Organigramme

Dernière mise à jour : **18 juin 2018**

Ministre
André Fortin
418 643-6980
514 873-3444

Cabinet du ministre
Pascal D'Astous
418 643-6980
514 873-3444

Ministre déléguée
Véronyque Tremblay
418 643-6980
514 873-3444

Cabinet de la ministre déléguée
Véronique Normandin
418 643-6980
514 873-3444

Organisme dont le ministre est responsable de l'application de la loi constitutive

- Autorité régionale de transport métropolitain — Paul Côté, 514 409-2786

- Société des traversiers du Québec — François Bertrand, int. 418 643-2019
- Société de l'assurance automobile du Québec — Nathalie Tremblay, 418 528-3100, 514 954-7600
- Commission des transports du Québec — France Boucher, 418 266-0350, 514 906-0350

Sous-ministre
Marc Lacroix
418 643-6740
514 873-4172

- Sous-ministériat à la performance organisationnelle — Nikolas Ducharme, s.m.a., 418 528-0808
- Sous-ministériat à l'ingénierie et aux infrastructures — Anne-Marie Leclerc, s.m.a., 418 528-0808
- Sous-ministériat à l'électrification des transports, à la sécurité et à la mobilité — Jérôme Unterberg, s.m.a., 418 528-0808
- Sous-ministériat aux services à la gestion — Jean Villeneuve, s.m.a., 418 528-0808
- Sous-ministériat à la gestion contractuelle et à la surveillance des marchés — Julie Blackburn, s.m.a., 418 528-0808
- Sous-ministériat aux grands projets routiers — Chantal Gingras, s.m.a., 514 864-1850
- Sous-ministériat aux projets stratégiques de transport collectif et ferroviaire — Frédérick Bouthillette, s.m.a., 418 528-0808
- Sous-ministériat aux territoires — Stéphane Lafaut, s.m.ass., 418 528-0808

Légende

- Sous-ministériat
- Direction générale
- Direction
- Service
- Bureau
- Organisme

Transports, Mobilité durable et Électrification des transports
Québec

Organigramme

Sous-ministre
Marc Lacroix
418 643-6740
514 873-4172

- **Centre de gestion de l'équipement roulant** — Richard Dionne, 418 643-5430
  - **Expertise, ingénierie et acquisitions** — Marc-André Bois
  - **Soutien à la gestion** — Céline Routhier
  - **Exploitation et services à la clientèle** — Carl Gauthier, d.g.a., 418 643-5430
    - **Centre-du-Québec et Abitibi** — Marc Desautels
    - **Montréal et Ouest** — Jean-Claude Tremblay
    - **Québec et Est** — Stéphane Bélanger
- **Mise en œuvre de la transformation organisationnelle** — Debra Dollard, 418 780-6121
- **Communications** — Thierry Audin, 418 644-1537
  - **Stratégies de communication et information aux citoyens** — Thierry Audin, int.
    - **Québec 511** — Sophie Émond
    - **Stratégies de communication** — Amélie Blondeau
  - **Communications métropolitaines et régionales** — Madalina Érémia
    - **Communications métropolitaines et projets stratégiques** — Pierre Verge
    - **Activités publiques et relations avec les médias** — Nathalie Lévesque
- **Affaires juridiques** — Kathleen Laroche, 418 643-6937
- **Enquêtes et audit interne** — Martin St-Louis, 418 643-6840
  - **Audit interne** — Ralitsa Dimova
- **Bureau du sous-ministre et secrétariat général** — Marie-Ève Chamberland, 418 643-6740
  - **Éthique et accès à l'information** — Lise Pelletier

Légende

- Sous-ministériat
- Direction générale
- Direction
- Service
- Bureau
- Organisme

Transports, Mobilité durable et Électrification des transports
Québec

Retour à la page principale

Organigramme

Sous-ministériat à la performance organisationnelle
Nikolas Ducharme, s.m.a.
418 528-0808

- **Planification, coordination et évolution des services** — Joanne Laberge, 418 780-8862
  - **Affaires institutionnelles** — Pierre Leblond
  - **Planification et veille stratégique** — Éric Drouin
  - **Modélisation des systèmes de transport** — Pierre Tremblay
  - **Architecture d'entreprise** — Joanne Laberge, int.
- **Gestion intégrée des risques et de l'amélioration continue** — Nikolas Ducharme, int., 418 780-6119
  - **Gestion intégrée des risques organisationnels** — Marc-André Bouchard
  - **Examen stratégique des programmes** — Chantal Lessard
  - **Optimisation des processus et amélioration continue** — Marie-Josée Martin
  - **Gestion intégrée de l'information stratégique** — Frédéric d'Auteuil
- **Bureau du commissaire aux plaintes et à la qualité des services** — Josée Latulippe, int.
- **Gestion des compétences** — Josée Latulippe

Légende

- Sous-ministériat
- Direction générale
- Direction
- Service
- Bureau
- Organisme

Transports, Mobilité durable et Électrification des transports
Québec

Organigramme

Sous-ministériat à l'ingénierie et aux infrastructures
Anne-Marie Leclerc, s.m.a.
418 528-0808

Laboratoire des chaussées
Yvon Villeneuve
418 643-6618

- **Chaussées** — Yvon Villeneuve, int.
- **Matériaux d'infrastructures** — Michel Paradis
- **Géotechnique et géologie** — Sophie Rainville
- **Équipements scientifiques et systèmes de transport intelligents-Infrastructures** — Yan St-Yves
- **Contrôle de la qualité des matériaux** — Michel Paradis , int.

Structures
Steve Arsenault, int.
418 643-6906

- **Conception des structures** — Gérard Desgagné
- **Gestion des structures** — Nathalie Hamel
- **Électrotechnique et structures de signalisation** — Éric Côté, int.
- **Structures-Montréal** — Kamal Boulhrouz
- **Hydraulique** — (Vacant)

Gestion des projets routiers et encadrement en exploitation
Éric Breton
418 643-9298

- **Gestion des projets routiers** — Richard Côté
- **Expertise en conception routière** — Marie-France Bergeron
- **Environnement** — David Boudreault
- **Encadrement et expertise en exploitation** — Anne Baril

Gestion des actifs routiers et de l'innovation
Stéphane Dallaire
418 643-8326

- **Gestion des actifs routiers** — Francis Boivin
- **Géomatique** — Pierre Lessard
- **Normes et documents d'ingénierie** — David Desaulniers
- **Coordination de la recherche et de l'innovation** — Jean-Pierre Maurais

Légende

- Sous-ministériat
- Direction générale
- Direction
- Service
- Bureau
- Organisme

Transports, Mobilité durable et Électrification des transports
Québec

Retour à la page principale

Organigramme

Sous-ministériat à l'électrification des transports, à la sécurité et à la mobilité
Jérôme Unterberg, s.m.a.
418 528-0808

Transport terrestre des personnes
Martin Breault
418 644-0324

- **Politiques et programmes** — Marie Lalancette
- **Conseil et soutien aux partenaires** — Marie-Michèle Dion

Transport maritime, aérien et ferroviaire
Denis Simard, int.
418 643-1864

- **Transport maritime et aérien** — Michael Todd Duguay, int.
- **Transport ferroviaire** — Jean-Marc Bissonnette
- **Réhabilitation et entretien des chemins de fer** — Kévin Bouchard

Sécurité et camionnage
Yanick Blouin
418 528-0631

- **Normalisation technique** — Charles Bonin
- **Politiques économiques** — Dave Henry
- **Politiques de sécurité** — Stéphane Martinez
- **Expertise et technologies en sécurité routière** — Lise Fournier, int.
  - **Ingénierie et exploitation du contrôle automatisé** — Patrick Meunier

Politique de mobilité durable et de l'électrification
Évangéline Lévesque
418 644-0447

- **Économie, prospective et stratégies** — David Coté
- **Développement durable et voirie locale** — Isabelle Gattaz, int.

Service aérien gouvernemental
Joël Rodrigue, int.
418 266-6648

- **Sécurité aéroportuaire** — Sylvain Caron, int.
- **Opérations aériennes** — Jean Brousseau
- **Optimisation et relations avec les partenaires** — François-Yves Dubé
- **Maintenance des aéronefs** — Daniel Grondin

Programmes d'aide
André G. Bernier, int.
418 644-5607

- **Programmes d'aide en transport collectif** — David Clerens, int.
- **Programmes d'aide aux municipalités, aux entreprises et aux individus** — Monique Tremblay, int.
- **Coordination et suivi des programmes** — Pascal Couillard, int.
- **Bureau de projets** — (Vacant)

Vérification des aides financières
(Vacant)

Légende

- Sous-ministériat
- Direction générale
- Direction
- Service
- Bureau
- Organisme

Transports, Mobilité durable et Électrification des transports
Québec

Retour à la page principale

Organigramme

Sous-ministériat aux services à la gestion
Jean Villeneuve, s.m.a.
418 528-0808

Finances
Lise Roberge
418 644-2182

- Planification budgétaire et investissements — Sébastien Neault
- Comptabilité et contrôles financiers — Lise Perron
- Coordination des services en ressources financières — Chantale Bilodeau
  - Ressources financières -Est — Julie Légaré
  - Ressources financières -Ouest — Christian Desrochers
  - Ressources financières -Centre — Patrick Girard
  - Ressources financières -Québec — Marc-André Bouchard
  - Ressources financières -Montréal — Manon Guérin

Ressources humaines
Olivier Bouchard, int.
418 646-4157

- Coordination des services en ressources humaines — Isabelle Gagnon
  - Ressources humaines -Est — Louise Lauzon
  - Ressources humaines -Ouest — Mélanie Arcand
  - Ressources humaines -Québec — Sylvie Blouin
  - Ressources humaines -Montréal — Linda Jasmin
- Soutien et normalisation en gestion de la main-d'œuvre — Mélanie Huot
- Mobilisation et développement organisationnel — Frédéric Aubin
- Relations de travail et santé des personnes — Olivier Bouchard
  - Santé et sécurité — Catherine Piette

Expertise immobilière
Lise Talbot
418 646-2182

- Normes et expertise immobilière — Isabelle Cauchon
- Activités immobilières — Céline Laliberté, int.
  - Activités immobilières -Québec et Est — Jacqueline Francoeur
  - Activités immobilières -Montréal et Ouest — Danielle Marchand

Technologies de l'information
Alexandre Poirier
418 643-4431

- Planification et intégration — Richard Fortin
  - Architecture, conception et intégration — Simon Le Moine
- Infrastructures technologiques et télécommunications — David Gaudreau
  - Télécommunications et infrastructures technologiques spécialisées — Chantale Hébert
  - Infrastructures technologiques — Marie Beaudoin
  - Sécurité opérationnelle et environnements utilisateurs — Carl Bouthillier
- Soutien à la clientèle — Marie-Hélène Blouin
  - Opérations en technologies de l'information — (Vacant)
  - Soutien des services informatiques — Luc De Lafontaine
- Développement et évolution des systèmes — Danielle Charlebois
  - Systèmes de gestion et de soutien — Hélène Doyon
  - Systèmes de mission — Steeve Tremblay
  - Systèmes de gestion des projets routiers — Stéphane Laliberté

Gestion des immeubles et services partagés
Jean-Sébastien Dumont
418 780-6123

- Services administratifs partagés — Michel Boulard
- Services immobiliers et auxiliaires — Stéphane Gingras

Légende

- Sous-ministériat
- Direction générale
- Direction
- Service
- Bureau
- Organisme

Transports, Mobilité durable et Électrification des transports
Québec

Retour à la page principale

Organigramme

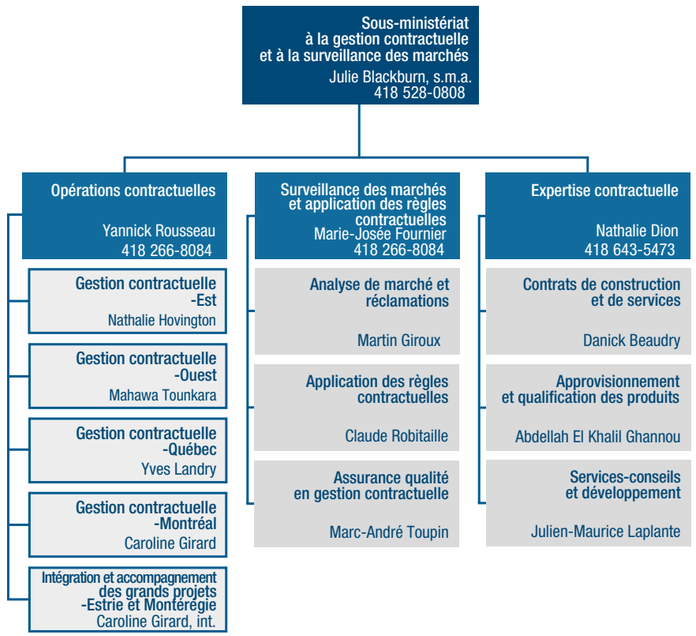

Légende

- Sous-ministériat
- Direction générale
- Direction
- Service
- Bureau
- Organisme

Transports, Mobilité durable et Électrification des transports
Québec

Organigramme

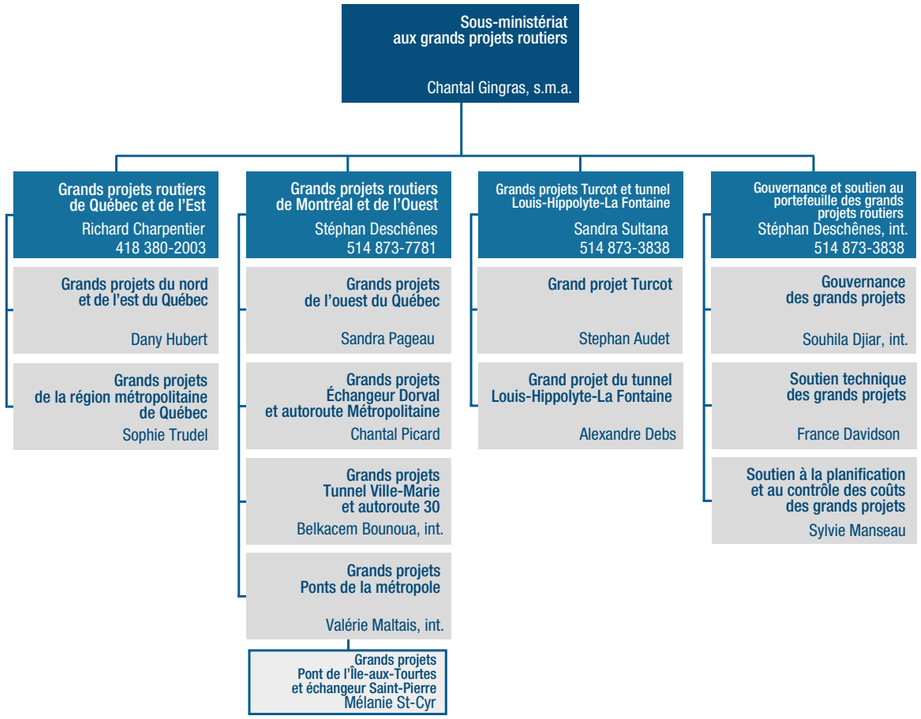

Légende

- Sous-ministériat
- Direction générale
- Direction
- Service
- Bureau
- Organisme

Transports, Mobilité durable et Électrification des transports
Québec

Retour à la page principale

Organigramme

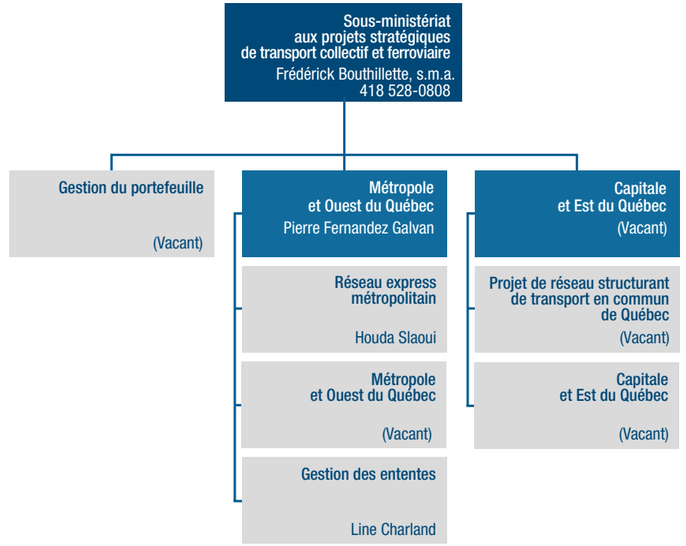

Légende

- Sous-ministériat
- Direction générale
- Direction
- Service
- Bureau
- Organisme

Transports,
Mobilité durable
et Électrification
des transports
Québec

Retour à la page principale

Organigramme

Sous-ministériat aux territoires
Stéphane Lafaut, s.m.ass.
418 528-0808

Région métropolitaine de Montréal
Fadi Moubayed, int.
514 873-7781

Coordination et relations avec le milieu
Daniel Donais, int.
514 873-7781

- Coordination et soutien aux mandats communs — Stéphane Ste-Marie
- Relations avec le milieu — Stéphane Ste-Marie, int.
- Mobilité — Caroline Fontaine

Planification et gestion des infrastructures
Daniel Donais
514 873-7781

- Inspections et suivi des structures — Kamal Boulhrouz, int.
- Expertise en chaussée et en circulation — Yves St-Laurent
- Planification et mobilité durable — Lucie Tremblay

Projets
Fadi Moubayed
514 873-7781

- Conception des projets de chaussée — Marie-Claude Samuel
- Conception des projets de structure — Marie-Claude Janelle
- Réalisation des projets du secteur nord — Samira Sebaïhi, int.
- Réalisation des projets du secteur sud — Samira Sebaïhi, int.
- Soutien aux projets — Marion Hervieu, int.

Exploitation
Borislav Milisav, int.
514 873-7781

- Soutien à l'exploitation en entretien courant — Marcela Torres
- Soutien à l'exploitation en entretien de structures et en électrotechnique — Marcela Torres, int.
- Opérations de chaussée et de signalisation — Yves Trudelle
- Opérations de structures et en tunnel — Denis Thouin
- Opérations d'électrotechnique et d'entretien hivernal — Guy Chatel
- Veille opérationnelle en exploitation du réseau — Roger Haché

Coordination territoriale
Carl Bélanger
418 528-0808

- Exploitation routière — Patrick Houle
- Opérations d'exploitation routière — Normand Tremblay
- Programmation des ressources territoriales — Mathieu Grondin
- Accompagnement des territoires — Nicolas Tremblay
- Suivi des recommandations des coroners

Sécurité civile et veille opérationnelle
Céline Tremblay
418 644-0529

- Sécurité civile — Johanne Banville
- Veille opérationnelle — Benoît Carrier
- Centre intégré de gestion de la circulation-Montréal — (Vacant)
- Centre intégré de gestion de la circulation-Québec — Donald Lafontaine

Suivi des projets, parcs routiers et de l'aéroportuaire
Claude Morin
418 266-6648

- Suivi des projets routiers — Ivan Ruscitti
- Parcs routiers — Chantal Marchand
- Projets et exploitation aéroportuaire — Hélène Demers

Directions générales territoriales
(Voir page suivante)

Légende
- Sous-ministériat
- Direction générale
- Direction
- Service
- Bureau
- Organisme

Transports, Mobilité durable et Électrification des transports
Québec

Organigramme

Directions générales territoriales

Bas-Saint-Laurent–Gaspésie-Îles-de-la-Madeleine
Yves Berger
418 727-3675

- Projets - Études et structures — Victor Bérubé
- Projets - Infrastructures et assurance qualité — Nathalie Lavoie, int.
- Inventaires et Plan — Gérard Bédard
- New Carlisle Coordination territoriale GIM — Dany Savoie
- Gaspé — Dany Savoie
- Cacouna Coordination territoriale BSL — Roger Gagnon
- Saint-Pascal — Roger Gagnon
- Témiscouata-sur-le-Lac — Roger Gagnon
- Sainte-Anne-des-Monts — Mathieu Robichaud, int.
- Mont-Joli — Mathieu Robichaud, int.
- Îles-de-la-Madeleine — Rosaire-Gil Arseneau

Mauricie–Centre-du-Québec
Marie-Ève Turner, int.
819-371-6606

- Projets — Pierre Côté, int.
- Inventaires et Plan — Patricia Beaudry
- Drummondville — Sylvain Bouchard
- Nicolet — Sylvain Bouchard
- Victoriaville — Sylvain Bouchard
- Shawinigan — Daniel Leclerc
- Trois-Rivières — Daniel Leclerc

Chaudière-Appalaches
Frédéric Pellerin
418 839-5581

- Projets — Philippe Veillette
- Inventaires et Plan — Chantal Dufour, int.
- Lévis — Carol Chayer
- Beauceville — Carol Chayer
- Thetford Mines — Carol Chayer
- Lac-Etchemin — David Bolduc
- Saint-Michel-de-Bellechasse — David Bolduc
- Saint-Jean-Port-Joli — David Bolduc

Côte-Nord
Martin Cormier
418 295-4778

- Projets — Line Lepage
- Inventaires et Plan — Marc Larin
- Baie-Comeau — Martin Tremblay
- Bergeronnes — Martin Tremblay
- Sept-Îles — Carold Dallaire
- Havre-Saint-Pierre — Chantal Chartier

Saguenay-Lac-Saint-Jean–Chibougamau
Donald Boily
418 695-7916

- Projets — Steve Duchesne
- Inventaires et Plan — Sonia Boucher
- Alma — Jean-Guy Lévesque
- Chicoutimi — Mario Goudreau
- Chibougamau — Sylvain Dallaire
- Roberval — Jean-Guy Lévesque

Capitale-Nationale
Luc Tremblay
418 380-2003

- Projets — Luc Bilodeau
- Inventaires et Plan — Jean-François Leclerc
- Entretien et exploitation du réseau — Steve Falardeau
- Centre de l'exploitation du réseau — Laurent Fey
- Centres d'opérations de la Capitale-Nationale (Québec, La Malbaie, Cap-Santé) — Pierre St-Hilaire

Bureau de la coordination du Nord-du-Québec
Philippe Lemire
819 763-4080

- Projets — Sylvain Beaulé
- Inventaires, plan et exploitation — Annick Poirier

Montérégie
Alain Marc Dubé
450 698-3400

- Projets — Guy Lavoie
- Inventaires et Plan — Julie Richard
- Exploitation et centres de services — Louise Milette
- Centres de services — Michel Paquin, chef de division
- Napierville
- Ormstown
- Saint-Hyacinthe
- Saint-Jean-sur-Richelieu

Laurentides–Lanaudière
Claude Thibeault
450 569-7414

- Projets — Guy Daoust
- Inventaires et Plan — Estelle Bouvier
- Saint-Jérôme - Coordination territoriale de l'exploitation — Julie Beaudoin
- Lachute — Julie Beaudoin
- Joliette — Guy Veillette
- Mont-Laurier — Guy Tremblay

Outaouais
Jacques Henry
819 772-3107

- Projets — Claude De Grâce
- Inventaires et Plan — Dominic Vaillancourt
- Gatineau - Coordination territoriale de l'exploitation — Suzanne Roy, int.
- Centres de services — Suzanne Roy, chef de division
- Campbell's Bay
- Maniwaki
- Papineauville

Estrie
Caroline Morel
819 820-3280

- Projets — Bruno Lacasse
- Inventaires et Plan — Richard Lebel, int.
- Sherbrooke - Coordination territoriale de l'exploitation — Claude Loubier
- Exploitation — Jean-François Dubois, chef de division
- Cookshire
- Magog
- Lac-Mégantic
- Foster
- Richmond

Abitibi-Témiscamingue
Yves Coutu
819 763-3237

- Projets — Jean Iracà
- Inventaires et Plan — Jean-François Turcotte
- Rouyn-Noranda - Coordination territoriale de l'exploitation — Marc Deschesnes
- Ville-Marie — Marc Deschesnes
- Macamic — Marc Deschesnes
- Amos — Nancy Hubert
- Val-d'Or — Nancy Hubert

Légende

- Sous-ministériat
- Direction générale
- Direction
- Service
- Bureau
- Organisme

Transports, Mobilité durable et Électrification des transports
Québec

Retour à la page principale