Organigramme

Dernière mise à jour : **20 avril 2017**

Ministre
Laurent Lessard
418 643-6980
514 873-3444

Cabinet du ministre
Laura Lizotte
418 643-6980
514 873-3444

Société des traversiers du Québec
François Bertrand, int.
418 643-2019

Société de l'assurance automobile du Québec
Nathalie Tremblay
418 528-3100
514 954-7600

Commission des transports du Québec
France Boucher
418 266-0350
514 906-0350

Agence métropolitaine de transport
Marieke Tremblay, int.
514 287-8726

Sous-ministre
Marc Lacroix
418 643-6740
514 873-4172

Sous-ministériat à la performance organisationnelle
Lysane Montminy, s.m.a.
418 528-0808

Sous-ministériat à l'ingénierie et aux infrastructures
Anne-Marie Leclerc, s.m.a.
418 528-0808

Sous-ministériat à l'électrification des transports, à la sécurité et à la mobilité
Jérôme Unterberg, s.m.a.
418 528-0808

Sous-ministériat à la surveillance des marchés et à l'administration
Danièle Cantin, s.m.a.
418 528-0808

Sous-ministériat aux grands projets
Marie-France Bérard, s.m.a.
514 864-1850

Sous-ministériat aux territoires
Stéphane Lafaut, s.m.ass.
418 528-0808

Sous-ministériat adjoint à la région métropolitaine de Montréal
Chantal Gingras, s.m.a.
514 864-1850

Légende

- Sous-ministériat
- Direction générale
- Direction
- En transition
- Service
- Organisme

Transports, Mobilité durable et Électrification des transports
Québec

Retour à la page principale

Organigramme

Sous-ministre
Marc Lacroix
418 643-6740
514 873-4172

- **Centre de gestion de l'équipement roulant** — Paul-Yvan Deschênes, 418 643-5430
  - **Ingénierie et acquisitions** — Marc-André Bois
  - **Soutien à la gestion** — Céline Routhier
  - **Exploitation et services à la clientèle** — Carl Gauthier
    - **Centre-du-Québec** — Marc Desautels
    - **Montréal et Ouest** — Jean-Claude Tremblay
    - **Québec et Est** — Stéphane Bélanger
- **Mise en œuvre de la transformation organisationnelle** — Debra Dollard, 418 780-6121
- **Communications** — Colette Duval, 418 644-1537
  - **Stratégies de communication et information aux citoyens** — Yolaine Morency, dir. adj.
    - **Québec 511** — Gilles Beaulé
    - **Stratégies de communication** — Amélie Blondeau
  - **Communications métropolitaines et régionales** — Hélène McGee
    - **Communications métropolitaines et projets stratégiques** — Pierre Verge
    - **Activités publiques et relations avec les médias** — Christian Gosselin
- **Affaires juridiques** — Lise Proulx, 418 643-6937
- **Enquêtes et audit interne** — Ralitsa Dimova, int., 418 643-6840
  - **Audit interne** — Ralitsa Dimova
- **Bureau du sous-ministre et secrétariat général** — Mélanie Drainville, 418 643-6740
  - **Éthique et accès à l'information** — Lise Pelletier

Légende

- Sous-ministériat
- Direction générale
- Direction
- En transition
- Service
- Organisme

Transports, Mobilité durable et Électrification des transports
Québec

Organigramme

Sous-ministériat à la performance organisationnelle
Lysane Montminy, s.m.a.
418 528-0808

- **Planification, coordination et évolution des services** — Lysane Montminy, int.
  - **Affaires institutionnelles** — Pierre Leblond
  - **Planification et veille stratégique** — Jocelyn Beaulieu, int.
  - **Modélisation des systèmes de transport** — Pierre Tremblay
  - **Architecture d'entreprise** — Marie-Josée Brouard, int.
- **Gestion intégrée des risques et de l'amélioration continue** — Jean Villeneuve, 418 780-6119
  - **Gestion intégrée des risques organisationnels** — Jean Villeneuve, int.
  - **Examen stratégique des programmes** — Louise Boily
  - **Soutien à l'optimisation des processus** — Marie-Josée Martin
  - **Gestion intégrée de l'information stratégique** — Frédéric d'Auteuil
- **Bureau du commissaire aux plaintes et à la qualité des services** — Hélène Bissonnette, int.

Légende

- Sous-ministériat
- Direction générale
- Direction
- En transition
- Service
- Organisme

Transports, Mobilité durable et Électrification des transports
Québec

Organigramme

Sous-ministériat à l'ingénierie et aux infrastructures
Anne-Marie Leclerc, s.m.a.
418 528-0808

Laboratoire des chaussées
Guy Tremblay
418 643-6618

- **Chaussées** — Yvon Villeneuve
- **Matériaux d'infrastructures** — Luc Bilodeau
- **Géotechnique et géologie** — Sophie Rainville
- **Équipements scientifiques et STI infrastructures** — (Vacant)

Structures
Steve Arsenault, int.
418 643-6906

- **Conception des structures** — Gérard Desgagné
- **Gestion des structures** — Nathalie Hamel
- **Électrotechnique et structures de signalisation** — Éric Côté, int.
- **Structures Montréal** — Kamal Boulhrouz
- **Hydraulique** — (Vacant)

Gestion des projets routiers et encadrement en exploitation
Éric Breton
418 643-9298

- **Gestion des projets routiers** — Richard Côté
- **Expertise en conception routière** — (Vacant)
- **Environnement** — David Boudreault
- **Encadrement et expertise en exploitation** — Anne Baril

Gestion des actifs routiers et de l'innovation
(Vacant)

- **Gestion des actifs routiers** — (Vacant)
- **Géomatique** — Pierre Lessard
- **Normes et documents d'ingénierie** — David Desaulniers
- **Coordination de la recherche et de l'innovation** — Papa Demba Seye, int.

Légende

- Sous-ministériat
- Direction générale
- Direction
- En transition
- Service
- Organisme

Transports, Mobilité durable et Électrification des transports
Québec

Retour à la page principale

Organigramme

Sous-ministériat à l'électrification des transports, à la sécurité et à la mobilité
Jérôme Unterberg, s.m.a.
418 528-0808

- **Transport terrestre des personnes** — Martin Breault, 418 644-0324
  - **Politiques et programmes** — Nathalie Boucher, int.
  - **Conseil et soutien aux partenaires** — Marie-Michèle Dion
  - **Administration des programmes d'aide** — Houda Slaoui, int.
- **Transport maritime et ferroviaire** — Josée Hallé, 418 643-1864
  - **Transport maritime** — Denis Simard
  - **Transport ferroviaire** — Jean-Marc Bissonnette
- **Transport routier des marchandises** — Yanick Blouin, 418 528-0631
  - **Normalisation technique** — Yanick Blouin, int.
  - **Politiques économiques** — Dave Henry
- **Sécurité en transport** — France Dompierre, 418 643-1564
  - **Politiques de sécurité** — Stéphane Martinez
  - **Expertise et technologies en sécurité routière** — Gervais Corbin
    - **Ingénierie et exploitation du contrôle automatisé** — Patrick Meunier
- **Politique de mobilité durable et d'électrification** — Évangéline Lévesque, 418 644-0447
  - **Économie, prospective et stratégies** — Claude Sirois, int.
  - **Développement durable et voirie locale** — André G. Bernier, int.
- **Transport aérien** — Claude Morin, 418 266-6648
  - **Transport aérien** — Marie Lalancette
  - **Service aérien gouvernemental** — Benoît Carrier, dir. princ.
    - **Affaires aériennes** — Sylvain Tellier, dir. princ. adj.
      - **Opérations aériennes** — Benoît Bouchard
      - **Optimisation et relations avec les partenaires** — Joël Rodrigue
      - **Maintenance des aéronefs** — Jean-François Lachance
      - **Avions d'affaires, hélicoptères et avionique** — André Gagnon, int.
      - **Avions-citernes et services techniques** — Daniel Grondin

Légende

- Sous-ministériat
- Direction générale
- Direction
- En transition
- Service
- Organisme

Transports, Mobilité durable et Électrification des transports
Québec

Retour à la page principale

Organigramme

Sous-ministériat à la surveillance des marchés et à l'administration
Danièle Cantin, s.m.a.
418 528-0808

Finances
Lise Roberge
418 644-2182

- **Planification budgétaire et investissements** — Lise Perron, int.
- **Comptabilité et contrôles financiers** — Lise Perron
- **Transactions et opérations financières** — Lise Roberge, int.
  - **Opérations financières** — (Vacant)

Ressources humaines
Brigitte Duchesne
418 646-4157

- **Gestion de la main-d'œuvre** — Isabelle Gagnon
  - **Soutien et normalisation en gestion de la main-d'œuvre** — Marie Sigmen, int.
  - **Opérations en ressources humaines Centre et Est** — (Vacant)
  - **Opérations en ressources humaines Montréal métropolitain et Ouest** — Linda Jasmin
  - **Opérations en ressources humaines Québec métropolitain** — Isabelle Gagnon, int.
- **Mobilisation et développement organisationnel** — Frédéric Aubin
- **Relations de travail et santé des personnes** — Olivier Bouchard
  - **Santé et sécurité** — Catherine Piette

Expertise immobilière
Lise Talbot
418 646-2182

- **Normes en expertise immobilière** — Lise Talbot, int.
- **Activités immobilières** — Céline Laliberté, int.

Technologies de l'information
Luc Pépin, int.
418 643-4431

- **Planification et intégration** — Richard Fortin
- **Infrastructures technologiques et télécommunications** — Luc Pépin
  - **Infrastructures technologiques** — Marie Beaudoin
  - **Télécommunications et infrastructures technologiques spécialisées** — Chantale Hébert
  - **Sécurité opérationnelle et environnements utilisateurs** — (Vacant)
- **Soutien à la clientèle** — Jean-Marcel Fortin, int.
  - **Opérations en technologies de l'information** — (Vacant)
- **Développement et évolution des systèmes** — Danielle Charlebois
  - **Systèmes de gestion et de soutien** — Hélène Doyon
  - **Systèmes de mission** — Steeve Tremblay

Ressources matérielles et services partagés
Jean-Sébastien Dumont
418 780-6123

- **Services administratifs partagés** — Michel Boulard
- **Gestion des ressources matérielles et immobilières** — Caroline Otis

Surveillance des marchés et observation des règles contractuelles
Nathalie Noël
418 266-8084

- **Analyse de marché et réclamations** — Martin Giroux
- **Observation des règles contractuelles** — Jean-Philippe McKenzie
- **Assurance qualité en gestion contractuelle** — Jean-Philippe McKenzie, int.

Contrats
Marc Samson
418 643-5473

- **Contrats de construction et de services** — Yannick Rousseau, int.
- **Contrats d'approvisionnement et gestion des inventaires** — Janot Viel
- **Service conseil et opérations contractuelles** — Yannick Rousseau
  - **Opérations contractuelles** — (Vacant)

Légende

- Sous-ministériat
- Direction générale
- Direction
- En transition
- Service
- Organisme

Transports, Mobilité durable et Électrification des transports
Québec

Organigramme

Sous-ministériat aux grands projets
Marie-France Bérard, s.m.a.
514 864-1850

Grands projets routiers
Sylvie Laroche
514 940-2960

- **Soutien technique des grands projets** — France Davidson
- **Gouvernance des grands projets** — Martin Cormier
- **Projets de l'Ouest du Québec** — Sandra Pageau
- **Projets du Nord et de l'Est du Québec** — Dany Hubert
- **Projets de la région métropolitaine de Québec** — Stéphane Dallaire
- **Projets de l'échangeur Dorval** — Chantal Picard
- **Projets des tunnels et des autoroutes de la métropole** — Alexandre Debs
- **Projets des ponts majeurs de la métropole** — Valérie Maltais, int.

Projet Turcot
Stéphan Deschênes
514 873-3838

- **Planification et contrôle des coûts** — Sylvie Manseau
- **Travaux préparatoires et maintien** — Stéphane Audet
- **Reconstruction en mode conception-construction** — Sandra Sultana

Grands projets de transport collectif et partenariats
Pierre Fernandez Galvan
514 864-1730

- **Grands projets de transport collectif et Bureau du REM** — Houda Slaoui
- **Gestion des ententes de partenariat public-privé** — Line Charland

Légende

- Sous-ministériat
- Direction générale
- Direction
- En transition
- Service
- Organisme

Transports, Mobilité durable et Électrification des transports
Québec

Retour à la page principale

Organigramme

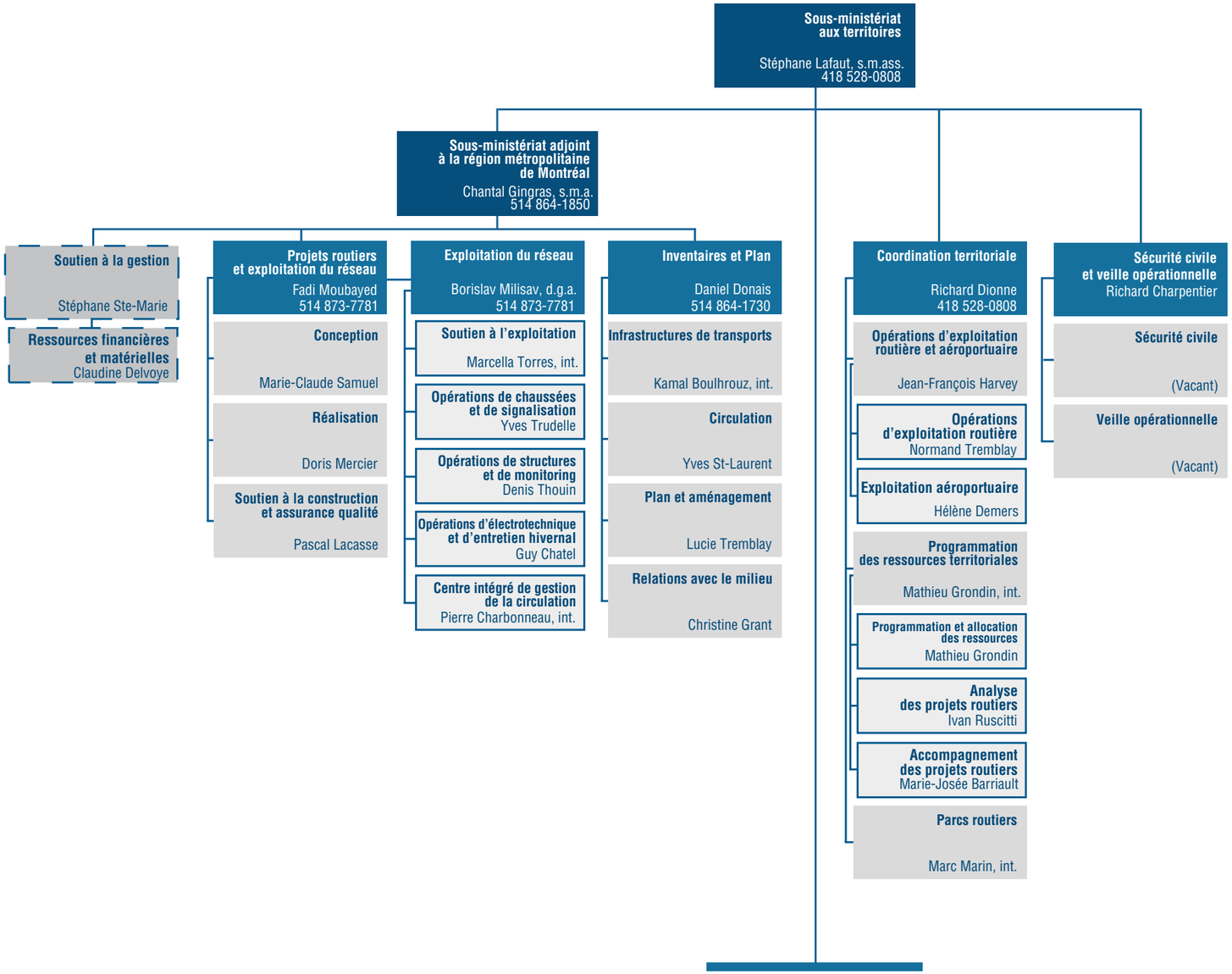

Légende

- Sous-ministériat
- Direction générale
- Direction
- En transition
- Service
- Organisme

Transports, Mobilité durable et Électrification des transports
Québec

Retour à la page principale

Organigramme

Directions territoriales

Bas-Saint-Laurent–Gaspésie-Îles-de-la-Madeleine
Yves Berger
418 727-3675

- **Projets - Études et structures** — Victor Bérubé
- **Projets - Infrastructures et A.Q.** — Yvan Ouellet, int.
- **Inventaires et Plan** — Gérard Bédard
- **New Carlisle Coordination territoriale GIM** — Louis Bélanger
  - **Gaspé** — Louis Bélanger
  - **Cacouna Coordination territoriale BSL** — Gilles Michaud
    - **Saint-Pascal** — Gilles Michaud
    - **Témiscouata-sur-le-Lac** — Gilles Michaud
  - **Sainte-Anne-des-Monts** — Nathalie Lavoie
  - **Mont-Joli** — Nathalie Lavoie
  - **Îles-de-la-Madeleine** — Rosaire-Gil Arseneau
- **Soutien à la gestion** — Julie Légaré

Mauricie–Centre-du-Québec
Carl Bélanger
819-371-6606

- **Projets** — Marie-Ève Turner
- **Inventaires et Plan** — Carl Bélanger, int.
  - **Drummondville** — Sylvain Bouchard
  - **Nicolet** — Sylvain Bouchard
  - **Victoriaville** — Sylvain Bouchard
  - **Shawinigan** — Daniel Leclerc
  - **Trois-Rivières** — Daniel Leclerc
- **Soutien à la gestion** — Yves Landry

Chaudière-Appalaches
Philippe Veillette, int.
418 839-5581

- **Projets** — Frédéric Pellerin
- **Inventaires et Plan** — Philippe Veillette
  - **Lévis** — Carol Chayer
  - **Beauceville** — Carol Chayer
  - **Thetford Mines** — Carol Chayer
  - **Lac-Etchemin** — Patrick Houle
  - **Saint-Michel-de-Bellechasse** — Patrick Houle
  - **Saint-Jean-Port-Joli** — Patrick Houle
- **Soutien à la gestion** — Chantale Bilodeau

Côte-Nord
Michel Bérubé
418 295-4778

- **Projets** — Line Lepage
- **Inventaires et Plan** — Marc Larin
  - **Baie-Comeau** — Martin Tremblay
  - **Bergeronnes** — Martin Tremblay
  - **Sept-Îles** — Carold Dallaire
  - **Havre-Saint-Pierre** — Chantal Chartier
- **Soutien à la gestion** — Nathalie Hovington

Saguenay-Lac-St-Jean–Chibougamau
Donald Boily
418 695-7916

- **Projets** — Steve Duchesne
- **Inventaires et Plan** — Sonia Boucher
  - **Alma** — Jean-Guy Lévesque
  - **Chicoutimi** — Mario Goudreau
  - **Chibougamau** — Sylvain Dallaire
  - **Roberval** — Jean-Guy Lévesque
- **Soutien à la gestion** — Louise Lauzon

Capitale-Nationale
Jean-François Saulnier
418 380-2003

- **Projets** — François Lessard, int.
- **Inventaires et Plan** — Jean-François Leclerc
  - **Entretien et exploitation du réseau** — Steve Falardeau
  - **Centre de l'exploitation du réseau** — Laurent Fey
    - **Centres d'opérations de la Capitale-Nationale (Québec, La Malbaie, Cap-Santé)** — Harry Giguère
  - **Centre intégré de gestion de la circulation** — Laurent Fey, int.
- **Soutien à la gestion** — Pierre-Michel Brassard-Lapointe, int.

Bureau de la coordination du Nord-du-Québec
Philippe Lemire
819 763-4080

- **Projets** — Sylvain Beaulé
- **Inventaires et Plan** — Annick Poirier

Montérégie
Alain Marc Dubé
450 698-3400

- **Projets** — Guy Lavoie
- **Inventaires et Plan** — François Hallé
  - **Exploitation et centres de services** — Louise Milette
    - **Centres de services** — Michel Paquin, chef de division
    - **Napierville**
    - **Ormstown**
    - **Saint-Hyacinthe**
    - **Saint-Jean-sur-Richelieu**
- **Soutien à la gestion** — Nancy Côté

Laurentides–Lanaudière
Claude Thibeault
450 569-7414

- **Projets** — Guy Daoust
- **Inventaires et Plan** — Estelle Bouvier
  - **Saint-Jérôme - Coordination territoriale de l'exploitation** — Julie Beaudoin
    - **Lachute** — Julie Beaudoin
    - **Joliette** — Daniel Boucher
    - **Mont-Laurier** — Guy Tremblay
- **Soutien à la gestion** — Sonia Mercier

Outaouais
Jacques Henry
819 772-3107

- **Projets** — Normand Chevalier
- **Inventaires et Plan** — Dominic Vaillancourt
  - **Gatineau - Coordination territoriale de l'exploitation** — Claude de Grâce
    - **Campbell's Bay** — Claude de Grâce
    - **Maniwaki** — Claude de Grâce
    - **Papineauville** — Claude de Grâce
- **Soutien à la gestion** — Mahawa Tounkara

Estrie
Gilles Bourque
819 820-3280

- **Projets** — Bruno Lacasse
- **Inventaires et Plan** — Marie-France Bergeron
  - **Sherbrooke - Coordination territoriale de l'exploitation** — Claude Loubier
    - **Exploitation** — Jean-François Dubois, chef de division
    - **Cookshire**
    - **Magog**
    - **Lac-Mégantic**
    - **Foster**
    - **Richmond**
- **Soutien à la gestion** — Caroline Morel

Abitibi-Témiscamingue
Yves Coutu
819 763-3237

- **Projets** — Jean Iracà
- **Inventaires et Plan** — Jean-François Turcotte
  - **Rouyn-Noranda - Coordination territoriale de l'exploitation** — Marc Deschesnes
    - **Ville Marie** — Marc Deschesnes
    - **Macamic** — Marc Deschesnes
    - **Amos** — Nancy Hubert
    - **Val-d'Or** — Nancy Hubert
- **Soutien à la gestion** — Mélanie Arcand

Légende

- Sous-ministériat
- Direction générale
- Direction
- En transition
- Service
- Organisme

Transports, Mobilité durable et Électrification des transports
Québec

Retour à la page principale