Organigramme

Dernière mise à jour : **4 juillet 2016**

Ministre
Jacques Daoust
418 643-6980
514 873-3444

Cabinet du ministre
Pascal D'Astous
418 643-6980
514 873-3444

Société des traversiers du Québec
Jocelyn Fortier
418 643-2019

Société de l'assurance automobile du Québec
Nathalie Tremblay
418 528-3100
514 954-7600

Commission des transports du Québec
France Boucher
418 266-0350
514 906-0350

Agence métropolitaine de transport
Paul Côté
514 287-8726

Sous-ministre
Denis Marsolais
418 643-6740
514 873-4172

Direction générale des infrastructures et des technologies
Anne-Marie Leclerc, s.m.a.
418 528-0808

Direction générale de l'électrification des transports, de la sécurité et de la mobilité des personnes et des marchandises
André Meloche, s.m.a.
418 528-0808

Direction générale de la surveillance des marchés et de l'administration
Danièle Cantin, s.m.a.
418 528-0808

Direction générale des territoires
Stéphane Lafaut, s.m.ass.
418 528-0808

Direction générale adjointe du projet Turcot et du suivi des projets routiers
Chantal Gingras, s.m.a.
514 864-1850

Direction générale adjointe de la métropole et des projets stratégiques
Marie-France Bérard, s.m.a.
514 864-1850

Légende

- Direction générale
- Direction
- Service
- Organisme

Transports, Mobilité durable et Électrification des transports
Québec

Cliquer sur une direction générale pour accéder à un organigramme détaillé de cette dernière

Organigramme

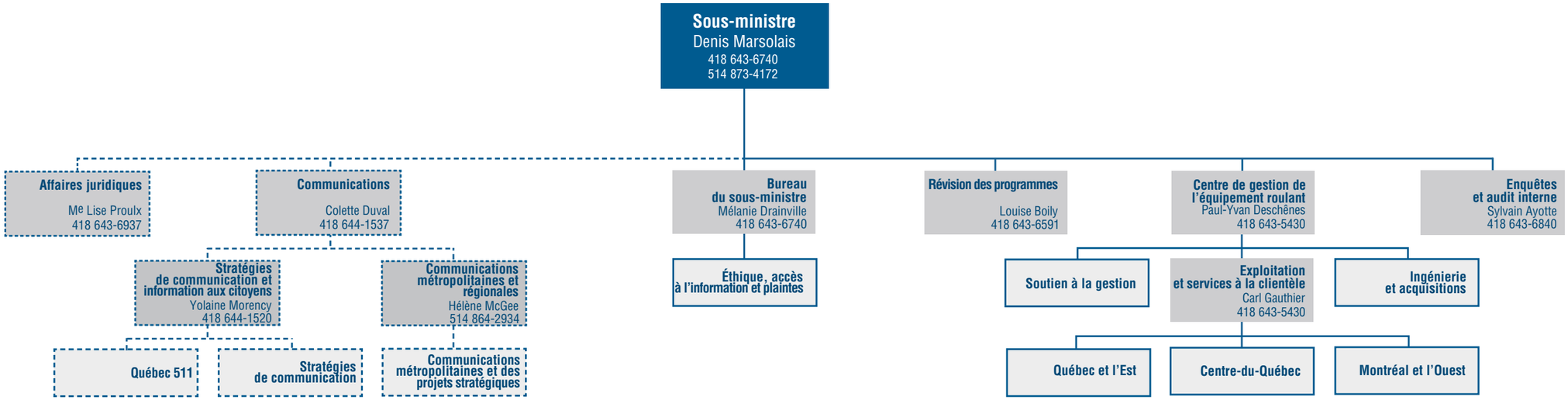

Légende

- Direction générale
- Direction
- Service
- Organisme

Transports, Mobilité durable et Électrification des transports
Québec

Retour à la page principale

Organigramme

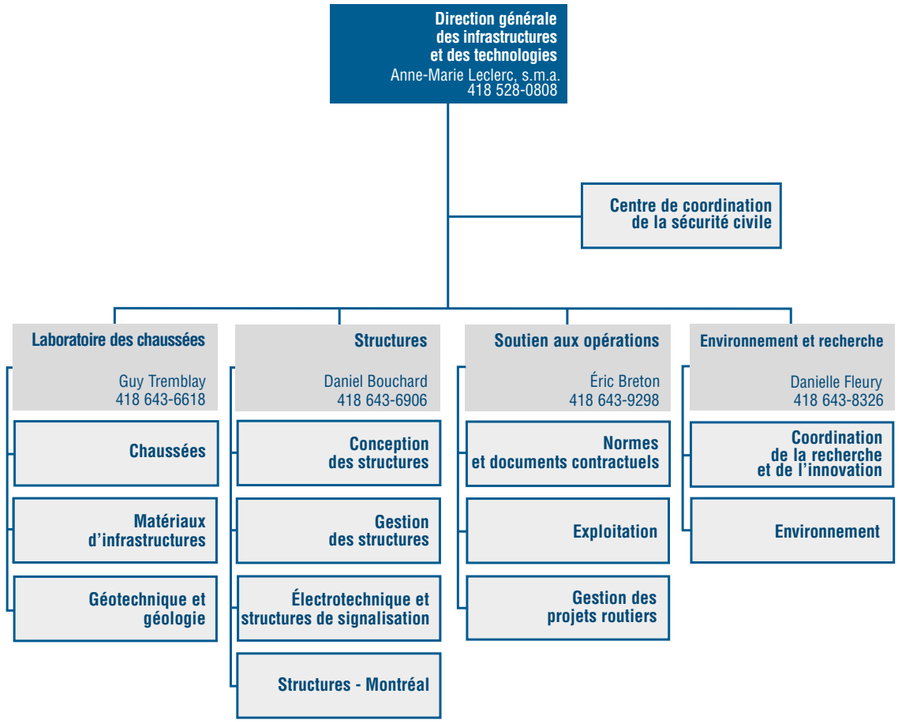

Légende

- Direction générale
- Direction
- Service
- Organisme

Transports, Mobilité durable et Électrification des transports
Québec

Organigramme

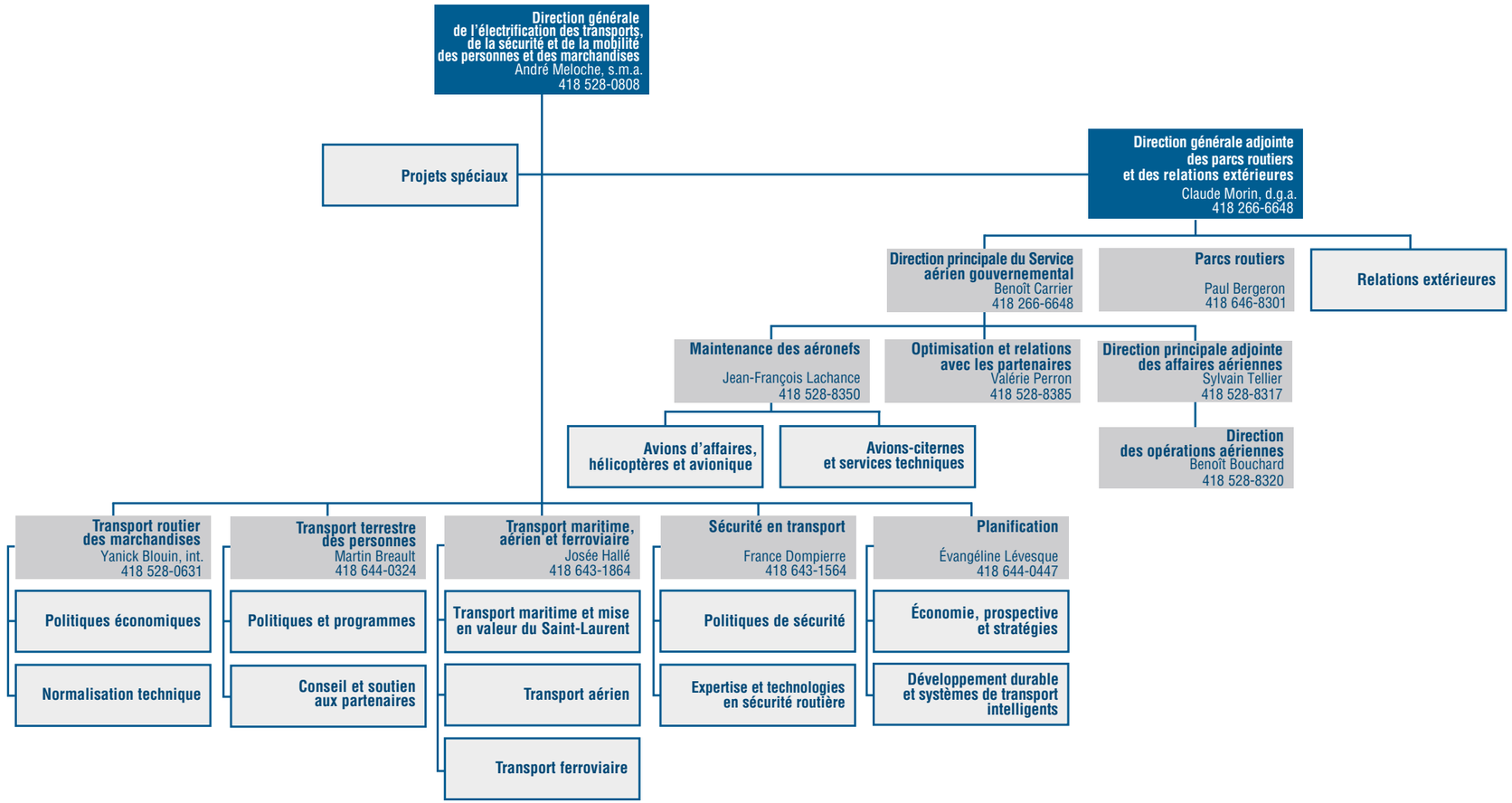

Légende

- Direction générale
- Direction
- Service
- Organisme

Transports, Mobilité durable et Électrification des transports
Québec

Retour à la page principale

Organigramme

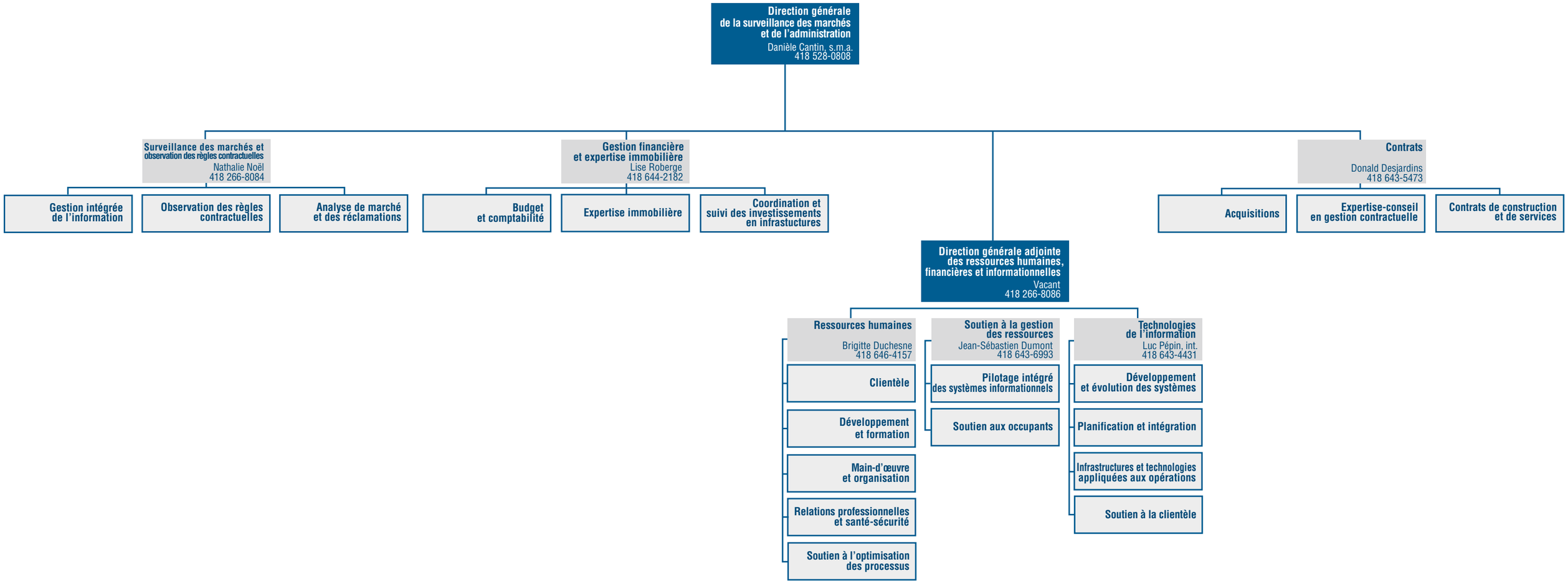

Légende

- Direction générale
- Direction
- Service
- Organisme

Transports, Mobilité durable et Électrification des transports
Québec

Retour à la page principale

Organigramme

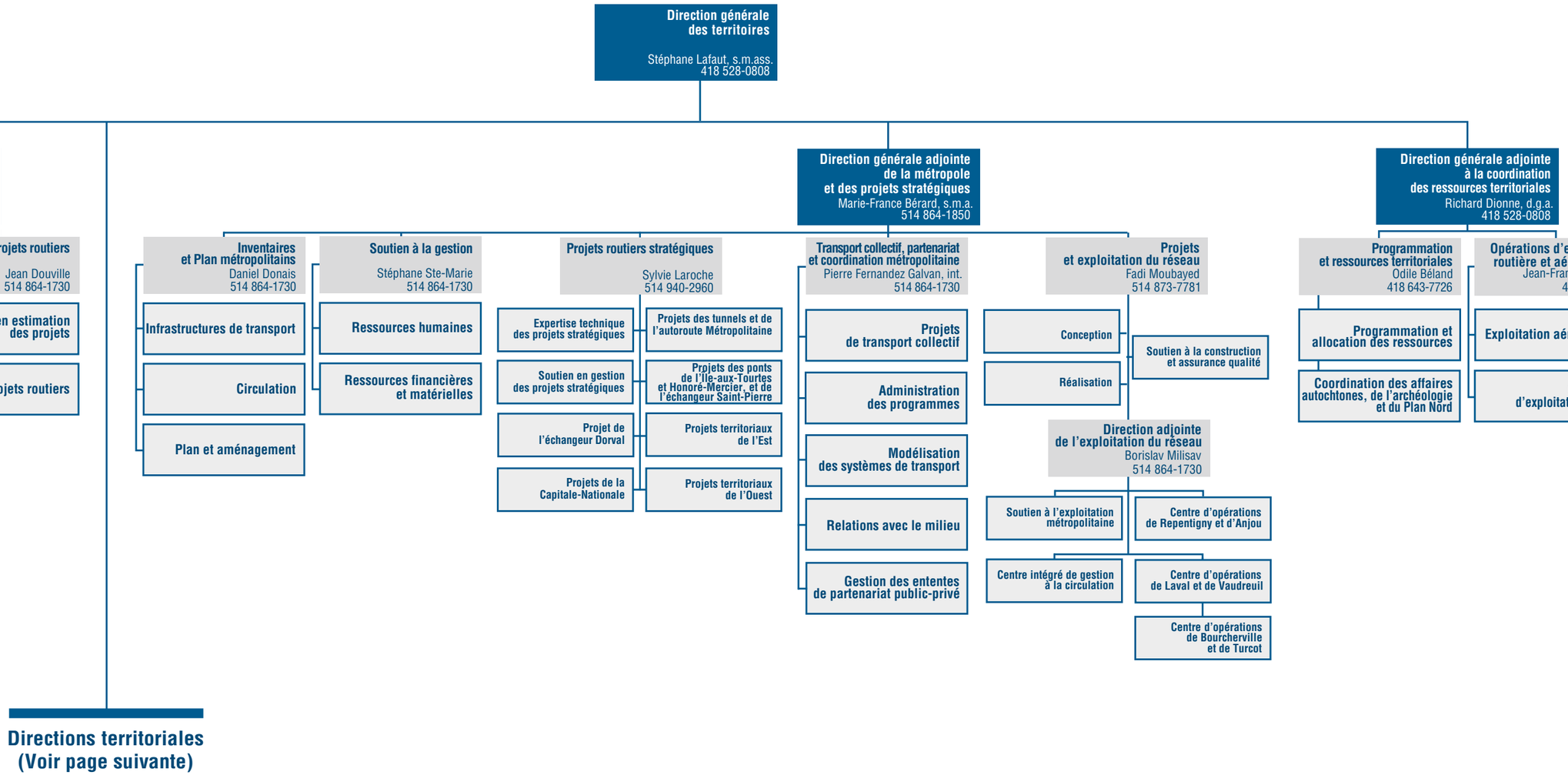

Légende

- Direction générale
- Direction
- Service
- Organisme

Transports, Mobilité durable et Électrification des transports

Québec

Retour à la page principale

Organigramme

Directions territoriales

Bureau de la coordination du Nord-du-Québec
Philippe Lemire
819 763-4080

- Inventaire, plan et exploitation
- Projets

Montérégie
Alain Marc Dubé
450 698-3400

- Inventaires et Plan
- Projets
- Soutien à la gestion
- Exploitation du réseau
- Centres de services Napierville, Ormstown, Saint-Hyacinthe et Saint-Jean-sur-Richelieu

Outaouais
Jacques Henry
819 772-3107

- Inventaires et Plan
- Projets
- Soutien à la gestion
- Gatineau et coordination territoriale de l'exploitation
- Campbell's Bay
- Papineauville
- Maniwaki

Abitibi-Témiscamingue
Yves Coutu
819 763-3237

- Inventaires et Plan
- Projets
- Soutien à la gestion
- Ville-Marie
- Rouyn-Noranda
- Val-d'Or
- Amos
- Macamic et coordination territoriale de l'exploitation

Estrie
Gilles Bourque
819 820-3280

- Inventaires et Plan
- Projets
- Soutien à la gestion
- Magog
- Sherbrooke et coordination territoriale de l'exploitation
- Richmond
- Cookshire
- Lac-Mégantic
- Foster

Laurentides-Lanaudière
Guy Daoust, int.
450 569-7414

- Inventaires et Plan
- Projets
- Soutien à la gestion
- Joliette
- Saint-Jérôme et coordination territoriale de l'exploitation
- Lachute
- Mont-Laurier

Bas-Saint-Laurent–Gaspésie–Îles-de-la-Madeleine
Yves Berger
418 727-3675

- Inventaires et Plan
- Projets-Études et structures
- Projets-Infrastructures et assurance qualité
- Soutien à la gestion
- Mont-Joli
- Saint-Pascal
- Îles-de-la-Madeleine
- Gaspé et coordination de l'exploitation de la Gaspésie–Îles-de-la-Madeleine
- Sainte-Anne-des-Monts
- New Carlisle
- Témiscouata-sur-le-Lac
- Cacouna et coordination de l'exploitation du Bas-Saint-Laurent

Saguenay–Lac-Saint-Jean–Chibougamau
Donald Boily
418 695-7916

- Inventaires et Plan
- Projets
- Soutien à la gestion
- Chicoutimi
- Alma
- Roberval
- Chibougamau

Côte-Nord
Michel Bérubé
418 295-4778

- Inventaires et Plan
- Projets
- Soutien à la gestion
- Havre-Saint-Pierre
- Sept-Îles
- Baie-Comeau
- Bergeronnes

Capitale-Nationale
Jean-François Saulnier
418 380-2003

- Inventaires et Plan
- Projets
- Soutien à la gestion
- Centre intégré de gestion de la circulation
- Entretien et exploitation du réseau
- Centre de l'exploitation du réseau
- Centres d'opérations de la Capitale-Nationale (Québec, La Malbaie et Cap-Santé)

Chaudière-Appalaches
Richard Charpentier
418 839-5581

- Inventaires et Plan
- Projets
- Soutien à la gestion
- Beauceville
- Thetford Mines
- Lévis
- Saint-Jean-Port-Joli
- Saint-Michel-de-Bellechasse
- Lac-Etchemin

Mauricie–Centre-du-Québec
Carl Bélanger
819 371-6606

- Inventaires et Plan
- Projets
- Soutien à la gestion
- Shawinigan
- Trois-Rivières
- Nicolet
- Victoriaville
- Drummondville

Légende

- Direction générale
- Direction
- Service
- Organisme

Transports, Mobilité durable et Électrification des transports
Québec

Retour à la page principale