



Recensement
de la circulation
sur les routes
du Québec

CANQ
TR
GE
101
1994

Québec 

28942

MINISTÈRE DES TRANSPORTS
CENTRE DE DOCUMENTATION
700, BOUL. RENÉ-LÉVESQUE EST,
21^e ÉTAGE
QUÉBEC (QUÉBEC) - CANADA
G1R 5H1

RAPPORT ANNUEL 1994

Recensement de la circulation sur les routes du Québec

CDMP
TR
GE
101
1994

La présente publication a été préparée par le Service des programmes routiers et de la circulation, et éditée par la Direction des communications du ministère des Transports du Québec. Pour se la procurer, téléphoner au (418) 643-4599 ou écrire à :

Service des programmes routiers et
de la circulation - Groupe circulation
Ministère des Transports du Québec
700, boul. René-Lévesque Est
25^e étage
Québec (Québec)
G1K 5Z1

Dépôt légal - Bibliothèque nationale du Québec 1994
ISBN 2-550-25376-0

Avant-propos

Le recensement de la circulation constitue un élément de base de la planification du développement du réseau routier ainsi que de son entretien.

Le contenu du présent recueil est basé sur des relevés effectués aux sites de comptage permanents au cours de l'année 1994. Les résultats obtenus au moyen de ces relevés peuvent servir d'indicateurs permettant d'évaluer les tendances de la circulation sur les routes du Québec.

Les demandes de renseignements supplémentaires peuvent être adressées à :

Direction des politiques d'exploitation et des programmes routiers
Service des programmes routiers et de la circulation
Ministère des Transports du Québec
700, boul. René-Lévesque Est, 25^e étage
Québec (Québec)
G1R 5H1

Description des tableaux

Titre -----	Description -----
Variations journalières	Pourcentage du djma (débit journalier moyen annuel) par type de journée moyenne de la semaine (samedi, dimanche, jour ouvrable).
Variations horaires	Pourcentage du djma par débit moyen horaire annuel.
Variations mensuelles	Pourcentage du djma par mois.
Relation entre les heures de pointe et le djma	Pourcentage du djma appliqué aux 240 heures où le débit est le plus élevé de l'année.

Description des graphiques

Titre -----	Description -----
Années antérieures	Données historiques de base pour les quatre années antérieures.
Distribution mensuelle	Diverses données cumulées mensuellement.
Répartition horaire	Répartition des débits horaires journaliers par type de journée.
Débits journaliers mensuels	Répartition des débits journaliers mensuels pour chaque jour de la semaine. Le jour moyen ajusté est la moyenne de chaque journée moyenne pour un mois.

Remarques

Le présent rapport contient les données calculées pour la somme des directions. Les données directionnelles peuvent être obtenues sur demande.

Lorsque les données d'une seule direction sont disponibles, les résultats sont alors extrapolés à partir de celle-ci. Dans ce cas, les données horaires ne sont pas produites.

Index des sites de comptage

00015	010	Saint-Bernard-de-Lacolle Sud-Ouest-de-la-Montérégie à 0,3 km au nord de la frontière des États-Unis	1
00015	080	Saint-Mathieu Sud-Ouest-de-la-Montérégie à 4,1 km au sud de la route 132, à 0,6 km au nord du viaduc de la sortie 38	4
00015	160	Montréal Ile-de-Montréal (boul. Décarie) à la hauteur de la rue Plamondon	7
00015	190	Laval Laval-Mille-Iles. à 2,0 km au sud de la route 148	10
00015	250	Saint-Jérôme Laurentides-Lanaudière à 1,2 km au nord du boulevard de Martigny	13
00019	300	Montréal Ile-de-Montréal pont Papineau	16
00020	010	Rivière-Beaudette Sud-Ouest-de-la-Montérégie à l'est de la frontière de l'Ontario, à 0,2 km à l'ouest de la route 325	19
00020	080	L'Île-Perrot Sud-Ouest-de-la-Montérégie pont Galipeault sur l'île Claude	22
00020	330	La Présentation Nord-de-la-Montérégie à 1,1 km à l'ouest de la sortie 123	25

Index des sites de comptage

00020	451	Saint-Léonard Mauricie-Bois-Francs sous le viaduc du chemin du Haut-de-la-Rivière, à 0,3 km à l'ouest de la rivière Nicolet	28
00020	500	Bernières Chaudière-Appalaches à 0,8 km à l'est de la route 171	31
00020	565	Saint-Romuald-d'Etchemin Chaudière-Appalaches à 2,1 km à l'est de la route 175	34
00020	640	Montmagny Chaudière-Appalaches à la route du village de Saint-Pierre, sous le viaduc	37
00025	100	Boucherville Ile-de-Montréal pont-tunnel Louis-Hippolyte-LaFontaine	40
00025	200	Laval Laval-Mille-Iles pont Mathieu	43
00030	360	Tracy Nord-de-la-Montérégie à 3,2 km à l'est des limites de Tracy et de Contrecoeur, au boulevard Grande-Rivière	46
00040	010	Pointe-Fortune Sud-Ouest-de-la-Montérégie à l'est de la frontière de l'Ontario	49
00040	040	Vaudreuil Sud-Ouest-de-la-Montérégie près de la sortie 36, au viaduc du chemin des Chenaux	52

Index des sites de comptage

00040	120	Saint-Laurent Ile-de-Montréal face à l'ONF à la hauteur de la rue Sunset	55
00040	134	Montréal Ile-de-Montréal à 328 m à l'est du musoir de la sortie rue Iberville	58
00040	138	Montréal Ile-de-Montréal à 460 m à l'est du musoir de l'entrée à la hauteur de la 14e Avenue vis-à-vis la 20ème Avenue	61
00040	260	Charlemagne Ile-de-Montréal approche est du pont de la rivière des Prairies	64
00040	310	Yamachiche Mauricie-Bois-Francs à 1,6 km à l'est de la rue Saint-Jacques	67
00040	480	Pointe-aux-Trembles Québec à 3,7 km à l'ouest de la route 365; à 30 m à l'ouest du pont ouest de la rivière aux Pommés	70
00040	515	Sainte-Foy Québec à 4,5 km à l'ouest du boulevard Duplessis, à 0,35 km à l'ouest du viaduc	73
00040	590	Québec Québec à l'est du boulevard Laurentien (73)	76
00055	010	Rock Island Estrie à 215 m au nord de la frontière des États-Unis	79

Index des sites de comptage

00055	015	Stanstead Plain Estrie à 800 m au sud de la route 143	82
00055	120	Melbourne Estrie à 3,1 km au sud-est de la route 243	85
00055	500	Bécancour Mauricie-Bois-Francs approche sud du pont de Trois-Rivières	88
00073	350	Saint-Isidore Chaudière-Appalaches à 3,2 km au nord de la sortie Saint-Isidore (sortie 108)	91
00073	430	Saint-Nicolas Chaudière-Appalaches approche sud du pont Pierre-Laporte	94
00073	550	Charlesbourg Québec au viaduc du boulevard Jean-Talon	97
00104	400	Saint-Luc Sud-Est-de-la-Montérégie à 7,1 km à l'est de la route 217	100
00105	120	Hull Outaouais à 2,0 km au nord de l'autoroute 5	103
00108	230	Lennoxville Estrie à 0,5 km au nord de la route 147	106

Index des sites de comptage

00112	230	Saint-Césaire Sud-Est-de-la-Montérégie à 2,1 km à l'est de la route 231	109
00112	340	Stukely-Sud Estrie à 2,4 km à l'est de la route 243	112
00112	415	Rock Forest Estrie à 1,5 km à l'ouest du chemin Kennedy	115
00112	520	Dudswell Estrie à 3,9 km au sud-ouest de la route 255	118
00112	755	Saint-Frédéric Chaudière-Appalaches à 5,6 km au sud-ouest de la route 173	121
00116	119	Saint-Hubert Nord-de-la-Montérégie à 2,25 km à l'est de la route 112	124
00116	180	Sainte-Marie-Madeleine Nord-de-la-Montérégie à 6,6 km à l'est de la route 227	127
00116	480	Warwick Mauricie-Bois-Francs à 5,6 km au sud-ouest de la route 161	130
00116	640	Princeville Mauricie-Bois-Francs à 0,3 km à l'est de la rue Demers	133

Index des sites de comptage

00117	080	Laval Laval-Mille-Îles pont Lachapelle	136
00117	170	Rosemère Laval-Mille-Îles approche nord du pont Sainte-Rose, pont Louis-Hippolyte-Lafontaine	139
00117	270	Mirabel Laurentides-Lanaudière à 1,0 km au nord de la rue Saint-Victor	142
00117	420	Sainte-Adèle Laurentides-Lanaudière à 2,2 km au sud de l'autoroute 15, à 5 km au nord de la route 370	145
00117	480	Sainte-Agathe Laurentides-Lanaudière à 3,2 km au nord de la route 329	148
00117	560	La Conception Laurentides-Lanaudière à 6,75 km au nord de la rivière Rouge	151
00125	100	Laval Île-de-Montréal pont Pie-IX	154
00132	052	Saint-Timothée Sud-Ouest-de-la-Montérégie à 6,1 km à l'ouest de la sortie du pont de Melocheville	157
00132	160	Varenes Nord-de-la-Montérégie à 1,15 km au sud-ouest de la route 229	160

Index des sites de comptage

00132	390	Saint-Nicolas Chaudière-Appalaches sous le pont Pierre-Laporte	163
00132	400	Saint-Romuald-d'Etchemin Chaudière-Appalaches à 0,5 km à l'est de la route 175	166
00132	472	Montmagny Chaudière-Appalaches à 65 m à l'est de la route 228 (route Poirier)	169
00132	605	N.-D.-des-Neiges-des-Trois-Pistoles Bas-St-Laurent-Gaspésie (ouest) à 1,0 km à l'ouest du pont de la rivière Trois-Pistoles	172
00132	700	Sainte-Luce Bas-St-Laurent-Gaspésie (ouest) à 4,7 km au nord-est de la route 298, à 8,6 km à l'ouest de la route 132	175
00132	775	Grosses-Roches Bas-St-Laurent-Gaspésie (ouest) à 10,5 km à l'est de l'église de Sainte-Félicité	178
00132	920	New Carlisle Bas-St-Laurent-Gaspésie (est) à 12,9 km à l'est de l'église de Bonaventure	181
00132	970	Amqui Bas-St-Laurent-Gaspésie (ouest) à 2,3 km au sud-est de la route de Lac-aux-Saumons, à 8,7 km au sud de la route 195	184
00133	010	Saint-Armand-Ouest Sud-Est-de-la-Montérégie à 250 m au nord de la frontière des États-Unis	187

Index des sites de comptage

00133	080	Sainte-Anne-de-Sabrevois Sud-Est-de-la-Montérégie à 1,3 km au sud de la route 225	190
00138	050	Saint-Paul-de-Chateauguay Sud-Ouest-de-la-Montérégie à 1,75 km au nord-est de l'intersection est de la route 205	193
00138	200	Repentigny Laval-Mille-Iles pont Le Gardeur	196
00138	230	Saint-Sulpice Laval-Mille-Iles à 3,5 km à l'est de la route 343	199
00138	290	Yamachiche Mauricie-Bois-Francs à 5,5 km à l'ouest de l'autoroute 40, à 3,2 km à l'est de la route 153	202
00138	453	Pointe-aux-Trembles Québec à 1,5 km à l'ouest de la route 365	205
00138	600	Saint-Jean-de-Boischatel Québec à 3,2 km à l'est de la route du pont de l'île d'Orléans	208
00138	640	Saint-Joachim Québec à 0,8 km à l'est de l'avenue Royale (ancienne côte de la Miche)	211
00138	730	Baie-Sainte-Catherine Québec à 1,6 km au sud-ouest du quai du traversier de Tadoussac	214

Index des sites de comptage

00138	800	Ragueneau Côte-Nord à 1,7 km à l'est de rivière aux Rosiers, 1,3 km à l'ouest de la limite de Ragueneau	217
00138	860	Les-Sept-Cantons-Unis-du-Saguenay Côte-Nord à 1,1 km à l'est de l'église de Franquelin	220
00138	922	Moisie Côte-Nord à 5,9 km à l'est du pont de la rivière Moisie	223
00143	425	Cleveland Estrie à 4,8 km au sud de la route 116	226
00147	050	Saint-Mathieu-de-Dixville Estrie à 30 m au nord de la frontière des États-Unis	229
00148	250	Aylmer Outaouais à 2,0 km à l'ouest de la rue Park et de Eardley Road	232
00148	435	Masson Outaouais à 1,6 km à l'ouest de la voie ferrée	235
00148	680	Mirabel Laurentides-Lanoudière à 3,9 km à l'ouest de la rue Principale à Saint-Hermas	238
00155	200	Saint-Léonard Mauricie-Bois-Francs à 250 m au nord de l'autoroute 20	241

Index des sites de comptage

00158	370	Sacré-Coeur Laurentides-Lanaudière à 2,25 km à l'ouest de la route 343	244
00161	140	Stornoway Estrie à 2,3 km au sud de la route 108	247
00169	725	Chambord Lac-St-Jean-Ouest-Chibougamau à 0,8 km à l'est du pont de Val-Jalbert, à 5,4 km à l'ouest de la route 155	250
00170	500	Saint-Bruno Saguenay-Lac-St-Jean-Est à 8 km à l'est de la route 169.	253
00173	200	Saint-Georges-Est Chaudière-Appalaches à 0,2 km au nord de la 40e Rue, à 1,7 km au sud de la 1re Avenue à Notre-Dame-des-Pins	256
00173	550	Saint-Isidore Chaudière-Appalaches à 5,3 km au nord de l'intersection sud de la route 275, à 3,9 km au nord de la voie ferrée	259
00175	475	Saint-Nicolas Chaudière-Appalaches approche sud du pont de Québec	262
00175	630	Stoneham et Tewkesbury Québec à 1,0 km au sud de la route 371	265
00201	500	Grande-Ile Sud-Ouest-de-la-Montérégie approche est du pont Mgr-Langlois (Grande-Ile)	268

Index des sites de comptage

00223	150	Saint-Blaise Sud-Est-de-la-Montérégie à 6,4 km au sud de la rue Jacques-Cartier à Saint-Jean	271
00223	525	Beloeil Nord-de-la-Montérégie (Saint-Marc) à 2,25 km au nord de l'autoroute 20	274
00329	225	Sainte-Agathe Laurentides-Lanaudière à 1,75 km au nord de la route 117	277
00335	140	Laval Ile-de-Montréal pont Viau, sur la rivière des Prairies	280
00335	250	Bois-des-Filion Laval-Mille-Iles sur le pont David	283
00354	480	Saint-Alban Québec à 1,3 km au nord-est de la route Saint-Alban	286
00358	875	Québec Québec à 0,1 km au sud du boulevard Lebourgneuf	289
00367	400	Sainte-Catherine-de-la-Jacques-Cartier Québec à 0,65 km au nord de la route 358	292
00368	040	Saint-Pierre Québec à 245 m au sud du pont de l'île d'Orléans	295

Index des sites de comptage

00640 900

Terrebonne
Laval-Mille-Iles
à 8,8 km à l'est de la route 335

298

Années antérieures

Année	djma	djmh	djme	x augm.	Débit journalier maximal	Heures Maximales			
						1re	10e	30e	100e
1990 (x)(1)	7060	5210 73.8	9600 136.0	+2.8	17710 250.8	1270 18.0	1170 16.6	1060 15.0	970 13.7
1991 (x)	7030	5200 74.0	9090 129.3	-0.4	15290 217.5	1170 16.6	1040 14.8	980 13.9	880 12.5
1992 (x)	7140	5210 73.0	9910 138.8	+1.6	16790 235.2	1180 16.5	1100 15.4	1040 14.6	920 12.9
1993 (x)	6460	5050 78.2	8160 126.3	-9.5	15520 240.2	1100 17.0	930 14.4	850 13.2	690 10.7
1994 (x)	5590	4300 76.9	7400 132.4	-13.5	12180 218.0	960 17.2	870 15.5	810 14.5	710 12.7

(1) (x) : Pourcentage par rapport au djma

Répartition horaire journalière

Heures	Dimanche		Samédi		Jours ouvrables	
	Moyenne	(x)(1)	Moyenne	(x)	Moyenne	(x)
0-1	145	1.92	182	2.40	116	1.96
1-2	84	1.12	132	1.75	85	1.43
2-3	62	0.82	94	1.24	64	1.07
3-4	51	0.68	85	1.12	58	0.97
4-5	58	0.77	106	1.40	69	1.15
5-6	71	0.94	137	1.80	96	1.62
6-7	95	1.26	194	2.56	150	2.53
7-8	163	2.16	268	3.54	208	3.51
8-9	246	3.26	385	5.09	248	4.18
9-10	390	5.18	551	7.28	348	5.86
10-11	530	7.04	654	8.64	437	7.37
11-12	626	8.31	647	8.55	459	7.72
12-13	590	7.84	583	7.70	417	7.03
13-14	572	7.60	528	6.98	407	6.85
14-15	573	7.62	491	6.49	430	7.24
15-16	560	7.44	460	6.08	459	7.74
16-17	569	7.55	487	6.43	441	7.42
17-18	612	8.13	470	6.21	425	7.15
18-19	573	7.62	447	5.91	387	6.52
19-20	529	7.03	373	4.93	359	6.05
20-21	492	6.53	318	4.20	300	5.05
21-22	379	5.04	293	3.87	263	4.43
22-23	262	3.48	250	3.30	216	3.64
23-24	167	2.22	198	2.62	178	3.00
Débit moyen journalier:		7530	7570		5940	

(1) (x) : x des heures moyennes sur les journées moyennes

Distribution mensuelle

Mois	Débit horaire maximal	Débit journalier maximal	Débit journalier moyen	Total mensuel	x annuel
Janvier	---	7280	3950	122580	6.0
Février	540	6440	4570	128030	6.3
Mars	---	---	4360	135210	6.6
Avril	---	6390	5010	150270	7.4
Mai	680	7800	5590	173310	8.5
Juin	950	11360	6250	187570	9.2
Juillet	960	12180	8990	278740	13.7
Août	900	11840	7830	242820	11.9
Septembre	930	10580	6440	193170	9.5
Octobre	---	---	5200	161240	7.9
Novembre	---	---	4410	132300	6.5
Décembre	---	---	4320	133960	6.6
Débit moyen annuel:		5590	Total annuel:		2040350

Débits journaliers mensuels

Mois	Dimanche moyen	Lundi moyen	Mardi moyen	Mercredi moyen	Jeudi moyen	Vendredi moyen	Samedi moyen	Jour moyen ajusté (1) 1994	Jour moyen ajusté 1993
Janvier (%) (2)	5100 91.2	3750 67.1	3370 60.3	3310 59.2	3520 63.0	4080 73.0	4240 75.8	3910 69.9	5440 84.5
Février (%)	4890 87.5	3980 71.2	4350 77.8	4270 76.4	3820 68.3	4950 88.6	5750 102.9	4570 81.8	4890 75.9
Mars (%)	4200 75.1	3920 70.1	4040 72.3	4240 75.8	4050 72.5	5280 94.5	4990 89.3	4390 78.5	4980 77.3
Avril (%)	5770 103.2	4010 71.7	4140 74.1	4110 73.5	4560 81.6	5730 102.5	6260 112.0	4940 88.4	6510 101.1
Mai (%)	6150 110.0	5390 96.4	4530 81.0	4430 79.2	4860 86.9	7160 128.1	6800 121.6	5620 100.5	6800 105.6
Juin (%)	7520 134.5	5350 95.7	4740 84.8	5070 90.7	6290 112.5	8190 146.5	6900 123.4	6290 112.5	6260 97.2
Juillet (%)	10300 184.3	7700 137.7	7060 126.3	7560 135.2	8010 143.3	10730 191.9	10460 187.1	8830 158.0	9850 153.0
Août (%)	9640 172.5	7120 127.4	6200 110.9	6420 114.8	7140 127.7	9680 173.2	9570 171.2	7970 142.6	9530 148.0
Septembre (%)	7260 129.9	7210 129.0	4610 82.5	4510 80.7	5060 90.5	7990 142.9	8380 149.9	6430 115.0	7120 110.6
Octobre (%)	6180 110.6	5050 90.3	4200 75.1	4170 74.6	4490 80.3	6050 108.2	5890 105.4	5150 92.1	5860 91.0
Novembre (%)	5380 96.2	3840 68.7	3800 68.0	3940 70.5	4000 71.6	5060 90.5	5120 91.6	4450 79.6	5280 82.0
Décembre (%)	4210 75.3	4180 74.8	4240 75.8	4360 78.0	4480 80.1	4160 74.4	4560 81.6	4310 77.1	4810 74.7
Jour Moyen (%)	6380 114.1	5130 91.8	4610 82.5	4700 84.1	5020 89.8	6590 117.9	6580 117.7	5590 100.0	6440 100.0

(1) Jour moyen ajusté : Moyenne authentique des 7 jours de la semaine

(2) % : Pourcentage par rapport au djma ajusté

Variations journalières

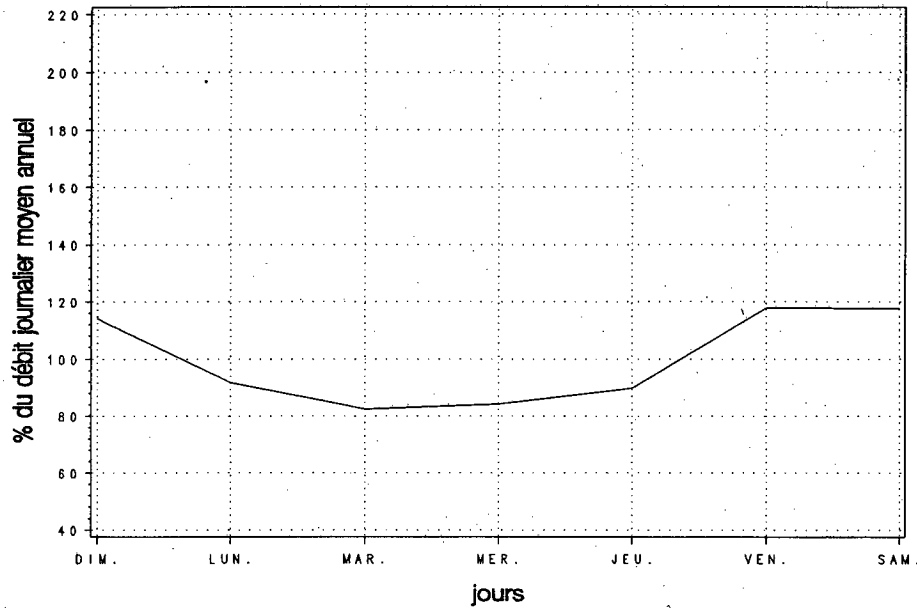

Variations mensuelles

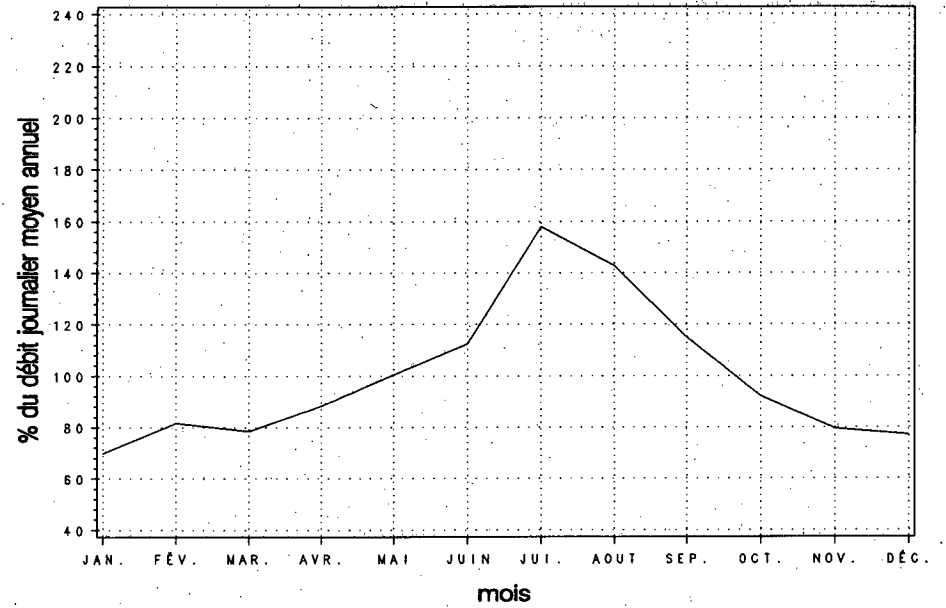

Variations horaires

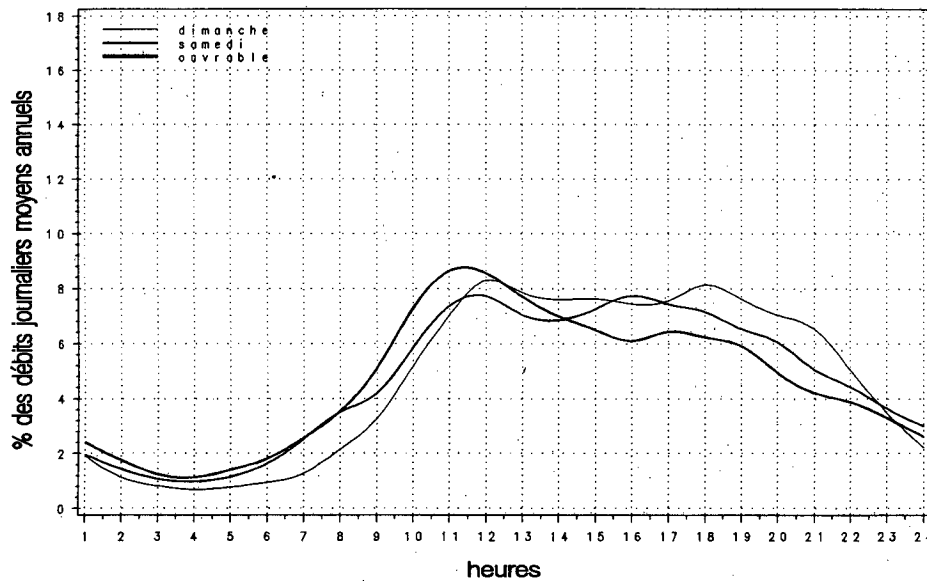

Relation entre les heures de pointe et le djma

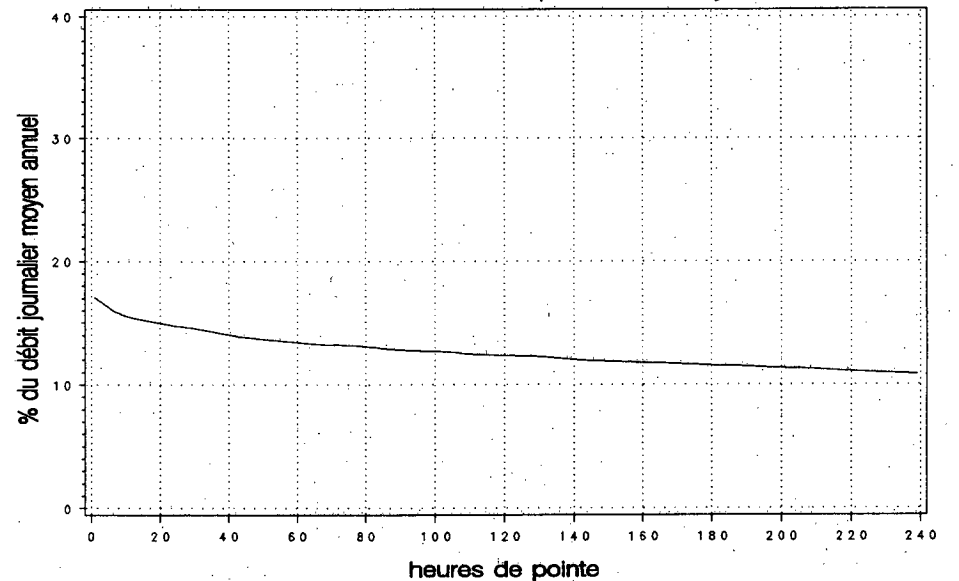

Municipalité: Saint-Mathieu

Territoire: Sud-Ouest-de-la-Montérégie

Localisation: à 4,1 km au sud de la route 132, à 0,6 km au nord du viaduc de la sortie 38

Années antérieures

Année	djma	djmh	djme	x augm.	Débit journalier maximal	Heures Maximales			
						1re	10e	30e	100e
1990 (x)(1)	18350	12550 68.4	25260 137.7	-1.9	40170 218.9	3140 17.1	2680 14.6	2480 13.5	2200 12.0
1991 (x)	19410	14420 74.3	24990 128.7	+5.8	34350 177.0	3540 18.2	2340 12.1	2260 11.6	2070 10.7
1992 (x)	19420	14670 75.5	25190 129.7	+0.0	36260 186.7	2620 13.5	2460 12.7	2350 12.1	2130 11.0
1993 (x)	19290	14390 74.6	25520 132.3	-0.7	44370 230.0	2840 14.7	2420 12.5	2220 11.5	1900 9.8
1994 (x)	18460	14700 79.6	22270 120.6	-4.3	32650 176.8	2470 13.4	2170 11.7	1900 10.3	1720 9.3

(1) (x) : Pourcentage par rapport au djma

Répartition horaire journalière

Heures	Dimanche		Samedi		Jours ouvrables	
	Moyenne	(x)(1)	Moyenne	(x)	Moyenne	(x)
0- 1	434	2.26	385	1.98	244	1.32
1- 2	263	1.37	245	1.26	142	0.77
2- 3	170	0.88	189	0.97	110	0.60
3- 4	134	0.70	175	0.90	109	0.59
4- 5	97	0.51	150	0.77	139	0.75
5- 6	114	0.59	242	1.24	370	2.00
6- 7	201	1.04	427	2.19	739	4.00
7- 8	326	1.69	584	3.00	943	5.10
8- 9	513	2.67	831	4.27	949	5.13
9-10	874	4.55	1160	5.96	938	5.08
10-11	1180	6.15	1280	6.58	979	5.30
11-12	1301	6.77	1254	6.44	963	5.21
12-13	1258	6.55	1200	6.16	932	5.05
13-14	1301	6.77	1211	6.22	992	5.37
14-15	1305	6.80	1164	5.98	1059	5.73
15-16	1289	6.71	1151	5.91	1193	6.45
16-17	1405	7.31	1167	5.99	1371	7.42
17-18	1416	7.37	1174	6.03	1279	6.92
18-19	1214	6.32	1015	5.21	1111	6.01
19-20	1115	5.81	863	4.43	868	4.70
20-21	1040	5.42	710	3.65	716	3.88
21-22	854	4.45	637	3.27	651	3.52
22-23	627	3.26	641	3.29	545	2.95
23-24	412	2.15	614	3.15	395	2.14
Débit moyen journalier:		19210	19470	18480		

(1) (x) : x des heures moyennes sur les journées moyennes

Distribution mensuelle

Mois	Débit horaire maximal	Débit journalier maximal	Débit journalier moyen	Total mensuel	x annuel
Janvier	1330	15280	13190	408950	6.1
Février	1380	17230	14410	403570	6.0
Mars	1540	18900	15920	493660	7.3
Avril	1660	20080	17090	512640	7.6
Mai	2040	25550	19830	614680	9.1
Juin	2470	29590	21680	650540	9.7
Juillet	2290	30050	22770	705890	10.5
Août	2470	32650	23070	715140	10.6
Septembre	---	32410	21500	645140	9.6
Octobre	---	26630	19300	598150	8.9
Novembre	---	20330	17280	518310	7.7
Décembre	1450	18440	15250	472660	7.0
Débit moyen annuel:		18460	Total annuel:	6737900	

Municipalité: Saint-Mathieu

Territoire: Sud-Ouest-de-la-Montérégie

Localisation: à 4,1 km au sud de la route 132, à 0,6 km au nord
du viaduc de la sortie 38

Débits journaliers mensuels

Mois	Dimanche moyen	Lundi moyen	Mardi moyen	Mercredi moyen	Jeudi moyen	Vendredi moyen	Samedi moyen	Jour moyen ajusté (1) 1994	Jour moyen ajusté 1993
Janvier (%) (2)	12410 67.2	13310 72.1	13310 72.1	13160 71.3	13910 75.4	14600 79.1	12090 65.5	13260 71.8	14210 73.9
Février (%)	13580 73.6	13930 75.5	14140 76.6	13700 74.2	14440 78.2	16390 88.8	14720 79.7	14410 78.1	13710 71.3
Mars (%)	14200 76.9	14120 76.5	14960 81.0	15890 86.1	18900 102.4	17360 94.0	15550 84.2	15850 85.9	14730 76.6
Avril (%)	17190 93.1	16350 88.6	16170 87.6	16310 88.4	16470 89.2	19260 104.3	17280 93.6	17000 92.1	17200 89.4
Mai (%)	20670 112.0	19010 103.0	18350 99.4	17830 96.6	18350 99.4	22960 124.4	21990 119.1	19880 107.7	19820 103.1
Juin (%)	24230 131.3	19210 104.1	18660 101.1	19690 106.7	21150 114.6	26820 145.3	22670 122.8	21780 118.0	27420 142.6
Juillet (%)	24520 132.8	20100 108.9	19250 104.3	22510 121.9	22510 121.9	24020 130.1	25140 136.2	22580 122.3	27030 140.6
Août (%)	22680 122.9	21490 116.4	20790 112.6	21760 117.9	22300 120.8	29080 157.5	24680 133.7	23250 125.9	26670 138.7
Septembre (%)	22570 122.3	19080 103.4	18430 99.8	19260 104.3	20630 111.8	25720 139.3	24000 130.0	21380 115.8	21000 109.2
Octobre (%)	19590 106.1	17540 95.0	17300 93.7	17790 96.4	18990 102.9	22600 122.4	21150 114.6	19280 104.4	18160 94.4
Novembre (%)	17380 94.1	16170 87.6	16460 89.2	16520 89.5	17620 95.4	19730 106.9	17450 94.5	17330 93.9	16140 83.9
Décembre (%)	13110 71.0	14620 79.2	15590 84.5	15970 86.5	16810 91.1	17330 93.9	12950 70.2	15200 82.3	14710 76.5
Jour Moyen (%)	18510 100.3	17080 92.5	16950 91.8	17530 95.0	18510 100.3	21320 115.5	19140 103.7	18460 100.0	19230 100.0

(1) Jour moyen ajusté : Moyenne authentique des 7 jours de la semaine

(2) % : Pourcentage par rapport au djma ajusté

Variations journalières

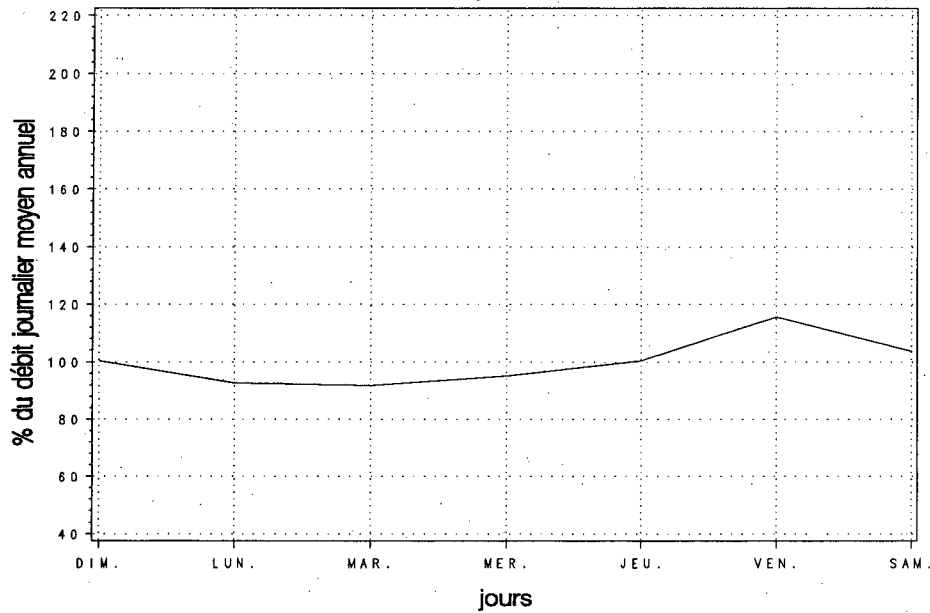

Variations mensuelles

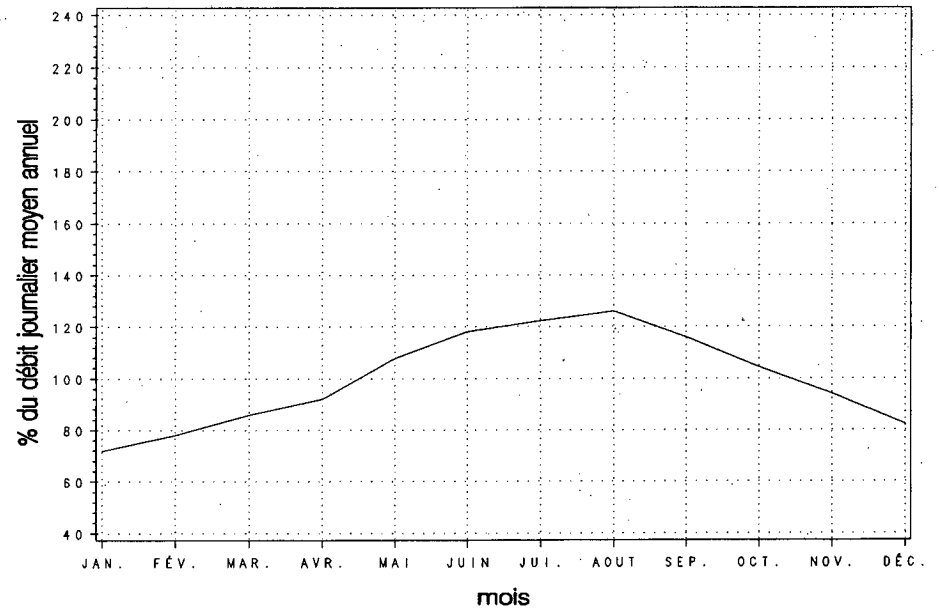

Variations horaires

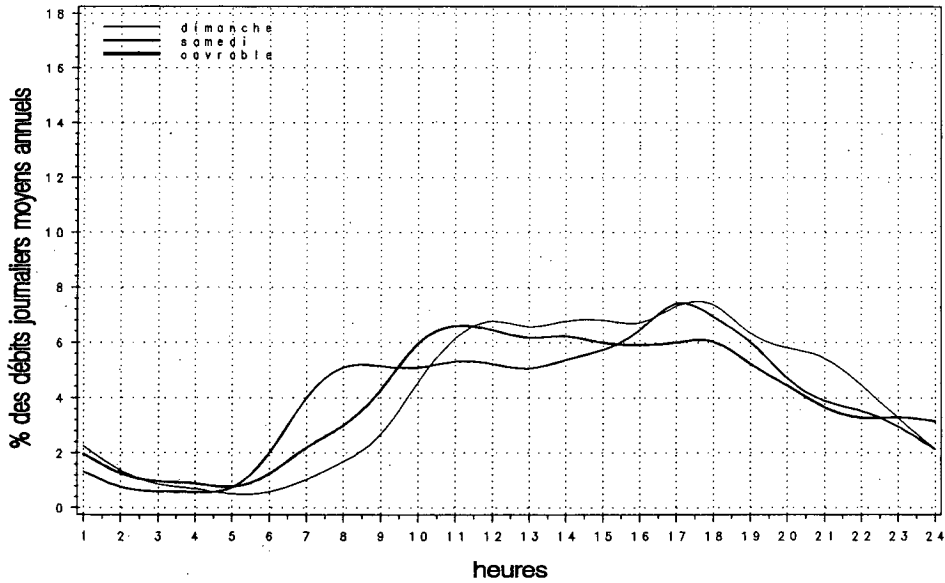

Relation entre les heures de pointe et le djma

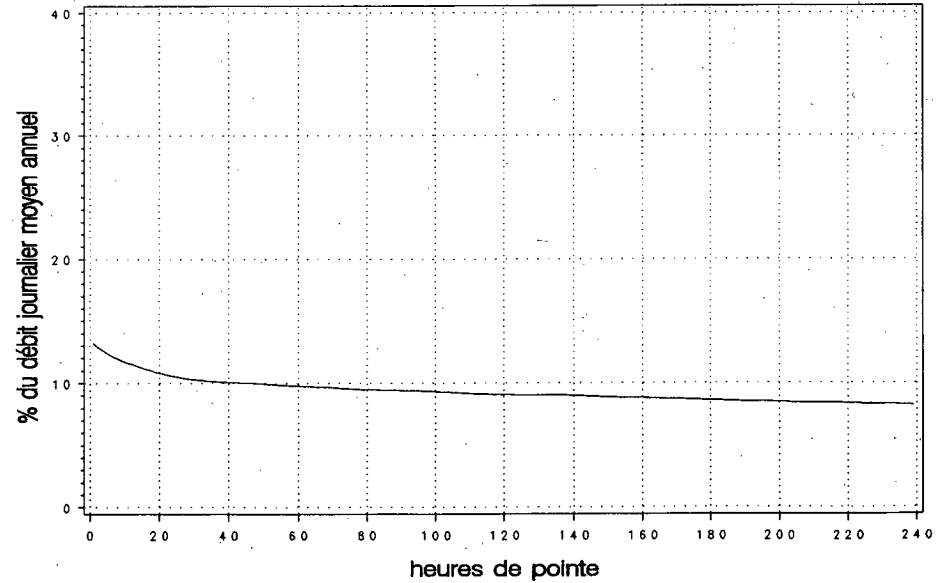

Municipalité: Montréal

Territoire: Ile-de-Montréal

Localisation: (boul. Décarie) à la hauteur de la rue

Plamondon

Années antérieures

Année	djma	djmh	djme	x augm.	Débit journalier maximal	Heures Maximales			
						1re	10e	30e	100e
1990	140690	149470	127160	-8.1	191620	---	---	---	---
(x)(1)		106.2	90.4		136.2	---	---	---	---
1991	155560	152910	156110	+10.6	206840	---	---	---	---
(x)		98.3	100.4		133.0	---	---	---	---
1992	167030	154870	168640	+7.4	205130	13520	13280	12890	12030
(x)		92.7	101.0		122.8	8.1	8.0	7.7	7.2
1993	164820	157170	168290	-1.3	201980	13230	13130	12970	12630
(x)		95.4	102.1		122.5	8.0	8.0	7.9	7.7
1994	166320	158890	165390	+0.9	201070	13250	12870	12620	11970
(x)		95.5	99.4		120.9	8.0	7.7	7.6	7.2

(1) (x) : Pourcentage par rapport au djma

Répartition horaire journalière

Heures	Dimanche		Samedi		Jours ouvrables	
	Moyenne	(x)(1)	Moyenne	(x)	Moyenne	(x)
0- 1	5094	3.84	3940	2.70	2413	1.36
1- 2	3450	2.60	2624	1.80	1236	0.70
2- 3	2555	1.93	2046	1.40	856	0.48
3- 4	2300	1.74	1974	1.35	839	0.47
4- 5	1032	0.78	1040	0.71	785	0.44
5- 6	837	0.63	1213	0.83	2379	1.35
6- 7	1453	1.10	2493	1.71	7760	4.39
7- 8	2365	1.78	4122	2.83	11431	6.47
8- 9	3141	2.37	5845	4.01	11348	6.42
9-10	4455	3.36	6767	4.64	10076	5.70
10-11	6120	4.62	7614	5.22	9694	5.48
11-12	7324	5.53	8251	5.66	9981	5.65
12-13	8554	6.45	9139	6.27	9796	5.54
13-14	9116	6.88	9384	6.44	10202	5.77
14-15	9368	7.07	9545	6.55	10787	6.10
15-16	9561	7.21	10034	6.88	11290	6.39
16-17	9502	7.17	9787	6.71	10679	6.04
17-18	9268	6.99	9886	6.78	10394	5.88
18-19	7678	5.79	8188	5.62	10203	5.77
19-20	7050	5.32	7049	4.83	8444	4.78
20-21	6953	5.25	5638	3.87	6633	3.75
21-22	6636	5.01	5406	3.71	6467	3.66
22-23	5701	4.30	6207	4.26	5710	3.23
23-24	4428	3.34	7149	4.90	4643	2.63
Débit moyen journalier:		132560	145800	176770		

(1) (x) : x des heures moyennes sur les journées moyennes

Distribution mensuelle

Mois	Débit horaire maximal	Débit journalier maximal	Débit journalier moyen	Total mensuel	x annuel
Janvier	11570	170400	143440	4446740	7.3
Février	12510	179380	157210	4401960	7.3
Mars	12970	200050	172280	5340790	8.8
Avril	13250	201070	174650	5239500	8.6
Mai	12810	197300	176260	5464180	9.0
Juin	---	---	177500	5325060	8.8
Juillet	12150	190990	163740	5076050	8.4
Août	12050	184830	158040	4899130	8.1
Septembre	---	197900	162590	4877760	8.0
Octobre	---	201060	172430	5345290	8.8
Novembre	---	200580	175120	5253600	8.7
Décembre	---	195320	162450	5035870	8.3
Débit moyen annuel:		166320	Total annuel:	60706800	

Municipalité: Montréal

Territoire: Ile-de-Montréal

Localisation: (boul. Décarie) à la hauteur de la rue Plamondon

Débits journaliers mensuels

Mois	Dimanche moyen	Lundi moyen	Mardi moyen	Mercredi moyen	Jeudi moyen	Vendredi moyen	Samedi moyen	Jour moyen ajusté (1) 1994	Jour moyen ajusté 1993
Janvier (%) (2)	116390 70.2	145030 87.5	157090 94.8	153920 92.9	155890 94.1	163040 98.4	123970 74.8	145050 87.5	152160 92.4
Février (%)	129240 78.0	162590 98.1	169170 102.1	162920 98.3	166300 100.4	170310 102.8	139970 84.5	157210 94.9	153360 93.1
Mars (%)	135490 81.8	172950 104.4	176490 106.5	183830 110.9	187510 113.2	188430 113.7	153530 92.7	171180 103.3	161920 98.3
Avril (%)	141040 85.1	174380 105.2	181970 109.8	186090 112.3	193500 116.8	190800 115.1	155520 93.9	174760 105.5	164330 99.8
Mai (%)	146330 88.3	181150 109.3	185000 111.6	187850 113.4	183680 110.9	195930 118.2	158000 95.4	176850 106.7	168250 102.1
Juin (%)	149720 90.4	178890 108.0	---	186090 112.3	189020 114.1	199060 120.1	157200 94.9	169600 102.4	168600 102.4
Juillet (%)	137620 83.1	166500 100.5	169560 102.3	177040 106.8	175990 106.2	184380 111.3	141940 85.7	164720 99.4	162750 98.8
Août (%)	121240 73.2	168930 101.9	164510 99.3	171650 103.6	173520 104.7	179410 108.3	119230 72.0	156930 94.7	167880 101.9
Septembre (%)	124700 75.3	142760 86.2	173720 104.8	179490 108.3	179590 108.4	188790 113.9	138280 83.5	161050 97.2	172900 105.0
Octobre (%)	138350 83.5	168840 101.9	182070 109.9	185780 112.1	189440 114.3	199470 120.4	156470 94.4	174350 105.2	172690 104.8
Novembre (%)	137150 82.8	177300 107.0	180020 108.6	183110 110.5	189800 114.5	195980 118.3	159250 96.1	174660 105.4	172100 104.5
Décembre (%)	128160 77.3	160140 96.6	170460 102.9	175060 105.6	180150 108.7	182670 110.2	137300 82.9	161990 97.8	159700 97.0
Jour Moyen (%)	133790 80.7	166620 100.6	174333 105.2	177740 107.3	180370 108.9	186520 112.6	145060 87.5	165700 100.0	164720 100.0

(1) Jour moyen ajusté : Moyenne authentique des 7 jours de la semaine

(2) % : Pourcentage par rapport au djma ajusté

Variations journalières

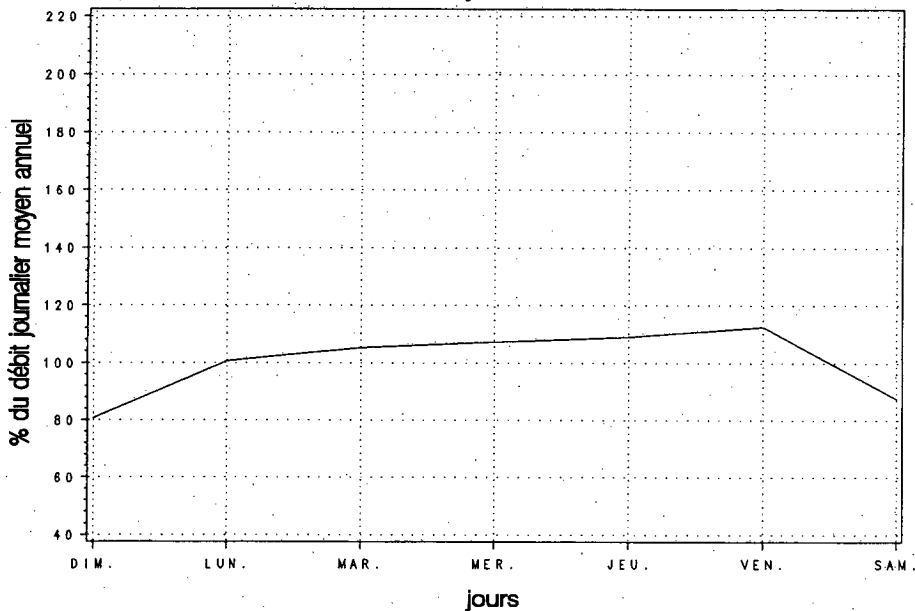

Variations mensuelles

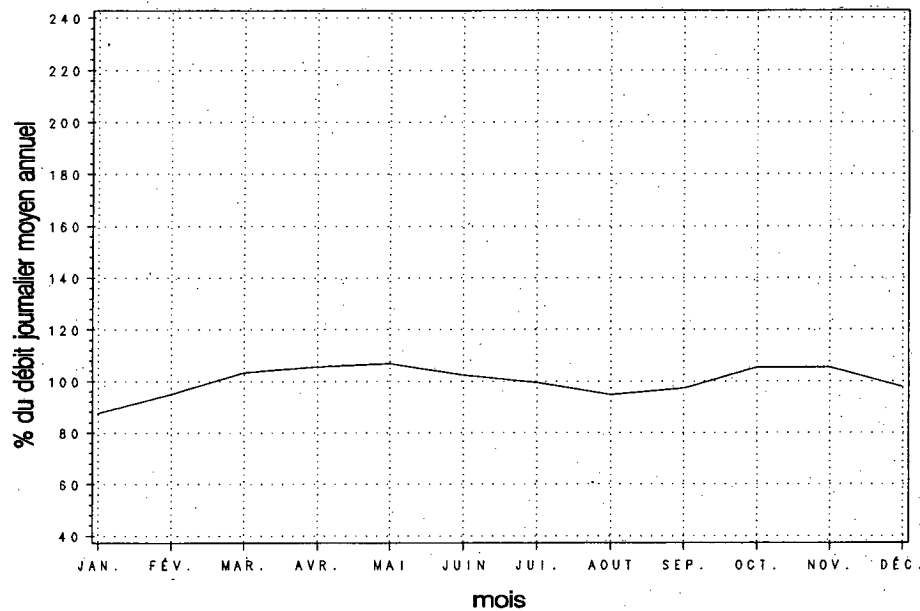

Variations horaires

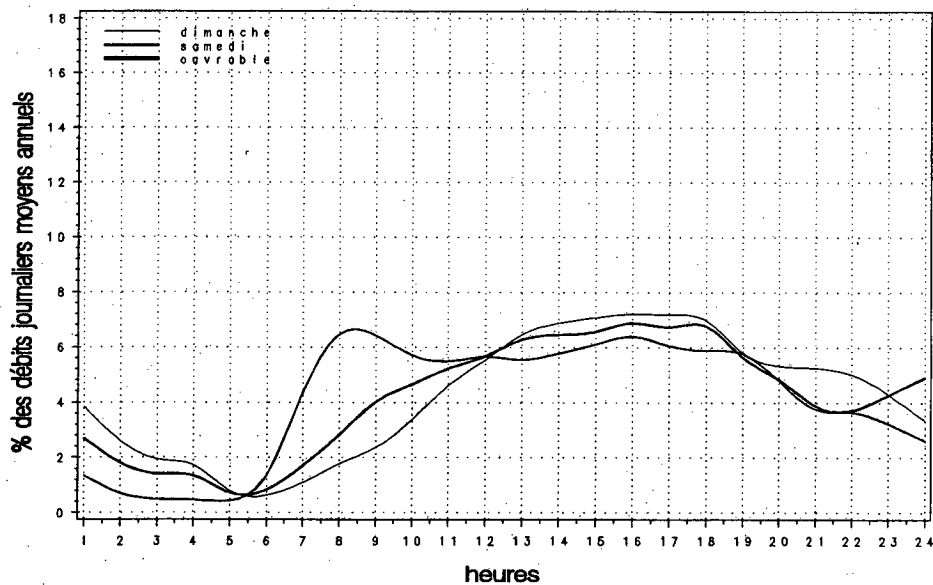

Relation entre les heures de pointe et le djma

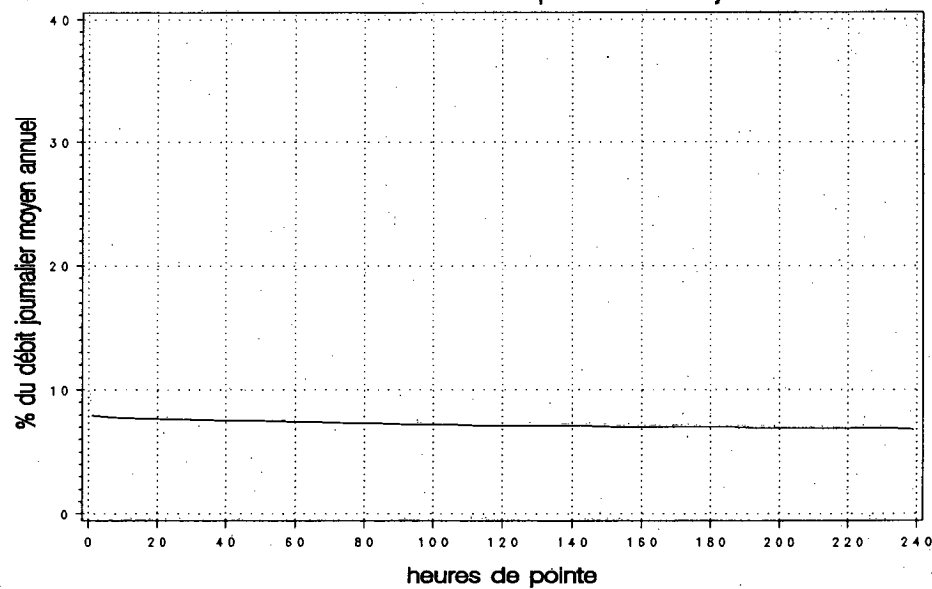

Municipalité: Laval

Territoire: Laval-Mille-Iles

Localisation: à 2,0 km au sud de la route 148

Années antérieures

Année	djma	djmh	djme	x	augm.	Débit journalier maximal	Heures Maximales			
							1re	10e	30e	100e
1990	---	---	---	---	---	---	---	---	---	
(x)(1)										
1991	---	---	---	---	---	---	---	---	---	
(x)										
1992	---	---	---	---	---	---	---	---	---	
(x)										
1993	---	---	---	---	---	---	---	---	---	
(x)										
1994	135400	138040	126470	---	---	170790	11650	11410	11100	10670
(x)		102.0	93.4			126.1	8.6	8.4	8.2	7.9

(1) (x) : Pourcentage par rapport au djma

Répartition horaire journalière

Heures	Dimanche		Samédi		Jours ouvrables	
	Moyenne	(x)(1)	Moyenne	(x)	Moyenne	(x)
0-1	4319	3.86	3144	2.62	1942	1.37
1-2	2735	2.45	1957	1.63	924	0.65
2-3	1832	1.64	1452	1.21	646	0.46
3-4	1485	1.33	1356	1.13	663	0.47
4-5	795	0.71	902	0.75	788	0.56
5-6	734	0.66	1196	1.00	2603	1.84
6-7	1339	1.20	2480	2.06	7513	5.30
7-8	2017	1.80	3723	3.10	8526	6.01
8-9	2696	2.41	5178	4.31	8411	5.93
9-10	3782	3.38	5711	4.75	7277	5.13
10-11	4971	4.44	6335	5.27	6973	4.92
11-12	6080	5.44	6875	5.72	7127	5.02
12-13	6863	6.13	7356	6.12	7136	5.03
13-14	7743	6.92	7697	6.40	7575	5.34
14-15	7947	7.10	8176	6.80	8405	5.93
15-16	8180	7.31	8629	7.18	9674	6.82
16-17	8326	7.44	8775	7.30	9873	6.96
17-18	7659	6.85	8621	7.17	9994	7.05
18-19	6193	5.54	6768	5.63	8779	6.19
19-20	5835	5.22	5288	4.40	6677	4.71
20-21	5921	5.29	4467	3.72	5380	3.79
21-22	5493	4.91	4367	3.63	5404	3.81
22-23	4560	4.08	4885	4.06	4486	3.16
23-24	3433	3.07	5647	4.70	3714	2.62
Débit moyen journalier:		111870	120230	141830		

(1) (x) : x des heures moyennes sur les journées moyennes

Distribution mensuelle

Mois	Débit horaire maximal	Débit journalier maximal	Débit journalier moyen	Total mensuel	x annuel
Janvier	10310	150080	125200	3881150	7.9
Février	11120	157040	136650	3826200	7.7
Mars	11600	166260	145220	4501960	9.1
Avril	11650	170790	143940	4318290	8.7
Mai	---	163880	145460	4509340	9.1
Juin	11190	155990	128150	3844440	7.8
Juillet	10280	146820	123210	3819650	7.7
Août	10450	151720	128470	3982670	8.1
Septembre	10670	146700	126070	3782110	7.7
Octobre	11430	153830	135040	4186100	8.5
Novembre	11470	156780	142470	4274060	8.6
Décembre	11510	161900	144940	4493200	9.1
Débit moyen annuel:		135400	Total annuel:	49421000	

Municipalité: Laval

Territoire: Laval-Mille-Îles

Localisation: à 2,0 km au sud de la route 148

Débits journaliers mensuels

Mois	Dimanche moyen	Lundi moyen	Mardi moyen	Mercredi moyen	Jeudi moyen	Vendredi moyen	Samedi moyen	Jour moyen ajusté (1) 1994	Jour moyen ajusté 1993
Janvier (%) (2)	106240 78.5	121560 89.8	132650 98.0	133980 99.0	139770 103.2	135970 100.4	114530 84.6	126390 93.3	---
Février (%)	116100 85.7	138150 102.0	141140 104.2	141780 104.7	141240 104.3	151960 112.2	126180 93.2	136650 100.9	---
Mars (%)	119300 88.1	143070 105.7	146300 108.1	153150 113.1	155200 114.6	160630 118.6	134170 99.1	144550 106.8	---
Avril (%)	119340 88.1	141210 104.3	153230 113.2	149670 110.5	157130 116.0	159660 117.9	127540 94.2	143970 106.3	---
Mai (%)	123520 91.2	147450 108.9	151940 112.2	153490 113.4	155040 114.5	162910 120.3	127240 94.0	145940 107.8	---
Juin (%)	102650 75.8	129220 95.4	131680 97.3	135380 100.0	146990 108.6	126830 93.7	117780 87.0	127220 94.0	---
Juillet (%)	105740 78.1	127940 94.5	132060 97.5	131800 97.3	134860 99.6	129240 95.5	107620 79.5	124180 91.7	---
Août (%)	106280 78.5	129770 95.8	134590 99.4	136880 101.1	136780 101.0	138950 102.6	112120 82.8	127910 94.5	---
Septembre (%)	107180 79.2	117490 86.8	135410 100.0	134810 99.6	137830 101.8	140760 104.0	102400 75.6	125130 92.4	---
Octobre (%)	115220 85.1	134820 99.6	138730 102.5	143650 106.1	142890 105.5	153830 113.6	123910 91.5	136150 100.6	---
Novembre (%)	114970 84.9	142770 105.4	147420 108.9	149900 110.7	153740 113.5	156780 115.8	128610 95.0	142030 104.9	---
Décembre (%)	115370 85.2	145400 107.4	155820 115.1	155490 114.8	156540 115.6	157880 116.6	126560 93.5	144720 106.9	---
Jour Moyen (%)	112660 83.2	134900 99.6	141750 104.7	143330 105.9	146500 108.2	147950 109.3	120720 89.2	135400 100.0	---

(1) Jour moyen ajusté : Moyenne authentique des 7 jours de la semaine

(2) % : Pourcentage par rapport au djma ajusté

Variations journalières

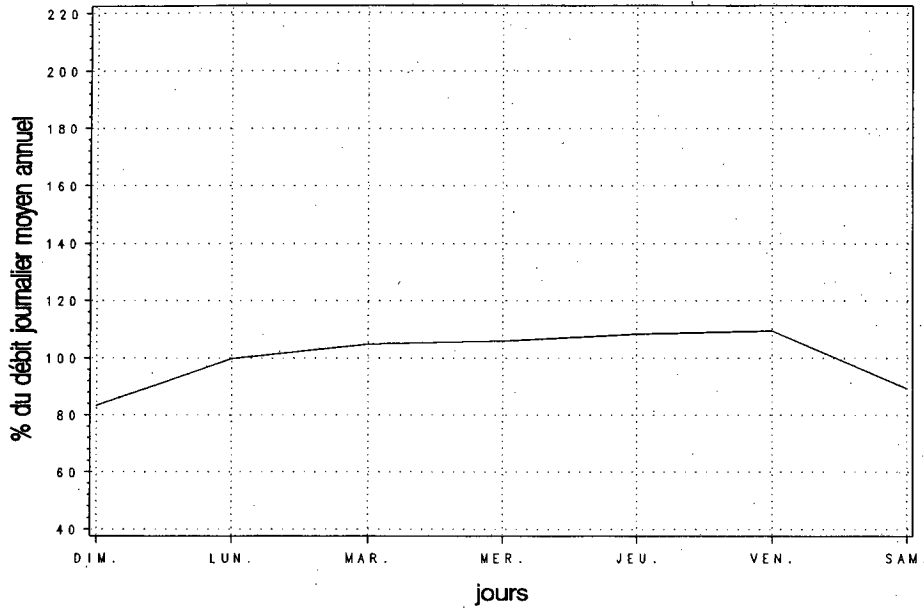

Variations mensuelles

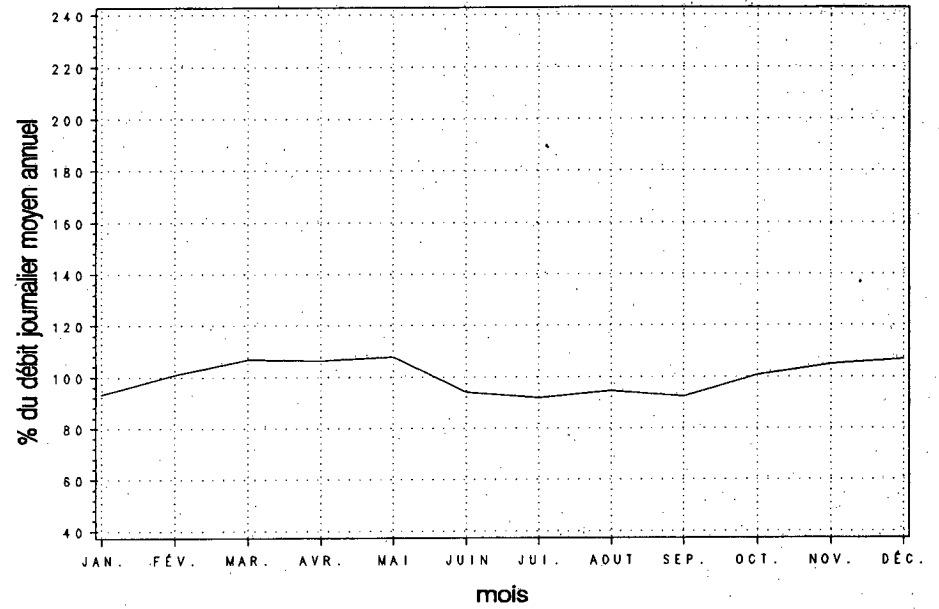

Variations horaires

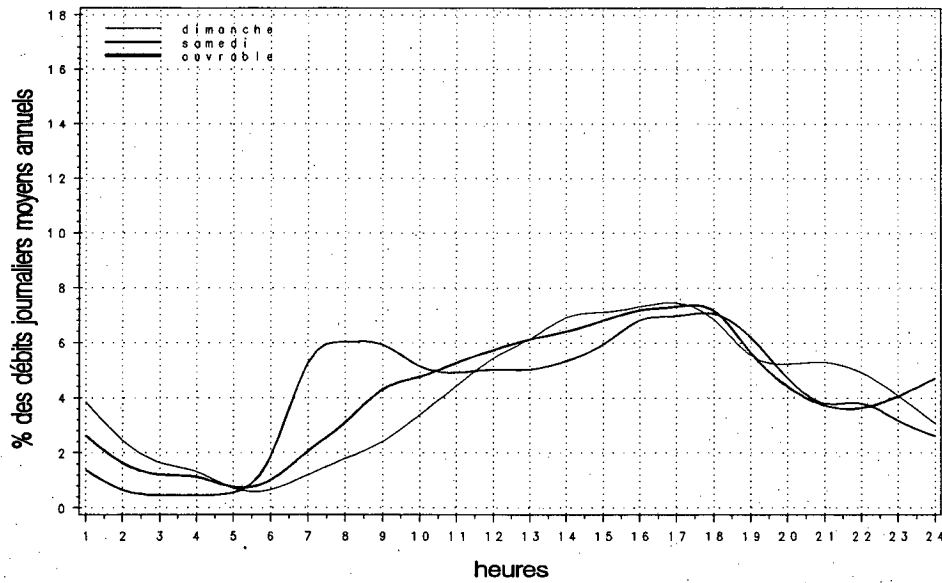

Relation entre les heures de pointe et le djma

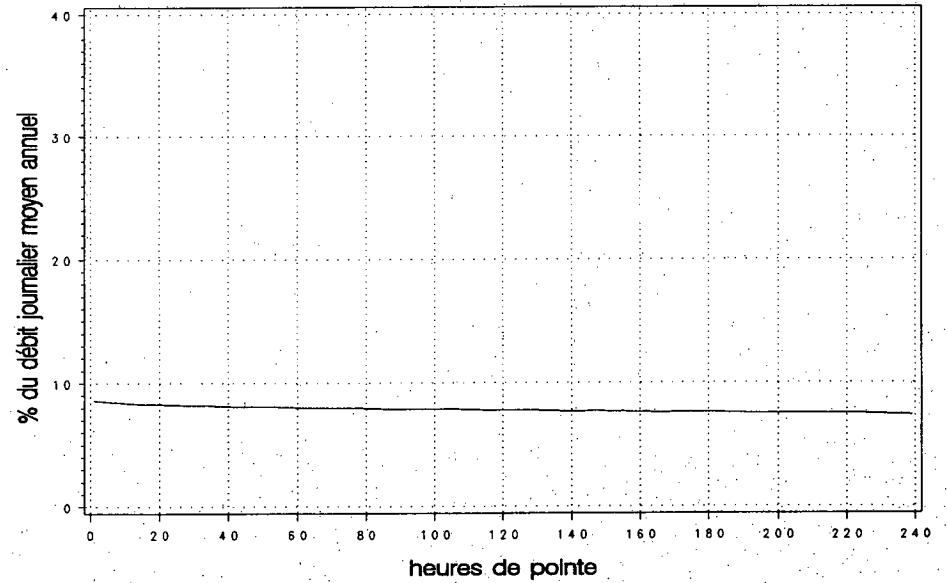

Années antérieures

Année	djma	djmh	djme	x augm.	Débit journalier maximal	Heures Maximales			
						1re	10e	30e	100e
1990 (x)(1)	---	---	---	---	---	---	---	---	---
1991 (x)	---	---	---	---	---	---	---	---	---
1992 (x)	---	---	---	---	---	---	---	---	---
1993 (x)	---	---	---	---	---	---	---	---	---
1994 (x)	39730	33990 85.6	48910 123.1	---	67400 169.6	5480 13.8	4970 12.5	4730 11.9	4270 10.7

(1) (x) : Pourcentage par rapport au djma

Répartition horaire journalière

Heures	Dimanche		Samedi		Jours ouvrables	
	Moyenne	(x)(1)	Moyenne	(x)	Moyenne	(x)
0- 1	1168	2.31	811	1.76	389	1.04
1- 2	716	1.42	472	1.02	201	0.54
2- 3	410	0.81	301	0.65	133	0.36
3- 4	289	0.57	234	0.51	117	0.31
4- 5	153	0.30	172	0.37	132	0.35
5- 6	154	0.31	260	0.56	462	1.23
6- 7	278	0.55	565	1.23	1173	3.13
7- 8	566	1.12	1113	2.42	1889	5.05
8- 9	1001	1.98	1859	4.03	2449	6.54
9-10	1817	3.60	2562	5.56	2092	5.59
10-11	2713	5.37	3113	6.76	2044	5.46
11-12	3422	6.78	3278	7.11	2032	5.43
12-13	3551	7.03	3109	6.75	1900	5.08
13-14	3965	7.85	3258	7.07	2083	5.56
14-15	4232	8.38	3479	7.55	2305	6.16
15-16	4274	8.46	3510	7.62	2584	6.90
16-17	4211	8.34	3582	7.77	2995	8.00
17-18	3761	7.45	3370	7.31	3017	8.06
18-19	3104	6.15	2760	5.99	2579	6.89
19-20	2851	5.65	2124	4.61	1939	5.18
20-21	2843	5.63	1771	3.84	1559	4.16
21-22	2383	4.72	1759	3.82	1428	3.82
22-23	1596	3.16	1830	3.97	1132	3.02
23-24	861	1.71	1730	3.76	801	2.14
Débit moyen journalier:		50500	46080		37440	

(1) (x) : x des heures moyennes sur les journées moyennes

Distribution mensuelle

Mois	Débit horaire maximal	Débit journalier maximal	Débit journalier moyen	Total mensuel	x annuel
Janvier	---	---	35540	1101810	7.6
Février	---	---	31840	891520	6.1
Mars	5040	55660	39190	1214990	8.4
Avril	4500	46080	34220	1026530	7.1
Mai	4120	47860	36680	1137130	7.8
Juin	---	---	47080	1412400	9.7
Juillet	---	---	58340	1808590	12.5
Août	5030	67400	48150	1492550	10.3
Septembre	5080	57860	41770	1253080	8.6
Octobre	5390	59240	40130	1243940	8.6
Novembre	---	---	33820	1014600	7.0
Décembre	---	---	29180	904580	6.2
Débit moyen annuel:		39730	Total annuel:		14501450

Municipalité: Saint-Jérôme

Territoire: Laurentides-Lanaudière

Localisation: à 1,2 km au nord du boulevard de Martigny

Débits journaliers mensuels

Mois	Dimanche moyen	Lundi moyen	Mardi moyen	Mercredi moyen	Jeudi moyen	Vendredi moyen	Samedi moyen	Jour moyen ajusté (1) 1994	Jour moyen ajusté 1993
Janvier (%) (2)	54820 139.6	42300 107.7	11970 30.5	26070 66.4	29130 74.2	---	41070 104.6	34490 87.8	---
Février (%)	---	---	---	---	---	---	---	31840 81.1	---
Mars (%)	55660 141.7	30160 76.8	30510 77.7	34020 86.6	34490 87.8	44410 113.1	49740 126.6	39860 101.5	---
Avril (%)	39560 100.7	33500 85.3	28890 73.5	28470 72.5	30410 77.4	40440 103.0	36210 92.2	33930 86.4	---
Mai (%)	42510 108.2	31570 80.4	30990 78.9	32040 81.6	33220 84.6	43270 110.2	44430 113.1	36860 93.8	---
Juin (%)	---	---	---	---	---	---	---	47080 119.9	---
Juillet (%)	65770 167.4	---	---	51060 130.0	49010 124.8	62890 160.1	59660 151.9	54120 137.8	---
Août (%)	58390 148.7	44410 113.1	39770 101.2	41900 106.7	44160 112.4	57210 145.6	55790 142.0	48800 124.2	---
Septembre (%)	54890 139.7	39170 99.7	32960 83.9	33500 85.3	35720 90.9	48350 123.1	47660 121.3	41750 106.3	---
Octobre (%)	50980 129.8	35770 91.1	31700 80.7	31730 80.8	33380 85.0	45670 116.3	48050 122.3	39610 100.8	---
Novembre (%)	---	---	---	---	---	---	---	33820 86.1	---
Décembre (%)	---	---	---	---	---	---	---	29180 74.3	---
Jour Moyen (%)	51803 131.9	35197 89.6	30685 78.1	33059 84.2	34565 88.0	46235 117.7	43397 110.5	39280 100.0	---

(1) Jour moyen ajusté : Moyenne authentique des 7 jours de la semaine

(2) % : Pourcentage par rapport au djma ajusté

Variations journalières

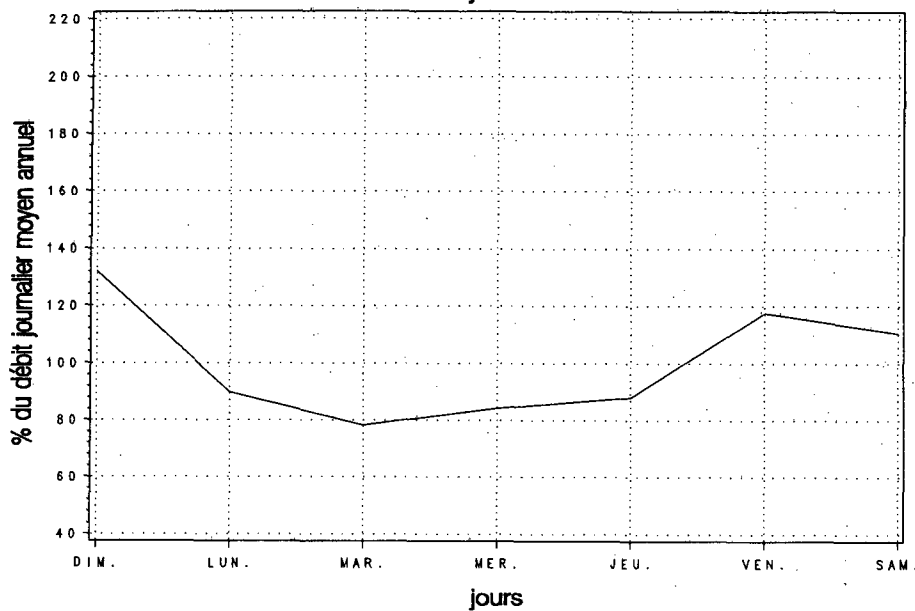

Variations mensuelles

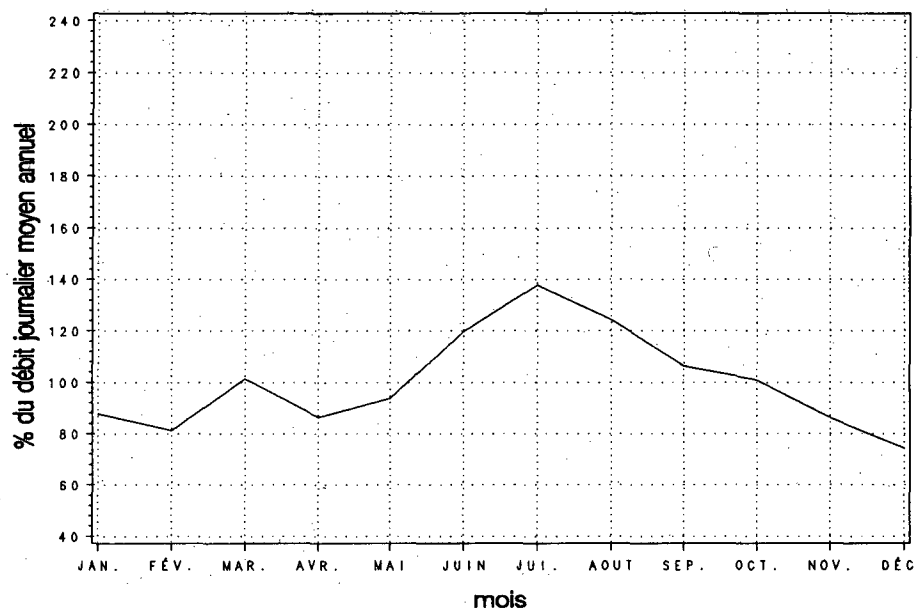

Variations horaires

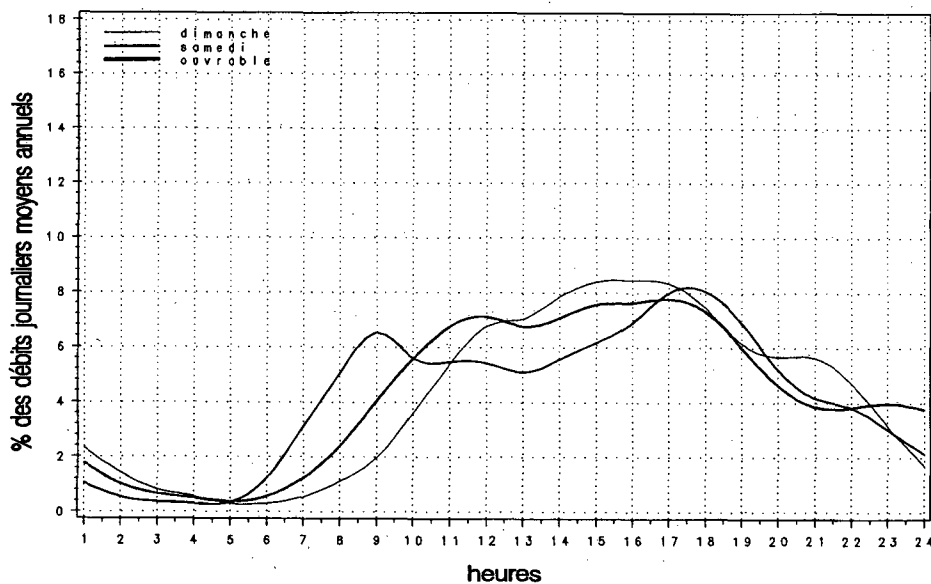

Relation entre les heures de pointe et le djma

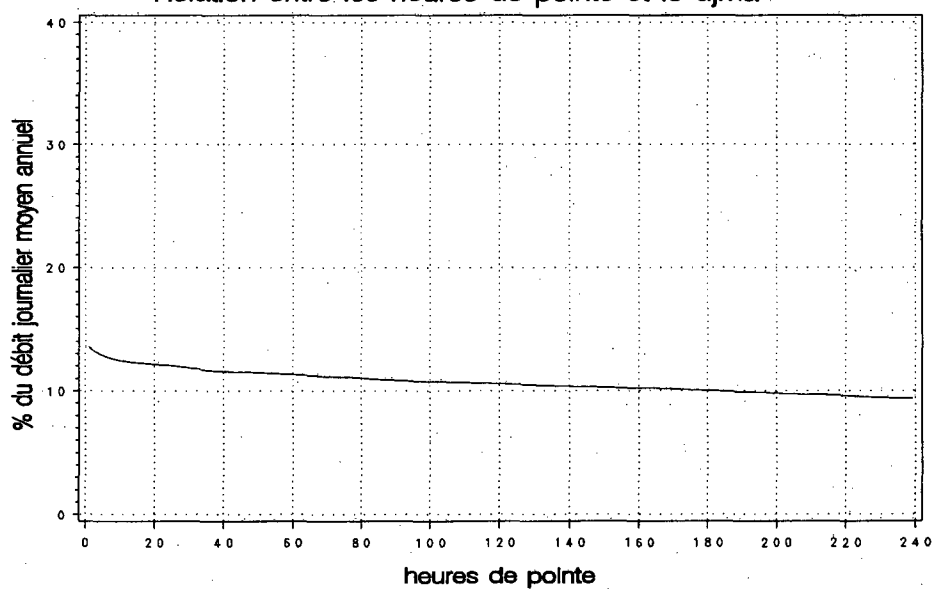

Municipalité: Montréal
Localisation: pont Papineau

Années antérieures

Année	djma	djmh	djme	x augm:	Débit journalier maximal	Heures Maximales			100e
						1re	10e	30e	
1990 (x)(1)	56820	52430 92.3	58870 103.6	-1.7	73600 129.5	7090 12.5	6610 11.6	6510 11.5	6270 11.0
1991 (x)	55520	50540 91.0	58420 105.2	-2.3	73890 133.1	7370 13.3	6900 12.4	6540 11.8	6230 11.2
1992 (x)	---	---	---	---	---	---	---	---	---
1993 (x)	57210	52100 91.1	59700 104.4	---	75870 132.6	---	---	---	---
1994 (x)	60010	55200 92.0	62710 104.5	+4.9	78730 131.2	---	---	---	---

(1) (x) : Pourcentage par rapport au djma

Répartition horaire journalière

Heures	Dimanche		Samedi		Jours ouvrables	
	Moyenne	(x)(1)	Moyenne	(x)	Moyenne	(x)
0- 1	---	---	---	---	---	---
1- 2	---	---	---	---	---	---
2- 3	---	---	---	---	---	---
3- 4	---	---	---	---	---	---
4- 5	---	---	---	---	---	---
5- 6	---	---	---	---	---	---
6- 7	---	---	---	---	---	---
7- 8	---	---	---	---	---	---
8- 9	---	---	---	---	---	---
9-10	---	---	---	---	---	---
10-11	---	---	---	---	---	---
11-12	---	---	---	---	---	---
12-13	---	---	---	---	---	---
13-14	---	---	---	---	---	---
14-15	---	---	---	---	---	---
15-16	---	---	---	---	---	---
16-17	---	---	---	---	---	---
17-18	---	---	---	---	---	---
18-19	---	---	---	---	---	---
19-20	---	---	---	---	---	---
20-21	---	---	---	---	---	---
21-22	---	---	---	---	---	---
22-23	---	---	---	---	---	---
23-24	---	---	---	---	---	---
Débit moyen journalier: ---						
(1) (x) : x des heures moyennes sur les journées moyennes						

Distribution mensuelle

Mois	Débit horaire maximal	Débit journalier maximal	Débit journalier moyen	Total mensuel	x annuel
Janvier	---	64630	52180	1617480	7.4
Février	---	67200	55730	1560370	7.1
Mars	---	69610	58740	1821000	8.3
Avril	---	73320	59440	1783240	8.1
Mai	---	74890	63630	1972450	9.0
Juin	---	78730	65460	1963680	9.0
Juillet	---	72970	57810	1792140	8.2
Août	---	72970	60910	1888200	8.6
Septembre	---	78120	66900	2006970	9.2
Octobre	---	74850	63410	1965770	9.0
Novembre	---	69600	61710	1851390	8.5
Décembre	---	---	54190	1679780	7.7
Débit moyen annuel: 60010		Total annuel: 21903650			

Débits journaliers mensuels

Mois	Dimanche moyen	Lundi moyen	Mardi moyen	Mercredi moyen	Jeudi moyen	Vendredi moyen	Samedi moyen	Jour moyen ajusté (1) 1994	Jour moyen ajusté 1993
Janvier (%) (2)	34460 57.4	52920 88.2	59260 98.8	60360 100.6	61780 102.9	63050 105.1	40570 67.6	53200 88.7	48700 85.1
Février (%)	37960 63.3	58320 97.2	60940 101.5	61420 102.3	62290 103.8	66430 110.7	42740 71.2	55730 92.9	51430 89.9
Mars (%)	38290 63.8	60510 100.8	63840 106.4	64950 108.2	65640 109.4	67630 112.7	45790 76.3	58090 96.8	53640 93.7
Avril (%)	43170 71.9	59430 99.0	65350 108.9	66640 111.0	66930 111.5	67870 113.1	47570 79.3	59570 99.3	56480 98.7
Mai (%)	44200 73.7	65990 110.0	68700 114.5	70170 116.9	70710 117.8	74630 124.4	54000 90.0	64060 106.7	61760 107.9
Juin (%)	47890 79.8	67800 113.0	70090 116.8	71170 118.6	76670 127.8	68950 114.9	51390 85.6	64850 108.1	62860 109.9
Juillet (%)	44380 74.0	63060 105.1	64060 106.7	64090 106.8	64550 107.6	63090 105.1	46340 77.2	58510 97.5	62030 108.4
Août (%)	43580 72.6	63130 105.2	64730 107.9	66740 111.2	67470 112.4	70040 116.7	47710 79.5	60490 100.8	62000 108.4
Septembre (%)	47270 78.8	67530 112.5	71550 119.2	73110 121.8	74790 124.6	77540 129.2	51870 86.4	66240 110.4	51450 89.9
Octobre (%)	46370 77.3	66830 111.4	68960 114.9	69310 115.5	70610 117.7	74850 124.7	52970 88.3	64270 107.1	61940 108.2
Novembre (%)	43470 72.4	63970 106.6	66380 110.6	67530 112.5	69220 115.3	69600 116.0	49210 82.0	61340 102.2	60500 105.7
Décembre (%)	38390 64.0	54580 91.0	56120 93.5	57980 96.6	61380 102.3	63800 106.3	45120 75.2	53910 89.8	53860 94.1
Jour Moyen (%)	42450 70.7	62010 103.3	65000 108.3	66120 110.2	67670 112.8	68960 114.9	47940 79.9	60010 100.0	57220 100.0

(1) Jour moyen ajusté : Moyenne authentique des 7 jours de la semaine
(2) % : Pourcentage par rapport au djma ajusté

Variations journalières

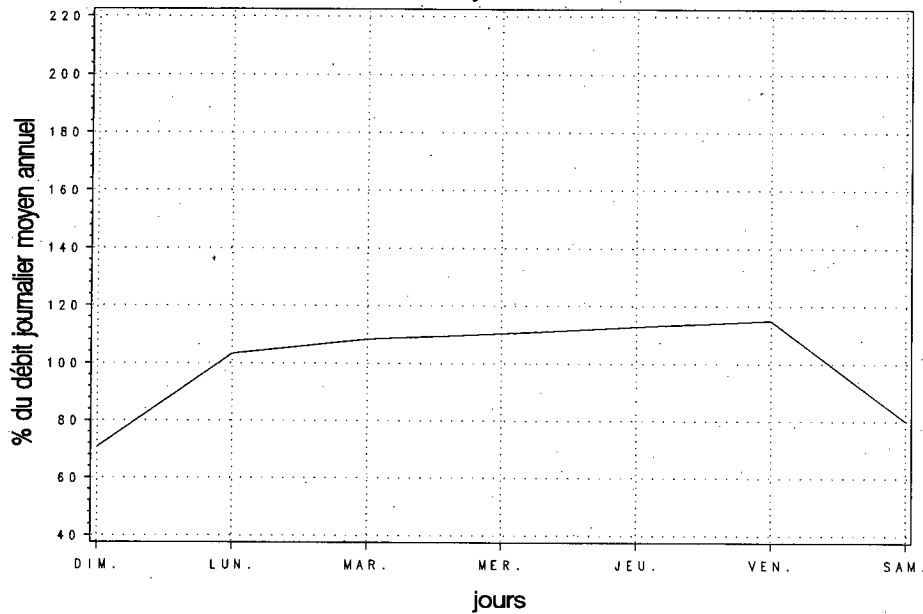

Variations mensuelles

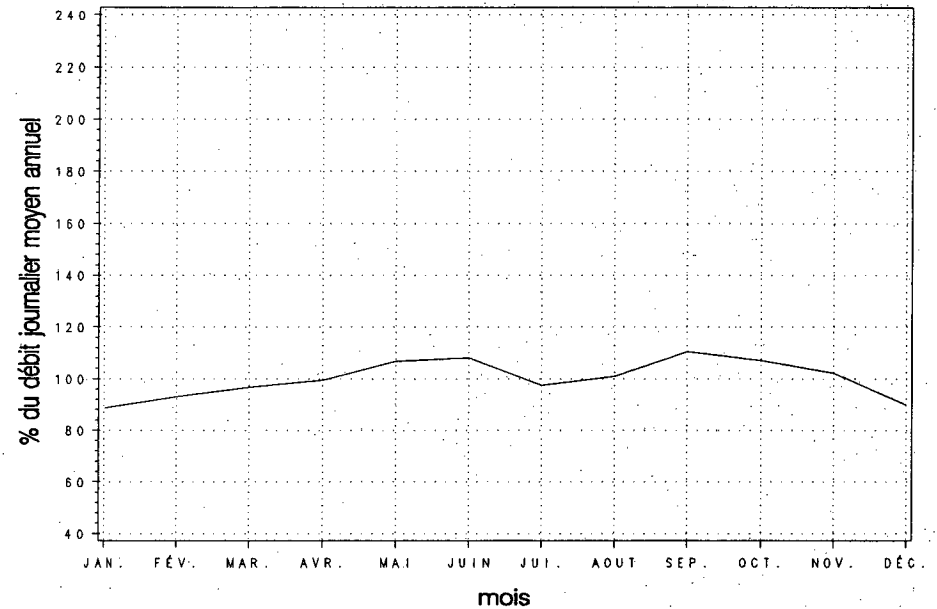

Variations horaires

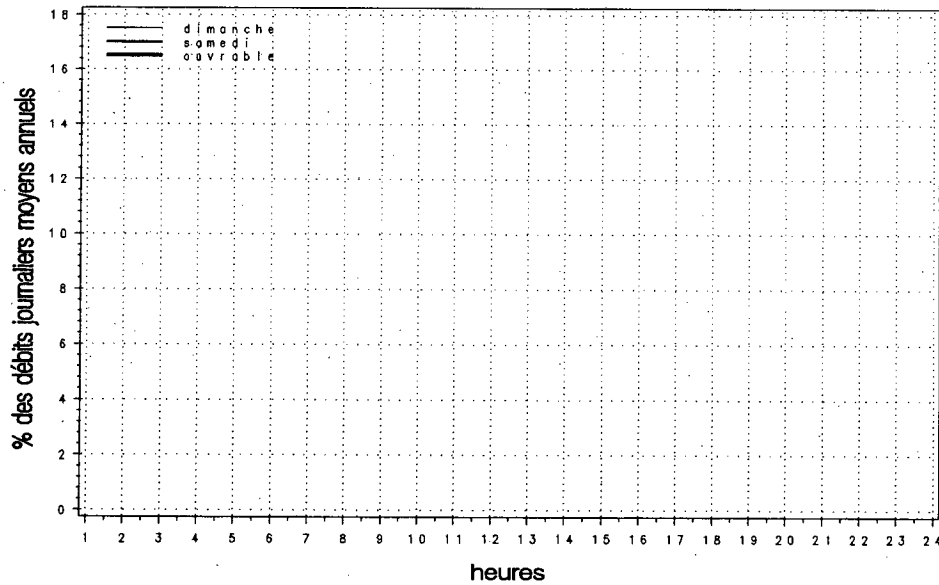

Relation entre les heures de pointe et le djma

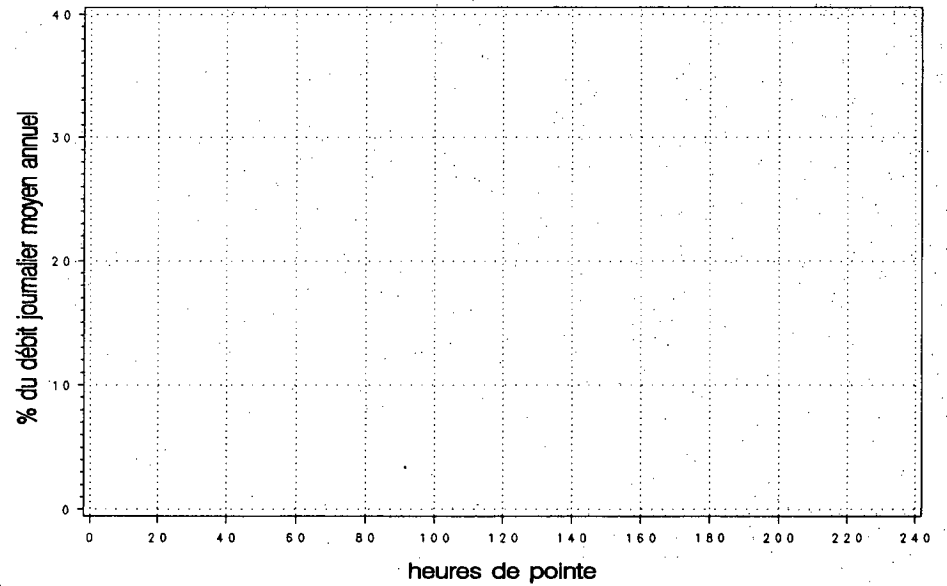

Municipalité: Rivière-Beaudette

Territoire: Sud-Ouest-de-la-Montérégie

Localisation: à l'est de la frontière de l'Ontario, à 0,2 km à l'ouest de la route 325

Années antérieures

Année	djma	djmh	djme	x augm.	Débit journalier maximal	Heures Maximales			
						1re	10e	30e	100e
1990 (x)(1)	---	---	---	---	---	---	---	---	---
1991 (x)	13460	10770 80.0	16610 123.4	---	30480 226.4	2580 19.2	2090 15.5	1800 13.4	1540 11.4
1992 (x)	13970	11180 80.0	16910 121.0	+3.8	24360 174.4	2270 16.2	1740 12.5	1540 11.0	1220 8.7
1993 (x)	14870	11750 79.0	18380 123.6	+6.5	26510 178.3	2440 16.4	2050 13.8	1720 11.6	1510 10.2
1994 (x)	14840	12020 81.0	18140 122.2	-0.2	27440 184.9	2600 17.5	2090 14.1	1830 12.3	1640 11.1

(1) (x) : Pourcentage par rapport au djma

Répartition horaire journalière

Heures	Dimanche		Samedi		Jours ouvrables	
	Moyenne	(x)(1)	Moyenne	(x)	Moyenne	(x)
0- 1	211	1.34	396	3.03	345	2.26
1- 2	157	1.00	299	2.30	274	1.80
2- 3	112	0.72	225	1.72	238	1.56
3- 4	94	0.60	209	1.60	235	1.54
4- 5	84	0.54	201	1.54	266	1.75
5- 6	104	0.66	238	1.82	363	2.38
6- 7	160	1.02	316	2.42	509	3.34
7- 8	245	1.56	431	3.31	576	3.78
8- 9	374	2.39	586	4.49	601	3.94
9-10	578	3.69	793	6.08	723	4.75
10-11	797	5.09	960	7.37	828	5.43
11-12	956	6.11	997	7.64	848	5.56
12-13	1014	6.47	935	7.17	831	5.45
13-14	1132	7.23	933	7.15	861	5.65
14-15	1235	7.88	931	7.14	955	6.27
15-16	1318	8.42	890	6.83	1018	6.68
16-17	1329	8.49	825	6.33	1050	6.89
17-18	1262	8.06	743	5.70	1007	6.61
18-19	1118	7.14	634	4.86	912	5.98
19-20	1037	6.62	537	4.12	788	5.17
20-21	902	5.76	451	3.46	683	4.48
21-22	703	4.49	385	2.95	597	3.91
22-23	548	3.50	328	2.51	526	3.45
23-24	401	2.56	276	2.11	464	3.04
Débit moyen journalier:		15660	13040	15240		

(1) (x) : x des heures moyennes sur les journées moyennes

Distribution mensuelle

Mois	Débit horaire maximal	Débit journalier maximal	Débit journalier moyen	Total mensuel	x annuel
Janvier	1780	17050	10660	330590	6.1
Février	750	13390	11370	318360	5.9
Mars	1510	20110	13120	406860	7.5
Avril	1840	21540	14060	421730	7.8
Mai	2090	23430	15250	472890	8.7
Juin	1820	21760	15910	477160	8.8
Juillet	2010	27440	20600	638540	11.8
Août	2050	24240	19650	609250	11.2
Septembre	2450	26830	16270	487970	9.0
Octobre	2600	26130	14890	461640	8.5
Novembre	1410	17000	13160	394780	7.3
Décembre	1660	19990	12850	398260	7.4
Débit moyen annuel:	14840		Total annuel:	5416600	

Municipalité: Rivière-Beaudette

Territoire: Sud-Ouest-de-la-Montérégie

Localisation: à l'est de la frontière de l'Ontario, à 0,2 km à l'ouest
de la route 325

Débits journaliers mensuels

Mois	Dimanche moyen	Lundi moyen	Mardi moyen	Mercredi moyen	Jeudi moyen	Vendredi moyen	Samedi moyen	Jour moyen ajusté (1) 1994	Jour moyen ajusté 1993
Janvier (%) (2)	11470 77.3	11070 74.6	10710 72.2	10630 71.6	10990 74.1	11520 77.6	8500 57.3	10700 72.1	10780 72.6
Février (%)	12790 86.2	11860 79.9	11580 78.0	11040 74.4	11420 77.0	12240 82.5	8670 58.4	11370 76.6	11280 76.0
Mars (%)	13190 88.9	12210 82.3	12150 81.9	13120 88.4	14160 95.4	15690 105.7	11330 76.3	13120 88.4	12560 84.6
Avril (%)	13080 88.1	14720 99.2	13320 89.8	13890 93.6	14270 96.2	17640 118.9	11280 76.0	14030 94.5	15170 102.2
Mai (%)	15050 101.4	16230 109.4	14030 94.5	14330 96.6	14780 99.6	18760 126.4	13720 92.5	15270 102.9	15320 103.2
Juin (%)	17830 120.1	15060 101.5	14690 99.0	15070 101.5	16210 109.2	19050 128.4	13570 91.4	15930 107.3	16810 113.2
Juillet (%)	23650 159.4	18940 127.6	17530 118.1	18490 124.6	19310 130.1	23790 160.3	20850 140.5	20370 137.3	19750 133.0
Août (%)	21510 144.9	19590 132.0	17640 118.9	18620 125.5	19210 129.4	22650 152.6	19120 128.8	19760 133.2	19130 128.8
Septembre (%)	16340 110.1	17170 115.7	14450 97.4	15030 101.3	16000 107.8	19180 129.2	15020 101.2	16170 109.0	17790 119.8
Octobre (%)	14180 95.6	15680 105.7	13810 93.1	14010 94.4	14700 99.1	18710 126.1	13490 90.9	14940 100.7	14680 98.9
Novembre (%)	13660 92.0	12530 84.4	12690 85.5	12740 85.8	13780 92.9	16020 108.0	10920 73.6	13190 88.9	12670 85.3
Décembre (%)	10030 67.6	12620 85.0	13850 93.3	13670 92.1	14000 94.3	15560 104.9	9960 67.1	12810 86.3	12220 82.3
Jour Moyen (%)	15230 102.6	14810 99.8	13870 93.5	14220 95.8	14900 100.4	17570 118.4	13040 87.9	14840 100.0	14850 100.0

(1) Jour moyen ajusté : Moyenne authentique des 7 jours de la semaine
(2) % : Pourcentage par rapport au djma ajusté

Variations journalières

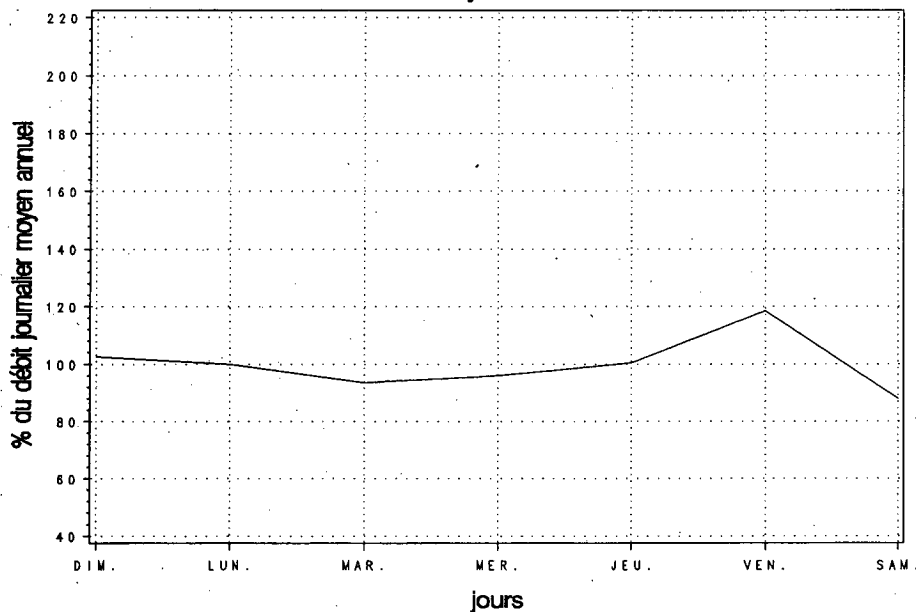

Variations mensuelles

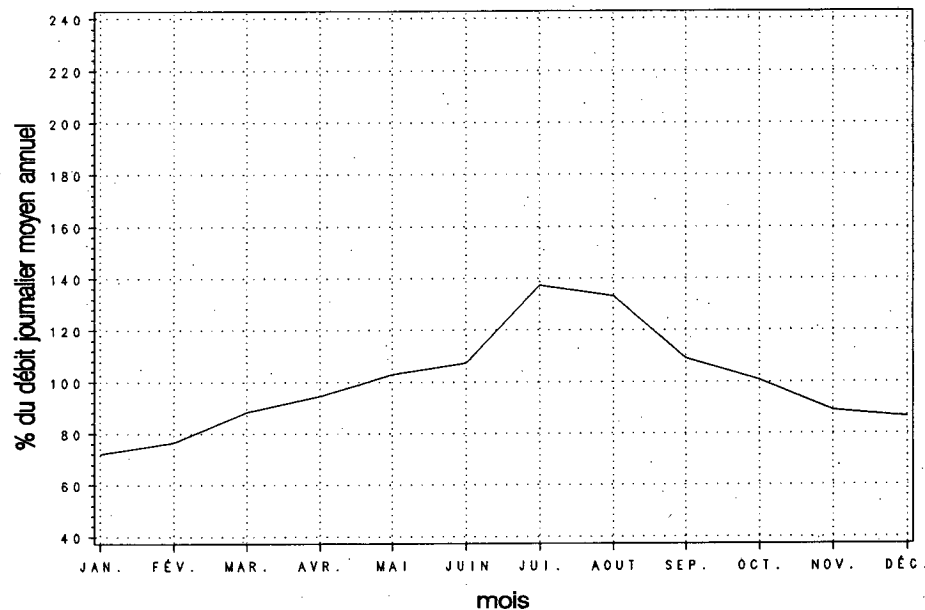

Variations horaires

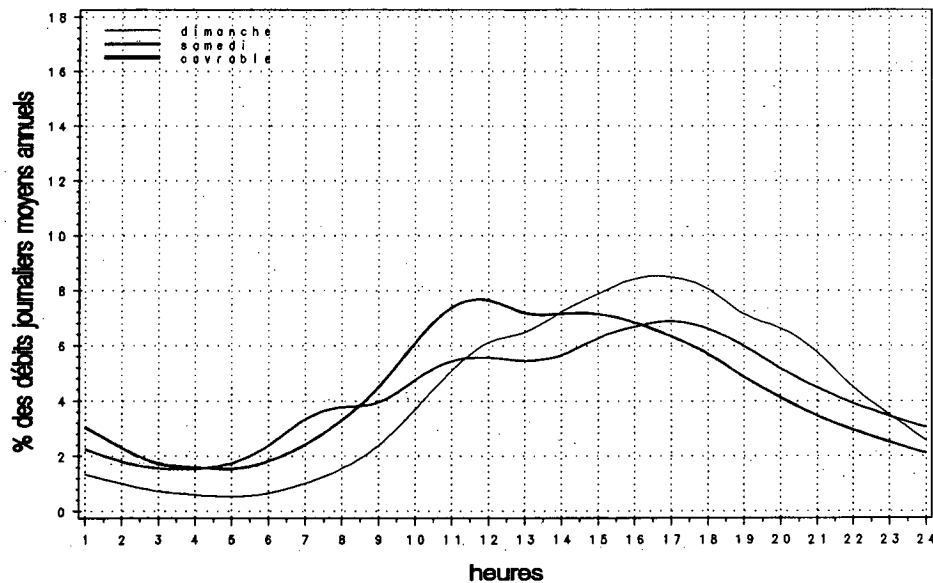

Relation entre les heures de pointe et le djma

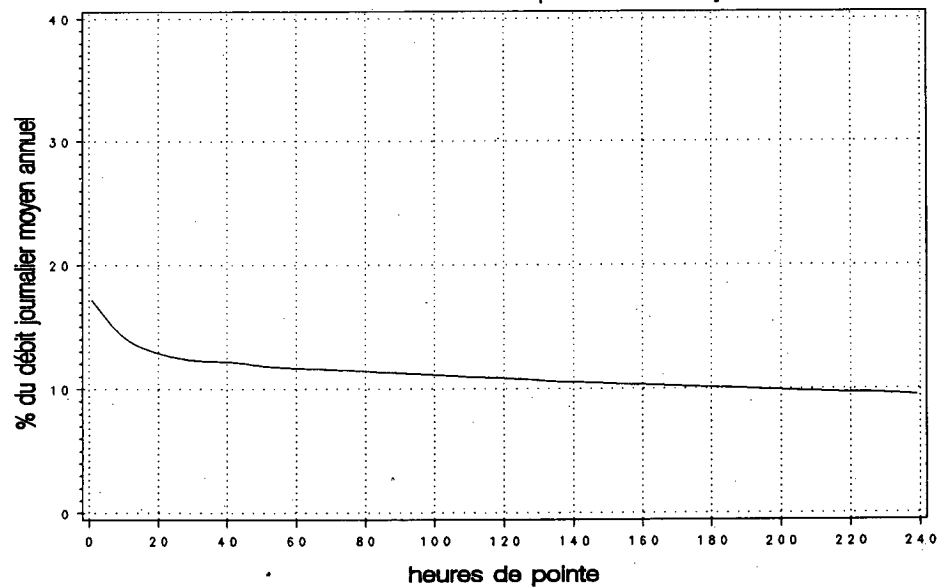

Années antérieures

Année	djma	djmh	djme	x augm.	Débit journalier maximal	Heures Maximales			
						1re	10e	30e	100e
1990 (x)(1)	37880	32720 86.4	42410 112.0	+5.9	47660 125.8	5210 13.8	3860 10.2	3750 9.9	3580 9.5
1991 (x)	---	---	---	---	---	---	---	---	---
1992 (x)	---	---	---	---	---	---	---	---	---
1993 (x)	38820	33310 85.8	42750 110.1	---	57530 148.2	4470 11.5	4170 10.7	4070 10.5	3900 10.0
1994 (x)	42150	36330 86.2	47430 112.5	+8.6	60390 143.3	5350 12.7	4800 11.4	4560 10.8	4280 10.2

(1) (x) : Pourcentage par rapport au djma

Répartition horaire journalière

Heures	Dimanche		Samedi		Jours ouvrables	
	Moyenne	(x)(1)	Moyenne	(x)	Moyenne	(x)
0- 1	1038	3.08	883	2.49	536	1.18
1- 2	659	1.96	520	1.47	261	0.57
2- 3	400	1.19	341	0.96	169	0.37
3- 4	284	0.84	277	0.78	150	0.33
4- 5	164	0.49	198	0.56	189	0.42
5- 6	201	0.60	319	0.90	709	1.56
6- 7	417	1.24	709	2.00	2743	6.04
7- 8	598	1.77	1092	3.08	3632	7.99
8- 9	809	2.40	1485	4.19	2895	6.37
9-10	1277	3.79	1865	5.27	2078	4.57
10-11	1738	5.16	2265	6.40	2125	4.68
11-12	2229	6.62	2468	6.97	2294	5.05
12-13	2506	7.44	2614	7.38	2419	5.32
13-14	2786	8.27	2694	7.61	2486	5.47
14-15	2892	8.58	2756	7.78	2802	6.17
15-16	2921	8.67	2835	8.01	3425	7.54
16-17	2823	8.38	2723	7.69	4092	9.01
17-18	2445	7.26	2556	7.22	4096	9.01
18-19	2012	5.97	2059	5.81	3140	6.91
19-20	1945	5.77	1659	4.69	2173	4.78
20-21	1934	5.74	1430	4.04	1720	3.78
21-22	1653	4.91	1385	3.91	1604	3.53
22-23	1262	3.75	1359	3.84	1290	2.84
23-24	859	2.55	1346	3.80	1008	2.22
Débit moyen journalier:		33680	35410		45440	

(1) (x) : x des heures moyennes sur les journées moyennes

Distribution mensuelle

Mois	Débit horaire maximal	Débit journalier maximal	Débit journalier moyen	Total mensuel	x annuel
Janvier	---	40330	32940	1021270	6.6
Février	---	43790	35350	989710	6.4
Mars	---	46970	37960	1176820	7.6
Avril	4190	48800	39570	1187090	7.7
Mai	4560	55410	44470	1378420	9.0
Juin	5160	60390	47170	1414990	9.2
Juillet	5350	55350	47100	1460040	9.5
Août	5060	57230	49580	1536910	10.0
Septembre	4960	55020	45800	1373930	8.9
Octobre	4780	57720	44450	1377920	9.0
Novembre	4280	48650	42060	1261710	8.2
Décembre	4100	47990	38960	1207700	7.8
Débit moyen annuel:		42150	Total annuel:		15384750

Débits journaliers mensuels

Mois	Dimanche moyen	Lundi moyen	Mardi moyen	Mercredi moyen	Jeudi moyen	Vendredi moyen	Samedi moyen	Jour moyen ajusté (1) 1994	Jour moyen ajusté 1993
Janvier (%) (2)	23600 56.0	33800 80.2	36450 86.5	36830 87.4	38960 92.4	38790 92.0	26030 61.8	33490 79.5	30330 78.3
Février (%)	26360 62.5	36160 85.8	37440 88.8	37670 89.4	38990 92.5	41570 98.6	29250 69.4	35350 83.9	32800 84.7
Mars (%)	27840 66.0	37990 90.1	39020 92.6	40140 95.2	43010 102.0	43620 103.5	32020 76.0	37660 89.3	33540 86.6
Avril (%)	30970 73.5	39450 93.6	41730 99.0	42970 101.9	45230 107.3	44540 105.7	32590 77.3	39640 94.0	39050 100.8
Mai (%)	35510 84.2	42610 101.1	47320 112.3	47640 113.0	48580 115.3	52140 123.7	39430 93.5	44750 106.2	41630 107.5
Juin (%)	38470 91.3	46970 111.4	48580 115.3	50440 119.7	54280 128.8	49480 117.4	39340 93.3	46790 111.0	42970 110.9
Juillet (%)	40470 96.0	49540 117.5	48320 114.6	50520 119.9	52410 124.3	51330 121.8	39580 93.9	47450 112.6	41820 108.0
Août (%)	39560 93.9	51110 121.3	50980 120.9	53150 126.1	53530 127.0	55620 132.0	41480 98.4	49350 117.1	43490 112.3
Septembre (%)	34410 81.6	45210 107.3	46720 110.8	47070 111.7	55020 130.5	50790 120.5	37810 89.7	45290 107.4	42350 109.3
Octobre (%)	35670 84.6	43020 102.1	47370 112.4	47840 113.5	49860 118.3	52480 124.5	38850 92.2	45010 106.8	42280 109.2
Novembre (%)	31710 75.2	43290 102.7	43500 103.2	44530 105.6	46480 110.3	48080 114.1	35840 85.0	41920 99.5	38730 100.0
Décembre (%)	28890 68.5	38210 90.7	40980 97.2	42340 100.5	44410 105.4	45060 106.9	31740 75.3	38800 92.1	35730 92.3
Jour Moyen (%)	32790 77.8	42280 100.3	44030 104.5	45100 107.0	47560 112.8	47790 113.4	35330 83.8	42150 100.0	38730 100.0

(1) Jour moyen ajusté : Moyenne authentique des 7 jours de la semaine

(2) % : Pourcentage par rapport au djma ajusté

Variations journalières

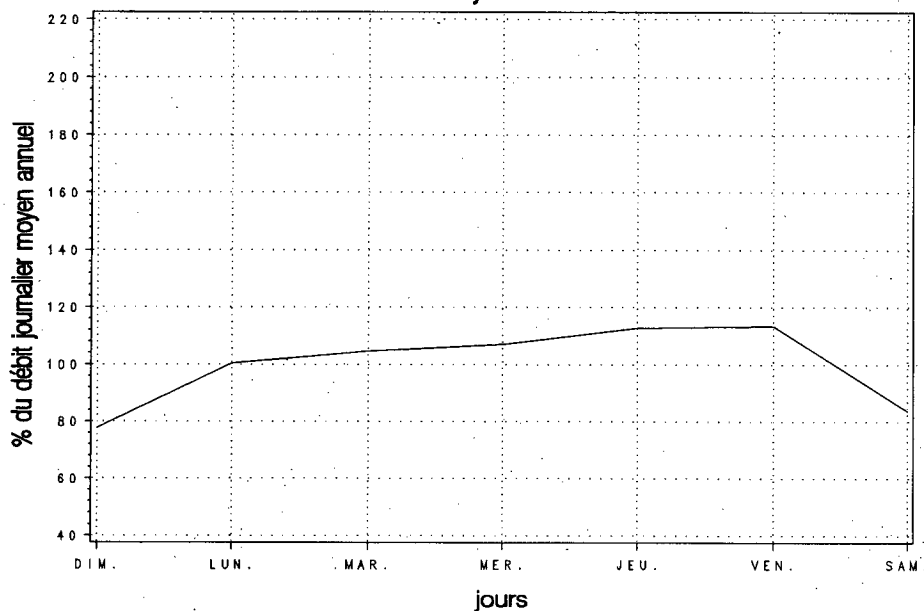

Variations mensuelles

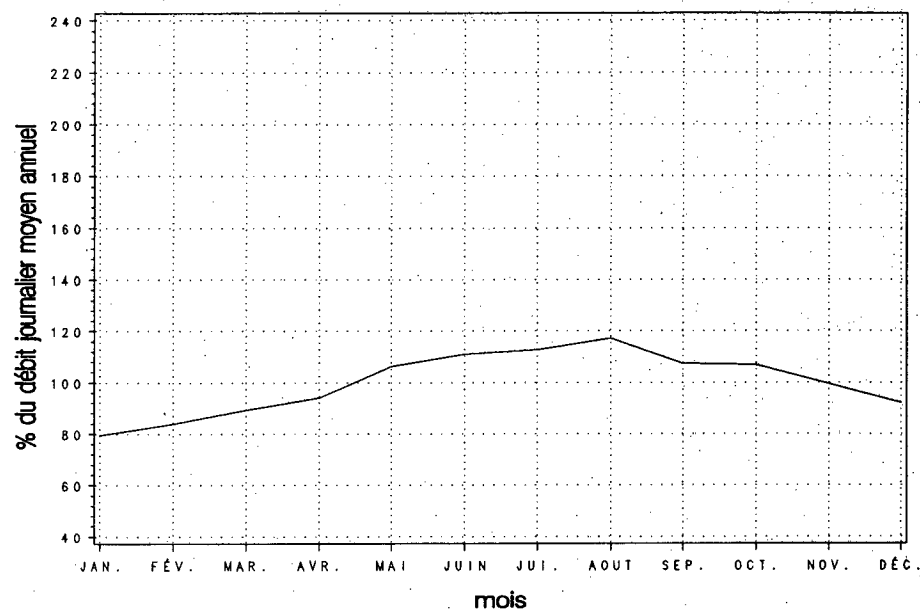

Variations horaires

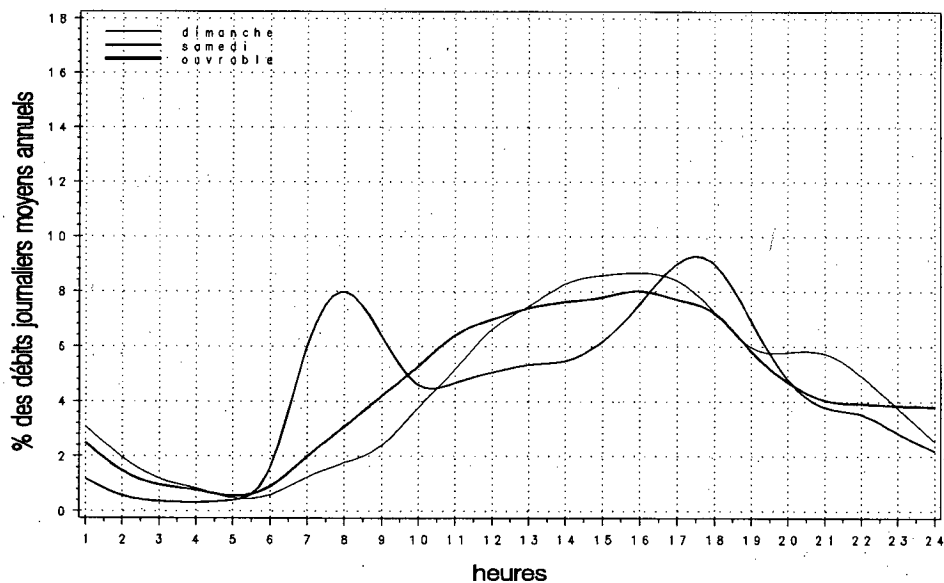

Relation entre les heures de pointe et le djma

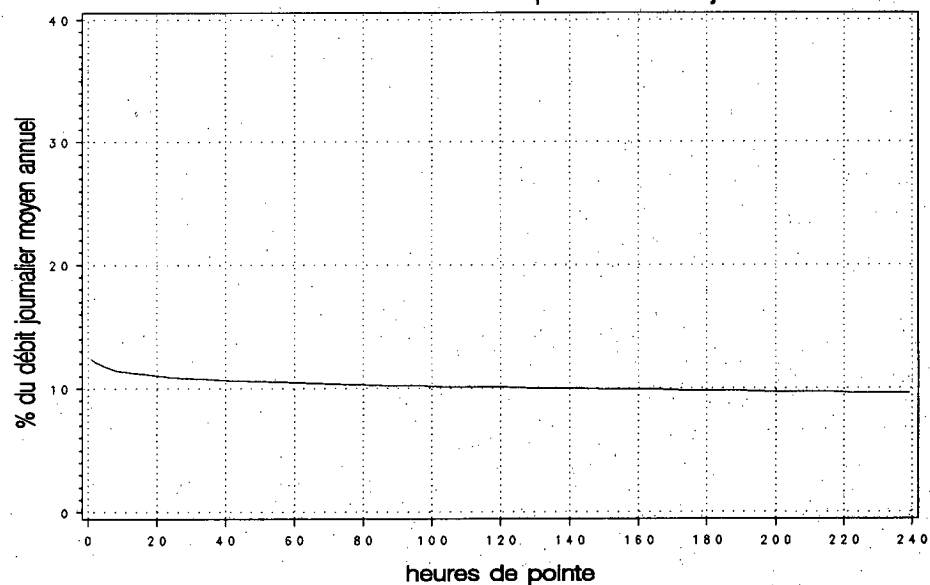

Municipalité: La Présentation

Territoire: Nord-de-la-Montérégie

Localisation: à 1,1 km à l'ouest de la sortie 123

Années antérieures

Année	djma	djmh	djme	x augm.	Débit journalier maximal	Heures Maximales			
						1re	10e	30e	100e
1990 (x)(1)	34520	28590 82.8	40100 116.2	+2.3	51780 150.0	4400 12.7	3980 11.5	3700 10.7	3450 10.0
1991 (x)	35070	30180 86.1	40520 115.5	+1.6	53500 152.6	4630 13.2	4130 11.8	3830 10.9	3540 10.1
1992 (x)	37090	31710 85.5	42140 113.6	+5.8	58690 158.2	3720 10.0	3120 8.4	2730 7.4	2400 6.5
1993 (x)	37960	32220 84.9	43400 114.3	+2.4	68880 181.5	4470 11.8	3860 10.2	3480 9.2	2840 7.5
1994 (x)	38100	31360 82.3	44220 116.1	+0.4	63890 167.7	4440 11.6	3770 9.9	3360 8.8	2850 7.5

(1) (x) : Pourcentage par rapport au djma

Répartition horaire journalière

Heures	Dimanche		Samedi		Jours ouvrables	
	Moyenne	(x)(1)	Moyenne	(x)	Moyenne	(x)
0-1	885	2.16	664	1.98	447	1.21
1-2	507	1.24	405	1.21	278	0.75
2-3	285	0.70	319	0.95	220	0.59
3-4	232	0.57	264	0.79	214	0.58
4-5	133	0.32	211	0.63	283	0.76
5-6	134	0.33	306	0.91	593	1.60
6-7	232	0.57	500	1.49	1200	3.23
7-8	433	1.06	873	2.61	1928	5.20
8-9	737	1.80	1375	4.11	2353	6.34
9-10	1126	2.75	1861	5.56	1934	5.21
10-11	1565	3.82	2166	6.47	1848	4.98
11-12	1835	4.48	2237	6.68	1791	4.83
12-13	1893	4.63	2131	6.36	1752	4.72
13-14	2299	5.62	2349	7.02	1904	5.13
14-15	2426	5.93	2340	6.99	2123	5.72
15-16	2663	6.51	2193	6.55	2417	6.52
16-17	2930	7.16	2142	6.40	2672	7.20
17-18	2664	6.51	1945	5.81	2616	7.05
18-19	2051	5.01	1496	4.47	1998	5.39
19-20	2062	5.04	1179	3.52	1522	4.10
20-21	2137	5.22	1021	3.05	1236	3.33
21-22	1728	4.22	1014	3.03	1107	2.98
22-23	1185	2.89	1072	3.20	923	2.49
23-24	778	1.90	1112	3.32	703	1.90
Débit moyen journalier:		40940	33480		37100	

(1) (x) : x des heures moyennes sur les journées moyennes

Distribution mensuelle

Mois	Débit horaire maximal	Débit journalier maximal	Débit journalier moyen	Total mensuel	x annuel
Janvier	4440	36740	29340	909410	6.5
Février	3410	38170	29540	827250	5.9
Mars	3600	41610	33690	1044280	7.5
Avril	3820	62710	38860	1165650	8.4
Mai	3270	43890	40680	1261220	9.1
Juin	3150	62070	43140	1294100	9.3
Juillet	4140	63890	46690	1447410	10.4
Août	3380	40550	45140	1399390	10.1
Septembre	---	41800	41800	1253900	9.0
Octobre	---	---	39590	1227320	8.8
Novembre	---	---	35450	1063420	7.6
Décembre	---	---	32690	1013310	7.3
Débit moyen annuel:		38100	Total annuel:		13906500

Municipalité: La Présentation

Territoire: Nord-de-la-Montérégie

Localisation: à 1,1 km à l'ouest de la sortie 123

Débits journaliers mensuels

Mois	Dimanche moyen	Lundi moyen	Mardi moyen	Mercredi moyen	Jeudi moyen	Vendredi moyen	Samedi moyen	Jour moyen ajusté. (1) 1994	Jour moyen ajusté 1993
Janvier (%) (2)	27180 71.3	26730 70.2	30050 78.9	32130 84.3	30680 80.5	36240 95.1	24700 64.8	29670 77.9	29910 79.2
Février (%)	29340 77.0	29180 76.6	28720 75.4	28650 75.2	28260 74.2	35200 92.4	27460 72.1	29540 77.5	31470 83.3
Mars (%)	35510 93.2	32110 84.3	30850 81.0	33320 87.5	35300 92.7	37660 98.8	31450 82.5	33740 88.6	32950 87.2
Avril (%)	38920 102.2	44850 117.7	36530 95.9	37020 97.2	38440 100.9	42460 111.4	34060 89.4	38900 102.1	38090 100.8
Mai (%)	43890 115.2	38440 100.9	37110 97.4	38080 99.9	39060 102.5	48480 127.2	40380 106.0	40780 107.0	40260 106.6
Juin (%)	54240 142.4	43110 113.1	39230 103.0	41140 108.0	43070 113.0	42960 112.8	38710 101.6	43210 113.4	41170 109.0
Juillet (%)	58860 154.5	47410 124.4	41310 108.4	42110 110.5	44370 116.5	47680 125.1	42770 112.3	46360 121.7	46260 122.4
Août (%)	53090 139.3	43960 115.4	40060 105.1	40550 106.4	43590 114.4	52490 137.8	44970 118.0	45530 119.5	45430 120.2
Septembre (%)	44570 117.0	41810 109.7	37110 97.4	38270 100.4	41800 109.7	47970 125.9	39500 103.7	41580 109.1	40890 108.2
Octobre (%)	40850 107.2	39820 104.5	36040 94.6	36750 96.5	37870 99.4	48120 126.3	37770 99.1	39600 103.9	39200 103.8
Novembre (%)	36160 94.9	34100 89.5	32170 84.4	34650 90.9	36450 95.7	43460 114.1	32160 84.4	35590 93.4	35100 92.9
Décembre (%)	31260 82.0	30810 80.9	28340 74.4	33730 88.5	34000 89.2	38130 100.1	31220 81.9	32500 85.3	32660 86.4
Jour Moyen (%)	41160 108.0	37690 98.9	34790 91.3	36370 95.5	37740 99.1	43400 113.9	35430 93.0	38100 100.0	37780 100.0

(1) Jour moyen ajusté : Moyenne authentique des 7 jours de la semaine
(2) % : Pourcentage par rapport au djma ajusté

Section de trafic: 00020330

00020-04-040 (Total des directions)

Municipalité: La Présentation

Territoire: Nord-de-la-Montérégie

Localisation: à 1,1 km à l'ouest de la sortie 123

Variations journalières

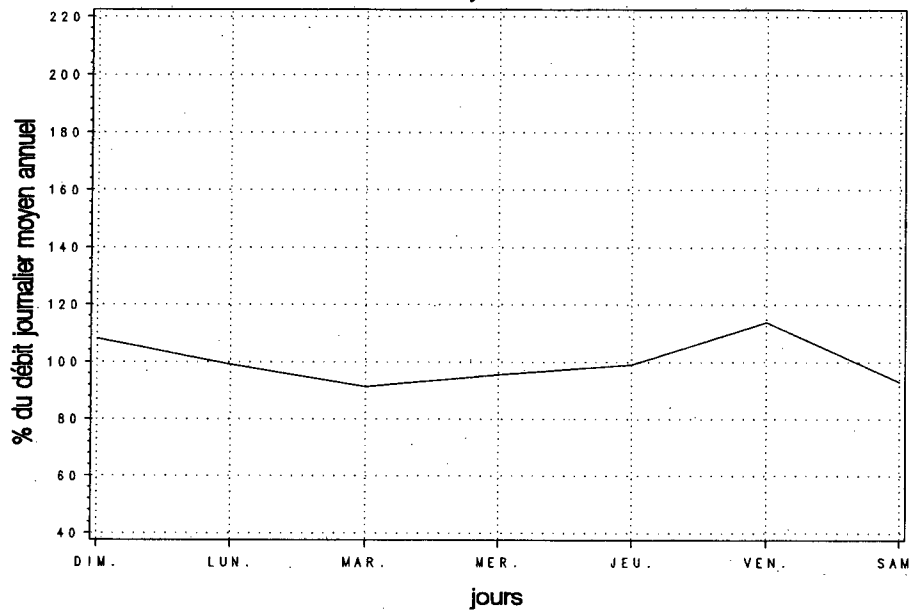

Variations mensuelles

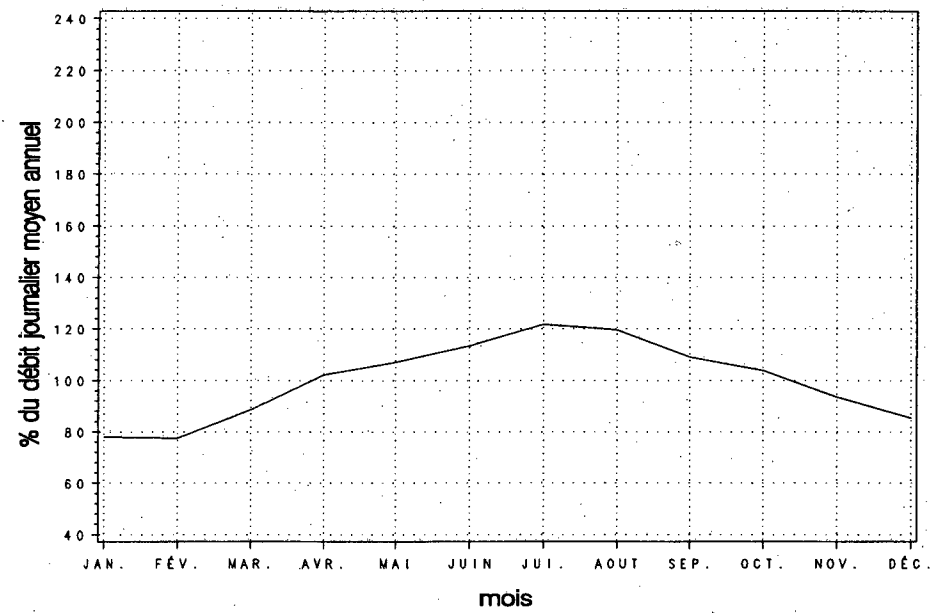

Variations horaires

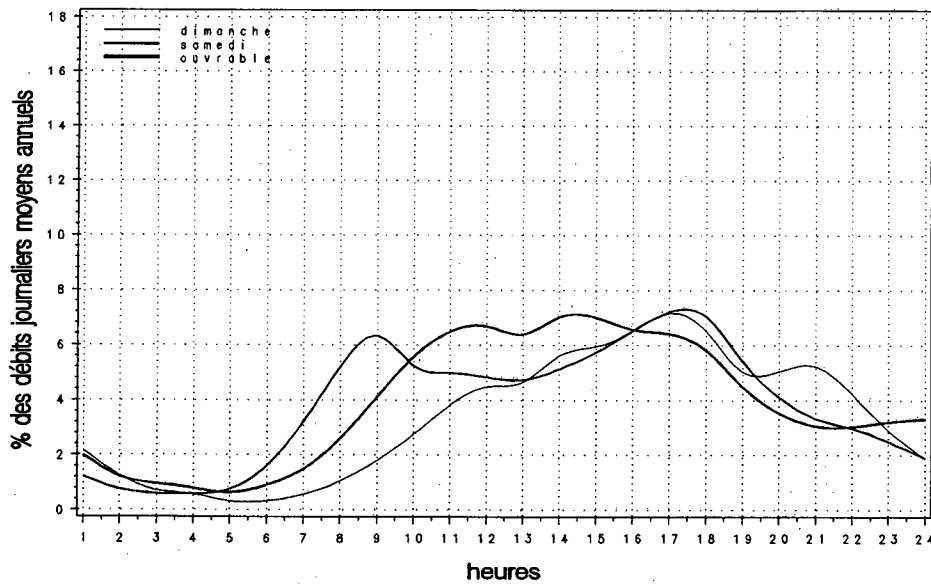

Relation entre les heures de pointe et le djma

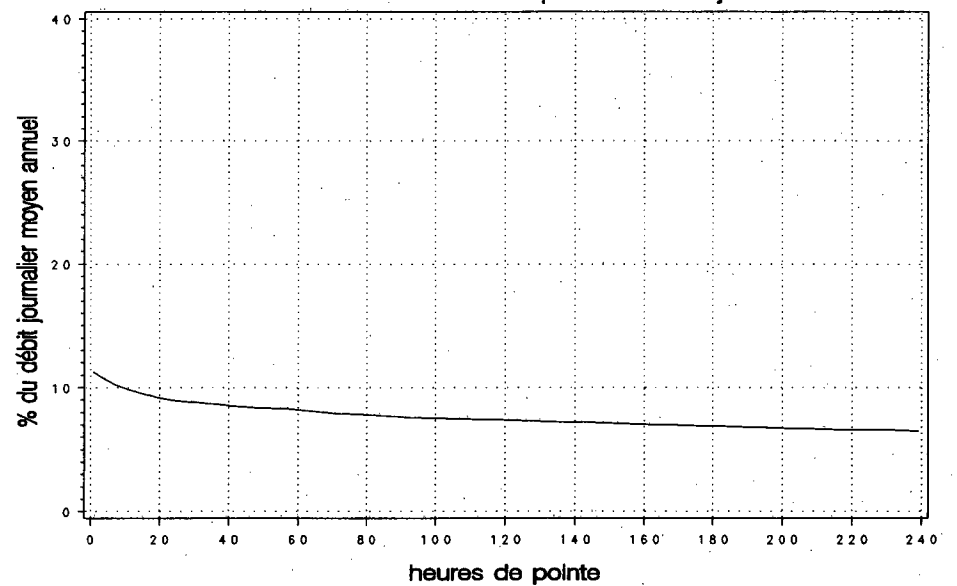

Municipalité: Saint-Léonard

Territoire: Mauricie-Bois-Francs

Localisation: sous le viaduc du chemin du Haut-de-la-Rivière, à

0,3 km à l'ouest de la rivière Nicolet

Années antérieures

Année	djma	djmh	djme	x augm.	Débit journalier maximal	Heures Maximales			
						1re	10e	30e	100e
1990 (x) (1)	18810	15540 82.6	22810 121.3	-1.2	35280 187.6	3740 19.9	3110 16.5	2760 14.7	2380 12.7
1991 (x)	18930	15260 80.6	23330 123.2	+0.7	37890 200.2	4010 21.2	3360 17.7	2810 14.8	2430 12.8
1992 (x)	19630	15920 81.1	23560 120.0	+3.7	37580 191.4	3910 19.9	2970 15.1	2720 13.9	2370 12.1
1993 (x)	20130	16290 80.9	24750 123.0	+2.6	39050 194.0	3560 17.7	3150 15.6	2910 14.5	2550 12.7
1994 (x)	20960	17170 81.9	25950 123.8	+4.1	39910 190.5	4080 19.5	3430 16.3	3060 14.6	2730 13.0

(1) (x) : Pourcentage par rapport au djma

Répartition horaire journalière

Heures	Dimanche		Samedi		Jours ouvrables	
	Moyenne	(x) (1)	Moyenne	(x)	Moyenne	(x)
0- 1	417	1.57	385	1.75	304	1.44
1- 2	274	1.03	277	1.26	218	1.03
2- 3	165	0.62	190	0.87	166	0.79
3- 4	106	0.40	160	0.73	162	0.77
4- 5	99	0.37	154	0.70	215	1.02
5- 6	103	0.39	196	0.89	311	1.48
6- 7	164	0.62	328	1.49	498	2.36
7- 8	311	1.17	601	2.73	832	3.94
8- 9	543	2.04	957	4.35	1029	4.87
9-10	939	3.53	1435	6.53	1115	5.28
10-11	1386	5.21	1914	8.71	1294	6.13
11-12	1555	5.85	1942	8.84	1298	6.15
12-13	1564	5.88	1635	7.44	1196	5.66
13-14	1763	6.63	1632	7.43	1306	6.19
14-15	2092	7.87	1710	7.78	1480	7.01
15-16	2364	8.89	1594	7.25	1543	7.31
16-17	2439	9.17	1385	6.30	1570	7.44
17-18	2173	8.17	1201	5.46	1459	6.91
18-19	1817	6.83	994	4.52	1223	5.79
19-20	1789	6.73	825	3.75	1095	5.19
20-21	1781	6.70	730	3.32	966	4.58
21-22	1407	5.29	666	3.03	763	3.62
22-23	910	3.42	575	2.62	585	2.77
23-24	522	1.96	489	2.23	436	2.07
Débit moyen journalier:		26590	21970		21110	

(1) (x) : x des heures moyennes sur les journées moyennes

Distribution mensuelle

Mois	Débit horaire maximal	Débit journalier maximal	Débit journalier moyen	Total mensuel	x annuel
Janvier	---	---	15910	493140	6.4
Février	1860	17560	16460	460920	6.0
Mars	2390	25790	17610	545760	7.1
Avril	3670	35500	19590	587620	7.7
Mai	2750	27640	19910	617270	8.1
Juin	3530	36820	22910	687240	9.0
Juillet	3360	39910	30270	938280	12.3
Août	3300	37070	27890	864550	11.3
Septembre	4080	39510	22540	676320	8.8
Octobre	3660	35340	21210	657510	8.6
Novembre	2530	23940	18100	542880	7.1
Décembre	3140	29390	18630	577650	7.6
Débit moyen annuel:	20960		Total annuel:	7650400	

Municipalité: Saint-Léonard

Territoire: Mauricie-Bois-Francs

Localisation: sous le viaduc du chemin du Haul-de-la-Rivière, à
0,3 km à l'ouest de la rivière Nicolet

Débits journaliers mensuels

Mois	Dimanche moyen	Lundi moyen	Mardi moyen	Mercredi moyen	Jeudi moyen	Vendredi moyen	Samedi moyen	Jour moyen ajusté (1) 1994	Jour moyen ajusté 1993
Janvier (%) (2)	16860 80.4	15480 73.9	16450 78.5	15500 74.0	14970 71.4	18740 89.4	13760 65.6	15970 76.2	14790 73.5
Février (%)	17560 83.8	15640 74.6	14130 67.4	14550 69.4	15660 74.7	21300 101.6	16390 78.2	16460 78.5	15950 79.3
Mars (%)	20770 99.1	15100 72.0	14640 69.8	16150 77.1	18800 89.7	21810 104.1	16770 80.0	17720 84.5	17050 84.8
Avril (%)	20650 98.5	21100 100.7	16110 76.9	16190 77.2	17890 85.4	25180 120.1	18800 89.7	19420 92.7	20250 100.7
Mai (%)	25180 120.1	17310 82.6	16400 78.2	17230 82.2	18530 88.4	24790 118.3	20160 96.2	19940 95.1	20140 100.1
Juin (%)	29320 139.9	20200 96.4	18550 88.5	20010 95.5	23870 113.9	27450 131.0	21450 102.3	22980 109.6	21680 107.8
Juillet (%)	37460 178.7	28430 135.6	24060 114.8	24900 118.8	27030 129.0	35190 167.9	31470 150.1	29790 142.1	28320 140.8
Août (%)	34950 166.7	26330 125.6	22980 109.6	23770 113.4	25890 123.5	33690 160.7	30250 144.3	28270 134.9	27480 136.6
Septembre (%)	26550 126.7	23580 112.5	17620 84.1	17790 84.9	19740 94.2	28370 135.4	23420 111.7	22440 107.1	21580 107.3
Octobre (%)	24040 114.7	20880 99.6	17140 81.8	17520 83.6	19390 92.5	27850 132.9	21070 100.5	21130 100.8	19960 99.3
Novembre (%)	22410 106.9	16010 76.4	15270 72.9	15910 75.9	17850 85.2	23310 111.2	17170 81.9	18280 87.2	16760 83.3
Décembre (%)	19280 92.0	17740 84.6	17470 83.3	17260 82.3	17710 84.5	22480 107.3	17940 85.6	18550 88.5	17320 86.1
Jour Moyen (%)	24590 117.3	19820 94.6	17570 83.8	18070 86.2	19780 94.4	25850 123.3	20720 98.9	20960 100.0	20110 100.0

(1) Jour moyen ajusté : Moyenne authentique des 7 jours de la semaine

(2) % : Pourcentage par rapport au djmo ajusté

Variations journalières

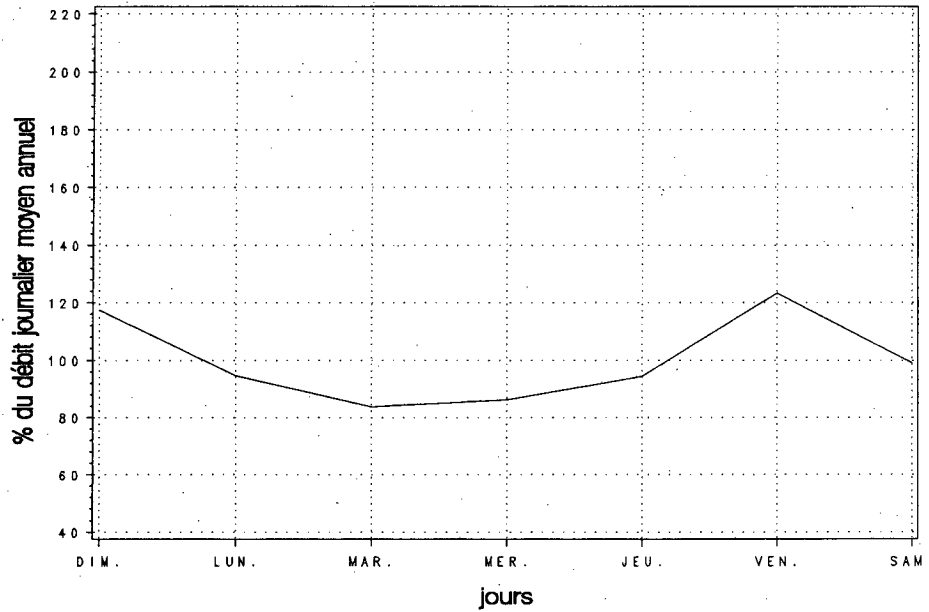

Variations mensuelles

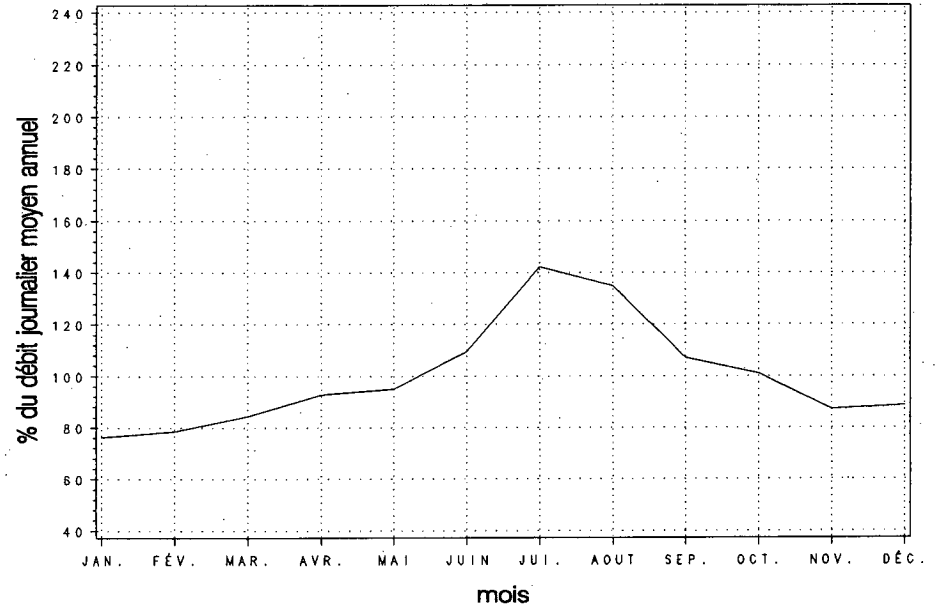

Variations horaires

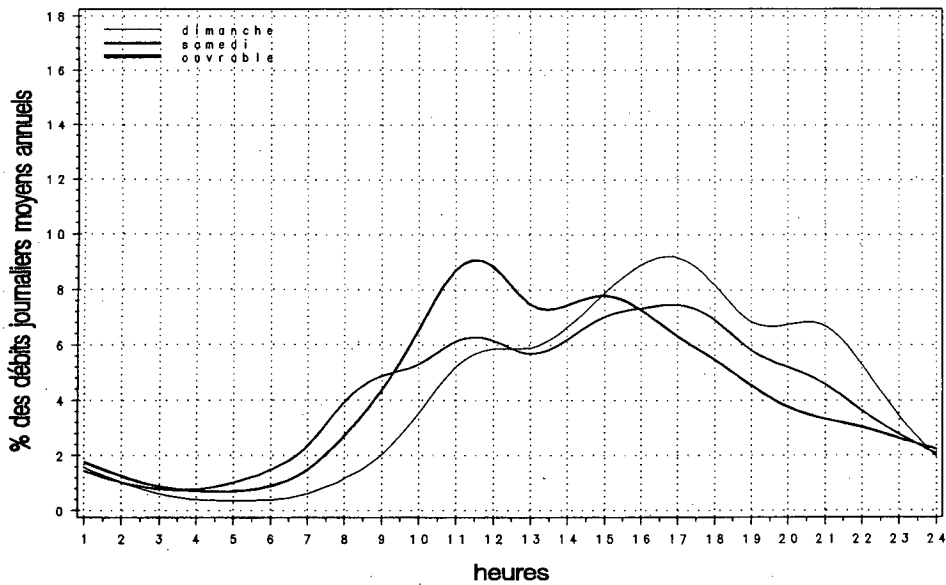

Relation entre les heures de pointe et le djma

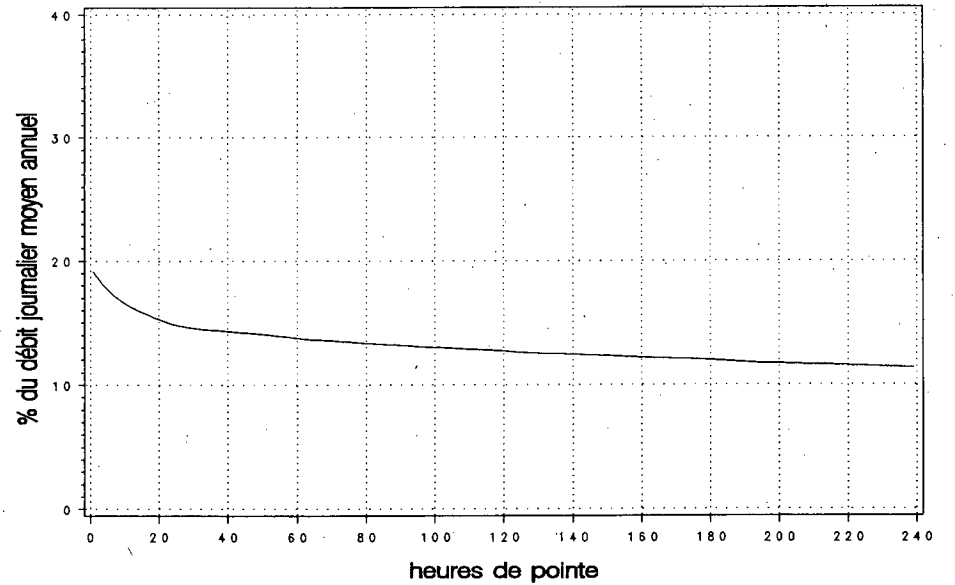

Années antérieures

Année	djma	djmh	djme	x ougm.	Débit journalier maximal	Heures Maximales			
						1re	10e	30e	100e
1990 (x)(1)	---	---	---	---	---	---	---	---	---
1991 (x)	31320	26370 84.2	36930 117.9	---	49480 158.0	6880 22.0	4010 12.8	3580 11.4	3240 10.3
1992 (x)	32650	26950 82.5	38800 118.8	+4.3	54080 165.6	4430 13.6	4060 12.4	3730 11.4	3380 10.4
1993 (x)	37970	27540 72.5	51480 135.6	+16.3	47410 124.9	4540 12.0	3760 9.9	3500 9.2	2910 7.7
1994 (x)	34970	28990 82.9	40980 117.2	-7.9	53910 154.1	4890 14.0	4370 12.5	4040 11.5	3740 10.7

(1) (x) : Pourcentage par rapport au djma

Répartition horaire journalière

Heures	Dimanche		Samedi		Jours ouvrables	
	Moyenne	(x)(1)	Moyenne	(x)	Moyenne	(x)
0-1	751	1.96	678	1.97	427	1.17
1-2	515	1.34	456	1.32	281	0.77
2-3	346	0.90	326	0.95	230	0.63
3-4	248	0.65	277	0.80	224	0.62
4-5	150	0.39	208	0.60	220	0.60
5-6	151	0.39	257	0.75	386	1.06
6-7	267	0.70	498	1.44	1161	3.19
7-8	481	1.25	897	2.60	2167	5.95
8-9	860	2.25	1513	4.39	2111	5.80
9-10	1387	3.62	2087	6.05	1906	5.23
10-11	1937	5.06	2470	7.16	1941	5.33
11-12	2311	6.03	2597	7.53	1978	5.43
12-13	2491	6.50	2524	7.32	1959	5.38
13-14	2934	7.66	2623	7.61	2154	5.91
14-15	3041	7.94	2597	7.53	2322	6.38
15-16	3208	8.37	2483	7.20	2620	7.19
16-17	3387	8.84	2425	7.03	3063	8.41
17-18	2958	7.72	2149	6.23	2879	7.91
18-19	2376	6.20	1633	4.74	2143	5.88
19-20	2385	6.23	1381	4.00	1732	4.76
20-21	2278	5.95	1202	3.49	1459	4.00
21-22	1856	4.84	1127	3.27	1319	3.62
22-23	1256	3.28	1086	3.15	1009	2.77
23-24	752	1.96	990	2.87	703	1.93
Débit moyen journalier:		38320	34480		36420	

(1) (x) : x des heures moyennes sur les journées moyennes

Distribution mensuelle

Mois	Débit horaire maximal	Débit journalier maximal	Débit journalier moyen	Total mensuel	x annuel
Janvier	---	---	24090	746790	5.9
Février	3380	37120	28820	806920	6.3
Mars	3430	41260	31150	965680	7.6
Avril	4280	45660	33810	1014200	7.9
Mai	3980	43300	36210	1122500	8.8
Juin	4300	50200	38890	1166620	9.1
Juillet	4320	53910	45150	1399780	11.0
Août	4230	52110	42890	1329670	10.4
Septembre	4890	52740	36800	1103910	8.6
Octobre	4620	52580	36560	1133410	8.9
Novembre	3710	42190	32880	986540	7.7
Décembre	3740	44030	31890	988650	7.7
Débit moyen annuel:		34970	Total annuel:		12764050

Débits journaliers mensuels

Mois	Dimanche moyen	Lundi moyen	Mardi moyen	Mercredi moyen	Jeudi moyen	Vendredi moyen	Samedi moyen	Jour moyen ajusté (1) 1994	Jour moyen ajusté 1993
Janvier (%) (2)	---	---	---	---	---	---	---	24090 69.0	26140 69.0
Février (%)	28010 80.2	27520 78.8	26920 77.1	27360 78.4	28740 82.3	35570 101.9	27620 79.1	28820 82.6	27810 73.4
Mars (%)	31280 89.6	28740 82.3	28730 82.3	30450 87.2	33540 96.1	36800 105.4	28720 82.3	31180 89.3	29040 76.7
Avril (%)	31970 91.6	35600 102.0	31100 89.1	31020 88.9	33140 94.9	41700 119.5	30880 88.5	33630 96.3	33520 88.5
Mai (%)	39630 113.5	33520 96.0	33140 94.9	34230 98.1	36310 104.0	42970 123.1	34240 98.1	36290 104.0	35770 94.4
Juin (%)	42100 120.6	36600 104.8	34960 100.1	36890 105.7	42250 121.0	44360 127.1	34710 99.4	38840 111.3	45440 120.0
Juillet (%)	50130 143.6	43460 124.5	39730 113.8	40850 117.0	43420 124.4	50930 145.9	44930 128.7	44780 128.3	60720 160.3
Août (%)	46990 134.6	41200 118.0	38240 109.5	39310 112.6	41950 120.2	50720 145.3	44330 127.0	43250 123.9	57490 151.8
Septembre (%)	38730 110.9	36730 105.2	32090 91.9	32770 93.9	35590 101.9	44220 126.7	35890 102.8	36570 104.8	41770 110.3
Octobre (%)	37130 106.4	35550 101.8	33210 95.1	33680 96.5	36380 104.2	45630 130.7	34880 99.9	36640 105.0	38020 100.4
Novembre (%)	34350 98.4	30900 88.5	30420 87.1	30870 88.4	34100 97.7	40580 116.2	30080 86.2	33040 94.6	31680 83.6
Décembre (%)	27910 79.9	31030 88.9	31490 90.2	31960 91.5	32940 94.4	37870 108.5	29000 83.1	31740 90.9	27200 71.8
Jour Moyen (%)	35740 102.4	33594 96.2	31882 91.3	32703 93.7	35177 100.8	41288 118.3	32563 93.3	34910 100.0	37880 100.0

(1) Jour moyen ajusté : Moyenne authentique des 7 jours de la semaine

(2) % : Pourcentage par rapport au djma ajusté

Variations journalières

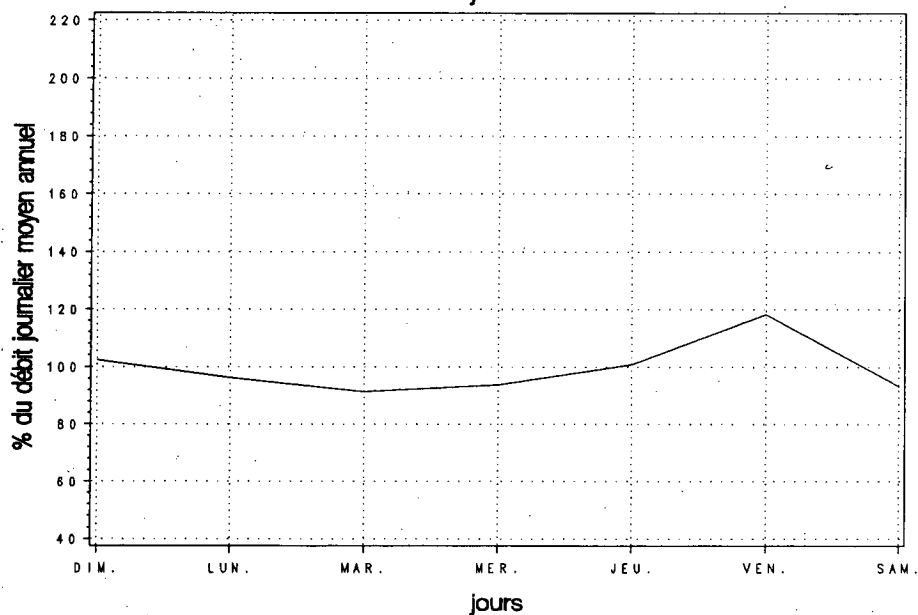

Variations mensuelles

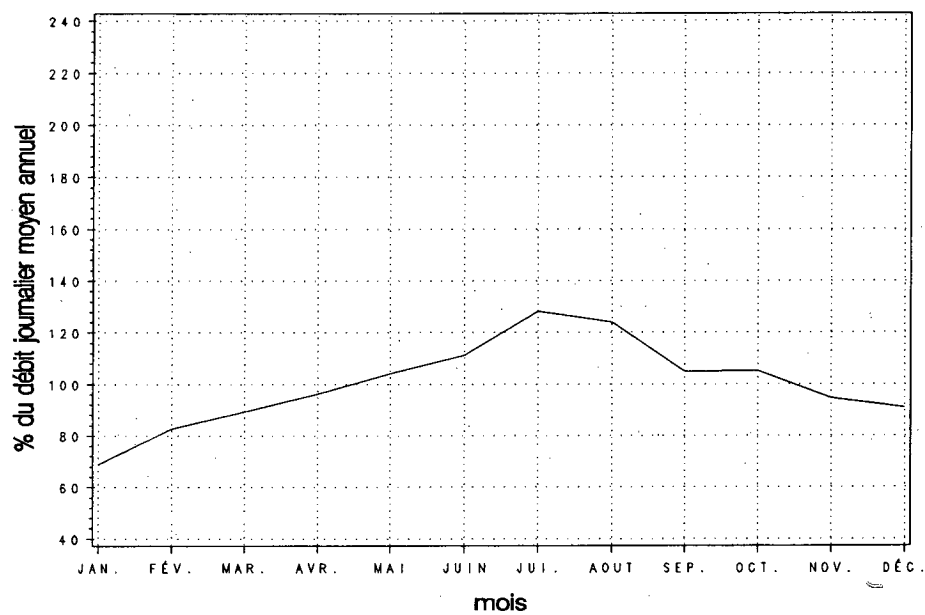

Variations horaires

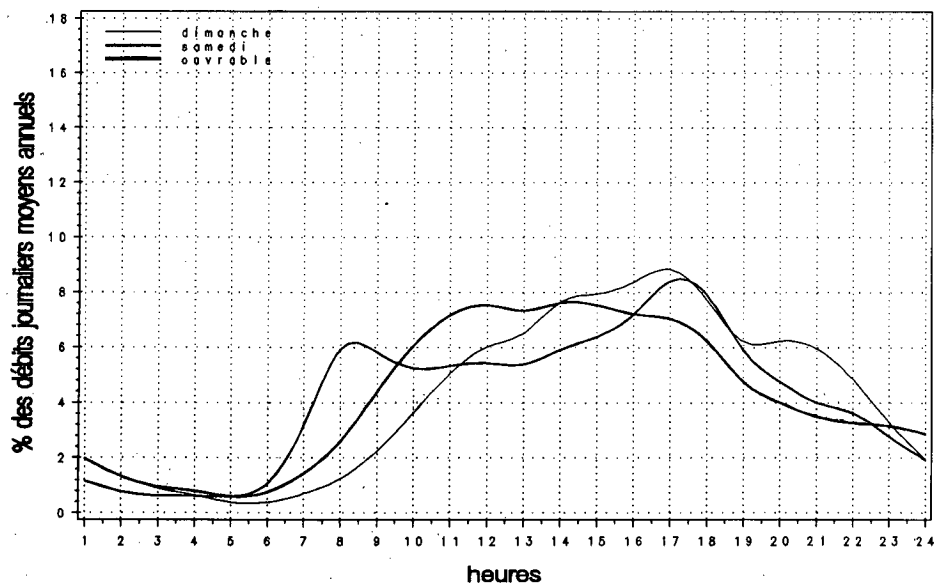

Relation entre les heures de pointe et le djma

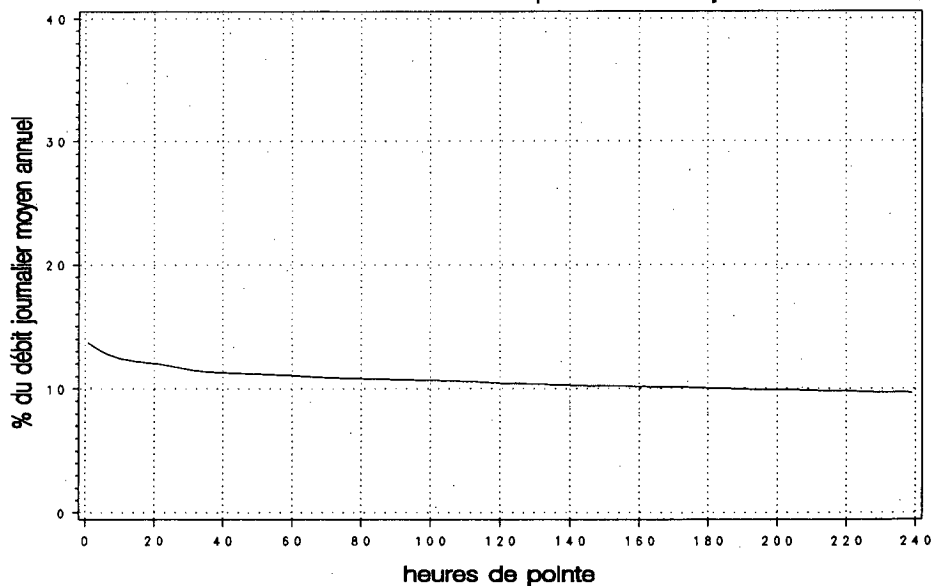

Municipalité: Saint-Romuald-d'Etchemin
 Localisation: à 2,1 km à l'est de la route 175

Territoire: Chaudière-Appalaches

Années antérieures

Année	djma	djmh	dje	x augm.	Débit journalier maximal	Heures Maximales			
						1re	10e	30e	100e
1990	54340	47950	59770	+3.8	78310	6640	6200	5890	5590
(x)(1)		88.2	110.0		144.1	12.2	11.4	10.8	10.3
1991	55480	47860	61390	+2.1	80230	6650	6350	6180	5890
(x)		86.3	110.7		144.6	12.0	11.4	11.1	10.6
1992	57840	50670	62900	+4.3	80230	6850	6410	6160	5930
(x)		87.6	108.7		138.7	11.8	11.1	10.7	10.3
1993	59150	51960	65620	+2.3	81530	6980	6480	6240	5880
(x)		87.8	110.9		137.8	11.8	11.0	10.5	9.9
1994	62210	55660	67720	+5.2	85680	7270	6610	6370	6100
(x)		89.5	108.9		137.7	11.7	10.6	10.2	9.8

(1) (x) : Pourcentage par rapport au djma

Répartition horaire journalière

Heures	Dimanche		Samedi		Jours ouvrables	
	Moyenne	(x)(1)	Moyenne	(x)	Moyenne	(x)
0-1	1454	2.67	1200	2.21	691	1.06
1-2	965	1.78	814	1.50	403	0.62
2-3	641	1.18	598	1.10	322	0.49
3-4	482	0.89	518	0.96	344	0.53
4-5	262	0.48	321	0.59	299	0.46
5-6	235	0.43	368	0.68	559	0.86
6-7	396	0.73	741	1.37	1906	2.92
7-8	785	1.44	1519	2.80	4949	7.58
8-9	1292	2.38	2418	4.46	4825	7.39
9-10	1982	3.64	2981	5.50	3246	4.97
10-11	2668	4.91	3447	6.36	3175	4.86
11-12	3183	5.85	3550	6.55	3316	5.08
12-13	3578	6.58	3668	6.77	3367	5.15
13-14	4419	8.13	4019	7.41	3749	5.74
14-15	4425	8.14	3922	7.23	3893	5.96
15-16	4504	8.28	3918	7.23	4490	6.87
16-17	4735	8.71	3998	7.37	5780	8.85
17-18	3950	7.26	3637	6.71	5490	8.40
18-19	2932	5.39	2644	4.88	3783	5.79
19-20	2999	5.52	2235	4.12	2936	4.49
20-21	2943	5.41	1933	3.57	2411	3.69
21-22	2490	4.58	1899	3.50	2343	3.59
22-23	1819	3.34	1944	3.59	1783	2.73
23-24	1179	2.17	1920	3.54	1268	1.94
Débit moyen journalier:		54380	54210		65330	

(1) (x) : x des heures moyennes sur les journées moyennes

Distribution mensuelle

Mois	Débit horaire maximal	Débit journalier maximal	Débit journalier moyen	Total mensuel	x annuel
Janvier	5490	61150	50400	1562480	6.9
Février	5880	67370	55790	1562200	6.9
Mars	6370	73580	58940	1827230	8.0
Avril	6890	76550	62270	1868050	8.2
Mai	6810	77630	64320	1993780	8.8
Juin	6810	82300	65910	1977420	8.7
Juillet	6390	82130	68300	2117230	9.3
Août	6950	81820	71210	2207490	9.7
Septembre	6560	75200	65330	1959870	8.6
Octobre	7270	85680	64850	2010340	8.9
Novembre	6610	74200	61230	1837040	8.1
Décembre	6300	72820	57500	1782570	7.9
Débit moyen annuel:		62210	Total annuel:		22706650

Municipalité: Saint-Romuald-d'Etchemin
 Localisation: à 2,1 km à l'est de la route 175

Territoire: Chaudière-Appalaches

Débits journaliers mensuels

Mois	Dimanche moyen	Lundi moyen	Mardi moyen	Mercredi moyen	Jeudi moyen	Vendredi moyen	Samedi moyen	Jour moyen ajusté (1) 1994	Jour moyen ajusté 1993
Janvier (%) (2)	42900 69.0	52410 84.2	52820 84.9	53040 85.3	54920 88.3	59340 95.4	41100 66.1	50930 81.9	48690 82.2
Février (%)	46000 73.9	56240 90.4	57050 91.7	57660 92.7	59890 96.3	64910 104.3	48810 78.5	55790 89.7	51910 87.6
Mars (%)	48410 77.8	58290 93.7	58480 94.0	61520 98.9	65290 105.0	67160 108.0	51330 82.5	58640 94.3	54310 91.7
Avril (%)	50490 81.2	62310 100.2	62610 100.6	64420 103.6	68360 109.9	73300 117.8	53760 86.4	62180 100.0	59850 101.0
Mai (%)	56190 90.3	63000 101.3	64850 104.2	67450 108.4	68670 110.4	75700 121.7	56580 91.0	64630 103.9	63140 106.6
Juin (%)	58780 94.5	65820 105.8	64380 103.5	68620 110.3	75110 120.7	70570 113.4	55160 88.7	65490 105.3	64470 108.8
Juillet (%)	65000 104.5	69380 111.5	65360 105.1	68220 109.7	72360 116.3	75280 121.0	62910 101.1	68360 109.9	67090 113.3
Août (%)	65850 105.9	70670 113.6	69570 111.8	70420 113.2	74420 119.6	81410 130.9	66860 107.5	71310 114.6	69950 118.1
Septembre (%)	54360 87.4	65330 105.0	68090 109.5	65940 106.0	68100 109.5	75200 120.9	57130 91.8	64880 104.3	60660 102.4
Octobre (%)	56210 90.4	63530 102.1	65220 104.8	66840 107.4	70190 112.8	79110 127.2	57240 92.0	65480 105.3	60720 102.5
Novembre (%)	51570 82.9	61180 98.3	60590 97.4	62790 100.9	66320 106.6	73080 117.5	52890 85.0	61200 98.4	57680 97.4
Décembre (%)	44550 71.6	56220 90.4	58430 93.9	61370 98.6	63780 102.5	67570 108.6	48710 78.3	57230 92.0	52390 88.4
Jour Moyen (%)	53360 85.8	62030 99.7	62290 100.1	64020 102.9	67280 108.1	71890 115.6	54370 87.4	62210 100.0	59240 100.0

(1) Jour moyen ajusté : Moyenne authentique des 7 jours de la semaine
 (2) % : Pourcentage par rapport au djma ajusté

Variations journalières

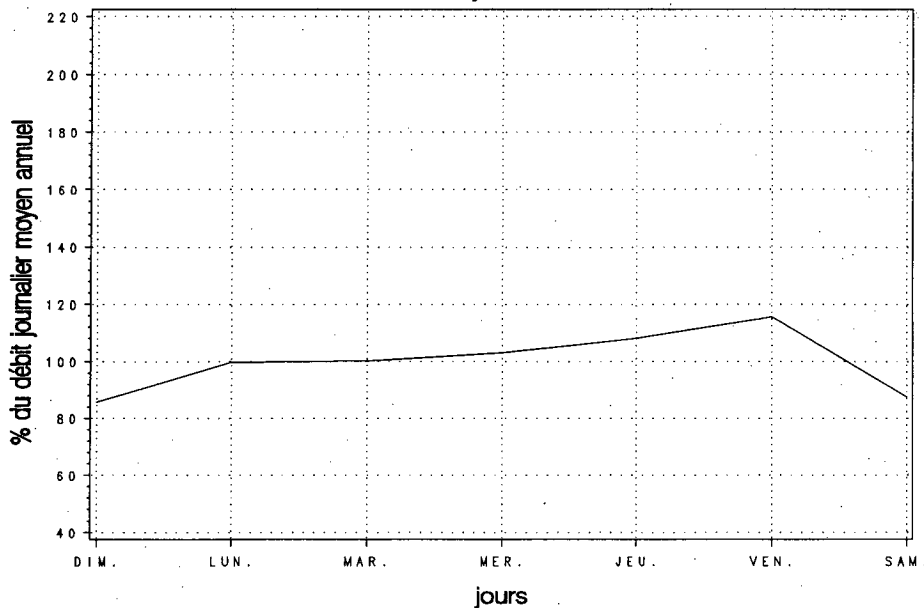

Variations mensuelles

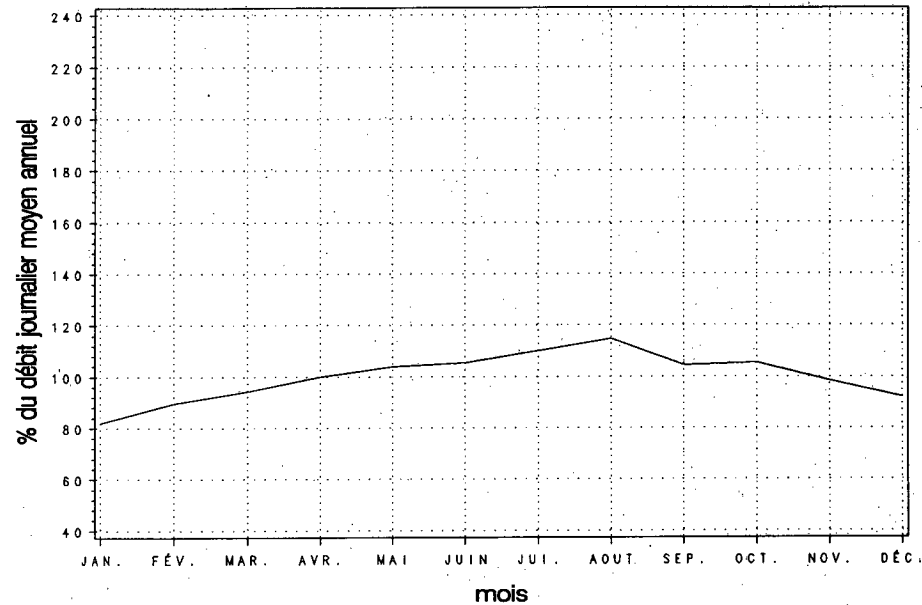

Variations horaires

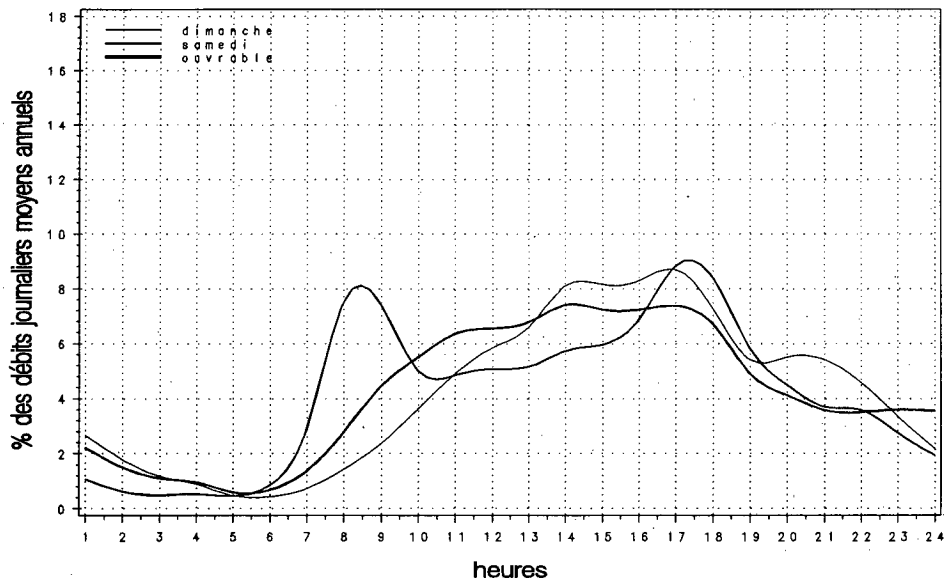

Relation entre les heures de pointe et le djma

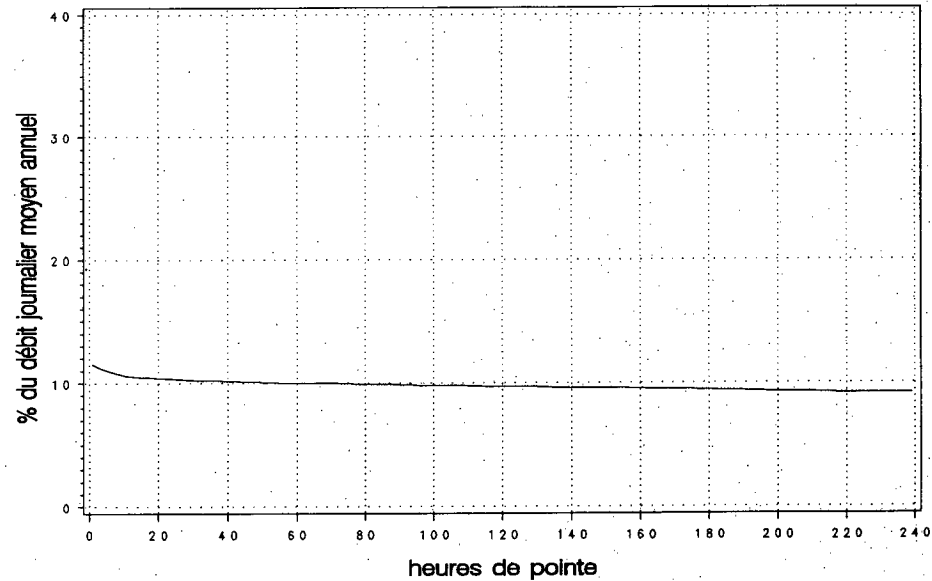

Municipalité: Montmagny

Territoire: Chaudière-Appalaches

Localisation: à la route du village de Saint-Pierre, sous le viaduc

Années antérieures

Année	djma	djmh	djme	x augm.	Débit journalier maximal	Heures Maximales			
						1re	10e	30e	100e
1990 (x)(1)	12320	9320 75.6	15890 129.0	+0.8	24660 200.2	2740 22.2	2300 18.7	1860 15.1	1650 13.4
1991 (x)	11740	8840 75.3	14970 127.5	-4.7	22670 193.1	2440 20.8	2040 17.4	1720 14.7	1510 12.9
1992 (x)	13020	9680 74.3	17040 130.9	+10.9	31200 239.6	2560 19.7	1880 14.4	1680 12.9	1390 10.7
1993 (x)	13670	10310 75.4	17620 128.9	+5.0	26980 197.4	2730 20.0	2220 16.2	2030 14.9	1790 13.1
1994 (x)	14730	11050 75.0	19450 132.0	+7.8	28940 196.4	2810 19.1	2330 15.8	2130 14.5	1830 12.4

(1) (x) : Pourcentage par rapport au djma

Répartition horaire journalière

Heures	Dimanche		Samedi		Jours ouvrables	
	Moyenne	(x)(1)	Moyenne	(x)	Moyenne	(x)
0- 1	228	1.44	235	1.70	145	1.07
1- 2	158	1.00	164	1.19	110	0.81
2- 3	111	0.70	134	0.97	102	0.75
3- 4	88	0.56	118	0.85	100	0.74
4- 5	66	0.42	110	0.80	128	0.94
5- 6	76	0.48	142	1.03	213	1.57
6- 7	122	0.77	245	1.77	421	3.11
7- 8	232	1.47	433	3.13	625	4.61
8- 9	410	2.58	690	4.99	730	5.39
9-10	672	4.24	961	6.95	774	5.72
10-11	892	5.62	1087	7.86	795	5.87
11-12	977	6.16	1045	7.56	785	5.79
12-13	1042	6.57	988	7.15	794	5.86
13-14	1240	7.82	1049	7.58	897	6.62
14-15	1329	8.38	1019	7.37	966	7.13
15-16	1424	8.98	959	6.94	1038	7.66
16-17	1415	8.92	926	6.70	1080	7.97
17-18	1161	7.32	794	5.74	968	7.14
18-19	982	6.19	618	4.47	736	5.43
19-20	1010	6.37	527	3.81	609	4.49
20-21	921	5.81	470	3.40	513	3.78
21-22	677	4.27	430	3.11	439	3.24
22-23	414	2.61	371	2.68	334	2.46
23-24	239	1.51	311	2.25	235	1.73
Débit moyen journalier:		15860	13830		13550	

(1) (x) : x des heures moyennes sur les journées moyennes

Distribution mensuelle

Mois	Débit horaire maximal	Débit journalier maximal	Débit journalier moyen	Total mensuel	x annuel
Janvier	2190	17910	9990	309570	5.8
Février	1180	12970	10190	285380	5.3
Mars	1510	18240	11660	361340	6.7
Avril	2650	25050	13450	403520	7.5
Mai	1730	18110	13660	423590	7.9
Juin	1460	18070	14320	429490	8.0
Juillet	2310	28940	23720	735190	13.7
Août	2330	26510	20660	640610	11.9
Septembre	2770	26900	18910	567280	10.5
Octobre	2810	25300	15120	468800	8.7
Novembre	1550	16330	12390	371590	6.9
Décembre	2030	22650	12290	381050	7.1
Débit moyen annuel:		14730	Total annuel:		5376450

Municipalité: Montmagny

Territoire: Chaudière-Appalaches

Localisation: à la route du village de Saint-Pierre, sous le viaduc

Débits journaliers mensuels

Mois	Dimanche moyen	Lundi moyen	Mardi moyen	Mercredi moyen	Jeudi moyen	Vendredi moyen	Samedi moyen	Jour moyen ajusté (1) 1994	Jour moyen ajusté 1993
Janvier (%) (2)	12120 82.3	10600 72.0	8310 56.4	8370 56.8	9250 62.8	11230 76.2	9470 64.3	9910 67.3	9660 71.3
Février (%)	10960 74.4	9460 64.2	9290 63.1	9390 63.7	9870 67.0	12460 84.6	9910 67.3	10190 69.2	9340 68.9
Mars (%)	12920 87.7	10350 70.3	10250 69.6	11060 75.1	12850 87.2	13100 88.9	11270 76.5	11690 79.4	10760 79.4
Avril (%)	13360 90.7	14960 101.6	11640 79.0	11450 77.7	12660 85.9	16960 115.1	12490 84.8	13360 90.7	13350 98.5
Mai (%)	16120 109.4	12550 85.2	11930 81.0	12320 83.6	13170 89.4	16500 112.0	13140 89.2	13680 92.9	13890 102.5
Juin (%)	16490 111.9	13510 91.7	12580 85.4	13110 89.0	13750 93.3	17600 119.5	13620 92.5	14380 97.6	14770 109.0
Juillet (%)	28940 196.5	21560 146.4	18260 124.0	18310 124.3	19970 135.6	27960 189.8	27650 187.7	23240 157.8	20810 153.6
Août (%)	24330 165.2	19590 133.0	17330 117.7	17900 121.5	19860 134.8	24820 168.5	22630 153.6	20920 142.0	19790 146.1
Septembre (%)	22000 149.4	26900 182.6	12600 85.5	12410 84.2	15020 102.0	21570 146.4	22170 150.5	18950 128.6	15030 110.9
Octobre (%)	17380 118.0	14880 101.0	12490 84.8	12490 84.8	14010 95.1	19300 131.0	14870 101.0	15060 102.2	13030 96.2
Novembre (%)	14450 98.1	11420 77.5	10810 73.4	11130 75.6	12450 84.5	15290 103.8	11860 80.5	12490 84.8	10990 81.1
Décembre (%)	10560 71.7	11570 78.5	11940 81.1	12050 81.8	12160 82.6	15490 105.2	11670 79.2	12210 82.9	11140 82.2
Jour Moyen (%)	16640 113.0	14780 100.3	12290 83.4	12500 84.9	13750 93.3	17690 120.1	15060 102.2	14730 100.0	13550 100.0

(1) Jour moyen ajusté : Moyenne authentique des 7 jours de la semaine

(2) % : Pourcentage par rapport au djma ajusté

Variations journalières

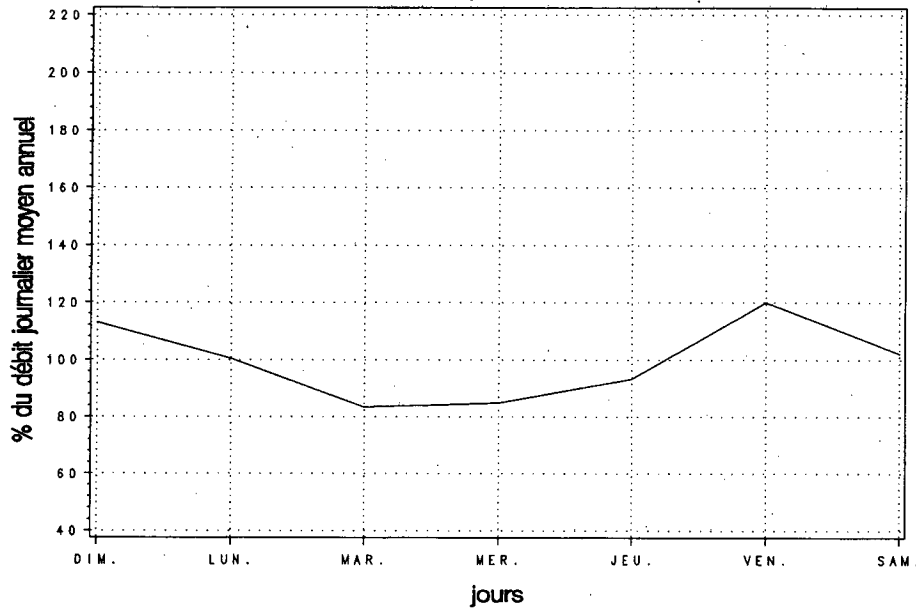

Variations mensuelles

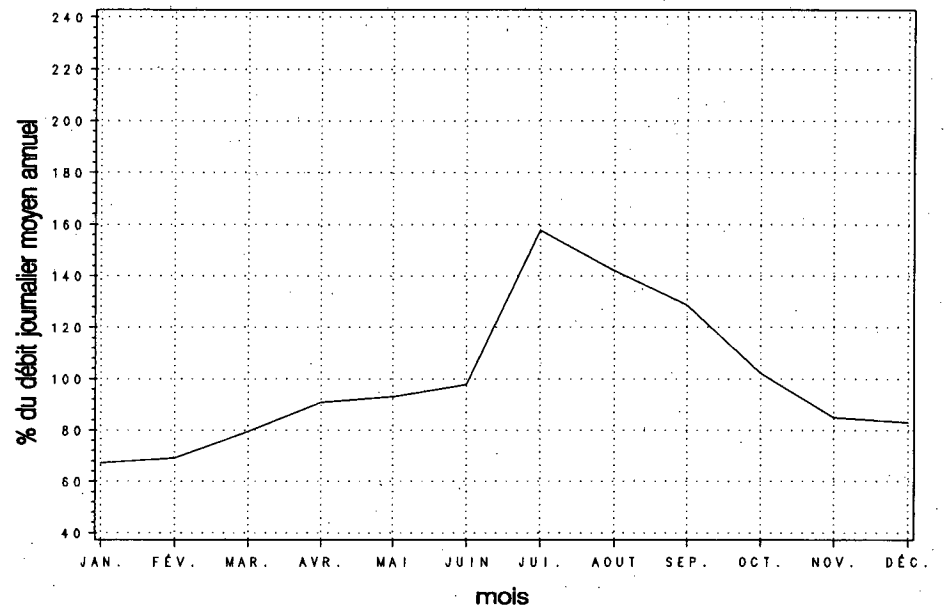

Variations horaires

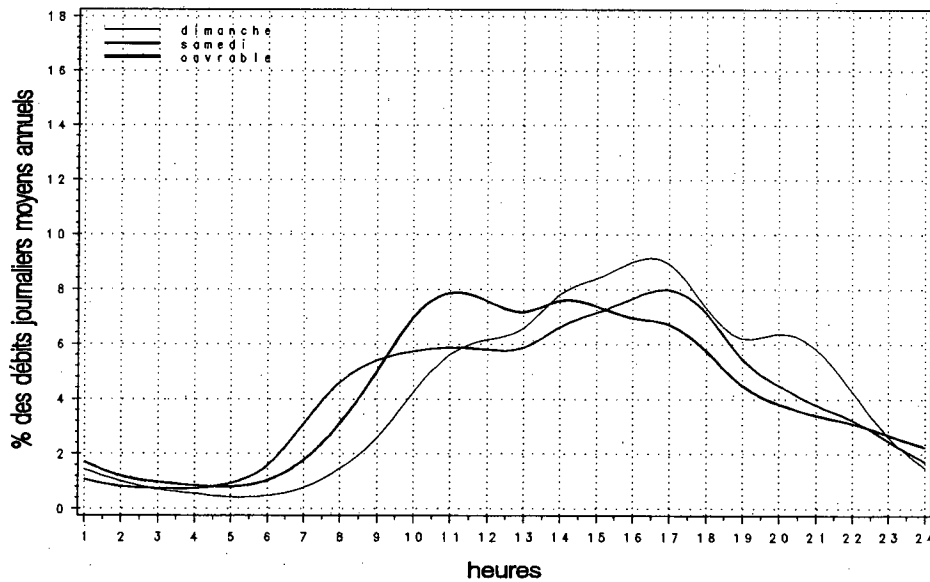

Relation entre les heures de pointe et le djma

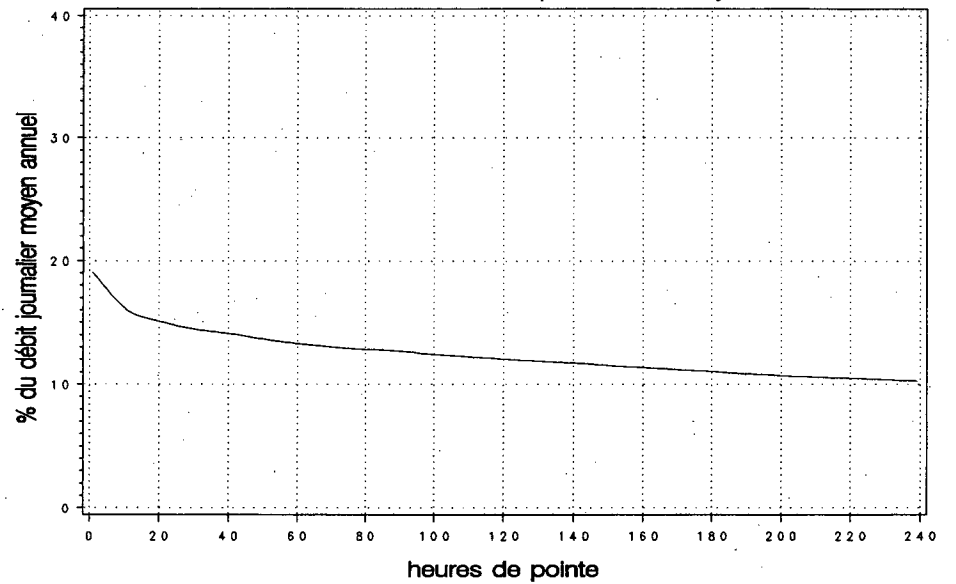

Années antérieures

Année	djma	djmh	djme	x augm.	Débit journalier maximal	Heures Maximales			
						fre	10e	30e	100e
1990 (x)(1)	102640	94920 92.5	107520 104.8	-3.3	129490 126.2	10150 9.9	9820 9.6	9580 9.3	9230 9.0
1991 (x)	108370	95060 87.7	117670 108.6	+5.6	141670 130.7	10160 9.4	9860 9.1	9750 9.0	9550 8.8
1992 (x)	109360	97940 89.6	119400 109.2	+0.9	140560 128.5	10080 9.2	9760 8.9	9610 8.8	9360 8.6
1993 (x)	110510	96960 87.7	121410 109.9	+1.1	143460 129.8	10630 9.6	10080 9.1	9880 8.9	9650 8.7
1994 (x)	112400	103100 91.7	121520 108.1	+1.7	148090 131.8	10530 9.4	10110 9.0	9900 8.8	9650 8.6

(1) (x) : Pourcentage par rapport au djma

Répartition horaire journalière

Heures	Dimanche		Samedi		Jours ouvrables	
	Moyenne	(x)(1)	Moyenne	(x)	Moyenne	(x)
0-1	3189	3.39	2212	2.34	1290	1.07
1-2	2022	2.15	1348	1.43	672	0.56
2-3	1221	1.30	976	1.03	536	0.45
3-4	797	0.85	763	0.81	567	0.47
4-5	470	0.50	629	0.67	991	0.82
5-6	529	0.56	1078	1.14	3252	2.70
6-7	1001	1.06	2071	2.19	7222	6.00
7-8	1552	1.65	3094	3.27	8648	7.18
8-9	2152	2.29	4055	4.29	7890	6.55
9-10	3127	3.32	4728	5.00	6048	5.02
10-11	4288	4.56	5173	5.47	5554	4.61
11-12	5077	5.40	5445	5.76	5564	4.62
12-13	5952	6.33	5892	6.23	5650	4.69
13-14	6658	7.08	6252	6.62	6248	5.19
14-15	6810	7.24	6591	6.97	7259	6.03
15-16	6929	7.37	6900	7.30	8548	7.10
16-17	6861	7.29	6873	7.27	9055	7.52
17-18	5898	6.27	6029	6.38	8434	7.00
18-19	4756	5.06	4661	4.93	6397	5.31
19-20	4844	5.15	3716	3.93	4733	3.93
20-21	4879	5.19	3211	3.40	3883	3.22
21-22	4373	4.65	3522	3.73	3747	3.11
22-23	3443	3.66	3974	4.20	3037	2.52
23-24	2331	2.48	4011	4.24	2351	1.95

Débit moyen journalier: 94070 94510 120430

(1) (x) : x des heures moyennes sur les journées moyennes

Distribution mensuelle

Mois	Débit horaire maximal	Débit journalier maximal	Débit journalier moyen	Total mensuel	x annuel
Janvier	9310	117560	96230	2983180	7.3
Février	9510	120580	102400	2867120	7.0
Mars	9890	129050	110140	3414430	8.3
Avril	10190	135190	113720	3411480	8.3
Mai	10170	138600	116860	3622530	8.8
Juin	10530	148090	119060	3571930	8.7
Juillet	---	138660	118250	3665800	8.9
Août	9900	145910	128360	3979250	9.7
Septembre	10410	142170	120270	3608200	8.8
Octobre	9870	139670	108500	3363480	8.2
Novembre	10110	130080	110880	3326540	8.1
Décembre	9960	125570	103560	3210460	7.8

Débit moyen annuel: 112400 Total annuel: 41026000

Municipalité: Boucherville

Territoire: Ile-de-Montréal

Localisation: pont-tunnel Louis-Hippolyte-LaFontaine

Débits journaliers mensuels

Mois	Dimanche moyen	Lundi moyen	Mardi moyen	Mercredi moyen	Jeudi moyen	Vendredi moyen	Samedi moyen	Jour moyen ajusté (1) 1994	Jour moyen ajusté 1993
Janvier (%) (2)	74120 65.9	97850 87.1	103480 92.1	102940 91.6	104190 92.7	113090 100.6	85700 76.2	97340 86.6	94020 85.2
Février (%)	79180 70.4	105830 94.2	107790 95.9	108850 96.8	109410 97.3	117690 104.7	88020 78.3	102400 91.1	92130 83.5
Mars (%)	86550 77.0	109560 97.5	111930 99.6	116890 104.0	119620 106.4	125960 112.1	95990 85.4	109500 97.4	94700 85.8
Avril (%)	95230 84.7	111460 99.2	118080 105.1	122430 108.9	124110 110.4	126710 112.7	98530 87.7	113790 101.2	108600 98.4
Mai (%)	99500 88.5	114120 101.5	121170 107.8	126820 112.8	127650 113.6	130660 116.2	102020 90.8	117420 104.5	118330 107.2
Juin (%)	90820 80.8	122880 109.3	127530 113.5	132150 117.6	134780 119.9	122720 109.2	95370 84.8	118040 105.0	123830 112.2
Juillet (%)	110550 98.4	124420 110.7	123980 110.3	126990 113.0	127010 113.0	124240 110.5	96450 85.8	119090 106.0	118450 107.4
Août (%)	111340 99.1	132220 117.6	131850 117.3	134080 119.3	136720 121.6	141600 126.0	107470 95.6	127900 113.8	123790 112.2
Septembre (%)	104120 92.6	118500 105.4	120330 107.1	123880 110.2	128420 114.3	136910 121.8	103560 92.1	119390 106.2	118910 107.8
Octobre (%)	89160 79.3	102960 91.6	116000 103.2	121190 107.8	122600 109.1	133950 119.2	85580 76.1	110210 98.1	115420 104.6
Novembre (%)	87510 77.9	112330 99.9	114910 102.2	116910 104.0	121270 107.9	127910 113.8	92850 82.6	110530 98.3	111080 100.7
Décembre (%)	86610 77.1	103830 92.4	108430 96.5	110390 98.2	114780 102.1	115590 102.8	84320 75.0	103420 92.0	104800 95.0
Jour Moyen (%)	92890 82.6	113000 100.5	117120 104.2	120290 107.0	122550 109.0	126420 112.5	94660 84.2	112400 100.0	110340 100.0

(1) Jour moyen ajusté : Moyenne authentique des 7 jours de la semaine

(2) % : Pourcentage par rapport au djma ajusté

Variations journalières

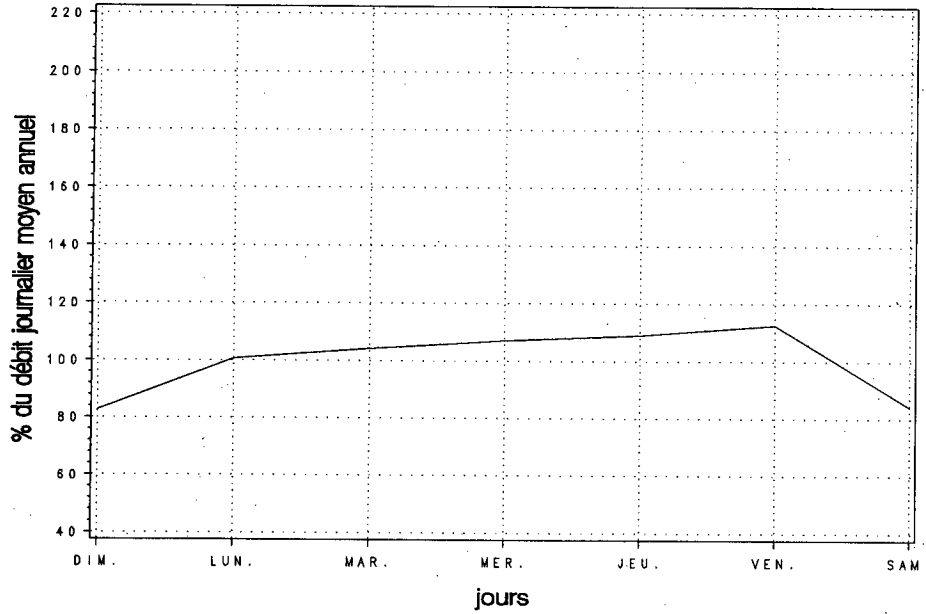

Variations mensuelles

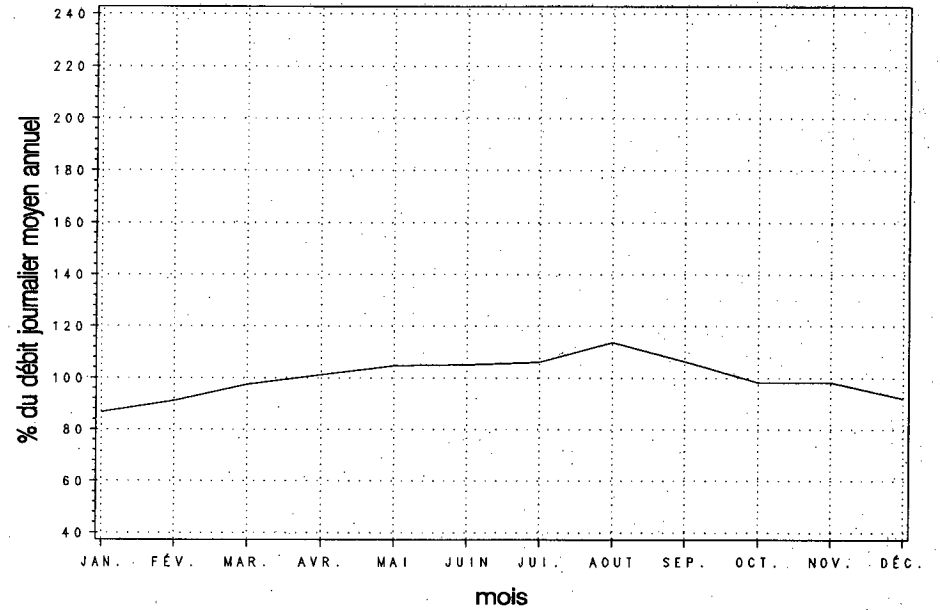

Variations horaires

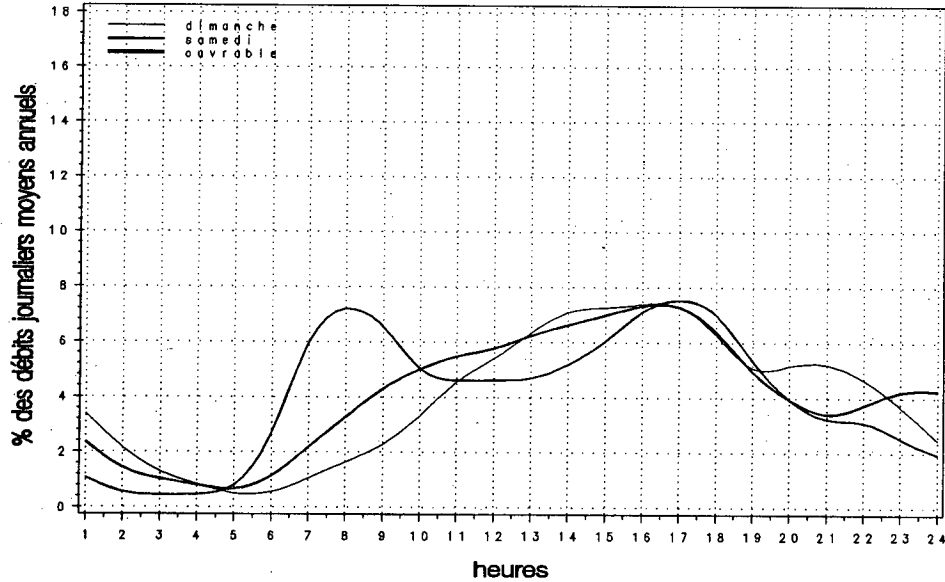

Relation entre les heures de pointe et le djma

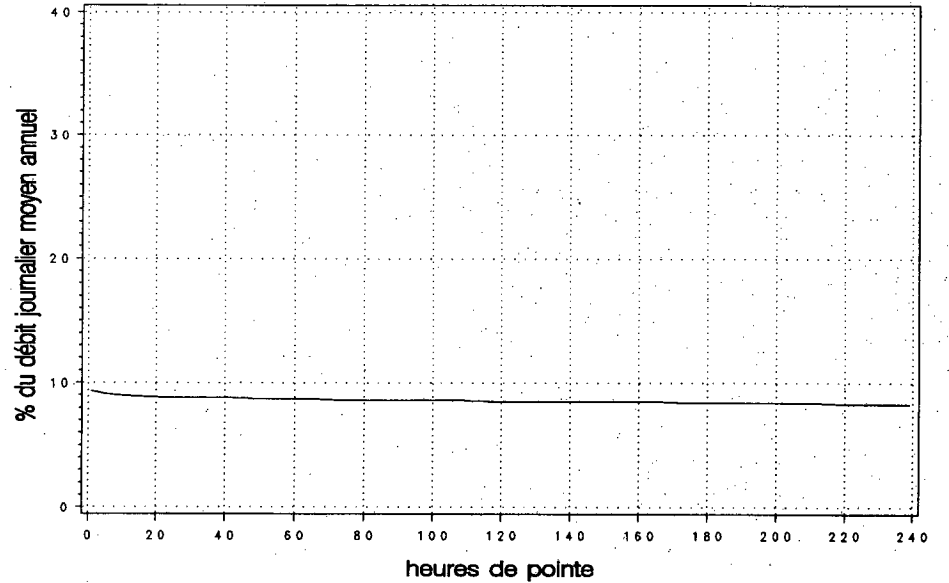

Municipalité: Laval
Localisation: pont Mathieu

Territoire: Laval-Mille-Iles

Années antérieures

Année	djma	djmh	djme	x augm.	Débit journalier maximal	Heures Maximales			
						1re	10e	30e	100e
1990 (x)(1)	55150	49540 89.8	63130 114.5	---	77340 140.2	6240 11.3	6000 10.9	5870 10.6	5510 10.0
1991 (x)	60840	53850 88.5	64770 106.5	+10.3	79460 130.6	10370 17.0	6290 10.3	6150 10.1	5950 9.8
1992 (x)	62890	56310 89.5	66640 106.0	+3.4	81340 129.3	7210 11.5	6340 10.1	6250 9.9	6010 9.6
1993 (x)	62130	56390 90.8	68520 110.3	-1.2	105850 170.4	14130 22.7	6430 10.3	6210 10.0	5900 9.5
1994 (x)	66100	59870 90.6	69120 104.6	+6.4	87460 132.3	6910 10.5	6370 9.6	6280 9.5	6120 9.3

(1) (x) : Pourcentage par rapport au djma

Répartition horaire journalière

Heures	Dimanche		Samedi		Jours ouvrables	
	Moyenne	(x)(1)	Moyenne	(x)	Moyenne	(x)
0- 1	1929	3.37	1545	2.58	898	1.25
1- 2	1242	2.17	849	1.42	400	0.56
2- 3	794	1.39	587	0.98	283	0.39
3- 4	567	0.99	534	0.89	291	0.41
4- 5	289	0.51	356	0.59	439	0.61
5- 6	323	0.57	658	1.10	2161	3.01
6- 7	655	1.15	1366	2.28	4294	5.98
7- 8	945	1.65	1940	3.24	4653	6.48
8- 9	1273	2.23	2572	4.29	4413	6.15
9-10	1899	3.32	2920	4.87	3276	4.56
10-11	2599	4.55	3323	5.54	3085	4.30
11-12	3231	5.65	3576	5.96	3152	4.39
12-13	3679	6.44	3819	6.37	3244	4.52
13-14	4277	7.49	4093	6.83	3574	4.98
14-15	4295	7.51	4209	7.02	4110	5.73
15-16	4372	7.65	4204	7.01	5025	7.00
16-17	4537	7.94	4327	7.22	5711	7.96
17-18	3915	6.85	4094	6.83	5700	7.94
18-19	3103	5.43	3118	5.20	4689	6.53
19-20	3119	5.46	2607	4.35	3265	4.55
20-21	3231	5.65	2223	3.71	2678	3.73
21-22	2923	5.12	2153	3.59	2597	3.62
22-23	2292	4.01	2326	3.88	2176	3.03
23-24	1529	2.68	2522	4.21	1686	2.35
Débit moyen journalier:		57150	59960		71780	

(1) (x) : x des heures moyennes sur les journées moyennes

Distribution mensuelle

Mois	Débit horaire maximal	Débit journalier maximal	Débit journalier moyen	Total mensuel	x annuel
Janvier	---	---	56560	1753360	7.3
Février	---	---	59170	1656760	6.9
Mars	---	---	62360	1933160	8.0
Avril	6310	82430	71170	2134970	8.8
Mai	6910	82870	71790	2225640	9.2
Juin	6500	87460	73450	2203630	9.1
Juillet	6120	80840	66340	2056400	8.5
Août	6250	79770	68540	2124620	8.8
Septembre	6430	81110	68270	2048210	8.5
Octobre	6450	82390	67650	2097270	8.7
Novembre	6310	77450	66390	1991760	8.3
Décembre	6360	75290	61330	1901240	7.9
Débit moyen annuel:		66100	Total annuel:		24126500

Municipalité: Laval
Localisation: pont Mathieu

Territoire: Laval-Mille-Îles

Débits journaliers mensuels

Mois	Dimanche moyen	Lundi moyen	Mardi moyen	Mercredi moyen	Jeudi moyen	Vendredi moyen	Samedi moyen	Jour moyen ajusté (1) 1994	Jour moyen ajusté 1993
Janvier (%) (2)	37760 57.2	44630 67.6	---	---	---	---	43940 66.5	56560 85.6	53180 85.6
Février (%)	---	---	---	---	---	---	---	59170 89.6	55630 89.6
Mars (%)	---	---	---	---	---	---	---	62360 94.4	58630 94.4
Avril (%)	56630 85.7	70960 107.4	69610 105.4	73940 111.9	76560 115.9	81730 123.7	67120 101.6	70940 107.4	61290 98.7
Mai (%)	60870 92.1	68230 103.3	74040 112.1	75100 113.7	78080 118.2	81400 123.2	67900 102.8	72230 109.3	68900 110.9
Juin (%)	62480 94.6	73380 111.1	75130 113.7	76580 115.9	81790 123.8	77780 117.7	64190 97.2	73050 110.6	71880 115.7
Juillet (%)	58100 88.0	67840 102.7	68620 103.9	70930 107.4	72110 109.2	72450 109.7	57120 86.5	66740 101.0	66220 106.6
Août (%)	58030 87.8	70640 106.9	69810 105.7	72420 109.6	72740 110.1	75870 114.9	58440 88.5	68280 103.4	71190 114.6
Septembre (%)	56260 85.2	63650 96.4	69920 105.8	70590 106.9	73420 111.1	80370 121.7	59400 89.9	67660 102.4	64250 103.4
Octobre (%)	55730 84.4	65360 98.9	70290 106.4	72110 109.2	73650 111.5	79610 120.5	61840 93.6	68370 103.5	57440 92.5
Novembre (%)	52990 80.2	67120 101.6	67170 101.7	69020 104.5	71610 108.4	76450 115.7	59550 90.1	66270 100.3	58850 94.8
Décembre (%)	51550 78.0	58140 88.0	62360 94.4	65740 99.5	69200 104.8	69490 105.2	51320 77.7	61110 92.5	57860 93.2
Jour Moyen (%)	55876 84.6	64097 97.0	67252 101.8	69247 104.8	71842 108.8	73301 111.0	57531 87.1	66060 100.0	62110 100.0

(1) Jour moyen ajusté : Moyenne authentique des 7 jours de la semaine
(2) % : Pourcentage par rapport au djma ajusté

Variations journalières

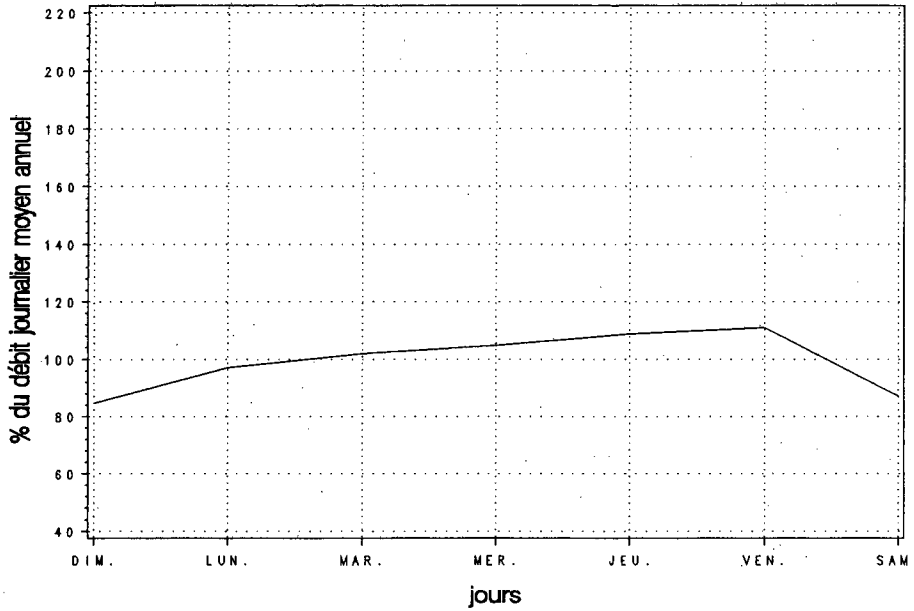

Variations mensuelles

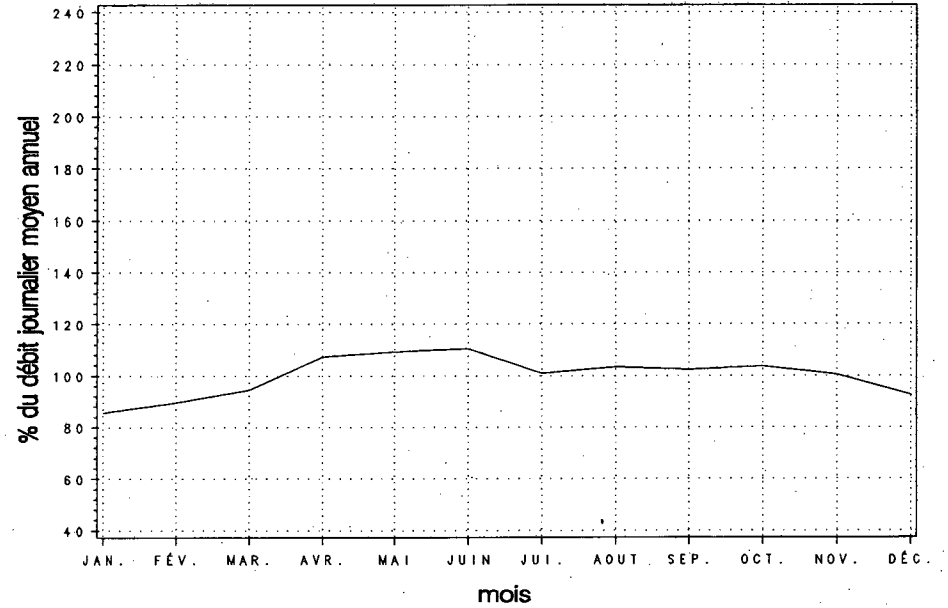

Variations horaires

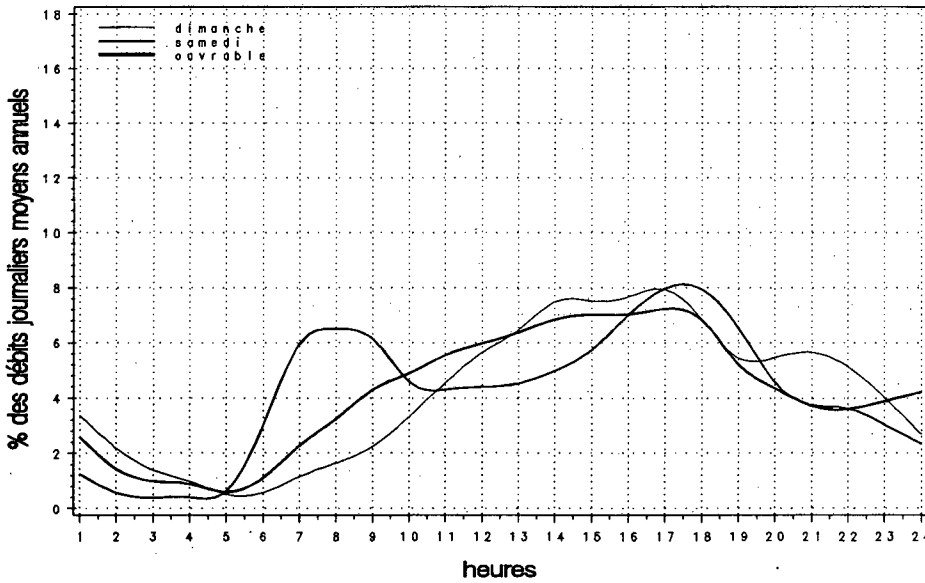

Relation entre les heures de pointe et le djma

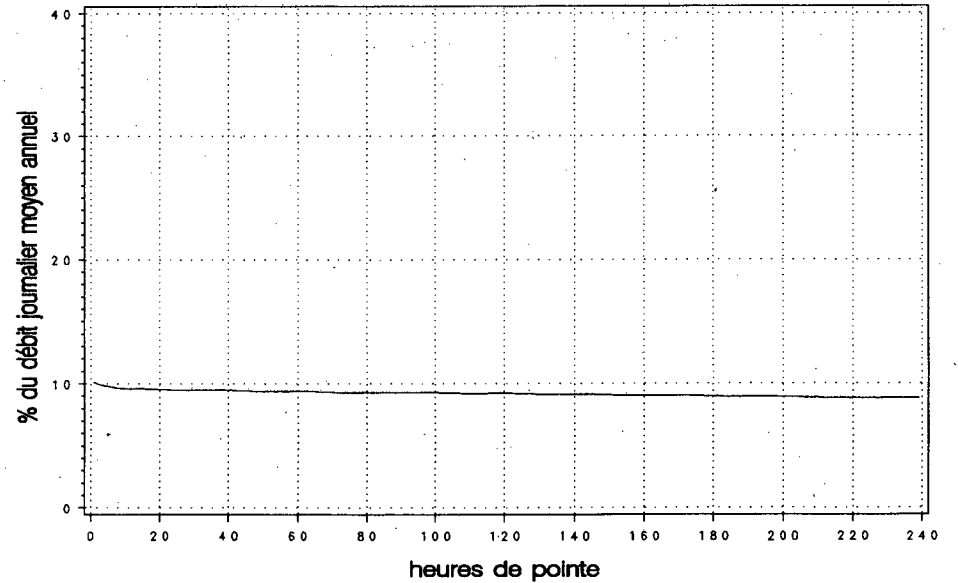

Municipalité: Tracy

Territoire: Nord-de-la-Montérégie

Localisation: à 3,2 km à l'est des limites de Tracy et de Contrecoeur,
au boulevard Grande-Rivière

Années antérieures

Année	djma	djmh	dje	x ougm.	Débit journalier maximal	Heures Maximales			
						1re	10e	30e	100e
1990 (x) (1)	16710	15260 91.3	16990 101.7	+2.2	21670 129.7	2130 12.7	1880 11.3	1750 10.5	1510 9.0
1991 (x)	16720	15190 90.8	17180 102.8	+0.0	22330 133.6	2070 12.4	2010 12.0	1920 11.5	1780 10.6
1992 (x)	16890	15290 90.5	17290 102.4	+1.0	22100 130.8	2090 12.4	1920 11.4	1820 10.8	1610 9.5
1993 (x)	16710	15050 90.1	17410 104.2	-1.0	23200 138.8	---	---	---	---
1994 (x)	17540	15740 89.8	18310 104.4	+5.0	24440 139.4	---	---	---	---

(1) (x) : Pourcentage par rapport au djma

Répartition horaire journalière

Heures	Dimanche		Samedi		Jours ouvrables Moyenne (x)
	Moyenne (x)	(1)	Moyenne (x)	(x)	
0- 1	---	---	---	---	---
1- 2	---	---	---	---	---
2- 3	---	---	---	---	---
3- 4	---	---	---	---	---
4- 5	---	---	---	---	---
5- 6	---	---	---	---	---
6- 7	---	---	---	---	---
7- 8	---	---	---	---	---
8- 9	---	---	---	---	---
9-10	---	---	---	---	---
10-11	---	---	---	---	---
11-12	---	---	---	---	---
12-13	---	---	---	---	---
13-14	---	---	---	---	---
14-15	---	---	---	---	---
15-16	---	---	---	---	---
16-17	---	---	---	---	---
17-18	---	---	---	---	---
18-19	---	---	---	---	---
19-20	---	---	---	---	---
20-21	---	---	---	---	---
21-22	---	---	---	---	---
22-23	---	---	---	---	---
23-24	---	---	---	---	---
Débit moyen journalier: ---					
(1) (x) : x des heures moyennes sur les journées moyennes					

Distribution mensuelle

Mois	Débit horaire maximal	Débit journalier maximal	Débit journalier moyen	Total mensuel	x annuel
Janvier	---	18190	14170	439400	6.9
Février	---	18620	15360	430190	6.7
Mars	---	19630	16400	508280	7.9
Avril	---	22150	17780	533440	8.3
Mai	---	23890	19930	617820	9.7
Juin	---	24440	19220	576500	9.0
Juillet	---	22010	17290	535900	8.4
Août	---	20050	18410	570690	8.9
Septembre	---	23030	18370	551170	8.6
Octobre	---	22780	18170	563240	8.8
Novembre	---	22000	18270	548030	8.6
Décembre	---	21300	17000	527090	8.2
Débit moyen annuel: 17540		Total annuel: 6402100			

Municipalité: Tracy

Territoire: Nord-de-la-Montérégie

Localisation: à 3,2 km à l'est des limites de Tracy et de Contrecoeur,
au boulevard Grande-Rivière

Débits journaliers mensuels

Mois	Dimanche moyen	Lundi moyen	Mardi moyen	Mercredi moyen	Jeudi moyen	Vendredi moyen	Samedi moyen	Jour moyen ajusté (1) 1994	Jour moyen ajusté 1993
Janvier (%) (2)	9460 53.9	14240 81.2	15550 88.7	16080 91.7	17000 96.9	17310 98.7	11440 65.2	14440 82.3	14200 84.9
Février (%)	10830 61.7	15650 89.2	16440 93.7	16640 94.9	17190 98.0	18070 103.0	12720 72.5	15360 87.6	14510 86.8
Mars (%)	10940 62.4	16520 94.2	17470 99.6	17770 101.3	18190 103.7	19240 109.7	13570 77.4	16240 92.6	14930 89.3
Avril (%)	12520 71.4	17870 101.9	18500 105.5	19010 108.4	19980 113.9	21390 121.9	15000 85.5	17750 101.2	17120 102.4
Mai (%)	14970 85.3	19750 112.6	20400 116.3	21290 121.4	22390 127.7	23650 134.8	18240 104.0	20100 114.6	17990 107.6
Juin (%)	13700 78.1	16750 95.5	19200 109.5	20120 114.7	24440 139.3	22000 125.4	16770 95.6	19000 108.3	17910 107.1
Juillet (%)	13320 75.9	18480 105.4	17590 100.3	18650 106.3	19560 111.5	18800 107.2	15640 89.2	17430 99.4	16060 96.1
Août (%)	13570 77.4	18440 105.1	18930 107.9	20050 114.3	20480 116.8	20770 118.4	16080 91.7	18330 104.5	18000 107.7
Septembre (%)	12840 73.2	16080 91.7	19190 109.4	19790 112.8	21150 120.6	22460 128.1	15380 87.7	18130 103.4	17680 105.7
Octobre (%)	12850 73.3	17730 101.1	19420 110.7	20100 114.6	20930 119.3	22310 127.2	15860 90.4	18460 105.2	18130 108.4
Novembre (%)	13170 75.1	18510 105.5	18670 106.4	19590 111.7	20740 118.2	21290 121.4	15490 88.3	18210 103.8	17680 105.7
Décembre (%)	12430 70.9	16530 94.2	17120 97.6	18300 104.3	19630 111.9	19960 113.8	14330 81.7	16900 96.4	16370 97.9
Jour Moyen (%)	12550 71.6	17210 98.1	18210 103.8	18950 108.0	20140 114.8	20600 117.4	15040 85.7	17540 100.0	16720 100.0

(1) Jour moyen ajusté : Moyenne authentique des 7 jours de la semaine
(2) % : Pourcentage par rapport au djma ajusté

Municipalité: Tracy

Territoire: Nord-de-la-Montérégie

Localisation: à 3,2 km à l'est des limites de Tracy et de Contrecoeur,
au boulevard Grande-Rivière

Variations journalières

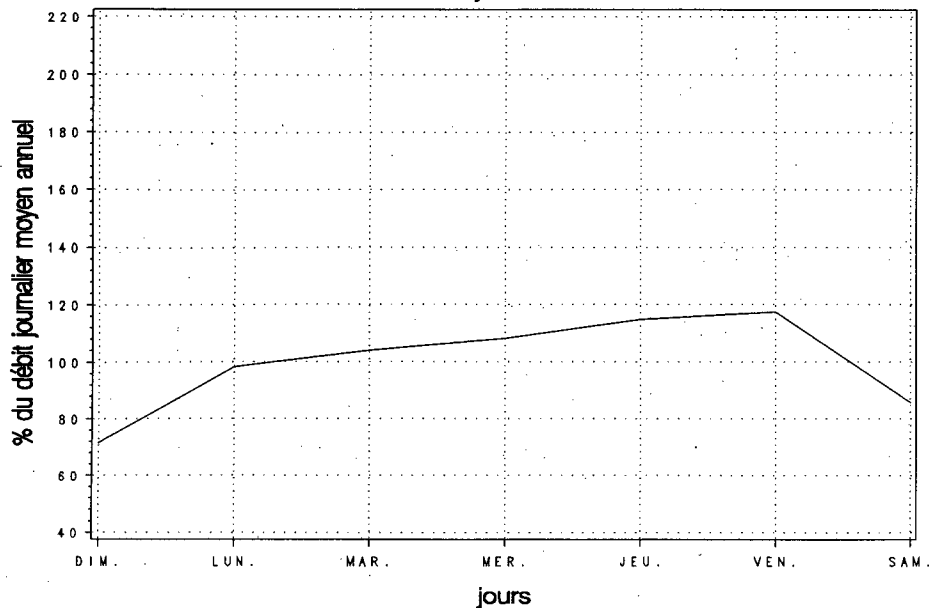

Variations mensuelles

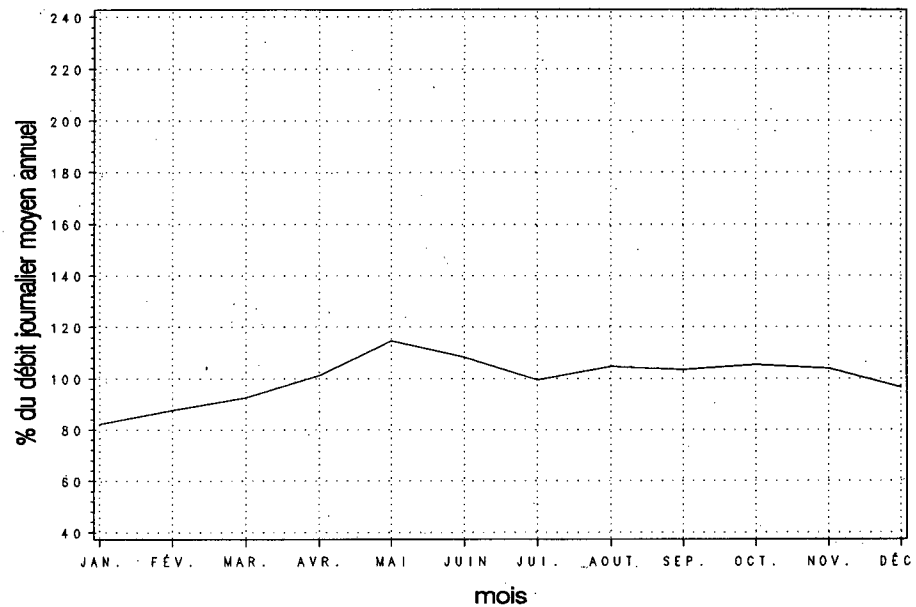

Variations horaires

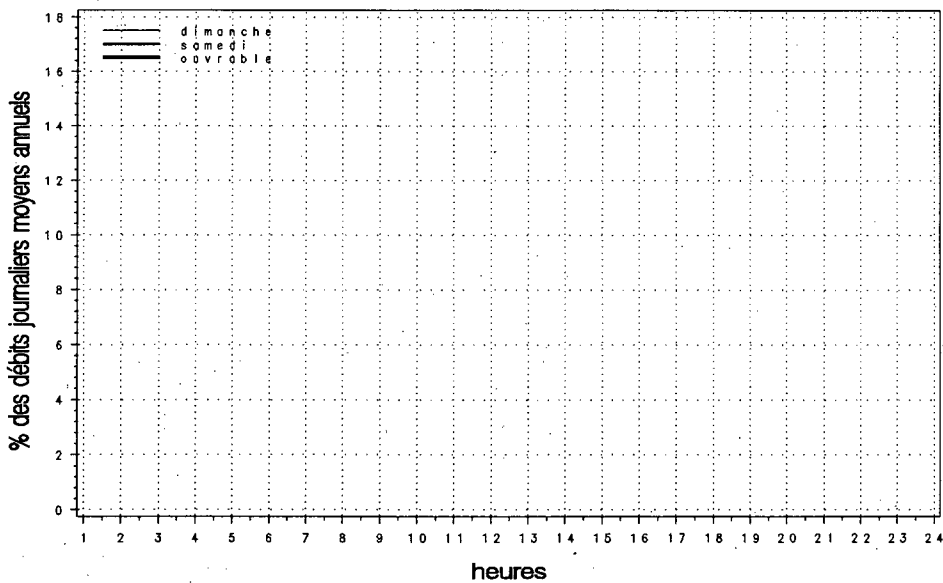

Relation entre les heures de pointe et le djma

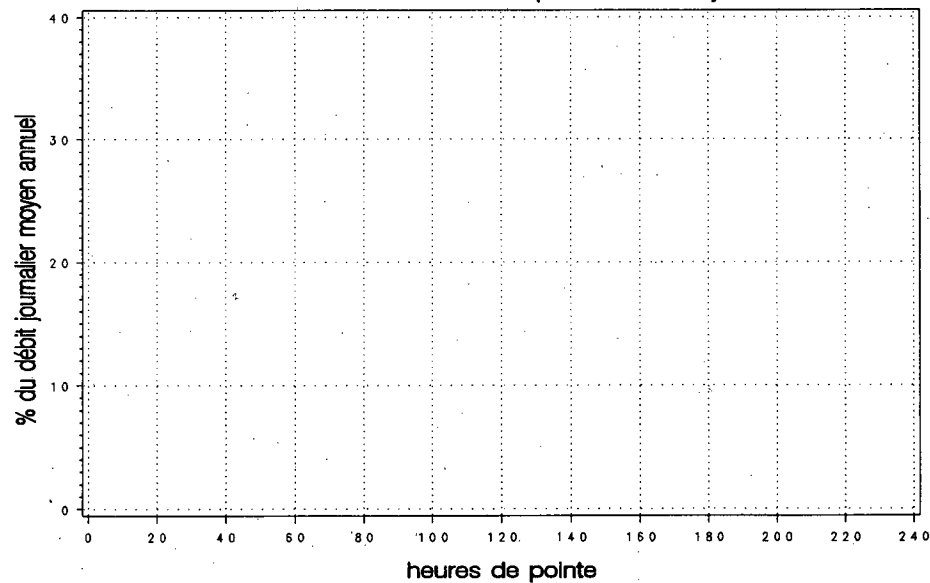

Municipalité: Pointe-Fortune

Territoire: Sud-Ouest-de-la-Montérégie

Localisation: à l'est de la frontière de l'Ontario

Années antérieures

Année	djma	djmh	djme	x augm.	Débit journalier maximal	Heures Maximales			
						1re	10e	30e	100e
1990 (x)(1)	13420	11230 83.7	16270 121.2	-0.3	27190 202.6	2820 21.0	2320 17.3	2010 15.0	1740 13.0
1991 (x)	13760	11350 82.5	16460 119.6	+2.5	27860 202.5	2530 18.4	2210 16.1	2050 14.9	1820 13.2
1992 (x)	14600	12040 82.5	17290 118.4	+6.1	26850 183.9	2360 16.2	2100 14.4	1970 13.5	1750 12.0
1993 (x)	13470	11400 84.6	15690 116.5	-7.7	23500 174.5	2090 15.5	1980 14.7	1820 13.5	1590 11.8
1994 (x)	15190	12290 80.9	17960 118.2	+12.8	27530 181.2	2690 17.7	2360 15.5	2120 14.0	1850 12.2

(1) (x) : Pourcentage par rapport au djma

Répartition horaire journalière

Heures	Dimanche		Samedi		Jours ouvrables	
	Moyenne	(x)(1)	Moyenne	(x)	Moyenne	(x)
0- 1	293	1.49	236	1.47	178	1.30
1- 2	182	0.93	150	0.94	109	0.80
2- 3	109	0.56	105	0.65	82	0.60
3- 4	77	0.39	82	0.51	78	0.57
4- 5	65	0.33	84	0.52	107	0.78
5- 6	61	0.31	98	0.61	192	1.40
6- 7	107	0.54	188	1.17	397	2.89
7- 8	208	1.06	391	2.43	634	4.62
8- 9	381	1.94	663	4.13	738	5.38
9-10	716	3.65	1078	6.71	818	5.96
10-11	1101	5.61	1468	9.14	878	6.40
11-12	1276	6.50	1516	9.44	841	6.13
12-13	1210	6.17	1287	8.02	785	5.72
13-14	1307	6.66	1237	7.70	854	6.22
14-15	1462	7.45	1257	7.83	956	6.97
15-16	1644	8.38	1176	7.33	1011	7.37
16-17	1742	8.88	1094	6.81	1080	7.87
17-18	1661	8.46	1027	6.39	1074	7.83
18-19	1477	7.53	850	5.30	954	6.95
19-20	1387	7.07	682	4.25	771	5.62
20-21	1368	6.97	590	3.67	618	4.50
21-22	1062	5.41	523	3.26	485	3.53
22-23	681	3.47	456	2.84	363	2.64
23-24	394	2.01	379	2.36	268	1.95
Débit moyen journalier:		19630	16060	13720		

(1) (x) : x des heures moyennes sur les journées moyennes

Distribution mensuelle

Mois	Débit horaire maximal	Débit journalier maximal	Débit journalier moyen	Total mensuel	x annuel
Janvier	1930	16780	10570	327610	5.9
Février	---	17670	11970	335180	6.0
Mars	1810	18640	13180	408470	7.4
Avril	2230	22910	14750	442550	8.0
Mai	2430	25590	16790	520390	9.4
Juin	2220	25010	17050	511550	9.2
Juillet	2690	27530	19570	606760	10.9
Août	---	---	18690	579320	10.4
Septembre	2620	27330	16460	493660	8.9
Octobre	2440	25560	15920	493470	8.9
Novembre	2130	20420	13680	410420	7.4
Décembre	2180	20820	13410	415750	7.5
Débit moyen annuel:		15190	Total annuel:	5544350	

Municipalité: Pointe-Fortune

Territoire: Sud-Ouest-de-la-Montérégie

Localisation: à l'est de la frontière de l'Ontario

Débits journaliers mensuels

Mois	Dimanche moyen	Lundi moyen	Mardi moyen	Mercredi moyen	Jeudi moyen	Vendredi moyen	Samedi moyen	Jour moyen ajusté (1) 1994	Jour moyen ajusté 1993
Janvier (%) (2)	13200 86.9	9560 62.9	8340 54.9	8920 58.7	9880 65.0	12750 83.9	10850 71.4	10500 69.1	11240 83.3
Février (%)	17220 113.4	9700 63.9	9090 59.8	9060 59.6	10640 70.0	15340 101.0	12740 83.9	11970 78.8	10940 81.1
Mars (%)	17210 113.3	10920 71.9	10290 67.7	11310 74.5	13410 88.3	15890 104.6	14350 94.5	13340 87.8	11830 87.7
Avril (%)	17440 114.8	14560 95.9	11570 76.2	11660 76.8	12820 84.4	17990 118.4	16080 105.9	14590 96.1	13860 102.7
Mai (%)	22680 149.3	15970 105.1	13300 87.6	12950 85.3	13410 88.3	19100 125.7	19700 129.7	16730 110.1	14160 105.0
Juin (%)	23250 153.1	14560 95.9	13390 88.2	14240 93.7	16600 109.3	20270 133.4	17870 117.6	17170 113.0	14560 107.9
Juillet (%)	26130 172.0	16970 111.7	15180 99.9	16070 105.8	16450 108.3	23020 151.5	20470 134.8	19180 126.3	16490 122.2
Août (%)	25000 164.6	15850 104.3	14890 98.0	16180 106.5	16470 108.4	22520 148.3	22190 146.1	19010 125.1	16940 125.6
Septembre (%)	22010 144.9	16830 110.8	12630 83.1	12700 83.6	13570 89.3	18950 124.8	18600 122.4	16470 108.4	15470 114.7
Octobre (%)	20060 132.1	15620 102.8	12190 80.3	12130 79.9	13310 87.6	19350 127.4	17440 114.8	15730 103.6	13310 98.7
Novembre (%)	18500 121.8	11920 78.5	10650 70.1	11110 73.1	12660 83.3	17300 113.9	15030 98.9	13880 91.4	11560 85.7
Décembre (%)	14160 93.2	13380 88.1	12840 84.5	12000 79.0	12460 82.0	15370 101.2	13410 88.3	13370 88.0	11500 85.2
Jour Moyen (%)	19740 130.0	13820 91.0	12030 79.2	12360 81.4	13470 88.7	18150 119.5	16560 109.0	15190 100.0	13490 100.0

(1) Jour moyen ajusté : Moyenne authentique des 7 jours de la semaine

(2) % : Pourcentage par rapport au djma ajusté

Section de trafic: 00040010

Municipalité: Pointe-Fortune

Localisation: à l'est de la frontière de l'Ontario

00040-01-010 (Total des directions)

Territoire: Sud-Ouest-de-la-Montérégie

Variations journalières

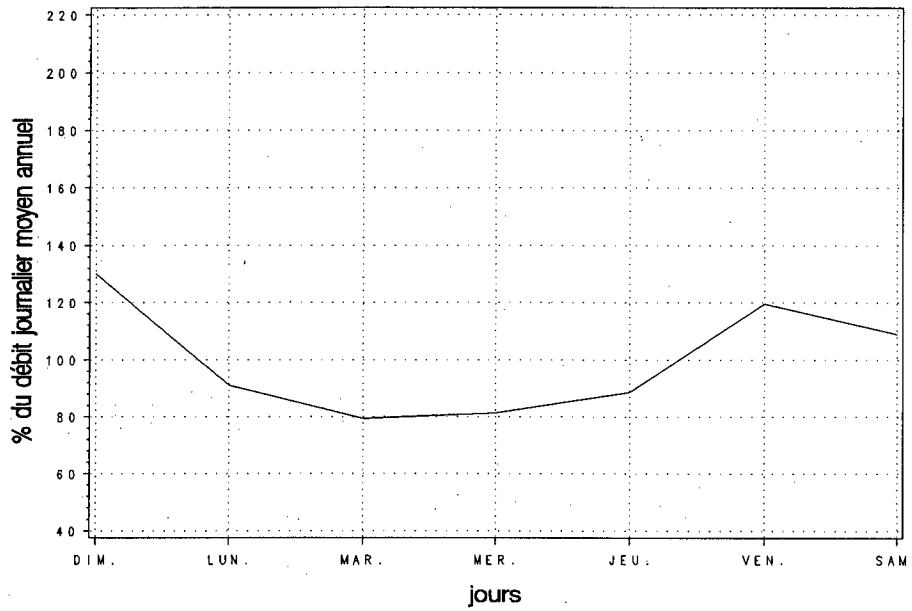

Variations mensuelles

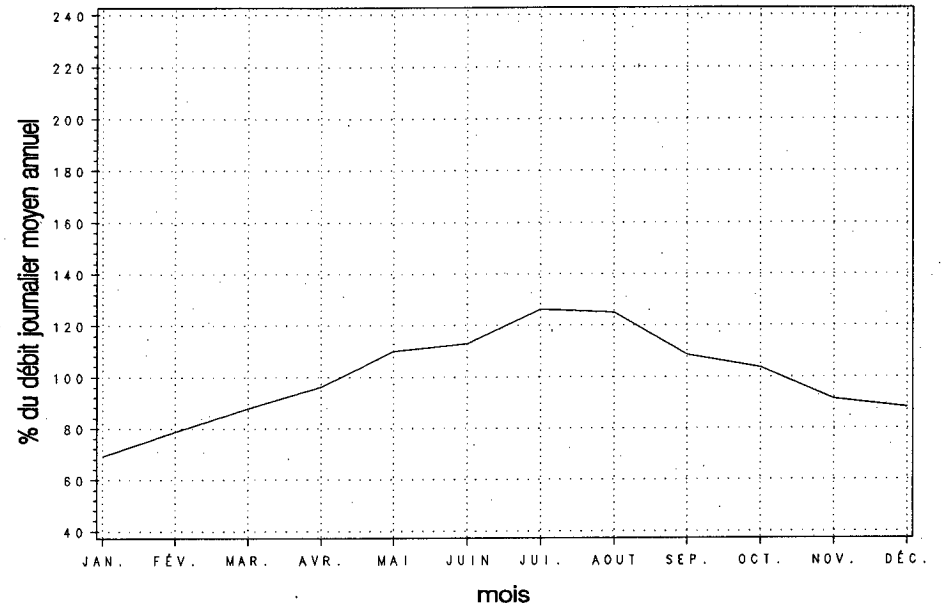

Variations horaires

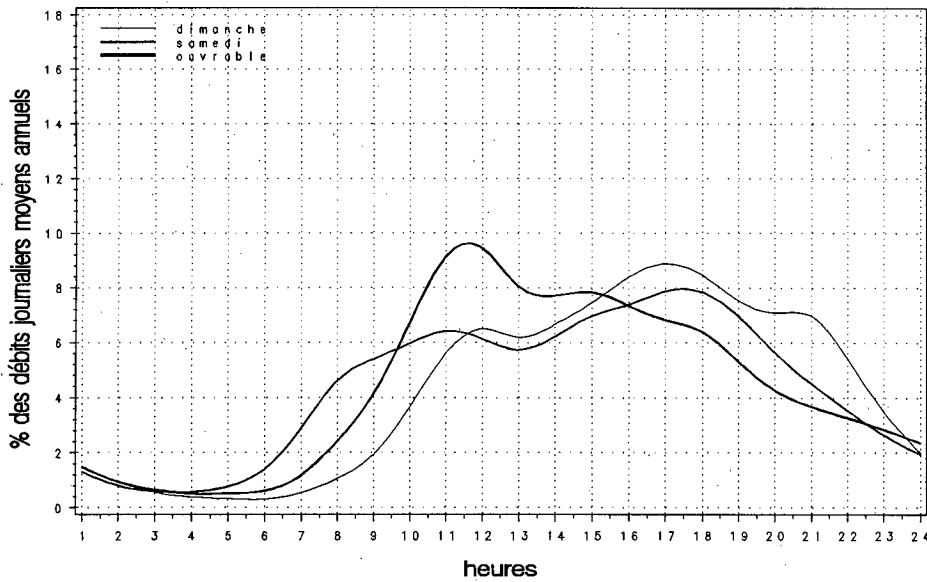

Relation entre les heures de pointe et le djma

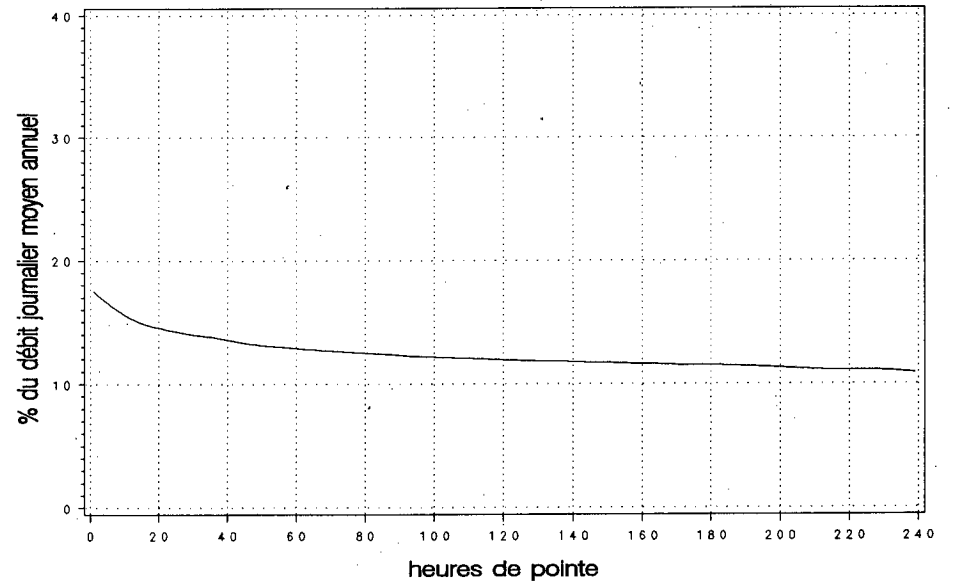

Années antérieures

Année	djma	djmh	djme	x augm.	Débit journalier maximal	Heures Maximales			
						1re	10e	30e	100e
1990 (x) (1)	54350 85.6	46510 115.0	62510 161.8	+6.0	87950 161.8	7350 13.5	6600 12.1	6300 11.6	5880 10.8
1991 (x)	56590 83.8	47430 113.8	64420 148.5	+4.1	84050 148.5	7200 12.7	6320 11.2	6110 10.8	5750 10.2
1992 (x)	59210 84.6	50090 113.0	66920 140.2	+4.6	83020 140.2	7110 12.0	6510 11.0	6370 10.8	5930 10.0
1993 (x)	57000 85.7	48870 114.0	64960 137.8	-3.7	78560 137.8	4590 8.1	4150 7.3	3170 5.6	1180 2.1
1994 (x)	57650 89.2	51420 109.0	62850 128.5	+1.1	74090 128.5	5560 9.6	5320 9.2	5030 8.7	4600 8.0

(1) (x) : Pourcentage par rapport au djma

Répartition horaire journalière

Heures.	Dimanche		Samedi		Jours ouvrables	
	Moyenne	(x) (1)	Moyenne	(x)	Moyenne	(x)
0- 1	1348	2.37	1332	2.57	932	1.63
1- 2	878	1.55	859	1.66	561	0.98
2- 3	517	0.91	575	1.11	426	0.74
3- 4	366	0.64	504	0.97	414	0.72
4- 5	253	0.45	428	0.83	488	0.85
5- 6	325	0.57	629	1.22	1130	1.97
6- 7	628	1.11	1189	2.30	3450	6.02
7- 8	1006	1.77	1763	3.41	4373	7.63
8- 9	1538	2.71	2466	4.77	3613	6.30
9-10	2386	4.20	3435	6.64	2998	5.23
10-11	3183	5.60	4041	7.81	2961	5.17
11-12	3782	6.66	4282	8.28	2884	5.03
12-13	4029	7.09	4122	7.97	2888	5.04
13-14	4309	7.58	4174	8.07	3089	5.39
14-15	4361	7.67	4078	7.88	3420	5.97
15-16	4471	7.87	3991	7.71	3995	6.97
16-17	4457	7.84	3706	7.16	4539	7.92
17-18	4607	8.11	3612	6.98	4753	8.29
18-19	4036	7.10	2997	5.79	4121	7.19
19-20	3984	7.01	2481	4.79	3085	5.38
20-21	3796	6.68	2181	4.21	2500	4.36
21-22	3242	5.71	2080	4.02	2293	4.00
22-23	2401	4.23	1971	3.81	1870	3.26
23-24	1513	2.66	1845	3.57	1478	2.58
Débit moyen journalier: 56820						
			51740		57300	

(1) (x) : x des heures moyennes sur les journées moyennes

Distribution mensuelle

Mois	Débit horaire maximal	Débit journalier maximal	Débit journalier moyen	Total mensuel	x annuel
Janvier	---	56870	47610	1475890	7.0
Février	---	59240	51030	1428920	6.8
Mars	---	60440	53800	1667800	7.9
Avril	5530	72990	54920	1647530	7.8
Mai	---	61440	60410	1872620	8.9
Juin	5560	72420	63040	1891190	9.0
Juillet	5460	74090	64500	1999430	9.5
Août	4960	66180	64840	2009910	9.6
Septembre	5320	67710	58910	1767200	8.4
Octobre	5390	72690	60340	1870460	8.9
Novembre	---	58980	58780	1763360	8.4
Décembre	---	---	53180	1648640	7.8
Débit moyen annuel: 57650		Total annuel: 21042250			

Municipalité: Vaudreuil

Territoire: Sud-Ouest-de-la-Montérégie

Localisation: près de la sortie 36, au viaduc du chemin des Chenaux

Débits journaliers mensuels

Mois	Dimanche moyen	Lundi moyen	Mardi moyen	Mercredi moyen	Jeudi moyen	Vendredi moyen	Samedi moyen	Jour moyen ajusté (1) 1994	Jour moyen ajusté 1993
Janvier (%) (2)	46540 80.7	49880 86.5	49130 85.2	49880 86.5	49320 85.6	51710 89.7	38720 67.2	47880 83.1	47060 82.7
Février (%)	48130 83.5	51630 89.6	52090 90.4	50990 88.4	53180 92.2	57300 99.4	43910 76.2	51030 88.5	46790 82.2
Mars (%)	50360 87.4	52770 91.5	54650 94.8	55200 95.8	55580 96.4	60440 104.8	46590 80.8	53660 93.1	49590 87.1
Avril (%)	51120 88.7	57160 99.2	58720 101.9	45090 78.2	47080 81.7	70230 121.8	51930 90.1	54480 94.5	54240 95.3
Mai (%)	56940 98.8	58580 101.6	60880 105.6	58260 101.1	61970 107.5	71470 124.0	55970 97.1	60580 105.1	59890 105.2
Juin (%)	59270 102.8	61300 106.3	62010 107.6	63800 110.7	64720 112.3	72420 125.6	57150 99.1	62950 109.2	63990 112.4
Juillet (%)	71050 123.2	61180 106.1	59500 103.2	62490 108.4	62530 108.5	70730 122.7	61550 106.8	64150 111.3	64890 114.0
Août (%)	64510 111.9	62350 108.2	59950 104.0	62130 107.8	64510 111.9	81240 140.9	61690 107.0	65200 113.1	67820 119.1
Septembre (%)	57520 99.8	56870 98.6	56870 98.6	59530 103.3	59100 102.5	67710 117.5	52510 91.1	58590 101.6	62790 110.3
Octobre (%)	53640 93.0	62280 108.0	55970 97.1	57210 99.2	59000 102.3	72690 126.1	62280 108.0	60440 104.8	59530 104.6
Novembre (%)	50160 87.0	59830 103.8	58980 102.3	60670 105.2	62200 107.9	69500 120.6	49590 86.0	58700 101.8	55090 96.8
Décembre (%)	44690 77.5	55990 97.1	51900 90.0	54180 94.0	57870 100.4	63450 110.1	43000 74.6	53010 92.0	51520 90.5
Jour Moyen (%)	54490 94.5	57490 99.7	56720 98.4	56620 98.2	58090 100.8	67410 116.9	52070 90.3	57650 100.0	56930 100.0

(1) Jour moyen ajusté : Moyenne authentique des 7 jours de la semaine

(2) % : Pourcentage par rapport au djmo ajusté

Variations journalières

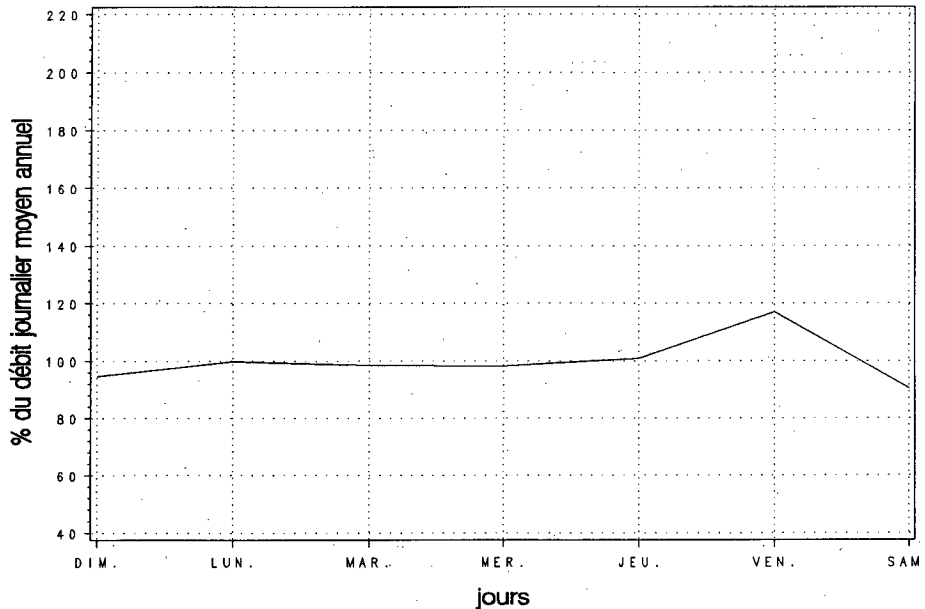

Variations mensuelles

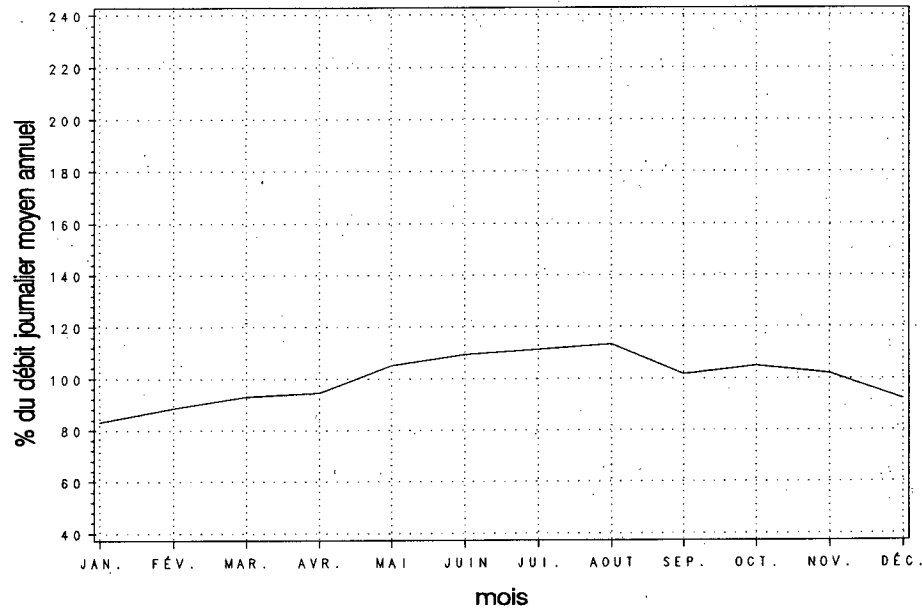

Variations horaires

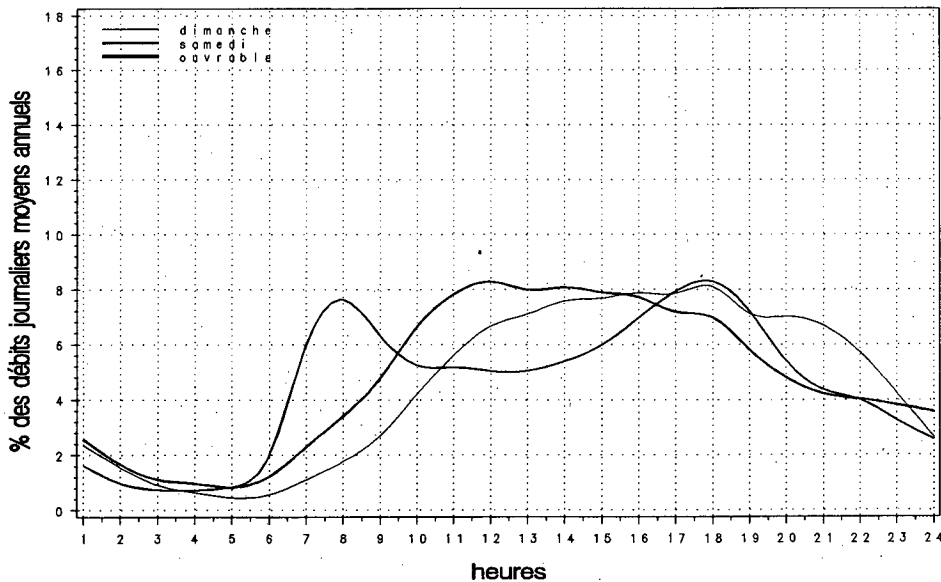

Relation entre les heures de pointe et le djma

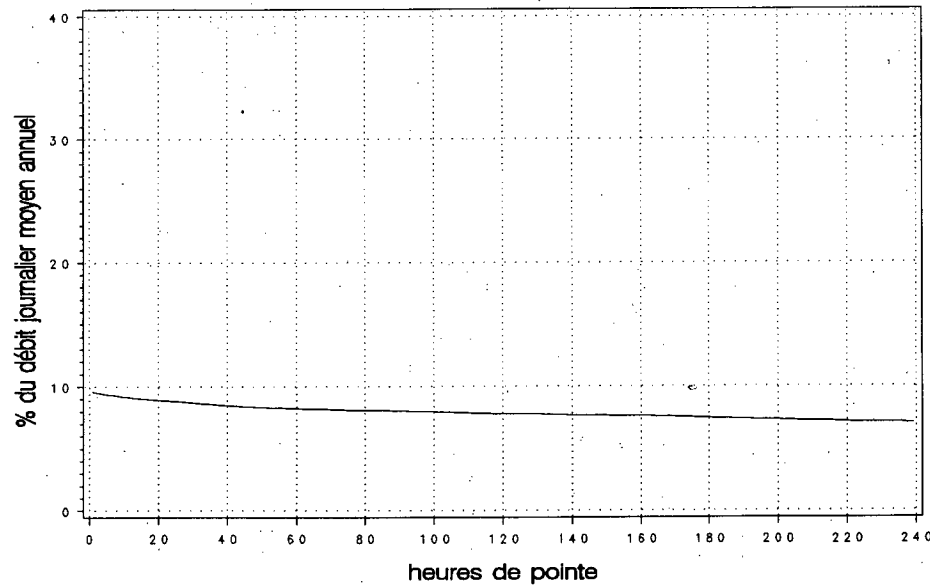

Municipalité: Saint-Laurent

Territoire: Ile-de-Montréal

Localisation: face à l'ONF à la hauteur de la rue Sunset

Années antérieures

Année	djma	djmh	djme	x ougm	Débit journalier maximal	Heures Maximales			
						1re	10e	30e	100e
1990 (x)(1)	---	---	---	---	---	---	---	---	---
1991 (x)	144040	127460 88.5	155170 107.7	---	193260 134.2	13650 9.5	11510 8.0	11150 7.7	10570 7.3
1992 (x)	147150	136010 92.4	151360 102.9	+2.2	181990 123.7	11060 7.5	10820 7.4	10720 7.3	10460 7.1
1993 (x)	147600	134180 90.9	157470 106.7	+0.3	180300 122.2	11110 7.5	10860 7.4	10700 7.2	10490 7.1
1994 (x)	153800	147580 96.0	156850 102.0	+4.2	183050 119.0	16990 11.0	11080 7.2	10770 7.0	10350 6.7

(1) (x) : Pourcentage par rapport au djma

Répartition horaire journalière

Heures	Dimanche		Samedi		Jours ouvrables	
	Moyenne	(x)(1)	Moyenne	(x)	Moyenne	(x)
0-1	4802	3.79	3914	2.85	2570	1.61
1-2	3438	2.71	2655	1.93	1368	0.86
2-3	2374	1.87	1990	1.45	970	0.61
3-4	1877	1.48	1721	1.25	905	0.57
4-5	959	0.76	1240	0.90	1043	0.65
5-6	925	0.73	1517	1.10	3285	2.06
6-7	1544	1.22	2984	2.17	7955	4.98
7-8	2285	1.80	4411	3.21	9761	6.12
8-9	3052	2.41	5798	4.22	9302	5.83
9-10	4372	3.45	6500	4.73	9054	5.67
10-11	5800	4.58	7143	5.20	9068	5.68
11-12	6993	5.52	7722	5.62	9192	5.76
12-13	8052	6.36	8349	6.08	8998	5.64
13-14	8680	6.85	8601	6.26	9522	5.97
14-15	9108	7.19	8860	6.45	9654	6.05
15-16	9185	7.25	9546	6.95	9470	5.93
16-17	9347	7.38	9215	6.71	9067	5.68
17-18	8828	6.97	9230	6.72	8822	5.53
18-19	7161	5.65	7560	5.50	9167	5.74
19-20	6696	5.29	6171	4.49	7979	5.00
20-21	6653	5.25	5171	3.76	6443	4.04
21-22	6392	5.05	5059	3.68	6412	4.02
22-23	5585	4.41	5628	4.10	5719	3.58
23-24	4225	3.34	6410	4.67	4927	3.09
Débit moyen journalier:		126650	137380		159610	

(1) (x) : x des heures moyennes sur les journées moyennes

Distribution mensuelle

Mois	Débit horaire maximal	Débit journalier maximal	Débit journalier moyen	Total mensuel	x annuel
Janvier	10710	165850	136240	4223550	7.5
Février	---	172960	150950	4226620	7.5
Mars	10870	183050	157050	4868400	8.7
Avril	11080	175260	156090	4682670	8.3
Mai	11010	175160	155970	4835010	8.6
Juin	16990	181640	160840	4825130	8.6
Juillet	---	---	162020	5022620	8.9
Août	---	163770	151240	4688410	8.4
Septembre	14050	173680	153330	4599800	8.2
Octobre	---	---	158130	4902030	8.7
Novembre	---	---	157440	4723200	8.4
Décembre	11040	172460	146400	4538380	8.1
Débit moyen annuel:		153800	Total annuel:		56137000

Débits journaliers mensuels

Mois	Dimanche moyen	Lundi moyen	Mardi moyen	Mercredi moyen	Jeudi moyen	Vendredi moyen	Samedi moyen	Jour moyen ajusté (1) 1994	Jour moyen ajusté 1993
Janvier (%) (2)	110570 71.9	134700 87.6	144440 94.0	150770 98.1	147830 96.2	151320 98.4	123950 80.6	137650 89.6	126400 85.1
Février (%)	121540 79.1	156940 102.1	159300 103.6	160680 104.5	158450 103.1	163020 106.1	136720 88.9	150950 98.2	139960 94.2
Mars (%)	124700 81.1	156100 101.6	161360 105.0	170650 111.0	160700 104.5	174290 113.4	146130 95.1	156280 101.7	138240 93.1
Avril (%)	129200 84.1	162150 105.5	165050 107.4	163430 106.3	170670 111.0	161360 105.0	142780 92.9	156380 101.7	147130 99.0
Mai (%)	131750 85.7	154800 100.7	161370 105.0	165570 107.7	168950 109.9	174390 113.5	139940 91.0	156680 101.9	153460 103.3
Juin (%)	139640 90.8	160580 104.5	165150 107.4	169510 110.3	174390 113.5	166810 108.5	144240 93.8	160050 104.1	157490 106.0
Juillet (%)	---	---	---	---	---	---	---	162020 105.4	156590 105.4
Août (%)	135650 88.3	155420 101.1	152420 99.2	156970 102.1	159150 103.5	163770 106.5	132520 86.2	150840 98.1	158630 106.8
Septembre (%)	130330 84.8	135020 87.8	160780 104.6	164940 107.3	165730 107.8	173680 113.0	134610 87.6	152160 99.0	155730 104.8
Octobre (%)	---	---	---	---	---	---	---	158130 102.9	152830 102.9
Novembre (%)	---	---	---	162430 105.7	---	---	---	157440 102.4	152160 102.4
Décembre (%)	119880 78.0	141930 92.3	151990 98.9	154730 100.7	162280 105.6	161420 105.0	129150 84.0	145910 94.9	144020 97.0
Jour Moyen (%)	135541 88.2	152622 99.3	158511 103.1	162812 105.9	165277 107.5	165512 107.7	134696 87.6	153710 100.0	148550 100.0

(1) Jour moyen ajusté : Moyenne authentique des 7 jours de la semaine.

(2) % : Pourcentage par rapport au djma ajusté

Variations journalières

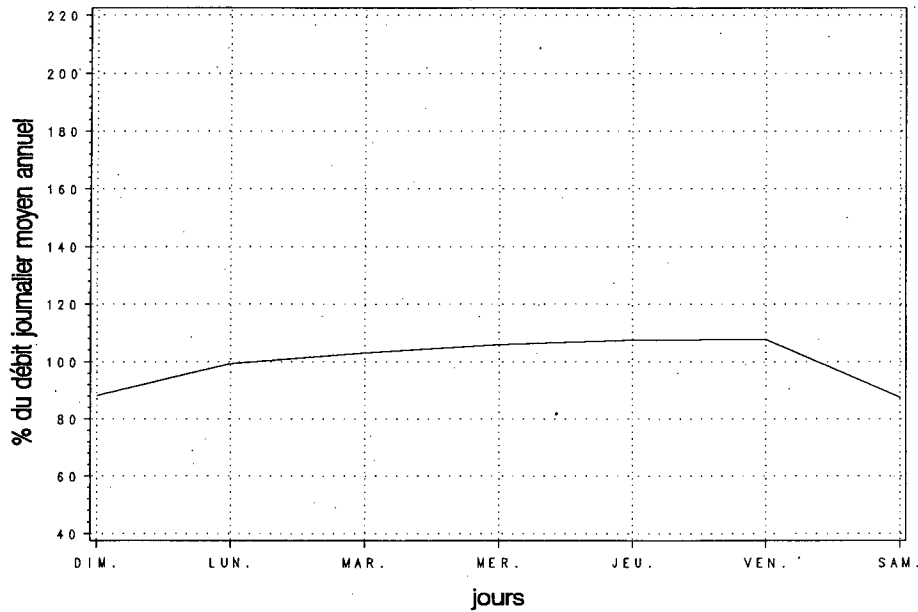

Variations mensuelles

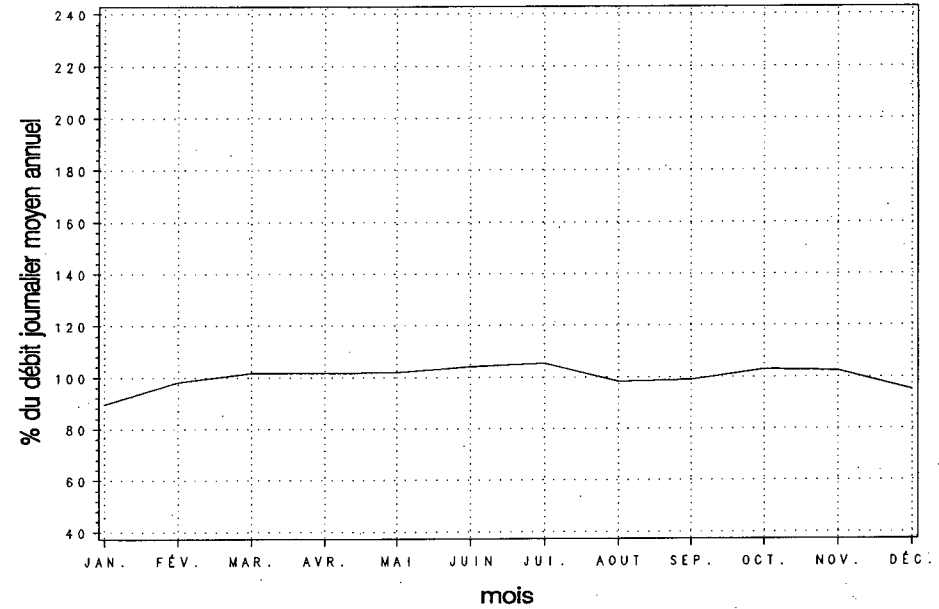

Variations horaires

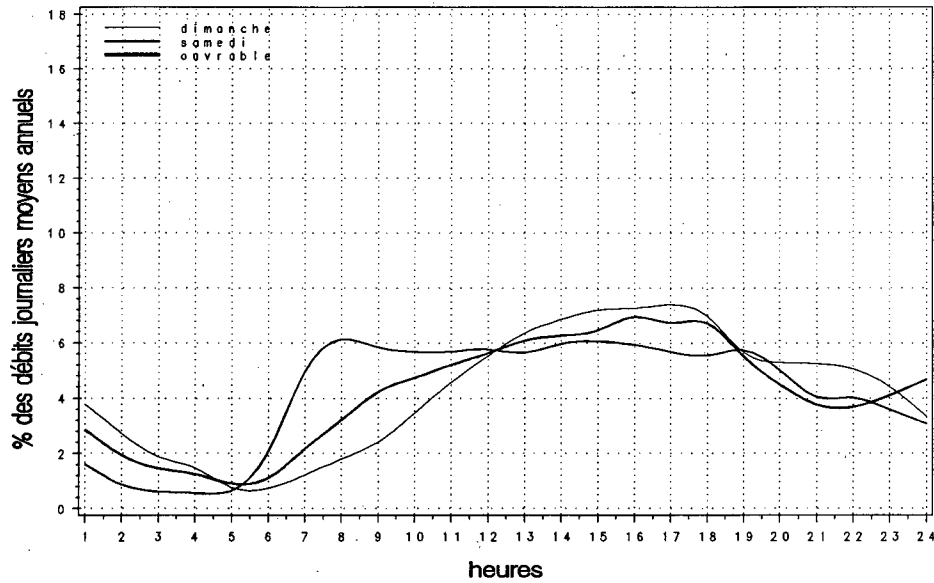

Relation entre les heures de pointe et le djma

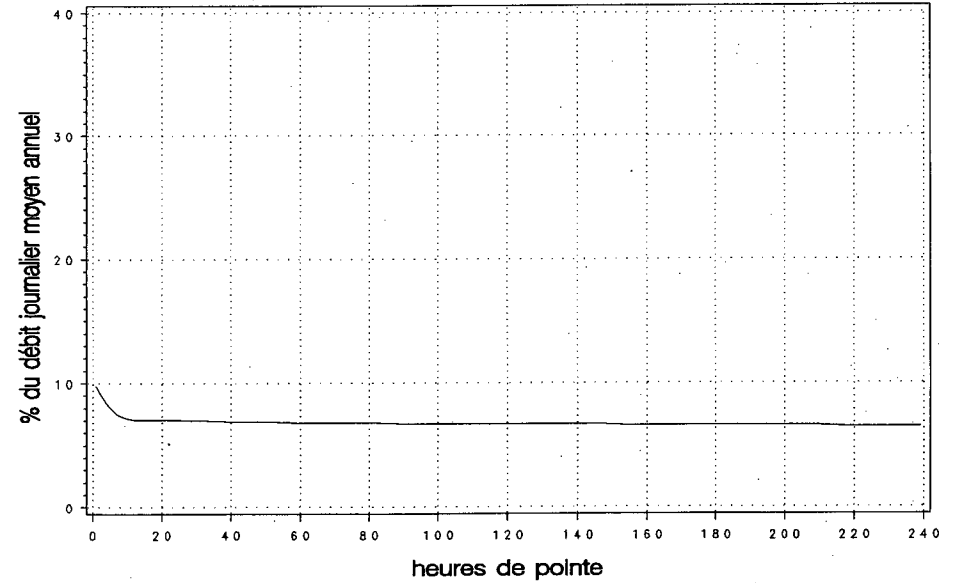

Municipalité: Montréal

Territoire: Ile-de-Montréal

Localisation: à 328 m à l'est du musoir de la sortie

rue Iberville

Années antérieures

Année	djma	djmh	djme	x ougm.	Débit journalier maximal	Heures Maximales			
						1re	10e	30e	100e
1990 (x)(1)	---	---	---	---	---	---	---	---	---
1991 (x)	---	---	---	---	---	---	---	---	---
1992 (x)	---	---	---	---	---	---	---	---	---
1993 (x)	---	---	---	---	---	---	---	---	---
1994 (x)	165000	155660 94.3	168880 102.4	---	202430 122.7	13170 8.0	12260 7.4	12060 7.3	11730 7.1

(1) (x) : Pourcentage par rapport au djma

Répartition horaire journalière

Heures	Dimanche		Samedi		Jours ouvrables	
	Moyenne	(x)(1)	Moyenne	(x)	Moyenne	(x)
0- 1	5121	3.79	4321	2.93	2687	1.54
1- 2	3644	2.70	2660	1.81	1405	0.80
2- 3	2664	1.97	1936	1.31	989	0.57
3- 4	2045	1.51	1728	1.17	952	0.55
4- 5	1057	0.78	1096	0.74	1085	0.62
5- 6	899	0.67	1481	1.01	3334	1.91
6- 7	1501	1.11	3200	2.17	8897	5.10
7- 8	2304	1.71	4744	3.22	10194	5.84
8- 9	3150	2.33	6471	4.39	10040	5.75
9-10	4486	3.32	7262	4.93	9802	5.61
10-11	5863	4.34	7957	5.40	9571	5.48
11-12	7207	5.34	8639	5.87	9832	5.63
12-13	8396	6.22	9323	6.33	9582	5.49
13-14	9334	6.91	9600	6.52	10287	5.89
14-15	9715	7.19	9834	6.68	10684	6.12
15-16	9826	7.28	10177	6.91	10828	6.20
16-17	10074	7.46	10036	6.81	10850	6.21
17-18	9438	6.99	10025	6.81	10768	6.17
18-19	7422	5.50	7849	5.33	10136	5.80
19-20	7169	5.31	6465	4.39	8349	4.78
20-21	7209	5.34	5252	3.57	6785	3.89
21-22	6899	5.11	5147	3.49	6721	3.85
22-23	6078	4.50	5739	3.90	5830	3.34
23-24	4523	3.35	6397	4.34	4897	2.80
Débit moyen journalier:		135030	147270		174620	

(1) (x) : x des heures moyennes sur les journées moyennes

Distribution mensuelle

Mois	Débit horaire maximal	Débit journalier maximal	Débit journalier moyen	Total mensuel	x annuel
Janvier	10410	162620	139380	4320780	7.2
Février	12040	176720	156070	4369990	7.3
Mars	12230	192470	167610	5195850	8.6
Avril	12390	197460	169670	5090250	8.5
Mai	---	188840	170400	5282280	8.8
Juin	11550	191460	167380	5021530	8.3
Juillet	11220	202430	163950	5082490	8.4
Août	12060	197210	172160	5337090	8.9
Septembre	11920	189300	172070	5162120	8.6
Octobre	13170	195260	170360	5281100	8.8
Novembre	12270	194570	171050	5131640	8.5
Décembre	12370	188080	159630	4948560	8.2
Débit moyen annuel:		165000	Total annuel:		60225000

Municipalité: Montréal

Territoire: Ile-de-Montréal

Localisation: à 328 m à l'est du musoir de la sortie rue Iberville

Débits journaliers mensuels

Mois	Dimanche moyen	Lundi moyen	Mardi moyen	Mercredi moyen	Jeudi moyen	Vendredi moyen	Samedi moyen	Jour moyen ajusté (1) 1994	Jour moyen ajusté 1993
Janvier (%) (2)	114870 69.6	148640 90.1	151000 91.5	148050 89.7	144530 87.6	143720 87.1	130800 79.3	140230 85.0	---
Février (%)	129670 78.6	161590 97.9	160870 97.5	162900 98.7	166150 100.7	169010 102.4	142300 86.2	156070 94.6	---
Mars (%)	134280 81.4	167330 101.4	171800 104.1	177400 107.5	181030 109.7	183940 111.5	150630 91.3	166630 101.0	---
Avril (%)	137510 83.3	171440 103.9	175000 106.1	179230 108.6	187090 113.4	185510 112.4	152330 92.3	169730 102.9	---
Mai (%)	144890 87.8	174550 105.8	176380 106.9	178900 108.4	182900 110.8	188840 114.4	150150 91.0	170940 103.6	---
Juin (%)	135680 82.2	172840 104.8	176610 107.0	178770 108.3	186690 113.1	168680 102.2	144760 87.7	166290 100.8	---
Juillet (%)	136630 82.8	171020 103.6	172050 104.3	173200 105.0	179260 108.6	177610 107.6	145830 88.4	165090 100.1	---
Août (%)	134520 81.5	176830 107.2	178260 108.0	184400 111.8	183500 111.2	195120 118.3	146770 89.0	171340 103.8	---
Septembre (%)	140770 85.3	172180 104.4	178980 108.5	182090 110.4	183770 111.4	189300 114.7	150170 91.0	171040 103.7	---
Octobre (%)	139530 84.6	174420 105.7	175650 106.5	182430 110.6	182660 110.7	194360 117.8	154200 93.5	171890 104.2	---
Novembre (%)	138610 84.0	171670 104.0	175360 106.3	176840 107.2	184790 112.0	191680 116.2	155920 94.5	170700 103.5	---
Décembre (%)	130480 79.1	154470 93.6	167420 101.5	169560 102.8	176720 107.1	176500 107.0	138940 84.2	159160 96.5	---
Jour Moyen (%)	134790 81.7	168080 101.9	171620 104.0	174480 105.7	178260 108.0	180360 109.3	146900 89.0	165000 100.0	---

(1) Jour moyen ajusté : Moyenne authentique des 7 jours de la semaine
(2) % : Pourcentage par rapport au djma ajusté

Variations journalières

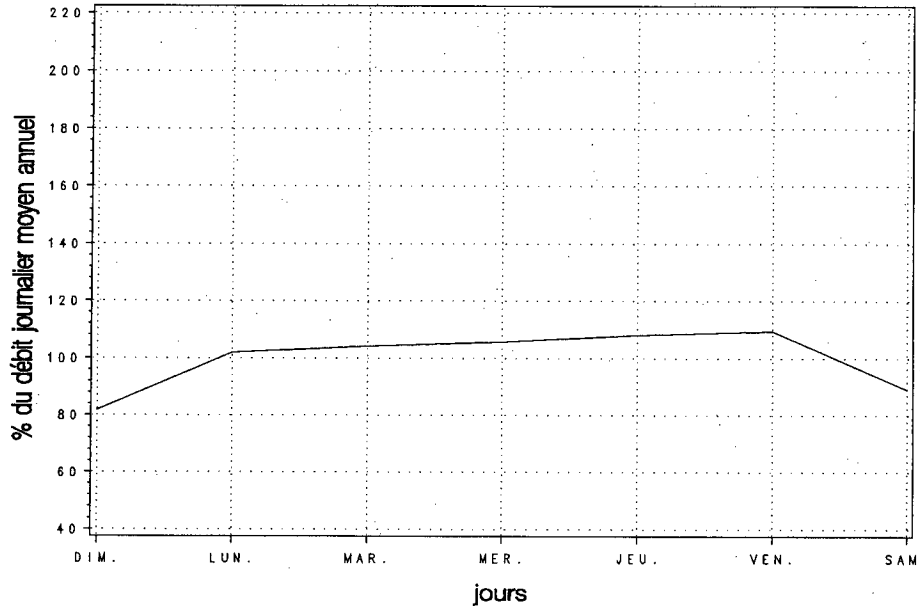

Variations mensuelles

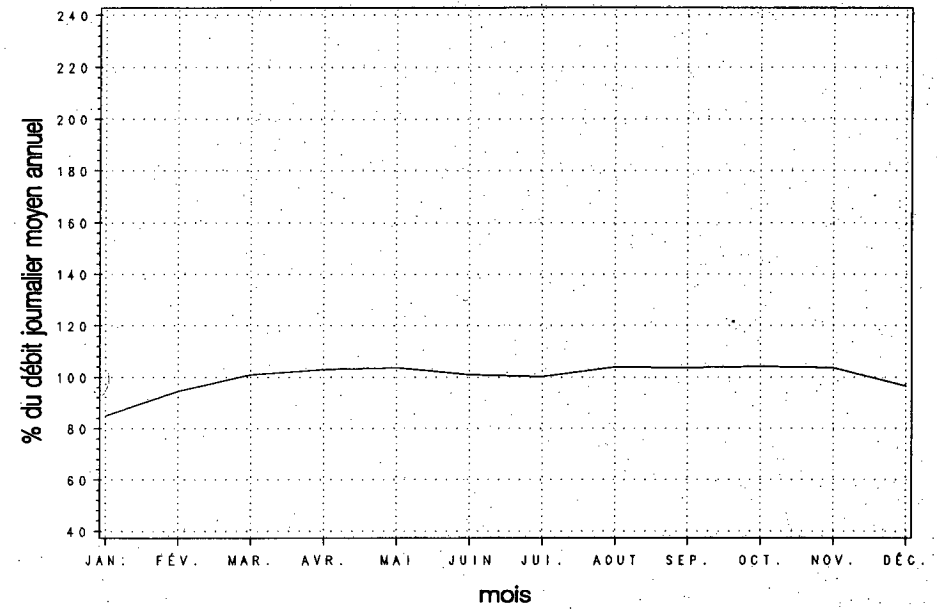

Variations horaires

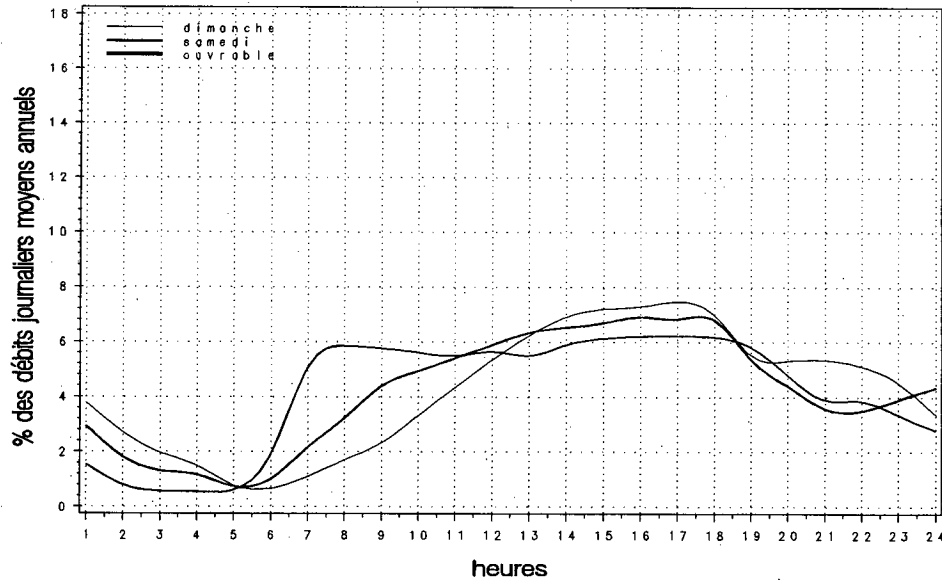

Relation entre les heures de pointe et le djma

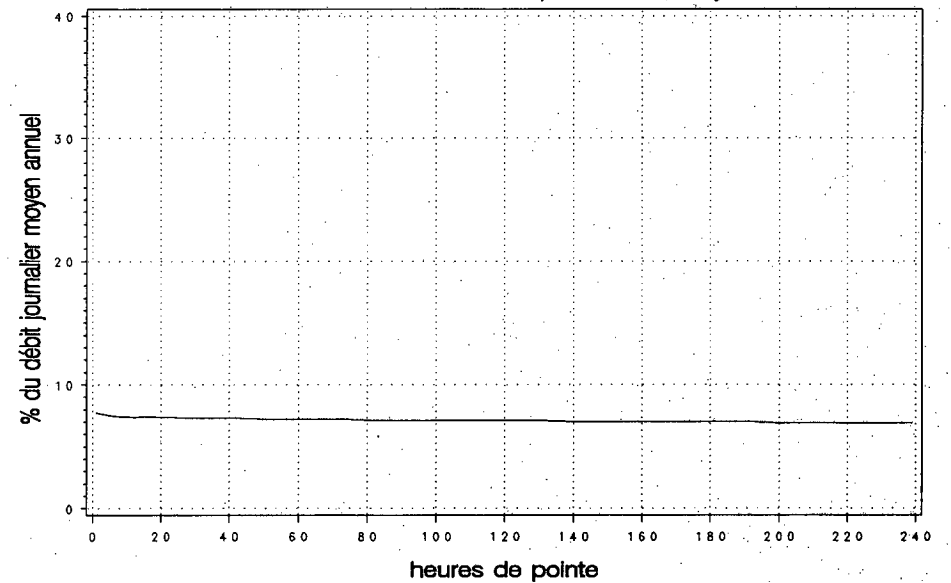

Municipalité: Montréal

Territoire: Ile-de-Montréal

Localisation: à 460 m à l'est du musoir de l'entrée à la hauteur de la 14e Avenue vis-à-vis la 20e Avenue

Années antérieures

Année	djma	djmh	djme	x augm.	Débit journalier maximal	Heures Maximales			
						1re	10e	30e	100e
1990 (x)(1)	---	---	---	---	---	---	---	---	---
1991 (x)	---	---	---	---	---	---	---	---	---
1992 (x)	---	---	---	---	---	---	---	---	---
1993 (x)	---	---	---	---	---	---	---	---	---
1994 (x)	142080	135660 95.5	141840 99.8	---	176440 124.2	11800 8.3	11490 8.1	11290 7.9	10920 7.7

(1) (x) : Pourcentage par rapport au djma

Répartition horaire journalière

Heures	Dimanche		Samedi		Jours ouvrables	
	Moyenne	(x)(1)	Moyenne	(x)	Moyenne	(x)
0-1	4234	3.61	3465	2.76	2209	1.46
1-2	3062	2.61	2169	1.72	1184	0.78
2-3	2084	1.78	1560	1.24	845	0.56
3-4	1584	1.35	1392	1.11	842	0.56
4-5	862	0.73	975	0.78	1028	0.68
5-6	796	0.68	1381	1.10	3324	2.20
6-7	1426	1.22	2946	2.34	7780	5.15
7-8	2166	1.85	4278	3.40	8438	5.59
8-9	2951	2.52	5663	4.50	8286	5.49
9-10	4111	3.51	6386	5.08	8087	5.36
10-11	5310	4.53	7005	5.57	8045	5.33
11-12	6354	5.42	7457	5.93	8261	5.47
12-13	7222	6.16	7922	6.30	8046	5.33
13-14	8106	6.91	8105	6.44	8706	5.77
14-15	8287	7.07	8384	6.67	9140	6.05
15-16	8405	7.17	8652	6.88	9613	6.37
16-17	8432	7.19	8504	6.76	9924	6.57
17-18	7832	6.68	8299	6.60	9901	6.56
18-19	6321	5.39	6411	5.10	9051	6.00
19-20	6288	5.36	5233	4.16	7298	4.83
20-21	6509	5.55	4538	3.61	6073	4.02
21-22	6275	5.35	4498	3.58	5948	3.94
22-23	5389	4.60	5002	3.98	4977	3.30
23-24	3929	3.35	5411	4.30	4047	2.68
Débit moyen journalier:		117230	125760		150970	

(1) (x) : x des heures moyennes sur les journées moyennes

Distribution mensuelle

Mois	Débit horaire maximal	Débit journalier maximal	Débit journalier moyen	Total mensuel	x annuel
Janvier	10190	147960	124520	3860000	7.4
Février	10390	156590	135450	3792510	7.3
Mars	11320	169420	141670	4391770	8.5
Avril	11600	170830	148560	4456780	8.6
Mai	11500	173170	149690	4640280	8.9
Juin	11360	176440	124830	3744820	7.2
Juillet	10800	171440	139980	4339270	8.4
Août	11420	175390	151960	4710760	9.1
Septembre	11780	174150	150310	4509290	8.7
Octobre	11800	175290	148060	4589780	8.9
Novembre	11630	170580	148500	4454980	8.6
Décembre	11290	165690	140980	4370370	8.4
Débit moyen annuel: 142080		Total annuel: 51859200			

Municipalité: Montréal

Territoire: Ile-de-Montréal

Localisation: à 460 m à l'est du musoir de l'entrée, à la hauteur
de la 14e Avenue vis-à-vis la 20e Avenue

Débits journaliers mensuels

Mois	Dimanche moyen	Lundi moyen	Mardi moyen	Mercredi moyen	Jeudi moyen	Vendredi moyen	Samedi moyen	Jour moyen ajusté (1) 1994	Jour moyen ajusté 1993
Janvier (%) (2)	99090 69.7	124550 87.7	132110 93.0	131020 92.2	138240 97.3	145950 102.7	110510 77.8	125920 88.6	---
Février (%)	111010 78.1	138050 97.2	141600 99.7	141460 99.6	143910 101.3	149400 105.2	122710 86.4	135450 95.3	---
Mars (%)	109910 77.4	140640 99.0	149890 105.5	150490 105.9	152150 107.1	154710 108.9	127040 89.4	140690 99.0	---
Avril (%)	121180 85.3	147450 103.8	152450 107.3	158600 111.6	163060 114.8	163130 114.8	134030 94.3	148560 104.6	---
Mai (%)	129010 90.8	144240 101.5	155130 109.2	160770 113.2	158580 111.6	168900 118.9	136340 96.0	150420 105.9	---
Juin (%)	104090 73.3	124850 87.9	127690 89.9	135370 95.3	140410 98.8	133260 93.8	101580 71.5	123890 87.2	---
Juillet (%)	118460 83.4	147990 104.2	148380 104.4	151280 106.5	154840 109.0	153650 108.1	113750 80.1	141190 99.4	---
Août (%)	122140 86.0	154620 108.8	156740 110.3	160650 113.1	161890 113.9	170640 120.1	133000 93.6	151380 106.5	---
Septembre (%)	122860 86.5	141550 99.6	154900 109.0	157860 111.1	161250 113.5	171410 120.6	134320 94.5	149160 105.0	---
Octobre (%)	121460 85.5	145190 102.2	153410 108.0	157650 111.0	162510 114.4	171190 120.5	135500 95.4	149560 105.3	---
Novembre (%)	122760 86.4	148800 104.7	150160 105.7	152850 107.6	160050 112.6	167450 117.9	135920 95.7	148280 104.4	---
Décembre (%)	117860 83.0	135450 95.3	146140 102.9	148460 104.5	155610 109.5	156040 109.8	124090 87.3	140520 98.9	---
Jour Moyen (%)	116650 82.1	141120 99.3	147380 103.7	150540 106.0	154380 108.7	158810 111.8	125730 88.5	142080 100.0	---

(1) Jour moyen ajusté : Moyenne authentique des 7 jours de la semaine

(2) % : Pourcentage par rapport au djma ajusté

Municipalité: Montréal

Territoire: Ile-de-Montréal

Localisation: à 460 m à l'est du musoir de l'entrée à la hauteur de la 14e Avenue vis-à-vis la 20e Avenue

Variations journalières

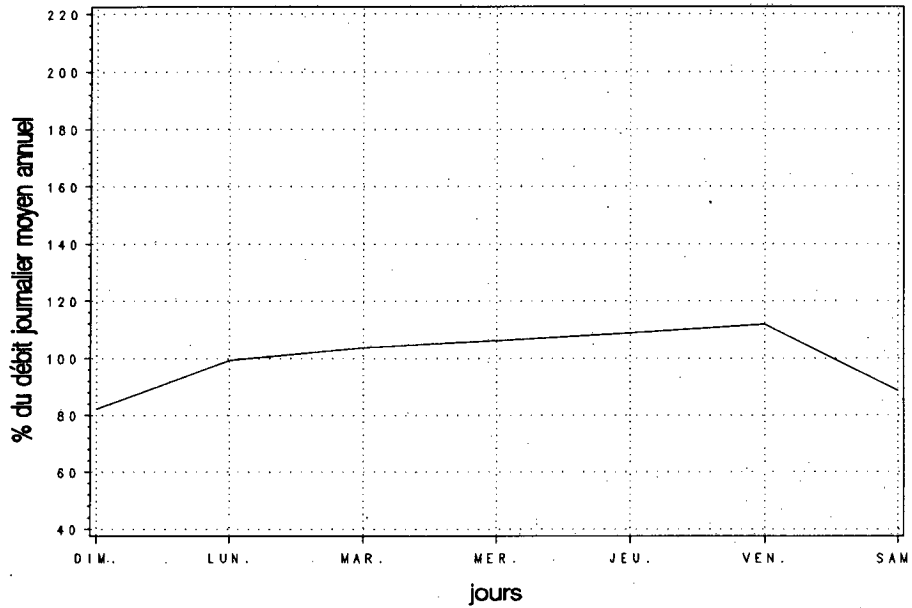

Variations mensuelles

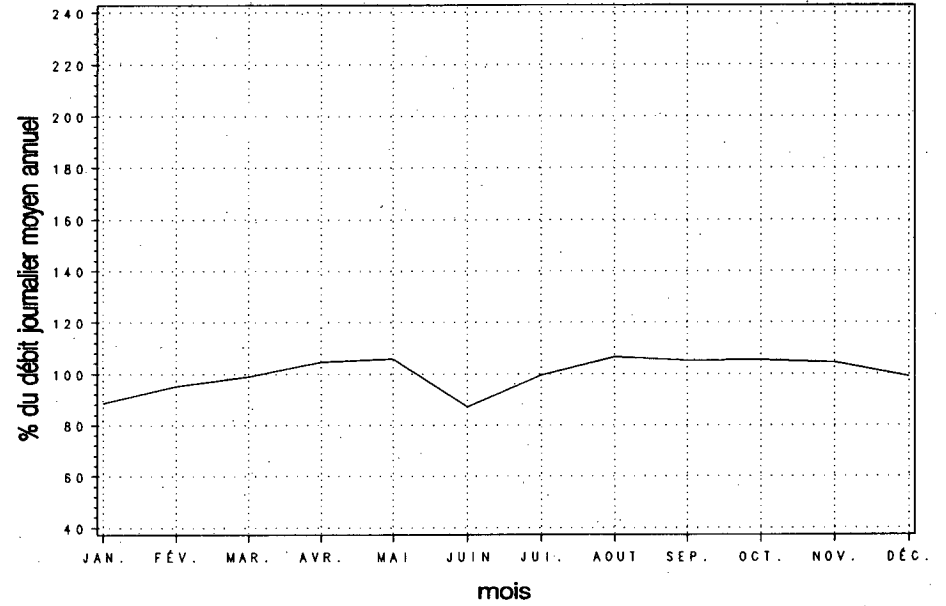

Variations horaires

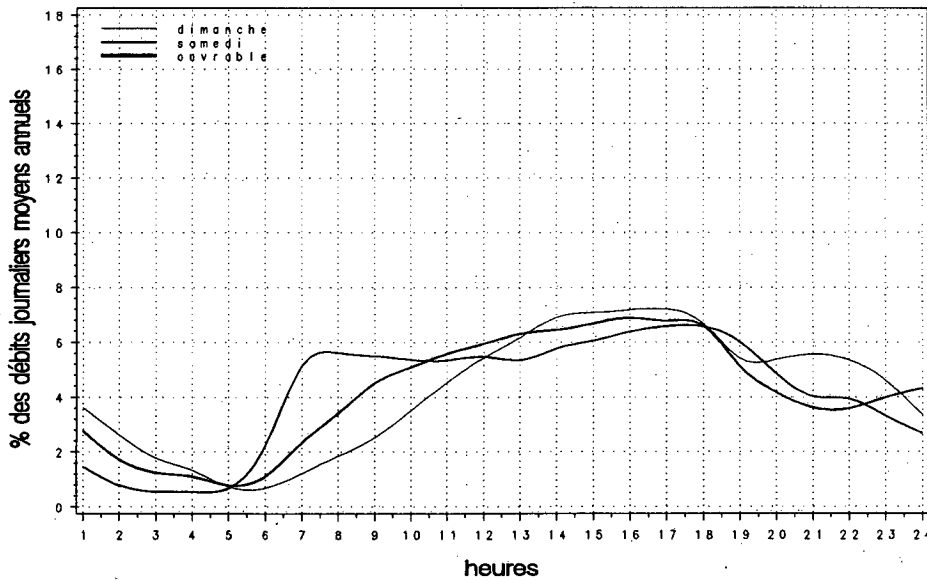

Relation entre les heures de pointe et le djma

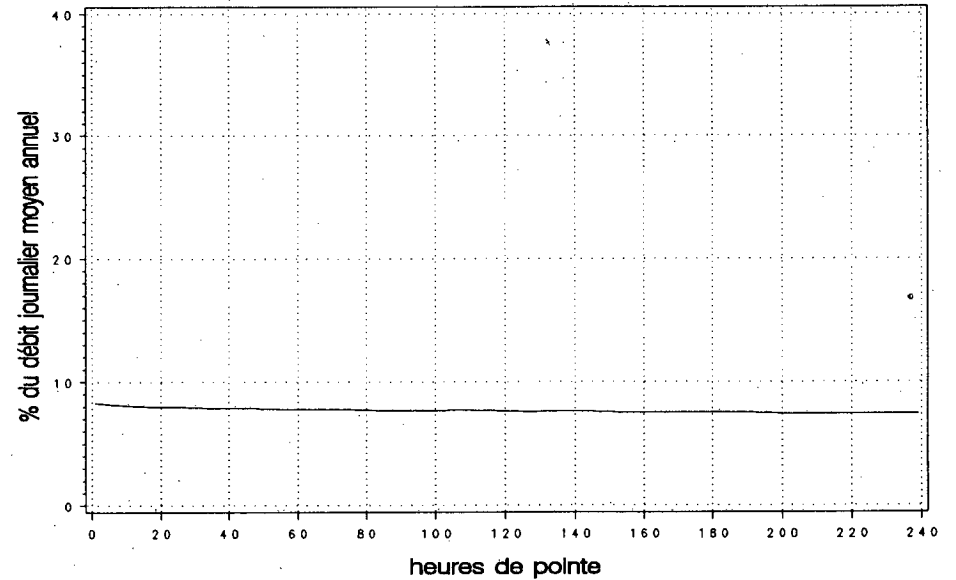

Municipalité: Charlemagne

Territoire: Ile-de-Montréal

Localisation: approche est du pont de la rivière des

Prairies

Années antérieures

Année	djma	djmh	djme	x augm.	Débit journalier maximal	Heures Maximales			
						1re	10e	30e	100e
1990 (x)(1)	78080	70020 89.7	82960 106.3	---	101920 130.5	10100 12.9	8340 10.7	8030 10.3	7650 9.8
1991 (x)	80700	73310 90.8	87670 108.6	+3.4	107030 132.6	8660 10.7	8410 10.4	8210 10.2	7930 9.8
1992 (x)	82340	76060 92.4	88340 107.3	+2.0	106160 128.9	9070 11.0	8590 10.4	8240 10.0	7790 9.5
1993 (x)	85780	80030 93.3	90050 105.0	+4.2	112740 131.4	9290 10.8	8820 10.3	8630 10.1	8360 9.7
1994 (x)	87090	84540 97.1	90850 104.3	+1.5	119960 137.7	9160 10.5	8920 10.2	8720 10.0	8220 9.4

(1) (x) : Pourcentage par rapport au djma

Répartition horaire journalière

Heures	Dimanche		Samedi		Jours ouvrables	
	Moyenne	(x)(1)	Moyenne	(x)	Moyenne	(x)
0-1	2533	3.43	1866	2.51	1177	1.28
1-2	1537	2.08	1126	1.51	548	0.59
2-3	940	1.27	768	1.03	377	0.41
3-4	657	0.89	671	0.90	394	0.43
4-5	355	0.48	468	0.63	581	0.63
5-6	430	0.58	812	1.09	2474	2.68
6-7	894	1.21	1883	2.53	6751	7.32
7-8	1268	1.72	2574	3.46	7632	8.27
8-9	1680	2.27	3241	4.36	6294	6.82
9-10	2409	3.26	3694	4.97	4117	4.46
10-11	3284	4.45	4182	5.62	3705	4.02
11-12	3976	5.38	4291	5.77	3669	3.98
12-13	4501	6.09	4487	6.03	3727	4.04
13-14	5207	7.05	4814	6.47	4131	4.48
14-15	5330	7.21	4967	6.68	4798	5.20
15-16	5474	7.41	5196	6.99	5939	6.44
16-17	5821	7.88	5335	7.17	6964	7.55
17-18	5203	7.04	5087	6.84	6953	7.54
18-19	4046	5.48	3808	5.12	5601	6.07
19-20	4099	5.55	2916	3.92	3834	4.16
20-21	4459	6.04	2522	3.39	3035	3.29
21-22	3988	5.40	2617	3.52	3051	3.31
22-23	3169	4.29	3127	4.20	2769	3.00
23-24	2018	2.73	3460	4.65	2172	2.35
Débit moyen journalier:		73890	74370	92260		

(1) (x) : x des heures moyennes sur les journées moyennes

Distribution mensuelle

Mois	Débit horaire maximal	Débit journalier maximal	Débit journalier moyen	Total mensuel	x annuel
Janvier	7950	94120	78550	2435090	7.7
Février	8500	99410	83090	2326620	7.3
Mars	8970	105570	88550	2745190	8.6
Avril	9160	109730	92140	2764110	8.7
Mai	9060	113450	93910	2911100	9.2
Juin	---	---	84990	2549700	8.0
Juillet	6860	119960	92940	2881000	9.1
Août	9000	104620	92210	2858450	9.0
Septembre	9130	108220	93150	2794480	8.8
Octobre	8660	91500	77460	2401320	7.6
Novembre	8610	95400	79940	2398100	7.5
Décembre	---	105760	87820	2722440	8.6
Débit moyen annuel:		87090	Total annuel:	31787850	

Municipalité: Charlemagne

Territoire: Ile-de-Montréal

Localisation: approche est du pont de la rivière des Prairies

Débits journaliers mensuels

Mois	Dimanche moyen	Lundi moyen	Mardi moyen	Mercredi moyen	Jeudi moyen	Vendredi moyen	Samedi moyen	Jour moyen ajusté (1) 1994	Jour moyen ajusté 1993
Janvier (%) (2)	67600 77.6	79130 90.8	81310 93.3	83380 95.7	85690 98.3	89350 102.5	68510 78.6	79280 91.0	75780 88.4
Février (%)	63890 73.3	84620 97.1	86840 99.6	85900 98.6	89090 102.2	98710 113.3	72610 83.3	83090 95.3	78030 91.0
Mars (%)	71160 81.6	85530 98.1	89860 103.1	93560 107.3	98060 112.5	100580 115.4	77180 88.5	87990 101.0	81630 95.2
Avril (%)	76920 88.3	92310 105.9	94030 107.9	96520 110.7	99650 114.3	104430 119.8	80850 92.8	92100 105.7	85740 100.0
Mai (%)	75250 86.3	81230 93.2	98340 112.8	101920 116.9	105940 121.5	113450 130.2	87940 100.9	94870 108.8	84050 98.1
Juin (%)	--- ---	--- ---	--- ---	--- ---	--- ---	--- ---	--- ---	84990 97.5	83580 97.5
Juillet (%)	80360 92.2	94830 108.8	94340 108.2	100050 114.8	100690 115.5	105460 121.0	78450 90.0	93450 107.2	85990 100.3
Août (%)	77870 89.3	95140 109.2	94930 108.9	96140 110.3	98140 112.6	103900 119.2	76960 88.3	91870 105.4	95580 111.5
Septembre (%)	81840 93.9	92180 105.8	98680 113.2	99730 114.4	98290 112.8	102290 117.4	75480 86.6	92640 106.3	94620 110.4
Octobre (%)	69590 79.8	75030 86.1	80730 92.6	81840 93.9	84130 96.5	88320 101.3	67630 77.6	78180 89.7	91440 106.7
Novembre (%)	68520 78.6	78960 90.6	82990 95.2	84400 96.8	84410 96.8	89290 102.4	69120 79.3	79670 91.4	88210 102.9
Décembre (%)	75910 87.1	88920 102.0	92040 105.6	93770 107.6	97710 112.1	97250 111.6	69010 79.2	87800 100.7	83930 97.9
Jour Moyen (%)	75628 86.8	86880 99.7	90868 104.3	93009 106.7	95402 109.5	99518 114.2	75164 86.2	87160 100.0	85720 100.0

(1) Jour moyen ajusté : Moyenne authentique des 7 jours de la semaine

(2) % : Pourcentage par rapport au djma ajusté

Variations journalières

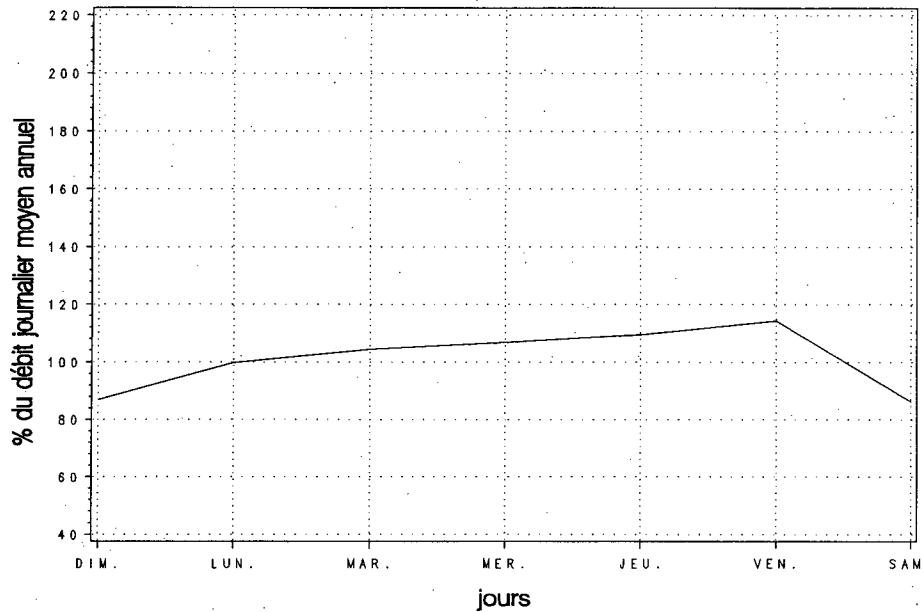

Variations mensuelles

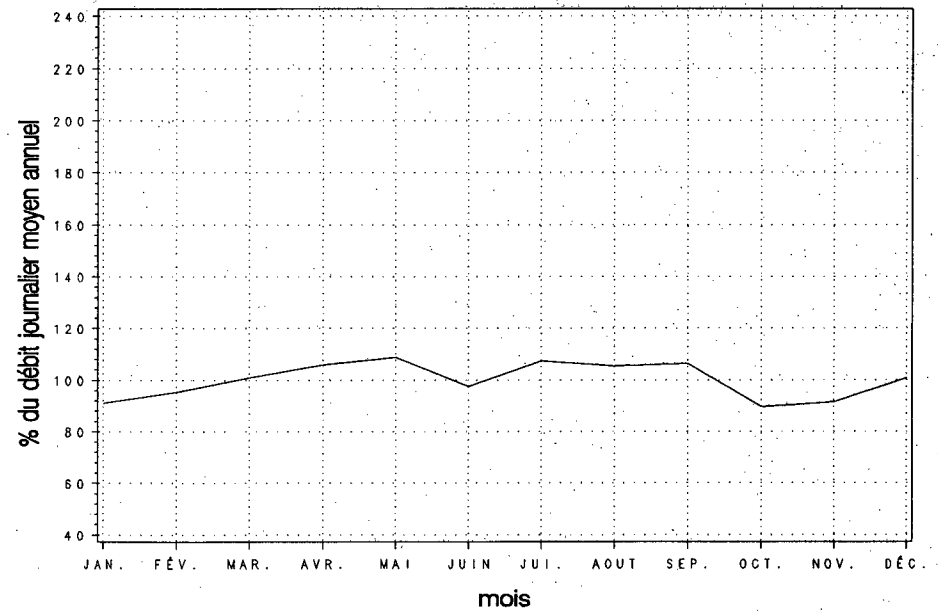

Variations horaires

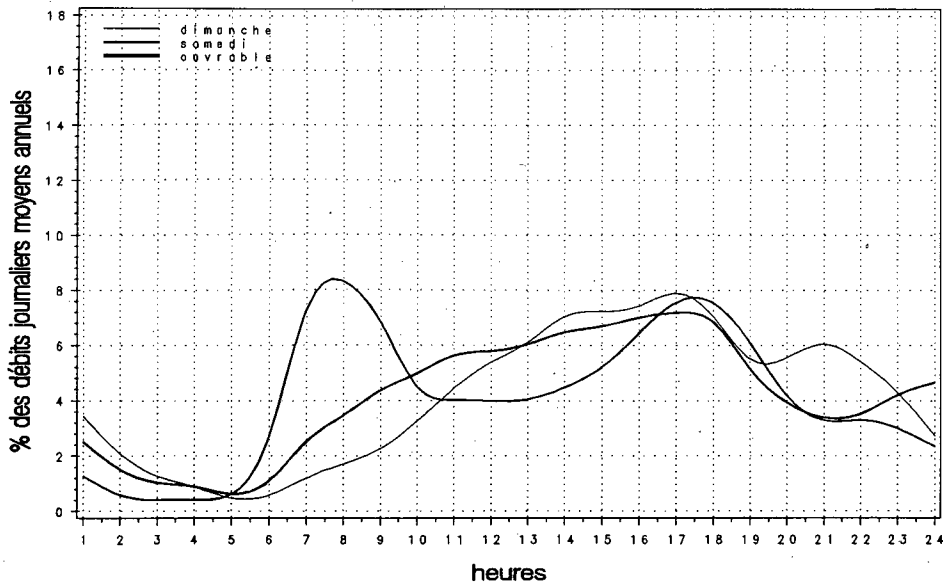

Relation entre les heures de pointe et le djma

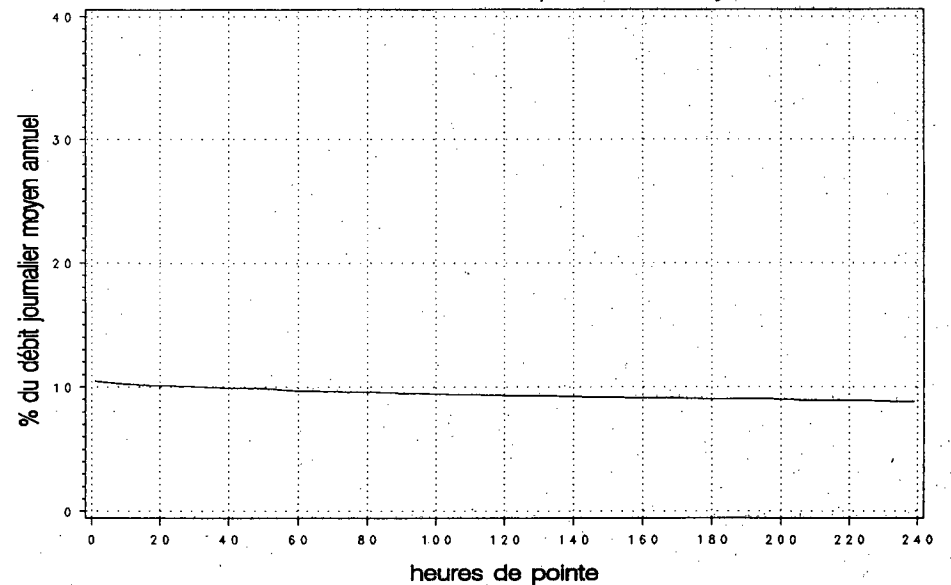

Années antérieures

Année	djma	djmh	djme	x augm.	Débit journalier maximal	Heures Maximales			
						1re	10e	30e	100e
1990 (x)(1)	18580	15850 85.3	22070 118.8	+4.3	34440 185.4	3490 18.8	2810 15.1	2520 13.6	2200 11.8
1991 (x)	18930	15780 83.4	22900 121.0	+1.9	35600 188.1	3490 18.4	2850 15.1	2590 13.7	2290 12.1
1992 (x)	19090	15950 83.6	22850 119.7	+0.8	34830 182.5	3700 19.4	3090 16.2	2720 14.2	2410 12.6
1993 (x)	19500	16190 83.0	23950 122.8	+2.1	40830 209.4	3470 17.8	2990 15.3	2720 13.9	2460 12.6
1994 (x)	20930	17280 82.6	25000 119.5	+7.3	36840 176.0	3980 19.0	3200 15.3	2920 13.9	2490 11.9

(1) (x) : Pourcentage par rapport au djma

Répartition horaire journalière

Heures	Dimanche		Samedi		Jours ouvrables	
	Moyenne	(x)(1)	Moyenne	(x)	Moyenne	(x)
0- 1	498	1.98	378	1.81	249	1.24
1- 2	329	1.31	254	1.22	159	0.79
2- 3	193	0.77	157	0.75	109	0.55
3- 4	128	0.51	132	0.63	102	0.51
4- 5	86	0.34	114	0.54	135	0.68
5- 6	84	0.34	133	0.64	241	1.20
6- 7	139	0.55	249	1.20	466	2.33
7- 8	263	1.05	499	2.39	965	4.82
8- 9	459	1.83	827	3.96	1121	5.59
9-10	830	3.30	1245	5.97	1091	5.45
10-11	1259	5.01	1646	7.89	1173	5.86
11-12	1473	5.86	1694	8.12	1174	5.86
12-13	1488	5.92	1501	7.20	1101	5.50
13-14	1748	6.96	1601	7.68	1243	6.20
14-15	2011	8.00	1645	7.89	1375	6.87
15-16	2196	8.74	1557	7.47	1474	7.36
16-17	2339	9.31	1429	6.85	1626	8.11
17-18	2101	8.36	1299	6.23	1546	7.72
18-19	1747	6.95	1018	4.88	1230	6.14
19-20	1707	6.79	841	4.03	1007	5.03
20-21	1698	6.76	763	3.66	832	4.15
21-22	1380	5.49	708	3.40	699	3.49
22-23	934	3.72	678	3.25	555	2.77
23-24	542	2.16	619	2.97	402	2.01
Débit moyen journalier:		25130	20860		20030	

(1) (x) : x des heures moyennes sur les journées moyennes

Distribution mensuelle

Mois	Débit horaire maximal	Débit journalier maximal	Débit journalier moyen	Total mensuel	x annuel
Janvier	3980	27750	15890	492690	6.4
Février	2090	22520	16980	475530	6.2
Mars	2330	24100	18110	561420	7.3
Avril	3080	29180	19370	581120	7.6
Mai	2800	30320	21320	660980	8.7
Juin	3250	34930	22810	684190	9.0
Juillet	3210	36840	27180	842610	11.0
Août	3110	35570	26430	819280	10.7
Septembre	3630	34870	23480	704430	9.2
Octobre	3490	33640	22310	691570	9.1
Novembre	2540	24510	18840	565160	7.4
Décembre	2980	24420	18110	561400	7.3
Débit moyen annuel:		20930	Total annuel:		7639450

Débits journaliers mensuels

Mois	Dimanche moyen	Lundi moyen	Mardi moyen	Mercredi moyen	Jeudi moyen	Vendredi moyen	Samedi moyen	Jour moyen ajusté (1) 1994	Jour moyen ajusté 1993
Janvier (%) (2)	19560 93.5	15570 74.4	13470 64.4	13410 64.1	14920 71.3	18000 86.0	15570 74.4	15790 75.4	15200 76.4
Février (%)	20270 96.8	15460 73.9	14320 68.4	14430 68.9	15630 74.7	21440 102.4	17340 82.8	16980 81.1	15760 79.2
Mars (%)	20740 99.1	15820 75.6	15530 74.2	16910 80.8	18550 88.6	22060 105.4	18000 86.0	18230 87.1	16370 82.3
Avril (%)	21130 101.0	19730 94.3	16530 79.0	16660 79.6	17000 81.2	24070 115.0	19320 92.3	19210 91.8	20930 105.2
Mai (%)	25890 123.7	20630 98.6	18200 87.0	18930 90.4	18890 90.3	24980 119.4	21550 103.0	21300 101.8	19910 100.1
Juin (%)	29410 140.5	19920 95.2	18870 90.2	19900 95.1	23700 113.2	26770 127.9	21590 103.2	22880 109.3	21240 106.7
Juillet (%)	34410 164.4	24990 119.4	22340 106.7	22730 108.6	24400 116.6	31010 148.2	27540 131.6	26770 127.9	25840 129.8
Août (%)	32860 157.0	24830 118.6	22180 106.0	22900 109.4	25080 119.8	31790 151.9	27710 132.4	26760 127.9	26330 132.3
Septembre (%)	27710 132.4	24770 118.3	19020 90.9	19010 90.8	20600 98.4	28520 136.3	24200 115.6	23400 111.8	22570 113.4
Octobre (%)	26080 124.6	21990 105.1	18060 86.3	18370 87.8	19870 94.9	28060 134.1	22760 108.7	22170 105.9	20110 101.1
Novembre (%)	23050 110.1	17460 83.4	16100 76.9	16890 80.7	18430 88.1	22690 108.4	18430 88.1	19010 90.8	17320 87.0
Décembre (%)	17690 84.5	16020 76.5	18670 89.2	16510 78.9	17790 85.0	21070 100.7	18310 87.5	18010 86.0	17170 86.3
Jour Moyen (%)	24900 119.0	19770 94.5	17770 84.9	18050 86.2	19570 93.5	25040 119.6	21030 100.5	20930 100.0	19900 100.0

(1) Jour moyen ajusté : Moyenne authentique des 7 jours de la semaine
(2) % : Pourcentage par rapport au djma ajusté

Variations journalières

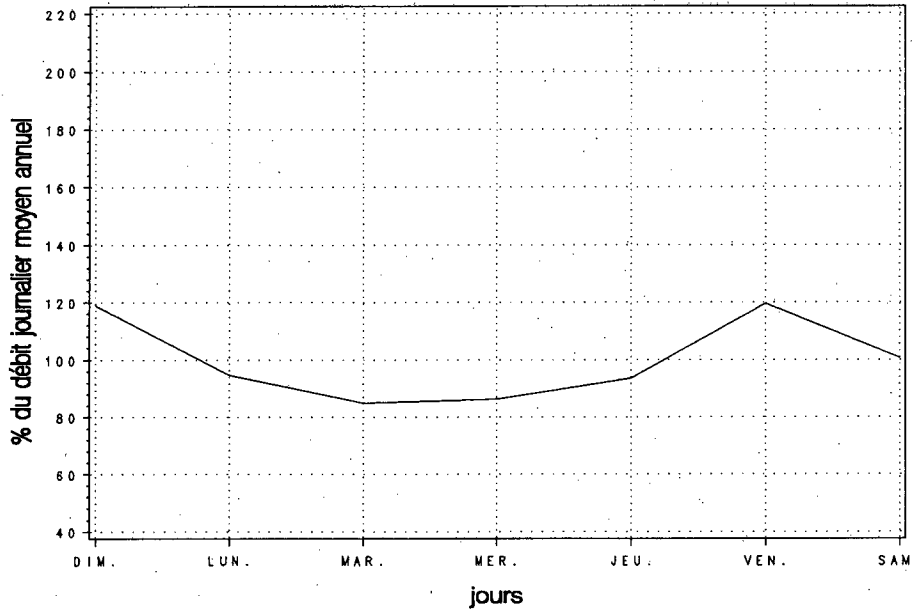

Variations mensuelles

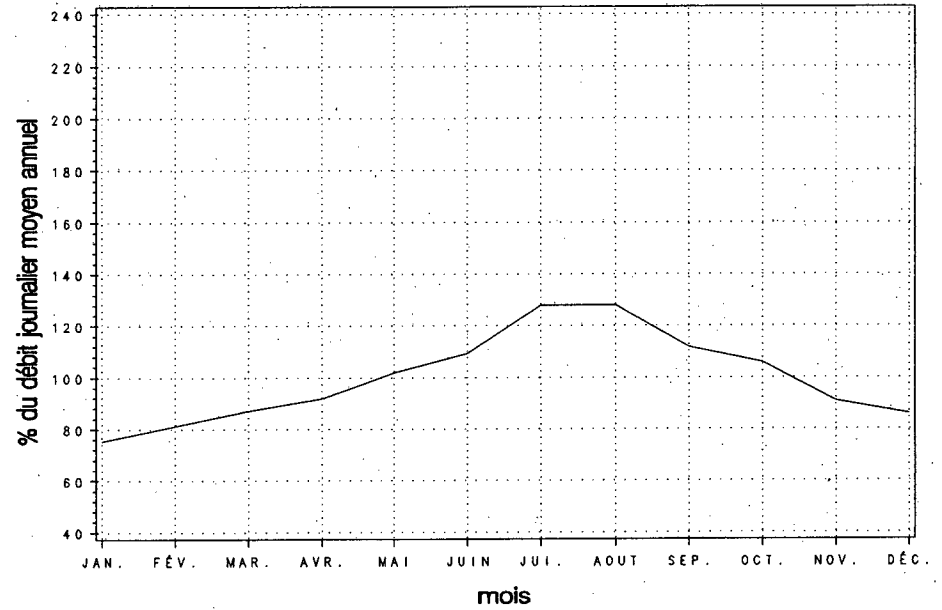

Variations horaires

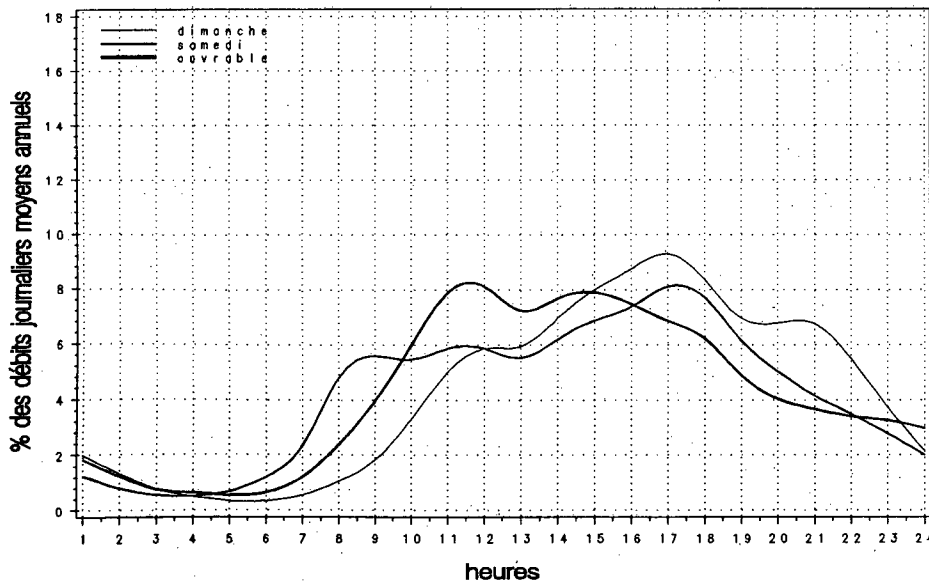

Relation entre les heures de pointe et le djma

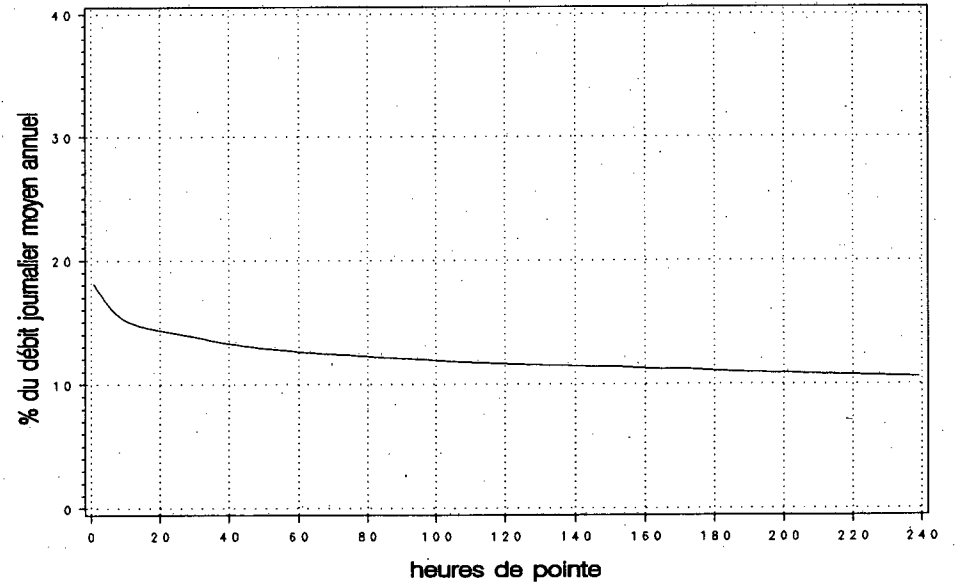

Municipalité: Pointe-aux-Trembles

Territoire: Québec

Localisation: à 3,7 km à l'ouest de la route 365, à 30 m à l'ouest
du pont ouest de la rivière aux Pommes

Années antérieures

Année	djma	djmh	djme	x augm.	Débit journalier maximal	Heures Maximales			
						1re	10e	30e	100e
1990 (x)(1)	14580	11470 78.7	17770 121.9	---	26650 182.8	2760 18.9	2210 15.2	1960 13.4	1730 11.9
1991 (x)	15680	13320 84.9	18590 118.6	+7.6	26670 170.1	2540 16.2	2230 14.2	2040 13.0	1810 11.5
1992 (x)	16070	13400 83.4	19190 119.4	+2.5	30300 188.6	2660 16.6	2350 14.6	2200 13.7	1900 11.8
1993 (x)	16080	13450 83.6	19290 120.0	+0.1	27010 168.0	2500 15.5	2100 13.1	1940 12.1	1730 10.8
1994 (x)	17040	14480 85.0	20180 118.4	+6.0	24020 141.0	---	---	---	---

(1) (x) : Pourcentage par rapport au djma

Répartition horaire journalière

Heures	Dimanche		Samedi		Jours ouvrables	
	Moyenne	(x)(1)	Moyenne	(x)	Moyenne	(x)
0- 1	---	---	---	---	---	---
1- 2	---	---	---	---	---	---
2- 3	---	---	---	---	---	---
3- 4	---	---	---	---	---	---
4- 5	---	---	---	---	---	---
5- 6	---	---	---	---	---	---
6- 7	---	---	---	---	---	---
7- 8	---	---	---	---	---	---
8- 9	---	---	---	---	---	---
9-10	---	---	---	---	---	---
10-11	---	---	---	---	---	---
11-12	---	---	---	---	---	---
12-13	---	---	---	---	---	---
13-14	---	---	---	---	---	---
14-15	---	---	---	---	---	---
15-16	---	---	---	---	---	---
16-17	---	---	---	---	---	---
17-18	---	---	---	---	---	---
18-19	---	---	---	---	---	---
19-20	---	---	---	---	---	---
20-21	---	---	---	---	---	---
21-22	---	---	---	---	---	---
22-23	---	---	---	---	---	---
23-24	---	---	---	---	---	---
Débit moyen journalier: ---						
(1) (x) : x des heures moyennes sur les journées moyennes						

Distribution mensuelle

Mois	Débit horaire maximal	Débit journalier maximal	Débit journalier moyen	Total mensuel	x annuel
Janvier	1500	15740	12610	390930	6.3
Février	1850	19410	14510	406310	6.5
Mars	1910	19990	15490	480230	7.7
Avril	2390	24020	16040	481320	7.7
Mai	2180	22570	16670	516900	8.3
Juin	---	---	19920	597600	9.6
Juillet	---	---	21100	654100	10.5
Août	---	---	21170	656270	10.5
Septembre	---	---	18470	554100	8.9
Octobre	---	---	17560	544360	8.8
Novembre	---	---	15470	464100	7.5
Décembre	---	---	15300	474420	7.6
Débit moyen annuel: 17040		Total annuel: 6219600			

Municipalité: Pointe-aux-Trembles

Territoire: Québec

Localisation: à 3,7 km à l'ouest de la route 365; à 30 m à l'ouest
du pont ouest de la rivière aux Pommes

Débits journaliers mensuels

Mois	Dimanche moyen	Lundi moyen	Mardi moyen	Mercredi moyen	Jeudi moyen	Vendredi moyen	Samedi moyen	Jour moyen ajusté (1) 1994	Jour moyen ajusté 1993
Janvier (%) (2)	13210 77.7	12190 71.7	11640 68.5	11850 69.7	12910 75.9	15740 92.6	11070 65.1	12660 74.5	12340 76.2
Février (%)	15900 93.5	13470 79.2	12500 73.5	12790 75.2	13760 80.9	18350 107.9	14800 87.1	14510 85.4	13540 83.6
Mars (%)	17600 103.5	13610 80.1	13380 78.7	14750 86.8	16270 95.7	18650 109.7	14690 86.4	15560 91.5	14030 86.6
Avril (%)	16570 97.5	16550 97.4	14050 82.6	14040 82.6	15350 90.3	19930 117.2	15080 88.7	15940 93.8	15580 96.2
Mai (%)	20600 121.2	14860 87.4	14300 84.1	15190 89.4	16110 94.8	20090 118.2	15630 91.9	16680 98.1	16950 104.6
Juin (%)	---	---	---	---	---	---	---	19920 117.2	17550 108.3
Juillet (%)	---	---	---	18790 110.5	19790 116.4	---	---	21100 124.1	21240 131.1
Août (%)	---	---	---	---	---	---	---	21170 124.5	21460 132.5
Septembre (%)	---	---	---	---	---	---	---	18470 108.6	16800 103.7
Octobre (%)	---	---	---	---	---	---	---	17560 103.3	16570 102.3
Novembre (%)	---	---	---	---	---	---	---	15470 91.0	14420 89.0
Décembre (%)	14090 82.9	---	14930 87.8	14540 85.5	15030 88.4	17160 100.9	15610 91.8	14990 88.2	13940 86.0
Jour Moyen (%)	19596 115.3	15623 91.9	15508 91.2	15724 92.5	16698 98.2	19631 115.5	16243 95.5	17000 100.0	16200 100.0

(1) Jour moyen ajusté : Moyenne authentique des 7 jours de la semaine

(2) % : Pourcentage par rapport au djma ajusté

Municipalité: Pointe-aux-Trembles

Territoire: Québec

Localisation: à 3,7 km à l'ouest de la route 365, à 30 m à l'ouest
du pont ouest de la rivière aux Pommes

Variations journalières

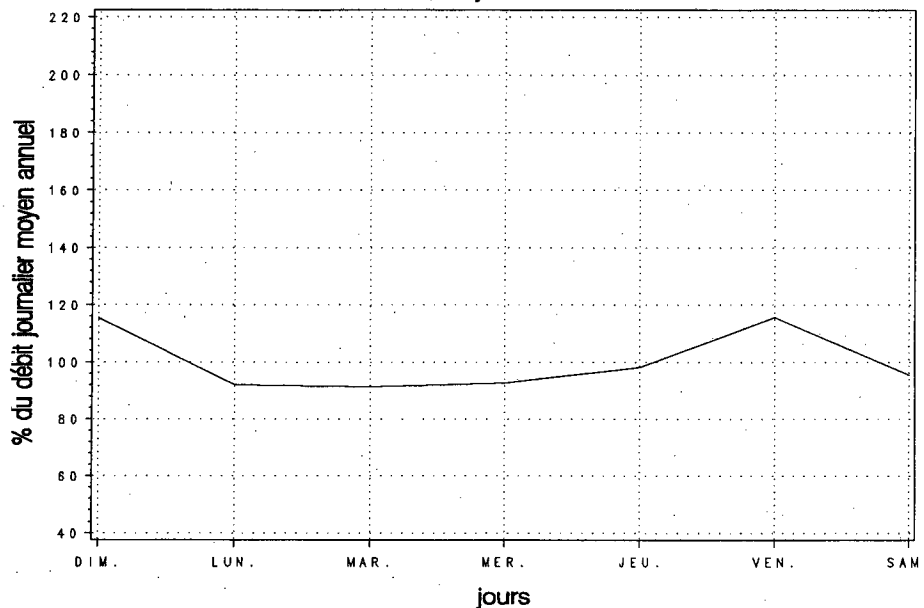

Variations mensuelles

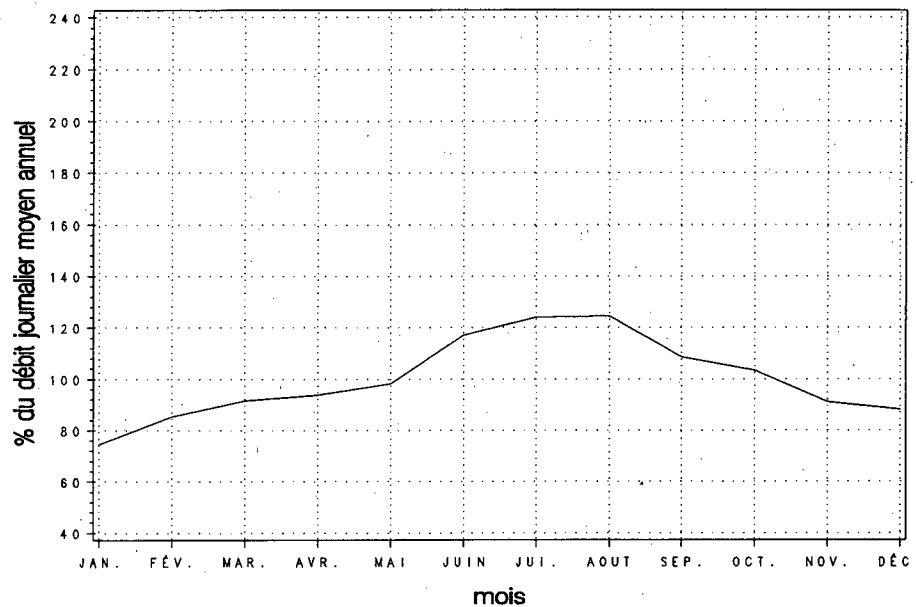

Variations horaires

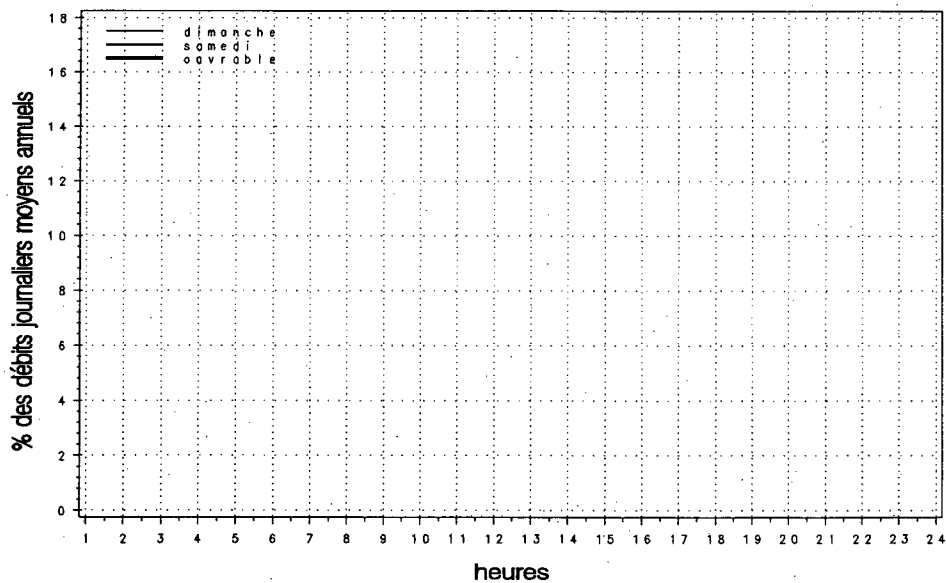

Relation entre les heures de pointe et le djma

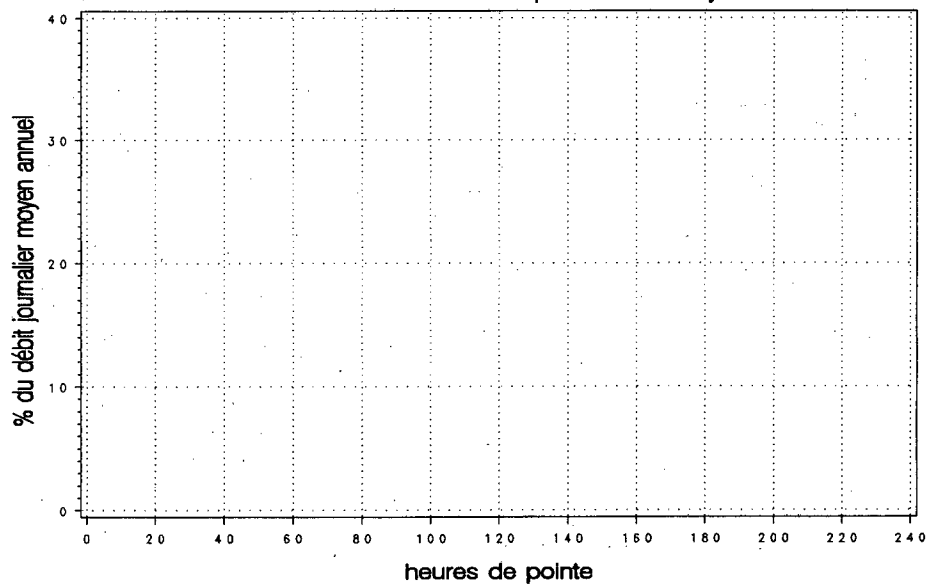

Municipalité: Sainte-Foy

Territoire: Québec

Localisation: à 4,5 km à l'ouest du boulevard Duplessis, à 0,35 km à l'ouest du viaduc

Années antérieures

Année	djma	djmh	djme	x augm.	Débit journalier maximal	Heures Maximales			
						1re	10e	30e	100e
1990 (*) (1)	30140	25070 83.2	35520 117.9	+6.7	47170 156.5	4300 14.3	3830 12.7	3600 11.9	3280 10.9
1991 (*)	31130	25570 82.1	36510 117.3	+3.3	46890 150.6	4300 13.8	4030 12.9	3810 12.2	3430 11.0
1992 (*)	33040	27400 82.9	38990 118.0	+6.1	49530 149.9	3920 11.9	3740 11.3	3520 10.7	3290 10.0
1993 (*)	34790	29420 84.6	40750 117.1	+5.3	50450 145.0	4330 12.4	4110 11.8	3940 11.3	3640 10.5
1994 (*)	36620	31070 84.8	42650 116.4	+5.3	52730 144.0	4340 11.9	4000 10.9	3740 10.2	3470 9.5

(1) (*): Pourcentage par rapport au djma

Répartition horaire journalière

Heures	Dimanche		Samedi		Jours ouvrables	
	Moyenne	(%) (1)	Moyenne	(%)	Moyenne	(%)
0-1	693	2.12	623	2.06	354	0.99
1-2	422	1.29	358	1.18	183	0.51
2-3	284	0.87	239	0.79	139	0.39
3-4	221	0.67	190	0.63	139	0.39
4-5	123	0.38	118	0.39	142	0.40
5-6	97	0.30	151	0.50	286	0.80
6-7	214	0.65	371	1.22	1060	2.97
7-8	381	1.16	754	2.49	3020	8.45
8-9	659	2.01	1247	4.12	2476	6.93
9-10	1104	3.37	1692	5.58	1834	5.13
10-11	1651	5.04	2019	6.67	1772	4.96
11-12	1926	5.88	2126	7.02	1788	5.00
12-13	2166	6.61	2182	7.20	1844	5.16
13-14	2720	8.31	2379	7.85	2049	5.73
14-15	2767	8.45	2319	7.66	2150	6.02
15-16	2918	8.91	2329	7.69	2586	7.24
16-17	3101	9.47	2370	7.82	3372	9.43
17-18	2495	7.62	2029	6.70	3011	8.42
18-19	1837	5.61	1472	4.86	2011	5.63
19-20	1858	5.67	1224	4.04	1524	4.26
20-21	1845	5.63	1051	3.47	1246	3.49
21-22	1544	4.71	1025	3.38	1181	3.31
22-23	1097	3.35	1039	3.43	911	2.55
23-24	635	1.94	985	3.25	631	1.76
Débit moyen journalier:		32750	30290		35740	

(1) (*): x des heures moyennes sur les journées moyennes

Distribution mensuelle

Mois	Débit horaire maximal	Débit journalier maximal	Débit journalier moyen	Total mensuel	x annuel
Février	3590	38470	31240	874730	6.5
Mars	3910	40680	33360	1034280	7.7
Avril	4070	41890	34590	1037610	7.8
Mai	4180	45140	36970	1146060	8.6
Juin	4340	52730	41370	1241150	9.3
Juillet	3920	47040	42000	1301910	9.7
Août	---	---	46140	1430260	10.7
Septembre	---	---	40990	1229560	9.2
Octobre	---	---	37610	1165840	8.7
Novembre	---	---	35180	1055420	7.9
Décembre	3780	39210	32050	993560	7.4
Débit moyen annuel:		36620	Total annuel:		13366300

Municipalité: Sainte-Foy

Territoire: Québec

Localisation: à 4,5 km à l'ouest du boulevard Duplessis, à 0,35
km à l'ouest du viaduc

Débits journaliers mensuels

Mois	Dimanche moyen	Lundi moyen	Mardi moyen	Mercredi moyen	Jeudi moyen	Vendredi moyen	Samedi moyen	Jour moyen ajusté (1) 1994	Jour moyen ajusté 1993
Janvier (%) (2)	24940 68.1	27540 75.2	28530 77.9	28960 79.1	30890 84.4	32820 89.6	21950 59.9	27950 76.3	27030 77.5
Février (%)	28660 78.3	30820 84.2	30210 82.5	30800 84.1	32000 87.4	37600 102.7	28600 78.1	31240 85.3	29080 83.4
Mars (%)	30920 84.4	31930 87.2	31900 87.1	34110 93.1	35960 98.2	38670 105.6	29590 80.8	33300 90.9	30480 87.4
Avril (%)	30680 83.8	34700 94.8	33720 92.1	33910 92.6	37010 101.1	40920 111.7	30590 83.5	34500 94.2	33080 94.9
Mai (%)	35440 96.8	35540 97.1	35590 97.2	37190 101.6	38620 105.5	44290 120.9	33210 90.7	37130 101.4	37000 106.1
Juin (%)	40260 109.9	39800 108.7	38660 105.6	40960 111.9	45520 124.3	47170 128.8	36290 99.1	41240 112.6	38860 111.4
Juillet (%)	47040 128.5	43590 119.0	40400 110.3	42970 117.3	44840 122.4	40980 111.9	34930 95.4	42110 115.0	41750 119.7
Août (%)	44920 122.7	44790 122.3	44200 120.7	45430 124.1	47460 129.6	54560 149.0	42600 116.3	46280 126.4	43830 125.7
Septembre (%)	39640 108.2	40520 110.6	39710 108.4	39530 107.9	41510 113.4	48250 131.8	35790 97.7	40710 111.2	38530 110.5
Octobre (%)	32480 88.7	37820 103.3	37200 101.6	37870 103.4	40170 109.7	46870 128.0	33180 90.6	37940 103.6	35610 102.1
Novembre (%)	31220 85.3	33910 92.6	34620 94.5	35840 97.9	37310 101.9	43100 117.7	30240 82.6	35180 96.1	32030 91.9
Décembre (%)	26300 71.8	31610 86.3	32230 88.0	33500 91.5	34780 95.0	37180 101.5	27850 76.1	31920 87.2	31130 89.3
Jour Moyen (%)	34380 93.9	36050 98.4	35580 97.2	36760 100.4	38840 106.1	42700 116.6	32070 87.6	36620 100.0	34870 100.0

(1) Jour moyen ajusté : Moyenne authentique des 7 jours de la semaine

(2) % : Pourcentage par rapport au djma ajusté

Municipalité: Sainte-Foy

Territoire: Québec

Localisation: à 4,5 km à l'ouest du boulevard Duplessis, à 0,35 km à l'ouest du viaduc

Variations journalières

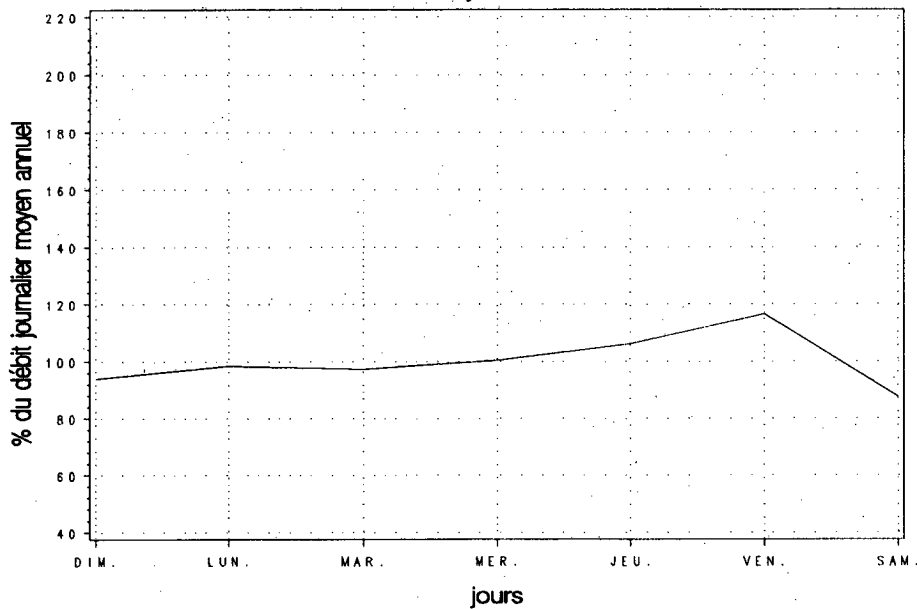

Variations mensuelles

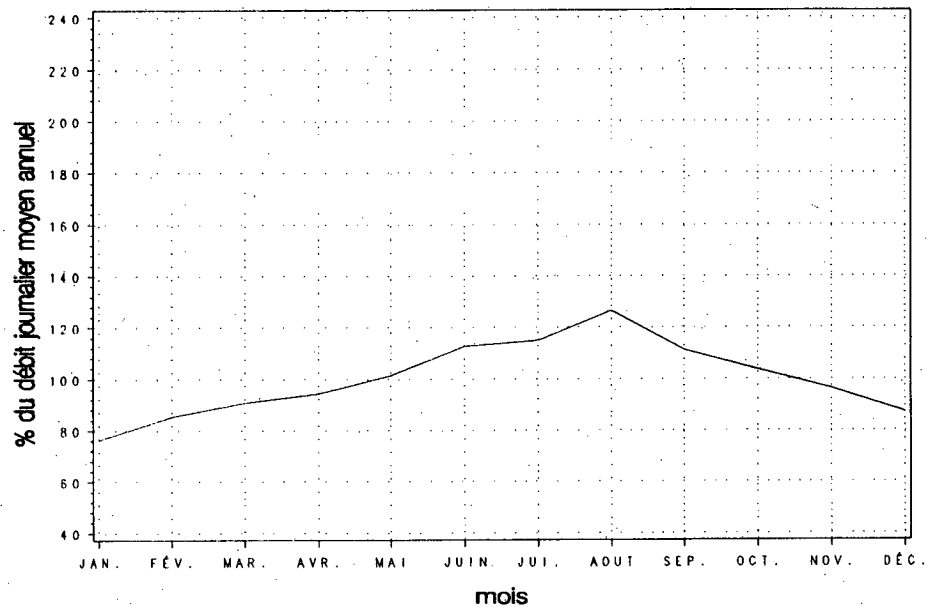

Variations horaires

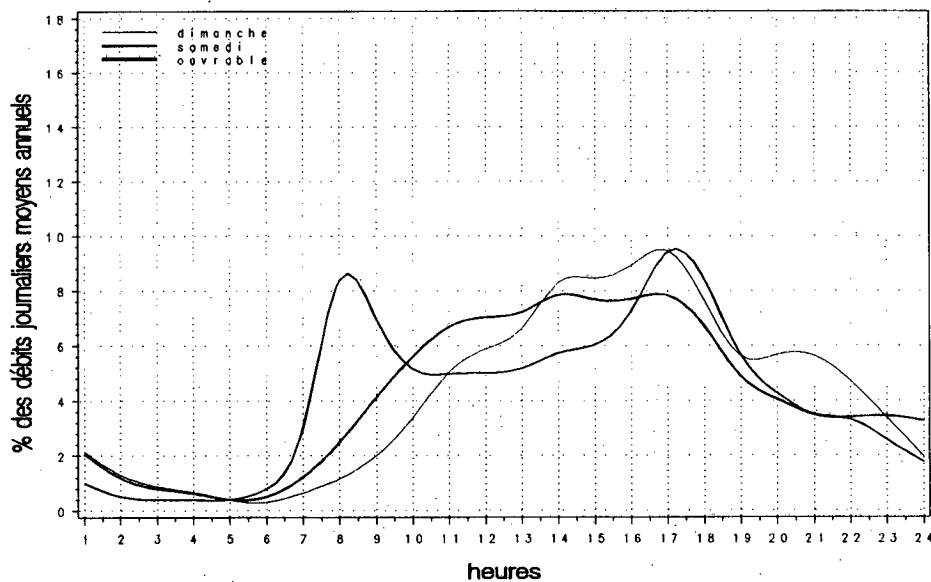

Relation entre les heures de pointe et le djma

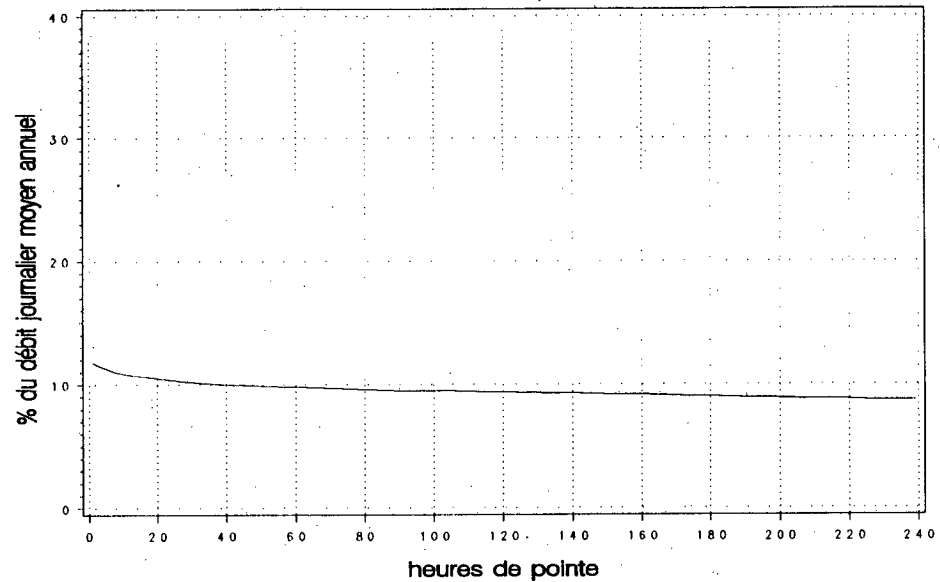

Municipalité: Québec
Localisation: à l'est du boulevard Laurentien (73)

Années antérieures

Année	djma	djmh	djme	x augm.	Débit journalier maximal	Heures Maximales			
						1re	10e	30e	100e
1990 (x)(1)	94670 92.5	87540 105.5	99900 105.5	+4.6	125340 132.4	11950 12.6	10480 11.1	10250 10.8	9900 10.5
1991 (x)	95930 90.8	87090 105.9	101620 105.9	+1.3	125950 131.3	11430 11.9	10350 10.8	10260 10.7	9790 10.2
1992 (x)	95470 94.0	89740 102.8	98170 102.8	-0.5	125510 131.5	11010 11.5	10620 11.1	10230 10.7	9510 10.0
1993 (x)	97720 92.4	90290 108.2	105720 108.2	+2.4	128560 131.6	10960 11.2	10640 10.9	10310 10.6	9400 9.6
1994 (x)	105680 94.0	99330 105.4	111430 105.4	+8.1	140630 133.1	---	---	---	---

(1) (x) : Pourcentage par rapport au djma

Répartition horaire journalière

Heures	Dimanche		Samedi		Jours ouvrables	
	Moyenne	(x)(1)	Moyenne	(x)	Moyenne	(x)
0-1	---	---	---	---	---	---
1-2	---	---	---	---	---	---
2-3	---	---	---	---	---	---
3-4	---	---	---	---	---	---
4-5	---	---	---	---	---	---
5-6	---	---	---	---	---	---
6-7	---	---	---	---	---	---
7-8	---	---	---	---	---	---
8-9	---	---	---	---	---	---
9-10	---	---	---	---	---	---
10-11	---	---	---	---	---	---
11-12	---	---	---	---	---	---
12-13	---	---	---	---	---	---
13-14	---	---	---	---	---	---
14-15	---	---	---	---	---	---
15-16	---	---	---	---	---	---
16-17	---	---	---	---	---	---
17-18	---	---	---	---	---	---
18-19	---	---	---	---	---	---
19-20	---	---	---	---	---	---
20-21	---	---	---	---	---	---
21-22	---	---	---	---	---	---
22-23	---	---	---	---	---	---
23-24	---	---	---	---	---	---
Débit moyen journalier: ---						
(1) (x) : x des heures moyennes sur les journées moyennes						

Distribution mensuelle

Mois	Débit horaire maximal	Débit journalier maximal	Débit journalier moyen	Total mensuel	x annuel
Janvier	---	109560	90640	2809990	7.3
Février	8290	119430	100470	2813040	7.3
Mars	---	125720	106260	3294150	8.5
Avril	---	130240	105290	3158800	8.2
Mai	---	124970	104710	3245990	8.4
Juin	---	136870	110190	3305610	8.6
Juillet	---	128850	109960	3408800	8.8
Août	---	140630	114730	3556660	9.2
Septembre	---	129150	110780	3323370	8.6
Octobre	---	133410	107220	3323670	8.6
Novembre	---	129760	107680	3230360	8.4
Décembre	---	132650	100040	3101330	8.0
Débit moyen annuel: 105680		Total annuel: 38573200			

Débits journaliers mensuels

Mois	Dimanche moyen	Lundi moyen	Mardi moyen	Mercredi moyen	Jeudi moyen	Vendredi moyen	Samedi moyen	Jour moyen ajusté (1) 1994	Jour moyen ajusté 1993
Janvier (%) (2)	72190 68.3	91650 86.7	97060 91.8	98140 92.9	103010 97.5	105710 100.0	75020 71.0	91830 86.9	86260 88.3
Février (%)	81390 77.0	101730 96.3	100570 95.2	103570 98.0	109720 103.8	115860 109.6	90420 85.6	100470 95.1	89030 91.2
Mars (%)	85960 81.3	104590 99.0	105320 99.7	110910 104.9	117820 111.5	121320 114.8	94110 89.1	105720 100.0	91160 93.3
Avril (%)	83950 79.4	101350 95.9	106360 100.6	107250 101.5	117200 110.9	125090 118.4	93780 88.7	105000 99.4	90990 93.2
Mai (%)	91230 86.3	101860 96.4	101060 95.6	119750 113.3	107070 101.3	124970 118.3	92020 87.1	105420 99.8	99730 102.1
Juin (%)	93420 88.4	112820 106.8	110570 104.6	115180 109.0	125180 118.5	115040 108.9	94100 89.0	109470 103.6	103710 106.2
Juillet (%)	93750 88.7	113070 107.0	113560 107.5	118280 111.9	124180 117.5	117240 110.9	95500 90.4	110800 104.8	103770 106.2
Août (%)	94220 89.2	115410 109.2	114600 108.4	118870 112.5	128610 121.7	129040 122.1	101190 95.8	114560 108.4	107600 110.2
Septembre (%)	92760 87.8	102640 97.1	110300 104.4	118260 111.9	121780 115.2	127410 120.6	95400 90.3	109790 103.9	107140 109.7
Octobre (%)	92500 87.5	102270 96.8	108420 102.6	111870 105.9	116870 110.6	129310 122.4	96780 91.6	108290 102.5	100800 103.2
Novembre (%)	88530 83.8	98890 93.6	108460 102.6	111960 105.9	119860 113.4	127730 120.9	97050 91.8	107500 101.7	97840 100.2
Décembre (%)	70130 66.4	95150 90.0	99540 94.2	103730 98.2	124030 117.4	115660 109.4	85740 81.1	99140 93.8	93970 96.2
Jour Moyen (%)	86670 82.0	103450 97.9	106320 100.6	111480 105.5	117940 111.6	121200 114.7	92590 87.6	105680 100.0	97670 100.0

(1) Jour moyen ajusté : Moyenne authentique des 7 jours de la semaine

(2) % : Pourcentage par rapport au djma ajusté

Variations journalières

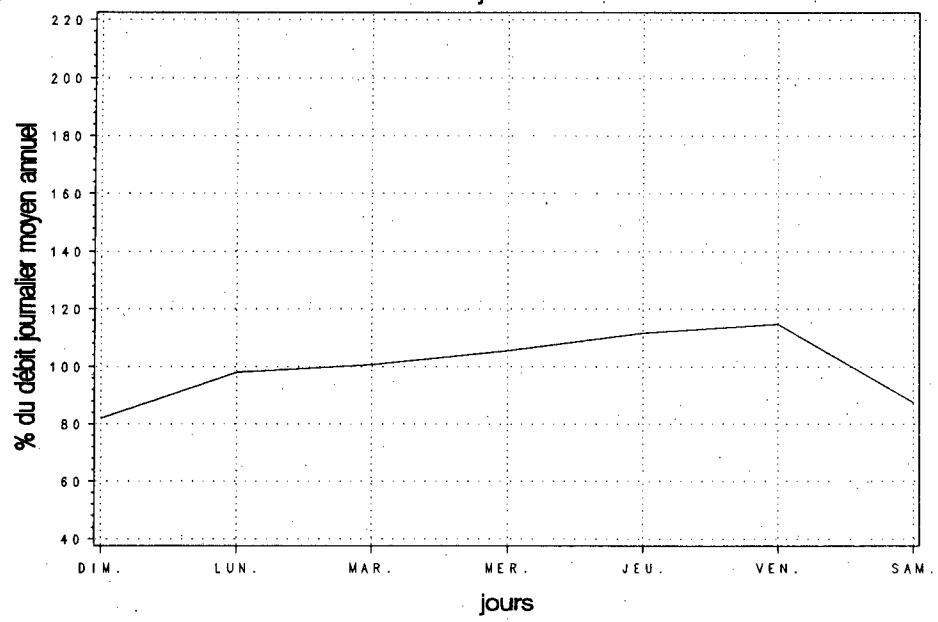

Variations mensuelles

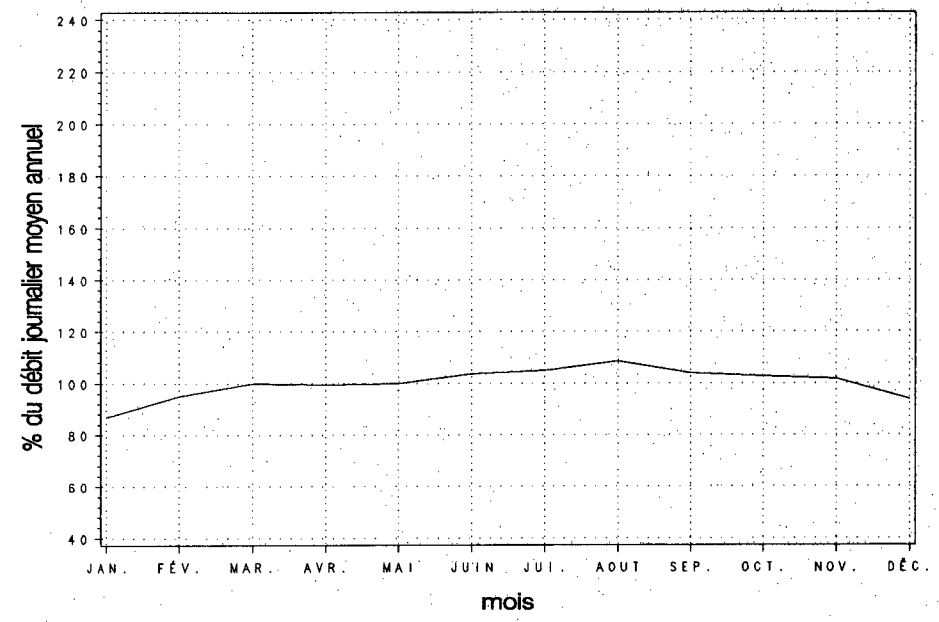

Variations horaires

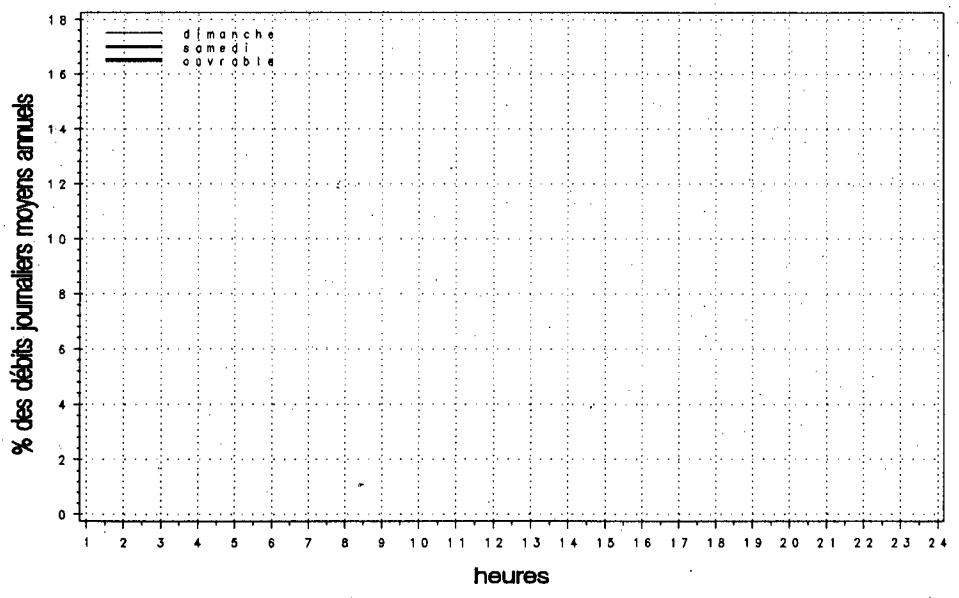

Relation entre les heures de pointe et le djma

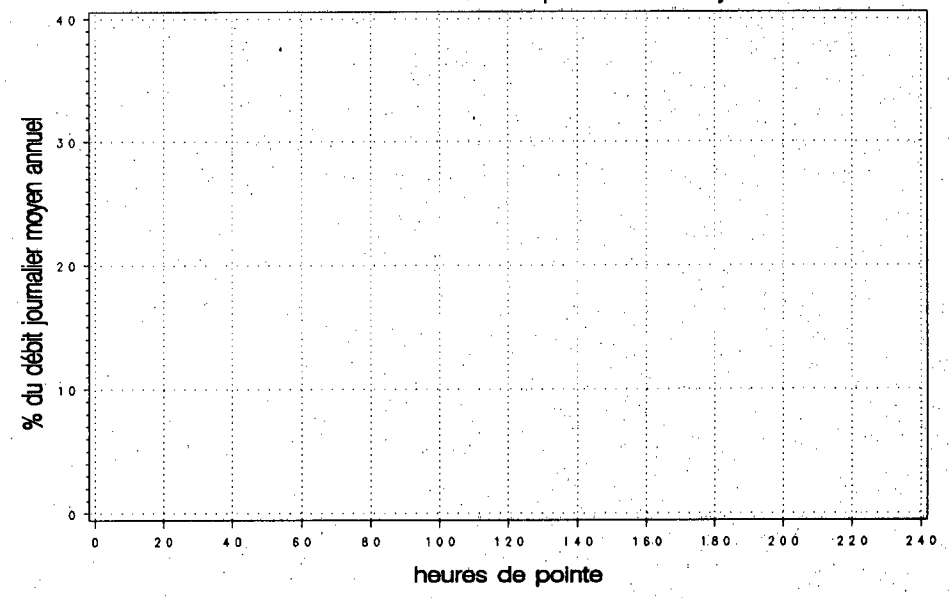

Années antérieures

Année	djma	djmh	djme	x augm.	Débit journalier maximal	Heures Maximales			
						1re	10e	30e	100e
1990 (x)(1)	2280 66.7	1520 145.2	3310 145.2	+7.3	6490 284.6	600 26.3	450 19.7	420 18.4	360 15.8
1991 (x)	2510 70.5	1770 139.0	3490 139.0	+10.0	6750 268.9	590 23.5	510 20.3	460 18.3	400 15.9
1992 (x)	---	---	---	---	---	---	---	---	---
1993 (x)	2560 71.1	1820 142.2	3640 142.2	---	6430 251.2	870 34.0	490 19.1	450 17.6	400 15.6
1994 (x)	2360 70.7	1670 138.2	3270 138.2	-7.7	5950 252.0	800 33.9	480 20.1	410 17.4	350 14.8

(1) (x) : Pourcentage par rapport au djma

Répartition horaire journalière

Heures	Dimanche		Samedi		Jours ouvrables	
	Moyenne	(x)(1)	Moyenne	(x)	Moyenne	(x)
0- 1	26	0.91	30	1.18	24	1.00
1- 2	15	0.53	17	0.68	13	0.56
2- 3	11	0.38	14	0.55	11	0.45
3- 4	9	0.32	13	0.50	13	0.55
4- 5	9	0.31	14	0.56	17	0.73
5- 6	14	0.50	25	1.00	24	1.03
6- 7	25	0.87	46	1.81	36	1.54
7- 8	48	1.67	82	3.25	79	3.32
8- 9	72	2.52	117	4.65	96	4.04
9-10	113	3.94	157	6.24	119	5.00
10-11	158	5.52	194	7.69	145	6.10
11-12	199	6.93	202	8.00	165	6.98
12-13	223	7.78	186	7.39	164	6.92
13-14	237	8.27	183	7.25	173	7.32
14-15	260	9.06	189	7.49	188	7.95
15-16	276	9.63	192	7.61	200	8.45
16-17	259	9.03	176	6.99	193	8.14
17-18	226	7.88	180	7.14	166	7.02
18-19	190	6.62	128	5.07	141	5.95
19-20	162	5.64	105	4.17	114	4.82
20-21	127	4.43	85	3.39	101	4.27
21-22	96	3.36	88	3.47	88	3.72
22-23	62	2.16	56	2.22	60	2.54
23-24	41	1.41	44	1.73	43	1.81
Débit moyen journalier:	2870		2520		2370	

(1) (x) : x des heures moyennes sur les journées moyennes

Distribution mensuelle

Mois	Débit horaire maximal	Débit journalier maximal	Débit journalier moyen	Total mensuel	x annuel
Janvier	---	---	1470	45490	5.3
Février	260	2310	1700	47510	5.5
Mars	270	2490	1830	56640	6.6
Avril	300	3090	1930	57790	6.7
Mai	400	3710	2290	70880	8.2
Juin	370	4390	2740	82070	9.5
Juillet	800	5120	3860	119510	13.9
Août	480	4980	3660	113500	13.2
Septembre	670	5950	2780	83340	9.7
Octobre	500	4340	2450	75950	8.8
Novembre	290	2730	1900	57070	6.6
Décembre	230	2390	1700	52560	6.1
Débit moyen annuel:	2360		Total annuel:	861400	

Municipalité: Rock Island

Territoire: Estrie

Localisation: à 215 m au nord de la frontière des États-Unis

Débits journaliers mensuels

Mois	Dimanche moyen	Lundi moyen	Mardi moyen	Mercredi moyen	Jeudi moyen	Vendredi moyen	Samedi moyen	Jour moyen ajusté (1) 1994	Jour moyen ajusté 1993
Janvier	1430	1390	1410	1390	1510	1750	1430	1470	1710
(%) (2)	60.6	58.9	59.7	58.9	64.0	74.2	60.6	62.3	67.1
Février	2020	1560	1440	1390	1620	2000	1830	1690	1850
(%)	85.6	66.1	61.0	58.9	68.6	84.7	77.5	71.6	72.5
Mars	2130	1570	1600	1760	1780	2110	1920	1840	1970
(%)	90.3	66.5	67.8	74.6	75.4	89.4	81.4	78.0	77.3
Avril	2080	1950	1680	1670	1870	2380	1780	1920	2130
(%)	88.1	82.6	71.2	70.8	79.2	100.8	75.4	81.4	83.5
Mai	2320	2410	1960	1940	2110	2920	2390	2290	2410
(%)	98.3	102.1	83.1	82.2	89.4	123.7	101.3	97.0	94.5
Juin	3380	2490	2290	2300	2810	3440	2540	2750	2950
(%)	143.2	105.5	97.0	97.5	119.1	145.8	107.6	116.5	115.7
Juillet	4350	3560	3140	3150	3410	4430	4510	3790	4490
(%)	184.3	150.8	133.1	133.5	144.5	187.7	191.1	160.6	176.1
Août	4370	3500	2990	3110	3550	4340	4120	3710	4230
(%)	185.2	148.3	126.7	131.8	150.4	183.9	174.6	157.2	165.9
Septembre	3100	3130	2340	2120	2410	3340	2960	2770	2860
(%)	131.4	132.6	99.2	89.8	102.1	141.5	125.4	117.4	112.2
Octobre	2730	2390	2160	2080	2170	2940	2590	2440	2420
(%)	115.7	101.3	91.5	88.1	91.9	124.6	109.7	103.4	94.9
Novembre	2360	1630	1810	1750	1840	2260	1730	1910	1870
(%)	100.0	69.1	76.7	74.2	78.0	95.8	73.3	80.9	73.3
Décembre	1280	1640	1840	1830	1860	2040	1350	1690	1750
(%)	54.2	69.5	78.0	77.5	78.8	86.4	57.2	71.6	68.6
Jour Moyen	2630	2270	2060	2040	2250	2830	2430	2360	2550
(%)	111.4	96.2	87.3	86.4	95.3	119.9	103.0	100.0	100.0

(1) Jour moyen ajusté : Moyenne authentique des 7 jours de la semaine
(2) % : Pourcentage par rapport au djma ajusté

Variations journalières

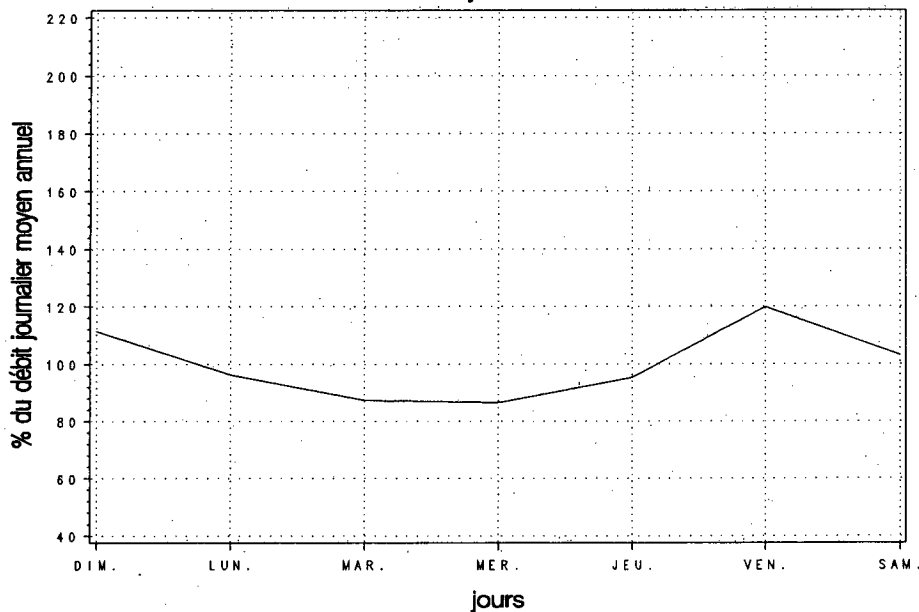

Variations mensuelles

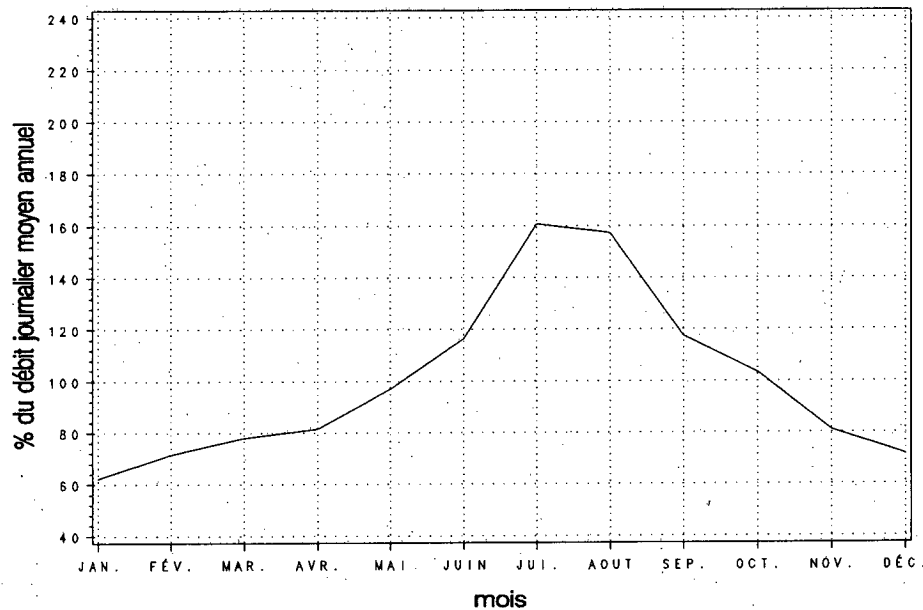

Variations horaires

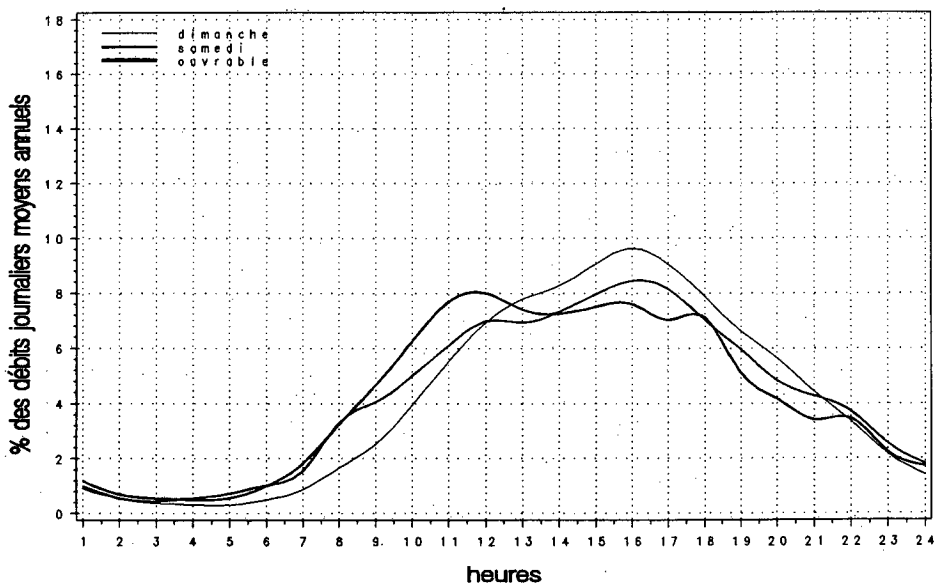

Relation entre les heures de pointe et le djma

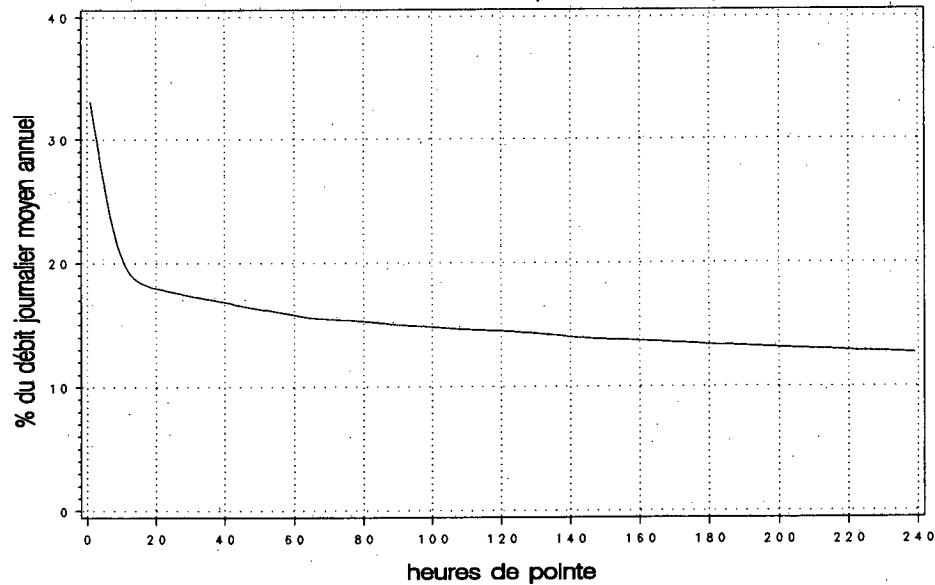

Municipalité: Stanstead Plain
Localisation: à 800 m au sud de la route 143

Années antérieures

Année	djma	djmh	djme	x augm.	Débit journalier maximal	Heures Maximales			
						1re	10e	30e	100e
1990 (x) (1)	---	---	---	---	---	---	---	---	---
1991 (x)	---	---	---	---	---	---	---	---	---
1992 (x)	---	---	---	---	---	---	---	---	---
1993 (x)	---	---	---	---	---	---	---	---	---
1994 (x)	3240	2370	4350	---	7650	---	---	---	---
		73.4	134.6		236.6				

(1) (x) : Pourcentage par rapport au djma

Répartition horaire journalière

Heures	Dimanche	Samedi	Jours ouvrables	
	Moyenne (x)(1)	Moyenne (x)	Moyenne (x)	
0- 1	---	---	---	---
1- 2	---	---	---	---
2- 3	---	---	---	---
3- 4	---	---	---	---
4- 5	---	---	---	---
5- 6	---	---	---	---
6- 7	---	---	---	---
7- 8	---	---	---	---
8- 9	---	---	---	---
9-10	---	---	---	---
10-11	---	---	---	---
11-12	---	---	---	---
12-13	---	---	---	---
13-14	---	---	---	---
14-15	---	---	---	---
15-16	---	---	---	---
16-17	---	---	---	---
17-18	---	---	---	---
18-19	---	---	---	---
19-20	---	---	---	---
20-21	---	---	---	---
21-22	---	---	---	---
22-23	---	---	---	---
23-24	---	---	---	---
Débit moyen journalier: ---				

(1) (x) : x des heures moyennes sur les journées moyennes

Distribution mensuelle

Mois	Débit horaire maximal	Débit journalier maximal	Débit journalier moyen	Total mensuel	x annuel
Janvier	---	---	2160	66960	5.7
Février	340	3040	2500	69920	5.9
Mars	320	3390	2480	76980	6.5
Avril	310	3130	2670	80090	6.8
Mai	---	---	3400	105400	8.9
Juin	---	---	4080	122400	10.4
Juillet	---	---	4980	154380	13.1
Août	---	---	4840	150040	12.7
Septembre	---	7650	3480	104330	8.8
Octobre	---	6080	3190	98940	8.4
Novembre	---	3370	2600	77970	6.6
Décembre	---	3490	2370	73360	6.2
Débit moyen annuel: 3240		Total annuel: 1182600			

Débits journaliers mensuels

Mois	Dimanche moyen	Lundi moyen	Mardi moyen	Mercredi moyen	Jeudi moyen	Vendredi moyen	Samedi moyen	Jour moyen ajusté (1) 1994	Jour moyen ajusté 1993
Janvier (%) (2)	---	---	---	---	---	---	---	2160 66.9	---
Février (%)	3040 94.1	2220 68.7	2180 67.5	2130 65.9	2500 77.4	2700 83.6	2710 83.9	2500 77.4	---
Mars (%)	2890 89.5	2240 69.3	2170 67.2	2450 75.9	2210 68.4	2800 86.7	2780 86.1	2510 77.7	---
Avril (%)	2870 88.9	2400 74.3	2370 73.4	2470 76.5	2810 87.0	3060 94.7	2620 81.1	2660 82.4	---
Mai (%)	---	---	---	---	---	---	---	3400 105.3	---
Juin (%)	---	---	---	---	---	---	---	4080 126.3	---
Juillet (%)	---	---	---	---	---	---	---	4980 154.2	---
Août (%)	---	---	---	---	---	---	---	4840 149.8	---
Septembre (%)	3960 122.6	4090 126.6	3000 92.9	2820 87.3	3050 94.4	3810 118.0	3640 112.7	3480 107.7	---
Octobre (%)	3410 105.6	3290 101.9	2840 87.9	2820 87.3	2920 90.4	3700 114.6	3270 101.2	3180 98.5	---
Novembre (%)	2820 87.3	2210 68.4	2410 74.6	2450 75.9	2720 84.2	3160 97.8	2520 78.0	2610 80.8	---
Décembre (%)	1680 52.0	2130 65.9	2450 75.9	2430 75.2	2560 79.3	3050 94.4	2110 65.3	2340 72.4	---
Jour Moyen (%)	3859 119.5	2952 91.4	2863 88.6	2889 89.4	3086 95.5	3719 115.1	3232 100.1	3230 100.0	---

(1) Jour moyen ajusté : Moyenne authentique des 7 jours de la semaine
(2) % : Pourcentage par rapport au djma ajusté

Section de trafic: 00055015

Municipalité: Stanstead Plain

Localisation: à 800 m au sud de la route 143

00055-01-030 (Total des directions)

(extrapolation)

Territoire: Estrie

Variations journalières

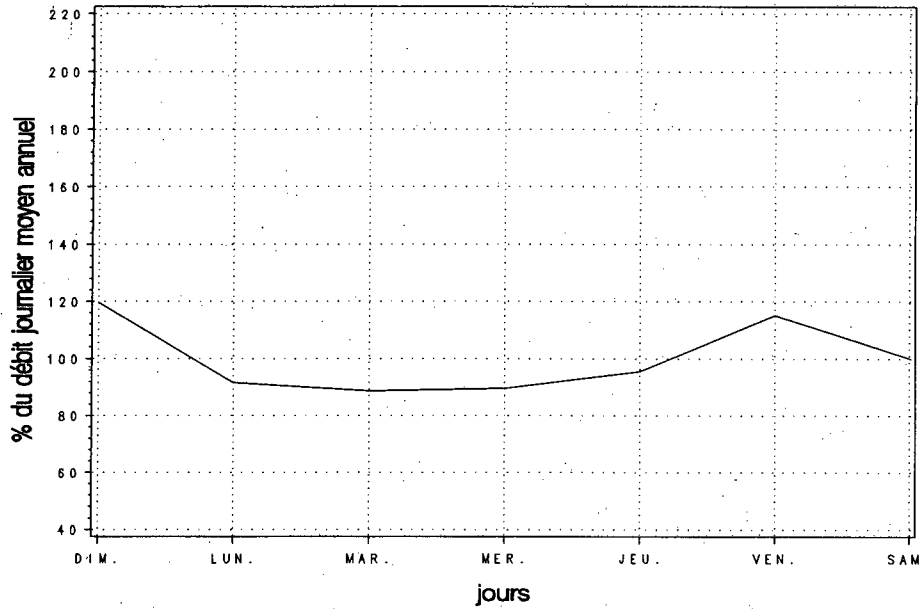

Variations mensuelles

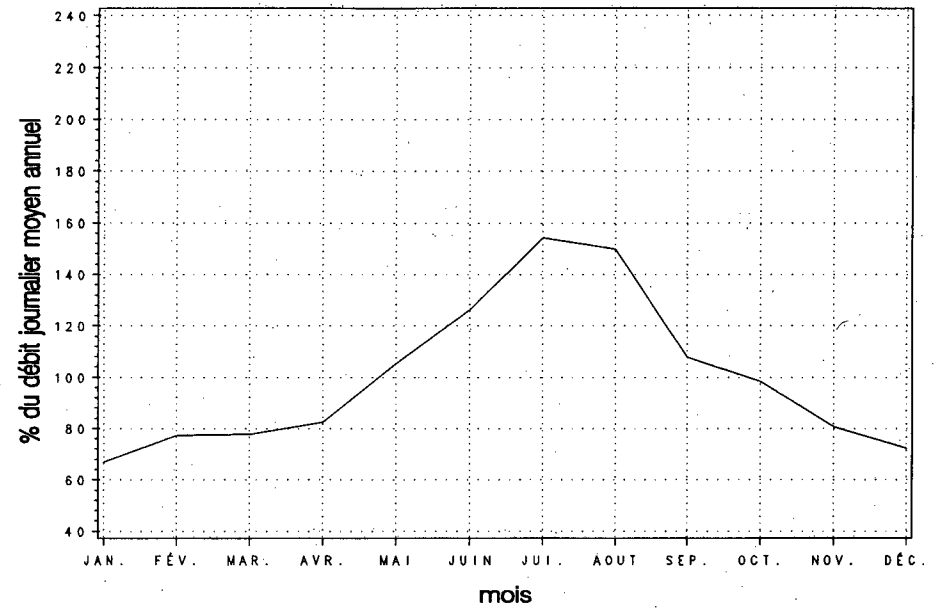

Variations horaires

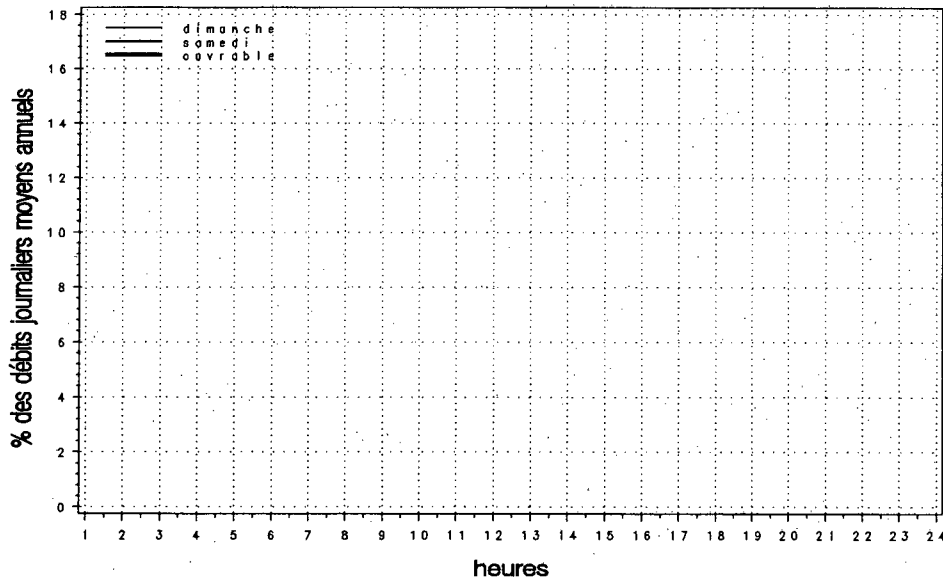

Relation entre les heures de pointe et le djma

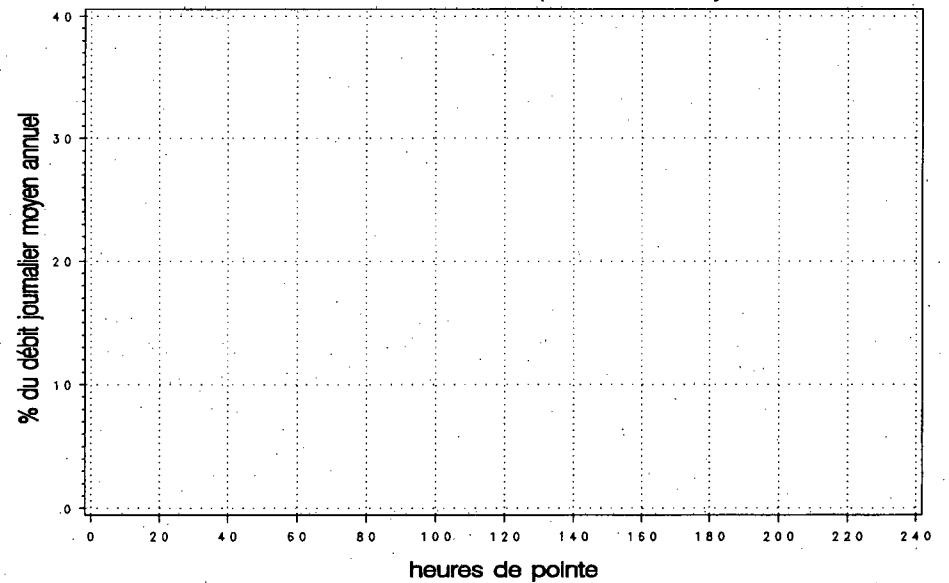

Années antérieures

Année	djma	djmh	djme	x ougm.	Débit journalier maximal	Heures Maximales			
						1re	10e	30e	100e
1990 (x)(1)	5910 86.5	5110 116.4	6880 116.4	+0.7	10050 170.1	800 13.5	750 12.7	700 11.8	640 10.8
1991 (x)	6010 83.7	5030 116.8	7020 116.8	+1.6	9910 164.9	830 13.8	740 12.3	710 11.8	650 10.8
1992 (x)	6200 85.0	5270 115.5	7160 115.5	+3.2	10150 163.7	900 14.5	770 12.4	740 11.9	670 10.8
1993 (x)	6540 84.9	5550 117.4	7680 117.4	+5.5	10920 167.0	990 15.1	860 13.1	790 12.1	720 11.0
1994 (x)	6910 85.9	5930 113.8	7860 113.8	+5.6	10500 152.0	980 14.2	880 12.8	820 11.9	750 10.8

(1) (x) : Pourcentage par rapport au djma

Répartition horaire journalière

Heures	Dimanche		Samedi		Jours ouvrables	
	Moyenne	(x)(1)	Moyenne	(x)	Moyenne	(x)
0- 1	155	1.88	107	1.52	63	0.91
1- 2	97	1.17	60	0.85	36	0.52
2- 3	57	0.69	42	0.60	28	0.41
3- 4	40	0.49	33	0.47	26	0.38
4- 5	25	0.30	30	0.42	33	0.48
5- 6	23	0.27	41	0.58	71	1.02
6- 7	43	0.52	84	1.19	182	2.62
7- 8	93	1.12	183	2.60	403	5.80
8- 9	169	2.05	310	4.42	436	6.27
9-10	289	3.50	415	5.91	402	5.78
10-11	431	5.22	503	7.16	397	5.71
11-12	504	6.09	527	7.51	398	5.72
12-13	523	6.32	492	7.01	392	5.64
13-14	634	7.67	560	7.98	434	6.25
14-15	644	7.79	564	8.03	461	6.64
15-16	694	8.39	532	7.58	517	7.45
16-17	756	9.14	512	7.30	593	8.54
17-18	659	7.97	460	6.55	557	8.01
18-19	536	6.48	340	4.85	418	6.01
19-20	554	6.70	279	3.97	308	4.44
20-21	535	6.48	254	3.61	251	3.62
21-22	415	5.02	242	3.45	226	3.25
22-23	252	3.05	235	3.35	179	2.57
23-24	148	1.79	224	3.19	127	1.82
Débit moyen journalier:		8270	7020		6950	

(1) (x) : x des heures moyennes sur les journées moyennes

Distribution mensuelle

Mois	Débit horaire maximal	Débit journalier maximal	Débit journalier moyen	Total mensuel	x annuel
Janvier	---	---	5180	160470	6.4
Février	680	6680	5890	164870	6.5
Mars	800	7710	6280	194680	7.7
Avril	830	9090	6910	207360	8.2
Mai	900	9350	7010	217320	8.6
Juin	860	9800	7380	221350	8.8
Juillet	830	10500	8160	252840	10.0
Août	900	10300	8410	260810	10.3
Septembre	980	10410	7470	224120	8.9
Octobre	960	10040	7180	222590	8.8
Novembre	800	8260	6570	196980	7.8
Décembre	860	6940	6370	197530	7.8
Débit moyen annuel:	6910		Total annuel:	2522150	

Municipalité: Melbourne

Territoire: Estrie

Localisation: à 3,1 km au sud-est de la route 243

Débits journaliers mensuels

Mois	Dimanche moyen	Lundi moyen	Mardi moyen	Mercredi moyen	Jeu-di moyen	Vendredi moyen	Samedi moyen	Jour moyen ajusté (1) 1994	Jour moyen ajusté 1993
Janvier	5450	5070	5380	5200	5150	6100	4110	5210	5220
(%) (2)	78.9	73.4	77.9	75.3	74.5	88.3	59.5	75.4	79.8
Février	6540	5710	5460	5630	5450	6680	5750	5890	5400
(%)	94.6	82.6	79.0	81.5	78.9	96.7	83.2	85.2	82.6
Mars	7000	5730	5550	6140	6290	7200	6260	6310	5810
(%)	101.3	82.9	80.3	88.9	91.0	104.2	90.6	91.3	88.8
Avril	7850	6840	6110	6100	6660	7900	6720	6880	6260
(%)	113.6	99.0	88.4	88.3	96.4	114.3	97.3	99.6	95.7
Mai	8080	6530	6220	6420	6670	8340	6870	7020	6650
(%)	116.9	94.5	90.0	92.9	96.5	120.7	99.4	101.6	101.7
Juin	8590	6700	6570	6700	7690	8320	7180	7390	7050
(%)	124.3	97.0	95.1	97.0	111.3	120.4	103.9	106.9	107.8
Juillet	10500	7590	6900	7350	7330	8810	7930	8060	8200
(%)	152.0	109.8	99.9	106.4	106.1	127.5	114.8	116.6	125.4
Août	10020	7680	7370	7780	7980	9790	8880	8500	8290
(%)	145.0	111.1	106.7	112.6	115.5	141.7	128.5	123.0	126.8
Septembre	8720	6840	6320	6630	7090	9010	7400	7430	7240
(%)	126.2	99.0	91.5	95.9	102.6	130.4	107.1	107.5	110.7
Octobre	8290	6310	6250	6450	6810	9000	7110	7170	6670
(%)	120.0	91.3	90.4	93.3	98.6	130.2	102.9	103.8	102.0
Novembre	7610	5630	5990	6060	6560	8060	6320	6600	5880
(%)	110.1	81.5	86.7	87.7	94.9	116.6	91.5	95.5	89.9
Décembre	6940	6780	6290	6170	5950	6590	6030	6390	5760
(%)	100.4	98.1	91.0	89.3	86.1	95.4	87.3	92.5	88.1
Jour Moyen	7970	6450	6200	6390	6640	7980	6710	6910	6540
(%)	115.3	93.3	89.7	92.5	96.1	115.5	97.1	100.0	100.0

(1) Jour moyen ajusté : Moyenne authentique des 7 jours de la semaine

(2) % : Pourcentage par rapport au djma ajusté

Section de trafic: 00055120

00055-02-150 (Total des directions)

Municipalité: Melbourne

Territoire: Estrie

Localisation: à 3,1 km au sud-est de la route 243

Variations journalières

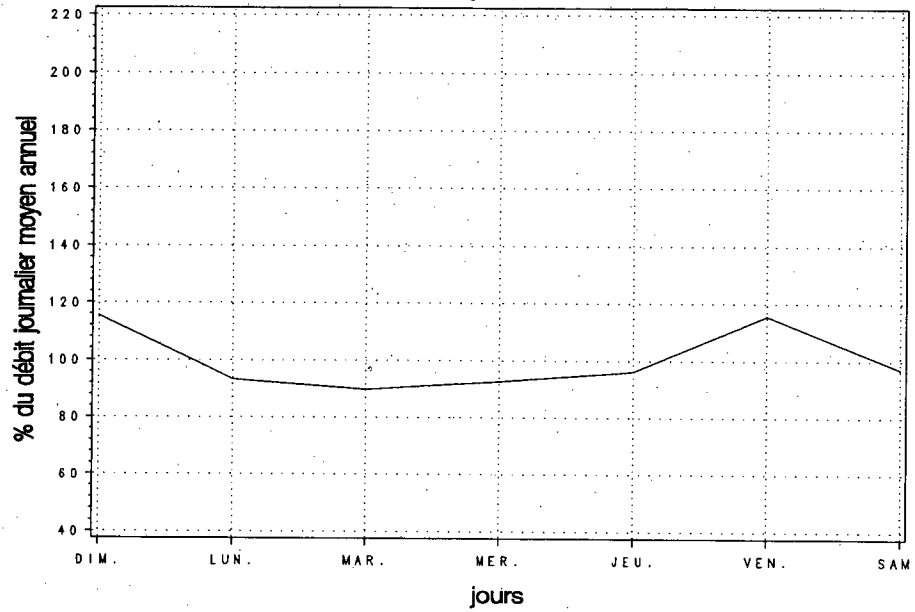

Variations mensuelles

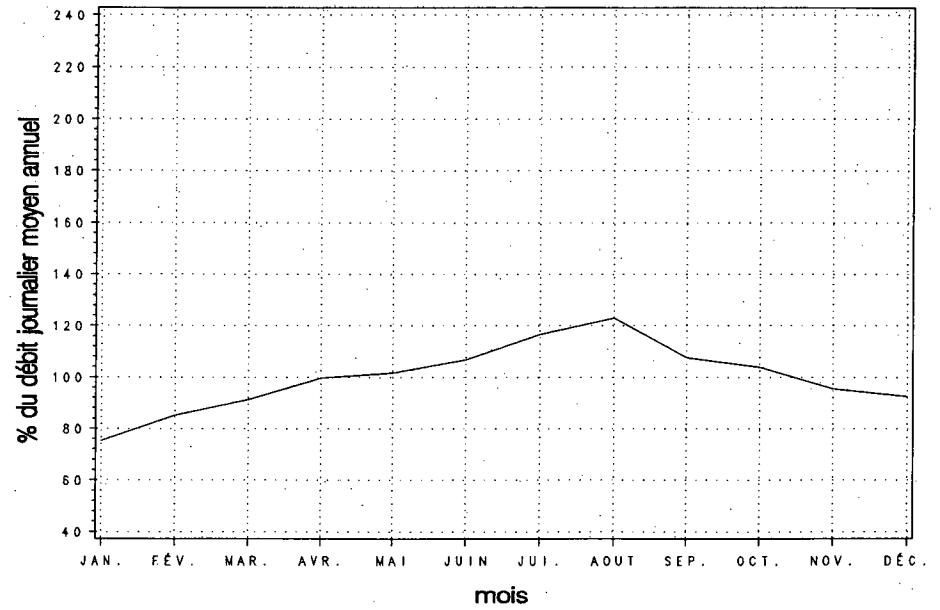

Variations horaires

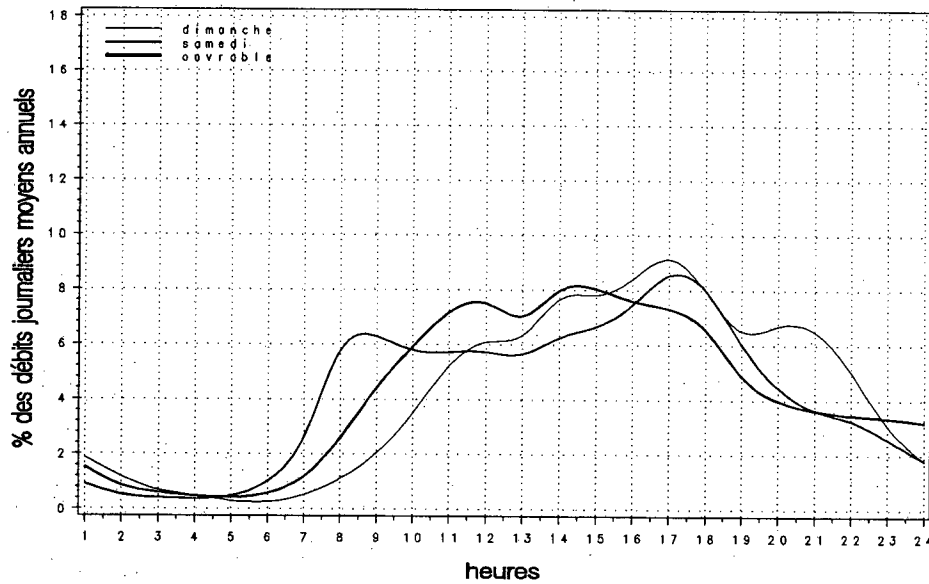

Relation entre les heures de pointe et le djma

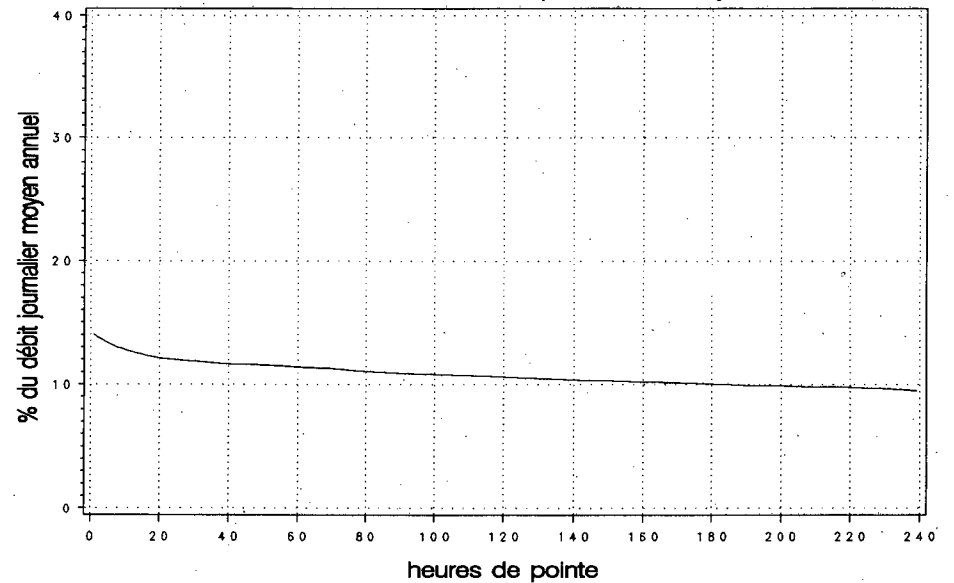

Municipalité: Bécancour

Territoire: Mauricie-Bois-Francs

Localisation: approche sud du pont de Trois-Rivières

Années antérieures

Année	djma	djmh	djme	x augm.	Débit journalier maximal	Heures Maximales			
						1re	10e	30e	100e
1990 (x)(1)	24200 87.5	21180 110.8	26810 110.8	+3.7	34640 143.1	3410 14.1	3210 13.3	2980 12.3	2740 11.3
1991 (x)	24350 83.2	20260 113.6	27660 113.6	+0.6	34120 140.1	3360 13.8	3230 13.3	3060 12.6	2850 11.7
1992 (x)	24960 84.7	21150 111.2	27760 111.2	+2.5	34130 136.7	3530 14.1	3300 13.2	3060 12.3	2850 11.4
1993 (x)	25860 84.8	21920 111.8	28900 111.8	+3.6	34610 133.8	3480 13.5	3190 12.3	2970 11.5	2750 10.6
1994 (x)	26380 86.1	22720 109.6	28900 109.6	+2.0	38010 144.1	3600 13.6	3260 12.4	3050 11.6	2730 10.4

(1) (x) : Pourcentage par rapport au djma

Répartition horaire journalière

Heures	Dimanche		Samedi		Jours ouvrables	
	Moyenne	(x)(1)	Moyenne	(x)	Moyenne	(x)
0- 1	580	2.22	484	1.98	282	0.98
1- 2	338	1.30	264	1.08	134	0.47
2- 3	221	0.85	182	0.74	95	0.33
3- 4	171	0.65	154	0.63	91	0.32
4- 5	91	0.35	94	0.38	105	0.37
5- 6	84	0.32	119	0.49	230	0.80
6- 7	234	0.89	367	1.50	1013	3.52
7- 8	416	1.59	684	2.79	2451	8.51
8- 9	566	2.17	1004	4.09	1918	6.66
9-10	839	3.21	1282	5.23	1400	4.86
10-11	1215	4.66	1513	6.17	1364	4.74
11-12	1474	5.65	1567	6.39	1379	4.79
12-13	1621	6.21	1596	6.51	1418	4.92
13-14	2061	7.90	1835	7.48	1635	5.68
14-15	2176	8.34	1831	7.47	1720	5.97
15-16	2237	8.57	1836	7.49	2074	7.20
16-17	2334	8.94	1826	7.44	2887	10.02
17-18	1957	7.50	1627	6.63	2297	7.98
18-19	1591	6.10	1281	5.22	1783	6.19
19-20	1625	6.23	1122	4.57	1319	4.58
20-21	1516	5.81	981	4.00	1075	3.73
21-22	1150	4.41	855	3.49	916	3.18
22-23	826	3.16	858	3.50	774	2.69
23-24	500	1.91	860	3.51	528	1.83
Débit moyen journalier:		26100	24530		28800	

(1) (x) : x des heures moyennes sur les journées moyennes

Distribution mensuelle

Mois	Débit horaire maximal	Débit journalier maximal	Débit journalier moyen	Total mensuel	x annuel
Janvier	---	---	20710	642010	6.7
Février	---	---	22400	627200	6.5
Mars	3200	30430	25190	780910	8.1
Avril	3350	33210	27050	811600	8.4
Mai	3370	33750	28430	881250	9.2
Juin	3460	38010	30190	905620	9.4
Juillet	1910	32290	27500	852560	8.9
Août	---	31810	28960	897910	9.3
Septembre	---	---	29000	870000	9.0
Octobre	3600	34800	28270	876470	9.1
Novembre	---	---	26080	782400	8.1
Décembre	---	---	22560	699360	7.3
Débit moyen annuel:		26380	Total annuel:		9628700

Débits journaliers mensuels

Mois	Dimanche moyen	Lundi moyen	Mardi moyen	Mercredi moyen	Jeudi moyen	Vendredi moyen	Samedi moyen	Jour moyen ajusté (1) 1994	Jour moyen ajusté 1993
Janvier (%) (2)	---	---	---	---	---	---	---	20710 78.5	20310 78.5
Février (%)	---	24140 91.5	---	24960 94.7	---	27260 103.4	19760 74.9	22400 84.9	21970 84.9
Mars (%)	21640 82.1	24440 92.7	24970 94.7	26750 101.4	26950 102.2	29010 110.0	21800 82.7	25080 95.1	23290 90.0
Avril (%)	25310 96.0	25620 97.2	26830 101.7	27840 105.6	28950 109.8	30910 117.2	23770 90.1	27030 102.5	26000 100.5
Mai (%)	25900 98.2	26970 102.3	28130 106.7	29640 112.4	30910 117.2	33170 125.8	25350 96.1	28580 108.4	27460 106.1
Juin (%)	28620 108.5	29280 111.0	29160 110.6	31280 118.6	33940 128.7	32500 123.2	25320 96.0	30010 113.8	28340 109.5
Juillet (%)	26150 99.2	26450 100.3	26850 101.8	27640 104.8	29530 112.0	30330 115.0	25650 97.3	27510 104.3	29010 112.1
Août (%)	29340 111.3	27830 105.5	28110 106.6	29750 112.8	29280 111.0	31810 120.6	26930 102.1	29010 110.0	29680 114.7
Septembre (%)	---	---	---	---	---	---	---	29000 110.0	28440 109.9
Octobre (%)	26790 101.6	26740 101.4	28030 106.3	28940 109.7	30230 114.6	33770 128.1	25000 94.8	28500 108.1	28170 108.9
Novembre (%)	---	---	27000 102.4	28650 108.6	---	---	---	26080 98.9	25580 98.9
Décembre (%)	---	---	---	---	---	---	---	22560 85.6	22130 85.5
Jour Moyen (%)	25646 97.3	26242 99.5	26826 101.7	27899 105.8	29080 110.3	29760 112.9	23042 87.4	26370 100.0	25870 100.0

(1) Jour moyen ajusté : Moyenne authentique des 7 jours de la semaine

(2) % : Pourcentage par rapport au djma ajusté

Variations journalières

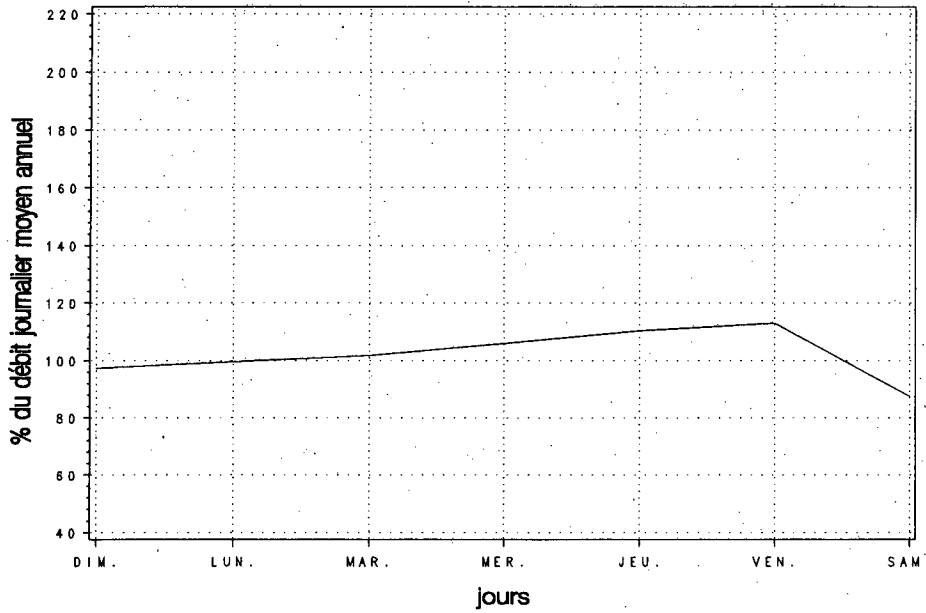

Variations mensuelles

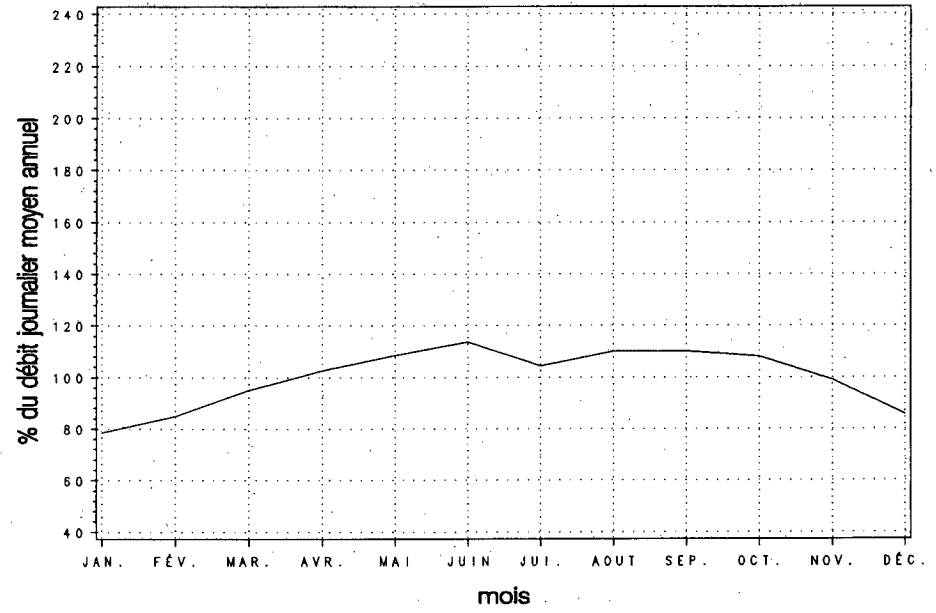

Variations horaires

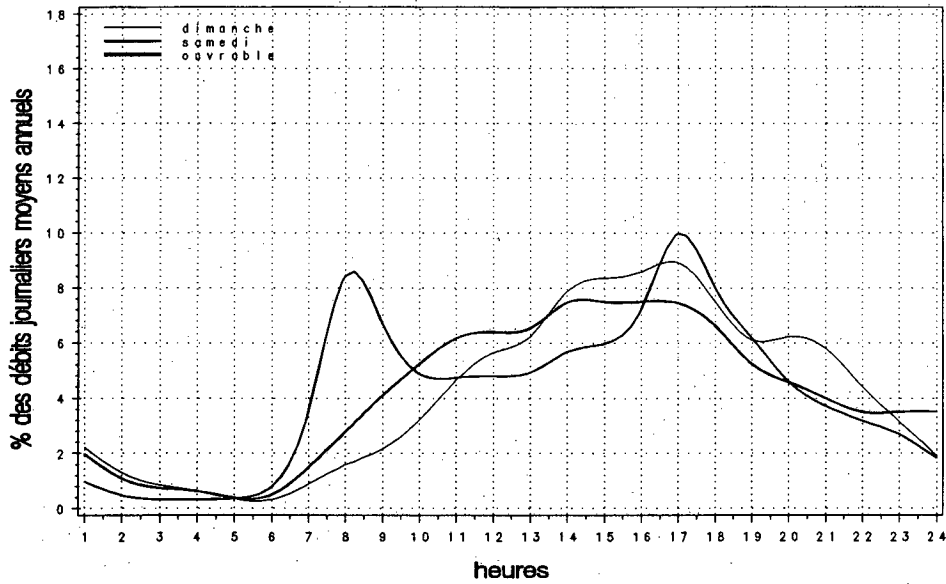

Relation entre les heures de pointe et le djma

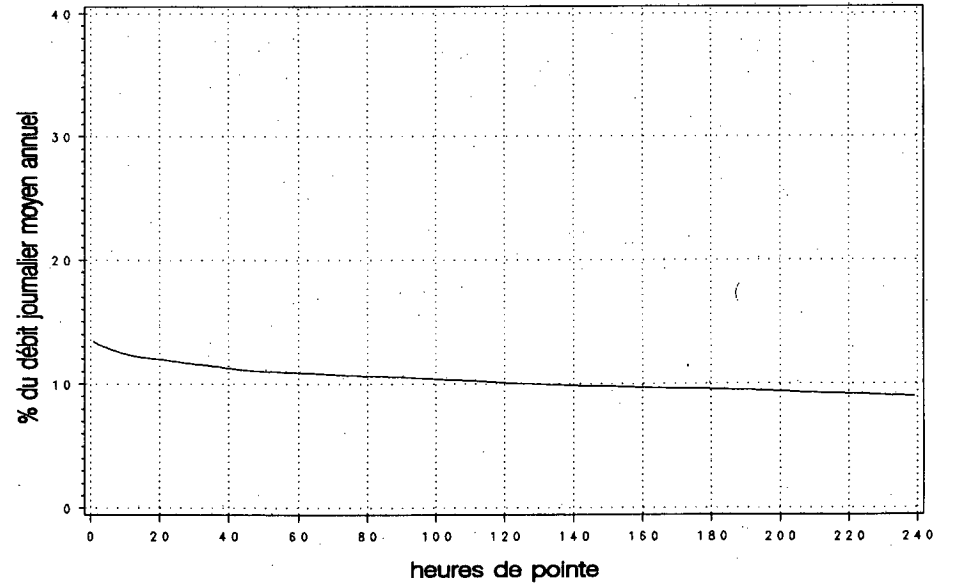

Municipalité: Saint-Isidore

Territoire: Chaudière-Appalaches

Localisation: à 3,2 km au nord de la sortie Saint-Isidore (sortie 108)

Années antérieures

Année	djma	djmh	djme	x augm.	Débit journalier maximal	Heures Maximales			
						1re	10e	30e	100e
1990 (x)(1)	9750	8440 86.6	10960 112.4	+2.0	15060 154.5	1230 12.6	1130 11.6	1080 11.1	990 10.2
1991 (x)	10140	8330 82.1	11780 116.2	+4.0	15930 157.1	1270 12.5	1170 11.5	1130 11.1	1040 10.3
1992 (x)	10490	8730 83.2	12020 114.6	+3.5	15970 152.2	1270 12.1	1170 11.2	1120 10.7	1050 10.0
1993 (x)	11260	9310 82.7	13200 117.2	+7.3	16970 150.7	1410 12.5	1320 11.7	1250 11.1	1150 10.2
1994 (x)	12220	10560 86.4	13780 112.8	+8.5	18090 148.1	1500 12.2	1390 11.4	1320 10.8	1200 9.8

(1) (x) : Pourcentage par rapport au djma

Répartition horaire journalière

Heures	Dimanche		Samedi		Jours ouvrables	
	Moyenne	(x)(1)	Moyenne	(x)	Moyenne	(x)
0-1	307	2.28	204	1.80	101	0.82
1-2	192	1.42	127	1.12	56	0.46
2-3	131	0.97	95	0.84	48	0.39
3-4	100	0.74	80	0.71	50	0.41
4-5	53	0.40	51	0.45	62	0.51
5-6	49	0.36	67	0.59	134	1.10
6-7	77	0.57	154	1.36	490	4.00
7-8	140	1.04	279	2.46	844	6.89
8-9	261	1.94	472	4.16	880	7.18
9-10	453	3.36	627	5.53	673	5.50
10-11	668	4.96	731	6.44	597	4.87
11-12	765	5.68	717	6.32	569	4.64
12-13	800	5.94	699	6.16	581	4.74
13-14	1024	7.61	806	7.11	670	5.47
14-15	966	7.17	798	7.04	721	5.89
15-16	1014	7.53	805	7.10	870	7.10
16-17	1165	8.65	853	7.52	1105	9.02
17-18	998	7.41	793	6.99	1035	8.45
18-19	735	5.46	580	5.11	701	5.72
19-20	794	5.89	465	4.10	480	3.92
20-21	746	5.54	407	3.59	382	3.11
21-22	570	4.23	404	3.56	374	3.05
22-23	376	2.79	404	3.56	306	2.50
23-24	205	1.52	394	3.47	203	1.66
Débit moyen journalier:		13470	11340	12250		

(1) (x) : x des heures moyennes sur les journées moyennes

Distribution mensuelle

Mois	Débit horaire maximal	Débit journalier maximal	Débit journalier moyen	Total mensuel	x annuel
Janvier	1130	11320	9520	295030	6.6
Février	1210	12600	10560	295760	6.6
Mars	1230	13260	11280	349780	7.8
Avril	1350	14460	12170	365200	8.2
Mai	1310	14430	12470	386550	8.7
Juin	1370	16260	13360	400720	9.0
Juillet	---	17760	14120	437810	9.8
Août	1500	18090	14410	446580	10.0
Septembre	1480	16440	13210	396240	8.9
Octobre	1430	15900	12710	394060	8.8
Novembre	1390	14380	11840	355310	8.0
Décembre	1320	13270	10900	337750	7.6
Débit moyen annuel:		12220	Total annuel:	4460300	

Municipalité: Saint-Isidore

Territoire: Chaudière-Appalaches

Localisation: à 3,2 km au nord de la sortie Saint-Isidore (sortie 108)

Débits journaliers mensuels

Mois	Dimanche moyen	Lundi moyen	Mardi moyen	Mercredi moyen	Jéudi moyen	Vendredi moyen	Samedi moyen	Jour moyen ajusté (1) 1994	Jour moyen ajusté 1993
Janvier (%) (2)	9790 80.1	9160 75.0	9440 77.3	9600 78.6	9870 80.8	10680 87.4	8370 68.5	9560 78.2	8710 77.4
Février (%)	10630 87.0	10170 83.2	10140 83.0	10280 84.1	10510 86.0	12190 99.8	10010 81.9	10560 86.4	9260 82.3
Mars (%)	11770 96.3	10450 85.5	10550 86.3	11540 94.4	11580 94.8	12490 102.2	10640 87.1	11290 92.4	9390 83.5
Avril (%)	12890 105.5	11880 97.2	11360 93.0	11590 94.8	12040 98.5	13740 112.4	11490 94.0	12140 99.3	10600 94.2
Mai (%)	12690 103.8	11940 97.7	11930 97.6	12360 101.1	12480 102.1	14300 117.0	11790 96.5	12500 102.3	11740 104.4
Juin (%)	14230 116.4	12810 104.8	12740 104.3	13130 107.4	13750 112.5	14870 121.7	11950 97.8	13350 109.2	12620 112.2
Juillet (%)	17170 140.5	13550 110.9	12990 106.3	13800 112.9	13840 113.3	14230 116.4	12810 104.8	14060 115.1	13660 121.4
Août (%)	16870 138.1	13630 111.5	13350 109.2	13990 114.5	14260 116.7	15480 126.7	13820 113.1	14490 118.6	14040 124.8
Septembre (%)	14310 117.1	12480 102.1	12050 98.6	12510 102.4	12980 106.2	15260 124.9	12410 101.6	13140 107.5	12490 111.0
Octobre (%)	13610 111.4	11770 96.3	11930 97.6	12320 100.8	12740 104.3	14900 121.9	11910 97.5	12740 104.3	11770 104.6
Novembre (%)	12500 102.3	11220 91.8	11080 90.7	11340 92.8	11970 98.0	13850 113.3	11260 92.1	11890 97.3	10840 96.4
Décembre (%)	10390 85.0	10840 88.7	10780 88.2	11130 91.1	11210 91.7	12110 99.1	9720 79.5	10880 89.0	9820 87.3
Jour Moyen (%)	13070 107.0	11660 95.4	11530 94.4	11970 98.0	12270 100.4	13680 111.9	11350 92.9	12220 100.0	11250 100.0

(1) Jour moyen ajusté : Moyenne authentique des 7 jours de la semaine
(2) % : Pourcentage par rapport au djma ajusté

Variations journalières

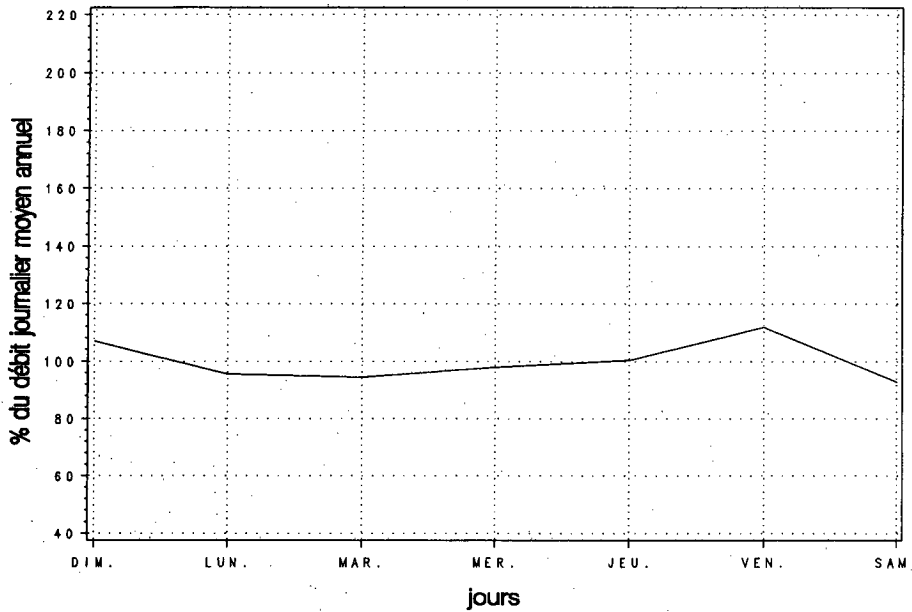

Variations mensuelles

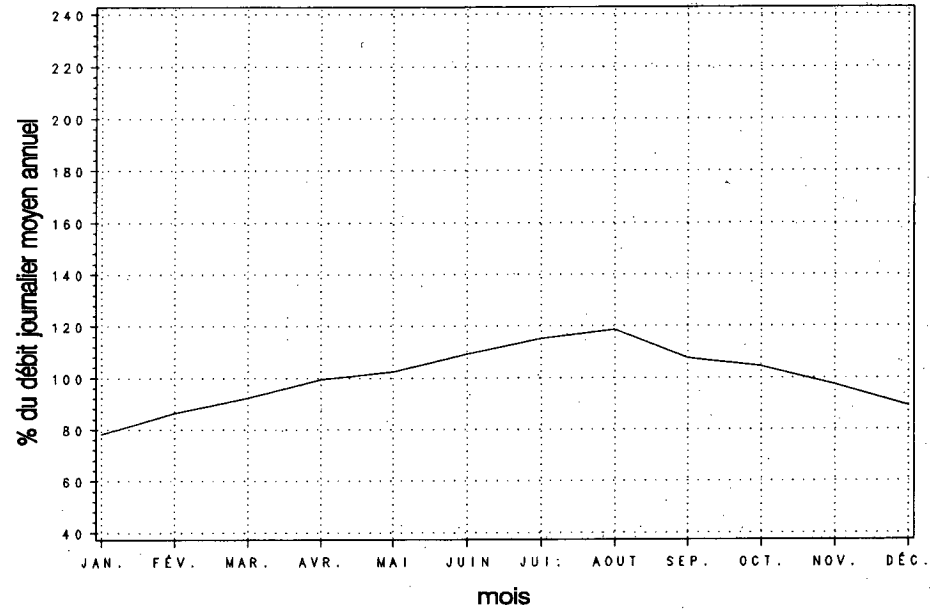

Variations horaires

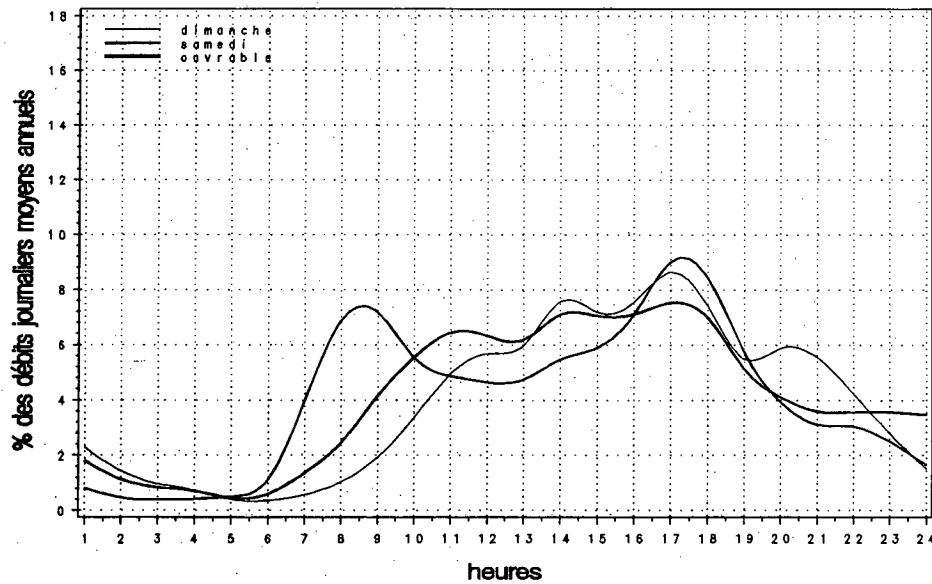

Relation entre les heures de pointe et le djma

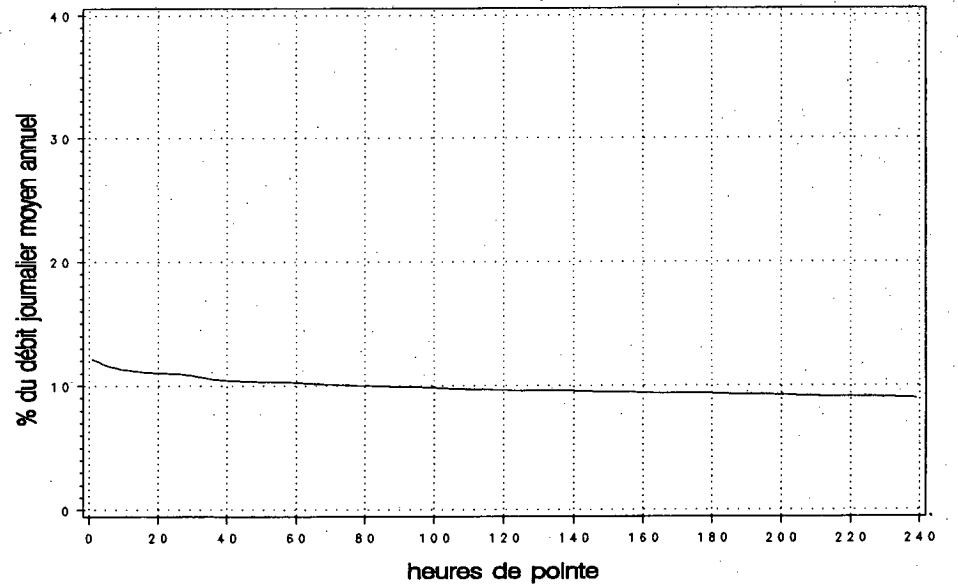

Municipalité: Saint-Nicolas
Localisation: approche sud du pont Pierre-Laporte

Territoire: Chaudière-Appalaches

Années antérieures

Année	djma	djmh	djme	x augm.	Débit journalier maximal	Heures Maximales			
						1re	10e	30e	100e
1990 (x)(1)	94100	82690 87.9	103570 110.1	+3.9	129350 137.5	10880 11.6	10360 11.0	10060 10.7	9650 10.3
1991 (x)	93460	84310 90.2	99850 106.8	-0.7	125440 134.2	10580 11.3	10140 10.8	9960 10.7	9520 10.2
1992 (x)	100920	88100 87.3	111070 110.1	+8.0	140470 139.2	11180 11.1	10760 10.7	10520 10.4	10080 10.0
1993 (x)	104690	90530 86.5	110450 105.5	+3.7	156770 149.7	17430 16.6	15930 15.2	13470 12.9	9950 9.5
1994 (x)	104100	93280 89.6	113990 109.5	-0.6	134590 129.3	10970 10.5	10550 10.1	10220 9.8	9610 9.2

(1) (x) : Pourcentage par rapport au djma

Répartition horaire journalière

Heures	Dimanche		Samedi		Jours ouvrables	
	Moyenne	(x)(1)	Moyenne	(x)	Moyenne	(x)
0- 1	2527	2.67	1989	2.20	1167	1.10
1- 2	1631	1.73	1311	1.45	647	0.61
2- 3	1094	1.16	918	1.02	478	0.45
3- 4	794	0.84	747	0.83	457	0.43
4- 5	429	0.45	443	0.49	431	0.41
5- 6	372	0.39	505	0.56	874	0.83
6- 7	657	0.69	1108	1.23	3302	3.12
7- 8	1284	1.36	2336	2.59	7958	7.53
8- 9	2155	2.28	3850	4.26	7763	7.34
9-10	3331	3.52	4946	5.48	5362	5.07
10-11	4654	4.92	5675	6.28	5073	4.80
11-12	5608	5.93	5895	6.53	5240	4.96
12-13	6323	6.69	6179	6.84	5424	5.13
13-14	7857	8.32	6785	7.51	6057	5.73
14-15	7700	8.15	6650	7.36	6201	5.87
15-16	7883	8.34	6739	7.46	7421	7.02
16-17	8270	8.75	6984	7.73	9178	8.68
17-18	6757	7.15	6178	6.84	8816	8.34
18-19	5027	5.32	4431	4.91	6195	5.86
19-20	5148	5.45	3726	4.13	4821	4.56
20-21	5084	5.38	3135	3.47	3907	3.70
21-22	4354	4.61	3138	3.47	3843	3.64
22-23	3266	3.46	3336	3.69	2981	2.82
23-24	2091	2.21	3315	3.67	2168	2.05
Débit moyen journalier:		94490	90320	105710		

(1) (x) : x des heures moyennes sur les journées moyennes.

Distribution mensuelle

Mois	Débit horaire maximal	Débit journalier maximal	Débit journalier moyen	Total mensuel	x annuel
Janvier	8710	102230	83020	2573740	6.8
Février	10290	114600	94460	2644780	7.0
Mars	10350	118490	98630	3057650	8.0
Avril	10580	127030	103620	3108650	8.2
Mai	10370	125730	106480	3300860	8.7
Juin	10890	134590	113280	3398260	8.9
Juillet	10770	130920	111880	3468300	9.1
Août	10500	130320	116940	3625170	9.5
Septembre	---	---	113820	3414690	9.0
Octobre	10970	127080	107920	3345440	8.8
Novembre	10890	126020	101670	3050210	8.0
Décembre	10510	117510	97110	3010300	7.9
Débit moyen annuel:		104100	Total annuel:	37996500	

Débits journaliers mensuels

Mois	Dimanche moyen	Lundi moyen	Mardi moyen	Mercredi moyen	Jeudi moyen	Vendredi moyen	Samedi moyen	Jour moyen ajusté (1) 1994	Jour moyen ajusté 1993
Janvier (%) (2)	73770 70.9	83220 79.9	87260 83.8	87120 83.7	90920 87.3	95710 91.9	68950 66.2	83850 80.5	82920 79.3
Février (%)	84270 81.0	92610 89.0	93830 90.1	94960 91.2	98110 94.2	110320 106.0	87090 83.7	94460 90.7	92700 88.6
Mars (%)	86970 83.5	95620 91.9	96240 92.4	100270 96.3	107310 103.1	112540 108.1	89510 86.0	98350 94.5	96970 92.7
Avril (%)	90820 87.2	101660 97.7	102820 98.8	104650 100.5	109420 105.1	120700 115.9	93530 89.8	103370 99.3	122540 117.2
Mai (%)	98130 94.3	104400 100.3	106820 102.6	110820 106.5	105950 101.8	125730 120.8	96020 92.2	106840 102.6	129970 124.3
Juin (%)	108490 104.2	111260 106.9	109810 105.5	115260 110.7	124120 119.2	123230 118.4	97550 93.7	112820 108.4	111320 106.4
Juillet (%)	110560 106.2	111930 107.5	107000 102.8	113940 109.5	118260 113.6	121710 116.9	100490 96.5	111980 107.6	110810 105.9
Août (%)	116040 111.5	114720 110.2	113470 109.0	115730 111.2	119160 114.5	130320 125.2	110870 106.5	117190 112.6	115490 110.4
Septembre (%)	96610 92.8	109660 105.3	113770 109.3	115760 111.2	120830 116.1	133460 128.2	100010 96.1	112870 108.4	103860 99.3
Octobre (%)	97440 93.6	102390 98.4	110700 106.3	113540 109.1	118160 113.5	127080 122.1	93680 90.0	109000 104.7	102260 97.8
Novembre (%)	92310 88.7	98440 94.6	98160 94.3	101260 97.3	109290 105.0	121540 116.8	91700 88.1	101810 97.8	97130 92.9
Décembre (%)	80080 76.9	94680 91.0	98750 94.9	102130 98.1	106030 101.9	111080 106.7	84440 81.1	96740 92.9	89220 85.3
Jour Moyen (%)	94620 90.9	101720 97.7	103220 99.2	106290 102.1	110630 106.3	119450 114.7	92820 89.2	104100 100.0	104600 100.0

(1) Jour moyen ajusté : Moyenne authentique des 7 jours de la semaine

(2) % : Pourcentage par rapport au djma ajusté

Variations journalières

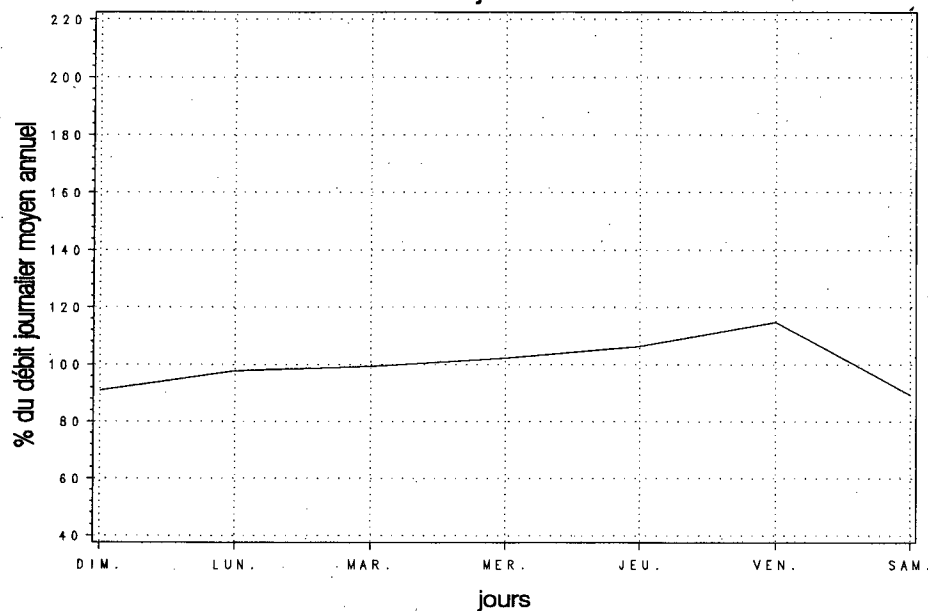

Variations mensuelles

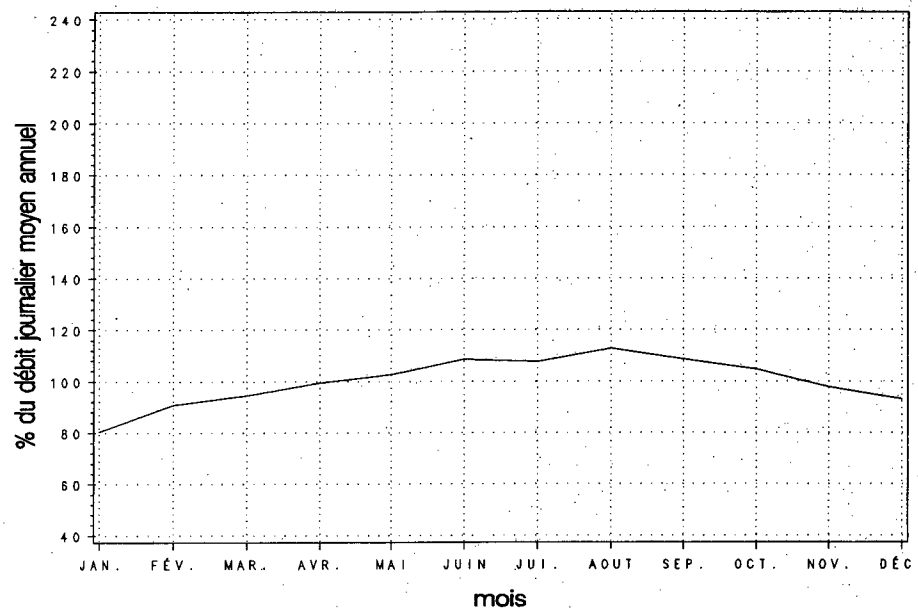

Variations horaires

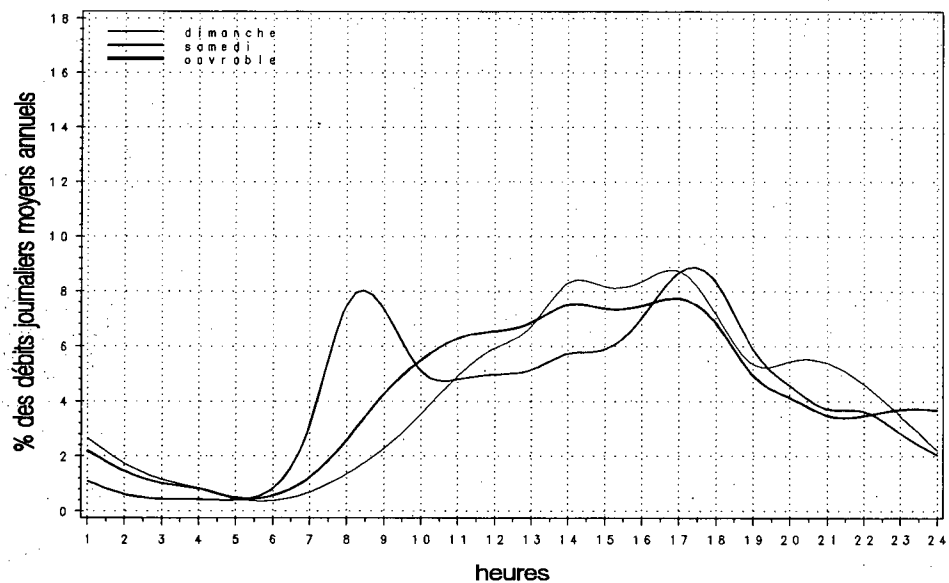

Relation entre les heures de pointe et le djma

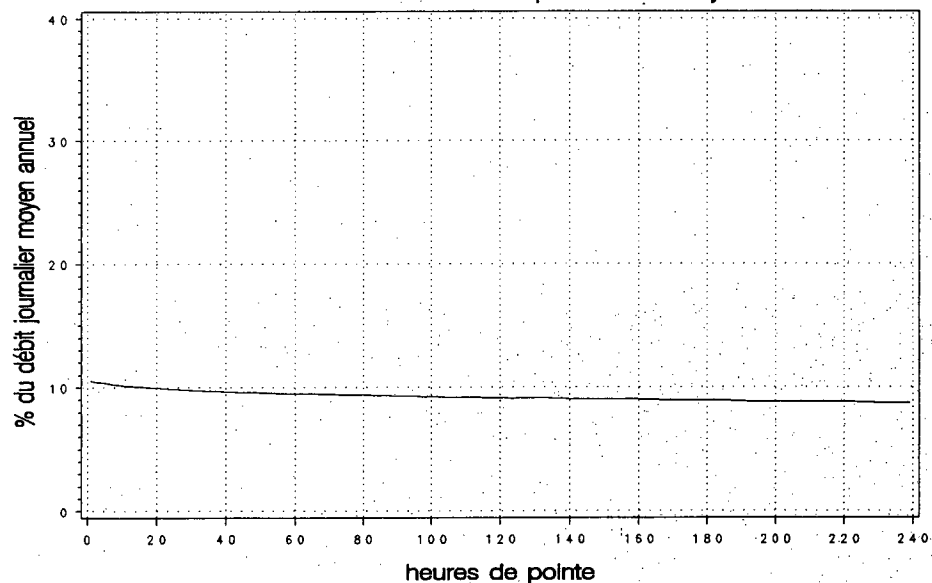

Municipalité: Charlesbourg
Localisation: au viaduc du boulevard Jean-Talon

Territoire: Québec

Années antérieures

Année	djma	djmh	djme	x augm.	Débit journalier maximal	Heures Maximales			
						1re	10e	30e	100e
1990 (x) (1)	40890	38840 95.0	44120 107.9	+2.6	55590 136.0	4970 12.2	4560 11.2	4370 10.7	4160 10.2
1991 (x)	42550	39360 92.5	45840 107.7	+4.1	58450 137.4	10890 25.6	4660 11.0	4520 10.6	4310 10.1
1992 (x)	44520	41520 93.3	47450 106.6	+4.6	58250 130.8	5130 11.5	4740 10.6	4660 10.5	4430 10.0
1993 (x)	45880	42810 93.3	49550 108.0	+3.1	62060 135.3	---	---	---	---
1994 (x)	47670	45190 94.8	50800 106.6	+3.9	62460 131.0	5250 11.0	5030 10.6	4840 10.2	4610 9.7

(1) (x) : Pourcentage par rapport au djma

Répartition horaire journalière

Heures	Dimanche		Samеди		Jours ouvrables	
	Moyenne	(x) (1)	Moyenne	(x)	Moyenne	(x)
0- 1	1166	2.73	949	2.12	533	1.08
1- 2	750	1.76	594	1.33	272	0.55
2- 3	458	1.07	401	0.90	186	0.38
3- 4	314	0.74	318	0.71	172	0.35
4- 5	165	0.39	180	0.40	157	0.32
5- 6	158	0.37	217	0.49	359	0.73
6- 7	320	0.75	529	1.18	1424	2.88
7- 8	685	1.61	1250	2.80	3885	7.85
8- 9	1062	2.49	2041	4.57	3520	7.11
9-10	1658	3.89	2547	5.70	2267	4.58
10-11	2179	5.11	2865	6.41	2166	4.37
11-12	2676	6.27	3000	6.72	2369	4.78
12-13	3199	7.50	3156	7.07	2651	5.35
13-14	3752	8.80	3348	7.50	2832	5.72
14-15	3692	8.66	3286	7.36	2762	5.58
15-16	3798	8.91	3440	7.70	3398	6.86
16-17	3861	9.05	3526	7.89	4460	9.01
17-18	2887	6.77	3045	6.82	4193	8.47
18-19	2057	4.82	2177	4.87	3121	6.30
19-20	1921	4.51	1783	3.99	2412	4.87
20-21	1834	4.30	1441	3.23	1891	3.82
21-22	1622	3.80	1397	3.13	1851	3.74
22-23	1325	3.11	1543	3.45	1481	2.99
23-24	905	2.12	1541	3.45	1055	2.13
Débit moyen journalier:		42640	44660		49510	

(1) (x) : x des heures moyennes sur les journées moyennes

Distribution mensuelle

Mois	Débit horaire maximal	Débit journalier maximal	Débit journalier moyen	Total mensuel	x annuel
Janvier	4350	47580	41300	1280290	7.4
Février	4860	54730	45690	1279370	7.4
Mars	5210	57430	47570	1474620	8.5
Avril	4900	54010	45750	1372440	7.9
Mai	5060	56940	48220	1494680	8.6
Juin	5020	62460	51440	1543330	8.9
Juillet	4870	60050	51340	1591490	9.1
Août	5180	60270	51760	1604680	9.2
Septembre	5130	59950	48600	1457970	8.4
Octobre	5250	59790	48250	1495870	8.6
Novembre	4790	53030	45760	1372750	7.9
Décembre	4700	55790	46250	1433800	8.2
Débit moyen annuel:	47670		Total annuel:	17399550	

Débits journaliers mensuels

Mois	Dimanche moyen	Lundi moyen	Mardi moyen	Mercredi moyen	Jeudi moyen	Vendredi moyen	Samedi moyen	Jour moyen ajusté (1) 1994	Jour moyen ajusté 1993
Janvier (%) (2)	39220 82.3	40990 86.0	41580 87.2	41590 87.2	43290 90.8	45600 95.7	38200 80.1	41500 87.1	39290 85.7
Février (%)	42560 89.3	43250 90.7	43490 91.2	46030 96.6	45830 96.1	51320 107.7	47350 99.3	45690 95.8	43990 96.0
Mars (%)	43350 90.9	44810 94.0	44920 94.2	49460 103.8	49580 104.0	53330 111.9	47220 99.1	47520 99.7	44630 97.4
Avril (%)	38390 80.5	45180 94.8	45140 94.7	46380 97.3	48850 102.5	53310 111.8	42030 88.2	45610 95.7	44250 96.5
Mai (%)	43810 91.9	47460 99.6	48230 101.2	48260 101.2	50720 106.4	55510 116.4	44800 94.0	48400 101.5	47910 104.5
Juin (%)	44200 92.7	51580 108.2	49300 103.4	53510 112.3	57500 120.6	56420 118.4	45560 95.6	51150 107.3	50710 110.6
Juillet (%)	46960 98.5	51870 108.8	50000 104.9	53850 113.0	55670 116.8	55880 117.2	46340 97.2	51510 108.1	51060 111.4
Août (%)	44420 93.2	51920 108.9	51400 107.8	53230 111.7	54280 113.9	59390 124.6	47400 99.4	51720 108.5	50490 110.1
Septembre (%)	42830 89.8	46690 97.9	47520 99.7	48830 102.4	51390 107.8	55880 117.2	44540 93.4	48240 101.2	45740 99.8
Octobre (%)	43830 91.9	46610 97.8	47240 99.1	49070 102.9	50660 106.3	56680 118.9	45810 96.1	48560 101.9	45640 99.6
Novembre (%)	40130 84.2	45610 95.7	44980 94.4	46350 97.2	49410 103.7	52240 109.6	41630 87.3	45760 96.0	43270 94.4
Décembre (%)	38170 80.1	44030 92.4	46040 96.6	48840 102.5	49200 103.2	52260 109.6	43630 91.5	46020 96.5	43050 93.9
Jour Moyen (%)	42320 88.8	46670 97.9	46650 97.9	48780 102.3	50530 106.0	53990 113.3	44540 93.4	47670 100.0	45840 100.0

(1) Jour moyen ajusté : Moyenne authentique des 7 jours de la semaine

(2) % : Pourcentage par rapport au djma ajusté

Section de trafic: 00073550

Municipalité: Charlesbourg

Localisation: au viaduc du boulevard Jean-Talon

00073-03-180 (Total des directions)

Territoire: Québec

Variations journalières

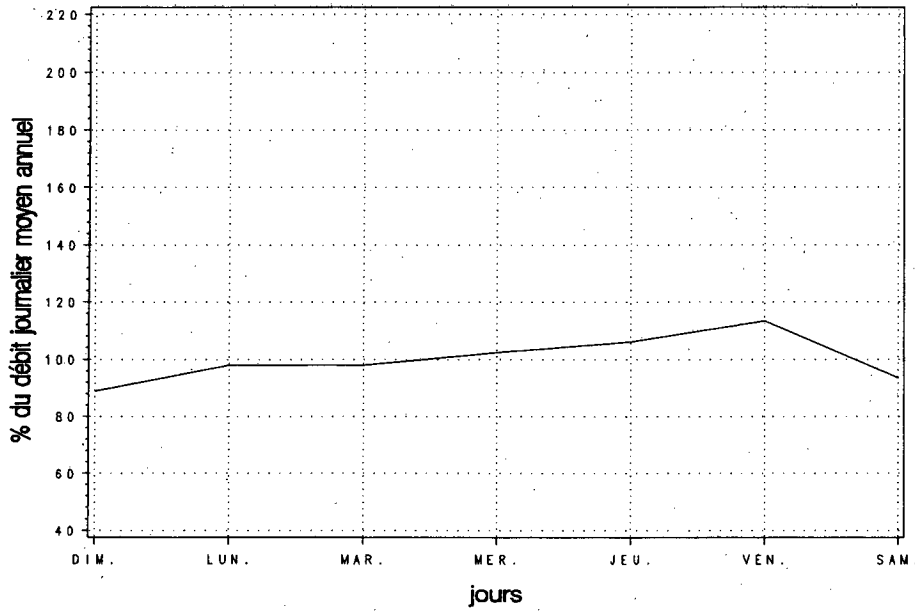

Variations mensuelles

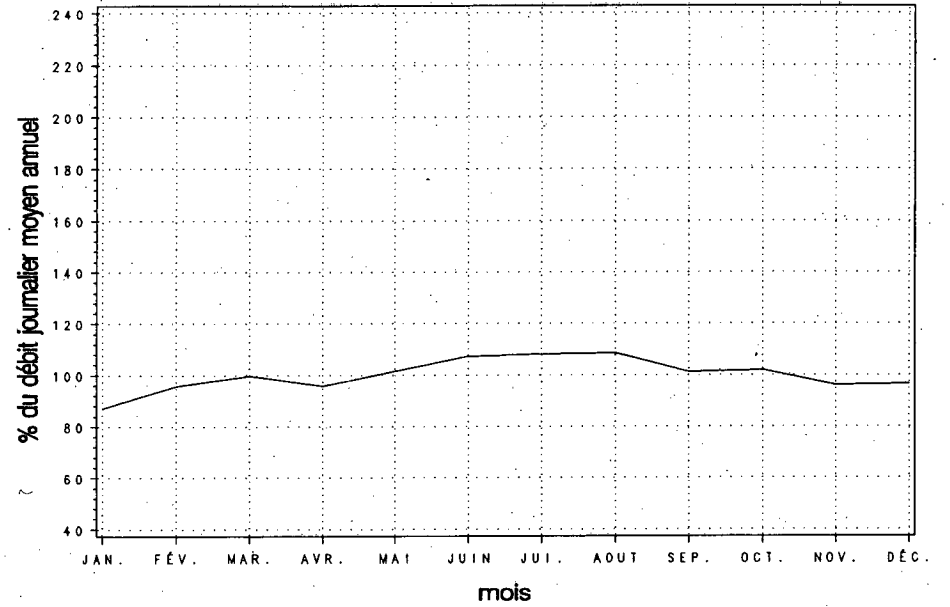

Variations horaires

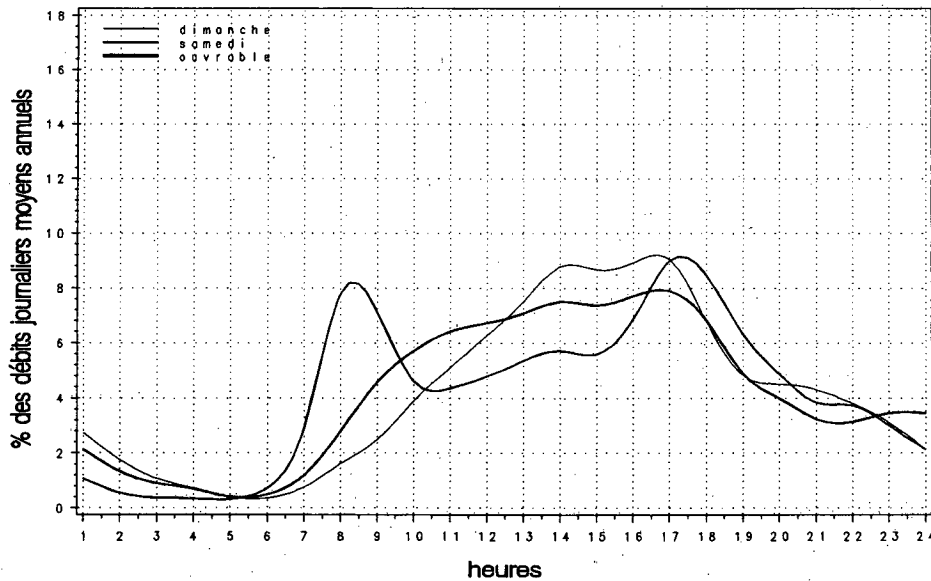

Relation entre les heures de pointe et le djma

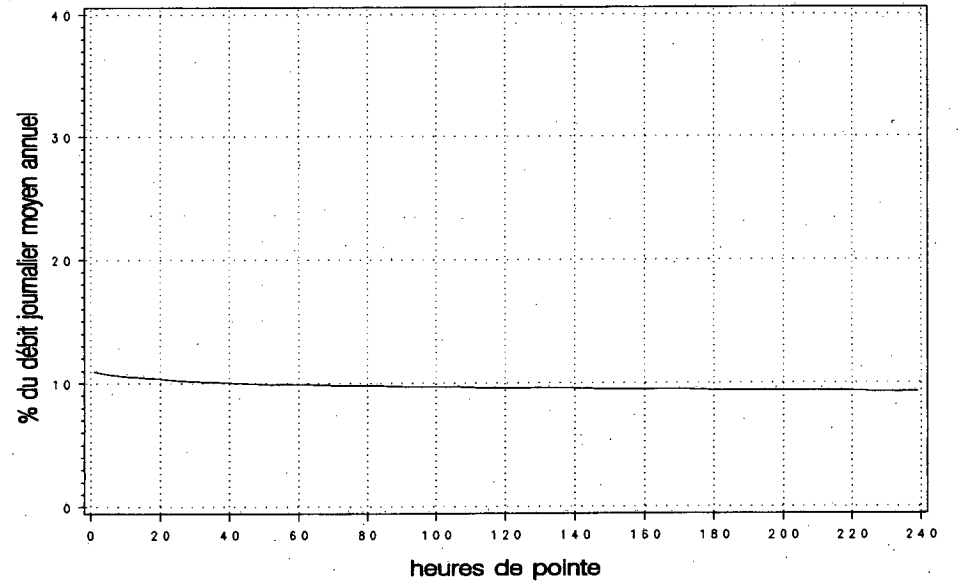

Municipalité: Saint-Luc

Territoire: Sud-Est-de-la-Montérégie

Localisation: à 7,1 km à l'est de la route 217

Années antérieures

Année	djma	djmh	djme	x augm.	Débit journalier maximal	Heures Maximales			
						1re	10e	30e	100e
1990 (x)(1)	8440	7350 87.1	9270 109.8	+5.5	12980 153.8	1260 14.9	1130 13.4	1030 12.2	910 10.8
1991 (x)	8490	6690 78.8	9820 115.7	+0.6	13370 157.5	1410 16.6	1100 13.0	1030 12.1	950 11.2
1992 (x)	8210	6650 81.0	9710 118.3	-3.3	11550 140.7	1130 13.8	1060 12.9	1020 12.4	920 11.2
1993 (x)	---	---	---	---	---	---	---	---	---
1994 (x)	8870	7610 85.8	9750 109.9	---	12180 137.3	1160 13.0	1120 12.6	1090 12.3	990 11.1

(1) (x) : Pourcentage par rapport au djma

Répartition horaire journalière

Heures	Dimanche		Samеди		Jours ouvrables	
	Moyenne	(x)(1)	Moyenne	(x)	Moyenne	(x)
0-1	238	2.84	169	2.12	90	0.97
1-2	161	1.92	100	1.25	40	0.43
2-3	106	1.27	65	0.81	26	0.28
3-4	67	0.80	54	0.67	27	0.29
4-5	34	0.41	40	0.50	41	0.45
5-6	29	0.35	55	0.69	151	1.64
6-7	63	0.75	129	1.62	567	6.13
7-8	100	1.19	201	2.52	900	9.73
8-9	154	1.84	301	3.78	685	7.41
9-10	264	3.15	369	4.63	405	4.37
10-11	390	4.66	441	5.53	386	4.17
11-12	490	5.85	485	6.08	398	4.30
12-13	575	6.87	531	6.66	409	4.42
13-14	732	8.74	591	7.41	460	4.97
14-15	750	8.95	613	7.68	512	5.53
15-16	737	8.79	617	7.74	614	6.64
16-17	717	8.56	619	7.77	767	8.29
17-18	588	7.02	546	6.84	762	8.24
18-19	470	5.61	426	5.34	579	6.25
19-20	460	5.49	357	4.48	415	4.49
20-21	445	5.31	309	3.87	332	3.59
21-22	364	4.35	308	3.86	294	3.18
22-23	255	3.04	319	4.00	234	2.53
23-24	161	1.92	323	4.05	156	1.68
Débit moyen journalier:		8380	7970		9250	

(1) (x) : x des heures moyennes sur les journées moyennes

Distribution mensuelle

Mois	Débit horaire maximal	Débit journalier maximal	Débit journalier moyen	Total mensuel	x annuel
Janvier	940	8390	6900	213820	6.6
Février	970	9110	7650	214320	6.6
Mars	1000	9670	8390	260180	8.0
Avril	1070	10700	8940	268230	8.3
Mai	1090	11740	9940	308040	9.5
Juin	1030	12180	10240	307280	9.5
Juillet	930	10940	9390	291240	9.0
Août	1020	11170	9920	307660	9.5
Septembre	1150	10920	9450	283460	8.8
Octobre	1160	10780	9290	288130	8.9
Novembre	1150	10320	8790	263690	8.1
Décembre	1100	9600	7500	232490	7.2
Débit moyen annuel:		8870	Total annuel:		3237550

Municipalité: Saint-Luc

Territoire: Sud-Est-de-la-Montérégie

Localisation: à 7,1 km à l'est de la route 217

Débits journaliers mensuels

Mois	Dimanche moyen	Lundi moyen	Mardi moyen	Mercredi moyen	Jeudi moyen	Vendredi moyen	Samedi moyen	Jour moyen ajusté (1) 1994	Jour moyen ajusté 1993
Janvier (%) (2)	5770 65.1	6750 76.1	7420 83.7	7360 83.0	7700 86.8	7940 89.5	5910 66.6	6980 78.7	---
Février (%)	6990 78.8	7530 84.9	7890 89.0	7780 87.7	8130 91.7	8540 96.3	6720 75.8	7650 86.2	---
Mars (%)	7870 88.7	8160 92.0	8390 94.6	8580 96.7	8860 99.9	9280 104.6	7440 83.9	8370 94.4	---
Avril (%)	8520 96.1	8610 97.1	8960 101.0	9160 103.3	9600 108.2	9580 108.0	8190 92.3	8950 100.9	---
Mai (%)	9080 102.4	9490 107.0	10200 115.0	10250 115.6	10000 112.7	11350 128.0	9460 106.7	9980 112.5	---
Juin (%)	9710 109.5	10100 113.9	10200 115.0	10550 118.9	11070 124.8	10720 120.9	9060 102.1	10200 115.0	---
Juillet (%)	9330 105.2	9360 105.5	9370 105.6	9590 108.1	9780 110.3	10030 113.1	8410 94.8	9410 106.1	---
Août (%)	9550 107.7	9550 107.7	9640 108.7	10160 114.5	10120 114.1	10840 122.2	9720 109.6	9940 112.1	---
Septembre (%)	8860 99.9	8840 99.7	9560 107.8	9650 108.8	9830 110.8	10610 119.6	8400 94.7	9390 105.9	---
Octobre (%)	8530 96.2	8920 100.6	9480 106.9	9640 108.7	9840 110.9	10690 120.5	8460 95.4	9370 105.6	---
Novembre (%)	7340 82.8	8670 97.7	9010 101.6	9210 103.8	9530 107.4	10080 113.6	7520 84.8	8770 98.9	---
Décembre (%)	6380 71.9	7430 83.8	7860 88.6	7850 88.5	8270 93.2	8490 95.7	6130 69.1	7490 84.4	---
Jour Moyen (%)	8160 92.0	8620 97.2	9000 101.5	9150 103.2	9390 105.9	9850 111.0	7950 89.6	8870 100.0	---

(1) Jour moyen ajusté : Moyenne authentique des 7 jours de la semaine

(2) % : Pourcentage par rapport au djma ajusté

Variations journalières

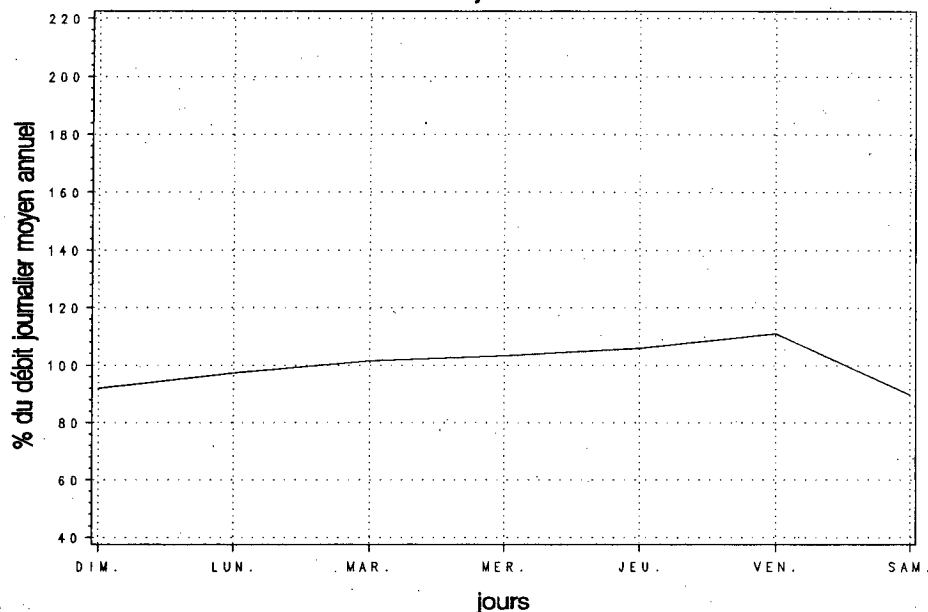

Variations mensuelles

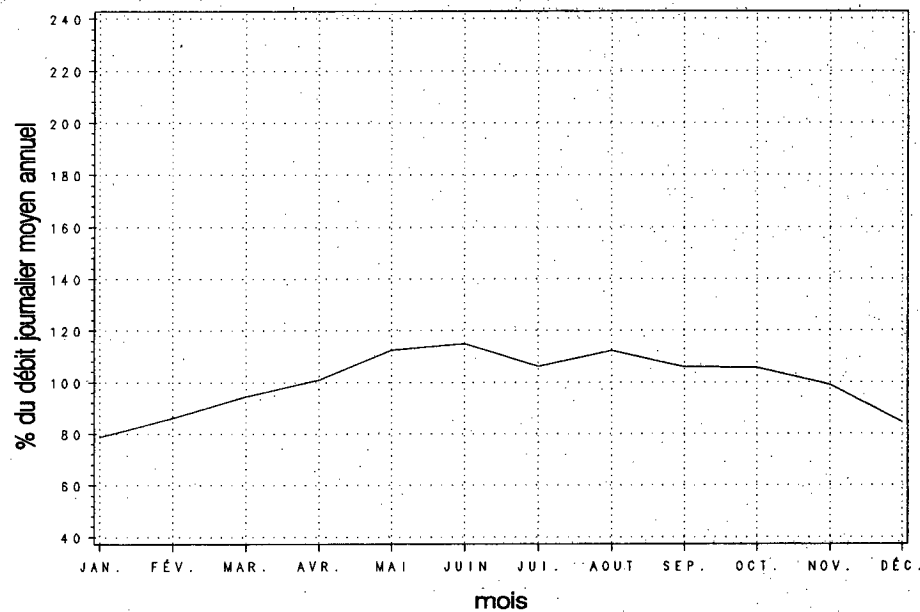

Variations horaires

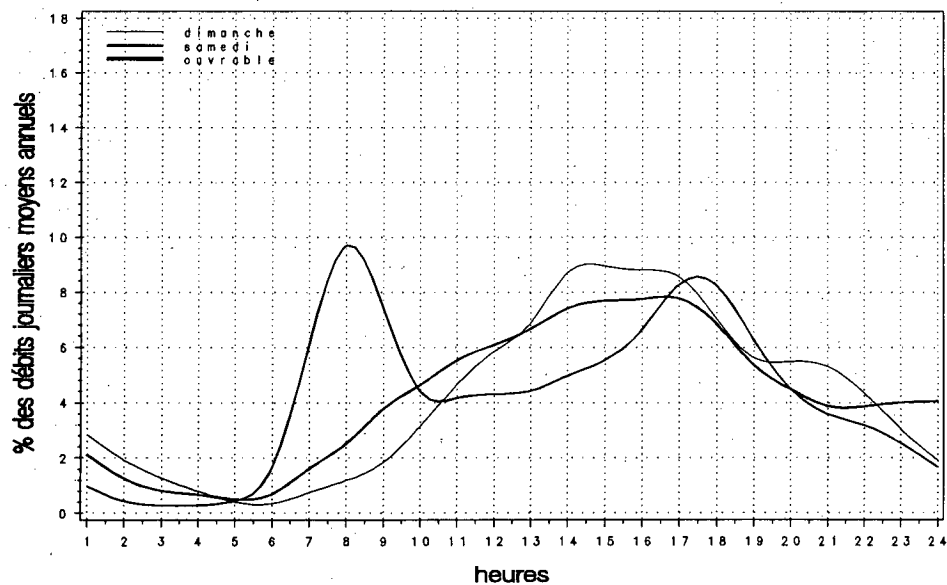

Relation entre les heures de pointe et le djma

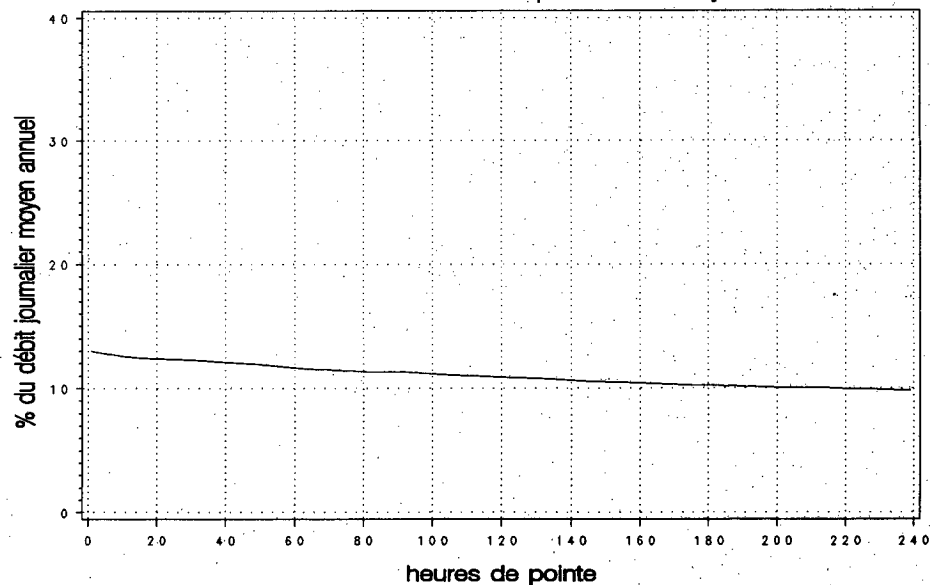

Municipalité: Hull

Territoire: Outaouais

Localisation: à 2,0 km au nord de l'autoroute 5

Années antérieures

Année	djma	djmh	djme	x augm.	Débit journalier maximal	Heures Maximales			
						1re	10e	30e	100e
1990 (x)(1)	14520 87.3	12670	15880 109.4	+0.5	20240 139.4	1980 13.6	1840 12.7	1780 12.3	1680 11.6
1991 (x)	14780	13180 89.2	15890 107.5	+1.8	20730 140.3	2140 14.5	1900 12.9	1820 12.3	1710 11.6
1992 (x)	14870	13430 90.3	15310 103.0	+0.6	20720 139.3	3360 22.6	1930 13.0	1830 12.3	1590 10.7
1993 (x)	17470	20520 117.5	16410 93.9	+17.5	32320 185.0	2140 12.2	2050 11.7	1980 11.3	1820 10.4
1994 (x)	15530	13940 89.8	16910 108.9	-11.1	21210 136.6	2050 13.2	1920 12.3	1830 11.8	1710 11.0

(1) (x) : Pourcentage par rapport au djma

Répartition horaire journalière

Heures	Dimanche		Samedi		Jours ouvrables	
	Moyenne	(x)(1)	Moyenne	(x)	Moyenne	(x)
0-1	251	2.32	236	1.89	112	0.68
1-2	183	1.69	158	1.26	56	0.34
2-3	107	0.99	96	0.77	31	0.19
3-4	74	0.69	70	0.56	26	0.16
4-5	39	0.36	44	0.36	31	0.19
5-6	32	0.30	49	0.39	108	0.65
6-7	76	0.70	140	1.12	625	3.80
7-8	141	1.31	280	2.24	1405	8.54
8-9	253	2.34	488	3.90	1175	7.14
9-10	418	3.87	715	5.72	792	4.82
10-11	595	5.51	876	7.01	775	4.71
11-12	753	6.96	969	7.76	863	5.24
12-13	829	7.67	1010	8.09	948	5.77
13-14	933	8.63	1037	8.30	934	5.68
14-15	936	8.65	1035	8.29	951	5.78
15-16	976	9.03	1046	8.37	1216	7.39
16-17	927	8.57	1019	8.16	1700	10.34
17-18	752	6.95	792	6.34	1414	8.60
18-19	591	5.46	614	4.92	992	6.03
19-20	572	5.29	504	4.04	760	4.62
20-21	552	5.11	441	3.53	632	3.84
21-22	453	4.19	416	3.33	563	3.42
22-23	316	2.92	383	3.07	399	2.42
23-24	194	1.80	350	2.80	257	1.56
Débit moyen journalier:		10810	12490	16450		

(1) (x) : x des heures moyennes sur les journées moyennes

Distribution mensuelle

Mois	Débit horaire maximal	Débit journalier maximal	Débit journalier moyen	Total mensuel	x annuel
Janvier	1680	16620	13330	413240	7.3
Février	---	16390	13890	389010	6.9
Mars	1850	17220	14630	453670	8.0
Avril	1890	18550	15090	452620	8.0
Mai	2050	19050	16670	516730	9.1
Juin	1950	21210	17390	521750	9.2
Juillet	1740	18900	15970	495170	8.7
Août	---	---	17220	533910	9.4
Septembre	---	---	17050	511630	9.0
Octobre	1980	18620	15790	489620	8.6
Novembre	1940	17840	15300	459020	8.1
Décembre	1920	17630	13890	430620	7.6
Débit moyen annuel:		15530	Total annuel:	5668450	

Débits journaliers mensuels

Mois	Dimanche moyen	Lundi moyen	Mardi moyen	Mercredi moyen	Jeudi moyen	Vendredi moyen	Samedi moyen	Jour moyen ajusté (1) 1994	Jour moyen ajusté 1993
Janvier (%) (2)	8990 57.9	14250 91.8	15060 97.0	14980 96.5	16080 103.5	15210 97.9	10350 66.6	13560 87.3	27100 154.5
Février (%)	9910 63.8	14230 91.6	14960 96.3	15080 97.1	15640 100.7	15900 102.4	11530 74.2	13890 89.4	27970 159.5
Mars (%)	10460 67.4	14840 95.6	15180 97.7	15700 101.1	16200 104.3	16840 108.4	12440 80.1	14520 93.5	14350 81.8
Avril (%)	11250 72.4	14940 96.2	16070 103.5	16320 105.1	17130 110.3	17190 110.7	12760 82.2	15090 97.2	14600 83.2
Mai (%)	11630 74.9	17340 111.7	17880 115.1	18230 117.4	18540 119.4	18890 121.6	14970 96.4	16780 108.0	16780 95.7
Juin (%)	12750 82.1	17670 113.8	18170 117.0	19260 124.0	19990 128.7	18520 119.3	14270 91.9	17230 110.9	16580 94.5
Juillet (%)	11920 76.8	17460 112.4	17100 110.1	18160 116.9	18720 120.5	16830 108.4	13140 84.6	16190 104.2	15310 87.3
Août (%)	12360 79.6	17480 112.6	17870 115.1	18720 120.5	19290 124.2	20110 129.5	14130 91.0	17140 110.4	16660 95.0
Septembre (%)	11600 74.7	16330 105.2	18280 117.7	18320 118.0	19200 123.6	20110 129.5	14240 91.7	16870 108.6	16910 96.4
Octobre (%)	11590 74.6	16940 109.1	16760 107.9	16920 109.0	17680 113.8	18620 119.9	13420 86.4	15990 103.0	15910 90.7
Novembre (%)	10520 67.7	15860 102.1	16200 104.3	16650 107.2	17190 110.7	17420 112.2	12710 81.8	15220 98.0	14940 85.2
Décembre (%)	9580 61.7	13460 86.7	14530 93.6	15150 97.6	16100 103.7	16210 104.4	11650 75.0	13810 88.9	13420 76.5
Jour Moyen (%)	11050 71.2	15900 102.4	16510 106.3	16960 109.2	17650 113.7	17650 113.7	12970 83.5	15530 100.0	17540 100.0

(1) Jour moyen ajusté : Moyenne authentique des 7 jours de la semaine

(2) % : Pourcentage par rapport au djma ajusté

Variations journalières

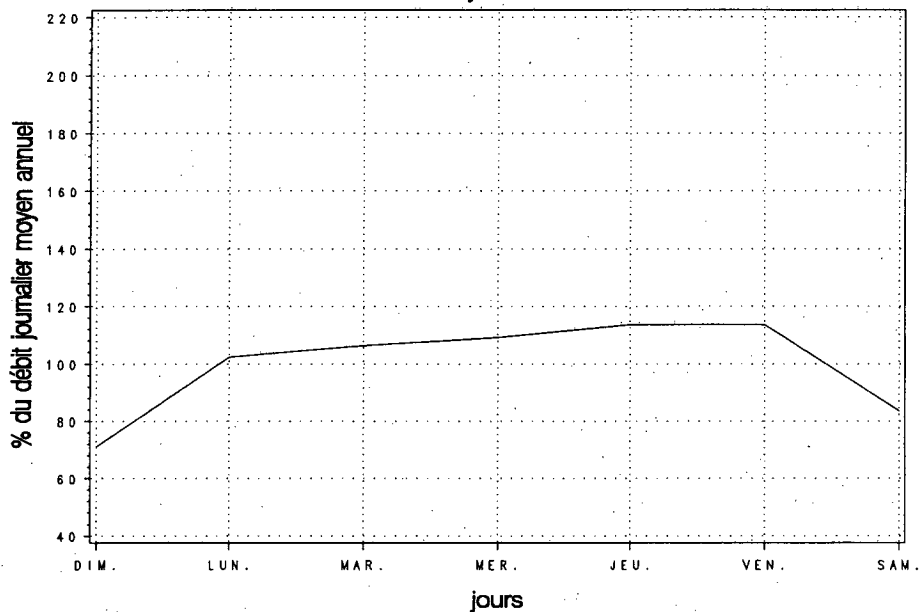

Variations mensuelles

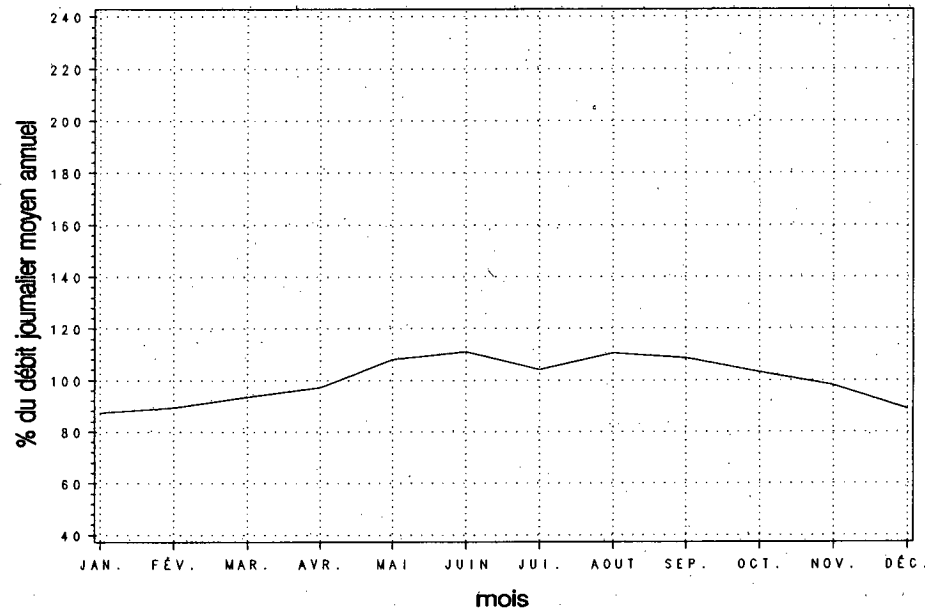

Variations horaires

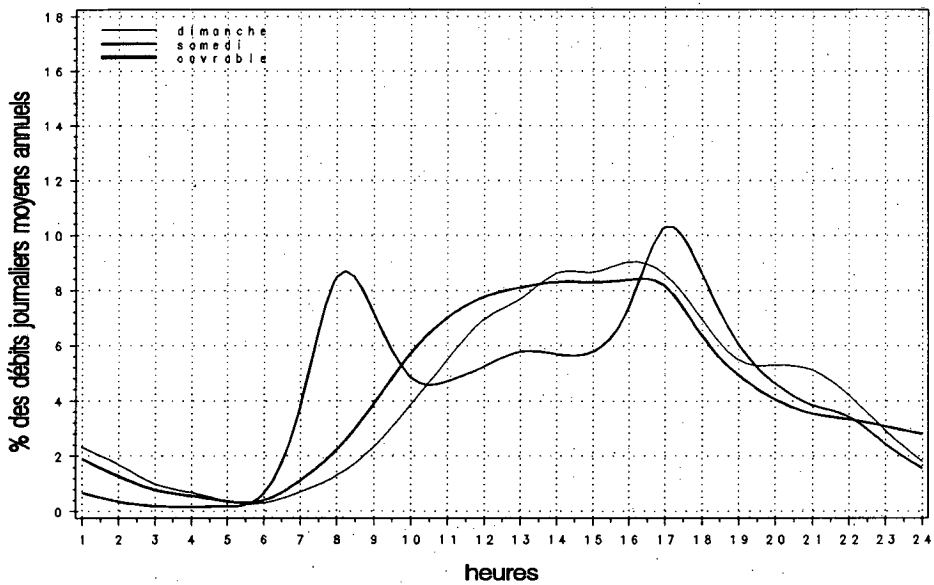

Relation entre les heures de pointe et le djma

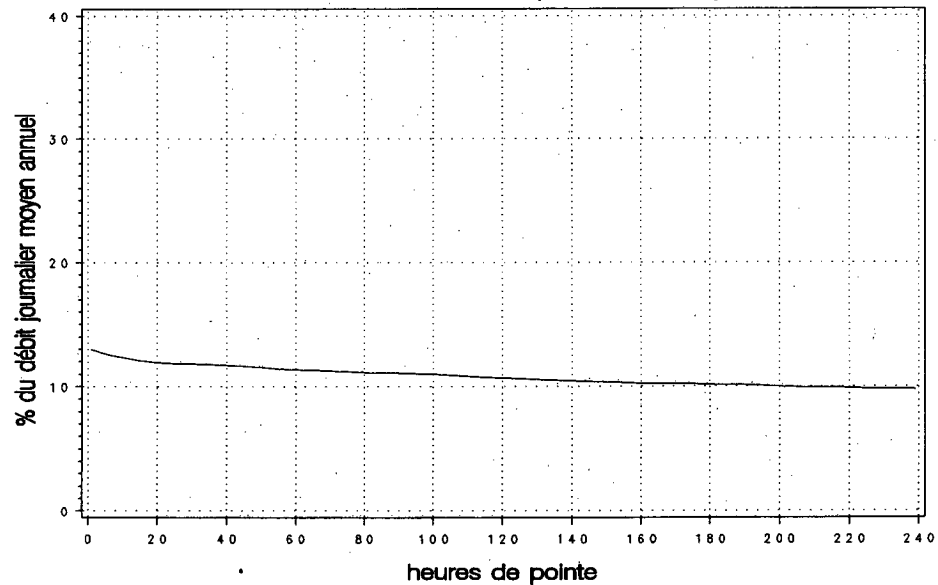

Municipalité: Lennoxville

Territoire: Estrie

Localisation: à 0,5 km au nord de la route 147

Années antérieures

Année	djma	djh	dje	x augm.	Débit journalier maximal	Heures Maximales			
						1re	10e	30e	100e
1990 (x)(1)	8470	7430 87.7	9570 113.0	+3.1	12410 146.5	1220 14.4	1020 12.0	920 10.9	840 9.9
1991 (x)	8060	6860 85.1	9270 115.0	-4.8	11370 141.1	1020 12.7	940 11.7	890 11.0	820 10.2
1992 (x)	---	---	---	---	---	---	---	---	---
1993 (x)	8600	7350 85.5	9920 115.3	---	11950 139.0	1240 14.4	990 11.5	920 10.7	860 10.0
1994 (x)	9250	8000 86.6	10450 113.0	+7.5	12280 132.8	1250 13.5	1110 12.0	990 10.7	910 9.9

(1) (x) : Pourcentage par rapport au djma

Répartition horaire journalière

Heures	Dimanche		Samedi		Jours ouvrables	
	Moyenne	(x)(1)	Moyenne	(x)	Moyenne	(x)
0-1	199	2.21	156	1.74	70	0.75
1-2	126	1.40	90	1.01	36	0.38
2-3	87	0.97	68	0.77	26	0.27
3-4	67	0.74	65	0.72	29	0.31
4-5	42	0.46	46	0.51	32	0.35
5-6	39	0.43	55	0.61	72	0.77
6-7	69	0.77	128	1.43	300	3.20
7-8	123	1.38	239	2.68	652	6.96
8-9	213	2.38	376	4.21	609	6.50
9-10	325	3.63	499	5.59	486	5.19
10-11	476	5.31	575	6.44	499	5.33
11-12	572	6.37	597	6.69	500	5.33
12-13	647	7.21	623	6.98	515	5.50
13-14	787	8.77	677	7.59	579	6.19
14-15	813	9.06	658	7.37	646	6.90
15-16	806	8.98	681	7.62	757	8.09
16-17	832	9.27	695	7.78	832	8.89
17-18	631	7.03	595	6.67	708	7.56
18-19	509	5.68	458	5.13	525	5.60
19-20	488	5.44	399	4.47	402	4.29
20-21	437	4.87	348	3.90	324	3.46
21-22	316	3.52	323	3.62	306	3.27
22-23	237	2.64	307	3.44	261	2.78
23-24	132	1.47	270	3.03	200	2.13
Débit moyen journalier:		8970	8930		9370	

(1) (x) : x des heures moyennes sur les journées moyennes

Distribution mensuelle

Mois	Débit horaire maximal	Débit journalier maximal	Débit journalier moyen	Total mensuel	x annuel
Janvier	840	9220	7380	228850	6.8
Février	910	9910	8170	228680	6.8
Mars	980	9650	8500	263450	7.8
Avril	1010	12280	8960	268920	8.0
Mai	950	11490	9730	301490	8.9
Juin	970	12000	10180	305270	9.0
Juillet	1030	11860	10710	331990	9.8
Août	1010	12080	10700	331820	9.8
Septembre	1250	11850	10180	305520	9.1
Octobre	1230	11610	9720	301270	8.9
Novembre	920	10260	8680	260550	7.7
Décembre	860	9810	7990	247540	7.3
Débit moyen annuel:		9250	Total annuel:		3376250

Municipalité: Lennoxville

Territoire: Estrie

Localisation: à 0,5 km au nord de la route 147

Débits journaliers mensuels

Mois	Dimanche moyen	Lundi moyen	Mardi moyen	Mercredi moyen	Jeudi moyen	Vendredi moyen	Samedi moyen	Jour moyen ajusté (1) 1994	Jour moyen ajusté 1993
Janvier (%) (2)	6820 73.7	7280 78.7	7180 77.6	7540 81.5	7910 85.5	8720 94.3	6590 71.2	7430 80.3	7430 86.4
Février (%)	7950 85.9	7550 81.6	8070 87.2	8120 87.8	8280 89.5	9220 99.7	7990 86.4	8170 88.3	7340 85.3
Mars (%)	8070 87.2	7980 86.3	8350 90.3	8710 94.2	8790 95.0	9340 101.0	8160 88.2	8490 91.8	7560 87.9
Avril (%)	8170 88.3	8120 87.8	8900 96.2	9100 98.4	8950 96.8	10000 108.1	9190 99.4	8920 96.4	8160 94.9
Mai (%)	9120 98.6	9080 98.2	9590 103.7	9760 105.5	9940 107.5	10930 118.2	10010 108.2	9780 105.7	9150 106.4
Juin (%)	9740 105.3	9640 104.2	9910 107.1	10370 112.1	10820 117.0	10830 117.1	9710 105.0	10150 109.7	9490 110.3
Juillet (%)	10580 114.4	10810 116.9	10730 116.0	11100 120.0	10410 112.5	11200 121.1	10180 110.1	10720 115.9	10330 120.1
Août (%)	10420 112.6	10040 108.5	10500 113.5	10700 115.7	10910 117.9	11840 128.0	10740 116.1	10740 116.1	10360 120.5
Septembre (%)	10850 117.3	9220 99.7	9610 103.9	9980 107.9	10400 112.4	11180 120.9	9750 105.4	10140 109.6	9490 110.3
Octobre (%)	9860 106.6	8730 94.4	9330 100.9	9650 104.3	9880 106.8	11020 119.1	9750 105.4	9750 105.4	8720 101.4
Novembre (%)	7720 83.5	8410 90.9	8700 94.1	8840 95.6	9160 99.0	9990 108.0	7940 85.8	8680 93.8	8040 93.5
Décembre (%)	6750 73.0	7700 83.2	8090 87.5	8470 91.6	8530 92.2	9120 98.6	7050 76.2	7960 86.1	7090 82.4
Jour Moyen (%)	8840 95.6	8710 94.2	9080 98.2	9360 101.2	9500 102.7	10280 111.1	8920 96.4	9250 100.0	8600 100.0

(1) Jour moyen ajusté : Moyenne authentique des 7 jours de la semaine
(2) % : Pourcentage par rapport au djma ajusté

Section de trafic: 00108230

Municipalité: Lennoxville

Localisation: à 0,5 km au nord de la route 147

00108-01-120 (Total des directions)

Territoire: Estrie

Variations journalières

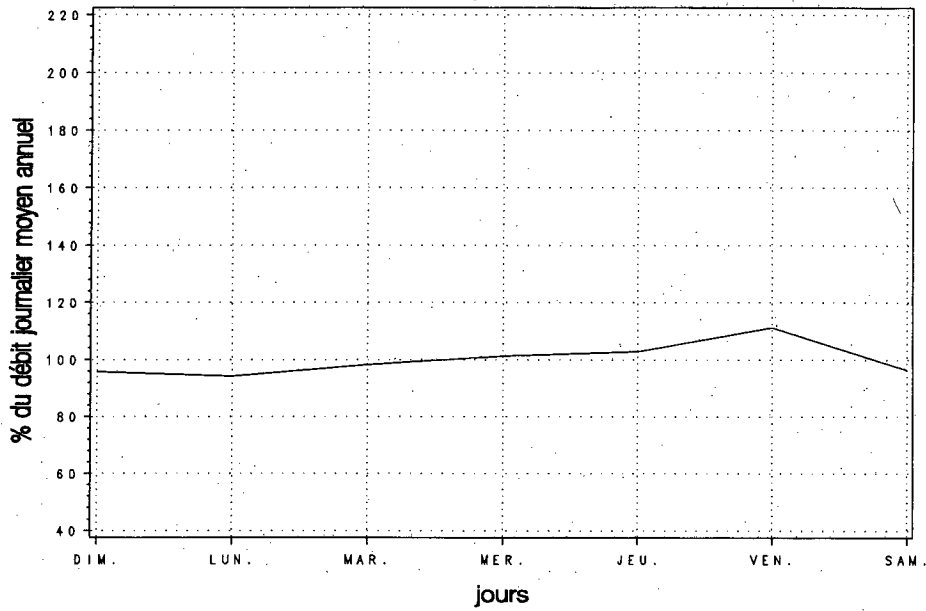

Variations mensuelles

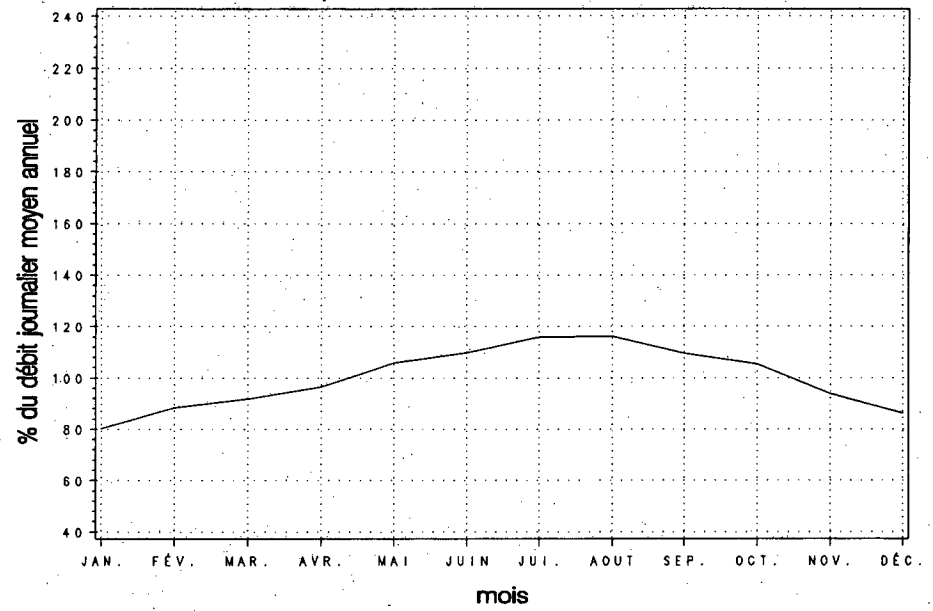

Variations horaires

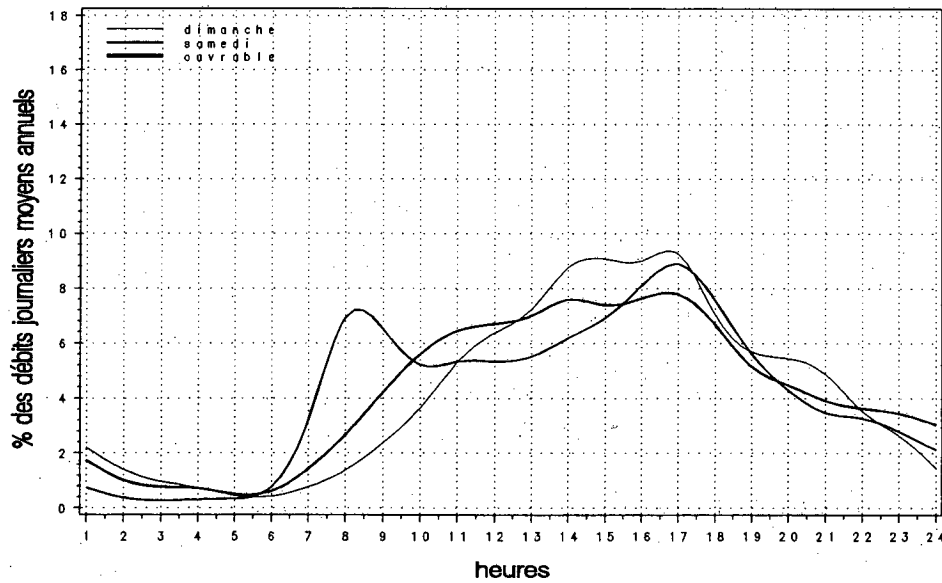

Relation entre les heures de pointe et le djma

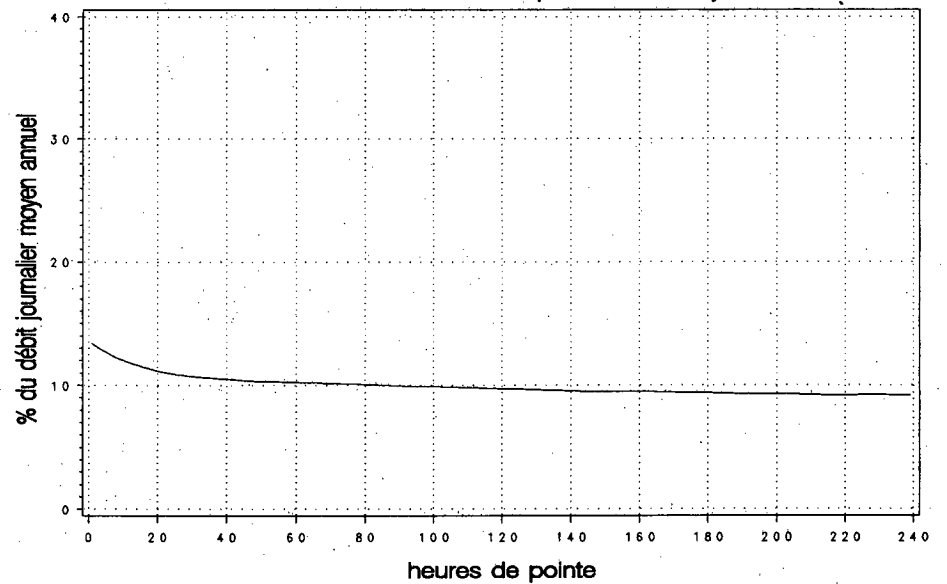

Années antérieures

Année	djma	djmh	djme	x augm.	Débit journalier maximal	Heures Maximales			
						1re	10e	30e	100e
1990 (x)(1)	8430	7180 85.2	9540 113.2	-0.5	13100 155.4	1260 14.9	1060 12.6	940 11.2	860 10.2
1991 (x)	8280	6830 82.5	9380 113.3	-1.8	12240 147.8	1300 15.7	1000 12.1	910 11.0	840 10.1
1992 (x)	8700	7190 82.6	9990 114.8	+5.0	17140 197.0	---	---	---	---
1993 (x)	8430	7170 85.1	9090 107.8	-3.1	13990 166.0	1030 12.2	910 10.8	830 9.8	750 8.9
1994 (x)	9100	7590 83.4	10390 114.3	+7.9	13240 145.5	1670 18.3	1230 13.5	1050 11.5	930 10.2

(1) (x) : Pourcentage par rapport au djma

Répartition horaire journalière

Heures	Dimanche		Samedi		Jours ouvrables	
	Moyenne	(x)(1)	Moyenne	(x)	Moyenne	(x)
0-1	229	2.50	172	1.92	78	0.84
1-2	136	1.48	113	1.26	46	0.50
2-3	82	0.89	70	0.78	28	0.30
3-4	61	0.66	64	0.71	25	0.27
4-5	32	0.35	39	0.44	33	0.36
5-6	28	0.31	50	0.55	102	1.11
6-7	51	0.55	111	1.24	321	3.48
7-8	100	1.08	200	2.23	581	6.31
8-9	187	2.04	334	3.73	514	5.58
9-10	337	3.67	485	5.42	442	4.80
10-11	504	5.49	612	6.83	463	5.03
11-12	629	6.86	626	6.98	484	5.26
12-13	678	7.39	640	7.15	635	6.91
13-14	834	9.09	708	7.90	560	6.09
14-15	851	9.28	705	7.87	585	6.36
15-16	825	8.99	696	7.76	702	7.63
16-17	845	9.21	692	7.72	817	8.88
17-18	687	7.49	618	6.89	773	8.41
18-19	526	5.73	467	5.21	575	6.25
19-20	494	5.38	398	4.44	435	4.73
20-21	430	4.69	319	3.56	338	3.68
21-22	341	3.72	300	3.34	286	3.11
22-23	274	2.98	304	3.39	236	2.57
23-24	157	1.71	309	3.45	191	2.08
Débit moyen journalier:	9180		8960		9200	

(1) (x) : x des heures moyennes sur les journées moyennes

Distribution mensuelle

Mois	Débit horaire maximal	Débit journalier maximal	Débit journalier moyen	Total mensuel	x annuel
Janvier	770	8490	6810	211000	6.4
Février	770	8250	7440	208190	6.3
Mars	880	9550	8180	253650	7.6
Avril	900	9900	8690	260570	7.8
Mai	920	10240	9820	304480	9.2
Juin	1060	13120	10610	318160	9.6
Juillet	1670	13240	10420	323150	9.7
Août	1050	11680	10410	322640	9.7
Septembre	1470	12900	10140	304230	9.2
Octobre	1270	11780	9780	303220	9.1
Novembre	930	10160	8850	265630	8.0
Décembre	890	9760	7930	245800	7.4
Débit moyen annuel:	9100		Total annuel:	3321500	

Débits journaliers mensuels

Mois	Dimanche moyen	Lundi moyen	Mardi moyen	Mercredi moyen	Jeudi moyen	Vendredi moyen	Samedi moyen	Jour moyen ajusté (1) 1994	Jour moyen ajusté 1993
Janvier (%) (2)	5680 62.4	6480 71.2	7600 83.5	6970 76.6	7590 83.4	7890 86.7	5990 65.8	6890 75.7	7090 84.3
Février (%)	6600 72.5	7410 81.4	7530 82.7	7480 82.2	7230 79.5	8250 90.7	7540 82.9	7430 81.6	7260 86.3
Mars (%)	7750 85.2	7740 85.1	7990 87.8	8520 93.6	8580 94.3	8800 96.7	7760 85.3	8160 89.7	6690 79.5
Avril (%)	9160 100.7	8410 92.4	8640 94.9	8260 90.8	8270 90.9	9440 103.7	8480 93.2	8670 95.3	8510 101.2
Mai (%)	10240 112.5	8690 95.5	9210 101.2	9280 102.0	10320 113.4	11370 124.9	9990 109.8	9870 108.5	9740 115.8
Juin (%)	10780 118.5	9660 106.2	10070 110.7	10210 112.2	11170 122.7	11740 129.0	10570 116.2	10600 116.5	9420 112.0
Juillet (%)	11330 124.5	9720 106.8	9680 106.4	10220 112.3	10170 111.8	11450 125.8	10020 110.1	10370 114.0	8930 106.2
Août (%)	11040 121.3	9630 105.8	9800 107.7	10220 112.3	10520 115.6	11390 125.2	10650 117.0	10460 114.9	8990 106.9
Septembre (%)	11770 129.3	9230 101.4	9240 101.5	9490 104.3	9930 109.1	10950 120.3	10230 112.4	10120 111.2	9040 107.5
Octobre (%)	10540 115.8	8840 97.1	9220 101.3	9350 102.7	9540 104.8	10760 118.2	10170 111.8	9770 107.4	9200 109.4
Novembre (%)	8250 90.7	8500 93.4	8520 93.6	8730 95.9	9390 103.2	10070 110.7	8640 94.9	8870 97.5	8460 100.6
Décembre (%)	7180 78.9	7380 81.1	7940 87.3	7950 87.4	8580 94.3	8990 98.8	7230 79.5	7890 86.7	7640 90.8
Jour Moyen (%)	9190 101.0	8470 93.1	8790 96.6	8890 97.7	9270 101.9	10090 110.9	8940 98.2	9100 100.0	8410 100.0

(1) Jour moyen ajusté : Moyenne authentique des 7 jours de la semaine

(2) % : Pourcentage par rapport au djma ajusté

Section de trafic: 00112230

Municipalité: Saint-Césaire

Localisation: à 2,1 km à l'est de la route 231

00112-02-100 (Total des directions)

Territoire: Sud-Est-de-la-Montérégie

Variations journalières

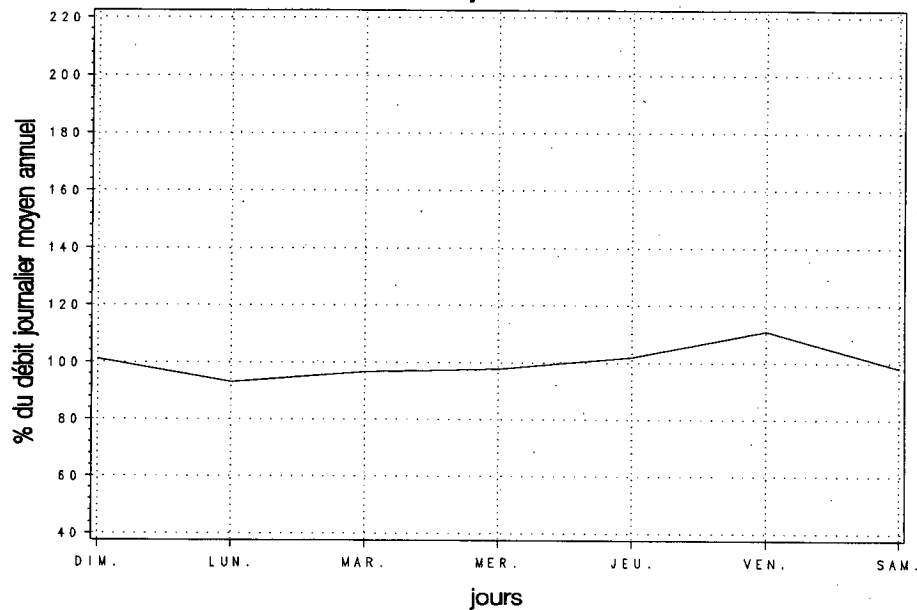

Variations mensuelles

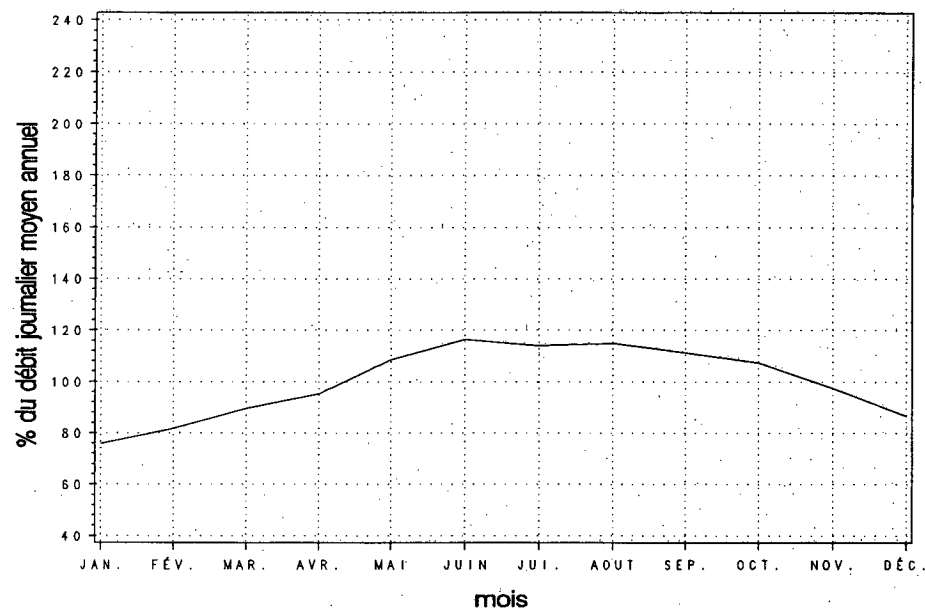

Variations horaires

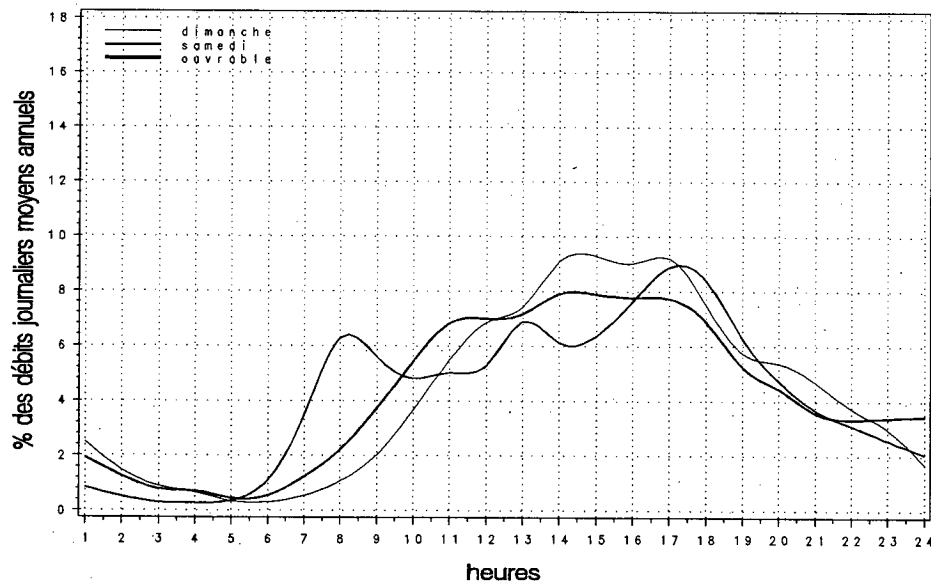

Relation entre les heures de pointe et le djma

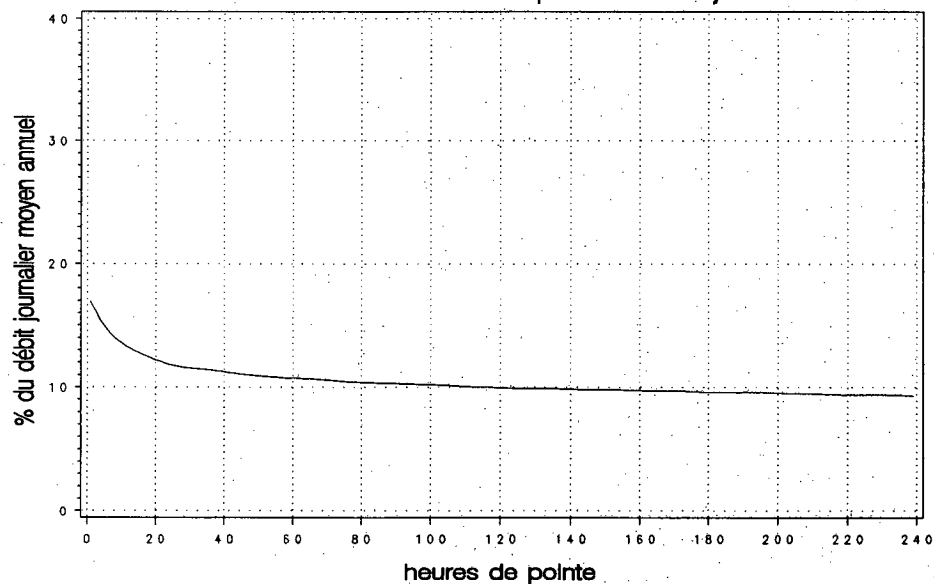

Années antérieures

Année	djma	djmh	djme	x ougm.	Débit		Heures Maximales		
					journulier maximal	10e	10e	30e	100e
1990 (x)(1)	2130	1640	2600	+3.2	3860	480	350	320	280
		77.0	122.1		181.2	22.5	16.4	15.0	13.1
1991 (x)	2160	1660	2610	+1.5	4040	530	370	330	280
		76.9	120.8		187.0	24.5	17.1	15.3	13.0
1992 (x)	2210	1640	2810	+2.5	5350	630	500	400	300
		74.2	127.1		242.1	28.5	22.6	18.1	13.6
1993 (x)	2080	1650	2470	-5.9	2720	300	240	210	180
		79.3	118.8		130.8	14.4	11.5	10.1	8.7
1994 (x)	2180	1660	2730	+4.9	4180	430	400	350	290
		76.1	125.1		191.4	19.7	18.3	16.1	13.1

(1) (x) : Pourcentage par rapport au djma

Répartition horaire journalière

Heures	Dimanche		Samedi		Jours ouvrables	
	Moyenne	(x)(1)	Moyenne	(x)	Moyenne	(x)
0- 1	36	1.29	31	1.24	15	0.71
1- 2	25	0.89	16	0.65	6	0.29
2- 3	14	0.49	9	0.37	4	0.20
3- 4	9	0.31	7	0.29	2	0.12
4- 5	5	0.18	5	0.21	5	0.25
5- 6	6	0.22	9	0.38	16	0.76
6- 7	13	0.48	29	1.16	71	3.35
7- 8	23	0.81	46	1.84	101	4.77
8- 9	48	1.73	86	3.44	90	4.22
9-10	93	3.34	138	5.55	109	5.12
10-11	155	5.55	182	7.29	129	6.05
11-12	193	6.92	190	7.64	134	6.29
12-13	220	7.89	196	7.88	157	7.38
13-14	271	9.73	216	8.68	151	7.10
14-15	282	10.09	216	8.68	155	7.31
15-16	288	10.33	207	8.30	165	7.78
16-17	270	9.67	201	8.08	188	8.84
17-18	208	7.46	164	6.58	162	7.61
18-19	170	6.10	132	5.32	129	6.07
19-20	146	5.23	115	4.64	104	4.89
20-21	119	4.25	94	3.78	86	4.03
21-22	84	3.02	79	3.17	66	3.09
22-23	56	2.02	67	2.70	48	2.25
23-24	29	1.04	54	2.16	30	1.40
Débit moyen journalier:		2790	2490		2120	

(1) (x) : % des heures moyennes sur les journées moyennes

Distribution mensuelle

Mois	Débit horaire maximal	Débit journalier maximal	Débit journalier moyen	Total mensuel	x annuel
Janvier	---	---	1520	47170	5.9
Février	250	2130	1630	45740	5.7
Mars	240	2190	1730	53690	6.7
Avril	260	2430	1950	58430	7.3
Mai	400	3770	2360	73280	9.2
Juin	400	3540	2640	79070	9.9
Juillet	430	4160	3040	94360	11.8
Août	420	4180	2750	85270	10.7
Septembre	400	3600	2480	74550	9.4
Octobre	---	---	2330	72080	9.0
Novembre	300	2390	1960	58730	7.4
Décembre	220	2180	1750	54330	6.8
Débit moyen annuel:		2180	Total annuel:		795700

Municipalité: Stukely-Sud

Territoire: Estrie

Localisation: à 2,4 km à l'est de la route 243

Débits journaliers mensuels

Mois	Dimanche moyen	Lundi moyen	Mardi moyen	Mercredi moyen	Jeudi moyen	Vendredi moyen	Samedi moyen	Jour moyen ajusté (1) 1994	Jour moyen ajusté 1993
Janvier	1340	1470	1530	1490	1650	1760	1480	1530	1620
(%) (2)	61.5	67.4	70.2	68.3	75.7	80.7	67.9	70.2	78.3
Février	1910	1460	1510	1420	1590	1740	1820	1640	1590
(%)	87.6	67.0	69.3	65.1	72.9	79.8	83.5	75.2	76.8
Mars	1900	1610	1660	1720	1630	1740	1910	1740	1700
(%)	87.2	73.9	76.1	78.9	74.8	79.8	87.6	79.8	82.1
Avril	2060	1800	1780	1810	1970	2060	2100	1940	1950
(%)	94.5	82.6	81.7	83.0	90.4	94.5	96.3	89.0	94.2
Mai	2790	2080	2120	2090	2160	2490	2850	2370	2400
(%)	128.0	95.4	97.2	95.9	99.1	114.2	130.7	108.7	115.9
Juin	3330	2240	2260	2330	2540	2740	3090	2650	2430
(%)	152.8	102.8	103.7	106.9	116.5	125.7	141.7	121.6	117.4
Juillet	3830	2650	2690	2890	2780	3010	3220	3010	2620
(%)	175.7	121.6	123.4	132.6	127.5	138.1	147.7	138.1	126.6
Août	3290	2430	2420	2530	2610	2900	3300	2780	2580
(%)	150.9	111.5	111.0	116.1	119.7	133.0	151.4	127.5	124.6
Septembre	3460	2360	1990	2170	2300	2480	2690	2490	2250
(%)	158.7	108.3	91.3	99.5	105.5	113.8	123.4	114.2	108.7
Octobre	2560	2270	2020	2070	2310	2470	2490	2310	2140
(%)	117.4	104.1	92.7	95.0	106.0	113.3	114.2	106.0	103.4
Novembre	2200	1860	1730	1720	1970	2100	2240	1970	1880
(%)	100.9	85.3	79.4	78.9	90.4	96.3	102.8	90.4	90.8
Décembre	1730	1590	1700	1780	1770	1900	1770	1750	1710
(%)	79.4	72.9	78.0	81.7	81.2	87.2	81.2	80.3	82.6
Jour Moyen	2530	1990	1950	2000	2110	2280	2410	2180	2070
(%)	116.1	91.3	89.4	91.7	96.8	104.6	110.6	100.0	100.0

(1) Jour moyen ajusté : Moyenne authentique des 7 jours de la semaine

(2) % : Pourcentage par rapport au djma ajusté

Variations journalières

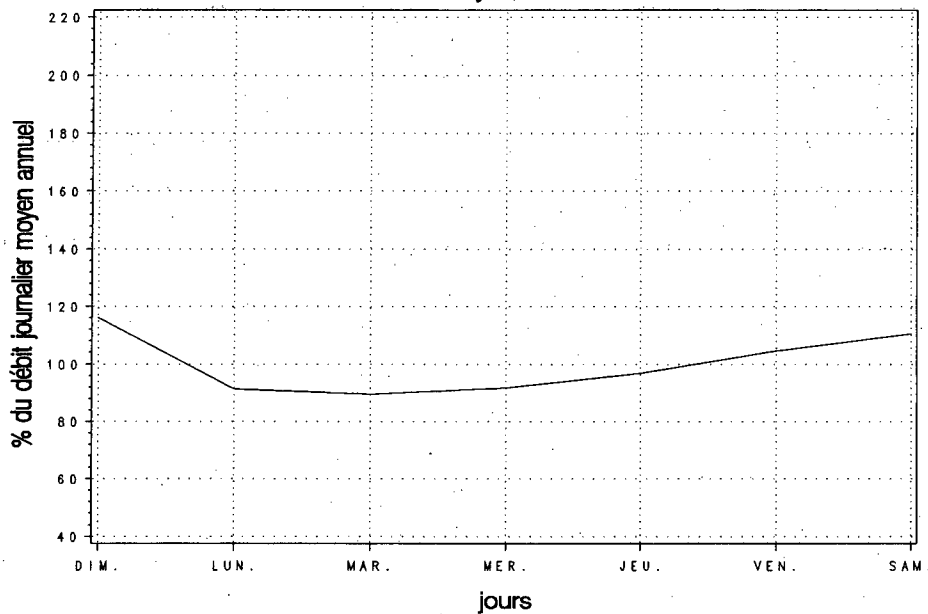

Variations mensuelles

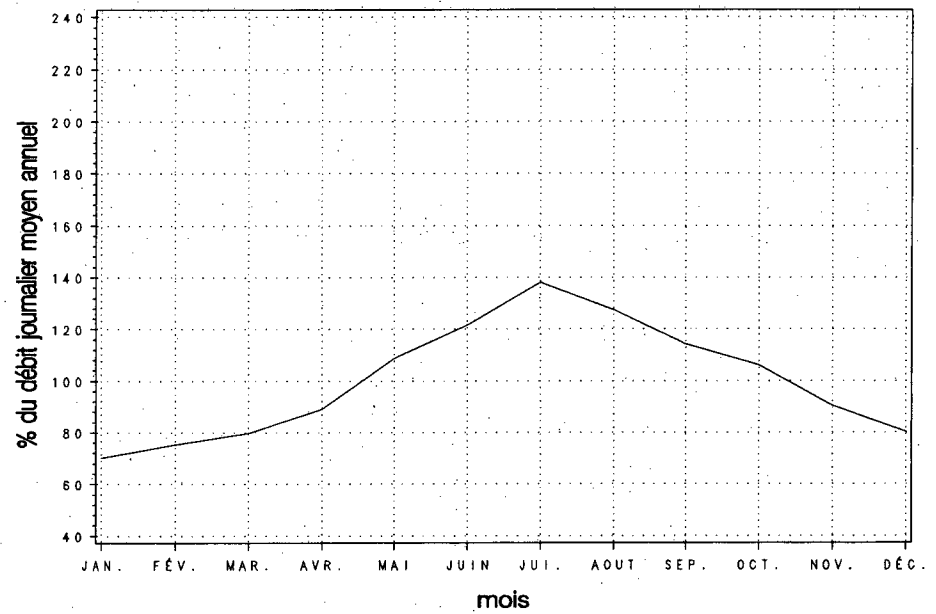

Variations horaires

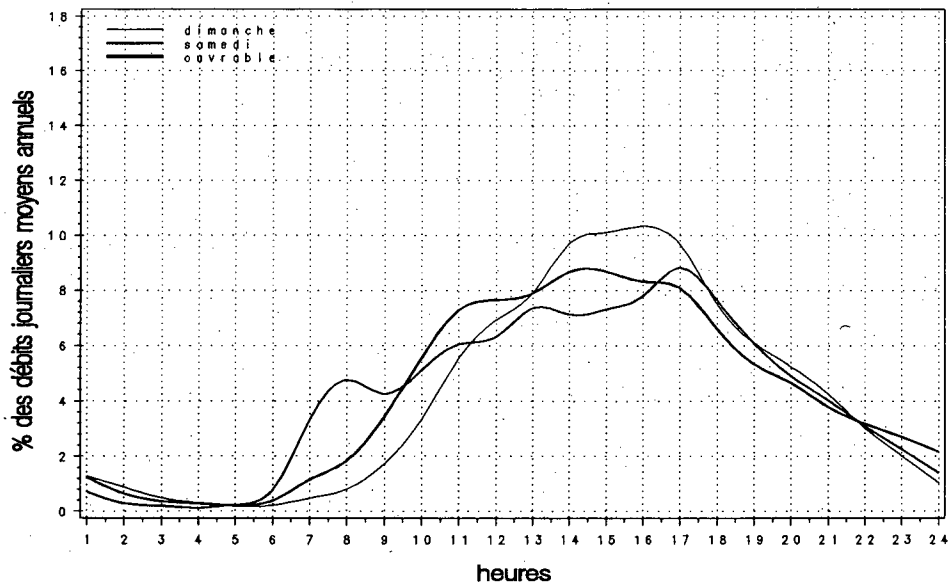

Relation entre les heures de pointe et le djma

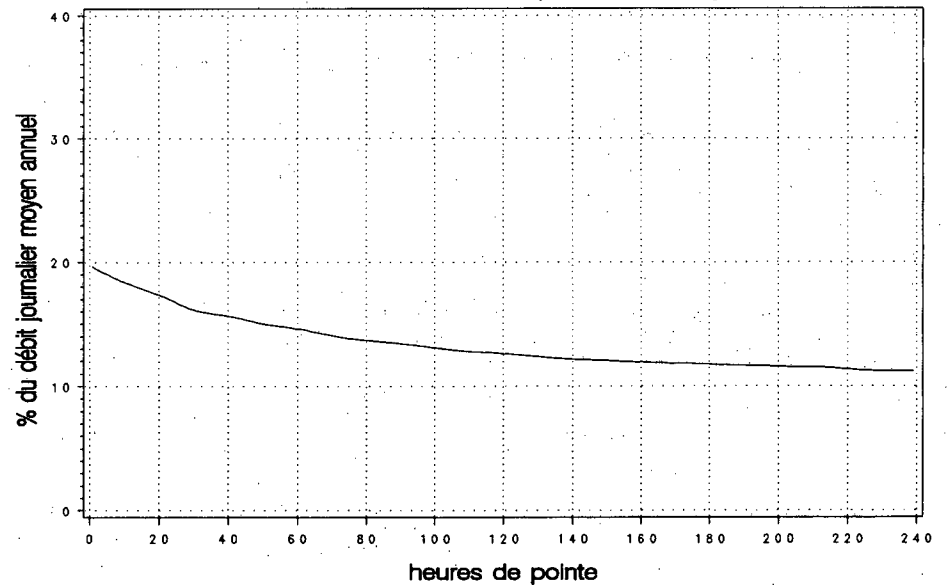

Municipalité: Rock Forest

Territoire: Estrie

Localisation: à 1,5 km à l'ouest du chemin Kennedy

Années antérieures

Année	djma	djmh	djme	x augm.	Débit journalier maximal	Heures Maximales			
						1re	10e	30e	100e
1990 (x)(1)	11840	10420 88.0	13110 110.7	+0.6	15670 132.3	1530 12.9	1280 10.8	1210 10.2	1120 9.5
1991 (x)	11640	9800 84.2	13020 111.9	-1.7	15790 135.7	1290 11.1	1230 10.6	1180 10.1	1100 9.5
1992 (x)	11580	9920 85.7	12920 111.6	-0.6	15960 137.8	1270 11.0	1210 10.4	1140 9.8	1090 9.4
1993 (x)	11330	9670 85.3	12780 112.8	-2.1	15980 141.0	1210 10.7	1170 10.3	1120 9.9	1060 9.4
1994 (x)	11700	10130 86.7	13010 111.2	+3.2	15650 133.8	1270 10.9	1180 10.1	1140 9.8	1100 9.4

(1) (x) : Pourcentage par rapport au djma

Répartition horaire journalière

Heures	Dimanche		Samedi		Jours ouvrables	
	Moyenne	(x)(1)	Moyenne	(x)	Moyenne	(x)
0-1	322	2.85	262	2.15	137	1.11
1-2	230	2.04	181	1.49	82	0.67
2-3	144	1.28	119	0.97	49	0.40
3-4	97	0.86	96	0.79	45	0.37
4-5	46	0.40	58	0.47	38	0.31
5-6	34	0.30	53	0.44	77	0.62
6-7	63	0.56	118	0.97	232	1.88
7-8	125	1.11	241	1.98	565	4.59
8-9	206	1.82	423	3.47	678	5.50
9-10	366	3.25	607	4.98	624	5.07
10-11	541	4.79	771	6.34	682	5.54
11-12	707	6.26	843	6.92	720	5.85
12-13	818	7.24	861	7.07	758	6.16
13-14	1010	8.95	950	7.81	848	6.89
14-15	1056	9.35	989	8.13	889	7.22
15-16	1009	8.94	967	7.95	907	7.36
16-17	1003	8.88	917	7.53	996	8.09
17-18	812	7.19	774	6.36	965	7.84
18-19	642	5.68	612	5.03	756	6.14
19-20	602	5.34	581	4.78	648	5.26
20-21	564	4.99	533	4.38	564	4.58
21-22	447	3.96	475	3.91	472	3.83
22-23	342	3.03	441	3.62	342	2.78
23-24	200	1.77	402	3.30	240	1.95
Débit moyen journalier: 11290						
			12170		12310	

(1) (x) : x des heures moyennes sur les journées moyennes

Distribution mensuelle

Mois	Débit horaire maximal	Débit journalier maximal	Débit journalier moyen	Total mensuel	x annuel
Janvier	950	10960	9010	279210	6.5
Février	---	---	10110	282960	6.6
Mars	1060	12920	10910	338300	7.9
Avril	1220	14280	11860	355800	8.3
Mai	1190	15000	12860	398650	9.3
Juin	1210	15650	13330	399950	9.4
Juillet	1200	15450	13540	419630	9.8
Août	1170	14930	13130	407020	9.5
Septembre	1160	13970	12010	360200	8.4
Octobre	1270	14020	11950	370520	8.7
Novembre	1140	12900	11030	330850	7.8
Décembre	1100	12610	10510	325840	7.6
Débit moyen annuel: 11700		Total annuel: 4270500			

Municipalité: Rock Forest

Territoire: Estrie

Localisation: à 1,5 km. à l'ouest du chemin Kennedy

Débits journaliers mensuels

Mois	Dimanche moyen	Lundi moyen	Mardi moyen	Mercredi moyen	Jeudi moyen	Vendredi moyen	Samedi moyen	Jour moyen ajusté (1) 1994	Jour moyen ajusté 1993
Janvier (%) (2)	7090 60.6	8870 75.8	9520 81.4	9510 81.3	10150 86.8	10750 91.9	7930 67.8	9120 77.9	9100 80.4
Février (%)	9240 79.0	9690 82.8	9690 82.8	10240 87.5	10650 91.0	11260 96.2	9970 85.2	10110 86.4	9840 86.9
Mars (%)	9170 78.4	9770 83.5	10050 85.9	10960 93.7	12920 110.4	12440 106.3	10790 92.2	10870 92.9	10430 92.1
Avril (%)	10910 93.2	10850 92.7	11190 95.6	11720 100.2	12660 108.2	13470 115.1	11820 101.0	11800 100.9	11530 101.9
Mai (%)	12090 103.3	11780 100.7	12230 104.5	12870 110.0	13300 113.7	14580 124.6	13790 117.9	12950 110.7	12800 113.1
Juin (%)	12740 108.9	12230 104.5	12550 107.3	13400 114.5	14460 123.6	14130 120.8	13510 115.5	13290 113.6	13190 116.5
Juillet (%)	12740 108.9	12930 110.5	13030 111.4	13690 117.0	14560 124.4	14390 123.0	13430 114.8	13540 115.7	13420 118.6
Août (%)	12020 102.7	12500 106.8	12500 106.8	13210 112.9	13990 119.6	14780 126.3	13210 112.9	13170 112.6	12570 111.0
Septembre (%)	11790 100.8	9820 83.9	11150 95.3	11730 100.3	12770 109.1	13660 116.8	12520 107.0	11920 101.9	11880 104.9
Octobre (%)	11790 100.8	10430 89.1	11190 95.6	11420 97.6	12430 106.2	13780 117.8	12820 109.6	11980 102.4	11260 99.5
Novembre (%)	10020 85.6	10300 88.0	10540 90.1	10740 91.8	11780 100.7	12690 108.5	11340 96.9	11060 94.5	10500 92.8
Décembre (%)	8670 74.1	9740 83.2	10330 88.3	10960 93.7	11460 97.9	12070 103.2	9880 84.4	10440 89.2	9330 82.4
Jour Moyen (%)	10690 91.4	10740 91.8	11160 95.4	11700 100.0	12590 107.6	13170 112.6	11750 100.4	11700 100.0	11320 100.0

(1) Jour moyen ajusté : Moyenne authentique des 7 jours de la semaine
(2) % : Pourcentage par rapport au djma ajusté

Variations journalières

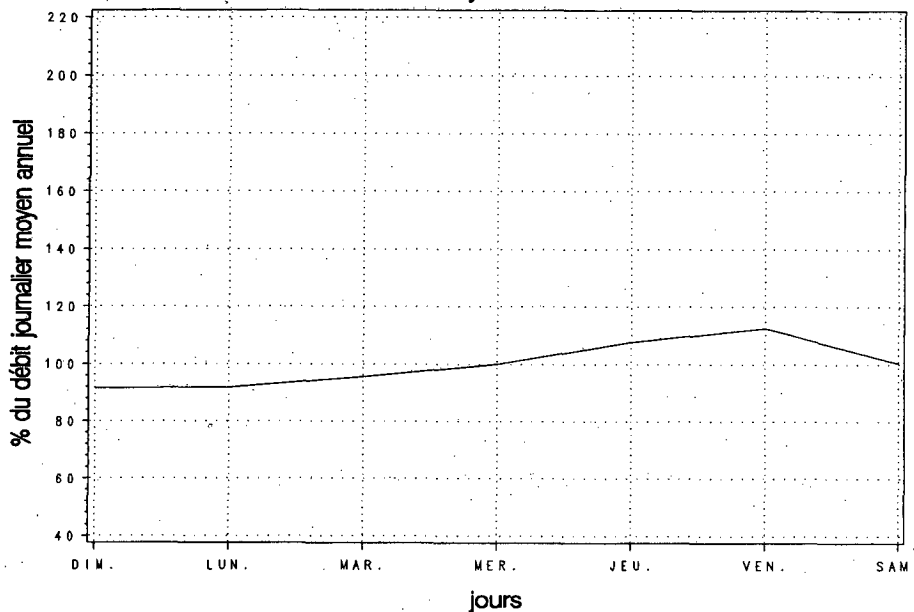

Variations mensuelles

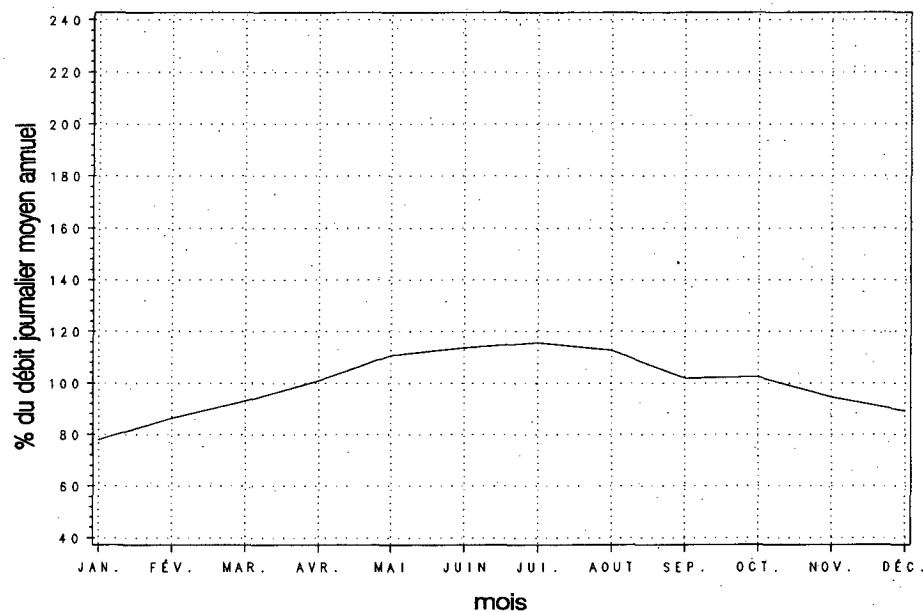

Variations horaires

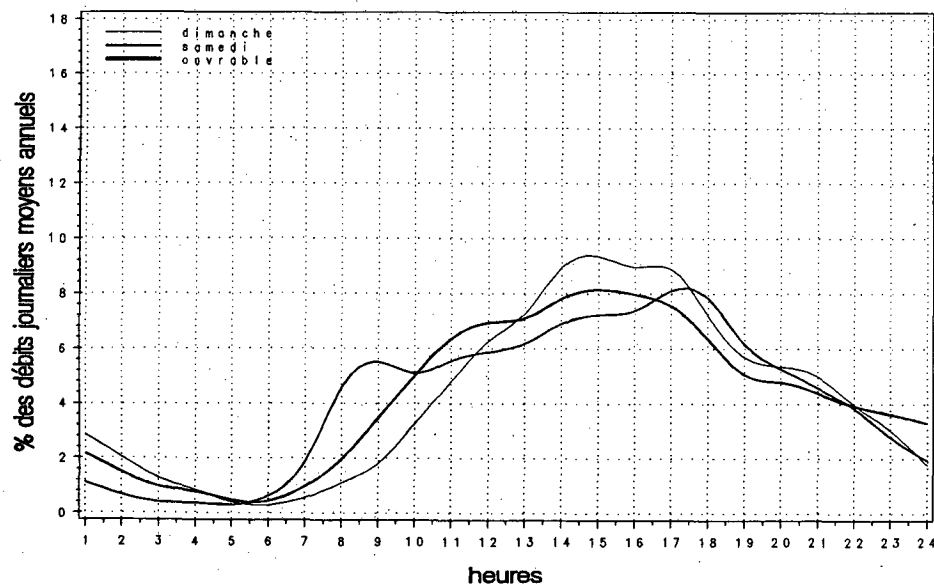

Relation entre les heures de pointe et le djma

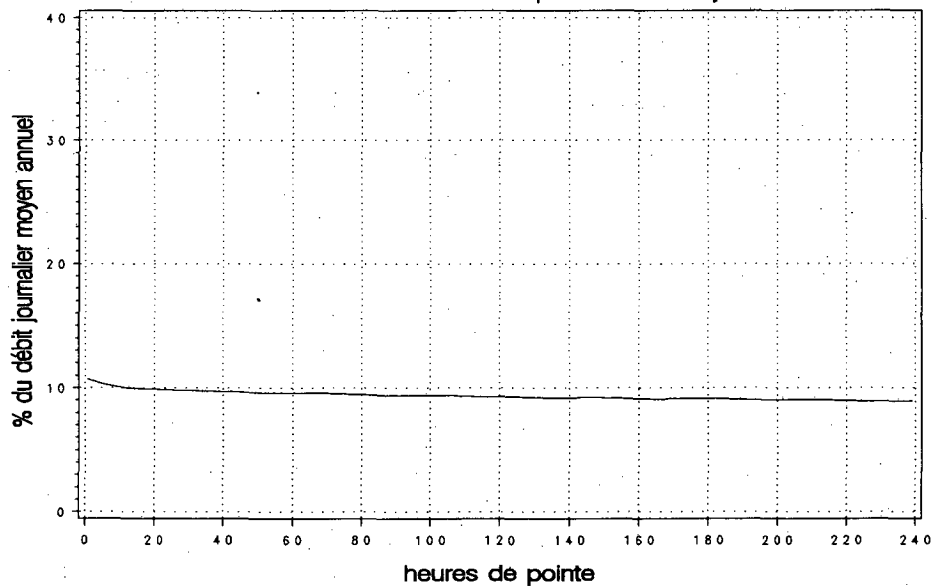

Municipalité: Dudswell

Territoire: Estrie

Localisation: à 3,9 km au sud-ouest de la route 255

Années antérieures

Année	djma	djmh	djme	x augm.	Débit journalier maximal	Heures Maximales			
						1re	10e	30e	100e
1990	3510	2700	4410	+0.5	6680	630	560	520	440
(x)(1)		76.9	125.6		190.3	17.9	16.0	14.8	12.5
1991	3550	2680	4470	+1.1	6690	600	540	500	450
(x)		75.5	125.9		188.5	16.9	15.2	14.1	12.7
1992	3630	2770	4530	+2.3	7020	650	560	520	460
(x)		76.3	124.8		193.4	17.9	15.4	14.3	12.7
1993	3760	2900	4650	+3.6	6630	590	530	460	380
(x)		77.1	123.7		176.3	15.7	14.1	12.2	10.1
1994	4010	3100	4940	+6.7	7550	730	590	550	490
(x)		77.4	123.2		188.1	18.3	14.7	13.7	12.1

(1) (x) : Pourcentage par rapport au djma

Répartition horaire journalière

Heures	Dimanche		Samedi		Jours ouvrables	
	Moyenne	(x)(1)	Moyenne	(x)	Moyenne	(x)
0- 1	99	1.79	69	1.48	32	0.79
1- 2	61	1.10	37	0.79	16	0.39
2- 3	36	0.66	24	0.52	13	0.32
3- 4	25	0.45	21	0.46	13	0.31
4- 5	15	0.27	18	0.39	16	0.39
5- 6	14	0.25	23	0.50	36	0.88
6- 7	27	0.50	52	1.11	126	3.12
7- 8	53	0.97	103	2.20	212	5.25
8- 9	101	1.84	187	4.02	233	5.77
9-10	200	3.65	288	6.20	232	5.76
10-11	310	5.64	347	7.46	234	5.81
11-12	345	6.28	342	7.35	228	5.66
12-13	355	6.47	325	6.98	227	5.64
13-14	448	8.15	376	8.08	266	6.61
14-15	465	8.46	380	8.16	277	6.88
15-16	463	8.43	355	7.63	305	7.58
16-17	489	8.89	346	7.44	349	8.66
17-18	396	7.21	298	6.41	322	7.99
18-19	346	6.30	232	4.98	250	6.19
19-20	362	6.59	208	4.46	193	4.79
20-21	323	5.87	188	4.03	157	3.89
21-22	228	4.15	170	3.66	141	3.49
22-23	131	2.39	148	3.19	102	2.54
23-24	69	1.26	137	2.94	67	1.66
Débit moyen journalier:						
		5490	4650		4030	

(1) (x) : x des heures moyennes sur les journées moyennes

Distribution mensuelle

Mois	Débit horaire maximal	Débit journalier maximal	Débit journalier moyen	Total mensuel	x annuel
Janvier	---	---	2740	85010	5.8
Février	---	---	2910	81360	5.6
Mars	330	3940	3400	105460	7.2
Avril	510	5330	3840	115260	7.9
Mai	510	6730	4320	133940	9.1
Juin	730	7040	4740	142120	9.7
Juillet	630	7550	5600	173490	11.8
Août	590	7450	5000	154950	10.6
Septembre	600	6260	4420	132560	9.1
Octobre	590	5850	4200	130190	8.9
Novembre	470	4380	3550	106410	7.3
Décembre	470	4290	3350	103800	7.1
Débit moyen annuel:					
		4010	Total annuel:	1463650	

Municipalité: Dudswell

Territoire: Estrie

Localisation: à 3,9 km au sud-ouest de la route 255

Débits journaliers mensuels

Mois	Dimanche moyen	Lundi moyen	Mardi moyen	Mercredi moyen	Jeudi moyen	Vendredi moyen	Samedi moyen	Jour moyen ajusté (1) 1994	Jour moyen ajusté 1993
Janvier (%) (2)	2730 68.1	2600 64.8	2500 62.3	2970 74.1	2780 69.3	3040 75.8	2640 65.8	2750 68.6	2800 74.7
Février (%)	3110 77.6	2760 68.8	2640 65.8	2680 66.8	2900 72.3	3300 82.3	2950 73.6	2910 72.6	2720 72.5
Mars (%)	3480 86.8	2950 73.6	3000 74.8	3500 87.3	3940 98.3	3630 90.5	3260 81.3	3390 84.5	2950 78.7
Avril (%)	4670 116.5	3560 88.8	3300 82.3	3340 83.3	3610 90.0	4080 101.7	4200 104.7	3820 95.3	3520 93.9
Mai (%)	5800 144.6	4110 102.5	3720 92.8	3740 93.3	3930 98.0	4320 107.7	4450 111.0	4300 107.2	4170 111.2
Juin (%)	6420 160.1	3980 99.3	3920 97.8	4280 106.7	4670 116.5	4910 122.4	5110 127.4	4760 118.7	4380 116.8
Juillet (%)	7170 178.8	4980 124.2	4780 119.2	4950 123.4	5080 126.7	5820 145.1	5870 146.4	5520 137.7	5140 137.1
Août (%)	6250 155.9	4410 110.0	4310 107.5	4520 112.7	4690 117.0	5570 138.9	5690 141.9	5060 126.2	4810 128.3
Septembre (%)	5630 140.4	4130 103.0	3720 92.8	3880 96.8	4010 100.0	4810 120.0	4740 118.2	4420 110.2	4290 114.4
Octobre (%)	5180 129.2	3750 93.5	3560 88.8	3620 90.3	3830 95.5	4590 114.5	4630 115.5	4170 104.0	3810 101.6
Novembre (%)	4150 103.5	3280 81.8	3200 79.8	3190 79.6	3490 87.0	3990 99.5	3710 92.5	3570 89.0	3350 89.3
Décembre (%)	3530 88.0	3220 80.3	3090 77.1	3230 80.5	3240 80.8	3660 91.3	3400 84.8	3340 83.3	3110 82.9
Jour Moyen (%)	4840 120.7	3640 90.8	3480 86.8	3660 91.3	3850 96.0	4310 107.5	4220 105.2	4010 100.0	3750 100.0

(1) Jour moyen ajusté : Moyenne authentique des 7 jours de la semaine

(2) % : Pourcentage par rapport au djma ajusté

Variations journalières

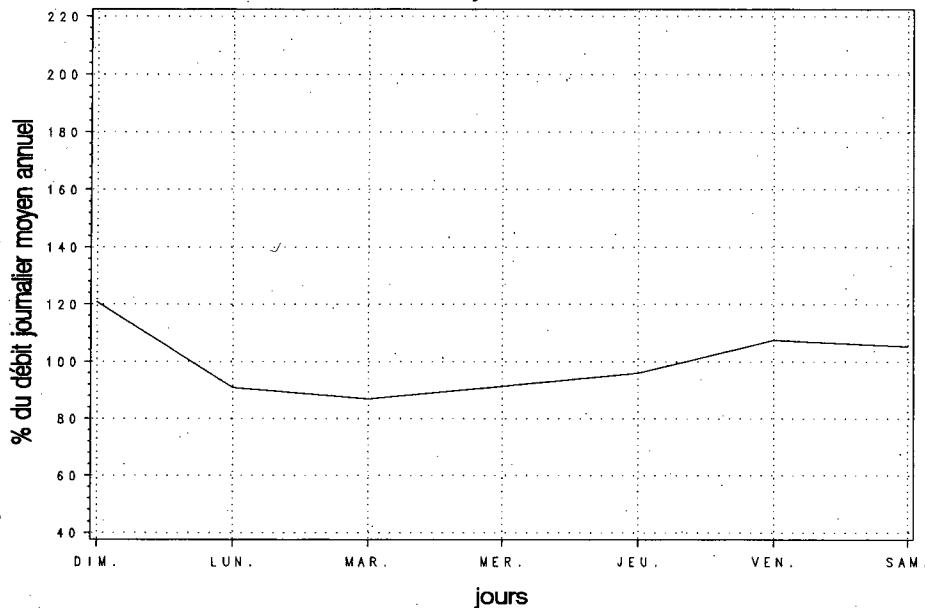

Variations mensuelles

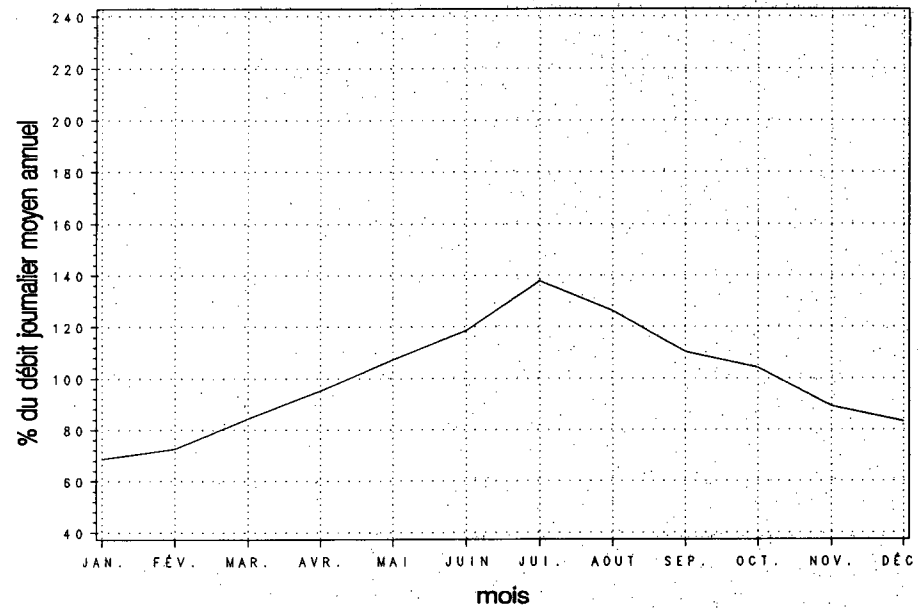

Variations horaires

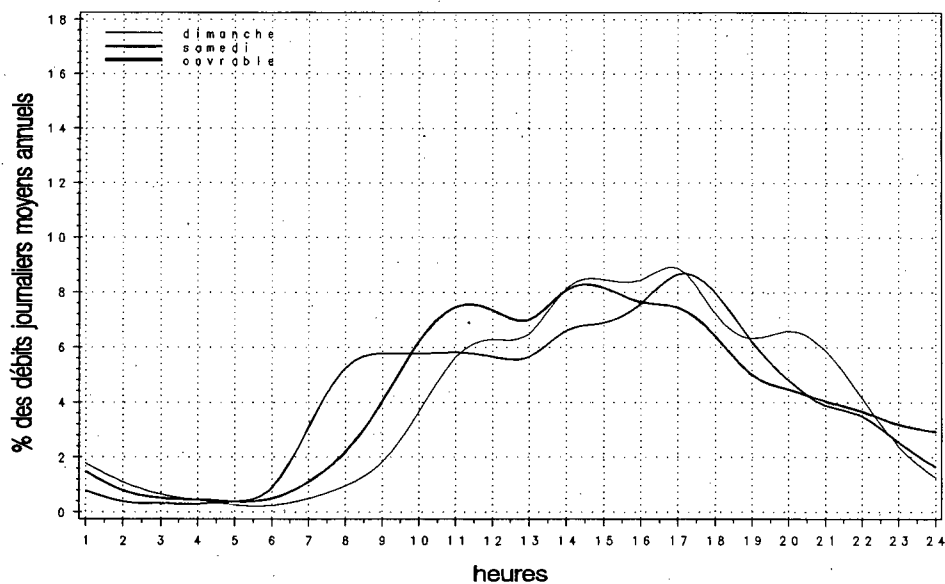

Relation entre les heures de pointe et le djma

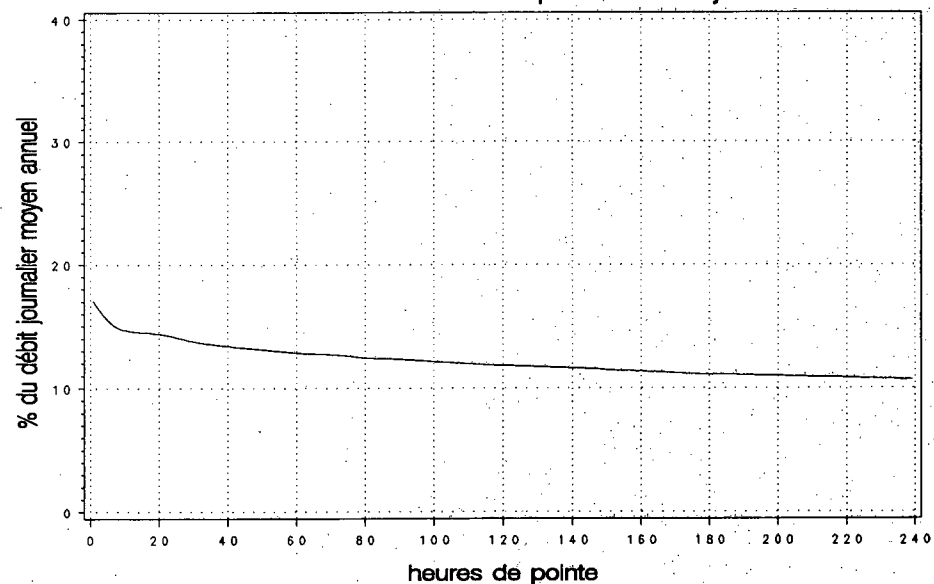

Municipalité: Saint-Frédéric

Territoire: Chaudière-Appalaches

Localisation: à 5,6 km au sud-ouest de la route 173

Années antérieures

Année	djma	djmh	djme	x augm.	Débit journalier maximal	Heures Maximales			
						1re	10e	30e	100e
1990 (x) (1)	2760	2270 82.2	3420 123.9	+0.6	4600 166.7	420 15.2	380 13.8	360 13.0	320 11.6
1991 (x)	2750	2210 80.4	3260 118.5	-0.5	4810 174.9	410 14.9	380 13.8	350 12.7	320 11.6
1992 (x)	2790	2240 80.3	3360 120.4	+1.6	4630 165.9	410 14.7	360 12.9	340 12.2	310 11.1
1993 (x)	2800	2290 81.8	3320 118.6	+0.3	4720 168.6	460 16.4	370 13.2	330 11.8	310 11.1
1994 (x)	3090	2540 82.2	3730 120.7	+10.3	4420 143.0	400 13.0	360 11.6	320 10.2	280 9.0

(1) (x) : Pourcentage par rapport au djma

Répartition horaire journalière

Heures	Dimanche		Samedi		Jours ouvrables	
	Moyenne	(x) (1)	Moyenne	(x)	Moyenne	(x)
0-1	74	2.54	55	2.05	29	1.08
1-2	51	1.75	42	1.58	16	0.58
2-3	40	1.36	34	1.29	15	0.54
3-4	30	1.04	24	0.91	13	0.49
4-5	19	0.64	16	0.62	13	0.48
5-6	9	0.31	15	0.57	32	1.19
6-7	13	0.45	29	1.08	124	4.59
7-8	22	0.75	56	2.11	161	5.97
8-9	47	1.62	95	3.56	168	6.22
9-10	86	2.96	138	5.19	152	5.64
10-11	141	4.85	178	6.68	139	5.13
11-12	166	5.71	175	6.55	132	4.87
12-13	174	5.99	167	6.26	135	5.01
13-14	233	8.01	193	7.24	155	5.73
14-15	251	8.63	196	7.36	167	6.18
15-16	250	8.58	196	7.36	199	7.37
16-17	275	9.44	207	7.76	255	9.42
17-18	237	8.13	197	7.40	241	8.92
18-19	186	6.38	145	5.43	164	6.07
19-20	182	6.27	123	4.59	114	4.21
20-21	162	5.55	104	3.91	86	3.17
21-22	124	4.25	94	3.53	75	2.76
22-23	86	2.96	92	3.46	68	2.51
23-24	53	1.82	93	3.49	52	1.91
Débit moyen journalier:		2910	2670		2700	

(1) (x) : x des heures moyennes sur les journées moyennes

Distribution mensuelle

Mois	Débit horaire maximal	Débit journalier maximal	Débit journalier moyen	Total mensuel	x annuel
Janvier	310	2830	2420	75020	6.7
Février	310	3050	2500	69980	6.2
Mars	330	3130	2600	80650	7.2
Avril	400	4420	3070	91980	8.2
Mai	390	3860	3060	94720	8.4
Juin	---	---	3580	107310	9.5
Juillet	---	---	3870	119850	10.6
Août	---	---	3840	118920	10.5
Septembre	---	---	3620	108660	9.6
Octobre	330	3480	3010	93320	8.3
Novembre	350	3560	2850	85380	7.6
Décembre	300	3200	2640	81750	7.3
Débit moyen annuel:		3090	Total annuel:		1127850

Débits journaliers mensuels

Mois	Dimanche moyen	Lundi moyen	Mardi moyen	Mercredi moyen	Jeudi moyen	Vendredi moyen	Samedi moyen	Jour moyen ajusté (1) 1994	Jour moyen ajusté 1993
Janvier (%) (2)	2370 76.7	2160 69.9	2270 73.5	2310 74.8	2290 74.1	2680 86.7	2830 91.6	2420 78.3	2190 78.2
Février (%)	2690 87.1	2340 75.7	2390 77.3	2360 76.4	2420 78.3	2850 92.2	2430 78.6	2500 80.9	2230 79.6
Mars (%)	2770 89.6	2370 76.7	2470 79.9	2630 85.1	2560 82.8	2900 93.9	2550 82.5	2610 84.5	2380 85.0
Avril (%)	3280 106.1	2820 91.3	2740 88.7	2810 90.9	3330 107.8	3500 113.3	2910 94.2	3060 99.0	2780 99.3
Mai (%)	3320 107.4	2790 90.3	2870 92.9	2910 94.2	3010 97.4	3430 111.0	3110 100.6	3060 99.0	2970 106.1
Juin (%)	4200 135.9	3260 105.5	3600 116.5	3290 106.5	3500 113.3	3970 128.5	3310 107.1	3590 116.2	3160 112.9
Juillet (%)	4610 149.2	3500 113.3	3630 117.5	3530 114.2	3690 119.4	4190 135.6	3690 119.4	3830 123.9	3420 122.1
Août (%)	4570 147.9	3490 112.9	3600 116.5	3550 114.9	3720 120.4	4290 138.8	3850 124.6	3870 125.2	3490 124.6
Septembre (%)	4270 138.2	3480 112.6	3350 108.4	3300 106.8	3350 108.4	4070 131.7	3490 112.9	3620 117.2	3230 115.4
Octobre (%)	3260 105.5	2830 91.6	2870 92.9	2870 92.9	3030 98.1	3480 112.6	2760 89.3	3010 97.4	2840 101.4
Novembre (%)	3030 98.1	2710 87.7	2630 85.1	2700 87.4	2880 93.2	3330 107.8	2740 88.7	2860 92.6	2540 90.7
Décembre (%)	2650 85.8	2530 81.9	2490 80.6	2690 87.1	2680 86.7	2950 95.5	2420 78.3	2630 85.1	2320 82.9
Jour Moyen (%)	3420 110.7	2860 92.6	2910 94.2	2910 94.2	3040 98.4	3470 112.3	3010 97.4	3090 100.0	2800 100.0

(1) Jour moyen ajusté : Moyenne authentique des 7 jours de la semaine

(2) % : Pourcentage par rapport au djma ajusté

Section de trafic: 00112755

00112-05-230 (Total des directions)

Municipalité: Saint-Frédéric

Territoire: Chaudière-Appalaches

Localisation: à 5,6 km au sud-ouest de la route 173

Variations journalières

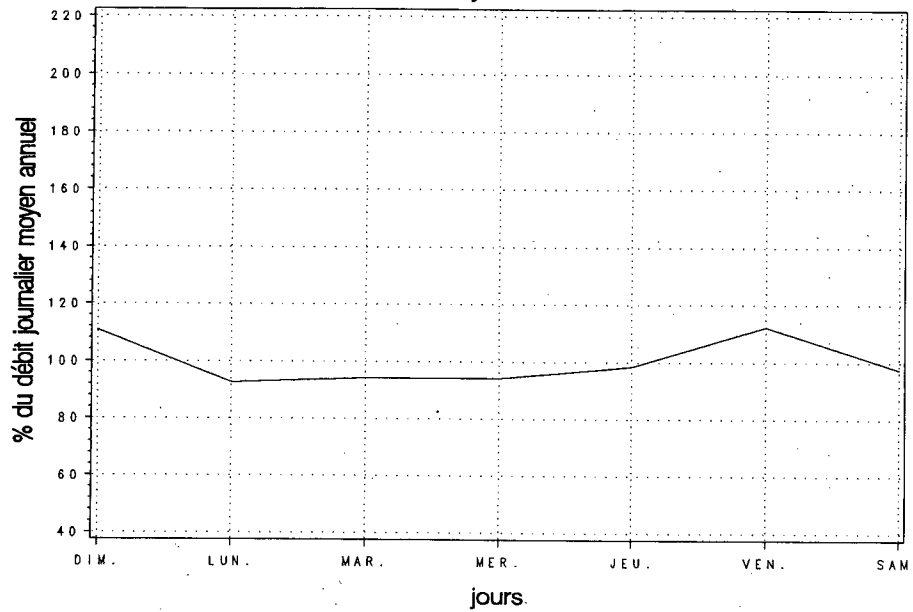

Variations mensuelles

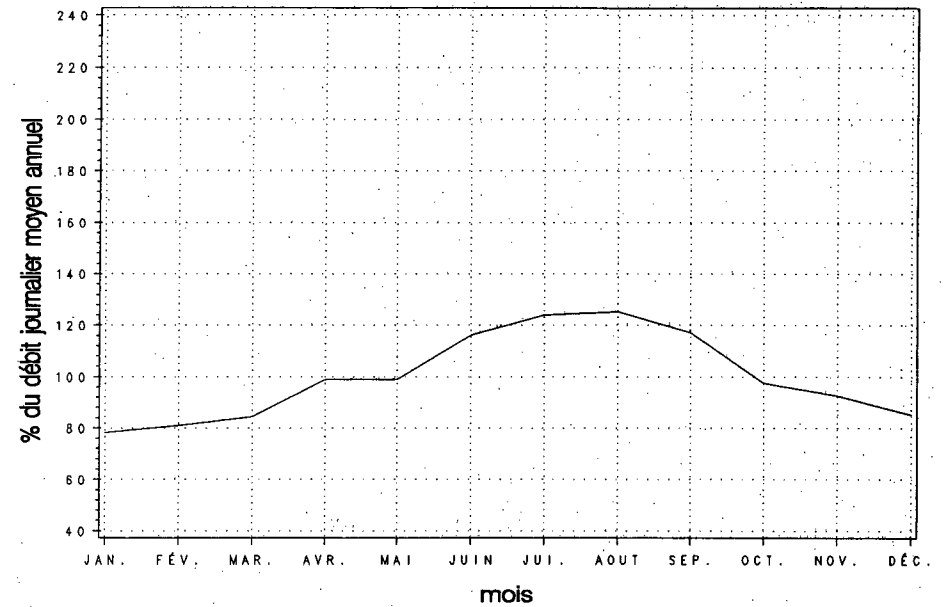

Variations horaires

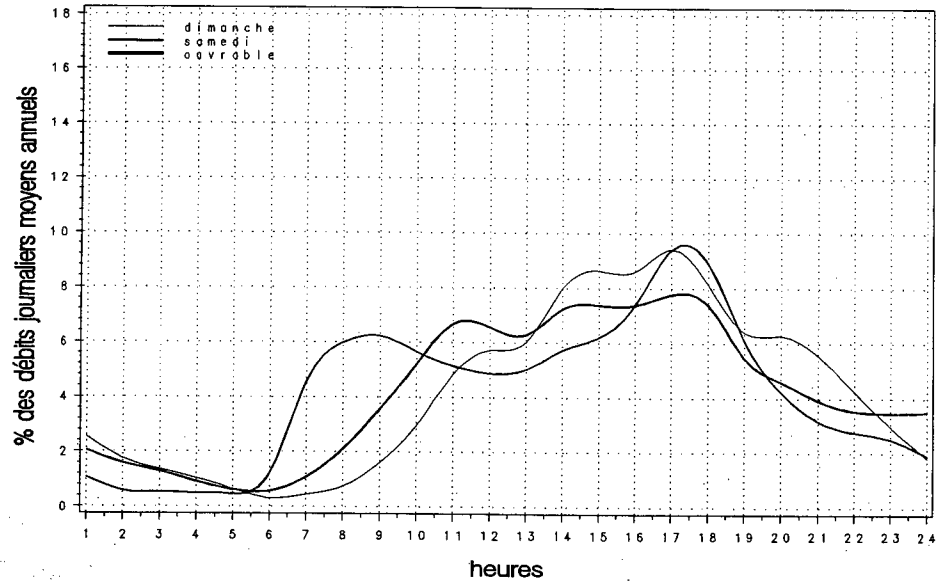

Relation entre les heures de pointe et le djma

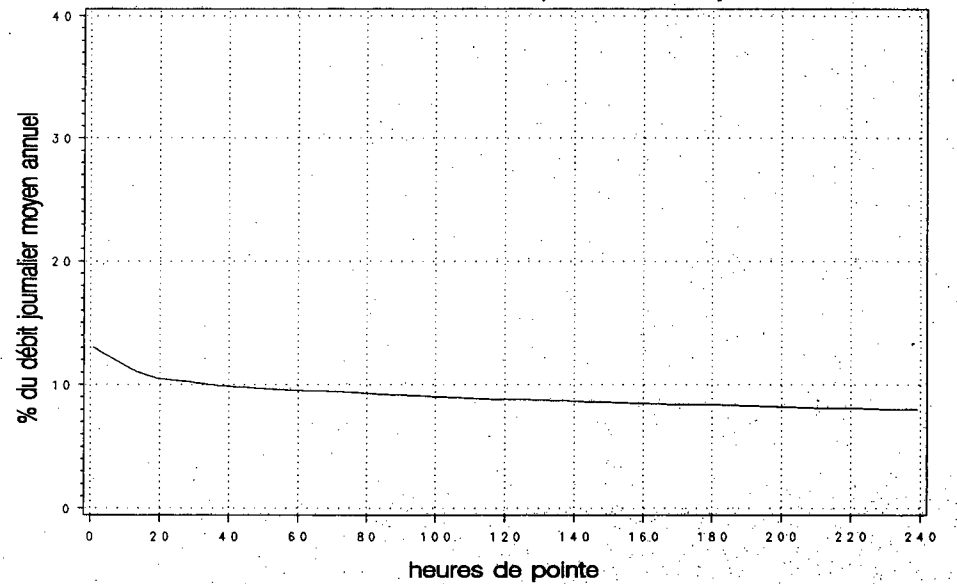

Années antérieures

Année	djma	djmh	djme	x augm.	Débit journalier maximal	Heures Maximales			
						1re	10e	30e	100e
1990 (x) (1)	39570 92.3	36540 103.5	40960 103.5	+4.7	51280 129.6	4800 12.1	4690 11.9	4550 11.5	4180 10.6
1991 (x)	39200 90.9	35640 102.7	40260 102.7	-0.9	51540 131.5	4740 12.1	4560 11.6	4450 11.4	4240 10.8
1992 (x)	40930 93.1	38110 102.2	41830 102.2	+4.4	55380 135.3	5140 12.6	4720 11.5	4470 10.9	4200 10.3
1993 (x)	41220 91.9	37870 105.4	43440 105.4	+0.7	60610 147.0	6850 16.6	6070 14.7	5330 12.9	4420 10.7
1994 (x)	42690 91.0	38870 105.8	45160 105.8	+3.6	57670 135.1	5910 13.8	4760 11.1	4630 10.8	4460 10.4

(1) (x) : Pourcentage par rapport au djma

Répartition horaire journalière

Heures	Dimanche		Samedi		Jours ouvrables	
	Moyenne	(x)(1)	Moyenne	(x)	Moyenne	(x)
0-1	955	3.03	800	2.22	445	0.96
1-2	577	1.83	471	1.31	201	0.43
2-3	378	1.20	319	0.89	127	0.27
3-4	293	0.93	268	0.74	118	0.26
4-5	141	0.45	146	0.40	161	0.35
5-6	124	0.39	188	0.52	512	1.10
6-7	259	0.82	470	1.30	2345	5.05
7-8	425	1.35	827	2.29	3974	8.56
8-9	619	1.96	1426	3.96	3462	7.46
9-10	993	3.15	1695	4.71	2185	4.71
10-11	1368	4.34	2124	5.90	1948	4.20
11-12	1908	6.05	2410	6.69	2061	4.44
12-13	2292	7.27	2626	7.29	2187	4.71
13-14	2774	8.80	2941	8.16	2456	5.29
14-15	2857	9.06	3065	8.51	2675	5.76
15-16	2844	9.02	3077	8.54	3210	6.91
16-17	2807	8.90	2947	8.18	4003	8.62
17-18	2306	7.32	2573	7.14	4058	8.74
18-19	1561	4.95	1682	4.67	3182	6.85
19-20	1452	4.61	1309	3.64	2092	4.51
20-21	1473	4.67	1099	3.05	1654	3.56
21-22	1327	4.21	1113	3.09	1593	3.43
22-23	1076	3.41	1170	3.25	1221	2.63
23-24	755	2.39	1295	3.59	877	1.89
Débit moyen journalier:	31520		36020		46430	

(1) (x) : x des heures moyennes sur les journées moyennes

Distribution mensuelle

Mois	Débit horaire maximal	Débit journalier maximal	Débit journalier moyen	Total mensuel	x annuel
Janvier	4290	45480	34980	1084470	7.0
Février	4270	45710	37620	1053390	6.8
Mars	4430	50720	40320	1250070	8.0
Avril	4450	50860	41810	1254440	8.1
Mai	4640	54000	44200	1370220	8.8
Juin	4690	57670	46860	1405760	9.0
Juillet	4430	52380	42700	1323750	8.5
Août	4480	48680	45360	1406030	9.0
Septembre	4930	55260	45780	1373440	8.8
Octobre	4640	54180	45090	1397730	9.0
Novembre	4680	53710	44880	1346460	8.6
Décembre	5910	55450	42410	1314730	8.4
Débit moyen annuel:	42690			Total annuel: 15581850	

Débits journaliers mensuels

Mois	Dimanche moyen	Lundi moyen	Mardi moyen	Mercredi moyen	Jeudi moyen	Vendredi moyen	Samedi moyen	Jour moyen ajusté (1) 1994	Jour moyen ajusté 1993
Janvier (%) (2)	23830 55.8	35790 83.8	38870 91.1	40290 94.4	42580 99.7	42850 100.4	25610 60.0	35690 83.6	35720 86.7
Février (%)	25850 60.6	40160 94.1	40790 95.5	40640 95.2	40840 95.7	43950 103.0	31120 72.9	37620 88.1	36170 87.8
Mars (%)	27150 63.6	39680 92.9	42320 99.1	42760 100.2	45820 107.3	46860 109.8	35200 82.5	39970 93.6	38410 93.3
Avril (%)	31530 73.9	38460 90.1	44450 104.1	47790 111.9	50390 118.0	45730 107.1	35050 82.1	41910 98.2	39630 96.2
Mai (%)	32650 76.5	39940 93.6	47980 112.4	49920 116.9	49770 116.6	53660 125.7	38500 90.2	44630 104.5	43540 105.7
Juin (%)	35010 82.0	47360 110.9	49250 115.4	50950 119.3	54680 128.1	48280 113.1	39490 92.5	46430 108.8	42790 103.9
Juillet (%)	34140 80.0	45470 106.5	46070 107.9	48370 113.3	51030 119.5	41810 97.9	36050 84.4	43280 101.4	39990 97.1
Août (%)	31850 74.6	46920 109.9	48490 113.6	48680 114.0	50470 118.2	51380 120.4	37700 88.3	45070 105.6	42270 102.6
Septembre (%)	33890 79.4	41010 96.1	48060 112.6	49320 115.5	52140 122.1	54530 127.7	37730 88.4	45240 106.0	48380 117.5
Octobre (%)	35570 83.3	42870 100.4	46280 108.4	48370 113.3	51270 120.1	53840 126.1	41300 96.7	45640 106.9	43720 106.2
Novembre (%)	33190 77.7	44450 104.1	46240 108.3	46450 108.8	50480 118.2	52780 123.6	39850 93.3	44780 104.9	42880 104.1
Décembre (%)	28840 67.6	42390 99.3	45330 106.2	45390 106.3	52250 122.4	48360 113.3	32770 76.8	42190 98.8	40650 98.7
Jour Moyen (%)	31130 72.9	42040 98.5	45340 106.2	46580 109.1	49310 115.5	48670 114.0	35860 84.0	42690 100.0	41180 100.0

(1) Jour moyen ajusté : Moyenne authentique des 7 jours de la semaine

(2) % : Pourcentage par rapport au djma ajusté

Variations journalières

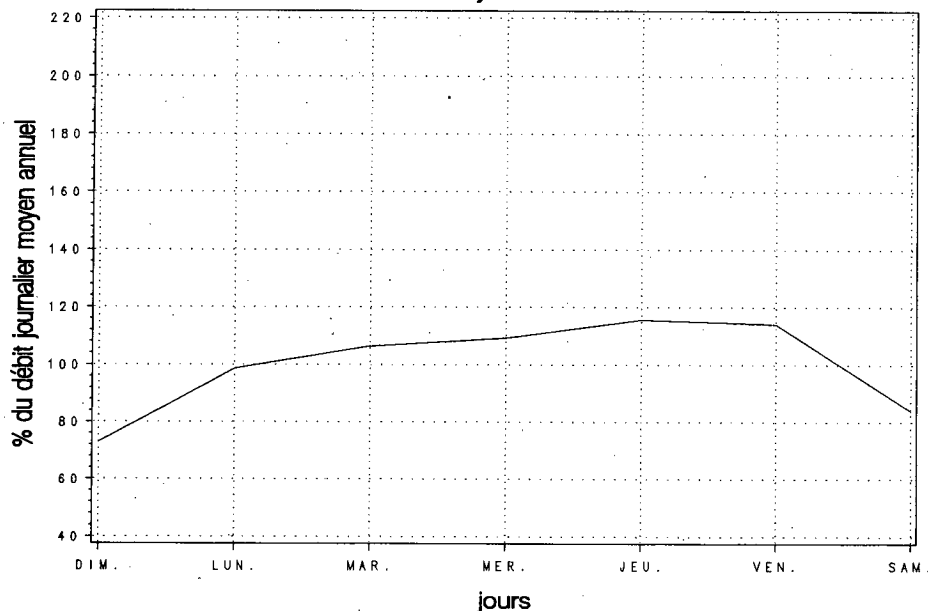

Variations mensuelles

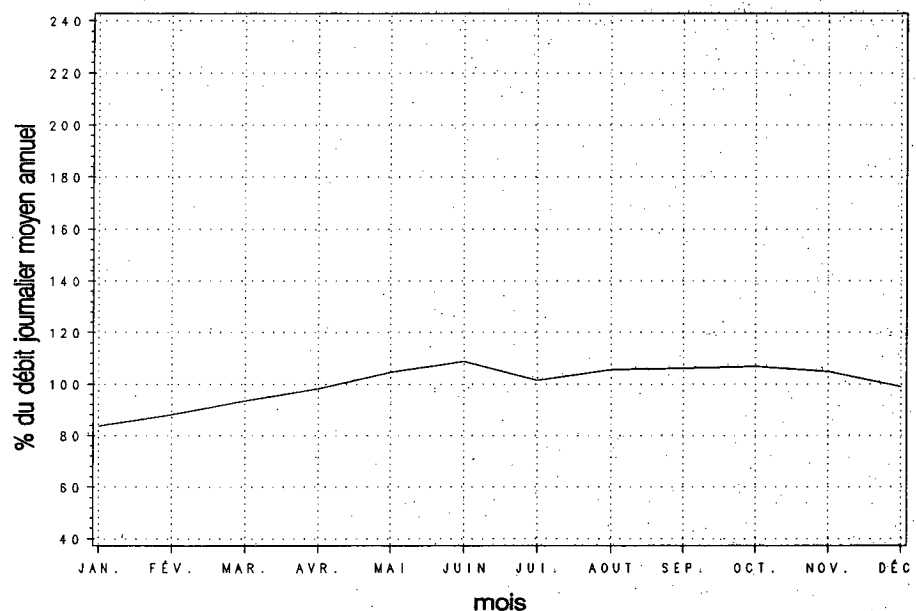

Variations horaires

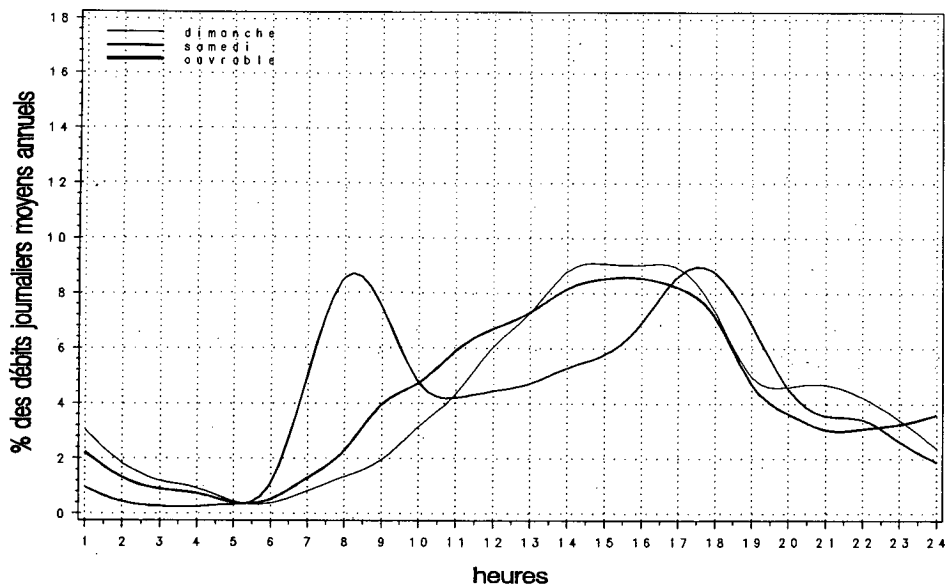

Relation entre les heures de pointe et le djma

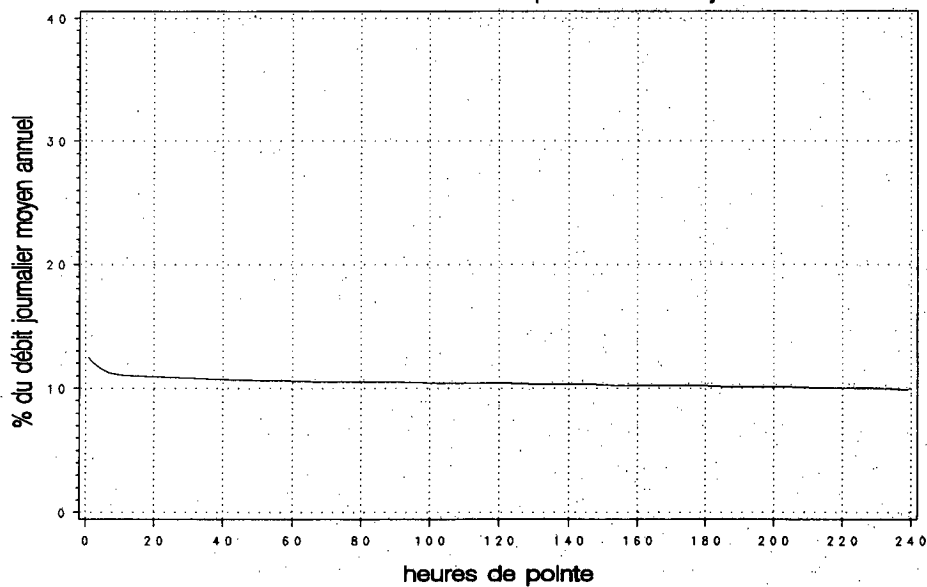

Section de trafic: 00116180

00116-02-051 (Total des directions)

Municipalité: Sainte-Marie-Madeleine
Localisation: à 6,6 km à l'est de la route 227

Territoire: Nord-de-la-Montérégie

Années antérieures

Année	djma	djmh	djme	x augm.	Débit journalier maximal	Heures Maximales			
						1re	10e	30e	100e
1990 (x)(1)	8880	7800 87.8	9600 108.1	+1.4	11960 134.7	1130 12.7	1030 11.6	1000 11.3	950 10.7
1991 (x)	8950	7770 86.8	9580 107.0	+0.8	12860 143.7	1260 14.1	1050 11.7	1000 11.2	940 10.5
1992 (x)	9150	8150 89.1	9680 105.8	+2.3	11840 129.4	1100 12.0	1040 11.4	1010 11.0	950 10.4
1993 (x)	9590	8420 87.8	10350 107.9	+4.8	14010 146.1	1330 13.9	1020 10.6	950 9.9	860 9.0
1994 (x)	9840	8820 89.6	10260 104.3	+2.6	12330 125.3	1160 11.8	1040 10.6	1000 10.1	920 9.3

(1) (x) : Pourcentage par rapport au djma

Répartition horaire journalière

Heures	Dimanche		Samedi		Jours ouvrables	
	Moyenne	(x)(1)	Moyenne	(x)	Moyenne	(x)
0- 1	274	3.22	188	2.22	104	1.03
1- 2	171	2.02	126	1.49	48	0.48
2- 3	102	1.19	92	1.08	33	0.33
3- 4	87	1.02	85	1.01	30	0.30
4- 5	37	0.44	40	0.48	36	0.36
5- 6	33	0.38	51	0.60	108	1.07
6- 7	62	0.73	102	1.20	318	3.14
7- 8	112	1.32	209	2.47	662	6.53
8- 9	167	1.97	346	4.08	731	7.22
9-10	274	3.23	411	4.85	499	4.93
10-11	375	4.41	485	5.73	494	4.88
11-12	503	5.92	526	6.22	501	4.95
12-13	569	6.69	573	6.77	542	5.35
13-14	695	8.18	656	7.74	594	5.86
14-15	699	8.23	645	7.61	617	6.09
15-16	690	8.11	648	7.66	731	7.21
16-17	708	8.33	670	7.91	913	9.01
17-18	630	7.41	601	7.09	863	8.52
18-19	489	5.75	440	5.19	659	6.50
19-20	462	5.44	385	4.55	454	4.48
20-21	455	5.35	332	3.92	361	3.57
21-22	388	4.57	310	3.66	347	3.43
22-23	314	3.70	335	3.96	290	2.86
23-24	184	2.16	367	4.33	190	1.88
Débit moyen journalier:		8500	8470		10130	

(1) (x) : x des heures moyennes sur les journées moyennes

Distribution mensuelle

Mois	Débit horaire maximal	Débit journalier maximal	Débit journalier moyen	Total mensuel	x annuel
Janvier	990	9870	7940	246110	6.9
Février	1060	10800	9030	252860	7.0
Mars	1070	11390	9830	304680	8.5
Avril	1140	11890	10110	303160	8.4
Mai	1030	10790	10800	334850	9.3
Juin	1080	12330	10640	319220	8.9
Juillet	1160	11710	10110	313440	8.7
Août	1040	11630	10010	310340	8.6
Septembre	---	10590	10290	308820	8.6
Octobre	---	---	10690	331370	9.2
Novembre	---	11820	10130	304030	8.5
Décembre	---	11740	8500	263450	7.3
Débit moyen annuel:		9840	Total annuel:		3591600

Municipalité: Sainte-Marie-Madeleine
Localisation: à 6,6 km à l'est de la route 227

Territoire: Nord-de-la-Montérégie

Débits journaliers mensuels

Mois	Dimanche moyen	Lundi moyen	Mardi moyen	Mercredi moyen	Jeudi moyen	Vendredi moyen	Samedi moyen	Jour moyen ajusté (1) 1994	Jour moyen ajusté 1993
Janvier (%) (2)	6140 62.4	8190 83.2	8690 88.3	8250 83.8	9280 94.3	9260 94.1	6510 66.2	8050 81.8	7550 78.7
Février (%)	7000 71.1	9210 93.6	9680 98.4	9500 96.5	9820 99.8	10220 103.9	7780 79.1	9030 91.8	8060 84.0
Mars (%)	8270 84.0	9770 99.3	10070 102.3	10220 103.9	10370 105.4	10800 109.8	9000 91.5	9790 99.5	9360 97.6
Avril (%)	9030 91.8	9670 98.3	10720 108.9	10520 106.9	11420 116.1	10540 107.1	9000 91.5	10130 102.9	10000 104.3
Mai (%)	9910 100.7	10790 109.7	10550 107.2	11040 112.2	11320 115.0	12150 123.5	10140 103.0	10840 110.2	10460 109.1
Juin (%)	9700 98.6	10320 104.9	10790 109.7	11080 112.6	11760 119.5	11130 113.1	9320 94.7	10590 107.6	10060 104.9
Juillet (%)	9740 99.0	9730 98.9	10340 105.1	10430 106.0	10660 108.3	10820 110.0	9190 93.4	10130 102.9	9850 102.7
Août (%)	8890 90.3	10050 102.1	10000 101.6	10300 104.7	10950 111.3	10870 110.5	8930 90.8	10000 101.6	10430 108.8
Septembre (%)	8820 89.6	10590 107.6	10390 105.6	10060 102.2	9820 99.8	12960 131.7	8870 90.1	10220 103.9	11060 115.3
Octobre (%)	9070 92.2	10280 104.5	10960 111.4	11410 116.0	11450 116.4	12910 131.2	9540 97.0	10800 109.8	9980 104.1
Novembre (%)	8250 83.8	9850 100.1	10700 108.7	11250 114.3	10660 108.3	11200 113.8	8620 87.6	10080 102.4	9580 99.9
Décembre (%)	8250 83.8	7660 77.8	9350 95.0	8470 86.1	10070 102.3	9310 94.6	6320 64.2	8490 86.3	8660 90.3
Jour Moyen (%)	8590 87.3	9680 98.4	10190 103.6	10210 103.8	10630 108.0	11010 111.9	8600 87.4	9840 100.0	9590 100.0

(1) Jour moyen ajusté : Moyenne authentique des 7 jours de la semaine

(2) % : Pourcentage par rapport au djma ajusté

Municipalité: Sainte-Marie-Madeleine
Localisation: à 6,6 km à l'est de la route 227

Territoire: Nord-de-la-Montérégie

Variations journalières

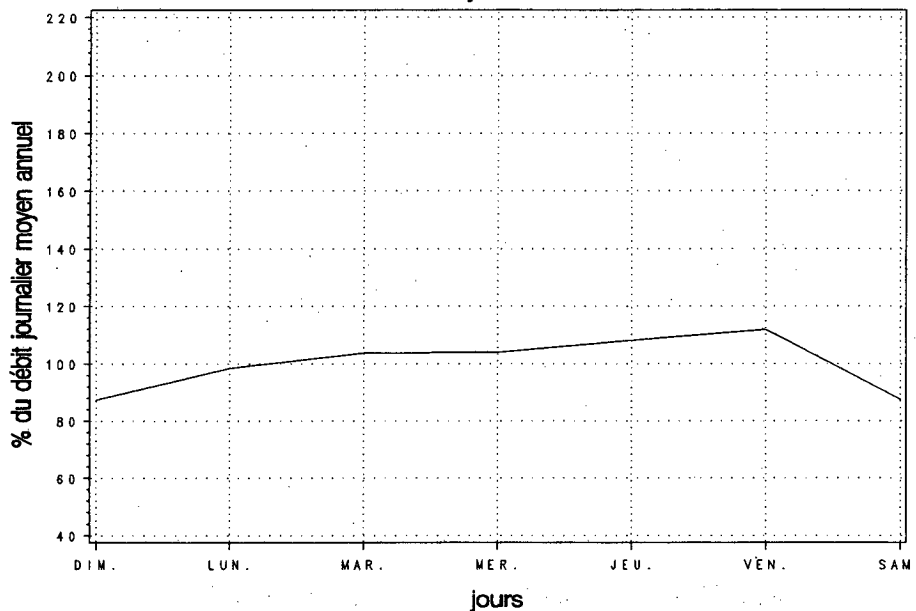

Variations mensuelles

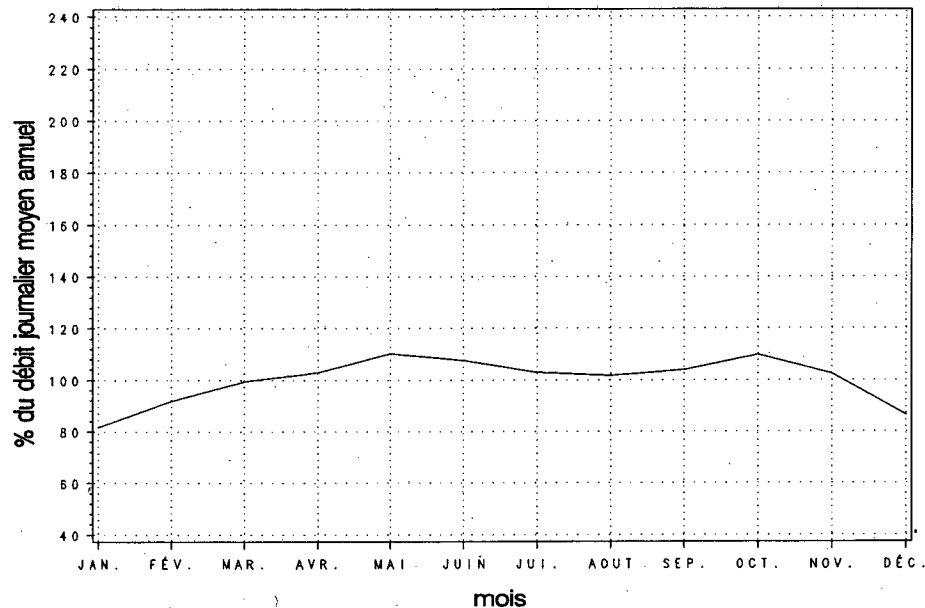

Variations horaires

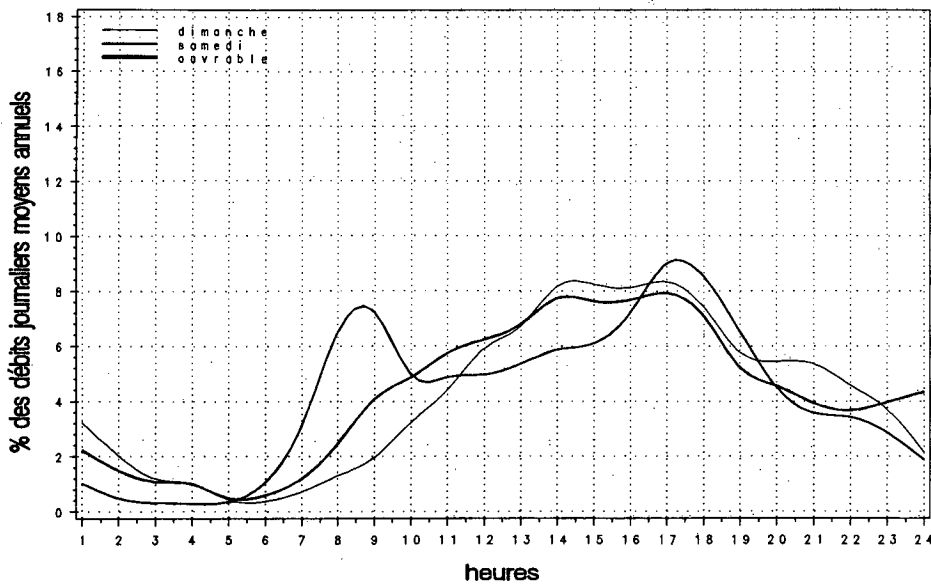

Relation entre les heures de pointe et le djma

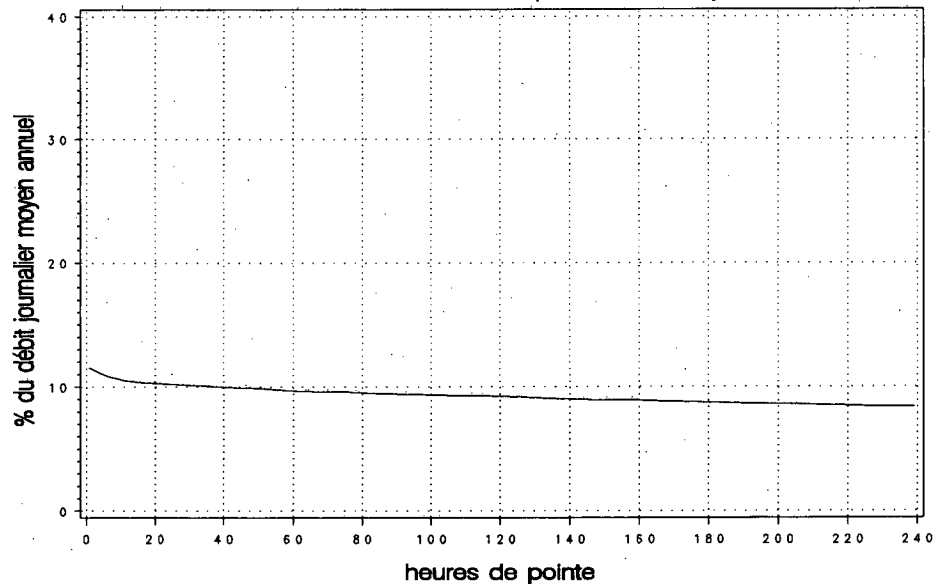

Municipalité: Warwick

Territoire: Mauricie-Bois-Francs

Localisation: à 5,6 km au sud-ouest de la route 161

Années antérieures

Année	djma	djmh	djme	x augm.	Débit journalier maximal	Heures Maximales			
						1re	10e	30e	100e
1990 (x)(1)	6350	5820 91.7	6770 106.6	+9.9	9020 142.0	890 14.0	660 10.4	640 10.1	590 9.3
1991 (x)	6880	6370 92.6	7310 106.3	+8.4	9220 134.0	750 10.9	680 9.9	660 9.6	620 9.0
1992 (x)	7040	6440 91.5	7520 106.8	+2.3	9050 128.6	760 10.8	700 9.9	660 9.4	630 8.9
1993 (x)	6820	6280 92.1	7320 107.3	-3.2	9880 144.9	770 11.3	730 10.7	690 10.1	650 9.5
1994 (x)	7130	6620 92.9	7620 106.8	+4.5	9360 131.4	800 11.2	750 10.6	730 10.2	690 9.6

(1) (x) : Pourcentage par rapport au djma

Répartition horaire journalière

Heures	Dimanche		Samedi		Jours ouvrables	
	Moyenne	(x)(1)	Moyenne	(x)	Moyenne	(x)
0-1	217	3.10	145	2.03	64	0.86
1-2	138	1.98	97	1.36	39	0.53
2-3	83	1.19	70	0.98	27	0.37
3-4	68	0.98	57	0.79	32	0.43
4-5	36	0.52	32	0.45	27	0.37
5-6	21	0.30	26	0.37	49	0.66
6-7	31	0.45	64	0.90	184	2.51
7-8	75	1.07	146	2.04	426	5.80
8-9	122	1.75	255	3.57	401	5.45
9-10	225	3.22	361	5.06	369	5.02
10-11	325	4.65	450	6.30	385	5.24
11-12	414	5.92	466	6.52	390	5.31
12-13	454	6.50	492	6.88	410	5.58
13-14	598	8.56	560	7.84	501	6.82
14-15	596	8.54	557	7.80	503	6.85
15-16	582	8.34	535	7.49	548	7.46
16-17	632	9.04	542	7.59	652	8.88
17-18	518	7.41	491	6.88	601	8.18
18-19	417	5.97	357	5.00	433	5.90
19-20	422	6.05	348	4.87	382	5.21
20-21	381	5.45	312	4.37	300	4.08
21-22	285	4.09	270	3.77	260	3.54
22-23	213	3.06	256	3.58	205	2.79
23-24	129	1.84	255	3.57	155	2.11
Débit moyen journalier:		6990	7150		7340	

(1) (x) : x des heures moyennes sur les journées moyennes

Distribution mensuelle

Mois	Débit horaire maximal	Débit journalier maximal	Débit journalier moyen	Total mensuel	x annuel
Janvier	---	---	6270	194330	7.5
Février	640	7250	6560	183750	7.1
Mars	740	8030	6810	211100	8.1
Avril	800	9010	7240	217140	8.3
Mai	800	8970	7410	229860	8.8
Juin	740	9310	7700	231030	8.9
Juillet	720	8960	7510	232680	8.9
Août	780	9360	7920	245490	9.4
Septembre	780	8920	7330	219920	8.5
Octobre	740	8600	7100	220160	8.5
Novembre	720	8170	6820	204590	7.9
Décembre	730	8280	6840	211950	8.1
Débit moyen annuel:		7130	Total annuel:		2602450

Débits journaliers mensuels

Mois	Dimanche moyen	Lundi moyen	Mardi moyen	Mercredi moyen	Jeudi moyen	Vendredi moyen	Samedi moyen	Jour moyen ajusté (1) 1994	Jour moyen ajusté 1993
Janvier (%) (2)	6020 84.4	6070 85.1	6090 85.4	6080 85.3	6520 91.4	6930 97.2	6280 88.1	6280 88.1	6110 89.6
Février (%)	6450 90.5	6210 87.1	6090 85.4	6610 92.7	6800 95.4	7250 101.7	6520 91.4	6560 92.0	6370 93.4
Mars (%)	6610 92.7	6080 85.3	6260 87.8	6870 96.4	7210 101.1	7610 106.7	7050 98.9	6810 95.5	6520 95.6
Avril (%)	6590 92.4	6410 89.9	6690 93.8	6960 97.6	7870 110.4	8520 119.5	7280 102.1	7190 100.8	6960 102.1
Mai (%)	7130 100.0	6610 92.7	7010 98.3	7480 104.9	7880 110.5	8810 123.6	7360 103.2	7470 104.8	7260 106.5
Juin (%)	7350 103.1	6940 97.3	7290 102.2	7650 107.3	8550 119.9	8410 118.0	7510 105.3	7670 107.6	7270 106.6
Juillet (%)	7150 100.3	7020 98.5	7130 100.0	7670 107.6	8190 114.9	8120 113.9	7250 101.7	7500 105.2	7230 106.0
Août (%)	7690 107.9	7110 99.7	7520 105.5	7980 111.9	8440 118.4	9000 126.2	7990 112.1	7960 111.6	7710 113.0
Septembre (%)	7030 98.6	6140 86.1	6800 95.4	7150 100.3	7880 110.5	8740 122.6	7070 99.2	7260 101.8	7080 103.8
Octobre (%)	7100 99.6	6250 87.7	6760 94.8	6960 97.6	7470 104.8	8420 118.1	7000 98.2	7140 100.1	6700 98.2
Novembre (%)	6470 90.7	6300 88.4	6350 89.1	6620 92.8	7350 103.1	8000 112.2	6810 95.5	6840 95.9	6420 94.1
Décembre (%)	6130 86.0	6340 88.9	6540 91.7	7040 98.7	7340 102.9	7780 109.1	6440 90.3	6800 95.4	6150 90.2
Jour Moyen (%)	6810 95.5	6460 90.6	6710 94.1	7090 99.4	7630 107.0	8130 114.0	7050 98.9	7130 100.0	6820 100.0

(1) Jour moyen ajusté : Moyenne authentique des 7 jours de la semaine.
(2) % : Pourcentage par rapport au djma ajusté

Variations journalières

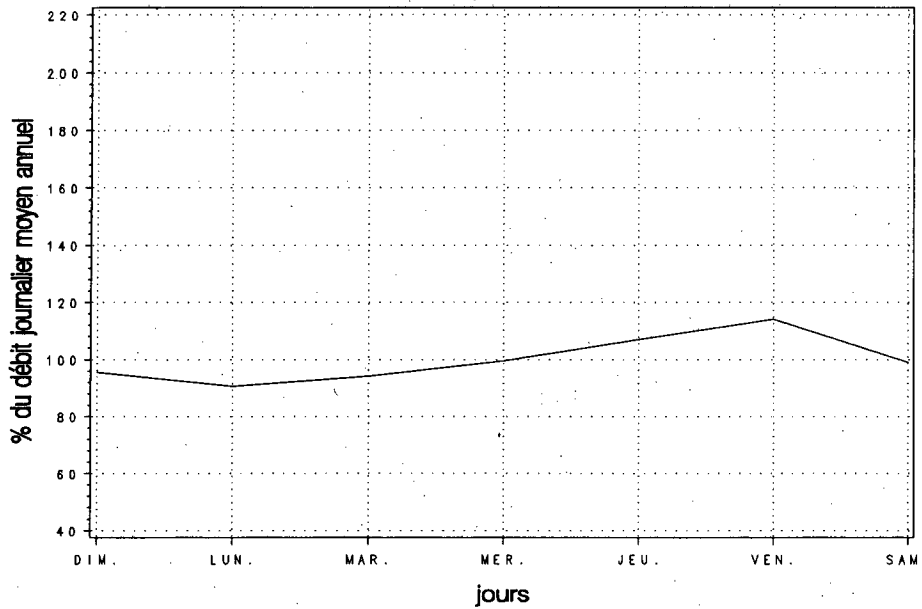

Variations mensuelles

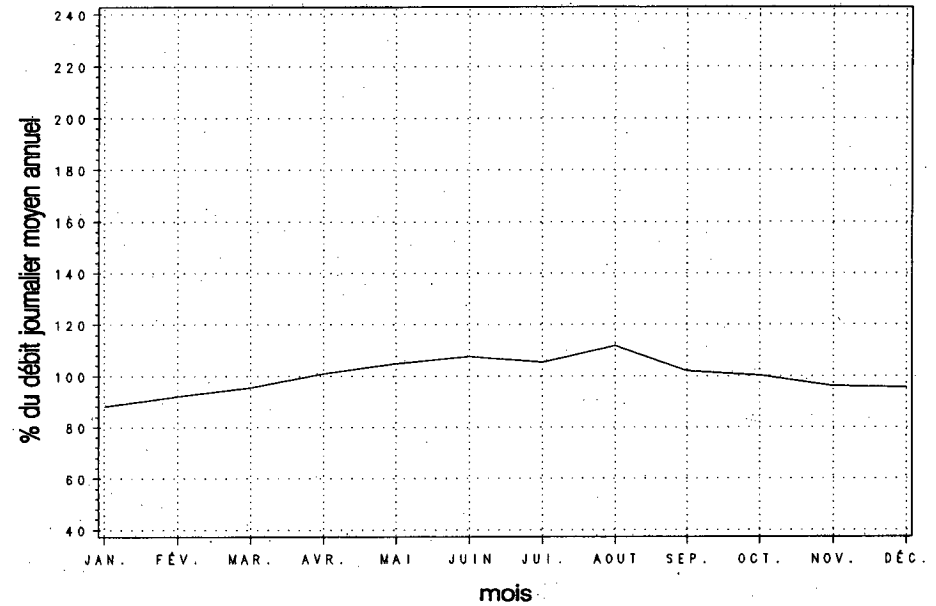

Variations horaires

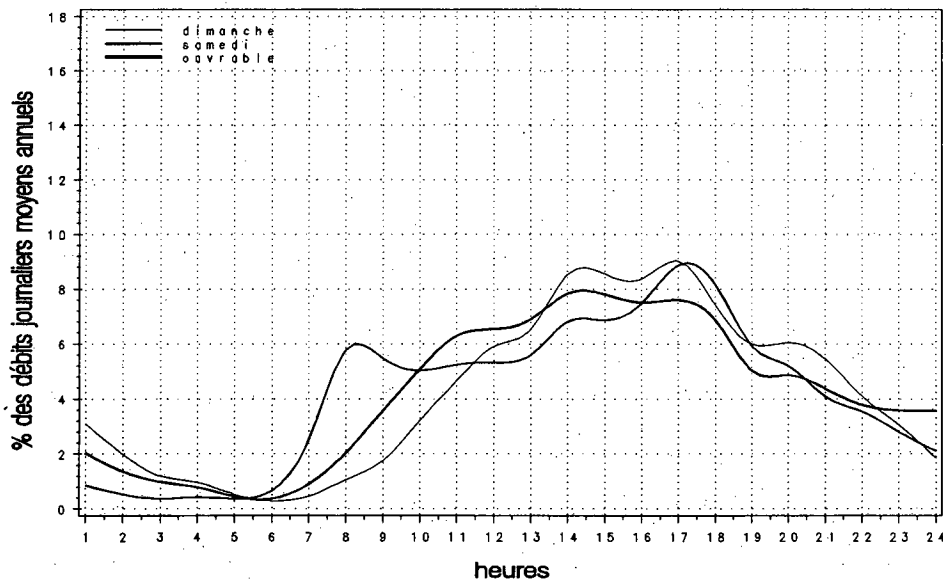

Relation entre les heures de pointe et le djma

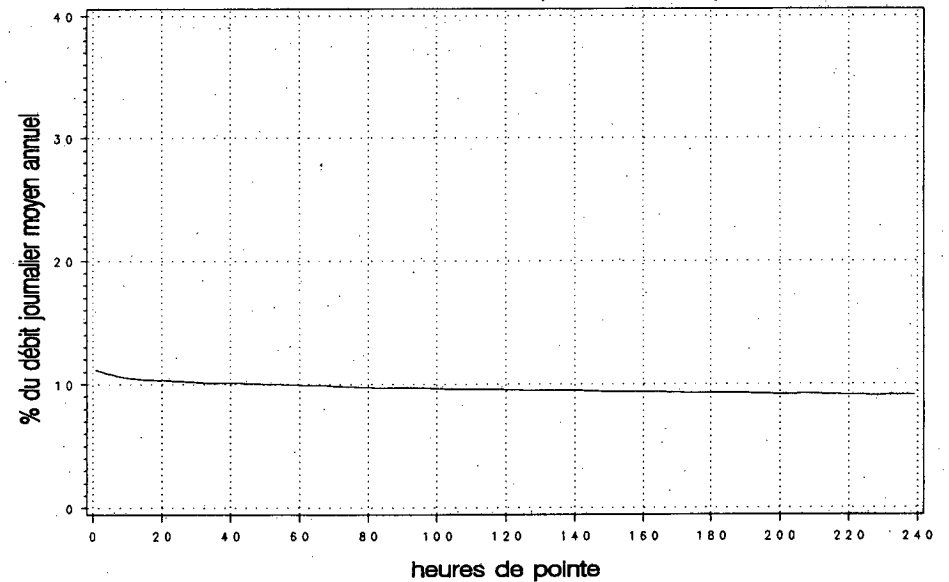

Municipalité: Princeville

Territoire: Mauricie-Bois-Francs

Localisation: à 0,3 km à l'est de la rue Demers

Années antérieures

Année	djma	djmh	djme	x augm.	Débit journalier maximal	Heures Maximales			100e
						1re	10e	30e	
1990 (x)(1)	8030	6990 87.0	9020 112.3	+4.3	11670 145.3	1010 12.6	930 11.6	870 10.8	790 9.8
1991 (x)	8220	7100 86.4	9080 110.5	+2.3	11920 145.0	1060 12.9	940 11.4	880 10.7	810 9.9
1992 (x)	8640	7460 86.3	9490 109.8	+5.1	12590 145.7	1140 13.2	1000 11.6	940 10.9	860 10.0
1993 (x)	8920	7780 87.2	9840 110.3	+3.2	13640 152.9	1140 12.8	1030 11.5	950 10.7	870 9.8
1994 (x)	9310	8190 87.9	10180 109.4	+4.3	12640 135.8	1160 12.5	1080 11.6	1000 10.8	910 9.8

(1) (x) : Pourcentage par rapport au djma

Répartition horaire journalière

Heures	Dimanche		Samedi		Jours ouvrables	
	Moyenne	(x)(1)	Moyenne	(x)	Moyenne	(x)
0-1	266	2.75	203	2.16	95	0.98
1-2	188	1.94	136	1.45	58	0.59
2-3	111	1.15	90	0.96	39	0.40
3-4	90	0.93	85	0.91	44	0.45
4-5	47	0.49	49	0.52	43	0.45
5-6	37	0.39	53	0.56	84	0.86
6-7	50	0.51	109	1.16	282	2.91
7-8	98	1.01	219	2.34	599	6.19
8-9	183	1.89	372	3.97	551	5.69
9-10	348	3.60	528	5.62	490	5.05
10-11	473	4.89	639	6.81	513	5.29
11-12	577	5.97	651	6.94	509	5.26
12-13	598	6.18	633	6.75	527	5.44
13-14	784	8.10	711	7.58	621	6.41
14-15	780	8.07	689	7.34	637	6.57
15-16	787	8.13	663	7.07	718	7.41
16-17	872	9.02	656	6.99	879	9.07
17-18	708	7.32	582	6.20	769	7.93
18-19	609	6.29	473	5.04	574	5.92
19-20	635	6.57	445	4.74	480	4.95
20-21	568	5.87	391	4.17	400	4.13
21-22	425	4.40	345	3.67	349	3.61
22-23	285	2.95	332	3.53	250	2.58
23-24	169	1.74	331	3.53	174	1.80
Débit moyen journalier:		9670	9390		9690	

(1) (x) : x des heures moyennes sur les journées moyennes

Distribution mensuelle

Mois	Débit horaire maximal	Débit journalier maximal	Débit journalier moyen	Total mensuel	x annuel
Janvier	---	---	7300	226240	6.7
Février	890	8960	7840	219480	6.5
Mars	1010	10550	8540	264890	7.8
Avril	1060	11930	9390	281790	8.3
Mai	1130	12140	9940	308260	9.1
Juin	1010	12560	10280	308360	9.1
Juillet	1000	12130	10170	315150	9.3
Août	1130	12640	10440	323560	9.5
Septembre	1160	12590	9850	295390	8.7
Octobre	1100	12390	9620	298300	8.8
Novembre	1080	11630	9200	276030	8.1
Décembre	1080	11030	9030	279860	8.2
Débit moyen annuel:	9310		Total annuel:	3398150	

Municipalité: Princeville

Territoire: Mauricie-Bois-Francs

Localisation: à 0,3 km à l'est de la rue Demers

Débits journaliers mensuels

Mois	Dimanche moyen	Lundi moyen	Mardi moyen	Mercredi moyen	Jeudi moyen	Vendredi moyen	Samedi moyen	Jour moyen ajusté (1) 1994	Jour moyen ajusté 1993
Janvier (%) (2)	6410 68.9	7130 76.6	7050 75.7	7810 83.9	7540 81.0	8710 93.6	6820 73.3	7350 78.9	7490 84.0
Février (%)	6940 74.5	7760 83.4	7640 82.1	7930 85.2	8120 87.2	8960 96.2	7520 80.8	7840 84.2	7430 83.3
Mars (%)	8470 91.0	7990 85.8	8000 85.9	8460 90.9	8670 93.1	9920 106.6	8430 90.5	8560 91.9	7870 88.2
Avril (%)	8800 94.5	8770 94.2	8540 91.7	8920 95.8	9500 102.0	11280 121.2	9450 101.5	9320 100.1	8850 99.2
Mai (%)	10260 110.2	9020 96.9	9270 99.6	9590 103.0	9750 104.7	11880 127.6	10150 109.0	9990 107.3	9740 109.2
Juin (%)	10410 111.8	9520 102.3	9560 102.7	9930 106.7	11160 119.9	11460 123.1	9770 104.9	10260 110.2	9750 109.3
Juillet (%)	10290 110.5	9850 105.8	9530 102.4	10030 107.7	10470 112.5	11180 120.1	9660 103.8	10140 108.9	9950 111.5
Août (%)	10290 110.5	9880 106.1	9750 104.7	10120 108.7	10850 116.5	12320 132.3	10250 110.1	10490 112.7	10150 113.8
Septembre (%)	9910 106.4	8980 96.5	9000 96.7	9270 99.6	9840 105.7	11770 126.4	9680 104.0	9780 105.0	9530 106.8
Octobre (%)	9680 104.0	8760 94.1	9020 96.9	9240 99.2	9730 104.5	11690 125.6	9480 101.8	9660 103.8	9290 104.1
Novembre (%)	8910 95.7	8650 92.9	8480 91.1	8870 95.3	9620 103.3	11150 119.8	9000 96.7	9240 99.2	8630 96.7
Décembre (%)	8200 88.1	8340 89.6	8470 91.0	9120 98.0	9560 102.7	10560 113.4	8560 91.9	8970 96.3	8300 93.0
Jour Moyen (%)	9050 97.2	8720 93.7	8690 93.3	9110 97.9	9570 102.8	10910 117.2	9060 97.3	9310 100.0	8920 100.0

(1) Jour moyen ajusté : Moyenne authentique des 7 jours de la semaine

(2) % : Pourcentage par rapport au djma ajusté

Section de trafic: 00116640

Municipalité: Princeville

Localisation: à 0,3 km à l'est de la rue Demers

00116-03-110 (Total des directions)

Territoire: Mauricie-Bois-Francs

Variations journalières

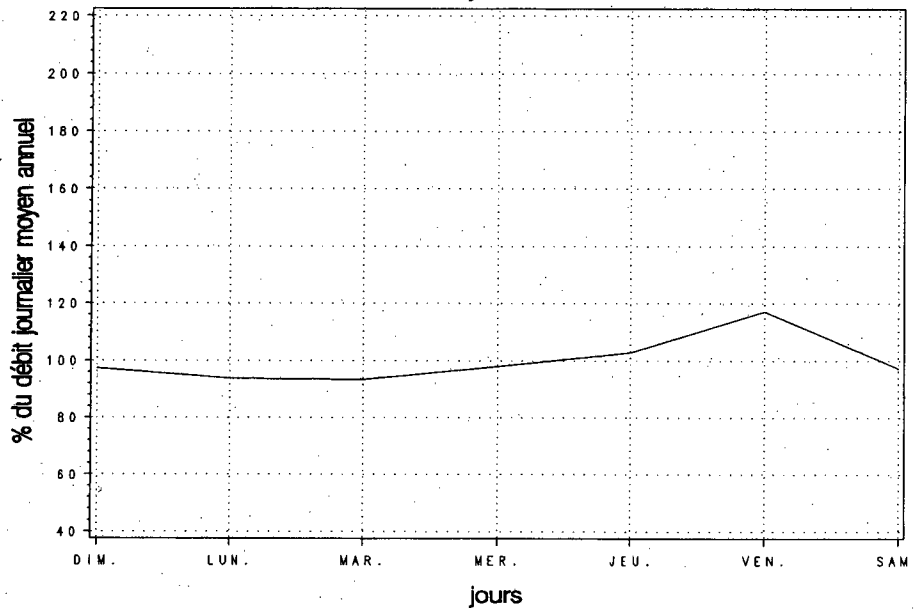

Variations mensuelles

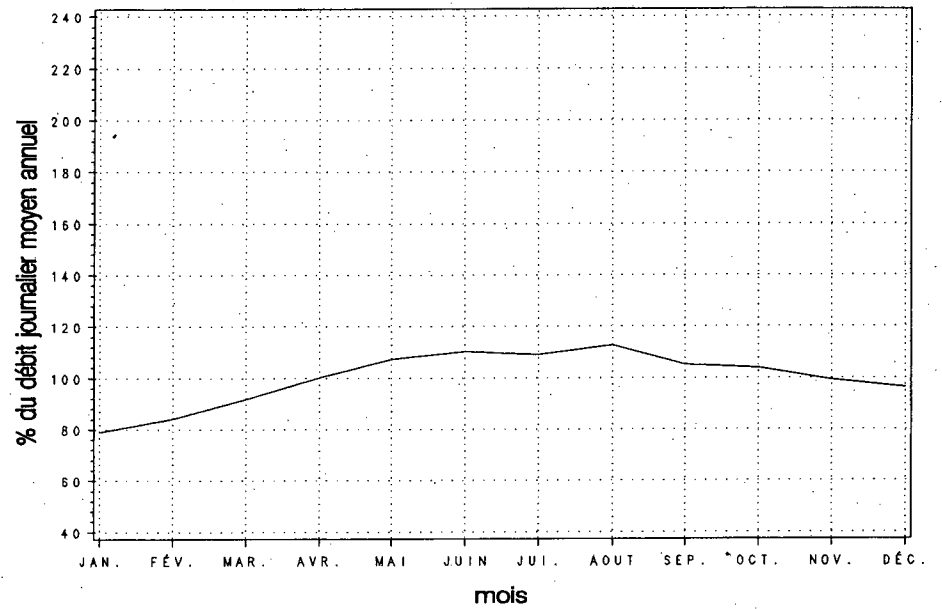

Variations horaires

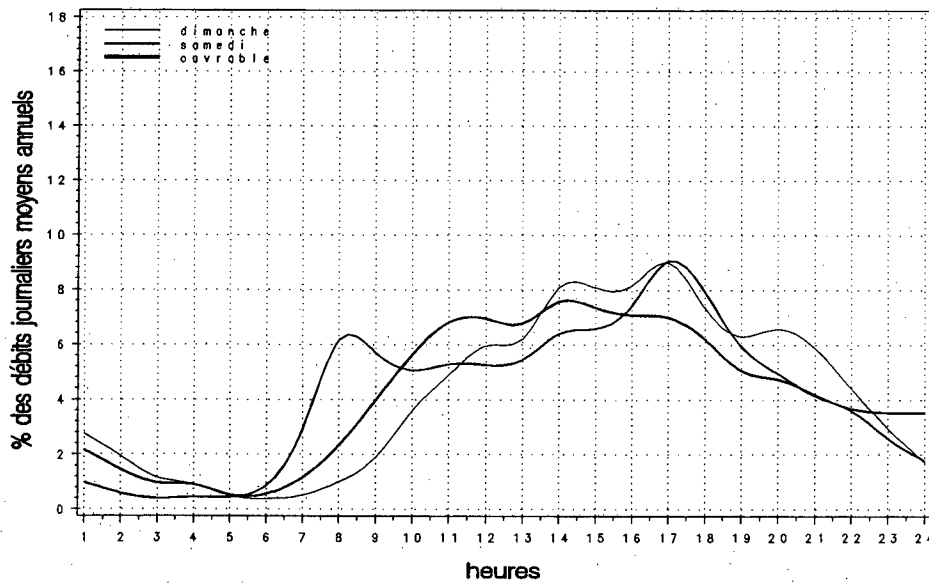

Relation entre les heures de pointe et le djma

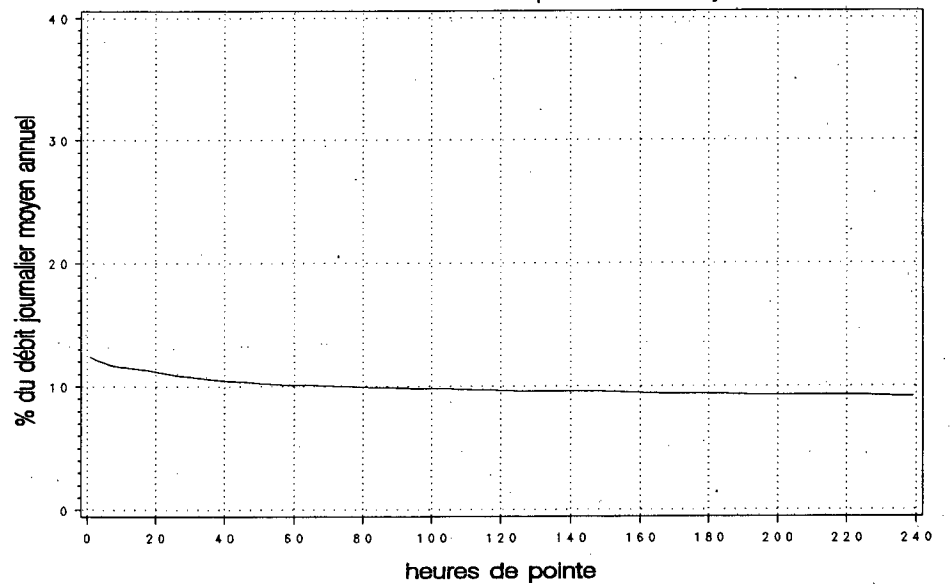

Municipalité: Laval
Localisation: pont Lachapelle

Années antérieures

Année	djma	djmh	djme	x augm.	Débit journalier maximal	Heures Maximales			
						1re	10e	30e	100e
1990 (x) (1)	40580 92.9	37700 102.7	41680	-0.7	54440 134.2	4890 12.1	4640 11.4	4460 11.0	4220 10.4
1991 (x)	39740 91.1	36190 101.2	40210	-2.1	53810 135.4	5320 13.4	4660 11.7	4540 11.4	4390 11.0
1992 (x)	39860 93.2	37130 102.3	40780	+0.3	51940 130.3	5100 12.8	4630 11.6	4510 11.3	4330 10.9
1993 (x)	39200 94.5	37030 101.2	39670	-1.7	55000 140.3	---	---	---	---
1994 (x)	37690 92.4	34830 105.2	39650	-3.8	52330 138.8	---	---	---	---

(1) (x) : Pourcentage par rapport au djma

Répartition horaire journalière

Heures	Dimanche		Samedi		Jours ouvrables Moyenne (x)
	Moyenne (x)	(1)	Moyenne (x)	(x)	
0-1	---	---	---	---	---
1-2	---	---	---	---	---
2-3	---	---	---	---	---
3-4	---	---	---	---	---
4-5	---	---	---	---	---
5-6	---	---	---	---	---
6-7	---	---	---	---	---
7-8	---	---	---	---	---
8-9	---	---	---	---	---
9-10	---	---	---	---	---
10-11	---	---	---	---	---
11-12	---	---	---	---	---
12-13	---	---	---	---	---
13-14	---	---	---	---	---
14-15	---	---	---	---	---
15-16	---	---	---	---	---
16-17	---	---	---	---	---
17-18	---	---	---	---	---
18-19	---	---	---	---	---
19-20	---	---	---	---	---
20-21	---	---	---	---	---
21-22	---	---	---	---	---
22-23	---	---	---	---	---
23-24	---	---	---	---	---
Débit moyen journalier: ---					
(1) (x) : x des heures moyennes sur les journées moyennes					

Distribution mensuelle

Mois	Débit horaire maximal	Débit journalier maximal	Débit journalier moyen	Total mensuel	x annuel
Janvier	---	---	32110	995350	7.2
Février	---	---	35250	986880	7.2
Mars	---	43390	36360	1127250	8.2
Avril	---	46180	38090	1142820	8.3
Mai	---	47650	38830	1203780	8.7
Juin	---	48770	39960	1198860	8.7
Juillet	---	44850	35540	1101650	8.0
Août	---	50450	40070	1242170	9.0
Septembre	---	52330	43140	1294290	9.4
Octobre	---	45140	38350	1188990	8.6
Novembre	---	42280	39010	1170290	8.5
Décembre	---	47820	35660	1105400	8.0
Débit moyen annuel: 37690		Total annuel: 13756850			

Débits journaliers mensuels

Mois	Dimanche moyen	Lundi moyen	Mardi moyen	Mercredi moyen	Jeudi moyen	Vendredi moyen	Samedi moyen	Jour moyen ajusté (1) 1994	Jour moyen ajusté 1993
Janvier (%) (2)	22010 58.4	37040 98.3	34230 90.8	34990 92.8	37860 100.5	38270 101.5	23740 63.0	32590 86.5	36670 93.5
Février (%)	24000 63.7	37710 100.1	38350 101.8	39050 103.6	38680 102.6	41140 109.2	27790 73.7	35250 93.5	35860 91.4
Mars (%)	25590 67.9	36400 96.6	39560 105.0	39620 105.1	40640 107.8	40660 107.9	29390 78.0	35980 95.5	36290 92.5
Avril (%)	28240 74.9	38250 101.5	41570 110.3	42050 111.6	42520 112.8	42420 112.5	32030 85.0	38150 101.2	37810 96.4
Mai (%)	28930 76.8	37290 98.9	40610 107.7	43130 114.4	45150 119.8	45380 120.4	33740 89.5	39180 104.0	40060 102.1
Juin (%)	29230 77.6	41870 111.1	43430 115.2	44030 116.8	45930 121.9	40790 108.2	31940 84.7	39600 105.1	42350 108.0
Juillet (%)	26910 71.4	38090 101.1	38940 103.3	39520 104.9	40300 106.9	38100 101.1	29840 79.2	35960 95.4	36700 93.6
Août (%)	29360 77.9	41910 111.2	42940 113.9	43360 115.0	43600 115.7	45600 121.0	31730 84.2	39790 105.6	40390 103.0
Septembre (%)	30620 81.2	39860 105.8	45910 121.8	46890 124.4	48920 129.8	50140 133.0	36470 96.8	42690 113.3	39210 100.0
Octobre (%)	29630 78.6	33590 89.1	42110 111.7	41080 109.0	46570 123.6	45140 119.8	34660 92.0	38970 103.4	42640 108.7
Novembre (%)	25230 66.9	39630 105.1	41710 110.7	42280 112.2	44300 117.5	46030 122.1	32400 86.0	38800 102.9	43740 111.5
Décembre (%)	25530 67.7	34500 91.5	37740 100.1	39190 104.0	41630 110.5	40850 108.4	29020 77.0	35490 94.2	38920 99.2
Jour Moyen (%)	27110 71.9	38010 100.8	40590 107.7	41270 109.5	43010 114.1	42880 113.8	31060 82.4	37690 100.0	39220 100.0

(1) Jour moyen ajusté : Moyenne authentique des 7 jours de la semaine

(2) % : Pourcentage par rapport au djma ajusté

Municipalité: Laval
 Localisation: pont Lachapelle

Variations journalières

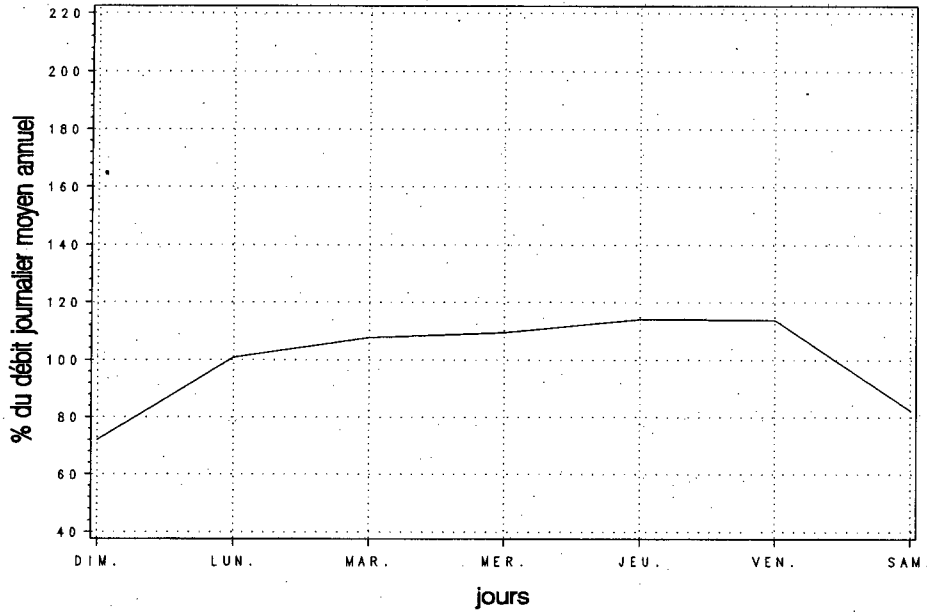

Variations mensuelles

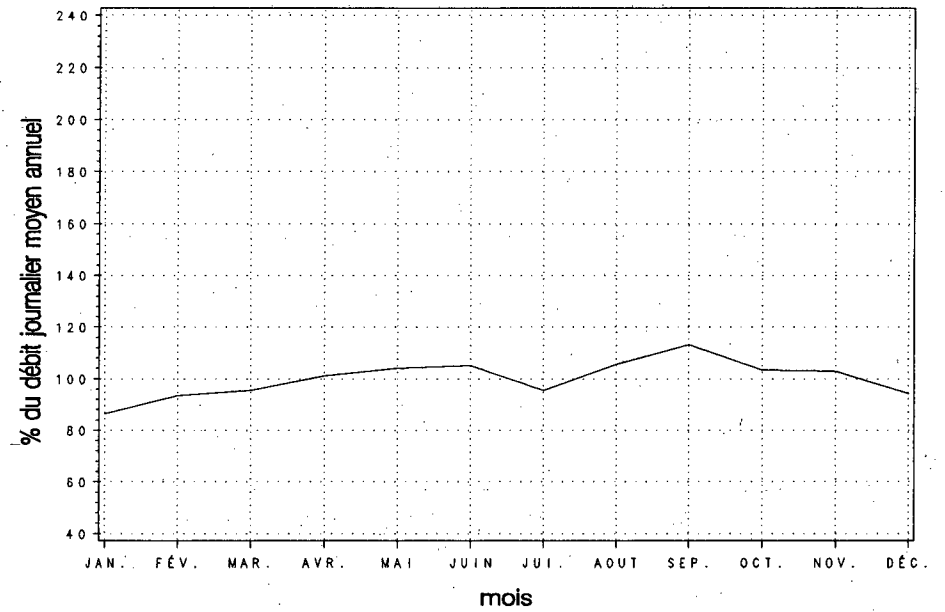

Variations horaires

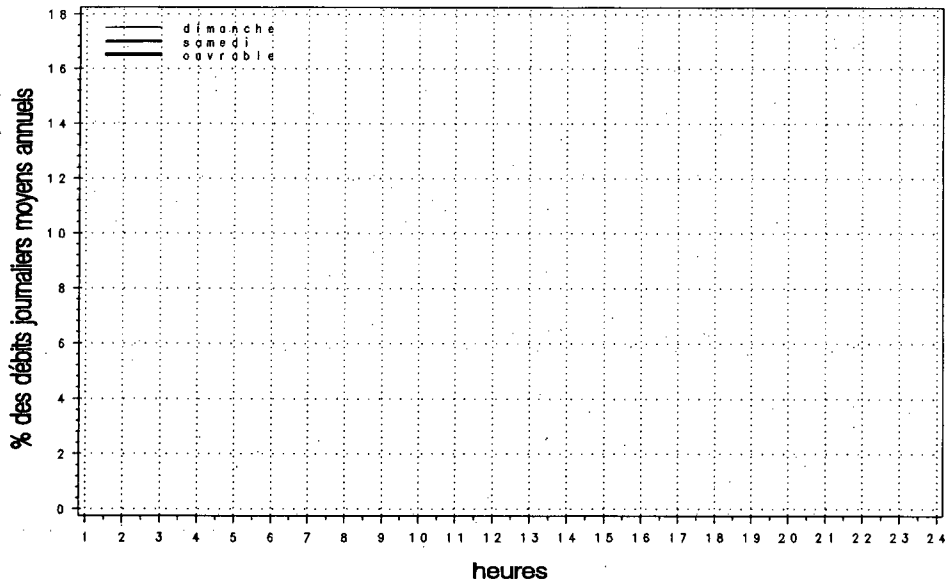

Relation entre les heures de pointe et le djma

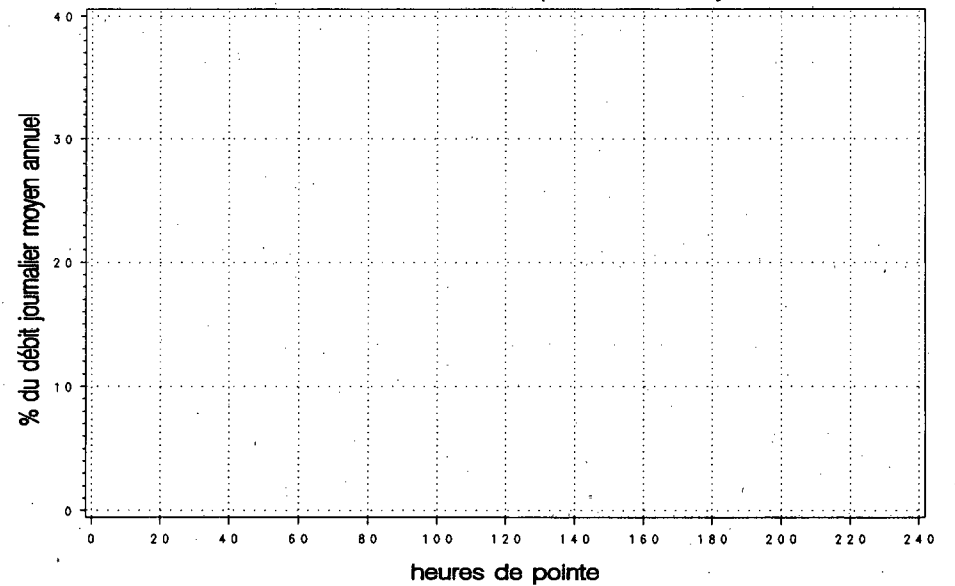

Municipalité: Rosemère

Territoire: Laval-Mille-Îles

Localisation: approche nord du pont Sainte-Rose, pont Louis-Hippolyte-Lafontaine

Années antérieures

Année	djma	djmh	djme	x augm.	Débit journalier maximal	Heures Maximales			
						1re	10e	30e	100e
1990 (x)(1)	21620	19750 91.4	22240 102.9	+0.2	32140 148.7	3260 15.1	2960 13.7	2420 11.2	2120 9.8
1991 (x)	20940	18480 88.3	22200 106.0	-3.1	29260 139.7	2470 11.8	2240 10.7	2160 10.3	2040 9.7
1992 (x)	---	---	---	---	---	---	---	---	---
1993 (x)	---	---	---	---	---	---	---	---	---
1994 (x)	22180	20530 92.6	23160 104.4	---	30880 139.2	3170 14.3	2890 13.0	2600 11.7	2300 10.4

(1) (x) : Pourcentage par rapport au djma

Répartition horaire journalière

Heures	Dimanche		Samedi		Jours ouvrables	
	Moyenne	(x)(1)	Moyenne	(x)	Moyenne	(x)
0-1	460	2.61	403	1.99	190	0.81
1-2	294	1.67	241	1.19	93	0.40
2-3	190	1.08	170	0.84	63	0.27
3-4	142	0.80	146	0.72	56	0.24
4-5	66	0.37	70	0.34	53	0.23
5-6	55	0.31	88	0.44	152	0.65
6-7	108	0.61	200	0.99	661	2.84
7-8	187	1.06	393	1.95	1464	6.29
8-9	333	1.89	678	3.35	1424	6.12
9-10	596	3.38	1024	5.07	1065	4.57
10-11	902	5.12	1319	6.52	1106	4.75
11-12	1190	6.75	1519	7.51	1264	5.43
12-13	1383	7.85	1596	7.89	1459	6.27
13-14	1573	8.93	1693	8.37	1478	6.35
14-15	1592	9.04	1718	8.50	1505	6.46
15-16	1575	8.94	1680	8.31	1626	6.98
16-17	1520	8.63	1577	7.80	1982	8.51
17-18	1286	7.30	1313	6.49	2152	9.24
18-19	976	5.54	989	4.89	1564	6.72
19-20	868	4.93	862	4.26	1196	5.14
20-21	793	4.50	690	3.41	958	4.11
21-22	664	3.77	624	3.09	813	3.49
22-23	497	2.82	618	3.06	576	2.48
23-24	312	1.77	609	3.01	391	1.68
Débit moyen journalier:		17610	20220	23280		

(1) (x) : x des heures moyennes sur les journées moyennes

Distribution mensuelle

Mois	Débit horaire maximal	Débit journalier maximal	Débit journalier moyen	Total mensuel	x annuel
Janvier	2560	24690	18640	577770	7.1
Février	2570	25890	20520	574620	7.1
Mars	2600	26150	21470	665540	8.2
Avril	2540	27890	22640	679340	8.4
Mai	3170	29960	23730	735550	9.1
Juin	3060	30880	24900	747060	9.2
Juillet	2840	28620	21820	676280	8.4
Août	2920	28170	22860	708510	8.8
Septembre	3100	29670	23100	693060	8.6
Octobre	2990	27720	22540	698670	8.6
Novembre	2600	27860	22410	672220	8.3
Décembre	2950	28250	21480	665900	8.2
Débit moyen annuel:		22180	Total annuel:	8095700	

Municipalité: Rosemère

Territoire: Laval-Mille-Iles

Localisation: approche nord du pont Sainte-Rose, pont Louis-Hippolyte-Lafontaine

Débits journaliers mensuels

Mois	Dimanche moyen	Lundi moyen	Mardi moyen	Mercredi moyen	Jeudi moyen	Vendredi moyen	Samedi moyen	Jour moyen ajusté (1) 1994	Jour moyen ajusté 1993
Janvier (%) (2)	13910 62.7	19060 85.9	19120 86.2	19600 88.4	22100 99.6	22820 102.9	15670 70.6	18900 85.2	---
Février (%)	15810 71.3	19990 90.1	20770 93.6	21480 96.8	21810 98.3	24910 112.3	18890 85.2	20520 92.5	---
Mars (%)	17020 76.7	20410 92.0	20980 94.6	22580 101.8	23170 104.5	25230 113.8	20300 91.5	21380 96.4	---
Avril (%)	18240 82.2	20940 94.4	22490 101.4	23370 105.4	24920 112.4	26530 119.6	21370 96.3	22550 101.7	---
Mai (%)	18860 85.0	21780 98.2	24130 108.8	25240 113.8	26260 118.4	28920 130.4	22510 101.5	23960 108.0	---
Juin (%)	19050 85.9	21660 97.7	24380 109.9	25650 115.6	30880 139.2	28460 128.3	22560 101.7	24660 111.2	---
Juillet (%)	18320 82.6	21310 96.1	21870 98.6	23570 106.3	24590 110.9	24050 108.4	19810 89.3	21930 98.9	---
Août (%)	18800 84.8	21810 98.3	23340 105.2	23920 107.8	25150 113.4	26890 121.2	19940 89.9	22840 103.0	---
Septembre (%)	18810 84.8	20000 90.2	22810 102.8	23890 107.7	25510 115.0	28130 126.8	20710 93.4	22840 103.0	---
Octobre (%)	18690 84.3	20690 93.3	22360 100.8	23450 105.7	25020 112.8	27600 124.4	21610 97.4	22770 102.7	---
Novembre (%)	17540 79.1	21130 95.3	22070 99.5	22930 103.4	24920 112.4	26970 121.6	21250 95.8	22400 101.0	---
Décembre (%)	15640 70.5	20030 90.3	21460 96.8	22670 102.2	24940 112.4	25400 114.5	19000 85.7	21310 96.1	---
Jour Moyen (%)	17560 79.2	20730 93.5	22150 99.9	23200 104.6	24940 112.4	26330 118.7	20300 91.5	22180 100.0	---

(1) Jour moyen ajusté : Moyenne authentique des 7 jours de la semaine

(2) % : Pourcentage par rapport au djma ajusté

Variations journalières

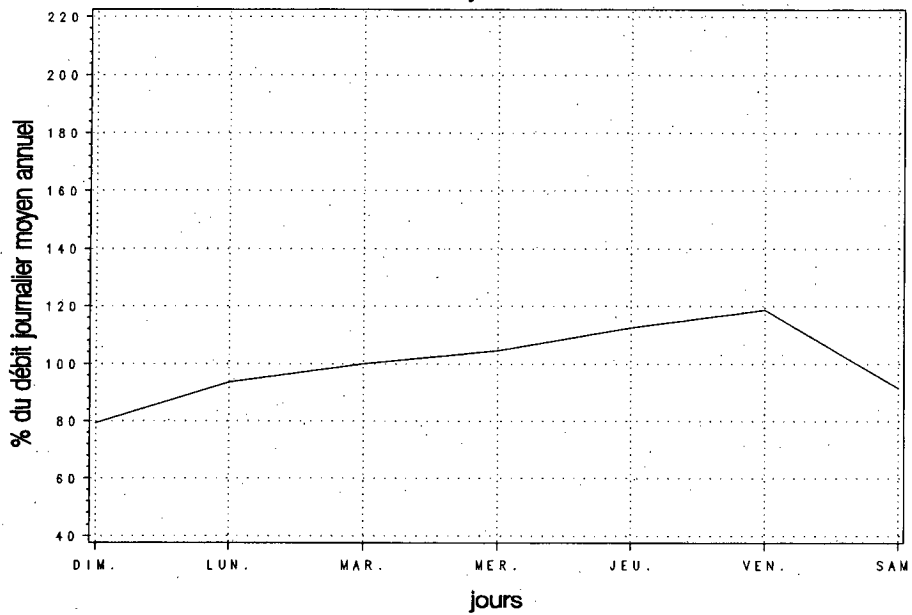

Variations mensuelles

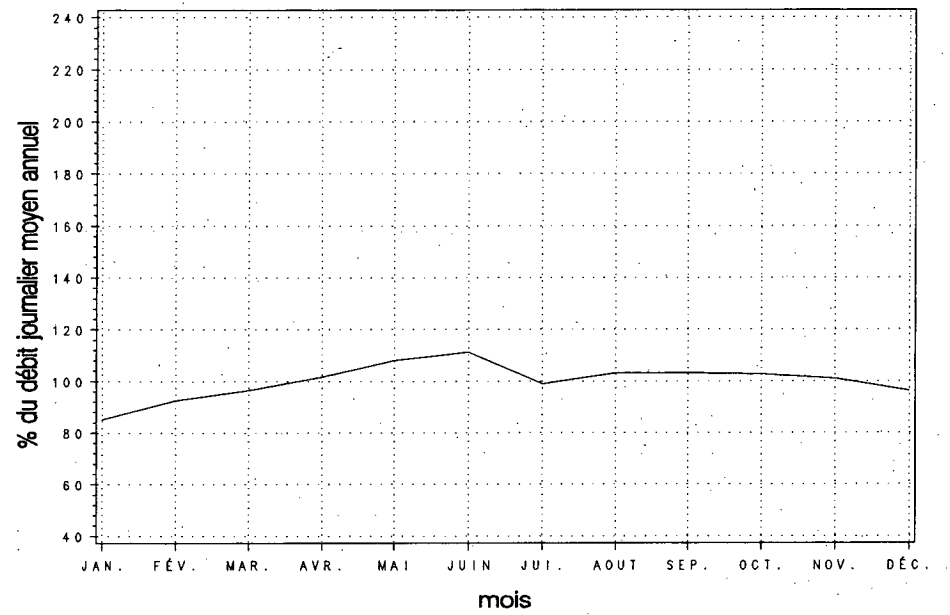

Variations horaires

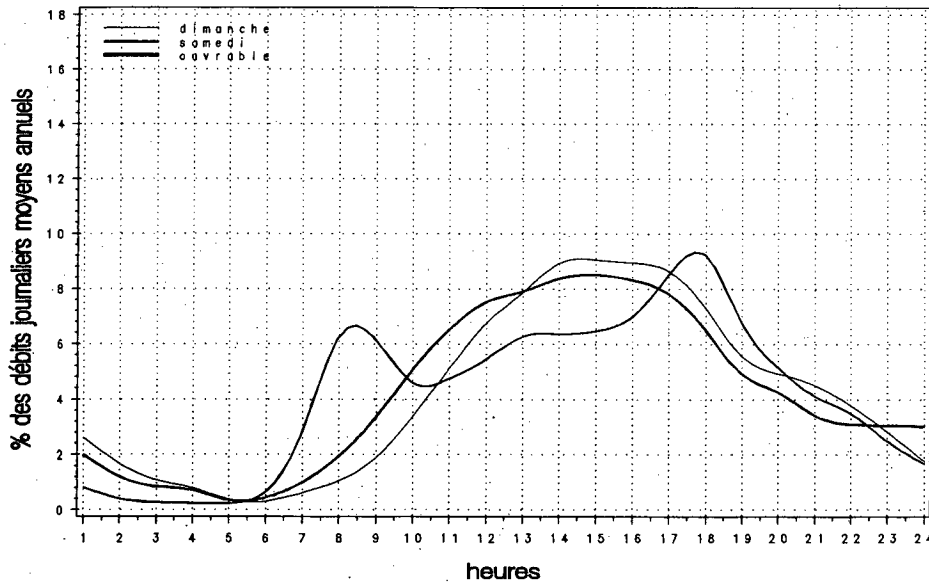

Relation entre les heures de pointe et le djma

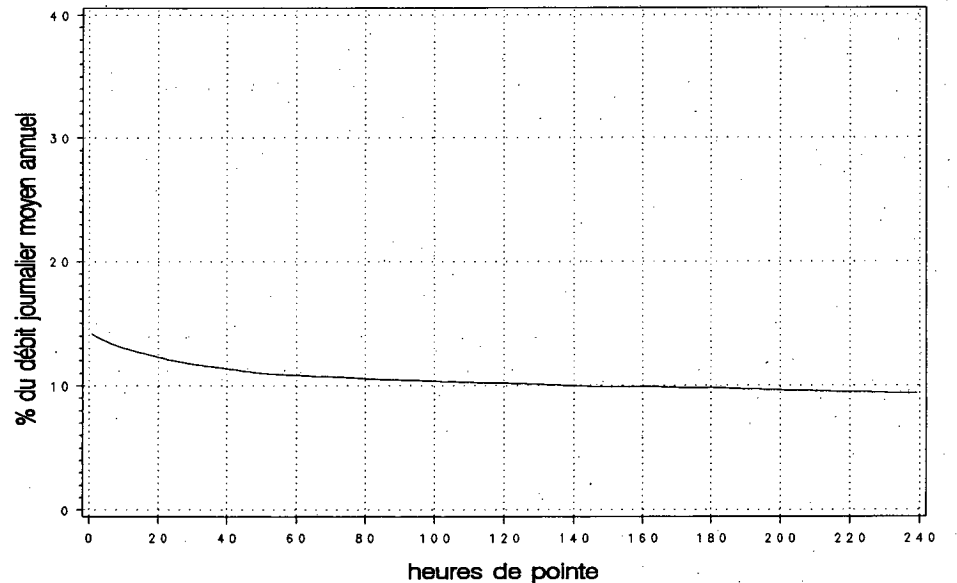

Municipalité: Mirabel

Territoire: Laurentides-Lanaudière

Localisation: à 1,0 km au nord de la rue Saint-Victor

Années antérieures

Année	djma	djmh	djme	x augm.	Débit journalier maximal	Heures Maximales			
						1re	10e	30e	100e
1990 (x)(1)	12720	10950 86.1	13630 107.2	+12.7	23990 188.6	2860 22.5	2270 17.8	1790 14.1	1390 10.9
1991 (x)	12690	11000 86.7	13960 110.0	-0.3	18370 144.8	2170 17.1	1560 12.3	1430 11.3	1300 10.2
1992 (x)	13310	11360 85.3	14920 112.1	+4.9	19410 145.8	2120 15.9	1660 12.5	1540 11.6	1390 10.4
1993 (x)	13290	11760 88.5	14540 109.4	-0.2	17540 132.0	1450 10.9	1260 9.5	1140 8.6	920 6.9
1994 (x)	13640	11810 86.6	14860 108.9	+2.6	20290 148.8	---	---	---	---

(1) (x) : Pourcentage par rapport au djma

Répartition horaire journalière

Heures	Dimanche		Samedi		Jours ouvrables	
	Moyenne	(x)(1)	Moyenne	(x)	Moyenne	(x)
0-1	---	---	---	---	---	---
1-2	---	---	---	---	---	---
2-3	---	---	---	---	---	---
3-4	---	---	---	---	---	---
4-5	---	---	---	---	---	---
5-6	---	---	---	---	---	---
6-7	---	---	---	---	---	---
7-8	---	---	---	---	---	---
8-9	---	---	---	---	---	---
9-10	---	---	---	---	---	---
10-11	---	---	---	---	---	---
11-12	---	---	---	---	---	---
12-13	---	---	---	---	---	---
13-14	---	---	---	---	---	---
14-15	---	---	---	---	---	---
15-16	---	---	---	---	---	---
16-17	---	---	---	---	---	---
17-18	---	---	---	---	---	---
18-19	---	---	---	---	---	---
19-20	---	---	---	---	---	---
20-21	---	---	---	---	---	---
21-22	---	---	---	---	---	---
22-23	---	---	---	---	---	---
23-24	---	---	---	---	---	---
Débit moyen journalier: ---						
(1) (x) : x des heures moyennes sur les journées moyennes						

Distribution mensuelle

Mois	Débit horaire maximal	Débit journalier maximal	Débit journalier moyen	Total mensuel	x annuel
Janvier	---	12920	9820	304500	6.1
Février	---	---	12240	342680	6.9
Mars	---	15270	13460	417210	8.4
Avril	---	17260	14100	422960	8.5
Mai	---	16990	14670	454890	9.1
Juin	---	17300	15050	451610	9.1
Juillet	---	16300	14210	440480	8.8
Août	---	20290	15200	471290	9.5
Septembre	---	18300	14980	449310	9.0
Octobre	---	16940	14380	445920	9.0
Novembre	---	16860	13750	412550	8.3
Décembre	---	---	11760	364660	7.3
Débit moyen annuel: 13640		Total annuel: 4978600			

Débits journaliers mensuels

Mois	Dimanche moyen	Lundi moyen	Mardi moyen	Mercredi moyen	Jeudi moyen	Vendredi moyen	Samedi moyen	Jour moyen ajusté (1) 1994	Jour moyen ajusté 1993
Janvier (%) (2)	880,0 64,5	9020 66,1	9090 66,6	10190 74,7	11780 86,4	12920 94,7	7900 57,9	9960 73,0	11150 84,0
Février (%)	11430 83,8	12050 88,3	11960 87,7	12620 92,5	12620 92,5	13820 101,3	11170 81,9	12240 89,7	12120 91,3
Mars (%)	13080 95,9	13210 96,8	13070 95,8	13650 100,1	14100 103,4	14610 107,1	12390 90,8	13440 98,5	12310 92,7
Avril (%)	12740 93,4	13430 98,5	14010 102,7	15050 110,3	14980 109,8	15710 115,2	12710 93,2	14090 103,3	13170 99,2
Mai (%)	12860 94,3	14060 103,1	14860 108,9	15200 111,4	15780 115,7	16650 122,1	13870 101,7	14750 108,1	14050 105,8
Juin (%)	14350 105,2	14740 108,1	15120 110,9	15470 113,4	16630 121,9	15560 114,1	13000 95,3	14980 109,8	14580 109,8
Juillet (%)	14260 104,5	14190 104,0	14410 105,6	15050 110,3	15130 110,9	14640 107,3	12180 89,3	14270 104,6	13990 105,3
Août (%)	15040 110,3	14660 107,5	15440 113,2	15620 114,5	15950 116,9	16190 118,7	13490 98,9	15200 111,4	15100 113,7
Septembre (%)	15310 112,2	14070 103,2	14790 108,4	15380 112,8	15730 115,3	16010 117,4	13130 96,3	14920 109,4	14390 108,4
Octobre (%)	14350 105,2	12840 94,1	13480 98,8	14340 105,1	15520 113,8	16520 121,1	14100 103,4	14450 105,9	14020 105,6
Novembre (%)	10820 79,3	13730 100,7	14130 103,6	14450 105,9	15320 112,3	15480 113,5	12060 88,4	13710 100,5	12950 97,5
Décembre (%)	9800 71,8	12460 91,3	11450 83,9	11880 87,1	12500 91,6	13910 102,0	10050 73,7	11720 85,9	11470 86,4
Jour Moyen (%)	12740 93,4	13210 96,8	13480 98,8	14080 103,2	14670 107,6	15170 111,2	12170 89,2	13640 100,0	13280 100,0

(1) Jour moyen ajusté : Moyenne authentique des 7 jours de la semaine
(2) % : Pourcentage par rapport au djma ajusté

Variations journalières

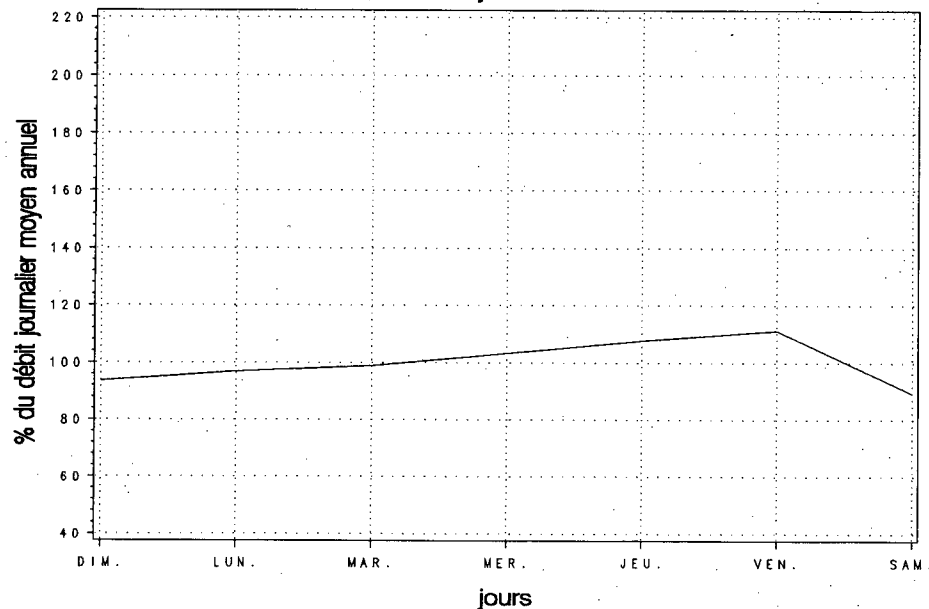

Variations mensuelles

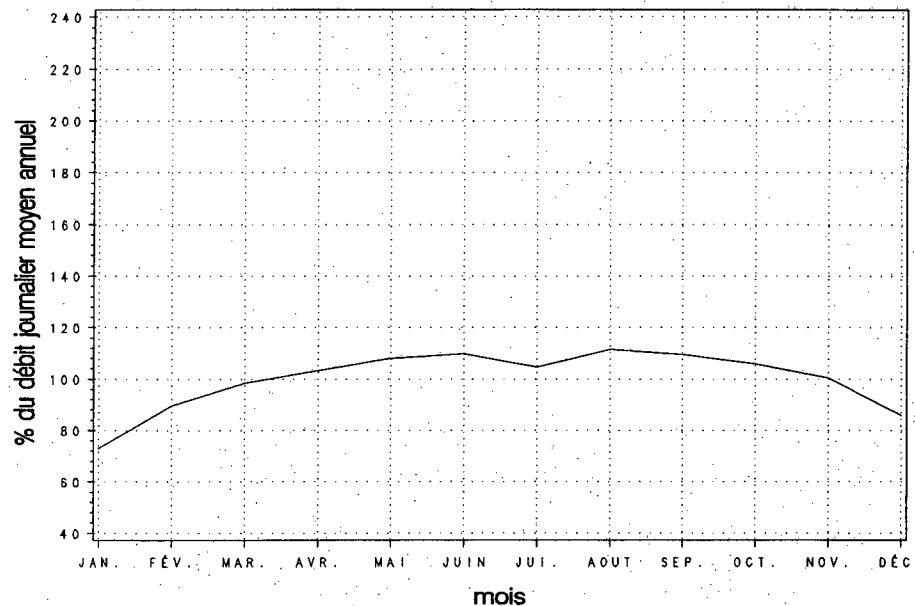

Variations horaires

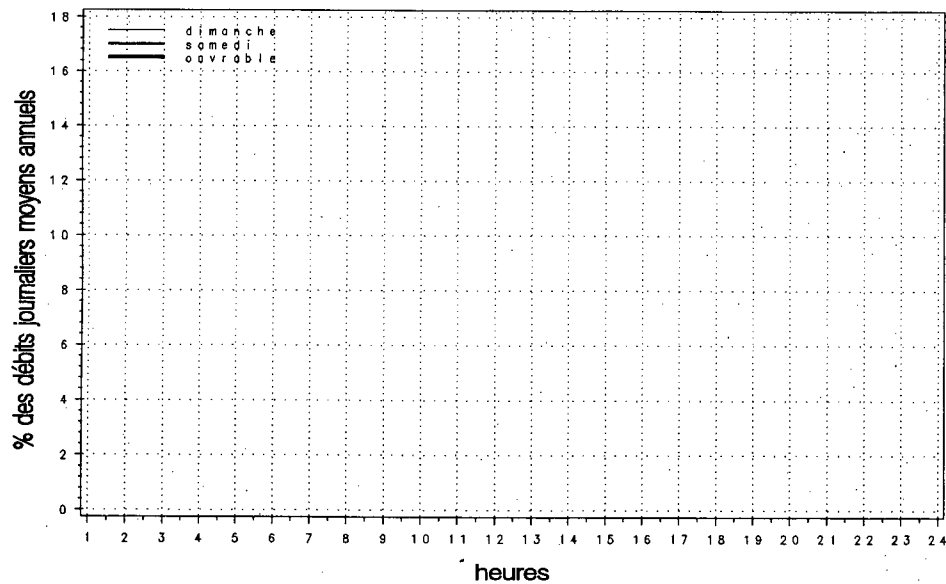

Relation entre les heures de pointe et le djma

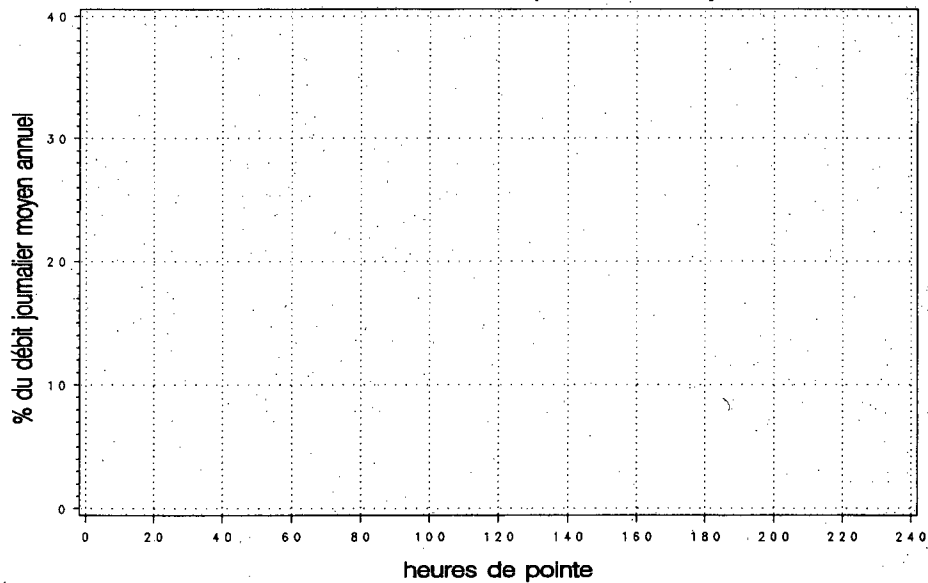

Années antérieures

Année	djma	djmh	djme	x augm.	Débit journalier maximal	Heures Maximales			
						1re	10e	30e	100e
1990 (x)(1)	5460	4720 86.4	6690 122.5	+0.3	11700 214.3	1340 24.5	1060 19.4	930 17.0	740 13.6
1991 (x)	5280	4630 87.7	6410 121.4	-3.3	10740 203.4	1050 19.9	900 17.0	840 15.9	720 13.6
1992 (x)	5190	4580 88.2	6370 122.7	-1.8	10630 204.8	1430 27.6	1010 19.5	890 17.1	720 13.9
1993 (x)	5500	4650 84.5	6670 121.3	+5.9	10590 192.5	890 16.2	770 14.0	660 12.0	530 9.6
1994 (x)	5600	4670 83.4	6950 124.0	+1.9	13190 235.4	---	---	---	---

(1) (x) : Pourcentage par rapport au djma

Répartition horaire journalière

Heures	Dimanche		Samedi		Jours ouvrables	
	Moyenne	(x)(1)	Moyenne	(x)	Moyenne	(x)
0- 1	---	---	---	---	---	---
1- 2	---	---	---	---	---	---
2- 3	---	---	---	---	---	---
3- 4	---	---	---	---	---	---
4- 5	---	---	---	---	---	---
5- 6	---	---	---	---	---	---
6- 7	---	---	---	---	---	---
7- 8	---	---	---	---	---	---
8- 9	---	---	---	---	---	---
9-10	---	---	---	---	---	---
10-11	---	---	---	---	---	---
11-12	---	---	---	---	---	---
12-13	---	---	---	---	---	---
13-14	---	---	---	---	---	---
14-15	---	---	---	---	---	---
15-16	---	---	---	---	---	---
16-17	---	---	---	---	---	---
17-18	---	---	---	---	---	---
18-19	---	---	---	---	---	---
19-20	---	---	---	---	---	---
20-21	---	---	---	---	---	---
21-22	---	---	---	---	---	---
22-23	---	---	---	---	---	---
23-24	---	---	---	---	---	---
Débit moyen journalier: ---						
(1) (x) : x des heures moyennes sur les journées moyennes						

Distribution mensuelle

Mois	Débit horaire maximal	Débit journalier maximal	Débit journalier moyen	Total mensuel	x annuel
Janvier	560	5320	4090	126930	6.2
Février	570	6730	4570	127950	6.3
Mars	860	7190	4940	153050	7.5
Avril	700	6050	4730	141910	6.9
Mai	1300	13190	5560	172360	8.4
Juin	---	---	5900	176960	8.7
Juillet	870	9690	8220	254860	12.5
Août	---	10170	7320	227020	11.1
Septembre	---	---	6280	188480	9.2
Octobre	---	---	5750	178320	8.7
Novembre	---	---	4670	140100	6.9
Décembre	---	---	5070	157170	7.7
Débit moyen annuel: 5600		Total annuel: 2044000			

Débits journaliers mensuels

Mois	Dimanche moyen	Lundi moyen	Mardi moyen	Mercredi moyen	Jeudi moyen	Vendredi moyen	Samedi moyen	Jour moyen ajusté (1) 1994	Jour moyen ajusté 1993
Janvier (%) (2)	4510 80.5	3590 64.1	3700 66.1	3590 64.1	4080 72.9	4250 75.9	4800 85.7	4070 72.7	4490 81.9
Février (%)	5660 101.1	4080 72.9	3890 69.5	3980 71.1	3800 67.9	4640 82.9	5950 106.3	4570 81.6	4480 81.8
Mars (%)	5710 102.0	4060 72.5	4240 75.7	4650 83.0	4640 82.9	5230 93.4	6340 113.2	4980 88.9	4680 85.4
Avril (%)	5330 95.2	4360 77.9	4100 73.2	4080 72.9	4290 76.6	5140 91.8	5520 98.6	4690 83.8	4530 82.7
Mai (%)	4970 88.8	4400 78.6	4590 82.0	5310 94.8	8900 158.9	5210 93.0	6230 111.3	5660 101.1	5390 98.4
Juin (%)	7310 130.5	5150 92.0	5500 98.2	5270 94.1	5250 93.8	6200 110.7	6930 123.8	5940 106.1	6070 110.8
Juillet (%)	9020 161.1	7440 132.9	7460 133.2	7780 138.9	7550 134.8	8230 147.0	9540 170.4	8150 145.5	7810 142.5
Août (%)	7710 137.7	6320 112.9	6730 120.2	6920 123.6	6810 121.6	8160 145.7	9090 162.3	7390 132.0	7080 129.2
Septembre (%)	8930 159.5	5440 97.1	4890 87.3	5030 89.8	5090 90.9	6510 116.3	8330 148.8	6320 112.9	5760 105.1
Octobre (%)	8230 147.0	4820 86.1	4580 81.8	4400 78.6	4980 88.9	5570 99.5	6990 124.8	5650 100.9	5870 107.1
Novembre (%)	5650 100.9	4030 72.0	4070 72.7	4150 74.1	4470 79.8	5070 90.5	5530 98.8	4710 84.1	4610 84.1
Décembre (%)	5520 98.6	5150 92.0	4640 82.9	4820 86.1	4930 88.0	5290 94.5	5110 91.3	5070 90.5	4960 90.5
Jour Moyen (%)	6550 117.0	4900 87.5	4870 87.0	5000 89.3	5400 96.4	5790 103.4	6700 119.6	5600 100.0	5480 100.0

(1) Jour moyen ajusté : Moyenne authentique des 7 jours de la semaine

(2) % : Pourcentage par rapport au djma ajusté

Section de trafic: 00117420

00117-3 -010 (Total des directions)
(extrapolation)

Municipalité: Sainte-Adèle

Territoire: Laurentides-Lanaudière

Localisation: à 2,2 km au sud de l'autoroute 15, à 5 km au nord
de la route 370

Variations journalières

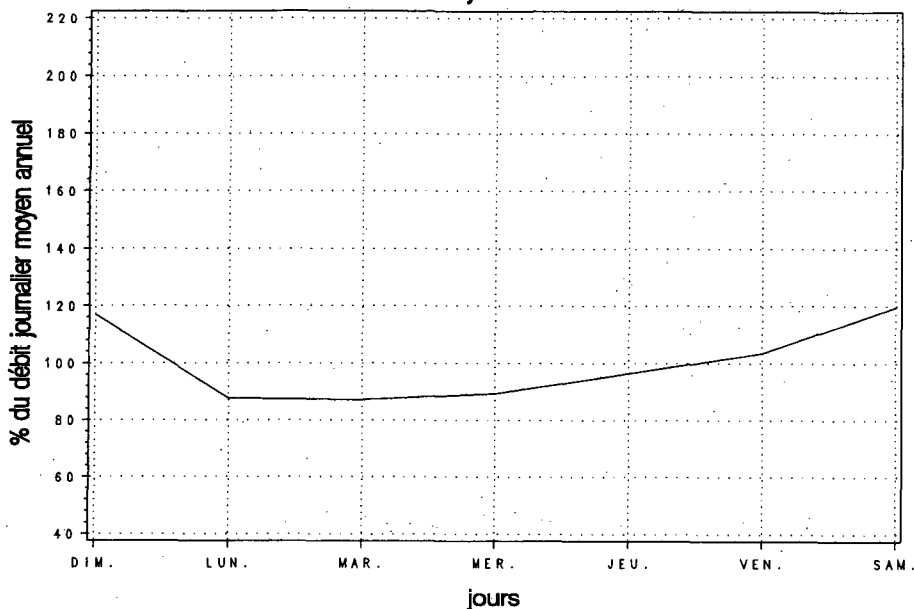

Variations mensuelles

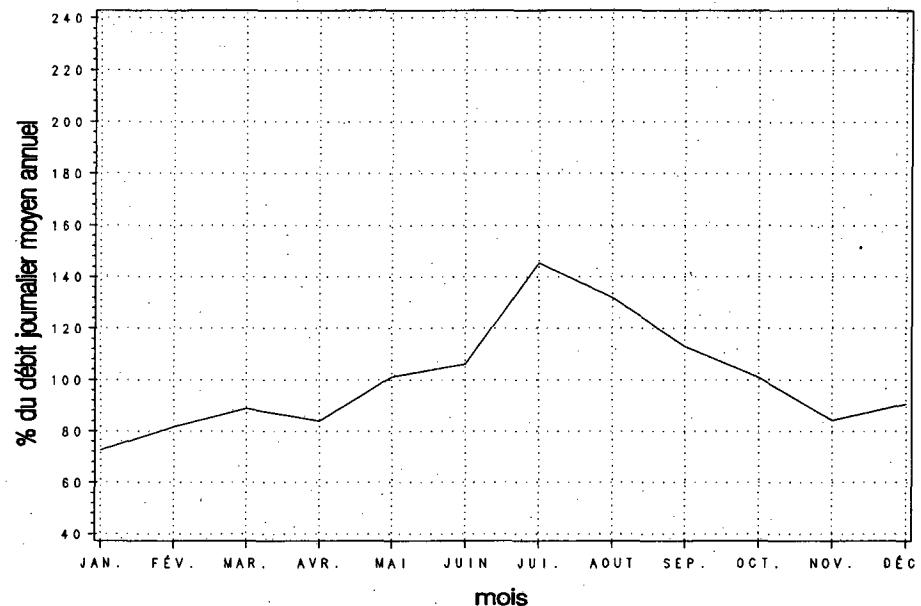

Variations horaires

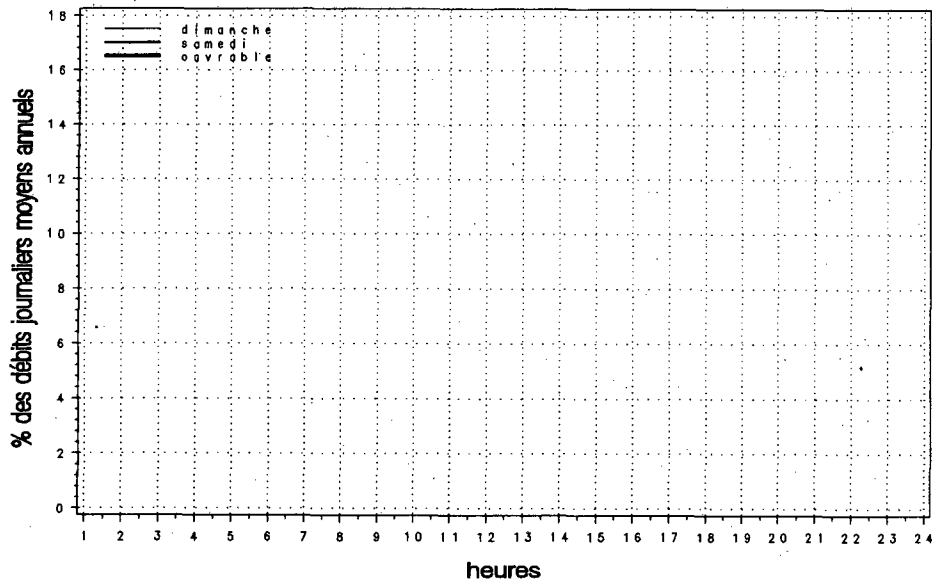

Relation entre les heures de pointe et le djma

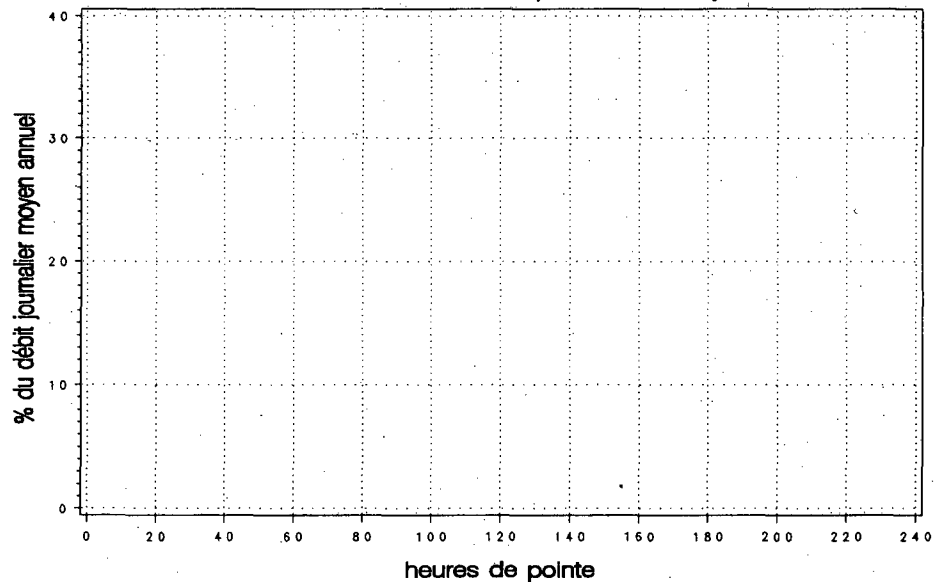

Années antérieures

Année	djma	djmh	djme	x augm.	Débit	Heures Maximales			
					journalier maximal	1re	10e	30e	100e
1990 (x)(1)	11700	9130 78.0	15480 132.3	+1.9	27400 234.2	2560 21.9	2170 18.5	2020 17.3	1780 15.2
1991 (x)	11730	9360 79.8	15170 129.3	+0.3	26990 230.1	2470 21.1	2170 18.5	1970 16.8	1750 14.9
1992 (x)	12110	9990 82.5	15440 127.5	+3.3	25540 210.9	2520 20.8	2200 18.2	2030 16.8	1800 14.9
1993 (x)	12800	10210 79.8	16960 132.5	+5.7	28830 225.2	2490 19.5	2340 18.3	2110 16.5	1860 14.5
1994 (x)	14210	10480 73.8	18530 130.4	+11.0	28530 200.8	---	---	---	---

(1) (x) : Pourcentage par rapport au djma

Répartition horaire journalière

Heures	Dimanche	Samedi	Jours ouvrables	
	Moyenne (x)(1)	Moyenne (x)	Moyenne (x)	Moyenne (x)
0- 1	---	---	---	---
1- 2	---	---	---	---
2- 3	---	---	---	---
3- 4	---	---	---	---
4- 5	---	---	---	---
5- 6	---	---	---	---
6- 7	---	---	---	---
7- 8	---	---	---	---
8- 9	---	---	---	---
9-10	---	---	---	---
10-11	---	---	---	---
11-12	---	---	---	---
12-13	---	---	---	---
13-14	---	---	---	---
14-15	---	---	---	---
15-16	---	---	---	---
16-17	---	---	---	---
17-18	---	---	---	---
18-19	---	---	---	---
19-20	---	---	---	---
20-21	---	---	---	---
21-22	---	---	---	---
22-23	---	---	---	---
23-24	---	---	---	---
Débit moyen journalier: ---				

(1) (x) : x des heures moyennés sur les journées moyennes

Distribution mensuelle

Mois	Débit horaire maximal	Débit journalier maximal	Débit journalier moyen	Total mensuel	x annuel
Janvier	620	13920	9240	286530	5.5
Février	---	17640	10690	299250	5.8
Mars	---	17850	11260	349050	6.7
Avril	1000	---	11670	350120	6.8
Mai	1110	20040	14730	456560	8.8
Juin	2020	---	16510	495200	9.6
Juillet	2080	---	22490	697120	13.4
Août	1880	---	19530	605470	11.7
Septembre	2130	24470	15430	462910	8.9
Octobre	---	28530	16650	516140	10.0
Novembre	---	---	11110	333270	6.4
Décembre	---	---	10750	333300	6.4
Débit moyen annuel: 14210		Total annuel: 5186650			

Débits journaliers mensuels

Mois	Dimanche moyen	Lundi moyen	Mardi moyen	Mercredi moyen	Jeudi moyen	Vendredi moyen	Samedi moyen	Jour moyen ajusté (1) 1994	Jour moyen ajusté 1993
Janvier (%) (2)	9790 68.9	8670 61.0	7070 49.8	7320 51.5	8360 58.8	13210 93.0	10080 70.9	9210 64.8	9000 70.3
Février (%)	10330 72.7	9190 64.7	8010 56.4	7970 56.1	9130 64.3	16130 113.5	14050 98.9	10690 75.2	11670 91.1
Mars (%)	10710 75.4	8860 62.4	10040 70.7	9560 67.3	11260 79.2	14840 104.4	14290 100.6	11370 80.0	10360 80.9
Avril (%)	15520 109.2	10810 76.1	8590 60.5	8780 61.8	10480 73.8	14170 99.7	12510 88.0	11550 81.3	9730 76.0
Mai (%)	19530 137.4	15040 105.8	10490 73.8	10580 74.5	11450 80.6	20040 141.0	15750 110.8	14700 103.4	12750 99.5
Juin (%)	21410 150.7	16240 114.3	12350 86.9	12090 85.1	13470 94.8	22560 158.8	19290 135.7	16770 118.0	16910 132.0
Juillet (%)	28530 200.8	21050 148.1	16700 117.5	16820 118.4	18310 128.9	26380 185.6	26210 184.4	22000 154.8	19010 148.4
Août (%)	29600 208.3	16110 113.4	13750 96.8	14930 105.1	16310 114.8	26270 184.9	23200 163.3	20020 140.9	17670 137.9
Septembre (%)	17800 125.3	11550 81.3	10660 75.0	11800 83.0	13250 93.2	22170 156.0	19650 138.3	15270 107.5	14520 113.3
Octobre (%)	16120 113.4	11330 79.7	10730 75.5	10960 77.1	13760 96.8	28530 200.8	24600 173.1	16580 116.7	12250 95.6
Novembre (%)	14640 103.0	9860 69.4	7790 54.8	9400 66.2	9890 69.6	15550 109.4	11890 83.7	11290 79.5	9850 76.9
Décembre (%)	11600 81.6	10090 71.0	8140 57.3	10720 75.4	10160 71.5	12840 90.4	11220 79.0	10680 75.2	10050 78.5
Jour Moyen (%)	17130 120.5	12400 87.3	10360 72.9	10910 76.8	12150 85.5	19390 136.5	16900 118.9	14210 100.0	12810 100.0

(1) Jour moyen ajusté : Moyenne authentique des 7 jours de la semaine

(2) % : Pourcentage par rapport au djma ajusté

Variations journalières

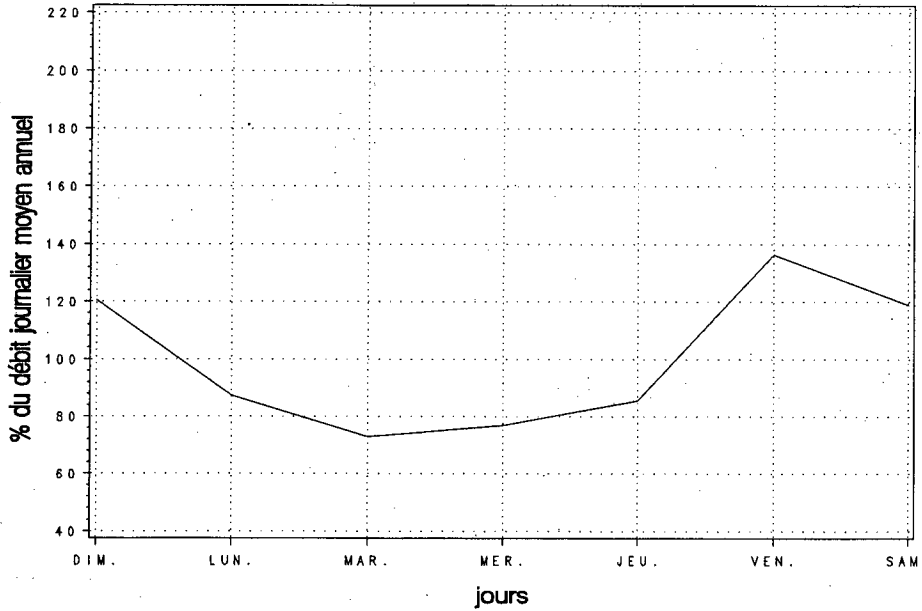

Variations mensuelles

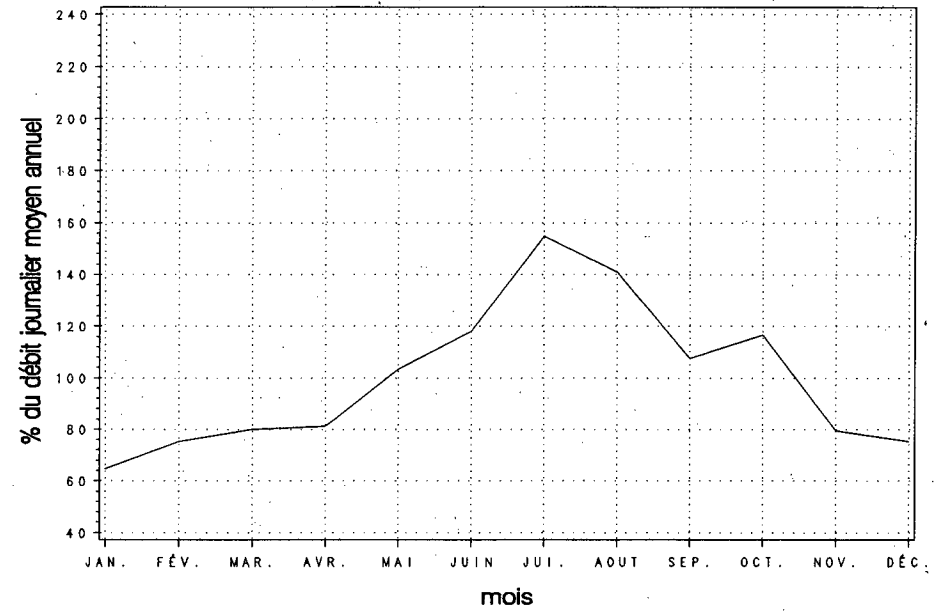

Variations horaires

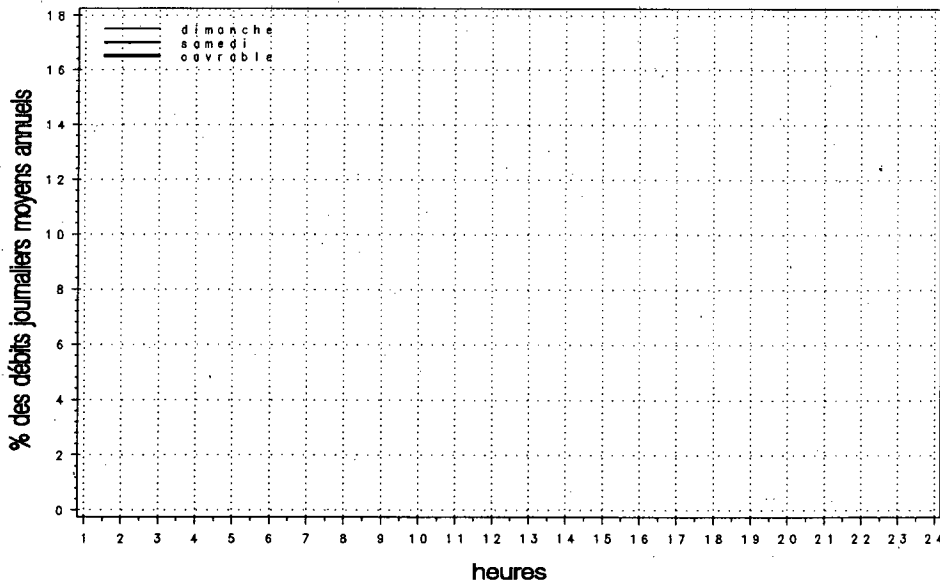

Relation entre les heures de pointe et le djma

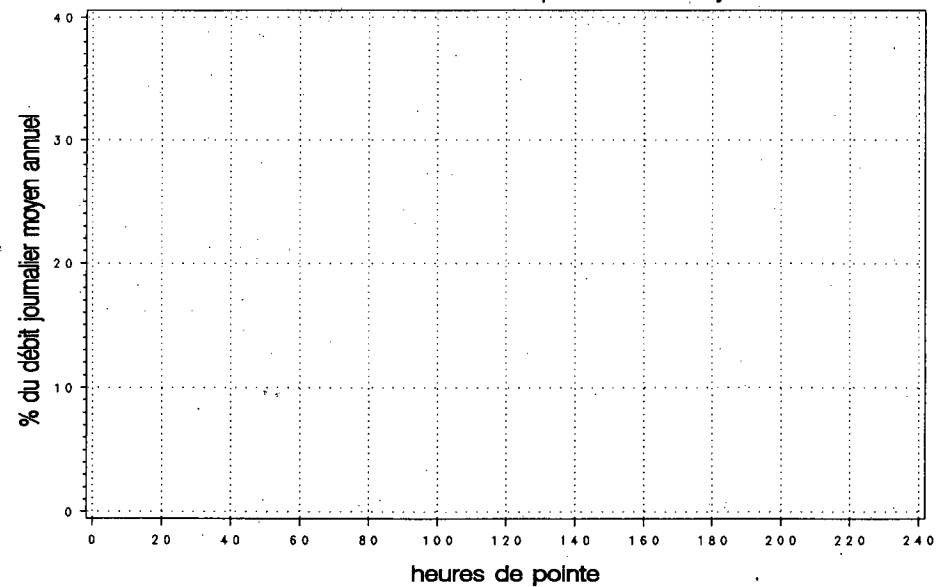

Années antérieures

Année	djma	djmh	djme	x augm.	Débit journalier maximal	Heures Maximales			
						1re	10e	30e	100e
1990 (x)(1)	---	---	---	---	---	---	---	---	---
1991 (x)	---	---	---	---	---	---	---	---	---
1992 (x)	---	---	---	---	---	---	---	---	---
1993 (x)	5860	3970 67.7	8200 139.9	---	15760 268.9	1440 24.6	1260 21.5	1080 18.4	900 15.4
1994 (x)	6370	4310 67.7	8920 140.0	+8.8	14600 229.1	1350 21.2	1190 18.6	1070 16.7	910 14.2

(1) (x) : Pourcentage par rapport au djma

Répartition horaire journalière

Heures	Dimanche		Samedi		Jours ouvrables	
	Moyenne	(x)(1)	Moyenne	(x)	Moyenne	(x)
0- 1	84	1.01	98	1.54	59	1.02
1- 2	51	0.62	67	1.05	41	0.71
2- 3	32	0.38	47	0.74	33	0.57
3- 4	29	0.34	36	0.57	32	0.54
4- 5	20	0.24	31	0.49	40	0.69
5- 6	26	0.31	54	0.84	63	1.07
6- 7	47	0.56	102	1.59	134	2.29
7- 8	91	1.09	191	2.99	224	3.84
8- 9	156	1.87	298	4.67	270	4.63
9-10	281	3.36	425	6.67	308	5.28
10-11	431	5.16	546	8.56	368	6.30
11-12	527	6.31	560	8.78	390	6.68
12-13	583	6.98	504	7.90	377	6.45
13-14	658	7.88	503	7.89	411	7.03
14-15	759	9.09	519	8.13	449	7.70
15-16	781	9.35	470	7.37	458	7.85
16-17	742	8.88	418	6.56	458	7.85
17-18	628	7.52	342	5.36	392	6.72
18-19	549	6.58	271	4.25	326	5.58
19-20	556	6.66	237	3.71	290	4.97
20-21	514	6.16	212	3.33	253	4.33
21-22	376	4.50	174	2.73	205	3.51
22-23	224	2.68	153	2.40	150	2.57
23-24	107	1.28	119	1.87	98	1.68
Débit moyen journalier:		8350	6380		5840	

(1) (x) : x des heures moyennes sur les journées moyennes

Distribution mensuelle

Mois	Débit horaire maximal	Débit journalier maximal	Débit journalier moyen	Total mensuel	x annuel
Février	590	5390	4060	113790	4.9
Mars	550	6560	4410	136720	5.9
Avril	910	8530	5090	152710	6.6
Mai	---	---	6150	190650	8.2
Juin	---	---	7960	238800	10.3
Juillet	1230	14600	10830	335610	14.4
Août	1350	14000	9210	285640	12.3
Septembre	---	---	7610	228300	9.8
Octobre	---	---	6910	214210	9.2
Novembre	---	---	5280	158400	6.8
Décembre	---	---	4870	150970	6.5
Débit moyen annuel:		6370	Total annuel:		2325050

Débits journaliers mensuels

Mois	Dimanche moyen	Lundi moyen	Mardi moyen	Mercredi moyen	Jeudi moyen	Vendredi moyen	Samedi moyen	Jour moyen ajusté (1) 1994	Jour moyen ajusté 1993
Janvier	5200	4020	3100	3090	3520	4360	3580	3840	3670
(%) (2)	81.9	63.3	48.8	48.7	55.4	68.7	56.4	60.5	62.6
Février	5200	3580	3370	3390	3580	5190	4150	4070	3690
(%)	81.9	56.4	53.1	53.4	56.4	81.7	65.4	64.1	63.0
Mars	5480	3780	3560	4010	4720	5250	4310	4440	3980
(%)	86.3	59.5	56.1	63.1	74.3	82.7	67.9	69.9	67.9
Avril	5730	5540	4090	4160	4630	6550	4670	5050	4800
(%)	90.2	87.2	64.4	65.5	72.9	103.1	73.5	79.5	81.9
Mai	---	---	---	4770	5390	---	---	6150	5680
(%)	---	---	---	75.1	84.9	---	---	96.9	96.9
Juin	---	---	---	---	---	---	---	7960	7350
(%)	---	---	---	---	---	---	---	125.4	125.4
Juillet	13680	9950	7920	8030	8810	13450	12220	10580	9930
(%)	215.4	156.7	124.7	126.5	138.7	211.8	192.4	166.6	169.5
Août	12910	8630	6940	7030	7960	12330	9950	9390	8450
(%)	203.3	135.9	109.3	110.7	125.4	194.2	156.7	147.9	144.2
Septembre	---	---	---	---	---	---	---	7610	7030
(%)	---	---	---	---	---	---	---	119.8	120.0
Octobre	---	---	---	---	---	---	---	6910	6380
(%)	---	---	---	---	---	---	---	108.8	108.9
Novembre	---	---	---	---	---	---	---	5280	4880
(%)	---	---	---	---	---	---	---	83.1	83.3
Décembre	---	---	---	---	---	---	---	4870	4500
(%)	---	---	---	---	---	---	---	76.7	76.8
Jour Moyen	8386	5438	4888	4940	5418	7737	6244	6350	5860
(%)	132.1	85.6	77.0	77.8	85.3	121.8	98.3	100.0	100.0

(1) Jour moyen ajusté : Moyenne authentique des 7 jours de la semaine

(2) % : Pourcentage par rapport au djma ajusté

Variations journalières

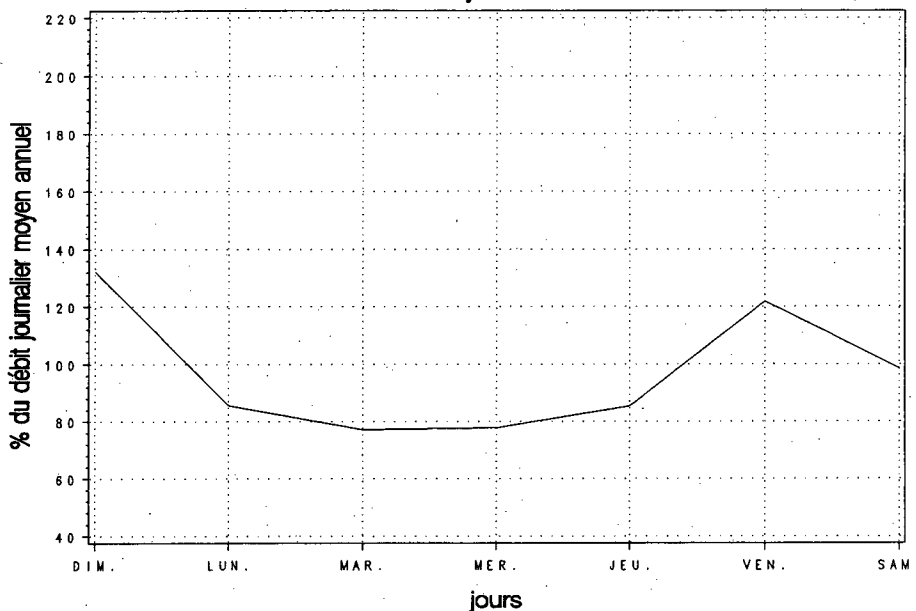

Variations mensuelles

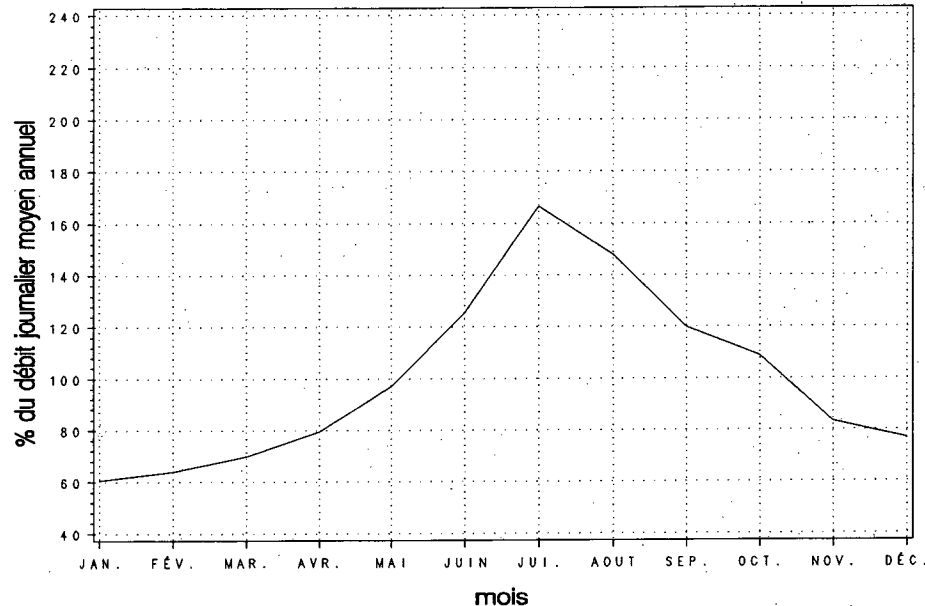

Variations horaires

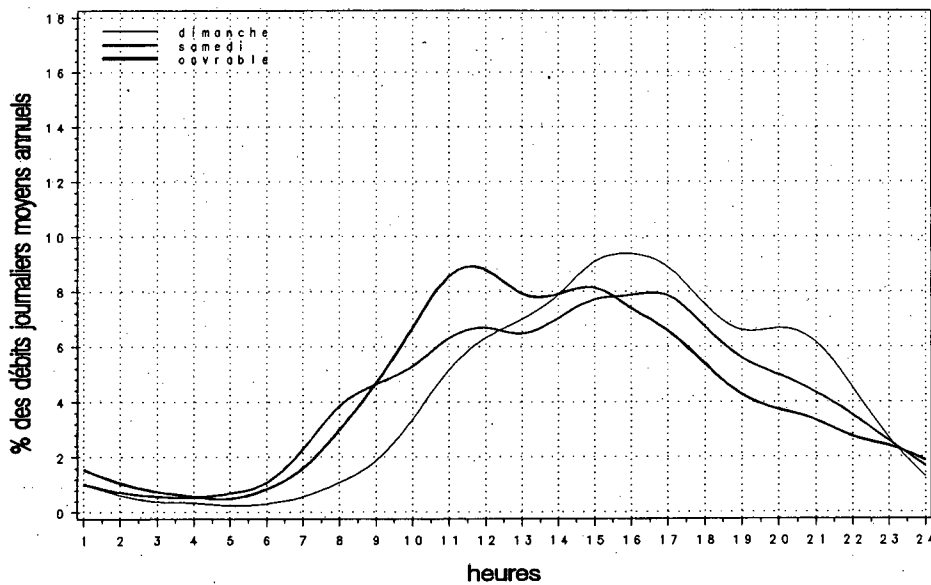

Relation entre les heures de pointe et le djma

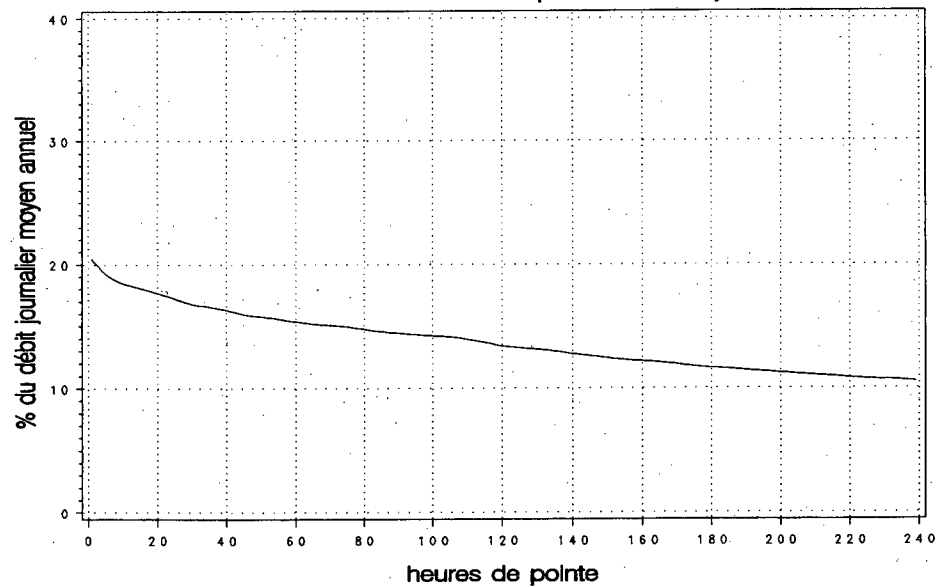

Années antérieures

Année	djma	djmh	djme	x augm.	Débit journalier maximal	Heures Maximales			
						1re	10e	30e	100e
1990 (x)(1)	76580	65720 85.8	84600 110.5	+12.0	104050 135.9	8490 11.1	8360 10.9	8130 10.6	7880 10.3
1991 (x)	72790	64890 89.1	76390 104.9	-4.9	97470 133.9	8350 11.5	8180 11.2	7970 10.9	7640 10.5
1992 (x)	74530	67380 90.4	78440 105.2	+2.4	98480 132.1	9090 12.2	8140 10.9	8030 10.8	7840 10.5
1993 (x)	73880	68000 92.0	77060 104.3	-0.9	94560 128.0	8470 11.5	8150 11.0	8020 10.9	7590 10.3
1994 (x)	75910	69620 91.7	79850 105.2	+2.8	98630 129.9	---	---	---	---

(1) (x) : Pourcentage par rapport au djma

Répartition horaire journalière

Heures	Dimanche		Samedi		Jours ouvrables	
	Moyenne	(x)(1)	Moyenne	(x)	Moyenne	(x)
0- 1	---	---	---	---	---	---
1- 2	---	---	---	---	---	---
2- 3	---	---	---	---	---	---
3- 4	---	---	---	---	---	---
4- 5	---	---	---	---	---	---
5- 6	---	---	---	---	---	---
6- 7	---	---	---	---	---	---
7- 8	---	---	---	---	---	---
8- 9	---	---	---	---	---	---
9-10	---	---	---	---	---	---
10-11	---	---	---	---	---	---
11-12	---	---	---	---	---	---
12-13	---	---	---	---	---	---
13-14	---	---	---	---	---	---
14-15	---	---	---	---	---	---
15-16	---	---	---	---	---	---
16-17	---	---	---	---	---	---
17-18	---	---	---	---	---	---
18-19	---	---	---	---	---	---
19-20	---	---	---	---	---	---
20-21	---	---	---	---	---	---
21-22	---	---	---	---	---	---
22-23	---	---	---	---	---	---
23-24	---	---	---	---	---	---
Débit moyen journalier: ---						
(1) (x) : x des heures moyennes sur les journées moyennes						

Distribution mensuelle

Mois	Débit horaire maximal	Débit journalier maximal	Débit journalier moyen	Total mensuel	x annuel
Janvier	---	81170	67730	2099530	7.6
Février	---	83150	68790	1926130	7.0
Mars	7030	85710	71470	2215530	8.0
Avril	---	93540	74880	2246470	8.1
Mai	8630	98630	79940	2478200	8.9
Juin	8830	95880	81720	2451530	8.8
Juillet	8870	93570	74780	2318040	8.4
Août	---	---	80800	2504820	9.0
Septembre	---	---	82230	2466920	8.9
Octobre	---	---	78710	2440100	8.8
Novembre	---	---	79260	2377770	8.6
Décembre	---	---	70420	2183000	7.9
Débit moyen annuel: 75910		Total annuel: 27707150			

Débits journaliers mensuels

Mois	Dimanche moyen	Lundi moyen	Mardi moyen	Mercredi moyen	Jeudi moyen	Vendredi moyen	Samedi moyen	Jour moyen ajusté (1) 1994	Jour moyen ajusté 1993
Janvier (%) (2)	53380 70.3	70410 92.8	74460 98.1	73400 96.7	78100 102.9	78080 102.9	52890 69.7	68670 90.5	65330 88.7
Février (%)	52300 68.9	72240 95.2	73630 97.0	70940 93.5	76750 101.1	79470 104.7	56200 74.0	68790 90.6	67040 91.0
Mars (%)	53110 70.0	71440 94.1	73730 97.1	74150 97.7	80560 106.1	85010 112.0	58770 77.4	70970 93.5	69870 94.9
Avril (%)	59340 78.2	72470 95.5	76910 101.3	85480 112.6	83860 110.5	84780 111.7	62080 81.8	74990 98.8	74380 101.0
Mai (%)	64240 84.6	75080 98.9	85120 112.1	88260 116.3	87130 114.8	95350 125.6	68260 89.9	80490 106.0	81300 110.4
Juin (%)	65360 86.1	84000 110.7	84160 110.9	86620 114.1	93300 122.9	87060 114.7	67400 88.8	81130 106.9	81030 110.0
Juillet (%)	62090 81.8	81450 107.3	77570 102.2	79730 105.0	84860 111.8	81280 107.1	61340 80.8	75470 99.4	69120 93.8
Août (%)	62200 81.9	82040 108.1	85970 113.3	86770 114.3	89390 117.8	91910 121.1	64230 84.6	80360 105.9	80210 108.9
Septembre (%)	61290 80.7	78420 103.3	86660 114.2	88070 116.0	91310 120.3	96330 126.9	67740 89.2	81400 107.2	75530 102.6
Octobre (%)	60040 79.1	76610 100.9	84980 111.9	87090 114.7	89890 118.4	94790 124.9	65970 86.9	79910 105.3	76580 104.0
Novembre (%)	58410 76.9	79020 104.1	83390 109.9	84900 111.8	87530 115.3	93130 122.7	65990 86.9	78910 104.0	74500 101.2
Décembre (%)	52570 69.3	74580 98.2	71470 94.2	77230 101.7	76420 100.7	83420 109.9	56080 73.9	70250 92.5	68890 93.5
Jour Moyen (%)	58690 77.3	76480 100.8	79840 105.2	81890 107.9	84930 111.9	87550 115.3	62250 82.0	75910 100.0	73650 100.0

(1) Jour moyen ajusté : Moyenne authentique des 7 jours de la semaine

(2) % : Pourcentage par rapport au djma ajusté

Section de trafic: 00125100

Municipalité: Laval
Localisation: pont Pie-IX

00125-01-054 (Total des directions)
(extrapolation)
Territoire: Ile-de-Montréal

Variations journalières

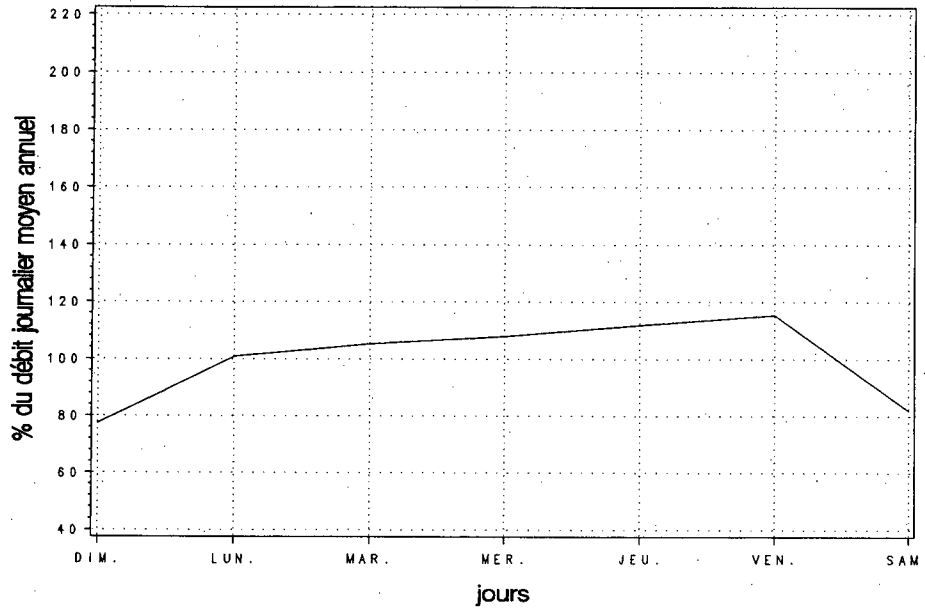

Variations mensuelles

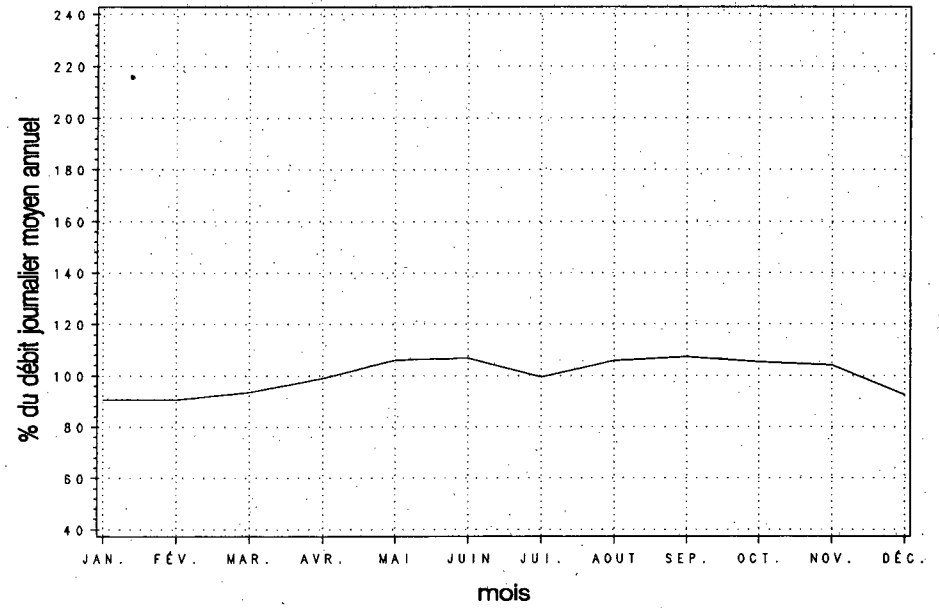

Variations horaires

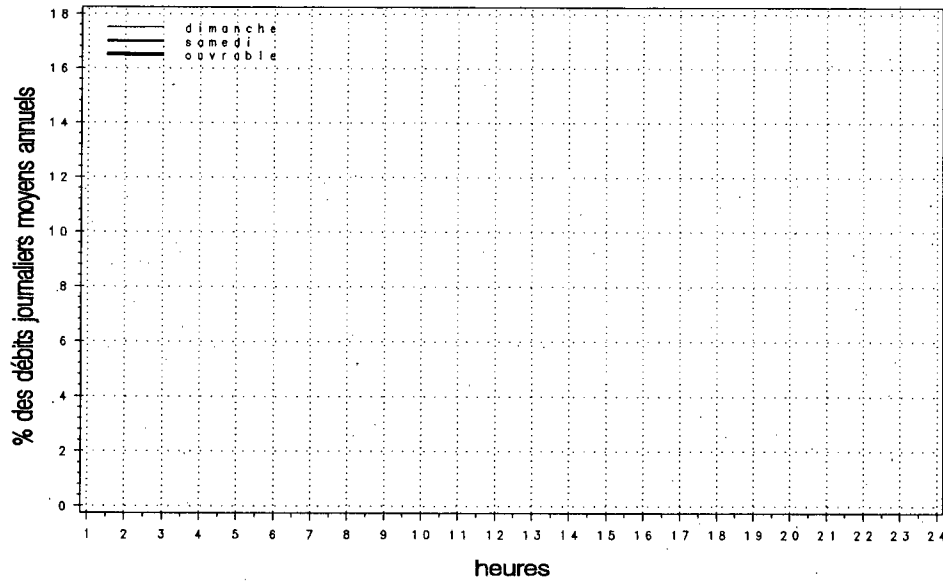

Relation entre les heures de pointe et le djma

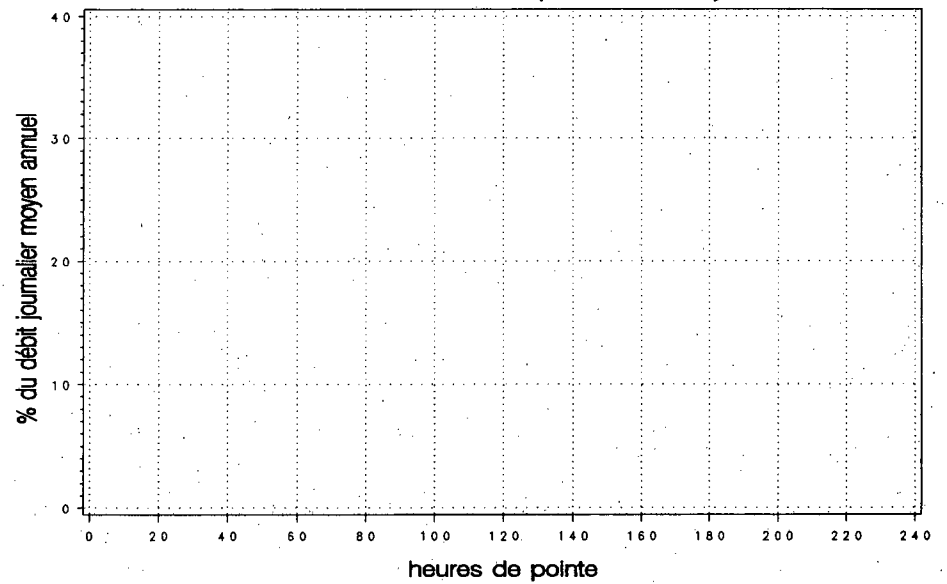

Années antérieures

Année	djma	djmh	djme	x augm.	Débit journalier maximal	Heures Maximales			
						1re	10e	30e	100e
1990 (x)(1)	8540	7150 83.7	10390 121.7	+8.3	17400 203.7	1340 15.7	1260 14.8	1200 14.1	1010 11.8
1991 (x)	7820	6730 86.1	8560 109.5	-8.5	10720 137.1	930 11.9	880 11.3	840 10.7	780 10.0
1992 (x)	7920	6810 86.0	8680 109.6	+1.3	10350 130.7	990 12.5	880 11.1	840 10.6	790 10.0
1993 (x)	7950	6940 87.3	8630 108.6	+0.4	9810 123.4	960 12.1	900 11.3	860 10.8	790 9.9
1994 (x)	8410	7360 87.4	9250 110.0	+5.8	11430 135.9	1060 12.6	980 11.6	920 10.9	860 10.3

(1) (x) : Pourcentage par rapport au djma

Répartition horaire journalière

Heures	Dimanche		Samedi		Jours ouvrables	
	Moyenne	(x)(1)	Moyenne	(x)	Moyenne	(x)
0- 1	226	3.00	157	2.15	86	0.97
1- 2	153	2.02	102	1.39	41	0.46
2- 3	90	1.19	65	0.88	22	0.25
3- 4	63	0.83	56	0.77	23	0.25
4- 5	33	0.44	36	0.49	32	0.36
5- 6	31	0.41	50	0.68	84	0.94
6- 7	73	0.97	128	1.75	300	3.37
7- 8	110	1.46	207	2.84	688	7.73
8- 9	171	2.27	285	3.90	617	6.94
9-10	242	3.20	333	4.57	448	5.04
10-11	347	4.59	400	5.47	450	5.05
11-12	425	5.63	434	5.94	461	5.18
12-13	491	6.49	456	6.24	459	5.16
13-14	628	8.31	525	7.19	525	5.91
14-15	635	8.40	545	7.46	561	6.31
15-16	639	8.45	557	7.62	639	7.18
16-17	635	8.40	538	7.36	817	9.18
17-18	499	6.60	487	6.67	699	7.86
18-19	427	5.65	422	5.79	544	6.12
19-20	446	5.90	367	5.03	401	4.50
20-21	422	5.59	308	4.22	324	3.65
21-22	335	4.44	266	3.65	283	3.18
22-23	264	3.49	287	3.93	235	2.64
23-24	168	2.22	292	4.00	157	1.77
Débit moyen journalier:		7560	7300		8900	

(1) (x) : x des heures moyennes sur les journées moyennes

Distribution mensuelle

Mois	Débit horaire maximal	Débit journalier maximal	Débit journalier moyen	Total mensuel	x annuel
Février	840	8600	7280	203850	6.6
Mars	850	9270	7720	239380	7.8
Avril	890	9830	8190	245780	8.0
Mai	950	10120	8780	272280	8.9
Juin	980	11430	9350	280650	9.1
Juillet	910	10730	9110	282360	9.2
Août	930	10620	9480	293880	9.6
Septembre	1060	10470	9070	272100	8.9
Octobre	980	10780	8730	270650	8.8
Novembre	990	10080	8770	263030	8.6
Décembre	940	9780	7700	238600	7.8
Débit moyen annuel:		8410	Total annuel:		3069650

Débits journaliers mensuels

Mois	Dimanche moyen	Lundi moyen	Mardi moyen	Mercredi moyen	Jeudi moyen	Vendredi moyen	Samedi moyen	Jour moyen ajusté (1) 1994	Jour moyen ajusté 1993
Janvier (%) (2)	5470 65.0	6700 79.7	7340 87.3	7270 86.4	7610 90.5	7480 88.9	5760 68.5	6800 80.9	6720 84.6
Février (%)	6340 75.4	7230 86.0	7690 91.4	7480 88.9	7860 93.5	8130 96.7	6230 74.1	7280 86.6	6810 85.8
Mars (%)	6360 75.6	7630 90.7	7900 93.9	8050 95.7	8340 99.2	8740 103.9	6780 80.6	7690 91.4	7070 89.0
Avril (%)	7140 84.9	7960 94.6	8450 100.5	8750 104.0	8980 106.8	9150 108.8	6990 83.1	8200 97.5	7990 100.6
Mai (%)	7840 93.2	8420 100.1	9030 107.4	9430 112.1	9190 109.3	9990 118.8	7830 93.1	8820 104.9	8800 110.8
Juin (%)	8500 101.1	9100 108.2	9530 113.3	9850 117.1	10290 122.4	9770 116.2	8090 96.2	9300 110.6	8960 112.8
Juillet (%)	9260 110.1	9060 107.7	8960 106.5	9620 114.4	9430 112.1	9410 111.9	8140 96.8	9130 108.6	8240 103.8
Août (%)	8470 100.7	9370 111.4	9410 111.9	10010 119.0	10090 120.0	10360 123.2	8570 101.9	9470 112.6	8890 112.0
Septembre (%)	7810 92.9	8550 101.7	9180 109.2	9720 115.6	9940 118.2	10260 122.0	7510 89.3	9000 107.0	8390 105.7
Octobre (%)	7740 92.0	8350 99.3	9100 108.2	9250 110.0	9380 111.5	10090 120.0	7790 92.6	8810 104.8	8290 104.4
Novembre (%)	7380 87.8	8720 103.7	9010 107.1	9220 109.6	9570 113.8	9800 116.5	7500 89.2	8740 103.9	8060 101.5
Décembre (%)	6350 75.5	7590 90.2	7980 94.9	8230 97.9	8730 103.8	8650 102.9	6210 73.8	7680 91.3	7110 89.5
Jour Moyen (%)	7390 87.9	8220 97.7	8630 102.6	8910 105.9	9120 108.4	9320 110.8	7280 86.6	8410 100.0	7940 100.0

(1) Jour moyen ajusté : Moyenne authentique des 7 jours de la semaine

(2) % : Pourcentage par rapport au djma ajusté

Section de trafic: 00132052

00132-02-120 (Total des directions)

Municipalité: Saint-Timothée

Territoire: Sud-Ouest-de-la-Montérégie

Localisation: à 6,1 km à l'ouest de la sortie du pont de Melocheville

Variations journalières

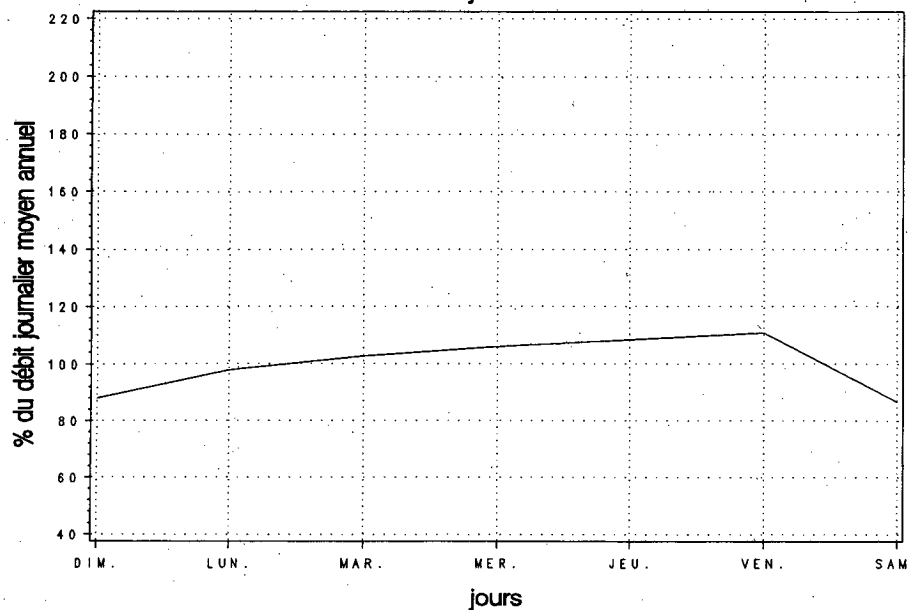

Variations mensuelles

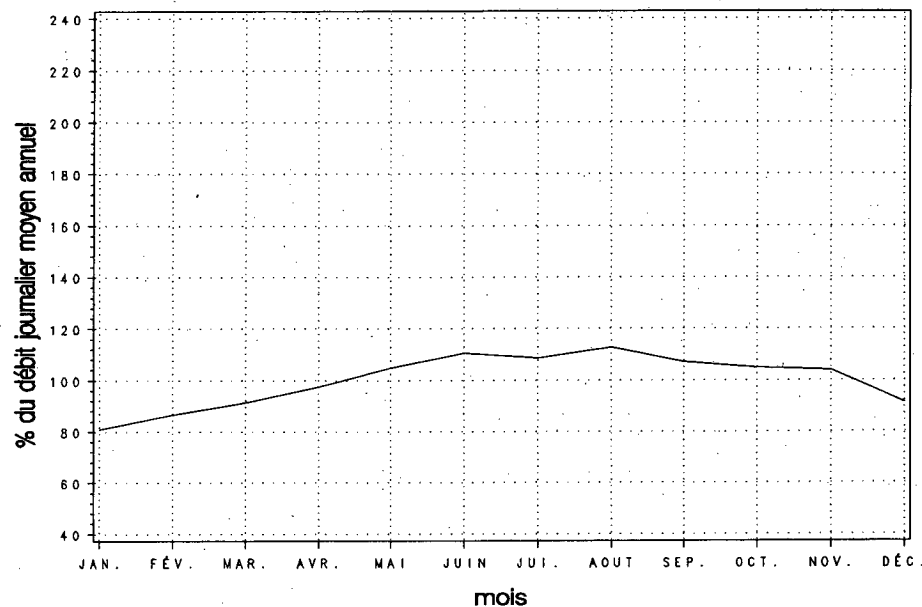

Variations horaires

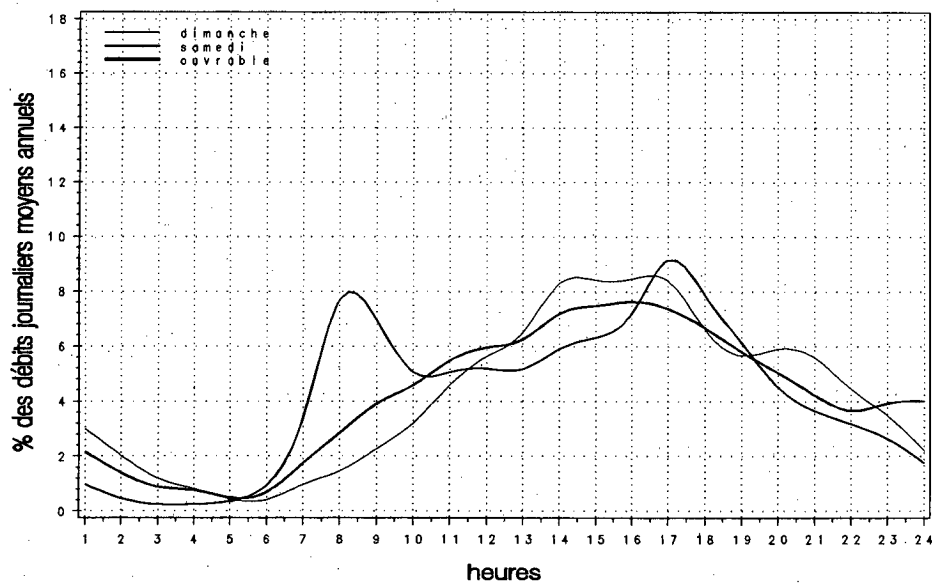

Relation entre les heures de pointe et le djma

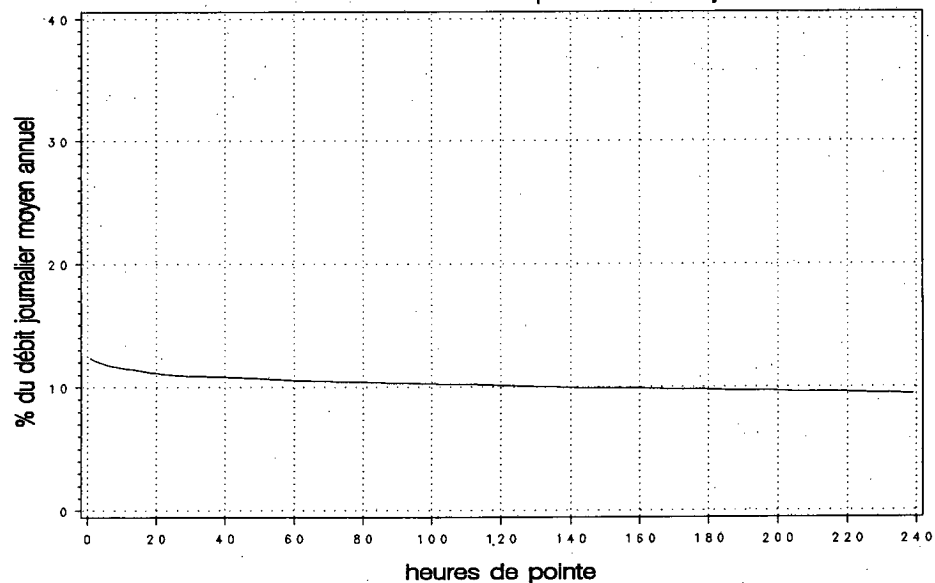

Années antérieures

Année	djma	djmh	djme	x augm.	Débit journalier maximal	Heures Maximales			
						1re	10e	30e	100e
1990 (x)(1)	19110	17560 91.9	19720 103.2	+2.3	24680 129.1	2430 12.7	2310 12.1	2230 11.7	2130 11.1
1991 (x)	19350	17470 90.3	20060 103.7	+1.3	25120 129.8	2470 12.8	2380 12.3	2310 11.9	2180 11.3
1992 (x)	20150	18390 91.3	20730 102.9	+4.1	26110 129.6	2370 11.8	2290 11.4	2250 11.2	2150 10.7
1993 (x)	20150	18640 92.5	20860 103.5	+0.0	26470 131.4	2370 11.8	2310 11.5	2270 11.3	2170 10.8
1994 (x)	21290	19790 92.9	21480 100.9	+5.7	31500 147.9	3940 18.5	2500 11.7	2410 11.3	2310 10.8

(1) (x) : Pourcentage par rapport au djma

Répartition horaire journalière

Heures	Dimanche		Samedi		Jours ouvrables	
	Moyenne	(x)(1)	Moyenne	(x)	Moyenne	(x)
0-1	592	3.74	471	2.72	283	1.23
1-2	361	2.28	273	1.58	121	0.52
2-3	211	1.33	178	1.03	77	0.33
3-4	154	0.97	146	0.85	69	0.30
4-5	76	0.48	86	0.49	91	0.39
5-6	84	0.53	130	0.75	318	1.38
6-7	195	1.23	343	1.98	1392	6.03
7-8	256	1.62	499	2.89	2087	9.04
8-9	353	2.23	698	4.04	1633	7.08
9-10	500	3.16	817	4.73	1061	4.60
10-11	716	4.52	960	5.56	961	4.17
11-12	911	5.75	1046	6.05	945	4.10
12-13	1056	6.67	1118	6.47	987	4.28
13-14	1242	7.84	1216	7.04	1083	4.69
14-15	1249	7.89	1242	7.19	1215	5.27
15-16	1246	7.87	1255	7.26	1455	6.31
16-17	1309	8.27	1310	7.58	1983	8.59
17-18	1116	7.05	1232	7.13	2025	8.78
18-19	922	5.82	1011	5.85	1525	6.61
19-20	887	5.60	787	4.55	1059	4.59
20-21	906	5.72	648	3.75	830	3.60
21-22	823	5.20	640	3.71	797	3.45
22-23	653	4.12	686	3.97	659	2.85
23-24	464	2.93	750	4.34	469	2.03
Débit moyen journalier:		15830	17280	23070		

(1) (x) : x des heures moyennes sur les journées moyennes

Distribution mensuelle

Mois	Débit horaire maximal	Débit journalier maximal	Débit journalier moyen	Total mensuel	x annuel
Janvier	2310	23500	17590	545210	7.0
Février	2230	22440	18040	505130	6.5
Mars	2370	25860	22300	691260	8.9
Avril	2500	27160	22480	674330	8.7
Mai	3940	31200	24320	753770	9.7
Juin	2400	31500	22810	684420	8.8
Juillet	2160	25760	20140	624390	8.0
Août	2310	24900	21170	656220	8.4
Septembre	2590	26240	21860	655860	8.4
Octobre	2460	26410	21470	665690	8.6
Novembre	2400	25730	22110	663160	8.5
Décembre	2420	25980	21070	653070	8.4
Débit moyen annuel:		21290	Total annuel:	7770850	

Débits journaliers mensuels

Mois	Dimanche moyen	Lundi moyen	Mardi moyen	Mercredi moyen	Jeudi moyen	Vendredi moyen	Samedi moyen	Jour moyen ajusté (1) 1994	Jour moyen ajusté 1993
Janvier (%) (2)	11890 55.8	18220 85.6	18520 87.0	20670 97.1	21970 103.2	21990 103.3	12420 58.3	17950 84.3	16990 84.3
Février (%)	14250 66.9	20350 95.6	16590 77.9	19380 91.0	19490 91.5	20040 94.1	16190 76.0	18040 84.7	19290 95.7
Mars (%)	16350 76.8	22300 104.7	23110 108.5	23950 112.5	24930 117.1	25350 119.1	18830 88.4	22120 103.9	19620 97.4
Avril (%)	17260 81.1	22340 104.9	24190 113.6	24620 115.6	24810 116.5	25420 119.4	18870 88.6	22500 105.7	20730 102.9
Mai (%)	17880 84.0	24620 115.6	25360 119.1	28590 134.3	26740 125.6	28020 131.6	20270 95.2	24500 115.1	21850 108.4
Juin (%)	17520 82.3	23110 108.5	24320 114.2	24790 116.4	28270 132.8	21960 103.1	17880 84.0	22550 105.9	22120 109.8
Juillet (%)	16000 75.2	21320 100.1	21880 102.8	22250 104.5	22640 106.3	21900 102.9	16520 77.6	20360 95.6	19950 99.0
Août (%)	15740 73.9	21750 102.2	22660 106.4	23040 108.2	23550 110.6	23620 110.9	16840 79.1	21030 98.8	21200 105.2
Septembre (%)	16090 75.6	20260 95.2	23550 110.6	23850 112.0	24460 114.9	25520 119.9	17740 83.3	21640 101.6	19970 99.1
Octobre (%)	16040 75.3	20430 96.0	23500 110.4	23840 112.0	24710 116.1	25810 121.2	18380 86.3	21820 102.5	20200 100.2
Novembre (%)	16360 76.8	22700 106.6	23510 110.4	23590 110.8	23990 112.7	25270 118.7	18610 87.4	22000 103.3	21440 106.4
Décembre (%)	16070 75.5	20610 96.8	21790 102.3	22570 106.0	23680 111.2	25200 118.4	16920 79.5	20980 98.5	18490 91.8
Jour Moyen (%)	15950 74.9	21500 101.0	22420 105.3	23430 110.1	24100 113.2	24180 113.6	17460 82.0	21290 100.0	20150 100.0

(1) Jour moyen ajusté : Moyenne authentique des 7 jours de la semaine
(2) % : Pourcentage par rapport au djma ajusté

Variations journalières

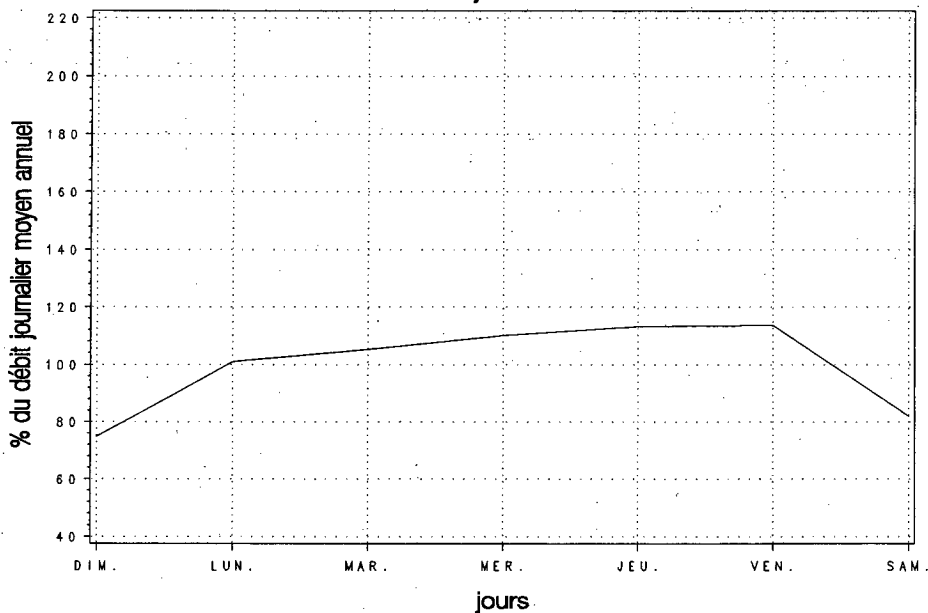

Variations mensuelles

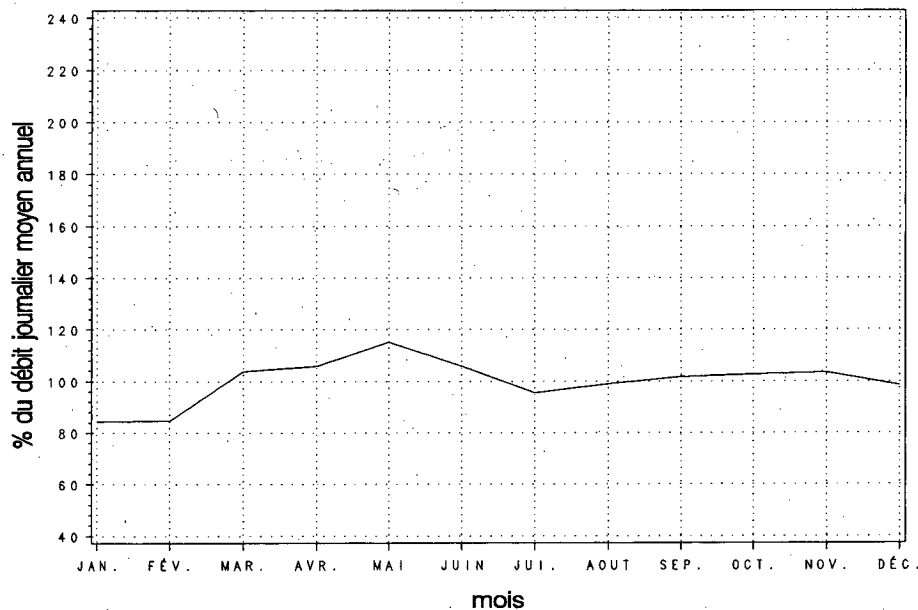

Variations horaires

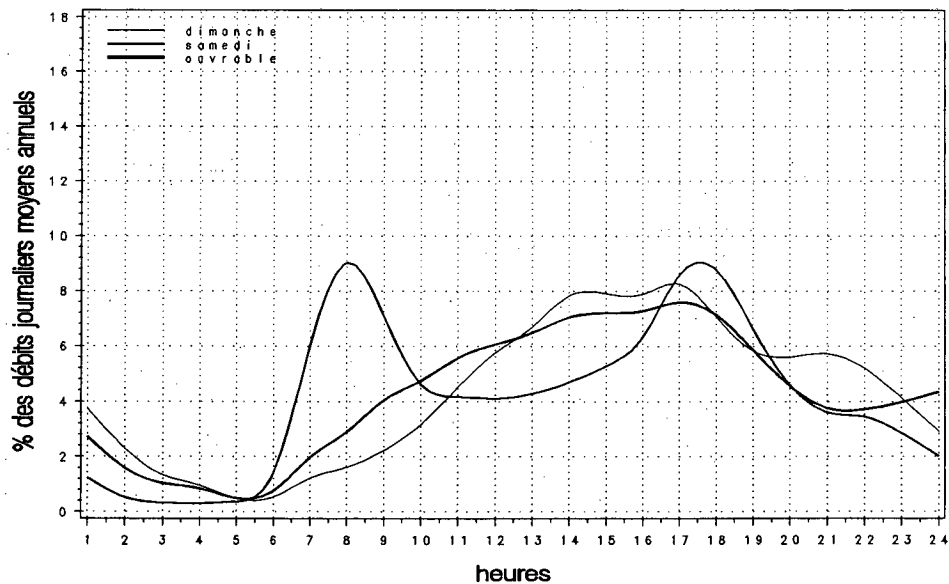

Relation entre les heures de pointe et le djma

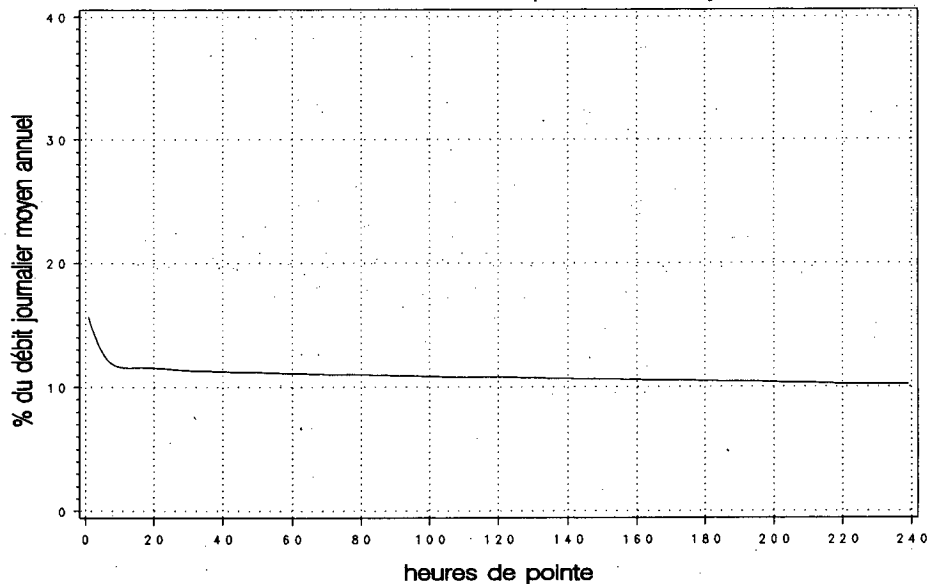

Municipalité: Saint-Nicolas
Localisation: sous le pont Pierre-Laporte

Territoire: Chaudière-Appalaches

Années antérieures

Année	djma	djmh	djme	x augm.	Débit journalier maximal	Heures Maximales			
						1re	10e	30e	100e
1990 (x)(1)	---	---	---	---	---	---	---	---	---
1991 (x)	---	---	---	---	---	---	---	---	---
1992 (x)	---	---	---	---	---	---	---	---	---
1993 (x)	---	---	---	---	---	---	---	---	---
1994 (x)	11240	9870 87.8	12460 110.9	---	16350 145.5	1690 15.0	1570 13.9	1510 13.4	1380 12.2

(1) (x) : Pourcentage par rapport au djma

Répartition horaire journalière

Heures	Dimanche		Samedi		Jours ouvrables	
	Moyenne	(x)(1)	Moyenne	(x)	Moyenne	(x)
0-1	295	3.26	249	2.53	136	1.13
1-2	185	2.04	154	1.56	68	0.56
2-3	114	1.26	95	0.97	48	0.39
3-4	83	0.92	73	0.74	38	0.31
4-5	43	0.47	43	0.44	32	0.26
5-6	29	0.32	35	0.36	45	0.37
6-7	40	0.44	72	0.73	157	1.29
7-8	98	1.09	173	1.76	780	6.44
8-9	164	1.82	321	3.26	1133	9.35
9-10	282	3.12	488	4.96	604	4.99
10-11	425	4.70	599	6.09	496	4.09
11-12	527	5.83	658	6.69	524	4.33
12-13	597	6.61	677	6.89	640	5.28
13-14	738	8.17	741	7.53	683	5.63
14-15	780	8.63	762	7.75	629	5.19
15-16	777	8.60	758	7.71	708	5.84
16-17	828	9.16	788	8.01	1116	9.21
17-18	748	8.28	766	7.79	1301	10.74
18-19	503	5.56	525	5.34	797	6.58
19-20	458	5.07	445	4.52	646	5.33
20-21	440	4.87	380	3.86	504	4.16
21-22	386	4.28	350	3.56	469	3.87
22-23	296	3.27	331	3.37	348	2.87
23-24	200	2.22	352	3.58	253	2.09
Débit moyen journalier:		9040	9840	12120		

(1) (x) : x des heures moyennes sur les journées moyennes

Distribution mensuelle

Mois	Débit horaire maximal	Débit journalier maximal	Débit journalier moyen	Total mensuel	x annuel
Janvier	1280	11270	8880	275310	6.7
Février	1280	11540	9740	272590	6.6
Mars	---	---	10540	326740	8.0
Avril	1400	13290	10720	321660	7.8
Mai	1570	14210	11940	370150	9.0
Juin	1620	16350	12910	387200	9.4
Juillet	1630	14850	12550	388960	9.5
Août	1570	14390	12360	383100	9.3
Septembre	1690	14190	12030	360780	8.8
Octobre	1530	13940	11530	357500	8.7
Novembre	1510	13450	11310	339370	8.3
Décembre	1470	13640	10290	319050	7.8
Débit moyen annuel:		11240	Total annuel:	4102600	

Municipalité: Saint-Nicolas
Localisation: sous le pont Pierre-Laporte

Territoire: Chaudière-Appalaches

Débits journaliers mensuels

Mois	Dimanche moyen	Lundi moyen	Mardi moyen	Mercredi moyen	Jeudi moyen	Vendredi moyen	Samedi moyen	Jour moyen ajusté (1) 1994	Jour moyen ajusté 1993
Janvier (%) (2)	6420 57.1	9310 82.8	8990 80.0	10080 89.7	10430 92.8	10260 91.3	7530 67.0	9000 80.1	---
Février (%)	7180 63.9	10150 90.3	10070 89.6	9970 88.7	10660 94.8	11460 102.0	8660 77.0	9740 86.7	---
Mars (%)	---	---	---	---	---	---	---	10540 93.8	---
Avril (%)	8230 73.2	10480 93.2	11250 100.1	11370 101.2	11480 102.1	12500 111.2	9590 85.3	10700 95.2	---
Mai (%)	9920 88.3	11430 101.7	12250 109.0	12610 112.2	13110 116.6	13940 124.0	10900 97.0	12020 106.9	---
Juin (%)	10300 91.6	12850 114.3	12880 114.6	13880 123.5	14930 132.8	13740 122.2	11020 98.0	12800 113.9	---
Juillet (%)	10670 94.9	13050 116.1	13100 116.5	13640 121.4	14070 125.2	13260 118.0	10770 95.8	12650 112.5	---
Août (%)	9890 88.0	12720 113.2	12790 113.8	13150 117.0	13370 119.0	13860 123.3	10340 92.0	12300 109.4	---
Septembre (%)	9920 88.3	11130 99.0	12280 109.3	12510 111.3	13190 117.3	14030 124.8	10330 91.9	11910 106.0	---
Octobre (%)	9720 86.5	10860 96.6	11810 105.1	12380 110.1	12800 113.9	13760 122.4	10320 91.8	11660 103.7	---
Novembre (%)	8800 78.3	11700 104.1	11540 102.7	11770 104.7	12420 110.5	13030 115.9	9770 86.9	11290 100.4	---
Décembre (%)	7700 68.5	9890 88.0	10680 95.0	10990 97.8	11580 103.0	11950 106.3	8860 78.8	10240 91.1	---
Jour Moyen (%)	9106 81.0	11156 99.3	11525 102.5	11944 106.3	12459 110.8	12737 113.3	9738 86.6	11240 100.0	---

(1) Jour moyen ajusté : Moyenne authentique des 7 jours de la semaine

(2) % : Pourcentage par rapport au djma ajusté

Variations journalières

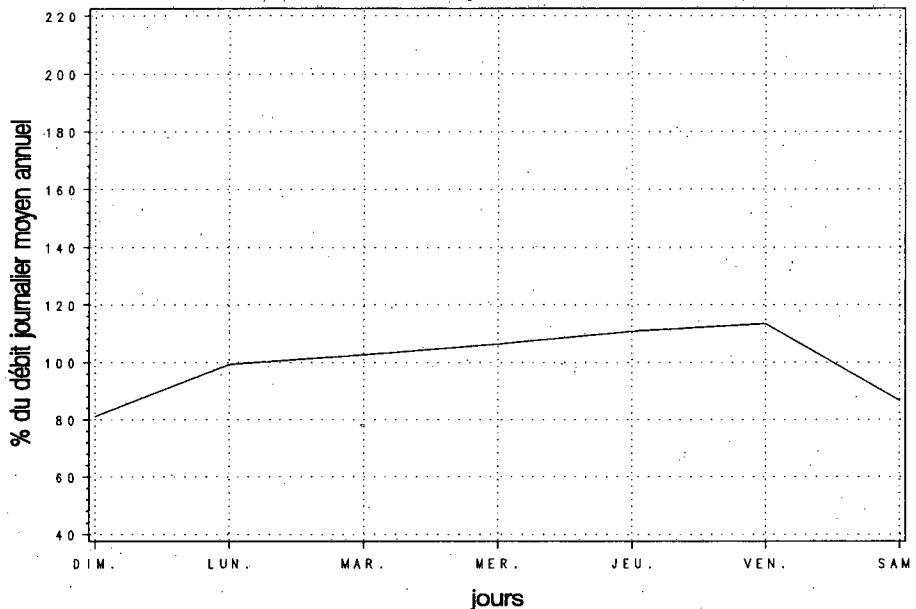

Variations mensuelles

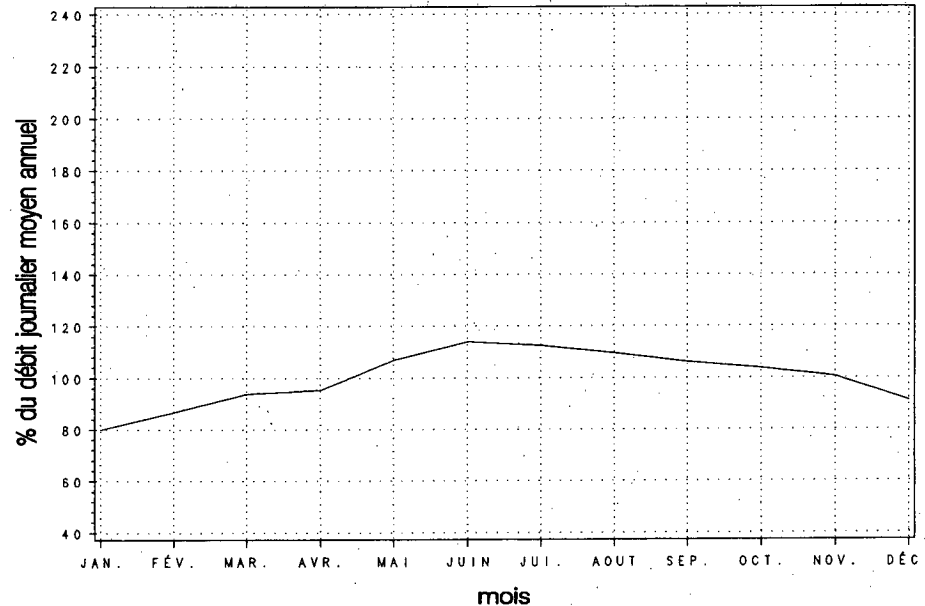

Variations horaires

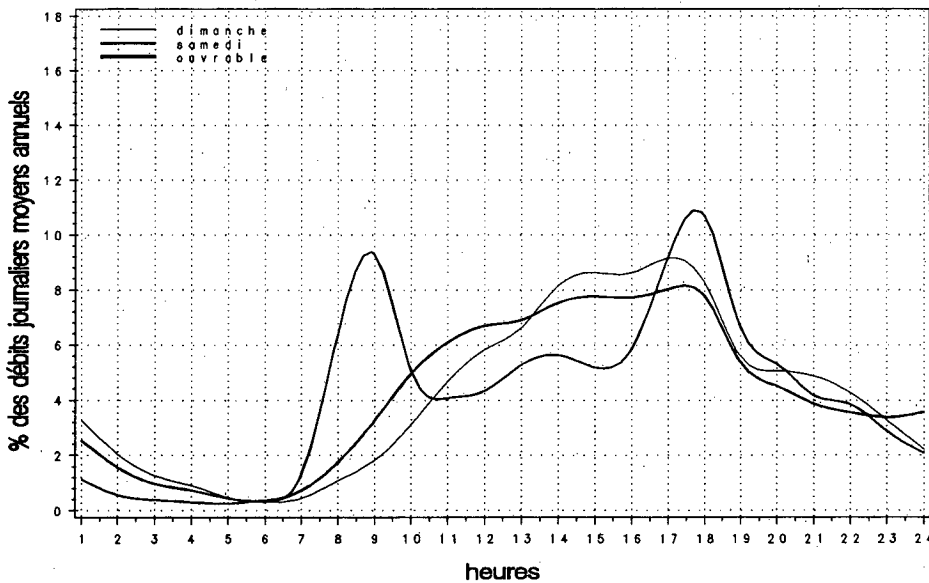

Relation entre les heures de pointe et le djma

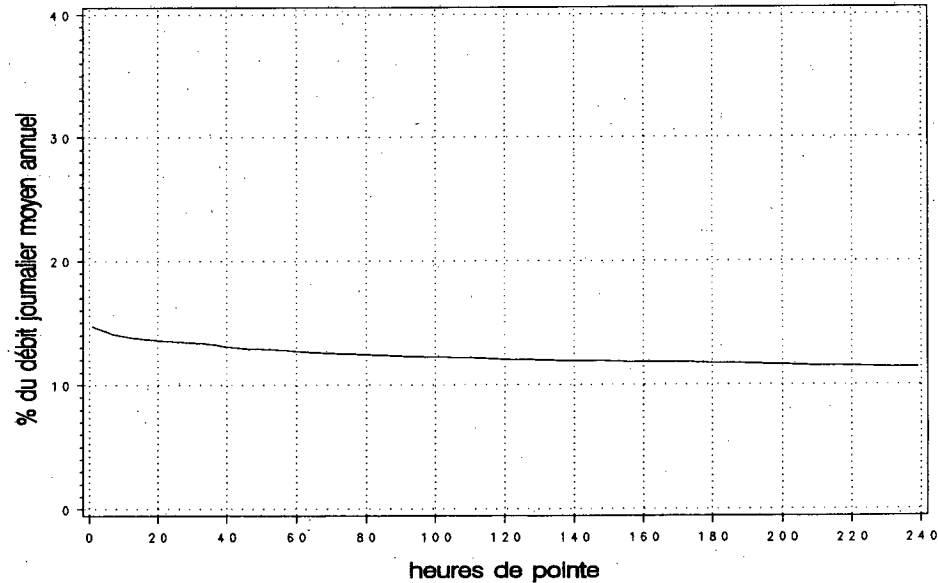

Municipalité: Saint-Romuald-d'Etchemin
Localisation: à 0,5 km à l'est de la route 175

Territoire: Chaudière-Appalaches

Années antérieures

Année	djma	djmh	djme	x augm.	Débit journalier maximal				
					1re	10e	30e	100e	
1990 (x) (1)	10910 94.9	10350 105.4	11500 105.4	+2.5	21850 200.3	2310 21.2	1870 17.1	1370 12.6	1170 10.7
1991 (x)	9190 99.2	9120 104.0	9560 104.0	-15.8	22690 246.9	2160 23.5	1810 19.7	1280 13.9	1070 11.6
1992 (x)	---	---	---	---	---	---	---	---	---
1993 (x)	11580 86.7	10040 109.8	12710 109.8	---	16590 143.3	1590 13.7	1460 12.6	1330 11.5	1160 10.0
1994 (x)	11980 90.4	10820 107.2	12840 107.2	+3.4	17900 149.5	1680 14.0	1430 11.9	1380 11.5	1290 10.8

(1) (x) : Pourcentage par rapport au djma

Répartition horaire journalière

Heures	Dimanche		Samedi		Jours ouvrables	
	Moyenne	(x)(1)	Moyenne	(x)	Moyenne	(x)
0-1	222	2.30	197	2.01	107	0.83
1-2	143	1.48	128	1.30	53	0.41
2-3	92	0.96	81	0.83	42	0.32
3-4	66	0.69	68	0.69	35	0.27
4-5	35	0.36	34	0.35	29	0.22
5-6	32	0.34	44	0.45	68	0.52
6-7	79	0.82	100	1.01	298	2.30
7-8	158	1.64	214	2.18	899	6.95
8-9	255	2.65	364	3.70	898	6.95
9-10	408	4.23	495	5.04	598	4.63
10-11	530	5.50	612	6.23	643	4.98
11-12	629	6.52	670	6.81	705	5.46
12-13	739	7.66	719	7.31	826	6.39
13-14	894	9.27	792	8.06	861	6.66
14-15	916	9.49	806	8.20	852	6.59
15-16	891	9.24	803	8.17	944	7.31
16-17	853	8.84	801	8.15	1235	9.55
17-18	618	6.40	650	6.61	1051	8.13
18-19	457	4.74	472	4.80	725	5.61
19-20	438	4.54	430	4.37	618	4.78
20-21	411	4.26	379	3.86	486	3.76
21-22	338	3.50	342	3.48	440	3.40
22-23	259	2.68	324	3.30	311	2.40
23-24	173	1.79	304	3.09	206	1.59
Débit moyen journalier:		9650	9830		12930	

(1) (x) : x des heures moyennes sur les journées moyennes

Distribution mensuelle

Mois	Débit horaire maximal	Débit journalier maximal	Débit journalier moyen	Total mensuel	x annuel
Janvier	1310	13180	10260	317950	7.3
Février	1300	12740	10890	304930	7.0
Mars	1370	13880	11250	348760	8.0
Avril	1580	14370	11780	353300	8.1
Mai	1510	15240	12800	396890	9.1
Juin	1510	17900	13510	405340	9.3
Juillet	1370	15410	12510	387860	8.9
Août	1370	15330	12750	395170	9.0
Septembre	1580	15020	12590	377670	8.6
Octobre	1460	15290	12250	379800	8.7
Novembre	1680	14560	12180	365290	8.4
Décembre	1350	14240	10900	337950	7.7
Débit moyen annuel:		11980	Total annuel:		4372700

Municipalité: Saint-Romuald-d'Etchemin
 Localisation: à 0,5 km à l'est de la route 175

Territoire: Chaudière-Appalaches

Débits journaliers mensuels

Mois	Dimanche moyen	Lundi moyen	Mardi moyen	Mercredi moyen	Jeudi moyen	Vendredi moyen	Samedi moyen	Jour moyen ajusté (1) 1994	Jour moyen ajusté 1993
Janvier (%) (2)	7780 64.9	10920 91.2	11370 94.9	11400 95.2	12110 101.1	12490 104.3	7000 58.4	10440 87.1	9260 80.0
Février (%)	8780 73.3	11070 92.4	11090 92.6	11610 96.9	12500 104.3	12470 104.1	8720 72.8	10890 90.9	10240 88.4
Mars (%)	9520 79.5	11020 92.0	11360 94.8	11920 99.5	12930 107.9	12350 103.1	9040 75.5	11160 93.2	10400 89.8
Avril (%)	9370 78.2	11200 93.5	12110 101.1	12520 104.5	14160 118.2	13410 111.9	9770 81.6	11790 98.4	11100 95.9
Mai (%)	9970 83.2	12750 106.4	13470 112.4	13470 112.4	14830 123.8	14640 122.2	11040 92.2	12880 107.5	14070 121.5
Juin (%)	10070 84.1	13740 114.7	13570 113.3	14620 122.0	16470 137.5	14200 118.5	10900 91.0	13370 111.6	12600 108.8
Juillet (%)	10270 85.7	13260 110.7	12970 108.3	13570 113.3	14480 120.9	13370 111.6	10510 87.7	12630 105.4	12110 104.6
Août (%)	9980 83.3	13010 108.6	13150 109.8	13510 112.8	14410 120.3	14280 119.2	10530 87.9	12700 106.0	13340 115.2
Septembre (%)	9680 80.8	11540 96.3	12970 108.3	13510 112.8	14660 122.4	14560 121.5	10190 85.1	12440 103.8	12690 109.6
Octobre (%)	10600 88.5	11690 97.6	12580 105.0	13190 110.1	14530 121.3	14150 118.1	10110 84.4	12410 103.6	11600 100.2
Novembre (%)	10150 84.7	12310 102.8	12350 103.1	12590 105.1	14250 118.9	13750 114.8	9680 80.8	12150 101.4	11280 97.4
Décembre (%)	8130 67.9	10480 87.5	11330 94.6	11920 99.5	13050 108.9	12360 103.2	8690 72.5	10850 90.6	10220 88.3
Jour Moyen (%)	9530 79.5	11920 99.5	12360 103.2	12820 107.0	14030 117.1	13500 112.7	9680 80.8	11980 100.0	11580 100.0

(1) Jour moyen ajusté : Moyenne authentique des 7 jours de la semaine

(2) % : Pourcentage par rapport au djma ajusté

Section de trafic: 00132400

Municipalité: Saint-Romuald-d'Etchemin
Localisation: à 0,5 km à l'est de la route 175

00132-08-060 (Total des directions)

Territoire: Chaudière-Appalaches

Variations journalières

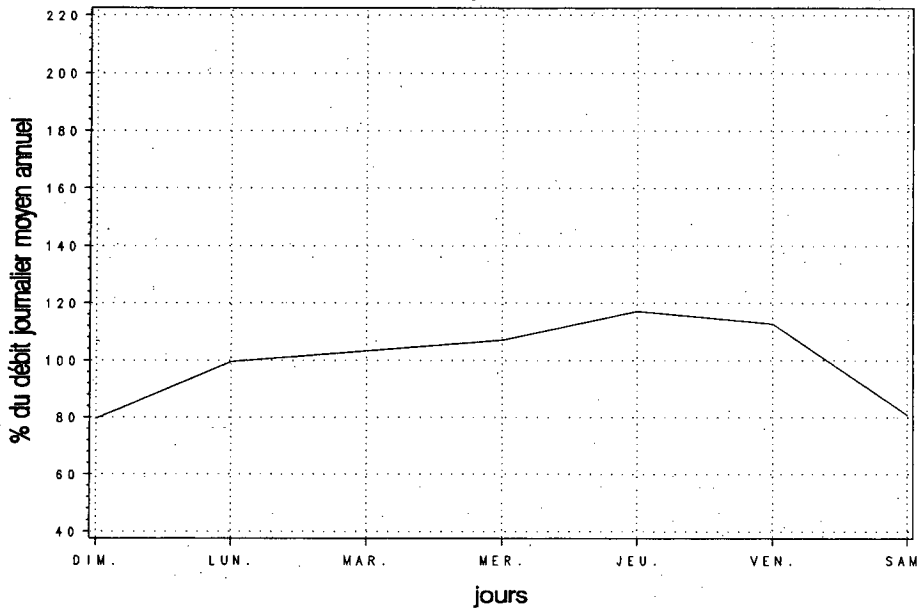

Variations mensuelles

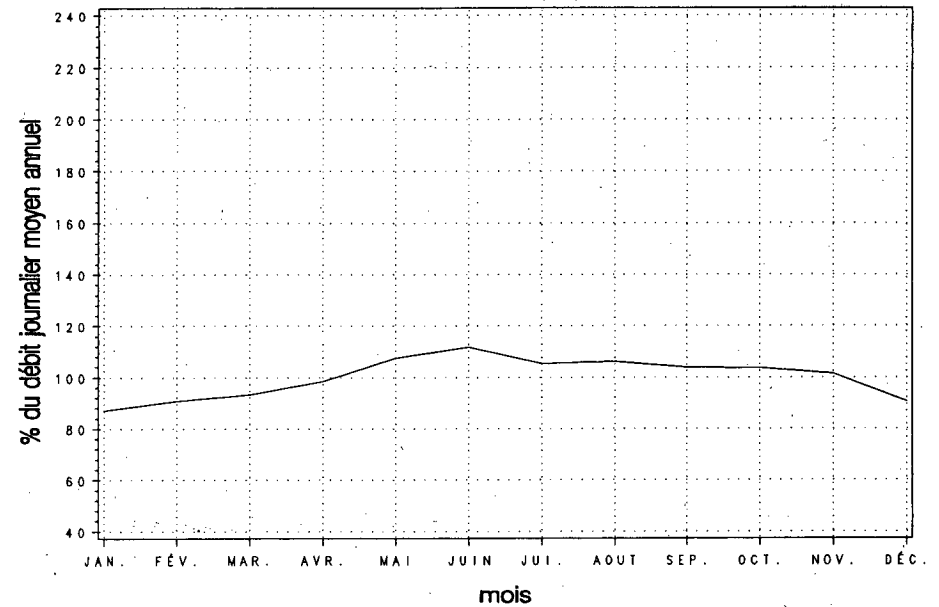

Variations horaires

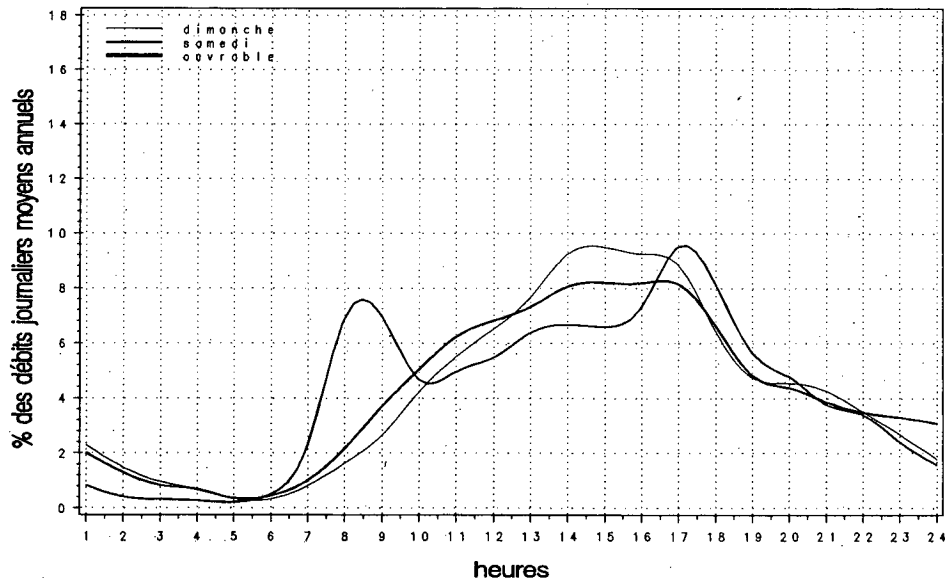

Relation entre les heures de pointe et le djma

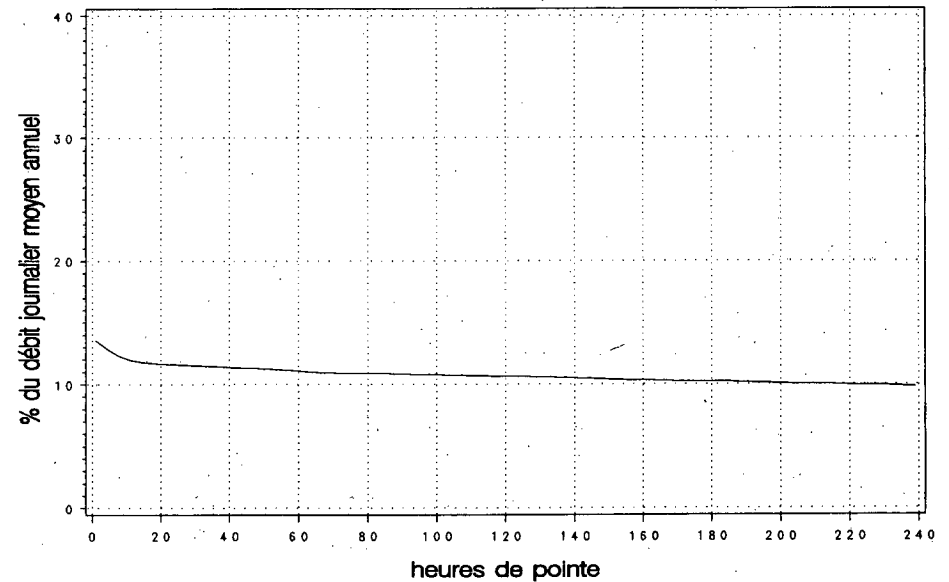

Municipalité: Montmagny

Territoire: Chaudière-Appalaches

Localisation: à 65 m à l'est de la route 228 (route Poirier)

Années antérieures

Année	djma	djmh	djme	x augm.	Débit journalier maximal	Heures Maximales			
						1re	10e	30e	100e
1990 (x)(1)	10510	9160 87.2	11640 110.8	-1.5	15820 150.5	1600 15.2	1210 11.5	1100 10.5	1040 9.9
1991 (x)	10590	8810 83.2	11970 113.0	+0.8	15900 150.1	1630 15.4	1170 11.0	1120 10.6	1060 10.0
1992 (x)	10290	8700 84.5	11530 112.1	-2.9	15590 151.5	1200 11.7	1130 11.0	1080 10.5	1020 9.9
1993 (x)	10330	8730 84.5	11780 114.0	+0.3	15330 148.4	1200 11.6	1150 11.1	1120 10.8	1050 10.2
1994 (x)	10570	9080 85.9	11910 112.7	+2.3	15750 149.1	1370 13.0	1230 11.6	1150 10.9	1070 10.1

(1) (x) : Pourcentage par rapport au djma

Répartition horaire journalière

Heures	Dimanche		Samedi		Jours ouvrables	
	Moyenne	(x)(1)	Moyenne	(x)	Moyenne	(x)
0-1	234	2.45	191	1.84	74	0.68
1-2	166	1.74	132	1.27	35	0.32
2-3	137	1.43	106	1.01	26	0.24
3-4	89	0.93	71	0.68	17	0.16
4-5	38	0.39	31	0.30	20	0.18
5-6	26	0.27	31	0.29	41	0.37
6-7	65	0.68	97	0.93	164	1.50
7-8	161	1.68	228	2.19	483	4.43
8-9	242	2.53	397	3.82	635	5.82
9-10	398	4.16	581	5.58	545	5.00
10-11	536	5.61	725	6.96	606	5.56
11-12	597	6.24	793	7.61	703	6.45
12-13	675	7.06	759	7.28	898	8.24
13-14	807	8.44	843	8.10	817	7.49
14-15	858	8.97	856	8.22	782	7.17
15-16	881	9.22	888	8.53	854	7.83
16-17	839	8.77	822	7.89	926	8.50
17-18	646	6.75	592	5.68	798	7.32
18-19	545	5.69	477	4.58	627	5.75
19-20	531	5.55	465	4.47	590	5.41
20-21	450	4.71	417	4.01	503	4.61
21-22	303	3.17	336	3.22	364	3.34
22-23	188	1.96	290	2.79	232	2.13
23-24	119	1.25	288	2.76	157	1.44
Débit moyen journalier:		9560	10420		10900	

(1) (x) : x des heures moyennes sur les journées moyennes

Distribution mensuelle

Mois	Débit horaire maximal	Débit journalier maximal	Débit journalier moyen	Total mensuel	x annuel
Janvier	990	10440	8400	260550	6.8
Février	940	10990	8790	246100	6.4
Mars	1040	11430	9280	287630	7.5
Avril	1100	12770	10040	301330	7.8
Mai	1130	13140	10890	337710	8.8
Juin	1120	14810	11760	352760	9.1
Juillet	1170	14870	12390	384050	10.0
Août	1190	15750	12400	384520	10.0
Septembre	1220	13570	11050	331580	8.6
Octobre	1370	14690	11680	362100	9.4
Novembre	1060	12520	10140	304140	7.9
Décembre	1090	12320	9800	303910	7.9
Débit moyen annuel:		10570	Total annuel:		3858050

Débits journaliers mensuels

Mois	Dimanche moyen	Lundi moyen	Mardi moyen	Mercredi moyen	Jeudi moyen	Vendredi moyen	Samedi moyen	Jour moyen ajusté (1) 1994	Jour moyen ajusté 1993
Janvier	6610	8050	8470	8680	9810	10330	7620	8510	8430
(%) (2)	62.5	76.2	80.1	82.1	92.8	97.7	72.1	80.5	81.8
Février	6940	8590	8740	8820	9500	10710	8220	8790	8490
(%)	65.7	81.3	82.7	83.4	89.9	101.3	77.8	83.2	82.4
Mars	7850	8660	9000	9510	10260	10710	8710	9240	9190
(%)	74.3	81.9	85.1	90.0	97.1	101.3	82.4	87.4	89.2
Avril	8180	9110	9550	9970	11010	12200	9820	9980	10410
(%)	77.4	86.2	90.4	94.3	104.2	115.4	92.9	94.4	101.1
Mai	9710	10090	10570	10770	11740	12770	11180	10980	11410
(%)	91.9	95.5	100.0	101.9	111.1	120.8	105.8	103.9	110.8
Juin	10210	11290	11310	11620	13450	12760	11280	11700	11830
(%)	96.6	106.8	107.0	109.9	127.2	120.7	106.7	110.7	114.9
Juillet	11440	12180	11920	12650	13300	13350	11980	12400	12420
(%)	108.2	115.2	112.8	119.7	125.8	126.3	113.3	117.3	120.6
Août	11230	11840	11870	12150	13360	14290	12430	12450	12360
(%)	106.2	112.0	112.3	114.9	126.4	135.2	117.6	117.8	120.0
Septembre	10230	9790	10470	10510	11740	12910	11080	10960	10470
(%)	96.8	92.6	99.1	99.4	111.1	122.1	104.8	103.7	101.7
Octobre	11770	10290	10710	10760	12150	13720	12480	11700	10720
(%)	111.4	97.4	101.3	101.8	114.9	129.8	118.1	110.7	104.1
Novembre	8690	9670	9780	9910	11270	11980	9810	10160	9190
(%)	82.2	91.5	92.5	93.8	106.6	113.3	92.8	96.1	89.2
Décembre	7550	8960	9460	10050	11050	11550	9370	9710	8710
(%)	71.4	84.8	89.5	95.1	104.5	109.3	88.6	91.9	84.6
Jour Moyen	9200	9880	10150	10450	11550	12270	10330	10570	10300
(%)	87.0	93.5	96.0	98.9	109.3	116.1	97.7	100.0	100.0

(1) Jour moyen ajusté : Moyenne authentique des 7 jours de la semaine
(2) % : Pourcentage par rapport au djma ajusté

Variations journalières

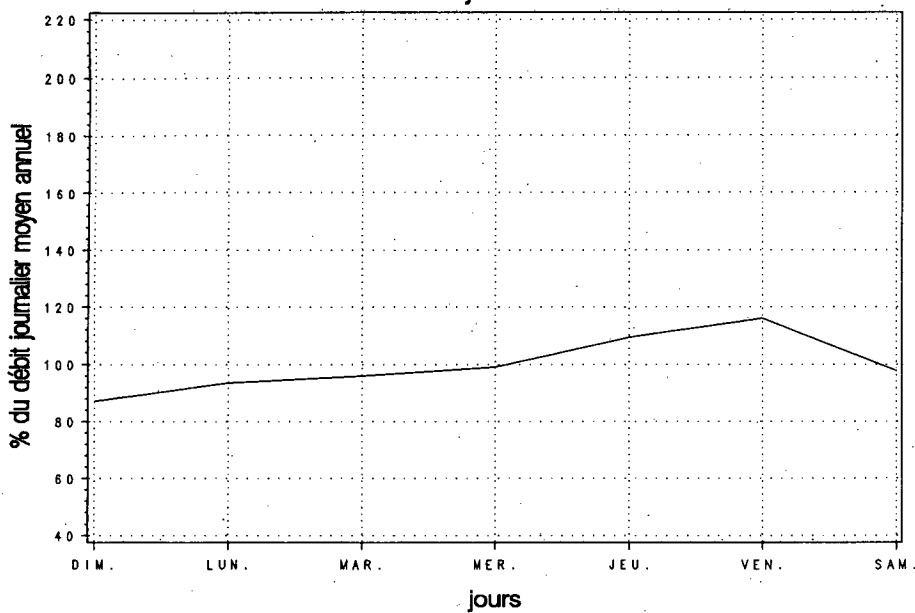

Variations mensuelles

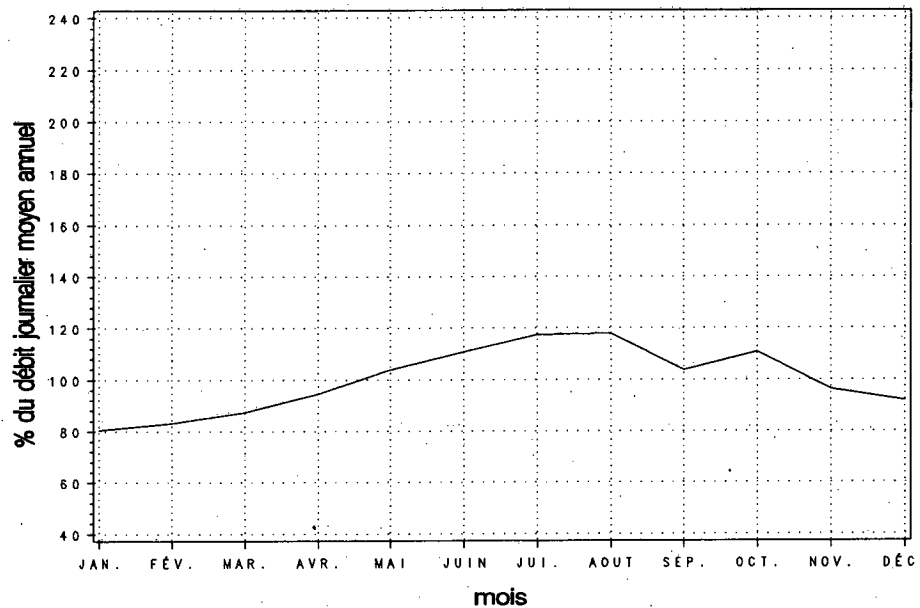

Variations horaires

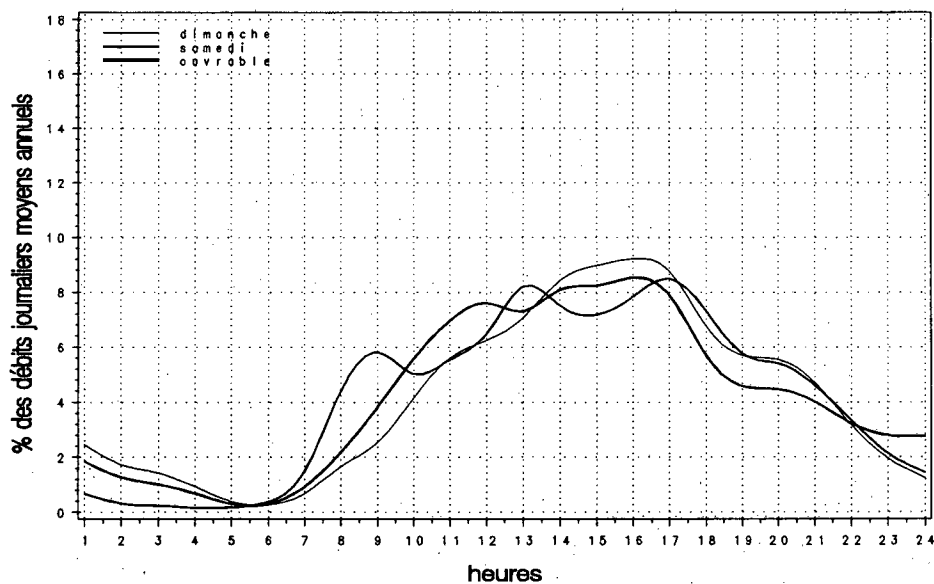

Relation entre les heures de pointe et le djma

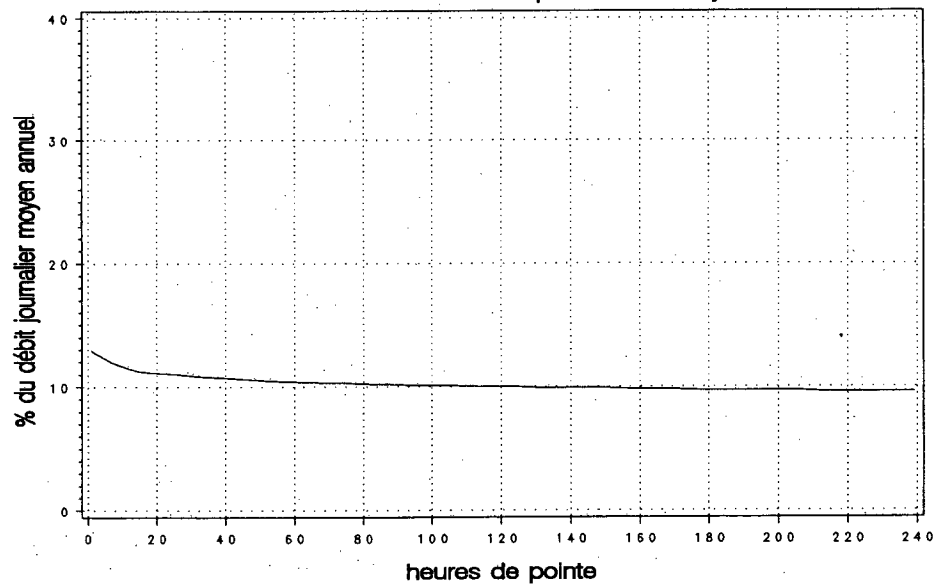

Années antérieures

Année	djma	djmh	djme	x augm.	Débit journalier maximal	Heures Maximales			
						1re	10e	30e	100e
1990 (x)(1)	5530	3940 71.2	7540 136.3	-0.1	12650 228.8	1240 22.4	1040 18.8	970 17.5	840 15.2
1991 (x)	5640	4070 72.2	7540 133.7	+2.1	12590 223.2	1180 20.9	1040 18.4	960 17.0	820 14.5
1992 (x)	5980	4490 75.1	7740 129.4	+6.0	12290 205.5	1370 22.9	1030 17.2	940 15.7	830 13.9
1993 (x)	6970	4770 68.4	9520 136.6	+16.5	16620 238.5	1530 22.0	1230 17.6	1170 16.8	990 14.2
1994 (x)	6340	4480 70.7	8510 134.3	-9.1	16410 258.9	---	---	---	---

(1) (x) : Pourcentage par rapport au djma

Répartition horaire journalière

Heures	Dimanche		Samedi		Jours ouvrables
	Moyenne	(x)(1)	Moyenne	(x)	
0-1	---	---	---	---	---
1-2	---	---	---	---	---
2-3	---	---	---	---	---
3-4	---	---	---	---	---
4-5	---	---	---	---	---
5-6	---	---	---	---	---
6-7	---	---	---	---	---
7-8	---	---	---	---	---
8-9	---	---	---	---	---
9-10	---	---	---	---	---
10-11	---	---	---	---	---
11-12	---	---	---	---	---
12-13	---	---	---	---	---
13-14	---	---	---	---	---
14-15	---	---	---	---	---
15-16	---	---	---	---	---
16-17	---	---	---	---	---
17-18	---	---	---	---	---
18-19	---	---	---	---	---
19-20	---	---	---	---	---
20-21	---	---	---	---	---
21-22	---	---	---	---	---
22-23	---	---	---	---	---
23-24	---	---	---	---	---
Débit moyen journalier: ---					
(1) (x) : x des heures moyennes sur les journées moyennes					

Distribution mensuelle

Mois	Débit horaire maximal	Débit journalier maximal	Débit journalier moyen	Total mensuel	x annuel
Janvier	---	4820	3690	114520	5.0
Février	---	5090	4040	113150	4.9
Mars	---	8980	5000	154850	6.7
Avril	---	12230	6120	183580	7.9
Mai	---	---	6390	198040	8.6
Juin	---	11370	7170	215070	9.3
Juillet	---	16410	11000	341110	14.7
Août	---	12120	9050	280530	12.1
Septembre	---	13470	6730	201860	8.7
Octobre	---	13120	6240	193540	8.4
Novembre	---	6870	5240	157270	6.8
Décembre	---	13740	5160	159980	6.9
Débit moyen annuel: 6340		Total annuel: 2314100			

Débits journaliers mensuels

Mois	Dimanche moyen	Lundi moyen	Mardi moyen	Mercredi moyen	Jeudi moyen	Vendredi moyen	Samedi moyen	Jour moyen ajusté (1) 1994	Jour moyen ajusté 1993
Janvier	3480	3990	3660	3830	3750	4300	3000	3720	4330
(%) (2)	54.9	62.9	57.7	60.4	59.1	67.8	47.3	58.7	62.5
Février	3910	4220	3880	3860	3960	4840	3610	4040	4180
(%)	61.7	66.6	61.2	60.9	62.5	76.3	56.9	63.7	60.3
Mars	4860	4870	4440	4780	6330	5180	4380	4980	4730
(%)	76.7	76.8	70.0	75.4	99.8	81.7	69.1	78.5	68.3
Avril	5480	6910	5220	4740	5170	9270	5430	6030	6290
(%)	86.4	109.0	82.3	74.8	81.5	146.2	85.6	95.1	90.8
Mai	6690	6710	5600	5660	6170	8080	5850	6390	7260
(%)	105.5	105.8	88.3	89.3	97.3	127.4	92.3	100.8	104.8
Juin	7180	7100	6450	6420	8110	8700	6180	7160	7940
(%)	113.2	112.0	101.7	101.3	127.9	137.2	97.5	112.9	114.6
Juillet	11670	11330	9610	9170	9820	12550	12060	10890	11820
(%)	184.1	178.7	151.6	144.6	154.9	197.9	190.2	171.8	170.6
Août	9460	9800	8600	7990	8570	10270	8840	9080	10420
(%)	149.2	154.6	135.6	126.0	135.2	162.0	139.4	143.2	150.4
Septembre	6440	6920	5900	5630	6350	8740	6720	6670	7780
(%)	101.6	109.1	93.1	88.8	100.2	137.9	106.0	105.2	112.3
Octobre	5890	6280	5550	5360	6060	8670	6030	6260	7120
(%)	92.9	99.1	87.5	84.5	95.6	136.8	95.1	98.7	102.7
Novembre	5610	5470	4880	4830	5280	6340	4480	5270	5640
(%)	88.5	86.3	77.0	76.2	83.3	100.0	70.7	83.1	81.4
Décembre	3850	4800	4980	4850	5030	7240	4940	5100	5680
(%)	60.7	75.7	78.5	76.5	79.3	114.2	77.9	80.4	82.0
Jour Moyen	6210	6530	5730	5590	6220	7850	5960	6340	6930
(%)	97.9	103.0	90.4	88.2	98.1	123.8	94.0	100.0	100.0

(1) Jour moyen ajusté : Moyenne authentique des 7 jours de la semaine

(2) % : Pourcentage par rapport au djma ajusté

Variations journalières

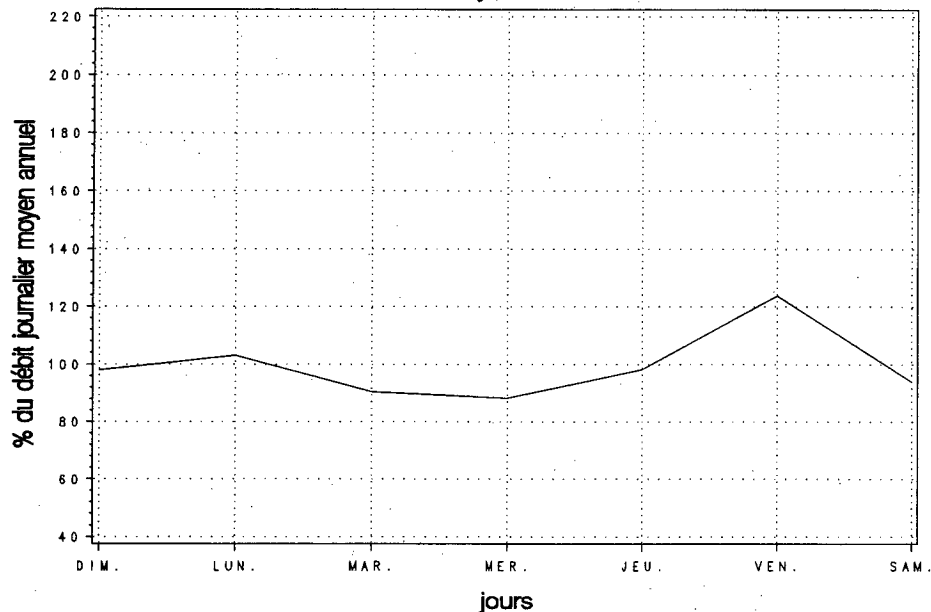

Variations mensuelles

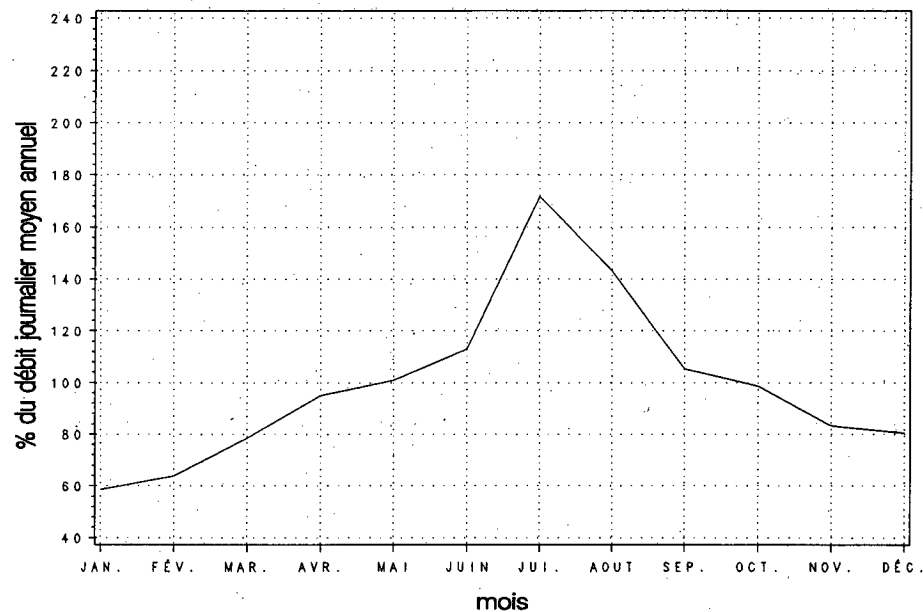

Variations horaires

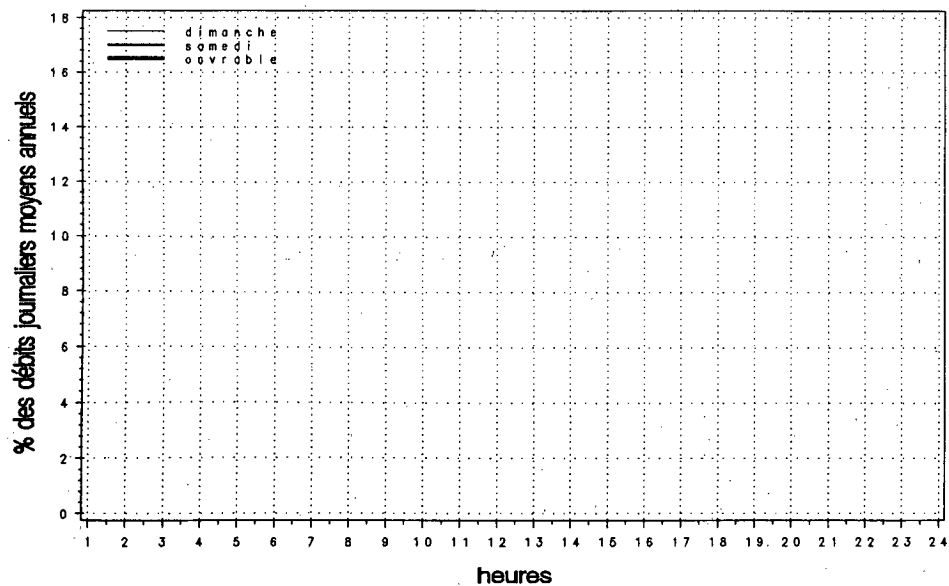

Relation entre les heures de pointe et le djma

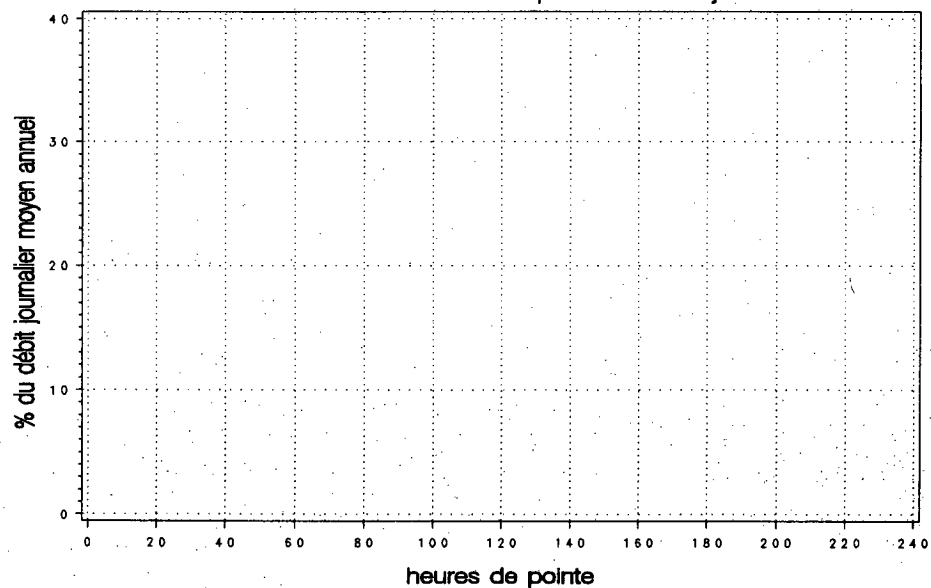

Municipalité: Sainte-Luce

Territoire: Bas-St-Laurent-Gaspésie (ouest)

Localisation: à 4,7 km au nord-est de la route 298, à 8,6 km à l'ouest de la route 132

Années antérieures

Année	djma	djmh	djme	x augm.	Débit journalier maximal	Heures Maximales			
						1re	10e	30e	100e
1990 (x)(1)	5760	4520 78.5	7450 129.3	+2.3	11930 207.1	1140 19.8	970 16.8	880 15.3	760 13.2
1991 (x)	5800	4540 78.3	7500 129.3	+0.7	11850 204.3	1120 19.3	970 16.7	870 15.0	770 13.3
1992 (x)	6380	5660 88.7	7570 118.7	+10.1	11760 184.3	1410 22.1	970 15.2	890 13.9	780 12.2
1993 (x)	6050	4700 77.7	7810 129.1	-5.1	12480 206.3	1210 20.0	1010 16.7	920 15.2	810 13.4
1994 (x)	6470	4980 77.0	8520 131.8	+6.9	11830 182.9	1150 17.8	960 14.8	880 13.6	720 11.1

(1) (x) : Pourcentage par rapport au djma

Répartition horaire journalière

Heures	Dimanche		Samedi		Jours ouvrables	
	Moyenne	(x)(1)	Moyenne	(x)	Moyenne	(x)
0-1	89	1.58	81	1.47	53	0.83
1-2	52	0.92	58	1.06	34	0.53
2-3	37	0.65	43	0.78	28	0.45
3-4	35	0.61	40	0.73	34	0.54
4-5	27	0.48	40	0.73	48	0.75
5-6	33	0.59	56	1.02	77	1.22
6-7	52	0.92	86	1.56	155	2.44
7-8	89	1.57	145	2.64	343	5.41
8-9	159	2.80	237	4.31	410	6.45
9-10	239	4.22	317	5.77	384	6.05
10-11	318	5.61	383	6.96	384	6.05
11-12	354	6.24	368	6.70	371	5.84
12-13	412	7.26	406	7.39	401	6.32
13-14	514	9.06	477	8.68	455	7.16
14-15	544	9.58	470	8.55	468	7.36
15-16	532	9.38	437	7.95	490	7.72
16-17	499	8.79	400	7.27	555	8.74
17-18	356	6.27	331	6.01	450	7.09
18-19	306	5.39	244	4.44	319	5.03
19-20	300	5.28	216	3.92	259	4.08
20-21	278	4.90	216	3.93	228	3.59
21-22	215	3.79	172	3.13	189	2.98
22-23	132	2.32	151	2.74	148	2.33
23-24	87	1.53	124	2.26	95	1.50
Débit moyen journalier:		5670	5500		6350	

(1) (x) : x des heures moyennes sur les journées moyennes

Distribution mensuelle

Mois	Débit horaire maximal	Débit journalier maximal	Débit journalier moyen	Total mensuel	x annuel
Janvier	600	5620	4620	143090	6.1
Février	620	5940	4690	131200	5.6
Mars	710	7680	5270	163470	6.9
Avril	830	8280	6050	181600	7.7
Mai	530	---	6310	195670	8.3
Juin	810	8920	6850	205590	8.7
Juillet	1150	11830	10920	338530	14.3
Août	1050	11000	9930	307710	13.0
Septembre	---	---	6260	187820	8.0
Octobre	---	---	5900	182770	7.7
Novembre	---	---	5280	158380	6.7
Décembre	---	---	5310	164740	7.0
Débit moyen annuel:	6470	Total annuel:	2361550		

Municipalité: Sainte-Luce

Territoire: Bas-St-Laurent-Gaspésie (ouest)

Localisation: à 4,7 km au nord-est de la route 298, à 8,6 km à l'ouest
de la route 132

Débits journaliers mensuels

Mois	Dimanche moyen	Lundi moyen	Mardi moyen	Mercredi moyen	Jeudi moyen	Vendredi moyen	Samedi moyen	Jour moyen ajusté (1) 1994	Jour moyen ajusté 1993
Janvier (%) (2)	4020 62.1	4790 74.0	4980 77.0	4840 74.8	5000 77.3	5620 86.9	3460 53.5	4670 72.2	4390 72.7
Février (%)	3730 57.7	4730 73.1	4770 73.7	4910 75.9	5170 79.9	5490 84.9	4000 61.8	4690 72.5	4580 75.8
Mars (%)	4620 71.4	5070 78.4	5160 79.8	5360 82.8	6400 98.9	5470 84.5	4550 70.3	5230 80.8	4870 80.6
Avril (%)	5210 80.5	6660 102.9	5770 89.2	5670 87.6	6120 94.6	7560 116.8	5220 80.7	6030 93.2	5790 95.9
Mai (%)	6230 96.3	6190 95.7	5970 92.3	6100 94.3	6570 101.5	7650 118.2	5610 86.7	6330 97.8	6080 100.7
Juin (%)	6750 104.3	6770 104.6	6590 101.9	6760 104.5	7360 113.8	7600 117.5	6040 93.4	6840 105.7	6640 109.9
Juillet (%)	11830 182.8	10110 156.3	9380 145.0	10510 162.4	11080 171.3	11700 180.8	11320 175.0	10850 167.7	9540 157.9
Août (%)	10710 165.5	10190 157.5	9460 146.2	9430 145.7	9580 148.1	10560 163.2	9720 150.2	9950 153.8	8730 144.5
Septembre (%)	6200 95.8	6450 99.7	6050 93.5	6050 93.5	6450 99.7	7170 110.8	5180 80.1	6220 96.1	6210 102.8
Octobre (%)	5050 78.1	6140 94.9	5550 85.8	5690 87.9	6090 94.1	7600 117.5	5420 83.8	5930 91.7	5680 94.0
Novembre (%)	4550 70.3	5190 80.2	5050 78.1	5370 83.0	5700 88.1	6420 99.2	4710 72.8	5280 81.6	5030 83.3
Décembre (%)	4570 70.6	5450 84.2	5400 83.5	4740 73.3	5740 88.7	6160 95.2	4920 76.0	5280 81.6	4880 80.8
Jour Moyen (%)	6120 94.6	6480 100.2	6180 95.5	6290 97.2	6770 104.6	7420 114.7	5850 90.4	6470 100.0	6040 100.0

(1) Jour moyen ajusté : Moyenne authentique des 7 jours de la semaine

(2) % : Pourcentage par rapport au djma ajusté

Section de trafic: 00132700

00132-13-170 (Total des directions)

Municipalité: Sainte-Luce

Territoire: Bas-St-Laurent-Gaspésie (ouest)

Localisation: à 4,7 km au nord-est de la route 298, à 8,6 km à l'ouest de la route 132

Variations journalières

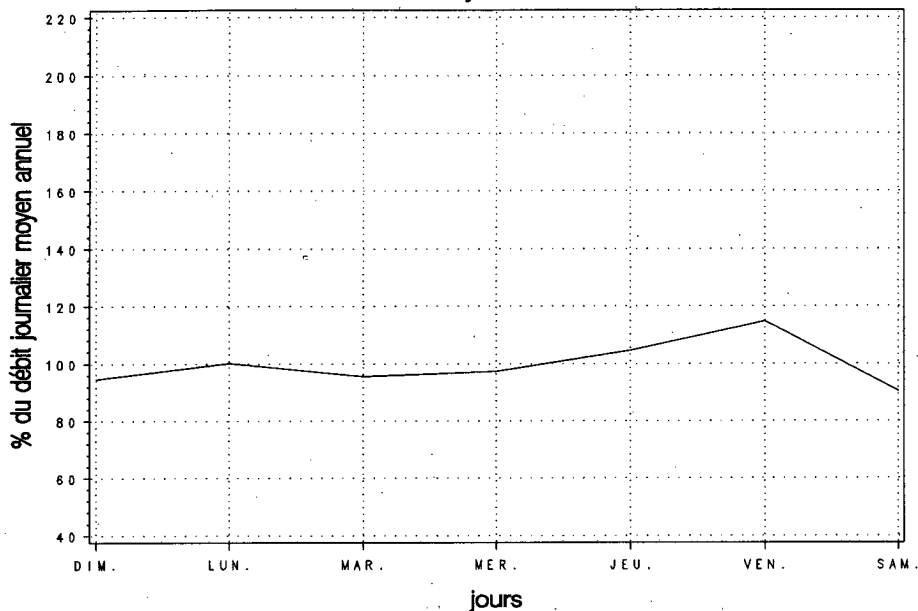

Variations mensuelles

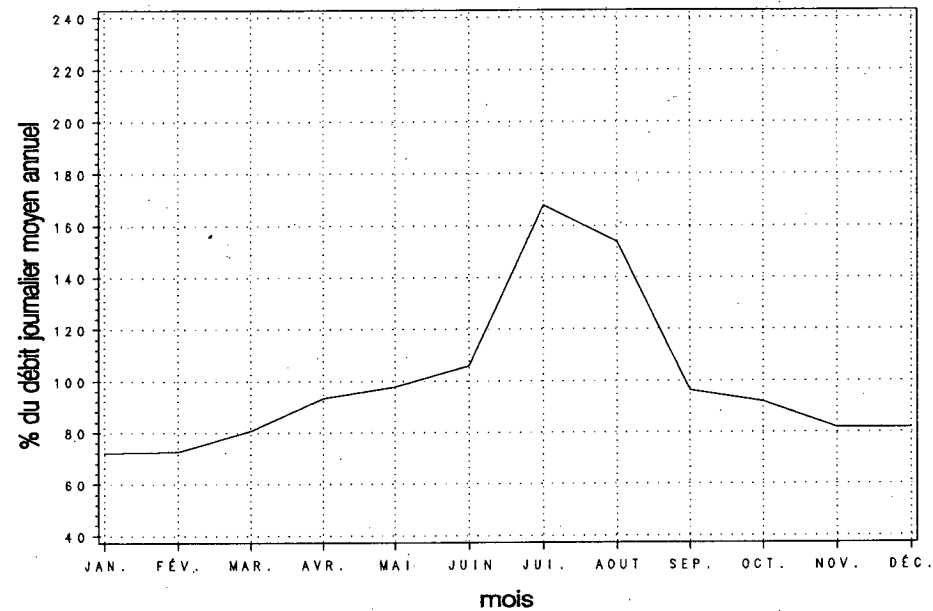

Variations horaires

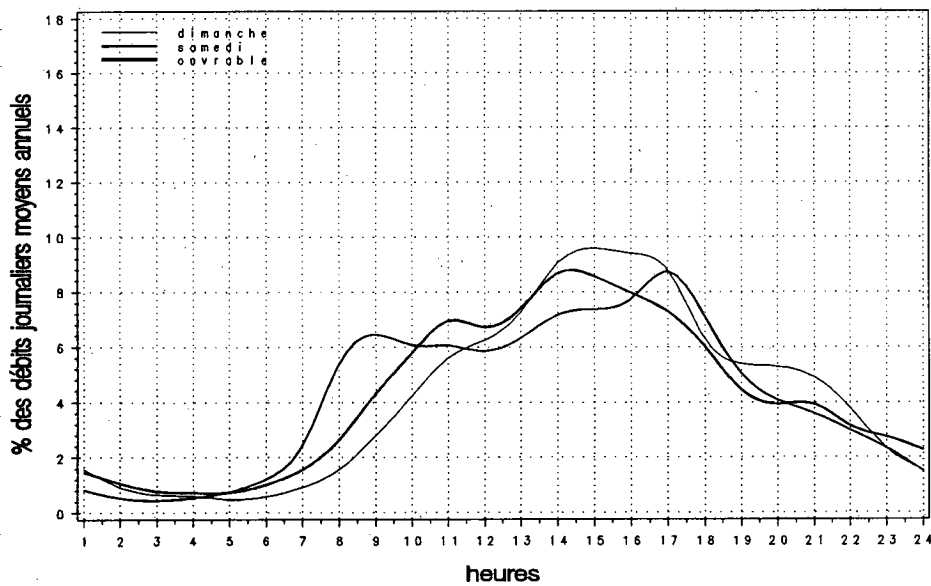

Relation entre les heures de pointe et le djma

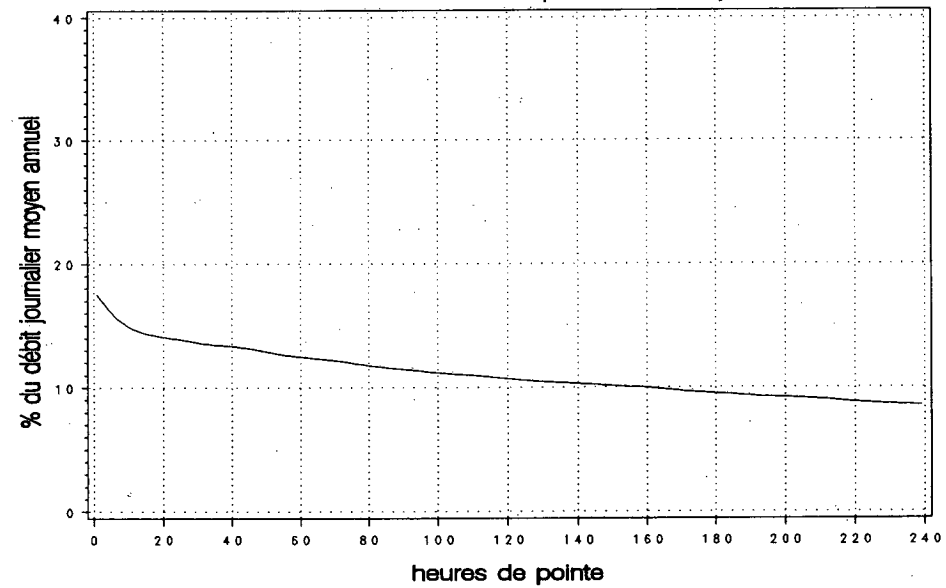

Années antérieures

Année	djma	djmh	djme	x augm.	Débit journalier maximal	Heures Maximales			
						1re	10e	30e	100e
1990 (x)(1)	2140 67.3	1440 67.3	3040 142.1	+0.1	4980 232.7	420 19.6	390 18.2	360 16.8	330 15.4
1991 (x)	2110 67.8	1430 67.8	2930 138.9	-1.5	4440 210.4	390 18.5	370 17.5	350 16.6	310 14.7
1992 (x)	2100 67.6	1420 67.6	2890 137.6	-0.7	4400 209.5	390 18.6	350 16.7	340 16.2	300 14.3
1993 (x)	2200 68.6	1510 68.6	3080 140.0	+4.8	4910 223.2	440 20.0	410 18.6	380 17.3	340 15.5
1994 (x)	2440 67.4	1650 67.4	3460 141.9	+10.9	5730 234.7	---	---	---	---

(1) (x) : Pourcentage par rapport au djma

Répartition horaire journalière

Heures	Dimanche		Samedi		Jours ouvrables
	Moyenne	(x)(1)	Moyenne	(x)	
0- 1	---	---	---	---	---
1- 2	---	---	---	---	---
2- 3	---	---	---	---	---
3- 4	---	---	---	---	---
4- 5	---	---	---	---	---
5- 6	---	---	---	---	---
6- 7	---	---	---	---	---
7- 8	---	---	---	---	---
8- 9	---	---	---	---	---
9-10	---	---	---	---	---
10-11	---	---	---	---	---
11-12	---	---	---	---	---
12-13	---	---	---	---	---
13-14	---	---	---	---	---
14-15	---	---	---	---	---
15-16	---	---	---	---	---
16-17	---	---	---	---	---
17-18	---	---	---	---	---
18-19	---	---	---	---	---
19-20	---	---	---	---	---
20-21	---	---	---	---	---
21-22	---	---	---	---	---
22-23	---	---	---	---	---
23-24	---	---	---	---	---
Débit moyen journalier: ---					
(1) (x) : x des heures moyennes sur les journées moyennes					

Distribution mensuelle

Mois	Débit horaire maximal	Débit journalier maximal	Débit journalier moyen	Total mensuel	x annuel
Janvier	190	1960	1420	44170	5.0
Février	190	2070	1470	41030	4.6
Mars	260	2850	1780	55320	6.2
Avril	270	2760	2030	60850	6.8
Mai	---	---	2430	75200	8.4
Juin	---	4090	2810	84150	9.4
Juillet	---	5730	4470	138470	15.5
Août	---	5240	3830	118700	13.3
Septembre	---	4300	2700	80930	9.1
Octobre	---	3800	2380	73770	8.3
Novembre	---	2560	1980	59340	6.7
Décembre	---	3680	1890	58580	6.6
Débit moyen annuel: 2440		Total annuel: 890600			

Débits journaliers mensuels

Mois	Dimanche moyen	Lundi moyen	Mardi moyen	Mercredi moyen	Jeudi moyen	Vendredi moyen	Samedi moyen	Jour moyen ajusté (1) 1994	Jour moyen ajusté 1993
Janvier (%) (2)	1220 50.0	1430 58.6	1500 61.5	1440 59.0	1530 62.7	1830 75.0	1140 46.7	1440 59.0	1340 61.2
Février (%)	1160 47.5	1340 54.9	1410 57.8	1520 62.3	1590 65.2	2000 82.0	1250 51.2	1470 60.2	1410 64.4
Mars (%)	1530 62.7	1690 69.3	1700 69.7	1780 73.0	2240 91.8	2080 85.2	1390 57.0	1770 72.5	1590 72.6
Avril (%)	1730 70.9	2150 88.1	2040 83.6	1640 67.2	2410 98.8	2490 102.0	1710 70.1	2020 82.8	2050 93.6
Mai (%)	2140 87.7	2330 95.5	2330 95.5	2350 96.3	2620 107.4	3080 126.2	2250 92.2	2440 100.0	2160 98.6
Juin (%)	2420 99.2	2960 121.3	2650 108.6	2670 109.4	3160 129.5	3190 130.7	2520 103.3	2800 114.8	2520 115.1
Juillet (%)	4580 187.7	4840 198.4	4540 186.1	4100 168.0	4220 173.0	4610 188.9	4350 178.3	4460 182.8	3800 173.5
Août (%)	3530 144.7	4230 173.4	3980 163.1	3600 147.5	3700 151.6	4130 169.3	3560 145.9	3820 156.6	3500 159.8
Septembre (%)	2450 100.4	2640 108.2	2530 103.7	2410 98.8	2670 109.4	3390 138.9	2630 107.8	2670 109.4	2440 111.4
Octobre (%)	2050 84.0	2400 98.4	2260 92.6	2200 90.2	2380 97.5	3220 132.0	2260 92.6	2400 98.4	2070 94.5
Novembre (%)	1820 74.6	2040 83.6	1910 78.3	1900 77.9	2000 82.0	2430 99.6	1780 73.0	1980 81.1	1750 79.9
Décembre (%)	1350 55.3	1760 72.1	1940 79.5	1970 80.7	1920 78.7	2400 98.4	1770 72.5	1870 76.6	1660 75.8
Jour Moyen (%)	2170 88.9	2480 101.6	2400 98.4	2300 94.3	2540 104.1	2900 118.9	2220 91.0	2440 100.0	2190 100.0

(1) Jour moyen ajusté : Moyenne authentique des 7 jours de la semaine

(2) % : Pourcentage par rapport au djma ajusté

Section de trafic: 00132775

00132-14-170 (Total des directions)
(extrapolation)

Municipalité: Grosses-Roches

Territoire: Bas-St-Laurent-Gaspésie (ouest)

Localisation: à 10,5 km à l'est de l'église de Sainte-Félicité

Variations journalières

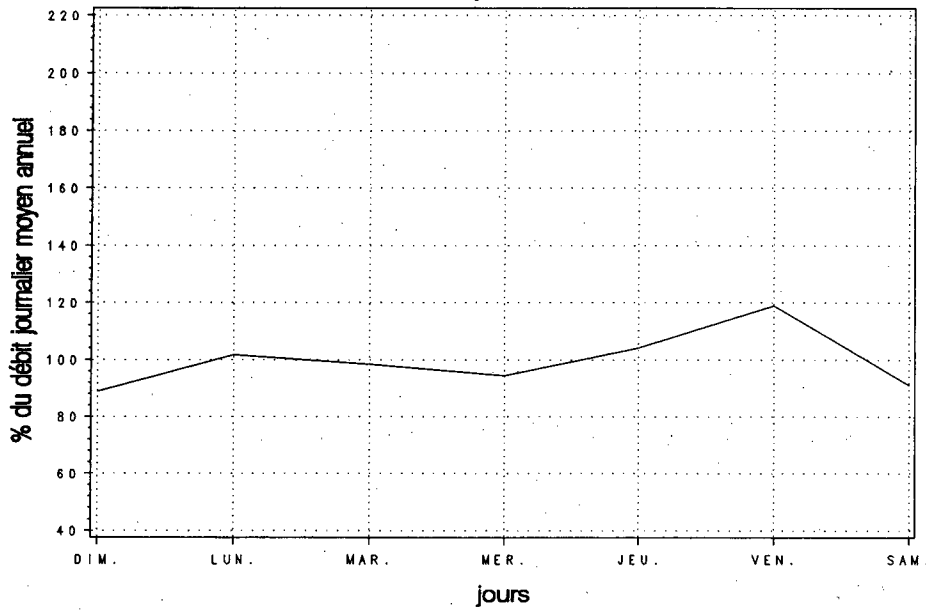

Variations mensuelles

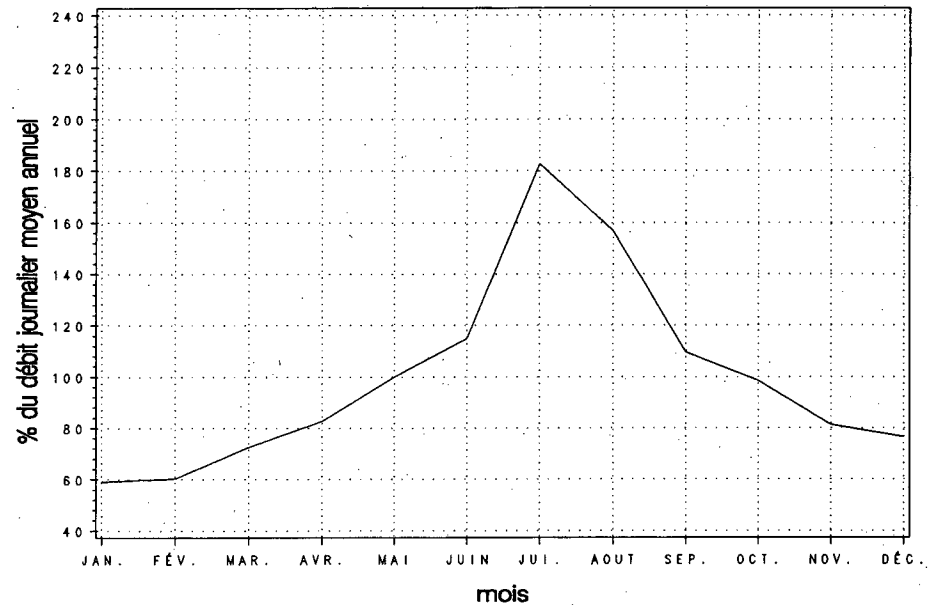

Variations horaires

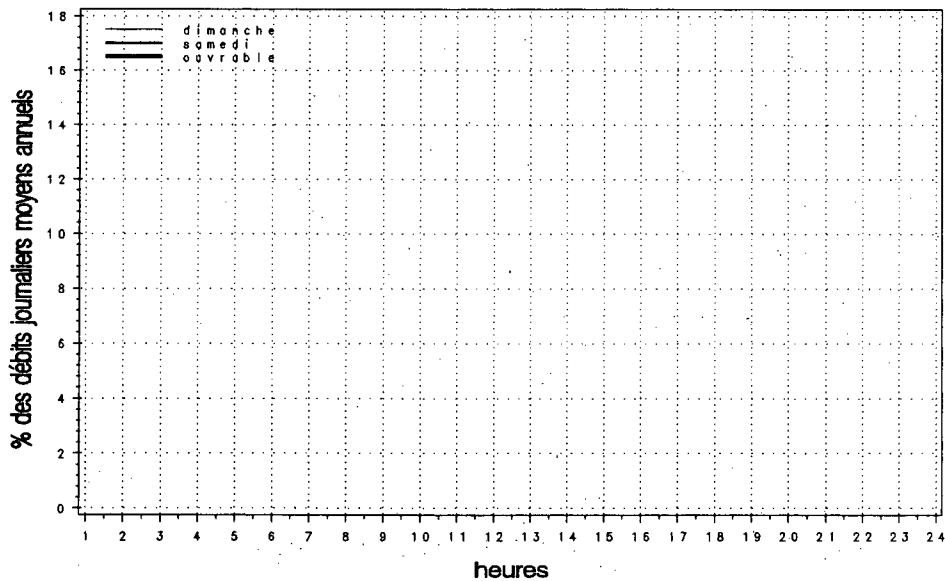

Relation entre les heures de pointe et le djma

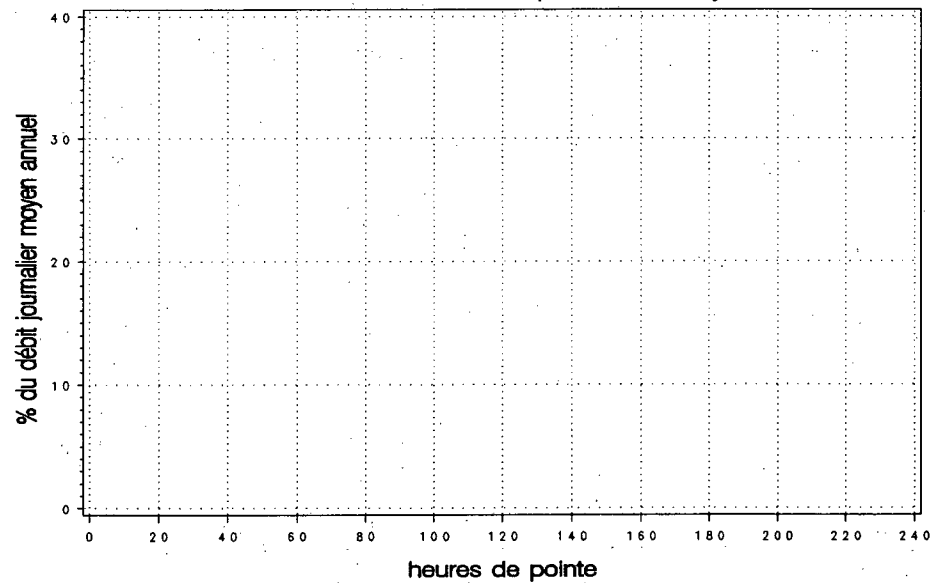

Municipalité: New Carlisle

Territoire: Bas-St-Laurent-Gaspésie (est)

Localisation: à 12,9 km à l'est de l'église de Bonaventure

Années antérieures

Année	djma	djmh	djme	x augm.	Débit journalier maximal	Heures Maximales			
						1re	10e	30e	100e
1990 (x)(1)	2400	2240 93.3	2490 103.8	-16.6	3840 160.0	370 15.4	320 13.3	300 12.5	270 11.3
1991 (x)	2920	2320 79.5	3670 125.7	+21.8	5410 185.3	560 19.2	430 14.7	400 13.7	360 12.3
1992 (x)	2990	2400 80.3	3760 125.8	+2.4	5490 183.6	500 16.7	440 14.7	410 13.7	370 12.4
1993 (x)	3090	2430 78.6	3940 127.5	+3.5	5870 190.0	470 15.2	410 13.3	370 12.0	320 10.4
1994 (x)	3150	2520 79.9	3980 126.5	+1.9	5690 180.6	570 18.2	470 15.0	440 14.0	400 12.6

(1) (x) : Pourcentage par rapport au djma

Répartition horaire journalière

Heures	Dimanche		Samedi		Jours ouvrables	
	Moyenne	(x)(1)	Moyenne	(x)	Moyenne	(x)
0-1	59	2.16	51	1.86	26	0.77
1-2	37	1.36	32	1.17	13	0.39
2-3	25	0.92	26	0.97	10	0.30
3-4	20	0.75	21	0.75	10	0.31
4-5	12	0.45	14	0.52	15	0.44
5-6	14	0.52	21	0.76	33	0.98
6-7	27	0.98	38	1.40	63	1.87
7-8	44	1.62	65	2.36	167	4.96
8-9	69	2.53	101	3.70	217	6.44
9-10	112	4.11	147	5.36	204	6.05
10-11	145	5.31	189	6.89	220	6.53
11-12	152	5.58	191	6.97	215	6.38
12-13	181	6.63	187	6.81	220	6.53
13-14	255	9.36	227	8.29	267	7.93
14-15	265	9.70	233	8.52	274	8.15
15-16	247	9.05	225	8.22	277	8.23
16-17	227	8.33	197	7.19	290	8.61
17-18	170	6.25	149	5.43	215	6.40
18-19	160	5.85	138	5.05	168	4.99
19-20	145	5.32	123	4.49	145	4.32
20-21	124	4.53	117	4.27	108	3.20
21-22	99	3.63	101	3.68	96	2.84
22-23	68	2.51	76	2.76	69	2.04
23-24	51	1.87	70	2.56	47	1.39
Débit moyen journalier: 2730 2740 3370						

(1) (x) : x des heures moyennes sur les journées moyennes

Distribution mensuelle

Mois	Débit horaire maximal	Débit journalier maximal	Débit journalier moyen	Total mensuel	x annuel
Janvier	280	3010	2240	69290	6.0
Février	280	2920	2430	67910	5.9
Mars	350	3550	2760	85480	7.4
Avril	280	3150	2810	84260	7.3
Mai	---	---	3220	99910	8.7
Juin	420	4990	3570	106950	9.3
Juillet	570	5690	4710	146120	12.7
Août	480	5210	4310	133610	11.6
Septembre	380	4270	3310	99390	8.6
Octobre	350	3800	2940	91160	7.9
Novembre	300	3700	2800	83900	7.3
Décembre	340	3790	2640	81700	7.1
Débit moyen annuel: 3150 Total annuel: 1149750					

Municipalité: New Carlisle

Territoire: Bas-St-Laurent-Gaspésie (est)

Localisation: à 12,9 km à l'est de l'église de Bonaventure

Débits journaliers mensuels

Mois	Dimanche moyen	Lundi moyen	Mardi moyen	Mercredi moyen	Jeudi moyen	Vendredi moyen	Samedi moyen	Jour moyen ajusté (1) 1994	Jour moyen ajusté 1993
Janvier (%) (2)	1660 52.7	2280 72.4	2390 75.9	2350 74.6	2500 79.4	2900 92.1	1800 57.1	2270 72.1	2280 73.8
Février (%)	1890 60.0	2460 78.1	2570 81.6	2650 84.1	2640 83.8	2650 84.1	2120 67.3	2430 77.1	2330 75.4
Mars (%)	2320 73.7	2690 85.4	2810 89.2	2850 90.5	3080 97.8	3240 102.9	2200 69.8	2740 87.0	2530 81.9
Avril (%)	2410 76.5	2590 82.2	3030 96.2	2880 91.4	3210 101.9	3100 98.4	2450 77.8	2810 89.2	2850 92.2
Mai (%)	2820 89.5	3030 96.2	3260 103.5	3350 106.3	3490 110.8	3870 122.9	2880 91.4	3240 102.9	3180 102.9
Juin (%)	3180 101.0	3600 114.3	3570 113.3	3740 118.7	4050 128.6	3680 116.8	2980 94.6	3540 112.4	3420 110.7
Juillet (%)	4520 143.5	4630 147.0	4850 154.0	5030 159.7	5060 160.6	4810 152.7	4240 134.6	4730 150.2	4640 150.2
Août (%)	3870 122.9	4200 133.3	4370 138.7	4460 141.6	4620 146.7	4760 151.1	3860 122.5	4310 136.8	4470 144.7
Septembre (%)	2900 92.1	3170 100.6	3360 106.7	3370 107.0	3520 111.7	3870 122.9	2810 89.2	3290 104.4	3190 103.2
Octobre (%)	2320 73.7	2870 91.1	3170 100.6	3220 102.2	3320 105.4	3490 110.8	2480 78.7	2980 94.6	2870 92.9
Novembre (%)	2190 69.5	2640 83.8	2930 93.0	2930 93.0	3040 96.5	3410 108.3	2380 75.6	2790 88.6	2730 88.3
Décembre (%)	1690 53.7	2590 82.2	2840 90.2	2870 91.1	3020 95.9	3090 98.1	2240 71.1	2620 83.2	2550 82.5
Jour Moyen (%)	2650 84.1	3060 97.1	3260 103.5	3310 105.1	3460 109.8	3570 113.3	2700 85.7	3150 100.0	3090 100.0

(1) Jour moyen ajusté : Moyenne authentique des 7 jours de la semaine

(2) % : Pourcentage par rapport au djma ajusté

Variations journalières

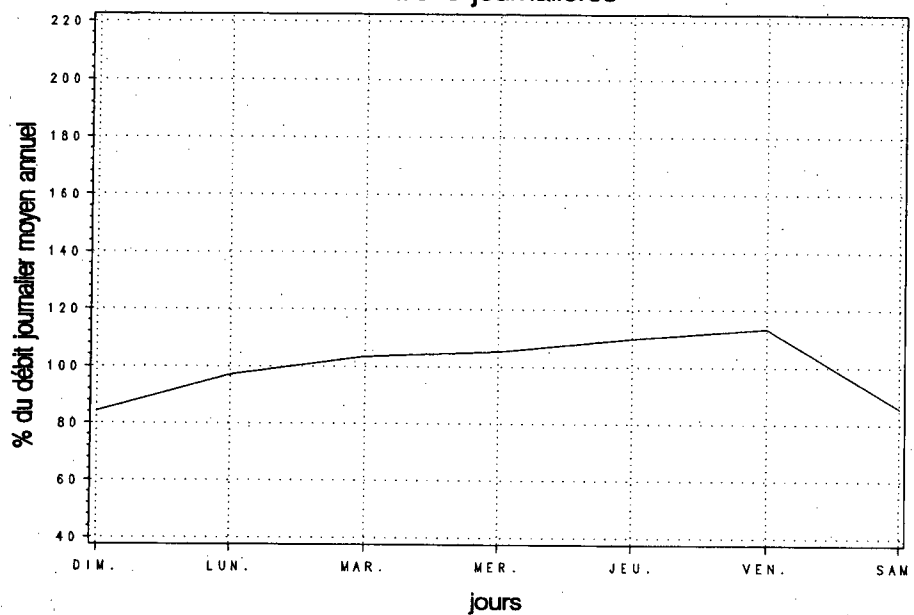

Variations mensuelles

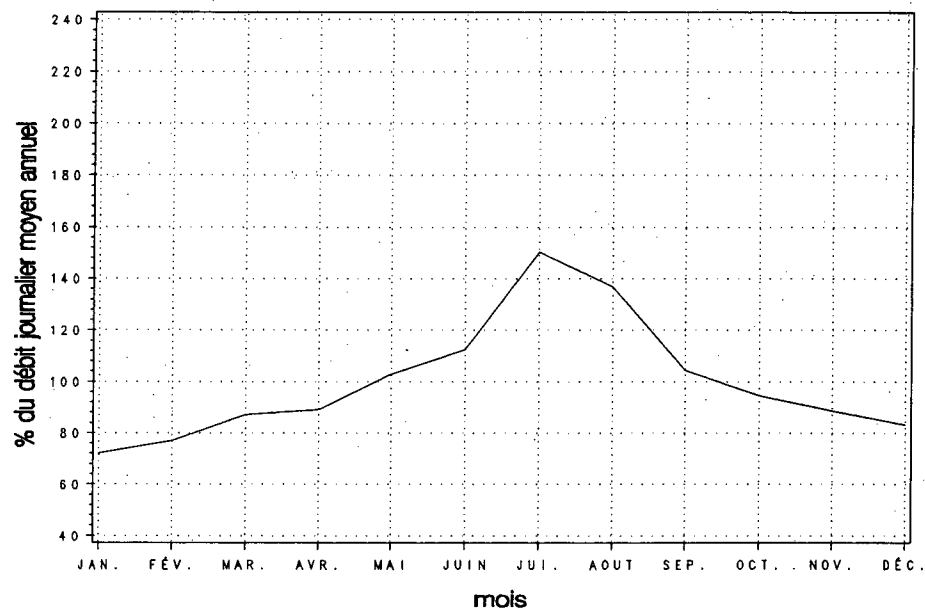

Variations horaires

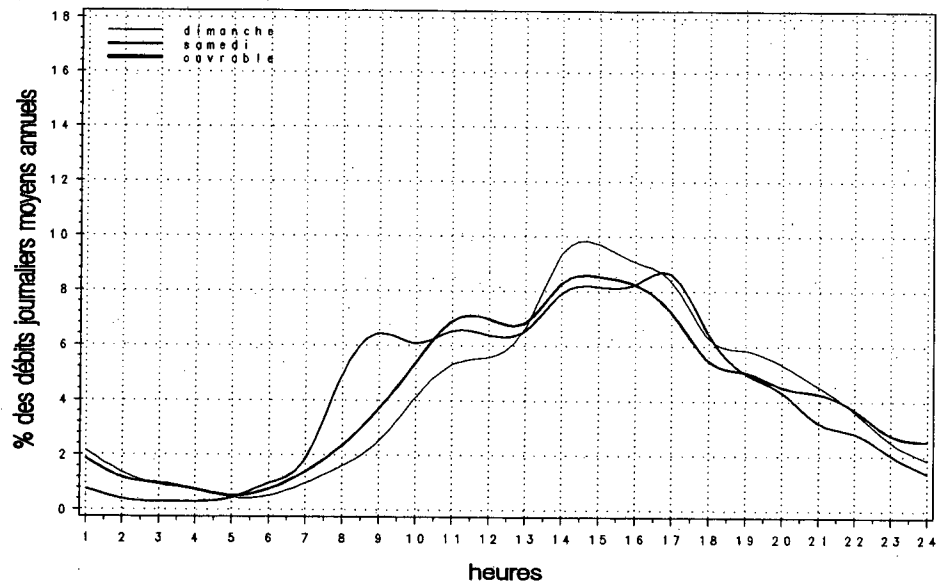

Relation entre les heures de pointe et le djma

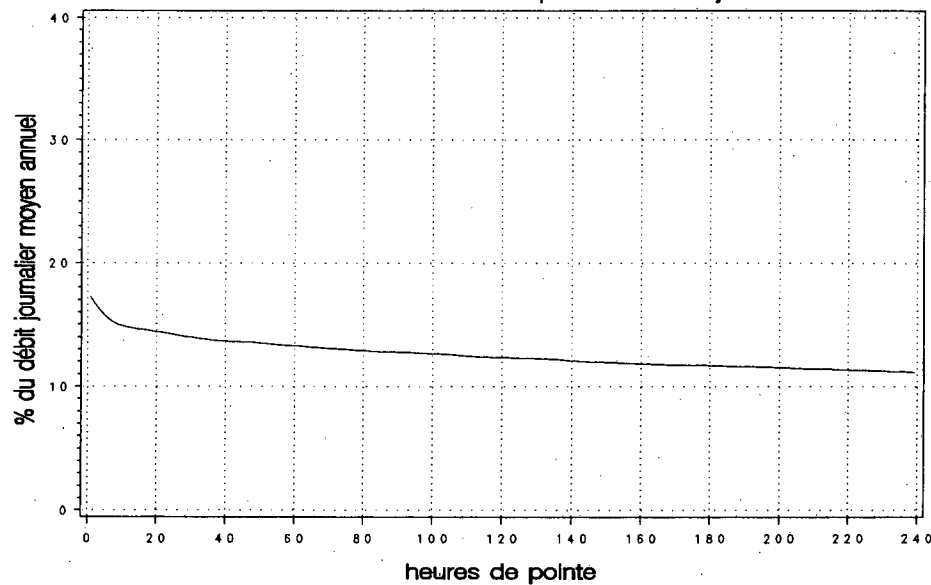

Municipalité: Amqui

Territoire: Bas-St-Laurent-Gaspésie (ouest)

Localisation: à 2,3 km au sud-est de la route de Lac-aux-Saumons,
à 8,7 km au sud de la route 195

Années antérieures

Année	djma	djmh	djme	x augm.	Débit	Heures Maximales			
					journalier maximal	1re	10e	30e	100e
1990 (x)(1)	2960	2340 79.1	3770 127.4	-2.8	5830 197.0	510 17.2	450 15.2	420 14.2	370 12.5
1991 (x)	3040	2370 78.0	3860 127.0	+2.8	6300 207.2	540 17.8	470 15.5	440 14.5	390 12.8
1992 (x)	3210	2460 76.6	4060 126.5	+5.4	5900 183.8	500 15.6	460 14.3	420 13.1	370 11.5
1993 (x)	3300	2600 78.8	4100 124.2	+2.8	6160 186.7	560 17.0	460 13.9	410 12.4	350 10.6
1994 (x)	3580	2780 77.8	4580 128.1	+8.4	6860 191.6	630 17.6	540 15.1	500 13.9	450 12.6

(1) (x) : Pourcentage par rapport au djma

Répartition horaire journalière

Heures	Dimanche		Samedi		Jours ouvrables	
	Moyenne	(x)(1)	Moyenne	(x)	Moyenne	(x)
0-1	51	1.57	55	1.74	29	0.75
1-2	39	1.20	36	1.14	20	0.53
2-3	29	0.89	27	0.86	20	0.51
3-4	24	0.73	27	0.85	22	0.58
4-5	16	0.50	23	0.72	34	0.88
5-6	18	0.56	35	1.10	68	1.76
6-7	32	0.98	59	1.87	124	3.22
7-8	51	1.59	90	2.85	175	4.57
8-9	90	2.79	138	4.37	217	5.65
9-10	140	4.32	192	6.07	212	5.53
10-11	181	5.60	225	7.13	238	6.21
11-12	207	6.42	225	7.12	233	6.08
12-13	220	6.80	211	6.68	235	6.12
13-14	288	8.91	254	8.04	276	7.19
14-15	310	9.60	259	8.22	290	7.57
15-16	311	9.63	244	7.74	303	7.90
16-17	281	8.70	226	7.15	314	8.18
17-18	204	6.32	174	5.50	274	7.14
18-19	182	5.62	148	4.70	212	5.54
19-20	176	5.43	131	4.14	165	4.31
20-21	142	4.39	123	3.91	128	3.34
21-22	107	3.32	101	3.21	109	2.84
22-23	72	2.24	84	2.65	80	2.09
23-24	47	1.46	72	2.28	53	1.39
Débit moyen journalier:	3230		3160		3830	

(1) (x) : x des heures moyennes sur les journées moyennes

Distribution mensuelle

Mois	Débit horaire maximal	Débit journalier maximal	Débit journalier moyen	Total mensuel	x annuel
Janvier	290	3030	2490	77090	5.9
Février	300	3340	2630	73690	5.6
Mars	390	4370	2940	91090	7.0
Avril	390	4310	3190	95690	7.3
Mai	290	---	3530	109390	8.4
Juin	630	5720	4000	119860	9.2
Juillet	580	6860	5370	166550	12.8
Août	540	6280	5020	155630	11.9
Septembre	450	5430	3900	117010	9.0
Octobre	430	5300	3570	110590	8.5
Novembre	340	3980	3160	94700	7.3
Décembre	480	4690	3060	94890	7.3
Débit moyen annuel:	3580	Total annuel:	1306700		

Municipalité: Amqui

Territoire: Bas-St-Laurent-Gaspésie (ouest)

Localisation: à 2,3 km au sud-est de la route de Lac-aux-Saumons,

à 8,7 km au sud de la route 195

Débits journaliers mensuels

Mois	Dimanche moyen	Lundi moyen	Mardi moyen	Mercredi moyen	Jeudi moyen	Vendredi moyen	Samedi moyen	Jour moyen ajusté (1) 1994	Jour moyen ajusté 1993
Janvier (%) (2)	2400 67.0	2560 71.5	2510 70.1	2460 68.7	2790 77.9	2970 83.0	1880 52.5	2510 70.1	2400 72.9
Février (%)	2100 58.7	2630 73.5	2600 72.6	2780 77.7	2780 77.7	3220 89.9	2320 64.8	2630 73.5	2450 74.5
Mars (%)	2470 69.0	2960 82.7	2920 81.6	3010 84.1	3450 96.4	3260 91.1	2360 65.9	2920 81.6	2650 80.5
Avril (%)	2540 70.9	3540 98.9	3230 90.2	3120 87.2	3320 92.7	3950 110.3	2590 72.3	3180 88.8	3140 95.4
Mai (%)	3130 87.4	3580 100.0	3560 99.4	3440 96.1	3840 107.3	4270 119.3	2960 82.7	3540 98.9	3370 102.4
Juin (%)	3460 96.6	4040 112.8	3880 108.4	4010 112.0	4630 129.3	4570 127.7	3220 89.9	3970 110.9	3680 111.9
Juillet (%)	5260 146.9	5430 151.7	5050 141.1	5190 145.0	5560 155.3	5840 163.1	5230 146.1	5370 150.0	4690 142.6
Août (%)	4620 129.1	5050 141.1	4800 134.1	4850 135.5	5400 150.8	5910 165.1	4600 128.5	5030 140.5	4470 135.9
Septembre (%)	3220 89.9	3940 110.1	3820 106.7	3730 104.2	4190 117.0	4810 134.4	3290 91.9	3860 107.8	3510 106.7
Octobre (%)	2860 79.9	3710 103.6	3560 99.4	3630 101.4	4000 111.7	4580 127.9	2940 82.1	3610 100.8	3310 100.6
Novembre (%)	2570 71.8	3020 84.4	3180 88.8	3260 91.1	3570 99.7	3870 108.1	2600 72.6	3150 88.0	2960 90.0
Décembre (%)	2150 60.1	2940 82.1	3220 89.9	3280 91.6	3390 94.7	3770 105.3	2550 71.2	3040 84.9	2850 86.6
Jour Moyen (%)	3070 85.8	3620 101.1	3530 98.6	3560 99.4	3910 109.2	4250 118.7	3050 85.2	3580 100.0	3290 100.0

(1) Jour moyen ajusté : Moyenne authentique des 7 jours de la semaine
(2) % : Pourcentage par rapport au djma ajusté

Municipalité: Amqui

Territoire: Bas-St-Laurent-Gaspésie (ouest)

Localisation: à 2,3 km au sud-est de la route de Lac-aux-Saumons,
à 8,7 km au sud de la route 195

Variations journalières

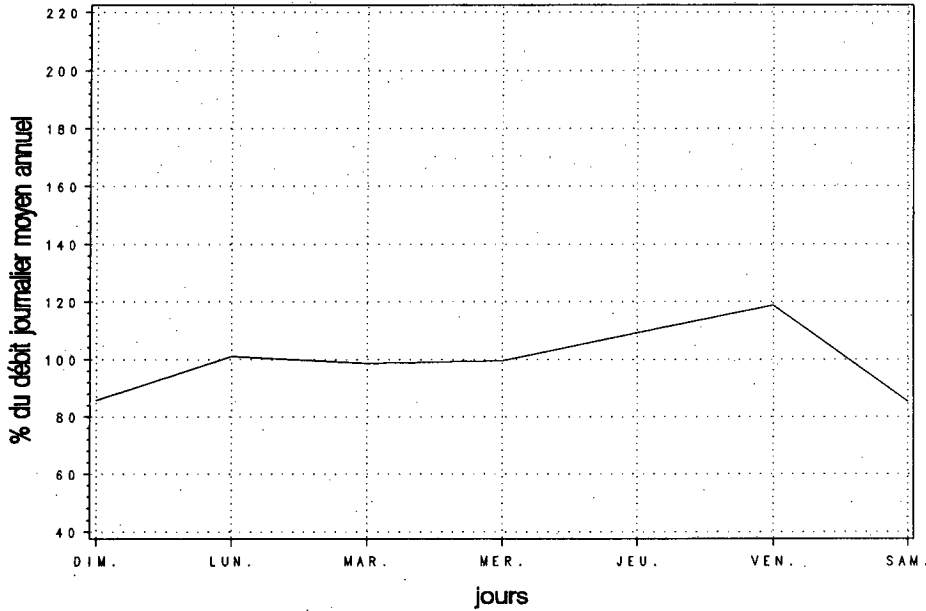

Variations mensuelles

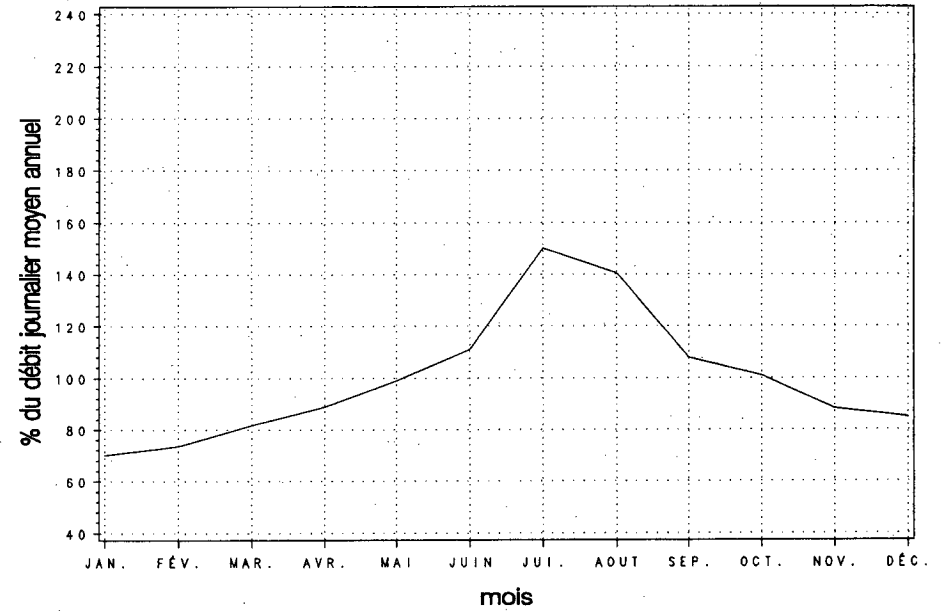

Variations horaires

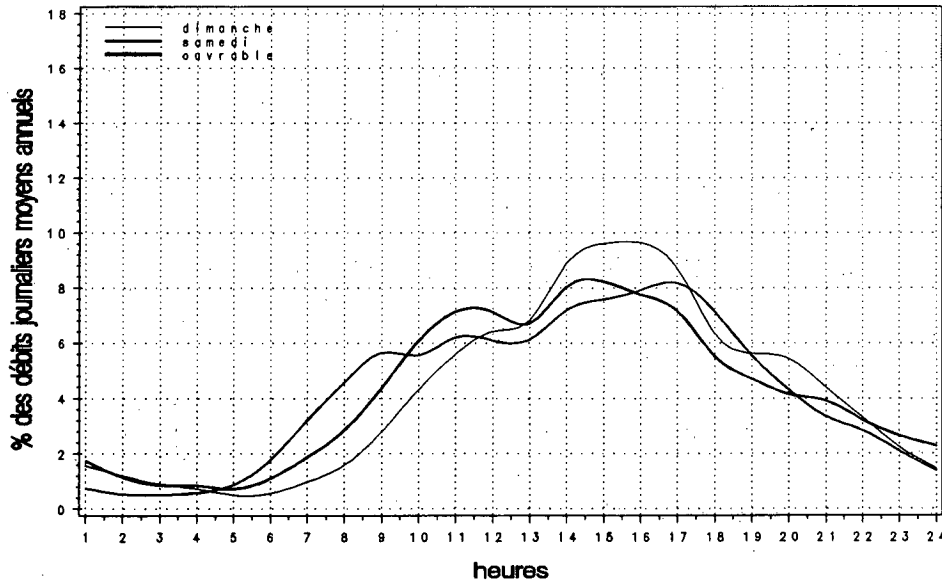

Relation entre les heures de pointe et le djma

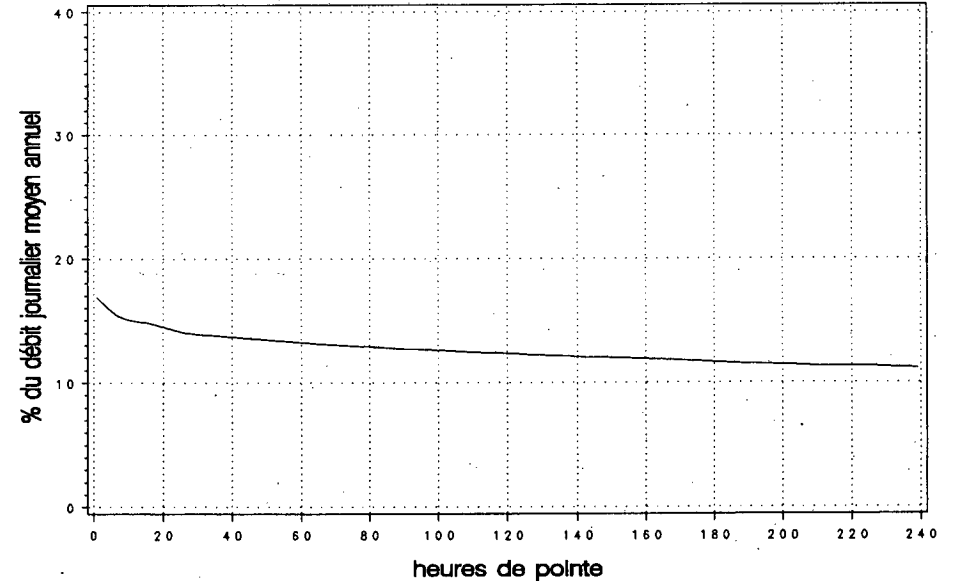

Années antérieures

Année	djma	djmh	dje	x augm.	Débit journalier maximal	Heures Maximales			
						1re	10e	30e	100e
1990 (x)(1)	3280	2550	4280	+0.4	8360	820	630	520	450
		77.7	130.5		254.9	25.0	19.2	15.9	13.7
1991 (x)	3540	2760	4590	+7.8	9070	880	680	570	480
		78.0	129.7		256.2	24.9	19.2	16.1	13.6
1992 (x)	3530	2740	4650	-0.2	7940	720	630	550	480
		77.6	131.7		224.9	20.4	17.8	15.6	13.6
1993 (x)	3330	2550	4380	-5.5	7960	820	610	500	390
		76.6	131.5		239.0	24.6	18.3	15.0	11.7
1994 (x)	3080	2360	3960	-7.4	6610	560	420	350	290
		76.4	128.6		214.4	18.1	13.5	11.4	9.3

(1) (x) : Pourcentage par rapport au djma

Répartition horaire journalière

Heures	Dimanche		Samedi		Jours ouvrables	
	Moyenne	(x)(1)	Moyenne	(x)	Moyenne	(x)
0-1	37	1.01	51	1.60	39	1.30
1-2	18	0.49	26	0.80	23	0.76
2-3	14	0.38	19	0.60	19	0.64
3-4	14	0.38	17	0.55	16	0.53
4-5	14	0.38	18	0.58	18	0.61
5-6	12	0.34	24	0.75	28	0.93
6-7	15	0.42	36	1.13	48	1.60
7-8	38	1.06	74	2.32	98	3.31
8-9	61	1.68	113	3.54	135	4.55
9-10	105	2.91	166	5.21	136	4.59
10-11	168	4.65	216	6.80	157	5.28
11-12	209	5.79	233	7.34	174	5.87
12-13	224	6.18	205	6.44	174	5.88
13-14	247	6.82	186	5.86	175	5.89
14-15	264	7.30	186	5.83	179	6.03
15-16	287	7.93	186	5.85	198	6.66
16-17	289	7.99	185	5.80	208	7.00
17-18	278	7.69	169	5.32	176	5.93
18-19	222	6.12	153	4.80	147	4.97
19-20	173	4.79	117	3.67	129	4.36
20-21	146	4.04	95	2.97	109	3.68
21-22	99	2.75	79	2.47	86	2.89
22-23	61	1.69	57	1.79	65	2.20
23-24	45	1.24	46	1.44	59	1.98
Débit moyen journalier:		3620	3180	2970		

(1) (x) : x des heures moyennes sur les journées moyennes.

Distribution mensuelle

Mois	Débit horaire maximal	Débit journalier maximal	Débit journalier moyen	Total mensuel	x annuel
Février	320	3390	2270	63700	5.7
Mars	330	3730	2610	80840	7.2
Avril	380	4150	2840	85060	7.6
Mai	---	---	3030	93850	8.3
Juin	---	---	3400	102110	9.1
Juillet	---	5810	4820	149350	13.3
Août	---	6610	4420	137100	12.2
Septembre	---	---	3170	95050	8.4
Octobre	560	5630	3260	100960	9.0
Novembre	---	3320	2550	76640	6.8
Décembre	---	---	2440	75590	6.7
Débit moyen annuel:		3080	Total annuel:	1124200	

Municipalité: Saint-Armand-Ouest

Territoire: Sud-Est-de-la-Montérégie

Localisation: à 250 m au nord de la frontière des États-Unis.

Débits journaliers mensuels

Mois	Dimanche moyen	Lundi moyen	Mardi moyen	Mercredi moyen	Jeudi moyen	Vendredi moyen	Samedi moyen	Jour moyen ajusté (1) 1994	Jour moyen ajusté 1993
Janvier	2410	2050	1890	1890	2060	2520	1860	2100	2370
(%) (2)	78.2	66.6	61.4	61.4	66.9	81.8	60.4	68.2	71.2
Février	2260	2150	2110	1980	2100	3010	2320	2280	2750
(%)	73.4	69.8	68.5	64.3	68.2	97.7	75.3	74.0	82.6
Mars	3080	2370	2220	2320	2590	3340	2510	2630	2710
(%)	100.0	76.9	72.1	75.3	84.1	108.4	81.5	85.4	81.4
Avril	3230	2730	2390	2390	2630	3700	2620	2810	3010
(%)	104.9	88.6	77.6	77.6	85.4	120.1	85.1	91.2	90.4
Mai	3700	3120	2350	2290	2510	3800	3400	3020	3310
(%)	120.1	101.3	76.3	74.4	81.5	123.4	110.4	98.1	99.4
Juin	4350	3260	2660	2620	2930	4380	3940	3450	3820
(%)	141.2	105.8	86.4	85.1	95.1	142.2	127.9	112.0	114.7
Juillet	5650	4520	3710	3970	4470	5580	5310	4740	4650
(%)	183.4	146.8	120.5	128.9	145.1	181.2	172.4	153.9	139.6
Août	5690	4250	3520	3590	4200	5170	5020	4490	5080
(%)	184.7	138.0	114.3	116.6	136.4	167.9	163.0	145.8	152.6
Septembre	3930	3620	2560	2460	2710	3620	3280	3170	3990
(%)	127.6	117.5	83.1	79.9	88.0	117.5	106.5	102.9	119.8
Octobre	3630	3240	2640	2570	2840	4030	3650	3230	3210
(%)	117.9	105.2	85.7	83.4	92.2	130.8	118.5	104.9	96.4
Novembre	3030	2380	2290	2180	2660	3320	2170	2580	2640
(%)	98.4	77.3	74.4	70.8	86.4	107.8	70.5	83.8	79.3
Décembre	2890	2410	2100	1860	2400	3080	2230	2420	2360
(%)	93.8	78.2	68.2	60.4	77.9	100.0	72.4	78.6	70.9
Jour Moyen	3650	3010	2540	2510	2840	3800	3190	3080	3330
(%)	118.5	97.7	82.5	81.5	92.2	123.4	103.6	100.0	100.0

(1) Jour moyen ajusté : Moyenne authentique des 7 jours de la semaine
(2) % : Pourcentage par rapport au djma ajusté

Variations journalières

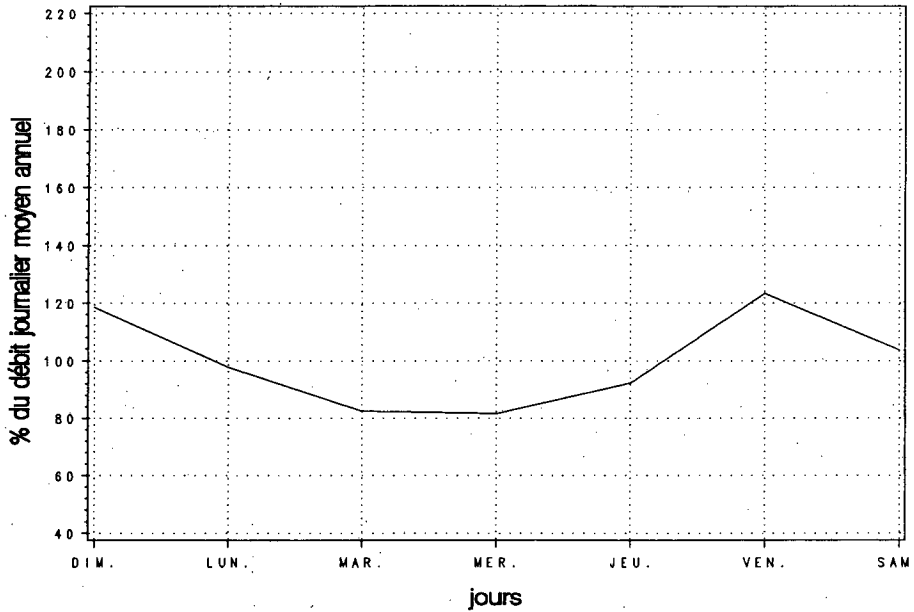

Variations mensuelles

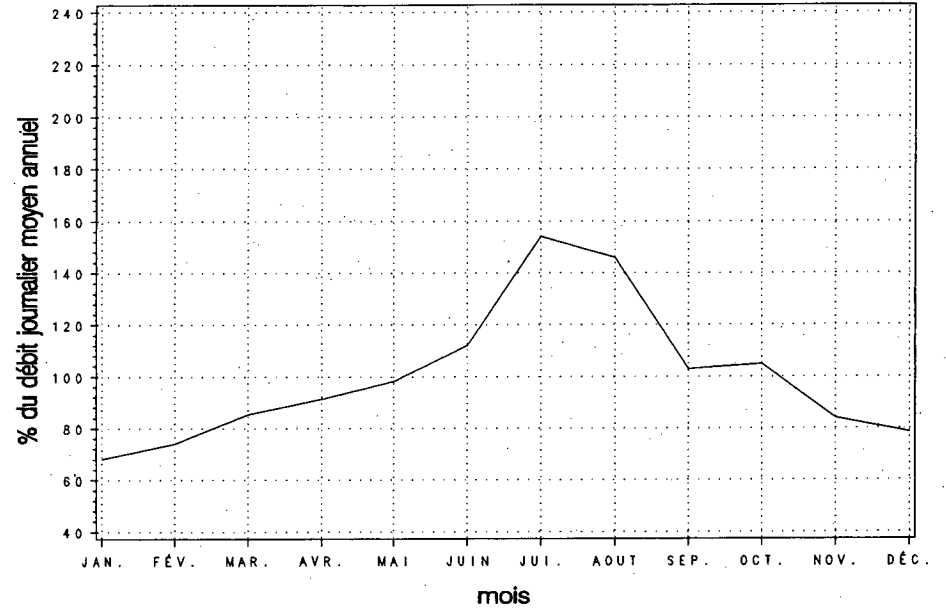

Variations horaires

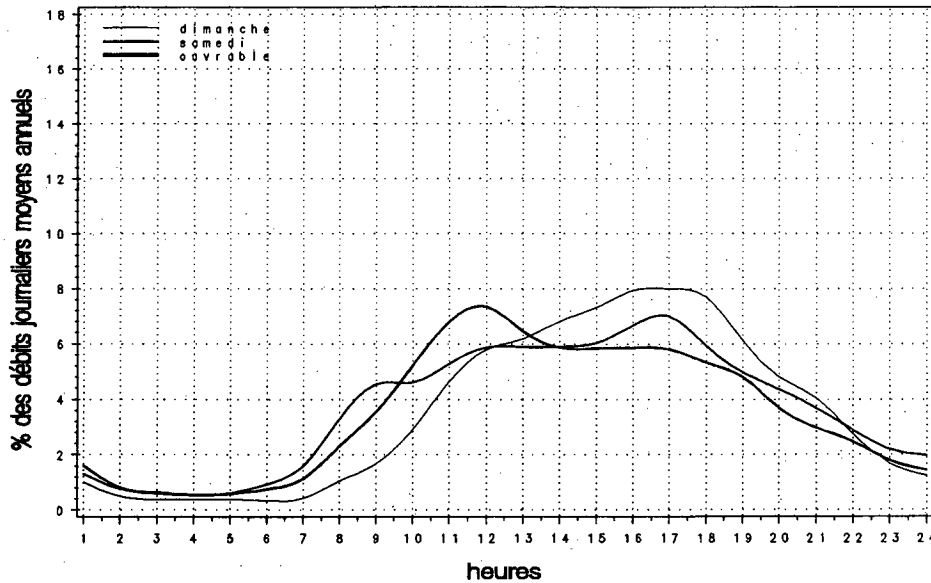

Relation entre les heures de pointe et le djma

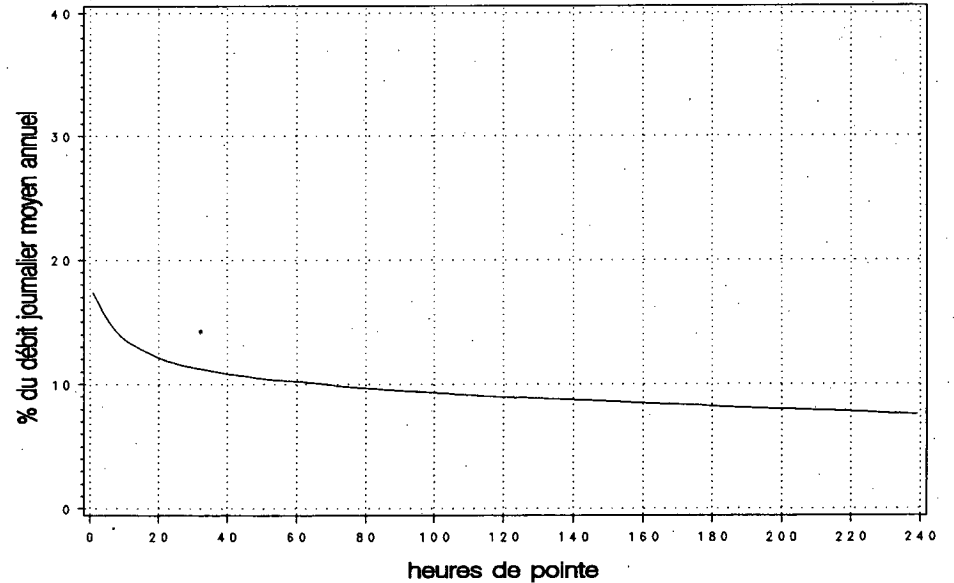

Municipalité: Sainte-Anne-de-Sabrevois
Localisation: à 1,3 km au sud de la route 225

Territoire: Sud-Est-de-la-Montérégie

Années antérieures

Année	djma	djmh	dje	x augm.	Débit journalier maximal				
					1re	10e	30e	100e	
1990 (x)(1)	5900 78.3	4620 128.8	7600	-2.0	12180 206.4	1230 20.8	940 15.9	880 14.9	780 13.2
1991 (x)	6040 74.5	4500 127.8	7720	+2.4	11740 194.4	950 15.7	910 15.1	840 13.9	760 12.6
1992 (x)	6240 78.2	4880 127.6	7960	+3.4	12120 194.2	1100 17.6	960 15.4	870 13.9	770 12.3
1993 (x)	6200 79.4	4920 126.1	7820	-0.6	12190 196.6	1120 18.1	940 15.2	870 14.0	780 12.6
1994 (x)	6240 80.8	5040 122.5	7640	+0.6	10920 175.1	1030 16.5	860 13.8	810 13.0	730 11.7

(1) (x) : Pourcentage par rapport au djma

Répartition horaire journalière

Heures	Dimanche		Samedi		Jours ouvrables	
	Moyenne	(x)(1)	Moyenne	(x)	Moyenne	(x)
0-1	148	1.92	116	1.70	69	1.15
1-2	85	1.10	70	1.03	39	0.65
2-3	56	0.73	50	0.73	29	0.48
3-4	39	0.51	45	0.67	31	0.52
4-5	31	0.40	45	0.66	50	0.83
5-6	33	0.43	66	0.98	106	1.76
6-7	56	0.73	123	1.81	182	3.04
7-8	112	1.45	210	3.08	273	4.55
8-9	183	2.37	295	4.33	303	5.05
9-10	294	3.81	412	6.04	335	5.58
10-11	427	5.54	499	7.32	364	6.07
11-12	521	6.76	506	7.42	364	6.06
12-13	544	7.06	481	7.06	358	5.97
13-14	611	7.92	501	7.35	386	6.43
14-15	632	8.20	480	7.04	409	6.82
15-16	655	8.51	480	7.05	436	7.26
16-17	665	8.63	469	6.89	455	7.59
17-18	594	7.71	442	6.49	433	7.22
18-19	521	6.76	370	5.43	359	5.99
19-20	460	5.97	300	4.41	296	4.93
20-21	393	5.10	249	3.65	243	4.06
21-22	307	3.98	230	3.38	211	3.51
22-23	193	2.50	217	3.18	159	2.66
23-24	115	1.50	186	2.74	114	1.91
Débit moyen journalier:		7710	6810	6000		

(1) (x) : x des heures moyennes sur les journées moyennes

Distribution mensuelle

Mois	Débit horaire maximal	Débit journalier maximal	Débit journalier moyen	Total mensuel	x annuel
Janvier	630	5960	4700	145810	6.4
Février	670	7100	5160	144450	6.3
Mars	690	6880	5340	165520	7.3
Avril	660	7060	5660	169710	7.5
Mai	820	8860	6630	205460	9.0
Juin	940	10160	7290	218780	9.6
Juillet	900	10920	8490	263160	11.6
Août	910	10720	7860	243680	10.7
Septembre	1030	10670	6900	206910	9.1
Octobre	820	9530	6420	199000	8.7
Novembre	670	6840	5330	159940	7.0
Décembre	510	5920	4970	154170	6.8
Débit moyen annuel:		6240	Total annuel:	2277600	

Municipalité: Sainte-Anne-de-Sabrevois
Localisation: à 1,3 km au sud de la route 225

Territoire: Sud-Est-de-la-Montérégie

Débits journaliers mensuels

Mois	Dimanche moyen	Lundi moyen	Mardi moyen	Mercredi moyen	Jeudi moyen	Vendredi moyen	Samedi moyen	Jour moyen ajusté (1) 1994	Jour moyen ajusté 1993
Janvier (%) (2)	5410 86.7	4410 70.7	4130 66.2	4150 66.5	4530 72.6	5390 86.4	4790 76.8	4690 75.2	4830 78.0
Février (%)	6270 100.5	4520 72.4	4470 71.6	4250 68.1	4690 75.2	6050 97.0	5870 94.1	5160 82.7	5030 81.3
Mars (%)	6280 100.6	4650 74.5	4490 72.0	4840 77.6	5380 86.2	6380 102.2	5690 91.2	5390 86.4	4920 79.5
Avril (%)	6470 103.7	5200 83.3	4780 76.6	5000 80.1	5390 86.4	6820 109.3	5640 90.4	5610 89.9	5500 88.9
Mai (%)	7550 121.0	6480 103.8	5580 89.4	5570 89.3	5760 92.3	7960 127.6	7560 121.2	6640 106.4	6440 104.0
Juin (%)	9190 147.3	6290 100.8	6010 96.3	6270 100.5	7260 116.3	8660 138.8	7630 122.3	7330 117.5	7130 115.2
Juillet (%)	10440 167.3	7720 123.7	6930 111.1	7190 115.2	7700 123.4	9430 151.1	9130 146.3	8360 134.0	8760 141.5
Août (%)	9650 154.6	7270 116.5	6540 104.8	6730 107.9	7260 116.3	9270 148.6	9050 145.0	7970 127.7	8490 137.2
Septembre (%)	8590 137.7	6840 109.6	5500 88.1	5570 89.3	6060 97.1	7830 125.5	7870 126.1	6890 110.4	6960 112.4
Octobre (%)	7550 121.0	6020 96.5	5240 84.0	5310 85.1	5800 92.9	7400 118.6	7230 115.9	6360 101.9	6110 98.7
Novembre (%)	6130 98.2	4780 76.6	4700 75.3	4860 77.9	5320 85.3	6460 103.5	5350 85.7	5370 86.1	5190 83.8
Décembre (%)	4960 79.5	4680 75.0	4740 76.0	4690 75.2	5020 80.4	5830 93.4	4720 75.6	4950 79.3	4870 78.7
Jour Moyen (%)	7370 118.1	5740 92.0	5260 84.3	5370 86.1	5850 93.8	7290 116.8	6710 107.5	6240 100.0	6190 100.0

(1) Jour moyen ajusté : Moyenne authentique des 7 jours de la semaine

(2) % : Pourcentage par rapport au djma ajusté

Variations journalières

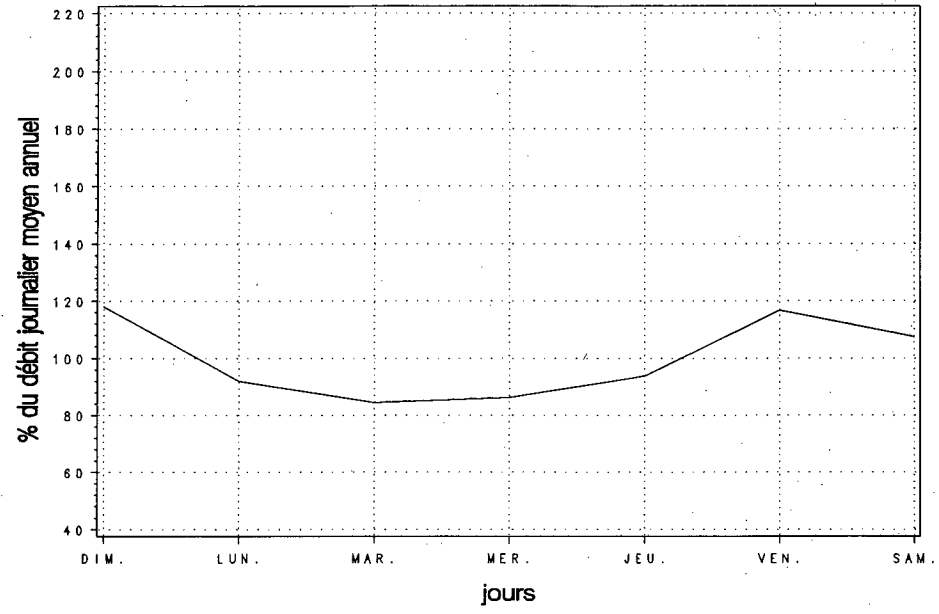

Variations mensuelles

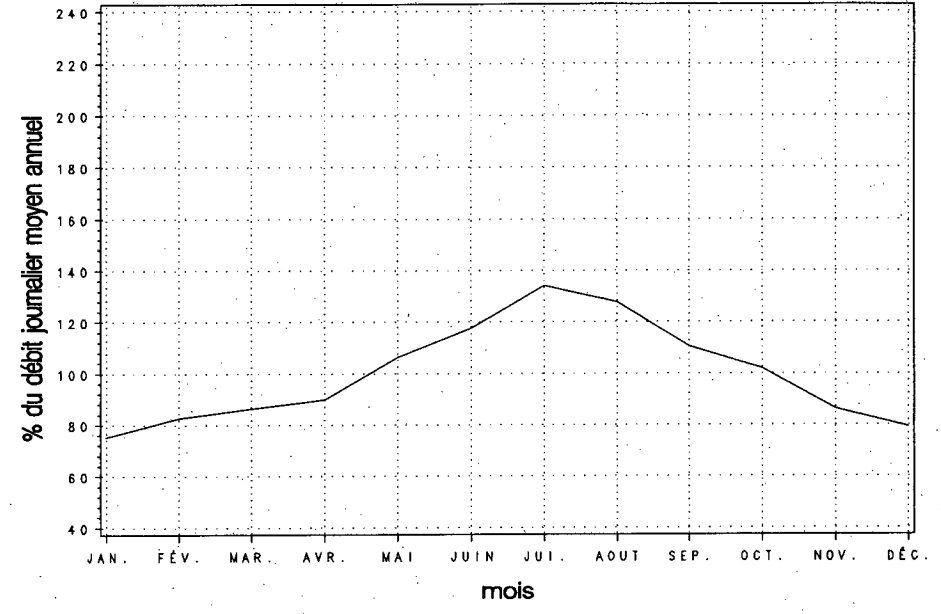

Variations horaires

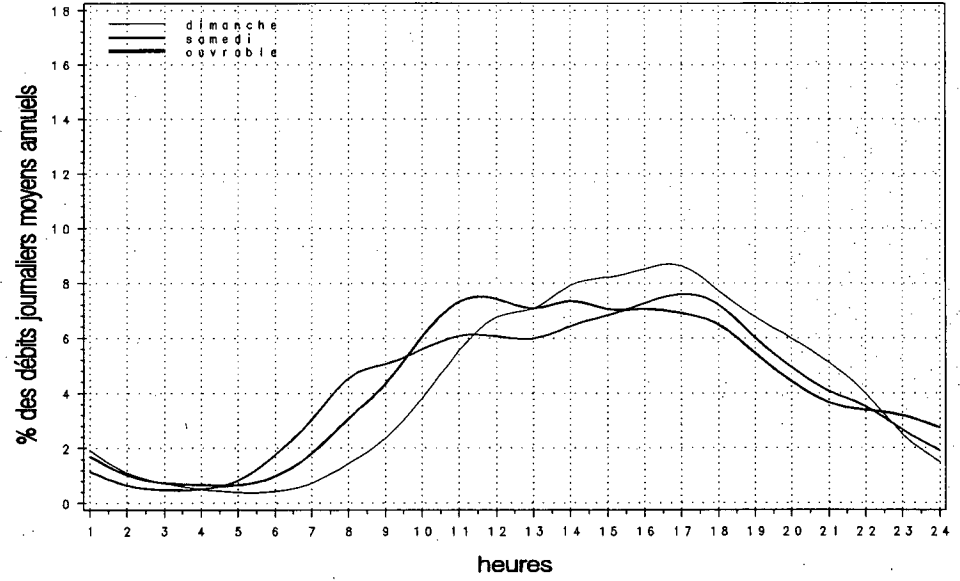

Relation entre les heures de pointe et le djma

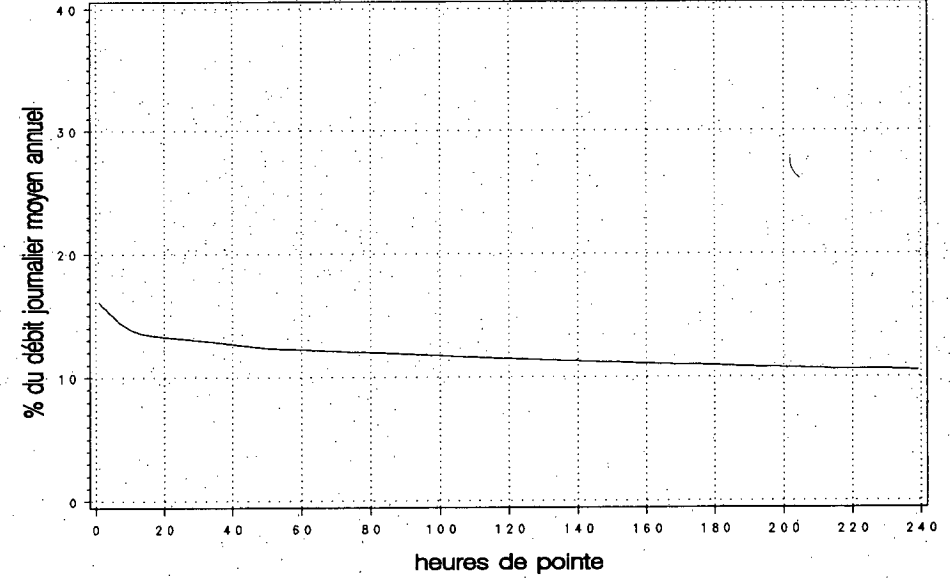

Années antérieures

Année	djma	djmh	djme	x augm.	Débit journalier maximal	Heures Maximales			
						1re	10e	30e	100e
1990	---	---	---	---	---	---	---	---	---
(x) (1)	---	---	---	---	---	---	---	---	---
1991	---	---	---	---	---	---	---	---	---
(x)	---	---	---	---	---	---	---	---	---
1992	7490	6390	8330	---	10670	880	800	750	690
(x)	---	85.3	111.2	---	142.5	11.7	10.7	10.0	9.2
1993	7680	6590	8540	+2.5	10490	820	780	740	700
(x)	---	85.8	111.2	---	136.6	10.7	10.2	9.6	9.1
1994	8180	7190	8920	+6.5	11090	920	840	780	740
(x)	---	87.9	109.1	---	135.7	11.3	10.2	9.5	9.0

(1) (x) : Pourcentage par rapport au djma

Répartition horaire journalière

Heures	Dimanche		Samedi		Jours ouvrables	
	Moyenne	(x) (1)	Moyenne	(x)	Moyenne	(x)
0- 1	200	2.47	165	2.03	89	1.07
1- 2	136	1.68	105	1.30	47	0.56
2- 3	89	1.10	74	0.91	34	0.41
3- 4	63	0.78	71	0.87	35	0.42
4- 5	43	0.53	46	0.56	47	0.57
5- 6	45	0.56	65	0.80	163	1.97
6- 7	75	0.92	113	1.39	276	3.34
7- 8	107	1.33	195	2.39	474	5.72
8- 9	176	2.17	300	3.69	478	5.77
9-10	302	3.73	435	5.35	416	5.03
10-11	419	5.17	526	6.48	432	5.21
11-12	515	6.36	564	6.94	443	5.36
12-13	580	7.16	552	6.80	448	5.42
13-14	656	8.09	602	7.41	500	6.04
14-15	661	8.16	616	7.57	516	6.24
15-16	645	7.96	604	7.43	579	6.99
16-17	651	8.04	595	7.32	662	7.99
17-18	577	7.12	529	6.51	636	7.68
18-19	487	6.01	426	5.24	548	6.62
19-20	479	5.92	370	4.56	430	5.19
20-21	445	5.49	325	4.00	334	4.03
21-22	354	4.37	292	3.59	302	3.64
22-23	243	2.99	284	3.50	230	2.78
23-24	152	1.87	273	3.36	169	2.05
Débit moyen journalier: 8100 8130 8280						

(1) (x) : x des heures moyennes sur les journées moyennes

Distribution mensuelle

Mois	Débit horaire maximal	Débit journalier maximal	Débit journalier moyen	Total mensuel	x annuel
Janvier	630	7500	6490	201200	6.7
Février	780	8150	6970	195140	6.5
Mars	730	8700	7470	231690	7.8
Avril	790	9460	8070	242160	8.1
Mai	810	10200	8780	272070	9.1
Juin	860	10490	9130	274040	9.2
Juillet	780	10030	8930	276720	9.3
Août	810	10230	8980	278350	9.3
Septembre	920	10480	8640	259170	8.7
Octobre	800	11090	8620	267070	8.9
Novembre	720	9550	8160	244910	8.2
Décembre	700	9190	7810	242030	8.1
Débit moyen annuel: 8180		Total annuel: 2985700			

Municipalité: Saint-Paul-de-Chateauguay

Territoire: Sud-Ouest-de-la-Montérégie

Localisation: à 1,75 km au nord-est de l'intersection est de la
route 205

Débits journaliers mensuels

Mois	Dimanche moyen	Lundi moyen	Mardi moyen	Mercredi moyen	Jeudi moyen	Vendredi moyen	Samedi moyen	Jour moyen ajusté (1) 1994	Jour moyen ajusté 1993
Janvier (%) (2)	5960 72.9	6230 76.2	6580 80.4	6810 83.3	7050 86.2	7200 88.0	5950 72.7	6540 80.0	6340 82.8
Février (%)	7180 87.8	6100 74.6	6930 84.7	6870 84.0	7260 88.8	7450 91.1	7000 85.6	6970 85.2	6410 83.7
Mars (%)	6860 83.9	6960 85.1	7300 89.2	7850 96.0	7570 92.5	8390 102.6	7310 89.4	7460 91.2	6570 85.8
Avril (%)	7390 90.3	7560 92.4	7750 94.7	8210 100.4	8640 105.6	8920 109.0	7880 96.3	8050 98.4	7540 98.4
Mai (%)	8430 103.1	8220 100.5	8380 102.4	8830 107.9	8780 107.3	9880 120.8	9230 112.8	8820 107.8	8540 111.5
Juin (%)	9570 117.0	8380 102.4	8580 104.9	8970 109.7	9560 116.9	9710 118.7	9110 111.4	9130 111.6	8870 115.8
Juillet (%)	9310 113.8	8710 106.5	8450 103.3	8730 106.7	9030 110.4	9520 116.4	8570 104.8	8900 108.8	8590 112.1
Août (%)	8940 109.3	8490 103.8	8470 103.5	8960 109.5	9220 112.7	10070 123.1	8970 109.7	9020 110.3	8560 111.7
Septembre (%)	9460 115.6	7870 96.2	7950 97.2	8270 101.1	8640 105.6	9540 116.6	8510 104.0	8610 105.3	8180 106.8
Octobre (%)	8120 99.3	7700 94.1	8230 100.6	8510 104.0	8990 109.9	10130 123.8	8910 108.9	8660 105.9	7870 102.7
Novembre (%)	7570 92.5	7860 96.1	7660 93.6	8200 100.2	8670 106.0	9040 110.5	8260 101.0	8180 100.0	7510 98.0
Décembre (%)	6660 81.4	7380 90.2	7910 96.7	7960 97.3	8400 102.7	8600 105.1	7480 91.4	7770 95.0	6970 91.0
Jour Moyen (%)	7950 97.2	7620 93.2	7850 96.0	8180 100.0	8480 103.7	9040 110.5	8100 99.0	8180 100.0	7660 100.0

(1) Jour moyen ajusté : Moyenne authentique des 7 jours de la semaine

(2) % : Pourcentage par rapport au djma ajusté

Variations journalières

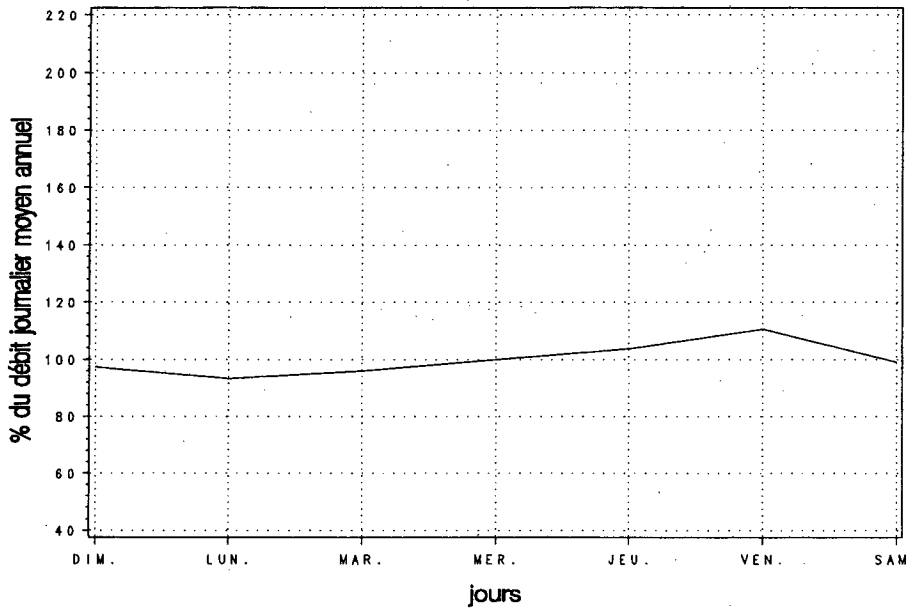

Variations mensuelles

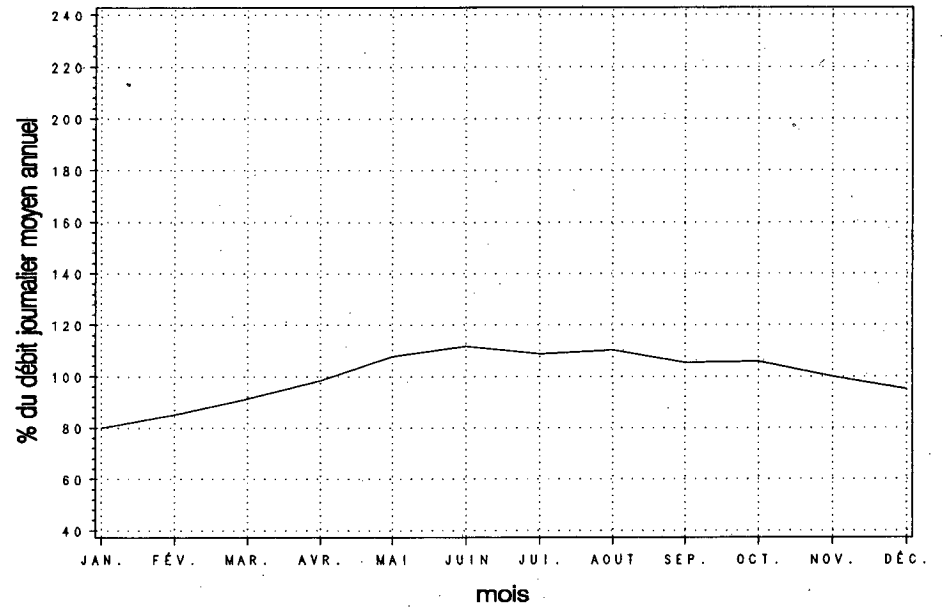

Variations horaires

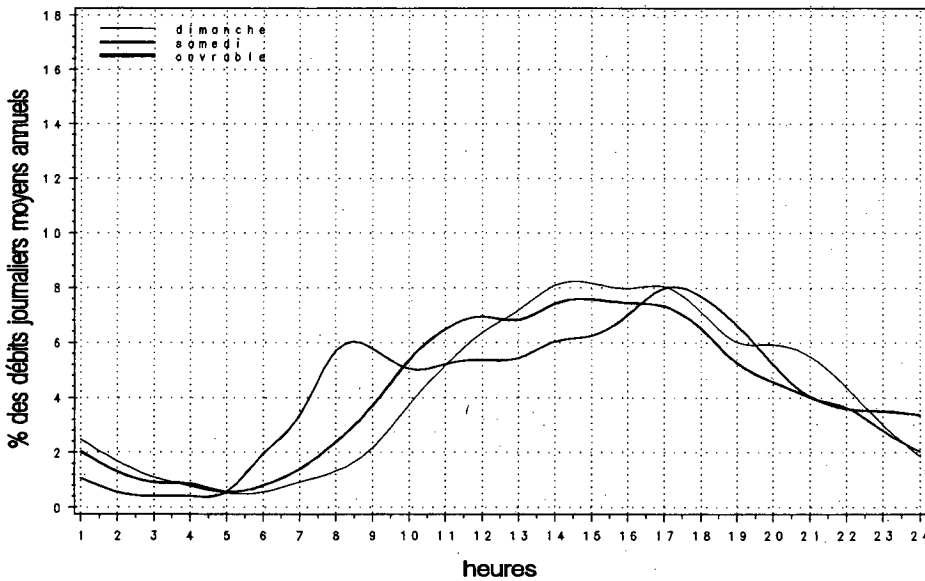

Relation entre les heures de pointe et le djma

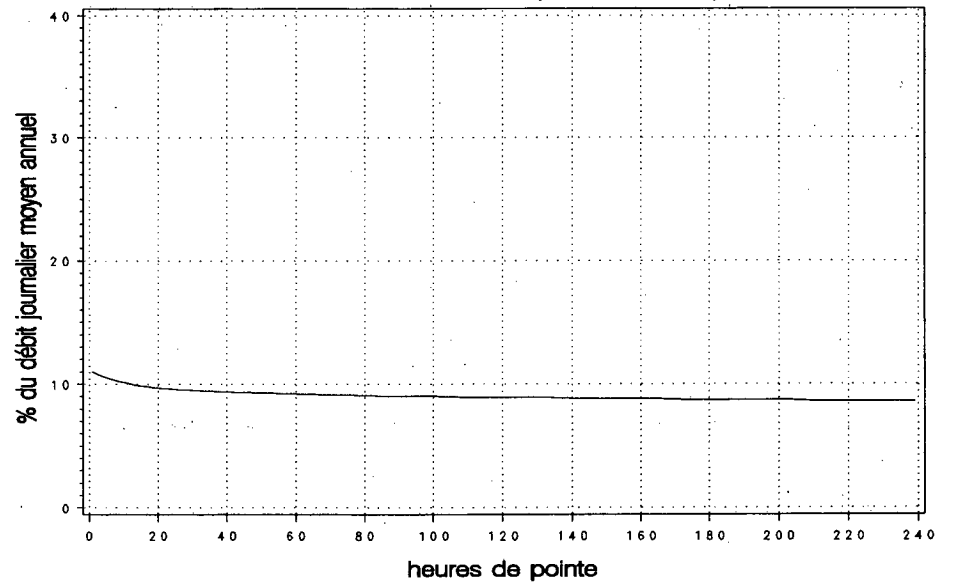

Municipalité: Repentigny
Localisation: pont Le Gardeur

Territoire: Laval-Mille-Iles

Années antérieures

Année	djma	djmh	djme	x augm.	Débit journalier maximal	Heures Maximales			
						1re	10e	30e	100e
1990 (x)(1)	18620	16720 89.8	20150 108.2	+0.5	25640 137.7	4750 25.5	2840 15.3	2520 13.5	2270 12.2
1991 (x)	19000	15940 83.9	20130 105.9	+2.0	29560 155.6	4950 26.1	3330 17.5	3060 16.1	2710 14.3
1992 (x)	20260	16170 79.8	22130 109.2	+6.6	33900 167.3	4310 21.3	3510 17.3	3230 15.9	2700 13.3
1993 (x)	20210	16710 82.7	23290 115.2	-0.2	31340 155.1	3290 16.3	3170 15.7	3010 14.9	2600 12.9
1994 (x)	20500	17930 87.5	22730 110.9	+1.4	28980 141.4	3800 18.5	3360 16.4	3120 15.2	2900 14.1

(1) (x) : Pourcentage par rapport au djma

Répartition horaire journalière

Heures	Dimanche		Samedi		Jours ouvrables	
	Moyenne	(x)(1)	Moyenne	(x)	Moyenne	(x)
0-1	482	2.94	350	2.16	190	0.85
1-2	306	1.87	209	1.29	91	0.41
2-3	192	1.17	138	0.85	61	0.27
3-4	145	0.89	119	0.73	54	0.24
4-5	61	0.37	62	0.39	51	0.23
5-6	57	0.35	94	0.58	250	1.12
6-7	140	0.85	276	1.70	1519	6.79
7-8	217	1.32	386	2.38	2412	10.77
8-9	297	1.81	528	3.26	1361	6.08
9-10	462	2.81	703	4.34	788	3.52
10-11	722	4.40	874	5.40	791	3.53
11-12	943	5.75	971	6.00	853	3.81
12-13	1085	6.61	1090	6.73	945	4.22
13-14	1357	8.27	1210	7.47	1031	4.60
14-15	1388	8.46	1268	7.83	1159	5.18
15-16	1412	8.61	1319	8.14	1414	6.32
16-17	1459	8.89	1276	7.88	2130	9.52
17-18	1182	7.20	1131	6.98	2481	11.08
18-19	960	5.85	905	5.58	1514	6.76
19-20	945	5.76	784	4.84	960	4.29
20-21	949	5.78	688	4.25	759	3.39
21-22	845	5.15	633	3.91	693	3.09
22-23	625	3.81	640	3.95	563	2.51
23-24	408	2.49	671	4.14	413	1.84
Débit moyen journalier:		16410	16200	22390		

(1) (x) : x des heures moyennes sur les journées moyennes

Distribution mensuelle

Mois	Débit horaire maximal	Débit journalier maximal	Débit journalier moyen	Total mensuel	x annuel
Janvier	3260	23600	17470	541420	7.2
Février	3170	22200	18340	513470	6.9
Mars	3070	22510	18790	582440	7.8
Avril	3100	25080	20090	602630	8.1
Mai	3300	25710	21720	673320	9.0
Juin	3760	28980	24120	723540	9.7
Juillet	2630	25590	20940	649070	8.7
Août	3360	28430	23350	723770	9.7
Septembre	3520	28520	22540	676300	9.0
Octobre	3440	27040	21030	651990	8.7
Novembre	3800	25380	20430	612960	8.2
Décembre	2830	23140	17170	532290	7.1
Débit moyen annuel:	20500		Total annuel:	7482500	

Municipalité: Repentigny
Localisation: pont Le Gardeur

Territoire: Laval-Mille-Iles

Débits journaliers mensuels

Mois	Dimanche moyen	Lundi moyen	Mardi moyen	Mercredi moyen	Jeudi moyen	Vendredi moyen	Samedi moyen	Jour moyen ajusté (1) 1994	Jour moyen ajusté 1993
Janvier (%) (2)	11140 54.3	17420 85.0	20770 101.3	19870 96.9	21710 105.9	21560 105.2	12610 61.5	17870 87.2	13670 69.4
Février (%)	13340 65.1	19390 94.6	20040 97.8	20190 98.5	20220 98.6	21750 106.1	13430 65.5	18340 89.5	17820 90.5
Mars (%)	13540 66.0	19100 93.2	20040 97.8	20550 100.2	20780 101.4	21700 105.9	14550 71.0	18610 90.8	18250 92.6
Avril (%)	15950 77.8	19230 93.8	21680 105.8	22210 108.3	23410 114.2	22650 110.5	15890 77.5	20150 98.3	19750 100.3
Mai (%)	17150 83.7	21310 104.0	23170 113.0	23690 115.6	23890 116.5	25390 123.9	18320 89.4	21850 106.6	22520 114.3
Juin (%)	19790 96.5	24340 118.7	24950 121.7	26200 127.8	27950 136.3	25330 123.6	18790 91.7	23910 116.6	22640 114.9
Juillet (%)	19370 94.5	21350 104.1	21080 102.8	22590 110.2	23190 113.1	22300 108.8	17570 85.7	21060 102.7	21900 111.2
Août (%)	19940 97.3	23610 115.2	23750 115.9	24700 120.5	24710 120.5	26480 129.2	19740 96.3	23280 113.6	21400 108.6
Septembre (%)	18210 88.8	20990 102.4	23270 113.5	23950 116.8	25390 123.9	26360 128.6	17970 87.7	22310 108.8	21190 107.6
Octobre (%)	16190 79.0	20440 99.7	23080 112.6	22680 110.6	24010 117.1	25960 126.6	17180 83.8	21360 104.2	20680 105.0
Novembre (%)	14040 68.5	21480 104.8	22400 109.3	22250 108.5	22670 110.6	23950 116.8	15300 74.6	20300 99.0	19730 100.2
Décembre (%)	13080 63.8	17270 84.2	18280 89.2	19160 93.5	19750 96.3	19540 95.3	12940 63.1	17150 83.7	16880 85.7
Jour Moyen (%)	15980 78.0	20490 100.0	21880 106.7	22340 109.0	23140 112.9	23580 115.0	16190 79.0	20500 100.0	19700 100.0

(1) Jour moyen ajusté : Moyenne authentique des 7 jours de la semaine

(2) % : Pourcentage par rapport au djma ajusté

Variations journalières

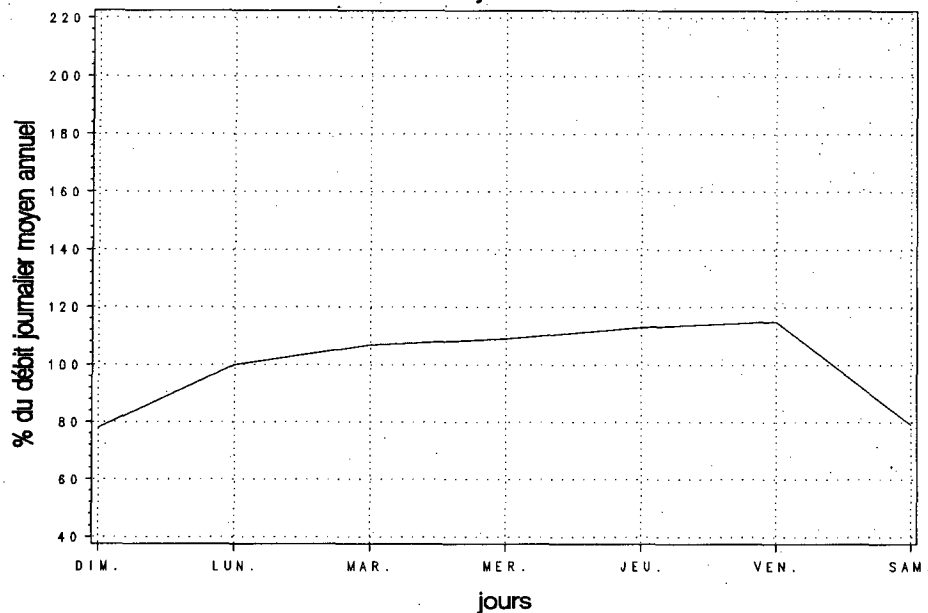

Variations mensuelles

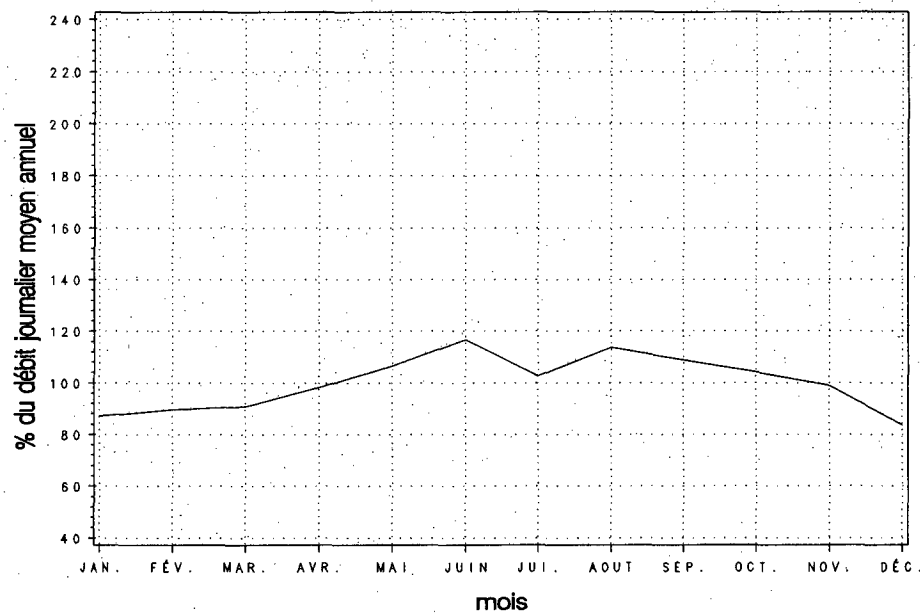

Variations horaires

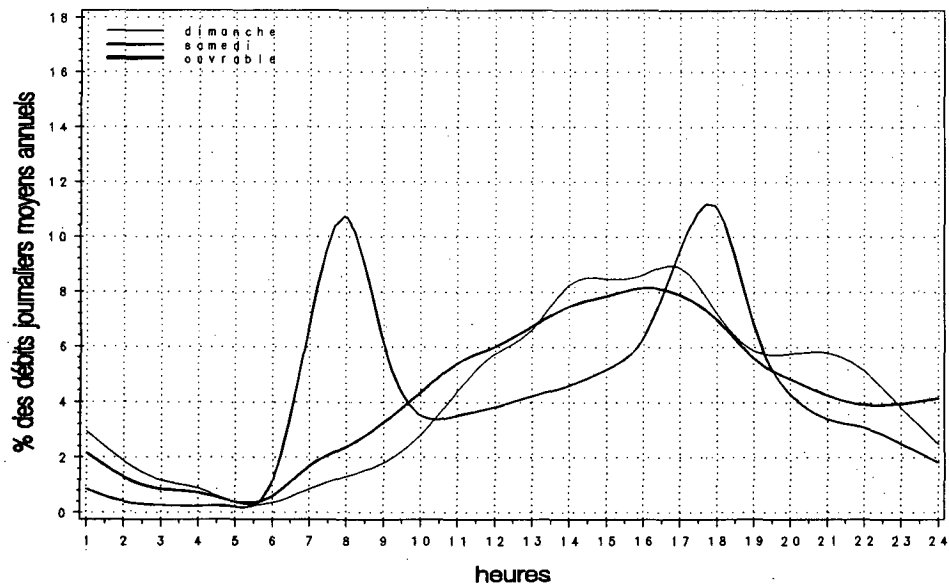

Relation entre les heures de pointe et le djma

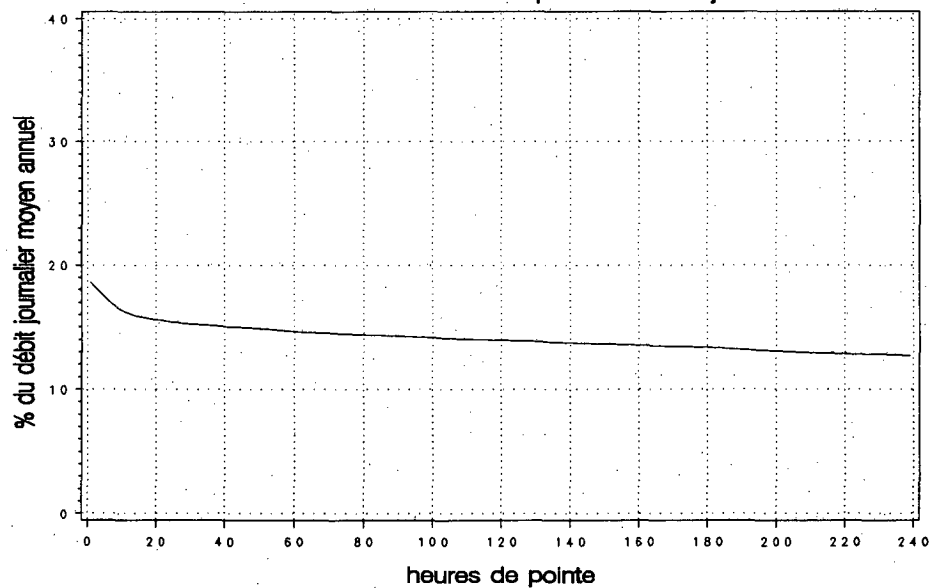

Années antérieures

Année	djma	djmh	djme	x augm.	Débit journalier maximal	Heures Maximales			100e
						1re	10e	30e	
1990 (x)(1)	5850 81.9	4790 114.5	6700 114.5	+3.8	8470 144.8	860 14.7	780 13.3	710 12.1	620 10.6
1991 (x)	6090 80.5	4900 112.5	6850 112.5	+4.1	8540 140.2	930 15.3	820 13.5	750 12.3	650 10.7
1992 (x)	6290 83.0	5220 112.6	7080 112.6	+3.2	8790 139.7	900 14.3	760 12.1	690 11.0	610 9.7
1993 (x)	6800 83.7	5690 113.2	7700 113.2	+8.1	9410 138.4	1050 15.4	820 12.1	750 11.0	660 9.7
1994 (x)	7100 82.7	5870 113.6	8060 113.6	+4.3	9620 135.5	890 12.6	810 11.4	780 10.9	720 10.2

(1) (x) : Pourcentage par rapport au djma

Répartition horaire journalière

Heures	Dimanche		Samedi		Jours ouvrables	
	Moyenne	(x)(1)	Moyenne	(x)	Moyenne	(x)
0- 1	166	2.38	130	1.93	71	0.98
1- 2	102	1.46	67	1.00	30	0.42
2- 3	64	0.92	46	0.68	18	0.25
3- 4	42	0.60	37	0.55	22	0.30
4- 5	24	0.35	28	0.42	32	0.45
5- 6	29	0.42	57	0.85	169	2.32
6- 7	55	0.79	117	1.74	376	5.18
7- 8	80	1.14	170	2.52	428	5.90
8- 9	135	1.95	251	3.74	392	5.40
9-10	247	3.55	329	4.89	308	4.25
10-11	329	4.72	389	5.80	329	4.54
11-12	427	6.13	427	6.36	339	4.67
12-13	495	7.11	457	6.80	370	5.11
13-14	608	8.72	519	7.73	416	5.73
14-15	660	9.47	537	8.00	451	6.21
15-16	651	9.34	539	8.02	511	7.04
16-17	627	9.00	535	7.96	616	8.49
17-18	505	7.26	462	6.88	600	8.27
18-19	396	5.69	371	5.52	515	7.09
19-20	385	5.53	321	4.78	367	5.06
20-21	359	5.16	263	3.92	286	3.94
21-22	286	4.10	226	3.37	269	3.71
22-23	202	2.90	222	3.30	214	2.95
23-24	121	1.74	217	3.23	136	1.87
Débit moyen journalier:		6970	6720		7260	

(1) (x) : x des heures moyennes sur les journées moyennes

Distribution mensuelle

Mois	Débit horaire maximal	Débit journalier maximal	Débit journalier moyen	Total mensuel	x annuel
Janvier	550	6310	5320	164900	6.4
Février	610	6760	5770	161470	6.2
Mars	720	7420	6300	195310	7.5
Avril	860	8240	7100	213000	8.2
Mai	880	9190	8030	248810	9.6
Juin	820	9590	8370	251120	9.7
Juillet	830	9240	7840	242970	9.4
Août	850	9160	8070	250040	9.7
Septembre	860	9620	7960	238940	9.2
Octobre	890	9180	7470	231440	8.9
Novembre	700	7730	6790	203610	7.9
Décembre	660	7390	6070	188100	7.3
Débit moyen annuel:		7100	Total annuel:		2591500

Débits journaliers mensuels

Mois	Dimanche moyen	Lundi moyen	Mardi moyen	Mercredi moyen	Jeudi moyen	Vendredi moyen	Samedi moyen	Jour moyen ajusté (1) 1994	Jour moyen ajusté 1993
Janvier (%) (2)	4440 62.5	5190 73.1	5680 80.0	5710 80.4	6120 86.2	5960 83.9	4580 64.5	5380 75.8	5360 78.9
Février (%)	5370 75.6	5680 80.0	5870 82.7	5810 81.8	6010 84.6	6330 89.2	5290 74.5	5770 81.3	5690 83.8
Mars (%)	5410 76.2	6070 85.5	6250 88.0	6430 90.6	6750 95.1	7040 99.2	6030 84.9	6280 88.5	5820 85.7
Avril (%)	7100 100.0	6700 94.4	6860 96.6	7020 98.9	7530 106.1	7690 108.3	6740 94.9	7090 99.9	6610 97.3
Mai (%)	7940 111.8	7540 106.2	7840 110.4	7960 112.1	7840 110.4	8840 124.5	8420 118.6	8050 113.4	7690 113.3
Juin (%)	8770 123.5	7710 108.6	7900 111.3	8270 116.5	8770 123.5	9020 127.0	8080 113.8	8360 117.7	8040 118.4
Juillet (%)	8450 119.0	7660 107.9	7430 104.6	7770 109.4	7790 109.7	8250 116.2	7380 103.9	7820 110.1	7600 111.9
Août (%)	8030 113.1	7910 111.4	7880 111.0	8020 113.0	8080 113.8	8810 124.1	7830 110.3	8080 113.8	7810 115.0
Septembre (%)	7840 110.4	7490 105.5	7690 108.3	8050 113.4	8320 117.2	8810 124.1	7260 102.3	7920 111.5	7370 108.5
Octobre (%)	7160 100.8	6910 97.3	7370 103.8	7550 106.3	7670 108.0	8550 120.4	7320 103.1	7500 105.6	7130 105.0
Novembre (%)	6130 86.3	6700 94.4	6680 94.1	6810 95.9	7200 101.4	7630 107.5	6380 89.9	6790 95.6	6470 95.3
Décembre (%)	5140 72.4	5850 82.4	6100 85.9	6390 90.0	6710 94.5	6880 96.9	5250 73.9	6050 85.2	5870 86.5
Jour Moyen (%)	6820 96.1	6780 95.5	6960 98.0	7150 100.7	7400 104.2	7820 110.1	6710 94.5	7100 100.0	6790 100.0

(1) Jour moyen ajusté : Moyenne authentique des 7 jours de la semaine
(2) % : Pourcentage par rapport au djma ajusté

Section de trafic: 00138230

Municipalité: Saint-Sulpice
Localisation: à 3,5 km à l'est de la route 343

00138-03-040 (Total des directions)

Territoire: Laval-Mille-Iles

Variations journalières

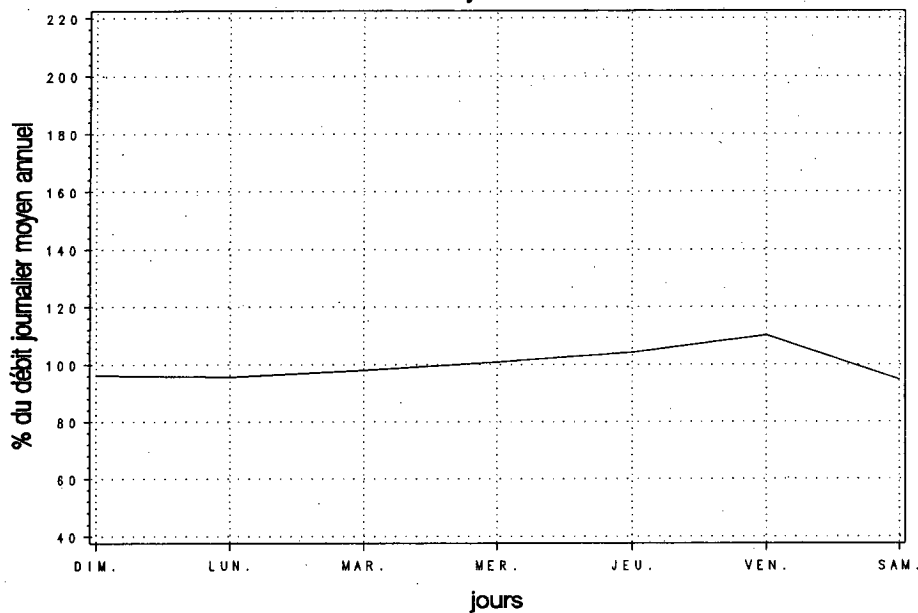

Variations mensuelles

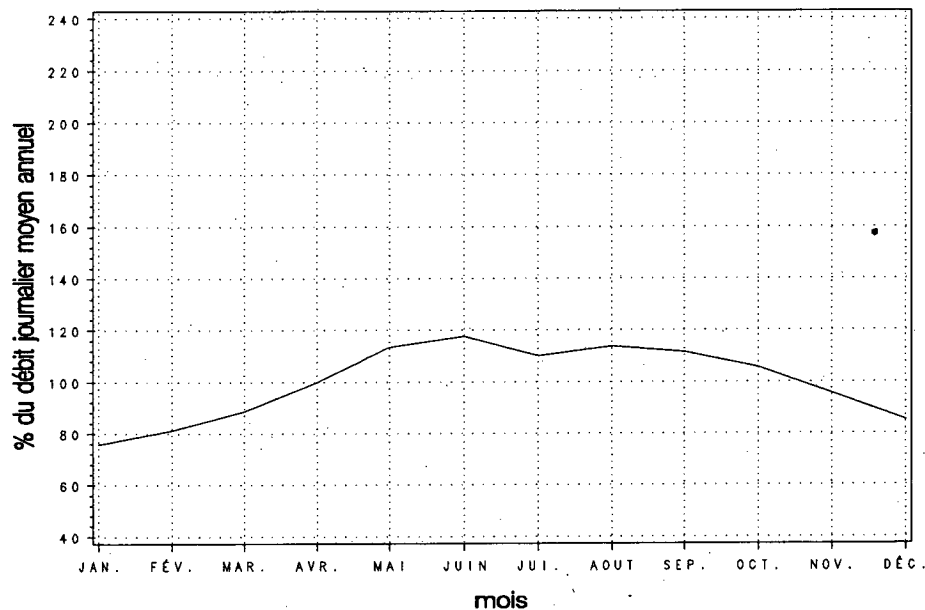

Variations horaires

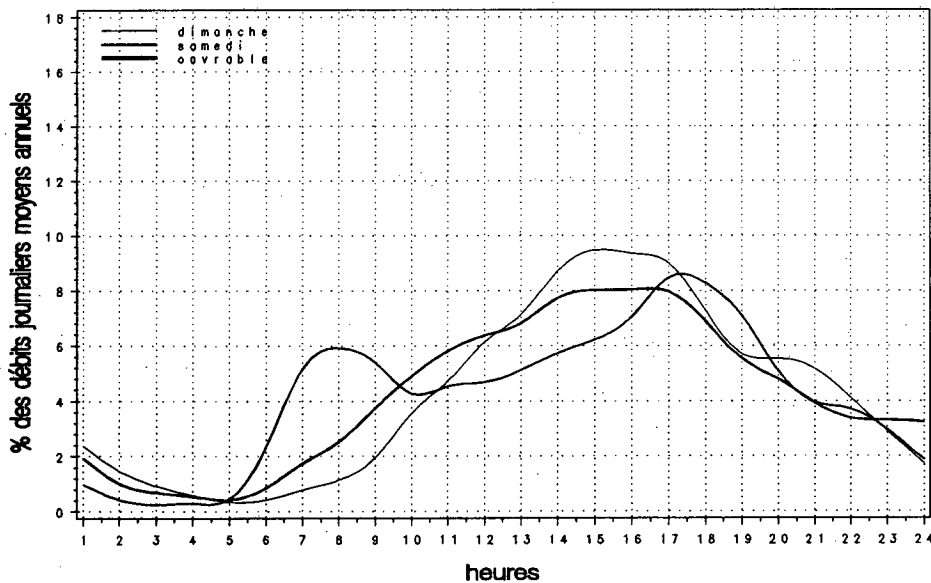

Relation entre les heures de pointe et le djma

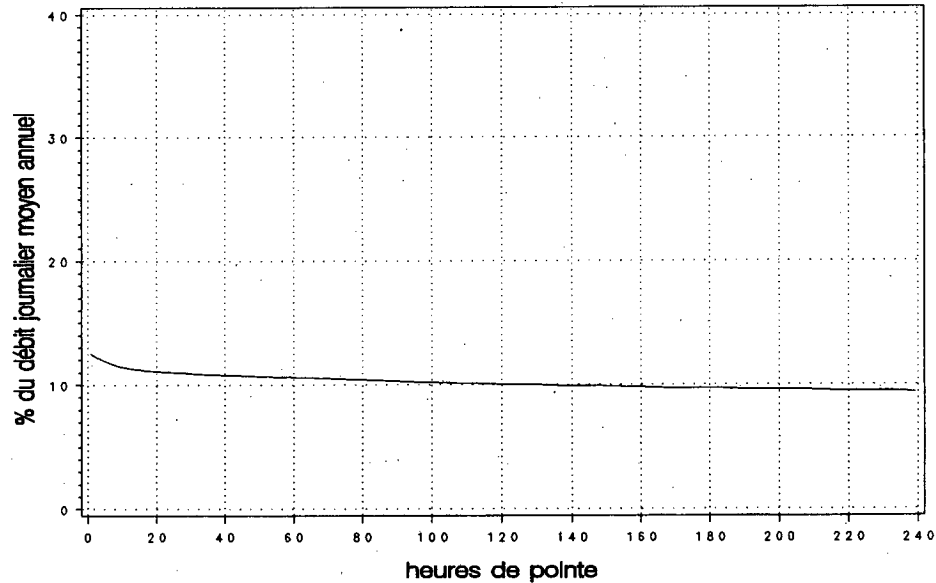

Municipalité: Yamachiche

Territoire: Mauricie-Bois-Francs

Localisation: à 5,5 km à l'ouest de l'autoroute 40, à 3,2 km à l'est de la route 153

Années antérieures

Année	djma	djmh	djme	x augm.	Débit journalier maximal	Heures Maximales			
						1re	10e	30e	100e
1990 (x)(1)	2200	1780	2670	+10.3	3480	370	340	300	250
		80.9	121.4		158.2	16.8	15.5	13.6	11.4
1991 (x)	2090	1630	2510	-5.2	3380	370	340	300	260
		78.0	120.1		161.7	17.7	16.3	14.4	12.4
1992 (x)	2210	1720	2680	+5.7	3560	440	360	330	280
		77.8	121.3		161.1	19.9	16.3	14.9	12.7
1993 (x)	2320	1840	2790	+5.2	3640	460	360	340	260
		79.3	120.3		156.9	19.8	15.5	14.7	11.2
1994 (x)	2430	1910	2890	+4.5	4050	480	400	360	300
		78.6	119.2		166.8	19.7	16.5	14.9	12.4

(1) (x) : Pourcentage par rapport au djma

Répartition horaire journalière

Heures	Dimanche		Samedi		Jours ouvrables	
	Moyenne	(x)(1)	Moyenne	(x)	Moyenne	(x)
0-1	44	1.65	41	1.68	22	0.91
1-2	25	0.93	25	1.02	10	0.43
2-3	19	0.71	16	0.66	8	0.32
3-4	15	0.58	13	0.55	7	0.29
4-5	11	0.41	10	0.41	9	0.40
5-6	15	0.57	11	0.46	21	0.87
6-7	32	1.18	22	0.91	57	2.43
7-8	38	1.41	45	1.85	156	6.59
8-9	61	2.27	86	3.55	125	5.29
9-10	87	3.25	120	4.93	119	5.02
10-11	128	4.82	147	6.04	126	5.32
11-12	158	5.94	154	6.32	126	5.33
12-13	182	6.81	169	6.96	139	5.88
13-14	254	9.52	205	8.45	162	6.85
14-15	278	10.43	207	8.51	174	7.34
15-16	285	10.71	210	8.62	190	8.05
16-17	274	10.29	200	8.24	225	9.52
17-18	205	7.68	175	7.21	191	8.09
18-19	149	5.58	142	5.85	137	5.81
19-20	131	4.92	123	5.06	110	4.63
20-21	110	4.12	96	3.95	85	3.61
21-22	74	2.77	78	3.21	76	3.23
22-23	52	1.96	79	3.24	56	2.39
23-24	34	1.26	56	2.32	37	1.54
Débit moyen journalier:		2660	2430		2360	

(1) (x) : x des heures moyennes sur les journées moyennes

Distribution mensuelle

Mois	Débit horaire maximal	Débit journalier maximal	Débit journalier moyen	Total mensuel	x annuel
Janvier	210	2010	1600	49530	5.6
Février	290	2260	1890	52850	6.0
Mars	280	2430	2090	64800	7.3
Avril	370	2890	2360	70730	8.0
Mai	410	3600	2720	84170	9.5
Juin	400	3490	2840	85190	9.6
Juillet	410	3920	3110	96510	10.9
Août	480	4050	2970	92020	10.4
Septembre	380	3410	2640	79070	8.9
Octobre	450	3570	2570	79560	9.0
Novembre	310	2720	2250	67350	7.6
Décembre	260	2520	2050	63480	7.2
Débit moyen annuel:	2430	Total annuel:	886950		

Municipalité: Yamachiche

Territoire: Mauricie-Bois-Francs

Localisation: à 5,5 km à l'ouest de l'autoroute 40, à 3,2 km à l'est
de la route 153

Débits journaliers mensuels

Mois	Dimanche moyen	Lundi moyen	Mardi moyen	Mercredi moyen	Jeudi moyen	Vendredi moyen	Samedi moyen	Jour moyen ajusté (1) 1994	Jour moyen ajusté 1993
Janvier (%) (2)	1500 61.7	1630 67.1	1430 58.8	1590 65.4	1820 74.9	1830 75.3	1430 58.8	1600 65.8	1780 76.7
Février (%)	2050 84.4	1740 71.6	1830 75.3	1780 73.3	1890 77.8	2090 86.0	1840 75.7	1890 77.8	1840 79.3
Mars (%)	2300 94.7	1860 76.5	1950 80.2	2120 87.2	2110 86.8	2270 93.4	2050 84.4	2090 86.0	1850 79.7
Avril (%)	2670 109.9	2130 87.7	2140 88.1	2150 88.5	2460 101.2	2590 106.6	2300 94.7	2350 96.7	2240 96.6
Mai (%)	3300 135.8	2420 99.6	2430 100.0	2600 107.0	2530 104.1	2920 120.2	2810 115.6	2720 111.9	2590 111.6
Juin (%)	2970 122.2	2520 103.7	2670 109.9	2880 118.5	2820 116.0	2840 116.9	3170 130.5	2840 116.9	2700 116.4
Juillet (%)	3100 127.6	2800 115.2	3040 125.1	3120 128.4	3100 127.6	3080 126.7	3480 143.2	3100 127.6	2950 127.2
Août (%)	3330 137.0	2740 112.8	2760 113.6	2880 118.5	2930 120.6	3200 131.7	3070 126.3	2990 123.0	2960 127.6
Septembre (%)	3100 127.6	2380 97.9	2370 97.5	2470 101.6	2660 109.5	2860 117.7	2540 104.5	2630 108.2	2550 109.9
Octobre (%)	3090 127.2	2170 89.3	2280 93.8	2320 95.5	2470 101.6	2800 115.2	2770 114.0	2560 105.3	2390 103.0
Novembre (%)	2370 97.5	2020 83.1	2080 85.6	2170 89.3	2370 97.5	2550 104.9	2210 90.9	2250 92.6	2120 91.4
Décembre (%)	1870 77.0	1920 79.0	2000 82.3	2180 89.7	2210 90.9	2320 95.5	1790 73.7	2040 84.0	1870 80.6
Jour Moyen (%)	2640 108.6	2190 90.1	2250 92.6	2360 97.1	2450 100.8	2610 107.4	2460 101.2	2430 100.0	2320 100.0

(1) Jour moyen ajusté : Moyenne authentique des 7 jours de la semaine
(2) % : Pourcentage par rapport au djma ajusté

Municipalité: Yamachiche

Territoire: Mauricie-Bois-Francs

Localisation: à 5,5 km à l'ouest de l'autoroute 40, à 3,2 km à l'est de la route 153

Variations journalières

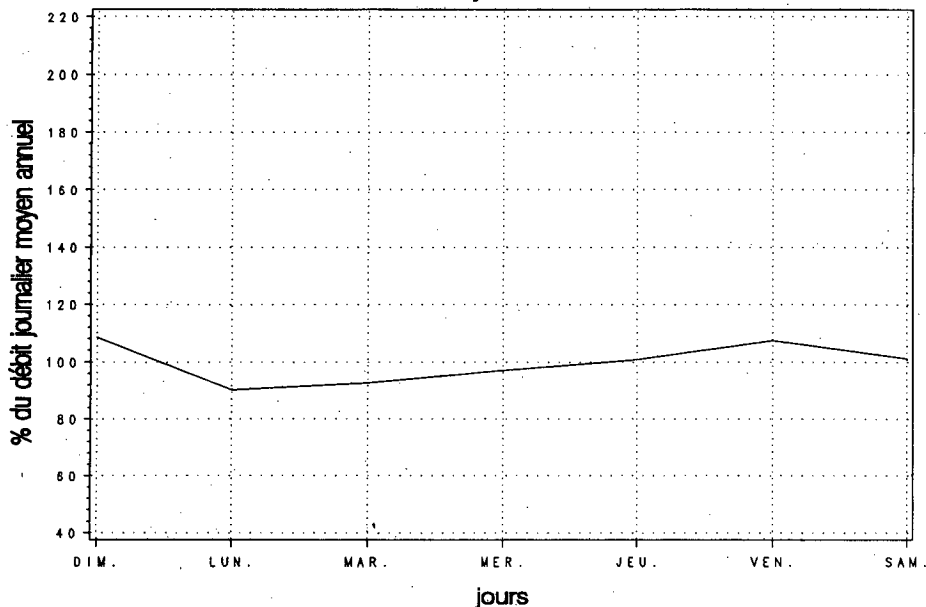

Variations mensuelles

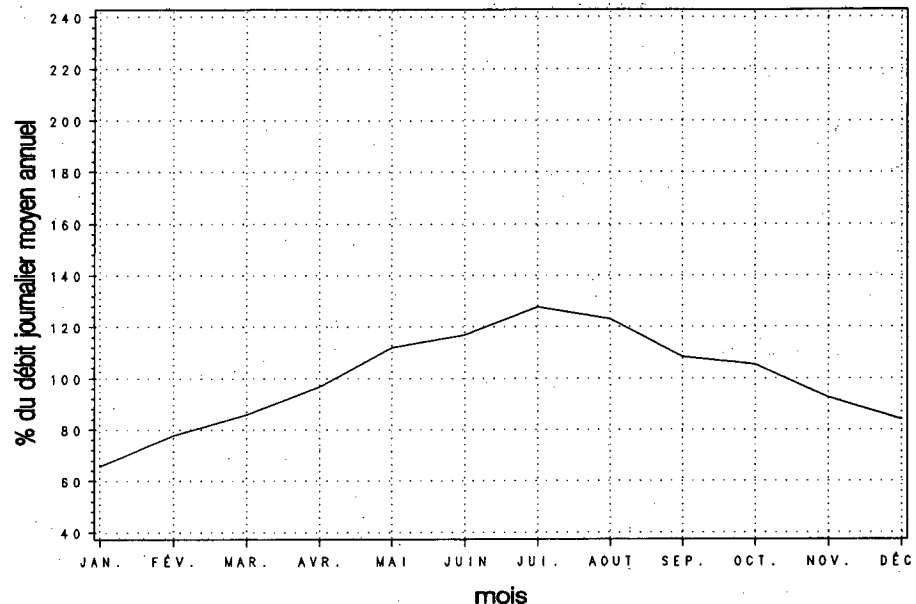

Variations horaires

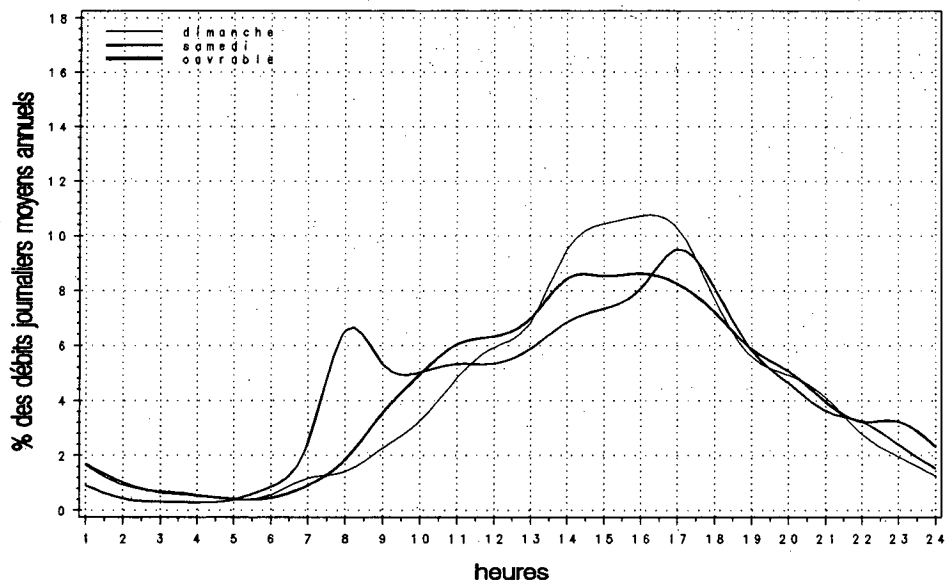

Relation entre les heures de pointe et le djma

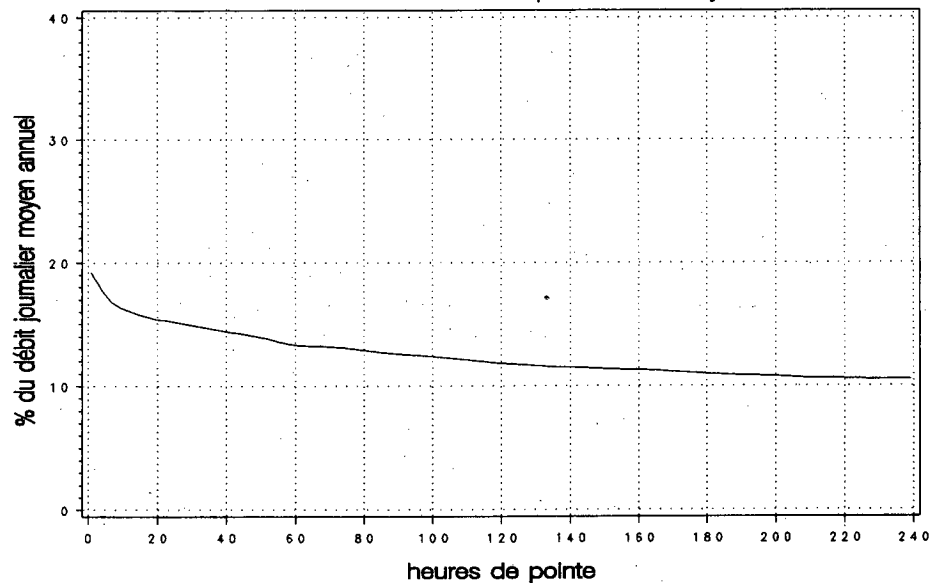

Municipalité: Pointe-aux-Trembles
Localisation: à 1,5 km à l'ouest de la route 365

Territoire: Québec

Années antérieures

Année	djma	djmh	djme	x augm.	Débit journalier maximal	Heures Maximales			
						1re	10e	30e	100e
1990 (x)(1)	2810	2200 78.3	3490 124.2	+13.9	4760 169.4	550 19.6	470 16.7	420 14.9	360 12.8
1991 (x)	2790	2120 76.0	3470 124.4	-0.6	4650 166.7	530 19.0	490 17.6	430 15.4	360 12.9
1992 (x)	2770	2130 76.9	3400 122.7	-0.7	4910 177.3	570 20.6	490 17.7	430 15.5	350 12.6
1993 (x)	2850	2210 77.5	3520 123.5	+2.8	4380 153.7	560 19.6	470 16.5	420 14.7	340 11.9
1994 (x)	2950	2280 77.4	3650 123.9	+3.4	5010 170.0	560 19.0	500 16.9	440 15.1	380 12.8

(1) (x) : Pourcentage par rapport au djma

Répartition horaire journalière

Heures	Dimanche		Samedi		Jours ouvrables	
	Moyenne	(x)(1)	Moyenne	(x)	Moyenne	(x)
0- 1	52	1.59	41	1.41	18	0.59
1- 2	34	1.05	30	1.04	8	0.29
2- 3	21	0.65	18	0.61	6	0.19
3- 4	13	0.41	11	0.39	4	0.15
4- 5	7	0.22	7	0.23	6	0.20
5- 6	8	0.25	10	0.33	15	0.52
6- 7	31	0.95	38	1.31	75	2.54
7- 8	47	1.46	74	2.55	194	6.56
8- 9	57	1.75	89	3.07	175	5.92
9-10	109	3.38	133	4.57	139	4.72
10-11	154	4.77	176	6.06	156	5.29
11-12	205	6.34	193	6.64	163	5.51
12-13	227	7.00	201	6.92	180	6.08
13-14	313	9.67	243	8.36	198	6.71
14-15	367	11.33	272	9.34	229	7.76
15-16	370	11.44	274	9.42	266	8.99
16-17	314	9.70	233	8.00	284	9.61
17-18	226	6.98	186	6.38	211	7.15
18-19	170	5.26	147	5.06	162	5.50
19-20	154	4.76	142	4.88	140	4.73
20-21	123	3.79	115	3.95	106	3.60
21-22	91	2.80	88	3.04	86	2.90
22-23	69	2.12	91	3.11	72	2.44
23-24	57	1.75	97	3.32	65	2.21
Débit moyen journalier:		3240	2910		2950	

(1) (x) : x des heures moyennes sur les journées moyennes

Distribution mensuelle

Mois	Débit horaire maximal	Débit journalier maximal	Débit journalier moyen	Total mensuel	x annuel
Janvier	250	2410	2040	63360	5.9
Février	300	2690	2240	62630	5.8
Mars	370	2930	2500	77430	7.2
Avril	420	3290	2780	83340	7.7
Mai	490	4390	3240	100420	9.3
Juin	470	4540	3650	109490	10.2
Juillet	520	4810	3860	119720	11.1
Août	560	5010	3800	117820	11.0
Septembre	550	4590	3270	98210	9.1
Octobre	490	3680	2970	92140	8.6
Novembre	380	2870	2610	78390	7.3
Décembre	270	2850	2340	72560	6.7
Débit moyen annuel:	2950	Total annuel:	1076750		

Municipalité: Pointe-aux-Trembles

Territoire: Québec

Localisation: à 1,5 km à l'ouest de la route 365

Débits journaliers mensuels

Mois	Dimanche moyen	Lundi moyen	Mardi moyen	Mercredi moyen	Jeudi moyen	Vendredi moyen	Samedi moyen	Jour moyen ajusté (1) 1994	Jour moyen ajusté 1993
Janvier (%) (2)	1820 61.7	2040 69.2	2150 72.9	2150 72.9	2280 77.3	2120 71.9	1850 62.7	2060 69.8	2050 71.9
Février (%)	2020 68.5	2180 73.9	2300 78.0	2370 80.3	2340 79.3	2460 83.4	1990 67.5	2240 75.9	2170 76.1
Mars (%)	2240 75.9	2360 80.0	2370 80.3	2610 88.5	2670 90.5	2680 90.8	2500 84.7	2490 84.4	2360 82.8
Avril (%)	2690 91.2	2640 89.5	2650 89.8	2790 94.6	3040 103.1	3020 102.4	2600 88.1	2780 94.2	2710 95.1
Mai (%)	3450 116.9	2800 94.9	3310 112.2	3110 105.4	3140 106.4	3450 116.9	3460 117.3	3250 110.2	3330 116.8
Juin (%)	3940 133.6	3290 111.5	3240 109.8	3750 127.1	3810 129.2	3900 132.2	3560 120.7	3640 123.4	3560 124.9
Juillet (%)	4450 150.8	3620 122.7	3540 120.0	3860 130.8	3910 132.5	3870 131.2	3680 124.7	3850 130.5	3640 127.7
Août (%)	4230 143.4	3540 120.0	3550 120.3	3770 127.8	3710 125.8	4020 136.3	3920 132.9	3820 129.5	3710 130.2
Septembre (%)	3880 131.5	3050 103.4	2930 99.3	3160 107.1	3240 109.8	3360 113.9	3270 110.8	3270 110.8	3190 111.9
Octobre (%)	3300 111.9	2710 91.9	2720 92.2	2910 98.6	2900 98.3	3230 109.5	3030 102.7	2970 100.7	2760 96.8
Novembre (%)	2590 87.8	2490 84.4	2560 86.8	2640 89.5	2750 93.2	2790 94.6	2490 84.4	2620 88.8	2400 84.2
Décembre (%)	2000 67.8	2190 74.2	2280 77.3	2460 83.4	2560 86.8	2630 89.2	2180 73.9	2330 79.0	2280 80.0
Jour Moyen (%)	3050 103.4	2740 92.9	2800 94.9	2970 100.7	3030 102.7	3130 106.1	2880 97.6	2950 100.0	2850 100.0

(1) Jour moyen ajusté : Moyenne authentique des 7 jours de la semaine

(2) % : Pourcentage par rapport au djma ajusté

Section de trafic: 00138453

Municipalité: Pointe-aux-Trembles

Localisation: à 1,5 km à l'ouest de la route 365

00138-06-100 (Total des directions)

Territoire: Québec

Variations journalières

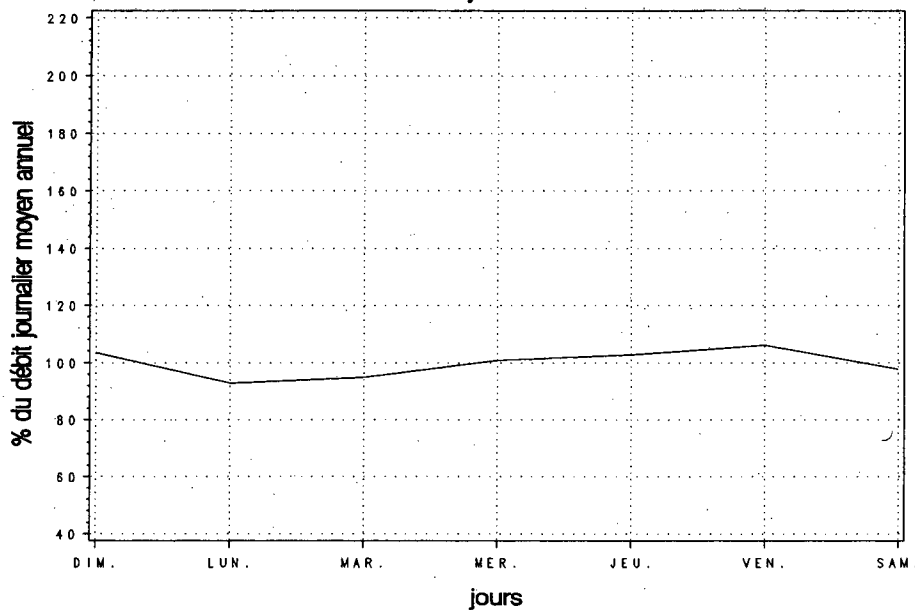

Variations mensuelles

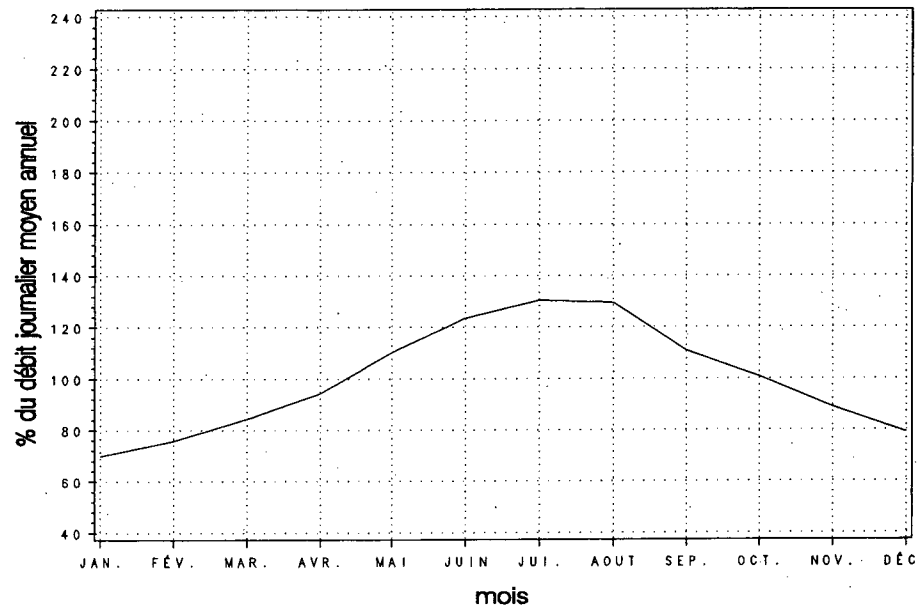

Variations horaires

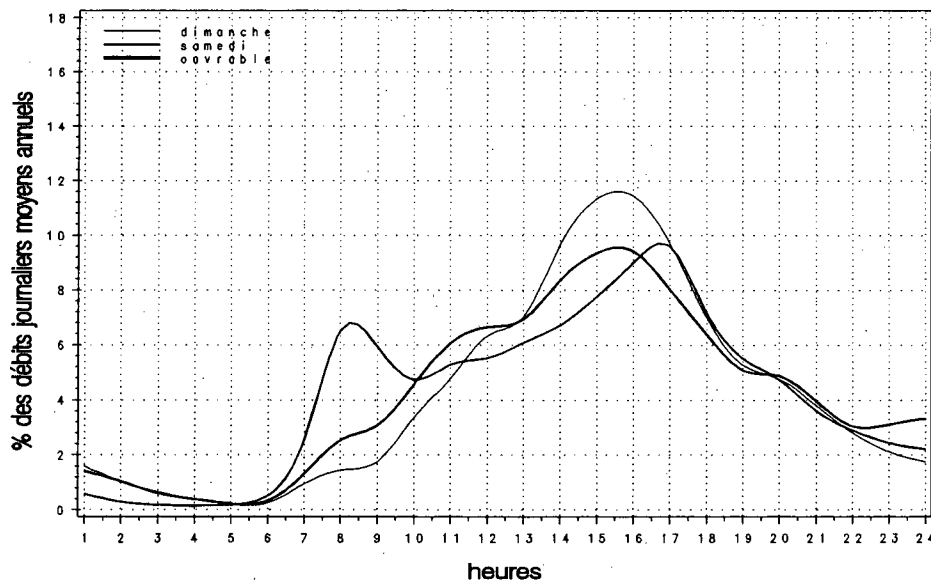

Relation entre les heures de pointe et le djma

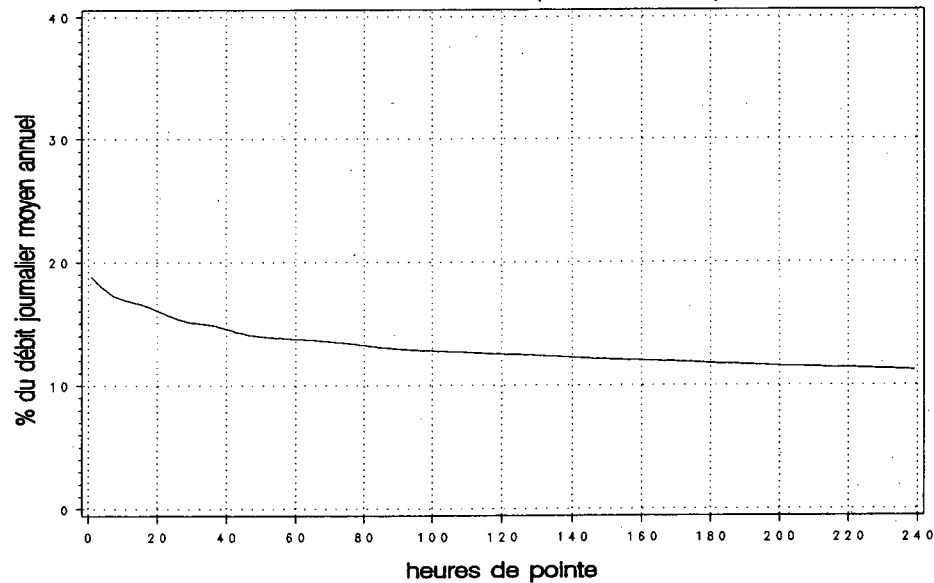

Municipalité: Saint-Jean-de-Boischatel

Territoire: Québec

Localisation: à 3,2 km à l'est de la route du pont de l'île d'Orléans

Années antérieures

Année	djma	djmh	djme	x augm.	Débit journalier maximal	Heures Maximales			
						1re	10e	30e	100e
1990 (x) (1)	20460	17850	24320	+0.8	34330	2880	2660	2530	2300
		87.2	118.9		167.8	14.1	13.0	12.4	11.2
1991 (x)	21090	18320	24840	+3.1	34870	4510	2910	2580	2390
		86.9	117.8		165.3	21.4	13.8	12.2	11.3
1992 (x)	21690	18520	25940	+2.9	34710	3610	2930	2730	2380
		85.4	119.6		160.0	16.6	13.5	12.6	11.0
1993 (x)	22170	19050	26740	+2.2	37630	3120	2850	2660	2390
		85.9	120.6		169.7	14.1	12.9	12.0	10.8
1994 (x)	23020	20650	26760	+3.8	28010	3190	2500	2230	1980
		89.7	116.3		121.7	13.8	10.8	9.7	8.6

(1) (x) : Pourcentage par rapport au djma

Répartition horaire journalière

Heures	Dimanche		Samedi		Jours ouvrables	
	Moyenne	(x)(1)	Moyenne	(x)	Moyenne	(x)
0-1	480	2.27	366	1.79	189	0.91
1-2	282	1.34	234	1.14	97	0.47
2-3	168	0.79	170	0.83	74	0.36
3-4	135	0.64	146	0.71	69	0.33
4-5	100	0.47	93	0.45	75	0.36
5-6	77	0.37	130	0.64	159	0.77
6-7	150	0.71	272	1.33	586	2.82
7-8	408	1.94	685	3.34	1588	7.62
8-9	665	3.15	1087	5.31	1424	6.83
9-10	966	4.58	1272	6.21	1088	5.22
10-11	1251	5.93	1317	6.43	1033	4.96
11-12	1331	6.31	1317	6.43	1039	4.99
12-13	1531	7.26	1352	6.60	1084	5.20
13-14	1906	9.04	1444	7.05	1237	5.94
14-15	1863	8.83	1507	7.36	1299	6.23
15-16	1976	9.37	1648	8.05	1569	7.53
16-17	1982	9.39	1707	8.34	2021	9.70
17-18	1436	6.81	1416	6.92	1692	8.12
18-19	1003	4.75	1003	4.90	1178	5.66
19-20	929	4.41	776	3.79	854	4.10
20-21	850	4.03	654	3.20	695	3.34
21-22	724	3.43	623	3.04	707	3.39
22-23	544	2.58	694	3.39	573	2.75
23-24	350	1.66	630	3.08	380	1.82
Débit moyen journalier:		21100	20470		20830	

(1) (x) : x des heures moyennes sur les journées moyennes

Distribution mensuelle

Mois	Débit horaire maximal	Débit journalier maximal	Débit journalier moyen	Total mensuel	x annuel
Janvier	2170	23570	18210	564440	6.7
Février	2570	25820	20540	575100	6.8
Mars	3190	28010	22080	684410	8.1
Avril	2450	25750	20670	619970	7.4
Mai	2250	25680	21830	676620	8.1
Juin	2230	24280	23900	717110	8.5
Juillet	---	---	29710	920930	11.0
Août	---	---	28420	880880	10.5
Septembre	---	---	24870	746050	8.9
Octobre	---	---	23250	720610	8.6
Novembre	---	25210	20720	621550	7.4
Décembre	2750	26120	21770	674780	8.0
Débit moyen annuel:		23020	Total annuel:		8402300

Municipalité: Saint-Jean-de-Boischatel

Territoire: Québec

Localisation: à 3,2 km à l'est de la route du pont de l'île d'Orléans

Débits journaliers mensuels

Mois	Dimanche moyen	Lundi moyen	Mardi moyen	Mercredi moyen	Jeudi moyen	Vendredi moyen	Samedi moyen	Jour moyen ajusté (1) 1994	Jour moyen ajusté 1993
Janvier (%) (2)	18750 81.5	17760 77.2	16890 73.4	17780 77.2	18610 80.8	20360 88.4	17460 75.8	18230 79.2	17860 80.7
Février (%)	21690 94.2	19520 84.8	18400 79.9	18980 82.5	19770 85.9	24220 105.2	21200 92.1	20540 89.2	18720 84.6
Mars (%)	24980 108.5	19510 84.8	19720 85.7	21800 94.7	22140 96.2	24850 107.9	22190 96.4	22170 96.3	20440 92.3
Avril (%)	20090 87.3	20250 88.0	19180 83.3	18820 81.8	20750 90.1	24870 108.0	19850 86.2	20540 89.2	19870 89.7
Mai (%)	21960 95.4	21480 93.3	21310 92.6	20890 90.7	21810 94.7	24750 107.5	20780 90.3	21850 94.9	22470 101.5
Juin (%)	28810 125.2	25140 109.2	23870 103.7	22410 97.4	20980 91.1	24280 105.5	22940 99.7	24060 104.5	24880 112.4
Juillet (%)	32550 141.4	27680 120.2	27560 119.7	28470 123.7	29960 130.1	33330 144.8	27370 118.9	29560 128.4	29330 132.5
Août (%)	31400 136.4	26530 115.2	26430 114.8	27080 117.6	28760 124.9	32570 141.5	27440 119.2	28600 124.2	28360 128.1
Septembre (%)	29870 129.8	23470 102.0	22370 97.2	22380 97.2	23570 102.4	27760 120.6	24260 105.4	24810 107.8	24520 110.7
Octobre (%)	25070 108.9	23400 101.7	21140 91.8	21390 92.9	22990 99.9	27570 119.8	21180 92.0	23250 101.0	21670 97.9
Novembre (%)	20920 90.9	19200 83.4	19300 83.8	20100 87.3	20850 90.6	25210 109.5	19960 86.7	20790 90.3	18510 83.6
Décembre (%)	15430 67.0	21090 91.6	20950 91.0	22420 97.4	23270 101.1	26120 113.5	21670 94.1	21560 93.7	19000 85.8
Jour Moyen (%)	24290 105.5	22090 96.0	21430 93.1	21880 95.0	22790 99.0	26320 114.3	22190 96.4	23020 100.0	22140 100.0

(1) Jour moyen ajusté : Moyenne authentique des 7 jours de la semaine
(2) % : Pourcentage par rapport au djma ajusté

Variations journalières

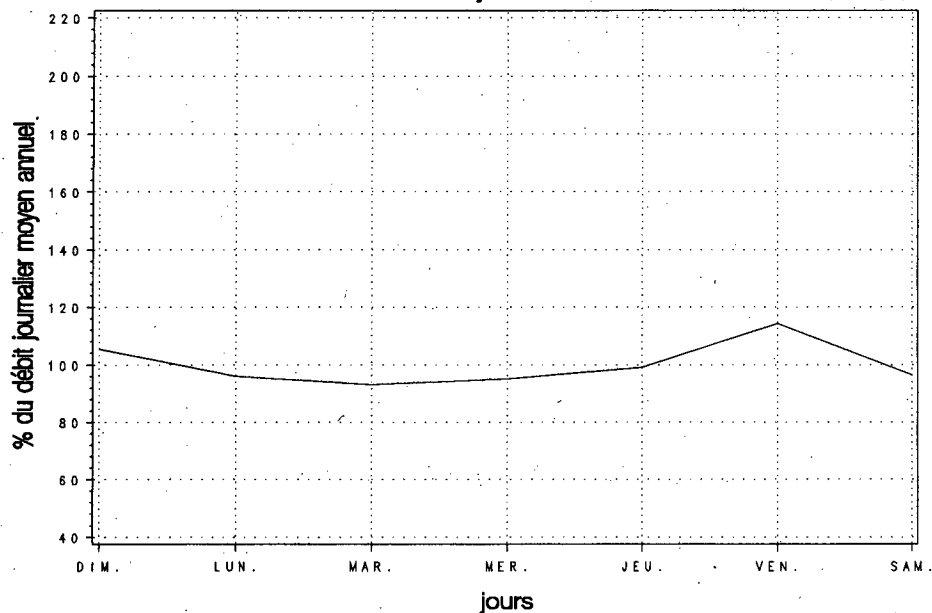

Variations mensuelles

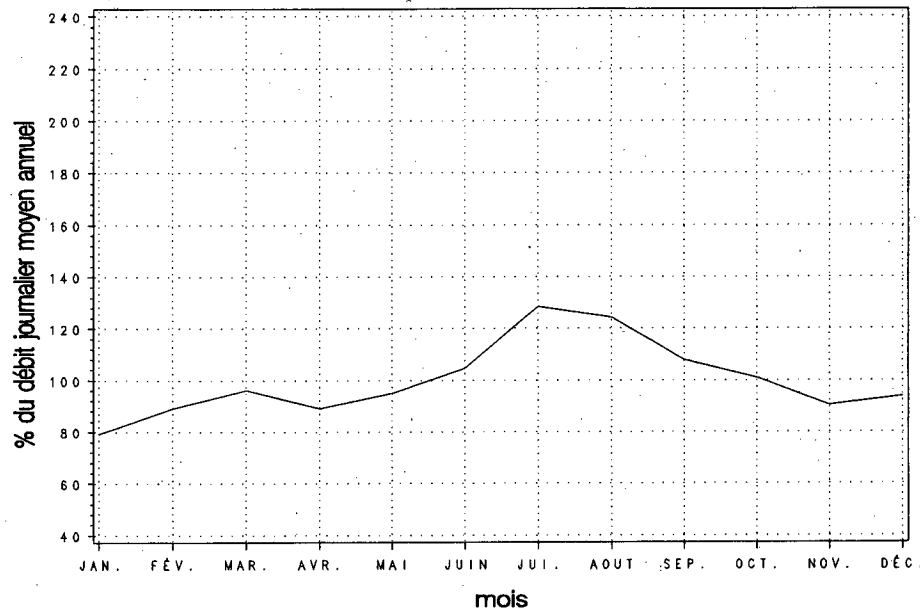

Variations horaires

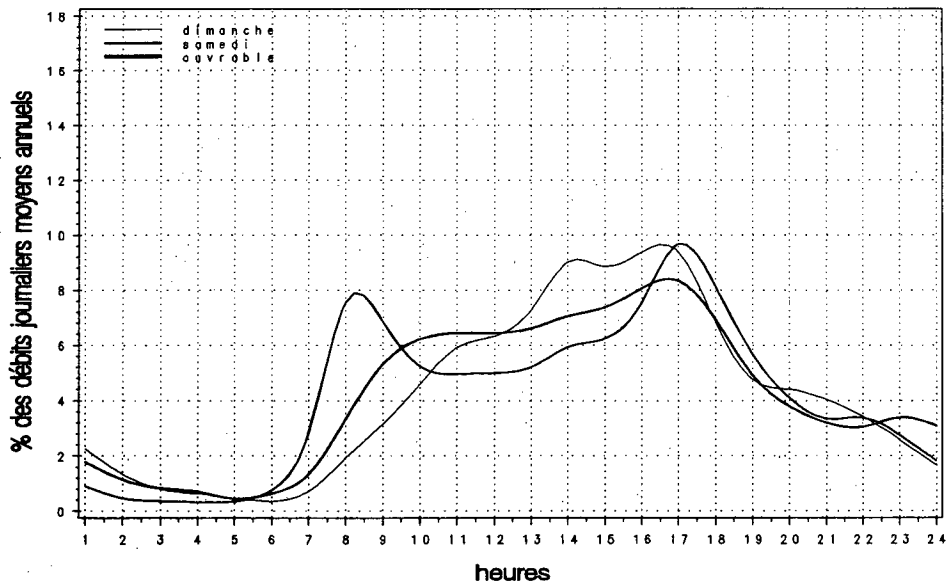

Relation entre les heures de pointe et le djma

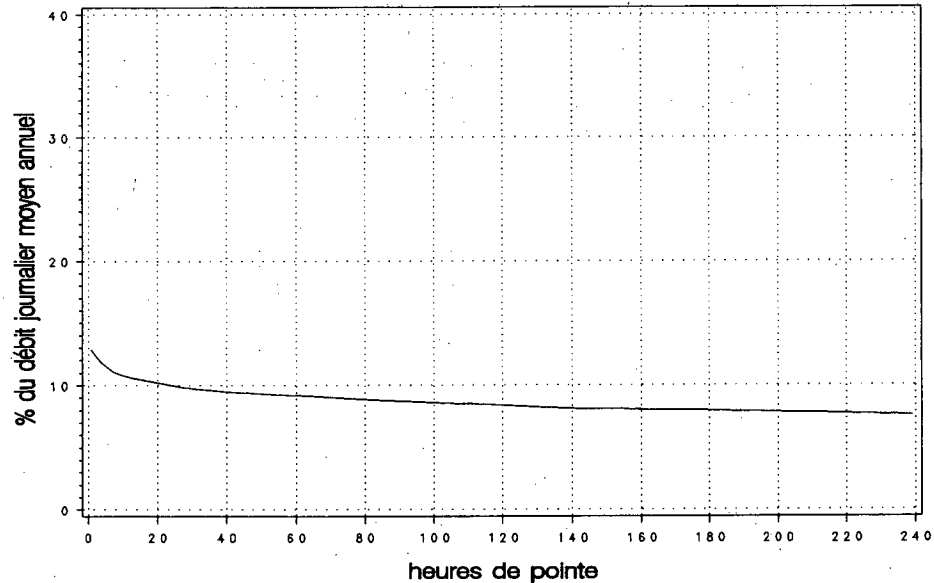

Municipalité: Saint-Joachim

Territoire: Québec

Localisation: à 0,8 km à l'est de l'avenue Royale (ancienne côte de la Miché)

Années antérieures

Année	djma	djmh	djme	x augm.	Débit journalier maximal	Heures Maximales			
						1re	10e	30e	100e
1990 (x)(1)	5820 69.9	4070 140.4	8170 140.4	+1.0	13780 236.8	1370 23.5	1130 19.4	990 17.0	800 13.7
1991 (x)	5940 70.4	4180 139.2	8270 139.2	+2.1	13880 233.7	1410 23.7	1130 19.0	1060 17.8	900 15.2
1992 (x)	5990 70.6	4230 139.7	8370 139.7	+0.8	13880 231.7	1260 21.0	1110 18.5	1000 16.7	860 14.4
1993 (x)	6300 70.0	4410 140.8	8870 140.8	+5.2	15040 238.7	1490 23.7	1260 20.0	1120 17.8	960 15.2
1994 (x)	6640 70.7	4700 139.0	9230 139.0	+5.4	14110 212.4	1350 20.3	1160 17.5	1060 15.9	780 11.8

(1) (x) : Pourcentage par rapport au djma

Répartition horaire journalière

Heures	Dimanche		Samedi		Jours ouvrables	
	Moyenne	(x)(1)	Moyenne	(x)	Moyenne	(x)
0- 1	94	1.33	83	1.39	48	0.87
1- 2	55	0.78	53	0.88	32	0.59
2- 3	37	0.52	35	0.60	25	0.46
3- 4	28	0.39	33	0.56	27	0.49
4- 5	21	0.29	31	0.52	37	0.67
5- 6	26	0.36	40	0.68	70	1.28
6- 7	40	0.56	88	1.48	169	3.10
7- 8	86	1.21	173	2.92	278	5.10
8- 9	181	2.55	319	5.37	326	5.99
9-10	294	4.16	414	6.96	327	6.00
10-11	424	5.99	473	7.95	330	6.07
11-12	478	6.75	464	7.80	315	5.79
12-13	518	7.32	441	7.41	322	5.91
13-14	603	8.52	463	7.79	359	6.59
14-15	673	9.50	478	8.04	399	7.32
15-16	687	9.71	473	7.96	436	8.01
16-17	724	10.22	498	8.37	480	8.81
17-18	568	8.02	408	6.86	423	7.76
18-19	462	6.53	304	5.11	333	6.11
19-20	392	5.53	230	3.87	239	4.40
20-21	322	4.55	190	3.19	186	3.41
21-22	212	2.99	157	2.65	154	2.83
22-23	149	2.10	151	2.54	128	2.34
23-24	84	1.18	128	2.15	83	1.52
Débit moyen journalier:		7080	5950		5450	

(1) (x) : x des heures moyennes sur les journées moyennes

Distribution mensuelle

Mois	Débit horaire maximal	Débit journalier maximal	Débit journalier moyen	Total mensuel	x annuel
Janvier	720	6160	4090	126660	5.2
Février	630	5930	4600	128720	5.3
Mars	850	7530	5380	166830	6.9
Avril	880	8580	5330	159930	6.6
Mai	800	7580	5690	176260	7.3
Juin	---	---	8360	250680	10.3
Juillet	---	---	10580	327940	13.5
Août	600	7390	9890	306560	12.6
Septembre	1350	14110	8040	241220	10.0
Octobre	1220	12050	7360	228180	9.4
Novembre	790	7570	5500	165040	6.8
Décembre	520	5710	4720	146290	6.0
Débit moyen annuel:	6640	Total annuel:	2423600		

Municipalité: Saint-Joachim

Territoire: Québec

Localisation: à 0,8 km à l'est de l'avenue Royale (ancienne côte de la Miche)

Débits journaliers mensuels

Mois	Dimanche moyen	Lundi moyen	Mardi moyen	Mercredi moyen	Jeudi moyen	Vendredi moyen	Samedi moyen	Jour moyen ajusté (1) 1994	Jour moyen ajusté 1993
Janvier (%) (2)	4750 71.5	4300 64.8	3510 52.9	3610 54.4	3980 59.9	4240 63.9	4010 60.4	4060 61.1	4060 64.6
Février (%)	5360 80.7	4260 64.2	3880 58.4	3980 59.9	4280 64.5	5620 84.6	4810 72.4	4600 69.3	4250 67.7
Mars (%)	6700 100.9	4700 70.8	4270 64.3	5030 75.8	5350 80.6	6330 95.3	5660 85.2	5430 81.8	4720 75.2
Avril (%)	5630 84.8	5830 87.8	4470 67.3	4410 66.4	4910 73.9	6680 100.6	5110 77.0	5290 79.7	5220 83.1
Mai (%)	6910 104.1	5130 77.3	4810 72.4	5090 76.7	5290 79.7	6860 103.3	5760 86.7	5690 85.7	6350 101.1
Juin (%)	10980 165.4	8310 125.2	6610 99.5	6710 101.1	7370 111.0	10630 160.1	8540 128.6	8450 127.3	7970 126.9
Juillet (%)	12930 194.7	10250 154.4	9010 135.7	9120 137.3	9630 145.0	11900 179.2	10350 155.9	10460 157.5	10410 165.8
Août (%)	13050 196.5	9000 135.5	8370 126.1	7390 111.3	9460 142.5	12470 187.8	10710 161.3	10060 151.5	9680 154.1
Septembre (%)	10770 162.2	8310 125.2	6060 91.3	6040 91.0	6780 102.1	9540 143.7	8730 131.5	8030 120.9	7550 120.2
Octobre (%)	9570 144.1	6900 103.9	5690 85.7	5660 85.2	6150 92.6	8400 126.5	8450 127.3	7260 109.3	6110 97.3
Novembre (%)	6690 100.8	5060 76.2	4640 69.9	4950 74.5	5530 83.3	6730 101.4	5250 79.1	5550 83.6	4570 72.8
Décembre (%)	5050 76.1	4330 65.2	4190 63.1	4620 69.6	5060 76.2	5290 79.7	4360 65.7	4700 70.8	4500 71.7
Jour Moyen (%)	8200 123.5	6370 95.9	5460 82.2	5550 83.6	6150 92.6	7890 118.8	6810 102.6	6640 100.0	6280 100.0

(1) Jour moyen ajusté : Moyenne authentique des 7 jours de la semaine

(2) % : Pourcentage par rapport au djma ajusté

Variations journalières

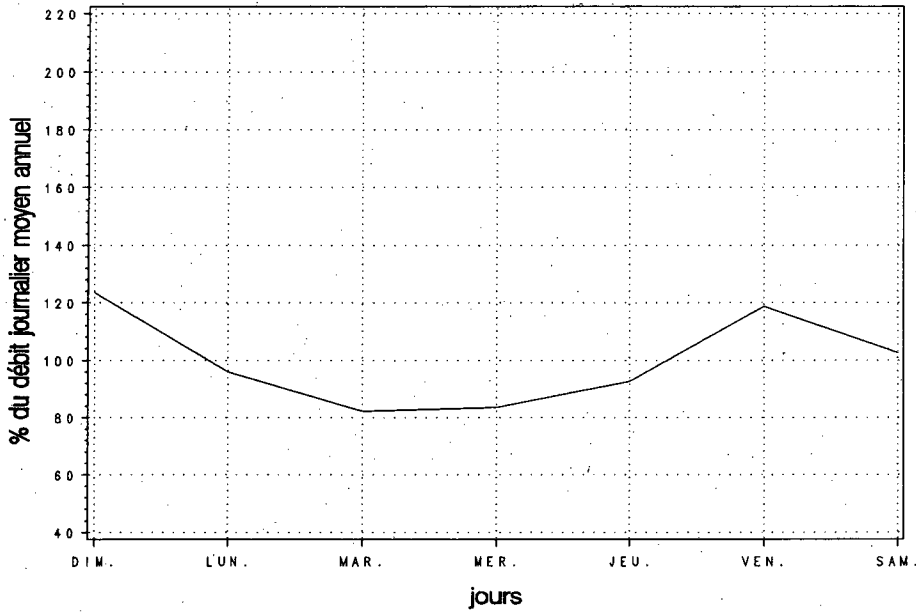

Variations mensuelles

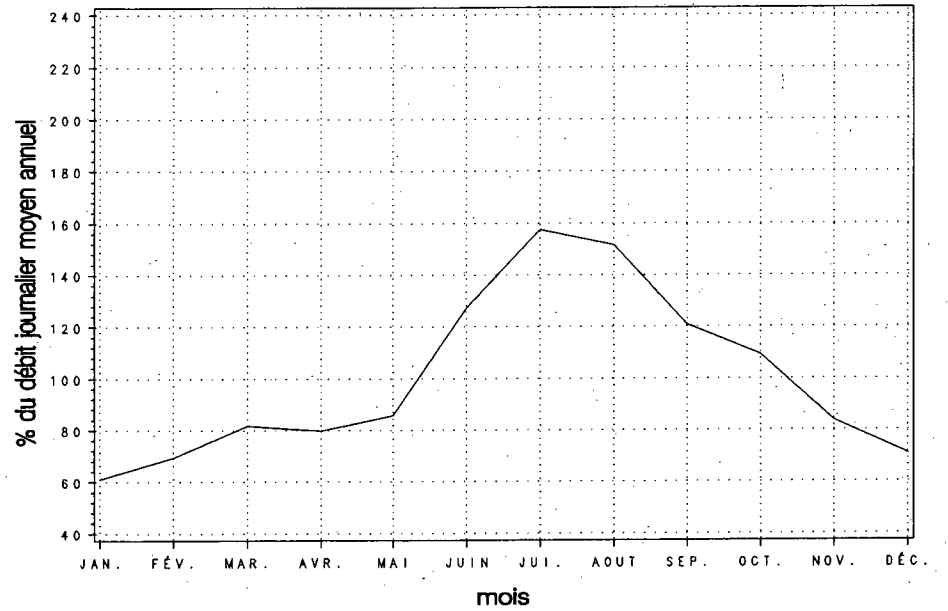

Variations horaires

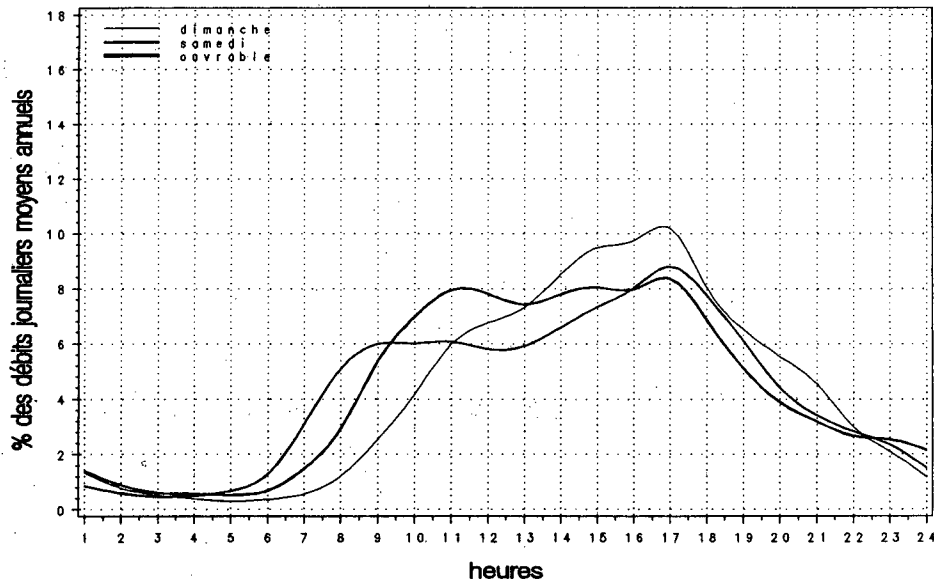

Relation entre les heures de pointe et le djma

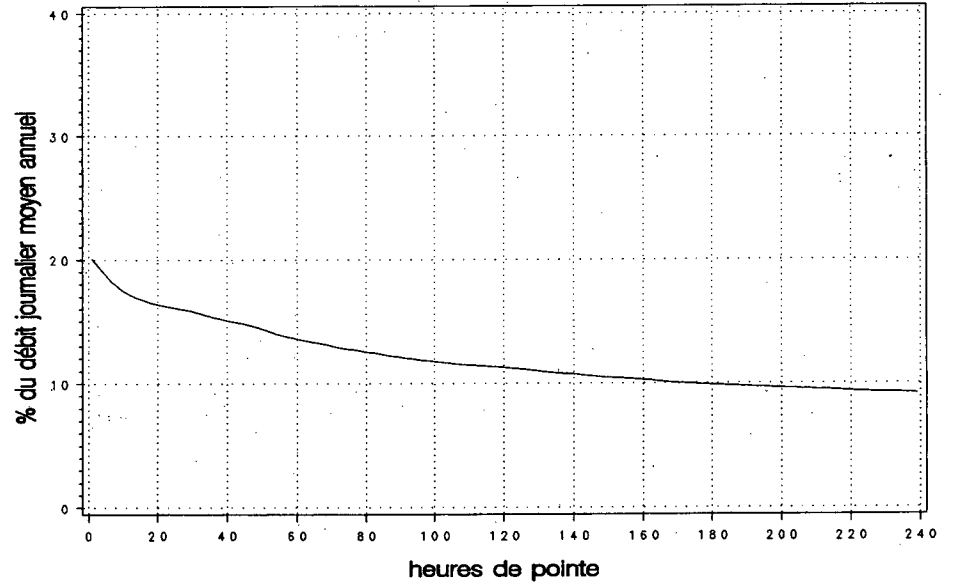

Municipalité: Baie-Sainte-Catherine

Territoire: Québec

Localisation: à 1,6 km au sud-ouest du quai du traversier de Tadoussac

Années antérieures

Année	djma	djmh	djme	x ougm.	Débit journalier maximal	Heures Maximales			
						1re	10e	30e	100e
1990 (x)(1)	1850	930 50.3	3170 171.4	+4.0	5230 282.7	510 27.6	470 25.4	430 23.2	380 20.5
1991 (x)	1900	1030 54.2	3140 165.3	+2.7	5170 272.1	500 26.3	450 23.7	410 21.6	370 19.5
1992 (x)	1970	1030 52.3	3310 168.0	+3.6	5350 271.6	540 27.4	470 23.9	430 21.8	380 19.3
1993 (x)	2110	1050 49.8	3650 173.0	+7.3	6170 292.4	590 28.0	530 25.1	490 23.2	440 20.9
1994 (x)	2190	1150 52.6	3780 172.5	+3.9	6070 276.7	590 27.1	530 24.2	470 21.2	390 18.0

(1) (x) : Pourcentage par rapport au djma

Répartition horaire journalière

Heures	Dimanche		Samedi		Jours ouvrables	
	Moyenne	(x)(1)	Moyenne	(x)	Moyenne	(x)
0-1	13	0.65	23	1.39	19	1.03
1-2	11	0.57	20	1.20	18	0.99
2-3	6	0.33	16	0.96	18	0.94
3-4	6	0.33	15	0.91	20	1.10
4-5	4	0.23	14	0.83	20	1.06
5-6	6	0.30	17	1.00	22	1.16
6-7	13	0.68	33	1.95	41	2.20
7-8	23	1.18	38	2.26	43	2.31
8-9	52	2.68	82	4.89	80	4.33
9-10	83	4.27	97	5.77	95	5.12
10-11	111	5.72	128	7.61	120	6.48
11-12	128	6.58	127	7.60	134	7.20
12-13	166	8.58	152	9.04	137	7.40
13-14	174	8.99	135	8.05	144	7.78
14-15	202	10.42	140	8.34	145	7.82
15-16	192	9.89	129	7.69	146	7.85
16-17	198	10.22	139	8.31	145	7.80
17-18	145	7.45	95	5.66	113	6.08
18-19	127	6.57	76	4.51	110	5.93
19-20	93	4.79	64	3.81	82	4.42
20-21	79	4.09	59	3.53	80	4.29
21-22	45	2.31	33	1.96	51	2.75
22-23	37	1.93	29	1.73	47	2.55
23-24	24	1.25	17	1.00	29	1.54
Débit moyen journalier:		1940	1680		1860	

(1) (x) : x des heures moyennes sur les journées moyennes

Distribution mensuelle

Mois	Débit horaire maximal	Débit journalier maximal	Débit journalier moyen	Total mensuel	x annuel
Janvier	260	2060	1020	31760	4.0
Février	140	1510	1010	28350	3.5
Mars	200	2290	1240	38520	4.8
Avril	380	3210	1480	44440	5.6
Mai	230	2160	1610	49880	6.2
Juin	---	---	2840	85250	10.7
Juillet	---	---	4630	143540	17.9
Août	590	6070	4730	146760	18.3
Septembre	570	5280	2860	85870	10.7
Octobre	390	3810	2050	63600	7.9
Novembre	200	1950	1370	41120	5.1
Décembre	290	3050	1320	40960	5.1
Débit moyen annuel:	2190		Total annuel:	799350	

Municipalité: Baie-Sainte-Catherine

Territoire: Québec

Localisation: à 1,6 km au sud-ouest du quai du traversier de Tadoussac

Débits journaliers mensuels

Mois	Dimanche moyen	Lundi moyen	Mardi moyen	Mercredi moyen	Jeudi moyen	Vendredi moyen	Samedi moyen	Jour moyen ajusté (1) 1994	Jour moyen ajusté 1993
Janvier	1070	1210	960	920	1050	1170	800	1030	890
(%) (2)	48.9	55.3	43.8	42.0	47.9	53.4	36.5	47.0	42.2
Février	1000	1070	930	940	1020	1300	830	1010	960
(%)	45.7	48.9	42.5	42.9	46.6	59.4	37.9	46.1	45.5
Mars	1330	1140	1100	1180	1500	1410	1010	1240	1080
(%)	60.7	52.1	50.2	53.9	68.5	64.4	46.1	56.6	51.2
Avril	1420	1850	1310	1290	1380	1940	1140	1480	1430
(%)	64.8	84.5	59.8	58.9	63.0	88.6	52.1	67.6	67.8
Mai	1800	1580	1400	1470	1660	1960	1390	1610	1880
(%)	82.2	72.1	63.9	67.1	75.8	89.5	63.5	73.5	89.1
Juin	3430	2740	2420	2420	2750	3640	2620	2860	2850
(%)	156.6	125.1	110.5	110.5	125.6	166.2	119.6	130.6	135.1
Juillet	5000	4450	4400	4390	4470	5100	4440	4610	4680
(%)	228.3	203.2	200.9	200.5	204.1	232.9	202.7	210.5	221.8
Août	4870	4780	4580	4270	4760	5260	4780	4760	4430
(%)	222.4	218.3	209.1	195.0	217.4	240.2	218.3	217.4	210.0
Septembre	3370	3020	2250	2260	2630	3400	3030	2850	2640
(%)	153.9	137.9	102.7	103.2	120.1	155.3	138.4	130.1	125.1
Octobre	2270	2140	1740	1730	1900	2500	2020	2040	2010
(%)	103.7	97.7	79.5	79.0	86.8	114.2	92.2	93.2	95.3
Novembre	1480	1380	1270	1240	1460	1770	1060	1380	1180
(%)	67.6	63.0	58.0	56.6	66.7	80.8	48.4	63.0	55.9
Décembre	890	1270	1350	1340	1480	1820	1010	1310	1230
(%)	40.6	58.0	61.6	61.2	67.6	83.1	46.1	59.8	58.3
Jour Moyen	2330	2220	1980	1950	2170	2610	2010	2190	2110
(%)	106.4	101.4	90.4	89.0	99.1	119.2	91.8	100.0	100.0

(1) Jour moyen ajusté : Moyenne authentique des 7 jours de la semaine

(2) % : Pourcentage par rapport au djma ajusté

Variations journalières

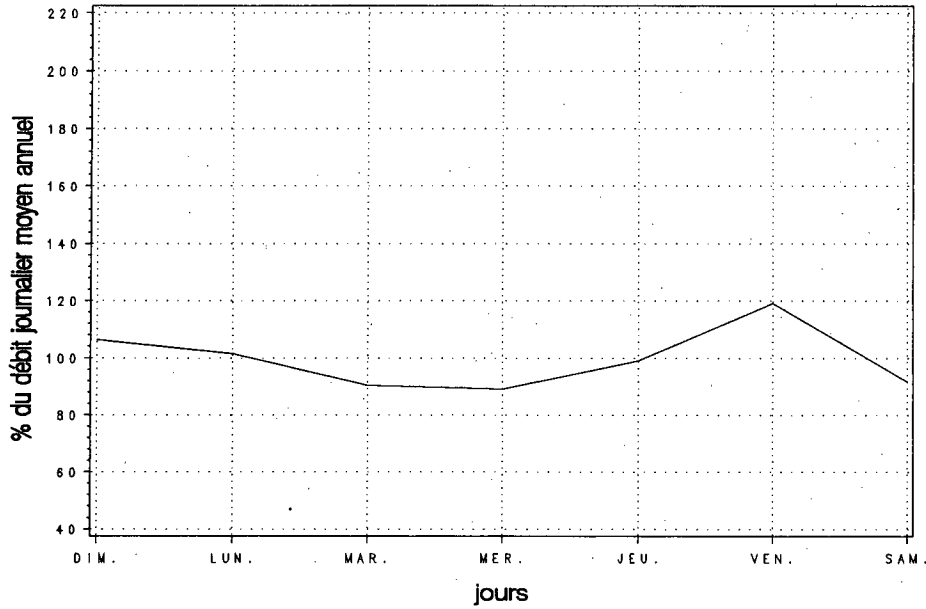

Variations mensuelles

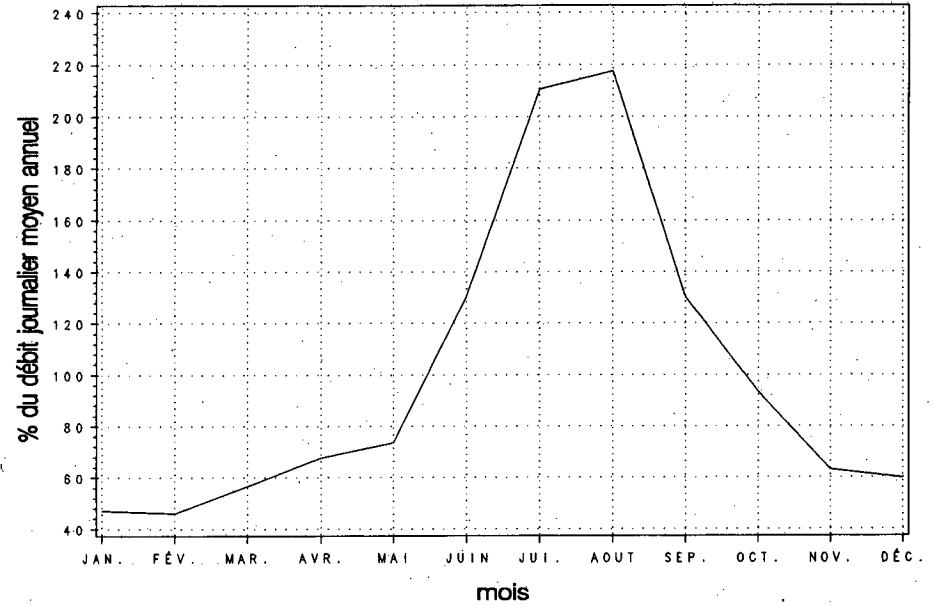

Variations horaires

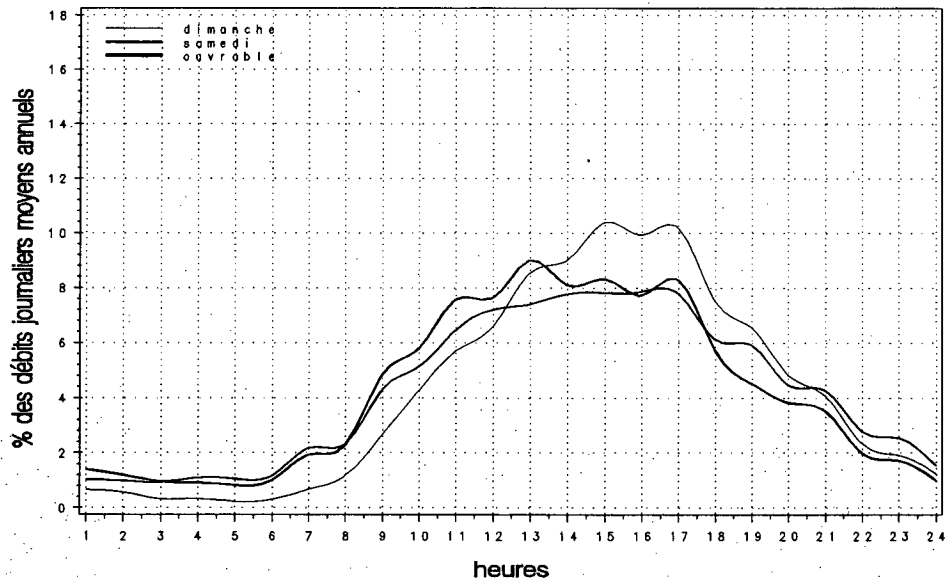

Relation entre les heures de pointe et le djma

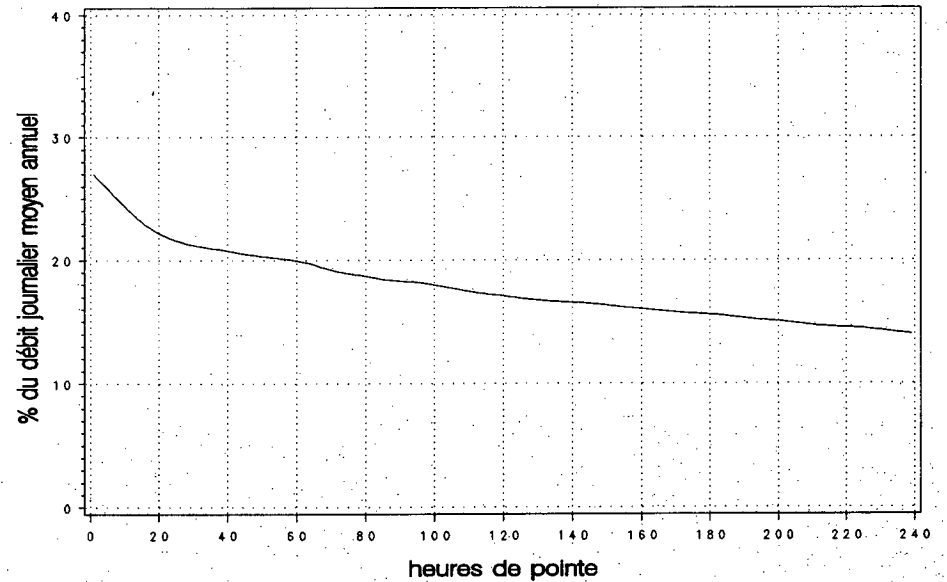

Municipalité: Ragueneau

Territoire: Côte-Nord

Localisation: à 1,7 km à l'est de rivière aux Rosiers, 1,3 km à l'ouest de la limite de Ragueneau

Années antérieures

Année	djma	djmh	djme	x augm.	Débit journalier maximal	Heures Maximales			
						1re	10e	30e	100e
1990 (x)(1)	2000	1500 75.0	2590 129.5	+11.2	4190 209.5	440 22.0	350 17.5	310 15.5	260 13.0
1991 (x)	2110	1610 76.3	2630 124.6	+5.5	4520 214.2	440 20.9	360 17.1	320 15.2	270 12.8
1992 (x)	1950	1640 84.1	2340 120.0	-7.5	3930 201.5	370 19.0	300 15.4	280 14.4	240 12.3
1993 (x)	2200	1700 77.3	2800 127.3	+12.7	4120 187.3	380 17.3	340 15.5	310 14.1	270 12.3
1994 (x)	2270	1730 76.4	2920 128.4	+3.2	4090 180.1	370 16.1	330 14.6	310 13.6	270 11.8

(1) (x) : Pourcentage par rapport au djma

Répartition horaire journalière

Heures	Dimanche		Samedi		Jours ouvrables	
	Moyenne	(x)(1)	Moyenne	(x)	Moyenne	(x)
0- 1	23	1.01	36	1.64	24	0.94
1- 2	16	0.72	22	1.00	15	0.59
2- 3	10	0.42	18	0.82	13	0.48
3- 4	11	0.49	17	0.80	14	0.52
4- 5	9	0.39	20	0.93	18	0.68
5- 6	14	0.62	30	1.38	36	1.37
6- 7	23	1.01	51	2.36	70	2.72
7- 8	34	1.51	69	3.18	106	4.10
8- 9	61	2.71	107	4.93	126	4.87
9-10	92	4.08	137	6.31	149	5.76
10-11	120	5.30	155	7.15	161	6.23
11-12	134	5.94	160	7.39	165	6.36
12-13	150	6.62	159	7.33	168	6.49
13-14	179	7.92	172	7.94	188	7.25
14-15	192	8.50	169	7.79	192	7.39
15-16	202	8.96	166	7.66	204	7.86
16-17	196	8.69	155	7.16	213	8.22
17-18	167	7.41	137	6.32	201	7.76
18-19	170	7.51	103	4.78	154	5.95
19-20	152	6.74	82	3.79	115	4.43
20-21	132	5.84	72	3.32	97	3.74
21-22	98	4.36	56	2.60	79	3.05
22-23	69	3.04	43	1.99	56	2.17
23-24	40	1.77	31	1.43	37	1.41
Débit moyen journalier:		2260	2160		2590	

(1) (x) : x des heures moyennes sur les journées moyennes

Distribution mensuelle

Mois	Débit horaire maximal	Débit journalier maximal	Débit journalier moyen	Total mensuel	% annuel
Janvier	---	---	1470	45670	5.5
Février	---	---	1630	45720	5.5
Mars	---	---	1800	55780	6.7
Avril	---	---	2030	60870	7.3
Mai	---	---	2290	71050	8.6
Juin	340	4090	3020	90600	10.9
Juillet	340	4050	3190	98740	11.9
Août	360	3970	2960	91850	11.1
Septembre	370	4010	2490	74660	9.0
Octobre	360	3880	2280	70530	8.5
Novembre	280	2720	2030	60760	7.3
Décembre	320	3900	2020	62620	7.6
Débit moyen annuel:		2270	Total annuel:		828550

Municipalité: Ragueneau

Territoire: Côte-Nord

Localisation: à 1,7 km à l'est de rivière aux Rosiers, 1,3 km à l'ouest de la limite de Ragueneau

Débits journaliers mensuels

Mois	Dimanche moyen	Lundi moyen	Mardi moyen	Mercredi moyen	Jeudi moyen	Vendredi moyen	Samedi moyen	Jour moyen ajusté (1) 1994	Jour moyen ajusté 1993
Janvier (%) (2)	1360 59.9	1570 69.2	1410 62.1	1440 63.4	1610 70.9	1870 82.4	1140 50.2	1490 65.6	1460 66.7
Février (%)	1440 63.4	1740 76.7	1560 68.7	1610 70.9	1770 78.0	2070 91.2	1240 54.6	1630 71.8	1550 70.8
Mars (%)	1670 73.6	1550 68.3	1630 71.8	1770 78.0	2060 90.7	2360 104.0	1540 67.8	1800 79.3	1720 78.5
Avril (%)	1970 86.8	2310 101.8	1980 87.2	1750 77.1	2070 91.2	2490 109.7	1620 71.4	2030 89.4	2000 91.3
Mai (%)	2220 97.8	2440 107.5	2030 89.4	2070 91.2	2400 105.7	3050 134.4	1880 82.8	2300 101.3	2210 100.9
Juin (%)	2400 105.7	2730 120.3	2670 117.6	2790 122.9	4090 180.2	3700 163.0	2540 111.9	2990 131.7	2670 121.9
Juillet (%)	3240 142.7	3280 144.5	2780 122.5	2950 130.0	3220 141.9	3790 167.0	2930 129.1	3170 139.6	3160 144.3
Août (%)	2940 129.5	3070 135.2	2630 115.9	2710 119.4	3070 135.2	3760 165.6	2680 118.1	2980 131.3	3010 137.4
Septembre (%)	2130 93.8	2620 115.4	2230 98.2	2170 95.6	2640 116.3	3290 144.9	2110 93.0	2460 108.4	2350 107.3
Octobre (%)	2040 89.9	2300 101.3	2100 92.5	2120 93.4	2430 107.0	3080 135.7	1980 87.2	2290 100.9	2180 99.5
Novembre (%)	1920 84.6	1920 84.6	1970 86.8	1870 82.4	2190 96.5	2610 115.0	1750 77.1	2030 89.4	1950 89.0
Décembre (%)	1340 59.0	1910 84.1	1990 87.7	2040 89.9	2270 100.0	2720 119.8	1710 75.3	2000 88.1	2060 94.1
Jour Moyen (%)	2060 90.7	2290 100.9	2080 91.6	2110 93.0	2490 109.7	2900 127.8	1930 85.0	2270 100.0	2190 100.0

(1) Jour moyen ajusté : Moyenne authentique des 7 jours de la semaine

(2) % : Pourcentage par rapport au djma ajusté

Municipalité: Ragueneau

Territoire: Côte-Nord

Localisation: à 1,7 km à l'est de rivière aux Rosiers, 1,3 km à l'ouest de la limite de Ragueneau

Variations journalières

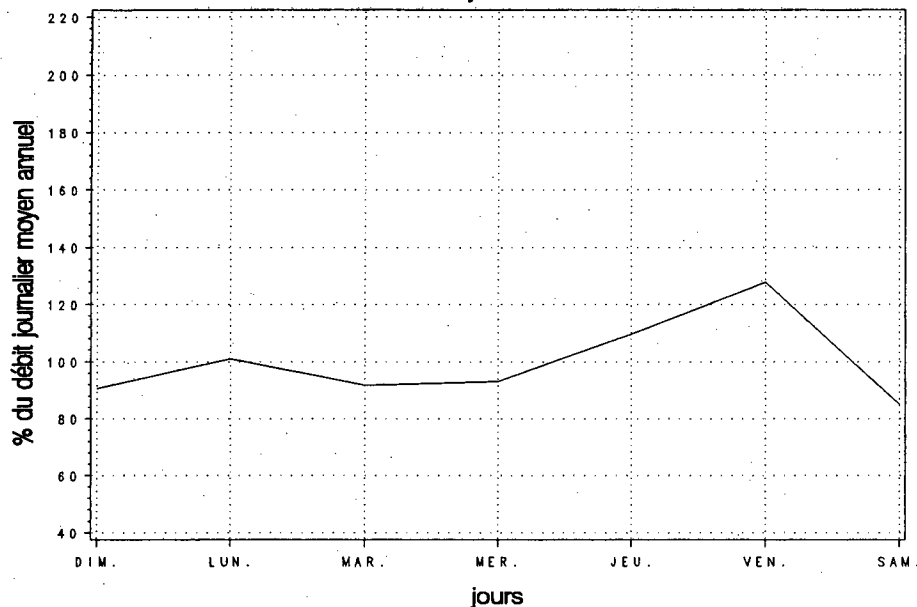

Variations mensuelles

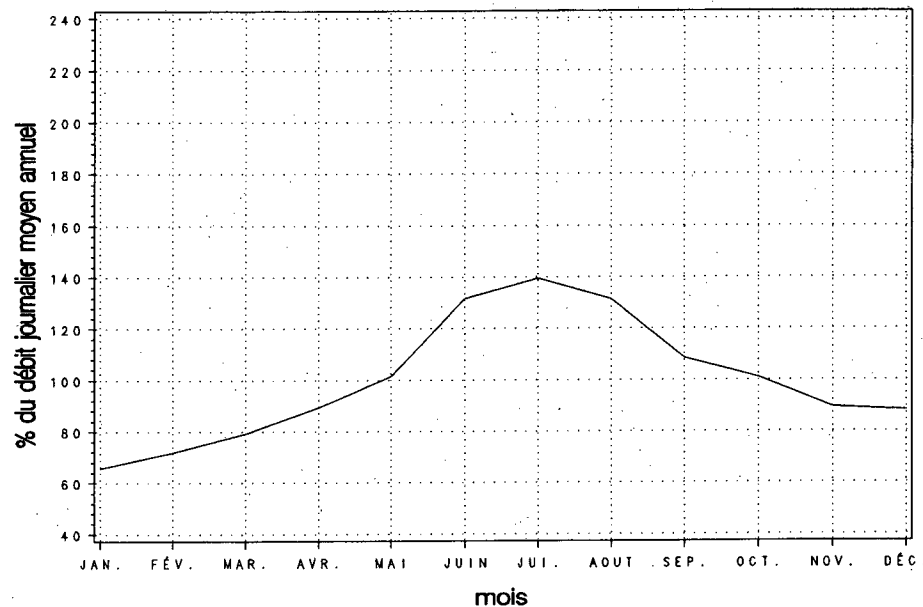

Variations horaires

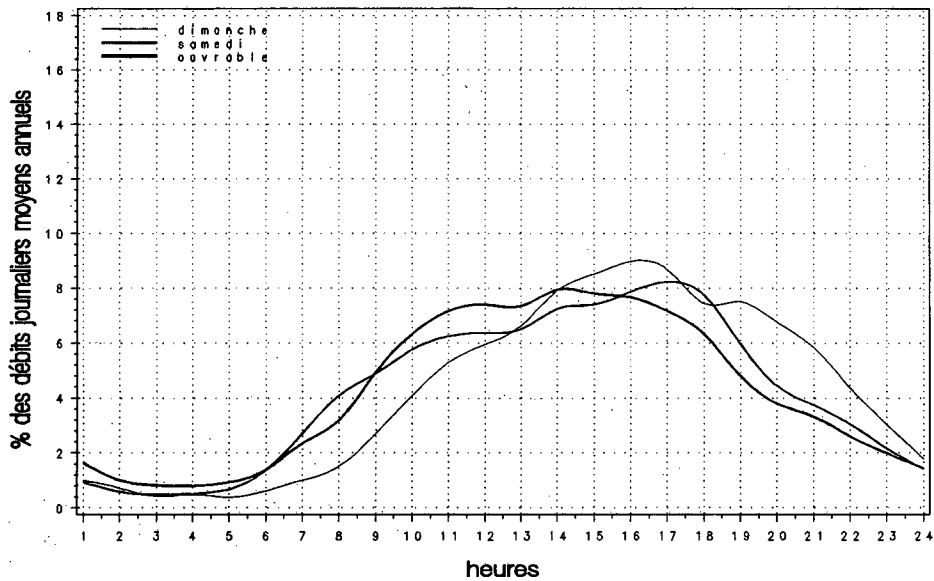

Relation entre les heures de pointe et le djma

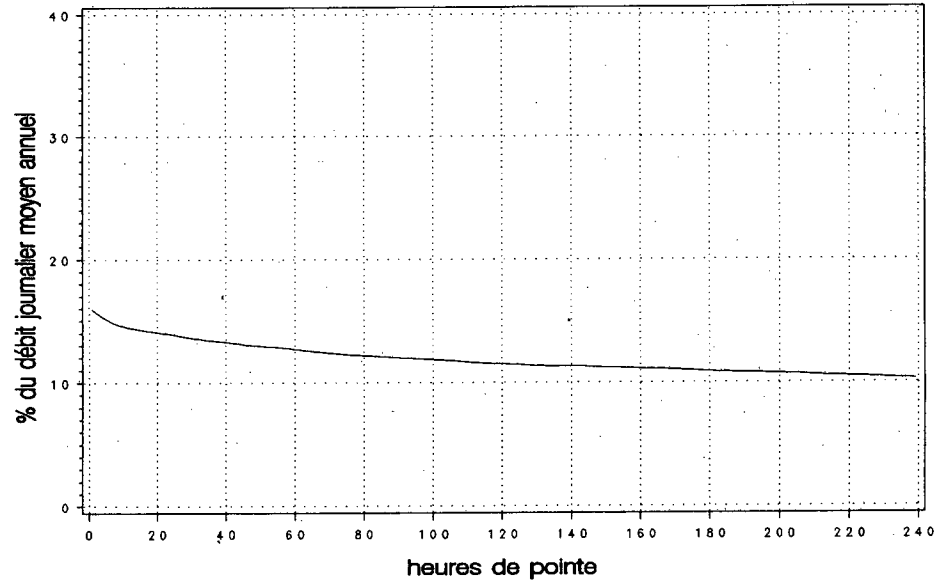

Municipalité: Les-Sept-Cantons-Unis-du-Saguenay

Territoire: Côte-Nord

Localisation: à 1,1 km à l'est de l'église de Franquelin

Années antérieures

Année	djma	djmh	djme	x augm.	Débit journalier maximal	Heures Maximales			
						1re	10e	30e	100e
1990 (x)(1)	1210	800 66.1	1690 139.7	+6.4	2400 198.3	250 20.7	210 17.4	190 15.7	170 14.0
1991 (x)	1310	890 67.9	1790 136.6	+8.1	2920 222.9	320 24.4	260 19.8	230 17.6	190 14.5
1992 (x)	1160	870 75.0	1500 129.3	-11.2	2710 233.6	250 21.6	200 17.2	170 14.7	140 12.1
1993 (x)	1120	780 69.6	1510 134.8	-3.4	1900 169.6	210 18.8	170 15.2	150 13.4	120 10.7
1994 (x)	1260	850 67.4	1740 138.7	+12.2	2490 198.2	230 18.3	210 16.5	200 15.5	170 13.5

(1) (x) : Pourcentage par rapport au djma

Répartition horaire journalière

Heures	Dimanche		Samedi		Jours ouvrables	
	Moyenne	(x)(1)	Moyenne	(x)	Moyenne	(x)
0-1	9	0.59	16	1.25	10	0.68
1-2	6	0.41	11	0.82	8	0.53
2-3	4	0.25	7	0.53	5	0.35
3-4	3	0.23	6	0.47	5	0.33
4-5	3	0.22	8	0.59	7	0.50
5-6	5	0.36	13	1.00	19	1.32
6-7	12	0.82	23	1.78	42	2.92
7-8	20	1.36	36	2.77	56	3.86
8-9	38	2.59	66	5.01	72	5.00
9-10	72	4.95	101	7.69	96	6.65
10-11	104	7.09	126	9.59	110	7.57
11-12	110	7.54	114	8.72	100	6.88
12-13	96	6.60	91	6.91	93	6.45
13-14	109	7.46	99	7.54	108	7.47
14-15	127	8.71	105	8.02	115	7.94
15-16	143	9.80	106	8.11	116	8.02
16-17	138	9.47	95	7.28	113	7.84
17-18	113	7.75	80	6.12	101	6.99
18-19	102	6.96	55	4.20	82	5.67
19-20	79	5.42	49	3.77	62	4.28
20-21	68	4.63	38	2.87	54	3.71
21-22	45	3.09	27	2.08	35	2.43
22-23	35	2.37	26	1.97	24	1.65
23-24	20	1.34	12	0.93	15	1.05
Débit moyen journalier:		1460	1310		1450	

(1) (x) : x des heures moyennes sur les journées moyennes

Distribution mensuelle

Mois	Débit horaire maximal	Débit journalier maximal	Débit journalier moyen	Total mensuel	x annuel
Janvier	---	---	710	21900	4.8
Février	---	---	790	22240	4.8
Mars	---	---	960	29770	6.5
Avril	---	---	1070	32190	7.0
Mai	---	---	1310	40510	8.8
Juin	170	2140	1720	51630	11.3
Juillet	230	2490	2010	62200	13.6
Août	210	2260	1830	56710	12.4
Septembre	230	2250	1400	42060	9.2
Octobre	200	2040	1280	39750	8.7
Novembre	160	1370	1040	31170	6.8
Décembre	170	1770	920	28500	6.2
Débit moyen annuel:	1260		Total annuel:	459900	

Municipalité: Les-Sept-Cantons-Unis-du-Saguenay Territoire: Côte-Nord

Localisation: à 1,1 km à l'est de l'église de Franquelin

Débits journaliers mensuels

Mois	Dimanche moyen	Lundi moyen	Mardi moyen	Mercredi moyen	Jeudi moyen	Vendredi moyen	Samedi moyen	Jour moyen ajusté (1) 1994	Jour moyen ajusté 1993
Janvier (%) (2)	710 56.3	730 57.9	640 50.8	710 56.3	720 57.1	880 69.8	580 46.0	710 56.3	720 64.3
Février (%)	800 63.5	800 63.5	780 61.9	780 61.9	830 65.9	980 77.8	590 46.8	790 62.7	730 65.2
Mars (%)	1020 81.0	850 67.5	800 63.5	930 73.8	1080 85.7	1260 100.0	800 63.5	960 76.2	880 78.6
Avril (%)	1120 88.9	1170 92.9	1060 84.1	960 76.2	1000 79.4	1330 105.6	860 68.3	1070 84.9	1060 94.6
Mai (%)	1410 111.9	1350 107.1	1150 91.3	1180 93.7	1260 100.0	1680 133.3	1120 88.9	1310 104.0	1230 109.8
Juin (%)	1740 138.1	1690 134.1	1400 111.1	1420 112.7	2140 169.8	2150 170.6	1480 117.5	1720 136.5	1470 131.3
Juillet (%)	2200 174.6	1940 154.0	1830 145.2	1870 148.4	1960 155.6	2240 177.8	1920 152.4	1990 157.9	1620 144.6
Août (%)	1810 143.7	1760 139.7	1730 137.3	1770 140.5	1850 146.8	2170 172.2	1770 140.5	1840 146.0	1730 154.5
Septembre (%)	1380 109.5	1470 116.7	1250 99.2	1250 99.2	1350 107.1	1730 137.3	1310 104.0	1390 110.3	1200 107.1
Octobre (%)	1300 103.2	1290 102.4	1150 91.3	1180 93.7	1260 100.0	1640 130.2	1180 93.7	1290 102.4	1100 98.2
Novembre (%)	1090 86.5	980 77.8	1020 81.0	990 78.6	1080 85.7	1250 99.2	880 69.8	1040 82.5	890 79.5
Décembre (%)	640 50.8	870 69.0	930 73.8	910 72.2	1030 81.7	1180 93.7	810 64.3	910 72.2	800 71.4
Jour Moyen (%)	1270 100.8	1240 98.4	1150 91.3	1160 92.1	1300 103.2	1540 122.2	1110 88.1	1260 100.0	1120 100.0

(1) Jour moyen ajusté : Moyenne authentique des 7 jours de la semaine
(2) % : Pourcentage par rapport au djma ajusté

Variations journalières

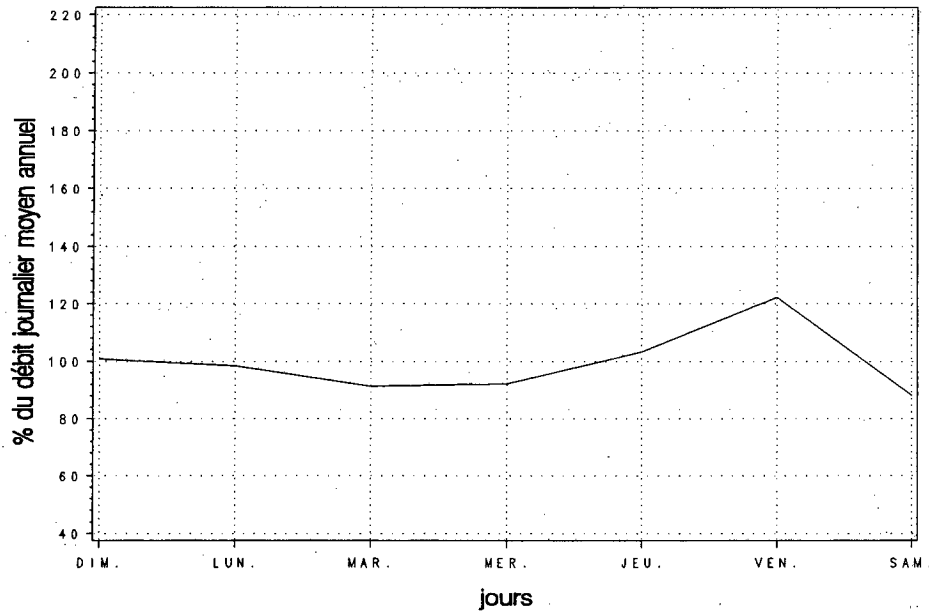

Variations mensuelles

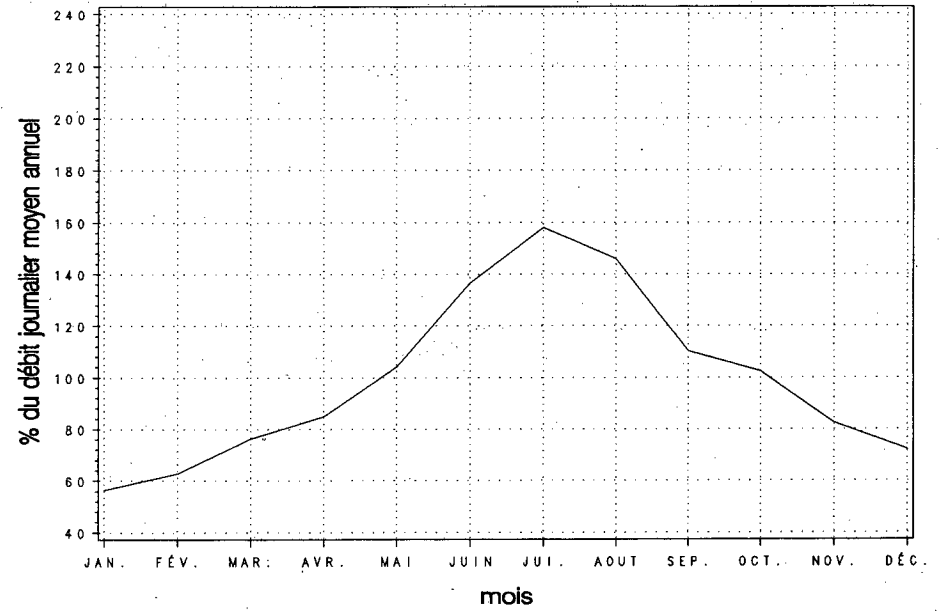

Variations horaires

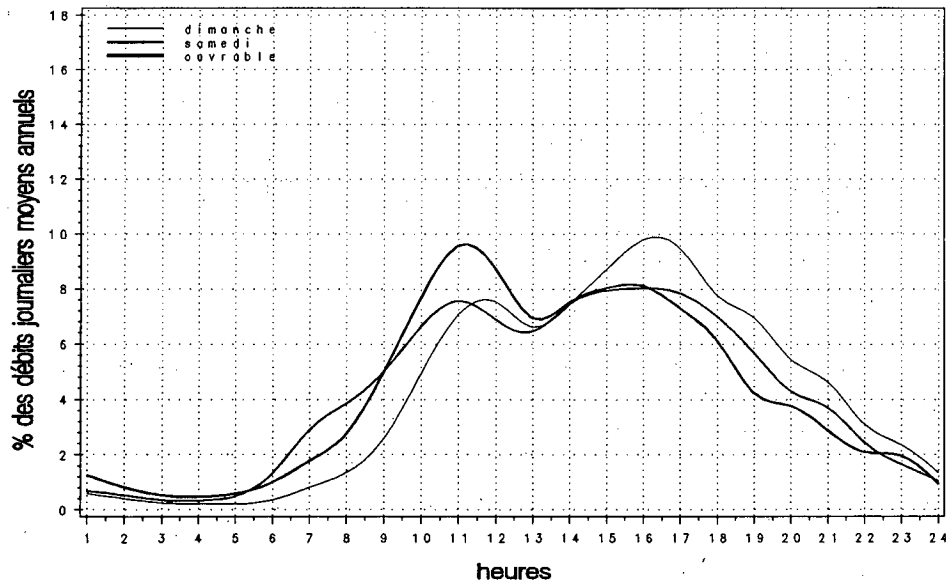

Relation entre les heures de pointe et le djma

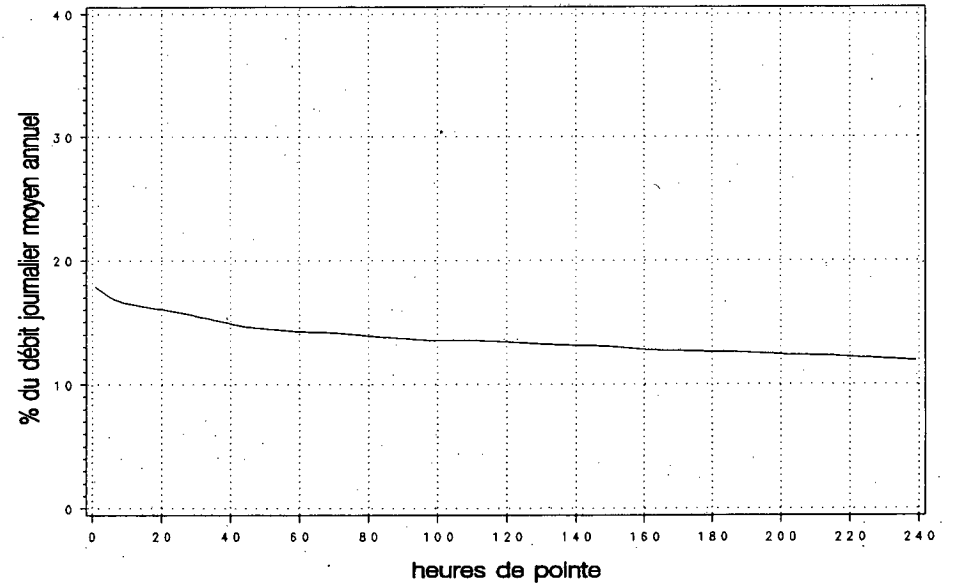

Municipalité: Moisie

Territoire: Côte-Nord

Localisation: à 5,9 km à l'est du pont de la rivière Moisie

Années antérieures

Année	djma	djmh	djme	x augm.	Débit journalier maximal	Heures Maximales			
						1re	10e	30e	100e
1990 (x)(1)	---	---	---	---	---	---	---	---	---
1991 (x)	440	310 70.5	610 138.6	---	1030 234.1	120 27.3	100 22.7	80 18.2	60 13.6
1992 (x)	410	250 61.0	600 146.3	-5.7	1020 248.8	120 29.3	100 24.4	90 22.0	70 17.1
1993 (x)	440	280 63.6	640 145.5	+8.1	820 186.4	100 22.7	80 18.2	70 15.9	50 11.4
1994 (x)	470	310 66.1	670 143.8	+6.0	750 160.1	90 19.1	80 16.1	60 13.1	50 10.1

(1) (x) : Pourcentage par rapport au djma

Répartition horaire journalière

Heures	Dimanche		Samedi		Jours ouvrables	
	Moyenne	(x)(1)	Moyenne	(x)	Moyenne	(x)
0- 1	4	0.78	2	0.48	2	0.62
1- 2	2	0.42	2	0.59	1	0.42
2- 3	1	0.22	1	0.32	2	0.53
3- 4	1	0.31	1	0.39	1	0.38
4- 5	1	0.30	3	0.68	2	0.65
5- 6	2	0.49	3	0.82	4	1.29
6- 7	3	0.72	4	1.13	8	2.19
7- 8	7	1.62	11	2.99	12	3.39
8- 9	11	2.43	21	5.47	18	5.23
9-10	19	4.17	30	7.95	23	6.76
10-11	27	5.96	31	8.32	26	7.57
11-12	29	6.32	30	7.98	24	6.86
12-13	32	7.00	26	6.80	21	6.06
13-14	43	9.41	29	7.70	24	7.01
14-15	52	11.28	33	8.80	26	7.59
15-16	51	11.03	31	8.31	28	8.27
16-17	45	9.77	28	7.56	29	8.42
17-18	34	7.41	26	6.89	25	7.39
18-19	25	5.40	19	4.93	20	5.81
19-20	21	4.59	14	3.73	16	4.63
20-21	17	3.63	11	2.79	12	3.38
21-22	12	2.67	8	2.07	9	2.55
22-23	7	1.44	7	1.87	6	1.73
23-24	4	0.81	5	1.41	4	1.09
Débit moyen journalier:	460		380		340	

(1) (x) : x des heures moyennes sur les journées moyennes

Distribution mensuelle

Mois	Débit horaire maximal	Débit journalier maximal	Débit journalier moyen	Total mensuel	x annuel
Janvier	50	300	250	7650	4.5
Février	50	390	280	7800	4.6
Mars	70	490	350	10820	6.4
Avril	80	550	370	11140	6.5
Mai	90	690	460	14300	8.4
Juin	90	750	510	15410	9.1
Juillet	---	---	850	26350	15.5
Août	---	---	720	22460	13.2
Septembre	---	---	590	17630	10.4
Octobre	---	---	470	14630	8.6
Novembre	---	---	370	11010	6.5
Décembre	---	---	360	11050	6.5
Débit moyen annuel:	470		Total annuel:	171550	

Municipalité: Moisie

Territoire: Côte-Nord

Localisation: à 5,9 km à l'est du pont de la rivière Moisie

Débits journaliers mensuels

Mois	Dimanche moyen	Lundi moyen	Mardi moyen	Mercredi moyen	Jeudi moyen	Vendredi moyen	Samedi moyen	Jour moyen ajusté (1) 1994	Jour moyen ajusté 1993
Janvier	260	240	250	240	250	260	230	250	240
(%) (2)	55.3	51.1	53.2	51.1	53.2	55.3	48.9	53.2	54.5
Février	330	240	250	230	270	350	280	280	240
(%)	70.2	51.1	53.2	48.9	57.4	74.5	59.6	59.6	54.5
Mars	430	290	290	330	390	410	310	350	300
(%)	91.5	61.7	61.7	70.2	83.0	87.2	66.0	74.5	68.2
Avril	390	340	360	310	320	460	400	370	370
(%)	83.0	72.3	76.6	66.0	68.1	97.9	85.1	78.7	84.1
Mai	620	380	370	410	410	510	530	460	460
(%)	131.9	80.9	78.7	87.2	87.2	108.5	112.8	97.9	104.5
Juin	740	440	420	410	420	580	640	520	530
(%)	157.4	93.6	89.4	87.2	89.4	123.4	136.2	110.6	120.5
Juillet	1060	730	780	800	790	880	850	840	790
(%)	225.5	155.3	166.0	170.2	168.1	187.2	180.9	178.7	179.5
Août	960	610	660	630	670	820	790	730	680
(%)	204.3	129.8	140.4	134.0	142.6	174.5	168.1	155.3	154.5
Septembre	850	540	460	470	470	640	700	590	540
(%)	180.9	114.9	97.9	100.0	100.0	136.2	148.9	125.5	122.7
Octobre	580	400	380	400	430	610	490	470	450
(%)	123.4	85.1	80.9	85.1	91.5	129.8	104.3	100.0	102.3
Novembre	470	290	320	330	340	430	410	370	350
(%)	100.0	61.7	68.1	70.2	72.3	91.5	87.2	78.7	79.5
Décembre	350	340	340	370	340	370	380	360	330
(%)	74.5	72.3	72.3	78.7	72.3	78.7	80.9	76.6	75.0
Jour Moyen	590	400	410	410	430	530	500	470	440
(%)	125.5	85.1	87.2	87.2	91.5	112.8	106.4	100.0	100.0

(1) Jour moyen ajusté : Moyenne authentique des 7 jours de la semaine.

(2) % : Pourcentage par rapport au djma ajusté

Variations journalières

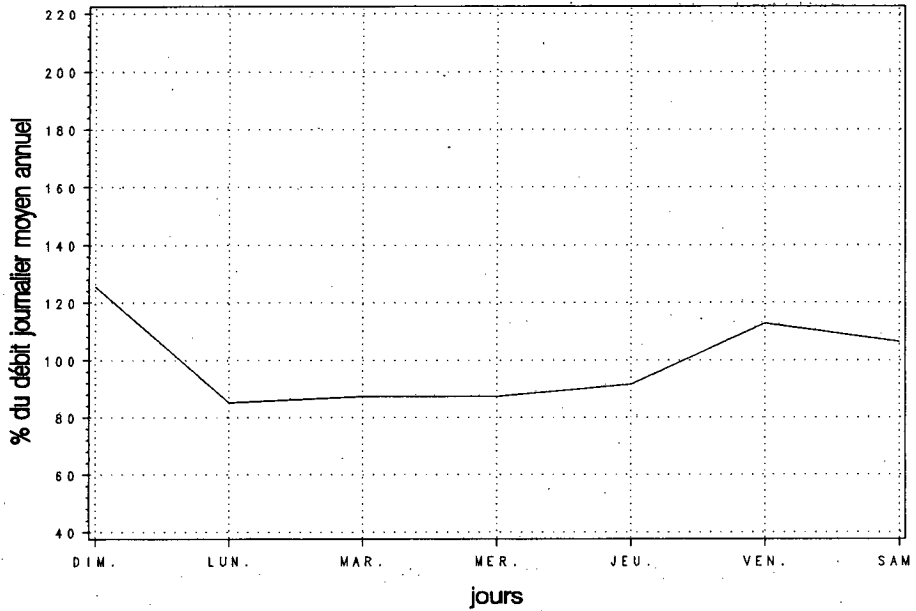

Variations mensuelles

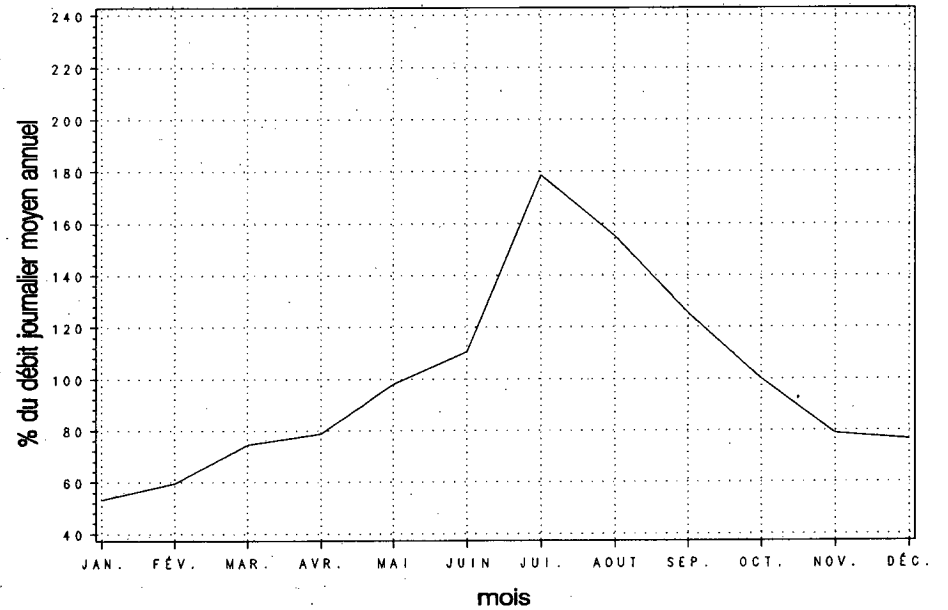

Variations horaires

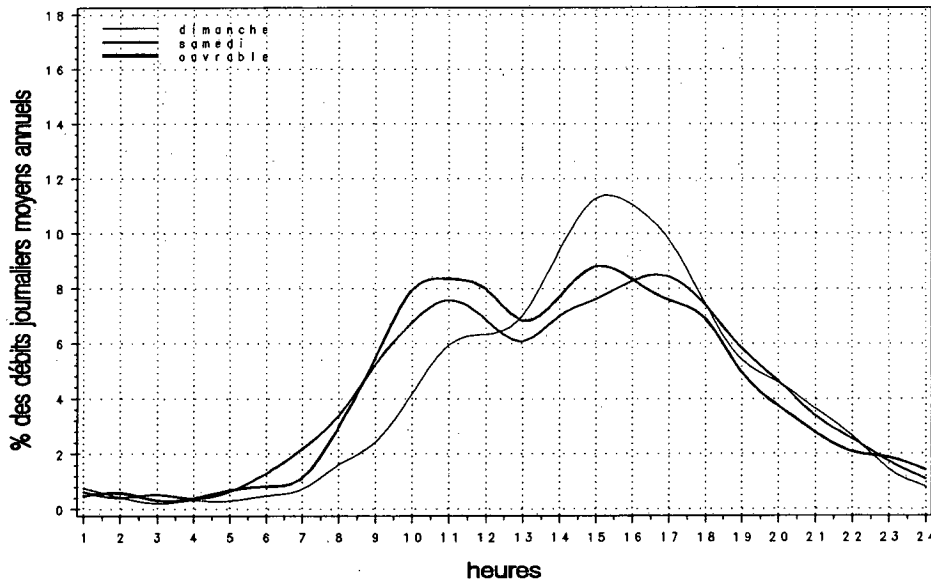

Relation entre les heures de pointe et le djma

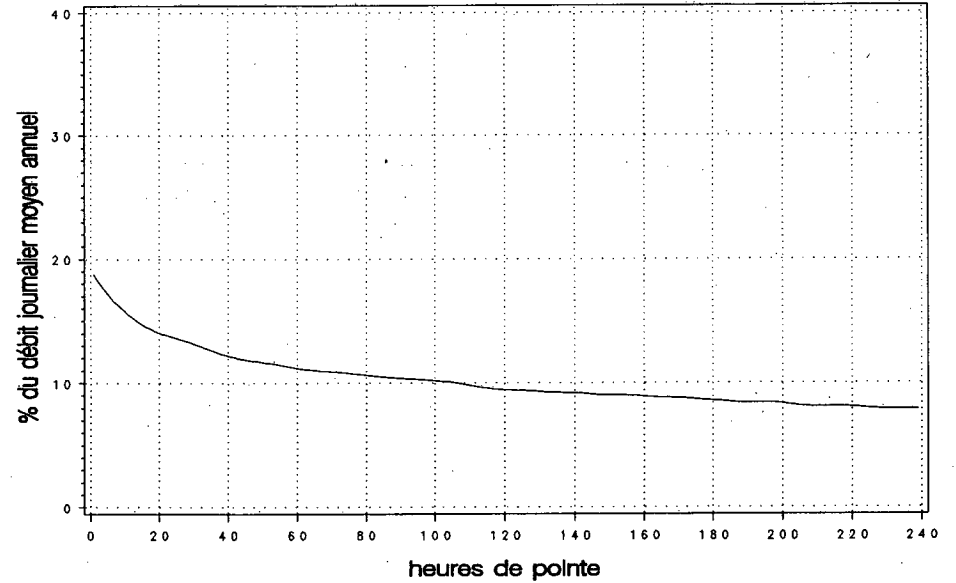

Municipalité: Cleveland

Territoire: Estrie

Localisation: à 4,8 km au sud de la route 116

Années antérieures

Année	djma	djmh	djme	x. augm.	Débit journalier maximal	Heures Maximales			
						1re	10e	30e	100e
1990 (x)(1)	2820	2340 83.0	3250 115.2	+3.8	6440 228.4	580 20.6	460 16.3	360 12.8	330 11.7
1991 (x)	2790	2310 82.8	3130 112.2	-1.1	6390 229.0	590 21.1	450 16.1	360 12.9	320 11.5
1992 (x)	3030	2490 82.2	3490 115.2	+8.6	7220 238.3	640 21.1	490 16.2	410 13.5	350 11.6
1993 (x)	3160	2520 79.7	3650 115.5	+4.1	4600 145.6	470 14.9	410 13.0	380 12.0	340 10.8
1994 (x)	3320	2770 83.4	3710 111.7	+5.1	5180 155.9	480 14.6	420 12.6	400 11.9	360 10.7

(1) (x) : Pourcentage par rapport au djma.

Répartition horaire journalière

Heures	Dimanche		Samedi		Jours ouvrables	
	Moyenne	(x)(1)	Moyenne	(x)	Moyenne	(x)
0- 1	79	2.38	59	1.86	27	0.78
1- 2	51	1.53	36	1.12	15	0.43
2- 3	31	0.93	22	0.71	11	0.33
3- 4	20	0.61	18	0.56	13	0.36
4- 5	13	0.38	14	0.45	14	0.41
5- 6	12	0.37	19	0.59	29	0.83
6- 7	17	0.52	37	1.16	156	4.51
7- 8	38	1.15	83	2.61	215	6.22
8- 9	74	2.22	131	4.14	211	6.10
9-10	128	3.88	192	6.04	187	5.41
10-11	195	5.89	229	7.22	197	5.70
11-12	228	6.89	235	7.39	200	5.78
12-13	248	7.50	240	7.55	216	6.26
13-14	330	9.97	282	8.89	234	6.76
14-15	320	9.68	273	8.60	251	7.25
15-16	312	9.42	259	8.16	288	8.34
16-17	321	9.69	257	8.09	374	10.84
17-18	268	8.10	221	6.96	277	8.00
18-19	232	7.01	183	5.77	220	6.36
19-20	223	6.75	169	5.33	171	4.94
20-21	196	5.91	139	4.37	134	3.87
21-22	149	4.49	129	4.08	115	3.33
22-23	84	2.54	121	3.80	85	2.46
23-24	45	1.37	95	2.99	59	1.69
Débit moyen journalier:		3310	3170		3460	

(1) (x) : x des heures moyennes sur les journées moyennes

Distribution mensuelle

Mois	Débit horaire maximal	Débit journalier maximal	Débit journalier moyen	Total mensuel	x annuel
Janvier	---	---	2560	79510	6.6
Février	---	2880	2610	73100	6.0
Mars	---	3560	2930	90910	7.5
Avril	---	3910	3260	97690	8.1
Mai	410	4090	3520	109210	9.0
Juin	450	4380	3660	109720	9.1
Juillet	370	3960	3670	113890	9.4
Août	390	4190	3730	115720	9.5
Septembre	480	5180	3780	113270	9.3
Octobre	430	4260	3730	115550	9.5
Novembre	400	3940	3400	101930	8.4
Décembre	---	3680	2950	91330	7.5
Débit moyen annuel:	3320	Total annuel:	1211800		

Municipalité: Cleveland

Territoire: Estrie

Localisation: à 4,8 km au sud de la route 116

Débits journaliers mensuels

Mois	Dimanche moyen	Lundi moyen	Mardi moyen	Mercredi moyen	Jeudi moyen	Vendredi moyen	Samedi moyen	Jour moyen ajusté (1) 1994	Jour moyen ajusté 1993
Janvier (%) (2)	2200 66.3	2520 75.9	2730 82.2	2660 80.1	2650 79.8	3000 90.4	2350 70.8	2590 78.0	2540 80.6
Février (%)	1820 54.8	2730 82.2	2880 86.7	2850 85.8	2960 89.2	2690 81.0	2340 70.5	2610 78.6	1990 63.2
Mars (%)	2740 82.5	2740 82.5	2860 86.1	3070 92.5	3070 92.5	3140 94.6	2860 86.1	2930 88.3	2720 86.3
Avril (%)	3180 95.8	2870 86.4	3180 95.8	3150 94.9	3480 104.8	3620 109.0	3230 97.3	3240 97.6	3060 97.1
Mai (%)	3490 105.1	3290 99.1	3460 104.2	3490 105.1	3630 109.3	3970 119.6	3420 103.0	3540 106.6	3380 107.3
Juin (%)	3620 109.0	3400 102.4	3620 109.0	3660 110.2	4000 120.5	3790 114.2	3410 102.7	3640 109.6	3490 110.8
Juillet (%)	3960 119.3	3710 111.7	3610 108.7	3640 109.6	3780 113.9	3580 107.8	3450 103.9	3680 110.8	3620 114.9
Août (%)	3890 117.2	3450 103.9	3650 109.9	3630 109.3	3840 115.7	4130 124.4	3650 109.9	3750 113.0	3790 120.3
Septembre (%)	3540 106.6	3510 105.7	3620 109.0	3750 113.0	4250 128.0	4170 125.6	3380 101.8	3750 113.0	3700 117.5
Octobre (%)	3700 111.4	3410 102.7	3660 110.2	3700 111.4	3900 117.5	4200 126.5	3630 109.3	3740 112.7	3640 115.6
Novembre (%)	3200 96.4	3260 98.2	3480 104.8	3340 100.6	3640 109.6	3830 115.4	3020 91.0	3400 102.4	3070 97.5
Décembre (%)	2640 79.5	2760 83.1	2980 89.8	3070 92.5	3190 96.1	3380 101.8	2530 76.2	2940 88.6	2800 88.9
Jour Moyen (%)	3170 95.5	3140 94.6	3310 99.7	3330 100.3	3530 106.3	3630 109.3	3110 93.7	3320 100.0	3150 100.0

(1) Jour moyen ajusté : Moyenne authentique des 7 jours de la semaine
(2) % : Pourcentage par rapport au djma ajusté

Variations journalières

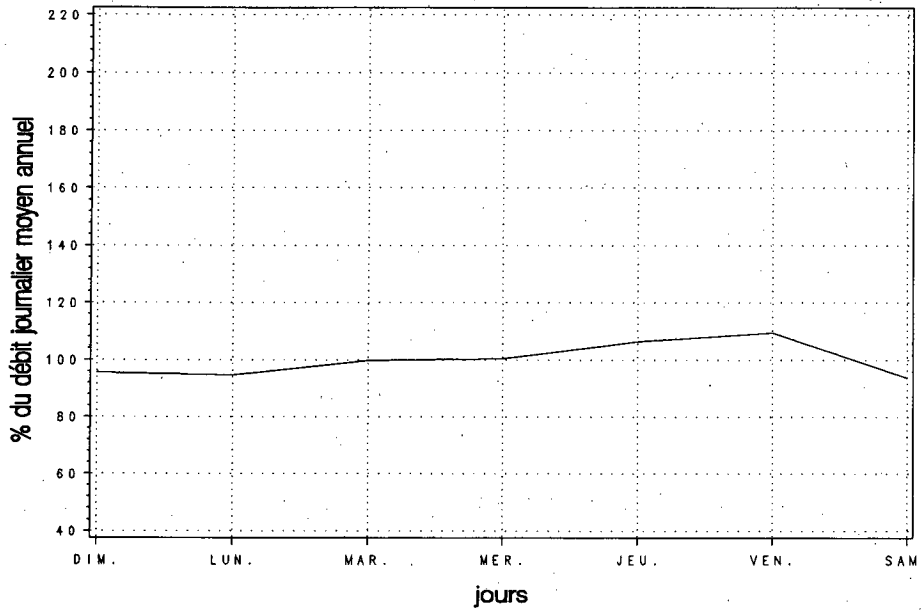

Variations mensuelles

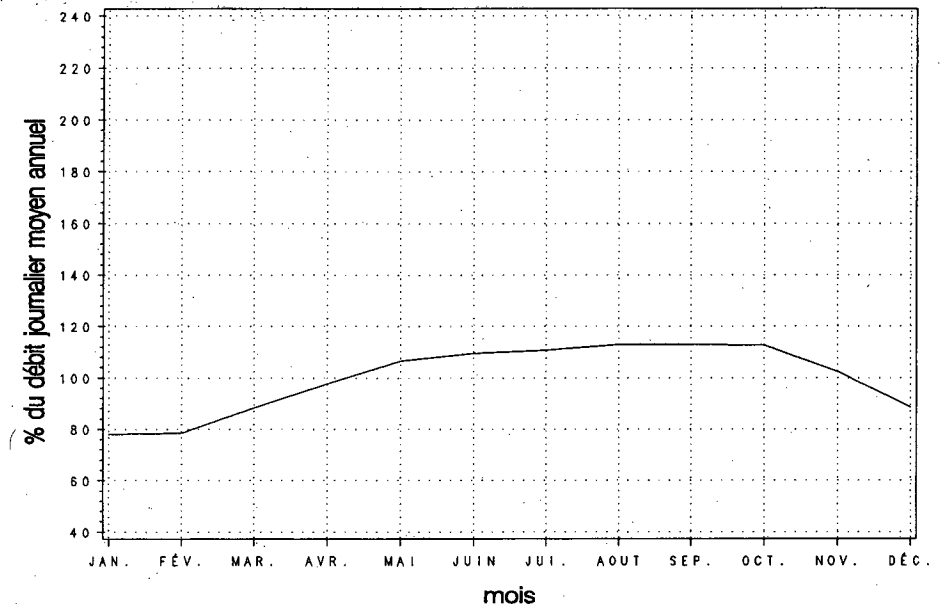

Variations horaires

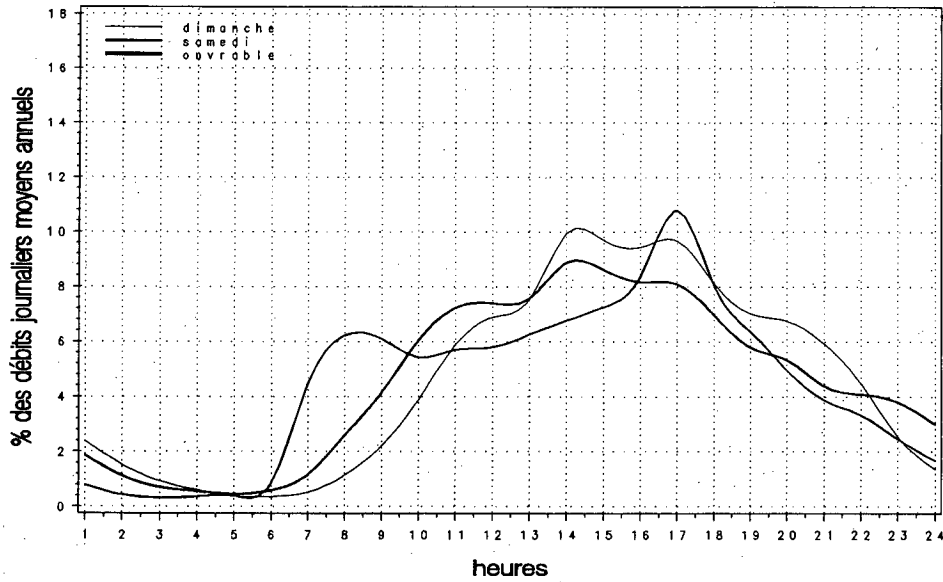

Relation entre les heures de pointe et le djma

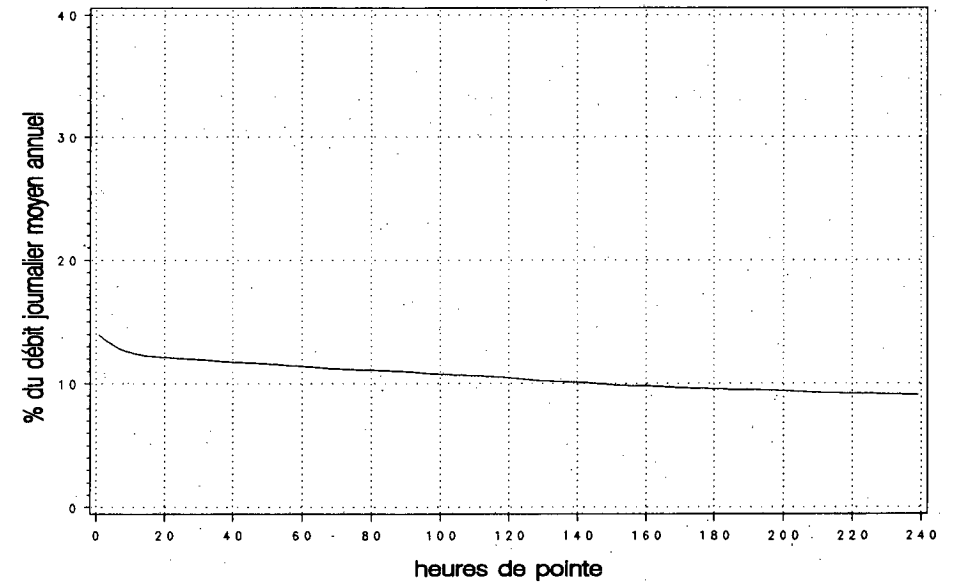

Municipalité: Saint-Mathieu-de-Dixville

Territoire: Estrie

Localisation: à 30 m au nord de la frontière des États-Unis

Années antérieures

Année	djma	djmh	djme	x augm.	Débit journalier maximal	Heures Maximales			
						1re	10e	30e	100e
1990	1200	950	1520	+3.8	2250	270	190	180	160
(x)(1)		79.2	126.7		187.5	22.5	15.8	15.0	13.3
1991	1360	1130	1710	+13.5	2510	270	230	200	180
(x)		83.1	125.7		184.6	19.9	16.9	14.7	13.2
1992	1260	1040	1580	-7.6	2360	230	210	190	170
(x)		82.5	125.4		187.3	18.3	16.7	15.1	13.5
1993	1070	900	1330	-15.1	1980	200	170	160	140
(x)		84.1	124.3		185.0	18.7	15.9	15.0	13.1
1994	830	670	1050	-22.1	1460	160	140	130	110
(x)		80.0	126.2		175.0	18.7	16.6	15.1	13.4

(1) (x) : Pourcentage par rapport au djma

Répartition horaire journalière

Heures	Dimanche		Samedi		Jours ouvrables	
	Moyenne	(x)(1)	Moyenne	(x)	Moyenne	(x)
0-1	8	0.86	6	0.75	4	0.50
1-2	4	0.50	4	0.43	3	0.30
2-3	3	0.30	4	0.46	2	0.23
3-4	3	0.29	3	0.36	4	0.41
4-5	2	0.28	5	0.62	8	0.94
5-6	5	0.57	11	1.30	16	1.86
6-7	8	0.89	17	2.02	16	1.91
7-8	17	1.87	33	3.84	31	3.55
8-9	33	3.79	63	7.38	51	5.88
9-10	48	5.49	78	9.04	60	7.00
10-11	67	7.58	83	9.62	64	7.43
11-12	76	8.59	73	8.54	60	6.97
12-13	73	8.31	63	7.30	58	6.78
13-14	81	9.21	72	8.33	67	7.78
14-15	86	9.73	74	8.56	72	8.41
15-16	87	9.90	71	8.29	85	9.84
16-17	87	9.92	62	7.18	81	9.42
17-18	62	7.06	43	4.98	62	7.21
18-19	50	5.62	31	3.66	49	5.71
19-20	33	3.74	20	2.37	25	2.89
20-21	21	2.33	13	1.46	15	1.72
21-22	13	1.47	11	1.24	10	1.18
22-23	7	0.78	9	1.08	7	0.86
23-24	8	0.91	10	1.18	9	1.04
Débit moyen journalier:	880		860		860	

(1) (x) : x des heures moyennes sur les journées moyennes

Distribution mensuelle

Mois	Débit horaire maximal	Débit journalier maximal	Débit journalier moyen	Total mensuel	x annuel
Janvier	---	---	650	20080	6.6
Février	110	880	690	19310	6.3
Mars	110	940	700	21790	7.2
Avril	---	---	740	22330	7.3
Mai	140	1150	880	27400	9.0
Juin	130	1290	950	28630	9.4
Juillet	160	1460	1230	38090	12.5
Août	150	1380	1140	35330	11.6
Septembre	150	1300	870	26220	8.6
Octobre	130	1140	790	24630	8.1
Novembre	120	950	700	20860	6.9
Décembre	110	840	630	19480	6.4
Débit moyen annuel:	830		Total annuel:	302950	

Municipalité: Saint-Mathieu-de-Dixville

Territoire: Estrie

Localisation: à 30 m au nord de la frontière des États-Unis

Débits journaliers mensuels

Mois	Dimanche moyen	Lundi moyen	Mardi moyen	Mercredi moyen	Jeudi moyen	Vendredi moyen	Samedi moyen	Jour moyen ajusté (1) 1994	Jour moyen ajusté 1993
Janvier (%) (2)	540 65.1	670 80.7	570 68.7	620 74.7	750 90.4	830 100.0	590 71.1	650 78.3	890 83.2
Février (%)	570 68.7	700 84.3	680 81.9	680 81.9	750 90.4	780 94.0	670 80.7	690 83.1	930 86.9
Mars (%)	640 77.1	680 81.9	660 79.5	700 84.3	710 85.5	810 97.6	730 88.0	700 84.3	940 87.9
Avril (%)	750 90.4	680 81.9	690 83.1	660 79.5	790 95.2	900 108.4	710 85.5	740 89.2	970 90.7
Mai (%)	890 107.2	900 108.4	830 100.0	690 83.1	810 97.6	1150 138.6	940 113.3	890 107.2	1010 94.4
Juin (%)	1040 125.3	860 103.6	830 100.0	830 100.0	1040 125.3	1150 138.6	940 113.3	960 115.7	1140 106.5
Juillet (%)	1290 155.4	1170 141.0	1090 131.3	1110 133.7	1230 148.2	1320 159.0	1320 159.0	1220 147.0	1590 148.6
Août (%)	1180 142.2	1080 130.1	1030 124.1	1020 122.9	1170 141.0	1330 160.2	1230 148.2	1150 138.6	1450 135.5
Septembre (%)	880 106.0	860 103.6	800 96.4	800 96.4	870 104.8	970 116.9	920 110.8	870 104.8	1150 107.5
Octobre (%)	790 95.2	720 86.7	740 89.2	750 90.4	820 98.8	990 119.3	770 92.8	800 96.4	1010 94.4
Novembre (%)	670 80.7	680 81.9	660 79.5	640 77.1	750 90.4	850 102.4	630 75.9	700 84.3	910 85.0
Décembre (%)	420 50.6	580 69.9	650 78.3	650 78.3	720 86.7	790 95.2	550 66.3	620 74.7	830 77.6
Jour Moyen (%)	810 97.6	800 96.4	770 92.8	760 91.6	870 104.8	990 119.3	830 100.0	830 100.0	1070 100.0

(1) Jour moyen ajusté : Moyenne authentique des 7 jours de la semaine

(2) % : Pourcentage par rapport au djma ajusté

Variations journalières

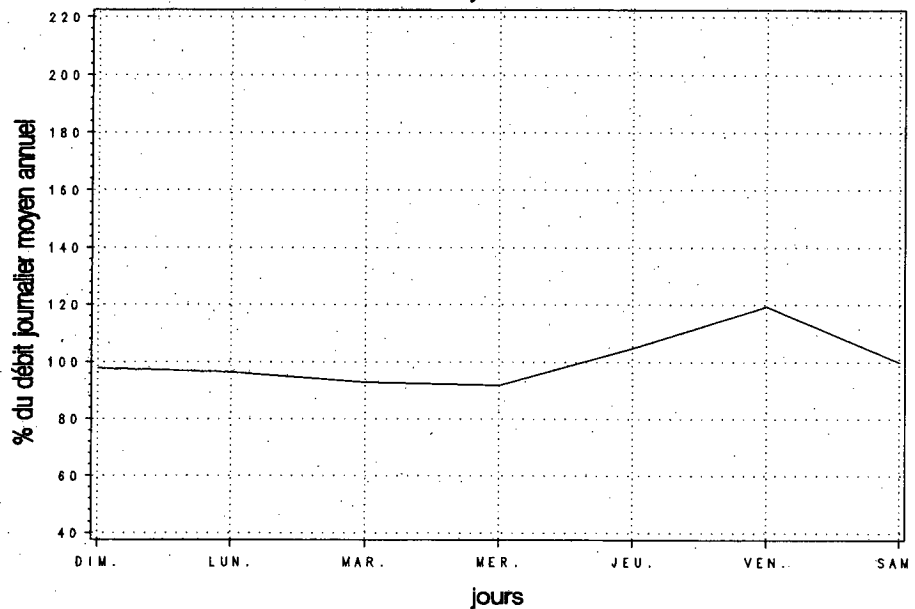

Variations mensuelles

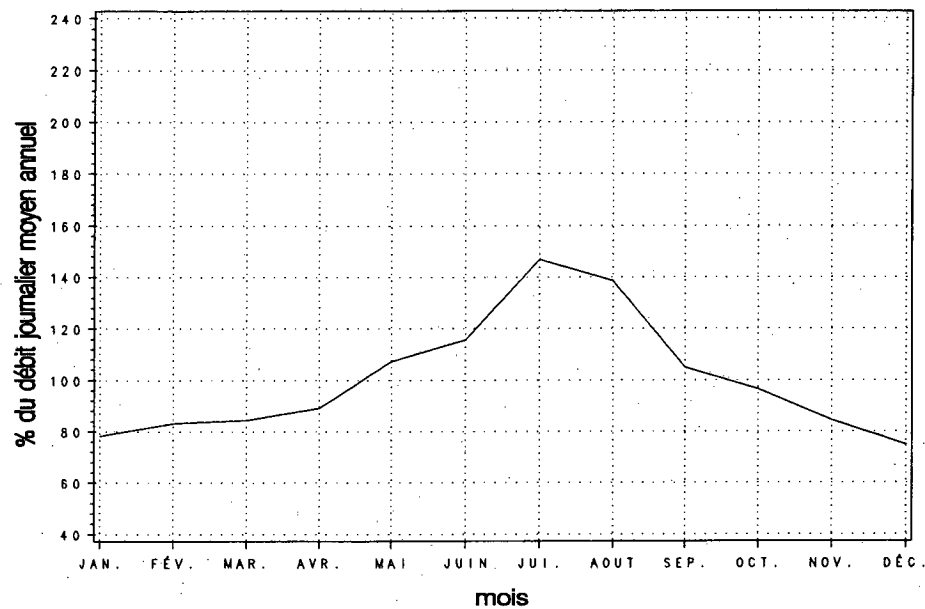

Variations horaires

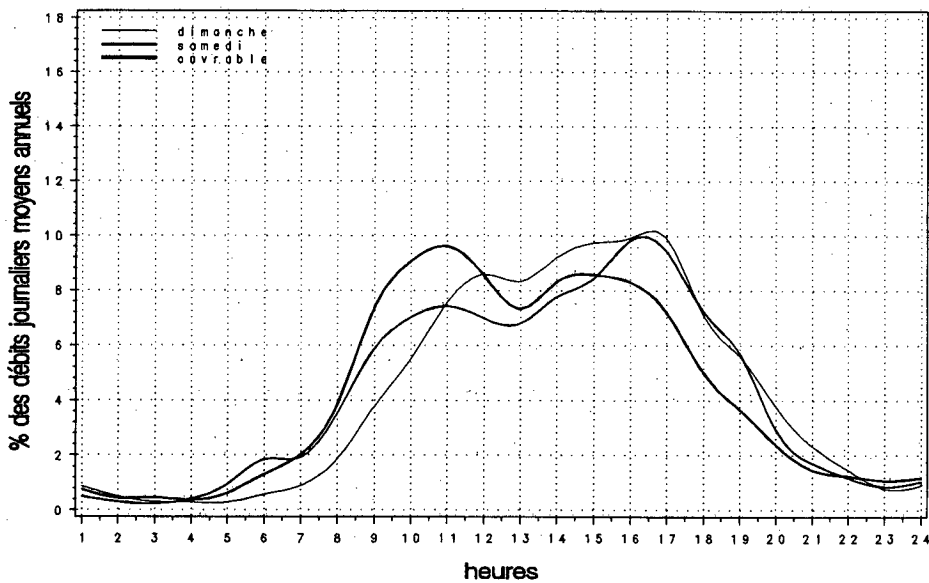

Relation entre les heures de pointe et le djma

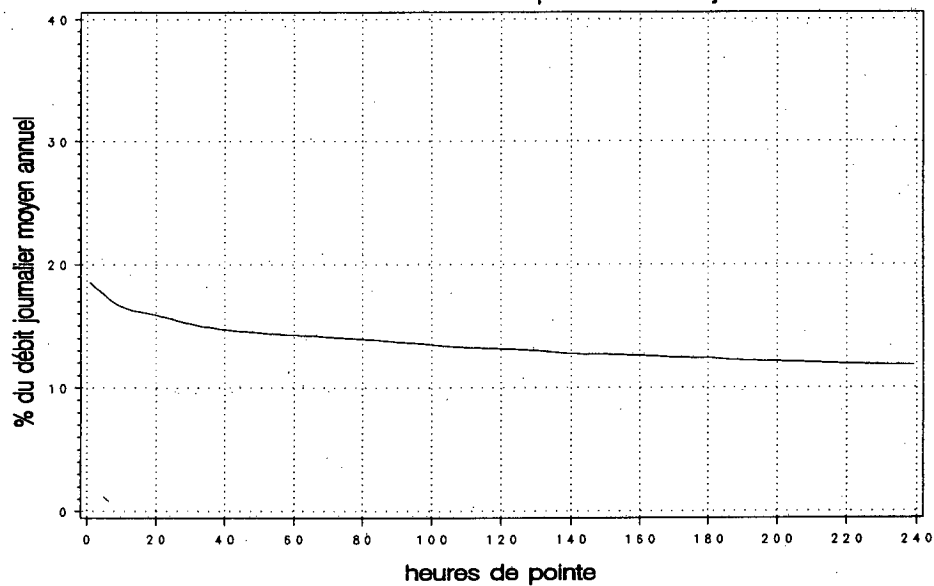

Municipalité: Aylmer

Territoire: Outaouais

Localisation: à 2,0 km à l'ouest de la rue Park et de Eardley Road

Années antérieures

Année	djma	djmh	djme	x augm.	Débit journalier maximal	Heures Maximales			
						1re	10e	30e	100e
1990 (x)(1)	5490	4520 82.3	6500 118.4	+1.8	8940 162.8	840 15.3	720 13.1	650 11.8	600 10.9
1991 (x)	5550	4490 80.9	6420 115.7	+1.1	8300 149.5	790 14.2	670 12.1	640 11.5	590 10.6
1992 (x)	5510	4470 81.1	6380 115.8	-0.8	8100 147.0	780 14.2	660 12.0	630 11.4	580 10.5
1993 (x)	5540	4610 83.2	6440 116.2	+0.6	9620 173.6	760 13.7	670 12.1	630 11.4	560 10.1
1994 (x)	5850	4860 83.1	6760 115.7	+5.5	8520 145.8	760 13.0	680 11.7	650 11.1	600 10.2

(1) (x) : Pourcentage par rapport au djma

Répartition horaire journalière

Heures	Dimanche		Samedi		Jours ouvrables	
	Moyenne	(x)(1)	Moyenne	(x)	Moyenne	(x)
0- 1	101	1.60	88	1.44	49	0.85
1- 2	69	1.10	56	0.91	27	0.46
2- 3	42	0.67	40	0.65	16	0.28
3- 4	29	0.46	30	0.48	14	0.24
4- 5	19	0.30	21	0.34	21	0.37
5- 6	20	0.31	28	0.45	81	1.38
6- 7	43	0.68	77	1.25	269	4.61
7- 8	73	1.16	141	2.30	273	4.66
8- 9	139	2.22	243	3.98	292	5.00
9-10	254	4.04	351	5.74	279	4.78
10-11	348	5.54	429	7.01	304	5.20
11-12	436	6.93	462	7.54	318	5.45
12-13	482	7.66	474	7.75	331	5.67
13-14	525	8.34	487	7.96	342	5.85
14-15	531	8.45	479	7.82	361	6.18
15-16	533	8.47	460	7.52	416	7.12
16-17	525	8.35	453	7.39	480	8.22
17-18	463	7.36	417	6.80	459	7.86
18-19	393	6.24	344	5.62	425	7.28
19-20	385	6.13	295	4.81	338	5.78
20-21	356	5.66	242	3.95	265	4.53
21-22	263	4.18	200	3.27	224	3.83
22-23	158	2.52	164	2.67	152	2.60
23-24	88	1.40	143	2.33	104	1.78
Débit moyen journalier:		6290	6120		5840	

(1) (x) : x des heures moyennes sur les journées moyennes

Distribution mensuelle

Mois	Débit horaire maximal	Débit journalier maximal	Débit journalier moyen	Total mensuel	x annuel
Janvier	450	5070	4330	134220	6.3
Février	470	5480	4710	131880	6.2
Mars	590	6160	5390	167000	7.8
Avril	700	6540	5730	171880	8.1
Mai	650	7120	6170	191130	9.0
Juin	690	8520	7030	210800	9.9
Juillet	690	8280	7060	218830	10.3
Août	690	7930	6720	208230	9.8
Septembre	690	7500	6240	187290	8.8
Octobre	760	6870	6010	186390	8.7
Novembre	---	---	5710	171330	8.0
Décembre	---	---	4990	154710	7.3
Débit moyen annuel:		5850	Total annuel:		2135250

Municipalité: Aylmer

Territoire: Outaouais

Localisation: à 2,0 km à l'ouest de la rue Park et de Eardley Road

Débits journaliers mensuels

Mois	Dimanche moyen	Lundi moyen	Mardi moyen	Mercredi moyen	Jeudi moyen	Vendredi moyen	Samedi moyen	Jour moyen ajusté (1) 1994	Jour moyen ajusté 1993
Janvier (%) (2)	4020 68.7	4250 72.6	4180 71.5	4360 74.5	4550 77.8	4930 84.3	4160 71.1	4350 74.4	4380 79.2
Février (%)	4580 78.3	4500 76.9	4370 74.7	4350 74.4	4680 80.0	5360 91.6	5120 87.5	4710 80.5	4570 82.6
Mars (%)	5490 93.8	4940 84.4	5040 86.2	5370 91.8	5440 93.0	5900 100.9	5600 95.7	5400 92.3	4690 84.8
Avril (%)	6210 106.2	5470 93.5	5390 92.1	5260 89.9	5690 97.3	6220 106.3	5730 97.9	5710 97.6	5300 95.8
Mai (%)	7120 121.7	5330 91.1	5390 92.1	5770 98.6	5960 101.9	6660 113.8	7090 121.2	6190 105.8	6360 115.0
Juin (%)	7760 132.6	6180 105.6	6490 110.9	6550 112.0	7290 124.6	7670 131.1	7300 124.8	7030 120.2	6450 116.6
Juillet (%)	7790 133.2	6730 115.0	6370 108.9	6680 114.2	6880 117.6	7590 129.7	7060 120.7	7010 119.8	6570 118.8
Août (%)	7130 121.9	6570 112.3	6250 106.8	6430 109.9	6620 113.2	7390 126.3	6850 117.1	6750 115.4	6720 121.5
Septembre (%)	6610 113.0	5930 101.4	5690 97.3	5720 97.8	6100 104.3	6870 117.4	6640 113.5	6220 106.3	6060 109.6
Octobre (%)	5950 101.7	6870 117.4	4570 78.1	5580 95.4	6100 104.3	6340 108.4	6400 109.4	5970 102.1	5610 101.4
Novembre (%)	5560 95.0	5390 92.1	5440 93.0	5450 93.2	5770 98.6	6550 112.0	5950 101.7	5730 97.9	4880 88.2
Décembre (%)	4660 79.7	5030 86.0	4760 81.4	4840 82.7	5060 86.5	5520 94.4	4930 84.3	4970 85.0	4780 86.4
Jour Moyen (%)	6070 103.8	5600 95.7	5330 91.1	5530 94.5	5850 100.0	6420 109.7	6070 103.8	5850 100.0	5530 100.0

(1) Jour moyen ajusté : Moyenne authentique des 7 jours de la semaine
(2) % : Pourcentage par rapport au djma ajusté

Variations journalières

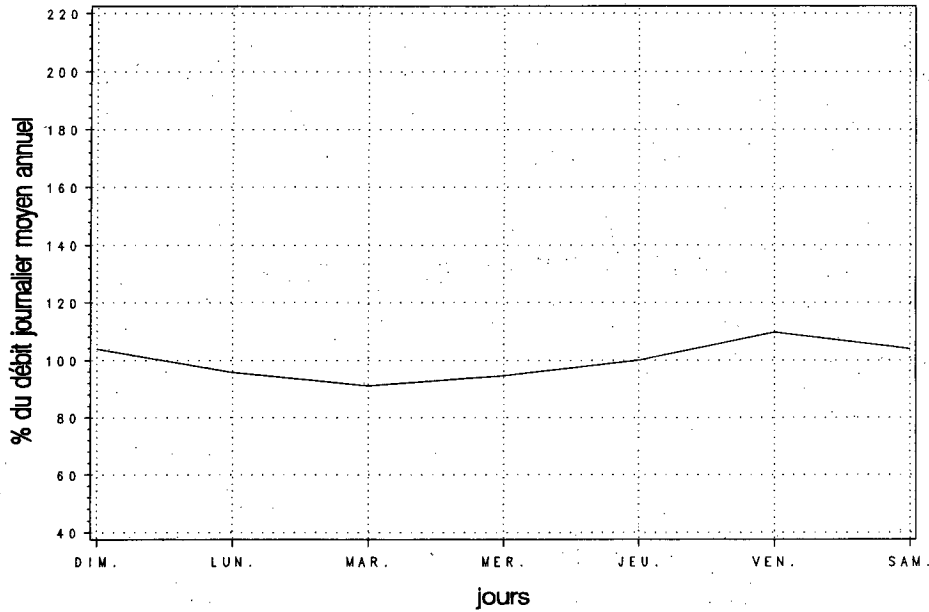

Variations mensuelles

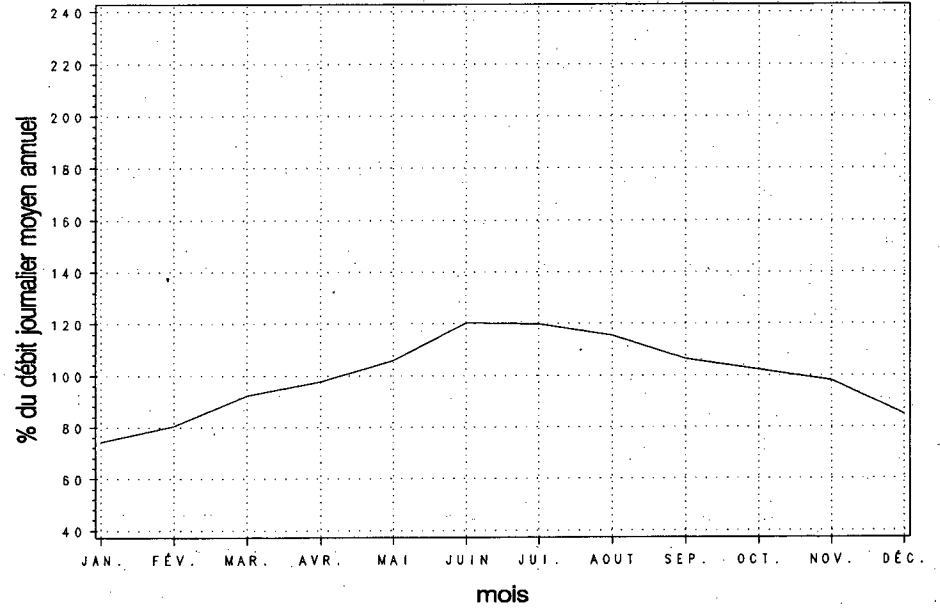

Variations horaires

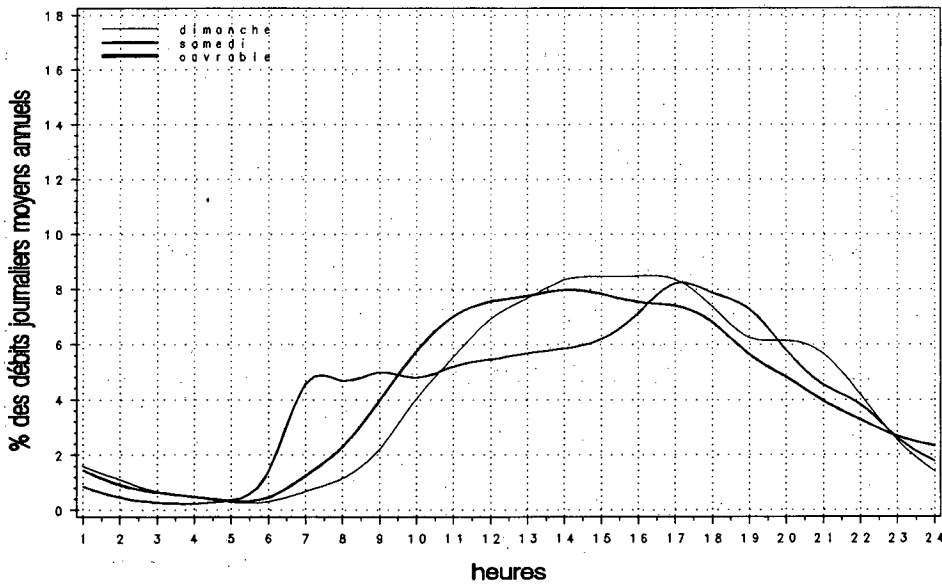

Relation entre les heures de pointe et le djma

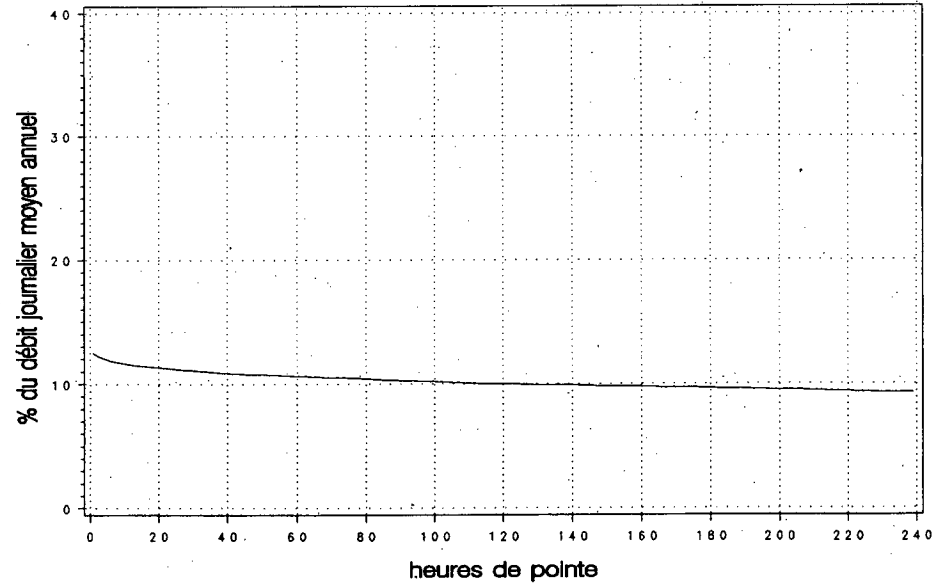

Municipalité: Masson

Territoire: Outaouais

Localisation: à 1,6 km à l'ouest de la voie ferrée

Années antérieures

Année	djma	djmh	djme	x augm.	Débit journalier maximal				
					1re	10e	30e	100e	100e
1990 (x)(1)	5330 86.5	4610 112.6	6000 112.6	+3.9	7380 138.5	780 14.6	670 12.6	620 11.6	570 10.7
1991 (x)	5350 81.7	4370 110.8	5930 110.8	+0.4	7070 132.1	880 16.4	690 12.9	640 12.0	590 11.0
1992 (x)	5490 82.7	4540 111.5	6120 111.5	+2.6	7550 137.5	710 12.9	660 12.0	610 11.1	570 10.4
1993 (x)	5690 84.2	4790 113.9	6480 113.9	+3.6	7670 134.8	770 13.5	680 12.0	640 11.2	590 10.4
1994 (x)	5910 85.0	5030 111.9	6620 111.9	+3.9	7870 133.1	820 13.9	700 11.9	640 10.8	600 10.1

(1) (x) : Pourcentage par rapport au djma

Répartition horaire journalière

Heures	Dimanche		Samedi		Jours ouvrables	
	Moyenne	(x)(1)	Moyenne	(x)	Moyenne	(x)
0-1	132	2.21	108	1.76	47	0.80
1-2	89	1.49	64	1.04	29	0.48
2-3	49	0.83	41	0.67	17	0.29
3-4	33	0.55	30	0.49	17	0.28
4-5	16	0.26	22	0.36	22	0.37
5-6	19	0.32	36	0.59	71	1.21
6-7	39	0.66	84	1.38	215	3.63
7-8	78	1.31	140	2.28	337	5.70
8-9	114	1.91	232	3.79	289	4.88
9-10	209	3.51	333	5.45	280	4.73
10-11	328	5.51	435	7.11	324	5.48
11-12	420	7.05	482	7.89	349	5.90
12-13	480	8.06	497	8.12	359	6.06
13-14	557	9.35	536	8.77	391	6.61
14-15	571	9.58	530	8.66	408	6.90
15-16	530	8.90	501	8.20	431	7.28
16-17	482	8.10	437	7.15	529	8.94
17-18	398	6.68	356	5.82	450	7.61
18-19	348	5.85	307	5.01	378	6.39
19-20	335	5.62	272	4.45	309	5.23
20-21	291	4.89	220	3.60	242	4.10
21-22	234	3.93	189	3.09	203	3.43
22-23	152	2.56	169	2.77	143	2.42
23-24	87	1.45	159	2.60	93	1.58
Débit moyen journalier:		5960	6120		5920	

(1) (x) : x des heures moyennes sur les journées moyennes

Distribution mensuelle

Mois	Débit horaire maximal	Débit journalier maximal	Débit journalier moyen	Total mensuel	x annuel
Janvier	510	5250	4420	137060	6.4
Février	490	5430	4850	135800	6.3
Mars	720	6690	5560	172450	8.0
Avril	820	7220	6130	183780	8.5
Mai	680	7520	6590	204360	9.5
Juin	680	7870	6740	202330	9.4
Juillet	640	7540	6670	206730	9.6
Août	690	7610	6640	205800	9.5
Septembre	710	7500	6420	192550	8.9
Octobre	710	7270	6080	188450	8.7
Novembre	610	6680	5530	165850	7.7
Décembre	810	6780	5270	163250	7.6
Débit moyen annuel:		5910	Total annuel:		2157150

Municipalité: Masson

Territoire: Outaouais

Localisation: à 1,6 km à l'ouest de la voie ferrée

Débits journaliers mensuels

Mois	Dimanche moyen	Lundi moyen	Mardi moyen	Mercredi moyen	Jeudi moyen	Vendredi moyen	Samedi moyen	Jour moyen ajusté (1) 1994	Jour moyen ajusté 1993
Janvier	4070	4140	4360	4570	4620	5130	4260	4450	4490
(%) (2)	68.9	70.1	73.8	77.3	78.2	86.8	72.1	75.3	79.0
Février	4830	4490	4510	4650	4800	5430	5250	4850	4670
(%)	81.7	76.0	76.3	78.7	81.2	91.9	88.8	82.1	82.2
Mars	6380	4640	4940	5620	5480	5890	6150	5590	4950
(%)	108.0	78.5	83.6	95.1	92.7	99.7	104.1	94.6	87.1
Avril	6920	5250	5510	5870	5960	6610	6540	6090	5700
(%)	117.1	88.8	93.2	99.3	100.8	111.8	110.7	103.0	100.4
Mai	7260	5600	6110	6390	6410	7060	7520	6620	6370
(%)	122.8	94.8	103.4	108.1	108.5	119.5	127.2	112.0	112.1
Juin	6740	6080	6230	6860	7190	7270	6700	6720	6430
(%)	114.0	102.9	105.4	116.1	121.7	123.0	113.4	113.7	113.2
Juillet	6800	6370	6330	6820	6710	7090	6470	6660	6430
(%)	115.1	107.8	107.1	115.4	113.5	120.0	109.5	112.7	113.2
Août	6460	6310	6320	6800	6640	7350	6730	6660	6760
(%)	109.3	106.8	106.9	115.1	112.4	124.4	113.9	112.7	119.0
Septembre	6480	5730	5900	6320	6390	7190	6750	6390	6290
(%)	109.6	97.0	99.8	106.9	108.1	121.7	114.2	108.1	110.7
Octobre	6180	5390	5620	5920	5920	6790	6720	6080	5760
(%)	104.6	91.2	95.1	100.2	100.2	114.9	113.7	102.9	101.4
Novembre	5390	4980	5320	5490	5530	6310	5730	5540	5300
(%)	91.2	84.3	90.0	92.9	93.6	106.8	97.0	93.7	93.3
Décembre	4690	4760	4960	5420	5540	6100	5140	5230	4990
(%)	79.4	80.5	83.9	91.7	93.7	103.2	87.0	88.5	87.9
Jour Moyen	6020	5310	5510	5890	5930	6520	6160	5910	5680
(%)	101.9	89.8	93.2	99.7	100.3	110.3	104.2	100.0	100.0

(1) Jour moyen ajusté : Moyenne authentique des 7 jours de la semaine

(2) % : Pourcentage par rapport au djma ajusté

Variations journalières

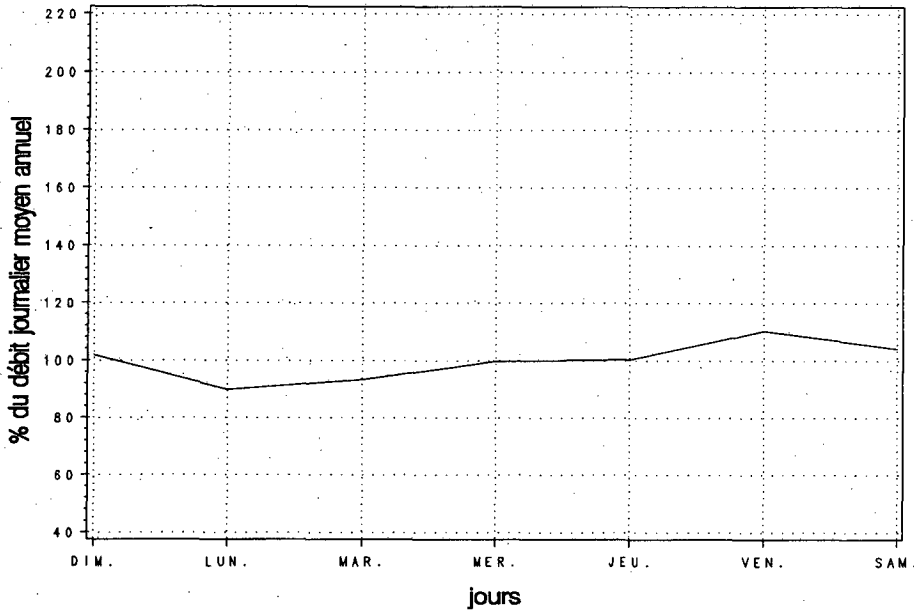

Variations mensuelles

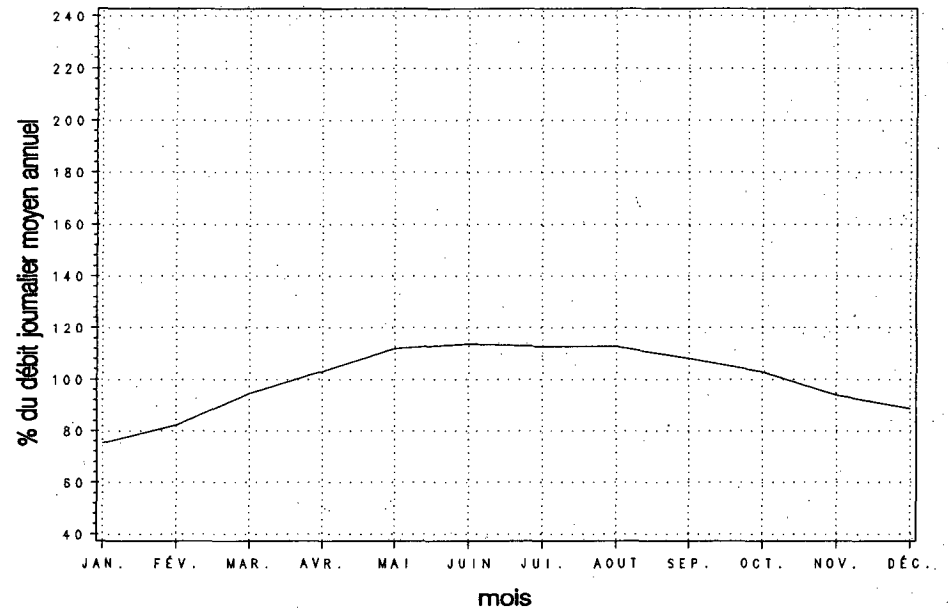

Variations horaires

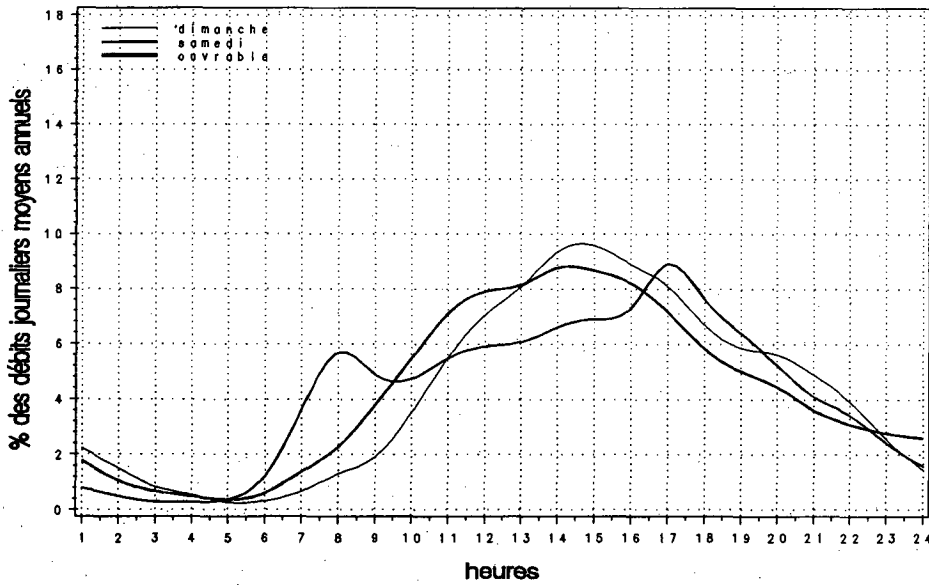

Relation entre les heures de pointe et le djma

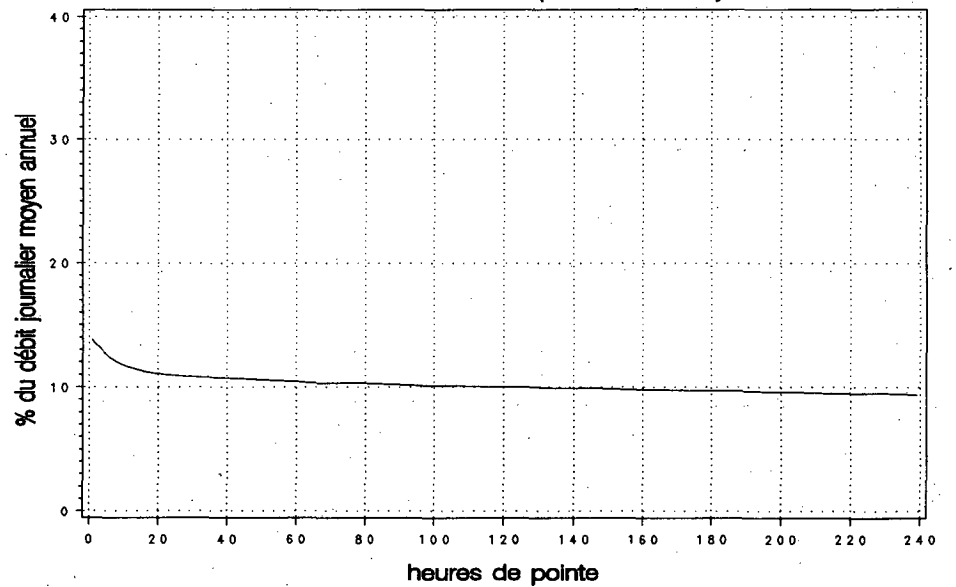

Municipalité: Mirabel

Territoire: Laurentides-Lanaudière

Localisation: à 3,9 km à l'ouest de la rue Principale à Saint-Hermas

Années antérieures

Année	djma	djmh	djme	x augm.	Débit journalier maximal	Heures Maximales			
						1re	10e	30e	100e
1990 (x)(1)	4030	2880 71.5	5310 131.8	+7.0	7940 197.0	900 22.3	680 16.9	620 15.4	540 13.4
1991 (x)	4150	3060 73.7	5390 129.9	+2.9	6410 154.5	640 15.4	550 13.3	520 12.5	440 10.6
1992 (x)	---	---	---	---	---	---	---	---	---
1993 (x)	---	---	---	---	---	---	---	---	---
1994 (x)	4330	3230 74.7	5530 127.8	---	7910 182.9	850 19.7	640 14.8	590 13.6	530 12.2

(1) (x) : Pourcentage par rapport au djma

Répartition horaire journalière

Heures	Dimanche		Samedi		Jours ouvrables	
	Moyenne	(x)(1)	Moyenne	(x)	Moyenne	(x)
0-1	99	1.72	58	1.26	32	0.73
1-2	63	1.09	36	0.78	16	0.38
2-3	32	0.56	26	0.58	10	0.24
3-4	22	0.38	24	0.52	10	0.24
4-5	16	0.27	20	0.44	26	0.60
5-6	26	0.45	41	0.90	63	1.46
6-7	47	0.81	76	1.66	121	2.82
7-8	83	1.44	125	2.73	217	5.04
8-9	127	2.19	190	4.14	241	5.60
9-10	195	3.37	261	5.69	239	5.56
10-11	292	5.07	327	7.13	250	5.81
11-12	348	6.03	349	7.61	251	5.83
12-13	369	6.39	324	7.07	239	5.56
13-14	423	7.33	343	7.48	277	6.43
14-15	469	8.13	350	7.62	307	7.13
15-16	514	8.91	352	7.68	339	7.88
16-17	533	9.25	342	7.46	387	9.00
17-18	460	7.98	303	6.61	358	8.32
18-19	376	6.52	243	5.30	263	6.12
19-20	384	6.65	202	4.41	204	4.74
20-21	364	6.30	171	3.73	159	3.69
21-22	270	4.68	147	3.20	133	3.10
22-23	155	2.68	139	3.03	98	2.28
23-24	77	1.34	135	2.95	63	1.47
Débit moyen journalier:		5770	4590		4300	

(1) (x) : x des heures moyennes sur les journées moyennes

Distribution mensuelle

Mois	Débit horaire maximal	Débit journalier maximal	Débit journalier moyen	Total mensuel	x annuel
Janvier	460	3700	2890	89630	5.7
Février	440	4050	3220	90050	5.7
Mars	520	4790	3650	113070	7.2
Avril	540	4910	3970	119240	7.5
Mai	610	6600	4810	149210	9.4
Juin	850	6970	5240	157230	10.0
Juillet	690	7780	5880	182340	11.5
Août	690	7910	5780	179280	11.4
Septembre	440	4910	5200	156070	9.9
Octobre	---	---	4410	136660	8.7
Novembre	---	---	3600	108090	6.8
Décembre	---	---	3180	98580	6.2
Débit moyen annuel:		4330	Total annuel:		1580450

Municipalité: Mirabel

Territoire: Laurentides-Lanaudière

Localisation: à 3,9 km à l'ouest de la rue Principale à Saint-Hermas

Débits journaliers mensuels

Mois	Dimanche moyen	Lundi moyen	Mardi moyen	Mercredi moyen	Jeudi moyen	Vendredi moyen	Samedi moyen	Jour moyen ajusté (1) 1994	Jour moyen ajusté 1993
Janvier (%) (2)	3230 74.6	2730 63.0	2650 61.2	2570 59.4	2830 65.4	3350 77.4	2850 65.8	2890 66.7	---
Février (%)	3960 91.5	2860 66.1	2890 66.7	2760 63.7	2980 68.8	3850 88.9	3220 74.4	3220 74.4	---
Mars (%)	4660 107.6	3120 72.1	3270 75.5	3220 74.4	3510 81.1	4140 95.6	3860 89.1	3680 85.0	---
Avril (%)	4760 109.9	3750 86.6	3700 85.5	3310 76.4	3550 82.0	4520 104.4	4070 94.0	3950 91.2	---
Mai (%)	6060 140.0	4290 99.1	4700 108.5	4030 93.1	4000 92.4	5460 126.1	5000 115.5	4790 110.6	---
Juin (%)	6500 150.1	4460 103.0	5070 117.1	4460 103.0	5180 119.6	6060 140.0	5160 119.2	5270 121.7	---
Juillet (%)	7220 166.7	5060 116.9	6200 143.2	5030 116.2	5150 118.9	6370 147.1	5720 132.1	5820 134.4	---
Août (%)	6800 157.0	5020 115.9	6130 141.6	5060 116.9	5050 116.6	6620 152.9	6100 140.9	5830 134.6	---
Septembre (%)	6500 150.1	5210 120.3	4820 111.3	4160 96.1	4910 113.4	5610 129.6	5180 119.6	5200 120.1	---
Octobre (%)	5840 134.9	4130 95.4	3910 90.3	3530 81.5	3710 85.7	4840 111.8	4570 105.5	4360 100.7	---
Novembre (%)	4270 98.6	3250 75.1	3070 70.9	3180 73.4	3440 79.4	4570 105.5	3680 85.0	3640 84.1	---
Décembre (%)	3320 76.7	3030 70.0	2660 61.4	3110 71.8	3220 74.4	3670 84.8	3130 72.3	3160 73.0	---
Jour Moyen (%)	5260 121.5	3910 90.3	4090 94.5	3700 85.5	3960 91.5	4920 113.6	4380 101.2	4330 100.0	---

(1) Jour moyen ajusté : Moyenne authentique des 7 jours de la semaine

(2) % : Pourcentage par rapport au djma ajusté

Variations journalières

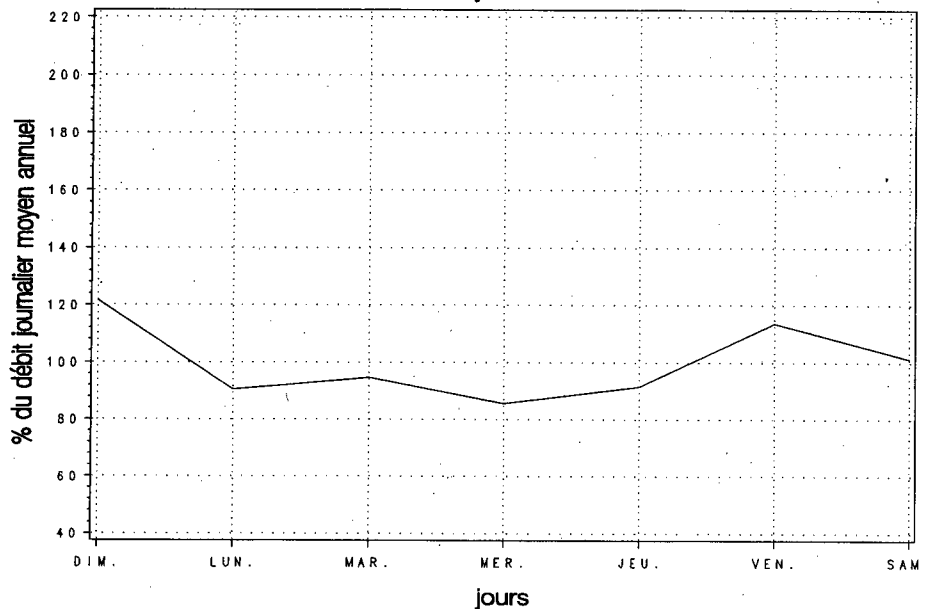

Variations mensuelles

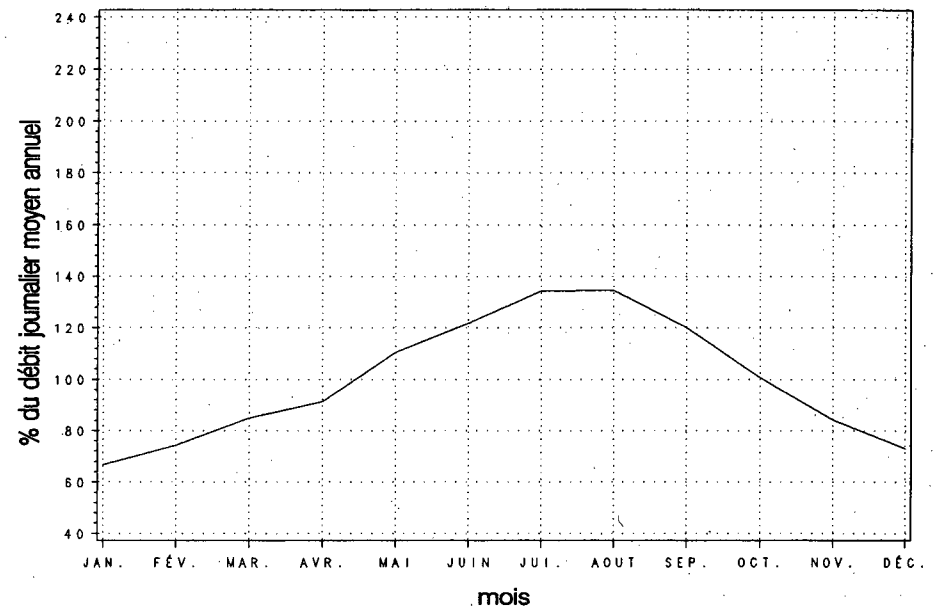

Variations horaires

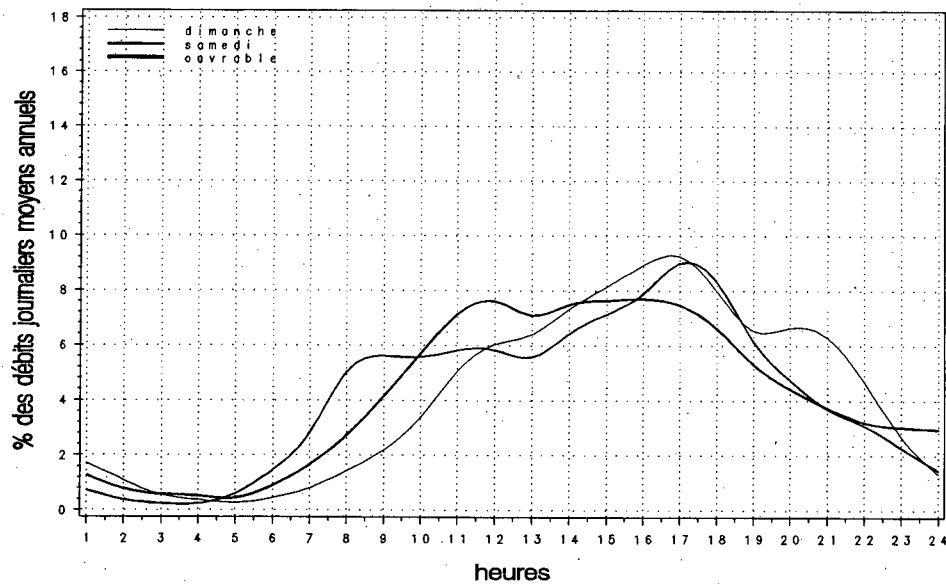

Relation entre les heures de pointe et le djma

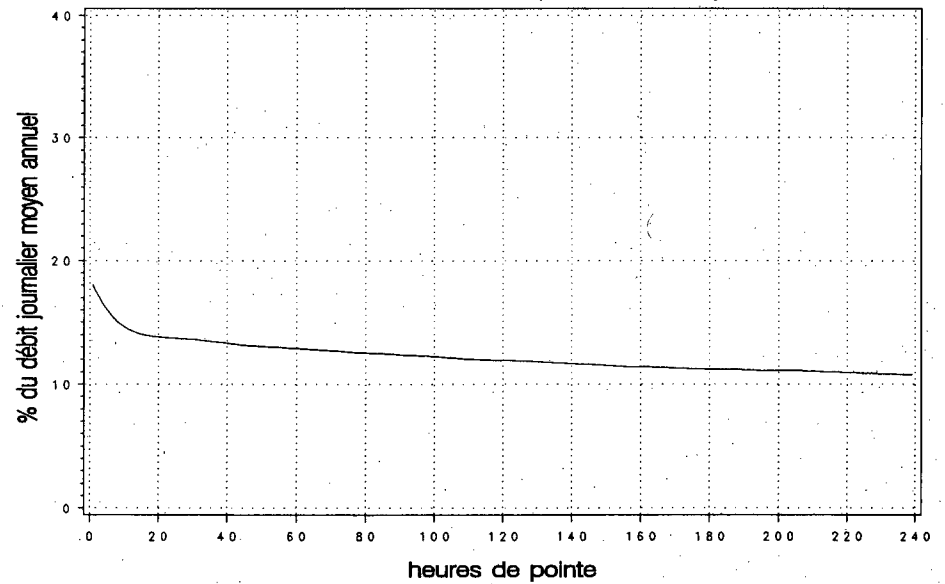

Années antérieures

Année	djma	djh	dje	x augm.	Débit journalier maximal	Heures Maximales			
						1re	10e	30e	100e
1990 (x)(1)	4630 82.1	3800 117.9	5460 117.9	+4.7	7230 156.2	710 15.3	590 12.7	560 12.1	500 10.8
1991 (x)	4690 79.7	3740 119.8	5620 119.8	+1.4	7560 161.2	690 14.7	600 12.8	580 12.4	520 11.1
1992 (x)	4740 81.2	3850 113.5	5380 113.5	+1.2	7330 154.6	740 15.6	620 13.1	590 12.4	500 10.5
1993 (x)	4870 84.6	4120 114.4	5570 114.4	+2.7	7690 157.9	710 14.6	640 13.1	580 11.9	480 9.9
1994 (x)	5100 83.2	4240 115.9	5910 115.9	+4.7	7880 154.5	750 14.8	610 11.9	560 10.9	490 9.6

(1) (x) : Pourcentage par rapport au djma

Répartition horaire journalière

Heures	Dimanche		Samedi		Jours ouvrables	
	Moyenne	(x)(1)	Moyenne	(x)	Moyenne	(x)
0-1	117	2.03	83	1.65	52	0.99
1-2	71	1.23	54	1.08	28	0.53
2-3	46	0.80	37	0.73	23	0.43
3-4	34	0.59	27	0.55	24	0.45
4-5	22	0.38	22	0.44	29	0.55
5-6	20	0.35	31	0.61	60	1.14
6-7	40	0.69	60	1.20	159	3.00
7-8	58	1.00	115	2.31	308	5.82
8-9	101	1.75	205	4.11	324	6.13
9-10	182	3.15	254	5.09	285	5.38
10-11	288	5.00	302	6.05	275	5.20
11-12	312	5.42	297	5.95	272	5.13
12-13	309	5.37	288	5.78	271	5.13
13-14	382	6.63	349	6.98	302	5.72
14-15	409	7.09	347	6.95	333	6.30
15-16	433	7.52	345	6.90	372	7.04
16-17	502	8.71	338	6.77	445	8.41
17-18	416	7.21	313	6.27	422	7.97
18-19	330	5.72	220	4.41	301	5.69
19-20	348	6.03	189	3.79	209	3.95
20-21	334	5.80	168	3.36	164	3.10
21-22	268	4.65	153	3.06	142	2.69
22-23	184	3.18	156	3.13	133	2.52
23-24	112	1.94	154	3.09	95	1.80
Débit moyen journalier:		5760	4990		5290	

(1) (x) : x des heures moyennes sur les journées moyennes

Distribution mensuelle

Mois	Débit horaire maximal	Débit journalier maximal	Débit journalier moyen	Total mensuel	x annuel
Janvier	---	---	3770	116810	6.3
Février	500	4710	4030	112720	6.1
Mars	530	5410	4520	140170	7.5
Avril	590	6390	4970	149200	8.0
Mai	700	6910	5300	164410	8.8
Juin	750	7880	5990	179750	9.7
Juillet	---	7480	6070	188280	10.1
Août	---	7190	5900	182830	9.8
Septembre	---	7670	5680	170450	9.2
Octobre	600	7300	5310	164700	8.8
Novembre	640	5960	4960	148750	8.0
Décembre	670	5480	4630	143450	7.7
Débit moyen annuel:		5100	Total annuel:		1861500

Débits journaliers mensuels

Mois	Dimanche moyen	Lundi moyen	Mardi moyen	Mercredi moyen	Jeudi moyen	Vendredi moyen	Samedi moyen	Jour moyen ajusté (1) 1994	Jour moyen ajusté 1993
Janvier (%) (2)	3710 72.7	3740 73.3	3990 78.2	3800 74.5	3890 76.3	4360 85.5	3080 60.4	3800 74.5	3960 81.3
Février (%)	3590 70.4	4230 82.9	3990 78.2	4220 82.7	3880 76.1	4710 92.4	3560 69.8	4030 79.0	3990 81.9
Mars (%)	4510 88.4	4240 83.1	4330 84.9	4600 90.2	4600 90.2	5190 101.8	4190 82.2	4520 88.6	4250 87.3
Avril (%)	5240 102.7	4810 94.3	4860 95.3	4730 92.7	5090 99.8	5600 109.8	4460 87.5	4970 97.5	4780 98.2
Mai (%)	5790 113.5	4830 94.7	5030 98.6	5050 99.0	5280 103.5	6190 121.4	5020 98.4	5310 104.1	5090 104.5
Juin (%)	6870 134.7	5460 107.1	5510 108.0	5580 109.4	6410 125.7	6790 133.1	5310 104.1	5990 117.5	5420 111.3
Juillet (%)	7010 137.5	5760 112.9	5600 109.8	5530 108.4	5730 112.4	6610 129.6	5940 116.5	6030 118.2	5250 107.8
Août (%)	6280 123.1	5570 109.2	5460 107.1	5520 108.2	5770 113.1	6970 136.7	6000 117.6	5940 116.5	5980 122.8
Septembre (%)	6170 121.0	5180 101.6	5140 100.8	5120 100.4	5220 102.4	7020 137.6	5690 111.6	5650 110.8	5660 116.2
Octobre (%)	5700 111.8	4930 96.7	5030 98.6	4910 96.3	5210 102.2	6320 123.9	5140 100.8	5320 104.3	5080 104.3
Novembre (%)	5060 99.2	4780 93.7	4800 94.1	4710 92.4	5180 101.6	5840 114.5	4440 87.1	4970 97.5	4680 96.1
Décembre (%)	4820 94.5	4670 91.6	4630 90.8	4520 88.6	4640 91.0	4990 97.8	4140 81.2	4630 90.8	4250 87.3
Jour Moyen (%)	5400 105.9	4850 95.1	4860 95.3	4860 95.3	5080 99.6	5880 115.3	4750 93.1	5100 100.0	4870 100.0

(1) Jour moyen ajusté : Moyenne authentique des 7 jours de la semaine

(2) % : Pourcentage par rapport au djmo ajusté

Section de trafic: 00155200

Municipalité: Saint-Léonard

Localisation: à 250 m au nord de l'autoroute 20

00155-01-020 (Total des directions)

Territoire: Mauricie-Bois-Francs

Variations journalières

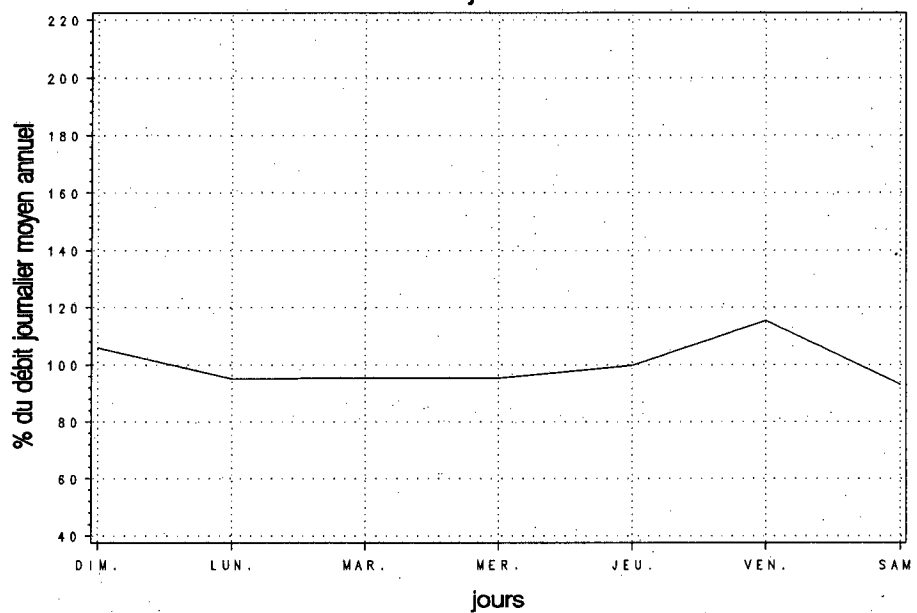

Variations mensuelles

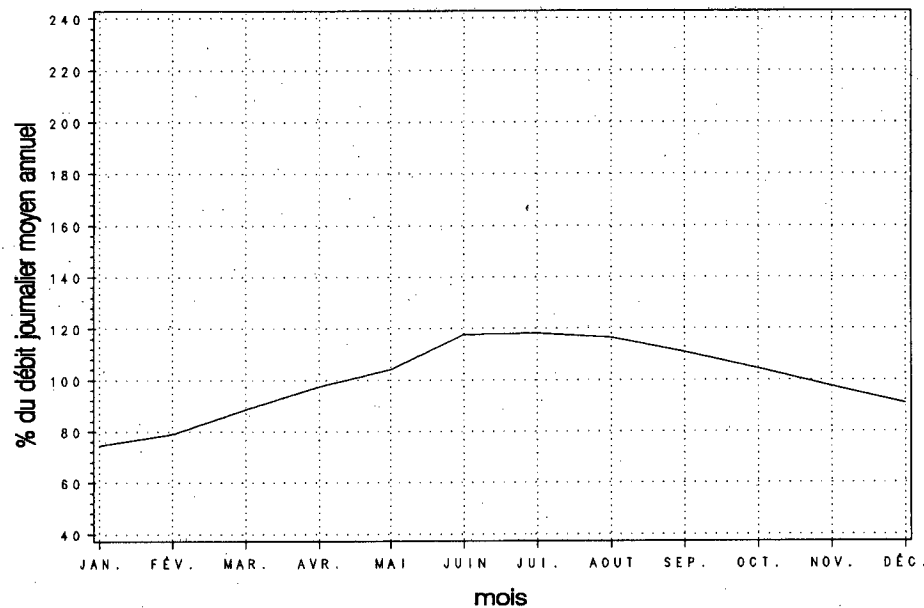

Variations horaires

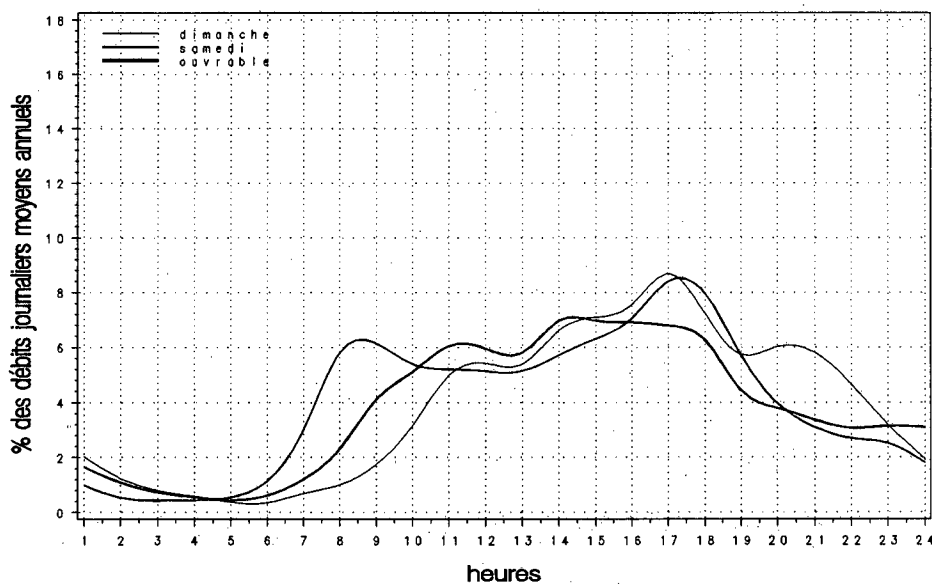

Relation entre les heures de pointe et le djma

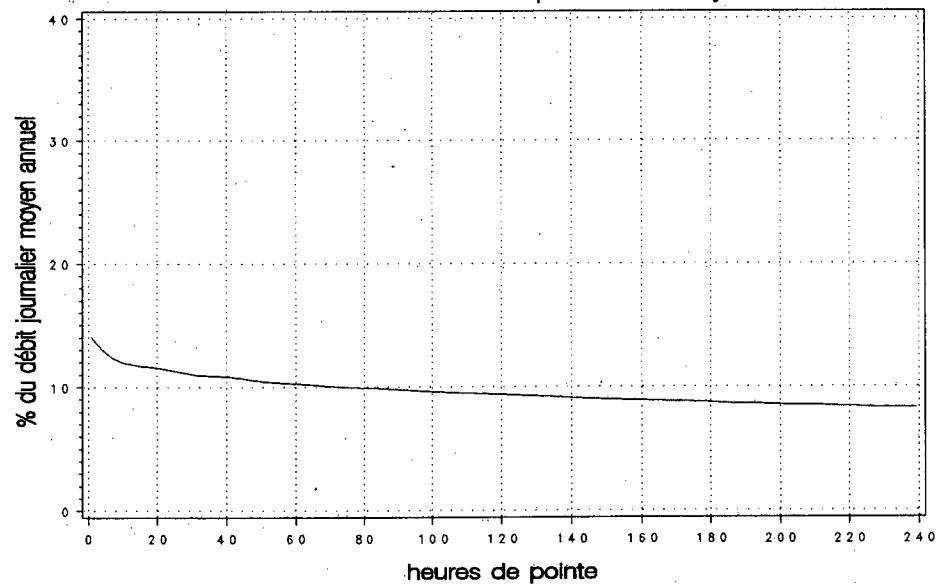

Municipalité: Sacré-Coeur

Territoire: Laurentides-Lanaudière

Localisation: à 2,25 km à l'ouest de la route 343

Années antérieures

Année	djma	djmh	djme	x augm.	Débit journalier maximal	Heures Maximales			
						1re	10e	30e	100e
1990 (x)(1)	6840	5930 86.7	7580 110.8	+8.3	9660 141.2	860 12.6	780 11.4	750 11.0	700 10.2
1991 (x)	6800	5940 87.4	7430 109.3	-0.6	9340 137.4	920 13.5	810 11.9	760 11.2	710 10.4
1992 (x)	7380	6370 86.3	7910 107.2	+8.5	10710 145.1	1050 14.2	900 12.2	850 11.5	760 10.3
1993 (x)	7570	6640 87.7	8060 106.5	+2.6	10890 143.9	1010 13.3	900 11.9	850 11.2	740 9.8
1994 (x)	7840	7040 89.7	8590 109.6	+3.6	10650 135.8	1000 12.7	880 11.2	830 10.6	770 9.8

(1) (x) : Pourcentage par rapport au djma

Répartition horaire journalière

Heures	Dimanche		Samedi		Jours ouvrables	
	Moyenne	(x)(1)	Moyenne	(x)	Moyenne	(x)
0-1	208	2.80	140	1.91	81	0.98
1-2	119	1.60	85	1.16	32	0.39
2-3	69	0.93	50	0.69	21	0.25
3-4	43	0.58	40	0.55	21	0.25
4-5	20	0.27	27	0.37	26	0.31
5-6	21	0.28	38	0.52	79	0.95
6-7	54	0.72	102	1.39	214	2.60
7-8	107	1.44	205	2.81	503	6.10
8-9	163	2.19	306	4.19	602	7.31
9-10	253	3.39	378	5.19	456	5.54
10-11	361	4.85	459	6.30	454	5.51
11-12	462	6.21	494	6.77	457	5.55
12-13	502	6.73	489	6.71	443	5.38
13-14	602	8.08	537	7.37	508	6.17
14-15	606	8.13	549	7.53	531	6.45
15-16	622	8.35	551	7.55	611	7.42
16-17	665	8.92	569	7.81	759	9.21
17-18	574	7.71	490	6.73	660	8.01
18-19	431	5.78	371	5.09	491	5.97
19-20	439	5.89	322	4.42	372	4.52
20-21	420	5.64	261	3.58	286	3.48
21-22	341	4.57	260	3.57	270	3.28
22-23	240	3.22	284	3.90	211	2.56
23-24	141	1.89	282	3.87	147	1.79
Débit moyen journalier:		7450	7290	8240		

(1) (x) : x des heures moyennes sur les journées moyennes

Distribution mensuelle

Mois	Débit horaire maximal	Débit journalier maximal	Débit journalier moyen	Total mensuel	x annuel
Janvier	790	7800	6490	201100	7.0
Février	880	8610	7250	202870	7.1
Mars	810	8890	7530	233430	8.2
Avril	850	9310	7730	231980	8.1
Mai	820	9320	8010	248200	8.7
Juin	880	10470	8510	255310	8.9
Juillet	830	9630	8420	260910	9.1
Août	920	10140	8860	274780	9.6
Septembre	1000	10650	8570	257060	9.0
Octobre	---	---	8230	255190	8.9
Novembre	---	---	7570	227180	7.9
Décembre	---	---	6900	213960	7.5
Débit moyen annuel:	7840	Total annuel:	2861600		

Débits journaliers mensuels

Mois	Dimanche moyen	Lundi moyen	Mardi moyen	Mercredi moyen	Jeudi moyen	Vendredi moyen	Samedi moyen	Jour moyen ajusté (1) 1994	Jour moyen ajusté 1993
Janvier (%) (2)	5490 70.0	6400 81.6	6730 85.8	6650 84.8	7170 91.5	7460 95.2	5920 75.5	6550 83.5	6310 83.4
Février (%)	6240 79.6	7080 90.3	7370 94.0	7250 92.5	7610 97.1	8490 108.3	6680 85.2	7250 92.5	6240 82.4
Mars (%)	6500 82.9	7150 91.2	7340 93.6	7700 98.2	7960 101.5	8720 111.2	7230 92.2	7510 95.8	7370 97.4
Avril (%)	6620 84.4	7250 92.5	7800 99.5	8020 102.3	8440 107.7	8830 112.6	7060 90.1	7720 98.5	8410 111.1
Mai (%)	7190 91.7	7600 96.9	8020 102.3	8180 104.3	8630 110.1	9290 118.5	7440 94.9	8050 102.7	9270 122.5
Juin (%)	8090 103.2	8110 103.4	8460 107.9	8710 111.1	9490 121.0	9050 115.4	7370 94.0	8470 108.0	8410 111.1
Juillet (%)	8510 108.5	8160 104.1	8200 104.6	8480 108.2	8790 112.1	8970 114.4	7790 99.4	8410 107.3	7910 104.5
Août (%)	8530 108.8	8570 109.3	8770 111.9	8870 113.1	9110 116.2	10060 128.3	8240 105.1	8880 113.3	8170 107.9
Septembre (%)	8090 103.2	7800 99.5	8350 106.5	8520 108.7	9150 116.7	10080 128.6	7470 95.3	8490 108.3	7740 102.2
Octobre (%)	7200 91.8	8130 103.7	8350 106.5	8590 109.6	8830 112.6	9790 124.9	7260 92.6	8310 106.0	7390 97.6
Novembre (%)	6240 79.6	7140 91.1	7720 98.5	7740 98.7	8290 105.7	9200 117.3	6600 84.2	7560 96.4	6980 92.2
Décembre (%)	5540 70.7	7220 92.1	6380 81.4	7350 93.8	7800 99.5	8470 108.0	5330 68.0	6870 87.6	6580 86.9
Jour Moyen (%)	7020 89.5	7550 96.3	7790 99.4	8010 102.2	8440 107.7	9030 115.2	7030 89.7	7840 100.0	7570 100.0

(1) Jour moyen ajusté : Moyenne authentique des 7 jours de la semaine

(2) % : Pourcentage par rapport au djma ajusté

Variations journalières

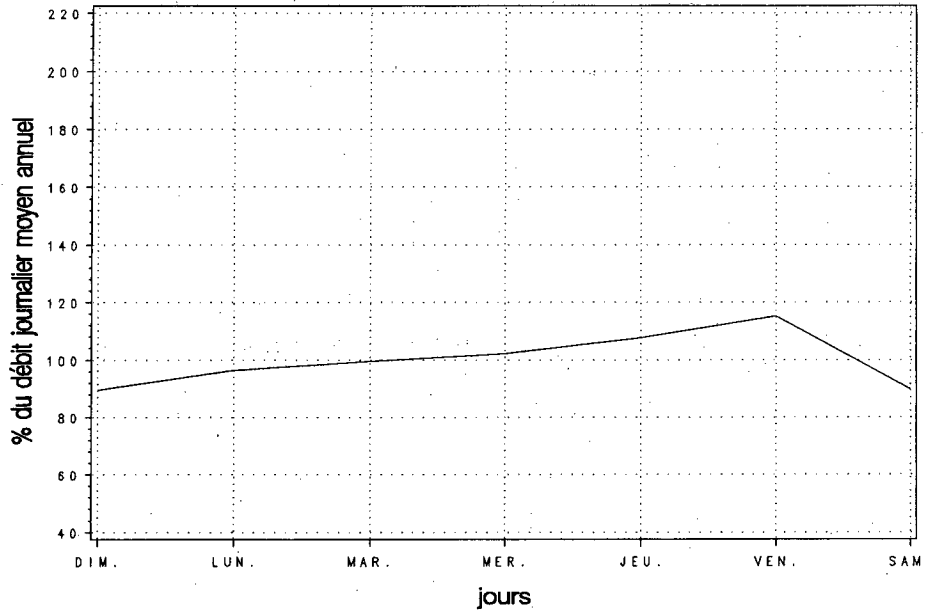

Variations mensuelles

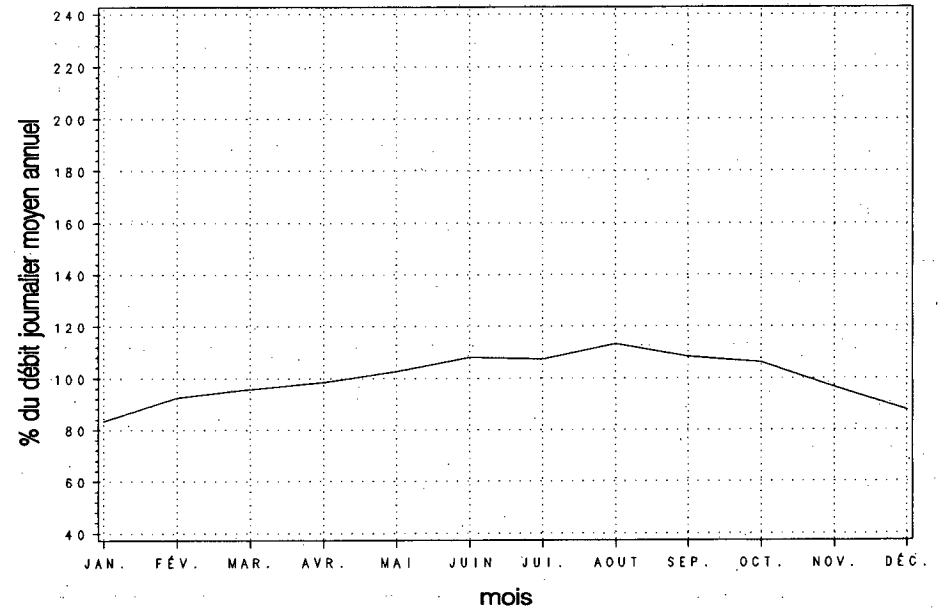

Variations horaires

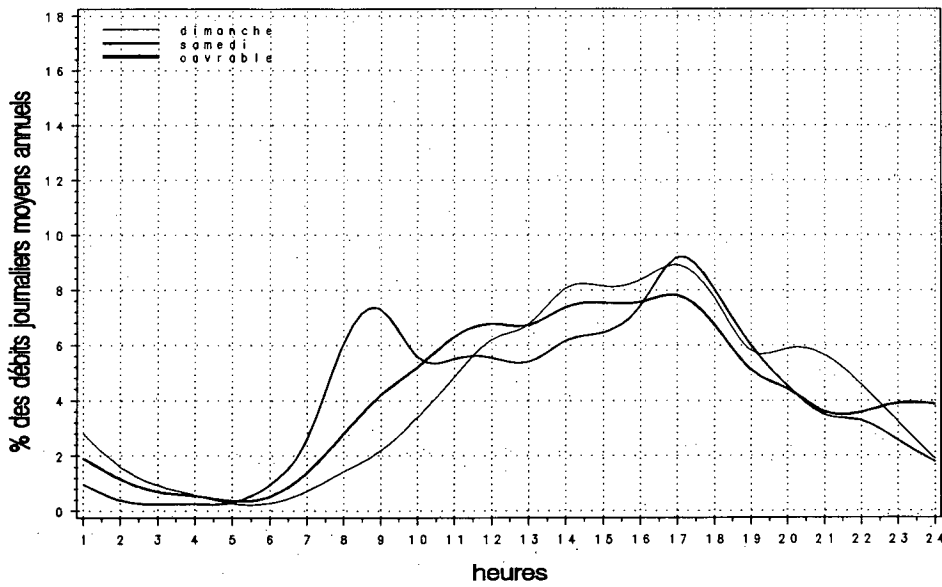

Relation entre les heures de pointe et le djma

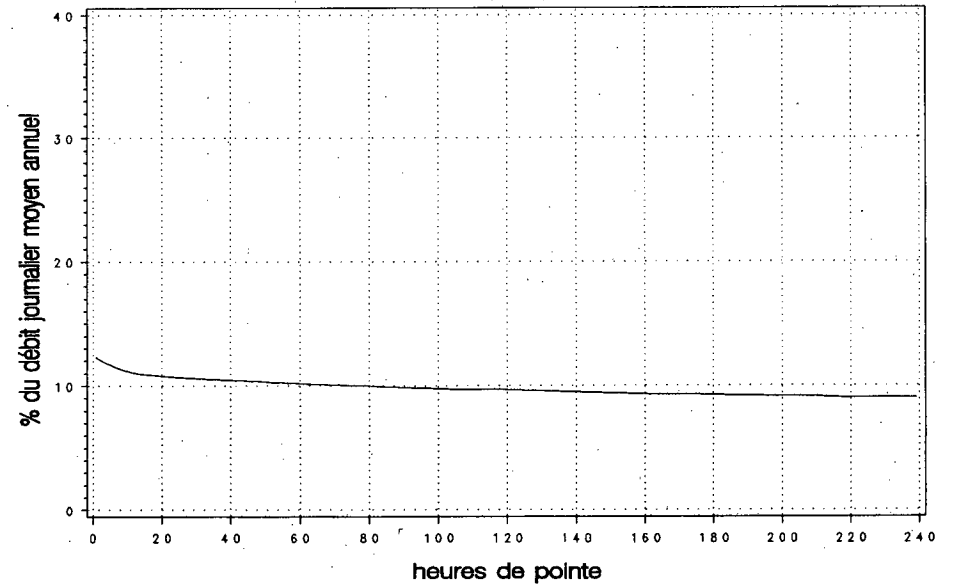

Municipalité: Stornoway

Territoire: Estrie

Localisation: à 2,3 km au sud de la route 108.

Années antérieures

Année	djma	djmh	djme	x augm.	Débit journalier maximal	Heures Maximales			
						1re	10e	30e	100e
1990 (x)(1)	1580	1490 94.3	1700 107.6	+7.6	2240 141.8	220 13.9	190 12.0	180 11.4	160 10.1
1991 (x)	1620	1460 90.1	1800 111.1	+2.4	2600 160.5	270 16.7	200 12.3	180 11.1	170 10.5
1992 (x)	1740	1540 88.5	1940 111.5	+7.5	2790 160.3	330 19.0	220 12.6	200 11.5	180 10.3
1993 (x)	1790	1640 91.6	1970 110.1	+2.9	2550 142.5	290 16.2	210 11.7	190 10.6	170 9.5
1994 (x)	1900	1650 86.6	2210 116.2	+6.4	2780 146.0	310 16.2	240 12.5	220 11.7	200 10.4

(1) (x) : Pourcentage par rapport au djma

Répartition horaire journalière

Heures	Dimanche		Samedi		Jours ouvrables	
	Moyenne	(x)(1)	Moyenne	(x)	Moyenne	(x)
0-1	38	1.91	32	1.76	12	0.63
1-2	27	1.34	18	1.00	7	0.35
2-3	17	0.84	12	0.67	7	0.34
3-4	12	0.61	14	0.77	10	0.51
4-5	8	0.41	10	0.56	13	0.69
5-6	10	0.52	15	0.83	26	1.36
6-7	11	0.54	24	1.29	68	3.54
7-8	22	1.12	53	2.87	116	6.03
8-9	46	2.28	83	4.52	124	6.43
9-10	81	4.03	114	6.23	115	5.98
10-11	114	5.68	126	6.90	115	5.95
11-12	127	6.36	126	6.88	114	5.92
12-13	127	6.34	121	6.58	114	5.93
13-14	173	8.62	139	7.57	126	6.52
14-15	178	8.87	141	7.69	129	6.70
15-16	176	8.80	140	7.64	142	7.35
16-17	187	9.35	133	7.28	166	8.63
17-18	151	7.52	115	6.27	149	7.75
18-19	131	6.52	92	5.04	105	5.45
19-20	125	6.24	81	4.44	80	4.14
20-21	98	4.89	77	4.19	64	3.30
21-22	68	3.39	61	3.34	55	2.86
22-23	51	2.53	55	2.99	43	2.21
23-24	26	1.28	49	2.66	27	1.42
Débit moyen journalier:		2000	1830		1930	

(1) (x) : x des heures moyennes sur les journées moyennes

Distribution mensuelle

Mois	Débit horaire maximal	Débit journalier maximal	Débit journalier moyen	Total mensuel	x annuel
Janvier	150	---	1520	47080	6.8
Février	210	2060	1770	49500	7.1
Mars	200	2140	1730	53550	7.7
Avril	240	2540	1860	55790	8.0
Mai	230	2360	1920	59450	8.6
Juin	310	2780	2100	63000	9.1
Juillet	260	2690	2380	73690	10.6
Août	230	2610	2220	68800	9.9
Septembre	260	2700	2150	64560	9.3
Octobre	270	2470	1930	59720	8.6
Novembre	190	2120	1690	50770	7.3
Décembre	190	2020	1590	49400	7.1
Débit moyen annuel:	1900		Total annuel:	693500	

Municipalité: Stornoway

Territoire: Estrie

Localisation: à 2,3 km au sud de la route 108

Débits journaliers mensuels

Mois	Dimanche moyen	Lundi moyen	Mardi moyen	Mercredi moyen	Jeudi moyen	Vendredi moyen	Samedi moyen	Jour moyen ajusté (1) 1994	Jour moyen ajusté 1993
Janvier (%) (2)	1260 66.3	1710 90.0	1650 86.8	1540 81.1	1660 87.4	1820 95.8	1110 58.4	1540 81.1	1590 88.8
Février (%)	1700 89.5	1700 89.5	1730 91.1	1750 92.1	1720 90.5	2010 105.8	1750 92.1	1770 93.2	1670 93.3
Mars (%)	1720 90.5	1590 83.7	1650 86.8	1770 93.2	1800 94.7	1960 103.2	1600 84.2	1730 91.1	1730 96.6
Avril (%)	2030 106.8	1780 93.7	1730 91.1	1730 91.1	1790 94.2	2150 113.2	1760 92.6	1850 97.4	1840 102.8
Mai (%)	2060 108.4	1710 90.0	1800 94.7	1830 96.3	1950 102.6	2190 115.3	1940 102.1	1930 101.6	1730 96.6
Juin (%)	2300 121.1	1850 97.4	1870 98.4	1970 103.7	2200 115.8	2460 129.5	2060 108.4	2100 110.5	1880 105.0
Juillet (%)	2640 138.9	2250 118.4	2190 115.3	2480 130.5	2420 127.4	2380 125.3	2240 117.9	2370 124.7	2050 114.5
Août (%)	2300 121.1	2020 106.3	2150 113.2	2210 116.3	2300 121.1	2530 133.2	2100 110.5	2230 117.4	2100 117.3
Septembre (%)	2170 114.2	2060 108.4	2020 106.3	2060 108.4	2170 114.2	2450 128.9	2060 108.4	2140 112.6	1860 103.9
Octobre (%)	1960 103.2	1760 92.6	1840 96.8	1850 97.4	1960 103.2	2350 123.7	1830 96.3	1940 102.1	1820 101.7
Novembre (%)	1550 81.6	1620 85.3	1670 87.9	1670 87.9	1810 95.3	1990 104.7	1550 81.6	1690 88.9	1640 91.6
Décembre (%)	1400 73.7	1560 82.1	1530 80.5	1630 85.8	1700 89.5	1840 96.8	1430 75.3	1580 83.2	1590 88.8
Jour Moyen (%)	1920 101.1	1800 94.7	1820 95.8	1870 98.4	1960 103.2	2180 114.7	1790 94.2	1900 100.0	1790 100.0

(1) Jour moyen ajusté : Moyenne authentique des 7 jours de la semaine

(2) % : Pourcentage par rapport au djma ajusté

Variations journalières

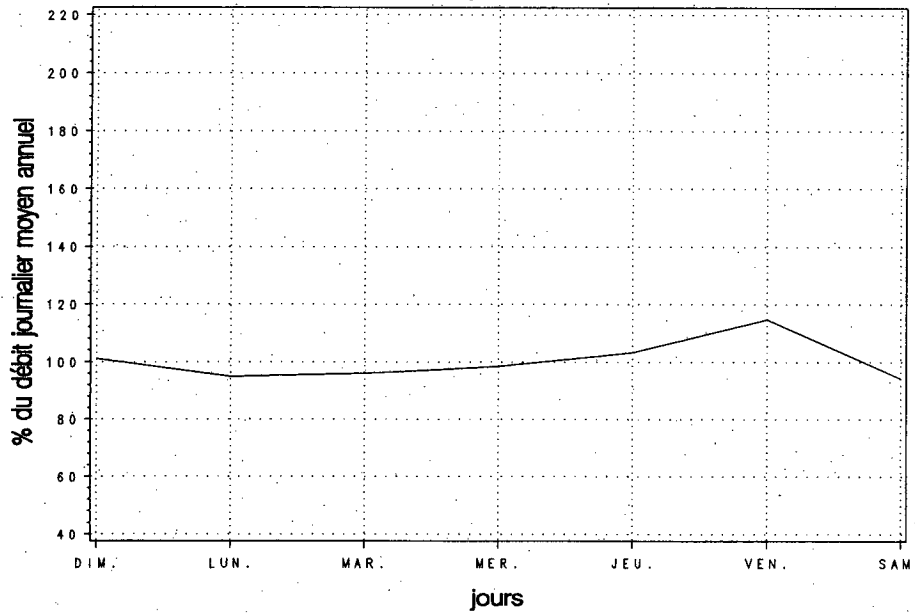

Variations mensuelles

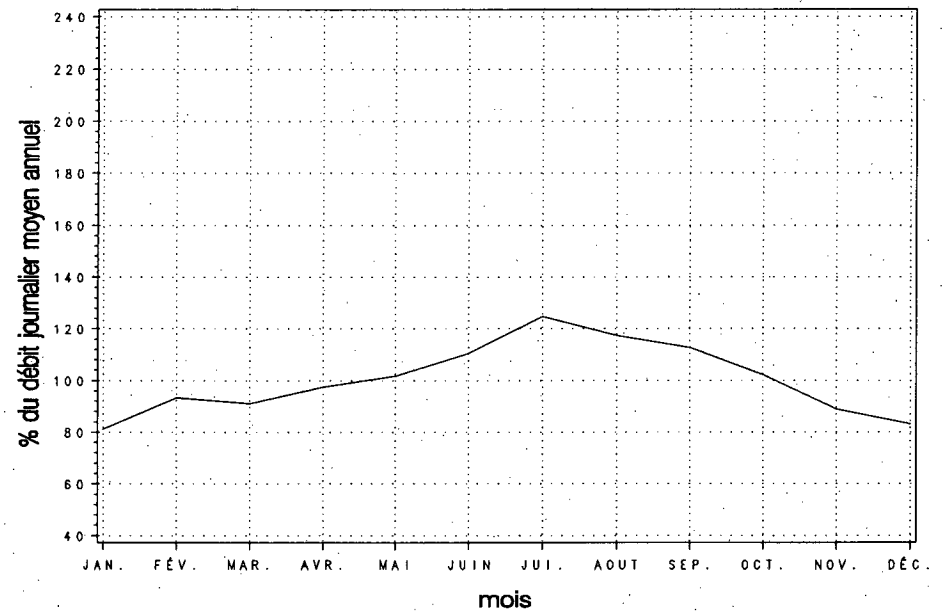

Variations horaires

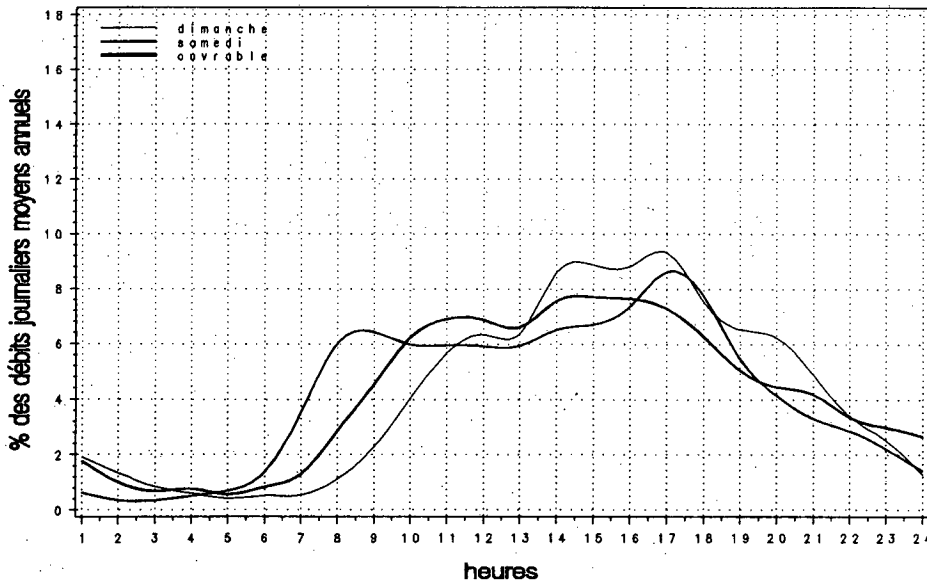

Relation entre les heures de pointe et le djma

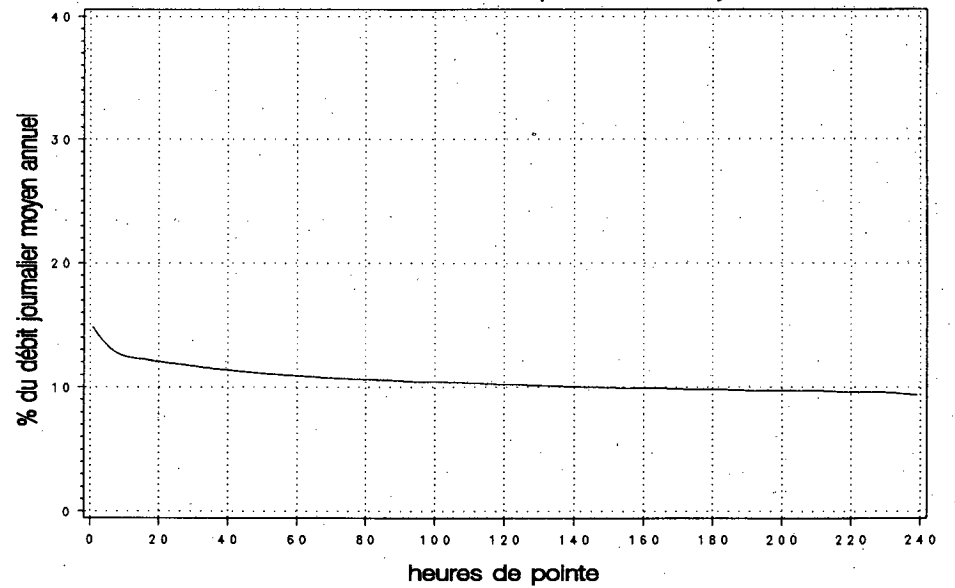

Municipalité: Chambord

Territoire: Lac-St-Jean-Ouest-Chibougamau

Localisation: à 0,8 km à l'est du pont de Val-Jalbert, à 5,4 km
à l'ouest de la route 155

Années antérieures

Année	djmo	djmh	djme	x augm.	Débit journalier maximal	Heures Maximales			
						1re	10e	30e	100e
1990 (x)(1)	5780	4570 79.1	7460 129.1	+1.0	10680 184.8	1210 20.9	880 15.2	810 14.0	730 12.6
1991 (x)	5760	4440 77.1	7400 128.5	-0.3	11190 194.3	1010 17.5	870 15.1	780 13.5	710 12.3
1992 (x)	5790	4500 77.7	7350 126.9	+0.4	10870 187.7	910 15.7	850 14.7	780 13.5	710 12.3
1993 (x)	6180	4750 76.9	8010 129.6	+6.8	10600 171.5	990 16.0	860 13.9	810 13.1	730 11.8
1994 (x)	6640	5330 80.3	8350 125.8	+7.4	10460 157.6	920 13.9	850 12.7	770 11.5	680 10.2

(1) (x) : Pourcentage par rapport au djmo

Répartition horaire journalière

Heures	Dimanche		Samedi		Jours ouvrables	
	Moyenne	(x)(1)	Moyenne	(x)	Moyenne	(x)
0- 1	96	1.77	99	1.97	69	1.05
1- 2	63	1.18	58	1.15	45	0.68
2- 3	43	0.79	46	0.91	41	0.62
3- 4	36	0.67	43	0.86	45	0.69
4- 5	22	0.41	33	0.65	53	0.81
5- 6	22	0.41	40	0.80	84	1.27
6- 7	38	0.71	76	1.51	175	2.66
7- 8	75	1.39	144	2.87	390	5.92
8- 9	119	2.20	223	4.44	400	6.08
9-10	191	3.54	292	5.82	366	5.56
10-11	271	5.02	344	6.86	376	5.70
11-12	317	5.87	342	6.80	369	5.60
12-13	383	7.10	354	7.06	390	5.92
13-14	485	8.99	405	8.06	453	6.89
14-15	508	9.43	387	7.71	470	7.13
15-16	523	9.69	399	7.95	526	7.98
16-17	495	9.18	388	7.72	581	8.83
17-18	360	6.68	303	6.03	497	7.54
18-19	332	6.16	240	4.78	346	5.26
19-20	318	5.89	194	3.86	255	3.88
20-21	263	4.88	186	3.70	208	3.15
21-22	187	3.47	152	3.03	182	2.76
22-23	134	2.49	143	2.85	151	2.29
23-24	101	1.87	131	2.60	111	1.69
Débit moyen journalier:	5390		5020		6590	

(1) (x) : x des heures moyennes sur les journées moyennes

Distribution mensuelle

Mois	Débit horaire maximal	Débit journalier maximal	Débit journalier moyen	Total mensuel	x annuel
Janvier	550	5850	4700	145550	6.0
Février	630	6700	5320	148980	6.2
Mars	680	7120	5840	181190	7.5
Avril	680	7540	5910	177320	7.3
Mai	770	7810	6560	203430	8.4
Juin	---	---	7950	238360	9.8
Juillet	---	---	9800	303730	12.5
Août	920	10460	8610	266790	11.0
Septembre	840	9410	6980	209330	8.6
Octobre	840	8720	6460	200410	8.3
Novembre	690	7400	5940	178180	7.4
Décembre	690	7380	5450	168960	7.0
Débit moyen annuel:	6640		Total annuel:	2423600	

Municipalité: Chambord

Territoire: Lac-St-Jean-Ouest-Chibougamau

Localisation: à 0,8 km à l'est du pont de Val-Jalbert, à 5,4 km
à l'ouest de la route 155

Débits journaliers mensuels

Mois	Dimanche moyen	Lundi moyen	Mardi moyen	Mercredi moyen	Jeudi moyen	Vendredi moyen	Samedi moyen	Jour moyen ajusté (1) 1994	Jour moyen ajusté 1993
Janvier (%) (2)	3740 56.3	4990 75.2	5060 76.2	5050 76.1	5380 81.0	5690 85.7	3450 52.0	4770 71.8	4380 71.0
Février (%)	4260 64.2	5600 84.3	5550 83.6	5590 84.2	5700 85.8	6410 96.5	4140 62.3	5320 80.1	4640 75.2
Mars (%)	5050 76.1	5710 86.0	5860 88.3	6140 92.5	6400 96.4	6760 101.8	4790 72.1	5820 87.7	4960 80.4
Avril (%)	4960 74.7	6020 90.7	5930 89.3	5930 89.3	6230 93.8	7290 109.8	4910 73.9	5900 88.9	5610 90.9
Mai (%)	6270 94.4	6270 94.4	6610 99.5	6760 101.8	6970 105.0	7810 117.6	5390 81.2	6580 99.1	6400 103.7
Juin (%)	8320 125.3	7610 114.6	7930 119.4	7070 106.5	8050 121.2	9440 142.2	7390 111.3	7970 120.0	7170 116.2
Juillet (%)	10150 152.9	9610 144.7	9750 146.8	9300 140.1	9760 147.0	10860 163.6	9000 135.5	9780 147.3	8950 145.1
Août (%)	8330 125.5	8410 126.7	8250 124.2	8660 130.4	9010 135.7	9990 150.5	7710 116.1	8620 129.8	9140 148.1
Septembre (%)	6160 92.8	7000 105.4	6810 102.6	6860 103.3	7470 112.5	8360 125.9	5720 86.1	6910 104.1	6720 108.9
Octobre (%)	5450 82.1	6490 97.7	6730 101.4	6810 102.6	7040 106.0	8090 121.8	5210 78.5	6550 98.6	5810 94.2
Novembre (%)	4860 73.2	6030 90.8	6040 91.0	6190 93.2	6480 97.6	7110 107.1	4760 71.7	5920 89.2	5330 86.4
Décembre (%)	4070 61.3	5500 82.8	5660 85.2	5730 86.3	6030 90.8	6650 100.2	4350 65.5	5430 81.8	4950 80.2
Jour Moyen (%)	5970 89.9	6600 99.4	6680 100.6	6670 100.5	7040 106.0	7870 118.5	5570 83.9	6640 100.0	6170 100.0

(1) Jour moyen ajusté : Moyenne authentique des 7 jours de la semaine
(2) % : Pourcentage par rapport au djma ajusté

Municipalité: Chambord

Territoire: Lac-St-Jean-Ouest-Chibougamau

Localisation: à 0,8 km à l'est du pont de Val-Jalbert, à 5,4 km à l'ouest de la route 155

Variations journalières

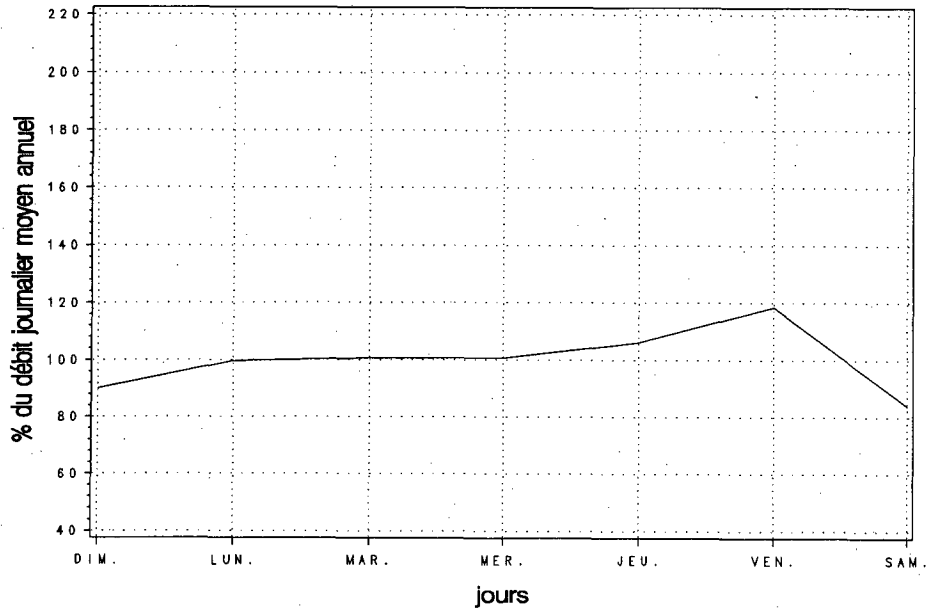

Variations mensuelles

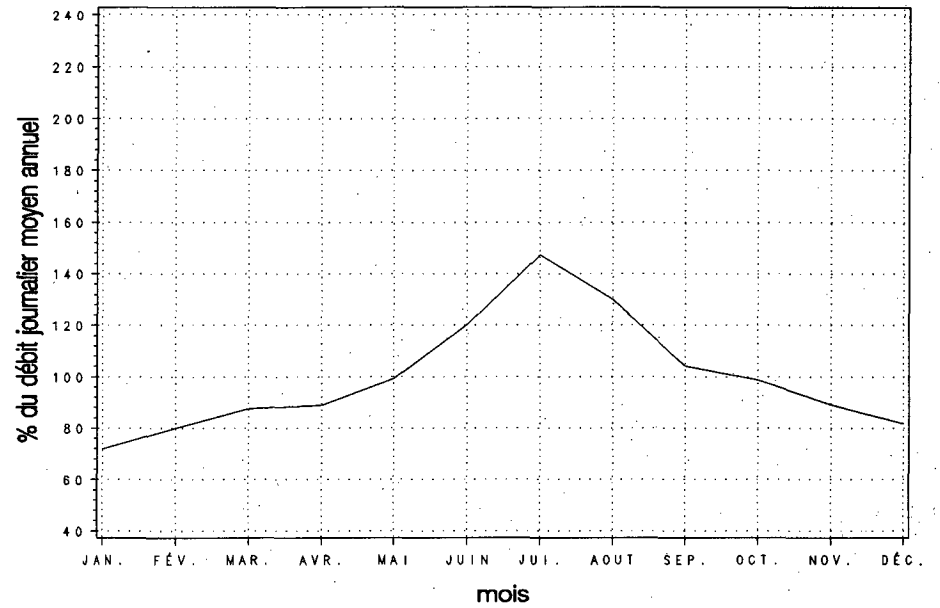

Variations horaires

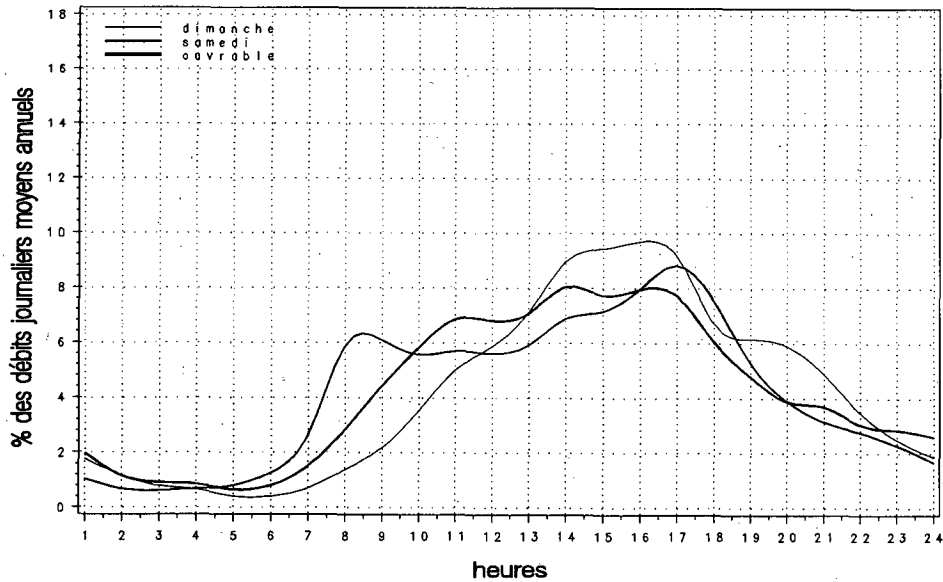

Relation entre les heures de pointe et le djma

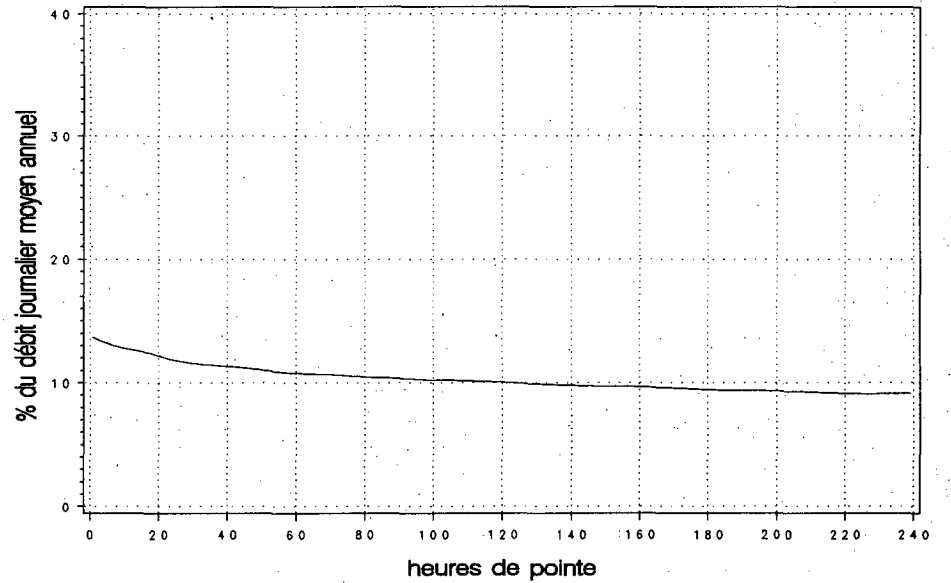

Municipalité: Saint-Bruno

Territoire: Saguenay-Lac-St-Jean-Est

Localisation: à 8 km à l'est de la route 169

Années antérieures

Année	djma	djmh	djme	x augm.	Débit journalier maximal	Heures Maximales			
						1re	10e	30e	100e
1990 (x) (1)	6590	5430 82.4	7920 120.2	+3.3	10300 156.3	870 13.2	790 12.0	730 11.1	670 10.2
1991 (x)	6400	5210 81.4	7670 119.8	-2.8	10250 160.2	900 14.1	800 12.5	770 12.0	710 11.1
1992 (x)	6510	5170 79.4	8090 124.3	+1.7	10910 167.6	1000 15.4	930 14.3	820 12.6	730 11.2
1993 (x)	6430	5150 80.1	7790 121.2	-1.2	10620 165.2	940 14.6	820 12.8	770 12.0	690 10.7
1994 (x)	7140	5840 81.7	8900 124.6	+11.1	8130 113.8	800 11.2	720 10.1	680 9.5	610 8.5

(1) (x) : Pourcentage par rapport au djma

Répartition horaire journalière

Heures	Dimanche		Samedi		Jours ouvrables	
	Moyenne	(x) (1)	Moyenne	(x)	Moyenne	(x)
0-1	117	2.10	90	1.68	58	0.91
1-2	74	1.33	62	1.15	29	0.46
2-3	52	0.93	46	0.85	26	0.41
3-4	42	0.75	43	0.80	26	0.42
4-5	25	0.45	26	0.48	31	0.49
5-6	18	0.31	29	0.54	68	1.08
6-7	37	0.67	67	1.25	240	3.80
7-8	64	1.15	139	2.60	496	7.83
8-9	121	2.17	214	3.99	449	7.09
9-10	181	3.25	287	5.36	352	5.56
10-11	280	5.01	350	6.54	319	5.04
11-12	322	5.77	340	6.36	311	4.92
12-13	391	7.01	338	6.31	326	5.15
13-14	526	9.43	417	7.79	380	6.00
14-15	513	9.20	404	7.54	396	6.25
15-16	534	9.57	416	7.77	493	7.78
16-17	535	9.60	422	7.88	619	9.78
17-18	364	6.53	345	6.45	530	8.37
18-19	293	5.25	261	4.87	332	5.25
19-20	328	5.89	214	4.00	234	3.69
20-21	313	5.62	193	3.61	194	3.06
21-22	235	4.21	177	3.30	173	2.73
22-23	164	2.94	193	3.61	153	2.42
23-24	89	1.59	173	3.23	103	1.62
Débit moyen journalier:		5570	5350		6330	

(1) (x) : x des heures moyennes sur les journées moyennes

Distribution mensuelle

Mois	Débit horaire maximal	Débit journalier maximal	Débit journalier moyen	Total mensuel	x annuel
Janvier	680	6310	5080	157600	6.0
Février	800	6950	5850	163810	6.3
Mars	750	6970	6190	191870	7.4
Avril	730	8080	6420	192470	7.4
Mai	790	8130	7020	217700	8.4
Juin	---	---	8880	266280	10.2
Juillet	---	---	9900	306870	11.8
Août	---	---	8960	277750	10.7
Septembre	---	---	7830	234860	9.0
Octobre	---	---	6740	209020	8.0
Novembre	---	---	6540	196160	7.5
Décembre	---	---	6220	192780	7.4
Débit moyen annuel:	7140	Total annuel:	2606100		

Débits journaliers mensuels

Mois	Dimanche moyen	Lundi moyen	Mardi moyen	Mercredi moyen	Jeudi moyen	Vendredi moyen	Samedi moyen	Jour moyen ajusté (1) 1994	Jour moyen ajusté 1993
Janvier (%) (2)	4260 59.7	5120 71.7	5350 74.9	5390 75.5	5780 81.0	5840 81.8	4260 59.7	5140 72.0	4530 70.6
Février (%)	5060 70.9	5820 81.5	6020 84.3	6150 86.1	6380 89.4	6610 92.6	4910 68.8	5850 81.9	5070 79.0
Mars (%)	5890 82.5	5940 83.2	6270 87.8	6440 90.2	6520 91.3	6640 93.0	5450 76.3	6160 86.3	5630 87.7
Avril (%)	5970 83.6	5720 80.1	6320 88.5	6960 97.5	6730 94.3	7380 103.4	5740 80.4	6400 89.6	6340 98.8
Mai (%)	7660 107.3	6590 92.3	6830 95.7	7310 102.4	7040 98.6	7510 105.2	6220 87.1	7020 98.3	6890 107.3
Juin (%)	9230 129.3	8420 117.9	8840 123.8	8010 112.2	9230 129.3	9990 139.9	8540 119.6	8890 124.5	7130 111.1
Juillet (%)	10100 141.5	9650 135.2	10090 141.3	9970 139.6	9670 135.4	10580 148.2	9190 128.7	9890 138.5	8590 133.8
Août (%)	9330 130.7	8660 121.3	8770 122.8	8880 124.4	9170 128.4	9650 135.2	8400 117.6	8980 125.8	8270 128.8
Septembre (%)	7720 108.1	7410 103.8	7490 104.9	7890 110.5	8140 114.0	8800 123.2	7030 98.5	7780 109.0	7130 111.1
Octobre (%)	6160 86.3	6310 88.4	6920 96.9	7100 99.4	7440 104.2	7920 110.9	5830 81.7	6810 95.4	6230 97.0
Novembre (%)	5830 81.7	6470 90.6	6440 90.2	6880 96.4	7140 100.0	7470 104.6	5480 76.8	6530 91.5	5990 93.3
Décembre (%)	5670 79.4	6080 85.2	6570 92.0	6550 91.7	6720 94.1	6790 95.1	5150 72.1	6220 87.1	5290 82.4
Jour Moyen (%)	6910 96.8	6850 95.9	7160 100.3	7290 102.1	7500 105.0	7930 111.1	6350 88.9	7140 100.0	6420 100.0

(1) Jour moyen ajusté : Moyenne authentique des 7 jours de la semaine

(2) % : Pourcentage par rapport au djma ajusté

Section de trafic: 00170500

Municipalité: Saint-Bruno

Localisation: à 8 km à l'est de la route 169

00170-01-363 (Total des directions)

Territoire: Saguenay-Lac-St-Jean-Est

Variations journalières

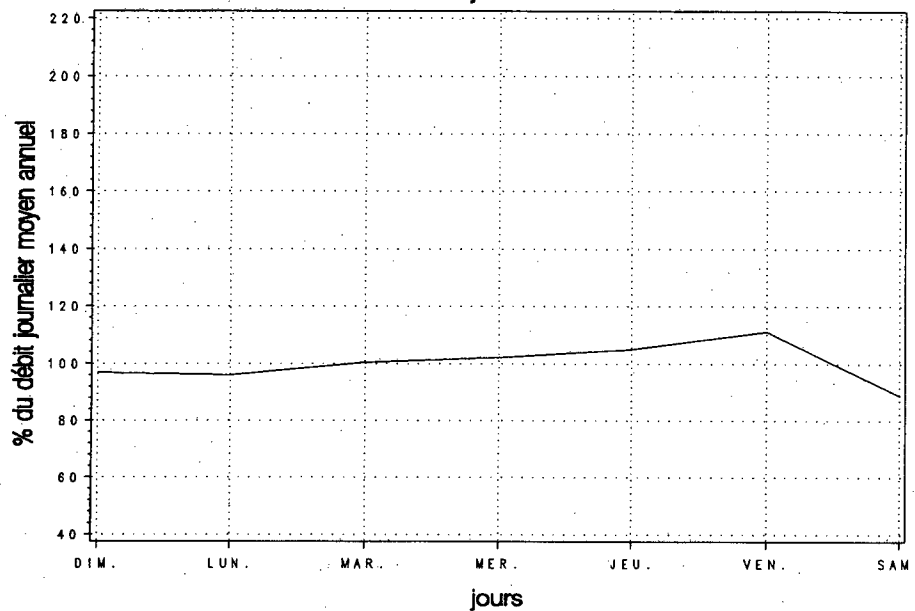

Variations mensuelles

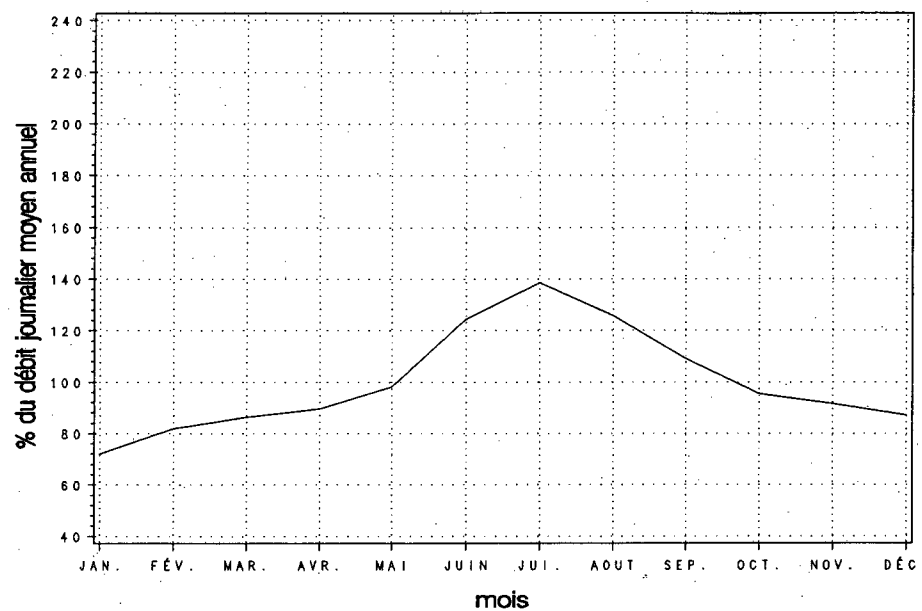

Variations horaires

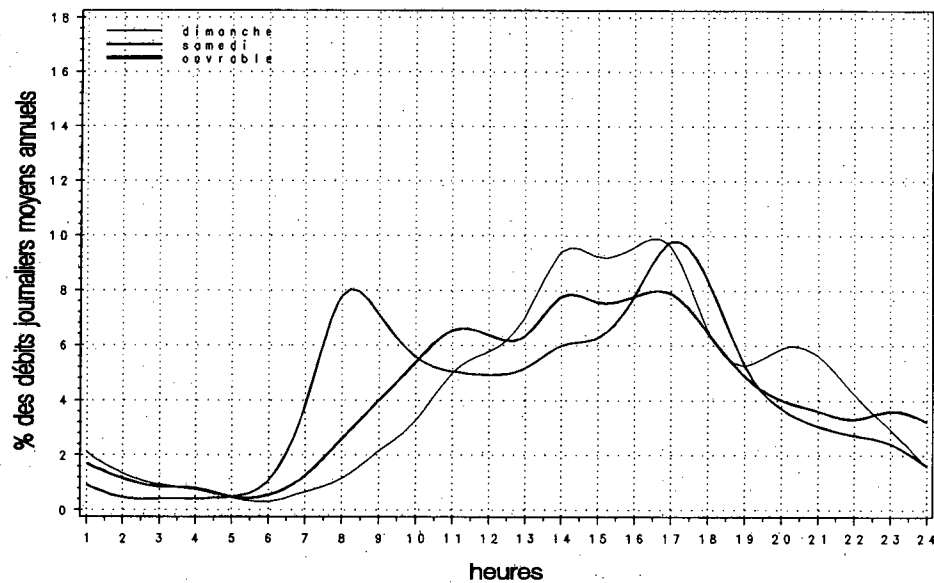

Relation entre les heures de pointe et le djma

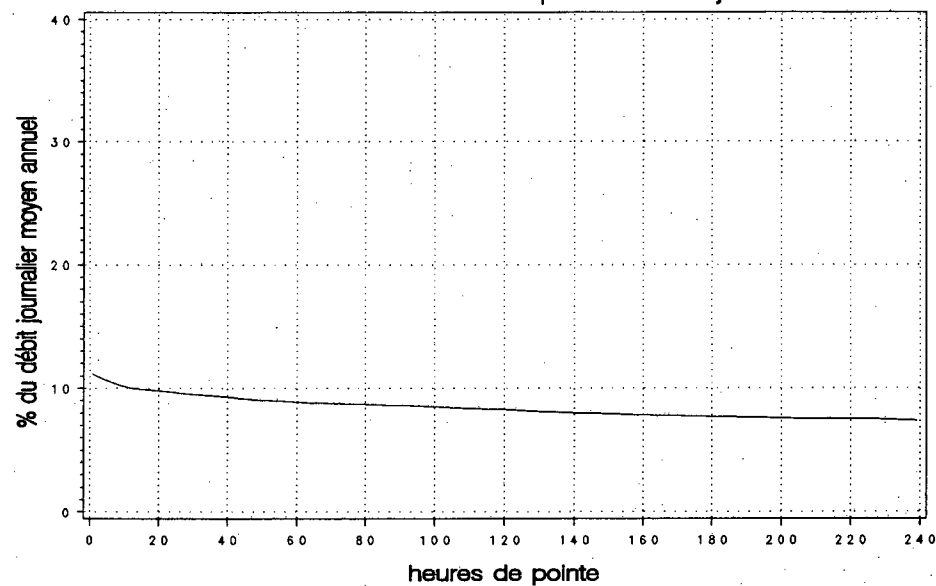

Municipalité: Saint-Georges-Est

Territoire: Chaudière-Appalaches

Localisation: à 0,2 km au nord de la 40e Rue, à 1,7 km au sud de
la 1re Avenue à Notre-Dame-des-Pins

Années antérieures

Année	djma	djmh	djme	x augm.	Débit journalier maximal	Heures Maximales			
						1re	10e	30e	100e
1990 (x)(1)	8620	7710 89.4	9620 111.6	+2.7	12120 140.6	1250 14.5	960 11.1	910 10.6	850 9.9
1991 (x)	8590	7440 86.6	9650 112.3	-0.3	12430 144.7	1020 11.9	930 10.8	890 10.4	830 9.7
1992 (x)	8890	7730 87.0	9920 111.6	+3.5	12460 140.2	1070 12.0	970 10.9	930 10.5	870 9.8
1993 (x)	9320	8070 86.6	10370 111.3	+4.8	12990 139.4	1140 12.2	980 10.5	940 10.1	880 9.4
1994 (x)	9450	8670 91.7	9880 104.6	+1.4	12600 133.3	1130 12.0	1050 11.1	980 10.3	900 9.5

(1) (x) : Pourcentage par rapport au djma

Répartition horaire journalière

Heures	Dimanche		Samedi		Jours ouvrables	
	Moyenne	(x)(1)	Moyenne	(x)	Moyenne	(x)
0- 1	249	2.82	189	2.13	80	0.84
1- 2	178	2.02	125	1.41	46	0.48
2- 3	117	1.32	88	0.99	38	0.40
3- 4	81	0.92	69	0.78	47	0.50
4- 5	45	0.51	50	0.56	53	0.55
5- 6	36	0.41	69	0.78	114	1.19
6- 7	65	0.74	119	1.34	272	2.85
7- 8	97	1.10	205	2.31	533	5.58
8- 9	184	2.09	342	3.86	594	6.22
9-10	316	3.59	480	5.42	518	5.43
10-11	435	4.94	557	6.29	523	5.48
11-12	534	6.06	586	6.62	529	5.54
12-13	613	6.96	597	6.74	571	5.98
13-14	789	8.96	685	7.73	629	6.59
14-15	801	9.09	680	7.68	646	6.77
15-16	788	8.95	673	7.60	710	7.44
16-17	802	9.10	655	7.39	848	8.88
17-18	618	7.02	580	6.55	738	7.73
18-19	506	5.75	424	4.79	545	5.71
19-20	480	5.45	366	4.13	444	4.65
20-21	414	4.70	349	3.94	356	3.73
21-22	318	3.60	333	3.76	318	3.33
22-23	214	2.43	319	3.60	234	2.45
23-24	130	1.48	318	3.59	169	1.77
Débit moyen journalier:	8810		8850		9550	

(1) (x) : x des heures moyennes sur les journées moyennes

Distribution mensuelle

Mois	Débit horaire maximal	Débit journalier maximal	Débit journalier moyen	Total mensuel	x annuel
Janvier	870	9820	7610	235890	6.8
Février	910	10500	8680	243090	7.0
Mars	580	---	8830	273670	7.9
Avril	---	---	9390	281630	8.2
Mai	---	---	9990	309580	9.0
Juin	---	---	10430	312850	9.1
Juillet	1000	11120	9310	288560	8.4
Août	1130	12350	9950	308550	8.9
Septembre	1020	11910	9860	295760	8.6
Octobre	1100	12600	10090	312940	9.1
Novembre	1090	11930	9710	291190	8.4
Décembre	1050	11180	9550	296130	8.6
Débit moyen annuel:	9450		Total annuel:	3449250	

Municipalité: Saint-Georges-Est

Territoire: Chaudière-Appalaches

Localisation: à 0,2 km au nord de la 40e Rue, à 1,7 km au sud de
la 1re Avenue à Notre-Dame-des-Pins

Débits journaliers mensuels

Mois	Dimanche moyen	Lundi moyen	Mardi moyen	Mercredi moyen	Jeudi moyen	Vendredi moyen	Samedi moyen	Jour moyen ajusté (1) 1994	Jour moyen ajusté 1993
Janvier (%) (2)	6340 67.1	7310 77.4	7890 83.5	7900 83.6	8710 92.2	9210 97.5	6560 69.4	7700 81.5	7600 81.7
Février (%)	8160 86.3	8130 86.0	8360 88.5	8740 92.5	8950 94.7	10360 109.6	8070 85.4	8680 91.9	7940 85.4
Mars (%)	7290 77.1	8080 85.5	8340 88.3	9180 97.1	9390 99.4	10730 113.5	8680 91.9	8810 93.2	8340 89.7
Avril (%)	8400 88.9	8070 85.4	8940 94.6	9390 99.4	10370 109.7	11160 118.1	9030 95.6	9340 98.8	9410 101.2
Mai (%)	9010 95.3	9120 96.5	9490 100.4	10020 106.0	10950 115.9	12170 128.8	9730 103.0	10070 106.6	10130 108.9
Juin (%)	9290 98.3	9750 103.2	10350 109.5	9670 102.3	11180 118.3	12560 132.9	10200 107.9	10430 110.4	10200 109.7
Juillet (%)	9200 97.4	9020 95.4	8800 93.1	9300 98.4	9770 103.4	9810 103.8	9200 97.4	9300 98.4	10600 114.0
Août (%)	9430 99.8	9170 97.0	9390 99.4	9940 105.2	10560 111.7	11900 125.9	9620 101.8	10000 105.8	10770 115.8
Septembre (%)	9750 103.2	8560 90.6	9120 96.5	9840 104.1	10090 106.8	11430 121.0	9780 103.5	9800 103.7	9870 106.1
Octobre (%)	9850 104.2	8970 94.9	9550 101.1	10100 106.9	10780 114.1	12200 129.1	9670 102.3	10160 107.5	9390 101.0
Novembre (%)	9080 96.1	8810 93.2	9250 97.9	9510 100.6	10460 110.7	11710 123.9	9300 98.4	9730 103.0	9050 97.3
Décembre (%)	8420 89.1	8950 94.7	9210 97.5	9690 102.5	10130 107.2	11150 118.0	8930 94.5	9500 100.5	8350 89.8
Jour Moyen (%)	8690 92.0	8660 91.6	9060 95.9	9440 99.9	10110 107.0	11200 118.5	9060 95.9	9450 100.0	9300 100.0

(1) Jour moyen ajusté : Moyenne authentique des 7 jours de la semaine
(2) % : Pourcentage par rapport au djma ajusté

Municipalité: Saint-Georges-Est

Territoire: Chaudière-Appalaches

Localisation: à 0,2 km au nord de la 40e Rue, à 1,7 km au sud de la 1re Avenue à Notre-Dame-des-Pins

Variations journalières

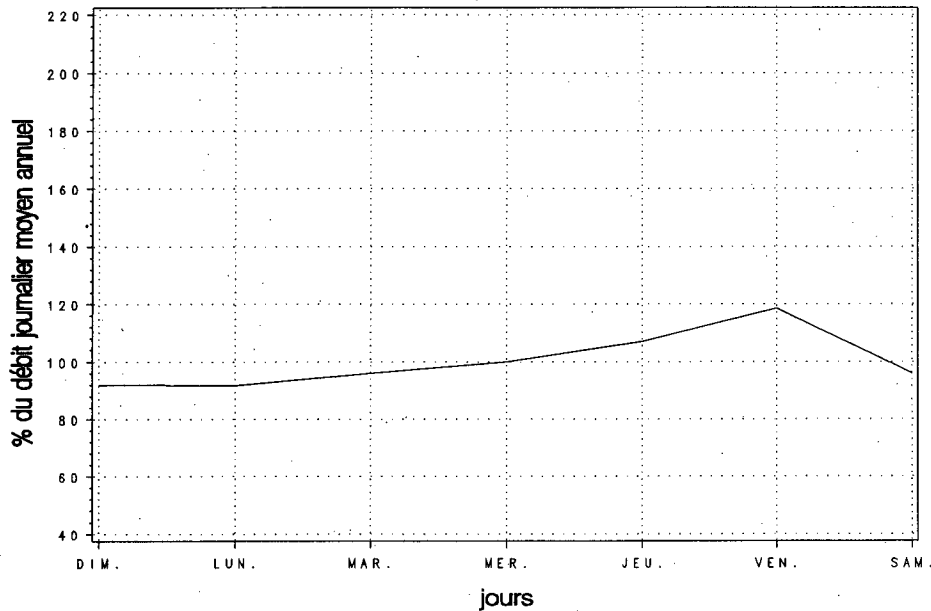

Variations mensuelles

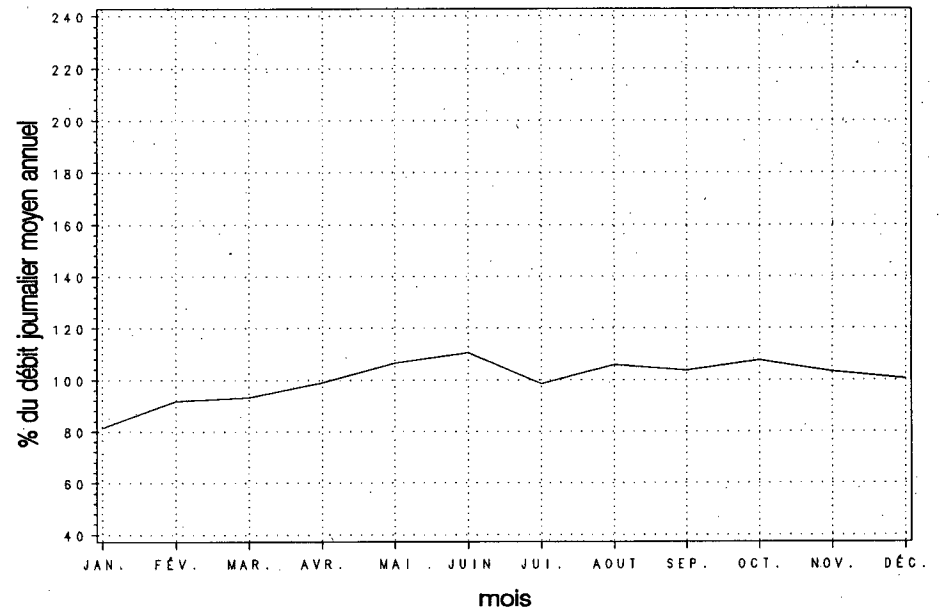

Variations horaires

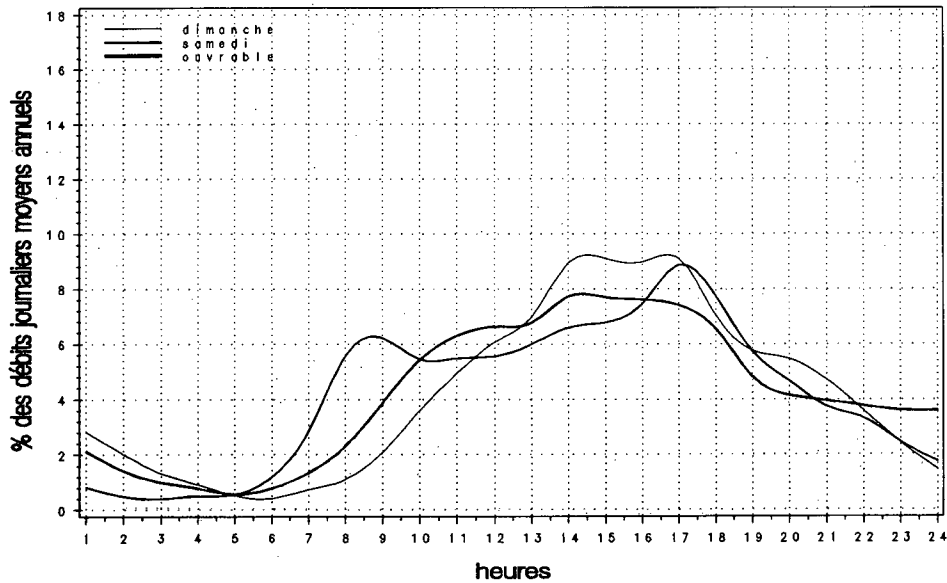

Relation entre les heures de pointe et le djma

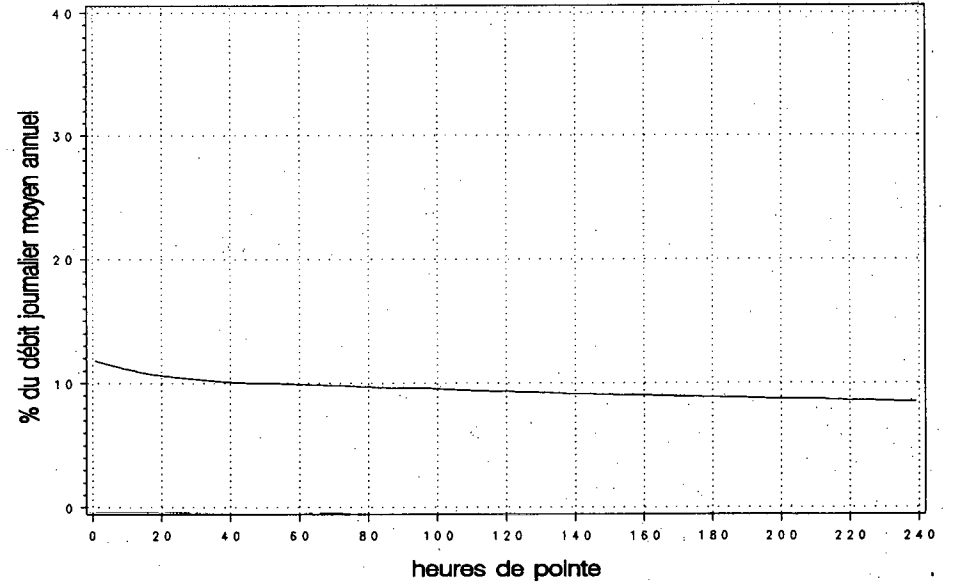

Municipalité: Saint-Isidore

Territoire: Chaudière-Appalaches

Localisation: à 5,3 km au nord de l'intersection sud de la route
275, à 3,9 km au nord de la voie ferrée

Années antérieures

Année	djma	djmh	djme	x augm.	Débit journalier maximal	Heures Maximales			
						1re	10e	30e	100e
1990 (x)(1)	2020	1700 84.2	2290 113.4	+4.1	2840 140.6	300 14.9	260 12.9	240 11.9	220 10.9
1991 (x)	2080	1720 82.7	2320 111.5	+2.9	2860 137.5	290 13.9	260 12.5	250 12.0	230 11.1
1992 (x)	2180	1770 81.2	2460 112.8	+4.6	3140 144.0	340 15.6	300 13.8	260 11.9	250 11.5
1993 (x)	2280	1860 81.6	2580 113.2	+4.5	3100 136.0	320 14.0	290 12.7	270 11.8	250 11.0
1994 (x)	2280	1930 84.5	2530 110.9	+0.1	3030 132.7	310 13.4	280 12.2	260 11.4	240 10.6

(1) (x) : Pourcentage par rapport au djma

Répartition horaire journalière

Heures	Dimanche		Samedi		Jours ouvrables	
	Moyenne	(x)(1)	Moyenne	(x)	Moyenne	(x)
0- 1	69	3.12	52	2.46	24	1.04
1- 2	51	2.30	37	1.74	14	0.59
2- 3	37	1.68	29	1.39	11	0.47
3- 4	25	1.14	21	0.99	10	0.44
4- 5	11	0.51	10	0.47	10	0.45
5- 6	9	0.38	13	0.61	25	1.09
6- 7	13	0.57	27	1.28	93	3.98
7- 8	23	1.06	54	2.58	157	6.73
8- 9	41	1.84	84	4.00	144	6.16
9-10	69	3.11	106	5.04	118	5.04
10-11	102	4.62	125	5.92	113	4.85
11-12	126	5.68	124	5.86	114	4.87
12-13	137	6.19	128	6.07	127	5.45
13-14	201	9.05	153	7.24	141	6.05
14-15	191	8.61	144	6.81	144	6.18
15-16	184	8.31	152	7.19	176	7.53
16-17	206	9.29	160	7.57	227	9.73
17-18	160	7.23	144	6.81	192	8.22
18-19	124	5.60	110	5.23	133	5.72
19-20	123	5.53	101	4.77	103	4.41
20-21	120	5.40	97	4.59	83	3.54
21-22	92	4.17	80	3.80	78	3.33
22-23	60	2.72	79	3.75	57	2.44
23-24	41	1.87	81	3.84	40	1.71
Débit moyen journalier:		2220	2110		2330	

(1) (x) : x des heures moyennées sur les journées moyennes

Distribution mensuelle

Mois	Débit horaire maximal	Débit journalier maximal	Débit journalier moyen	Total mensuel	x annuel
Janvier	210	2100	1570	48780	5.9
Février	260	2390	1910	53450	6.4
Mars	250	2590	2150	66760	8.0
Avril	290	2800	2350	70640	8.5
Mai	280	2950	2480	76900	9.2
Juin	280	2920	2490	74820	9.0
Juillet	270	2810	2520	77990	9.4
Août	300	3030	2630	81580	9.8
Septembre	300	2900	2470	74180	8.9
Octobre	310	2910	2480	76820	9.2
Novembre	250	2590	2220	66700	8.0
Décembre	270	2680	2070	64200	7.7
Débit moyen annuel:		2280	Total annuel:		832200

Municipalité: Saint-Isidore

Territoire: Chaudière-Appalaches

Localisation: à 5,3 km au nord de l'intersection sud de la route
275, à 3,9 km au nord de la voie ferrée

Débits journaliers mensuels

Mois	Dimanche moyen	Lundi moyen	Mardi moyen	Mercredi moyen	Jeudi moyen	Vendredi moyen	Samedi moyen	Jour moyen ajusté (1) 1994	Jour moyen ajusté 1993
Janvier (%) (2)	1350 59.2	1570 68.9	1700 74.6	1650 72.4	1800 78.9	1730 75.9	1330 58.3	1590 69.7	1710 75.3
Février (%)	1820 79.8	1780 78.1	1860 81.6	1930 84.6	1940 85.1	2320 101.8	1710 75.0	1910 83.8	1820 80.2
Mars (%)	2110 92.5	2060 90.4	2060 90.4	2180 95.6	2210 96.9	2370 103.9	2090 91.7	2150 94.3	2040 89.9
Avril (%)	2190 96.1	2250 98.7	2290 100.4	2250 98.7	2530 111.0	2660 116.7	2250 98.7	2350 103.1	2330 102.6
Mai (%)	2370 103.9	2350 103.1	2420 106.1	2430 106.6	2550 111.8	2860 125.4	2450 107.5	2490 109.2	2650 116.7
Juin (%)	2320 101.8	2410 105.7	2520 110.5	2580 113.2	2690 118.0	2630 115.4	2250 98.7	2490 109.2	2540 111.9
Juillet (%)	2520 110.5	2440 107.0	2480 108.8	2570 112.7	2630 115.4	2600 114.0	2390 104.8	2520 110.5	2610 115.0
Août (%)	2600 114.0	2520 110.5	2590 113.6	2640 115.8	2680 117.5	2950 129.4	2470 108.3	2640 115.8	2650 116.7
Septembre (%)	2420 106.1	2260 99.1	2380 104.4	2480 108.8	2540 111.4	2850 125.0	2280 100.0	2460 107.9	2520 111.0
Octobre (%)	2580 113.2	2270 99.6	2410 105.7	2410 105.7	2490 109.2	2840 124.6	2400 105.3	2490 109.2	2370 104.4
Novembre (%)	2020 88.6	2230 97.8	2190 96.1	2120 93.0	2390 104.8	2590 113.6	2060 90.4	2230 97.8	2180 96.0
Décembre (%)	1910 83.8	1930 84.6	2060 90.4	2150 94.3	2190 96.1	2360 103.5	1860 81.6	2070 90.8	1860 81.9
Jour Moyen (%)	2180 95.6	2170 95.2	2250 98.7	2280 100.0	2390 104.8	2560 112.3	2130 93.4	2280 100.0	2270 100.0

(1) Jour moyen ajusté : Moyenne authentique des 7 jours de la semaine
(2) % : Pourcentage par rapport au djma ajusté

Variations journalières

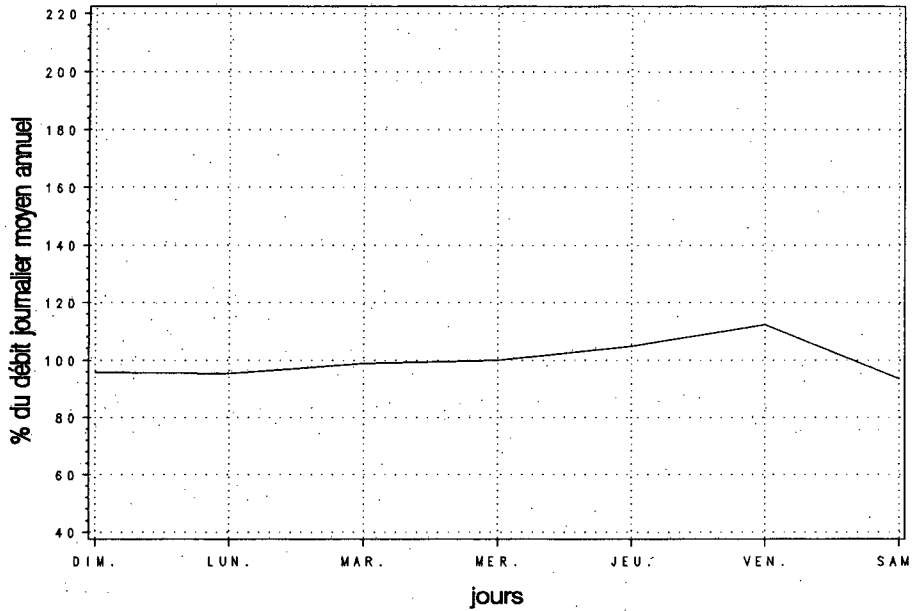

Variations mensuelles

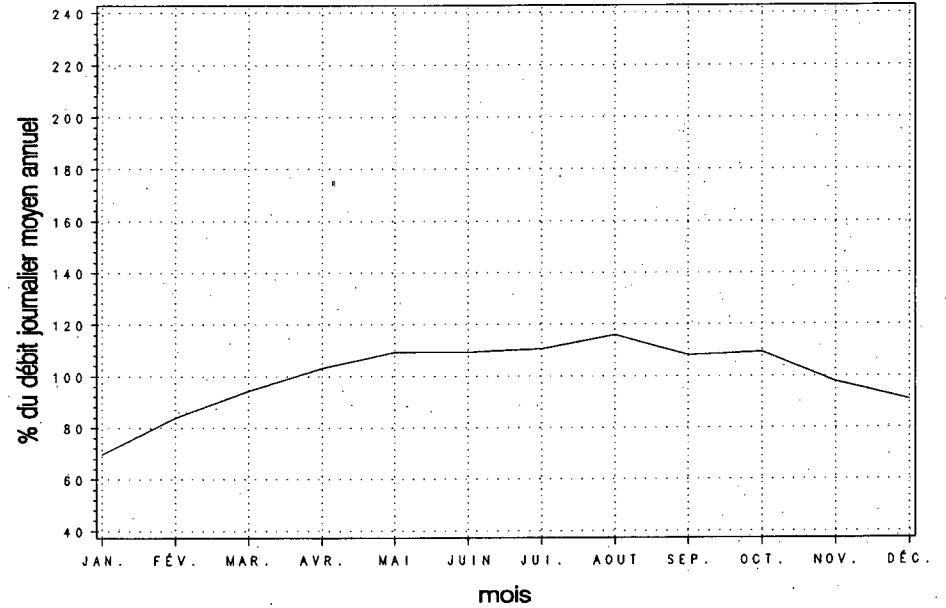

Variations horaires

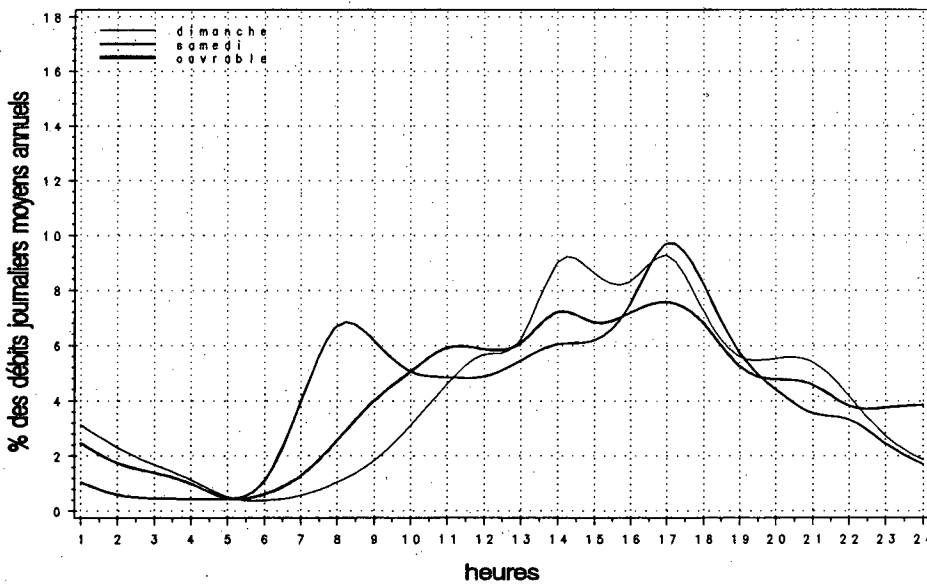

Relation entre les heures de pointe et le djma

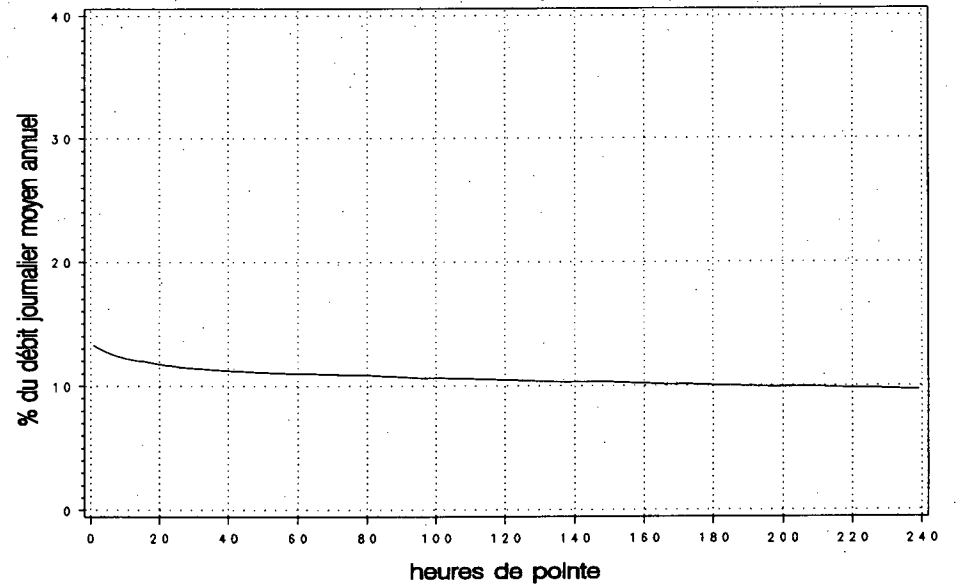

Municipalité: Saint-Nicolas
Localisation: approche sud du pont de Québec

Territoire: Chaudière-Appalaches

Années antérieures

Année	djma	djmh	djme	x augm.	Débit journalier maximal	Heures Maximales			
						1re	10e	30e	100e
1990 (x)(1)	19760	17820 90.2	21500 108.8	+1.4	27340 138.4	2660 13.5	2530 12.8	2440 12.3	2320 11.7
1991 (x)	18930	16650 88.0	21150 111.7	-4.2	30060 158.8	2860 15.1	2320 12.3	2200 11.6	1810 9.6
1992 (x)	16190	16780 103.6	16140 99.7	-14.5	26870 166.0	4350 26.9	3690 22.8	2920 18.0	2260 14.0
1993 (x)	22270	21360 95.9	23460 105.3	+37.5	30640 137.6	4040 18.1	3220 14.5	2990 13.4	2730 12.3
1994 (x)	23240	21370 91.9	24690 106.2	+4.4	34000 146.3	4170 17.9	3630 15.6	3400 14.6	3120 13.4

(1) (x) : Pourcentage par rapport au djma

Répartition horaire journalière

Heures	Dimanche		Samedi		Jours ouvrables	
	Moyenne	(x)(1)	Moyenne	(x)	Moyenne	(x)
0- 1	593	3.27	491	2.62	277	1.10
1- 2	367	2.03	298	1.58	131	0.52
2- 3	223	1.23	193	1.03	87	0.34
3- 4	159	0.88	142	0.76	67	0.26
4- 5	80	0.44	82	0.44	61	0.24
5- 6	56	0.31	74	0.39	100	0.40
6- 7	94	0.52	144	0.76	325	1.29
7- 8	214	1.18	334	1.78	1671	6.62
8- 9	343	1.90	593	3.16	2632	10.42
9-10	561	3.10	891	4.74	1272	5.04
10-11	837	4.62	1080	5.75	963	3.82
11-12	1049	5.79	1204	6.41	1037	4.11
12-13	1209	6.68	1251	6.66	1262	5.00
13-14	1516	8.37	1409	7.50	1363	5.40
14-15	1646	9.09	1488	7.93	1290	5.11
15-16	1576	8.71	1469	7.83	1514	5.99
16-17	1711	9.45	1550	8.25	2503	9.91
17-18	1499	8.28	1510	8.04	2845	11.27
18-19	944	5.21	997	5.31	1610	6.37
19-20	849	4.69	826	4.40	1210	4.79
20-21	826	4.56	690	3.68	934	3.70
21-22	738	4.08	698	3.72	913	3.61
22-23	599	3.31	665	3.54	689	2.73
23-24	415	2.29	699	3.72	511	2.02
Débit moyen journalier:		18100	18780		25250	

(1) (x) : x des heures moyennes sur les journées moyennes

Distribution mensuelle

Mois	Débit horaire maximal	Débit journalier maximal	Débit journalier moyen	Total mensuel	x annuel
Janvier	3270	25560	19830	614770	7.2
Février	3350	24890	21220	594030	7.0
Mars	---	---	22810	707140	8.3
Avril	3470	27520	22510	675160	8.0
Mai	4070	30330	24120	747630	8.8
Juin	3390	34000	24980	749360	8.8
Juillet	3480	29520	24450	758100	8.9
Août	3860	29300	24720	766300	9.0
Septembre	4170	29580	24610	738220	8.7
Octobre	3730	29610	23980	743460	8.8
Novembre	3600	27870	23990	719610	8.5
Décembre	3740	30270	21590	669350	7.9
Débit moyen annuel:		23240	Total annuel:		8482600

Municipalité: Saint-Nicolas
Localisation: approche sud du pont de Québec

Territoire: Chaudière-Appalaches

Débits journaliers mensuels

Mois	Dimanche moyen	Lundi moyen	Mardi moyen	Mercredi moyen	Jeudi moyen	Vendredi moyen	Samedi moyen	Jour moyen ajusté (1) 1994	Jour moyen ajusté 1993
Janvier (%) (2)	13710 59.0	21050 90.6	22720 97.8	21560 92.8	23410 100.7	23550 101.3	15200 65.4	20170 86.8	22210 99.2
Février (%)	15160 65.2	22210 95.6	22440 96.6	22940 98.7	23740 102.2	24830 106.8	17180 73.9	21210 91.3	24370 108.9
Mars (%)	17870 76.9	22710 97.7	22940 98.7	23880 102.8	25160 108.3	26610 114.5	19620 84.4	22680 97.6	20520 91.7
Avril (%)	17030 73.3	21980 94.6	24100 103.7	24380 104.9	24970 107.4	26220 112.8	18830 81.0	22500 96.8	22480 100.4
Mai (%)	19500 83.9	23960 103.1	24760 106.5	24580 105.8	28120 121.0	28690 123.5	20250 87.1	24270 104.4	22460 100.4
Juin (%)	19050 82.0	24930 107.3	25750 110.8	27170 116.9	31420 135.2	24660 106.1	19710 84.8	24670 106.2	23740 106.1
Juillet (%)	20400 87.8	25590 110.1	25670 110.5	26360 113.4	27580 118.7	26210 112.8	20860 89.8	24670 106.2	22300 99.6
Août (%)	19890 85.6	25440 109.5	26040 112.0	26380 113.5	26970 116.0	27880 120.0	19500 83.9	24590 105.8	23130 103.4
Septembre (%)	19510 84.0	22480 96.7	25830 111.1	26290 113.1	27580 118.7	29160 125.5	19520 84.0	24340 104.7	24490 109.4
Octobre (%)	19690 84.7	22740 97.8	24970 107.4	26460 113.9	27450 118.1	28990 124.7	19970 85.9	24320 104.6	22510 100.6
Novembre (%)	18340 78.9	25740 110.8	25050 107.8	25170 108.3	26680 114.8	27410 117.9	18950 81.5	23910 102.9	22050 98.5
Décembre (%)	15800 68.0	20850 89.7	23210 99.9	23270 100.1	24710 106.3	25280 108.8	17370 74.7	21500 92.5	18280 81.7
Jour Moyen (%)	18000 77.5	23310 100.3	24460 105.2	24870 107.0	26480 113.9	26620 114.5	18910 81.4	23240 100.0	22380 100.0

(1) Jour moyen ajusté : Moyenne authentique des 7 jours de la semaine

(2) % : Pourcentage par rapport au djma ajusté

Variations journalières

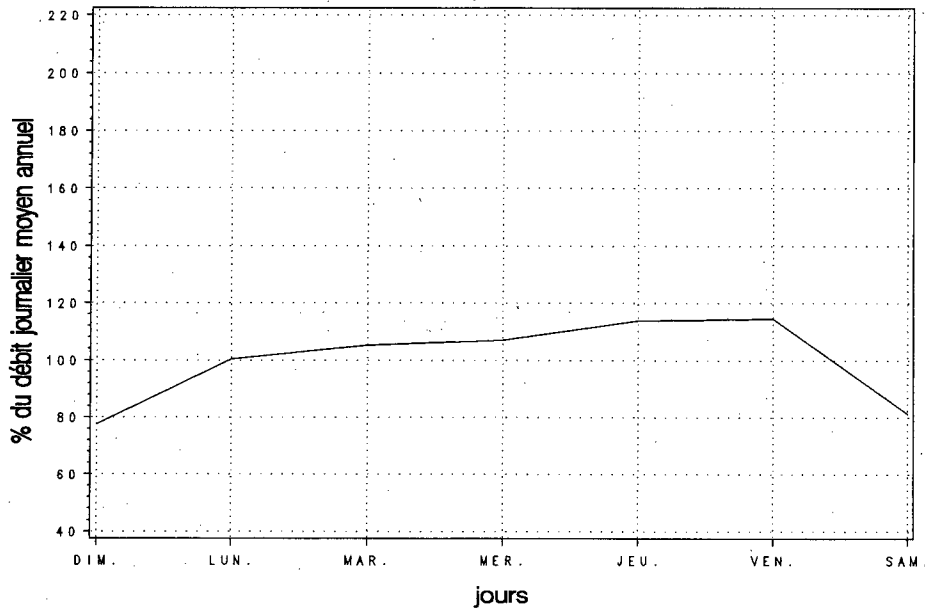

Variations mensuelles

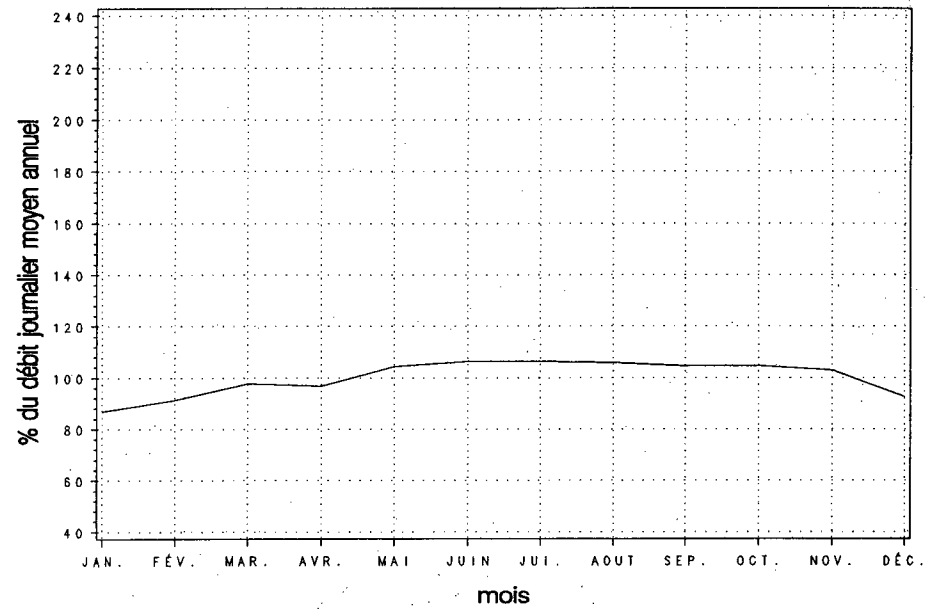

Variations horaires

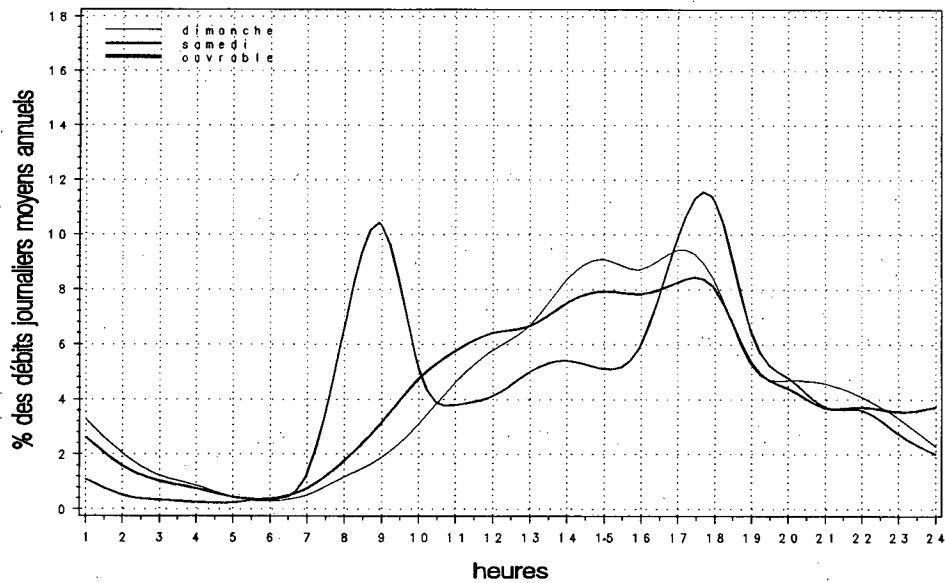

Relation entre les heures de pointe et le djma

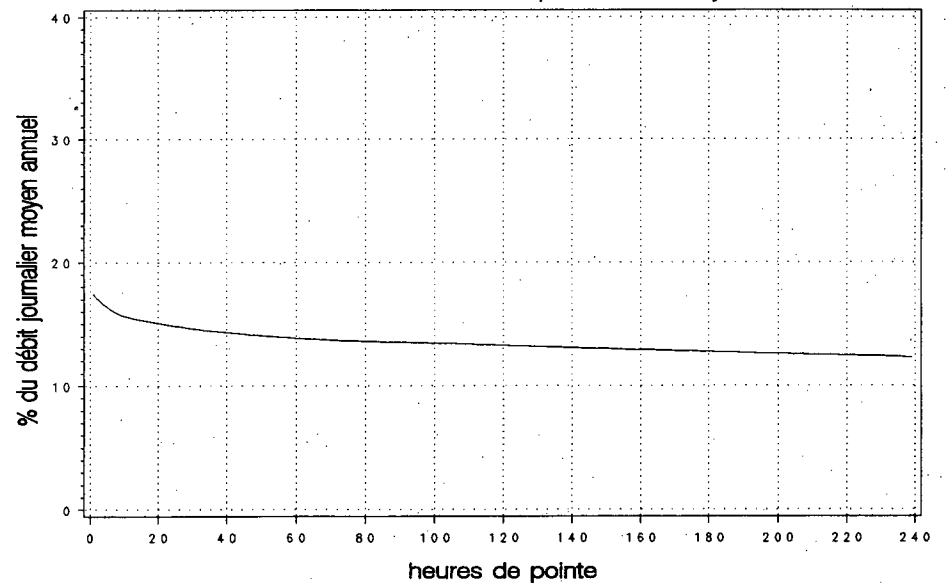

Municipalité: Stoneham et Tewkesbury
Localisation: à 1,0 km au sud de la route 371

Territoire: Québec

Années antérieures

Année	djmo	djmh	djme	x augm.	Débit journalier maximal	Heures Maximales			
						1re	10e	30e	100e
1990 (x)(1)	10610	10100 95.2	12260 115.6	-1.6	18670 176.0	2020 19.0	1740 16.4	1490 14.0	1300 12.3
1991 (x)	10360	10360 100.0	10970 105.9	-2.4	17290 166.9	2220 21.4	1710 16.5	1540 14.9	1290 12.5
1992 (x)	11280	10410 92.3	13030 115.5	+8.9	17170 152.2	1960 17.4	1770 15.7	1560 13.8	1350 12.0
1993 (x)	11350	10540 92.9	13310 117.3	+0.7	17770 156.6	2120 18.7	1740 15.3	1570 13.8	1340 11.8
1994 (x)	11680	10700 91.6	13960 119.6	+2.9	18270 156.5	2290 19.6	1750 14.9	1520 13.0	1320 11.3

(1) (x) : Pourcentage par rapport au djmo

Répartition horaire journalière

Heures	Dimanche		Samedi		Jours ouvrables	
	Moyenne	(x)(1)	Moyenne	(x)	Moyenne	(x)
0-1	224	1.66	209	1.67	122	1.04
1-2	136	1.01	133	1.06	73	0.62
2-3	86	0.64	84	0.68	57	0.48
3-4	55	0.41	65	0.52	60	0.51
4-5	37	0.27	55	0.44	70	0.59
5-6	46	0.34	75	0.60	117	0.99
6-7	109	0.80	183	1.47	353	3.00
7-8	196	1.45	347	2.78	653	5.54
8-9	372	2.75	634	5.07	654	5.55
9-10	541	4.00	838	6.71	619	5.26
10-11	719	5.31	948	7.59	642	5.45
11-12	879	6.50	968	7.75	662	5.63
12-13	999	7.39	930	7.45	690	5.86
13-14	1116	8.25	919	7.35	745	6.32
14-15	1229	9.09	941	7.53	780	6.63
15-16	1329	9.83	966	7.73	867	7.36
16-17	1249	9.24	947	7.58	932	7.92
17-18	1012	7.48	793	6.35	897	7.62
18-19	781	5.77	572	4.58	750	6.37
19-20	666	4.92	471	3.77	601	5.10
20-21	605	4.47	397	3.18	464	3.94
21-22	490	3.62	343	2.75	407	3.45
22-23	343	2.54	347	2.78	330	2.80
23-24	213	1.57	328	2.63	231	1.96
Débit moyen journalier:		13530	12490		11780	

(1) (x) : x des heures moyennes sur les journées moyennes

Distribution mensuelle

Mois	Débit horaire maximal	Débit journalier maximal	Débit journalier moyen	Total mensuel	x annuel
Janvier	1960	15530	9680	300230	7.0
Février	1540	15740	10850	303710	7.1
Mars	1960	16780	11570	358620	8.4
Avril	1980	17290	10290	308580	7.2
Mai	1280	13760	10780	334300	7.8
Juin	1630	17230	12980	389480	9.1
Juillet	2290	17710	14860	460680	10.8
Août	1540	17420	13970	433010	10.2
Septembre	2030	18270	14020	420480	9.9
Octobre	---	---	10800	334800	7.9
Novembre	---	---	9550	286500	6.7
Décembre	---	---	10710	332010	7.8
Débit moyen annuel:		11680	Total annuel:		4263200

Municipalité: Stoneham et Tewkesbury
Localisation: à 1,0 km au sud de la route 371

Territoire: Québec

Débits journaliers mensuels

Mois	Dimanche moyen	Lundi moyen	Mardi moyen	Mercredi moyen	Jeudi moyen	Vendredi moyen	Samedi moyen	Jour moyen ajusté (1) 1994	Jour moyen ajusté 1993
Janvier (%) (2)	11220 96.1	9540 81.7	8130 69.7	8730 74.8	9560 81.9	10640 91.2	9640 82.6	9640 82.6	9670 85.3
Février (%)	12580 107.8	9400 80.5	8670 74.3	9180 78.7	9910 84.9	13060 111.9	13120 112.4	10850 93.0	10430 92.0
Mars (%)	13800 118.3	9770 83.7	9440 80.9	10760 92.2	11380 97.5	13350 114.4	13250 113.5	11680 100.1	11600 102.3
Avril (%)	9900 84.8	10870 93.1	8590 73.6	8680 74.4	9500 81.4	12960 111.1	10730 91.9	10180 87.2	9840 86.8
Mai (%)	12270 105.1	10030 85.9	9740 83.5	9560 81.9	10240 87.7	12720 109.0	11010 94.3	10800 92.5	11090 97.8
Juin (%)	14100 120.8	12240 104.9	10790 92.5	12120 103.9	13670 117.1	15540 133.2	12480 106.9	12990 111.3	13010 114.7
Juillet (%)	16490 141.3	14190 121.6	12660 108.5	13720 117.6	15120 129.6	17090 146.4	14010 120.1	14750 126.4	14650 129.2
Août (%)	14970 128.3	13680 117.2	12340 105.7	13010 111.5	13650 117.0	16660 142.8	14190 121.6	14070 120.6	14270 125.8
Septembre (%)	14650 125.5	18270 156.6	10510 90.1	10130 86.8	11570 99.1	17170 147.1	15630 133.9	13990 119.9	11300 99.6
Octobre (%)	---	---	---	---	---	---	---	10800 92.5	10490 92.5
Novembre (%)	---	---	---	---	---	---	---	9550 81.8	9280 81.8
Décembre (%)	---	---	---	---	---	---	---	10710 91.8	10410 91.8
Jour Moyen (%)	13409 114.9	11132 95.4	9704 83.2	10148 87.0	11018 94.4	13841 118.6	11883 101.8	11670 100.0	11340 100.0

(1) Jour moyen ajusté : Moyenne authentique des 7 jours de la semaine

(2) % : Pourcentage par rapport au djma ajusté

Section de trafic: 00175630

Municipalité: Stoneham et Tewkesbury
Localisation: à 1,0 km au sud de la route 371

00175-02-220 (Total des directions)

Territoire: Québec

Variations journalières

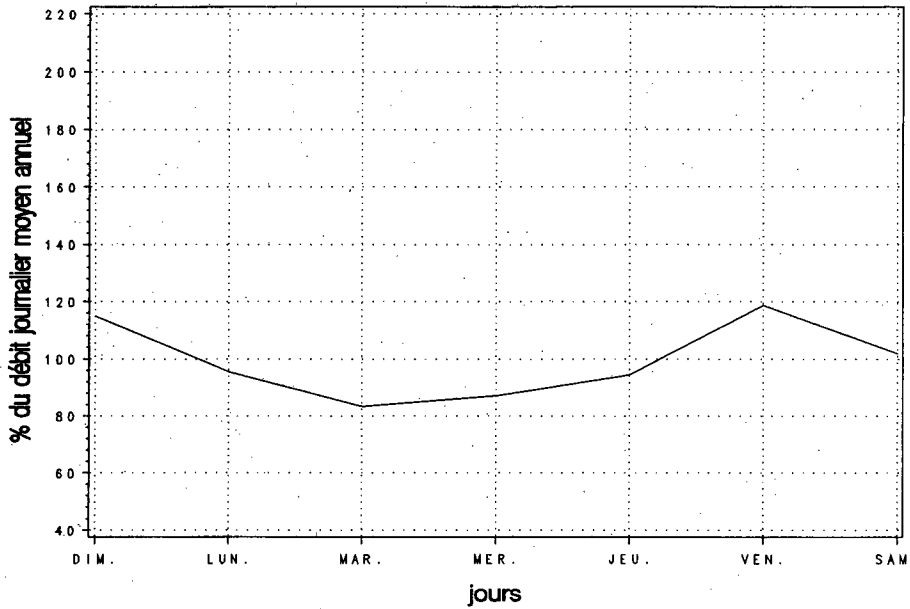

Variations mensuelles

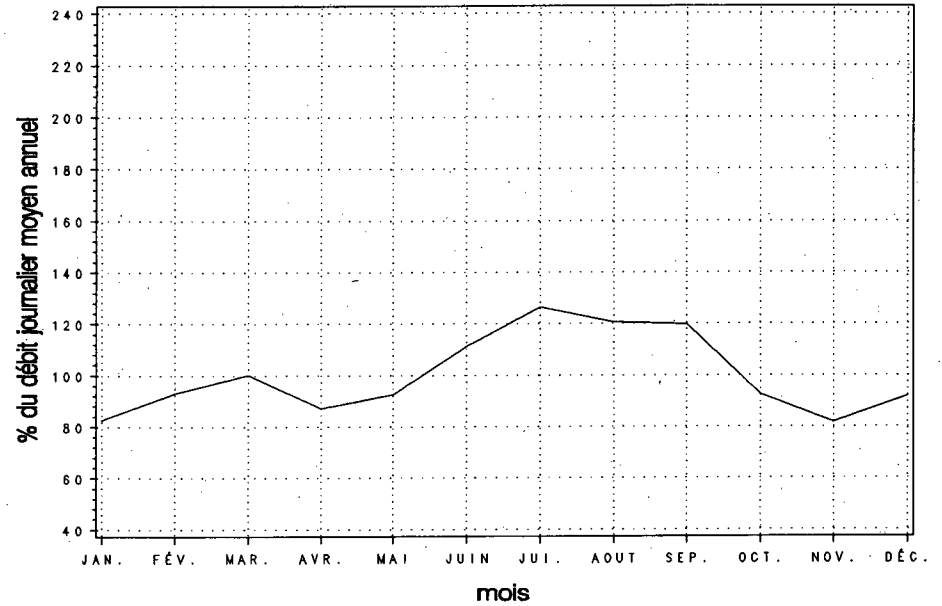

Variations horaires

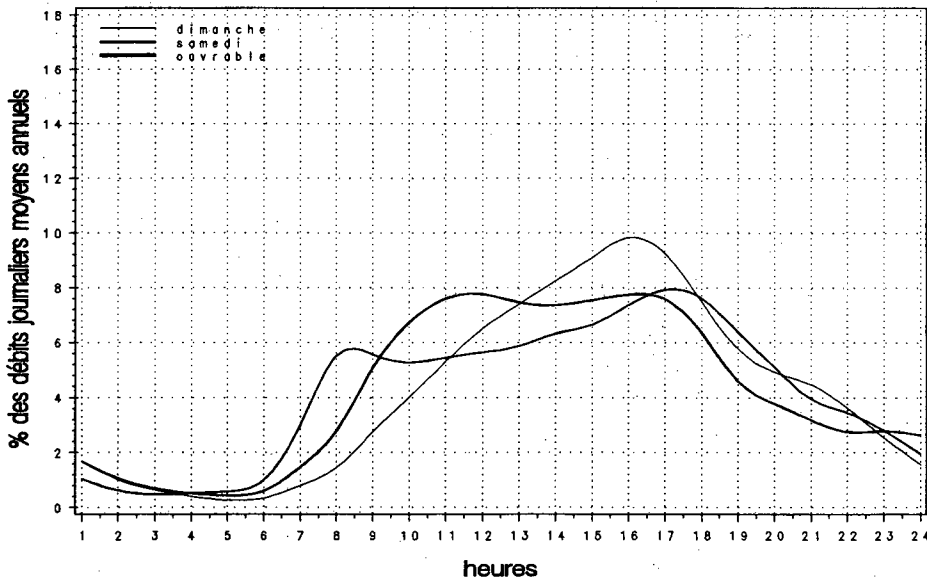

Relation entre les heures de pointe et le djma

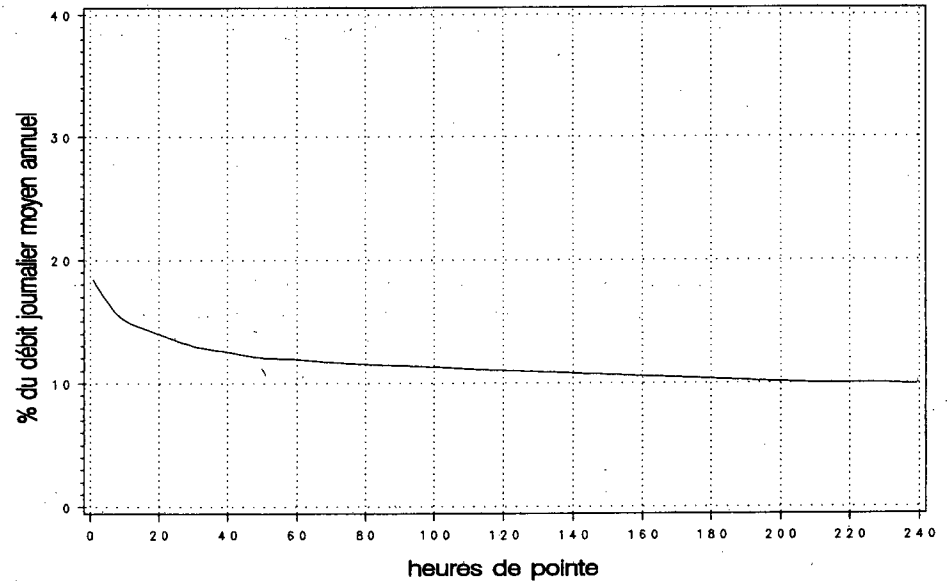

Années antérieures

Année	djma	djmh	djme	x augm.	Débit journalier maximal	Heures Maximales			
						1re	10e	30e	100e
1990 (x) (1)	24960 84.3	21030 84.3	29720 119.1	+6.7	41030 164.4	3090 12.4	2880 11.5	2760 11.1	2470 9.9
1991 (x)	23950 84.6	20250 84.6	26770 111.8	-4.1	33310 139.1	3040 12.7	2510 10.5	2420 10.1	2290 9.6
1992 (x)	25650 83.5	21430 83.5	29110 113.5	+7.1	34320 133.8	2940 11.5	2710 10.6	2620 10.2	2450 9.6
1993 (x)	26110 87.0	22710 87.0	28330 108.5	+1.8	34450 131.9	3170 12.1	2690 10.3	2580 9.9	2390 9.2
1994 (x)	27740 89.1	24720 89.1	30180 108.8	+6.2	36220 130.6	2760 10.0	2660 9.6	2600 9.4	2480 9.0

(1) (x) : Pourcentage par rapport au djma

Répartition horaire journalière

Heures	Dimanche		Samedi		Jours ouvrables	
	Moyenne	(x) (1)	Moyenne	(x)	Moyenne	(x)
0-1	696	2.83	528	2.05	284	0.98
1-2	473	1.92	317	1.23	134	0.46
2-3	298	1.21	221	0.86	96	0.33
3-4	238	0.97	213	0.83	91	0.31
4-5	114	0.46	139	0.54	109	0.38
5-6	110	0.44	178	0.69	340	1.18
6-7	222	0.90	392	1.52	1014	3.50
7-8	358	1.45	685	2.66	1850	6.39
8-9	527	2.14	1001	3.88	1823	6.30
9-10	809	3.28	1334	5.18	1481	5.11
10-11	1197	4.86	1584	6.15	1502	5.19
11-12	1477	6.00	1695	6.58	1554	5.37
12-13	1681	6.82	1730	6.71	1578	5.45
13-14	2044	8.30	1918	7.44	1778	6.14
14-15	2033	8.25	1930	7.49	1851	6.39
15-16	2037	8.27	1925	7.47	2077	7.17
16-17	1983	8.05	1895	7.36	2384	8.23
17-18	1618	6.57	1645	6.38	2156	7.45
18-19	1399	5.68	1399	5.43	1854	6.40
19-20	1376	5.58	1170	4.54	1444	4.99
20-21	1312	5.32	1023	3.97	1168	4.03
21-22	1087	4.41	930	3.61	990	3.42
22-23	828	3.36	912	3.54	774	2.67
23-24	541	2.20	935	3.63	564	1.95
Débit moyen journalier:		24640	25760	28950		

(1) (x) : x des heures moyennes sur les journées moyennes

Distribution mensuelle

Mois	Débit horaire maximal	Débit journalier maximal	Débit journalier moyen	Total mensuel	x annuel
Janvier	2340	26370	22530	698570	6.9
Février	2440	28340	24360	682030	6.7
Mars	2560	29830	25990	805830	8.0
Avril	2650	33150	27900	837130	8.3
Mai	2660	34550	29380	910690	9.0
Juin	2760	36220	31150	934560	9.2
Juillet	2760	35590	30600	948740	9.4
Août	2550	33760	30040	931130	9.2
Septembre	2680	33450	28920	867490	8.6
Octobre	2660	33440	28200	874350	8.6
Novembre	2570	31590	27660	829700	8.2
Décembre	2620	31430	25960	804800	7.9
Débit moyen annuel:		27740	Total annuel:	10125100	

Débits journaliers mensuels

Mois	Dimanche moyen	Lundi moyen	Mardi moyen	Mercredi moyen	Jeudi moyen	Vendredi moyen	Samedi moyen	Jour moyen ajusté (1) 1994	Jour moyen ajusté 1993
Janvier (%) (2)	18300 66.0	22290 80.4	23850 86.0	23710 85.5	25550 92.1	25960 93.6	19870 71.6	22790 82.2	19820 76.6
Février (%)	20790 74.9	23950 86.3	24460 88.2	24480 88.2	26410 95.2	27910 100.6	22520 81.2	24360 87.8	21320 82.3
Mars (%)	22730 81.9	25520 92.0	26080 94.0	26760 96.5	26710 96.3	29520 106.4	24260 87.5	25940 93.5	24710 95.4
Avril (%)	24170 87.1	26530 95.6	28550 102.9	28930 104.3	30710 110.7	30910 111.4	25400 91.6	27890 100.5	23490 90.7
Mai (%)	26180 94.4	28040 101.1	29280 105.6	30230 109.0	31190 112.4	33410 120.4	28460 102.6	29540 106.5	30050 116.1
Juin (%)	28430 102.5	29650 106.9	30370 109.5	31960 115.2	34650 124.9	32690 117.8	29250 105.4	31000 111.8	29970 115.8
Juillet (%)	28860 104.0	29580 106.6	29990 108.1	32030 115.5	33770 121.7	32150 115.9	28440 102.5	30690 110.6	25460 98.3
Août (%)	26250 94.6	29990 108.1	29530 106.5	32030 115.5	31290 112.8	32880 118.5	27910 100.6	29980 108.1	30130 116.4
Septembre (%)	25430 91.7	26490 95.5	28560 103.0	29250 105.4	32230 116.2	32350 116.6	26430 95.3	28680 103.4	27660 106.8
Octobre (%)	24790 89.4	26640 96.0	28250 101.8	28870 104.1	31070 112.0	32490 117.1	26900 97.0	28430 102.5	27210 105.1
Novembre (%)	23190 83.6	27420 98.8	27610 99.5	28120 101.4	30330 109.3	31260 112.7	25560 92.1	27640 99.6	26380 101.9
Décembre (%)	20860 75.2	24920 89.8	26610 95.9	27050 97.5	29320 105.7	29460 106.2	22640 81.6	25840 93.2	24490 94.6
Jour Moyen (%)	24170 87.1	26750 96.4	27760 100.1	28620 103.2	30270 109.1	30920 111.5	25640 92.4	27740 100.0	25890 100.0

(1) Jour moyen ajusté : Moyenne authentique des 7 jours de la semaine
(2) % : Pourcentage par rapport au djma ajusté

Variations journalières

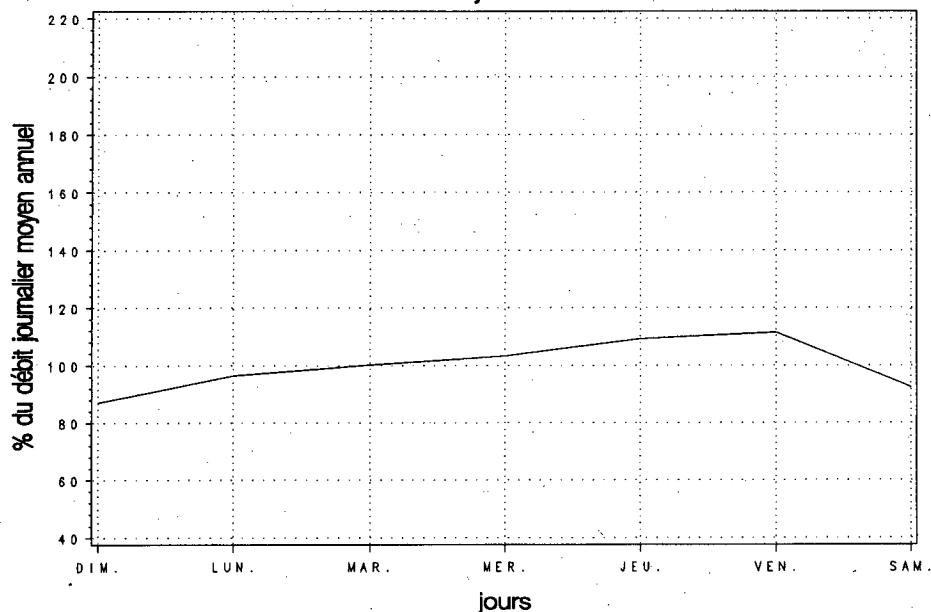

Variations mensuelles

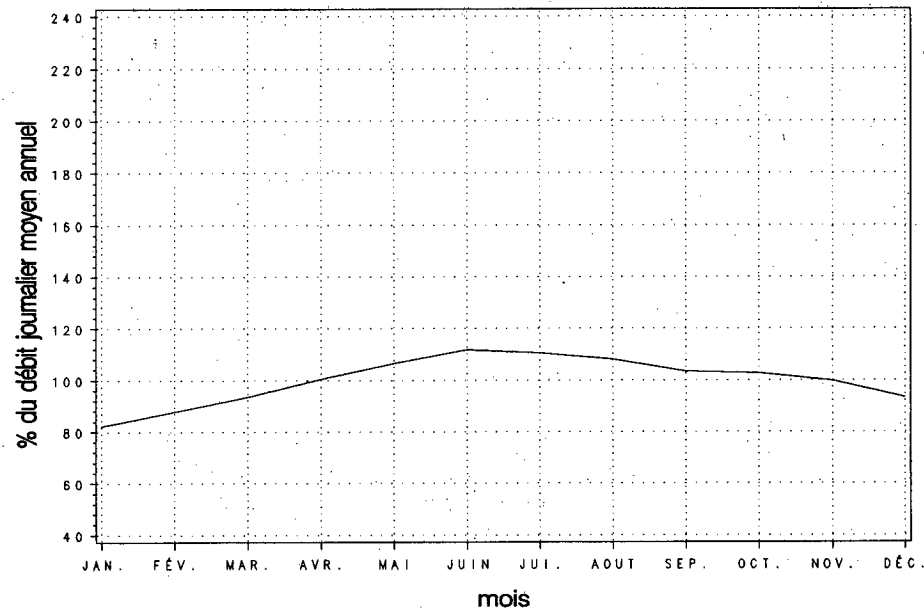

Variations horaires

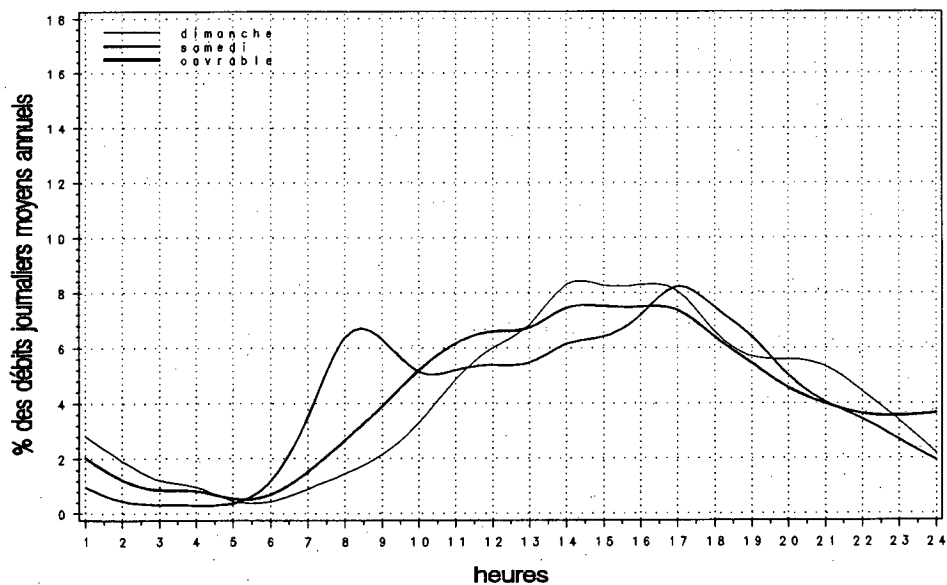

Relation entre les heures de pointe et le djma

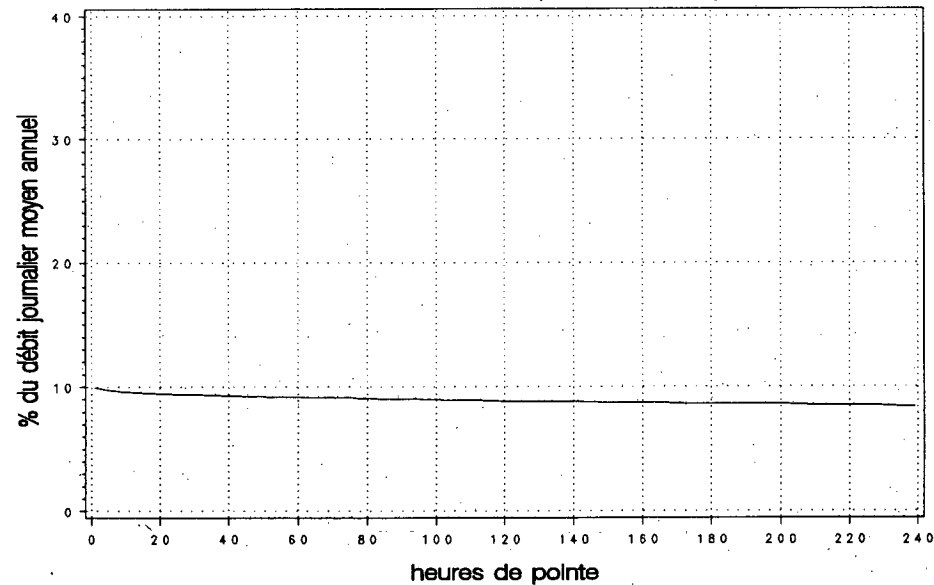

Section de trafic: 00223150

00223-01-040 (Total des directions)
(extrapolation)

Municipalité: Saint-Blaise

Territoire: Sud-Est-de-la-Montérégie

Localisation: à 6,4 km au sud de la rue Jacques-Cartier à Saint-Jean

Années antérieures

Année	djma	djmh	djme	x ougm.	Débit journalier maximal	Heures Maximales			
						1re	10e	30e	100e
1990 (x)(1)	3590	2760 76.9	4450 124.0	+3.0	6280 174.9	600 16.7	520 14.5	470 13.1	420 11.7
1991 (x)	3850	2950 76.6	4660 121.0	+7.1	6060 157.4	540 14.0	500 13.0	480 12.5	430 11.2
1992 (x)	3900	3050 78.2	4680 120.0	+1.2	6510 166.9	600 15.4	510 13.1	480 12.3	430 11.0
1993 (x)	3840	2990 77.9	4680 121.9	-1.6	6490 169.0	590 15.4	510 13.3	480 12.5	430 11.2
1994 (x)	3790	2990 79.0	4570 120.7	-1.4	7110 187.6	---	---	---	---

(1) (x) : Pourcentage par rapport au djma

Répartition horaire journalière

Heures	Dimanche		Samedi		Jours ouvrables
	Moyenne	(x)(1)	Moyenne	(x)	
0-1	---	---	---	---	---
1-2	---	---	---	---	---
2-3	---	---	---	---	---
3-4	---	---	---	---	---
4-5	---	---	---	---	---
5-6	---	---	---	---	---
6-7	---	---	---	---	---
7-8	---	---	---	---	---
8-9	---	---	---	---	---
9-10	---	---	---	---	---
10-11	---	---	---	---	---
11-12	---	---	---	---	---
12-13	---	---	---	---	---
13-14	---	---	---	---	---
14-15	---	---	---	---	---
15-16	---	---	---	---	---
16-17	---	---	---	---	---
17-18	---	---	---	---	---
18-19	---	---	---	---	---
19-20	---	---	---	---	---
20-21	---	---	---	---	---
21-22	---	---	---	---	---
22-23	---	---	---	---	---
23-24	---	---	---	---	---
Débit moyen journalier: ---					
(1) (x) : x des heures moyennes sur les journées moyennes					

Distribution mensuelle

Mois	Débit horaire maximal	Débit journalier maximal	Débit journalier moyen	Total mensuel	x annuel
Janvier	280	3220	2730	84730	6.1
Février	360	3480	2910	81620	5.9
Mars	360	3950	3200	99080	7.2
Avril	460	4850	3790	113560	8.2
Mai	---	6130	4260	131940	9.5
Juin	---	5840	4640	139230	10.1
Juillet	---	6080	4830	149710	10.8
Août	---	7110	4610	142810	10.3
Septembre	450	4950	4200	125870	9.1
Octobre	410	4380	3810	118150	8.5
Novembre	---	3810	3310	99210	7.2
Décembre	---	3720	3120	96700	7.0
Débit moyen annuel: 3790		Total annuel: 1383350			

Débits journaliers mensuels

Mois	Dimanche moyen	Lundi moyen	Mardi moyen	Mercredi moyen	Jeudi moyen	Vendredi moyen	Samedi moyen	Jour moyen ajusté (1) 1994	Jour moyen ajusté 1993
Janvier	2470	2730	2760	2750	2970	3100	2480	2750	2830
(%) (2)	65.2	72.0	72.8	72.6	78.4	81.8	65.4	72.6	74.1
Février	2920	2450	3030	3020	3080	3020	2890	2920	2920
(%)	77.0	64.6	79.9	79.7	81.3	79.7	76.3	77.0	76.4
Mars	2860	3070	3100	3210	3130	3680	3360	3200	3210
(%)	75.5	81.0	81.8	84.7	82.6	97.1	88.7	84.4	84.0
Avril	4020	3510	3580	3530	3840	4030	3900	3770	3830
(%)	106.1	92.6	94.5	93.1	101.3	106.3	102.9	99.5	100.3
Mai	4860	4050	3880	3920	3950	4440	4690	4260	4290
(%)	128.2	106.9	102.4	103.4	104.2	117.2	123.7	112.4	112.3
Juin	5540	4110	4200	4310	4640	4850	4920	4650	4710
(%)	146.2	108.4	110.8	113.7	122.4	128.0	129.8	122.7	123.3
Juillet	6060	4590	4200	4700	4650	4890	4480	4800	5070
(%)	159.9	121.1	110.8	124.0	122.7	129.0	118.2	126.6	132.7
Août	5320	4310	4120	4350	4540	4900	4950	4640	4840
(%)	140.4	113.7	108.7	114.8	119.8	129.3	130.6	122.4	126.7
Septembre	4650	4030	3820	3930	4030	4490	4380	4190	4120
(%)	122.7	106.3	100.8	103.7	106.3	118.5	115.6	110.6	107.9
Octobre	3820	3560	3570	3740	3870	4260	3900	3820	3680
(%)	100.8	93.9	94.2	98.7	102.1	112.4	102.9	100.8	96.3
Novembre	3100	3140	3220	3250	3530	3710	3230	3310	3380
(%)	81.8	82.8	85.0	85.8	93.1	97.9	85.2	87.3	88.5
Décembre	2760	3040	3080	3030	3360	3570	2890	3100	2970
(%)	72.8	80.2	81.3	79.9	88.7	94.2	76.3	81.8	77.7
Jour Moyen	4030	3550	3550	3650	3800	4080	3840	3790	3820
(%)	106.3	93.7	93.7	96.3	100.3	107.7	101.3	100.0	100.0

(1) Jour moyen ajusté : Moyenne authentique des 7 jours de la semaine

(2) % : Pourcentage par rapport au djma ajusté

Variations journalières

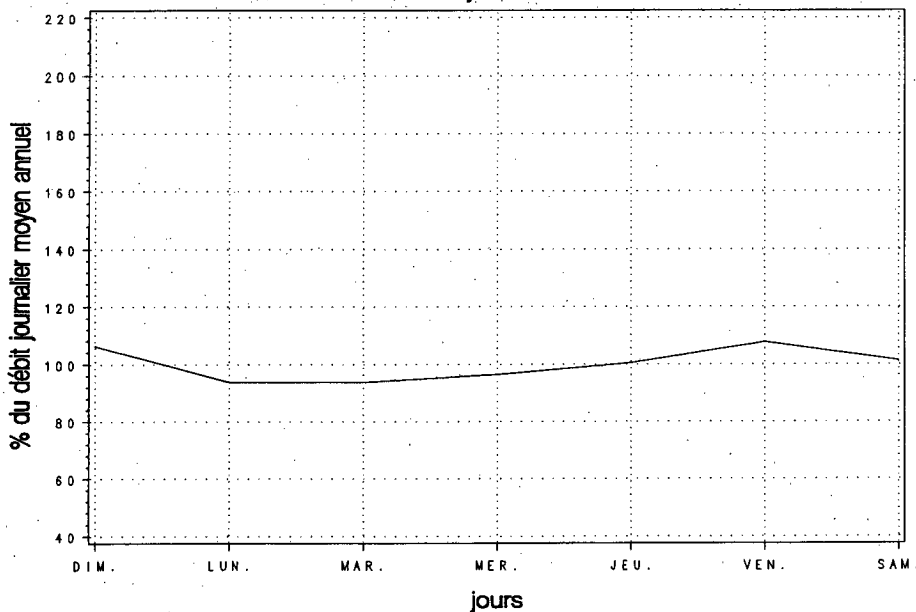

Variations mensuelles

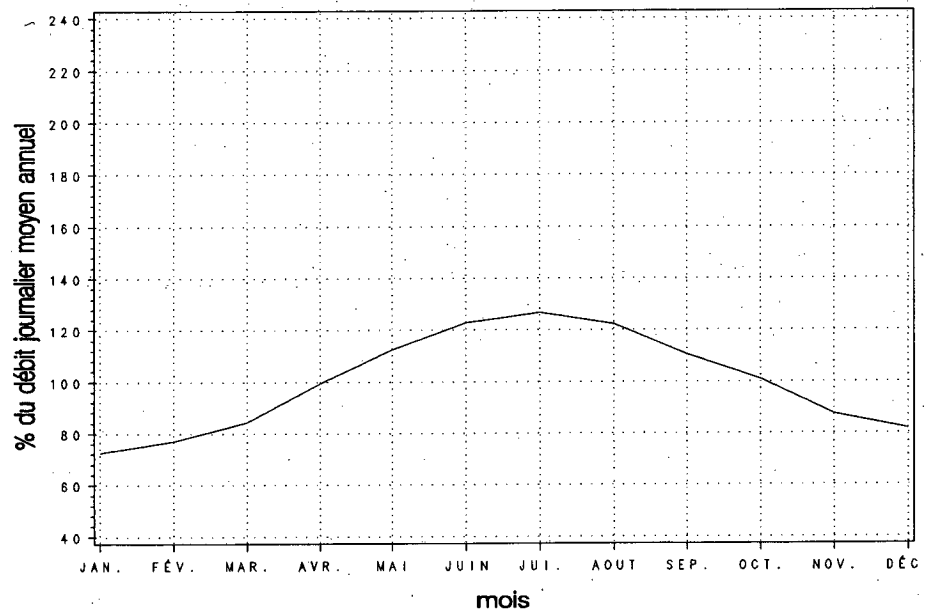

Variations horaires

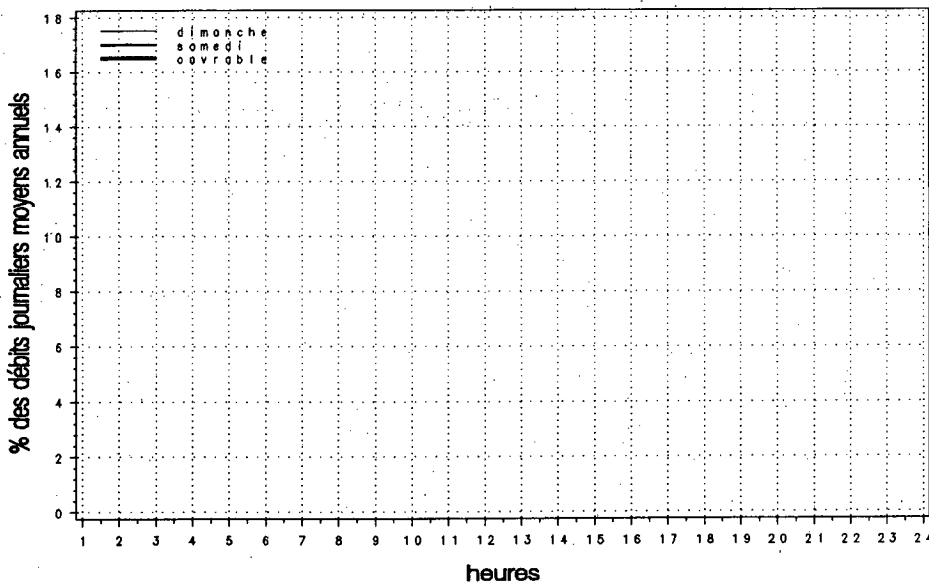

Relation entre les heures de pointe et le djma

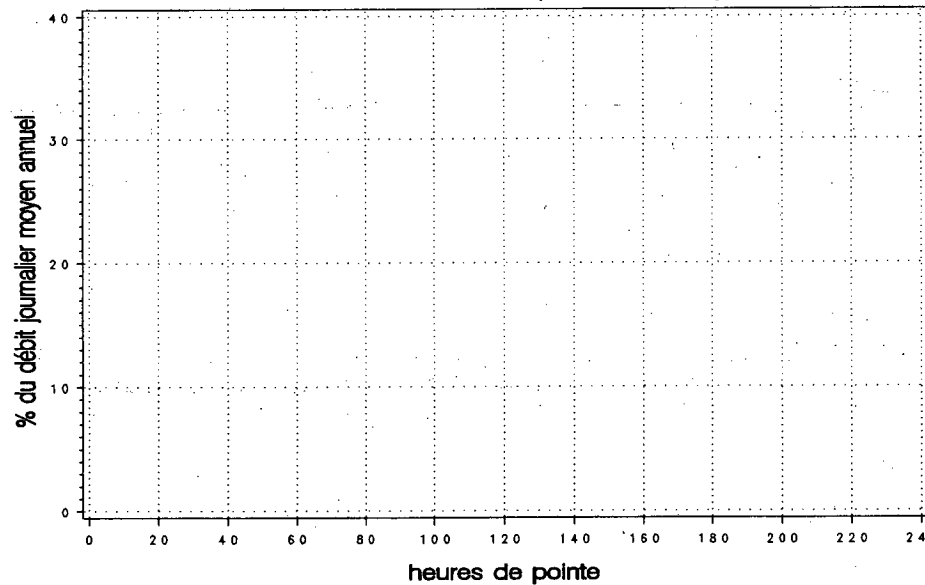

Municipalité: Beloeil

Territoire: Nord-de-la-Montérégie

Localisation: (Saint-Marc) à 2,25 km au nord de l'autoroute 20

Années antérieures

Année	djma	djmh	djme	x augm.	Débit journalier maximal	Heures Maximales			
						1re	10e	30e	100e
1990 (x)(1)	2780	2360 84.9	3230 116.2	+3.8	4360 156.8	550 19.8	450 16.2	380 13.7	320 11.5
1991 (x)	2670	2280 85.4	3080 115.4	-4.1	4510 168.9	560 21.0	460 17.2	380 14.2	310 11.6
1992 (x)	2720	2260 83.1	3100 114.0	+1.8	4230 155.5	650 23.9	420 15.4	380 14.0	310 11.4
1993 (x)	2830	2350 83.0	3280 115.9	+3.9	4410 155.8	410 14.5	380 13.4	350 12.4	290 10.2
1994 (x)	2890	2300 79.4	3440 118.9	+2.2	5970 206.4	610 21.0	470 16.3	390 13.5	340 11.7

(1) (x) : Pourcentage par rapport au djma

Répartition horaire journalière

Heures	Dimanche		Samedi		Jours ouvrables	
	Moyenne	(x)(1)	Moyenne	(x)	Moyenne	(x)
0-1	119	3.63	63	1.94	28	1.02
1-2	71	2.16	38	1.15	14	0.50
2-3	38	1.17	23	0.72	8	0.28
3-4	24	0.74	20	0.61	7	0.25
4-5	11	0.35	10	0.32	6	0.23
5-6	9	0.29	10	0.32	24	0.86
6-7	21	0.63	33	1.01	88	3.18
7-8	37	1.12	67	2.07	161	5.81
8-9	67	2.04	121	3.71	182	6.58
9-10	122	3.72	160	4.93	141	5.09
10-11	182	5.56	199	6.11	143	5.15
11-12	244	7.46	213	6.54	148	5.33
12-13	250	7.62	212	6.52	153	5.51
13-14	303	9.24	231	7.11	172	6.21
14-15	336	10.28	249	7.66	179	6.44
15-16	341	10.43	276	8.49	208	7.49
16-17	312	9.54	287	8.84	248	8.95
17-18	241	7.35	252	7.76	239	8.62
18-19	173	5.30	213	6.54	201	7.23
19-20	159	4.87	168	5.18	164	5.90
20-21	149	4.55	135	4.16	133	4.81
21-22	117	3.57	147	4.53	107	3.85
22-23	89	2.73	132	4.05	87	3.13
23-24	55	1.67	132	4.07	74	2.68
Débit moyen journalier:		3270	3250		2770	

(1) (x) : x des heures moyennes sur les journées moyennes

Distribution mensuelle

Mois	Débit horaire maximal	Débit journalier maximal	Débit journalier moyen	Total mensuel	x annuel
Janvier	---	2190	1950	60430	5.7
Février	200	2680	2120	59350	5.6
Mars	400	3650	2550	79000	7.5
Avril	530	4200	3000	90110	8.5
Mai	380	3830	3070	95300	9.0
Juin	430	4420	3480	104360	9.9
Juillet	610	5970	3730	115480	10.9
Août	380	4340	3400	105250	10.0
Septembre	420	4280	3150	94430	8.9
Octobre	470	3760	3010	93270	8.8
Novembre	340	2990	2670	80000	7.6
Décembre	270	3090	2550	79040	7.5
Débit moyen annuel:		2890	Total annuel:		1054850

Municipalité: Beloeil

Territoire: Nord-de-la-Montérégie

Localisation: (Saint-Marc) à 2,25 km au nord de l'autoroute 20

Débits journaliers mensuels

Mois	Dimanche moyen	Lundi moyen	Mardi moyen	Mercredi moyen	Jeudi moyen	Vendredi moyen	Samedi moyen	Jour moyen ajusté (1) 1994	Jour moyen ajusté 1993
Janvier (%) (2)	1880 65.1	1850 64.0	1840 63.7	1850 64.0	2110 73.0	2070 71.6	2060 71.3	1950 67.5	2270 80.5
Février (%)	2160 74.7	2030 70.2	2020 69.9	2030 70.2	1960 67.8	2280 78.9	2360 81.7	2120 73.4	2310 81.9
Mars (%)	2830 97.9	2210 76.5	2320 80.3	2410 83.4	2460 85.1	2640 91.3	3080 106.6	2560 88.6	2390 84.8
Avril (%)	3590 124.2	2790 96.5	2580 89.3	2670 92.4	2700 93.4	3060 105.9	3490 120.8	2980 103.1	2990 106.0
Mai (%)	3370 116.6	2700 93.4	2790 96.5	2910 100.7	3030 104.8	3250 112.5	3570 123.5	3090 106.9	3100 109.9
Juin (%)	3910 135.3	2890 100.0	3080 106.6	3350 115.9	3530 122.1	3710 128.4	3910 135.3	3480 120.4	3450 122.3
Juillet (%)	4500 155.7	3130 108.3	3210 111.1	3470 120.1	3470 120.1	3740 129.4	4230 146.4	3680 127.3	3440 122.0
Août (%)	3680 127.3	2910 100.7	2990 103.5	3340 115.6	3430 118.7	3690 127.7	3960 137.0	3430 118.7	3360 119.1
Septembre (%)	3890 134.6	2810 97.2	2740 94.8	2920 101.0	3050 105.5	3190 110.4	3450 119.4	3150 109.0	2890 102.5
Octobre (%)	3450 119.4	2710 93.8	2670 92.4	2800 96.9	2940 101.7	3120 108.0	3270 113.1	2990 103.5	2730 96.8
Novembre (%)	2690 93.1	2490 86.2	2480 85.8	2550 88.2	2760 95.5	2930 101.4	2830 97.9	2680 92.7	2530 89.7
Décembre (%)	2460 85.1	2340 81.0	2410 83.4	2530 87.5	2690 93.1	2790 96.5	2530 87.5	2540 87.9	2410 85.5
Jour Moyen (%)	3200 110.7	2570 88.9	2590 89.6	2740 94.8	2840 98.3	3040 105.2	3230 111.8	2890 100.0	2820 100.0

(1) Jour moyen ajusté : Moyenne authentique des 7 jours de la semaine
(2) % : Pourcentage par rapport au djma ajusté

Variations journalières

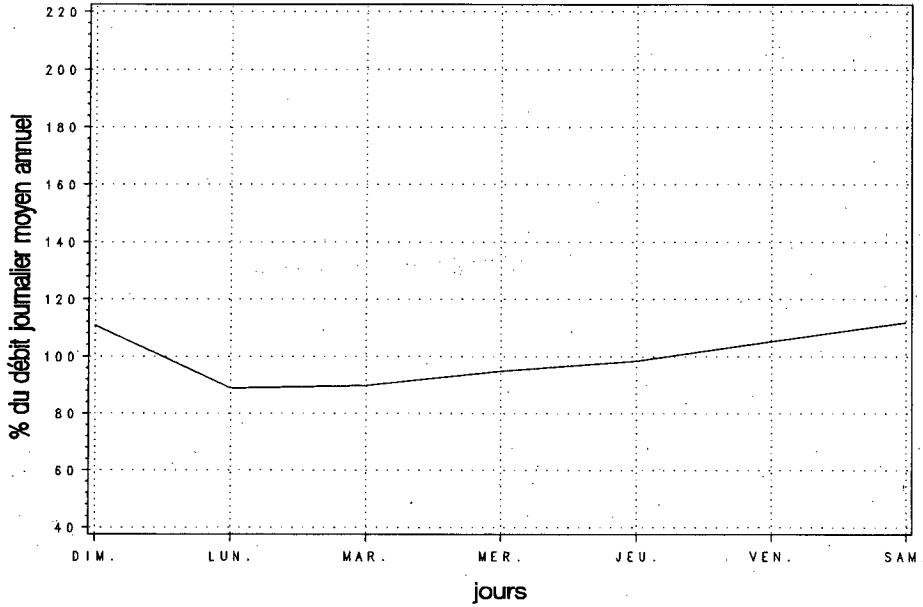

Variations mensuelles

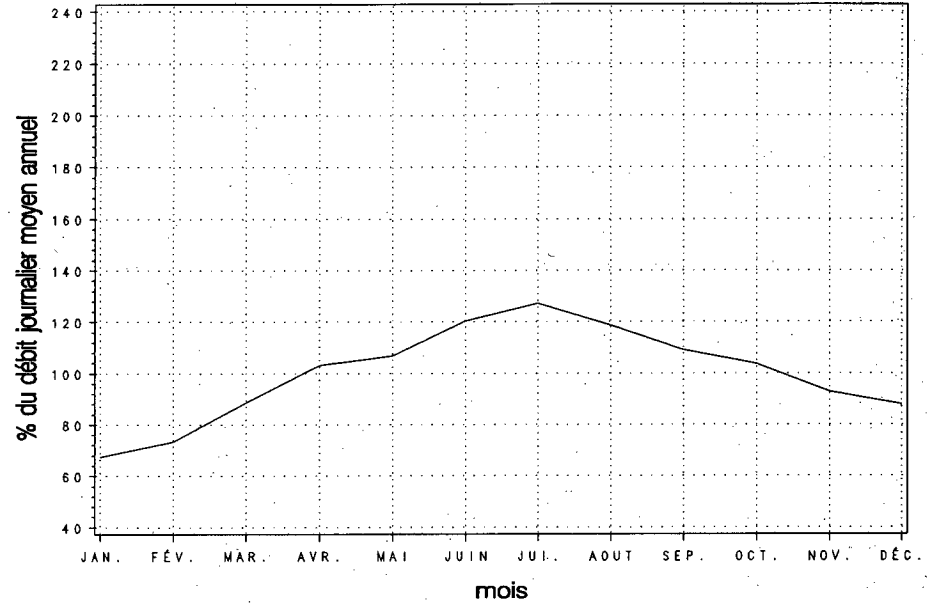

Variations horaires

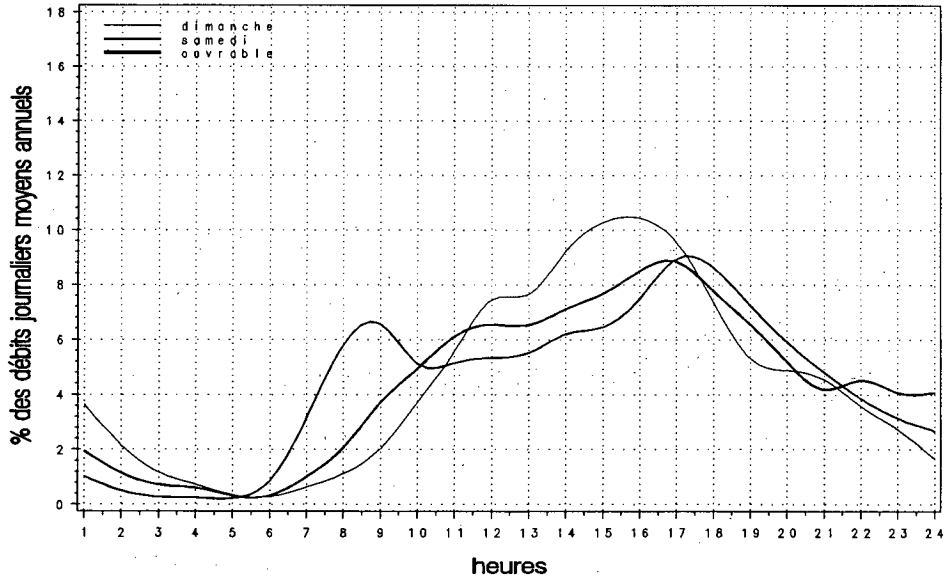

Relation entre les heures de pointe et le djma

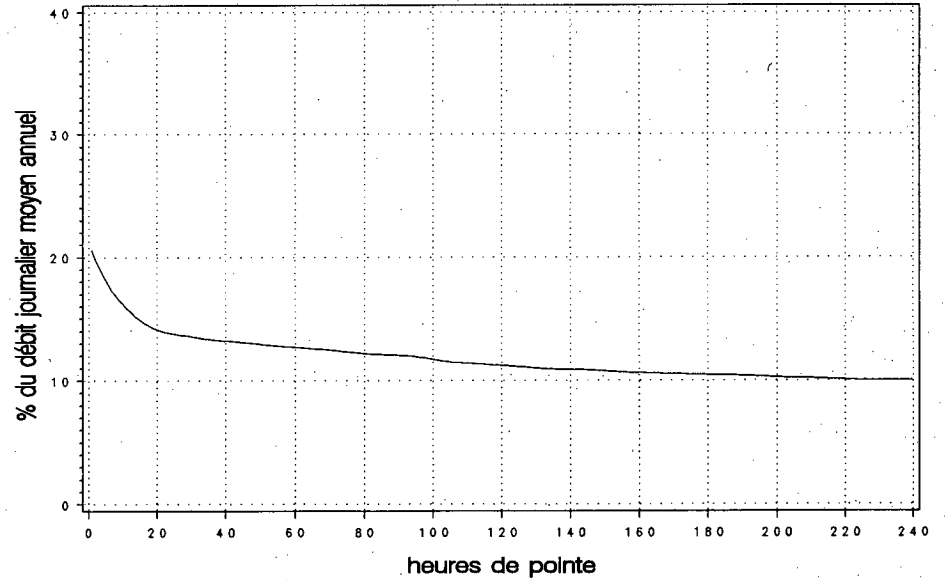

Années antérieures

Année	djma	djmh	djme	x ougm.	Débit journalier maximal	Heures Maximales			
						1re	10e	30e	100e
1990 (x)(1)	5880	4580	7850	+1.2	12070	1000	930	870	800
		77.9	133.5		205.3	17.0	15.8	14.8	13.6
1991 (x)	5980	4790	7820	+1.8	11280	990	900	850	780
		80.1	130.8		188.6	16.6	15.1	14.2	13.0
1992 (x)	5960	4760	7750	-0.3	11370	1100	900	850	770
		79.9	130.0		190.8	18.5	15.1	14.3	12.9
1993 (x)	6070	4850	8030	+1.9	12590	1110	940	880	800
		79.9	132.3		207.4	18.3	15.5	14.5	13.2
1994 (x)	6200	4990	7980	+2.1	11500	1040	950	890	820
		80.6	128.9		185.5	16.8	15.3	14.4	13.2

(1) (x) : Pourcentage par rapport au djma

Répartition horaire journalière

Heures	Dimanche		Samedi		Jours ouvrables	
	Moyenne	(x)(1)	Moyenne	(x)	Moyenne	(x)
0-1	136	1.81	95	1.27	42	0.68
1-2	73	0.96	52	0.69	19	0.30
2-3	44	0.59	31	0.42	10	0.17
3-4	33	0.44	25	0.34	9	0.15
4-5	15	0.20	16	0.21	12	0.20
5-6	18	0.24	23	0.31	38	0.63
6-7	41	0.54	72	0.96	130	2.14
7-8	80	1.07	151	2.02	315	5.17
8-9	149	1.98	257	3.44	360	5.91
9-10	293	3.89	399	5.34	350	5.75
10-11	465	6.17	540	7.24	382	6.27
11-12	551	7.32	607	8.12	387	6.36
12-13	593	7.88	590	7.90	391	6.43
13-14	657	8.72	619	8.29	421	6.91
14-15	679	9.02	625	8.37	425	6.99
15-16	678	9.01	611	8.19	454	7.46
16-17	676	8.97	603	8.08	512	8.41
17-18	539	7.16	500	6.70	480	7.89
18-19	438	5.82	392	5.25	361	5.93
19-20	429	5.69	310	4.15	293	4.81
20-21	371	4.93	261	3.49	238	3.91
21-22	273	3.63	247	3.31	207	3.41
22-23	170	2.26	245	3.29	155	2.54
23-24	90	1.19	196	2.62	93	1.54
Débit moyen journalier:	7530		7470		6080	

(1) (x) : x des heures moyennes sur les journées moyennes

Distribution mensuelle

Mois	Débit horaire maximal	Débit journalier maximal	Débit journalier moyen	Total mensuel	x annuel
Janvier	610	5830	4510	139700	6.2
Février	600	6300	4780	133890	5.9
Mars	630	6360	5040	156150	6.9
Avril	560	6040	5000	149850	6.6
Mai	670	7200	5720	177430	7.8
Juin	860	9660	7180	215410	9.5
Juillet	1030	11500	9390	291210	12.9
Août	950	11350	8300	257420	11.4
Septembre	960	9860	7000	210030	9.3
Octobre	1040	9920	6420	199130	8.8
Novembre	440	5040	5230	156860	6.9
Décembre	---	---	5620	174250	7.7
Débit moyen annuel:	6200		Total annuel:	2263000	

Débits journaliers mensuels

Mois	Dimanche moyen	Lundi moyen	Mardi moyen	Mercredi moyen	Jeudi moyen	Vendredi moyen	Samedi moyen	Jour moyen ajusté (1) 1994	Jour moyen ajusté 1993
Janvier (%) (2)	5090 82.1	4180 67.4	3770 60.8	3910 63.1	4250 68.5	5320 85.8	4870 78.5	4480 72.3	4580 75.7
Février (%)	5530 89.2	4100 66.1	4130 66.6	4150 66.9	4250 68.5	5730 92.4	5580 90.0	4780 77.1	4680 77.4
Mars (%)	5680 91.6	4280 69.0	4310 69.5	4790 77.3	4750 76.6	5840 94.2	5920 95.5	5080 81.9	4920 81.3
Avril (%)	4900 79.0	4510 72.7	4470 72.1	4630 74.7	4860 78.4	5860 94.5	5420 87.4	4950 79.8	4730 78.2
Mai (%)	6080 98.1	5080 81.9	5040 81.3	5140 82.9	5340 86.1	6680 107.7	6950 112.1	5760 92.9	5680 93.9
Juin (%)	8350 134.7	6100 98.4	6020 97.1	6260 101.0	7130 115.0	8300 133.9	8330 134.4	7210 116.3	7150 118.2
Juillet (%)	10790 174.0	8350 134.7	8140 131.3	8360 134.8	8810 142.1	10300 166.1	10220 164.8	9280 149.7	9600 158.7
Août (%)	9220 148.7	7430 119.8	7170 115.6	7330 118.2	8100 130.6	9700 156.5	9910 159.8	8410 135.6	8550 141.3
Septembre (%)	8550 137.9	6470 104.4	5800 93.5	5850 94.4	6200 100.0	7820 126.1	8310 134.0	7000 112.9	6800 112.4
Octobre (%)	7270 117.3	5690 91.8	5500 88.7	5400 87.1	5620 90.6	7110 114.7	7950 128.2	6360 102.6	5970 98.7
Novembre (%)	5460 88.1	4580 73.9	5040 81.3	5000 80.6	5110 82.4	5990 96.6	5520 89.0	5240 84.5	4800 79.3
Décembre (%)	4770 76.9	4600 74.2	5250 84.7	4680 75.5	6550 105.6	7110 114.7	5750 92.7	5530 89.2	5100 84.3
Jour Moyen (%)	6810 109.8	5450 87.9	5390 86.9	5460 88.1	5910 95.3	7150 115.3	7060 113.9	6200 100.0	6050 100.0

(1) Jour moyen ajusté : Moyenne authentique des 7 jours de la semaine
(2) % : Pourcentage par rapport au djma ajusté

Section de trafic: 00329225

Municipalité: Sainte-Agathe

Localisation: à 1,75 km au nord de la route 117

00329-02-050 (Total des directions)

Territoire: Laurentides-Lanaudière

Variations journalières

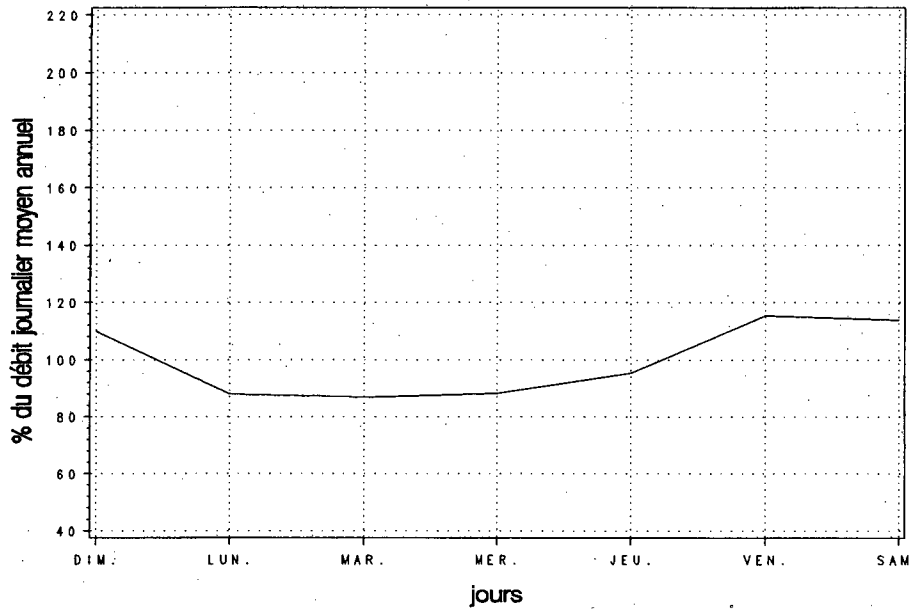

Variations mensuelles

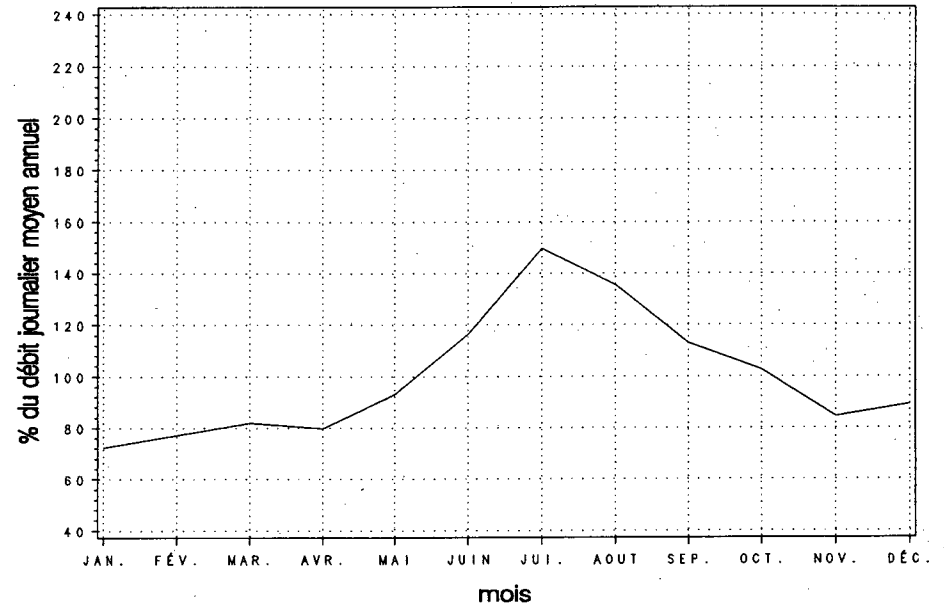

Variations horaires

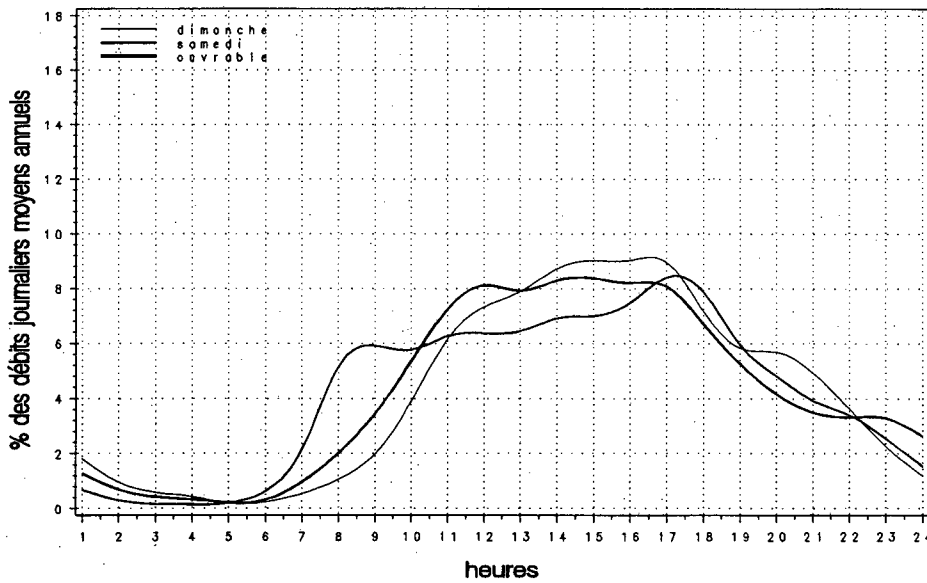

Relation entre les heures de pointe et le djma

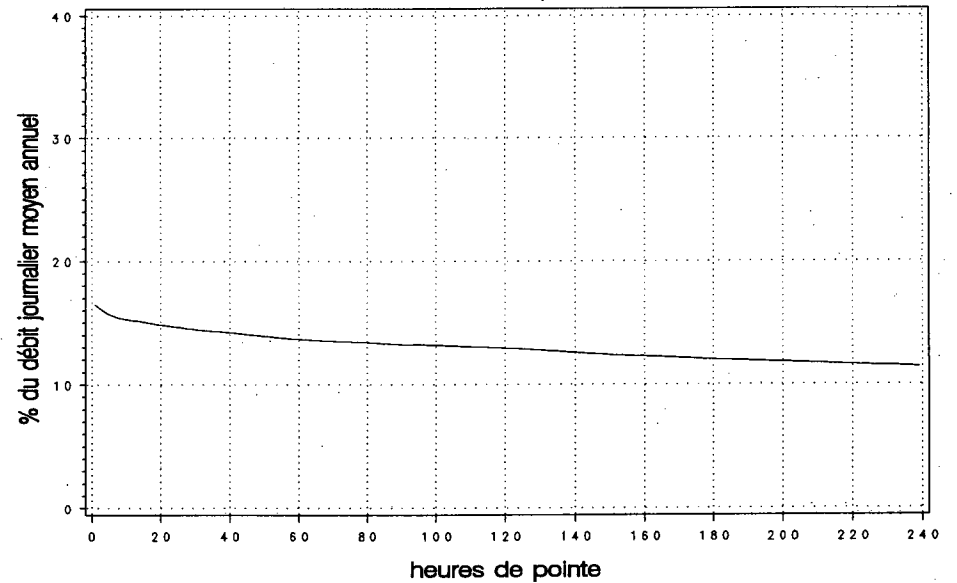

Municipalité: Laval
Localisation: pont Viau, sur la rivière des Prairies

Années antérieures

Année	djma	djh	djme	x augm.	Débit journalier maximal	Heures Maximales			
						1re	10e	30e	100e
1990 (x)(1)	---	---	---	---	---	---	---	---	---
1991 (x)	39400	36920 93.7	39330 99.8	---	66800 169.0	6590 16.7	5030 12.8	4440 11.3	4260 10.8
1992 (x)	38740	35810 92.4	39820 102.8	-1.7	49880 128.8	4650 12.0	4480 11.6	4380 11.3	4180 10.8
1993 (x)	---	---	---	---	---	---	---	---	---
1994 (x)	37850	35700 94.3	39100 103.3	---	48040 126.9	---	---	---	---

(1) (x) : Pourcentage par rapport au djma.

Répartition horaire journalière

Heures	Dimanche		Samedi		Jours ouvrables
	Moyenne	(x)(1)	Moyenne	(x)	
0-1	---	---	---	---	---
1-2	---	---	---	---	---
2-3	---	---	---	---	---
3-4	---	---	---	---	---
4-5	---	---	---	---	---
5-6	---	---	---	---	---
6-7	---	---	---	---	---
7-8	---	---	---	---	---
8-9	---	---	---	---	---
9-10	---	---	---	---	---
10-11	---	---	---	---	---
11-12	---	---	---	---	---
12-13	---	---	---	---	---
13-14	---	---	---	---	---
14-15	---	---	---	---	---
15-16	---	---	---	---	---
16-17	---	---	---	---	---
17-18	---	---	---	---	---
18-19	---	---	---	---	---
19-20	---	---	---	---	---
20-21	---	---	---	---	---
21-22	---	---	---	---	---
22-23	---	---	---	---	---
23-24	---	---	---	---	---
Débit moyen journalier: ---					
(1) (x) : x des heures moyennes sur les journées moyennes					

Distribution mensuelle

Mois	Débit horaire maximal	Débit journalier maximal	Débit journalier moyen	Total mensuel	x annuel
Janvier	---	42150	34760	1077460	7.8
Février	---	41860	35420	991900	7.2
Mars	---	43910	37340	1157580	8.4
Avril	3990	46400	38630	1158990	8.4
Mai	---	46390	39910	1237280	9.0
Juin	---	48040	40990	1229560	8.9
Juillet	---	---	36210	1122630	8.1
Août	---	---	39350	1219830	8.8
Septembre	---	---	39940	1198050	8.7
Octobre	---	---	37980	1177480	8.5
Novembre	---	40990	38330	1149760	8.3
Décembre	---	44000	35260	1092970	7.9
Débit moyen annuel: 37850		Total annuel: 13815250			

Débits journaliers mensuels

Mois	Dimanche moyen	Lundi moyen	Mardi moyen	Mercredi moyen	Jeudi moyen	Vendredi moyen	Samedi moyen	Jour moyen ajusté (1) 1994	Jour moyen ajusté 1993
Janvier (%) (2)	24190 63.9	37100 98.0	37780 99.8	37360 98.7	39770 105.1	42150 111.4	28550 75.4	35270 93.2	---
Février (%)	25770 68.1	36970 97.7	38140 100.8	38690 102.2	39400 104.1	40540 107.1	28460 75.2	35420 93.6	---
Mars (%)	26440 69.9	37630 99.4	38960 102.9	40360 106.6	41510 109.7	43130 113.9	31160 82.3	37030 97.8	---
Avril (%)	27810 73.5	37470 99.0	41210 108.9	43030 113.7	43810 115.7	42870 113.3	34270 90.5	38640 102.1	---
Mai (%)	30000 79.3	37800 99.9	43620 115.2	44860 118.5	45020 118.9	46120 121.8	34050 90.0	40210 106.2	---
Juin (%)	30910 81.7	42430 112.1	43510 115.0	44750 118.2	46250 122.2	42830 113.2	33980 89.8	40670 107.5	---
Juillet (%)	25900 68.4	37750 99.7	39350 104.0	38170 100.8	42850 113.2	42150 111.4	29980 79.2	36590 96.7	---
Août (%)	27050 71.5	41970 110.9	41840 110.5	42460 112.2	44310 117.1	45040 119.0	30720 81.2	39060 103.2	---
Septembre (%)	26520 70.1	37500 99.1	43230 114.2	44240 116.9	45270 119.6	46980 124.1	32710 86.4	39490 104.3	---
Octobre (%)	26300 69.5	36760 97.1	41610 109.9	42480 112.2	43570 115.1	45910 121.3	33580 88.7	38600 102.0	---
Novembre (%)	26710 70.6	39460 104.3	40620 107.3	40990 108.3	42410 112.0	44220 116.8	32630 86.2	38150 100.8	---
Décembre (%)	26290 69.5	34400 90.9	37180 98.2	38410 101.5	40500 107.0	40280 106.4	28790 76.1	35120 92.8	---
Jour Moyen (%)	26990 71.3	38100 100.7	40590 107.2	41320 109.2	42890 113.3	43520 115.0	31570 83.4	37850 100.0	---

(1) Jour moyen ajusté : Moyenne authentique des 7 jours de la semaine
(2) % : Pourcentage par rapport au djma ajusté

Variations journalières

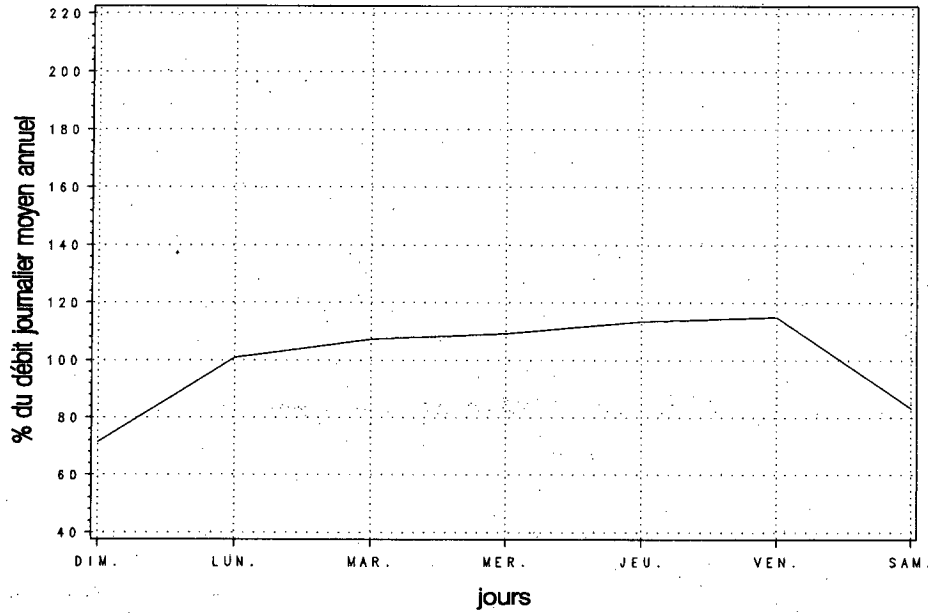

Variations mensuelles

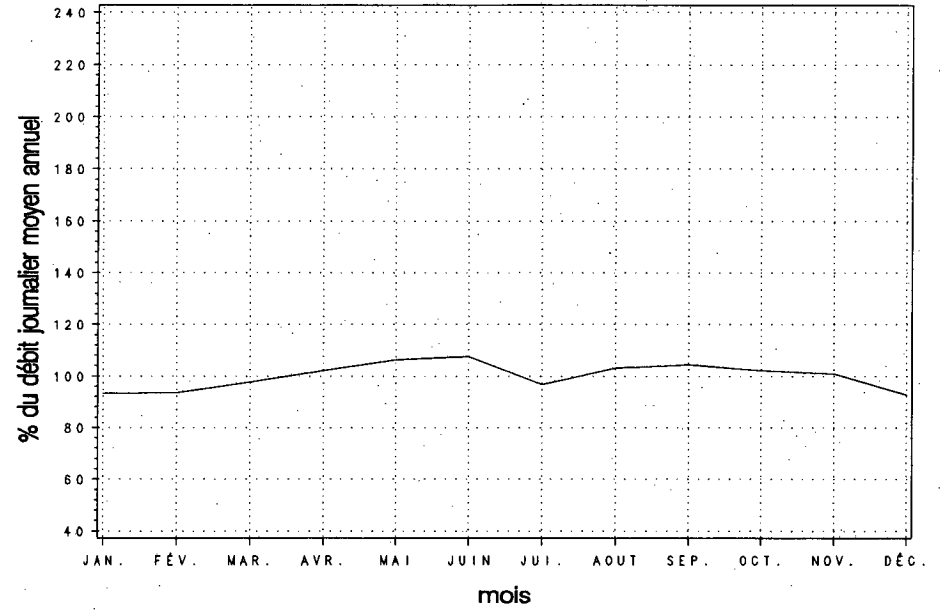

Variations horaires

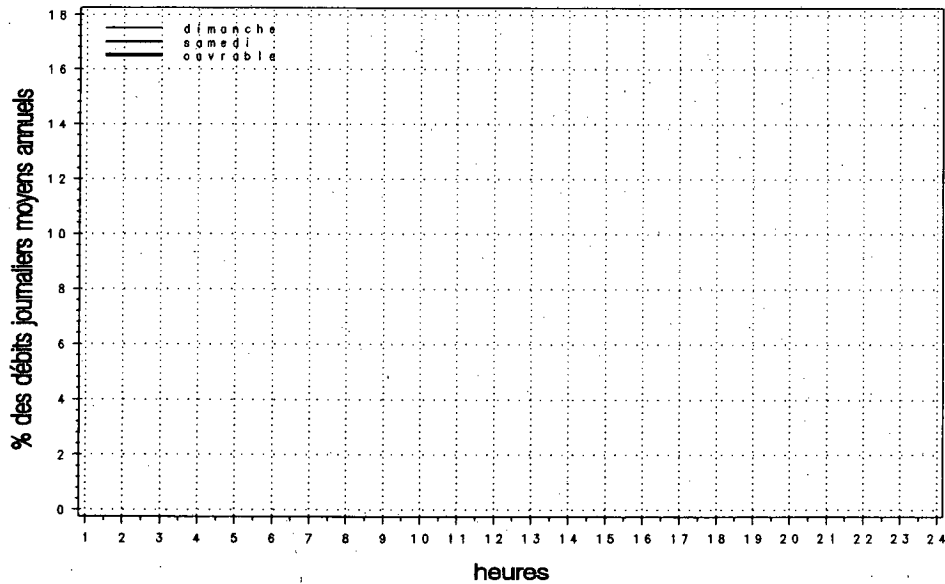

Relation entre les heures de pointe et le djma

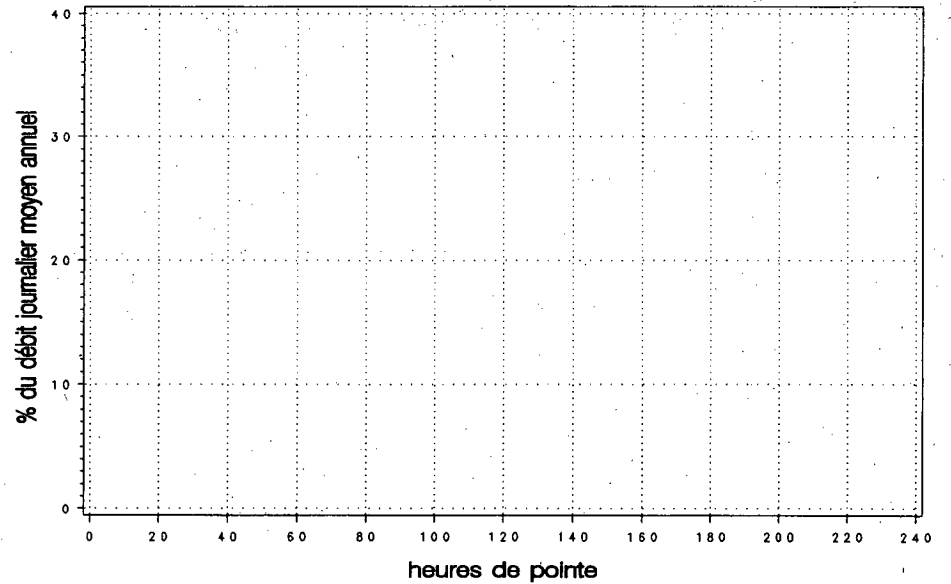

Municipalité: Bois-des-Filion
Localisation: sur le pont David

Territoire: Laval-Mille-Iles

Années antérieures

Année	djma	djmh	djme	x augm.	Débit journalier maximal	Heures Maximales			
						1re	10e	30e	100e
1990 (x)(1)	15920	14330 90.0	16860 105.9	+10.5	20890 131.2	1870 11.7	1800 11.3	1760 11.1	1680 10.6
1991 (x)	16690	14540 87.1	17900 107.2	+4.8	22550 135.1	1920 11.5	1870 11.2	1830 11.0	1770 10.6
1992 (x)	17620	15340 87.1	19110 108.5	+5.6	23720 134.6	2180 12.4	2070 11.7	2020 11.5	1890 10.7
1993 (x)	17010	15510 91.2	17490 102.8	-3.5	22720 133.6	1950 11.5	1900 11.2	1860 10.9	1790 10.5
1994 (x)	17690	16460 93.1	18590 105.1	+4.0	23920 135.3	1960 11.1	1900 10.8	1860 10.5	1790 10.1

(1) (x) : Pourcentage par rapport au djma

Répartition horaire journalière

Heures	Dimanche		Samedi		Jours ouvrables	
	Moyenne	(x)(1)	Moyenne	(x)	Moyenne	(x)
0- 1	493	3.40	379	2.45	217	1.15
1- 2	318	2.19	230	1.49	98	0.52
2- 3	203	1.40	164	1.06	65	0.35
3- 4	144	0.99	135	0.88	66	0.35
4- 5	66	0.45	72	0.47	83	0.44
5- 6	67	0.46	116	0.75	326	1.74
6- 7	128	0.88	291	1.88	1132	6.03
7- 8	208	1.44	460	2.97	1370	7.30
8- 9	333	2.30	647	4.18	1209	6.44
9-10	507	3.50	749	4.84	785	4.18
10-11	685	4.73	874	5.65	727	3.87
11-12	838	5.78	948	6.12	776	4.13
12-13	954	6.58	988	6.39	818	4.36
13-14	1112	7.67	1047	6.77	871	4.64
14-15	1134	7.82	1076	6.95	975	5.19
15-16	1145	7.90	1134	7.33	1235	6.58
16-17	1188	8.20	1189	7.68	1656	8.82
17-18	986	6.80	1102	7.12	1684	8.97
18-19	774	5.33	830	5.37	1319	7.03
19-20	774	5.34	716	4.63	917	4.89
20-21	793	5.47	592	3.82	745	3.97
21-22	701	4.84	561	3.63	701	3.73
22-23	554	3.82	606	3.92	575	3.07
23-24	349	2.41	633	4.09	389	2.07
Débit moyen journalier:		14500	15470	18770		

(1) (x) : x des heures moyennes sur les journées moyennes

Distribution mensuelle

Mois	Débit horaire maximal	Débit journalier maximal	Débit journalier moyen	Total mensuel	x annuel
Janvier	1730	18920	15510	480800	7.4
Février	1840	19310	16400	459260	7.1
Mars	1870	20160	17370	538440	8.3
Avril	1900	21510	17920	537590	8.3
Mai	1960	22270	18740	580990	9.0
Juin	1880	23920	19580	587450	9.1
Juillet	1830	21110	17590	545210	8.4
Août	1920	21850	18690	579270	9.0
Septembre	1960	22320	18520	555670	8.6
Octobre	1930	21270	17700	548790	8.5
Novembre	1860	20150	17630	528990	8.2
Décembre	1770	20140	16540	512760	7.9
Débit moyen annuel:	17690	Total annuel:	6456850		

Municipalité: Bois-des-Filion
Localisation: sur le pont David

Territoire: Laval-Mille-Iles

Débits journaliers mensuels

Mois	Dimanche moyen	Lundi moyen	Mardi moyen	Mercredi moyen	Jeudi moyen	Vendredi moyen	Samedi moyen	Jour moyen ajusté (1) 1994	Jour moyen ajusté 1993
Janvier (%) (2)	11850 67.0	15330 86.7	16770 94.8	17140 96.9	17640 99.7	18430 104.2	12990 73.4	15740 89.0	15350 90.3
Février (%)	13140 74.3	16540 93.5	17160 97.0	17260 97.6	17610 99.5	18710 105.8	14390 81.3	16400 92.7	14680 86.4
Mars (%)	13890 78.5	17300 97.8	17440 98.6	18440 104.2	18610 105.2	19910 112.5	15400 87.1	17280 97.7	15720 92.5
Avril (%)	14730 83.3	17390 98.3	18350 103.7	19360 109.4	19630 111.0	20170 114.0	15790 89.3	17920 101.3	17830 104.9
Mai (%)	15580 88.1	18060 102.1	19450 109.9	19430 109.8	20460 115.7	21800 123.2	17180 97.1	18850 106.6	18120 106.6
Juin (%)	15710 88.8	19320 109.2	19830 112.1	20750 117.3	21570 121.9	23200 131.1	15920 90.0	19470 110.1	17060 100.4
Juillet (%)	15260 86.3	18160 102.7	18040 102.0	18740 105.9	18910 106.9	19240 108.8	15470 87.5	17690 100.0	15970 93.9
Août (%)	15170 85.8	18710 105.8	19050 107.7	19900 112.5	20050 113.3	21050 119.0	16470 93.1	18630 105.3	17980 105.8
Septembre (%)	15250 86.2	17520 99.0	19170 108.4	19230 108.7	19890 112.4	21330 120.6	16220 91.7	18370 103.8	18840 110.8
Octobre (%)	14700 83.1	17080 96.6	18560 104.9	18550 104.9	19300 109.1	20900 118.1	16130 91.2	17890 101.1	18310 107.7
Novembre (%)	13800 78.0	17810 100.7	17950 101.5	18630 105.3	19250 108.8	19960 112.8	15710 88.8	17590 99.4	17930 105.5
Décembre (%)	13580 76.8	16000 90.4	16780 94.9	17460 98.7	18600 105.1	18630 105.3	14280 80.7	16480 93.2	16200 95.3
Jour Moyen (%)	14390 81.3	17440 98.6	18210 102.9	18740 105.9	19290 109.0	20280 114.6	15500 87.6	17690 100.0	17000 100.0

(1) Jour moyen ajusté : Moyenne authentique des 7 jours de la semaine
(2) % : Pourcentage par rapport au djma ajusté

Variations journalières

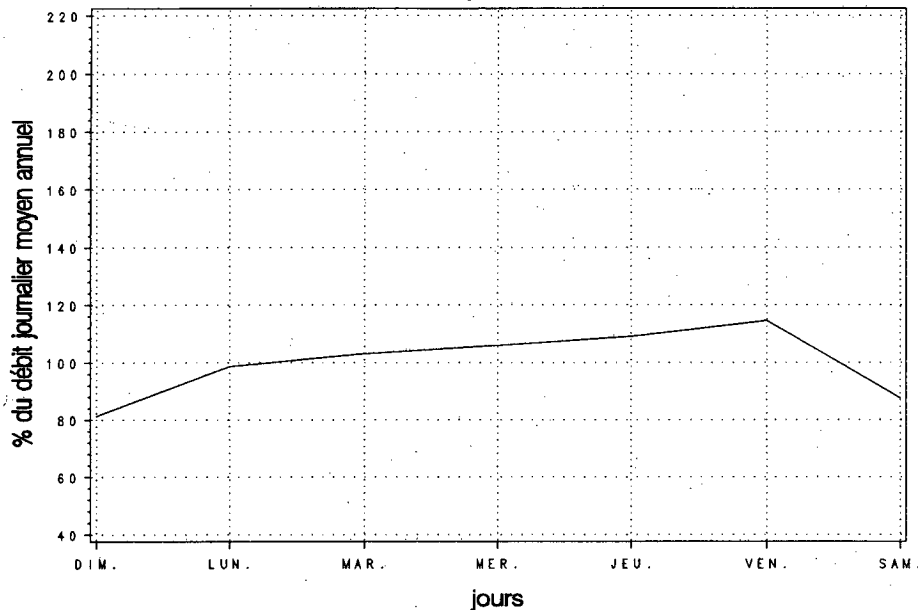

Variations mensuelles

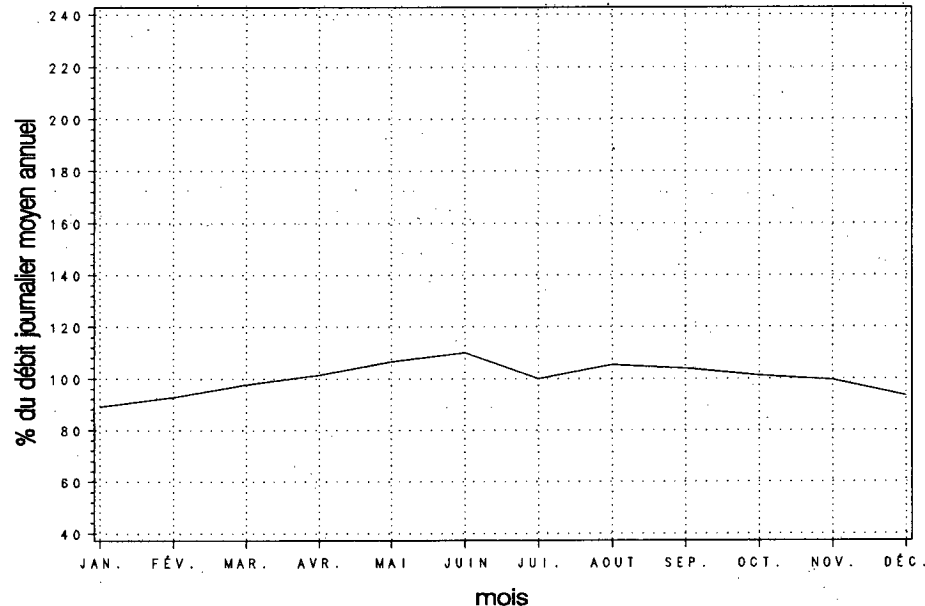

Variations horaires

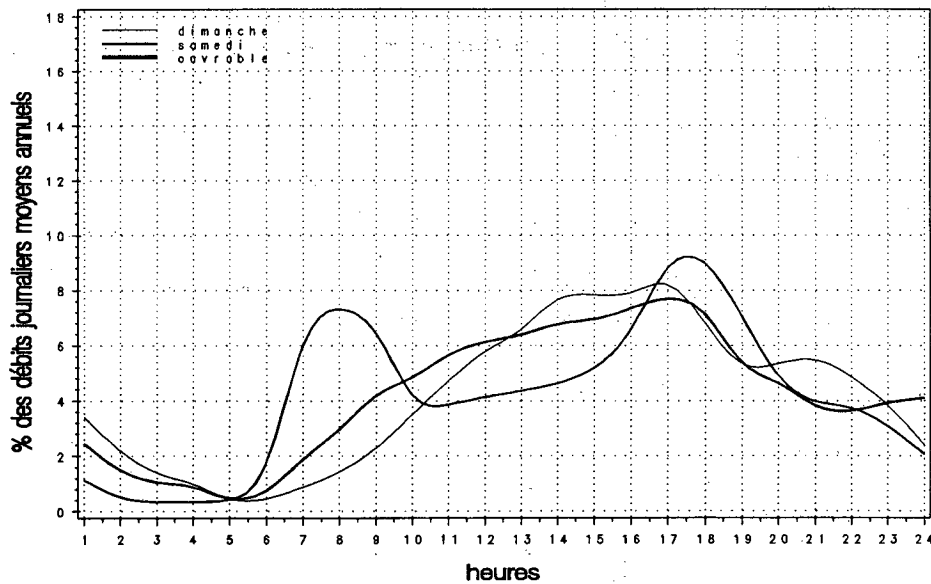

Relation entre les heures de pointe et le djma

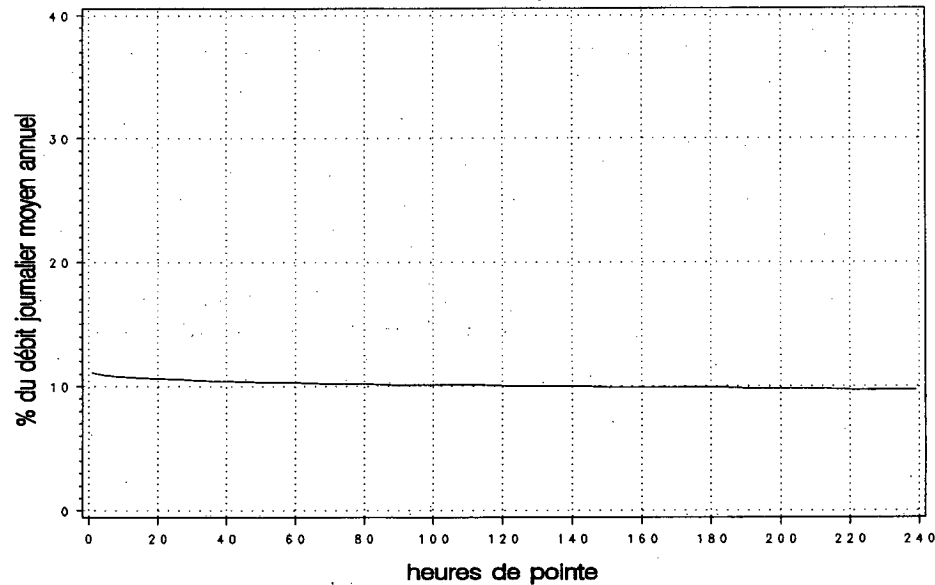

Années antérieures

Année	djma	djmh	djme	x augm.	Débit journalier maximal	Heures Maximales			
						1re	10e	30e	100e
1990 (x) (1)	980	600 61.2	1330 135.7	+3.7	1830 186.7	180 18.4	150 15.3	140 14.3	130 13.3
1991 (x)	1050	630 60.0	1390 132.4	+6.7	1940 184.8	190 18.1	160 15.2	150 14.3	140 13.3
1992 (x)	1050	670 63.8	1410 134.3	+0.4	1890 180.0	170 16.2	160 15.2	150 14.3	130 12.4
1993 (x)	1050	700 66.7	1390 132.4	-0.1	1690 161.0	160 15.2	140 13.3	120 11.4	110 10.5
1994 (x)	1150	760 65.9	1540 134.6	+9.2	1940 168.8	180 15.5	160 13.6	150 12.7	130 11.2

(1) (x) : Pourcentage par rapport au djma

Répartition horaire journalière

Heures	Dimanche		Samedi		Jours ouvrables	
	Moyenne	(x) (1)	Moyenne	(x)	Moyenne	(x)
0-1	21	2.00	14	1.52	9	0.76
1-2	13	1.23	9	1.01	4	0.33
2-3	7	0.69	8	0.83	3	0.24
3-4	6	0.58	7	0.71	6	0.54
4-5	3	0.31	4	0.45	7	0.58
5-6	5	0.49	5	0.56	14	1.27
6-7	14	1.32	15	1.60	46	4.01
7-8	16	1.57	26	2.83	73	6.43
8-9	21	2.07	41	4.47	69	6.05
9-10	34	3.28	51	5.59	61	5.41
10-11	48	4.64	61	6.61	63	5.56
11-12	59	5.73	68	7.39	64	5.67
12-13	65	6.29	63	6.88	74	6.47
13-14	98	9.48	73	7.89	78	6.84
14-15	100	9.67	74	8.03	81	7.12
15-16	97	9.43	74	8.02	91	7.98
16-17	94	9.11	65	7.07	88	7.79
17-18	71	6.87	53	5.74	99	8.74
18-19	59	5.71	44	4.77	57	5.00
19-20	58	5.60	42	4.54	47	4.15
20-21	49	4.72	38	4.18	36	3.13
21-22	37	3.56	34	3.74	31	2.71
22-23	31	3.04	29	3.17	23	2.03
23-24	17	1.64	22	2.39	15	1.33
Débit moyen journalier:		1030	920		1140	

(1) (x) : x des heures moyennes sur les journées moyennes

Distribution mensuelle

Mois	Débit horaire maximal	Débit journalier maximal	Débit journalier moyen	Total mensuel	x annuel
Janvier	90	850	650	20140	4.8
Février	90	910	730	20550	4.9
Mars	110	1030	860	26720	6.4
Avril	120	1300	990	29690	7.1
Mai	170	1790	1330	41280	9.9
Juin	160	1890	1540	46200	11.0
Juillet	180	1940	1600	49500	11.8
Août	---	---	1650	51130	12.2
Septembre	---	---	1390	41570	9.9
Octobre	---	---	1250	38740	9.3
Novembre	---	---	970	29110	7.0
Décembre	---	---	770	23990	5.7
Débit moyen annuel:	1150	Total annuel:	419750		

Municipalité: Saint-Alban

Territoire: Québec

Localisation: à 1,3 km au nord-est de la route Saint-Alban

Débits journaliers mensuels

Mois	Dimanche moyen	Lundi moyen	Mardi moyen	Mercredi moyen	Jeudi moyen	Vendredi moyen	Samedi moyen	Jour moyen ajusté (1) 1994	Jour moyen ajusté 1993
Janvier	480	690	760	700	740	790	480	660	610
(%) (2)	41.7	60.0	66.1	60.9	64.3	68.7	41.7	57.4	58.1
Février	530	800	780	800	790	870	560	730	670
(%)	46.1	69.6	67.8	69.6	68.7	75.7	48.7	63.5	63.8
Mars	670	880	890	960	930	990	670	860	750
(%)	58.3	76.5	77.4	83.5	80.9	86.1	58.3	74.8	71.4
Avril	840	980	1040	1030	1140	1140	770	990	930
(%)	73.0	85.2	90.4	89.6	99.1	99.1	67.0	86.1	88.6
Mai	1250	1350	1390	1280	1300	1410	1350	1330	1340
(%)	108.7	117.4	120.9	111.3	113.0	122.6	117.4	115.7	127.6
Juin	1480	1500	1440	1620	1630	1740	1330	1530	1350
(%)	128.7	130.4	125.2	140.9	141.7	151.3	115.7	133.0	128.6
Juillet	1670	1630	1500	1710	1610	1590	1480	1600	1450
(%)	145.2	141.7	130.4	148.7	140.0	138.3	128.7	139.1	138.1
Août	1820	1590	1580	1600	1650	1790	1560	1660	1500
(%)	158.3	138.3	137.4	139.1	143.5	155.7	135.7	144.3	142.9
Septembre	1500	1370	1330	1390	1280	1490	1340	1390	1250
(%)	130.4	119.1	115.7	120.9	111.3	129.6	116.5	120.9	119.0
Octobre	1180	1200	1270	1310	1390	1490	1000	1260	1090
(%)	102.6	104.3	110.4	113.9	120.9	129.6	87.0	109.6	103.8
Novembre	820	970	960	990	1110	1180	760	970	870
(%)	71.3	84.3	83.5	86.1	96.5	102.6	66.1	84.3	82.9
Décembre	640	810	870	840	820	850	600	780	740
(%)	55.7	70.4	75.7	73.0	71.3	73.9	52.2	67.8	70.5
Jour Moyen	1070	1150	1150	1190	1200	1280	990	1150	1050
(%)	93.0	100.0	100.0	103.5	104.3	111.3	86.1	100.0	100.0

(1) Jour moyen ajusté : Moyenne authentique des 7 jours de la semaine
(2) % : Pourcentage par rapport au djma ajusté

Variations journalières

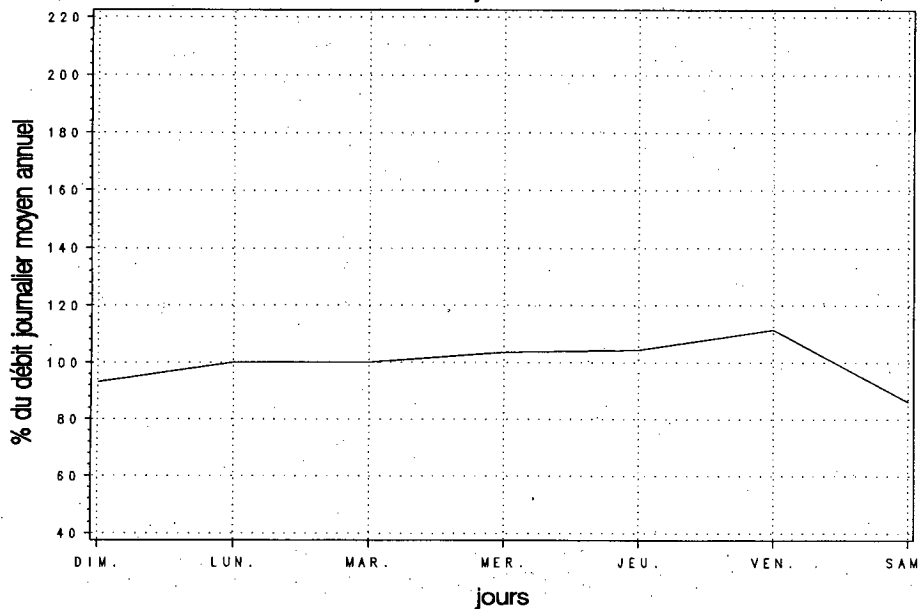

Variations mensuelles

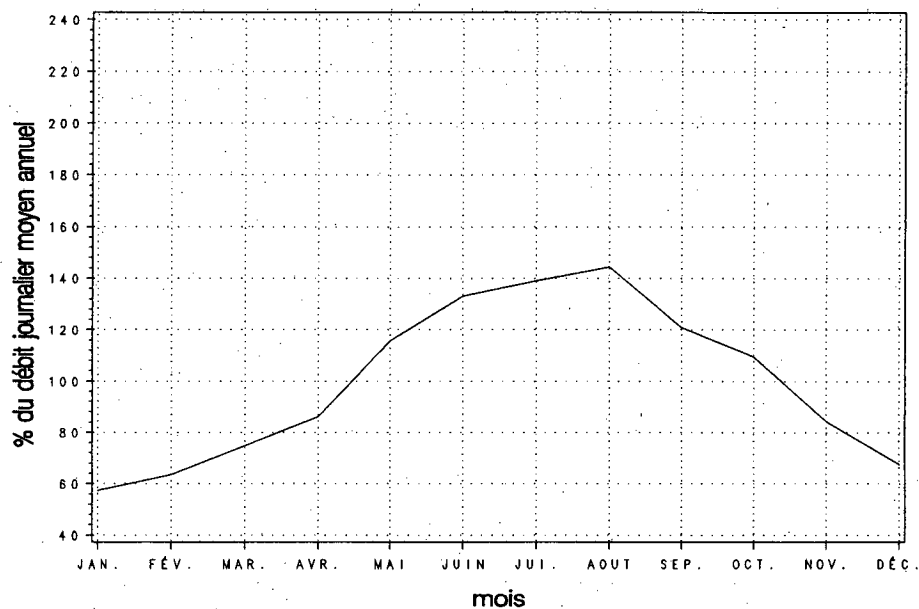

Variations horaires

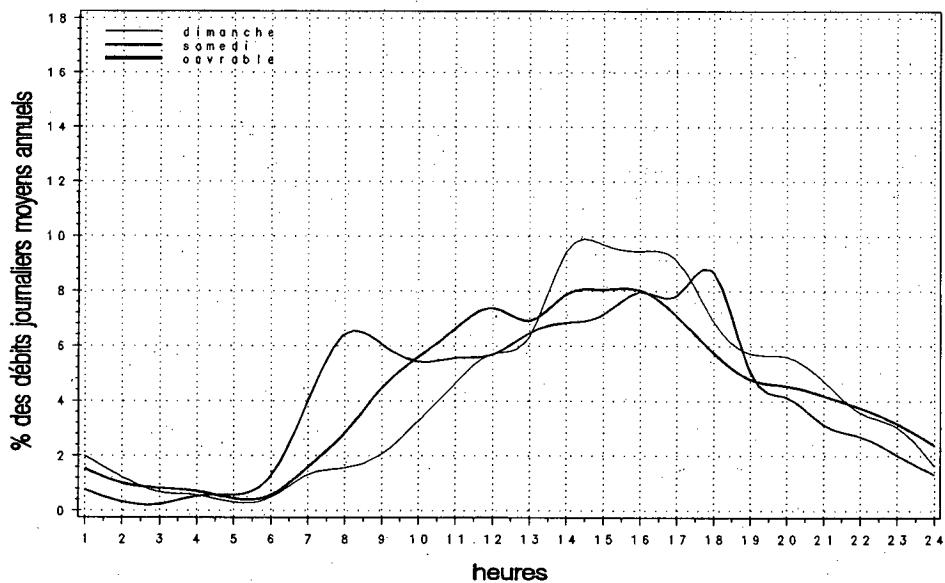

Relation entre les heures de pointe et le djma

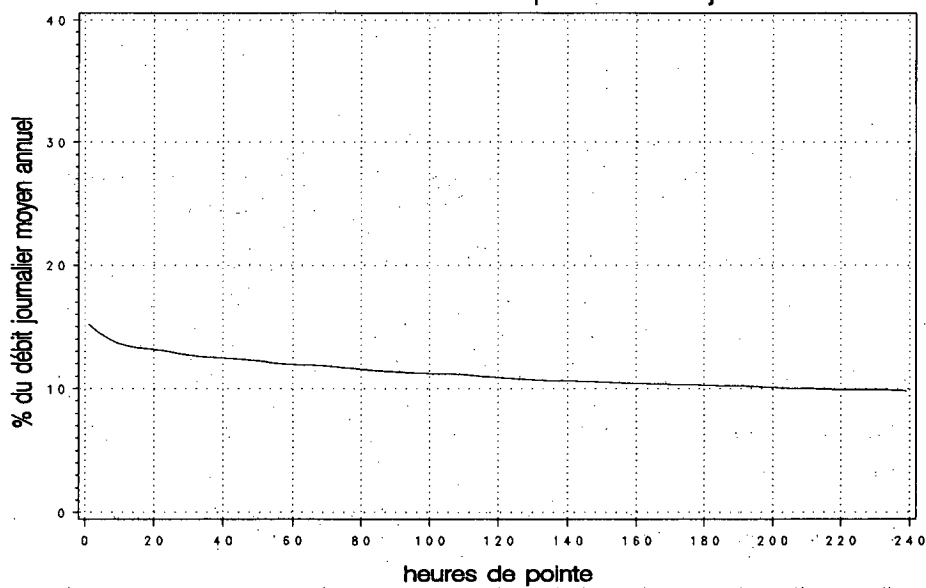

Municipalité: Québec

Territoire: Québec

Localisation: à 0,1 km au sud du boulevard Lebourgneuf

Années antérieures

Année	djma	djmh	djme	x augm.	Débit journalier maximal	Heures Maximales			
						1re	10e	30e	100e
1990 (x)(1)	11640	10730 92.2	11980 102.9	+9.5	16040 137.8	1520 13.1	1410 12.1	1360 11.7	1290 11.1
1991 (x)	11720	10450 89.2	12280 104.8	+0.7	16620 141.8	1570 13.4	1470 12.5	1410 12.0	1310 11.2
1992 (x)	12260	10830 88.3	12980 105.9	+4.6	17800 145.2	1770 14.4	1540 12.6	1480 12.1	1380 11.3
1993 (x)	12800	11260 88.0	13980 109.2	+4.4	17950 140.2	1780 13.9	1590 12.4	1500 11.7	1400 10.9
1994 (x)	13200	12010 91.0	13910 105.4	+3.1	19090 144.6	1770 13.4	1540 11.7	1490 11.3	1400 10.6

(1) (x) : Pourcentage par rapport au djma

Répartition horaire journalière

Heures	Dimanche		Samedi		Jours ouvrables	
	Moyenne	(x)(1)	Moyenne	(x)	Moyenne	(x)
0-1	211	2.65	204	2.12	118	0.79
1-2	133	1.67	122	1.26	64	0.43
2-3	92	1.16	84	0.87	44	0.30
3-4	78	0.98	79	0.82	42	0.28
4-5	44	0.55	53	0.55	41	0.27
5-6	34	0.43	58	0.61	99	0.67
6-7	61	0.76	122	1.27	377	2.53
7-8	111	1.39	248	2.57	1054	7.09
8-9	172	2.16	403	4.18	1116	7.50
9-10	352	4.43	527	5.46	756	5.09
10-11	400	5.03	657	6.82	785	5.28
11-12	558	7.01	721	7.48	882	5.93
12-13	585	7.36	736	7.63	1019	6.85
13-14	709	8.91	801	8.31	1056	7.10
14-15	733	9.22	826	8.57	985	6.62
15-16	729	9.16	816	8.46	1110	7.46
16-17	657	8.26	730	7.57	1329	8.94
17-18	459	5.77	567	5.88	1171	7.87
18-19	397	5.00	399	4.14	748	5.03
19-20	331	4.16	338	3.50	609	4.09
20-21	344	4.33	282	2.92	483	3.25
21-22	318	3.99	289	2.99	445	2.99
22-23	257	3.23	289	3.00	311	2.09
23-24	167	2.10	290	3.01	232	1.56
Débit moyen journalier:		7950	9640	14870		

(1) (x) : x des heures moyennes sur les journées moyennes

Distribution mensuelle

Mois	Débit horaire maximal	Débit journalier maximal	Débit journalier moyen	Total mensuel	x annuel
Janvier	1290	13980	11060	342910	7.1
Février	1320	15560	11920	333740	6.9
Mars	1360	15120	12440	385510	8.0
Avril	1430	16340	12760	382670	7.9
Mai	1580	17850	14500	449600	9.3
Juin	1620	19090	14830	445050	9.2
Juillet	1520	17320	12600	390490	8.1
Août	1450	16690	14180	439660	9.1
Septembre	1770	17440	14060	421830	8.8
Octobre	1530	17690	13470	417710	8.7
Novembre	1590	16840	13940	418230	8.7
Décembre	1450	16490	12610	390820	8.1
Débit moyen annuel:	13200		Total annuel:	4818000	

Municipalité: Québec

Territoire: Québec

Localisation: à 0,1 km au sud du boulevard Lebourgneuf

Débits journaliers mensuels

Mois	Dimanche moyen	Lundi moyen	Mardi moyen	Mercredi moyen	Jeudi moyen	Vendredi moyen	Samedi moyen	Jour moyen ajusté (1) 1994	Jour moyen ajusté 1993
Janvier (%) (2)	6540 49.5	12020 91.1	12950 98.1	12930 98.0	13620 103.2	13380 101.4	7720 58.5	11310 85.7	10840 84.8
Février (%)	7330 55.5	12900 97.7	13220 100.2	13150 99.6	13650 103.4	14290 108.3	8910 67.5	11920 90.3	11220 87.8
Mars (%)	7540 57.1	13270 100.5	13380 101.4	13790 104.5	14440 109.4	14450 109.5	9100 68.9	12280 93.0	11520 90.1
Avril (%)	8200 62.1	12670 96.0	14120 107.0	14510 109.9	15040 113.9	15200 115.2	9700 73.5	12780 96.8	12260 95.9
Mai (%)	9070 68.7	15340 116.2	15700 118.9	16400 124.2	16840 127.6	17720 134.2	11320 85.8	14630 110.8	14260 111.6
Juin (%)	8580 65.0	16400 124.2	16560 125.5	17180 130.2	18160 137.6	15370 116.4	10180 77.1	14630 110.8	14220 111.3
Juillet (%)	7470 56.6	14650 111.0	14680 111.2	14920 113.0	15250 115.5	14080 106.7	8950 67.8	12860 97.4	13280 103.9
Août (%)	8050 61.0	15090 114.3	15870 120.2	16290 123.4	16590 125.7	15920 120.6	10300 78.0	14020 106.2	14370 112.4
Septembre (%)	8010 60.7	13320 100.9	15550 117.8	16030 121.4	16840 127.6	17100 129.5	10130 76.7	13850 104.9	13820 108.1
Octobre (%)	8220 62.3	13730 104.0	15390 116.6	15710 119.0	16180 122.6	16880 127.9	10260 77.7	13770 104.3	13390 104.8
Novembre (%)	8960 67.9	14610 110.7	14840 112.4	15250 115.5	16160 122.4	16390 124.2	10840 82.1	13860 105.0	12890 100.9
Décembre (%)	8020 60.8	12490 94.6	13590 103.0	14250 108.0	15180 115.0	14780 112.0	9530 72.2	12550 95.1	11330 88.7
Jour Moyen (%)	8000 60.6	13870 105.1	14650 111.0	15030 113.9	15660 118.6	15460 117.1	9750 73.9	13200 100.0	12780 100.0

(1) Jour moyen ajusté : Moyenne authentique des 7 jours de la semaine

(2) % : Pourcentage par rapport au djma ajusté

Variations journalières

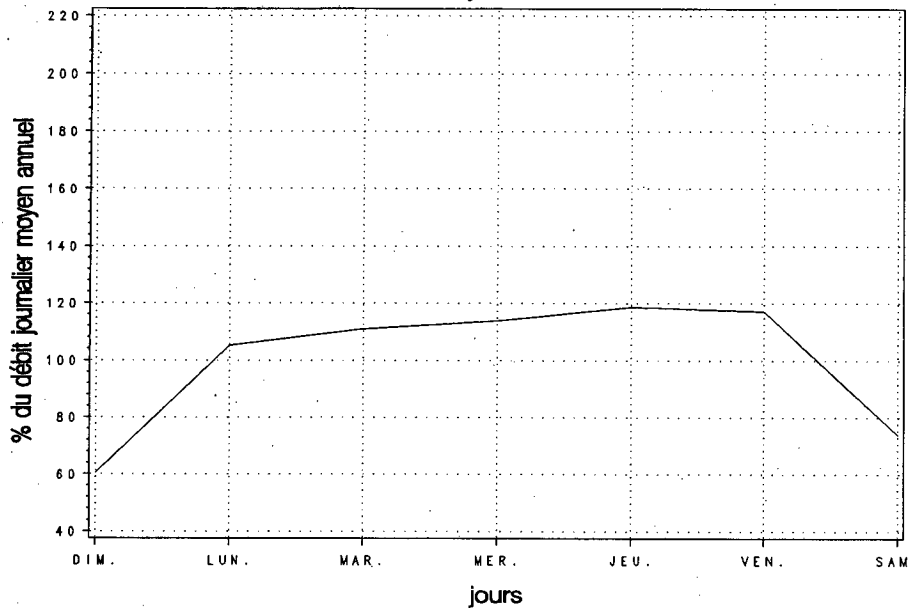

Variations mensuelles

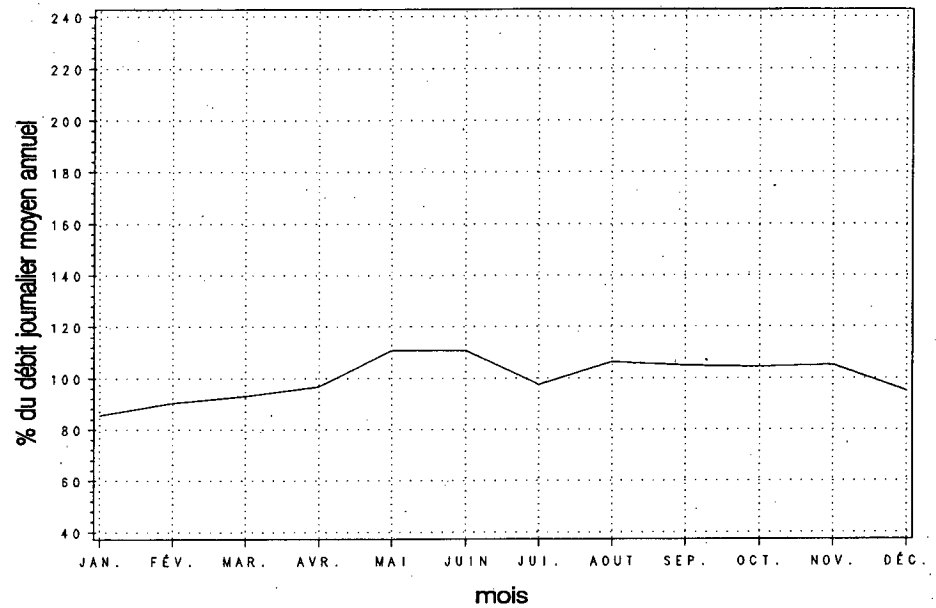

Variations horaires

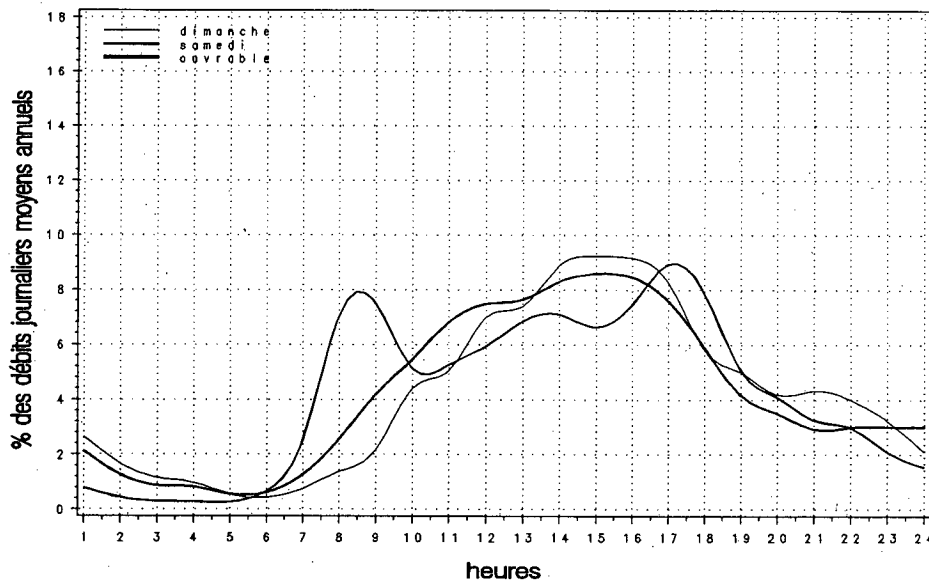

Relation entre les heures de pointe et le djma

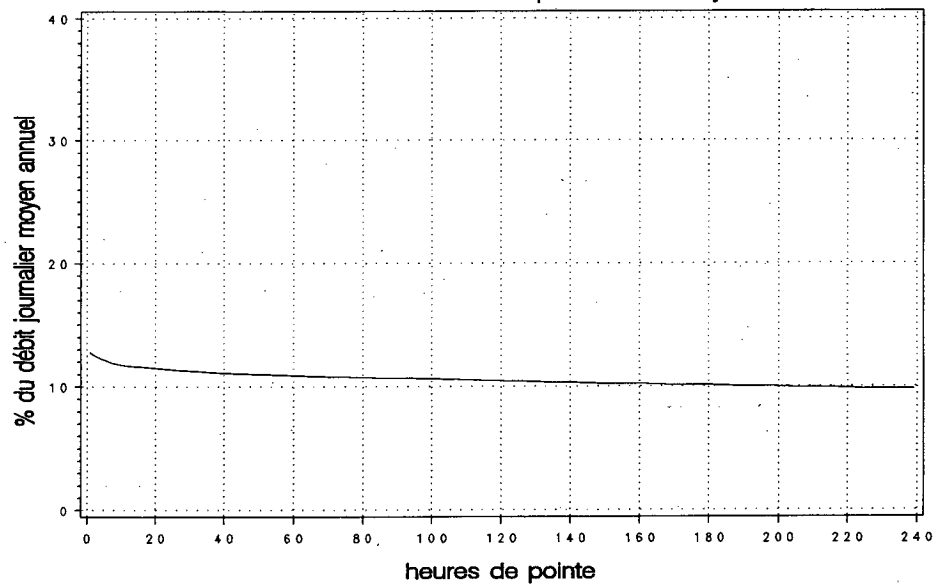

Municipalité: Sainte-Catherine-de-la-Jacques-Cartier Territoire: Québec
Localisation: à 0,65 km au nord de la route 358

Années antérieures

Année	djma	djmh	djme	x augm.	Débit journalier maximal	Heures Maximales			
						1re	10e	30e	100e
1990 (x)(1)	4910	3700 75.4	6400 130.3	---	12040 245.2	980 20.0	840 17.1	740 15.1	640 13.0
1991 (x)	5010	3710 74.1	6500 129.7	+2.1	9930 198.2	840 16.8	740 14.8	700 14.0	650 13.0
1992 (x)	5110	3820 74.8	6650 130.1	+2.0	10420 203.9	890 17.4	770 15.1	720 14.1	650 12.7
1993 (x)	5200	3880 74.6	6720 129.2	+1.8	10530 202.5	860 16.5	760 14.6	710 13.7	650 12.5
1994 (x)	5410	4320 79.8	6720 124.2	+4.1	8920 164.7	830 15.3	730 13.5	680 12.6	640 11.7

(1) (x) : Pourcentage par rapport au djma

Répartition horaire journalière

Heures	Dimanche		Samedi		Jours ouvrables	
	Moyenne	(x)(1)	Moyenne	(x)	Moyenne	(x)
0- 1	126	2.28	94	1.82	46	0.87
1- 2	81	1.47	59	1.15	25	0.48
2- 3	52	0.94	38	0.74	17	0.33
3- 4	38	0.69	32	0.62	18	0.35
4- 5	19	0.35	18	0.35	15	0.29
5- 6	16	0.29	24	0.46	39	0.74
6- 7	37	0.66	65	1.25	227	4.32
7- 8	60	1.09	125	2.42	550	10.47
8- 9	116	2.09	213	4.12	342	6.52
9-10	186	3.35	279	5.40	238	4.54
10-11	285	5.15	323	6.26	223	4.25
11-12	340	6.14	343	6.64	223	4.25
12-13	403	7.28	368	7.13	249	4.73
13-14	525	9.49	427	8.28	276	5.25
14-15	507	9.15	400	7.76	283	5.38
15-16	492	8.87	395	7.66	367	7.00
16-17	526	9.49	415	8.05	527	10.04
17-18	395	7.12	366	7.10	468	8.91
18-19	287	5.19	256	4.97	309	5.88
19-20	293	5.29	208	4.03	226	4.30
20-21	279	5.04	181	3.52	182	3.46
21-22	221	3.99	173	3.36	182	3.46
22-23	149	2.69	186	3.61	140	2.67
23-24	78	1.41	175	3.40	90	1.72
Débit moyen journalier:		5540	5160		5250	

(1) (x) : x des heures moyennes sur les journées moyennes

Distribution mensuelle

Mois	Débit horaire maximal	Débit journalier maximal	Débit journalier moyen	Total mensuel	x annuel
Janvier	510	4450	3860	119610	6.1
Février	560	5220	4330	121330	6.1
Mars	580	5330	4670	144690	7.3
Avril	600	5620	4690	140830	7.1
Mai	710	7290	5590	173410	8.8
Juin	730	8720	6750	202470	10.2
Juillet	830	8470	7520	233220	11.8
Août	800	8920	6860	212800	10.8
Septembre	700	7020	5730	171810	8.7
Octobre	800	6880	5610	173840	8.8
Novembre	620	5540	4850	145420	7.4
Décembre	590	5230	4420	136980	6.9
Débit moyen annuel:		5410	Total annuel:		1974650

Municipalité: Sainte-Catherine-de-la-Jacques-Cartier Territoire: Québec

Localisation: à 0,65 km au nord de la route 358

Débits journaliers mensuels

Mois	Dimanche moyen	Lundi moyen	Mardi moyen	Mercredi moyen	Jeudi moyen	Vendredi moyen	Samedi moyen	Jour moyen ajusté (1) 1994	Jour moyen ajusté 1993
Janvier (%) (2)	3590 66.4	3780 69.9	3960 73.2	3850 71.2	4080 75.4	4300 79.5	3590 66.4	3880 71.7	3550 68.4
Février (%)	4190 77.4	4180 77.3	4210 77.8	4240 78.4	4260 78.7	4800 88.7	4460 82.4	4330 80.0	3900 75.1
Mars (%)	5040 93.2	4390 81.1	4360 80.6	4610 85.2	4690 86.7	4980 92.1	4690 86.7	4680 86.5	4030 77.6
Avril (%)	4490 83.0	4520 83.5	4660 86.1	4710 87.1	4710 87.1	5310 98.2	4380 81.0	4680 86.5	4500 86.7
Mai (%)	5940 109.8	5160 95.4	5370 99.3	5510 101.8	5470 101.1	6050 111.8	5740 106.1	5610 103.7	5840 112.5
Juin (%)	7050 130.3	6160 113.9	5980 110.5	6780 125.3	6980 129.0	7630 141.0	6600 122.0	6740 124.6	6680 128.7
Juillet (%)	8470 156.6	7430 137.3	7550 139.6	7510 138.8	7860 145.3	6470 119.6	7420 137.2	7530 139.2	7470 143.9
Août (%)	6940 128.3	6550 121.1	6430 118.9	6700 123.8	6810 125.9	7690 142.1	7160 132.3	6900 127.5	7080 136.4
Septembre (%)	6250 115.5	5380 99.4	5230 96.7	5530 102.2	5750 106.3	6340 117.2	5470 101.1	5710 105.5	5670 109.2
Octobre (%)	6070 112.2	5110 94.5	5350 98.9	5440 100.6	5500 101.7	6130 113.3	5660 104.6	5610 103.7	5150 99.2
Novembre (%)	4780 88.4	4700 86.9	4730 87.4	4920 90.9	5010 92.6	5400 99.8	4410 81.5	4850 89.6	4440 85.5
Décembre (%)	3950 73.0	4270 78.9	4460 82.4	4670 86.3	4710 87.1	4870 90.0	3930 72.6	4410 81.5	4020 77.5
Jour Moyen (%)	5560 102.8	5140 95.0	5190 95.9	5370 99.3	5490 101.5	5830 107.8	5290 97.8	5410 100.0	5190 100.0

(1) Jour moyen ajusté : Moyenne authentique des 7 jours de la semaine
(2) % : Pourcentage par rapport au djma ajusté

Municipalité: Sainte-Catherine-de-la-Jacques-Cartier Territoire: Québec
 Localisation: à 0,65 km au nord de la route 358

Variations journalières

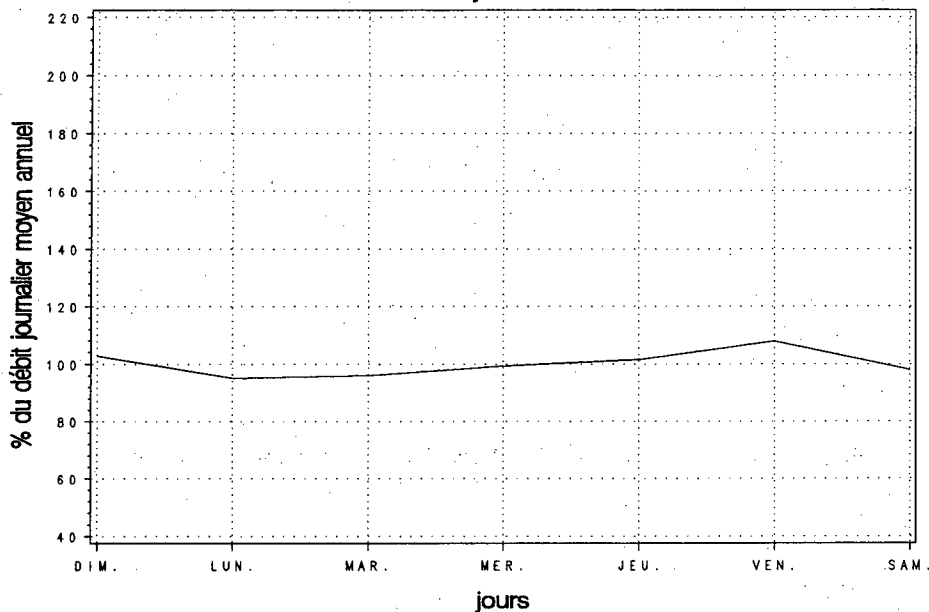

Variations mensuelles

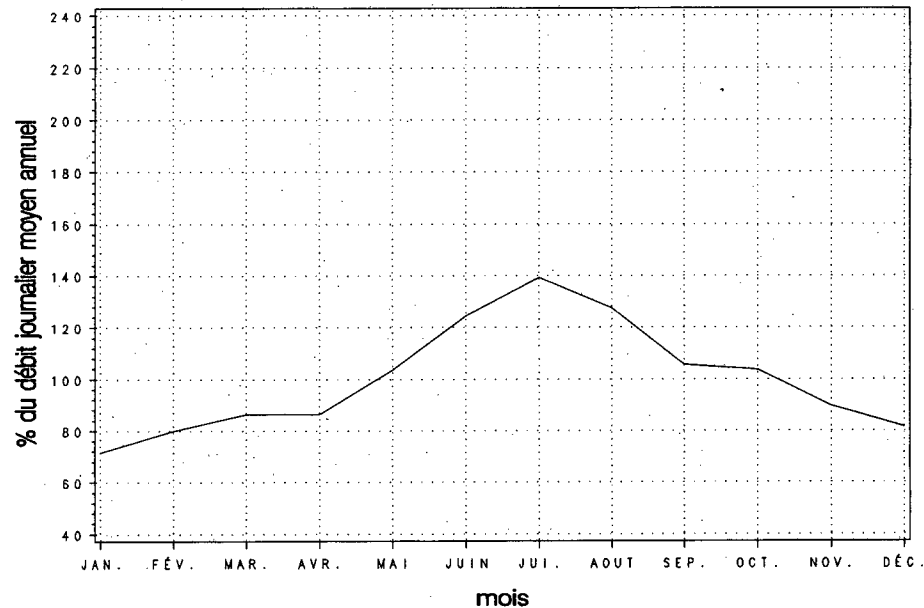

Variations horaires

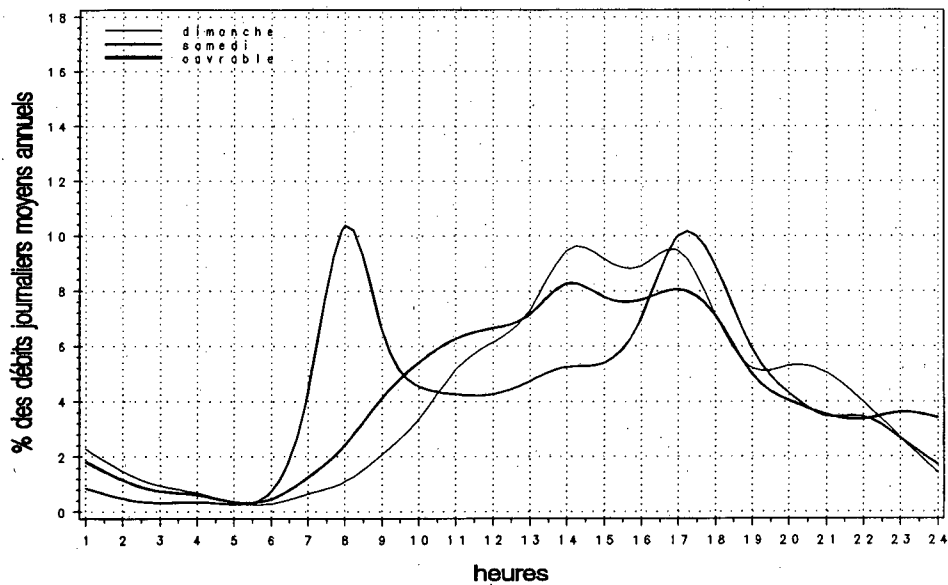

Relation entre les heures de pointe et le djma

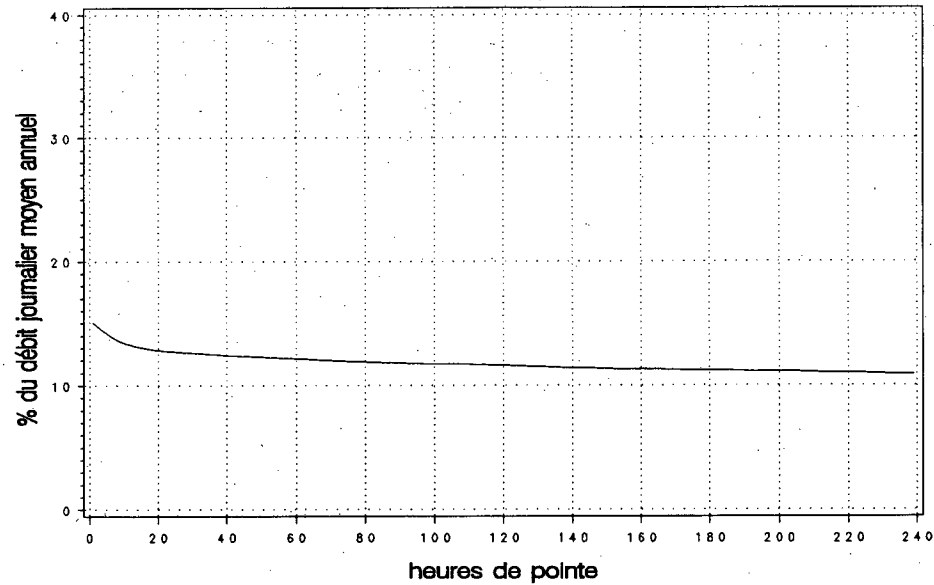

Municipalité: Saint-Pierre

Territoire: Québec

Localisation: à 245 m au sud du pont de l'île d'Orléans

Années antérieures

Année	djma	djmh	djme	x augm.	Débit journalier maximal	Heures Maximales			
						1re	10e	30e	100e
1990 (x)(1)	10510	7760 73.8	13680 130.2	+1.1	19290 183.5	1970 18.7	1810 17.2	1660 15.8	1280 12.2
1991 (x)	10810	7730 71.5	14330 132.6	+2.8	20630 190.8	2150 19.9	1960 18.1	1760 16.3	1400 13.0
1992 (x)	11050	8070 73.0	14310 129.5	+2.2	21920 198.4	2260 20.5	2010 18.2	1830 16.6	1440 13.0
1993 (x)	11250	8710 77.4	14550 129.3	+1.8	17800 158.2	1880 16.7	1600 14.2	1370 12.2	1110 9.9
1994 (x)	11430	8470 74.1	14700 128.6	+1.6	20190 176.7	2150 18.8	1950 17.0	1750 15.3	1410 12.3

(1) (x) : Pourcentage par rapport au djma

Répartition horaire journalière

Heures	Dimanche		Samеди		Jours ouvrables	
	Moyenne	(x)(1)	Moyenne	(x)	Moyenne	(x)
0-1	325	2.58	215	1.90	99	0.89
1-2	181	1.44	131	1.16	49	0.44
2-3	113	0.90	88	0.78	33	0.30
3-4	78	0.62	69	0.61	31	0.27
4-5	39	0.31	37	0.33	23	0.21
5-6	37	0.29	44	0.39	61	0.55
6-7	76	0.61	125	1.11	320	2.88
7-8	168	1.34	265	2.34	879	7.91
8-9	270	2.14	407	3.60	746	6.71
9-10	447	3.55	564	4.99	521	4.69
10-11	700	5.56	681	6.02	531	4.77
11-12	822	6.52	723	6.40	535	4.81
12-13	942	7.48	761	6.73	586	5.27
13-14	1225	9.73	887	7.85	656	5.90
14-15	1284	10.19	912	8.07	676	6.08
15-16	1245	9.89	946	8.37	802	7.22
16-17	1152	9.15	933	8.25	1012	9.10
17-18	840	6.67	798	7.06	937	8.42
18-19	580	4.61	586	5.19	694	6.24
19-20	538	4.27	519	4.60	559	5.03
20-21	510	4.05	445	3.94	432	3.88
21-22	442	3.51	378	3.35	417	3.75
22-23	326	2.59	395	3.50	320	2.88
23-24	188	1.49	392	3.47	211	1.90
Débit moyen journalier:		12590	11300		11120	

(1) (x) : x des heures moyennes sur les journées moyennes

Distribution mensuelle

Mois	Débit horaire maximal	Débit journalier maximal	Débit journalier moyen	Total mensuel	x annuel
Janvier	890	8910	7380	228680	5.5
Février	910	9580	8390	234860	5.6
Mars	1140	10980	9220	285740	6.8
Avril	1640	12950	10250	307420	7.4
Mai	2000	16960	11940	370260	8.9
Juin	1430	16070	13710	411150	9.9
Juillet	2150	20190	16630	515560	12.4
Août	1690	18430	15140	469420	11.3
Septembre	2030	19570	13240	397140	9.5
Octobre	2000	17300	12410	384570	9.2
Novembre	1220	11180	9690	290610	7.0
Décembre	970	10760	8900	276010	6.6
Débit moyen annuel:		11430	Total annuel:		4171950

Débits journaliers mensuels

Mois	Dimanche moyen	Lundi moyen	Mardi moyen	Mercredi moyen	Jeudi moyen	Vendredi moyen	Samedi moyen	Jour moyen ajusté (1) 1994	Jour moyen ajusté 1993
Janvier	6240	7360	7990	7650	8310	8020	6560	7450	8580
(%) (2)	54.6	64.4	69.9	66.9	72.7	70.2	57.4	65.2	76.4
Février	7950	8130	8300	8500	8620	9300	7930	8390	9470
(%)	69.6	71.1	72.6	74.4	75.4	81.4	69.4	73.4	84.3
Mars	9670	8430	8770	9290	9430	9680	9300	9220	8560
(%)	84.6	73.8	76.7	81.3	82.5	84.7	81.4	80.7	76.2
Avril	10670	9490	9630	9520	10450	11070	10610	10210	10030
(%)	93.4	83.0	84.3	83.3	91.4	96.9	92.8	89.3	89.3
Mai	14470	10000	10860	11620	11460	12650	12660	11960	11960
(%)	126.6	87.5	95.0	101.7	100.3	110.7	110.8	104.6	106.5
Juin	14080	12460	12100	13590	14220	15140	14250	13690	13630
(%)	123.2	109.0	105.9	118.9	124.4	132.5	124.7	119.8	121.4
Juillet	19480	15270	15100	17010	16950	16240	15930	16570	16110
(%)	170.4	133.6	132.1	148.8	148.3	142.1	139.4	145.0	143.5
Août	18430	13440	13920	14720	14800	15740	15770	15260	14870
(%)	161.2	117.6	121.8	128.8	129.5	137.7	138.0	133.5	132.4
Septembre	17520	12240	11390	12150	12740	13210	13540	13260	13580
(%)	153.3	107.1	99.7	106.3	111.5	115.6	118.5	116.0	120.9
Octobre	15310	10910	10910	11570	11550	12610	13380	12320	10650
(%)	133.9	95.5	95.5	101.2	101.0	110.3	117.1	107.8	94.8
Novembre	9770	9190	9320	9410	10300	10640	9360	9710	9060
(%)	85.5	80.4	81.5	82.3	90.1	93.1	81.9	85.0	80.7
Décembre	7780	8390	8780	9260	9680	9870	8280	8860	8230
(%)	68.1	73.4	76.8	81.0	84.7	86.4	72.4	77.5	73.3
Jour Moyen	12610	10440	10590	11190	11540	12010	11460	11430	11230
(%)	110.3	91.3	92.7	97.9	101.0	105.1	100.3	100.0	100.0

(1) Jour moyen ajusté : Moyenne authentique des 7 jours de la semaine

(2) % : Pourcentage par rapport au djma ajusté

Variations journalières

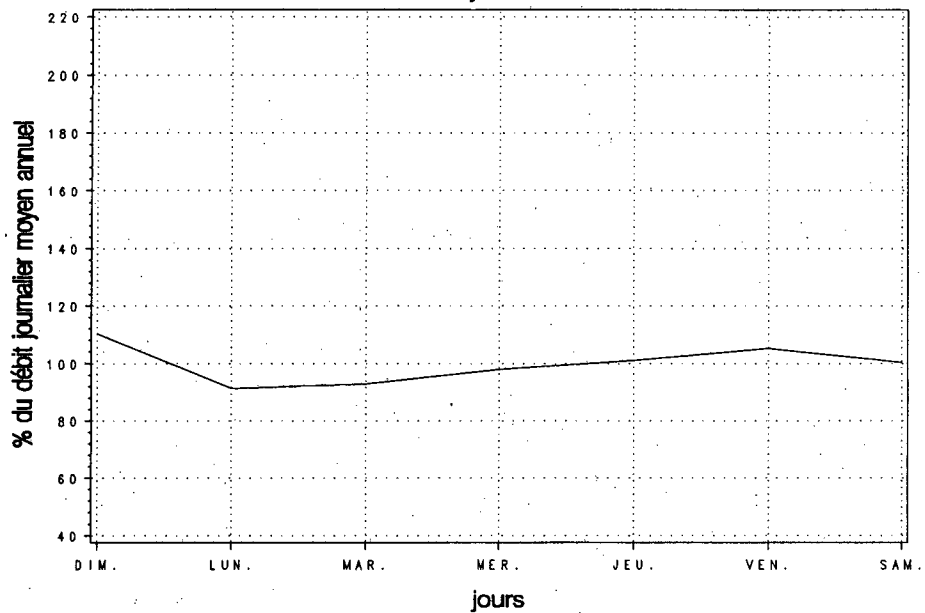

Variations mensuelles

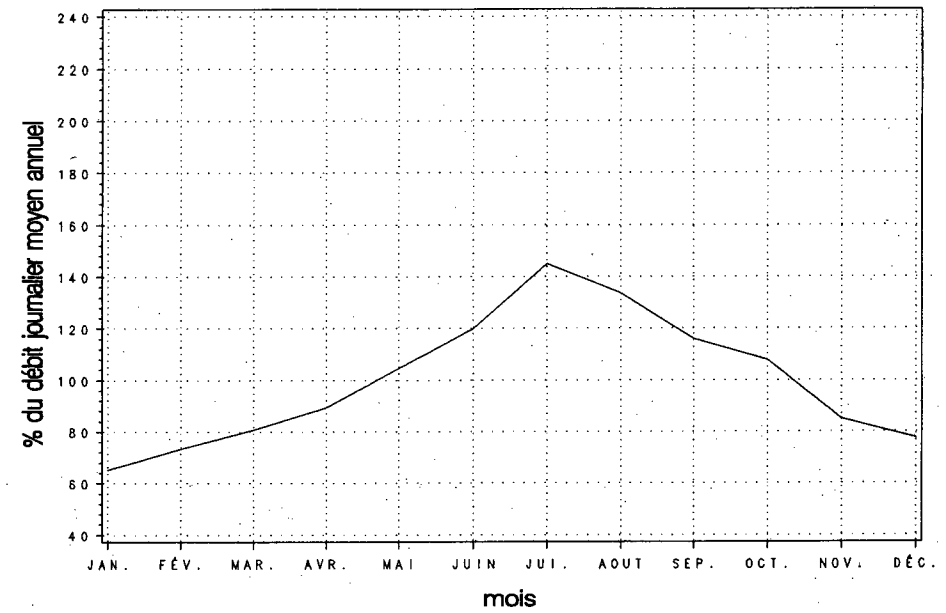

Variations horaires

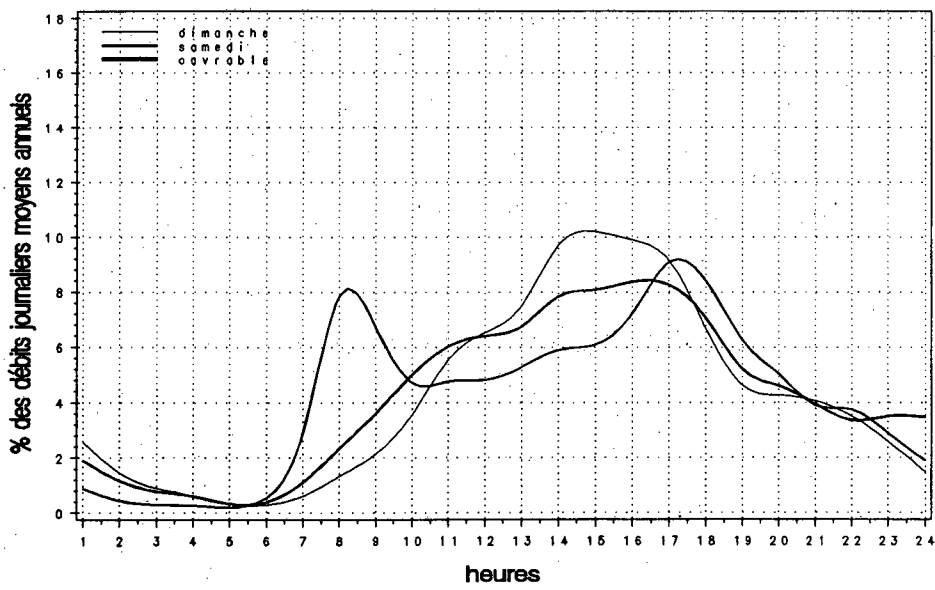

Relation entre les heures de pointe et le djma

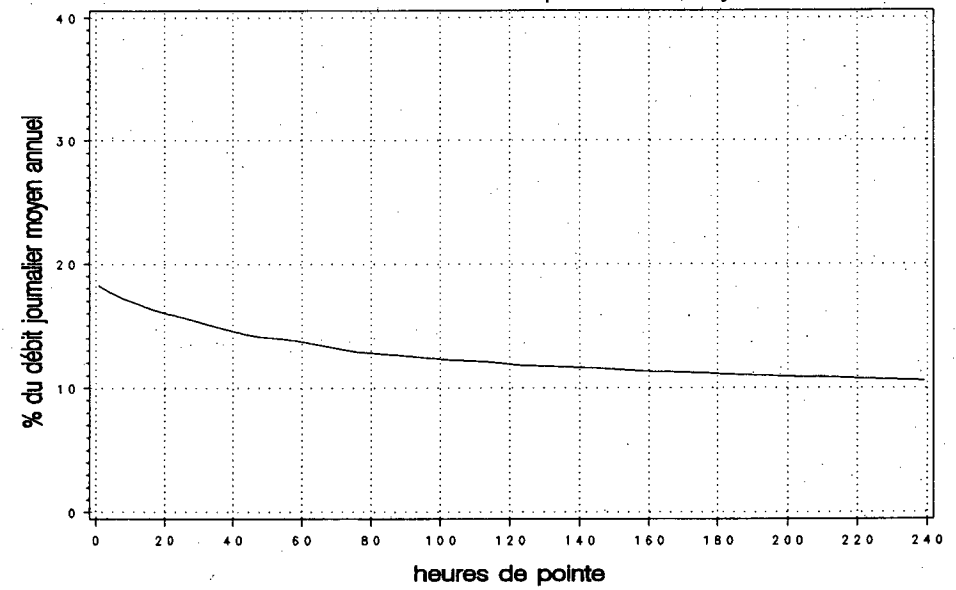

Années antérieures

Année	djma	djmh	djme	x ougm.	Débit journalier maximal	Heures Maximales			
						1re	10e	30e	100e
1990 (x)(1)	25700	20170 78.5	30950 120.4	+10.7	39260 152.8	3490 13.6	3200 12.5	3030 11.8	2810 10.9
1991 (x)	25630	21610 84.3	29170 113.8	-0.3	37010 144.4	3190 12.4	3040 11.9	2860 11.2	2650 10.3
1992 (x)	26950	22670 84.1	30530 113.3	+5.1	38200 141.7	3360 12.5	3180 11.8	3060 11.4	2800 10.4
1993 (x)	29410	24810 84.4	33340 113.4	+9.1	40330 137.1	4080 13.9	3610 12.3	3400 11.6	3130 10.6
1994 (x)	31180	26810 86.0	35320 113.3	+6.0	44050 141.3	4890 15.7	3800 12.2	3520 11.3	3250 10.4

(1) (x) : Pourcentage par rapport au djma

Répartition horaire journalière

Heures	Dimanche		Samedi		Jours ouvrables	
	Moyenne	(x)(1)	Moyenne	(x)	Moyenne	(x)
0- 1	971	3.20	587	2.05	296	0.94
1- 2	631	2.08	381	1.33	151	0.48
2- 3	369	1.21	266	0.93	99	0.31
3- 4	249	0.82	219	0.77	101	0.32
4- 5	122	0.40	132	0.46	159	0.50
5- 6	130	0.43	241	0.84	569	1.81
6- 7	240	0.79	537	1.88	1648	5.23
7- 8	373	1.23	790	2.76	2341	7.43
8- 9	667	2.20	1188	4.16	2269	7.20
9-10	1057	3.48	1400	4.90	1506	4.78
10-11	1465	4.83	1606	5.62	1344	4.27
11-12	1798	5.92	1716	6.01	1359	4.31
12-13	2007	6.61	1792	6.27	1332	4.23
13-14	2395	7.89	1950	6.82	1493	4.74
14-15	2414	7.95	2034	7.12	1737	5.51
15-16	2498	8.23	2165	7.58	2285	7.25
16-17	2612	8.60	2262	7.92	3010	9.55
17-18	2210	7.28	2095	7.33	2912	9.24
18-19	1618	5.33	1515	5.30	2020	6.41
19-20	1612	5.31	1250	4.37	1386	4.40
20-21	1676	5.52	1043	3.65	1086	3.45
21-22	1486	4.90	1009	3.53	1035	3.28
22-23	1108	3.65	1149	4.02	825	2.62
23-24	658	2.17	1248	4.37	571	1.81
Débit moyen journalier:		30360	28570		31510	

(1) (x) : x des heures moyennes sur les journées moyennes

Distribution mensuelle

Mois	Débit horaire maximal	Débit journalier maximal	Débit journalier moyen	Total mensuel	x annuel
Janvier	2950	29720	25080	777490	6.8
Février	3210	32570	27020	756510	6.6
Mars	3420	34000	29350	909760	8.0
Avril	3590	36180	30260	907670	8.0
Mai	3840	39900	33360	1034200	9.1
Juin	4890	44050	36450	1093390	9.6
Juillet	3650	41380	36080	1118440	9.8
Août	3570	40580	34720	1076320	9.5
Septembre	3920	42560	34040	1021190	9.0
Octobre	3800	41010	32290	1000970	8.8
Novembre	3500	36020	29450	883430	7.8
Décembre	3200	31440	25820	800390	7.0
Débit moyen annuel:		31180	Total annuel:		11380700

Débits journaliers mensuels

Mois	Dimanche moyen	Lundi moyen	Mardi moyen	Mercredi moyen	Jeudi moyen	Vendredi moyen	Samedi moyen	Jour moyen ajusté (1) 1994	Jour moyen ajusté 1993
Janvier (%) (2)	23230 74.5	24610 78.9	25100 80.5	24980 80.1	26290 84.3	28600 91.7	23680 75.9	25210 80.9	23370 79.5
Février (%)	25640 82.2	26360 84.5	26460 84.9	26330 84.4	27310 87.6	31710 101.7	25320 81.2	27020 86.7	25360 86.2
Mars (%)	28410 91.1	27840 89.3	28000 89.8	29490 94.6	29750 95.4	33620 107.8	28520 91.5	29380 94.2	25160 85.5
Avril (%)	28020 89.9	29160 93.5	29560 94.8	31450 100.9	31390 100.7	34050 109.2	27810 89.2	30210 96.9	28090 95.5
Mai (%)	31490 101.0	31480 101.0	33250 106.6	34110 109.4	33440 107.2	38970 125.0	31750 101.8	33500 107.4	31460 107.0
Juin (%)	35570 114.1	34630 111.1	34660 111.2	38060 122.1	39150 125.6	39870 127.9	32110 103.0	36290 116.4	33110 112.6
Juillet (%)	37900 121.6	34820 111.7	33930 108.8	36080 115.7	37320 119.7	38930 124.9	33130 106.3	36020 115.5	33590 114.2
Août (%)	31140 99.9	32730 105.0	34310 110.0	33970 108.9	35270 113.1	40580 130.1	35820 114.9	34830 111.7	33780 114.9
Septembre (%)	36040 115.6	31670 101.6	32070 102.9	33360 107.0	33680 108.0	39280 126.0	30980 99.4	33870 108.6	32980 112.1
Octobre (%)	32230 103.4	30590 98.1	30770 98.7	31990 102.6	32530 104.3	37900 121.6	30830 98.9	32410 103.9	31760 108.0
Novembre (%)	26970 86.5	28960 92.9	28710 92.1	29680 95.2	30820 98.8	34440 110.5	26690 85.6	29470 94.5	28690 97.6
Décembre (%)	24420 78.3	25020 80.2	25220 80.9	25830 82.8	27140 87.0	29210 93.7	23330 74.8	25740 82.6	25600 87.0
Jour Moyen (%)	30090 96.5	29820 95.6	30170 96.8	31280 100.3	32010 102.7	35600 114.2	29160 93.5	31180 100.0	29410 100.0

(1) Jour moyen ajusté : Moyenne authentique des 7 jours de la semaine
(2) % : Pourcentage par rapport au djma ajusté

Section de trafic: 00640900

Municipalité: Terrebonne

Localisation: à 8,8 km à l'est de la route 335

00640-03-080 (Total des directions)

Territoire: Laval-Mille-Iles

Variations journalières

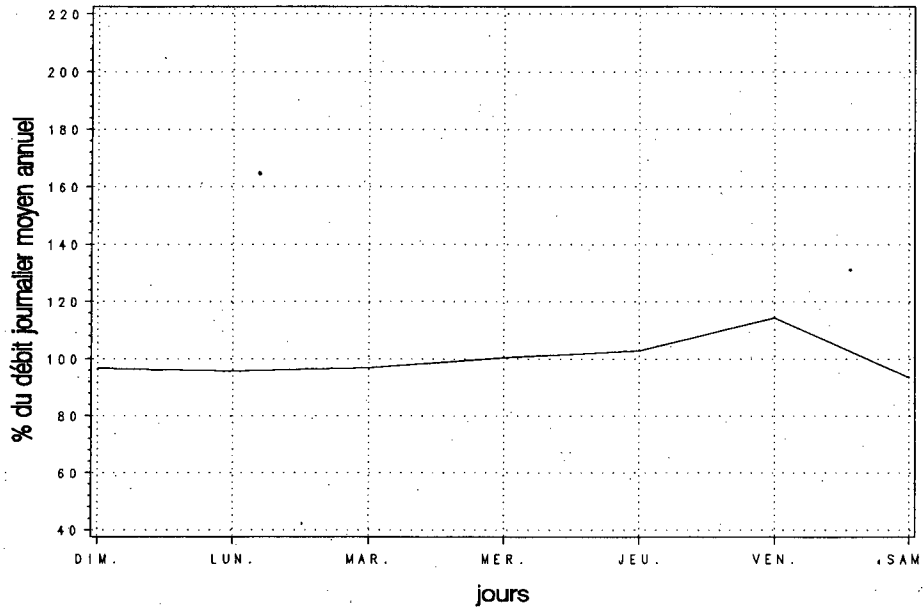

Variations mensuelles

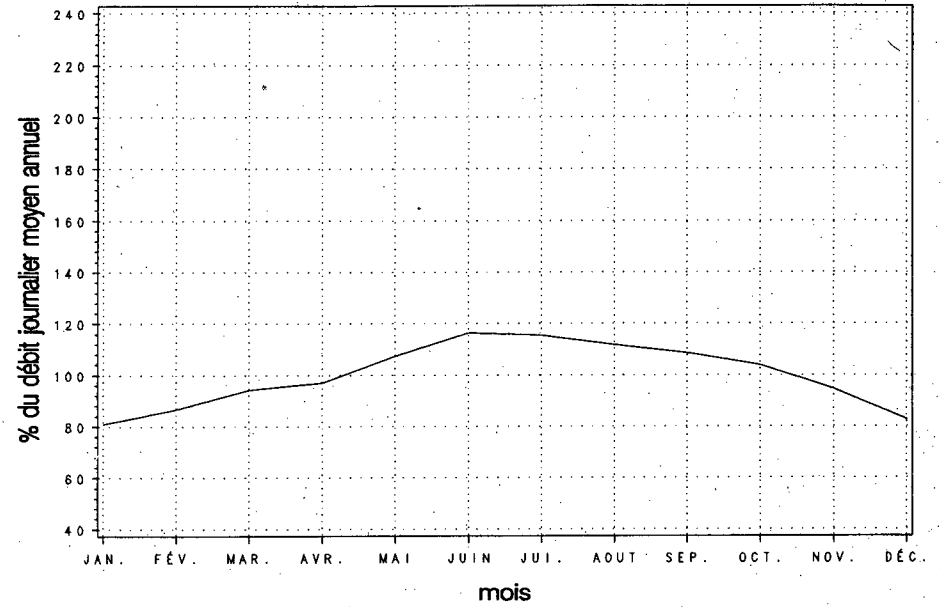

Variations horaires

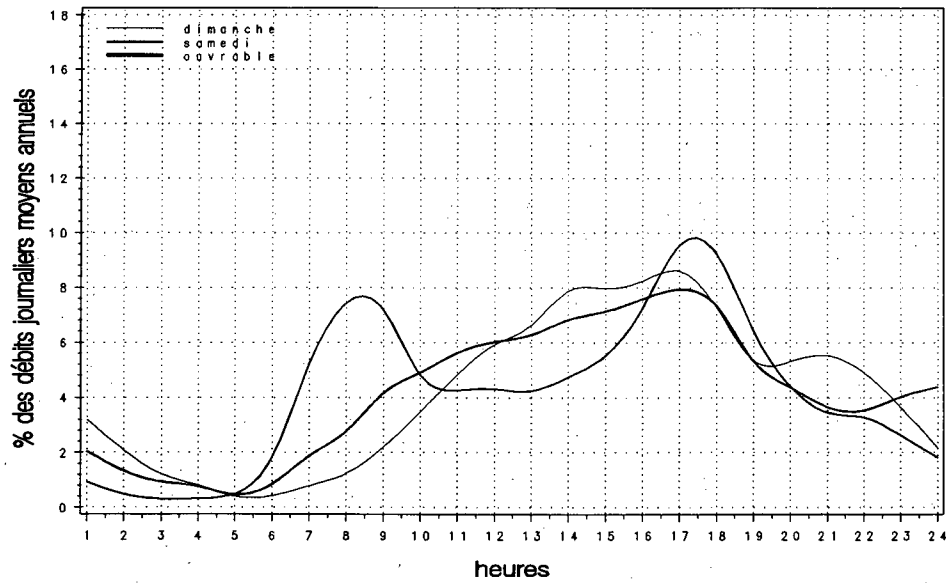

Relation entre les heures de pointe et le djma

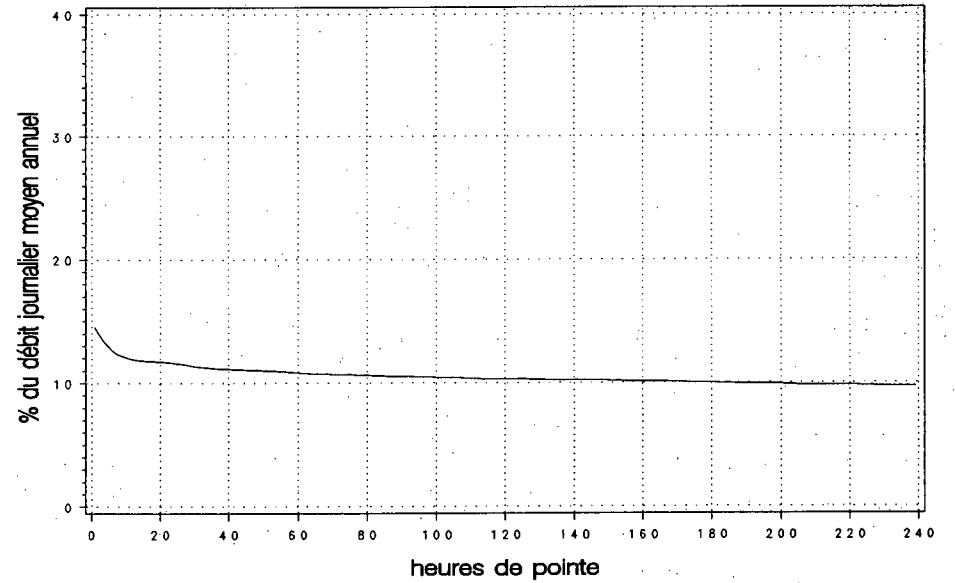

 **Transports**
Québec

