



**Recensement
de la circulation
sur les routes
du Québec**

CANQ
TR
GE
101
1992

Québec 

28942

RAPPORT ANNUEL 1992

Recensement de la circulation sur les routes du Québec

MINISTÈRE DES TRANSPORTS
CENTRE DE DOCUMENTATION
700, BOUL. RENÉ-LÉVESQUE EST,
22^e ÉTAGE
QUÉBEC (QUÉBEC) - CANADA
G1R 5H1

DOR-CEN-MON

CANQ
TR
GE
101
1992

La présente publication est préparée
par le Service des projets est et éditée
par la Direction des communications du
ministère des Transports du Québec.
Pour se la procurer, téléphoner au
(418) 643-6808 ou écrire à:

* Service des projets est
Division de la circulation
Section de la gestion des données
Ministère des Transports du Québec
200, rue Dorchester
3^e étage
Québec (Québec)
G1K 5Z1

Dépot légal - Bibliothèque nationale du Québec 1993
ISBN 2-550-28352-X

Avant-propos

Le recensement de la circulation constitue un élément de base de la planification du développement du réseau routier ainsi que de son entretien.

Le contenu du présent recueil est basé sur des relevés effectués aux sites de comptage permanents au cours de l'année 1992. Les résultats obtenus au moyen de ces relevés peuvent servir d'indicateurs permettant d'évaluer les tendances de la circulation sur les routes du Québec.

Les demandes de renseignements supplémentaires peuvent être adressées à:

Transports Québec
Service des projets est
Division de la circulation
200, rue Dorchester, 3e étage
Québec, G1K 5Z1

Codification des voies

Les voies sont maintenant codées de manière à éliminer toute ambiguïté quant à la situation géographique de la route.

On appelle "direction 1" la direction de la progression de l'inventaire routier (tronçons, sections). La "voie 11" est la somme des voies dans la "direction 1", la "voie 12" la somme des voies dans la "direction 2" et la "voie 13" le total des voies dans les deux directions.

Sauf pour quelques rares exceptions, la "voie 11" progresse dans le sens sud-nord pour les routes dont le numéro est impair, et dans le sens ouest-est pour les routes dont le numéro est pair.

Description des tableaux

<u>Titre</u>	<u>Description</u>
Années antérieures	Données historiques de base pour les quatre années antérieures.
Distribution mensuelle	Diverses données cumulées mensuellement.
Répartition horaire	Répartition des débits horaires journaliers par type de journée.
Débits journaliers mensuels	Répartition des débits journaliers mensuels pour chaque jour de la semaine. Le jour moyen ajusté est la moyenne de chaque journée moyenne pour un mois.

Description des graphiques

<u>Titre</u>	<u>Description</u>
Variations journalières	Pourcentage du djma (débit journalier moyen annuel) par type de journée moyenne de la semaine (samedi, dimanche, jour ouvrable).
Variations horaires	Pourcentage du djma par débit moyen horaire annuel.
Variations mensuelles	Pourcentage du djma par mois.
Relation entre les heures de pointe et le djma	Pourcentage du djma appliqué aux 240 heures où le débit est le plus élevé de l'année.

Index des sites de comptage

0015	010	6-2	Saint-Bernard-de-Lacolle à 305 m au nord de la frontière des États-Unis	1
0015	080	6-2	Saint-Mathieu à 4,2 km au sud de la route 132	4
0015	160	6-3	Montréal (boul. Décarie) à la hauteur de la rue Plamondon	7
0020	010	6-3	Rivière-Beaudette 1,6 km à l'est de la frontière de l'Ontario	13
0020	200	6-2	Saint-Lambert à 0,5 km au sud du pont Victoria	22
0020	330	6-1	La Présentation à 1,1 km à l'ouest de la sortie 123	31
0020	451	6-1	Saint-Léonard sous le viaduc du chemin du Haut-de-la-Rivière, à 0,3 km à l'ouest de la riv. Nicolet	34
0020	500	3-2	Bernières à 0,8 km à l'est de la route 171	37
0020	565	3-2	Saint-Romuald-d'Etchemin à 2,1 km à l'est de la route 175	40
0020	640	3-2	Montmagny sous le viaduc de la route Saint-Pierre	49

Index des sites de comptage

0025	100	6-3	Boucherville pont-tunnel L.-H.-Lafontaine	52
0025	200	6-3	Laval pont Mathieu	61
0030	360	6-1	Tracy à 3,2 km à l'est des limites de Tracy et Contrecoeur, int. boul. Grande-Rivière	70
0040	010	6-3	Pointe-Fortune à 60 m à l'est de la frontière de l'Ontario	79
0040	040	6-3	Vaudreuil pont de l'île aux Tourtes	82
0040	120	6-3	Saint-Laurent face à l'ONF à la hauteur de la rue Sunset	91
0040	260	6-5	Charlemagne approche est du pont de la rivière des Prairies	100
0040	310	6-5	Yamachiche à 1,6 km à l'est de la rue Saint-jacques	109
0040	480	3-1	Pointe-aux-Trembles à 3,7 km à l'ouest de la route 365, à 30 m à l'ouest du pont ouest de la riv. aux Pommes	112
0040	515	3-1	Sainte-Foy à 4,5 km à l'ouest du boul. Duplessis, à 0,35 km à l'ouest du viaduc	115

Index des sites de comptage

0040	590	3-1	Québec à l'est du boul. Laurentien (73)	124
0055	120	5-0	Melbourne à 3,1 km au sud-est de la route 243	133
0055	500	4-0	Bécancour (Saint-Grégoire) approche sud du pont de Trois-Rivières	136
0055	550	4-0	Saint-Étienne-des-Grès à 1,6 km au sud du chemin des Forges, sortie Saint-Étienne-des-Grès	139
0073	350	3-2	Saint-Isidore à 3,2 km au nord de la sortie Saint-Isidore (sortie 108)	148
0073	430	3-2	Saint-Nicolas approche sud du pont Pierre-Laporte	157
0073	550	3-1	Charlesbourg au viaduc du boul. Jean-Talon	166
0104	400	6-2	Saint-Luc à 7,1 km à l'est de la route 217	175
0105	120	7-0	Hull à 2,0 km au nord de l'int. de l'autoroute 5	178
0105	375	7-0	Low à 3,0 km au nord de Low	181

Index des sites de comptage

0112	230	6-2	Saint-Césaire à 2,1 km à l'est de la route 231	184
0112	340	6-1	Stukely-Sud (Waterloo) à 4,8 km à l'est de la route 243	187
0112	415	5-0	Rock-Forest à 1,5 km à l'ouest du chemin Kennedy	190
0112	520	5-0	Dudswell à 3,9 km au sud-ouest de la route 255	193
0112	755	3-2	Saint-Frédéric à 5,6 km au sud-ouest de la route 173	196
0116	119	6-2	Saint-Hubert à 2,25 km à l'est de la route 112	199
0116	180	6-1	Sainte-Marie-Madeleine à 6,6 km à l'est de la route 227	202
0116	480	4-0	Warwick à 5,6 km au sud-ouest de la route 161	205
0116	640	4-0	Princeville à 0,3 km à l'est de la rue Demers à l'est de Princeville	208
0117	080	6-3	Laval pont Lachapelle	211

Index des sites de comptage

0117	270	6-4	Mirabel (Saint-Janvier) à 1,0 km au nord de la rue Saint-Victor	220
0117	420	6-4	Sainte-Adèle à 2,2 km au sud de l'autoroute, à 5 km au nord de la route 370	223
0117	480	6-4	Sainte-Agathe à 3,2 km au nord de la route 329	226
0125	100	6-3	Laval pont Pie IX	229
0125	160	6-3	Terrebonne pont Préfontaine-Prévost sur la rivière des Mille-Iles	238
0132	052	6-2	Saint-Timothée à 6,1 km à l'ouest de la sortie du pont de Melocheville	241
0132	160	6-2	Varennnes à 1,15 km au sud-ouest de la route 229	244
0132	472	3-2	Montmagny à 65 m à l'est de la route 228 (route Poiriers)	247
0132	605	1-2	Notre-Dame-des-Neiges-des-Trois-Pistoies à 1,0 km à l'ouest du pont de la rivière Trois-Pistoies	250
0132	700	1-2	Sainte-Luce à 4,7 km au nord-est de la route 298, à 8,6 km à l'ouest de la route 132	253

Index des sites de comptage

0132	775	1-2	Grosses-Roches à 10,5 km à l'est de l'église de Sainte-Félicité	256
0132	875	1-1	Gaspé (Douglastown) à 2,0 km à l'ouest de l'Église	259
0132	920	1-1	New-Carlisle à 12,9 km à l'est de l'église de Bonaventure	262
0132	970	1-2	Amqui à 2,3 km au sud-est de la route du Lac-aux-Saumons, à 8,7 km au sud de la route 195	265
0133	010	6-1	Saint-Armand-Ouest à 250 m au nord de la frontière des États-Unis	268
0133	080	6-2	Sainte-Anne-de-Sabrevois à 1,3 km au sud de la route 225	271
0138	050	6-2	Saint-Paul-de-Chateauguay à 1,75 km au nord-est de l'intersection est de la route 205	274
0138	200	6-5	Repentigny pont Le Gardeur	277
0138	230	6-5	Saint-Sulpice à 3,5 km à l'est de la route 343	286
0138	290	4-0	Yamachiche à 5,5 km à l'ouest de l'autoroute 40; à 3,2 km à l'est de la route 153	289

Index des sites de comptage

0138	453	3-1	Pointe-aux-Trembles à 1,5 km à l'ouest de la route 365	292
0138	600	3-1	Saint-Jean-de-Boischatel à 3,2 km à l'est de la route du pont de l'Île-d'Orléans	295
0138	640	3-1	Saint-Joachim à 0,8 km à l'ouest de l'ancienne route 15 à Saint-Joachim (route du Cap Tourmente)	298
0138	730	3-1	Baie-Sainte-Catherine à 1,6 km au sud-ouest du quai du traversier de Tadoussac	301
0138	800	9-0	Ragueneau à 1,7 km à l'est de rivière aux Rosiers, 1,3 km à l'ouest de la limite de Ragueneau	304
0138	860	9-0	Les Sept-Cantons-Unis-du-Saguenay à 1,1 km à l'est de l'église de Franquelin	307
0138	922	9-0	Moisie à 5,9 km à l'est du pont de la rivière Moisie	310
0143	425	5-0	Cleveland (Windsor) à 4,8 km au sud de la route 116	319
0147	050	5-0	Saint-Mathieu-de-Dixville à 30 m au nord de la frontière des États-Unis	322
0148	250	7-0	Aylmer à 2,0 km à l'ouest de la rue Park et Eardley Road	325

Index des sites de comptage

0148	435	7-0	Masson à 1,6 km à l'ouest de la voie ferrée	328
0155	200	6-1	Saint-Léonard à 250 m au nord de l'autoroute 20	331
0155	400	4-0	Grandes-Piles à 5,8 km au nord de la route 153	334
0155	560	4-0	Lac-Bouchette à 3,1 km au sud du chemin Malherbe-sud, à 0,2 km au sud de la borne kilométrique	337
0158	370	6-5	Sacré-Coeur à 2,25 km à l'ouest de la route 343	346
0161	140	5-0	Stornoway à 2,3 km au sud de la route 108	349
0169	725	2-0	Chambord à 0,8 km à l'est du pont de Val-Jalbert, à 5,4 km à l'ouest de la route 155	352
0170	500	2-0	Saint-Bruno à 9,2 km à l'est de la route 169, face au 9e rang	355
0173	010	3-2	Saint-Théophile (Armstrong) à 150 m au nord de la frontière des États-Unis	358
0173	200	3-2	Saint-Georges-Est à 0,2 km au nord de la 40e rue, à 1,0 km au sud de la 1re ave. à Notre-Dame-des-Pins	367

Index des sites de comptage

0173	550	3-2	Saint-Isidore à 5,3 km au nord de l'int. sud de la route 275, à 3,9 km au nord de la voie ferrée	370
0175	475	3-2	Saint-Nicolas approche sud du pont de Québec	373
0175	630	3-1	Stoneham et Tewkesbury à 1,0 km au sud de la route 371	382
0175	650	3-1	Stoneham et Tewkesbury à 150 m au nord de l'entrée du camp Mercier	385
0175	660	3-1	Stoneham et Tewkesbury à 0,6 km au nord de la route Accueil Montmorency	388
0185	020	1-2	Dégelis au nord de la frontière du Nouveau-Brunswick	397
0201	500	6-2	Grande-Ile sur le pont Mgr-Langlois (Grande-Ile)	400
0223	150	6-2	Saint-Blaise à 10,3 km au sud de la rue Vanier, à 10,8 km au sud du collège militaire de Saint-Jean	403
0223	525	6-2	Beloeil (Saint-Marc) à 2,25 km au nord de l'autoroute 20	406
0265	500	4-0	Plessisville à 0,8 km au sud de la route 116	409

Index des sites de comptage

0289	100	1-2	Saint-Jean-de-la-Lande à 1,6 km à l'ouest de la frontière du Nouveau-Brunswick	412
0329	225	6-4	Sainte-Agathe à 1,75 km au nord de la route 117	415
0335	140	6-3	Laval pont Viau, sur la rivière des Prairies	418
0335	250	6-4	Bois-des-Filion sur le pont David	427
0354	480	3-1	Saint-Alban à 1,3 km au nord-est de la route Saint-Alban	430
0358	875	3-1	Québec à 0,1 km au sud du boul. Lebourgneuf, face au district 20	433
0367	400	3-1	Sainte-Catherine-de-la-Jacques-Cartier à 0,65 km au nord de la route 358	436
0368	040	3-1	Saint-Pierre à 245 m au sud du pont de l'Île-d'Orléans	439
0640	500	6-4	Saint-Joseph-du-Lac à 2,2 km à l'est de la route 344	442
0640	900	6-4	Terrebonne à 8,8 km à l'est de la route 335	451

Route Compteur Voie Région Tronçon Section
 0015 010 13 6-2 01 009

MUNICIPALITÉ: Saint-Bernard-de-Lacolle
 à 305 m au nord de la frontière des États-Unis

Années antérieures

Année	djma	djmh	djme	x augm.	Débit journalier maximum				
					1re	10e	30e	100e	
1988 (x)(1)	6510 70.7	4600 143.2	9320	+9.1	13610 209.1	1180 18.1	1010 15.5	830 12.7	630 9.7
1989 (x)	6870 73.8	5070 137.0	9410	+5.6	16950 246.7	1280 18.6	1150 16.7	1060 15.4	960 14.0
1990 (x)	7060 73.8	5210 136.0	9600	+2.8	17710 250.8	1270 18.0	1170 16.6	1060 15.0	970 13.7
1991 (x)	7030 74.0	5200 129.3	9090	-0.4	15290 217.5	1170 16.6	1040 14.8	980 13.9	880 12.5
1992 (x)	7140 73.0	5210 138.8	9910	+1.6	16790 235.1	1180 16.5	1100 15.3	1040 14.6	920 12.8

(1) (x) : Pourcentage par rapport au djma

Distribution mensuelle

Mois	Débit horaire maximum	Débit journalier maximum	Débit journalier moyen	Total mensuel	x annuel
Janvier	520	6210	4780	148190	5.7
Février	570	6650	5170	144720	5.6
Mars	530	6600	5510	170780	6.6
Avril	890	10780	6260	187830	7.2
Mai	790	10040	6860	212680	8.2
Juin	1010	11900	7960	238710	9.2
Juillet	1180	16790	12360	383190	14.7
Août	1150	15560	12230	379110	14.5
Septembre	760	9140	6930	208030	8.0
Octobre	930	10210	6390	198110	7.6
Novembre	690	7470	5610	168400	6.5
Décembre	570	8140	5390	167200	6.4
Débit moyen annuel:		7140	Total annuel:		2606100

Répartition horaire journalière

Heures	Dimanche		Samedi		Jours ouvrables	
	Moyenne	(x)(1)	Moyenne	(x)	Moyenne	(x)
0-1	138	1.73	170	2.17	116	1.73
1-2	81	1.01	120	1.54	81	1.21
2-3	57	0.71	87	1.11	62	0.92
3-4	47	0.58	75	0.96	63	0.94
4-5	51	0.64	100	1.27	73	1.09
5-6	70	0.88	136	1.74	103	1.54
6-7	95	1.18	176	2.25	153	2.29
7-8	151	1.89	250	3.19	211	3.14
8-9	213	2.66	360	4.59	250	3.73
9-10	345	4.31	506	6.45	358	5.35
10-11	492	6.14	597	7.61	444	6.62
11-12	607	7.58	604	7.71	457	6.83
12-13	599	7.48	562	7.17	419	6.26
13-14	598	7.47	520	6.64	406	6.07
14-15	602	7.51	505	6.43	424	6.32
15-16	578	7.21	486	6.19	451	6.73
16-17	575	7.17	475	6.06	459	6.85
17-18	551	6.88	437	5.57	424	6.34
18-19	523	6.53	408	5.20	389	5.81
19-20	461	5.76	361	4.60	347	5.17
20-21	411	5.14	312	3.98	297	4.43
21-22	334	4.16	270	3.44	257	3.83
22-23	248	3.10	243	3.10	220	3.29
23-24	164	2.05	191	2.43	181	2.71
Débit moyen journalier:		8010	7840		6700	

(1) (x) : x des heures moyennes sur les journées moyennes

Route Compteur Voie Région Tronçon Section
 0015 010 13 6-2 01 009

MUNICIPALITÉ: Saint-Bernard-de-Lacolle
 à 305 m au nord de la frontière des États-Unis

Débits journaliers mensuels (valeurs et % (1))

Mois	Dimanche moyen	Lundi moyen	Mardi moyen	Mercredi moyen	Jeudi moyen	Vendredi moyen	Samedi moyen	Jour moyen ajusté (2) 1992	Jour moyen ajusté 1991
Janvier (%)	4970 70.0	4540 63.9	4810 67.7	3670 51.7	4460 62.8	5650 79.6	5620 79.2	4820 67.9	4800 68.5
Février (%)	5230 73.7	4780 67.3	4140 58.3	4600 64.8	5180 73.0	6050 85.2	5970 84.1	5140 72.4	5180 73.9
Mars (%)	5250 73.9	4900 69.0	5060 71.3	5300 74.6	5070 71.4	6600 93.0	6240 87.9	5490 77.3	6070 86.6
Avril (%)	6640 93.5	5330 75.1	5130 72.3	5540 78.0	6110 86.1	9080 127.9	6770 95.4	6370 89.7	6460 92.2
Mai (%)	7880 111.0	6760 95.2	5330 75.1	5340 75.2	5750 81.0	8650 121.8	7930 111.7	6810 95.9	8220 117.3
Juin (%)	9370 132.0	6570 92.5	6840 96.3	7440 104.8	6710 94.5	9970 140.4	8700 122.5	7940 111.8	9360 133.5
Juillet (%)	13980 196.9	11880 167.3	11350 159.9	11320 159.4	11550 162.7	14690 206.9	11440 161.1	12320 173.5	10760 153.5
Août (%)	14030 197.6	10900 153.5	9830 138.5	9930 139.9	10900 153.5	14830 208.9	14400 202.8	12120 170.7	10040 143.2
Septembre (%)	8580 120.8	5720 80.6	5290 74.5	5340 75.2	6120 86.2	8910 125.5	8280 116.6	6890 97.0	5970 85.2
Octobre (%)	7730 108.9	6320 89.0	5260 74.1	5220 73.5	5620 79.2	7570 106.6	7370 103.8	6440 90.7	6520 93.0
Novembre (%)	6730 94.8	4810 67.7	4750 66.9	4930 69.4	5000 70.4	6330 89.2	6400 90.1	5560 78.3	6020 85.9
Décembre (%)	5270 74.2	5230 73.7	5300 74.6	5450 76.8	5610 79.0	5210 73.4	5700 80.3	5400 76.1	4690 66.9
Jour Moyen (%)	7970 112.3	6480 91.3	6090 85.8	6170 86.9	6510 91.7	8630 121.5	7900 111.3	7100 100.0	7010 100.0

(1) % : Pourcentage par rapport au djma ajusté

(2) Jour moyen ajusté : Moyenne authentique des 7 jours de la semaine

Route Compteur Voie Région Tronçon Section
 0015 010 13 6-2 01 009

MUNICIPALITÉ : Saint-Bernard-de-Lacolle
 à 305 m au nord de la frontière des États-Unis

Variations journalières

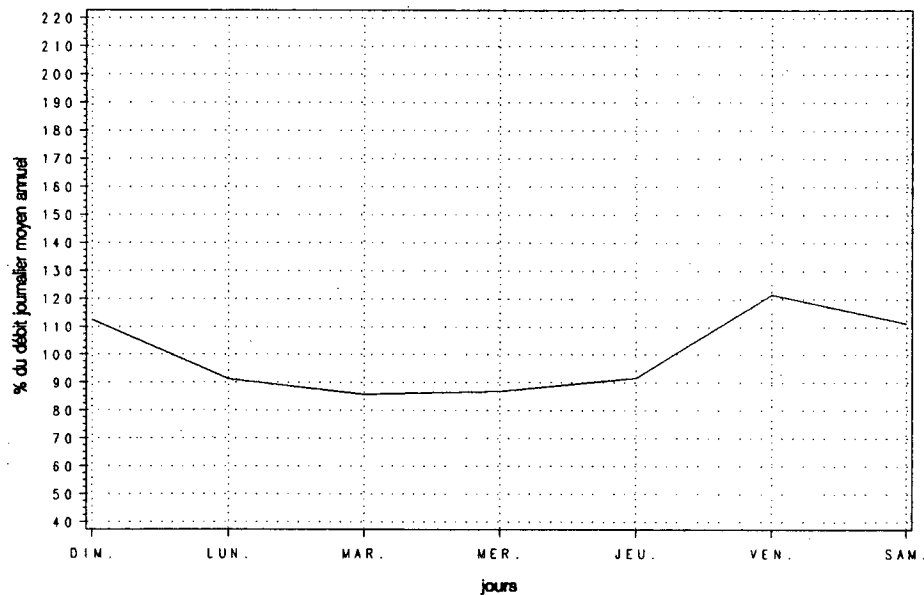

Variations mensuelles

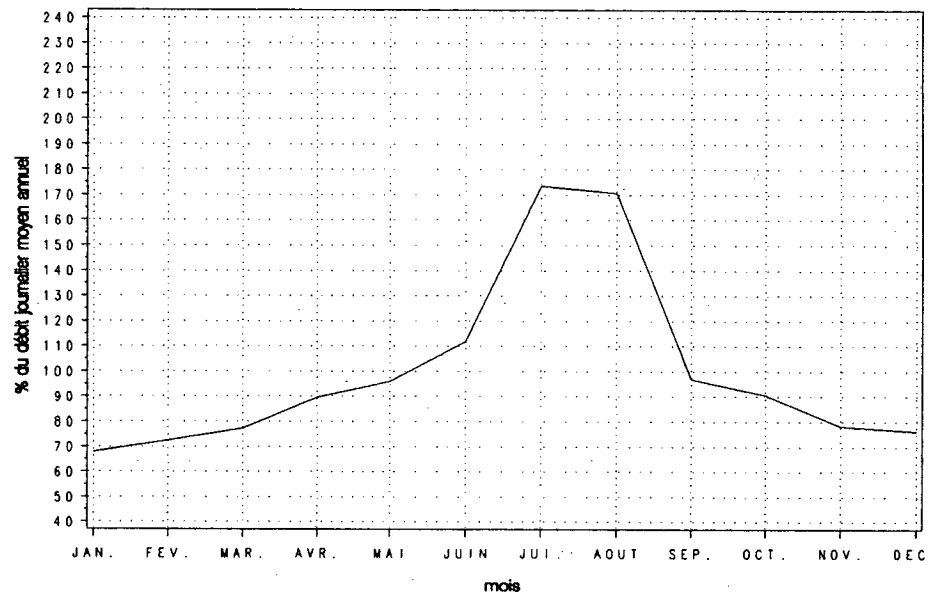

Variations horaires

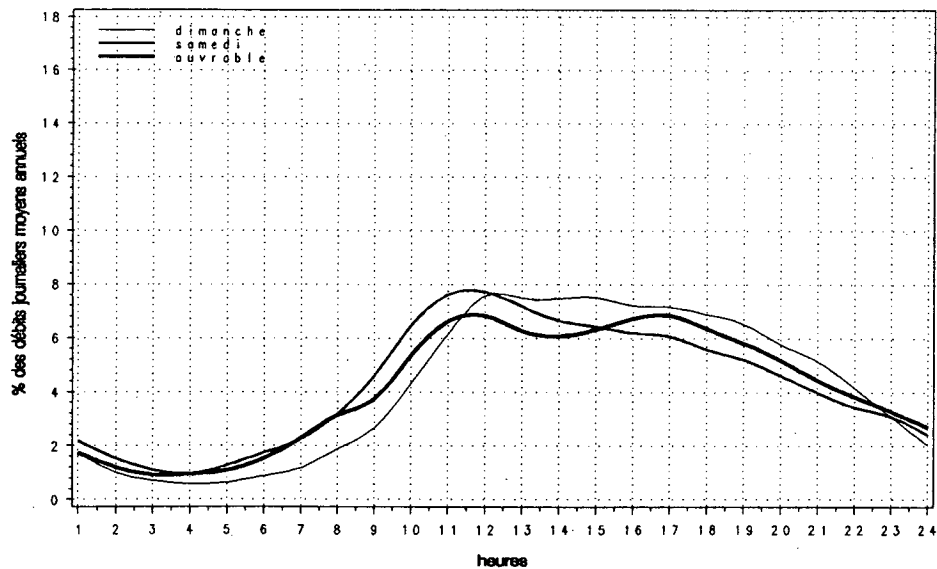

Relation entre les heures de pointe et le djma

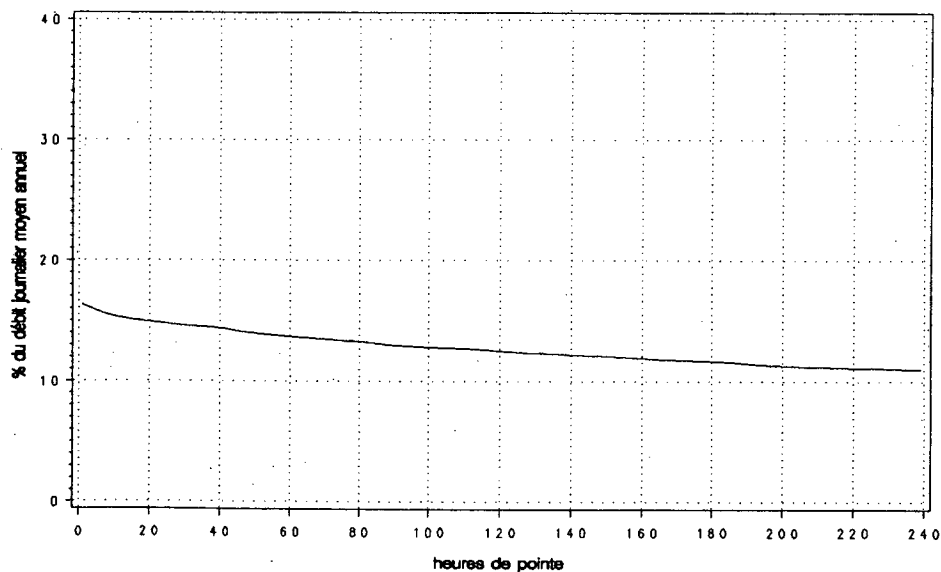

Route Compteur Voie Région Tronçon Section
 0015 080 13 6-2 01 057

MUNICIPALITÉ: Saint-Mathieu
 à 4,2 km au sud de la route 132

Année	djma	djmh	Années antérieures						
			djme	x augm.	Débit journalier maximum	Heures journalières	Maximales 10e	Maximales 30e	100e
1988 (*) (1)	17210	12700 73.8	22710 132.0	+8.6	36200 210.3	2780 16.2	2560 14.9	2400 13.9	2060 12.0
1989 (*)	18700	13840 74.0	24290 129.9	+8.7	38580 206.3	3070 16.4	2700 14.4	2460 13.2	2140 11.4
1990 (*)	18350	12550 68.4	25260 137.7	-1.9	40170 218.9	3140 17.1	2680 14.6	2480 13.5	2200 12.0
1991 (*)	19410	14420 74.3	24990 128.7	+5.8	34350 177.0	3540 18.2	2340 12.1	2260 11.6	2070 10.7
1992 (*)	19420	14670 75.5	25190 129.7	+0.0	36260 186.7	2620 13.5	2460 12.7	2350 12.1	2130 10.9

(1) (*) : Pourcentage par rapport au djma

Mois	Débit horaire maximum	Distribution mensuelle			x annuel
		Débit journalier maximum	Débit journalier moyen	Total mensuel	
Janvier	1320	18120	14050	435420	6.1
Février	1470	17470	14080	394120	5.6
Mars	1530	18190	15540	481890	6.8
Avril	1660	21860	17370	521040	7.4
Mai	2010	26040	20970	650130	9.2
Juin	2420	31100	23450	703440	9.9
Juillet	2590	36260	28070	870020	12.3
Août	2620	34460	27300	846410	11.9
Septembre	2360	30950	21780	653300	9.2
Octobre	1900	23170	18730	580770	8.2
Novembre	1510	18730	16270	488180	6.9
Décembre	1500	20070	14950	463320	6.5
Débit moyen annuel:	19420	Total annuel:	7088300		

Heures	Répartition horaire journalière					
	Dimanche Moyenne	(*) (1)	Samedi Moyenne	(*)	Jours ouvrables Moyenne	(*)
0- 1	436	2.06	399	1.92	236	1.25
1- 2	269	1.27	246	1.18	136	0.72
2- 3	169	0.80	169	0.81	101	0.53
3- 4	125	0.59	162	0.78	103	0.54
4- 5	109	0.52	189	0.91	154	0.81
5- 6	138	0.65	274	1.32	381	2.01
6- 7	230	1.09	444	2.13	794	4.19
7- 8	364	1.72	669	3.21	1020	5.39
8- 9	574	2.71	989	4.75	1023	5.40
9-10	937	4.42	1299	6.24	1038	5.48
10-11	1236	5.84	1474	7.08	1076	5.68
11-12	1409	6.65	1421	6.83	1032	5.45
12-13	1453	6.86	1362	6.54	995	5.25
13-14	1547	7.30	1371	6.59	1052	5.56
14-15	1497	7.07	1317	6.33	1122	5.93
15-16	1481	6.99	1294	6.22	1285	6.79
16-17	1587	7.49	1325	6.37	1460	7.71
17-18	1535	7.25	1286	6.18	1384	7.31
18-19	1397	6.59	1127	5.41	1177	6.21
19-20	1324	6.25	962	4.62	907	4.79
20-21	1195	5.64	819	3.93	739	3.90
21-22	981	4.63	729	3.50	663	3.50
22-23	715	3.38	724	3.48	545	2.88
23-24	423	2.00	628	3.02	403	2.13
Débit moyen journalier:	21190	20820	18940			

(1) (*) : x des heures moyennes sur les journées moyennes

Route Compteur Voie Région Tronçon Section
 0015 080 13 6-2 01 057

MUNICIPALITÉ: Saint-Mathieu
 à 4,2 km au sud de la route 132

Débits journaliers mensuels (valeurs et % (1))

Mois	Dimanche moyen	Lundi moyen	Mardi moyen	Mercredi moyen	Jeudi moyen	Vendredi moyen	Samedi moyen	Jour moyen ajusté (2) 1992	Jour moyen ajusté 1991
Janvier (%)	12850 66.0	13960 71.7	13410 68.9	14040 72.1	13610 69.9	15740 80.9	14770 75.9	14050 72.2	12840 66.3
Février (%)	12370 63.6	14200 73.0	13070 67.2	13650 70.1	14740 75.7	16590 85.3	14110 72.5	14100 72.5	14160 73.1
Mars (%)	15070 77.4	14870 76.4	14560 74.8	15230 78.3	15250 78.4	17630 90.6	16120 82.8	15530 79.8	15570 80.4
Avril (%)	18900 97.1	16960 87.2	15960 82.0	15770 81.0	16930 87.0	19790 101.7	18710 96.1	17570 90.3	17960 92.7
Mai (%)	23600 121.3	21200 108.9	18180 93.4	18450 94.8	19490 100.2	23680 121.7	21930 112.7	20930 107.6	21110 109.0
Juin (%)	27500 141.3	21040 108.1	21580 110.9	22190 114.0	20990 107.9	26620 136.8	23670 121.6	23370 120.1	23800 122.9
Juillet (%)	32330 166.1	25430 130.7	25180 129.4	27080 139.2	26800 137.7	30980 159.2	29380 151.0	28170 144.8	28250 145.8
Août (%)	32310 166.0	24180 124.3	23580 121.2	23590 121.2	25120 129.1	30610 157.3	30300 155.7	27100 139.3	26820 138.5
Septembre (%)	25750 132.3	21420 110.1	18200 93.5	18300 94.0	19100 98.2	25350 130.3	24700 126.9	21830 112.2	20730 107.0
Octobre (%)	20160 103.6	18240 93.7	17350 89.2	17280 88.8	18250 93.8	20870 107.2	19390 99.6	18790 96.6	19060 98.4
Novembre (%)	16970 87.2	15070 77.4	15190 78.1	15590 80.1	16090 82.7	18220 93.6	16510 84.8	16230 83.4	17070 88.1
Décembre (%)	13340 68.6	14550 74.8	15200 78.1	15430 79.3	15970 82.1	15780 81.1	14160 72.8	14920 76.7	15090 77.9
Jour Moyen (%)	20930 107.6	18430 94.7	17620 90.5	18050 92.8	18530 95.2	21820 112.1	20310 104.4	19460 100.0	19370 100.0

(1) % : Pourcentage par rapport au djma ajusté

(2) Jour moyen ajusté : Moyenne authentique des 7 jours de la semaine

Route Compteur Voie Région Tronçon Section
 0015 080 13 6-2 01 057

MUNICIPALITÉ: Saint-Mathieu
 à 4,2 km au sud de la route 132

Variations journalières

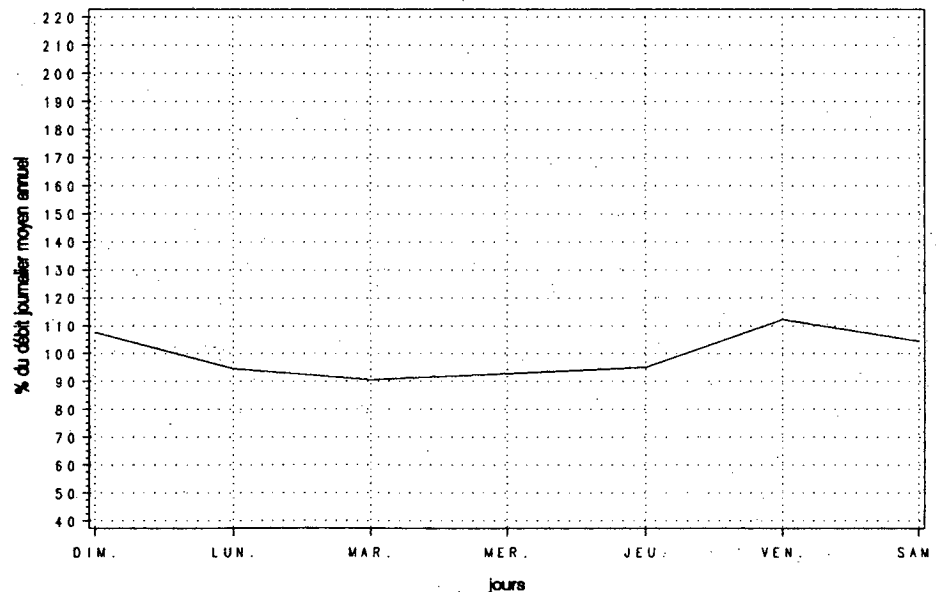

Variations mensuelles

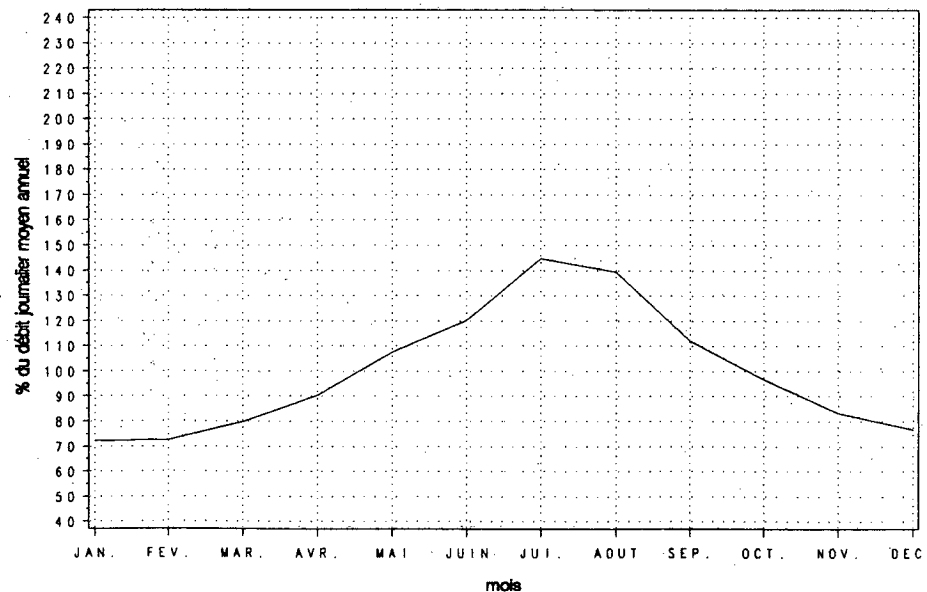

Variations horaires

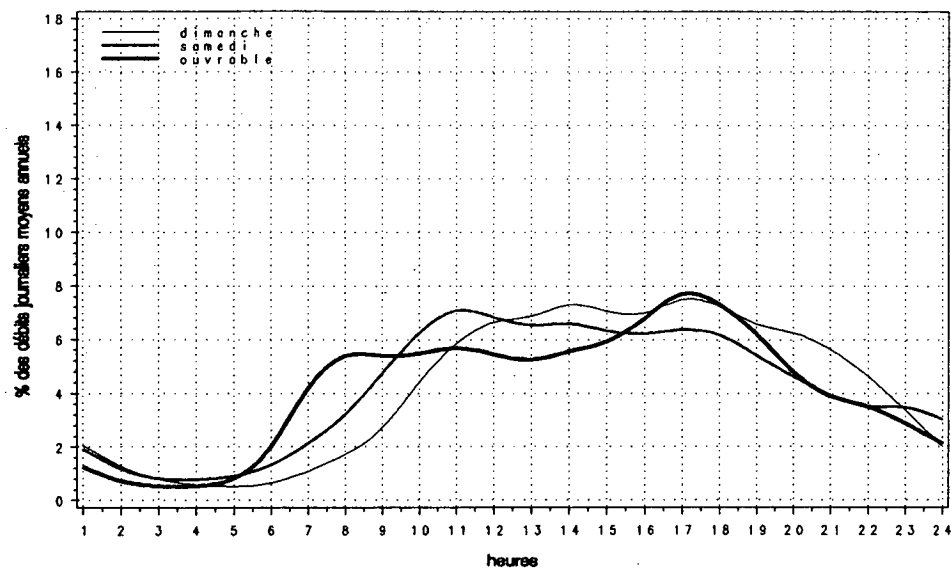

Relation entre les heures de pointe et le djma

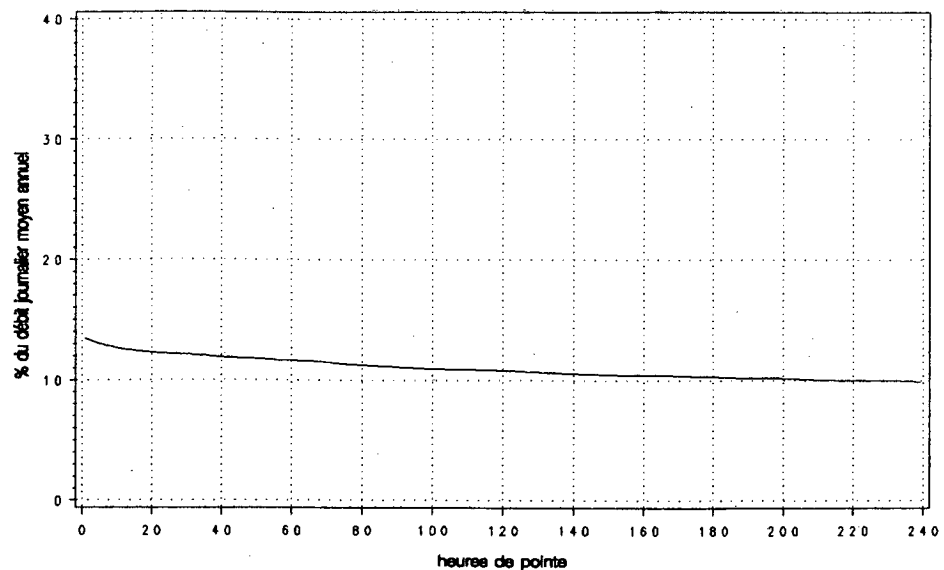

Route Compteur Voie Région Tronçon Section
 0015 160 12 6-3 02 070

MUNICIPALITÉ: Montréal
 (boul. Décarie) à la hauteur de la rue Plamondon

Année	djma	djmh	Années antérieures						
			djme	% augm.	Débit journalier maximum	Heures Maximales			100e
						1re	10e	30e	
1988 (*) (1)	79690 93.8	74740 103.4	82420 103.4	+3.5	98580 123.7	6850 8.6	6700 8.4	6610 8.3	6510 8.2
1989 (*)	79390 94.1	74700 102.8	81590 102.8	-0.4	99860 125.8	7090 8.9	6720 8.5	6590 8.3	6410 8.1
1990 (*)	70280 104.8	73680 92.2	64780 92.2	-11.5	95810 136.3	6750 9.6	6580 9.4	6450 9.2	6040 8.6
1991 (*)	77780 98.3	76450 100.3	78050 100.3	+10.7	103420 133.0	7190 9.2	6860 8.8	6760 8.7	6600 8.5
1992 (*)	83520 92.7	77470 100.7	84070 100.7	+7.4	103330 123.7	6980 8.4	6870 8.2	6780 8.1	6620 7.9

(1) (*) : Pourcentage par rapport au djma

Heures	Répartition horaire journalière					
	Dimanche		Samedi		Jours ouvrables	
	Moyenne	(*) (1)	Moyenne	(*)	Moyenne	(*)
0- 1	2248	3.57	1867	2.62	1086	1.23
1- 2	1504	2.39	1078	1.51	524	0.59
2- 3	960	1.52	705	0.99	345	0.39
3- 4	690	1.10	555	0.78	316	0.36
4- 5	389	0.62	385	0.54	364	0.41
5- 6	352	0.56	548	0.77	968	1.10
6- 7	707	1.12	1173	1.64	3256	3.69
7- 8	1129	1.79	2052	2.88	5595	6.34
8- 9	1521	2.41	3007	4.21	5911	6.70
9-10	2306	3.66	3421	4.79	5508	6.24
10-11	3122	4.95	3782	5.30	5143	5.83
11-12	3480	5.52	4141	5.80	5268	5.97
12-13	3974	6.31	4617	6.47	5091	5.77
13-14	4346	6.90	4685	6.57	5155	5.84
14-15	4509	7.15	4780	6.70	5467	6.20
15-16	4620	7.33	4835	6.78	6016	6.82
16-17	4580	7.27	4757	6.67	6023	6.83
17-18	4691	7.44	4859	6.81	6033	6.84
18-19	3739	5.93	4261	5.97	5230	5.93
19-20	3402	5.40	3822	5.36	4012	4.55
20-21	3205	5.08	2897	4.06	3098	3.51
21-22	2999	4.76	2661	3.73	2961	3.36
22-23	2564	4.07	3059	4.29	2590	2.94
23-24	1988	3.15	3405	4.77	2305	2.61
Débit moyen journalier: 63020 71350 88230						
(1) (*) : % des heures moyennes sur les journées moyennes						

Mois	Distribution mensuelle				
	Débit horaire maximum	Débit journalier maximum	Débit journalier moyen	Total mensuel	% annuel
Janvier	---	---	75690	2346390	7.7
Février	6180	85610	75430	2111980	6.9
Mars	6220	90330	77830	2412860	7.9
Avril	---	---	92490	2774700	9.1
Mai	---	---	89590	2777290	9.1
Juin	---	---	90000	2700000	8.9
Juillet	6180	89500	80230	2487130	8.2
Août	6720	100230	81720	2533260	8.3
Septembre	---	---	84550	2536540	8.3
Octobre	6930	103330	86790	2690360	8.8
Novembre	6890	102560	87120	2613460	8.6
Décembre	6910	99800	80720	2502290	8.2
Débit moyen annuel: 83520		Total annuel: 30484800			

Route Compteur Voie Région Tronçon Section
 0015 160 12 6-3 02 070

MUNICIPALITÉ: Montréal
 (boul. Décarie) à la hauteur de la rue Plamondon

Débits journaliers mensuels (valeurs et % (1))

Mois	Dimanche moyen	Lundi moyen	Mardi moyen	Mercredi moyen	Jeudi moyen	Vendredi moyen	Samedi moyen	Jour moyen ajusté (2) 1992	Jour moyen ajusté 1991
Janvier (%)	---	---	---	---	---	---	---	75690 90.5	70450 90.5
Février (%)	55290 66.1	79320 94.8	79630 95.2	81340 97.2	85130 101.7	83790 100.1	62810 75.1	75330 90.0	78570 100.9
Mars (%)	58530 69.9	82530 98.6	84560 101.1	86360 103.2	84900 101.5	88610 105.9	66070 79.0	78790 94.2	80310 103.1
Avril (%)	---	---	---	---	---	---	---	92490 110.5	86080 110.5
Mai (%)	---	---	---	---	---	---	---	89590 107.1	83380 107.1
Juin (%)	---	---	---	---	---	---	---	90000 107.6	83770 107.6
Juillet (%)	59210 70.8	84800 101.3	84660 101.2	85450 102.1	87330 104.4	86810 103.7	65850 78.7	79160 94.6	73350 94.2
Août (%)	63120 75.4	85050 101.6	85330 102.0	89570 107.0	89880 107.4	93680 112.0	68530 81.9	82170 98.2	77720 99.8
Septembre (%)	67580 80.8	83580 99.9	92240 110.2	97070 116.0	94290 112.7	---	77040 92.1	85120 101.7	79220 101.7
Octobre (%)	66940 80.0	81770 97.7	92880 111.0	94650 113.1	97850 116.9	103330 123.5	76900 91.9	87760 104.9	64350 82.6
Novembre (%)	66160 79.1	90470 108.1	89550 107.0	93270 111.5	95500 114.1	100780 120.4	78220 93.5	87710 104.8	80390 103.2
Décembre (%)	64050 76.5	83030 99.2	89050 106.4	91760 109.7	85080 101.7	76720 91.7	72420 86.5	80300 96.0	76960 98.8
Jour Moyen (%)	69144 82.6	82848 99.0	85678 102.4	88313 105.5	89583 107.1	89390 106.8	69493 83.0	83680 100.0	77880 100.0

(1) % : Pourcentage par rapport au djma ajusté

(2) Jour moyen ajusté : Moyenne authentique des 7 jours de la semaine

Route Compteur Voie Région Tronçon Section
 0015 160 12 6-3 02 070

MUNICIPALITÉ: Montréal
 (boul. Décarie) à la hauteur de la rue Plamondon

Variations journalières

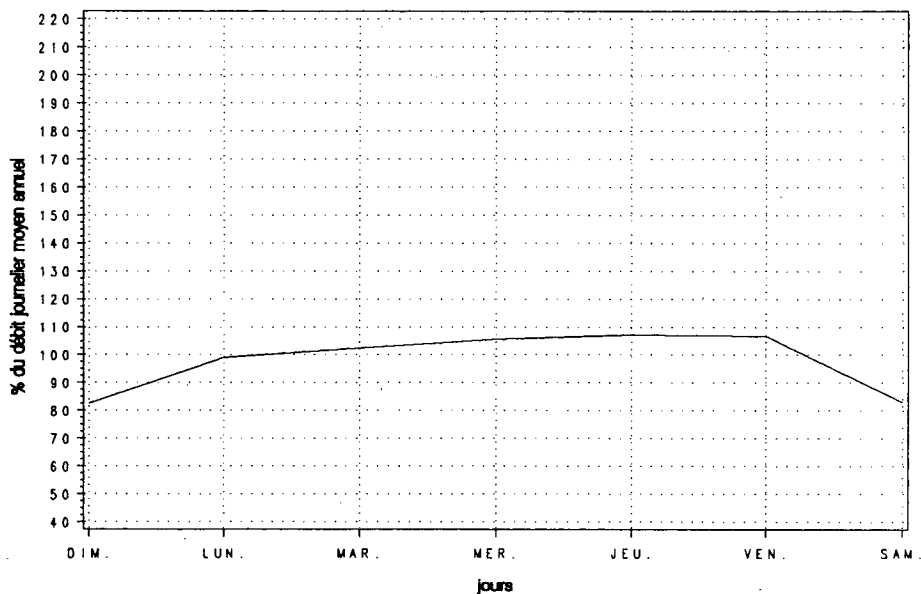

Variations mensuelles

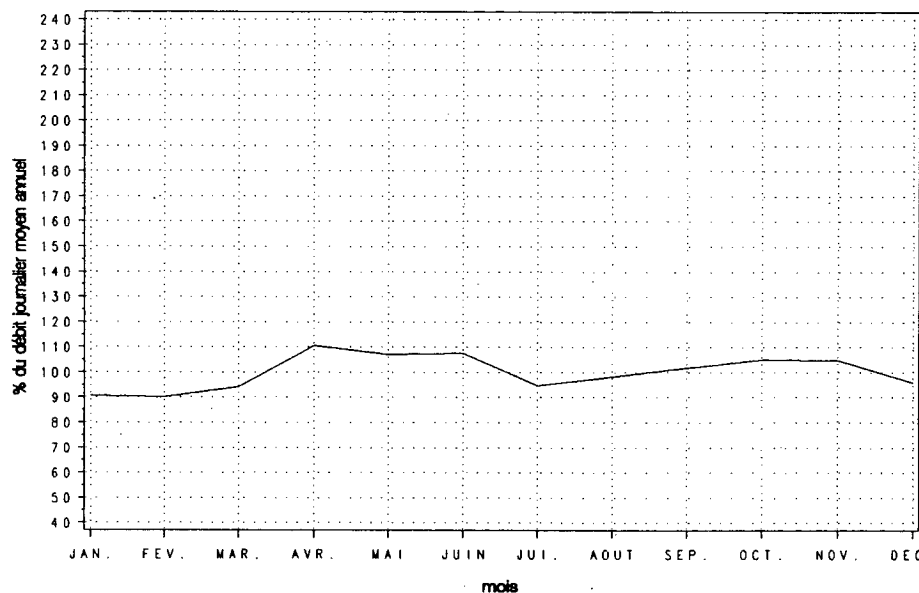

Variations horaires

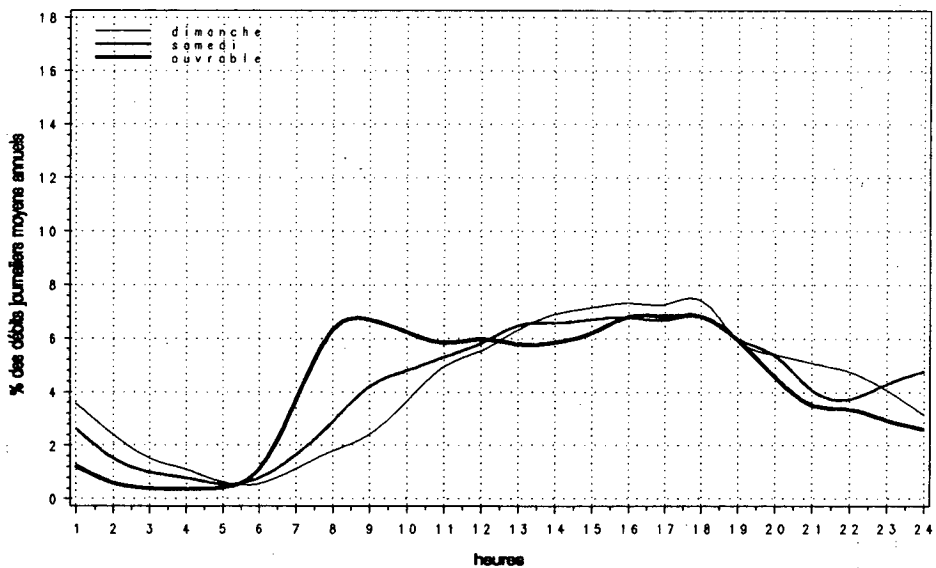

Relation entre les heures de pointe et le djma

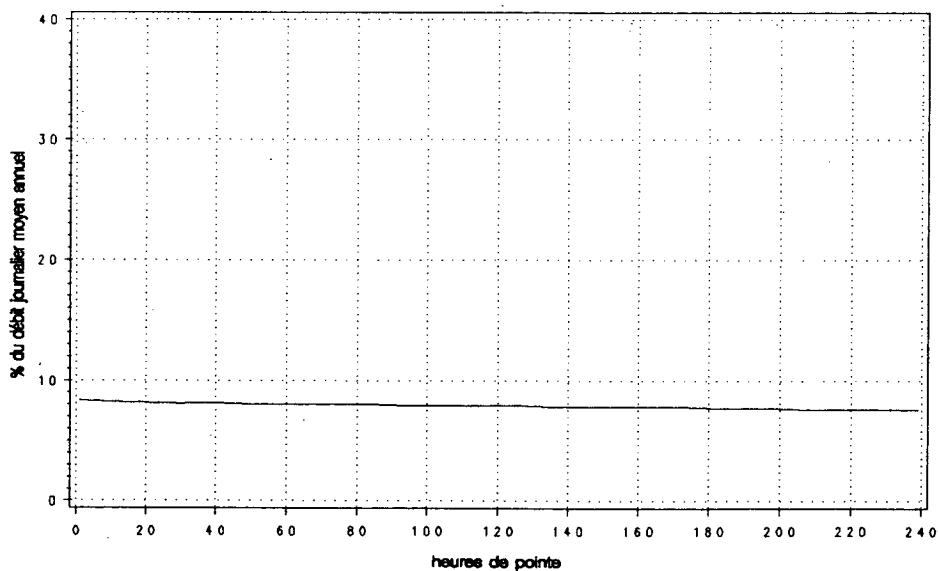

Route Compteur Voie Région Tronçon Section
 0015 160 13 6-3 02 070

MUNICIPALITÉ: Montréal
 (boul. Décarie) à la hauteur de la rue Plamondon

Année	Années antérieures									
	djma	djmh	djme	x augm.	Débit journalier maximum	Heures Maximales				
						1re	10e	30e	100e	
1988 (*) (1)	155090 94.0	145850 94.0	160500 103.5	+3.0	187480 120.9	12760 8.2	12380 8.0	12270 7.9	11970 7.7	
1989 (*)	153110 95.8	146750 95.8	154480 100.9	-1.3	184340 120.4	12790 8.4	12320 8.0	12000 7.8	11610 7.6	
1990 (*)	140690 106.2	149470 106.2	127160 90.4	-8.1	191620 136.2	---	---	---	---	
1991 (*)	155560 98.3	152910 98.3	156110 100.4	+10.6	206840 133.0	---	---	---	---	
1992 (*)	167030 92.7	154870 92.7	168640 101.0	+7.4	205130 122.8	13520 8.1	13280 7.9	12890 7.7	12030 7.2	

(1) (*): Pourcentage par rapport au djma

Mois	Distribution mensuelle				
	Débit horaire maximum	Débit journalier maximum	Débit journalier moyen	Total mensuel	x annuel
Janvier	---	---	151330	4691230	7.7
Février	---	171230	150860	4223960	6.9
Mars	---	180660	155670	4825730	7.9
Avril	---	---	184890	5546700	9.1
Mai	---	---	179100	5552100	9.1
Juin	---	---	179930	5397900	8.9
Juillet	11740	174990	159480	4943860	8.1
Août	12550	195450	165230	5122090	8.4
Septembre	13280	198650	170340	5110330	8.4
Octobre	13520	202250	171840	5326910	8.7
Novembre	13440	205130	174220	5226520	8.6
Décembre	11050	199610	161230	4998180	8.2
Débit moyen annuel: 167030		Total annuel: 60965950			

Heures	Répartition horaire journalière				
	Dimanche Moyenne	Dimanche (*) (1)	Samеди Moyenne	Samеди (*)	Jours ouvrables Moyenne (*)
0- 1	5097	3.95	4169	2.88	2557 1.44
1- 2	3600	2.79	2683	1.85	1370 0.77
2- 3	2586	2.01	1899	1.31	927 0.52
3- 4	2119	1.64	1616	1.12	810 0.46
4- 5	970	0.75	960	0.66	814 0.46
5- 6	844	0.65	1299	0.90	2245 1.27
6- 7	1447	1.12	2553	1.76	7291 4.12
7- 8	2275	1.76	4077	2.82	1113 6.27
8- 9	3023	2.35	5772	3.99	1367 6.42
9-10	4403	3.42	6847	4.73	9942 5.61
10-11	6154	4.77	7877	5.44	9585 5.41
11-12	7065	5.48	8535	5.89	60 5.68
12-13	8391	6.51	9271	6.40	9893 5.58
13-14	9009	6.99	9524	6.58	258 5.79
14-15	8878	6.89	9575	6.61	891 6.15
15-16	9094	7.06	9619	6.64	1376 6.42
16-17	9021	7.00	9337	6.45	956 6.18
17-18	8906	6.91	9507	6.57	726 6.05
18-19	7762	6.02	8053	5.56	135 5.72
19-20	7205	5.59	7156	4.94	8089 4.57
20-21	7009	5.44	5962	4.12	6629 3.74
21-22	6625	5.14	5618	3.88	6456 3.64
22-23	5773	4.48	6435	4.44	5816 3.28
23-24	4746	3.68	7110	4.91	4917 2.78
Débit moyen journalier: 128890		144810		177170	

(1) (*): x des heures moyennes sur les journées moyennes

Route Compteur Voie Région Tronçon Section
 0015 160 13 6-3 02 070

MUNICIPALITÉ: Montréal
 (boul. Décarie) à la hauteur de la rue Plamondon

Débits journaliers mensuels (valeurs et % (1))

Mois	Dimanche moyen	Lundi moyen	Mardi moyen	Mercredi moyen	Jeudi moyen	Vendredi moyen	Samedi moyen	Jour moyen ajusté (2) 1992	Jour moyen ajusté 1991
Janvier (%)	---	---	---	---	---	---	---	151330 90.5	140900 90.5
Février (%)	110590 66.1	158650 94.8	159250 95.2	162680 97.2	170250 101.8	167580 100.2	125610 75.1	150660 90.1	157140 100.9
Mars (%)	117060 70.0	165050 98.7	169120 101.1	172730 103.3	169790 101.5	177220 105.9	132130 79.0	157590 94.2	160620 103.1
Avril (%)	---	---	---	---	---	---	---	184890 110.5	172150 110.5
Mai (%)	---	---	---	---	---	---	---	179100 107.1	166760 107.1
Juin (%)	---	---	---	---	---	---	---	179930 107.6	167530 107.6
Juillet (%)	119590 71.5	166990 99.8	169070 101.1	171110 102.3	173940 104.0	170980 102.2	131780 78.8	157640 94.2	146710 94.2
Août (%)	130920 78.3	172510 103.1	172090 102.9	180870 108.1	180610 108.0	187530 112.1	139890 83.6	166350 99.4	155440 99.8
Septembre (%)	136470 81.6	165030 98.6	179490 107.3	186990 111.8	183150 109.5	193470 115.6	154450 92.3	171290 102.4	158450 101.7
Octobre (%)	135360 80.9	162990 97.4	183430 109.6	186740 111.6	190950 114.1	197090 117.8	153380 91.7	172850 103.3	128690 82.6
Novembre (%)	133180 79.6	180460 107.9	179110 107.1	186010 111.2	190990 114.2	201550 120.5	156430 93.5	175390 104.8	160780 103.2
Décembre (%)	128390 76.7	165870 99.2	177640 106.2	183040 109.4	169940 101.6	153770 91.9	144280 86.2	160420 95.9	153920 98.8
Jour Moyen (%)	138988 83.1	165286 98.8	170690 102.0	175774 105.1	178182 106.5	178447 106.7	139082 83.1	167290 100.0	155760 100.0

(1) % : Pourcentage par rapport au djma ajusté

(2) Jour moyen ajusté : Moyenne authentique des 7 jours de la semaine

Route Compteur Voie Région Tronçon Section
 0015 160 13 6-3 02 070

MUNICIPALITÉ: Montréal
 (boul. Décarie) à la hauteur de la rue Plamondon

Variations journalières

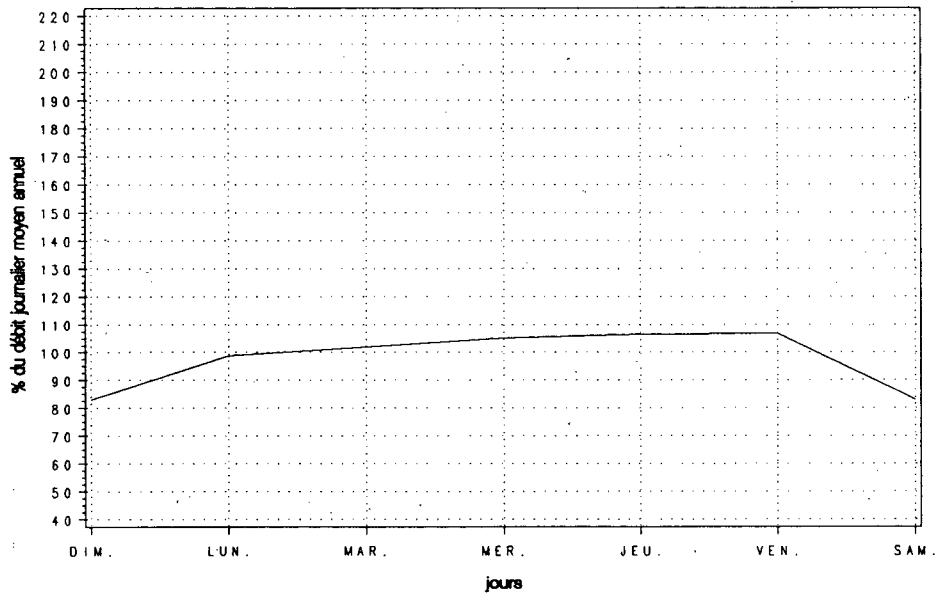

Variations mensuelles

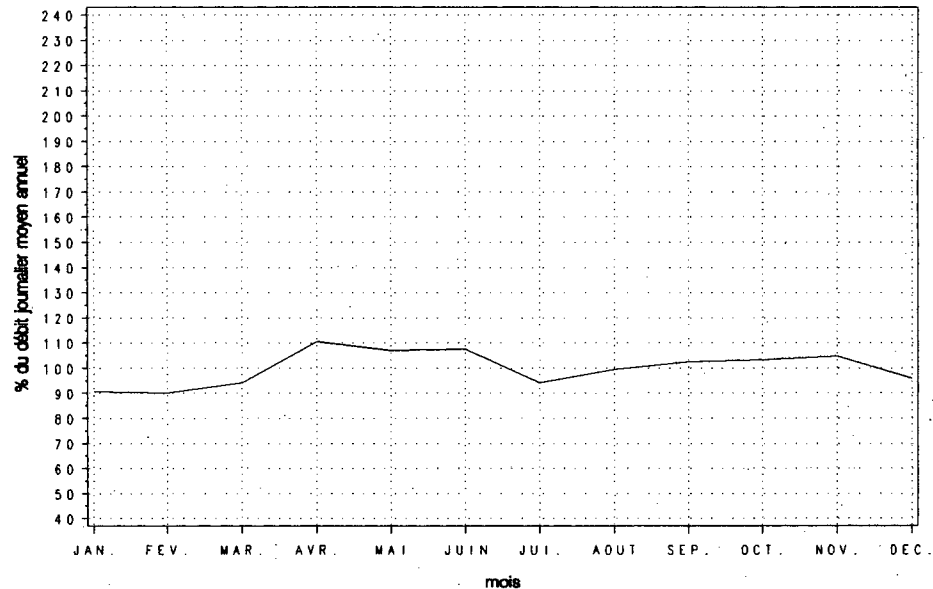

Variations horaires

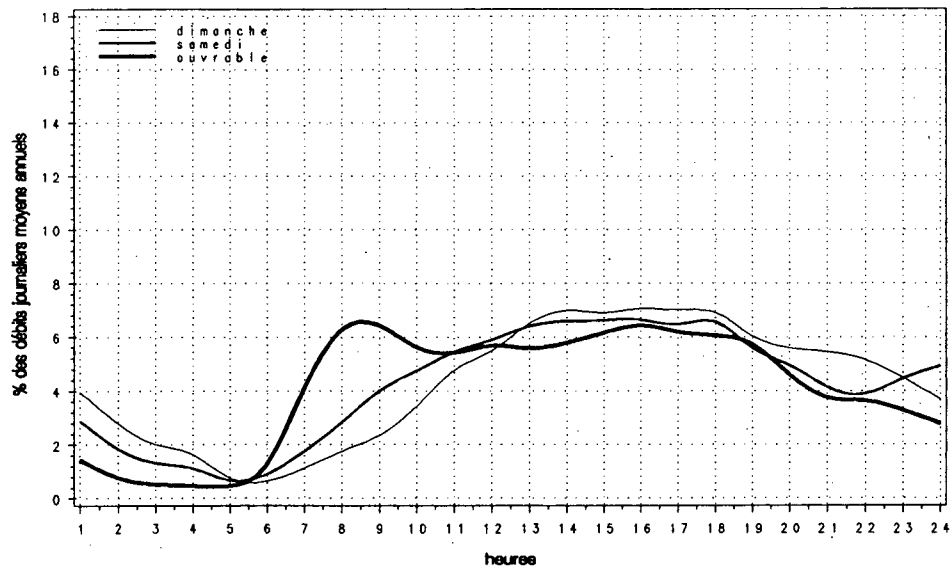

Relation entre les heures de pointe et le djma

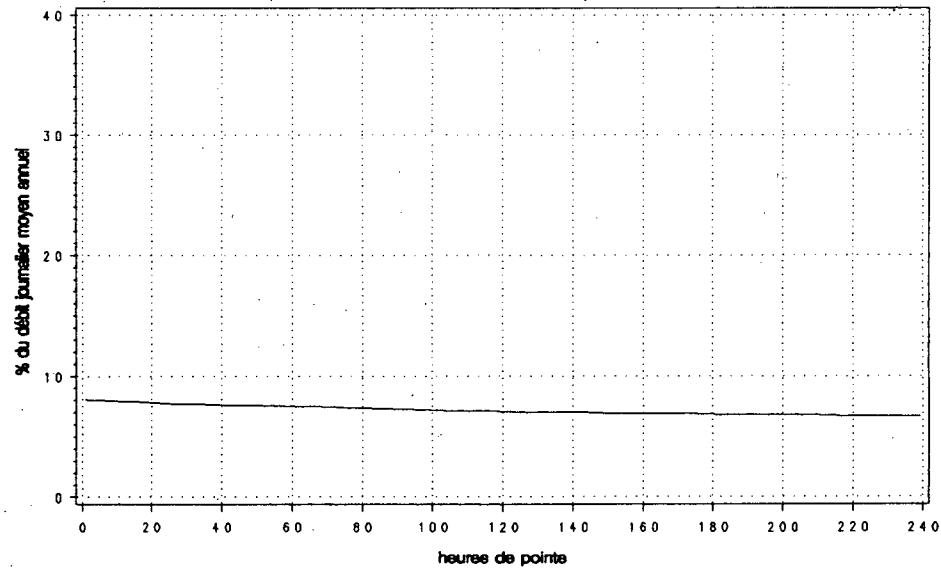

Route Compteur Voie Région Tronçon Section
 0020 010 11 6-3 01 011

MUNICIPALITÉ: Rivière-Beaudette
 1,6 km à l'est de la frontière de l'Ontario

Année	Années antérieures								
	djma	djmh	djme	x ougm.	Débit journalier maximum	Heures 1re	Maximales 10e	30e	100e
1988 (x)(1)	---	---	---	---	---	---	---	---	---
1989 (x)	---	---	---	---	---	---	---	---	---
1990 (x)	---	---	---	---	---	---	---	---	---
1991 (x)	6750	5360 79.4	8380 124.1	---	14160 209.8	1350 20.0	1210 17.9	1030 15.3	830 12.3
1992 (x)	6970	5540 79.5	8570 123.0	+3.3	14680 210.7	1620 23.2	1070 15.3	880 12.6	690 9.9

(1) (x) : Pourcentage par rapport au djma

Mois	Distribution mensuelle				
	Débit horaire maximum	Débit journalier maximum	Débit journalier moyen	Total mensuel	x annuel
Janvier	---	---	5080	157610	6.2
Février	540	7560	5220	146050	5.7
Mars	580	8080	5780	179060	7.0
Avril	1180	14680	7200	216130	8.5
Mai	690	9030	6810	211080	8.3
Juin	1080	11430	8030	240910	9.5
Juillet	1620	12040	9370	290480	11.4
Août	---	---	9510	294810	11.6
Septembre	---	---	7330	219900	8.6
Octobre	---	---	7060	218860	8.6
Novembre	---	---	6040	181200	7.1
Décembre	---	---	6060	187860	7.4
Débit moyen annuel:		6970	Total annuel:		2544050

Heures	Répartition horaire journalière					
	Dimanche		Samedi		Jours ouvrables	
	Moyenne	(x)(1)	Moyenne	(x)	Moyenne	(x)
0-1	97	1.39	247	3.64	179	2.50
1-2	71	1.02	180	2.66	154	2.16
2-3	54	0.77	135	1.98	155	2.17
3-4	35	0.50	111	1.64	168	2.35
4-5	31	0.45	102	1.51	187	2.61
5-6	41	0.59	114	1.68	226	3.16
6-7	49	0.71	124	1.83	282	3.94
7-8	69	0.98	153	2.26	281	3.93
8-9	96	1.37	211	3.11	275	3.85
9-10	150	2.14	288	4.24	281	3.94
10-11	211	3.02	374	5.50	309	4.33
11-12	272	3.90	425	6.26	320	4.48
12-13	303	4.33	431	6.35	323	4.52
13-14	359	5.13	446	6.57	347	4.85
14-15	459	6.56	463	6.81	397	5.55
15-16	567	8.12	466	6.87	425	5.95
16-17	610	8.73	445	6.56	460	6.44
17-18	626	8.95	440	6.48	477	6.67
18-19	635	9.09	393	5.78	422	5.90
19-20	598	8.55	340	5.01	363	5.07
20-21	517	7.40	296	4.36	321	4.49
21-22	412	5.89	245	3.60	288	4.04
22-23	335	4.80	207	3.04	270	3.78
23-24	236	3.38	161	2.36	232	3.25
Débit moyen journalier:		6990	6790		7150	

(1) (x) : x des heures moyennes sur les journées moyennes

Route Compteur Voie Région Tronçon Section
 0020 010 11 6-3 01 011

MUNICIPALITÉ: Rivière-Beaudette
 1,6 km à l'est de la frontière de l'Ontario

Débits journaliers mensuels (valeurs et % (1))

Mois	Dimanche moyen	Lundi moyen	Mardi moyen	Mercredi moyen	Jeudi moyen	Vendredi moyen	Samedi moyen	Jour moyen ajusté (2) 1992	Jour moyen ajusté 1991
Janvier (%)	---	---	5090 73.2	4750 68.3	5340 76.8	6110 87.9	4150 59.7	4850 69.8	4700 69.8
Février (%)	4210 60.6	4790 68.9	4890 70.4	5340 76.8	5780 83.2	6950 100.0	4490 64.6	5210 75.0	5000 74.3
Mars (%)	5040 72.5	5300 76.3	5520 79.4	5640 81.2	6280 90.4	7720 111.1	5380 77.4	5840 84.0	5850 86.9
Avril (%)	6910 99.4	6900 99.3	6260 90.1	6560 94.4	7900 113.7	10290 148.1	5550 79.9	7200 103.6	6180 91.8
Mai (%)	6320 90.9	6180 88.9	6700 96.4	5990 86.2	6860 98.7	9030 129.9	6290 90.5	6770 97.4	7050 104.8
Juin (%)	8660 124.6	7130 102.6	7260 104.5	7870 113.2	7810 112.4	10170 146.3	7560 108.8	8070 116.1	7960 118.3
Juillet (%)	10970 157.8	8100 116.5	7750 111.5	8560 123.2	8920 128.3	11450 164.7	10240 147.3	9430 135.7	9130 135.7
Août (%)	---	---	---	---	---	---	---	9510 136.8	9210 136.8
Septembre (%)	---	---	---	---	---	---	---	7330 105.5	7100 105.5
Octobre (%)	---	---	---	---	---	---	---	7060 101.6	6840 101.6
Novembre (%)	---	---	---	---	---	---	---	6040 86.9	5850 86.9
Décembre (%)	---	---	---	---	---	---	---	6060 87.2	5870 87.2
Jour Moyen (%)	7183 103.4	6503 93.6	6548 94.2	6665 95.9	7198 103.6	8503 122.3	6002 86.4	6950 100.0	6730 100.0

(1) % : Pourcentage par rapport au djma ajusté

(2) Jour moyen ajusté : Moyenne authentique des 7 jours de la semaine

Route Compteur Voie Région Tronçon Section
 0020 010 11 6-3 01 011

MUNICIPALITÉ: Rivière-Beaudette
 1,6 km à l'est de la frontière de l'Ontario

Variations journalières

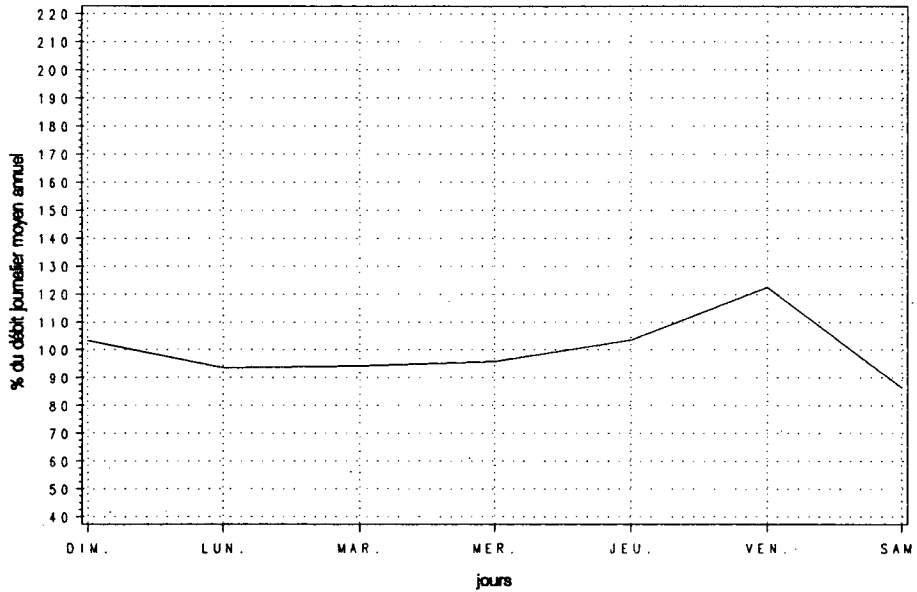

Variations mensuelles

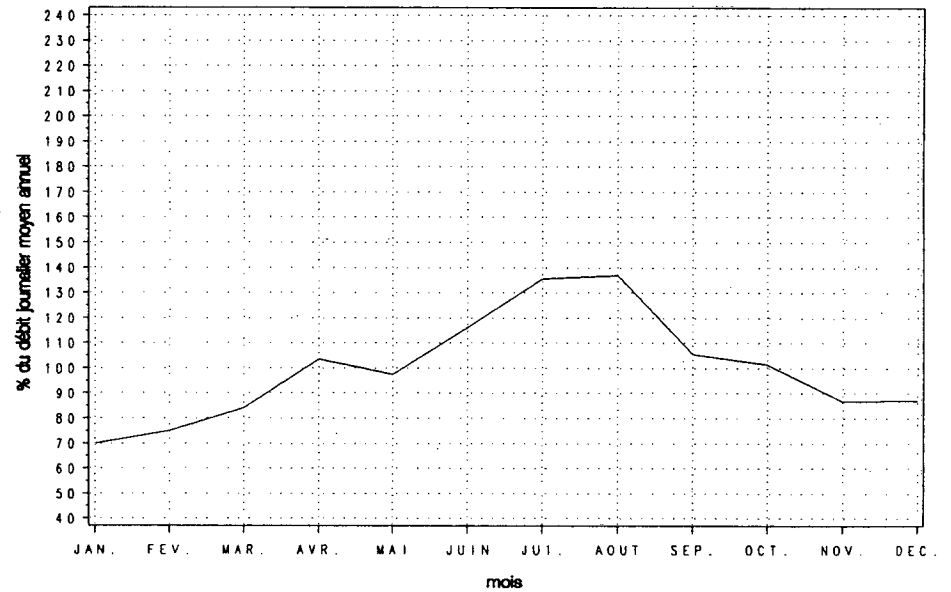

Variations horaires

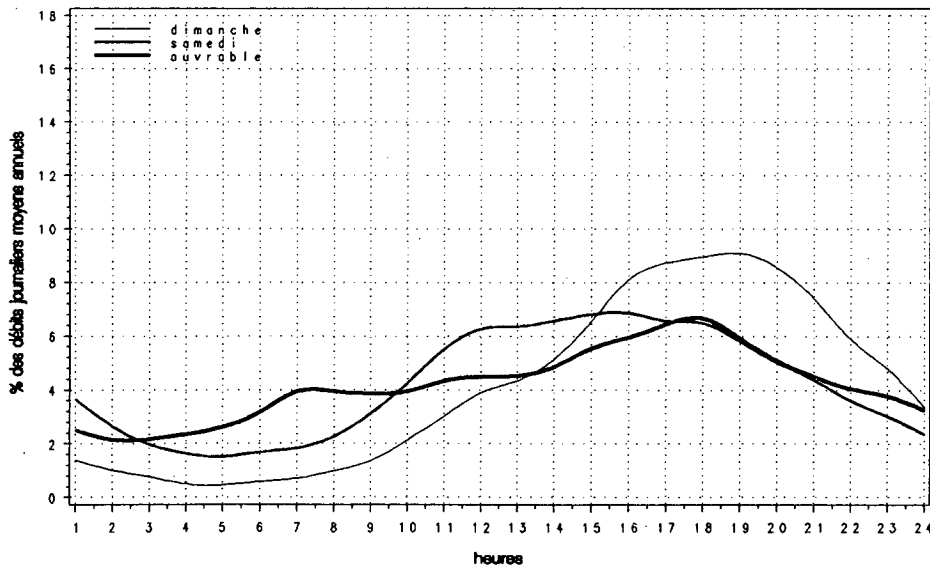

Relation entre les heures de pointe et le djma

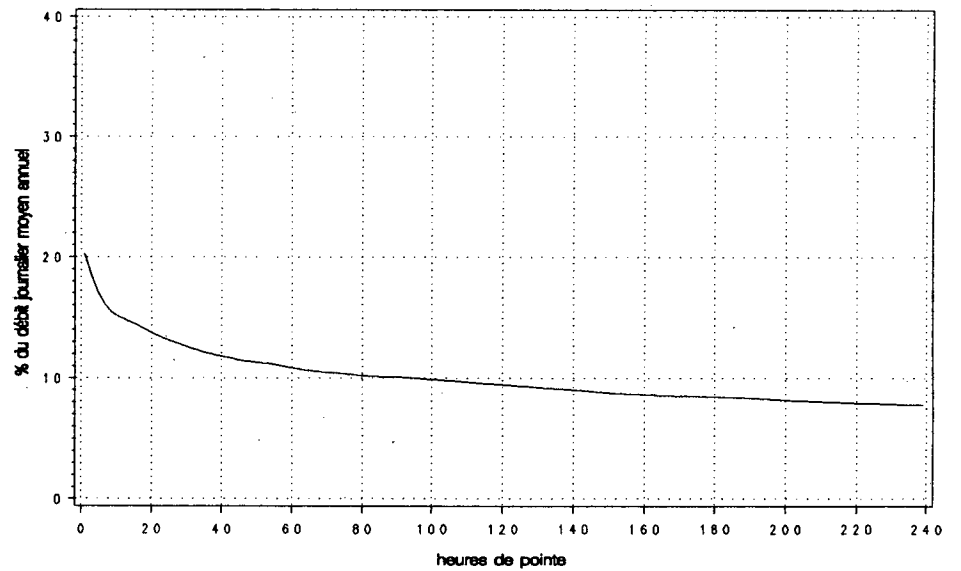

Route Compteur Voie Région Tronçon Section
 0020 010 12 6-3 01 011

MUNICIPALITÉ: Rivière-Beaudette
 1,6 km à l'est de la frontière de l'Ontario

Années antérieures

Année	djma	djmh	djme	x ougm.	Débit journalier		Heures Maximales			
					maximum	maximum	1re	10e	30e	100e
1988 (*) (1)	---	---	---	---	---	---	---	---	---	---
1989 (*)	---	---	---	---	---	---	---	---	---	---
1990 (*)	---	---	---	---	---	---	---	---	---	---
1991 (*)	6720	5380 80.1	8280 123.2	---	16610 247.2	1450 21.6	1270 18.9	1050 15.6	830 12.4	
1992 (*)	6920	5600 81.0	8290 119.7	+3.0	12180 176.0	1190 17.2	1060 15.3	910 13.1	670 9.7	

(1) (*) : Pourcentage par rapport au djma

Répartition horaire journalière

Heures	Dimanche		Samedi		Jours ouvrables	
	Moyenne	(*) (1)	Moyenne	(*)	Moyenne	(*)
0- 1	94	1.22	140	2.45	145	2.08
1- 2	67	0.87	104	1.83	96	1.38
2- 3	50	0.65	83	1.46	75	1.07
3- 4	43	0.56	75	1.32	67	0.96
4- 5	37	0.48	79	1.38	76	1.09
5- 6	48	0.62	109	1.91	105	1.51
6- 7	80	1.04	166	2.92	182	2.61
7- 8	131	1.71	235	4.11	275	3.95
8- 9	191	2.48	314	5.50	299	4.28
9-10	301	3.92	417	7.31	380	5.44
10-11	455	5.92	494	8.65	433	6.21
11-12	547	7.12	473	8.30	427	6.12
12-13	583	7.59	411	7.20	413	5.93
13-14	641	8.34	388	6.81	406	5.82
14-15	685	8.91	369	6.47	435	6.23
15-16	666	8.66	327	5.72	461	6.60
16-17	618	8.04	292	5.12	472	6.76
17-18	568	7.39	252	4.42	445	6.38
18-19	482	6.27	222	3.89	415	5.95
19-20	428	5.57	184	3.23	345	4.94
20-21	354	4.60	161	2.82	298	4.28
21-22	277	3.60	134	2.34	263	3.77
22-23	215	2.79	114	2.00	235	3.36
23-24	163	2.12	103	1.81	204	2.92

Débit moyen journalier: 7680 5710 6980

(1) (*) : * des heures moyennes sur les journées moyennes

Distribution mensuelle

Mois	Débit horaire maximum	Débit journalier		Total mensuel	x annuel
		maximum	moyen		
Janvier	---	---	5540	171770	6.8
Février	620	6360	5360	150010	5.9
Mars	610	6870	5830	180640	7.2
Avril	1190	11920	7020	210640	8.3
Mai	1180	12180	7200	223350	8.8
Juin	960	11160	7670	230030	9.1
Juillet	1090	11990	8980	278500	11.0
Août	---	---	9360	290160	11.5
Septembre	---	---	7080	212400	8.4
Octobre	---	---	7080	219480	8.7
Novembre	---	---	6120	183600	7.3
Décembre	---	---	5670	175770	7.0

Débit moyen annuel: 6920 Total annuel: 2525800

Route Compteur Voie Région Tronçon Section
 0020 010 12 6-3 01 011

MUNICIPALITÉ: Rivière-Beaudette
 1,6 km à l'est de la frontière de l'Ontario

Débits journaliers mensuels (valeurs et % (1))

Mois	Dimanche moyen	Lundi moyen	Mardi moyen	Mercredi moyen	Jeudi moyen	Vendredi moyen	Samedi moyen	Jour moyen ajusté (2) 1992	Jour moyen ajusté 1991
Janvier	4820	---	5310	5990	6260	6080	4550	5080	4950
(%)	70.0	---	77.1	86.9	90.9	88.2	66.0	73.7	73.8
Février	5820	5770	5250	5550	5550	5750	4110	5400	5190
(%)	84.5	83.7	76.2	80.6	80.6	83.5	59.7	78.4	77.3
Mars	6270	5950	5690	5830	6140	6640	4260	5830	5810
(%)	91.0	86.4	82.6	84.6	89.1	96.4	61.8	84.6	86.6
Avril	9370	7640	6120	6270	7200	7460	5220	7040	6160
(%)	136.0	110.9	88.8	91.0	104.5	108.3	75.8	102.2	91.8
Mai	7430	8220	6660	6740	6980	8380	5870	7180	6930
(%)	107.8	119.3	96.7	97.8	101.3	121.6	85.2	104.2	103.3
Juin	9310	7500	7290	7530	7270	8770	6360	7720	8050
(%)	135.1	108.9	105.8	109.3	105.5	127.3	92.3	112.0	120.0
Juillet	11990	9020	7910	8160	8250	10040	8490	9120	9050
(%)	174.0	130.9	114.8	118.4	119.7	145.7	123.2	132.4	134.9
Août	---	---	---	---	---	---	---	9360	9120
(%)	---	---	---	---	---	---	---	135.8	135.9
Septembre	---	---	---	---	---	---	---	7080	6900
(%)	---	---	---	---	---	---	---	102.8	102.8
Octobre	---	---	---	---	---	---	---	7080	6900
(%)	---	---	---	---	---	---	---	102.8	102.8
Novembre	---	---	---	---	---	---	---	6120	5960
(%)	---	---	---	---	---	---	---	88.8	88.8
Décembre	---	---	---	---	---	---	---	5670	5520
(%)	---	---	---	---	---	---	---	82.3	82.3
Jour Moyen	7934	6997	6629	6796	7113	7806	5615	6890	6710
(%)	115.2	101.6	96.2	98.6	103.2	113.3	81.5	100.0	100.0

(1) % : Pourcentage par rapport au djma ajusté

(2) Jour moyen ajusté : Moyenne authentique des 7 jours de la semaine

Route Compteur Voie Région Tronçon Section
 0020 010 12 6-3 01 011

MUNICIPALITÉ: Rivière-Beaudette
 1,6 km à l'est de la frontière de l'Ontario

Variations journalières

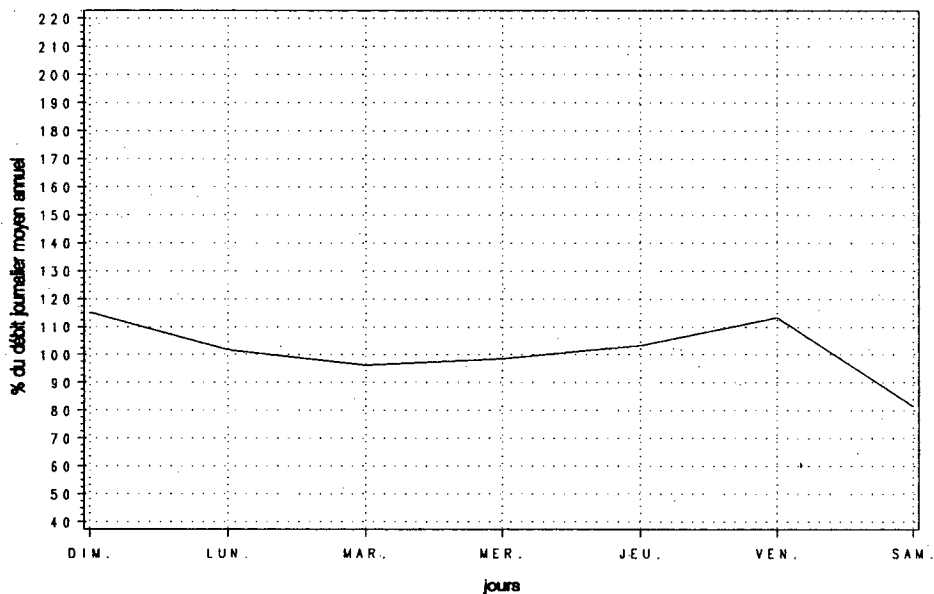

Variations mensuelles

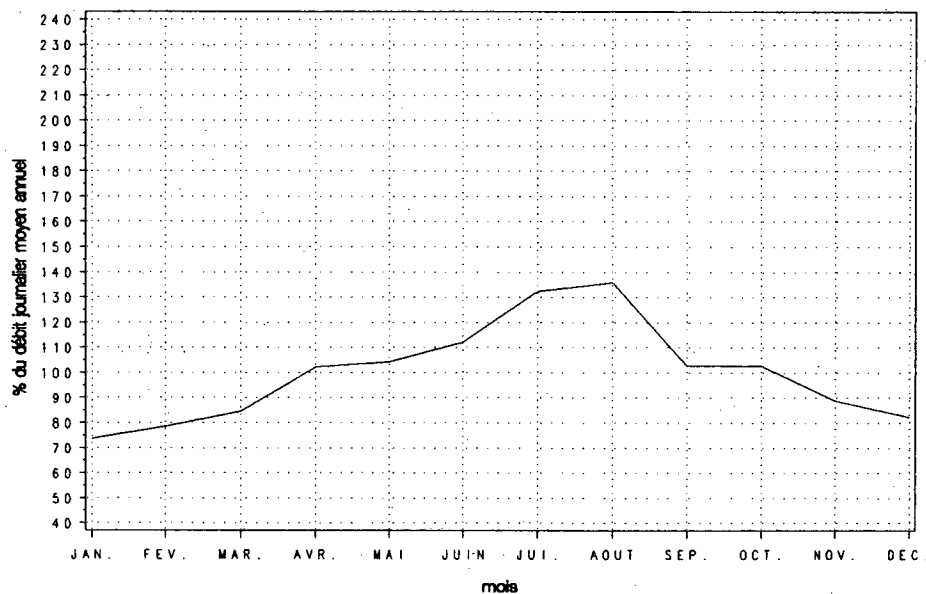

Variations horaires

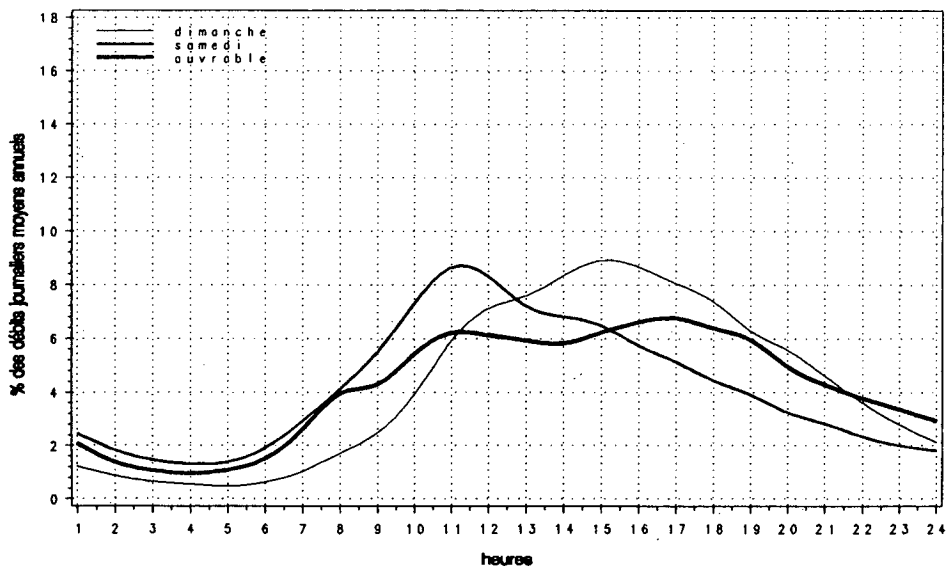

Relation entre les heures de pointe et le djma

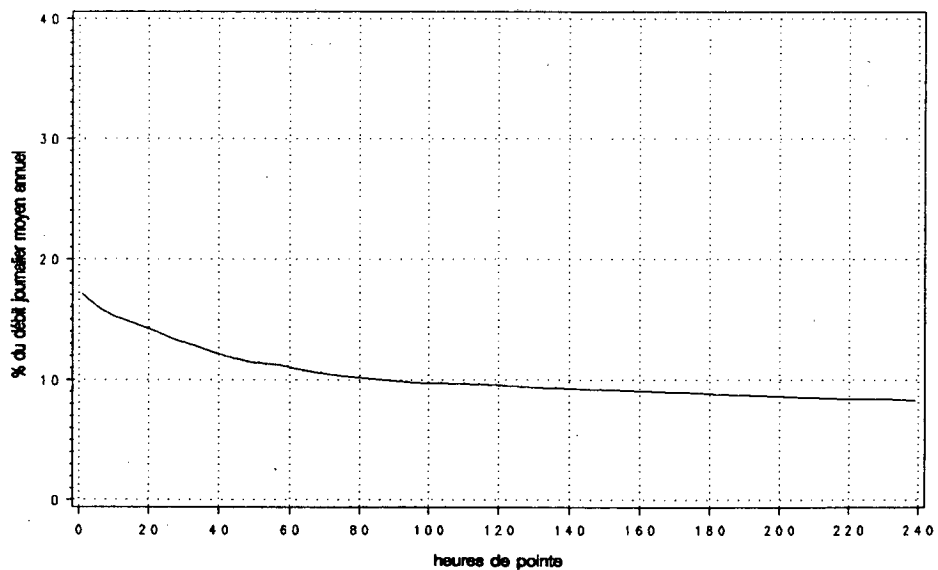

Route Compteur Voie Région Tronçon Section
0020 010 13 6-3 01 011

MUNICIPALITÉ: Rivière-Beaudette
1,6 km à l'est de la frontière de l'Ontario

Année	Années antérieures								
	djma	djmh	djme	x augm.	Débit journalier maximum	Heures Maximales			
						1re	10e	30e	100e
1988	13240	10460	16710	+5.2	27090	2310	2080	1790	1560
(*) (1)		79.0	126.2		204.6	17.4	15.7	13.5	11.8
1989	13840	11070	17470	+4.6	27100	2420	2060	1830	1620
(*)		80.0	126.2		195.8	17.5	14.9	13.2	11.7
1990	---	---	---	---	---	---	---	---	---
(*)									
1991	13460	10770	16610	---	30480	2580	2090	1800	1540
(*)		80.0	123.4		226.4	19.2	15.5	13.4	11.4
1992	13970	11180	16910	+3.8	24360	2270	1740	1540	1220
(*)		80.0	121.1		174.4	16.3	12.5	11.1	8.7

(1) (*) : Pourcentage par rapport au djma

Heures	Répartition horaire journalière				
	Dimanche		Samedi		Jours ouvrables
	Moyenne	(*) (1)	Moyenne	(*)	Moyenne (*)
0- 1	181	1.20	385	3.15	320 2.23
1- 2	129	0.86	279	2.28	250 1.74
2- 3	97	0.65	219	1.79	230 1.60
3- 4	71	0.48	190	1.55	235 1.64
4- 5	60	0.40	183	1.49	263 1.83
5- 6	83	0.55	222	1.82	333 2.32
6- 7	118	0.79	297	2.43	464 3.24
7- 8	187	1.25	390	3.19	556 3.88
8- 9	263	1.75	531	4.35	572 3.99
9-10	415	2.77	711	5.81	651 4.54
10-11	615	4.10	875	7.16	730 5.09
11-12	764	5.09	906	7.41	734 5.12
12-13	837	5.58	842	6.88	725 5.06
13-14	961	6.41	828	6.77	736 5.13
14-15	1092	7.28	828	6.77	816 5.69
15-16	1170	7.80	784	6.41	869 6.06
16-17	1176	7.84	729	5.96	910 6.35
17-18	1141	7.61	671	5.49	897 6.25
18-19	1075	7.17	594	4.86	816 5.69
19-20	959	6.40	505	4.13	687 4.79
20-21	799	5.33	435	3.56	603 4.21
21-22	642	4.28	367	3.00	543 3.79
22-23	513	3.42	316	2.58	501 3.49
23-24	377	2.52	255	2.08	434 3.03
Débit moyen journalier: 14990 12230 14340					

(1) (*) : * des heures moyennes sur les journées moyennes

Mois	Distribution mensuelle				x annuel
	Débit horaire maximum	Débit journalier maximum	Débit journalier moyen	Total mensuel	
Janvier	---	---	10610	328870	6.5
Février	1020	13430	10530	294910	5.8
Mars	1050	16160	11680	362150	7.1
Avril	1890	23380	14230	426770	8.4
Mai	1250	24360	14420	447070	8.8
Juin	1750	21710	15680	470320	9.2
Juillet	2270	24070	18490	573300	11.2
Août	---	---	19000	589000	11.6
Septembre	---	---	14350	430500	8.4
Octobre	---	---	14230	441130	8.7
Novembre	---	---	12240	367200	7.2
Décembre	---	---	11820	366420	7.2
Débit moyen annuel: 13970		Total annuel: 5099050			

Route Compteur Voie Région Tronçon Section
 0020 010 13 6-3 01 011

MUNICIPALITÉ: Rivière-Beaudette
 1,6 km à l'est de la frontière de l'Ontario

Débits journaliers mensuels (valeurs et % (1))

Mois	Dimanche moyen	Lundi moyen	Mardi moyen	Mercredi moyen	Jeudi moyen	Vendredi moyen	Samedi moyen	Jour moyen ajusté (2) 1992	Jour moyen ajusté 1991
Janvier (%)	9640 69.2	---	10360 74.4	10690 76.7	11660 83.7	12180 87.4	8910 64.0	10110 72.6	9760 72.6
Février (%)	10030 72.0	10560 75.8	10140 72.8	10890 78.2	11380 81.7	12490 89.7	8540 61.3	10580 76.0	10180 75.7
Mars (%)	11390 81.8	11250 80.8	11220 80.5	11460 82.3	12420 89.2	15080 108.3	9670 69.4	11780 84.6	11660 86.8
Avril (%)	16270 116.8	14540 104.4	12380 88.9	12830 92.1	15090 108.3	17750 127.4	10770 77.3	14230 102.2	12340 91.8
Mai (%)	14630 105.0	16300 117.0	13370 96.0	13470 96.7	13970 100.3	17000 122.0	11860 85.1	14370 103.2	13980 104.0
Juin (%)	18190 130.6	14570 104.6	14400 103.4	15390 110.5	15080 108.3	18930 135.9	13840 99.4	15770 113.2	16020 119.2
Juillet (%)	22530 161.7	16990 122.0	15750 113.1	16890 121.2	17450 125.3	21990 157.9	18740 134.5	18620 133.7	18180 135.3
Août (%)	---	---	---	---	---	---	---	19000 136.4	18330 136.4
Septembre (%)	---	---	---	---	---	---	---	14350 103.0	13850 103.1
Octobre (%)	---	---	---	---	---	---	---	14230 102.2	13730 102.2
Novembre (%)	---	---	---	---	---	---	---	12240 87.9	11810 87.9
Décembre (%)	---	---	---	---	---	---	---	11820 84.9	11410 84.9
Jour Moyen (%)	15285 109.7	13692 98.3	13213 94.9	13573 97.4	14398 103.4	16407 117.8	11636 83.5	13930 100.0	13440 100.0

(1) % : Pourcentage par rapport au djma ajusté

(2) Jour moyen ajusté : Moyenne authentique des 7 jours de la semaine

Route Compteur Voie Région Tronçon Section
 0020 010 13 6-3 01 011

MUNICIPALITÉ: Rivière-Beaudette
 1,6 km à l'est de la frontière de l'Ontario

Variations journalières

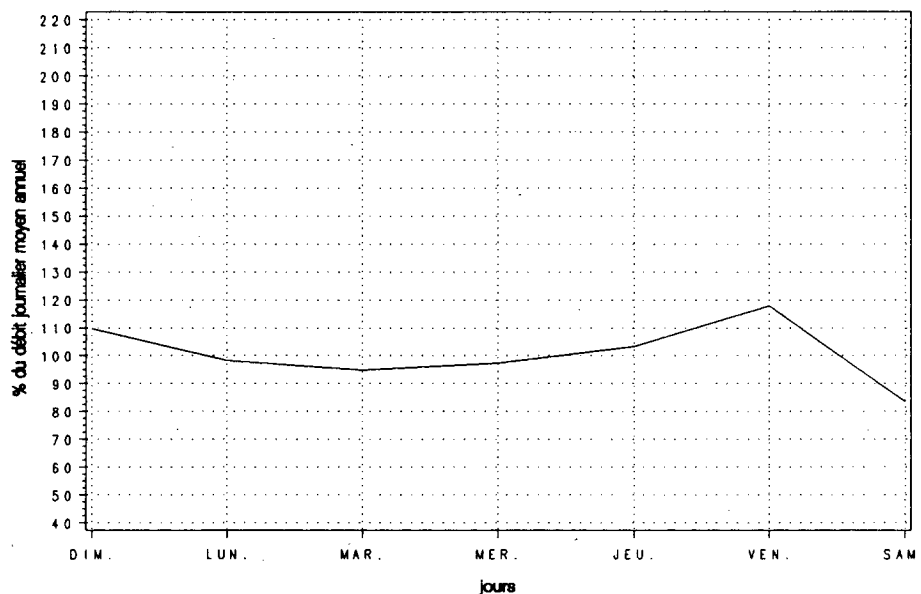

Variations mensuelles

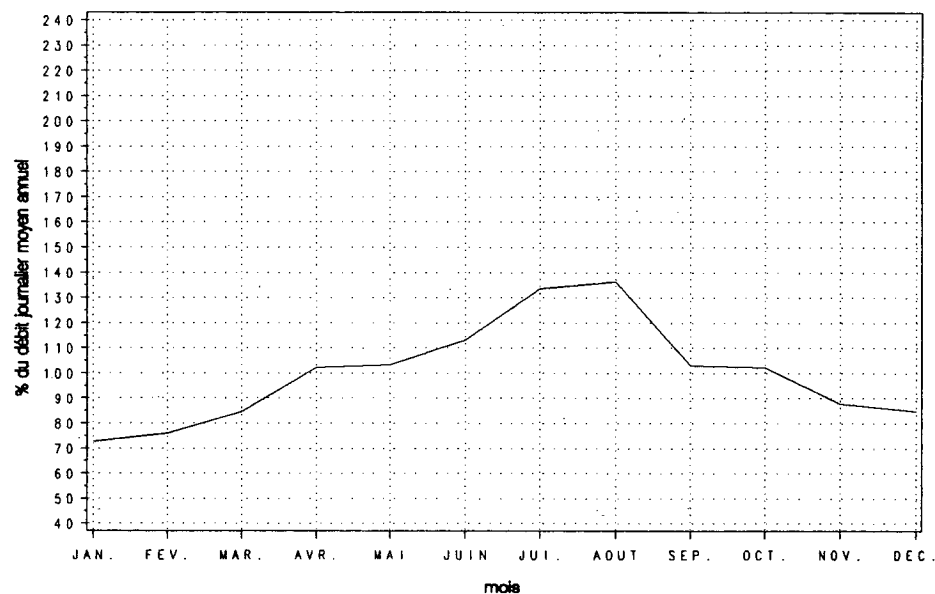

Variations horaires

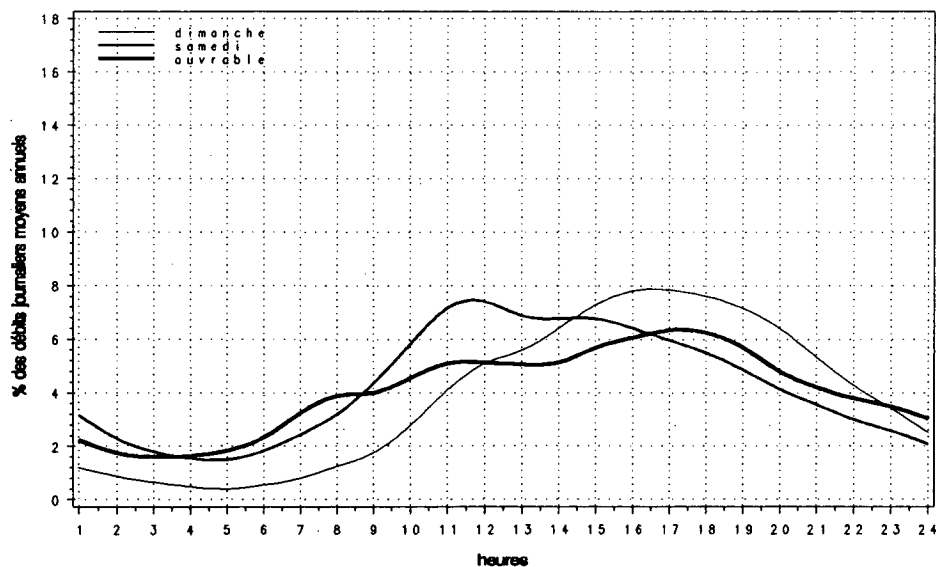

Relation entre les heures de pointe et le djma

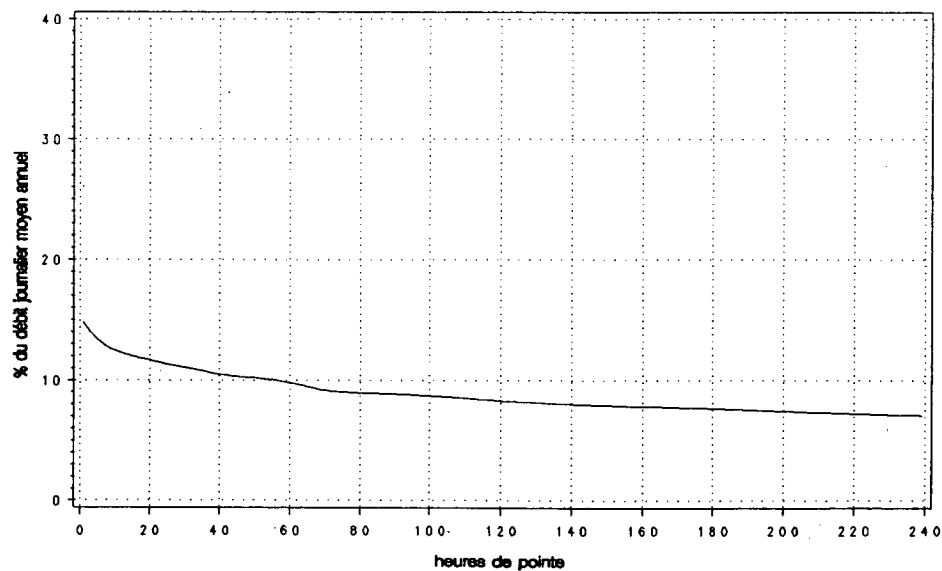

Route Compteur Voie Région Tronçon Section
0020 200 11 6-2 02 161

MUNICIPALITÉ: Saint-Lambert
à 0,5 km au sud du pont Victoria

Année	djma	djmh	Années antérieures				Débit journalier maximum	Heures Maximales		
			djme	x ougm.	10e	30e		100e		
1988	---	---	---	---	---	---	---	---	---	---
(*) (1)	---	---	---	---	---	---	---	---	---	---
1989	---	---	---	---	---	---	---	---	---	---
(*)	---	---	---	---	---	---	---	---	---	---
1990	---	---	---	---	---	---	---	---	---	---
(*)	---	---	---	---	---	---	---	---	---	---
1991	26600	24000	27930	---	---	36480	3690	3510	3410	3140
(*)		90.2	105.0			137.1	13.9	13.2	12.8	11.8
1992	29770	26770	31430	+11.9		36540	3770	3650	3530	3200
(*)		89.9	105.6			122.7	12.7	12.2	11.9	10.7

(1) (*): Pourcentage par rapport au djma

Mois	Débit horaire maximum	Distribution mensuelle			x annuel
		Débit journalier maximum	Débit journalier moyen	Total mensuel	
Janvier	3770	29660	24870	770840	7.1
Février	3660	32060	26400	739220	6.8
Mars	3680	33080	27530	853360	7.9
Avril	3740	34990	30290	908810	8.4
Mai	3610	36220	30810	955040	8.8
Juin	3420	36540	32400	971870	8.9
Juillet	3020	36430	30740	952980	8.8
Août	---	---	32260	1000060	9.2
Septembre	---	---	30310	909300	8.4
Octobre	---	---	30930	958830	8.8
Novembre	---	---	32280	968400	8.9
Décembre	---	---	28260	876060	8.1

Débit moyen annuel: 29770

Total annuel: 10866050

Heures	Répartition horaire journalière					
	Dimanche		Samedi		Jours ouvrables	
	Moyenne	(*) (1)	Moyenne	(*)	Moyenne	(*)
0-1	773	3.27	481	2.13	298	0.95
1-2	483	2.05	306	1.35	156	0.50
2-3	283	1.20	194	0.86	106	0.34
3-4	198	0.84	171	0.76	98	0.31
4-5	105	0.44	140	0.62	139	0.44
5-6	94	0.40	180	0.79	375	1.20
6-7	181	0.77	387	1.71	1550	4.96
7-8	334	1.41	640	2.83	2618	8.38
8-9	489	2.07	980	4.33	3114	9.97
9-10	778	3.29	1107	4.90	1903	6.09
10-11	1000	4.23	1239	5.48	1508	4.83
11-12	1221	5.17	1323	5.85	1481	4.74
12-13	1384	5.86	1385	6.12	1467	4.70
13-14	1647	6.98	1486	6.57	1671	5.35
14-15	1676	7.10	1526	6.75	1736	5.56
15-16	1702	7.21	1566	6.92	1982	6.34
16-17	1815	7.68	1598	7.06	2143	6.86
17-18	1722	7.29	1616	7.15	2099	6.72
18-19	1473	6.24	1385	6.12	1838	5.89
19-20	1469	6.22	1199	5.30	1426	4.57
20-21	1461	6.19	975	4.31	1071	3.43
21-22	1370	5.80	919	4.06	998	3.20
22-23	1047	4.43	874	3.86	852	2.73
23-24	656	2.78	943	4.17	606	1.94

Débit moyen

journalier: 23620

22620

31240

(1) (*): x des heures moyennes sur les journées moyennes

Route Compteur Voie Région Tronçon Section
 0020 200 11 6-2 02 161

MUNICIPALITÉ: Saint-Lambert
 à 0,5 km au sud du pont Victoria

Débits journaliers mensuels (valeurs et % (1))

Mois	Dimanche moyen	Lundi moyen	Mardi moyen	Mercredi moyen	Jeudi moyen	Vendredi moyen	Samedi moyen	Jour moyen ajusté (2) 1992	Jour moyen ajusté 1991
Janvier (%)	18050 60.7	27680 93.1	28020 94.2	27120 91.2	25740 86.6	26900 90.5	19100 64.2	24660 82.9	22050 82.9
Février (%)	19290 64.9	28550 96.0	27800 93.5	29400 98.9	29700 99.9	31180 104.9	19600 65.9	26500 89.1	24280 91.2
Mars (%)	20990 70.6	29560 99.4	29850 100.4	29640 99.7	29730 100.0	32360 108.8	21770 73.2	27700 93.2	24590 92.4
Avril (%)	25810 86.8	29920 100.6	32080 107.9	32370 108.9	33660 113.2	32200 108.3	23620 79.4	29950 100.7	26740 100.5
Mai (%)	25520 85.8	30620 103.0	32500 109.3	32900 110.7	33830 113.8	34730 116.8	24700 83.1	30690 103.2	27700 104.1
Juin (%)	28360 95.4	33930 114.1	35040 117.9	31880 107.2	35070 118.0	36350 122.3	27280 91.8	32560 109.5	28790 108.2
Juillet (%)	26740 89.9	31460 105.8	31420 105.7	32540 109.5	35270 118.6	34360 115.6	22880 77.0	30670 103.2	27290 102.6
Août (%)	---	---	---	---	---	---	---	32260 108.5	28870 108.5
Septembre (%)	---	---	---	---	---	---	---	30310 102.0	27130 102.0
Octobre (%)	---	---	---	---	---	---	---	30930 104.0	27680 104.0
Novembre (%)	---	---	---	---	---	---	---	32280 108.6	28890 108.6
Décembre (%)	---	---	---	---	---	---	---	28260 95.1	25290 95.0
Jour Moyen (%)	26183 88.1	30097 101.2	30697 103.3	30824 103.7	32122 108.0	32147 108.1	23345 78.5	29730 100.0	26610 100.0

(1) % : Pourcentage par rapport au djma ajusté

(2) Jour moyen ajusté : Moyenne authentique des 7 jours de la semaine

Route Compteur Voie Région Tronçon Section
 0020 200 11 6-2 02 161

MUNICIPALITÉ: Saint-Lambert
 à 0,5 km au sud du pont Victoria

Variations journalières

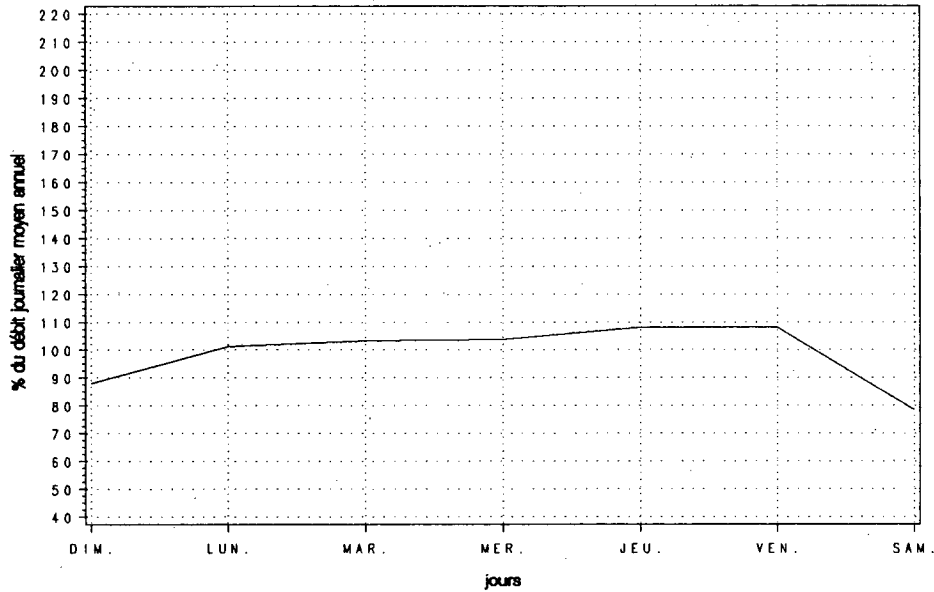

Variations mensuelles

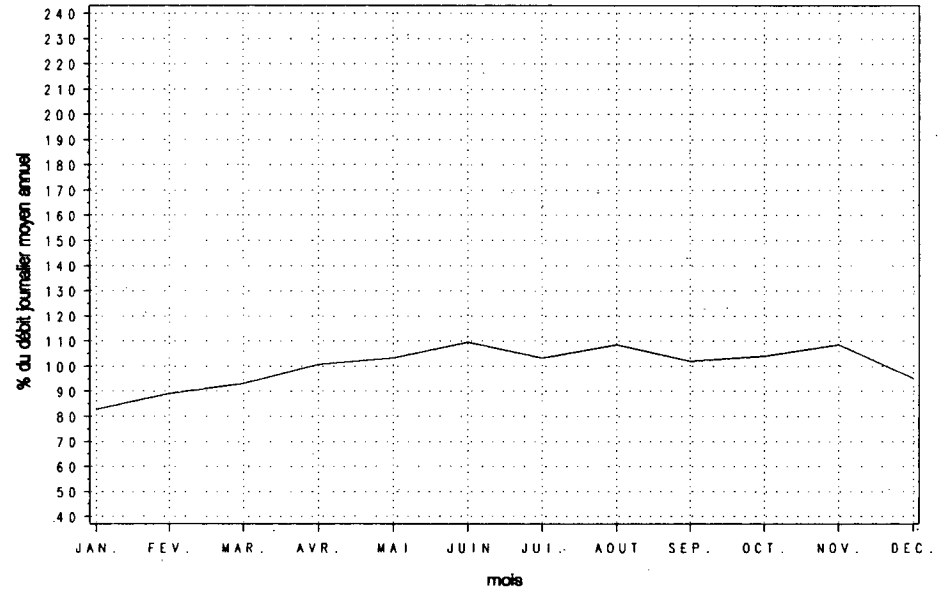

Variations horaires

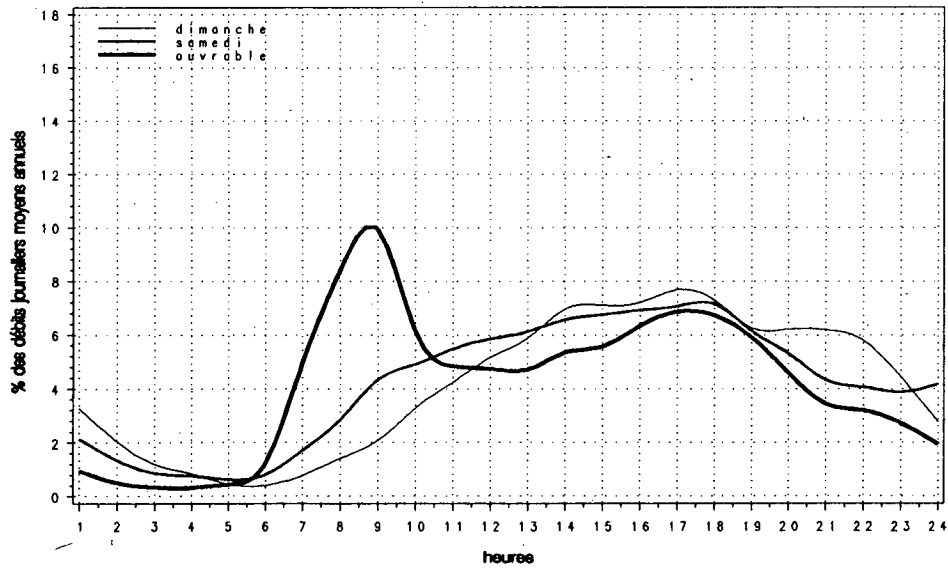

Relation entre les heures de pointe et le djma

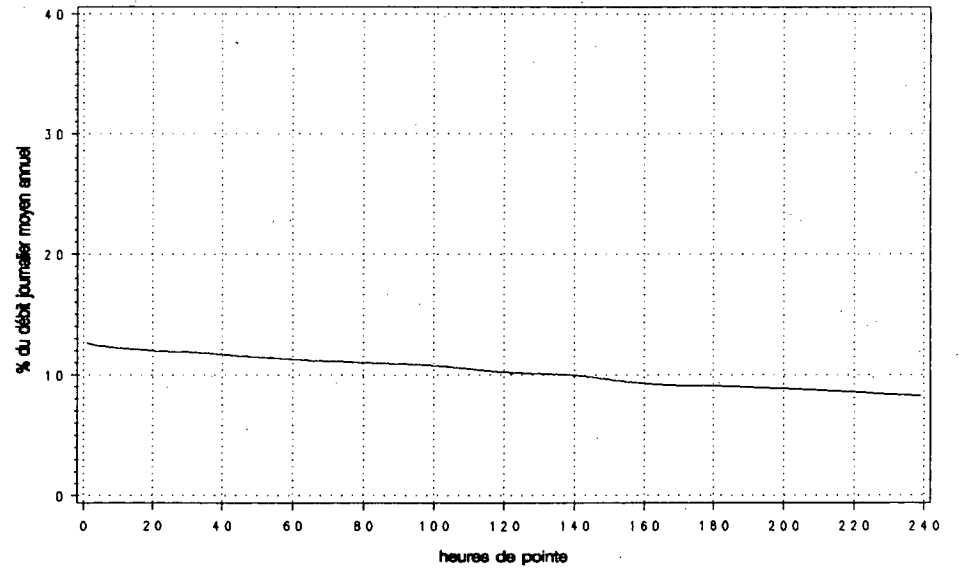

Route Compteur Voie Région Tronçon Section
 0020 200 12 6-2 02 161

MUNICIPALITÉ: Saint-Lambert
 à 0,5 km au sud du pont Victoria

Années antérieures

Année	djma	djmh	djme	x augm.	Débit journalier maximum	Heures Maximales			
						1re	10e	30e	100e
1988 (x)(1)	---	---	---	---	---	---	---	---	---
1989 (x)	---	---	---	---	---	---	---	---	---
1990 (x)	---	---	---	---	---	---	---	---	---
1991 (x)	27540	25020 90.8	29170 105.9	---	37520 136.2	3720 13.5	3510 12.7	3440 12.5	3280 11.9
1992 (x)	26130	23290 89.1	28090 107.5	-5.1	36230 138.7	3490 13.4	3400 13.0	3300 12.6	3150 12.0

(1) (x) : Pourcentage par rapport au djma

Distribution mensuelle

Mois	Débit horaire maximum	Débit journalier maximum	Débit journalier moyen	Total mensuel	x annuel
Janvier	3190	27390	22540	698710	7.3
Février	3210	29400	23990	671650	7.0
Mars	3280	30860	25140	779290	8.2
Avril	3490	32710	27960	838930	8.8
Mai	3490	35510	29380	910790	9.5
Juin	3450	36230	29920	897490	9.4
Juillet	3130	35250	28810	893240	9.4
Août	---	---	27290	845990	8.9
Septembre	---	---	26360	790800	8.3
Octobre	---	---	25600	793600	8.3
Novembre	---	---	24950	748500	7.8
Décembre	---	---	21560	668360	7.0
Débit moyen annuel: 26130		Total annuel: 9537450			

Répartition horaire journalière

Heures	Dimanche		Samеди		Jours ouvrables	
	Moyenne	(x)(1)	Moyenne	(x)	Moyenne	(x)
0-1	801	3.99	692	3.26	424	1.47
1-2	544	2.71	348	1.64	173	0.60
2-3	302	1.50	224	1.06	107	0.37
3-4	203	1.01	186	0.88	88	0.31
4-5	108	0.54	138	0.65	95	0.33
5-6	95	0.47	168	0.79	215	0.75
6-7	161	0.80	310	1.46	740	2.57
7-8	291	1.45	561	2.64	1495	5.18
8-9	438	2.18	844	3.97	1827	6.34
9-10	674	3.35	1002	4.72	1348	4.67
10-11	922	4.59	1209	5.69	1270	4.40
11-12	1143	5.69	1296	6.10	1359	4.71
12-13	1280	6.37	1355	6.38	1353	4.69
13-14	1480	7.36	1433	6.74	1405	4.87
14-15	1454	7.24	1440	6.78	1581	5.48
15-16	1463	7.28	1510	7.11	2258	7.83
16-17	1594	7.93	1588	7.47	2959	10.26
17-18	1403	6.98	1539	7.24	3023	10.48
18-19	1084	5.39	1128	5.31	1934	6.71
19-20	1045	5.20	880	4.14	1309	4.54
20-21	1108	5.51	717	3.37	1081	3.75
21-22	1058	5.26	697	3.28	1123	3.89
22-23	885	4.40	875	4.12	957	3.32
23-24	602	3.00	1051	4.95	723	2.51
Débit moyen journalier: 20090		21250		28840		

(1) (x) : x des heures moyennes sur les journées moyennes

Route: 0020 Compteur: 200 Voie: 12 Région: 6-2 Tronçon: 02 Section: 161

MUNICIPALITÉ: Saint-Lambert
à 0,5 km au sud du pont Victoria

Débits journaliers mensuels (valeurs et % (1))

Mois	Dimanche moyen	Lundi moyen	Mardi moyen	Mercredi moyen	Jeudi moyen	Vendredi moyen	Samedi moyen	Jour moyen ajusté (2) 1992	Jour moyen ajusté 1991
Janvier (%)	15990 61.3	24820 95.2	25720 98.6	24400 93.6	23330 89.5	25090 96.2	16810 64.5	22310 85.5	24040 87.3
Février (%)	16640 63.8	26140 100.2	25470 97.7	27160 104.1	27310 104.7	27690 106.2	18390 70.5	24110 92.4	26400 95.9
Mars (%)	18660 71.5	26550 101.8	27310 104.7	27230 104.4	27500 105.4	29970 114.9	19960 76.5	25310 97.0	27230 98.9
Avril (%)	23020 88.3	27390 105.0	29840 114.4	30150 115.6	31090 119.2	29820 114.3	22020 84.4	27620 105.9	29200 106.0
Mai (%)	23440 89.9	26970 103.4	30980 118.8	31490 120.7	32040 122.9	34790 133.4	23630 90.6	29050 111.4	30410 110.4
Juin (%)	24450 93.8	30590 117.3	33070 126.8	28780 110.4	32530 124.7	35780 137.2	25260 96.9	30070 115.3	31580 114.7
Juillet (%)	24240 92.9	29070 111.5	28880 110.7	29080 111.5	32060 122.9	33790 129.6	23720 91.0	28690 110.0	28830 104.7
Août (%)	---	---	---	---	---	---	---	27290 104.6	28830 104.7
Septembre (%)	---	---	---	---	---	---	---	26360 101.1	27840 101.1
Octobre (%)	---	---	---	---	---	---	---	25600 98.2	27040 98.2
Novembre (%)	---	---	---	---	---	---	---	24950 95.7	26350 95.7
Décembre (%)	---	---	---	---	---	---	---	21560 82.7	22770 82.7
Jour Moyen (%)	23700 90.9	27458 105.3	28440 109.0	28375 108.8	29654 113.7	30208 115.8	21807 83.6	26080 100.0	27540 100.0

(1) % : Pourcentage par rapport au djma ajusté.

(2) Jour moyen ajusté : Moyenne authentique des 7 jours de la semaine.

Route Compteur Voie Région Tronçon Section
 0020 200 12 6-2 02 161

MUNICIPALITÉ: Saint-Lambert
 à 0,5 km au sud du pont Victoria

Variations journalières

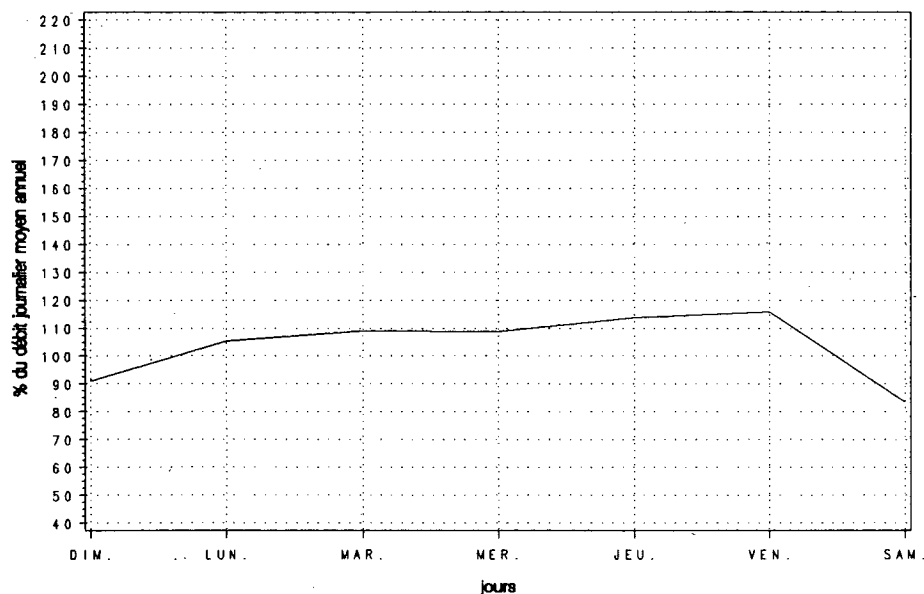

Variations mensuelles

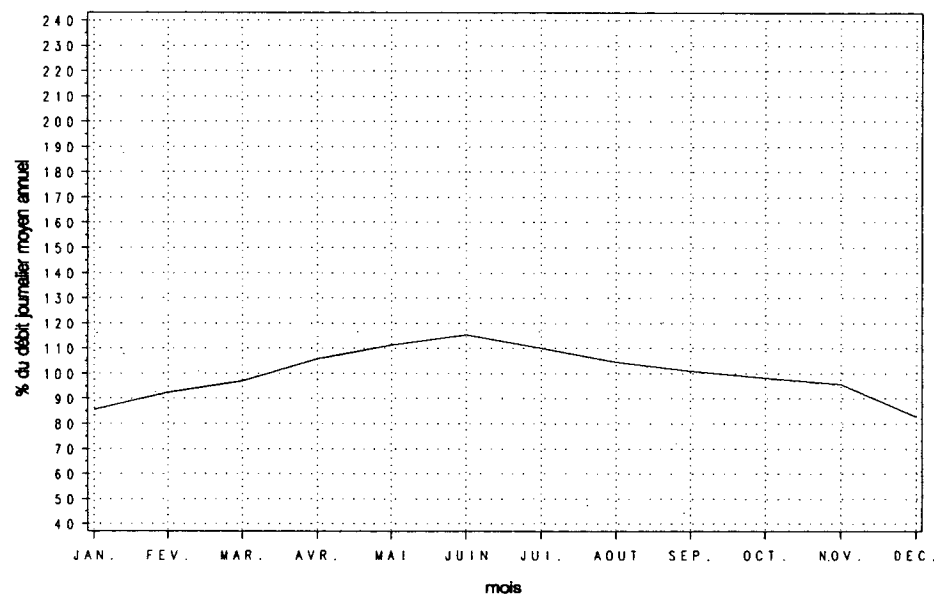

Variations horaires

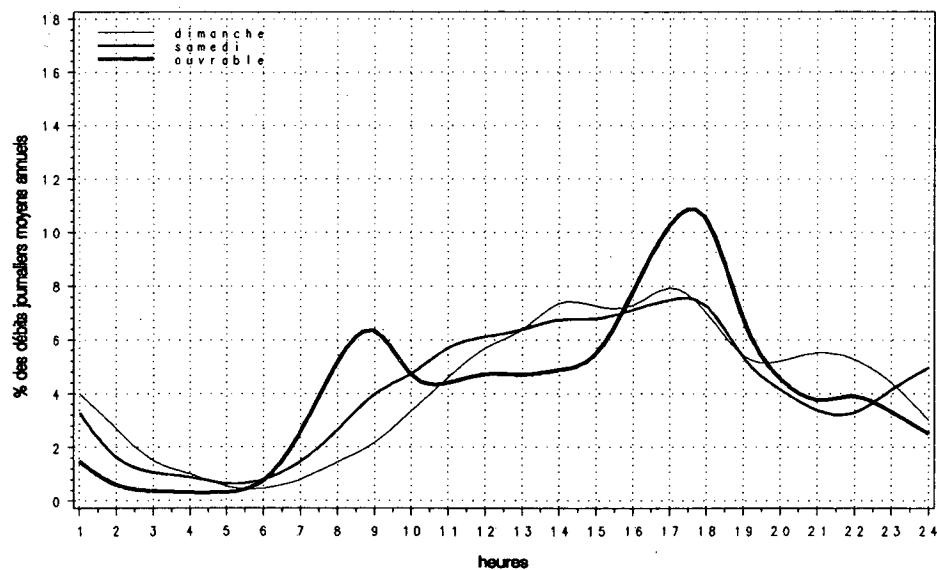

Relation entre les heures de pointe et le djma

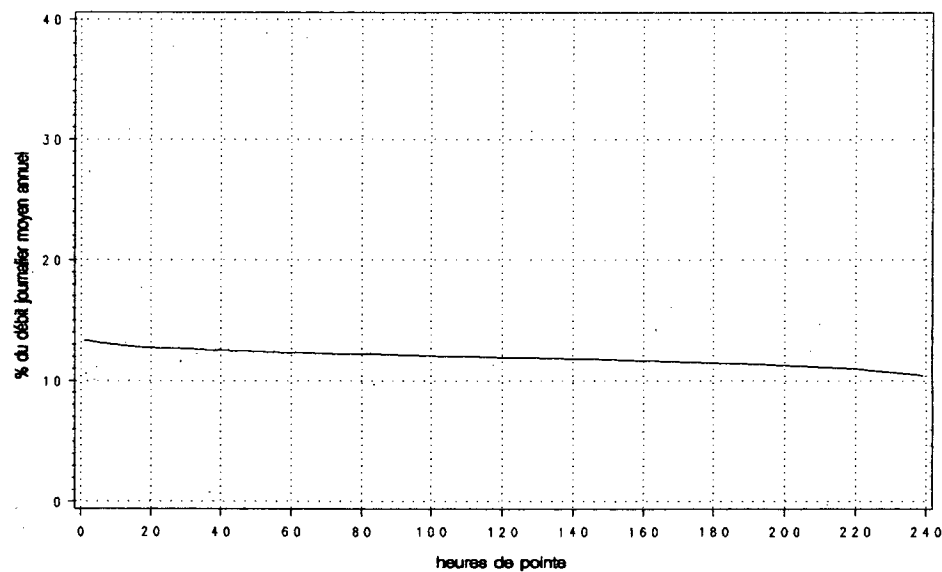

Route Compteur Voie Région Tronçon Section
 0020 200 13 6-2 02 161

MUNICIPALITÉ: Saint-Lambert
 à 0,5 km au sud du pont Victoria

Année	djmo	djmh	Années antérieures				Débit journalier maximum	Heures Maximales		
			djme	% augm.	1re	10e		30e	100e	
1988 (*) (1)	52610	46630 88.6	57730 109.7	+4.9	70330 133.7	5720 10.9	5590 10.6	5470 10.4	5330 10.1	
1989 (*)	55890	47990 85.9	62660 112.1	+6.2	79090 141.5	8080 14.5	7180 12.8	6130 11.0	5630 10.1	
1990 (*)	59680	50240 84.2	68960 115.5	+6.8	90860 152.2	7750 13.0	7440 12.5	6830 11.4	5920 9.9	
1991 (*)	54170	49020 90.5	57130 105.5	-9.2	71860 132.7	5770 10.7	5600 10.3	5530 10.2	5400 10.0	
1992 (*)	55730	49850 89.5	59460 106.7	+2.9	72620 130.3	5950 10.7	5720 10.3	5620 10.1	5460 9.8	

(1) (*): Pourcentage par rapport au djmo

Mois	Distribution mensuelle				% annuel
	Débit horaire maximum	Débit journalier maximum	Débit journalier moyen	Total mensuel	
Janvier	5470	56960	46780	1450260	7.1
Février	5500	61460	50690	1419200	7.0
Mars	5690	63940	52670	1632650	8.0
Avril	5820	67700	58260	1747740	8.6
Mai	5930	71420	60010	1860270	9.1
Juin	5950	72620	62400	1872020	9.2
Juillet	5550	70500	59740	1851830	9.1
Août	---	---	59250	1836750	9.0
Septembre	---	---	56460	1693800	8.3
Octobre	---	---	56240	1743440	8.6
Novembre	---	---	56740	1702200	8.4
Décembre	---	---	49350	1529850	7.5

Débit moyen annuel: 55730 Total annuel: 20341450

Heures	Répartition horaire journalière					
	Dimanche		Samedi		Jours ouvrables	
	Moyenne	(*) (1)	Moyenne	(*)	Moyenne	(*)
0-1	1589	3.67	1186	2.69	725	1.21
1-2	1037	2.39	660	1.50	331	0.55
2-3	590	1.36	421	0.95	214	0.36
3-4	402	0.93	359	0.81	187	0.31
4-5	215	0.50	263	0.60	235	0.39
5-6	190	0.44	323	0.73	591	0.98
6-7	348	0.80	669	1.52	2286	3.81
7-8	635	1.46	1179	2.67	4109	6.84
8-9	949	2.19	1809	4.10	4939	8.22
9-10	1493	3.44	2105	4.77	3245	5.40
10-11	1977	4.56	2448	5.55	2779	4.63
11-12	2425	5.60	2614	5.93	2843	4.73
12-13	2697	6.22	2734	6.20	2826	4.70
13-14	3152	7.27	2912	6.60	3079	5.12
14-15	3141	7.25	2958	6.71	3323	5.53
15-16	3167	7.31	3063	6.95	4247	7.07
16-17	3422	7.90	3191	7.24	5112	8.51
17-18	3131	7.22	3171	7.19	5134	8.55
18-19	2554	5.89	2521	5.72	3785	6.30
19-20	2505	5.78	2078	4.71	2747	4.57
20-21	2566	5.92	1703	3.86	2160	3.60
21-22	2423	5.59	1623	3.68	2133	3.55
22-23	1945	4.49	1759	3.99	1819	3.03
23-24	1267	2.92	2015	4.57	1336	2.22

Débit moyen journalier: 43340 44100 60080

(1) (*): % des heures moyennes sur les journées moyennes

Route Compteur Voie Région Tronçon Section
 0020 200 13 6-2 02 161

MUNICIPALITÉ: Saint-Lambert
 à 0,5 km au sud du pont Victoria

Débits journaliers mensuels (valeurs et % (1))

Mois	Dimanche moyen	Lundi moyen	Mardi moyen	Mercredi moyen	Jeudi moyen	Vendredi moyen	Samedi moyen	Jour moyen ajusté (2) 1992	Jour moyen ajusté 1991
Janvier (%)	33230 59.7	51830 93.2	53140 95.5	50780 91.3	48880 87.9	51420 92.4	35540 63.9	46400 83.4	46090 85.1
Février (%)	36470 65.5	54700 98.3	53270 95.7	56560 101.7	57020 102.5	60110 108.0	37990 68.3	50870 91.4	50680 93.5
Mars (%)	39650 71.3	56110 100.8	57150 102.7	56880 102.2	57230 102.9	62340 112.0	41730 75.0	53010 95.3	51820 95.6
Avril (%)	48830 87.8	57310 103.0	61920 111.3	62520 112.4	64750 116.4	62020 111.5	45640 82.0	57570 103.5	55940 103.2
Mai (%)	48910 87.9	56940 102.3	63470 114.1	64390 115.7	65870 118.4	69360 124.7	48560 87.3	59640 107.2	58300 107.6
Juin (%)	52810 94.9	63600 114.3	68110 122.4	62300 112.0	67600 121.5	72130 129.6	52550 94.4	62730 112.7	60830 112.3
Juillet (%)	51770 93.0	60530 108.8	60300 108.4	61620 110.7	67330 121.0	68140 122.5	46590 83.7	59470 106.9	55820 103.0
Août (%)	---	---	---	---	---	---	---	59250 106.5	57700 106.5
Septembre (%)	---	---	---	---	---	---	---	56460 101.5	54980 101.5
Octobre (%)	---	---	---	---	---	---	---	56240 101.1	54770 101.1
Novembre (%)	---	---	---	---	---	---	---	56740 102.0	55250 102.0
Décembre (%)	---	---	---	---	---	---	---	49350 88.7	48060 88.7
Jour Moyen (%)	49910 89.7	57357 103.1	59075 106.2	59263 106.5	61748 111.0	62385 112.1	45130 81.1	55640 100.0	54190 100.0

(1) % : Pourcentage par rapport au djma ajusté

(2) Jour moyen ajusté : Moyenne authentique des 7 jours de la semaine

Route Compteur Voie Région Tronçon Section
 0020 200 13 6-2 02 161

MUNICIPALITÉ: Saint-Lambert
 à 0,5 km au sud du pont Victoria

Variations journalières

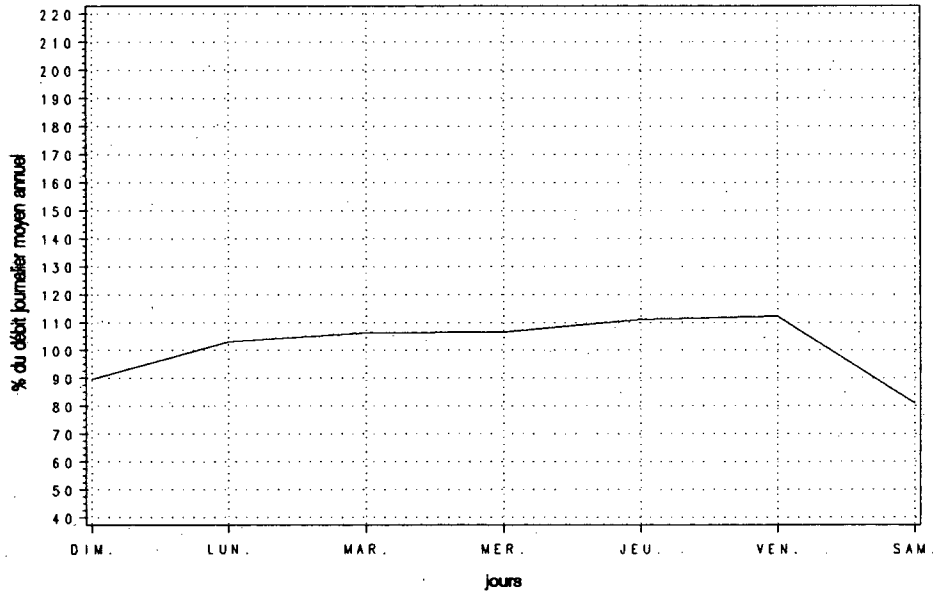

Variations mensuelles

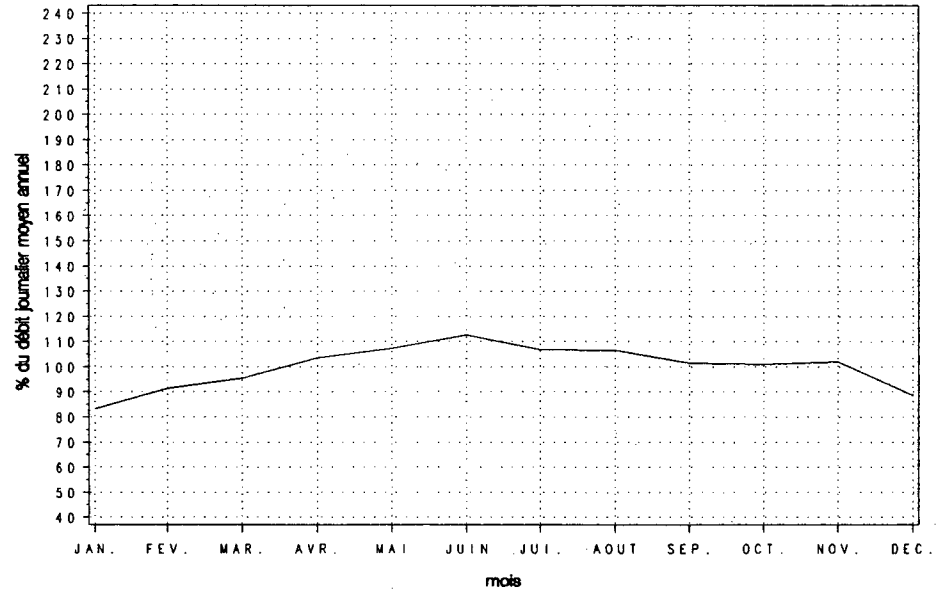

Variations horaires

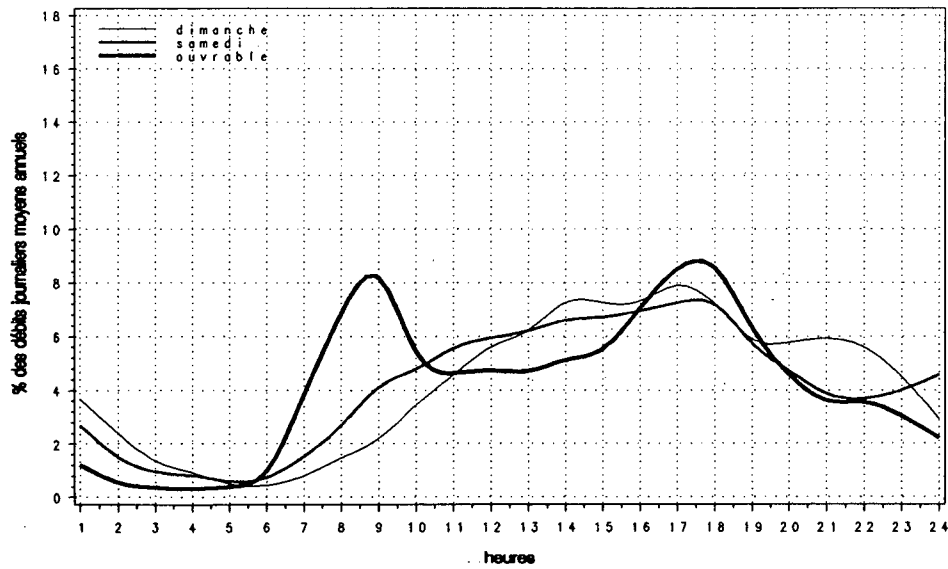

Relation entre les heures de pointe et le djma

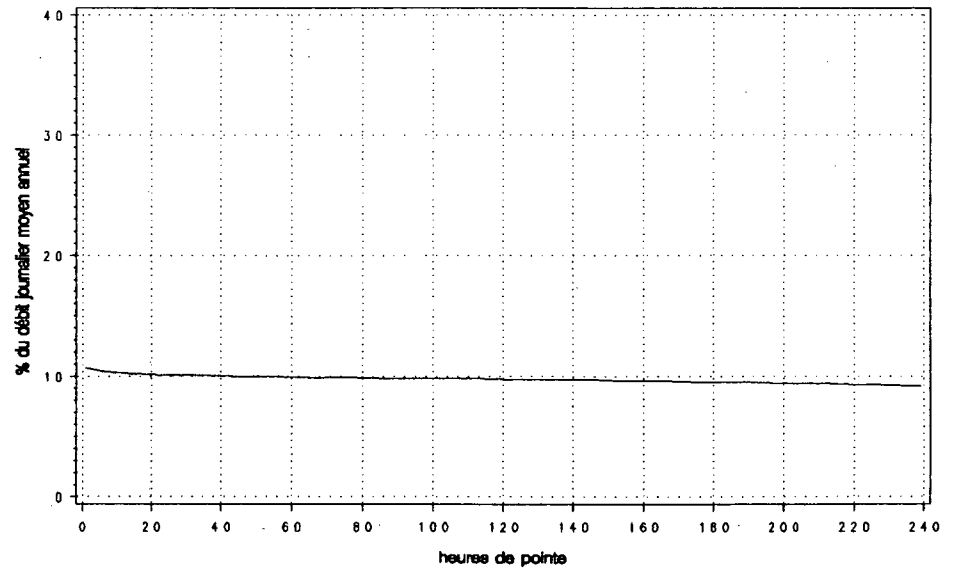

Route Compteur Voie Région Tronçon Section
0020 330 13 6-1 04 0.40

MUNICIPALITÉ: La Présentation
à 1,1 km à l'ouest de la sortie 123

Année	djma	djmh	Années antérieures		Débit journalier maximum	Heures Maximales			
			djme	x augm.		1re	10e	30e	100e
1988 (*) (1)	33450	27710 82.8	39380 117.7	+6.6	52900 158.1	4590 13.7	4090 12.2	3780 11.3	3430 10.3
1989 (*)	33730	27450 81.4	40050 118.7	+0.8	53200 157.7	4100 12.2	3820 11.3	3680 10.9	3390 10.1
1990 (*)	34520	28590 82.8	40100 116.2	+2.3	51780 150.0	4400 12.7	3980 11.5	3700 10.7	3450 10.0
1991 (*)	35070	30180 86.1	40520 115.5	+1.6	53500 152.6	4630 13.2	4130 11.8	3830 10.9	3540 10.1
1992 (*)	37090	31710 85.5	42140 113.6	+5.8	58690 158.2	3720 10.0	3120 8.4	2730 7.4	2400 6.5

(1) (*) : Pourcentage par rapport au djma

Mois	Distribution mensuelle				
	Débit horaire maximum	Débit journalier maximum	Débit journalier moyen	Total mensuel	x annuel
Janvier	3720	37010	30000	930070	6.9
Février	3350	38610	31220	874140	6.5
Mars	---	---	33760	1046560	7.7
Avril	---	56920	38750	1162600	8.6
Mai	---	53280	38700	1199600	8.9
Juin	---	56570	41120	1233480	9.1
Juillet	---	58260	42990	1332750	9.8
Août	---	---	44930	1392870	10.3
Septembre	---	---	39390	1181700	8.7
Octobre	---	58690	38130	1182110	8.7
Novembre	---	42710	33830	1014930	7.5
Décembre	---	42740	31830	986630	7.3
Débit moyen annuel:		37090	Total annuel: 13537850		

Heures	Répartition horaire journalière					
	Dimanche Moyenne	(*) (1)	Samedi Moyenne	(*)	Jours ouvrables Moyenne	(*)
0-1	731	1.74	584	1.89	452	1.24
1-2	483	1.15	385	1.25	308	0.84
2-3	282	0.67	272	0.88	251	0.69
3-4	182	0.43	243	0.79	219	0.60
4-5	115	0.27	171	0.55	271	0.74
5-6	102	0.24	206	0.67	499	1.37
6-7	167	0.40	351	1.14	975	2.67
7-8	284	0.68	642	2.08	1655	4.54
8-9	515	1.23	1085	3.51	2185	5.99
9-10	786	1.88	1495	4.84	1787	4.90
10-11	1197	2.86	1871	6.06	1700	4.66
11-12	1493	3.56	1935	6.26	1712	4.70
12-13	1666	3.98	1796	5.81	1660	4.55
13-14	2074	4.95	1974	6.39	1832	5.02
14-15	2352	5.61	2049	6.63	2064	5.66
15-16	2573	6.14	2006	6.49	2293	6.29
16-17	2801	6.68	1924	6.23	2640	7.24
17-18	2409	5.75	1752	5.67	2362	6.48
18-19	1870	4.46	1273	4.12	1808	4.96
19-20	1855	4.43	974	3.15	1377	3.78
20-21	1890	4.51	832	2.69	1140	3.13
21-22	1567	3.74	764	2.47	1024	2.81
22-23	1150	2.74	808	2.62	883	2.42
23-24	690	1.65	853	2.76	692	1.90
Débit moyen journalier:		41910	30890		36470	

(1) (*) : x des heures moyennes sur les journées moyennes

Route Compteur Voie Région Tronçon Section
 0020 330 13 6-1 04 040

MUNICIPALITÉ: La Présentation
 à 1,1 km à l'ouest de la sortie 123

Débits journaliers mensuels (valeurs et % (1))

Mois	Dimanche moyen	Lundi moyen	Mardi moyen	Mercredi moyen	Jeudi moyen	Vendredi moyen	Samedi moyen	Jour moyen ajusté (2) 1992	Jour moyen ajusté 1991
Janvier (%)	27580 74.5	29270 79.1	28150 76.0	32610 88.1	31050 83.9	34460 93.1	25600 69.2	29820 80.6	27230 77.8
Février (%)	30720 83.0	31630 85.4	29790 80.5	31450 85.0	32860 88.8	36380 98.3	26570 71.8	31340 84.7	29800 85.1
Mars (%)	29440 79.5	21270 57.5	---	---	---	---	---	33760 91.2	31920 91.2
Avril (%)	47600 128.6	46480 125.6	35250 95.2	36300 98.1	36700 99.1	38060 102.8	30770 83.1	38740 104.6	34900 99.7
Mai (%)	43650 117.9	41200 111.3	36090 97.5	36890 99.6	37960 102.5	42800 115.6	31820 86.0	38630 104.3	37780 107.9
Juin (%)	51490 139.1	41930 113.3	38870 105.0	36190 97.8	39000 105.3	43710 118.1	35990 97.2	41030 110.8	40170 114.7
Juillet (%)	54510 147.2	42760 115.5	39990 108.0	39540 106.8	41870 113.1	44850 121.2	38540 104.1	43150 116.6	42420 121.2
Août (%)	56010 151.3	47190 127.5	39130 105.7	41150 111.2	---	---	41930 113.3	44490 120.2	42070 120.2
Septembre (%)	---	---	---	---	---	---	---	39390 106.4	37250 106.4
Octobre (%)	42640 115.2	42020 113.5	35430 95.7	36190 97.8	37640 101.7	41470 112.0	32260 87.1	38240 103.3	31020 88.6
Novembre (%)	36030 97.3	34250 92.5	32740 88.4	30730 83.0	32580 88.0	38380 103.7	30940 83.6	33660 90.9	33990 97.1
Décembre (%)	38980 105.3	30990 83.7	31510 85.1	33080 89.4	31400 84.8	33100 89.4	24920 67.3	32000 86.4	31540 90.1
Jour Moyen (%)	42353 114.4	37038 100.0	34438 93.0	35167 95.0	36423 98.4	40253 108.7	32229 87.1	37020 100.0	35010 100.0

(1) % : Pourcentage par rapport au djma ajusté

(2) Jour moyen ajusté : Moyenne authentique des 7 jours de la semaine

Route Compteur Voie Région Tronçon Section
 0020 330 13 6-1 04 040

MUNICIPALITÉ: La Présentation
 à 1,1 km à l'ouest de la sortie 123

Variations journalières

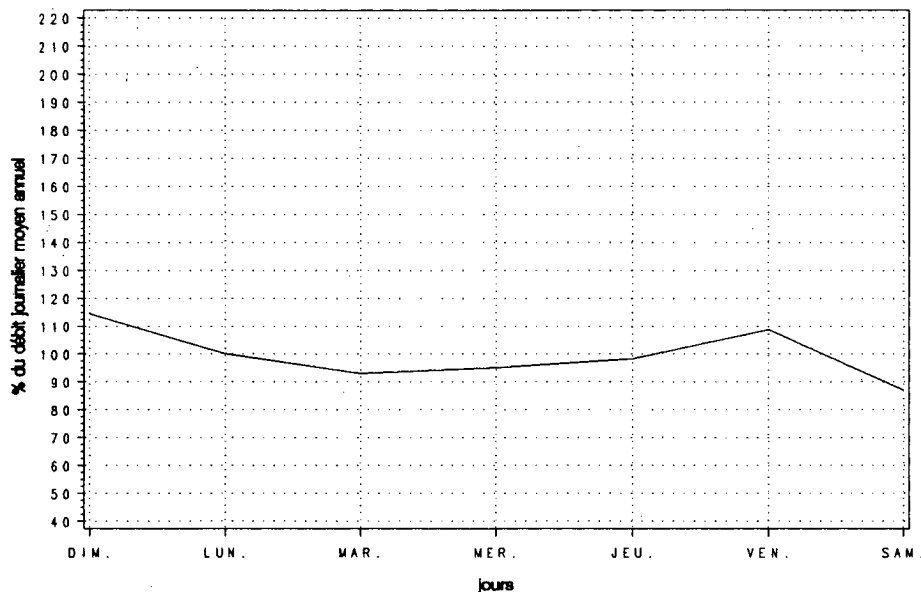

Variations mensuelles

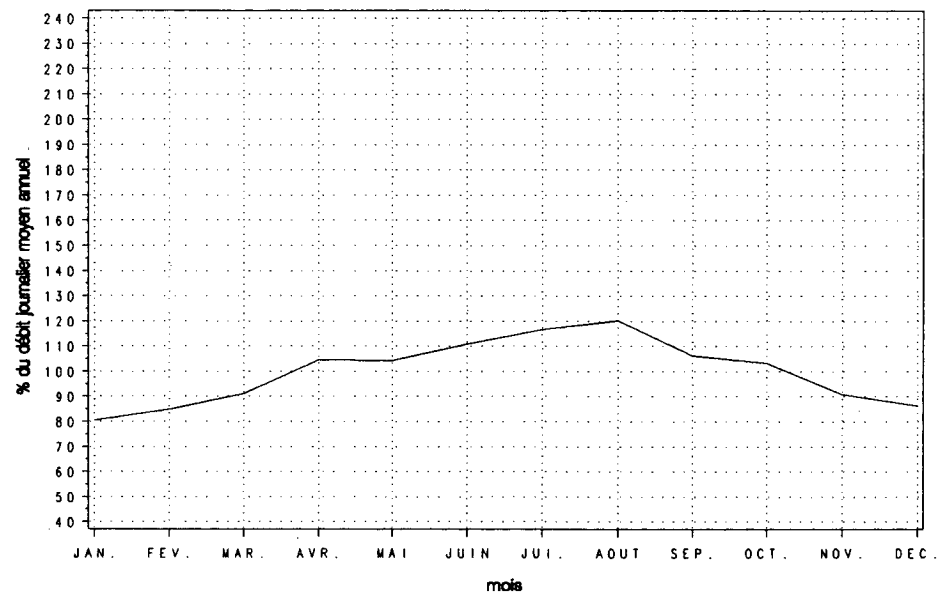

Variations horaires

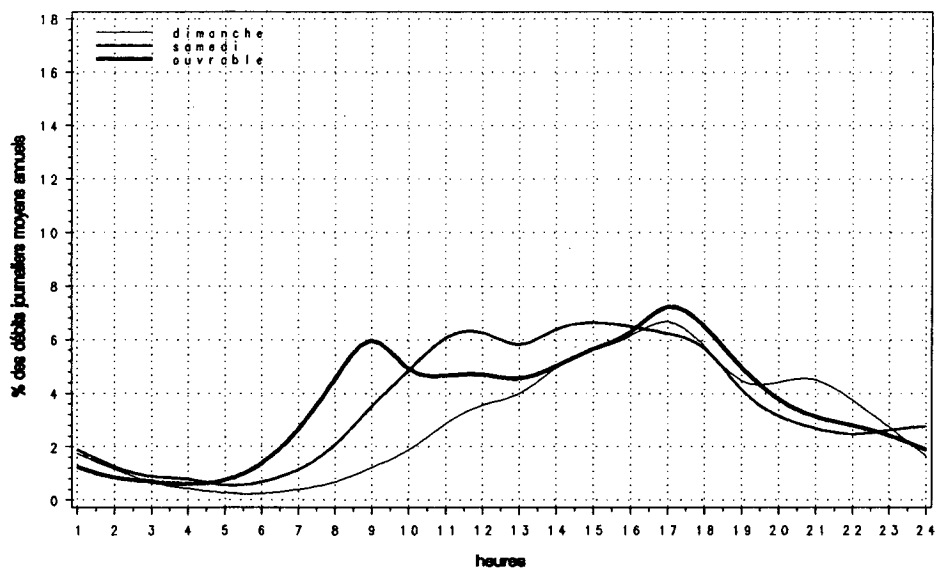

Relation entre les heures de pointe et le djma

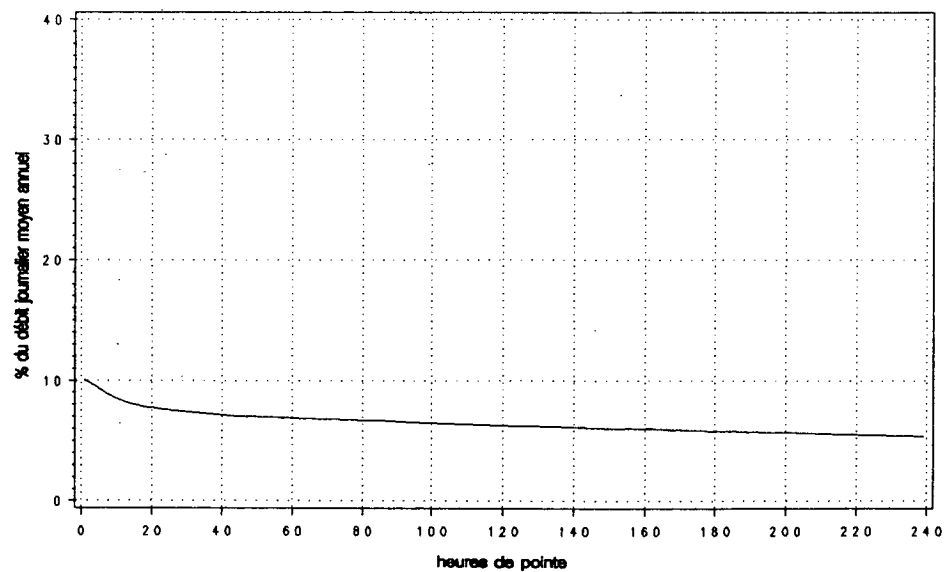

Route Compteur Voie Région Tronçon Section
 0020 451 13 6-1 05 011

MUNICIPALITÉ: Saint-Léonard
 sous le viaduc du chemin du Haut-de-la-Rivière, à
 0,3 km à l'ouest de la riv. Nicolet

Année	djma	djmh	Années antérieures		Débit journalier maximum	Heures Maximales			
			djme	x augm.		1re	10e	30e	100e
1988 (x)(1)	18600	14690 79.0	23240 124.9	+6.3	37150 199.7	3910 21.0	3390 18.2	2860 15.4	2450 13.2
1989 (x)	19040	15610 82.0	23630 124.1	+2.4	36070 189.4	3730 19.6	3030 15.9	2750 14.4	2460 12.9
1990 (x)	18810	15540 82.6	22810 121.3	-1.2	35280 187.6	3740 19.9	3110 16.5	2760 14.7	2380 12.7
1991 (x)	18930	15260 80.6	23330 123.2	+0.7	37890 200.2	4010 21.2	3360 17.7	2810 14.8	2430 12.8
1992 (x)	19630	15920 81.1	23560 120.0	+3.7	37580 191.5	3910 19.9	2970 15.1	2720 13.9	2370 12.1

(1) (*) : Pourcentage par rapport au djma

Mois	Débit horaire maximum	Distribution mensuelle			
		Débit journalier maximum	Débit journalier moyen	Total mensuel	x annuel
Janvier	3210	25820	14500	449480	6.3
Février	2270	22020	15540	435040	6.1
Mars	2170	22300	16720	518350	7.2
Avril	3910	36820	19620	588710	8.2
Mai	2360	25690	19550	605900	8.5
Juin	2720	33480	21670	649980	9.1
Juillet	3050	32100	24600	762540	10.6
Août	3010	37580	27570	854680	11.9
Septembre	---	---	20240	607200	8.5
Octobre	3160	34230	20620	639320	8.9
Novembre	2460	23830	17670	530150	7.4
Décembre	---	---	16880	523280	7.3
Débit moyen annuel: 19630		Total annuel: 7164950			

Heures	Répartition horaire journalière					
	Dimanche		Samedi		Jours ouvrables	
	Moyenne	(x)(1)	Moyenne	(x)	Moyenne	(x)
0-1	397	1.64	367	1.88	280	1.48
1-2	256	1.06	262	1.35	197	1.04
2-3	153	0.63	186	0.95	152	0.80
3-4	98	0.41	149	0.77	148	0.78
4-5	81	0.33	148	0.76	197	1.04
5-6	89	0.37	182	0.93	281	1.48
6-7	142	0.59	307	1.58	450	2.37
7-8	269	1.11	557	2.86	755	3.98
8-9	462	1.91	877	4.50	944	4.98
9-10	821	3.40	1283	6.58	1015	5.35
10-11	1209	5.00	1672	8.58	1141	6.01
11-12	1348	5.58	1697	8.71	1142	6.02
12-13	1347	5.58	1466	7.52	1041	5.48
13-14	1552	6.42	1436	7.37	1138	6.00
14-15	1849	7.66	1470	7.54	1298	6.84
15-16	2110	8.74	1360	6.98	1370	7.22
16-17	2204	9.12	1217	6.24	1421	7.49
17-18	2010	8.32	1040	5.34	1315	6.93
18-19	1660	6.87	891	4.57	1119	5.90
19-20	1670	6.92	743	3.82	1012	5.33
20-21	1692	7.01	650	3.34	891	4.70
21-22	1352	5.60	580	2.98	703	3.70
22-23	846	3.50	503	2.58	542	2.86
23-24	487	2.02	444	2.28	410	2.16
Débit moyen journalier: 24150		19490		18970		

(1) (*) : x des heures moyennes sur les journées moyennes

Route Compteur Voie Région Tronçon Section
 0020 451 13 6-1 05 011

MUNICIPALITÉ: Saint-Léonard
 sous le viaduc du chemin du Haut-de-la-Rivière, à
 0,3 km à l'ouest de la riv. Nicolet

Débits journaliers mensuels (valeurs et % (1))

Mois	Dimanche moyen	Lundi moyen	Mardi moyen	Mercredi moyen	Jeudi moyen	Vendredi moyen	Samedi moyen	Jour moyen ajusté (2) 1992	Jour moyen ajusté 1991
Janvier (%)	16360 83.5	12320 62.9	10910 55.7	13830 70.6	15630 79.7	17830 91.0	14080 71.8	14420 73.6	13280 70.3
Février (%)	19260 98.3	13940 71.1	12630 64.4	13440 68.6	14720 75.1	20250 103.3	14630 74.6	15550 79.3	15030 79.6
Mars (%)	20170 102.9	14670 74.8	14190 72.4	15090 77.0	15510 79.1	21720 110.8	14990 76.5	16620 84.8	16170 85.6
Avril (%)	23570 120.3	20880 106.5	16650 84.9	16400 83.7	19130 97.6	24470 124.8	17070 87.1	19740 100.7	17730 93.9
Mai (%)	23040 117.6	19030 97.1	16110 82.2	16780 85.6	18210 92.9	24060 122.8	19140 97.7	19480 99.4	19560 103.6
Juin (%)	28430 145.1	19210 98.0	18610 94.9	17630 89.9	19180 97.9	26620 135.8	21810 111.3	21640 110.4	21480 113.8
Juillet (%)	30020 153.2	23080 117.8	20290 103.5	21000 107.1	22940 117.0	30140 153.8	25860 131.9	24760 126.3	26240 139.0
Août (%)	35080 179.0	25230 128.7	21950 112.0	23180 118.3	24750 126.3	32440 165.5	29570 150.9	27460 140.1	25680 136.0
Septembre (%)	--- ---	--- ---	--- ---	--- ---	--- ---	--- ---	--- ---	20240 103.3	19500 103.3
Octobre (%)	24120 123.1	21240 108.4	16810 85.8	17360 88.6	18990 96.9	26300 134.2	20630 105.3	20780 106.0	19330 102.4
Novembre (%)	22040 112.4	15390 78.5	14150 72.2	15790 80.6	16960 86.5	22320 113.9	16680 85.1	17620 89.9	16330 86.5
Décembre (%)	--- ---	--- ---	--- ---	--- ---	--- ---	--- ---	--- ---	16880 86.1	16260 86.1
Jour Moyen (%)	24367 124.3	17864 91.1	15992 81.6	16676 85.1	18148 92.6	24191 123.4	19095 97.4	19600 100.0	18880 100.0

(1) % : Pourcentage par rapport au djma ajusté

(2) Jour moyen ajusté : Moyenne authentique des 7 jours de la semaine

Route Compteur Voie Région Tronçon Section
 0020 451 13 6-1 05 011

MUNICIPALITÉ: Saint-Léonard
 sous le viaduc du chemin du Haut-de-la-Rivière, à
 0,3 km à l'ouest de la riv. Nicolet

Variations journalières

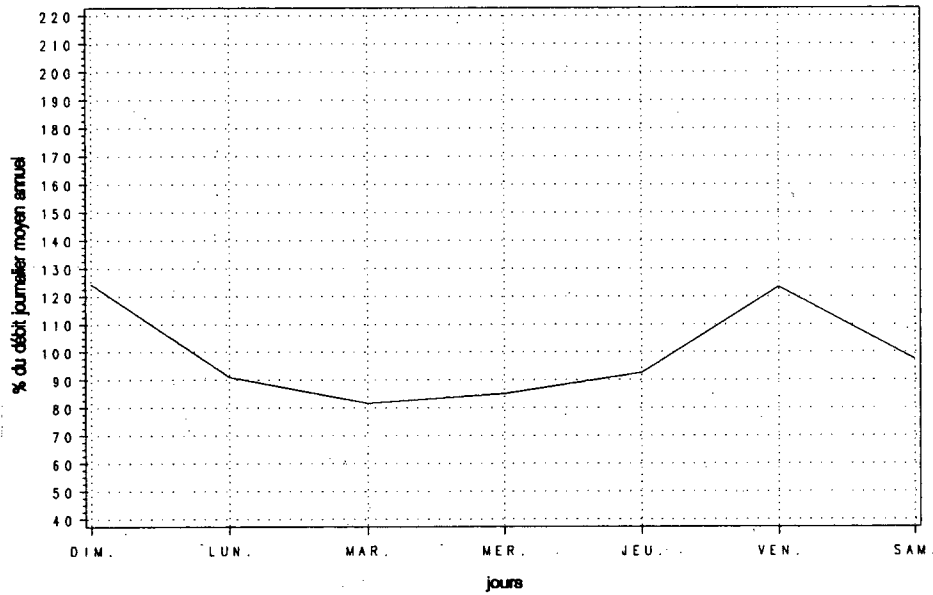

Variations mensuelles

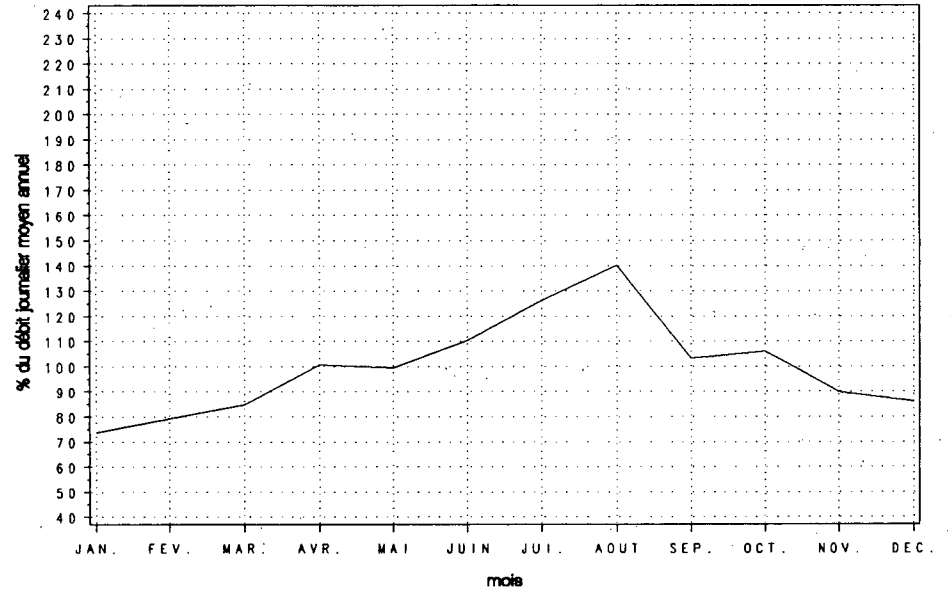

Variations horaires

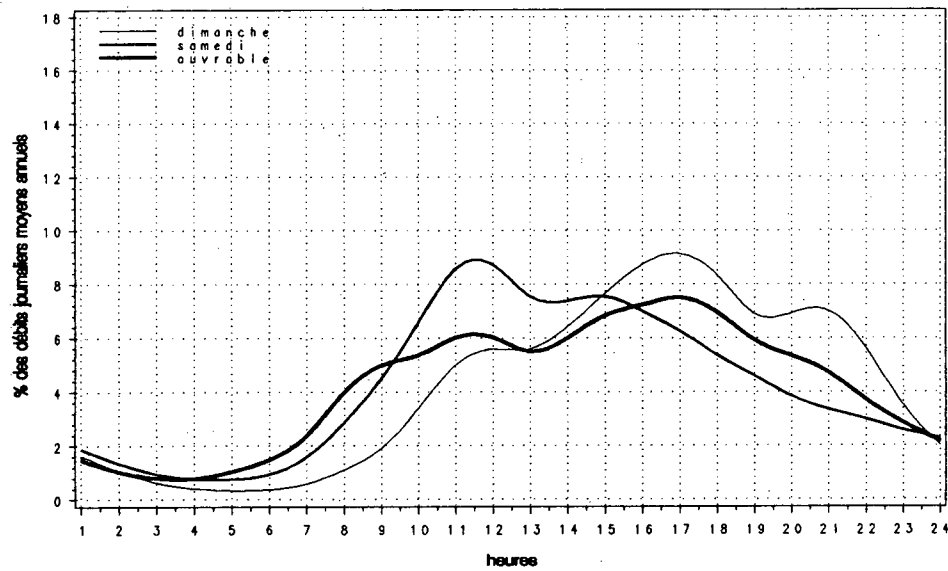

Relation entre les heures de pointe et le djma

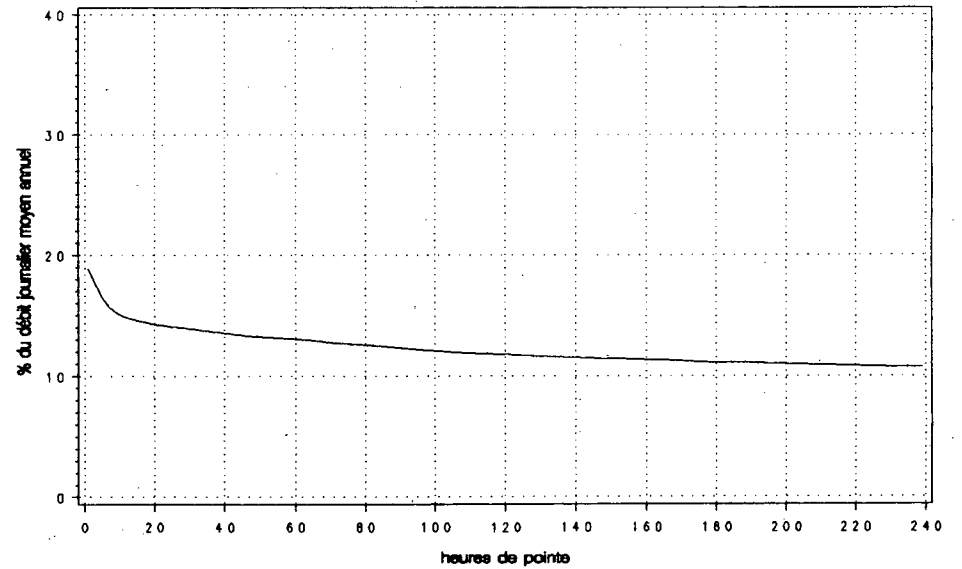

Route Compteur Voie Région Tronçon Section
0020 500 13 3-2 06 020

MUNICIPALITÉ: Bernières
à 0,8 km à l'est de la route 171

Année	djma	djmh	Années antérieures		Débit journalier maximum	Heures Maximales			
			djme	% augm.		1re	10e	30e	100e
1988 (*) (1)	30320	24820 81.9	36190 119.4	+5.9	48810 161.0	4450 14.7	3950 13.0	3580 11.8	3260 10.8
1989 (*)	32180	26570 82.6	38170 118.6	+6.1	49340 153.3	4490 14.0	4060 12.6	3670 11.4	3350 10.4
1990 (*)	---	---	---	---	---	---	---	---	---
1991 (*)	31320	26370 84.2	36930 117.9	---	49480 158.0	6880 22.0	4010 12.8	3580 11.4	3240 10.3
1992 (*)	32650	26950 82.5	38800 118.8	+4.3	54080 165.6	4430 13.6	4060 12.4	3730 11.4	3380 10.4

(1) (*) : Pourcentage par rapport au djma

Heures	Répartition horaire journalière					
	Dimanche Moyenne	(*) (1)	Samedi Moyenne	(*)	Jours ouvrables Moyenne	(*)
0- 1	687	2.09	615	2.02	385	1.19
1- 2	468	1.42	425	1.40	254	0.78
2- 3	313	0.95	299	0.98	208	0.64
3- 4	226	0.69	259	0.85	202	0.63
4- 5	129	0.39	192	0.63	201	0.62
5- 6	125	0.38	223	0.73	319	0.99
6- 7	216	0.66	435	1.43	1060	3.27
7- 8	395	1.20	779	2.56	1926	5.95
8- 9	734	2.23	1306	4.29	1838	5.68
9-10	1178	3.58	1830	6.01	1697	5.24
10-11	1622	4.93	2181	7.16	1720	5.31
11-12	1905	5.79	2275	7.47	1736	5.36
12-13	2079	6.31	2242	7.36	1733	5.36
13-14	2497	7.58	2357	7.74	1934	5.97
14-15	2629	7.98	2305	7.57	2072	6.40
15-16	2741	8.32	2195	7.21	2323	7.18
16-17	2905	8.82	2137	7.02	2754	8.51
17-18	2534	7.69	1903	6.25	2555	7.90
18-19	2063	6.26	1424	4.67	1911	5.91
19-20	2079	6.31	1212	3.98	1520	4.70
20-21	1989	6.04	1062	3.49	1274	3.94
21-22	1614	4.90	953	3.13	1160	3.59
22-23	1114	3.38	956	3.14	908	2.81
23-24	679	2.06	894	2.93	642	1.98
Débit moyen journalier:		32930	30460		32360	

(1) (*) : * des heures moyennes sur les journées moyennes

Mois	Débit horaire maximum	Distribution mensuelle			% annuel
		Débit journalier maximum	Débit journalier moyen	Total mensuel	
Janvier	3410	32080	24080	746350	6.3
Février	3310	35050	25970	727030	6.1
Mars	3250	36380	28710	889990	7.5
Avril	4280	45160	32410	972180	8.2
Mai	---	---	32710	1014070	8.5
Juin	3760	46240	39420	1182610	9.9
Juillet	4010	48570	39360	1220090	10.2
Août	4020	50020	41290	1280000	10.7
Septembre	4170	49850	35020	1050530	8.8
Octobre	4430	54080	33180	1028480	8.6
Novembre	3510	38960	30320	909610	7.6
Décembre	3760	37160	28950	897570	7.5
Débit moyen annuel:		32650	Total annuel: 11917250		

Route Compteur Voie Région Tronçon Section
 0020 500 13 3-2 06 020

MUNICIPALITÉ: Bernières
 à 0,8 km à l'est de la route 171

Débits journaliers mensuels (valeurs et % (1))

Mois	Dimanche moyen	Lundi moyen	Mardi moyen	Mercredi moyen	Jeudi moyen	Vendredi moyen	Samedi moyen	Jour moyen ajusté (2) 1992	Jour moyen ajusté 1991
Janvier (%)	20580 62.9	22840 69.8	21730 66.4	24680 75.4	25760 78.7	29910 91.4	22230 67.9	23960 73.2	24320 77.8
Février (%)	24780 75.7	25200 77.0	24550 75.0	24540 75.0	27090 82.7	31710 96.9	24130 73.7	26000 79.4	27390 87.6
Mars (%)	28840 88.1	27120 82.8	26930 82.3	28250 86.3	28550 87.2	35430 108.2	25760 78.7	28700 87.7	26410 84.5
Avril (%)	33430 102.1	33170 101.3	30180 92.2	29870 91.2	33180 101.3	40080 122.4	28420 86.8	32620 99.6	26800 85.8
Mai (%)	30300 92.5	30840 94.2	30580 93.4	---	---	39730 121.4	30360 92.7	34220 104.5	32660 104.5
Juin (%)	45430 138.8	37500 114.5	38640 118.0	30420 92.9	37870 115.7	46240 141.2	38900 118.8	39290 120.0	36670 117.3
Juillet (%)	42350 129.4	37630 114.9	35640 108.9	36090 110.2	39150 119.6	46430 141.8	38840 118.6	39450 120.5	39360 126.0
Août (%)	45620 139.3	38650 118.1	37010 113.0	37960 115.9	40230 122.9	47710 145.7	41040 125.4	41170 125.7	38140 122.0
Septembre (%)	37200 113.6	34080 104.1	31090 95.0	31890 97.4	33800 103.2	42900 131.0	34880 106.5	35120 107.3	33400 106.9
Octobre (%)	32940 100.6	32610 99.6	30240 92.4	30060 91.8	32730 100.0	42010 128.3	31610 96.5	33170 101.3	32920 105.3
Novembre (%)	30890 94.3	28660 87.5	27240 83.2	28720 87.7	31130 95.1	37150 113.5	28030 85.6	30260 92.4	29660 94.9
Décembre (%)	28020 85.6	28480 87.0	28240 86.3	30440 93.0	30340 92.7	30950 94.5	26200 80.0	28950 88.4	27240 87.2
Jour Moyen (%)	33370 101.9	31400 95.9	30170 92.2	30497 93.1	32927 100.6	39190 119.7	30870 94.3	32740 100.0	31250 100.0

(1) % : Pourcentage par rapport au djma ajusté

(2) Jour moyen ajusté : Moyenne authentique des 7 jours de la semaine

Route Compteur Voie Région Tronçon Section
 0020 500 13 3-2 06 020

MUNICIPALITÉ: Bernières
 à 0,8 km à l'est de la route 171

Variations journalières

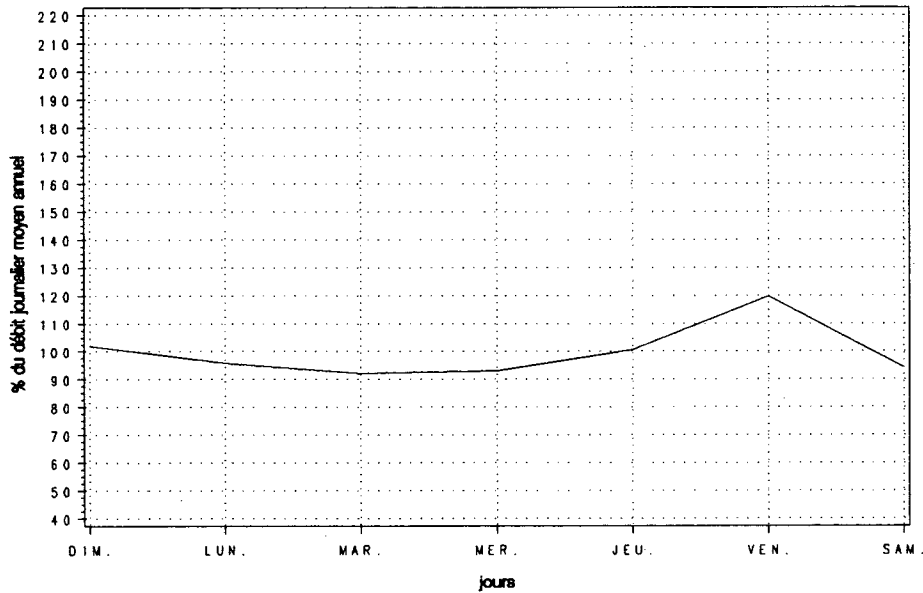

Variations mensuelles

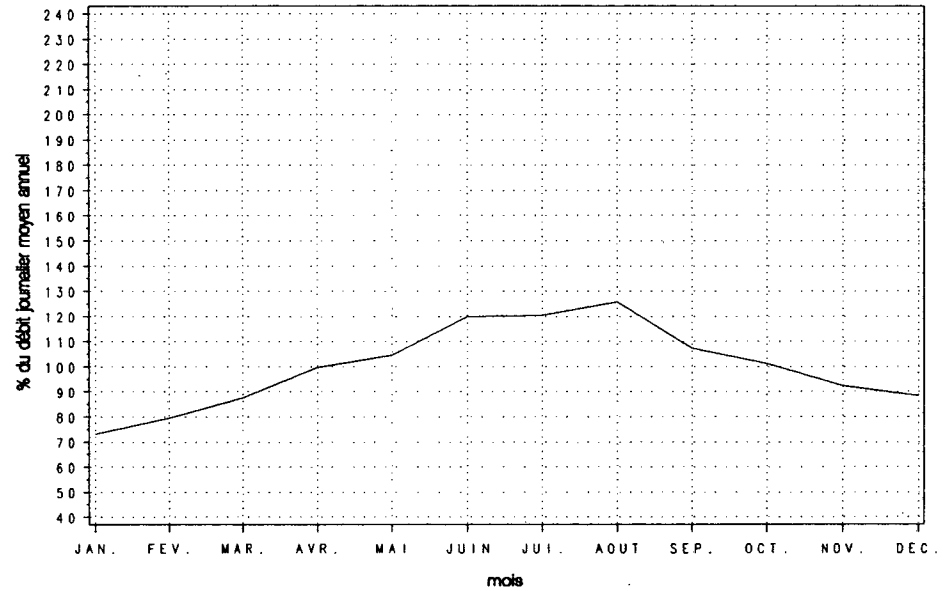

Variations horaires

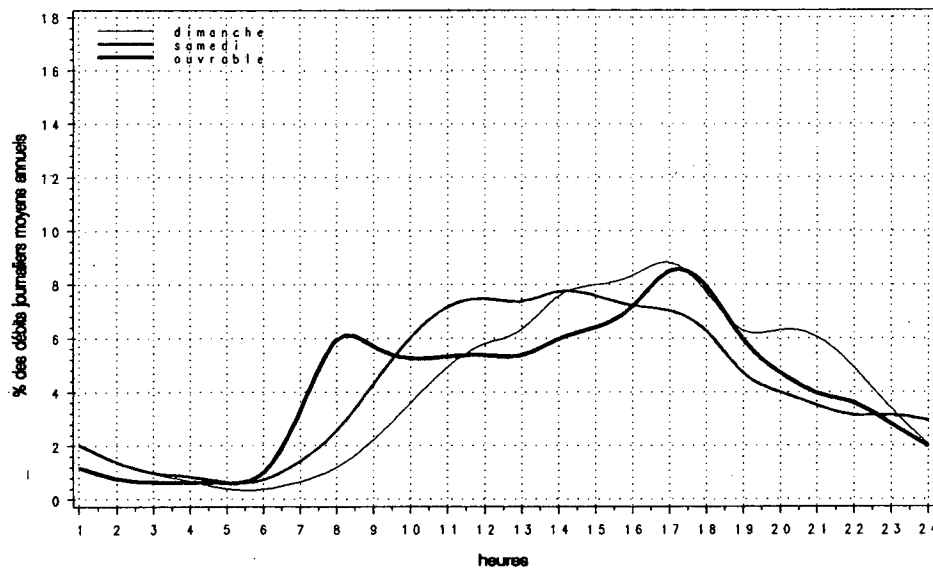

Relation entre les heures de pointe et le djma

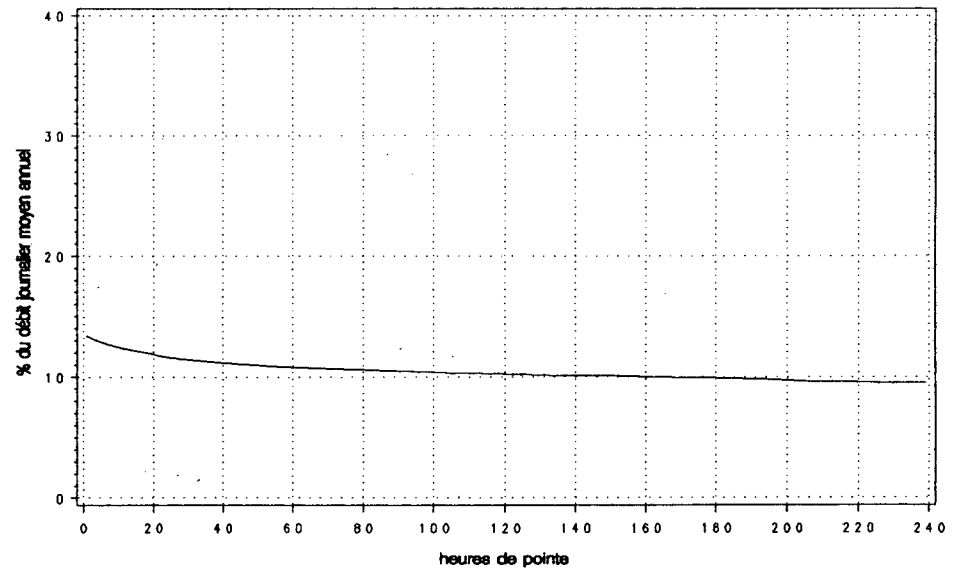

Route Compteur Voie Région Tronçon Section
0020 565 11 3-2 06 060

MUNICIPALITÉ: Saint-Romuald-d'Etchemin
à 2,1 km à l'est de la route 175

Année	djma	djmh	Années antérieures				Débit journalier maximum	Heures Maximales		
			djme	x augm.	10e	30e		100e		
1988 (x)(1)	24990	21790 87.2	28080 112.4	---	38340 153.4	3360 13.4	3170 12.7	2930 11.7	2790 11.2	
1989 (x)	26440	23060 87.2	29310 110.9	+5.8	48040 181.7	4770 18.0	3590 13.6	3130 11.8	2920 11.0	
1990 (x)	27540	24030 87.3	30700 111.5	+4.2	43100 156.5	3650 13.3	3350 12.2	3200 11.6	3010 10.9	
1991 (x)	27860	24020 86.2	31040 111.4	+1.1	43930 157.7	3680 13.2	3420 12.3	3250 11.7	3010 10.8	
1992 (x)	29110	25530 87.7	31600 108.5	+4.5	42760 146.9	3740 12.9	3380 11.6	3300 11.3	3110 10.7	

(1) (x) : Pourcentage par rapport au djma

Mois	Distribution mensuelle				x annuel
	Débit horaire maximum	Débit journalier maximum	Débit journalier moyen	Total mensuel	
Janvier	2920	28670	22970	712130	6.7
Février	3050	32240	25410	711570	6.7
Mars	3180	33670	26810	830960	7.8
Avril	3550	39740	29500	885010	8.3
Mai	3460	39930	30970	960150	9.0
Juin	3670	40500	31890	956750	9.0
Juillet	3740	40980	32570	1009770	9.5
Août	3430	40900	32660	1012440	9.5
Septembre	3270	37120	29200	875860	8.2
Octobre	3470	42760	31320	970840	9.1
Novembre	3180	36570	28860	865890	8.1
Décembre	3310	34760	26930	834960	7.9

Débit moyen annuel: 29110 Total annuel: 10625150

Heures	Répartition horaire journalière					
	Dimanche Moyenne	(x)(1)	Samédi Moyenne	(x)	Jours ouvrables Moyenne	(x)
0- 1	782	3.35	693	2.66	384	1.24
1- 2	526	2.25	455	1.75	221	0.71
2- 3	341	1.46	315	1.21	162	0.53
3- 4	246	1.06	252	0.97	142	0.46
4- 5	127	0.54	165	0.63	128	0.41
5- 6	99	0.43	172	0.66	219	0.71
6- 7	153	0.66	314	1.21	697	2.26
7- 8	315	1.35	683	2.62	2172	7.03
8- 9	582	2.50	1138	4.37	2185	7.07
9-10	890	3.82	1377	5.28	1506	4.87
10-11	1193	5.12	1633	6.27	1459	4.72
11-12	1364	5.85	1696	6.51	1525	4.93
12-13	1501	6.44	1743	6.69	1570	5.08
13-14	1862	7.99	1901	7.29	1777	5.75
14-15	1808	7.76	1903	7.30	1835	5.94
15-16	1847	7.92	1933	7.42	2206	7.14
16-17	2006	8.60	2003	7.68	2840	9.19
17-18	1605	6.89	1808	6.94	2618	8.47
18-19	1237	5.31	1169	4.48	1807	5.84
19-20	1257	5.39	978	3.75	1429	4.62
20-21	1207	5.18	881	3.38	1191	3.85
21-22	1048	4.49	881	3.38	1209	3.91
22-23	785	3.37	968	3.72	936	3.03
23-24	529	2.27	1000	3.84	675	2.18

Débit moyen journalier: 23310 26060 30910

(1) (x) : x des heures moyennes sur les journées moyennes

Route Compteur Voie Région Tronçon Section
 0020 565 11 3-2 06 060

MUNICIPALITÉ: Saint-Romuald-d'Etchemin
 à 2,1 km à l'est de la route 175

Débits journaliers mensuels (valeurs et % (1))

Mois	Dimanche moyen	Lundi moyen	Mardi moyen	Mercredi moyen	Jeudi moyen	Vendredi moyen	Samedi moyen	Jour moyen ajusté (2) 1992	Jour moyen ajusté 1991
Janvier (%)	16480 56.6	25370 87.1	23920 82.1	24250 83.3	23290 80.0	27010 92.8	19500 67.0	22830 78.4	21380 76.8
Février (%)	18220 62.6	27200 93.4	26590 91.3	25900 88.9	28060 96.4	30810 105.8	21580 74.1	25480 87.5	24450 87.9
Mars (%)	20500 70.4	27860 95.7	27660 95.0	28580 98.1	29170 100.2	32980 113.3	22160 76.1	26990 92.7	24860 89.3
Avril (%)	22890 78.6	27640 94.9	29610 101.7	30790 105.7	33350 114.5	36490 125.3	25380 87.2	29450 101.1	24670 88.6
Mai (%)	24150 82.9	29770 102.2	31160 107.0	32140 110.4	34000 116.8	37540 128.9	27210 93.4	30850 105.9	30420 109.3
Juin (%)	25820 88.7	32570 111.8	33300 114.4	30170 103.6	34700 119.2	38700 132.9	28860 99.1	32020 110.0	31090 111.7
Juillet (%)	27310 93.8	32490 111.6	31820 109.3	31250 107.3	34660 119.0	38890 133.6	30980 106.4	32490 111.6	30250 108.7
Août (%)	29250 100.4	32120 110.3	32390 111.2	32660 112.2	34550 118.6	37480 128.7	30380 104.3	32690 112.3	32560 117.0
Septembre (%)	25270 86.8	27890 95.8	28970 99.5	30040 103.2	30840 105.9	33640 115.5	28290 97.1	29280 100.5	30710 110.3
Octobre (%)	24770 85.1	29160 100.1	31070 106.7	31790 109.2	33900 116.4	38900 133.6	28390 97.5	31140 106.9	29960 107.7
Novembre (%)	22470 77.2	29520 101.4	28180 96.8	29880 102.6	31770 109.1	34430 118.2	26150 89.8	28910 99.3	28190 101.3
Décembre (%)	21680 74.5	27280 93.7	28340 97.3	29850 102.5	28810 98.9	29230 100.4	23030 79.1	26890 92.3	25380 91.2
Jour Moyen (%)	23230 79.8	29070 99.8	29420 101.0	29780 102.3	31430 107.9	34680 119.1	25990 89.3	29120 100.0	27830 100.0

(1) % : Pourcentage par rapport au djma ajusté

(2) Jour moyen ajusté : Moyenne authentique des 7 jours de la semaine

Route Compteur Voie Région Tronçon Section
 0020 565 11 3-2 06 060

MUNICIPALITÉ: Saint-Romuald-d'Etchemin
 à 2,1 km à l'est de la route 175

Variations journalières

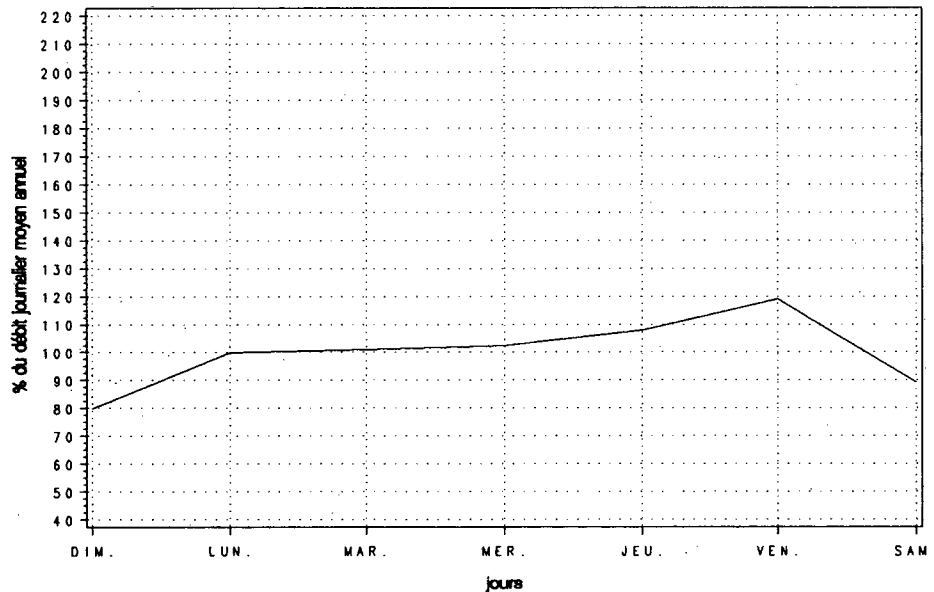

Variations mensuelles

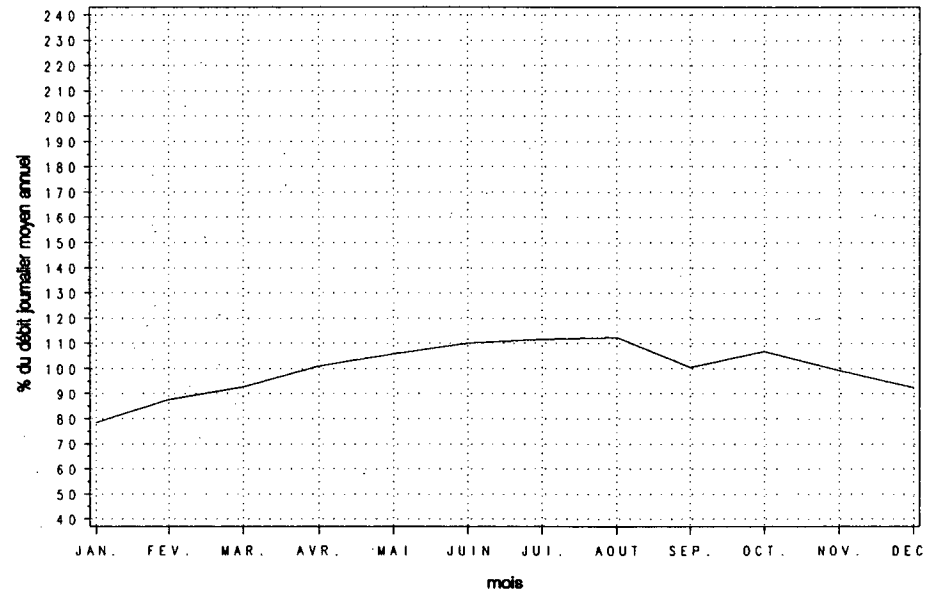

Variations horaires

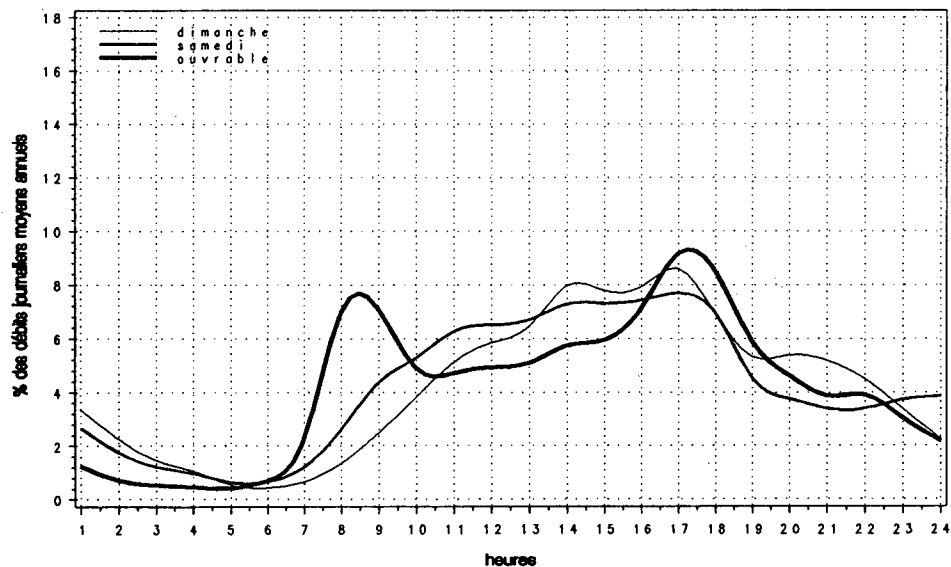

Relation entre les heures de pointe et le djma

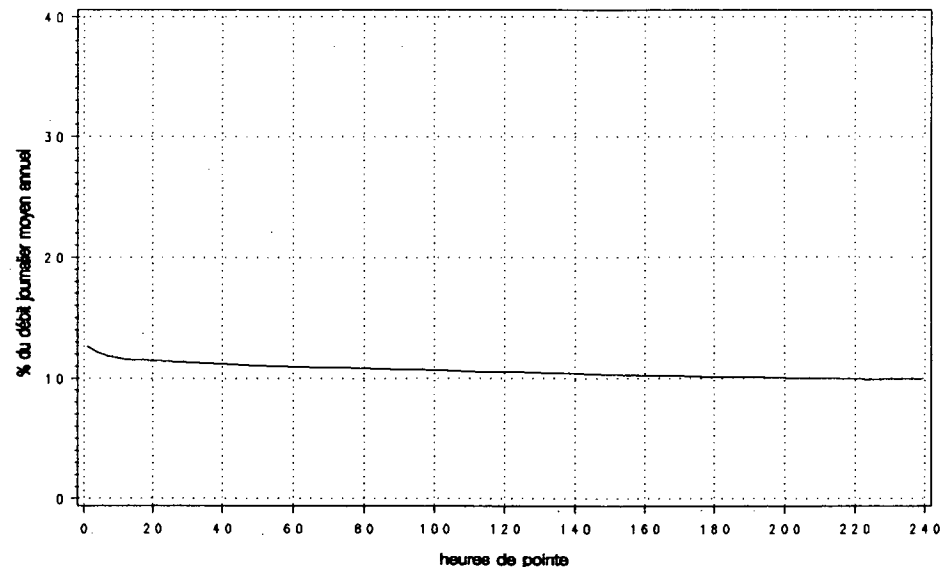

Route Compteur Voie Région Tronçon Section
 0020 565 12 3-2 06 060

MUNICIPALITÉ: Saint-Romuald-d'Etchemin
 à 2,1 km à l'est de la route 175

Année	djma	djmh	Années antérieures				Débit journalier maximum	Heures Maximales		
			djme	x augm.	1re	10e		30e	100e	
1988 (x)(1)	24220	20900 86.3	27270 112.6	---	33390 137.9	3190 13.2	2900 12.0	2780 11.5	2600 10.7	
1989 (x)	25920	22490 86.8	28810 111.1	+7.0	34890 134.6	3340 12.9	3150 12.2	2970 11.5	2790 10.8	
1990 (x)	26800	23910 89.2	29070 108.5	+3.4	39830 148.6	3840 14.3	3210 12.0	3060 11.4	2850 10.6	
1991 (x)	27660	23840 86.2	30460 110.1	+3.2	42170 152.5	3510 12.7	3320 12.0	3230 11.7	3010 10.9	
1992 (x)	28720	25130 87.5	31300 109.0	+3.8	39420 137.2	3560 12.4	3200 11.2	3120 10.9	3010 10.5	

(1) (x) : Pourcentage par rapport au djma

Mois	Distribution mensuelle				x annuel
	Débit horaire maximum	Débit journalier maximum	Débit journalier moyen	Total mensuel	
Janvier	3020	28240	22990	712770	6.8
Février	3060	31300	24830	695100	6.6
Mars	3110	32120	26580	824090	7.9
Avril	3290	35540	29040	871250	8.3
Mai	3180	37080	30340	940680	9.0
Juin	3190	37250	30980	929410	8.9
Juillet	2980	37700	31380	972730	9.3
Août	3140	39420	32960	1021700	9.7
Septembre	3270	36040	29840	895170	8.5
Octobre	3560	37470	30770	954020	9.1
Novembre	3110	34800	28630	858940	8.2
Décembre	2960	32840	26090	808670	7.7

Débit moyen annuel: 28720 Total annuel: 10482800

Heures	Répartition horaire journalière					
	Dimanche Moyenne	(x)(1)	Samedi Moyenne	(x)	Jours ouvrables Moyenne	(x)
0- 1	549	2.27	458	1.89	268	0.88
1- 2	375	1.55	302	1.25	161	0.53
2- 3	252	1.04	227	0.93	139	0.46
3- 4	192	0.79	269	1.11	199	0.65
4- 5	106	0.44	125	0.51	136	0.45
5- 6	107	0.44	149	0.61	270	0.88
6- 7	191	0.79	353	1.46	1149	3.76
7- 8	361	1.49	695	2.87	2703	8.86
8- 9	540	2.23	1134	4.68	2207	7.23
9-10	837	3.45	1416	5.84	1522	4.99
10-11	1104	4.56	1566	6.46	1488	4.88
11-12	1225	5.06	1577	6.51	1541	5.05
12-13	1447	5.97	1648	6.80	1544	5.06
13-14	1861	7.68	1853	7.65	1744	5.71
14-15	1856	7.66	1737	7.17	1788	5.86
15-16	1936	7.99	1679	6.93	2014	6.60
16-17	2082	8.59	1650	6.81	2577	8.45
17-18	1772	7.31	1558	6.43	2607	8.54
18-19	1446	5.97	1287	5.31	1757	5.76
19-20	1592	6.57	1090	4.50	1344	4.41
20-21	1575	6.50	909	3.75	1054	3.45
21-22	1301	5.37	814	3.36	990	3.25
22-23	931	3.84	889	3.67	764	2.50
23-24	579	2.39	843	3.48	531	1.74

Débit moyen journalier: 24230 24230 30510

(1) (x) : x des heures moyennes sur les journées moyennes

Route Compteur Voie Région Tronçon Section
 0020 565 12 3-2 06 060

MUNICIPALITÉ : Saint-Romuald-d'Etchemin
 à 2,1 km à l'est de la route 175

Débits journaliers mensuels (valeurs et % (1))

Mois	Dimanche moyen	Lundi moyen	Mardi moyen	Mercredi moyen	Jeudi moyen	Vendredi moyen	Samedi moyen	Jour moyen ajusté (2) 1992	Jour moyen ajusté 1991
Janvier (%)	17040 59.3	25040 87.2	23550 82.0	23670 82.4	24370 84.8	26810 93.3	19570 68.1	22860 79.6	22070 79.8
Février (%)	17830 62.1	26770 93.2	26250 91.4	25330 88.2	27610 96.1	29920 104.1	20590 71.7	24900 86.7	24050 87.0
Mars (%)	21090 73.4	27460 95.6	27580 96.0	28370 98.7	28910 100.6	31680 110.3	22060 76.8	26740 93.1	24990 90.4
Avril (%)	24070 83.8	29990 104.4	29970 104.3	30170 105.0	32190 112.0	33000 114.9	23130 80.5	28930 100.7	27690 100.2
Mai (%)	24700 86.0	30560 106.4	30910 107.6	31550 109.8	33460 116.5	35840 124.7	24870 86.6	30270 105.4	29450 106.5
Juin (%)	27370 95.3	31920 111.1	32520 113.2	29510 102.7	33830 117.8	36500 127.0	25990 90.5	31090 108.2	30760 111.3
Juillet (%)	29320 102.1	31750 110.5	31280 108.9	30560 106.4	33930 118.1	35440 123.4	26710 93.0	31280 108.9	31450 113.8
Août (%)	31240 108.7	32640 113.6	32350 112.6	33480 116.5	35110 122.2	37550 130.7	28790 100.2	33020 114.9	29480 106.7
Septembre (%)	26540 92.4	29590 103.0	29710 103.4	30690 106.8	31960 111.2	34890 121.4	25860 90.0	29890 104.0	30390 109.9
Octobre (%)	25480 88.7	31050 108.1	31170 108.5	31450 109.5	33350 116.1	36180 125.9	25900 90.1	30650 106.7	29180 105.6
Novembre (%)	23180 80.7	29190 101.6	28340 98.6	29620 103.1	31780 110.6	34150 118.9	24580 85.6	28690 99.9	27730 100.3
Décembre (%)	21970 76.5	27580 96.0	27830 96.9	28300 98.5	26150 91.0	28470 99.1	21900 76.2	26030 90.6	24380 88.2
Jour Moyen (%)	24150 84.1	29460 102.5	29290 101.9	29390 102.3	31050 108.1	33370 116.2	24160 84.1	28730 100.0	27640 100.0

(1) % : Pourcentage par rapport au djma ajusté

(2) Jour moyen ajusté : Moyenne authentique des 7 jours de la semaine

Route Compteur Voie Région Tronçon Section
 0020 565 12 3-2 06 060

MUNICIPALITÉ: Saint-Romuald-d'Etchemin
 à 2,1 km à l'est de la route 175

Variations journalières

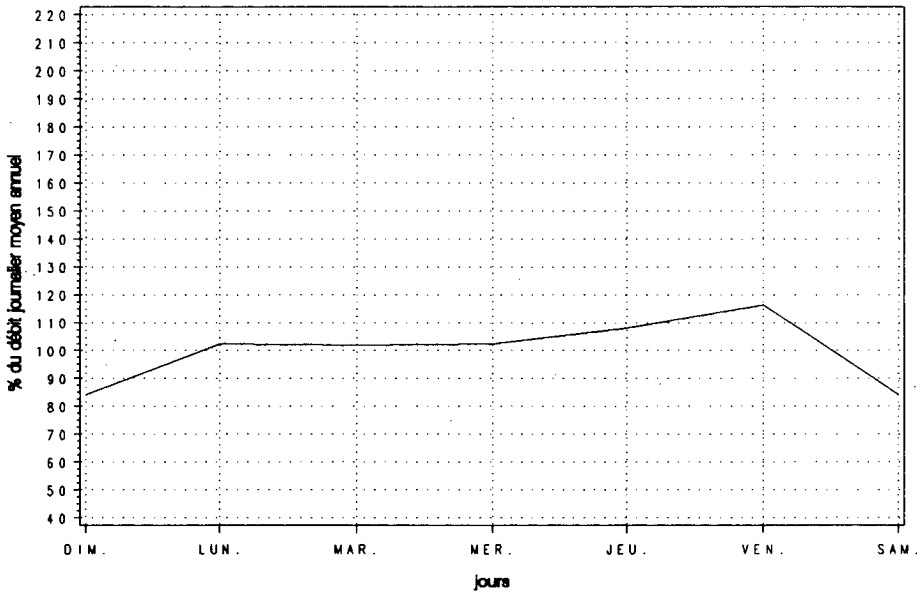

Variations mensuelles

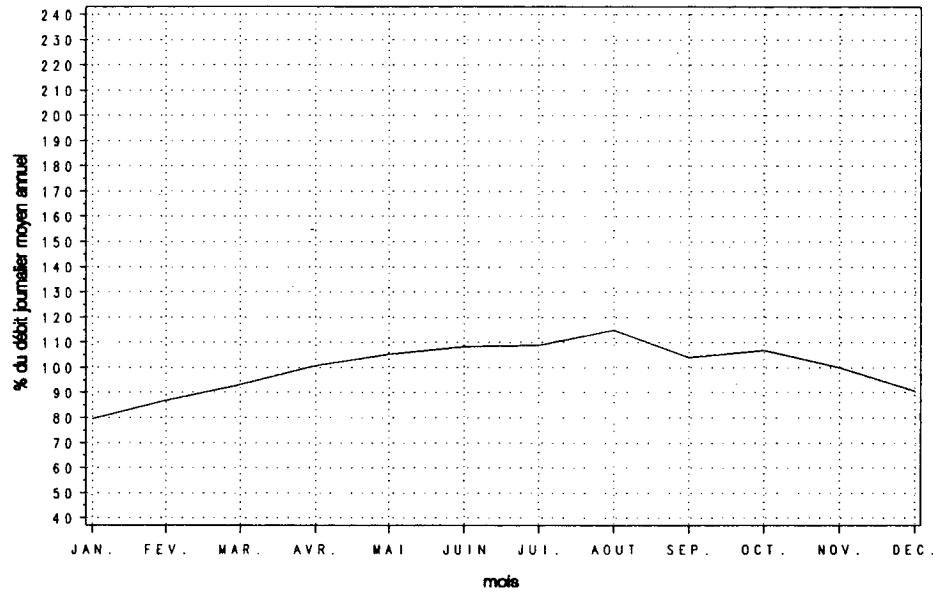

Variations horaires

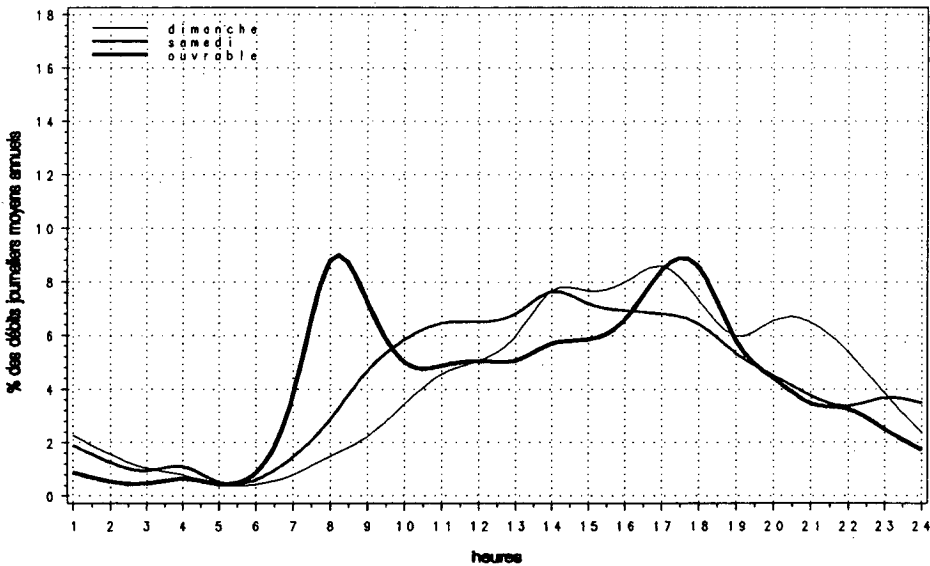

Relation entre les heures de pointe et le djma

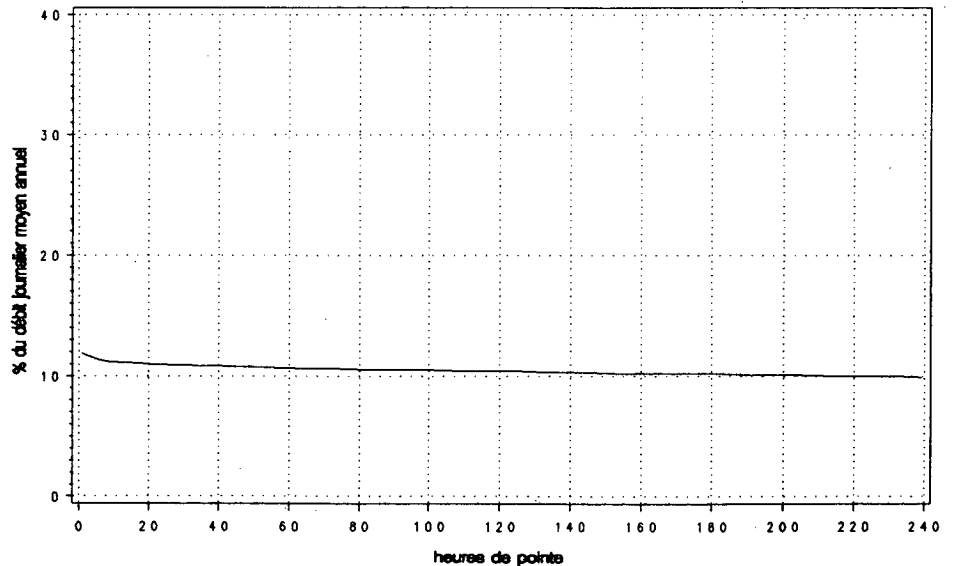

Route Compteur Voie Région Tronçon Section
0020 565 13 3-2 06 060

MUNICIPALITÉ: Saint-Romuald-d'Etchemin
à 2,1 km à l'est de la route 175

Années antérieures

Année	djma	djmh	djme	x augm.	Débit journalier		Heures Maximales		
					journalier maximum	1re	10e	30e	100e
1988	49210	42700	55340	+5.9	71730	6080	5700	5510	5130
(x)(1)		86.8	112.5		145.8	12.4	11.6	11.2	10.4
1989	52360	45550	58120	+6.4	81490	7550	6140	5890	5490
(x)		87.0	111.0		155.6	14.4	11.7	11.2	10.5
1990	54340	47950	59770	+3.8	78310	6640	6200	5890	5590
(x)		88.2	110.0		144.1	12.2	11.4	10.8	10.3
1991	55480	47860	61390	+2.1	80230	6650	6350	6180	5890
(x)		86.3	110.7		144.6	12.0	11.4	11.1	10.6
1992	57840	50670	62900	+4.3	80230	6850	6410	6160	5930
(x)		87.6	108.7		138.7	11.8	11.1	10.6	10.2

(1) (x) : Pourcentage par rapport au djma

Répartition horaire journalière

Heures	Dimanche		Samedi		Jours ouvrables	
	Moyenne	(x)(1)	Moyenne	(x)	Moyenne	(x)
0-1	1331	2.80	1151	2.29	652	1.06
1-2	900	1.89	757	1.51	382	0.62
2-3	593	1.25	542	1.08	302	0.49
3-4	438	0.92	521	1.04	341	0.56
4-5	233	0.49	290	0.58	264	0.43
5-6	206	0.43	321	0.64	488	0.80
6-7	344	0.72	667	1.33	1846	3.01
7-8	675	1.42	1379	2.74	4874	7.94
8-9	1122	2.36	2272	4.52	4391	7.15
9-10	1727	3.63	2793	5.55	3029	4.93
10-11	2297	4.83	3199	6.36	2948	4.80
11-12	2590	5.45	3274	6.51	3067	4.99
12-13	2948	6.20	3391	6.74	3114	5.07
13-14	3722	7.83	3754	7.47	3521	5.73
14-15	3665	7.71	3640	7.24	3623	5.90
15-16	3783	7.96	3612	7.18	4221	6.87
16-17	4088	8.60	3652	7.26	5417	8.82
17-18	3377	7.10	3366	6.69	5225	8.51
18-19	2683	5.64	2456	4.88	3565	5.80
19-20	2849	5.99	2068	4.11	2775	4.52
20-21	2782	5.85	1790	3.56	2246	3.66
21-22	2348	4.94	1694	3.37	2201	3.58
22-23	1716	3.61	1857	3.69	1701	2.77
23-24	1108	2.33	1842	3.66	1206	1.96
Débit moyen journalier: 47540 50290 61410						

(1) (x) : x des heures moyennes sur les journées moyennes

Distribution mensuelle

Mois	Débit horaire maximum	Débit journalier maximum	Débit journalier moyen	Total mensuel	x annuel
Janvier	5360	56250	45960	1424900	6.7
Février	5670	63540	50240	1406670	6.7
Mars	5860	65750	53410	1655790	7.8
Avril	6550	75280	58540	1756250	8.3
Mai	6400	77010	61320	1900830	9.0
Juin	6750	77750	62870	1886160	8.9
Juillet	6590	78160	63950	1982500	9.4
Août	6550	80040	65620	2034140	9.6
Septembre	6320	73160	59030	1771020	8.4
Octobre	6850	80230	62090	1924860	9.1
Novembre	6040	71370	57490	1724820	8.2
Décembre	5930	66990	53020	1643620	7.8
Débit moyen annuel: 57840 Total annuel: 21111600					

Route Compteur Voie Région Tronçon Section
 0020 565 13 3-2 06 060

MUNICIPALITÉ: Saint-Romuald-d'Etchemin
 à 2,1 km à l'est de la route 175

Débits journaliers mensuels (valeurs et % (1))

Mois	Dimanche moyen	Lundi moyen	Mardi moyen	Mercredi moyen	Jeudi moyen	Vendredi moyen	Samedi moyen	Jour moyen ajusté (2) 1992	Jour moyen ajusté 1991
Janvier (%)	33530 58.0	50410 87.2	47470 82.1	47920 82.8	47660 82.4	53820 93.0	39070 67.5	45700 79.0	43400 78.3
Février (%)	36060 62.3	53980 93.3	52840 91.4	51240 88.6	55670 96.2	60730 105.0	42170 72.9	50380 87.1	48500 87.5
Mars (%)	41600 71.9	55370 95.7	55240 95.5	56950 98.5	58080 100.4	64660 111.8	44220 76.5	53730 92.9	49850 89.9
Avril (%)	46950 81.2	57630 99.6	59580 103.0	60960 105.4	65530 113.3	69480 120.1	48510 83.9	58380 100.9	52360 94.5
Mai (%)	48860 84.5	60330 104.3	62060 107.3	63690 110.1	67460 116.6	73390 126.9	52070 90.0	61120 105.7	59870 108.0
Juin (%)	53190 92.0	64490 111.5	65820 113.8	59680 103.2	68530 118.5	75190 130.0	54840 94.8	63110 109.1	61850 111.6
Juillet (%)	56630 97.9	64250 111.1	63090 109.1	61810 106.9	68590 118.6	74330 128.5	57700 99.8	63770 110.3	61700 111.3
Août (%)	60490 104.6	64760 112.0	64740 111.9	66140 114.3	69660 120.4	75030 129.7	59170 102.3	65710 113.6	62040 111.9
Septembre (%)	51810 89.6	57480 99.4	58680 101.5	60730 105.0	62800 108.6	68530 118.5	54150 93.6	59170 102.3	60630 109.4
Octobre (%)	50250 86.9	60220 104.1	62240 107.6	63240 109.3	67250 116.3	75070 129.8	54290 93.9	61790 106.8	59140 106.7
Novembre (%)	45650 78.9	58710 101.5	56520 97.7	59500 102.9	63550 109.9	68580 118.6	50730 87.7	57610 99.6	55910 100.9
Décembre (%)	43650 75.5	54860 94.8	56170 97.1	58150 100.5	54960 95.0	57690 99.7	44930 77.7	52920 91.5	49760 89.8
Jour Moyen (%)	47390 81.9	58540 101.2	58700 101.5	59170 102.3	62480 108.0	68040 117.6	50150 86.7	57840 100.0	55420 100.0

(1) % : Pourcentage par rapport au djma ajusté

(2) Jour moyen ajusté : Moyenne authentique des 7 jours de la semaine

Route Compteur Voie Région Tronçon Section
 0020 565 13 3-2 06 060

MUNICIPALITÉ: Saint-Romuald-d'Etchemin
 à 2,1 km à l'est de la route 175

Variations journalières

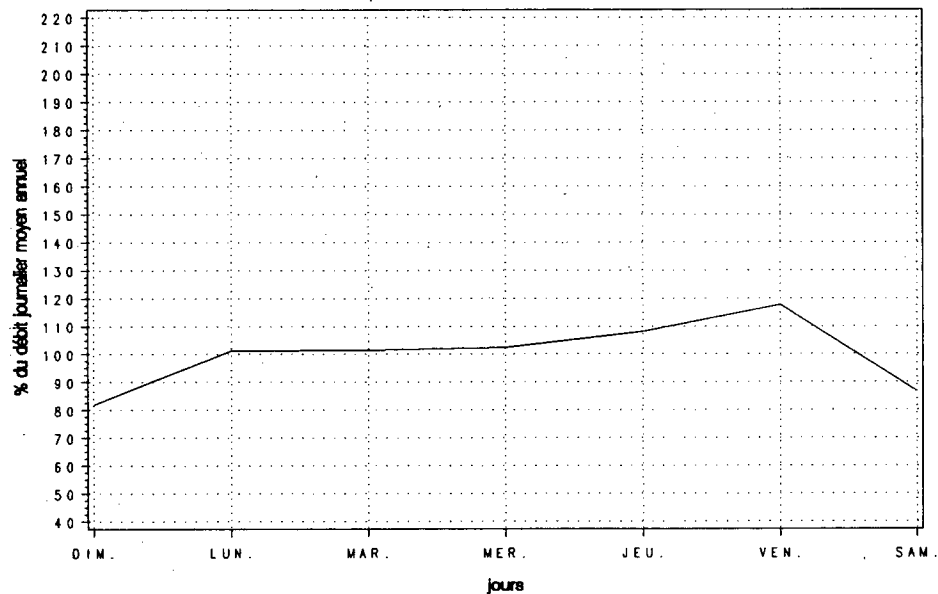

Variations mensuelles

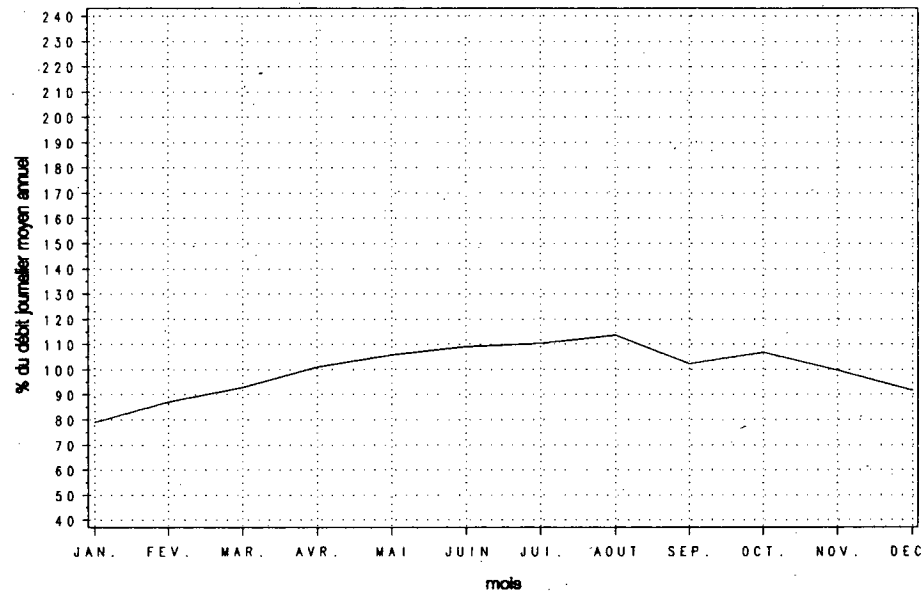

Variations horaires

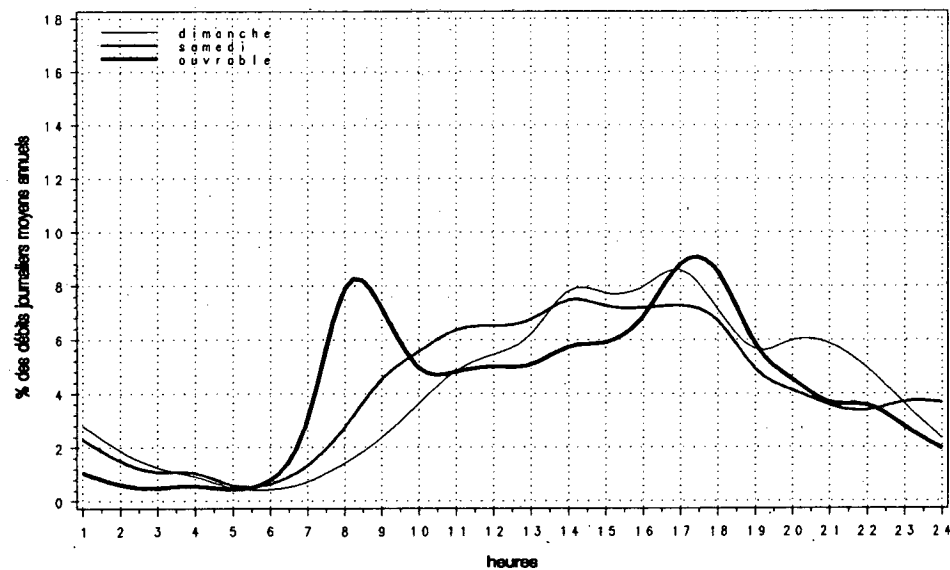

Relation entre les heures de pointe et le djma

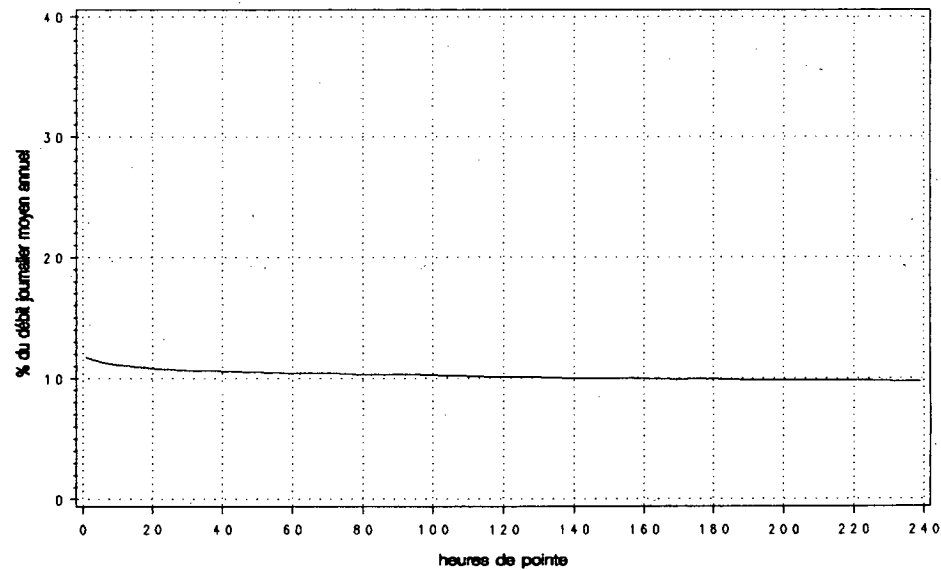

Route Compteur Voie Région Tronçon Section
 0020 640 13 3-2 06 210

MUNICIPALITÉ: Montmagny
 sous le viaduc de la route Saint-Pierre

Année	djma	djmh	Années antérieures				Débit journalier maximum	Heures Maximales		
			djme	* augm.	1re	10e		30e	100e	
1988 (*) (1)	11780	9020 76.6	15140 128.5	---	24600 208.8	2510 21.3	2130 18.1	1770 15.0	1560 13.2	
1989 (*)	12220	9560 78.2	15810 129.4	---	24840 203.3	2620 21.4	2090 17.1	1850 15.1	1630 13.3	
1990 (*)	12320	9320 75.6	15890 129.0	+0.8	24660 200.2	2740 22.2	2300 18.7	1860 15.1	1650 13.4	
1991 (*)	11740	8840 75.3	14970 127.5	-4.7	22670 193.1	2440 20.8	2040 17.4	1720 14.7	1510 12.9	
1992 (*)	13020	9680 74.4	17040 130.9	+10.9	31200 239.6	2560 19.6	1880 14.4	1680 12.9	1390 10.7	

(1) (*) : Pourcentage par rapport au djma

Heures	Dimanche		Samedi		Jours ouvrables	
	Moyenne	(*) (1)	Moyenne	(*)	Moyenne	(*)
0- 1	194	1.36	224	1.84	138	1.09
1- 2	135	0.95	154	1.26	104	0.82
2- 3	99	0.70	114	0.94	90	0.71
3- 4	73	0.51	108	0.89	93	0.74
4- 5	55	0.39	93	0.77	100	0.79
5- 6	52	0.37	106	0.88	167	1.33
6- 7	79	0.55	177	1.45	325	2.59
7- 8	148	1.04	313	2.58	527	4.19
8- 9	276	1.94	542	4.46	625	4.97
9-10	488	3.43	772	6.36	681	5.41
10-11	694	4.87	885	7.28	685	5.44
11-12	768	5.39	847	6.97	676	5.37
12-13	779	5.47	787	6.48	651	5.17
13-14	938	6.59	846	6.96	752	5.98
14-15	1042	7.31	831	6.84	823	6.54
15-16	1122	7.87	797	6.56	860	6.83
16-17	1173	8.23	760	6.26	929	7.39
17-18	963	6.76	679	5.59	875	6.96
18-19	823	5.77	506	4.16	664	5.28
19-20	894	6.28	428	3.52	547	4.35
20-21	821	5.76	379	3.12	461	3.67
21-22	619	4.35	335	2.76	409	3.25
22-23	394	2.76	303	2.50	316	2.51
23-24	224	1.57	274	2.26	221	1.76
Débit moyen journalier:		14240	12150		12580	

(1) (*) : * des heures moyennes sur les journées moyennes

Mois	Distribution mensuelle				* annuel
	Débit horaire maximum	Débit journalier maximum	Débit journalier moyen	Total mensuel	
Janvier	900	9820	8100	251080	5.3
Février	1110	12330	8960	250890	5.3
Mars	1270	14020	10360	321060	6.8
Avril	2560	24380	12670	380030	8.0
Mai	1640	19580	12940	401260	8.4
Juin	1980	20910	14230	426860	9.0
Juillet	2070	31200	20110	623330	13.1
Août	---	26010	19860	615510	13.0
Septembre	---	---	13770	413100	8.7
Octobre	1560	15930	12470	386550	8.1
Novembre	1380	14920	11130	333920	7.0
Décembre	1980	17560	11240	348440	7.3
Débit moyen annuel:		13020	Total annuel:		4752300

Route Compteur Voie Région Tronçon Section
 0020 640 13 3-2 06 210

MUNICIPALITÉ: Montmagny
 sous le viaduc de la route Saint-Pierre

Débits journaliers mensuels (valeurs et % (1))

Mois	Dimanche moyen	Lundi moyen	Mardi moyen	Mercredi moyen	Jeudi moyen	Vendredi moyen	Samedi moyen	Jour moyen ajusté (2) 1992	Jour moyen ajusté 1991
Janvier (%)	7980 61.4	8090 62.2	8310 63.9	8460 65.1	8110 62.4	8890 68.4	6970 53.6	8120 62.5	8170 69.8
Février (%)	7940 61.1	9260 71.2	8280 63.7	7670 59.0	9020 69.4	11660 89.7	8890 68.4	8960 68.9	8560 73.1
Mars (%)	11220 86.3	9770 75.2	9220 70.9	9600 73.8	9920 76.3	12940 99.5	9590 73.8	10320 79.4	10120 86.4
Avril (%)	13800 106.2	13940 107.2	10930 84.1	10630 81.8	12560 96.6	16610 127.8	11170 85.9	12810 98.5	11000 93.9
Mai (%)	14170 109.0	12970 99.8	11000 84.6	11100 85.4	12350 95.0	16130 124.1	12330 94.8	12860 98.9	11990 102.4
Juin (%)	17070 131.3	13210 101.6	12830 98.7	11780 90.6	13160 101.2	17380 133.7	14020 107.8	14210 109.3	13440 114.8
Juillet (%)	25010 192.4	21140 162.6	16500 126.9	16230 124.8	18350 141.2	24300 186.9	19980 153.7	20220 155.5	16800 143.5
Août (%)	25880 199.1	19010 146.2	16090 123.8	16930 130.2	18850 145.0	21800 167.7	20480 157.5	19860 152.8	17090 145.9
Septembre (%)	---	---	---	---	---	---	---	13770 105.9	12410 106.0
Octobre (%)	15280 117.5	11200 86.2	10660 82.0	10850 83.5	11750 90.4	15510 119.3	12270 94.4	12500 96.2	12550 107.2
Novembre (%)	12740 98.0	10100 77.7	9390 72.2	9840 75.7	10830 83.3	13880 106.8	10760 82.8	11080 85.2	10090 86.2
Décembre (%)	11410 87.8	10970 84.4	10870 83.6	12480 96.0	12090 93.0	10870 83.6	10050 77.3	11250 86.5	8350 71.3
Jour Moyen (%)	15003 115.4	12683 97.6	11418 87.8	11560 88.9	12574 96.7	15474 119.0	12485 96.0	13000 100.0	11710 100.0

(1) % : Pourcentage par rapport au djma ajusté

(2) Jour moyen ajusté : Moyenne authentique des 7 jours de la semaine

Route Compteur Voie Région Tronçon Section
 0020 640 13 3-2 06 210

MUNICIPALITÉ : Montmagny
 sous le viaduc de la route Saint-Pierre

Variations journalières

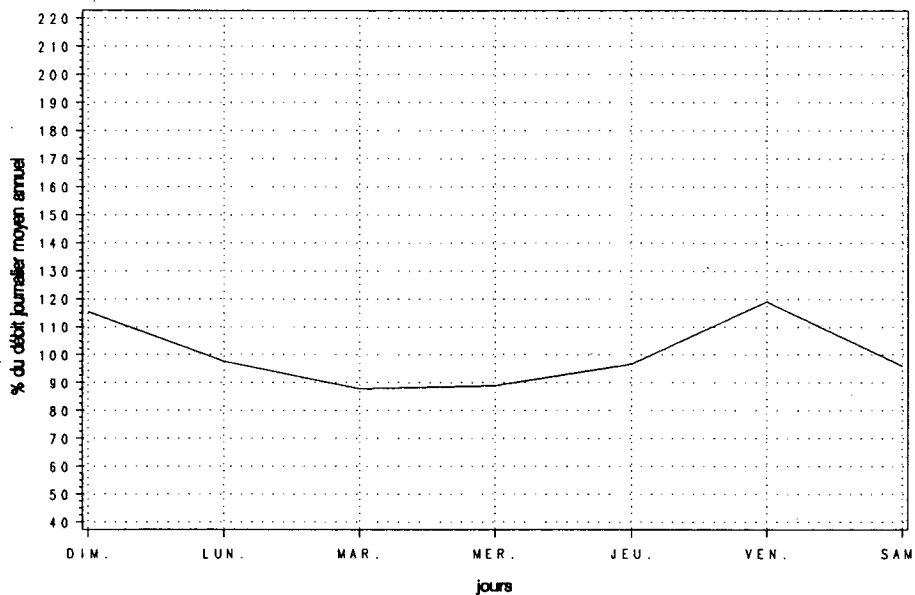

Variations mensuelles

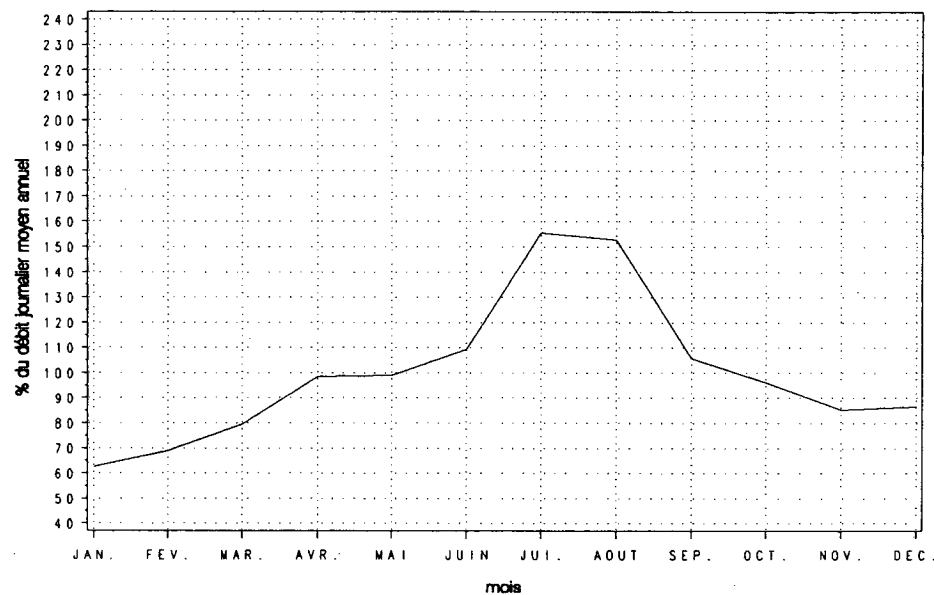

Variations horaires

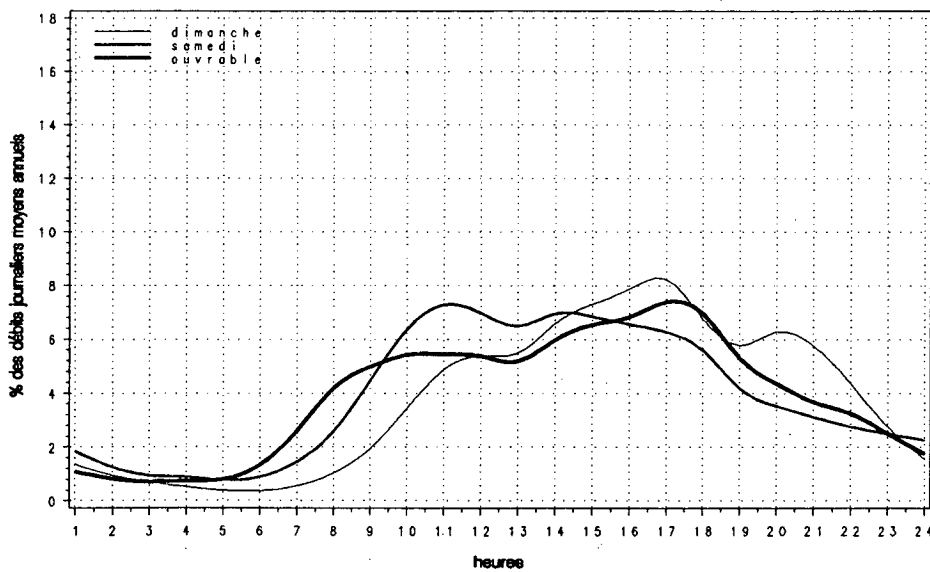

Relation entre les heures de pointe et le djma

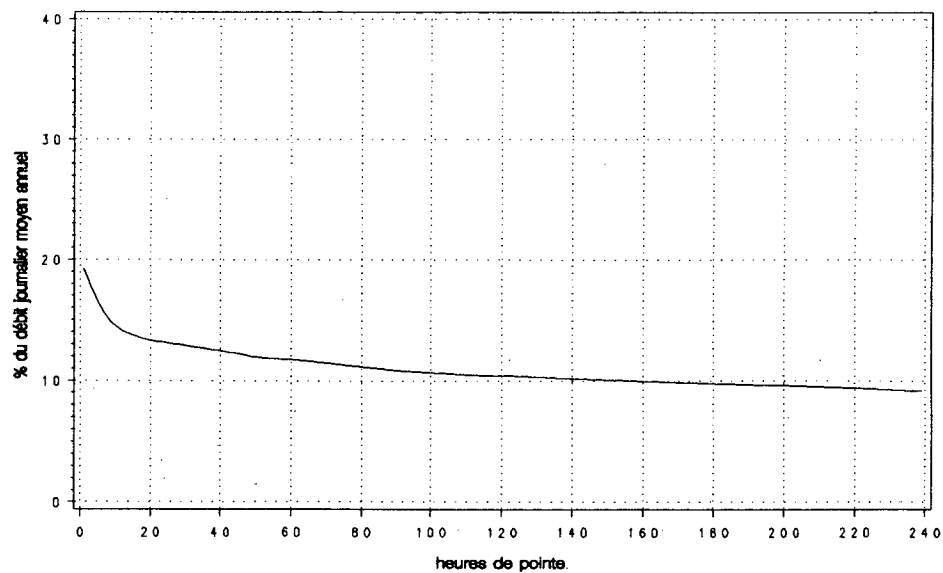

Route Compteur Voie Région Tronçon Section
0025 100 11 6-3 01 007

MUNICIPALITÉ: Boucherville
pont-tunnel L.-H.-Lafontaine

Années antérieures

Année	djma	dijnh	djme	x augm.	Débit journalier maximum	Heures Maximales			
						journalier	1re	10e	30e
1988	51020	47260	52740	+0.2	64230	5560	5450	5340	5180
(*) (1)		92.6	103.4		125.9	10.9	10.7	10.5	10.2
1989	53650	47530	58690	+5.1	69790	5580	5510	5400	5200
(*)		88.6	109.4		130.1	10.4	10.3	10.1	9.7
1990	51800	47900	54180	-1.4	64750	5790	5690	5540	5210
(*)		92.5	104.6		125.0	11.2	11.0	10.7	10.1
1991	54030	47590	58580	+4.3	69550	5790	5600	5490	5200
(*)		88.1	108.4		128.7	10.7	10.4	10.2	9.6
1992	55290	49100	59980	+2.3	70280	5810	5640	5530	5270
(*)		88.8	108.5		127.1	10.5	10.2	10.0	9.5

(1) (*): Pourcentage par rapport au djma

Répartition horaire journalière

Heures	Dimanche		Samеди		Jours ouvrables	
	Moyenne	(*) (1)	Moyenne	(*)	Moyenne	(*)
0-1	1815	3.76	1170	2.49	750	1.28
1-2	1150	2.38	678	1.44	383	0.65
2-3	636	1.31	429	0.91	272	0.46
3-4	370	0.76	341	0.73	246	0.42
4-5	206	0.43	285	0.61	355	0.61
5-6	221	0.46	442	0.94	1189	2.03
6-7	437	0.90	944	2.01	3867	6.59
7-8	695	1.44	1421	3.02	4841	8.25
8-9	958	1.98	1987	4.22	4452	7.59
9-10	1395	2.88	2346	4.99	3287	5.60
10-11	1943	4.02	2632	5.60	2847	4.85
11-12	2409	4.98	2720	5.78	2774	4.73
12-13	2882	5.96	2835	6.03	2680	4.57
13-14	3330	6.89	3136	6.67	2951	5.03
14-15	3432	7.10	3233	6.87	3292	5.61
15-16	3465	7.17	3258	6.93	3769	6.42
16-17	3592	7.43	3193	6.79	4099	6.98
17-18	3307	6.84	3127	6.65	3974	6.77
18-19	2823	5.84	2610	5.55	3109	5.30
19-20	2974	6.15	2107	4.48	2424	4.13
20-21	3147	6.51	1760	3.74	1908	3.25
21-22	2998	6.20	1766	3.75	1851	3.15
22-23	2543	5.26	2133	4.54	1654	2.82
23-24	1617	3.34	2353	5.00	1300	2.21

Débit moyen journalier: 48340 47030 58690

(1) (*): * des heures moyennes sur les journées moyennes

Distribution mensuelle

Mois	Débit horaire maximum	Débit journalier maximum	Débit journalier moyen	Total mensuel	x annuel
Janvier	5360	53740	45800	1419760	7.0
Février	5580	58400	48810	1366610	6.8
Mars	---	---	50910	1578210	7.8
Avril	---	---	56030	1680900	8.3
Mai	5740	70000	60090	1862800	9.2
Juin	5640	69420	61220	1836590	9.1
Juillet	5440	67190	58560	1815400	9.0
Août	5510	70280	61620	1910110	9.5
Septembre	---	---	58500	1755000	8.7
Octobre	---	---	56330	1746230	8.7
Novembre	5810	64320	54370	1631150	8.1
Décembre	5580	62860	50870	1576820	7.8

Débit moyen annuel: 55290 Total annuel: 20180850

Route Compteur Voie Région Tronçon Section
 0025 100 11 6-3 01 007

MUNICIPALITÉ: Boucherville
 pont-tunnel L.-H.-Lafontaine

Débits journaliers mensuels (valeurs et % (1))									
Mois	Dimanche moyen	Lundi moyen	Mardi moyen	Mercredi moyen	Jeudi moyen	Vendredi moyen	Samedi moyen	Jour moyen ajusté (2) 1992	Jour moyen ajusté 1991
Janvier (%)	36580 66.2	51200 92.6	49360 89.3	50690 91.7	46290 83.7	49060 88.7	38970 70.5	46020 83.2	44490 82.4
Février (%)	39170 70.9	51370 92.9	50340 91.1	52370 94.7	54450 98.5	55270 100.0	40030 72.4	49000 88.6	48690 90.1
Mars (%)	38700 70.0	---	54660 98.9	56320 101.9	56760 102.7	---	---	50910 92.1	49750 92.1
Avril (%)	---	---	60190 108.9	61600 111.4	61790 111.8	---	---	56030 101.4	54750 101.4
Mai (%)	54200 98.0	60800 110.0	60890 110.1	62340 112.8	63220 114.4	67780 122.6	49820 90.1	59860 108.3	59130 109.5
Juin (%)	57730 104.4	62510 113.1	64060 115.9	58870 106.5	64900 117.4	67780 122.6	53710 97.2	61370 111.0	61560 114.0
Juillet (%)	56010 101.3	58110 105.1	59010 106.7	59720 108.0	62700 113.4	63580 115.0	49360 89.3	58360 105.6	57620 106.7
Août (%)	57970 104.9	62360 112.8	62280 112.7	63740 115.3	65060 117.7	68150 123.3	53080 96.0	61810 111.8	58650 108.6
Septembre (%)	---	---	---	---	---	---	---	58500 105.8	57170 105.8
Octobre (%)	---	---	---	---	---	---	---	56330 101.9	55050 101.9
Novembre (%)	44740 80.9	55040 99.6	55710 100.8	57050 103.2	59040 106.8	62660 113.4	46480 84.1	54390 98.4	53570 99.2
Décembre (%)	41820 75.7	50390 91.2	52820 95.5	53490 96.8	56650 102.5	57940 104.8	42600 77.1	50820 91.9	47860 88.6
Jour Moyen (%)	50038 90.5	55953 101.2	57208 103.5	58003 104.9	59704 108.0	60650 109.7	46334 83.8	55280 100.0	54020 100.0

(1) % : Pourcentage par rapport au djma ajusté

(2) Jour moyen ajusté : Moyenne authentique des 7 jours de la semaine

Route Compteur Voie Région Tronçon Section
 0025 100 11 6-3 01 007

MUNICIPALITÉ : Boucherville
 pont-tunnel L.-H.-Lafontaine

Variations journalières

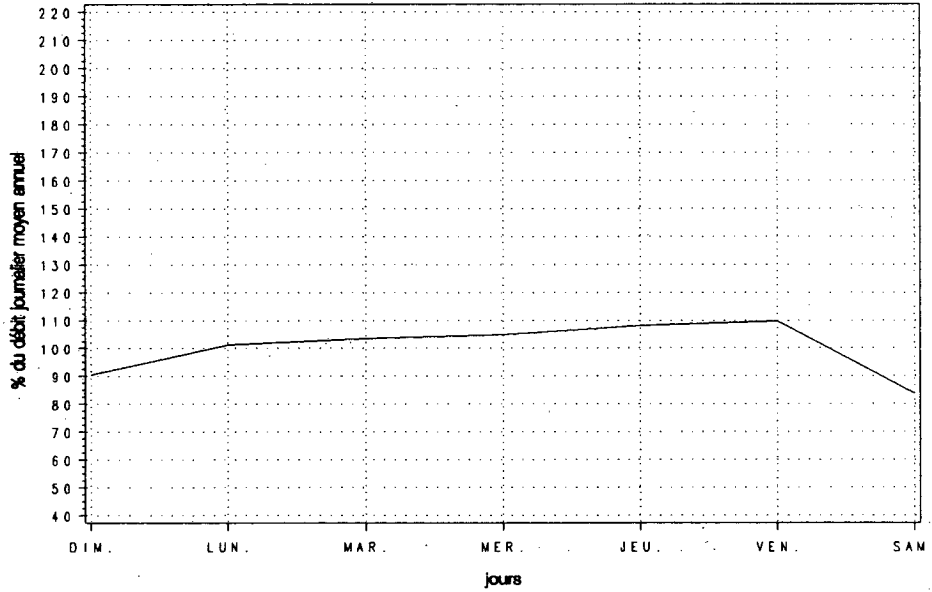

Variations mensuelles

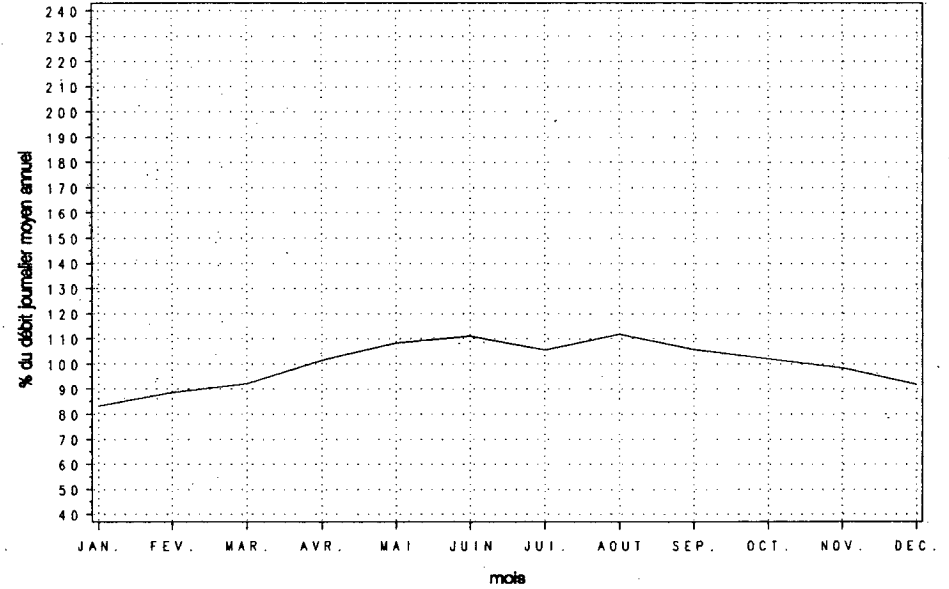

Variations horaires

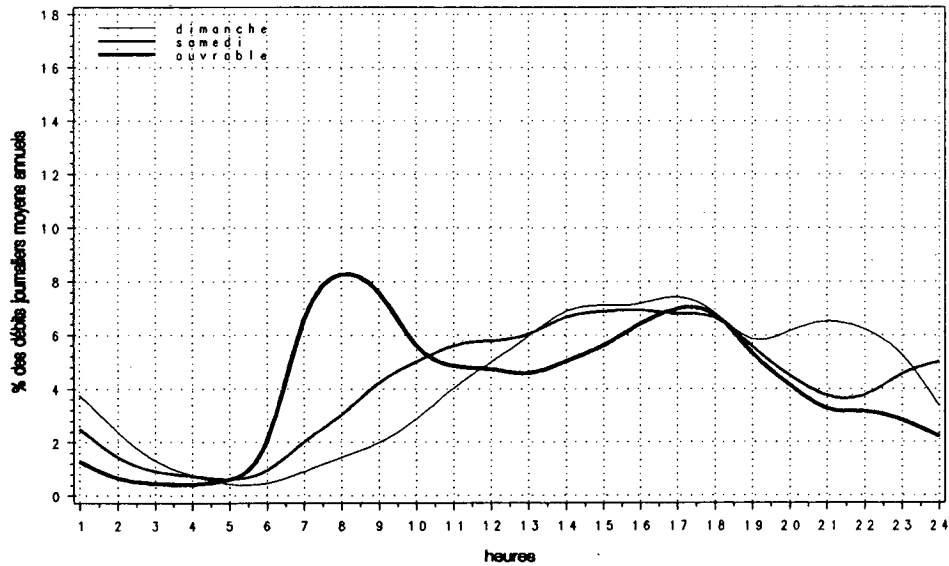

Relation entre les heures de pointe et le djma

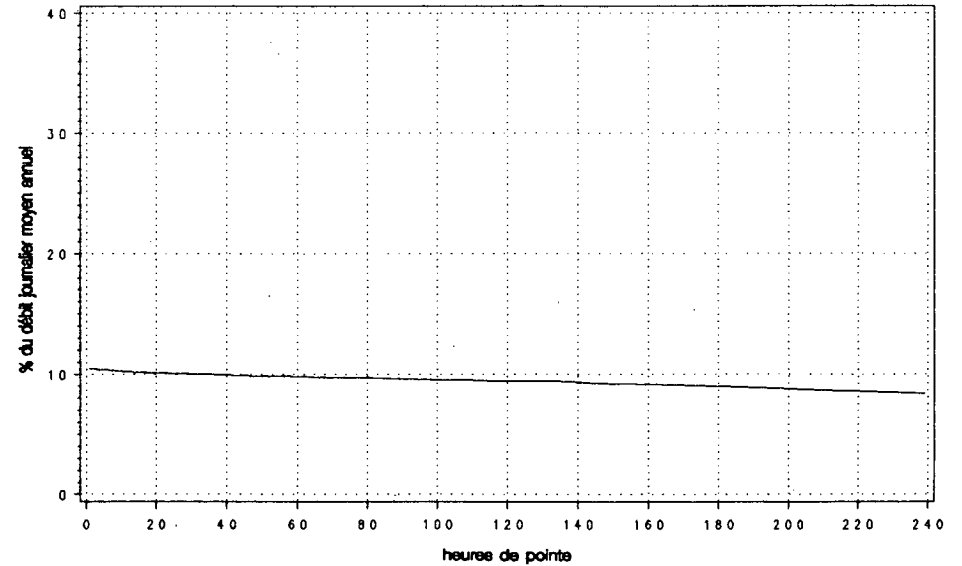

Route Compteur Voie Région Tronçon Section
 0025 100 12 6-3 01 007

MUNICIPALITÉ: Boucherville
 pont-tunnel L.-H.-Lafontaine

Années antérieures

Année	djma	djmh	djme	x augm.	Débit journalier maximum	Heures Maximales			
						1re	10e	30e	100e
1988 (*) (1)	50670	46340 91.5	53990 106.6	+2.0	66030 130.3	5100 10.1	4970 9.8	4900 9.7	4790 9.5
1989 (*)	52520	46790 89.1	57440 109.4	+3.6	71590 136.3	5070 9.7	5020 9.6	4940 9.4	4820 9.2
1990 (*)	51180	47020 91.9	54340 106.2	-4.6	64300 125.6	5360 10.5	5220 10.2	5110 10.0	4840 9.5
1991 (*)	54610	47470 86.9	59900 109.7	+6.7	72530 132.8	5950 10.9	5760 10.5	5650 10.3	5240 9.6
1992 (*)	53460	47460 88.8	58220 108.9	-2.1	68870 128.8	5370 10.0	5170 9.7	5100 9.5	4940 9.2

(1) (*) : Pourcentage par rapport au djma

Répartition horaire journalière

Heures	Dimanche		Samedi		Jours ouvrables	
	Moyenne	(*) (1)	Moyenne	(*)	Moyenne	(*)
0- 1	1863	4.01	1367	2.83	801	1.39
1- 2	1155	2.49	761	1.57	362	0.63
2- 3	713	1.53	497	1.03	256	0.44
3- 4	452	0.97	435	0.90	250	0.43
4- 5	244	0.52	304	0.63	273	0.47
5- 6	228	0.49	382	0.79	659	1.14
6- 7	421	0.91	848	1.75	2344	4.07
7- 8	675	1.45	1414	2.92	3630	6.31
8- 9	1025	2.21	1987	4.11	3755	6.52
9-10	1552	3.34	2344	4.85	2687	4.67
10-11	2183	4.70	2693	5.57	2621	4.55
11-12	2604	5.60	2874	5.94	2746	4.77
12-13	2857	6.15	3055	6.32	2660	4.62
13-14	3425	7.37	3201	6.62	2929	5.09
14-15	3359	7.23	3260	6.74	3405	5.92
15-16	3382	7.28	3436	7.10	4396	7.64
16-17	3717	8.00	3628	7.50	4738	8.23
17-18	3073	6.61	3441	7.12	4668	8.11
18-19	2372	5.10	2479	5.13	3676	6.39
19-20	2393	5.15	1984	4.10	2683	4.66
20-21	2658	5.72	1696	3.51	2192	3.81
21-22	2570	5.53	1715	3.55	2234	3.88
22-23	2071	4.45	2031	4.20	1946	3.38
23-24	1409	3.03	2443	5.05	1557	2.71

Débit moyen journalier: 46480 48360 57560

(1) (*) : x des heures moyennes sur les journées moyennes

Distribution mensuelle

Mois	Débit horaire maximum	Débit journalier maximum	Débit journalier moyen	Total mensuel	x annuel
Janvier	---	---	43190	1338890	6.9
Février	5080	57260	48860	1368140	7.0
Mars	5170	60450	50420	1562890	8.0
Avril	5250	62030	55600	1668060	8.5
Mai	5340	68220	57170	1772150	9.1
Juin	5150	68600	60000	1799860	9.2
Juillet	5130	68870	57940	1796290	9.2
Août	---	---	57340	1777580	9.1
Septembre	---	---	57630	1728900	8.9
Octobre	5370	65860	54410	1686850	8.6
Novembre	5130	61070	51340	1540210	7.9
Décembre	---	---	47490	1472190	7.5

Débit moyen annuel: 53460 Total annuel: 19512900

Route Compteur Voie Région Tronçon Section
 0025 100 12 6-3 01 007

MUNICIPALITÉ: Boucherville
 pont-tunnel L.-H.-Lafontaine

Débits journaliers mensuels (valeurs et % (1))

Mois	Dimanche moyen	Lundi moyen	Mardi moyen	Mercredi moyen	Jeudi moyen	Vendredi moyen	Samedi moyen	Jour moyen ajusté (2) 1992	Jour moyen ajusté 1991
Janvier (%)	---	---	---	46400 86.3	35720 66.5	43350 80.7	---	43190 80.4	43870 80.4
Février (%)	38970 72.5	50200 93.4	49550 92.2	50900 94.7	53750 100.0	56380 104.9	40950 76.2	48670 90.6	48000 87.9
Mars (%)	41730 77.7	51850 96.5	51970 96.7	53360 99.3	55120 102.6	59220 110.2	43460 80.9	50960 94.8	50010 91.6
Avril (%)	51370 95.6	53620 99.8	57710 107.4	57570 107.1	58270 108.4	61660 114.7	47470 88.3	55380 103.1	54300 99.5
Mai (%)	48260 89.8	53510 99.6	58800 109.4	59450 110.6	61320 114.1	66970 124.6	51260 95.4	57080 106.2	59120 108.3
Juin (%)	53080 98.8	59870 111.4	63580 118.3	57020 106.1	63160 117.5	68370 127.2	55440 103.2	60070 111.8	61460 112.6
Juillet (%)	52410 97.5	56180 104.5	58390 108.7	58840 109.5	61610 114.6	64700 120.4	52130 97.0	57750 107.5	58430 107.0
Août (%)	53790 100.1	59950 111.6	58340 108.6	63540 118.2	---	---	52340 97.4	60930 113.4	61890 113.4
Septembre (%)	---	---	---	---	---	---	---	57630 107.2	58540 107.2
Octobre (%)	46200 86.0	51070 95.0	55010 102.4	56290 104.7	58960 109.7	63630 118.4	48470 90.2	54230 100.9	56550 103.6
Novembre (%)	42030 78.2	49830 92.7	52610 97.9	54990 102.3	56330 104.8	60000 111.6	44850 83.5	51520 95.9	54640 100.1
Décembre (%)	---	---	---	---	---	---	---	47490 88.4	48240 88.4
Jour Moyen (%)	47970 89.3	53264 99.1	55168 102.7	55646 103.5	56988 106.0	59958 111.6	46651 86.8	53740 100.0	54590 100.0

(1) % : Pourcentage par rapport au djma ajusté

(2) Jour moyen ajusté : Moyenne authentique des 7 jours de la semaine

Route Compteur Voie Région Tronçon Section
 0025 100 12 6-3 01 007

MUNICIPALITÉ: Boucherville
 pont-tunnel L.-H.-Lafontaine

Variations journalières

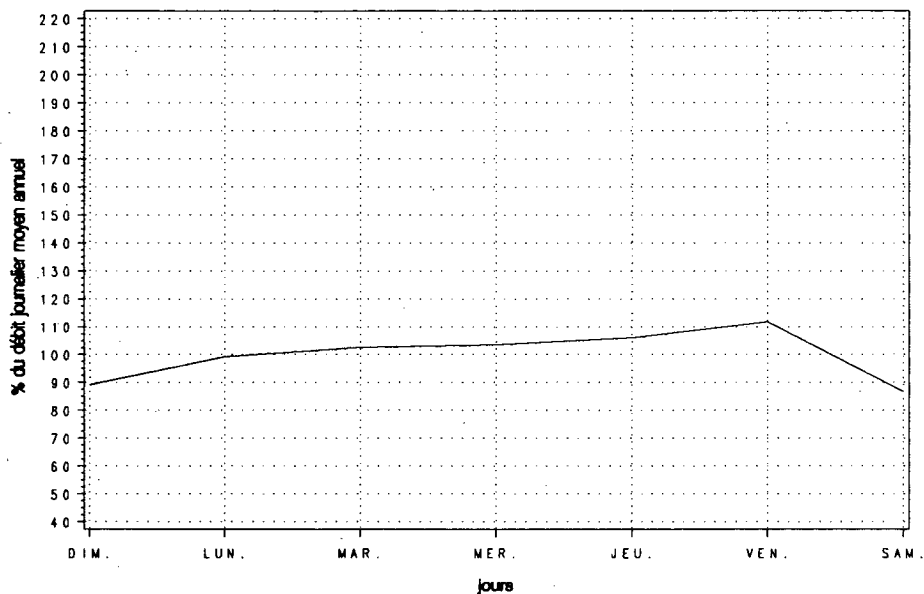

Variations mensuelles

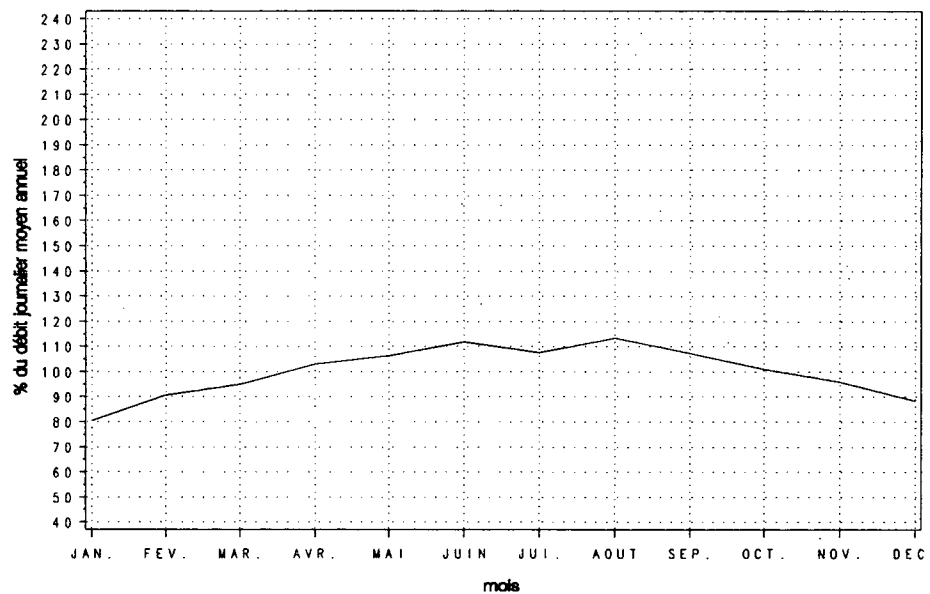

Variations horaires

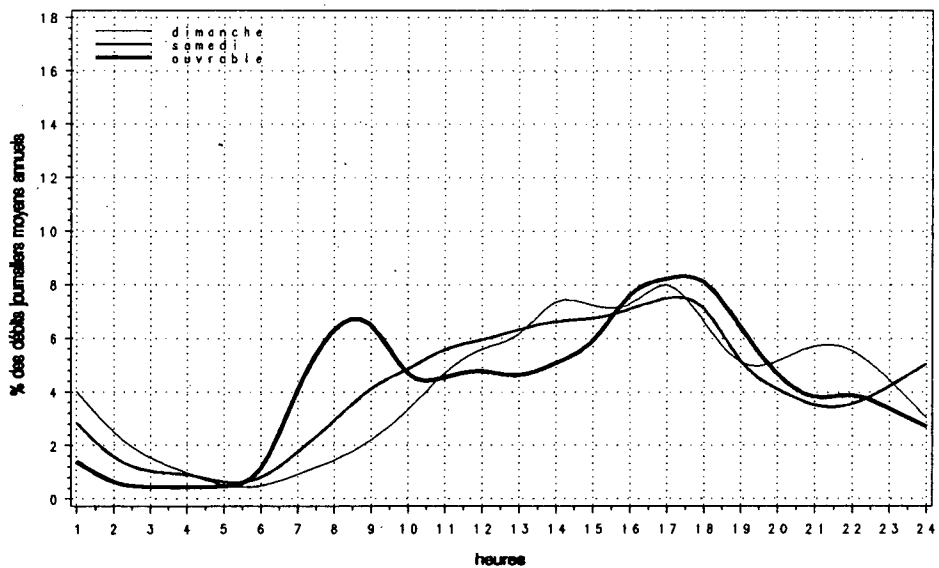

Relation entre les heures de pointe et le djma

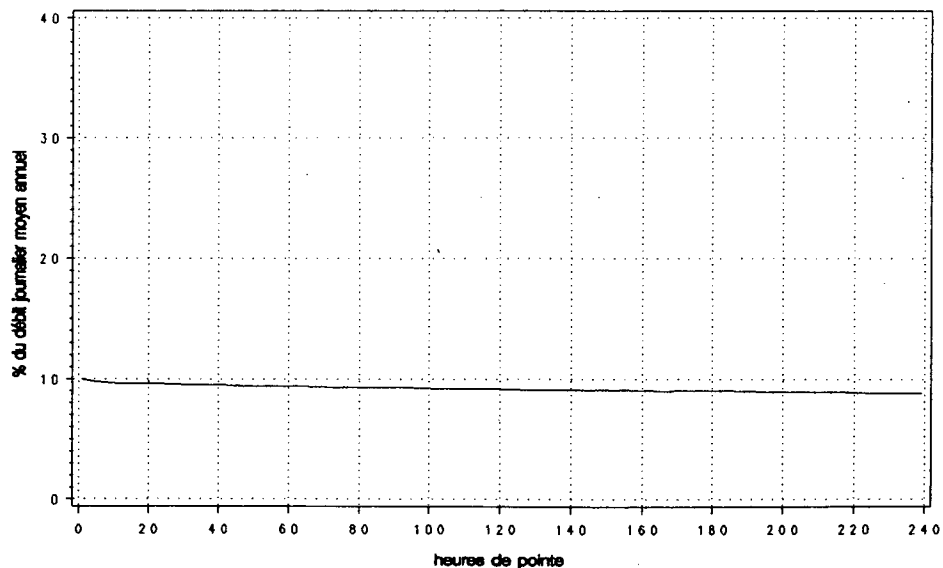

Route Compteur Voie Région Tronçon Section
0025 100 13 6-3 01 007

MUNICIPALITÉ: Boucherville
pont-tunnel L.-H.-Lafontaine

Années antérieures

Année	djma	djmh	Années antérieures		Débit journalier maximum	Heures Maximales			
			djme	x augm.		1re	10e	30e	100e
1988	101690	93600	106720	+1.1	129210	9590	9450	9280	9110
(*) (1)		92.0	104.9		127.1	9.4	9.3	9.1	9.0
1989	106170	94320	116140	+4.4	141390	10110	9580	9460	9320
(*)		88.8	109.4		133.2	9.5	9.0	8.9	8.8
1990	102640	94920	107520	-3.3	129490	10150	9820	9580	9230
(*)		92.5	104.8		126.2	9.9	9.6	9.3	9.0
1991	108370	95060	117670	+5.6	141670	10160	9860	9750	9550
(*)		87.7	108.6		130.7	9.4	9.1	9.0	8.8
1992	109360	97940	119400	+0.9	140560	10080	9760	9610	9360
(*)		89.6	109.2		128.5	9.2	8.9	8.8	8.6

(1) (*) : Pourcentage par rapport au djma

Répartition horaire journalière

Heures	Dimanche		Samedi		Jours ouvrables	
	Moyenne	(*) (1)	Moyenne	(*)	Moyenne	(*)
0-1	3714	3.98	2580	2.72	1621	1.41
1-2	2343	2.51	1424	1.50	797	0.69
2-3	1337	1.43	921	0.97	558	0.48
3-4	822	0.88	786	0.83	510	0.44
4-5	462	0.50	608	0.64	615	0.53
5-6	475	0.51	885	0.93	1776	1.54
6-7	918	0.98	1920	2.03	6276	5.44
7-8	1434	1.54	2995	3.16	8536	7.40
8-9	2048	2.19	4197	4.43	8252	7.15
9-10	3009	3.22	4889	5.16	6033	5.23
10-11	4214	4.51	5514	5.82	5566	4.82
11-12	5090	5.45	5756	6.08	5606	4.86
12-13	5805	6.22	5983	6.32	5399	4.68
13-14	6826	7.31	6449	6.81	5943	5.15
14-15	6879	7.37	6559	6.93	6716	5.82
15-16	6980	7.48	6690	7.06	8184	7.09
16-17	7452	7.98	6799	7.18	8875	7.69
17-18	6584	7.05	6657	7.03	8762	7.59
18-19	5466	5.86	5201	5.49	6939	6.01
19-20	5677	6.08	4302	4.54	5268	4.57
20-21	6269	6.72	3701	3.91	4237	3.67
21-22	6166	6.61	3720	3.93	4221	3.66
22-23	5074	5.44	4513	4.76	3760	3.26
23-24	3321	3.56	5127	5.41	2976	2.58

Débit moyen journalier: 93350 94720 115390

(1) (*) : * des heures moyennes sur les journées moyennes

Distribution mensuelle

Mois	Débit horaire maximum	Débit journalier maximum	Débit journalier moyen	Total mensuel	x annuel
Janvier	9260	107480	91140	2825370	7.1
Février	9120	116810	97900	2741170	6.9
Mars	9250	120890	100980	3130340	7.8
Avril	10080	124060	111050	3331440	8.3
Mai	9950	138220	117070	3629030	9.1
Juin	9760	137710	121160	3634840	9.1
Juillet	9410	136060	116510	3611690	9.0
Août	9470	140560	123040	3814340	9.6
Septembre	---	---	116850	3505500	8.8
Octobre	---	131720	108830	3373710	8.5
Novembre	9750	125390	105500	3164930	7.9
Décembre	---	125720	101730	3153630	7.9

Débit moyen annuel: 109360 Total annuel: 39916400

Route Compteur Voie Région Tronçon Section
 0025 100 13 6-3 01 007

MUNICIPALITÉ: Boucherville
 pont-tunnel L.-H.-Lafontaine

Débits journaliers mensuels (valeurs et % (1))									
Mois	Dimanche moyen	Lundi moyen	Mardi moyen	Mercredi moyen	Jeudi moyen	Vendredi moyen	Samedi moyen	Jour moyen ajusté (2) 1992	Jour moyen ajusté 1991
Janvier (%)	73150 66.9	102410 93.6	98730 90.2	100830 92.1	91290 83.4	96630 88.3	77930 71.2	91570 83.7	88370 81.6
Février (%)	77820 71.1	102060 93.3	99900 91.3	102500 93.7	108200 98.9	114370 104.5	82070 75.0	98130 89.7	96700 89.3
Mars (%)	83660 76.5	103710 94.8	104130 95.2	106960 97.8	110680 101.2	118430 108.2	86920 79.4	102070 93.3	99760 92.1
Avril (%)	102740 93.9	103910 95.0	115980 106.0	115470 105.5	116980 106.9	123320 112.7	94940 86.8	110480 101.0	109050 100.7
Mai (%)	99290 90.7	118130 108.0	119690 109.4	121790 111.3	124810 114.1	134740 123.1	101070 92.4	117070 107.0	118260 109.2
Juin (%)	111280 101.7	122380 111.8	127180 116.2	115900 105.9	128070 117.0	136160 124.4	109150 99.8	121450 111.0	123020 113.5
Juillet (%)	108420 99.1	114290 104.5	117400 107.3	118560 108.4	124310 113.6	128280 117.2	101490 92.8	116110 106.1	114810 106.0
Août (%)	114850 105.0	123970 113.3	124240 113.5	127690 116.7	130110 118.9	136300 124.6	106600 97.4	123390 112.8	118530 109.4
Septembre (%)	---	---	---	---	---	---	---	116850 106.8	115700 106.8
Octobre (%)	92400 84.4	102150 93.4	110020 100.5	112580 102.9	117910 107.8	127250 116.3	96930 88.6	108460 99.1	111600 103.0
Novembre (%)	86840 79.4	104390 95.4	108320 99.0	112040 102.4	115360 105.4	122660 112.1	91330 83.5	105850 96.7	108200 99.9
Décembre (%)	83650 76.4	100770 92.1	105650 96.6	106970 97.8	113290 103.5	115870 105.9	85210 77.9	101630 92.9	96090 88.7
Jour Moyen (%)	96166 87.9	109387 100.0	112316 102.6	113403 103.6	117193 107.1	123065 112.5	94008 85.9	109420 100.0	108340 100.0

(1) % : Pourcentage par rapport au djma ajusté

(2) Jour moyen ajusté : Moyenne authentique des 7 jours de la semaine

Route Compteur Voie Région Tronçon Section
 0025 100 13 6-3 01 007

MUNICIPALITÉ: Boucherville
 pont-tunnel L.-H.-Lafontaine

Variations journalières

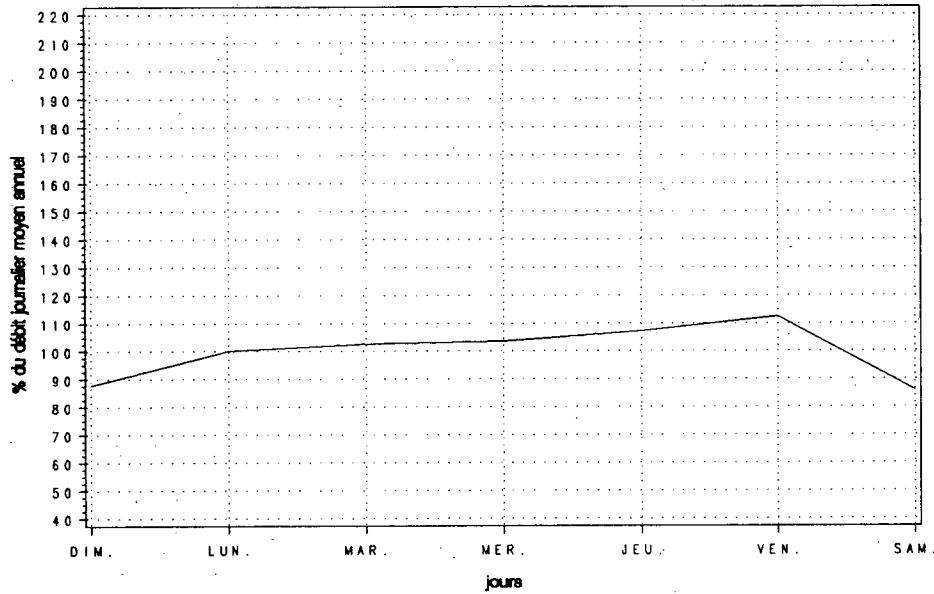

Variations mensuelles

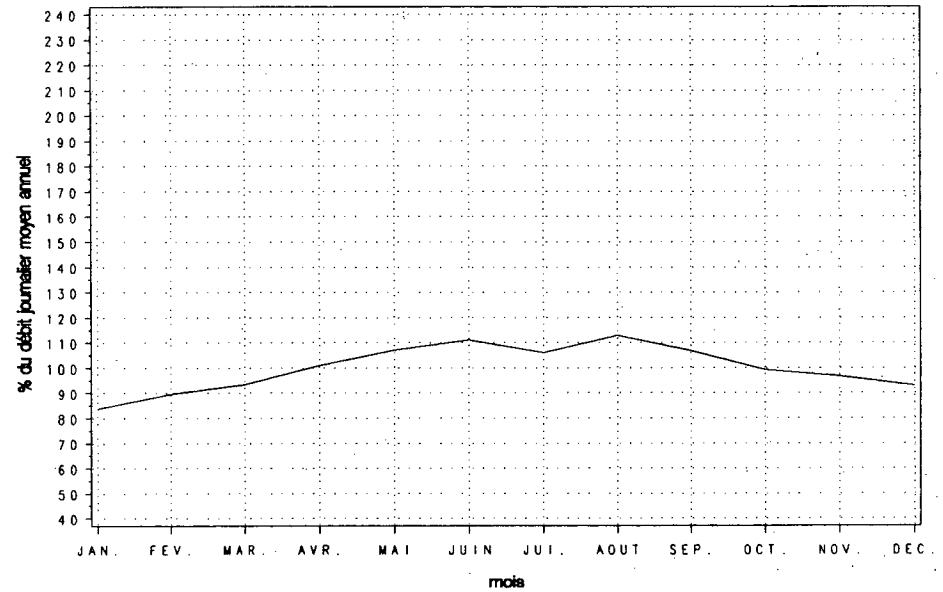

Variations horaires

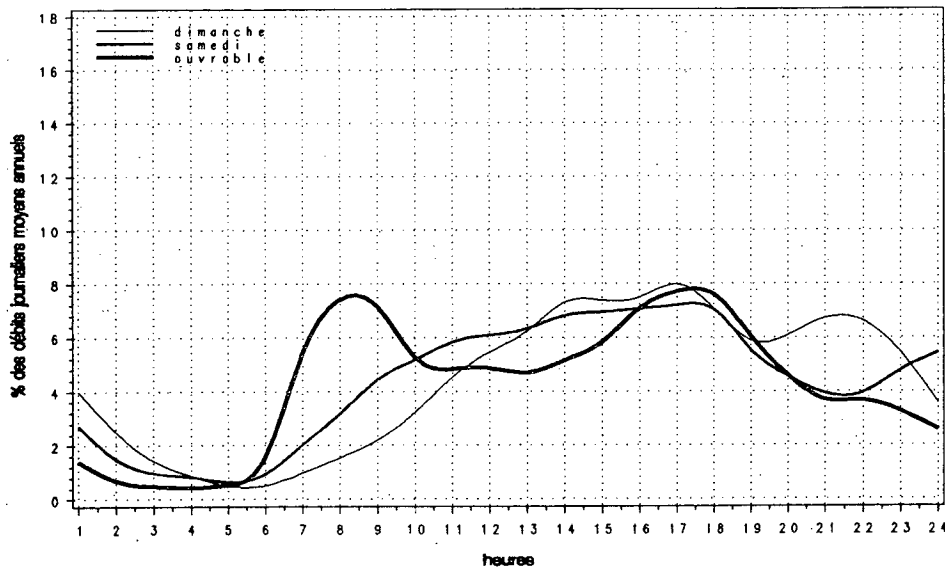

Relation entre les heures de pointe et le djma

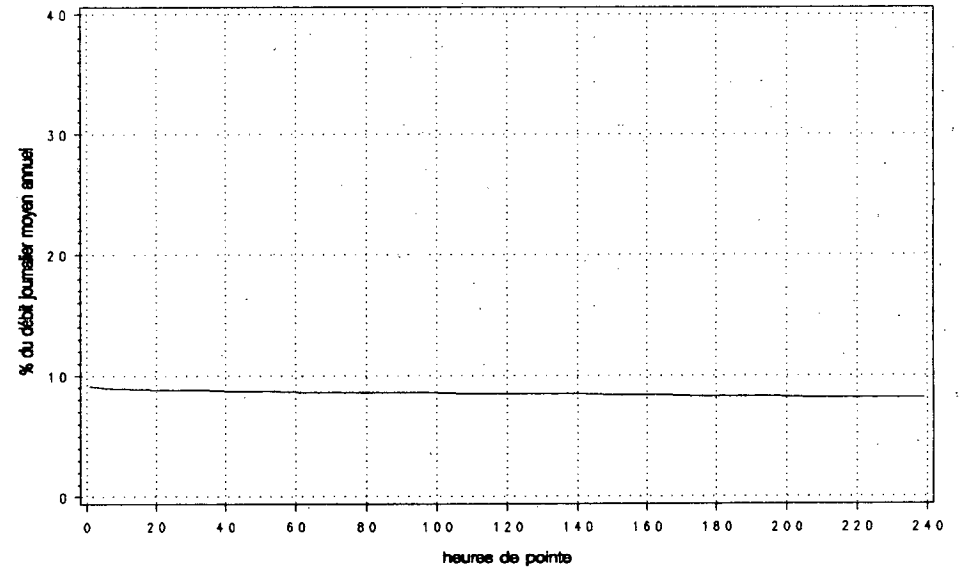

MUNICIPALITÉ: Laval
 pont Mathieu

Année	djma	djmh	Années antérieures				Débit journalier maximum	Heures journalières	Maximales			
			djme	x	augm.	1re			10e	30e	100e	
1988 (x)(1)	---	---	---	---	---	---	---	---	---	---	---	---
1989 (x)	---	---	---	---	---	---	---	---	---	---	---	---
1990 (x)	---	---	---	---	---	---	---	---	---	---	---	---
1991 (x)	30800	27500 89.3	32630 105.9	---	---	42370 137.6	4730 15.4	4570 14.8	4470 14.5	4340 14.1	---	---
1992 (x)	31450	28250 89.8	33160 105.4	+2.1	---	42980 136.7	6460 20.5	4550 14.5	4480 14.2	4360 13.9	---	---

(1) (x) : Pourcentage par rapport au djma

Heures	Répartition horaire journalière					
	Dimanche		Samedi		Jours ouvrables	
	Moyenne	(x)(1)	Moyenne	(x)	Moyenne	(x)
0- 1	1072	4.41	1022	3.59	626	1.84
1- 2	732	3.01	554	1.95	252	0.74
2- 3	484	1.99	381	1.34	166	0.49
3- 4	352	1.45	316	1.11	134	0.39
4- 5	161	0.66	165	0.58	96	0.28
5- 6	117	0.48	161	0.57	165	0.48
6- 7	163	0.67	287	1.01	493	1.45
7- 8	335	1.38	611	2.15	1104	3.24
8- 9	545	2.24	982	3.45	1255	3.69
9-10	818	3.37	1243	4.37	1118	3.28
10-11	1164	4.79	1561	5.49	1207	3.54
11-12	1444	5.94	1762	6.19	1397	4.10
12-13	1674	6.89	1976	6.95	1493	4.38
13-14	1999	8.22	2081	7.32	1600	4.70
14-15	1934	7.96	2098	7.37	1979	5.81
15-16	1848	7.60	2276	8.00	3092	9.08
16-17	1833	7.54	2278	8.01	3947	11.59
17-18	1426	5.87	2121	7.46	4025	11.82
18-19	1074	4.42	1394	4.90	2860	8.40
19-20	1110	4.57	1137	4.00	1809	5.31
20-21	1203	4.95	925	3.25	1526	4.48
21-22	1138	4.68	875	3.08	1532	4.50
22-23	982	4.04	1013	3.56	1202	3.53
23-24	753	3.10	1229	4.32	1045	3.07
Débit moyen journalier: 24300 28450 34060						

(1) (x) : x des heures moyennes sur les journées moyennes

Mois	Distribution mensuelle				
	Débit horaire maximum	Débit journalier maximum	Débit journalier moyen	Total mensuel	x annuel
Janvier	---	---	25790	799490	7.0
Février	4100	34910	28100	786730	6.9
Mars	4370	36540	29890	926540	8.1
Avril	4490	38500	32510	975270	8.5
Mai	4620	40690	33830	1048810	9.1
Juin	4470	42270	33790	1013630	8.8
Juillet	4370	39220	31890	988670	8.6
Août	4560	42330	33180	1028550	9.0
Septembre	4680	42980	33820	1014630	8.8
Octobre	4610	40350	33130	1026930	8.9
Novembre	4510	39010	32130	963840	8.4
Décembre	6460	39750	29220	905830	7.9
Débit moyen annuel: 31450					Total annuel: 11479250

Route Compteur Voie Région Tronçon Section
 0025 200 11 6-3 01 070

MUNICIPALITÉ: Laval
 pont Mathieu

Débits journaliers mensuels (valeurs et % (1))

Mois	Dimanche moyen	Lundi moyen	Mardi moyen	Mercredi moyen	Jeudi moyen	Vendredi moyen	Samedi moyen	Jour moyen ajusté (2) 1992	Jour moyen ajusté 1991
Janvier (%)	---	---	---	23730 75.6	18680 59.5	26220 83.5	21220 67.6	25790 82.1	25270 82.1
Février (%)	19410 61.8	29140 92.8	28720 91.5	29900 95.2	31560 100.5	33870 107.9	24160 76.9	28110 89.5	27770 90.3
Mars (%)	22450 71.5	30400 96.8	31400 100.0	32310 102.9	31970 101.8	35380 112.7	26910 85.7	30120 95.9	28900 93.9
Avril (%)	27400 87.3	28760 91.6	33290 106.0	34610 110.2	35600 113.4	36200 115.3	29030 92.5	32130 102.3	31390 102.0
Mai (%)	29250 93.2	29230 93.1	34970 111.4	35940 114.5	37020 117.9	39900 127.1	30120 95.9	33780 107.6	32850 106.8
Juin (%)	27750 88.4	35020 111.5	37490 119.4	25570 81.4	37890 120.7	41010 130.6	30360 96.7	33580 106.9	32360 105.2
Juillet (%)	23830 75.9	31640 100.8	32920 104.8	33480 106.6	36050 114.8	37750 120.2	27760 88.4	31920 101.7	32160 104.5
Août (%)	24720 78.7	33630 107.1	32980 105.0	36390 115.9	36260 115.5	39370 125.4	29890 95.2	33320 106.1	33170 107.8
Septembre (%)	25740 82.0	27580 87.8	35760 113.9	36690 116.8	37020 117.9	42340 134.8	30750 97.9	33700 107.3	33080 107.5
Octobre (%)	24750 78.8	29230 93.1	34540 110.0	35550 113.2	36780 117.1	39680 126.4	29060 92.5	32800 104.5	32040 104.1
Novembre (%)	24030 76.5	32340 103.0	33050 105.3	33950 108.1	35130 111.9	38520 122.7	29440 93.8	32350 103.0	32030 104.1
Décembre (%)	22920 73.0	29670 94.5	31620 100.7	30810 98.1	28850 91.9	34050 108.4	26590 84.7	29220 93.1	28240 91.8
Jour Moyen (%)	24760 78.9	30295 96.5	32871 104.7	32410 103.2	33570 106.9	37020 117.9	27940 89.0	31400 100.0	30770 100.0

(1) % : Pourcentage par rapport au djma ajusté

(2) Jour moyen ajusté : Moyenne authentique des 7 jours de la semaine

Route Compteur Voie Région Tronçon Section
 0025 200 11 6-3 01 070

MUNICIPALITÉ: Laval
 pont Mathieu

Variations journalières

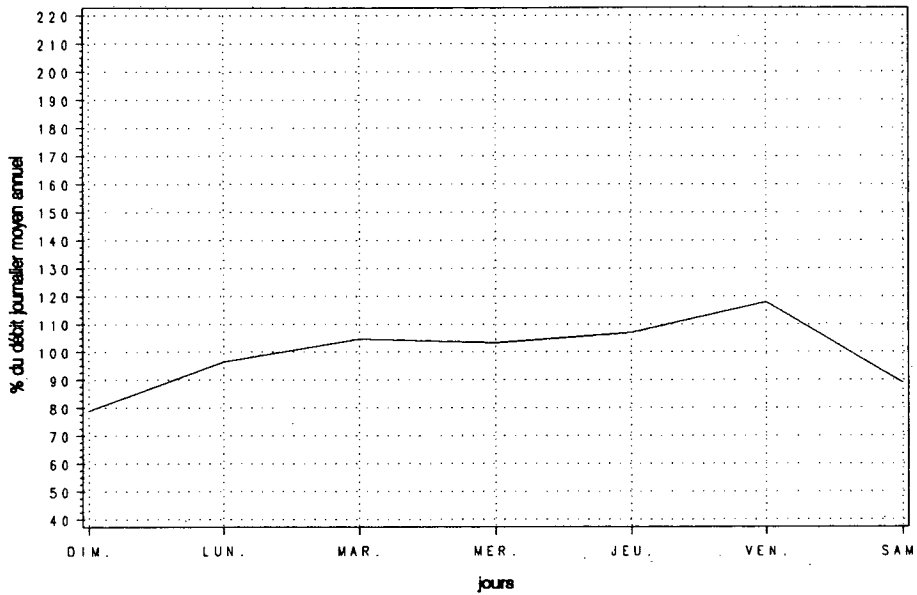

Variations mensuelles

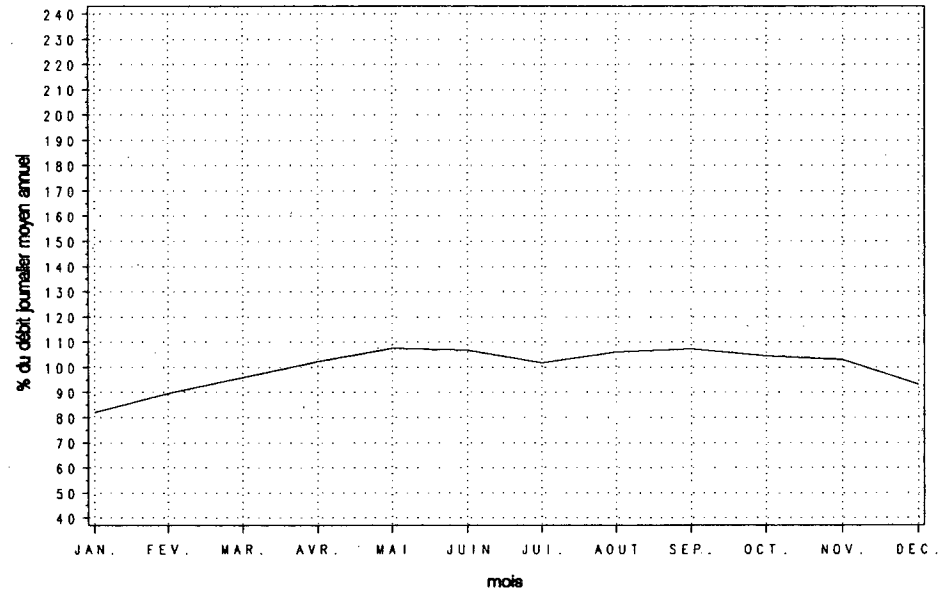

Variations horaires

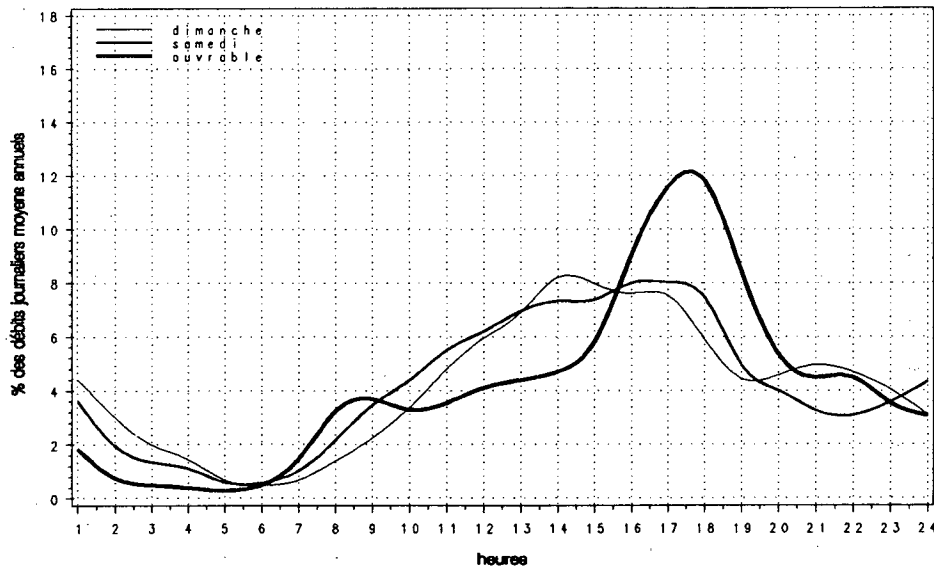

Relation entre les heures de pointe et le djma

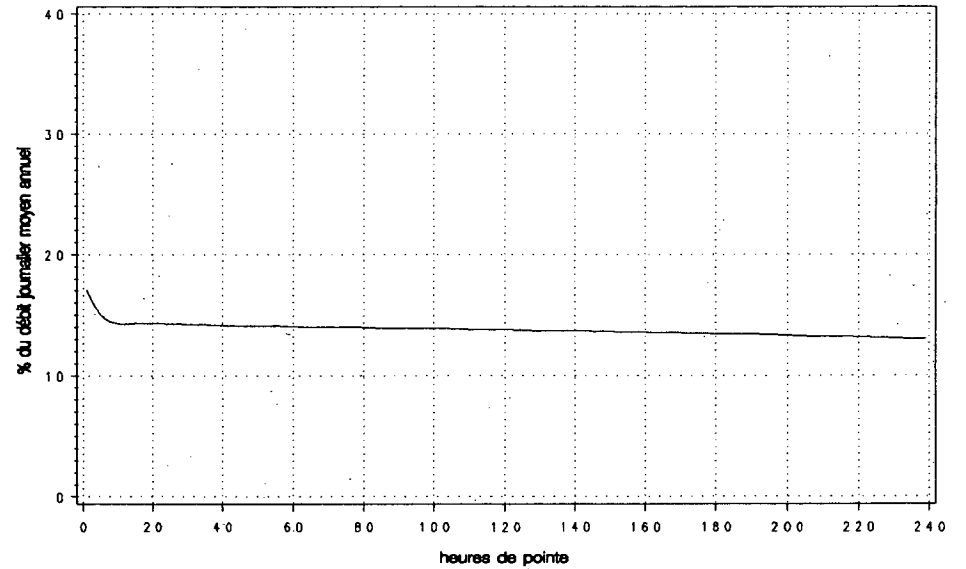

Route Compteur Voie Région Tronçon Section
 0025 200 12 6-3 01 070

MUNICIPALITÉ: Laval
 pont Mathieu

Année	Années antérieures								
	djma	djmh	djme	x augm.	Débit journalier maximum	Heures Maximales			100e
						1re	10e	30e	
1988 (*) (1)	---	---	---	---	---	---	---	---	---
1989 (*)	---	---	---	---	---	---	---	---	---
1990 (*)	---	---	---	---	---	---	---	---	---
1991 (*)	30180	26420 87.5	32480 107.6	---	40730 135.0	9260 30.7	4340 14.4	4220 14.0	4040 13.4
1992 (*)	31080	27570 88.7	33190 106.8	+3.0	39260 126.3	4490 14.5	4350 14.0	4230 13.6	4010 12.9

(1) (*) : Pourcentage par rapport au djma

Mois	Distribution mensuelle				
	Débit horaire maximum	Débit journalier maximum	Débit journalier moyen	Total mensuel	x annuel
Janvier	---	---	25100	778100	6.9
Février	---	---	27400	767200	6.8
Mars	---	---	28590	886290	7.8
Avril	---	---	30960	928800	8.2
Mai	4190	37570	33630	1042380	9.2
Juin	4340	38620	32990	989640	8.7
Juillet	3970	37250	31440	974540	8.6
Août	4490	38480	34430	1067200	9.4
Septembre	4450	39260	33910	1017310	9.0
Octobre	4390	38580	33320	1032790	9.1
Novembre	4230	37210	31920	957480	8.4
Décembre	4140	36840	29160	903990	8.0
Débit moyen annuel: 31080		Total annuel: 11344200			

Heures	Répartition horaire journalière					
	Dimanche		Samedi		Jours ouvrables	
	Moyenne	(*) (1)	Moyenne	(*)	Moyenne	(*)
0- 1	838	2.97	463	1.69	229	0.66
1- 2	514	1.82	279	1.02	123	0.36
2- 3	290	1.03	179	0.65	86	0.25
3- 4	191	0.68	166	0.61	117	0.34
4- 5	111	0.39	152	0.55	235	0.68
5- 6	152	0.54	352	1.28	1598	4.63
6- 7	370	1.31	832	3.03	3711	10.76
7- 8	425	1.51	1048	3.82	3445	9.99
8- 9	539	1.91	1384	5.04	3075	8.92
9-10	786	2.79	1446	5.27	1972	5.72
10-11	1050	3.72	1571	5.72	1668	4.84
11-12	1330	4.72	1554	5.66	1542	4.47
12-13	1559	5.53	1609	5.86	1532	4.44
13-14	1950	6.92	1817	6.62	1771	5.14
14-15	2117	7.51	1842	6.71	1902	5.51
15-16	2196	7.79	1780	6.49	1758	5.10
16-17	2365	8.39	1781	6.49	1768	5.13
17-18	2153	7.64	1723	6.28	1616	4.68
18-19	1841	6.53	1533	5.59	1640	4.75
19-20	1883	6.68	1305	4.75	1290	3.74
20-21	1893	6.72	1112	4.05	996	2.89
21-22	1662	5.89	1057	3.85	965	2.80
22-23	1277	4.53	1229	4.48	881	2.56
23-24	705	2.50	1232	4.49	571	1.66
Débit moyen journalier: 28200		27450		34490		

(1) (*) : x des heures moyennes sur les journées moyennes

Route Compteur Voie Région Tronçon Section
 0025 200 12 6-3 01 070

MUNICIPALITÉ: Laval
 pont Mathieu

Débits journaliers mensuels (valeurs et % (1))

Mois	Dimanche moyen	Lundi moyen	Mardi moyen	Mercredi moyen	Jeudi moyen	Vendredi moyen	Samedi moyen	Jour moyen ajusté (2) 1992	Jour moyen ajusté 1991
Janvier (%)	---	---	---	---	---	---	---	25100 80.7	24360 80.7
Février (%)	---	---	---	---	29060 93.5	29340 94.4	---	27400 88.1	26590 88.1
Mars (%)	---	---	---	---	---	---	15010 48.3	28590 92.0	27740 91.9
Avril (%)	---	33560 107.9	34110 109.7	34910 112.3	35520 114.2	---	---	30960 99.6	30040 99.6
Mai (%)	30360 97.7	34210 110.0	34430 110.7	34340 110.5	35980 115.7	37220 119.7	28110 90.4	33520 107.8	32570 108.0
Juin (%)	27540 88.6	35020 112.6	35730 114.9	31770 102.2	37560 120.8	38140 122.7	27230 87.6	33280 107.0	33510 111.1
Juillet (%)	28710 92.3	31390 101.0	31830 102.4	32620 104.9	34400 110.6	34460 110.8	25570 82.2	31280 100.6	30970 102.7
Août (%)	31180 100.3	35660 114.7	35490 114.2	36950 118.8	37490 120.6	38010 122.3	27640 88.9	34630 111.4	33170 109.9
Septembre (%)	29990 96.5	33230 106.9	34870 112.2	35690 114.8	36350 116.9	38860 125.0	28630 92.1	33950 109.2	32690 108.4
Octobre (%)	28280 91.0	32630 105.0	34210 110.0	34760 111.8	35880 115.4	37980 122.2	28660 92.2	33200 106.8	32250 106.9
Novembre (%)	26410 84.9	32810 105.5	32150 103.4	33310 107.1	34890 112.2	37000 119.0	28070 90.3	32090 103.2	31070 103.0
Décembre (%)	23860 76.7	29410 94.6	31150 100.2	31850 102.4	29130 93.7	33420 107.5	25120 80.8	29130 93.7	27110 89.9
Jour Moyen (%)	28303 91.0	31823 102.4	32503 104.5	32868 105.7	33981 109.3	34675 111.5	25311 81.4	31090 100.0	30170 100.0

(1) % : Pourcentage par rapport au djma ajusté

(2) Jour moyen ajusté : Moyenne authentique des 7 jours de la semaine

Route Compteur Voie Région Tronçon Section
 0025 200 12 6-3 01 070

MUNICIPALITÉ: Laval
 pont Mathieu

Variations journalières

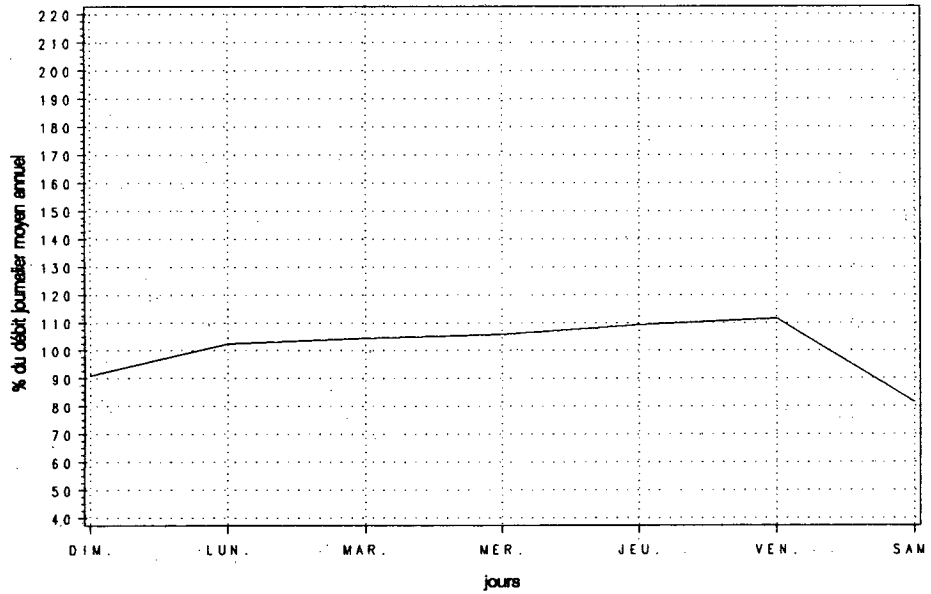

Variations mensuelles

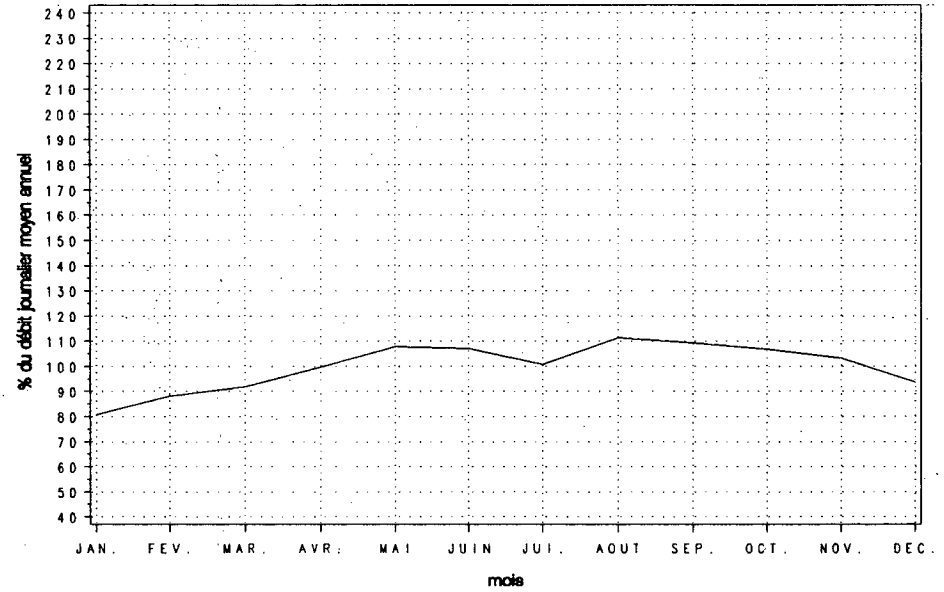

Variations horaires

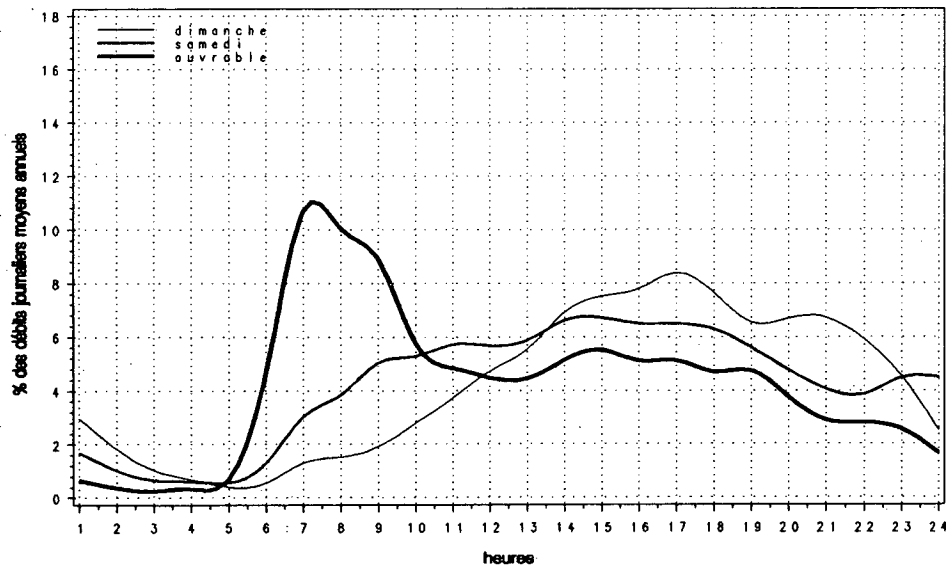

Relation entre les heures de pointe et le djma

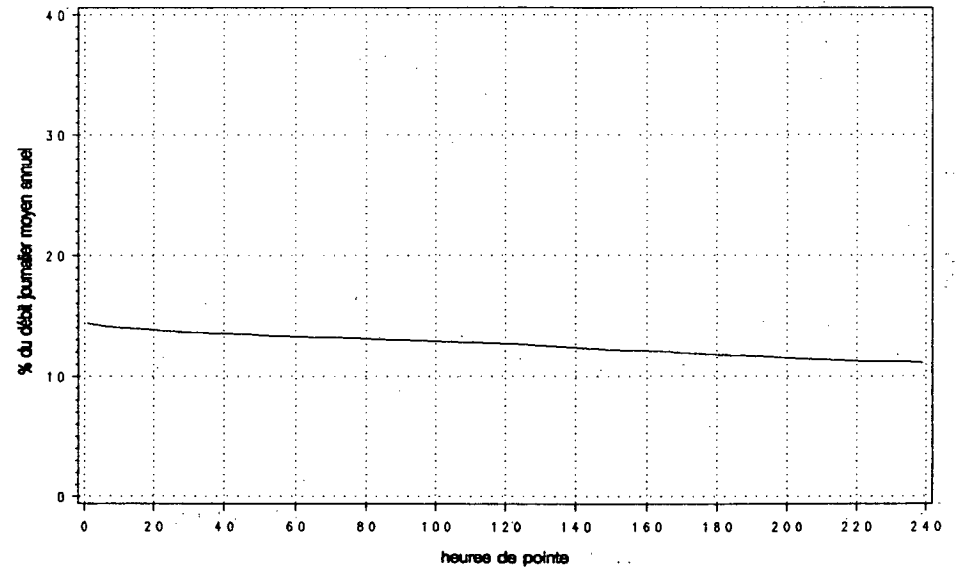

MUNICIPALITÉ: Laval
pont Mathieu

Année	Années antérieures				Débit journalier maximum	Heures Maximales			
	djma	djmh	djme	% augm.		1re	10e	30e	100e
1988 (x)(1)	---	---	---	---	---	---	---	---	---
1989 (x)	---	---	---	---	---	---	---	---	---
1990 (x)	55150	49540 89.8	63130 114.5	---	77340 140.2	6240 11.3	6000 10.9	5870 10.6	5510 10.0
1991 (x)	60840	53850 88.5	64770 106.5	+10.3	79460 130.6	10370 17.0	6290 10.3	6150 10.1	5950 9.8
1992 (x)	62890	56310 89.5	66640 106.0	+3.4	81340 129.3	7210 11.5	6340 10.1	6250 9.9	6010 9.6

(1) (x) : Pourcentage par rapport au djma

Mois	Distribution mensuelle				
	Débit horaire maximum	Débit journalier maximum	Débit journalier moyen	Total mensuel	% annuel
Janvier	---	---	51310	1590610	6.9
Février	5430	69820	55900	1565220	6.8
Mars	3320	73080	59430	1842380	8.0
Avril	5990	77000	65430	1962930	8.6
Mai	6310	78260	66410	2058580	9.0
Juin	6290	80890	67190	2015760	8.8
Juillet	5870	77720	63870	1980120	8.6
Août	6300	80810	67660	2097410	9.1
Septembre	6440	81340	67900	2037020	8.9
Octobre	6600	78820	66730	2068690	9.0
Novembre	6410	76220	64040	1921320	8.4
Décembre	7210	74720	58550	1815110	7.9
Débit moyen annuel: 62890		Total annuel: 22954850			

Heures	Répartition horaire journalière					
	Dimanche		Samedi		Jours ouvrables	
	Moyenne	(x)(1)	Moyenne	(x)	Moyenne	(x)
0-1	1938	3.74	1508	2.71	860	1.26
1-2	1267	2.45	852	1.53	384	0.56
2-3	777	1.50	572	1.03	262	0.39
3-4	545	1.05	487	0.88	257	0.38
4-5	274	0.53	318	0.57	333	0.49
5-6	275	0.53	513	0.92	1761	2.59
6-7	538	1.04	1118	2.01	4223	6.21
7-8	769	1.48	1669	3.00	4550	6.69
8-9	1094	2.11	2370	4.26	4346	6.39
9-10	1637	3.16	2709	4.87	3103	4.56
10-11	2257	4.36	3155	5.67	2907	4.27
11-12	2813	5.43	3337	6.00	2977	4.38
12-13	3296	6.36	3604	6.48	3055	4.49
13-14	4028	7.78	3924	7.05	3407	5.01
14-15	4100	7.91	3952	7.10	3924	5.77
15-16	4071	7.86	4036	7.25	4906	7.21
16-17	4210	8.13	3971	7.14	5733	8.43
17-18	3584	6.92	3749	6.74	5622	8.26
18-19	2888	5.58	2850	5.12	4495	6.61
19-20	2983	5.76	2410	4.33	3116	4.58
20-21	3140	6.06	2025	3.64	2536	3.73
21-22	2853	5.51	1913	3.44	2499	3.67
22-23	2281	4.40	2230	4.01	2073	3.05
23-24	1499	2.89	2478	4.45	1624	2.39
Débit moyen journalier: 51800		55650		68040		

(1) (x) : % des heures moyennes sur les journées moyennes

Route Compteur Voie Région Tronçon Section
 0025 200 13 6-3 01 070

MUNICIPALITÉ : Laval
 pont Mathieu

Débits journaliers mensuels (valeurs et % (1.))

Mois	Dimanche moyen	Lundi moyen	Mardi moyen	Mercredi moyen	Jeudi moyen	Vendredi moyen	Samedi moyen	Jour moyen ajusté (2) 1992	Jour moyen ajusté 1991
Janvier (%)	---	---	---	47450 75.5	37360 59.4	52430 83.4	42450 67.5	51310 81.6	49630 81.6
Février (%)	38810 61.7	58280 92.7	57430 91.3	59810 95.1	62430 99.3	66380 105.6	48310 76.8	55920 88.9	54350 89.4
Mars (%)	44910 71.4	60790 96.7	62800 99.9	64620 102.8	63940 101.7	70750 112.5	51480 81.9	59900 95.3	56640 93.1
Avril (%)	57770 91.9	57600 91.6	66500 105.8	68980 109.7	71080 113.0	72400 115.1	58070 92.4	64630 102.8	61430 101.0
Mai (%)	57570 91.6	58530 93.1	69660 110.8	71150 113.2	73000 116.1	77120 122.6	58780 93.5	66540 105.8	65420 107.6
Juin (%)	58410 92.9	69620 110.7	73170 116.4	51890 82.5	75670 120.3	79660 126.7	58340 92.8	66680 106.0	66040 108.6
Juillet (%)	51610 82.1	64070 101.9	65700 104.5	66420 105.6	70720 112.5	73740 117.3	54000 85.9	63750 101.4	61980 101.9
Août (%)	55890 88.9	69290 110.2	70490 112.1	73180 116.4	73750 117.3	77380 123.1	57260 91.1	68180 108.4	65960 108.5
Septembre (%)	58210 92.6	64220 102.1	69860 111.1	72110 114.7	73370 116.7	81150 129.1	58950 93.8	68270 108.6	65870 108.3
Octobre (%)	54740 87.1	63130 100.4	68750 109.3	70310 111.8	72540 115.4	77400 123.1	58110 92.4	66430 105.6	64290 105.7
Novembre (%)	50440 80.2	65150 103.6	65200 103.7	67260 107.0	70020 111.4	75520 120.1	57510 91.5	64440 102.5	63100 103.7
Décembre (%)	46780 74.4	59080 94.0	62770 99.8	62660 99.7	59160 94.1	67480 107.3	51710 82.2	58520 93.1	55100 90.6
Jour Moyen (%)	52079 82.8	61972 98.6	65653 104.4	64650 102.8	66920 106.4	72620 115.5	54580 86.8	62880 100.0	60820 100.0

(1) % : Pourcentage par rapport au djma ajusté

(2) Jour moyen ajusté : Moyenne authentique des 7 jours de la semaine

Route Compteur Voie Région Tronçon Section
 0025 200 13 6-3 01 070

MUNICIPALITÉ: Laval
 pont Mathieu

Variations journalières

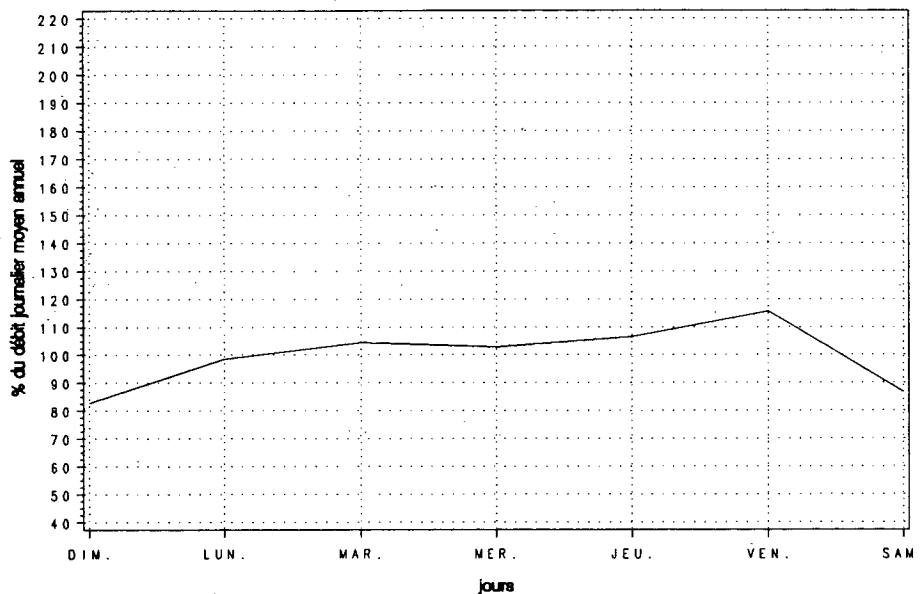

Variations mensuelles

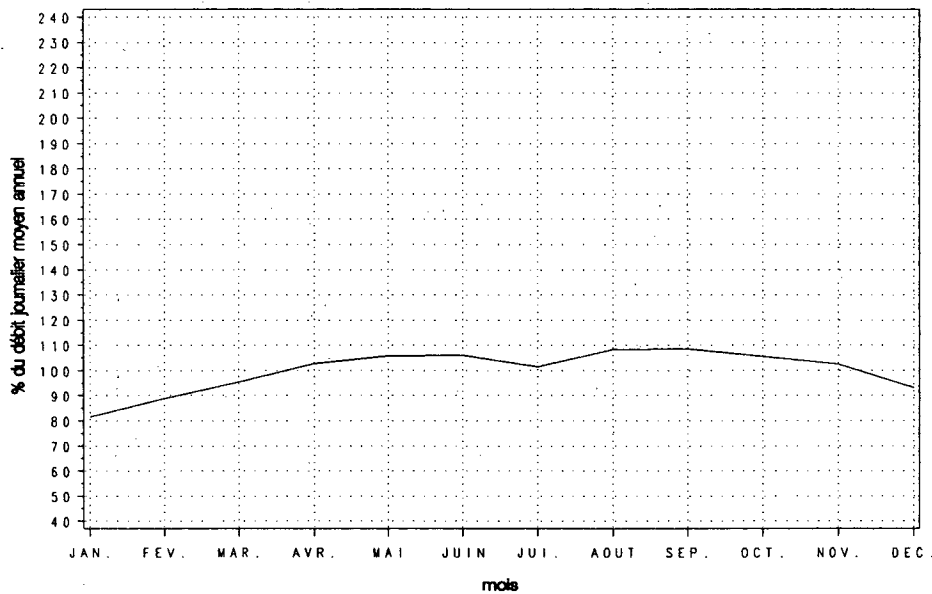

Variations horaires

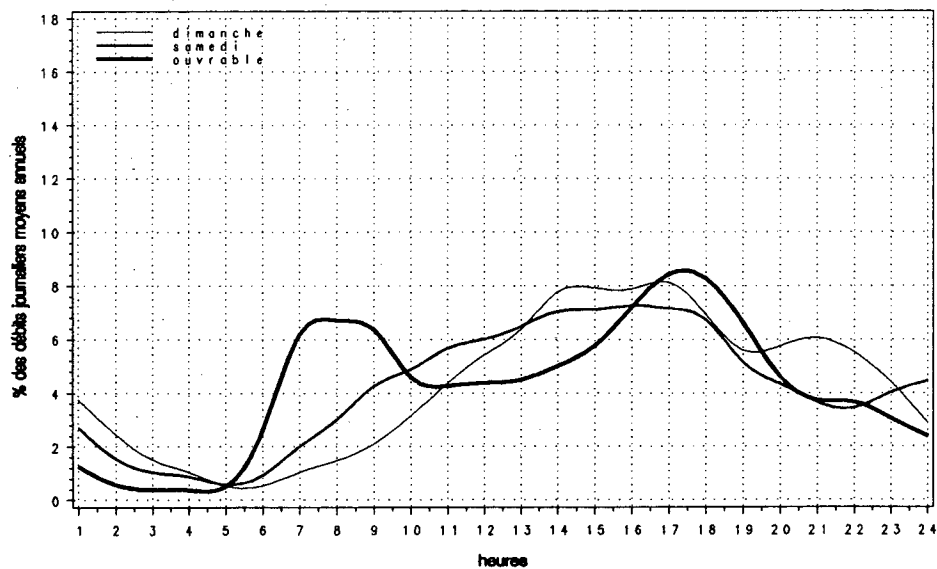

Relation entre les heures de pointe et le djma

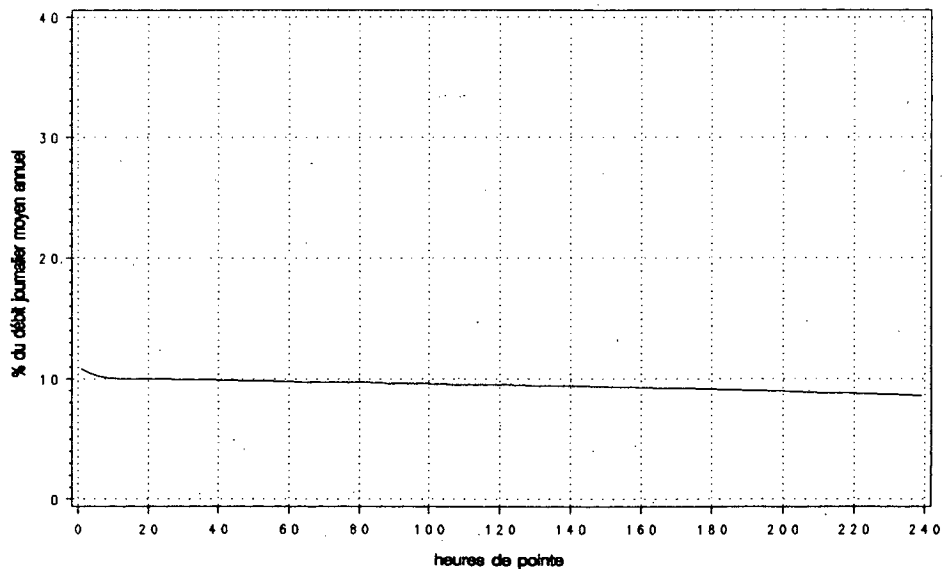

Route Compteur Voie Région Tronçon Section
 0030 360 11 6-1 03 121

MUNICIPALITÉ: Tracy

à 3,2 km à l'est des limites de Tracy et Contrecoeur,
 int. boul. Grande-Rivière

Années antérieures

Année	djma	djmh	djme	% augm.	Débit journalier maximum	Heures Maximales			
						1re	10e	30e	100e
1988	---	---	---	---	---	---	---	---	---
(*) (1)	---	---	---	---	---	---	---	---	---
1989	---	---	---	---	---	---	---	---	---
(*)	---	---	---	---	---	---	---	---	---
1990	---	---	---	---	---	---	---	---	---
(*)	---	---	---	---	---	---	---	---	---
1991	8300	7420	8590	---	11190	1170	1100	1060	900
(*)		89.4	103.5		134.8	14.1	13.3	12.8	10.8
1992	8310	7620	8390	+0.1	11000	1200	1050	1010	920
(*)		91.7	100.9		132.3	14.5	12.6	12.2	11.1

(1) (*) : Pourcentage par rapport au djma

Répartition horaire journalière

Heures	Dimanche		Samedi		Jours ouvrables	
	Moyenne	(*) (1)	Moyenne	(*)	Moyenne	(*)
0- 1	204	3.69	165	2.23	93	1.03
1- 2	128	2.31	93	1.26	42	0.46
2- 3	73	1.32	54	0.73	23	0.26
3- 4	44	0.80	40	0.54	19	0.21
4- 5	29	0.53	29	0.40	23	0.25
5- 6	27	0.49	43	0.59	62	0.69
6- 7	48	0.87	72	0.98	155	1.72
7- 8	85	1.54	158	2.14	409	4.52
8- 9	164	2.97	295	4.00	578	6.39
9-10	209	3.79	381	5.16	468	5.18
10-11	279	5.05	502	6.81	494	5.47
11-12	365	6.61	545	7.38	579	6.41
12-13	385	6.97	545	7.38	585	6.47
13-14	447	8.09	634	8.59	596	6.59
14-15	419	7.58	636	8.62	621	6.87
15-16	389	7.04	605	8.20	700	7.75
16-17	404	7.31	569	7.71	846	9.35
17-18	352	6.37	444	6.02	663	7.33
18-19	309	5.60	337	4.57	514	5.68
19-20	297	5.38	285	3.86	443	4.90
20-21	306	5.54	279	3.78	390	4.31
21-22	236	4.28	208	2.82	297	3.29
22-23	182	3.30	219	2.97	256	2.84
23-24	142	2.57	240	3.26	176	1.95
Débit moyen						
journalier:		5520	7380		9040	

(1) (*) : * des heures moyennes sur les journées moyennes

Distribution mensuelle

Mois	Débit horaire maximum	Débit journalier maximum	Débit journalier moyen	Total mensuel	% annuel
Février	1040	9860	7700	215660	7.1
Mars	1080	10100	7940	246150	8.1
Avril	---	---	9280	278440	9.2
Mai	---	---	9210	285510	9.4
Juin	960	10760	8720	261700	8.6
Juillet	850	10010	7860	243770	8.0
Août	1200	10520	8470	262510	8.7
Septembre	1050	11000	8510	255410	8.4
Octobre	1060	10880	8590	266220	8.8
Novembre	1100	10940	8610	258220	8.5
Décembre	1070	10720	8090	250920	8.3
Débit moyen annuel:		8310	Total annuel:		3033150

Route Compteur Voie Région Tronçon Section
 0030 360 11 6-1 03 121

MUNICIPALITÉ: Tracy
 à 3,2 km à l'est des limites de Tracy et Contrecoeur,
 int. boul. Grande-Rivière

Débits journaliers mensuels (valeurs et % (1))

Mois	Dimanche moyen	Lundi moyen	Mardi moyen	Mercredi moyen	Jeudi moyen	Vendredi moyen	Samedi moyen	Jour moyen ajusté (2) 1992	Jour moyen ajusté 1991
Janvier (%)	---	7760 94.4	7640 92.9	5090 61.9	6140 74.7	8190 99.6	5990 72.9	6640 80.8	6700 80.8
Février (%)	4800 58.4	8060 98.1	7740 94.2	8340 101.5	9170 111.6	9430 114.7	6460 78.6	7710 93.8	7430 89.6
Mars (%)	4820 58.6	8430 102.6	8430 102.6	8640 105.1	9020 109.7	9810 119.3	6980 84.9	8020 97.6	7680 92.6
Avril (%)	---	---	9070 110.3	9380 114.1	10190 124.0	9940 120.9	7870 95.7	8190 99.6	8260 99.6
Mai (%)	5260 64.0	9500 115.6	---	---	---	10430 126.9	7960 96.8	9210 112.0	9290 112.1
Juin (%)	6320 76.9	8680 105.6	9330 113.5	8480 103.2	10150 123.5	10470 127.4	7950 96.7	8770 106.7	8970 108.2
Juillet (%)	5520 67.2	8030 97.7	7840 95.4	7860 95.6	8990 109.4	9160 111.4	7330 89.2	7820 95.1	8030 96.9
Août (%)	5830 70.9	8600 104.6	8750 106.4	8980 109.2	9850 119.8	9950 121.0	7520 91.5	8500 103.4	8590 103.6
Septembre (%)	5680 69.1	7390 89.9	9100 110.7	9290 113.0	9860 120.0	10810 131.5	7760 94.4	8560 104.1	8930 107.7
Octobre (%)	5510 67.0	7700 93.7	8930 108.6	9340 113.6	10060 122.4	10500 127.7	7540 91.7	8510 103.5	8800 106.2
Novembre (%)	5340 65.0	8770 106.7	8640 105.1	9320 113.4	10150 123.5	10570 128.6	7720 93.9	8640 105.1	8940 107.8
Décembre (%)	5880 71.5	8150 99.1	8500 103.4	8980 109.2	8970 109.1	8980 109.2	7150 87.0	8090 98.4	7910 95.4
Jour Moyen (%)	5805 70.6	8257 100.5	8554 104.1	8555 104.1	9332 113.5	9850 119.8	7350 89.4	8220 100.0	8290 100.0

(1) % : Pourcentage par rapport au djma ajusté

(2) Jour moyen ajusté : Moyenne authentique des 7 jours de la semaine

Route Compteur Voie Région Tronçon Section
 0030 360 11 6-1 03 121

MUNICIPALITÉ: Tracy

à 3,2 km à l'est des limites de Tracy et Contrecoeur,
 int. boul. Grande-Rivière

Variations journalières

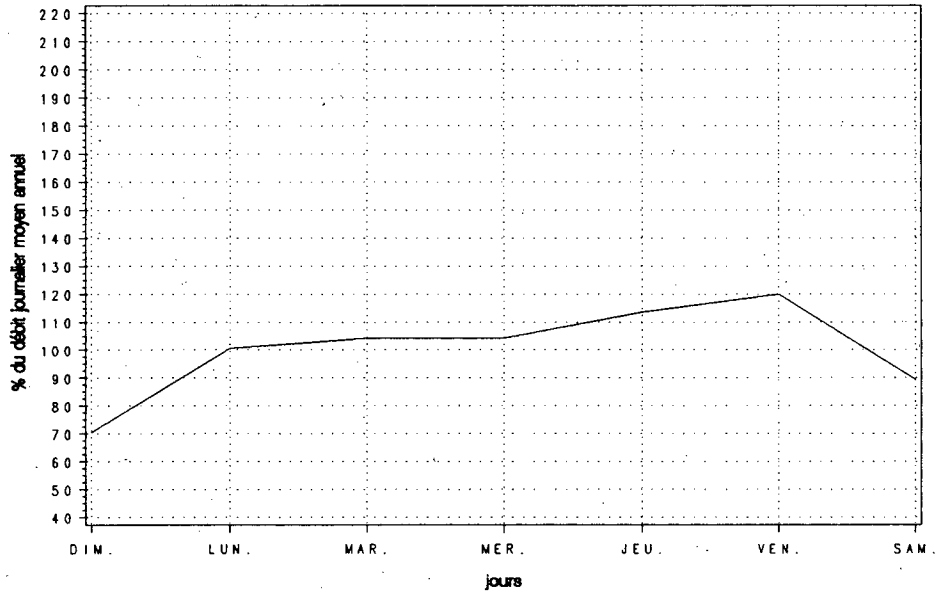

Variations mensuelles

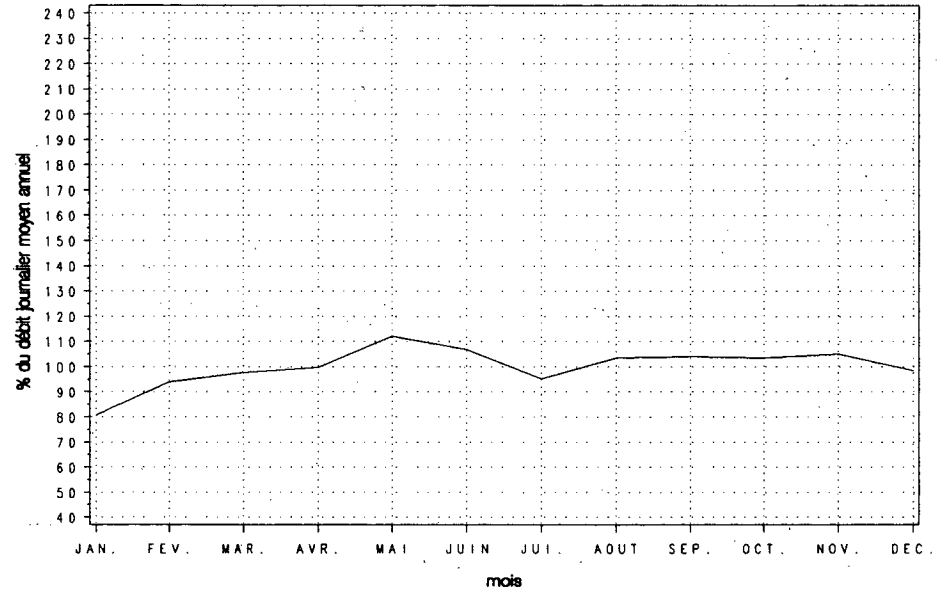

Variations horaires

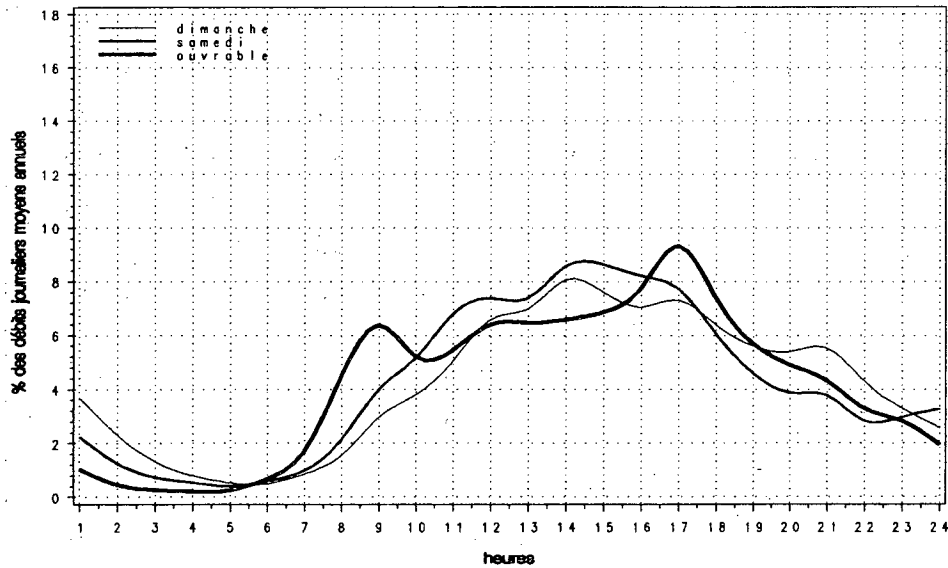

Relation entre les heures de pointe et le djma

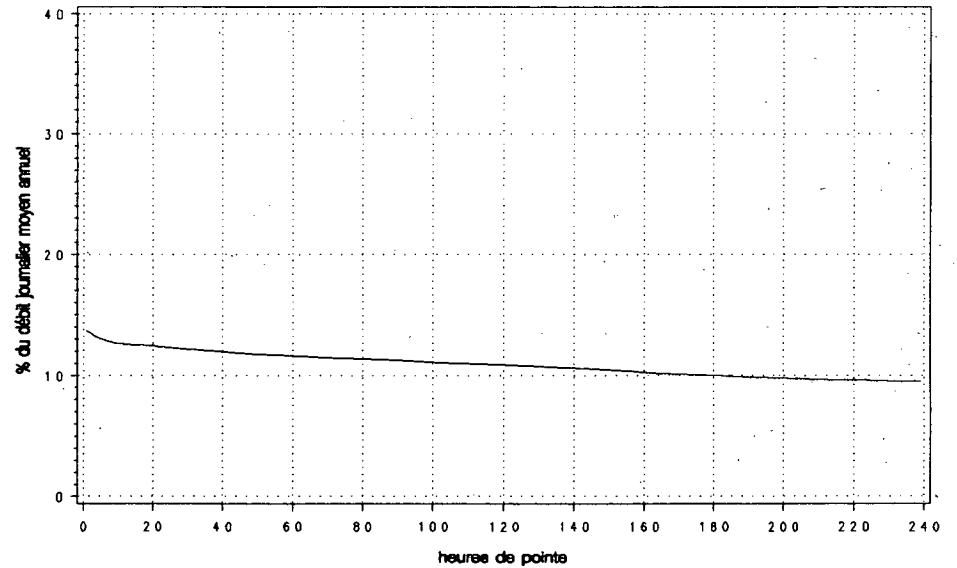

Route Compteur Voie Région Tronçon Section
 0030 360 12 6-1 03 121

MUNICIPALITÉ: Tracy
 à 3,2 km à l'est des limites de Tracy et Contrecoeur,
 int. boul. Grande-Rivière

Année	Années antérieures								
	djma	djmh	djme	x augm.	Débit journalier maximum	Heures journalières	Maximales 10e	30e	100e
1988 (*) (1)	---	---	---	---	---	---	---	---	---
1989 (*)	---	---	---	---	---	---	---	---	---
1990 (*)	---	---	---	---	---	---	---	---	---
1991 (*)	8370	7640 91.3	8590 102.6	---	11110 132.7	1160 13.9	1080 12.9	1040 12.4	920 11.0
1992 (*)	8560	7790 91.0	8870 103.6	+2.3	11130 130.1	940 11.0	890 10.4	860 10.1	830 9.6

(1) (*) : Pourcentage par rapport au djma

Mois	Distribution mensuelle				
	Débit horaire maximum	Débit journalier maximum	Débit journalier moyen	Total mensuel	x annuel
Janvier	---	---	6940	215140	6.9
Février	---	---	7910	221480	7.1
Mars	---	---	8020	248620	8.0
Avril	---	---	8650	259500	8.3
Mai	---	---	9290	287990	9.2
Juin	820	10520	8650	259640	8.3
Juillet	830	10390	8400	260520	8.3
Août	890	10940	9160	284060	9.1
Septembre	910	11110	9260	277760	8.9
Octobre	940	11130	9120	282770	9.1
Novembre	900	10810	8970	269220	8.6
Décembre	900	10660	8320	257780	8.3
Débit moyen annuel:		8560	Total annuel:		3124400

Heures	Répartition horaire journalière					
	Dimanche		Samedi		Jours ouvrables	
	Moyenne	(*) (1)	Moyenne	(*)	Moyenne	(*)
0- 1	223	3.29	164	2.13	89	0.93
1- 2	125	1.85	96	1.24	39	0.41
2- 3	86	1.26	74	0.96	26	0.27
3- 4	65	0.97	70	0.90	24	0.25
4- 5	36	0.53	43	0.56	30	0.31
5- 6	29	0.43	41	0.52	104	1.10
6- 7	67	0.99	99	1.28	269	2.84
7- 8	125	1.85	194	2.51	665	7.01
8- 9	140	2.06	275	3.56	621	6.55
9-10	210	3.11	371	4.80	448	4.72
10-11	300	4.44	462	5.97	468	4.93
11-12	356	5.25	536	6.93	552	5.82
12-13	421	6.22	566	7.32	659	6.95
13-14	489	7.22	626	8.10	662	6.98
14-15	476	7.03	635	8.21	632	6.66
15-16	490	7.24	622	8.05	667	7.03
16-17	554	8.19	621	8.03	793	8.36
17-18	470	6.95	514	6.64	648	6.83
18-19	434	6.41	377	4.87	577	6.08
19-20	471	6.95	334	4.32	459	4.84
20-21	429	6.34	280	3.62	376	3.96
21-22	357	5.28	247	3.20	303	3.19
22-23	251	3.70	245	3.17	210	2.21
23-24	159	2.34	240	3.10	158	1.66
Débit moyen journalier:		6770	7730		9490	

(1) (*) : x des heures moyennes sur les journées moyennes

Route Compteur Voie Région Tronçon Section
 0030 360 12 6-1 03 121

MUNICIPALITÉ: Tracy

à 3,2 km à l'est des limites de Tracy et Contrecoeur,
 int. boul. Grande-Rivière

Débits journaliers mensuels (valeurs et % (1))

Mois	Dimanche moyen	Lundi moyen	Mardi moyen	Mercredi moyen	Jeudi moyen	Vendredi moyen	Samedi moyen	Jour moyen ajusté (2) 1992	Jour moyen ajusté 1991
Janvier	---	---	---	---	---	---	---	6940	6800
(%)	---	---	---	---	---	---	---	81.2	81.1
Février	---	---	---	---	---	---	---	7910	7750
(%)	---	---	---	---	---	---	---	92.5	92.5
Mars	---	---	---	---	---	---	---	8020	7860
(%)	---	---	---	---	---	---	---	93.8	93.8
Avril	---	---	---	---	---	---	---	8650	8470
(%)	---	---	---	---	---	---	---	101.2	101.1
Mai	---	---	---	---	---	---	---	9290	9100
(%)	---	---	---	---	---	---	---	108.7	108.6
Juin	7410	9080	9890	5840	10520	9910	8050	8670	8810
(%)	86.7	106.2	115.7	68.3	123.0	115.9	94.2	101.4	105.1
Juillet	7040	8640	8420	8400	9390	9210	7330	8350	7810
(%)	82.3	101.1	98.5	98.2	109.8	107.7	85.7	97.7	93.2
Août	7480	9300	9380	9700	10600	10100	7790	9190	8790
(%)	87.5	108.8	109.7	113.5	124.0	118.1	91.1	107.5	104.9
Septembre	7040	8700	9680	10120	10510	10800	7870	9250	9120
(%)	82.3	101.8	113.2	118.4	122.9	126.3	92.0	108.2	108.8
Octobre	6620	8280	9490	9900	10540	10710	7840	9050	8950
(%)	77.4	96.8	111.0	115.8	123.3	125.3	91.7	105.8	106.8
Novembre	6150	9200	9050	9670	10490	10530	7990	9010	8810
(%)	71.9	107.6	105.8	113.1	122.7	123.2	93.5	105.4	105.1
Décembre	6410	8480	8770	9180	8790	9070	7450	8310	8270
(%)	75.0	99.2	102.6	107.4	102.8	106.1	87.1	97.2	98.7
Jour Moyen	7360	8464	8787	8731	9562	9408	7272	8550	8380
(%)	86.1	99.0	102.8	102.1	111.8	110.0	85.1	100.0	100.0

(1) % : Pourcentage par rapport au djma ajusté

(2) Jour moyen ajusté : Moyenne authentique des 7 jours de la semaine

Route Compteur Voie Région Tronçon Section
 0030 360 12 6-1 03 121

MUNICIPALITÉ: Tracy
 à 3,2 km à l'est des limites de Tracy et Contrecoeur,
 int. boul. Grande-Rivière

Variations journalières

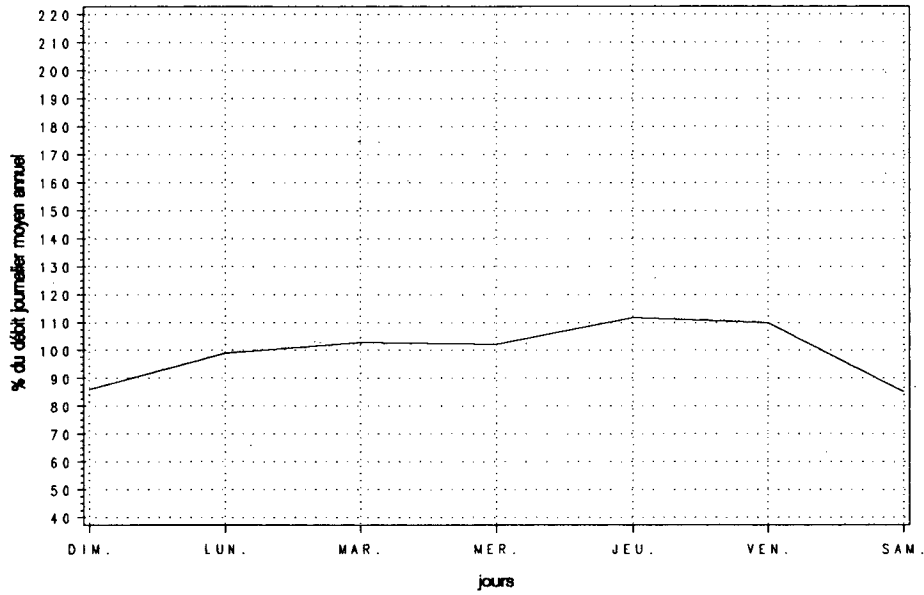

Variations mensuelles

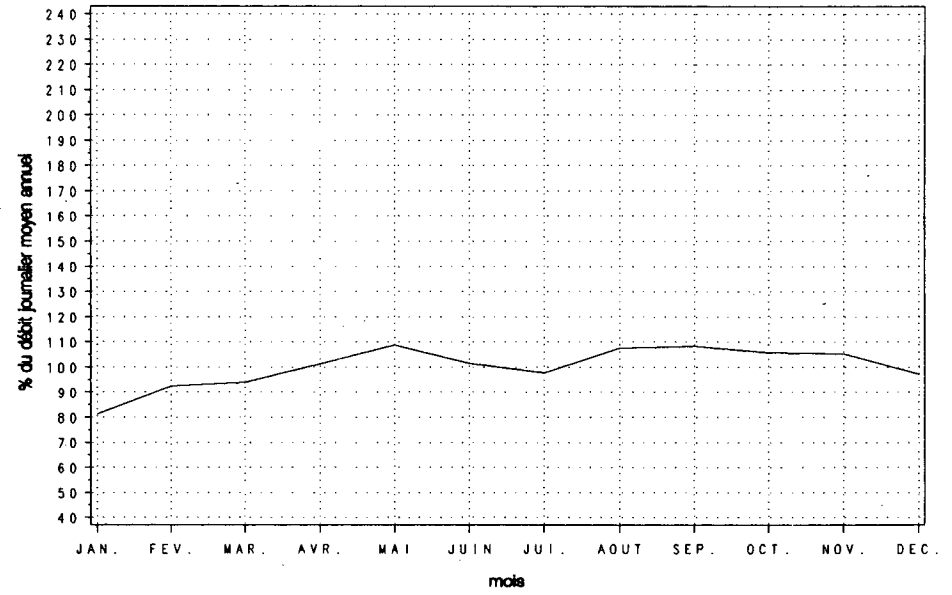

Variations horaires.

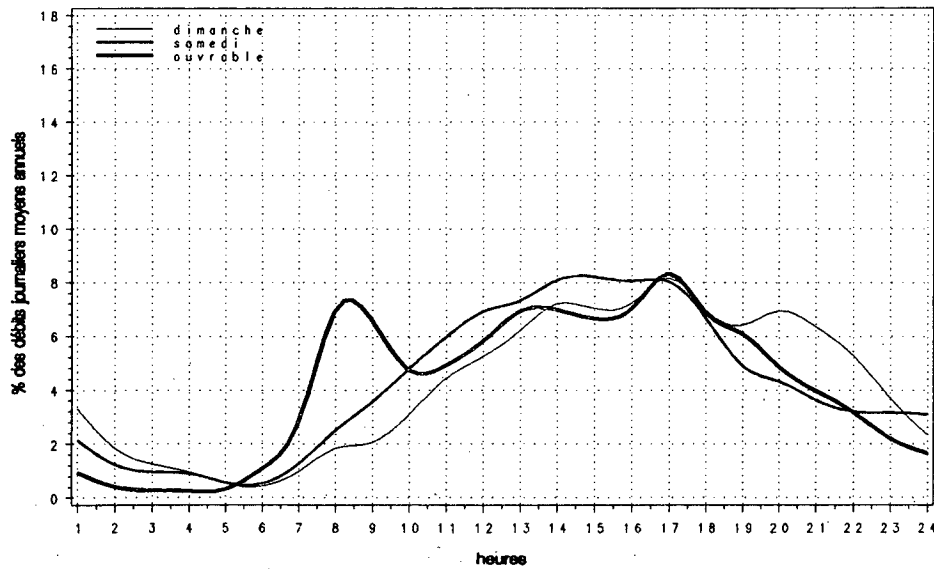

Relation entre les heures de pointe et le djma

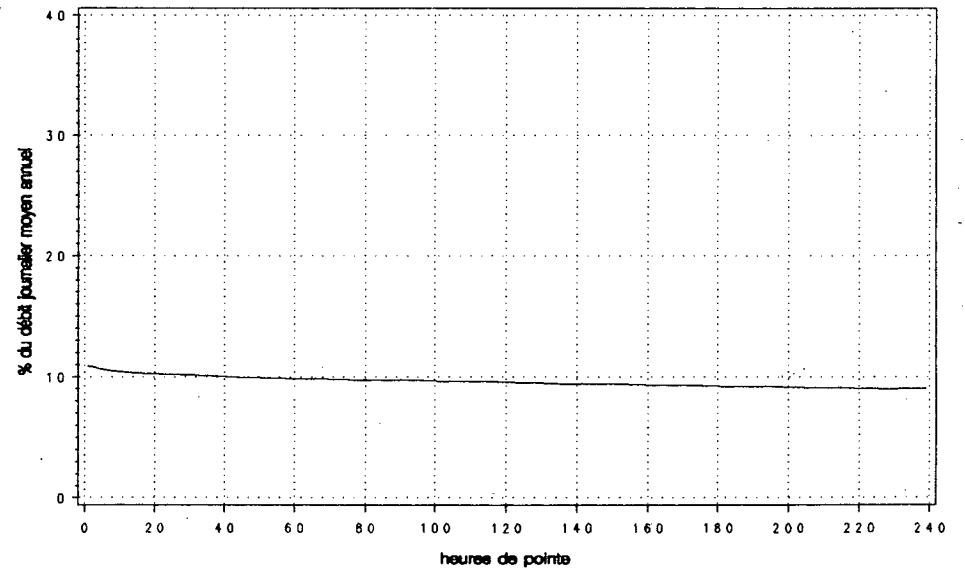

Route Compteur Voie Région Tronçon Section
 0030 360 13 6-1 03 121

MUNICIPALITÉ: Tracy
 à 3,2 km à l'est des limites de Tracy et Contrecoeur,
 int. boul. Grande-Rivière

Année	djmo	djmh	Années antérieures			Débit journalier maximum	Heures Maximales			
			djme	x augm.	journalier maximum		1re	10e	30e	100e
1988 (*) (1)	15120	13820 91.4	15420 102.0	+9.5	24250 160.4	2130 14.1	1930 12.8	1810 12.0	1600 10.6	
1989 (*)	16350	14520 88.8	17120 104.7	+8.2	22220 135.9	2140 13.1	1980 12.1	1890 11.6	1750 10.7	
1990 (*)	16710	15260 91.3	16990 101.7	+2.2	21670 129.7	2130 12.7	1880 11.3	1750 10.5	1510 9.0	
1991 (*)	16720	15190 90.8	17180 102.8	+0.0	22330 133.6	2070 12.4	2010 12.0	1920 11.5	1780 10.6	
1992 (*)	16890	15290 90.5	17290 102.4	+1.0	22100 130.8	2090 12.4	1920 11.4	1820 10.8	1610 9.5	

(1) (*): Pourcentage par rapport au djmo

Heures	Répartition horaire journalière					
	Dimanche		Samedi		Jours ouvrables	
	Moyenne	(*) (1)	Moyenne	(*)	Moyenne	(*)
0-1	443	3.76	340	2.27	192	1.05
1-2	266	2.26	200	1.34	85	0.47
2-3	165	1.40	134	0.90	52	0.28
3-4	113	0.96	114	0.76	43	0.23
4-5	64	0.55	72	0.48	49	0.27
5-6	52	0.44	78	0.52	139	0.76
6-7	105	0.89	155	1.04	370	2.01
7-8	200	1.70	333	2.23	1050	5.71
8-9	298	2.53	557	3.73	1199	6.52
9-10	412	3.50	744	4.98	905	4.92
10-11	578	4.91	974	6.52	955	5.19
11-12	724	6.16	1085	7.26	1127	6.13
12-13	803	6.82	1112	7.44	1247	6.78
13-14	952	8.09	1263	8.46	1264	6.88
14-15	903	7.68	1277	8.55	1225	6.67
15-16	883	7.50	1248	8.36	1356	7.38
16-17	976	8.29	1206	8.08	1663	9.05
17-18	832	7.07	984	6.59	1332	7.25
18-19	743	6.32	724	4.85	1100	5.99
19-20	780	6.63	632	4.23	923	5.02
20-21	752	6.39	578	3.87	782	4.25
21-22	607	5.16	460	3.08	617	3.36
22-23	447	3.80	471	3.16	478	2.60
23-24	323	2.74	492	3.29	350	1.91

Débit moyen journalier: 11770 14930 18380

(1) (*): * des heures moyennes sur les journées moyennes

Mois	Distribution mensuelle				x annuel
	Débit horaire maximum	Débit journalier maximum	Débit journalier moyen	Total mensuel	
Janvier	---	---	13490	418080	6.8
Février	---	19720	15400	431320	7.0
Mars	---	20200	15880	492300	8.0
Avril	---	---	18560	556870	9.0
Mai	---	---	18440	571640	9.3
Juin	1720	21510	17570	527010	8.5
Juillet	1680	20400	16190	501890	8.1
Août	2090	21460	17550	544160	8.8
Septembre	1930	22100	17890	536600	8.7
Octobre	1940	22010	17740	549840	8.9
Novembre	1980	21740	17580	527440	8.6
Décembre	1950	21390	16410	508700	8.3

Débit moyen annuel: 16890 Total annuel: 6164850

Route Compteur Voie Région Tronçon Section
 0030 360 13 6-1 03 121

MUNICIPALITÉ: Tracy
 à 3,2 km à l'est des limites de Tracy et Contrecoeur,
 int. boul. Grande-Rivière

Débits journaliers mensuels (valeurs et % (1))

Mois	Dimanche moyen	Lundi moyen	Mardi moyen	Mercredi moyen	Jeudi moyen	Vendredi moyen	Samedi moyen	Jour moyen ajusté (2) 1992	Jour moyen ajusté 1991
Janvier (%)	---	15510 92.5	15280 91.1	10180 60.7	12270 73.2	16370 97.6	11980 71.4	13540 80.7	13500 80.7
Février (%)	9590 57.2	16110 96.1	15480 92.3	16690 99.5	18330 109.3	18870 112.5	12930 77.1	15430 92.0	15180 90.8
Mars (%)	9650 57.5	16870 100.6	16860 100.5	17280 103.0	18030 107.5	19610 116.9	13960 83.2	16040 95.6	15540 92.9
Avril (%)	---	---	18140 108.2	18760 111.9	20390 121.6	19890 118.6	15740 93.9	16780 100.1	16730 100.1
Mai (%)	10530 62.8	19000 113.3	---	---	---	20860 124.4	15930 95.0	18440 110.0	18390 110.0
Juin (%)	12970 77.3	17510 104.4	18770 111.9	17100 102.0	20350 121.3	20900 124.6	15980 95.3	17650 105.2	17770 106.3
Juillet (%)	12150 72.5	16670 99.4	16260 97.0	16270 97.0	18380 109.6	18370 109.5	14660 87.4	16110 96.1	15870 94.9
Août (%)	12930 77.1	17890 106.7	18130 108.1	18680 111.4	20670 123.3	20050 119.6	15310 91.3	17670 105.4	17380 103.9
Septembre (%)	12720 75.8	16580 98.9	18860 112.5	19530 116.5	20370 121.5	21530 128.4	15660 93.4	17890 106.7	18050 108.0
Octobre (%)	12130 72.3	16410 97.9	18420 109.8	19240 114.7	20600 122.8	21210 126.5	15380 91.7	17630 105.1	17750 106.2
Novembre (%)	11490 68.5	17970 107.2	17690 105.5	18990 113.2	20630 123.0	21100 125.8	15710 93.7	17650 105.2	17710 105.9
Décembre (%)	12290 73.3	16630 99.2	17270 103.0	18150 108.2	17760 105.9	18050 107.6	14600 87.1	16390 97.7	16790 100.4
Jour Moyen (%)	12197 72.7	16953 101.1	17403 103.8	17426 103.9	18915 112.8	19730 117.7	14820 88.4	16770 100.0	16720 100.0

(1) % : Pourcentage par rapport au djma ajusté.

(2) Jour moyen ajusté : Moyenne authentique des 7 jours de la semaine

Route Compteur Voie Région Tronçon Section
 0030 360 13 6-1 03 121

MUNICIPALITÉ: Tracy
 à 3,2 km à l'est des limites de Tracy et Contrecoeur,
 int. boul. Grande-Rivière

Variations journalières

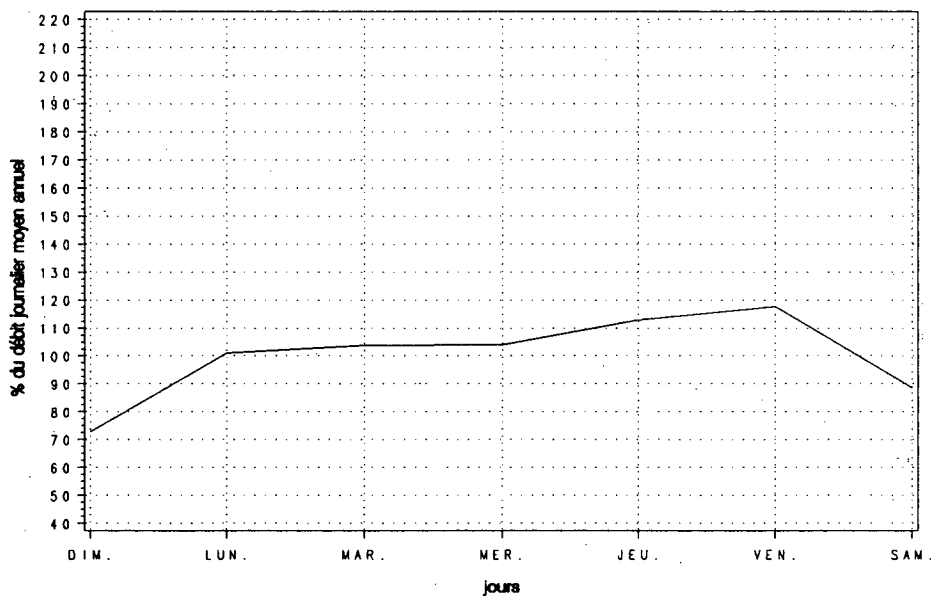

Variations mensuelles

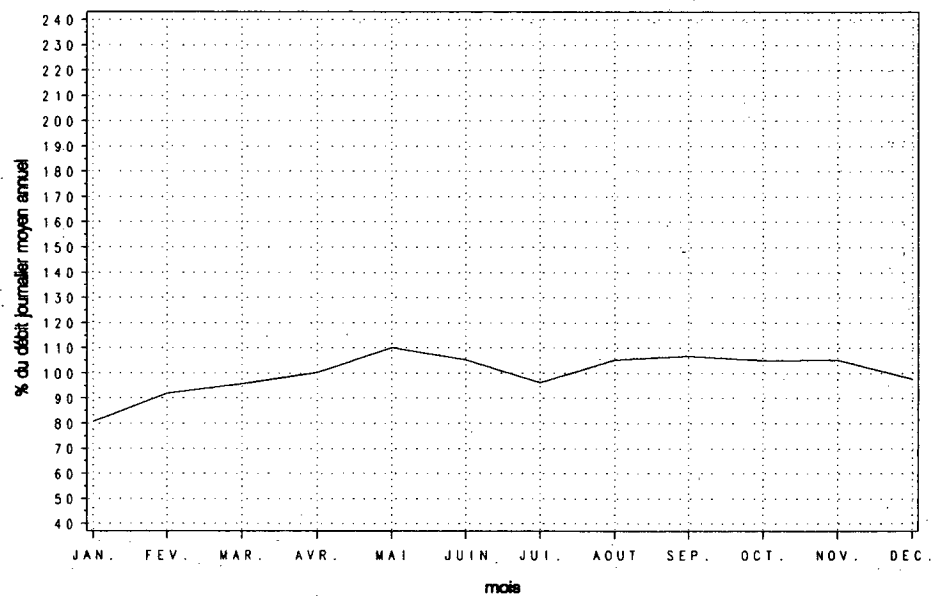

Variations horaires

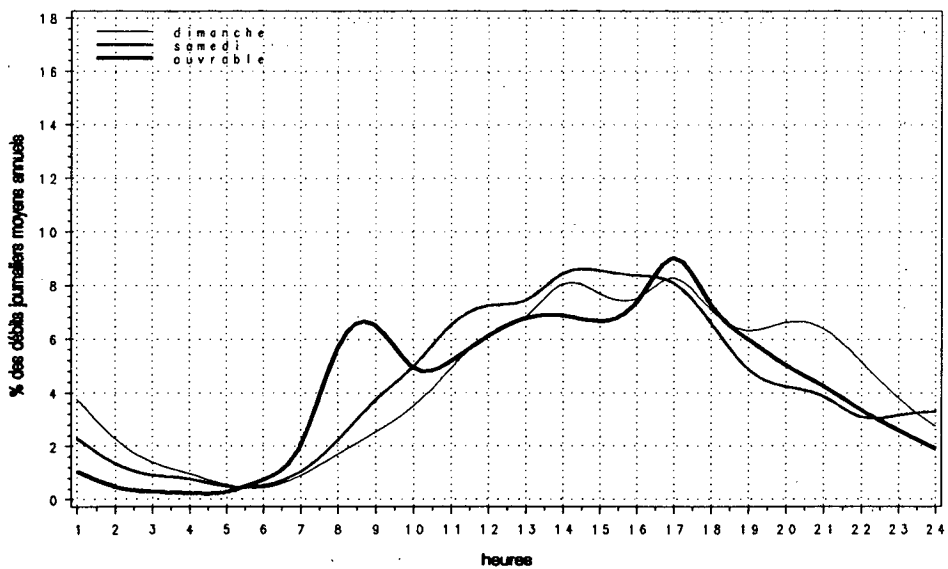

Relation entre les heures de pointe et le djma

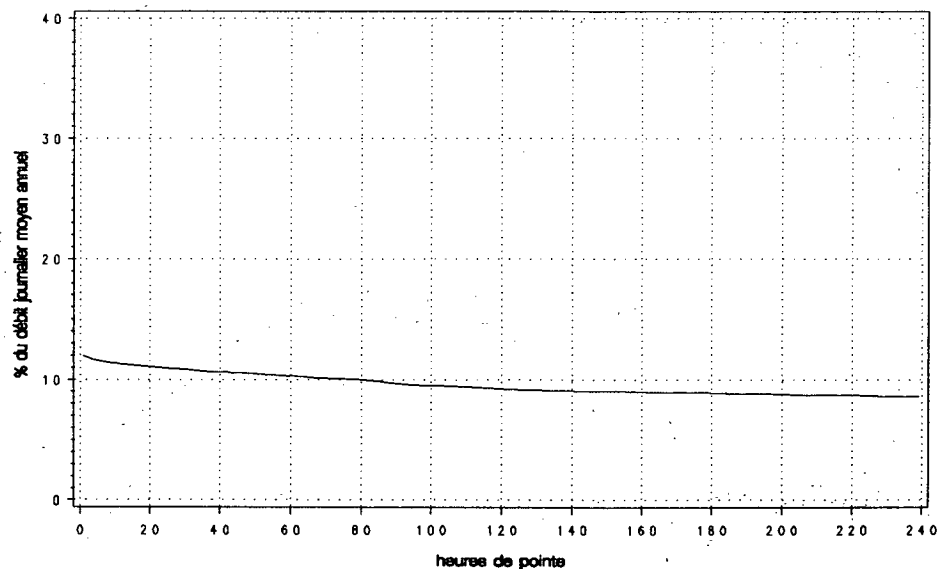

Route Compteur Voie Région Tronçon Section
 0040 010 13 6-3 01 010

MUNICIPALITÉ: Pointe-Fortune
 à 60 m à l'est de la frontière de l'Ontario

Année	djma	djmh	Années antérieures		Débit journalier maximum	Heures Maximales			
			djme	x ougm		1re	10e	30e	100e
1988 (*) (1)	12820	10480 81.7	15560 121.4	+3.3	24840 193.8	3830 29.9	2180 17.0	1990 15.5	1760 13.7
1989 (*)	13460	10980 81.6	16400 121.8	+5.0	26670 198.1	2450 18.2	2270 16.9	2010 14.9	1760 13.1
1990 (*)	13420	11230 83.7	16270 121.2	-0.3	27190 202.6	2820 21.0	2320 17.3	2010 15.0	1740 13.0
1991 (*)	13760	11350 82.5	16460 119.6	+2.5	27860 202.5	2530 18.4	2210 16.1	2050 14.9	1820 13.2
1992 (*)	14600	12040 82.5	17290 118.4	+6.1	26850 183.9	2360 16.1	2100 14.4	1970 13.5	1750 12.0

(1) (*) : Pourcentage par rapport au djma

Heures	Répartition horaire journalière					
	Dimanche		Samedi		Jours ouvrables	
	Moyenne	(*) (1)	Moyenne	(*)	Moyenne	(*)
0- 1	297	1.60	233	1.54	174	1.32
1- 2	176	0.95	160	1.05	107	0.81
2- 3	109	0.59	106	0.70	82	0.62
3- 4	68	0.36	75	0.49	66	0.50
4- 5	53	0.29	68	0.45	91	0.69
5- 6	61	0.33	86	0.57	163	1.24
6- 7	105	0.56	169	1.11	354	2.69
7- 8	222	1.19	360	2.37	596	4.52
8- 9	375	2.02	635	4.19	712	5.40
9-10	657	3.53	996	6.57	775	5.88
10-11	966	5.20	1362	8.99	817	6.20
11-12	1136	6.11	1437	9.48	776	5.89
12-13	1130	6.08	1185	7.81	739	5.60
13-14	1188	6.39	1108	7.31	774	5.87
14-15	1338	7.20	1095	7.23	866	6.57
15-16	1510	8.12	1037	6.84	912	6.92
16-17	1642	8.83	969	6.39	981	7.45
17-18	1626	8.75	962	6.35	1011	7.67
18-19	1466	7.88	812	5.36	895	6.79
19-20	1376	7.40	635	4.19	720	5.46
20-21	1386	7.45	555	3.66	568	4.31
21-22	1094	5.88	485	3.20	445	3.38
22-23	693	3.73	430	2.83	349	2.65
23-24	391	2.10	367	2.42	273	2.08
Débit moyen journalier:	18600		15160		13180	

(1) (*) : x des heures moyennes sur les journées moyennes

Mois	Débit horaire maximum	Distribution mensuelle		Total mensuel	x annuel
		Débit journalier maximum	Débit journalier moyen		
Janvier	1600	15200	10890	337510	6.3
Février	1700	16020	11410	319420	6.0
Mars	1780	17900	12570	389760	7.3
Avril	2150	18430	13200	396060	7.4
Mai	2100	23780	15710	487010	9.1
Juin	2350	23260	16570	497130	9.3
Juillet	2360	26850	18480	572770	10.7
Août	---	---	18320	567920	10.7
Septembre	---	---	15710	471300	8.8
Octobre	---	---	15070	467170	8.8
Novembre	---	---	13780	413400	7.8
Décembre	1970	22180	13240	410410	7.7
Débit moyen annuel:	14600		Total annuel:	5329000	

Route Compteur Voie Région Tronçon Section
 0040 010 13 6-3 01 010

MUNICIPALITÉ: Pointe-Fortune
 à 60 m à l'est de la frontière de l'Ontario

Débits journaliers mensuels (valeurs et % (1))

Mois	Dimanche moyen	Lundi moyen	Mardi moyen	Mercredi moyen	Jeudi moyen	Vendredi moyen	Samedi moyen	Jour moyen ajusté (2) 1992	Jour moyen ajusté 1991
Janvier (%)	12220 83.8	9100 62.4	8350 57.2	12210 83.7	11150 76.4	12470 85.5	10730 73.5	10890 74.6	10050 73.2
Février (%)	15560 106.6	9990 68.5	8070 55.3	9300 63.7	10110 69.3	13170 90.3	12320 84.4	11220 76.9	11220 81.7
Mars (%)	16240 111.3	10460 71.7	9670 66.3	10650 73.0	11170 76.6	15180 104.0	13610 93.3	12430 85.2	11990 87.3
Avril (%)	17590 120.6	11370 77.9	11180 76.6	11270 77.2	12010 82.3	15430 105.8	15940 109.3	13540 92.8	12530 91.3
Mai (%)	20930 143.5	14920 102.3	11930 81.8	12350 84.6	13190 90.4	18870 129.3	16930 116.0	15590 106.9	14350 104.5
Juin (%)	22450 153.9	13990 95.9	13860 95.0	13880 95.1	14280 97.9	19600 134.3	17830 122.2	16560 113.5	15590 113.5
Juillet (%)	25430 174.3	15510 106.3	14690 100.7	15970 109.5	16950 116.2	21520 147.5	20000 137.1	18580 127.3	17810 129.7
Août (%)	---	---	---	---	---	---	---	18320 125.6	17240 125.6
Septembre (%)	21200 145.3	---	---	---	---	---	---	15710 107.7	14790 107.7
Octobre (%)	19250 131.9	---	---	---	---	---	---	15070 103.3	14180 103.3
Novembre (%)	18810 128.9	---	---	---	---	---	---	13780 94.4	12970 94.5
Décembre (%)	15320 105.0	12620 86.5	11390 78.1	12280 84.2	14620 100.2	13600 93.2	13590 93.1	13350 91.5	12020 87.5
Jour Moyen (%)	19599 134.3	12459 85.4	11679 80.0	12498 85.7	13231 90.7	17438 119.5	15360 105.3	14590 100.0	13730 100.0

(1) % : Pourcentage par rapport au djma ajusté

(2) Jour moyen ajusté : Moyenne authentique des 7 jours de la semaine

Route Compteur Voie Région Tronçon Section
 0040 010 13 6-3 01 010

MUNICIPALITÉ: Pointe-Fortune
 à 60 m à l'est de la frontière de l'Ontario

Variations journalières

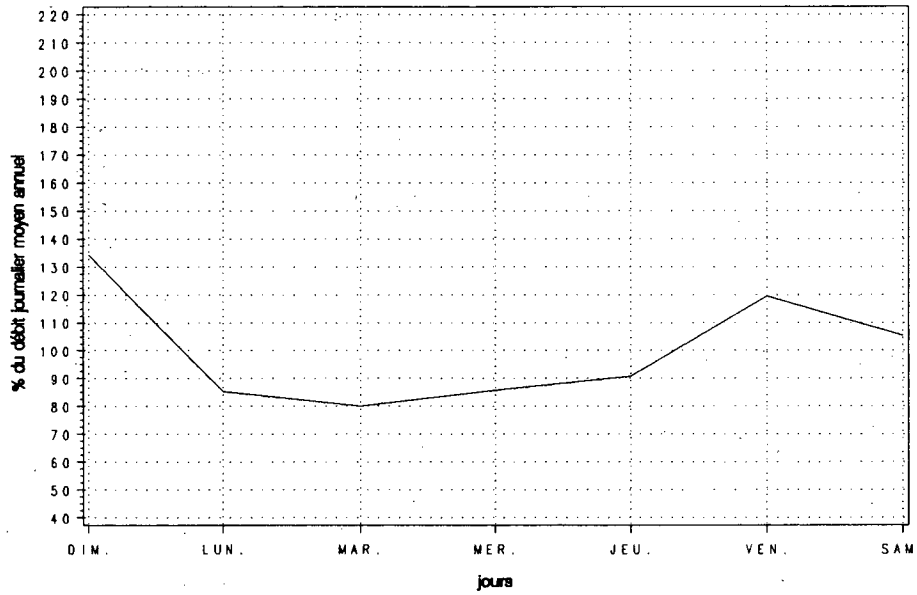

Variations mensuelles

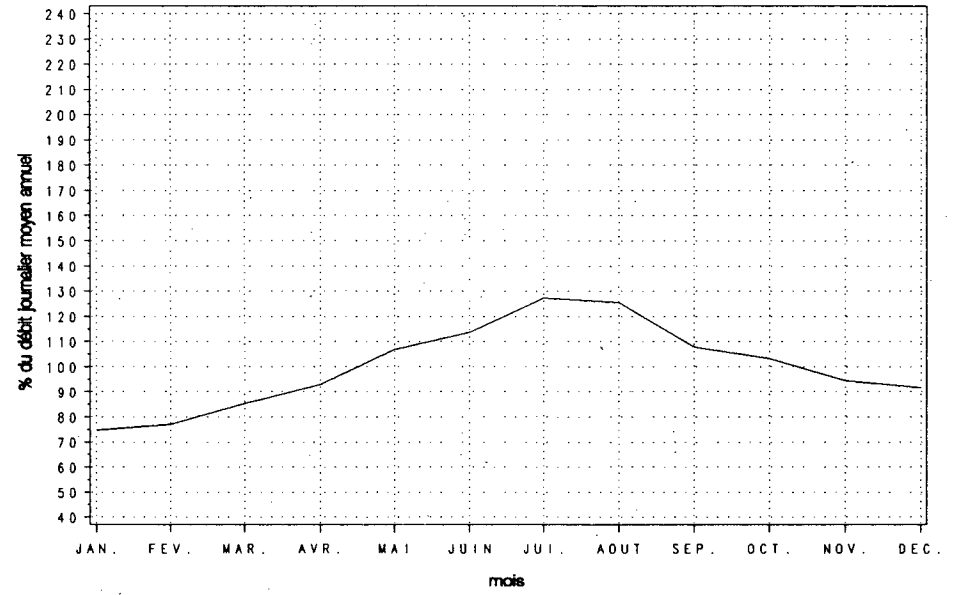

Variations horaires

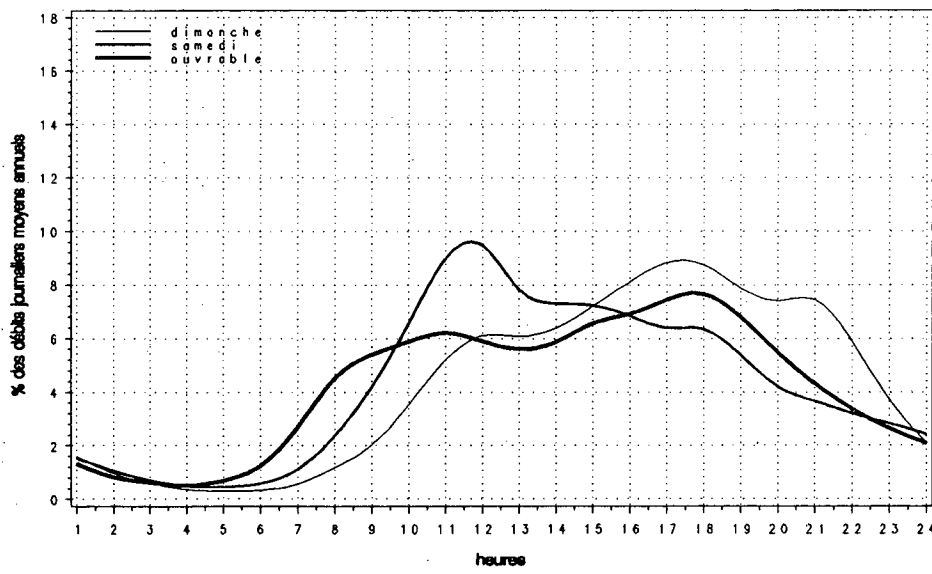

Relation entre les heures de pointe et le djma

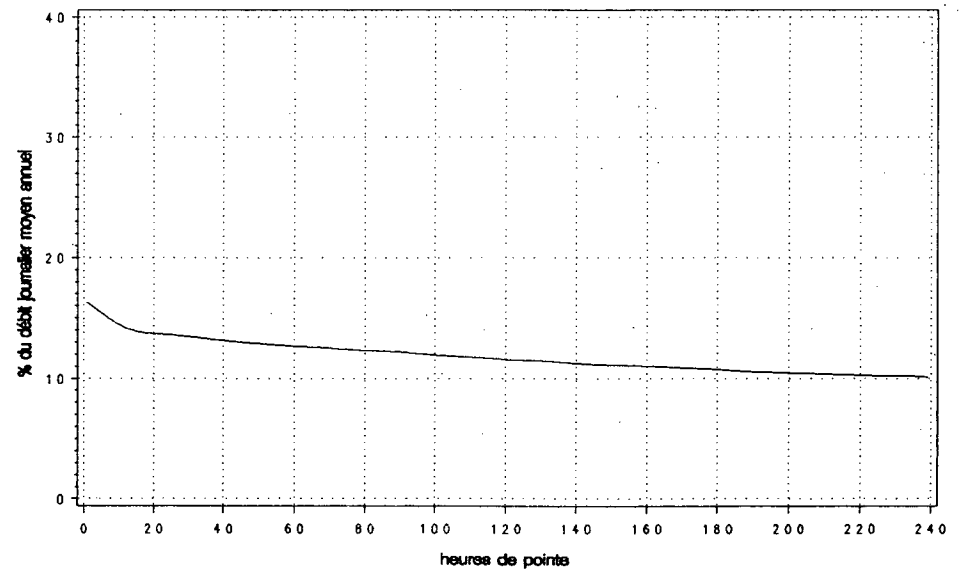

Route Compteur Voie Région Tronçon Section
 0040 040 11 6-3 02 010

MUNICIPALITÉ: Vaudreuil
 pont de l'île aux Tourtes

Débits journaliers mensuels (valeurs et % (1))									
Mois	Dimanche moyen	Lundi moyen	Mardi moyen	Mercredi moyen	Jeudi moyen	Vendredi moyen	Samedi moyen	Jour moyen ajusté (2) 1992	Jour moyen ajusté 1991
Janvier (%)	---	---	---	20330 67.3	21440 71.0	25650 85.0	20370 67.5	22130 73.3	20890 73.3
Février (%)	20730 68.7	26200 86.8	25120 83.2	26740 88.6	28220 93.5	30000 99.4	20570 68.1	25370 84.0	23360 82.0
Mars (%)	21830 72.3	26740 88.6	27080 89.7	26740 88.6	28930 95.8	33410 110.7	23290 77.1	26860 89.0	24680 86.6
Avril (%)	28660 94.9	30860 102.2	30750 101.9	30510 101.1	32200 106.7	32550 107.8	25430 84.2	30140 99.8	26930 94.5
Mai (%)	28910 95.8	31740 105.1	31990 106.0	32830 108.7	34460 114.1	39170 129.7	27820 92.1	32420 107.4	29700 104.2
Juin (%)	32630 108.1	33230 110.1	34160 113.2	32520 107.7	36000 119.2	39980 132.4	29420 97.4	33990 112.6	31410 110.2
Juillet (%)	34220 113.3	32530 107.8	32530 107.8	33190 109.9	36230 120.0	39900 132.2	30540 101.2	34160 113.2	33040 115.9
Août (%)	35730 118.4	34370 113.8	34070 112.9	36550 121.1	36710 121.6	41560 137.7	33270 110.2	36040 119.4	34240 120.1
Septembre (%)	30070 99.6	33080 109.6	32650 108.1	33560 111.2	35060 116.1	40070 132.7	29960 99.2	33490 110.9	31490 110.5
Octobre (%)	26730 88.5	30810 102.1	31110 103.0	31330 103.8	32400 107.3	37880 125.5	27460 91.0	31100 103.0	30410 106.7
Novembre (%)	24070 79.7	28670 95.0	29040 96.2	29890 99.0	31530 104.4	35030 116.0	25280 83.7	29070 96.3	29170 102.4
Décembre (%)	22720 75.3	27650 91.6	29540 97.8	30310 100.4	28640 94.9	29670 98.3	24340 80.6	27550 91.3	26650 93.5
Jour Moyen (%)	27534 91.2	30163 99.9	30408 100.7	30380 100.6	31820 105.4	35410 117.3	26480 87.7	30190 100.0	28500 100.0

(1) % : Pourcentage par rapport au djma ajusté

(2) Jour moyen ajusté : Moyenne authentique des 7 jours de la semaine

Route Compteur Voie Région Tronçon Section
 0040 040 11 6-3 02 010

MUNICIPALITÉ: Vaudreuil
 pont de l'île aux Tourtes

Variations journalières

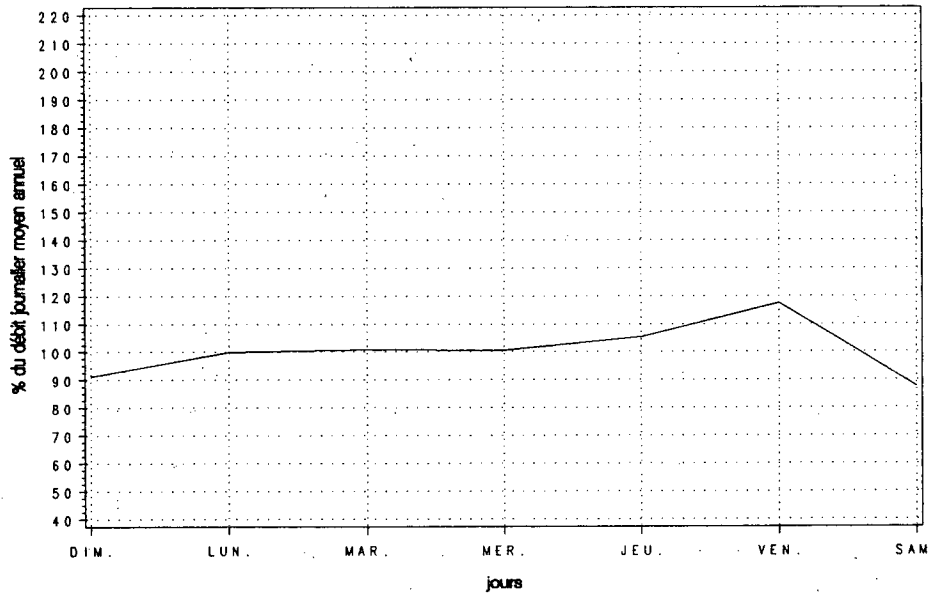

Variations mensuelles

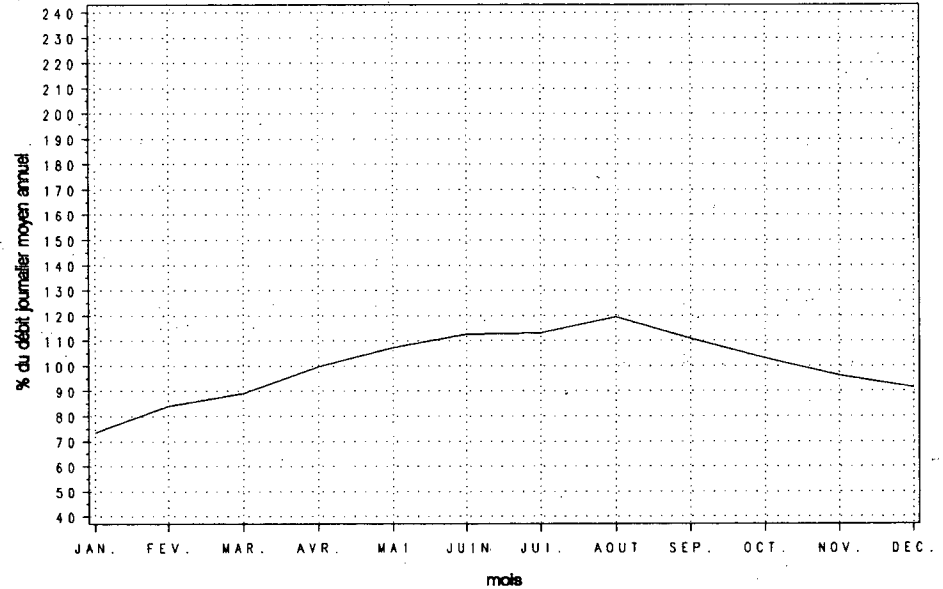

Variations horaires

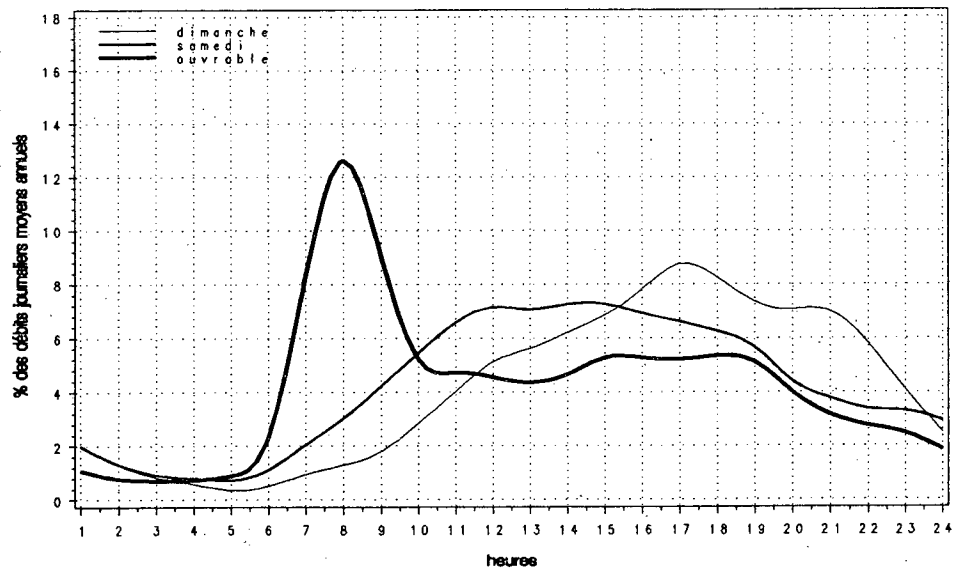

Relation entre les heures de pointe et le djma

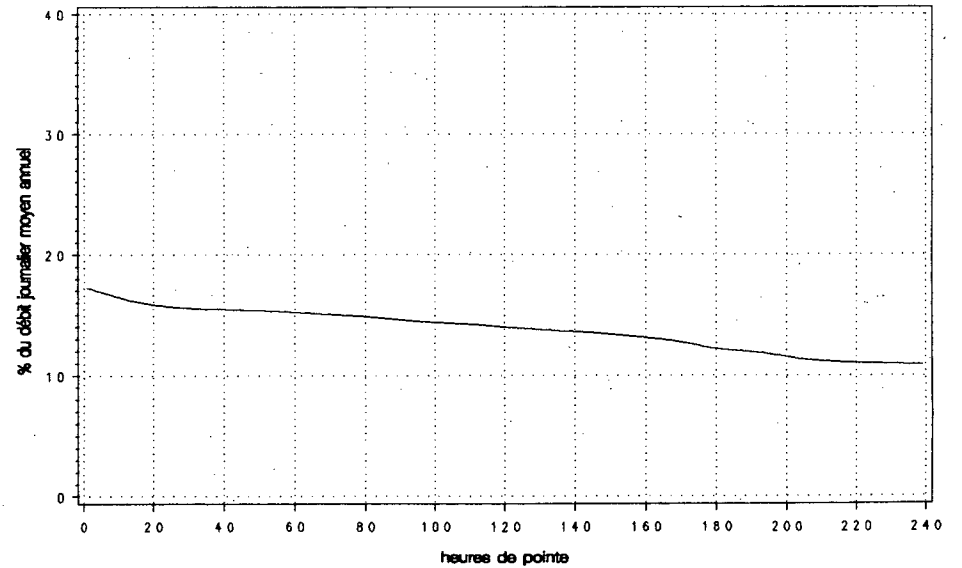

MUNICIPALITÉ: Vaudreuil
pont de l'île aux Tourtes

Année	djma	djmh	Années antérieures		Débit journalier maximum	Heures journalières	Maximales			
			djme	% augm.			1re	10e	30e	100e
1988	---	---	---	---	---	---	---	---	---	---
(x)(1)	---	---	---	---	---	---	---	---	---	---
1989	---	---	---	---	---	---	---	---	---	---
(x)	---	---	---	---	---	---	---	---	---	---
1990	26880	23210	30750	---	44520	5170	4560	4390	3830	
(x)		86.3	114.4		165.6	19.2	17.0	16.3	14.2	
1991	28000	23590	31650	+4.2	41020	4930	4310	4090	3890	
(x)		84.3	113.0		146.5	17.6	15.4	14.6	13.9	
1992	29110	24750	32790	+4.0	41590	4820	4390	4200	3970	
(x)		85.0	112.6		142.9	16.6	15.1	14.4	13.6	

(1) (x) : Pourcentage par rapport au djma

Heures	Dimanche		Samedi		Jours ouvrables	
	Moyenne	(%) (1)	Moyenne	(%)	Moyenne	(%)
0-1	699	2.52	699	2.65	487	1.56
1-2	444	1.60	399	1.51	243	0.78
2-3	272	0.98	255	0.97	166	0.53
3-4	183	0.66	210	0.80	141	0.45
4-5	122	0.44	177	0.67	165	0.53
5-6	123	0.44	231	0.87	287	0.92
6-7	256	0.92	457	1.73	673	2.15
7-8	445	1.60	743	2.82	1142	3.66
8-9	689	2.48	1079	4.09	1266	4.06
9-10	1118	4.02	1514	5.74	1309	4.19
10-11	1601	5.76	1900	7.20	1353	4.34
11-12	1836	6.60	1924	7.29	1394	4.47
12-13	1935	6.96	1852	7.02	1418	4.54
13-14	2181	7.85	1906	7.22	1480	4.74
14-15	2230	8.02	1946	7.38	1724	5.52
15-16	2199	7.91	1950	7.39	2499	8.01
16-17	2087	7.51	1912	7.24	3705	11.87
17-18	1932	6.95	1821	6.90	3599	11.53
18-19	1598	5.75	1225	4.64	2491	7.98
19-20	1517	5.46	954	3.61	1531	4.90
20-21	1488	5.35	798	3.02	1202	3.85
21-22	1244	4.47	763	2.89	1153	3.69
22-23	915	3.29	770	2.92	929	2.98
23-24	625	2.25	904	3.42	823	2.64
Débit moyen journalier:		27800	26390		31220	

(1) (x) : % des heures moyennes sur les journées moyennes

Mois	Distribution mensuelle				% annuel
	Débit horaire maximum	Débit journalier maximum	Débit journalier moyen	Total mensuel	
Janvier	---	---	22180	687580	6.5
Février	3860	30150	24820	694940	6.5
Mars	4200	32950	27260	844940	8.0
Avril	4390	35710	30060	901890	8.5
Mai	4800	40610	31320	970970	9.1
Juin	4450	39550	32480	974390	9.2
Juillet	4150	38890	32540	1008720	9.5
Août	4370	40520	34130	1057980	10.0
Septembre	4550	41590	31980	959360	9.0
Octobre	4820	38580	30020	930700	8.8
Novembre	3790	32710	27580	827370	7.8
Décembre	3620	29310	24740	766910	7.2
Débit moyen annuel:		29110	Total annuel:		10625150

Route Compteur Voie Région Tronçon Section
 0040 040 12 6-3 02 010

MUNICIPALITÉ: Vaudreuil
 pont de l'île aux Tourtes

Débits journaliers mensuels (valeurs et % (1))

Mois	Dimanche moyen	Lundi moyen	Mardi moyen	Mercredi moyen	Jeudi moyen	Vendredi moyen	Samedi moyen	Jour moyen ajusté (2) 1992	Jour moyen ajusté 1991
Janvier (%)	---	---	---	23170 79.6	22490 77.2	26160 89.8	21770 74.8	22180 76.2	21300 76.2
Février (%)	21330 73.2	26230 90.1	24960 85.7	26490 91.0	26770 91.9	30150 103.5	20230 69.5	25170 86.4	23610 84.4
Mars (%)	24430 83.9	27570 94.7	27360 94.0	28170 96.7	28490 97.8	30970 106.4	23840 81.9	27260 93.6	24450 87.4
Avril (%)	30600 105.1	31470 108.1	29770 102.2	29850 102.5	31680 108.8	31360 107.7	24750 85.0	29930 102.8	26600 95.1
Mai (%)	27990 96.1	30900 106.1	30960 106.3	31700 108.9	32630 112.1	36910 126.8	26980 92.7	31150 107.0	29680 106.2
Juin (%)	31660 108.7	32120 110.3	33810 116.1	30810 105.8	33680 115.7	37980 130.4	27990 96.1	32580 111.9	30720 109.9
Juillet (%)	31890 109.5	31740 109.0	31450 108.0	32000 109.9	33450 114.9	37350 128.3	29560 101.5	32490 111.6	31550 112.8
Août (%)	32230 110.7	33650 115.6	33260 114.2	34510 118.5	35120 120.6	39750 136.5	31220 107.2	34250 117.6	33750 120.7
Septembre (%)	29550 101.5	31660 108.7	31450 108.0	32170 110.5	32210 110.6	37620 129.2	29580 101.6	32030 110.0	30660 109.7
Octobre (%)	26820 92.1	30770 105.7	29960 102.9	30090 103.3	30960 106.3	35060 120.4	26300 90.3	29990 103.0	30130 107.8
Novembre (%)	25400 87.2	27910 95.8	27580 94.7	28200 96.8	28820 99.0	31620 108.6	23870 82.0	27630 94.9	28150 100.7
Décembre (%)	22680 77.9	26190 89.9	25990 89.3	26390 90.6	25000 85.9	25530 87.7	21470 73.7	24750 85.0	24970 89.3
Jour Moyen (%)	27322 93.8	29616 101.7	29374 100.9	29460 101.2	30110 103.4	33370 114.6	25630 88.0	29120 100.0	27960 100.0

(1) % : Pourcentage par rapport au djma ajusté

(2) Jour moyen ajusté : Moyenne authentique des 7 jours de la semaine

Route Compteur Voie Région Tronçon Section
 0040 040 12 6-3 02 010

MUNICIPALITÉ: Vaudreuil
 pont de l'île aux Tourtes

Variations journalières

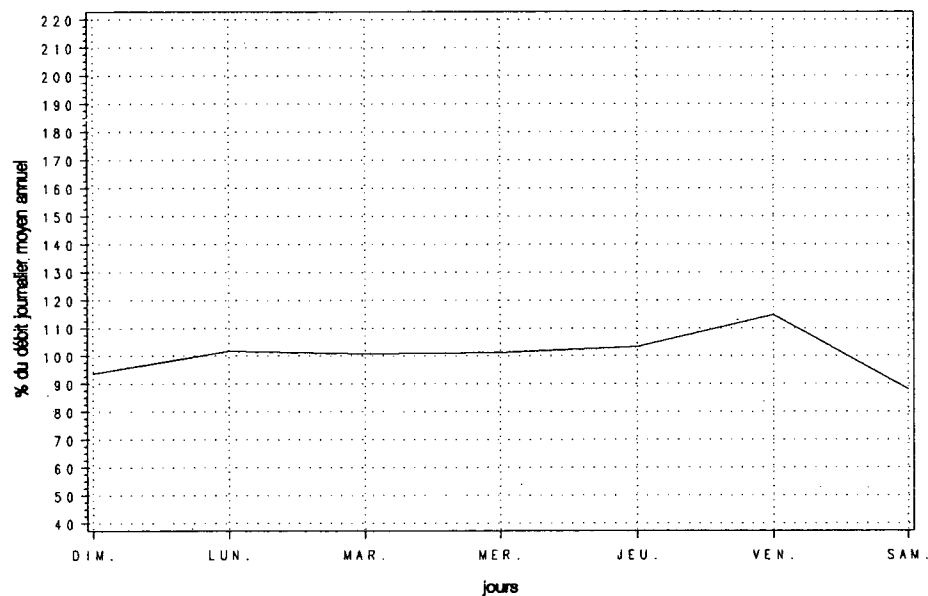

Variations mensuelles

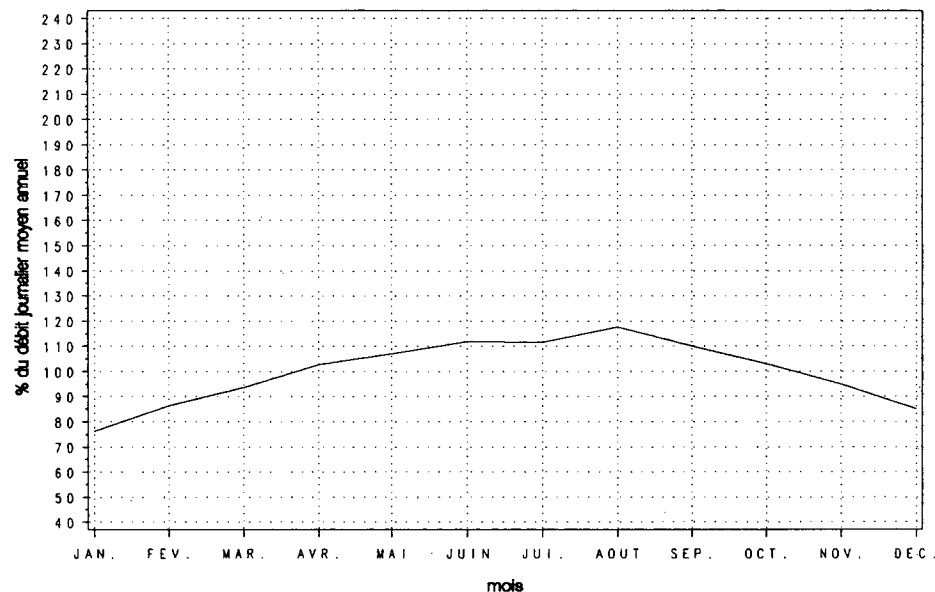

Variations horaires

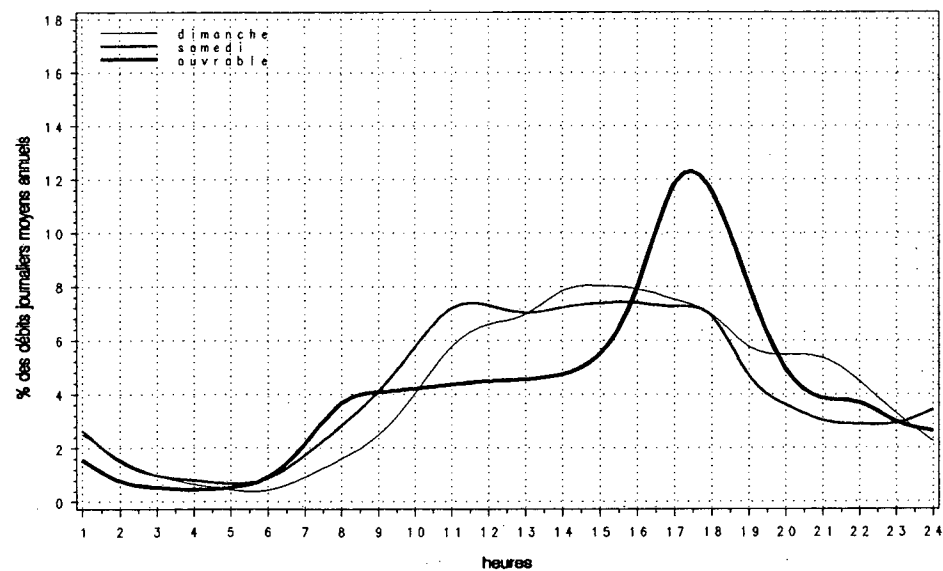

Relation entre les heures de pointe et le djma

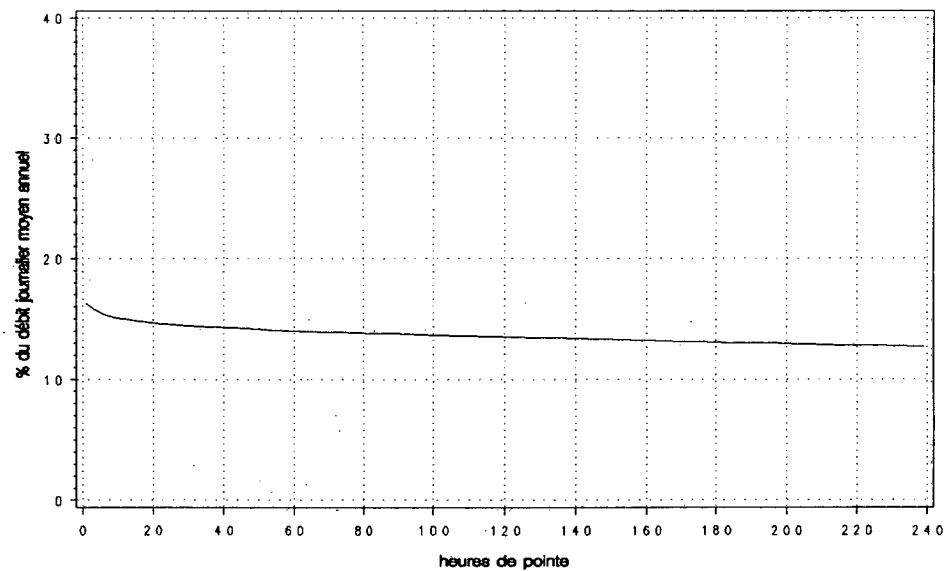

Route Compteur Voie Région Tronçon Section
0040 040 13 6-3 02 010

MUNICIPALITÉ: Vaudreuil
pont de l'île aux Tourtes

Années antérieures

Année	djma	djmh	djme	x augm.	Débit journalier maximum	Heures Maximales			
						1re	10e	30e	100e
1988	44700	40460	48760	+3.6	62300	0	0	0	0
(x)(1)		90.5	109.1		139.4	0.0	0.0	0.0	0.0
1989	51260	45740	55900	---	68580	---	---	---	---
(x)		89.2	109.1		133.8	---	---	---	---
1990	54350	46510	62510	+6.0	87950	7350	6600	6300	5880
(x)		85.6	115.0		161.8	13.5	12.1	11.6	10.8
1991	56590	47430	64420	+4.1	84050	7200	6320	6110	5750
(x)		83.8	113.8		148.5	12.7	11.2	10.8	10.2
1992	59210	50090	66920	+4.6	83020	7110	6510	6370	5930
(x)		84.6	113.0		140.2	12.0	11.0	10.8	10.0

(1) (x) : Pourcentage par rapport au djma

Répartition horaire journalière

Heures	Dimanche		Samedi		Jours ouvrables	
	Moyenne	(x)(1)	Moyenne	(x)	Moyenne	(x)
0-1	1266	2.27	1249	2.33	839	1.32
1-2	810	1.45	769	1.43	493	0.78
2-3	503	0.90	511	0.95	396	0.62
3-4	344	0.62	432	0.81	376	0.59
4-5	224	0.40	376	0.70	458	0.72
5-6	267	0.48	539	1.01	1026	1.61
6-7	516	0.93	1021	1.90	3358	5.28
7-8	800	1.44	1569	2.93	5236	8.24
8-9	1186	2.13	2241	4.18	4182	6.58
9-10	1906	3.42	3005	5.61	2994	4.71
10-11	2716	4.87	3701	6.90	2895	4.56
11-12	3263	5.86	3876	7.23	2874	4.52
12-13	3512	6.30	3780	7.05	2830	4.45
13-14	3929	7.05	3881	7.24	2990	4.71
14-15	4154	7.45	3923	7.32	3435	5.41
15-16	4387	7.87	3832	7.15	4208	6.62
16-17	4539	8.15	3708	6.92	5392	8.48
17-18	4238	7.61	3528	6.58	5337	8.40
18-19	3655	6.56	2767	5.16	4148	6.53
19-20	3491	6.27	2153	4.02	2826	4.45
20-21	3451	6.19	1828	3.41	2230	3.51
21-22	2864	5.14	1692	3.16	2048	3.22
22-23	2059	3.70	1675	3.12	1734	2.73
23-24	1327	2.38	1716	3.20	1432	2.25

Débit moyen journalier: 55720 53600 63550

(1) (x) : x des heures moyennes sur les journées moyennes

Distribution mensuelle

Mois	Débit horaire maximum	Débit journalier maximum	Débit journalier moyen	Total mensuel	x annuel
Février	5750	62960	50160	1404590	6.5
Mars	6030	65890	53610	1662050	7.7
Avril	6340	69970	60440	1813170	8.4
Mai	7110	83020	63820	1978300	9.2
Juin	6540	80670	66330	1989780	9.2
Juillet	6310	80370	66740	2069080	9.6
Août	6990	81980	69550	2156190	10.0
Septembre	6970	76870	64980	1949500	9.0
Octobre	6780	80940	61210	1897400	8.8
Novembre	5820	67820	56550	1696650	7.9
Décembre	5470	64450	52640	1631800	7.6

Débit moyen annuel: 59210 Total annuel: 21611650

Route Compteur Voie Région Tronçon Section
 0040 040 13 6-3 02 010

MUNICIPALITÉ: Vaudreuil
 pont de l'île aux Tourtes

Débits journaliers mensuels (valeurs et % (1))

Mois	Dimanche moyen	Lundi moyen	Mardi moyen	Mercredi moyen	Jeudi moyen	Vendredi moyen	Samedi moyen	Jour moyen ajusté (2) 1992	Jour moyen ajusté 1991
Janvier (%)	---	---	---	43500 73.4	43930 74.2	51800 87.5	42130 71.1	43960 74.2	41940 74.2
Février (%)	42070 71.0	52430 88.5	50070 84.5	53260 89.9	55000 92.9	62960 106.3	40800 68.9	50940 86.0	46960 83.1
Mars (%)	46260 78.1	54320 91.7	54300 91.7	53510 90.3	56770 95.8	64390 108.7	46900 79.2	53780 90.8	49140 87.0
Avril (%)	59260 100.1	62290 105.2	60160 101.6	60490 102.1	64570 109.0	62680 105.8	49550 83.7	59860 101.1	53540 94.7
Mai (%)	56900 96.1	62630 105.7	62950 106.3	64530 108.9	67090 113.3	76080 128.4	54940 92.8	63590 107.4	59380 105.1
Juin (%)	64290 108.5	65350 110.3	67970 114.8	63330 106.9	69680 117.6	77960 131.6	57410 96.9	66570 112.4	62130 109.9
Juillet (%)	66110 111.6	64260 108.5	63990 108.0	65190 110.1	69670 117.6	77250 130.4	60100 101.5	66650 112.5	65460 115.8
Août (%)	66640 112.5	67820 114.5	67330 113.7	71060 120.0	71300 120.4	80580 136.0	63750 107.6	69780 117.8	67920 120.2
Septembre (%)	59620 100.7	64740 109.3	64220 108.4	65810 111.1	66690 112.6	76360 128.9	59540 100.5	65280 110.2	62150 110.0
Octobre (%)	53550 90.4	61570 104.0	61070 103.1	61420 103.7	63360 107.0	72940 123.1	53760 90.8	61100 103.2	60540 107.1
Novembre (%)	49470 83.5	56580 95.5	56620 95.6	58090 98.1	60350 101.9	66640 112.5	49150 83.0	56700 95.7	57320 101.4
Décembre (%)	45400 76.7	54540 92.1	56970 96.2	56700 95.7	53270 89.9	55210 93.2	45820 77.4	52560 88.7	51620 91.3
Jour Moyen (%)	54743 92.4	59813 101.0	59867 101.1	59740 100.9	61810 104.4	68740 116.1	51990 87.8	59230 100.0	56510 100.0

(1) % : Pourcentage par rapport au djma ajusté

(2) Jour moyen ajusté : Moyenne authentique des 7 jours de la semaine

Route Compteur Voie Région Tronçon Section
 0040 040 13 6-3 02 010

MUNICIPALITÉ: Vaudreuil
 pont de l'île aux Tourtes

Variations journalières

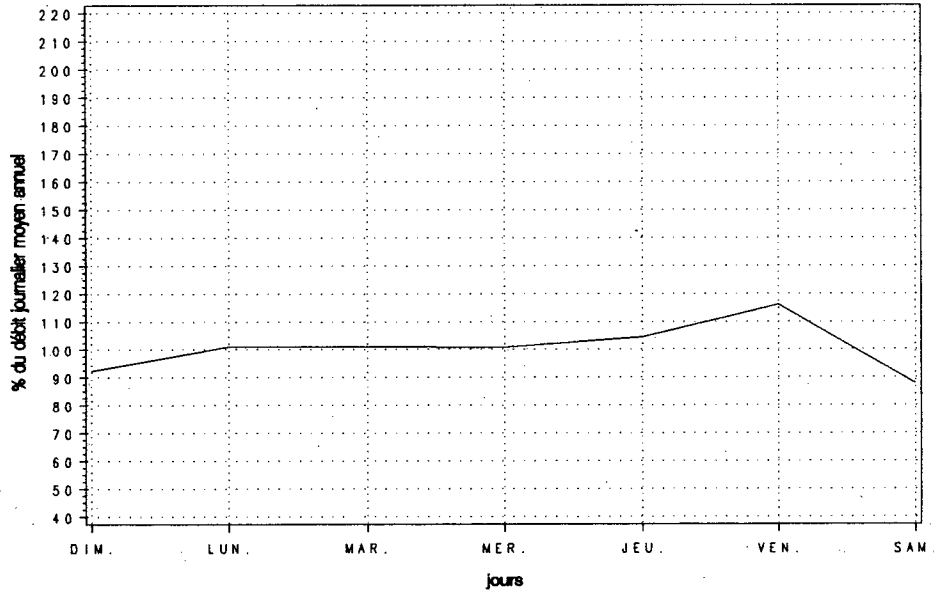

Variations mensuelles

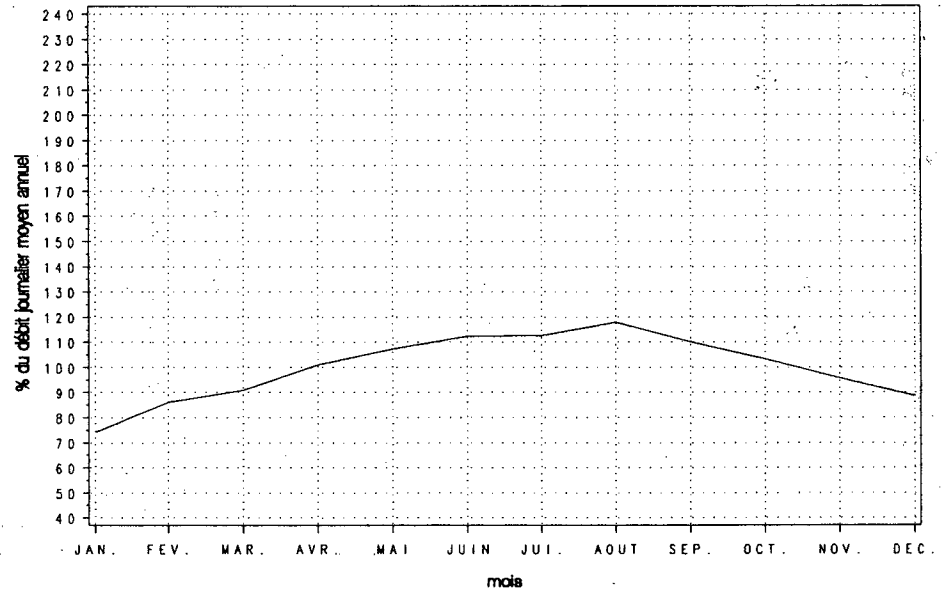

Variations horaires

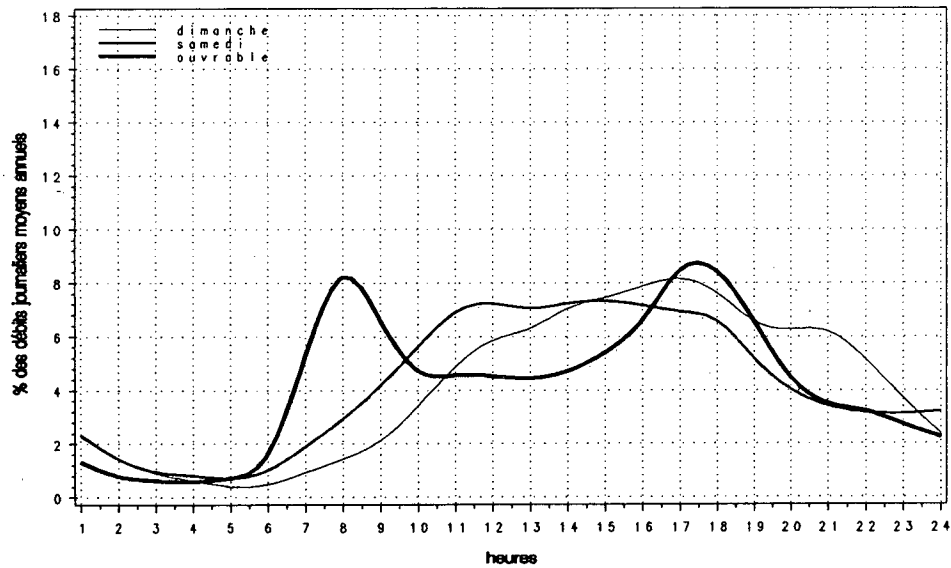

Relation entre les heures de pointe et le djma

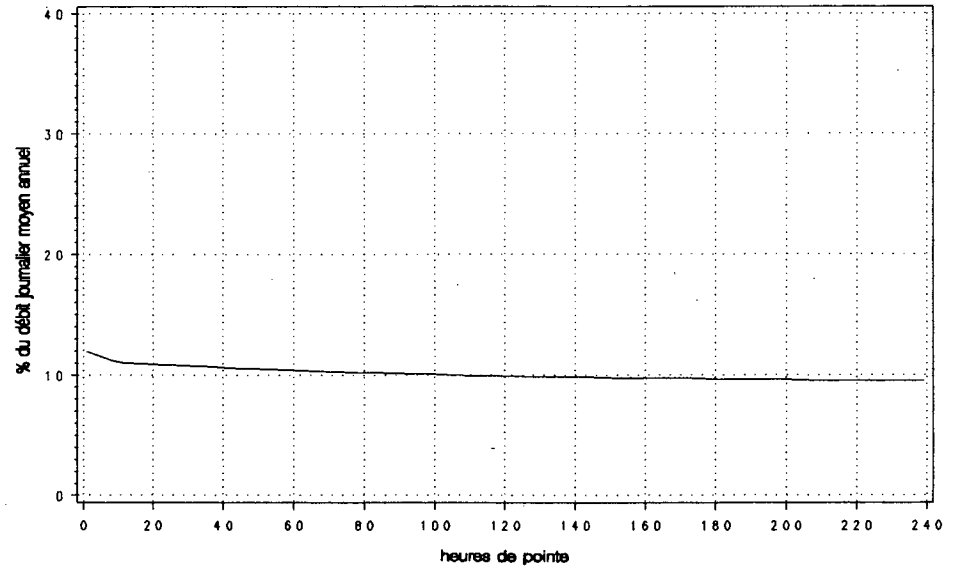

Route Compteur Voie Région Tronçon Section
 0040 040 12 6-3 02 010

MUNICIPALITÉ: Vaudreuil
 pont de l'île aux Tourtes

Variations journalières

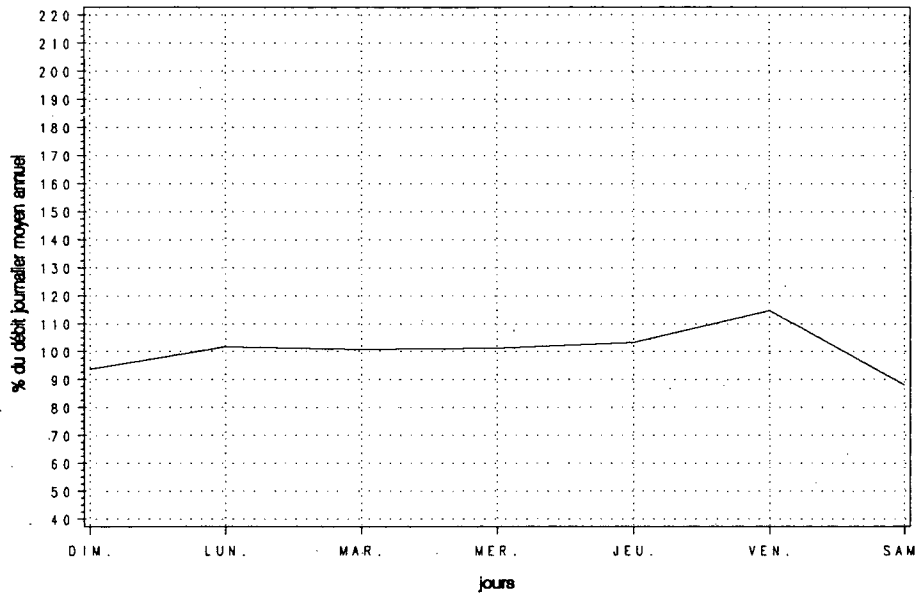

Variations mensuelles

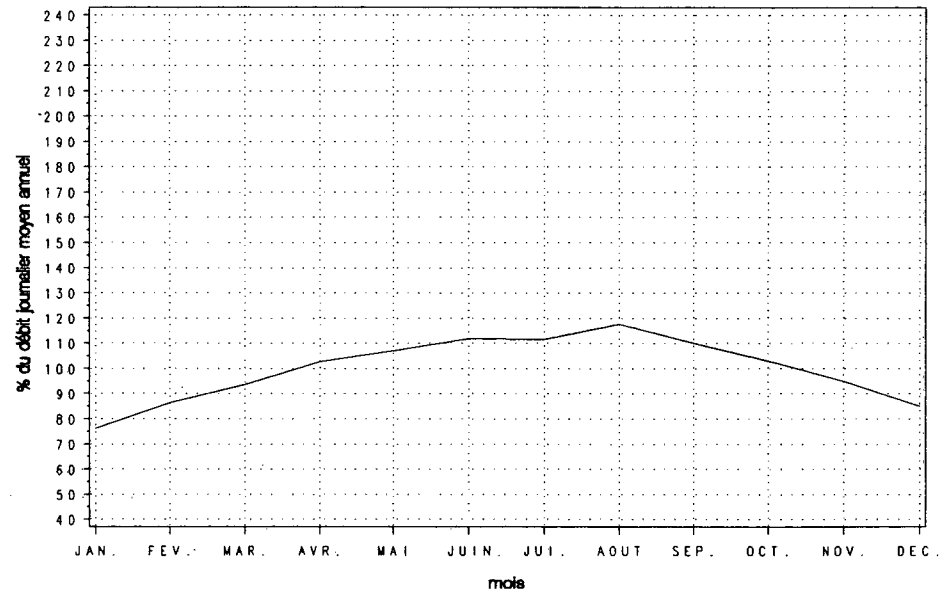

Variations horaires

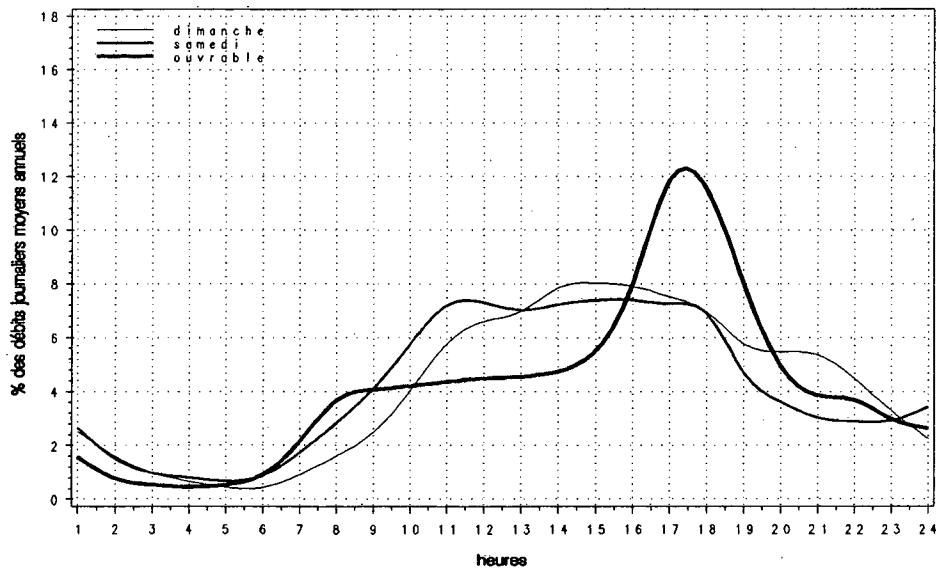

Relation entre les heures de pointe et le djma

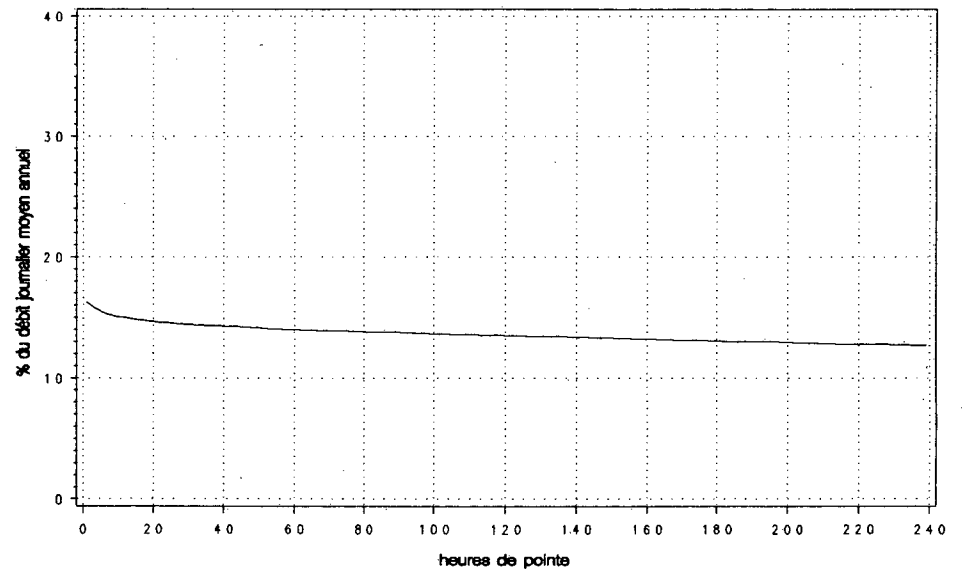

Route Compteur Voie Région Tronçon Section
0040 040 13 6-3 02 010

MUNICIPALITÉ: Voudreuil
pont de l'île aux Tourtes

Années antérieures

Année	djma	djmh	djme	x augm.	Débit journalier maximum				
					1re	10e	30e	100e	Maximales
1988	44700	40460	48760	+3.6	62300	0	0	0	0
(*) (1)		90.5	109.1		139.4	0.0	0.0	0.0	0.0
1989	51260	45740	55900	---	68580	---	---	---	---
(*)		89.2	109.1		133.8	---	---	---	---
1990	54350	46510	62510	+6.0	87950	7350	8600	6300	5880
(*)		85.6	115.0		161.8	13.5	12.1	11.6	10.8
1991	56590	47430	64420	+4.1	84050	7200	6320	6110	5750
(*)		83.8	113.8		148.5	12.7	11.2	10.8	10.2
1992	59210	50090	66920	+4.6	83020	7110	6510	6370	5930
(*)		84.6	113.0		140.2	12.0	11.0	10.8	10.0

(1) (*): Pourcentage par rapport au djma

Distribution mensuelle

Mois	Débit horaire maximum	Débit journalier maximum	Débit journalier moyen	Total mensuel	x annuel
Janvier	---	---	43960	1362760	6.3
Février	5750	62960	50160	1404590	6.5
Mars	6030	65890	53610	1662050	7.7
Avril	6340	69970	60440	1813170	8.4
Mai	7110	83020	63820	1978300	9.2
Juin	6540	80670	66330	1989780	9.2
Juillet	6310	80370	66740	2069080	9.6
Août	6990	81980	69550	2156190	10.0
Septembre	6970	76870	64980	1949500	9.0
Octobre	6780	80940	61210	1897400	8.8
Novembre	5820	67820	56550	1696650	7.9
Décembre	5470	64450	52640	1631800	7.6

Débit moyen annuel: 59210 Total annuel: 21611650

Répartition horaire journalière

Heures	Dimanche		Samedi		Jours ouvrables	
	Moyenne	(*) (1)	Moyenne	(*)	Moyenne	(*)
0-1	1266	2.27	1249	2.33	839	1.32
1-2	810	1.45	769	1.43	493	0.78
2-3	503	0.90	511	0.95	396	0.62
3-4	344	0.62	432	0.81	376	0.59
4-5	224	0.40	376	0.70	458	0.72
5-6	267	0.48	539	1.01	1026	1.61
6-7	516	0.93	1021	1.90	3358	5.28
7-8	800	1.44	1569	2.93	5236	8.24
8-9	1186	2.13	2241	4.18	4182	6.58
9-10	1906	3.42	3005	5.61	2994	4.71
10-11	2716	4.87	3701	6.90	2895	4.56
11-12	3263	5.86	3876	7.23	2874	4.52
12-13	3512	6.30	3780	7.05	2830	4.45
13-14	3929	7.05	3881	7.24	2990	4.71
14-15	4154	7.45	3923	7.32	3435	5.41
15-16	4387	7.87	3832	7.15	4208	6.62
16-17	4539	8.15	3708	6.92	5392	8.48
17-18	4238	7.61	3528	6.58	5337	8.40
18-19	3655	6.56	2767	5.16	4148	6.53
19-20	3491	6.27	2153	4.02	2826	4.45
20-21	3451	6.19	1828	3.41	2230	3.51
21-22	2864	5.14	1692	3.16	2048	3.22
22-23	2059	3.70	1675	3.12	1734	2.73
23-24	1327	2.38	1716	3.20	1432	2.25

Débit moyen journalier: 55720 53600 63550

(1) (*): x des heures moyennes sur les journées moyennes

Route Compteur Voie Région Tronçon Section
0040 040 13 6-3 02 010

MUNICIPALITÉ: Vaudreuil
pont de l'île aux Tourtes

Débits journaliers mensuels (valeurs et % (1))

Mois	Dimanche moyen	Lundi moyen	Mardi moyen	Mercredi moyen	Jeudi moyen	Vendredi moyen	Samedi moyen	Jour moyen ajusté (2) 1992	Jour moyen ajusté 1991
Janvier (%)	---	---	---	43500 73.4	43930 74.2	51800 87.5	42130 71.1	43960 74.2	41940 74.2
Février (%)	42070 71.0	52430 88.5	50070 84.5	53260 89.9	55000 92.9	62960 106.3	40800 68.9	50940 86.0	46960 83.1
Mars (%)	46260 78.1	54320 91.7	54300 91.7	53510 90.3	56770 95.8	64390 108.7	46900 79.2	53780 90.8	49140 87.0
Avril (%)	59260 100.1	62290 105.2	60160 101.6	60490 102.1	64570 109.0	62680 105.8	49550 83.7	59860 101.1	53540 94.7
Mai (%)	56900 96.1	62630 105.7	62950 106.3	64530 108.9	67090 113.3	76080 128.4	54940 92.8	63590 107.4	59380 105.1
Juin (%)	64290 108.5	65350 110.3	67970 114.8	63330 106.9	69680 117.6	77960 131.6	57410 96.9	66570 112.4	62130 109.9
Juillet (%)	66110 111.6	64260 108.5	63990 108.0	65190 110.1	69670 117.6	77250 130.4	60100 101.5	66650 112.5	65460 115.8
Août (%)	66640 112.5	67820 114.5	67330 113.7	71060 120.0	71300 120.4	80580 136.0	63750 107.6	69780 117.8	67920 120.2
Septembre (%)	59620 100.7	64740 109.3	64220 108.4	65810 111.1	66690 112.6	76360 128.9	59540 100.5	65280 110.2	62150 110.0
Octobre (%)	53550 90.4	61570 104.0	61070 103.1	61420 103.7	63360 107.0	72940 123.1	53760 90.8	61100 103.2	60540 107.1
Novembre (%)	49470 83.5	56580 95.5	56620 95.6	58090 98.1	60350 101.9	66640 112.5	49150 83.0	56700 95.7	57320 101.4
Décembre (%)	45400 76.7	54540 92.1	56970 96.2	56700 95.7	53270 89.9	55210 93.2	45820 77.4	52560 88.7	51620 91.3
Jour Moyen (%)	54743 92.4	59813 101.0	59867 101.1	59740 100.9	61810 104.4	68740 116.1	51990 87.8	59230 100.0	56510 100.0

(1) % : Pourcentage par rapport au djma ajusté

(2) Jour moyen ajusté : Moyenne authentique des 7 jours de la semaine

Route Compteur Voie Région Tronçon Section
 0040 040 13 6-3 02 010

MUNICIPALITÉ: Vaudreuil
 pont de l'île aux Tourtes.

Variations journalières

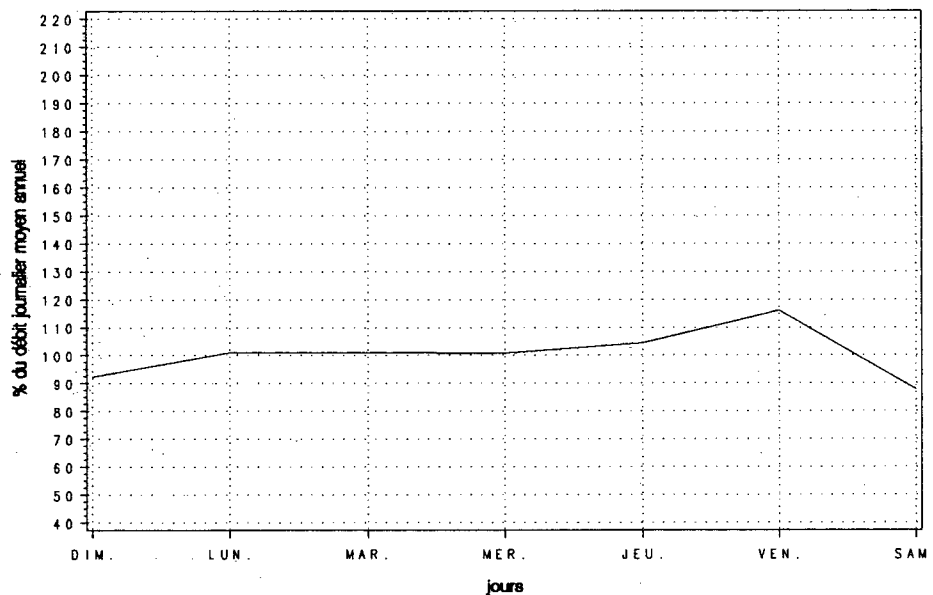

Variations mensuelles

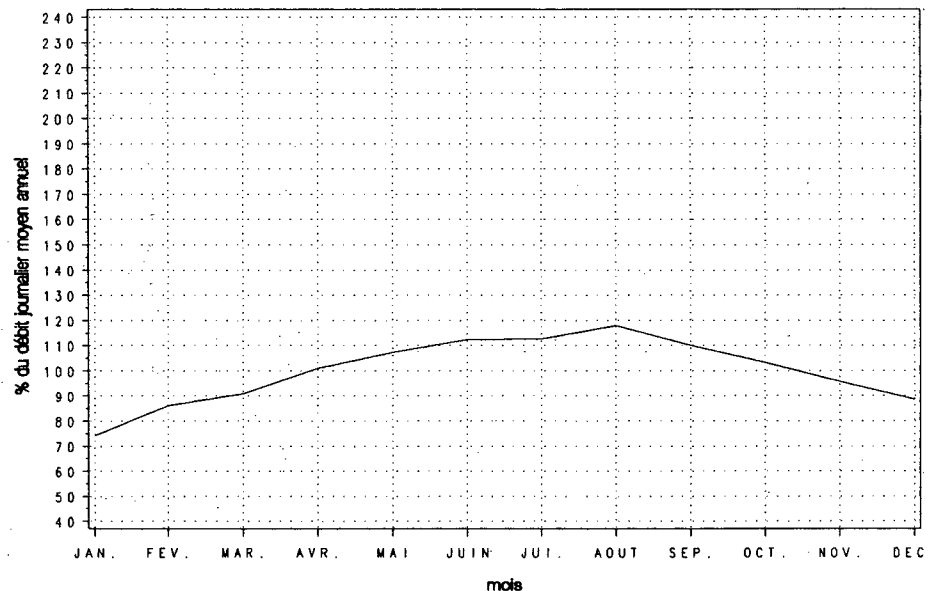

Variations horaires

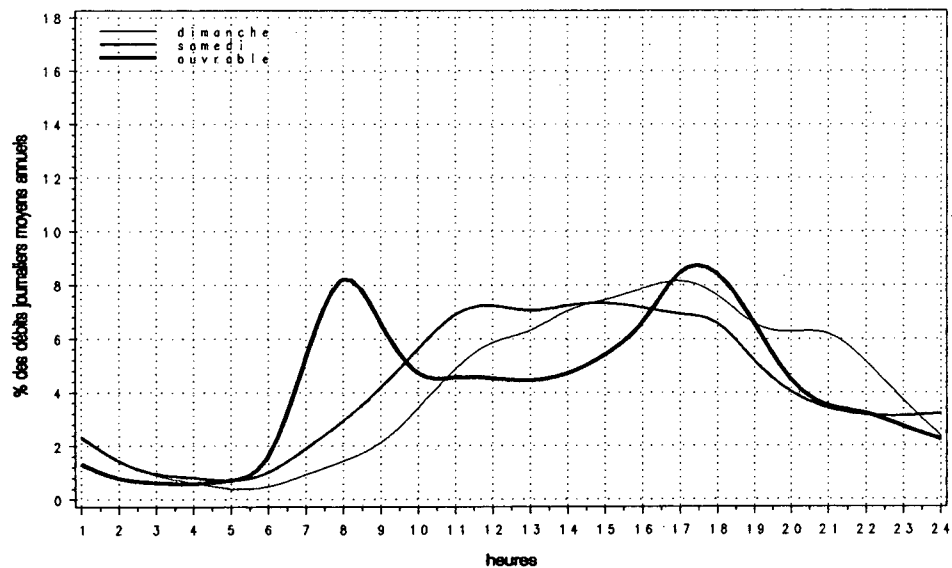

Relation entre les heures de pointe et le djma

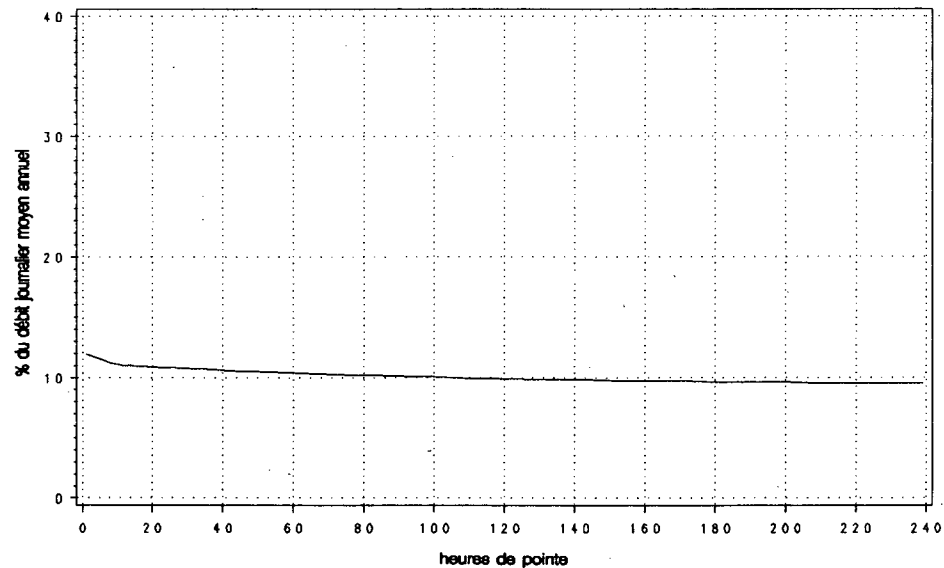

Route Compteur Voie Région Tronçon Section
 0040 120 11 6-3 02 111

MUNICIPALITÉ: Saint-Laurent
 face à l'ONF à la hauteur de la rue Sunset

Année	djma	djmh	Années antérieures				Débit journalier maximum	Heures Maximales		
			djme	x augm.	1re	10e		30e	100e	
1988 (*) (1)	79590	75920 95.4	81310 102.2	+3.0	97080 122.0	6070 7.6	5940 7.5	5870 7.4	5760 7.2	
1989 (*)	---	---	---	---	---	---	---	---	---	
1990 (*)	---	---	---	---	---	---	---	---	---	
1991 (*)	77500	69030 89.1	82490 106.4	---	101180 130.6	6830 8.8	6410 8.3	6220 8.0	5960 7.7	
1992 (*)	78280	71860 91.8	81530 104.2	+1.0	98920 126.4	6400 8.2	6190 7.9	6040 7.7	5850 7.5	

(1) (*) : Pourcentage par rapport au djma

Heures	Dimanche		Samedi		Jours ouvrables	
	Moyenne	(*) (1)	Moyenne	(*)	Moyenne	(*)
0- 1	2501	4.04	2342	3.33	1559	1.81
1- 2	1744	2.82	1394	1.98	816	0.95
2- 3	1200	1.94	984	1.40	540	0.63
3- 4	935	1.51	849	1.21	486	0.56
4- 5	455	0.73	508	0.72	458	0.53
5- 6	351	0.57	535	0.76	880	1.02
6- 7	554	0.90	1110	1.58	2912	3.39
7- 8	985	1.59	2090	2.97	5068	5.89
8- 9	1394	2.25	2865	4.08	5258	6.12
9-10	2000	3.23	3506	4.99	4974	5.78
10-11	2709	4.38	3881	5.52	4839	5.63
11-12	3288	5.31	4111	5.85	4951	5.76
12-13	3809	6.15	4419	6.29	4731	5.50
13-14	3949	6.38	4467	6.36	4977	5.79
14-15	4002	6.46	4521	6.43	5358	6.23
15-16	4274	6.90	4685	6.67	5532	6.43
16-17	4432	7.16	4603	6.55	5167	6.01
17-18	4483	7.24	4726	6.73	4985	5.80
18-19	3606	5.82	3773	5.37	5204	6.05
19-20	3374	5.45	3051	4.34	4280	4.98
20-21	3455	5.58	2618	3.73	3461	4.02
21-22	3299	5.33	2522	3.59	3419	3.98
22-23	2811	4.54	2875	4.09	3026	3.52
23-24	2246	3.63	3607	5.13	3059	3.56

Débit moyen journalier: 61920 70280 85980

(1) (*) : * des heures moyennes sur les journées moyennes

Mois	Débit horaire maximum	Distribution mensuelle			x annuel
		Débit journalier maximum	Débit journalier moyen	Total mensuel	
Janvier	---	---	64440	1997640	7.0
Février	5970	84270	71990	2015710	7.1
Mars	6060	89180	76440	2369680	8.3
Avril	6070	92450	80760	2422890	8.5
Mai	6020	94510	81100	2513990	8.8
Juin	5890	93680	82400	2471940	8.7
Juillet	6310	93540	78830	2443880	8.6
Août	5950	95870	82610	2560970	9.0
Septembre	6400	98920	82320	2469580	8.6
Octobre	6270	97620	82500	2557430	9.0
Novembre	6190	93690	81190	2435750	8.5
Décembre	---	---	74580	2311980	8.1

Débit moyen annuel: 78280 Total annuel: 28572200

Route Compteur Voie Région Tronçon Section
 0040 120 11 6-3 02 111

MUNICIPALITÉ: Saint-Laurent
 face à l'ONF à la hauteur de la rue Sunset

Débits journaliers mensuels (valeurs et % (1))

Mois	Dimanche moyen	Lundi moyen	Mardi moyen	Mercredi moyen	Jeudi moyen	Vendredi moyen	Samedi moyen	Jour moyen ajusté (2) 1992	Jour moyen ajusté 1991
Janvier (%)	---	---	---	56130 71.7	52120 66.6	---	54570 69.7	64440 82.3	63780 82.3
Février (%)	50950 65.1	77390 98.9	77940 99.6	79590 101.7	81440 104.0	82820 105.8	61050 78.0	73030 93.3	69380 89.5
Mars (%)	56940 72.7	81160 103.7	80270 102.5	85510 109.2	82270 105.1	88570 113.1	67140 85.8	77410 98.9	69470 89.7
Avril (%)	65950 84.2	79940 102.1	82820 105.8	85570 109.3	87220 111.4	86630 110.7	67820 86.6	79420 101.4	76490 98.7
Mai (%)	63800 81.5	75520 96.5	85210 108.8	87620 111.9	88510 113.1	91950 117.4	71280 91.0	80560 102.9	82250 106.1
Juin (%)	68370 87.3	85670 109.4	88720 113.3	78950 100.8	88180 112.6	92090 117.6	73350 93.7	82190 105.0	84340 108.8
Juillet (%)	62730 80.1	81150 103.7	82640 105.6	81660 104.3	85440 109.1	89450 114.3	67650 86.4	78670 100.5	84000 108.4
Août (%)	66500 84.9	84050 107.4	85180 108.8	88370 112.9	90670 115.8	93540 119.5	70470 90.0	82680 105.6	81500 105.2
Septembre (%)	64570 82.5	77790 99.4	86100 110.0	90680 115.8	88260 112.7	95740 122.3	74840 95.6	82570 105.5	80590 104.0
Octobre (%)	62970 80.4	77060 98.4	86750 110.8	88970 113.6	91860 117.3	93380 119.3	73720 94.2	82100 104.9	82040 105.9
Novembre (%)	61300 78.3	84950 108.5	84650 108.1	86140 110.0	88140 112.6	93310 119.2	74060 94.6	81790 104.5	82190 106.1
Décembre (%)	---	---	86940 111.0	90740 115.9	90120 115.1	97270 124.2	---	74580 95.3	73820 95.3
Jour Moyen (%)	62867 80.3	78887 100.8	83073 106.1	83330 106.4	84520 108.0	89558 114.4	67971 86.8	78290 100.0	77490 100.0

(1) % : Pourcentage par rapport au djma ajusté

(2) Jour moyen ajusté : Moyenne authentique des 7 jours de la semaine

Route Compteur Voie Région Tronçon Section
 0040 120 11 6-3 02 111

MUNICIPALITÉ: Saint-Laurent
 face à l'ONF à la hauteur de la rue Sunset

Variations journalières

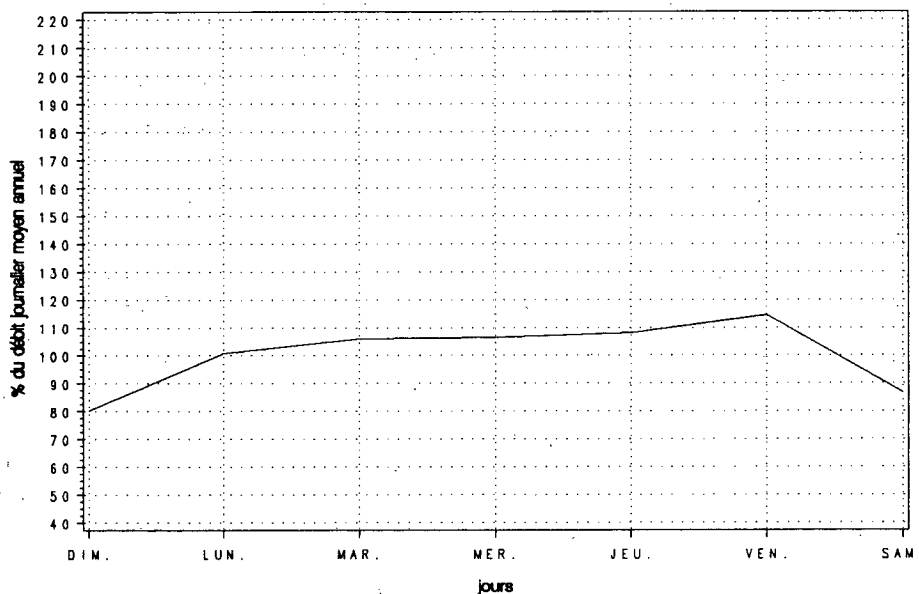

Variations mensuelles

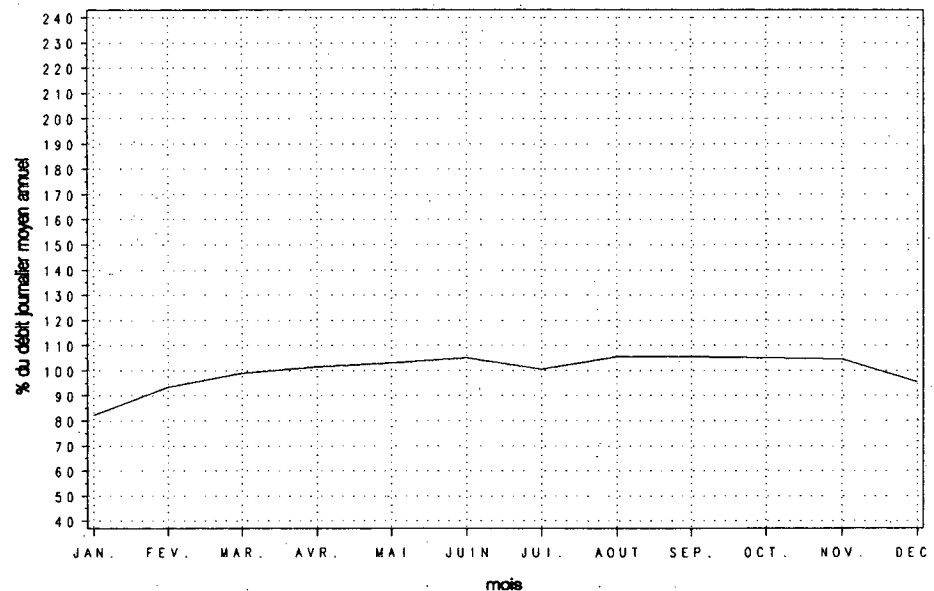

Variations horaires

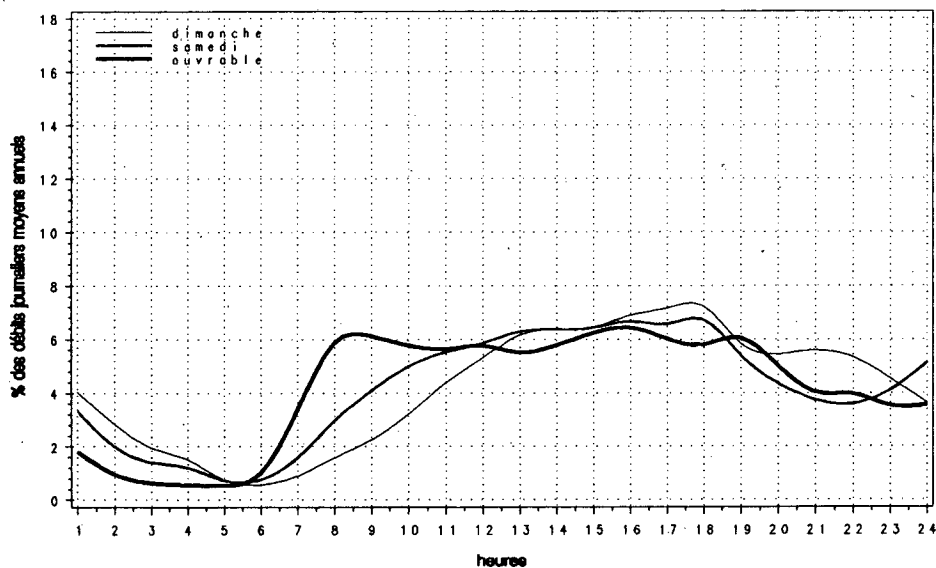

Relation entre les heures de pointe et le djma

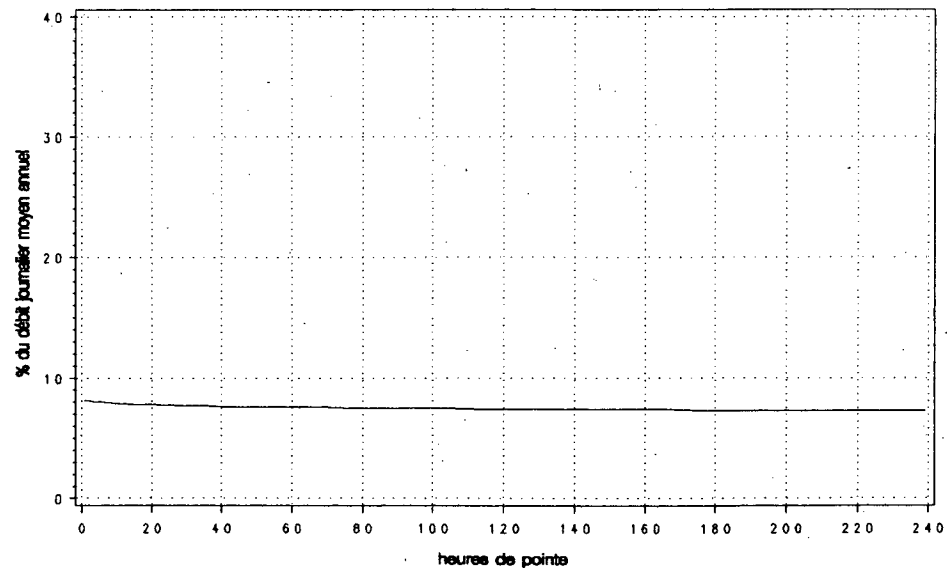

Route Compteur Voie Région Tronçon Section
 0040 120 12 6-3 02 111

MUNICIPALITÉ: Saint-Laurent
 face à l'ONF à la hauteur de la rue Sunset

Année	Années antérieures								
	djma	djmh	djme	x augm.	Débit journalier maximum	Heures Maximales			100%
						1re	10e	30e	
1988 (*) (1)	63450	60320 95.1	66150 104.3	+0.7	75110 118.4	4960 7.8	4810 7.6	4740 7.5	4640 7.3
1989 (*)	---	---	---	---	---	---	---	---	---
1990 (*)	---	---	---	---	---	---	---	---	---
1991 (*)	65080	58230 89.5	68990 106.0	---	83970 129.0	9170 14.1	5700 8.8	5560 8.5	4870 7.5
1992 (*)	68260	63640 93.2	70360 103.1	+4.9	81920 120.0	5350 7.8	5230 7.7	5130 7.5	5000 7.3

(1) (*) : Pourcentage par rapport au djma

Mois	Distribution mensuelle				x annuel
	Débit horaire maximum	Débit journalier maximum	Débit journalier moyen	Total mensuel	
Janvier	---	---	57650	1787150	7.2
Février	4990	71570	64220	1798200	7.2
Mars	5150	75380	66080	2048490	8.2
Avril	5310	80780	72040	2161270	8.7
Mai	5350	81630	70710	2192120	8.8
Juin	5190	81920	71030	2130930	8.6
Juillet	5130	79470	68770	2131900	8.6
Août	5130	81490	71670	2221830	8.9
Septembre	5130	80050	69980	2099360	8.4
Octobre	5200	79670	70290	2178930	8.7
Novembre	5090	78690	69890	2096620	8.4
Décembre	5080	81190	66680	2067000	8.3
Débit moyen annuel: 68260		Total annuel: 24914900			

Heures	Répartition horaire journalière				
	Dimanche		Samedi		Jours ouvrables
	Moyenne	(*) (1)	Moyenne	(*)	Moyenne (*)
0-1	2052	3.49	1514	2.45	906 1.23
1-2	1545	2.63	1020	1.65	517 0.70
2-3	1038	1.77	701	1.14	355 0.48
3-4	747	1.27	600	0.97	346 0.47
4-5	422	0.72	484	0.78	512 0.70
5-6	516	0.88	878	1.42	1984 2.70
6-7	868	1.48	1721	2.79	4638 6.32
7-8	1104	1.88	2174	3.52	4604 6.27
8-9	1473	2.51	2807	4.54	4395 5.99
9-10	2101	3.58	3006	4.87	4085 5.56
10-11	2699	4.60	3284	5.32	4117 5.61
11-12	3104	5.29	3534	5.72	4177 5.69
12-13	3716	6.33	3872	6.27	3935 5.36
13-14	4110	7.00	4050	6.56	4304 5.86
14-15	4053	6.90	3970	6.43	4461 6.08
15-16	4024	6.85	3908	6.33	4330 5.90
16-17	4090	6.96	3873	6.27	4266 5.81
17-18	3836	6.53	3989	6.46	4259 5.80
18-19	3242	5.52	3432	5.56	4009 5.46
19-20	3162	5.38	2938	4.76	3353 4.57
20-21	3159	5.38	2362	3.83	2675 3.64
21-22	3020	5.14	2274	3.68	2640 3.60
22-23	2697	4.59	2641	4.28	2528 3.44
23-24	1992	3.39	2712	4.39	1881 2.56
Débit moyen journalier: 58730		61760		73410	

(1) (*) : x des heures moyennes sur les journées moyennes

Route Compteur Voie Région Tronçon Section
 0040 120 12 6-3 02 111

MUNICIPALITÉ: Saint-Laurent
 face à l'ONF à la hauteur de la rue Sunset

Débits journaliers mensuels (valeurs et % (1))

Mois	Dimanche moyen	Lundi moyen	Mardi moyen	Mercredi moyen	Jeudi moyen	Vendredi moyen	Samedi moyen	Jour moyen ajusté (2) 1992	Jour moyen ajusté 1991
Janvier (%)	---	---	---	51660 75.6	49580 72.5	63240 92.5	48860 71.5	57650 84.4	54930 84.4
Février (%)	52150 76.3	67470 98.7	67390 98.6	68370 100.0	69550 101.8	68320 100.0	54820 80.2	64010 93.7	59130 90.8
Mars (%)	54170 79.3	69060 101.1	67490 98.8	72400 105.9	71500 104.6	73310 107.3	56240 82.3	66310 97.0	59190 90.9
Avril (%)	64780 94.8	68250 99.9	75120 109.9	72530 106.1	78100 114.3	80190 117.3	62220 91.0	71600 104.8	64280 98.7
Mai (%)	56790 83.1	65480 95.8	75330 110.2	77090 112.8	76210 111.5	80500 117.8	62530 91.5	70560 103.2	69120 106.1
Juin (%)	61840 90.5	75480 110.4	76760 112.3	65390 95.7	77240 113.0	81140 118.7	64360 94.2	71740 105.0	70870 108.8
Juillet (%)	58780 86.0	71330 104.4	71550 104.7	70390 103.0	74360 108.8	75640 110.7	58630 85.8	68670 100.5	70590 108.4
Août (%)	62670 91.7	74300 108.7	71970 105.3	77100 112.8	77620 113.6	79430 116.2	62960 92.1	72290 105.8	71030 109.1
Septembre (%)	59250 86.7	67910 99.4	71420 104.5	75230 110.1	74370 108.8	79700 116.6	64120 93.8	70290 102.9	64330 98.8
Octobre (%)	58160 85.1	66870 97.8	73220 107.1	74530 109.1	76850 112.5	77200 113.0	63230 92.5	70010 102.4	67270 103.3
Novembre (%)	58980 86.3	72220 105.7	71870 105.2	73340 107.3	74500 109.0	76870 112.5	64400 94.2	70310 102.9	70630 108.5
Décembre (%)	55110 80.6	66470 97.3	69800 102.1	72320 105.8	72410 106.0	71320 104.4	59270 86.7	66670 97.6	60020 92.2
Jour Moyen (%)	58073 85.0	68623 100.4	71026 103.9	70860 103.7	72690 106.4	75570 110.6	60140 88.0	68340 100.0	65120 100.0

(1) % : Pourcentage par rapport au djma. ajusté

(2) Jour moyen ajusté : Moyenne authentique des 7 jours de la semaine

Route Compteur Voie Région Tronçon Section
 0040 120 12 6-3 02 111

MUNICIPALITÉ: Saint-Laurent
 face à l'ONF à la hauteur de la rue Sunset

Variations journalières

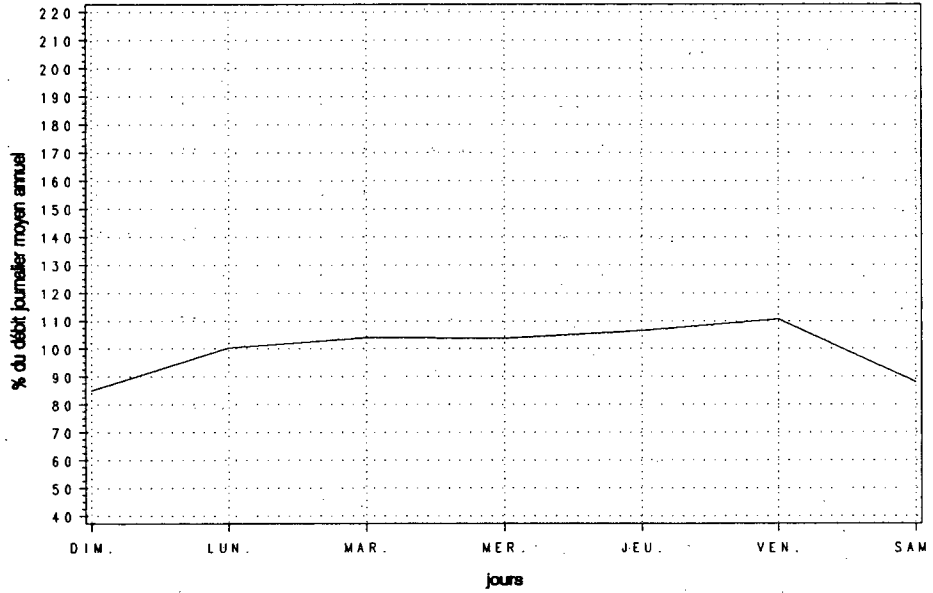

Variations mensuelles

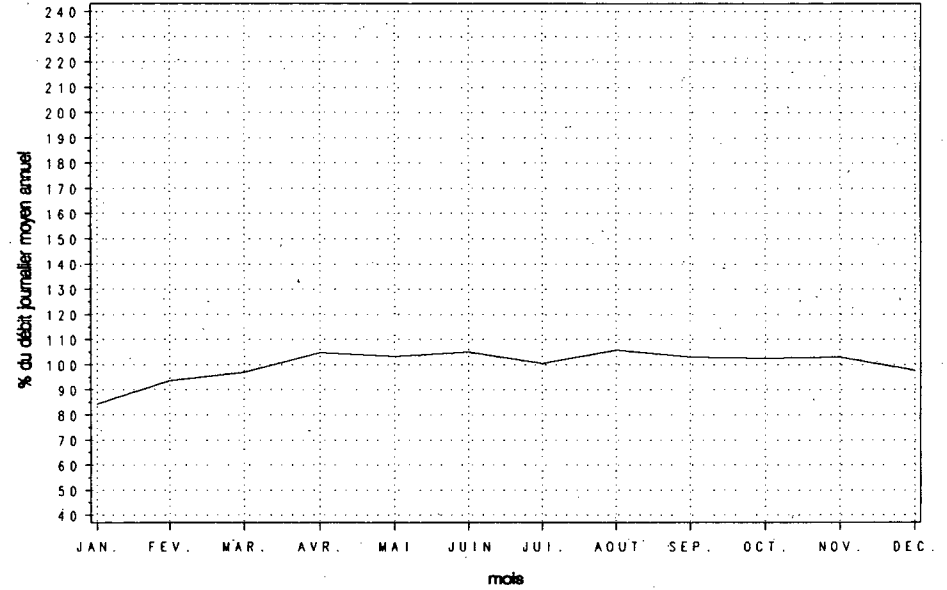

Variations horaires

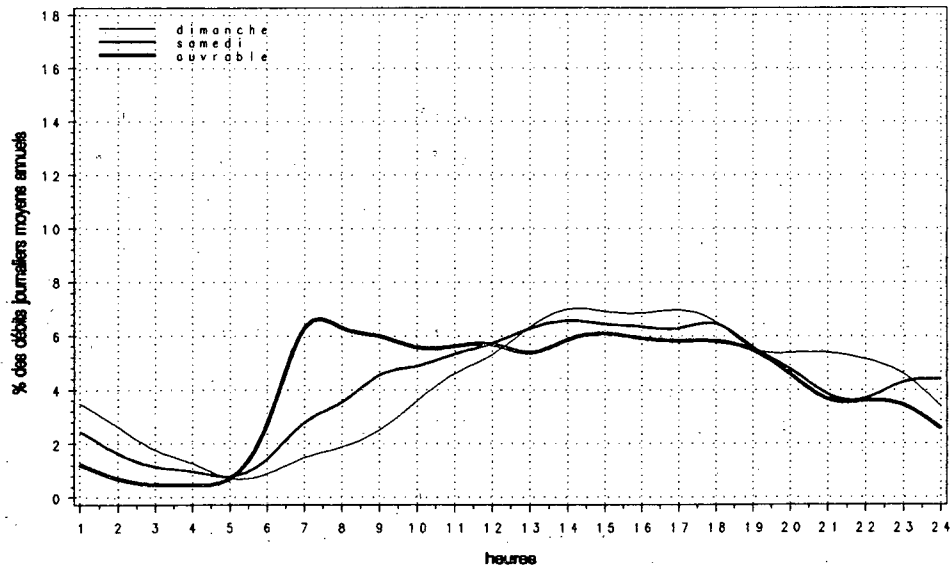

Relation entre les heures de pointe et le djma

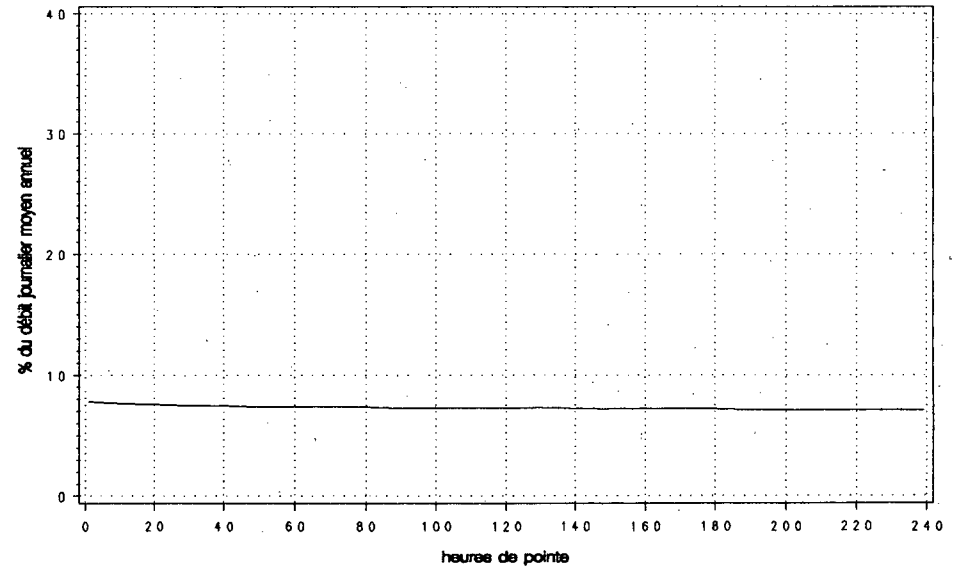

Route Compteur Voie Région Tronçon Section
 0040 120 13 6-3 02 111

MUNICIPALITÉ: Saint-Laurent
 face à l'ONF à la hauteur de la rue Sunset

Année	djma	djmh	Années antérieures						
			djme	% augm.	Débit journalier maximum	Heures journalières	Maximales 10e	30e	100e
1988 (x) (1)	143040 95.2	136240 103.1	147460 103.1	+2.0	170730 119.4	10650 7.4	10270 7.2	10130 7.1	9890 6.9
1989 (x)	136460 96.1	131180 101.8	138920 101.8	-4.6	166750 122.2	0 0.0	0 0.0	0 0.0	0 0.0
1990 (x)	---	---	---	---	---	---	---	---	---
1991 (x)	144040 88.5	127460 107.7	155170 107.7	---	193260 134.2	13650 9.5	11510 8.0	11150 7.7	10570 7.3
1992 (x)	147150 92.4	136010 102.9	151360 102.9	+2.2	181990 123.7	11060 7.5	10820 7.4	10720 7.3	10460 7.1

(1) (x) : Pourcentage par rapport au djma

Mois	Distribution mensuelle				
	Débit horaire maximum	Débit journalier maximum	Débit journalier moyen	Total mensuel	% annuel
Janvier	---	---	122330	3792230	7.1
Février	10180	168540	137010	3836380	7.1
Mars	10480	178370	146740	4548910	8.5
Avril	10880	181990	158130	4743920	8.8
Mai	10840	181000	153700	4764770	8.9
Juin	10630	175040	151670	4550070	8.5
Juillet	10820	173010	147360	4568120	8.5
Août	10660	176630	153370	4754480	8.9
Septembre	11060	178740	153110	4593220	8.6
Octobre	11060	177300	153360	4754220	8.9
Novembre	10810	172380	150770	4522990	8.4
Décembre	11050	175770	138060	4279930	8.0
Débit moyen annuel: 147150		Total annuel: 53709750			

Heures	Répartition horaire journalière					
	Dimanche Moyenne	(x)(1)	Samedi Moyenne	(x)	Jours ouvrables Moyenne	(x)
0-1	4570	3.83	3836	2.92	2501	1.56
1-2	3314	2.78	2403	1.83	1347	0.84
2-3	2264	1.90	1680	1.28	902	0.56
3-4	1703	1.43	1457	1.11	839	0.52
4-5	887	0.74	1000	0.76	979	0.61
5-6	884	0.74	1450	1.10	2913	1.82
6-7	1439	1.21	2902	2.21	7636	4.77
7-8	2094	1.75	4343	3.31	9720	6.07
8-9	2869	2.40	5743	4.37	9711	6.07
9-10	4115	3.45	6600	5.02	9119	5.70
10-11	5461	4.58	7291	5.55	9031	5.64
11-12	6472	5.42	7755	5.90	9208	5.75
12-13	7620	6.38	8297	6.31	8716	5.45
13-14	8153	6.83	8536	6.50	9326	5.83
14-15	8122	6.80	8496	6.47	9882	6.17
15-16	8374	7.01	8589	6.54	9935	6.21
16-17	8611	7.21	8488	6.46	9507	5.94
17-18	8419	7.05	8761	6.67	9283	5.80
18-19	7017	5.88	7215	5.49	9284	5.80
19-20	6671	5.59	6042	4.60	7706	4.81
20-21	6763	5.67	5064	3.85	6196	3.87
21-22	6498	5.44	4887	3.72	6142	3.84
22-23	5656	4.74	5614	4.27	5617	3.51
23-24	4375	3.66	6379	4.85	4974	3.11
Débit moyen journalier: 119370		131410		160050		

(1) (x) : % des heures moyennes sur les journées moyennes

Route Compteur Voie Région Tronçon Section
 0040 120 13 6-3 02 111

MUNICIPALITÉ: Saint-Laurent
 face à l'ONF à la hauteur de la rue Sunset

Débits journaliers mensuels (valeurs et % (1))

Mois	Dimanche moyen	Lundi moyen	Mardi moyen	Mercredi moyen	Jeudi moyen	Vendredi moyen	Samedi moyen	Jour moyen ajusté (2) 1992	Jour moyen ajusté 1991
Janvier (%)	---	---	---	107790 73.0	101710 68.9	126470 85.6	103440 70.1	122330 82.8	119310 82.8
Février (%)	101420 68.7	147530 99.9	145320 98.4	147960 100.2	154400 104.6	158930 107.6	118250 80.1	139120 94.2	128520 89.2
Mars (%)	112340 76.1	156950 106.3	156940 106.3	158400 107.3	156210 105.8	169670 114.9	129890 88.0	148630 100.7	128650 89.3
Avril (%)	130730 88.5	158770 107.5	164000 111.1	160460 108.7	166740 112.9	177630 120.3	134960 91.4	156180 105.8	142160 98.7
Mai (%)	122600 83.0	146730 99.4	164310 111.3	165570 112.1	171710 116.3	173390 117.4	134050 90.8	154050 104.3	152880 106.2
Juin (%)	125910 85.3	164370 111.3	162630 110.1	140230 95.0	165420 112.0	174540 118.2	137960 93.4	153010 103.6	156740 108.8
Juillet (%)	121510 82.3	152550 103.3	159360 107.9	149490 101.2	156870 106.2	165460 112.1	126280 85.5	147360 99.8	156120 108.4
Août (%)	129170 87.5	159610 108.1	155010 105.0	165670 112.2	168040 113.8	172190 116.6	133420 90.4	154730 104.8	162680 113.0
Septembre (%)	123820 83.9	145700 98.7	157510 106.7	167510 113.4	165590 112.1	175440 118.8	138960 94.1	153500 104.0	146040 101.4
Octobre (%)	119950 81.2	149220 101.1	159970 108.3	163500 110.7	169430 114.7	170290 115.3	136960 92.8	152760 103.5	148440 103.1
Novembre (%)	120280 81.5	157700 106.8	156850 106.2	159150 107.8	162640 110.1	171300 116.0	138460 93.8	152340 103.2	152820 106.1
Décembre (%)	110220 74.6	132940 90.0	151300 102.5	156860 106.2	148370 100.5	147330 99.8	118530 80.3	137940 93.4	133850 92.9
Jour Moyen (%)	119582 81.0	149890 101.5	155301 105.2	153550 104.0	157260 106.5	165220 111.9	129260 87.5	147660 100.0	144020 100.0

(1) % : Pourcentage par rapport au djma ajusté

(2) Jour moyen ajusté : Moyenne authentique des 7 jours de la semaine

Route Compteur Voie Région Tronçon Section
 0040 120 13 6-3 02 111

MUNICIPALITÉ: Saint-Laurent
 face à l'ONF à la hauteur de la rue Sunset

Variations journalières

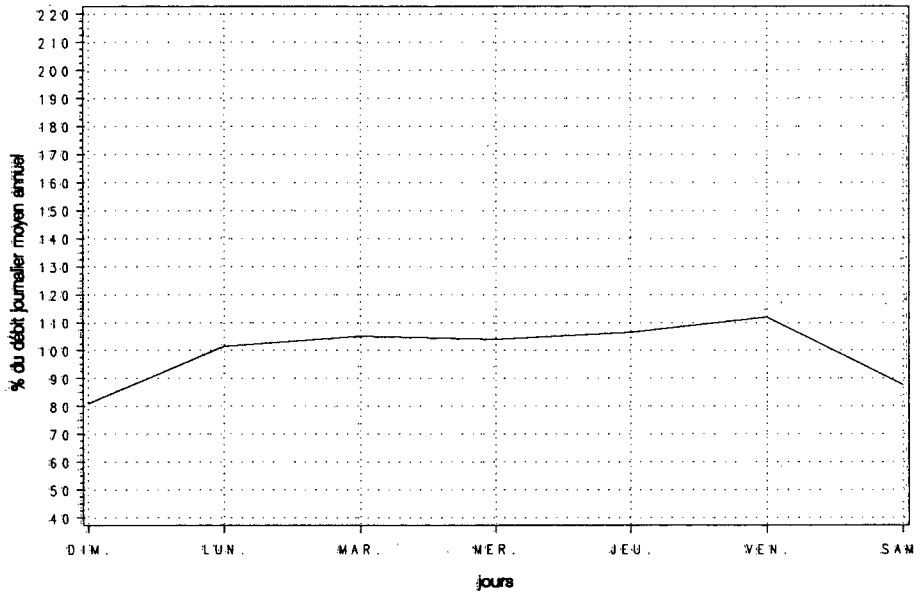

Variations mensuelles

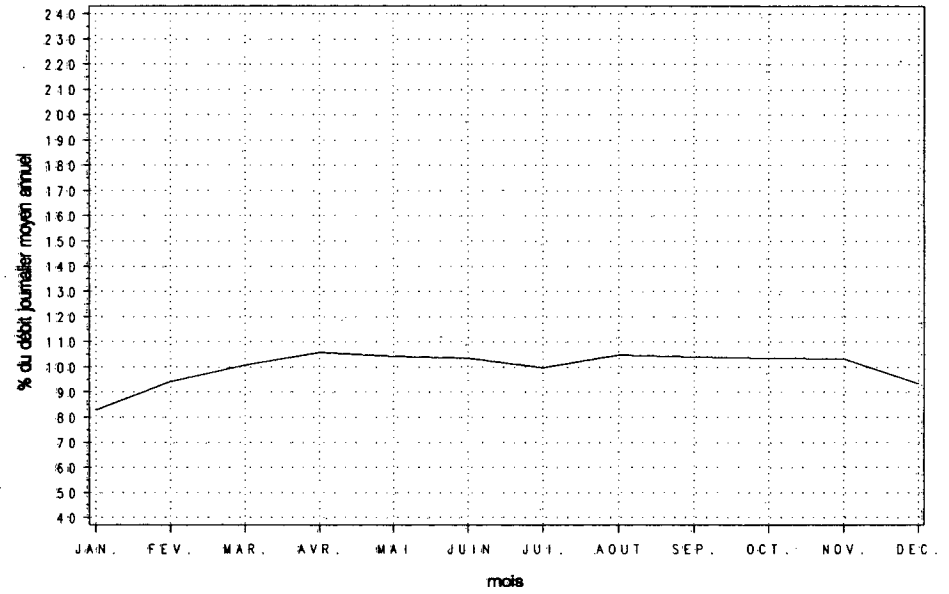

Variations horaires

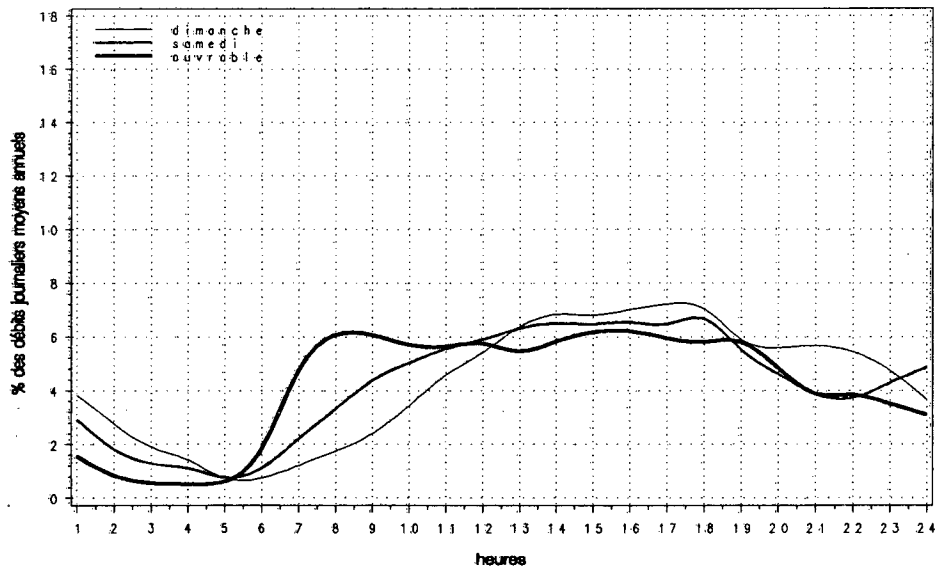

Relation entre les heures de pointe et le djma

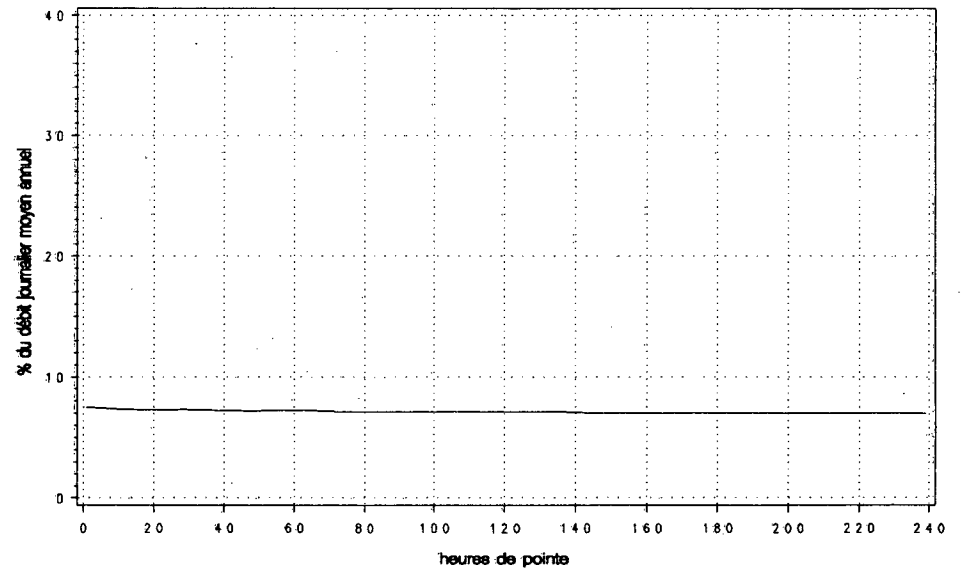

Route Compteur Voie Région Tronçon Section
 0040 260 11 6-5 03 101

MUNICIPALITÉ: Charlemagne
 approche est du pont de la rivière des Prairies

Année	Années antérieures								
	djma	djmh	djme	x augm.	Débit journalier maximum	Heures journalières	Maximales 10e	30e	100e
1988 (x)(1)	---	---	---	---	---	---	---	---	---
1989 (x)	---	---	---	---	---	---	---	---	---
1990 (x)	40460	36020 89.0	41680 103.0	---	54580 134.9	5980 14.8	5870 14.5	5740 14.2	5510 13.6
1991 (x)	39300	35820 91.1	42890 109.1	-2.9	56140 142.8	6420 16.3	6050 15.4	5890 15.0	5700 14.5
1992 (x)	41600	37730 90.7	44920 108.0	+5.9	53890 129.5	6300 15.1	6160 14.8	6030 14.5	5810 14.0

(1) (x) : Pourcentage par rapport au djma

Heures	Répartition horaire journalière					
	Dimanche		Samedi		Jours ouvrables	
	Moyenne	(x)(1)	Moyenne	(x)	Moyenne	(x)
0-1	1455	4.45	1363	3.65	780	1.80
1-2	942	2.88	743	1.99	323	0.75
2-3	612	1.87	469	1.26	217	0.50
3-4	391	1.20	363	0.97	187	0.43
4-5	195	0.60	220	0.59	157	0.36
5-6	135	0.41	209	0.56	260	0.60
6-7	228	0.70	447	1.20	758	1.75
7-8	430	1.32	898	2.41	1477	3.41
8-9	685	2.10	1281	3.43	1555	3.59
9-10	1066	3.26	1636	4.38	1373	3.17
10-11	1574	4.82	2012	5.39	1447	3.34
11-12	1842	5.64	2158	5.78	1605	3.70
12-13	2044	6.26	2339	6.27	1722	3.97
13-14	2488	7.61	2476	6.64	1900	4.38
14-15	2446	7.49	2576	6.90	2372	5.47
15-16	2528	7.73	2972	7.96	3940	9.09
16-17	2687	8.22	3149	8.44	5394	12.44
17-18	2179	6.67	2896	7.76	5336	12.31
18-19	1573	4.81	1857	4.98	3609	8.32
19-20	1643	5.03	1455	3.90	2261	5.21
20-21	1694	5.18	1177	3.15	1826	4.21
21-22	1564	4.79	1169	3.13	1904	4.39
22-23	1326	4.06	1444	3.87	1578	3.64
23-24	936	2.86	1778	4.76	1411	3.25

Débit moyen journalier: 32680 37310 43360

(1) (x) : x des heures moyennes sur les journées moyennes

Mois	Distribution mensuelle				x annuel
	Débit horaire maximum	Débit journalier maximum	Débit journalier moyen	Total mensuel	
Janvier	---	---	34050	1055630	7.0
Février	6030	46070	36900	1033140	6.8
Mars	6070	48980	39680	1229950	8.1
Avril	6230	51980	41760	1252790	8.3
Mai	6300	53890	43380	1344820	8.9
Juin	---	---	44130	1323900	8.7
Juillet	---	---	45170	1400270	9.2
Août	---	---	47870	1483970	9.8
Septembre	5710	48480	42420	1272620	8.4
Octobre	6140	52130	41740	1294080	8.5
Novembre	6170	51190	41550	1246360	8.2
Décembre	6200	50570	40210	1246530	8.2

Débit moyen annuel: 41600 Total annuel: 15184000

MUNICIPALITÉ: Charlemagne
 approche est du pont de la rivière des Prairies

Débits journaliers mensuels (valeurs et % (1))

Mois	Dimanche moyen	Lundi moyen	Mardi moyen	Mercredi moyen	Jeudi moyen	Vendredi moyen	Samedi moyen	Jour moyen ajusté (2) 1992	Jour moyen ajusté 1991
Janvier (%)	24490 58.8	37660 90.4	39600 95.0	39470 94.7	---	---	26310 63.1	35760 85.8	33680 85.8
Février (%)	28630 68.7	35660 85.6	36260 87.0	40120 96.3	38520 92.4	43920 105.4	34310 82.3	36770 88.2	36170 92.1
Mars (%)	31430 75.4	36250 87.0	41890 100.5	42360 101.6	42620 102.3	48970 117.5	34210 82.1	39680 95.2	36390 92.7
Avril (%)	34370 82.5	33340 80.0	44250 106.2	44800 107.5	47320 113.5	48960 117.5	35090 84.2	41160 98.8	36390 92.7
Mai (%)	40700 97.6	37010 88.8	45760 109.8	46640 111.9	42590 102.2	49080 117.8	40120 96.3	43130 103.5	38250 97.4
Juin (%)	---	---	---	---	---	---	---	44130 105.9	41560 105.9
Juillet (%)	---	---	---	---	---	---	---	45170 108.4	42540 108.4
Août (%)	---	---	---	---	---	---	---	47870 114.9	45090 114.8
Septembre (%)	32840 78.8	42150 101.1	43310 103.9	44540 106.9	46880 112.5	48480 116.3	40730 97.7	42700 102.4	42750 108.9
Octobre (%)	32670 78.4	37440 89.8	42900 102.9	44180 106.0	45740 109.7	49390 118.5	39020 93.6	41620 99.9	39400 100.4
Novembre (%)	31990 76.8	41550 99.7	43100 103.4	43460 104.3	45190 108.4	50800 121.9	37530 90.0	41950 100.6	41590 105.9
Décembre (%)	31320 75.1	39780 95.4	41770 100.2	43240 103.7	43490 104.3	46440 111.4	35420 85.0	40210 96.5	37250 94.9
Jour Moyen (%)	35750 85.8	39536 94.9	42858 102.8	43958 105.5	44708 107.3	47033 112.8	36187 86.8	41680 100.0	39260 100.0

(1) % : Pourcentage par rapport au djma ajusté

(2) Jour moyen ajusté : Moyenne authentique des 7 jours de la semaine

Route Compteur Voie Région Tronçon Section
 0040 260 11 6-5 03 101

MUNICIPALITÉ: Charlemagne
 approche est du pont de la rivière des Prairies

Variations journalières

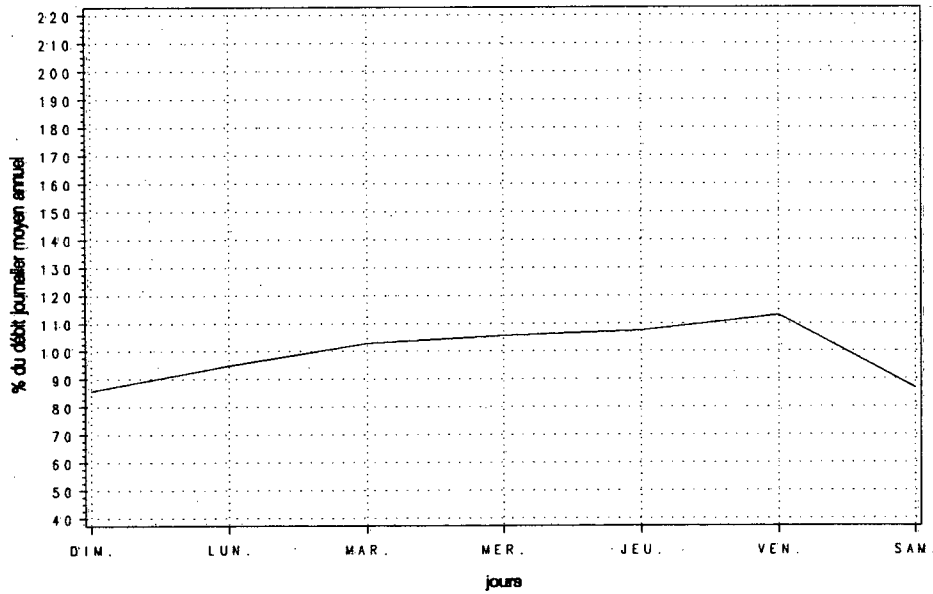

Variations mensuelles

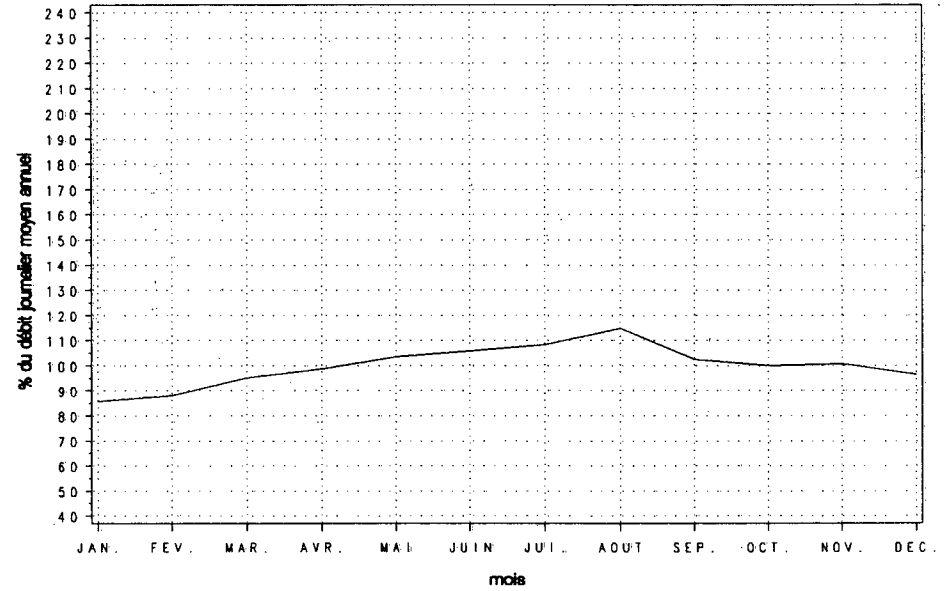

Variations horaires

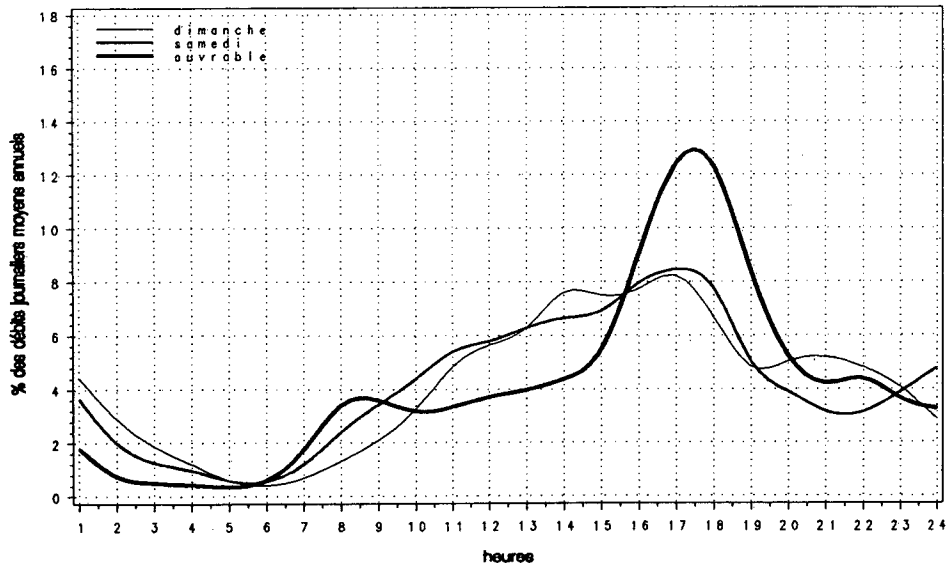

Relation entre les heures de pointe et le djma

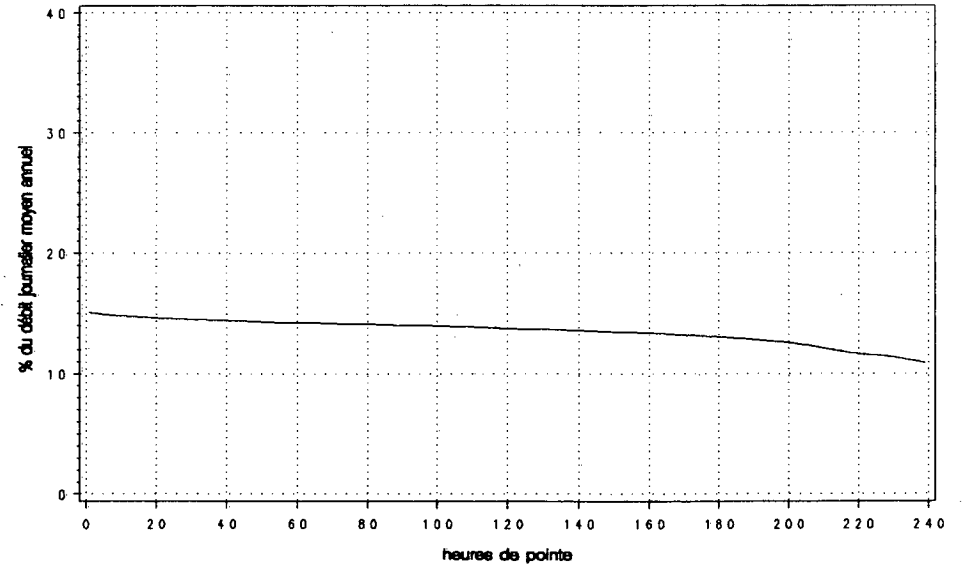

MUNICIPALITÉ: Charlemagne
 approche est du pont de la rivière des Prairies

Année	djma	djmh	Années antérieures				Débit journalier maximum	Heures journalières	Maximales		
			djme	x augm.	10e	30e			100e		
1988 (x)(1)	---	---	---	---	---	---	---	---	---	---	---
1989 (x)	---	---	---	---	---	---	---	---	---	---	---
1990 (x)	40630	36420 89.6	41450 102.0	---	---	47760 117.5	7060 17.4	6760 16.6	6470 15.9	5880 14.5	
1991 (x)	41420	37490 90.5	44820 108.2	+1.9	---	51640 124.7	6900 16.7	6790 16.4	6660 16.1	6220 15.0	
1992 (x)	41110	38780 94.3	43780 106.5	-0.7	---	52270 127.1	7240 17.6	6960 16.9	6620 16.1	5710 13.9	

(1) (x) : Pourcentage par rapport au djma

Mois	Distribution mensuelle				x annuel
	Débit horaire maximum	Débit journalier maximum	Débit journalier moyen	Total mensuel	
Janvier	6430	42950	37490	1162060	7.7
Février	6360	45510	38530	1078920	7.2
Mars	---	---	39760	1232430	8.2
Avril	7080	49820	44160	1324720	8.8
Mai	7240	52270	45780	1419060	9.5
Juin	---	---	45960	1378800	9.2
Juillet	---	---	43270	1341370	8.9
Août	---	---	46140	1430340	9.5
Septembre	4490	43420	39710	1191200	7.9
Octobre	5680	42750	37210	1153410	7.7
Novembre	6060	44330	35810	1074190	7.2
Décembre	6410	49420	39330	1219290	8.1
Débit moyen annuel:		41110	Total annuel:		15005150

Heures	Répartition horaire journalière					
	Dimanche		Samedi		Jours ouvrables	
	Moyenne	(x)(1)	Moyenne	(x)	Moyenne	(x)
0- 1	1027	2.83	595	1.80	335	0.80
1- 2	685	1.89	391	1.18	199	0.47
2- 3	426	1.17	269	0.81	150	0.36
3- 4	302	0.83	233	0.70	163	0.39
4- 5	148	0.41	196	0.59	316	0.75
5- 6	221	0.61	449	1.36	1619	3.86
6- 7	505	1.39	1106	3.35	4817	11.47
7- 8	601	1.66	1404	4.26	5463	13.01
8- 9	732	2.02	1767	5.36	4198	10.00
9-10	1102	3.04	1881	5.70	2368	5.64
10-11	1446	3.99	1931	5.85	1920	4.57
11-12	1785	4.92	1897	5.75	1782	4.24
12-13	2053	5.66	1957	5.93	1753	4.17
13-14	2458	6.78	2178	6.60	2026	4.82
14-15	2632	7.26	2210	6.70	2150	5.12
15-16	2784	7.67	2163	6.56	1919	4.57
16-17	3011	8.30	2140	6.49	1866	4.44
17-18	2765	7.62	2123	6.44	1846	4.40
18-19	2187	6.03	1814	5.50	1798	4.28
19-20	2228	6.14	1394	4.22	1371	3.26
20-21	2393	6.60	1107	3.36	1065	2.54
21-22	2138	5.89	1089	3.30	1078	2.57
22-23	1711	4.72	1323	4.01	1082	2.58
23-24	989	2.73	1369	4.15	694	1.65
Débit moyen journalier:		36270	32990		42000	

(1) (x) : x des heures moyennes sur les journées moyennes

Route Compteur Voie Région Tronçon Section
 0040 260 12 6-5 03 101

MUNICIPALITÉ: Charlemagne
 approche est du pont de la rivière des Prairies

Débits journaliers mensuels (valeurs et % (1))

Mois	Dimanche moyen	Lundi moyen	Mardi moyen	Mercredi moyen	Jeudi moyen	Vendredi moyen	Samedi moyen	Jour moyen ajusté (2) 1992	Jour moyen ajusté 1991
Janvier (%)	31400 76.6	40860 99.7	40550 99.0	40100 97.9	37410 91.3	41030 100.1	29690 72.4	37290 91.0	34860 84.2
Février (%)	33910 82.7	41380 101.0	39930 97.4	40510 98.9	42590 103.9	43050 105.1	30390 74.2	38820 94.7	37790 91.3
Mars (%)	35850 87.5	41260 100.7	39180 95.6	---	43710 106.7	46220 112.8	33290 81.2	38710 94.5	39120 94.5
Avril (%)	40180 98.0	45070 110.0	45980 112.2	46270 112.9	47470 115.8	46080 112.4	35750 87.2	43830 107.0	42600 102.9
Mai (%)	41600 101.5	46310 113.0	46920 114.5	47410 115.7	48610 118.6	51610 125.9	36690 89.5	45590 111.2	44540 107.6
Juin (%)	---	---	---	---	---	---	---	45960 112.2	46440 112.1
Juillet (%)	---	---	---	---	---	---	---	43270 105.6	43720 105.6
Août (%)	---	---	---	---	---	---	---	46140 112.6	46630 112.6
Septembre (%)	38630 94.3	39890 97.3	38670 94.4	40470 98.8	40740 99.4	43420 106.0	36320 88.6	39730 96.9	42860 103.5
Octobre (%)	35520 86.7	38340 93.6	38020 92.8	37980 92.7	38550 94.1	38850 94.8	32930 80.4	37170 90.7	39230 94.7
Novembre (%)	35110 85.7	37810 92.3	35900 87.6	36430 88.9	36400 88.8	39020 95.2	30470 74.4	35880 87.6	40720 98.3
Décembre (%)	34140 83.3	41160 100.4	41070 100.2	41810 102.0	39360 96.0	44440 108.4	33250 81.1	39320 95.9	38370 92.7
Jour Moyen (%)	38764 94.6	42004 102.5	41669 101.7	42330 103.3	43185 105.4	44457 108.5	34077 83.2	40980 100.0	41410 100.0

(1) % : Pourcentage par rapport au djma ajusté

(2) Jour moyen ajusté : Moyenne authentique des 7 jours de la semaine

Route Compteur Voie Région Tronçon Section
 0040 260 12 6-5 03 101

MUNICIPALITÉ: Charlemagne
 approche est du pont de la rivière des Prairies

Variations journalières

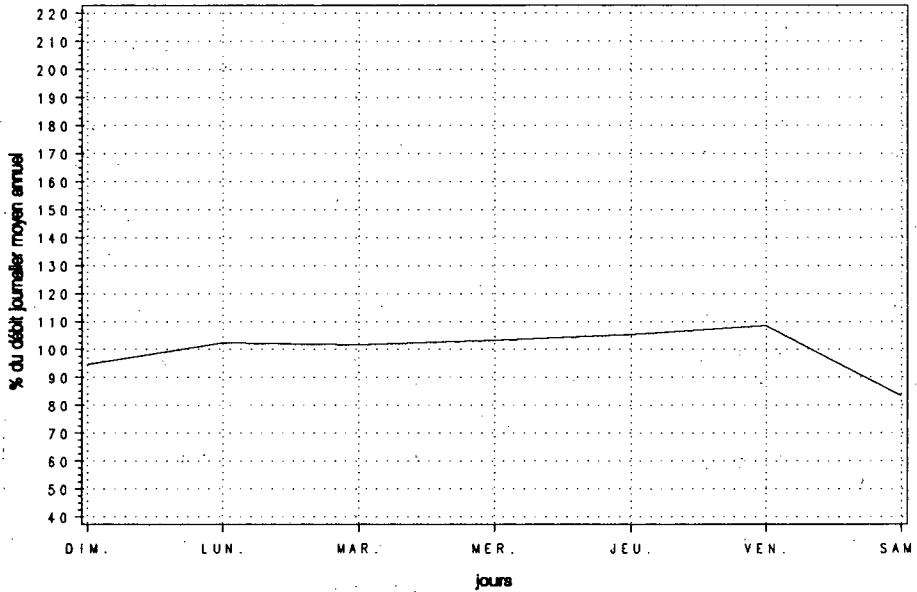

Variations mensuelles

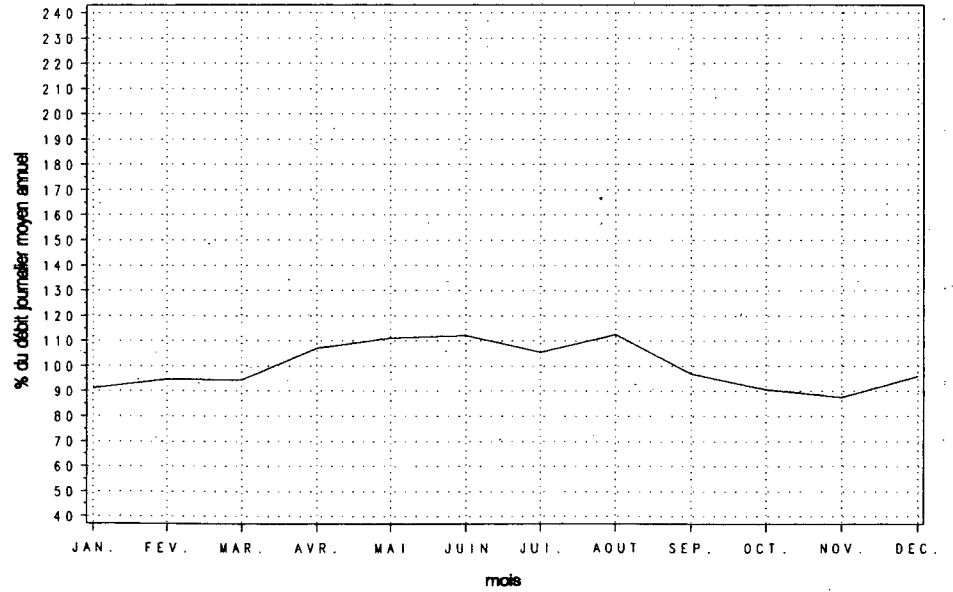

Variations horaires

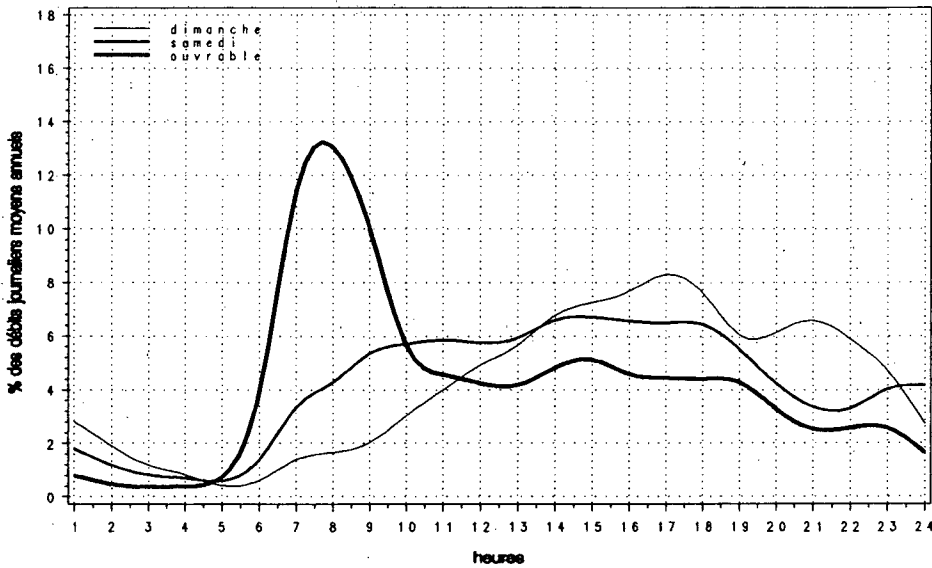

Relation entre les heures de pointe et le djma

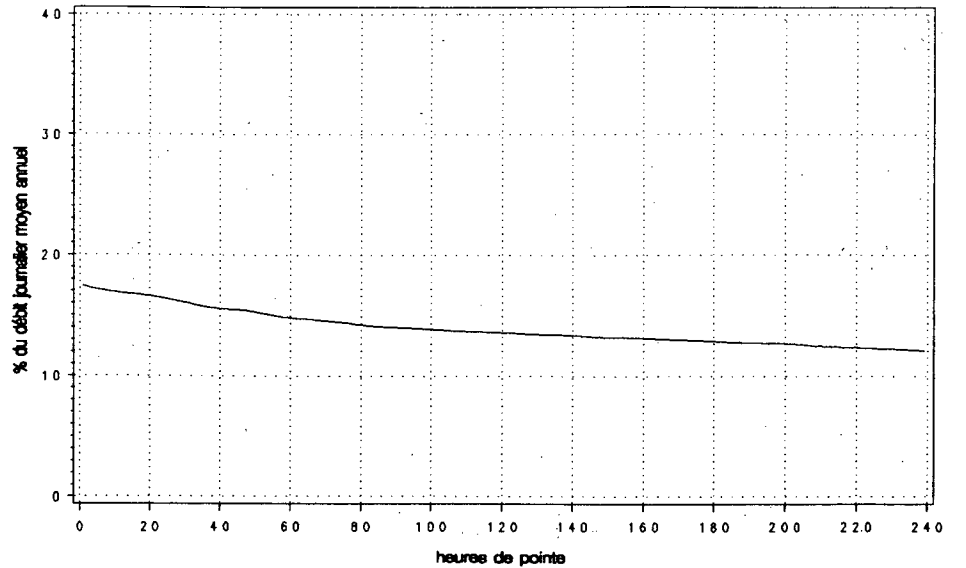

Route Compteur Voie Région Tronçon Section
 0040 260 13 6-5 03 101

MUNICIPALITÉ: Charlemagne
 approche est du pont de la rivière des Prairies

Année	Années antérieures								
	djma	djmh	djme	% augm.	Débit journalier maximum	Heures Maximales			
						1re	10e	30e	100e
1988 (*) (1)	---	---	---	---	---	---	---	---	---
1989 (*)	---	---	---	---	---	---	---	---	---
1990 (*)	78080	70020 89.7	82960 106.3	---	101920 130.5	10100 12.9	8340 10.7	8030 10.3	7650 9.8
1991 (*)	80700	73310 90.8	87670 108.6	+3.4	107030 132.6	8660 10.7	8410 10.4	8210 10.2	7930 9.8
1992 (*)	82340	76060 92.4	88340 107.3	+2.0	106160 128.9	9070 11.0	8590 10.4	8240 10.0	7790 9.5

(1) (*): Pourcentage par rapport au djma

Heures	Répartition horaire journalière					
	Dimanche Moyenne	(*) (1)	Samedi Moyenne	(*)	Jours ouvrables Moyenne	(*)
0-1	2469	3.65	2002	2.92	1103	1.31
1-2	1648	2.44	1161	1.70	507	0.60
2-3	1053	1.56	745	1.09	356	0.42
3-4	701	1.04	607	0.89	345	0.41
4-5	344	0.51	415	0.61	474	0.56
5-6	361	0.53	654	0.95	1903	2.25
6-7	736	1.09	1581	2.31	5595	6.63
7-8	1035	1.53	2337	3.41	6936	8.22
8-9	1425	2.11	3093	4.52	5719	6.77
9-10	2201	3.25	3574	5.22	3745	4.44
10-11	3049	4.51	3985	5.82	3366	3.99
11-12	3663	5.41	4094	5.98	3397	4.02
12-13	4104	6.07	4323	6.31	3488	4.13
13-14	4924	7.28	4689	6.85	3934	4.66
14-15	5027	7.43	4814	7.03	4522	5.36
15-16	5255	7.77	5153	7.53	5834	6.91
16-17	5640	8.34	5277	7.71	7238	8.57
17-18	4888	7.23	5036	7.36	7183	8.51
18-19	3707	5.48	3716	5.43	5441	6.44
19-20	3825	5.65	2886	4.22	3648	4.32
20-21	4053	5.99	2319	3.39	2889	3.42
21-22	3695	5.46	2293	3.35	2976	3.52
22-23	3064	4.53	2798	4.09	2652	3.14
23-24	1957	2.89	3166	4.62	2103	2.49
Débit moyen journalier:		67650	68460	84430		

(1) (*): % des heures moyennes sur les journées moyennes

Mois	Distribution mensuelle				% annuel
	Débit horaire maximum	Débit journalier maximum	Débit journalier moyen	Total mensuel	
Janvier	7850	85910	71710	2222900	7.4
Février	7920	86810	75090	2102610	7.0
Mars	---	---	77890	2414730	8.0
Avril	8850	101800	86810	2604270	8.7
Mai	9070	106160	89440	2772740	9.2
Juin	---	---	89570	2687100	8.9
Juillet	---	---	87960	2726760	9.1
Août	---	---	93530	2899430	9.6
Septembre	7700	91890	82130	2463810	8.2
Octobre	7950	90290	77170	2392250	8.0
Novembre	8030	93000	76790	2303690	7.7
Décembre	8130	99780	79460	2463330	8.2
Débit moyen annuel:		82340	Total annuel:	30054100	

Route Compteur Voie Région Tronçon Section
 0040 260 13 6-5 03 101

MUNICIPALITÉ: Charlemagne
 approche est du pont de la rivière des Prairies

Débits journaliers mensuels (valeurs et % (1))

Mois	Dimanche moyen	Lundi moyen	Mardi- moyen	Mercredi moyen	Jeudi moyen	Vendredi moyen	Samedi moyen	Jour moyen ajusté (2) 1992	Jour moyen ajusté 1991
Janvier (%)	54200 65.9	75680 92.0	79680 96.9	78220 95.1	74810 91.0	82060 99.8	57120 69.5	71680 87.2	68530 85.0
Février (%)	64980 79.0	77070 93.7	78650 95.6	80630 98.0	81180 98.7	85740 104.3	62030 75.4	75750 92.1	73960 91.7
Mars (%)	69690 84.7	71430 86.9	78360 95.3	--- ---	87670 106.6	93440 113.6	67530 82.1	77000 93.6	75510 93.6
Avril (%)	77160 93.8	82460 100.3	90420 109.9	91290 111.0	94940 115.4	95040 115.6	70390 85.6	85960 104.5	78990 97.9
Mai (%)	81990 99.7	86780 105.5	93320 113.5	94800 115.3	92590 112.6	100510 122.2	75790 92.2	89400 108.7	82790 102.7
Juin (%)	--- ---	--- ---	--- ---	--- ---	--- ---	--- ---	--- ---	89570 108.9	87840 108.9
Juillet (%)	--- ---	--- ---	--- ---	--- ---	--- ---	--- ---	--- ---	87960 107.0	86260 107.0
Août (%)	--- ---	--- ---	--- ---	--- ---	--- ---	--- ---	--- ---	93530 113.7	91720 113.7
Septembre (%)	71470 86.9	82030 99.7	81970 99.7	85010 103.4	87620 106.5	91890 111.7	77050 93.7	82430 100.2	85610 106.2
Octobre (%)	67140 81.6	75740 92.1	80910 98.4	80070 97.4	81570 99.2	81290 98.8	71630 87.1	76910 93.5	78630 97.5
Novembre (%)	66570 80.9	78390 95.3	78080 94.9	79890 97.1	79930 97.2	89820 109.2	68000 82.7	77240 93.9	82310 102.1
Décembre (%)	65460 79.6	80280 97.6	82840 100.7	85050 103.4	82850 100.7	90880 110.5	68670 83.5	79430 96.6	75620 93.8
Jour Moyen (%)	74760 90.9	81211 98.7	84383 102.6	85825 104.4	87562 106.5	90915 110.5	69925 85.0	82240 100.0	80650 100.0

(1) % : Pourcentage par rapport au djma ajusté

(2) Jour moyen ajusté : Moyenne authentique des 7 jours de la semaine

Route Compteur Voie Région Tronçon Section
 0040 260 13 6-5 03 101

MUNICIPALITÉ: Charlemagne
 approche est du pont de la rivière des Prairies

Variations journalières

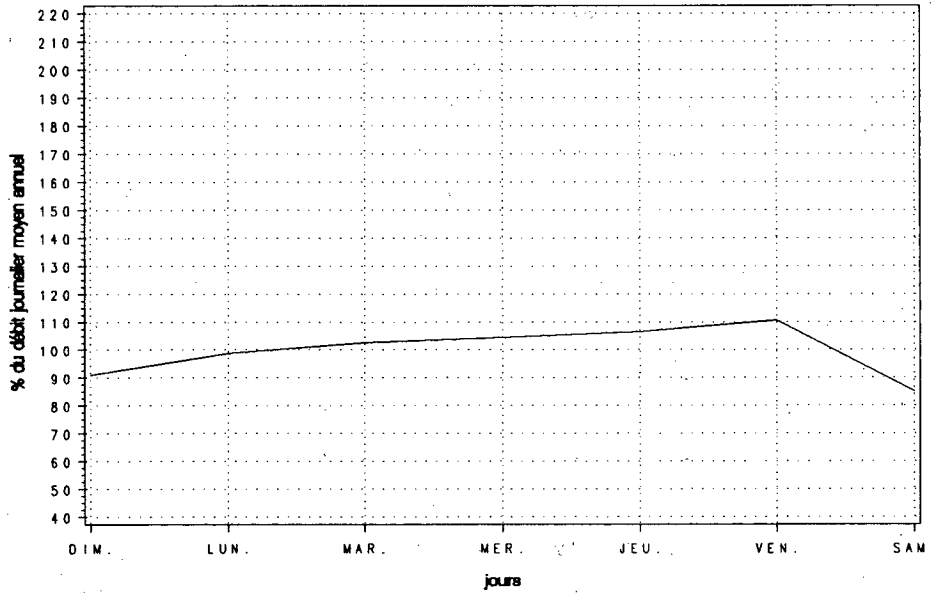

Variations mensuelles

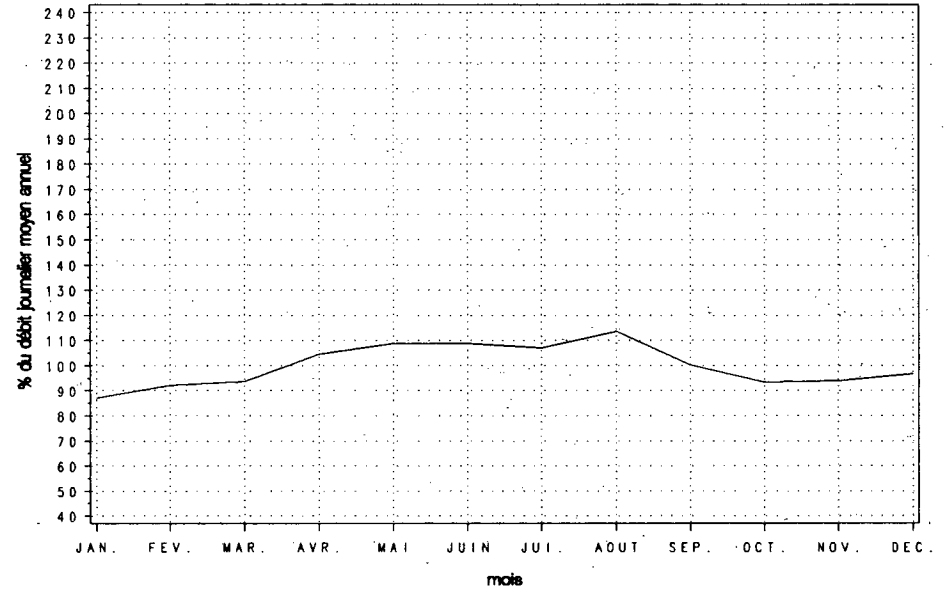

Variations horaires

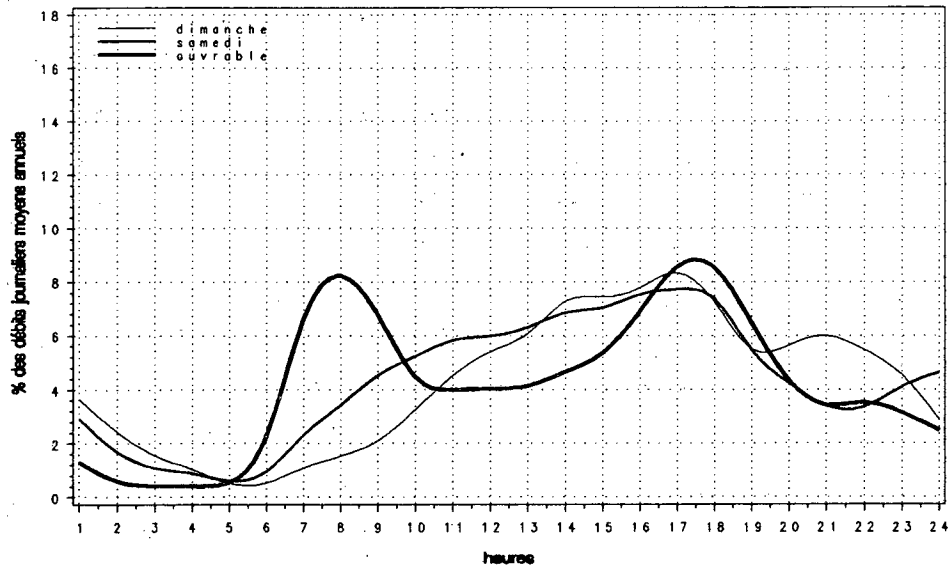

Relation entre les heures de pointe et le djma

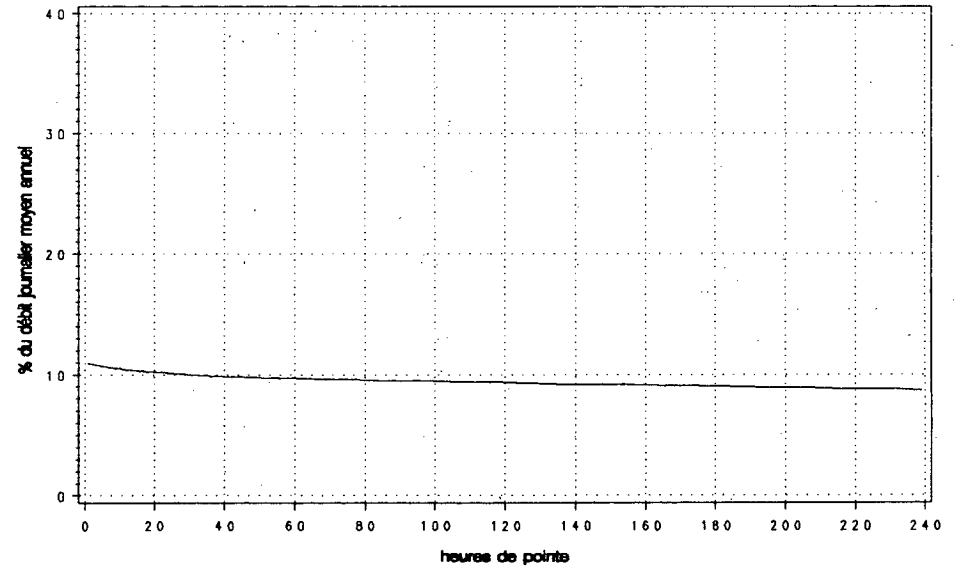

Route Compteur Voie Région Tronçon Section
0040 310 13 6-5 05 054

MUNICIPALITÉ: Yamachiche
à 1,6 km à l'est de la rue Saint-jacques

Année	djma	djmh	Années antérieures			Débit journalier maximum	Heures Maximales			100e
			djme	% augm.	1re		10e	30e		
1988 (*) (1)	16410	13560 82.6	19490 118.8	+7.1	29410 179.2	2790 17.0	2500 15.2	2280 13.9	1970 12.0	
1989 (*)	17820	14720 82.6	21720 121.9	+8.6	33900 190.2	3430 19.2	2650 14.9	2470 13.9	2190 12.3	
1990 (*)	18580	15850 85.3	22070 118.8	+4.3	34440 185.4	3490 18.8	2810 15.1	2520 13.6	2200 11.8	
1991 (*)	18930	15780 83.4	22900 121.0	+1.9	35600 188.1	3490 18.4	2850 15.1	2590 13.7	2290 12.1	
1992 (*)	19090	15950 83.6	22850 119.7	+0.8	34830 182.5	3700 19.4	3090 16.2	2720 14.3	2410 12.6	

(1) (*) : Pourcentage par rapport au djma

Mois	Débit horaire maximum	Distribution mensuelle			% annuel
		Débit journalier maximum	Débit journalier moyen	Total mensuel	
Janvier	1990	19650	14420	447090	6.4
Février	2070	21300	15900	445310	6.4
Mars	1990	21570	16690	517250	7.4
Avril	3040	31540	19540	586270	8.4
Mai	---	---	19260	597060	8.6
Juin	---	---	21450	643500	9.2
Juillet	3260	34700	24860	770580	11.1
Août	3170	34830	23850	739220	10.6
Septembre	3700	34560	21170	634990	9.1
Octobre	3240	29470	18560	575230	8.3
Novembre	2130	20750	16330	489980	7.0
Décembre	2900	25940	16770	520020	7.5
Débit moyen annuel:		19090	Total annuel:	6967850	

Heures	Dimanche		Samеди		Jours ouvrables	
	Moyenne	(*) (1)	Moyenne	(*)	Moyenne	(*)
0- 1	440	1.87	347	1.79	228	1.24
1- 2	272	1.16	221	1.14	137	0.75
2- 3	163	0.69	148	0.76	94	0.51
3- 4	113	0.48	111	0.57	91	0.50
4- 5	80	0.34	102	0.53	126	0.69
5- 6	85	0.36	138	0.71	233	1.27
6- 7	128	0.54	249	1.29	428	2.33
7- 8	250	1.06	474	2.45	816	4.44
8- 9	464	1.98	809	4.18	971	5.28
9-10	807	3.43	1200	6.19	974	5.30
10-11	1162	4.95	1567	8.09	1065	5.80
11-12	1358	5.78	1612	8.32	1098	5.97
12-13	1338	5.69	1400	7.23	1033	5.62
13-14	1576	6.71	1461	7.54	1181	6.43
14-15	1811	7.71	1493	7.71	1294	7.04
15-16	1967	8.37	1374	7.09	1358	7.39
16-17	2080	8.85	1253	6.47	1453	7.91
17-18	1890	8.04	1142	5.90	1356	7.38
18-19	1604	6.83	904	4.67	1086	5.91
19-20	1594	6.78	759	3.92	903	4.92
20-21	1575	6.70	686	3.54	750	4.08
21-22	1218	5.19	638	3.30	617	3.36
22-23	788	3.35	606	3.13	476	2.59
23-24	478	2.03	551	2.85	355	1.93
Débit moyen journalier:		23500	19370	18380		

(1) (*) : % des heures moyennes sur les journées moyennes

Route Compteur Voie Région Tronçon Section
 0040 310 13 6-5 05 054

MUNICIPALITÉ: Yamachiche
 à 1,6 km à l'est de la rue Saint-Jacques

Débits journaliers mensuels (valeurs et % (1))

Mois	Dimanche moyen	Lundi moyen	Mardi moyen	Mercredi moyen	Jeudi moyen	Vendredi moyen	Samedi moyen	Jour moyen ajusté (2) 1992	Jour moyen ajusté 1991
Janvier (%)	16500 86.6	12940 67.9	11780 61.8	13460 70.6	13520 70.9	19650 103.1	14190 74.4	14580 76.5	14360 76.1
Février (%)	18840 98.8	14280 74.9	12550 65.8	13290 69.7	14930 78.3	19860 104.2	15840 83.1	15660 82.2	15550 82.4
Mars (%)	19940 104.6	14540 76.3	13950 73.2	14270 74.9	16010 84.0	21190 111.2	15920 83.5	16550 86.8	16830 89.1
Avril (%)	31540 165.5	19050 99.9	14850 77.9	15040 78.9	18200 95.5	21960 115.2	19710 103.4	20050 105.2	17580 93.1
Mai (%)	---	---	---	---	---	24110 126.5	20610 108.1	19260 101.0	19080 101.1
Juin (%)	26800 140.6	18920 99.3	18820 98.7	---	17250 90.5	25990 136.4	19960 104.7	21220 111.3	21020 111.3
Juillet (%)	33260 174.5	23950 125.7	21540 113.0	20400 107.0	22570 118.4	26810 140.7	27160 142.5	25100 131.7	24540 130.0
Août (%)	31250 164.0	21600 113.3	19700 103.4	17680 92.8	21880 114.8	28090 147.4	24160 126.8	23480 123.2	24990 132.4
Septembre (%)	25850 135.6	21310 111.8	17130 89.9	17100 89.7	18660 97.9	26640 139.8	21900 114.9	21230 111.4	20700 109.6
Octobre (%)	22360 117.3	18780 98.5	15560 81.6	15370 80.6	16480 86.5	23150 121.5	18520 97.2	18600 97.6	18940 100.3
Novembre (%)	19450 102.0	14470 75.9	13610 71.4	14120 74.1	15500 81.3	20220 106.1	16080 84.4	16210 85.0	16850 89.2
Décembre (%)	17970 94.3	16250 85.3	14980 78.6	16330 85.7	17980 94.3	18530 97.2	15720 82.5	16820 88.2	16160 85.6
Jour Moyen (%)	24408 128.1	17659 92.6	15858 83.2	15917 83.5	17524 91.9	23020 120.8	19150 100.5	19060 100.0	18880 100.0

(1) % : Pourcentage par rapport au djma ajusté

(2) Jour moyen ajusté : Moyenne authentique des 7 jours de la semaine

Route Compteur Voie Région Tronçon Section
 0040 310 13 6-5 05 054

MUNICIPALITÉ: Yamachiche
 à 1,6 km à l'est de la rue Saint-Jacques

Variations journalières

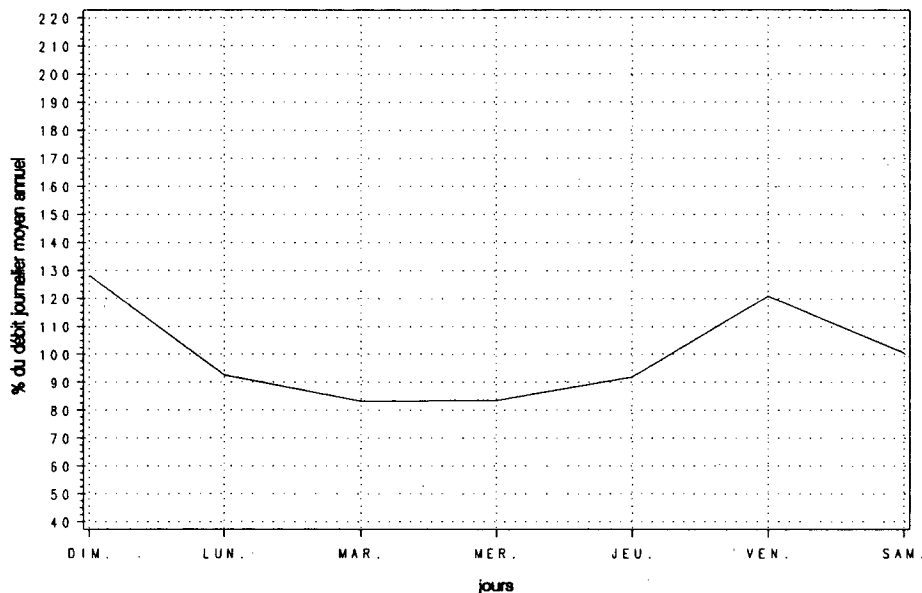

Variations mensuelles

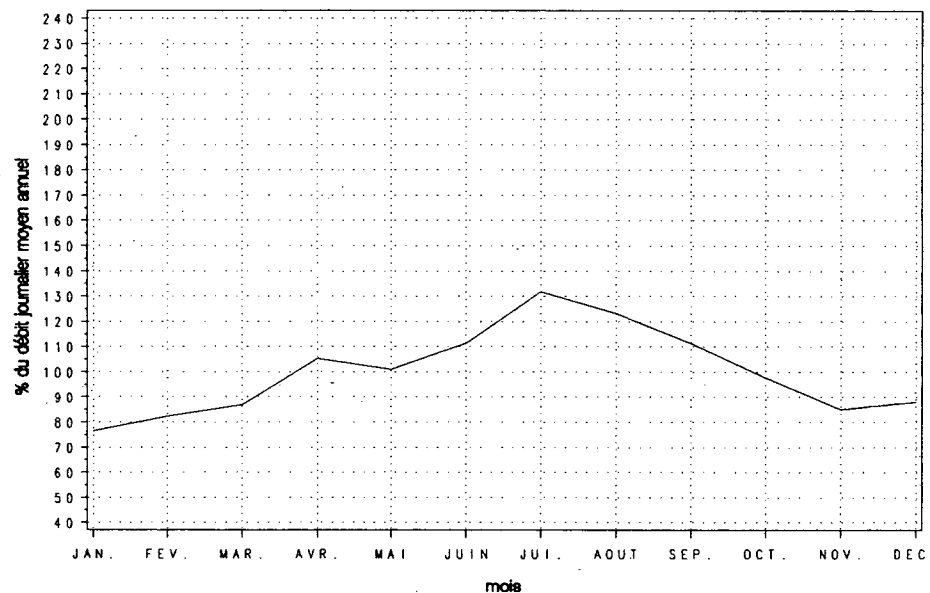

Variations horaires

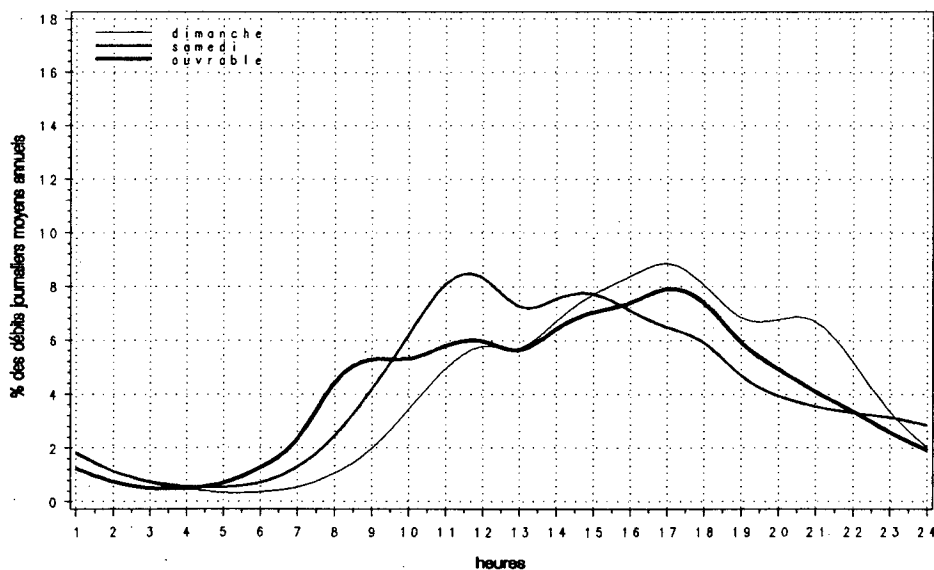

Relation entre les heures de pointe et le djma

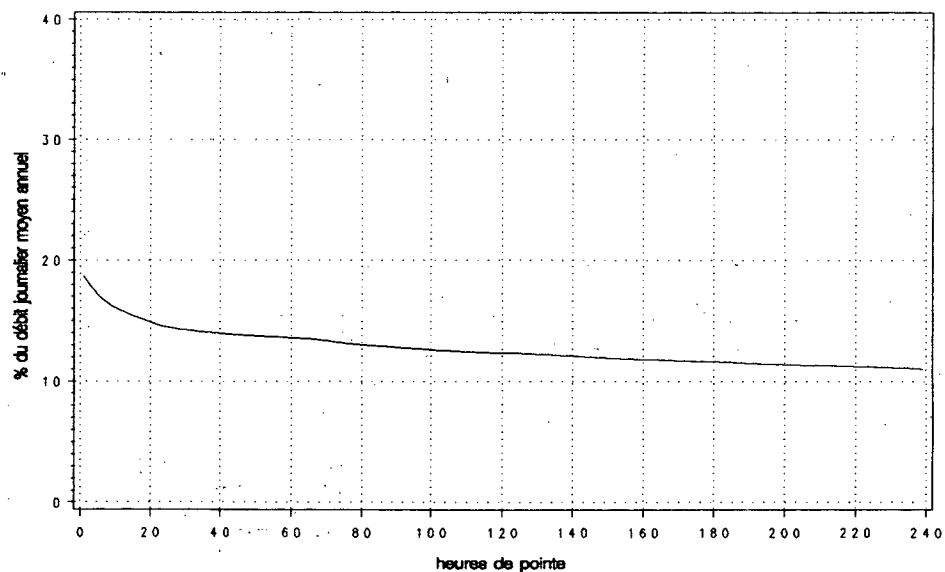

Route Compteur Voie Région Tronçon Section
 0040 480 13 3-1 07 100

MUNICIPALITÉ: Pointe-aux-Trembles
 à 3,7 km à l'ouest de la route 365, à 30 m à l'ouest
 du pont ouest de la riv. aux Pommes

Année	Années antérieures								
	djma	djmh	djme	x augm.	Débit journalier maximum	Heures journalières	Maximales 10e	30e	100e
1988 (x)(1)	---	---	---	---	---	---	---	---	---
1989 (x)	---	---	---	---	---	---	---	---	---
1990 (x)	14580	11470 78.7	17770 121.9	---	26650 182.8	2760 18.9	2210 15.2	1960 13.4	1730 11.9
1991 (x)	15680	13320 84.9	18590 118.6	+7.6	26670 170.1	2540 16.2	2230 14.2	2040 13.0	1810 11.5
1992 (x)	16070	13400 83.4	19190 119.4	+2.5	30300 188.6	2660 16.6	2350 14.6	2200 13.7	1900 11.8

(1) (x) : Pourcentage par rapport au djma

Heures	Répartition horaire journalière					
	Dimanche		Samedi		Jours ouvrables	
	Moyenne	(x)(1)	Moyenne	(x)	Moyenne	(x)
0- 1	330	1.79	274	1.76	163	1.02
1- 2	199	1.08	166	1.06	94	0.59
2- 3	120	0.65	105	0.67	69	0.43
3- 4	83	0.45	92	0.59	63	0.40
4- 5	54	0.29	65	0.41	74	0.46
5- 6	51	0.28	76	0.49	144	0.90
6- 7	96	0.52	173	1.11	444	2.78
7- 8	177	0.96	345	2.21	888	5.56
8- 9	345	1.88	630	4.03	926	5.80
9-10	614	3.34	945	6.04	876	5.48
10-11	903	4.91	1218	7.79	904	5.66
11-12	1061	5.77	1262	8.08	904	5.66
12-13	1118	6.08	1180	7.55	873	5.46
13-14	1377	7.48	1251	8.00	985	6.16
14-15	1494	8.12	1214	7.76	1075	6.73
15-16	1614	8.77	1154	7.38	1221	7.64
16-17	1718	9.34	1130	7.23	1382	8.65
17-18	1471	8.00	1019	6.52	1309	8.20
18-19	1171	6.37	745	4.77	935	5.85
19-20	1216	6.61	623	3.99	727	4.55
20-21	1167	6.35	549	3.51	614	3.84
21-22	938	5.10	514	3.29	557	3.49
22-23	618	3.36	509	3.25	426	2.66
23-24	352	1.92	477	3.05	302	1.89

Débit moyen journalier: 18390 15630 15980

(1) (x) : x des heures moyennes sur les journées moyennes

Mois	Distribution mensuelle				
	Débit horaire maximum	Débit journalier maximum	Débit journalier moyen	Total mensuel	x annuel
Janvier	1840	16970	12290	381060	6.5
Février	1740	18670	13550	379470	6.5
Mars	1770	18780	13990	433780	7.4
Avril	2290	22790	15280	458460	7.8
Mai	2030	21880	15910	493150	8.4
Juin	1970	21950	16940	508050	8.7
Juillet	2560	30300	21670	671750	11.5
Août	2400	27070	21360	662170	11.3
Septembre	1930	21140	16630	498980	8.5
Octobre	2660	25130	16330	506120	8.6
Novembre	1860	18710	14800	443920	7.6
Décembre	---	---	13790	427490	7.3

Débit moyen annuel: 16070 Total annuel: 5865550

Route Compteur Voie Région Tronçon Section
 0040 480 13 3-1 07 100

MUNICIPALITÉ : Pointe-aux-Trembles
 à 3,7 km à l'ouest de la route 365, à 30 m à l'ouest
 du pont ouest de la riv. aux Pommes

Débits journaliers mensuels (valeurs et % (1))

Mois	Dimanche moyen	Lundi moyen	Mardi moyen	Mercredi moyen	Jeudi moyen	Vendredi moyen	Samedi moyen	Jour moyen ajusté (2) 1992	Jour moyen ajusté 1991
Janvier (%)	11870 74.0	11630 72.6	10420 65.0	12450 77.7	12820 80.0	15070 94.0	11420 71.2	12240 76.4	12140 77.6
Février (%)	14760 92.1	12730 79.4	11920 74.4	12310 76.8	13170 82.2	17130 106.9	12780 79.7	13540 84.5	13390 85.6
Mars (%)	15060 93.9	13110 81.8	12800 79.9	13250 82.7	13120 81.8	17780 110.9	12540 78.2	13950 87.0	14100 90.2
Avril (%)	16850 105.1	15730 98.1	13650 85.2	13570 84.7	15650 97.6	18930 118.1	13570 84.7	15420 96.2	14520 92.8
Mai (%)	17400 108.5	15160 94.6	13930 86.9	14060 87.7	15470 96.5	19840 123.8	14550 90.8	15770 98.4	16250 103.9
Juin (%)	20160 125.8	15340 95.7	15510 96.8	14610 91.1	16280 101.6	20640 128.8	16080 100.3	16950 105.7	17200 110.0
Juillet (%)	26750 166.9	20420 127.4	18950 118.2	18340 114.4	19960 124.5	25590 159.6	22730 141.8	21820 136.1	20070 128.3
Août (%)	26320 164.2	19280 120.3	17800 111.0	18420 114.9	19770 123.3	25150 156.9	21900 136.6	21230 132.4	20600 131.7
Septembre (%)	19060 118.9	14580 91.0	13930 86.9	14060 87.7	16460 102.7	21140 131.9	17130 106.9	16620 103.7	16360 104.6
Octobre (%)	17680 110.3	16570 103.4	14390 89.8	14080 87.8	15470 96.5	20480 127.8	15890 99.1	16370 102.1	15180 97.1
Novembre (%)	16740 104.4	13540 84.5	11070 69.1	13470 84.0	14440 90.1	18710 116.7	14700 91.7	14670 91.5	14420 92.2
Décembre (%)	---	---	---	---	---	---	---	13790 86.0	13450 86.0
Jour Moyen (%)	18048 112.6	15071 94.0	13939 87.0	14258 88.9	15529 96.9	19603 122.3	15408 96.1	16030 100.0	15640 100.0

(1) % : Pourcentage par rapport au djma ajusté

(2) Jour moyen ajusté : Moyenne authentique des 7 jours de la semaine

Route Compteur Voie Région Tronçon Section
 0040 480 13 3-1 07 100

MUNICIPALITÉ: Pointe-aux-Trembles
 à 3,7 km à l'ouest de la route 365, à 30 m à l'ouest
 du pont ouest de la riv. aux Pommes.

Variations journalières

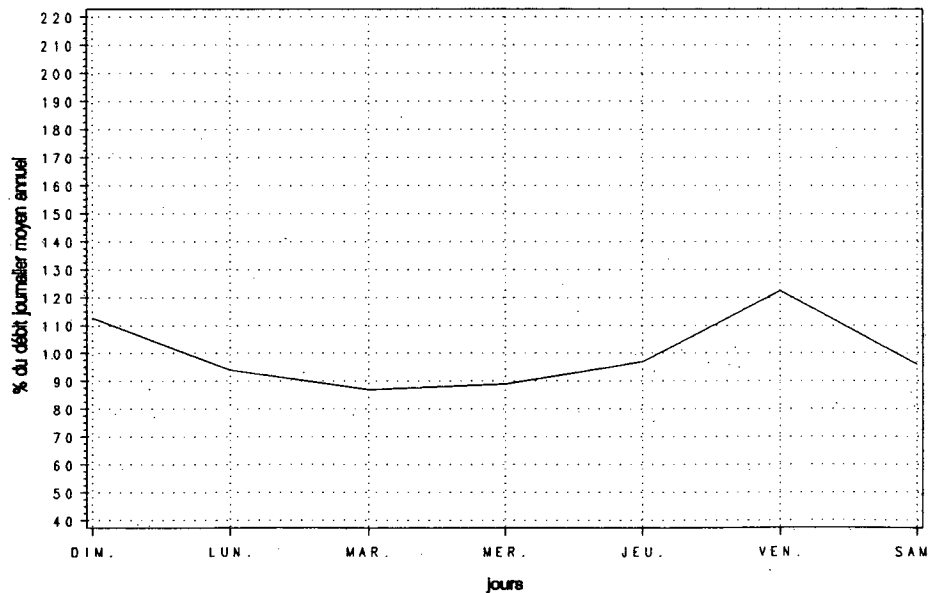

Variations mensuelles

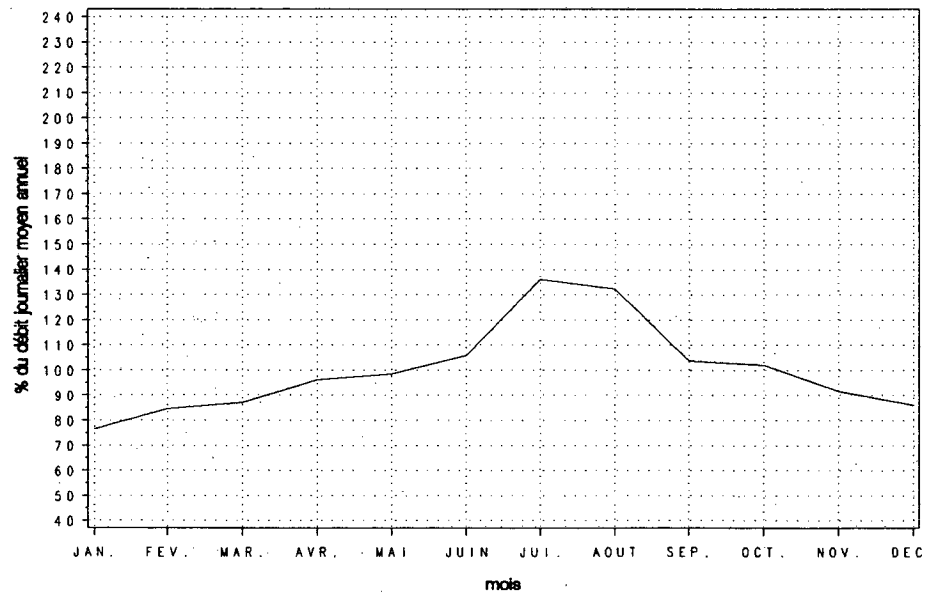

Variations horaires

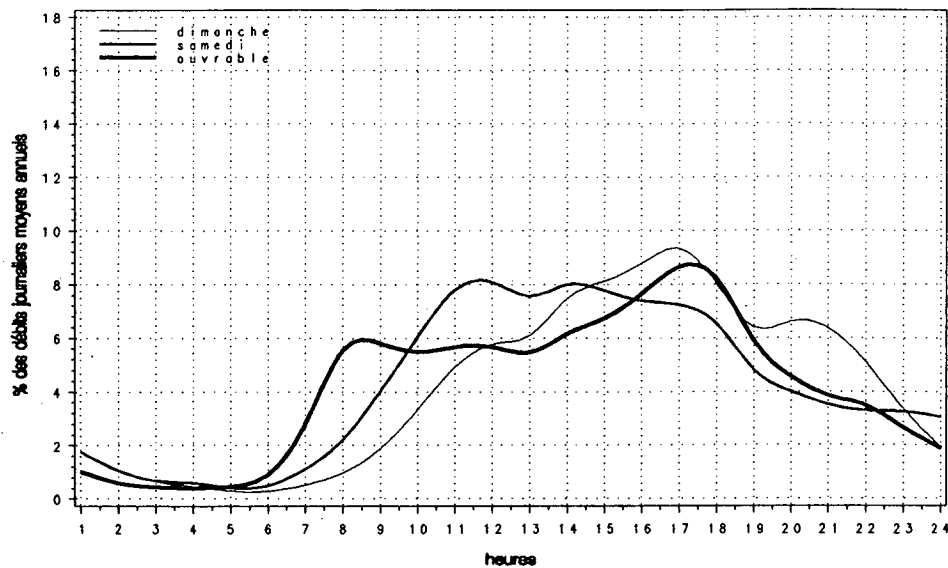

Relation entre les heures de pointe et le djma

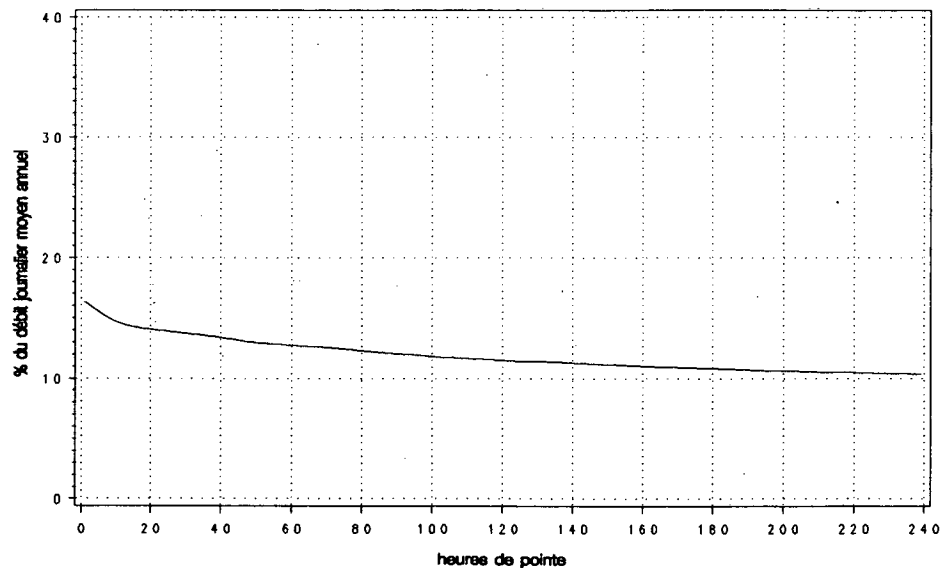

Route Compteur Voie Région Tronçon Section
 0040 515 11 3-1 08 010

MUNICIPALITÉ: Sainte-Foy
 à 4,5 km à l'ouest du boul. Duplessis, à 0,35 km à l'ouest du viaduc

Année	djma	djh	Années antérieures			Débit journalier maximum	Heures Maximales			
			djme	x augm.	1re		10e	30e	100e	
1988 (*) (1)	13840	11510 83.2	16390 118.4	+5.5	20840 150.6	2060 14.9	1910 13.8	1820 13.2	1720 12.4	
1989 (*)	14680	12210 83.2	17220 117.3	+6.0	22000 149.9	2090 14.2	2000 13.6	1930 13.1	1810 12.3	
1990 (*)	15620	13000 83.2	18380 117.7	+6.4	25190 161.3	2490 15.9	2100 13.4	2020 12.9	1900 12.2	
1991 (*)	16080	13230 82.3	18790 116.9	+3.0	25070 155.9	2320 14.4	2160 13.4	2070 12.9	1930 12.0	
1992 (*)	16910	14100 83.4	19850 117.4	+5.1	24760 146.5	2470 14.6	2250 13.3	2160 12.7	2020 11.9	

(1) (*) : Pourcentage par rapport au djma

Heures	Répartition horaire journalière					
	Dimanche		Samedi		Jours ouvrables	
	Moyenne	(*) (1)	Moyenne	(*)	Moyenne	(*)
0-1	332	2.11	266	1.78	160	0.92
1-2	202	1.28	148	0.99	81	0.46
2-3	113	0.72	89	0.60	58	0.34
3-4	69	0.44	67	0.45	50	0.29
4-5	41	0.26	54	0.36	58	0.33
5-6	45	0.28	70	0.47	120	0.69
6-7	85	0.54	159	1.07	502	2.89
7-8	198	1.26	380	2.55	1857	10.69
8-9	288	1.84	614	4.11	1545	8.90
9-10	473	3.01	874	5.86	1012	5.82
10-11	672	4.27	1035	6.93	934	5.38
11-12	804	5.11	1113	7.46	900	5.18
12-13	900	5.73	1106	7.41	902	5.19
13-14	1143	7.27	1223	8.20	1014	5.84
14-15	1210	7.70	1146	7.68	994	5.72
15-16	1334	8.49	1099	7.36	1159	6.67
16-17	1479	9.41	1026	6.88	1327	7.64
17-18	1295	8.24	922	6.18	1172	6.74
18-19	1001	6.37	802	5.37	988	5.68
19-20	1040	6.62	668	4.48	763	4.39
20-21	1061	6.75	560	3.75	574	3.31
21-22	910	5.79	498	3.34	505	2.91
22-23	633	4.03	511	3.43	396	2.28
23-24	372	2.37	493	3.31	299	1.72
Débit moyen journalier:		15720	14920	17370		

(1) (*) : * des heures moyennes sur les journées moyennes

Mois	Distribution mensuelle				
	Débit horaire maximum	Débit journalier maximum	Débit journalier moyen	Total mensuel	x annuel
Janvier	1940	16400	12640	391700	6.3
Février	2030	19130	13900	389080	6.3
Mars	2070	18660	14790	458350	7.4
Avril	2170	20740	16210	486380	7.9
Mai	2180	22070	17540	543760	8.8
Juin	2200	22660	18650	559380	9.1
Juillet	2050	24560	20680	640930	10.4
Août	2300	24130	20770	643870	10.4
Septembre	2470	24760	19240	577300	9.4
Octobre	2280	20740	17130	531150	8.6
Novembre	2250	19980	16080	482300	7.8
Décembre	2140	18800	15050	466680	7.6
Débit moyen annuel:		16910	Total annuel:	6172150	

Route Compteur Voie Région Tronçon Section
 0040 515 11 3-1 08 010

MUNICIPALITÉ: Sainte-Foy
 à 4,5 km à l'ouest du boul. Duplessis, à 0,35 km à
 l'ouest du viaduc

Débits journaliers mensuels (valeurs et % (1))

Mois	Dimanche moyen	Lundi moyen	Mardi moyen	Mercredi moyen	Jeudi moyen	Vendredi moyen	Samedi moyen	Jour moyen ajusté (2) 1992	Jour moyen ajusté 1991
Janvier (%)	10370 61.5	13220 78.5	12470 74.0	13090 77.7	13050 77.4	15090 89.6	10730 63.7	12570 74.6	11940 74.3
Février (%)	11640 69.1	14140 83.9	13710 81.4	13490 80.1	14740 87.5	17330 102.8	12410 73.6	13920 82.6	13300 82.8
Mars (%)	13110 77.8	14900 88.4	14810 87.9	15060 89.4	15310 90.9	18100 107.4	12480 74.1	14820 88.0	14020 87.3
Avril (%)	14530 86.2	15990 94.9	16170 96.0	16240 96.4	17620 104.6	19400 115.1	13590 80.7	16220 96.3	15330 95.5
Mai (%)	16400 97.3	17020 101.0	17020 101.0	17430 103.4	18410 109.3	20860 123.8	15160 90.0	17470 103.7	17370 108.2
Juin (%)	18500 109.8	18200 108.0	18800 111.6	17850 105.9	19470 115.5	21930 130.1	16140 95.8	18700 111.0	18070 112.5
Juillet (%)	21390 126.9	20000 118.7	19740 117.2	19280 114.4	20760 123.2	23670 140.5	19880 118.0	20670 122.7	19190 119.5
Août (%)	21420 127.1	19990 118.6	19800 117.5	20150 119.6	21020 124.7	23640 140.3	19260 114.3	20750 123.1	20260 126.2
Septembre (%)	19500 115.7	18580 110.3	17880 106.1	18360 109.0	18930 112.3	22990 136.4	18920 112.3	19310 114.6	17680 110.1
Octobre (%)	15170 90.0	16570 98.3	17000 100.9	17030 101.1	18240 108.2	20540 121.9	14860 88.2	17060 101.2	16540 103.0
Novembre (%)	14180 84.2	16090 95.5	15310 90.9	16070 95.4	17440 103.5	19410 115.2	14110 83.7	16090 95.5	15360 95.6
Décembre (%)	13170 78.2	15130 89.8	15440 91.6	16180 96.0	15750 93.5	16590 98.5	13010 77.2	15040 89.3	13670 85.1
Jour Moyen (%)	15780 93.6	16650 98.8	16510 98.0	16690 99.1	17560 104.2	19960 118.5	15050 89.3	16850 100.0	16060 100.0

(1) % : Pourcentage par rapport au djma ajusté

(2) Jour moyen ajusté : Moyenne authentique des 7 jours de la semaine

Route Compteur Voie Région Tronçon Section
 0040 515 11 3-1 08 010

MUNICIPALITÉ : Sainte-Foy
 à 4,5 km à l'ouest du boul. Duplessis, à 0,35 km à
 l'ouest du viaduc

Variations journalières

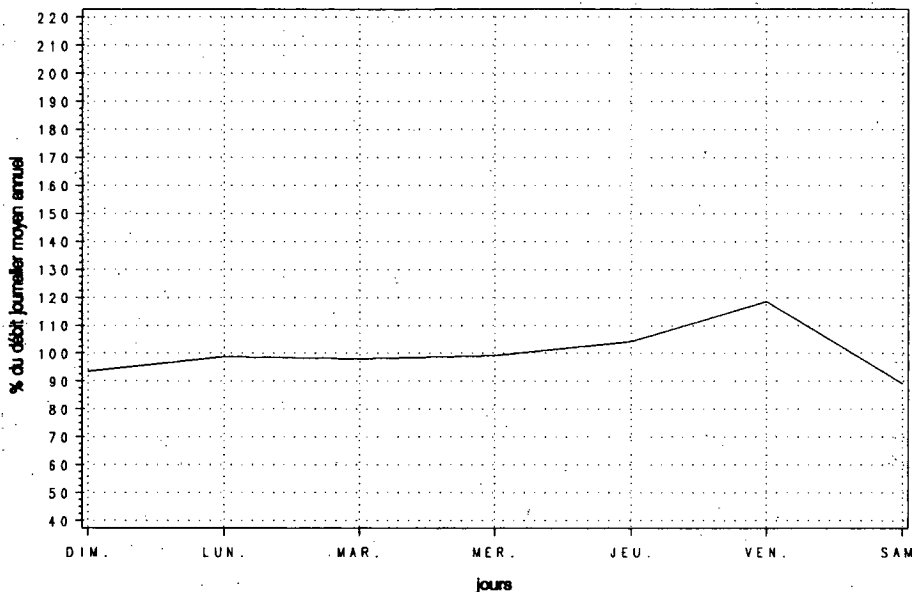

Variations mensuelles

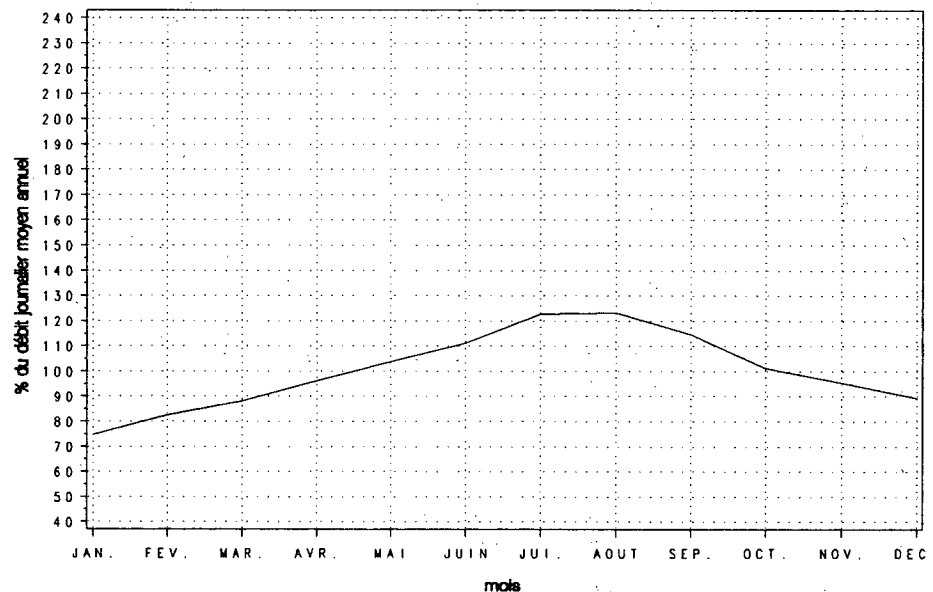

Variations horaires

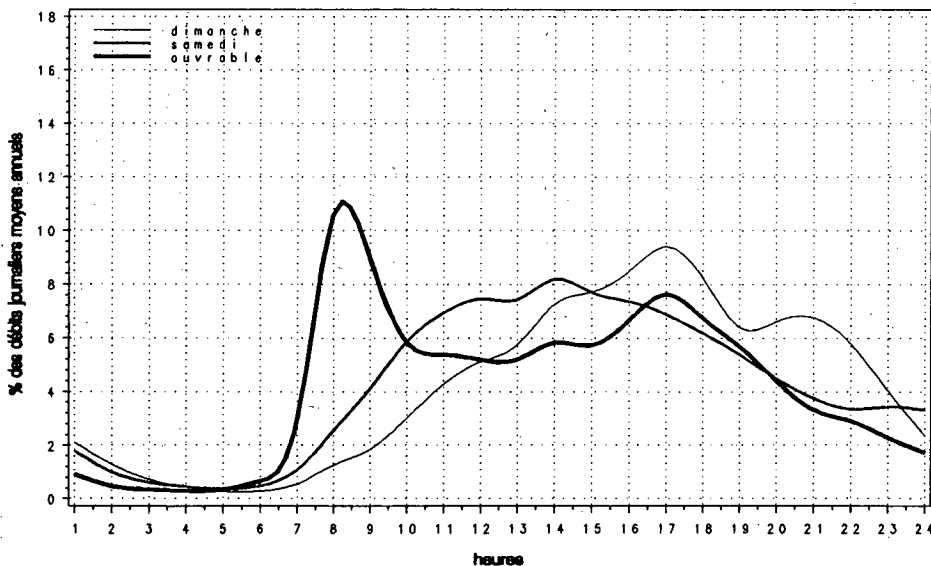

Relation entre les heures de pointe et le djma

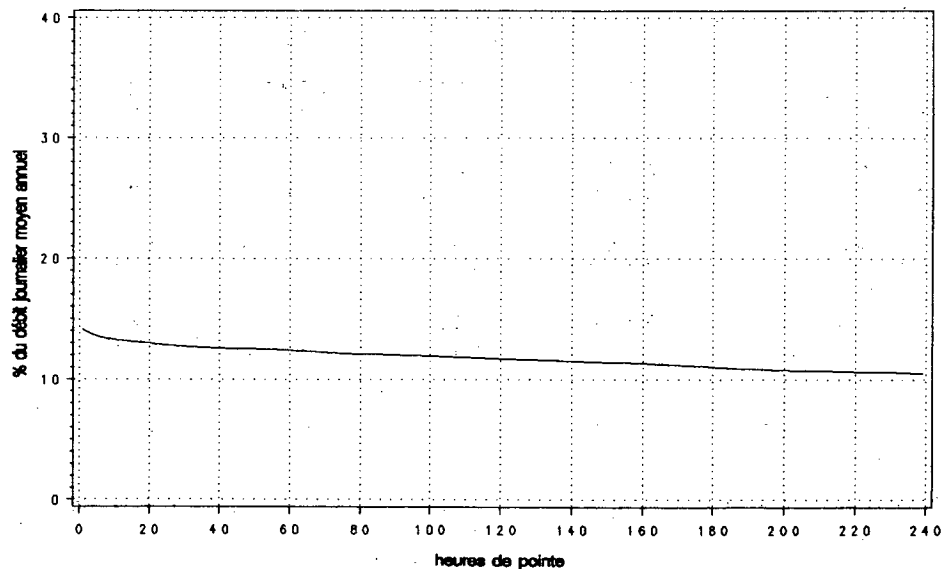

Route Compteur Voie Région Tronçon Section
 0040 515 12 3-1 08 010

MUNICIPALITÉ: Sainte-Foy
 à 4,5 km à l'ouest du boul. Duplessis, à 0,35 km à
 l'ouest du viaduc

Années antérieures									
Année	djma	djmh	djme	x augm.	Débit journalier maximum	Heures journalières	Maximales 10e	30e	100e
1988	12730	10570	15080	+6.0	19250	2090	1940	1790	1680
(*) (1)		83.0	118.5		151.2	16.4	15.2	14.1	13.2
1989	13570	11300	15940	+6.6	20260	2120	1990	1850	1750
(*)		83.3	117.5		149.3	15.6	14.7	13.6	12.9
1990	14520	12070	17130	+7.0	22180	2220	2080	1980	1850
(*)		83.1	118.0		152.8	15.3	14.3	13.6	12.7
1991	15050	12340	17720	+3.7	22300	2190	2090	2000	1840
(*)		82.0	117.7		148.2	14.6	13.9	13.3	12.2
1992	15900	13300	18440	+5.6	23140	2400	2160	2080	1890
(*)		83.7	116.0		145.6	15.1	13.6	13.1	11.9

(1) (*) : Pourcentage par rapport au djma

Répartition horaire journalière						
Heures	Dimanche		Samédi		Jours ouvrables	
	Moyenne	(*) (1)	Moyenne	(*)	Moyenne	(*)
0- 1	361	2.56	313	2.32	175	1.11
1- 2	226	1.60	186	1.38	92	0.58
2- 3	145	1.03	127	0.95	67	0.42
3- 4	107	0.76	109	0.81	79	0.50
4- 5	57	0.40	68	0.50	76	0.48
5- 6	51	0.36	83	0.61	144	0.91
6- 7	102	0.73	195	1.45	483	3.05
7- 8	163	1.16	332	2.46	859	5.43
8- 9	324	2.30	529	3.93	821	5.19
9-10	537	3.81	719	5.34	694	4.39
10-11	781	5.54	858	6.37	720	4.55
11-12	883	6.26	879	6.52	745	4.71
12-13	996	7.06	916	6.80	793	5.02
13-14	1259	8.93	1016	7.54	903	5.71
14-15	1244	8.83	1013	7.52	1001	6.33
15-16	1211	8.59	1047	7.77	1254	7.93
16-17	1254	8.89	1134	8.42	1808	11.44
17-18	976	6.92	994	7.38	1556	9.84
18-19	757	5.37	594	4.41	865	5.47
19-20	771	5.47	504	3.74	666	4.22
20-21	711	5.04	442	3.28	592	3.75
21-22	558	3.96	448	3.33	610	3.86
22-23	387	2.74	490	3.64	467	2.95
23-24	239	1.69	476	3.53	312	1.97

Débit moyen journalier: 14100 13470 15810

(1) (*) : * des heures moyennes sur les journées moyennes

Distribution mensuelle					
Mois	Débit horaire maximum	Débit journalier maximum	Débit journalier moyen	Total mensuel	x annuel
Janvier	1810	15480	11880	368240	6.3
Février	1830	16020	13030	364940	6.3
Mars	1990	17320	13830	428680	7.4
Avril	2000	17990	15080	452290	7.8
Mai	2160	20470	16400	508540	8.8
Juin	2190	21150	17380	521360	9.0
Juillet	2150	23140	18930	586880	10.1
Août	---	---	19820	614420	10.6
Septembre	---	---	17580	527400	9.1
Octobre	2400	20380	16610	514920	8.9
Novembre	2340	19670	15590	467590	8.1
Décembre	2150	18170	14440	447720	7.7

Débit moyen annuel: 15900 Total annuel: 5803500

Route Compteur Voie Région Tronçon Section
 0040 515 12 3-1 08 010

MUNICIPALITÉ: Sainte-Foy
 à 4,5 km à l'ouest du boul. Duplessis, à 0,35 km à
 l'ouest du viaduc

Débits journaliers mensuels (valeurs et % (1))

Mois	Dimanche moyen	Lundi moyen	Mardi moyen	Mercredi moyen	Jeudi moyen	Vendredi moyen	Samedi moyen	Jour moyen ajusté (2) 1992	Jour moyen ajusté 1991
Janvier (%)	9730 61.3	12280 77.3	11540 72.7	12320 77.6	12170 76.6	14270 89.9	10470 65.9	11830 74.5	11200 74.5
Février (%)	12180 76.7	13400 84.4	12920 81.4	12680 79.8	13630 85.8	15580 98.1	11080 69.8	13070 82.3	12490 83.1
Mars (%)	12560 79.1	13780 86.8	13770 86.7	14100 88.8	14240 89.7	16790 105.7	11790 74.2	13860 87.3	13080 87.0
Avril (%)	14190 89.4	15080 95.0	15080 95.0	15060 94.8	16050 101.1	17190 108.2	12930 81.4	15080 95.0	14280 95.0
Mai (%)	14880 93.7	15880 100.0	15850 99.8	16240 102.3	17070 107.5	19810 124.7	14610 92.0	16330 102.8	16040 106.7
Juin (%)	16610 104.6	16870 106.2	17560 110.6	16600 104.5	17940 113.0	20750 130.7	15670 98.7	17430 109.8	17370 115.6
Juillet (%)	19790 124.6	18200 114.6	17840 112.3	17850 112.4	19160 120.7	21520 135.5	18400 115.9	18970 119.5	18170 120.9
Août (%)	---	---	---	---	---	---	---	19820 124.8	18760 124.8
Septembre (%)	---	---	---	---	---	---	---	17580 110.7	16640 110.7
Octobre (%)	15000 94.5	16240 102.3	16190 102.0	16530 104.1	17560 110.6	19830 124.9	14500 91.3	16550 104.2	15460 102.9
Novembre (%)	13920 87.7	15480 97.5	14960 94.2	15370 96.8	16890 106.4	18890 119.0	13640 85.9	15590 98.2	14300 95.1
Décembre (%)	12850 80.9	14680 92.4	14810 93.3	15300 96.3	15110 95.2	16020 100.9	12210 76.9	14430 90.9	12590 83.8
Jour Moyen (%)	15591 98.2	15408 97.0	15353 96.7	15521 97.7	16319 102.8	18451 116.2	14228 89.6	15880 100.0	15030 100.0

(1) % : Pourcentage par rapport au djma ajusté

(2) Jour moyen ajusté : Moyenne authentique des 7 jours de la semaine

Route Compteur Voie Région Tronçon Section
 0040 515 12 3-1 08 010

MUNICIPALITÉ: Sainte-Foy
 à 4,5 km à l'ouest du boul. Duplessis, à 0,35 km à
 l'ouest du viaduc

Variations journalières

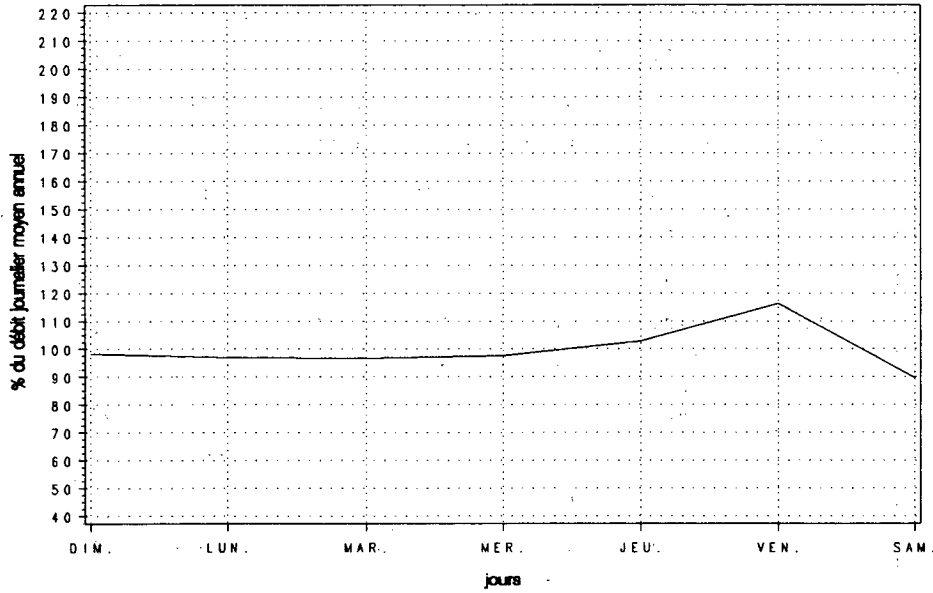

Variations mensuelles

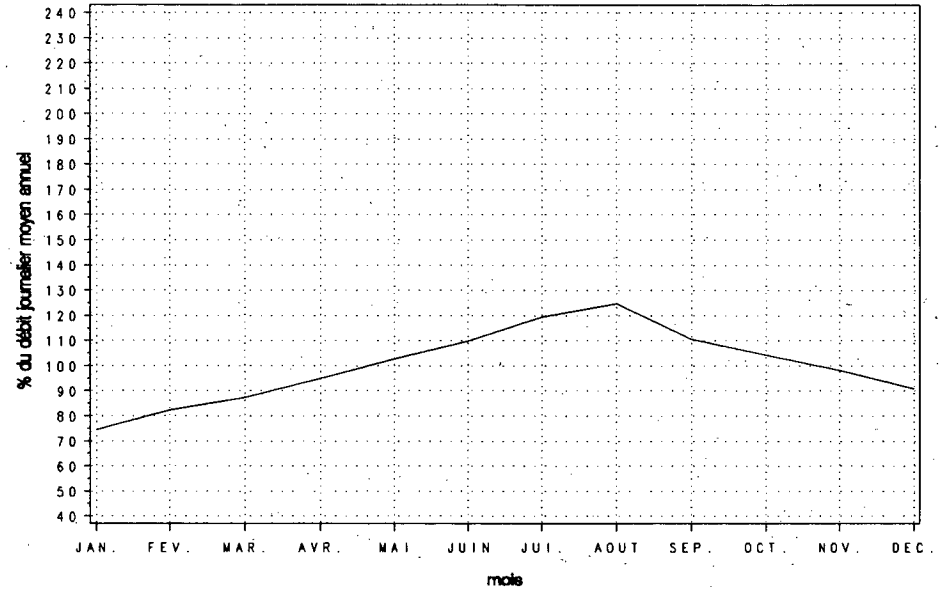

Variations horaires

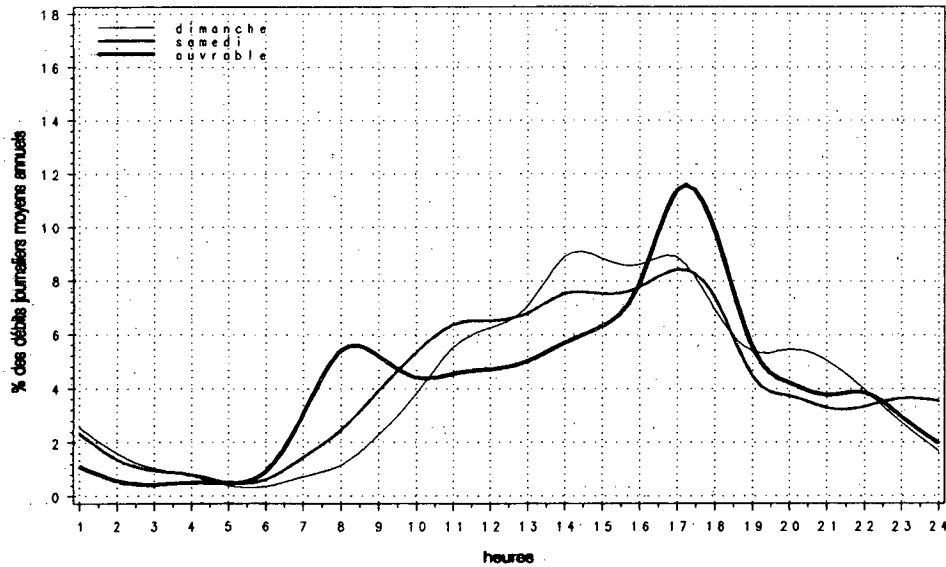

Relation entre les heures de pointe et le djma

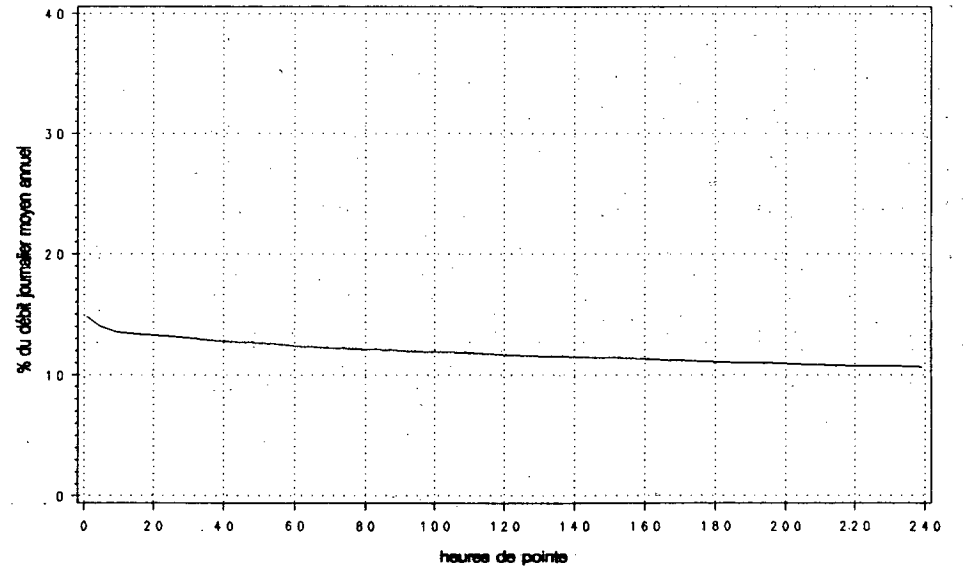

Route Compteur Voie Région Tronçon Section
0040 515 13 3-1 08 010

MUNICIPALITÉ: Sainte-Foy
à 4,5 km à l'ouest du boul. Duplessis, à 0,35 km à l'ouest du viaduc

Année	djma	djmh	Années antérieures				Débit journalier			
			djme	* augm.	journalier maximum	Heures maximales	1re	10e	30e	100e
1988 (*) (1)	26570	22080 83.1	31470 118.4	+5.7	39690 149.4	3690 13.9	3280 12.3	3110 11.7	2860 10.8	
1989 (*)	28240	23500 83.2	33160 117.4	+6.3	41960 148.6	3810 13.5	3510 12.4	3260 11.5	3060 10.8	
1990 (*)	30140	25070 83.2	35520 117.9	+6.7	47170 156.5	4300 14.3	3830 12.7	3600 11.9	3280 10.9	
1991 (*)	31130	25570 82.1	36510 117.3	+3.3	46890 150.6	4300 13.8	4030 12.9	3810 12.2	3430 11.0	
1992 (*)	33040	27400 82.9	38990 118.0	+6.1	49530 149.9	3920 11.9	3740 11.3	3520 10.6	3290 10.0	

(1) (*): Pourcentage par rapport au djma

Heures	Dimanche		Samеди		Jours ouvrables	
	Moyenne	(*) (1)	Moyenne	(*)	Moyenne	(*)
0-1	667	2.16	564	1.93	328	0.97
1-2	414	1.34	326	1.12	170	0.50
2-3	253	0.82	213	0.73	123	0.36
3-4	173	0.56	175	0.60	128	0.38
4-5	96	0.31	120	0.41	133	0.39
5-6	93	0.30	150	0.51	261	0.77
6-7	182	0.59	349	1.19	971	2.87
7-8	354	1.15	704	2.41	2695	7.97
8-9	604	1.96	1139	3.90	2351	6.95
9-10	989	3.21	1571	5.38	1685	4.98
10-11	1419	4.60	1852	6.34	1625	4.80
11-12	1639	5.32	1933	6.61	1613	4.77
12-13	1857	6.02	1973	6.75	1661	4.91
13-14	2363	7.67	2196	7.51	1881	5.56
14-15	2410	7.82	2108	7.21	1958	5.79
15-16	2503	8.12	2097	7.18	2381	7.04
16-17	2677	8.68	2119	7.25	3101	9.17
17-18	2193	7.11	1873	6.41	2698	7.97
18-19	1682	5.46	1357	4.64	1827	5.40
19-20	1722	5.59	1126	3.85	1393	4.12
20-21	1677	5.44	950	3.25	1133	3.35
21-22	1394	4.52	900	3.08	1088	3.22
22-23	974	3.16	956	3.27	842	2.49
23-24	580	1.88	921	3.15	597	1.76
Débit moyen journalier:		30820	29230		33830	

(1) (*): * des heures moyennes sur les journées moyennes

Mois	Débit horaire maximum	Distribution mensuelle			* annuel
		Débit journalier maximum	Débit journalier moyen	Total mensuel	
Janvier	3120	31870	24510	759940	6.3
Février	3290	35150	26930	754020	6.3
Mars	3500	35980	28610	887030	7.4
Avril	3510	38740	31290	938670	7.8
Mai	3780	42520	33950	1052310	8.7
Juin	3770	43800	36020	1080750	9.0
Juillet	3920	48300	39790	1233580	10.2
Août	---	48250	41540	1287750	10.7
Septembre	---	49530	38490	1154590	9.6
Octobre	3920	41120	33740	1046070	8.7
Novembre	3860	39650	31660	949890	7.9
Décembre	3570	36980	29500	914400	7.6
Débit moyen annuel:		33040	Total annuel:		12059600

Route Compteur Voie Région Tronçon Section
 0040 515 13 3-1 08 010

MUNICIPALITÉ: Sainte-Foy
 à 4,5 km à l'ouest du boul. Duplessis, à 0,35 km à l'ouest du viaduc

Débits journaliers mensuels (valeurs et % (1))

Mois	Dimanche moyen	Lundi moyen	Mardi moyen	Mercredi moyen	Jeudi moyen	Vendredi moyen	Samedi moyen	Jour moyen ajusté (2) 1992	Jour moyen ajusté 1991
Janvier (%)	20100 61.1	25500 77.5	24000 73.0	25420 77.3	25220 76.7	29360 89.3	21190 64.4	24400 74.2	23140 74.4
Février (%)	23820 72.4	27540 83.7	26630 81.0	26170 79.6	28370 86.3	32910 100.1	23500 71.5	26990 82.1	25790 83.0
Mars (%)	25670 78.0	28680 87.2	28580 86.9	29160 88.7	29540 89.8	34890 106.1	24270 73.8	28680 87.2	27090 87.1
Avril (%)	28720 87.3	31060 94.4	31250 95.0	31300 95.2	33670 102.4	36590 111.2	26520 80.6	31300 95.2	29610 95.2
Mai (%)	31270 95.1	32900 100.0	32870 99.9	33670 102.4	35480 107.9	40680 123.7	29770 90.5	33810 102.8	33410 107.5
Juin (%)	35110 106.7	35070 106.6	36360 110.6	34460 104.8	37410 113.7	42680 129.8	31820 96.7	36130 109.9	35440 114.0
Juillet (%)	41180 125.2	38190 116.1	37580 114.3	37060 112.7	40230 122.3	45710 139.0	38280 116.4	39750 120.9	37360 120.2
Août (%)	42830 130.2	39980 121.6	39600 120.4	40300 122.5	42040 127.8	47280 143.8	38530 117.1	41510 126.2	39020 125.5
Septembre (%)	38990 118.5	37150 113.0	35760 108.7	36720 111.6	37860 115.1	45970 139.8	37840 115.1	38610 117.4	34320 110.4
Octobre (%)	30170 91.7	32810 99.8	33200 100.9	33560 102.0	35810 108.9	40360 122.7	29350 89.2	33610 102.2	31990 102.9
Novembre (%)	28100 85.4	31570 96.0	30280 92.1	31440 95.6	34330 104.4	38300 116.4	27750 84.4	31680 96.3	29660 95.4
Décembre (%)	26020 79.1	29810 90.6	30250 92.0	31480 95.7	30860 93.8	32610 99.1	25220 76.7	29460 89.6	26250 84.4
Jour Moyen (%)	31000 94.3	32520 98.9	32200 97.9	32560 99.0	34240 104.1	38950 118.4	29500 89.7	32890 100.0	31090 100.0

(1) % : Pourcentage par rapport au djma. ajusté

(2) Jour moyen ajusté : Moyenne authentique des 7 jours de la semaine

Route Compteur Voie Région Tronçon Section
 0040 515 13 3-1 08 010

MUNICIPALITÉ: Sainte-Foy
 à 4,5 km à l'ouest du boul. Duplessis, à 0,35 km à
 l'ouest du viaduc

Variations journalières

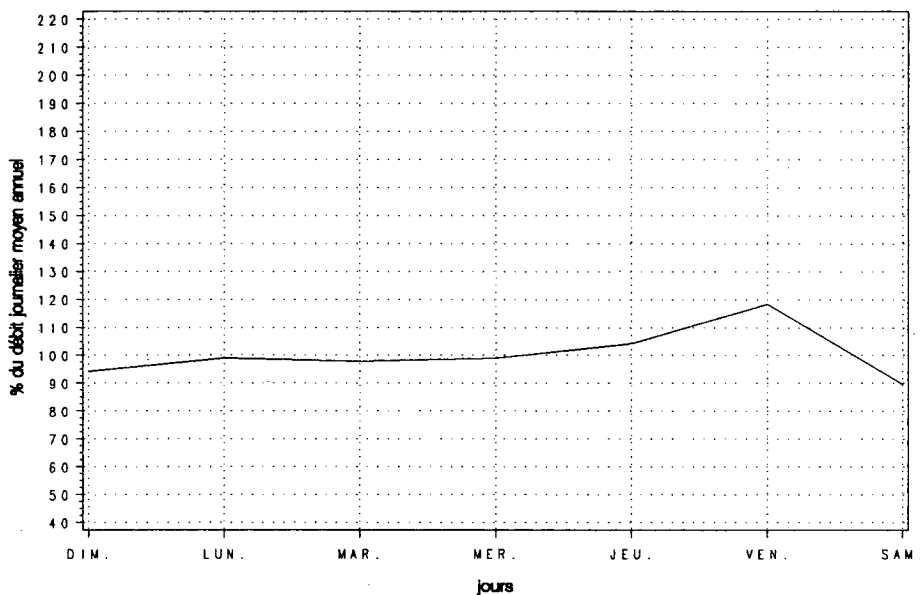

Variations mensuelles

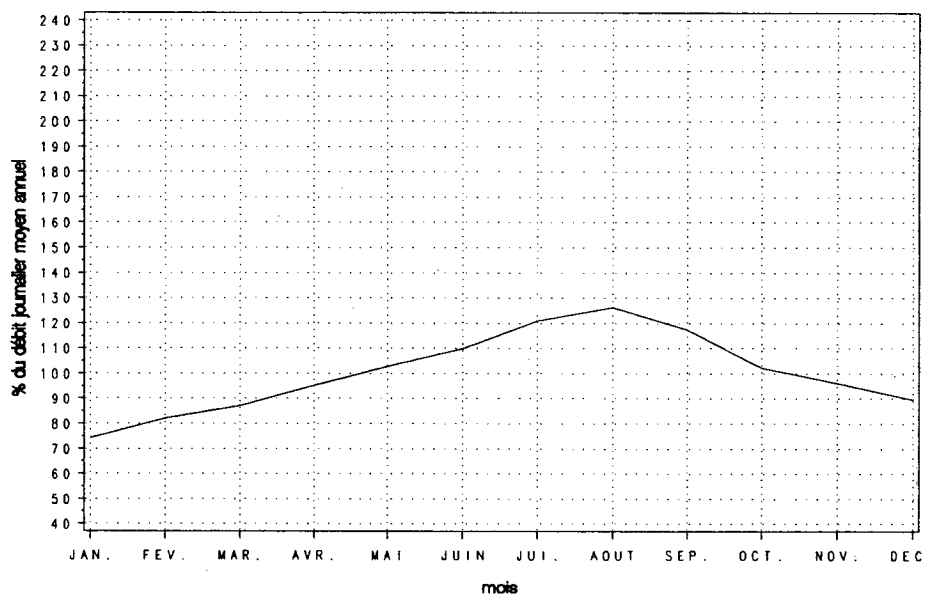

Variations horaires

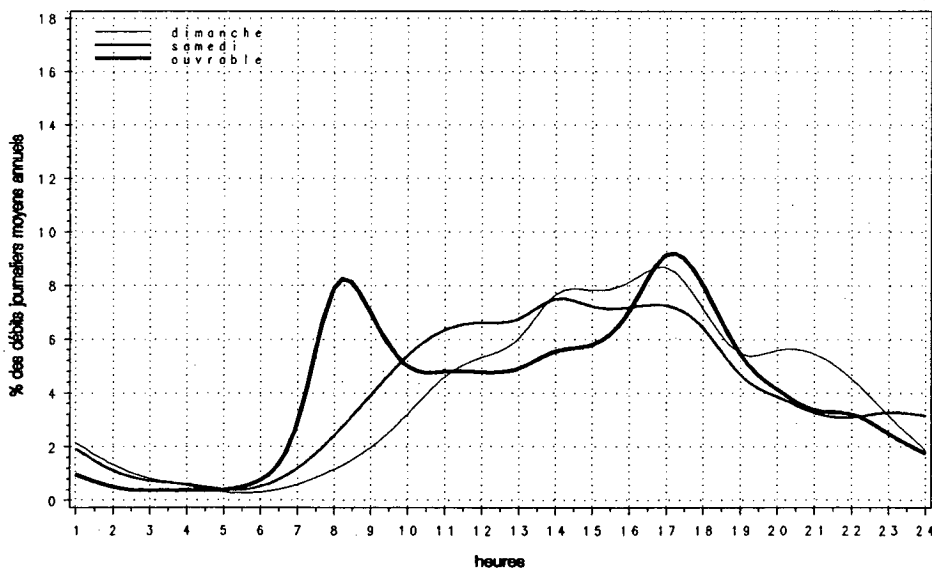

Relation entre les heures de pointe et le djma

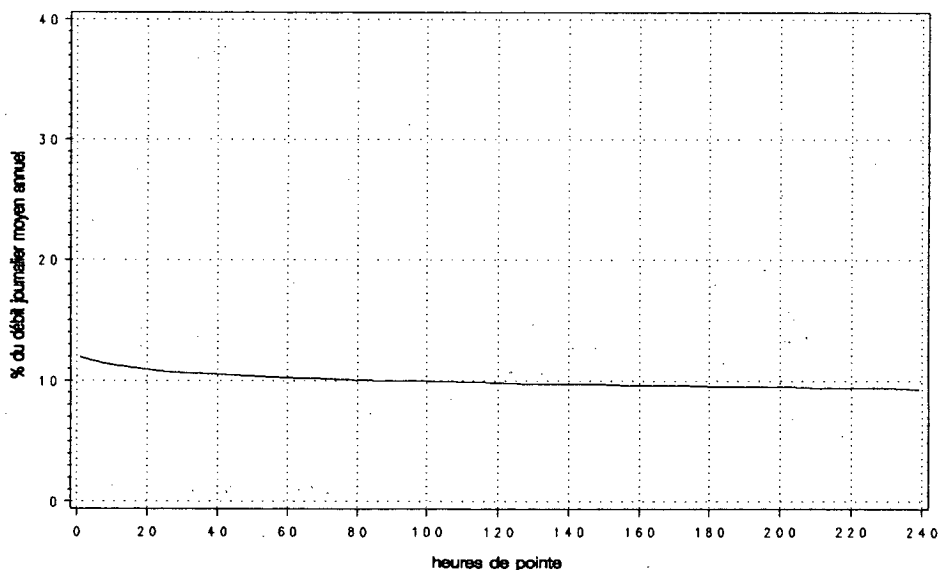

Route Compteur Voie Région Tronçon Section
 0040 590 11 3-1 08 100

MUNICIPALITÉ: Québec
 à l'est du boul. Laurentien (73)

Année	Années antérieures								
	djma	djmh	djme	x augm.	Débit journalier maximum	Heures journalières	Maximales 10e	30e	100e
1988 (*) (1)	43460 92.5	40180	45990 105.8	+5.8	58770 135.2	7070 16.3	5700 13.1	5520 12.7	5320 12.2
1989 (*)	45600 92.0	41940	48290 105.9	+4.9	67370 147.7	6610 14.5	5960 13.1	5660 12.4	5490 12.0
1990 (*)	47250 93.1	44010	49130 104.0	+3.6	70930 150.1	8620 18.2	6080 12.9	5860 12.4	5660 12.0
1991 (*)	47650 91.4	43540	50140 105.2	+0.9	62660 131.5	7450 15.6	5970 12.5	5880 12.3	5670 11.9
1992 (*)	47080 94.7	44570	47910 101.8	-1.2	61830 131.3	6450 13.7	6000 12.7	5840 12.4	5520 11.7

(1) (*) : Pourcentage par rapport au djma

Mois	Distribution mensuelle				
	Débit horaire maximum	Débit journalier maximum	Débit journalier moyen	Total mensuel	x annuel
Janvier	5540	53310	41450	1284910	7.5
Février	5630	55350	45140	1263850	7.4
Mars	5820	57690	47170	1462150	8.5
Avril	6120	61410	49720	1491580	8.7
Mai	5960	61830	47190	1462890	8.5
Juin	5920	56790	45820	1374490	8.0
Juillet	5630	57340	48140	1492460	8.7
Août	6220	58990	48820	1513280	8.8
Septembre	5800	54710	48840	1465060	8.5
Octobre	6450	61120	50250	1557860	9.1
Novembre	5940	59110	47850	1435420	8.4
Décembre	5880	59250	44570	1381730	8.0
Débit moyen annuel:		47080	Total annuel:		17184200

Heures	Répartition horaire journalière					
	Dimanche Moyenne (*) (1)		Samedi Moyenne (*)		Jours ouvrables Moyenne (*)	
0- 1	1208	3.28	1112	2.62	608	1.22
1- 2	855	2.32	705	1.66	351	0.70
2- 3	555	1.51	475	1.12	231	0.46
3- 4	402	1.09	389	0.92	205	0.41
4- 5	189	0.51	209	0.49	138	0.28
5- 6	131	0.36	181	0.43	220	0.44
6- 7	218	0.59	367	0.86	809	1.62
7- 8	583	1.58	1011	2.38	2578	5.17
8- 9	757	2.05	1411	3.32	2808	5.63
9-10	1201	3.26	1741	4.10	2055	4.12
10-11	1743	4.73	2283	5.38	2195	4.40
11-12	2069	5.61	2748	6.47	2657	5.33
12-13	2385	6.47	2980	7.02	2933	5.88
13-14	3072	8.33	3190	7.51	2888	5.79
14-15	3026	8.21	3333	7.85	2956	5.92
15-16	3081	8.36	3629	8.54	3740	7.50
16-17	3163	8.58	3721	8.76	5051	10.12
17-18	2406	6.53	3184	7.50	4753	9.53
18-19	1863	5.05	2031	4.78	2956	5.92
19-20	1961	5.32	1820	4.29	2525	5.06
20-21	1920	5.21	1495	3.52	2211	4.43
21-22	1733	4.70	1316	3.10	2216	4.44
22-23	1377	3.73	1514	3.56	1572	3.15
23-24	987	2.68	1625	3.83	1194	2.39
Débit moyen journalier:		36870	42470		49890	

(1) (*) : x des heures moyennes sur les journées moyennes

MUNICIPALITÉ: Québec
à l'est du boul. Laurentien (73)

Débits journaliers mensuels (valeurs et % (1))

Mois	Dimanche moyen	Lundi moyen	Mardi moyen	Mercredi moyen	Jeudi moyen	Vendredi moyen	Samedi moyen	Jour moyen ajusté (2) 1992	Jour moyen ajusté 1991
Janvier (%)	29500 62.7	44870 95.4	43110 91.7	42320 90.0	41910 89.1	50000 106.3	36940 78.6	41240 87.7	39950 83.8
Février (%)	32180 68.4	46770 99.5	46390 98.7	46590 99.1	50440 107.3	53740 114.3	40440 86.0	45220 96.2	44880 94.2
Mars (%)	35090 74.6	48360 102.8	49070 104.4	49850 106.0	52070 110.7	56540 120.2	41370 88.0	47480 101.0	45150 94.8
Avril (%)	36620 77.9	46510 98.9	51820 110.2	52490 111.6	57740 122.8	58390 124.2	42620 90.6	49460 105.2	47620 99.9
Mai (%)	37530 79.8	48740 103.7	48900 104.0	47820 101.7	48920 104.0	55550 118.1	42490 90.4	47140 100.3	50330 105.6
Juin (%)	38810 82.5	44320 94.3	49010 104.2	45600 97.0	48620 103.4	53130 113.0	42330 90.0	45970 97.8	51490 108.1
Juillet (%)	39430 83.9	47220 100.4	48940 104.1	48650 103.5	53750 114.3	54370 115.6	43060 91.6	47920 101.9	48810 102.4
Août (%)	41030 87.3	50430 107.3	50270 106.9	49780 105.9	50970 108.4	55280 117.6	44680 95.0	48920 104.0	50760 106.5
Septembre (%)	38930 82.8	49250 104.7	50300 107.0	50840 108.1	50840 108.1	54710 116.4	48870 103.9	49110 104.4	50320 105.6
Octobre (%)	40760 86.7	47360 100.7	50360 107.1	52300 111.2	54920 116.8	58970 125.4	45210 96.2	49980 106.3	49250 103.4
Novembre (%)	36390 77.4	48170 102.4	48270 102.7	50320 107.0	52080 110.8	55400 117.8	45090 95.9	47960 102.0	48630 102.1
Décembre (%)	36970 78.6	44190 94.0	49200 104.6	48350 102.8	44330 94.3	47760 101.6	40600 86.3	44490 94.6	44650 93.7
Jour Moyen (%)	36940 78.6	47180 100.3	48800 103.8	48740 103.7	50550 107.5	54490 115.9	42810 91.0	47020 100.0	47650 100.0

(1) % : Pourcentage par rapport au djma ajusté

(2) Jour moyen ajusté : Moyenne authentique des 7 jours de la semaine

Route Compteur Voie Région Tronçon Section
 0040 590 11 3-1 08 100

MUNICIPALITÉ: Québec
 à l'est du boul. Laurentien (73)

Variations journalières

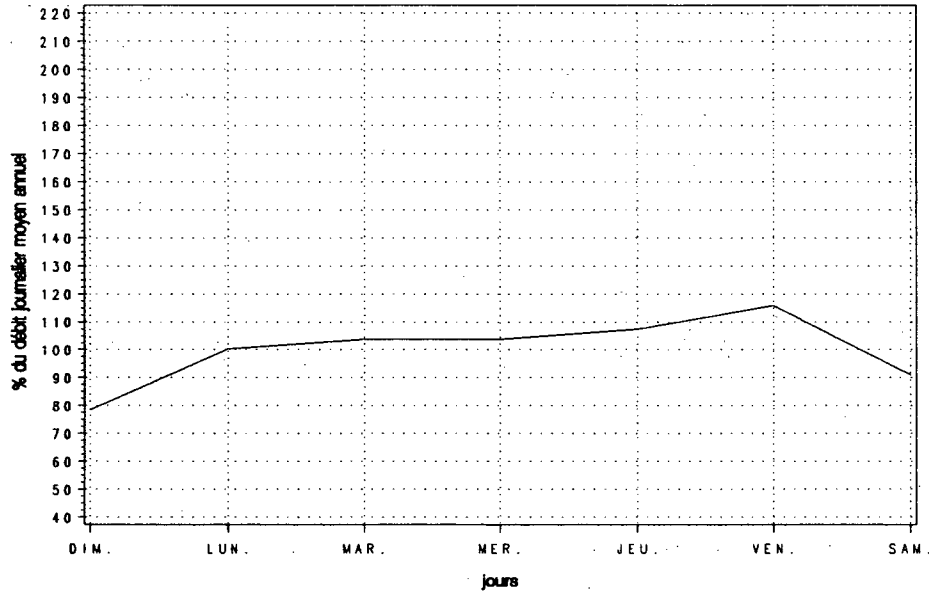

Variations mensuelles

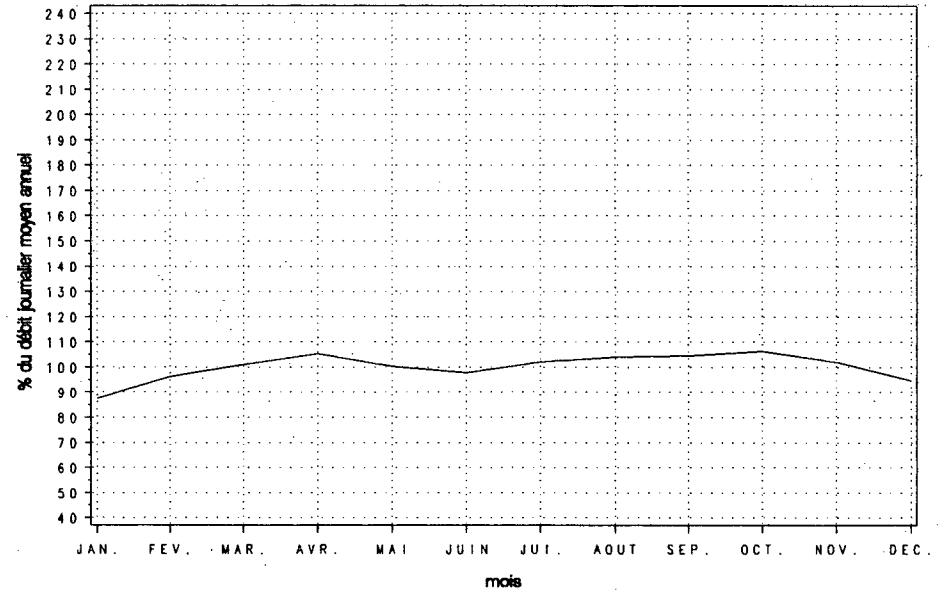

Variations horaires

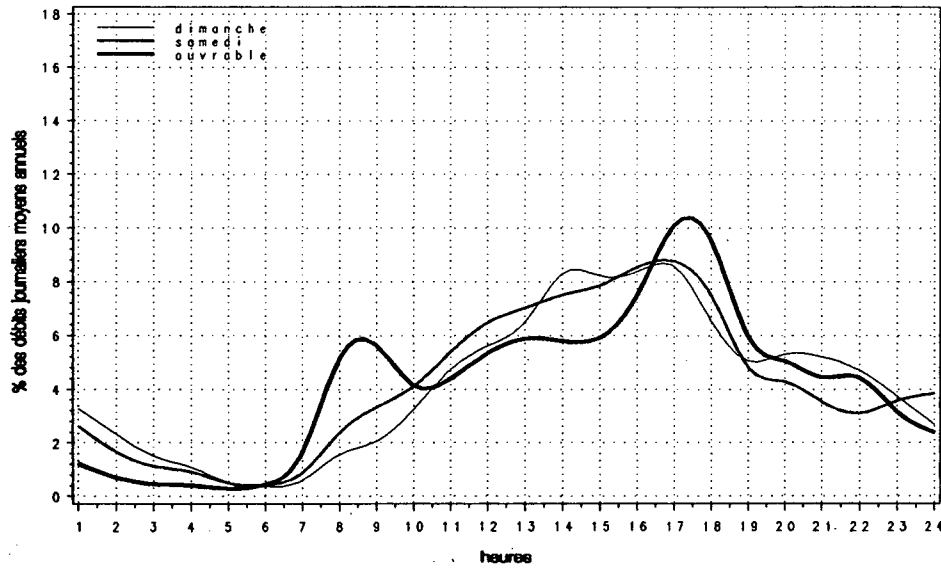

Relation entre les heures de pointe et le djma

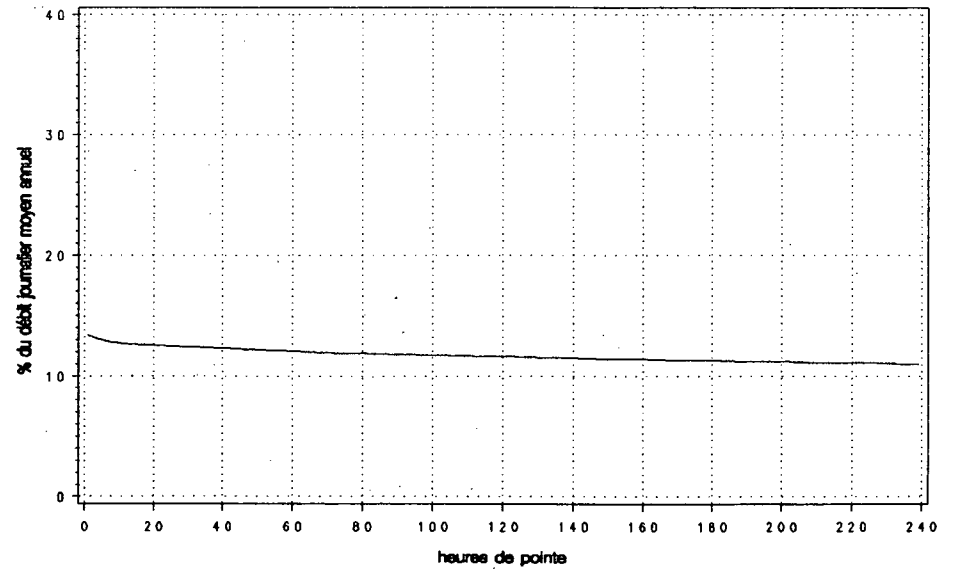

Route Compteur Voie Région Tronçon Section
 0040 590 12 3-1 08 100

MUNICIPALITÉ : Québec
 à l'est du boul. Laurentien (73)

Année	djma	djmh	Années antérieures				Débit journalier maximum	Heures 1re	Maximales		100e
			djme	% augm.	10e	30e					
1988 (*) (1)	42560	38840 91.3	45370 106.6	+5.4	57270 134.6	5730 13.5	5320 12.5	5160 12.1	4870 11.4		
1989 (*)	44920	40760 90.7	47960 106.8	+5.6	58950 131.2	5590 12.4	5490 12.2	5380 12.0	5130 11.4		
1990 (*)	47080	42630 90.5	50770 107.8	+4.8	63140 134.1	5690 12.1	5620 11.9	5530 11.7	5240 11.1		
1991 (*)	48180	43280 89.8	51470 106.8	+2.3	63990 132.8	6220 12.9	5970 12.4	5540 11.5	5220 10.8		
1992 (*)	48400	45240 93.5	50260 103.8	+0.5	63900 132.0	5880 12.1	5640 11.7	5500 11.4	5130 10.6		

(1) (*) : Pourcentage par rapport au djma

Mois	Débit horaire maximum	Distribution mensuelle			% annuel
		Débit journalier maximum	Débit journalier moyen	Total mensuel	
Janvier	5020	51820	41150	1275520	7.2
Février	5250	54480	45150	1264130	7.2
Mars	5480	57400	47040	1458230	8.3
Avril	5430	61450	49890	1496650	8.5
Mai	5810	63900	51290	1589970	9.0
Juin	5870	63600	51720	1551490	8.8
Juillet	5170	61730	49450	1533070	8.7
Août	5250	58650	50480	1564880	8.9
Septembre	5880	59850	49400	1482010	8.4
Octobre	5710	62930	49600	1537700	8.7
Novembre	5770	60500	47940	1438250	8.1
Décembre	5700	61360	47600	1475580	8.4

Débit moyen annuel: 48400 Total annuel: 17666000

Heures	Dimanche		Samedi		Jours ouvrables	
	Moyenne	(*) (1)	Moyenne	(*)	Moyenne	(*)
0-1	1138	3.05	919	2.15	506	0.97
1-2	710	1.90	528	1.23	258	0.50
2-3	413	1.11	341	0.80	163	0.31
3-4	301	0.81	296	0.69	158	0.30
4-5	150	0.40	172	0.40	184	0.35
5-6	163	0.44	227	0.53	454	0.87
6-7	297	0.79	545	1.27	1819	3.49
7-8	587	1.57	1254	2.93	4711	9.05
8-9	967	2.59	2205	5.15	4246	8.16
9-10	1529	4.10	2671	6.24	2681	5.15
10-11	1904	5.10	2870	6.70	2541	4.88
11-12	2102	5.63	2806	6.55	2627	5.05
12-13	2559	6.86	3056	7.14	3052	5.86
13-14	3218	8.62	3613	8.44	3520	6.76
14-15	3141	8.42	3311	7.73	3125	6.00
15-16	3169	8.49	3071	7.17	3514	6.75
16-17	3158	8.46	2894	6.76	4039	7.76
17-18	2336	6.26	2425	5.66	3261	6.26
18-19	1904	5.10	1932	4.51	2930	5.63
19-20	1936	5.19	1754	4.10	2444	4.69
20-21	1801	4.83	1449	3.38	1746	3.35
21-22	1586	4.25	1335	3.12	1601	3.07
22-23	1321	3.54	1551	3.62	1377	2.64
23-24	854	2.29	1491	3.48	965	1.85

Débit moyen journalier: 37320 42820 52060

(1) (*) : % des heures moyennes sur les journées moyennes

Route Compteur Voie Région Tronçon Section
 0040 590 12 3-1 08 100

MUNICIPALITÉ: Québec
 à l'est du boul. Laurentien (73)

Débits journaliers mensuels (valeurs et % (1))

Mois	Dimanche moyen	Lundi moyen	Mardi moyen	Mercredi moyen	Jeudi moyen	Vendredi moyen	Samedi moyen	Jour moyen ajusté (2) 1992	Jour moyen ajusté 1991
Janvier (%)	26590 54.8	45080 92.9	41670 85.9	39950 82.3	41990 86.5	49860 102.8	36340 74.9	40210 82.9	39730 82.5
Février (%)	33080 68.2	47330 97.5	46470 95.8	46280 95.4	49980 103.0	53390 110.0	39900 82.2	45200 93.2	43650 90.6
Mars (%)	35090 72.3	48140 99.2	49020 101.0	49760 102.6	52100 107.4	56120 115.7	41230 85.0	47350 97.6	45090 93.6
Avril (%)	36560 75.4	46700 96.2	52130 107.4	52780 108.8	58030 119.6	58100 119.7	42990 88.6	49610 102.2	47900 99.5
Mai (%)	38290 78.9	51060 105.2	53440 110.1	52750 108.7	58450 120.5	60660 125.0	43780 90.2	51200 105.5	51030 106.0
Juin (%)	39670 81.8	53750 110.8	53320 109.9	51310 105.8	58910 121.4	61660 127.1	45260 93.3	51980 107.1	52840 109.7
Juillet (%)	38650 79.7	49390 101.8	50190 103.4	50670 104.4	56430 116.3	55530 114.4	43300 89.2	49170 101.3	50420 104.7
Août (%)	40350 83.2	50800 104.7	53880 111.0	52340 107.9	56240 115.9	57650 118.8	43460 89.6	50670 104.4	52430 108.9
Septembre (%)	38980 80.3	53720 110.7	48260 99.5	44450 91.6	54690 112.7	59850 123.4	47070 97.0	49570 102.2	51050 106.0
Octobre (%)	38890 80.2	48040 99.0	51640 106.4	51330 105.8	55120 113.6	56810 117.1	43410 89.5	49320 101.6	49720 103.2
Novembre (%)	36210 74.6	47890 98.7	45320 93.4	49250 101.5	54840 113.0	58800 121.2	43910 90.5	48030 99.0	49120 102.0
Décembre (%)	38340 79.0	47030 96.9	51100 105.3	53180 109.6	51050 105.2	50750 104.6	40960 84.4	47490 97.9	44920 93.3
Jour Moyen (%)	36730 75.7	49080 101.2	49700 102.4	49500 102.0	53990 111.3	56600 116.7	42630 87.9	48520 100.0	48160 100.0

(1) % : Pourcentage par rapport au djma ajusté

(2) Jour moyen ajusté : Moyenne authentique des 7 jours de la semaine

Route Compteur Voie Région Tronçon Section
 0040 590 12 3-1 08 100

MUNICIPALITÉ: Québec
 à l'est du boul. Laurentien (73)

Variations journalières

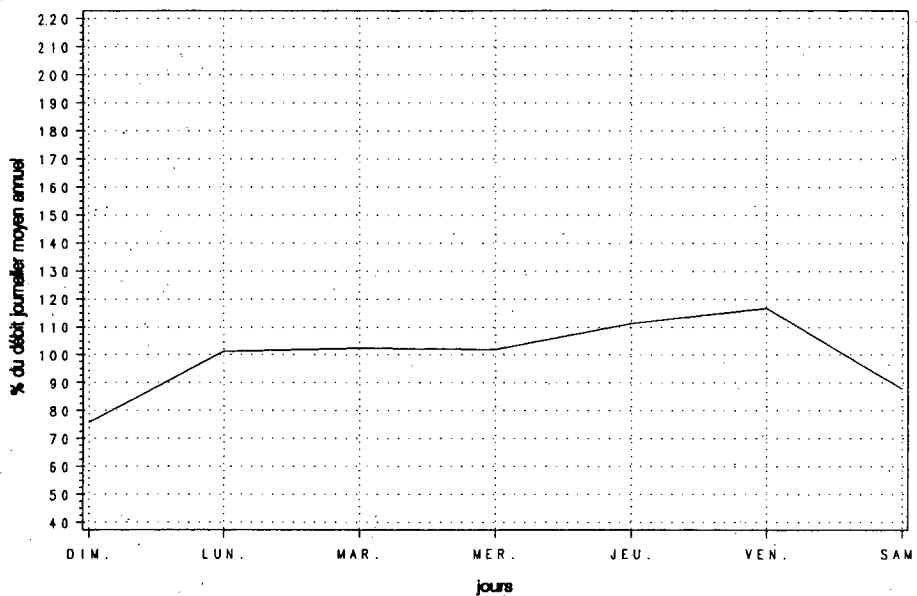

Variations mensuelles

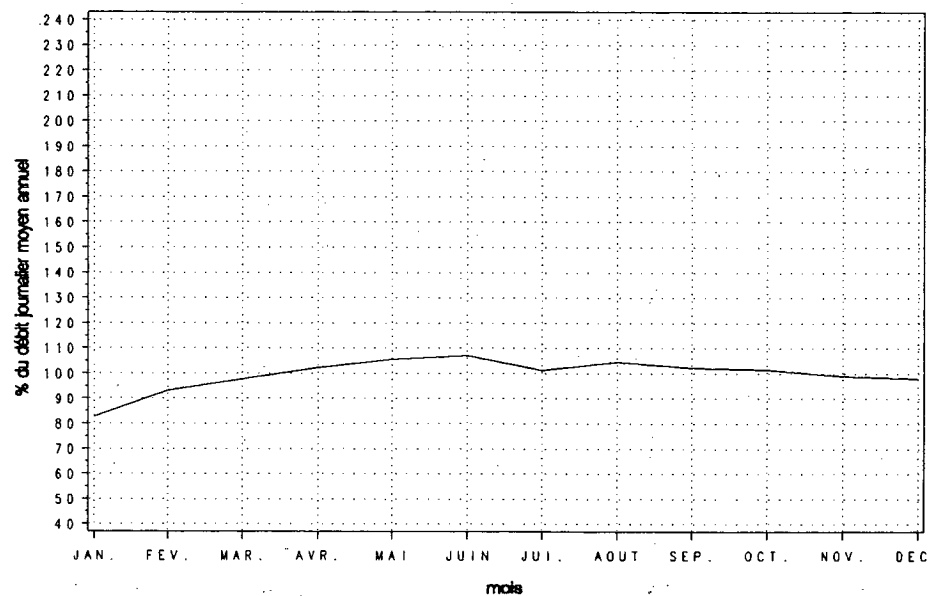

Variations horaires

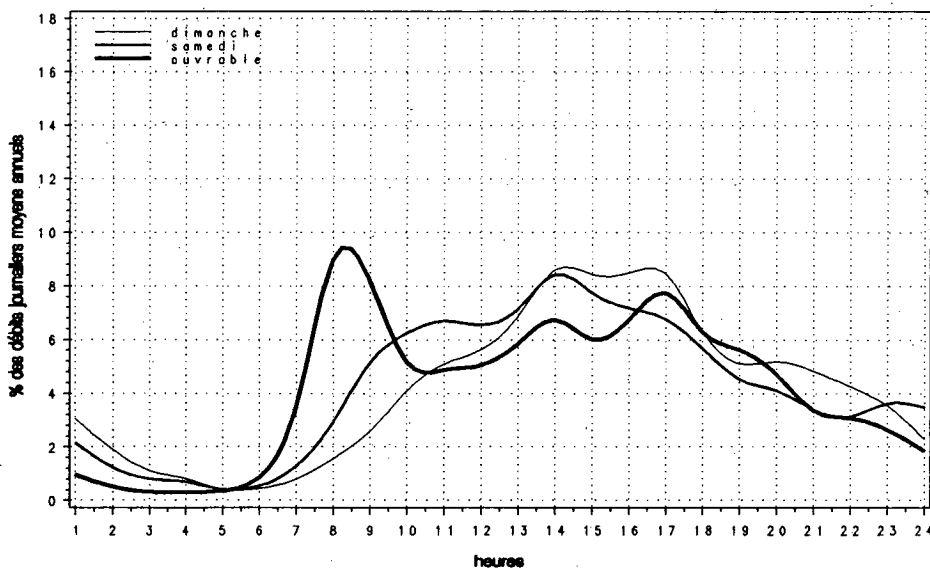

Relation entre les heures de pointe et le djma

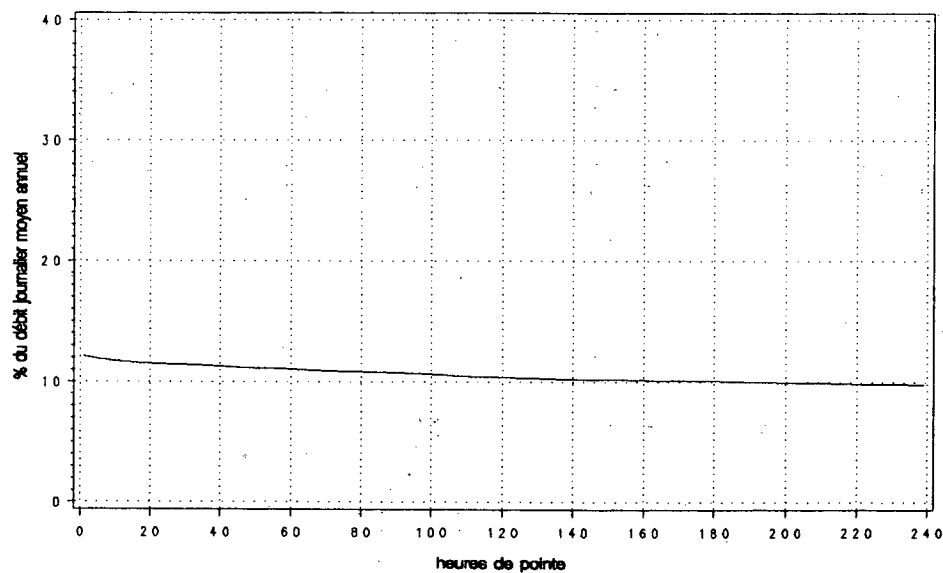

Route Compteur Voie Région Tronçon Section
 0040 590 13 3-1 08 100

MUNICIPALITÉ: Québec
 à l'est du boul. Laurentien (73)

Année	djma	djmh	Années antérieures						
			djme	* augm.	Débit journalier maximum	Heures Maximales			100e
					1re	10e	30e		
1988 (*) (1)	86020	79020 91.9	91360 106.2	+5.6	115700 134.5	11310 13.1	9880 11.5	9610 11.2	9200 10.7
1989 (*)	90520	82710 91.4	96250 106.3	+5.2	121130 133.8	10520 11.6	10130 11.2	9900 10.9	9520 10.5
1990 (*)	94670	87540 92.5	99900 105.5	+4.6	125340 132.4	11950 12.6	10480 11.1	10250 10.8	9900 10.5
1991 (*)	95930	87090 90.8	101620 105.9	+1.3	125950 131.3	11430 11.9	10350 10.8	10260 10.7	9790 10.2
1992 (*)	95470	89740 94.0	98170 102.8	-0.5	125510 131.5	11010 11.5	10620 11.1	10230 10.7	9510 10.0

(1) (*) : Pourcentage par rapport au djma

Mois	Distribution mensuelle				
	Débit horaire maximum	Débit journalier maximum	Débit journalier moyen	Total mensuel	* annuel
Janvier	9440	104910	82250	2549600	7.3
Février	9790	109830	90390	2531020	7.3
Mars	10290	115090	94210	2920380	8.4
Avril	10860	122860	99610	2988230	8.6
Mai	10870	125510	98480	3052860	8.8
Juin	10250	119120	97530	2925970	8.4
Juillet	9940	116300	97600	3025520	8.7
Août	10770	116900	99300	3078160	8.8
Septembre	10040	114560	98240	2947070	8.5
Octobre	11010	122820	99860	3095560	8.9
Novembre	10330	118150	95790	2873670	8.2
Décembre	10230	117370	92170	2857310	8.2
Débit moyen annuel:		95470	Total annuel:		34846550

Heures	Répartition horaire journalière				
	Dimanche		Samedi		Jours ouvrables
	Moyenne	(*) (1)	Moyenne	(*)	Moyenne (*)
0-1	2351	3.18	2038	2.39	1118 1.10
1-2	1569	2.12	1239	1.45	612 0.60
2-3	970	1.31	819	0.96	395 0.39
3-4	705	0.95	688	0.81	365 0.36
4-5	339	0.46	382	0.45	323 0.32
5-6	295	0.40	409	0.48	675 0.66
6-7	519	0.70	917	1.08	2633 2.58
7-8	1175	1.59	2273	2.67	7293 7.15
8-9	1735	2.34	3625	4.25	7044 6.91
9-10	2755	3.72	4427	5.19	4735 4.64
10-11	3686	4.98	5177	6.08	4745 4.65
11-12	4210	5.69	5572	6.54	5297 5.19
12-13	4965	6.71	6068	7.12	5993 5.88
13-14	6314	8.53	6821	8.00	6415 6.29
14-15	6179	8.35	6667	7.82	6087 5.97
15-16	6263	8.46	6711	7.87	7259 7.12
16-17	6335	8.56	6615	7.76	9096 8.92
17-18	4756	6.42	5603	6.57	8012 7.86
18-19	3781	5.11	3980	4.67	5891 5.78
19-20	3914	5.29	3611	4.24	4978 4.88
20-21	3738	5.05	2973	3.49	3967 3.89
21-22	3335	4.50	2673	3.14	3824 3.75
22-23	2707	3.66	3089	3.62	2954 2.90
23-24	1847	2.49	3138	3.68	2161 2.12
Débit moyen journalier:		74040	85220	101990	

(1) (*) : * des heures moyennes sur les journées moyennes

Route Compteur Voie Région Tronçon Section
 0040 590 13 3-1 08 100

MUNICIPALITÉ: Québec
 à l'est du boul. Laurentien (73)

Débits journaliers mensuels (valeurs et % (1))

Mois	Dimanche moyen	Lundi moyen	Mardi moyen	Mercredi moyen	Jeudi moyen	Vendredi moyen	Samedi moyen	Jour moyen ajusté (2) 1992	Jour moyen ajusté 1991
Janvier (%)	58400 61.1	89550 93.8	83590 87.5	80150 83.9	84350 88.3	99840 104.5	73720 77.2	81370 85.2	80030 83.5
Février (%)	65260 68.3	94580 99.0	92870 97.2	92740 97.1	100420 105.1	107140 112.2	80570 84.4	90510 94.8	89150 93.0
Mars (%)	70180 73.5	96500 101.0	98100 102.7	99610 104.3	104170 109.1	112660 118.0	82600 86.5	94830 99.3	90240 94.1
Avril (%)	73180 76.6	93210 97.6	103950 108.8	105270 110.2	115780 121.2	116490 122.0	85620 89.6	99070 103.7	95520 99.6
Mai (%)	75820 79.4	99800 104.5	102340 107.2	100570 105.3	107370 112.4	116210 121.7	86270 90.3	98340 103.0	101360 105.7
Juin (%)	78480 82.2	98060 102.7	102330 107.1	96910 101.5	107520 112.6	114790 120.2	87590 91.7	97950 102.6	104330 108.8
Juillet (%)	78080 81.8	96610 101.2	99130 103.8	99320 104.0	110180 115.4	109900 115.1	86360 90.4	97080 101.6	99230 103.5
Août (%)	81380 85.2	101230 106.0	104150 109.0	102120 106.9	107210 112.3	112940 118.2	88140 92.3	99600 104.3	103190 107.6
Septembre (%)	77920 81.6	102970 107.8	98560 103.2	95300 99.8	105520 110.5	114560 119.9	95950 100.5	98680 103.3	101360 105.7
Octobre (%)	79650 83.4	95400 99.9	101990 106.8	103630 108.5	110040 115.2	115790 121.2	88620 92.8	99300 104.0	98970 103.2
Novembre (%)	72600 76.0	96060 100.6	93580 98.0	99580 104.3	106920 111.9	114200 119.6	89010 93.2	95990 100.5	97740 101.9
Décembre (%)	75320 78.9	91230 95.5	100300 105.0	101530 106.3	95380 99.9	98510 103.1	81560 85.4	91980 96.3	89570 93.4
Jour Moyen (%)	73860 77.3	96270 100.8	98410 103.0	98060 102.7	104570 109.5	111090 116.3	85500 89.5	95510 100.0	95890 100.0

(1) % : Pourcentage par rapport au djma ajusté

(2) Jour moyen ajusté : Moyenne authentique des 7 jours de la semaine

Route Compteur Voie Région Tronçon Section
 0040 590 13 3-1 08 100

MUNICIPALITÉ: Québec
 à l'est du boul. Laurentien (73)

Variations journalières

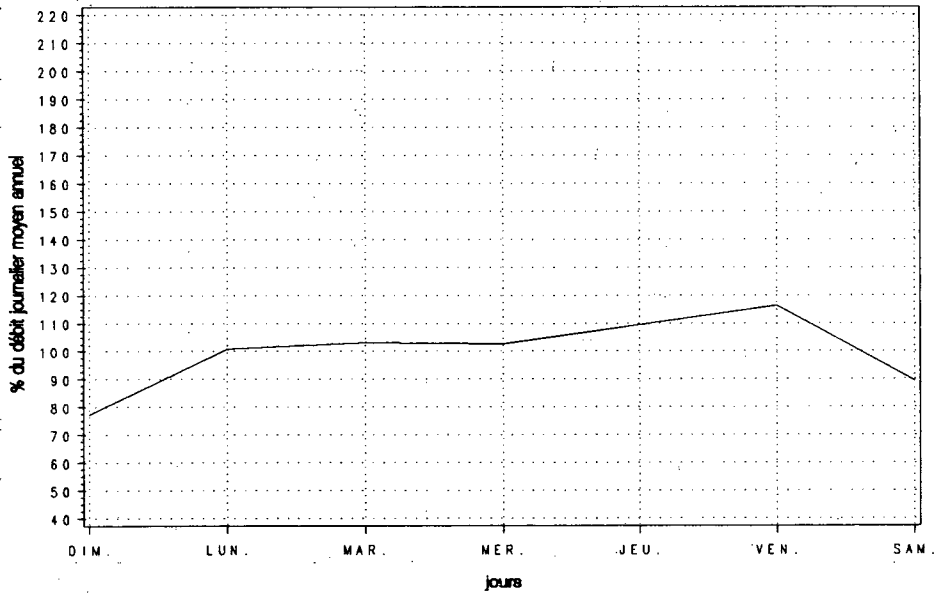

Variations mensuelles

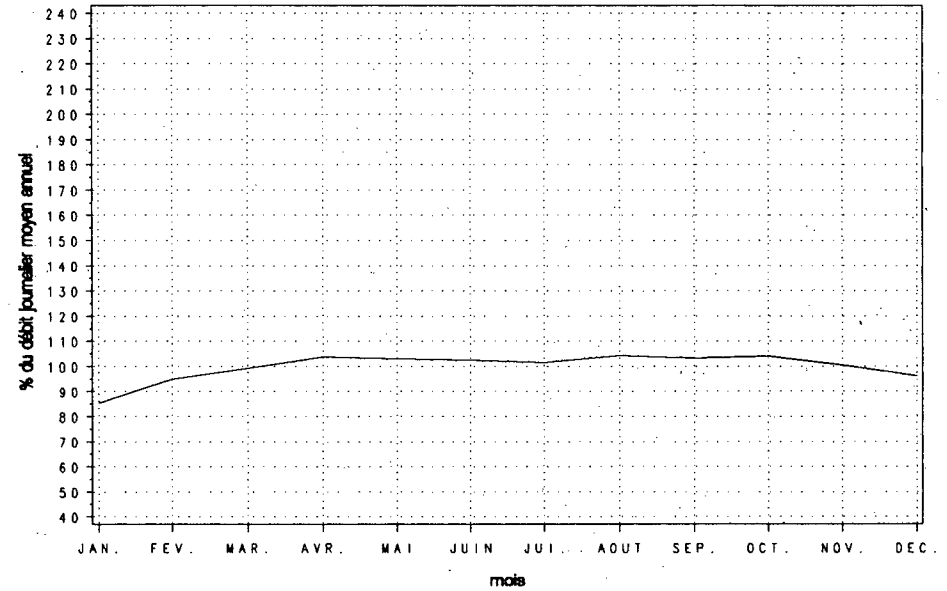

Variations horaires

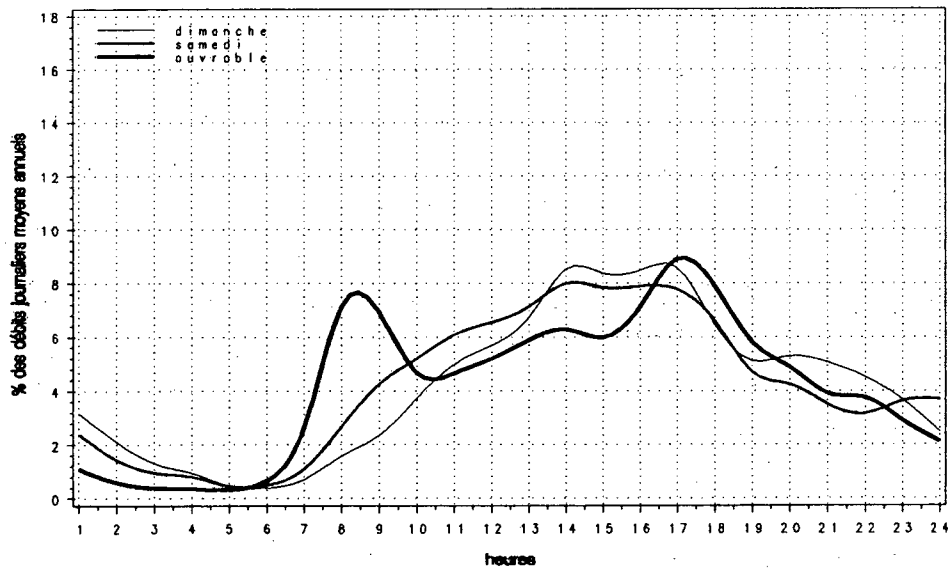

Relation entre les heures de pointe et le djma

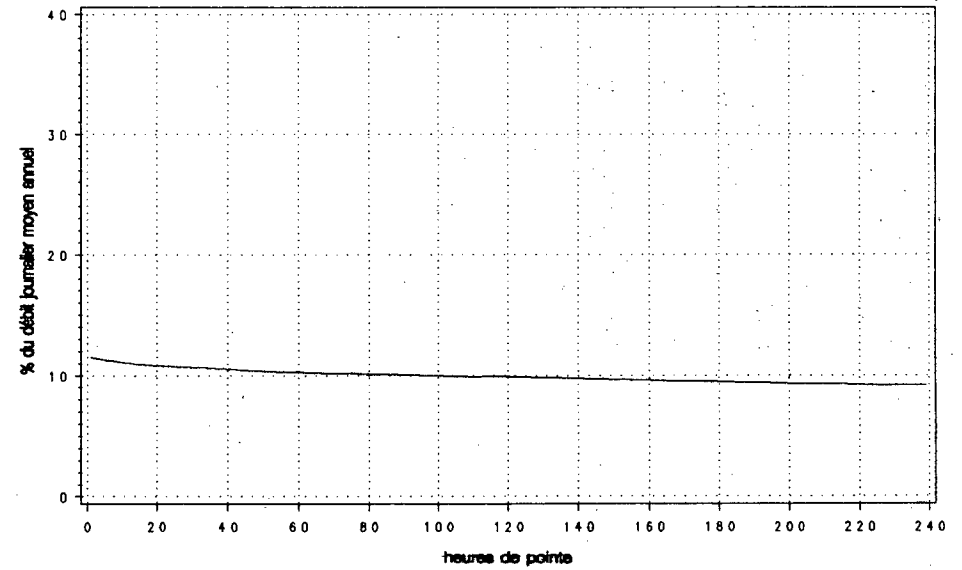

Route Compteur Voie Région Tronçon Section
0055 120 13 5-0 02 150

MUNICIPALITÉ: Melbourne
à 3,1 km au sud-est de la route 243

Année	djma	djmh	Années antérieures				Heures Maximales			
			djme	x ougm.	Débit journalier maximum	1re	10e	30e	100e	
1988 (*) (1)	5580	4760 85.3	6460 115.8	+3.8	8690 155.7	830 14.9	710 12.7	680 12.2	610 10.9	
1989 (*)	5870	5040 85.9	6840 116.5	+5.2	9440 160.8	780 13.3	720 12.3	690 11.8	640 10.9	
1990 (*)	5910	5110 86.5	6880 116.4	+0.7	10050 170.1	800 13.5	750 12.7	700 11.8	640 10.8	
1991 (*)	6010	5030 83.7	7020 116.8	+1.6	9910 164.9	830 13.8	740 12.3	710 11.8	650 10.8	
1992 (*)	6200	5270 84.9	7160 115.4	+3.2	10150 163.6	900 14.5	770 12.4	740 11.8	670 10.8	

(1) (*): Pourcentage par rapport au djma

Mois	Distribution mensuelle				x annuel
	Débit horaire maximum	Débit journalier maximum	Débit journalier moyen	Total mensuel	
Janvier	630	6030	4710	146090	6.5
Février	710	6810	5150	144060	6.4
Mars	860	8130	5770	178720	7.9
Avril	740	8960	6110	183330	8.1
Mai	680	8220	6270	194300	8.6
Juin	750	8870	6740	202300	8.9
Juillet	760	9280	7390	229070	10.1
Août	820	10150	7640	236840	10.5
Septembre	900	9230	6830	204990	9.1
Octobre	820	8600	6440	199690	8.8
Novembre	---	---	5870	176090	7.8
Décembre	720	8840	5440	168620	7.4
Débit moyen annuel:		6200	Total annuel:		2263000

Heures	Répartition horaire-journalière					
	Dimanche		Samеди		Jours ouvrables	
	Moyenne	(*) (1)	Moyenne	(*)	Moyenne	(*)
0-1	149	2.09	95	1.58	59	0.97
1-2	91	1.28	54	0.90	33	0.55
2-3	50	0.70	37	0.62	24	0.39
3-4	34	0.47	32	0.53	24	0.40
4-5	21	0.29	26	0.44	31	0.50
5-6	22	0.31	37	0.61	63	1.04
6-7	41	0.58	82	1.36	153	2.51
7-8	78	1.10	162	2.70	331	5.43
8-9	148	2.08	267	4.45	383	6.27
9-10	242	3.40	351	5.85	356	5.83
10-11	378	5.31	427	7.13	351	5.75
11-12	420	5.91	436	7.28	350	5.74
12-13	442	6.22	425	7.09	346	5.67
13-14	534	7.52	481	8.02	390	6.40
14-15	547	7.70	464	7.74	422	6.91
15-16	571	8.04	451	7.52	467	7.65
16-17	611	8.59	436	7.27	518	8.49
17-18	535	7.53	389	6.49	468	7.66
18-19	466	6.55	293	4.88	351	5.75
19-20	503	7.07	246	4.11	273	4.47
20-21	485	6.82	218	3.64	224	3.67
21-22	376	5.29	208	3.48	202	3.31
22-23	235	3.31	198	3.31	159	2.61
23-24	127	1.78	190	3.17	111	1.82
Débit moyen journalier:		7110	5990		6100	

(1) (*): x des heures moyennes sur les journées moyennes

Route Compteur Voie Région Tronçon Section
 0055 120 13 5-0 02 150

MUNICIPALITÉ: Melbourne
 à 3,1 km au sud-est de la route 243

Débits journaliers mensuels (valeurs et % (1))

Mois	Dimanche moyen	Lundi moyen	Mardi moyen	Mercredi moyen	Jeudi moyen	Vendredi moyen	Samedi moyen	Jour moyen ajusté (2) 1992	Jour moyen ajusté 1991
Janvier (%)	4920 79.5	4560 73.7	4270 69.0	4820 77.9	4740 76.6	5380 86.9	4200 67.9	4700 75.9	4510 75.2
Février (%)	5760 93.1	4880 78.8	4600 74.3	4670 75.4	5070 81.9	6350 102.6	4740 76.6	5150 83.2	5080 84.7
Mars (%)	6290 101.6	5510 89.0	5170 83.5	5370 86.8	5330 86.1	7080 114.4	5450 88.0	5740 92.7	5440 90.7
Avril (%)	7010 113.2	6000 96.9	5730 92.6	5540 89.5	6050 97.7	7030 113.6	5620 90.8	6140 99.2	5850 97.5
Mai (%)	7000 113.1	5970 96.4	5520 89.2	5700 92.1	5940 96.0	7440 120.2	6050 97.7	6230 100.6	6210 103.5
Juin (%)	7990 129.1	6210 100.3	6300 101.8	5840 94.3	6370 102.9	7810 126.2	6610 106.8	6730 108.7	6530 108.8
Juillet (%)	8940 144.4	6910 111.6	6540 105.7	6620 106.9	6930 112.0	8380 135.4	7640 123.4	7420 119.9	7520 125.3
Août (%)	9030 145.9	7010 113.2	6690 108.1	6880 111.1	7130 115.2	8650 139.7	7900 127.6	7610 122.9	7510 125.2
Septembre (%)	7920 127.9	6790 109.7	5840 94.3	5970 96.4	6270 101.3	8130 131.3	7010 113.2	6850 110.7	6470 107.8
Octobre (%)	7460 120.5	6350 102.6	5680 91.8	5780 93.4	6060 97.9	7700 124.4	6120 98.9	6450 104.2	6220 103.7
Novembre (%)	6760 109.2	5480 88.5	4910 79.3	---	5550 89.7	6730 108.7	5630 91.0	5750 92.9	5580 93.0
Décembre (%)	5610 90.6	5240 84.7	5040 81.4	5160 83.4	6200 100.2	6040 97.6	4850 78.4	5450 88.0	5060 84.3
Jour Moyen (%)	7060 114.1	5910 95.5	5520 89.2	5583 90.2	5970 96.4	7230 116.8	5990 96.8	6190 100.0	6000 100.0

(1) % : Pourcentage par rapport au djma ajusté

(2) Jour moyen ajusté : Moyenne authentique des 7 jours de la semaine

Route Compteur Voie Région Tronçon Section
 0055 120 13 5-0 02 150

MUNICIPALITÉ: Melbourne
 à 3,1 km au sud-est de la route 243

Variations journalières

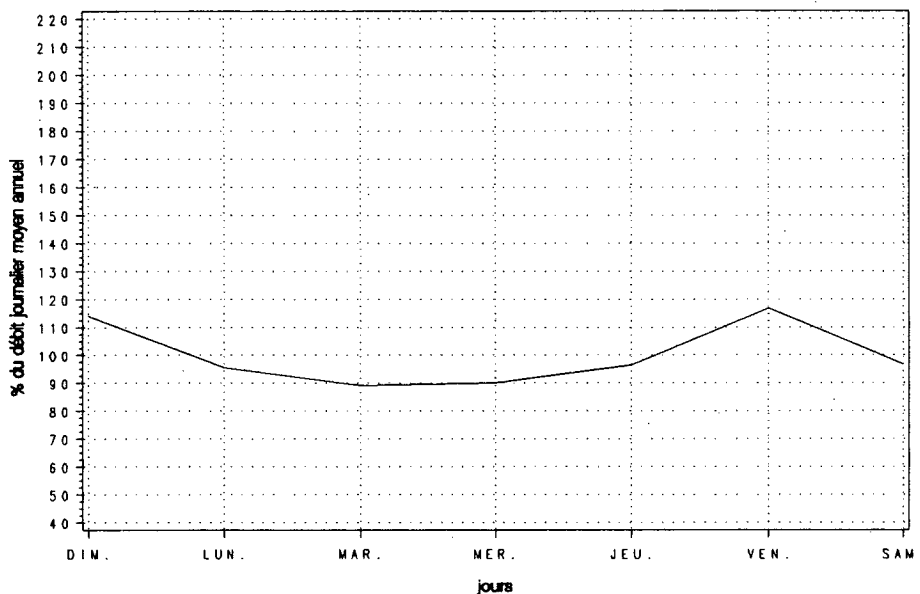

Variations mensuelles

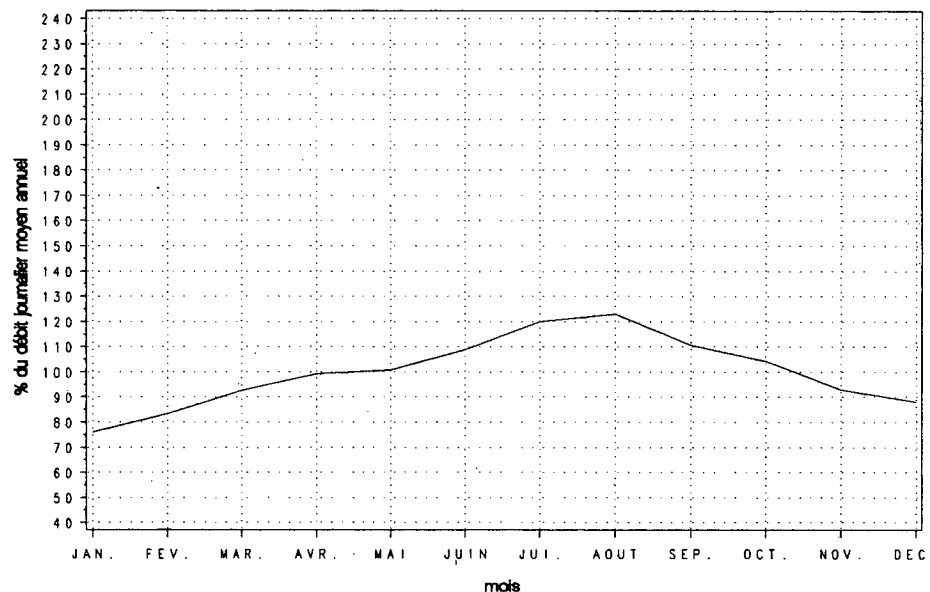

Variations horaires

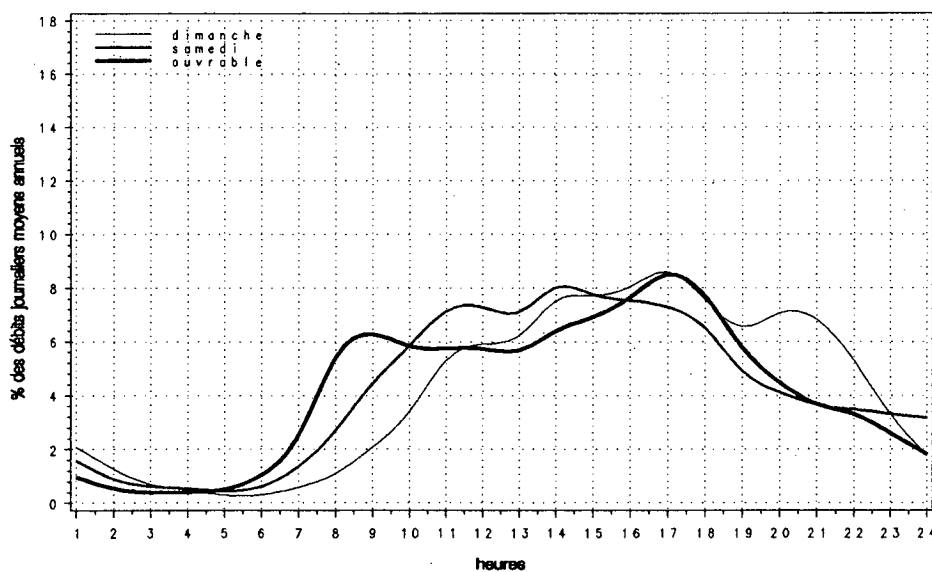

Relation entre les heures de pointe et le djma

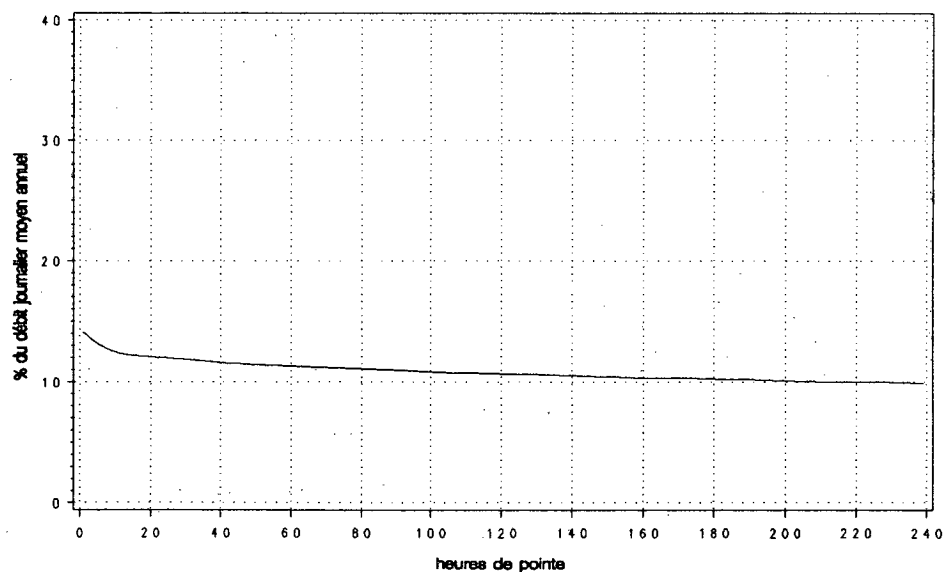

Route Compteur Voie Région Tronçon Section
 0055 500 13 4-0 05 020

MUNICIPALITÉ: Bécanour
 (Saint-Grégoire) approche sud du pont de Trois-Rivières

Année	djma	djmh	Années antérieures						
			djme	x augm.	Débit journalier maximum	Heures 1re	Maximales 10e	30e	100e
1988 (*) (1)	22200	18580 83.7	25090 113.0	+6.3	30850 139.0	3440 15.5	3050 13.7	2850 12.8	2630 11.8
1989 (*)	23340	20010 85.7	26520 113.6	+5.1	32050 137.3	3350 14.4	3160 13.5	2960 12.7	2740 11.7
1990 (*)	24200	21180 87.5	26810 110.8	+3.7	34640 143.1	3410 14.1	3210 13.3	2980 12.3	2740 11.3
1991 (*)	24350	20260 83.2	27660 113.6	+0.6	34120 140.1	3360 13.8	3230 13.3	3060 12.6	2850 11.7
1992 (*)	24960	21150 84.7	27760 111.2	+2.5	34130 136.7	3530 14.1	3300 13.2	3060 12.3	2850 11.4

(1) (*): Pourcentage par rapport au djma

Heures	Répartition horaire journalière					
	Dimanche Moyenne	(*) (1)	Samedi Moyenne	(*)	Jours ouvrables Moyenne (*)	
0-1	596	2.67	462	2.13	269	1.02
1-2	347	1.55	260	1.20	120	0.45
2-3	216	0.97	171	0.79	76	0.29
3-4	153	0.68	137	0.63	70	0.26
4-5	84	0.38	90	0.41	76	0.29
5-6	73	0.33	107	0.49	198	0.75
6-7	203	0.91	313	1.44	900	3.40
7-8	359	1.61	611	2.82	2270	8.58
8-9	501	2.24	908	4.19	1768	6.68
9-10	711	3.18	1135	5.23	1263	4.77
10-11	1032	4.61	1355	6.24	1241	4.69
11-12	1197	5.35	1377	6.35	1265	4.78
12-13	1269	5.67	1404	6.47	1288	4.87
13-14	1676	7.50	1638	7.55	1477	5.58
14-15	1777	7.95	1651	7.61	1582	5.98
15-16	1847	8.26	1638	7.55	1935	7.32
16-17	1925	8.61	1595	7.35	2753	10.41
17-18	1644	7.35	1412	6.51	2094	7.92
18-19	1449	6.48	1152	5.31	1579	5.97
19-20	1513	6.77	1028	4.74	1203	4.55
20-21	1426	6.38	926	4.27	989	3.74
21-22	1057	4.73	748	3.45	842	3.18
22-23	799	3.57	796	3.67	708	2.68
23-24	502	2.25	788	3.63	486	1.84

Débit moyen journalier: 22360 21700 26450

(1) (*): * des heures moyennes sur les journées moyennes

Mois	Distribution mensuelle				
	Débit horaire maximum	Débit journalier maximum	Débit journalier moyen	Total mensuel	x annuel
Janvier	2740	25810	19730	611650	6.7
Février	2900	26740	21130	591530	6.5
Mars	2980	28210	22390	694000	7.6
Avril	3130	29740	25110	753260	8.3
Mai	3380	32620	26800	830930	9.1
Juin	3310	33520	27520	825530	9.1
Juillet	3060	32640	27790	861440	9.5
Août	3300	34050	28390	880040	9.7
Septembre	3500	34130	27310	819160	9.0
Octobre	3530	32900	26630	825410	9.1
Novembre	3290	31280	25150	754650	8.3
Décembre	---	---	21350	661850	7.3

Débit moyen annuel: 24960 Total annuel: 9110400

Route Compteur Voie Région Tronçon Section
 0055 500 13 4-0 05 020

MUNICIPALITÉ: Bécancour
 (Saint-Grégoire) approche sud du pont de Trois-Rivières

Débits journaliers mensuels (valeurs et % (1))

Mois	Dimanche moyen	Lundi moyen	Mardi moyen	Mercredi moyen	Jeudi moyen	Vendredi moyen	Samedi moyen	Jour moyen ajusté (2) 1992	Jour moyen ajusté 1991
Janvier (%)	15110 60.6	20800 83.4	19980 80.1	21070 84.4	20630 82.7	23220 93.1	16300 65.3	19590 78.5	18290 75.2
Février (%)	16850 67.5	22010 88.2	21380 85.7	21480 86.1	23660 94.8	25430 101.9	17530 70.3	21190 84.9	19880 81.7
Mars (%)	19020 76.2	22850 91.6	22880 91.7	23400 93.8	23230 93.1	27280 109.3	18620 74.6	22470 90.1	22090 90.8
Avril (%)	24230 97.1	23700 95.0	25600 102.6	25260 101.2	27100 108.6	28290 113.4	21380 85.7	25080 100.5	23470 96.5
Mai (%)	23870 95.7	25130 100.7	26700 107.0	27290 109.4	28990 116.2	32020 128.3	22860 91.6	26690 107.0	26570 109.2
Juin (%)	25240 101.2	27080 108.5	28570 114.5	25950 104.0	30280 121.4	32700 131.1	23810 95.4	27660 110.9	27600 113.4
Juillet (%)	26640 106.8	26940 108.0	27680 110.9	27190 109.0	29720 119.1	31270 125.3	24910 99.8	27760 111.3	27680 113.8
Août (%)	26400 105.8	27430 109.9	28090 112.6	29180 117.0	30230 121.2	32960 132.1	24880 99.7	28450 114.0	28400 116.7
Septembre (%)	24590 98.6	25010 100.2	27120 108.7	27500 110.2	29400 117.8	33600 134.7	24760 99.2	27430 109.9	27250 112.0
Octobre (%)	23790 95.4	24710 99.0	26600 106.6	27080 108.5	28690 115.0	31910 127.9	22840 91.5	26520 106.3	25730 105.8
Novembre (%)	20940 83.9	25410 101.8	24620 98.7	25610 102.6	27570 110.5	30020 120.3	22340 89.5	25220 101.1	24200 99.5
Décembre (%)	---	---	---	---	---	---	---	21350 85.6	20820 85.6
Jour Moyen (%)	22363 89.6	24568 98.5	25269 101.3	25396 101.8	27121 108.7	29482 118.2	21609 86.6	24950 100.0	24330 100.0

(1) % : Pourcentage par rapport au djma ajusté

(2) Jour moyen ajusté : Moyenne authentique des 7 jours de la semaine

Route Compteur Voie Région Tronçon Section
 0055 500 13 4-0 05 020

MUNICIPALITÉ : Bécancour
 (Saint-Grégoire) approche sud du pont de Trois-Rivières

Variations journalières

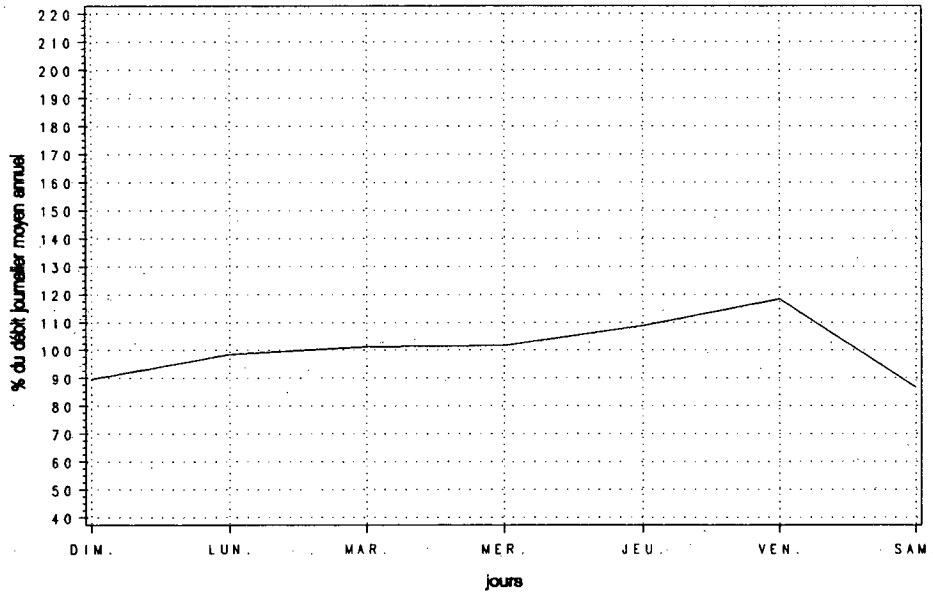

Variations mensuelles

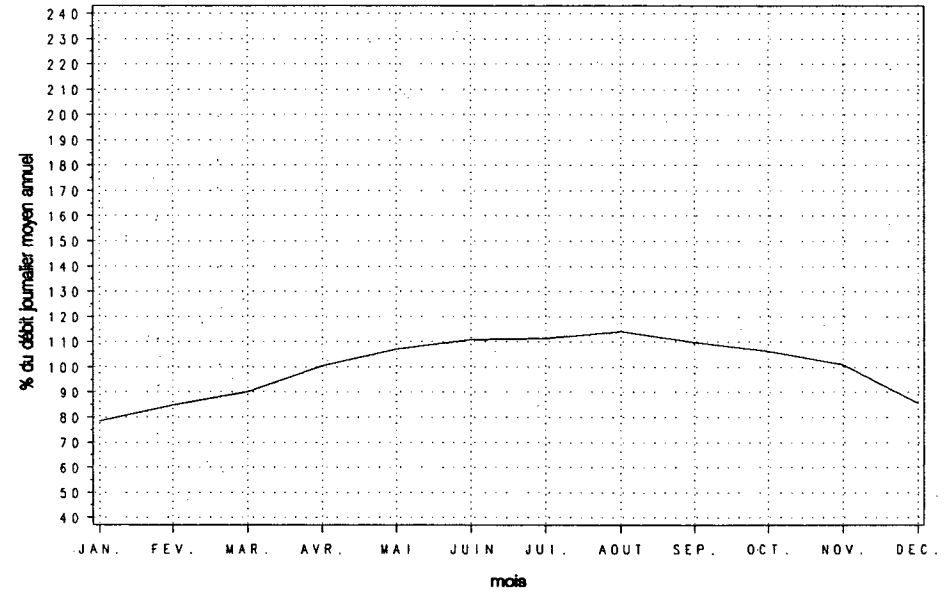

Variations horaires

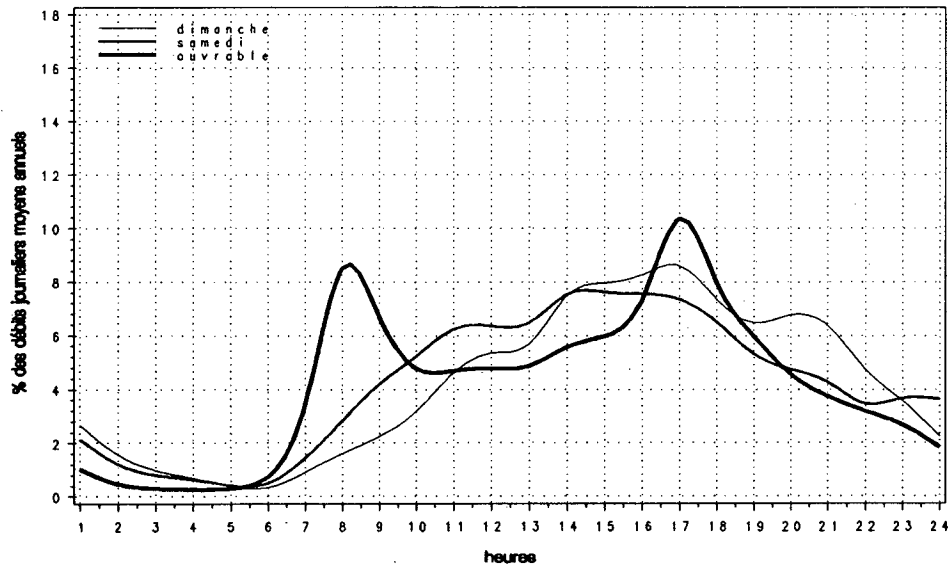

Relation entre les heures de pointe et le djma

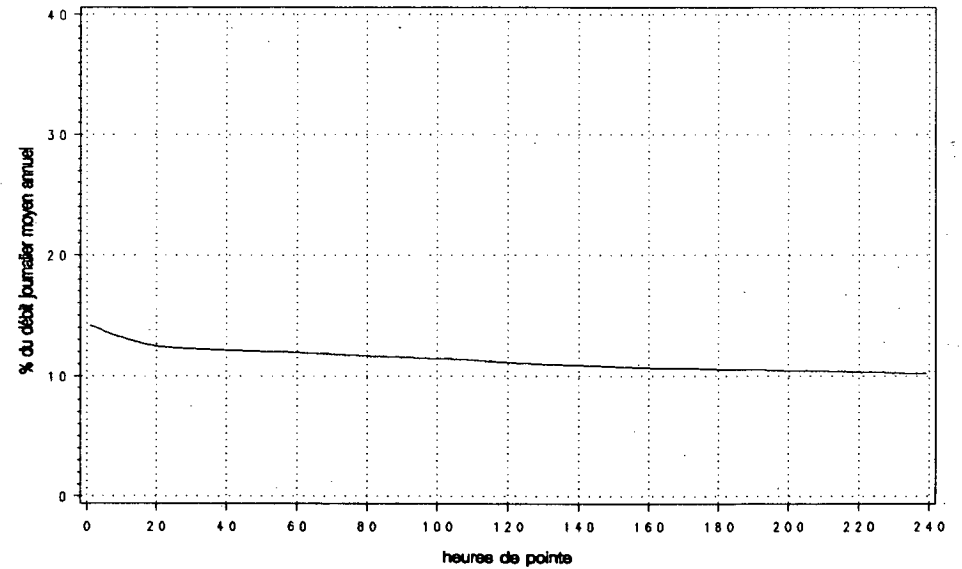

Route Compteur Voie Région Tronçon Section
 0055 550 11 4-0 05 040

MUNICIPALITÉ: Saint-Étienne-des-Grès
 à 1,6 km au sud du chemin des Forges, sortie Saint-Étienne-des-Grès

Année	Années antérieures								
	djma	djmh	djme	% augm.	Débit journalier maximum	Heures journalières	Maximales 10e	30e	100e
1988 (*) (1)	---	---	---	---	---	---	---	---	---
1989 (*)	6500	6010 92.5	7080 108.9	---	10930 168.2	1070 16.5	900 13.8	850 13.1	780 12.0
1990 (*)	7080	6220 87.9	8010 113.1	+8.8	12450 175.8	1170 16.5	1020 14.4	930 13.1	840 11.9
1991 (*)	7420	6290 84.8	8790 118.5	+4.7	15500 208.9	1450 19.5	1100 14.8	990 13.3	860 11.6
1992 (*)	7480	6320 84.5	8650 115.7	+0.8	12720 170.1	1250 16.7	1040 13.9	910 12.1	830 11.1

(1) (*) : Pourcentage par rapport au djma

Mois	Distribution mensuelle				
	Débit horaire maximum	Débit journalier maximum	Débit journalier moyen	Total mensuel	% annuel
Janvier	840	7890	5870	181830	6.7
Février	860	8300	6380	178580	6.5
Mars	---	---	6630	205560	7.5
Avril	910	9260	7160	214720	7.9
Mai	1090	11010	7800	241930	8.9
Juin	1060	10860	8390	251600	9.2
Juillet	1000	10740	8940	277170	10.2
Août	---	---	8760	271560	10.0
Septembre	1250	12720	8500	255050	9.3
Octobre	1140	9360	7510	232750	8.5
Novembre	1100	9480	7310	219220	8.0
Décembre	---	---	6410	198710	7.3
Débit moyen annuel:		7480	Total annuel:		2730200

Heures	Répartition horaire journalière				
	Dimanche Moyenne (%) (1)		Samedi Moyenne (%)		Jours ouvrables Moyenne (%)
0-1	211	3.39	173	2.49	94 1.26
1-2	122	1.97	101	1.46	43 0.58
2-3	81	1.30	71	1.02	30 0.41
3-4	60	0.97	55	0.80	29 0.38
4-5	31	0.49	36	0.51	28 0.38
5-6	23	0.36	39	0.56	48 0.64
6-7	37	0.60	67	0.96	146 1.95
7-8	79	1.27	152	2.18	361 4.84
8-9	161	2.59	278	4.00	413 5.53
9-10	225	3.63	368	5.29	347 4.64
10-11	336	5.41	438	6.30	356 4.77
11-12	407	6.56	487	7.01	361 4.84
12-13	432	6.95	485	6.97	352 4.71
13-14	523	8.42	510	7.34	406 5.44
14-15	513	8.27	518	7.45	456 6.10
15-16	482	7.76	554	7.97	595 7.97
16-17	469	7.56	581	8.36	807 10.80
17-18	362	5.84	484	6.96	725 9.71
18-19	309	4.97	322	4.63	436 5.84
19-20	312	5.03	269	3.87	351 4.70
20-21	346	5.58	251	3.61	333 4.46
21-22	283	4.55	226	3.24	322 4.31
22-23	236	3.80	234	3.36	257 3.45
23-24	169	2.73	255	3.67	170 2.28
Débit moyen journalier:		6210	6950		7470

(1) (*) : % des heures moyennes sur les journées moyennes

Route Compteur Voie Région Tronçon Section
 0055 550 11 4-0 05 040

MUNICIPALITÉ : Saint-Étienne-des-Grès

à 1,6 km au sud du chemin des Forges, sortie Saint-Étienne-des-Grès

Débits journaliers mensuels (valeurs et % (1))

Mois	Dimanche moyen	Lundi moyen	Mardi moyen	Mercredi moyen	Jeudi moyen	Vendredi moyen	Samedi moyen	Jour moyen ajusté (2) 1992	Jour moyen ajusté 1991
Janvier (%)	4720 63.2	5760 77.1	5650 75.6	6330 84.7	5810 77.8	7040 94.2	5510 73.8	5830 78.0	5810 78.3
Février (%)	5430 72.7	6240 83.5	6160 82.5	6130 82.1	6800 91.0	7730 103.5	6150 82.3	6380 85.4	6400 86.3
Mars (%)	5360 71.8	6490 86.9	7010 93.8	7250 97.1	7360 98.5	---	---	6650 89.0	6610 89.1
Avril (%)	6540 87.6	6400 85.7	7070 94.6	7120 95.3	7830 104.8	8730 116.9	6450 86.3	7160 95.9	6800 91.6
Mai (%)	7010 93.8	6920 92.6	7380 98.8	7650 102.4	8080 108.2	9870 132.1	7470 100.0	7770 104.0	7510 101.2
Juin (%)	7710 103.2	7860 105.2	7830 104.8	8200 109.8	8540 114.3	10680 143.0	7970 106.7	8400 112.4	9470 127.6
Juillet (%)	7910 105.9	8700 116.5	8550 114.5	8790 117.7	9060 121.3	10740 143.8	9070 121.4	8970 120.1	9160 123.5
Août (%)	---	7980 106.8	8250 110.4	8040 107.6	---	---	---	8760 117.3	8700 117.3
Septembre (%)	7650 102.4	5610 75.1	7620 102.0	7940 106.3	8440 113.0	12140 162.5	9970 133.5	8480 113.5	7960 107.3
Octobre (%)	6040 80.9	6990 93.6	7590 101.6	7720 103.3	8040 107.6	9360 125.3	6800 91.0	7510 100.5	7330 98.8
Novembre (%)	5930 79.4	7040 94.2	7020 94.0	7410 99.2	8000 107.1	9130 122.2	6730 90.1	7320 98.0	6930 93.4
Décembre (%)	---	---	---	---	---	---	---	6410 85.8	6370 85.8
Jour Moyen (%)	6849 91.7	6831 91.4	7181 96.1	7368 98.6	7785 104.2	9139 122.3	7224 96.7	7470 100.0	7420 100.0

(1) % : Pourcentage par rapport au djma ajusté

(2) Jour moyen ajusté : Moyenne authentique des 7 jours de la semaine

Route Compteur Voie Région Tronçon Section
 0055 550 11 4-0 05 040

MUNICIPALITÉ: Saint-Étienne-des-Grès
 à 1,6 km au sud du chemin des Forges, sortie Saint-Étienne-des-Grès

Variations journalières

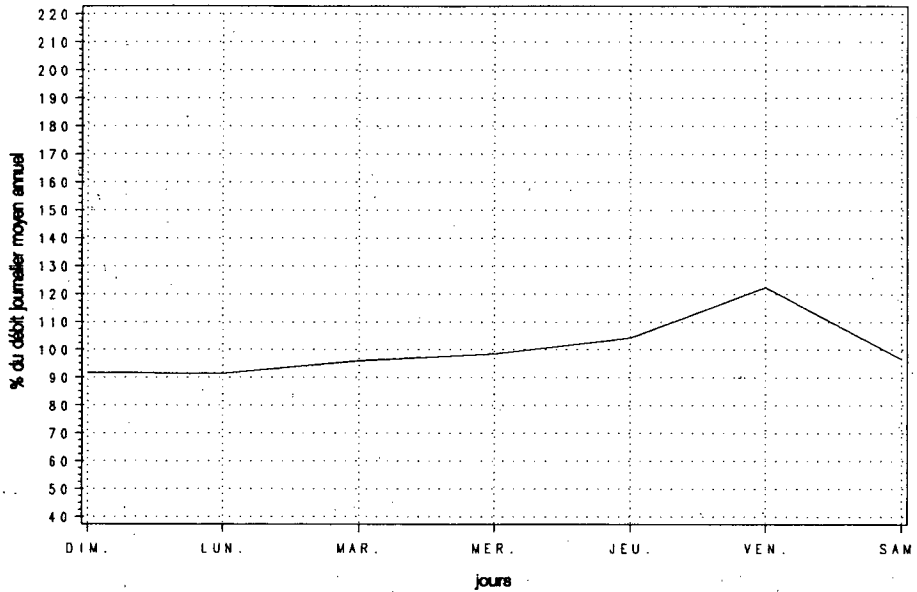

Variations mensuelles

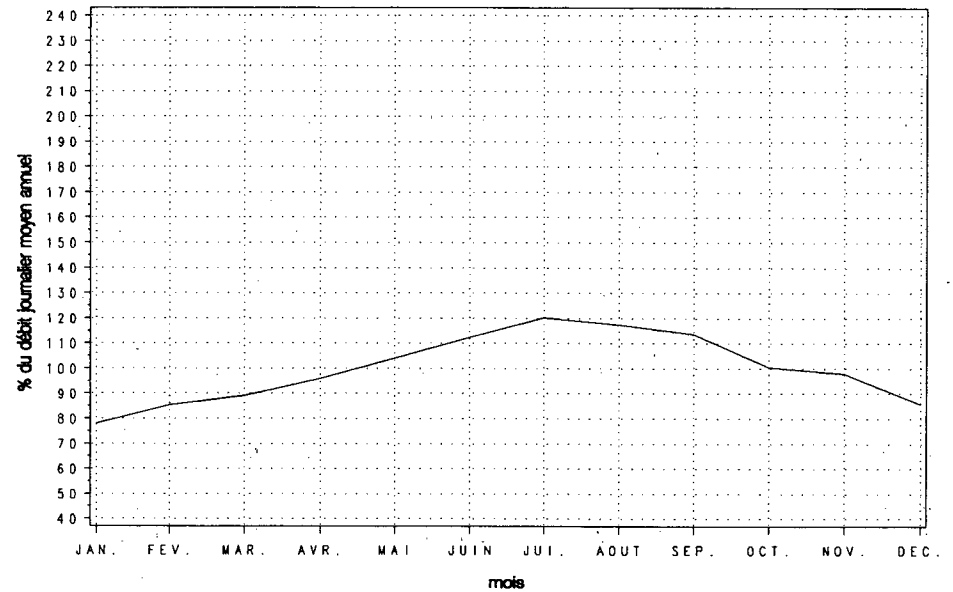

Variations horaires

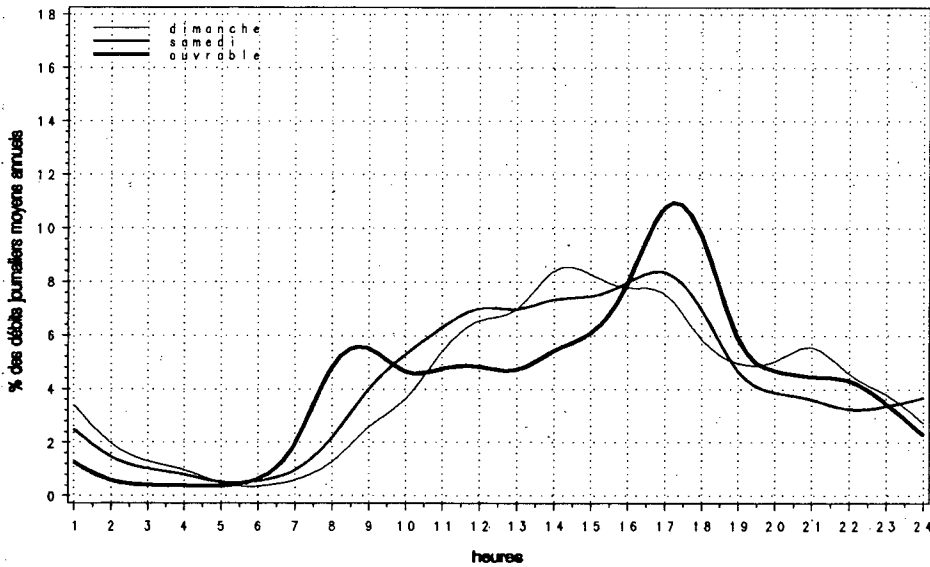

Relation entre les heures de pointe et le djma

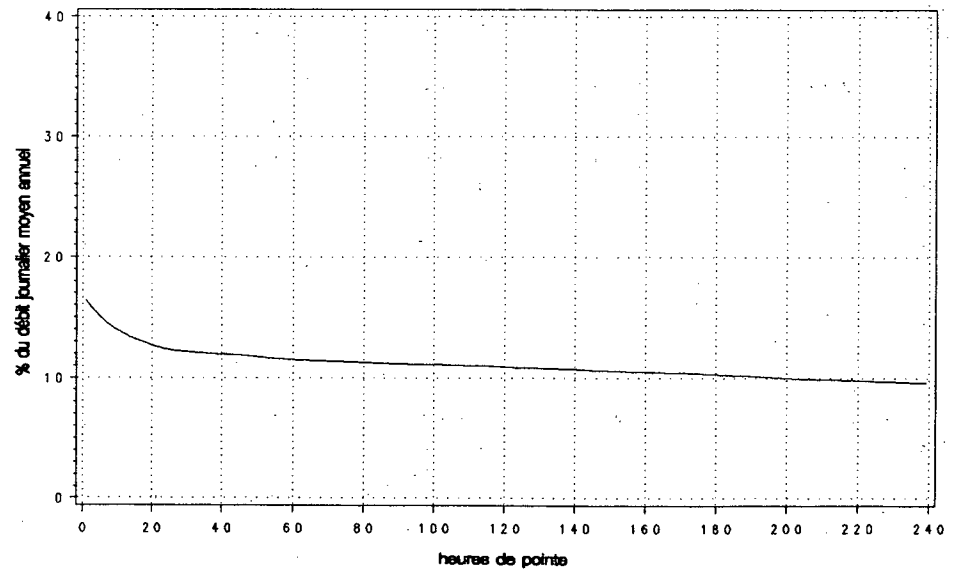

Route Compteur Voie Région Tronçon Section
 0055 550 12 4-0 05 040

MUNICIPALITÉ: Saint-Étienne-des-Grès

à 1,6 km au sud du chemin des Forges, sortie Saint-Étienne-des-Grès

Année	Années antérieures								
	djma	djmh	djme	x aug.	Débit journalier maximum	Heures journalières	Maximales 10e	30e	100e
1988 (x)(1)	---	---	---	---	---	---	---	---	---
1989 (x)	---	---	---	---	---	---	---	---	---
1990 (x)	7020	6190 88.2	7960 113.4	---	12000 170.9	1340 19.1	1100 15.7	940 13.4	860 12.3
1991 (x)	7480	6230 83.3	9170 122.6	+6.6	21240 284.0	3400 45.5	1390 18.6	1180 15.8	920 12.3
1992 (x)	7270	6240 85.8	8330 114.6	-2.9	11480 158.0	1450 20.0	1230 16.9	970 13.4	830 11.4

(1) (x) : Pourcentage par rapport au djma

Heures	Répartition horaire journalière					
	Dimanche		Samedi		Jours ouvrables	
	Moyenne	(x)(1)	Moyenne	(x)	Moyenne	(x)
0-1	131	1.90	91	1.44	58	0.78
1-2	66	0.96	56	0.89	36	0.49
2-3	43	0.62	39	0.62	25	0.34
3-4	33	0.47	36	0.57	27	0.37
4-5	16	0.23	25	0.40	36	0.49
5-6	19	0.28	35	0.55	64	0.87
6-7	56	0.81	96	1.53	262	3.58
7-8	89	1.28	181	2.88	766	10.45
8-9	122	1.76	294	4.67	601	8.21
9-10	204	2.94	401	6.36	401	5.47
10-11	250	3.61	419	6.65	364	4.97
11-12	294	4.25	384	6.09	368	5.01
12-13	344	4.97	422	6.70	366	5.00
13-14	514	7.42	547	8.68	465	6.35
14-15	586	8.45	488	7.75	476	6.50
15-16	726	10.47	447	7.09	526	7.18
16-17	835	12.05	449	7.13	596	8.13
17-18	682	9.84	393	6.24	504	6.87
18-19	564	8.14	336	5.33	448	6.11
19-20	616	8.88	294	4.67	287	3.92
20-21	508	7.33	252	3.99	200	2.73
21-22	369	5.33	208	3.31	182	2.49
22-23	387	5.59	226	3.58	174	2.38
23-24	227	3.27	215	3.42	122	1.67
Débit moyen journalier:	6930		6300		7330	

(1) (x) : x des heures moyennes sur les journées moyennes

Mois	Distribution mensuelle				
	Débit horaire maximum	Débit journalier maximum	Débit journalier moyen	Total mensuel	x annuel
Janvier	900	7250	5940	184260	6.9
Février	850	7680	6300	176530	6.7
Mars	---	---	6790	210390	7.9
Avril	---	---	6530	195900	7.4
Mai	---	---	7490	232290	8.8
Juin	1120	10200	8510	255390	9.6
Juillet	---	---	8360	259160	9.8
Août	---	---	8270	256370	9.7
Septembre	3380	11480	8160	244900	9.2
Octobre	1150	9070	7660	237530	9.0
Novembre	880	8720	7200	215950	8.1
Décembre	---	---	5920	183520	6.9
Débit moyen annuel:	7270		Total annuel:	2653550	

Route Compteur Voie Région Tronçon Section
 0055 550 12 4-0 05 040

MUNICIPALITÉ: Saint-Étienne-des-Grès
 à 1,6 km au sud du chemin des Forges, sortie Saint-Étienne-des-Grès

Débits journaliers mensuels (valeurs et % (1))

Mois	Dimanche moyen	Lundi moyen	Mardi moyen	Mercredi moyen	Jeudi moyen	Vendredi moyen	Samedi moyen	Jour moyen ajusté (2) 1992	Jour moyen ajusté 1991
Janvier (%)	5410 75.3	5820 81.1	5610 78.1	6240 86.9	6200 86.4	6740 93.9	5380 74.9	5910 82.3	5990 80.1
Février (%)	6190 86.2	6240 86.9	6110 85.1	6090 84.8	6710 93.5	7120 99.2	5730 79.8	6310 87.9	6290 84.1
Mars (%)	6210 86.5	6480 90.3	6980 97.2	7130 99.3	7280 101.4	--- ---	--- ---	6260 87.2	6520 87.2
Avril (%)	--- ---	--- ---	--- ---	--- ---	--- ---	--- ---	--- ---	6530 90.9	6800 90.9
Mai (%)	--- ---	7410 103.2	7470 104.0	7530 104.9	7900 110.0	--- ---	7050 98.2	7090 98.7	7390 98.8
Juin (%)	10010 139.4	8520 118.7	8300 115.6	7190 100.1	9070 126.3	9310 129.7	7420 103.3	8550 119.1	8010 107.1
Juillet (%)	--- ---	--- ---	--- ---	--- ---	--- ---	9690 135.0	8020 111.7	8360 116.4	8710 116.4
Août (%)	--- ---	--- ---	--- ---	--- ---	--- ---	--- ---	--- ---	8270 115.2	8620 115.2
Septembre (%)	7590 105.7	9500 132.3	7740 107.8	7970 111.0	8130 113.2	9060 126.2	6650 92.6	8090 112.7	11370 152.0
Octobre (%)	7700 107.2	7690 107.1	7450 103.8	7540 105.0	7930 110.4	8630 120.2	6670 92.9	7660 106.7	7150 95.6
Novembre (%)	6720 93.6	7030 97.9	6890 96.0	7370 102.6	7900 110.0	8340 116.2	6270 87.3	7220 100.6	6770 90.5
Décembre (%)	--- ---	--- ---	--- ---	--- ---	--- ---	--- ---	--- ---	5920 82.5	6170 82.5
Jour Moyen (%)	8127 113.2	7363 102.5	7223 100.6	7278 101.4	7776 108.3	8382 116.7	6729 93.7	7180 100.0	7480 100.0

(1) % : Pourcentage par rapport au djma ajusté

(2) Jour moyen ajusté : Moyenne authentique des 7 jours de la semaine

Route Compteur Voie Région Tronçon Section
 0055 550 12 4-0 05 040

MUNICIPALITÉ: Saint-Étienne-des-Grès
 à 1,6 km au sud du chemin des Forges, sortie Saint-Étienne-des-Grès

Variations journalières

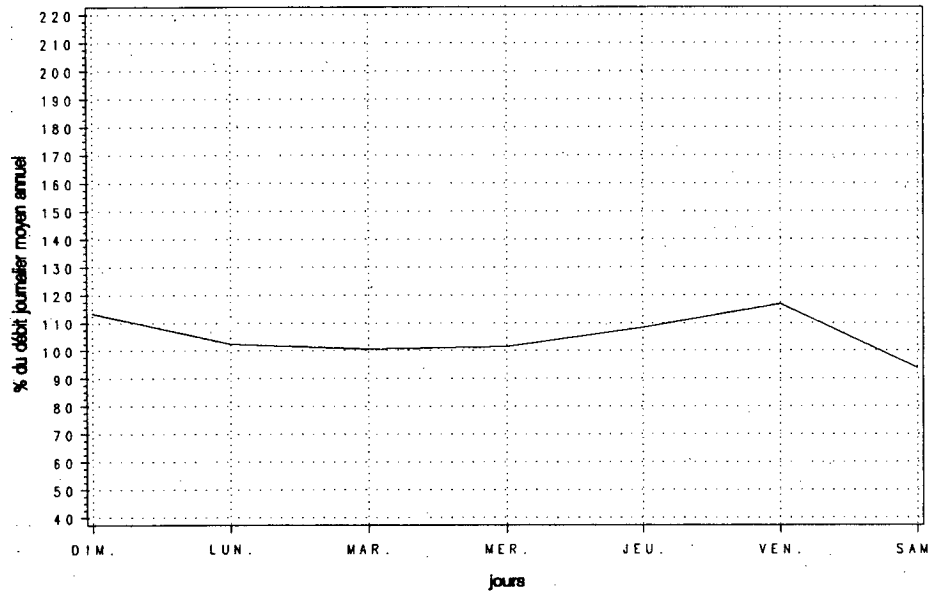

Variations mensuelles

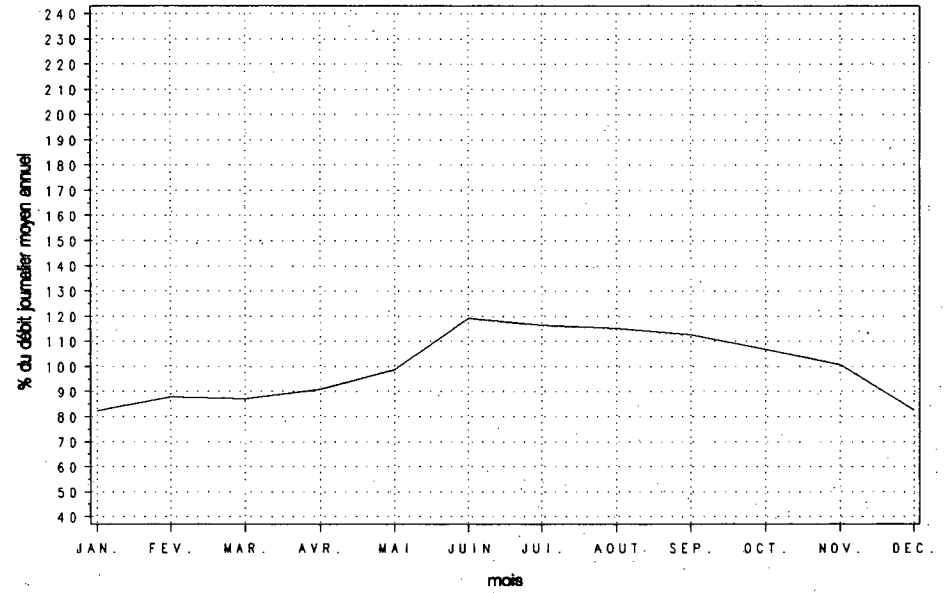

Variations horaires

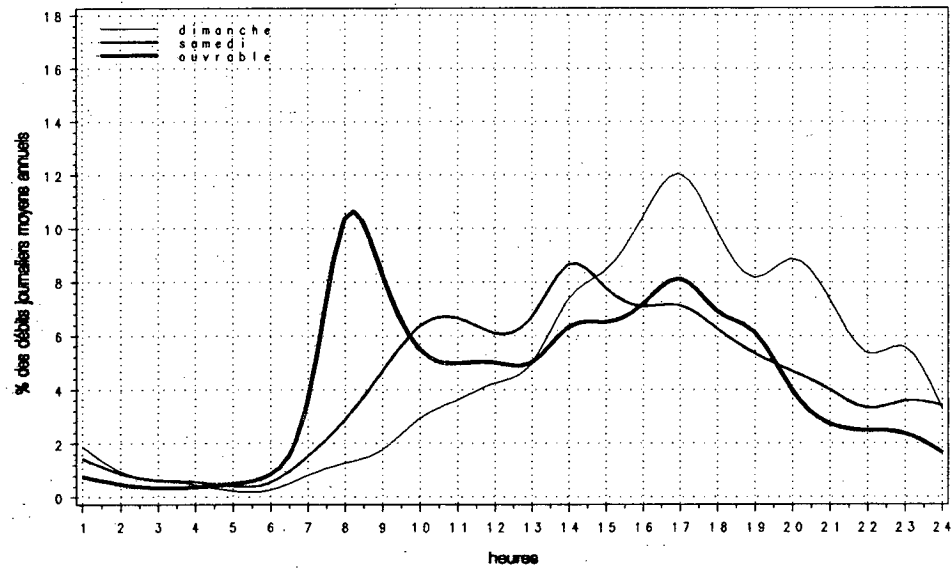

Relation entre les heures de pointe et le djma

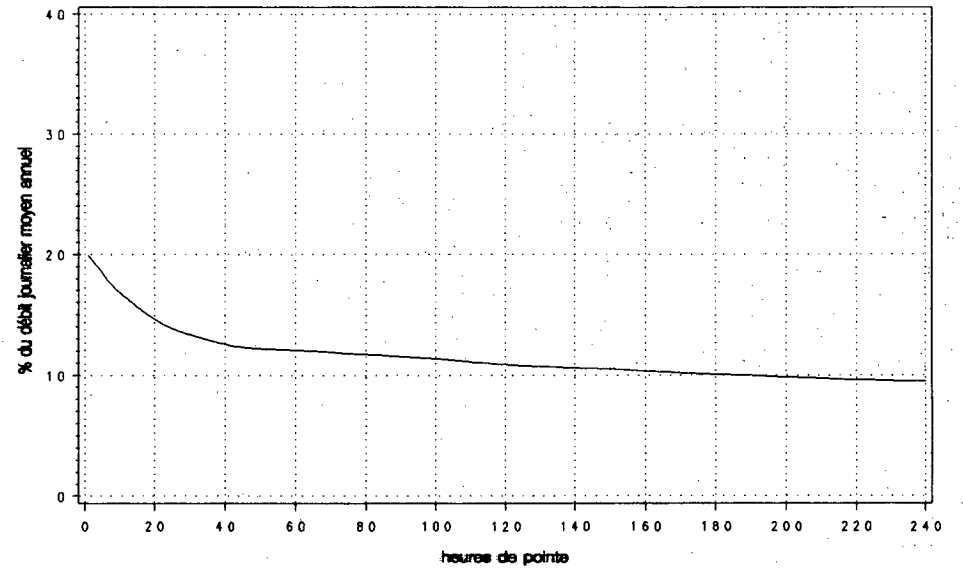

Route Compteur Voie Région Tronçon Section
0055 550 13 4-0 05 040

MUNICIPALITÉ: Saint-Étienne-des-Grès
à 1,6 km au sud du chemin des Forges, sortie Saint-Étienne-des-Grès

Année	djma	djmh	Années antérieures				Maximales			
			djme	* augm.	Débit journalier maximum	Heures 1re	10e	30e	100e	
1988 (*) (1)	12350 84.5	10430 113.0	13950 113.0	---	15200 123.1	---	---	---	---	
1989 (*)	13580 88.0	11950 114.1	15490 114.1	+10.0	19660 144.8	1700 12.5	1530 11.3	1440 10.6	1310 9.6	
1990 (*)	14100 88.0	12410 113.3	15970 113.3	+3.9	21230 150.6	1960 13.9	1760 12.5	1620 11.5	1500 10.6	
1991 (*)	14800 84.6	12520 119.4	17670 119.4	+5.0	30860 208.5	3760 25.4	1960 13.2	1770 12.0	1540 10.4	
1992 (*)	14890 84.8	12620 115.0	17130 115.0	+0.6	22020 147.9	2000 13.4	1700 11.4	1530 10.3	1330 8.9	

(1) (*) : Pourcentage par rapport au djma

Mois	Distribution mensuelle				* annuel
	Débit horaire maximum	Débit journalier maximum	Débit journalier moyen	Total mensuel	
Janvier	1470	15110	11810	366080	6.7
Février	1510	15980	12680	355110	6.5
Mars	---	---	13420	415950	7.7
Avril	---	18520	14310	429440	7.9
Mai	1690	22020	15420	477870	8.8
Juin	1840	20390	16830	504800	9.3
Juillet	---	21480	17600	545480	10.0
Août	---	---	17400	539400	9.9
Septembre	2000	21680	16650	499600	9.2
Octobre	1700	18150	15330	475300	8.7
Novembre	1770	18190	14510	435170	8.0
Décembre	---	---	12590	390290	7.2
Débit moyen annuel: 14890		Total annuel: 5434850			

Heures	Répartition horaire journalière					
	Dimanche		Samedi		Jours ouvrables	
	Moyenne	(*) (1)	Moyenne	(*)	Moyenne	(*)
0- 1	318	2.37	255	1.87	137	0.91
1- 2	175	1.31	151	1.11	74	0.49
2- 3	115	0.86	107	0.79	55	0.37
3- 4	83	0.62	90	0.66	56	0.37
4- 5	43	0.32	61	0.45	63	0.42
5- 6	40	0.30	72	0.53	107	0.71
6- 7	90	0.67	161	1.18	391	2.60
7- 8	162	1.21	335	2.46	1101	7.30
8- 9	275	2.05	574	4.22	985	6.53
9-10	406	3.03	771	5.67	707	4.69
10-11	513	3.83	835	6.14	670	4.45
11-12	614	4.58	850	6.25	687	4.56
12-13	747	5.57	868	6.38	697	4.62
13-14	988	7.37	1017	7.48	840	5.57
14-15	1035	7.72	971	7.14	908	6.02
15-16	1128	8.42	977	7.18	1107	7.34
16-17	1202	8.97	1011	7.43	1369	9.08
17-18	915	6.83	843	6.20	1176	7.80
18-19	742	5.54	625	4.60	852	5.66
19-20	809	6.04	529	3.89	608	4.03
20-21	759	5.66	462	3.40	503	3.34
21-22	579	4.32	400	2.94	477	3.16
22-23	438	3.27	443	3.26	422	2.80
23-24	271	2.02	449	3.30	282	1.87
Débit moyen journalier: 13390			13600		15070	

(1) (*) : * des heures moyennes sur les journées moyennes

Route Compteur Voie Région Tronçon Section
 0055 550 13 4-0 05 040

MUNICIPALITÉ: Saint-Étienne-des-Grès

à 1,6 km au sud du chemin des Forges, sortie Saint-Étienne-des-Grès

Débits journaliers mensuels (valeurs et % (1))

Mois	Dimanche moyen	Lundi moyen	Mardi moyen	Mercredi moyen	Jeudi moyen	Vendredi moyen	Samedi moyen	Jour moyen ajusté (2) 1992	Jour moyen ajusté 1991
Janvier (%)	10120 68.1	11580 77.9	11260 75.7	12570 84.5	12020 80.8	13780 92.7	10880 73.2	11740 79.0	11790 79.7
Février (%)	11620 78.1	12480 83.9	12270 82.5	12230 82.2	13510 90.9	14850 99.9	11870 79.8	12690 85.3	12690 85.7
Mars (%)	11570 77.8	12980 87.3	13990 94.1	14380 96.7	14630 98.4	---	---	13190 88.7	13130 88.7
Avril (%)	13080 88.0	12800 86.1	14130 95.0	14240 95.8	15670 105.4	17460 117.4	12910 86.8	14330 96.4	13600 91.9
Mai (%)	13290 89.4	13820 92.9	14750 99.2	15250 102.6	16050 107.9	19610 131.9	14870 100.0	15380 103.4	14890 100.6
Juin (%)	17750 119.4	16710 112.4	16430 110.5	15390 103.5	17890 120.3	19110 128.5	15180 102.1	16920 113.8	16520 111.6
Juillet (%)	15820 106.4	17400 117.0	17100 115.0	17580 118.2	18120 121.9	20430 137.4	16740 112.6	17600 118.4	17560 118.6
Août (%)	---	15960 107.3	16500 111.0	16080 108.1	---	---	---	17400 117.0	17320 117.0
Septembre (%)	15180 102.1	16060 108.0	15260 102.6	15940 107.2	16380 110.2	21200 142.6	16510 111.0	16650 112.0	19330 130.6
Octobre (%)	15180 102.1	15330 103.1	14920 100.3	15090 101.5	15910 107.0	17530 117.9	13530 91.0	15360 103.3	14480 97.8
Novembre (%)	12650 85.1	14070 94.6	13910 93.5	14780 99.4	15900 106.9	17470 117.5	13000 87.4	14540 97.8	13700 92.6
Décembre (%)	---	---	---	---	---	---	---	12590 84.7	12530 84.7
Jour Moyen (%)	14330 96.4	14259 95.9	14381 96.7	14598 98.2	15578 104.8	17488 117.6	13879 93.3	14870 100.0	14800 100.0

(1) % : Pourcentage par rapport au djma ajusté

(2) Jour moyen ajusté : Moyenne authentique des 7 jours de la semaine

Route Compteur Voie Région Tronçon Section
 0055 550 13 4-0 05 040

MUNICIPALITÉ : Saint-Étienne-des-Grès
 à 1,6 km au sud du chemin des Forges, sortie Saint-Étienne-des-Grès

Variations journalières

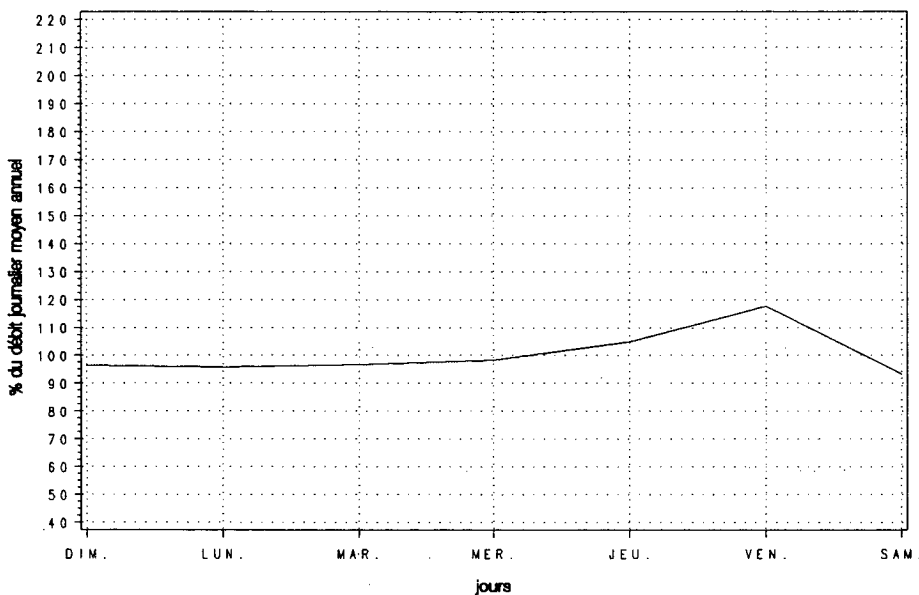

Variations mensuelles

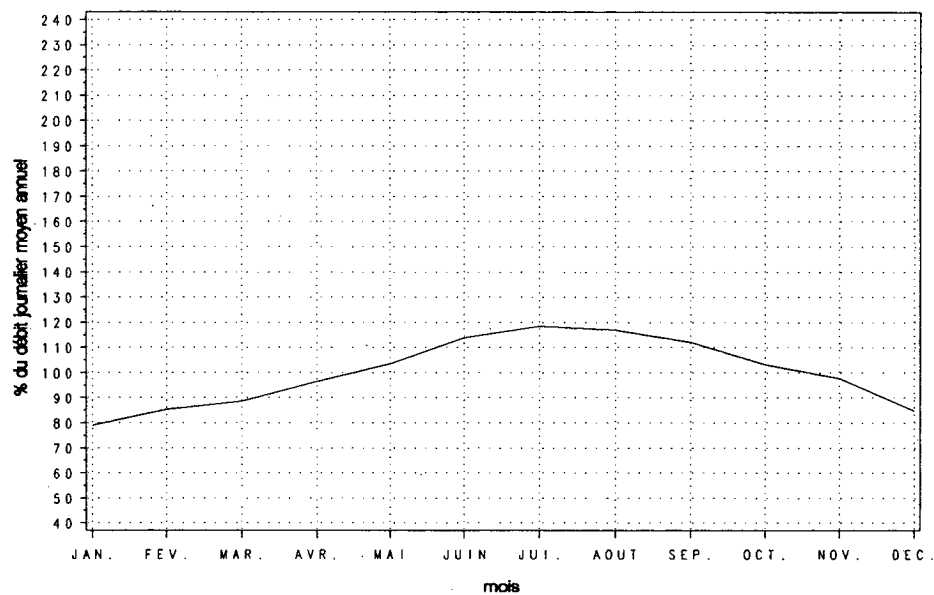

Variations horaires

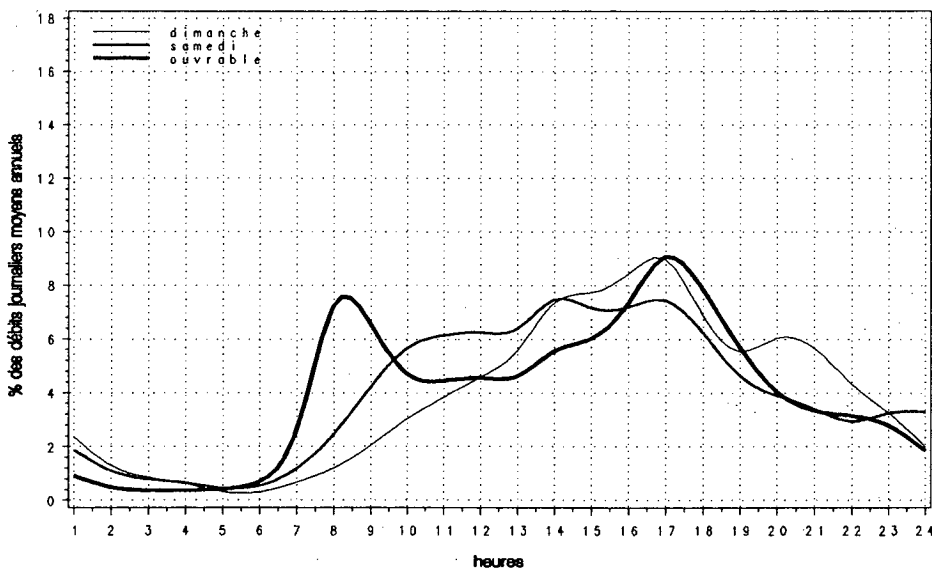

Relation entre les heures de pointe et le djma

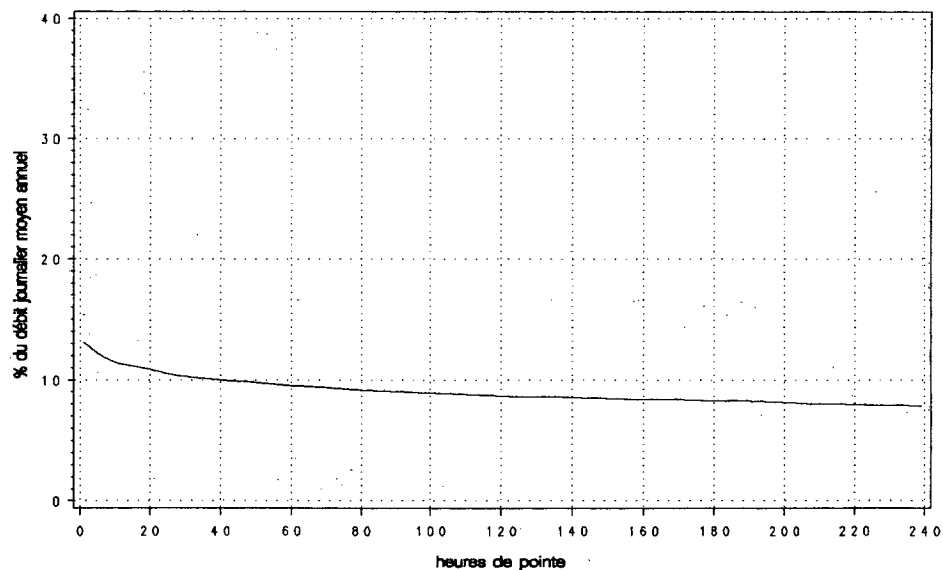

Route Compteur Voie Région Tronçon Section
 0073 350 11 3-2 02 070

MUNICIPALITÉ: Saint-Isidore
 à 3,2 km au nord de la sortie Saint-Isidore (sortie
 108)

Année	djmo	djmh	Années antérieures				Débit journalier maximum			
			djme	x augm.	1re	10e	30e	100e		
1988 (*) (1)	4530	3770 83.2	5260 116.1	-74.5	7430 164.0	760 16.8	650 14.3	590 13.0	500 11.0	
1989 (*)	4780	4040 84.5	5520 115.5	+5.6	7720 161.5	790 16.5	650 13.6	600 12.6	530 11.1	
1990 (*)	5150	4220 81.9	6300 122.3	+7.8	11070 215.0	1070 20.8	950 18.4	780 15.1	650 12.6	
1991 (*)	5010	4210 84.0	5670 113.2	-2.7	8710 173.9	880 17.6	700 14.0	650 13.0	550 11.0	
1992 (*)	5290	4500 85.1	6000 113.5	+5.5	8570 162.1	820 15.5	700 13.3	640 12.1	550 10.5	

(1) (*) : Pourcentage par rapport au djmo

Mois	Distribution mensuelle				x annuel
	Débit horaire maximum	Débit journalier maximum	Débit journalier moyen	Total mensuel	
Janvier	550	5140	4070	126240	6.5
Février	530	5260	4480	125420	6.5
Mars	650	5570	4820	149560	7.8
Avril	820	7440	5230	156840	8.1
Mai	810	7360	5530	171330	8.9
Juin	650	7350	5820	174640	9.1
Juillet	770	8570	6130	189960	9.8
Août	760	8240	6330	196270	10.2
Septembre	720	7610	5700	170940	8.9
Octobre	670	6760	5500	170370	8.8
Novembre	700	6220	5160	154700	8.0
Décembre	520	5590	4630	143400	7.4
Débit moyen annuel:	5290		Total annuel:	1930850	

Heures	Répartition horaire journalière					
	Dimanche		Samedi		Jours ouvrables	
	Moyenne	(*) (1)	Moyenne	(*)	Moyenne	(*)
0-1	118	1.96	78	1.63	46	0.88
1-2	85	1.42	49	1.01	26	0.49
2-3	53	0.89	31	0.66	20	0.39
3-4	40	0.66	30	0.63	28	0.53
4-5	30	0.50	28	0.58	33	0.63
5-6	27	0.45	32	0.66	79	1.50
6-7	38	0.63	66	1.39	261	4.99
7-8	65	1.08	115	2.39	351	6.70
8-9	106	1.77	204	4.27	342	6.54
9-10	173	2.89	291	6.08	321	6.13
10-11	243	4.05	336	7.01	295	5.64
11-12	295	4.93	324	6.77	271	5.17
12-13	324	5.40	316	6.60	265	5.06
13-14	422	7.04	360	7.52	303	5.79
14-15	448	7.47	355	7.41	319	6.10
15-16	461	7.68	316	6.61	341	6.51
16-17	525	8.76	309	6.45	416	7.95
17-18	497	8.28	313	6.53	426	8.14
18-19	412	6.87	289	6.03	337	6.44
19-20	454	7.58	242	5.06	239	4.56
20-21	469	7.82	195	4.07	170	3.25
21-22	361	6.03	175	3.66	144	2.76
22-23	230	3.84	176	3.67	117	2.23
23-24	122	2.03	158	3.30	81	1.55
Débit moyen journalier:	6000		4790		5230	

(1) (*) : x des heures moyennes sur les journées moyennes

Route Compteur Voie Région Tronçon Section
 0073 350 11 3-2 02 070

MUNICIPALITÉ: Saint-Isidore
 à 3,2 km au nord de la sortie Saint-Isidore (sortie
 108)

Débits journaliers mensuels (valeurs et % (1))

Mois	Dimanche moyen	Lundi moyen	Mardi moyen	Mercredi moyen	Jeudi moyen	Vendredi moyen	Samedi moyen	Jour moyen ajusté (2) 1992	Jour moyen ajusté 1991
Janvier (%)	3900 73.9	4240 80.3	3880 73.5	4160 78.8	4410 83.5	4320 81.8	3530 66.9	4060 76.9	3820 76.4
Février (%)	4720 89.4	4520 85.6	4390 83.1	4210 79.7	4590 86.9	4940 93.6	4050 76.7	4490 85.0	4240 84.8
Mars (%)	5080 96.2	4770 90.3	4700 89.0	4850 91.9	4820 91.3	5210 98.7	4330 82.0	4820 91.3	4540 90.8
Avril (%)	6110 115.7	5350 101.3	5050 95.6	4990 94.5	5240 99.2	5390 102.1	4500 85.2	5230 99.1	5130 102.6
Mai (%)	6080 115.2	5400 102.3	5280 100.0	5320 100.8	5550 105.1	6080 115.2	4880 92.4	5510 104.4	5400 108.0
Juin (%)	6860 129.9	5660 107.2	5720 108.3	5270 99.8	5810 110.0	6200 117.4	5150 97.5	5810 110.0	5700 114.0
Juillet (%)	7630 144.5	5820 110.2	5770 109.3	5620 106.4	5950 112.7	6440 122.0	5770 109.3	6140 116.3	6170 123.4
Août (%)	7620 144.3	5960 112.9	5920 112.1	5980 113.3	6180 117.0	6670 126.3	5910 111.9	6320 119.7	6200 124.0
Septembre (%)	6810 129.0	5820 110.2	5260 99.6	5380 101.9	5390 102.1	6010 113.8	5130 97.2	5690 107.8	4530 90.6
Octobre (%)	6170 116.9	5630 106.6	5280 100.0	5270 99.8	5420 102.7	5850 110.8	4950 93.8	5510 104.4	5190 103.8
Novembre (%)	5770 109.3	5060 95.8	4670 88.4	4930 93.4	5160 97.7	5560 105.3	4870 92.2	5150 97.5	4860 97.2
Décembre (%)	5070 96.0	4850 91.9	4640 87.9	4600 87.1	4090 77.5	4840 91.7	4210 79.7	4610 87.3	4230 84.6
Jour Moyen (%)	5990 113.4	5260 99.6	5050 95.6	5050 95.6	5220 98.9	5630 106.6	4770 90.3	5280 100.0	5000 100.0

(1) % : Pourcentage par rapport au djma ajusté

(2) Jour moyen ajusté : Moyenne authentique des 7 jours de la semaine

Route Compteur Voie Région Tronçon Section
 0073 350 11 3-2 02 070

MUNICIPALITÉ: Saint-Isidore
 à 3,2 km au nord de la sortie Saint-Isidore (sortie
 108)

Variations journalières

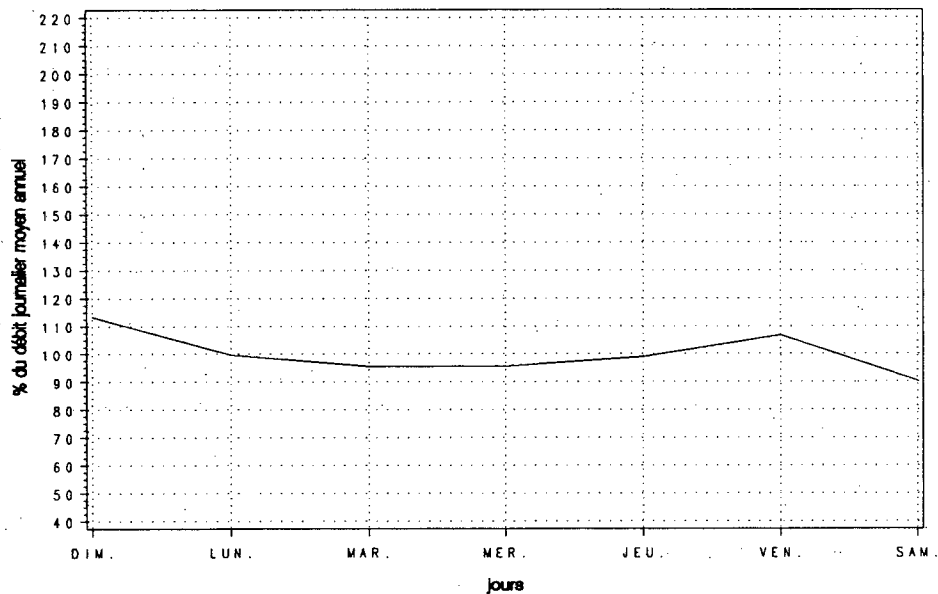

Variations mensuelles

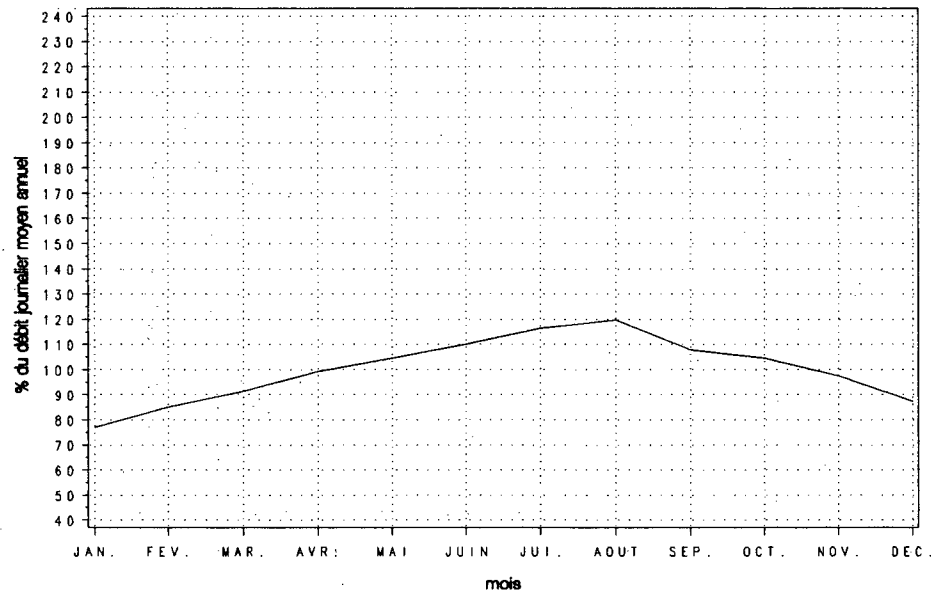

Variations horaires

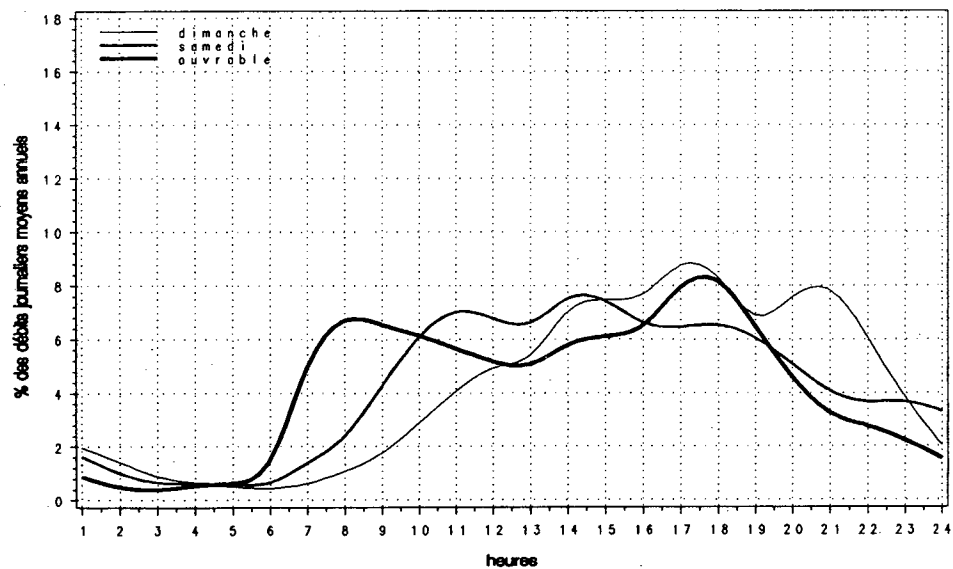

Relation entre les heures de pointe et le djma

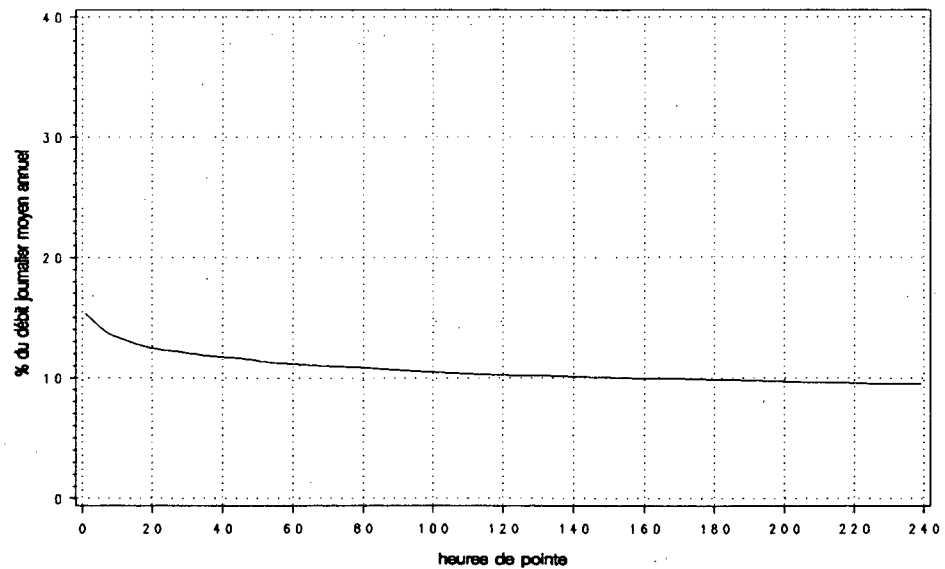

Route Compteur Voie Région Tronçon Section
 0073 350 12 3-2 02 070

MUNICIPALITÉ: Saint-Isidore
 à 3,2 km au nord de la sortie Saint-Isidore (sortie
 108)

Année	djma	djmh	Années antérieures				Heures Maximales			
			djme	% augm.	Débit journalier maximum	1re	10e	30e	100e	
1988 (x)(1)	4520	3780 83.6	5260 116.4	-74.8	7180 158.8	650 14.4	620 13.7	580 12.8	510 11.3	
1989 (x)	4780	4020 84.1	5540 115.9	+5.6	7130 149.2	670 14.0	640 13.4	600 12.6	530 11.1	
1990 (x)	4770	4220 88.5	5180 108.6	+0.0	7910 165.8	750 15.7	660 13.8	620 13.0	550 11.5	
1991 (x)	5190	4260 82.1	6120 117.9	+8.7	10740 206.9	990 19.1	850 16.4	710 13.7	600 11.6	
1992 (x)	5310	4540 85.5	6000 113.1	+2.2	8150 153.7	770 14.6	670 12.6	640 12.0	580 10.9	

(1) (x) : Pourcentage par rapport au djma

Heures	Dimanche		Samedi		Jours ouvrables	
	Moyenne	(x)(1)	Moyenne	(x)	Moyenne	(x)
0- 1	174	3.44	115	2.23	56	1.06
1- 2	110	2.17	72	1.39	31	0.58
2- 3	71	1.40	50	0.97	24	0.45
3- 4	48	0.96	43	0.84	24	0.46
4- 5	24	0.48	29	0.57	21	0.40
5- 6	19	0.38	39	0.75	45	0.84
6- 7	28	0.55	60	1.17	125	2.34
7- 8	58	1.15	118	2.30	297	5.58
8- 9	118	2.35	204	3.97	398	7.48
9-10	210	4.17	268	5.21	288	5.40
10-11	314	6.22	329	6.39	257	4.84
11-12	343	6.79	322	6.25	246	4.63
12-13	328	6.51	318	6.17	251	4.72
13-14	416	8.24	364	7.06	288	5.42
14-15	384	7.60	368	7.13	330	6.20
15-16	372	7.37	386	7.49	429	8.07
16-17	430	8.53	421	8.18	515	9.68
17-18	355	7.03	400	7.76	466	8.76
18-19	265	5.25	236	4.58	308	5.78
19-20	261	5.17	210	4.07	236	4.43
20-21	255	5.06	180	3.49	199	3.74
21-22	219	4.34	185	3.58	204	3.84
22-23	146	2.89	206	4.00	165	3.09
23-24	95	1.89	230	4.46	114	2.15
Débit moyen journalier:	5050		5150		5320	

(1) (x) : x des heures moyennes sur les journées moyennes

Mois	Distribution mensuelle				% annuel
	Débit horaire maximum	Débit journalier maximum	Débit journalier moyen	Total mensuel	
Janvier	580	5830	4070	126020	6.5
Février	610	5950	4510	126230	6.5
Mars	630	6260	4840	150070	7.8
Avril	770	6670	5240	157080	8.1
Mai	720	7390	5560	172380	8.9
Juin	660	7410	5860	175790	9.1
Juillet	640	7550	6210	192360	9.9
Août	630	7420	6210	192620	9.9
Septembre	690	8150	5710	171350	8.8
Octobre	680	7760	5540	171800	8.9
Novembre	670	6690	5130	153960	8.0
Décembre	670	6100	4730	146680	7.6
Débit moyen annuel:	5310		Total annuel:	1938150	

Route Compteur Voie Région Tronçon Section
 0073 350 12 3-2 02 070

MUNICIPALITÉ: Saint-Isidore
 à 3,2 km au nord de la sortie Saint-Isidore (sortie
 108)

Débits journaliers mensuels (valeurs et % (1))

Mois	Dimanche moyen	Lundi moyen	Mardi moyen	Mercredi moyen	Jeudi moyen	Vendredi moyen	Samedi moyen	Jour moyen ajusté (2) 1992	Jour moyen ajusté 1991
Janvier (%)	3380 64.0	4160 78.8	3850 72.9	4020 76.1	4330 82.0	4920 93.2	3670 69.5	4050 76.7	3690 71.2
Février (%)	4050 76.7	4320 81.8	4390 83.1	4240 80.3	4690 88.8	5710 108.1	4200 79.5	4510 85.4	4240 81.9
Mars (%)	4280 81.1	4560 86.4	4740 89.8	4800 90.9	4950 93.8	6010 113.8	4610 87.3	4850 91.9	4610 89.0
Avril (%)	5100 96.6	4490 85.0	4940 93.6	5010 94.9	5610 106.3	6440 122.0	5190 98.3	5250 99.4	5050 97.5
Mai (%)	5370 101.7	4820 91.3	5220 98.9	5340 101.1	5650 107.0	6900 130.7	5360 101.5	5520 104.5	5400 104.2
Juin (%)	5730 108.5	5390 102.1	5860 111.0	5290 100.2	5870 111.2	7150 135.4	5750 108.9	5860 111.0	5770 111.4
Juillet (%)	6730 127.5	5760 109.1	5750 108.9	5580 105.7	6030 114.2	7160 135.6	6580 124.6	6230 118.0	6180 119.3
Août (%)	6710 127.1	5570 105.5	6000 113.6	5750 108.9	5740 108.7	7230 136.9	6280 118.9	6180 117.0	6250 120.7
Septembre (%)	5870 111.2	4810 91.1	5220 98.9	5360 101.5	5610 106.3	7320 138.6	5950 112.7	5730 108.5	6310 121.8
Octobre (%)	5380 101.9	4810 91.1	5170 97.9	5310 100.6	5550 105.1	6990 132.4	5480 103.8	5530 104.7	5240 101.2
Novembre (%)	4660 88.3	4710 89.2	4660 88.3	4910 93.0	5280 100.0	6430 121.8	5150 97.5	5110 96.8	4930 95.2
Décembre (%)	4340 82.2	4490 85.0	4670 88.4	4800 90.9	5270 99.8	5380 101.9	4260 80.7	4740 89.8	4480 86.5
Jour Moyen (%)	5130 97.2	4820 91.3	5040 95.5	5030 95.3	5380 101.9	6470 122.5	5210 98.7	5280 100.0	5180 100.0

(1) % : Pourcentage par rapport au djma ajusté

(2) Jour moyen ajusté : Moyenne authentique des 7 jours de la semaine

Route Compteur Voie Région Tronçon Section
 0073 350 12 3-2 02 070

MUNICIPALITÉ: Saint-Isidore
 à 3,2 km au nord de la sortie Saint-Isidore (sortie 108)

Variations journalières

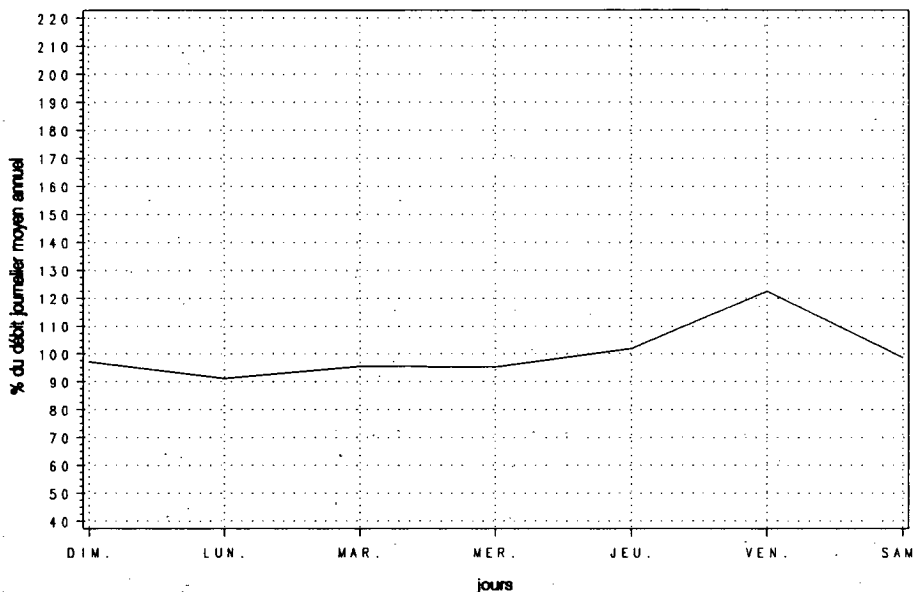

Variations mensuelles

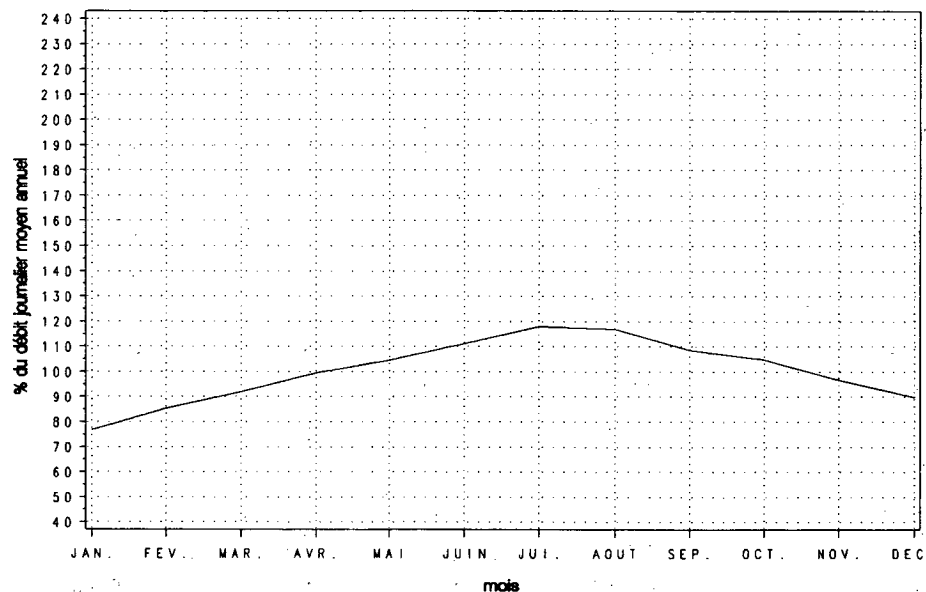

Variations horaires

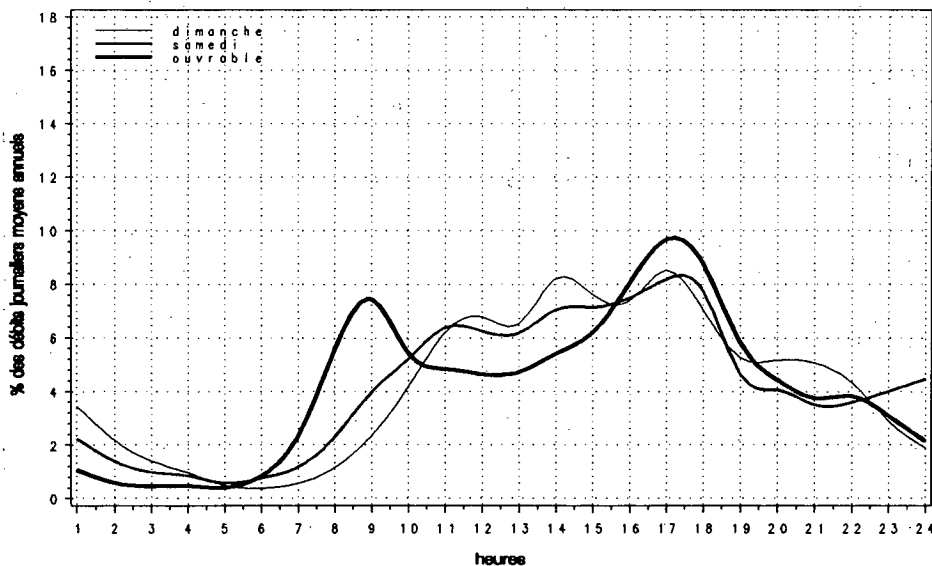

Relation entre les heures de pointe et le djma

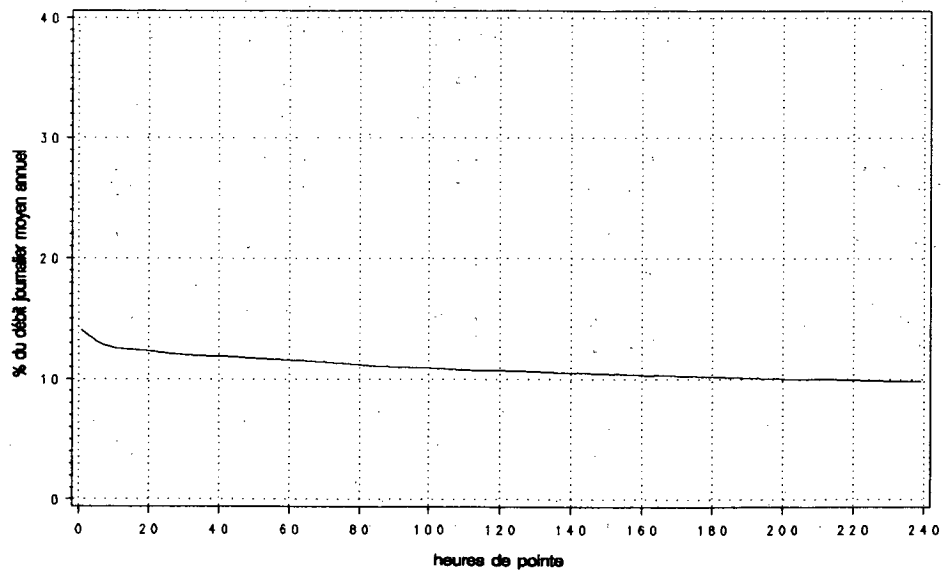

Route Compteur Voie Région Tronçon Section
 0073 350 13 3-2 02 070

MUNICIPALITÉ: Saint-Isidore
 à 3,2 km au nord de la sortie Saint-Isidore (sortie
 108)

Année	Années antérieures								
	djma	djmh	djme	x augm.	Débit journalier maximum	Heures Maximales			100e
						1re	10e	30e	
1988 (*) (1)	9050	7550	10520	-74.7	14040	1170	1060	1000	930
		83.4	116.2		155.1	12.9	11.7	11.0	10.3
1989 (*)	9560	8070	11060	+5.6	14500	1150	1090	1040	980
		84.4	115.7		151.7	12.0	11.4	10.9	10.3
1990 (*)	9750	8440	10960	+2.0	15060	1230	1130	1080	990
		86.6	112.4		154.5	12.6	11.6	11.1	10.2
1991 (*)	10140	8330	11780	+4.0	15930	1270	1170	1130	1040
		82.1	116.2		157.1	12.5	11.5	11.1	10.3
1992 (*)	10490	8730	12020	+3.5	15970	1270	1170	1120	1050
		83.2	114.6		152.2	12.1	11.1	10.7	10.0

(1) (*) : Pourcentage par rapport au djma

Heures	Répartition horaire journalière					
	Dimanche		Samedi		Jours ouvrables	
	Moyenne	(*) (1)	Moyenne	(*)	Moyenne	(*)
0-1	284	2.56	190	1.92	100	0.95
1-2	191	1.72	119	1.20	55	0.53
2-3	122	1.10	80	0.81	43	0.41
3-4	86	0.78	73	0.74	50	0.48
4-5	53	0.48	57	0.57	53	0.50
5-6	45	0.41	69	0.70	120	1.15
6-7	63	0.57	125	1.26	377	3.59
7-8	120	1.08	229	2.31	641	6.11
8-9	218	1.96	402	4.07	731	6.97
9-10	374	3.37	550	5.56	596	5.69
10-11	545	4.90	653	6.60	540	5.15
11-12	625	5.63	635	6.42	505	4.82
12-13	636	5.73	620	6.27	503	4.80
13-14	817	7.36	710	7.18	576	5.49
14-15	814	7.33	707	7.15	633	6.04
15-16	816	7.34	688	6.95	754	7.19
16-17	940	8.47	715	7.23	913	8.71
17-18	837	7.54	702	7.10	878	8.38
18-19	665	5.99	514	5.19	635	6.06
19-20	700	6.31	443	4.47	465	4.43
20-21	708	6.38	363	3.66	358	3.42
21-22	566	5.09	347	3.51	338	3.23
22-23	368	3.32	369	3.73	273	2.61
23-24	212	1.91	377	3.81	190	1.82
Débit moyen journalier:		11100	9890		10480	

(1) (*) : x des heures moyennes sur les journées moyennes

Mois	Distribution mensuelle				x annuel
	Débit horaire maximum	Débit journalier maximum	Débit journalier moyen	Total mensuel	
Janvier	980	10700	6930	214750	5.6
Février	1060	10950	8990	251650	6.6
Mars	1070	11720	9670	299630	7.8
Avril	1210	13590	10440	313170	8.2
Mai	1220	13600	11090	343710	9.0
Juin	1160	13820	11680	350430	9.1
Juillet	1170	15970	12340	382610	10.0
Août	1270	15910	12630	391560	10.2
Septembre	1200	14100	11410	342290	8.9
Octobre	1200	13830	11040	342170	8.9
Novembre	1220	12490	10280	308540	8.1
Décembre	1030	11270	9360	290070	7.6
Débit moyen annuel:		10490	Total annuel:		3828850

Route Compteur Voie Région Tronçon Section
 0073 350 13 3-2 02 070

MUNICIPALITÉ: Saint-Isidore
 à 3,2 km au nord de la sortie Saint-Isidore (sortie
 108)

Débits journaliers mensuels (valeurs et % (1))

Mois	Dimanche moyen	Lundi moyen	Mardi moyen	Mercredi moyen	Jeudi moyen	Vendredi moyen	Samedi moyen	Jour moyen ajusté (2) 1992	Jour moyen ajusté 1991
Janvier	6250	7260	6770	6630	7140	8130	6230	6920	7510
(%)	59.6	69.2	64.5	63.2	68.1	77.5	59.4	66.0	74.1
Février	8770	8840	8780	8450	9280	10650	8250	9000	8490
(%)	83.6	84.3	83.7	80.6	88.5	101.5	78.6	85.8	83.7
Mars	9360	9330	9440	9650	9760	11220	8940	9670	9150
(%)	89.2	88.9	90.0	92.0	93.0	107.0	85.2	92.2	90.2
Avril	11130	9840	9990	10010	10850	11830	9690	10480	10180
(%)	106.1	93.8	95.2	95.4	103.4	112.8	92.4	99.9	100.4
Mai	11450	10210	10500	10660	11190	12980	10240	11030	10790
(%)	109.2	97.3	100.1	101.6	106.7	123.7	97.6	105.1	106.4
Juin	12590	11050	11580	10560	11680	13350	10890	11670	11480
(%)	120.0	105.3	110.4	100.7	111.3	127.3	103.8	111.2	113.2
Juillet	14440	11650	11570	11280	12010	13380	12150	12350	12350
(%)	137.7	111.1	110.3	107.5	114.5	127.6	115.8	117.7	121.8
Août	14790	11840	11830	11940	12190	13690	11970	12610	12450
(%)	141.0	112.9	112.8	113.8	116.2	130.5	114.1	120.2	122.8
Septembre	12680	10630	10470	10730	11000	13330	11080	11420	10840
(%)	120.9	101.3	99.8	102.3	104.9	127.1	105.6	108.9	106.9
Octobre	11550	10440	10450	10580	10970	12840	10430	11040	10440
(%)	110.1	99.5	99.6	100.9	104.6	122.4	99.4	105.2	103.0
Novembre	10430	9730	9340	9840	10440	11990	10030	10260	9790
(%)	99.4	92.8	89.0	93.8	99.5	114.3	95.6	97.8	96.5
Décembre	9400	9340	9310	9400	9360	10230	8470	9360	8170
(%)	89.6	89.0	88.8	89.6	89.2	97.5	80.7	89.2	80.6
Jour Moyen	11070	10010	10000	9980	10490	11970	9860	10490	10140
(%)	105.5	95.4	95.3	95.1	100.0	114.1	94.0	100.0	100.0

(1) % : Pourcentage par rapport au djma ajusté

(2) Jour moyen ajusté : Moyenne authentique des 7 jours de la semaine

Route Compteur Voie Région Tronçon Section
 0073 350 13 3-2 02 070

MUNICIPALITÉ: Saint-Isidore
 à 3,2 km au nord de la sortie Saint-Isidore (sortie 108)

Variations journalières

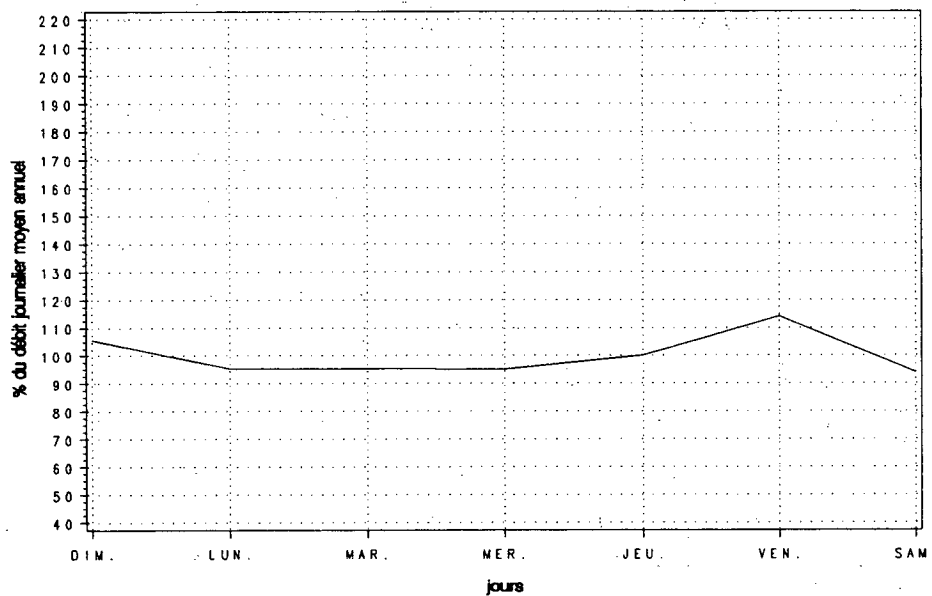

Variations mensuelles

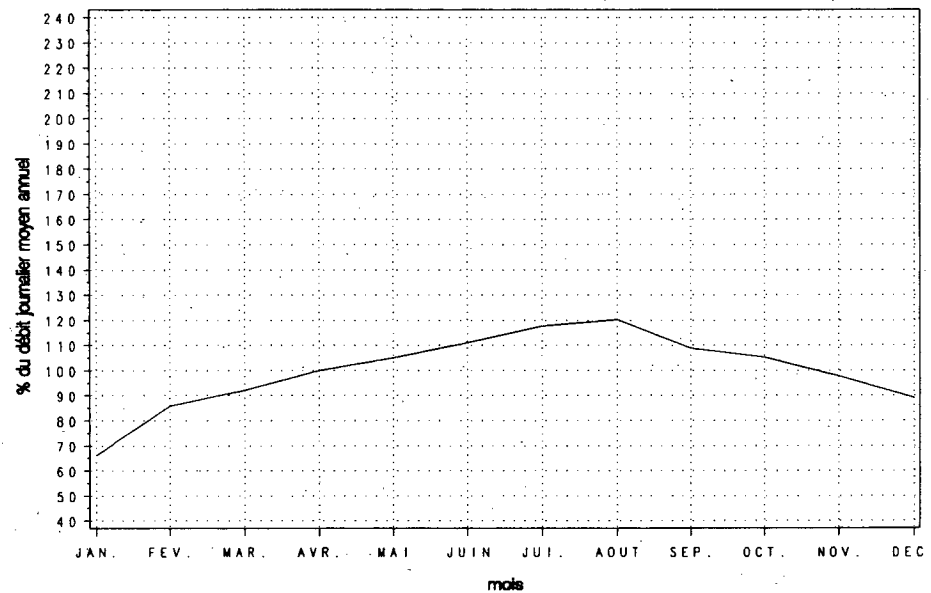

Variations horaires

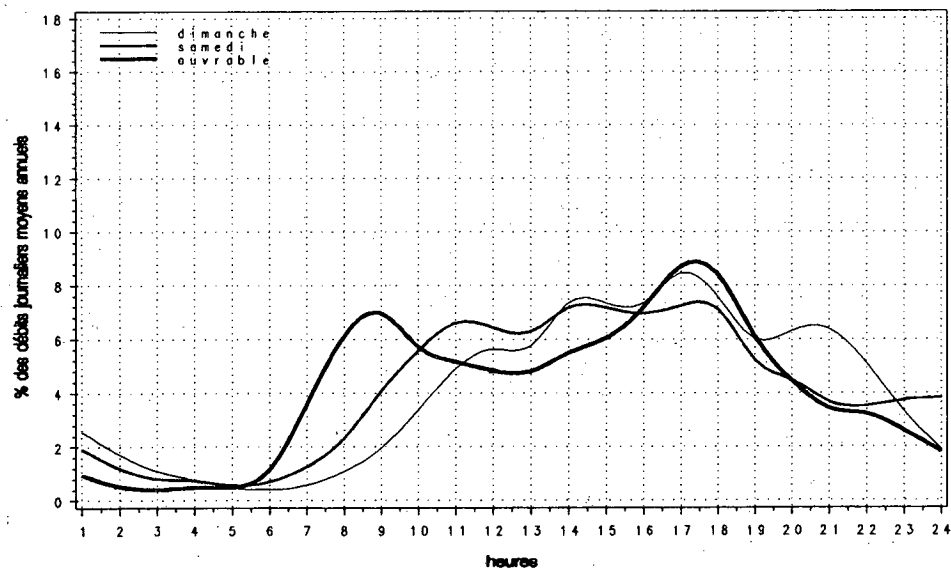

Relation entre les heures de pointe et le djma

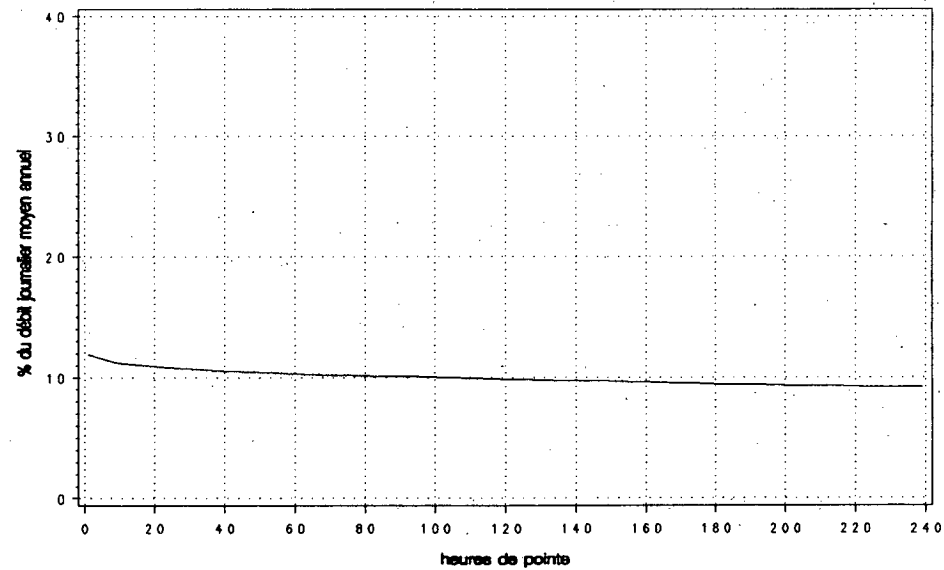

Route Compteur Voie Région Tronçon Section
 0073 430 11 3-2 03 020

MUNICIPALITÉ: Saint-Nicolas
 approche sud du pont Pierre-Laporte

Année	djma	djmh	Années antérieures		Débit journalier maximum	Heures journalières	Maximales		
			djme	x augm.			1re	10e	30e
1988 (x)(1)	43060	38570 89.6	46420 107.8	+4.5	59070 137.2	6670 15.5	6240 14.5	6120 14.2	5880 13.7
1989 (x)	---	---	---	---	---	---	---	---	---
1990 (x)	47400	41040 86.6	52390 110.5	---	65050 137.2	6950 14.7	6760 14.3	6580 13.9	6190 13.1
1991 (x)	45060	40370 89.6	48230 107.0	-4.9	60900 135.2	6670 14.8	6330 14.0	6130 13.6	5780 12.8
1992 (x)	49760	43810 88.0	54210 109.0	+10.4	66860 134.4	7030 14.1	6800 13.7	6570 13.2	6270 12.6

(1) (x) : Pourcentage par rapport au djma

Heures	Dimanche		Samedi		Jours ouvrables	
	Moyenne	(x)(1)	Moyenne	(x)	Moyenne	(x)
0- 1	930	2.17	730	1.67	405	0.77
1- 2	614	1.43	462	1.06	235	0.45
2- 3	367	0.86	307	0.70	184	0.35
3- 4	246	0.58	296	0.68	229	0.44
4- 5	148	0.35	183	0.42	206	0.39
5- 6	176	0.41	233	0.53	470	0.90
6- 7	346	0.81	629	1.44	2413	4.60
7- 8	683	1.60	1338	3.06	5821	11.09
8- 9	999	2.34	2229	5.10	5265	10.03
9-10	1608	3.76	2852	6.52	3198	6.09
10-11	2080	4.86	3021	6.91	2656	5.06
11-12	2269	5.30	2950	6.75	2481	4.73
12-13	2622	6.13	3053	6.98	2609	4.97
13-14	3311	7.74	3461	7.92	2999	5.71
14-15	3209	7.50	3195	7.31	2779	5.30
15-16	3267	7.63	2906	6.65	3020	5.75
16-17	3614	8.45	2738	6.26	3447	6.57
17-18	3112	7.27	2605	5.96	3508	6.68
18-19	2606	6.09	2488	5.69	3074	5.86
19-20	2741	6.40	2082	4.76	2357	4.49
20-21	2714	6.34	1583	3.62	1624	3.09
21-22	2322	5.43	1375	3.15	1454	2.77
22-23	1736	4.06	1541	3.52	1220	2.32
23-24	1080	2.52	1459	3.34	879	1.67

Débit moyen journalier: 42800 43720 52490

(1) (x) : x des heures moyennes sur les journées moyennes

Mois	Distribution mensuelle				x annuel
	Débit horaire maximum	Débit journalier maximum	Débit journalier moyen	Total mensuel	
Janvier	6120	49580	38860	1204550	6.6
Février	6210	54330	44540	1247170	6.9
Mars	6650	57200	46660	1446450	8.0
Avril	6670	61640	50020	1500660	8.3
Mai	6700	63940	52700	1633710	9.0
Juin	6520	62760	52650	1579500	8.7
Juillet	---	---	53030	1643930	9.1
Août	6530	66860	57310	1776590	9.8
Septembre	7030	66470	53790	1613560	8.9
Octobre	6870	66300	53260	1650910	9.1
Novembre	6800	60090	48710	1461440	8.0
Décembre	6530	56390	45250	1402630	7.7

Débit moyen annuel: 49760 Total annuel: 18162400

Route Compteur Voie Région Tronçon Section
 0073 430 11 3-2 03 020

MUNICIPALITÉ: Saint-Nicolas
 approche sud du pont Pierre-Laporte

Débits journaliers mensuels (valeurs et % (1))

Mois	Dimanche moyen	Lundi moyen	Mardi moyen	Mercredi moyen	Jeudi moyen	Vendredi moyen	Samedi moyen	Jour moyen ajusté (2) 1992	Jour moyen ajusté 1991
Janvier (%)	31880 64.1	43930 88.3	30920 62.2	39930 80.3	43200 86.9	46770 94.0	34330 69.0	38710 77.8	37780 83.8
Février (%)	33720 67.8	46350 93.2	46270 93.0	44250 89.0	48220 96.9	52790 106.1	40810 82.0	44630 89.7	42240 93.7
Mars (%)	37820 76.0	47490 95.5	47870 96.2	48890 98.3	49940 100.4	55860 112.3	40340 81.1	46890 94.3	43190 95.8
Avril (%)	41810 84.1	49400 99.3	51040 102.6	51520 103.6	55080 110.7	57610 115.8	41800 84.0	49750 100.0	46860 104.0
Mai (%)	44540 89.5	51430 103.4	52840 106.2	54060 108.7	57200 115.0	62080 124.8	45580 91.6	52530 105.6	49470 109.8
Juin (%)	48260 97.0	53080 106.7	53190 106.9	50720 102.0	57780 116.2	61760 124.2	45810 92.1	52940 106.4	49960 110.8
Juillet (%)	---	---	---	---	---	---	---	53030 106.6	48050 106.6
Août (%)	55770 112.1	55020 110.6	57460 115.5	57890 116.4	59800 120.2	64130 128.9	51980 104.5	57440 115.5	48870 108.4
Septembre (%)	49580 99.7	50850 102.2	53500 107.6	55120 110.8	56780 114.2	62710 126.1	48710 97.9	53890 108.3	46430 103.0
Octobre (%)	44610 89.7	51210 103.0	53940 108.4	54560 109.7	56290 113.2	63270 127.2	47380 95.3	53040 106.6	46250 102.6
Novembre (%)	40690 81.8	48910 98.3	48470 97.4	50160 100.8	53380 107.3	58260 117.1	41790 84.0	48810 98.1	42890 95.2
Décembre (%)	39160 78.7	45680 91.8	48080 96.7	47980 96.5	46030 92.5	49410 99.3	39940 80.3	45180 90.8	38830 86.2
Jour Moyen (%)	43732 87.9	49711 99.9	49775 100.1	50848 102.2	53481 107.5	57547 115.7	43633 87.7	49740 100.0	45070 100.0

(1) % : Pourcentage par rapport au djma ajusté

(2) Jour moyen ajusté : Moyenne authentique des 7 jours de la semaine

Route Compteur Voie Région Tronçon Section
 0073 430 11 3-2 03 020

MUNICIPALITÉ: Saint-Nicolas
 approche sud du pont Pierre-Laporte

Variations journalières

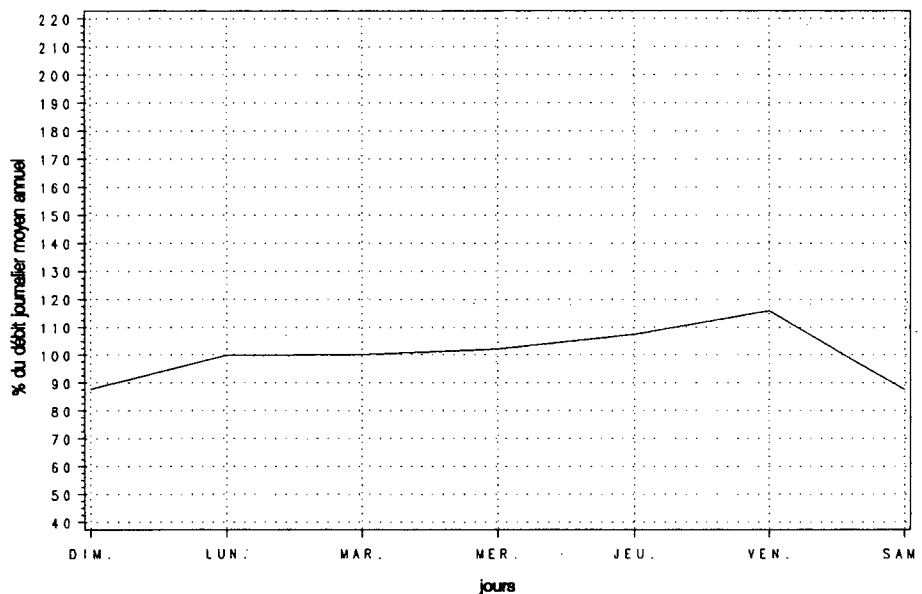

Variations mensuelles

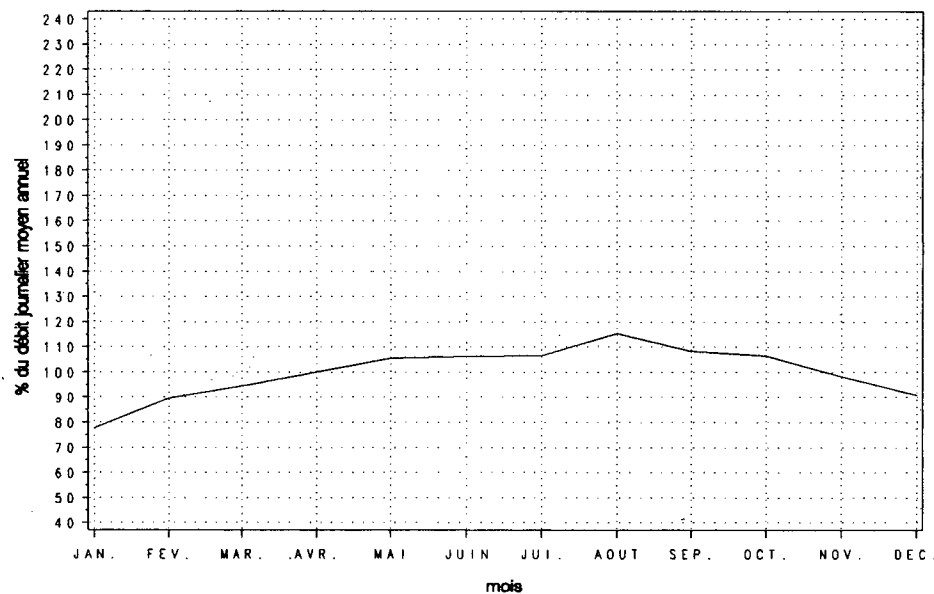

Variations horaires

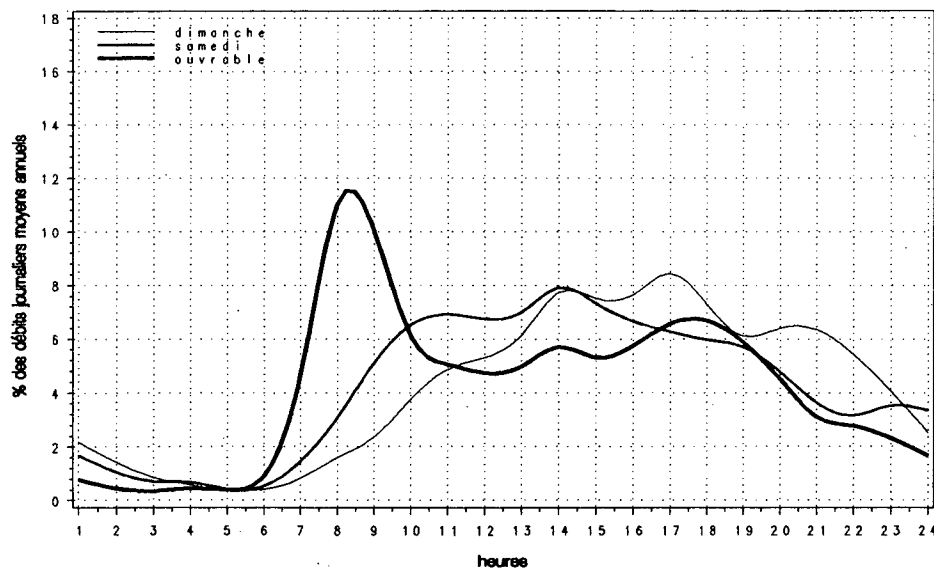

Relation entre les heures de pointe et le djma

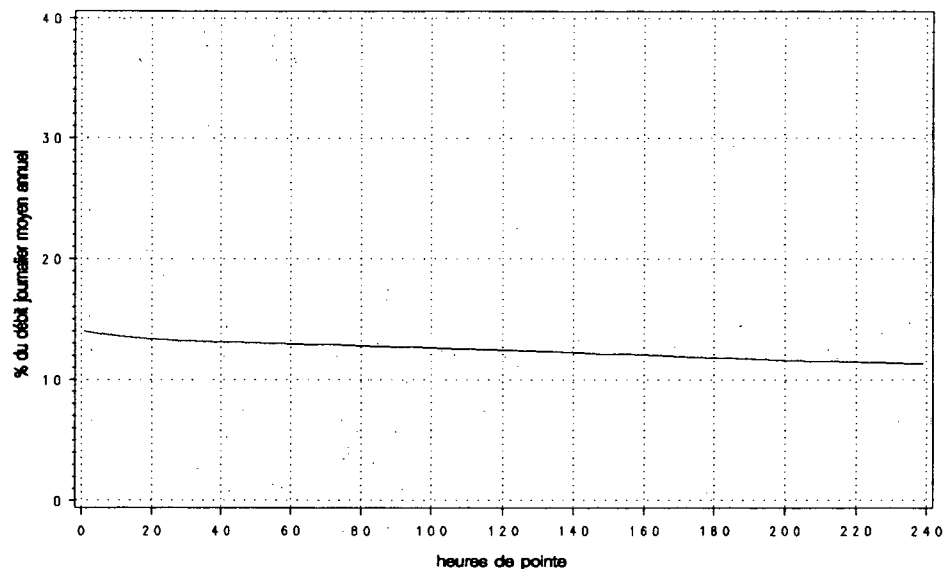

Route Compteur Voie Région Tronçon Section
 0073 430 12 3-2 03 020

MUNICIPALITÉ: Saint-Nicolas
 approche sud du pont Pierre-Laporte

Année	djma	djmh	Années antérieures				Débit journalier maximum			
			djme	x augm.	1re	10e	30e	100e		
1988 (*) (1)	44010	38860 88.3	48560 110.3	+5.4	61300 139.3	6550 14.9	6420 14.6	6310 14.3	6040 13.7	
1989 (*)	---	---	---	---	---	---	---	---	---	
1990 (*)	46700	41650 89.2	51180 109.6	---	64300 137.7	6560 14.0	6450 13.8	6330 13.6	6110 13.1	
1991 (*)	47880	42390 88.5	51620 107.8	+2.5	66510 138.9	7290 15.2	6600 13.8	6500 13.6	6270 13.1	
1992 (*)	51200	44240 86.4	57000 111.3	+6.9	73600 143.8	6990 13.6	6770 13.2	6650 13.0	6390 12.5	

(1) (*) : Pourcentage par rapport au djma

Mois	Distribution mensuelle				x annuel
	Débit horaire maximum	Débit journalier maximum	Débit journalier moyen	Total mensuel	
Janvier	6210	49410	39000	1209120	6.5
Février	6100	54360	44680	1251060	6.7
Mars	6240	57600	46440	1439740	7.7
Avril	6580	61840	50000	1500080	8.0
Mai	6620	65930	53220	1649910	8.8
Juin	6770	66590	54150	1624370	8.7
Juillet	---	---	55750	1728250	9.2
Août	6710	73600	61660	1911540	10.2
Septembre	6940	73350	56330	1689940	9.0
Octobre	6990	69850	55280	1713550	9.2
Novembre	6660	63290	50560	1516810	8.1
Décembre	6700	59040	46890	1453540	7.8
Débit moyen annuel: 51200		Total annuel: 18688000			

Heures	Répartition horaire journalière					
	Dimanche Moyenne	(*) (1)	Samedi Moyenne	(*)	Jours ouvrables Moyenne	(*)
0-1	1517	3.50	1317	2.87	713	1.32
1-2	979	2.26	826	1.80	371	0.69
2-3	655	1.51	567	1.24	254	0.47
3-4	483	1.11	447	0.98	228	0.42
4-5	221	0.51	241	0.53	192	0.36
5-6	149	0.34	242	0.53	326	0.60
6-7	251	0.58	469	1.02	1016	1.88
7-8	508	1.17	1022	2.23	2718	5.04
8-9	990	2.28	1716	3.74	2983	5.53
9-10	1535	3.54	2152	4.69	2182	4.05
10-11	2150	4.96	2614	5.70	2234	4.14
11-12	2465	5.69	2843	6.20	2535	4.70
12-13	2794	6.45	2993	6.53	2654	4.92
13-14	3521	8.12	3257	7.10	2880	5.34
14-15	3490	8.05	3349	7.30	3274	6.07
15-16	3669	8.47	3693	8.05	4454	8.26
16-17	3926	9.06	4038	8.81	6033	11.19
17-18	3021	6.97	3615	7.88	5505	10.21
18-19	2256	5.20	2007	4.38	3234	6.00
19-20	2346	5.41	1678	3.66	2473	4.59
20-21	2230	5.14	1511	3.30	2240	4.16
21-22	1904	4.39	1526	3.33	2372	4.40
22-23	1348	3.11	1820	3.97	1751	3.25
23-24	906	2.09	1912	4.17	1251	2.32
Débit moyen journalier: 43350		45860		53910		

(1) (*) : x des heures moyennes sur les journées moyennes

Route Compteur Voie Région Tronçon Section
 0073 430 12 3-2 03 020

MUNICIPALITÉ: Saint-Nicolas
 approche sud du pont Pierre-Laporte

Débits journaliers mensuels (valeurs et % (1))

Mois	Dimanche moyen	Lundi moyen	Mardi moyen	Mercredi moyen	Jeudi moyen	Vendredi moyen	Samedi moyen	Jour moyen ajusté (2) 1992	Jour moyen ajusté 1991
Janvier (%)	31430 61.4	43640 85.3	31020 60.6	40730 79.6	42240 82.5	48590 94.9	35190 68.8	38980 76.2	38390 80.2
Février (%)	36330 71.0	46910 91.7	46330 90.5	44200 86.4	46800 91.4	52850 103.3	40090 78.3	44790 87.5	42670 89.2
Mars (%)	38230 74.7	47350 92.5	46580 91.0	48090 94.0	49440 96.6	55880 109.2	40970 80.1	46650 91.1	44010 92.0
Avril (%)	42180 82.4	47300 92.4	50540 98.7	51040 99.7	55060 107.6	58680 114.7	43760 85.5	49790 97.3	47740 99.8
Mai (%)	44130 86.2	50870 99.4	52790 103.1	54080 105.7	57530 112.4	63990 125.0	47660 93.1	53010 103.6	51340 107.3
Juin (%)	46880 91.6	54610 106.7	55210 107.9	51410 100.4	58810 114.9	65190 127.4	49020 95.8	54450 106.4	53100 111.0
Juillet (%)	--- ---	--- ---	--- ---	--- ---	--- ---	--- ---	--- ---	55750 108.9	52130 108.9
Août (%)	57140 111.6	60070 117.4	61300 119.8	61460 120.1	64110 125.3	71050 138.8	57070 111.5	61740 120.6	52730 110.2
Septembre (%)	49340 96.4	52330 102.2	55940 109.3	58040 113.4	59060 115.4	68460 133.8	52350 102.3	56500 110.4	48980 102.4
Octobre (%)	45620 89.1	52310 102.2	55000 107.5	56470 110.3	59140 115.6	67020 130.9	49540 96.8	55010 107.5	50540 105.6
Novembre (%)	41060 80.2	50660 99.0	49800 97.3	51320 100.3	55220 107.9	61180 119.5	45200 88.3	50630 98.9	47860 100.0
Décembre (%)	39830 77.8	47740 93.3	49040 95.8	50230 98.1	49290 96.3	50710 99.1	40900 79.9	46820 91.5	44750 93.5
Jour Moyen (%)	44219 86.4	50699 99.1	50726 99.1	51970 101.5	54693 106.9	60084 117.4	45674 89.2	51180 100.0	47850 100.0

(1) % : Pourcentage par rapport au djma ajusté

(2) Jour moyen ajusté : Moyenne authentique des 7 jours de la semaine

Route Compteur Voie Région Tronçon Section
 0073 430 12 3-2 03 020

MUNICIPALITÉ: Saint-Nicolas
 approche sud du pont Pierre-Laporte

Variations journalières

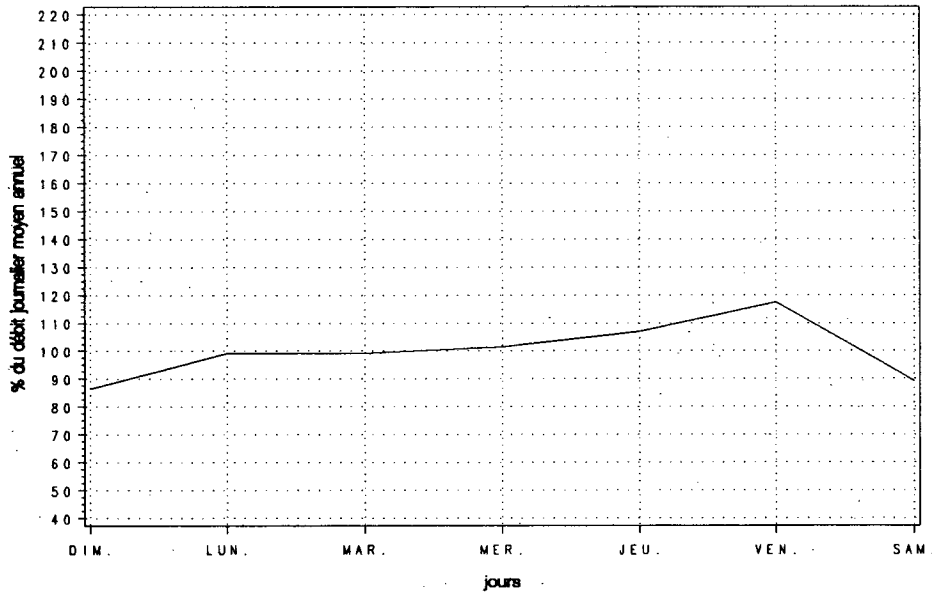

Variations mensuelles

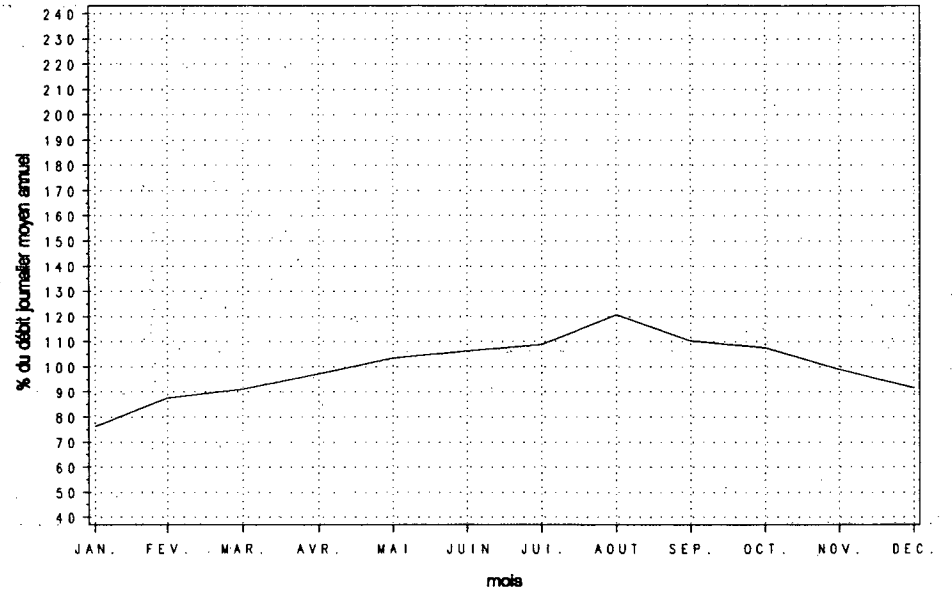

Variations horaires

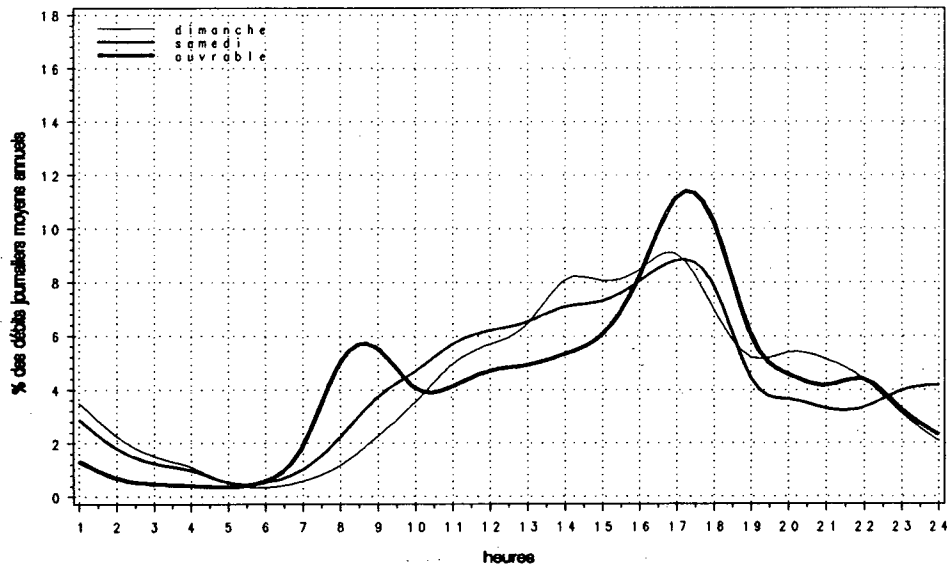

Relation entre les heures de pointe et le djma

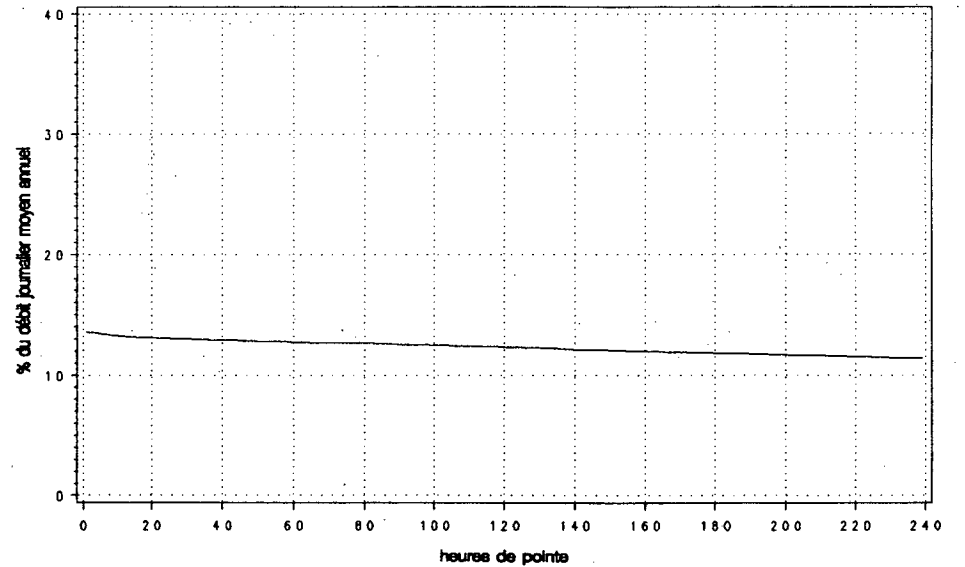

Route Compteur Voie Région Tronçon Section
 0073 430 13 3-2 03 020

MUNICIPALITÉ: Saint-Nicolas
 approche sud du pont Pierre-Laporte

Année	djma	djmh	Années antérieures						
			djme	x augm.	Débit journalier maximum	Heures journalières	Maximales 10e	30e	100e
1988 (*) (1)	87070	77430 88.9	94980 109.1	+4.9	118960 136.6	10240 11.8	9950 11.4	9640 11.1	9210 10.6
1989 (*)	90570	81300 89.8	97960 108.2	+4.0	119100 131.5	0 0.0	0 0.0	0 0.0	0 0.0
1990 (*)	94100	82690 87.9	103570 110.1	+3.9	129350 137.5	10880 11.6	10360 11.0	10060 10.7	9650 10.3
1991 (*)	93460	84310 90.2	99850 106.8	-0.7	125440 134.2	10580 11.3	10140 10.8	9960 10.7	9520 10.2
1992 (*)	100920	88100 87.3	111070 110.1	+8.0	140470 139.2	11180 11.1	10760 10.7	10520 10.4	10080 10.0

(1) (*): Pourcentage par rapport au djma

Mois	Distribution mensuelle				x annuel
	Débit horaire maximum	Débit journalier maximum	Débit journalier moyen	Total mensuel	
Janvier	9490	98990	78030	2418980	6.6
Février	10060	108690	89220	2498230	6.8
Mars	9950	114760	93100	2886180	7.8
Avril	10680	123490	100020	3000740	8.1
Mai	10700	129870	105920	3283620	8.9
Juin	10710	129190	106800	3203860	8.7
Juillet	---	---	108210	3354510	9.1
Août	10980	140470	118970	3688130	10.0
Septembre	10910	139810	110120	3303500	9.0
Octobre	11180	136150	108530	3364470	9.1
Novembre	10610	123370	99270	2978250	8.1
Décembre	10470	114450	92130	2856170	7.8

Débit moyen annuel: 100920 Total annuel: 36835800

Heures	Répartition horaire journalière					
	Dimanche		Samedi		Jours ouvrables	
	Moyenne	(*) (1)	Moyenne	(*)	Moyenne	(*)
0-1	2450	2.85	2047	2.29	1119	1.05
1-2	1595	1.86	1287	1.44	606	0.57
2-3	1022	1.19	873	0.98	438	0.41
3-4	730	0.85	743	0.83	458	0.43
4-5	369	0.43	424	0.47	398	0.37
5-6	327	0.38	475	0.53	797	0.75
6-7	599	0.70	1098	1.23	3436	3.23
7-8	1195	1.39	2360	2.63	8543	8.03
8-9	1996	2.32	3945	4.40	8249	7.75
9-10	3152	3.67	5004	5.59	5384	5.06
10-11	4249	4.95	5635	6.29	4894	4.60
11-12	4752	5.53	5794	6.47	5021	4.72
12-13	5438	6.33	6046	6.75	5266	4.95
13-14	6848	7.97	6718	7.50	5882	5.53
14-15	6714	7.82	6544	7.31	6057	5.69
15-16	6955	8.10	6599	7.37	7477	7.03
16-17	7562	8.80	6776	7.57	9483	8.91
17-18	6147	7.16	6220	6.94	9016	8.47
18-19	4878	5.68	4496	5.02	6311	5.93
19-20	5105	5.94	3760	4.20	4832	4.54
20-21	4955	5.77	3094	3.45	3866	3.63
21-22	4237	4.93	2901	3.24	3828	3.60
22-23	3094	3.60	3361	3.75	2973	2.79
23-24	1990	2.32	3371	3.76	2131	2.00

Débit moyen journalier: 85890 89570 106400

(1) (*): x des heures moyennes sur les journées moyennes

Route Compteur Voie Région Tronçon Section
 0073 430 13 3-2 03 020

MUNICIPALITÉ: Saint-Nicolas
 approche sud du pont Pierre-Laporte

Débits journaliers mensuels (valeurs et % (1))

Mois	Dimanche moyen	Lundi moyen	Mardi moyen	Mercredi moyen	Jeudi moyen	Vendredi moyen	Samedi moyen	Jour moyen ajusté (2) 1992	Jour moyen ajusté 1991
Janvier	63730	87580	61940	80660	86390	96990	69520	78120	76170
(%)	63.2	86.8	61.4	79.9	85.6	96.1	68.9	77.4	81.5
Février	70050	93260	92600	88450	95020	105650	80910	89420	84910
(%)	69.4	92.4	91.8	87.7	94.2	104.7	80.2	88.6	90.9
Mars	76050	94840	94450	96980	99390	111740	81300	93540	87200
(%)	75.4	94.0	93.6	96.1	98.5	110.7	80.6	92.7	93.3
Avril	83990	96700	101580	102560	110130	116290	85560	99540	94600
(%)	83.2	95.8	100.7	101.6	109.1	115.3	84.8	98.7	101.3
Mai	88670	102300	105630	108140	114740	126070	93240	105540	100810
(%)	87.9	101.4	104.7	107.2	113.7	124.9	92.4	104.6	107.9
Juin	95140	107690	108410	102130	116590	126950	94830	107390	103060
(%)	94.3	106.7	107.4	101.2	115.6	125.8	94.0	106.4	110.3
Juillet	---	---	---	---	---	---	---	108210	100180
(%)	---	---	---	---	---	---	---	107.2	107.2
Août	112910	115090	118760	119350	123910	135180	109050	119180	101600
(%)	111.9	114.1	117.7	118.3	122.8	134.0	108.1	118.1	108.8
Septembre	98920	103180	109440	113170	115840	131170	101060	110400	95410
(%)	98.0	102.3	108.5	112.2	114.8	130.0	100.2	109.4	102.1
Octobre	90240	103510	108940	111030	115430	130290	96920	108050	96800
(%)	89.4	102.6	108.0	110.0	114.4	129.1	96.1	107.1	103.6
Novembre	81750	99560	98280	101470	108600	119440	87000	99440	90750
(%)	81.0	98.7	97.4	100.6	107.6	118.4	86.2	98.6	97.1
Décembre	78990	93420	97120	98220	95320	100120	80840	92000	89510
(%)	78.3	92.6	96.3	97.3	94.5	99.2	80.1	91.2	95.8
Jour Moyen	87990	100413	100507	102822	108258	117771	89311	100900	93420
(%)	87.2	99.5	99.6	101.9	107.3	116.7	88.5	100.0	100.0

(1) % : Pourcentage par rapport au djma ajusté

(2) Jour moyen ajusté : Moyenne authentique des 7 jours de la semaine.

Route Compteur Voie Région Tronçon Section
 0073 430 13 3-2 03 020

MUNICIPALITÉ: Saint-Nicolas
 approche sud du pont Pierre-Laporte

Variations journalières

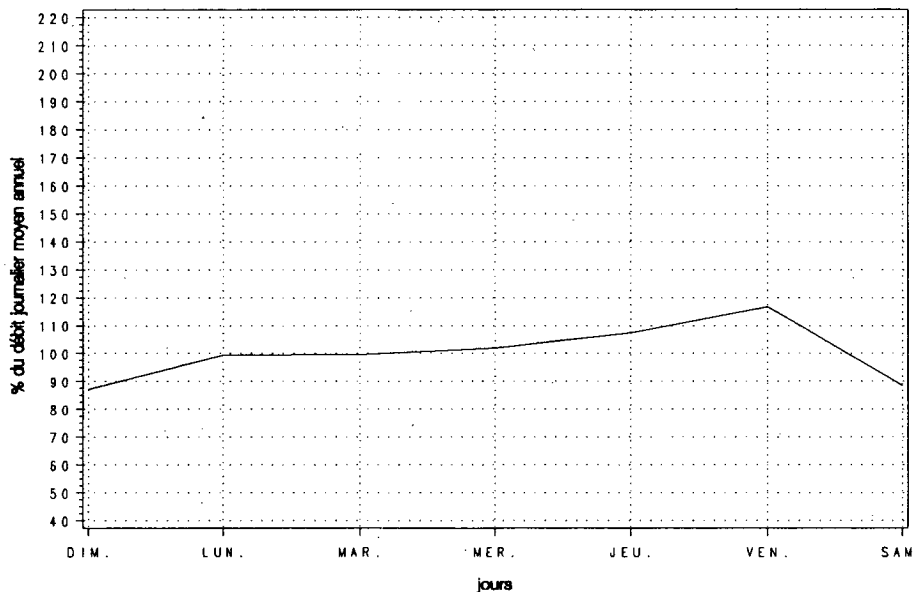

Variations mensuelles

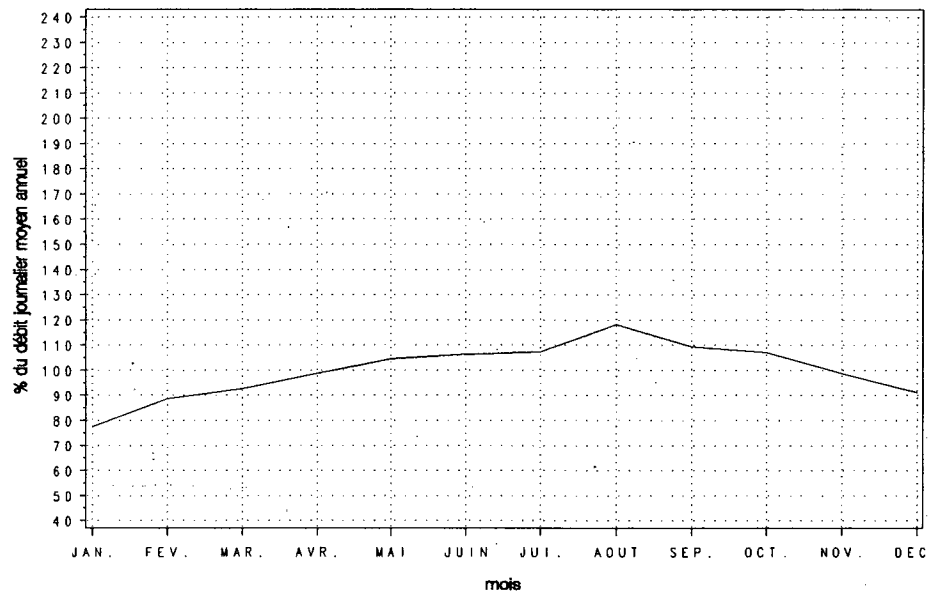

Variations horaires

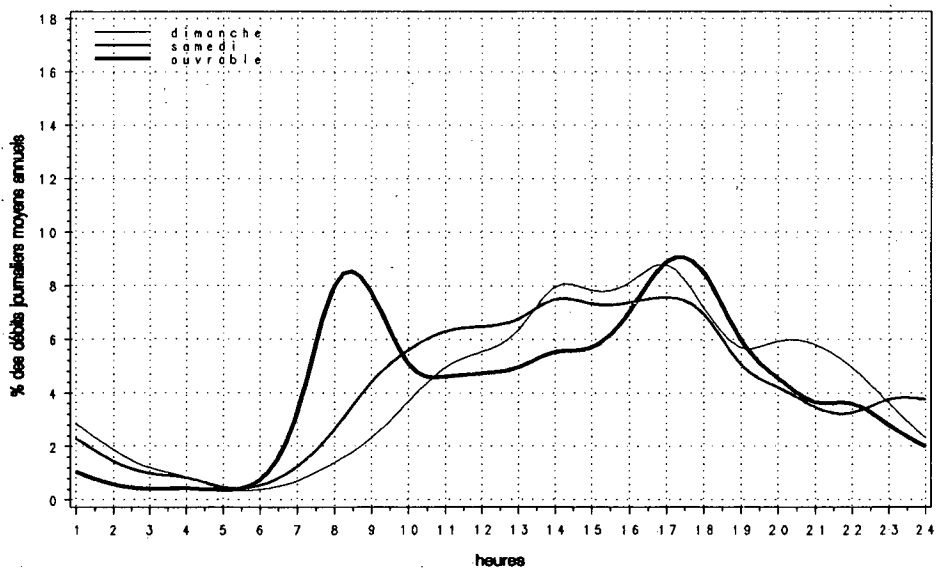

Relation entre les heures de pointe et le djma

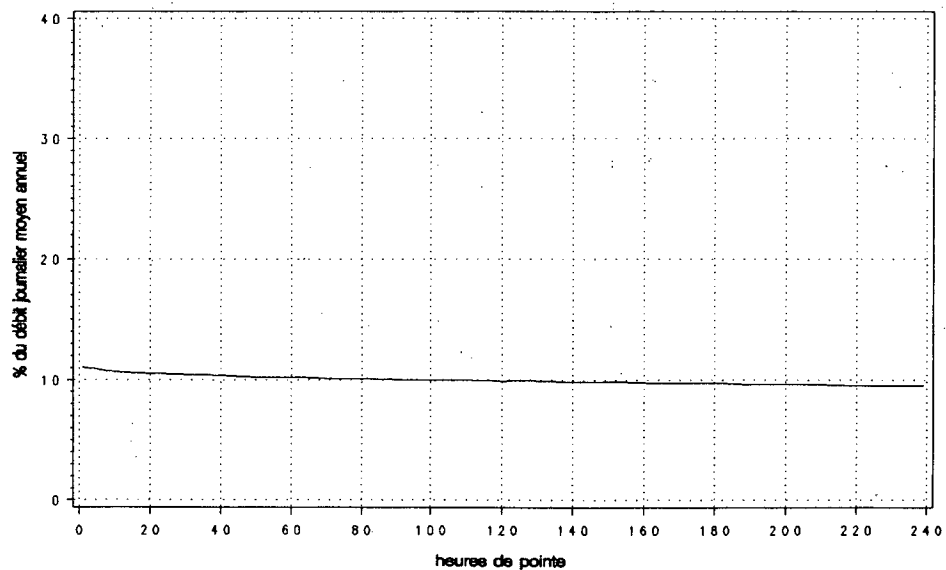

Route Compteur Voie Région Tronçon Section
 0073 550 11 3-1 03 180

MUNICIPALITÉ: Charlesbourg
 au viaduc du boul. Jean-Talon

Année	djma	djmh	Années antérieures				Débit journalier maximum	Heures Maximales		
			djme	x qugm.	1re	10e		30e	100e	
1988 (x)(1)	18760	17610 93.9	20370 108.6	+4.4	25600 136.5	2830 15.1	2770 14.8	2730 14.6	2610 13.9	
1989 (x)	19940	18900 94.8	21490 107.8	+6.3	27260 136.7	2880 14.4	2860 14.3	2810 14.1	2720 13.6	
1990 (x)	20390	19150 93.9	22240 109.1	+2.3	28160 138.1	3100 15.2	2980 14.6	2940 14.4	2840 13.9	
1991 (x)	21300	19440 91.3	23280 109.3	+4.5	33990 159.6	8870 41.6	3060 14.4	3020 14.2	2910 13.7	
1992 (x)	22140	20560 92.8	23680 106.9	+4.0	29420 132.9	3470 15.6	3130 14.2	3060 13.8	2950 13.3	

(1) (x) : Pourcentage par rapport au djma

Mois	Distribution mensuelle				x annuel
	Débit horaire maximum	Débit journalier maximum	Débit journalier moyen	Total mensuel	
Janvier	2950	23890	18900	585860	7.2
Février	3110	25260	21090	590520	7.3
Mars	2990	27760	21510	666690	8.2
Avril	3050	26280	21480	644330	8.0
Mai	3140	28460	23260	720990	8.9
Juin	3200	29420	24280	728270	9.0
Juillet	3040	28590	23740	735990	9.1
Août	3000	28320	23720	735320	9.1
Septembre	3160	28600	22970	689010	8.5
Octobre	3470	27610	22610	700960	8.7
Novembre	3060	25500	21350	640350	7.9
Décembre	---	---	20780	644180	8.0
Débit moyen annuel:	22140		Total annuel:	8081100	

Heures	Répartition horaire journalière					
	Dimanche		Samеди		Jours ouvrables	
	Moyenne	(x)(1)	Moyenne	(x)	Moyenne	(x)
0-1	621	3.24	583	2.81	340	1.47
1-2	400	2.08	347	1.67	169	0.73
2-3	252	1.31	230	1.11	115	0.50
3-4	195	1.02	201	0.97	108	0.47
4-5	92	0.48	105	0.51	87	0.37
5-6	66	0.34	95	0.46	120	0.52
6-7	120	0.63	193	0.93	359	1.55
7-8	284	1.48	468	2.26	773	3.33
8-9	538	2.81	831	4.00	953	4.11
9-10	706	3.68	982	4.73	836	3.60
10-11	950	4.95	1201	5.78	928	4.00
11-12	1142	5.95	1386	6.68	1114	4.80
12-13	1402	7.31	1475	7.10	1209	5.21
13-14	1696	8.84	1507	7.26	1213	5.23
14-15	1703	8.87	1566	7.54	1332	5.74
15-16	1619	8.44	1644	7.92	1778	7.67
16-17	1627	8.48	1807	8.70	2796	12.06
17-18	1198	6.24	1623	7.82	2657	11.45
18-19	900	4.69	914	4.40	1517	6.54
19-20	901	4.70	752	3.62	1177	5.07
20-21	879	4.58	670	3.23	1058	4.56
21-22	808	4.21	669	3.22	1117	4.82
22-23	654	3.41	763	3.67	855	3.68
23-24	437	2.28	755	3.63	592	2.55
Débit moyen journalier:	19190		20770		23200	

(1) (x) : x des heures moyennes sur les journées moyennes

Route Compteur Voie Région Tronçon Section
 0073 550 11 3-1 03 180

MUNICIPALITÉ: Charlesbourg
 au viaduc du boul. Jean-Talon

Débits journaliers mensuels (valeurs et % (1))

Mois	Dimanche moyen	Lundi moyen	Mardi moyen	Mercredi moyen	Jeudi moyen	Vendredi moyen	Samedi moyen	Jour moyen ajusté (2) 1992	Jour moyen ajusté 1991
Janvier (%)	15640 70.6	19050 86.0	18200 82.2	19300 87.2	19010 85.9	22210 100.3	18480 83.5	18840 85.1	18040 84.7
Février (%)	18960 85.6	20630 93.2	20400 92.1	21080 95.2	21440 96.8	23970 108.3	21150 95.5	21090 95.3	19910 93.5
Mars (%)	18930 85.5	20900 94.4	21530 97.2	23070 104.2	22100 99.8	24970 112.8	19560 88.3	21580 97.5	19910 93.5
Avril (%)	17890 80.8	20600 93.0	21630 97.7	21910 99.0	23900 107.9	24730 111.7	19270 87.0	21420 96.7	20090 94.3
Mai (%)	19070 86.1	22500 101.6	23460 106.0	23880 107.9	24740 111.7	27380 123.7	21250 96.0	23180 104.7	22340 104.9
Juin (%)	20470 92.5	24330 109.9	24900 112.5	24010 108.4	26250 118.6	28960 130.8	21790 98.4	24390 110.2	23590 110.8
Juillet (%)	19890 89.8	23830 107.6	23810 107.5	24170 109.2	25310 114.3	27050 122.2	21400 96.7	23640 106.8	23050 108.2
Août (%)	21230 95.9	23750 107.3	23710 107.1	23700 107.0	24570 111.0	27170 122.7	22170 100.1	23760 107.3	23560 110.6
Septembre (%)	20020 90.4	21780 98.4	22610 102.1	23690 107.0	24140 109.0	27030 122.1	22060 99.6	23050 104.1	23200 108.9
Octobre (%)	20010 90.4	21320 96.3	22540 101.8	22980 103.8	24060 108.7	25920 117.1	20860 94.2	22530 101.8	21410 100.5
Novembre (%)	18440 83.3	21410 96.7	21020 94.9	21470 97.0	22630 102.2	24840 112.2	19870 89.7	21380 96.6	20470 96.1
Décembre (%)	--- ---	--- ---	--- ---	--- ---	--- ---	--- ---	--- ---	20780 93.9	19990 93.8
Jour Moyen (%)	19136 86.4	21751 98.2	22080 99.7	22514 101.7	23417 105.8	25527 115.3	20388 92.1	22140 100.0	21300 100.0

(1) % : Pourcentage par rapport au djma ajusté

(2) Jour moyen ajusté : Moyenne authentique des 7 jours de la semaine

Route Compteur Voie Région Tronçon Section
 0073 550 11 3-1 03 180

MUNICIPALITÉ: Charlesbourg
 ou viaduc du boul. Jean-Talon

Variations journalières

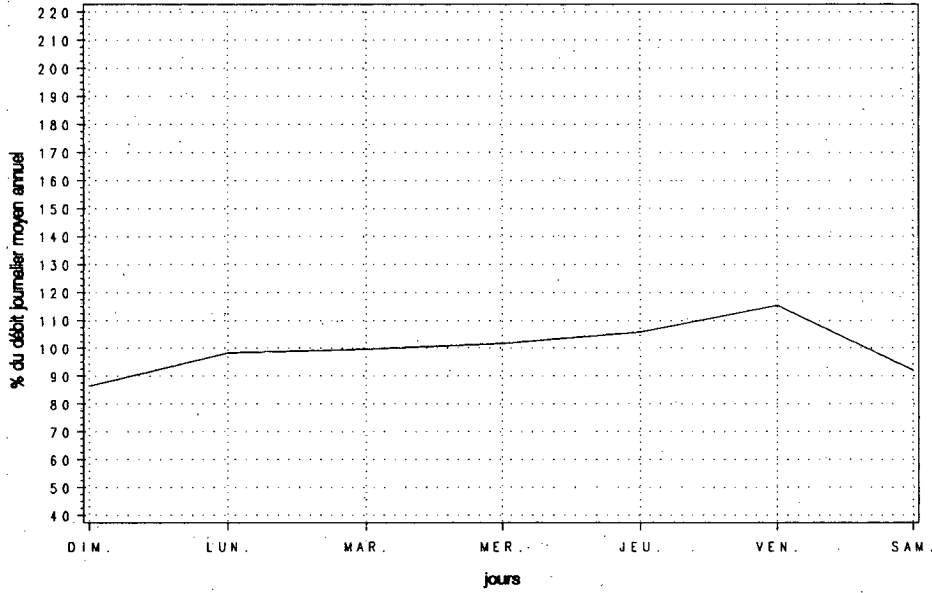

Variations mensuelles

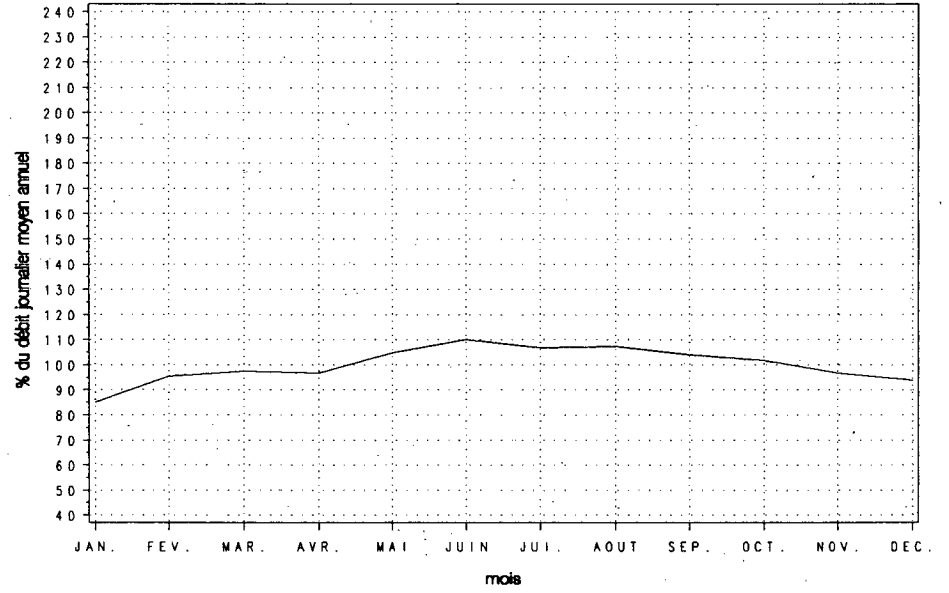

Variations horaires

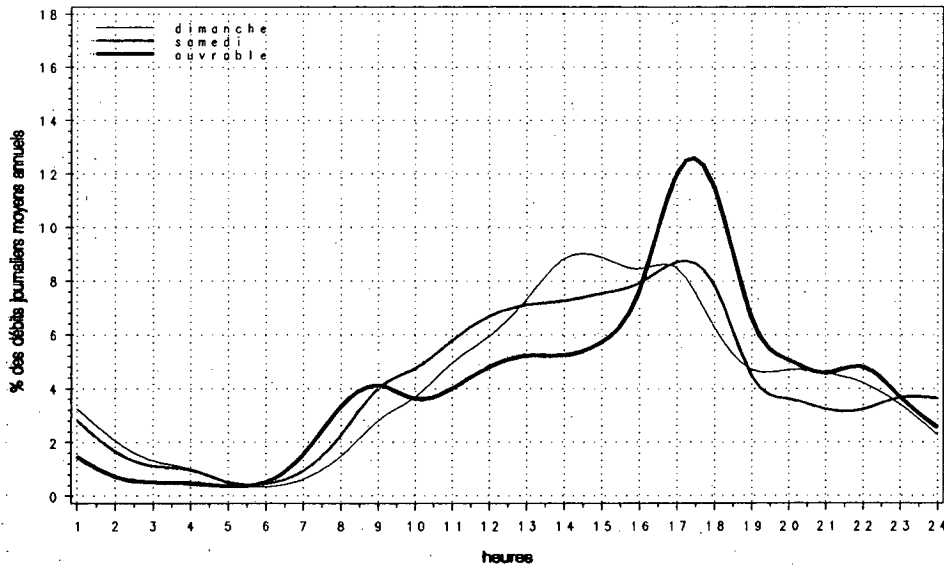

Relation entre les heures de pointe et le djma

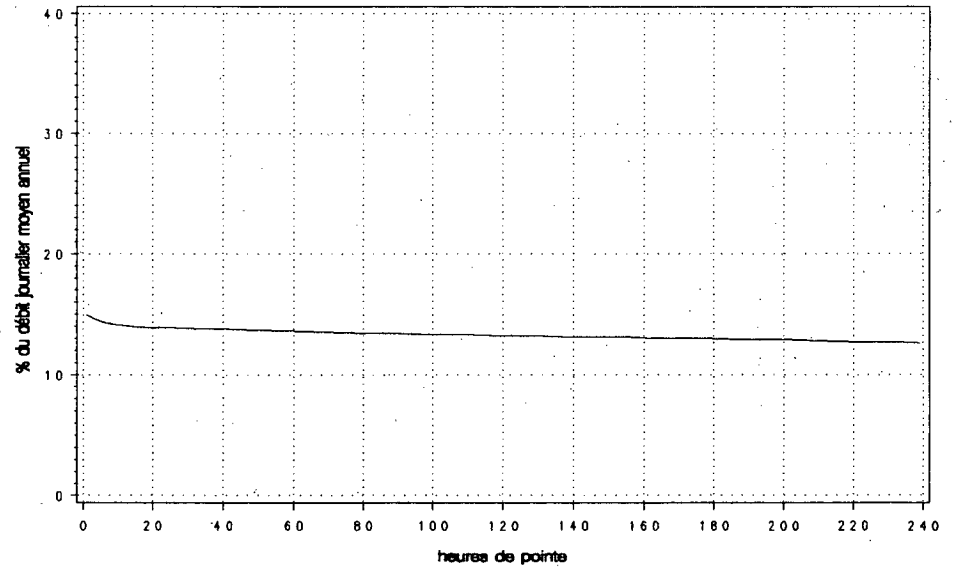

Route Compteur Voie Région Tronçon Section
0073 550 12 3-1 03 180

MUNICIPALITÉ: Charlesbourg
au viaduc du boul. Jean-Talon

Année	djma	djmh	Années antérieures				Maximales			
			djme	x augm.	Débit journalier maximum	Heures lre	10e	30e	100e	
1988 (x)(1)	18900	18070 95.6	20280 107.3	+5.2	24550 129.9	3130 16.6	3040 16.1	2930 15.5	2760 14.6	
1989 (x)	19890	19130 96.2	21220 106.7	+5.3	25770 129.6	3230 16.2	3160 15.9	3050 15.3	2920 14.7	
1990 (x)	20500	19690 96.0	21880 106.7	+3.0	27430 133.8	3480 17.0	3400 16.6	3280 16.0	3060 14.9	
1991 (x)	21250	19920 93.7	22550 106.1	+3.7	28680 135.0	3550 16.7	3430 16.1	3310 15.6	3110 14.6	
1992 (x)	22380	20970 93.7	23790 106.3	+5.3	29130 130.1	3730 16.7	3580 16.0	3460 15.4	3230 14.4	

(1) (x) : Pourcentage par rapport au djma

Mois	Distribution mensuelle				% annuel
	Débit horaire maximum	Débit journalier maximum	Débit journalier moyen	Total mensuel	
Janvier	3090	25460	19390	601000	7.4
Février	3250	25860	21630	605580	7.4
Mars	3320	27930	21680	672110	8.2
Avril	3340	25960	21620	648600	7.9
Mai	3500	28410	23410	725650	8.9
Juin	3470	29130	24510	735430	9.0
Juillet	3010	28700	23840	739090	9.0
Août	3480	28180	23550	730040	8.9
Septembre	3730	28370	23260	697850	8.5
Octobre	3580	27210	22860	708560	8.7
Novembre	3430	25940	21590	647710	7.9
Décembre	---	---	21250	658750	8.1
Débit moyen annuel:	22380		Total annuel:	8168700	

Heures	Répartition horaire journalière					
	Dimanche		Samedi		Jours ouvrables	
	Moyenne	(x)(1)	Moyenne	(x)	Moyenne	(x)
0-1	457	2.36	308	1.48	144	0.61
1-2	295	1.52	177	0.85	76	0.33
2-3	150	0.77	108	0.52	53	0.23
3-4	84	0.43	81	0.39	44	0.19
4-5	49	0.25	52	0.25	57	0.24
5-6	74	0.38	103	0.50	189	0.81
6-7	164	0.84	298	1.44	1004	4.28
7-8	376	1.94	741	3.58	3007	12.81
8-9	472	2.43	1104	5.33	2425	10.33
9-10	770	3.97	1392	6.72	1304	5.55
10-11	953	4.91	1452	7.01	1089	4.64
11-12	1060	5.46	1398	6.75	1069	4.55
12-13	1342	6.92	1430	6.90	1234	5.26
13-14	1606	8.28	1591	7.68	1410	6.00
14-15	1665	8.58	1473	7.11	1241	5.29
15-16	1854	9.56	1497	7.23	1434	6.11
16-17	1896	9.78	1449	6.99	1466	6.24
17-18	1420	7.32	1186	5.72	1249	5.32
18-19	1095	5.65	1120	5.40	1408	6.00
19-20	976	5.03	964	4.65	1139	4.85
20-21	887	4.57	737	3.56	754	3.21
21-22	766	3.95	611	2.95	661	2.81
22-23	605	3.12	712	3.44	596	2.54
23-24	390	2.01	737	3.55	425	1.81
Débit moyen journalier:	19400		20720		23480	

(1) (x) : x des heures moyennes sur les journées moyennes

Route Compteur Voie Région Tronçon Section
 0073 550 12 3-1 03 180

MUNICIPALITÉ: Charlesbourg
 ou viaduc du boul. Jean-Talon

Débits journaliers mensuels (valeurs et % (1))

Mois	Dimanche moyen	Lundi moyen	Mardi moyen	Mercredi moyen	Jeudi moyen	Vendredi moyen	Samedi moyen	Jour moyen ajusté (2) 1992	Jour moyen ajusté 1991
Janvier (%)	16340 73.0	19200 85.8	18480 82.6	19440 86.9	20410 91.2	22530 100.7	18760 83.8	19310 86.3	18980 89.4
Février (%)	20030 89.5	20570 91.9	20820 93.0	21600 96.5	22140 98.9	24620 110.0	21610 96.6	21630 96.6	20230 95.3
Mars (%)	19230 85.9	20920 93.5	21370 95.5	23290 104.1	22810 101.9	25030 111.8	19700 88.0	21760 97.2	20350 95.9
Avril (%)	17830 79.7	21110 94.3	21750 97.2	22310 99.7	24090 107.6	24550 109.7	19180 85.7	21550 96.3	20180 95.1
Mai (%)	19000 84.9	22800 101.9	23590 105.4	24250 108.4	25370 113.4	27400 122.4	20950 93.6	23340 104.3	22330 105.2
Juin (%)	21100 94.3	24540 109.7	25370 113.4	23980 107.1	26850 120.0	28850 128.9	21590 96.5	24610 110.0	23520 110.8
Juillet (%)	20360 91.0	23670 105.8	24010 107.3	24260 108.4	25830 115.4	27050 120.9	20950 93.6	23730 106.0	22990 108.3
Août (%)	21460 95.9	22650 101.2	23010 102.8	24740 110.5	25570 114.3	25930 115.9	21960 98.1	23620 105.5	23540 110.9
Septembre (%)	19830 88.6	22300 99.6	22960 102.6	24040 107.4	24940 111.4	27600 123.3	21750 97.2	23350 104.3	20280 95.5
Octobre (%)	19630 87.7	21880 97.8	22750 101.7	23270 104.0	24610 110.0	26430 118.1	20780 92.9	22760 101.7	21510 101.3
Novembre (%)	18140 81.1	21590 96.5	20920 93.5	21800 97.4	23360 104.4	25590 114.3	20070 89.7	21640 96.7	20710 97.6
Décembre (%)	---	---	---	---	---	---	---	21250 95.0	20160 95.0
Jour Moyen (%)	19352 86.5	21863 97.7	22199 99.2	22841 102.1	24088 107.6	25658 114.6	20355 91.0	22380 100.0	21230 100.0

(1) % : Pourcentage par rapport au djma ajusté

(2) Jour moyen ajusté : Moyenne authentique des 7 jours de la semaine

Route Compteur Voie Région Tronçon Section
 0073 550 12 3-1 03 180

MUNICIPALITÉ: Charlesbourg
 au viaduc du boul. Jean-Talon

Variations journalières

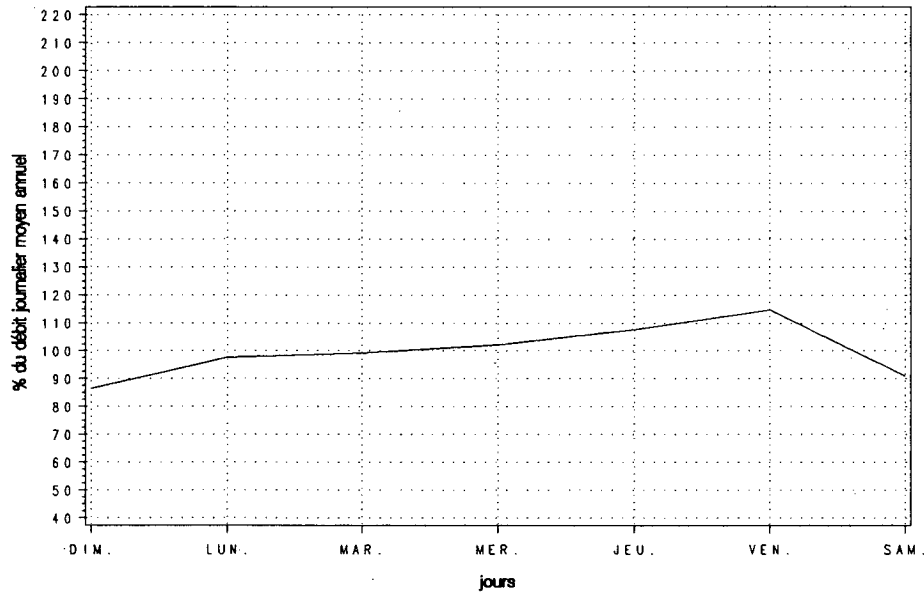

Variations mensuelles

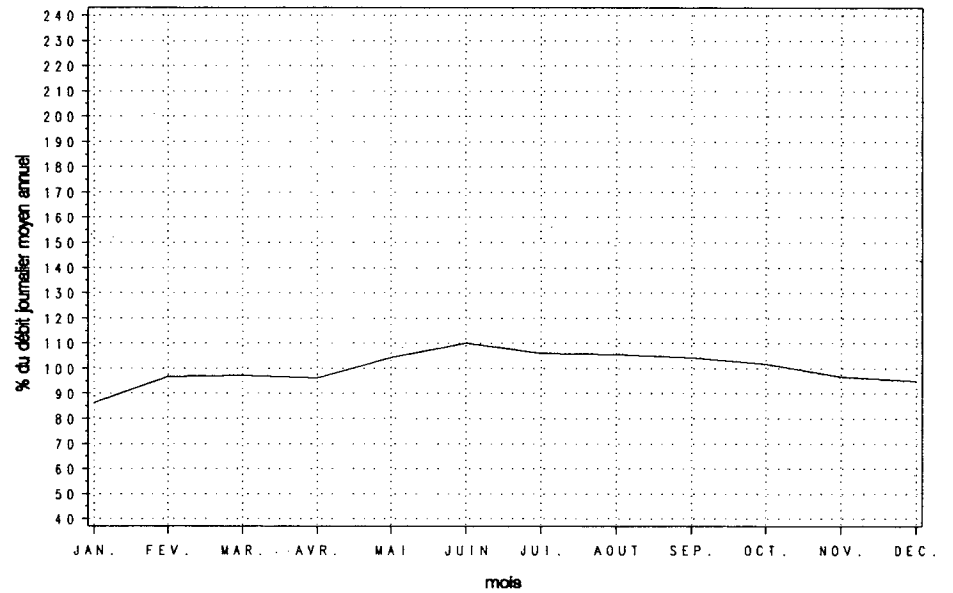

Variations horaires

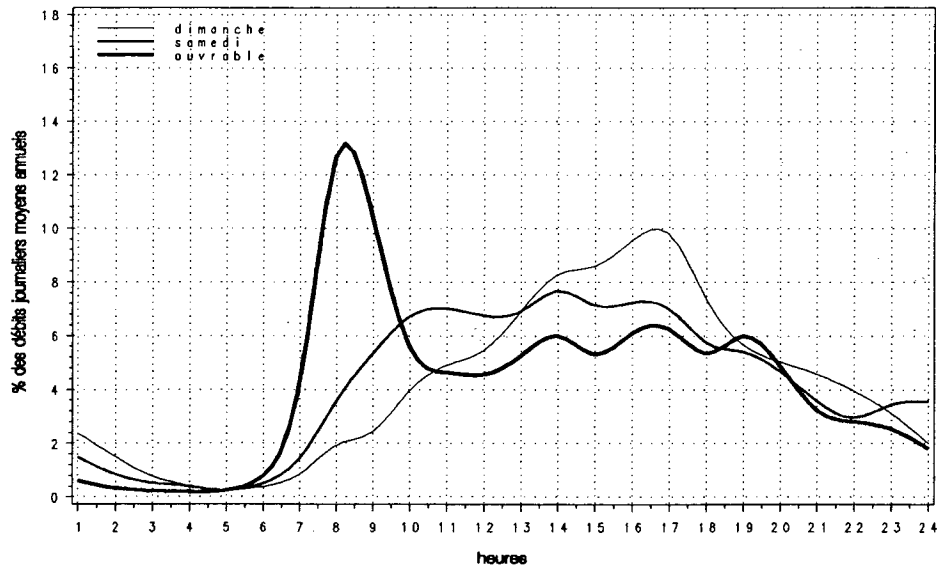

Relation entre les heures de pointe et le djma

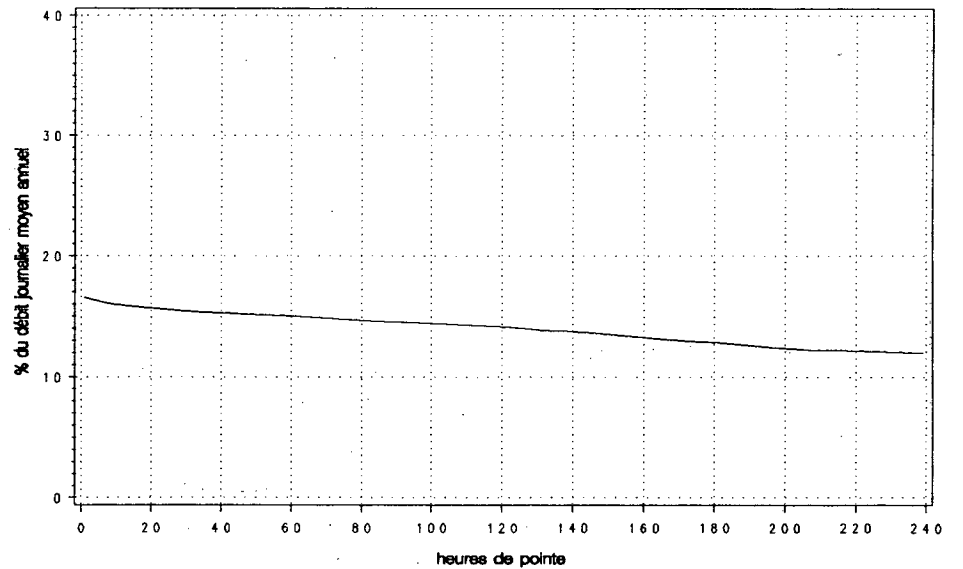

Route Compteur Voie Région Tronçon Section
 0073 550 13 3-1 03 180

MUNICIPALITÉ: Charlesbourg
 au viaduc du boul. Jean-Talon

Année	Années antérieures									
	djma	djmh	djme	x augm.	Débit journalier maximum	Heures 1re	Maximales 10e	30e	100e	
1988 (x)(1)	37660	35680 94.7	40650 107.9	+5.3	50150 133.2	4440 11.8	4210 11.2	4050 10.8	3870 10.3	
1989 (x)	39840	38030 95.5	42710 107.2	+5.8	52330 131.4	4480 11.2	4330 10.9	4190 10.5	4000 10.0	
1990 (x)	40890	38840 95.0	44120 107.9	+2.6	55590 136.0	4970 12.2	4560 11.2	4370 10.7	4160 10.2	
1991 (x)	42550	39360 92.5	45840 107.7	+4.1	58450 137.4	10890 25.6	4660 11.0	4520 10.6	4310 10.1	
1992 (x)	44520	41520 93.3	47450 106.6	+4.6	58250 130.8	5130 11.5	4740 10.6	4660 10.5	4430 10.0	

(1) (x) : Pourcentage par rapport au djma

Mois	Distribution mensuelle				
	Débit horaire maximum	Débit journalier maximum	Débit journalier moyen	Total mensuel	x annuel
Janvier	4450	48810	38290	1186860	7.3
Février	4740	51110	42720	1196100	7.4
Mars	5130	55690	43190	1338800	8.2
Avril	4700	52240	43100	1292930	8.0
Mai	4900	56860	46670	1446650	8.9
Juin	5000	58250	48740	1462190	9.0
Juillet	4630	57280	47580	1475090	9.1
Août	4720	56490	47240	1464540	9.0
Septembre	4860	56970	46230	1386860	8.5
Octobre	4740	54820	45470	1409510	8.7
Novembre	4700	51430	42940	1288060	7.9
Décembre	---	---	42010	1302310	8.0
Débit moyen annuel: 44520		Total annuel: 16249800.			

Heures	Répartition horaire journalière					
	Dimanche		Samedi		Jours ouvrables	
	Moyenne	(x)(1)	Moyenne	(x)	Moyenne	(x)
0- 1	1078	2.79	890	2.15	484	1.04
1- 2	694	1.80	523	1.26	246	0.53
2- 3	401	1.04	338	0.82	168	0.36
3- 4	279	0.72	282	0.68	152	0.33
4- 5	142	0.37	157	0.38	144	0.31
5- 6	140	0.36	198	0.48	309	0.66
6- 7	284	0.74	491	1.18	1363	2.92
7- 8	660	1.71	1210	2.92	3780	8.10
8- 9	1010	2.62	1935	4.66	3377	7.24
9-10	1475	3.82	2374	5.72	2140	4.59
10-11	1903	4.93	2653	6.39	2018	4.32
11-12	2202	5.71	2784	6.71	2183	4.68
12-13	2744	7.11	2905	7.00	2443	5.24
13-14	3302	8.56	3098	7.47	2621	5.62
14-15	3368	8.73	3040	7.33	2573	5.51
15-16	3473	9.00	3141	7.57	3212	6.88
16-17	3524	9.13	3256	7.85	4261	9.13
17-18	2617	6.78	2809	6.77	3905	8.37
18-19	1995	5.17	2034	4.90	2926	6.27
19-20	1877	4.86	1716	4.14	2315	4.96
20-21	1765	4.57	1407	3.39	1811	3.88
21-22	1575	4.08	1280	3.09	1778	3.81
22-23	1259	3.26	1475	3.56	1450	3.11
23-24	827	2.14	1491	3.59	1017	2.18
Débit moyen journalier: 38590			41490		46650	

(1) (x) : x des heures moyennes sur les journées moyennes

Route Compteur Voie Région Tronçon Section
 0073 550 13 3-1 03 180

MUNICIPALITÉ: Charlesbourg
 au viaduc du boul. Jean-Talon

Débits journaliers mensuels (valeurs et % (1))

Mois	Dimanche moyen	Lundi moyen	Mardi moyen	Mercredi moyen	Jeudi moyen	Vendredi moyen	Samedi moyen	Jour moyen ajusté (2) 1992	Jour moyen ajusté 1991
Janvier (%)	31980 71.8	38250 85.9	36680 82.4	38740 87.0	39430 88.6	44730 100.5	37240 83.7	38150 85.7	37030 87.1
Février (%)	38980 87.6	41200 92.6	41220 92.6	42680 95.9	43580 97.9	48600 109.2	42770 96.1	42720 96.0	40130 94.4
Mars (%)	38160 85.7	41830 94.0	42900 96.4	46360 104.2	44910 100.9	50000 112.3	39250 88.2	43340 97.4	40260 94.7
Avril (%)	35720 80.3	41710 93.7	43380 97.5	44220 99.3	47990 107.8	49290 110.7	38450 86.4	42970 96.5	40270 94.7
Mai (%)	38070 85.5	45310 101.8	47050 105.7	48120 108.1	50110 112.6	54780 123.1	42200 94.8	46520 104.5	44670 105.0
Juin (%)	41570 93.4	48870 109.8	50010 112.4	48000 107.8	53100 119.3	57820 129.9	43380 97.5	48960 110.0	47110 110.8
Juillet (%)	40250 90.4	47500 106.7	47820 107.4	48430 108.8	51140 114.9	54100 121.5	42360 95.2	47370 106.4	46040 108.3
Août (%)	42690 95.9	46410 104.3	46720 105.0	48390 108.7	50140 112.6	53100 119.3	44130 99.1	47370 106.4	47100 110.7
Septembre (%)	39850 89.5	44080 99.0	45570 102.4	47730 107.2	49080 110.3	54630 122.7	43810 98.4	46390 104.2	43480 102.2
Octobre (%)	39640 89.1	43200 97.1	45280 101.7	46240 103.9	48680 109.4	52350 117.6	41640 93.6	45290 101.8	42910 100.9
Novembre (%)	36580 82.2	43000 96.6	41950 94.2	43270 97.2	45990 103.3	50430 113.3	39940 89.7	43020 96.7	41180 96.8
Décembre (%)	--- ---	--- ---	--- ---	--- ---	--- ---	--- ---	--- ---	42010 94.4	40140 94.4
Jour Moyen (%)	38486 86.5	43616 98.0	44257 99.4	45350 101.9	47506 106.7	51185 115.0	40744 91.5	44510 100.0	42530 100.0

(1) % : Pourcentage par rapport au djma ajusté

(2) Jour moyen ajusté : Moyenne authentique des 7 jours de la semaine

Route Compteur Voie Région Tronçon Section
 0073 550 13 3-1 03 180

MUNICIPALITÉ: Charlesbourg
 au viaduc du boul. Jean-Talon

Variations journalières

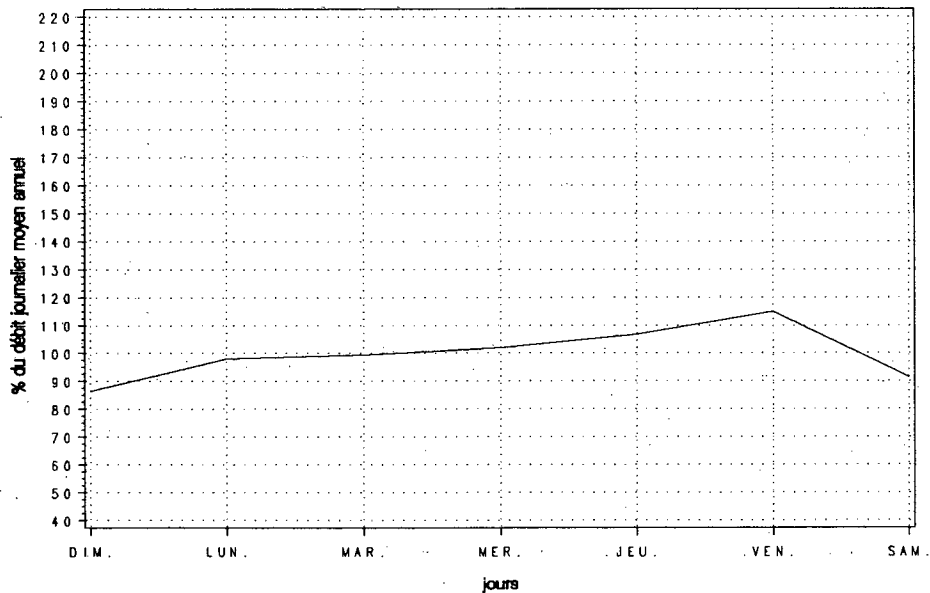

Variations mensuelles

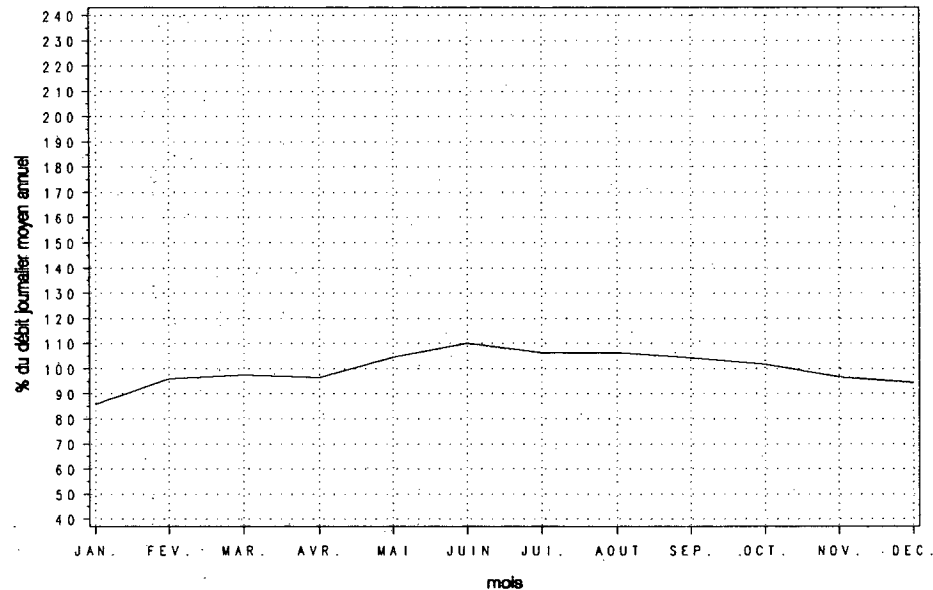

Variations horaires

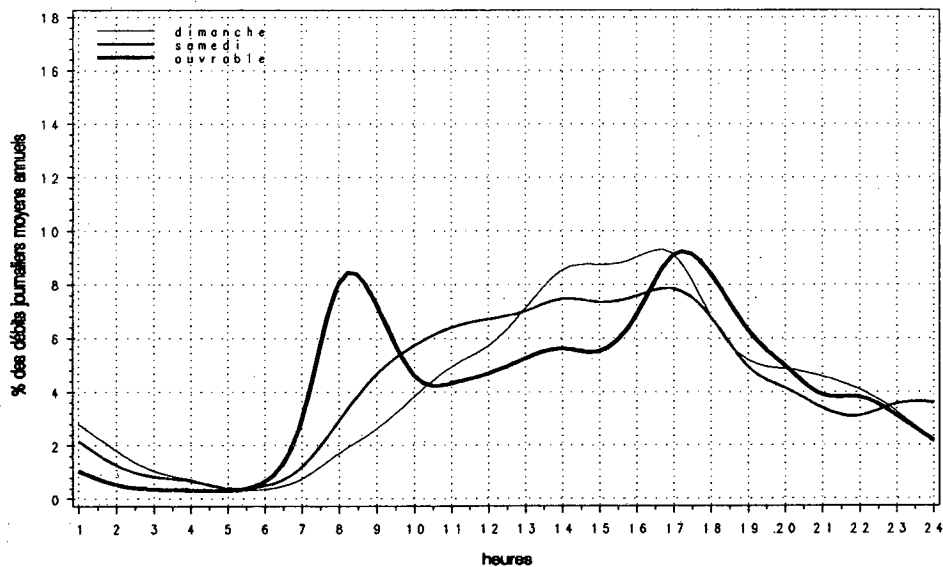

Relation entre les heures de pointe et le djma

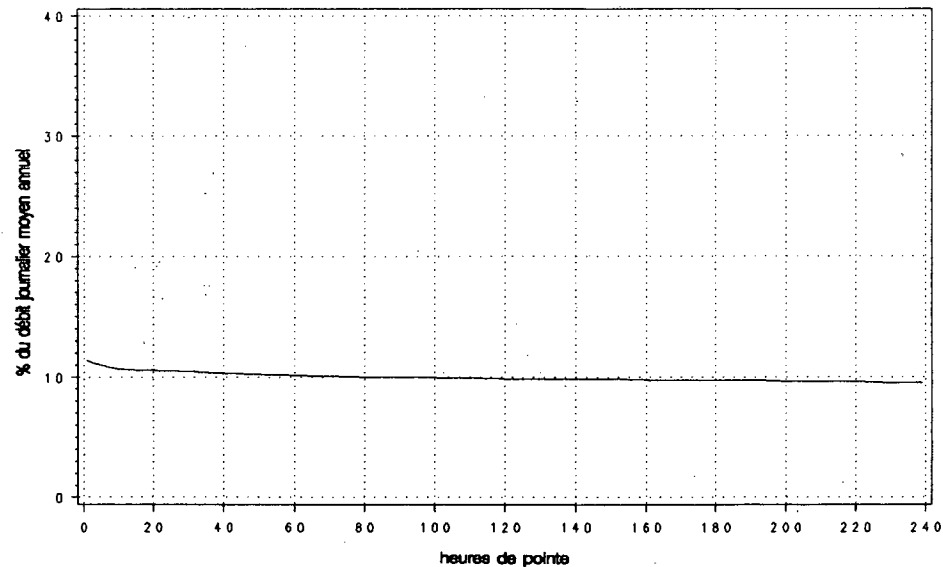

Route Compteur Voie Région Tronçon Section
 0104 400 13 6-2 03 070

MUNICIPALITÉ: Saint-Luc
 à 7,1 km à l'est de la route 217

Année	djma	djmh	Années antérieures						
			djme	x ougm.	Débit journalier maximum	Heures journalières	Maximales 1re	10e	30e
1988 (x)(1)	7240	6320 87.3	8120 112.2	-4.6	9730 134.4	1240 17.1	960 13.3	810 11.2	710 9.8
1989 (x)	8000	6720 84.0	9080 113.5	+10.4	12580 157.3	1270 15.9	1180 14.8	1120 14.0	950 11.9
1990 (x)	8440	7350 87.1	9270 109.8	+5.5	12980 153.8	1260 14.9	1130 13.4	1030 12.2	910 10.8
1991 (x)	8490	6690 78.8	9820 115.7	+0.6	13370 157.5	1410 16.6	1100 13.0	1030 12.1	950 11.2
1992 (x)	8210	6650 81.1	9710 118.3	-3.3	11550 140.7	1130 13.8	1060 12.9	1020 12.5	920 11.2

(1) (x) : Pourcentage par rapport au djma

Heures.	Répartition horaire journalière					
	Dimanche		Samedi		Jours ouvrables	
	Moyenne	(x)(1)	Moyenne	(x)	Moyenne	(x)
0- 1	238	2.81	173	2.21	91	1.02
1- 2	149	1.76	99	1.26	42	0.48
2- 3	94	1.11	65	0.83	27	0.31
3- 4	72	0.85	55	0.70	22	0.25
4- 5	33	0.38	33	0.42	31	0.35
5- 6	28	0.33	52	0.66	136	1.52
6- 7	54	0.64	112	1.43	461	5.17
7- 8	94	1.11	202	2.58	815	9.14
8- 9	149	1.76	294	3.75	653	7.32
9-10	241	2.84	355	4.52	390	4.37
10-11	371	4.37	440	5.60	383	4.29
11-12	476	5.61	483	6.14	392	4.40
12-13	569	6.70	532	6.78	394	4.42
13-14	753	8.86	593	7.54	447	5.01
14-15	818	9.64	600	7.64	487	5.47
15-16	782	9.21	595	7.57	575	6.45
16-17	762	8.97	612	7.79	730	8.18
17-18	586	6.90	556	7.08	744	8.35
18-19	480	5.65	430	5.48	588	6.60
19-20	479	5.63	374	4.76	439	4.92
20-21	466	5.49	312	3.97	348	3.90
21-22	374	4.41	263	3.35	304	3.41
22-23	266	3.13	300	3.82	249	2.79
23-24	157	1.85	324	4.13	175	1.97
Débit moyen journalier:		8490	7850		8920	

(1) (x) : x des heures moyennes sur les journées moyennes

Mois	Distribution mensuelle				
	Débit horaire maximum	Débit journalier maximum	Débit journalier moyen	Total mensuel	x annuel
Janvier	---	---	5340	165390	5.5
Février	---	---	6800	190400	6.4
Mars	1000	8920	7810	242240	8.1
Avril	---	---	8170	245080	8.2
Mai	1060	11300	9930	307940	10.3
Juin	1030	11270	9890	296820	9.9
Juillet	870	11090	9270	287360	9.6
Août	1060	11550	10080	312610	10.4
Septembre	1130	11300	9610	288200	9.6
Octobre	1100	10160	7070	219120	7.3
Novembre	890	8940	7780	233300	7.8
Décembre	910	8600	6680	207220	6.9
Débit moyen annuel:		8210	Total annuel:		2996650

Route Compteur Voie Région Tronçon Section
 0104 400 13 6-2 03 070

MUNICIPALITÉ: Saint-Luc
 à 7,1 km à l'est de la route 217

Débits journaliers mensuels (valeurs et % (1)).

Mois	Dimanche moyen	Lundi moyen	Mardi moyen	Mercredi moyen	Jeudi moyen	Vendredi moyen	Samedi moyen	Jour moyen ajusté (2) 1992	Jour moyen ajusté 1991
Janvier (%)	4830 58.2	6130 73.9	---	5280 63.6	4980 60.0	6030 72.7	4860 58.6	6070 73.1	6210 73.1
Février (%)	---	---	---	---	7630 91.9	7420 89.4	5510 66.4	6800 81.9	6950 81.9
Mars (%)	7740 93.3	7860 94.7	7920 95.4	7860 94.7	8150 98.2	8660 104.3	6640 80.0	7830 94.3	7520 88.6
Avril (%)	---	---	8210 98.9	8530 102.8	9180 110.6	7430 89.5	7490 90.2	8570 103.3	8760 103.2
Mai (%)	9600 115.7	9490 114.3	9930 119.6	9850 118.7	10240 123.4	11090 133.6	9100 109.6	9900 119.3	9730 114.6
Juin (%)	9830 118.4	9810 118.2	10410 125.4	9310 112.2	10140 122.2	11040 133.0	8790 105.9	9900 119.3	9980 117.6
Juillet (%)	9160 110.4	9040 108.9	9120 109.9	9310 112.2	9700 116.9	9950 119.9	8510 102.5	9260 111.6	9290 109.4
Août (%)	10220 123.1	9730 117.2	10060 121.2	10090 121.6	10260 123.6	11010 132.7	9300 112.0	10100 121.7	10390 122.4
Septembre (%)	9490 114.3	9150 110.2	9440 113.7	9850 118.7	9630 116.0	10890 131.2	8860 106.7	9620 115.9	9700 114.3
Octobre (%)	7430 89.5	6630 79.9	6820 82.2	6720 81.0	7770 93.6	7520 90.6	6500 78.3	7060 85.1	9020 106.2
Novembre (%)	7160 86.3	7630 91.9	7870 94.8	8010 96.5	8350 100.6	8780 105.8	6720 81.0	7790 93.9	8220 96.8
Décembre (%)	5870 70.7	6740 81.2	7100 85.5	7140 86.0	6680 80.5	7510 90.5	5900 71.1	6710 80.8	6090 71.7
Jour Moyen (%)	8343 100.5	7803 94.0	8109 97.7	8118 97.8	8560 103.1	8940 107.7	7350 88.6	8300 100.0	8490 100.0

(1) % : Pourcentage par rapport au djma ajusté

(2) Jour moyen ajusté : Moyenne authentique des 7 jours de la semaine

Route Compteur Voie Région Tronçon Section
 0104 400 13 6-2 03 070

MUNICIPALITÉ: Saint-Luc
 à 7,1 km à l'est de la route 217

Variations journalières

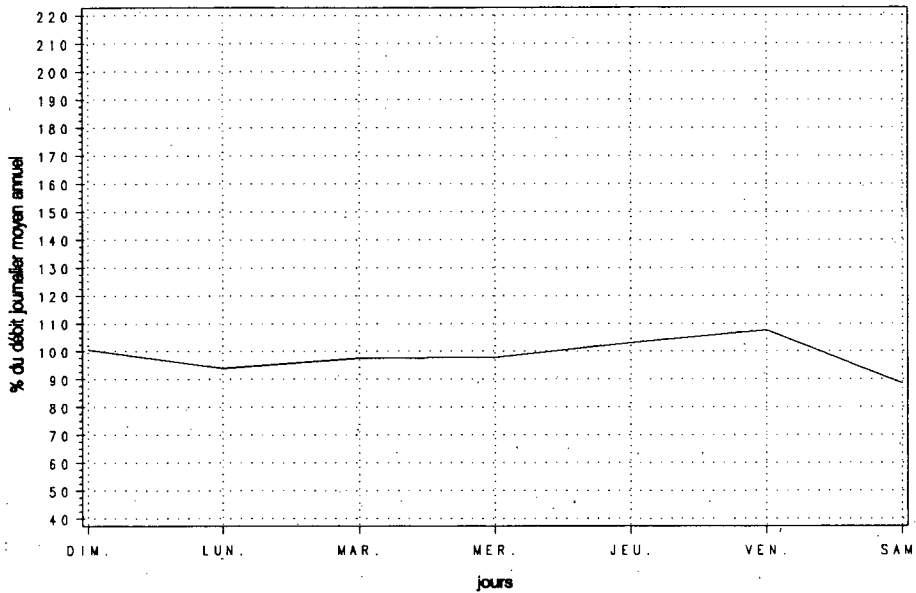

Variations mensuelles

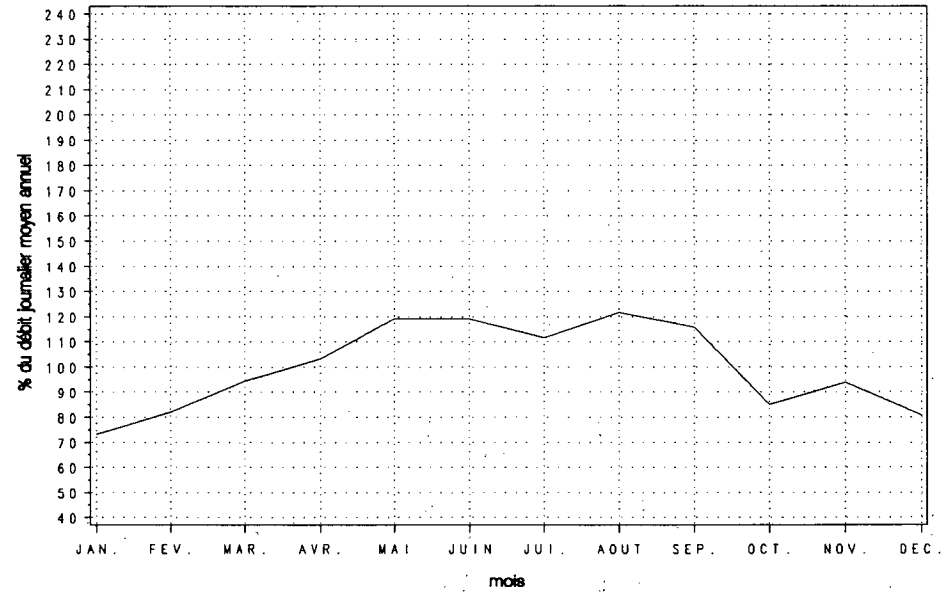

Variations horaires

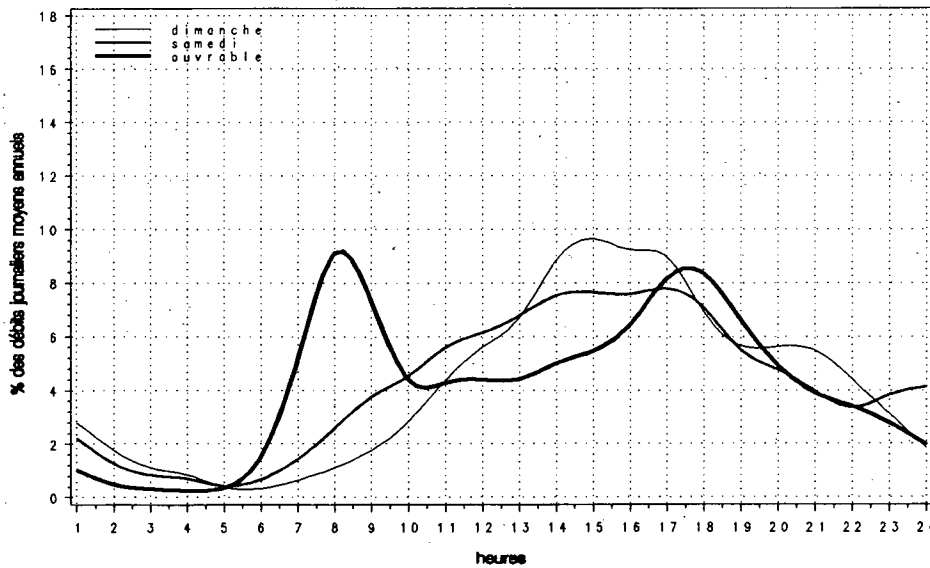

Relation entre les heures de pointe et le djma

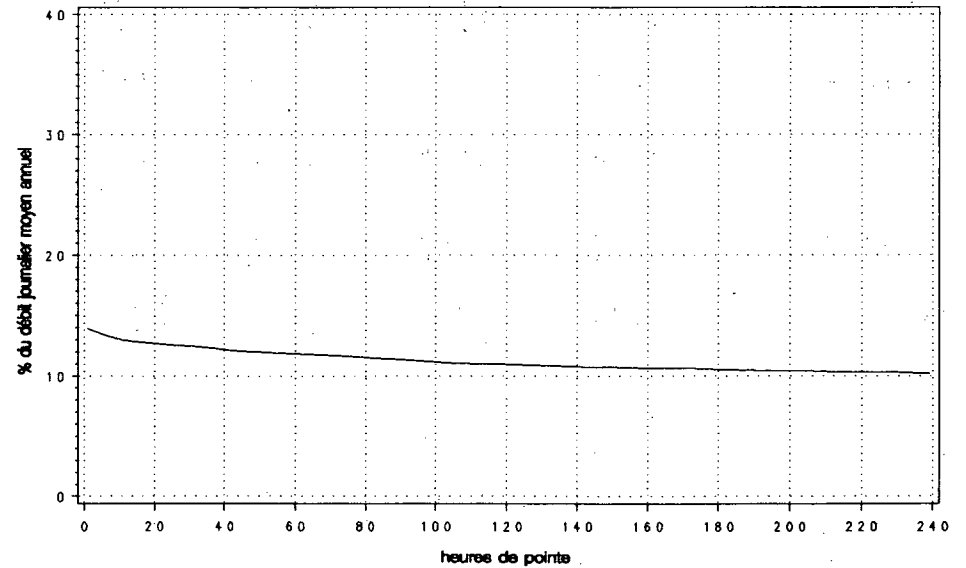

Route Compteur Voie Région Tronçon Section
 0105 120 13 7-0 01 020

MUNICIPALITÉ: Hull

à 2,0 km au nord de l'int. de l'autoroute 5

Années antérieures.

Année	djma	djmh	djne	x. augm.	Débit journalier maximum	Heures Maximales			
						1re	10e	30e	100e
1988 (*) (1)	13960	12920 92.6	14660 105.0	-3.2	19260 138.0	1870 13.4	1710 12.2	1640 11.7	1560 11.2
1989 (*)	14450	12700 87.9	15820 109.5	+3.5	20180 139.7	2030 14.0	1900 13.1	1810 12.5	1650 11.4
1990 (*)	14520	12670 87.3	15880 109.4	+0.5	20240 139.4	1980 13.6	1840 12.7	1780 12.3	1680 11.6
1991 (*)	14780	13180 89.2	15890 107.5	+1.8	20730 140.3	2140 14.5	1900 12.9	1820 12.3	1710 11.6
1992 (*)	14870	13430 90.3	15310 102.9	+0.6	20720 139.3	3360 22.6	1930 12.9	1830 12.3	1590 10.7

(1) (*): Pourcentage par rapport au djma

Répartition horaire journalière

Heures	Dimanche		Samedi		Jours ouvrables	
	Moyenne	(*) (1)	Moyenne	(*)	Moyenne	(*)
0-1	241	2.14	211	1.64	116	0.69
1-2	156	1.38	135	1.05	60	0.35
2-3	93	0.83	80	0.62	32	0.19
3-4	62	0.55	56	0.44	24	0.14
4-5	34	0.30	39	0.30	29	0.17
5-6	34	0.30	52	0.40	91	0.54
6-7	72	0.64	149	1.16	561	3.34
7-8	142	1.26	300	2.33	1350	8.04
8-9	214	1.90	473	3.67	1137	6.77
9-10	377	3.34	727	5.65	787	4.69
10-11	561	4.98	932	7.24	796	4.74
11-12	723	6.42	1022	7.94	899	5.35
12-13	839	7.44	1035	8.05	994	5.92
13-14	955	8.47	1096	8.52	973	5.80
14-15	969	8.60	1066	8.29	969	5.77
15-16	963	8.54	1063	8.27	1180	7.02
16-17	1069	9.49	1014	7.89	1659	9.88
17-18	785	6.96	830	6.45	1374	8.18
18-19	656	5.82	615	4.78	1025	6.10
19-20	671	5.95	544	4.23	846	5.04
20-21	636	5.64	487	3.78	725	4.32
21-22	491	4.35	413	3.21	600	3.58
22-23	315	2.79	364	2.83	397	2.36
23-24	203	1.80	324	2.52	262	1.56

Débit moyen journalier: 11270 12860 16790

(1) (*): * des heures moyennes sur les journées moyennes

Distribution mensuelle

Mois	Débit horaire maximum	Débit journalier maximum	Débit journalier moyen	Total mensuel	* annuel
Janvier	---	---	12640	391840	7.2
Février	---	---	13350	373800	6.9
Mars	---	---	13920	431520	7.9
Avril	---	---	16200	486040	9.0
Mai	1990	20720	16690	517540	9.5
Juin	2910	19540	16410	492290	9.1
Juillet	1920	18640	15270	473470	8.7
Août	3360	18120	13950	432540	8.0
Septembre	---	---	15660	469800	8.7
Octobre	---	---	15940	494140	9.1
Novembre	1800	17150	14620	438540	8.1
Décembre	---	---	13790	427490	7.9

Débit moyen annuel: 14870 Total annuel: 5427550

Route Compteur Voie Région Tronçon Section
 0105 120 13 7-0 01 020

MUNICIPALITÉ: Hull

à 2,0 km au nord de l'int. de l'autoroute 5

Débits journaliers mensuels (valeurs et % (1))

Mois	Dimanche moyen	Lundi moyen	Mardi moyen	Mercredi moyen	Jeudi moyen	Vendredi moyen	Samedi moyen	Jour moyen ajusté (2) 1992	Jour moyen ajusté 1991
Janvier (%)	---	---	---	---	---	---	---	12640 85.1	12230 82.7
Février (%)	---	---	---	---	---	---	---	13350 89.9	13290 89.9
Mars (%)	---	---	---	---	---	---	---	13920 93.7	12400 83.8
Avril (%)	11640 78.4	16460 110.8	17100 115.2	17440 117.4	18080 121.8	---	---	15480 104.2	14840 100.3
Mai (%)	11670 78.6	16330 110.0	17700 119.2	17860 120.3	18970 127.7	19680 132.5	14630 98.5	16690 112.4	16470 111.4
Juin (%)	12300 82.8	17710 119.3	18770 126.4	15220 102.5	19290 129.9	19100 128.6	13750 92.6	16590 111.7	16510 111.6
Juillet (%)	11050 74.4	16620 111.9	16420 110.6	15870 106.9	17510 117.9	17390 117.1	12640 85.1	15360 103.4	15450 104.5
Août (%)	11320 76.2	14230 95.8	14770 99.5	15790 106.3	15090 101.6	15030 101.2	11970 80.6	14030 94.5	15570 105.3
Septembre (%)	---	---	15080 101.5	---	---	---	---	15660 105.5	16320 110.3
Octobre (%)	---	---	---	---	17460 117.6	18710 126.0	13110 88.3	15940 107.3	14630 98.9
Novembre (%)	10290 69.3	15510 104.4	15860 106.8	15960 107.5	16370 110.2	16950 114.1	12210 82.2	14740 99.3	14860 100.5
Décembre (%)	---	---	---	---	---	---	---	13790 92.9	14880 100.6
Jour Moyen (%)	12660 85.3	15124 101.8	15520 104.5	15505 104.4	16567 111.6	16310 109.8	12250 82.5	14850 100.0	14790 100.0

(1) % : Pourcentage par rapport au djma ajusté

(2) Jour moyen ajusté : Moyenne authentique des 7 jours de la semaine

Route Compteur Voie Région Tronçon Section
 0105 120 13 7-0 01 020

MUNICIPALITÉ: Hull

à 2,0 km au nord de l'int. de l'autoroute 5

Variations journalières

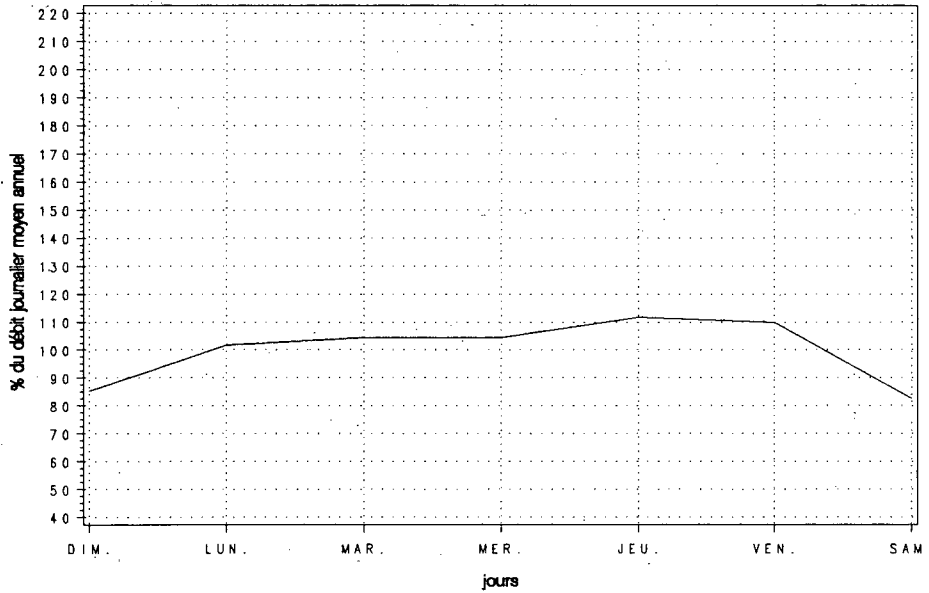

Variations mensuelles

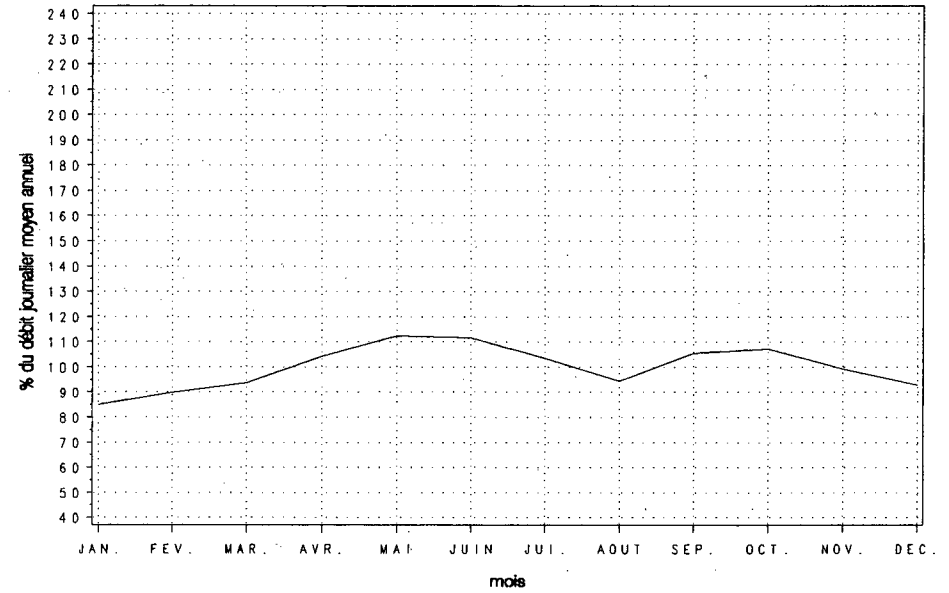

Variations horaires

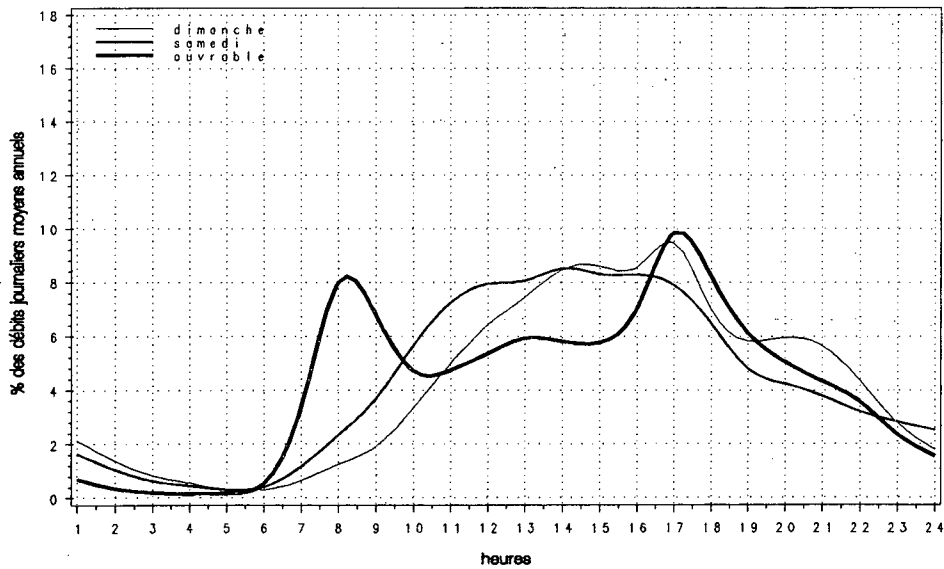

Relation entre les heures de pointe et le djma

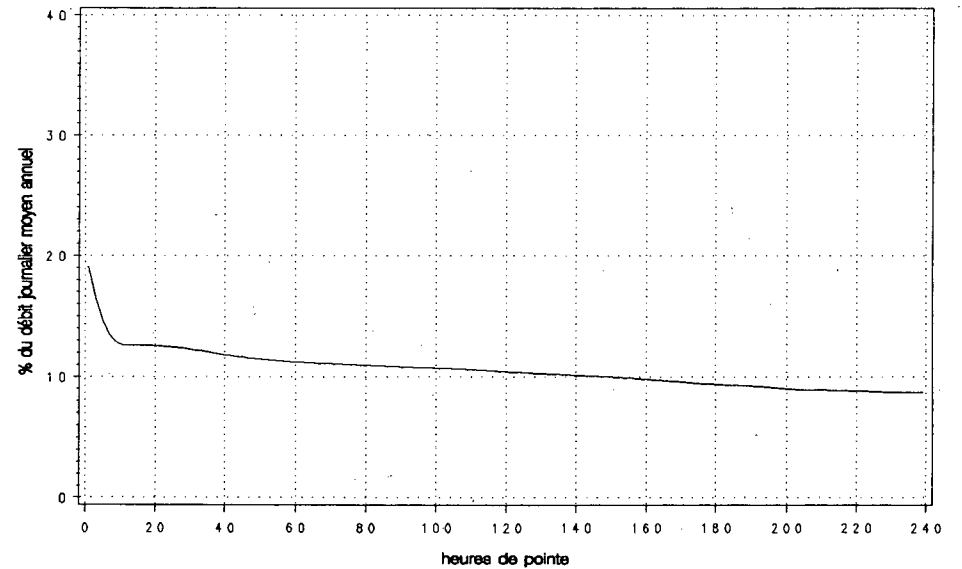

Route 0105 Compteur 375 Voie 13 Région 7-0 Tronçon 02 Section 010

MUNICIPALITÉ: Low
à 3,0 km au nord de Low

Années antérieures									
Année	djma	djmh	djme	x augm.	Débit journalier		Heures Maximales		
					maximum	1re	10e	30e	100e
1988 (*) (1)	3100	2450 79.0	3730 120.3	-4.8	7170 231.3	800 25.8	720 23.2	640 20.6	540 17.4
1989 (*)	3430	2640 77.0	4510 131.5	+10.7	8550 249.3	900 26.2	820 23.9	730 21.3	620 18.1
1990 (*)	3500	2670 76.3	4680 133.7	+2.0	9210 263.1	940 26.9	810 23.1	740 21.1	640 18.3
1991 (*)	3590	2750 76.6	4730 131.8	+2.7	9140 254.6	970 27.0	800 22.3	760 21.2	660 18.4
1992 (*)	3640	2840 78.2	4720 129.8	+1.4	8410 231.2	940 25.8	810 22.4	750 20.6	620 16.9

(1) (*) : Pourcentage par rapport au djma

Distribution mensuelle					
Mois	Débit horaire maximum	Débit journalier maximum	Débit journalier moyen	Total mensuel	x annuel
Février	---	---	2810	78680	5.9
Mars	---	---	2900	89900	6.8
Avril	420	4490	2810	84360	6.4
Mai	760	6280	3740	116090	8.7
Juin	890	8410	4630	139030	10.5
Juillet	800	7930	5170	160350	12.1
Août	930	8330	4930	152950	11.5
Septembre	940	7660	4130	123840	9.3
Octobre	740	6400	3970	122930	9.3
Novembre	400	3810	2820	84450	6.4
Décembre	370	4630	2950	91550	6.9
Débit moyen annuel:		3640	Total annuel:		1328600

Répartition horaire journalière						
Heures	Dimanche		Samedi		Jours ouvrables	
	Moyenne	(*) (1)	Moyenne	(*)	Moyenne	(*)
0-1	54	0.91	56	1.28	22	0.62
1-2	35	0.59	31	0.71	12	0.32
2-3	22	0.37	18	0.40	7	0.20
3-4	17	0.28	12	0.28	7	0.19
4-5	10	0.17	15	0.34	16	0.45
5-6	15	0.26	29	0.65	77	2.16
6-7	23	0.40	52	1.18	130	3.63
7-8	50	0.85	105	2.38	138	3.87
8-9	102	1.72	183	4.16	163	4.57
9-10	179	3.02	280	6.37	185	5.17
10-11	304	5.13	383	8.71	204	5.72
11-12	385	6.51	416	9.46	207	5.80
12-13	397	6.71	378	8.60	200	5.60
13-14	460	7.77	364	8.27	226	6.34
14-15	531	8.98	349	7.94	245	6.86
15-16	569	9.63	314	7.14	262	7.35
16-17	565	9.55	287	6.52	299	8.39
17-18	517	8.75	258	5.85	301	8.43
18-19	484	8.19	228	5.18	266	7.46
19-20	494	8.36	200	4.53	228	6.39
20-21	403	6.82	179	4.06	175	4.89
21-22	249	4.20	141	3.20	125	3.51
22-23	115	1.95	101	2.30	83	2.34
23-24	51	0.87	72	1.64	48	1.35
Débit moyen journalier:		5910	4400		3570	

(1) (*) : x des heures moyennes sur les journées moyennes

Route Compteur Voie Région Tronçon Section
 0105 375 13 7-0 02 010

MUNICIPALITÉ: Low
 à 3,0 km au nord de Low

Débits journaliers mensuels (valeurs et % (1))

Mois	Dimanche moyen	Lundi moyen	Mardi moyen	Mercredi moyen	Jeudi moyen	Vendredi moyen	Samedi moyen	Jour moyen ajusté (2) 1992	Jour moyen ajusté 1991
Janvier (%)	---	---	---	---	---	---	---	2710 74.5	2670 74.4
Février (%)	---	---	---	---	---	---	---	2810 77.2	2770 77.2
Mars (%)	---	---	---	---	---	---	---	2900 79.7	2860 79.7
Avril (%)	4120 113.2	2750 75.5	2180 59.9	2170 59.6	2530 69.5	3310 90.9	3190 87.6	2890 79.4	2840 79.1
Mai (%)	5360 147.3	2850 78.3	2610 71.7	2660 73.1	3060 84.1	5120 140.7	4260 117.0	3700 101.6	3830 106.7
Juin (%)	7210 198.1	3480 95.6	3380 92.9	3100 85.2	3520 96.7	6480 178.0	5450 149.7	4660 128.0	4580 127.6
Juillet (%)	7740 212.6	4240 116.5	3780 103.8	4130 113.5	4400 120.9	6830 187.6	5730 157.4	5260 144.5	5190 144.6
Août (%)	7400 203.3	3950 108.5	3620 99.5	3600 98.9	3960 108.8	6560 180.2	5210 143.1	4900 134.6	5180 144.3
Septembre (%)	5750 158.0	4060 111.5	2770 76.1	2860 78.6	3040 83.5	5740 157.7	4800 131.9	4150 114.0	3830 106.7
Octobre (%)	6400 175.8	3130 86.0	2790 76.6	2670 73.4	2850 78.3	5370 147.5	4820 132.4	4000 109.9	3550 98.9
Novembre (%)	3640 100.0	2370 65.1	2330 64.0	2180 59.9	2480 68.1	3460 95.1	2940 80.8	2770 76.1	3080 85.8
Décembre (%)	3940 108.2	2970 81.6	2610 71.7	2590 71.2	2780 76.4	2880 79.1	2840 78.0	2940 80.8	2660 74.1
Jour Moyen (%)	5273 144.9	3079 84.6	2773 76.2	2782 76.4	3035 83.4	4714 129.5	3973 109.1	3640 100.0	3590 100.0

(1) % : Pourcentage par rapport au djma ajusté

(2) Jour moyen ajusté : Moyenne authentique des 7 jours de la semaine

Route Compteur Voie Région Tronçon Section
 0105 375 13 7-0 02 010

MUNICIPALITÉ: Low
 à 3,0 km au nord de Low

Variations journalières

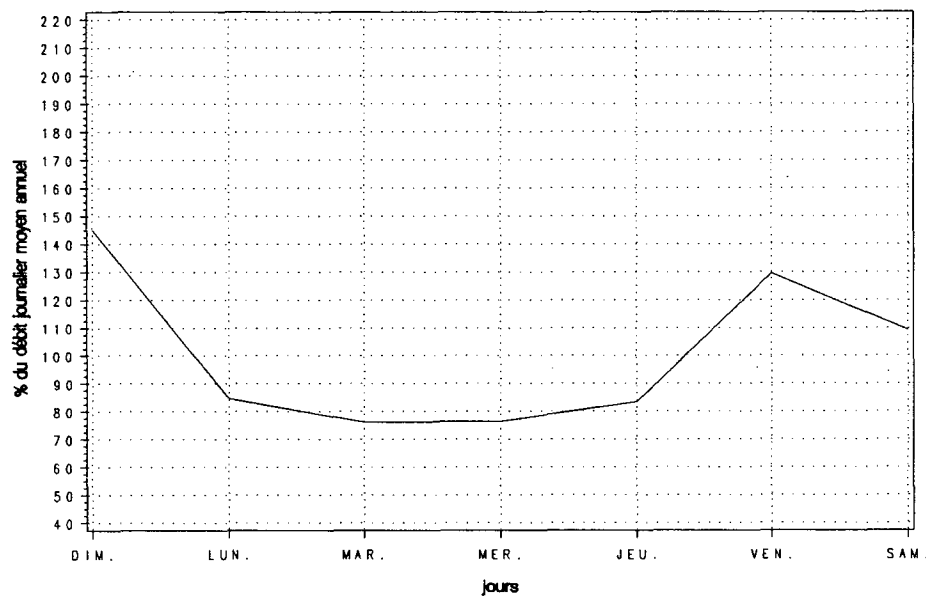

Variations mensuelles

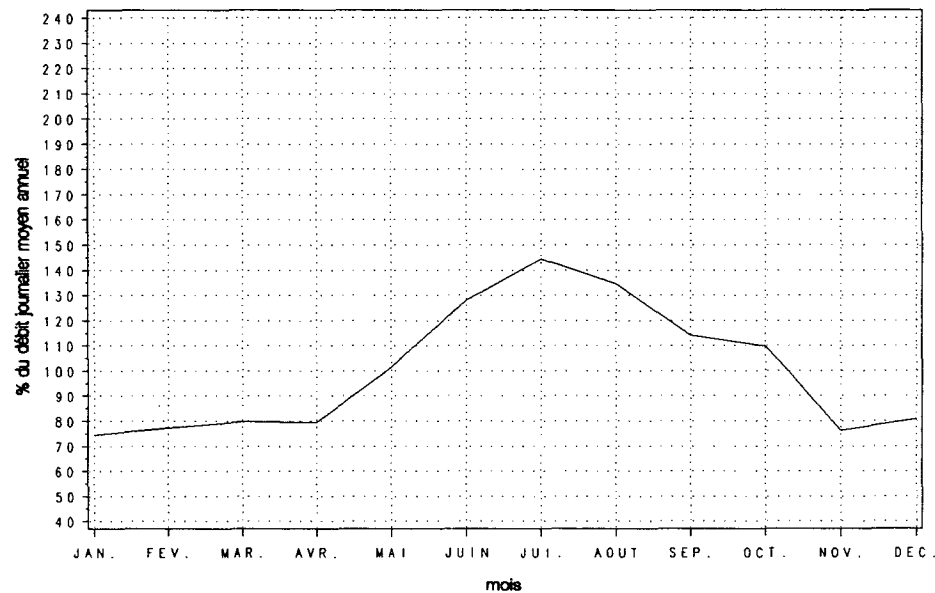

Variations horaires

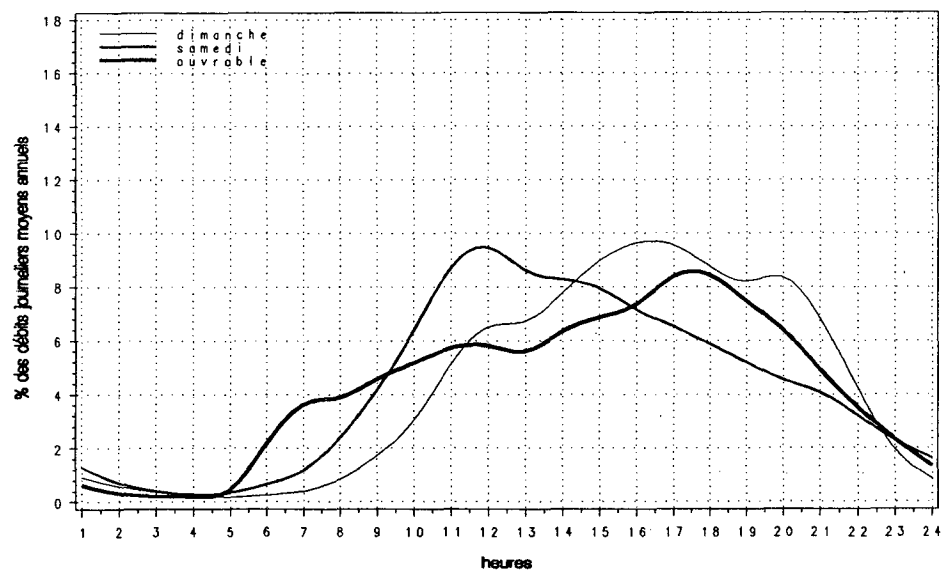

Relation entre les heures de pointe et le djma

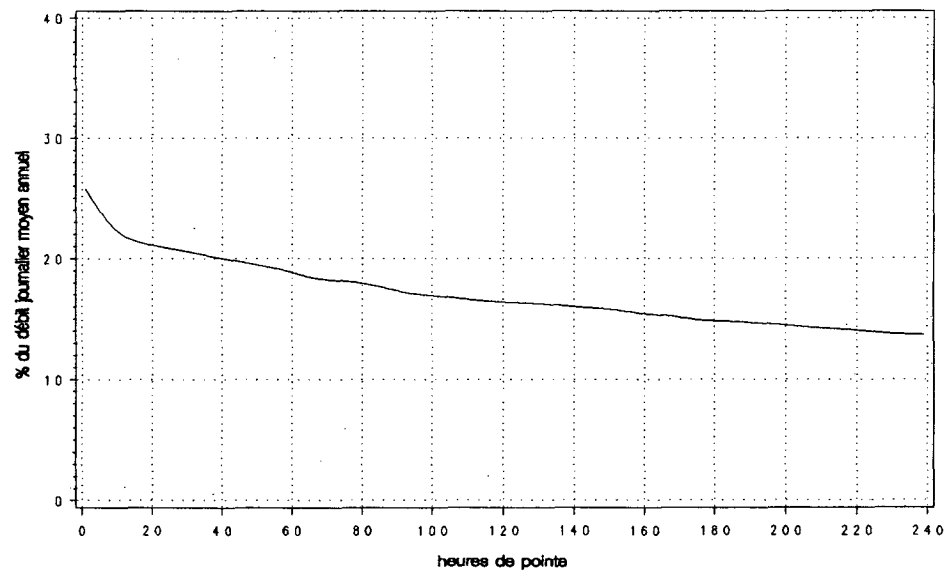

Route Compteur Voie Région Tronçon Section
 0112 230 13 6-2 02 100

MUNICIPALITÉ: Saint-Césaire
 à 2,1 km à l'est de la route 231

Année	djma	djmh	Années antérieures		Débit journalier maximum	Heures Maximales			100e
			djme.	x augm.		1re	10e	30e	
1988 (x)(1)	7570	6560 86.7	8420 111.2	+1.3	13200 174.4	1320 17.4	970 12.8	850 11.2	770 10.2
1989 (x)	8470	7010 82.8	9750 115.1	+11.9	12640 149.2	1170 13.8	980 11.6	920 10.9	850 10.0
1990 (x)	8430	7180 85.2	9540 113.2	-0.5	13100 155.4	1260 14.9	1060 12.6	940 11.2	860 10.2
1991 (x)	8280	6830 82.5	9380 113.3	-1.8	12240 147.8	1300 15.7	1000 12.1	910 11.0	840 10.1
1992 (x)	8700	7190 82.7	9990 114.9	+5.0	17140 197.1	---	---	---	---

(1) (x) : Pourcentage par rapport au djma

Mois	Distribution mensuelle				x annuel
	Débit horaire maximum	Débit journalier maximum	Débit journalier moyen	Total mensuel	
Janvier	750	7860	6460	200410	6.3
Février	---	---	7230	202440	6.4
Mars	---	8930	7800	241660	7.6
Avril	---	10100	8370	251130	7.9
Mai	---	11460	9500	294530	9.3
Juin	---	12110	9950	298460	9.4
Juillet	---	11500	9740	301970	9.5
Août	---	12780	10020	310570	9.8
Septembre	---	17140	10270	307960	9.7
Octobre	---	10920	9210	285640	9.0
Novembre	---	10310	8450	253520	8.0
Décembre	---	---	7290	225990	7.1
Débit moyen annuel:	8700		Total annuel:	3175500	

Heures	Répartition horaire journalière		
	Dimanche Moyenne (x)(1)	Samedi Moyenne (x)	Jours ouvrables Moyenne (x)
0- 1	---	---	---
1- 2	---	---	---
2- 3	---	---	---
3- 4	---	---	---
4- 5	---	---	---
5- 6	---	---	---
6- 7	---	---	---
7- 8	---	---	---
8- 9	---	---	---
9-10	---	---	---
10-11	---	---	---
11-12	---	---	---
12-13	---	---	---
13-14	---	---	---
14-15	---	---	---
15-16	---	---	---
16-17	---	---	---
17-18	---	---	---
18-19	---	---	---
19-20	---	---	---
20-21	---	---	---
21-22	---	---	---
22-23	---	---	---
23-24	---	---	---
Débit moyen journalier:	---	---	---

(1) (x) : x des heures moyennes sur les journées moyennes

Route Compteur Voie Région Tronçon Section
 0112 230 13 6-2 02 100

MUNICIPALITÉ: Saint-Césaire
 à 2,1 km à l'est de la route 231

Débits journaliers mensuels (valeurs et % (1))

Mois	Dimanche moyen	Lundi moyen	Mardi moyen	Mercredi moyen	Jeudi moyen	Vendredi moyen	Samedi moyen	Jour moyen ajusté (2) 1992	Jour moyen ajusté 1991
Janvier (%)	5760 66.3	6580 75.7	6590 75.8	6410 73.8	6320 72.7	7410 85.3	6120 70.4	6460 74.3	6280 75.9
Février (%)	---	---	---	---	---	---	---	7230 83.2	6890 83.3
Mars (%)	8050 92.6	7460 85.8	7400 85.2	7530 86.7	7910 91.0	8730 100.5	7440 85.6	7790 89.6	7240 87.5
Avril (%)	9160 105.4	7780 89.5	8110 93.3	8170 94.0	8830 101.6	9030 103.9	7610 87.6	8380 96.4	8380 101.3
Mai (%)	9930 114.3	8830 101.6	8740 100.6	9060 104.3	9630 110.8	10480 120.6	9560 110.0	9460 108.9	9200 111.2
Juin (%)	11190 128.8	9380 107.9	9440 108.6	9350 107.6	9990 115.0	10570 121.6	9660 111.2	9940 114.4	9500 114.9
Juillet (%)	11080 127.5	8880 102.2	9310 107.1	9740 112.1	10080 116.0	9960 114.6	9230 106.2	9750 112.2	9150 110.6
Août (%)	11590 133.4	9130 105.1	9240 106.3	9700 111.6	9920 114.2	10700 123.1	9910 114.0	10030 115.4	9550 115.5
Septembre (%)	14810 170.4	9350 107.6	8800 101.3	9000 103.6	9210 106.0	10240 117.8	10190 117.3	10230 117.7	9320 112.7
Octobre (%)	10270 118.2	8780 101.0	8460 97.4	8690 100.0	9290 106.9	9950 114.5	9260 106.6	9240 106.3	8760 105.9
Novembre (%)	8900 102.4	7710 88.7	7900 90.9	8200 94.4	8690 100.0	9490 109.2	8150 93.8	8430 97.0	8060 97.5
Décembre (%)	---	---	7750 89.2	8070 92.9	---	---	---	7290 83.9	6940 83.9
Jour Moyen (%)	9713 111.8	8113 93.4	8196 94.3	8383 96.5	8710 100.2	9371 107.8	8330 95.9	8690 100.0	8270 100.0

(1) % : Pourcentage par rapport au djma ajusté

(2) Jour moyen ajusté : Moyenne authentique des 7 jours de la semaine

Route Compteur Voie Région Tronçon Section
 0112 230 13 6-2 02 100

MUNICIPALITÉ: Saint-Césaire
 à 2,1 km à l'est de la route 231

Variations journalières

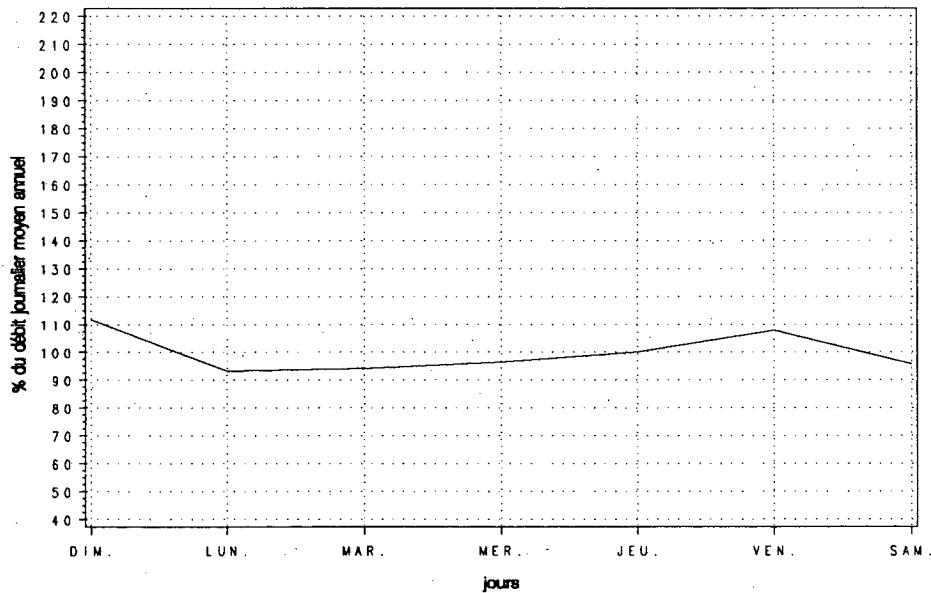

Variations mensuelles

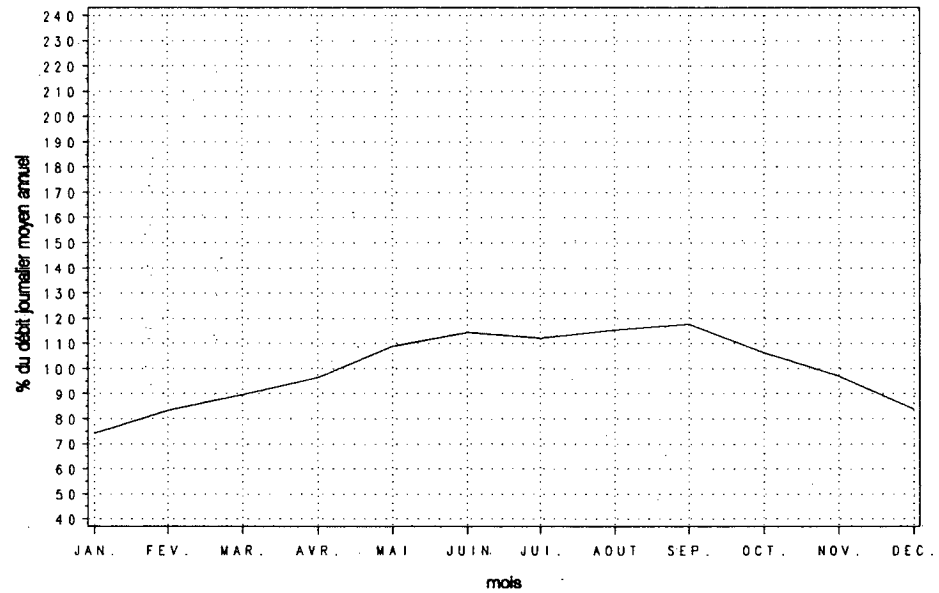

Variations horaires

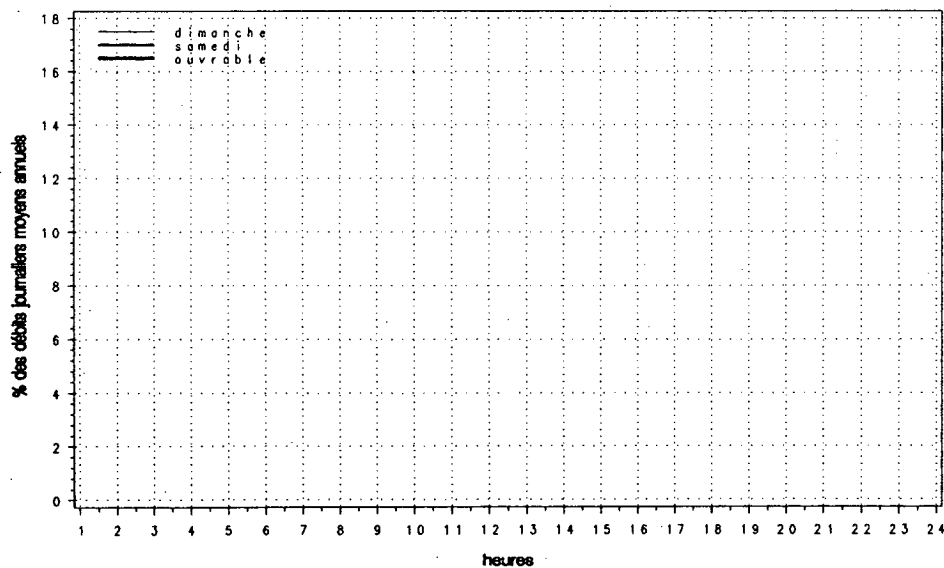

Relation entre les heures de pointe et le djma

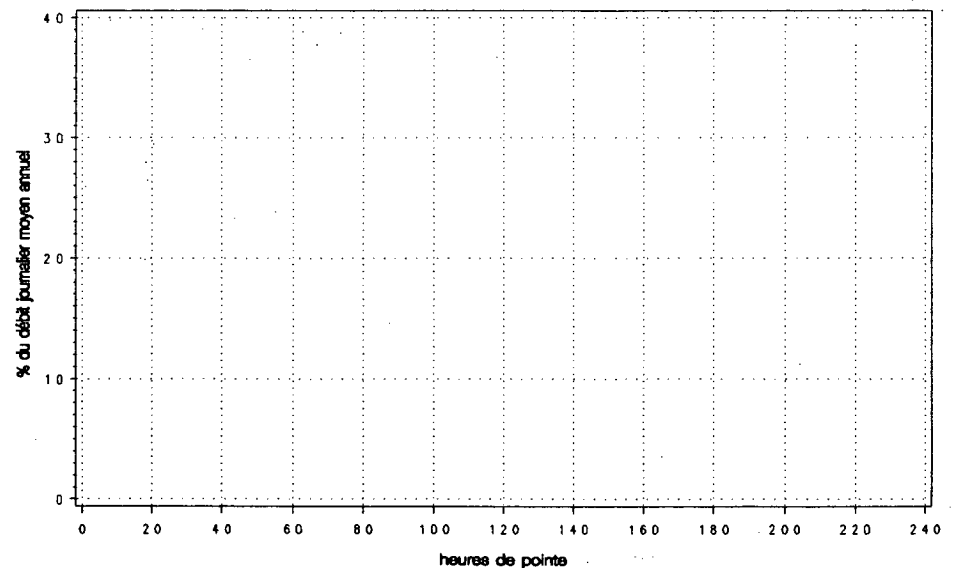

Route Compteur Voie Région Tronçon Section
 0112 340 13 6-1 02 310

MUNICIPALITÉ: Stukely-Sud
 (Waterloo) à 4,8 km à l'est de la route 243

Année	djma	djmh	Années antérieures				Maximales			
			djme	x augm.	Débit journalier maximum	Heures journalières	10e	30e	100e	
1988 (*) (1)	2110	1600 75.8	2640 125.1	+2.8	3920 185.8	430 20.4	380 18.0	330 15.6	280 13.3	
1989 (*)	2060	1560 75.7	2560 124.3	-2.1	3780 183.5	470 22.8	380 18.4	330 16.0	270 13.1	
1990 (*)	2130	1640 77.0	2600 122.1	+3.2	3860 181.2	480 22.5	350 16.4	320 15.0	280 13.1	
1991 (*)	2160	1660 76.9	2610 120.8	+1.5	4040 187.0	530 24.5	370 17.1	330 15.3	280 13.0	
1992 (*)	2210	1640 74.0	2810 126.9	+2.5	5350 241.5	630 28.6	500 22.6	400 18.2	300 13.5	

(1) (*) : Pourcentage par rapport au djma

Heures	Dimanche		Samedi		Jours ouvrables	
	Moyenne	(*) (1)	Moyenne	(*)	Moyenne	(*)
0-1	36	1.44	31	1.29	15	0.70
1-2	22	0.88	15	0.63	7	0.33
2-3	13	0.53	9	0.39	5	0.22
3-4	10	0.39	7	0.29	4	0.21
4-5	6	0.23	5	0.21	5	0.25
5-6	7	0.27	10	0.43	14	0.68
6-7	12	0.48	25	1.03	73	3.49
7-8	21	0.83	43	1.77	96	4.57
8-9	47	1.87	79	3.28	93	4.41
9-10	88	3.52	137	5.69	106	5.05
10-11	135	5.39	172	7.12	122	5.82
11-12	166	6.62	185	7.68	132	6.27
12-13	187	7.49	192	7.96	158	7.50
13-14	235	9.41	209	8.68	148	7.03
14-15	248	9.91	212	8.79	153	7.27
15-16	253	10.13	199	8.24	160	7.62
16-17	250	9.98	194	8.05	189	8.97
17-18	191	7.65	157	6.53	159	7.56
18-19	158	6.32	133	5.50	126	5.99
19-20	135	5.39	110	4.56	103	4.90
20-21	121	4.85	90	3.72	83	3.96
21-22	87	3.49	73	3.03	68	3.25
22-23	52	2.09	68	2.82	49	2.35
23-24	29	1.17	56	2.30	31	1.49

Débit moyen journalier: 2500 2410 2100

(1) (*) : x des heures moyennes sur les journées moyennes

Mois	Débit horaire maximum	Distribution mensuelle		Total mensuel	x annuel
		Débit journalier maximum	Débit journalier moyen		
Janvier	180	1960	1500	46530	5.8
Février	180	1840	1570	44050	5.5
Mars	250	2190	1690	52320	6.5
Avril	300	2660	1950	58510	7.2
Mai	340	3140	2390	74160	9.2
Juin	350	3700	2550	76420	9.5
Juillet	450	4210	2810	87150	10.8
Août	630	4840	2880	89200	11.0
Septembre	630	5350	3000	90000	11.1
Octobre	450	3920	2410	74860	9.3
Novembre	280	2570	1990	59590	7.4
Décembre	210	2450	1790	55340	6.8

Débit moyen annuel: 2210 Total annuel: 806650

Route Compteur Voie Région Tronçon Section
 0112 340 13 6-1 02 310

MUNICIPALITÉ: Stukely-Sud
 (Waterloo) à 4,8 km à l'est de la route 243

Débits journaliers mensuels (valeurs et % (1))

Mois	Dimanche moyen	Lundi moyen	Mardi moyen	Mercredi moyen	Jeudi moyen	Vendredi moyen	Samedi moyen	Jour moyen ajusté (2) 1992	Jour moyen ajusté 1991
Janvier (%)	1350 61.1	1460 66.1	1530 69.2	1500 67.9	1500 67.9	1640 74.2	1500 67.9	1500 67.9	1520 70.4
Février (%)	1460 66.1	1550 70.1	1480 67.0	1520 68.8	1620 73.3	1780 80.5	1600 72.4	1570 71.0	1680 77.8
Mars (%)	1570 71.0	1650 74.7	1600 72.4	1680 76.0	1700 76.9	1920 86.9	1720 77.8	1690 76.5	1820 84.3
Avril (%)	2260 102.3	1810 81.9	1860 84.2	1900 86.0	1980 89.6	2040 92.3	1870 84.6	1960 88.7	2160 100.0
Mai (%)	2660 120.4	2230 100.9	2110 95.5	2120 95.9	2290 103.6	2580 116.7	2670 120.8	2380 107.7	2450 113.4
Juin (%)	3170 143.4	2220 100.5	2370 107.2	2280 103.2	2360 106.8	2630 119.0	2760 124.9	2540 114.9	2580 119.4
Juillet (%)	3540 160.2	2510 113.6	2560 115.8	2670 120.8	2700 122.2	2850 129.0	2960 133.9	2830 128.1	2820 130.6
Août (%)	3970 179.6	2470 111.8	2420 109.5	2540 114.9	2580 116.7	2950 133.5	3280 148.4	2890 130.8	2610 120.8
Septembre (%)	4600 208.1	2330 105.4	2410 109.0	2420 109.5	2460 111.3	3170 143.4	3760 170.1	3020 136.7	2370 109.7
Octobre (%)	2950 133.5	2090 94.6	2150 97.3	2020 91.4	2330 105.4	2620 118.6	2750 124.4	2420 109.5	2300 106.5
Novembre (%)	2090 94.6	1780 80.5	1840 83.3	1870 84.6	2030 91.9	2160 97.7	2140 96.8	1990 90.0	1970 91.2
Décembre (%)	1630 73.8	1660 75.1	1800 81.4	1800 81.4	1930 87.3	1900 86.0	1790 81.0	1790 81.0	1620 75.0
Jour Moyen (%)	2600 117.6	1980 89.6	2010 91.0	2030 91.9	2120 95.9	2350 106.3	2400 108.6	2210 100.0	2160 100.0

(1) % : Pourcentage par rapport au djma ajusté

(2) Jour moyen ajusté : Moyenne authentique des 7 jours de la semaine

Route Compteur Voie Région Tronçon Section
 0112 340 13 6-1 02 310

MUNICIPALITÉ: Stukely-Sud
 (Waterloo) à 4,8 km à l'est de la route 243.

Variations journalières

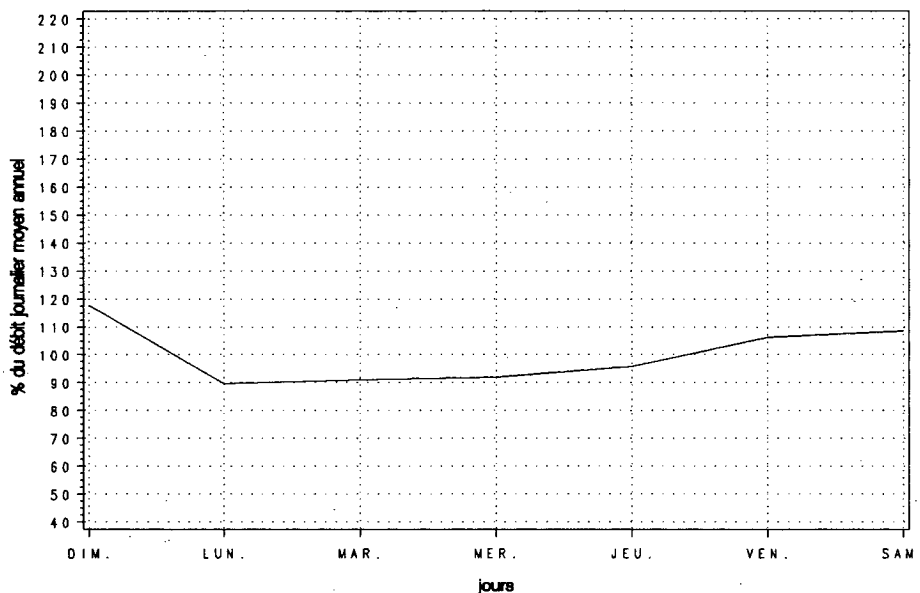

Variations mensuelles

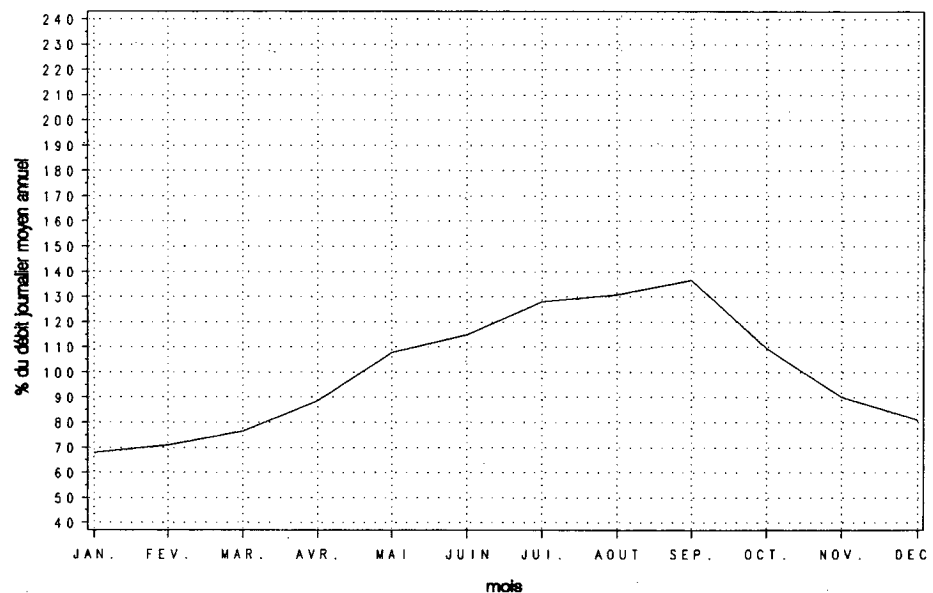

Variations horaires

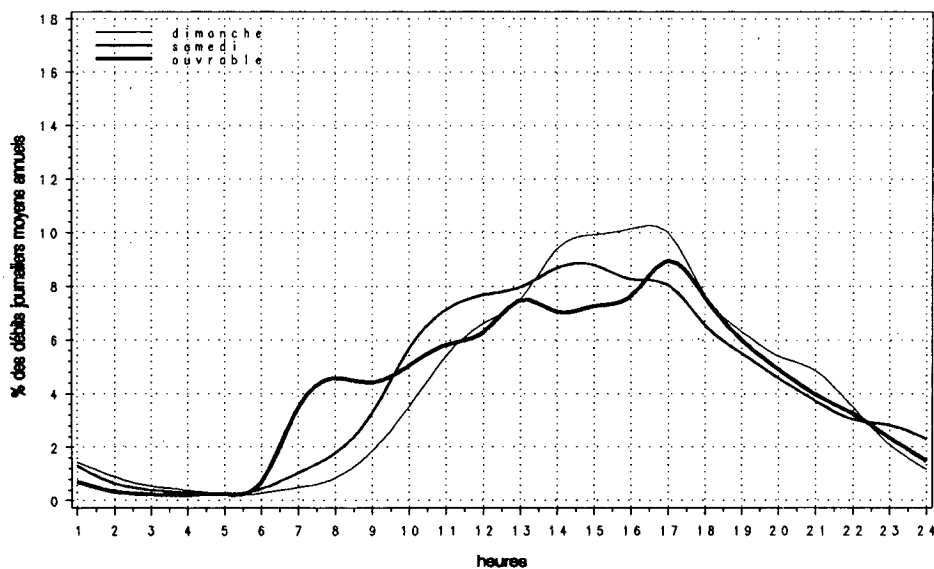

Relation entre les heures de pointe et le djma

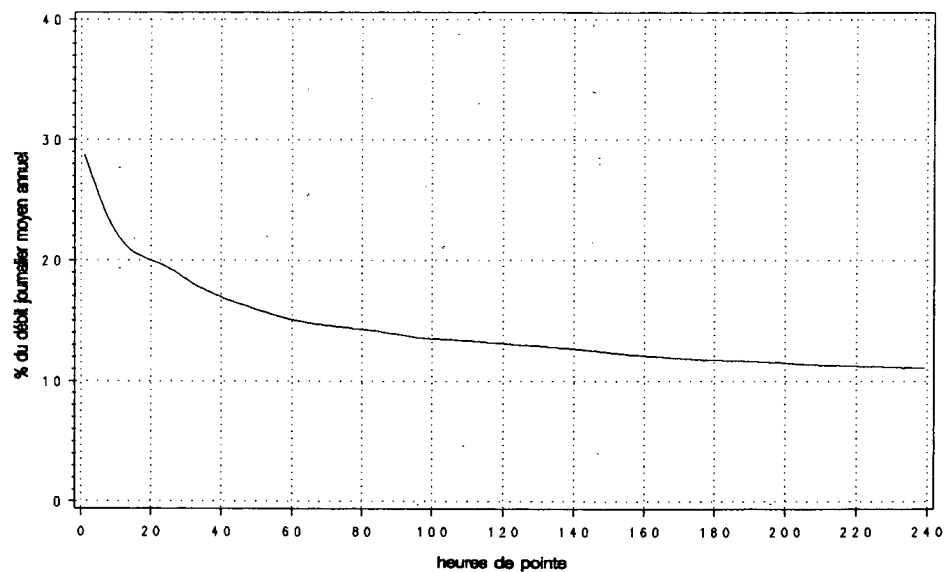

Route Compteur Voie Région Tronçon Section
 0112 415 13 5-0 03 120

MUNICIPALITÉ: Rock-Forest
 à 1,5 km à l'ouest du chemin Kennedy

Année	djmo	djmh	Années antérieures				Débit journalier maximum	Heures Maximales			100e
			djme	% augm.	1re	10e		30e			
1988 (*) (1)	12050	10520 87.3	13440 111.5	+0.9	16160 134.1	1390 11.5	1230 10.2	1170 9.7	1110 9.2		
1989 (*)	11770	10250 87.1	13170 111.9	-2.3	17060 144.9	1570 13.3	1230 10.5	1160 9.9	1100 9.3		
1990 (*)	11840	10420 88.0	13110 110.7	+0.6	15670 132.3	1530 12.9	1280 10.8	1210 10.2	1120 9.5		
1991 (*)	11640	9800 84.2	13020 111.9	-1.7	15790 135.7	1290 11.1	1230 10.6	1180 10.1	1100 9.5		
1992 (*)	11580	9920 85.7	12920 111.6	-0.6	15960 137.9	1270 11.0	1210 10.4	1140 9.8	1090 9.4		

(1) (*): Pourcentage par rapport au djmo

Mois	Débit horaire maximum	Distribution mensuelle			% annuel
		Débit journalier maximum	Débit journalier moyen	Total mensuel	
Janvier	1010	12220	9330	289290	6.8
Février	1100	12870	10020	280440	6.6
Mars	1270	13190	10810	335040	7.9
Avril	1270	14050	12060	361730	8.6
Mai	1230	15360	13050	404450	9.6
Juin	1220	15960	13370	400990	9.5
Juillet	1210	15020	13360	414280	9.8
Août	1260	15160	12870	398940	9.4
Septembre	1200	14180	12080	362420	8.6
Octobre	1230	13420	11450	355000	8.4
Novembre	---	---	10900	327000	7.7
Décembre	---	---	9530	295430	7.0
Débit moyen annuel: 11580		Total annuel: 4226700			

Heures	Répartition horaire journalière				
	Dimanche		Samedi		Jours ouvrables
	Moyenne	(*) (1)	Moyenne	(*)	Moyenne (%)
0-1	297	2.73	242	2.07	129 1.06
1-2	194	1.78	144	1.23	69 0.57
2-3	118	1.08	91	0.78	45 0.37
3-4	82	0.76	73	0.63	43 0.35
4-5	42	0.38	49	0.42	40 0.33
5-6	32	0.29	54	0.46	75 0.62
6-7	60	0.55	131	1.12	256 2.12
7-8	130	1.20	254	2.18	591 4.89
8-9	213	1.96	421	3.61	688 5.70
9-10	358	3.29	586	5.02	633 5.24
10-11	506	4.66	720	6.16	677 5.60
11-12	633	5.82	790	6.76	708 5.86
12-13	748	6.88	820	7.02	740 6.12
13-14	959	8.83	911	7.80	837 6.93
14-15	991	9.12	927	7.94	869 7.19
15-16	942	8.67	900	7.71	894 7.40
16-17	945	8.70	877	7.50	991 8.20
17-18	802	7.38	738	6.32	932 7.72
18-19	658	6.05	591	5.06	713 5.90
19-20	626	5.76	570	4.88	621 5.14
20-21	577	5.31	508	4.35	522 4.32
21-22	438	4.03	442	3.78	436 3.61
22-23	319	2.94	453	3.88	345 2.85
23-24	185	1.71	389	3.33	229 1.90
Débit moyen journalier: 10870		11680		12080	

(1) (*): % des heures moyennes sur les journées moyennes

Route Compteur Voie Région Tronçon Section
 0112 415 13 5-0 03 120

MUNICIPALITÉ: Rock-Forest
 à 1,5 km à l'ouest du chemin Kennedy

Débits journaliers mensuels (valeurs et % (1))

Mois	Dimanche moyen	Lundi moyen	Mardi moyen	Mercredi moyen	Jeudi moyen	Vendredi moyen	Samedi moyen	Jour moyen ajusté (2) 1992	Jour moyen ajusté 1991
Janvier (%)	7760 67.1	9320 80.6	9510 82.3	9130 79.0	9660 83.6	10840 93.8	8840 76.5	9290 80.4	8980 77.1
Février (%)	8320 72.0	9590 83.0	9880 85.5	10020 86.7	10750 93.0	11840 102.4	9740 84.3	10020 86.7	10050 86.3
Mars (%)	9400 81.3	10390 89.9	10540 91.2	10860 93.9	11490 99.4	12690 109.8	10510 90.9	10840 93.8	10650 91.5
Avril (%)	11060 95.7	11170 96.6	11960 103.5	12310 106.5	12990 112.4	13580 117.5	11210 97.0	12040 104.2	12190 104.7
Mai (%)	11790 102.0	12120 104.8	12210 105.6	12730 110.1	13700 118.5	15040 130.1	13330 115.3	12990 112.4	13450 115.5
Juin (%)	12520 108.3	12660 109.5	13220 114.4	12050 104.2	14210 122.9	15500 134.1	13440 116.3	13370 115.7	13500 116.0
Juillet (%)	12620 109.2	12790 110.6	13110 113.4	13130 113.6	14270 123.4	14610 126.4	12910 111.7	13350 115.5	13580 116.7
Août (%)	12210 105.6	11850 102.5	12550 108.6	12120 104.8	13700 118.5	14780 127.9	12690 109.8	12840 111.1	12760 109.6
Septembre (%)	11820 102.2	10590 91.6	11610 100.4	11840 102.4	12470 107.9	13980 120.9	12570 108.7	12130 104.9	12260 105.3
Octobre (%)	11010 95.2	10140 87.7	10920 94.5	11360 98.3	11960 103.5	13120 113.5	11470 99.2	11430 98.9	11650 100.1
Novembre (%)	9360 81.0	10540 91.2	10540 91.2	11070 95.8	---	---	---	10900 94.3	10970 94.2
Décembre (%)	---	---	---	---	---	---	---	9530 82.4	9590 82.4
Jour Moyen (%)	10660 92.2	11015 95.3	11433 98.9	11469 99.2	12474 107.9	13285 114.9	11220 97.1	11560 100.0	11640 100.0

(1) % : Pourcentage par rapport au djma ajusté

(2) Jour moyen ajusté : Moyenne authentique des 7 jours de la semaine

Route Compteur Voie Région Tronçon Section
 0112 415 13 5-0 03 120

MUNICIPALITÉ: Rock-Forest
 à 1,5 km à l'ouest du chemin Kennedy

Variations journalières

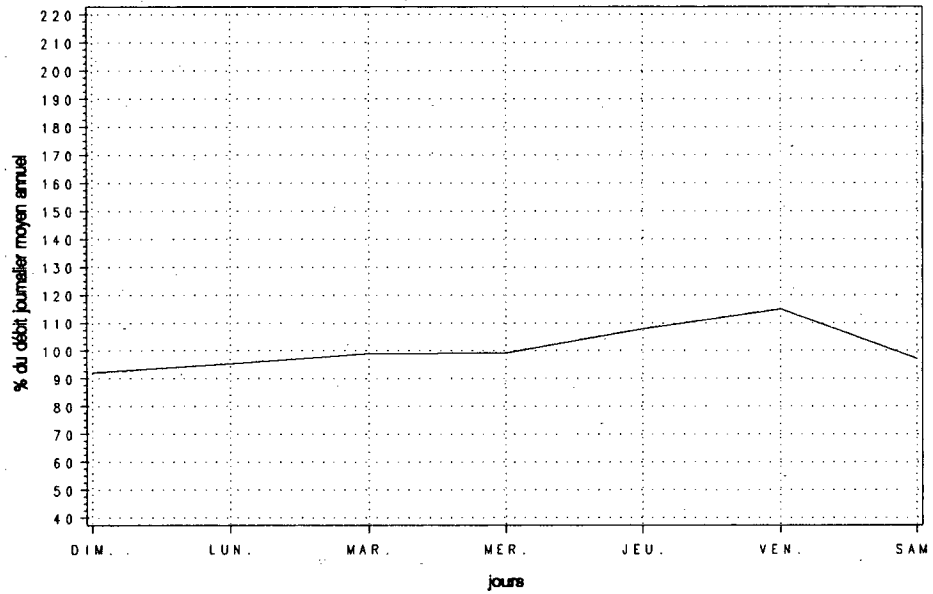

Variations mensuelles

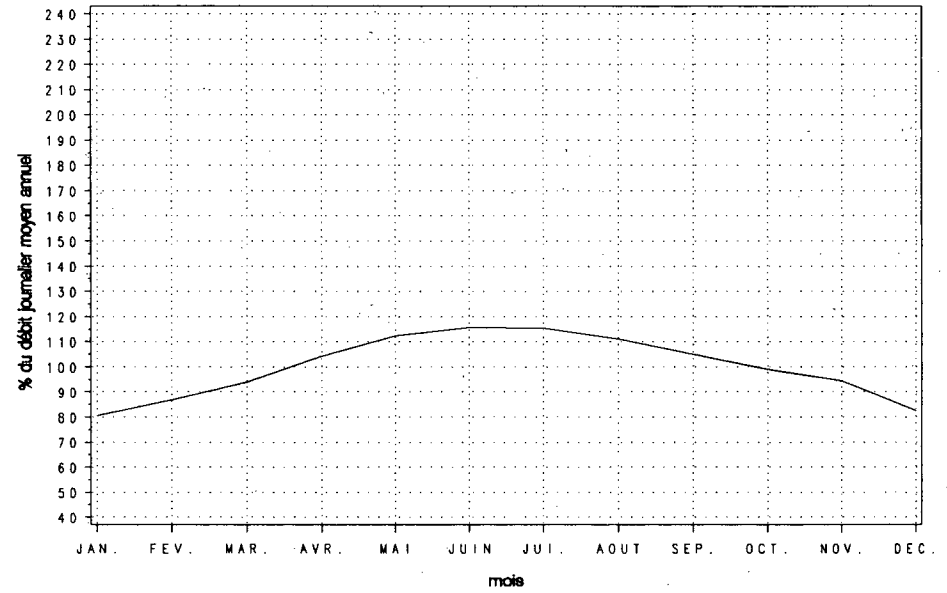

Variations horaires

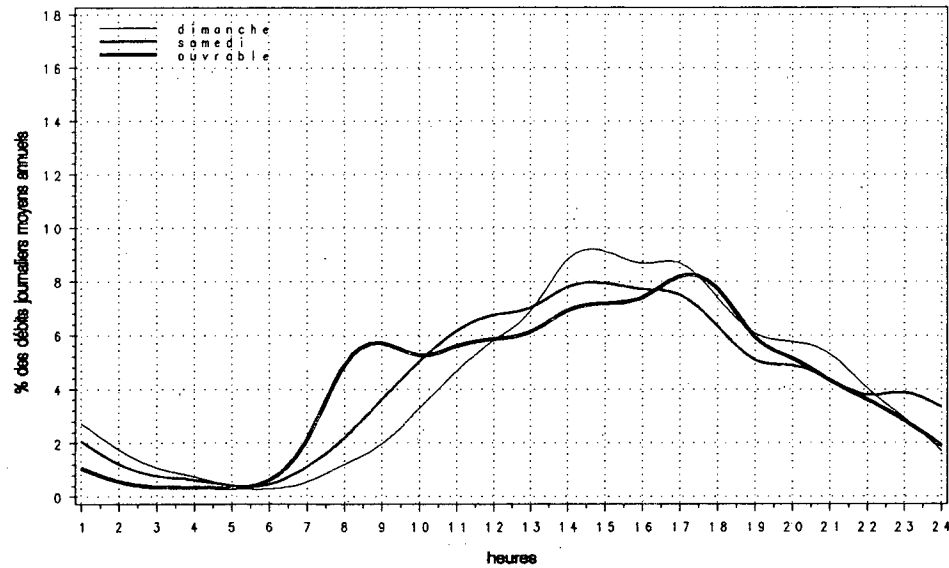

Relation entre les heures de pointe et le djma

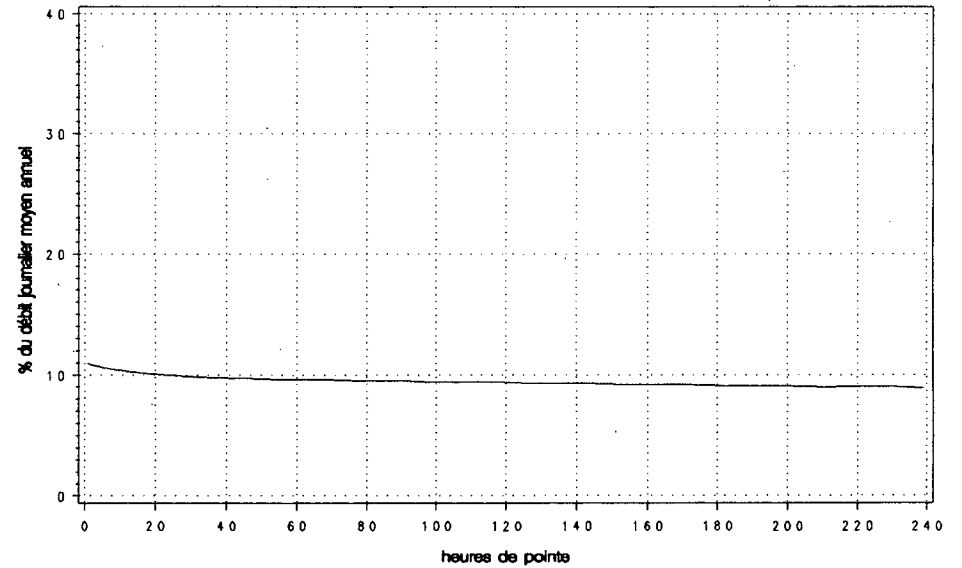

Route Compteur Voie Région Tronçon Section
 0112 520 13 5-0 04 010

MUNICIPALITÉ: Dudswell
 à 3,9 km au sud-ouest de la route 255

Années antérieures									
Année	djma	djmh	djme	x augm.	Débit journalier maximum	Heures Maximales			
						1re	10e	30e	100e
1988 (x)(1)	3370 76.6	2580 76.6	4200 124.6	+2.3	6630 196.7	680 20.2	570 16.9	500 14.8	430 12.8
1989 (x)	3490 74.5	2600 74.5	4410 126.4	+3.7	7120 204.0	650 18.6	550 15.8	500 14.3	430 12.3
1990 (x)	3510 76.9	2700 76.9	4410 125.6	+0.5	6680 190.3	630 17.9	560 16.0	520 14.8	440 12.5
1991 (x)	3550 75.5	2680 75.5	4470 125.9	+1.1	6690 188.5	600 16.9	540 15.2	500 14.1	450 12.7
1992 (x)	3630 76.3	2770 76.3	4530 124.8	+2.3	7020 193.2	650 18.0	560 15.3	520 14.2	460 12.6

(1) (x) : Pourcentage par rapport au djma

Distribution mensuelle					
Mois	Débit horaire maximum	Débit journalier maximum	Débit journalier moyen	Total mensuel	x annuel
Février	330	3230	2640	73970	5.6
Mars	430	4050	2920	90550	6.8
Avril	580	5960	3410	102270	7.7
Mai	520	5630	4000	124020	9.4
Juin	580	6200	4370	131170	9.9
Juillet	590	7020	4940	153060	11.5
Août	650	6600	4670	144710	10.9
Septembre	560	6480	4130	124040	9.4
Octobre	530	5190	3670	113890	8.6
Novembre	430	4220	3250	97450	7.3
Décembre	410	4580	3000	92970	7.0
Débit moyen annuel:		3630	Total annuel:		1324950

Répartition horaire journalière						
Heures	Dimanche		Samedi		Jours ouvrables	
	Moyenne	(x)(1)	Moyenne	(x)	Moyenne	(x)
0- 1	86	1.95	60	1.56	27	0.79
1- 2	56	1.28	36	0.92	14	0.40
2- 3	34	0.78	24	0.61	11	0.32
3- 4	21	0.47	18	0.47	10	0.29
4- 5	15	0.33	15	0.39	13	0.37
5- 6	11	0.26	19	0.50	29	0.84
6- 7	19	0.44	41	1.05	86	2.52
7- 8	41	0.92	88	2.27	169	4.92
8- 9	75	1.69	154	3.98	204	5.94
9-10	151	3.44	241	6.24	204	5.94
10-11	240	5.44	280	7.24	205	5.98
11-12	264	5.99	273	7.06	194	5.65
12-13	285	6.48	261	6.75	194	5.65
13-14	364	8.26	311	8.05	228	6.65
14-15	377	8.55	305	7.90	236	6.88
15-16	374	8.49	289	7.47	257	7.49
16-17	398	9.05	286	7.39	291	8.47
17-18	327	7.42	242	6.27	269	7.83
18-19	287	6.52	197	5.11	210	6.13
19-20	309	7.01	180	4.66	166	4.83
20-21	275	6.24	157	4.07	132	3.84
21-22	202	4.58	139	3.59	119	3.46
22-23	120	2.73	130	3.37	93	2.72
23-24	63	1.42	120	3.11	61	1.78
Débit moyen journalier:		4400	3870		3430	

(1) (x) : x des heures moyennes sur les journées moyennes

Route Compteur Voie Région Tronçon Section
 0112 520 13 5-0 04 010

MUNICIPALITÉ : Dudswell
 à 3,9 km au sud-ouest de la route 255

Débits journaliers mensuels (valeurs et % (1))

Mois	Dimanche moyen	Lundi moyen	Mardi moyen	Mercredi moyen	Jeudi moyen	Vendredi moyen	Samedi moyen	Jour moyen ajusté (2) 1992	Jour moyen ajusté 1991
Janvier (%)	2480 68.3	2360 65.0	2270 62.5	2700 74.4	2530 69.7	2760 76.0	2400 66.1	2500 68.9	2420 68.4
Février (%)	2830 78.0	2510 69.1	2400 66.1	2440 67.2	2640 72.7	3000 82.6	2680 73.8	2640 72.7	2620 74.0
Mars (%)	3160 87.1	2680 73.8	2680 73.8	2850 78.5	2770 76.3	3300 90.9	2960 81.5	2910 80.2	2910 82.2
Avril (%)	4570 125.9	3320 91.5	2980 82.1	3070 84.6	3240 89.3	3510 96.7	3410 93.9	3440 94.8	3470 98.0
Mai (%)	4980 137.2	3440 94.8	3330 91.7	3440 94.8	3640 100.3	4390 120.9	4600 126.7	3970 109.4	3970 112.1
Juin (%)	5770 159.0	3690 101.7	3870 106.6	3720 102.5	3930 108.3	4790 132.0	4750 130.9	4360 120.1	4370 123.4
Juillet (%)	6310 173.8	4330 119.3	4270 117.6	4430 122.0	4640 127.8	5360 147.7	5410 149.0	4960 136.6	5030 142.1
Août (%)	6090 167.8	3870 106.6	3970 109.4	4110 113.2	4230 116.5	5080 139.9	5130 141.3	4640 127.8	4550 128.5
Septembre (%)	5380 148.2	3850 106.1	3430 94.5	3460 95.3	3570 98.3	4620 127.3	4670 128.7	4140 114.0	3850 108.8
Octobre (%)	4460 122.9	3350 92.3	3240 89.3	3200 88.2	3410 93.9	4180 115.2	3910 107.7	3680 101.4	3530 99.7
Novembre (%)	3770 103.9	2920 80.4	2850 78.5	2930 80.7	3140 86.5	3690 101.7	3340 92.0	3230 89.0	3070 86.7
Décembre (%)	3000 82.6	2740 75.5	2870 79.1	2870 79.1	3340 92.0	3310 91.2	2890 79.6	3000 82.6	2710 76.6
Jour Moyen (%)	4400 121.2	3260 89.8	3180 87.6	3270 90.1	3420 94.2	4000 110.2	3850 106.1	3630 100.0	3540 100.0

(1) % : Pourcentage par rapport au djma ajusté

(2) Jour moyen ajusté : Moyenne authentique des 7 jours de la semaine

Route Compteur Voie Région Tronçon Section
 0112 520 13 5-0 04 010

MUNICIPALITÉ: Dudswell
 à 3,9 km au sud-ouest de la route 255

Variations journalières

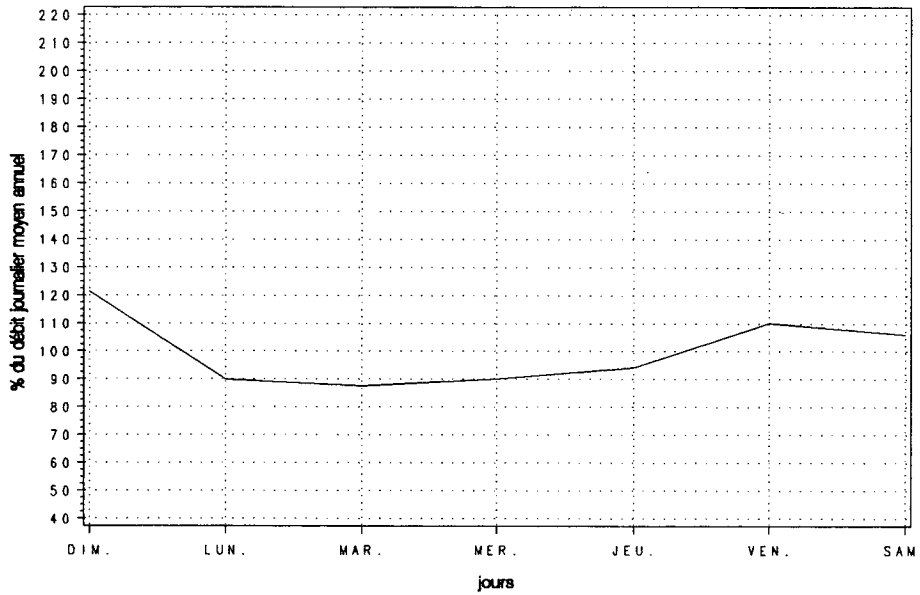

Variations mensuelles

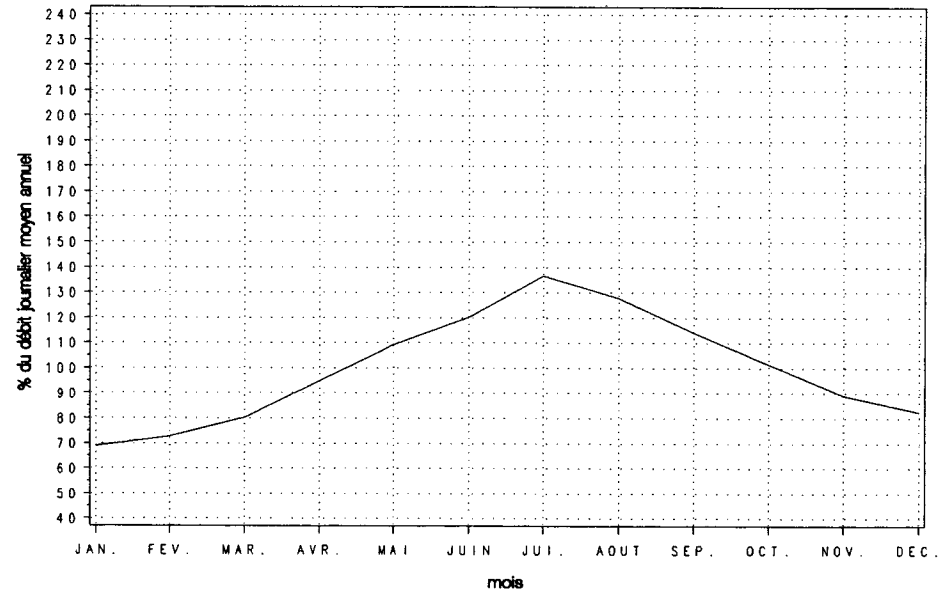

Variations horaires

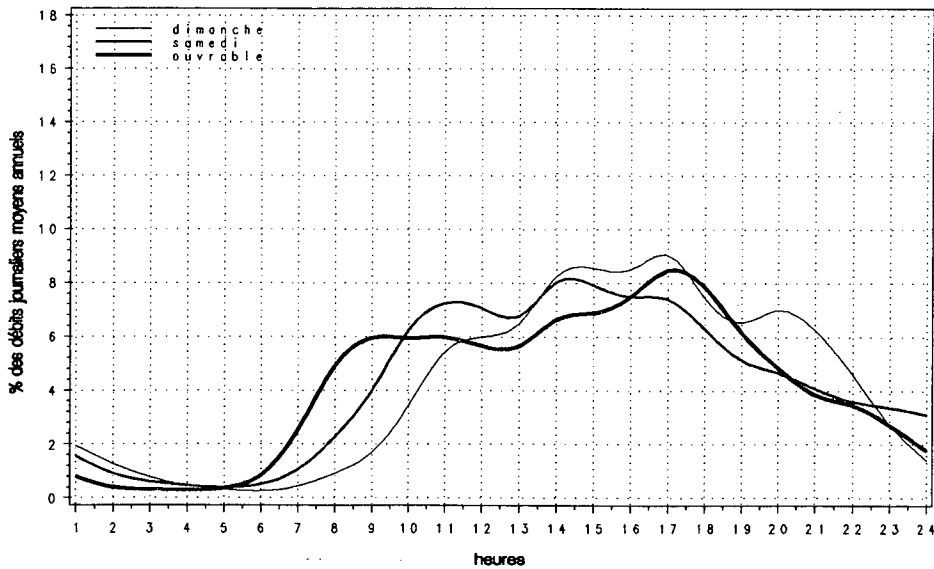

Relation entre les heures de pointe et le djma

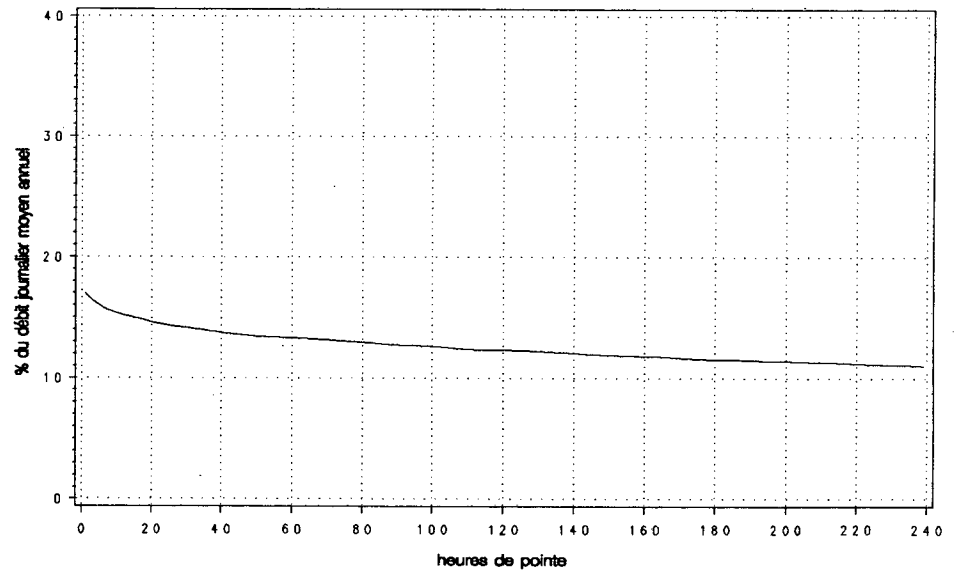

Route Compteur Voie Région Tronçon Section
 0112 755 13 3-2 05 230

MUNICIPALITÉ: Saint-Frédéric
 à 5,6 km au sud-ouest de la route 173

Année	djma	djmh	Années antérieures		Débit journalier maximum	Heures Maximales			100e
			djme	% augm.		1re	10e	30e	
1988 (*) (1)	2780 78.8	2190 78.8	3300 118.7	+10.2	5060 182.0	480 17.3	410 14.7	350 12.6	310 11.2
1989 (*)	2740 87.6	2400 87.6	3100 113.1	-1.2	4250 155.1	410 15.0	360 13.1	340 12.4	300 10.9
1990 (*)	2760 82.2	2270 82.2	3420 123.9	+0.6	4600 166.7	420 15.2	380 13.8	360 13.0	320 11.6
1991 (*)	2750 80.4	2210 80.4	3260 118.5	-0.5	4810 174.9	410 14.9	380 13.8	350 12.7	320 11.6
1992 (*)	2790 80.1	2240 80.1	3360 120.4	+1.6	4630 165.6	410 14.6	360 13.0	340 12.0	310 11.0

(1) (*) : Pourcentage par rapport au djma

Mois	Débit horaire maximum	Distribution mensuelle			% annuel
		Débit journalier maximum	Débit journalier moyen	Total mensuel	
Janvier	320	2880	2020	62740	6.2
Février	320	2810	2210	61950	6.1
Mars	300	3180	2400	74390	7.3
Avril	410	4100	2760	82700	8.1
Mai	350	3990	2960	91680	9.0
Juin	360	3970	3240	97160	9.5
Juillet	400	4630	3440	106560	10.5
Août	410	4410	3500	108370	10.6
Septembre	380	4320	3270	98100	9.6
Octobre	330	3410	2830	87790	8.6
Novembre	320	3170	2540	76240	7.5
Décembre	270	2750	2310	71710	7.0
Débit moyen annuel:		2790	Total annuel:	1018350	

Heures	Répartition horaire journalière					
	Dimanche Moyenne	(*) (1)	Samedi Moyenne	(*)	Jours ouvrables Moyenne	(*)
0-1	78	2.53	54	2.04	26	0.97
1-2	60	1.94	37	1.39	17	0.61
2-3	42	1.36	30	1.11	15	0.55
3-4	27	0.89	23	0.85	15	0.56
4-5	16	0.52	15	0.58	15	0.53
5-6	14	0.47	20	0.76	50	1.81
6-7	17	0.55	37	1.37	151	5.50
7-8	26	0.85	67	2.51	147	5.35
8-9	57	1.84	110	4.14	154	5.62
9-10	104	3.40	153	5.75	146	5.31
10-11	160	5.22	179	6.71	138	5.05
11-12	175	5.71	178	6.66	134	4.90
12-13	185	6.02	174	6.54	138	5.01
13-14	248	8.08	200	7.51	160	5.82
14-15	231	7.53	194	7.28	170	6.18
15-16	229	7.47	183	6.86	206	7.50
16-17	267	8.70	186	6.97	270	9.84
17-18	229	7.48	169	6.34	221	8.08
18-19	193	6.30	136	5.10	153	5.59
19-20	219	7.13	117	4.39	119	4.33
20-21	192	6.27	110	4.14	93	3.38
21-22	144	4.71	96	3.61	84	3.05
22-23	97	3.15	99	3.72	67	2.45
23-24	57	1.86	98	3.68	54	1.96
Débit moyen journalier:		3070	2670	2740		

(1) (*) : % des heures moyennes sur les journées moyennes

Route Compteur Voie Région Tronçon Section
 0112 755 13 3-2 05 230

MUNICIPALITÉ: Saint-Frédéric
 à 5,6 km au sud-ouest de la route 173

Débits journaliers mensuels (valeurs et % (1))

Mois	Dimanche moyen	Lundi moyen	Mardi moyen	Mercredi moyen	Jeudi moyen	Vendredi moyen	Samedi moyen	Jour moyen ajusté (2) 1992	Jour moyen ajusté 1991
Janvier (%)	1920 69.1	1950 70.1	1930 69.4	2110 75.9	1990 71.6	2330 83.8	1900 68.3	2020 72.7	2050 74.8
Février (%)	2160 77.7	2120 76.3	2150 77.3	2010 72.3	2330 83.8	2700 97.1	2040 73.4	2220 79.9	2150 78.5
Mars (%)	2500 89.9	2260 81.3	2210 79.5	2300 82.7	2330 83.8	2830 101.8	2320 83.5	2390 86.0	2430 88.7
Avril (%)	3100 111.5	2530 91.0	2530 91.0	2570 92.4	2910 104.7	3120 112.2	2610 93.9	2770 99.6	2760 100.7
Mai (%)	3420 123.0	2620 94.2	2710 97.5	2770 99.6	2820 101.4	3340 120.1	2910 104.7	2940 105.8	2980 108.8
Juin (%)	3780 136.0	2940 105.8	3240 116.5	2960 106.5	3150 113.3	3580 128.8	2980 107.2	3230 116.2	3160 115.3
Juillet (%)	4150 149.3	3150 113.3	3270 117.6	3180 114.4	3320 119.4	3770 135.6	3320 119.4	3450 124.1	3390 123.7
Août (%)	4120 148.2	3140 112.9	3240 116.5	3200 115.1	3350 120.5	3860 138.8	3470 124.8	3480 125.2	3460 126.3
Septembre (%)	3850 138.5	3130 112.6	3020 108.6	2970 106.8	3020 108.6	3670 132.0	3140 112.9	3260 117.3	3010 109.9
Octobre (%)	2990 107.6	2670 96.0	2730 98.2	2670 96.0	2780 100.0	3280 118.0	2710 97.5	2830 101.8	2800 102.2
Novembre (%)	2600 93.5	2390 86.0	2310 83.1	2430 87.4	2530 91.0	2980 107.2	2500 89.9	2530 91.0	2530 92.3
Décembre (%)	2280 82.0	2230 80.2	2290 82.4	2340 84.2	2320 83.5	2590 93.2	2150 77.3	2310 83.1	2170 79.2
Jour Moyen (%)	3070 110.4	2590 93.2	2640 95.0	2630 94.6	2740 98.6	3170 114.0	2670 96.0	2780 100.0	2740 100.0

(1) % : Pourcentage par rapport au djma ajusté

(2) Jour moyen ajusté : Moyenne authentique des 7 jours de la semaine

Route Compteur Voie Région Tronçon Section
 0112 755 13 3-2 05 230

MUNICIPALITÉ: Saint-Frédéric
 à 5,6 km au sud-ouest de la route 173

Variations journalières

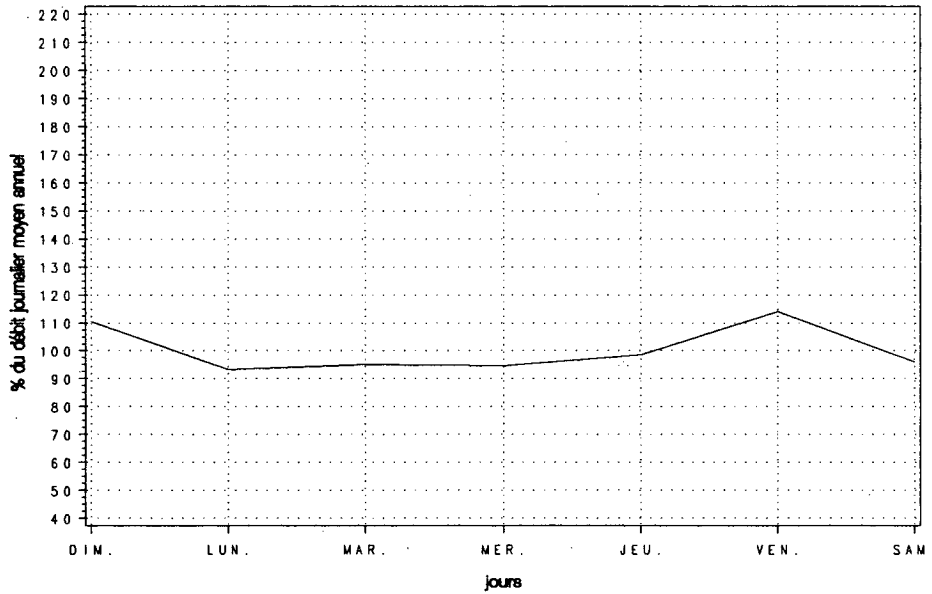

Variations mensuelles

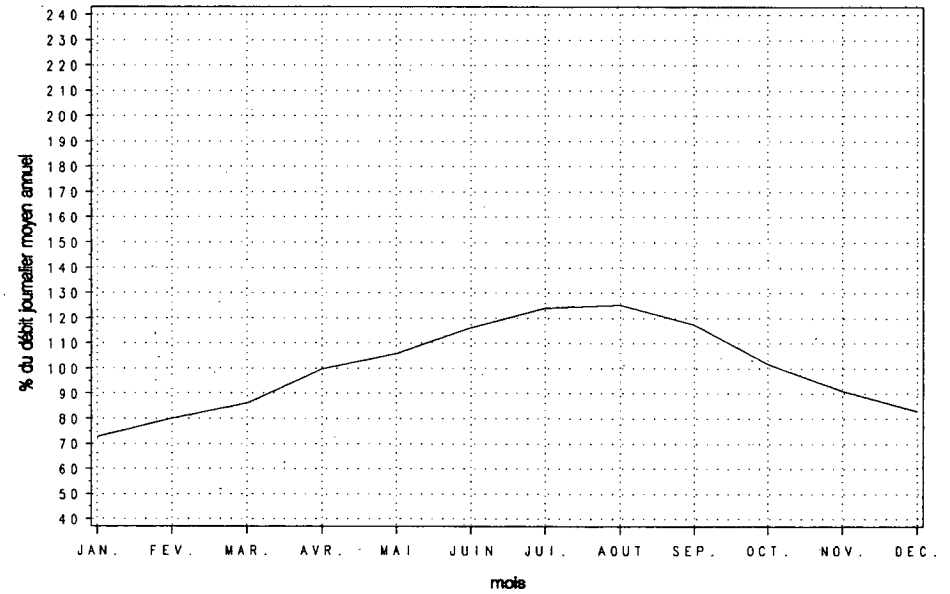

Variations horaires

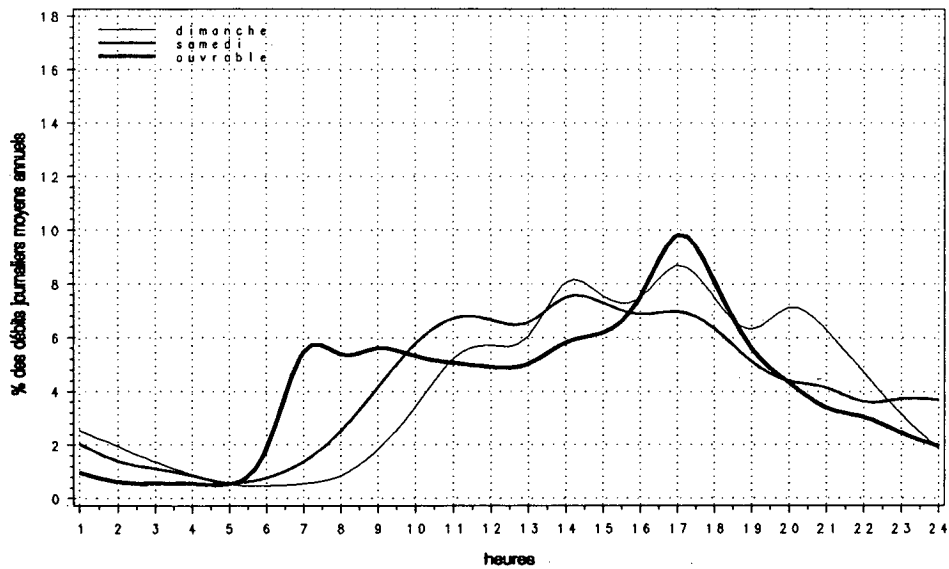

Relation entre les heures de pointe et le djma

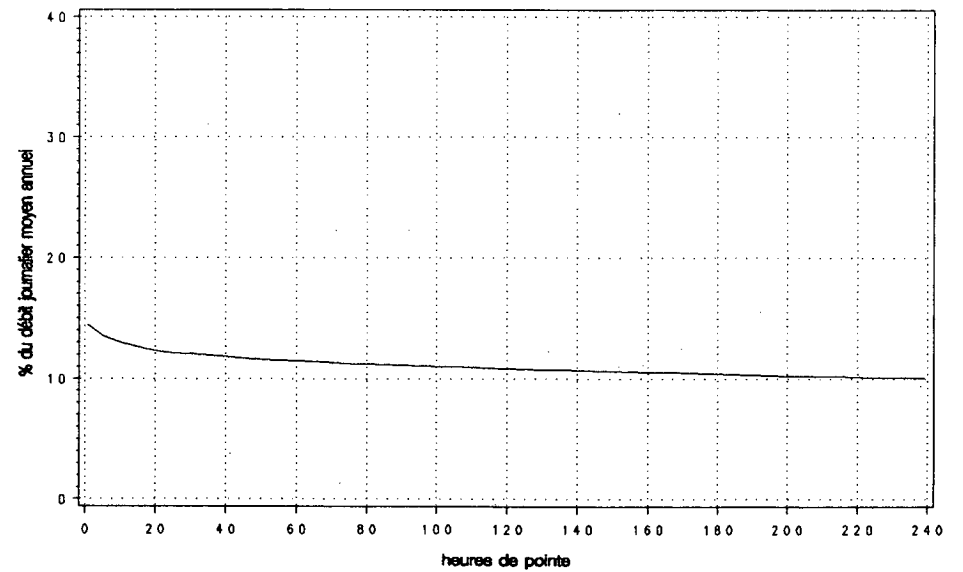

Route Compteur Voie Région Tronçon Section
 0116 119 13 6-2 01 170

MUNICIPALITÉ: Saint-Hubert
 à 2,25 km à l'est de la route 112

Année	djma	djmh	Années antérieures						
			djme	x augm.	Débit journalier maximum	Heures Maximales			100e
						1re	10e	30e	
1988 (*) (1)	36210 94.9	34360 101.4	36700 101.4	+5.2	48660 134.4	4370 12.1	4200 11.6	4120 11.4	3950 10.9
1989 (*)	37790 90.2	34100 104.5	39500 104.5	+4.3	51900 137.3	5110 13.5	4620 12.2	4400 11.6	4070 10.8
1990 (*)	39570 92.3	36540 103.5	40960 103.5	+4.7	51280 129.6	4800 12.1	4690 11.9	4550 11.5	4180 10.6
1991 (*)	39200 90.9	35640 102.7	40260 102.7	-0.9	51540 131.5	4740 12.1	4560 11.6	4450 11.4	4240 10.8
1992 (*)	40930 93.1	38110 102.2	41830 102.2	+4.4	55380 135.3	5140 12.6	4720 11.5	4470 10.9	4200 10.3

(1) (*) : Pourcentage par rapport au djma

Mois	Débit horaire maximum	Distribution mensuelle			x annuel
		Débit journalier maximum	Débit journalier moyen	Total mensuel	
Janvier	4190	44140	35920	1113430	7.5
Février	4290	47280	36200	1013520	6.8
Mars	4240	45440	36950	1145380	7.7
Avril	4710	55380	43460	1303810	8.7
Mai	---	---	43150	1337770	9.0
Juin	---	52320	42410	1272270	8.5
Juillet	---	49390	39800	1233880	8.3
Août	4450	51830	42010	1302270	8.7
Septembre	4890	53950	43160	1294870	8.7
Octobre	4660	53100	42760	1325590	8.9
Novembre	5140	51950	41920	1257610	8.4
Décembre	4460	52190	43200	1339100	9.0
Débit moyen annuel: 40930		Total annuel: 14939450			

Heures	Répartition horaire journalière				Jours ouvrables Moyenne (%)	
	Dimanche Moyenne (%) (1)		Samedi Moyenne (%)			
0-1	922	3.59	808	2.25	400	0.89
1-2	572	2.23	466	1.29	169	0.38
2-3	358	1.39	301	0.83	110	0.25
3-4	259	1.01	237	0.66	91	0.20
4-5	123	0.48	132	0.37	111	0.25
5-6	98	0.38	164	0.46	417	0.93
6-7	216	0.84	421	1.17	2016	4.49
7-8	385	1.50	807	2.24	4061	9.04
8-9	546	2.13	1455	4.04	3539	7.88
9-10	825	3.21	1771	4.92	2180	4.85
10-11	1027	4.00	2230	6.19	1875	4.17
11-12	1316	5.12	2471	6.86	1970	4.39
12-13	1674	6.52	2640	7.33	2049	4.56
13-14	2051	7.99	2937	8.16	2310	5.14
14-15	2098	8.17	3075	8.54	2509	5.59
15-16	2072	8.07	3075	8.54	2979	6.63
16-17	2154	8.39	2929	8.14	3745	8.34
17-18	1799	7.00	2561	7.11	3821	8.51
18-19	1401	5.46	1629	4.52	3084	6.87
19-20	1331	5.18	1300	3.61	2058	4.58
20-21	1319	5.14	1031	2.86	1595	3.55
21-22	1150	4.48	953	2.65	1538	3.42
22-23	955	3.72	1059	2.94	1215	2.70
23-24	652	2.54	1204	3.34	856	1.91
Débit moyen journalier: 25680		36010		44920		

(1) (*) : x des heures moyennes sur les journées moyennes

Route Compteur Voie Région Tronçon Section
 0116 119 13 6-2 01 170

MUNICIPALITÉ: Saint-Hubert
 à 2,25 km à l'est de la route 112

Débits journaliers mensuels (valeurs et % (1))

Mois	Dimanche moyen	Lundi moyen	Mardi moyen	Mercredi moyen	Jeudi moyen	Vendredi moyen	Samedi moyen	Jour moyen ajusté (2) 1992	Jour moyen ajusté 1991
Janvier (%)	20190 49.2	38410 93.6	38570 94.0	39990 97.5	40440 98.6	41430 101.0	30930 75.4	35710 87.0	32220 82.2
Février (%)	20700 50.5	38710 94.3	37180 90.6	39950 97.4	42670 104.0	44780 109.1	30600 74.6	36370 88.6	35790 91.3
Mars (%)	22760 55.5	39030 95.1	40280 98.2	40300 98.2	42550 103.7	44720 109.0	33080 80.6	37530 91.5	36940 94.2
Avril (%)	27380 66.7	43940 107.1	45020 109.7	46020 112.2	51250 124.9	50090 122.1	38050 92.7	43110 105.1	40370 103.0
Mai (%)	25530 62.2	---	44140 107.6	45950 112.0	48420 118.0	52210 127.2	38390 93.6	44040 107.3	42070 107.3
Juin (%)	28940 70.5	42970 104.7	46380 113.0	40870 99.6	49110 119.7	51630 125.8	38570 94.0	42640 103.9	42500 108.4
Juillet (%)	25280 61.6	41890 102.1	42840 104.4	37930 92.4	47740 116.4	48010 117.0	35240 85.9	39850 97.1	37590 95.9
Août (%)	27410 66.8	43160 105.2	44500 108.5	46310 112.9	49030 119.5	49380 120.4	35070 85.5	42120 102.7	40290 102.8
Septembre (%)	28480 69.4	40090 97.7	46140 112.5	47670 116.2	49750 121.3	53170 129.6	38110 92.9	43340 105.6	41590 106.1
Octobre (%)	27080 66.0	39570 96.4	45190 110.1	46450 113.2	49220 120.0	51180 124.7	38180 93.1	42410 103.4	41480 105.8
Novembre (%)	24920 60.7	42390 103.3	42920 104.6	46480 113.3	48690 118.7	50910 124.1	38610 94.1	42130 102.7	41570 106.0
Décembre (%)	31310 76.3	44400 108.2	46240 112.7	47510 115.8	46500 113.3	47980 116.9	38010 92.6	43140 105.1	37980 96.9
Jour Moyen (%)	25830 63.0	41414 100.9	43280 105.5	43790 106.7	47110 114.8	48790 118.9	36070 87.9	41030 100.0	39200 100.0

(1) % : Pourcentage par rapport au djmo ajusté

(2) Jour moyen ajusté : Moyenne authentique des 7 jours de la semaine

Route Compteur Voie Région Tronçon Section
 0116 119 13 6-2 01 170

MUNICIPALITÉ: Saint-Hubert
 à 2,25 km à l'est de la route 112

Variations journalières

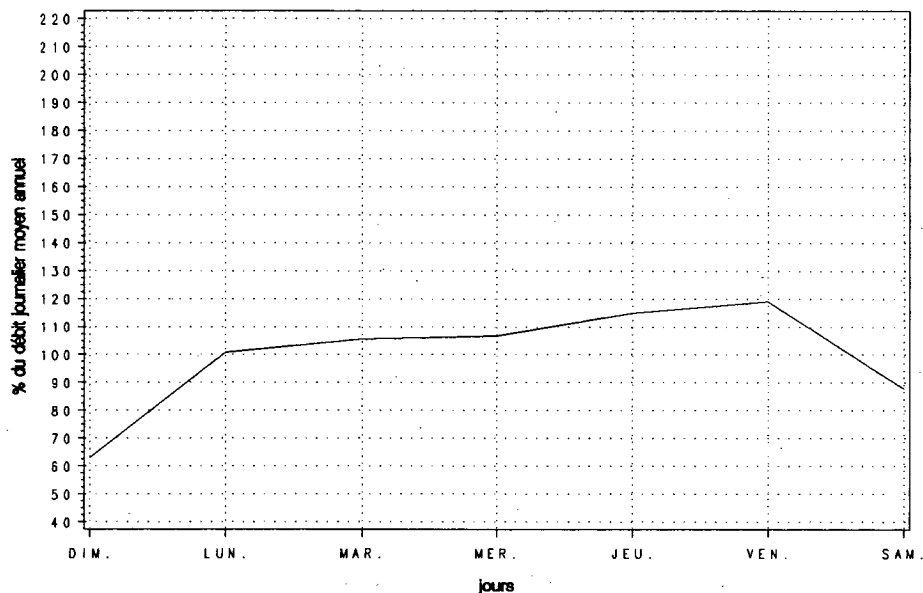

Variations mensuelles

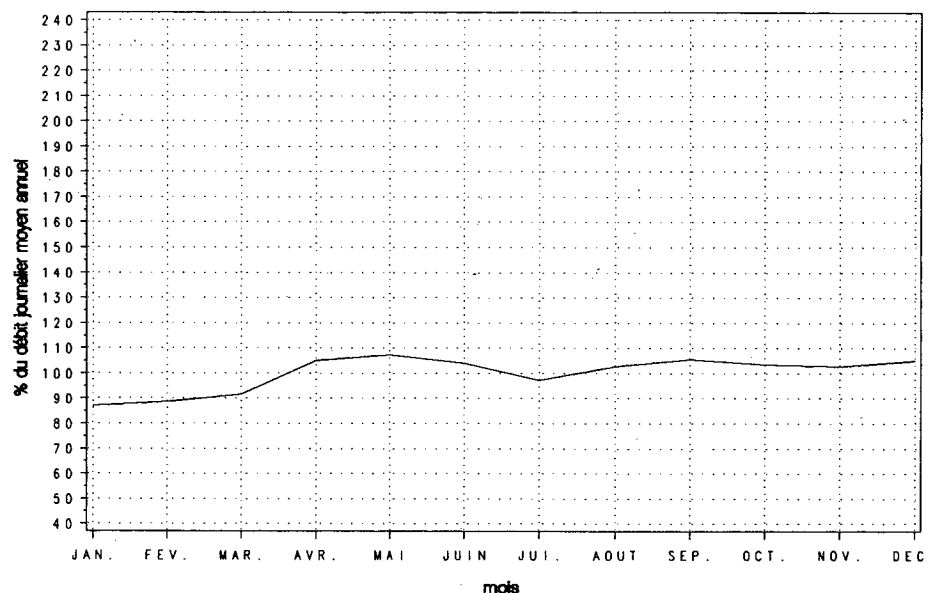

Variations horaires

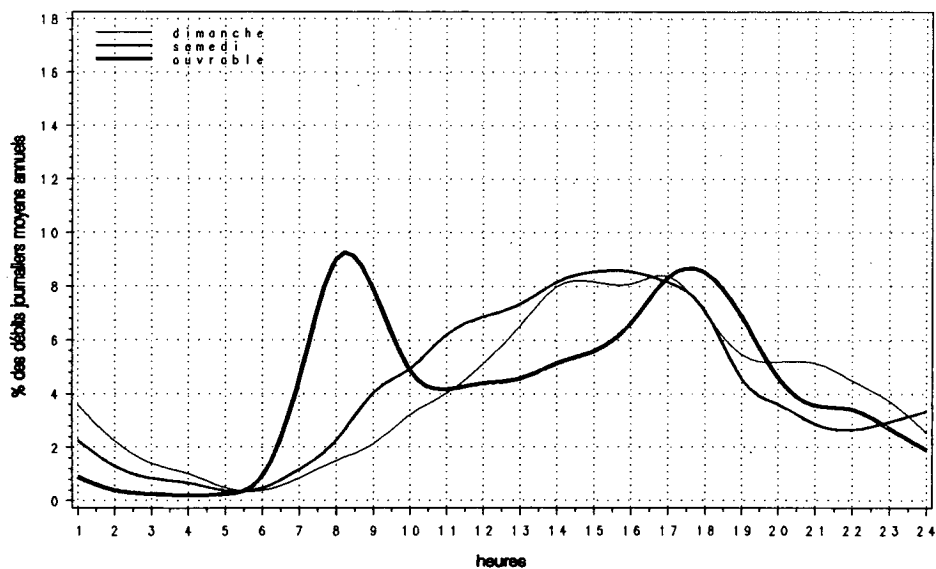

Relation entre les heures de pointe et le djma

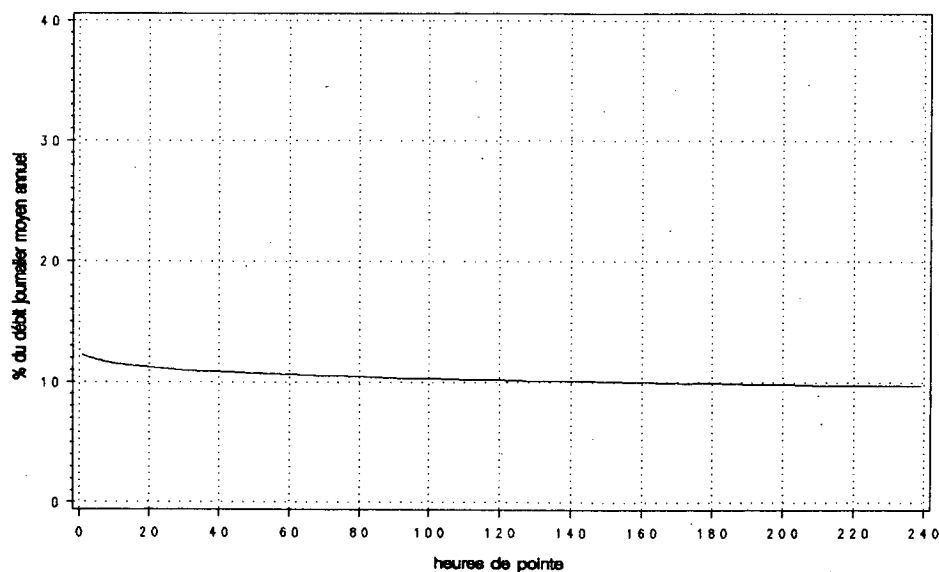

Route Compteur Voie Région Tronçon Section
 0116 180 13 6-1 02 051

MUNICIPALITÉ: Sainte-Marie-Madeleine
 à 6,6 km à l'est de la route 227

Année	djma	djmh	Années antérieures				Débit journalier maximum			
			djme	x augm.	1re	10e	30e	100e		
1988 (*) (1)	8690 90.8	7890 90.8	9220 106.1	+4.8	11420 131.4	1130 13.0	970 11.2	930 10.7	880 10.1	
1989 (*)	8750 87.9	7690 87.9	9370 107.1	+0.7	11190 127.9	1060 12.1	990 11.3	960 11.0	910 10.4	
1990 (*)	8880 87.8	7800 87.8	9600 108.1	+1.4	11960 134.7	1130 12.7	1030 11.6	1000 11.3	950 10.7	
1991 (*)	8950 86.8	7770 86.8	9580 107.0	+0.8	12860 143.7	1260 14.1	1050 11.7	1000 11.2	940 10.5	
1992 (*)	9150 89.0	8150 89.0	9680 105.8	+2.3	11840 129.4	1100 12.1	1040 11.4	1010 11.1	950 10.4	

(1) (*) : Pourcentage par rapport au djma

Mois	Débit horaire maximum	Distribution mensuelle			x annuel
		Débit journalier maximum	Débit journalier moyen	Total mensuel	
Janvier	920	9190	7310	226700	6.8
Février	920	9970	8040	225140	6.7
Mars	940	10660	8920	276420	8.3
Avril	1050	11290	9580	287250	8.6
Mai	1080	11690	9970	309190	9.3
Juin	1000	11340	9950	298410	8.9
Juillet	880	10770	9170	284330	8.5
Août	980	11100	9560	296350	8.9
Septembre	1100	11820	10060	301900	9.0
Octobre	1060	11840	9680	299990	9.0
Novembre	1030	11020	9240	277250	8.3
Décembre	1000	10710	8310	257480	7.7
Débit moyen annuel:	9150	Total annuel:	3339750		

Heures	Dimanche		Samеди		Jours ouvrables	
	Moyenne	(*) (1)	Moyenne	(*)	Moyenne	(*)
0-1	279	3.59	207	2.51	99	1.03
1-2	181	2.34	135	1.64	50	0.52
2-3	114	1.47	97	1.18	30	0.32
3-4	84	1.08	84	1.02	26	0.27
4-5	34	0.44	33	0.40	31	0.32
5-6	25	0.32	37	0.45	88	0.92
6-7	53	0.68	87	1.05	255	2.65
7-8	93	1.20	173	2.11	568	5.90
8-9	143	1.85	304	3.70	725	7.53
9-10	229	2.95	380	4.62	482	5.01
10-11	331	4.26	450	5.47	475	4.93
11-12	427	5.51	490	5.96	482	5.01
12-13	483	6.22	534	6.49	492	5.10
13-14	617	7.95	628	7.64	569	5.91
14-15	638	8.23	614	7.46	592	6.15
15-16	629	8.11	613	7.46	660	6.85
16-17	668	8.61	643	7.82	884	9.18
17-18	583	7.52	632	7.68	829	8.61
18-19	464	5.98	449	5.45	632	6.57
19-20	438	5.64	372	4.52	453	4.71
20-21	427	5.50	310	3.77	358	3.72
21-22	365	4.70	277	3.37	343	3.56
22-23	276	3.56	314	3.82	304	3.16
23-24	178	2.30	335	4.08	195	2.02
Débit moyen journalier:	7760		8220		9630	

(1) (*) : x des heures moyennes sur les journées moyennes

Route Compteur Voie Région Tronçon Section
 0116 180 13 6-1 02 051

MUNICIPALITÉ: Sainte-Marie-Madeleine
 à 6,6 km à l'est de la route 227

Débits journaliers mensuels (valeurs et % (1))

Mois	Dimanche moyen	Lundi moyen	Mardi moyen	Mercredi moyen	Jeudi moyen	Vendredi moyen	Samedi moyen	Jour moyen ajusté (2) 1992	Jour moyen ajusté 1991
Janvier (%)	5670 61.9	7690 84.0	8100 88.4	7730 84.4	7190 78.5	8260 90.2	6350 69.3	7280 79.5	7060 78.9
Février (%)	6170 67.4	8490 92.7	8040 87.8	8490 92.7	8840 96.5	9470 103.4	6790 74.1	8040 87.8	8030 89.7
Mars (%)	7590 82.9	8630 94.2	9250 101.0	9160 100.0	9310 101.6	10340 112.9	8130 88.8	8920 97.4	8350 93.3
Avril (%)	8700 95.0	8780 95.9	9930 108.4	9960 108.7	10380 113.3	10660 116.4	8310 90.7	9530 104.0	9310 104.0
Mai (%)	8650 94.4	9410 102.7	10010 109.3	10140 110.7	10790 117.8	11420 124.7	9020 98.5	9920 108.3	9680 108.2
Juin (%)	9110 99.5	9620 105.0	10400 113.5	9370 102.3	10670 116.5	11170 121.9	9340 102.0	9950 108.6	9760 109.1
Juillet (%)	8130 88.8	8880 96.9	9330 101.9	9420 102.8	10090 110.2	9910 108.2	8180 89.3	9130 99.7	9050 101.1
Août (%)	8170 89.2	9580 104.6	9770 106.7	9870 107.8	10530 115.0	10720 117.0	8460 92.4	9590 104.7	9680 108.2
Septembre (%)	8780 95.9	9430 102.9	10190 111.2	10650 116.3	10680 116.6	11690 127.6	9250 101.0	10100 110.3	9940 111.1
Octobre (%)	8070 88.1	8880 96.9	9950 108.6	10150 110.8	10480 114.4	11110 121.3	8750 95.5	9630 105.1	9740 108.8
Novembre (%)	7200 78.6	9330 101.9	9420 102.8	9730 106.2	10090 110.2	10820 118.1	8300 90.6	9270 101.2	9130 102.0
Décembre (%)	6990 76.3	8370 91.4	8690 94.9	8840 96.5	8440 92.1	9430 102.9	7410 80.9	8310 90.7	7710 86.1
Jour Moyen (%)	7770 84.8	8920 97.4	9420 102.8	9460 103.3	9790 106.9	10420 113.8	8190 89.4	9160 100.0	8950 100.0

(1) % : Pourcentage par rapport au djma ajusté

(2) Jour moyen ajusté : Moyenne authentique des 7 jours de la semaine

Route Compteur Voie Région Tronçon Section
 0116 180 13 6-1 02 051

MUNICIPALITÉ: Sainte-Marie-Madeleine
 à 6,6 km à l'est de la route 227

Variations journalières

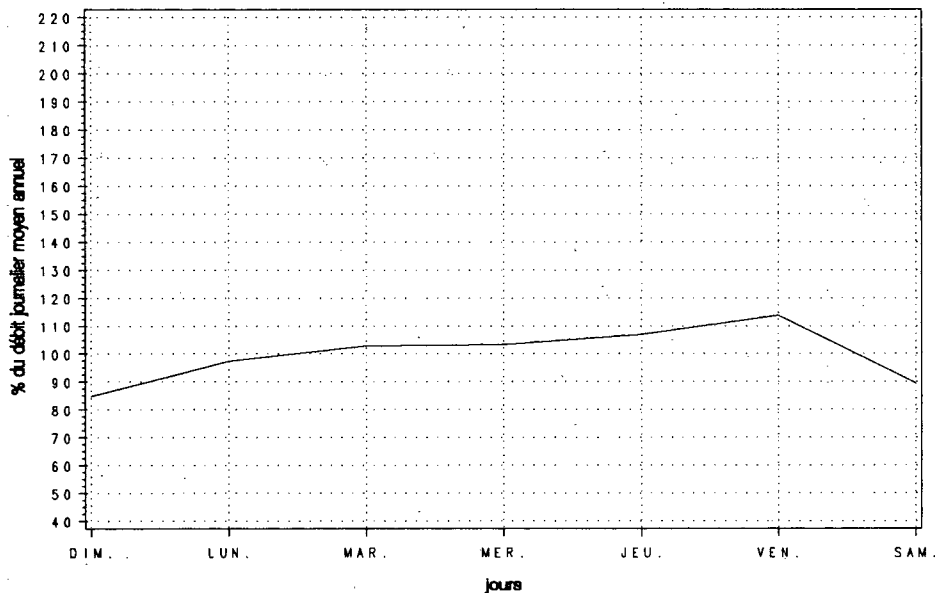

Variations mensuelles

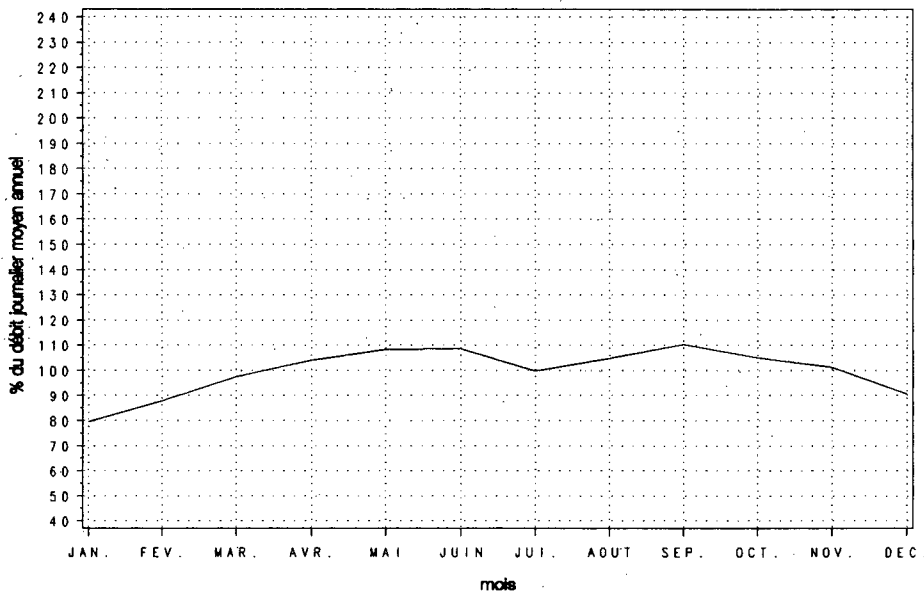

Variations horaires

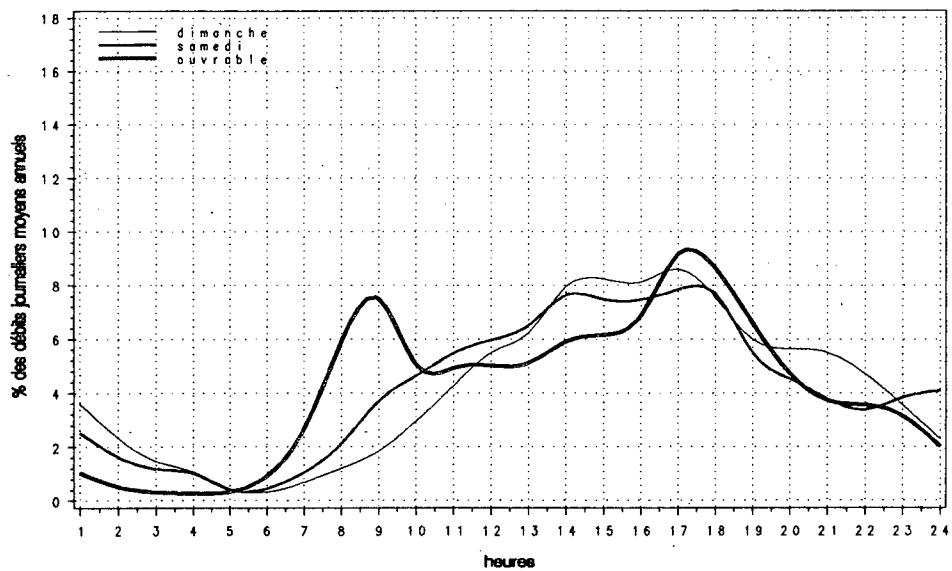

Relation entre les heures de pointe et le djma

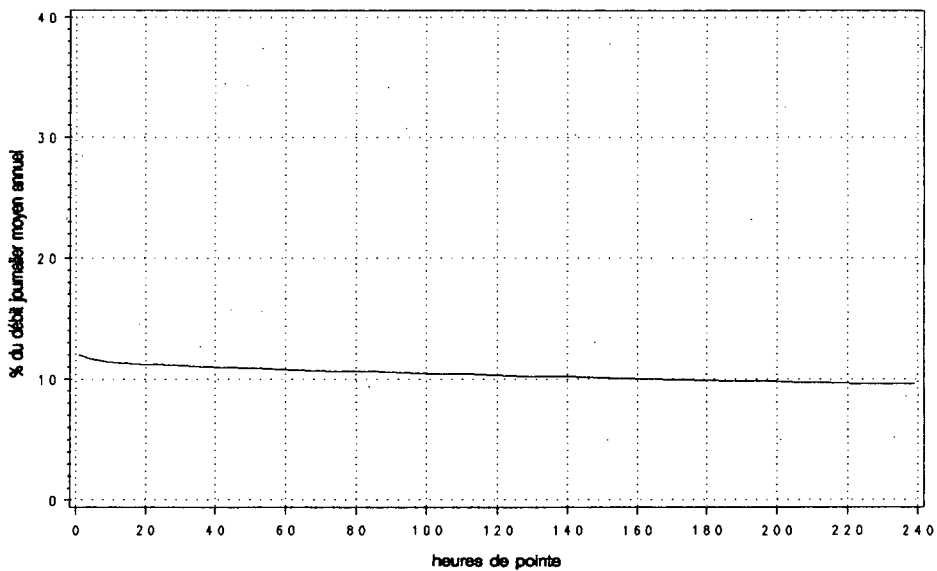

Route Compteur Voie Région Tronçon Section
 0116 480 13 4-0 03 030

MUNICIPALITÉ: Warwick
 à 5,6 km au sud-ouest de la route 161

Année	djma	djmh	Années antérieures						
			djme	x augm.	Débit journalier maximum	Heures journalières	Maximales 1re	Maximales 10e	Maximales 30e
1988 (x) (1)	5690 91.6	5210 107.2	6100 107.2	+0.1	7590 133.4	670 11.8	600 10.5	580 10.2	540 9.5
1989 (x)	5780 92.7	5360 106.6	6160 106.6	+1.6	7720 133.6	750 13.0	630 10.9	580 10.0	550 9.5
1990 (x)	6350 91.7	5820 106.6	6770 106.6	+9.9	9020 142.0	890 14.0	660 10.4	640 10.1	590 9.3
1991 (x)	6880 92.6	6370 106.3	7310 106.3	+8.4	9220 134.0	750 10.9	680 9.9	660 9.6	620 9.0
1992 (x)	7040 91.5	6440 106.8	7520 106.8	+2.3	9050 128.5	760 10.8	700 9.9	660 9.4	630 8.9

(1) (x) : Pourcentage par rapport au djma

Mois	Distribution mensuelle				
	Débit horaire maximum	Débit journalier maximum	Débit journalier moyen	Total mensuel	x annuel
Janvier	660	7760	6070	188030	7.3
Février	760	8300	6510	182190	7.1
Mars	700	8230	6860	212700	8.3
Avril	760	8580	7400	222020	8.6
Mai	760	8960	7650	237060	9.2
Juin	700	8850	7580	227380	8.8
Juillet	---	---	7420	230020	9.0
Août	---	---	7840	243040	9.5
Septembre	---	---	7240	217200	8.5
Octobre	---	---	7130	221030	8.6
Novembre	630	7420	6410	192270	7.5
Décembre	670	9050	6340	196690	7.7
Débit moyen annuel:	7040		Total annuel:	2569600	

Heures	Répartition horaire journalière					
	Dimanche Moyenne	(x) (1)	Samedi Moyenne	(x)	Jours ouvrables Moyenne	(x)
0- 1	228	3.58	201	2.92	107	1.53
1- 2	182	2.85	146	2.13	70	1.01
2- 3	132	2.08	105	1.52	57	0.82
3- 4	99	1.55	90	1.32	52	0.75
4- 5	71	1.12	69	1.00	51	0.74
5- 6	48	0.76	50	0.72	53	0.76
6- 7	46	0.72	59	0.85	112	1.60
7- 8	57	0.90	101	1.48	287	4.12
8- 9	91	1.44	190	2.76	393	5.64
9-10	164	2.58	282	4.10	368	5.28
10-11	239	3.75	377	5.49	353	5.06
11-12	318	4.99	427	6.22	357	5.12
12-13	370	5.82	440	6.40	364	5.22
13-14	461	7.24	513	7.47	440	6.31
14-15	515	8.09	537	7.82	467	6.70
15-16	504	7.93	516	7.51	493	7.07
16-17	540	8.50	522	7.60	565	8.11
17-18	489	7.68	459	6.69	558	8.01
18-19	385	6.06	366	5.32	439	6.29
19-20	366	5.75	328	4.77	358	5.14
20-21	345	5.42	307	4.48	301	4.32
21-22	292	4.60	259	3.78	270	3.88
22-23	250	3.94	260	3.79	237	3.41
23-24	168	2.64	263	3.84	184	2.64
Débit moyen journalier:	6360		6870		6970	

(1) (x) : x des heures moyennes sur les journées moyennes

Route Compteur Voie Région Tronçon Section
 0116 480 13 4-0 03 030

MUNICIPALITÉ: Warwick
 à 5,6 km au sud-ouest de la route 161

Débits journaliers mensuels (valeurs et % (1))

Mois	Dimanche moyen	Lundi moyen	Mardi moyen	Mercredi moyen	Jeudi moyen	Vendredi moyen	Samedi moyen	Jour moyen ajusté (2) 1992	Jour moyen ajusté 1991
Janvier (%)	5280 75.1	5980 85.1	5950 84.6	6100 86.8	6040 85.9	7000 99.6	6000 85.3	6050 86.1	6070 88.2
Février (%)	5760 81.9	6120 87.1	6130 87.2	6300 89.6	6850 97.4	7670 109.1	6700 95.3	6500 92.5	6390 92.9
Mars (%)	6350 90.3	6380 90.8	6600 93.9	6920 98.4	7140 101.6	7900 112.4	6850 97.4	6880 97.9	6480 94.2
Avril (%)	7350 104.6	6490 92.3	7190 102.3	7240 103.0	7950 113.1	8380 119.2	7270 103.4	7410 105.4	6890 100.1
Mai (%)	7220 102.7	6810 96.9	6970 99.1	7590 108.0	8230 117.1	8810 125.3	7610 108.3	7610 108.3	7130 103.6
Juin (%)	7180 102.1	7050 100.3	7210 102.6	7350 104.6	8070 114.8	8780 124.9	7520 107.0	7590 108.0	7220 104.9
Juillet (%)	---	---	---	---	---	---	---	7420 105.5	7260 105.5
Août (%)	---	---	---	---	---	---	---	7840 111.5	7670 111.5
Septembre (%)	---	---	---	---	---	---	---	7240 103.0	7090 103.1
Octobre (%)	---	---	---	---	---	---	---	7130 101.4	6980 101.5
Novembre (%)	5660 80.5	5510 78.4	5970 84.9	6300 89.6	6770 96.3	7420 105.5	6930 98.6	6370 90.6	6850 99.6
Décembre (%)	5820 82.8	6040 85.9	6240 88.8	6390 90.9	7180 102.1	6670 94.9	6100 86.8	6350 90.3	6560 95.3
Jour Moyen (%)	6826 97.1	6693 95.2	6888 98.0	7106 101.1	7569 107.7	7866 111.9	6647 94.6	7030 100.0	6880 100.0

(1) % : Pourcentage par rapport au djma ajusté

(2) Jour moyen ajusté : Moyenne authentique des 7 jours de la semaine

Route Compteur Voie Région Tronçon Section
 0116 480 13 4-0 03 030

MUNICIPALITÉ: Warwick
 à 5,6 km au sud-ouest de la route 161

Variations journalières

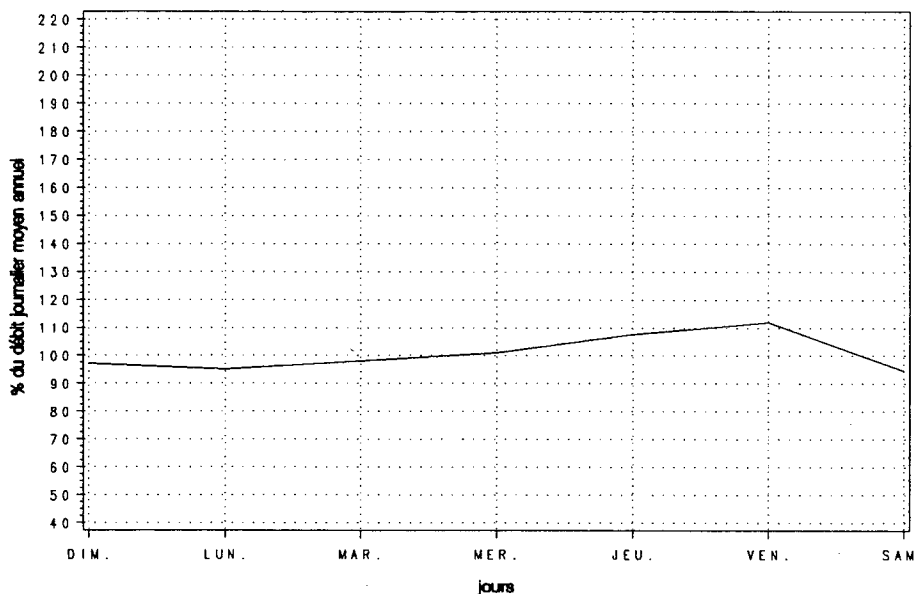

Variations mensuelles

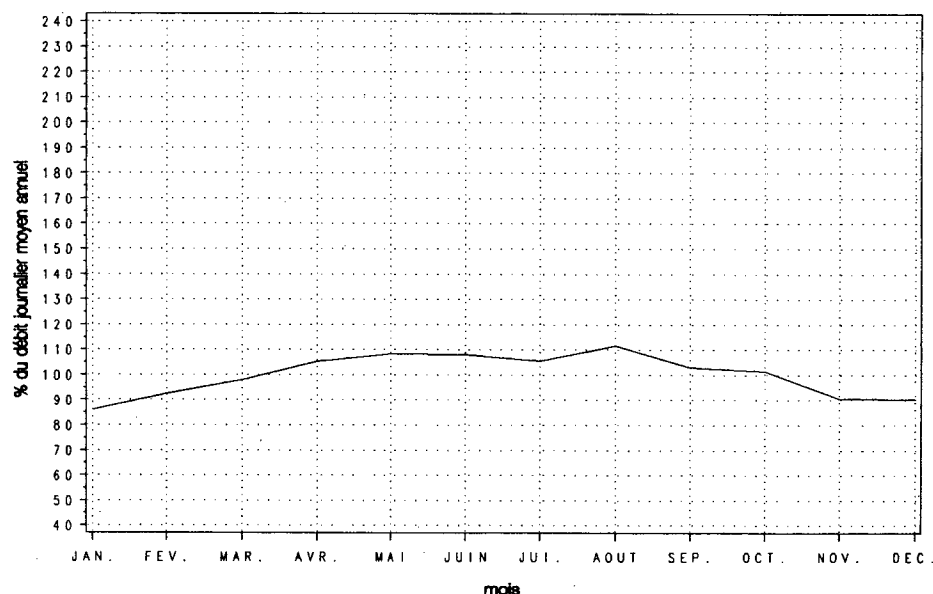

Variations horaires

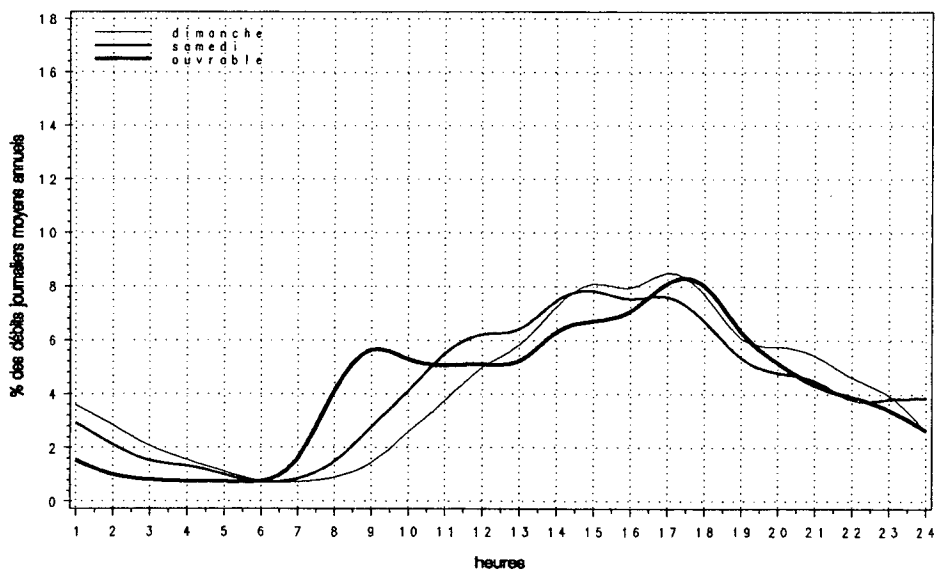

Relation entre les heures de pointe et le djma

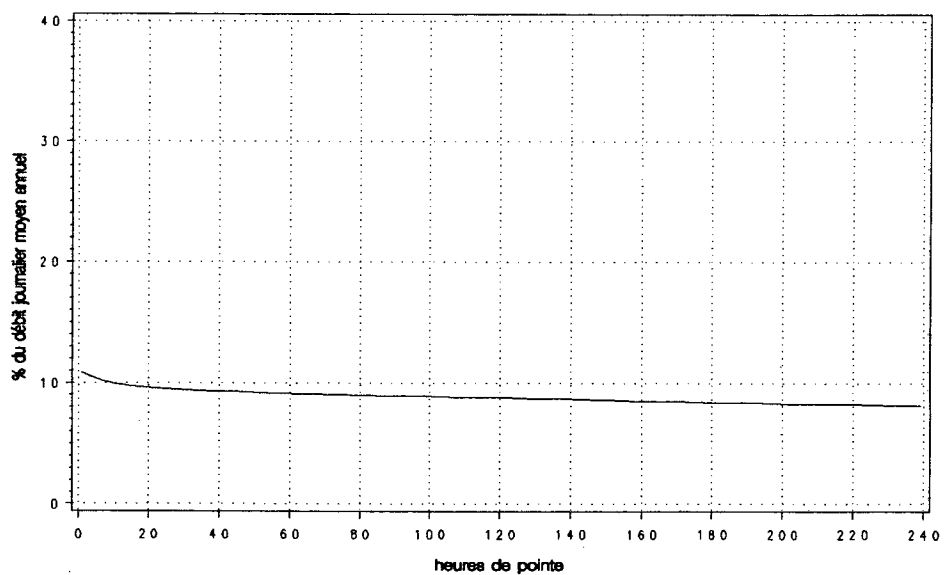

Route Compteur Voie Région Tronçon Section
 0116 640 13 4-0 03 110

MUNICIPALITÉ: Princeville
 à 0,3 km à l'est de la rue Demers à l'est de Princeville

Année	Années antérieures								
	djma	djmh	djme	x augm.	Débit journalier maximum	Heures journalières	Maximales 10e	30e	100e
1988 (x)(1)	---	---	---	---	---	---	---	---	---
1989 (x)	7700	6600	8680	---	10930	1010	880	820	760
		85.7	112.7		141.9	13.1	11.4	10.6	9.9
1990 (x)	8030	6990	9020	+4.3	11670	1010	930	870	790
		87.0	112.3		145.3	12.6	11.6	10.8	9.8
1991 (x)	8220	7100	9080	+2.3	11920	1060	940	880	810
		86.4	110.5		145.0	12.9	11.4	10.7	9.9
1992 (x)	8640	7460	9490	+5.1	12590	1140	1000	940	860
		86.4	109.8		145.7	13.1	11.5	10.9	9.9

(1) (x) : Pourcentage par rapport au djma

Mois	Distribution mensuelle				
	Débit horaire maximum	Débit journalier maximum	Débit journalier moyen	Total mensuel	x annuel
Janvier	980	8970	6860	212800	6.7
Février	880	9320	7150	200310	6.4
Mars	890	9810	7790	241380	7.7
Avril	1060	11870	8980	269290	8.5
Mai	1140	11600	9390	291080	9.2
Juin	980	11730	9470	284170	9.0
Juillet	940	11410	9380	290850	9.2
Août	1010	11830	9750	302360	9.6
Septembre	1090	12060	9340	280290	8.9
Octobre	1070	11710	9090	281910	8.9
Novembre	980	10440	8360	250690	7.9
Décembre	890	12590	8020	248580	7.9
Débit moyen annuel:		8640	Total annuel:		3153600

Heures	Répartition horaire journalière					
	Dimanche		Samedi		Jours ouvrables	
	Moyenne	(x)(1)	Moyenne	(x)	Moyenne	(x)
0-1	255	3.03	204	2.43	96	1.10
1-2	191	2.27	139	1.65	62	0.71
2-3	127	1.51	99	1.19	38	0.44
3-4	94	1.12	86	1.03	37	0.42
4-5	50	0.60	52	0.62	36	0.42
5-6	32	0.38	39	0.47	61	0.70
6-7	40	0.47	79	0.94	186	2.13
7-8	72	0.86	160	1.91	448	5.13
8-9	139	1.65	288	3.44	512	5.86
9-10	260	3.09	438	5.22	459	5.26
10-11	362	4.30	551	6.58	464	5.31
11-12	456	5.42	575	6.86	466	5.34
12-13	493	5.85	566	6.76	470	5.39
13-14	634	7.53	642	7.66	554	6.34
14-15	669	7.94	622	7.42	581	6.65
15-16	668	7.93	602	7.18	639	7.31
16-17	725	8.61	599	7.15	757	8.67
17-18	640	7.60	531	6.33	710	8.13
18-19	557	6.62	436	5.21	545	6.24
19-20	569	6.76	395	4.71	444	5.08
20-21	517	6.14	365	4.35	373	4.27
21-22	405	4.81	311	3.71	329	3.77
22-23	285	3.39	303	3.62	258	2.95
23-24	175	2.07	299	3.56	179	2.05
Débit moyen journalier:		8420	8380		8730	

(1) (x) : x des heures moyennes sur les journées moyennes

Route Compteur Voie Région Tronçon Section
 0116 640 13 4-0 03 110

MUNICIPALITÉ: Princeville

à 0,3 km à l'est de la rue Demers à l'est de Princeville

Débits journaliers mensuels (valeurs et % (1))

Mois	Dimanche moyen	Lundi moyen	Mardi moyen	Mercredi moyen	Jeudi moyen	Vendredi moyen	Samedi moyen	Jour moyen ajusté (2) 1992	Jour moyen ajusté 1991
Janvier (%)	5950 68.9	6620 76.6	6540 75.7	7250 83.9	7000 81.0	8080 93.5	6330 73.3	6820 78.9	6410 78.1
Février (%)	6440 74.5	6950 80.4	6710 77.7	6920 80.1	7540 87.3	8820 102.1	6750 78.1	7160 82.9	7010 85.4
Mars (%)	7340 85.0	7410 85.8	7320 84.7	7780 90.0	7620 88.2	9510 110.1	7550 87.4	7790 90.2	7570 92.2
Avril (%)	9910 114.7	8110 93.9	8170 94.6	8450 97.8	9200 106.5	10510 121.6	8760 101.4	9020 104.4	8400 102.3
Mai (%)	9640 111.6	8440 97.7	8360 96.8	8970 103.8	9460 109.5	11180 129.4	9250 107.1	9330 108.0	8920 108.6
Juin (%)	9570 110.8	8750 101.3	9020 104.4	8680 100.5	9860 114.1	11360 131.5	9270 107.3	9500 110.0	9090 110.7
Juillet (%)	9090 105.2	8760 101.4	8970 103.8	9120 105.6	9890 114.5	10900 126.2	8950 103.6	9380 108.6	9120 111.1
Août (%)	9990 115.6	8780 101.6	8870 102.7	9440 109.3	10040 116.2	11590 134.1	9470 109.6	9740 112.7	9340 113.8
Septembre (%)	9360 108.3	8630 99.9	8410 97.3	8810 102.0	9350 108.2	11610 134.4	9500 110.0	9380 108.6	8780 106.9
Octobre (%)	8670 100.3	8240 95.4	8330 96.4	8770 101.5	9330 108.0	11130 128.8	8940 103.5	9060 104.9	8430 102.7
Novembre (%)	7820 90.5	7770 89.9	7610 88.1	8020 92.8	8810 102.0	10220 118.3	8140 94.2	8340 96.5	8030 97.8
Décembre (%)	7370 85.3	7470 86.5	7700 89.1	8110 93.9	9260 107.2	8830 102.2	7460 86.3	8030 92.9	7370 89.8
Jour Moyen (%)	8430 97.6	7990 92.5	8000 92.6	8360 96.8	8950 103.6	10310 119.3	8360 96.8	8640 100.0	8210 100.0

(1) % : Pourcentage par rapport au djma ajusté

(2) Jour moyen ajusté : Moyenne authentique des 7 jours de la semaine

Route Compteur Voie Région Tronçon Section
 0116 640 13 4-0 03 110

MUNICIPALITÉ: Princeville

à 0,3 km à l'est de la rue Demers à l'est de Princeville

Variations journalières

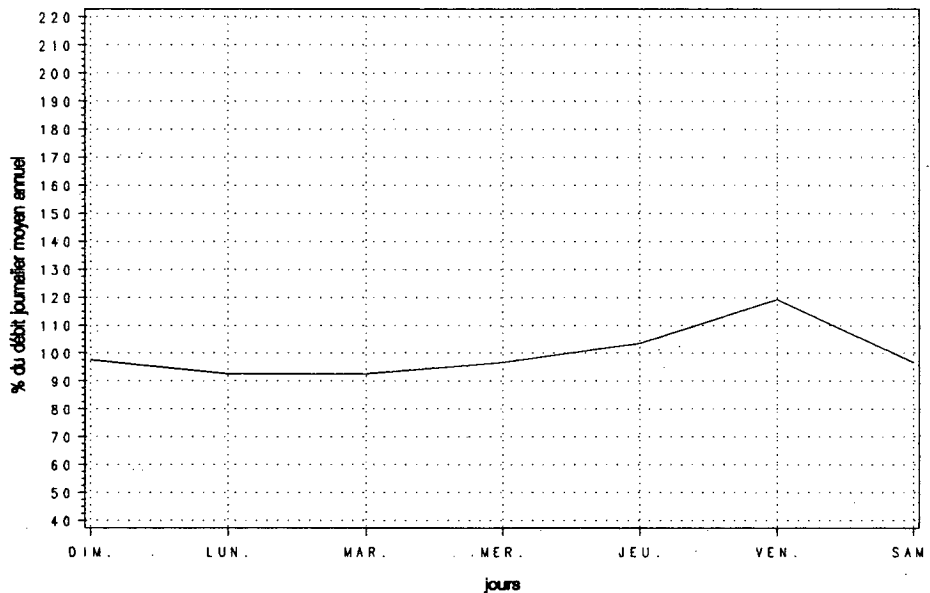

Variations mensuelles

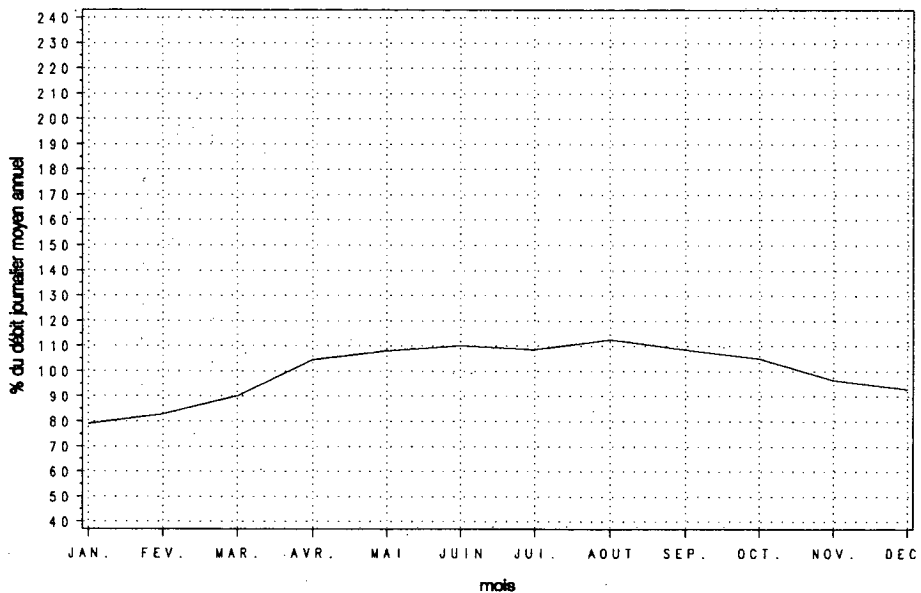

Variations horaires

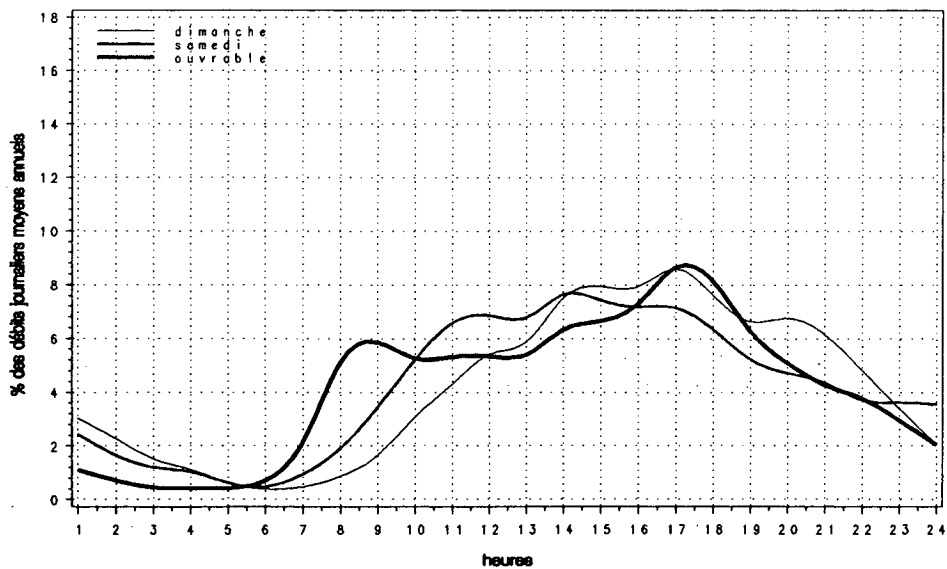

Relation entre les heures de pointe et le djma

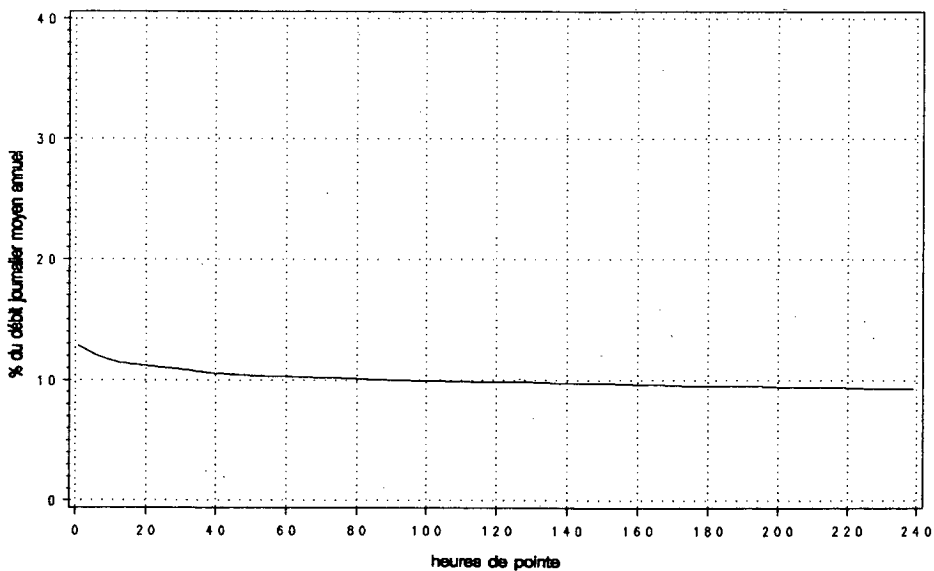

Route Compteur Voie Région Tronçon Section
 0117 080 11 6-3 01 040

MUNICIPALITÉ: Laval
 pont Lachapelle

Année	djma	djmh	Années antérieures						
			djme	% augm.	Débit journalier maximum	Heures Maximales			100e
						1re	10e	30e	
1988 (*) (1)	---	---	---	---	---	---	---	---	---
1989 (*)	19780	17970	20420	---	27030	3740	3600	3470	3290
	90.8	103.2	136.7		136.7	18.9	18.2	17.5	16.6
1990 (*)	19890	18150	20510	+0.5	25640	3760	3540	3330	3000
	91.3	103.1	128.9		128.9	18.9	17.8	16.7	15.1
1991 (*)	19140	17510	19280	-3.7	26500	3730	3460	3340	3160
	91.5	100.7	138.5		138.5	19.5	18.1	17.5	16.5
1992 (*)	19670	18530	19930	+2.8	25910	3930	3480	3360	3170
	94.2	101.3	131.7		131.7	20.0	17.7	17.1	16.1

(1) (*) : Pourcentage par rapport au djma

Mois	Débit horaire maximum	Distribution mensuelle			
		Débit journalier maximum	Débit journalier moyen	Total mensuel	% annuel
Janvier	---	---	16930	524830	7.3
Février	---	---	18380	514640	7.2
Mars	3440	24000	19520	605060	8.4
Avril	3430	24720	20900	626900	8.7
Mai	3600	25910	21530	667560	9.3
Juin	3520	25370	21120	633700	8.8
Juillet	3150	24640	18400	570250	7.9
Août	3360	24790	19790	613440	8.5
Septembre	3600	25370	20460	613830	8.6
Octobre	3930	24970	20240	627540	8.7
Novembre	3510	24530	19450	583600	8.1
Décembre	3200	22930	19270	597470	8.3
Débit moyen annuel: 19670		Total annuel: 7179550			

Heures	Répartition horaire journalière					
	Dimanche		Samedi		Jours ouvrables	
	Moyenne	(*) (1)	Moyenne	(*)	Moyenne	(*)
0- 1	549	3.91	566	3.49	368	1.67
1- 2	352	2.50	286	1.76	135	0.61
2- 3	275	1.95	194	1.19	80	0.36
3- 4	236	1.68	171	1.05	66	0.30
4- 5	116	0.82	85	0.52	36	0.16
5- 6	60	0.42	59	0.36	48	0.22
6- 7	67	0.47	109	0.67	192	0.87
7- 8	154	1.10	266	1.64	554	2.51
8- 9	234	1.67	451	2.78	824	3.74
9-10	330	2.35	630	3.88	787	3.57
10-11	522	3.71	830	5.11	863	3.92
11-12	682	4.86	997	6.14	1024	4.64
12-13	877	6.24	1135	6.99	1117	5.07
13-14	1055	7.50	1200	7.39	1120	5.08
14-15	1085	7.72	1196	7.37	1219	5.53
15-16	1114	7.92	1232	7.59	1963	8.90
16-17	1138	8.10	1219	7.51	2766	12.55
17-18	1003	7.14	1163	7.17	2981	13.52
18-19	879	6.26	955	5.88	1753	7.95
19-20	796	5.66	809	4.98	1102	5.00
20-21	816	5.81	774	4.77	954	4.33
21-22	699	4.98	629	3.88	858	3.89
22-23	554	3.94	625	3.85	658	2.98
23-24	463	3.30	673	4.15	568	2.58
Débit moyen journalier: 14050		16230		22050		

(1) (*) : % des heures moyennes sur les journées moyennes

Route Compteur Voie Région Tronçon Section
 0117 080 11 6-3 01 040

MUNICIPALITÉ: Laval
 pont Lachapelle

Débits journaliers mensuels (valeurs et % (1))

Mois	Dimanche moyen	Lundi moyen	Mardi moyen	Mercredi moyen	Jeudi moyen	Vendredi moyen	Samedi moyen	Jour moyen ajusté (2) 1992	Jour moyen ajusté 1991
Janvier (%)	---	18880 96.1	19960 101.6	15730 80.1	16020 81.6	---	---	16930 86.2	16510 86.2
Février (%)	---	---	---	---	---	---	---	18380 93.6	17920 93.6
Mars (%)	14010 71.3	19860 101.1	20420 104.0	20220 103.0	21930 111.7	23470 119.5	16370 83.4	19470 99.1	18270 95.4
Avril (%)	15390 78.4	19890 101.3	22470 114.4	23250 118.4	23960 122.0	22550 114.8	16470 83.9	20570 104.7	20590 107.5
Mai (%)	15050 76.6	20750 105.7	23510 119.7	23920 121.8	24790 126.2	25480 129.7	16940 86.3	21490 109.4	20920 109.2
Juin (%)	14770 75.2	22290 113.5	23290 118.6	20890 106.4	24290 123.7	25200 128.3	16860 85.8	21080 107.3	20820 108.7
Juillet (%)	12830 65.3	18620 94.8	19640 100.0	19090 97.2	21460 109.3	21110 107.5	14950 76.1	18240 92.9	17540 91.6
Août (%)	13780 70.2	21620 110.1	21460 109.3	21760 110.8	22480 114.5	22910 116.6	15580 79.3	19940 101.5	18990 99.2
Septembre (%)	13980 71.2	19130 97.4	22570 114.9	23010 117.2	23610 120.2	24700 125.8	16630 84.7	20520 104.5	20300 106.0
Octobre (%)	14150 72.0	19310 98.3	21470 109.3	22000 112.0	23020 117.2	24240 123.4	16630 84.7	20120 102.4	20410 106.6
Novembre (%)	13720 69.9	20140 102.5	20700 105.4	21040 107.1	22140 112.7	23170 118.0	16090 81.9	19570 99.6	19960 104.2
Décembre (%)	13410 68.3	19710 100.4	20810 106.0	20960 106.7	22060 112.3	22550 114.8	15900 81.0	19340 98.5	17520 91.5
Jour Moyen (%)	14512 73.9	19818 100.9	21175 107.8	20835 106.1	22077 112.4	22596 115.1	15839 80.6	19640 100.0	19150 100.0

(1) % : Pourcentage par rapport au djma ajusté

(2) Jour moyen ajusté : Moyenne authentique des 7 jours de la semaine

Route Compteur Voie Région Tronçon Section
 0117 080 11 6-3 01 040

MUNICIPALITÉ: Laval
 pont Lachapelle

Variations journalières

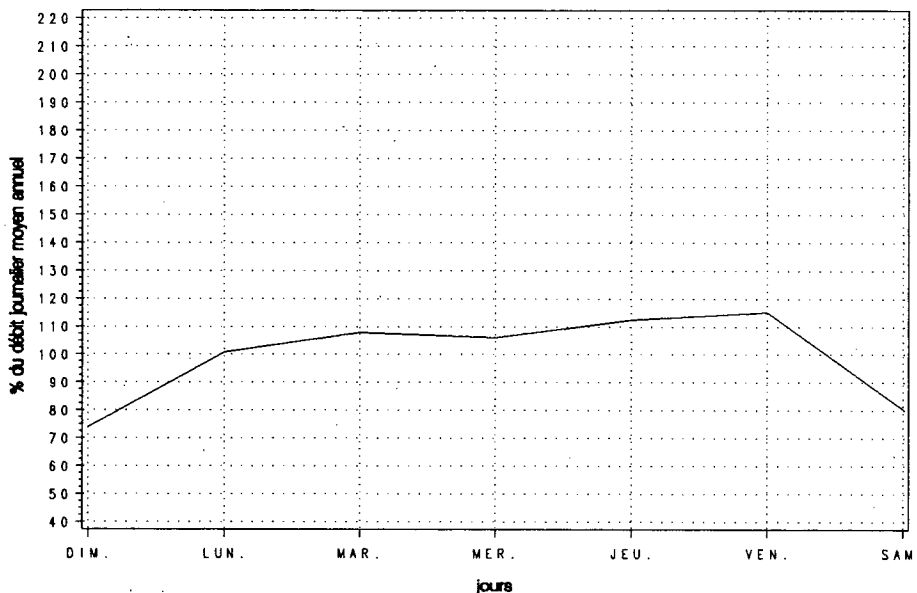

Variations mensuelles

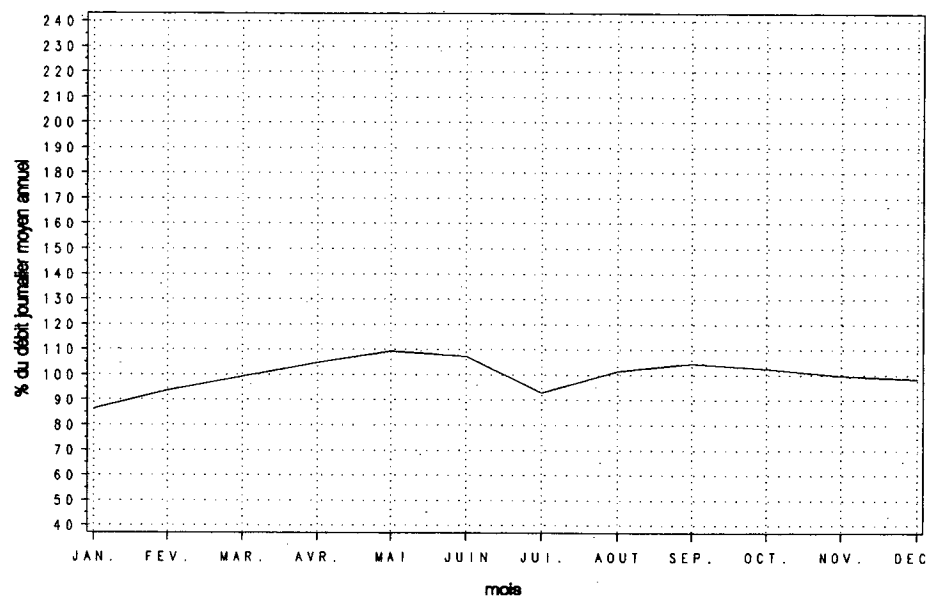

Variations horaires

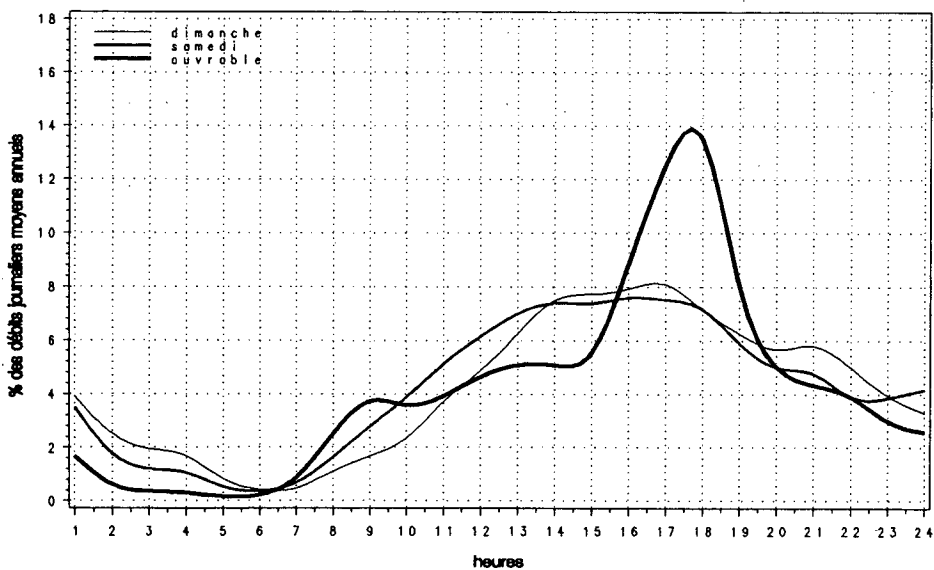

Relation entre les heures de pointe et le djma

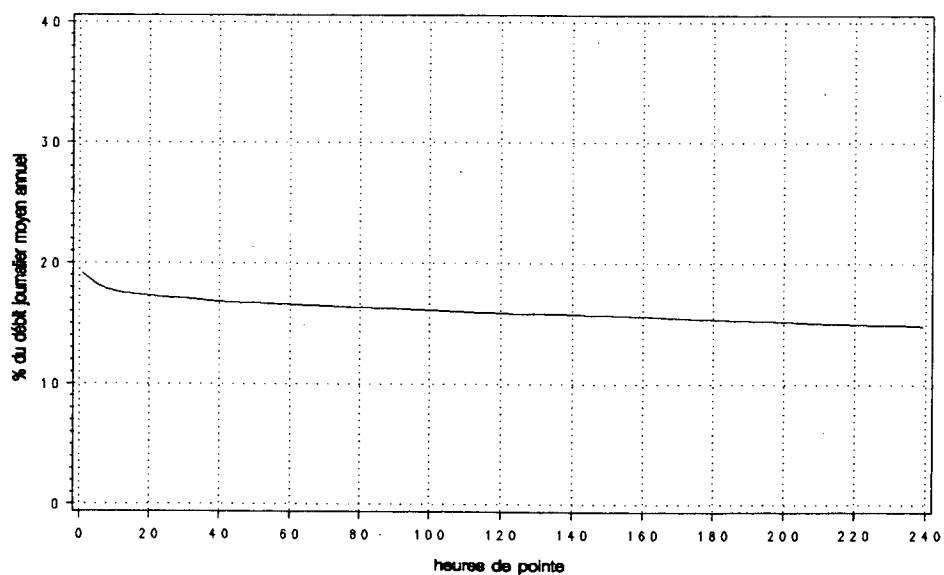

Route Compteur Voie Région Tronçon Section
 0117 080 12 6-3 01 040

MUNICIPALITÉ: Lavoie
 pont Lachapelle

Année	djma	djmh	Années antérieures				Débit journalier maximum			
			djme	x augm.	1re	10e	30e	100e		
1988 (x)(1)	---	---	---	-7.2	27210	0	0	0	0	
1989 (x)	21090	19500	21350	---	31310	4290	4080	3960	3790	
		92.5	101.2		148.5	20.3	19.3	18.8	18.0	
1990 (x)	21100	19700	21420	+0.0	27220	4110	3970	3820	3530	
		93.4	101.5		129.0	19.5	18.8	18.1	16.7	
1991 (x)	20600	18690	20930	-2.3	28930	3970	3850	3780	3570	
		90.7	101.6		140.4	19.3	18.7	18.3	17.3	
1992 (x)	20270	18860	20860	-1.6	27310	3930	3850	3740	3410	
		93.1	102.9		134.7	19.4	19.0	18.5	16.8	

(1) (x) : Pourcentage par rapport au djma

Mois	Débit horaire maximum	Distribution mensuelle			x annuel
		Débit journalier maximum	Débit journalier moyen	Total mensuel	
Janvier	3550	22410	18710	579880	7.8
Février	---	---	18670	522760	7.1
Mars	---	---	19010	589310	8.0
Avril	3510	24350	20610	618370	8.4
Mai	3590	25100	21320	660820	8.9
Juin	3630	26940	21790	653690	8.8
Juillet	3260	26260	19190	594810	8.0
Août	3740	25560	20620	639150	8.6
Septembre	3890	27310	21920	657540	8.9
Octobre	3930	26490	21690	672340	9.1
Novembre	3910	24200	20600	618120	8.4
Décembre	3700	24860	19030	590080	8.0
Débit moyen annuel: 20270		Total annuel:		7398550.	

Heures	Répartition horaire journalière					
	Dimanche		Samеди		Jours ouvrables	
	Moyenne	(x)(1)	Moyenne	(x)	Moyenne	(x)
0- 1	449	3.16	363	2.23	199	0.88
1- 2	336	2.37	239	1.47	110	0.48
2- 3	257	1.81	165	1.02	69	0.30
3- 4	217	1.53	139	0.86	58	0.25
4- 5	123	0.87	90	0.56	67	0.30
5- 6	96	0.68	151	0.93	286	1.26
6- 7	151	1.07	303	1.86	1704	7.49
7- 8	271	1.91	535	3.29	3107	13.66
8- 9	278	1.96	663	4.07	2543	11.18
9-10	441	3.11	817	5.02	1303	5.73
10-11	647	4.56	892	5.48	1070	4.70
11-12	763	5.38	977	6.00	1020	4.49
12-13	882	6.21	1025	6.30	1078	4.74
13-14	975	6.87	1106	6.80	1123	4.94
14-15	1017	7.17	1133	6.96	1195	5.26
15-16	1082	7.62	1191	7.32	1221	5.37
16-17	1056	7.44	1136	6.98	1078	4.74
17-18	972	6.85	1100	6.76	1058	4.65
18-19	866	6.10	888	5.46	1000	4.40
19-20	819	5.77	837	5.14	895	3.94
20-21	748	5.27	685	4.21	753	3.31
21-22	705	4.96	610	3.75	690	3.03
22-23	586	4.13	617	3.79	549	2.42
23-24	467	3.29	638	3.92	441	1.94
Débit moyen journalier:		14200	16270		22740	

(1) (x) : x des heures moyennes sur les journées moyennes

Route Compteur Voie Région Tronçon Section
 0117 080 12 6-3 01 040

MUNICIPALITÉ : Laval
 pont Lachapelle

Débits journaliers mensuels (valeurs et % (1))

Mois	Dimanche moyen	Lundi moyen	Mardi moyen	Mercredi moyen	Jeudi moyen	Vendredi moyen	Samedi moyen	Jour moyen ajusté (2) 1992	Jour moyen ajusté 1991
Janvier (%)	11850 58.5	20330 100.4	20530 101.4	21230 104.8	21750 107.4	21370 105.5	13650 67.4	18670 92.2	17630 85.5
Février (%)	12390 61.2	20990 103.7	19460 96.1	---	---	---	14600 72.1	18670 92.2	19000 92.2
Mars (%)	---	---	---	---	---	---	---	19010 93.9	19350 93.9
Avril (%)	14740 72.8	20020 98.9	21800 107.7	23380 115.5	23870 117.9	22420 110.7	16600 82.0	20400 100.7	22420 108.8
Mai (%)	14770 72.9	19240 95.0	23970 118.4	24080 118.9	24950 123.2	24750 122.2	17160 84.7	21270 105.0	23070 111.9
Juin (%)	15200 75.1	23620 116.6	24800 122.5	22090 109.1	25660 126.7	24910 123.0	17260 85.2	21930 108.3	22320 108.3
Juillet (%)	13540 66.9	19800 97.8	20680 102.1	19880 98.2	22630 111.8	21390 105.6	15250 75.3	19020 93.9	19050 92.4
Août (%)	14360 70.9	22710 112.1	22600 111.6	22660 111.9	23830 117.7	23570 116.4	15810 78.1	20790 102.7	20700 100.4
Septembre (%)	14850 73.3	21100 104.2	24400 120.5	25130 124.1	25180 124.3	26100 128.9	16950 83.7	21960 108.4	22250 108.0
Octobre (%)	14700 72.6	20660 102.0	23690 117.0	23890 118.0	25090 123.9	25420 125.5	17350 85.7	21540 106.4	21690 105.2
Novembre (%)	14300 70.6	21880 108.0	22960 113.4	22470 111.0	23320 115.2	23580 116.4	16770 82.8	20750 102.5	20820 101.0
Décembre (%)	13570 67.0	19970 98.6	20910 103.3	21280 105.1	21930 108.3	20180 99.7	15200 75.1	19010 93.9	19050 92.4
Jour Moyen (%)	14430 71.3	20733 102.4	22078 109.0	22044 108.9	23215 114.6	22706 112.1	16029 79.2	20250 100.0	20610 100.0

(1) % : Pourcentage par rapport au djma ajusté

(2) Jour moyen ajusté : Moyenne authentique des 7 jours de la semaine

Route Compteur Voie Région Tronçon Section
 0117 080 12 6-3 01 040

MUNICIPALITÉ: Laval
 pont La Chapelle

Variations journalières

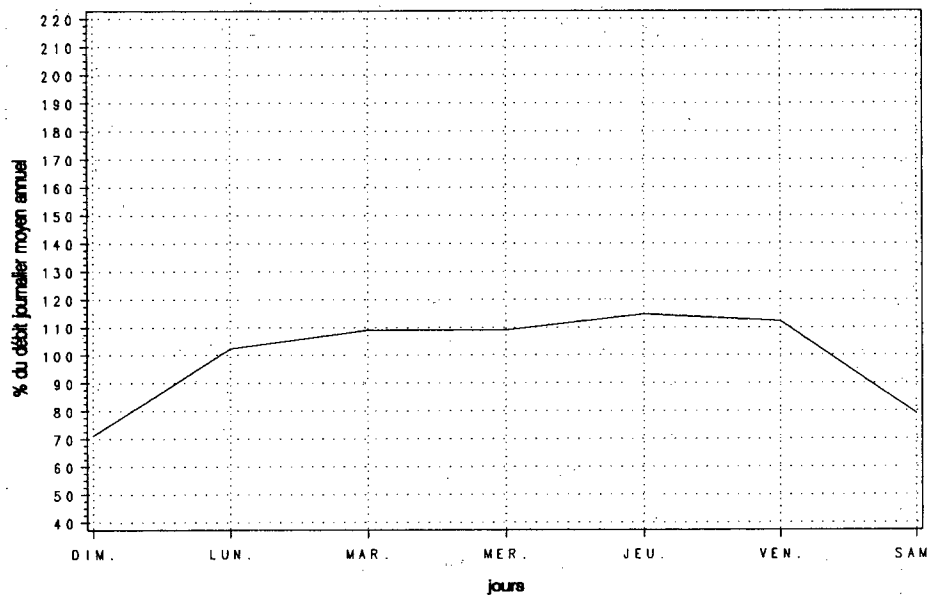

Variations mensuelles

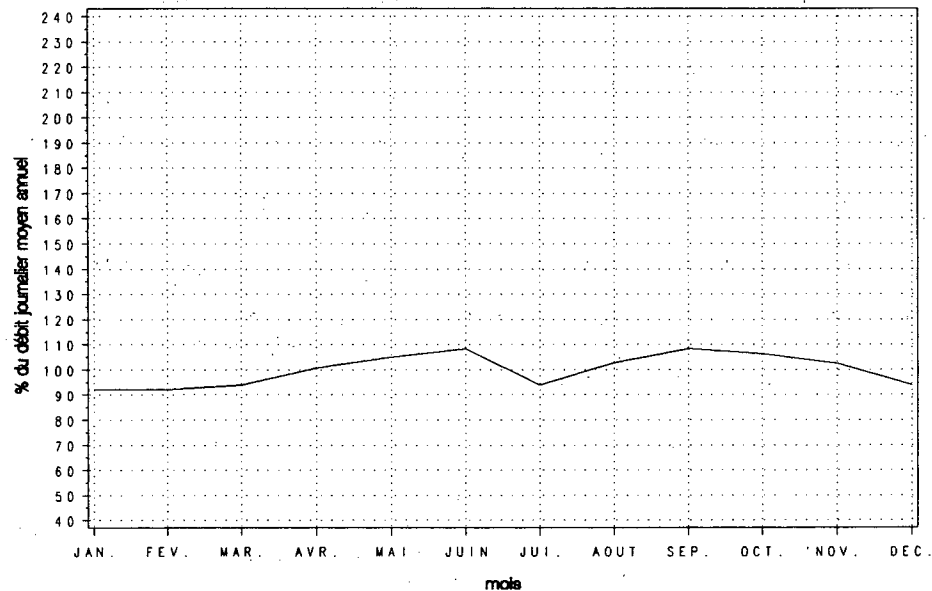

Variations horaires

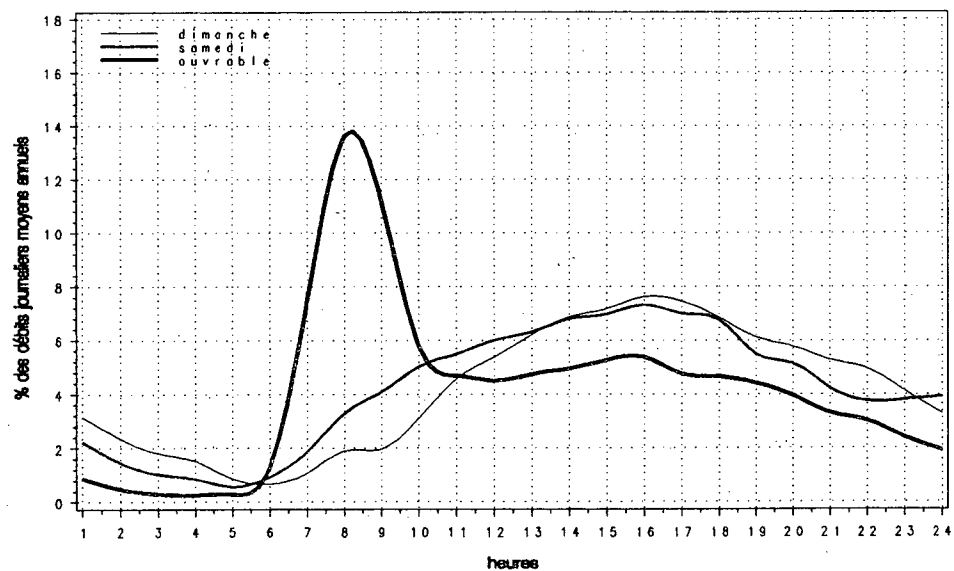

Relation entre les heures de pointe et le djma

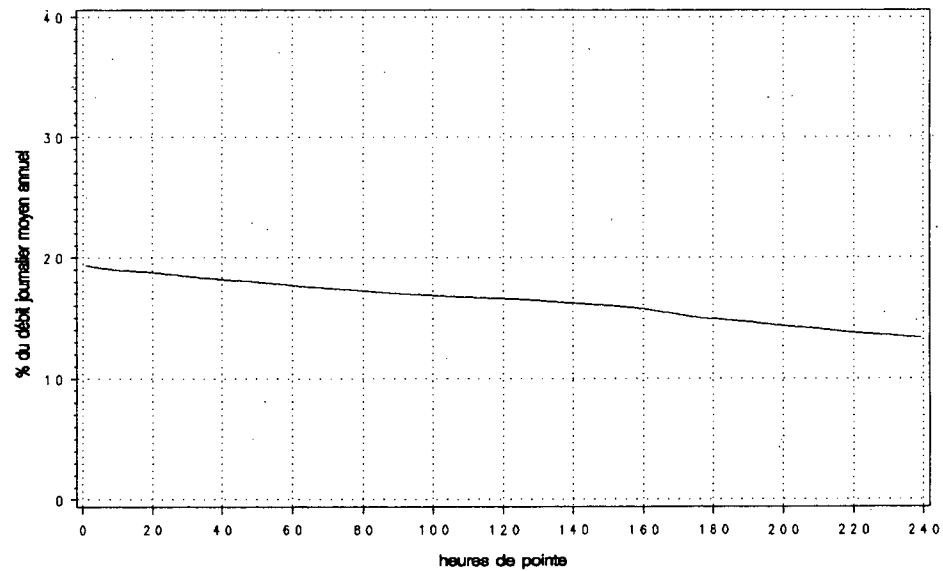

Route Compteur Voie Région Tronçon Section
0117 080 13 6-3 01 040

MUNICIPALITÉ: Laval
pont Lachapelle

Années antérieures									
Année	djma	djmh	djme	x augm.	Débit		Heures		
					journalier maximum	10e	30e	100e	
1988 (x)(1)	40030 93.4	37370 93.4	40970 102.3	-1.5	50880 127.1	0 0.0	0 0.0	0 0.0	0 0.0
1989 (x)	40880 91.7	37470 91.7	41770 102.2	+2.1	56280 137.7	4960 12.1	4770 11.7	4660 11.4	4520 11.1
1990 (x)	40580 92.9	37700 92.9	41680 102.7	-0.7	54440 134.2	4890 12.1	4640 11.4	4460 11.0	4220 10.4
1991 (x)	39740 91.1	36190 91.1	40210 101.2	-2.1	53810 135.4	5320 13.4	4660 11.7	4540 11.4	4390 11.0
1992 (x)	39860 93.1	37130 93.1	40780 102.3	+0.3	51940 130.3	5100 12.8	4630 11.6	4510 11.3	4330 10.9

(1) (x) : Pourcentage par rapport au djma

Distribution mensuelle					
Mois	Débit horaire maximum	Débit journalier maximum	Débit journalier moyen	Total mensuel	x annuel
Janvier	4150	43100	35240	1092380	7.5
Février	---	---	36990	1035720	7.1
Mars	---	47990	39040	1210110	8.3
Avril	4570	48750	41630	1248830	8.6
Mai	4810	51340	43040	1334200	9.2
Juin	4660	51730	42860	1285730	8.8
Juillet	4230	50900	37580	1165060	8.0
Août	4400	49840	40410	1252580	8.6
Septembre	4630	51940	42380	1271370	8.7
Octobre	5100	50820	41930	1299880	8.9
Novembre	4640	48100	39960	1198940	8.2
Décembre	4290	49710	37240	1154290	7.9
Débit moyen annuel:	39860			Total annuel: 14548900	

Répartition horaire journalière						
Heures	Dimanche		Samedi		Jours ouvrables	
	Moyenne	(x)(1)	Moyenne	(x)	Moyenne	(x)
0-1	1004	3.57	932	2.90	566	1.28
1-2	693	2.46	527	1.64	245	0.55
2-3	535	1.90	360	1.12	149	0.34
3-4	454	1.61	311	0.97	122	0.28
4-5	238	0.85	176	0.55	103	0.23
5-6	156	0.55	212	0.66	341	0.77
6-7	221	0.79	419	1.30	1928	4.36
7-8	428	1.52	816	2.54	3723	8.41
8-9	517	1.84	1134	3.53	3412	7.71
9-10	776	2.75	1471	4.58	2113	4.77
10-11	1182	4.20	1746	5.43	1951	4.41
11-12	1454	5.16	1992	6.19	2057	4.65
12-13	1767	6.27	2175	6.77	2212	5.00
13-14	2027	7.20	2318	7.21	2260	5.11
14-15	2099	7.46	2340	7.28	2428	5.49
15-16	2194	7.79	2436	7.58	3186	7.20
16-17	2192	7.78	2365	7.36	3831	8.65
17-18	1979	7.03	2279	7.09	4033	9.11
18-19	1760	6.25	1859	5.78	2774	6.27
19-20	1630	5.79	1664	5.17	2025	4.58
20-21	1575	5.59	1476	4.59	1731	3.91
21-22	1420	5.04	1255	3.90	1572	3.55
22-23	1149	4.08	1260	3.92	1220	2.76
23-24	936	3.32	1320	4.11	1010	2.28
Débit moyen journalier:	28160		32150		44260	

(1) (x) : x des heures moyennes sur les journées moyennes

Route Compteur Voie Région Tronçon Section
 0117 080 13 6-3 01 040

MUNICIPALITÉ: Laval
 pont Lachapelle

Débits journaliers mensuels (valeurs et % (1))

Mois	Dimanche moyen	Lundi moyen	Mardi moyen	Mercredi moyen	Jeudi moyen	Vendredi moyen	Samedi moyen	Jour moyen ajusté (2) 1992	Jour moyen ajusté 1991
Janvier (%)	23700 59.5	40160 100.9	40810 102.5	37180 93.4	35990 90.4	42020 105.5	27290 68.5	35310 88.7	34140 85.9
Février (%)	24780 62.2	41990 105.4	38910 97.7	---	---	---	29210 73.4	36990 92.9	36920 92.9
Mars (%)	28030 70.4	39710 99.7	40840 102.6	40440 101.6	43860 110.1	46950 117.9	32740 82.2	38940 97.8	37610 94.6
Avril (%)	30570 76.8	40530 101.8	44740 112.4	46590 117.0	47580 119.5	44970 112.9	33080 83.1	41150 103.3	43020 108.2
Mai (%)	30190 75.8	40780 102.4	47270 118.7	47940 120.4	49550 124.4	50410 126.6	33990 85.4	42880 107.7	43990 110.7
Juin (%)	29990 75.3	45900 115.3	48090 120.8	42980 107.9	49960 125.5	50120 125.9	33930 85.2	43000 108.0	43140 108.5
Juillet (%)	26370 66.2	38420 96.5	40320 101.3	38960 97.8	44090 110.7	42500 106.7	30200 75.8	37270 93.6	36580 92.0
Août (%)	28150 70.7	44330 111.3	44060 110.6	44420 111.6	46310 116.3	46480 116.7	31390 78.8	40730 102.3	39690 99.8
Septembre (%)	28830 72.4	40230 101.0	46970 118.0	48140 120.9	48790 122.5	50800 127.6	33580 84.3	42480 106.7	42560 107.1
Octobre (%)	28850 72.5	39960 100.4	45160 113.4	45890 115.2	48110 120.8	49660 124.7	33980 85.3	41660 104.6	42100 105.9
Novembre (%)	28020 70.4	41860 105.1	43510 109.3	43510 109.3	45460 114.2	46740 117.4	32860 82.5	40280 101.2	40780 102.6
Décembre (%)	26560 66.7	38310 96.2	40750 102.3	41500 104.2	43400 109.0	39800 99.9	30110 75.6	37200 93.4	36510 91.8
Jour Moyen (%)	27840 69.9	41020 103.0	43450 109.1	42867 107.7	45166 113.4	45645 114.6	31860 80.0	39820 100.0	39750 100.0

(1) % : Pourcentage par rapport au djma ajusté

(2) Jour moyen ajusté : Moyenne authentique des 7 jours de la semaine

Route Compteur Voie Région Tronçon Section
 0117 080 13 6-3 01 040

MUNICIPALITÉ: Laval
 pont Lachapelle

Variations journalières

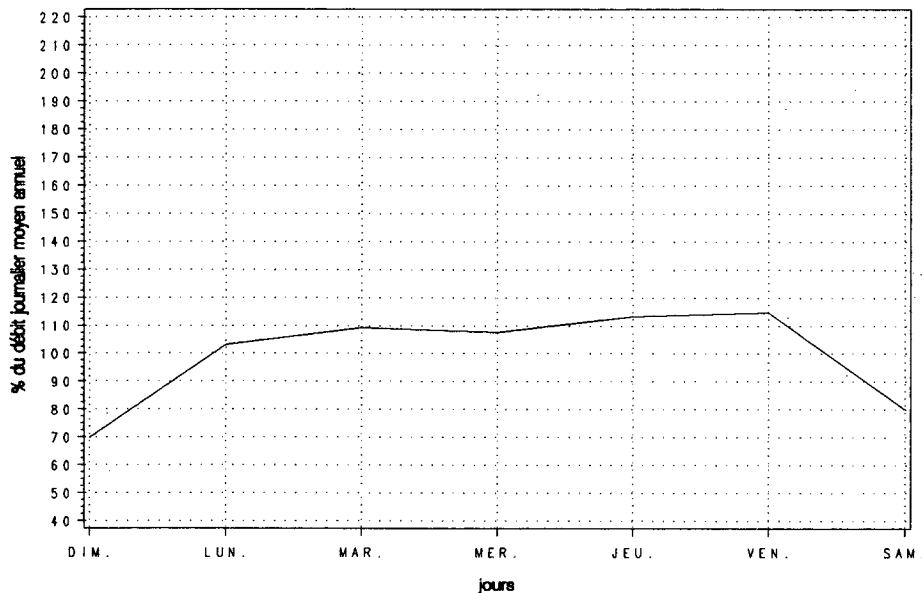

Variations mensuelles

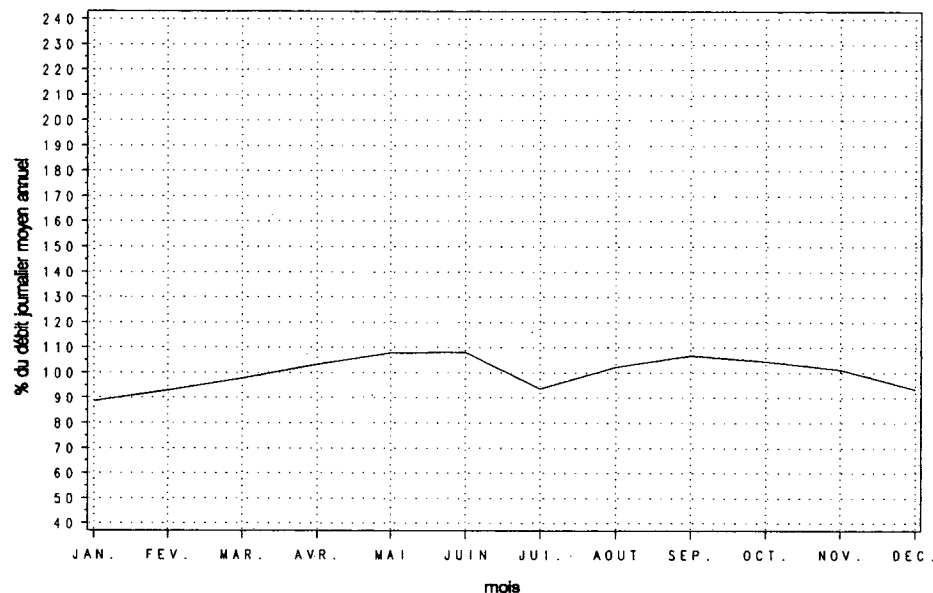

Variations horaires

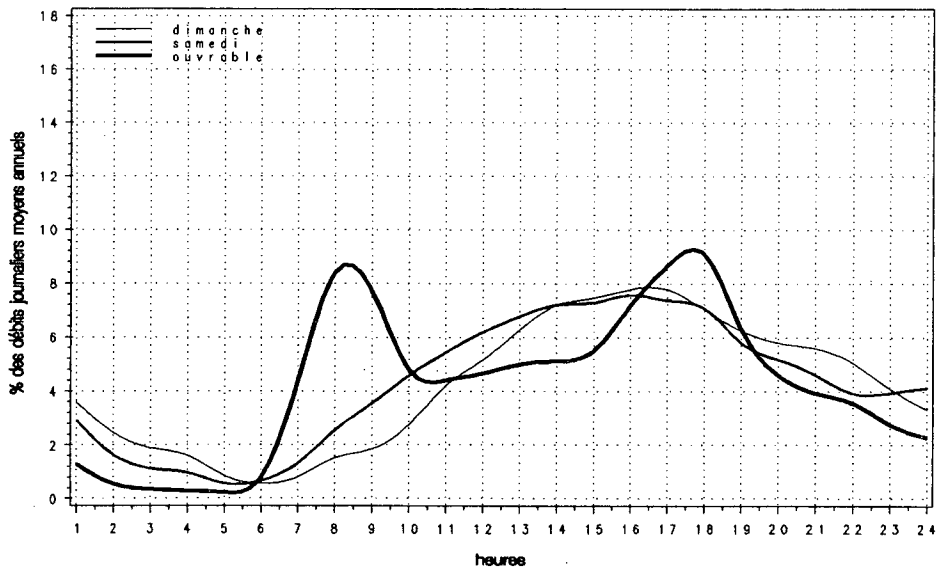

Relation entre les heures de pointe et le djma

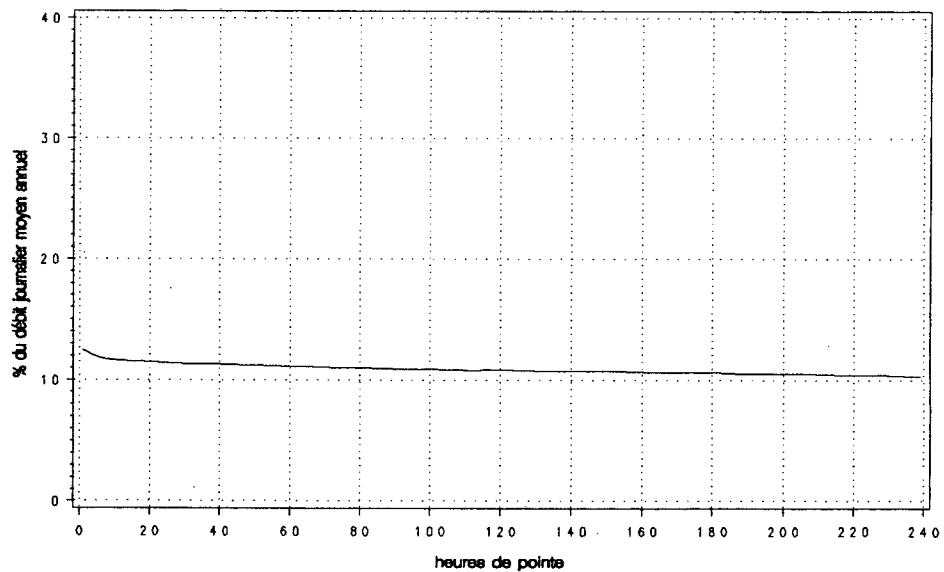

Route Compteur Voie Région Tronçon Section
 0117 270 13 6-4 01 132

MUNICIPALITÉ: Mirabel

(Saint-Janvier) à 1,0 km au nord de la rue Saint-Victor

Année	djma	djmh	Années antérieures						
			djme	% augm.	Débit journalier maximum	Heures 1re	Maximales 10e	30e	100e
1988	10990	9690	12250	+1.5	14710	1480	1290	1220	1110
(*) (1)		88.2	111.5		133.8	13.5	11.7	11.1	10.1
1989	11290	10030	12050	+2.7	18760	2030	1560	1270	1180
(*)		88.8	106.7		166.2	18.0	13.8	11.2	10.5
1990	12720	10950	13630	+12.7	23990	2860	2270	1790	1390
(*)		86.1	107.2		188.6	22.5	17.8	14.1	10.9
1991	12690	11000	13960	-0.3	18370	2170	1560	1430	1300
(*)		86.7	110.0		144.8	17.1	12.3	11.3	10.2
1992	13310	11360	14920	+4.9	19410	2120	1660	1540	1390
(*)		85.3	112.1		145.8	15.9	12.5	11.6	10.5

(1) (*): Pourcentage par rapport au djma

Mois	Distribution mensuelle				
	Débit horaire maximum	Débit journalier maximum	Débit journalier moyen	Total mensuel	% annuel
Janvier	1190	13240	10610	329020	6.8
Février	1290	13650	11250	314880	6.5
Mars	1340	14270	12300	381350	7.9
Avril	1380	15660	13260	397840	8.2
Mai	1400	16510	14180	439580	9.0
Juin	1620	16730	14560	436850	9.0
Juillet	1530	16820	14020	434580	8.9
Août	2120	19410	15810	490080	10.1
Septembre	1730	18460	15280	458550	9.4
Octobre	1750	17050	14130	438140	9.0
Novembre	1410	15300	12930	387890	8.0
Décembre	1390	14560	11260	349140	7.2
Débit moyen annuel:		13310	Total annuel:		4858150

Heures	Répartition horaire journalière					
	Dimanche Moyenne	(*) (1)	Samedi Moyenne	(*)	Jours ouvrables Moyenne	(*)
0-1	307	2.61	250	2.08	133	0.95
1-2	206	1.75	154	1.28	69	0.49
2-3	142	1.21	108	0.90	48	0.34
3-4	104	0.88	97	0.80	41	0.30
4-5	53	0.45	57	0.48	41	0.29
5-6	53	0.45	86	0.71	148	1.06
6-7	91	0.77	178	1.48	455	3.26
7-8	160	1.36	306	2.55	801	5.73
8-9	221	1.89	425	3.54	798	5.71
9-10	340	2.90	566	4.71	659	4.72
10-11	511	4.36	703	5.85	720	5.15
11-12	656	5.59	789	6.57	779	5.57
12-13	800	6.81	856	7.13	825	5.90
13-14	1018	8.67	947	7.88	899	6.43
14-15	1069	9.10	959	7.98	949	6.79
15-16	1088	9.27	951	7.92	1060	7.58
16-17	1091	9.30	923	7.68	1277	9.14
17-18	878	7.48	765	6.37	1110	7.94
18-19	700	5.96	640	5.33	865	6.19
19-20	636	5.42	557	4.64	663	4.74
20-21	580	4.94	469	3.91	553	3.96
21-22	459	3.91	400	3.34	466	3.34
22-23	338	2.88	427	3.55	372	2.67
23-24	211	1.80	397	3.31	253	1.81
Débit moyen journalier:		11740	12010		13970	

(1) (*): % des heures moyennes sur les journées moyennes

Route Compteur Voie Région Tronçon Section
 0117 270 13 6-4 01 132

MUNICIPALITÉ: Mirabel
 (Saint-Janvier) à 1,0 km au nord de la rue Saint-Victor

Débits journaliers mensuels (valeurs et % (1))

Mois	Dimanche moyen	Lundi moyen	Mardi moyen	Mercredi moyen	Jeudi moyen	Vendredi moyen	Samedi moyen	Jour moyen ajusté (2) 1992	Jour moyen ajusté 1991
Janvier (%)	8460 63.4	11170 83.7	11660 87.4	10590 79.4	10630 79.7	12320 92.4	9250 69.3	10580 79.3	10130 79.9
Février (%)	9510 71.3	11570 86.7	11210 84.0	11580 86.8	12420 93.1	12990 97.4	9880 74.1	11310 84.8	11380 89.7
Mars (%)	10920 81.9	12420 93.1	12430 93.2	12560 94.2	12980 97.3	14150 106.1	10910 81.8	12340 92.5	11710 92.4
Avril (%)	12090 90.6	12510 93.8	13260 99.4	13350 100.1	14450 108.3	14520 108.8	12340 92.5	13220 99.1	11880 93.7
Mai (%)	11720 87.9	13620 102.1	14430 108.2	14680 110.0	15510 116.3	16270 122.0	12770 95.7	14140 106.0	13640 107.6
Juin (%)	12680 95.1	14960 112.1	15550 116.6	14100 105.7	15870 119.0	16410 123.0	12710 95.3	14610 109.5	14490 114.3
Juillet (%)	12760 95.7	13730 102.9	14650 109.8	13940 104.5	15300 114.7	15300 114.7	12100 90.7	13970 104.7	13220 104.3
Août (%)	13910 104.3	15260 114.4	15660 117.4	16430 123.2	17220 129.1	17930 134.4	14210 106.5	15800 118.4	14140 111.5
Septembre (%)	14840 111.2	13820 103.6	15140 113.5	15260 114.4	15970 119.7	17800 133.4	14420 108.1	15320 114.8	14190 111.9
Octobre (%)	13420 100.6	12690 95.1	14210 106.5	14030 105.2	15190 113.9	15960 119.6	13060 97.9	14080 105.5	13800 108.8
Novembre (%)	10950 82.1	12780 95.8	12980 97.3	13370 100.2	14080 105.5	15020 112.6	11720 87.9	12990 97.4	12720 100.3
Décembre (%)	9360 70.2	11770 88.2	12230 91.7	12580 94.3	11500 86.2	11090 83.1	10330 77.4	11270 84.5	10890 85.9
Jour Moyen (%)	11720 87.9	13030 97.7	13620 102.1	13540 101.5	14260 106.9	14980 112.3	11980 89.8	13340 100.0	12680 100.0

(1) % : Pourcentage par rapport au djma ajusté

(2) Jour moyen ajusté : Moyenne authentique des 7 jours de la semaine

Route Compteur Voie Région Tronçon Section
 0117 270 13 6-4 01 132

MUNICIPALITÉ: Mirabel
 (Saint-Janvier) à 1,0 km au nord de la rue Saint-Victor

Variations journalières

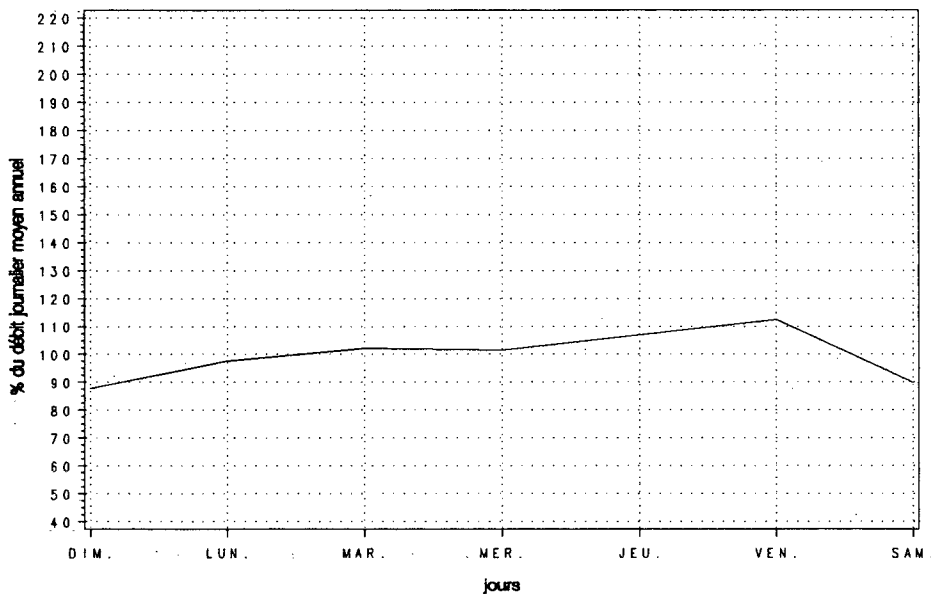

Variations mensuelles

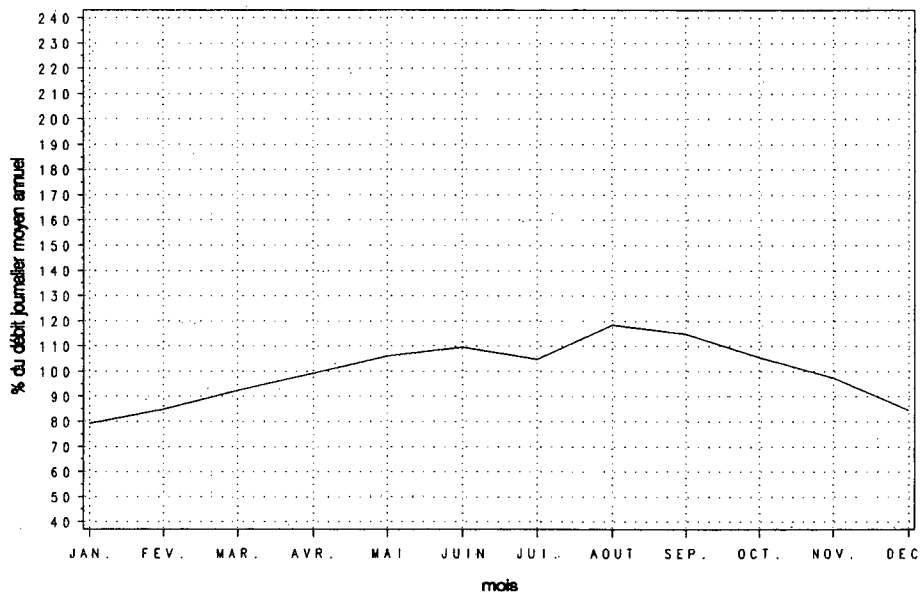

Variations horaires

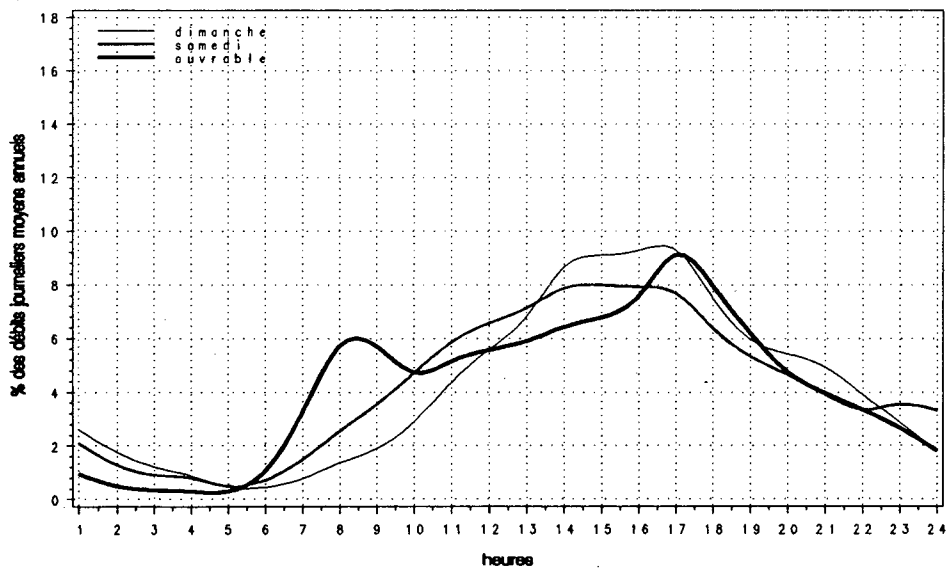

Relation entre les heures de pointe et le djma

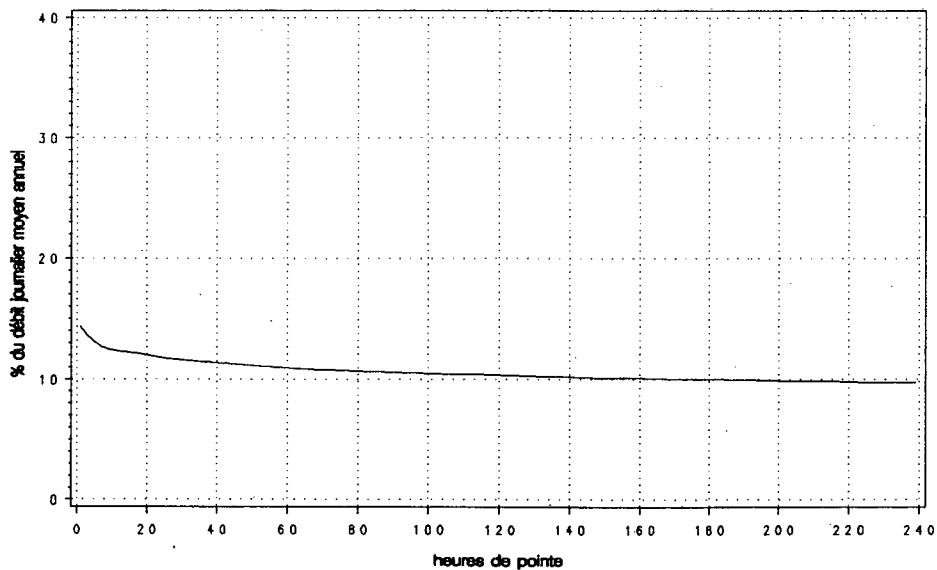

Route Compteur Voie Région Tronçon Section
 0117 420 13 6-4 3 010

MUNICIPALITÉ: Sainte-Adèle
 à 2,2 km au sud de l'autoroute, à 5 km au nord de
 la route 370

Année	djma	djmh	Années antérieures						
			djme	* augm.	Débit journalier maximum	Heures 1re	Maximales 10e	30e	100e
1988 (*) (1)	5550 85.9	4770 128.1	7110 293.3	+5.7	16280 293.3	1790 32.3	1460 26.3	1090 19.6	890 16.0
1989 (*)	5440 86.9	4730 124.1	6750 250.9	-2.0	13650 250.9	1750 32.2	1350 24.8	1060 19.5	830 15.3
1990 (*)	5460 86.4	4720 122.5	6690 214.3	+0.3	11700 214.3	1340 24.5	1060 19.4	930 17.0	740 13.6
1991 (*)	5280 87.7	4630 121.4	6410 203.4	-3.3	10740 203.4	1050 19.9	900 17.0	840 15.9	720 13.6
1992 (*)	5190 88.3	4580 122.8	6370 204.9	-1.8	10630 204.9	1430 27.5	1010 19.5	890 17.2	720 13.9

(1) (*) : Pourcentage par rapport au djma

Heures	Répartition horaire journalière					
	Dimanche Moyenne (*) (1)	Samedi Moyenne (*)	Jours ouvrables Moyenne (*)			
0-1	125	1.96	95	1.51	52	1.09
1-2	78	1.22	68	1.09	30	0.64
2-3	54	0.85	53	0.84	25	0.51
3-4	43	0.68	41	0.65	20	0.43
4-5	16	0.26	18	0.28	11	0.24
5-6	15	0.23	18	0.29	21	0.44
6-7	23	0.36	35	0.56	63	1.31
7-8	57	0.89	93	1.48	172	3.58
8-9	120	1.87	177	2.82	249	5.21
9-10	215	3.36	271	4.33	231	4.82
10-11	357	5.58	373	5.96	275	5.74
11-12	465	7.27	447	7.13	302	6.30
12-13	536	8.39	463	7.40	307	6.41
13-14	610	9.54	520	8.30	354	7.39
14-15	687	10.75	567	9.06	381	7.94
15-16	678	10.60	571	9.11	393	8.21
16-17	609	9.52	530	8.46	408	8.52
17-18	449	7.02	441	7.04	355	7.41
18-19	319	4.99	345	5.51	281	5.87
19-20	273	4.27	293	4.68	241	5.03
20-21	226	3.54	246	3.93	190	3.97
21-22	171	2.68	225	3.59	165	3.43
22-23	138	2.16	207	3.30	145	3.03
23-24	80	1.25	166	2.65	95	1.97
Débit moyen journalier:	6400	6260	4790			

(1) (*) : * des heures moyennes sur les journées moyennes

Mois	Distribution mensuelle				
	Débit horaire maximum	Débit journalier maximum	Débit journalier moyen	Total mensuel	* annuel
Janvier	620	5980	4550	141000	7.4
Février	800	6490	4770	133610	7.1
Mars	800	5860	4340	134390	7.1
Avril	660	5570	4140	124320	6.6
Mai	720	6580	4650	144150	7.6
Juin	830	8350	5560	166660	8.8
Juillet	960	9590	7150	221540	11.7
Août	970	10490	6900	213950	11.3
Septembre	1120	10060	5830	175000	9.2
Octobre	1430	10630	5220	161690	8.5
Novembre	710	5880	4390	131790	7.0
Décembre	690	6000	4690	145340	7.7
Débit moyen annuel:	5190	Total annuel:	1894350		

Route Compteur Voie Région Tronçon Section
 0117 420 13 6-4 3 010

MUNICIPALITÉ: Sainte-Adèle
 à 2,2 km au sud de l'autoroute, à 5 km au nord de
 la route 370

Débits journaliers mensuels (valeurs et % (1))

Mois	Dimanche moyen	Lundi moyen	Mardi moyen	Mercredi moyen	Jeudi moyen	Vendredi moyen	Samedi moyen	Jour moyen ajusté (2) 1992	Jour moyen ajusté 1991
Janvier (%)	4680 89.8	3790 72.7	3760 72.2	4490 86.2	4390 84.3	5050 96.9	5680 109.0	4550 87.3	4520 85.6
Février (%)	5750 110.4	4080 78.3	3920 75.2	4190 80.4	4330 83.1	4900 94.0	6000 115.2	4740 91.0	4920 93.2
Mars (%)	5270 101.2	3690 70.8	3620 69.5	4380 84.1	3950 75.8	4710 90.4	4720 90.6	4330 83.1	4550 86.2
Avril (%)	5070 97.3	3740 71.8	3720 71.4	3720 71.4	3930 75.4	4490 86.2	4680 89.8	4190 80.4	4380 83.0
Mai (%)	5560 106.7	4240 81.4	4080 78.3	4020 77.2	4090 78.5	4860 93.3	5570 106.9	4630 88.9	5390 102.1
Juin (%)	6770 129.9	4770 91.6	5090 97.7	4880 93.7	4860 93.3	5740 110.2	6420 123.2	5500 105.6	6200 117.4
Juillet (%)	8710 167.2	6150 118.0	6700 128.6	6760 129.8	6710 128.8	7130 136.9	8580 164.7	7250 139.2	7320 138.6
Août (%)	8500 163.1	5550 106.5	6000 115.2	6050 116.1	6210 119.2	7220 138.6	8290 159.1	6830 131.1	6680 126.5
Septembre (%)	8270 158.7	5040 96.7	4530 86.9	4660 89.4	4710 90.4	6030 115.7	7710 148.0	5850 112.3	5300 100.4
Octobre (%)	7620 146.3	4460 85.6	4240 81.4	4070 78.1	4610 88.5	5160 99.0	6470 124.2	5230 100.4	5210 98.7
Novembre (%)	5230 100.4	3730 71.6	3770 72.4	3840 73.7	4140 79.5	4690 90.0	5120 98.3	4360 83.7	4320 81.8
Décembre (%)	5110 98.1	4770 91.6	4300 82.5	4460 85.6	4560 87.5	4900 94.0	4730 90.8	4690 90.0	4530 85.8
Jour Moyen (%)	6380 122.5	4500 86.4	4480 86.0	4630 88.9	4710 90.4	5410 103.8	6160 118.2	5210 100.0	5280 100.0

(1) % : Pourcentage par rapport au djma ajusté

(2) Jour moyen ajusté : Moyenne authentique des 7 jours de la semaine

Route Compteur Voie Région Tronçon Section
 0117 420 13 6-4 3 010

MUNICIPALITÉ: Sainte-Adèle
 à 2,2 km au sud de l'autoroute, à 5 km au nord de
 la route 370

Variations journalières

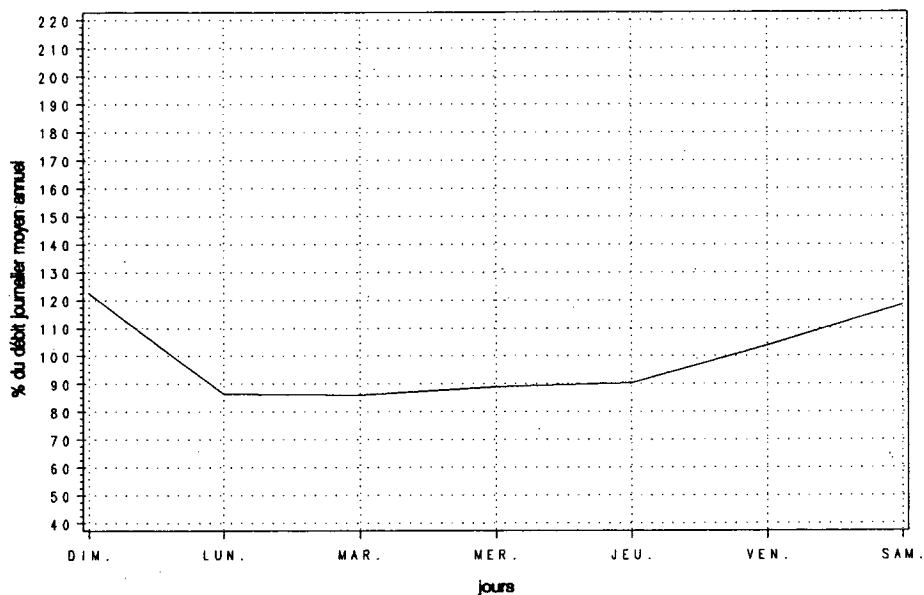

Variations mensuelles

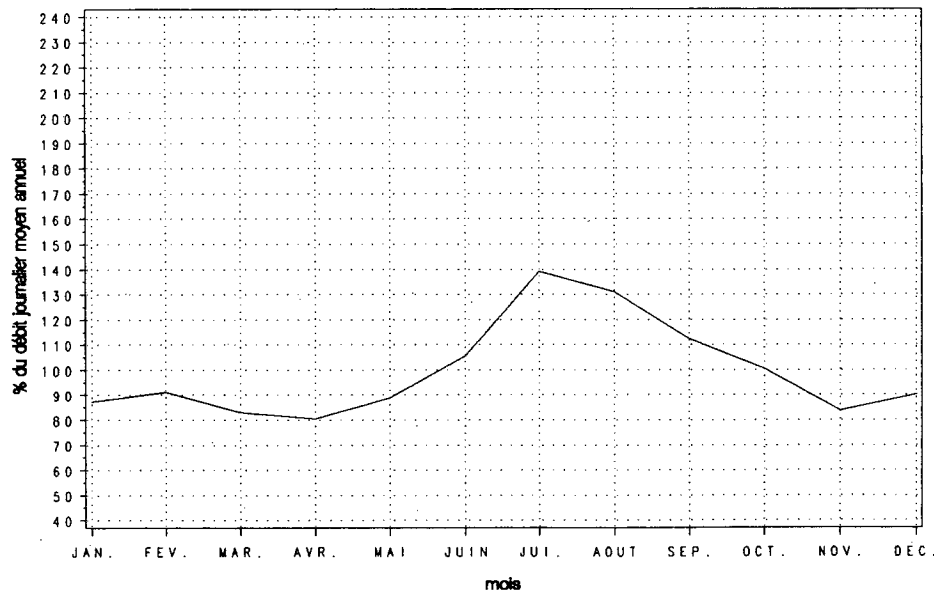

Variations horaires

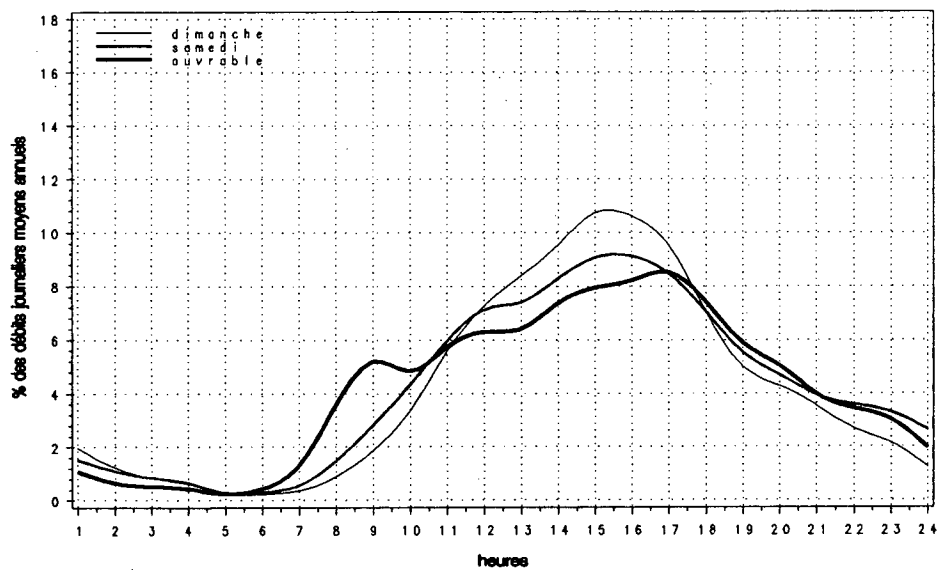

Relation entre les heures de pointe et le djma

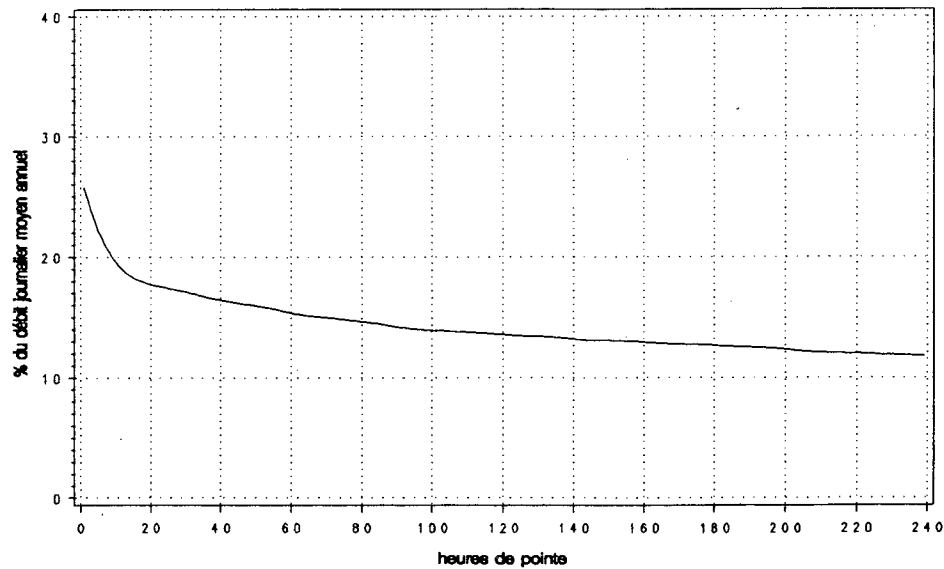

Route Compteur Voie Région Tronçon Section
 0117 480 13 6-4 03 074

MUNICIPALITÉ: Sainte-Agathe
 à 3,2 km au nord de la route 329

Année	djma	djmh	Années antérieures						
			djme	x augm.	Débit journalier maximum	Heures journalières	Maximales 10e	30e	100e
1988 (*) (1)	10890 78.7	8570 78.7	14360 131.9	+6.0	27820 255.5	2600 23.9	2190 20.1	2020 18.5	1710 15.7
1989 (*)	11490 79.2	9100 79.2	15120 131.6	+5.4	27840 242.3	2600 22.6	2180 19.0	1960 17.1	1770 15.4
1990 (*)	11700 78.0	9130 78.0	15480 132.3	+1.9	27400 234.2	2560 21.9	2170 18.5	2020 17.3	1780 15.2
1991 (*)	11730 79.8	9360 79.8	15170 129.3	+0.3	26990 230.1	2470 21.1	2170 18.5	1970 16.8	1750 14.9
1992 (*)	12110 82.5	9990 82.5	15440 127.4	+3.3	25540 210.8	2520 20.8	2200 18.2	2030 16.8	1800 14.8

(1) (*): Pourcentage par rapport au djma.

Mois	Distribution mensuelle				x annuel
	Débit horaire maximum	Débit journalier maximum	Débit journalier moyen	Total mensuel	
Janvier	---	15310	8500	263460	6.0
Février	---	21070	11100	310810	7.0
Mars	---	---	10010	310310	7.0
Avril	1670	16060	9890	296690	6.7
Mai	1930	20910	12130	376010	8.5
Juin	2160	24700	14020	420570	9.5
Juillet	2280	25540	17700	548810	12.4
Août	2390	25170	16280	504590	11.4
Septembre	2330	24490	13650	409580	9.3
Octobre	2520	22030	11900	368810	8.3
Novembre	1610	14760	9580	287540	6.5
Décembre	1150	18950	10470	324450	7.3
Débit moyen annuel: 12110		Total annuel: 4420150			

Heures	Répartition horaire journalière					
	Dimanche		Samedi		Jours ouvrables	
	Moyenne	(*) (1)	Moyenne	(*)	Moyenne	(*)
0-1	220	1.27	215	1.60	107	0.95
1-2	133	0.77	131	0.98	62	0.55
2-3	80	0.46	82	0.61	45	0.40
3-4	64	0.37	71	0.52	43	0.38
4-5	46	0.27	76	0.57	58	0.51
5-6	63	0.36	117	0.87	120	1.06
6-7	105	0.61	215	1.60	247	2.18
7-8	191	1.10	393	2.92	456	4.02
8-9	318	1.84	617	4.59	614	5.42
9-10	555	3.21	900	6.69	628	5.54
10-11	858	4.96	1109	8.24	708	6.24
11-12	1075	6.21	1178	8.76	737	6.50
12-13	1146	6.63	1066	7.92	685	6.04
13-14	1334	7.71	1080	8.03	779	6.87
14-15	1543	8.92	1122	8.35	864	7.62
15-16	1658	9.58	1095	8.14	906	7.99
16-17	1663	9.61	1041	7.74	974	8.59
17-18	1430	8.27	904	6.72	879	7.76
18-19	1175	6.79	733	5.45	712	6.28
19-20	1164	6.73	594	4.42	632	5.58
20-21	1093	6.32	488	3.63	541	4.77
21-22	801	4.63	441	3.28	425	3.75
22-23	492	2.84	400	2.98	319	2.82
23-24	242	1.40	310	2.31	211	1.86
Débit moyen journalier: 17300			13450		11340	

(1) (*): x des heures moyennes sur les journées moyennes

Route Compteur Voie Région Tronçon Section
 0117 480 13 6-4 03 074

MUNICIPALITÉ: Sainte-Agathe
 à 3,2 km au nord de la route 329

Débits journaliers mensuels (valeurs et % (1))

Mois	Dimanche moyen	Lundi moyen	Mardi moyen	Mercredi moyen	Jeudi moyen	Vendredi moyen	Samedi moyen	Jour moyen ajusté (2) 1992	Jour moyen ajusté 1991
Janvier	14690	7910	6520	7410	7000	8690	8140	8620	8570
(%)	121.5	65.4	53.9	61.3	57.9	71.9	67.3	71.3	73.2
Février	18830	9900	7760	9160	9320	11050	11040	11010	9660
(%)	155.7	81.9	64.2	75.8	77.1	91.4	91.3	91.1	82.6
Mars	19040	9910	---	---	---	---	---	10010	9690
(%)	157.5	82.0	---	---	---	---	---	82.8	82.8
Avril	12630	9830	7710	7930	9190	12100	10740	10020	9360
(%)	104.5	81.3	63.8	65.6	76.0	100.1	88.8	82.9	80.0
Mai	15250	12230	9070	9110	10100	15340	13110	12030	12360
(%)	126.1	101.2	75.0	75.4	83.5	126.9	108.4	99.5	105.6
Juin	20260	12060	11120	10680	11110	17800	14610	13950	12850
(%)	167.6	99.8	92.0	88.3	91.9	147.2	120.8	115.4	109.8
Juillet	24180	15740	14140	14270	15420	21470	20070	17900	17890
(%)	200.0	130.2	117.0	118.0	127.5	177.6	166.0	148.1	152.9
Août	22650	13410	12180	12450	13210	20140	18450	16070	16370
(%)	187.3	110.9	100.7	103.0	109.3	166.6	152.6	132.9	139.9
Septembre	18910	13650	9230	9560	10000	17710	16920	13710	13120
(%)	156.4	112.9	76.3	79.1	82.7	146.5	140.0	113.4	112.1
Octobre	16320	11530	9010	8280	9660	15250	13520	11940	12140
(%)	135.0	95.4	74.5	68.5	79.9	126.1	111.8	98.8	103.8
Novembre	13020	8070	7340	7690	8150	11810	9820	9410	8890
(%)	107.7	66.7	60.7	63.6	67.4	97.7	81.2	77.8	76.0
Décembre	11980	12360	9890	8580	10560	9880	9570	10400	9490
(%)	99.1	102.2	81.8	71.0	87.3	81.7	79.2	86.0	81.1
Jour Moyen	17310	11380	9366	9490	10236	14473	12985	12090	11700
(%)	143.2	94.1	77.5	78.5	84.7	119.7	107.4	100.0	100.0

(1) % : Pourcentage par rapport au djma ajusté

(2) Jour moyen ajusté : Moyenne authentique des 7 jours de la semaine

Route Compteur Voie Région Tronçon Section
 0117 480 13 6-4 03 074

MUNICIPALITÉ: Sainte-Agathe
 à 3,2 km au nord de la route 329

Variations journalières

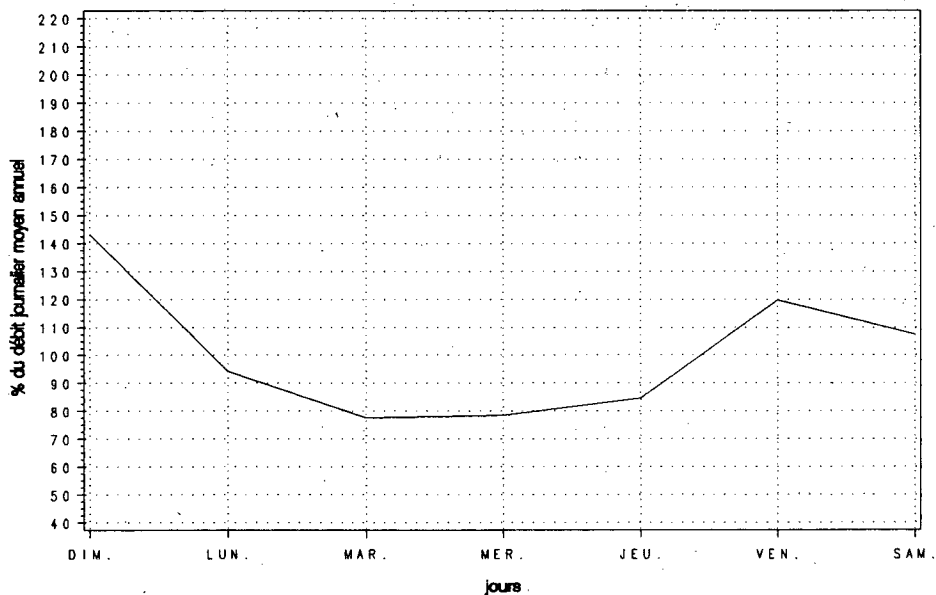

Variations mensuelles

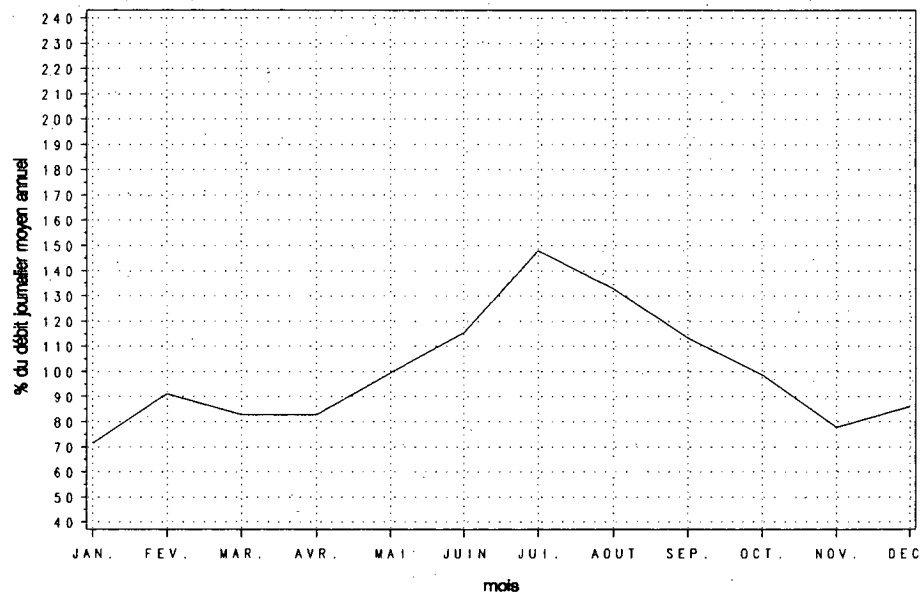

Variations horaires

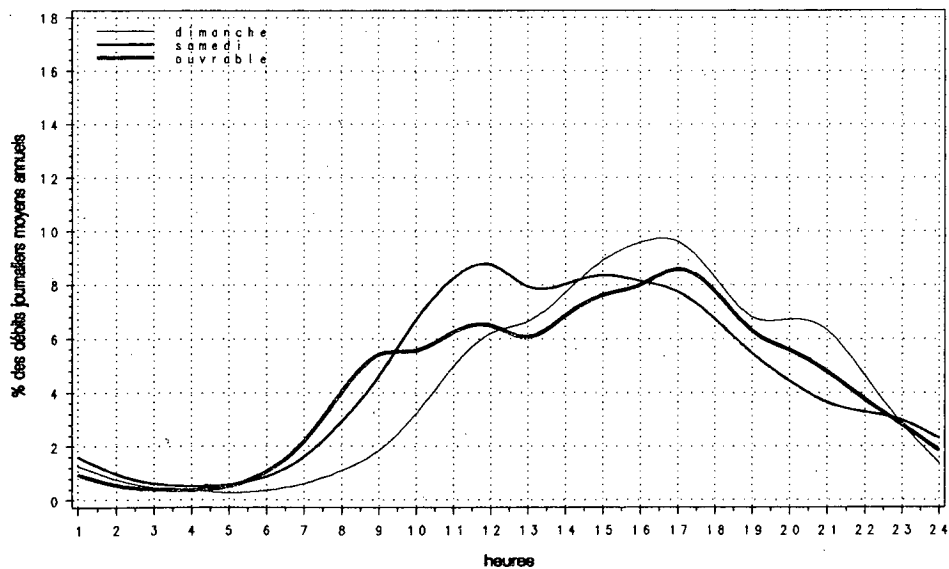

Relation entre les heures de pointe et le djma

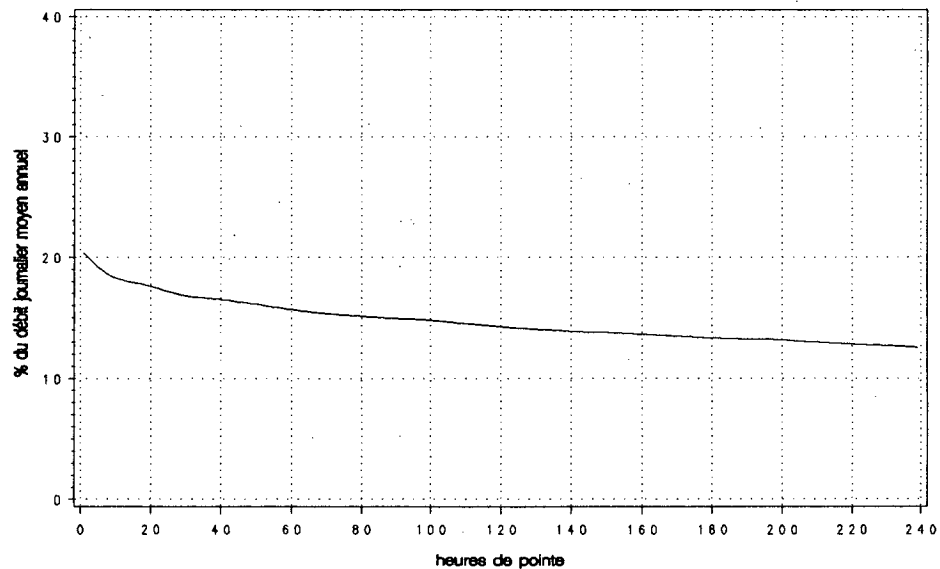

Route Compteur Voie Région Tronçon Section
0125 100 11 6-3 01 054

MUNICIPALITÉ: Laval
pont Pie IX

Année	djma	djmh	Années antérieures		Débit journalier maximum	Heures Maximales			
			djme	* augm.		1re	10e	30e	100e
1988 (*) (1)	35530	33150 93.3	37000 104.1	---	48960 137.8	5050 14.2	4690 13.2	4570 12.9	4450 12.5
1989 (*)	33430	32190 96.3	33450 100.1	-5.9	43830 131.1	4620 13.8	4560 13.6	4440 13.3	4260 12.7
1990 (*)	37290	32240 86.5	41010 110.0	+11.5	52430 140.6	5150 13.8	5080 13.6	4960 13.3	4780 12.8
1991 (*)	35410	31990 90.3	36880 104.2	-5.0	48620 137.3	5100 14.4	4940 14.0	4860 13.7	4710 13.3
1992 (*)	35500	30900 87.0	38180 107.6	+0.2	48770 137.4	5770 16.3	5180 14.6	5080 14.3	4880 13.7

(1) (*) : Pourcentage par rapport au djma

Mois	Distribution mensuelle				
	Débit horaire maximum	Débit journalier maximum	Débit journalier moyen	Total mensuel	* annuel
Janvier	---	---	24290	752870	5.8
Février	4690	40460	31980	895440	6.9
Mars	5000	41210	33820	1048450	8.1
Avril	5040	43720	36140	1084260	8.4
Mai	5390	48770	39560	1226390	9.5
Juin	5190	48660	40050	1201350	9.3
Juillet	4850	46290	35840	1111010	8.6
Août	5090	47510	38610	1197030	9.2
Septembre	5270	48210	38290	1148810	8.9
Octobre	5770	46300	37860	1173650	9.1
Novembre	5050	43380	35820	1074680	8.3
Décembre	5070	43050	33610	1041950	8.0
Débit moyen annuel:		35500	Total annuel:		12957500

Heures	Répartition horaire journalière					
	Dimanche		Samedi		Jours ouvrables	
	Moyenne	(*) (1)	Moyenne	(*)	Moyenne	(*)
0- 1	1190	4.33	961	3.11	566	1.42
1- 2	815	2.97	588	1.90	239	0.60
2- 3	529	1.93	362	1.17	161	0.40
3- 4	374	1.36	302	0.98	142	0.36
4- 5	208	0.76	193	0.63	111	0.28
5- 6	140	0.51	192	0.62	248	0.62
6- 7	193	0.70	381	1.23	979	2.46
7- 8	350	1.27	709	2.29	1876	4.72
8- 9	546	1.99	1062	3.44	2057	5.18
9-10	845	3.08	1360	4.40	1510	3.80
10-11	1184	4.31	1676	5.42	1496	3.76
11-12	1478	5.38	1851	5.99	1673	4.21
12-13	1786	6.50	2081	6.73	1785	4.49
13-14	2223	8.09	2256	7.30	1940	4.88
14-15	2206	8.03	2228	7.21	2177	5.48
15-16	2027	7.38	2269	7.34	3190	8.03
16-17	2032	7.40	2327	7.53	4304	10.83
17-18	1770	6.44	2272	7.35	4559	11.47
18-19	1395	5.08	1695	5.48	3083	7.75
19-20	1349	4.91	1387	4.49	2058	5.18
20-21	1394	5.08	1132	3.66	1582	3.98
21-22	1359	4.95	1007	3.26	1507	3.79
22-23	1186	4.32	1156	3.74	1274	3.20
23-24	907	3.30	1427	4.62	1121	2.82
Débit moyen journalier:		27470	30910		39750	

(1) (*) : * des heures moyennes sur les journées moyennes

Route Compteur Voie Région Tronçon Section
 0125 100 11 6-3 01 054

MUNICIPALITÉ: Laval
 pont Pie IX

Débits journaliers mensuels (valeurs et % (1))

Mois	Dimanche moyen	Lundi moyen	Mardi moyen	Mercredi moyen	Jeudi moyen	Vendredi moyen	Samedi moyen	Jour moyen ajusté (2) 1992	Jour moyen ajusté 1991
Janvier (%)	21600 60.1	---	---	26690 74.2	20650 57.4	29150 81.1	23650 65.8	29560 82.2	29120 82.2
Février (%)	21670 60.3	33170 92.2	33650 93.6	34710 96.5	36400 101.2	38320 106.6	26640 74.1	32080 89.2	32600 92.0
Mars (%)	25700 71.5	35160 97.8	36340 101.1	34000 94.5	38370 106.7	41190 114.5	28820 80.1	34230 95.2	34150 96.4
Avril (%)	28330 78.8	34460 95.8	37810 105.1	40290 112.0	41570 115.6	40440 112.5	28450 79.1	35910 99.9	36690 103.6
Mai (%)	30180 83.9	36860 102.5	41640 115.8	42770 118.9	44490 123.7	47240 131.4	32820 91.3	39430 109.6	38700 109.3
Juin (%)	32680 90.9	41430 115.2	41860 116.4	38570 107.3	44920 124.9	48000 133.5	33950 94.4	40200 111.8	39340 111.1
Juillet (%)	27010 75.1	35550 98.9	37350 103.9	37380 103.9	40230 111.9	41630 115.8	29920 83.2	35580 98.9	34080 96.2
Août (%)	28230 78.5	39400 109.6	41000 114.0	41950 116.7	43020 119.6	46250 128.6	31840 88.5	38810 107.9	37230 105.1
Septembre (%)	28200 78.4	35180 97.8	40500 112.6	41960 116.7	42740 118.9	47030 130.8	33910 94.3	38500 107.1	37570 106.1
Octobre (%)	28220 78.5	34900 97.1	39540 110.0	40540 112.7	42340 117.7	45560 126.7	32190 89.5	37610 104.6	36700 103.6
Novembre (%)	26460 73.6	36870 102.5	37650 104.7	38150 106.1	40040 111.3	42090 117.0	30690 85.3	35990 100.1	36440 102.9
Décembre (%)	25070 69.7	32860 91.4	35190 97.9	35790 99.5	38860 108.1	38660 107.5	28690 79.8	33590 93.4	32450 91.6
Jour Moyen (%)	26950 74.9	35545 98.8	37846 105.2	37730 104.9	39470 109.8	42130 117.2	30130 83.8	35960 100.0	35420 100.0

(1) % : Pourcentage par rapport au djma ajusté

(2) Jour moyen ajusté : Moyenne authentique des 7 jours de la semaine

Route Compteur Voie Région Tronçon Section
 0125 100 11 6-3 01 054

MUNICIPALITÉ: Laval
 pont Pie IX

Variations journalières

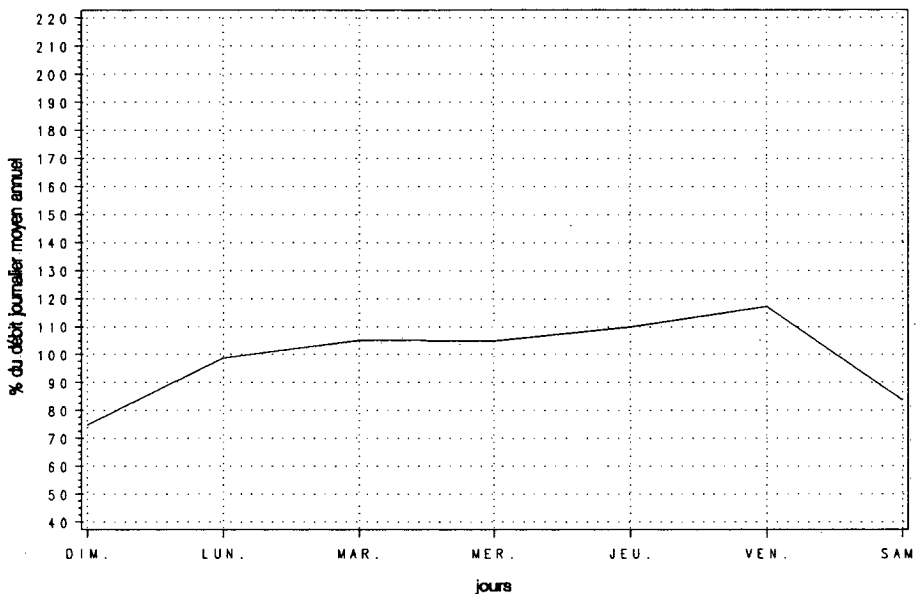

Variations mensuelles

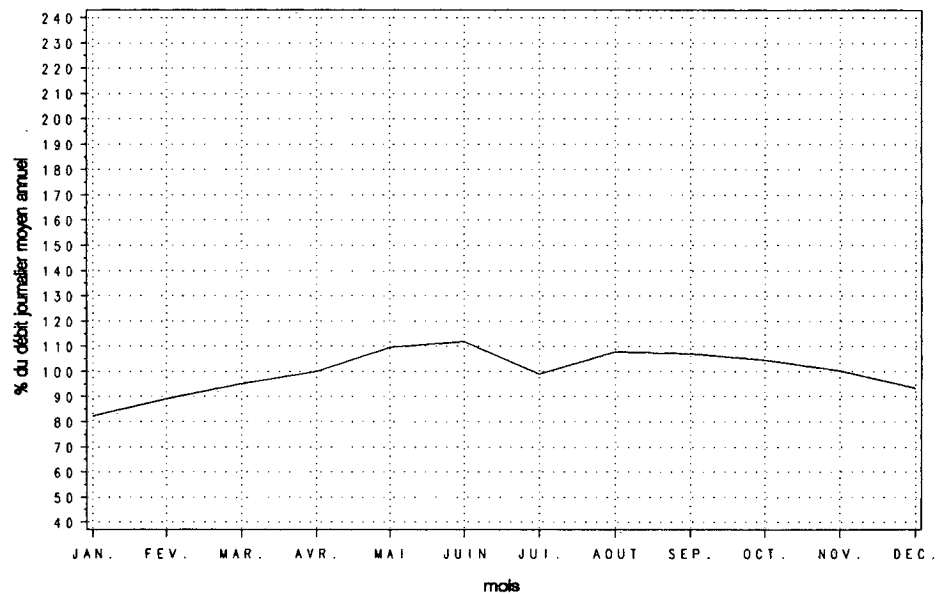

Variations horaires

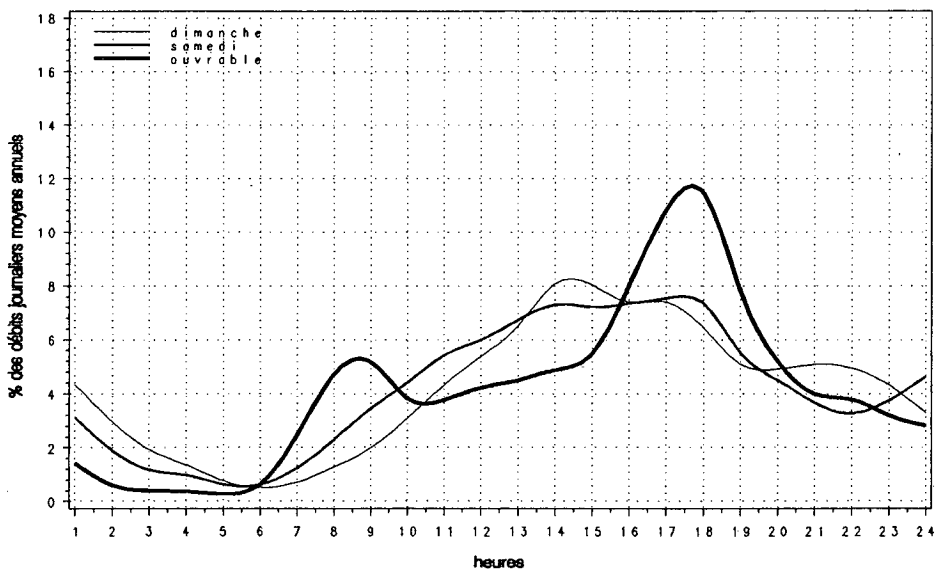

Relation entre les heures de pointe et le djma

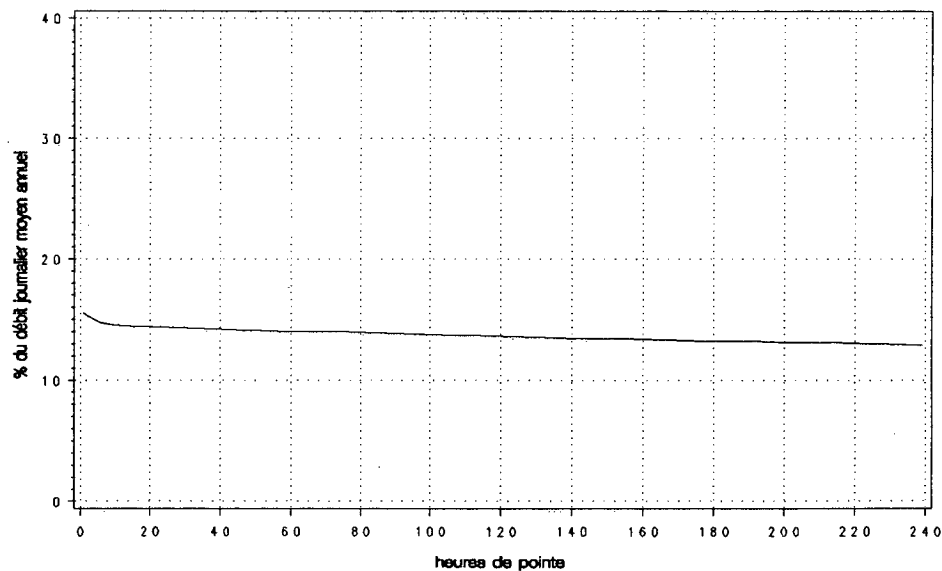

Route Compteur Voie Région Tronçon Section
 0125 100 12 6-3 01 054

MUNICIPALITÉ: Laval
 pont Pie IX

Année	djma	djmh	Années antérieures		Débit journalier maximum	Heures Maximales			
			djme	* augm.		1re	10e	30e	100e
1988 (*) (1)	36770	34710 94.4	37120 101.0	---	47290 128.6	5160 14.0	5020 13.7	4960 13.5	4820 13.1
1989 (*)	34950	34210 97.9	34190 97.8	-5.0	44910 128.5	5400 15.5	5180 14.8	4940 14.1	4440 12.7
1990 (*)	39300	33480 85.2	43590 110.9	+12.5	51640 131.4	6010 15.3	5910 15.0	5770 14.7	5210 13.3
1991 (*)	37380	32900 88.0	39510 105.7	-4.9	48850 130.7	6110 16.3	5980 16.0	5790 15.5	5250 14.0
1992 (*)	38780	35550 91.7	40410 104.2	+3.7	49900 128.7	6130 15.8	5930 15.3	5850 15.1	5590 14.4

(1) (*): Pourcentage par rapport au djma

Mois	Distribution mensuelle				
	Débit horaire maximum	Débit journalier maximum	Débit journalier moyen	Total mensuel	* annuel
Janvier	5320	38900	32880	1019130	7.2
Février	5630	42760	35620	997340	7.0
Mars	5870	44550	37630	1166650	8.2
Avril	5810	46300	39790	1193660	8.4
Mai	5930	49710	41810	1296080	9.2
Juin	5860	48640	42220	1266560	8.9
Juillet	5170	47780	37050	1148400	8.1
Août	5510	47670	41040	1272190	9.0
Septembre	6100	49900	41420	1242590	8.8
Octobre	6130	48400	40820	1265450	8.9
Novembre	6000	45900	38970	1168960	8.3
Décembre	---	---	36060	1117860	7.9
Débit moyen annuel:	38780			Total annuel: 14154700	

Heures	Répartition horaire journalière					
	Dimanche Moyenne	(*) (1)	Samedi Moyenne	(*)	Jours ouvrables Moyenne	(*)
0-1	1093	3.49	676	2.15	355	0.83
1-2	764	2.44	416	1.32	177	0.41
2-3	468	1.50	276	0.88	122	0.28
3-4	328	1.05	239	0.76	117	0.27
4-5	147	0.47	148	0.47	189	0.44
5-6	139	0.44	286	0.91	901	2.10
6-7	310	0.99	756	2.40	3285	7.66
7-8	459	1.47	1153	3.67	5127	11.96
8-9	592	1.89	1453	4.62	4186	9.76
9-10	869	2.78	1581	5.03	2319	5.41
10-11	1164	3.72	1670	5.31	1919	4.48
11-12	1518	4.85	1758	5.59	1861	4.34
12-13	1809	5.78	1881	5.98	1851	4.32
13-14	2051	6.55	1999	6.36	2033	4.74
14-15	2219	7.09	2080	6.62	2219	5.18
15-16	2434	7.78	2181	6.94	2427	5.66
16-17	2572	8.22	2257	7.18	2730	6.37
17-18	2349	7.51	2164	6.88	2609	6.09
18-19	1921	6.14	1745	5.55	2080	4.85
19-20	1935	6.18	1519	4.83	1703	3.97
20-21	1930	6.17	1240	3.94	1338	3.12
21-22	1814	5.80	1192	3.79	1274	2.97
22-23	1494	4.77	1368	4.35	1185	2.76
23-24	901	2.88	1404	4.47	791	1.84
Débit moyen journalier:	31290		31440		42880	

(1) (*): * des heures moyennes sur les journées moyennes

Route Compteur Voie Région Tronçon Section
 0125 100 12 6-3 01 054

MUNICIPALITÉ: Laval
 pont Pie IX

Débits journaliers mensuels (valeurs et % (1))

Mois	Dimanche moyen	Lundi moyen	Mardi moyen	Mercredi moyen	Jeudi moyen	Vendredi moyen	Samedi moyen	Jour moyen ajusté (2) 1992	Jour moyen ajusté 1991
Janvier (%)	25490 65.7	37970 97.8	38610 99.5	32820 84.6	30370 78.3	38900 100.2	27400 70.6	33080 85.2	31580 84.5
Février (%)	26250 67.6	37880 97.6	37870 97.6	38890 100.2	40110 103.3	40840 105.2	28150 72.5	35710 92.0	31730 84.9
Mars (%)	29120 75.0	39570 102.0	40270 103.8	40470 104.3	41380 106.6	43780 112.8	30530 78.7	37870 97.6	33840 90.5
Avril (%)	32510 83.8	39240 101.1	42590 109.7	43760 112.8	44740 115.3	43020 110.8	30860 79.5	39530 101.9	38470 102.9
Mai (%)	33260 85.7	40920 105.4	44590 114.9	45400 117.0	46610 120.1	48050 123.8	33350 85.9	41740 107.5	40670 108.8
Juin (%)	35880 92.5	44700 115.2	46450 119.7	38360 98.8	47540 122.5	48170 124.1	34400 88.6	42210 108.8	41960 112.2
Juillet (%)	31530 81.2	38160 98.3	39070 100.7	39320 101.3	42550 109.6	40870 105.3	27320 70.4	36970 95.3	36940 98.8
Août (%)	33100 85.3	42650 109.9	43480 112.0	44900 115.7	45640 117.6	46230 119.1	32390 83.5	41200 106.2	39640 106.0
Septembre (%)	32530 83.8	40010 103.1	44190 113.9	45380 116.9	46030 118.6	48930 126.1	33320 85.9	41480 106.9	40300 107.8
Octobre (%)	31100 80.1	38930 100.3	43390 111.8	44020 113.4	45900 118.3	47620 122.7	33230 85.6	40600 104.6	39740 106.3
Novembre (%)	29660 76.4	40750 105.0	40900 105.4	42100 108.5	43930 113.2	45110 116.2	31990 82.4	39210 101.0	39040 104.4
Décembre (%)	--- ---	--- ---	--- ---	--- ---	--- ---	--- ---	--- ---	36060 92.9	34740 92.9
Jour Moyen (%)	31159 80.3	39789 102.5	41543 107.0	41008 105.7	42908 110.6	44190 113.9	31034 80.0	38810 100.0	37390 100.0

(1) % : Pourcentage par rapport au djma ajusté

(2) Jour moyen ajusté : Moyenne authentique des 7 jours de la semaine

Route Compteur Voie Région Tronçon Section
 0125 100 12 6-3 01 054

MUNICIPALITÉ: Laval
 pont Pie IX

Variations journalières

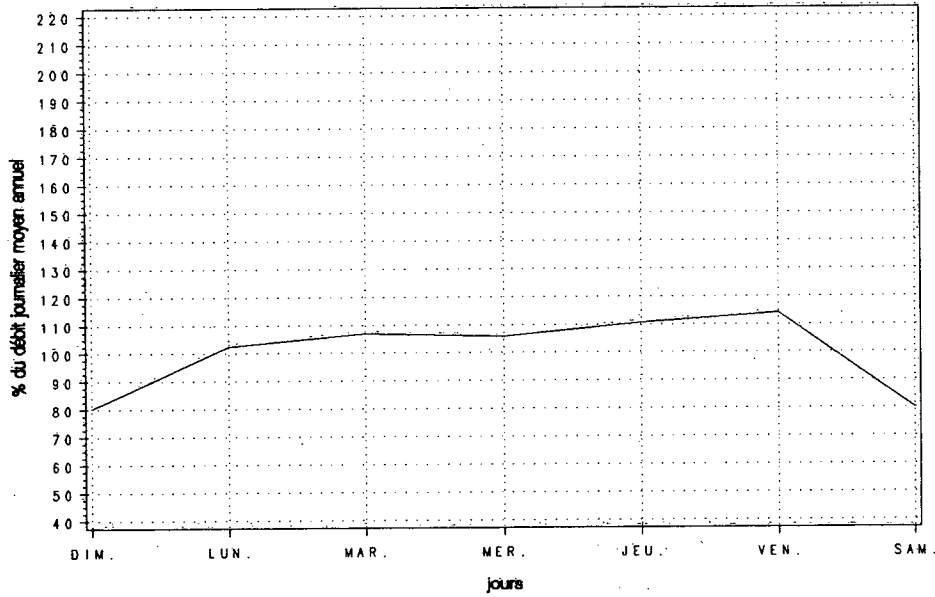

Variations mensuelles

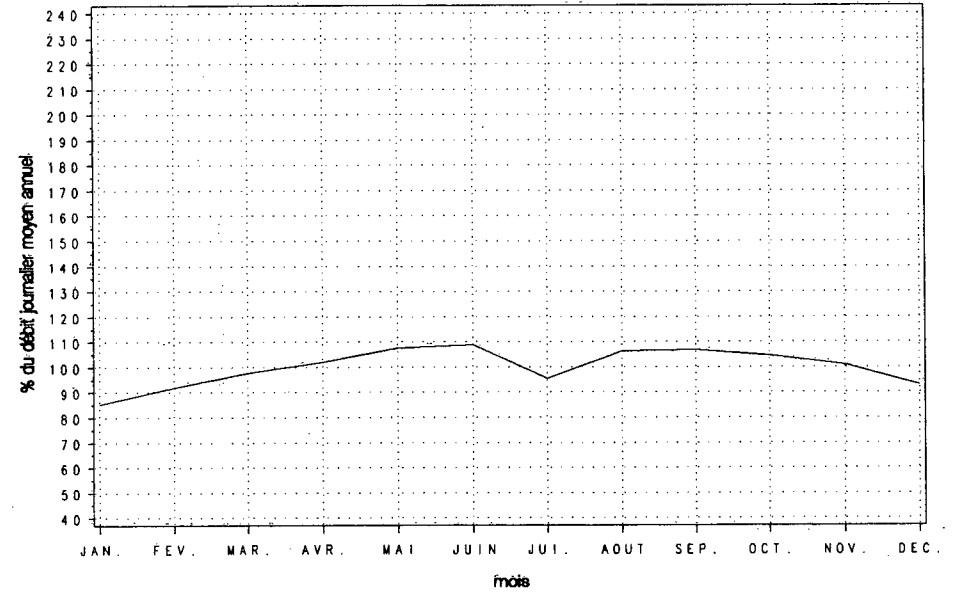

Variations horaires

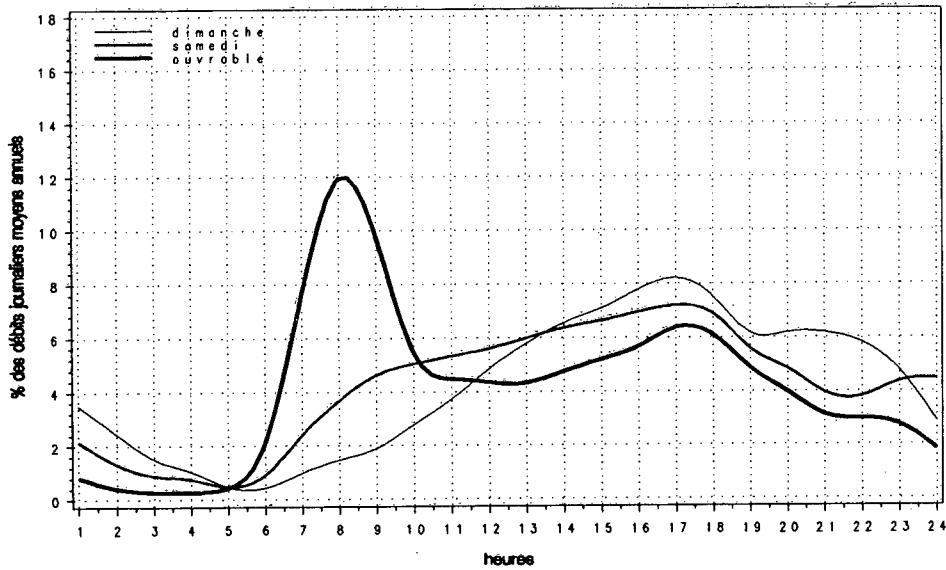

Relation entre les heures de pointe et le djma

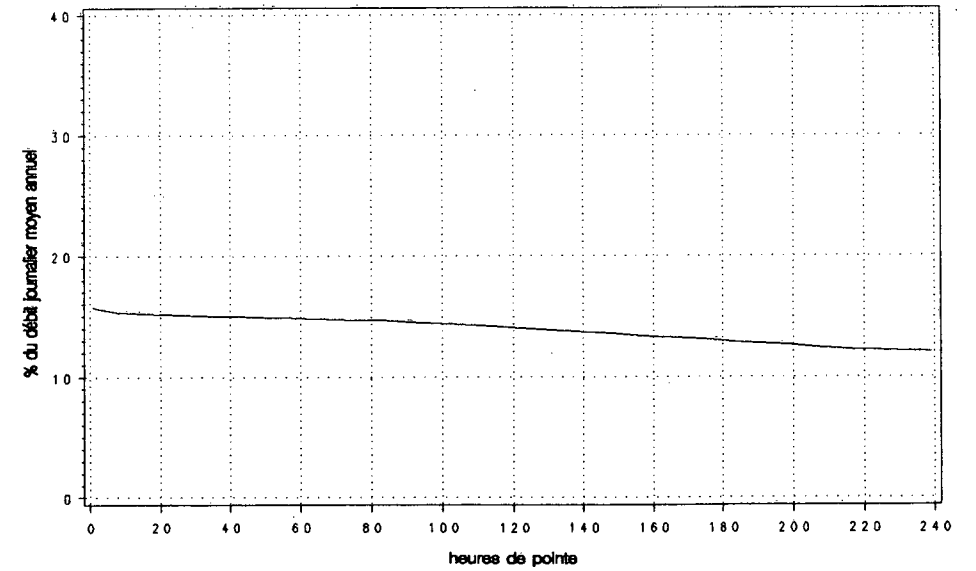

Route Compteur Voie Région Tronçon Section
 0125 100 13 6-3 01 054

MUNICIPALITÉ: Laval
 pont Pie IX

Année	djma	djmh	Années antérieures				Débit journalier maximum	Heures Maximales		
			djme	x augm.	1re	10e		30e	100e	
1988 (*) (1)	72300	67860 93.9	74120 102.5	-5.6	95160 131.6	8060 11.1	7710 10.7	7580 10.5	7350 10.2	
1989 (*)	68380	66400 97.1	67640 98.9	-5.4	88490 129.4	8270 12.1	7510 11.0	7200 10.5	6900 10.1	
1990 (*)	76580	65720 85.8	84600 110.5	+12.0	104050 135.9	8490 11.1	8360 10.9	8130 10.6	7880 10.3	
1991 (*)	72790	64890 89.1	76390 104.9	-4.9	97470 133.9	8350 11.5	8180 11.2	7970 10.9	7640 10.5	
1992 (*)	74530	67380 90.4	78440 105.2	+2.4	98480 132.1	9090 12.2	8140 10.9	8030 10.8	7840 10.5	

(1) (*) : Pourcentage par rapport au djma

Mois	Distribution mensuelle				x annuel
	Débit horaire maximum	Débit journalier maximum	Débit journalier moyen	Total mensuel	
Janvier	---	---	62150	1926650	7.1
Février	7520	83220	67050	1877300	6.9
Mars	7790	89100	73070	2265110	8.3
Avril	7910	89200	75930	2277920	8.4
Mai	8260	98480	81370	2522480	9.3
Juin	8180	97310	82010	2460280	9.0
Juillet	7610	92940	72850	2258210	8.3
Août	8030	94740	79370	2460540	9.0
Septembre	8190	96500	79670	2390050	8.8
Octobre	9090	94660	78680	2439100	9.0
Novembre	7960	89280	74740	2242140	8.2
Décembre	---	86110	67220	2083900	7.7

Débit moyen annuel: 74530 Total annuel: 27203450

Heures	Répartition horaire journalière					
	Dimanche		Samedi		Jours ouvrables	
	Moyenne	(*) (1)	Moyenne	(*)	Moyenne	(*)
0- 1	2309	3.97	1625	2.61	920	1.12
1- 2	1588	2.73	994	1.60	403	0.49
2- 3	997	1.71	623	1.00	267	0.32
3- 4	711	1.22	535	0.86	245	0.30
4- 5	356	0.61	339	0.54	271	0.33
5- 6	276	0.47	473	0.76	1083	1.32
6- 7	505	0.87	1146	1.84	4280	5.20
7- 8	822	1.41	1893	3.04	7134	8.68
8- 9	1146	1.97	2562	4.12	6398	7.78
9-10	1733	2.98	2994	4.81	3906	4.75
10-11	2377	4.08	3405	5.47	3470	4.22
11-12	3039	5.22	3660	5.88	3580	4.35
12-13	3633	6.24	4000	6.43	3663	4.45
13-14	4316	7.42	4286	6.89	3993	4.86
14-15	4467	7.68	4330	6.96	4412	5.37
15-16	4491	7.72	4463	7.17	5664	6.89
16-17	4656	8.00	4602	7.39	7130	8.67
17-18	4168	7.16	4470	7.18	7293	8.87
18-19	3353	5.76	3476	5.58	5269	6.41
19-20	3341	5.74	2939	4.72	3830	4.66
20-21	3400	5.84	2406	3.87	2971	3.61
21-22	3245	5.58	2231	3.58	2818	3.43
22-23	2743	4.71	2543	4.09	2493	3.03
23-24	1848	3.18	2851	4.58	1928	2.34

Débit moyen journalier: 58190 62240 82230

(1) (*) : * des heures moyennes sur les journées moyennes

Route Compteur Voie Région Tronçon Section
 0125 100 13 6-3 01 054

MUNICIPALITÉ: Laval
 pont Pie IX

Débits journaliers mensuels (valeurs et. % (1))

Mois	Dimanche moyen	Lundi moyen	Mardi moyen	Mercredi moyen	Jeudi moyen	Vendredi moyen	Samedi moyen	Jour moyen ajusté (2) 1992	Jour moyen ajusté 1991
Janvier (%)	47090 63.2	---	---	55630 74.6	43120 57.8	---	47290 63.4	62150 83.4	60690 83.4
Février (%)	46600 62.5	71050 95.3	71460 95.8	73600 98.7	76250 102.3	79150 106.2	54790 73.5	67560 90.6	64330 88.4
Mars (%)	55690 74.7	75700 101.5	77960 104.6	79030 106.0	80790 108.4	86160 115.6	60260 80.8	73660 98.8	67980 93.4
Avril (%)	60840 81.6	73700 98.8	80400 107.8	84060 112.7	86300 115.7	83460 111.9	59300 79.5	75440 101.2	75160 103.2
Mai (%)	63440 85.1	77780 104.3	86240 115.7	88170 118.3	91100 122.2	95290 127.8	66170 88.7	81170 108.9	79370 109.0
Juin (%)	68560 92.0	86140 115.5	88320 118.5	74210 99.5	92460 124.0	96170 129.0	68350 91.7	82030 110.0	81300 111.7
Juillet (%)	57050 76.5	73210 98.2	76240 102.3	76620 102.8	82490 110.6	83160 111.5	57240 76.8	72290 97.0	71020 97.5
Août (%)	61330 82.3	82060 110.1	84480 113.3	85960 115.3	88670 118.9	92480 124.0	63680 85.4	79810 107.0	76860 105.6
Septembre (%)	60730 81.5	75190 100.8	84680 113.6	87340 117.1	89060 119.4	95960 128.7	67220 90.2	80030 107.3	77860 106.9
Octobre (%)	59320 79.6	73830 99.0	82930 111.2	84570 113.4	88240 118.3	93180 125.0	65420 87.7	78210 104.9	76430 105.0
Novembre (%)	56120 75.3	77620 104.1	78400 105.2	80250 107.6	83970 112.6	87200 117.0	62680 84.1	75180 100.8	75480 103.7
Décembre (%)	50140 67.2	65720 88.1	70380 94.4	71580 96.0	77720 104.2	77320 103.7	57390 77.0	67180 90.1	67200 92.3
Jour Moyen (%)	57240 76.8	74639 100.1	78923 105.9	78420 105.2	81680 109.5	86282 115.7	60820 81.6	74560 100.0	72810 100.0

(1) % : Pourcentage par rapport au djma ajusté

(2) Jour moyen ajusté : Moyenne authentique des 7 jours de la semaine

Route Compteur Voie Région Tronçon Section
 0125 100 13 6-3 01 054

MUNICIPALITÉ: Loval
 pont Pie IX

Variations journalières

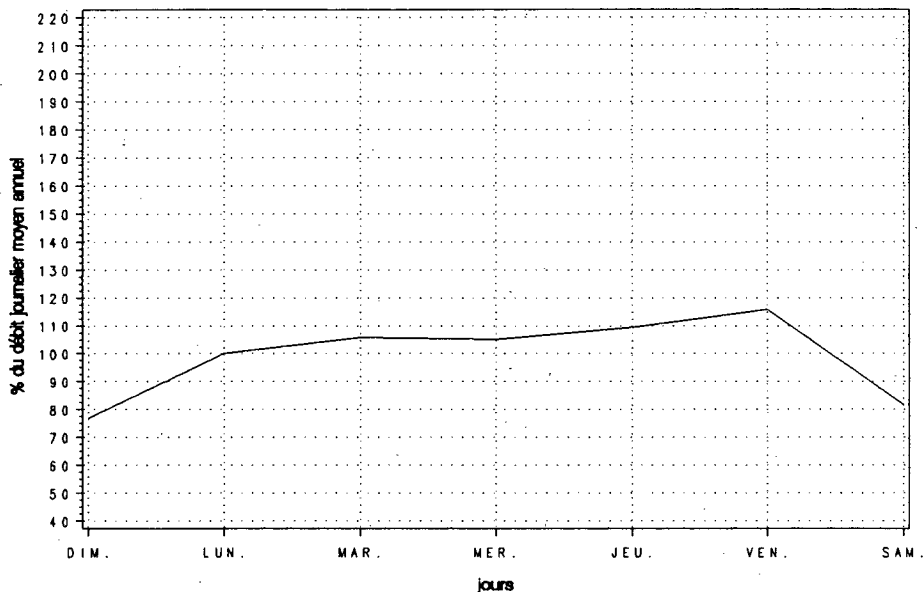

Variations mensuelles

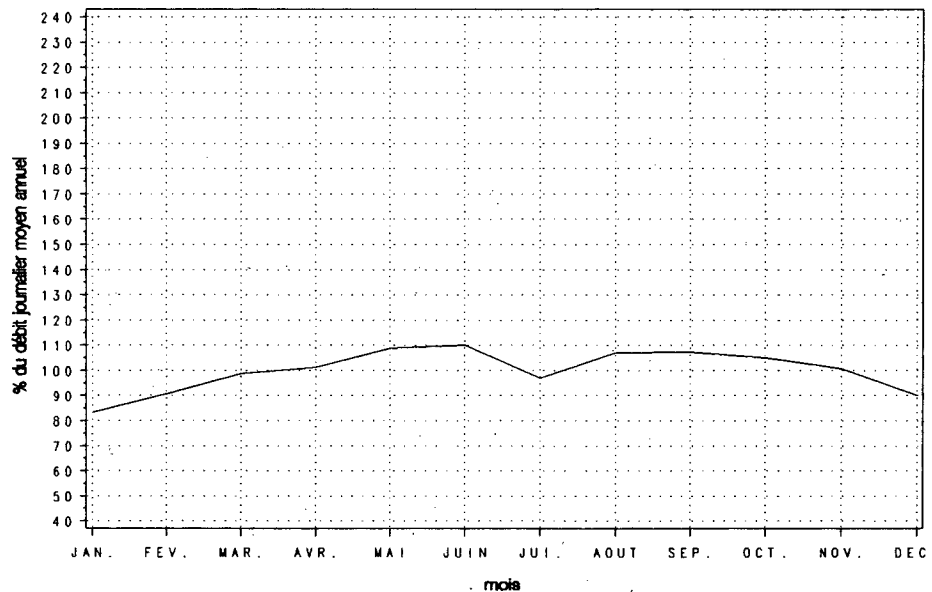

Variations horaires

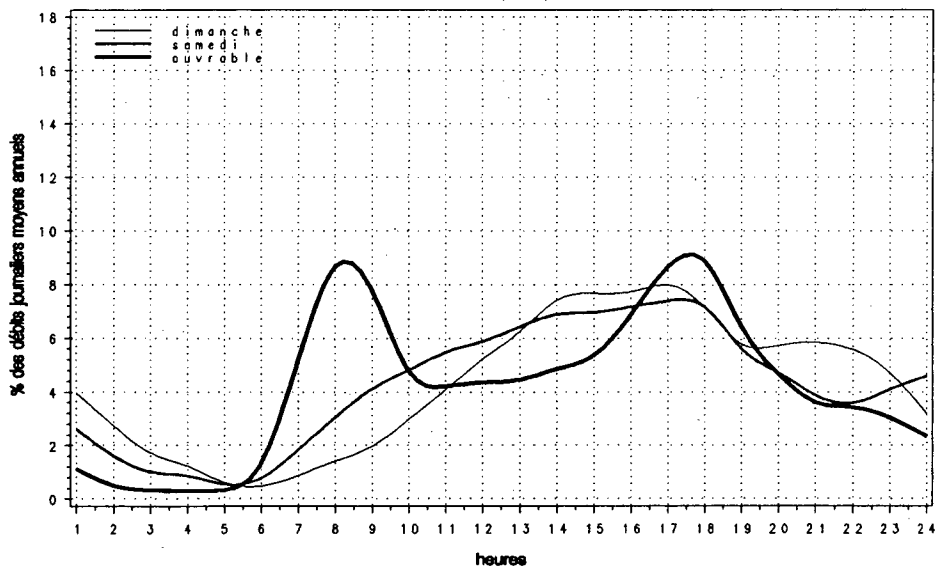

Relation entre les heures de pointe et le djma

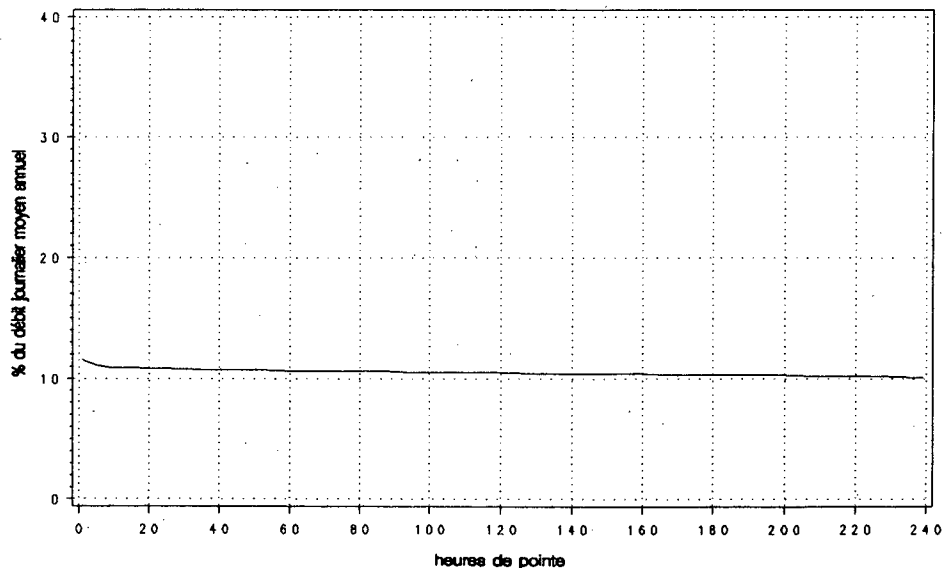

Route Compteur Voie Région Tronçon Section
 0125 160 13 6-3 02 040

MUNICIPALITÉ: Terrebonne
 pont Préfontaine-Prévost sur la rivière des Mille-Iles

Année	djma	djmh	Années antérieures						
			djme	x augm.	Débit journalier maximum	Heures Maximales			100e
						1re	10e	30e	
1988 (*) (1)	8080	7430 92.0	8320 103.0	-3.0	13840 171.3	1580 19.6	1280 15.8	1000 12.4	900 11.1
1989 (*)	8090	7480 92.5	8450 104.4	+0.1	10910 134.9	1340 16.6	1060 13.1	960 11.9	890 11.0
1990 (*)	8280	7540 91.1	8640 104.3	+2.4	11290 136.4	1710 20.7	1400 16.9	1230 14.9	980 11.8
1991 (*)	8100	7460 92.1	8170 100.9	-2.2	10990 135.7	1430 17.7	1260 15.6	1170 14.4	940 11.6
1992 (*)	8840	7920 89.5	9150 103.5	+9.2	13380 151.3	1850 20.9	1590 18.0	1290 14.6	1000 11.3

(1) (*) : Pourcentage par rapport au djma

Heures	Répartition horaire journalière					
	Dimanche		Samedi		Jours ouvrables	
	Moyenne	(*) (1)	Moyenne	(*)	Moyenne	(*)
0-1	175	2.80	153	2.00	88	0.92
1-2	120	1.92	95	1.24	43	0.45
2-3	82	1.30	70	0.91	29	0.31
3-4	55	0.88	56	0.73	26	0.28
4-5	29	0.46	31	0.41	28	0.29
5-6	29	0.46	52	0.68	164	1.73
6-7	55	0.88	111	1.46	623	6.55
7-8	74	1.18	165	2.16	825	8.68
8-9	112	1.79	247	3.25	522	5.49
9-10	185	2.95	356	4.67	348	3.66
10-11	271	4.33	466	6.12	381	4.01
11-12	367	5.86	521	6.84	419	4.41
12-13	420	6.72	557	7.31	467	4.91
13-14	534	8.54	597	7.84	489	5.14
14-15	539	8.61	610	8.01	515	5.42
15-16	554	8.85	619	8.12	614	6.46
16-17	518	8.28	604	7.93	800	8.43
17-18	434	6.93	495	6.49	831	8.75
18-19	361	5.76	389	5.11	619	6.51
19-20	360	5.76	358	4.70	486	5.11
20-21	355	5.67	312	4.09	398	4.19
21-22	289	4.62	250	3.28	332	3.49
22-23	206	3.29	250	3.28	244	2.57
23-24	132	2.12	241	3.17	170	1.79

Débit moyen journalier: 6260 7620 9500

(1) (*) : * des heures moyennes sur les journées moyennes

Mois	Distribution mensuelle				
	Débit horaire maximum	Débit journalier maximum	Débit journalier moyen	Total mensuel	x annuel
Janvier	1490	10480	7580	235070	7.3
Février	---	---	8170	228760	7.1
Mars	---	---	8190	253890	7.9
Avril	1260	10390	8580	257480	8.0
Mai	1550	12570	9300	288340	8.9
Juin	1180	11580	9190	275600	8.5
Juillet	1060	10780	8110	251480	7.8
Août	1400	13380	9310	288650	8.9
Septembre	1850	12860	10020	300490	9.3
Octobre	---	---	11020	341700	10.6
Novembre	1090	10910	8860	265870	8.2
Décembre	1110	10530	7760	240500	7.5

Débit moyen annuel: 8840 Total annuel: 3226600

Route Compteur Voie Région Tronçon Section
 0125 160 13 6-3 02 040

MUNICIPALITÉ: Terrebonne
 pont Préfontaine-Prévost sur la rivière des Mille-Iles

Débits journaliers mensuels (valeurs et % (1))

Mois	Dimanche moyen	Lundi moyen	Mardi moyen	Mercredi moyen	Jeudi moyen	Vendredi moyen	Samedi moyen	Jour moyen ajusté (2) 1992	Jour moyen ajusté 1991
Janvier	4790	8350	8280	7700	8210	9090	6110	7500	7230
(%)	55.2	96.2	95.4	88.7	94.6	104.7	70.4	86.4	89.3
Février	5440	8720	---	---	---	---	6540	8170	7620
(%)	62.7	100.5	---	---	---	---	75.3	94.1	94.1
Mars	---	---	---	---	---	---	---	8190	7640
(%)	---	---	---	---	---	---	---	94.4	94.3
Avril	6420	8070	9070	9240	10030	9540	7260	8520	8490
(%)	74.0	93.0	104.5	106.5	115.6	109.9	83.6	98.2	104.8
Mai	6900	8690	9530	9690	10560	11140	8090	9230	8880
(%)	79.5	100.1	109.8	111.6	121.7	128.3	93.2	106.3	109.6
Juin	7200	9280	10170	8770	10520	10800	7960	9240	8850
(%)	82.9	106.9	117.2	101.0	121.2	124.4	91.7	106.5	109.3
Juillet	6190	7910	8300	8380	9230	9350	7070	8060	7660
(%)	71.3	91.1	95.6	96.5	106.3	107.7	81.5	92.9	94.6
Août	6680	9270	9560	10150	10350	10680	8770	9350	8150
(%)	77.0	106.8	110.1	116.9	119.2	123.0	101.0	107.7	100.6
Septembre	6540	9310	11080	11380	11650	12250	8120	10050	8210
(%)	75.3	107.3	127.6	131.1	134.2	141.1	93.5	115.8	101.4
Octobre	7430	11640	---	---	12870	13240	9470	9240	8620
(%)	85.6	134.1	---	---	148.3	152.5	109.1	106.5	106.4
Novembre	5870	8930	9070	9550	10620	10390	7700	8880	8390
(%)	67.6	102.9	104.5	110.0	122.4	119.7	88.7	102.3	103.6
Décembre	5470	7420	8120	8590	9450	8520	6750	7760	7430
(%)	63.0	85.5	93.5	99.0	108.9	98.2	77.8	89.4	91.7
Jour Moyen	6426	8800	9050	9122	10081	10150	7555	8680	8100
(%)	74.0	101.4	104.3	105.1	116.1	116.9	87.0	100.0	100.0

(1) % : Pourcentage par rapport au djma ajusté

(2) Jour moyen ajusté : Moyenne authentique des 7 jours de la semaine

Route Compteur Voie Région Tronçon Section
 0125 160 13 6-3 02 040

MUNICIPALITÉ: Terrebonne
 pont Préfontaine-Prévost sur la rivière des Mille-Iles

Variations journalières

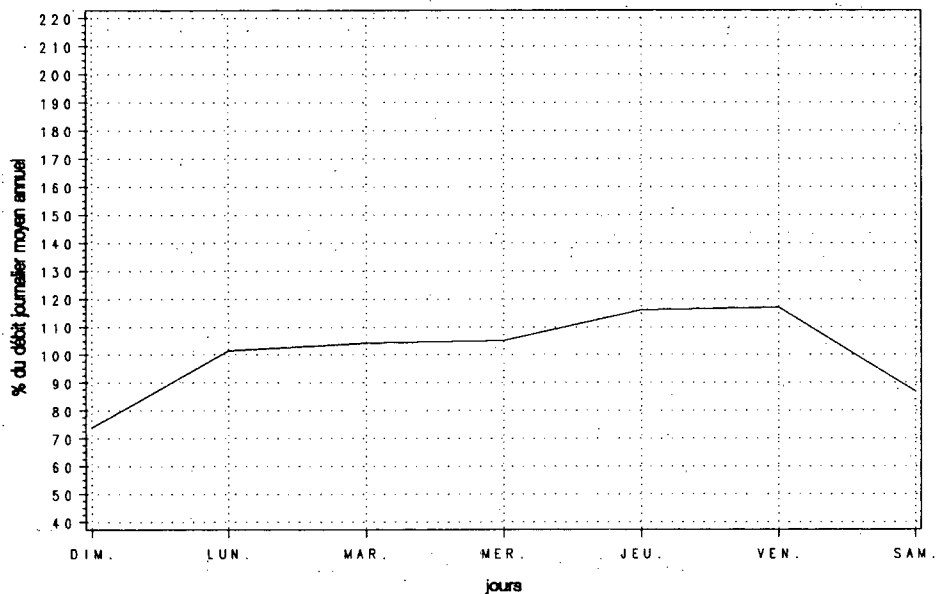

Variations mensuelles

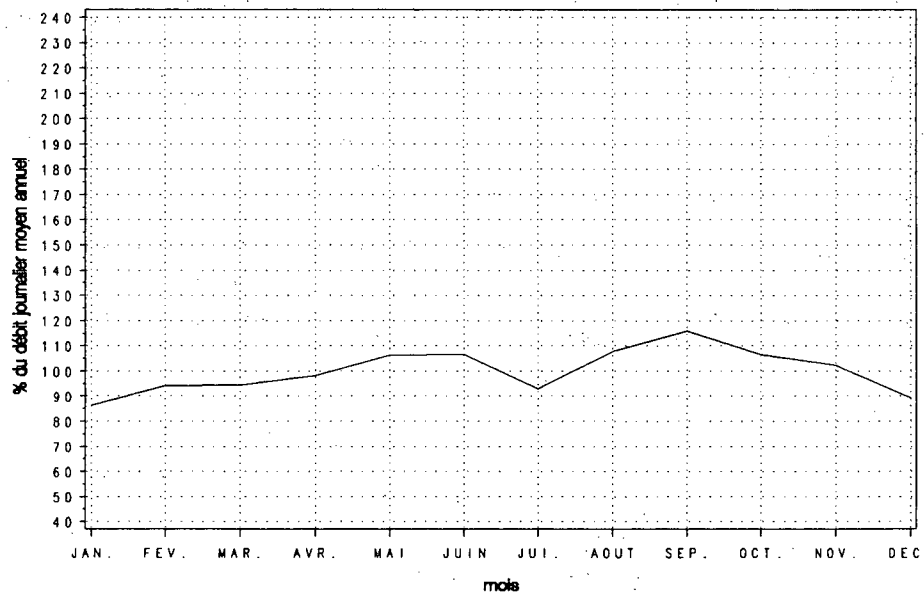

Variations horaires

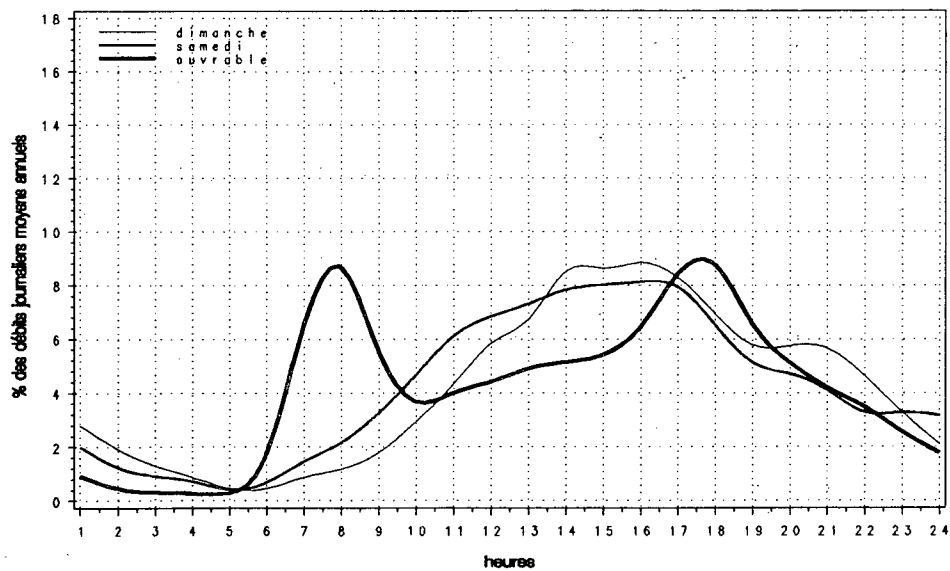

Relation entre les heures de pointe et le djma

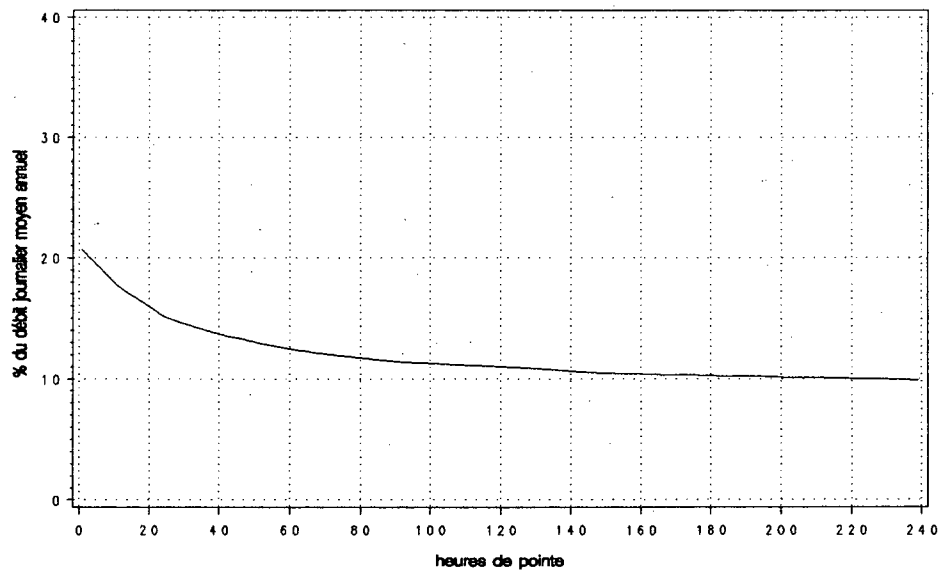

Route Compteur Voie Région Tronçon Section
 0132 052 13 6-2 02 120

MUNICIPALITÉ: Saint-Timothée
 à 6,1 km à l'ouest de la sortie du pont de Melocheville

Année	djma	djmh	Années antérieures						
			djme	x augm.	Débit journalier maximum	Heures 1re	Maximales 10e	30e	100e
1988 (*) (1)	7560 86.8	6560 111.1	8400 111.1	+3.1	12670 167.6	900 11.9	810 10.7	760 10.1	710 9.4
1989 (*)	7890 84.0	6630 112.9	8910 112.9	+4.4	13250 167.9	1090 13.8	910 11.5	860 10.9	800 10.1
1990 (*)	8540 83.7	7150 121.7	10390 121.7	+8.3	17400 203.7	1340 15.7	1260 14.8	1200 14.1	1010 11.8
1991 (*)	7820 86.1	6730 109.5	8560 109.5	-8.5	10720 137.1	930 11.9	880 11.3	840 10.7	780 10.0
1992 (*)	7920 85.9	6810 109.5	8680 109.5	+1.3	10350 130.6	990 12.4	880 11.1	840 10.6	790 9.9

(1) (*) : Pourcentage par rapport au djma

Mois	Distribution mensuelle				
	Débit horaire maximum	Débit journalier maximum	Débit journalier moyen	Total mensuel	x annuel
Janvier	760	7920	6420	198970	6.9
Février	830	8050	6750	188940	6.5
Mars	830	8340	6940	215120	7.4
Avril	830	9420	8190	245830	8.5
Mai	---	---	8980	278490	9.6
Juin	910	10350	8910	267370	9.2
Juillet	840	10040	8510	263820	9.1
Août	860	9940	8800	272940	9.4
Septembre	990	9920	8490	254830	8.8
Octobre	890	9480	8090	250680	8.7
Novembre	820	8960	7820	234550	8.1
Décembre	840	9040	7120	220770	7.6
Débit moyen annuel:	7920		Total annuel:	2890800	

Heures	Répartition horaire journalière					
	Dimanche Moyenne	(*) (1)	Samedi Moyenne	(*)	Jours ouvrables Moyenne	(*)
0-1	210	3.14	153	2.24	87	1.05
1-2	145	2.17	93	1.36	43	0.52
2-3	87	1.30	62	0.90	26	0.32
3-4	60	0.90	51	0.74	22	0.27
4-5	31	0.47	35	0.52	30	0.36
5-6	31	0.47	49	0.72	87	1.05
6-7	62	0.93	116	1.69	303	3.67
7-8	93	1.40	191	2.80	597	7.23
8-9	144	2.16	259	3.78	540	6.54
9-10	212	3.17	308	4.50	411	4.98
10-11	291	4.37	367	5.37	420	5.09
11-12	350	5.25	406	5.94	434	5.26
12-13	426	6.38	428	6.26	436	5.28
13-14	532	7.98	497	7.27	487	5.89
14-15	564	8.45	524	7.66	530	6.41
15-16	577	8.65	518	7.57	612	7.42
16-17	551	8.26	503	7.35	734	8.89
17-18	448	6.71	464	6.79	637	7.71
18-19	404	6.05	396	5.80	491	5.95
19-20	404	6.05	348	5.09	376	4.55
20-21	372	5.58	293	4.28	316	3.82
21-22	308	4.62	243	3.56	265	3.21
22-23	240	3.60	260	3.80	222	2.68
23-24	156	2.33	262	3.83	154	1.87
Débit moyen journalier:	6670		6840		8260	

(1) (*) : x des heures moyennes sur les journées moyennes

Route Compteur Voie Région Tronçon Section
 0132 052 13 6-2 02 120

MUNICIPALITÉ: Saint-Timothée
 à 6,1 km à l'ouest de la sortie du pont de Melocheville

Débits journaliers mensuels (valeurs et % (1))

Mois	Dimanche moyen	Lundi moyen	Mardi moyen	Mercredi moyen	Jeudi moyen	Vendredi moyen	Samedi moyen	Jour moyen ajusté (2) 1992	Jour moyen ajusté 1991
Janvier (%)	4890 61.7	6870 86.7	6890 87.0	7020 88.6	6540 82.6	7160 90.4	5340 67.4	6390 80.7	6140 78.5
Février (%)	4980 62.9	7180 90.7	7200 90.9	7430 93.8	7540 95.2	7430 93.8	5590 70.6	6760 85.4	6850 87.6
Mars (%)	5980 75.5	6900 87.1	7270 91.8	7160 90.4	7010 88.5	8330 105.2	6100 77.0	6960 87.9	7200 92.1
Avril (%)	7450 94.1	7160 90.4	8780 110.9	8170 103.2	8900 112.4	9240 116.7	7490 94.6	8170 103.2	7910 101.2
Mai (%)	--- ---	8390 105.9	8750 110.5	9240 116.7	9590 121.1	9590 121.1	7980 100.8	8910 112.5	8800 112.5
Juin (%)	8270 104.4	8840 111.6	9330 117.8	8840 111.6	9530 120.3	9930 125.4	7800 98.5	8930 112.8	8730 111.6
Juillet (%)	7920 100.0	8290 104.7	8490 107.2	8750 110.5	9110 115.0	9140 115.4	7620 96.2	8470 106.9	8560 109.5
Août (%)	7830 98.9	8780 110.9	8930 112.8	9330 117.8	9500 119.9	9790 123.6	7780 98.2	8850 111.7	8780 112.3
Septembre (%)	7390 93.3	8020 101.3	8770 110.7	9090 114.8	9270 117.0	9760 123.2	7340 92.7	8520 107.6	8280 105.9
Octobre (%)	6670 84.2	7510 94.8	8540 107.8	8270 104.4	9050 114.3	9260 116.9	7260 91.7	8080 102.0	8010 102.4
Novembre (%)	6370 80.4	8030 101.4	7950 100.4	8070 101.9	8820 111.4	8950 113.0	6710 84.7	7840 99.0	7760 99.2
Décembre (%)	5910 74.6	7310 92.3	7560 95.5	7700 97.2	7310 92.3	7840 99.0	6230 78.7	7120 89.9	6760 86.4
Jour Moyen (%)	6867 86.7	7770 98.1	8210 103.7	8260 104.3	8510 107.4	8870 112.0	6940 87.6	7920 100.0	7820 100.0

(1) % : Pourcentage par rapport au djma ajusté

(2) Jour moyen ajusté : Moyenne authentique des 7 jours de la semaine

Route Compteur Voie Région Tronçon Section
 0132 052 13 6-2 02 120

MUNICIPALITÉ: Saint-Timothée
 à 6,1 km à l'ouest de la sortie du pont de Melocheville

Variations journalières

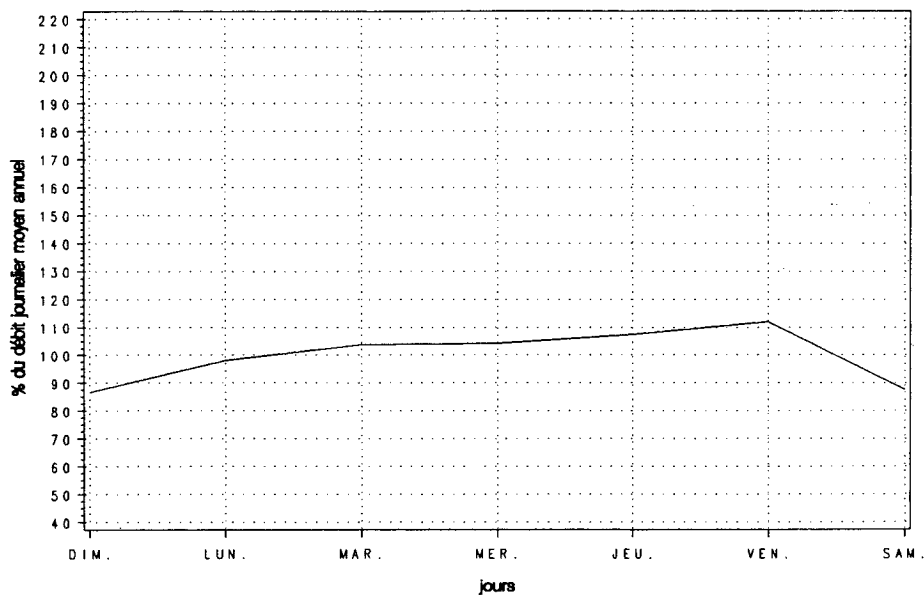

Variations mensuelles

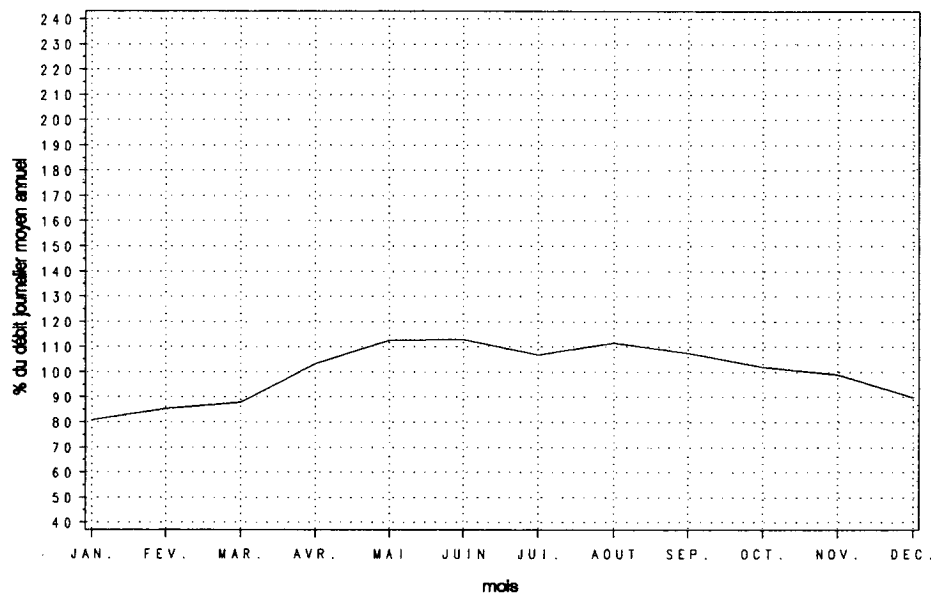

Variations horaires

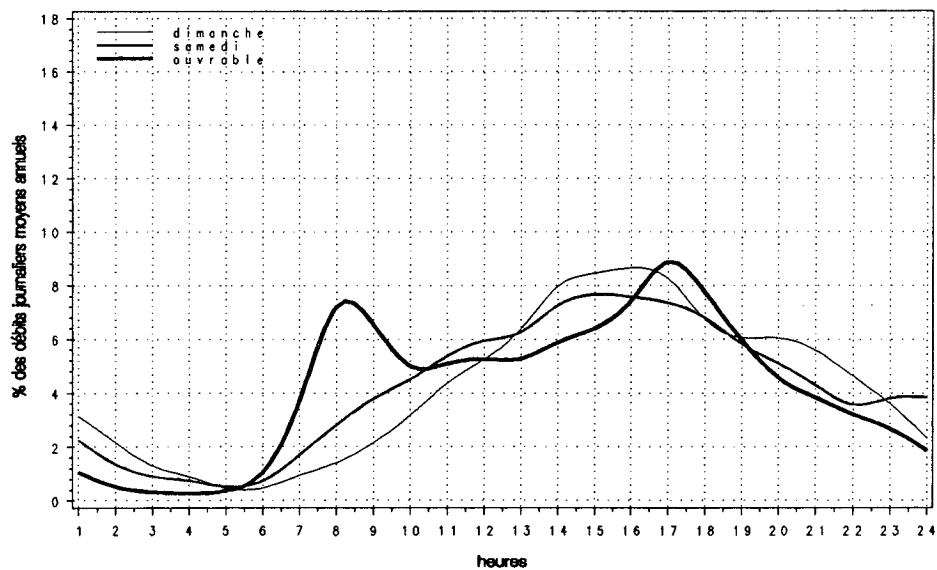

Relation entre les heures de pointe et le djma

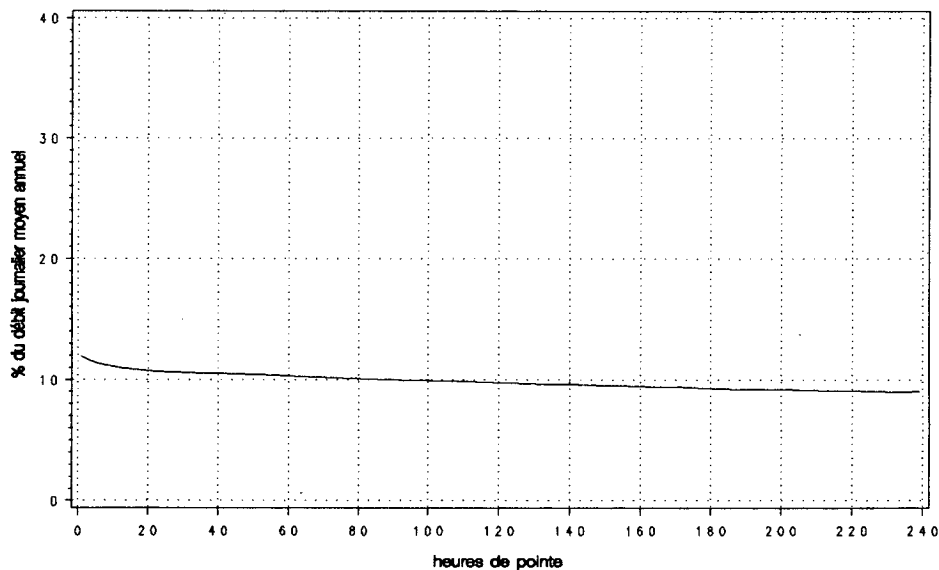

Route Compteur Voie Région Tronçon Section
 0132 160 13 6-2 04 051

MUNICIPALITÉ: Varennes
 à 1,15 km au sud-ouest de la route 229

Année	djma	djmh	Années antérieures		Débit journalier maximum	Heures Maximales			
			djme	x augm.		1re	10e	30e	100e
1988 (x)(1)	17600 92.2	16220 92.2	18430 104.7	+8.6	22720 129.1	2280 13.0	2160 12.3	2080 11.8	1950 11.1
1989 (x)	18690 91.8	17150 91.8	19320 103.4	+6.2	24220 129.6	2310 12.4	2230 11.9	2180 11.7	2090 11.2
1990 (x)	19110 91.9	17560 91.9	19720 103.2	+2.3	24680 129.1	2430 12.7	2310 12.1	2230 11.7	2130 11.1
1991 (x)	19350 90.3	17470 90.3	20060 103.7	+1.3	25120 129.8	2470 12.8	2380 12.3	2310 11.9	2180 11.3
1992 (x)	20150 91.3	18390 91.3	20730 102.9	+4.1	26110 129.6	2370 11.8	2290 11.4	2250 11.2	2150 10.7

(1) (x) : Pourcentage par rapport au djma

Mois	Débit horaire maximum	Distribution mensuelle			x annuel
		Débit journalier maximum	Débit journalier moyen	Total mensuel	
Janvier	2160	21040	17270	535440	7.3
Février	2220	22800	18530	518780	7.1
Mars	2300	23190	19560	606270	8.2
Avril	2260	24390	20700	621040	8.4
Mai	2370	26110	21880	678250	9.2
Juin	2330	25540	21670	650130	8.8
Juillet	2090	24360	19580	607010	8.3
Août	1970	23280	20120	623800	8.5
Septembre	---	---	21590	647700	8.8
Octobre	---	---	21620	670220	9.1
Novembre	---	---	21040	631200	8.6
Décembre	---	---	18210	564510	7.7
Débit moyen annuel:	20150		Total annuel:	7354750	

Heures	Répartition horaire journalière					
	Dimanche		Samedi		Jours ouvrables	
	Moyenne	(x)(1)	Moyenne	(x)	Moyenne	(x)
0- 1	528	3.54	434	2.64	260	1.20
1- 2	334	2.24	232	1.41	111	0.51
2- 3	199	1.33	143	0.87	66	0.30
3- 4	131	0.88	119	0.72	61	0.28
4- 5	69	0.46	79	0.48	85	0.39
5- 6	78	0.52	128	0.78	312	1.43
6- 7	159	1.07	286	1.74	1120	5.14
7- 8	232	1.55	448	2.72	1868	8.58
8- 9	323	2.16	663	4.03	1551	7.12
9-10	461	3.09	794	4.82	1044	4.79
10-11	625	4.19	926	5.62	919	4.22
11-12	784	5.25	1022	6.20	910	4.18
12-13	930	6.23	1051	6.39	932	4.28
13-14	1119	7.50	1171	7.11	1060	4.87
14-15	1163	7.79	1194	7.25	1182	5.43
15-16	1131	7.58	1219	7.40	1394	6.40
16-17	1210	8.11	1219	7.40	1891	8.69
17-18	1026	6.88	1093	6.64	1915	8.80
18-19	871	5.84	889	5.40	1440	6.62
19-20	854	5.72	737	4.47	1026	4.71
20-21	860	5.76	625	3.79	815	3.74
21-22	782	5.24	572	3.48	734	3.37
22-23	620	4.16	639	3.88	605	2.78
23-24	421	2.82	703	4.27	452	2.08
Débit moyen journalier:	14920		16470		21770	

(1) (x) : x des heures moyennes sur les journées moyennes

Route Compteur Voie Région Tronçon Section
 0132 160 13 6-2 04 051

MUNICIPALITÉ: Varennes
 à 1,15 km au sud-ouest de la route 229

Débits journaliers mensuels (valeurs et % (1))

Mois	Dimanche moyen	Lundi moyen	Mardi moyen	Mercredi moyen	Jeudi moyen	Vendredi moyen	Samedi moyen	Jour moyen ajusté (2) 1992	Jour moyen ajusté 1991
Janvier (%)	12250 60.9	19450 96.6	19240 95.6	17920 89.0	17430 86.6	19620 97.5	12910 64.1	16970 84.3	16300 84.2
Février (%)	12800 63.6	19970 99.2	19660 97.7	20260 100.6	21080 104.7	22310 110.8	14480 71.9	18650 92.6	18020 93.1
Mars (%)	14400 71.5	20680 102.7	20970 104.2	21080 104.7	21220 105.4	22790 113.2	15970 79.3	19590 97.3	18260 94.3
Avril (%)	16950 84.2	19860 98.7	22950 114.0	22250 110.5	23890 118.7	22030 109.4	16980 84.4	20700 102.8	19700 101.8
Mai (%)	15740 78.2	20510 101.9	23250 115.5	23810 118.3	24660 122.5	25560 127.0	18370 91.3	21700 107.8	20760 107.2
Juin (%)	16440 81.7	22710 112.8	24070 119.6	21070 104.7	24600 122.2	25290 125.6	18230 90.6	21770 108.1	21200 109.5
Juillet (%)	14970 74.4	19900 98.9	20540 102.0	20570 102.2	22790 113.2	22290 110.7	15550 77.2	19520 97.0	18560 95.9
Août (%)	15050 74.8	20930 104.0	21550 107.1	22130 109.9	22480 111.7	22750 113.0	16330 81.1	20170 100.2	20190 104.3
Septembre (%)	---	---	---	---	---	---	---	21590 107.3	20760 107.2
Octobre (%)	---	---	---	---	---	---	---	21620 107.4	20790 107.4
Novembre (%)	---	---	---	---	---	---	---	21040 104.5	20240 104.5
Décembre (%)	---	---	---	---	---	---	---	18210 90.5	17510 90.4
Jour Moyen (%)	16451 81.7	20314 100.9	21098 104.8	20937 104.0	22085 109.7	22228 110.4	16092 79.9	20130 100.0	19360 100.0

(1) % : Pourcentage par rapport au djma ajusté

(2) Jour moyen ajusté : Moyenne authentique des 7 jours de la semaine

Route Compteur Voie Région Tronçon Section
 0132 160 13 6-2 04 051

MUNICIPALITÉ : Varennes
 à 1,15 km au sud-ouest de la route 229

Variations journalières

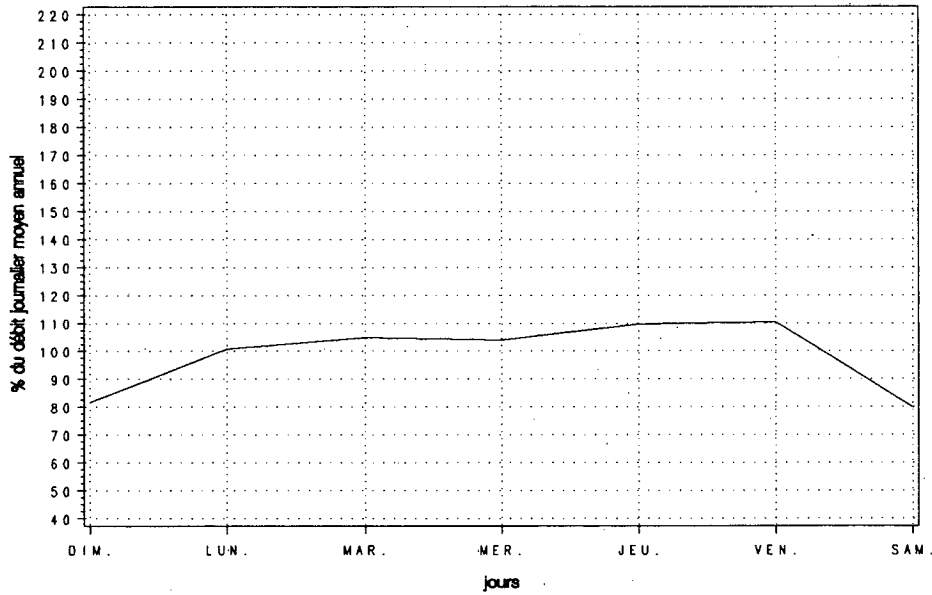

Variations mensuelles

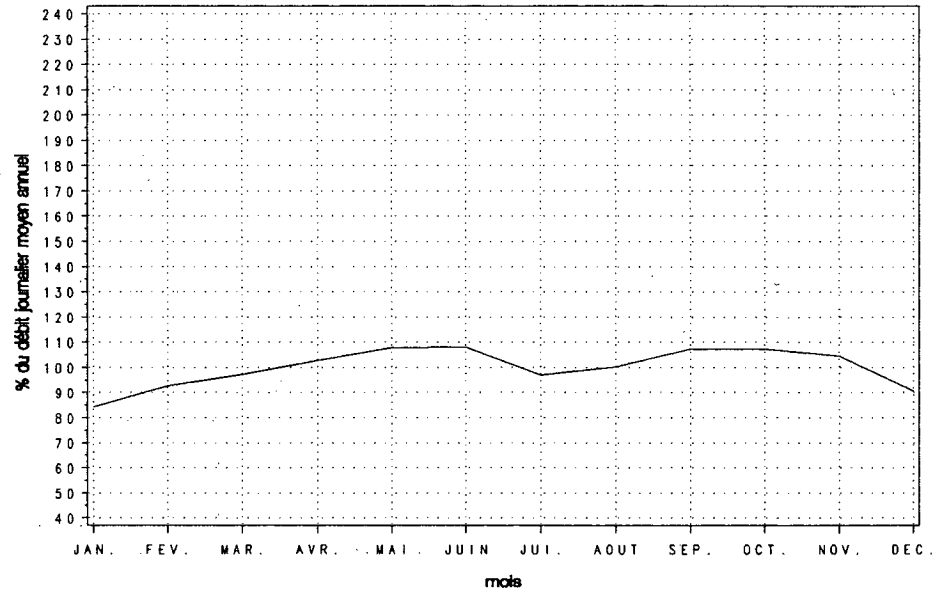

Variations horaires

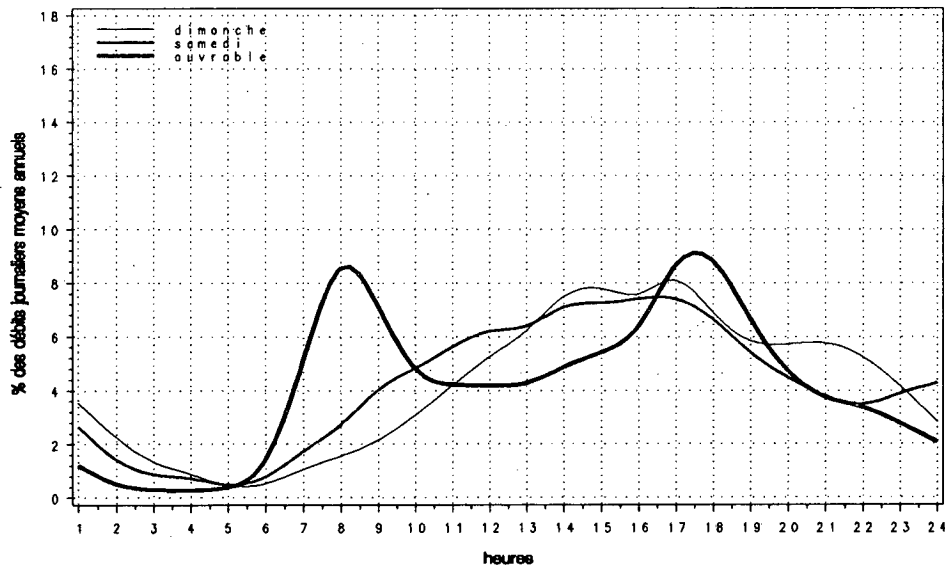

Relation entre les heures de pointe et le djma

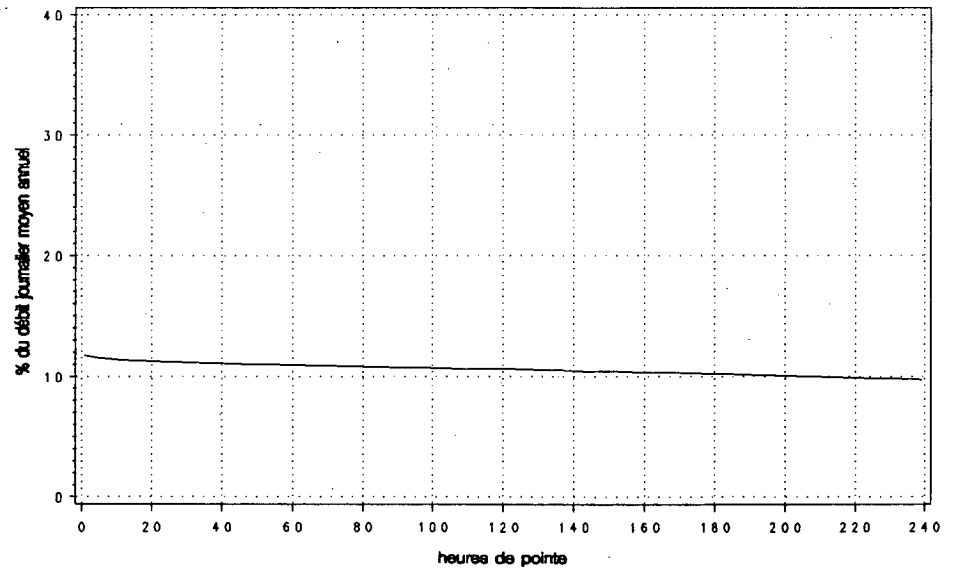

Route Compteur Voie Région Tronçon Section
 0132 472 13 3-2 09 110

MUNICIPALITÉ: Montmagny
 à 65 m à l'est de la route 228 (route Poiriers)

Année	djma	djmh	Années antérieures			Débit journalier maximum	Heures Maximales			100e
			djme	* augm.	1re		10e	30e		
1988 (*) (1)	---	---	---	---	---	---	---	---	---	
1989 (*)	10670 86.7	9250 110.4	11780 110.4	---	16110 151.0	1570 14.7	1200 11.2	1090 10.2	1010 9.5	
1990 (*)	10510 87.2	9160 110.8	11640 110.8	-1.5	15820 150.5	1600 15.2	1210 11.5	1100 10.5	1040 9.9	
1991 (*)	10590 83.2	8810 113.0	11970 113.0	+0.8	15900 150.1	1630 15.4	1170 11.0	1120 10.6	1060 10.0	
1992 (*)	10290 84.6	8700 112.1	11530 112.1	-2.9	15590 151.5	1200 11.6	1130 11.0	1080 10.5	1020 9.9	

(1) (*) : Pourcentage par rapport au djma

Heures	Répartition horaire journalière					
	Dimanche		Samedi		Jours ouvrables	
	Moyenne	(*) (1)	Moyenne	(*)	Moyenne	(*)
0- 1	199	2.33	165	1.69	67	0.63
1- 2	154	1.80	112	1.15	37	0.34
2- 3	122	1.43	90	0.92	27	0.25
3- 4	85	0.99	59	0.60	22	0.21
4- 5	35	0.41	31	0.32	26	0.24
5- 6	34	0.40	41	0.42	68	0.64
6- 7	82	0.96	116	1.19	224	2.10
7- 8	172	2.01	262	2.68	515	4.82
8- 9	265	3.10	427	4.36	605	5.66
9-10	393	4.59	588	6.01	547	5.12
10-11	492	5.74	703	7.19	608	5.69
11-12	532	6.21	719	7.34	728	6.82
12-13	616	7.20	718	7.33	855	8.01
13-14	704	8.22	785	8.02	780	7.30
14-15	739	8.63	819	8.37	773	7.24
15-16	753	8.79	813	8.31	853	7.98
16-17	705	8.23	720	7.35	874	8.18
17-18	566	6.60	508	5.19	726	6.80
18-19	530	6.19	434	4.43	616	5.77
19-20	484	5.65	429	4.39	573	5.36
20-21	381	4.45	389	3.97	467	4.37
21-22	256	2.99	312	3.18	331	3.10
22-23	162	1.89	289	2.95	216	2.02
23-24	106	1.24	259	2.65	145	1.36

Débit moyen journalier: 8570 9790 10680

(1) (*) : * des heures moyennes sur les journées moyennes

Mois	Distribution mensuelle				* annuel
	Débit horaire maximum	Débit journalier maximum	Débit journalier moyen	Total mensuel	
Janvier	940	10590	7990	247820	6.6
Février	1020	11080	8410	235480	6.3
Mars	1020	12110	9240	286340	7.6
Avril	1080	12740	10280	308510	8.2
Mai	1200	13870	11490	356190	9.5
Juin	1120	13780	11500	344960	9.2
Juillet	1140	14430	11810	366180	9.8
Août	1190	15590	11950	370570	9.9
Septembre	1160	13390	10840	325060	8.7
Octobre	---	---	11090	343790	9.2
Novembre	1040	11900	9540	286060	7.6
Décembre	1070	11620	9130	283130	7.5

Débit moyen annuel: 10290 Total annuel: 3755850

Route Compteur Voie Région Tronçon Section
 0132 472 13 3-2 09 110

MUNICIPALITÉ: Montmagny
 à 65 m à l'est de la route 228 (route Poiriers)

Débits journaliers mensuels (valeurs et % (1).)

Mois	Dimanche moyen	Lundi moyen	Mardi moyen	Mercredi moyen	Jeudi moyen	Vendredi moyen	Samedi moyen	Jour moyen ajusté (2) 1992	Jour moyen ajusté 1991
Janvier (%)	5910 57.5	8210 79.9	8010 78.0	8000 77.9	8220 80.0	9890 96.3	7460 72.6	7960 77.5	8250 78.0
Février (%)	6090 59.3	8480 82.6	8670 84.4	7930 77.2	9840 95.8	10450 101.8	7670 74.7	8450 82.3	8690 82.1
Mars (%)	6910 67.3	8900 86.7	9210 89.7	9460 92.1	10360 100.9	11470 111.7	8760 85.3	9300 90.6	9380 88.7
Avril (%)	8820 85.9	9140 89.0	10030 97.7	10240 99.7	11650 113.4	12380 120.5	9820 95.6	10300 100.3	10650 100.7
Mai (%)	9490 92.4	10470 101.9	11010 107.2	11370 110.7	12690 123.6	13730 133.7	11260 109.6	11430 111.3	11950 112.9
Juin (%)	10240 99.7	11010 107.2	11640 113.3	10840 105.6	12680 123.5	13130 127.8	11110 108.2	11520 112.2	12260 115.9
Juillet (%)	10090 98.2	11460 111.6	11670 113.6	11290 109.9	13060 127.2	13670 133.1	11250 109.5	11780 114.7	12280 116.1
Août (%)	11060 107.7	11360 110.6	11300 110.0	11750 114.4	13140 127.9	13720 133.6	11310 110.1	11950 116.4	12480 118.0
Septembre (%)	9730 94.7	9540 92.9	10480 102.0	10670 103.9	11700 113.9	13020 126.8	11070 107.8	10890 106.0	10890 102.9
Octobre (%)	---	---	---	---	11790 114.8	---	---	11090 108.0	11420 107.9
Novembre (%)	7640 74.4	8570 83.4	9200 89.6	9280 90.4	10540 102.6	11830 115.2	9250 90.1	9470 92.2	9770 92.3
Décembre (%)	7410 72.2	9010 87.7	9660 94.1	9960 97.0	9890 96.3	9790 95.3	8220 80.0	9130 88.9	8950 84.6
Jour Moyen (%)	8676 84.5	9724 94.7	10135 98.7	10145 98.8	11300 110.0	12024 117.1	9640 93.9	10270 100.0	10580 100.0

(1) % : Pourcentage par rapport au djma ajusté

(2) Jour moyen ajusté : Moyenne authentique des 7 jours de la semaine

Route Compteur Voie Région Tronçon Section
 0132 472 13 3-2 09 110

MUNICIPALITÉ: Montmagny
 à 65 m à l'est de la route 228 (route Poiriers)

Variations journalières

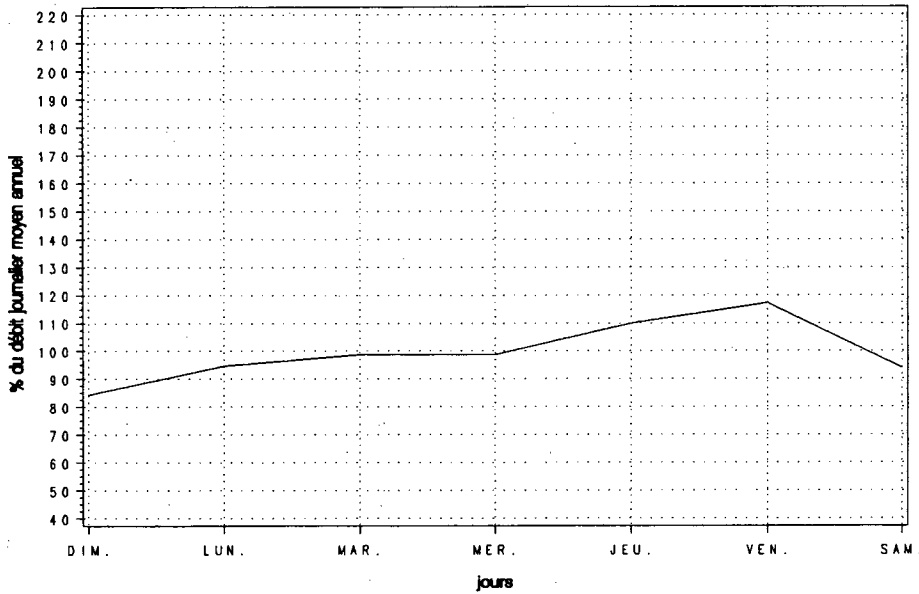

Variations mensuelles

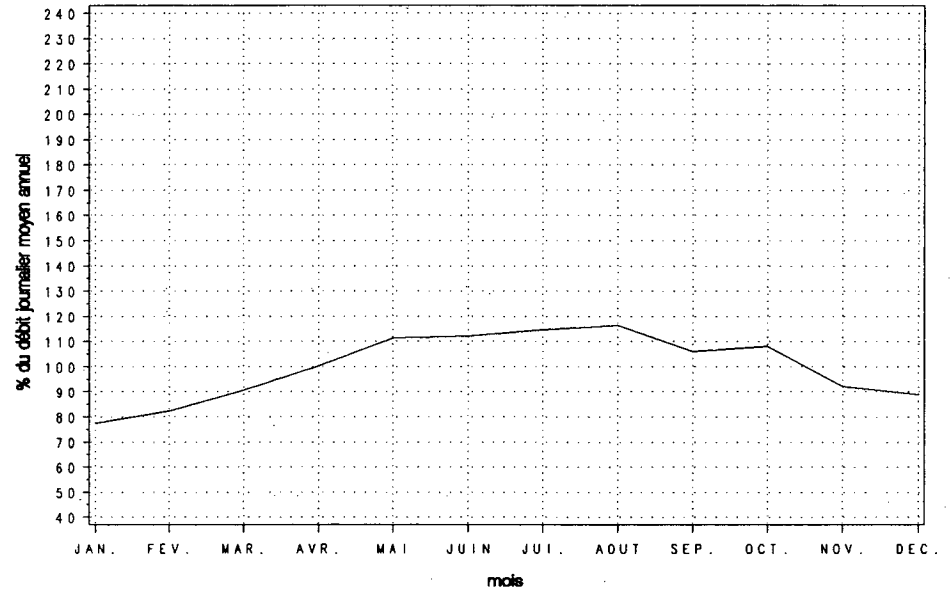

Variations horaires

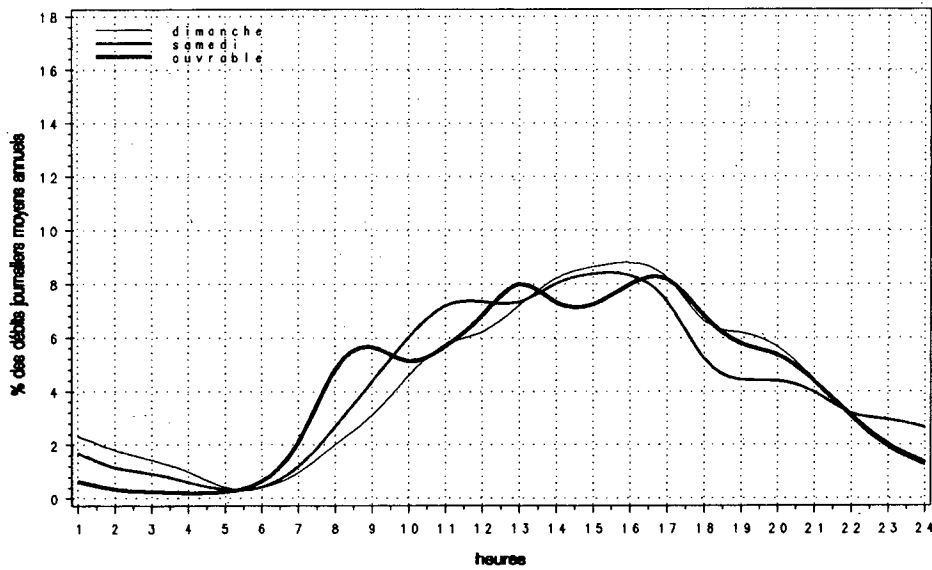

Relation entre les heures de pointe et le djma

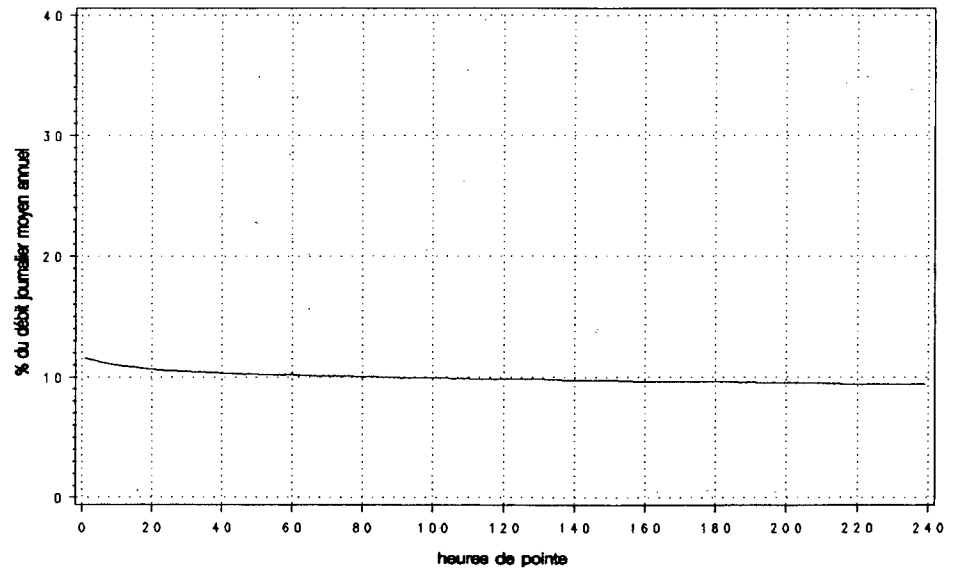

Route Compteur Voie Région Tronçon Section
 0132 605 13 1-2 12 121

MUNICIPALITÉ: Notre-Dame-des-Neiges-des-Trois-Pistoles
 à 1,0 km à l'ouest du pont de la rivière Trois-Pistoles

Année	Années antérieures					Débit journalier maximum				
	djma	djmh	djme	x augm.		1re	10e	30e	100e	
1988 (*) (1)	5270 68.5	3610 68.5	7210 136.8	+4.5	11800 223.9	1110 21.1	1000 19.0	930 17.6	790 15.0	
1989 (*)	5540 71.8	3980 71.8	7580 136.8	+5.1	12440 224.5	1160 20.9	1040 18.8	960 17.3	820 14.8	
1990 (*)	5530 71.2	3940 71.2	7540 136.3	-0.1	12650 228.8	1240 22.4	1040 18.8	970 17.5	840 15.2	
1991 (*)	5640 72.2	4070 72.2	7540 133.7	+2.1	12590 223.2	1180 20.9	1040 18.4	960 17.0	820 14.5	
1992 (*)	5980 75.1	4490 75.1	7740 129.4	+6.0	12290 205.6	1370 22.8	1030 17.2	940 15.8	830 13.9	

(1) (*) : Pourcentage par rapport au djma.

Mois	Distribution mensuelle				
	Débit horaire maximum	Débit journalier maximum	Débit journalier moyen	Total mensuel	x annuel
Janvier	800	6730	3860	119540	5.5
Février	490	5850	4120	115350	5.3
Mars	540	6180	4810	149150	6.8
Avril	1370	11880	5790	173810	8.0
Mai	780	9030	5950	184480	8.5
Juin	820	8810	6590	197780	9.1
Juillet	1110	12290	9560	296400	13.6
Août	1030	11220	8410	260760	11.9
Septembre	1120	10530	6300	188930	8.7
Octobre	---	---	6120	189720	8.7
Novembre	530	6410	4910	147160	6.7
Décembre	920	10430	5150	159700	7.3
Débit moyen annuel:	5980		Total annuel:	2182700	

Heures	Répartition horaire journalière					
	Dimanche		Samedi		Jours ouvrables	
	Moyenne	(*) (1)	Moyenne	(*)	Moyenne	(*)
0-1	85	1.39	116	2.11	72	1.18
1-2	61	1.00	71	1.29	48	0.79
2-3	41	0.67	54	0.98	38	0.62
3-4	33	0.55	44	0.79	38	0.62
4-5	30	0.49	43	0.79	48	0.78
5-6	26	0.42	54	0.97	68	1.11
6-7	39	0.65	88	1.60	119	1.94
7-8	71	1.17	148	2.68	204	3.34
8-9	125	2.05	223	4.05	284	4.63
9-10	215	3.52	322	5.83	336	5.48
10-11	319	5.24	404	7.32	387	6.32
11-12	386	6.33	440	7.99	408	6.67
12-13	395	6.47	411	7.47	397	6.48
13-14	479	7.86	431	7.83	438	7.15
14-15	542	8.89	440	7.99	466	7.60
15-16	570	9.36	430	7.80	482	7.87
16-17	555	9.10	394	7.14	474	7.75
17-18	468	7.67	321	5.83	432	7.05
18-19	381	6.24	256	4.64	350	5.72
19-20	362	5.94	215	3.91	296	4.83
20-21	325	5.32	187	3.40	245	4.01
21-22	252	4.13	160	2.91	203	3.32
22-23	193	3.16	142	2.57	162	2.65
23-24	128	2.10	116	2.10	118	1.92
Débit moyen journalier:	6100		5510		6120	

(1) (*) : x des heures moyennes sur les journées moyennes

Route Compteur Voie Région Tronçon Section
 0132 605 13 1-2 12 121

MUNICIPALITÉ: Notre-Dame-des-Neiges-des-Trois-Pistoles
 à 1,0 km à l'ouest du pont de la rivière Trois-Pistoles

Débits journaliers mensuels (valeurs et % (1))

Mois	Dimanche moyen	Lundi moyen	Mardi moyen	Mercredi moyen	Jeudi moyen	Vendredi moyen	Samedi moyen	Jour moyen ajusté (2) 1992	Jour moyen ajusté 1991
Janvier (%)	3360 56.4	4060 68.1	3720 62.4	3400 57.0	4220 70.8	4520 75.8	3670 61.6	3850 64.6	3410 60.7
Février (%)	3570 59.9	4540 76.2	4010 67.3	3570 59.9	4400 73.8	5310 89.1	3550 59.6	4140 69.5	3620 64.4
Mars (%)	4830 81.0	4710 79.0	4590 77.0	4810 80.7	4850 81.4	5830 97.8	4070 68.3	4810 80.7	4300 76.5
Avril (%)	5440 91.3	7340 123.2	5090 85.4	5110 85.7	5970 100.2	7000 117.4	4720 79.2	5810 97.5	4910 87.4
Mai (%)	5790 97.1	6140 103.0	5390 90.4	5420 90.9	5960 100.0	7410 124.3	5280 88.6	5910 99.2	5630 100.2
Juin (%)	7220 121.1	6480 108.7	6310 105.9	5720 96.0	6420 107.7	8000 134.2	6030 101.2	6600 110.7	6610 117.6
Juillet (%)	10460 175.5	9650 161.9	8660 145.3	8140 136.6	9140 153.4	11270 189.1	9910 166.3	9600 161.1	8720 155.2
Août (%)	9380 157.4	8080 135.6	7670 128.7	7650 128.4	8220 137.9	9450 158.6	8270 138.8	8390 140.8	8620 153.4
Septembre (%)	6300 105.7	6860 115.1	5320 89.3	5630 94.5	6010 100.8	7960 133.6	6030 101.2	6300 105.7	6110 108.7
Octobre (%)	5560 93.3	---	---	---	5790 97.1	6990 117.3	4870 81.7	6120 102.7	5770 102.7
Novembre (%)	4660 78.2	4660 78.2	4810 80.7	4820 80.9	5020 84.2	6060 101.7	4200 70.5	4890 82.0	4910 87.4
Décembre (%)	4740 79.5	5230 87.8	5070 85.1	6170 103.5	5720 96.0	4880 81.9	4120 69.1	5130 86.1	4860 86.5
Jour Moyen (%)	5940 99.7	6071 101.9	5490 92.1	5478 91.9	5980 100.3	7060 118.5	5390 90.4	5960 100.0	5620 100.0

(1) % : Pourcentage par rapport au djma ajusté

(2) Jour moyen ajusté : Moyenne authentique des 7 jours de la semaine

Route Compteur Voie Région Tronçon Section
 0132 605 13 1-2 12 121

MUNICIPALITÉ : Notre-Dame-des-Neiges-des-Trois-Pistoles
 à 1,0 km à l'ouest du pont de la rivière Trois-Pistoles

Variations journalières

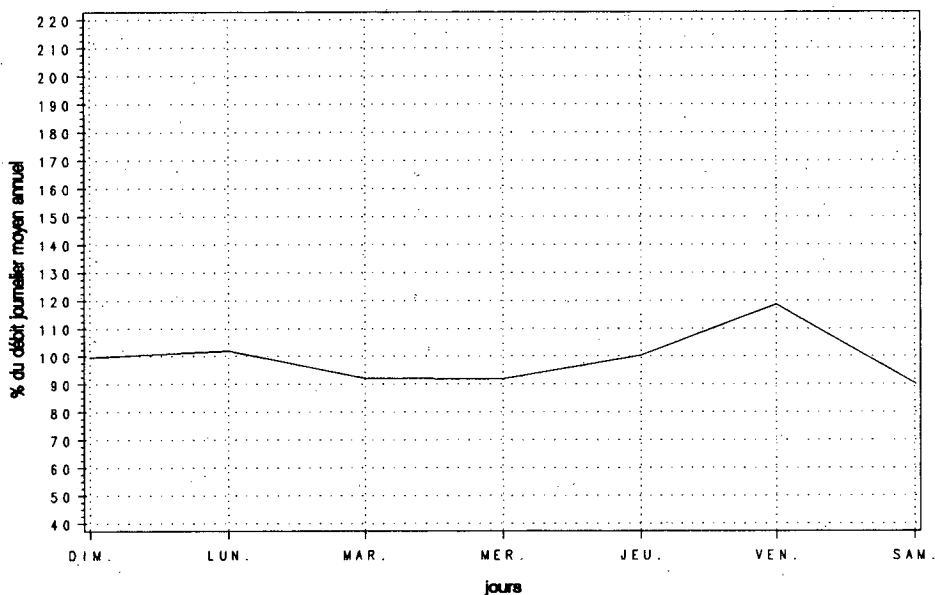

Variations mensuelles

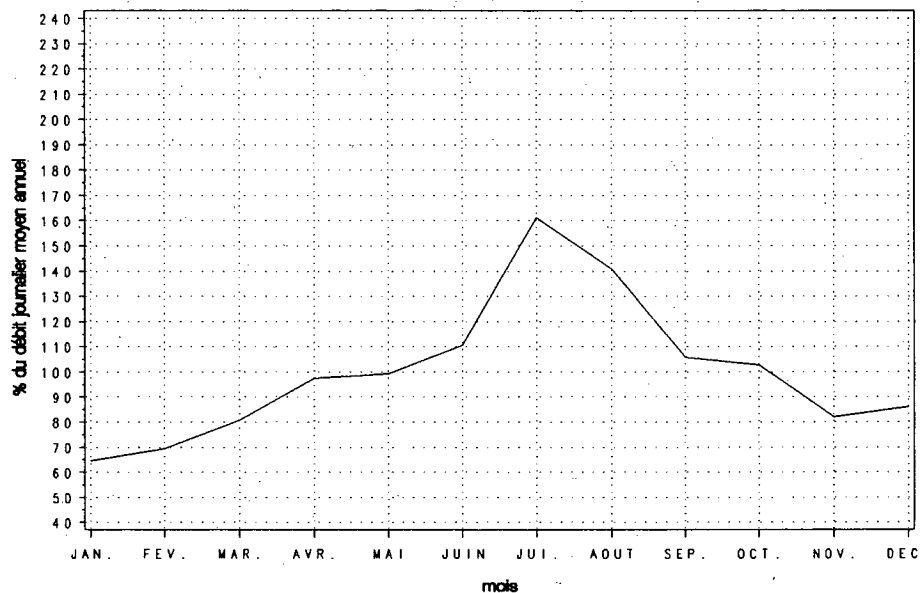

Variations horaires

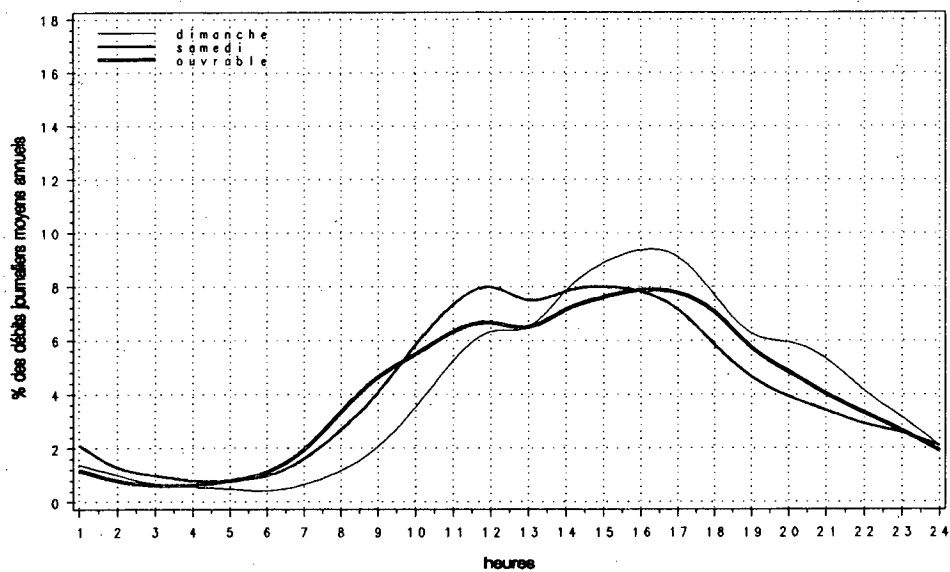

Relation entre les heures de pointe et le djma

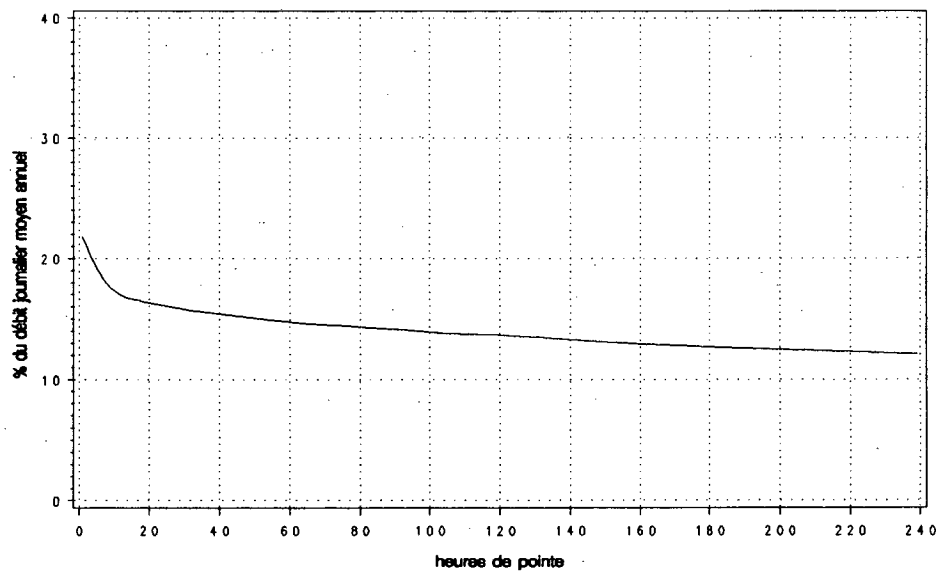

Route Compteur Voie Région Tronçon Section
 0132 700 13 1-2 13 170

MUNICIPALITÉ: Sainte-Luce
 à 4,7 km au nord-est de la route 298, à 8,6 km à l'ouest
 de la route 132

Année	Années antérieures								
	djma	djmh	djme	x augm.	Débit journalier maximum	Heures 1re	Maximales 10e	30e	100e
1988 (*) (1)	5380 76.4	4110 131.8	7090	+7.0	11350 211.0	1170 21.7	920 17.1	840 15.6	740 13.8
1989 (*)	5630 79.2	4460 130.9	7370	+4.7	11920 211.7	1110 19.7	960 17.1	880 15.6	770 13.7
1990 (*)	5760 78.5	4520 129.3	7450	+2.3	11930 207.1	1140 19.8	970 16.8	880 15.3	760 13.2
1991 (*)	5800 78.3	4540 129.3	7500	+0.7	11850 204.3	1120 19.3	970 16.7	870 15.0	770 13.3
1992 (*)	6380 88.6	5660 118.6	7570	+10.1	11760 184.2	1410 22.0	970 15.2	890 13.9	780 12.2

(1) (*) : Pourcentage par rapport au djma

Mois	Distribution mensuelle				
	Débit horaire maximum	Débit journalier maximum	Débit journalier moyen	Total mensuel	x annuel
Janvier	---	5120	3880	120160	5.2
Février	910	9070	6570	183960	7.9
Mars	920	9200	7270	225410	9.7
Avril	930	9220	6810	204350	8.8
Mai	700	8440	6100	189250	8.1
Juin	840	8500	6720	201570	8.6
Juillet	1410	11760	9120	282700	12.1
Août	1000	10020	8240	255390	11.0
Septembre	810	9230	6140	184230	7.9
Octobre	730	8910	5710	176890	7.6
Novembre	610	6460	5060	151780	6.5
Décembre	650	7290	4990	154810	6.6
Débit moyen annuel:		6380	Total annuel:		2328700

Heures	Répartition horaire journalière					
	Dimanche Moyenne	(*) (1)	Samedi Moyenne	(*)	Jours ouvrables Moyenne	(*)
0-1	96	1.64	114	1.97	60	0.90
1-2	66	1.13	73	1.27	39	0.59
2-3	47	0.80	55	0.95	31	0.46
3-4	40	0.68	51	0.88	36	0.54
4-5	26	0.45	39	0.69	43	0.66
5-6	33	0.56	57	1.00	70	1.05
6-7	47	0.81	92	1.59	132	2.00
7-8	75	1.27	138	2.39	334	5.05
8-9	143	2.44	239	4.15	435	6.58
9-10	234	4.00	320	5.55	395	5.97
10-11	331	5.64	399	6.93	396	6.00
11-12	376	6.41	409	7.11	402	6.08
12-13	430	7.33	430	7.46	407	6.16
13-14	543	9.25	505	8.77	469	7.09
14-15	601	10.25	536	9.31	502	7.60
15-16	608	10.36	503	8.74	529	8.00
16-17	565	9.63	477	8.28	619	9.36
17-18	417	7.11	389	6.75	517	7.82
18-19	336	5.73	268	4.65	361	5.46
19-20	349	5.95	241	4.19	295	4.47
20-21	327	5.57	227	3.94	263	3.97
21-22	248	4.23	185	3.20	227	3.43
22-23	167	2.86	167	2.91	173	2.62
23-24	102	1.74	139	2.42	116	1.75
Débit moyen journalier:		5860	5760	6610		

(1) (*) : x des heures moyennes sur les journées moyennes

Route Compteur Voie Région Tronçon Section
 0132 700 13 1-2 13 170

MUNICIPALITÉ: Sainte-Luce
 à 4,7 km au nord-est de la route 298, à 8,6 km à l'ouest
 de la route 132

Débits journaliers mensuels (valeurs et % (1))

Mois	Dimanche moyen	Lundi moyen	Mardi moyen	Mercredi moyen	Jeudi moyen	Vendredi moyen	Samedi moyen	Jour moyen ajusté (2) 1992	Jour moyen ajusté 1991
Janvier (%)	2910 45.6	4620 72.4	4460 69.9	3710 58.2	3760 58.9	4350 68.2	3270 51.3	3870 60.7	4080 70.5
Février (%)	4340 68.0	7400 116.0	7240 113.5	5920 92.8	7590 119.0	8650 135.6	5140 80.6	6610 103.6	4370 75.5
Mars (%)	6320 99.1	7480 117.2	7390 115.8	7580 118.8	7790 122.1	8520 133.5	6060 95.0	7310 114.6	4880 84.3
Avril (%)	5950 93.3	7340 115.0	6240 97.8	6500 101.9	7280 114.1	8180 128.2	6130 96.1	6800 106.6	5430 93.8
Mai (%)	5570 87.3	5940 93.1	5880 92.2	5930 92.9	6380 100.0	7390 115.8	5430 85.1	6070 95.1	5750 99.3
Juin (%)	6870 107.7	6530 102.4	6570 103.0	6180 96.9	6960 109.1	7830 122.7	6180 96.9	6730 105.5	6770 116.9
Juillet (%)	9900 155.2	9180 143.9	8530 133.7	8040 126.0	8800 137.9	10180 159.6	9460 148.3	9160 143.6	9350 161.5
Août (%)	8750 137.1	7940 124.5	7680 120.4	7790 122.1	8390 131.5	9030 141.5	8000 125.4	8230 129.0	8190 141.5
Septembre (%)	5960 93.4	6080 95.3	5630 88.2	5830 91.4	6270 98.3	7540 118.2	5740 90.0	6150 96.4	5650 97.6
Octobre (%)	4830 75.7	5850 91.7	5490 86.1	5550 87.0	6010 94.2	7030 110.2	5080 79.6	5690 89.2	5390 93.1
Novembre (%)	4400 69.0	5030 78.8	5120 80.3	5120 80.3	5580 87.5	6030 94.5	4210 66.0	5070 79.5	4800 82.9
Décembre (%)	4200 65.8	5250 82.3	5250 82.3	5590 87.6	5230 82.0	5070 79.5	4250 66.6	4980 78.1	4800 82.9
Jour Moyen (%)	5830 91.4	6550 102.7	6290 98.6	6150 96.4	6670 104.5	7480 117.2	5750 90.1	6380 100.0	5790 100.0

(1) % : Pourcentage par rapport au djma ajusté

(2) Jour moyen ajusté : Moyenne authentique des 7 jours de la semaine

Route Compteur Voie Région Tronçon Section
 0132 700 13 1-2 13 170

MUNICIPALITÉ: Sainte-Luce
 à 4,7 km au nord-est de la route 298, à 8,6 km à l'ouest
 de la route 132

Variations journalières

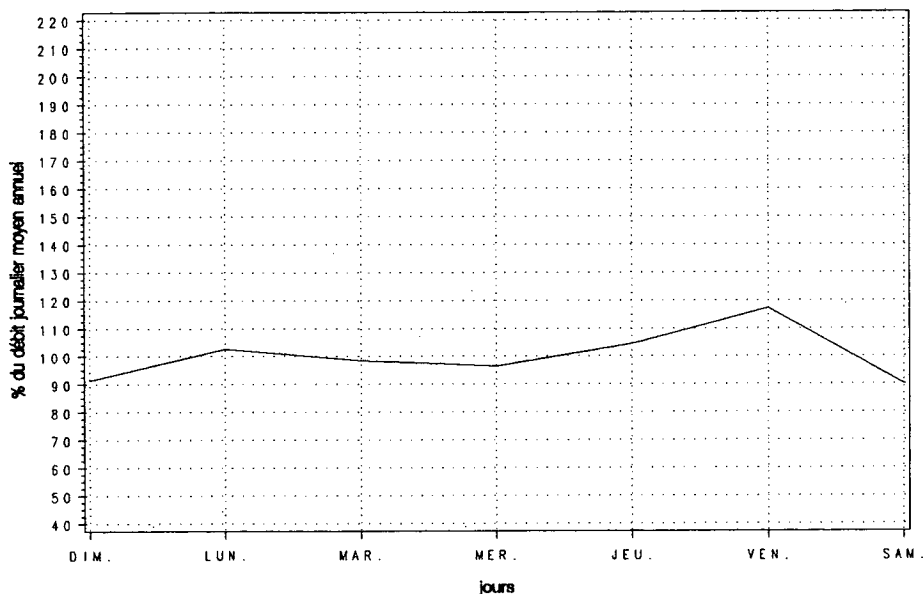

Variations mensuelles

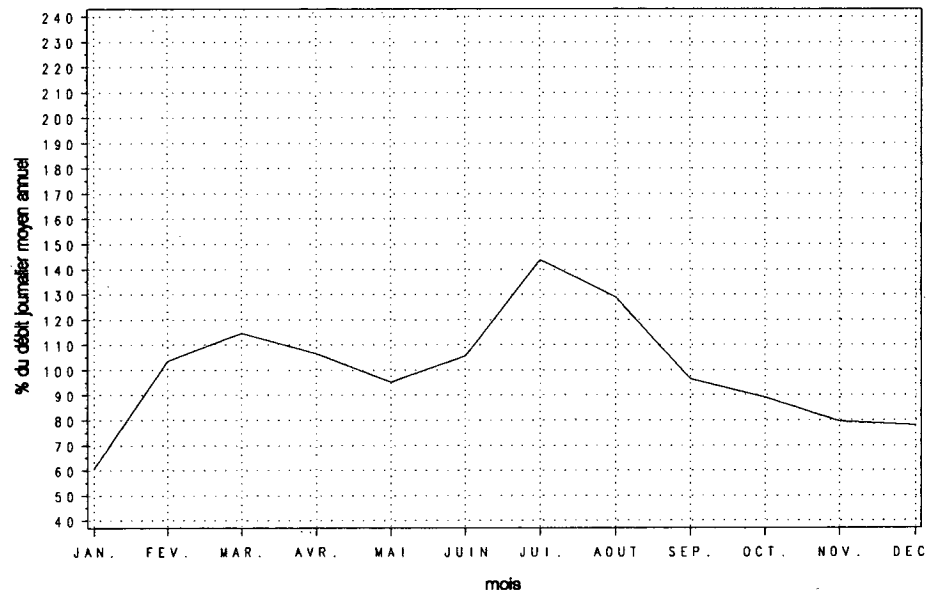

Variations horaires

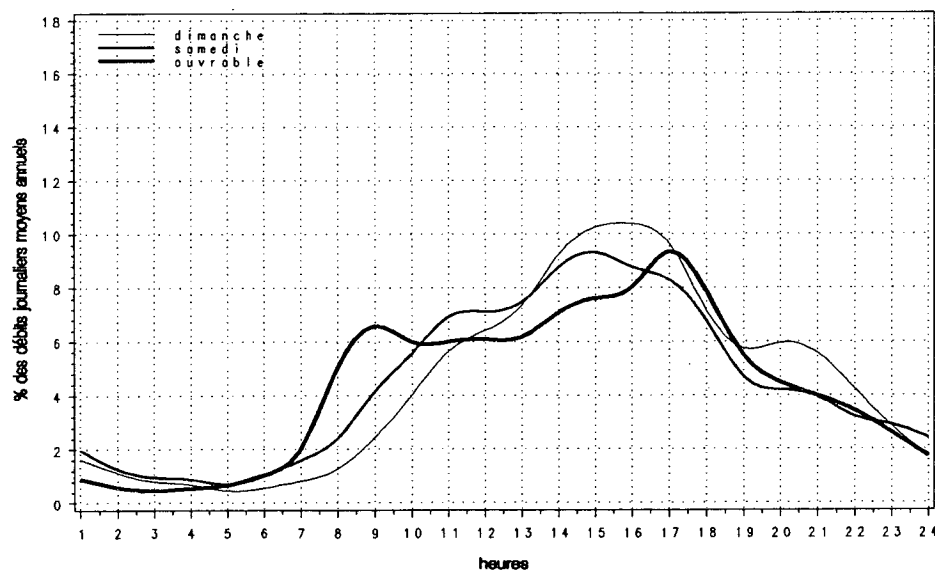

Relation entre les heures de pointe et le djma

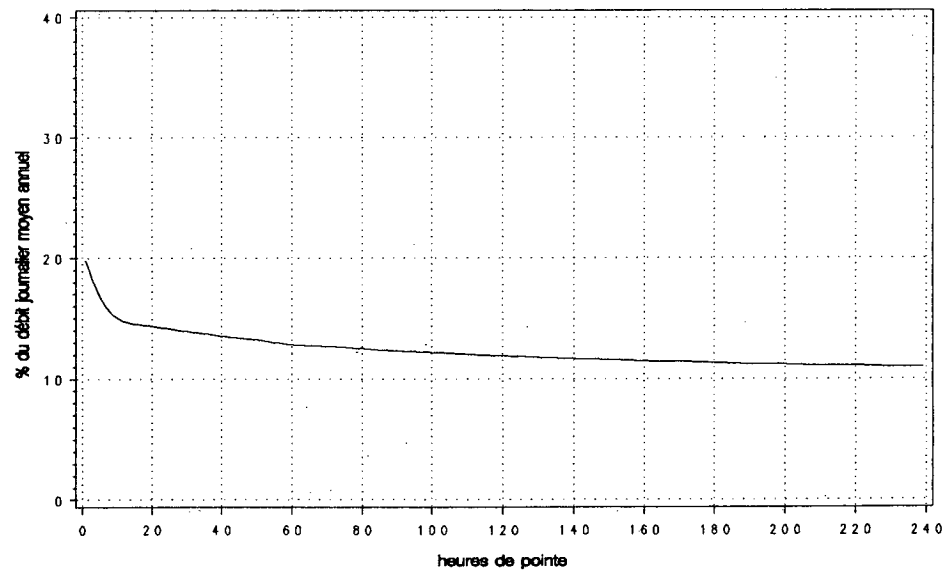

Route Compteur Voie Région Tronçon Section
 0132 775 13 1-2 14 170

MUNICIPALITÉ: Grosses-Roches
 à 10,5 km à l'est de l'église de Sainte-Félicité

Année	djma	djmh	Années antérieures		Débit journalier maximum	Heures Maximales			
			djme	* augm.		1re	10e	30e	100e
1988 (*) (1)	2090 65.6	1370 65.6	2970 142.1	+3.9	4930 235.9	520 24.9	390 18.7	360 17.2	320 15.3
1989 (*)	2140 69.6	1490 69.6	2970 138.8	+2.5	5040 235.5	430 20.1	380 17.8	360 16.8	320 15.0
1990 (*)	2140 67.3	1440 67.3	3040 142.1	+0.1	4980 232.7	420 19.6	390 18.2	360 16.8	330 15.4
1991 (*)	2110 67.8	1430 67.8	2930 138.9	-1.5	4440 210.4	390 18.5	370 17.5	350 16.6	310 14.7
1992 (*)	2100 68.0	1420 68.0	2890 138.1	-0.7	4400 210.1	390 18.7	350 16.9	340 16.1	300 14.5

(1) (*) : Pourcentage par rapport au djma

Mois	Débit horaire maximum	Distribution mensuelle		Total mensuel	* annuel
		Débit journalier maximum	Débit journalier moyen		
Janvier	200	2040	1180	36570	4.8
Février	200	1980	1340	37560	4.9
Mars	190	2090	1540	47720	6.2
Avril	270	2830	1940	58150	7.6
Mai	250	2900	2110	65370	8.5
Juin	280	3100	2430	72850	9.5
Juillet	390	4400	3560	110360	14.4
Août	370	3790	3160	97810	12.8
Septembre	330	3330	2400	72040	9.4
Octobre	310	3390	2070	64200	8.4
Novembre	220	2320	1730	51910	6.8
Décembre	220	2320	1630	50510	6.6
Débit moyen annuel:		2100	Total annuel:	766500	

Heures	Dimanche		Samedi		Jours ouvrables	
	Moyenne	(*) (1)	Moyenne	(*)	Moyenne	(*)
0-1	25	1.29	26	1.39	14	0.65
1-2	17	0.89	18	0.94	10	0.45
2-3	12	0.66	13	0.71	8	0.37
3-4	13	0.70	13	0.71	9	0.42
4-5	9	0.49	12	0.63	13	0.61
5-6	9	0.48	14	0.74	22	1.02
6-7	18	0.96	27	1.45	45	2.06
7-8	28	1.49	49	2.59	95	4.34
8-9	52	2.71	76	4.04	110	5.06
9-10	82	4.29	119	6.31	138	6.33
10-11	109	5.72	144	7.63	147	6.75
11-12	119	6.22	144	7.63	144	6.59
12-13	140	7.32	134	7.08	147	6.74
13-14	181	9.51	166	8.78	172	7.91
14-15	191	10.02	162	8.59	174	8.01
15-16	179	9.38	153	8.08	181	8.31
16-17	166	8.69	136	7.19	180	8.26
17-18	117	6.13	106	5.63	158	7.23
18-19	106	5.53	93	4.93	118	5.41
19-20	102	5.33	83	4.38	91	4.19
20-21	95	4.97	70	3.69	74	3.40
21-22	67	3.50	53	2.78	57	2.63
22-23	39	2.04	45	2.37	43	1.97
23-24	27	1.40	33	1.73	27	1.26
Débit moyen journalier:		1910	1890		2180	

(1) (*) : * des heures moyennes sur les journées moyennes

Route Compteur Voie Région Tronçon Section
 0132 775 13 1-2 14 170

MUNICIPALITÉ: Grosses-Roches
 à 10,5 km à l'est de l'église de Sainte-Félicité

Débits journaliers mensuels (valeurs et % (1))

Mois	Dimanche moyen	Lundi moyen	Mardi moyen	Mercredi moyen	Jeudi moyen	Vendredi moyen	Samedi moyen	Jour moyen ajusté (2) 1992	Jour moyen ajusté 1991
Janvier (%)	940 44.8	1270 60.5	1250 59.5	1100 52.4	1210 57.6	1340 63.8	1130 53.8	1180 56.2	1220 58.1
Février (%)	930 44.3	1390 66.2	1470 70.0	1170 55.7	1500 71.4	1880 89.5	1090 51.9	1350 64.3	1400 66.7
Mars (%)	1380 65.7	1500 71.4	1550 73.8	1500 71.4	1680 80.0	1930 91.9	1260 60.0	1540 73.3	1640 78.1
Avril (%)	1710 81.4	2160 102.9	1890 90.0	1840 87.6	2070 98.6	2200 104.8	1660 79.0	1930 91.9	1950 92.9
Mai (%)	1840 87.6	2000 95.2	2000 95.2	2020 96.2	2250 107.1	2640 125.7	1930 91.9	2100 100.0	2180 103.8
Juin (%)	2340 111.4	2430 115.7	2450 116.7	2180 103.8	2550 121.4	2900 138.1	2190 104.3	2430 115.7	2610 124.3
Juillet (%)	3560 169.5	3700 176.2	3500 166.7	3230 153.8	3540 168.6	3990 190.0	3440 163.8	3570 170.0	3640 173.3
Août (%)	3170 151.0	3120 148.6	3140 149.5	2990 142.4	3180 151.4	3550 169.0	2950 140.5	3160 150.5	3190 151.9
Septembre (%)	2330 111.0	2450 116.7	2200 104.8	2240 106.7	2450 116.7	2930 139.5	2240 106.7	2410 114.8	2260 107.6
Octobre (%)	1780 84.8	2000 95.2	1940 92.4	1910 91.0	2240 106.7	2730 130.0	1840 87.6	2060 98.1	1970 93.8
Novembre (%)	1500 71.4	1700 81.0	1710 81.4	1620 77.1	1980 94.3	2150 102.4	1460 69.5	1730 82.4	1660 79.0
Décembre (%)	1300 61.9	1690 80.5	1750 83.3	1850 88.1	1700 81.0	1670 79.5	1420 67.6	1630 77.6	1470 70.0
Jour Moyen (%)	1900 90.5	2120 101.0	2070 98.6	1970 93.8	2200 104.8	2490 118.6	1880 89.5	2100 100.0	2100 100.0

(1) % : Pourcentage par rapport au djma ajusté

(2) Jour moyen ajusté : Moyenne authentique des 7 jours de la semaine

Route Compteur Voie Région Tronçon Section
 0132 775 13 1-2 14 170

MUNICIPALITÉ: Grosses-Roches
 à 10,5 km à l'est de l'église de Sainte-Félicité

Variations journalières

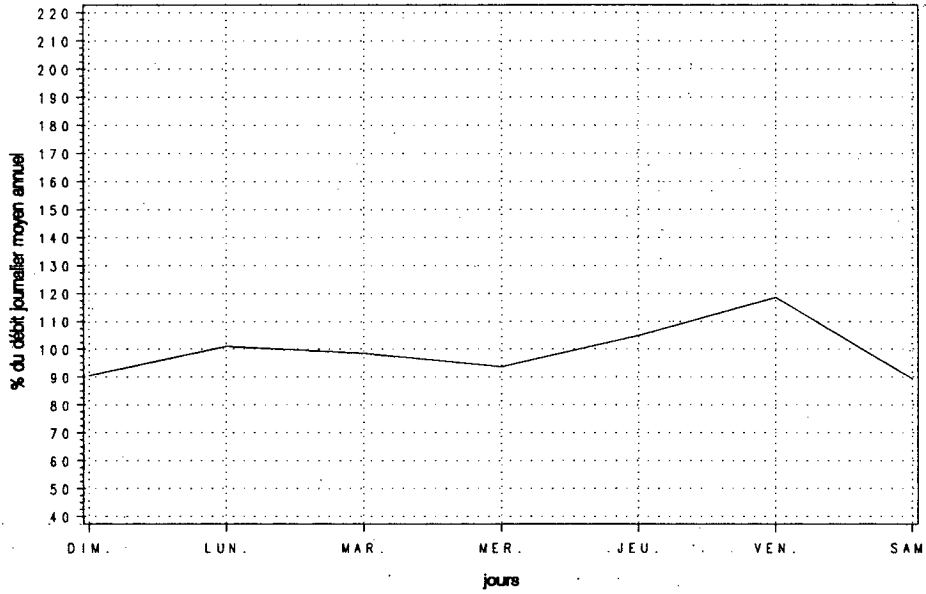

Variations mensuelles

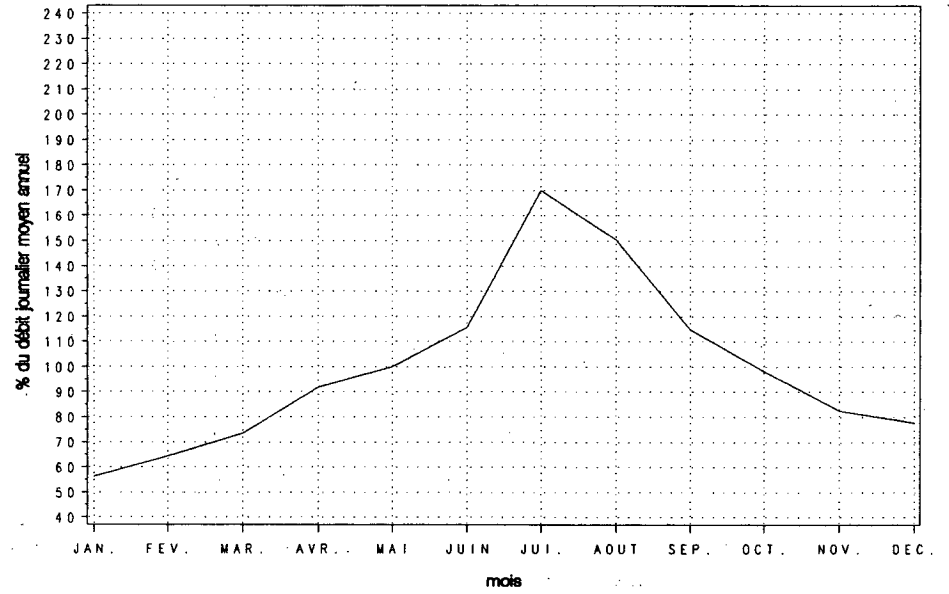

Variations horaires

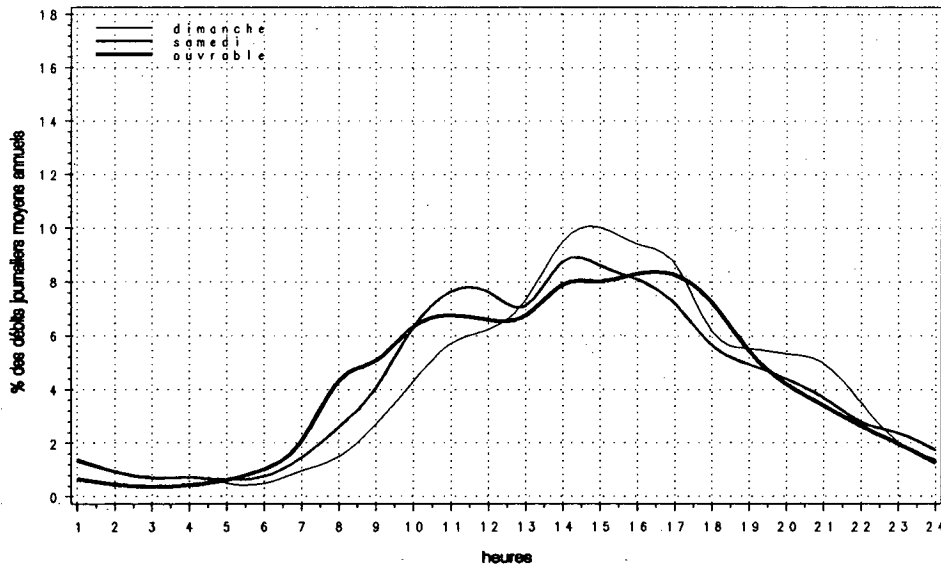

Relation entre les heures de pointe et le djma

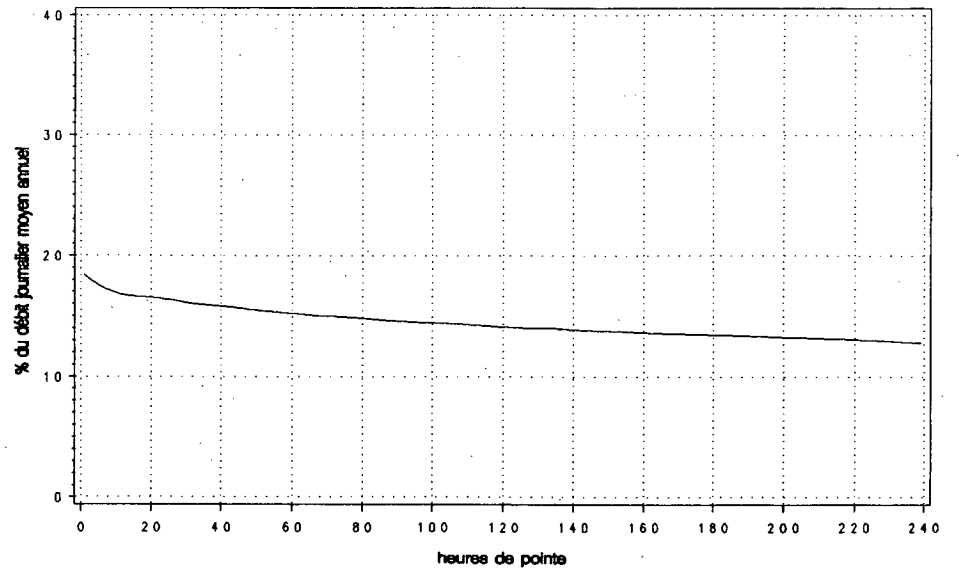

Route Compteur Voie Région Tronçon Section
 0132 875 13 1-1 17 040

MUNICIPALITÉ: Gaspé
 (Douglastown) à 2,0 km à l'ouest de l'Église

Année	djma	djmh	Années antérieures		Débit journalier maximum	Heures Maximales			
			djme	x augm.		1re	10e	30e	100e
1988 (*) (1)	1770 68.4	1210 68.4	2570 145.2	+10.4	4410 249.2	390 22.0	350 19.8	320 18.1	280 15.8
1989 (*)	1840 70.7	1300 70.7	2620 142.4	+4.3	4420 240.2	400 21.7	350 19.0	330 17.9	290 15.8
1990 (*)	1910 70.2	1340 70.2	2750 144.0	+3.7	2870 150.3	260 13.6	220 11.5	200 10.5	180 9.4
1991 (*)	1810 74.6	1350 74.6	2520 139.2	-5.5	4060 224.3	350 19.3	330 18.2	310 17.1	280 15.5
1992 (*)	1900 75.7	1440 75.7	2510 132.0	+5.0	3520 185.2	310 16.2	290 15.2	270 14.4	250 13.4

(1) (*) : Pourcentage par rapport au djma

Mois	Distribution mensuelle				
	Débit horaire maximum	Débit journalier maximum	Débit journalier moyen	Total mensuel	x annuel
Janvier	180	1630	1300	40190	5.8
Février	200	1920	1400	39160	5.6
Mars	220	1900	1500	46450	6.7
Avril	200	1950	1560	46860	6.8
Mai	210	2230	1880	58300	8.4
Juin	230	2560	2100	63140	9.1
Juillet	310	3520	3020	93620	13.5
Août	290	3390	2770	85790	12.4
Septembre	240	2790	2120	63460	9.1
Octobre	260	2400	1870	58020	8.4
Novembre	240	2120	1680	50500	7.3
Décembre	200	2190	1560	48310	7.0
Débit moyen annuel:	1900		Total annuel:	693500	

Heures	Répartition horaire journalière					
	Dimanche		Samеди		Jours ouvrables	
	Moyenne	(*) (1)	Moyenne	(*)	Moyenne	(*)
0- 1	24	1.44	19	1.16	13	0.65
1- 2	14	0.85	13	0.77	7	0.32
2- 3	11	0.67	9	0.54	4	0.21
3- 4	10	0.63	7	0.44	5	0.24
4- 5	6	0.39	6	0.38	8	0.37
5- 6	6	0.38	9	0.57	16	0.77
6- 7	11	0.66	20	1.21	35	1.74
7- 8	24	1.45	42	2.53	109	5.42
8- 9	45	2.72	71	4.33	134	6.66
9-10	70	4.28	98	5.98	133	6.63
10-11	94	5.75	125	7.58	133	6.59
11-12	100	6.09	119	7.22	133	6.59
12-13	112	6.82	117	7.12	136	6.76
13-14	144	8.78	135	8.25	151	7.51
14-15	149	9.10	137	8.31	158	7.84
15-16	151	9.20	133	8.09	168	8.36
16-17	139	8.48	131	7.98	173	8.59
17-18	110	6.72	106	6.47	142	7.06
18-19	107	6.54	92	5.62	110	5.48
19-20	102	6.20	75	4.54	80	4.00
20-21	84	5.14	63	3.84	64	3.19
21-22	58	3.56	49	3.00	53	2.64
22-23	45	2.75	43	2.62	37	1.83
23-24	25	1.54	35	2.15	22	1.10
Débit moyen journalier:	1640		1640		2010	

(1) (*) : x des heures moyennes sur les journées moyennes

Route Compteur Voie Région Tronçon Section
 0132 875 13 1-1 17 040

MUNICIPALITÉ: Gaspé
 (Douglstown) à 2,0 km à l'ouest de l'Église

Débits journaliers mensuels (valeurs et % (1))

Mois	Dimanche moyen	Lundi moyen	Mardi moyen	Mercredi moyen	Jeudi moyen	Vendredi moyen	Samedi moyen	Jour moyen ajusté (2) 1992	Jour moyen ajusté 1991
Janvier	1060	1320	1400	1230	1440	1490	1090	1290	1240
(%)	55.8	69.5	73.7	64.7	75.8	78.4	57.4	67.9	68.9
Février	990	1410	1490	1350	1610	1890	1090	1400	1400
(%)	52.1	74.2	78.4	71.1	84.7	99.5	57.4	73.7	77.8
Mars	1200	1520	1540	1580	1650	1840	1210	1510	1410
(%)	63.2	80.0	81.1	83.2	86.8	96.8	63.7	79.5	78.3
Avril	1230	1490	1680	1700	1770	1680	1320	1550	1520
(%)	64.7	78.4	88.4	89.5	93.2	88.4	69.5	81.6	84.4
Mai	1650	1740	1880	1920	2000	2170	1770	1880	1890
(%)	86.8	91.6	98.9	101.1	105.3	114.2	93.2	98.9	105.0
Juin	1860	2130	2170	2040	2280	2390	1910	2110	2230
(%)	97.9	112.1	114.2	107.4	120.0	125.8	100.5	111.1	123.9
Juillet	2910	2960	3130	3020	3180	3180	2700	3010	3200
(%)	153.2	155.8	164.7	158.9	167.4	167.4	142.1	158.4	177.8
Août	2680	2670	2870	2930	2930	2930	2430	2780	2860
(%)	141.1	140.5	151.1	154.2	154.2	154.2	127.9	146.3	158.9
Septembre	1950	1950	2140	2180	2250	2510	1870	2120	1770
(%)	102.6	102.6	112.6	114.7	118.4	132.1	98.4	111.6	98.3
Octobre	1450	1770	1870	1990	2090	2280	1560	1860	1400
(%)	76.3	93.2	98.4	104.7	110.0	120.0	82.1	97.9	77.8
Novembre	1240	1760	1800	1780	1820	2050	1380	1690	1320
(%)	65.3	92.6	94.7	93.7	95.8	107.9	72.6	88.9	73.3
Décembre	1160	1650	1670	1870	1570	1640	1310	1550	1370
(%)	61.1	86.8	87.9	98.4	82.6	86.3	68.9	81.6	76.1
Jour Moyen	1620	1860	1970	1970	2050	2170	1640	1900	1800
(%)	85.3	97.9	103.7	103.7	107.9	114.2	86.3	100.0	100.0

(1) % : Pourcentage par rapport au djma ajusté.

(2) Jour moyen ajusté : Moyenne authentique des 7 jours de la semaine

Route Compteur Voie Région Tronçon Section
 0132 875 13 1-1 17 040

MUNICIPALITÉ: Gaspé
 (Douglastown) à 2,0 km à l'ouest de l'Église

Variations journalières

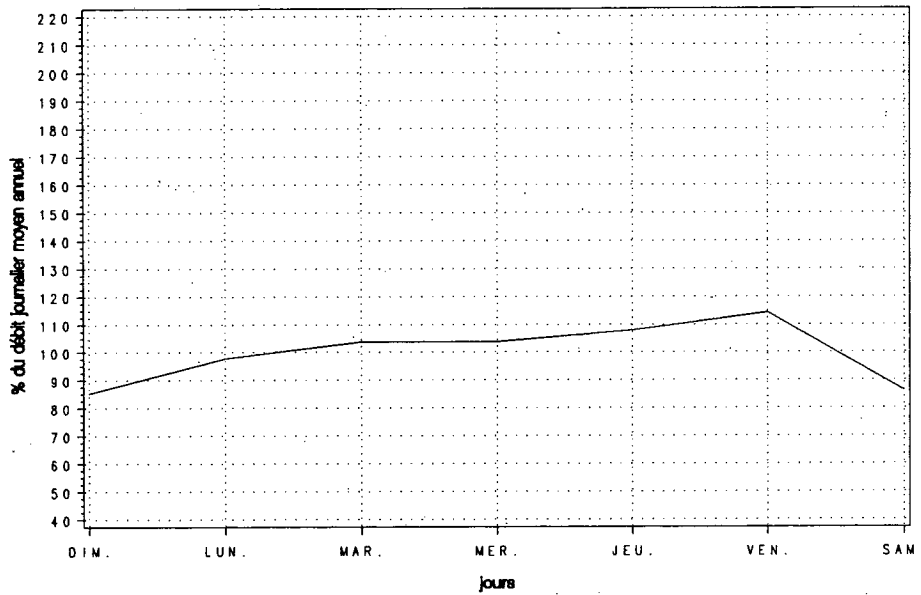

Variations mensuelles

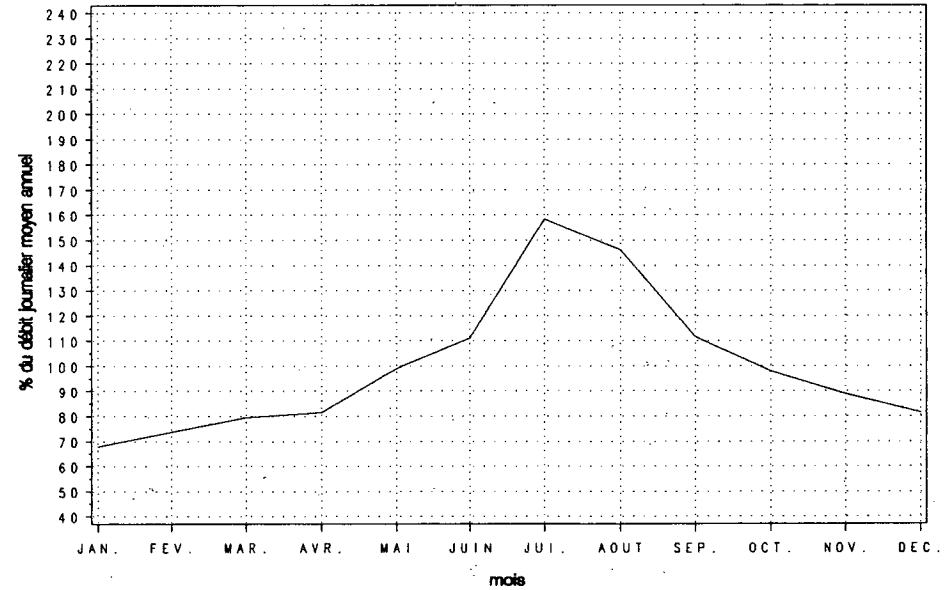

Variations horaires

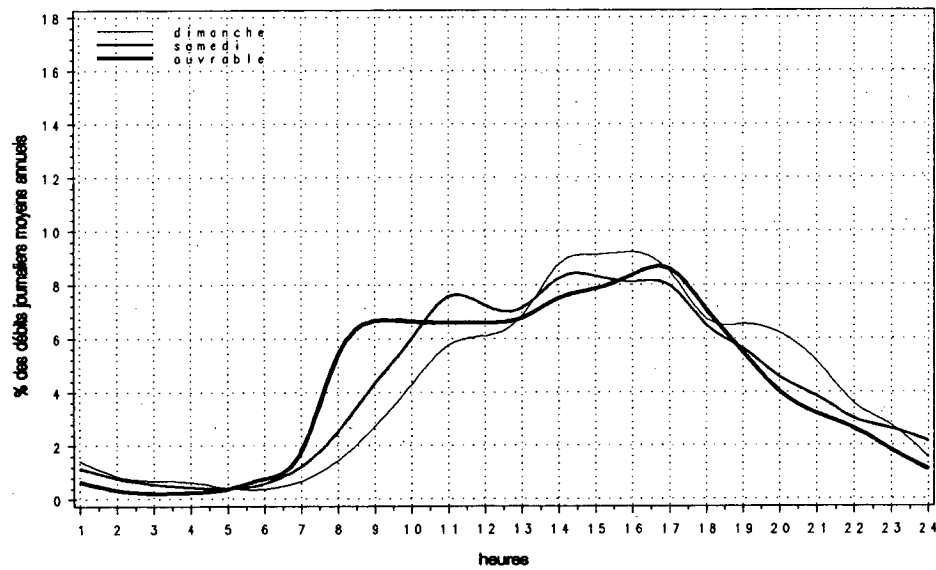

Relation entre les heures de pointe et le djma

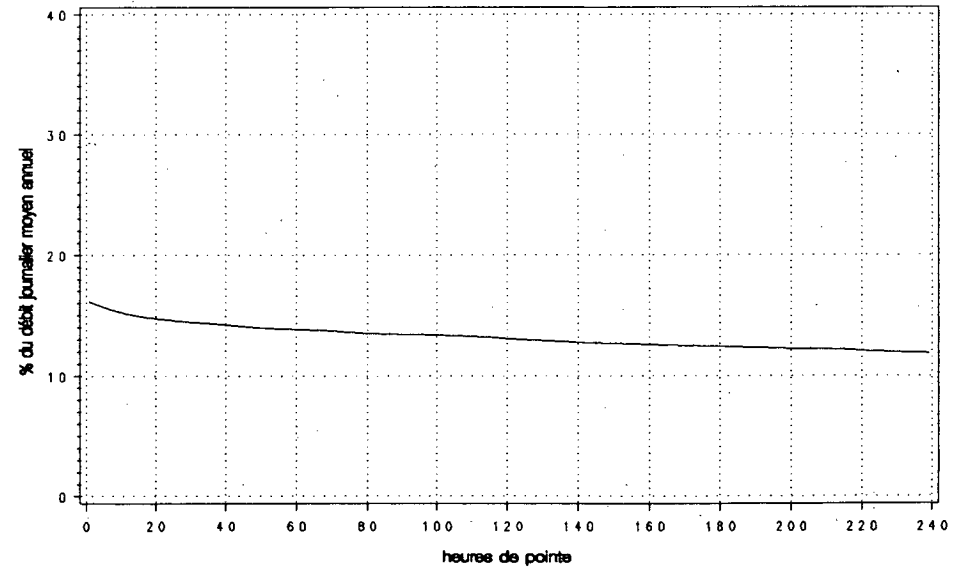

Route Compteur Voie Région Tronçon Section
 0132 920 13 1-1 18 100

MUNICIPALITÉ: New-Carlisle
 à 12,9 km à l'est de l'église de Bonaventure

Année	djma	djmh	Années antérieures		Débit journalier maximum	Heures Maximales			
			djme	x augm.		1re	10e	30e	100e
1988 (*) (1)	2700	2130 78.9	3470 128.5	-0.9	5350 198.1	470 17.4	410 15.2	380 14.1	350 13.0
1989 (*)	2880	2220 77.1	3760 130.6	+6.4	5730 199.0	520 18.1	460 16.0	430 14.9	380 13.2
1990 (*)	2400	2240 93.3	2490 103.8	-16.6	3840 160.0	370 15.4	320 13.3	300 12.5	270 11.3
1991 (*)	2920	2320 79.5	3670 125.7	+21.8	5410 185.3	560 19.2	430 14.7	400 13.7	360 12.3
1992 (*)	2990	2400 80.3	3760 125.8	+2.4	5490 183.6	500 16.9	440 14.6	410 13.6	370 12.4

(1) (*) : Pourcentage par rapport au djma

Heures	Répartition horaire journalière					
	Dimanche		Samedi		Jours ouvrables	
	Moyenne	(*) (1)	Moyenne	(*)	Moyenne	(*)
0- 1	59	2.36	56	2.16	24	0.76
1- 2	45	1.81	39	1.50	13	0.41
2- 3	33	1.32	27	1.04	9	0.29
3- 4	24	0.98	22	0.86	10	0.30
4- 5	12	0.48	14	0.52	14	0.43
5- 6	13	0.50	17	0.66	25	0.79
6- 7	21	0.85	34	1.30	54	1.71
7- 8	35	1.39	60	2.32	157	4.93
8- 9	64	2.58	97	3.75	207	6.51
9-10	96	3.84	136	5.28	196	6.18
10-11	129	5.19	173	6.70	201	6.33
11-12	135	5.42	173	6.70	200	6.30
12-13	163	6.54	180	6.97	205	6.45
13-14	228	9.15	225	8.71	250	7.88
14-15	250	10.06	222	8.59	261	8.23
15-16	233	9.38	210	8.13	268	8.45
16-17	201	8.08	180	6.96	277	8.74
17-18	154	6.19	138	5.36	196	6.18
18-19	146	5.86	120	4.66	158	4.98
19-20	138	5.55	118	4.57	139	4.39
20-21	113	4.55	105	4.06	106	3.35
21-22	83	3.31	85	3.28	87	2.76
22-23	70	2.83	77	2.98	69	2.19
23-24	44	1.76	76	2.94	47	1.47

Débit moyen journalier: 2490 2580 3170

(1) (*) : x des heures moyennes sur les journées moyennes

Mois	Débit horaire maximum	Distribution mensuelle			x annuel
		Débit journalier maximum	Débit journalier moyen	Total mensuel	
Janvier	270	2900	2220	68840	6.3
Février	310	3150	2330	65360	6.0
Mars	280	3120	2540	78630	7.2
Avril	330	3530	2750	82410	7.6
Mai	350	3760	3080	95590	8.8
Juin	490	4190	3430	102930	9.4
Juillet	500	5490	4400	136260	12.5
Août	460	5110	4050	125400	11.5
Septembre	420	4030	3140	94170	8.6
Octobre	440	3560	2770	85930	7.9
Novembre	300	3620	2610	78300	7.2
Décembre	330	3420	2500	77560	7.1

Débit moyen annuel: 2990 Total annuel: 1091350

Route Compteur Voie Région Tronçon Section
 0132 920 13 1-1 18 100

MUNICIPALITÉ: New-Carlisle
 à 12,9 km à l'est de l'église de Bonaventure

Débits journaliers mensuels (valeurs et % (1))

Mois	Dimanche moyen	Lundi moyen	Mardi moyen	Mercredi moyen	Jeudi moyen	Vendredi moyen	Samedi moyen	Jour moyen ajusté (2) 1992	Jour moyen ajusté 1991
Janvier	1690	2300	2450	2270	2380	2450	1900	2210	2110
(%)	56.5	76.9	81.9	75.9	79.6	81.9	63.5	73.9	72.3
Février	1620	2430	2670	2170	2660	2980	1910	2350	2320
(%)	54.2	81.3	89.3	72.6	89.0	99.7	63.9	78.6	79.5
Mars	2050	2530	2630	2610	2830	3020	2180	2550	2400
(%)	68.6	84.6	88.0	87.3	94.6	101.0	72.9	85.3	82.2
Avril	2270	2610	2910	2900	3040	2950	2460	2730	2560
(%)	75.9	87.3	97.3	97.0	101.7	98.7	82.3	91.3	87.7
Mai	2670	2870	3090	3170	3310	3670	2730	3070	3060
(%)	89.3	96.0	103.3	106.0	110.7	122.7	91.3	102.7	104.8
Juin	2980	3500	3740	3390	3620	3860	2990	3440	3360
(%)	99.7	117.1	125.1	113.4	121.1	129.1	100.0	115.1	115.1
Juillet	3990	4390	4490	4220	4700	4990	3910	4380	4460
(%)	133.4	146.8	150.2	141.1	157.2	166.9	130.8	146.5	152.7
Août	3750	3980	4080	4280	4520	4240	3550	4060	3870
(%)	125.4	133.1	136.5	143.1	151.2	141.8	118.7	135.8	132.5
Septembre	2780	3020	3290	3240	3330	3680	2660	3140	3000
(%)	93.0	101.0	110.0	108.4	111.4	123.1	89.0	105.0	102.7
Octobre	2070	2600	2840	2950	3110	3370	2330	2750	2740
(%)	69.2	87.0	95.0	98.7	104.0	112.7	77.9	92.0	93.8
Novembre	1950	2590	2750	2660	2920	3230	2220	2620	2670
(%)	65.2	86.6	92.0	89.0	97.7	108.0	74.2	87.6	91.4
Décembre	1900	2640	2850	2860	2480	2640	2070	2490	2470
(%)	63.5	88.3	95.3	95.7	82.9	88.3	69.2	83.3	84.6
Jour Moyen	2480	2960	3150	3060	3240	3420	2580	2990	2920
(%)	82.9	99.0	105.4	102.3	108.4	114.4	86.3	100.0	100.0

(1) % : Pourcentage par rapport au djma ajusté

(2) Jour moyen ajusté : Moyenne authentique des 7 jours de la semaine

Route Compteur Voie Région Tronçon Section
 0132 920 13 1-1 18 100

MUNICIPALITÉ: New-Charlisle
 à 12,9 km à l'est de l'église de Bonaventure

Variations journalières

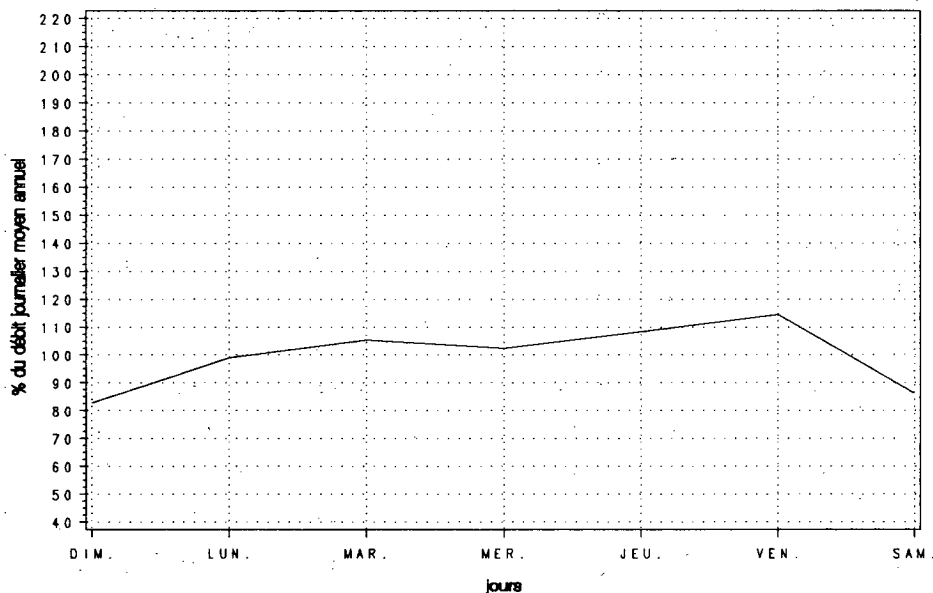

Variations mensuelles

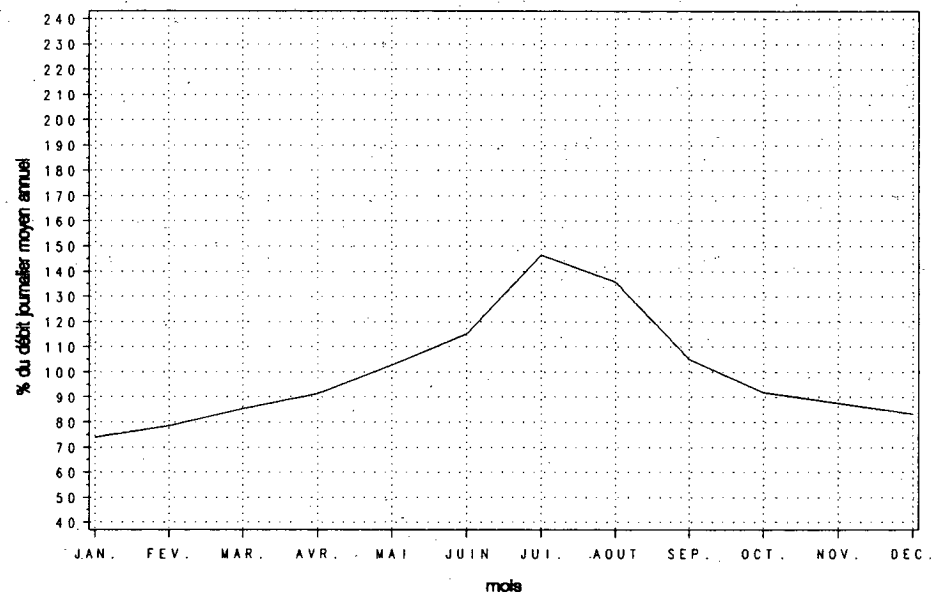

Variations horaires

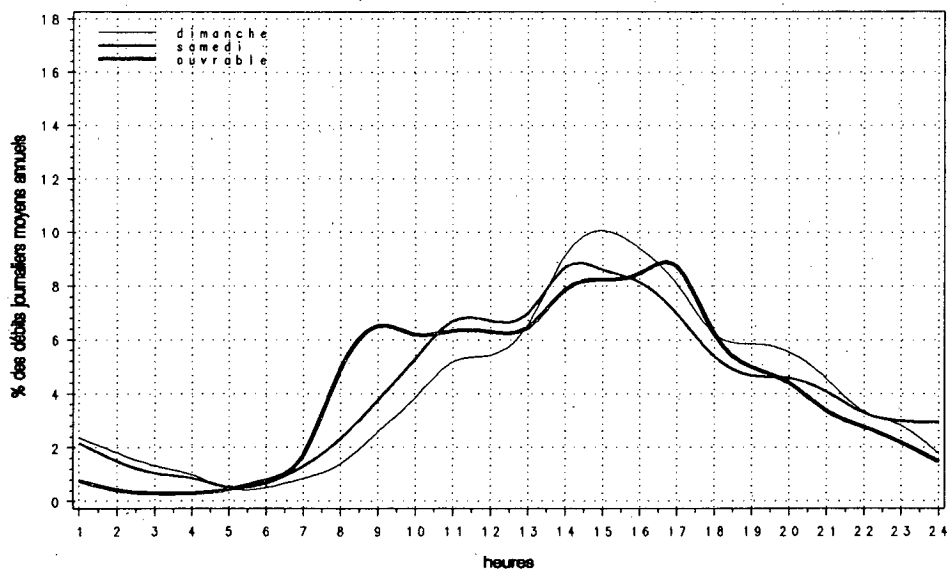

Relation entre les heures de pointe et le djma

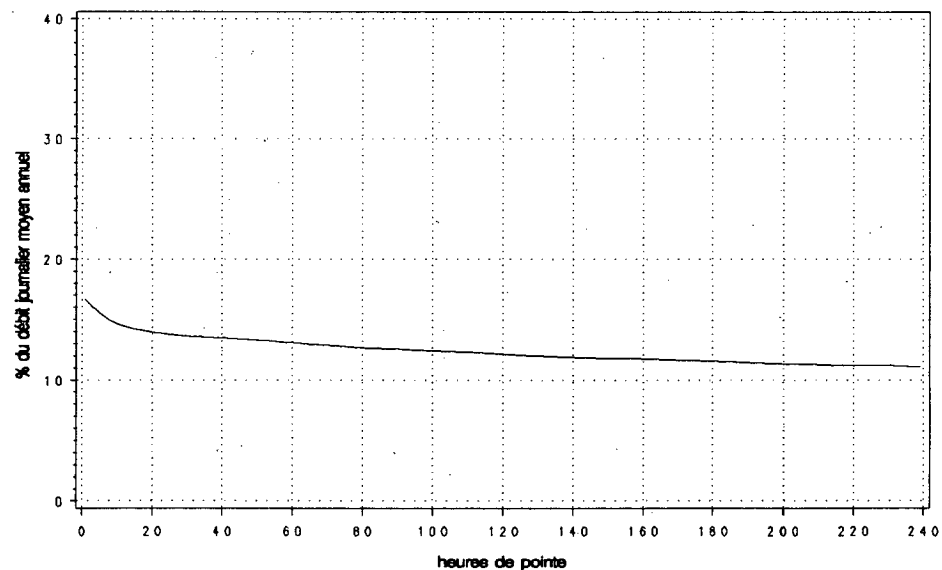

Route Compteur Voie Région Tronçon Section
 0132 970 13 1-2 20 080

MUNICIPALITÉ: Amqui

à 2,3 km au sud-est de la route du Lac-aux-Saumons,
 à 8,7 km au sud de la route 195

Années antérieures

Année	djmo	djh	djme	x augm.	Débit journalier maximum				
					1re	10e	30e	100e	Heures Maximales
1988 (x)(1)	2870 74.9	2150 74.9	3760 131.0	+3.3	6150 214.3	490 17.1	460 16.0	430 15.0	380 13.2
1989 (x)	3040 77.0	2340 77.0	3970 130.6	+6.2	6380 209.9	550 18.1	500 16.4	460 15.1	400 13.2
1990 (x)	2960 79.1	2340 79.1	3770 127.4	-2.8	5830 197.0	510 17.2	450 15.2	420 14.2	370 12.5
1991 (x)	3040 78.0	2370 78.0	3860 127.0	+2.8	6300 207.2	540 17.8	470 15.5	440 14.5	390 12.8
1992 (x)	3210 76.7	2460 76.7	4060 126.8	+5.4	5900 184.1	500 15.5	460 14.4	420 13.0	370 11.6

(1) (x) : Pourcentage par rapport au djmo

Répartition horaire journalière

Heures	Dimanche		Samеди		Jours ouvrables	
	Moyenne	(x)(1)	Moyenne	(x)	Moyenne	(x)
0-1	47	1.78	50	1.95	28	0.84
1-2	34	1.28	36	1.38	19	0.59
2-3	24	0.91	27	1.06	17	0.51
3-4	20	0.75	22	0.87	20	0.60
4-5	14	0.52	19	0.73	26	0.80
5-6	14	0.52	22	0.87	49	1.50
6-7	21	0.81	40	1.54	84	2.56
7-8	41	1.54	71	2.74	141	4.28
8-9	68	2.58	118	4.57	194	5.89
9-10	106	4.04	157	6.06	186	5.67
10-11	140	5.30	185	7.17	206	6.27
11-12	157	5.97	176	6.81	200	6.09
12-13	171	6.51	170	6.59	197	5.98
13-14	235	8.92	207	8.01	242	7.37
14-15	255	9.66	216	8.38	257	7.83
15-16	262	9.94	206	7.98	267	8.13
16-17	236	8.96	181	7.01	274	8.33
17-18	170	6.43	144	5.57	224	6.82
18-19	150	5.69	118	4.56	174	5.30
19-20	147	5.58	104	4.03	146	4.44
20-21	121	4.61	97	3.75	113	3.45
21-22	94	3.56	85	3.30	98	2.98
22-23	62	2.37	72	2.80	75	2.27
23-24	43	1.64	58	2.27	50	1.53

Débit moyen journalier: 2630 2580 3290

(1) (x) : x des heures moyennes sur les journées moyennes

Distribution mensuelle

Mois	Débit horaire maximum	Débit journalier		Total mensuel	x annuel
		maximum	moyen		
Janvier	280	3100	2200	68270	5.8
Février	310	3300	2290	64170	5.5
Mars	290	3250	2540	78720	6.7
Avril	380	4210	2940	88110	7.5
Mai	---	---	3170	98270	8.4
Juin	390	4430	3500	105070	9.0
Juillet	500	5900	4960	153900	13.2
Août	470	5240	4350	134750	11.5
Septembre	420	4940	3400	101920	8.7
Octobre	380	4980	3320	102920	8.8
Novembre	330	3610	2910	87320	7.5
Décembre	400	4010	2790	86440	7.4

Débit moyen annuel: 3210 Total annuel: 1171650

Route Compteur Voie Région Tronçon Section
 0132 970 13 1-2 20 080

MUNICIPALITÉ: Amqui

à 2,3 km au sud-est de la route du Lac-aux-Saumons,
 à 8,7 km au sud de la route 195

Débits journaliers mensuels (valeurs et % (1))

Mois	Dimanche moyen	Lundi moyen	Mardi moyen	Mercredi moyen	Jeudi moyen	Vendredi moyen	Samedi moyen	Jour moyen ajusté (2) 1992	Jour moyen ajusté 1991
Janvier (%)	1640 51.3	2350 73.4	2300 71.9	2150 67.2	2430 75.9	2650 82.8	1780 55.6	2190 68.4	2120 69.7
Février (%)	1680 52.5	2470 77.2	2380 74.4	2180 68.1	2620 81.9	2960 92.5	1790 55.9	2300 71.9	2240 73.7
Mars (%)	2240 70.0	2580 80.6	2510 78.4	2620 81.9	2780 86.9	3040 95.0	2070 64.7	2550 79.7	2510 82.6
Avril (%)	2550 79.7	3030 94.7	3020 94.4	2800 87.5	3280 102.5	3360 105.0	2400 75.0	2920 91.3	2740 90.1
Mai (%)	2980 93.1	---	---	---	---	3970 124.1	2690 84.1	3170 99.1	3010 99.0
Juin (%)	3250 101.6	3590 112.2	3530 110.3	3280 102.5	3810 119.1	4120 128.8	3010 94.1	3510 109.7	3450 113.5
Juillet (%)	5110 159.7	4860 151.9	4360 136.3	4630 144.7	5090 159.1	5710 178.4	5100 159.4	4980 155.6	4720 155.3
Août (%)	4160 130.0	4390 137.2	4270 133.4	4210 131.6	4640 145.0	4910 153.4	3880 121.3	4350 135.9	4220 138.8
Septembre (%)	2910 90.9	3430 107.2	3310 103.4	3400 106.3	3680 115.0	4260 133.1	2860 89.4	3410 106.6	3070 101.0
Octobre (%)	2580 80.6	3390 105.9	3280 102.5	3440 107.5	3680 115.0	4130 129.1	2640 82.5	3310 103.4	3030 99.7
Novembre (%)	2260 70.6	3080 96.3	2980 93.1	2960 92.5	3310 103.4	3500 109.4	2360 73.8	2920 91.3	2750 90.5
Décembre (%)	2250 70.3	2950 92.2	3060 95.6	3180 99.4	2890 90.3	2880 90.0	2260 70.6	2780 86.9	2610 85.9
Jour Moyen (%)	2800 87.5	3243 101.3	3156 98.6	3148 98.4	3448 107.8	3790 118.4	2740 85.6	3200 100.0	3040 100.0

(1) % : Pourcentage par rapport au djma ajusté

(2) Jour moyen ajusté : Moyenne authentique des 7 jours de la semaine

Route Compteur Voie Région Tronçon Section
 0132 970 13 1-2 20 080

MUNICIPALITÉ : Amqui

à 2,3 km au sud-est de la route du Lac-aux-Saumons,
 à 8,7 km au sud de la route 195

Variations journalières

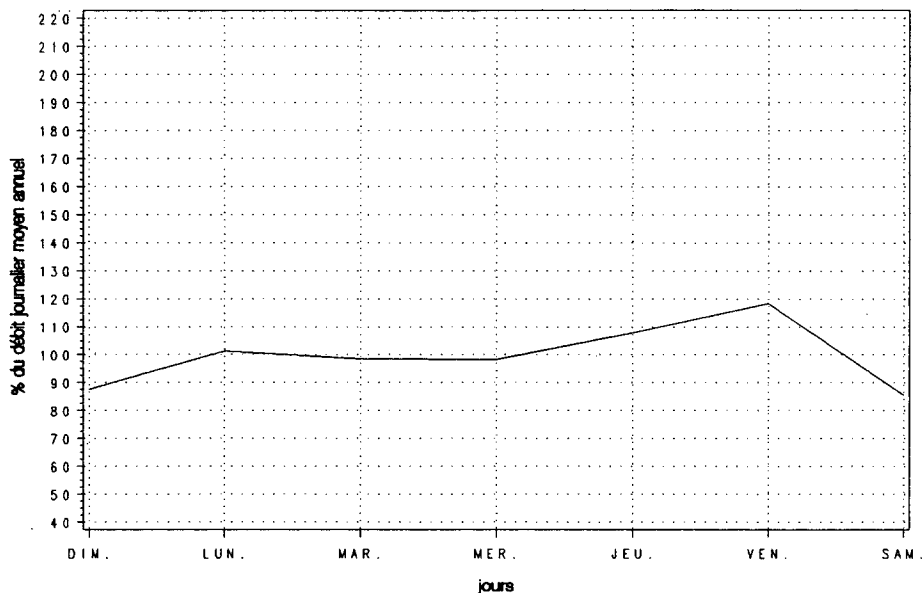

Variations mensuelles

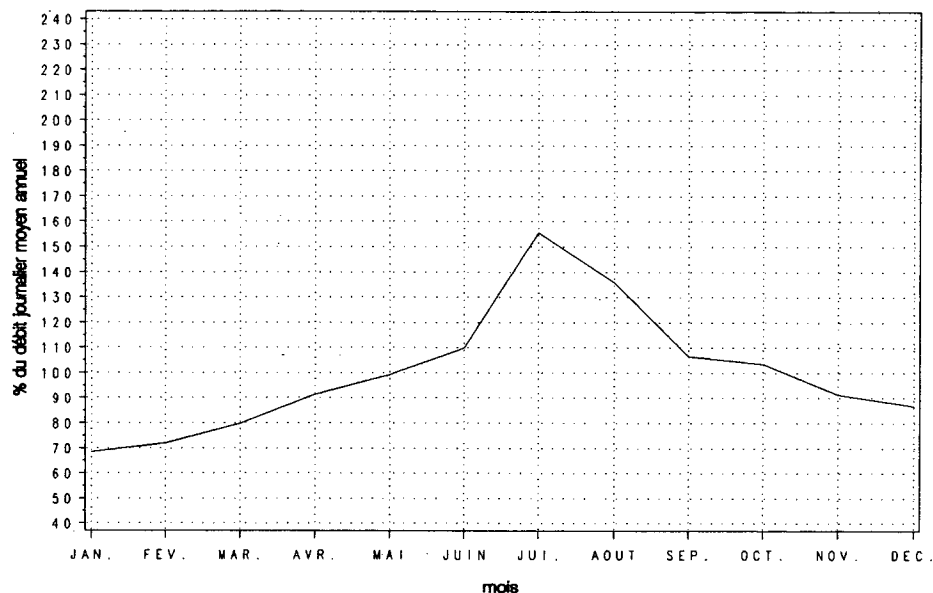

Variations horaires

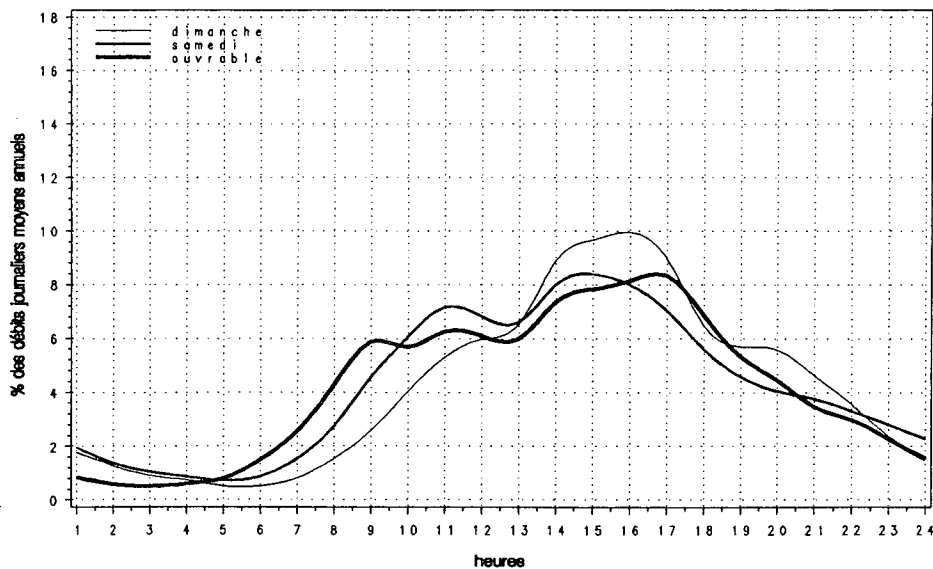

Relation entre les heures de pointe et le djma

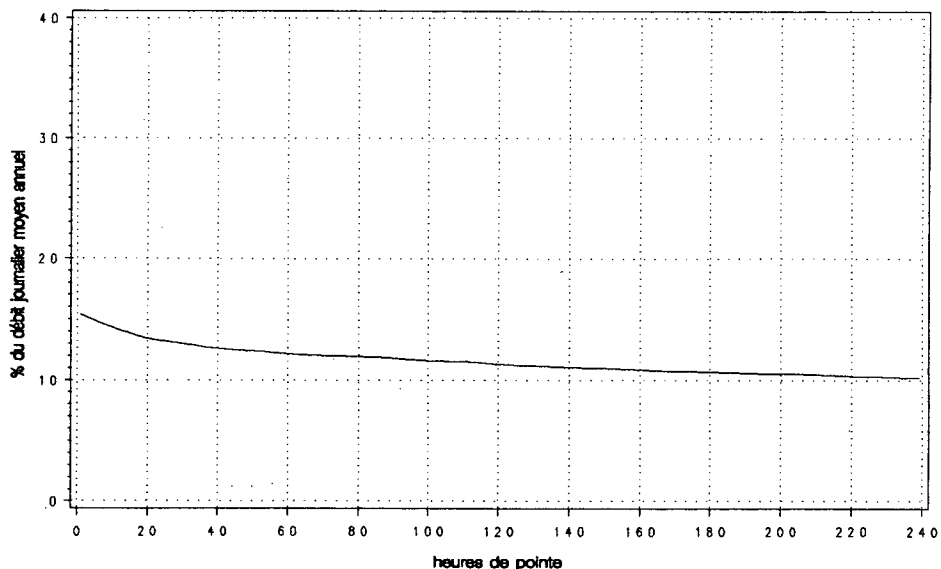

Route Compteur Voie Région Tronçon Section
 0133 010 13 6-1 01 010

MUNICIPALITÉ: Saint-Armand-Ouest
 à 250 m au nord de la frontière des États-Unis

Année	Années antérieures									
	djma	djmh	djme	x augm.	Débit journalier maximum	Heures 1re	Maximales 10e	30e	100e	
1988 (x)(1)	3100 76.8	2380 76.8	4120 132.9	+10.4	6820 220.0	620 20.0	560 18.1	480 15.5	420 13.5	
1989 (x)	3270	2530 77.4	4240 129.7	+5.4	7360 225.1	780 23.9	600 18.3	520 15.9	430 13.1	
1990 (x)	3280	2550 77.7	4280 130.5	+0.4	8360 254.9	820 25.0	630 19.2	520 15.9	450 13.7	
1991 (x)	3540	2760 78.0	4590 129.7	+7.8	9070 256.2	880 24.9	680 19.2	570 16.1	480 13.6	
1992 (x)	3530	2740 77.4	4650 131.5	-0.2	7940 224.8	720 20.3	630 17.8	550 15.5	480 13.4	

(1) (x) : Pourcentage par rapport au djma

Mois	Distribution mensuelle				
	Débit horaire maximum	Débit journalier maximum	Débit journalier moyen	Total mensuel	x annuel
Janvier	360	3770	2590	80170	6.2
Février	370	3820	2820	78920	6.1
Mars	610	4240	2990	92780	7.2
Avril	540	5330	3160	94880	7.4
Mai	---	---	3470	107570	8.3
Juin	540	6190	4040	121160	9.4
Juillet	610	6860	5150	159600	12.4
Août	650	7330	5430	168330	13.0
Septembre	720	7940	3930	117860	9.1
Octobre	700	6160	3400	105250	8.2
Novembre	410	3910	2810	84400	6.5
Décembre	370	5380	2550	79130	6.1
Débit moyen annuel:	3530		Total annuel:	1288450	

Heures	Répartition horaire journalière					
	Dimanche		Samedi		Jours ouvrables	
	Moyenne	(x)(1)	Moyenne	(x)	Moyenne	(x)
0- 1	64	1.46	86	2.16	54	1.61
1- 2	32	0.75	48	1.21	26	0.77
2- 3	22	0.50	31	0.78	20	0.61
3- 4	18	0.41	29	0.74	21	0.62
4- 5	17	0.38	31	0.77	23	0.68
5- 6	19	0.44	41	1.04	34	1.03
6- 7	29	0.67	66	1.66	54	1.60
7- 8	61	1.41	113	2.86	106	3.18
8- 9	100	2.29	165	4.15	152	4.56
9-10	163	3.73	238	6.00	174	5.22
10-11	243	5.57	314	7.91	212	6.36
11-12	306	7.01	330	8.31	237	7.10
12-13	295	6.77	295	7.42	228	6.83
13-14	320	7.35	266	6.71	224	6.70
14-15	337	7.73	263	6.63	230	6.89
15-16	359	8.24	267	6.73	246	7.36
16-17	371	8.50	265	6.67	260	7.78
17-18	361	8.27	240	6.04	227	6.79
18-19	329	7.56	216	5.45	194	5.82
19-20	280	6.42	175	4.41	178	5.33
20-21	237	5.44	150	3.78	145	4.36
21-22	171	3.93	123	3.10	112	3.34
22-23	101	2.32	94	2.36	85	2.54
23-24	64	1.46	76	1.91	69	2.06
Débit moyen journalier:	4360		3970		3340	

(1) (x) : x des heures moyennes sur les journées moyennes

Route Compteur Voie Région Tronçon Section
 0133 010 13 6-1 01 010

MUNICIPALITÉ: Saint-Armand-Ouest
 à 250 m au nord de la frontière des États-Unis

Débits journaliers mensuels (valeurs et % (1))

Mois	Dimanche moyen	Lundi moyen	Mardi moyen	Mercredi moyen	Jeudi moyen	Vendredi moyen	Samedi moyen	Jour moyen ajusté (2) 1992	Jour moyen ajusté 1991
Janvier (%)	2940 83.3	2260 64.0	2210 62.6	2270 64.3	2520 71.4	3340 94.6	2700 76.5	2610 73.9	2500 70.8
Février (%)	3250 92.1	2640 74.8	2380 67.4	2330 66.0	2580 73.1	3710 105.1	2820 79.9	2820 79.9	2730 77.3
Mars (%)	3750 106.2	2480 70.3	2370 67.1	2390 67.7	2840 80.5	3590 101.7	3660 103.7	3010 85.3	2970 84.1
Avril (%)	3740 105.9	3220 91.2	2550 72.2	2470 70.0	2960 83.9	4150 117.6	3410 96.6	3210 90.9	3110 88.1
Mai (%)	--- ---	--- ---	--- ---	--- ---	--- ---	--- ---	--- ---	3470 98.3	3460 98.0
Juin (%)	5030 142.5	3590 101.7	3310 93.8	3540 100.3	3520 99.7	5110 144.8	4010 113.6	4020 113.9	3950 111.9
Juillet (%)	6170 174.8	4810 136.3	4170 118.1	4300 121.8	4640 131.4	6340 179.6	5800 164.3	5180 146.7	5120 145.0
Août (%)	6890 195.2	4930 139.7	4100 116.1	4140 117.3	4650 131.7	6560 185.8	6520 184.7	5400 153.0	5530 156.7
Septembre (%)	5150 145.9	4250 120.4	2930 83.0	2860 81.0	3050 86.4	4390 124.4	4780 135.4	3920 111.0	3630 102.8
Octobre (%)	4200 119.0	3610 102.3	2750 77.9	2550 72.2	2980 84.4	4160 117.8	3660 103.7	3420 96.9	3500 99.2
Novembre (%)	3470 98.3	2440 69.1	2360 66.9	2510 71.1	2520 71.4	3460 98.0	2760 78.2	2790 79.0	3020 85.6
Décembre (%)	2560 72.5	2700 76.5	2440 69.1	2610 73.9	2960 83.9	2260 64.0	2240 63.5	2540 72.0	2780 78.8
Jour Moyen (%)	4382 124.1	3323 94.1	2877 81.5	2915 82.6	3203 90.7	4321 122.4	3848 109.0	3530 100.0	3530 100.0

(1) % : Pourcentage par rapport au djma ajusté

(2) Jour moyen ajusté : Moyenne authentique des 7 jours de la semaine

Route Compteur Voie Région Tronçon Section
 0133 010 13 6-1 01 010

MUNICIPALITÉ: Saint-Armand-Ouest
 à 250 m au nord de la frontière des États-Unis

Variations journalières

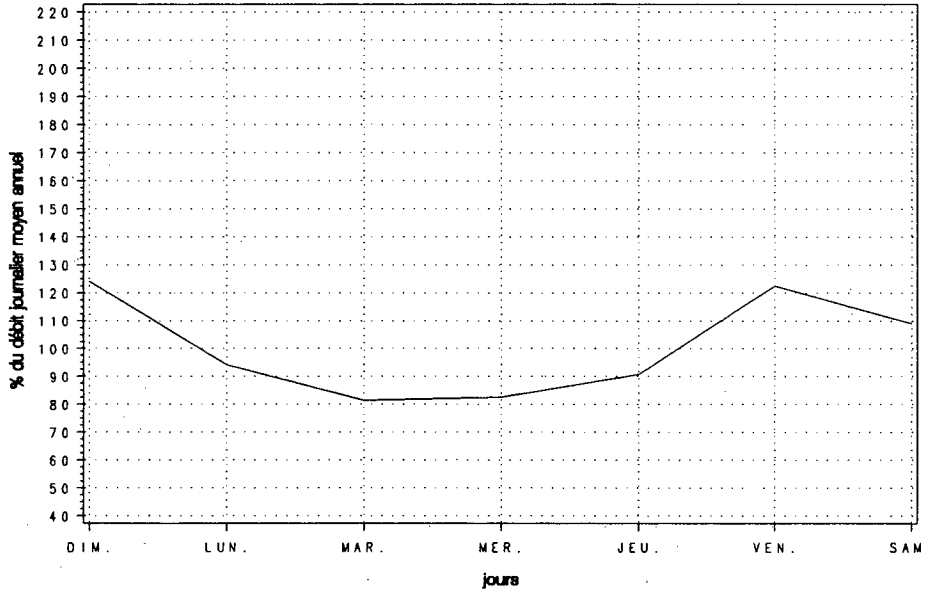

Variations mensuelles

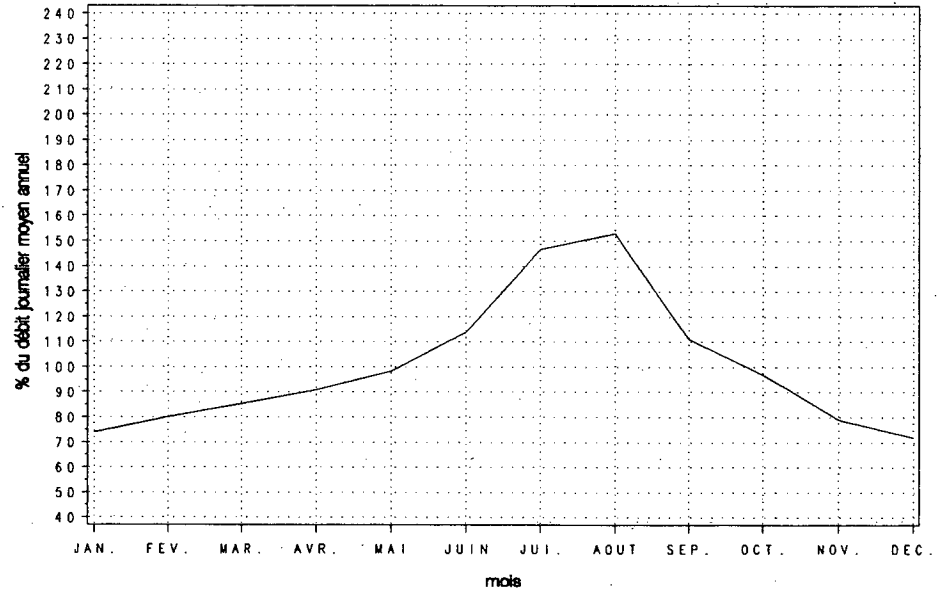

Variations horaires

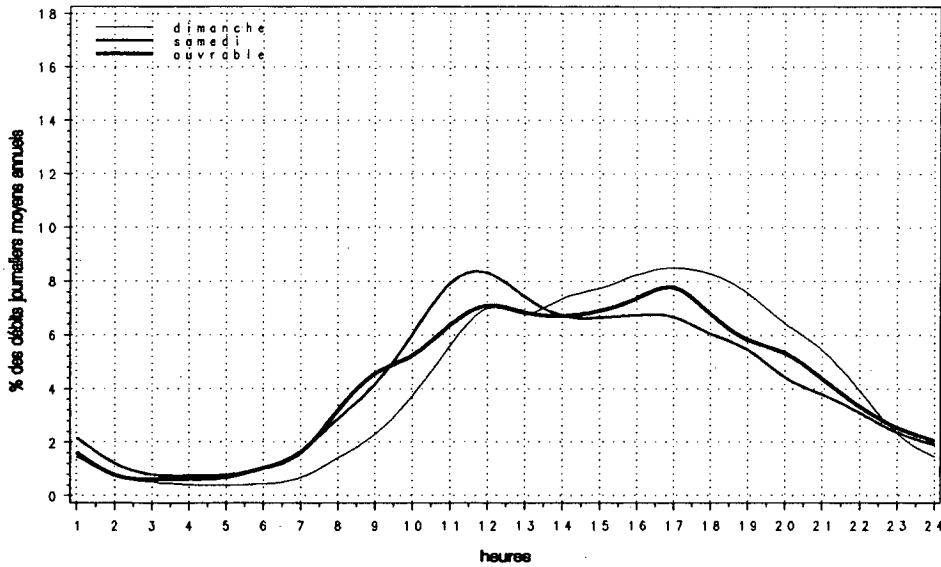

Relation entre les heures de pointe et le djma

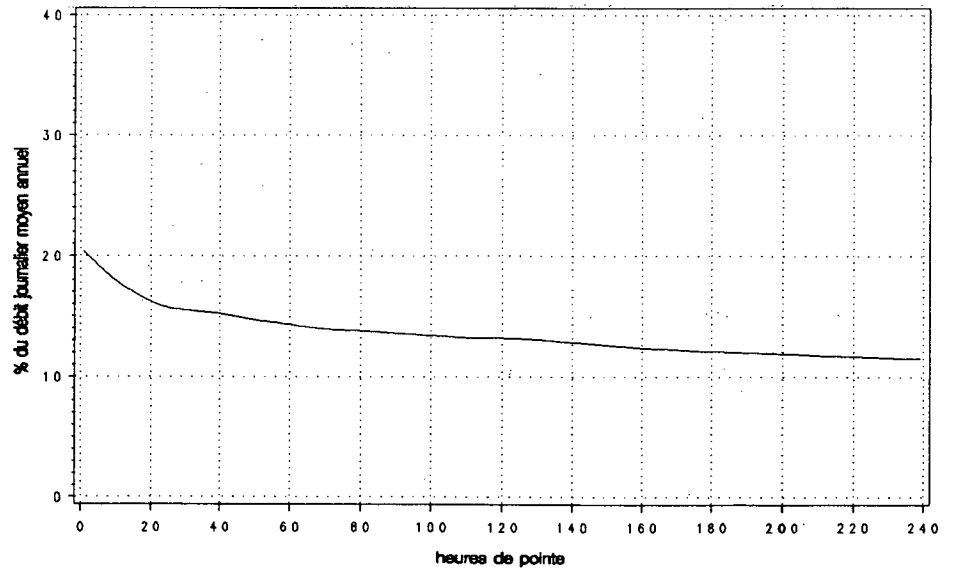

Route Compteur Voie Région Tronçon Section
 0133 080 13 6-2 01 130

MUNICIPALITÉ: Sainte-Anne-de-Sabrevois
 à 1,3 km au sud de la route 225

Année	djma	djmh	Années antérieures		Débit journalier maximum	Heures Maximales			
			djme	x augm.		1re	10e	30e	100e
1988 (*) (1)	5910 78.3	4630 128.3	7580 128.3	+2.6	12200 206.4	980 16.6	920 15.6	860 14.6	760 12.9
1989 (*)	6020 78.7	4740 127.2	7660 127.2	+1.9	12480 207.3	1020 16.9	930 15.4	860 14.3	770 12.8
1990 (*)	5900 78.3	4620 128.8	7600 128.8	-2.0	12180 206.4	1230 20.8	940 15.9	880 14.9	780 13.2
1991 (*)	6040 74.5	4500 127.8	7720 127.8	+2.4	11740 194.4	950 15.7	910 15.1	840 13.9	760 12.6
1992 (*)	6240 78.1	4880 127.5	7960 127.5	+3.4	12120 194.1	1100 17.6	960 15.4	870 13.9	770 12.4

(1) (*): Pourcentage par rapport au djma

Heures	Répartition horaire journalière					
	Dimanche		Samedi		Jours ouvrables	
	Moyenne	(*) (1)	Moyenne	(*)	Moyenne	(*)
0- 1	154	2.02	127	1.84	72	1.22
1- 2	95	1.25	80	1.16	39	0.67
2- 3	57	0.74	55	0.79	29	0.49
3- 4	42	0.55	46	0.66	30	0.52
4- 5	28	0.37	45	0.65	39	0.66
5- 6	28	0.37	63	0.91	82	1.40
6- 7	49	0.64	104	1.50	147	2.51
7- 8	93	1.21	184	2.66	252	4.30
8- 9	160	2.09	276	4.00	289	4.92
9-10	257	3.37	402	5.81	321	5.48
10-11	391	5.13	513	7.42	354	6.03
11-12	513	6.72	516	7.46	357	6.09
12-13	514	6.74	486	7.03	344	5.86
13-14	595	7.79	487	7.04	375	6.39
14-15	612	8.01	482	6.97	389	6.63
15-16	633	8.30	474	6.86	417	7.11
16-17	660	8.65	468	6.77	451	7.68
17-18	619	8.11	451	6.53	433	7.39
18-19	536	7.02	383	5.54	368	6.28
19-20	486	6.37	321	4.64	302	5.15
20-21	425	5.57	264	3.81	243	4.14
21-22	331	4.34	236	3.42	210	3.58
22-23	214	2.81	220	3.18	167	2.84
23-24	128	1.67	202	2.92	121	2.06
Débit moyen journalier:		7630	6910		5870	

(1) (*): * des heures moyennes sur les journées moyennes

Mois	Débit horaire maximum	Distribution mensuelle			* annuel
		Débit journalier maximum	Débit journalier moyen	Total mensuel	
Janvier	630	5690	4620	143240	6.3
Février	650	6430	4930	137910	6.1
Mars	710	7320	5110	158470	7.0
Avril	740	7730	5810	174230	7.6
Mai	890	9260	6640	205790	9.0
Juin	950	11390	7310	219270	9.6
Juillet	880	11550	8540	264750	11.6
Août	1000	11480	8660	268380	11.8
Septembre	1100	12120	7310	219200	9.6
Octobre	850	9010	5980	185400	8.1
Novembre	610	6440	5050	151650	6.7
Décembre	550	8820	4860	150750	6.6
Débit moyen annuel:		6240	Total annuel:	2277600	

Route Compteur Voie Région Tronçon Section
 0133 080 13 6-2 01 130

MUNICIPALITÉ : Sainte-Anne-de-Sabrevois
 à 1,3 km au sud de la route 225

Débits journaliers mensuels (valeurs et % (1))

Mois	Dimanche moyen	Lundi moyen	Mardi moyen	Mercredi moyen	Jeudi moyen	Vendredi moyen	Samedi moyen	Jour moyen ajusté (2) 1992	Jour moyen ajusté 1991
Janvier (%)	5050 80.8	4220 67.5	4080 65.3	4360 69.8	4470 71.5	5550 88.8	4810 77.0	4650 74.4	3690 61.3
Février (%)	5660 90.6	4470 71.5	4130 66.1	4320 69.1	4820 77.1	5860 93.8	5190 83.0	4920 78.7	4180 69.4
Mars (%)	6020 96.3	4430 70.9	4450 71.2	4350 69.6	4590 73.4	6470 103.5	5400 86.4	5100 81.6	5190 86.2
Avril (%)	7610 121.8	5370 85.9	4900 78.4	5010 80.2	5570 89.1	7040 112.6	6120 97.9	5950 95.2	5620 93.4
Mai (%)	8510 136.2	6950 111.2	5470 87.5	5460 87.4	5880 94.1	7370 117.9	7100 113.6	6680 106.9	6640 110.3
Juin (%)	9720 155.5	6380 102.1	6310 101.0	5790 92.6	6470 103.5	8430 134.9	7540 120.6	7230 115.7	7280 120.9
Juillet (%)	10650 170.4	7760 124.2	7180 114.9	7390 118.2	7870 125.9	9900 158.4	9670 154.7	8630 138.1	8460 140.5
Août (%)	11130 178.1	7380 118.1	7000 112.0	7220 115.5	7740 123.8	9830 157.3	9850 157.6	8590 137.4	8380 139.2
Septembre (%)	9350 149.6	7330 117.3	5600 89.6	5650 90.4	6160 98.6	8580 137.3	8640 138.2	7330 117.3	6570 109.1
Octobre (%)	7440 119.0	5920 94.7	4510 72.2	5070 81.1	5610 89.8	6730 107.7	6620 105.9	5990 95.8	6180 102.7
Novembre (%)	5860 93.8	4520 72.3	4260 68.2	4510 72.2	4710 75.4	5990 95.8	5300 84.8	5020 80.3	5260 87.4
Décembre (%)	4980 79.7	4660 74.6	4550 72.8	4810 77.0	5560 89.0	4980 79.7	4510 72.2	4860 77.8	4840 80.4
Jour Moyen (%)	7670 122.7	5780 92.5	5200 83.2	5330 85.3	5790 92.6	7230 115.7	6730 107.7	6250 100.0	6020 100.0

(1) % : Pourcentage par rapport au djma ajusté

(2) Jour moyen ajusté : Moyenne authentique des 7 jours de la semaine

Route Compteur Voie Région Tronçon Section
 0133 080 13 6-2 01 130

MUNICIPALITÉ: Sainte-Anne-de-Sabrevois
 à 1,3 km au sud de la route 225

Variations journalières

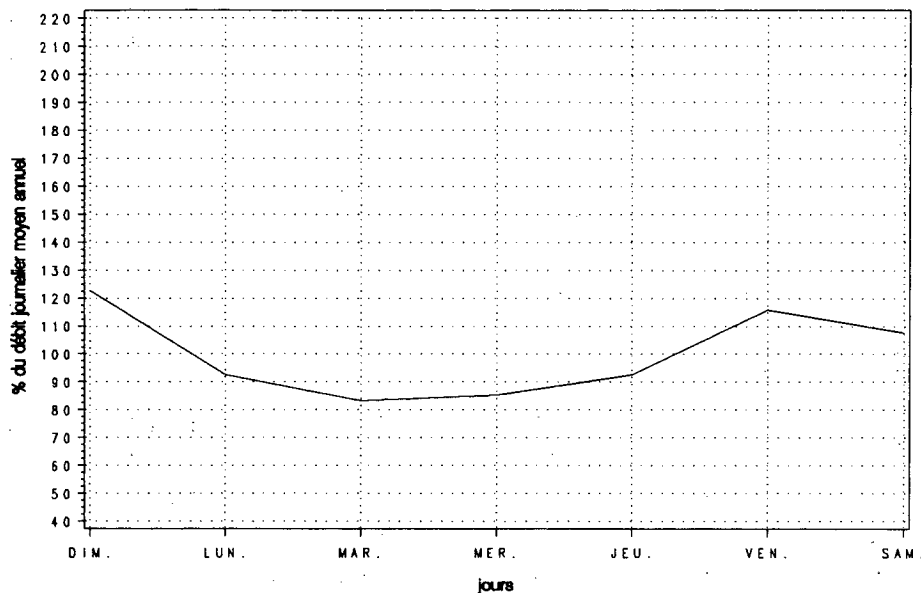

Variations mensuelles

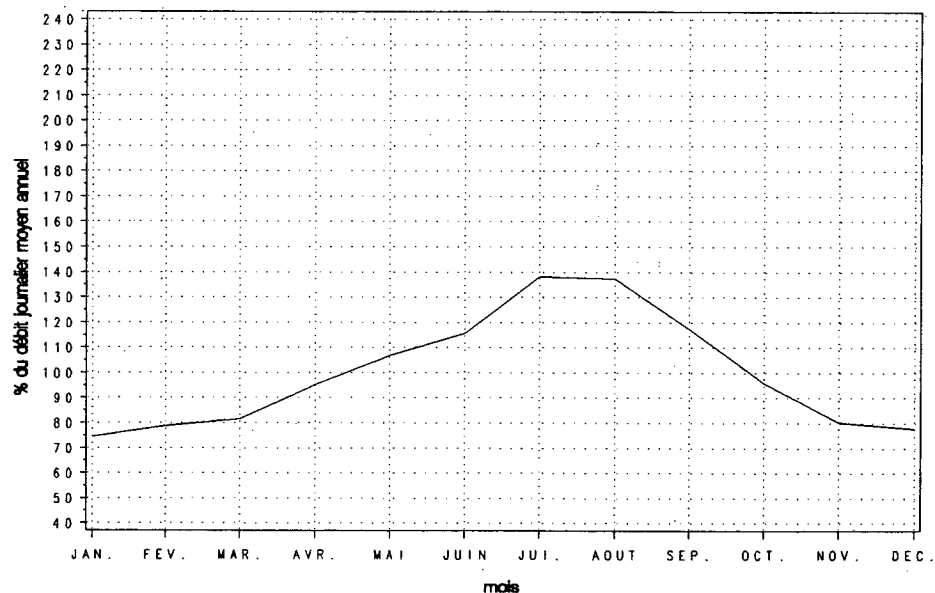

Variations horaires

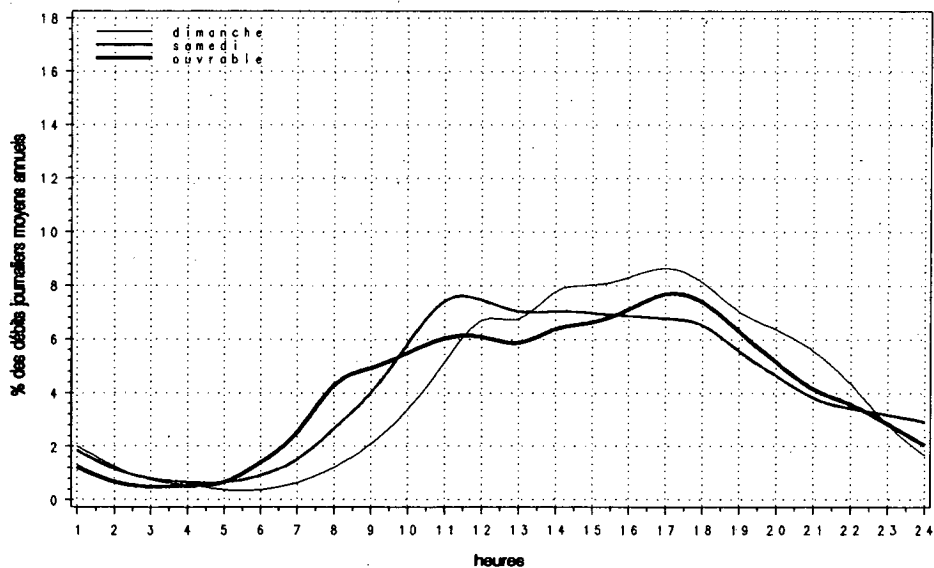

Relation entre les heures de pointe et le djma

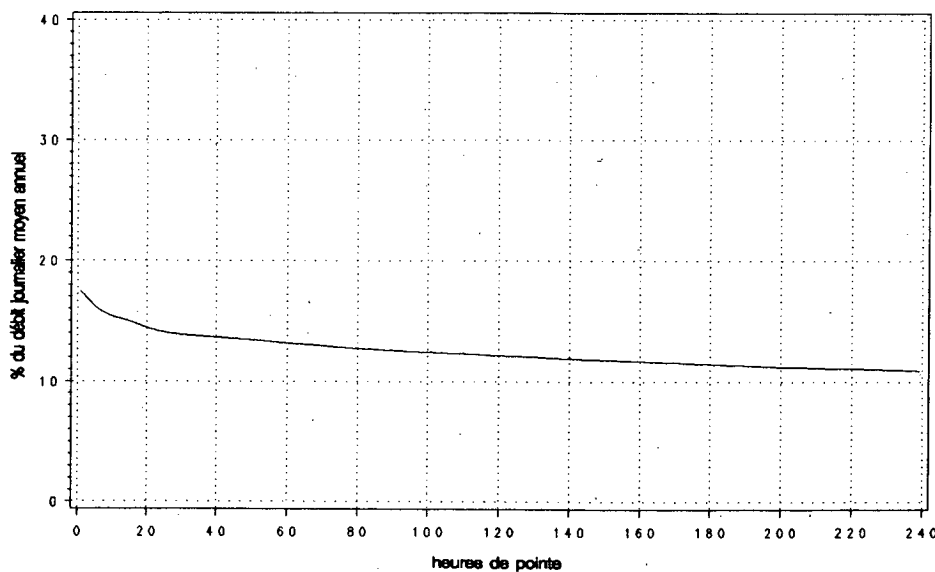

Route 0138 Compteur 050 Voie 13 Région 6-2 Tronçon 01 Section 170

MUNICIPALITÉ: Saint-Paul-de-Chateauguy
à 1,75 km au nord-est de l'intersection est de la
route 205

Année	Années antérieures								
	djma	djmh	djme	x augm.	Débit journalier maximum	Heures Maximales			
						1re	10e	30e	100e
1988 (*) (1)	7150	6100	8080	+5.3	10350 144.8	950 13.3	810 11.3	730 10.2	670 9.4
1989 (*)	7150	6200	7910	-0.1	9760 136.5	830 11.6	740 10.3	690 9.7	650 9.1
1990 (*)	---	---	---	---	---	---	---	---	---
1991 (*)	---	---	---	---	---	---	---	---	---
1992 (*)	7490	6390	8330	---	10670 142.5	880 11.7	800 10.7	750 10.0	690 9.3

(1) (*) : Pourcentage par rapport au djma

Heures	Répartition horaire journalière				
	Dimanche		Samedi		Jours ouvrables
	Moyenne	(*) (1)	Moyenne	(*)	
0- 1	199	2.62	163	2.10	86 1.12
1- 2	129	1.71	97	1.25	35 0.46
2- 3	79	1.05	66	0.85	24 0.31
3- 4	55	0.73	64	0.82	28 0.36
4- 5	31	0.41	37	0.47	38 0.49
5- 6	31	0.41	48	0.62	129 1.67
6- 7	50	0.67	94	1.21	251 3.25
7- 8	83	1.09	175	2.25	407 5.27
8- 9	144	1.90	289	3.71	456 5.90
9-10	263	3.47	406	5.22	390 5.05
10-11	368	4.85	511	6.58	408 5.29
11-12	465	6.13	536	6.89	415 5.37
12-13	516	6.80	536	6.90	419 5.43
13-14	607	8.00	593	7.64	476 6.16
14-15	619	8.16	592	7.62	487 6.30
15-16	601	7.92	584	7.51	536 6.94
16-17	614	8.10	581	7.48	620 8.02
17-18	567	7.48	526	6.77	599 7.75
18-19	471	6.22	413	5.32	521 6.75
19-20	486	6.42	351	4.52	409 5.29
20-21	449	5.93	304	3.91	314 4.06
21-22	358	4.72	270	3.47	284 3.68
22-23	237	3.12	265	3.41	221 2.86
23-24	144	1.90	261	3.36	158 2.04
Débit moyen journalier:		7580	7770	7720	

(1) (*) : x des heures moyennes sur les journées moyennes

Mois	Distribution mensuelle				x annuel
	Débit horaire maximum	Débit journalier maximum	Débit journalier moyen	Total mensuel	
Janvier	---	---	5420	167970	6.1
Février	640	7720	6430	180050	6.6
Mars	690	8180	7020	217490	8.0
Avril	730	8750	7750	232640	8.5
Mai	810	9910	8580	265940	9.7
Juin	860	10670	8730	262020	9.6
Juillet	720	9470	8270	256360	9.4
Août	830	9660	8330	258150	9.4
Septembre	880	9220	8000	239960	8.8
Octobre	800	8630	7490	232220	8.5
Novembre	660	8160	7110	213450	7.8
Décembre	680	8050	6680	207140	7.6
Débit moyen annuel:		7490	Total annuel:	2733850	

Route Compteur Voie Région Tronçon Section
 0138 050 13 6-2 01 170

MUNICIPALITÉ : Saint-Paul-de-Chateauguay
 à 1,75 km au nord-est de l'intersection est de la
 route 205

Débits journaliers mensuels (valeurs et % (1))

Mois	Dimanche moyen	Lundi moyen	Mardi moyen	Mercredi moyen	Jeudi moyen	Vendredi moyen	Samedi moyen	Jour moyen ajusté (2) 1992	Jour moyen ajusté 1991
Janvier (%)	4790 63.8	---	---	5400 71.9	5070 67.5	6560 87.4	5360 71.4	5760 76.7	---
Février (%)	5280 70.3	6410 85.4	6120 81.5	6380 85.0	7070 94.1	7410 98.7	6380 85.0	6440 85.8	---
Mars (%)	6270 83.5	6610 88.0	6820 90.8	7050 93.9	7380 98.3	7880 104.9	6890 91.7	6990 93.1	---
Avril (%)	8060 107.3	6970 92.8	7490 99.7	7650 101.9	8200 109.2	8370 111.5	7780 103.6	7790 103.7	---
Mai (%)	8830 117.6	8240 109.7	7870 104.8	8220 109.5	8610 114.6	9600 127.8	8470 112.8	8550 113.8	---
Juin (%)	9150 121.8	8000 106.5	8430 112.3	7910 105.3	8770 116.8	9980 132.9	8770 116.8	8720 116.1	---
Juillet (%)	8500 113.2	7850 104.5	7850 104.5	8070 107.5	8500 113.2	9070 120.8	8090 107.7	8280 110.3	---
Août (%)	8500 113.2	7670 102.1	7770 103.5	8230 109.6	8450 112.5	9320 124.1	8380 111.6	8330 110.9	---
Septembre (%)	8520 113.4	7280 96.9	7330 97.6	7710 102.7	7830 104.3	8950 119.2	8520 113.4	8020 106.8	---
Octobre (%)	7260 96.7	6800 90.5	7060 94.0	7410 98.7	7820 104.1	8340 111.1	7650 101.9	7480 99.6	---
Novembre (%)	6510 86.7	6680 88.9	6710 89.3	7170 95.5	7500 99.9	8010 106.7	7170 95.5	7110 94.7	---
Décembre (%)	5860 78.0	6650 88.5	6960 92.7	7140 95.1	6790 90.4	7070 94.1	6320 84.2	6680 88.9	---
Jour Moyen (%)	7290 97.1	7135 95.0	7256 96.6	7360 98.0	7670 102.1	8380 111.6	7480 99.6	7510 100.0	---

(1) % : Pourcentage par rapport au djma ajusté

(2) Jour moyen ajusté : Moyenne authentique des 7 jours de la semaine

Route Compteur Voie Région Tronçon Section
 0138 050 13 6-2 01 170

MUNICIPALITÉ: Saint-Paul-de-Chateauguay
 à 1,75 km au nord-est de l'intersection est de la
 route 205

Variations journalières

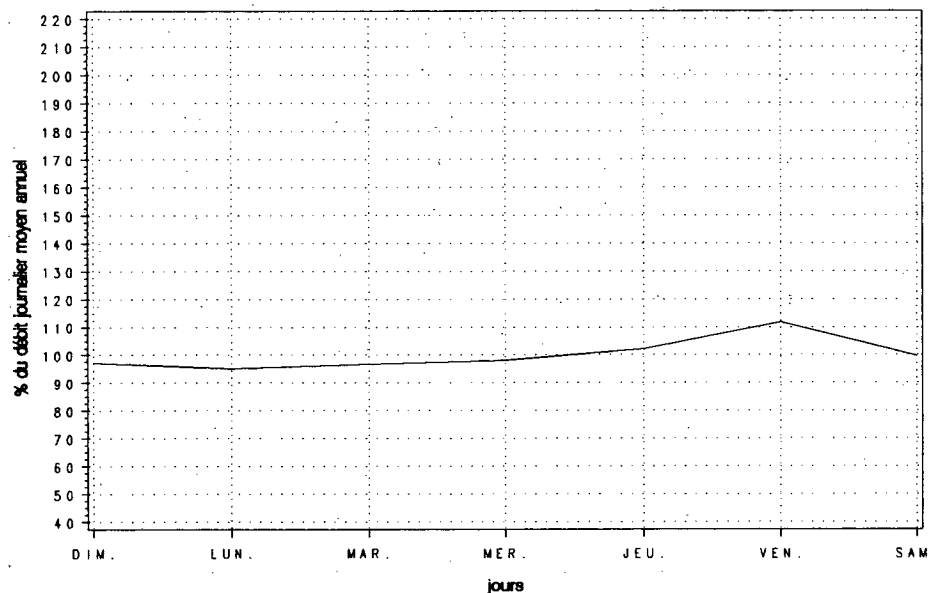

Variations mensuelles

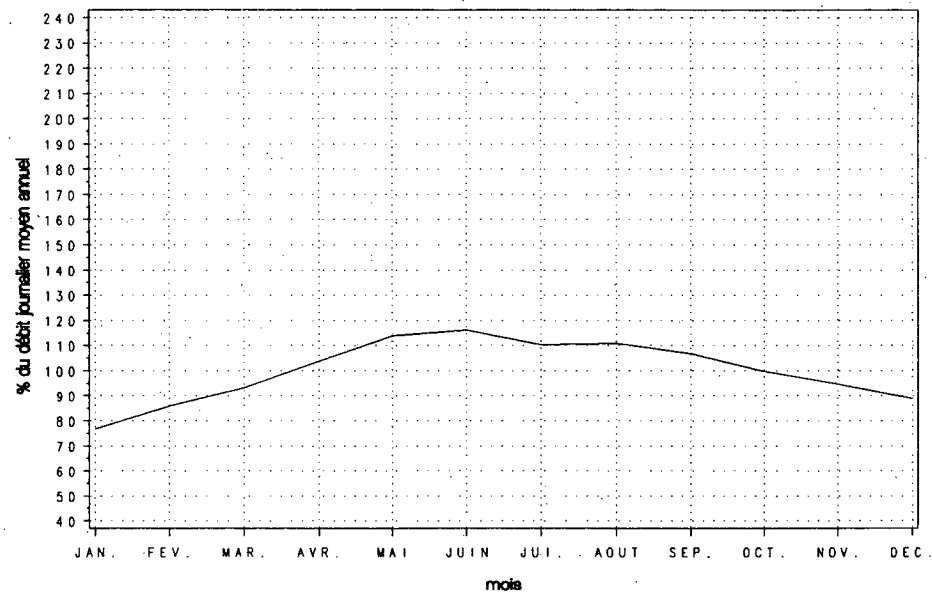

Variations horaires

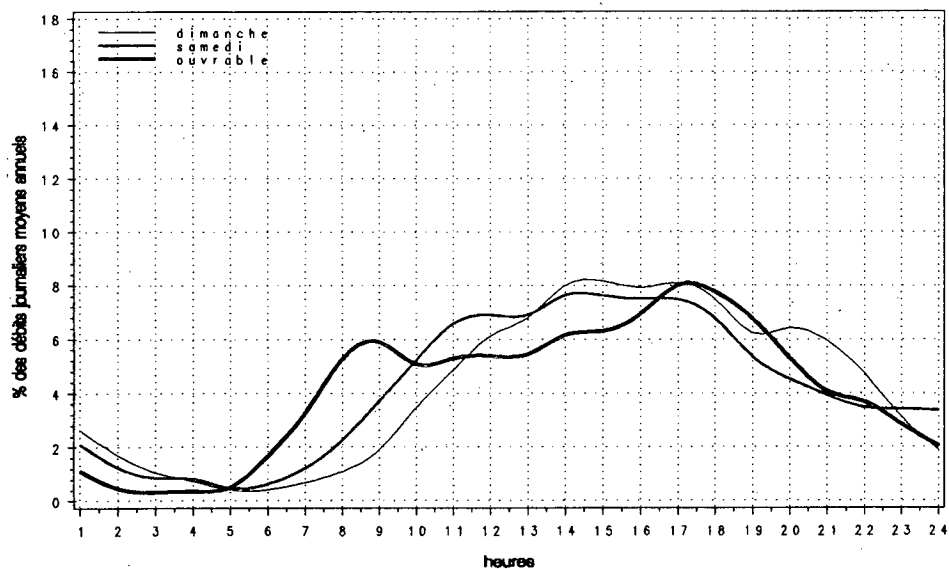

Relation entre les heures de pointe et le djma

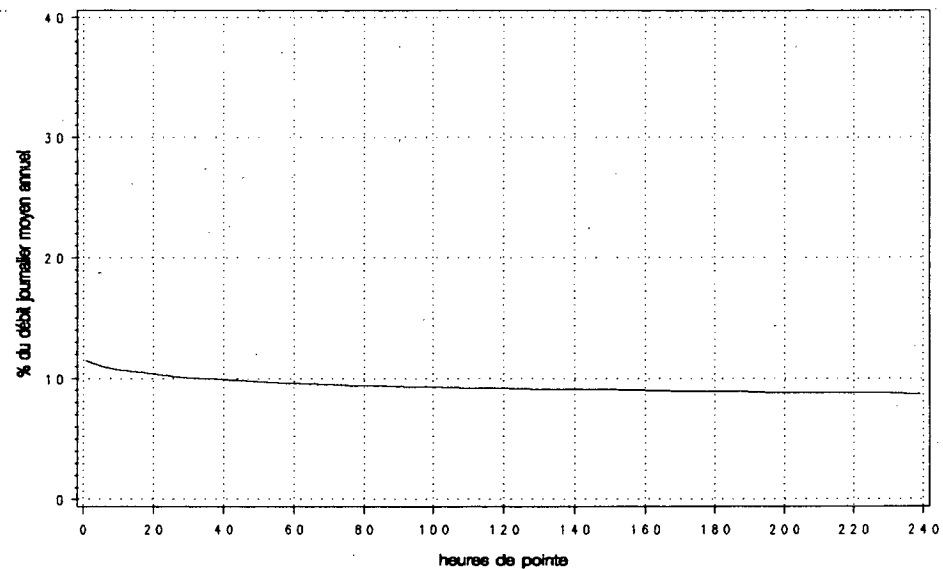

Route 0138 Compteur 200 Voie 11 Région 6-5 Tronçon 03 Section 010

MUNICIPALITÉ: Repentigny
pont Le Gardeur

Années antérieures

Année	djma	djmh	djme	x augm.	Débit journalier maximum	Heures Maximales			
						1re	10e	30e	100e
1988 (*) (1)	---	---	---	---	---	---	---	---	---
1989 (*)	8880	7730 87.0	9600 108.1	---	14600 164.4	2870 32.3	2420 27.3	2000 22.5	1700 19.1
1990 (*)	8970	7750 86.4	9790 109.1	+1.1	14170 158.0	2650 29.5	2000 22.3	1830 20.4	1640 18.3
1991 (*)	9180	7710 84.0	9870 107.5	+2.3	16130 175.7	2990 32.6	2680 29.2	2420 26.4	1930 21.0
1992 (*)	9700	8080 83.4	10900 112.3	+5.6	19890 205.1	3030 31.2	2780 28.6	2430 25.1	1940 20.0

(1) (*) : Pourcentage par rapport au djma

Distribution mensuelle

Mois	Débit horaire maximum	Débit journalier maximum	Débit journalier moyen	Total mensuel	x annuel
Février	1970	10280	7720	216110	6.1
Mars	1810	10360	8480	262900	7.4
Avril	---	---	9730	292050	8.3
Mai	2840	15090	10760	333610	9.4
Juin	2890	15400	11380	341420	9.6
Juillet	2600	19890	10700	331820	9.4
Août	2780	14540	10960	339690	9.6
Septembre	3030	13700	10540	316290	8.9
Octobre	2210	13690	10370	321440	9.1
Novembre	---	---	9500	285040	8.1
Décembre	---	---	9010	279230	7.9
Débit moyen annuel:		9700	Total annuel:	3540500	

Répartition horaire journalière

Heures	Dimanche		Samеди		Jours ouvrables	
	Moyenne	(*) (1)	Moyenne	(*)	Moyenne	(*)
0- 1	267	3.59	226	2.85	118	1.07
1- 2	150	2.01	123	1.55	51	0.46
2- 3	89	1.20	69	0.87	29	0.27
3- 4	60	0.80	52	0.65	21	0.19
4- 5	31	0.41	35	0.44	17	0.15
5- 6	22	0.29	31	0.40	29	0.26
6- 7	44	0.59	72	0.90	123	1.11
7- 8	78	1.04	143	1.80	283	2.56
8- 9	141	1.89	225	2.83	321	2.90
9-10	204	2.74	320	4.02	309	2.79
10-11	314	4.22	429	5.40	349	3.16
11-12	422	5.67	470	5.91	422	3.81
12-13	494	6.62	535	6.73	472	4.26
13-14	665	8.92	617	7.77	505	4.56
14-15	667	8.95	633	7.96	584	5.28
15-16	659	8.84	664	8.36	925	8.35
16-17	621	8.34	643	8.08	1563	14.12
17-18	488	6.54	578	7.27	1937	17.50
18-19	426	5.72	428	5.38	978	8.83
19-20	406	5.45	382	4.80	572	5.17
20-21	377	5.06	323	4.06	434	3.92
21-22	333	4.48	279	3.51	402	3.63
22-23	288	3.86	330	4.15	338	3.06
23-24	206	2.76	342	4.30	278	2.51
Débit moyen journalier:		7450	7950	11070		

(1) (*) : x des heures moyennes sur les journées moyennes

Route Compteur Voie Région Tronçon Section
 0138 200 11 6-5 03 010

MUNICIPALITÉ: Repentigny
 pont Le Gardeur

Débits journaliers mensuels (valeurs et % (1))

Mois	Dimanche moyen	Lundi moyen	Mardi moyen	Mercredi moyen	Jeudi moyen	Vendredi moyen	Samedi moyen	Jour moyen ajusté (2) 1992	Jour moyen ajusté 1991
Janvier (%)	5450 56.7	7930 82.4	8750 91.0	7160 74.4	7060 73.4	7250 75.4	5740 59.7	7050 73.3	7050 76.8
Février (%)	5200 54.1	7670 79.7	8520 88.6	8000 83.2	8930 92.8	10160 105.6	6260 65.1	7820 81.3	7850 85.5
Mars (%)	6880 71.5	8420 87.5	8840 91.9	8950 93.0	9690 100.7	10270 106.8	6830 71.0	8550 88.9	8150 88.8
Avril (%)	--- ---	9540 99.2	9770 101.6	10230 106.3	10310 107.2	10770 112.0	7820 81.3	9190 95.5	8770 95.5
Mai (%)	8370 87.0	10060 104.6	10670 110.9	11280 117.3	12020 124.9	13530 140.6	8280 86.1	10600 110.2	9580 104.4
Juin (%)	8770 91.2	11530 119.9	12820 133.3	11490 119.4	12410 129.0	14990 155.8	8590 89.3	11510 119.6	10400 113.3
Juillet (%)	7510 78.1	9650 100.3	11040 114.8	11540 120.0	11560 120.2	14730 153.1	8180 85.0	10600 110.2	8880 96.7
Août (%)	7670 79.7	11180 116.2	11960 124.3	11940 124.1	12520 130.1	13800 143.5	8260 85.9	11050 114.9	9710 105.8
Septembre (%)	7870 81.8	9320 96.9	11230 116.7	12010 124.8	12670 131.7	12760 132.6	8510 88.5	10620 110.4	10750 117.1
Octobre (%)	7750 80.6	8550 88.9	10820 112.5	11230 116.7	11770 122.3	13130 136.5	9250 96.2	10360 107.7	11780 128.3
Novembre (%)	7060 73.4	9550 99.3	10240 106.4	--- ---	--- ---	11860 123.3	8470 88.0	9850 102.4	9400 102.4
Décembre (%)	6500 67.6	--- ---	--- ---	9950 103.4	10650 110.7	10950 113.8	7620 79.2	8250 85.8	7870 85.7
Jour Moyen (%)	7387 76.8	9383 97.5	10330 107.4	10311 107.2	10832 112.6	12020 124.9	7820 81.3	9620 100.0	9180 100.0

(1) % : Pourcentage par rapport au djma ajusté

(2) Jour moyen ajusté : Moyenne authentique des 7 jours de la semaine

Route Compteur Voie Région Tronçon Section
 0138 200 11 6-5 03 010

MUNICIPALITÉ: Repentigny
 pont Le Gardeur

Variations journalières

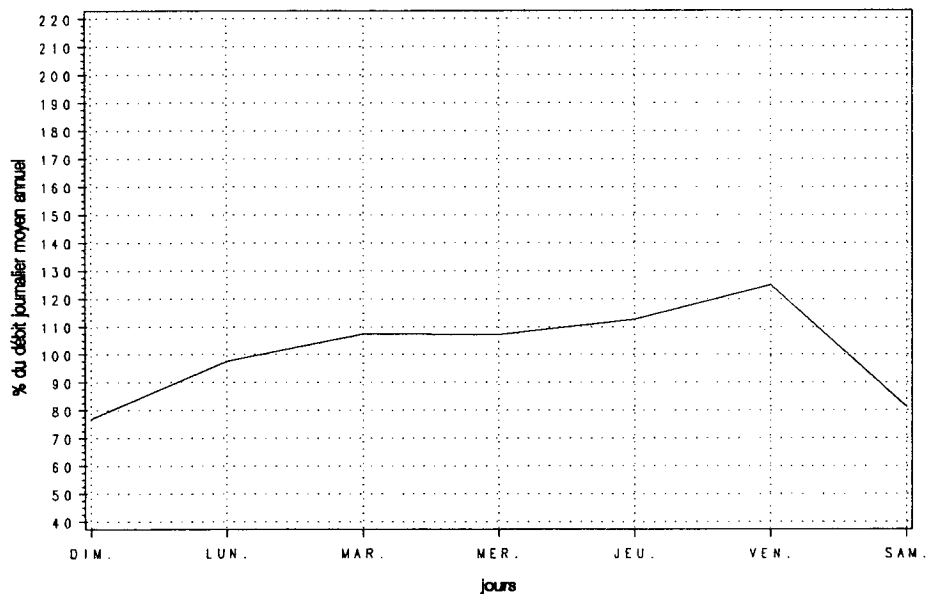

Variations mensuelles

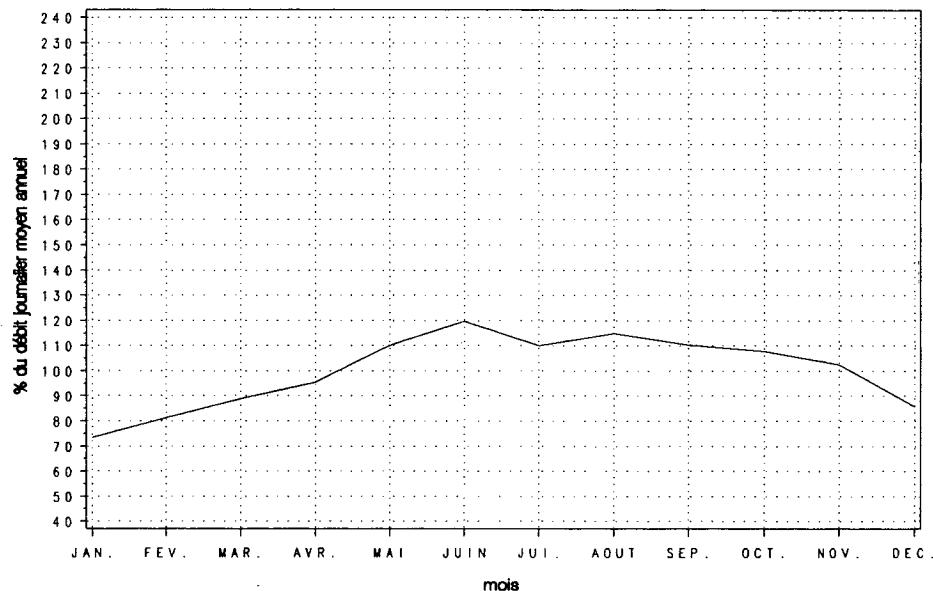

Variations horaires

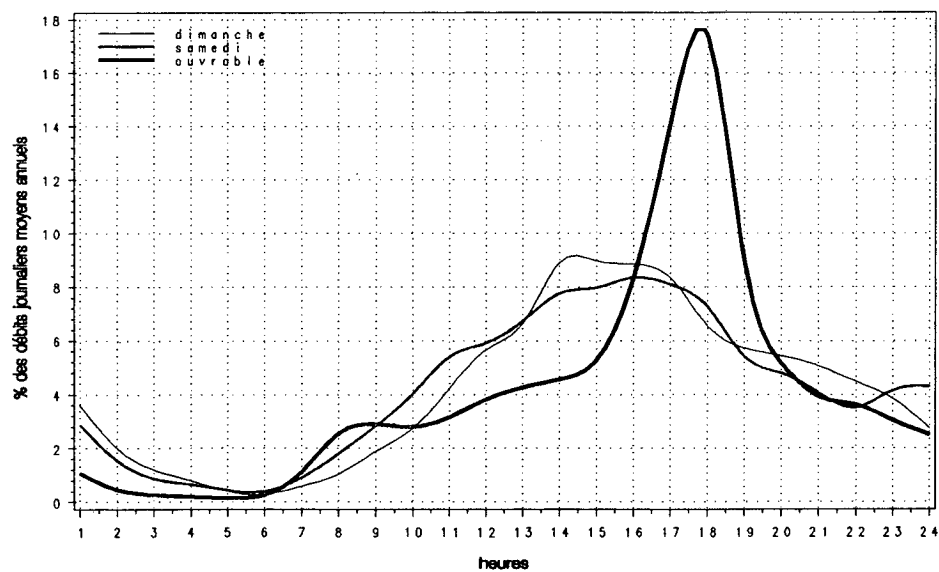

Relation entre les heures de pointe et le djma

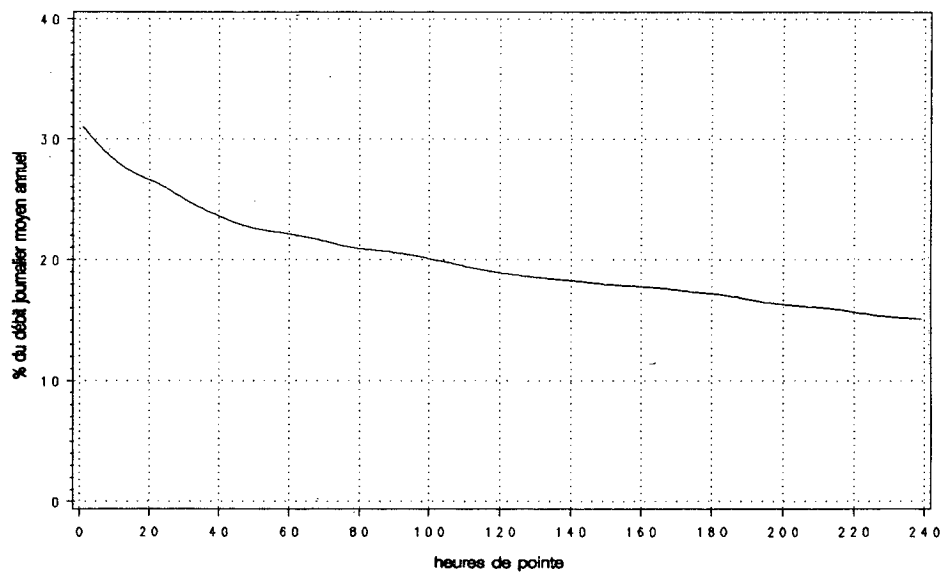

Route Compteur Voie Région Tronçon Section
 0138 200 12 6-5 03 010

MUNICIPALITÉ: Repentigny
 pont Le Gardeur

Année	Années antérieures								
	djma	djmh	djme	x augm.	Débit journalier maximum	Heures journalières	Maximales 10e	Maximales 30e	100e
1988 (*) (1)	---	---	---	---	---	---	---	---	---
1989 (*)	9660 88.1	8510 87.9	10320 106.8	---	13310 137.8	2900 30.0	2640 27.3	2380 24.6	1940 20.1
1990 (*)	9640 87.9	8470 87.9	10360 107.5	-0.2	12870 133.5	4450 46.2	2230 23.1	2080 21.6	1810 18.8
1991 (*)	9820 83.8	8230 83.8	10260 104.5	+1.9	14800 150.7	4660 47.5	2690 27.4	2390 24.3	1890 19.2
1992 (*)	11080 84.2	9330 84.2	11490 103.8	+12.8	19430 175.4	3990 36.0	3110 28.1	2680 24.2	1770 15.9

(1) (*) : Pourcentage par rapport au djma

Mois	Distribution mensuelle				
	Débit horaire maximum	Débit journalier maximum	Débit journalier moyen	Total mensuel	x annuel
Janvier	---	---	8800	272800	6.7
Février	---	---	9570	267960	6.6
Mars	---	---	9830	304730	7.5
Avril	1870	11350	9880	296350	7.3
Mai	2240	13700	10720	332320	8.2
Juin	2680	14860	11560	346900	8.6
Juillet	1820	13140	10250	317760	7.9
Août	---	---	10920	338520	8.4
Septembre	3990	18400	13300	399090	9.9
Octobre	3160	19430	15300	474430	11.7
Novembre	3220	16950	13630	408980	10.1
Décembre	---	---	9130	283030	7.0
Débit moyen annuel: 11080		Total annuel: 4044200			

Heures	Répartition horaire journalière					
	Dimanche Moyenne (*) (1)		Samedi Moyenne (*)		Jours ouvrables Moyenne (*)	
0- 1	237	2.59	160	1.78	86	0.67
1- 2	165	1.80	107	1.19	49	0.39
2- 3	115	1.25	81	0.90	35	0.28
3- 4	104	1.13	77	0.86	36	0.28
4- 5	35	0.38	34	0.37	32	0.25
5- 6	33	0.36	62	0.69	209	1.64
6- 7	90	0.98	195	2.17	1262	9.90
7- 8	128	1.39	262	2.92	2010	15.77
8- 9	156	1.70	344	3.83	1137	8.92
9-10	229	2.50	403	4.49	532	4.18
10-11	361	3.95	487	5.42	499	3.91
11-12	446	4.87	544	6.06	504	3.96
12-13	513	5.61	577	6.43	546	4.28
13-14	654	7.15	653	7.27	615	4.82
14-15	716	7.82	689	7.68	730	5.72
15-16	756	8.26	695	7.74	702	5.51
16-17	811	8.86	703	7.84	720	5.65
17-18	681	7.45	596	6.64	657	5.16
18-19	565	6.18	483	5.39	623	4.89
19-20	581	6.35	451	5.03	521	4.09
20-21	595	6.51	392	4.37	430	3.37
21-22	506	5.54	341	3.80	361	2.84
22-23	361	3.95	339	3.78	292	2.29
23-24	194	2.12	329	3.67	183	1.43
Débit moyen journalier: 9150		8970		12750		

(1) (*) : x des heures moyennes sur les journées moyennes

Route Compteur Voie Région Tronçon Section
 0138 200 12 6-5 03 010

MUNICIPALITÉ: Repentigny
 pont Le Gardeur

Débits journaliers mensuels (valeurs et % (1))

Mois:	Dimanche moyen	Lundi moyen	Mardi moyen	Mercredi moyen	Jeudi moyen	Vendredi moyen	Samedi moyen	Jour moyen ajusté (2) 1992	Jour moyen ajusté 1991
Janvier (%)	---	---	---	---	---	---	---	8800 79.3	7800 79.3
Février (%)	---	---	---	---	---	---	---	9570 86.2	8480 86.2
Mars (%)	---	---	---	---	---	---	---	9830 88.6	8710 88.5
Avril (%)	9140 82.3	9450 85.1	10160 91.5	10530 94.9	10680 96.2	11150 100.5	8040 72.4	9880 89.0	9880 100.4
Mai (%)	8960 80.7	10460 94.2	10730 96.7	12180 109.7	12180 109.7	11980 107.9	8440 76.0	10700 96.4	10780 109.6
Juin (%)	9850 88.7	12870 115.9	12730 114.7	11230 101.2	12960 116.8	12620 113.7	9050 81.5	11620 104.7	10730 109.0
Juillet (%)	8810 79.4	10330 93.1	11220 101.1	10460 94.2	11520 103.8	11090 99.9	7870 70.9	10190 91.8	9330 94.8
Août (%)	8840 79.6	10140 91.4	9920 89.4	---	---	---	7610 68.6	10920 98.4	9680 98.4
Septembre (%)	10020 90.3	14220 128.1	14110 127.1	14520 130.8	16240 146.3	16560 149.2	9210 83.0	13550 122.1	11530 117.2
Octobre (%)	9570 86.2	14300 128.8	16740 150.8	17450 157.2	17760 160.0	19040 171.5	10650 95.9	15070 135.8	11760 119.5
Novembre (%)	7970 71.8	15910 143.3	16110 145.1	15510 139.7	16950 152.7	15330 138.1	9780 88.1	13940 125.6	11290 114.7
Décembre (%)	---	---	---	---	---	---	---	9130 82.3	8090 82.2
Jour Moyen (%)	9417 84.8	11588 104.4	11999 108.1	12298 110.8	13086 117.9	12864 115.9	8700 78.4	11100 100.0	9840 100.0

(1) % : Pourcentage par rapport au djma ajusté

(2) Jour moyen ajusté : Moyenne authentique des 7 jours de la semaine

Route Compteur Voie Région Tronçon Section
 0138 200 12 6-5 03 010

MUNICIPALITÉ: Repentigny
 pont Le Gardeur

Variations journalières

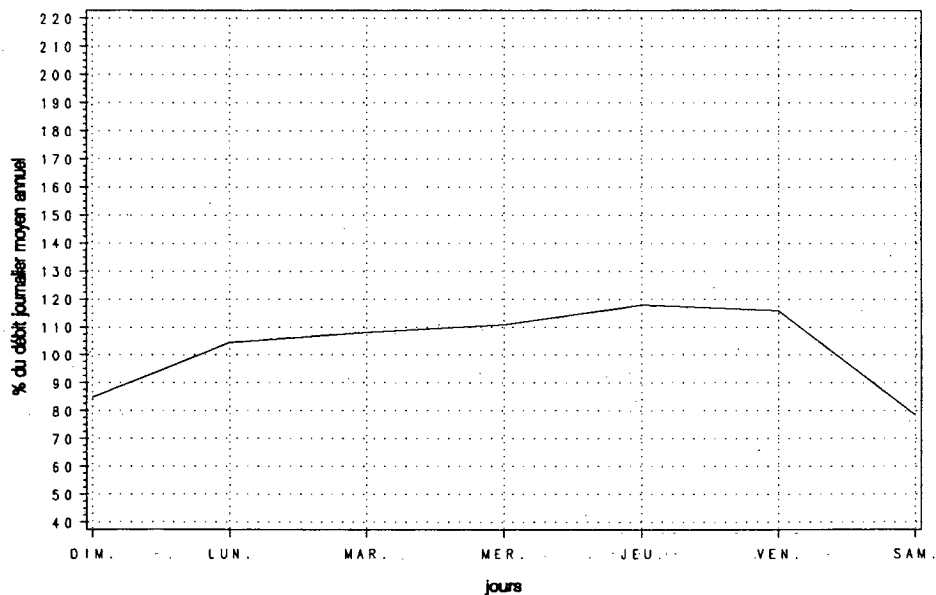

Variations mensuelles

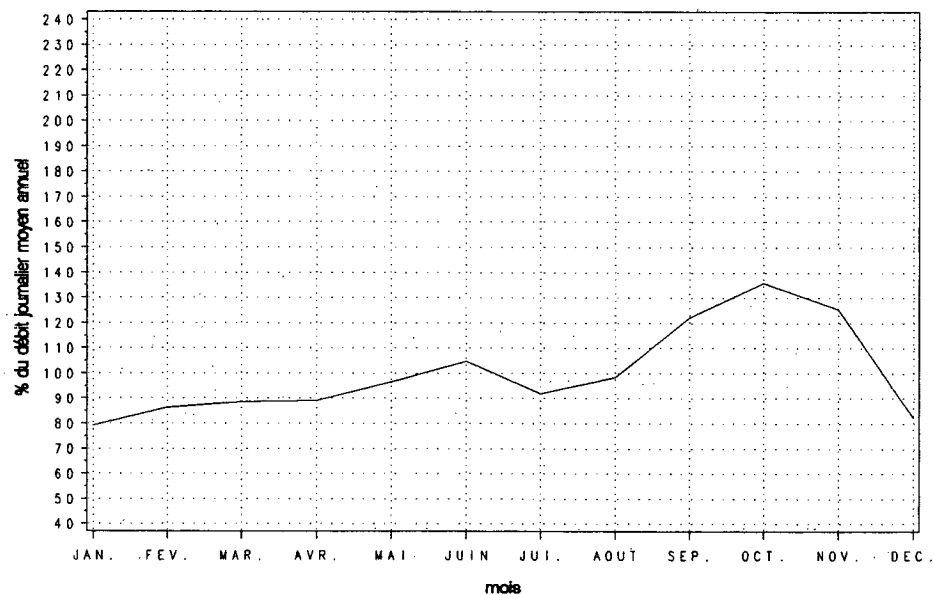

Variations horaires

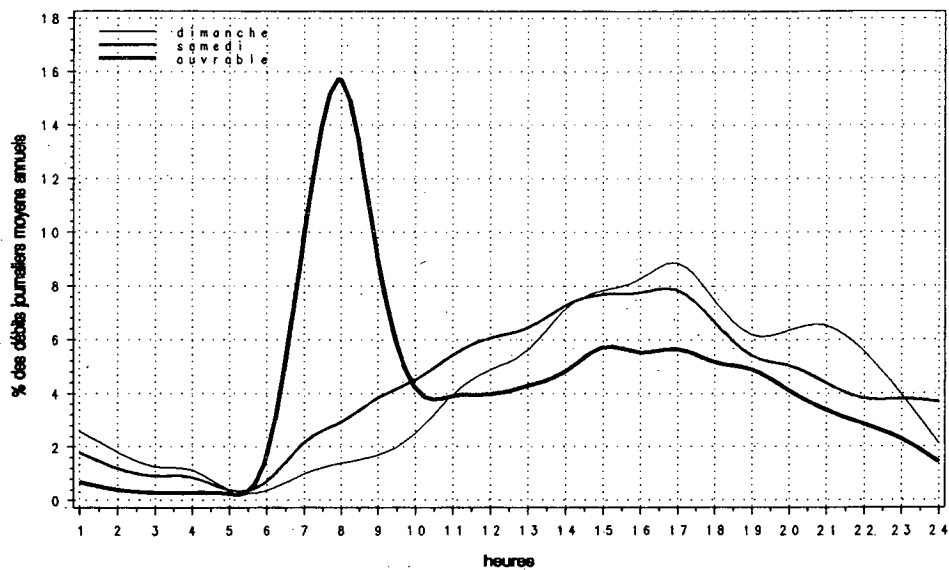

Relation entre les heures de pointe et le djma

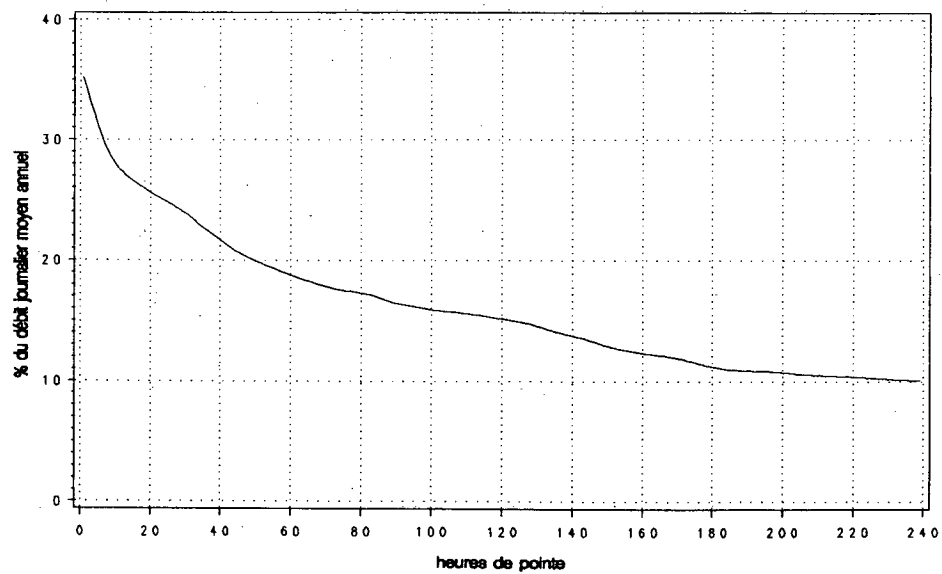

Route Compteur Voie Région Tronçon Section
 0138 200 13 6-5 03 010

MUNICIPALITÉ: Repentigny
 pont Le Gardeur

Année	djma	djmh	Années antérieures		Débit journalier maximum	Heures Maximales			
			djme	x ougm.		1re	10e	30e	100e
1988 (*) (1)	18800 89.9	16900 107.0	20120 107.0	---	21000 111.7	---	---	---	---
1989 (*)	18530 87.6	16240 107.4	19910 107.4	-1.4	26580 143.4	3470 18.7	3090 16.7	2830 15.3	2470 13.3
1990 (*)	18620 89.8	16720 108.2	20150 108.2	+0.5	25640 137.7	4750 25.5	2840 15.3	2520 13.5	2270 12.2
1991 (*)	19000 83.9	15940 105.9	20130 105.9	+2.0	29560 155.6	4950 26.1	3330 17.5	3060 16.1	2710 14.3
1992 (*)	20260 79.8	16170 109.2	22130 109.2	+6.6	33900 167.3	4310 21.3	3510 17.3	3230 15.9	2700 13.3

(1) (*): Pourcentage par rapport au djma

Mois	Débit horaire maximum	Distribution mensuelle		Total mensuel	x annuel
		Débit journalier maximum	Débit journalier moyen		
Janvier	---	18070	14200	440060	6.0
Février	---	20560	15440	432230	5.8
Mars	---	20710	16960	525810	7.1
Avril	2780	22700	19600	588090	8.0
Mai	3470	27200	21390	663200	9.0
Juin	3540	29720	23180	695360	9.4
Juillet	3250	31020	20960	649870	8.8
Août	3080	29090	21850	677450	9.2
Septembre	4310	31860	22570	677070	9.2
Octobre	3500	33050	23870	739930	10.0
Novembre	3540	33900	24940	748070	10.1
Décembre	---	---	18010	558460	7.6
Débit moyen annuel: 20260		Total annuel:		7394900	

Heures	Répartition horaire journalière					
	Dimanche		Samedi		Jours ouvrables	
	Moyenne	(*) (1)	Moyenne	(*)	Moyenne	(*)
0- 1	493	3.12	390	2.39	206	0.90
1- 2	322	2.04	238	1.46	100	0.44
2- 3	216	1.37	154	0.94	65	0.28
3- 4	161	1.02	130	0.80	56	0.25
4- 5	68	0.43	71	0.44	48	0.21
5- 6	57	0.36	97	0.59	241	1.06
6- 7	140	0.89	273	1.67	1415	6.22
7- 8	210	1.33	410	2.51	2328	10.23
8- 9	317	2.01	576	3.53	1499	6.59
9-10	464	2.94	754	4.62	866	3.81
10-11	711	4.51	956	5.86	870	3.83
11-12	898	5.70	1051	6.44	952	4.18
12-13	1039	6.58	1157	7.09	1041	4.58
13-14	1352	8.57	1309	8.02	1136	4.99
14-15	1426	9.04	1361	8.34	1313	5.77
15-16	1456	9.23	1406	8.62	1634	7.18
16-17	1481	9.39	1383	8.48	2306	10.14
17-18	1217	7.71	1211	7.42	2647	11.63
18-19	1039	6.59	942	5.77	1643	7.22
19-20	1034	6.56	861	5.28	1133	4.98
20-21	1025	6.50	752	4.61	898	3.95
21-22	883	5.60	655	4.01	797	3.50
22-23	660	4.18	693	4.25	649	2.85
23-24	410	2.60	690	4.23	473	2.08
Débit moyen journalier:		15770	16320		22760	

(1) (*): x des heures moyennes sur les journées moyennes

Route Compteur Voie Région Tronçon Section
 0138 200 13 6-5 03 010

MUNICIPALITÉ: Repentigny
 pont Le Gardeur

Débits journaliers mensuels (valeurs et % (1)):

Mois	Dimanche moyen	Lundi moyen	Mardi moyen	Mercredi moyen	Jeudi moyen	Vendredi moyen	Samedi moyen	Jour moyen ajusté (2) 1992	Jour moyen ajusté 1991
Janvier (%)	10890 53.6	15860 78.1	17510 86.2	14320 70.5	14120 69.5	14510 71.4	11480 56.5	14100 69.4	14850 78.1
Février (%)	10390 51.1	15340 75.5	17030 83.8	15990 78.7	17860 87.9	20310 100.0	12530 61.7	15640 77.0	16330 85.9
Mars (%)	13770 67.8	16830 82.8	17670 87.0	17890 88.0	19380 95.4	20550 101.1	13670 67.3	17110 84.2	16870 88.7
Avril (%)	18150 89.3	18630 91.7	20150 99.2	20680 101.8	21050 103.6	22210 109.3	16080 79.1	19560 96.3	18640 98.0
Mai (%)	17270 85.0	20420 100.5	21630 106.4	23620 116.2	24070 118.5	24640 121.3	16680 82.1	21190 104.3	20360 107.0
Juin (%)	18910 93.1	25060 123.3	25890 127.4	22720 111.8	25630 126.1	27610 135.9	17630 86.8	23350 114.9	21130 111.1
Juillet (%)	16660 82.0	20320 100.0	22520 110.8	21660 106.6	23320 114.8	25190 124.0	15960 78.5	20800 102.4	18220 95.8
Août (%)	15620 76.9	22250 109.5	23280 114.6	23890 117.6	25030 123.2	27610 135.9	16500 81.2	22030 108.4	19400 102.0
Septembre (%)	17520 86.2	19610 96.5	23820 117.2	25200 124.0	27730 136.5	29320 144.3	17750 87.4	22990 113.1	22280 117.1
Octobre (%)	15970 78.6	19070 93.8	25630 126.1	27260 134.2	27270 134.2	32520 160.0	19570 96.3	23900 117.6	23540 123.8
Novembre (%)	14880 73.2	25470 125.3	29260 144.0	30150 148.4	33900 166.8	30660 150.9	18670 91.9	26140 128.6	20690 108.8
Décembre (%)	12990 63.9	---	---	19910 98.0	21290 104.8	21900 107.8	15240 75.0	17030 83.8	15940 83.8
Jour Moyen (%)	15250 75.0	19850 97.7	21995 108.2	21940 108.0	23390 115.1	24750 121.8	15980 78.6	20320 100.0	19020 100.0

(1) % : Pourcentage par rapport au djma ajusté

(2) Jour moyen ajusté : Moyenne authentique des 7 jours de la semaine

Route Compteur Voie Région Tronçon Section
 0138 200 13 6-5 03 010

MUNICIPALITÉ: Repentigny
 pont Le Gardeur

Variations journalières

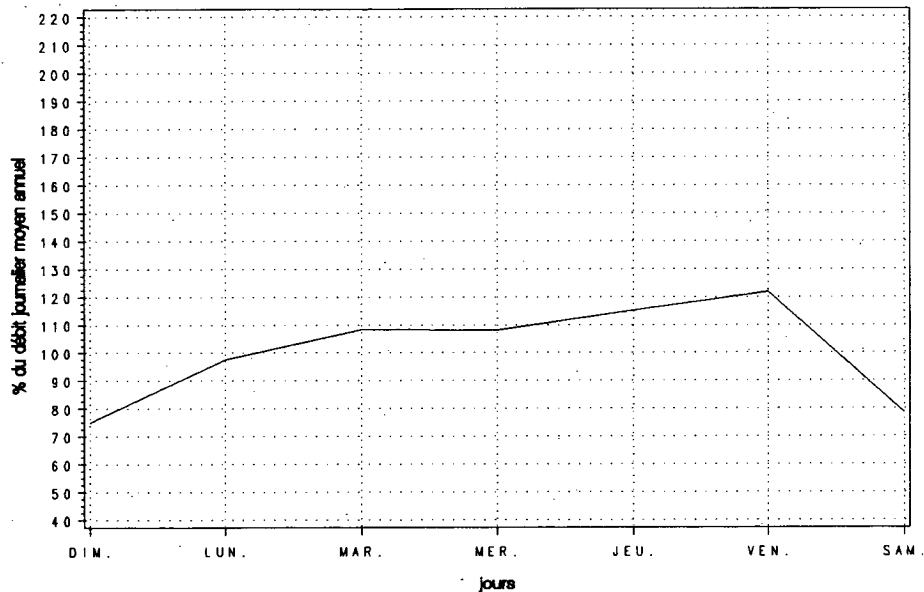

Variations mensuelles

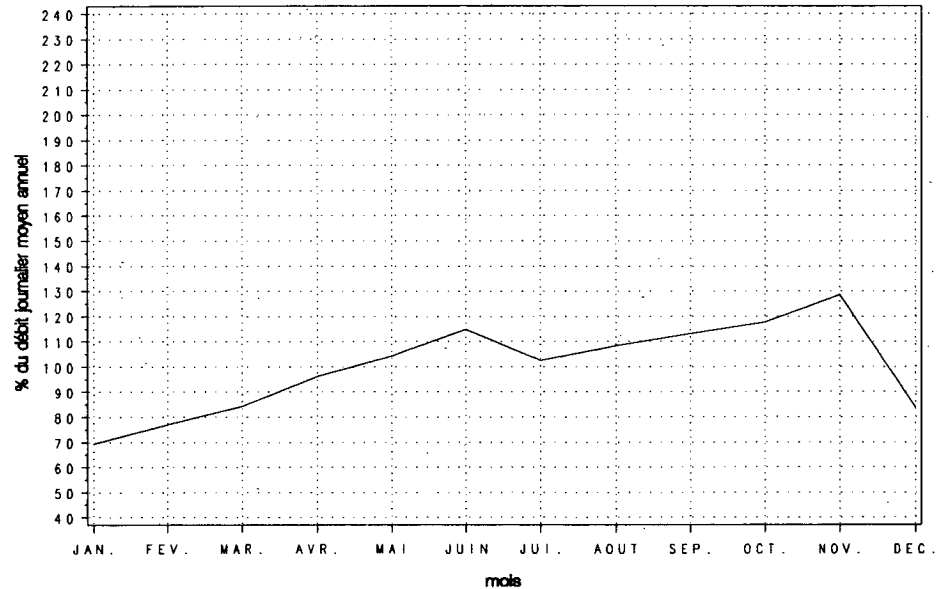

Variations horaires

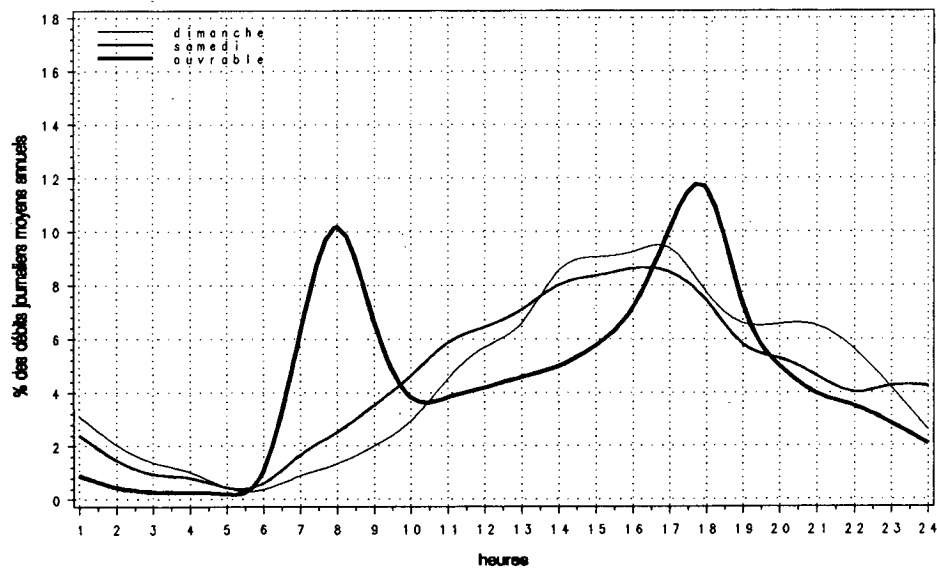

Relation entre les heures de pointe et le djma

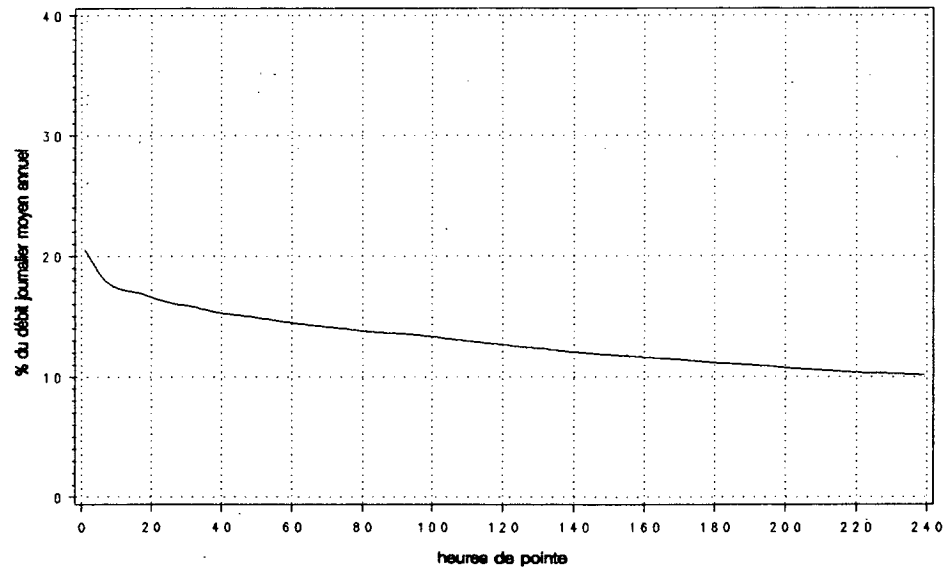

Route Compteur Voie Région Tronçon Section
 0138 230 13 6-5 03 040

MUNICIPALITÉ: Saint-Sulpice
 à 3,5 km à l'est de la route 343

Année	djmo	djmh	Années antérieures						
			djme	x ougm.	Débit journalier maximum	Heures Maximales			100e
						1re	10e	30e	100e
1988 (*) (1)	5390	4430 82.2	6280 116.5	+3.7	8040 149.2	820 15.2	740 13.7	680 12.6	580 10.8
1989 (*)	5640	4460 79.1	6640 117.7	+4.5	8240 146.1	960 17.0	810 14.4	760 13.5	640 11.3
1990 (*)	5850	4790 81.9	6700 114.5	+3.8	8470 144.8	860 14.7	780 13.3	710 12.1	620 10.6
1991 (*)	6090	4900 80.5	6850 112.5	+4.1	8540 140.2	930 15.3	820 13.5	750 12.3	650 10.7
1992 (*)	6290	5220 83.1	7080 112.6	+3.2	8790 139.9	900 14.3	760 12.0	690 11.0	610 9.6

(1) (*) : Pourcentage par rapport au djmo

Heures	Répartition horaire journalière				
	Dimanche Moyenne	Dimanche (*) (1)	Samedi Moyenne	Samedi (*)	Jours ouvrables Moyenne (*)
0-1	136	2.26	105	1.82	63 1.00
1-2	91	1.51	70	1.20	29 0.46
2-3	58	0.96	43	0.75	19 0.31
3-4	42	0.69	37	0.63	19 0.31
4-5	22	0.36	25	0.42	30 0.48
5-6	22	0.37	41	0.71	139 2.23
6-7	41	0.67	83	1.44	305 4.90
7-8	65	1.08	145	2.50	347 5.58
8-9	116	1.93	213	3.67	330 5.30
9-10	201	3.33	277	4.77	271 4.36
10-11	265	4.40	338	5.82	288 4.63
11-12	351	5.82	359	6.19	297 4.77
12-13	425	7.05	409	7.05	325 5.22
13-14	547	9.08	463	7.98	368 5.91
14-15	599	9.94	480	8.27	400 6.43
15-16	592	9.82	482	8.30	456 7.33
16-17	553	9.18	461	7.95	530 8.52
17-18	413	6.86	395	6.81	505 8.11
18-19	335	5.57	308	5.32	423 6.80
19-20	328	5.45	271	4.66	299 4.80
20-21	301	5.00	210	3.62	236 3.80
21-22	239	3.96	186	3.21	218 3.51
22-23	173	2.87	198	3.42	181 2.90
23-24	103	1.71	193	3.32	120 1.93
Débit moyen journalier:		6020	5800		6220

(1) (*) : x des heures moyennes sur les journées moyennes

Mois	Distribution mensuelle				x annuel
	Débit horaire maximum	Débit journalier maximum	Débit journalier moyen	Total mensuel	
Janvier	550	5760	4780	148070	6.5
Février	580	6370	5180	144930	6.3
Mars	---	---	5430	168330	7.3
Avril	900	7510	6300	188970	8.2
Mai	---	---	7280	225680	9.8
Juin	---	---	7440	223200	9.7
Juillet	730	7500	6980	216330	9.4
Août	720	8790	7080	219410	9.6
Septembre	870	7950	6810	204390	8.9
Octobre	730	7510	6540	202890	8.8
Novembre	700	7090	6060	181820	7.9
Décembre	600	6760	5510	170880	7.4
Débit moyen annuel:		6290	Total annuel:		2295850

Route Compteur Voie Région Tronçon Section
 0138 230 13 6-5 03 040

MUNICIPALITÉ: Saint-Sulpice
 à 3,5 km à l'est de la route 343

Débits journaliers mensuels (valeurs et % (1))

Mois	Dimanche moyen	Lundi moyen	Mardi moyen	Mercredi moyen	Jeudi moyen	Vendredi moyen	Samedi moyen	Jour moyen ajusté (2) 1992	Jour moyen ajusté 1991
Janvier (%)	4000 63.7	5080 80.9	5140 81.8	4980 79.3	4670 74.4	5200 82.8	4300 68.5	4770 76.0	4420 72.6
Février (%)	4670 74.4	5200 82.8	5180 82.5	5200 82.8	5680 90.4	5780 92.0	4410 70.2	5160 82.2	4950 81.3
Mars (%)	---	---	---	---	---	---	---	5430 86.5	5260 86.4
Avril (%)	7360 117.2	5900 93.9	6040 96.2	6220 99.0	6410 102.1	6410 102.1	6000 95.5	6330 100.8	6320 103.8
Mai (%)	---	---	---	---	---	---	---	7280 115.9	7060 115.9
Juin (%)	---	---	---	---	---	---	---	7440 118.5	7210 118.4
Juillet (%)	7130 113.5	6680 106.4	7050 112.3	7040 112.1	7050 112.3	7320 116.6	6620 105.4	6980 111.1	6800 111.7
Août (%)	7360 117.2	6700 106.7	6930 110.4	7100 113.1	7230 115.1	7640 121.7	6610 105.3	7080 112.7	6830 112.2
Septembre (%)	7070 112.6	6510 103.7	6450 102.7	6730 107.2	6800 108.3	7510 119.6	6690 106.5	6820 108.6	6560 107.7
Octobre (%)	6370 101.4	5980 95.2	6250 99.5	6530 104.0	6930 110.4	7220 115.0	6420 102.2	6530 104.0	6680 109.7
Novembre (%)	5590 89.0	5890 93.8	5780 92.0	6030 96.0	6360 101.3	6890 109.7	5850 93.2	6060 96.5	5980 98.2
Décembre (%)	4650 74.0	5420 86.3	5580 88.9	5630 89.6	6140 97.8	6030 96.0	5040 80.3	5500 87.6	4990 81.9
Jour Moyen (%)	6458 102.8	5888 93.8	6010 95.7	6134 97.7	6363 101.3	6800 108.3	5868 93.4	6280 100.0	6090 100.0

(1) % : Pourcentage par rapport au djma ajusté

(2) Jour moyen ajusté : Moyenne authentique des 7 jours de la semaine.

Route Compteur Voie Région Tronçon Section
 0138 230 13 6-5 03 040

MUNICIPALITÉ: Saint-Sulpice
 à 3,5 km à l'est de la route 343

Variations journalières

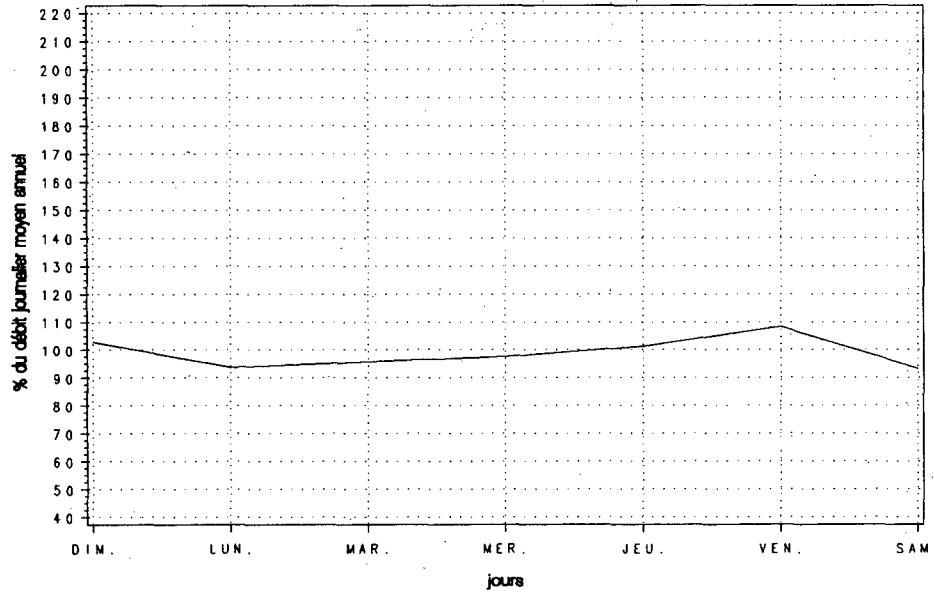

Variations mensuelles

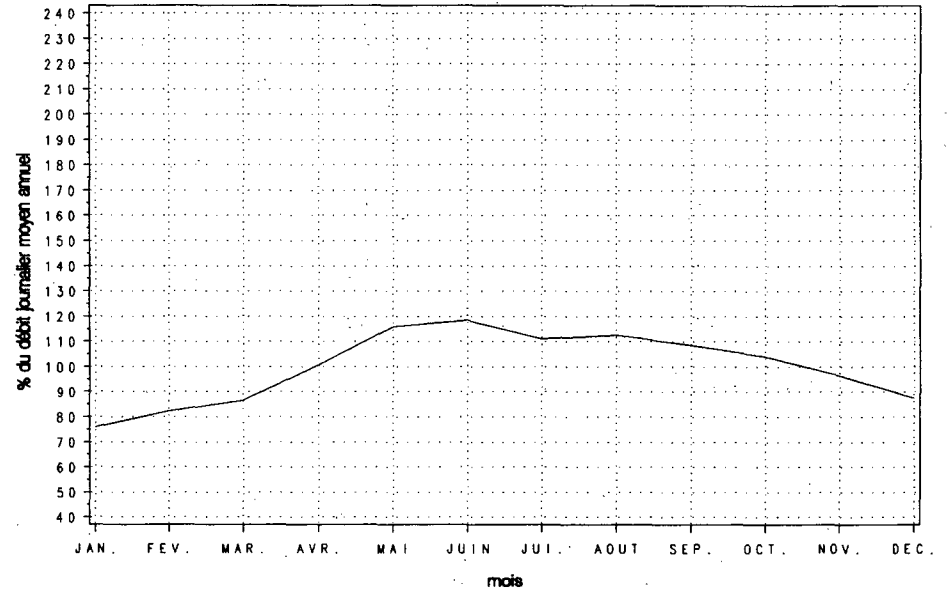

Variations horaires

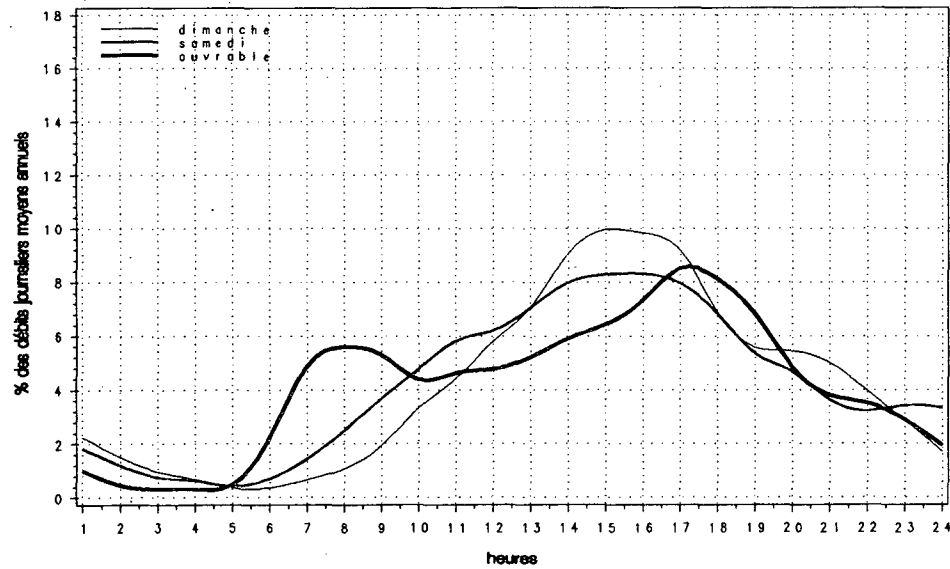

Relation entre les heures de pointe et le djma

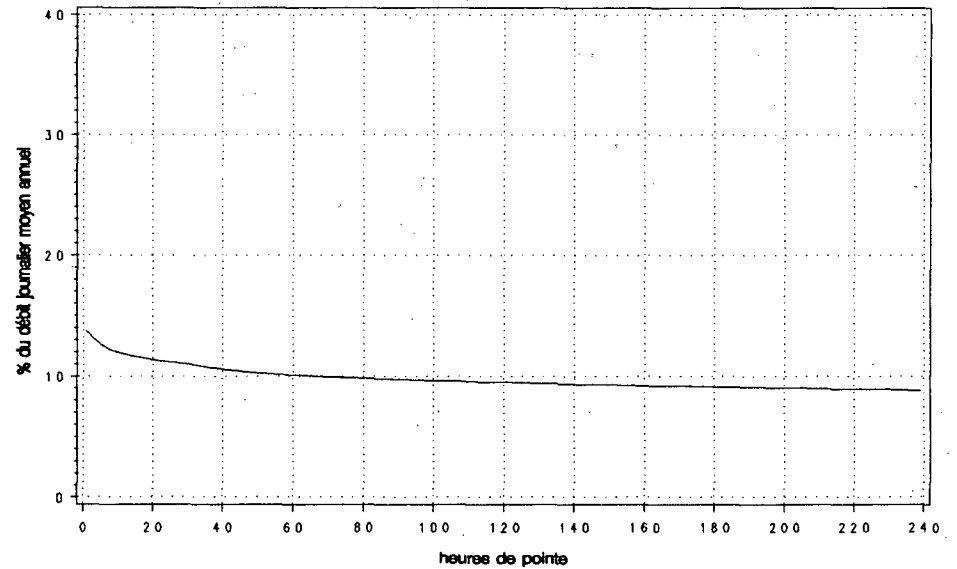

Route Compteur Voie Région Tronçon Section
 0138 290 13 4-0 04 101

MUNICIPALITÉ: Yamachiche
 à 5,5 km à l'ouest de l'autoroute 40, à 3,2 km à l'est
 de la route 153

Années antérieures									
Année	djmo	djmh	djme	x augm.	Débit journalier maximum	Heures Maximales			
						1re	10e	30e	100e
1988 (*) (1)	2020	1660 82.2	2450 121.3	-5.2	3110 154.0	400 19.8	320 15.8	290 14.4	250 12.4
1989 (*)	1990	1620 81.4	2310 116.1	-1.0	3220 161.8	360 18.1	330 16.6	300 15.1	250 12.6
1990 (*)	2200	1780 80.9	2670 121.4	+10.3	3480 158.2	370 16.8	340 15.5	300 13.6	250 11.4
1991 (*)	2090	1630 78.0	2510 120.1	-5.2	3380 161.7	370 17.7	340 16.3	300 14.4	260 12.4
1992 (*)	2210	1720 77.8	2680 121.2	+5.7	3560 161.0	440 20.0	360 16.3	330 15.0	280 12.4

(1) (*) : Pourcentage par rapport au djmo

Répartition horaire journalière						
Heures	Dimanche		Samеди		Jours ouvrables	
	Moyenne	(*) (1)	Moyenne	(*)	Moyenne	(*)
0-1	48	1.89	45	2.14	28	1.30
1-2	27	1.06	23	1.08	11	0.52
2-3	18	0.73	15	0.71	7	0.31
3-4	15	0.58	11	0.54	7	0.30
4-5	9	0.37	8	0.37	8	0.39
5-6	7	0.28	10	0.45	13	0.59
6-7	8	0.31	18	0.85	40	1.82
7-8	24	0.95	39	1.85	143	6.55
8-9	44	1.73	71	3.37	115	5.26
9-10	69	2.75	102	4.83	108	4.97
10-11	104	4.12	125	5.92	112	5.14
11-12	140	5.56	128	6.08	117	5.36
12-13	163	6.48	139	6.58	126	5.80
13-14	233	9.27	172	8.15	150	6.89
14-15	275	10.94	172	8.16	157	7.18
15-16	268	10.66	171	8.12	178	8.17
16-17	276	10.97	173	8.23	208	9.53
17-18	197	7.82	152	7.22	176	8.08
18-19	141	5.62	119	5.66	124	5.70
19-20	139	5.51	109	5.15	102	4.69
20-21	115	4.58	94	4.46	83	3.80
21-22	80	3.19	76	3.60	70	3.19
22-23	52	2.09	69	3.29	51	2.36
23-24	41	1.63	61	2.88	39	1.78
Débit moyen journalier:		2520	2110		2180	

(1) (*) : * des heures moyennes sur les journées moyennes

Distribution mensuelle					
Mois	Débit horaire maximum	Débit journalier maximum	Débit journalier moyen	Total mensuel	* annuel
Février	230	1910	1620	45420	5.6
Mars	310	2030	1730	53720	6.7
Avril	360	2860	1960	58800	7.3
Mai	360	3030	2390	74210	9.2
Juin	350	3180	2630	78790	9.8
Juillet	360	3360	2780	86030	10.7
Août	380	3560	2820	87330	10.8
Septembre	---	---	2490	74700	9.3
Octobre	440	3350	2400	74360	9.2
Novembre	310	2580	2140	64200	8.0
Décembre	270	2460	1970	60970	7.6
Débit moyen annuel:		2210	Total annuel:		806650

Route Compteur Voie Région Tronçon Section
 0138 290 13 4-0 04 101

MUNICIPALITÉ: Yamachiche
 à 5,5 km à l'ouest de l'autoroute 40, à 3,2 km à l'est
 de la route 153

Débits journaliers mensuels (valeurs et % (1))

Mois	Dimanche moyen	Lundi moyen	Mardi moyen	Mercredi moyen	Jeudi moyen	Vendredi moyen	Samedi moyen	Jour moyen ajusté (2) 1992	Jour moyen ajusté 1991
Janvier (%)	1340 60.6	1550 70.1	1390 62.9	1610 72.9	1560 70.6	1830 82.8	1450 65.6	1530 69.2	1460 70.2
Février (%)	1720 77.8	1630 73.8	1550 70.1	1590 71.9	1700 76.9	1770 80.1	1440 65.2	1630 73.8	1480 71.2
Mars (%)	1890 85.5	1670 75.6	1640 74.2	1690 76.5	1790 81.0	1860 84.2	1580 71.5	1730 78.3	1760 84.6
Avril (%)	2670 120.8	1790 81.0	1810 81.9	1850 83.7	1880 85.1	2030 91.9	1890 85.5	1990 90.0	1920 92.3
Mai (%)	2820 127.6	2140 96.8	2170 98.2	2280 103.2	2400 108.6	2620 118.6	2300 104.1	2390 108.1	2000 96.2
Juin (%)	3020 136.7	2390 108.1	2510 113.6	2420 109.5	2640 119.5	2830 128.1	2520 114.0	2620 118.6	2290 110.1
Juillet (%)	3190 144.3	2520 114.0	2670 120.8	2730 123.5	2870 129.9	2850 129.0	2620 118.6	2780 125.8	2540 122.1
Août (%)	3150 142.5	2640 119.5	2700 122.2	2730 123.5	2750 124.4	3030 137.1	2690 121.7	2810 127.1	2870 138.0
Septembre (%)	--- ---	--- ---	--- ---	--- ---	--- ---	--- ---	--- ---	2490 112.7	2350 113.0
Octobre (%)	2870 129.9	2080 94.1	2210 100.0	2250 101.8	2430 110.0	2630 119.0	2310 104.5	2400 108.6	2360 113.5
Novembre (%)	2220 100.5	2040 92.3	1900 86.0	2040 92.3	2240 101.4	2460 111.3	2040 92.3	2130 96.4	2170 104.3
Décembre (%)	1910 86.4	1860 84.2	2000 90.5	2050 92.8	2080 94.1	2110 95.5	1740 78.7	1960 88.7	1790 86.1
Jour Moyen (%)	2480 112.2	2035 92.1	2061 93.3	2122 96.0	2223 100.6	2389 108.1	2069 93.6	2210 100.0	2080 100.0

(1) % : Pourcentage par rapport au djma ajusté

(2) Jour moyen ajusté : Moyenne authentique des 7 jours de la semaine

Route Compteur Voie Région Tronçon Section
 0138 290 13 4-0 04 101

MUNICIPALITÉ : Yamachiche
 à 5,5 km à l'ouest de l'autoroute 40, à 3,2 km à l'est
 de la route 153

Variations journalières

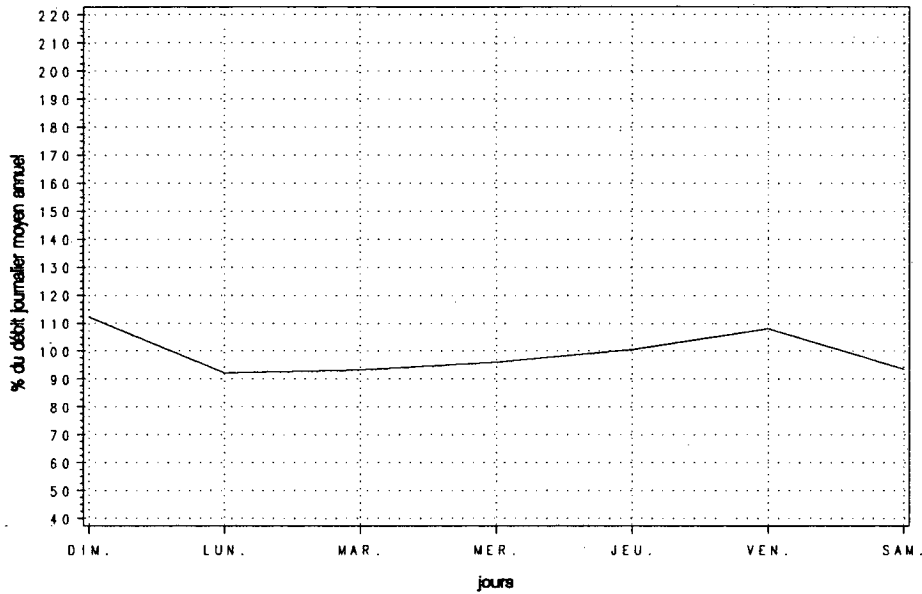

Variations mensuelles

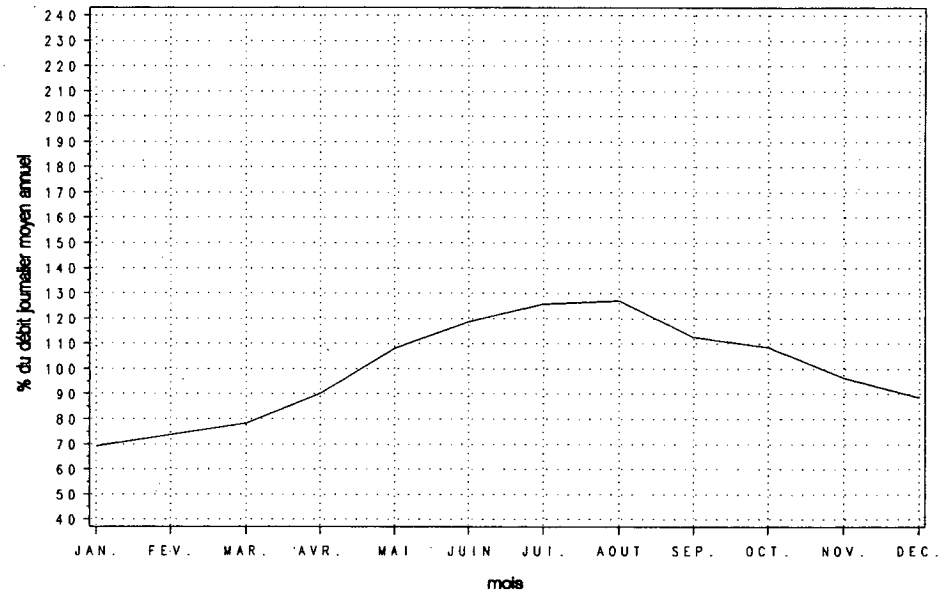

Variations horaires

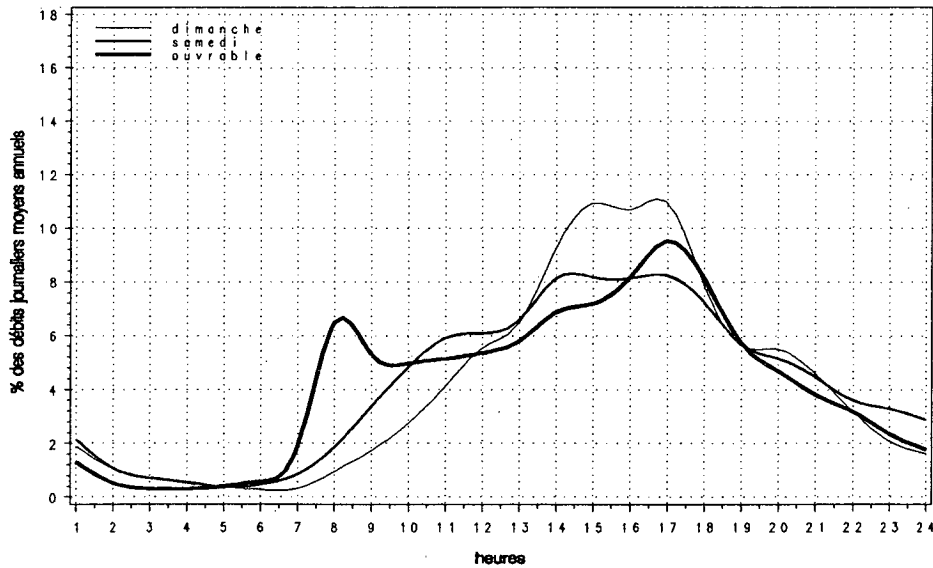

Relation entre les heures de pointe et le djma

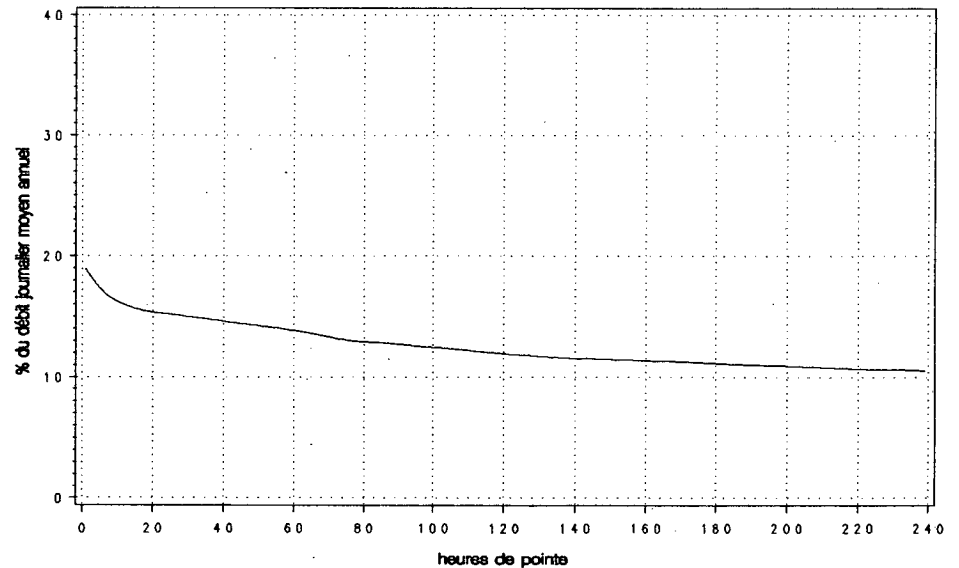

Route Compteur Voie Région Tronçon Section
 0138 453 13 3-1 06 100

MUNICIPALITÉ: Pointe-aux-Trembles
 à 1,5 km à l'ouest de la route 365

Année	djma	djmh	Années antérieures		Débit journalier maximum	Heures Maximales			100e
			djme	x augm.		1re	10e	30e	
1988 (*) (1)	---	---	---	---	---	---	---	---	---
1989 (*)	2470 81.8	2020 118.2	2920 118.2	---	2910 117.8	---	---	380 15.4	---
1990 (*)	2810 78.3	2200 124.2	3490 124.2	+13.9	4760 169.4	550 19.6	470 16.7	420 14.9	360 12.8
1991 (*)	2790 76.0	2120 124.4	3470 124.4	-0.6	4650 166.7	530 19.0	490 17.6	430 15.4	360 12.9
1992 (*)	2770 77.0	2130 122.9	3400 122.9	-0.7	4910 177.2	570 20.5	490 17.7	430 15.3	350 12.7

(1) (*): Pourcentage par rapport au djma

Mois	Débit horaire maximum	Distribution mensuelle			x annuel
		Débit journalier maximum	Débit journalier moyen	Total mensuel	
Janvier	280	2390	1980	61460	6.1
Février	280	2530	2070	58030	5.7
Mars	330	2680	2270	70260	7.0
Avril	440	3200	2660	79830	7.9
Mai	420	3840	3160	98100	9.7
Juin	430	3750	3360	100750	10.0
Juillet	490	4450	3530	109490	10.8
Août	570	4910	3590	111190	11.0
Septembre	530	4010	3130	93910	9.3
Octobre	490	3520	2810	87120	8.6
Novembre	390	2870	2410	72210	7.1
Décembre	280	2750	2210	68410	6.8
Débit moyen annuel:	2770		Total annuel:	1011050	

Heures	Répartition horaire journalière					
	Dimanche		Samedi		Jours ouvrables	
	Moyenne	(*) (1)	Moyenne	(*)	Moyenne	(*)
0-1	47	1.68	41	1.57	17	0.63
1-2	33	1.19	32	1.22	8	0.30
2-3	19	0.66	20	0.74	6	0.22
3-4	14	0.51	14	0.52	6	0.20
4-5	7	0.26	8	0.32	7	0.24
5-6	5	0.19	9	0.34	14	0.52
6-7	26	0.92	36	1.35	73	2.60
7-8	44	1.57	69	2.64	193	6.92
8-9	53	1.89	83	3.16	164	5.90
9-10	93	3.32	129	4.91	129	4.62
10-11	132	4.68	167	6.33	145	5.19
11-12	167	5.93	178	6.74	154	5.52
12-13	195	6.93	184	6.99	169	6.07
13-14	273	9.71	225	8.52	186	6.69
14-15	323	11.50	240	9.10	214	7.70
15-16	334	11.90	252	9.57	252	9.03
16-17	275	9.78	207	7.86	273	9.79
17-18	196	6.98	159	6.05	193	6.93
18-19	151	5.37	125	4.75	149	5.35
19-20	130	4.61	122	4.63	126	4.54
20-21	100	3.57	99	3.75	98	3.51
21-22	71	2.53	71	2.71	77	2.77
22-23	66	2.35	79	2.99	69	2.47
23-24	52	1.87	86	3.26	62	2.22
Débit moyen journalier:	2810		2640		2790	

(1) (*): x des heures moyennes sur les journées moyennes

Route Compteur Voie Région Tronçon Section
 0138 453 13 3-1 06 100

MUNICIPALITÉ: Pointe-aux-Trembles
 à 1,5 km à l'ouest de la route 365

Débits journaliers mensuels (valeurs et % (1))

Mois	Dimanche moyen	Lundi moyen	Mardi moyen	Mercredi moyen	Jeudi moyen	Vendredi moyen	Samedi moyen	Jour moyen ajusté (2) 1992	Jour moyen ajusté 1991
Janvier (%)	1570 56.7	2040 73.6	1960 70.8	2090 75.5	2040 73.6	2260 81.6	1860 67.1	1970 71.1	1870 67.0
Février (%)	1650 59.6	2080 75.1	2120 76.5	2120 76.5	2400 86.6	2340 84.5	1830 66.1	2080 75.1	2130 76.3
Mars (%)	2170 78.3	2270 81.9	2300 83.0	2300 83.0	2350 84.8	2530 91.3	1970 71.1	2270 81.9	2300 82.4
Avril (%)	2810 101.4	2510 90.6	2580 93.1	2650 95.7	2850 102.9	2870 103.6	2400 86.6	2670 96.4	2740 98.2
Mai (%)	3160 114.1	2940 106.1	2960 106.9	3050 110.1	3320 119.9	3560 128.5	3080 111.2	3150 113.7	3150 112.9
Juin (%)	3540 127.8	3090 111.6	3410 123.1	3270 118.1	3510 126.7	3610 130.3	3120 112.6	3360 121.3	3430 122.9
Juillet (%)	3600 130.0	3400 122.7	3580 129.2	3500 126.4	3660 132.1	3680 132.9	3290 118.8	3530 127.4	3690 132.3
Août (%)	4090 147.7	3260 117.7	3330 120.2	3440 124.2	3620 130.7	3720 134.3	3560 128.5	3570 128.9	3660 131.2
Septembre (%)	3630 131.0	2760 99.6	2790 100.7	2980 107.6	3070 110.8	3380 122.0	3320 119.9	3130 113.0	3070 110.0
Octobre (%)	3120 112.6	2470 89.2	2650 95.7	2750 99.3	2910 105.1	3000 108.3	2750 99.3	2810 101.4	2730 97.8
Novembre (%)	2300 83.0	2310 83.4	2330 84.1	2310 83.4	2620 94.6	2770 100.0	2230 80.5	2410 87.0	2490 89.2
Décembre (%)	1930 69.7	2130 76.9	2280 82.3	2360 85.2	2330 84.1	2380 85.9	2040 73.6	2210 79.8	2200 78.9
Jour Moyen (%)	2800 101.1	2610 94.2	2690 97.1	2740 98.9	2890 104.3	3010 108.7	2620 94.6	2770 100.0	2790 100.0

(1) % : Pourcentage par rapport au djma ajusté

(2) Jour moyen ajusté : Moyenne authentique des 7 jours de la semaine

Route Compteur Voie Région Tronçon Section
 0138 453 13 3-1 06 100

MUNICIPALITÉ: Pointe-aux-Trembles
 à 1,5 km à l'ouest de la route 365

Variations journalières

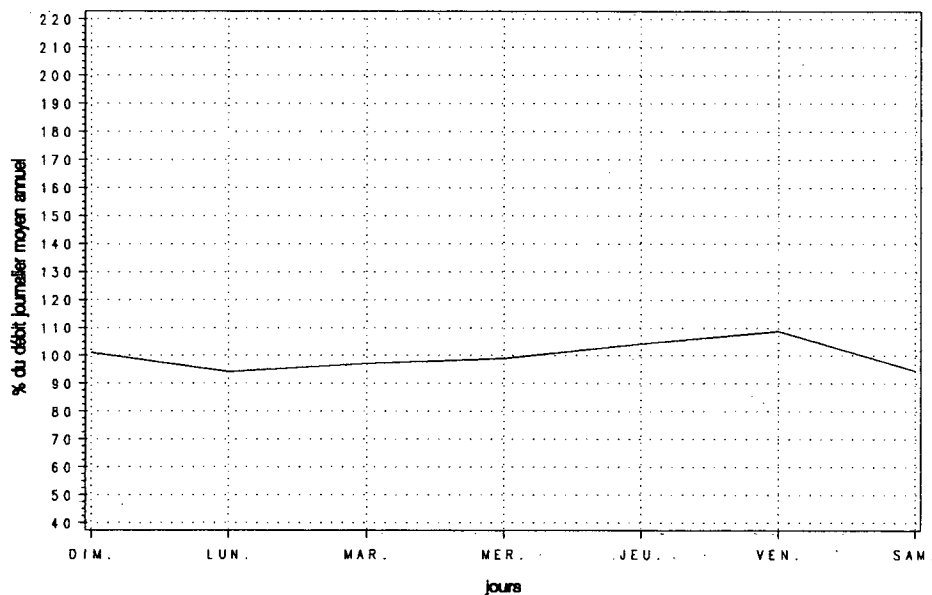

Variations mensuelles

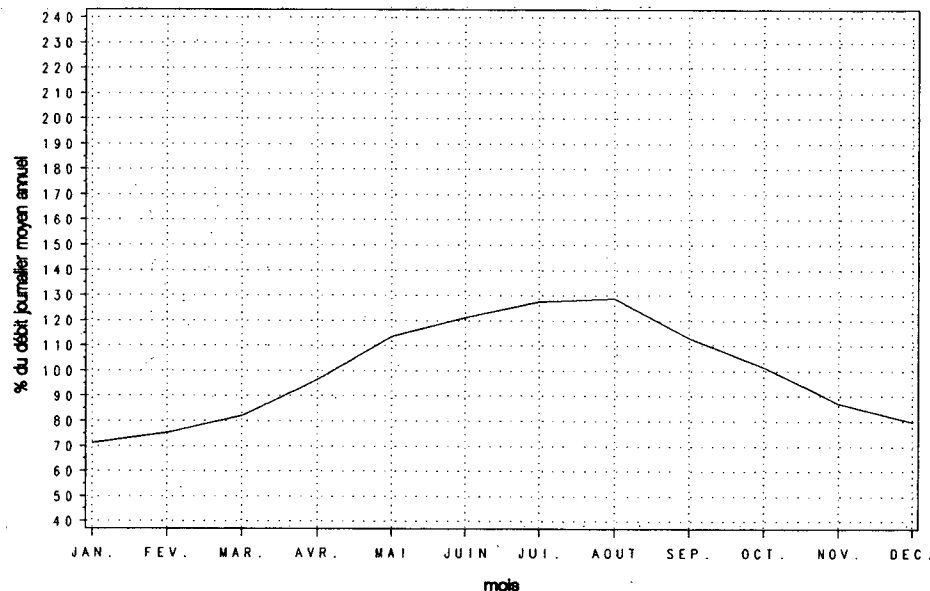

Variations horaires

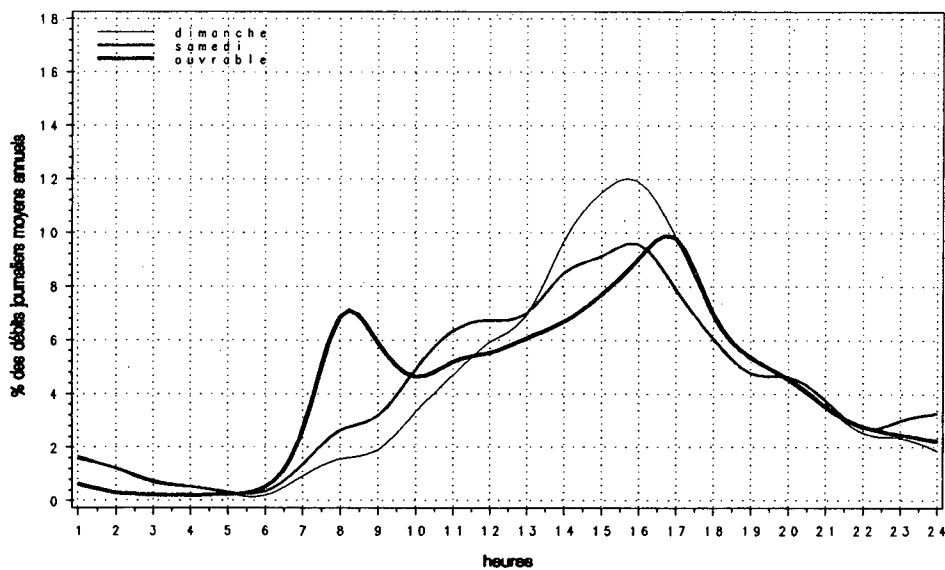

Relation entre les heures de pointe et le djma

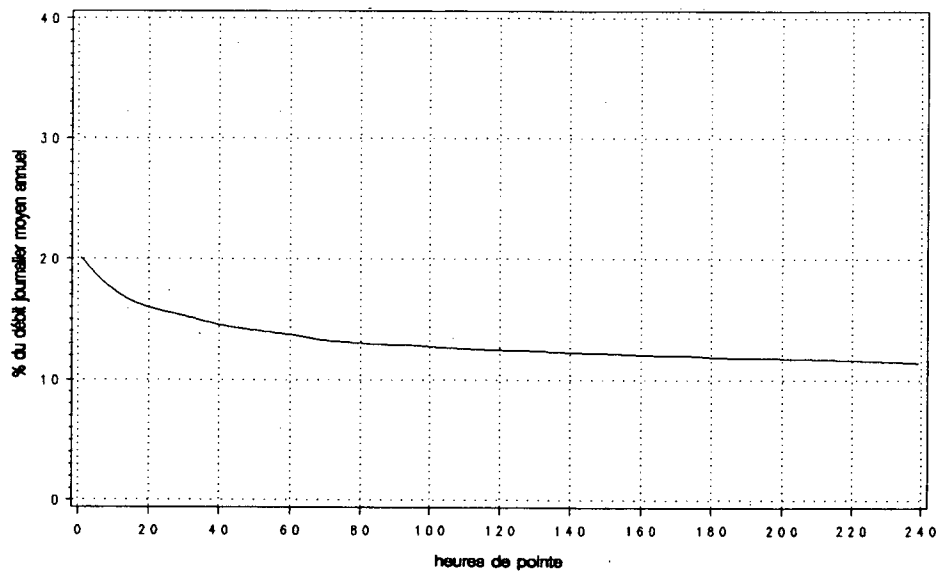

Route Compteur Voie Région Tronçon Section
 0138 600 13 3-1 07 010

MUNICIPALITÉ: Saint-Jean-de-Boischatel
 à 3,2 km à l'est de la route du pont de l'Île-d'Orléans

Année	djma	djmh	Années antérieures				Heures Maximales			
			djme	x augm.	Débit journalier maximum	1re	10e	30e	100e	
1988 (*) (1)	19360 88.7	17180 88.7	22670 117.1	+4.6	31180 161.1	3100 16.0	2640 13.6	2420 12.5	2160 11.2	
1989 (*)	20290 86.0	17440 86.0	24060 118.6	+4.8	32710 161.2	3600 17.7	2720 13.4	2540 12.5	2280 11.2	
1990 (*)	20460 87.2	17850 87.2	24320 118.9	+0.8	34330 167.8	2880 14.1	2660 13.0	2530 12.4	2300 11.2	
1991 (*)	21090 86.9	18320 86.9	24840 117.8	+3.1	34870 165.3	4510 21.4	2910 13.8	2580 12.2	2390 11.3	
1992 (*)	21690 85.4	18520 85.4	25940 119.6	+2.9	34710 160.0	3610 16.6	2930 13.5	2730 12.6	2380 11.0	

(1) (*) : Pourcentage par rapport au djma

Mois	Débit horaire maximum	Distribution mensuelle			x annuel
		Débit journalier maximum	Débit journalier moyen	Total mensuel	
Janvier	2220	22100	16930	524920	6.6
Février	2380	23980	18460	516880	6.5
Mars	2710	27330	19830	614660	7.8
Avril	2500	26220	20190	605800	7.7
Mai	2330	24340	20730	642630	8.1
Juin	2700	28790	25350	760430	9.6
Juillet	2950	34710	27420	850060	10.7
Août	2920	33850	27900	864910	10.9
Septembre	---	---	22960	688880	8.7
Octobre	3610	32480	22370	693350	8.8
Novembre	2400	22960	19030	570900	7.2
Décembre	2030	21820	18860	584730	7.4
Débit moyen annuel: 21690		Total annuel: 7916850			

Heures	Répartition horaire journalière					
	Dimanche		Samedi		Jours ouvrables	
	Moyenne	(*) (1)	Moyenne	(*)	Moyenne	(*)
0-1	485	2.09	372	1.87	201	0.95
1-2	303	1.31	220	1.11	107	0.51
2-3	177	0.77	144	0.72	78	0.37
3-4	123	0.53	122	0.62	71	0.34
4-5	70	0.30	79	0.40	66	0.31
5-6	68	0.29	97	0.49	151	0.71
6-7	148	0.64	232	1.17	586	2.78
7-8	354	1.53	560	2.82	1487	7.05
8-9	601	2.59	869	4.37	1364	6.46
9-10	965	4.16	1124	5.65	1089	5.16
10-11	1388	5.99	1295	6.52	1124	5.33
11-12	1527	6.59	1329	6.69	1124	5.33
12-13	1749	7.54	1382	6.96	1174	5.56
13-14	2186	9.43	1545	7.78	1319	6.25
14-15	2212	9.54	1555	7.83	1377	6.52
15-16	2213	9.54	1627	8.19	1610	7.63
16-17	2156	9.30	1609	8.10	2009	9.52
17-18	1622	7.00	1374	6.92	1679	7.96
18-19	1175	5.07	983	4.95	1191	5.64
19-20	1048	4.52	787	3.96	905	4.29
20-21	930	4.01	673	3.39	734	3.48
21-22	759	3.27	604	3.04	702	3.33
22-23	584	2.52	662	3.33	574	2.72
23-24	357	1.54	626	3.15	381	1.81
Débit moyen journalier: 23180		19870		21100		

(1) (*) : x des heures moyennes sur les journées moyennes

Route Compteur Voie Région Tronçon Section
 0138 600 13 3-1 07 010

MUNICIPALITÉ: Saint-Jean-de-Boischatel
 à 3,2 km à l'est de la route du pont de l'île-d'Orléans.

Débits journaliers mensuels (valeurs et % (1))

Mois	Dimanche moyen	Lundi moyen	Mardi moyen	Mercredi moyen	Jeudi moyen	Vendredi moyen	Samedi moyen	Jour moyen ajusté (2) 1992	Jour moyen ajusté 1991
Janvier	16900	16180	15140	16910	16830	20120	16310	16910	16370
(%)	78.0	74.6	69.8	78.0	77.6	92.8	75.2	78.0	77.7
Février	18750	17620	16680	16950	18600	22560	18190	18480	18540
(%)	86.5	81.3	76.9	78.2	85.8	104.1	83.9	85.2	88.0
Mars	22370	18400	17890	18400	18870	23860	18100	19700	20190
(%)	103.2	84.9	82.5	84.9	87.0	110.1	83.5	90.9	95.8
Avril	22360	19190	18710	19000	21160	22860	18800	20300	19450
(%)	103.1	88.5	86.3	87.6	97.6	105.4	86.7	93.6	92.3
Mai	21440	19750	19730	20000	20680	24130	18940	20670	21350
(%)	98.9	91.1	91.0	92.3	95.4	111.3	87.4	95.3	101.3
Juin	28790	24510	25240	22140	24120	27980	24200	25280	23850
(%)	132.8	113.1	116.4	102.1	111.3	129.1	111.6	116.6	113.2
Juillet	30920	25410	26190	26650	27460	29770	25850	27460	26840
(%)	142.6	117.2	120.8	122.9	126.7	137.3	119.2	126.7	127.4
Août	31940	25980	25110	26120	28020	31450	26840	27920	25970
(%)	147.3	119.8	115.8	120.5	129.2	145.1	123.8	128.8	123.3
Septembre	24040	20580	20030	20340	---	26810	26310	23190	22530
(%)	110.9	94.9	92.4	93.8	---	123.7	121.4	107.0	106.9
Octobre	28360	20970	20150	20290	21870	24680	20800	22450	21110
(%)	130.8	96.7	92.9	93.6	100.9	113.8	95.9	103.6	100.2
Novembre	19950	18240	17540	18060	19620	22280	17310	19000	18540
(%)	92.0	84.1	80.9	83.3	90.5	102.8	79.8	87.6	88.0
Décembre	18250	18780	19080	19680	19230	19810	17090	18850	18050
(%)	84.2	86.6	88.0	90.8	88.7	91.4	78.8	86.9	85.7
Jour Moyen	23670	20470	20120	20380	21632	24690	20730	21680	21070
(%)	109.2	94.4	92.8	94.0	99.8	113.9	95.6	100.0	100.0

(1) % : Pourcentage par rapport au djma ajusté

(2) Jour moyen ajusté : Moyenne authentique des 7 jours de la semaine

Route Compteur Voie Région Tronçon Section
 0138 600 13 3-1 07 010

MUNICIPALITÉ: Saint-Jean-de-Boischatel
 à 3,2 km à l'est de la route du pont de l'île-d'Orléans

Variations journalières

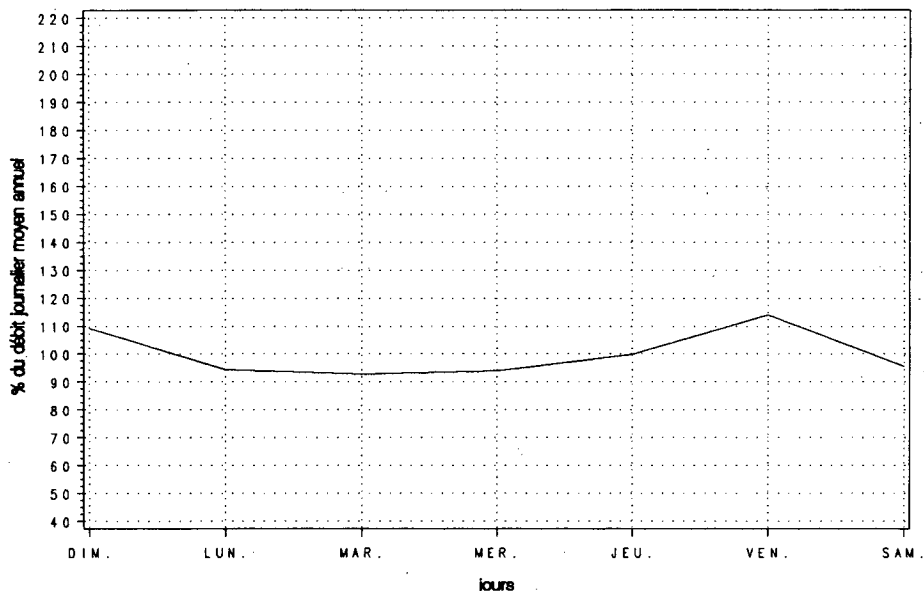

Variations mensuelles

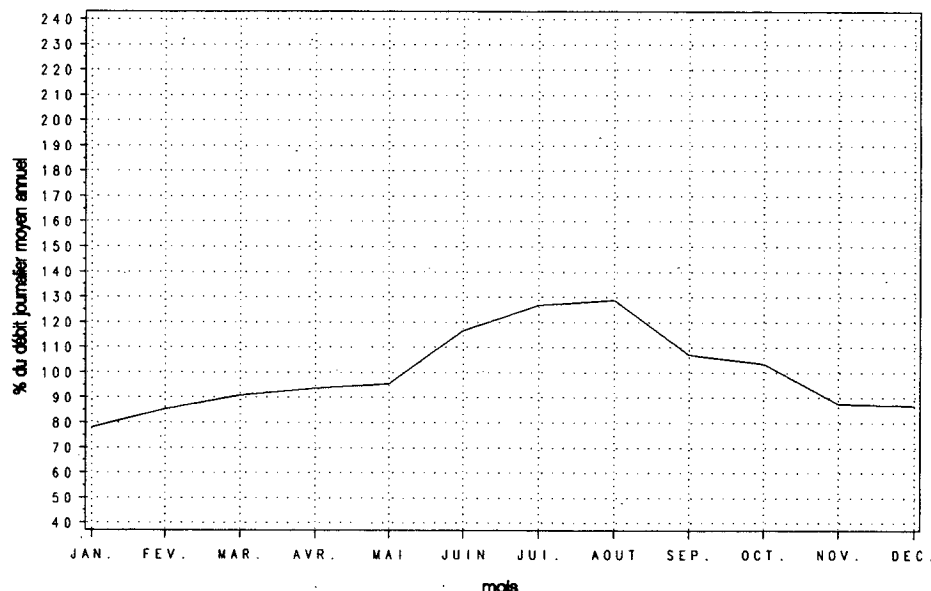

Variations horaires

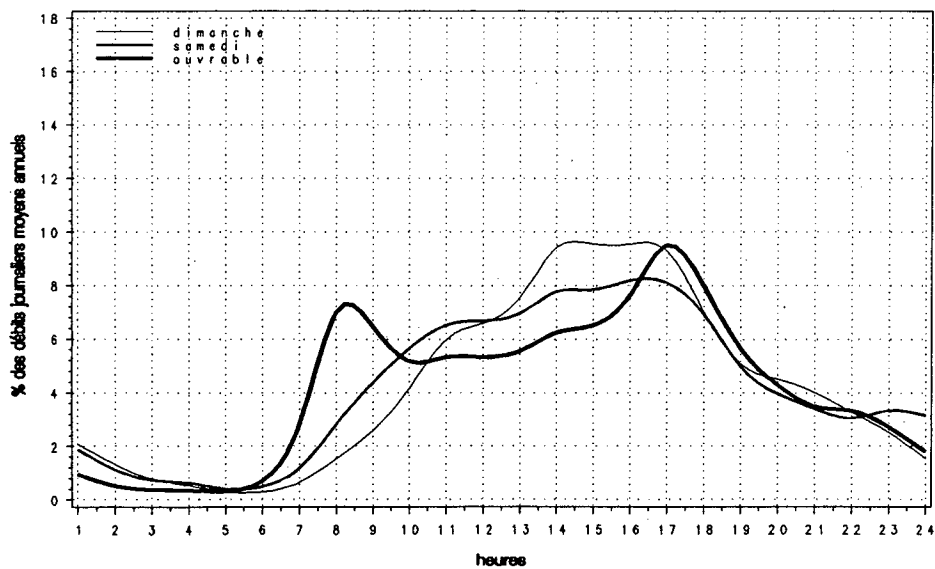

Relation entre les heures de pointe et le djma

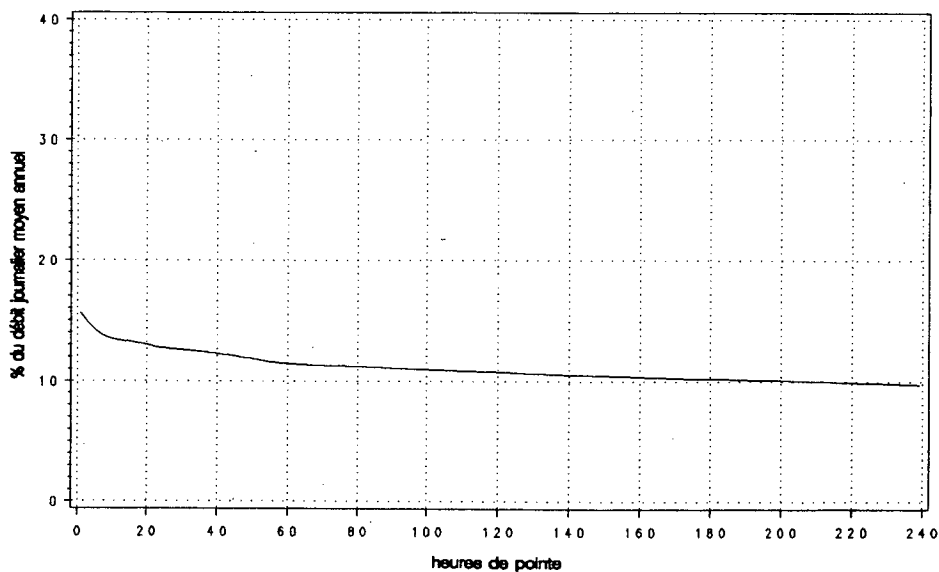

Route Compteur Voie Région Tronçon Section
 0138 640 13 3-1 07 120

MUNICIPALITÉ: Saint-Joachim
 à 0,8 km à l'ouest de l'ancienne route 15 à Saint-Joachim
 (route du Cap Tourmente)

Année	Années antérieures								
	djma	djmh	djme	% augm.	Débit journalier maximum	Heures Maximales			
						1re	10e	30e	100e
1988 (*) (1)	5410 69.9	3780 139.4	7540 139.4	+2.0	12380 228.8	1590 29.4	1070 19.8	960 17.7	810 15.0
1989 (*)	5760 70.5	4060 139.9	8060 139.9	+6.5	13340 231.6	1400 24.3	1100 19.1	1020 17.7	850 14.8
1990 (*)	5820 69.9	4070 140.4	8170 140.4	+1.0	13780 236.8	1370 23.5	1130 19.4	990 17.0	800 13.7
1991 (*)	5940 70.4	4180 139.2	8270 139.2	+2.1	13880 233.7	1410 23.7	1130 19.0	1060 17.8	900 15.2
1992 (*)	5990 70.6	4230 139.8	8370 139.8	+0.8	13880 231.7	1260 21.1	1110 18.5	1000 16.7	860 14.4

(1) (*) : Pourcentage par rapport au djma

Heures	Répartition horaire journalière				
	Dimanche		Samedi		Jours ouvrables
	Moyenne	(%) (1)	Moyenne	(%)	Moyenne (%)
0- 1	93	1.32	93	1.66	55 0.98
1- 2	62	0.88	58	1.02	33 0.59
2- 3	37	0.53	36	0.63	25 0.45
3- 4	25	0.35	31	0.55	25 0.44
4- 5	20	0.29	30	0.53	31 0.56
5- 6	23	0.33	39	0.69	60 1.07
6- 7	42	0.59	77	1.36	140 2.50
7- 8	82	1.16	148	2.62	236 4.21
8- 9	143	2.03	248	4.40	294 5.25
9-10	236	3.35	342	6.07	304 5.43
10-11	366	5.19	417	7.39	331 5.90
11-12	449	6.36	430	7.63	334 5.97
12-13	498	7.06	427	7.58	340 6.07
13-14	568	8.05	432	7.66	369 6.60
14-15	641	9.08	458	8.13	411 7.33
15-16	671	9.52	437	7.75	442 7.89
16-17	685	9.71	428	7.59	470 8.39
17-18	566	8.02	367	6.51	430 7.67
18-19	469	6.65	290	5.15	348 6.21
19-20	430	6.10	231	4.09	274 4.90
20-21	354	5.02	192	3.41	218 3.89
21-22	272	3.86	159	2.82	183 3.26
22-23	189	2.68	141	2.51	145 2.59
23-24	108	1.54	127	2.26	97 1.73
Débit moyen journalier:		7050	5640		5600

(1) (*) : % des heures moyennes sur les journées moyennes

Mois	Distribution mensuelle				% annuel
	Débit horaire maximum	Débit journalier maximum	Débit journalier moyen	Total mensuel	
Janvier	720	5540	3760	116480	5.3
Février	620	5580	4030	112900	5.2
Mars	660	6340	4520	140060	6.4
Avril	950	8440	5080	152280	7.0
Mai	910	8760	6070	188250	8.6
Juin	1190	10830	7360	220810	10.1
Juillet	1210	13290	9450	292950	13.4
Août	1260	13880	9660	299320	13.7
Septembre	---	---	6950	208500	9.5
Octobre	940	8500	5560	172260	7.9
Novembre	780	6800	4660	139800	6.4
Décembre	730	5980	4600	142500	6.5
Débit moyen annuel:		5990	Total annuel:		2186350

Route Compteur Voie Région Tronçon Section
 0138 640 13 3-1 07 120

MUNICIPALITÉ: Saint-Joachim
 à 0,8 km à l'ouest de l'ancienne route 15 à Saint-Joachim
 (route du Cap Tourmente)

Débits journaliers mensuels (valeurs et % (1))

Mois	Dimanche moyen	Lundi moyen	Mardi moyen	Mercredi moyen	Jeudi moyen	Vendredi moyen	Samedi moyen	Jour moyen ajusté (2) 1992	Jour moyen ajusté 1991
Janvier (%)	3970 66.5	3510 58.8	3090 51.8	3650 61.1	3840 64.3	4470 74.9	3770 63.1	3760 63.0	3740 63.2
Février (%)	4590 76.9	3920 65.7	3480 58.3	3360 56.3	3840 64.3	5230 87.6	3840 64.3	4040 67.7	4100 69.3
Mars (%)	5400 90.5	4150 69.5	3900 65.3	4080 68.3	4230 70.9	5520 92.5	4160 69.7	4490 75.2	4580 77.4
Avril (%)	5960 99.8	5340 89.4	4370 73.2	4300 72.0	5040 84.4	6080 101.8	4710 78.9	5110 85.6	4870 82.3
Mai (%)	7430 124.5	5790 97.0	4830 80.9	4970 83.2	5590 93.6	7450 124.8	6120 102.5	6030 101.0	6070 102.5
Juin (%)	9550 160.0	6710 112.4	6020 100.8	6340 106.2	6560 109.9	9040 151.4	7140 119.6	7340 122.9	7530 127.2
Juillet (%)	11770 197.2	8630 144.6	8360 140.0	8600 144.1	8870 148.6	10830 181.4	9440 158.1	9500 159.1	9320 157.4
Août (%)	12600 211.1	8680 145.4	7880 132.0	8070 135.2	8510 142.5	11350 190.1	10200 170.9	9610 161.0	9120 154.1
Septembre (%)	---	---	---	---	---	---	---	6950 116.4	6890 116.4
Octobre (%)	7530 126.1	5260 88.1	4590 76.9	4710 78.9	5140 86.1	6690 112.1	5380 90.1	5610 94.0	5900 99.7
Novembre (%)	5530 92.6	4310 72.2	3870 64.8	4030 67.5	4510 75.5	5780 96.8	4400 73.7	4630 77.6	4660 78.7
Décembre (%)	4920 82.4	4570 76.5	4340 72.7	4670 78.2	4780 80.1	4660 78.1	4270 71.5	4600 77.1	4240 71.6
Jour Moyen (%)	7363 123.3	5529 92.6	5035 84.3	5210 87.3	5588 93.6	7052 118.1	5804 97.2	5970 100.0	5920 100.0

(1) % : Pourcentage par rapport au djma ajusté

(2) Jour moyen ajusté : Moyenne authentique des 7 jours de la semaine

Route Compteur Voie Région Tronçon Section
 0138 640 13 3-1 07 120

MUNICIPALITÉ : Saint-Joachim
 à 0,8 km à l'ouest de l'ancienne route 15, à Saint-Joachim
 (route du Cap Tourmente)

Variations journalières

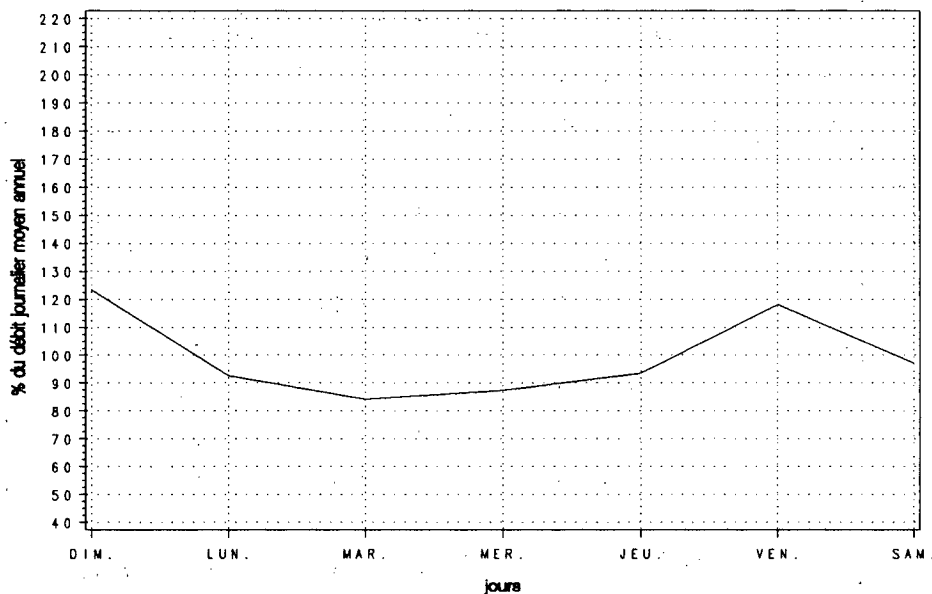

Variations mensuelles

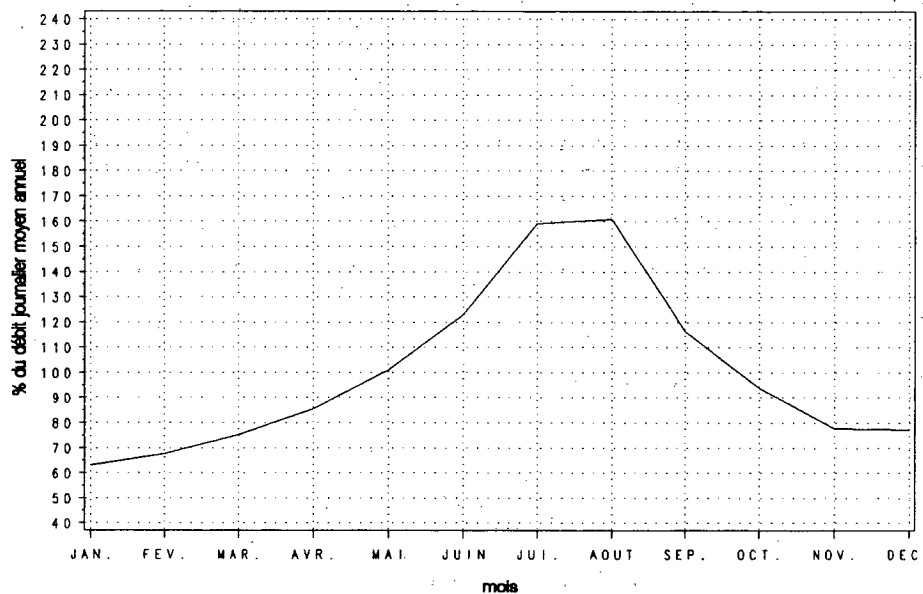

Variations horaires

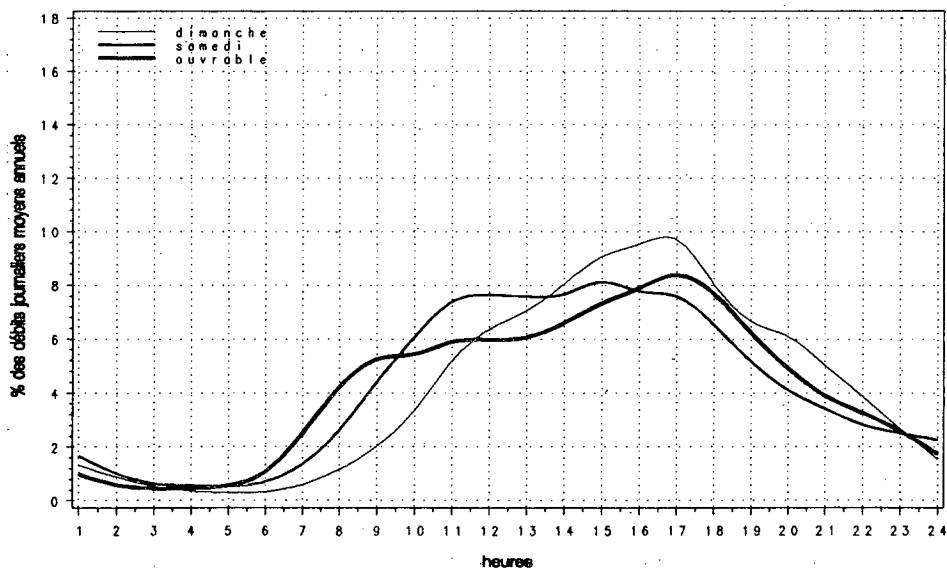

Relation entre les heures de pointe et le djma

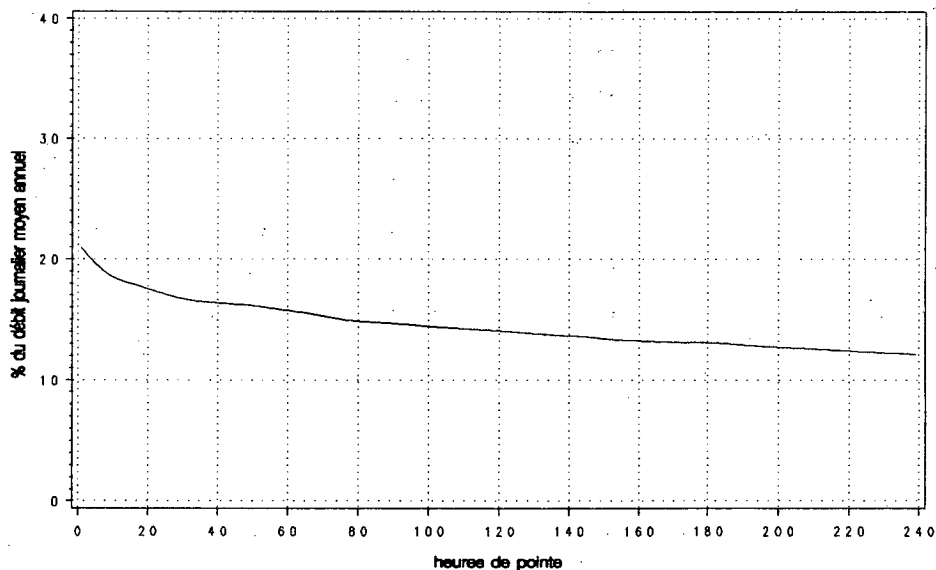

Route Compteur Voie Région Tronçon Section
 0138 730 13 3-1 08 221

MUNICIPALITÉ: Baie-Sainte-Catherine
 à 1,6 km au sud-ouest du quai du traversier de Tadoussac

Années antérieures									
Année	djma	djmh	djme	x augm.	Débit journalier maximum	Heures Maximales			
						1re	10e	30e	100e
1988 (*) (1)	1620	820 50.6	2780 171.6	+2.7	4880 301.2	450 27.8	420 25.9	380 23.5	340 21.0
1989 (*)	1780	900 50.6	3090 173.6	+9.6	5270 296.1	530 29.8	460 25.8	410 23.0	370 20.8
1990 (*)	1850	930 50.3	3170 171.4	+4.0	5230 282.7	510 27.6	470 25.4	430 23.2	380 20.5
1991 (*)	1900	1030 54.2	3140 165.3	+2.7	5170 272.1	500 26.3	450 23.7	410 21.6	370 19.5
1992 (*)	1970	1030 52.5	3310 168.1	+3.6	5350 271.7	540 27.4	470 24.0	430 21.9	380 19.4

(1) (*) : Pourcentage par rapport au djma

Distribution mensuelle					
Mois	Débit horaire maximum	Débit journalier maximum	Débit journalier moyen	Total mensuel	x annuel
Février	160	1720	950	26460	3.7
Mars	190	1740	1090	33930	4.7
Avril	400	3430	1370	40970	5.7
Mai	290	2750	1700	52590	7.3
Juin	390	3980	2600	77910	10.8
Juillet	540	5350	4180	129510	18.0
Août	520	4940	3890	120510	16.8
Septembre	430	4370	2520	75710	10.5
Octobre	370	3600	1870	58060	8.1
Novembre	190	1770	1270	38160	5.3
Décembre	230	2200	1190	37040	5.2
Débit moyen annuel:		1970	Total annuel:		719050

Répartition horaire journalière						
Heures	Dimanche		Samedi		Jours ouvrables	
	Moyenne	(*) (1)	Moyenne	(*)	Moyenne	(*)
0- 1	13	0.59	21	1.16	16	0.81
1- 2	10	0.44	17	0.96	13	0.67
2- 3	6	0.29	15	0.83	13	0.64
3- 4	6	0.27	13	0.72	15	0.79
4- 5	6	0.28	13	0.73	17	0.85
5- 6	8	0.36	18	1.01	25	1.29
6- 7	20	0.93	40	2.23	46	2.35
7- 8	33	1.51	55	3.05	54	2.76
8- 9	64	2.92	94	5.26	90	4.59
9-10	98	4.46	117	6.53	107	5.46
10-11	138	6.30	139	7.76	131	6.72
11-12	158	7.19	149	8.31	146	7.49
12-13	185	8.41	158	8.82	146	7.47
13-14	204	9.31	143	7.98	151	7.73
14-15	226	10.29	150	8.42	158	8.10
15-16	227	10.35	135	7.56	156	8.00
16-17	217	9.87	138	7.73	151	7.75
17-18	159	7.23	96	5.40	123	6.29
18-19	131	5.97	78	4.39	111	5.70
19-20	96	4.37	63	3.51	90	4.59
20-21	74	3.37	58	3.24	77	3.92
21-22	46	2.10	33	1.84	49	2.52
22-23	39	1.76	28	1.59	45	2.31
23-24	20	0.91	18	0.98	26	1.31
Débit moyen journalier:		2200	1790		1950	

(1) (*) : x des heures moyennes sur les journées moyennes

Route Compteur Voie Région Tronçon Section
 0138 730 13 3-1 08 221

MUNICIPALITÉ: Baie-Sainte-Catherine
 à 1,6 km au sud-ouest du quai du traversier de Tadoussac

Débits journaliers mensuels (valeurs et % (1))

Mois	Dimanche moyen	Lundi moyen	Mardi moyen	Mercredi moyen	Jeudi moyen	Vendredi moyen	Samedi moyen	Jour moyen ajusté (2) 1992	Jour moyen ajusté 1991
Janvier (%)	910 46.2	890 45.2	740 37.6	750 38.1	1010 51.3	1090 55.3	850 43.1	890 45.2	840 44.4
Février (%)	940 47.7	940 47.7	860 43.7	840 42.6	950 48.2	1380 70.1	770 39.1	950 48.2	910 48.1
Mars (%)	1210 61.4	1040 52.8	930 47.2	1050 53.3	1130 57.4	1380 70.1	910 46.2	1090 55.3	1190 63.0
Avril (%)	1400 71.1	1690 85.8	1180 59.9	1110 56.3	1410 71.6	1730 87.8	1030 52.3	1360 69.0	1300 68.8
Mai (%)	1960 99.5	1710 86.8	1360 69.0	1400 71.1	1630 82.7	2230 113.2	1500 76.1	1680 85.3	1710 90.5
Juin (%)	3120 158.4	2490 126.4	2200 111.7	2200 111.7	2500 126.9	3310 168.0	2380 120.8	2600 132.0	2570 136.0
Juillet (%)	4540 230.5	4040 205.1	4000 203.0	3990 202.5	4060 206.1	4630 235.0	4030 204.6	4180 212.2	3850 203.7
Août (%)	4460 226.4	3560 180.7	3530 179.2	3630 184.3	3840 194.9	4320 219.3	3810 193.4	3880 197.0	3760 198.9
Septembre (%)	3000 152.3	2610 132.5	1990 101.0	1990 101.0	2260 114.7	3150 159.9	2740 139.1	2530 128.4	2270 120.1
Octobre (%)	2020 102.5	2060 104.6	1600 81.2	1550 78.7	1840 93.4	2380 120.8	1660 84.3	1870 94.9	1810 95.8
Novembre (%)	1340 68.0	1330 67.5	1200 60.9	1230 62.4	1280 65.0	1590 80.7	920 46.7	1270 64.5	1280 67.7
Décembre (%)	1180 59.9	1250 63.5	1200 60.9	1420 72.1	1220 61.9	1110 56.3	940 47.7	1190 60.4	1160 61.4
Jour Moyen (%)	2170 110.2	1970 100.0	1730 87.8	1760 89.3	1930 98.0	2360 119.8	1800 91.4	1970 100.0	1890 100.0

(1) % : Pourcentage par rapport au djma ajusté

(2) Jour moyen ajusté : Moyenne authentique des 7 jours de la semaine

Route Compteur Voie Région Tronçon Section
 0138 730 13 3-1 08 221

MUNICIPALITÉ: Baie-Sainte-Catherine
 à 1,6 km au sud-ouest du quai du traversier de Tadoussac

Variations journalières

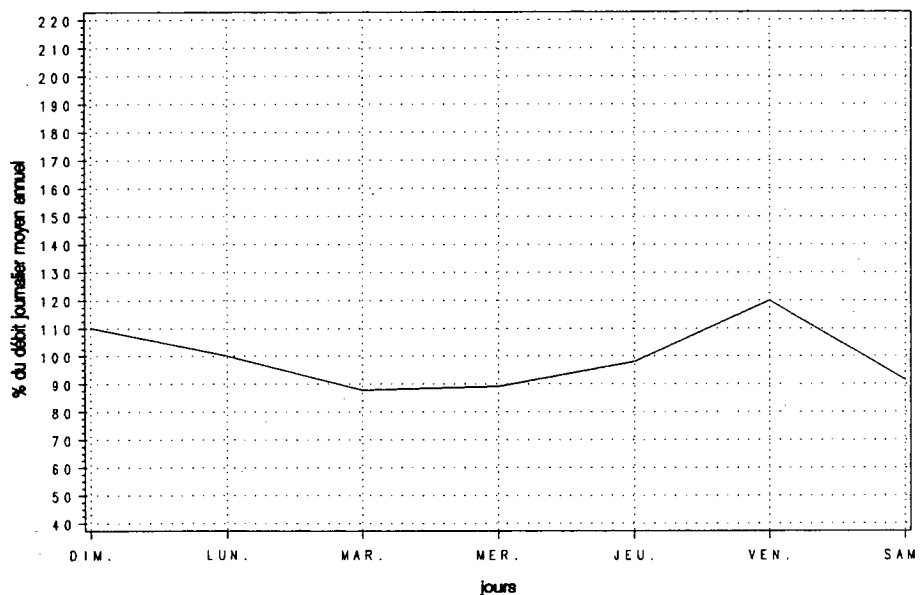

Variations mensuelles

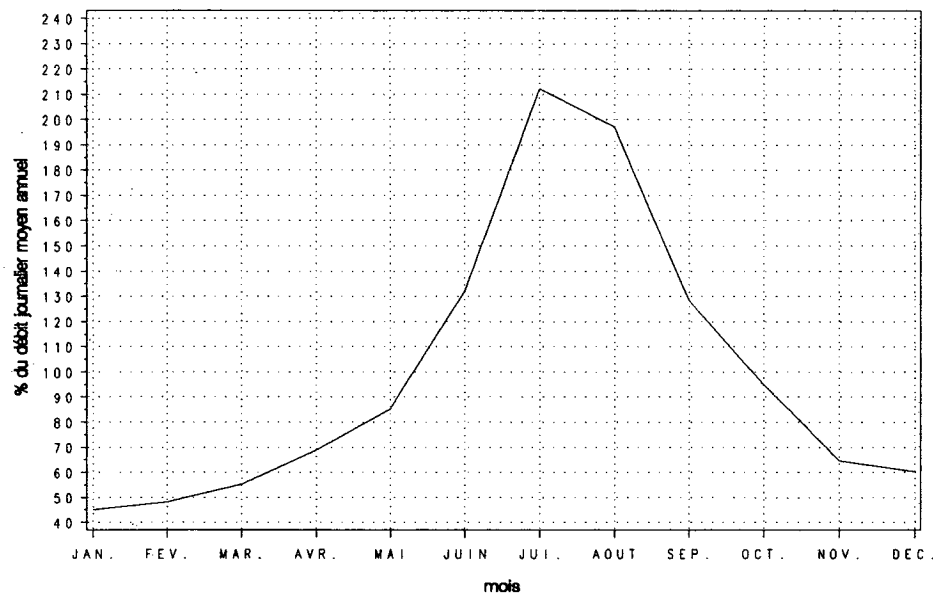

Variations horaires

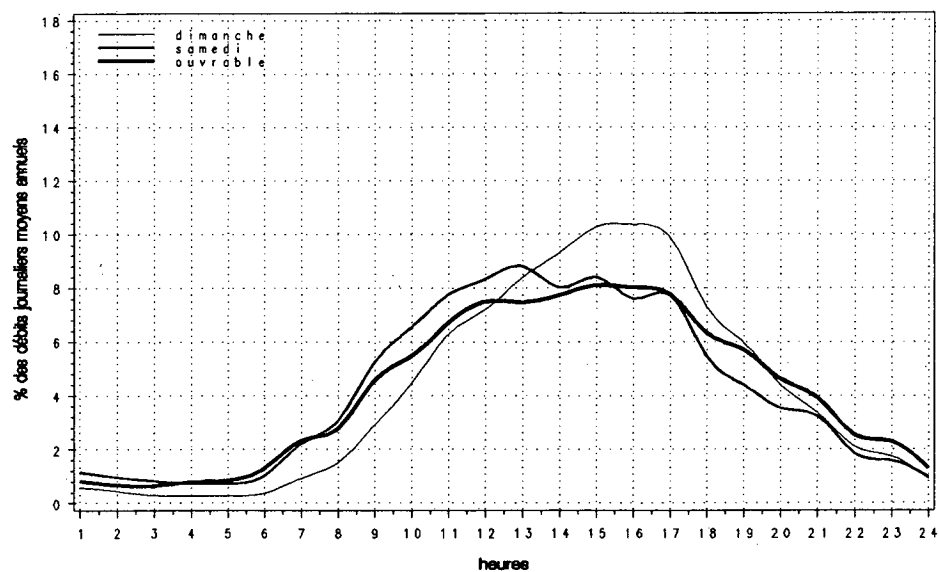

Relation entre les heures de pointe et le djma

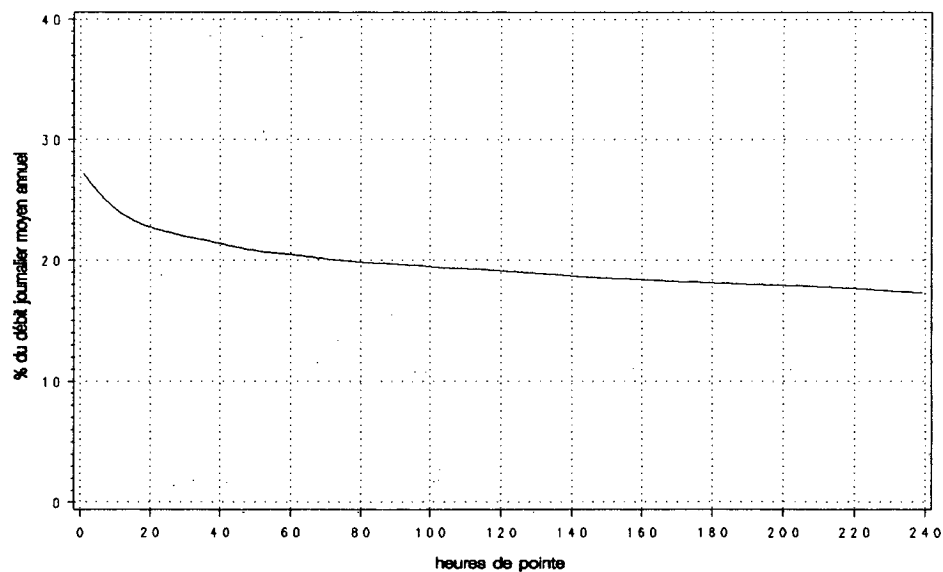

Route 0138 Compteur 800 Voie 13 Région 9-0 Tronçon 92 Section 251

MUNICIPALITÉ: Ragueneau

à 1,7 km à l'est de rivière aux Rosiers, 1,3 km à l'ouest de la limite de Ragueneau

Année	djma	djmh	Années antérieures		Débit journalier maximum	Heures Maximales			
			djme	x augm.		1re	10e	30e	100e
1988 (*) (1)	1650	1240 75.2	2150 130.3	+0.7	3290 199.4	290 17.6	260 15.8	240 14.5	210 12.7
1989 (*)	1800	1380 76.7	2280 126.7	+9.1	3740 207.8	340 18.9	290 16.1	270 15.0	240 13.3
1990 (*)	2000	1500 75.0	2590 129.5	+11.2	4190 209.5	440 22.0	350 17.5	310 15.5	260 13.0
1991 (*)	2110	1610 76.3	2630 124.6	+5.5	4520 214.2	440 20.9	360 17.1	320 15.2	270 12.8
1992 (*)	1960	1640 83.6	2340 119.3	-7.1	3930 200.5	390 19.7	310 16.0	290 14.6	240 12.5

(1) (*) : Pourcentage par rapport au djma

Mois	Débit horaire maximum	Distribution mensuelle			x annuel
		Débit journalier maximum	Débit journalier moyen	Total mensuel	
Janvier	210	2080	1420	43970	6.1
Février	240	2660	1540	43240	6.0
Mars	270	2580	1750	54310	7.6
Avril	390	3500	1830	54990	7.7
Mai	250	2640	1770	54820	7.7
Juin	270	2800	2060	61660	8.6
Juillet	310	3100	2420	75030	10.5
Août	300	3530	2510	77790	10.9
Septembre	320	3810	2360	70750	9.9
Octobre	370	3930	2180	67570	9.4
Novembre	240	2510	1810	54310	7.6
Décembre	270	3150	1830	56750	7.9
Débit moyen annuel:	1960		Total annuel:	715400	

Heures	Dimanche		Samedi		Jours ouvrables	
	Moyenne	(*) (1)	Moyenne	(*)	Moyenne	(*)
0-1	18	0.99	27	1.59	19	0.92
1-2	12	0.64	19	1.09	13	0.66
2-3	10	0.52	14	0.81	10	0.50
3-4	7	0.38	12	0.71	12	0.57
4-5	6	0.31	13	0.77	12	0.60
5-6	10	0.55	21	1.25	25	1.22
6-7	16	0.86	36	2.12	53	2.62
7-8	25	1.34	49	2.91	89	4.37
8-9	48	2.55	83	4.87	101	4.97
9-10	66	3.53	104	6.12	117	5.74
10-11	89	4.78	123	7.28	121	5.93
11-12	102	5.45	131	7.76	127	6.24
12-13	117	6.26	126	7.44	133	6.56
13-14	147	7.87	138	8.12	149	7.32
14-15	160	8.54	141	8.31	153	7.55
15-16	167	8.96	132	7.77	162	7.99
16-17	177	9.49	126	7.44	173	8.53
17-18	149	7.98	110	6.50	159	7.84
18-19	139	7.45	79	4.65	121	5.97
19-20	129	6.89	64	3.76	87	4.30
20-21	110	5.86	55	3.27	73	3.57
21-22	78	4.19	39	2.31	57	2.81
22-23	54	2.89	30	1.78	40	1.96
23-24	32	1.71	22	1.32	25	1.24
Débit moyen journalier:	1870		1690		2030	

(1) (*) : x des heures moyennes sur les journées moyennes

Route Compteur Voie Région Tronçon Section
 0138 800 13 9-0 92 251

MUNICIPALITÉ: Ragueneau
 à 1,7 km à l'est de rivière aux Rosiers, 1,3 km à
 l'ouest de la limite de Ragueneau

Débits journaliers mensuels (valeurs et % (1))

Mois	Dimanche moyen	Lundi moyen	Mardi moyen	Mercredi moyen	Jeudi moyen	Vendredi moyen	Samedi moyen	Jour moyen ajusté (2) 1992	Jour moyen ajusté 1991
Janvier (%)	1310 66.8	1400 71.4	1240 63.3	1260 64.3	1580 80.6	1790 91.3	1330 67.9	1420 72.4	1400 66.4
Février (%)	1330 67.9	1530 78.1	1480 75.5	1390 70.9	1680 85.7	2150 109.7	1270 64.8	1550 79.1	1540 73.0
Mars (%)	1780 90.8	1760 89.8	1550 79.1	1610 82.1	1880 95.9	2230 113.8	1440 73.5	1750 89.3	1690 80.1
Avril (%)	1520 77.6	2190 111.7	1640 83.7	1560 79.6	2010 102.6	2320 118.4	1500 76.5	1820 92.9	1910 90.5
Mai (%)	1750 89.3	1860 94.9	1590 81.1	1560 79.6	1770 90.3	2280 116.3	1480 75.5	1760 89.8	2160 102.4
Juin (%)	2190 111.7	2120 108.2	1860 94.9	1820 92.9	1990 101.5	2570 131.1	1830 93.4	2050 104.6	2530 119.9
Juillet (%)	2640 134.7	2480 126.5	2150 109.7	2090 106.6	2360 120.4	2970 151.5	2290 116.8	2430 124.0	2730 129.4
Août (%)	2650 135.2	2490 127.0	2270 115.8	2160 110.2	2620 133.7	3170 161.7	2150 109.7	2500 127.6	2920 138.4
Septembre (%)	1990 101.5	2470 126.0	2180 111.2	2110 107.7	2540 129.6	3170 161.7	2110 107.7	2370 120.9	2360 111.8
Octobre (%)	1890 96.4	2300 117.3	1970 100.5	1860 94.9	2310 117.9	2950 150.5	1900 96.9	2170 110.7	2310 109.5
Novembre (%)	1650 84.2	1770 90.3	1700 86.7	1620 82.7	2020 103.1	2410 123.0	1470 75.0	1810 92.3	1940 91.9
Décembre (%)	1550 79.1	1840 93.9	1910 97.4	2140 109.2	1930 98.5	1830 93.4	1580 80.6	1830 93.4	1800 85.3
Jour Moyen (%)	1850 94.4	2020 103.1	1800 91.8	1770 90.3	2060 105.1	2490 127.0	1700 86.7	1960 100.0	2110 100.0

(1) % : Pourcentage par rapport au djma ajusté

(2) Jour moyen ajusté : Moyenne authentique des 7 jours de la semaine

Route Compteur Voie Région Tronçon Section
 0138 800 13 9-0 92 251

MUNICIPALITÉ: Ragueneau
 à 1,7 km à l'est de rivière aux Rosiers, 1,3 km à
 l'ouest de la limite de Ragueneau

Variations journalières

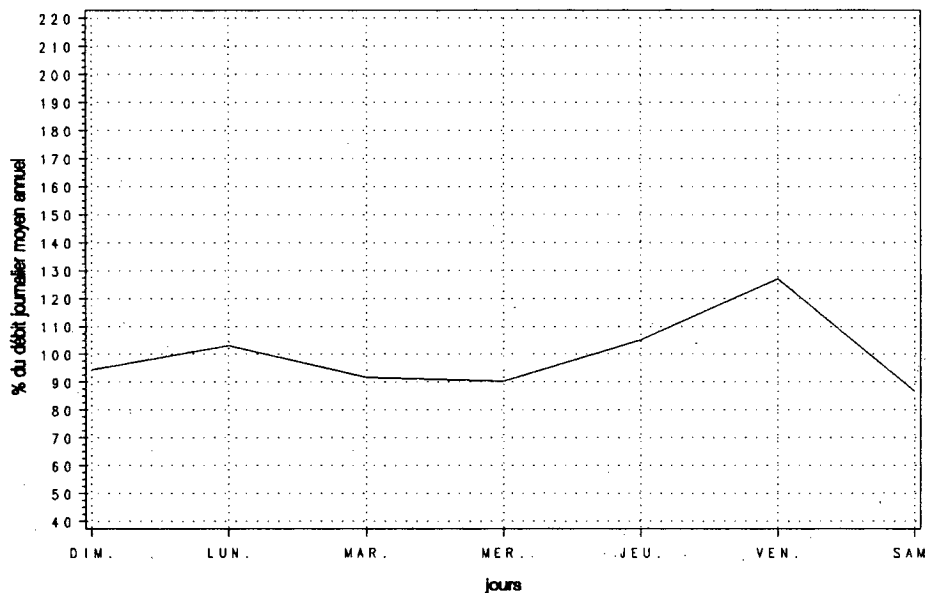

Variations mensuelles

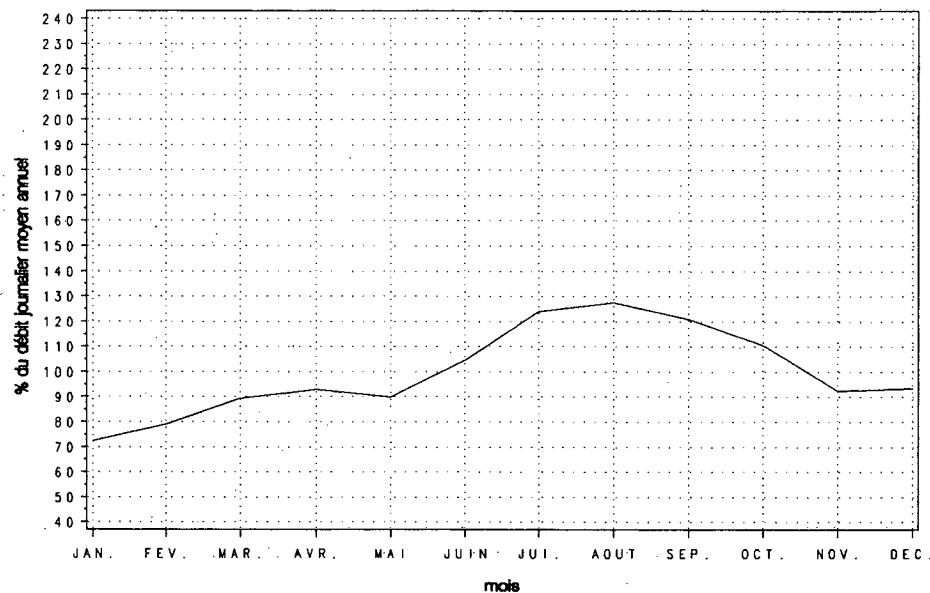

Variations horaires

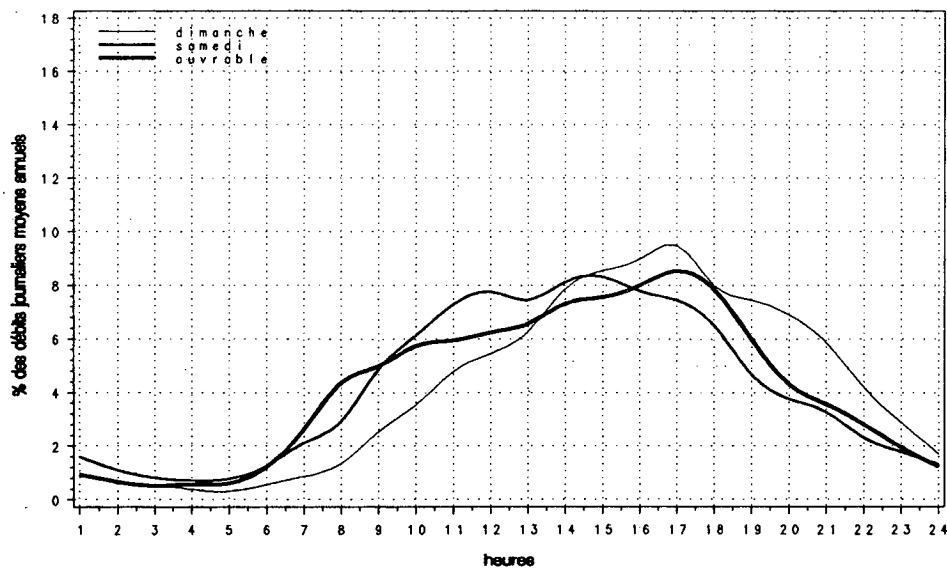

Relation entre les heures de pointe et le djma

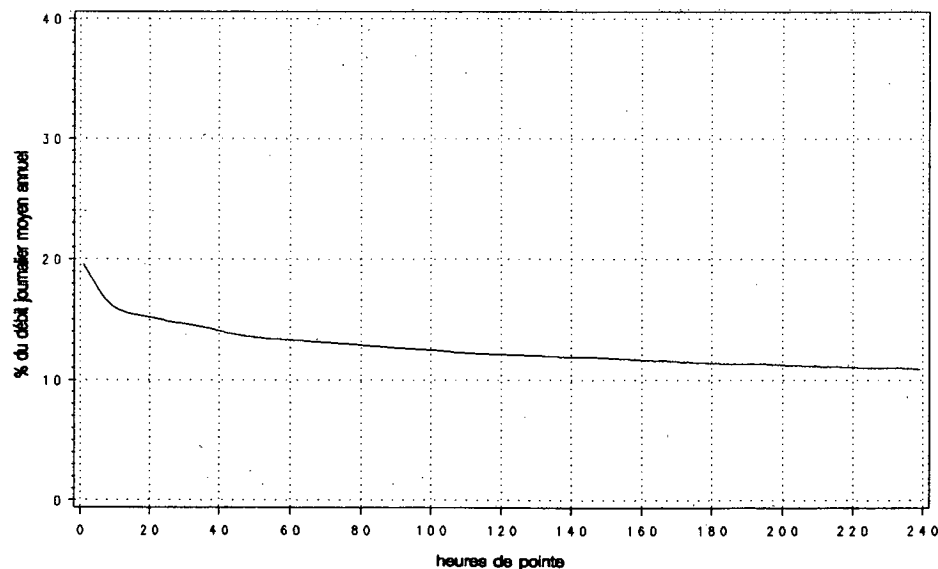

Route Compteur Voie Région Tronçon Section
 0138 860 13 9-0 93 330

MUNICIPALITÉ: Les Sept-Cantons-Unis-du-Saguenay
 à 1,1 km à l'est de l'église de Franquelin

Année	djma	djmh	Années antérieures		Débit journalier maximum	Heures Maximales			100e
			djme	* ougm.		1re	10e	30e	
1988 (*) (1)	1000	680 68.0	1400 140.0	+2.9	2180 218.0	220 22.0	180 18.0	160 16.0	150 15.0
1989 (*)	1140	730 64.0	1640 143.9	+14.0	2430 213.2	300 26.3	210 18.4	190 16.7	160 14.0
1990 (*)	1210	800 66.1	1690 139.7	+6.4	2400 198.3	250 20.7	210 17.4	190 15.7	170 14.0
1991 (*)	1310	890 67.9	1790 136.6	+8.1	2920 222.9	320 24.4	260 19.8	230 17.6	190 14.5
1992 (*)	1160	870 75.0	1500 129.0	-11.2	2710 233.3	250 21.8	200 17.0	170 14.9	140 12.1

(1) (*) : Pourcentage par rapport au djma

Mois	Distribution mensuelle				* annuel
	Débit horaire maximum	Débit journalier maximum	Débit journalier moyen	Total mensuel	
Janvier	200	1260	800	24930	5.9
Février	150	1440	870	24470	5.8
Mars	140	1370	950	29410	6.9
Avril	140	1330	920	27520	6.5
Mai	---	---	1260	39060	9.2
Juin	---	---	1120	33680	7.9
Juillet	250	2710	1710	53140	12.5
Août	---	---	1850	57350	13.5
Septembre	160	1750	1300	38910	9.2
Octobre	200	2000	1190	36860	8.7
Novembre	180	1760	1080	32430	7.6
Décembre	150	1420	860	26770	6.3
Débit moyen annuel:	1160		Total annuel:	423400	

Heures	Répartition horaire journalière					
	Dimanche		Samedi		Jours ouvrables	
	Moyenne	(*) (1)	Moyenne	(*)	Moyenne	(*)
0- 1	6	0.55	13	1.41	9	0.80
1- 2	4	0.38	8	0.83	6	0.54
2- 3	3	0.26	6	0.61	5	0.47
3- 4	3	0.25	5	0.56	5	0.46
4- 5	3	0.26	7	0.77	9	0.81
5- 6	4	0.42	10	1.06	15	1.41
6- 7	9	0.89	21	2.23	33	3.03
7- 8	13	1.22	33	3.54	41	3.76
8- 9	27	2.54	52	5.59	56	5.20
9-10	46	4.40	75	8.08	77	7.12
10-11	58	5.56	92	9.91	88	8.17
11-12	64	6.07	76	8.17	72	6.69
12-13	65	6.15	63	6.80	66	6.06
13-14	77	7.36	70	7.54	78	7.25
14-15	90	8.59	76	8.16	87	8.04
15-16	105	9.96	76	8.20	90	8.30
16-17	104	9.92	69	7.36	85	7.87
17-18	90	8.54	54	5.85	73	6.71
18-19	86	8.18	38	4.08	55	5.13
19-20	65	6.21	28	2.99	45	4.12
20-21	55	5.25	22	2.41	33	3.08
21-22	36	3.44	16	1.67	25	2.35
22-23	25	2.34	11	1.18	17	1.59
23-24	14	1.36	9	1.01	13	1.16
Débit moyen journalier:		1050		930		1080

(1) (*) : * des heures moyennes sur les journées moyennes

Route Compteur Voie Région Tronçon Section
 0138 860 13 9-0 93 330

MUNICIPALITÉ: Les Sept-Cantons-Unis-du-Saguenay
 à 1,1 km à l'est de l'église de Franquelin

Débits journaliers mensuels (valeurs et % (1))

Mois	Dimanche moyen	Lundi moyen	Mardi moyen	Mercredi moyen	Jeudi moyen	Vendredi moyen	Samedi moyen	Jour moyen ajusté (2) 1992	Jour moyen ajusté 1991
Janvier	850	750	760	660	840	1020	750	800	740
(%)	70.8	62.5	63.3	55.0	70.0	85.0	62.5	66.7	56.9
Février	880	860	820	730	870	1280	700	880	830
(%)	73.3	71.7	68.3	60.8	72.5	106.7	58.3	73.3	63.8
Mars	1060	900	820	880	920	1280	750	940	1010
(%)	88.3	75.0	68.3	73.3	76.7	106.7	62.5	78.3	77.7
Avril	710	930	900	880	910	1260	800	910	1120
(%)	59.2	77.5	75.0	73.3	75.8	105.0	66.7	75.8	86.2
Mai	---	---	---	---	---	---	---	1260	1370
(%)	---	---	---	---	---	---	---	105.0	105.4
Juin	---	---	1190	940	1140	1380	1000	1570	1710
(%)	---	---	99.2	78.3	95.0	115.0	83.3	130.8	131.5
Juillet	1810	1850	1730	1490	1510	2090	1620	1730	1920
(%)	150.8	154.2	144.2	124.2	125.8	174.2	135.0	144.2	147.7
Août	---	---	---	---	---	---	---	1850	2010
(%)	---	---	---	---	---	---	---	154.2	154.6
Septembre	1330	1190	1180	1240	1310	1720	1130	1300	1520
(%)	110.8	99.2	98.3	103.3	109.2	143.3	94.2	108.3	116.9
Octobre	1180	1210	1110	1070	1180	1490	1070	1190	1330
(%)	98.3	100.8	92.5	89.2	98.3	124.2	89.2	99.2	102.3
Novembre	940	1070	1100	1060	1240	1320	850	1080	1110
(%)	78.3	89.2	91.7	88.3	103.3	110.0	70.8	90.0	85.4
Décembre	770	840	920	970	880	870	770	860	970
(%)	64.2	70.0	76.7	80.8	73.3	72.5	64.2	71.7	74.6
Jour Moyen	1217	1155	1111	1065	1153	1418	996	1200	1300
(%)	101.4	96.3	92.6	88.8	96.1	118.2	83.0	100.0	100.0

(1) % : Pourcentage par rapport au djma ajusté

(2) Jour moyen ajusté : Moyenne authentique des 7 jours de la semaine

Route Compteur Voie Région Tronçon Section
 0138 860 13 9-0 93 330

MUNICIPALITÉ: Les Sept-Cantons-Unis-du-Saguenay
 à 1,1 km à l'est de l'église de Franquelin

Variations journalières

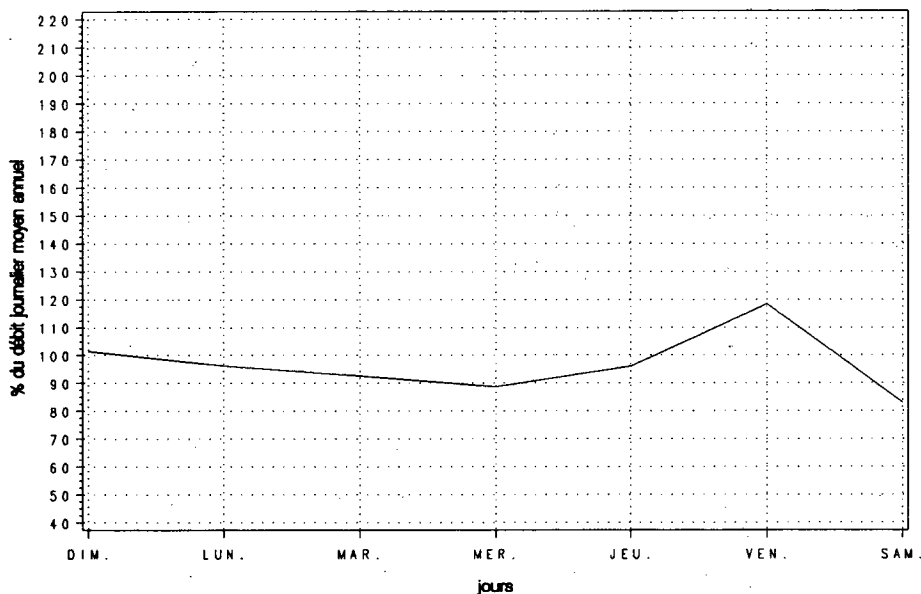

Variations mensuelles

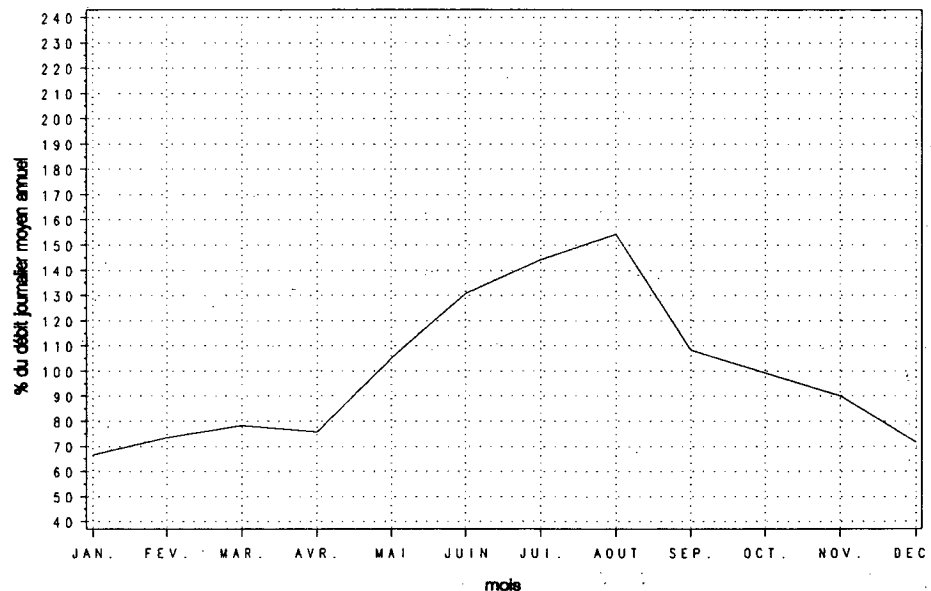

Variations horaires

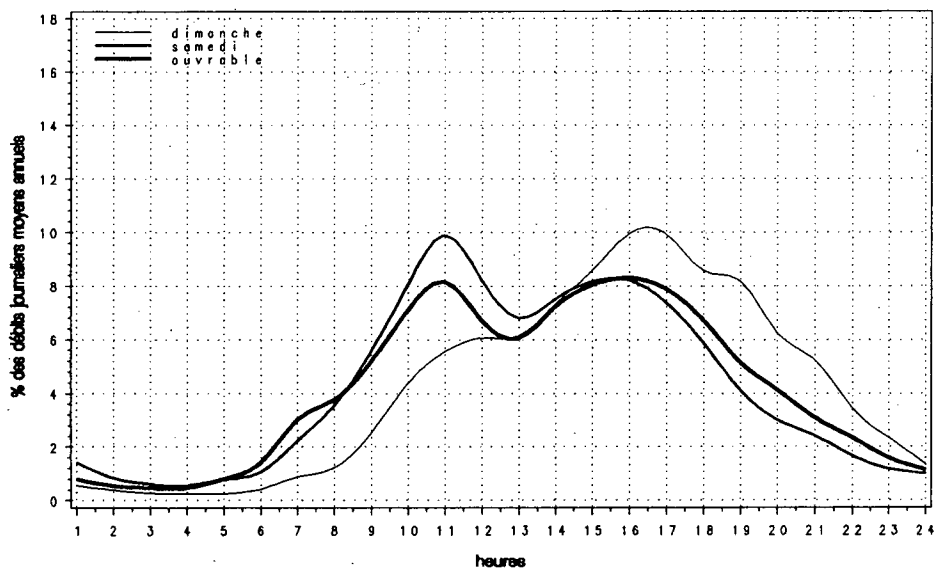

Relation entre les heures de pointe et le djma

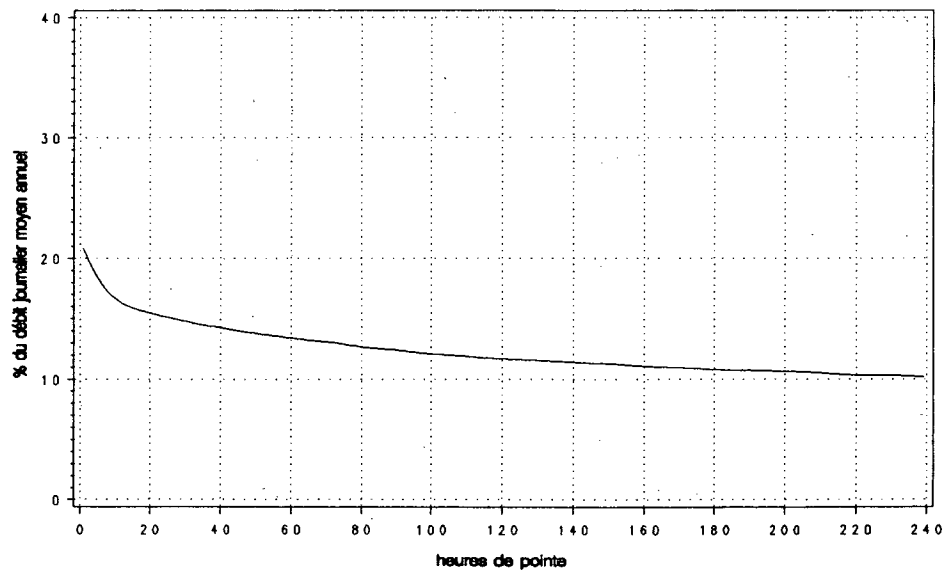

Route 0138 Compteur 922 Voie 11 Région 9-0 Tronçon 10 Section 010

MUNICIPALITÉ: Moisie
à 5,9 km à l'est du pont de la rivière Moisie

Année	Années antérieures				Débit journalier maximum	Heures Maximales			
	djma	djmh	djme	x augm.		1re	10e	30e	100e
1988 (*) (1)	---	---	---	---	---	---	---	---	---
1989 (*)	---	---	---	---	---	---	---	---	---
1990 (*)	---	---	---	---	---	---	---	---	---
1991 (*)	220	160 72.7	310 140.9	---	490 222.7	60 27.3	50 22.7	40 18.2	30 13.6
1992 (*)	210	130 60.5	310 145.6	-3.8	520 246.3	70 30.7	50 24.6	50 21.7	40 18.4

(1) (*) : Pourcentage par rapport au djma

Mois	Distribution mensuelle				
	Débit horaire maximum	Débit journalier maximum	Débit journalier moyen	Total mensuel	x annuel
Janvier	30	220	110	3440	4.5
Février	20	170	90	2610	3.4
Mars	30	200	140	4440	5.7
Avril	40	330	180	5480	7.1
Mai	40	340	230	7230	9.4
Juin	50	360	260	7790	10.1
Juillet	70	520	380	11750	15.2
Août	60	480	330	10150	13.1
Septembre	40	390	260	7870	10.2
Octobre	50	350	210	6460	8.4
Novembre	40	250	170	4990	6.5
Décembre	30	280	160	5000	6.5
Débit moyen annuel:	210		Total annuel:	76650	

Heures	Répartition horaire journalière					
	Dimanche		Samedi		Jours ouvrables	
	Moyenne	(*) (1)	Moyenne	(*)	Moyenne	(*)
0- 1	1	0.48	1	0.48	1	0.51
1- 2	1	0.29	1	0.41	1	0.38
2- 3	1	0.23	1	0.23	1	0.49
3- 4	1	0.27	1	0.36	1	0.43
4- 5	1	0.60	2	0.94	2	0.97
5- 6	3	1.17	4	1.50	3	1.44
6- 7	3	1.25	5	2.21	5	2.56
7- 8	4	1.74	9	3.50	7	3.24
8- 9	9	3.83	13	5.27	10	4.72
9-10	16	6.71	18	7.40	14	6.76
10-11	20	8.40	22	8.81	14	6.89
11-12	21	8.71	19	7.68	12	5.71
12-13	20	8.30	18	7.27	11	5.50
13-14	28	11.58	22	9.07	15	7.34
14-15	27	11.33	24	9.58	16	8.18
15-16	21	8.80	20	8.30	16	8.00
16-17	16	6.56	17	7.02	17	8.24
17-18	11	4.76	16	6.63	16	8.14
18-19	9	3.71	11	4.56	12	6.11
19-20	8	3.15	8	3.31	10	4.77
20-21	7	2.77	5	2.21	7	3.24
21-22	4	1.68	4	1.66	5	2.25
22-23	2	0.98	3	1.09	3	1.46
23-24	1	0.57	1	0.52	2	0.79
Débit moyen journalier:	240		250		200	

(1) (*) : x des heures moyennes sur les journées moyennes

Route Compteur Voie Région Tronçon Section
 0138 922 11 9-0 10 010

MUNICIPALITÉ: Moisie
 à 5,9 km à l'est du pont de la rivière Moisie

Débits journaliers mensuels (valeurs et % (1))

Mois	Dimanche moyen	Lundi moyen	Mardi moyen	Mercredi moyen	Jeudi moyen	Vendredi moyen	Samedi moyen	Jour moyen ajusté (2) 1992	Jour moyen ajusté 1991
Janvier (%)	90 42.9	80 38.1	110 52.4	110 52.4	110 52.4	160 76.2	130 61.9	110 52.4	150 68.2
Février (%)	100 47.6	90 42.9	80 38.1	100 47.6	110 52.4	90 42.9	80 38.1	90 42.9	160 72.7
Mars (%)	170 81.0	110 52.4	130 61.9	130 61.9	130 61.9	170 81.0	160 76.2	140 66.7	170 77.3
Avril (%)	220 104.8	150 71.4	160 76.2	160 76.2	170 81.0	220 104.8	220 104.8	190 90.5	190 86.4
Mai (%)	280 133.3	180 85.7	200 95.2	190 90.5	180 85.7	290 138.1	290 138.1	230 109.5	240 109.1
Juin (%)	270 128.6	210 100.0	230 109.5	240 114.3	220 104.8	330 157.1	330 157.1	260 123.8	280 127.3
Juillet (%)	430 204.8	320 152.4	370 176.2	370 176.2	340 161.9	420 200.0	410 195.2	380 181.0	340 154.5
Août (%)	360 171.4	260 123.8	310 147.6	270 128.6	300 142.9	400 190.5	380 181.0	330 157.1	350 159.1
Septembre (%)	340 161.9	220 104.8	210 100.0	210 100.0	210 100.0	310 147.6	350 166.7	260 123.8	260 118.2
Octobre (%)	230 109.5	170 81.0	170 81.0	170 81.0	180 85.7	280 133.3	240 114.3	210 100.0	210 95.5
Novembre (%)	190 90.5	120 57.1	150 71.4	140 66.7	160 76.2	200 95.2	190 90.5	160 76.2	170 77.3
Décembre (%)	140 66.7	150 71.4	150 71.4	180 85.7	170 81.0	170 81.0	170 81.0	160 76.2	140 63.6
Jour Moyen (%)	240 114.3	170 81.0	190 90.5	190 90.5	190 90.5	250 119.0	250 119.0	210 100.0	220 100.0

(1) % : Pourcentage par rapport au djma ajusté

(2) Jour moyen ajusté : Moyenne authentique des 7 jours de la semaine

Route Compteur Voie Région Tronçon Section
 0138 922 11 9-0 10 010

MUNICIPALITÉ: Moisie
 à 5,9 km à l'est du pont de la rivière Moisie

Variations journalières

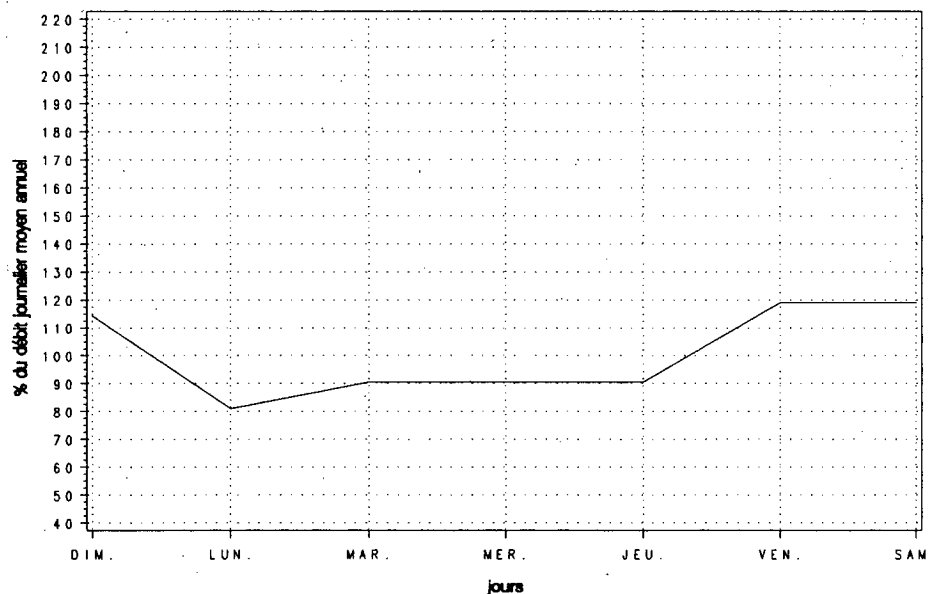

Variations mensuelles

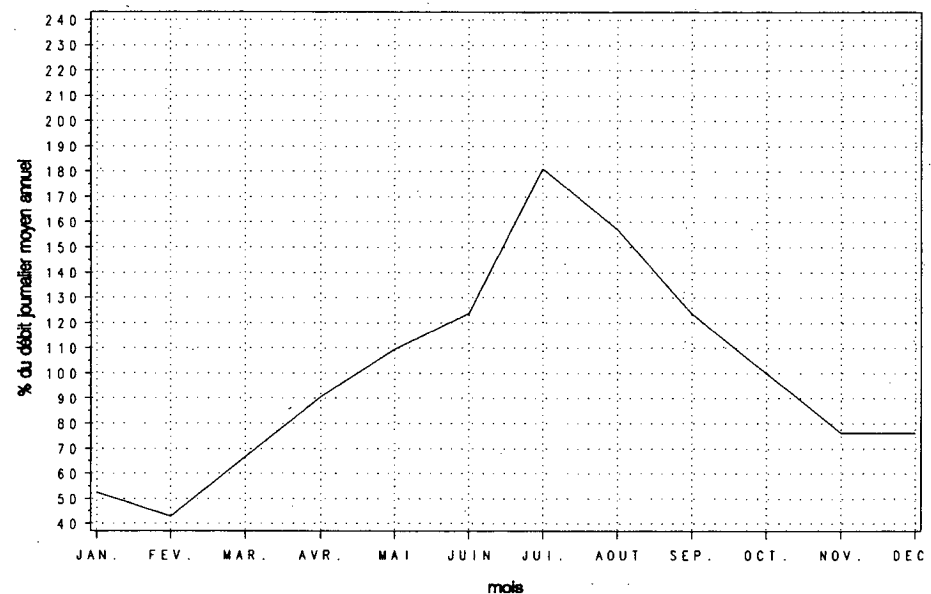

Variations horaires

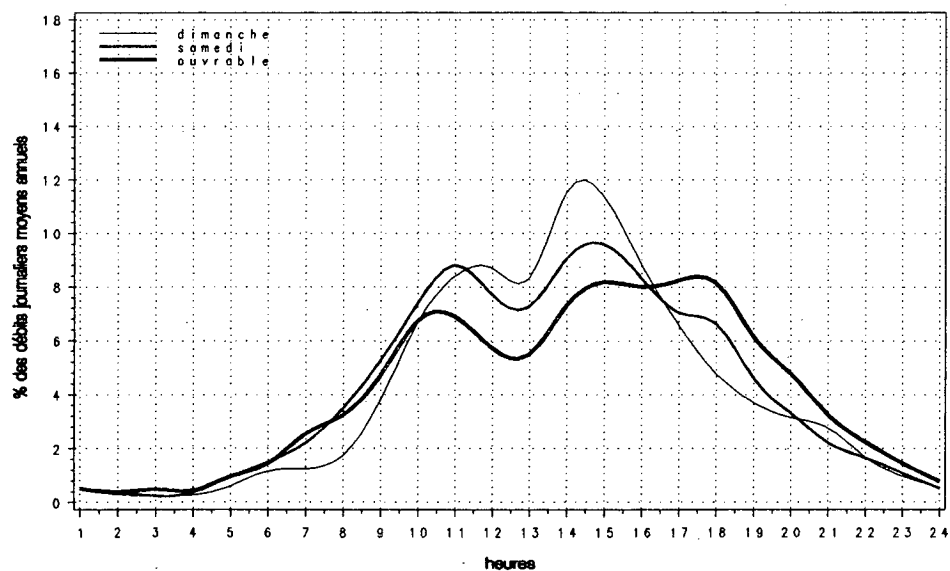

Relation entre les heures de pointe et le djma

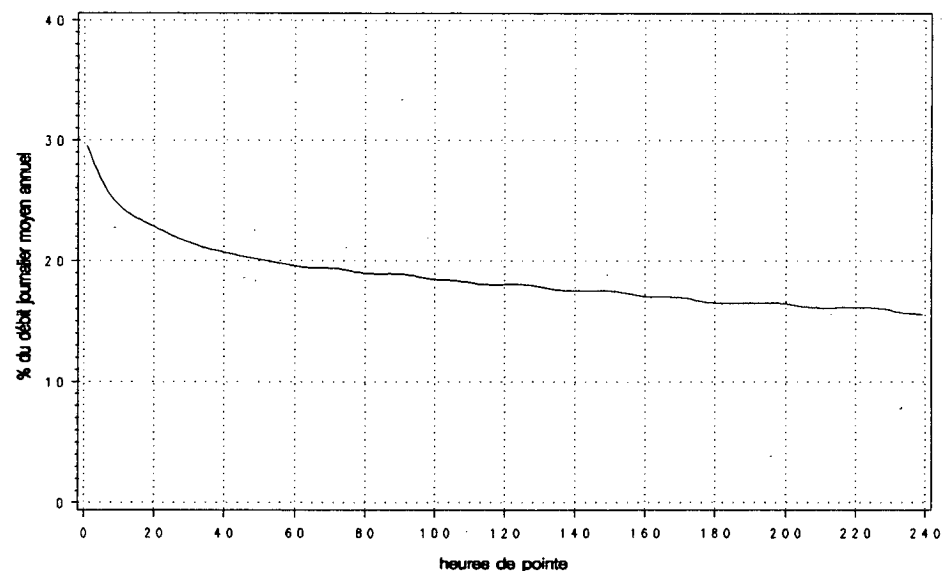

Route 0138 Compteur 922 Voie 12 Région 9-0 Tronçon 10 Section 010

MUNICIPALITÉ: Moisie
à 5,9 km à l'est du pont de la rivière Moisie

Année	Années antérieures								
	djma	djmh	djme	x augm.	Débit journalier maximum	Heures Maximales			100e
						1re	10e	30e	
1988 (*) (1)	---	---	---	---	---	---	---	---	---
1989 (*)	---	---	---	---	---	---	---	---	---
1990 (*)	---	---	---	---	---	---	---	---	---
1991 (*)	220	150 68.2	300 136.4	---	570 259.1	80 36.4	70 31.8	50 22.7	30 13.6
1992 (*)	210	130 63.8	290 142.7	-6.8	580 283.2	80 40.0	70 31.7	50 26.3	40 19.5

(1) (*) : Pourcentage par rapport au djma

Mois	Distribution mensuelle				
	Débit horaire maximum	Débit journalier maximum	Débit journalier moyen	Total mensuel	x annuel
Janvier	50	210	110	3460	4.6
Février	40	200	120	3270	4.4
Mars	40	230	150	4510	6.0
Avril	50	310	180	5370	7.2
Mai	60	400	220	6850	9.1
Juin	60	410	240	7270	9.7
Juillet	70	540	350	10920	14.6
Août	80	580	320	9910	13.2
Septembre	70	430	250	7600	10.1
Octobre	60	370	200	6310	8.4
Novembre	60	300	160	4810	6.4
Décembre	30	200	150	4590	6.1
Débit moyen annuel:		210	Total annuel:	76650	

Heures	Répartition horaire journalière					
	Dimanche		Samedi		Jours ouvrables	
	Moyenne	(*) (1)	Moyenne	(*)	Moyenne	(*)
0- 1	1	0.46	1	0.63	1	0.76
1- 2	1	0.29	1	0.30	1	0.42
2- 3	1	0.23	0	0.23	1	0.29
3- 4	0	0.15	1	0.26	0	0.23
4- 5	0	0.09	0	0.23	0	0.23
5- 6	0	0.17	1	0.35	1	0.59
6- 7	1	0.39	2	0.81	2	1.20
7- 8	3	0.94	4	1.78	5	2.73
8- 9	4	1.44	7	3.21	8	4.34
9-10	6	1.97	13	6.53	12	6.66
10-11	9	3.04	17	8.17	15	8.19
11-12	14	4.73	16	7.76	15	7.90
12-13	15	5.22	15	7.23	14	7.36
13-14	22	7.37	16	7.69	12	6.60
14-15	33	11.14	18	8.60	15	8.25
15-16	39	13.47	18	8.81	16	8.71
16-17	39	13.35	19	9.21	16	8.30
17-18	29	9.77	15	7.11	13	6.82
18-19	21	7.29	13	6.17	11	5.78
19-20	19	6.63	10	5.02	10	5.26
20-21	15	5.10	8	3.92	8	4.10
21-22	10	3.36	6	2.78	5	2.60
22-23	5	1.80	4	1.99	3	1.71
23-24	3	1.11	3	1.22	2	0.97
Débit moyen journalier:		290		210		190

(1) (*) : * des heures moyennes sur les journées moyennes

Route-Compteur Voie Région Tronçon Section
 0138 922 12 9-0 10 010

MUNICIPALITÉ: Moisie
 à 5,9 km à l'est du pont de la rivière Moisie

Débits journaliers mensuels (valeurs et % (1))

Mois	Dimanche moyen	Lundi moyen	Mardi moyen	Mercredi moyen	Jeudi moyen	Vendredi moyen	Samedi moyen	Jour moyen ajusté (2) 1992	Jour moyen ajusté 1991
Janvier (%)	150 71.4	80 38.1	100 47.6	90 42.9	130 61.9	130 61.9	110 52.4	110 52.4	140 63.6
Février (%)	160 76.2	90 42.9	110 52.4	100 47.6	120 57.1	140 66.7	110 52.4	120 57.1	150 68.2
Mars (%)	210 100.0	130 61.9	120 57.1	130 61.9	140 66.7	160 76.2	130 61.9	150 71.4	170 77.3
Avril (%)	250 119.0	170 81.0	150 71.4	150 71.4	170 81.0	190 90.5	190 90.5	180 85.7	190 86.4
Mai (%)	340 161.9	210 100.0	170 81.0	180 85.7	190 90.5	220 104.8	240 114.3	220 104.8	230 104.5
Juin (%)	350 166.7	200 95.2	200 95.2	220 104.8	220 104.8	250 119.0	260 123.8	240 114.3	270 122.7
Juillet (%)	500 238.1	320 152.4	310 147.6	330 157.1	350 166.7	350 166.7	330 157.1	360 171.4	330 150.0
Août (%)	480 228.6	270 128.6	270 128.6	280 133.3	300 142.9	320 152.4	310 147.6	320 152.4	340 154.5
Septembre (%)	400 190.5	250 119.0	200 95.2	210 100.0	200 95.2	250 119.0	260 123.8	250 119.0	260 118.2
Octobre (%)	280 133.3	180 85.7	160 76.2	180 85.7	200 95.2	240 114.3	200 95.2	210 100.0	210 95.5
Novembre (%)	220 104.8	120 57.1	130 61.9	150 71.4	150 71.4	180 85.7	170 81.0	160 76.2	160 72.7
Décembre (%)	170 81.0	150 71.4	150 71.4	140 66.7	130 61.9	150 71.4	150 71.4	150 71.4	140 63.6
Jour Moyen (%)	290 138.1	180 85.7	170 81.0	180 85.7	190 90.5	220 104.8	210 100.0	210 100.0	220 100.0

(1) % : Pourcentage par rapport au djma ajusté

(2) Jour moyen ajusté : Moyenne authentique des 7 jours de la semaine

Route Compteur Voie Région Tronçon Section
 0138 922 12 9-0 10 010

MUNICIPALITÉ: Moisie
 à 5,9 km à l'est du pont de la rivière Moisie

Variations journalières

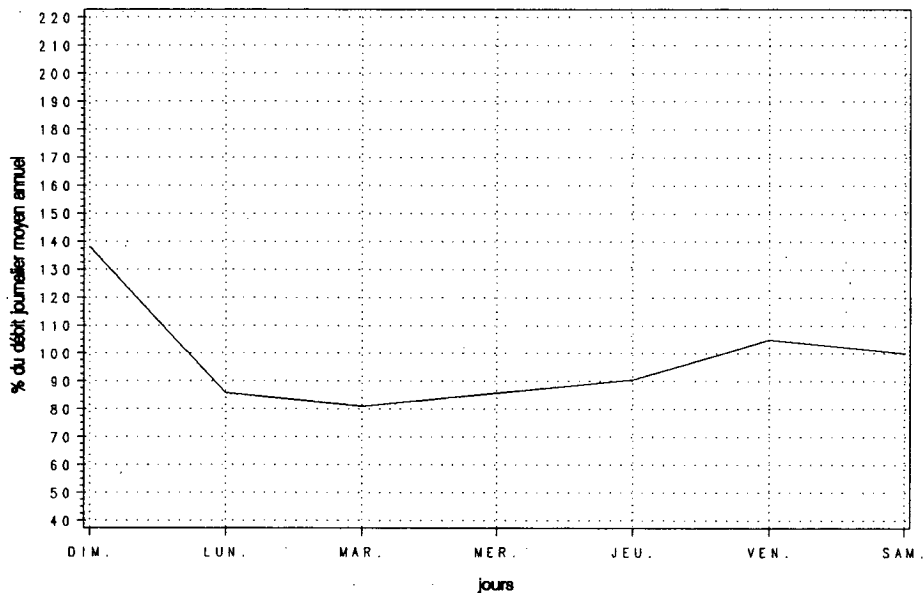

Variations mensuelles

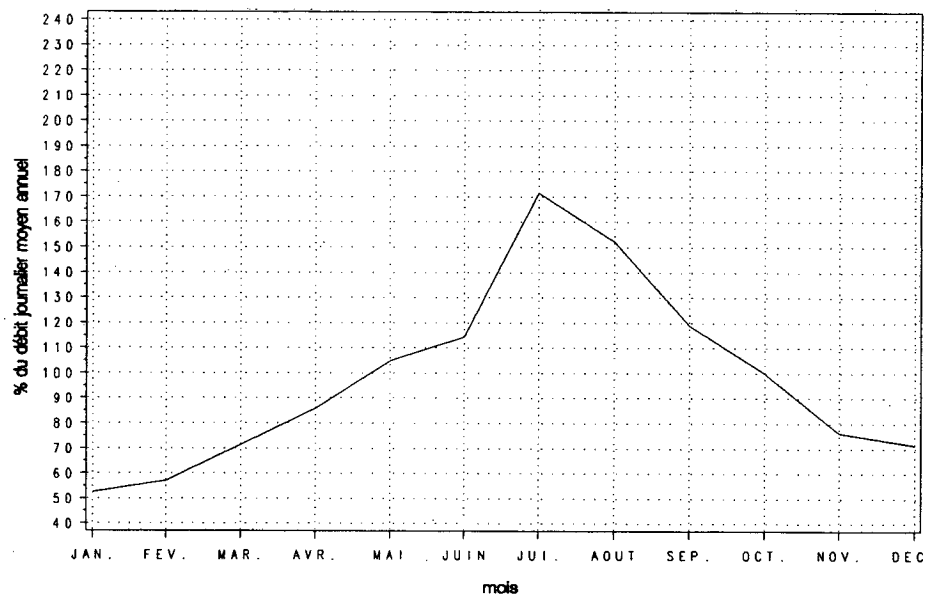

Variations horaires

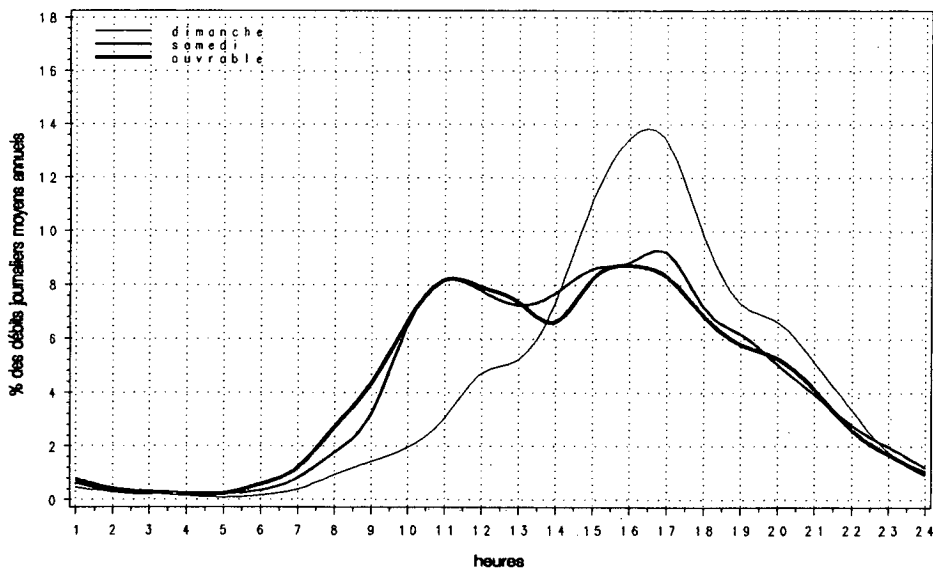

Relation entre les heures de pointe et le djma

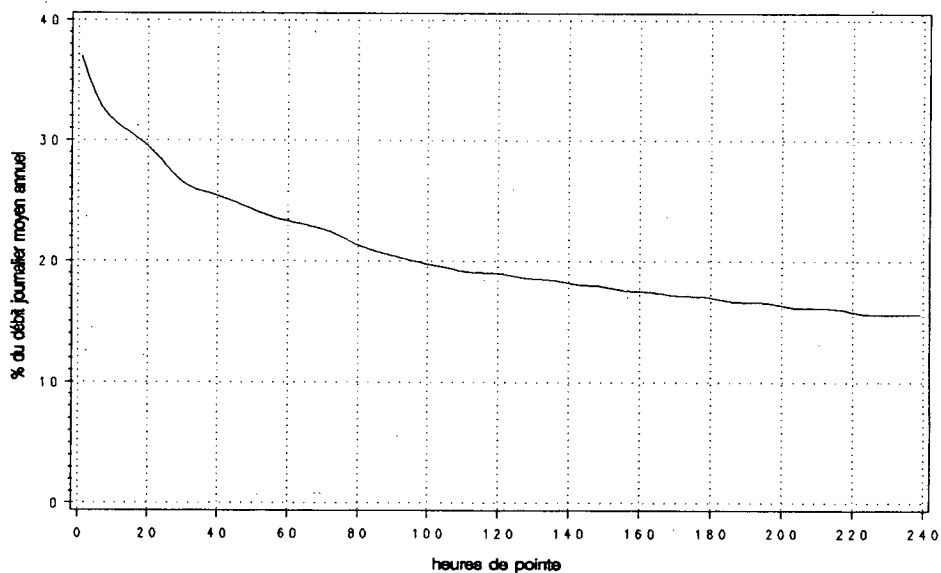

Route Compteur Voie Région Tronçon Section
 0138 922 13 9-0 10 010

MUNICIPALITÉ: Moisie
 à 5,9 km à l'est du pont de la rivière Moisie

Année	djma	djmh	Années antérieures				Débit journalier maximum	Heures journalières	Maximales		
			djme	x augm.	10e	30e			100e		
1988 (x)(1)	---	---	---	---	---	---	---	---	---	---	---
1989 (x)	---	---	---	---	---	---	---	---	---	---	---
1990 (x)	---	---	---	---	---	---	---	---	---	---	---
1991 (x)	440	310 70.5	610 138.6	---	---	1030 234.1	120 27.3	100 22.7	80 18.2	60 13.6	---
1992 (x)	410	250 61.0	600 144.8	-5.7	---	1020 245.9	120 27.7	100 23.1	90 21.0	70 17.1	---

(1) (x) : Pourcentage par rapport au djma

Mois	Débit horaire maximum	Distribution mensuelle			x annuel
		Débit journalier maximum	Débit journalier moyen	Total mensuel	
Janvier	70	430	220	6890	4.6
Février	60	320	200	5500	3.6
Mars	70	410	280	8660	5.7
Avril	80	590	360	10850	7.2
Mai	90	740	450	14090	9.3
Juin	80	720	500	15070	10.0
Juillet	120	1020	730	22670	15.0
Août	110	990	650	20060	13.2
Septembre	100	790	520	15480	10.2
Octobre	90	670	410	12770	8.4
Novembre	90	550	330	9800	6.5
Décembre	50	420	310	9590	6.3
Débit moyen annuel:		410	Total annuel: 149650		

Heures	Dimanche		Samedi		Jours ouvrables	
	Moyenne	(x)(1)	Moyenne	(x)	Moyenne	(x)
0- 1	2	0.47	2	0.55	2	0.64
1- 2	2	0.29	2	0.36	2	0.40
2- 3	1	0.23	1	0.23	2	0.40
3- 4	1	0.20	1	0.32	1	0.34
4- 5	2	0.32	3	0.62	2	0.62
5- 6	3	0.62	4	0.98	4	1.04
6- 7	4	0.78	7	1.57	7	1.93
7- 8	7	1.31	12	2.72	12	3.02
8- 9	13	2.54	20	4.33	18	4.59
9-10	22	4.13	32	7.01	26	6.78
10-11	29	5.49	38	8.52	29	7.60
11-12	35	6.57	35	7.72	26	6.83
12-13	35	6.66	33	7.25	25	6.46
13-14	49	9.34	38	8.44	27	7.05
14-15	60	11.32	41	9.13	32	8.30
15-16	60	11.48	38	8.53	32	8.42
16-17	55	10.40	36	8.02	32	8.35
17-18	40	7.59	31	6.85	29	7.58
18-19	30	5.74	24	5.29	23	6.01
19-20	27	5.12	18	4.08	19	5.06
20-21	22	4.09	13	2.98	14	3.70
21-22	14	2.63	10	2.17	9	2.45
22-23	8	1.44	7	1.50	6	1.60
23-24	5	0.88	4	0.84	3	0.88
Débit moyen journalier:		530	450	390		

(1) (x) : x des heures moyennes sur les journées moyennes

Route Compteur Voie Région Tronçon Section
 0138 922 13 9-0 10 010

MUNICIPALITÉ: Moisie
 à 5,9 km à l'est du pont de la rivière Moisie

Débits journaliers mensuels (valeurs et % (1))

Mois	Dimanche moyen	Lundi moyen	Mardi moyen	Mercredi moyen	Jeudi moyen	Vendredi moyen	Samedi moyen	Jour moyen ajusté (2) 1992	Jour moyen ajusté 1991
Janvier (%)	240 58.5	150 36.6	200 48.8	190 46.3	230 56.1	290 70.7	240 58.5	220 53.7	290 65.9
Février (%)	260 63.4	160 39.0	190 46.3	170 41.5	230 56.1	190 46.3	190 46.3	200 48.8	320 72.7
Mars (%)	340 82.9	240 58.5	260 63.4	220 53.7	270 65.9	330 80.5	290 70.7	280 68.3	340 77.3
Avril (%)	460 112.2	320 78.0	310 75.6	320 78.0	330 80.5	420 102.4	410 100.0	370 90.2	380 86.4
Mai (%)	620 151.2	390 95.1	360 87.8	370 90.2	380 92.7	510 124.4	530 129.3	450 109.8	460 104.5
Juin (%)	610 148.8	410 100.0	420 102.4	460 112.2	440 107.3	580 141.5	580 141.5	500 122.0	550 125.0
Juillet (%)	930 226.8	640 156.1	680 165.9	700 170.7	690 168.3	770 187.8	740 180.5	740 180.5	670 152.3
Août (%)	840 204.9	530 129.3	580 141.5	550 134.1	590 143.9	720 175.6	690 168.3	640 156.1	690 156.8
Septembre (%)	740 180.5	470 114.6	400 97.6	410 100.0	410 100.0	560 136.6	610 148.8	510 124.4	520 118.2
Octobre (%)	510 124.4	350 85.4	330 80.5	350 85.4	380 92.7	530 129.3	430 104.9	410 100.0	420 95.5
Novembre (%)	410 100.0	250 61.0	280 68.3	290 70.7	300 73.2	380 92.7	360 87.8	320 78.0	330 75.0
Décembre (%)	310 75.6	300 73.2	300 73.2	320 78.0	300 73.2	320 78.0	330 80.5	310 75.6	280 63.6
Jour Moyen (%)	520 126.8	350 85.4	360 87.8	360 87.8	380 92.7	470 114.6	450 109.8	410 100.0	440 100.0

(1) % : Pourcentage par rapport au djma ajusté

(2) Jour moyen ajusté : Moyenne authentique des 7 jours de la semaine

Route Compteur Voie Région Tronçon Section
 0138 922 13 9-0 10 010

MUNICIPALITÉ: Moisie
 à 5,9 km à l'est du pont de la rivière Moisie

Variations journalières

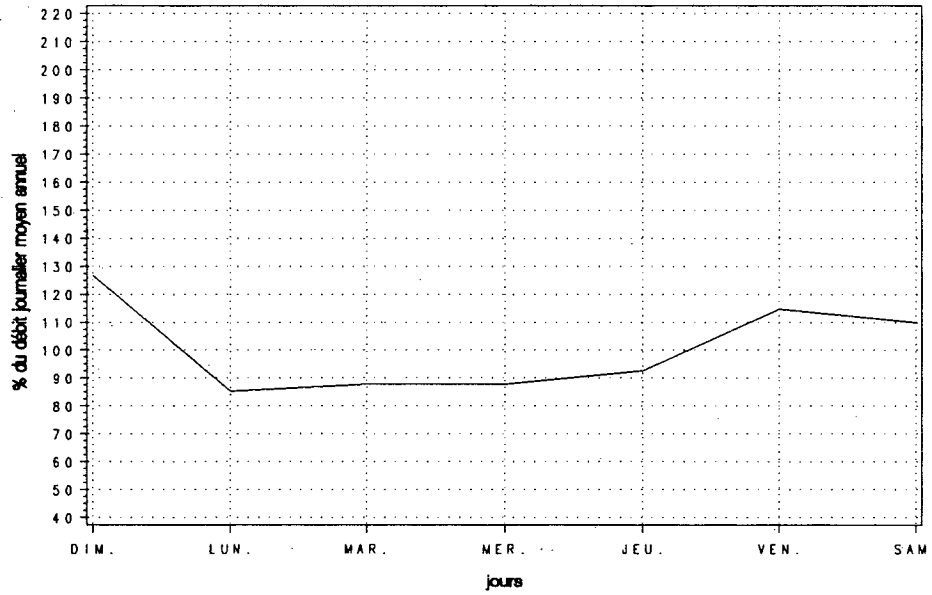

Variations mensuelles

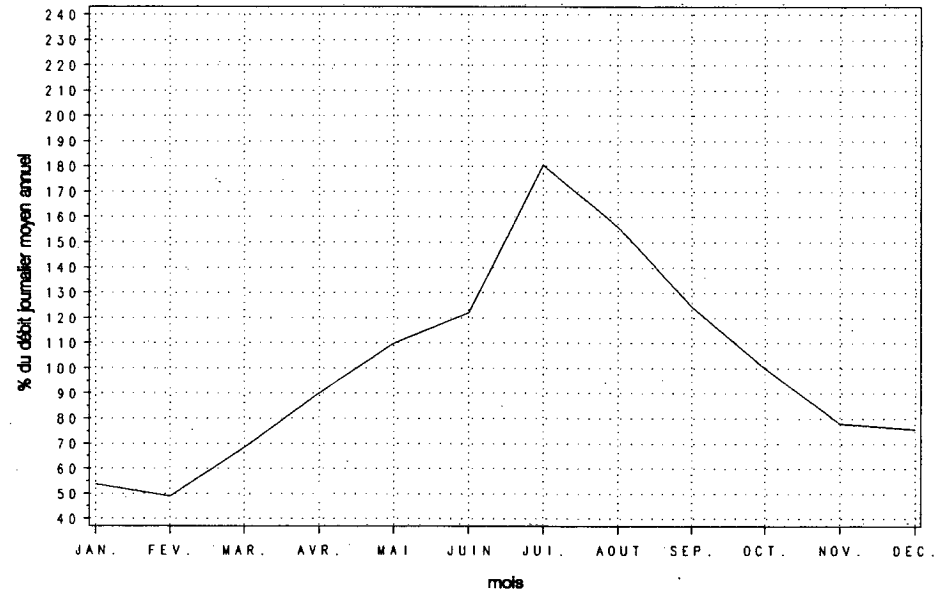

Variations horaires

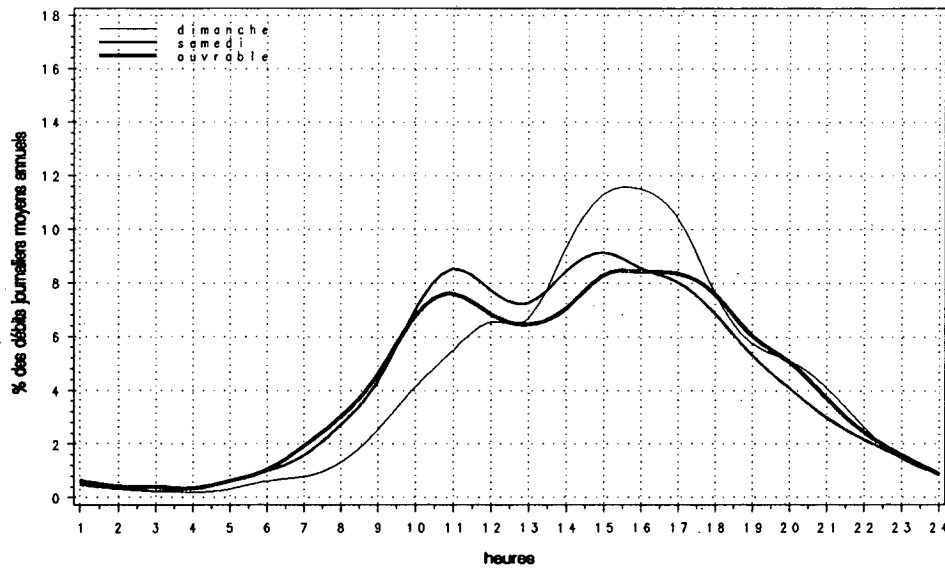

Relation entre les heures de pointe et le djma

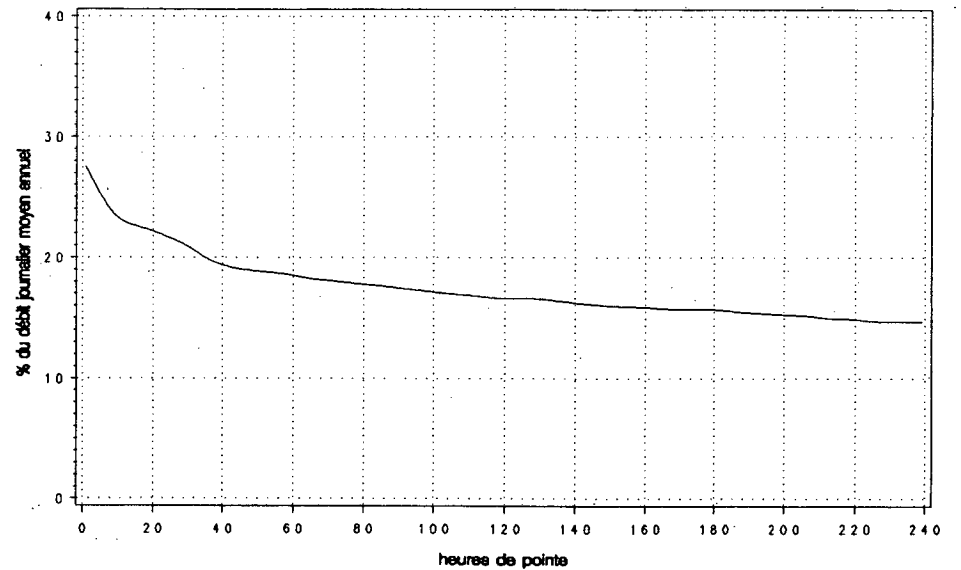

Route 0143 Compteur 425 Voie 13 Région 5-0 Tronçon 01 Section 310

MUNICIPALITÉ: Cleveland
(Windsor) à 4,8 km au sud de la route 116

Année	djma	djmh	Années antérieures				Débit journalier maximum	Heures Maximales			
			djme	* ougm.	1re	10e		30e	100e		
1988 (*) (1)	2750 84.7	2330 84.7	3140 114.2	-2.0	6330 230.2	560 20.4	430 15.6	360 13.1	320 11.6		
1989 (*)	2720 83.5	2270 83.5	3090 113.6	-1.1	6130 225.4	490 18.0	410 15.1	340 12.5	310 11.4		
1990 (*)	2820 83.0	2340 83.0	3250 115.2	+3.8	6440 228.4	580 20.6	460 16.3	360 12.8	330 11.7		
1991 (*)	2790 82.8	2310 82.8	3130 112.2	-1.1	6390 229.0	590 21.1	450 16.1	360 12.9	320 11.5		
1992 (*)	3030 82.2	2490 82.2	3490 115.1	+8.6	7220 238.4	640 21.2	490 16.2	410 13.4	350 11.7		

(1) (*): Pourcentage par rapport au djma

Mois	Débit horaire maximum	Distribution mensuelle			
		Débit journalier maximum	Débit journalier moyen	Total mensuel	* annuel
Janvier	290	2910	2260	70000	6.3
Février	310	3060	2410	67340	6.1
Mars	330	3130	2610	80810	7.3
Avril	360	3480	2940	88130	8.0
Mai	380	3720	3230	100160	9.1
Juin	380	3840	3360	100930	9.1
Juillet	390	3950	3380	104830	9.5
Août	390	3990	3430	106190	9.6
Septembre	640	7220	3780	113370	10.3
Octobre	440	4040	3260	100990	9.1
Novembre	380	3680	2990	89670	8.1
Décembre	370	3340	2690	83290	7.5
Débit moyen annuel:		3030	Total annuel:		1105950

Heures	Répartition horaire journalière					
	Dimanche Moyenne	Dimanche (*) (1)	Samedi Moyenne	Samedi (*)	Jours ouvrables Moyenne	Jours ouvrables (*)
0-1	71	2.48	56	1.94	25	0.80
1-2	47	1.63	32	1.11	12	0.38
2-3	29	0.99	22	0.75	8	0.27
3-4	18	0.62	16	0.55	7	0.23
4-5	9	0.32	11	0.37	9	0.28
5-6	7	0.24	13	0.47	18	0.58
6-7	14	0.49	31	1.08	114	3.67
7-8	26	0.90	61	2.12	163	5.28
8-9	46	1.60	101	3.52	174	5.61
9-10	93	3.23	154	5.38	163	5.28
10-11	156	5.41	188	6.54	173	5.60
11-12	175	6.06	196	6.84	175	5.65
12-13	189	6.54	196	6.82	178	5.74
13-14	265	9.20	238	8.29	211	6.81
14-15	262	9.09	231	8.05	214	6.91
15-16	250	8.66	224	7.79	242	7.82
16-17	261	9.04	215	7.49	318	10.29
17-18	203	7.04	182	6.32	220	7.10
18-19	181	6.28	154	5.36	183	5.92
19-20	183	6.36	143	4.96	142	4.59
20-21	156	5.42	121	4.20	110	3.56
21-22	116	4.02	104	3.62	98	3.15
22-23	75	2.59	95	3.32	75	2.42
23-24	46	1.61	90	3.13	54	1.73
Débit moyen journalier:		2880	2870		3100	

(1) (*): * des heures moyennes sur les journées moyennes

Route Compteur Voie Région Tronçon Section
 0143 425 13 5-0 01 310

MUNICIPALITÉ: Cleveland
 (Windsor) à 4,8 km au sud de la route 116

Débits journaliers mensuels (valeurs et % (1))

Mois	Dimanche moyen	Lundi moyen	Mardi moyen	Mercredi moyen	Jeudi moyen	Vendredi moyen	Samedi moyen	Jour moyen ajusté (2) 1992	Jour moyen ajusté 1991
Janvier (%)	1800 59.4	2320 76.6	2440 80.5	2410 79.5	2250 74.3	2550 84.2	1970 65.0	2250 74.3	2090 74.9
Février (%)	1920 63.4	2540 83.8	2470 81.5	2470 81.5	2590 85.5	2800 92.4	2080 68.6	2410 79.5	2310 82.8
Mars (%)	2310 76.2	2620 86.5	2640 87.1	2640 87.1	2670 88.1	3080 101.7	2320 76.6	2610 86.1	2480 88.9
Avril (%)	2990 98.7	2730 90.1	3010 99.3	2960 97.7	3120 103.0	3250 107.3	2520 83.2	2940 97.0	2830 101.4
Mai (%)	3090 102.0	3020 99.7	3200 105.6	3210 105.9	3300 108.9	3690 121.8	3030 100.0	3220 106.3	2990 107.2
Juin (%)	3350 110.6	3220 106.3	3380 111.6	3130 103.3	3460 114.2	3730 123.1	3280 108.3	3360 110.9	3050 109.3
Juillet (%)	3410 112.5	3230 106.6	3280 108.3	3350 110.6	3520 116.2	3700 122.1	3190 105.3	3380 111.6	3020 108.2
Août (%)	3400 112.2	3310 109.2	3260 107.6	3390 111.9	3440 113.5	3790 125.1	3370 111.2	3420 112.9	3100 111.1
Septembre (%)	3990 131.7	3190 105.3	3310 109.2	3430 113.2	3700 122.1	4560 150.5	4420 145.9	3800 125.4	3380 121.1
Octobre (%)	3170 104.6	2970 98.0	3180 105.0	3250 107.3	3340 110.2	3730 123.1	3100 102.3	3250 107.3	2990 107.2
Novembre (%)	2690 88.8	2910 96.0	3010 99.3	2950 97.4	3190 105.3	3500 115.5	2680 88.4	2990 98.7	2840 101.8
Décembre (%)	2360 77.9	2560 84.5	2790 92.1	2850 94.1	2920 96.4	2960 97.7	2360 77.9	2690 88.8	2380 85.3
Jour Moyen (%)	2870 94.7	2890 95.4	3000 99.0	3000 99.0	3130 103.3	3450 113.9	2860 94.4	3030 100.0	2790 100.0

(1) % : Pourcentage par rapport au djma ajusté

(2) Jour moyen ajusté : Moyenne authentique des 7 jours de la semaine

Route Compteur Voie Région Tronçon Section
 0143 425 13 5-0 01 310

MUNICIPALITÉ: Cleveland
 (Windsor) à 4,8 km au sud de la route 116

Variations journalières

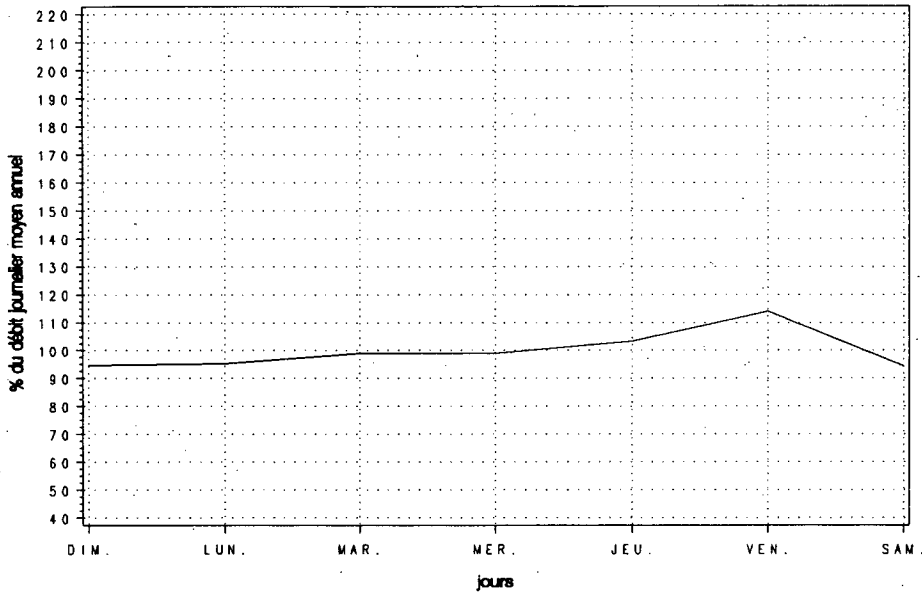

Variations mensuelles

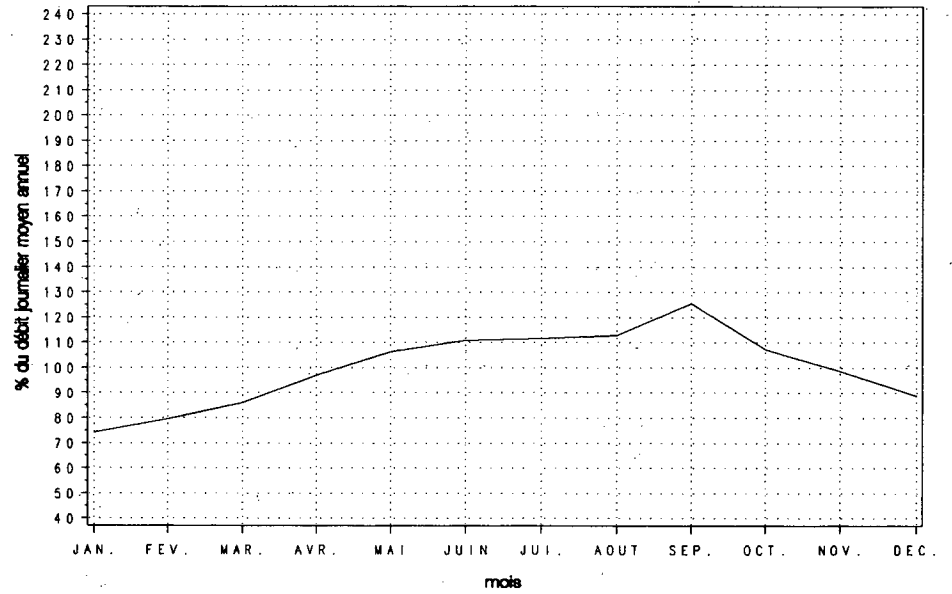

Variations horaires

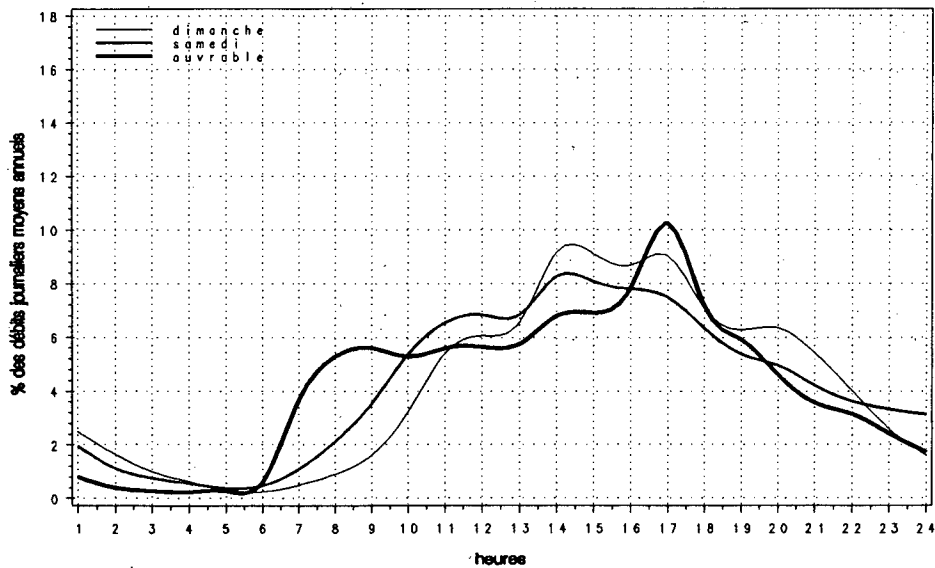

Relation entre les heures de pointe et le djma

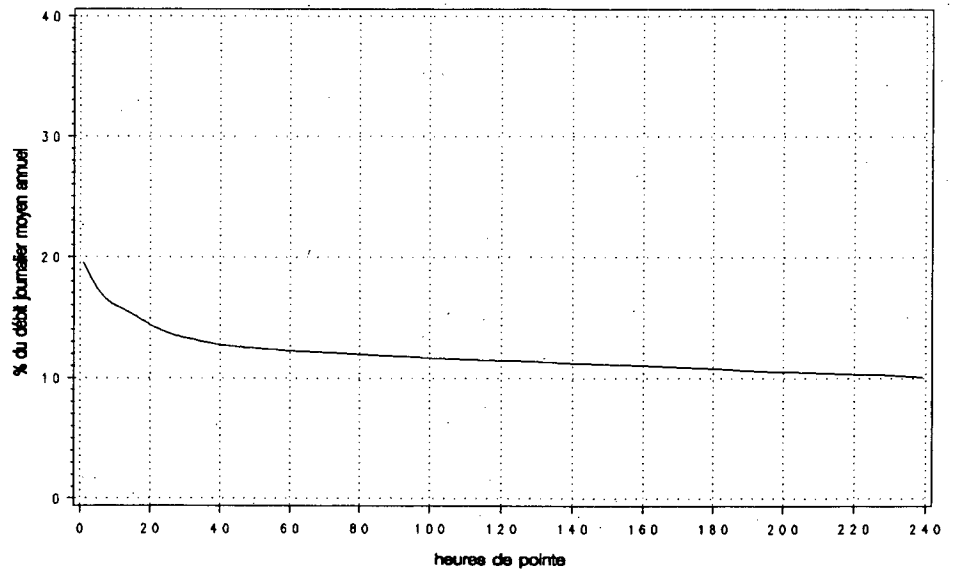

Route Compteur Voie Région Tronçon Section
 0147 050 13 5-0 01 010

MUNICIPALITÉ: Saint-Mathieu-de-Dixville
 à 30 m au nord de la frontière des États-Unis

Année	djma	djmh	Années antérieures				Débit journalier maximum			
			djme	x augm.	1re	10e	30e	100e		
1988 (x)(1)	1150 76.5	880 76.5	1520 132.2	+13.1	2400 208.7	270 23.5	210 18.3	190 16.5	160 13.9	
1989 (x)	1160 81.0	940 81.0	1460 125.9	+0.9	2280 196.6	240 20.7	200 17.2	180 15.5	160 13.8	
1990 (x)	1200 79.2	950 79.2	1520 126.7	+3.8	2250 187.5	270 22.5	190 15.8	180 15.0	160 13.3	
1991 (x)	1360 83.1	1130 83.1	1710 125.7	+13.5	2510 184.6	270 19.9	230 16.9	200 14.7	180 13.2	
1992 (x)	1260 82.9	1040 82.9	1580 125.4	-7.6	2360 187.4	230 17.9	210 16.6	190 15.4	170 13.5	

(1) (x) : Pourcentage par rapport au djma

Heures	Répartition horaire journalière					
	Dimanche		Samedi		Jours ouvrables	
	Moyenne	(x)(1)	Moyenne	(x)	Moyenne	(x)
0- 1	7	0.48	8	0.55	6	0.40
1- 2	5	0.34	6	0.44	3	0.24
2- 3	4	0.25	4	0.26	2	0.16
3- 4	3	0.20	4	0.29	3	0.20
4- 5	4	0.28	7	0.49	7	0.49
5- 6	7	0.46	16	1.09	18	1.34
6- 7	11	0.77	26	1.75	23	1.71
7- 8	21	1.42	46	3.15	48	3.53
8- 9	46	3.16	80	5.48	67	4.90
9-10	79	5.45	118	8.08	80	5.88
10-11	115	7.94	143	9.81	99	7.23
11-12	127	8.76	137	9.43	101	7.37
12-13	119	8.23	114	7.81	99	7.27
13-14	147	10.16	123	8.46	111	8.10
14-15	157	10.86	135	9.28	111	8.12
15-16	150	10.41	127	8.74	123	8.97
16-17	142	9.80	105	7.18	129	9.43
17-18	106	7.34	88	6.02	105	7.70
18-19	82	5.69	69	4.75	100	7.33
19-20	58	3.99	46	3.15	65	4.74
20-21	29	1.97	20	1.35	25	1.81
21-22	14	1.00	14	0.98	16	1.20
22-23	9	0.61	10	0.72	12	0.87
23-24	6	0.42	11	0.74	11	0.82

Débit moyen journalier: 1440 1460 1370

(1) (x) : x des heures moyennes sur les journées moyennes

Mois	Distribution mensuelle				x annuel
	Débit horaire maximum	Débit journalier maximum	Débit journalier moyen	Total mensuel	
Janvier	190	1480	1050	32410	7.1
Février	140	1370	1040	29150	6.4
Mars	---	---	1110	34410	7.5
Avril	---	---	1130	33900	7.4
Mai	180	1610	1270	39260	8.6
Juin	170	1850	1390	41600	9.1
Juillet	220	2360	1880	58280	12.7
Août	230	2110	1670	51860	11.3
Septembre	---	---	1350	40500	8.8
Octobre	170	1570	1130	35060	7.6
Novembre	---	---	1070	32100	7.0
Décembre	---	---	970	30070	6.6

Débit moyen annuel: 1260 Total annuel: 459900

Route Compteur Voie Région Tronçon Section
 0147 050 13 5-0 01 010

MUNICIPALITÉ: Saint-Mathieu-de-Dixville
 à 30 m au nord de la frontière des États-Unis

Débits journaliers mensuels (valeurs et % (-1))

Mois	Dimanche moyen	Lundi moyen	Mardi moyen	Mercredi moyen	Jeudi moyen	Vendredi moyen	Samedi moyen	Jour moyen ajusté (2) 1992	Jour moyen ajusté 1991
Janvier (%)	970 77.0	990 78.6	1000 79.4	870 69.0	1110 88.1	1310 104.0	1080 85.7	1050 83.3	1080 79.4
Février (%)	950 75.4	1020 81.0	940 74.6	820 65.1	1250 99.2	1370 108.7	990 78.6	1050 83.3	1180 86.8
Mars (%)	---	---	---	---	---	---	---	1110 88.1	1200 88.2
Avril (%)	---	---	---	---	---	---	---	1130 89.7	1220 89.7
Mai (%)	1330 105.6	1180 93.7	1070 84.9	1090 86.5	1340 106.3	1530 121.4	1270 100.8	1260 100.0	1290 94.9
Juin (%)	1510 119.8	1250 99.2	1220 96.8	1190 94.4	1430 113.5	1680 133.3	1430 113.5	1390 110.3	1530 112.5
Juillet (%)	1940 154.0	1820 144.4	1640 130.2	1660 131.7	1850 146.8	2180 173.0	2130 169.0	1890 150.0	2010 147.8
Août (%)	1840 146.0	1540 122.2	1410 111.9	1370 108.7	1710 135.7	1890 150.0	1830 145.2	1660 131.7	1810 133.1
Septembre (%)	---	---	1150 91.3	1120 88.9	---	---	---	1350 107.1	1460 107.4
Octobre (%)	1160 92.1	1000 79.4	980 77.8	990 78.6	1230 97.6	1390 110.3	1150 91.3	1130 89.7	1300 95.6
Novembre (%)	1120 88.9	970 77.0	---	---	---	---	---	1070 84.9	1160 85.3
Décembre (%)	---	---	---	---	---	---	---	970 77.0	1050 77.2
Jour Moyen (%)	1343 106.6	1116 88.6	1073 85.2	1051 83.4	1242 98.6	1437 114.0	1213 96.3	1260 100.0	1360 100.0

(1) % : Pourcentage par rapport au djma ajusté

(2) Jour moyen ajusté : Moyenne authentique des 7 jours de la semaine

Route Compteur Voie Région Tronçon Section
 0147 050 13 5-0 01 010

MUNICIPALITÉ: Saint-Mathieu-de-Dixville
 à 30 m au nord de la frontière des États-Unis

Variations journalières

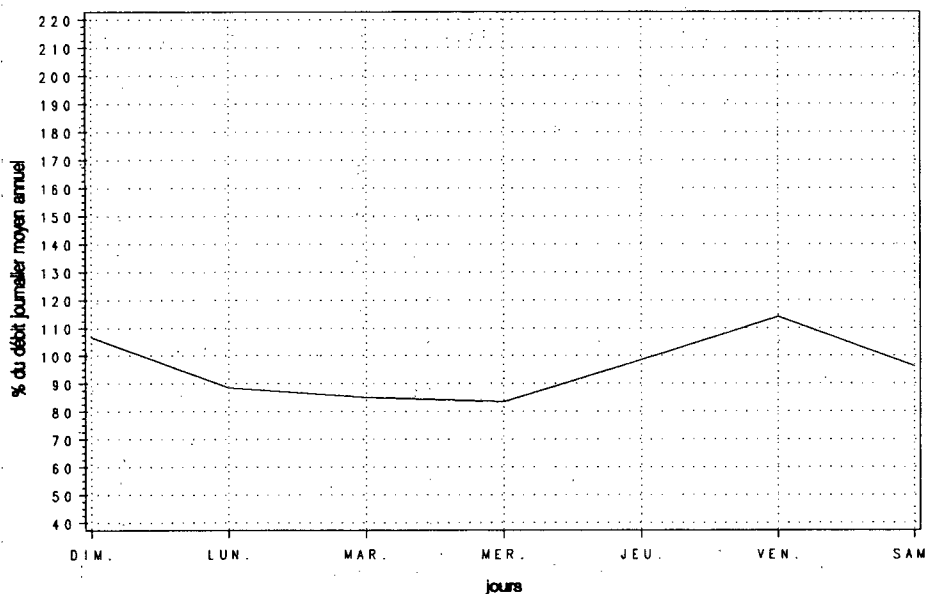

Variations mensuelles

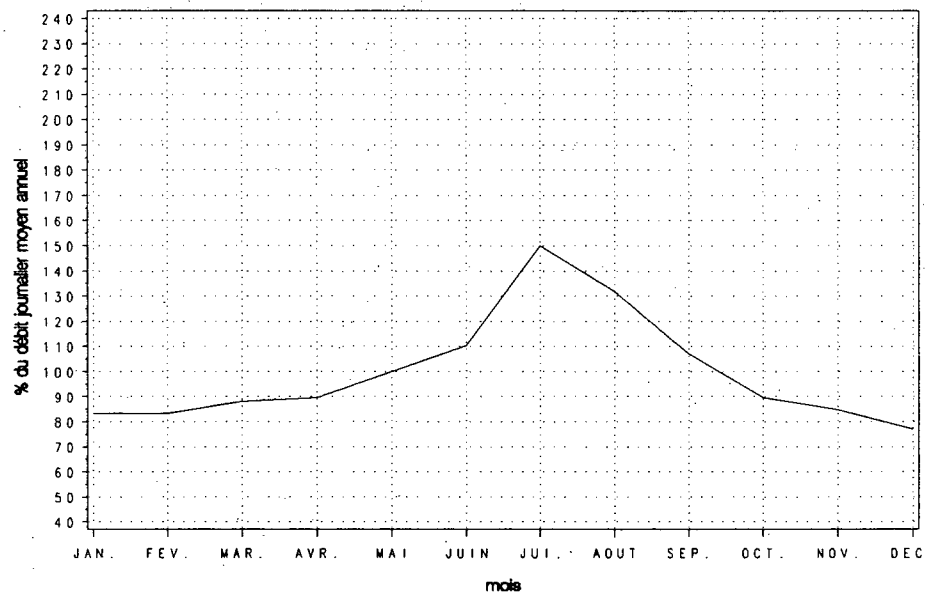

Variations horaires

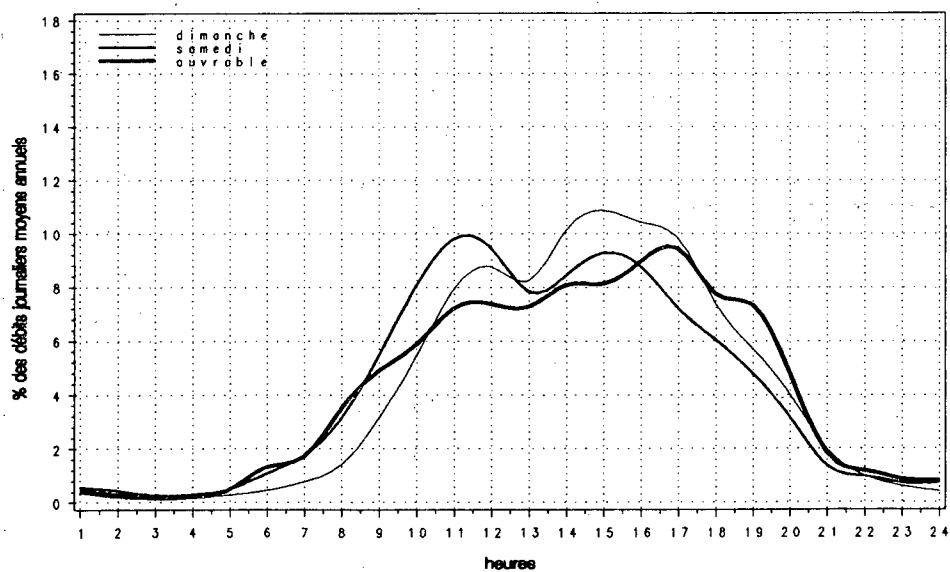

Relation entre les heures de pointe et le djma

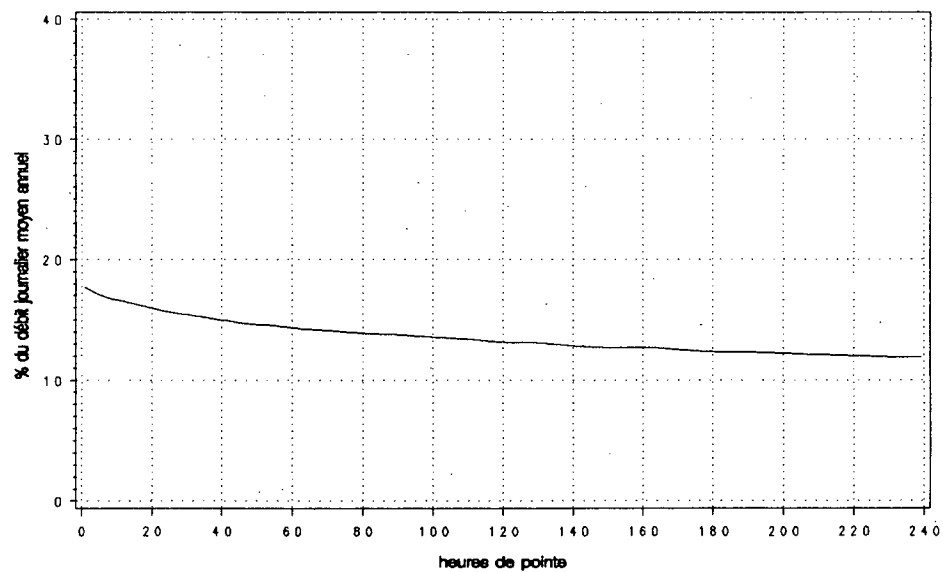

Route 0148 Compteur 250 Voie 13 Région 7-0 Tronçon 03 Section 021

MUNICIPALITÉ: Aylmer

à 2,0 km à l'ouest de la rue Park et Eardley Road

Années antérieures

Année	djma	djmh.	djme	x augm.	Débit		Heures Maximales			
					journalier maximum	journalier maximum	1re	10e	30e	100e
1988 (*) (1)	---	---	---	---	---	---	---	---	---	---
1989 (*)	5390 79.2	4270 79.2	6500 120.6	---	9270 172.0	860 16.0	720 13.4	670 12.4	620 11.5	
1990 (*)	5490 82.3	4520 82.3	6500 118.4	+1.8	8940 162.8	840 15.3	720 13.1	650 11.8	600 10.9	
1991 (*)	5550 80.9	4490 80.9	6420 115.7	+1.1	8300 149.5	790 14.2	670 12.1	640 11.5	590 10.6	
1992 (*)	5510 81.2	4470 81.2	6380 115.8	-0.8	8100 147.1	780 14.1	660 12.0	630 11.5	580 10.6	

(1) (*) : Pourcentage par rapport au djma

Répartition horaire journalière

Heures	Dimanche		Samedi		Jours ouvrables	
	Moyenne	(*) (1)	Moyenne	(*)	Moyenne	(*)
0-1	101	1.61	92	1.48	49	0.86
1-2	71	1.13	52	0.85	25	0.44
2-3	43	0.69	32	0.52	14	0.25
3-4	26	0.41	23	0.36	11	0.20
4-5	21	0.33	19	0.31	17	0.29
5-6	19	0.30	31	0.50	65	1.14
6-7	37	0.59	71	1.15	237	4.15
7-8	69	1.11	134	2.17	254	4.44
8-9	144	2.30	231	3.74	296	5.19
9-10	249	3.97	339	5.48	270	4.73
10-11	351	5.60	451	7.29	293	5.14
11-12	431	6.88	489	7.90	315	5.52
12-13	488	7.78	483	7.79	324	5.67
13-14	520	8.30	498	8.04	340	5.96
14-15	529	8.43	483	7.80	351	6.15
15-16	521	8.32	455	7.35	401	7.01
16-17	541	8.64	452	7.30	463	8.11
17-18	477	7.60	408	6.58	452	7.91
18-19	401	6.39	346	5.59	422	7.39
19-20	385	6.15	287	4.63	345	6.05
20-21	350	5.58	259	4.18	278	4.87
21-22	250	3.99	199	3.22	229	4.02
22-23	153	2.44	165	2.66	154	2.69
23-24	91	1.46	138	2.23	104	1.82

Débit moyen journalier: 6270 6190 5710

(1) (*) : * des heures moyennes sur les journées moyennes

Distribution mensuelle

Mois	Débit horaire maximum	Débit journalier maximum	Débit journalier moyen	Total mensuel	* annuel
Février	---	---	4380	122640	6.1
Mars	---	---	4660	144460	7.2
Avril	680	6680	5350	160490	8.0
Mai	700	7780	6360	197090	9.8
Juin	680	7670	6400	191970	9.6
Juillet	780	8100	6440	199630	9.9
Août	660	7920	6640	205740	10.2
Septembre	---	---	6020	180600	9.0
Octobre	---	---	5890	182590	9.1
Novembre	520	5610	5020	150570	7.5
Décembre	470	5450	4740	146800	7.3
Débit moyen annuel:		5510	Total annuel:		2011150

Route Compteur Voie Région Tronçon Section
 0148 250 13 7-0 03 021

MUNICIPALITÉ: Aylmer
 à 2,0 km à l'ouest de la rue Park et Eardley Road

Débits journaliers mensuels (valeurs et % (1))

Mois	Dimanche moyen	Lundi moyen	Mardi moyen	Mercredi moyen	Jeudi moyen	Vendredi moyen	Samedi moyen	Jour moyen ajusté. (2) 1992	Jour moyen ajusté 1991
Janvier (z)	---	---	---	---	---	---	---	4100 74.5	4140 74.6
Février (z)	---	---	---	---	---	---	---	4380 79.6	4420 79.6
Mars (z)	---	---	---	---	---	---	---	4660 84.7	4700 84.7
Avril (z)	5720 104.0	5060 92.0	5020 91.3	5180 94.2	5370 97.6	5540 100.7	5810 105.6	5390 98.0	5370 96.8
Mai (z)	6860 124.7	6180 112.4	5680 103.3	5830 106.0	6140 111.6	6880 125.1	6790 123.5	6340 115.3	6270 113.0
Juin (z)	7150 130.0	5790 105.3	6090 110.7	5940 108.0	6330 115.1	6940 126.2	6550 119.1	6400 116.4	6530 117.7
Juillet (z)	7300 132.7	5870 106.7	5900 107.3	6070 110.4	6400 116.4	6810 123.8	6840 124.4	6460 117.5	6530 117.7
Août (z)	7070 128.5	6380 116.0	6020 109.5	6230 113.3	6560 119.3	7180 130.5	6810 123.8	6610 120.2	6490 116.9
Septembre (z)	---	---	---	---	---	---	---	6020 109.5	6070 109.4
Octobre (z)	---	---	---	---	---	---	---	5890 107.1	5940 107.0
Novembre (z)	5100 92.7	4550 82.7	4690 85.3	4840 88.0	5080 92.4	5550 100.9	5280 96.0	5010 91.1	5410 97.5
Décembre (z)	4500 81.8	4630 84.2	4680 85.1	4880 88.7	4940 89.8	4770 86.7	4780 86.9	4740 86.2	4700 84.7
Jour Moyen (z)	6089 110.7	5107 92.9	5121 93.1	5236 95.2	5502 100.0	5958 108.3	5505 100.1	5500 100.0	5550 100.0

(1) z : Pourcentage par rapport au djma ajusté

(2) Jour moyen ajusté : Moyenne authentique des 7 jours de la semaine

Route Compteur Voie Région Tronçon Section
 0148 250 13 7-0 03 021

MUNICIPALITÉ: Aylmer
 à 2,0 km à l'ouest de la rue Park et Eardley Road

Variations journalières

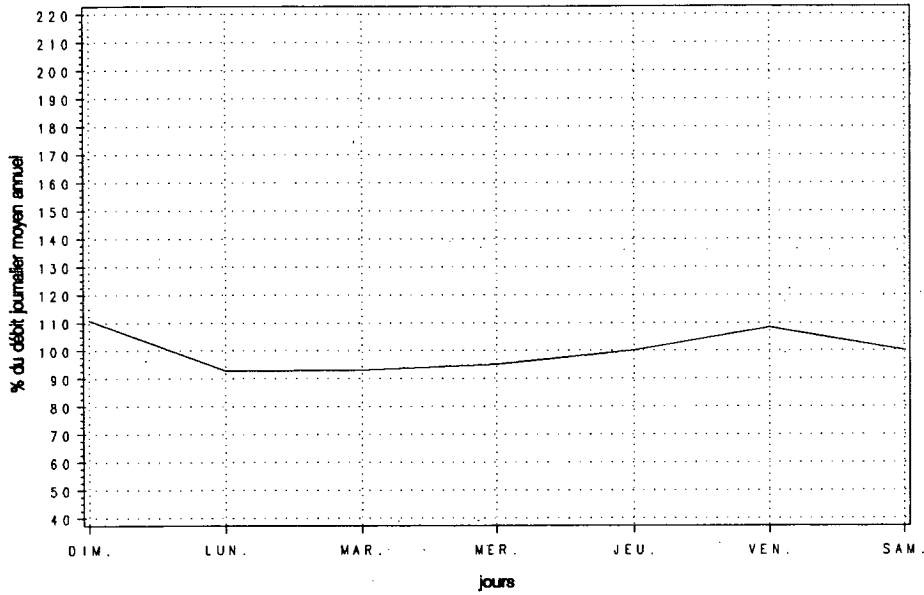

Variations mensuelles

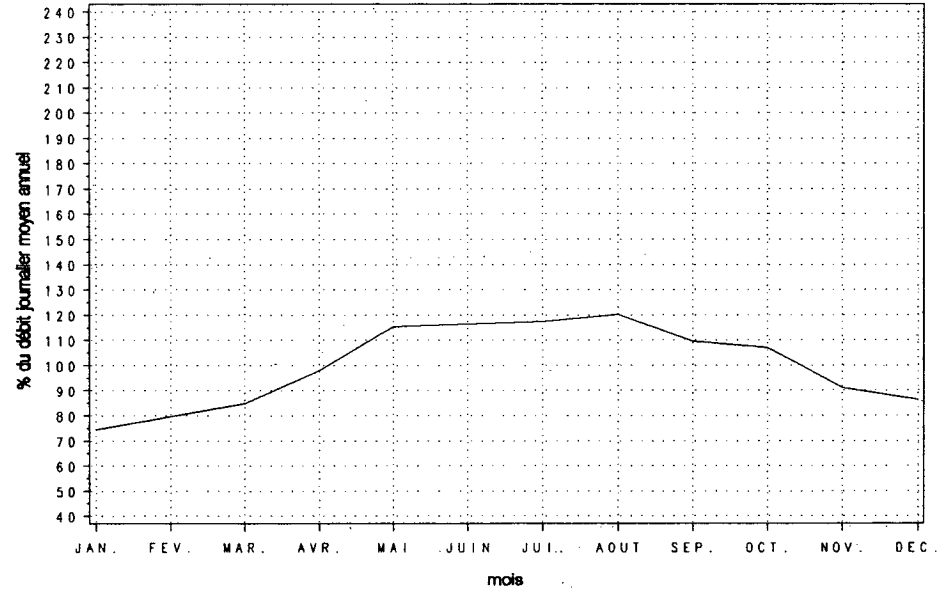

Variations horaires

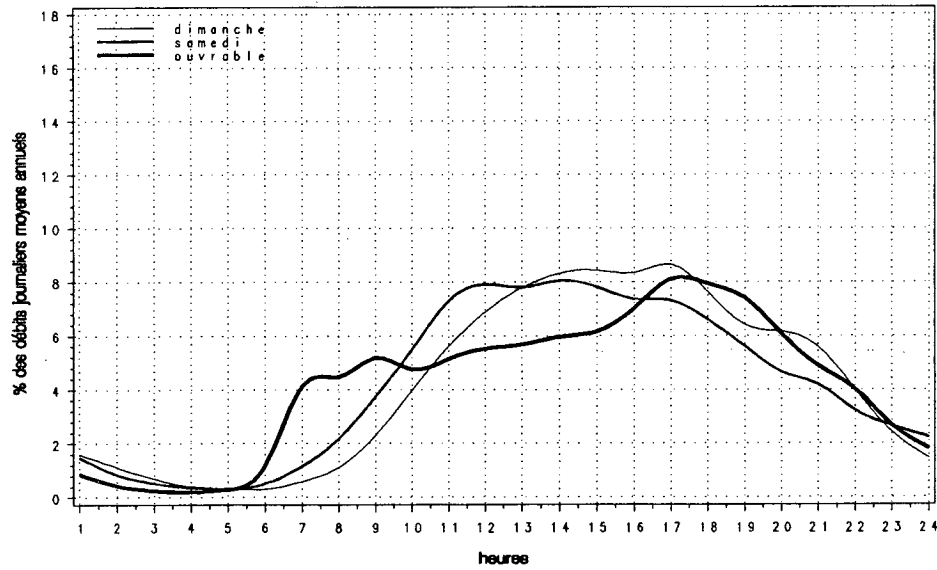

Relation entre les heures de pointe et le djma

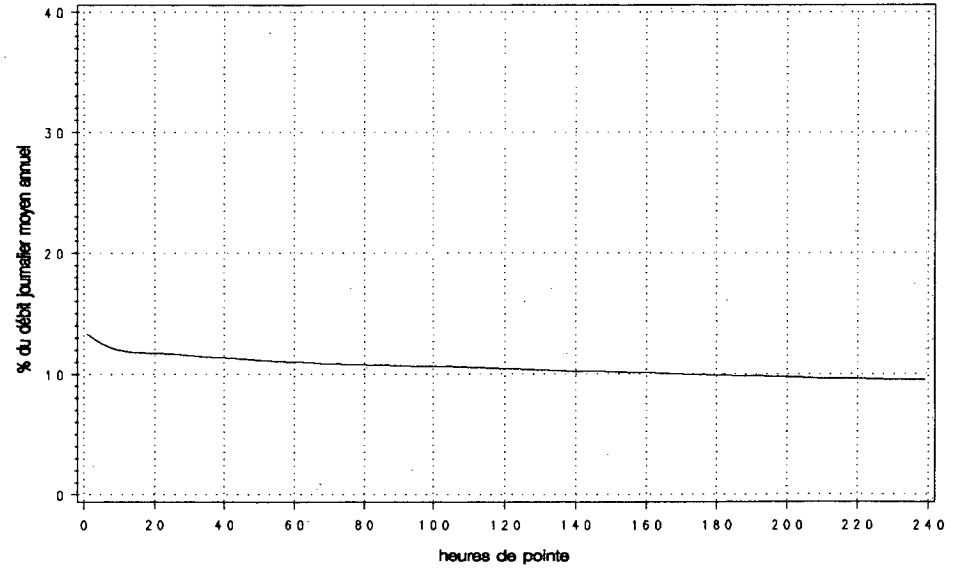

Route Compteur Voie Région Tronçon Section
 0148 435 13 7-0 04 071

MUNICIPALITÉ: Masson
 à 1,6 km à l'ouest de la voie ferrée

Année	djma	djmh	Années antérieures				Heures Maximales			
			djme	x augm.	Débit journalier maximum	1re	10e	30e	100e	
1988 (x)(1)	4920	4230 86.0	5580 113.4	+6.8	6720 136.6	680 13.8	600 12.2	560 11.4	510 10.4	
1989 (x)	5130	4320 84.2	5840 113.8	+4.3	7050 137.4	750 14.6	700 13.6	610 11.9	550 10.7	
1990 (x)	5330	4610 86.5	6000 112.6	+3.9	7380 138.5	780 14.6	670 12.6	620 11.6	570 10.7	
1991 (x)	5350	4370 81.7	5930 110.8	+0.4	7070 132.1	880 16.4	690 12.9	640 12.0	590 11.0	
1992 (x)	5490	4540 82.8	6120 111.4	+2.6	7550 137.5	710 12.9	660 12.0	610 11.2	570 10.4	

(1) (x) : Pourcentage par rapport au djma

Mois	Distribution mensuelle				x annuel
	Débit horaire maximum	Débit journalier maximum	Débit journalier moyen	Total mensuel	
Janvier	---	---	4020	124620	6.2
Février	---	---	4490	125720	6.3
Mars	---	---	4780	148180	7.4
Avril	620	6370	5450	163580	8.2
Mai	710	6800	6130	190030	9.5
Juin	630	7040	6030	181000	9.0
Juillet	640	7130	6070	188040	9.4
Août	690	7550	6350	196710	9.8
Septembre	690	7030	6020	180450	9.0
Octobre	680	6890	6270	194510	9.7
Novembre	580	6360	5340	160060	8.0
Décembre	560	5880	4880	151390	7.6
Débit moyen annuel:	5490		Total annuel:	2003850	

Heures	Répartition horaire journalière				
	Dimanche Moyenne	(x)(1)	Samedi Moyenne	(x)	Jours ouvrables Moyenne (x)
0- 1	138	2.31	99	1.62	46 0.80
1- 2	89	1.49	61	1.00	26 0.45
2- 3	54	0.91	38	0.62	16 0.28
3- 4	34	0.57	27	0.44	15 0.25
4- 5	19	0.31	19	0.31	19 0.33
5- 6	17	0.28	30	0.50	61 1.07
6- 7	37	0.62	75	1.22	205 3.56
7- 8	74	1.25	132	2.16	315 5.49
8- 9	108	1.81	211	3.47	269 4.69
9-10	206	3.45	325	5.33	269 4.69
10-11	314	5.27	440	7.22	316 5.51
11-12	415	6.97	480	7.88	342 5.96
12-13	468	7.86	501	8.22	343 5.97
13-14	556	9.34	545	8.94	377 6.57
14-15	569	9.55	536	8.80	395 6.89
15-16	542	9.10	497	8.16	422 7.35
16-17	492	8.25	422	6.93	518 9.03
17-18	388	6.51	352	5.78	441 7.68
18-19	348	5.85	297	4.88	366 6.38
19-20	338	5.67	281	4.60	306 5.34
20-21	279	4.68	226	3.71	239 4.16
21-22	218	3.66	184	3.02	187 3.26
22-23	160	2.69	168	2.76	138 2.41
23-24	87	1.46	157	2.57	92 1.60
Débit moyen journalier:	5960		6090		5740

(1) (x) : x des heures moyennes sur les journées moyennes

Route Compteur Voie Région Tronçon Section
 0148 435 13 7-0 04 071

MUNICIPALITÉ: Masson
 à 1,6 km à l'ouest de la voie ferrée

Débits journaliers mensuels (valeurs et % (1))

Mois	Dimanche moyen	Lundi moyen	Mardi moyen	Mercredi moyen	Jeudi moyen	Vendredi moyen	Samedi moyen	Jour moyen ajusté (2) 1992	Jour moyen ajusté 1991
Janvier (%)	---	---	---	---	---	---	---	4020 73.2	3920 73.3
Février (%)	---	---	---	---	---	---	---	4490 81.8	4380 81.9
Mars (%)	---	---	---	---	---	---	---	4780 87.1	4660 87.1
Avril (%)	5990 109.1	4520 82.3	4980 90.7	5570 101.5	5570 101.5	5590 101.8	6370 116.0	5510 100.4	5250 98.1
Mai (%)	6480 118.0	5640 102.7	5490 100.0	6050 110.2	6110 111.3	6770 123.3	6260 114.0	6110 111.3	5930 110.8
Juin (%)	6210 113.1	5560 101.3	5850 106.6	5490 100.0	6240 113.7	6710 122.2	6090 110.9	6020 109.7	6000 112.1
Juillet (%)	6280 114.4	5710 104.0	5760 104.9	6190 112.8	6080 110.7	6340 115.5	6120 111.5	6070 110.6	5890 110.1
Août (%)	6210 113.1	5810 105.8	5750 104.7	6420 116.9	6500 118.4	7030 128.1	6670 121.5	6340 115.5	5980 111.8
Septembre (%)	6160 112.2	5310 96.7	5430 98.9	6040 110.0	5900 107.5	6870 125.1	6540 119.1	6040 110.0	5850 109.3
Octobre (%)	6890 125.5	5560 101.3	5730 104.4	6330 115.3	6090 110.9	6720 122.4	6720 122.4	6290 114.6	6010 112.3
Novembre (%)	5230 95.3	4650 84.7	4810 87.6	5160 94.0	5260 95.8	6240 113.7	5670 103.3	5290 96.4	5780 108.0
Décembre (%)	4780 87.1	4530 82.5	4730 86.2	5180 94.4	4900 89.3	5150 93.8	5050 92.0	4900 89.3	4550 85.0
Jour Moyen (%)	5786 105.4	4973 90.6	5098 92.9	5450 99.3	5530 100.7	6020 109.7	5645 102.8	5490 100.0	5350 100.0

(1) % : Pourcentage par rapport au djma ajusté

(2) Jour moyen ajusté : Moyenne authentique des 7 jours de la semaine

Route Compteur Voie Région Tronçon. Section
 0148 435 13 7-0 04 071

MUNICIPALITÉ: Masson
 à 1,6 km à l'ouest de la voie ferrée

Variations journalières

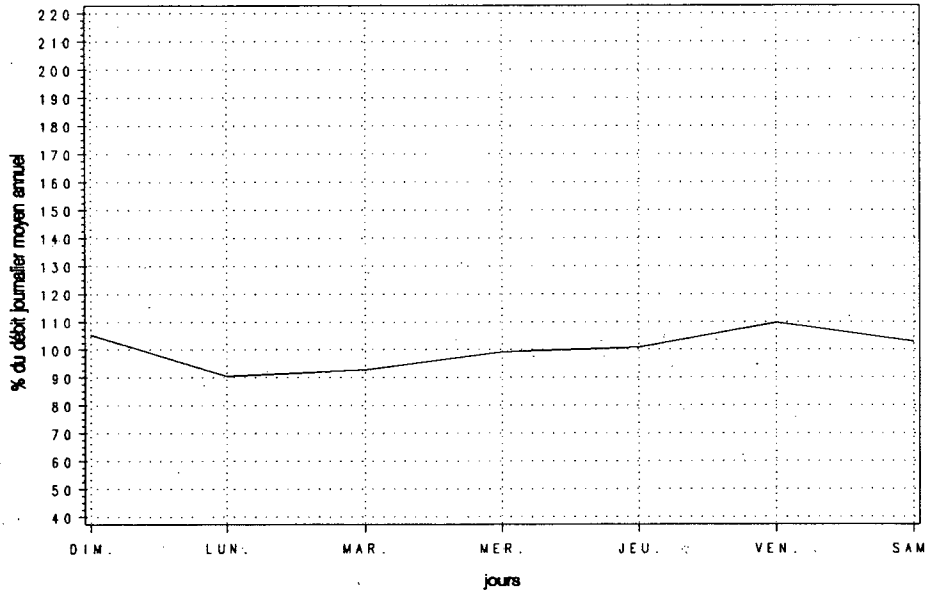

Variations mensuelles

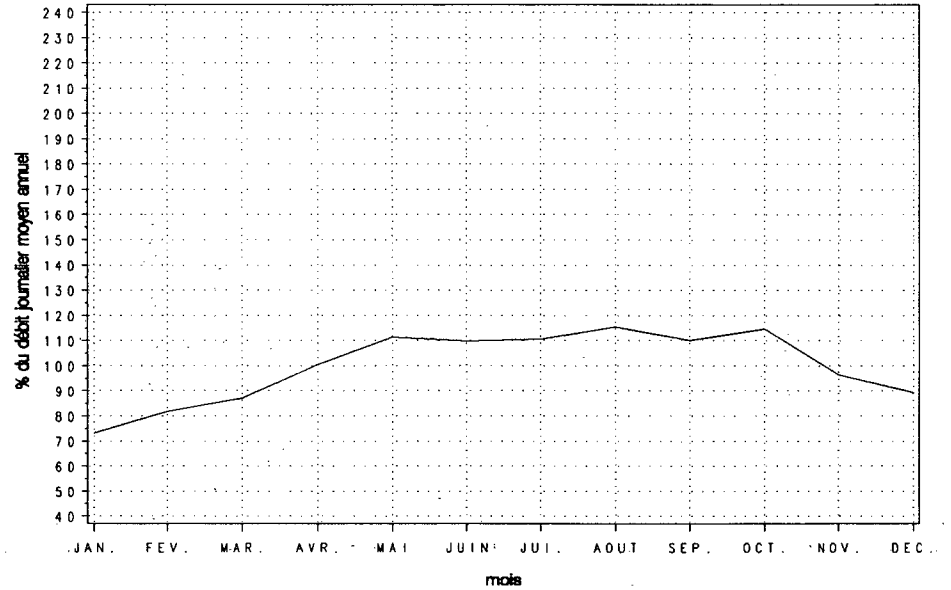

Variations horaires

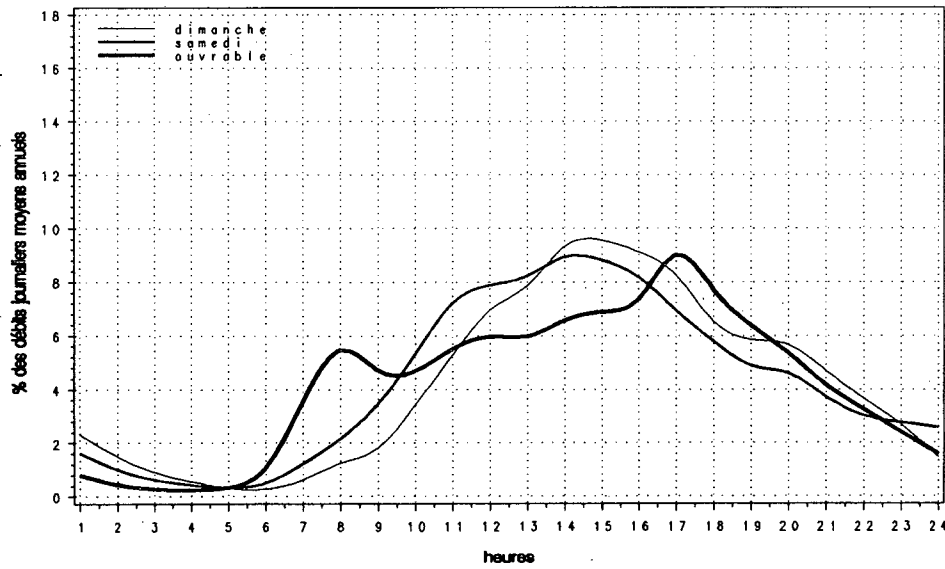

Relation entre les heures de pointe et le djma

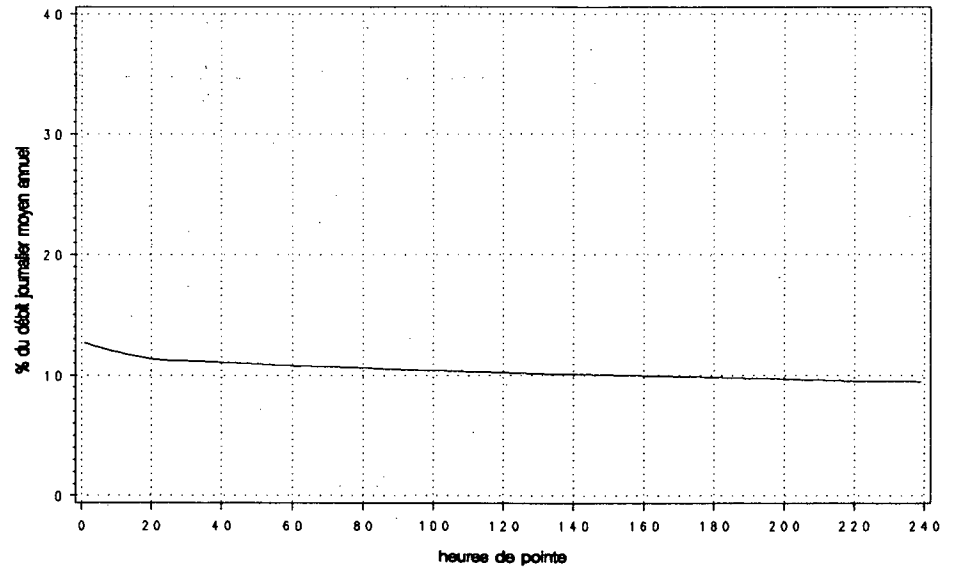

Route Compteur Voie Région Tronçon Section
 0155 200 13 6-1 01 020

MUNICIPALITÉ: Saint-Léonard
 à 250 m au nord de l'autoroute 20

Année	djma	djmh	Années antérieures		Débit journalier maximum	Heures Maximales			
			djme	x augm.		1re	10e	30e	100e
1988 (*) (1)	4180	3390	5030	+6.1	6930	610	560	530	470
		81.1	120.3		165.8	14.6	13.4	12.7	11.2
1989 (*)	4420	3560	5290	+5.7	7210	740	580	530	490
		80.5	119.7		163.1	16.7	13.1	12.0	11.1
1990 (*)	4630	3800	5460	+4.7	7230	710	590	560	500
		82.1	117.9		156.2	15.3	12.7	12.1	10.8
1991 (*)	4690	3740	5620	+1.4	7560	690	600	580	520
		79.7	119.8		161.2	14.7	12.8	12.4	11.1
1992 (*)	4740	3850	5380	+1.2	7330	740	620	590	500
		81.2	113.5		154.4	15.7	13.1	12.4	10.6

(1) (*): Pourcentage par rapport au djma

Mois	Distribution mensuelle				
	Débit horaire maximum	Débit journalier maximum	Débit journalier moyen	Total mensuel	x annuel
Janvier	550	4930	3550	109990	6.4
Février	460	4800	3720	104240	6.0
Mars	480	5090	4010	124330	7.2
Avril	570	6690	4540	136250	7.9
Mai	580	6670	4950	153390	8.9
Juin	610	6680	5250	157390	9.1
Juillet	560	6390	5060	156740	9.1
Août	---	---	5850	181350	10.5
Septembre	640	7330	5380	161330	9.3
Octobre	---	---	5250	162760	9.4
Novembre	740	6570	5210	156450	9.0
Décembre	540	6000	4110	127360	7.4
Débit moyen annuel:		4740	Total annuel:		1730100

Heures	Répartition horaire journalière					
	Dimanche		Samedi		Jours ouvrables	
	Moyenne	(*) (1)	Moyenne	(*)	Moyenne	(*)
0- 1	114	2.29	77	1.86	45	0.99
1- 2	71	1.43	46	1.10	22	0.49
2- 3	39	0.79	30	0.73	14	0.31
3- 4	25	0.49	24	0.59	15	0.33
4- 5	15	0.31	19	0.47	19	0.41
5- 6	15	0.29	27	0.66	45	0.99
6- 7	31	0.62	56	1.35	129	2.83
7- 8	57	1.14	112	2.69	256	5.64
8- 9	103	2.06	192	4.62	291	6.41
9-10	175	3.52	241	5.82	265	5.82
10-11	267	5.36	285	6.87	258	5.69
11-12	286	5.74	283	6.84	250	5.49
12-13	276	5.54	271	6.53	246	5.41
13-14	348	6.99	313	7.55	273	6.00
14-15	361	7.25	310	7.48	303	6.68
15-16	403	8.10	303	7.32	348	7.67
16-17	450	9.04	306	7.37	406	8.93
17-18	395	7.93	275	6.64	374	8.22
18-19	319	6.42	214	5.17	272	5.99
19-20	346	6.95	179	4.32	196	4.31
20-21	333	6.68	159	3.84	154	3.39
21-22	257	5.16	142	3.43	139	3.06
22-23	177	3.55	142	3.43	122	2.69
23-24	108	2.18	138	3.33	85	1.86
Débit moyen journalier:		4980	4150		4540	

(1) (*): x des heures moyennes sur les journées moyennes

Route Compteur Voie Région Tronçon Section
 0155 200 13 6-1 01 020

MUNICIPALITÉ: Saint-Léonard
 à 250 m au nord de l'autoroute 20

Débits journaliers mensuels (valeurs et % (1).)

Mois	Dimanche moyen	Lundi moyen	Mardi moyen	Mercredi moyen	Jeudi moyen	Vendredi moyen	Samedi moyen	Jour moyen ajusté (2) 1992	Jour moyen ajusté 1991
Janvier (%)	3250 69.0	3450 73.2	3450 73.2	3820 81.1	3630 77.1	4020 85.4	3070 65.2	3530 74.9	3460 73.8
Février (%)	3690 78.3	3710 78.8	3530 74.9	3560 75.6	3810 80.9	4440 94.3	3370 71.5	3730 79.2	3750 80.0
Mars (%)	4030 85.6	3950 83.9	3950 83.9	3990 84.7	3760 79.8	4870 103.4	3490 74.1	4010 85.1	4050 86.4
Avril (%)	5350 113.6	4290 91.1	4410 93.6	4270 90.7	4570 97.0	5020 106.6	4040 85.8	4560 96.8	4490 95.7
Mai (%)	5530 117.4	4530 96.2	4590 97.5	4590 97.5	4800 101.9	5830 123.8	4600 97.7	4920 104.5	5040 107.5
Juin (%)	6220 132.1	4680 99.4	5130 108.9	4620 98.1	4900 104.0	6280 133.3	4860 103.2	5240 111.3	5330 113.6
Juillet (%)	6260 132.9	4820 102.3	4530 96.2	4830 102.5	4930 104.7	5640 119.7	4580 97.2	5080 107.9	6000 127.9
Août (%)	---	---	---	---	---	---	---	5850 124.2	5830 124.3
Septembre (%)	6470 137.4	5180 110.0	4710 100.0	4640 98.5	4940 104.9	6200 131.6	5400 114.6	5360 113.8	5280 112.6
Octobre (%)	5940 126.1	4520 96.0	---	---	5000 106.2	6020 127.8	4840 102.8	4890 103.8	4870 103.8
Novembre (%)	5650 120.0	4820 102.3	4940 104.9	4850 103.0	5220 110.8	6190 131.4	4710 100.0	5200 110.4	4480 95.5
Décembre (%)	3850 81.7	4010 85.1	4010 85.1	4100 87.0	4680 99.4	4580 97.2	3540 75.2	4110 87.3	3680 78.5
Jour Moyen (%)	5285 112.2	4438 94.2	4428 94.0	4440 94.3	4662 99.0	5463 116.0	4353 92.4	4710 100.0	4690 100.0

(1) % : Pourcentage par rapport au djma ajusté

(2) Jour moyen ajusté : Moyenne authentique des 7 jours de la semaine

Route Compteur Voie Région Tronçon Section
 0155 200 13 6-1 01 020

MUNICIPALITÉ: Saint-Léonard
 à 250 m au nord de l'autoroute 20

Variations journalières

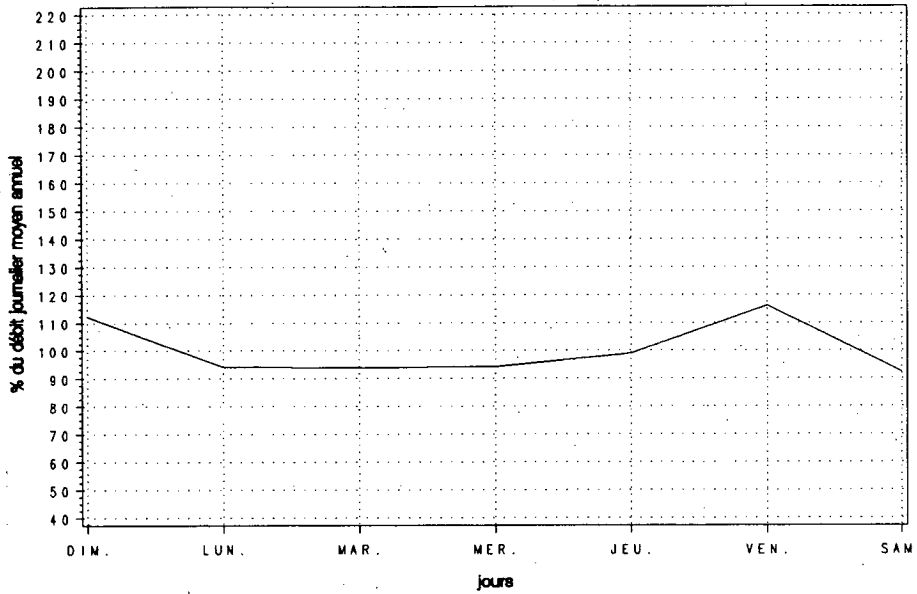

Variations mensuelles

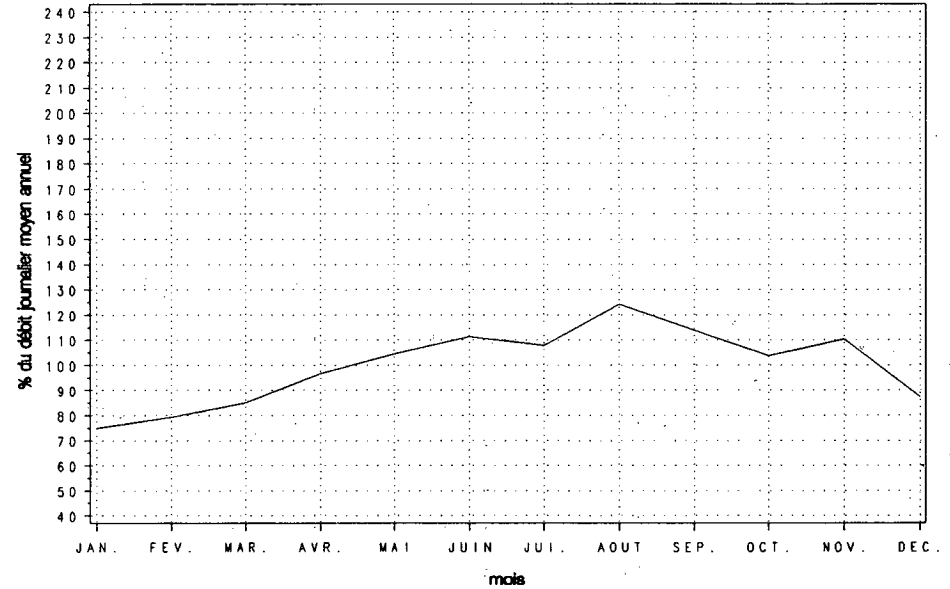

Variations horaires

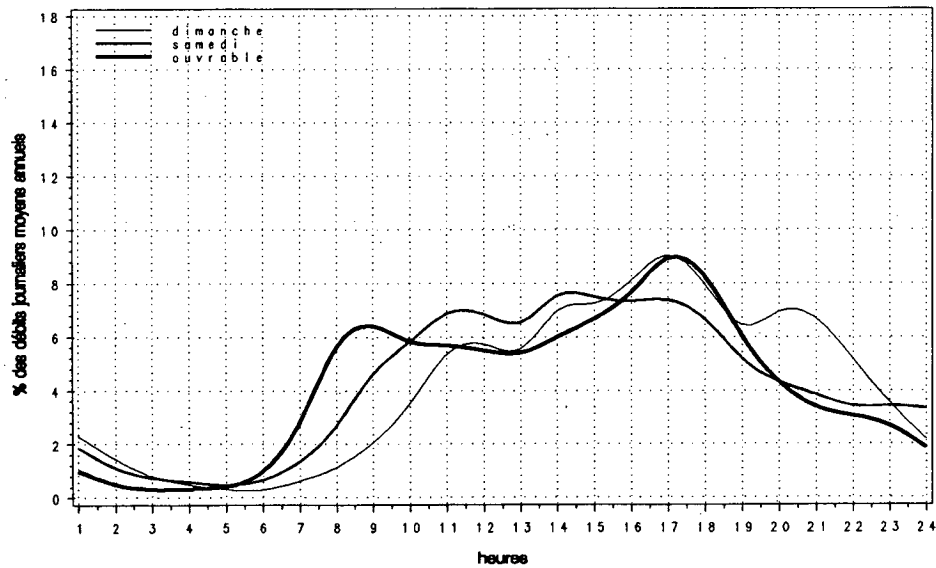

Relation entre les heures de pointe et le djma

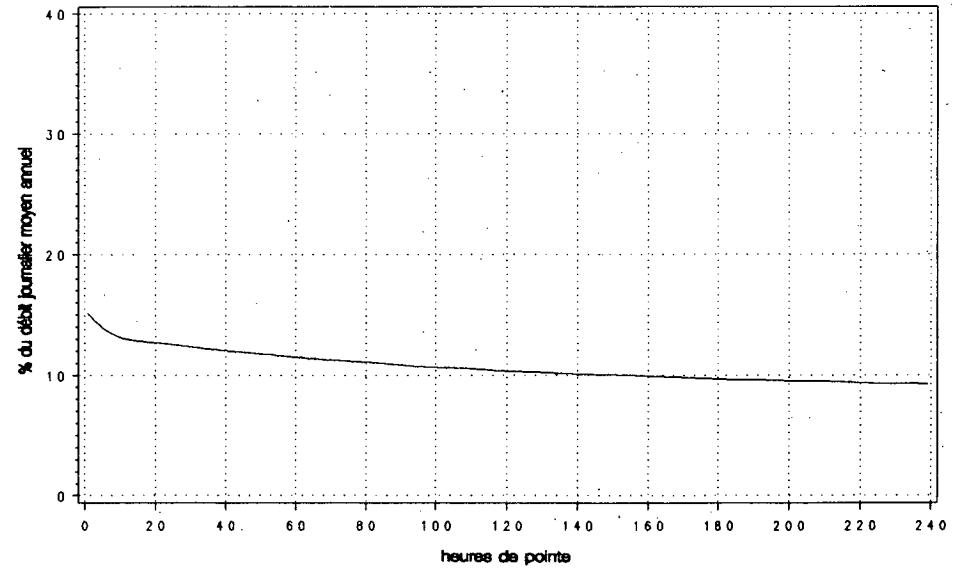

Route Compteur Voie Région Tronçon Section
 0155 400 13 4-0 03 100

MUNICIPALITÉ: Grandes-Piles
 à 5,8 km au nord de la route 153

Année	djma	djmh	Années antérieures				Débit journalier maximum	Heures Maximales		
			djme	x augm.	1re	10e		30e	100e	
1988 (*) (1)	2940	2000 68.0	3970 135.0	+5.0	6770 230.3	810 27.6	640 21.8	560 19.0	460 15.6	
1989 (*)	2930	2060 70.3	3930 134.1	-0.5	7260 247.8	880 30.0	620 21.2	540 18.4	450 15.4	
1990 (*)	2910	1940 66.7	4000 137.5	-0.6	7150 245.7	860 29.6	600 20.6	540 18.6	460 15.8	
1991 (*)	2900	2010 69.3	3880 133.8	-0.4	6790 234.1	820 28.3	600 20.7	540 18.6	440 15.2	
1992 (*)	3030	2150 70.9	3920 129.3	+4.5	6300 207.7	720 23.6	600 19.9	520 17.2	440 14.5	

(1) (*) : Pourcentage par rapport au djma

Heures	Répartition horaire journalière					
	Dimanche		Samedi		Jours ouvrables	
	Moyenne	(*) (1)	Moyenne	(*)	Moyenne	(*)
0-1	37	1.04	46	1.63	29	0.93
1-2	23	0.66	29	1.02	19	0.61
2-3	14	0.39	19	0.69	15	0.48
3-4	13	0.37	18	0.63	16	0.53
4-5	10	0.30	19	0.68	20	0.66
5-6	12	0.34	26	0.95	42	1.34
6-7	22	0.63	55	1.95	82	2.65
7-8	37	1.06	85	3.06	128	4.12
8-9	65	1.84	134	4.80	149	4.80
9-10	105	2.98	189	6.74	170	5.48
10-11	154	4.37	221	7.91	182	5.87
11-12	186	5.27	204	7.31	183	5.88
12-13	216	6.12	194	6.95	188	6.05
13-14	283	8.03	213	7.63	206	6.63
14-15	335	9.51	211	7.54	227	7.31
15-16	373	10.58	202	7.23	239	7.71
16-17	369	10.47	197	7.05	263	8.49
17-18	307	8.70	169	6.03	234	7.55
18-19	252	7.15	145	5.18	191	6.16
19-20	230	6.51	121	4.33	158	5.08
20-21	192	5.45	99	3.56	130	4.20
21-22	136	3.86	81	2.90	102	3.27
22-23	88	2.49	67	2.40	77	2.47
23-24	49	1.40	51	1.84	53	1.71

Débit moyen journalier: 3530 2800 3100

(1) (*) : * des heures moyennes sur les journées moyennes

Mois	Distribution mensuelle				
	Débit horaire maximum	Débit journalier maximum	Débit journalier moyen	Total mensuel	x annuel
Janvier	640	2780	2000	62140	5.6
Février	260	2790	2160	60350	5.5
Mars	300	2820	2170	67290	6.1
Avril	500	4160	2560	76650	6.9
Mai	650	5540	3490	108150	9.8
Juin	580	5690	3970	118970	10.8
Juillet	600	5520	4260	132140	11.9
Août	590	5190	3880	120420	10.9
Septembre	720	6300	3560	106700	9.6
Octobre	630	6220	3430	106300	9.6
Novembre	390	3470	2560	76850	6.9
Décembre	---	---	2270	70370	6.4

Débit moyen annuel: 3030 Total annuel: 1105950

Route Compteur Voie Région Tronçon Section
 0155 400 13 4-0 03 100

MUNICIPALITÉ: Grandes-Piles
 à 5,8 km au nord de la route 153

Débits journaliers mensuels (valeurs et % (1))

Mois	Dimanche moyen	Lundi moyen	Mardi moyen	Mercredi moyen	Jeudi moyen	Vendredi moyen	Samedi moyen	Jour moyen ajusté (2) 1992	Jour moyen ajusté 1991
Janvier (%)	1740 57.4	1990 65.7	1950 64.4	2000 66.0	2150 71.0	2480 81.8	1640 54.1	1990 65.7	1770 61.2
Février (%)	2000 66.0	2240 73.9	2120 70.0	2060 68.0	2250 74.3	2690 88.8	1770 58.4	2160 71.3	2000 69.2
Mars (%)	2350 77.6	2150 71.0	2080 68.6	2110 69.6	2070 68.3	2680 88.4	1770 58.4	2170 71.6	2100 72.7
Avril (%)	2760 91.1	2920 96.4	2310 76.2	2300 75.9	2570 84.8	3060 101.0	2050 67.7	2570 84.8	2490 86.2
Mai (%)	3940 130.0	3510 115.8	3020 99.7	2860 94.4	3150 104.0	4500 148.5	3230 106.6	3460 114.2	3500 121.1
Juin (%)	5090 168.0	3710 122.4	3440 113.5	3350 110.6	3620 119.5	5250 173.3	3330 109.9	3970 131.0	3970 137.4
Juillet (%)	5130 169.3	4070 134.3	3870 127.7	3750 123.8	4000 132.0	5150 170.0	3960 130.7	4280 141.3	4350 150.5
Août (%)	4710 155.4	3660 120.8	3390 111.9	3480 114.9	3590 118.5	4750 156.8	3540 116.8	3870 127.7	4040 139.8
Septembre (%)	4030 133.0	3760 124.1	2850 94.1	2780 91.7	3070 101.3	4600 151.8	3810 125.7	3560 117.5	3090 106.9
Octobre (%)	3960 130.7	3520 116.2	2880 95.0	2830 93.4	3210 105.9	4450 146.9	3250 107.3	3440 113.5	2880 99.7
Novembre (%)	2760 91.1	2550 84.2	2270 74.9	2340 77.2	2710 89.4	3190 105.3	2080 68.6	2560 84.5	2320 80.3
Décembre (%)	--- ---	--- ---	--- ---	--- ---	--- ---	--- ---	--- ---	2270 74.9	2170 75.1
Jour Moyen (%)	3399 112.2	3003 99.1	2681 88.5	2649 87.4	2874 94.9	3766 124.3	2683 88.5	3030 100.0	2890 100.0

(1) % : Pourcentage par rapport au djma ajusté

(2) Jour moyen ajusté : Moyenne authentique des 7 jours de la semaine

Route Compteur Voie Région Tronçon Section
 0155 400 13 4-0 03 100

MUNICIPALITÉ: Grandes-Piles
 à 5,8 km au nord de la route 153

Variations journalières

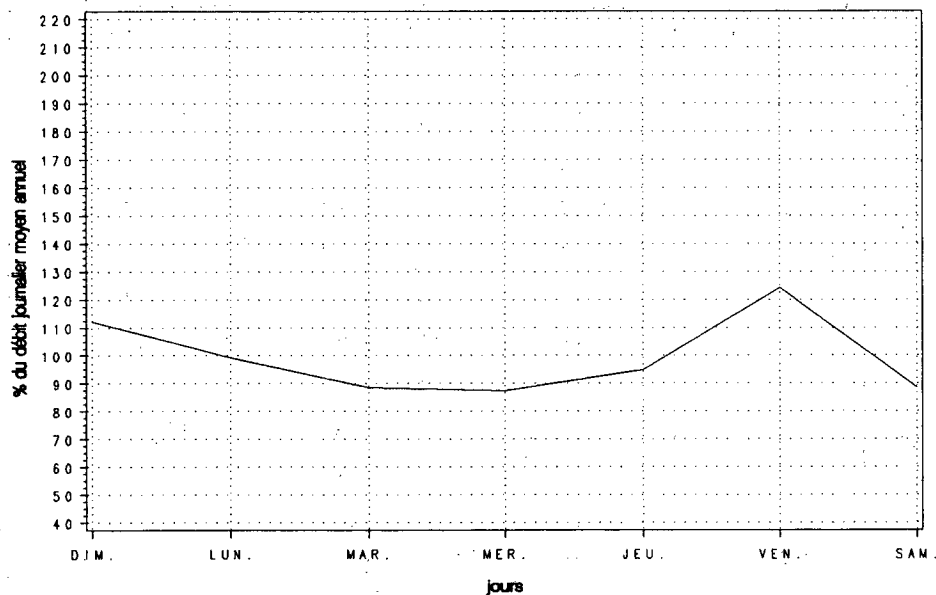

Variations mensuelles

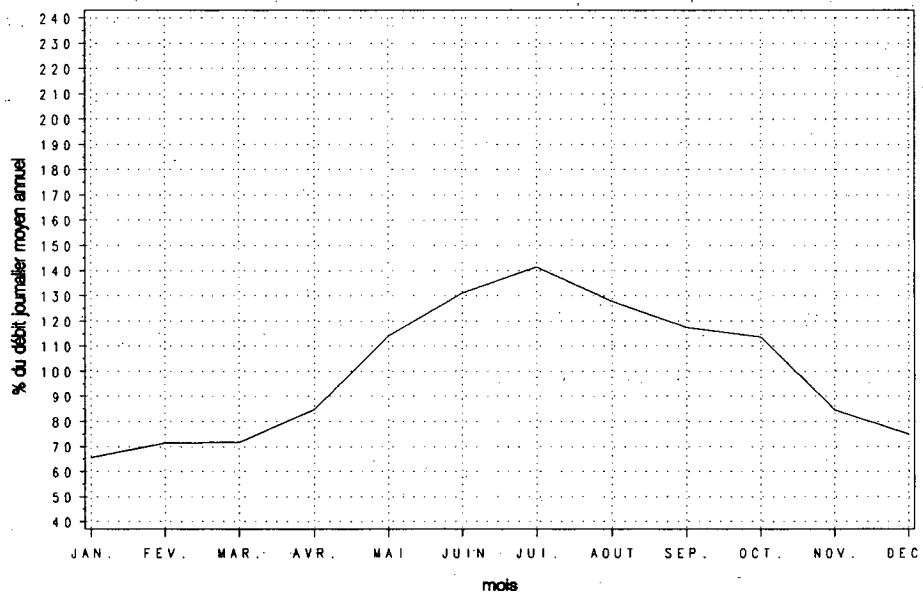

Variations horaires

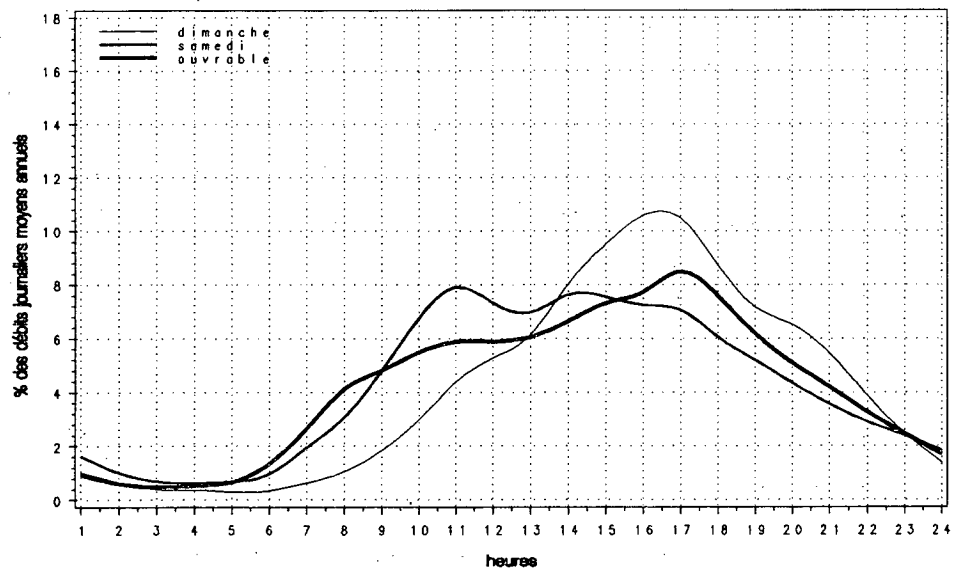

Relation entre les heures de pointe et le djma

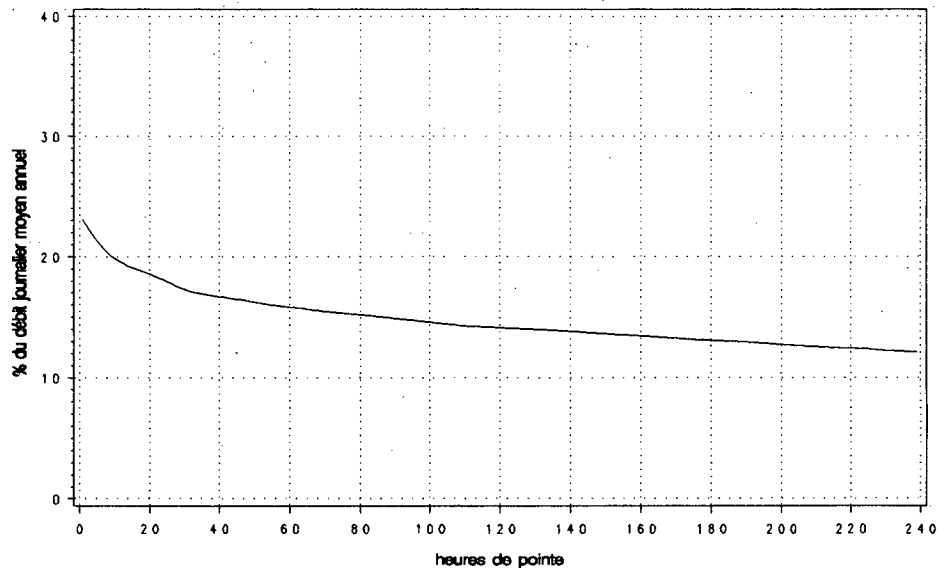

Route Compteur Voie Région Tronçon Section
 0155 560 11 4-0 04 070

MUNICIPALITÉ: Lac-Bouchette
 à 3,1 km au sud du chemin Malherbe-sud, à 0,2 km au sud de la borne kilométrique

Années antérieures									
Année	djma	djmh	djme	x augm.	Débit journalier maximum	Heures Maximales			100e
						1re	10e	30e	
1988 (*) (1)	---	---	---	---	---	---	---	---	---
1989 (*)	---	---	---	---	---	---	---	---	---
1990 (*)	---	---	---	---	---	---	---	---	---
1991 (*)	---	---	---	---	---	---	---	---	---
1992 (*)	770	640 83.3	1010 130.6	---	1710 220.3	160 20.9	140 18.3	130 16.4	110 14.6

(1) (*) : Pourcentage par rapport au djma

Distribution mensuelle					
Mois	Débit horaire maximum	Débit journalier maximum	Débit journalier moyen	Total mensuel	x annuel
Janvier	90	990	700	21630	7.7
Février	80	850	620	17390	6.2
Mars	70	730	500	15540	5.5
Avril	130	1170	560	16670	5.9
Mai	100	1000	640	19840	7.0
Juin	150	1470	870	26060	9.2
Juillet	160	1710	1220	37930	13.4
Août	150	1400	1040	32270	11.4
Septembre	150	1560	900	27100	9.6
Octobre	90	1020	770	23720	8.4
Novembre	80	950	700	20900	7.4
Décembre	140	1420	760	23480	8.3
Débit moyen annuel:	770	Total annuel:	281050		

Répartition horaire journalière						
Heures	Dimanche		Samedi		Jours ouvrables	
	Moyenne	(*) (1)	Moyenne	(*)	Moyenne	(*)
0-1	5	0.81	14	2.51	12	1.48
1-2	4	0.60	9	1.56	10	1.25
2-3	3	0.38	6	1.12	9	1.13
3-4	2	0.30	6	1.01	9	1.09
4-5	2	0.24	5	0.91	11	1.38
5-6	2	0.28	6	1.00	16	1.90
6-7	3	0.49	10	1.69	20	2.46
7-8	5	0.80	14	2.43	26	3.14
8-9	11	1.61	21	3.66	28	3.37
9-10	23	3.46	31	5.40	37	4.48
10-11	39	5.69	42	7.41	46	5.55
11-12	45	6.56	49	8.58	49	5.93
12-13	46	6.79	43	7.59	52	6.21
13-14	55	8.15	46	8.14	58	6.93
14-15	68	9.99	48	8.49	61	7.33
15-16	72	10.63	48	8.39	63	7.53
16-17	63	9.24	41	7.31	60	7.18
17-18	53	7.82	30	5.36	61	7.38
18-19	45	6.64	24	4.31	47	5.66
19-20	42	6.13	22	3.85	41	4.96
20-21	33	4.93	18	3.23	37	4.47
21-22	25	3.73	15	2.71	31	3.78
22-23	17	2.53	11	1.95	26	3.08
23-24	12	1.70	8	1.39	19	2.23
Débit moyen journalier:	680		570		830	

(1) (*) : x des heures moyennes sur les journées moyennes

Route Compteur Voie Région Tronçon Section
 0155 560 11 4-0 04 070

MUNICIPALITÉ: Lac-Bouchette
 à 3,1 km au sud du chemin Malherbe-sud, à 0,2 km au
 sud de la borne kilométrique

Débits journaliers mensuels (valeurs et % (1))

Mois	Dimanche moyen	Lundi moyen	Mardi moyen	Mercredi moyen	Jeudi moyen	Vendredi moyen	Samedi moyen	Jour moyen ajusté. (2) 1992	Jour moyen ajusté 1991
Janvier	420	800	850	720	840	810	370	690	---
(%)	54.5	103.9	110.4	93.5	109.1	105.2	48.1	89.6	---
Février	520	710	620	680	700	750	390	620	---
(%)	67.5	92.2	80.5	88.3	90.9	97.4	50.6	80.5	---
Mars	430	540	530	530	520	620	330	500	---
(%)	55.8	70.1	68.8	68.8	67.5	80.5	42.9	64.9	---
Avril	460	610	540	520	620	770	350	550	---
(%)	59.7	79.2	70.1	67.5	80.5	100.0	45.5	71.4	---
Mai	610	620	610	620	660	820	520	640	---
(%)	79.2	80.5	79.2	80.5	85.7	106.5	67.5	83.1	---
Juin	820	820	850	770	860	1180	800	870	---
(%)	106.5	106.5	110.4	100.0	111.7	153.2	103.9	113.0	---
Juillet	1250	1300	1150	1090	1150	1470	1160	1220	---
(%)	162.3	168.8	149.4	141.6	149.4	190.9	150.6	158.4	---
Août	1080	1110	1050	980	1020	1190	860	1040	---
(%)	140.3	144.2	136.4	127.3	132.5	154.5	111.7	135.1	---
Septembre	890	1010	840	780	830	1160	810	900	---
(%)	115.6	131.2	109.1	101.3	107.8	150.6	105.2	116.9	---
Octobre	590	970	830	760	840	980	400	770	---
(%)	76.6	126.0	107.8	98.7	109.1	127.3	51.9	100.0	---
Novembre	480	780	810	810	840	850	350	700	---
(%)	62.3	101.3	105.2	105.2	109.1	110.4	45.5	90.9	---
Décembre	550	900	870	940	860	710	400	750	---
(%)	71.4	116.9	113.0	122.1	111.7	92.2	51.9	97.4	---
Jour Moyen	680	850	800	770	810	940	560	770	---
(%)	88.3	110.4	103.9	100.0	105.2	122.1	72.7	100.0	---

(1) % : Pourcentage par rapport au djma ajusté

(2) Jour moyen ajusté : Moyenne authentique des 7 jours de la semaine

Route Compteur Voie Région Tronçon Section
 0155 560 11 4-0 04 070

MUNICIPALITÉ: Lac-Bouchette
 à 3,1 km au sud du chemin Malherbe-sud, à 0,2 km au
 sud de la borne kilométrique

Variations journalières

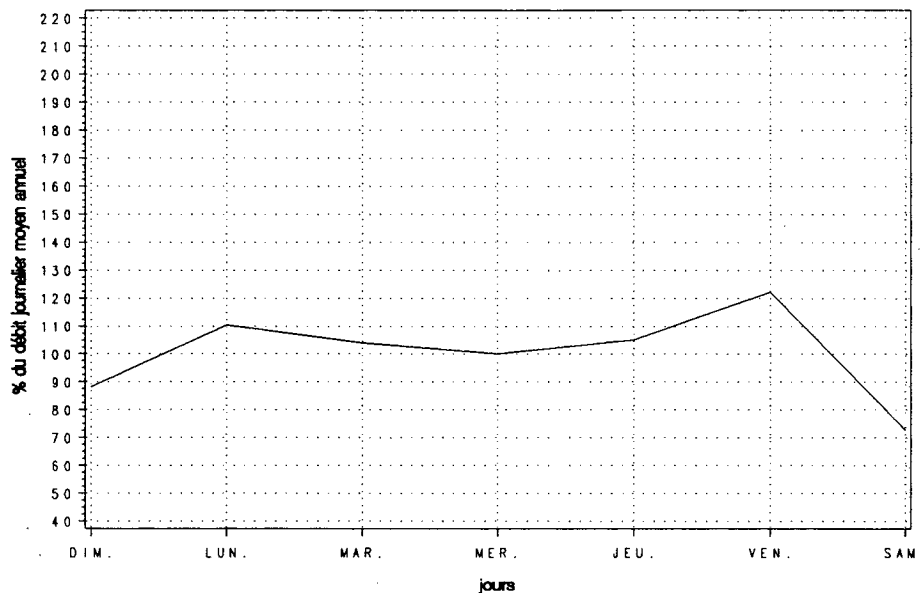

Variations mensuelles

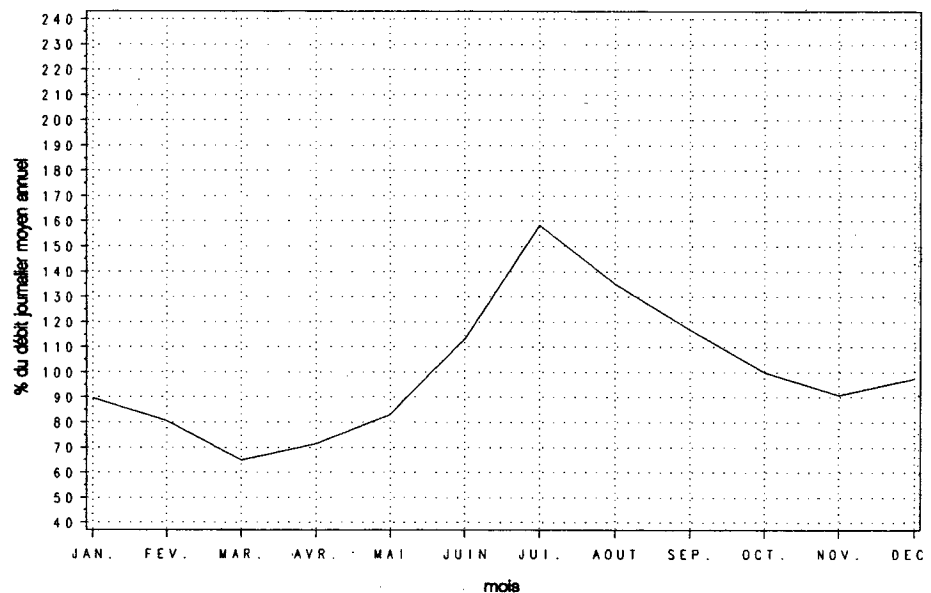

Variations horaires

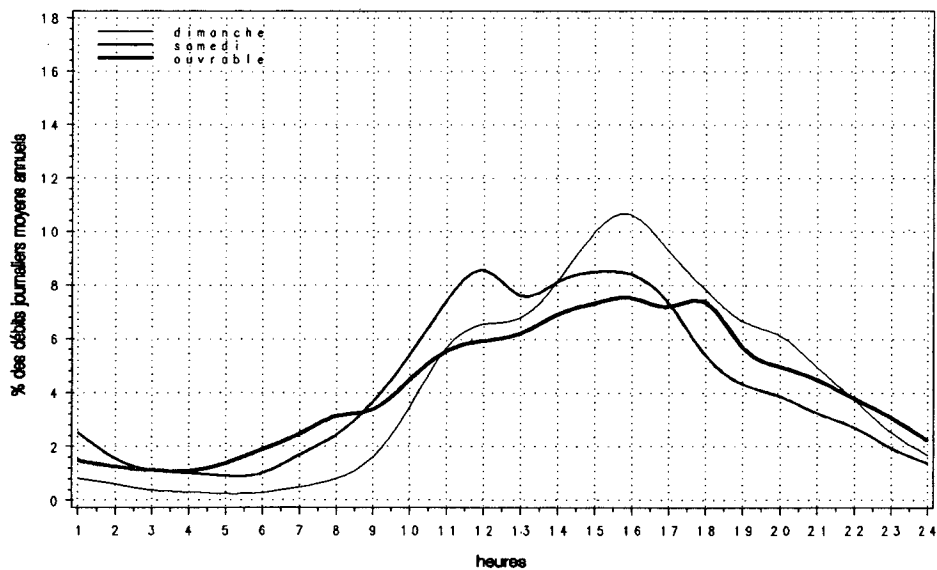

Relation entre les heures de pointe et le djma

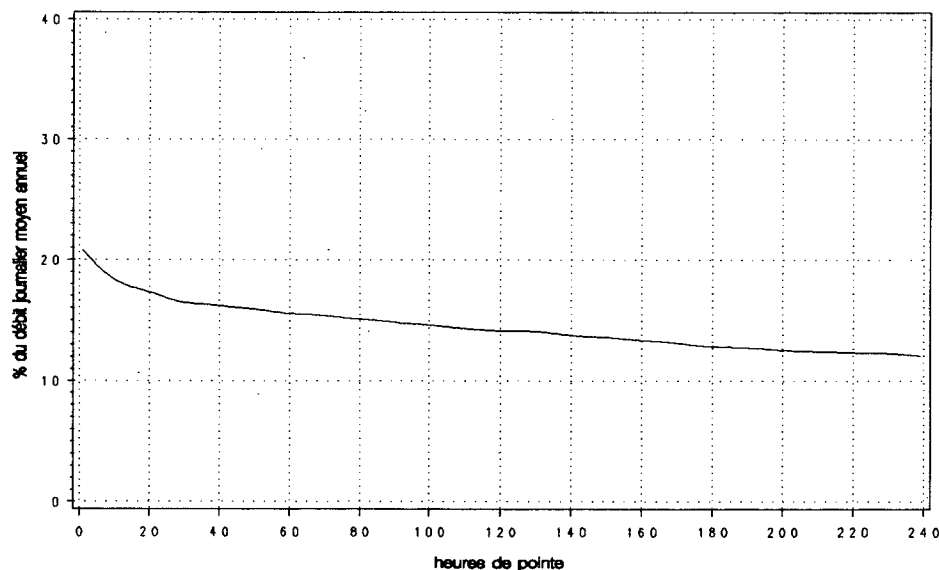

Route Compteur Voie Région Tronçon Section
 0155 560 12 4-0 04 070

MUNICIPALITÉ: Lac-Bouchette
 à 3,1 km au sud du chemin Malherbe-sud, à 0,2 km au
 sud de la borne kilométrique

Année	djma	djmh	Années antérieures		Débit journalier maximum	Heures Maximales				
			djme	x augm.		1re	10e	30e	100e	
1988 (*) (1)	---	---	---	---	---	---	---	---	---	---
1989 (*)	---	---	---	---	---	---	---	---	---	---
1990 (*)	---	---	---	---	---	---	---	---	---	---
1991 (*)	---	---	---	---	---	---	---	---	---	---
1992 (*)	680	530 77.9	920 134.7	---	1770 259.3	220 32.2	170 25.0	140 19.8	100 15.3	

(1) (*) : Pourcentage par rapport au djma

Mois	Distribution mensuelle				
	Débit horaire maximum	Débit journalier maximum	Débit journalier moyen	Total mensuel	x annuel
Janvier	110	870	580	18040	7.3
Février	70	690	520	14440	5.8
Mars	60	600	420	13130	5.3
Avril	180	1320	510	15440	6.2
Mai	100	910	600	18620	7.5
Juin	170	1450	790	23840	9.6
Juillet	190	1570	1090	33780	13.6
Août	160	1260	960	29840	12.0
Septembre	220	1770	810	24360	9.8
Octobre	80	910	660	20520	8.3
Novembre	60	790	590	17840	7.2
Décembre	110	930	600	18550	7.5
Débit moyen annuel:		680	Total annuel:		248200

Heures	Répartition horaire journalière					
	Dimanche		Samedi		Jours ouvrables	
	Moyenne	(*) (1)	Moyenne	(*)	Moyenne	(*)
0-1	4	0.53	7	1.58	9	1.23
1-2	3	0.42	5	1.03	8	1.11
2-3	2	0.27	4	0.91	7	1.03
3-4	2	0.34	5	0.96	8	1.12
4-5	2	0.34	4	0.90	13	1.84
5-6	3	0.38	7	1.39	23	3.20
6-7	5	0.72	13	2.72	27	3.67
7-8	8	1.20	20	4.24	29	4.02
8-9	17	2.58	27	5.76	29	4.07
9-10	32	4.91	38	7.96	40	5.58
10-11	51	7.68	45	9.54	50	6.91
11-12	57	8.56	41	8.62	50	6.95
12-13	57	8.69	37	7.74	48	6.60
13-14	68	10.23	40	8.40	50	6.93
14-15	71	10.69	35	7.47	51	7.09
15-16	64	9.61	30	6.42	49	6.83
16-17	48	7.28	27	5.69	46	6.39
17-18	38	5.79	22	4.58	43	5.94
18-19	34	5.07	18	3.83	36	4.99
19-20	33	5.04	16	3.32	31	4.32
20-21	24	3.68	12	2.54	26	3.56
21-22	17	2.63	9	1.98	20	2.75
22-23	12	1.75	7	1.42	16	2.17
23-24	7	1.00	5	1.02	12	1.61
Débit moyen journalier:		660	470		720	

(1) (*) : x des heures moyennes sur les journées moyennes

Route Compteur Voie Région Tronçon Section
 0155 560 12 4-0 04 070

MUNICIPALITÉ: Lac-Bouchette
 à 3,1 km au sud du chemin Malherbe-sud, à 0,2 km au
 sud de la borne kilométrique

Débits journaliers mensuels (valeurs et % (1))

Mois	Dimanche moyen	Lundi moyen	Mardi moyen	Mercredi moyen	Jéudi moyen	Vendredi moyen	Samedi moyen	Jour moyen ajusté (2) 1992	Jour moyen ajusté 1991
Janvier	360	670	670	560	730	700	330	570	---
(%)	52.9	98.5	98.5	82.4	107.4	102.9	48.5	83.8	---
Février	460	560	540	580	560	580	340	520	---
(%)	67.6	82.4	79.4	85.3	82.4	85.3	50.0	76.5	---
Mars	410	430	430	440	470	520	280	430	---
(%)	60.3	63.2	63.2	64.7	69.1	76.5	41.2	63.2	---
Avril	520	660	510	460	540	600	300	510	---
(%)	76.5	97.1	75.0	67.6	79.4	88.2	44.1	75.0	---
Mai	580	660	570	580	630	720	440	600	---
(%)	85.3	97.1	83.8	85.3	92.6	105.9	64.7	88.2	---
Juin	960	810	750	680	790	930	630	790	---
(%)	141.2	119.1	110.3	100.0	116.2	136.8	92.6	116.2	---
Juillet	1340	1150	970	990	1070	1230	900	1090	---
(%)	197.1	169.1	142.6	145.6	157.4	180.9	132.4	160.3	---
Août	1070	980	910	910	990	1110	780	960	---
(%)	157.4	144.1	133.8	133.8	145.6	163.2	114.7	141.2	---
Septembre	720	1080	740	670	760	1080	620	810	---
(%)	105.9	158.8	108.8	98.5	111.8	158.8	91.2	119.1	---
Octobre	550	910	670	650	720	790	370	670	---
(%)	80.9	133.8	98.5	95.6	105.9	116.2	54.4	98.5	---
Novembre	460	710	670	670	730	670	300	600	---
(%)	67.6	104.4	98.5	98.5	107.4	98.5	44.1	88.2	---
Décembre	430	730	700	740	650	570	320	590	---
(%)	63.2	107.4	102.9	108.8	95.6	83.8	47.1	86.8	---
Jour Moyen	660	780	680	660	720	790	470	680	---
(%)	97.1	114.7	100.0	97.1	105.9	116.2	69.1	100.0	---

(1) % : Pourcentage par rapport au djma ajusté

(2) Jour moyen ajusté : Moyenne authentique des 7 jours de la semaine

Route Compteur Voie Région Tronçon Section
 0155 560 12 4-0 04 070

MUNICIPALITÉ: Lac-Bouchette
 à 3,1 km au sud du chemin Malherbe-sud, à 0,2 km au
 sud de la borne kilométrique

Variations journalières

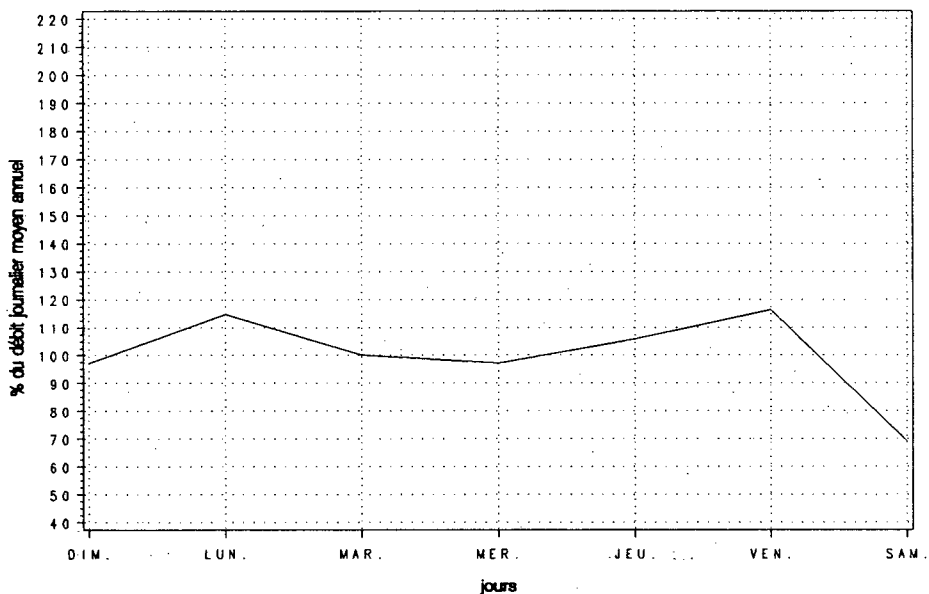

Variations mensuelles

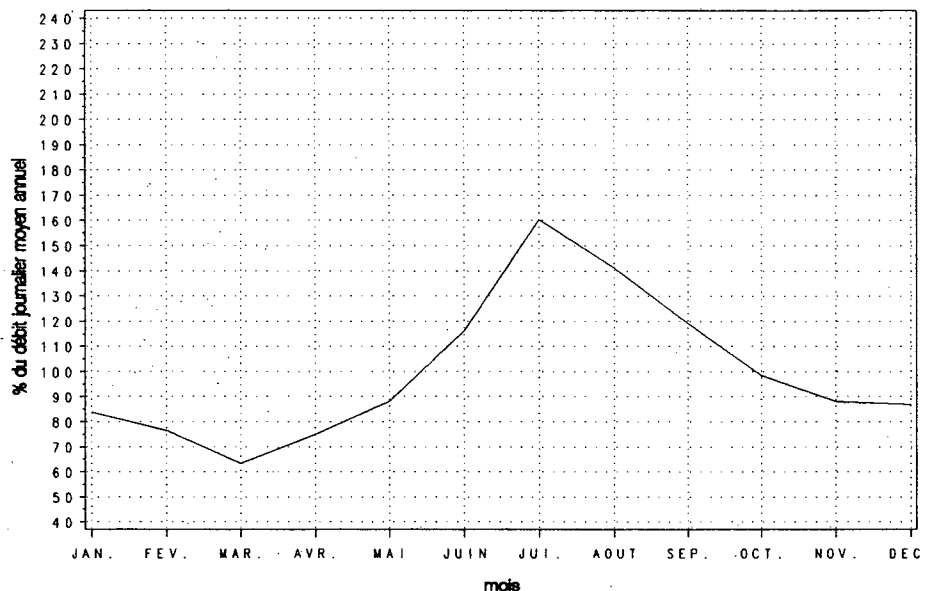

Variations horaires

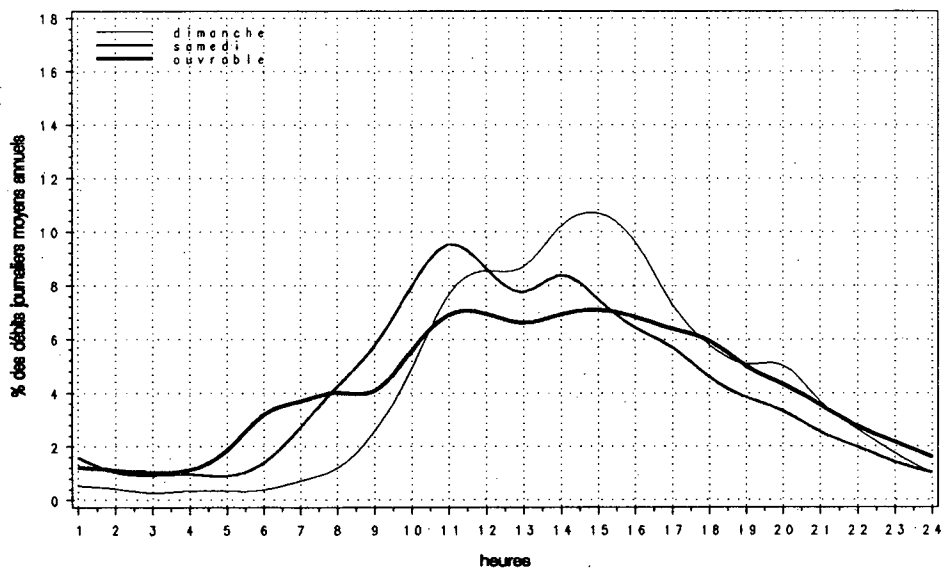

Relation entre les heures de pointe et le djma

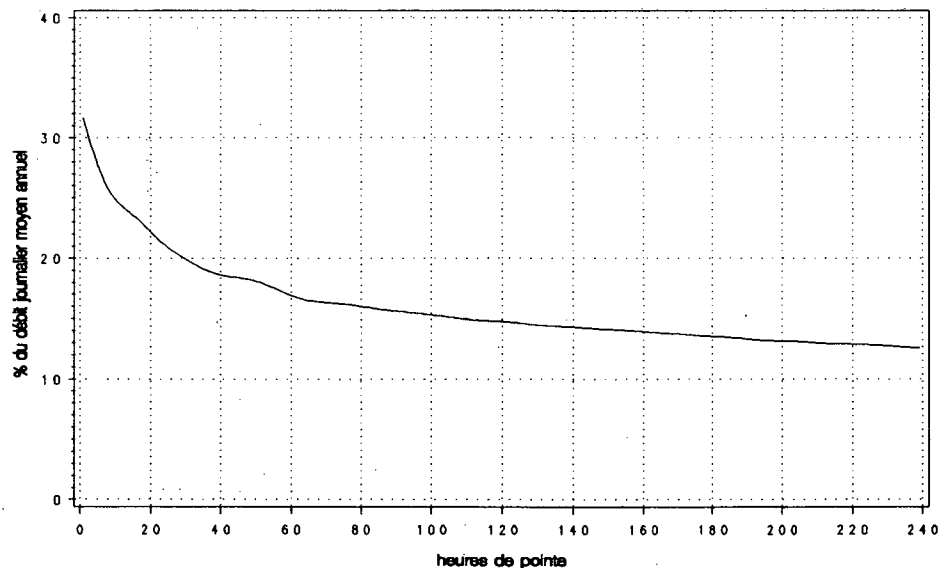

Route Compteur Voie Région Tronçon Section
 0155 560 13 4-0 04 070

MUNICIPALITÉ: Lac-Bouchette
 à 3,1 km au sud du chemin Malherbe-sud, à 0,2 km au sud de la borne kilométrique

Année	Années antérieures				Débit journalier maximum	Heures Maximales			
	djma	djmh	djme	% augm.		1re	10e	30e	100e
1988 (*) (1)	---	---	---	---	---	---	---	---	---
1989 (*)	---	---	---	---	---	---	---	---	---
1990 (*)	1190 79.8	950 121.0	1440 121.0	---	2480 208.4	350 29.4	240 20.2	210 17.6	170 14.3
1991 (*)	---	---	---	---	---	---	---	---	---
1992 (*)	1450 80.8	1180 132.5	1930 132.5	---	3070 211.2	360 24.8	270 18.8	250 17.0	210 14.4

(1) (*) : Pourcentage par rapport au djma

Mois	Distribution mensuelle				
	Débit horaire maximum	Débit journalier maximum	Débit journalier moyen	Total mensuel	% annuel
Janvier	190	1780	1280	39670	7.5
Février	130	1460	1140	31830	6.0
Mars	130	1330	920	28670	5.4
Avril	280	2220	1070	32110	6.0
Mai	190	1770	1240	38450	7.2
Juin	240	2460	1660	49900	9.4
Juillet	300	3070	2310	71710	13.5
Août	270	2620	2000	62110	11.7
Septembre	360	2980	1720	51460	9.7
Octobre	170	1880	1430	44230	8.3
Novembre	130	1670	1290	38740	7.3
Décembre	220	2350	1360	42020	7.9
Débit moyen annuel:		1450	Total annuel:		529250

Heures	Répartition horaire journalière					
	Dimanche		Samedi		Jours ouvrables	
	Moyenne	(*) (1)	Moyenne	(*)	Moyenne	(*)
0- 1	9	0.67	22	2.08	21	1.36
1- 2	7	0.51	14	1.32	18	1.18
2- 3	4	0.33	11	1.03	17	1.08
3- 4	4	0.32	10	0.98	17	1.11
4- 5	4	0.29	9	0.90	25	1.59
5- 6	4	0.33	12	1.17	39	2.51
6- 7	8	0.60	22	2.16	47	3.02
7- 8	13	1.00	34	3.25	55	3.55
8- 9	28	2.09	48	4.62	58	3.70
9-10	56	4.18	68	6.57	78	4.99
10-11	89	6.67	87	8.38	96	6.18
11-12	101	7.55	89	8.60	100	6.40
12-13	104	7.73	80	7.66	99	6.39
13-14	123	9.18	86	8.26	108	6.93
14-15	138	10.34	83	8.03	112	7.22
15-16	136	10.13	78	7.50	112	7.20
16-17	111	8.28	68	6.57	106	6.81
17-18	91	6.81	52	5.00	104	6.71
18-19	79	5.87	43	4.09	83	5.35
19-20	75	5.59	37	3.61	72	4.66
20-21	58	4.31	30	2.92	63	4.05
21-22	43	3.19	25	2.38	51	3.30
22-23	29	2.14	18	1.71	41	2.66
23-24	18	1.35	13	1.22	30	1.94
Débit moyen journalier:		1340	1040		1550	

(1) (*) : % des heures moyennes sur les journées moyennes

Route Compteur Voie Région Tronçon Section
 0155 560 13 4-0 04 070

MUNICIPALITÉ: Lac-Bouchette
 à 3,1 km au sud du chemin Malherbe-sud, à 0,2 km au
 sud de la borne kilométrique

Débits journaliers mensuels (valeurs et % (1))

Mois	Dimanche moyen	Lundi moyen	Mardi moyen	Mercredi moyen	Jeudi moyen	Vendredi moyen	Samedi moyen	Jour moyen ajusté (2) 1992	Jour moyen ajusté 1991
Janvier	780	1470	1520	1280	1570	1500	700	1260	---
(%)	53.8	101.4	104.8	88.3	108.3	103.4	48.3	86.9	---
Février	980	1270	1160	1260	1270	1330	730	1140	---
(%)	67.6	87.6	80.0	86.9	87.6	91.7	50.3	78.6	---
Mars	840	970	960	970	990	1140	620	930	---
(%)	57.9	66.9	66.2	66.9	68.3	78.6	42.8	64.1	---
Avril	980	1270	1040	980	1160	1370	660	1070	---
(%)	67.6	87.6	71.7	67.6	80.0	94.5	45.5	73.8	---
Mai	1190	1280	1180	1200	1290	1550	970	1240	---
(%)	82.1	88.3	81.4	82.8	89.0	106.9	66.9	85.5	---
Juin	1780	1620	1610	1450	1650	2110	1430	1660	---
(%)	122.8	111.7	111.0	100.0	113.8	145.5	98.6	114.5	---
Juillet	2590	2450	2120	2080	2220	2710	2060	2320	---
(%)	178.6	169.0	146.2	143.4	153.1	186.9	142.1	160.0	---
Août	2140	2090	1960	1890	2010	2300	1650	2010	---
(%)	147.6	144.1	135.2	130.3	138.6	158.6	113.8	138.6	---
Septembre	1600	2090	1570	1450	1600	2240	1420	1710	---
(%)	110.3	144.1	108.3	100.0	110.3	154.5	97.9	117.9	---
Octobre	1140	1880	1500	1400	1550	1770	760	1430	---
(%)	78.6	129.7	103.4	96.6	106.9	122.1	52.4	98.6	---
Novembre	950	1490	1480	1480	1570	1510	660	1310	---
(%)	65.5	102.8	102.1	102.1	108.3	104.1	45.5	90.3	---
Décembre	980	1630	1570	1690	1510	1280	720	1340	---
(%)	67.6	112.4	108.3	116.6	104.1	88.3	49.7	92.4	---
Jour Moyen	1330	1630	1470	1430	1530	1730	1030	1450	---
(%)	91.7	112.4	101.4	98.6	105.5	119.3	71.0	100.0	---

(1) % : Pourcentage par rapport au djma ajusté

(2) Jour moyen ajusté : Moyenne authentique des 7 jours de la semaine

Route Compteur Voie Région Tronçon Section
 0155 560 13 4-0 04 070

MUNICIPALITÉ: Lac-Bouchette
 à 3,1 km au sud du chemin Malherbe-sud, à 0,2 km au sud de la borne kilométrique

Variations journalières

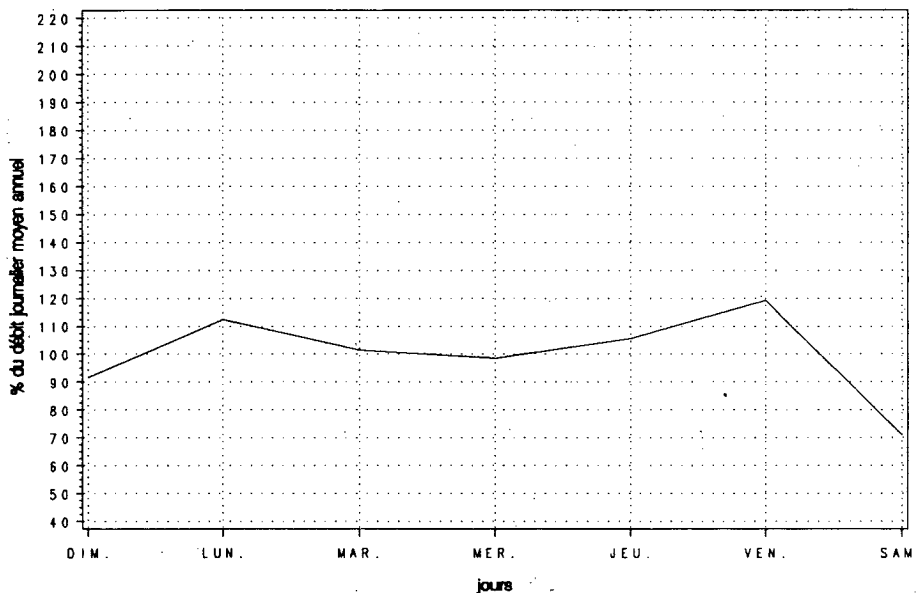

Variations mensuelles

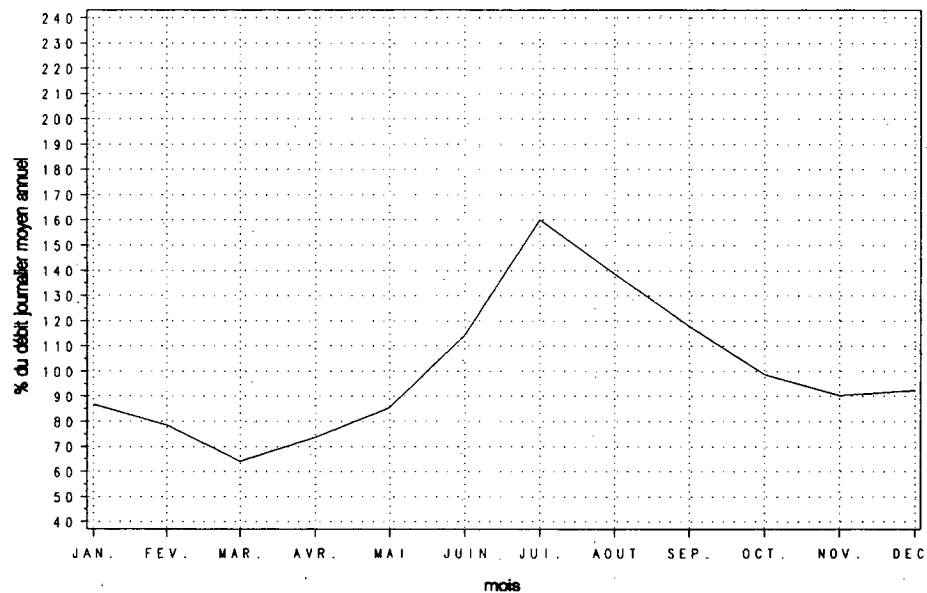

Variations horaires

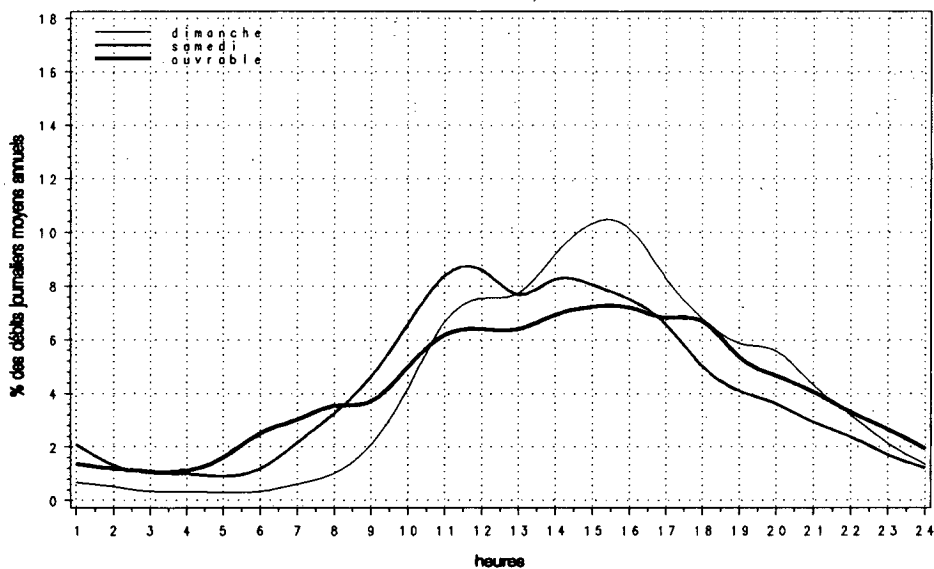

Relation entre les heures de pointe et le djma

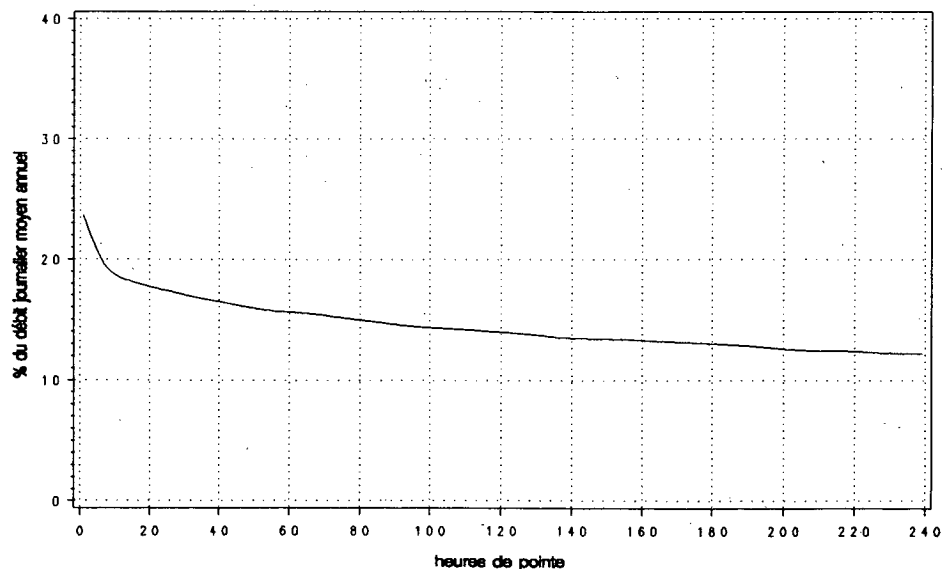

Route Compteur Voie Région Tronçon Section
 0158 370 13 6-5 02 141

MUNICIPALITÉ: Sacré-Coeur
 à 2,25 km à l'ouest de la route 343

Année	Années antérieures					Débit journalier maximum			
	djma	djmh	djme	x augm.		1re	10e	30e	100e
1988 (*) (1)	5790 87.7	5080 87.7	6340 109.5	+7.8	7840 135.4	710 12.3	690 11.9	650 11.2	600 10.4
1989 (*)	6320	5510 87.2	6990 110.6	+9.1	8570 135.6	750 11.9	710 11.2	680 10.8	640 10.1
1990 (*)	6840	5930 86.7	7580 110.8	+8.3	9660 141.2	860 12.6	780 11.4	750 11.0	700 10.2
1991 (*)	6800	5940 87.4	7430 109.3	-0.6	9340 137.4	920 13.5	810 11.9	760 11.2	710 10.4
1992 (*)	7380	6370 86.3	7910 107.2	+8.5	10710 145.1	1050 14.2	900 12.3	850 11.5	760 10.3

(1) (*) : Pourcentage par rapport au djma

Heures	Répartition horaire journalière					
	Dimanche Moyenne (*) (1)		Samedi Moyenne (*)	Jours ouvrables Moyenne (*)		
0-1	194	2.78	133	1.98	72	0.90
1-2	118	1.69	75	1.12	31	0.39
2-3	71	1.02	47	0.70	20	0.25
3-4	45	0.65	38	0.56	20	0.25
4-5	21	0.30	21	0.31	27	0.34
5-6	22	0.31	36	0.53	68	0.85
6-7	46	0.66	81	1.21	198	2.49
7-8	92	1.32	179	2.66	476	6.00
8-9	143	2.05	278	4.15	612	7.70
9-10	228	3.27	344	5.13	440	5.54
10-11	333	4.77	417	6.21	432	5.44
11-12	419	6.00	452	6.73	434	5.46
12-13	452	6.48	457	6.82	426	5.37
13-14	557	7.98	506	7.54	485	6.10
14-15	547	7.84	506	7.53	503	6.33
15-16	563	8.07	510	7.60	583	7.34
16-17	613	8.78	514	7.66	747	9.40
17-18	516	7.39	464	6.91	630	7.92
18-19	409	5.86	341	5.07	464	5.84
19-20	409	5.86	312	4.64	355	4.47
20-21	389	5.57	247	3.68	277	3.48
21-22	318	4.55	231	3.44	261	3.28
22-23	227	3.25	254	3.78	197	2.49
23-24	130	1.86	256	3.82	137	1.73

Débit moyen journalier: 6980 6710 7940

(1) (*) : x des heures moyennes sur les journées moyennes

Mois	Distribution mensuelle				x annuel
	Débit horaire maximum	Débit journalier maximum	Débit journalier moyen	Total mensuel	
Janvier	720	7240	5800	179860	6.7
Février	730	7290	6050	169260	6.3
Mars	850	8730	7170	222130	8.2
Avril	810	8890	7640	229160	8.5
Mai	890	9580	7960	246890	9.2
Juin	870	9500	8170	244980	9.1
Juillet	790	9370	7830	242610	9.0
Août	800	9220	7890	244690	9.1
Septembre	900	9330	7750	232550	8.6
Octobre	1050	10710	8670	268720	10.0
Novembre	---	---	7090	212700	7.9
Décembre	---	---	6440	199640	7.4

Débit moyen annuel: 7380 Total annuel: 2693700

Route Compteur Voie Région Tronçon Section
 0158 370 13 6-5 02 141

MUNICIPALITÉ: Sacré-Coeur
 à 2,25 km à l'ouest de la route 343

Débits journaliers mensuels (valeurs et % (1))

Mois	Dimanche moyen	Lundi moyen	Mardi moyen	Mercredi moyen	Jeudi moyen	Vendredi moyen	Samedi moyen	Jour moyen ajusté (2) 1992	Jour moyen ajusté 1991
Janvier (%)	4220 57.3	5910 80.2	6020 81.7	6200 84.1	6040 82.0	6920 93.9	5130 69.6	5780 78.4	5410 79.6
Février (%)	5260 71.4	5920 80.3	5810 78.8	6320 85.8	7150 97.0	6840 92.8	5280 71.6	6080 82.5	6030 88.7
Mars (%)	6290 85.3	7070 95.9	7200 97.7	7510 101.9	7620 103.4	8400 114.0	6170 83.7	7180 97.4	6410 94.3
Avril (%)	7240 98.2	6940 94.2	7780 105.6	7930 107.6	8470 114.9	8220 111.5	6720 91.2	7610 103.3	6870 101.0
Mai (%)	6820 92.5	7640 103.7	8190 111.1	8090 109.8	8530 115.7	9510 129.0	6900 93.6	7950 107.9	7350 108.1
Juin (%)	7740 105.0	8180 111.0	8580 116.4	7600 103.1	8760 118.9	9450 128.2	6990 94.8	8190 111.1	7510 110.4
Juillet (%)	7570 102.7	7530 102.2	7710 104.6	7680 104.2	8320 112.9	8740 118.6	7140 96.9	7810 106.0	7300 107.4
Août (%)	7670 104.1	7560 102.6	7780 105.6	7970 108.1	8200 111.3	9010 122.3	7140 96.9	7900 107.2	7460 109.7
Septembre (%)	7290 98.9	7340 99.6	7750 105.2	7970 108.1	7870 106.8	9070 123.1	7070 95.9	7770 105.4	7570 111.3
Octobre (%)	7460 101.2	8020 108.8	8610 116.8	8880 120.5	9580 130.0	10240 138.9	7750 105.2	8650 117.4	7190 105.7
Novembre (%)	7140 96.9	8460 114.8	8090 109.8	---	---	---	---	7090 96.2	6540 96.2
Décembre (%)	---	---	---	---	---	---	---	6440 87.4	5940 87.4
Jour Moyen (%)	6760 91.7	7301 99.1	7553 102.5	7568 102.7	8016 108.8	8448 114.6	6479 87.9	7370 100.0	6800 100.0

(1) % : Pourcentage par rapport au djma ajusté

(2) Jour moyen ajusté : Moyenne authentique des 7 jours de la semaine

Route Compteur Voie Région Tronçon Section
 0158 370 13 6-5 02 141

MUNICIPALITÉ: Sacré-Coeur
 à 2,25 km à l'ouest de la route 343

Variations journalières

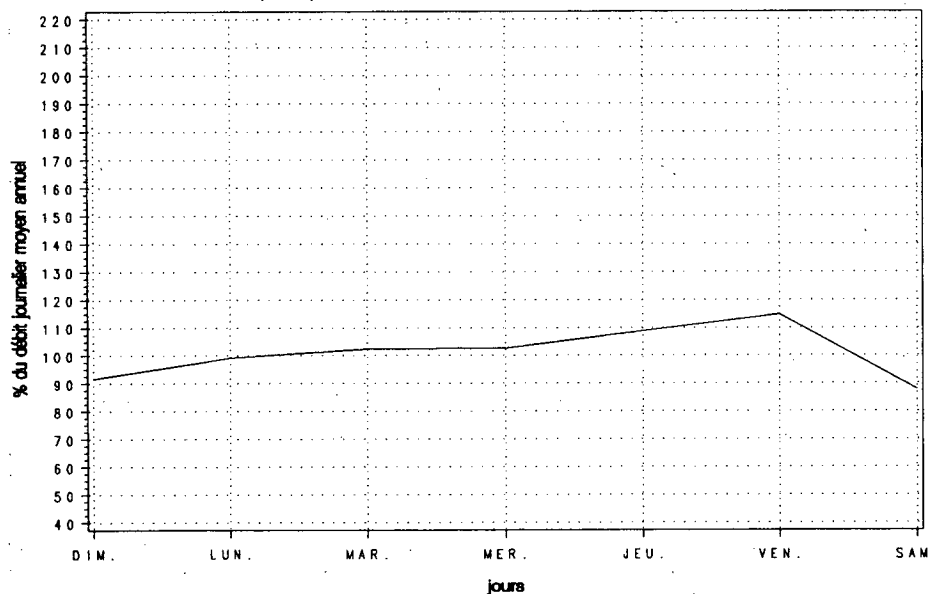

Variations mensuelles

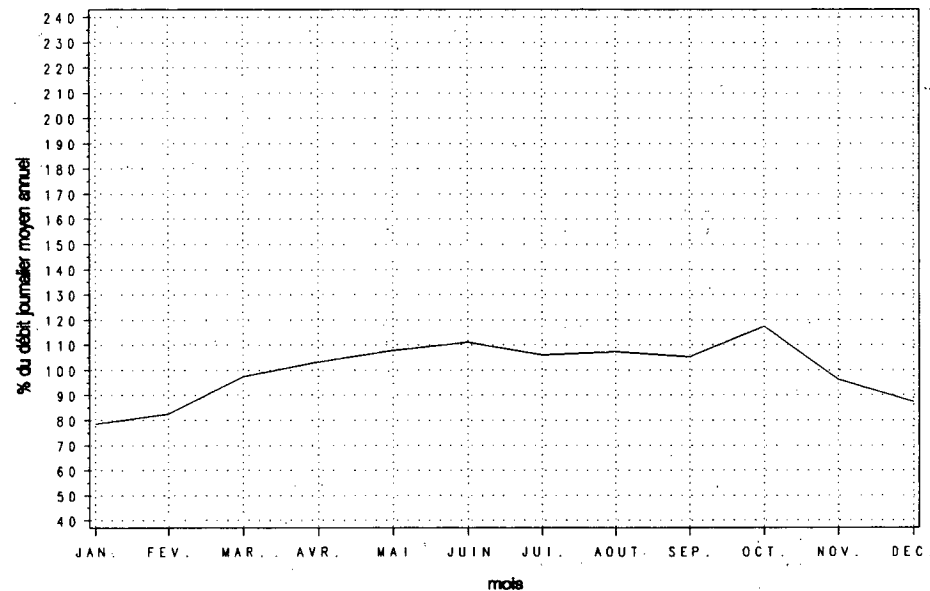

Variations horaires

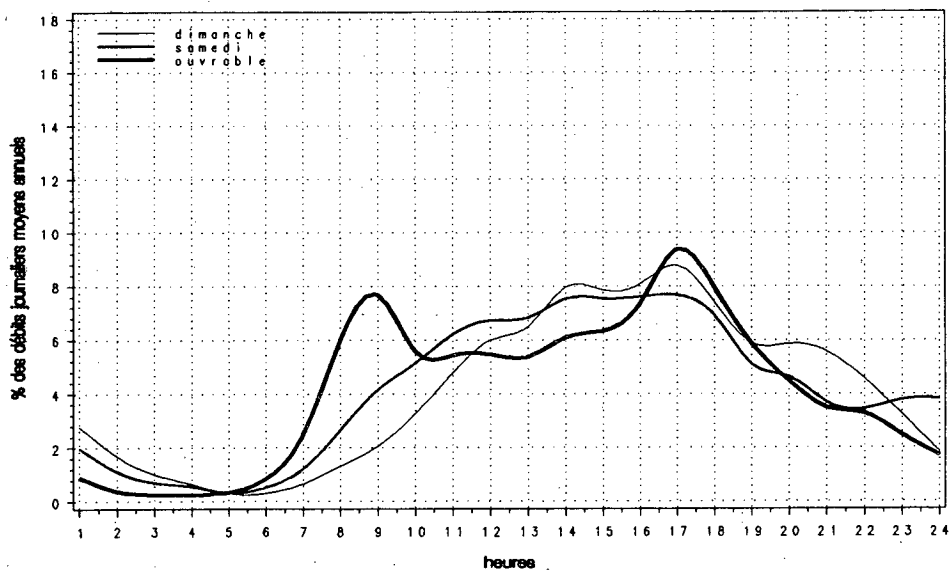

Relation entre les heures de pointe et le djma

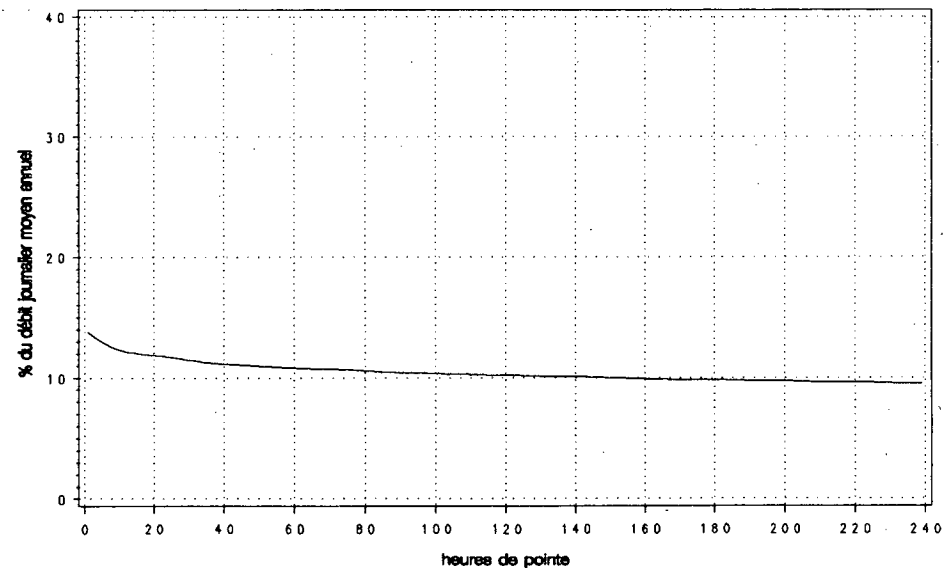

Route Compteur Voie Région Tronçon Section
 0161 140 13 5-0 01 090

MUNICIPALITÉ: Stornoway
 à 2,3 km au sud de la route 108

Années antérieures									
Année	djma	djmh	djme	x augm.	Débit journalier maximum	Heures journalières	Maximales 10e	30e	100e
1988 (*) (1)	1390 91.4	1270 91.4	1560 112.2	+4.4	2140 154.0	210 15.1	190 13.7	170 12.2	150 10.8
1989 (*)	1470 92.5	1360 92.5	1620 110.2	+5.8	2280 155.1	230 15.6	190 12.9	180 12.2	160 10.9
1990 (*)	1580 94.3	1490 94.3	1700 107.6	+7.6	2240 141.8	220 13.9	190 12.0	180 11.4	160 10.1
1991 (*)	1620 90.1	1460 90.1	1800 111.1	+2.4	2600 160.5	270 16.7	200 12.3	180 11.1	170 10.5
1992 (*)	1740 88.6	1540 88.6	1940 111.1	+7.5	2790 159.9	330 19.1	220 12.4	200 11.3	180 10.2

(1) (*) : Pourcentage par rapport au djma

Distribution mensuelle					
Mois	Débit horaire maximum	Débit journalier maximum	Débit journalier moyen	Total mensuel	x annuel
Janvier	180	1850	1400	43330	6.8
Février	200	2060	1560	43770	6.9
Mars	200	2220	1670	51660	8.1
Avril	290	2790	1790	53800	8.5
Mai	180	2240	1790	55380	8.7
Juin	330	2680	1900	57050	9.0
Juillet	240	2390	1990	61630	9.7
Août	240	2550	2040	63310	10.0
Septembre	200	2270	1810	54210	8.5
Octobre	220	2340	1750	54290	8.5
Novembre	180	2060	1640	49330	7.8
Décembre	200	2580	1550	48080	7.6
Débit moyen annuel:	1740		Total annuel:	635100	

Répartition horaire journalière						
Heures	Dimanche		Samedi		Jours ouvrables	
	Moyenne	(*) (1)	Moyenne	(*)	Moyenne	(*)
0-1	37	2.23	28	1.79	12	0.66
1-2	30	1.77	18	1.15	8	0.47
2-3	18	1.09	13	0.81	9	0.48
3-4	14	0.86	10	0.66	10	0.58
4-5	8	0.50	8	0.54	12	0.67
5-6	8	0.46	10	0.65	22	1.21
6-7	9	0.52	21	1.39	59	3.28
7-8	21	1.25	45	2.93	102	5.67
8-9	36	2.14	75	4.88	118	6.55
9-10	61	3.69	98	6.35	111	6.20
10-11	94	5.61	108	7.02	110	6.12
11-12	101	6.03	110	7.15	111	6.17
12-13	102	6.14	100	6.46	110	6.15
13-14	143	8.59	119	7.68	121	6.74
14-15	144	8.65	119	7.70	124	6.91
15-16	146	8.77	115	7.44	134	7.47
16-17	158	9.49	108	7.02	151	8.42
17-18	123	7.38	90	5.80	128	7.13
18-19	105	6.30	67	4.31	94	5.22
19-20	102	6.10	67	4.36	71	3.97
20-21	85	5.09	66	4.28	58	3.23
21-22	60	3.60	55	3.56	51	2.83
22-23	43	2.61	50	3.25	37	2.08
23-24	21	1.27	43	2.82	25	1.38
Débit moyen journalier:	1670		1540		1800	

(1) (*) : x des heures moyennes sur les journées moyennes

Route Compteur Voie Région Tronçon Section
 0161 140 13 5-0 01 090

MUNICIPALITÉ: Stornoway
 à 2,3 km au sud de la route 108

Débits journaliers mensuels (valeurs et % (1))

Mois	Dimanche moyen	Lundi moyen	Mardi moyen	Mercredi moyen	Jeudi moyen	Vendredi moyen	Samedi moyen	Jour moyen ajusté (2) 1992	Jour moyen ajusté 1991
Janvier (%)	1080 62.1	1460 83.9	1450 83.3	1520 87.4	1500 86.2	1610 92.5	1100 63.2	1390 79.9	1300 80.2
Février (%)	1310 75.3	1600 92.0	1630 93.7	1520 87.4	1640 94.3	1980 113.8	1300 74.7	1570 90.2	1480 91.4
Mars (%)	1460 83.9	1650 94.8	1690 97.1	1730 99.4	1740 100.0	2040 117.2	1390 79.9	1670 96.0	1600 98.8
Avril (%)	1990 114.4	1720 98.9	1700 97.7	1710 98.3	1840 105.7	2050 117.8	1590 91.4	1800 103.4	1610 99.4
Mai (%)	1680 96.6	1640 94.3	1760 101.1	1750 100.6	1850 106.3	2150 123.6	1610 92.5	1780 102.3	1690 104.3
Juin (%)	2030 116.7	1810 104.0	1840 105.7	1700 97.7	1940 111.5	2310 132.8	1720 98.9	1910 109.8	1790 110.5
Juillet (%)	2060 118.4	1870 107.5	1900 109.2	1920 110.3	2090 120.1	2270 130.5	1810 104.0	1990 114.4	1940 119.8
Août (%)	2070 119.0	1900 109.2	1980 113.8	2010 115.5	2100 120.7	2330 133.9	1920 110.3	2040 117.2	1820 112.3
Septembre (%)	1850 106.3	1700 97.7	1720 98.9	1690 97.1	1830 105.2	2180 125.3	1710 98.3	1810 104.0	1660 102.5
Octobre (%)	1780 102.3	1600 92.0	1700 97.7	1730 99.4	1770 101.7	2120 121.8	1550 89.1	1750 100.6	1540 95.1
Novembre (%)	1490 85.6	1620 93.1	1640 94.3	1600 92.0	1760 101.1	1960 112.6	1460 83.9	1650 94.8	1530 94.4
Décembre (%)	1310 75.3	1530 87.9	1550 89.1	1560 89.7	1830 105.2	1770 101.7	1310 75.3	1550 89.1	1450 89.5
Jour Moyen (%)	1680 96.6	1680 96.6	1710 98.3	1700 97.7	1820 104.6	2060 118.4	1540 88.5	1740 100.0	1620 100.0

(1) % : Pourcentage par rapport au djma ajusté

(2) Jour moyen ajusté : Moyenne authentique des 7 jours de la semaine

Route Compteur Voie Région Tronçon Section
 0161 140 13 5-0 01 090

MUNICIPALITÉ: Stornoway
 à 2,3 km au sud de la route 108

Variations journalières

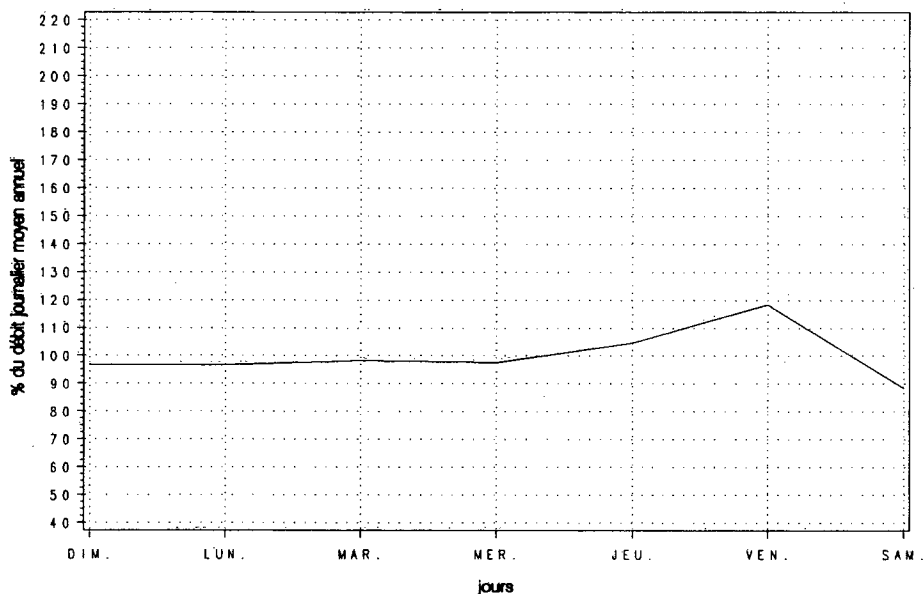

Variations mensuelles

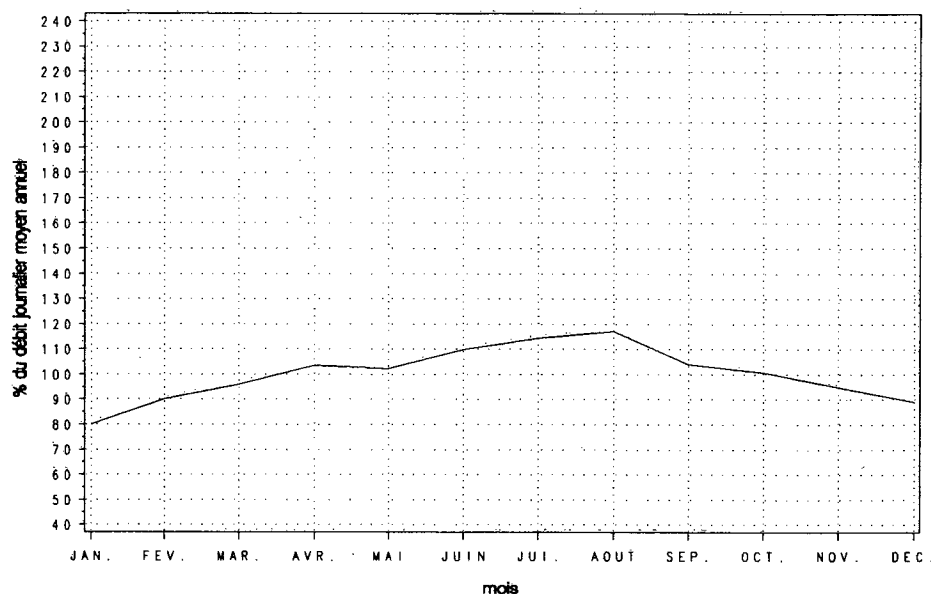

Variations horaires

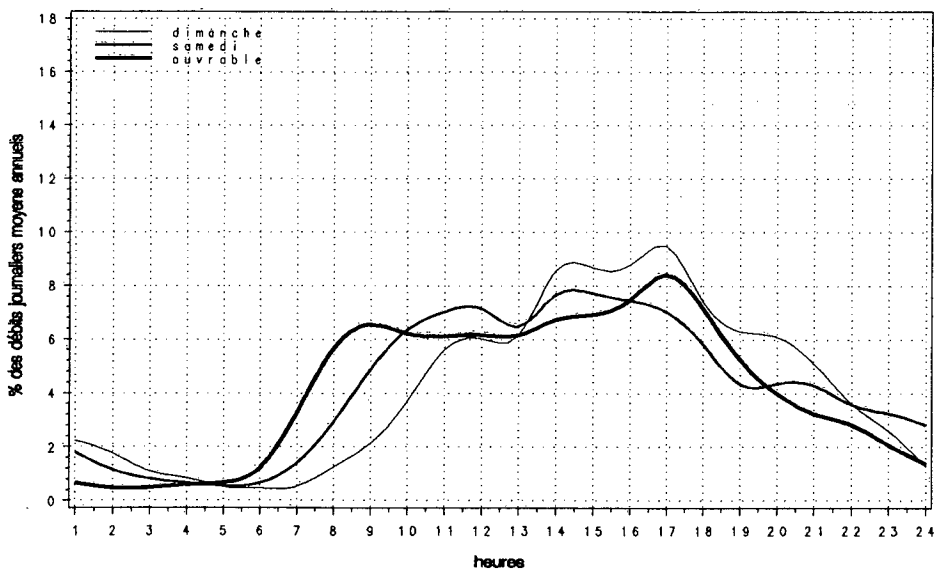

Relation entre les heures de pointe et le djma

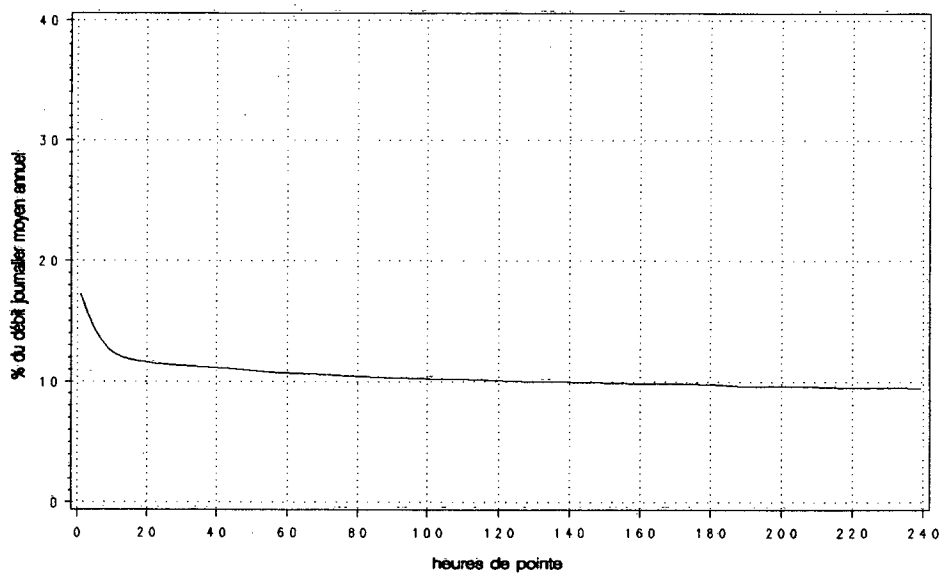

Route Compteur Voie Région Tronçon Section
 0169 725 13 2-0 02 261

MUNICIPALITÉ: Chambord

à 0,8 km à l'est du pont de Val-Jalbert, à 5,4 km
 à l'ouest de la route 155

Année	djma	djmh	Années antérieures				Débit journalier maximum			
			djme	x augm.	1re	10e	30e	100e		
1988 (*) (1)	5560	4390 79.0	7130 128.2	+5.3	10680 192.1	990 17.8	830 14.9	780 14.0	690 12.4	
1989 (*)	5730	4530 79.1	7350 128.3	+3.1	10920 190.6	1000 17.5	860 15.0	800 14.0	720 12.6	
1990 (*)	5780	4570 79.1	7460 129.1	+1.0	10680 184.8	1210 20.9	880 15.2	810 14.0	730 12.6	
1991 (*)	5760	4440 77.1	7400 128.5	-0.3	11190 194.3	1010 17.5	870 15.1	780 13.5	710 12.3	
1992 (*)	5790	4500 77.9	7350 127.0	+0.4	10870 187.8	910 15.7	850 14.6	780 13.5	710 12.2	

(1) (*) : Pourcentage par rapport au djma

Mois	Débit horaire maximum	Distribution mensuelle			x annuel
		Débit journalier maximum	Débit journalier moyen	Total mensuel	
Janvier	510	5260	4060	125950	6.0
Février	580	6050	4540	127190	6.0
Mars	560	5900	4650	144150	6.8
Avril	670	6760	5270	158200	7.5
Mai	690	7870	6010	186390	8.8
Juin	780	8870	6920	207510	9.8
Juillet	910	10870	8490	263330	12.5
Août	780	9270	7660	237530	11.2
Septembre	800	8690	6280	188270	8.9
Octobre	680	7640	5590	173390	8.2
Novembre	600	6320	5070	151990	7.2
Décembre	580	6240	4770	147810	7.0
Débit moyen annuel:		5790	Total annuel:	2113350	

Heures	Répartition horaire journalière					
	Dimanche		Samedi		Jours ouvrables	
	Moyenne	(*) (1)	Moyenne	(*)	Moyenne	(*)
0-1	95	1.76	86	1.73	57	0.95
1-2	67	1.25	57	1.14	36	0.60
2-3	42	0.78	39	0.79	30	0.50
3-4	33	0.62	39	0.79	35	0.57
4-5	22	0.40	27	0.55	40	0.66
5-6	18	0.34	34	0.68	57	0.95
6-7	31	0.58	59	1.18	125	2.08
7-8	67	1.25	120	2.42	308	5.11
8-9	117	2.18	210	4.23	365	6.05
9-10	203	3.78	297	5.99	340	5.64
10-11	292	5.42	354	7.13	360	5.96
11-12	334	6.20	354	7.12	354	5.87
12-13	381	7.08	364	7.32	367	6.09
13-14	492	9.14	411	8.28	437	7.24
14-15	505	9.37	394	7.93	448	7.43
15-16	510	9.48	391	7.87	497	8.23
16-17	496	9.21	380	7.66	538	8.92
17-18	366	6.79	298	6.00	433	7.18
18-19	329	6.11	229	4.62	323	5.36
19-20	314	5.83	202	4.07	250	4.15
20-21	258	4.79	198	3.99	207	3.43
21-22	182	3.39	161	3.25	180	2.99
22-23	128	2.37	137	2.75	138	2.28
23-24	91	1.70	125	2.51	100	1.66
Débit moyen journalier:		5380	4970		6030	

(1) (*) : x des heures moyennes sur les journées moyennes

Route Compteur Voie Région Tronçon Section
 0169 725 13 2-0 02 261

MUNICIPALITÉ: Chambord

à 0,8 km à l'est du pont de Val-Jalbert, à 5,4 km
 à l'ouest de la route 155

Débits journaliers mensuels (valeurs et % (1))

Mois	Dimanche moyen	Lundi moyen	Mardi moyen	Mercredi moyen	Jeudi moyen	Vendredi moyen	Samedi moyen	Jour moyen ajusté (2) 1992	Jour moyen ajusté 1991
Janvier (%)	3200 55.3	4230 73.1	4070 70.3	4120 71.2	4450 76.9	4870 84.1	3280 56.6	4030 69.6	3960 68.9
Février (%)	3690 63.7	4700 81.2	4570 78.9	4640 80.1	5000 86.4	5690 98.3	3630 62.7	4560 78.8	4430 77.0
Mars (%)	4220 72.9	4820 83.2	4650 80.3	4660 80.5	4810 83.1	5620 97.1	3850 66.5	4660 80.5	4870 84.7
Avril (%)	4900 84.6	5260 90.8	5360 92.6	5120 88.4	5670 97.9	6140 106.0	4390 75.8	5260 90.8	5180 90.1
Mai (%)	5340 92.2	5850 101.0	5950 102.8	5860 101.2	6330 109.3	7310 126.3	5280 91.2	5990 103.5	5990 104.2
Juin (%)	7230 124.9	6610 114.2	6890 119.0	6140 106.0	6990 120.7	8200 141.6	6420 110.9	6930 119.7	7040 122.4
Juillet (%)	8820 152.3	8350 144.2	8470 146.3	8080 139.6	8480 146.5	9430 162.9	7820 135.1	8490 146.6	8870 154.3
Août (%)	7850 135.6	7410 128.0	7670 132.5	7520 129.9	7790 134.5	8560 147.8	6920 119.5	7670 132.5	7740 134.6
Septembre (%)	6060 104.7	6230 107.6	5940 102.6	6060 104.7	6470 111.7	7760 134.0	5520 95.3	6290 108.6	5940 103.3
Octobre (%)	4770 82.4	5670 97.9	5530 95.5	5610 96.9	5930 102.4	6880 118.8	4650 80.3	5580 96.4	5430 94.4
Novembre (%)	4410 76.2	5250 90.7	4940 85.3	5190 89.6	5520 95.3	6230 107.6	4000 69.1	5080 87.7	5040 87.7
Décembre (%)	3930 67.9	4750 82.0	5110 88.3	5450 94.1	5100 88.1	5190 89.6	3730 64.4	4750 82.0	4480 77.9
Jour Moyen (%)	5370 92.7	5760 99.5	5760 99.5	5700 98.4	6050 104.5	6820 117.8	4960 85.7	5790 100.0	5750 100.0

(1) % : Pourcentage par rapport au djma ajusté

(2) Jour moyen ajusté : Moyenne authentique des 7 jours de la semaine

Route Compteur Voie Région Tronçon Section
 0169 725 13 2-0 02 261

MUNICIPALITÉ : Chambord

à 0,8 km à l'est du pont de Val-Jalbert, à 5,4 km
 à l'ouest de la route 155

Variations journalières

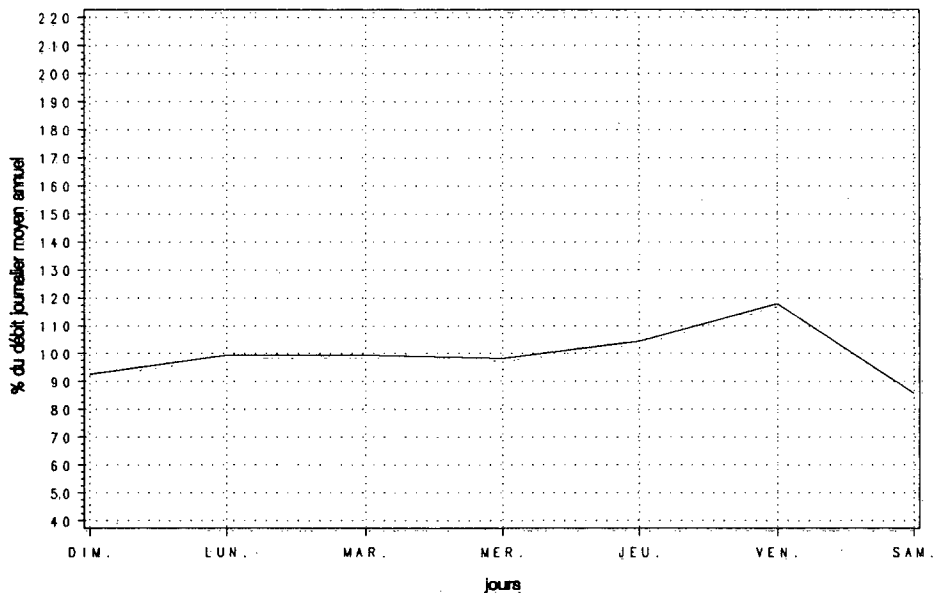

Variations mensuelles

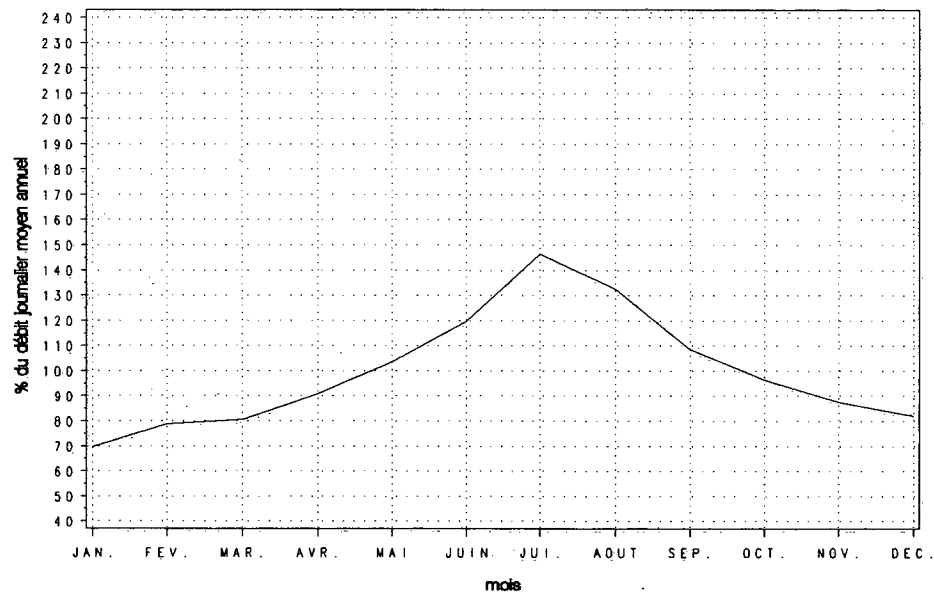

Variations horaires

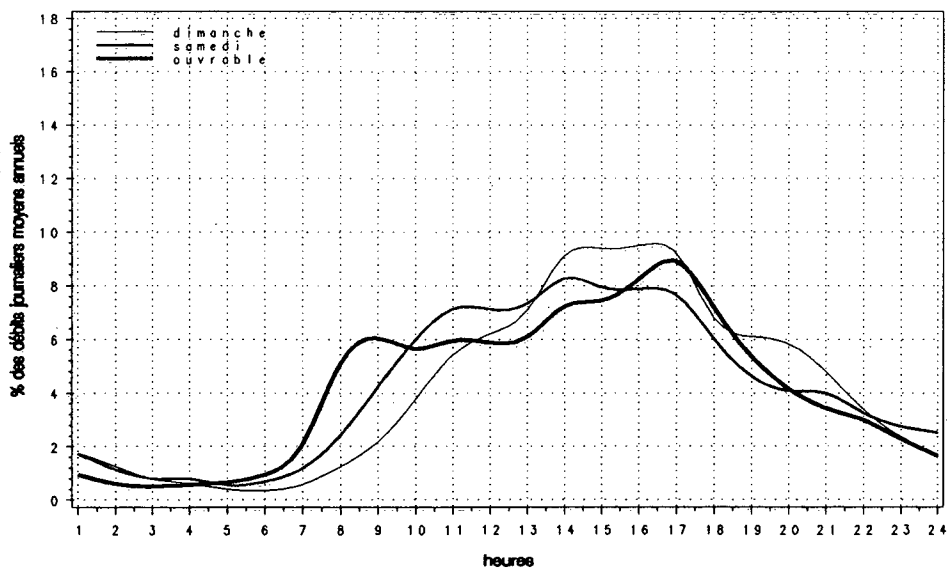

Relation entre les heures de pointe et le djma

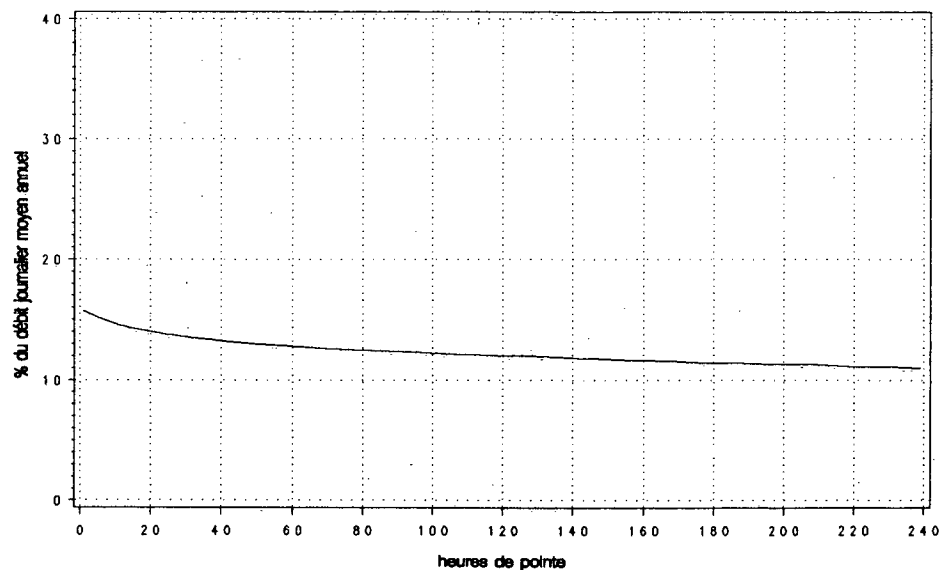

Route Compteur Voie Région Tronçon Section
 0170 500 13 2-0 01 363

MUNICIPALITÉ: Saint-Bruno

à 9,2 km à l'est de la route 169, face au 9e rang

Année	djmo	djmh	Années antérieures						
			djme	% augm.	Débit journalier maximum	Heures Maximales			100e
						1re	10e	30e	
1988	6110	4840	7550	+9.4	10810	870	800	760	690
(*) (1)	79.2	123.6	176.9		14.2	13.1	12.4	11.3	
1989	6380	5220	7700	+4.5	10710	830	800	770	710
(*)	81.8	120.7	167.9		13.0	12.5	12.1	11.1	
1990	6590	5430	7920	+3.3	10300	870	790	730	670
(*)	82.4	120.2	156.3		13.2	12.0	11.1	10.2	
1991	6400	5210	7670	-2.8	10250	900	800	770	710
(*)	81.4	119.8	160.2		14.1	12.5	12.0	11.1	
1992	6510	5170	8090	+1.7	10910	1000	930	820	730
(*)	79.3	124.2	167.5		15.3	14.3	12.6	11.3	

(1) (*): Pourcentage par rapport au djmo

Heures	Répartition horaire journalière					
	Dimanche		Samedi		Jours ouvrables	
	Moyenne	(*) (1)	Moyenne	(*)	Moyenne	(*)
0-1	140	2.22	111	1.94	64	0.95
1-2	87	1.37	62	1.09	32	0.48
2-3	60	0.94	52	0.91	27	0.39
3-4	48	0.76	49	0.86	24	0.36
4-5	26	0.41	43	0.75	29	0.43
5-6	21	0.33	29	0.52	60	0.89
6-7	44	0.69	67	1.18	240	3.56
7-8	76	1.20	143	2.52	481	7.15
8-9	135	2.14	243	4.27	440	6.54
9-10	228	3.62	322	5.66	381	5.67
10-11	319	5.06	377	6.63	358	5.32
11-12	367	5.82	383	6.73	352	5.23
12-13	432	6.85	405	7.11	367	5.46
13-14	556	8.81	456	8.02	413	6.14
14-15	523	8.29	413	7.25	433	6.44
15-16	543	8.61	418	7.35	524	7.80
16-17	558	8.84	435	7.65	639	9.51
17-18	398	6.31	368	6.46	537	7.99
18-19	361	5.72	286	5.03	350	5.20
19-20	424	6.72	232	4.08	264	3.93
20-21	367	5.82	211	3.72	223	3.32
21-22	277	4.39	198	3.49	198	2.94
22-23	195	3.09	206	3.62	168	2.51
23-24	117	1.86	179	3.14	110	1.63

Débit moyen journalier: 6310 5690 6720

(1) (*): % des heures moyennes sur les journées moyennes

Mois	Distribution mensuelle				
	Débit horaire maximum	Débit journalier maximum	Débit journalier moyen	Total mensuel	% annuel
Janvier	660	5690	4610	142990	6.0
Février	700	6380	5110	143170	6.0
Mars	710	6490	5300	164290	6.9
Avril	740	7530	6140	184080	7.7
Mai	770	8150	6790	210550	8.9
Juin	1000	10440	8080	242320	10.2
Juillet	990	10910	9010	279370	11.8
Août	980	9810	8160	252910	10.6
Septembre	830	8250	7070	211980	8.9
Octobre	770	7530	6220	192800	8.1
Novembre	720	7170	5910	177440	7.5
Décembre	670	6200	5630	174660	7.3

Débit moyen annuel: 6510 Total annuel: 2376150

Route Compteur Voie Région Tronçon Section
 0170 500 13 2-0 01 363

MUNICIPALITÉ: Saint-Bruno
 à 9,2 km à l'est de la route 169, face au 9e rang

Débits journaliers mensuels (valeurs et % (1))

Mois	Dimanche moyen	Lundi moyen	Mardi moyen	Mercredi moyen	Jeudi moyen	Vendredi moyen	Samedi moyen	Jour moyen ajusté (2) 1992	Jour moyen ajusté 1991
Janvier (%)	3810 58.5	4840 74.3	4800 73.7	4870 74.8	4980 76.5	5120 78.6	3640 55.9	4580 70.4	4790 74.8
Février (%)	4360 67.0	5150 79.1	5160 79.3	5250 80.6	5530 84.9	6040 92.8	4400 67.6	5130 78.8	5420 84.7
Mars (%)	4810 73.9	5420 83.3	5510 84.6	5490 84.3	5580 85.7	6120 94.0	4270 65.6	5310 81.6	5740 89.7
Avril (%)	6260 96.2	5640 86.6	6390 98.2	6210 95.4	6480 99.5	6750 103.7	5260 80.8	6140 94.3	6160 96.3
Mai (%)	6600 101.4	6300 96.8	6930 106.5	6820 104.8	7030 108.0	7700 118.3	6030 92.6	6770 104.0	6840 106.9
Juin (%)	8390 128.9	7650 117.5	8040 123.5	7280 111.8	8390 128.9	9080 139.5	7760 119.2	8080 124.1	7350 114.8
Juillet (%)	9180 141.0	8770 134.7	9170 140.9	9060 139.2	8790 135.0	9620 147.8	8350 128.3	8990 138.1	8460 132.2
Août (%)	8480 130.3	7870 120.9	7970 122.4	8070 124.0	8340 128.1	8770 134.7	7640 117.4	8160 125.3	7980 124.7
Septembre (%)	7020 107.8	6740 103.5	6810 104.6	7170 110.1	7400 113.7	8000 122.9	6390 98.2	7080 108.8	6920 108.1
Octobre (%)	5600 86.0	5740 88.2	6290 96.6	6450 99.1	6760 103.8	7200 110.6	5300 81.4	6190 95.1	6330 98.9
Novembre (%)	5300 81.4	5880 90.3	5850 89.9	6250 96.0	6490 99.7	6790 104.3	4980 76.5	5930 91.1	5920 92.5
Décembre (%)	5150 79.1	5530 84.9	5970 91.7	5950 91.4	6110 93.9	6170 94.8	4680 71.9	5650 86.8	4910 76.7
Jour Moyen (%)	6250 96.0	6290 96.6	6570 100.9	6570 100.9	6820 104.8	7280 111.8	5730 88.0	6510 100.0	6400 100.0

(1) % : Pourcentage par rapport au djma ajusté

(2) Jour moyen ajusté : Moyenne authentique des 7 jours de la semaine

Route Compteur Voie Région Tronçon Section
 0170 500 13 2-0 01 363

MUNICIPALITÉ: Saint-Bruno
 à 9,2 km à l'est de la route 169, face au 9^e rang

Variations journalières

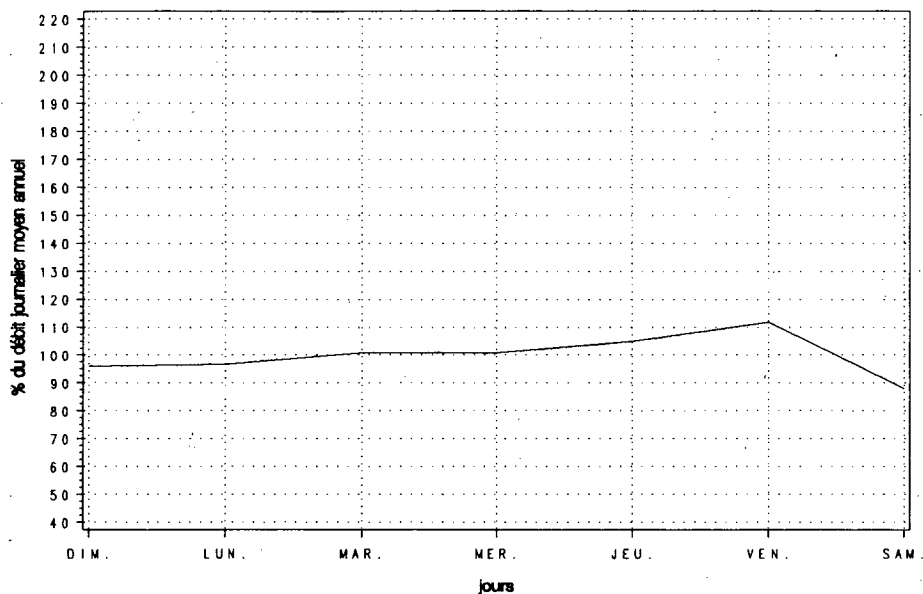

Variations mensuelles

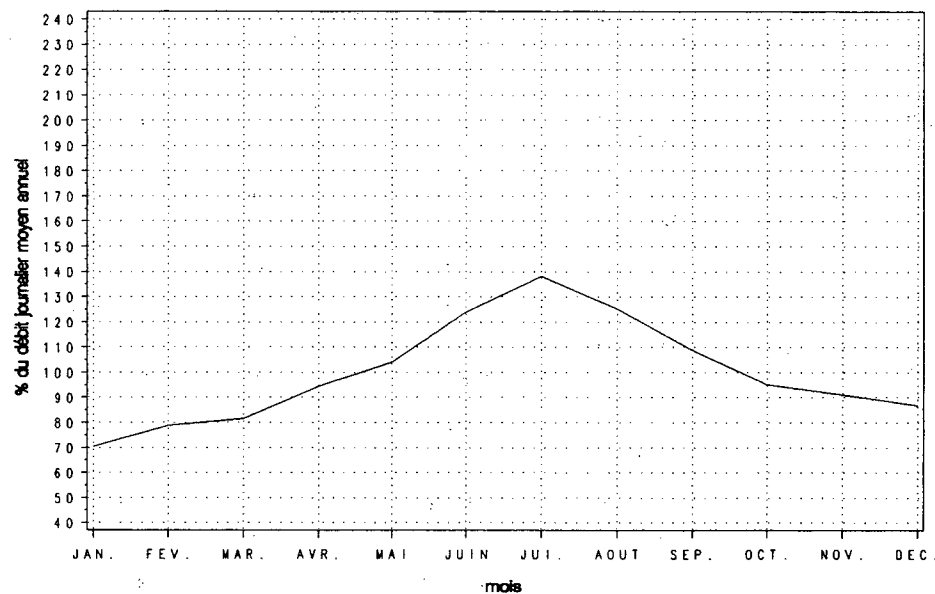

Variations horaires

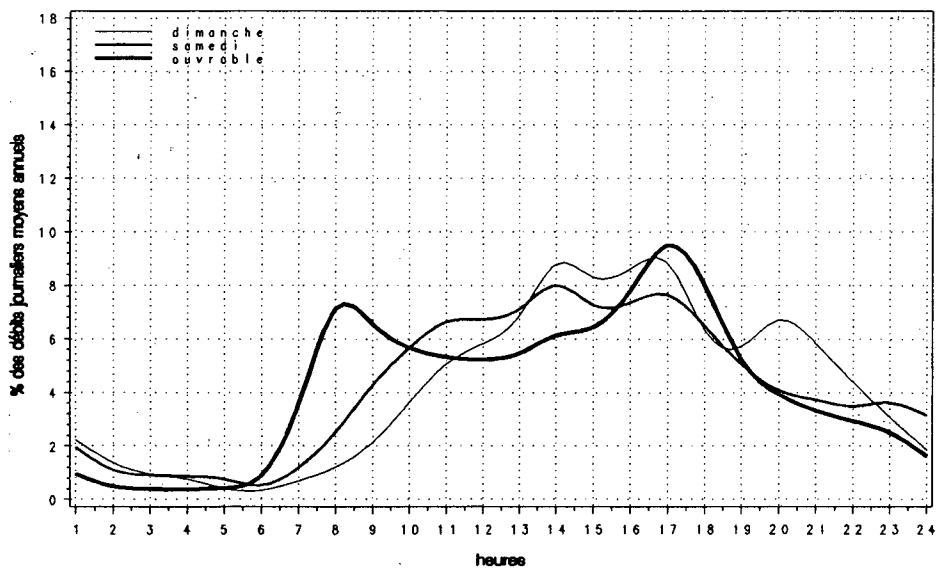

Relation entre les heures de pointe et le djma

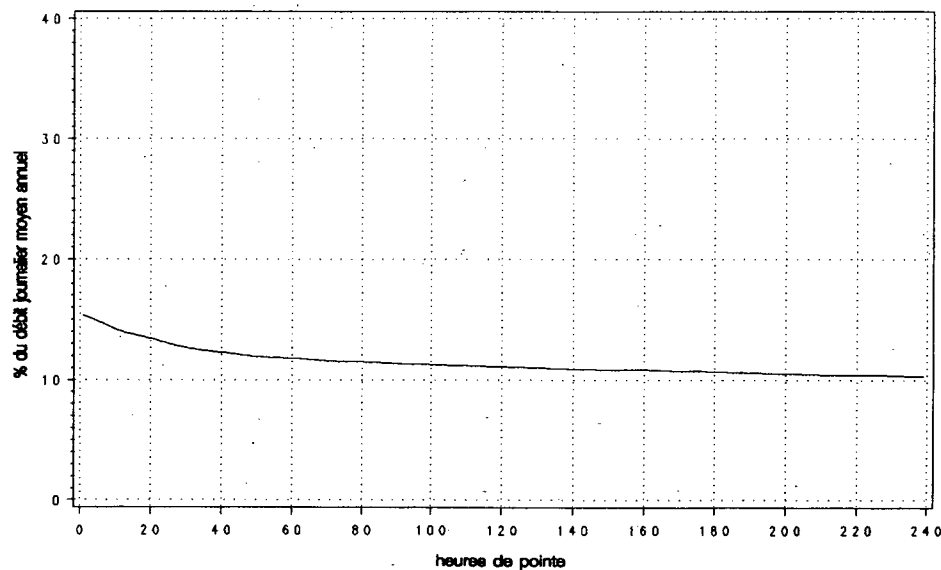

Route Compteur Voie Région Tronçon Section
 0173 010 11 3-2 01 010

MUNICIPALITÉ: Saint-Théophile
 (Armstrong) à 150 m au nord de la frontière des États-Unis

Année	Années antérieures								
	djma	djmh	djme	x ougm.	Débit journalier maximum	Heures journalières	Maximales 10e	30e	100e
1988 (*) (1)	---	---	---	---	---	---	---	---	---
1989 (*)	---	---	---	---	---	---	---	---	---
1990 (*)	---	---	---	---	---	---	---	---	---
1991 (*)	440	280	690	---	1430	320	170	140	100
	(*)	63.6	156.8		325.0	72.7	38.6	31.8	22.7
1992 (*)	330	220	440	-26.1	700	90	60	50	40
	(*)	68.4	136.4		213.8	28.3	18.8	14.5	11.1

(1) (*) : Pourcentage par rapport au djma

Mois	Distribution mensuelle				
	Débit horaire maximum	Débit journalier maximum	Débit journalier moyen	Total mensuel	x annuel
Janvier	70	330	190	5760	4.9
Février	90	380	260	7240	6.1
Mars	---	---	250	7750	6.5
Avril	---	---	280	8400	7.1
Mai	---	---	340	10540	8.9
Juin	---	---	410	12300	10.4
Juillet	---	---	500	15500	13.1
Août	---	---	490	15190	12.8
Septembre	---	---	370	11100	9.4
Octobre	90	700	340	10680	9.0
Novembre	50	390	270	8050	6.8
Décembre	50	330	200	6140	5.2
Débit moyen annuel:		330	Total annuel:		120450

Heures	Répartition horaire journalière					
	Dimanche		Samedi		Jours ouvrables	
	Moyenne	(*) (1)	Moyenne	(*)	Moyenne	(*)
0-1	2	1.02	2	0.92	2	0.67
1-2	1	0.71	1	0.60	1	0.42
2-3	1	0.39	0	0.24	1	0.32
3-4	1	0.50	0	0.24	1	0.49
4-5	1	0.31	1	0.27	2	0.82
5-6	1	0.26	1	0.43	7	2.57
6-7	1	0.55	1	0.76	8	2.81
7-8	2	0.97	3	1.44	9	3.11
8-9	4	1.83	5	2.39	11	4.04
9-10	6	2.93	9	4.80	16	5.84
10-11	8	4.18	17	8.63	17	6.18
11-12	12	5.78	17	8.55	19	6.87
12-13	14	6.77	16	8.17	19	7.07
13-14	19	9.21	18	9.09	21	7.46
14-15	25	12.29	20	10.15	23	8.50
15-16	29	14.20	19	9.85	29	10.69
16-17	26	12.87	17	8.87	29	10.54
17-18	16	7.74	14	7.08	19	6.76
18-19	10	4.99	10	4.91	12	4.21
19-20	10	4.76	7	3.58	10	3.49
20-21	6	2.93	7	3.39	6	2.09
21-22	4	1.86	4	2.01	6	2.01
22-23	2	1.12	3	1.74	3	1.19
23-24	4	1.83	4	1.87	4	1.56
Débit moyen journalier:		200	190	280		

(1) (*) : * des heures moyennes sur les journées moyennes

Route Compteur Voie Région Tronçon Section
 0173 010 11 3-2 01 010

MUNICIPALITÉ: Saint-Théophile
 (Armstrong) à 150 m au nord de la frontière des États-Unis

Débits journaliers mensuels (valeurs et % (1))

Mois	Dimanche moyen	Lundi moyen	Mardi moyen	Mercredi moyen	Jeudi moyen	Vendredi moyen	Samedi moyen	Jour moyen ajusté (2) 1992	Jour moyen ajusté 1991
Janvier (%)	120 36.4	210 63.6	170 51.5	190 57.6	200 60.6	270 81.8	130 39.4	180 54.5	290 65.9
Février (%)	160 48.5	280 84.8	300 90.9	280 84.8	320 97.0	330 100.0	160 48.5	260 78.8	320 72.7
Mars (%)	---	---	---	---	---	---	---	250 75.8	340 77.3
Avril (%)	---	---	---	---	---	---	---	280 84.8	380 86.4
Mai (%)	---	---	---	---	---	---	---	340 103.0	460 104.5
Juin (%)	---	---	---	---	---	---	---	410 124.2	550 125.0
Juillet (%)	---	---	---	---	---	---	---	500 151.5	960 218.2
Août (%)	---	---	---	---	---	---	---	490 148.5	830 188.6
Septembre (%)	---	---	---	360 109.1	---	---	---	370 112.1	410 93.2
Octobre (%)	380 115.2	410 124.2	290 87.9	310 93.9	340 103.0	410 124.2	280 84.8	350 106.1	310 70.5
Novembre (%)	220 66.7	240 72.7	220 66.7	260 78.8	320 97.0	360 109.1	250 75.8	270 81.8	240 54.5
Décembre (%)	110 33.3	180 54.5	210 63.6	280 84.8	260 78.8	240 72.7	110 33.3	200 60.6	160 36.4
Jour Moyen (%)	373 113.0	298 90.3	289 87.6	306 92.7	326 98.8	387 117.3	290 87.9	330 100.0	440 100.0

(1) % : Pourcentage par rapport au djma ajusté

(2) Jour moyen ajusté : Moyenne authentique des 7 jours de la semaine

Route Compteur Voie Région Tronçon Section
 0173 010 11 3-2 01 010

MUNICIPALITÉ: Saint-Théophile
 (Armstrong) à 1.50 m au nord de la frontière des États-Unis

Variations journalières

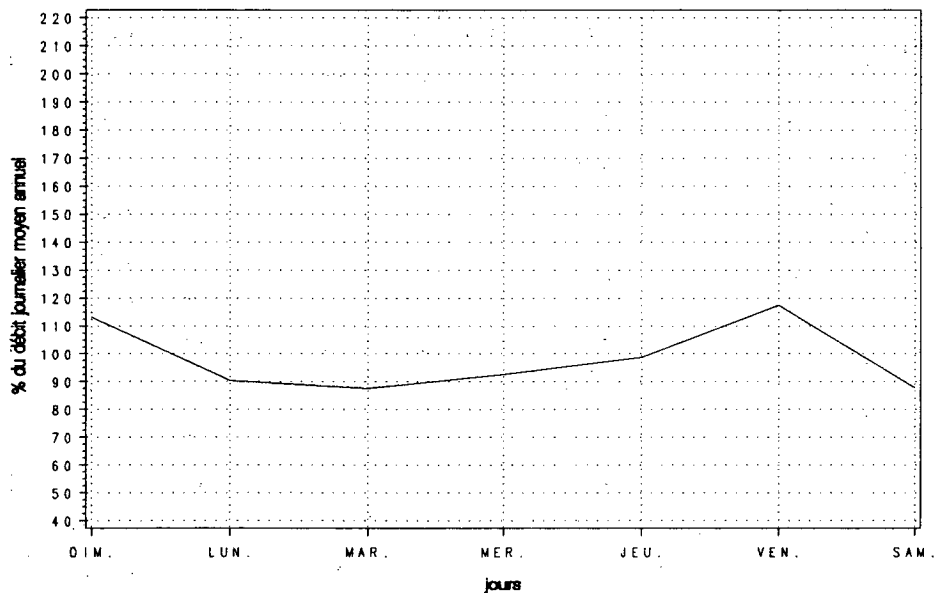

Variations mensuelles

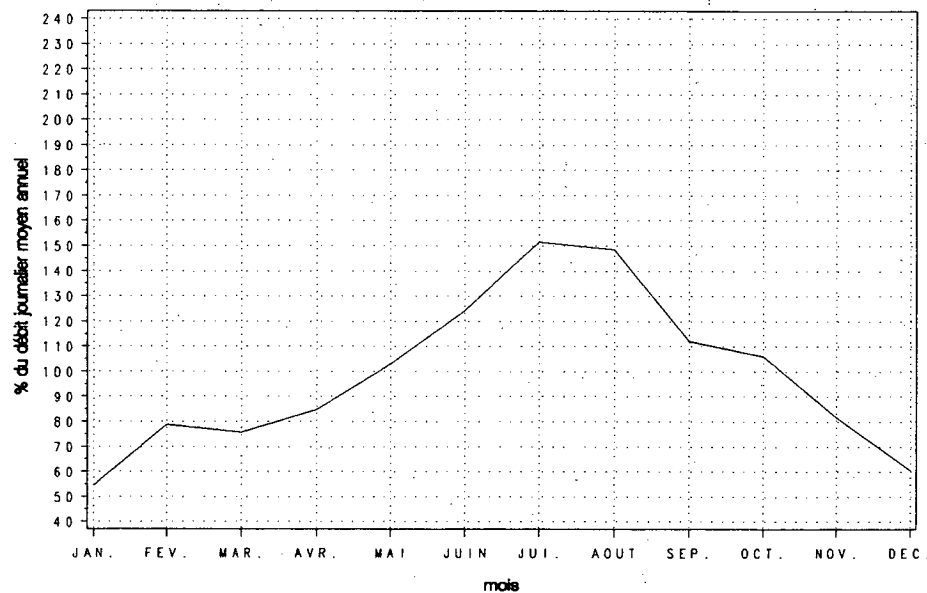

Variations horaires

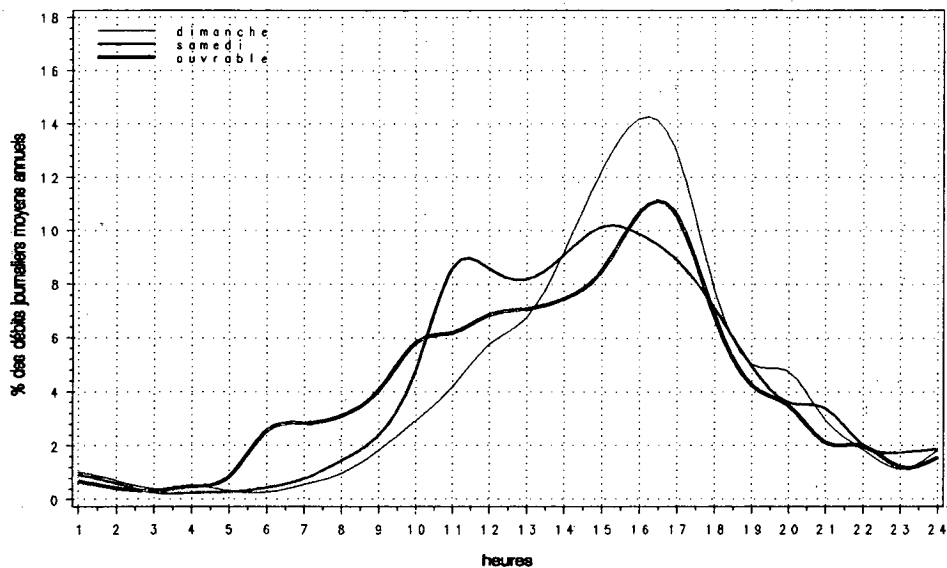

Relation entre les heures de pointe et le djma

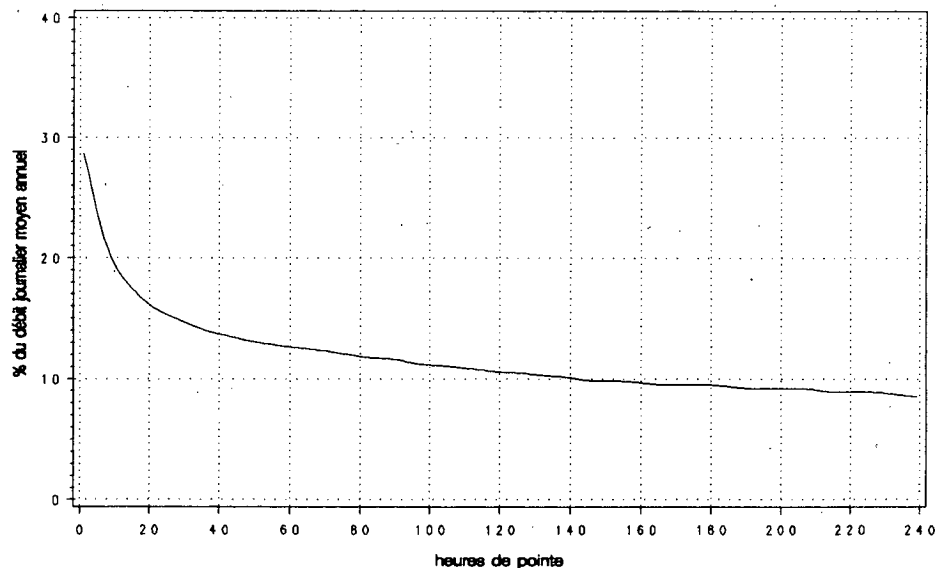

Route Compteur Voie Région Tronçon Section
 0173 010 12 3-2 01 010

MUNICIPALITÉ: Saint-Théophile
 (Armstrong) à 150 m au nord de la frontière des États-Unis

Année	Années antérieures					Débit journalier maximum	Heures journalières	Maximales 10e	30e	100e
	djma	djmh	djme	x ougm.						
1988 (*) (1)	---	---	---	---	---	---	---	---	---	---
1989 (*)	---	---	---	---	---	---	---	---	---	---
1990 (*)	---	---	---	---	---	---	---	---	---	---
1991 (*)	460	300 65.2	710 154.3	---	---	1580 343.5	240 52.2	150 32.6	120 26.1	90 19.6
1992 (*)	410	230 56.5	630 154.6	-11.0	---	610 149.2	70 18.1	60 14.2	50 12.2	40 8.8

(1) (*): Pourcentage par rapport au djma

Mois	Distribution mensuelle				x annuel
	Débit horaire maximum	Débit journalier maximum	Débit journalier moyen	Total mensuel	
Janvier	40	310	210	6390	4.3
Février	60	410	240	6690	4.5
Mars	50	330	240	7420	5.0
Avril	---	---	350	10500	7.0
Mai	---	---	430	13330	8.9
Juin	---	---	520	15600	10.4
Juillet	---	---	920	28520	19.1
Août	---	---	720	22320	14.9
Septembre	---	---	360	10800	7.2
Octobre	70	610	370	11540	7.7
Novembre	60	430	290	8820	5.9
Décembre	60	460	240	7500	5.0
Débit moyen annuel:		410	Total annuel:		149650

Heures	Répartition horaire journalière			
	Dimanche Moyenne (*) (1)	Samedi Moyenne (*)	Jours ouvrables Moyenne (*)	
0-1	2 0.66	1 0.73	2 0.62	
1-2	1 0.57	1 0.64	2 0.58	
2-3	1 0.43	1 0.64	3 0.89	
3-4	1 0.49	2 0.98	8 2.86	
4-5	1 0.32	2 1.20	11 3.94	
5-6	1 0.46	4 2.22	18 6.38	
6-7	2 0.68	8 4.19	11 3.79	
7-8	7 2.89	12 6.09	16 5.76	
8-9	7 2.96	13 6.27	19 6.75	
9-10	12 4.88	16 8.02	19 6.78	
10-11	17 6.96	20 9.89	18 6.41	
11-12	20 7.95	16 7.85	20 7.13	
12-13	23 9.25	14 7.12	19 6.78	
13-14	35 13.81	17 8.52	21 7.43	
14-15	31 12.35	16 8.24	21 7.38	
15-16	25 10.18	13 6.46	18 6.45	
16-17	18 7.13	11 5.61	13 4.47	
17-18	13 5.20	9 4.30	12 4.08	
18-19	8 3.39	7 3.47	10 3.46	
19-20	7 2.86	5 2.68	7 2.59	
20-21	6 2.36	3 1.43	5 1.73	
21-22	5 1.80	2 1.12	4 1.35	
22-23	3 1.26	2 1.02	3 1.15	
23-24	3 1.14	3 1.31	3 1.19	
Débit moyen journalier:		250	200	280

(1) (*): x des heures moyennes sur les journées moyennes

Route Compteur Voie Région Tronçon Section
 0173 010 12 3-2 01 010

MUNICIPALITÉ: Saint-Théophile
 (Armstrong) à 150 m au nord de la frontière des États-Unis

Débits journaliers mensuels (valeurs et % (1))

Mois	Dimanche moyen	Lundi moyen	Mardi moyen	Mercredi moyen	Jeudi moyen	Vendredi moyen	Samedi moyen	Jour moyen ajusté (2) 1992	Jour moyen ajusté 1991
Janvier	150	290	200	200	250	210	140	210	310
(%)	36.6	70.7	48.8	48.8	61.0	51.2	34.1	51.2	67.4
Février	230	320	220	230	240	260	170	240	330
(%)	56.1	78.0	53.7	56.1	58.5	63.4	41.5	58.5	71.7
Mars	220	300	250	250	260	250	160	240	350
(%)	53.7	73.2	61.0	61.0	63.4	61.0	39.0	58.5	76.1
Avril	---	---	---	260	---	---	---	350	390
(%)	---	---	---	63.4	---	---	---	85.4	84.8
Mai	---	---	---	---	---	---	---	430	480
(%)	---	---	---	---	---	---	---	104.9	104.3
Juin	---	---	---	---	---	---	---	520	580
(%)	---	---	---	---	---	---	---	126.8	126.1
Juillet	---	---	---	---	---	---	---	920	1030
(%)	---	---	---	---	---	---	---	224.4	223.9
Août	---	---	---	---	---	---	---	720	810
(%)	---	---	---	---	---	---	---	175.6	176.1
Septembre	---	---	---	370	---	---	---	360	400
(%)	---	---	---	90.2	---	---	---	87.8	87.0
Octobre	420	450	330	340	360	400	330	380	330
(%)	102.4	109.8	80.5	82.9	87.8	97.6	80.5	92.7	71.7
Novembre	290	340	260	280	290	360	230	290	260
(%)	70.7	82.9	63.4	68.3	70.7	87.8	56.1	70.7	56.5
Décembre	180	380	280	260	230	210	130	240	210
(%)	43.9	92.7	68.3	63.4	56.1	51.2	31.7	58.5	45.7
Jour Moyen	403	352	309	314	331	380	302	410	460
(%)	98.3	85.9	75.4	76.6	80.7	92.7	73.7	100.0	100.0

(1) % : Pourcentage par rapport au djma ajusté

(2) Jour moyen ajusté : Moyenne authentique des 7 jours de la semaine

Route Compteur Voie Région Tronçon Section
 0173 010 12 3-2 01 010

MUNICIPALITÉ: Saint-Théophile
 (Armstrong) à 150 m au nord de la frontière des États-Unis

Variations journalières

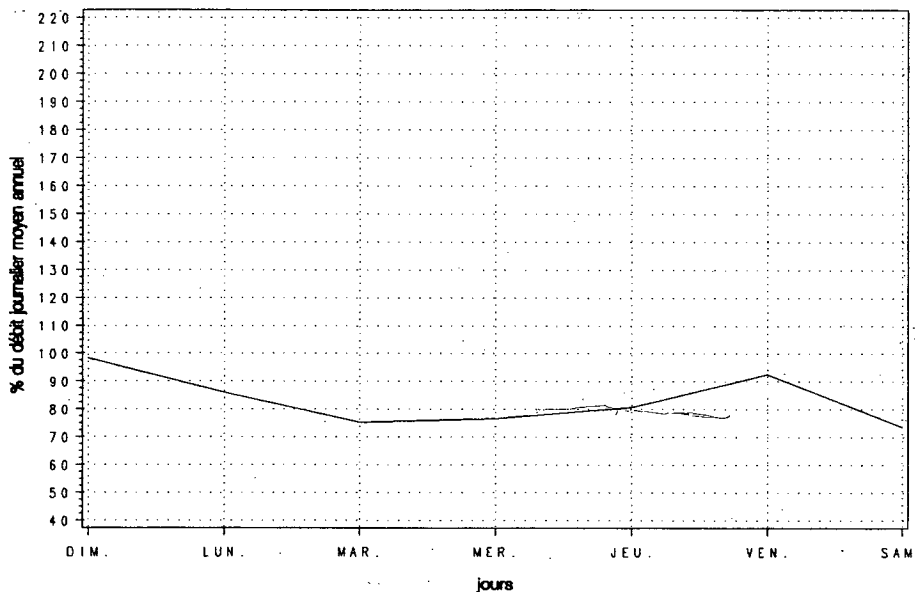

Variations mensuelles

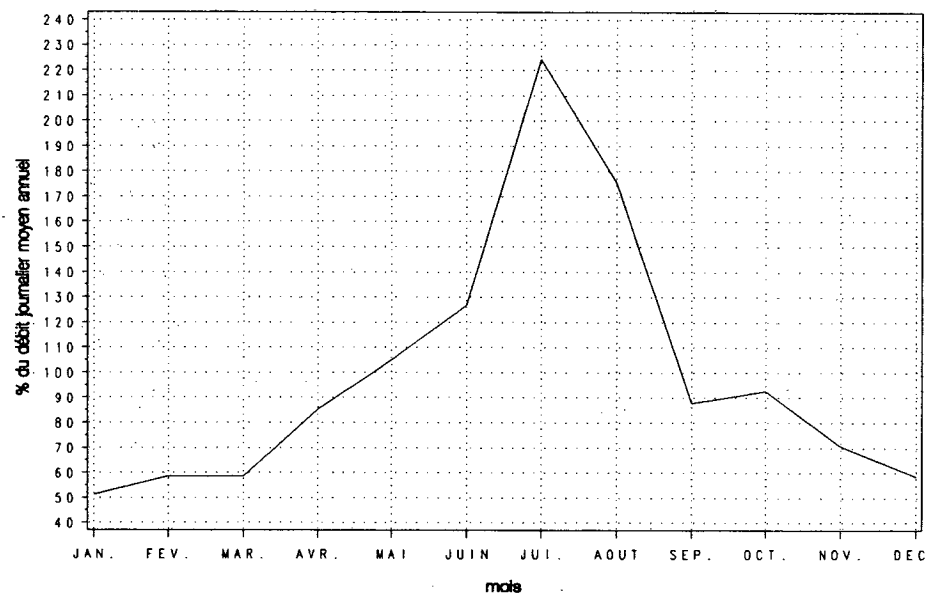

Variations horaires

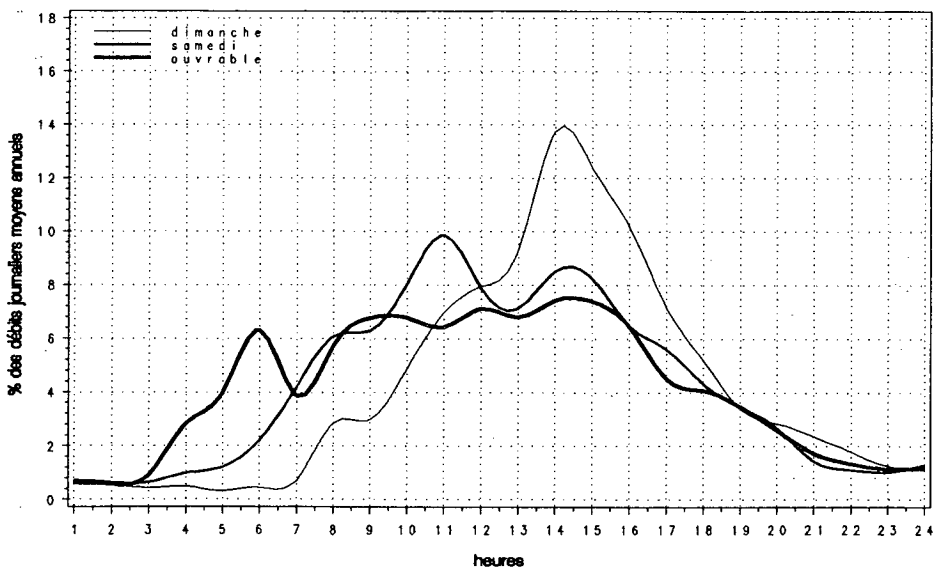

Relation entre les heures de pointe et le djma

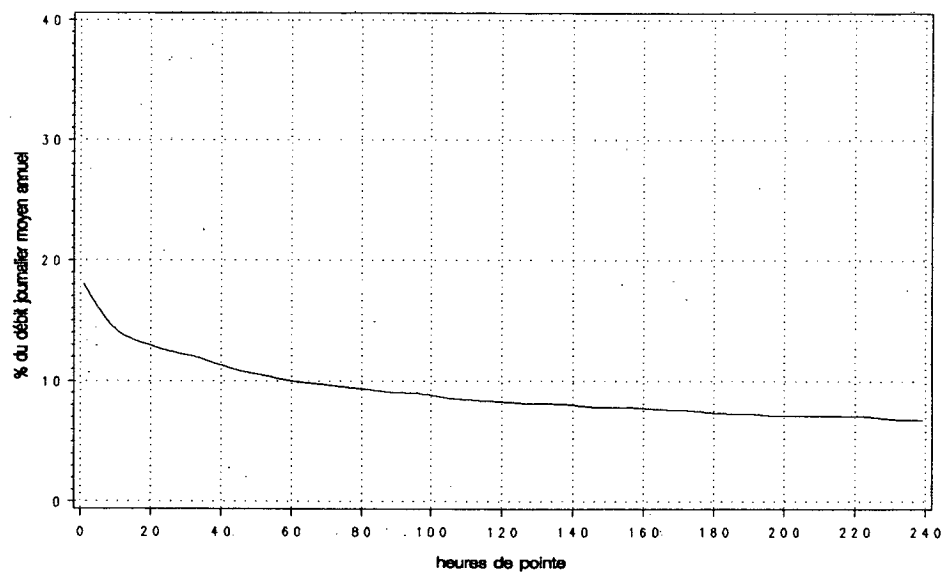

Route Compteur Voie Région Tronçon Section
 0173 010 13 3-2 01 010

MUNICIPALITÉ: Saint-Théophile
 (Armstrong) à 150 m au nord de la frontière des États-Unis

Années antérieures									
Année	djma	djmh	djme	x augm.	Débit journalier maximum	Heures Maximales			
						1re	10e	30e	100e
1988 (*) (1)	910	640 70.3	1440 158.2	+4.0	2670 293.4	270 29.7	230 25.3	190 20.9	150 16.5
1989 (*)	800	580 72.5	1250 156.3	-11.9	2290 286.3	230 28.8	190 23.8	160 20.0	140 17.5
1990 (*)	850	640 75.3	1310 154.1	+6.0	2320 272.9	230 27.1	190 22.4	170 20.0	150 17.6
1991 (*)	770	440 57.1	1300 168.8	-9.6	2890 375.3	370 48.1	220 28.6	190 24.7	150 19.5
1992 (*)	810	450 55.5	1340 165.7	+5.0	2450 303.3	260 31.5	210 25.7	190 22.9	150 18.8

(1) (*) : Pourcentage par rapport au djma

Distribution mensuelle					
Mois	Débit horaire maximum	Débit journalier maximum	Débit journalier moyen	Total mensuel	x annuel
Janvier	90	570	400	12300	4.2
Février	110	610	480	13530	4.6
Mars	---	670	480	14850	5.0
Avril	100	790	570	17020	5.8
Mai	120	980	680	21230	7.2
Juin	130	1440	930	28040	9.5
Juillet	230	2450	1860	57570	19.5
Août	230	2300	1620	50120	17.0
Septembre	260	1950	920	27680	9.4
Octobre	160	1270	720	22220	7.5
Novembre	90	800	560	16870	5.7
Décembre	70	610	440	13640	4.6
Débit moyen annuel:		810	Total annuel:		295650

Répartition horaire journalière						
Heures	Dimanche		Samedi		Jours ouvrables	
	Moyenne	(*) (1)	Moyenne	(*)	Moyenne	(*)
0-1	6	0.76	7	0.94	6	0.71
1-2	5	0.57	5	0.65	4	0.50
2-3	4	0.44	4	0.59	6	0.70
3-4	4	0.48	6	0.83	12	1.44
4-5	6	0.74	9	1.26	18	2.18
5-6	12	1.45	21	2.78	34	4.10
6-7	15	1.79	29	3.92	28	3.44
7-8	25	2.98	41	5.53	37	4.54
8-9	27	3.29	44	5.88	43	5.27
9-10	38	4.52	49	6.61	47	5.76
10-11	48	5.74	60	8.05	53	6.41
11-12	59	7.04	57	7.58	60	7.30
12-13	61	7.36	56	7.45	58	7.03
13-14	79	9.53	58	7.81	63	7.63
14-15	88	10.55	65	8.62	67	8.10
15-16	93	11.14	64	8.58	71	8.65
16-17	78	9.37	54	7.21	64	7.79
17-18	64	7.67	48	6.37	51	6.26
18-19	51	6.17	37	4.88	41	4.99
19-20	43	5.11	31	4.08	34	4.18
20-21	34	4.13	26	3.49	26	3.17
21-22	22	2.59	17	2.28	18	2.24
22-23	12	1.50	13	1.74	13	1.54
23-24	12	1.39	11	1.49	12	1.46
Débit moyen journalier:		830	750		820	

(1) (*) : x des heures moyennes sur les journées moyennes

Route Compteur Voie Région Tronçon Section
 0173 010 13 3-2 01 010

MUNICIPALITÉ: Saint-Théophile
 (Armstrong) à 150 m au nord de la frontière des États-Unis

Débits journaliers mensuels (valeurs et % (1))

Mois	Dimanche moyen	Lundi moyen	Mardi moyen	Mercredi moyen	Jeudi moyen	Vendredi moyen	Samedi moyen	Jour moyen ajusté (2) 1992	Jour moyen ajusté 1991
Janvier	270	500	390	390	460	480	270	390	410
(%)	33.3	61.7	48.1	48.1	56.8	59.3	33.3	48.1	53.2
Février	440	580	490	500	510	550	340	490	470
(%)	54.3	71.6	60.5	61.7	63.0	67.9	42.0	60.5	61.0
Mars	440	590	500	500	520	500	320	480	520
(%)	54.3	72.8	61.7	61.7	64.2	61.7	39.5	59.3	67.5
Avril	540	590	570	560	610	700	390	570	470
(%)	66.7	72.8	70.4	69.1	75.3	86.4	48.1	70.4	61.0
Mai	710	740	620	630	690	820	570	680	610
(%)	87.7	91.4	76.5	77.8	85.2	101.2	70.4	84.0	79.2
Juin	1070	950	830	860	840	1100	900	940	950
(%)	132.1	117.3	102.5	106.2	103.7	135.8	111.1	116.0	123.4
Juillet	2030	1980	1590	1550	1720	2050	2180	1870	1780
(%)	250.6	244.4	196.3	191.4	212.3	253.1	269.1	230.9	231.2
Août	1820	1570	1430	1360	1570	1800	1720	1610	1640
(%)	224.7	193.8	176.5	167.9	193.8	222.2	212.3	198.8	213.0
Septembre	950	1120	790	750	860	1090	880	920	810
(%)	117.3	138.3	97.5	92.6	106.2	134.6	108.6	113.6	105.2
Octobre	790	860	630	650	700	810	610	720	640
(%)	97.5	106.2	77.8	80.2	86.4	100.0	75.3	88.9	83.1
Novembre	520	580	480	540	610	720	480	560	500
(%)	64.2	71.6	59.3	66.7	75.3	88.9	59.3	69.1	64.9
Décembre	290	550	490	540	490	460	240	440	380
(%)	35.8	67.9	60.5	66.7	60.5	56.8	29.6	54.3	49.4
Jour Moyen	820	880	730	740	800	920	740	810	770
(%)	101.2	108.6	90.1	91.4	98.8	113.6	91.4	100.0	100.0

(1) % : Pourcentage par rapport au djma ajusté

(2) Jour moyen ajusté : Moyenne authentique des 7 jours de la semaine

Route Compteur Voie Région Tronçon Section
 0173 010 13 3-2 01 010

MUNICIPALITÉ: Saint-Théophile
 (Armstrong) à 150 m au nord de la frontière des États-Unis

Variations journalières

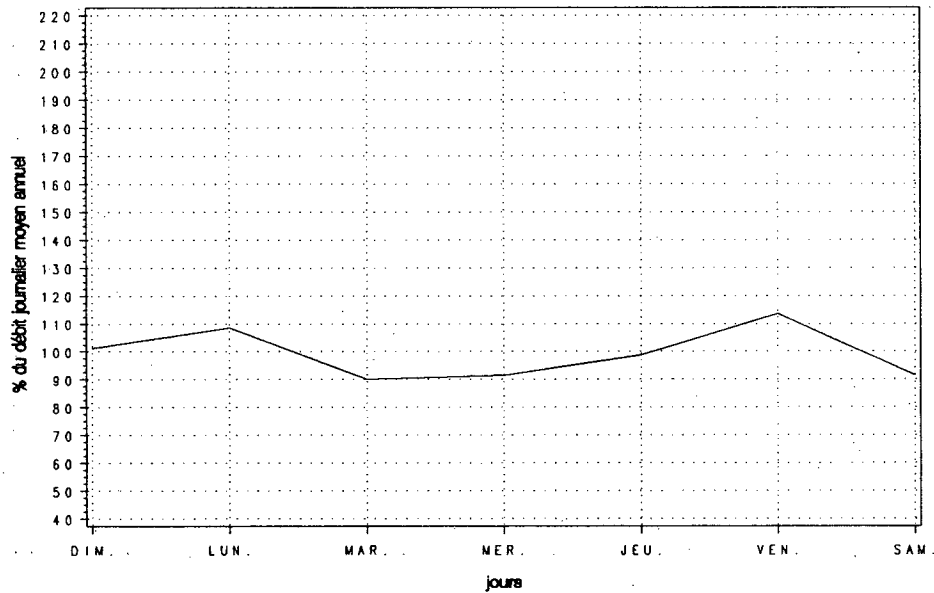

Variations mensuelles

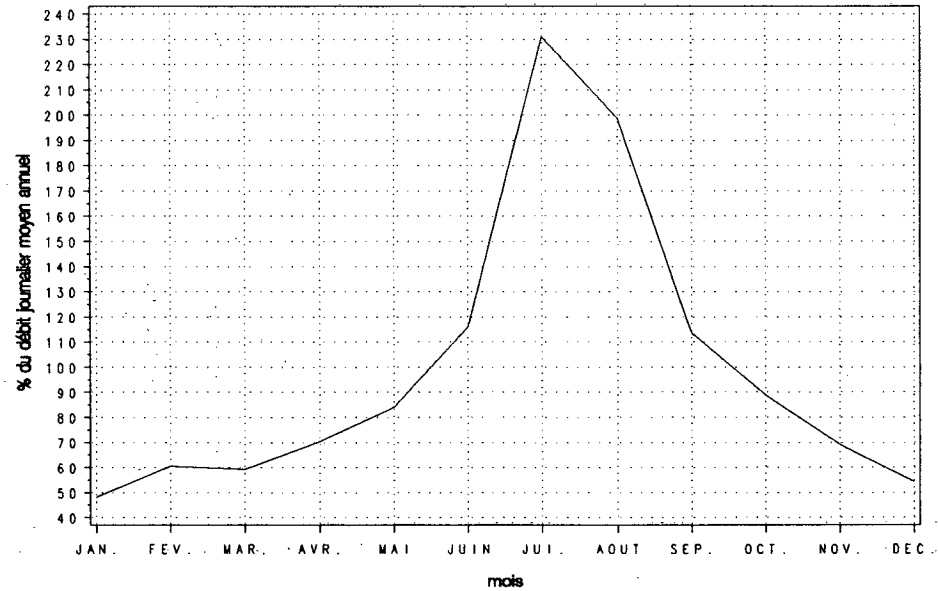

Variations horaires

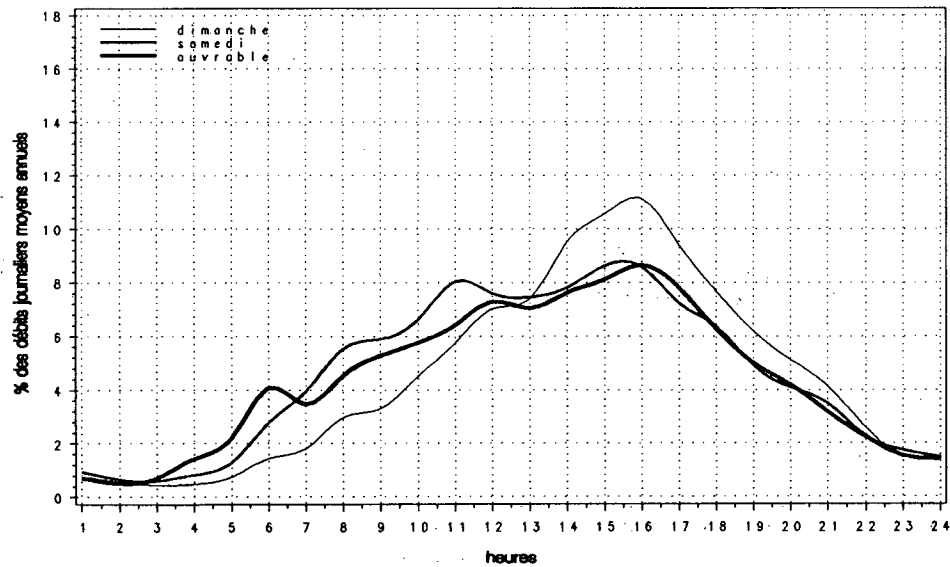

Relation entre les heures de pointe et le djma

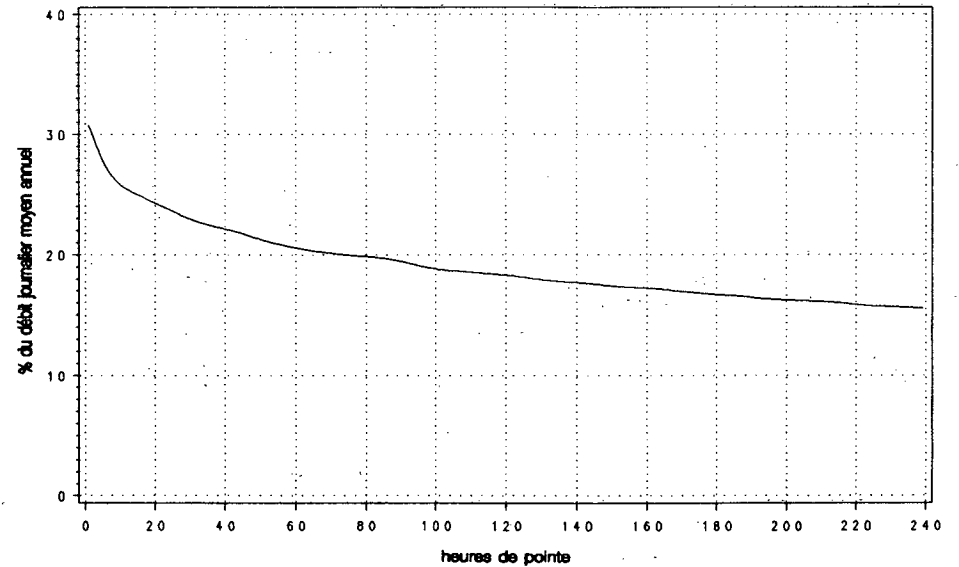

Route Compteur Voie Région Tronçon Section
 0173 200 13 3-2 01 120

MUNICIPALITÉ: Saint-Georges-Est

à 0,2 km au nord de la 40e rue, à 1,0 km au sud de
 la 1re ave. à Notre-Dame-des-Pins

Année	djmo	djmh	Années antérieures			Débit journalier maximum	Heures Maximales			100e
			djme	x augm.	1re		10e	30e		
1988 (*) (1)	8220	7150 87.0	9240 112.4	+3.7	12350 150.2	990 12.0	890 10.8	850 10.3	790 9.6	
1989 (*)	8390	7260 86.5	9540 113.7	+2.1	12330 147.0	1010 12.0	940 11.2	890 10.6	830 9.9	
1990 (*)	8620	7710 89.4	9620 111.6	+2.7	12120 140.6	1250 14.5	960 11.1	910 10.6	850 9.9	
1991 (*)	8590	7440 86.6	9650 112.3	-0.3	12430 144.7	1020 11.9	930 10.8	890 10.4	830 9.7	
1992 (*)	8890	7730 87.0	9920 111.6	+3.5	12460 140.2	1070 12.1	970 10.9	930 10.4	870 9.8	

(1) (*) : Pourcentage par rapport au djmo

Heures	Répartition horaire journalière					
	Dimanche		Samedi		Jours ouvrables	
	Moyenne	(*) (1)	Moyenne	(*)	Moyenne	(*)
0-1	242	3.09	199	2.32	81	0.88
1-2	185	2.36	143	1.67	47	0.51
2-3	131	1.67	101	1.18	35	0.38
3-4	91	1.17	74	0.86	39	0.43
4-5	54	0.68	55	0.64	45	0.49
5-6	41	0.52	66	0.78	110	1.20
6-7	58	0.74	114	1.34	237	2.59
7-8	99	1.26	196	2.29	501	5.46
8-9	166	2.12	331	3.86	561	6.12
9-10	280	3.57	467	5.46	503	5.49
10-11	372	4.75	550	6.43	502	5.47
11-12	438	5.60	567	6.63	503	5.48
12-13	508	6.49	572	6.69	544	5.94
13-14	638	8.16	650	7.59	608	6.63
14-15	644	8.23	634	7.41	610	6.65
15-16	637	8.14	629	7.35	678	7.39
16-17	657	8.39	598	6.99	818	8.92
17-18	551	7.03	529	6.18	674	7.36
18-19	486	6.20	402	4.70	535	5.84
19-20	469	5.99	358	4.18	434	4.74
20-21	404	5.16	346	4.04	359	3.91
21-22	319	4.07	338	3.95	320	3.50
22-23	216	2.76	331	3.87	249	2.71
23-24	138	1.76	308	3.60	177	1.93

Débit moyen journalier: 7830 8560 9170

(1) (*) : x des heures moyennes sur les journées moyennes

Mois	Débit horaire maximum	Distribution mensuelle			x annuel
		Débit journalier maximum	Débit journalier moyen	Total mensuel	
Janvier	820	9140	7000	216950	6.7
Février	910	9400	7590	212560	6.6
Mars	890	10270	8200	254050	7.8
Avril	920	10820	8710	261320	8.1
Mai	960	12010	9460	293300	9.0
Juin	940	12170	9710	291210	9.0
Juillet	1010	12080	10250	317630	9.8
Août	1010	12460	10380	321640	9.9
Septembre	970	11980	9320	279670	8.6
Octobre	1070	12060	9190	284770	8.8
Novembre	1020	11180	8640	259300	8.0
Décembre	920	10200	8140	252250	7.8

Débit moyen annuel: 8890 Total annuel: 3244850

Route Compteur Voie Région Tronçon Section
 0173 200 13 3-2 01 120

MUNICIPALITÉ: Saint-Georges-Est
 à 0,2 km au nord de la 40e rue, à 1,0 km au sud de
 la 1re ave. à Notre-Dame-des-Pins

Débits journaliers mensuels (valeurs et % (1))

Mois	Dimanche moyen	Lundi moyen	Mardi moyen	Mercredi moyen	Jeudi moyen	Vendredi moyen	Samedi moyen	Jour moyen ajusté (2) 1992	Jour moyen ajusté 1991
Janvier (%)	6040 67.9	7110 80.0	7110 80.0	6690 75.3	7780 87.5	8010 90.1	6060 68.2	6970 78.4	6730 78.4
Février (%)	6310 71.0	7250 81.6	7440 83.7	7620 85.7	8230 92.6	9190 103.4	7170 80.7	7600 85.5	7430 86.6
Mars (%)	6810 76.6	7550 84.9	7790 87.6	8570 96.4	8770 98.7	10020 112.7	8110 91.2	8230 92.6	8010 93.4
Avril (%)	7850 88.3	7540 84.8	8350 93.9	8770 98.7	9690 109.0	10420 117.2	8430 94.8	8720 98.1	8670 101.0
Mai (%)	8420 94.7	8520 95.8	8860 99.7	9360 105.3	10230 115.1	11370 127.9	9090 102.2	9410 105.8	9120 106.3
Juin (%)	8680 97.6	9110 102.5	9670 108.8	9030 101.6	10440 117.4	11730 131.9	9530 107.2	9740 109.6	9480 110.5
Juillet (%)	9650 108.5	9870 111.0	9810 110.3	9540 107.3	10810 121.6	11690 131.5	10370 116.6	10250 115.3	10050 117.1
Août (%)	9330 104.9	9480 106.6	10020 112.7	10530 118.4	11320 127.3	12260 137.9	9920 111.6	10410 117.1	10260 119.6
Septembre (%)	8500 95.6	8340 93.8	8950 100.7	9200 103.5	9930 111.7	11490 129.2	9080 102.1	9360 105.3	8830 102.9
Octobre (%)	7950 89.4	8360 94.0	8830 99.3	9120 102.6	9810 110.3	11150 125.4	8780 98.8	9140 102.8	8590 100.1
Novembre (%)	7100 79.9	8030 90.3	8050 90.6	8590 96.6	9460 106.4	10790 121.4	8440 94.9	8640 97.2	8200 95.6
Décembre (%)	7230 81.3	7970 89.7	8280 93.1	8590 96.6	8400 94.5	8990 101.1	7530 84.7	8140 91.6	7570 88.2
Jour Moyen (%)	7820 88.0	8260 92.9	8600 96.7	8800 99.0	9570 107.6	10590 119.1	8540 96.1	8890 100.0	8580 100.0

(1) % : Pourcentage par rapport au djma ajusté.

(2) Jour moyen ajusté : Moyenne authentique des 7 jours de la semaine

Route Compteur Voie Région Tronçon Section
 0173 200 13 3-2 01 120

MUNICIPALITÉ: Saint-Georges-Est
 à 0,2 km au nord de la 40e rue, à 1,0 km au sud de
 la 1re ave. à Notre-Dame-des-Pins

Variations journalières

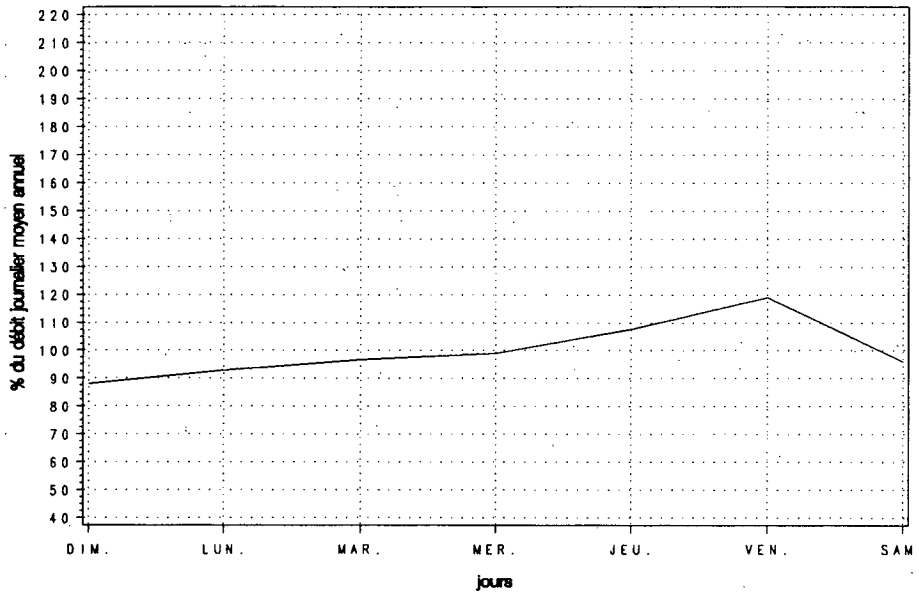

Variations mensuelles

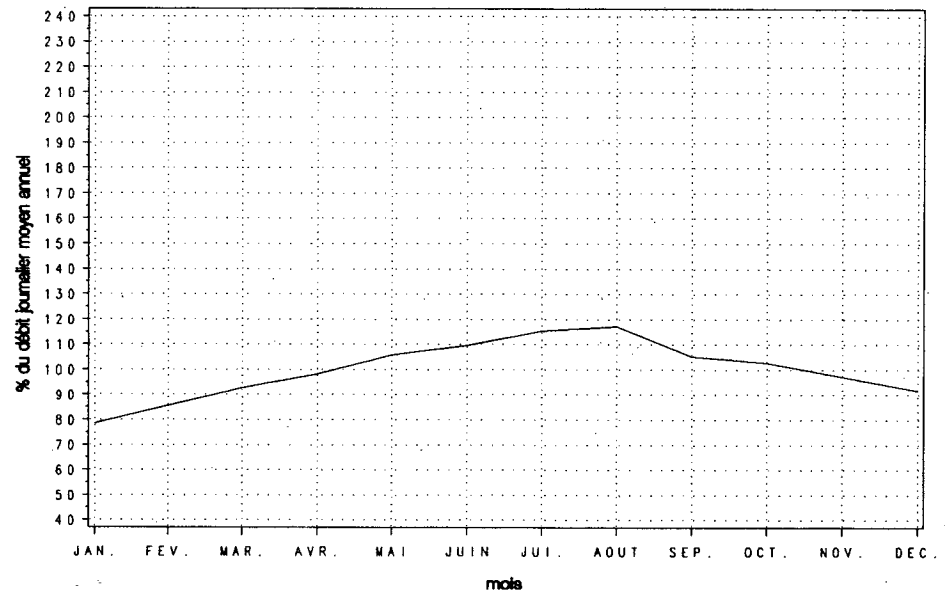

Variations horaires

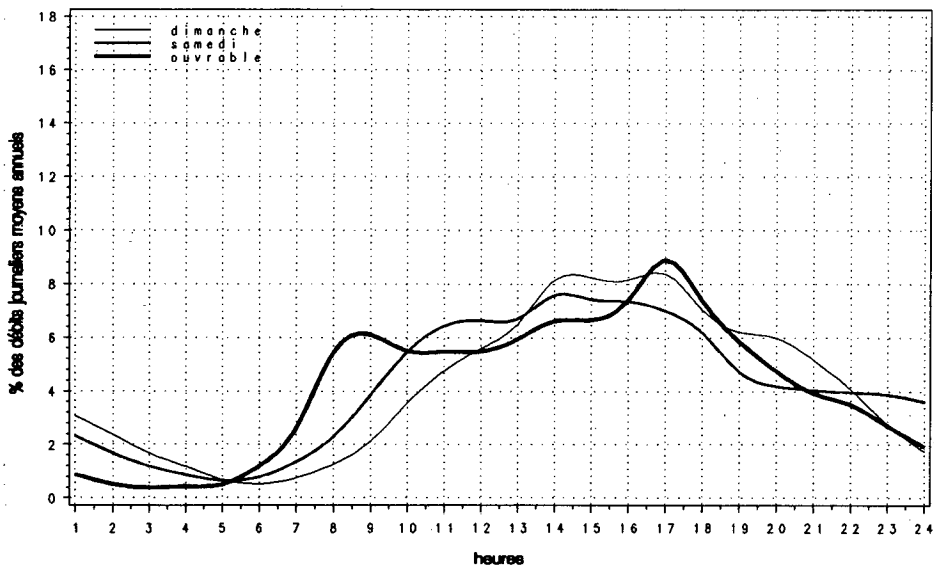

Relation entre les heures de pointe et le djma

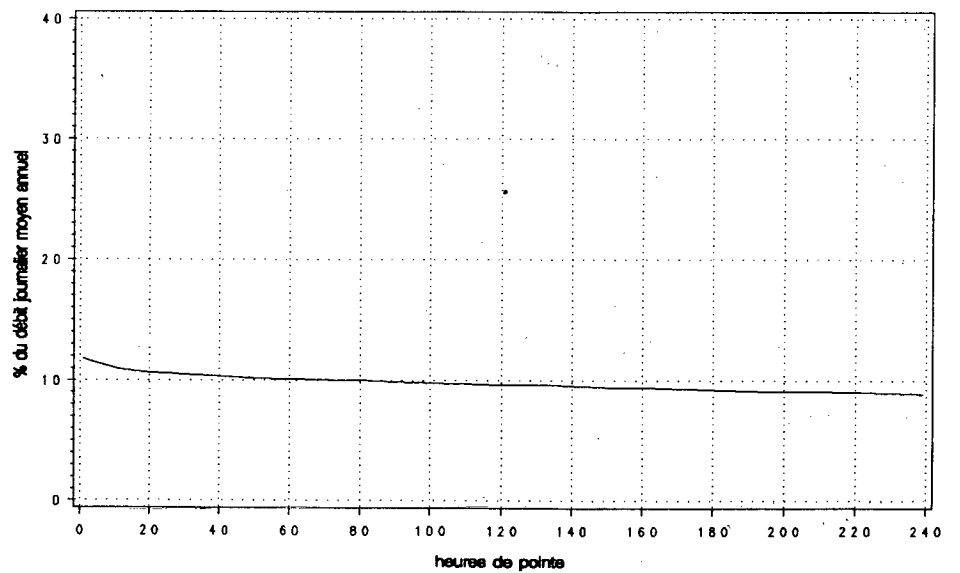

Route Compteur Voie Région Tronçon Section
 0173 550 13 3-2 01 370

MUNICIPALITÉ: Saint-Isidore
 à 5,3 km au nord de l'int. sud de la route 275, à
 3,9 km au nord de la voie ferrée

Année	djma	djmh	Années antérieures				Débit journalier			
			djme	x augm.	maximum	1re	10e	30e	100e	
1988 (*) (1)	1870	1630 87.2	2010 107.5	-3.3	2610 139.6	270 14.4	240 12.8	230 12.3	210 11.2	
1989 (*)	1940	1620 83.5	2270 117.0	+3.6	2840 146.4	280 14.4	260 13.4	240 12.4	220 11.3	
1990 (*)	2020	1700 84.2	2290 113.4	+4.1	2840 140.6	300 14.9	260 12.9	240 11.9	220 10.9	
1991 (*)	2080	1720 82.7	2320 111.5	+2.9	2860 137.5	290 13.9	260 12.5	250 12.0	230 11.1	
1992 (*)	2180	1770 81.2	2460 113.2	+4.6	3140 144.4	340 15.6	300 13.8	260 12.1	250 11.3	

(1) (*): Pourcentage par rapport au djma

Mois	Distribution mensuelle				x annuel
	Débit horaire maximum	Débit journalier maximum	Débit journalier moyen	Total mensuel	
Janvier	210	2050	1550	48150	6.1
Février	220	2160	1670	46820	5.9
Mars	230	2370	1930	59800	7.5
Avril	260	2600	2200	66060	8.3
Mai	310	2860	2380	73740	9.3
Juin	340	2860	2410	72430	9.1
Juillet	260	3030	2340	72650	9.1
Août	300	3140	2590	80400	10.1
Septembre	320	3050	2510	75210	9.5
Octobre	310	2910	2410	74740	9.4
Novembre	270	2720	2180	65420	8.2
Décembre	260	2450	1910	59060	7.4
Débit moyen annuel:	2180		Total annuel:	795700	

Heures	Répartition horaire journalière					
	Dimanche		Samedi		Jours ouvrables	
	Moyenne	(*) (1)	Moyenne	(*)	Moyenne	(*)
0-1	57	2.86	46	2.31	21	0.94
1-2	48	2.39	33	1.63	12	0.55
2-3	35	1.75	25	1.24	9	0.41
3-4	23	1.17	22	1.09	12	0.54
4-5	11	0.53	9	0.47	8	0.38
5-6	7	0.33	9	0.46	19	0.84
6-7	11	0.53	22	1.12	81	3.62
7-8	20	0.98	46	2.29	154	6.90
8-9	38	1.92	75	3.78	138	6.14
9-10	65	3.24	107	5.39	116	5.17
10-11	92	4.60	122	6.13	112	5.00
11-12	110	5.53	120	6.01	108	4.84
12-13	118	5.93	125	6.26	117	5.21
13-14	176	8.84	149	7.47	138	6.15
14-15	169	8.45	144	7.21	137	6.10
15-16	167	8.35	147	7.37	168	7.51
16-17	177	8.85	152	7.64	223	9.97
17-18	141	7.06	138	6.94	189	8.46
18-19	117	5.84	100	5.03	125	5.60
19-20	118	5.90	92	4.63	97	4.35
20-21	115	5.77	86	4.30	82	3.65
21-22	88	4.41	76	3.80	76	3.37
22-23	60	2.99	75	3.75	57	2.53
23-24	38	1.88	73	3.67	39	1.76
Débit moyen journalier:	2000		1990		2240	

(1) (*): x des heures moyennes sur les journées moyennes

Route Compteur Voie Région Tronçon Section
 0173 550 13 3-2 01 370

MUNICIPALITÉ: Saint-Isidore
 à 5,3 km au nord de l'int. sud de la route 275, à
 3,9 km au nord de la voie ferrée

Débits journaliers mensuels (valeurs et % (1))

Mois	Dimanche moyen	Lundi moyen	Mardi moyen	Mercredi moyen	Jeudi moyen	Vendredi moyen	Samedi moyen	Jour moyen ajusté (2) 1992	Jour moyen ajusté 1991
Janvier (%)	1240 57.1	1620 74.7	1610 74.2	1620 74.7	1570 72.4	1790 82.5	1360 62.7	1540 71.0	1570 75.5
Février (%)	1260 58.1	1770 81.6	1690 77.9	1680 77.4	1880 86.6	1980 91.2	1460 67.3	1670 77.0	1730 83.2
Mars (%)	1740 80.2	1880 86.6	1940 89.4	1950 89.9	2070 95.4	2250 103.7	1710 78.8	1930 88.9	1840 88.5
Avril (%)	2180 100.5	1980 91.2	2190 100.9	2230 102.8	2360 108.8	2460 113.4	2030 93.5	2200 101.4	2120 101.9
Mai (%)	2230 102.8	2280 105.1	2310 106.5	2350 108.3	2490 114.7	2750 126.7	2190 100.9	2370 109.2	2260 108.7
Juin (%)	2290 105.5	2360 108.8	2450 112.9	2300 106.0	2550 117.5	2780 128.1	2250 103.7	2430 112.0	2260 108.7
Juillet (%)	2200 101.4	2180 100.5	2350 108.3	2320 106.9	2480 114.3	2670 123.0	2160 99.5	2340 107.8	2310 111.1
Août (%)	2430 112.0	2510 115.7	2550 117.5	2570 118.4	2730 125.8	2950 135.9	2420 111.5	2590 119.4	2410 115.9
Septembre (%)	2330 107.4	2370 109.2	2550 117.5	2540 117.1	2540 117.1	3000 138.2	2250 103.7	2510 115.7	2310 111.1
Octobre (%)	2270 104.6	2230 102.8	2350 108.3	2400 110.6	2510 115.7	2800 129.0	2270 104.6	2400 110.6	2240 107.7
Novembre (%)	2030 93.5	2110 97.2	2030 93.5	2110 97.2	2290 105.5	2600 119.8	2070 95.4	2180 100.5	2100 101.0
Décembre (%)	1770 81.6	1910 88.0	2040 94.0	1990 91.7	1800 82.9	2100 96.8	1700 78.3	1900 87.6	1760 84.6
Jour Moyen (%)	2000 92.2	2100 96.8	2170 100.0	2170 100.0	2270 104.6	2510 115.7	1990 91.7	2170 100.0	2080 100.0

(1) % : Pourcentage par rapport au djma ajusté

(2) Jour moyen ajusté : Moyenne authentique des 7 jours de la semaine

Route Compteur Voie Région. Tronçon Section
 0173 550 13 3-2 01 370

MUNICIPALITÉ: Saint-Isidore
 à 5,3 km au nord de l'int. sud de la route 2.75, à
 3,9 km au nord de la voie ferrée

Variations journalières

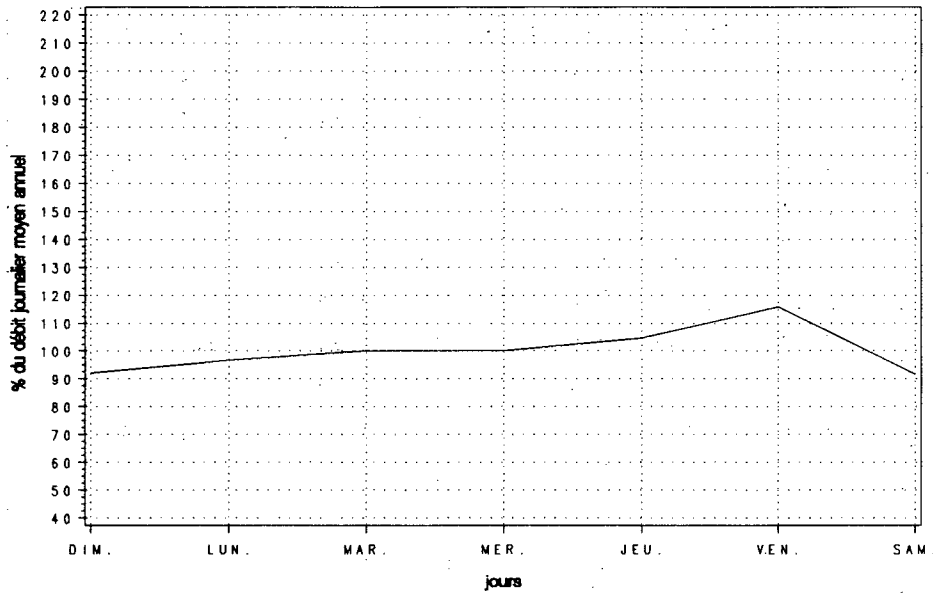

Variations mensuelles

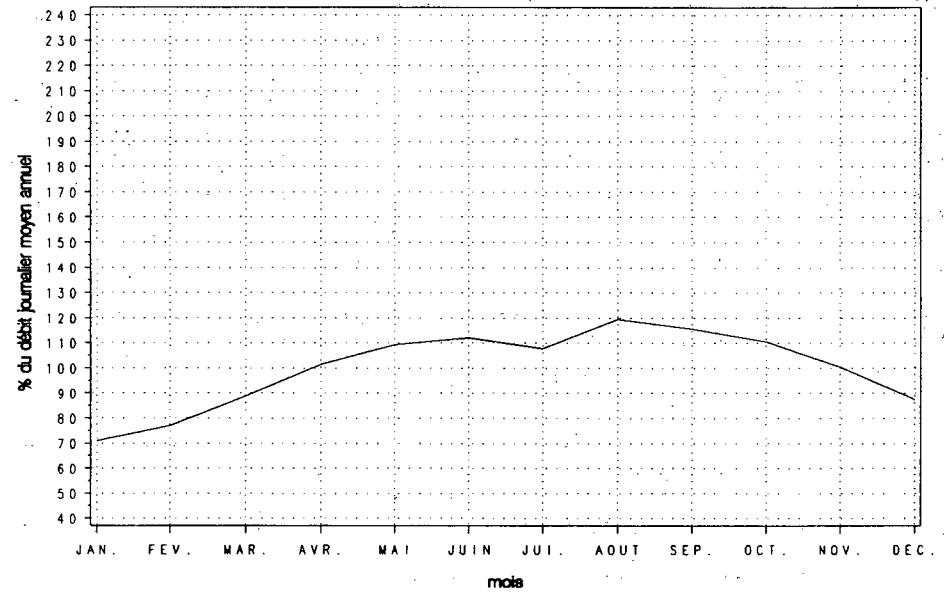

Variations horaires

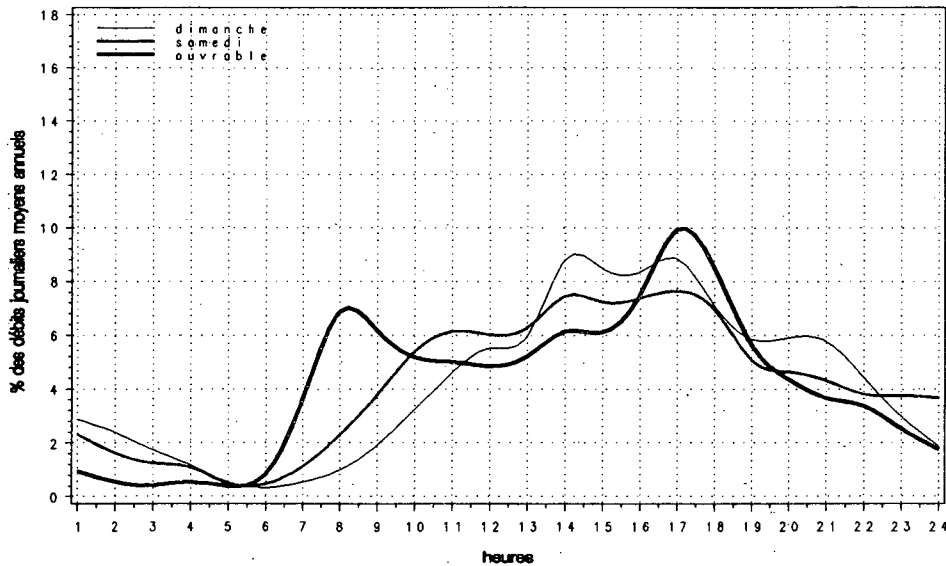

Relation entre les heures de pointe et le djma

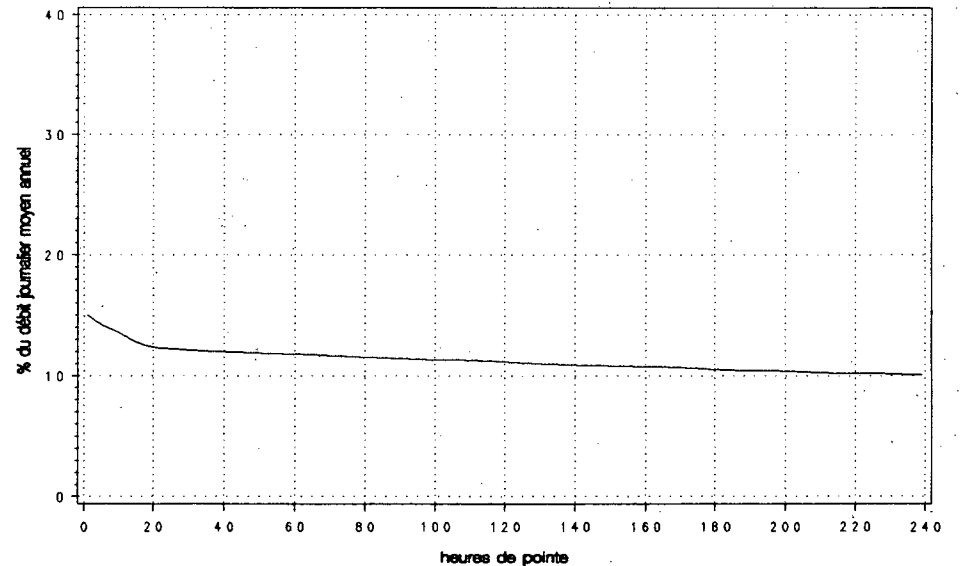

Route Compteur Voie Région Tronçon Section
 0175 475 11 3-2 01 090

MUNICIPALITÉ: Saint-Nicolas
 approche sud du pont de Québec

Année	djma	djmh	Années antérieures						
			djme	x augm.	Débit journalier maximum	Heures journalières	Maximales 10e	30e	100e
1988 (*) (1)	8920	8030 90.0	9580 107.4	+3.8	11940 133.9	1880 21.1	1720 19.3	1660 18.6	1570 17.6
1989 (*)	9540	8290 86.9	10740 112.6	+7.0	14700 154.1	1840 19.3	1760 18.4	1710 17.9	1630 17.1
1990 (*)	9840	8840 89.8	10800 109.8	+3.1	14960 152.0	1640 16.7	1600 16.3	1510 15.3	1300 13.2
1991 (*)	9470	8360 88.3	10570 111.6	-3.8	15030 158.7	5250 55.4	1620 17.1	1520 16.1	1250 13.2
1992 (*)	8080	8540 105.6	7920 98.0	-14.6	12830 158.8	2010 24.9	1760 21.8	1680 20.8	1410 17.4

(1) (*): Pourcentage par rapport au djma

Mois	Distribution mensuelle				
	Débit horaire maximum	Débit journalier maximum	Débit journalier moyen	Total mensuel	x annuel
Janvier	1660	10630	8310	257500	8.7
Février	1730	11020	8990	251840	8.5
Mars	1790	11190	9330	289160	9.8
Avril	---	---	8140	244200	8.3
Mai	---	---	8500	263500	8.9
Juin	2010	12830	10230	306980	10.4
Juillet	---	---	9620	298220	10.1
Août	1390	6640	5430	168450	5.7
Septembre	1330	8330	6410	192430	6.5
Octobre	1240	8310	6400	198510	6.7
Novembre	---	---	8170	245100	8.3
Décembre	---	---	7570	234670	8.0
Débit moyen annuel:		8080	Total annuel:		2949200

Heures	Répartition horaire journalière					
	Dimanche		Samedi		Jours ouvrables	
	Moyenne	(*) (1)	Moyenne	(*)	Moyenne	(*)
0-1	177	2.89	147	2.13	76	0.87
1-2	112	1.83	97	1.41	39	0.45
2-3	67	1.09	66	0.96	25	0.29
3-4	48	0.79	47	0.68	22	0.25
4-5	21	0.34	22	0.32	16	0.18
5-6	17	0.28	24	0.35	35	0.40
6-7	38	0.62	61	0.88	224	2.57
7-8	96	1.57	165	2.40	842	9.66
8-9	155	2.54	285	4.12	778	8.93
9-10	232	3.79	363	5.26	412	4.73
10-11	320	5.23	426	6.18	348	3.99
11-12	372	6.07	456	6.60	378	4.34
12-13	440	7.18	498	7.22	453	5.20
13-14	564	9.21	584	8.46	475	5.45
14-15	556	9.08	559	8.10	437	5.01
15-16	530	8.66	527	7.63	569	6.53
16-17	539	8.81	541	7.84	915	10.50
17-18	409	6.69	499	7.23	836	9.59
18-19	303	4.94	344	4.98	516	5.92
19-20	294	4.80	289	4.18	383	4.40
20-21	280	4.57	226	3.27	292	3.35
21-22	237	3.87	206	2.98	299	3.43
22-23	188	3.07	233	3.37	216	2.48
23-24	127	2.08	239	3.46	161	1.84
Débit moyen journalier:		6120	6900	8720		

(1) (*): x des heures moyennes sur les journées moyennes

Route Compteur Voie Région Tronçon Section
 0175 475 11 3-2 01 090

MUNICIPALITÉ: Saint-Nicolas
 approche sud du pont de Québec

Débits journaliers mensuels (valeurs et % (1))

Mois	Dimanche moyen	Lundi moyen	Mardi moyen	Mercredi moyen	Jeudi moyen	Vendredi moyen	Samedi moyen	Jour moyen ajusté (2) 1992	Jour moyen ajusté 1991
Janvier	5730	9150	8960	8420	8750	9710	7050	8250	7590
(%)	70.7	112.8	110.5	103.8	107.9	119.7	86.9	101.7	80.1
Février	6230	9430	9450	9400	10420	10560	7660	9020	8280
(%)	76.8	116.3	116.5	115.9	128.5	130.2	94.5	111.2	87.4
Mars	7190	9570	9800	9860	10520	10880	7960	9400	8790
(%)	88.7	118.0	120.8	121.6	129.7	134.2	98.2	115.9	92.8
Avril	---	---	---	---	---	---	---	8140	9500
(%)	---	---	---	---	---	---	---	100.4	100.3
Mai	---	---	---	---	---	---	---	8500	9920
(%)	---	---	---	---	---	---	---	104.8	104.8
Juin	8120	10630	11000	10300	11280	12180	8760	10320	10380
(%)	100.1	131.1	135.6	127.0	139.1	150.2	108.0	127.3	109.6
Juillet	---	---	---	---	---	---	---	9620	11230
(%)	---	---	---	---	---	---	---	118.6	118.6
Août	3860	5780	5930	5990	6410	6230	4170	5480	11570
(%)	47.6	71.3	73.1	73.9	79.0	76.8	51.4	67.6	122.2
Septembre	5350	5960	6470	6560	7260	7660	5810	6440	9120
(%)	66.0	73.5	79.8	80.9	89.5	94.5	71.6	79.4	96.3
Octobre	5340	5920	6160	6710	7030	7850	5760	6400	8830
(%)	65.8	73.0	76.0	82.7	86.7	96.8	71.0	78.9	93.2
Novembre	---	---	---	---	---	---	---	8170	9540
(%)	---	---	---	---	---	---	---	100.7	100.7
Décembre	---	---	---	---	---	---	---	7570	8840
(%)	---	---	---	---	---	---	---	93.3	93.3
Jour Moyen	6830	8019	8176	8205	8769	8945	6659	8110	9470
(%)	84.2	98.9	100.8	101.2	108.1	110.3	82.1	100.0	100.0

(1) % : Pourcentage par rapport au djma. ajusté

(2) Jour moyen ajusté : Moyenne authentique des 7 jours de la semaine

Route Compteur Voie Région Tronçon Section
 0175 475 11 3-2 01 090

MUNICIPALITÉ: Saint-Nicolas
 approche sud du pont de Québec

Variations journalières

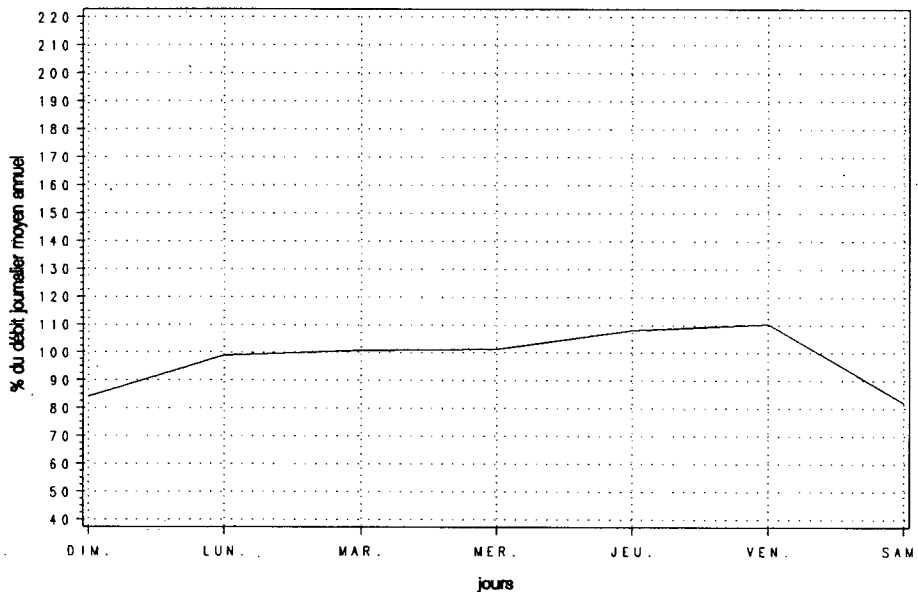

Variations mensuelles

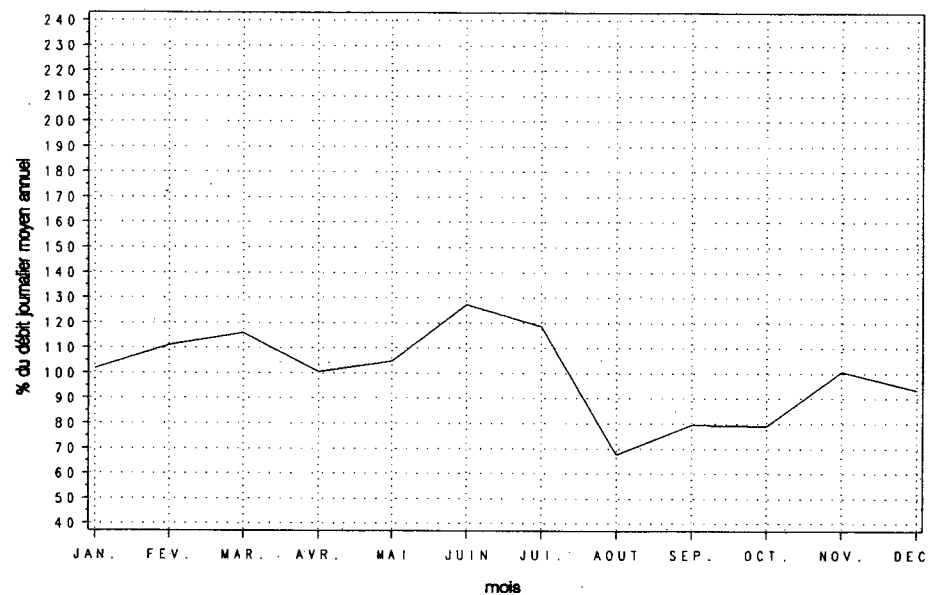

Variations horaires

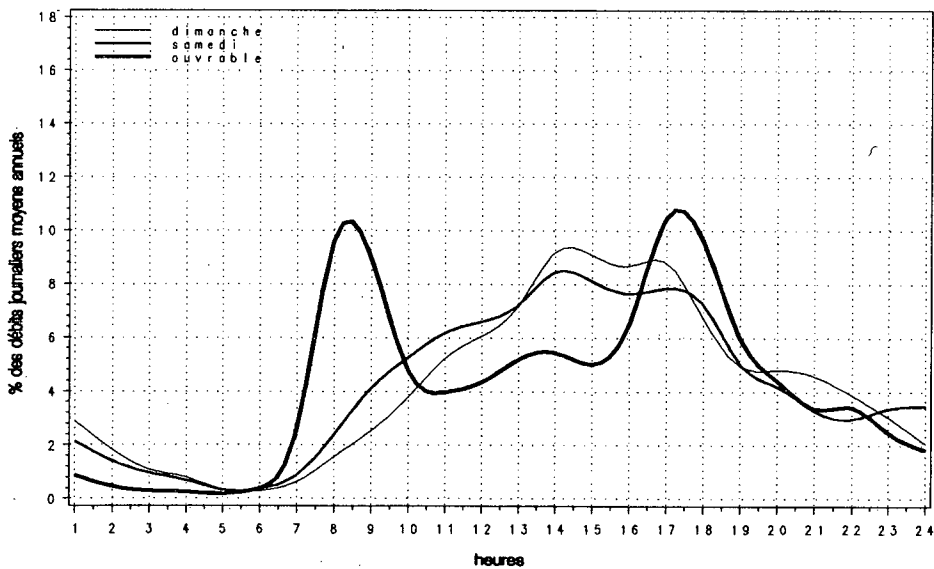

Relation entre les heures de pointe et le djma

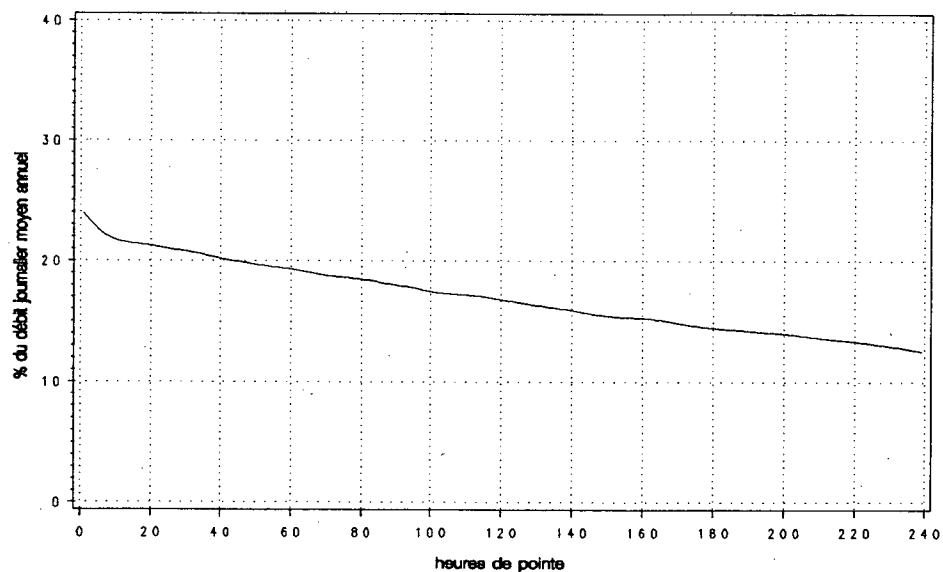

Route Compteur Voie Région Tronçon Section
 0175 475 12 3-2 01 090

MUNICIPALITÉ: Saint-Nicolas
 approche sud du pont de Québec

Années antérieures									
Année	djma	djh	djne	x augm.	Débit journalier		Heures Maximales		
					maximum	maximum	1re	10e	30e
1988	9430	8300	10450	+2.2	12830	1570	1520	1480	1340
(*) (1)		88.0	110.8		136.1	16.6	16.1	15.7	14.2
1989	9940	8280	11800	+5.5	17330	1580	1450	1370	1270
(*)		83.3	118.7		174.3	15.9	14.6	13.8	12.8
1990	9600	8770	10270	-3.5	13380	1920	1790	1740	1660
(*)		91.4	107.0		139.4	20.0	18.6	18.1	17.3
1991	---	---	---	---	---	---	---	---	---
(*)		---	---		---	---	---	---	---
1992	7980	8260	7970	---	14480	2390	1990	1780	1420
(*)		103.5	99.9		181.4	29.9	24.9	22.3	17.8

(1) (*) : Pourcentage par rapport au djma

Distribution mensuelle					
Mois	Débit horaire maximum	Débit journalier maximum	Débit journalier moyen	Total mensuel	x annuel
Février	1870	11200	8640	242010	8.3
Mars	2390	11700	9080	281420	9.7
Avril	---	---	7910	237300	8.1
Mai	---	---	8500	263500	9.0
Juin	2340	14480	11230	336990	11.6
Juillet	---	---	8680	269080	9.2
Août	1390	6700	5520	171010	5.9
Septembre	1330	8420	6530	195800	6.7
Octobre	1330	9020	6630	205680	7.1
Novembre	---	---	7810	234300	8.0
Décembre	---	---	7440	230640	7.9
Débit moyen annuel:		7980	Total annuel:		2912700

Répartition horaire journalière						
Heures	Dimanche		Samedi		Jours ouvrables	
	Moyenne	(*) (1)	Moyenne	(*)	Moyenne	(*)
0-1	236	3.86	217	3.16	117	1.33
1-2	150	2.45	138	2.02	56	0.64
2-3	92	1.50	92	1.34	36	0.41
3-4	72	1.18	69	1.01	27	0.30
4-5	30	0.49	29	0.43	16	0.19
5-6	19	0.30	25	0.37	19	0.21
6-7	27	0.45	37	0.53	71	0.80
7-8	57	0.92	83	1.21	241	2.74
8-9	113	1.84	168	2.45	322	3.67
9-10	165	2.69	213	3.11	215	2.45
10-11	253	4.12	318	4.64	266	3.03
11-12	337	5.50	418	6.11	360	4.09
12-13	403	6.59	462	6.75	429	4.88
13-14	495	8.08	493	7.20	402	4.58
14-15	534	8.73	530	7.74	457	5.21
15-16	546	8.92	609	8.89	718	8.17
16-17	610	9.96	696	10.17	1445	16.46
17-18	448	7.31	633	9.25	1283	14.61
18-19	315	5.15	318	4.64	577	6.57
19-20	305	4.98	253	3.70	407	4.63
20-21	305	4.98	237	3.46	372	4.23
21-22	271	4.43	238	3.48	418	4.76
22-23	203	3.32	282	4.12	304	3.46
23-24	138	2.25	289	4.23	217	2.47
Débit moyen journalier:		6130	6850	8780		

(1) (*) : x des heures moyennes sur les journées moyennes

Route Compteur Voie Région Tronçon Section
 0175 475 12 3-2 01 090

MUNICIPALITÉ: Saint-Nicolas
 approche sud du pont de Québec

Débits journaliers mensuels (valeurs et % (1))

Mois	Dimanche moyen	Lundi moyen	Mardi moyen	Mercredi moyen	Jeudi moyen	Vendredi moyen	Samedi moyen	Jour moyen ajusté (2) 1992	Jour moyen ajusté 1991
Janvier (%)	5590 69.8	8760 109.4	8340 104.1	7960 99.4	8410 105.0	9370 117.0	6620 82.6	7860 98.1	---
Février (%)	5990 74.8	8980 112.1	8970 112.0	9100 113.6	9930 124.0	10470 130.7	7240 90.4	8670 108.2	---
Mars (%)	6690 83.5	9020 112.6	9880 123.3	9840 122.8	10080 125.8	10910 136.2	7570 94.5	9140 114.1	---
Avril (%)	---	---	---	---	---	---	---	7910 98.8	---
Mai (%)	---	---	---	---	---	---	---	8500 106.1	---
Juin (%)	8960 111.9	11550 144.2	12100 151.1	11610 144.9	12390 154.7	13290 165.9	9430 117.7	11330 141.4	---
Juillet (%)	---	---	---	---	---	---	---	8680 108.4	---
Août (%)	3910 48.8	5840 72.9	6040 75.4	6160 76.9	6480 80.9	6290 78.5	4250 53.1	5570 69.5	---
Septembre (%)	5440 67.9	6050 75.5	6550 81.8	6710 83.8	7370 92.0	7820 97.6	5920 73.9	6550 81.8	---
Octobre (%)	5440 67.9	6070 75.8	6630 82.8	6960 86.9	7180 89.6	8190 102.2	5900 73.7	6620 82.6	---
Novembre (%)	---	---	---	---	---	---	---	7810 97.5	---
Décembre (%)	---	---	---	---	---	---	---	7440 92.9	---
Jour Moyen (%)	6873 85.8	8032 100.3	8264 103.2	8324 103.9	8811 110.0	9079 113.3	6661 83.2	8010 100.0	---

(1) % : Pourcentage par rapport au djma ajusté

(2) Jour moyen ajusté : Moyenne authentique des 7 jours de la semaine

Route Compteur Voie Région Tronçon Section
 0175 475 12 3-2 01 090

MUNICIPALITÉ: Saint-Nicolas
 approche sud du pont de Québec

Variations journalières

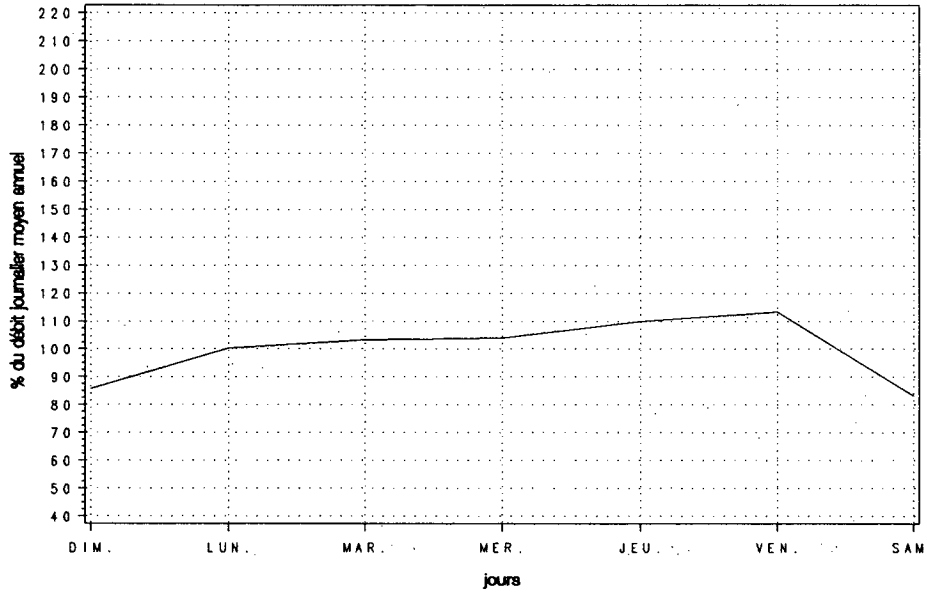

Variations mensuelles

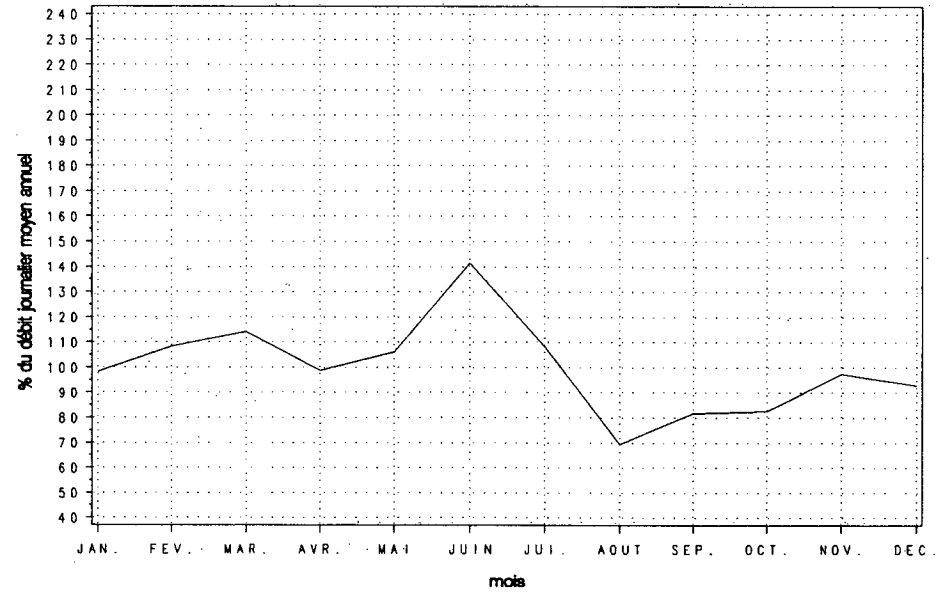

Variations horaires

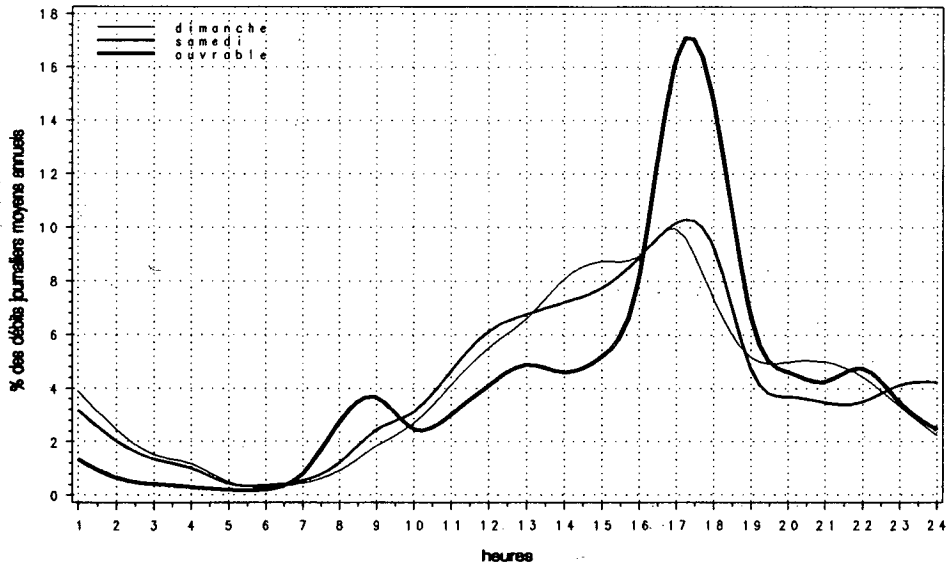

Relation entre les heures de pointe et le djma

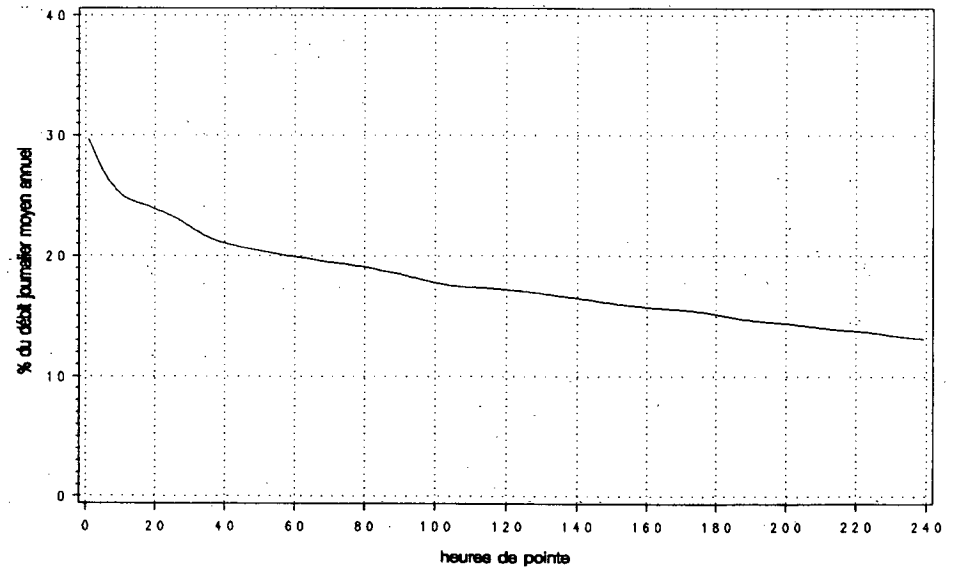

Route 0175 Compteur 475 Voie 13 Région 3-2 Tronçon 01 Section 090

MUNICIPALITÉ: Saint-Nicolas
 approche sud du pont de Québec

Année	djma	djmh	Années antérieures				Débit journalier maximum			
			djme	x augm.	1re	10e	30e	100e		
1988 (*) (1)	18350 89.0	16330 89.0	20020 109.1	+2.9	24770 135.0	2650 14.4	2410 13.1	2330 12.7	2220 12.1	
1989 (*)	19490 85.1	16580 85.1	22540 115.6	+6.2	30850 158.3	2780 14.3	2520 12.9	2450 12.6	2320 11.9	
1990 (*)	19760 90.2	17820 90.2	21500 108.8	+1.4	27340 138.4	2660 13.5	2530 12.8	2440 12.3	2320 11.7	
1991 (*)	18930 88.0	16650 88.0	21150 111.7	-4.2	30060 158.8	2860 15.1	2320 12.3	2200 11.6	1810 9.6	
1992 (*)	16190 103.6	16780 103.6	16140 99.7	-14.5	26870 166.0	4350 26.9	3690 22.8	2920 18.0	2260 14.0	

(1) (*) : Pourcentage par rapport au djma

Mois	Débit horaire maximum	Distribution mensuelle			x annuel
		Débit journalier maximum	Débit journalier moyen	Total mensuel	
Janvier	2500	21230	16220	502900	8.5
Février	2710	21860	17640	493850	8.4
Mars	2900	22800	18420	571030	9.7
Avril	---	---	16320	489600	8.3
Mai	---	---	17050	528550	8.9
Juin	4350	26870	21470	643970	10.9
Juillet	---	---	19290	597990	10.1
Août	2780	13340	10950	339450	5.7
Septembre	2660	16750	12940	388220	6.6
Octobre	2490	17320	13040	404190	6.8
Novembre	---	---	16270	488100	8.3
Décembre	---	---	14920	462520	7.8
Débit moyen annuel: 16190		Total annuel: 5909350			

Heures	Répartition horaire journalière					
	Dimanche		Samedi		Jours ouvrables	
	Moyenne	(*) (1)	Moyenne	(*)	Moyenne	(*)
0-1	414	3.38	364	2.65	193	1.10
1-2	262	2.14	235	1.71	96	0.55
2-3	159	1.30	158	1.15	61	0.35
3-4	120	0.98	116	0.84	48	0.28
4-5	51	0.41	52	0.37	32	0.18
5-6	36	0.29	49	0.36	54	0.31
6-7	65	0.53	98	0.71	295	1.69
7-8	153	1.25	248	1.80	1083	6.19
8-9	268	2.19	452	3.29	1101	6.29
9-10	397	3.24	576	4.19	627	3.59
10-11	573	4.68	744	5.41	614	3.51
11-12	709	5.79	874	6.36	738	4.22
12-13	843	6.88	960	6.98	881	5.04
13-14	1059	8.64	1076	7.83	876	5.01
14-15	1090	8.90	1089	7.92	893	5.11
15-16	1076	8.79	1135	8.26	1288	7.36
16-17	1149	9.39	1237	9.00	2363	13.51
17-18	857	7.00	1132	8.23	2122	12.13
18-19	618	5.05	662	4.81	1093	6.25
19-20	599	4.89	542	3.94	791	4.52
20-21	585	4.78	462	3.36	665	3.80
21-22	508	4.15	444	3.23	719	4.11
22-23	391	3.19	515	3.74	521	2.98
23-24	265	2.16	528	3.84	379	2.17
Débit moyen journalier: 12250		13750		17490		

(1) (*) : x des heures moyennes sur les journées moyennes

Route Compteur Voie Région Tronçon Section
 0175 475 13 3-2 01 090

MUNICIPALITÉ: Saint-Nicolas
 approche sud du pont de Québec

Débits journaliers mensuels (valeurs et % (1))

Mois	Dimanche moyen	Lundi moyen	Mardi moyen	Mercredi moyen	Jeudi moyen	Vendredi moyen	Samedi moyen	Jour moyen ajusté (2) 1992	Jour moyen ajusté 1991
Janvier (%)	11320 69.7	17910 110.2	17300 106.5	16390 100.9	17150 105.5	19070 117.4	13670 84.1	16120 99.2	15180 80.2
Février (%)	12210 75.1	18400 113.2	18430 113.4	18500 113.8	20340 125.2	21020 129.4	14900 91.7	17690 108.9	16570 87.6
Mars (%)	13880 85.4	18770 115.5	19680 121.1	19690 121.2	20600 126.8	21790 134.1	15540 95.6	18560 114.2	17580 92.9
Avril (%)	---	---	---	---	---	---	---	16320 100.4	19000 100.4
Mai (%)	---	---	---	---	---	---	---	17050 104.9	19850 104.9
Juin (%)	17080 105.1	22180 136.5	23100 142.2	21910 134.8	23660 145.6	25470 156.7	18190 111.9	21660 133.3	20770 109.8
Juillet (%)	---	---	---	---	---	---	---	19290 118.7	22460 118.7
Août (%)	7770 47.8	11620 71.5	11970 73.7	12150 74.8	12890 79.3	12520 77.0	8420 51.8	11050 68.0	23150 122.4
Septembre (%)	10790 66.4	12000 73.8	13020 80.1	13270 81.7	14630 90.0	15480 95.3	11720 72.1	12990 79.9	18230 96.4
Octobre (%)	10770 66.3	11990 73.8	12780 78.6	13670 84.1	14210 87.4	16030 98.6	11670 71.8	13020 80.1	17890 94.6
Novembre (%)	---	---	---	---	---	---	---	16270 100.1	18950 100.2
Décembre (%)	---	---	---	---	---	---	---	14920 91.8	17380 91.9
Jour Moyen (%)	13703 84.3	16064 98.9	16441 101.2	16531 101.7	17578 108.2	18022 110.9	13322 82.0	16250 100.0	18920 100.0

(1) % : Pourcentage par rapport au djma ajusté

(2) Jour moyen ajusté : Moyenne authentique des 7 jours de la semaine

Route Compteur Voie Région Tronçon Section
 0175 475 13 3-2 01 090

MUNICIPALITÉ: Saint-Nicolas
 approche sud du pont de Québec

Variations journalières

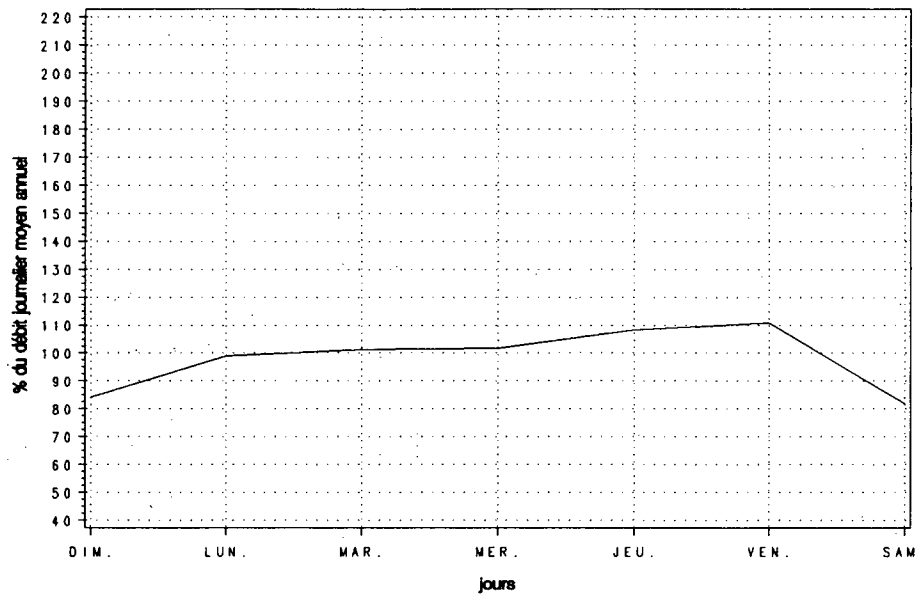

Variations mensuelles

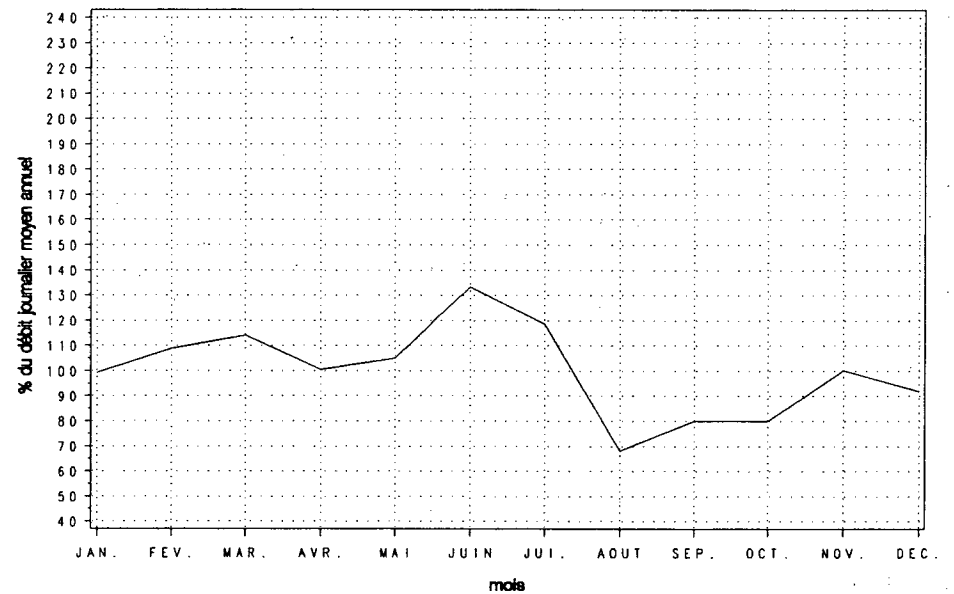

Variations horaires

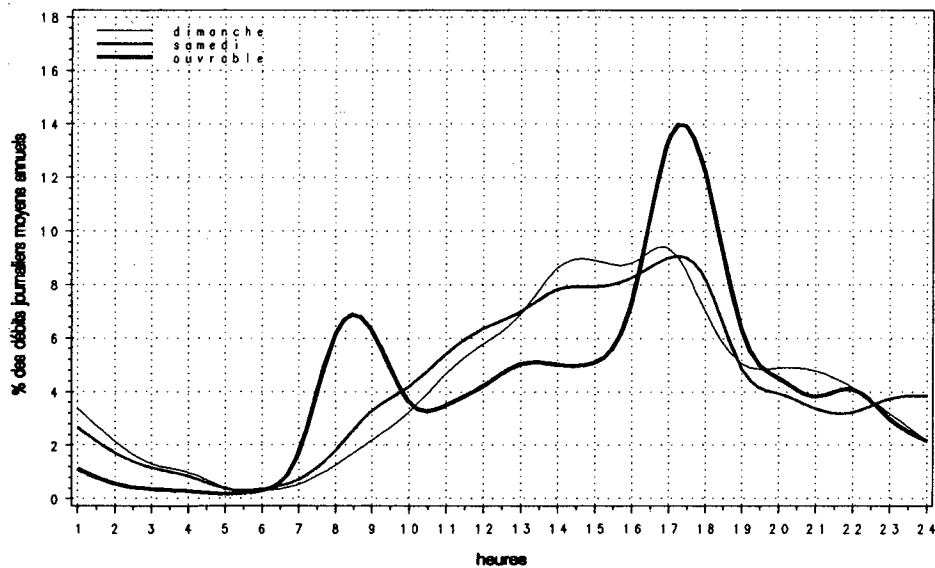

Relation entre les heures de pointe et le djma

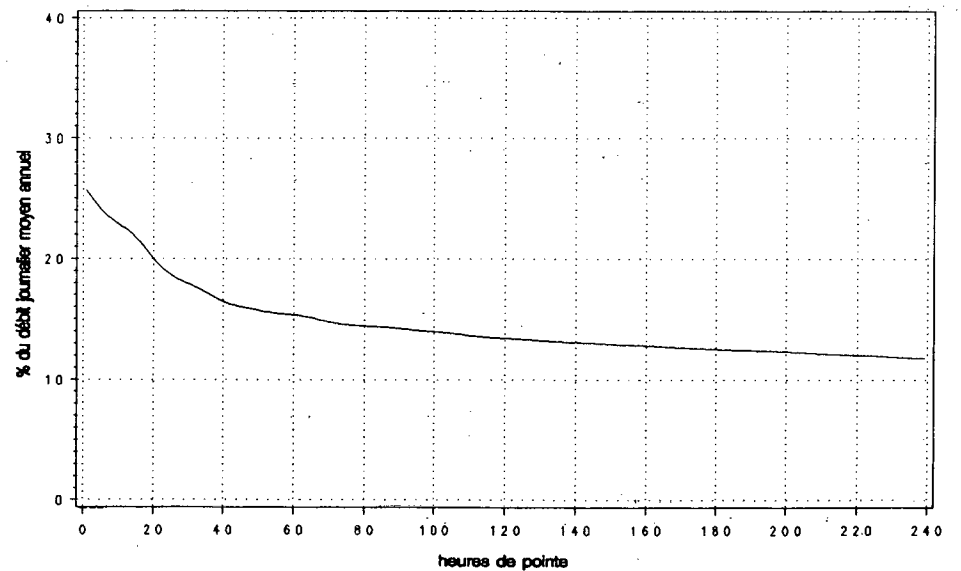

Route Compteur Voie Région Tronçon Section
 0175 630 13 3-1 02 220

MUNICIPALITÉ: Stoneham et Tewkesbury
 à 1,0 km au sud de la route 371

Année	Années antérieures				Débit journalier maximum	Heures Maximales			
	djma	djmh	djme	% augm.		1re	10e	30e	100e
1988 (*) (1)	9920	9470 95.5	11500 115.9	+7.4	17470 176.1	1990 20.1	1710 17.2	1510 15.2	1250 12.6
1989 (*)	10780	10500 97.4	12640 117.3	+8.7	19080 177.0	2080 19.3	1760 16.3	1580 14.7	1340 12.4
1990 (*)	10610	10100 95.2	12260 115.6	-1.6	18670 176.0	2020 19.0	1740 16.4	1490 14.0	1300 12.3
1991 (*)	10360	10360 100.0	10970 105.9	-2.4	17290 166.9	2220 21.4	1710 16.5	1540 14.9	1290 12.5
1992 (*)	11280	10410 92.2	13030 115.5	+8.9	17170 152.1	1960 17.4	1770 15.7	1560 13.8	1350 11.9

(1) (*) : Pourcentage par rapport au djma

Mois	Distribution mensuelle				
	Débit horaire maximum	Débit journalier maximum	Débit journalier moyen	Total mensuel	% annuel
Janvier	1780	15890	9440	292660	7.1
Février	1690	15160	10960	306880	7.5
Mars	1810	16970	11020	341690	8.3
Avril	1960	16580	10270	308170	7.5
Mai	1270	14880	11200	347090	8.4
Juin	1410	16230	12830	384960	9.3
Juillet	1390	17170	13930	431720	10.5
Août	1450	16680	13570	420700	10.2
Septembre	1850	16760	11740	352100	8.5
Octobre	1820	14960	10790	334460	8.1
Novembre	1410	11500	9330	279840	6.8
Décembre	1760	15510	10250	317890	7.7
Débit moyen annuel:	11280			Total annuel: 4117200	

Heures	Répartition horaire journalière					
	Dimanche		Samedi		Jours ouvrables	
	Moyenne	(*) (1)	Moyenne	(*)	Moyenne	(*)
0-1	201	1.65	187	1.65	105	0.95
1-2	137	1.13	116	1.02	63	0.56
2-3	82	0.68	81	0.71	50	0.45
3-4	55	0.45	63	0.55	54	0.49
4-5	34	0.28	46	0.41	64	0.58
5-6	43	0.36	71	0.62	111	1.00
6-7	86	0.71	155	1.36	335	3.01
7-8	168	1.38	323	2.85	633	5.70
8-9	334	2.74	593	5.22	640	5.76
9-10	486	3.99	773	6.80	577	5.19
10-11	622	5.12	850	7.49	591	5.32
11-12	776	6.38	862	7.59	610	5.49
12-13	889	7.31	850	7.49	650	5.84
13-14	1080	8.88	837	7.37	704	6.34
14-15	1211	9.96	859	7.57	749	6.74
15-16	1279	10.51	891	7.85	841	7.56
16-17	1205	9.91	862	7.59	932	8.39
17-18	882	7.25	725	6.39	859	7.73
18-19	667	5.48	528	4.65	699	6.29
19-20	565	4.65	420	3.70	532	4.79
20-21	511	4.20	350	3.09	413	3.72
21-22	396	3.26	294	2.59	373	3.36
22-23	286	2.35	318	2.80	316	2.85
23-24	171	1.41	300	2.65	206	1.85
Débit moyen journalier:	12160		11350		11110	

(1) (*) : % des heures moyennes sur les journées moyennes

Route Compteur Voie Région Tronçon Section
 0175 630 13 3-1 02 220

MUNICIPALITÉ: Stoneham et Tewkesbury
 à 1,0 km au sud de la route 371

Débits journaliers mensuels (valeurs et % (1))

Mois	Dimanche moyen	Lundi moyen	Mardi moyen	Mercredi moyen	Jeudi moyen	Vendredi moyen	Samedi moyen	Jour moyen ajusté (2) 1992	Jour moyen ajusté 1991
Janvier	9460 (%) 83.8	8070 71.5	7540 66.8	8850 78.4	10060 89.1	11550 102.3	10450 92.6	9430 83.5	9730 94.1
Février	12740 (%) 112.8	9430 83.5	9150 81.0	9280 82.2	10300 91.2	12940 114.6	12660 112.1	10930 96.8	10300 99.6
Mars	12440 (%) 110.2	9430 83.5	9650 85.5	11030 97.7	10440 92.5	13120 116.2	10810 95.7	10990 97.3	10920 105.6
Avril	10180 (%) 90.2	10990 97.3	9110 80.7	8960 79.4	10830 95.9	12350 109.4	9690 85.8	10300 91.2	9350 90.4
Mai	11200 (%) 99.2	10880 96.4	10200 90.3	10300 91.2	10860 96.2	13640 120.8	10870 96.3	11140 98.7	10280 99.4
Juin	13970 (%) 123.7	12010 106.4	11900 105.4	11850 105.0	12240 108.4	15630 138.4	12290 108.9	12840 113.7	8560 82.8
Juillet	14640 (%) 129.7	13350 118.2	12530 111.0	13140 116.4	13590 120.4	16660 147.6	13710 121.4	13950 123.6	13210 127.8
Août	15040 (%) 133.2	12570 111.3	11970 106.0	12310 109.0	12830 113.6	15980 141.5	13780 122.1	13500 119.6	11870 114.8
Septembre	12710 (%) 112.6	11940 105.8	9810 86.9	10420 92.3	10840 96.0	14150 125.3	12550 111.2	11770 104.3	10070 97.4
Octobre	12670 (%) 112.2	10640 94.2	9600 85.0	9520 84.3	10370 91.9	12490 110.6	10350 91.7	10810 95.7	10570 102.2
Novembre	10140 (%) 89.8	8880 78.7	8230 72.9	8490 75.2	9320 82.6	11150 98.8	8870 78.6	9300 82.4	8810 85.2
Décembre	10180 (%) 90.2	10450 92.6	10390 92.0	10740 95.1	10500 93.0	9730 86.2	9660 85.6	10240 90.7	10370 100.3
Jour Moyen	12110 (%) 107.3	10720 95.0	10010 88.7	10410 92.2	11020 97.6	13280 117.6	11310 100.2	11290 100.0	10340 100.0

(1) % : Pourcentage par rapport au djma ajusté

(2) Jour moyen ajusté : Moyenne authentique des 7 jours de la semaine

Route Compteur Voie Région Tronçon Section
 0175 630 13 3-1 02 220

MUNICIPALITÉ: Stoneham et Tewkesbury
 à 1,0 km au sud de la route 371.

Variations journalières

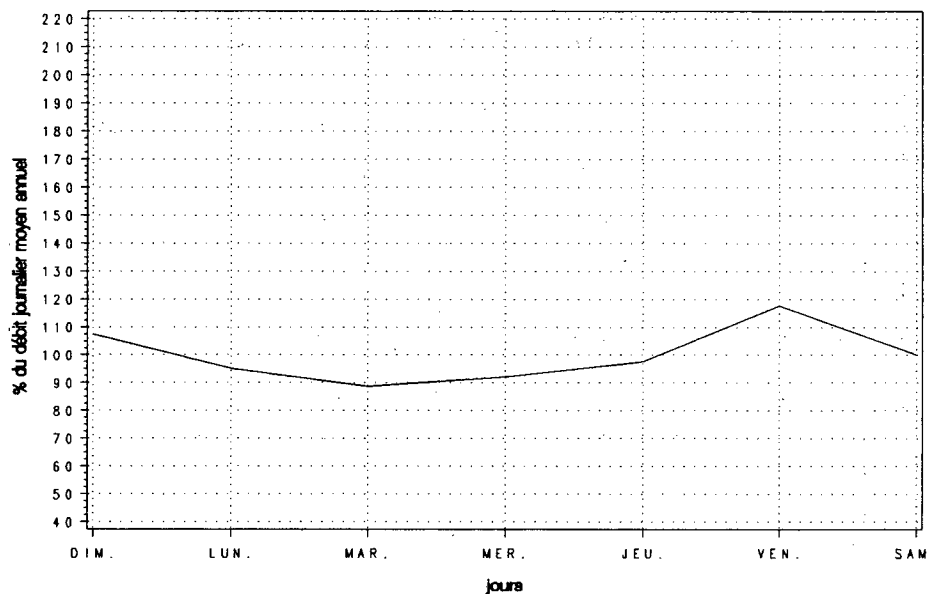

Variations mensuelles

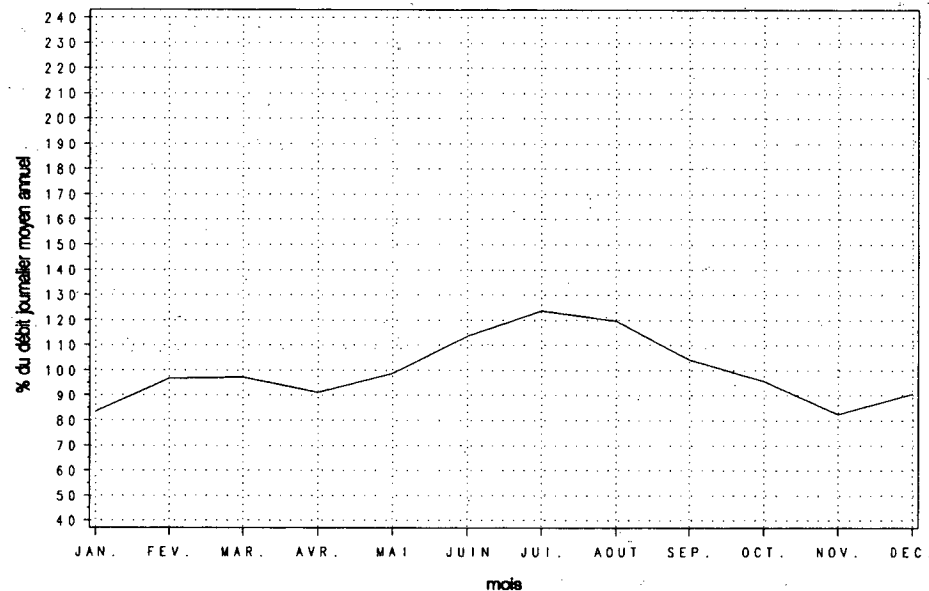

Variations horaires

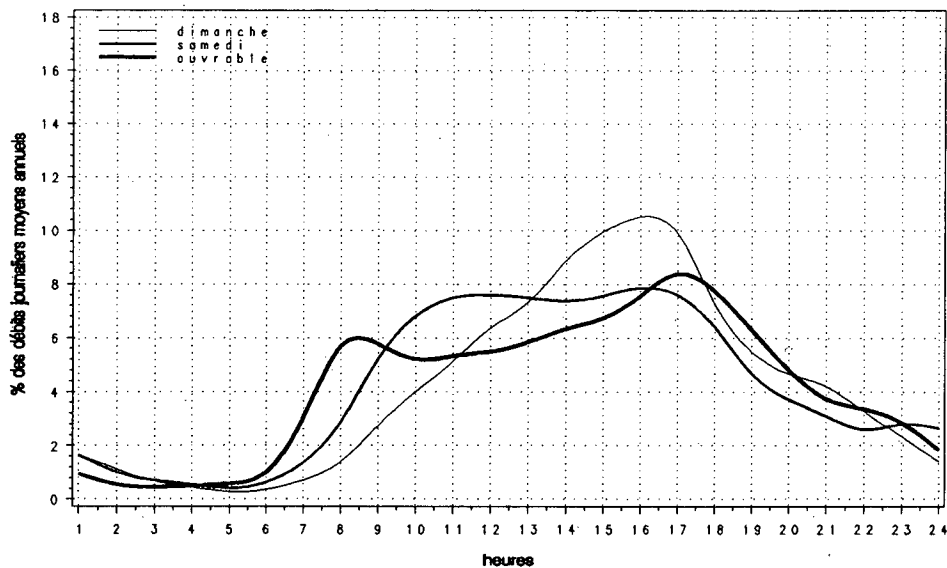

Relation entre les heures de pointe et le djma

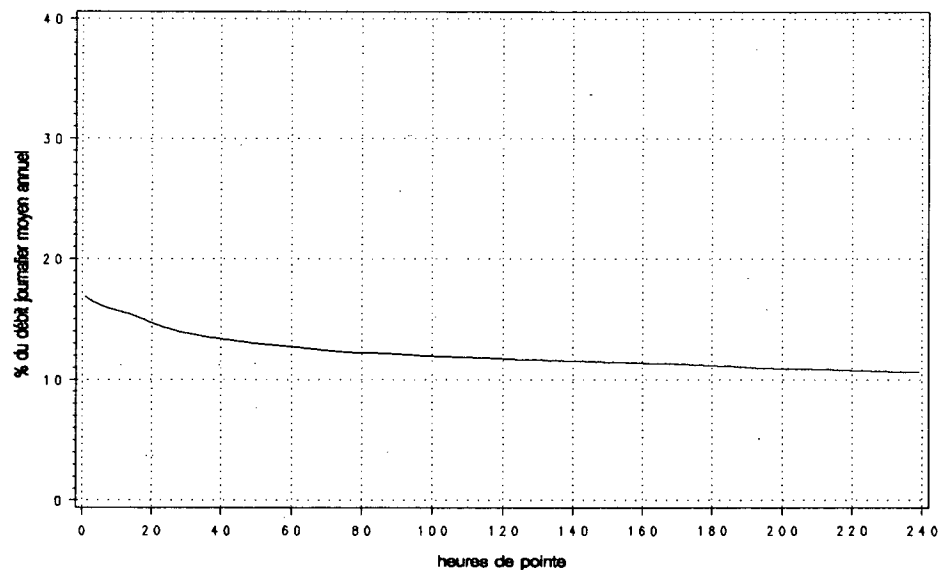

Route Compteur Voie Région Tronçon Section
 0175 650 13 3-1 03 010

MUNICIPALITÉ: Stoneham et Tewkesbury
 à 150 m au nord de l'entrée du camp Mercier

Année	djmo	djmh	Années antérieures				Débit journalier maximum	Heures Maximales		
			djme	% augm.	10e	30e		100e		
1988 (*) (1)	3960	2870 72.5	5380 135.9	+14.7	10300 260.1	1340 33.8	950 24.0	770 19.4	590 14.9	
1989 (*)	4050	3010 74.3	5600 138.3	+2.2	10750 265.4	1300 32.1	980 24.2	790 19.5	680 16.8	
1990 (*)	4240	3190 75.2	5620 132.5	+4.7	11350 267.7	1400 33.0	950 22.4	810 19.1	690 16.3	
1991 (*)	4130	3210 77.7	5490 132.9	-2.6	10000 242.1	1190 28.8	940 22.8	810 19.6	670 16.2	
1992 (*)	3950	3160 80.1	5060 128.1	-4.4	8040 203.5	930 23.4	670 16.8	560 14.2	420 10.7	

(1) (*) : Pourcentage par rapport au djmo

Mois	Débit horaire maximum	Distribution mensuelle			
		Débit journalier maximum	Débit journalier moyen	Total mensuel	% annuel
Janvier	930	6180	2900	89790	6.2
Février	510	4690	3230	90530	6.3
Mars	660	5470	3600	111520	7.7
Avril	810	8040	4200	125990	8.7
Mai	490	4820	2970	91930	6.4
Juin	---	---	4730	141900	9.8
Juillet	---	---	5640	174840	12.1
Août	---	---	5540	171740	11.9
Septembre	---	---	4290	128700	8.9
Octobre	---	---	3930	121830	8.5
Novembre	---	---	3390	101700	7.1
Décembre	---	---	2930	90830	6.3
Débit moyen annuel:	3950		Total annuel:	1441750	

Heures	Répartition horaire journalière					
	Dimanche		Samedi		Jours ouvrables	
	Moyenne	(*) (1)	Moyenne	(*)	Moyenne	(*)
0-1	27	0.70	50	1.81	51	1.47
1-2	21	0.54	35	1.28	37	1.07
2-3	15	0.40	27	0.97	37	1.05
3-4	12	0.32	22	0.79	32	0.91
4-5	9	0.22	27	0.99	47	1.34
5-6	21	0.55	27	0.98	62	1.76
6-7	21	0.54	36	1.31	84	2.41
7-8	26	0.68	68	2.47	110	3.16
8-9	50	1.29	111	4.02	140	4.02
9-10	86	2.22	178	6.44	169	4.83
10-11	140	3.62	261	9.44	206	5.90
11-12	212	5.49	280	10.14	231	6.59
12-13	259	6.70	233	8.45	220	6.28
13-14	323	8.35	217	7.85	228	6.52
14-15	427	11.05	217	7.85	271	7.75
15-16	479	12.40	219	7.93	285	8.15
16-17	438	11.34	182	6.59	268	7.66
17-18	329	8.51	145	5.26	235	6.73
18-19	241	6.23	112	4.04	206	5.89
19-20	213	5.52	88	3.18	176	5.05
20-21	196	5.07	76	2.74	140	4.02
21-22	164	4.24	59	2.12	111	3.16
22-23	117	3.03	50	1.82	83	2.38
23-24	66	1.71	42	1.53	65	1.86
Débit moyen journalier:	3860		2760		3500	

(1) (*) : * des heures moyennes sur les journées moyennes

Route Compteur Voie Région Tronçon Section
 0175 650 13 3-1 03 010

MUNICIPALITÉ : Stoneham et Tewkesbury
 à 150 m au nord de l'entrée du camp Mercier

Débits journaliers mensuels (valeurs et % (1))

Mois	Dimanche moyen	Lundi moyen	Mardi moyen	Mercredi moyen	Jeudi moyen	Vendredi moyen	Samedi moyen	Jour moyen ajusté (2) 1992	Jour moyen ajusté 1991
Janvier (%)	2750 69.8	2720 69.0	2380 60.4	2590 65.7	3490 88.6	3810 96.7	2390 60.7	2880 73.1	2690 65.3
Février (%)	3470 88.1	3230 82.0	2800 71.1	2830 71.8	3270 83.0	4640 117.8	2490 63.2	3250 82.5	3060 74.3
Mars (%)	4130 104.8	3410 86.5	3000 76.1	3180 80.7	3500 88.8	4890 124.1	2950 74.9	3580 90.9	3660 88.8
Avril (%)	5600 142.1	3880 98.5	3460 87.8	3360 85.3	4320 109.6	5680 144.2	3370 85.5	4240 107.6	3590 87.1
Mai (%)	3330 84.5	2740 69.5	2290 58.1	2120 53.8	2910 73.9	4430 112.4	2600 66.0	2920 74.1	3730 90.5
Juin (%)	---	---	---	---	---	---	---	4730 120.1	5510 133.7
Juillet (%)	---	---	---	---	---	---	---	5640 143.1	5760 139.8
Août (%)	---	---	---	---	---	---	---	5540 140.6	6290 152.7
Septembre (%)	---	---	---	---	---	---	---	4290 108.9	4360 105.8
Octobre (%)	---	---	---	---	---	---	---	3930 99.7	4090 99.3
Novembre (%)	---	---	---	---	---	---	---	3390 86.0	3320 80.6
Décembre (%)	---	---	---	---	---	---	---	2930 74.4	3340 81.1
Jour Moyen (%)	5269 133.7	3410 86.5	3202 81.3	3240 82.2	3655 92.8	5129 130.2	3690 93.7	3940 100.0	4120 100.0

(1) % : Pourcentage par rapport au djma ajusté

(2) Jour moyen ajusté : Moyenne authentique des 7 jours de la semaine

Route Compteur Voie Région Tronçon Section
 0175 650 13 3-1 03 010

MUNICIPALITÉ: Stoneham et Tewkesbury
 à 150 m au nord de l'entrée du camp Mercier

Variations journalières

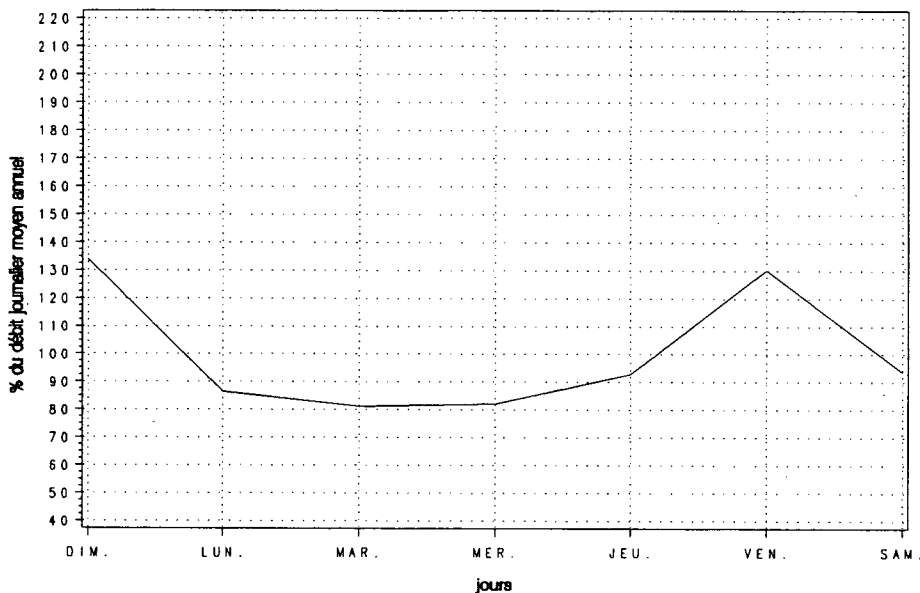

Variations mensuelles

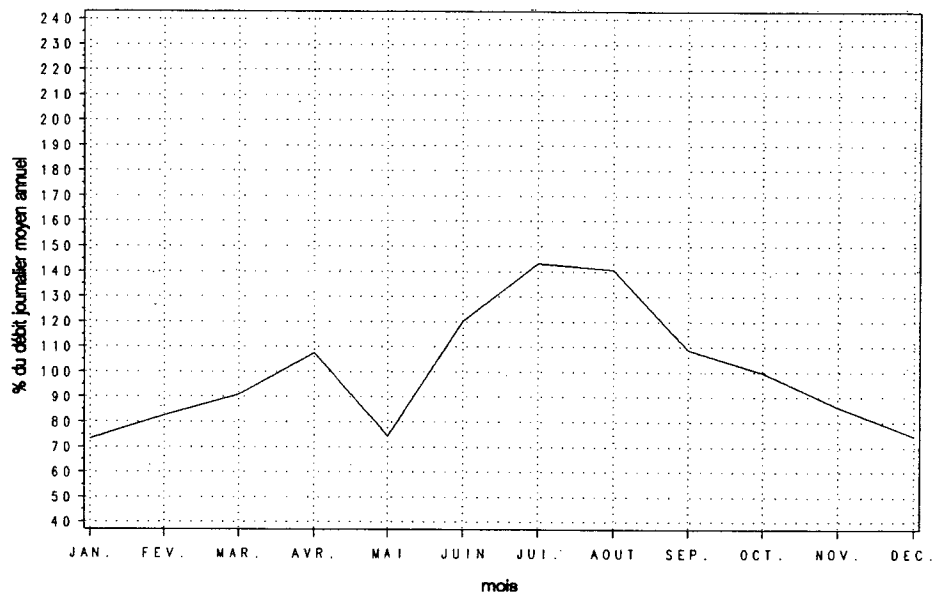

Variations horaires

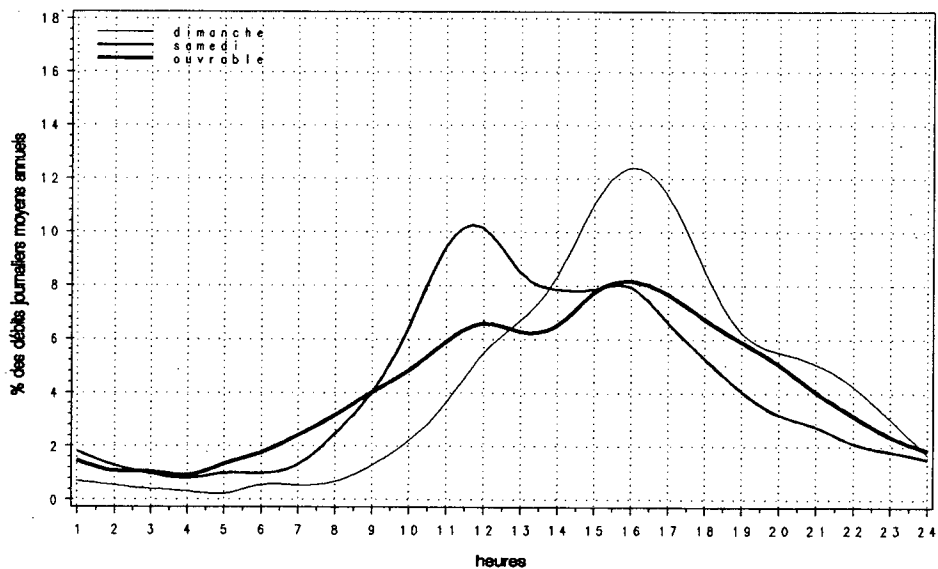

Relation entre les heures de pointe et le djma

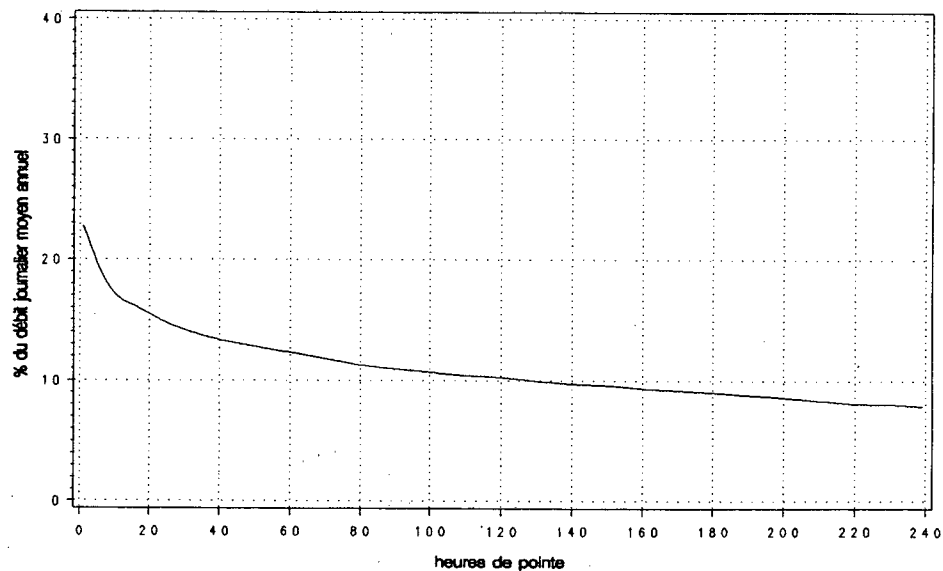

Route Compteur Voie Région Tronçon Section
 0175 660 11 3-1 03 030

MUNICIPALITÉ: Stoneham et Tewkesbury
 à 0,6 km au nord de la route Accueil Montmorency

Années antérieures									
Année	djma	djmh	djme	x augm.	Débit journalier maximum	Heures Maximales			100e
						1re	10e	30e	
1988 (*) (1)	---	---	---	---	---	---	---	---	---
1989 (*)	---	---	---	---	---	---	---	---	---
1990 (*)	---	---	---	---	---	---	---	---	---
1991 (*)	---	---	---	---	---	---	---	---	---
1992 (*)	2110	1490	2860	---	5450	620	520	440	370
		70.7	135.1		257.9	29.2	24.4	21.0	17.4

(1) (*) : Pourcentage par rapport au djma

Distribution mensuelle					
Mois	Débit horaire maximum	Débit journalier maximum	Débit journalier moyen	Total mensuel	x annuel
Février	250	2130	1410	39460	5.1
Mars	330	2470	1610	50060	6.5
Avril	620	5450	2090	62690	8.1
Mai	390	3860	2170	67230	8.7
Juin	480	4420	2650	79590	10.3
Juillet	480	4940	3310	102460	13.3
Août	450	4690	3060	94780	12.3
Septembre	580	5260	2380	71540	9.3
Octobre	460	4490	2010	62210	8.1
Novembre	310	2370	1670	50170	6.5
Décembre	620	4670	1740	53840	7.0
Débit moyen annuel:		2110	Total annuel:		770150

Répartition horaire journalière						
Heures	Dimanche		Samedi		Jours ouvrables	
	Moyenne	(*) (1)	Moyenne	(*)	Moyenne	(*)
0-1	18	0.78	29	1.42	21	1.00
1-2	10	0.44	19	0.91	15	0.72
2-3	8	0.35	16	0.76	15	0.72
3-4	6	0.25	14	0.69	18	0.84
4-5	6	0.27	19	0.93	29	1.39
5-6	9	0.40	24	1.18	47	2.22
6-7	16	0.69	40	1.96	60	2.83
7-8	33	1.44	65	3.17	79	3.76
8-9	45	2.00	94	4.58	88	4.17
9-10	74	3.25	142	6.90	111	5.27
10-11	102	4.51	186	9.04	125	5.95
11-12	129	5.70	179	8.67	124	5.89
12-13	150	6.61	150	7.29	119	5.68
13-14	188	8.29	157	7.62	143	6.79
14-15	247	10.89	169	8.20	172	8.17
15-16	263	11.64	154	7.47	173	8.23
16-17	223	9.85	139	6.74	162	7.71
17-18	180	7.94	120	5.83	140	6.66
18-19	143	6.33	96	4.66	128	6.06
19-20	131	5.80	78	3.80	107	5.08
20-21	109	4.81	62	3.02	84	3.99
21-22	76	3.36	45	2.20	63	3.01
22-23	48	2.11	31	1.48	47	2.21
23-24	32	1.43	31	1.49	37	1.76
Débit moyen journalier:		2260	2060		2100	

(1) (*) : x des heures moyennes sur les journées moyennes

Route Compteur Voie Région Tronçon Section
 0175 660 11 3-1 03 030

MUNICIPALITÉ: Stoneham et Tewkesbury
 à 0,6 km au nord de la route Accueil Montmorency

Débits journaliers mensuels (valeurs et % (1))

Mois	Dimanche moyen	Lundi moyen	Mardi moyen	Mercredi moyen	Jeudi moyen	Vendredi moyen	Samedi moyen	Jour moyen ajusté (2) 1992	Jour moyen ajusté 1991
Janvier	1140	1290	1050	1090	1260	1570	1010	1200	---
(%)	54.0	61.1	49.8	51.7	59.7	74.4	47.9	56.9	---
Février	1540	1500	1230	1140	1330	1980	1160	1410	---
(%)	73.0	71.1	58.3	54.0	63.0	93.8	55.0	66.8	---
Mars	1400	1880	1630	1360	1360	1340	2240	1600	---
(%)	66.4	89.1	77.3	64.5	64.5	63.5	106.2	75.8	---
Avril	1920	2410	1750	1580	2030	2900	2020	2090	---
(%)	91.0	114.2	82.9	74.9	96.2	137.4	95.7	99.1	---
Mai	2380	2150	1740	1700	1790	3160	2100	2150	---
(%)	112.8	101.9	82.5	80.6	84.8	149.8	99.5	101.9	---
Juin	3050	2390	2110	2060	2260	3980	2700	2650	---
(%)	144.5	113.3	100.0	97.6	107.1	188.6	128.0	125.6	---
Juillet	3650	3170	2720	2680	2950	4660	3420	3320	---
(%)	173.0	150.2	128.9	127.0	139.8	220.9	162.1	157.3	---
Août	3690	3000	2450	2470	2530	4130	2950	3030	---
(%)	174.9	142.2	116.1	117.1	119.9	195.7	139.8	143.6	---
Septembre	2610	2620	1830	1770	1880	3490	2520	2390	---
(%)	123.7	124.2	86.7	83.9	89.1	165.4	119.4	113.3	---
Octobre	2090	2140	1690	1630	1710	2870	1940	2010	---
(%)	99.1	101.4	80.1	77.3	81.0	136.0	91.9	95.3	---
Novembre	1960	1710	1400	1410	1500	2220	1370	1650	---
(%)	92.9	81.0	66.4	66.8	71.1	105.2	64.9	78.2	---
Décembre	1550	1660	1570	2080	2310	1630	1310	1730	---
(%)	73.5	78.7	74.4	98.6	109.5	77.3	62.1	82.0	---
Jour Moyen	2250	2160	1760	1750	1910	2830	2060	2110	---
(%)	106.6	102.4	83.4	82.9	90.5	134.1	97.6	100.0	---

(1) % : Pourcentage par rapport au djma ajusté

(2) Jour moyen ajusté : Moyenne authentique des 7 jours de la semaine

Route Compteur Voie Région Tronçon Section
 0175 660 11 3-1 03 030

MUNICIPALITÉ : Stoneham et Tewkesbury
 à 0,6 km au nord de la route Accueil Montmorency

Variations journalières

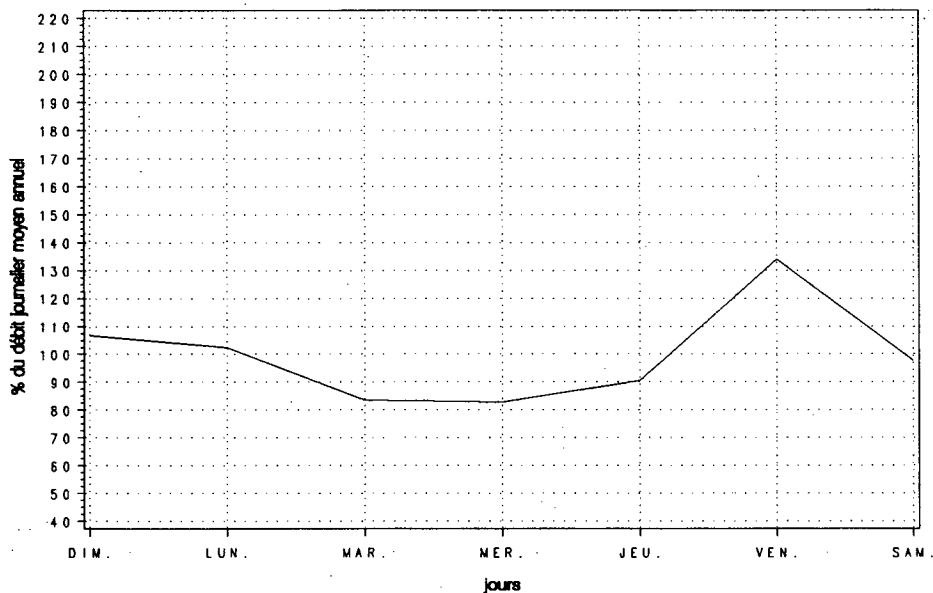

Variations mensuelles

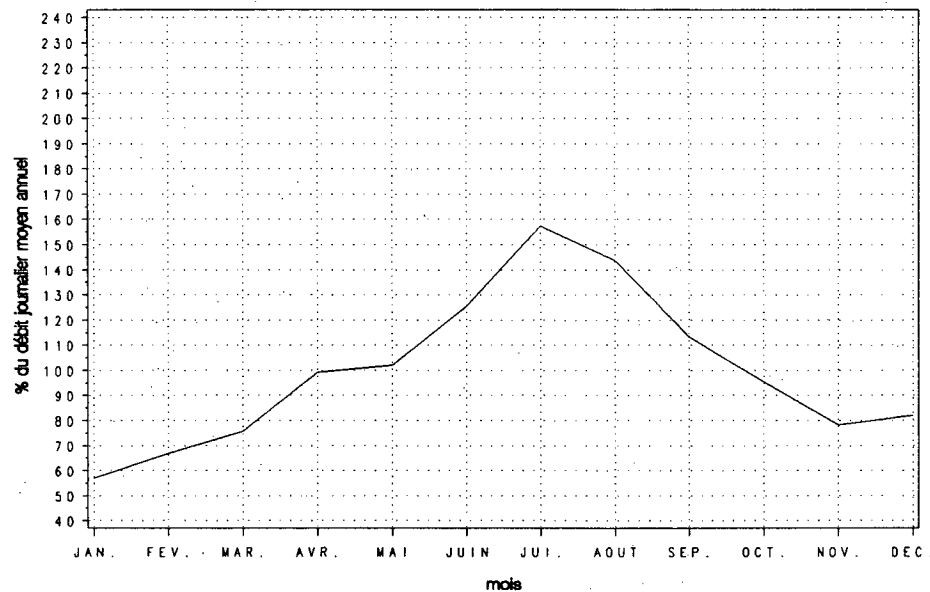

Variations horaires

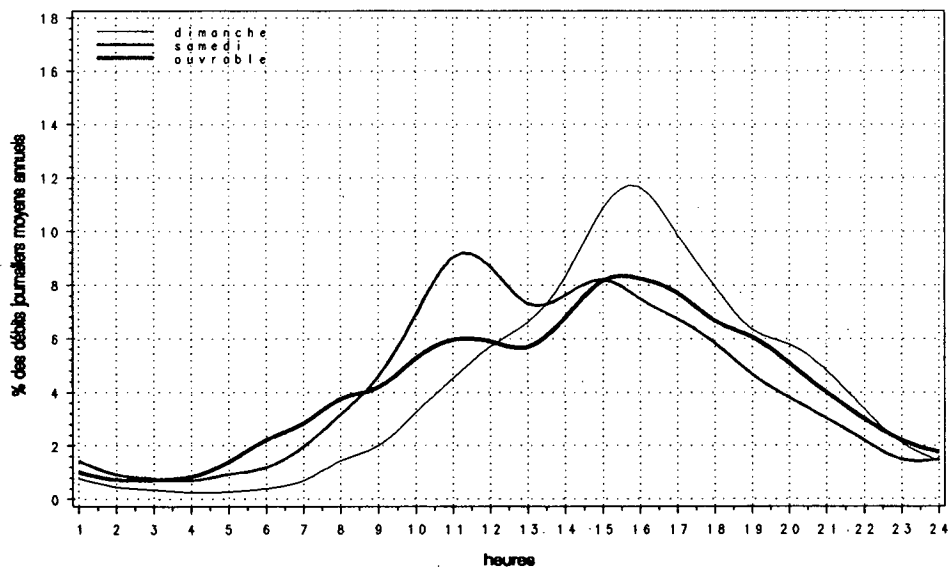

Relation entre les heures de pointe et le djma

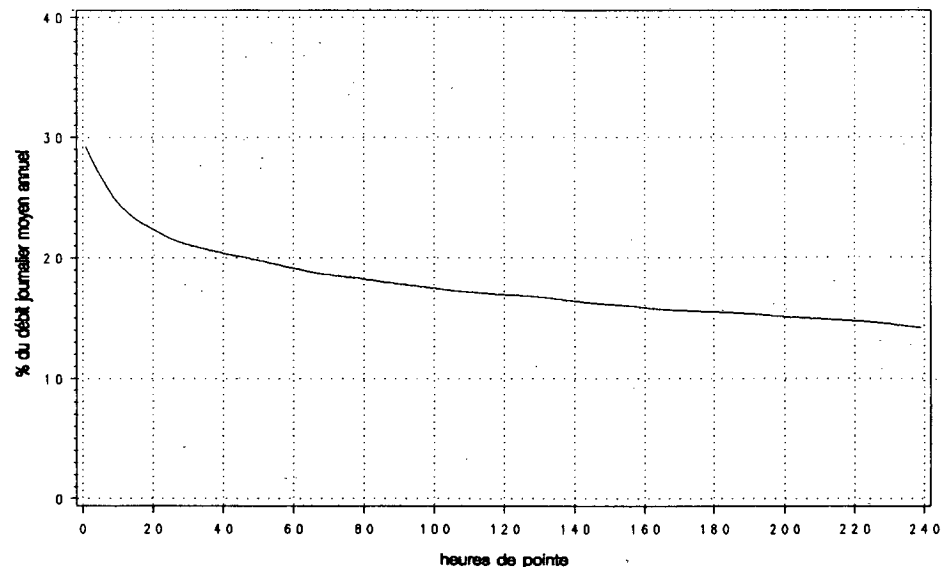

Route Compteur Voie Région Tronçon Section
 0175 660 12 3-1 03 030

MUNICIPALITÉ: Stoneham et Tewkesbury
 à 0,6 km au nord de la route Accueil Montmorency

Année	Années antérieures								
	djma	djmh	djme	x augm.	Débit journalier maximum	Heures Maximales			100e
						1re	10e	30e	
1988	---	---	---	---	---	---	---	---	---
(*) (1)	---	---	---	---	---	---	---	---	---
1989	---	---	---	---	---	---	---	---	---
(*)	---	---	---	---	---	---	---	---	---
1990	---	---	---	---	---	---	---	---	---
(*)	---	---	---	---	---	---	---	---	---
1991	---	---	---	---	---	---	---	---	---
(*)	---	---	---	---	---	---	---	---	---
1992	2100	1500	2830	---	7000	1010	730	500	380
(*)		71.2	134.4		332.4	48.1	34.6	23.7	18.0

(1) (*) : Pourcentage par rapport au djma

Heures	Répartition horaire journalière					
	Dimanche		Samedi		Jours ouvrables	
	Moyenne	(*) (1)	Moyenne	(*)	Moyenne	(*)
0-1	12	0.48	19	1.00	18	0.87
1-2	9	0.35	14	0.76	13	0.64
2-3	6	0.25	9	0.49	10	0.49
3-4	7	0.26	8	0.40	9	0.44
4-5	6	0.24	8	0.44	12	0.56
5-6	7	0.29	14	0.73	21	1.03
6-7	13	0.51	23	1.24	35	1.68
7-8	22	0.90	50	2.68	55	2.67
8-9	44	1.76	100	5.30	77	3.70
9-10	74	2.97	160	8.52	102	4.91
10-11	113	4.50	202	10.77	137	6.62
11-12	159	6.33	204	10.88	161	7.76
12-13	167	6.66	166	8.84	151	7.28
13-14	182	7.27	137	7.29	150	7.22
14-15	237	9.46	139	7.37	174	8.39
15-16	294	11.74	142	7.55	194	9.36
16-17	271	10.82	115	6.13	177	8.55
17-18	219	8.73	92	4.90	156	7.51
18-19	162	6.47	81	4.29	125	6.05
19-20	146	5.81	67	3.57	103	4.95
20-21	141	5.61	54	2.85	79	3.81
21-22	101	4.05	36	1.91	56	2.70
22-23	59	2.34	24	1.26	35	1.71
23-24	31	1.22	16	0.83	23	1.13
Débit moyen journalier:		2510	1880		2070	

(1) (*) : * des heures moyennes sur les journées moyennes

Mois	Distribution mensuelle				* annuel
	Débit horaire maximum	Débit journalier maximum	Débit journalier moyen	Total mensuel	
Janvier	610	4010	1380	42730	5.6
Février	240	2270	1410	39580	5.2
Mars	280	2480	1590	49420	6.4
Avril	1010	7000	2080	62550	8.1
Mai	430	3600	2130	66150	8.6
Juin	490	4810	2630	78800	10.3
Juillet	610	5160	3250	100650	13.1
Août	540	4400	3030	93890	12.2
Septembre	910	6900	2390	71780	9.3
Octobre	790	5280	2040	63310	8.2
Novembre	340	2440	1660	49810	6.5
Décembre	540	3380	1600	49450	6.4
Débit moyen annuel:		2100	Total annuel:		766500

Route Compteur Voie Région Tronçon Section
 0175 660 12 3-1 03 030

MUNICIPALITÉ: Stoneham et Tewkesbury
 à 0,6 km au nord de la route Accueil Montmorency

Débits journaliers mensuels (valeurs et % (1))

Mois	Dimanche moyen	Lundi moyen	Mardi moyen	Mercredi moyen	Jeudi moyen	Vendredi moyen	Samedi moyen	Jour moyen ajusté (2) 1992	Jour moyen ajusté 1991
Janvier	1410	1170	1000	1140	1830	1810	1210	1370	---
(%)	67.1	55.7	47.6	54.3	87.1	86.2	57.6	65.2	---
Février	1580	1320	1160	1190	1480	2070	1100	1410	---
(%)	75.2	62.9	55.2	56.7	70.5	98.6	52.4	67.1	---
Mars	1410	1840	1420	1310	1340	1550	2220	1580	---
(%)	67.1	87.6	67.6	62.4	63.8	73.8	105.7	75.2	---
Avril	2290	3110	1610	1540	1910	2430	1670	2080	---
(%)	109.0	148.1	76.7	73.3	91.0	115.7	79.5	99.0	---
Mai	2550	2300	1640	1730	2040	2820	1750	2120	---
(%)	121.4	109.5	78.1	82.4	97.1	134.3	83.3	101.0	---
Juin	3970	2430	2010	2030	2190	3350	2330	2620	---
(%)	189.0	115.7	95.7	96.7	104.3	159.5	111.0	124.8	---
Juillet	4490	3060	2580	2640	3000	4120	2990	3270	---
(%)	213.8	145.7	122.9	125.7	142.9	196.2	142.4	155.7	---
Août	4030	2760	2270	2560	2800	3680	2880	3000	---
(%)	191.9	131.4	108.1	121.9	133.3	175.2	137.1	142.9	---
Septembre	2620	3040	1690	1800	2160	3270	2190	2400	---
(%)	124.8	144.8	80.5	85.7	102.9	155.7	104.3	114.3	---
Octobre	2090	2520	1730	1640	1950	2700	1690	2050	---
(%)	99.5	120.0	82.4	78.1	92.9	128.6	80.5	97.6	---
Novembre	1890	1510	1280	1490	1750	2320	1300	1650	---
(%)	90.0	71.9	61.0	71.0	83.3	110.5	61.9	78.6	---
Décembre	1720	1720	1510	1690	1710	1560	1240	1590	---
(%)	81.9	81.9	71.9	80.5	81.4	74.3	59.0	75.7	---
Jour Moyen	2500	2230	1660	1730	2010	2640	1880	2100	---
(%)	119.0	106.2	79.0	82.4	95.7	125.7	89.5	100.0	---

(1) % : Pourcentage par rapport au djma ajusté

(2) Jour moyen ajusté : Moyenne authentique des 7 jours de la semaine

Route Compteur Voie Région Tronçon Section
 0175 660 12 3-1 03 030

MUNICIPALITÉ : Stoneham et Tewkesbury
 à 0,6 km au nord de la route Accueil Montmorency

Variations journalières

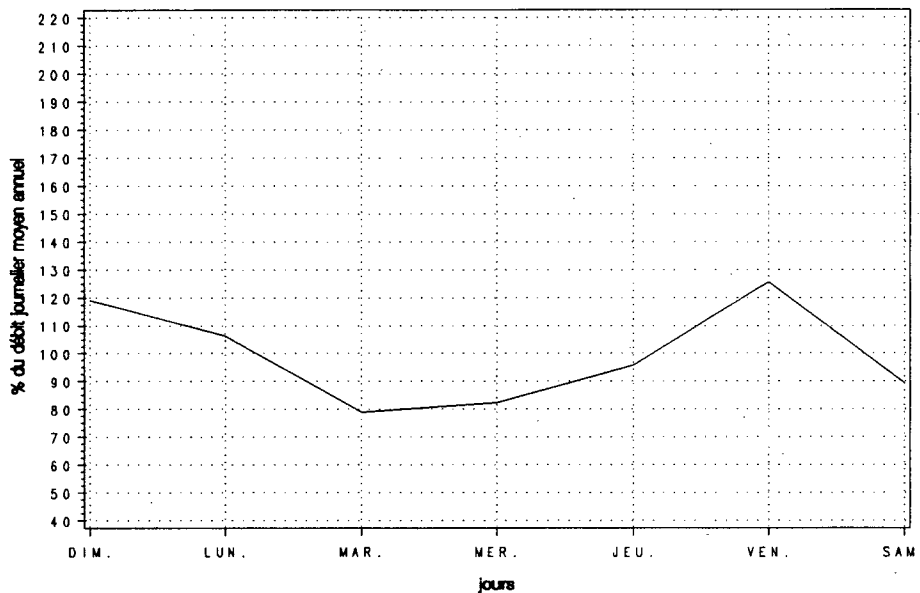

Variations mensuelles

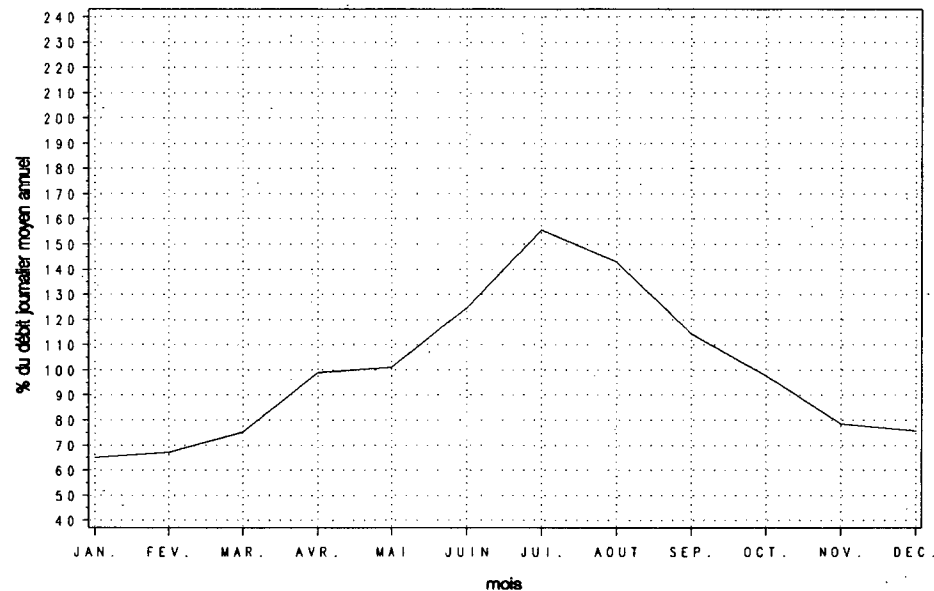

Variations horaires

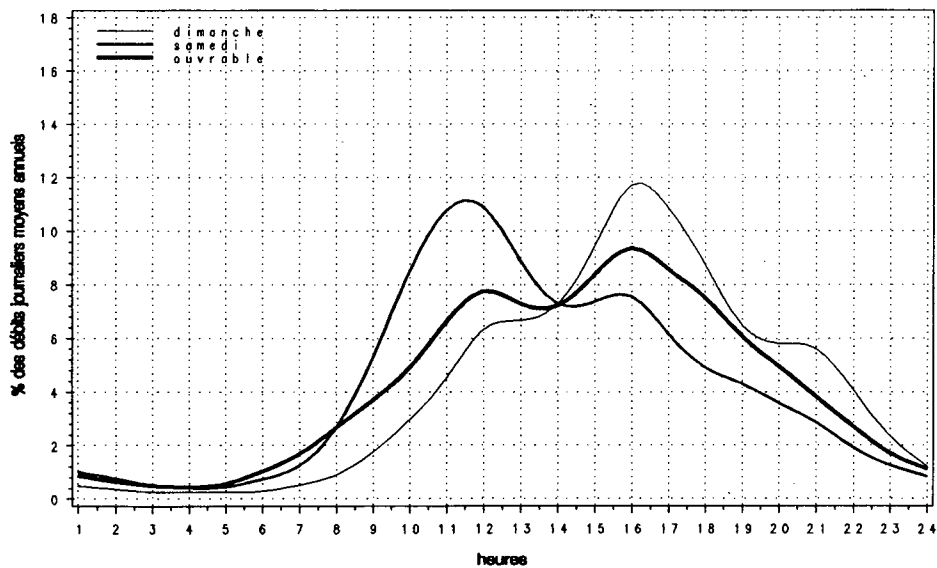

Relation entre les heures de pointe et le djma

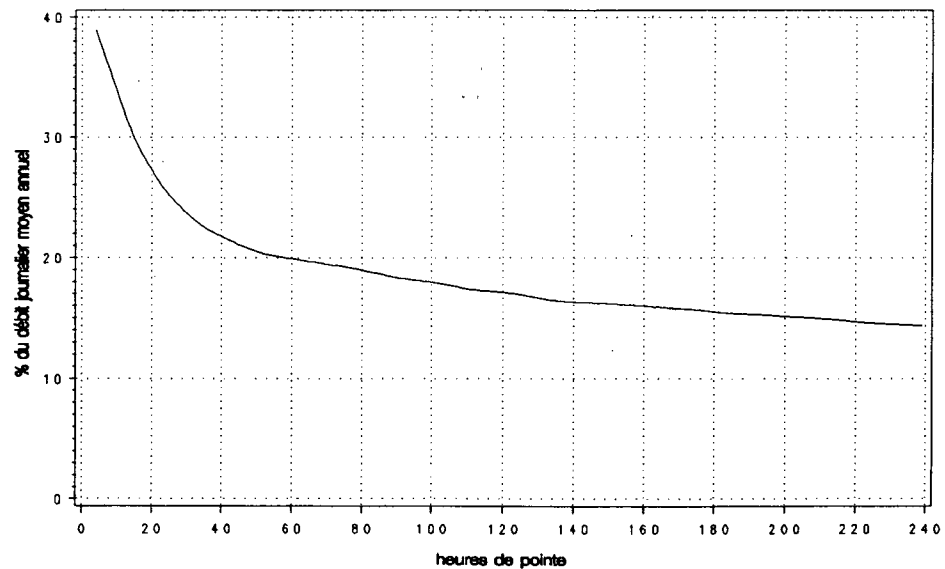

Route Compteur Voie Région Tronçon Section
 0175 660 13 3-1 03 030

MUNICIPALITÉ: Stoneham et Tewkesbury
 à 0,6 km au nord de la route Accueil Montmorency

Année	Années antérieures				Débit journalier maximum	Heures Maximales			
	djma	djmh	djme	x ougm.		1re	10e	30e	100e
1988 (*) (1)	---	---	---	---	---	---	---	---	---
1989 (*)	---	---	---	---	---	---	---	---	---
1990 (*)	---	---	---	---	---	---	---	---	---
1991 (*)	---	---	---	---	---	---	---	---	---
1992 (*)	4220	2990 70.9	5680 134.7	---	11070 262.5	1530 36.4	1070 25.4	890 21.1	720 17.2

(1) (*) : Pourcentage par rapport au djma

Mois	Distribution mensuelle				
	Débit horaire maximum	Débit journalier maximum	Débit journalier moyen	Total mensuel	x annuel
Janvier	910	5870	2580	80080	5.2
Février	480	4330	2820	79040	5.1
Mars	610	4950	3210	99490	6.5
Avril	1530	11070	4170	125240	8.1
Mai	710	7200	4300	133380	8.7
Juin	920	8090	5270	158020	10.3
Juillet	1070	9450	6550	203110	13.2
Août	940	8220	6090	188670	12.3
Septembre	1430	10850	4780	143320	9.3
Octobre	1240	8370	4050	125520	8.2
Novembre	630	4800	3330	99990	6.5
Décembre	910	6840	3330	103290	6.7
Débit moyen annuel:		4220	Total annuel:		1540300

Heures	Répartition horaire journalière					
	Dimanche		Samedi		Jours ouvrables	
	Moyenne	(*) (1)	Moyenne	(*)	Moyenne	(*)
0- 1	30	0.62	48	1.22	39	0.94
1- 2	19	0.39	33	0.84	28	0.68
2- 3	14	0.30	25	0.63	25	0.61
3- 4	12	0.26	22	0.55	27	0.64
4- 5	12	0.26	28	0.70	41	0.98
5- 6	16	0.34	38	0.97	68	1.63
6- 7	28	0.60	64	1.61	94	2.26
7- 8	55	1.15	116	2.94	134	3.22
8- 9	89	1.87	194	4.92	164	3.94
9-10	148	3.10	302	7.67	213	5.09
10-11	215	4.51	388	9.86	262	6.29
11-12	288	6.03	383	9.73	284	6.82
12-13	317	6.64	316	8.03	270	6.48
13-14	370	7.75	294	7.46	292	7.01
14-15	484	10.14	307	7.81	346	8.29
15-16	558	11.69	296	7.51	367	8.80
16-17	494	10.36	254	6.44	339	8.13
17-18	399	8.36	212	5.39	296	7.09
18-19	305	6.40	176	4.48	253	6.06
19-20	277	5.80	145	3.69	209	5.02
20-21	249	5.23	116	2.94	163	3.90
21-22	177	3.72	81	2.06	119	2.86
22-23	106	2.23	54	1.38	82	1.96
23-24	63	1.32	46	1.18	60	1.45
Débit moyen journalier:		4770	3940		4170	

(1) (*) : x des heures moyennes sur les journées moyennes

Route Compteur Voie Région Tronçon Section
 0175 660 13 3-1 03 030

MUNICIPALITÉ: Stoneham et Tewkesbury
 à 0,6 km au nord de la route Accueil Montmorency

Débits journaliers mensuels (valeurs et % (1))

Mois	Dimanche moyen	Lundi moyen	Mardi moyen	Mercredi moyen	Jeudi moyen	Vendredi moyen	Samedi moyen	Jour moyen ajusté (2) 1992	Jour moyen ajusté 1991
Janvier (%)	2560 60.7	2460 58.3	2040 48.3	2230 52.8	3090 73.2	3380 80.1	2220 52.6	2570 60.9	---
Février (%)	3120 73.9	2820 66.8	2390 56.6	2330 55.2	2810 66.6	4050 96.0	2250 53.3	2820 66.8	---
Mars (%)	2810 66.6	3720 88.2	3040 72.0	2680 63.5	2700 64.0	2890 68.5	4460 105.7	3190 75.6	---
Avril (%)	4210 99.8	5520 130.8	3360 79.6	3120 73.9	3950 93.6	5340 126.5	3690 87.4	4170 98.8	---
Mai (%)	4930 116.8	4450 105.5	3380 80.1	3430 81.3	3830 90.8	5980 141.7	3840 91.0	4260 100.9	---
Juin (%)	7010 166.1	4710 111.6	4110 97.4	4090 96.9	4440 105.2	7330 173.7	5030 119.2	5250 124.4	---
Juillet (%)	8140 192.9	6220 147.4	5290 125.4	5330 126.3	5940 140.8	8780 208.1	6410 151.9	6590 156.2	---
Août (%)	7730 183.2	5760 136.5	4720 111.8	5030 119.2	5330 126.3	7810 185.1	5840 138.4	6030 142.9	---
Septembre (%)	5230 123.9	5660 134.1	3520 83.4	3570 84.6	4040 95.7	6760 160.2	4710 111.6	4780 113.3	---
Octobre (%)	4190 99.3	4660 110.4	3420 81.0	3270 77.5	3650 86.5	5570 132.0	3640 86.3	4060 96.2	---
Novembre (%)	3850 91.2	3220 76.3	2680 63.5	2900 68.7	3250 77.0	4540 107.6	2670 63.3	3300 78.2	---
Décembre (%)	3260 77.3	3380 80.1	3080 73.0	3770 89.3	4020 95.3	3190 75.6	2550 60.4	3320 78.7	---
Jour Moyen (%)	4750 112.6	4380 103.8	3420 81.0	3480 82.5	3920 92.9	5470 129.6	3940 93.4	4220 100.0	---

(1) % : Pourcentage par rapport au djma ajusté

(2) Jour moyen ajusté : Moyenne authentique des 7 jours de la semaine

Route Compteur Voie Région Tronçon Section
 0175 660 13 3-1 03 030

MUNICIPALITÉ: Stoneham et Tewkesbury
 à 0,6 km au nord de la route Accueil Montmorency

Variations journalières

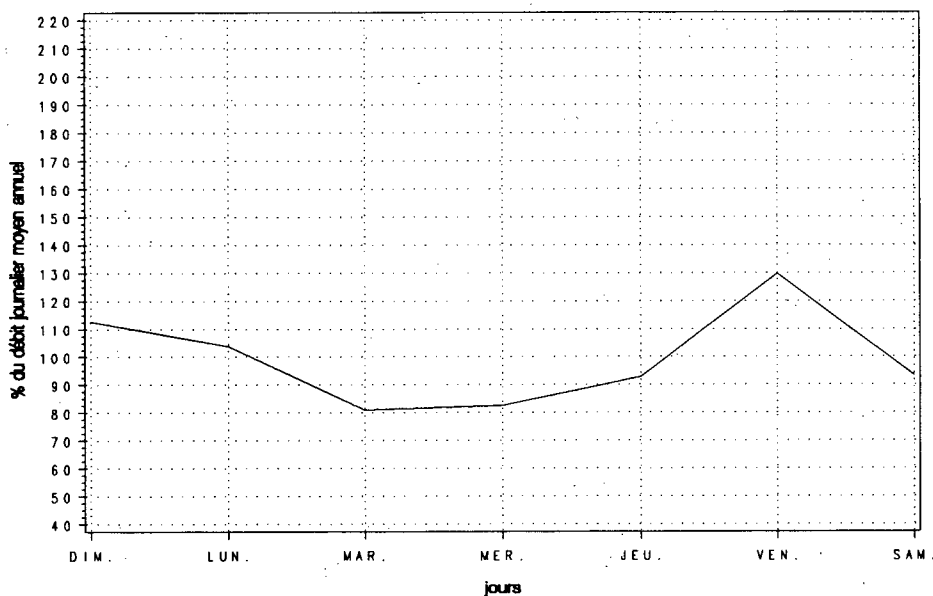

Variations mensuelles

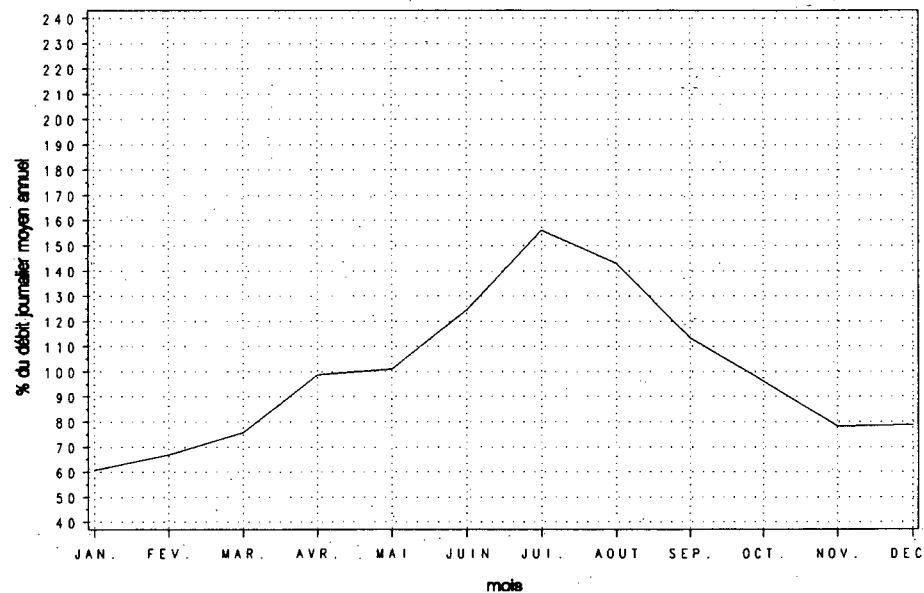

Variations horaires

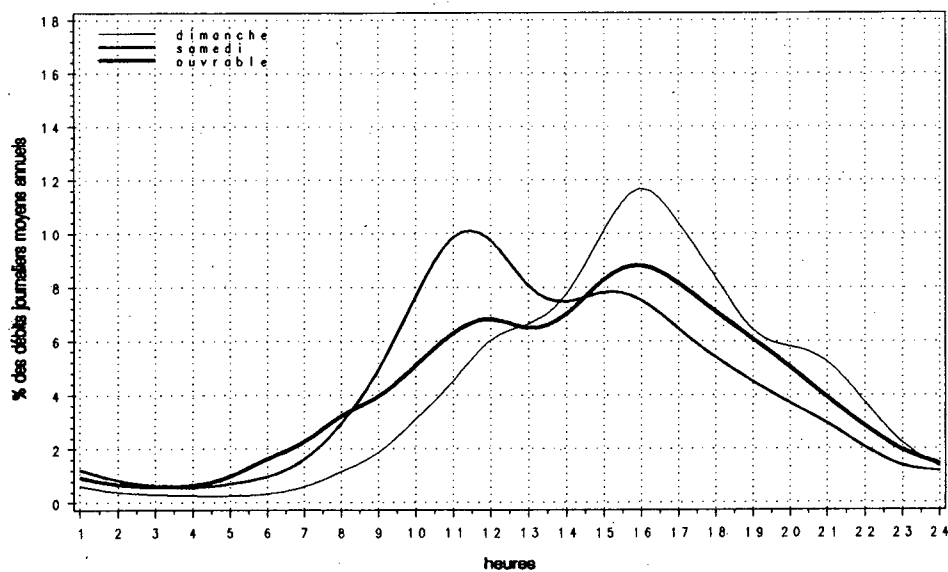

Relation entre les heures de pointe et le djma

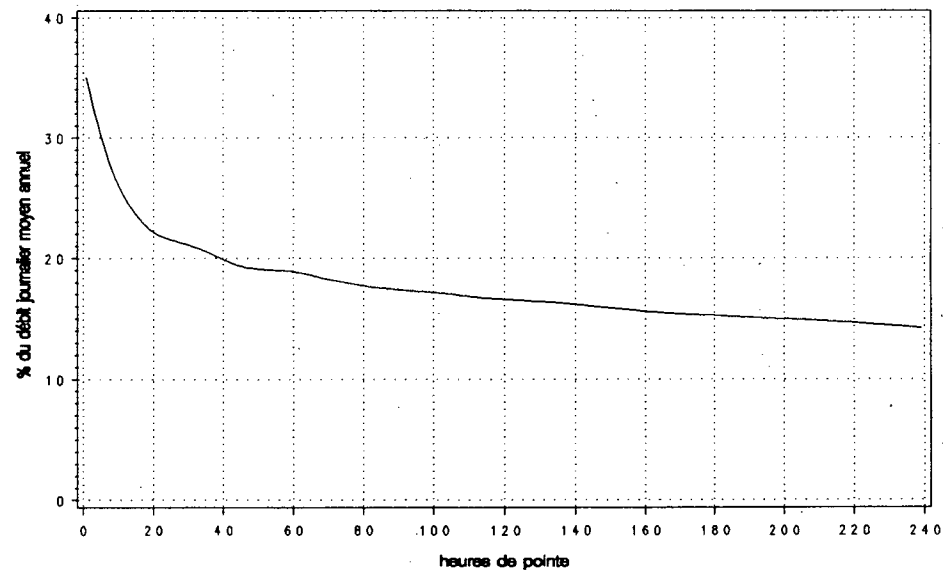

Route Compteur Voie Région Tronçon Section
 0185 020 13 1-2 01 010

MUNICIPALITÉ: Dégelis
 au nord de la frontière du Nouveau-Brunswick

Année	Années antérieures								
	djma	djmh	djme	x augm.	Débit journalier maximum	Heures journalières	Maximales 10e	30e	100e
1988 (*) (1)	4010	2820	5630	+5.0	10290	830	700	620	540
		70.3	140.4		256.6	20.7	17.5	15.5	13.5
1989 (*)	4130	3000	5730	+2.9	9930	780	690	640	550
		72.6	138.7		240.4	18.9	16.7	15.5	13.3
1990 (*)	3890	2840	5240	-5.8	8780	690	620	570	500
		73.0	134.7		225.7	17.7	15.9	14.7	12.9
1991 (*)	3730	2380	5450	-4.0	8920	710	650	590	520
		63.8	146.1		239.1	19.0	17.4	15.8	13.9
1992 (*)	3760	2540	5210	+0.8	8830	730	630	580	510
		67.5	138.6		235.0	19.5	16.9	15.5	13.4

(1) (*) : Pourcentage par rapport au djma

Mois	Distribution mensuelle				
	Débit horaire maximum	Débit journalier maximum	Débit journalier moyen	Total mensuel	x annuel
Janvier	---	---	1990	61690	4.5
Février	---	---	2140	59920	4.4
Mars	300	3450	2820	87350	6.4
Avril	460	5300	3470	104240	7.6
Mai	360	5140	3780	117070	8.5
Juin	470	6120	4320	129480	9.4
Juillet	700	8550	6290	195070	14.2
Août	730	8830	6010	186300	13.6
Septembre	470	6270	4160	124870	9.1
Octobre	490	5960	3740	115810	8.4
Novembre	300	3970	3080	92350	6.7
Décembre	440	5420	3170	98200	7.2
Débit moyen annuel:		3760	Total annuel:		1372400

Heures	Répartition horaire journalière					
	Dimanche		Samеди		Jours ouvrables	
	Moyenne	(*) (1)	Moyenne	(*)	Moyenne	(*)
0- 1	90	2.11	95	2.04	67	1.68
1- 2	83	1.95	83	1.79	54	1.34
2- 3	65	1.52	66	1.42	46	1.15
3- 4	54	1.26	61	1.30	44	1.08
4- 5	33	0.78	50	1.07	45	1.12
5- 6	35	0.83	61	1.31	61	1.53
6- 7	55	1.29	97	2.07	110	2.75
7- 8	89	2.07	136	2.91	143	3.57
8- 9	130	3.04	203	4.35	178	4.42
9-10	176	4.12	264	5.65	210	5.23
10-11	218	5.10	301	6.44	227	5.64
11-12	258	6.04	317	6.78	236	5.87
12-13	304	7.11	342	7.32	252	6.26
13-14	343	8.04	356	7.63	269	6.69
14-15	348	8.15	345	7.39	276	6.86
15-16	344	8.05	330	7.06	283	7.04
16-17	326	7.63	303	6.49	282	7.02
17-18	285	6.66	253	5.42	257	6.40
18-19	258	6.03	229	4.91	226	5.63
19-20	219	5.13	201	4.31	196	4.88
20-21	178	4.16	173	3.70	174	4.32
21-22	159	3.73	147	3.14	147	3.65
22-23	118	2.75	133	2.85	118	2.95
23-24	83	1.95	123	2.64	93	2.32
Débit moyen journalier:		4270	4670		4020	

(1) (*) : x des heures moyennes sur les journées moyennes

Route Compteur Voie Région Tronçon Section
 0185 020 13 1-2 01 010

MUNICIPALITÉ: Dégelis
 au nord de la frontière du Nouveau-Brunswick

Débits journaliers mensuels (valeurs et % (1))

Mois	Dimanche moyen	Lundi moyen	Mardi moyen	Mercredi moyen	Jeudi moyen	Vendredi moyen	Samedi moyen	Jour moyen ajusté (2) 1992	Jour moyen ajusté 1991
Janvier (%)	---	---	---	---	---	---	---	1990 53.2	1980 53.2
Février (%)	1980 52.9	---	2640 70.6	2300 61.5	---	---	2060 55.1	2140 57.2	2130 57.3
Mars (%)	2880 77.0	2300 61.5	2610 69.8	2630 70.3	2780 74.3	3270 87.4	3200 85.6	2810 75.1	2900 78.0
Avril (%)	3340 89.3	3460 92.5	3220 86.1	3150 84.2	3670 98.1	3980 106.4	3540 94.7	3480 93.0	3310 89.0
Mai (%)	3750 100.3	3230 86.4	3310 88.5	3360 89.8	3940 105.3	4520 120.9	4090 109.4	3740 100.0	3770 101.3
Juin (%)	4530 121.1	3640 97.3	3920 104.8	3910 104.5	4330 115.8	5170 138.2	4760 127.3	4320 115.5	4480 120.4
Juillet (%)	6740 180.2	5510 147.3	5320 142.2	5490 146.8	6060 162.0	7510 200.8	7710 206.1	6330 169.3	6250 168.0
Août (%)	6490 173.5	5320 142.2	5050 135.0	5140 137.4	5700 152.4	6820 182.4	7210 192.8	5960 159.4	6540 175.8
Septembre (%)	4340 116.0	3660 97.9	3670 98.1	3770 100.8	4180 111.8	5050 135.0	4620 123.5	4180 111.8	4430 119.1
Octobre (%)	3690 98.7	3390 90.6	3130 83.7	3300 88.2	3880 103.7	4620 123.5	4110 109.9	3730 99.7	3440 92.5
Novembre (%)	3190 85.3	2480 66.3	2730 73.0	2750 73.5	3160 84.5	3770 100.8	3360 89.8	3060 81.8	2900 78.0
Décembre (%)	3060 81.8	3020 80.7	3410 91.2	3460 92.5	2950 78.9	2860 76.5	3400 90.9	3170 84.8	2480 66.7
Jour Moyen (%)	3854 103.0	3419 91.4	3457 92.4	3483 93.1	3843 102.8	4433 118.5	4147 110.9	3740 100.0	3720 100.0

(1) % : Pourcentage par rapport au djma ajusté

(2) Jour moyen ajusté : Moyenne authentique des 7 jours de la semaine

Route Compteur Voie Région Tronçon Section
 0185 020 13 1-2 01 010

MUNICIPALITÉ: Dégelis
 au nord de la frontière du Nouveau-Brunswick

Variations journalières

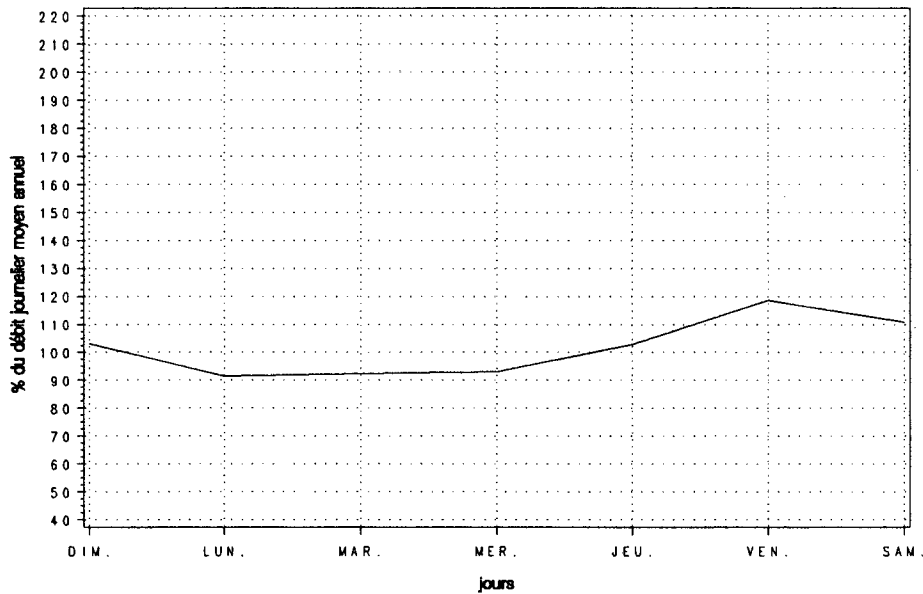

Variations mensuelles

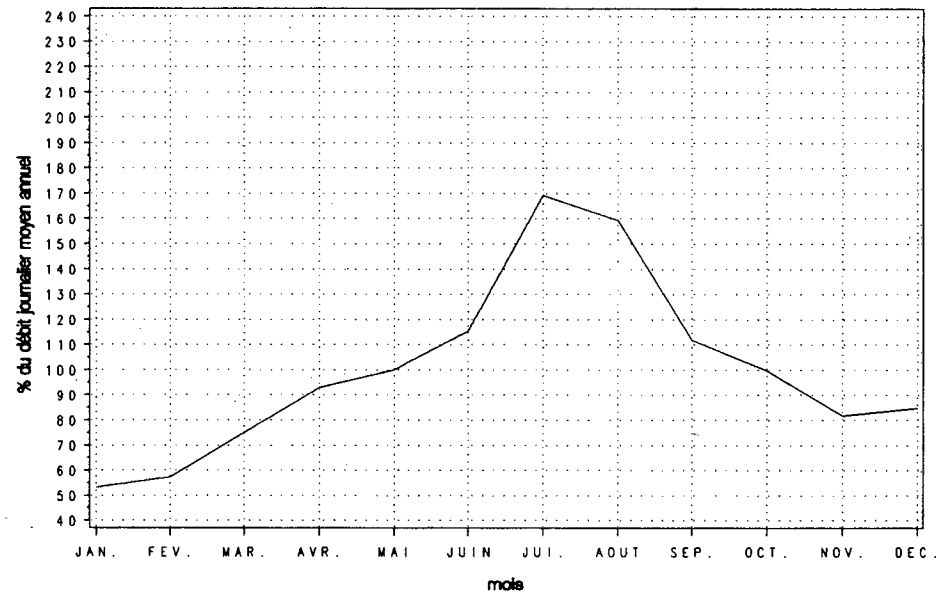

Variations horaires

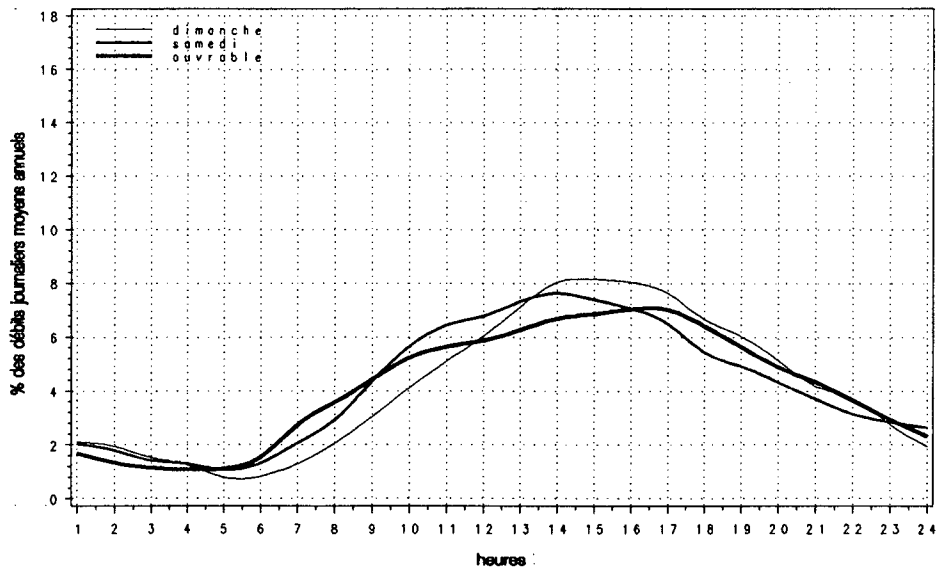

Relation entre les heures de pointe et le djma

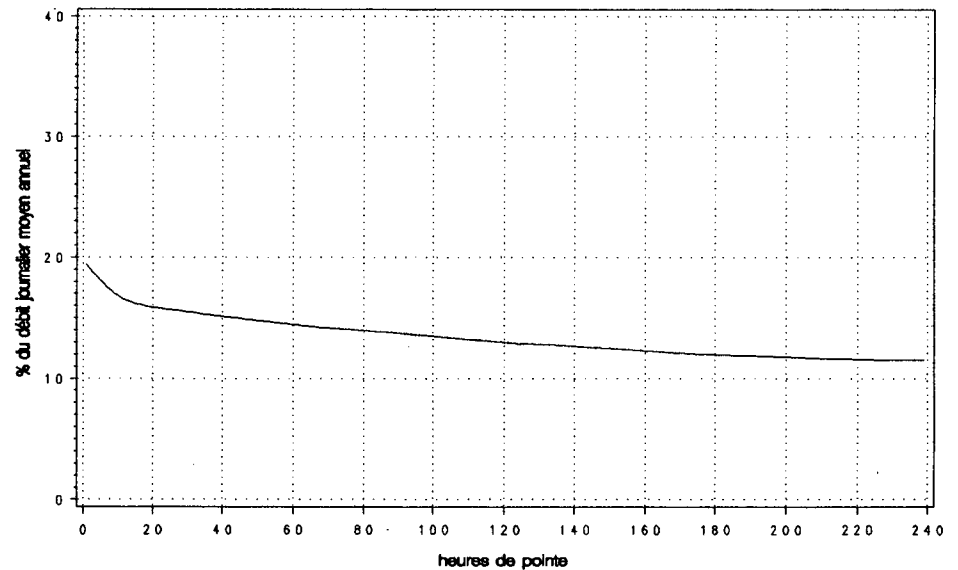

Route Compteur Voie Région Tronçon Section
 0201 500 13 6-2 02 011

MUNICIPALITÉ: Grande-Ile
 sur le pont Mgr-Langlois (Grande-Ile).

Années antérieures									
Année	djmo	djmh	djme	x augm.	Débit journalier				
					maximum	1re	10e	30e	100e
1988 (*) (1)	22360	18990 84.9	25590 114.4	+8.5	29210 130.6	2500 11.2	2230 10.0	2120 9.5	1960 8.8
1989 (*)	23400	19600 83.8	26600 113.7	+4.7	31690 135.4	2730 11.7	2530 10.8	2430 10.4	2290 9.8
1990 (*)	24960	21030 84.3	29720 119.1	+6.7	41030 164.4	3090 12.4	2880 11.5	2760 11.1	2470 9.9
1991 (*)	23950	20250 84.6	26770 111.8	-4.1	33310 139.1	3040 12.7	2510 10.5	2420 10.1	2290 9.6
1992 (*)	25650	21430 83.6	29110 113.5	+7.1	34320 133.8	2940 11.5	2710 10.5	2620 10.2	2450 9.6

(1) (*) : Pourcentage par rapport au djmo

Distribution mensuelle					
Mois	Débit horaire maximum	Débit journalier maximum	Débit journalier moyen	Total mensuel	x annuel
Janvier	2080	23740	19660	609380	6.5
Février	2320	26520	21150	592080	6.3
Mars	2350	27690	22550	699090	7.5
Avril	2520	28840	23310	699290	7.5
Mai	2710	32990	28340	878480	9.4
Juin	---	---	29660	889800	9.5
Juillet	2680	34250	28940	897280	9.6
Août	2790	34320	29360	910200	9.7
Septembre	2850	33810	28480	854500	9.1
Octobre	2940	32470	27320	846850	9.0
Novembre	2750	31250	26400	792010	8.5
Décembre	---	---	22340	692540	7.4
Débit moyen annuel: 25650		Total annuel: 9362250			

Répartition horaire journalière						
Heures	Dimanche		Samedi		Jours ouvrables	
	Moyenne	(*) (1)	Moyenne	(*)	Moyenne	(*)
0- 1	638	2.97	494	2.11	275	1.03
1- 2	425	1.98	303	1.30	127	0.48
2- 3	282	1.31	196	0.84	83	0.31
3- 4	222	1.03	183	0.78	76	0.28
4- 5	107	0.50	110	0.47	80	0.30
5- 6	91	0.42	138	0.59	244	0.91
6- 7	185	0.86	320	1.37	854	3.20
7- 8	279	1.30	588	2.51	1700	6.36
8- 9	434	2.02	898	3.84	1714	6.41
9-10	664	3.09	1218	5.21	1382	5.17
10-11	949	4.41	1464	6.27	1396	5.23
11-12	1203	5.60	1571	6.72	1451	5.43
12-13	1330	6.18	1608	6.88	1458	5.45
13-14	1677	7.80	1786	7.64	1638	6.13
14-15	1774	8.25	1807	7.73	1711	6.40
15-16	1760	8.18	1768	7.57	1912	7.16
16-17	1741	8.10	1722	7.37	2281	8.54
17-18	1437	6.68	1533	6.56	2100	7.86
18-19	1281	5.96	1258	5.39	1722	6.44
19-20	1266	5.89	1076	4.61	1325	4.96
20-21	1199	5.58	903	3.86	1057	3.96
21-22	984	4.58	801	3.43	885	3.31
22-23	795	3.70	819	3.51	720	2.70
23-24	528	2.46	793	3.39	523	1.96
Débit moyen journalier: 21500		23370		26720		

(1) (*) : x des heures moyennes sur les journées moyennes

Route Compteur Voie Région Tronçon Section
 0201 500 13 6-2 02 011

MUNICIPALITÉ: Grande-Ile
 sur le pont Mgr-Langlois (Grande-Ile)

Débits journaliers mensuels (valeurs et % (1))

Mois	Dimanche moyen	Lundi moyen	Mardi moyen	Mercredi moyen	Jeudi moyen	Vendredi moyen	Samedi moyen	Jour moyen ajusté (2) 1992	Jour moyen ajusté 1991
Janvier (%)	15390 60.1	21090 82.3	20500 80.0	20270 79.1	20030 78.2	22320 87.1	17650 68.9	19610 76.5	18530 77.4
Février (%)	16410 64.1	21660 84.5	20690 80.8	21970 85.8	23730 92.6	25060 97.8	18190 71.0	21100 82.4	20740 86.7
Mars (%)	17910 69.9	22870 89.3	22650 88.4	24010 93.7	24260 94.7	26700 104.2	20500 80.0	22700 88.6	20980 87.7
Avril (%)	20680 80.7	21130 82.5	22530 87.9	23470 91.6	25970 101.4	26880 104.9	22040 86.0	23240 90.7	23880 99.8
Mai (%)	24820 96.9	26270 102.5	27820 108.6	29090 113.5	31730 123.8	31830 124.2	25140 98.1	28100 109.7	26660 111.4
Juin (%)	---	---	27930 109.0	---	---	---	---	29660 115.8	27700 115.8
Juillet (%)	25860 100.9	27590 107.7	28390 110.8	30180 117.8	32870 128.3	31740 123.9	26400 103.0	29000 113.2	26730 111.7
Août (%)	24940 97.3	28890 112.8	28830 112.5	30710 119.9	33620 131.2	33370 130.2	26490 103.4	29550 115.3	26970 112.7
Septembre (%)	24890 97.2	26350 102.8	27930 109.0	29400 114.8	31090 121.4	33170 129.5	26460 103.3	28470 111.1	25890 108.2
Octobre (%)	22380 87.4	25410 99.2	27340 106.7	28150 109.9	30410 118.7	31540 123.1	25240 98.5	27210 106.2	23950 100.1
Novembre (%)	20690 80.8	26530 103.6	26450 103.2	27110 105.8	29380 114.7	30710 119.9	24350 95.0	26460 103.3	24270 101.4
Décembre (%)	---	---	27090 105.7	27070 105.7	28910 112.8	---	---	22340 87.2	20870 87.2
Jour Moyen (%)	22076 86.2	24977 97.5	25680 100.2	26691 104.2	28505 111.3	29042 113.4	22901 89.4	25620 100.0	23930 100.0

(1) % : Pourcentage par rapport au djma ajusté

(2) Jour moyen ajusté : Moyenne authentique des 7 jours de la semaine

Route Compteur Voie Région Tronçon Section
 0201 500 13 6-2 02 011

MUNICIPALITÉ: Grande-Ile
 sur le pont Mgr-Langlois (Grande-Ile)

Variations journalières

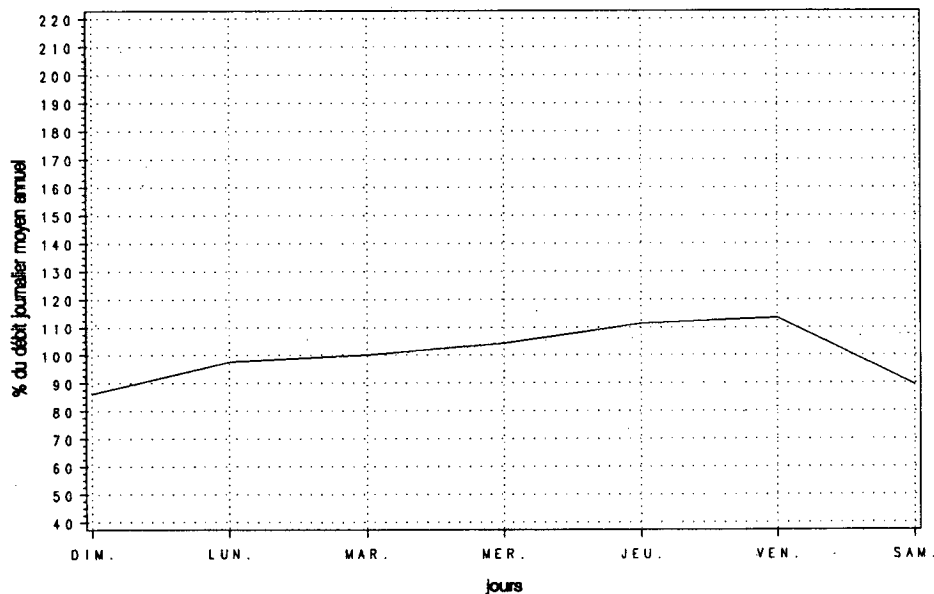

Variations mensuelles

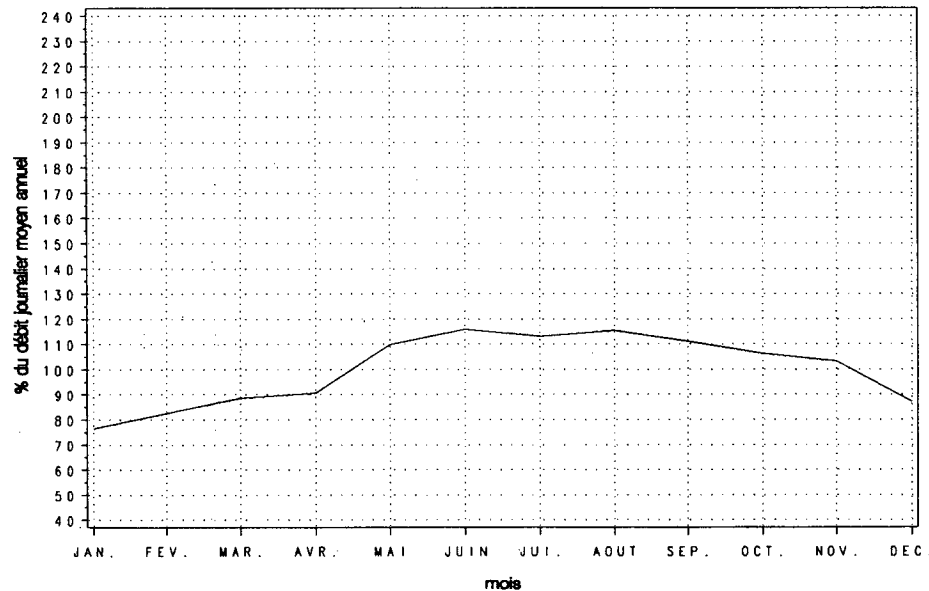

Variations horaires

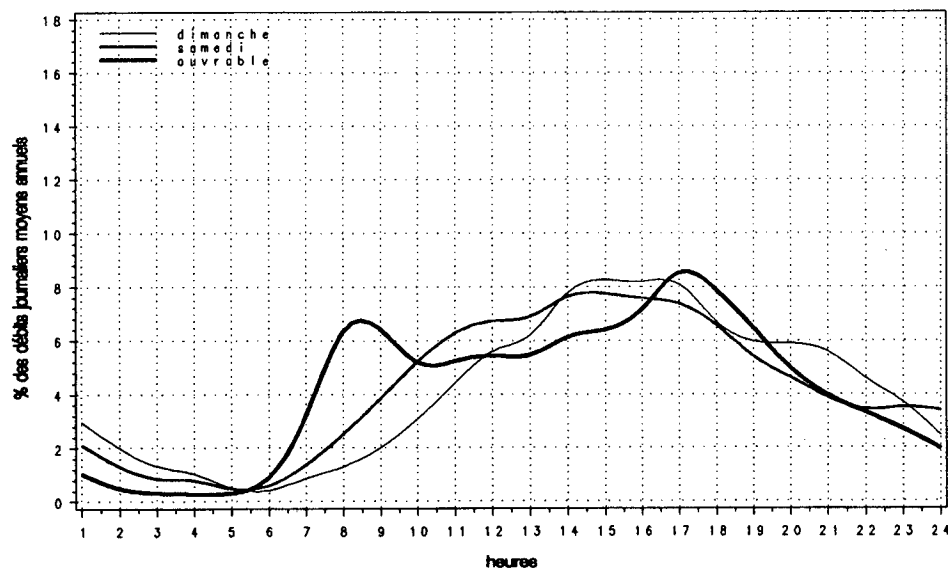

Relation entre les heures de pointe et le djma

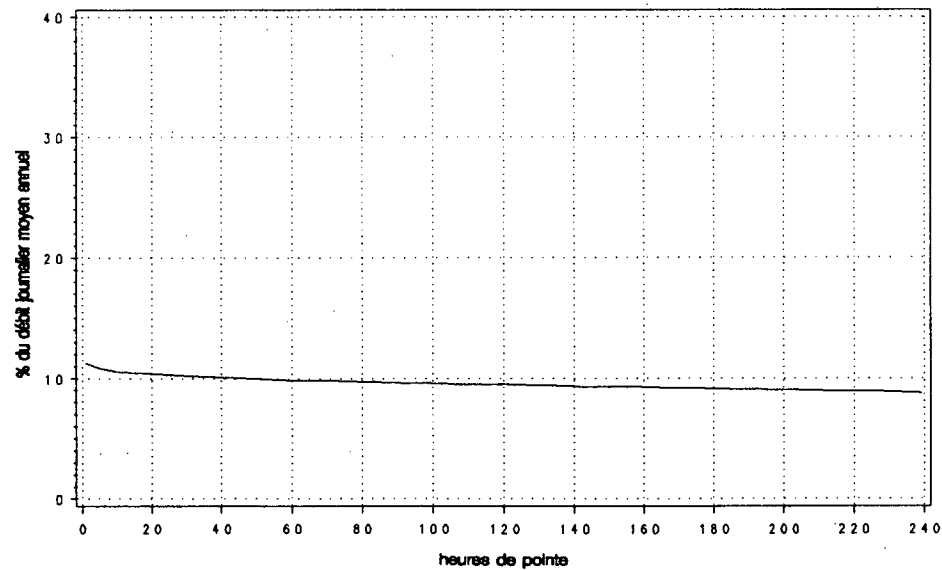

Route Compteur Voie Région Tronçon Section
 0223 150 13 6-2 01 040

MUNICIPALITÉ: Saint-Blaise

à 10,3 km au sud de la rue Vanier, à 10,8 km au sud
 du collège militaire de Saint-Jean

Année	djma	djmh	Années antérieures		Débit journalier maximum	Heures Maximales			
			djme	x augm.		1re	10e	30e	100e
1988 (*) (1)	3400	2580 75.9	4250 125.0	+3.9	6330 186.2	660 19.4	500 14.7	470 13.8	410 12.1
1989 (*)	3490	2550 73.1	4400 126.1	+2.5	6250 179.1	540 15.5	490 14.0	460 13.2	420 12.0
1990 (*)	3590	2760 76.9	4450 124.0	+3.0	6280 174.9	600 16.7	520 14.5	470 13.1	420 11.7
1991 (*)	3850	2950 76.6	4660 121.0	+7.1	6060 157.4	540 14.0	500 13.0	480 12.5	430 11.2
1992 (*)	3900	3050 78.4	4680 120.2	+1.2	6510 167.1	600 15.3	510 13.0	480 12.3	430 10.9

(1) (*) : Pourcentage par rapport au djma

Heures	Dimanche		Samedi		Jours ouvrables	
	Moyenne	(*) (1)	Moyenne	(*)	Moyenne	(*)
0- 1	90	2.26	70	1.70	36	0.95
1- 2	61	1.52	36	0.88	17	0.44
2- 3	43	1.08	26	0.63	11	0.28
3- 4	34	0.84	26	0.62	10	0.26
4- 5	17	0.43	17	0.41	12	0.31
5- 6	16	0.39	20	0.49	25	0.65
6- 7	23	0.57	38	0.93	82	2.13
7- 8	45	1.13	89	2.15	197	5.15
8- 9	81	2.03	155	3.75	201	5.25
9-10	139	3.48	216	5.23	198	5.17
10-11	211	5.27	269	6.54	218	5.70
11-12	265	6.64	283	6.86	222	5.81
12-13	292	7.32	299	7.24	229	5.98
13-14	351	8.78	332	8.06	259	6.77
14-15	375	9.38	329	7.99	274	7.16
15-16	363	9.08	326	7.90	290	7.58
16-17	351	8.79	316	7.68	327	8.54
17-18	296	7.40	286	6.93	304	7.94
18-19	246	6.15	253	6.14	251	6.56
19-20	219	5.49	206	5.00	202	5.29
20-21	186	4.66	166	4.03	159	4.15
21-22	139	3.48	134	3.24	132	3.45
22-23	98	2.44	131	3.19	102	2.66
23-24	57	1.43	115	2.79	68	1.77

Débit moyen journalier: 3990 4120 3820

(1) (*) : * des heures moyennes sur les journées moyennes

Mois	Distribution mensuelle				x annuel
	Débit horaire maximum	Débit journalier maximum	Débit journalier moyen	Total mensuel	
Janvier	460	3470	2880	89370	6.3
Février	350	3800	2990	83600	5.9
Mars	420	3920	3270	101380	7.1
Avril	600	5090	3840	115290	8.1
Mai	560	5310	4540	140870	9.9
Juin	500	5760	4720	141640	10.0
Juillet	530	5880	4860	150680	10.6
Août	540	6510	4860	150730	10.6
Septembre	590	5150	4270	128100	9.0
Octobre	450	4520	3930	121740	8.6
Novembre	370	3980	3450	103520	7.3
Décembre	350	3810	3070	95280	6.7

Débit moyen annuel: 3900 Total annuel: 1423500

Route Compteur Voie Région Tronçon Section
 0223 150 13 6-2 01 040

MUNICIPALITÉ: Saint-Blaise
 à 10,3 km au sud de la rue Vanier, à 10,8 km au sud
 du collège militaire de Saint-Jean

Débits journaliers mensuels (valeurs et % (1).)

Mois	Dimanche moyen	Lundi moyen	Mardi moyen	Mercredi moyen	Jeudi moyen	Vendredi moyen	Samedi moyen	Jour moyen ajusté (2) 1992	Jour moyen ajusté 1991
Janvier (%)	2620 67.4	2910 74.8	2810 72.2	2790 71.7	2820 72.5	3260 83.8	2960 76.1	2880 74.0	2580 67.2
Février (%)	2530 65.0	2980 76.6	2720 69.9	2980 76.6	3230 83.0	3410 87.7	3010 77.4	2980 76.6	2940 76.6
Mars (%)	3010 77.4	3100 79.7	3180 81.7	3200 82.3	3350 86.1	3720 95.6	3320 85.3	3270 84.1	3270 85.2
Avril (%)	4570 117.5	3390 87.1	3540 91.0	3620 93.1	3860 99.2	4010 103.1	4310 110.8	3900 100.3	3860 100.5
Mai (%)	4970 127.8	4210 108.2	3900 100.3	4150 106.7	4410 113.4	4990 128.3	5060 130.1	4530 116.5	4480 116.7
Juin (%)	5250 135.0	4210 108.2	4520 116.2	4460 114.7	4540 116.7	5090 130.8	5020 129.0	4730 121.6	4810 125.3
Juillet (%)	5290 136.0	4560 117.2	4410 113.4	4640 119.3	4880 125.4	5190 133.4	5200 133.7	4880 125.4	5010 130.5
Août (%)	5510 141.6	4250 109.3	4390 112.9	4390 112.9	4680 120.3	5310 136.5	5300 136.2	4830 124.2	4720 122.9
Septembre (%)	4700 120.8	3800 97.7	3790 97.4	4010 103.1	4140 106.4	4780 122.9	4760 122.4	4280 110.0	4050 105.5
Octobre (%)	3950 101.5	3590 92.3	3660 94.1	3850 99.0	4100 105.4	4270 109.8	4050 104.1	3920 100.8	3850 100.3
Novembre (%)	3220 82.8	3160 81.2	3290 84.6	3450 88.7	3690 94.9	3860 99.2	3460 88.9	3450 88.7	3520 91.7
Décembre (%)	2730 70.2	3010 77.4	3140 80.7	3150 81.0	3320 85.3	3300 84.8	2860 73.5	3070 78.9	3020 78.6
Jour Moyen (%)	4030 103.6	3600 92.5	3610 92.8	3720 95.6	3920 100.8	4270 109.8	4110 105.7	3890 100.0	3840 100.0

(1) % : Pourcentage par rapport au djma ajusté

(2) Jour moyen ajusté : Moyenne authentique des 7 jours de la semaine

Route Compteur Voie Région Tronçon Section
 0223 150 13 6-2 01 040

MUNICIPALITÉ: Saint-Blaise
 à 10,3 km au sud de la rue Vanier, à 10,8 km au sud
 du collège militaire de Saint-Jean

Variations journalières

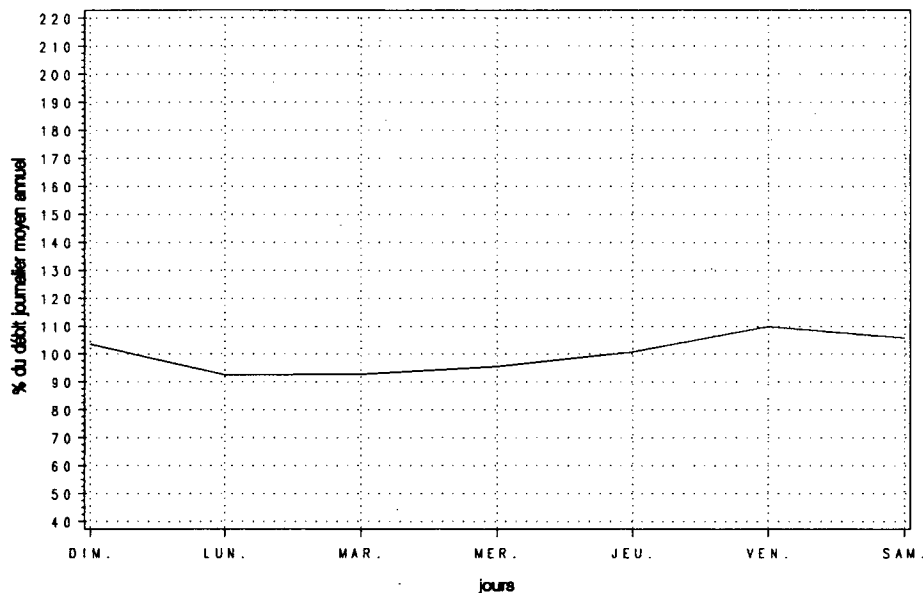

Variations mensuelles

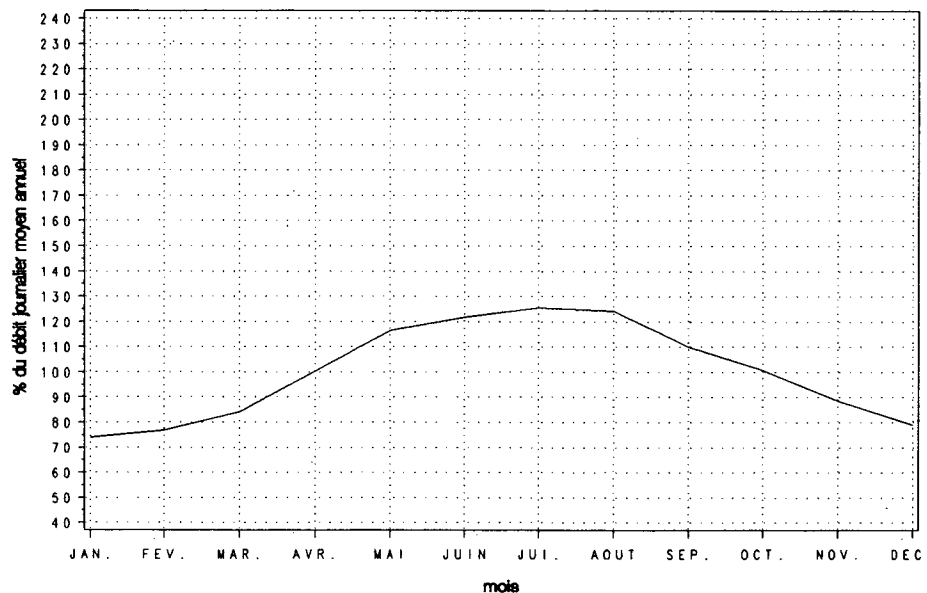

Variations horaires

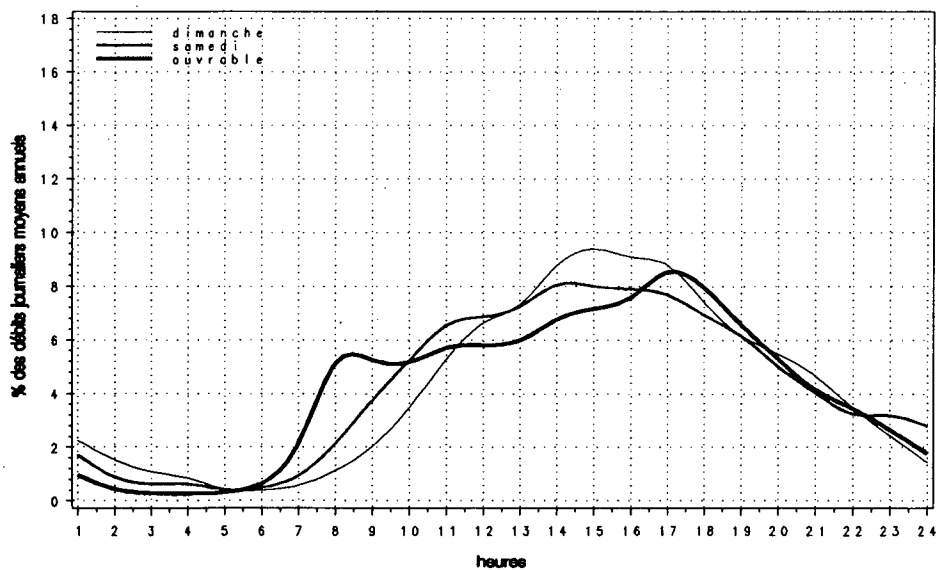

Relation entre les heures de pointe et le djma

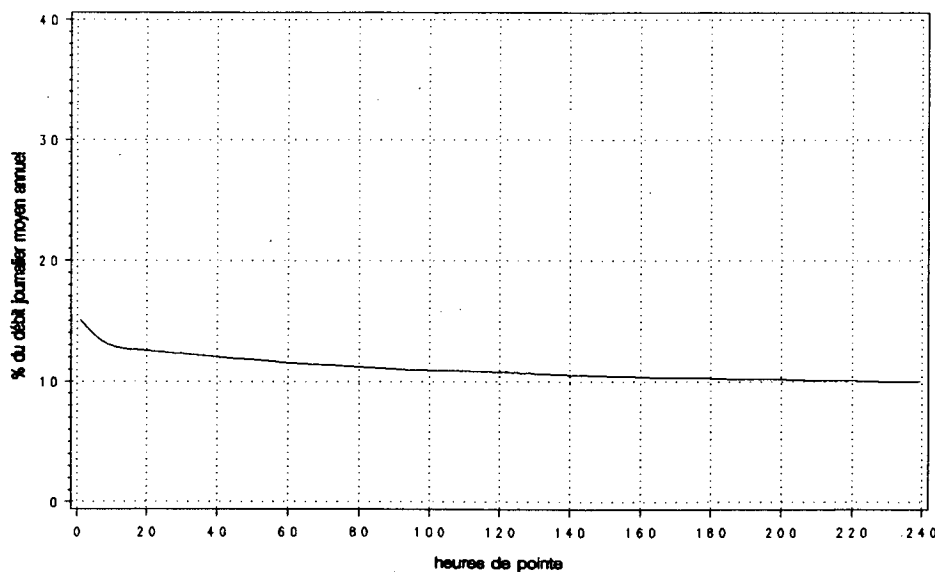

Route Compteur Voie Région Tronçon Section
 0223 525 13 6-2 01 180

MUNICIPALITÉ: Beloeil
 (Saint-Marc) à 2,25 km au nord de l'autoroute 20

Année	djma	djmh	Années antérieures						
			djme	% augm.	Débit journalier maximum	Heures journalières	Maximales 10e	30e	100e
1988 (*) (1)	2570	2120 82.5	3050 118.7	+7.4	4280 166.5	500 19.5	410 16.0	380 14.8	320 12.5
1989 (*)	2680	2130 79.5	3240 120.9	+4.3	4400 164.2	550 20.5	430 16.0	380 14.2	330 12.3
1990 (*)	2780	2360 84.9	3230 116.2	+3.8	4360 156.8	550 19.8	450 16.2	380 13.7	320 11.5
1991 (*)	2670	2280 85.4	3080 115.4	-4.1	4510 168.9	560 21.0	460 17.2	380 14.2	310 11.6
1992 (*)	2720	2260 83.3	3100 114.2	+1.8	4230 155.6	650 23.9	420 15.6	380 14.0	310 11.6

(1) (*) : Pourcentage par rapport au djma

Mois	Distribution mensuelle				% annuel
	Débit horaire maximum	Débit journalier maximum	Débit journalier moyen	Total mensuel	
Janvier	230	2350	2010	62380	6.3
Février	280	2450	2110	58950	5.9
Mars	520	3960	2480	76730	7.7
Avril	440	4000	2820	84590	8.5
Mai	420	4230	3030	94050	9.5
Juin	390	3950	3220	96710	9.7
Juillet	360	3880	3160	98080	9.9
Août	360	4010	3180	98720	9.9
Septembre	450	3770	2840	85260	8.6
Octobre	650	4110	2760	85640	8.6
Novembre	350	2860	2500	75130	7.6
Décembre	300	3550	2450	75970	7.7
Débit moyen annuel:	2720		Total annuel:	992800	

Heures	Répartition horaire journalière					
	Dimanche		Samedi		Jours ouvrables	
	Moyenne	(*) (1)	Moyenne	(*)	Moyenne	(*)
0-1	85	2.77	58	1.90	23	0.88
1-2	52	1.70	32	1.06	12	0.44
2-3	28	0.91	18	0.59	6	0.23
3-4	18	0.60	16	0.53	5	0.18
4-5	9	0.29	10	0.33	8	0.30
5-6	10	0.32	11	0.37	24	0.91
6-7	23	0.74	34	1.10	80	3.08
7-8	33	1.06	67	2.19	142	5.45
8-9	59	1.91	109	3.59	149	5.72
9-10	110	3.59	147	4.84	127	4.89
10-11	153	4.98	180	5.91	129	4.96
11-12	209	6.80	189	6.21	134	5.17
12-13	229	7.44	198	6.51	139	5.35
13-14	289	9.39	220	7.21	153	5.90
14-15	318	10.34	233	7.66	161	6.19
15-16	314	10.21	242	7.95	186	7.14
16-17	282	9.16	244	8.00	223	8.59
17-18	210	6.83	222	7.28	208	7.99
18-19	155	5.05	178	5.83	176	6.78
19-20	141	4.59	147	4.82	147	5.65
20-21	131	4.25	138	4.53	123	4.72
21-22	103	3.35	98	3.21	94	3.62
22-23	74	2.39	113	3.70	75	2.89
23-24	44	1.42	137	4.50	65	2.51
Débit moyen journalier:	3070		3050		2600	

(1) (*) : % des heures moyennes sur les journées moyennes

Route Compteur Voie Région Tronçon Section
 0223 525 13 6-2 01 180

MUNICIPALITÉ: Beloeil
 (Saint-Marc) à 2,25 km au nord de l'autoroute 20

Débits journaliers mensuels (valeurs et % (1))

Mois	Dimanche moyen	Lundi moyen	Mardi moyen	Mercredi moyen	Jeudi moyen	Vendredi moyen	Samedi moyen	Jour moyen ajusté (2) 1992	Jour moyen ajusté 1991
Janvier (%)	1990 73.2	1850 68.0	1910 70.2	2020 74.3	2020 74.3	2170 79.8	2080 76.5	2010 73.9	2240 84.2
Février (%)	2200 80.9	1900 69.9	1920 70.6	2050 75.4	2220 81.6	2180 80.1	2250 82.7	2100 77.2	2220 83.5
Mars (%)	2880 105.9	2180 80.1	2290 84.2	2210 81.3	2240 82.4	2620 96.3	2830 104.0	2460 90.4	2570 96.6
Avril (%)	3710 136.4	2530 93.0	2520 92.6	2560 94.1	2660 97.8	2820 103.7	3320 122.1	2870 105.5	2740 103.0
Mai (%)	3570 131.3	2790 102.6	2720 100.0	2650 97.4	2960 108.8	3210 118.0	3250 119.5	3020 111.0	2830 106.4
Juin (%)	3640 133.8	2740 100.7	3060 112.5	2890 106.3	3030 111.4	3310 121.7	3780 139.0	3210 118.0	2990 112.4
Juillet (%)	3370 123.9	2670 98.2	2960 108.8	3150 115.8	3250 119.5	3180 116.9	3650 134.2	3180 116.9	3280 123.3
Août (%)	3470 127.6	2670 98.2	2830 104.0	3040 111.8	3070 112.9	3410 125.4	3650 134.2	3160 116.2	3490 131.2
Septembre (%)	3440 126.5	2490 91.5	2520 92.6	2620 96.3	2580 94.9	2960 108.8	3310 121.7	2850 104.8	2510 94.4
Octobre (%)	3370 123.9	2410 88.6	2500 91.9	2540 93.4	2690 98.9	2870 105.5	2990 109.9	2770 101.8	2600 97.7
Novembre (%)	2570 94.5	2280 83.8	2370 87.1	2370 87.1	2560 94.1	2690 98.9	2650 97.4	2500 91.9	2410 90.6
Décembre (%)	2330 85.7	2280 83.8	2330 85.7	2430 89.3	2800 102.9	2610 96.0	2430 89.3	2460 90.4	2050 77.1
Jour Moyen (%)	3050 112.1	2400 88.2	2490 91.5	2540 93.4	2670 98.2	2840 104.4	3020 111.0	2720 100.0	2660 100.0

(1) % : Pourcentage par rapport au djma ajusté

(2) Jour moyen ajusté : Moyenne authentique des 7 jours de la semaine

Route Compteur Voie Région Tronçon Section
 0223 525 13 6-2 01 180

MUNICIPALITÉ: Beloeil
 (Saint-Marc) à 2,25 km au nord de l'autoroute 20

Variations journalières

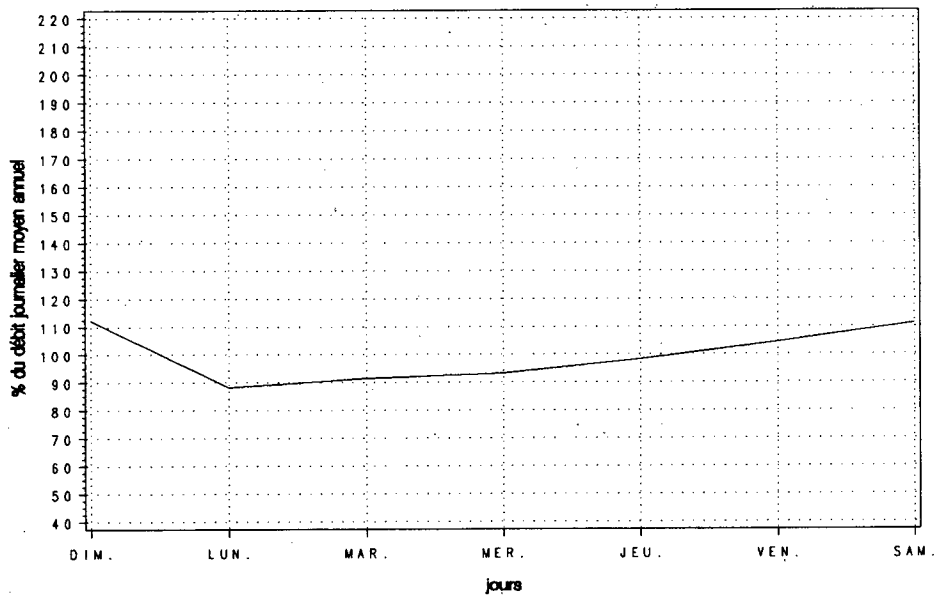

Variations mensuelles

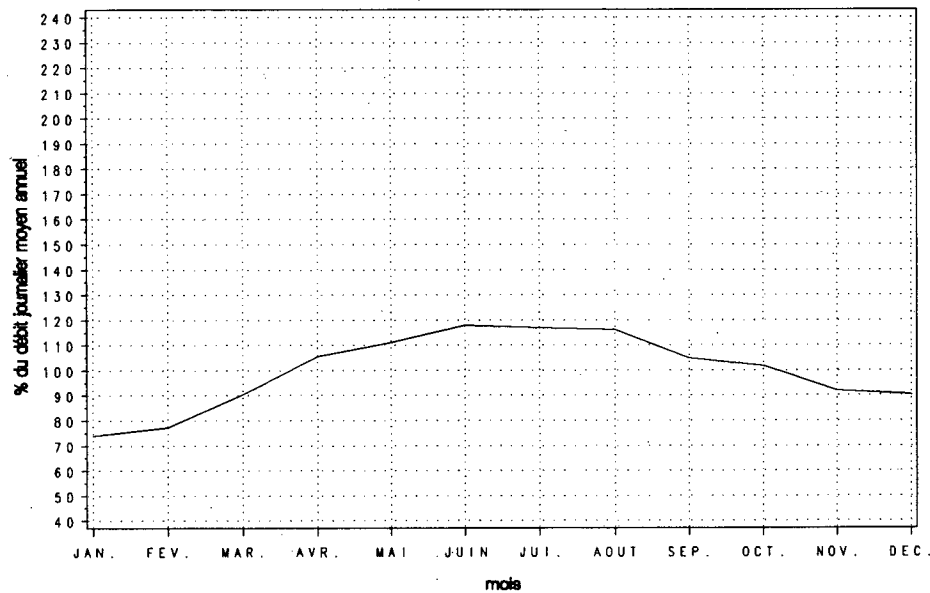

Variations horaires

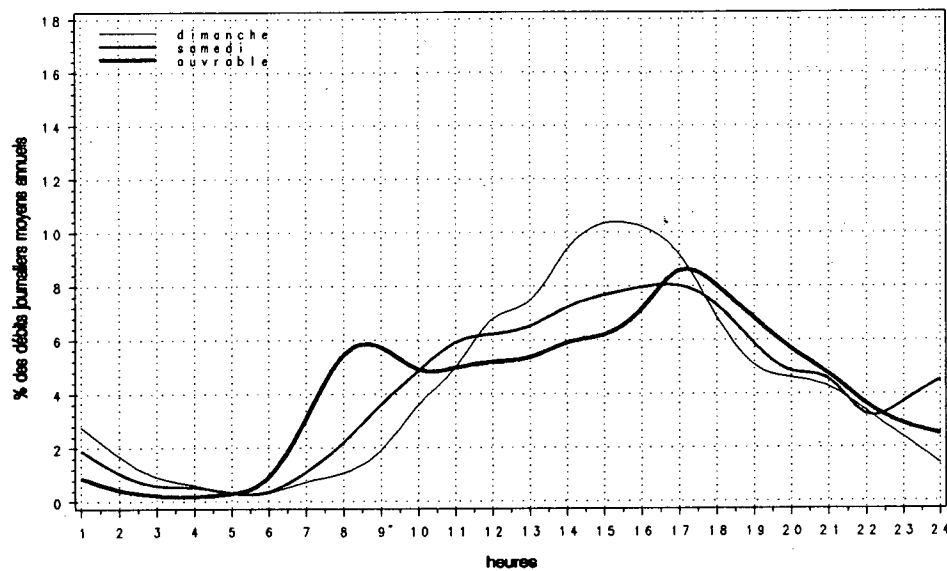

Relation entre les heures de pointe et le djma

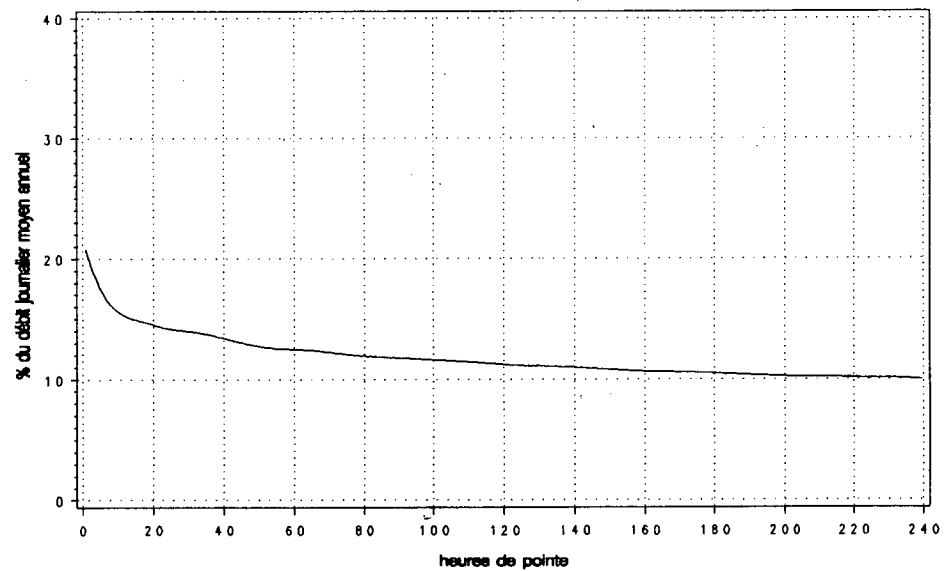

Route Compteur Voie Région Tronçon Section
 0265 500 13 4-0 01 100

MUNICIPALITÉ: Plessisville
 à 0,8 km au sud de la route 116

Année	djma	djmh	Années antérieures		Débit journalier maximum	Heures Maximales			100e
			djme	x ougm.		1re	10e	30e	
1988 (*) (1)	4800	4000	5680	+0.4	8370	840	630	590	520
		83.3	118.3		174.4	17.5	13.1	12.3	10.8
1989 (*)	4890	4130	5680	+1.9	7720	730	650	600	530
		84.5	116.2		157.9	14.9	13.3	12.3	10.8
1990 (*)	4870	4110	5660	-0.3	7890	830	640	580	530
		84.4	116.2		162.0	17.0	13.1	11.9	10.9
1991 (*)	4980	4120	5860	+2.2	9090	960	680	610	530
		82.7	117.7		182.5	19.3	13.7	12.2	10.6
1992 (*)	5060	4380	5550	+1.6	9320	920	630	600	530
		86.6	109.7		184.1	18.1	12.5	11.8	10.4

(1) (*) : Pourcentage par rapport au djma

Mois	Distribution mensuelle				x annuel
	Débit horaire maximum	Débit journalier maximum	Débit journalier moyen	Total mensuel	
Janvier	610	5640	4030	124870	6.8
Février	510	5080	4260	119150	6.4
Mars	530	5610	4570	141680	7.7
Avril	850	8280	5350	160640	8.7
Mai	920	8210	5760	178640	9.7
Juin	630	6860	5720	171460	9.3
Juillet	500	6360	5100	158190	8.6
Août	610	7350	5930	183790	9.9
Septembre	630	7050	5460	163940	8.9
Octobre	660	6520	5180	160580	8.7
Novembre	560	5560	4670	140150	7.6
Décembre	630	9320	4660	144580	7.8
Débit moyen annuel:		5060	Total annuel:		1846900

Heures	Répartition horaire journalière					
	Dimanche		Samedi		Jours ouvrables	
	Moyenne	(*) (1)	Moyenne	(*)	Moyenne	(*)
0- 1	137	2.48	108	2.13	56	1.12
1- 2	107	1.94	73	1.45	33	0.66
2- 3	71	1.28	49	0.96	20	0.41
3- 4	47	0.85	38	0.75	24	0.48
4- 5	28	0.52	30	0.59	35	0.70
5- 6	23	0.41	29	0.57	54	1.08
6- 7	29	0.52	57	1.12	114	2.29
7- 8	58	1.06	119	2.34	230	4.62
8- 9	110	2.01	193	3.81	285	5.74
9-10	177	3.21	290	5.72	277	5.57
10-11	272	4.94	348	6.86	276	5.54
11-12	321	5.83	364	7.19	283	5.70
12-13	326	5.93	345	6.81	299	6.01
13-14	411	7.46	371	7.31	323	6.49
14-15	443	8.05	364	7.18	318	6.40
15-16	456	8.28	351	6.92	336	6.75
16-17	488	8.87	370	7.29	400	8.05
17-18	433	7.86	319	6.28	388	7.81
18-19	358	6.50	259	5.11	310	6.23
19-20	359	6.52	243	4.79	266	5.34
20-21	331	6.01	226	4.46	218	4.38
21-22	253	4.59	187	3.68	180	3.62
22-23	167	3.03	172	3.40	136	2.74
23-24	102	1.86	166	3.28	97	1.94
Débit moyen journalier:		5500	5070		4970	

(1) (*) : x des heures moyennes sur les journées moyennes

Route Compteur Voie Région Tronçon Section
 0265 500 13 4-0 01 100

MUNICIPALITÉ: Plessisville
 à 0,8 km au sud de la route 116

Débits journaliers mensuels (valeurs et % (1))

Mois	Dimanche moyen	Lundi moyen	Mardi moyen	Mercredi moyen	Jeudi moyen	Vendredi moyen	Samedi moyen	Jour moyen ajusté (2) 1992	Jour moyen ajusté 1991
Janvier (%)	3610 71.3	3810 75.3	3880 76.7	4280 84.6	4190 82.8	4570 90.3	3690 72.9	4000 79.1	3690 74.2
Février (%)	4360 86.2	4080 80.6	4090 80.8	3990 78.9	4310 85.2	4960 98.0	4040 79.8	4260 84.2	4020 80.9
Mars (%)	4610 91.1	4460 88.1	4440 87.7	4410 87.2	4420 87.4	5370 106.1	4250 84.0	4570 90.3	4410 88.7
Avril (%)	6320 124.9	5060 100.0	4910 97.0	4830 95.5	5260 104.0	5970 118.0	5370 106.1	5390 106.5	4940 99.4
Mai (%)	6710 132.6	5220 103.2	5130 101.4	5210 103.0	5440 107.5	6470 127.9	5940 117.4	5730 113.2	5550 111.7
Juin (%)	6600 130.4	5080 100.4	5270 104.2	5140 101.6	5510 108.9	6510 128.7	5860 115.8	5710 112.8	5790 116.5
Juillet (%)	5610 110.9	4580 90.5	4710 93.1	4920 97.2	5150 101.8	5670 112.1	5170 102.2	5120 101.2	6080 122.3
Août (%)	6740 133.2	5260 104.0	5380 106.3	5480 108.3	5680 112.3	6610 130.6	6210 122.7	5910 116.8	5790 116.5
Septembre (%)	6360 125.7	5110 101.0	4860 96.0	4850 95.8	4990 98.6	6340 125.3	5830 115.2	5480 108.3	5740 115.5
Octobre (%)	5800 114.6	4770 94.3	4650 91.9	4830 95.5	4990 98.6	5990 118.4	5210 103.0	5180 102.4	4820 97.0
Novembre (%)	4840 95.7	4280 84.6	4340 85.8	4430 87.5	4780 94.5	5370 106.1	4590 90.7	4660 92.1	4460 89.7
Décembre (%)	4480 88.5	4270 84.4	4340 85.8	4600 90.9	5640 111.5	5060 100.0	4410 87.2	4690 92.7	4300 86.5
Jour Moyen (%)	5500 108.7	4670 92.3	4670 92.3	4750 93.9	5030 99.4	5740 113.4	5050 99.8	5060 100.0	4970 100.0

(1) % : Pourcentage par rapport au djma ajusté

(2) Jour moyen ajusté : Moyenne authentique des 7 jours de la semaine

Route Compteur Voie Région Tronçon Section
 0265 500 13 4-0 01 100

MUNICIPALITÉ: Plessisville
 à 0,8 km au sud de la route 116

Variations journalières

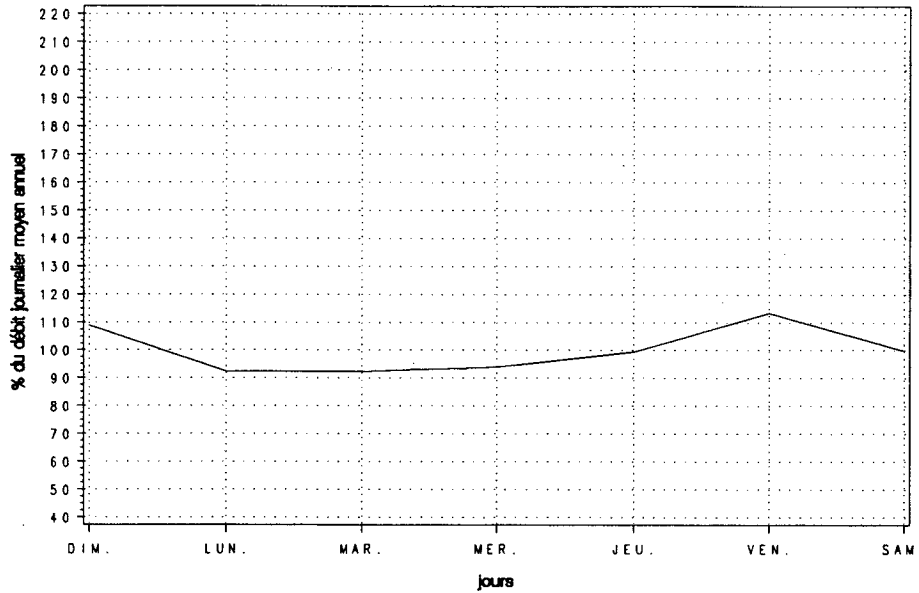

Variations mensuelles

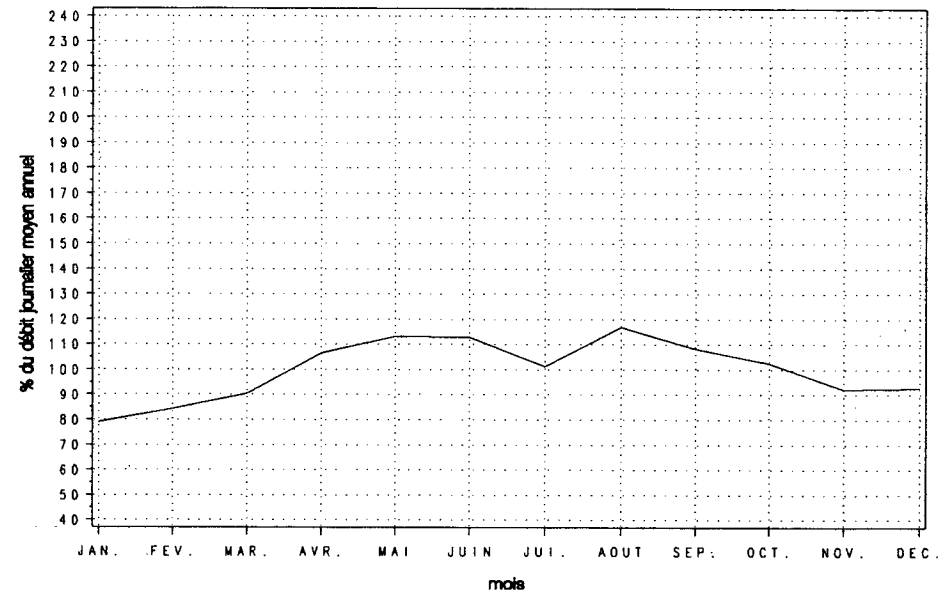

Variations horaires

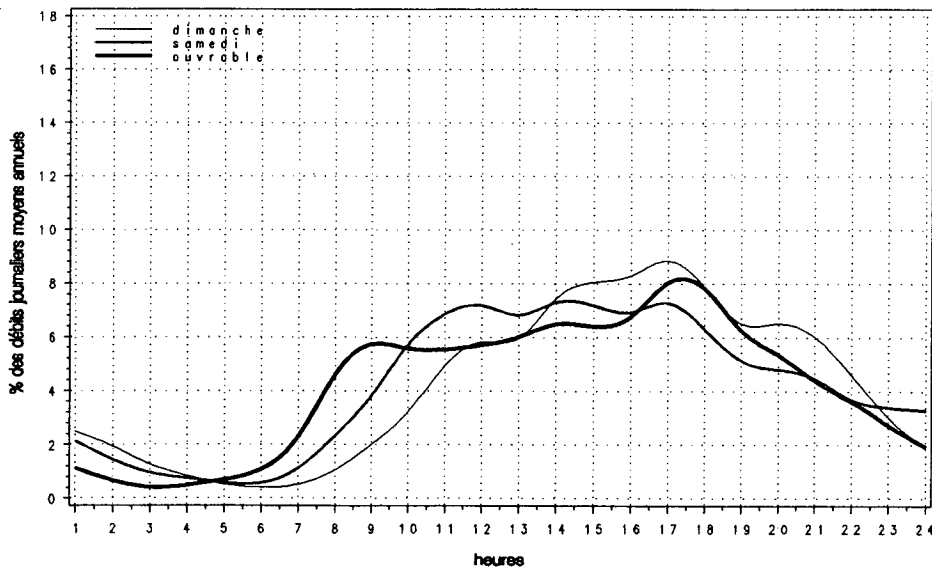

Relation entre les heures de pointe et le djma

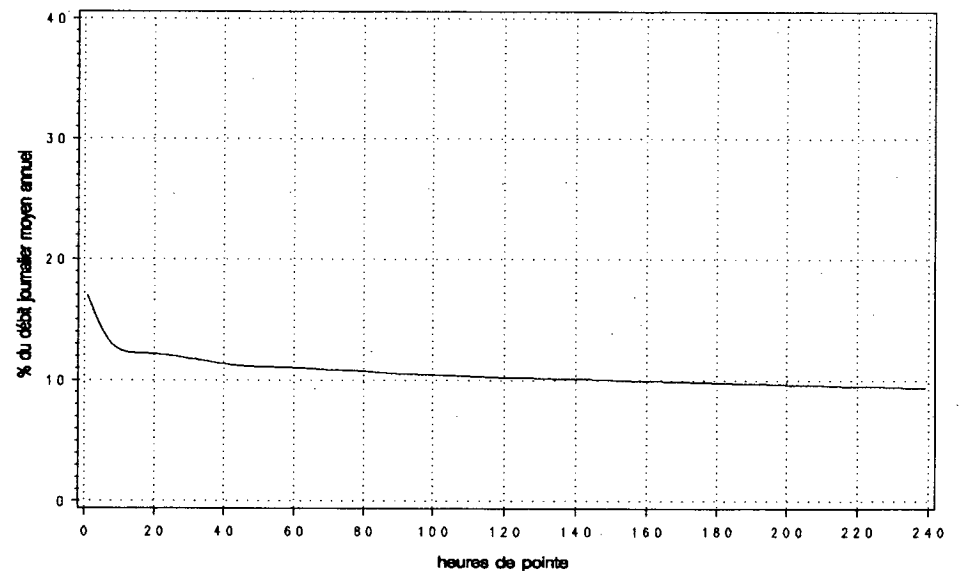

Route Compteur Voie Région Tronçon Section
 0289 100 13 1-2 01 010

MUNICIPALITÉ: Saint-Jean-de-la-Lande

à 1,6 km à l'ouest de la frontière du Nouveau-Brunswick

Année	djma	djmh	Années antérieures				Débit journalier maximum	Heures Maximales			
			djme	x augm.	1re	10e		30e	100e		
1988 (*) (1)	660	520	810	+12.4	1350	120	100	90	80		
		78.8	122.7		204.5	18.2	15.2	13.6	12.1		
1989 (*)	670	510	840	+0.6	1350	130	110	90	80		
		76.1	125.4		201.5	19.4	16.4	13.4	11.9		
1990 (*)	690	540	890	+3.8	1350	120	110	100	80		
		78.3	129.0		195.7	17.4	15.9	14.5	11.6		
1991 (*)	670	490	890	-3.6	1630	150	110	100	90		
		73.1	132.8		243.3	22.4	16.4	14.9	13.4		
1992 (*)	630	480	790	-5.8	1080	110	90	80	80		
		75.4	125.8		171.8	17.0	14.1	13.2	11.9		

(1) (*) : Pourcentage par rapport au djma

Mois	Débit horaire maximum	Distribution mensuelle			x annuel
		Débit journalier maximum	Débit journalier moyen	Total mensuel	
Janvier	60	580	430	13240	5.8
Février	60	620	480	13530	5.9
Mars	70	670	510	15700	6.8
Avril	80	700	580	17410	7.6
Mai	90	910	740	22950	10.0
Juin	90	950	760	22930	10.0
Juillet	110	1080	900	27850	12.1
Août	90	1010	820	25320	11.0
Septembre	80	850	690	20730	9.0
Octobre	---	---	640	19840	8.6
Novembre	70	650	520	15660	6.8
Décembre	60	590	490	15090	6.6
Débit moyen annuel:		630	Total annuel:	229950	

Heures	Répartition horaire journalière					
	Dimanche		Samedi		Jours ouvrables	
	Moyenne	(*) (1)	Moyenne	(*)	Moyenne	(*)
0- 1	16	2.69	10	1.47	5	0.75
1- 2	13	2.11	7	1.13	3	0.43
2- 3	10	1.71	6	0.83	3	0.45
3- 4	8	1.28	4	0.65	4	0.66
4- 5	3	0.51	3	0.40	6	0.89
5- 6	3	0.44	5	0.82	19	2.90
6- 7	5	0.83	12	1.83	21	3.29
7- 8	5	0.88	15	2.20	20	3.14
8- 9	11	1.87	26	3.89	26	4.06
9-10	19	3.10	38	5.75	32	5.03
10-11	29	4.80	45	6.72	36	5.66
11-12	33	5.44	44	6.70	40	6.20
12-13	44	7.18	46	6.99	40	6.27
13-14	54	8.95	52	7.89	44	6.95
14-15	57	9.40	51	7.75	50	7.78
15-16	52	8.57	47	7.12	51	8.03
16-17	45	7.41	44	6.57	50	7.88
17-18	43	7.02	34	5.21	43	6.70
18-19	39	6.33	33	4.95	38	5.97
19-20	38	6.29	32	4.88	33	5.18
20-21	30	4.89	31	4.74	27	4.30
21-22	26	4.28	31	4.69	22	3.38
22-23	14	2.28	25	3.81	14	2.15
23-24	9	1.48	20	3.01	9	1.49
Débit moyen journalier:		610		660		640

(1) (*) : x des heures moyennes sur les journées moyennes

Route Compteur Voie Région Tronçon Section
 0289 100 13 1-2 01 010

MUNICIPALITÉ: Saint-Jean-de-la-Lande
 à 1,6 km à l'ouest de la frontière du Nouveau-Brunswick

Débits journaliers mensuels (valeurs et % (1))

Mois	Dimanche moyen	Lundi moyen	Mardi moyen	Mercredi moyen	Jeudi moyen	Vendredi moyen	Samedi moyen	Jour moyen ajusté (2) 1992	Jour moyen ajusté 1991
Janvier	320	410	420	420	460	520	420	420	450
(%)	51.6	66.1	67.7	67.7	74.2	83.9	67.7	67.7	68.2
Février	420	490	470	430	510	560	510	480	490
(%)	67.7	79.0	75.8	69.4	82.3	90.3	82.3	77.4	74.2
Mars	490	480	490	470	520	590	500	510	540
(%)	79.0	77.4	79.0	75.8	83.9	95.2	80.6	82.3	81.8
Avril	540	560	550	540	600	630	640	580	620
(%)	87.1	90.3	88.7	87.1	96.8	101.6	103.2	93.5	93.9
Mai	660	690	720	740	750	840	760	740	680
(%)	106.5	111.3	116.1	119.4	121.0	135.5	122.6	119.4	103.0
Juin	760	760	750	700	780	810	800	770	730
(%)	122.6	122.6	121.0	112.9	125.8	130.6	129.0	124.2	110.6
Juillet	950	840	850	830	870	980	1000	900	960
(%)	153.2	135.5	137.1	133.9	140.3	158.1	161.3	145.2	145.5
Août	860	780	760	760	780	890	860	810	1070
(%)	138.7	125.8	122.6	122.6	125.8	143.5	138.7	130.6	162.1
Septembre	670	670	650	630	700	800	730	690	790
(%)	108.1	108.1	104.8	101.6	112.9	129.0	117.7	111.3	119.7
Octobre	630	610	580	---	---	700	700	580	620
(%)	101.6	98.4	93.5	---	---	112.9	112.9	93.5	93.9
Novembre	450	530	520	490	550	630	480	520	530
(%)	72.6	85.5	83.9	79.0	88.7	101.6	77.4	83.9	80.3
Décembre	420	510	480	480	530	520	470	490	490
(%)	67.7	82.3	77.4	77.4	85.5	83.9	75.8	79.0	74.2
Jour Moyen	600	610	600	588	638	710	660	620	660
(%)	96.8	98.4	96.8	94.8	102.9	114.5	106.5	100.0	100.0

(1) % : Pourcentage par rapport au djma ajusté

(2) Jour moyen ajusté : Moyenne authentique des 7 jours de la semaine

Route Compteur Voie Région Tronçon Section
 0289 100 13 1-2 01 010

MUNICIPALITÉ: Saint-Jean-de-la-Lande
 à 1,6 km à l'ouest de la frontière du Nouveau-Brunswick

Variations journalières

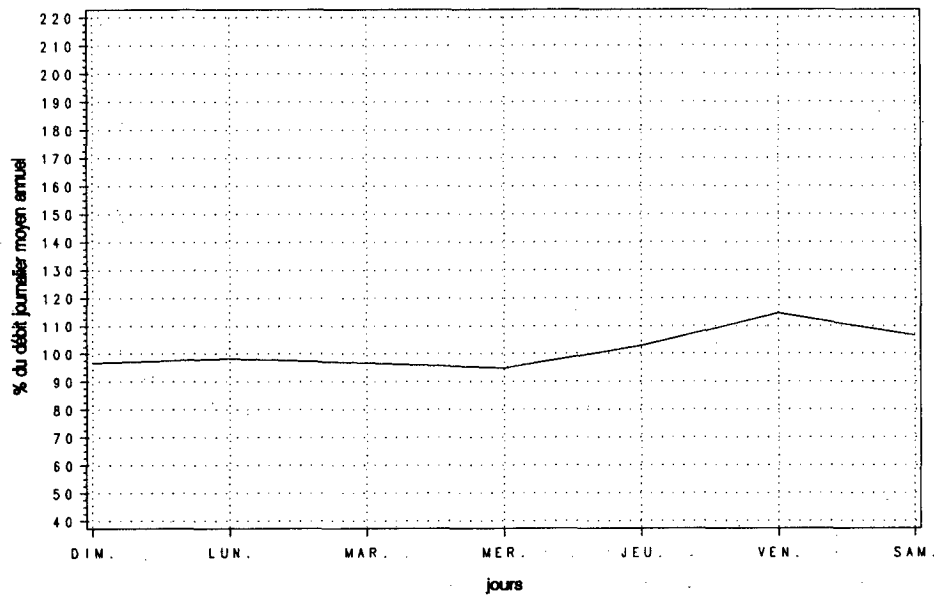

Variations mensuelles

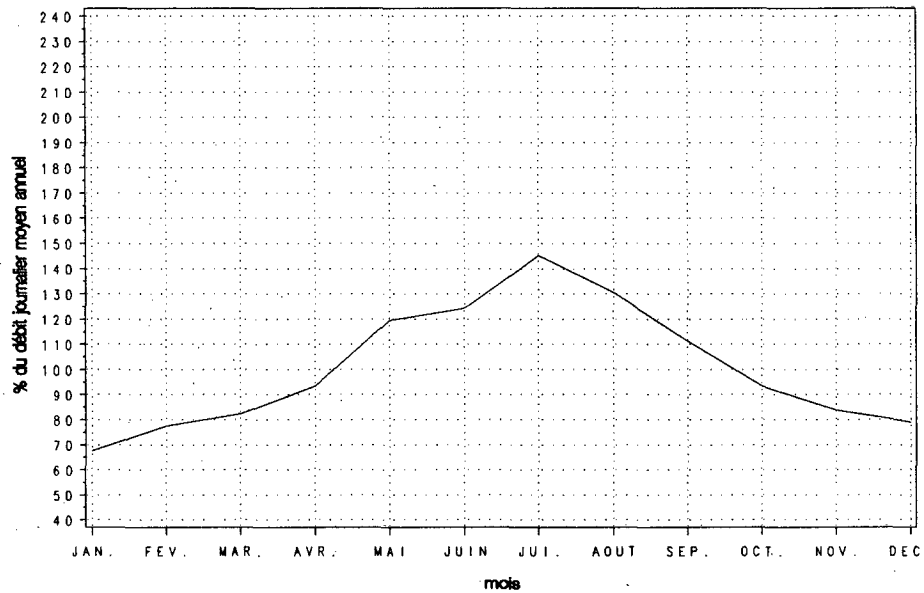

Variations horaires

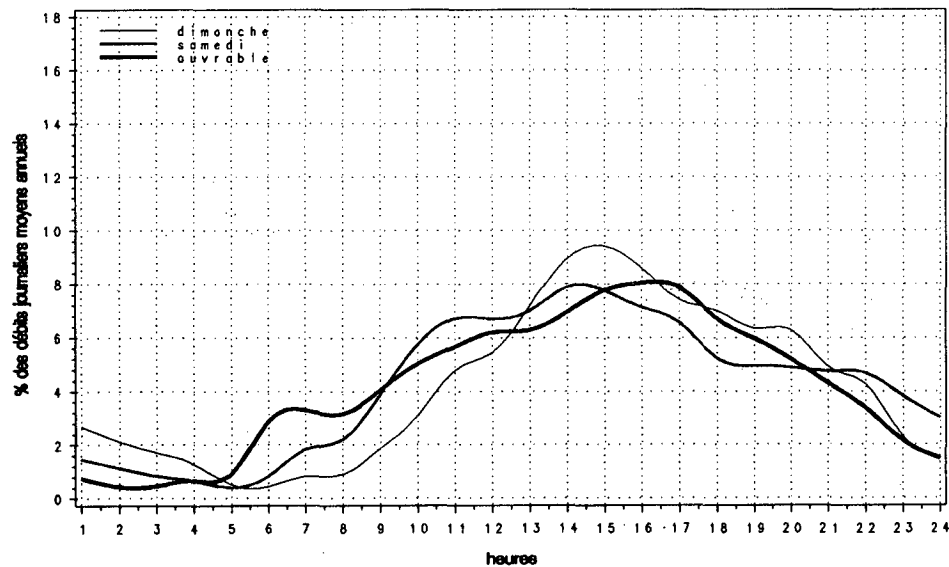

Relation entre les heures de pointe et le djma

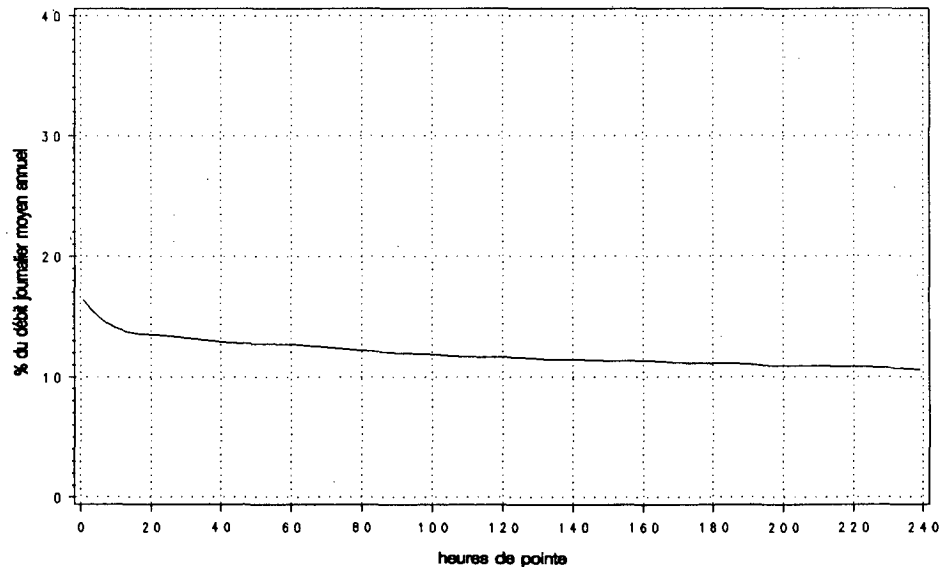

Route Compteur Voie Région Tronçon Section
 0329 225 13 6-4 02 050

MUNICIPALITÉ: Sainte-Agathe
 à 1,75 km au nord de la route 117

Année	djma	djmh	Années antérieures				Débit journalier maximum			
			djme	x augm.	1re	10e	30e	100e		
1988 (*) (1)	5760	4470 77.6	7640 132.6	+4.9	11660 202.4	1110 19.3	950 16.5	870 15.1	790 13.7	
1989 (*)	5810	4600 79.2	7600 130.8	+0.8	11250 193.6	1010 17.4	880 15.1	840 14.5	770 13.3	
1990 (*)	5880	4580 77.9	7850 133.5	+1.2	12070 205.3	1000 17.0	930 15.8	870 14.8	800 13.6	
1991 (*)	5980	4790 80.1	7820 130.8	+1.8	11280 188.6	990 16.6	900 15.1	850 14.2	780 13.0	
1992 (*)	5960	4760 79.8	7750 130.0	-0.3	11370 190.8	1100 18.4	900 15.2	850 14.2	770 12.8	

(1) (*) : Pourcentage par rapport au djma

Mois	Distribution mensuelle				x annuel
	Débit horaire maximum	Débit journalier maximum	Débit journalier moyen	Total mensuel	
Janvier	530	5810	4360	135260	6.2
Février	610	6020	4620	129440	6.0
Mars	---	---	4850	150350	6.9
Avril	510	5730	4370	131220	6.0
Mai	710	7840	5870	182000	8.4
Juin	820	9870	7070	211960	9.7
Juillet	1100	11370	9000	279040	12.8
Août	890	10670	8120	251750	11.6
Septembre	900	9460	6750	202630	9.3
Octobre	1020	8470	6020	186750	8.6
Novembre	630	6230	5140	154130	7.1
Décembre	670	6680	5180	160550	7.4
Débit moyen annuel:	5960		Total annuel:	2175400	

Heures	Répartition horaire journalière					
	Dimanche		Samеди		Jours ouvrables	
	Moyenne	(*) (1)	Moyenne	(*)	Moyenne	(*)
0-1	133	1.89	99	1.41	43	0.75
1-2	74	1.05	49	0.69	18	0.32
2-3	45	0.64	28	0.39	12	0.20
3-4	36	0.51	26	0.36	11	0.18
4-5	17	0.24	14	0.21	12	0.20
5-6	17	0.24	23	0.33	36	0.63
6-7	36	0.51	63	0.90	114	1.96
7-8	74	1.05	139	1.98	294	5.07
8-9	129	1.83	235	3.34	341	5.88
9-10	264	3.74	375	5.33	333	5.76
10-11	419	5.93	510	7.25	363	6.27
11-12	488	6.92	563	8.00	369	6.38
12-13	527	7.47	552	7.84	370	6.39
13-14	594	8.42	577	8.19	408	7.04
14-15	627	8.89	588	8.36	413	7.14
15-16	629	8.91	575	8.18	440	7.60
16-17	626	8.88	571	8.12	487	8.41
17-18	520	7.37	472	6.71	450	7.76
18-19	437	6.19	373	5.30	336	5.80
19-20	406	5.76	302	4.29	278	4.79
20-21	351	4.97	249	3.54	225	3.88
21-22	253	3.59	234	3.32	195	3.36
22-23	172	2.44	237	3.37	152	2.63
23-24	91	1.29	183	2.60	93	1.60
Débit moyen journalier:	7060		7040		5790	

(1) (*) : x des heures moyennes sur les journées moyennes

Route Compteur Voie Région Tronçon Section
 0329 225 13 6-4 02 050

MUNICIPALITÉ: Sainte-Agathe
 à 1,75 km au nord de la route 117

Débits journaliers mensuels (valeurs et % (1))

Mois	Dimanche moyen	Lundi moyen	Mardi moyen	Mercredi moyen	Jeudi moyen	Vendredi moyen	Samedi moyen	Jour moyen ajusté (2) 1992	Jour moyen ajusté 1991
Janvier	5150	3840	3450	3830	3970	5260	5240	4390	4360
(%)	86.4	64.4	57.9	64.3	66.6	88.3	87.9	73.7	73.0
Février	5520	4180	3670	3970	4190	5410	5250	4600	4610
(%)	92.6	70.1	61.6	66.6	70.3	90.8	88.1	77.2	77.2
Mars	4900	4190	---	---	---	---	---	4850	4860
(%)	82.2	70.3	---	---	---	---	---	81.4	81.4
Avril	4640	3780	3700	3890	4530	5170	5360	4440	4650
(%)	77.9	63.4	62.1	65.3	76.0	86.7	89.9	74.5	77.9
Mai	6610	5440	4820	4850	5590	6880	6750	5850	6100
(%)	110.9	91.3	80.9	81.4	93.8	115.4	113.3	98.2	102.2
Juin	8210	6390	6390	6060	6410	7900	7940	7040	7220
(%)	137.8	107.2	107.2	101.7	107.6	132.6	133.2	118.1	120.9
Juillet	10200	7880	8090	8330	8720	10040	9950	9030	9140
(%)	171.1	132.2	135.7	139.8	146.3	168.5	166.9	151.5	153.1
Août	9460	6840	6980	7040	7470	9230	9450	8070	8310
(%)	158.7	114.8	117.1	118.1	125.3	154.9	158.6	135.4	139.2
Septembre	9090	5900	5550	5620	5590	7590	8890	6890	6430
(%)	152.5	99.0	93.1	94.3	93.8	127.3	149.2	115.6	107.7
Octobre	6940	5510	5430	5220	5570	6750	6760	6030	5650
(%)	116.4	92.4	91.1	87.6	93.5	113.3	113.4	101.2	94.6
Novembre	5640	4630	4520	4560	4960	5700	5640	5090	4980
(%)	94.6	77.7	75.8	76.5	83.2	95.6	94.6	85.4	83.4
Décembre	5160	4970	5040	5160	5200	5380	5390	5190	5340
(%)	86.6	83.4	84.6	86.6	87.2	90.3	90.4	87.1	89.4
Jour Moyen	6790	5300	5146	5233	5553	6781	6785	5960	5970
(%)	113.9	88.9	86.3	87.8	93.2	113.8	113.8	100.0	100.0

(1) % : Pourcentage par rapport au djma ajusté

(2) Jour moyen ajusté : Moyenne authentique des 7 jours de la semaine

Route Compteur Voie Région Tronçon Section
 0329 225 13 6-4 02 050

MUNICIPALITÉ: Sainte-Agathe
 à 1,75 km au nord de la route 117

Variations journalières

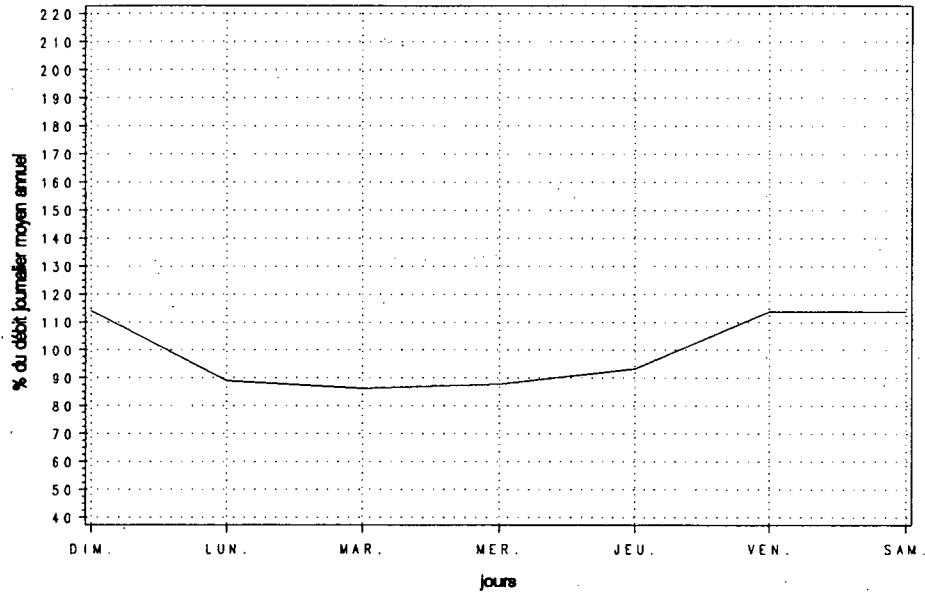

Variations mensuelles

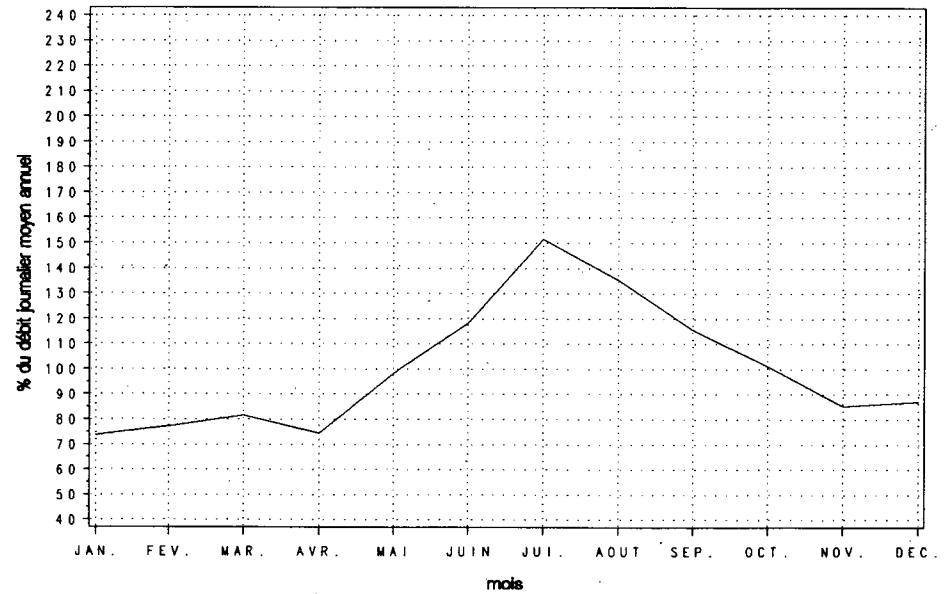

Variations horaires

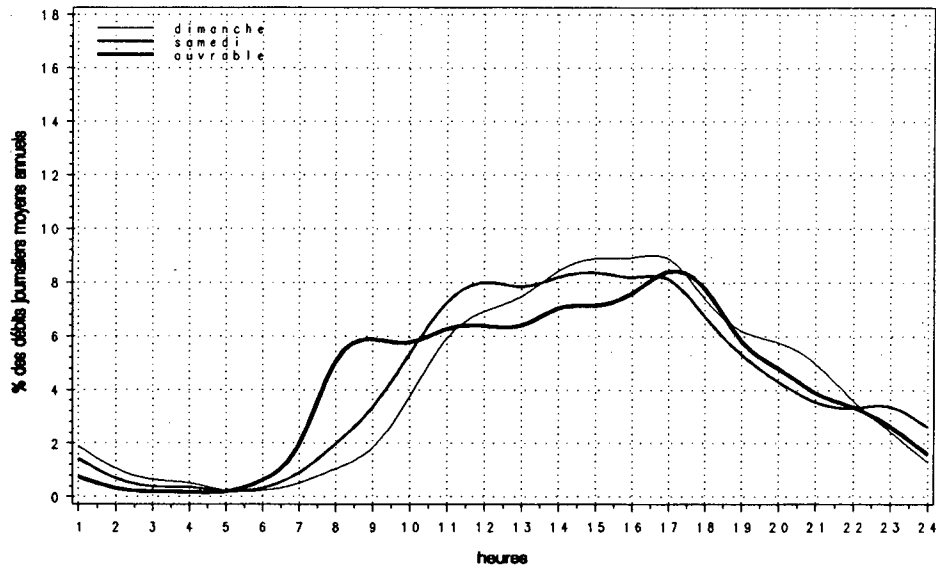

Relation entre les heures de pointe et le djma

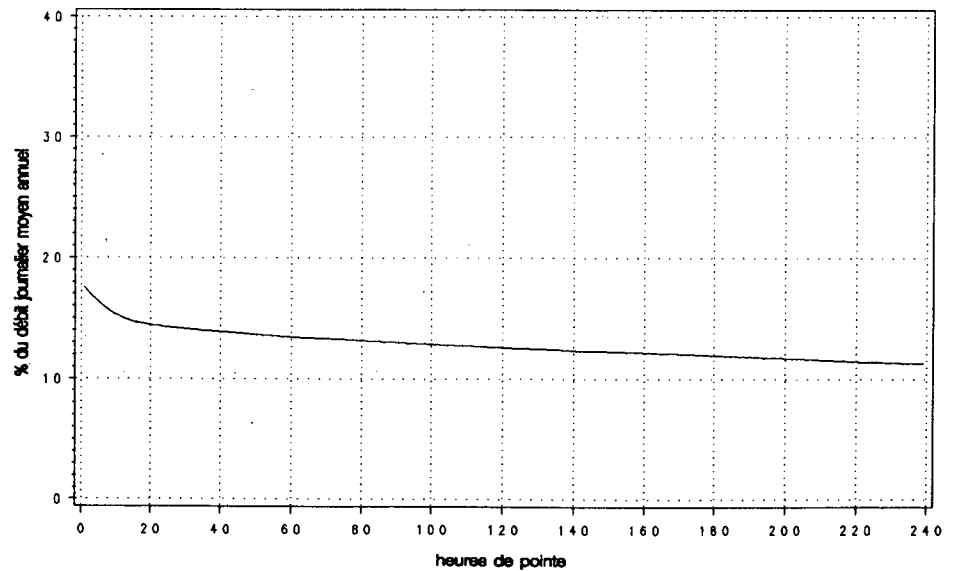

MUNICIPALITÉ: Laval
 pont Viau, sur la rivière des Prairies

Année	Années antérieures								
	djma	djmh	djme	x ougm.	Débit journalier maximum	Heures Maximales			
						1re	10e	30e	100e
1988	---	---	---	---	---	---	---	---	---
(x)(1)	---	---	---	---	---	---	---	---	---
1989	---	---	---	---	---	---	---	---	---
(x)	---	---	---	---	---	---	---	---	---
1990	---	---	---	---	---	---	---	---	---
(x)	---	---	---	---	---	---	---	---	---
1991	19140	17990	19090	---	24690	3210	3140	3060	2880
(x)		94.0	99.7		129.0	16.8	16.4	16.0	15.0
1992	19400	17980	19850	+1.3	25260	3300	3090	3040	2910
(x)		92.7	102.3		130.2	17.0	15.9	15.7	15.0

(1) (x) : Pourcentage par rapport au djma

Répartition horaire journalière						
Heures	Dimanche		Samedi		Jours ouvrables	
	Moyenne	(x)(1)	Moyenne	(x)	Moyenne	(x)
0- 1	724	5.23	640	3.95	378	1.77
1- 2	499	3.60	395	2.44	177	0.83
2- 3	345	2.49	260	1.61	108	0.51
3- 4	264	1.91	223	1.37	93	0.44
4- 5	129	0.93	112	0.69	56	0.26
5- 6	71	0.51	83	0.51	83	0.39
6- 7	97	0.70	135	0.83	257	1.20
7- 8	176	1.27	296	1.83	676	3.16
8- 9	230	1.66	449	2.77	861	4.02
9-10	309	2.23	618	3.82	752	3.51
10-11	443	3.20	785	4.85	823	3.85
11-12	618	4.46	929	5.74	985	4.60
12-13	745	5.38	1057	6.53	1095	5.12
13-14	884	6.38	1122	6.93	1078	5.04
14-15	936	6.76	1132	6.99	1204	5.62
15-16	990	7.15	1181	7.30	1664	7.77
16-17	1095	7.91	1189	7.35	2440	11.40
17-18	1013	7.32	1149	7.10	2717	12.70
18-19	815	5.88	844	5.22	1607	7.51
19-20	746	5.39	702	4.34	1066	4.98
20-21	757	5.47	633	3.91	894	4.18
21-22	750	5.42	635	3.92	922	4.31
22-23	689	4.98	752	4.65	805	3.76
23-24	536	3.87	866	5.35	662	3.09
Débit moyen journalier: 13840 16190 21400						

(1) (x) : x des heures moyennes sur les journées moyennes

Distribution mensuelle					
Mois	Débit horaire maximum	Débit journalier maximum	Débit journalier moyen	Total mensuel	x annuel
Janvier	---	---	17450	540880	7.6
Février	2900	22060	17720	496260	7.0
Mars	3070	23680	18970	588140	8.3
Avril	3090	24560	20850	625450	8.8
Mai	3160	25260	21210	657410	9.3
Juin	3110	24780	20960	628940	8.9
Juillet	2840	24150	18740	580820	8.2
Août	3130	24050	19700	610620	8.6
Septembre	3290	24310	20050	601570	8.5
Octobre	3300	23850	19880	616230	8.7
Novembre	2990	22880	19430	582830	8.2
Décembre	2930	22310	17770	550740	7.8
Débit moyen annuel: 19400		Total annuel: 7081000			

Route Compteur Voie Région Tronçon Section
 0335 140 11 6-3 01 090

MUNICIPALITÉ: Laval
 pont Viau, sur la rivière des Prairies

Débits journaliers mensuels (valeurs et % (1))

Mois	Dimanche moyen	Lundi moyen	Mardi moyen	Mercredi moyen	Jeudi moyen	Vendredi moyen	Samedi moyen	Jour moyen ajusté (2) 1992	Jour moyen ajusté 1991
Janvier (%)	11790 60.6	18990 97.6	19490 100.2	16500 84.8	16250 83.5	21690 111.5	---	18280 93.9	17970 93.9
Février (%)	12140 62.4	18720 96.2	18940 97.3	19370 99.5	20330 104.5	21030 108.1	14590 75.0	17870 91.8	17900 93.6
Mars (%)	13310 68.4	19820 101.8	20440 105.0	20470 105.2	21160 108.7	22660 116.4	15970 82.1	19120 98.3	18600 97.2
Avril (%)	15460 79.4	19730 101.4	22300 114.6	22810 117.2	23570 121.1	22670 116.5	17160 88.2	20530 105.5	20290 106.1
Mai (%)	15760 81.0	20540 105.5	22540 115.8	23180 119.1	23930 123.0	24840 127.6	17330 89.1	21160 108.7	20640 107.9
Juin (%)	15130 77.7	22160 113.9	23410 120.3	21030 108.1	24110 123.9	24450 125.6	17340 89.1	21090 108.4	20200 105.6
Juillet (%)	13340 68.6	19220 98.8	19860 102.1	19440 99.9	21560 110.8	21520 110.6	15130 77.7	18580 95.5	17870 93.4
Août (%)	13860 71.2	21390 109.9	21290 109.4	21610 111.0	22350 114.9	22920 117.8	15500 79.7	19850 102.0	18990 99.3
Septembre (%)	13470 69.2	19020 97.7	22070 113.4	22520 115.7	23090 118.7	23940 123.0	16640 85.5	20110 103.3	19740 103.2
Octobre (%)	13530 69.5	18750 96.4	21230 109.1	21570 110.8	22680 116.5	23500 120.8	16920 86.9	19740 101.4	19860 103.8
Novembre (%)	13730 70.6	20210 103.9	20640 106.1	20830 107.0	21780 111.9	22710 116.7	16640 85.5	19510 100.3	19910 104.1
Décembre (%)	13000 66.8	18150 93.3	19500 100.2	19750 101.5	18970 97.5	19510 100.3	15190 78.1	17720 91.1	17600 92.0
Jour Moyen (%)	13710 70.5	19730 101.4	20980 107.8	20760 106.7	21650 111.3	22620 116.2	15946 81.9	19460 100.0	19130 100.0

(1) % : Pourcentage par rapport au djma ajusté

(2) Jour moyen ajusté : Moyenne authentique des 7 jours de la semaine

Route Compteur Voie Région Tronçon Section
 0335 140 11 6-3 01 090

MUNICIPALITÉ: Laval
 pont Viou, sur la rivière des Prairies

Variations journalières

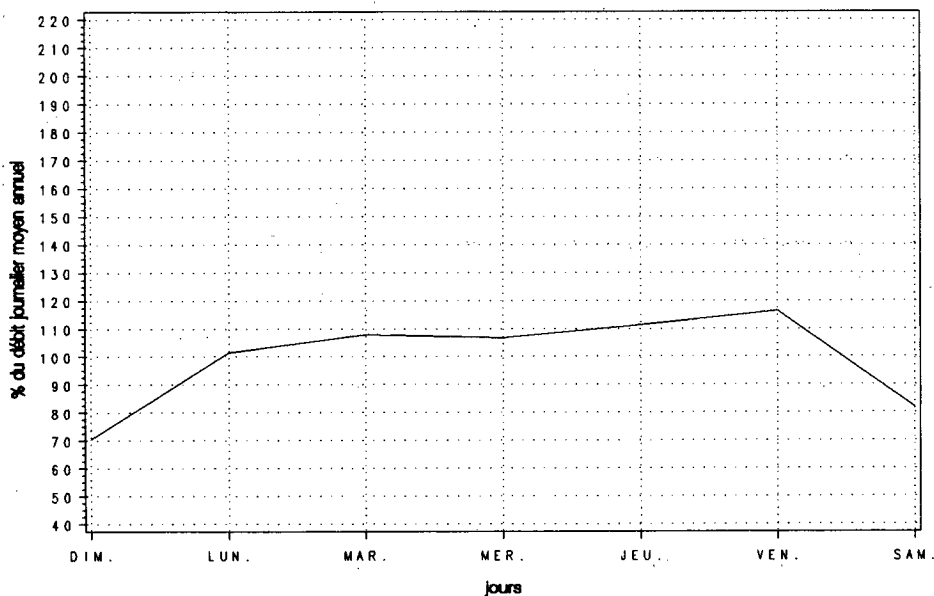

Variations mensuelles

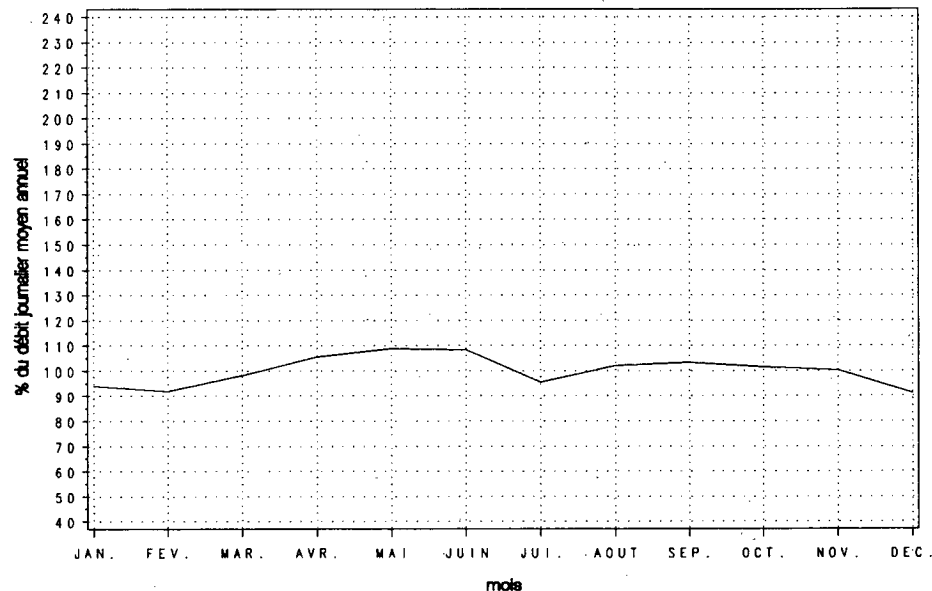

Variations horaires

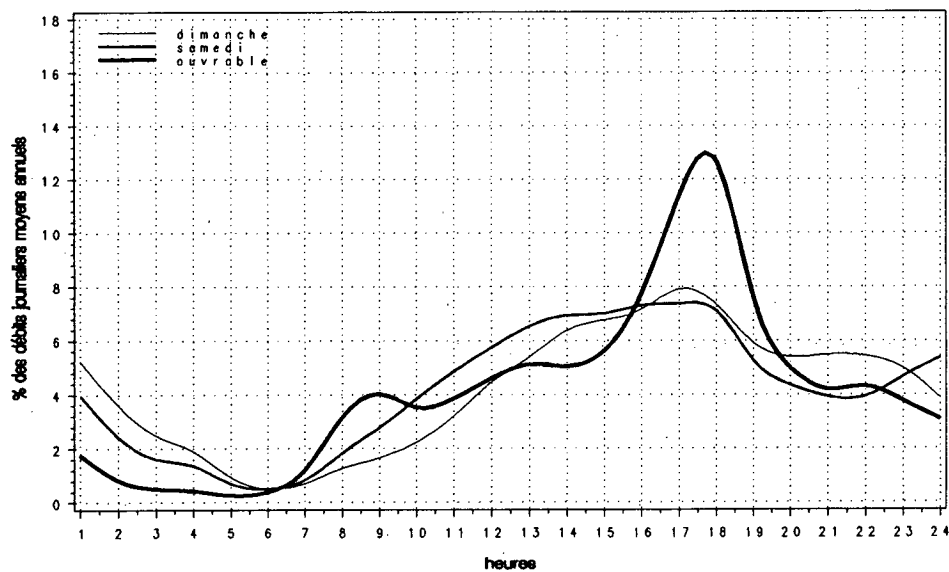

Relation entre les heures de pointe et le djma

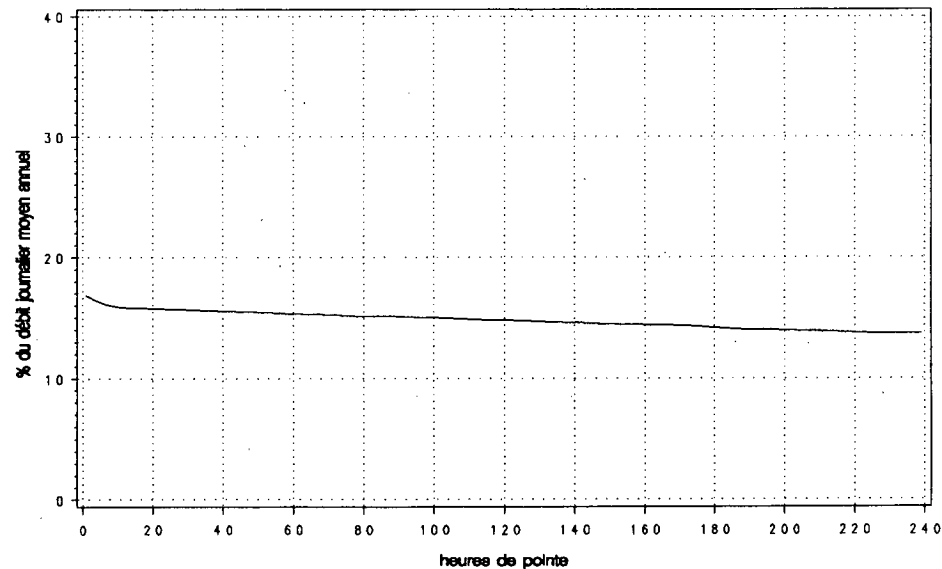

Route Compteur Voie Région Tronçon Section
 0335 140 12 6-3 01 090

MUNICIPALITÉ: Laval
 pont Viau, sur la rivière des Prairies

Année	djma	djmh	Années antérieures				Débit journalier maximum	Heures Maximales					
			djme	x	augm.			1re	10e	30e	100e		
1988 (x)(1)	---	---	---	---	---	---	---	---	---	---	---	---	---
1989 (x)	---	---	---	---	---	---	---	---	---	---	---	---	---
1990 (x)	---	---	---	---	---	---	---	---	---	---	---	---	---
1991 (x)	20440	18910 92.5	20830 101.9	---	---	43340 212.0	4910 24.0	3270 16.0	2820 13.8	2720 13.3			
1992 (x)	19670	18580 94.4	20110 102.2	-3.8	---	25220 128.2	2860 14.5	2790 14.2	2710 13.8	2450 12.4			

(1) (x) : Pourcentage par rapport au djma

Mois	Distribution mensuelle				
	Débit horaire maximum	Débit journalier maximum	Débit journalier moyen	Total mensuel	x annuel
Janvier	2710	22720	18600	576700	8.0
Février	---	---	19130	535640	7.5
Mars	2810	23250	20060	621900	8.7
Avril	2840	24170	20660	619880	8.6
Mai	2860	24760	21100	654170	9.1
Juin	2720	24590	20840	625090	8.7
Juillet	2420	25220	18970	588100	8.2
Août	2460	24510	19920	617560	8.6
Septembre	2490	24650	20770	623050	8.7
Octobre	2650	23740	20200	626260	8.7
Novembre	2490	22520	19280	578360	8.1
Décembre	2360	22280	16560	513510	7.2
Débit moyen annuel: 19670		Total annuel: 7179550			

Heures	Répartition horaire journalière					
	Dimanche		Samedi		Jours ouvrables	
	Moyenne	(x)(1)	Moyenne	(x)	Moyenne	(x)
0- 1	456	3.35	372	2.25	189	0.88
1- 2	313	2.30	250	1.51	100	0.47
2- 3	238	1.75	176	1.06	70	0.33
3- 4	187	1.37	149	0.90	68	0.32
4- 5	92	0.67	92	0.56	105	0.49
5- 6	104	0.76	158	0.96	418	1.94
6- 7	203	1.49	384	2.32	1459	6.79
7- 8	287	2.11	581	3.51	2311	10.75
8- 9	359	2.63	756	4.57	1996	9.29
9-10	515	3.78	878	5.31	1213	5.65
10-11	608	4.46	930	5.62	1031	4.80
11-12	701	5.14	962	5.82	1017	4.73
12-13	853	6.26	1007	6.09	1081	5.03
13-14	971	7.12	1098	6.64	1156	5.38
14-15	997	7.31	1128	6.82	1163	5.41
15-16	980	7.19	1141	6.90	1185	5.52
16-17	953	6.99	1096	6.63	1242	5.78
17-18	843	6.19	1036	6.26	1234	5.74
18-19	800	5.87	895	5.41	1073	4.99
19-20	780	5.72	807	4.88	913	4.25
20-21	740	5.43	672	4.07	743	3.46
21-22	688	5.05	630	3.81	691	3.22
22-23	573	4.20	665	4.02	597	2.78
23-24	395	2.90	649	3.92	421	1.96
Débit moyen journalier: 13630		16540		21480		

(1) (x) : x des heures moyennes sur les journées moyennes

Route Compteur Voie Région Tronçon Section
 0335 140 12 6-3 01 090

MUNICIPALITÉ: Laval
 pont Viau, sur la rivière des Prairies

Débits journaliers mensuels (valeurs et % (1))

Mois	Dimanche moyen	Lundi moyen	Mardi moyen	Mercredi moyen	Jeudi moyen	Vendredi moyen	Samedi moyen	Jour moyen ajusté (2) 1992	Jour moyen ajusté 1991
Janvier (%)	12620 64.3	20620 105.0	20190 102.8	19410 98.8	19490 99.2	21500 109.5	15580 79.3	18490 94.1	16960 83.1
Février (%)	14500 73.8	21420 109.1	20770 105.8	---	---	---	16990 86.5	19130 97.4	19880 97.5
Mars (%)	14080 71.7	20850 106.2	21010 107.0	21650 110.2	22280 113.4	23170 118.0	17080 87.0	20020 101.9	19620 96.2
Avril (%)	14780 75.3	19950 101.6	22380 114.0	22680 115.5	23500 119.7	23800 121.2	16680 84.9	20540 104.6	21920 107.5
Mai (%)	14800 75.4	20670 105.2	22580 115.0	23080 117.5	23950 121.9	24480 124.6	17890 91.1	21060 107.2	21840 107.1
Juin (%)	14530 74.0	22270 113.4	23320 118.7	20920 106.5	24080 122.6	23830 121.3	17760 90.4	20960 106.7	21430 105.0
Juillet (%)	13130 66.9	19360 98.6	20350 103.6	19570 99.6	22220 113.1	21550 109.7	15520 79.0	18810 95.8	19460 95.4
Août (%)	13780 70.2	21500 109.5	21470 109.3	21780 110.9	22930 116.8	23110 117.7	15890 80.9	20070 102.2	20390 100.0
Septembre (%)	13950 71.0	21620 110.1	22110 112.6	22690 115.5	23170 118.0	24060 122.5	17080 87.0	20670 105.2	22710 111.3
Octobre (%)	13620 69.3	20770 105.8	21310 108.5	21900 111.5	21840 111.2	23310 118.7	17730 90.3	20070 102.2	21150 103.7
Novembre (%)	13350 68.0	20110 102.4	20990 106.9	20790 105.9	21560 109.8	22170 112.9	16700 85.0	19380 98.7	20740 101.7
Décembre (%)	11670 59.4	17010 86.6	18720 95.3	17990 91.6	17960 91.4	18640 94.9	13200 67.2	16460 83.8	18750 91.9
Jour Moyen (%)	13730 69.9	20510 104.4	21270 108.3	20621 105.0	21592 109.9	22272 113.4	16510 84.1	19640 100.0	20400 100.0

(1) % : Pourcentage par rapport au djma ajusté

(2) Jour moyen ajusté : Moyenne authentique des 7 jours de la semaine

Route Compteur Voie Région Tronçon Section
 0335 140 12 6-3 01 090

MUNICIPALITÉ: Laval
 pont Viau, sur la rivière des Prairies

Variations journalières

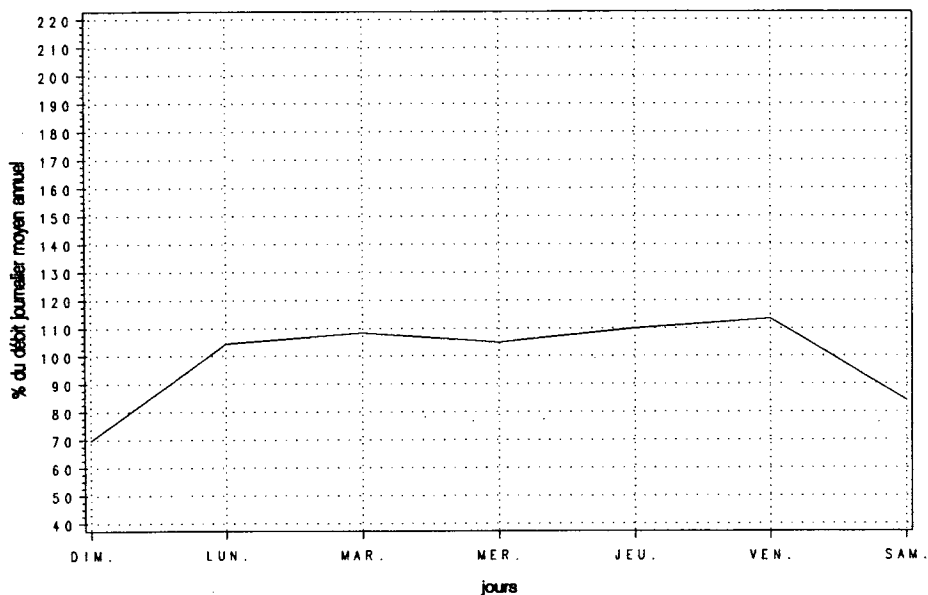

Variations mensuelles

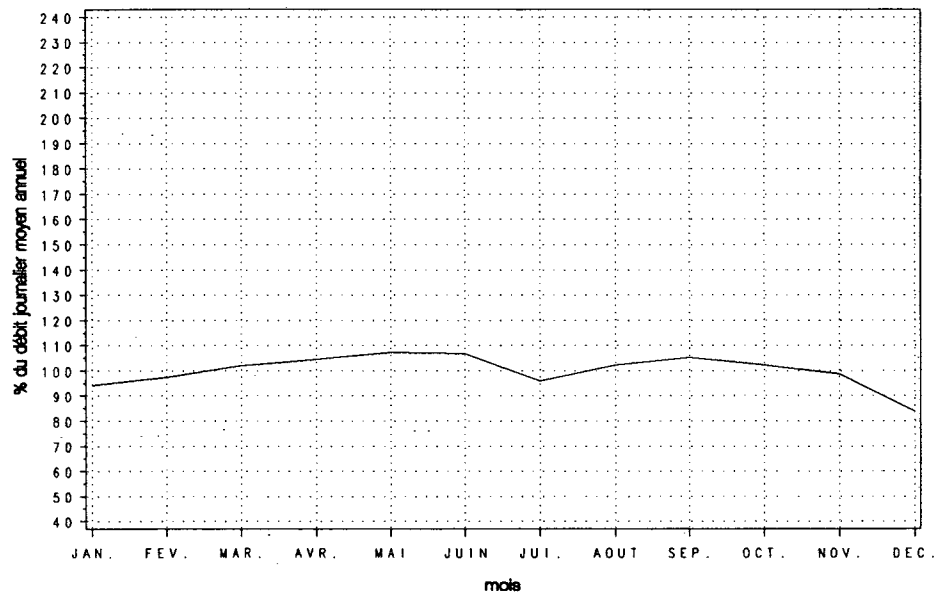

Variations horaires

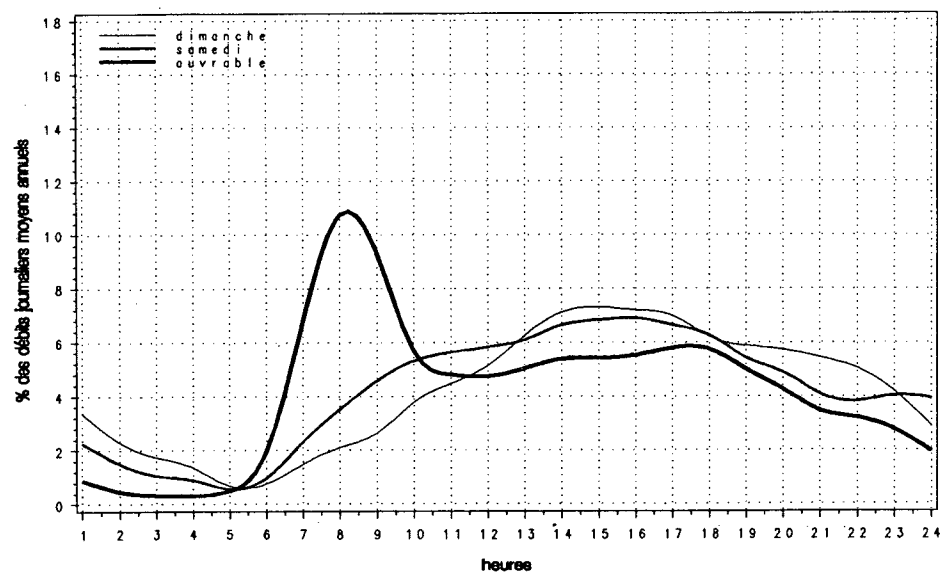

Relation entre les heures de pointe et le djma

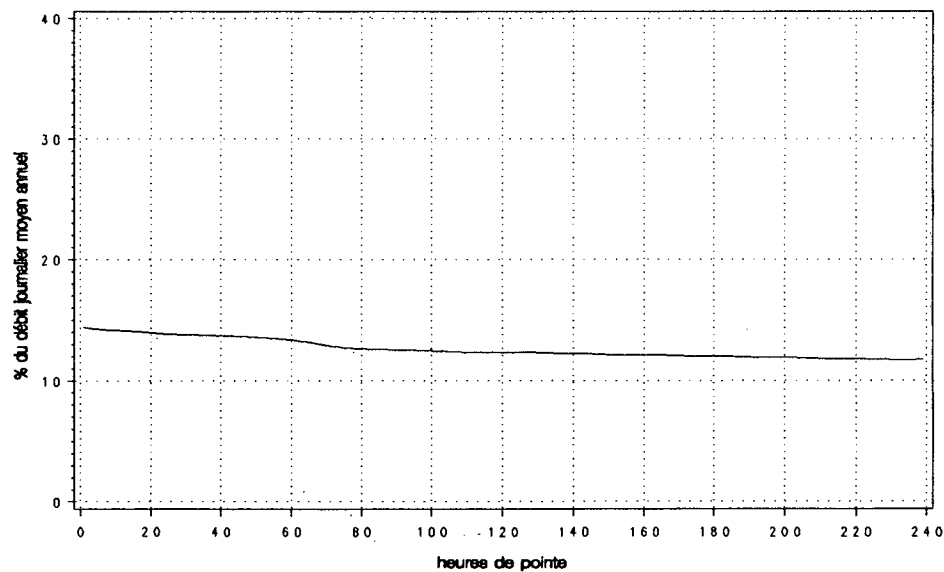

Route Compteur Voie Région Tronçon Section
 0335 140 13 6-3 01 090

MUNICIPALITÉ: Laval
 pont Viau, sur la rivière des Prairies

Année	Années antérieures								
	djma	djmh	djme	x augm.	Débit journalier maximum	Heures Maximales			100e
					1re	10e	30e		
1988 (x)(1)	---	---	---	---	---	---	---	---	
1989 (x)	---	---	---	---	---	---	---	---	
1990 (x)	---	---	---	---	---	---	---	---	
1991 (x)	39400	36920 93.7	39330 99.8	---	66600 169.0	6590 16.7	5030 12.8	4440 11.3	4260 10.8
1992 (x)	38740	35810 92.4	39820 102.8	-1.7	49880 128.7	4650 12.0	4480 11.6	4380 11.3	4180 10.8

(1) (x) : Pourcentage par rapport au djma

Mois	Distribution mensuelle				x annuel
	Débit horaire maximum	Débit journalier maximum	Débit journalier moyen	Total mensuel	
Janvier	4170	44410	35200	1091060	7.7
Février	4020	44120	35630	997520	7.1
Mars	4510	46930	38080	1180550	8.3
Avril	4430	48720	41370	1240980	8.8
Mai	4560	49880	42310	1311580	9.3
Juin	4500	49030	41800	1254030	8.9
Juillet	4110	49370	37710	1168910	8.3
Août	4400	47920	39620	1228180	8.7
Septembre	4620	48330	40250	1207410	8.5
Octobre	4650	47700	39710	1230860	8.7
Novembre	4290	45400	38890	1166600	8.2
Décembre	4260	44530	34300	1063320	7.5
Débit moyen annuel: 38740		Total annuel: 14140100			

Heures	Répartition horaire journalière					
	Dimanche		Samedi		Jours ouvrables	
	Moyenne	(x)(1)	Moyenne	(x)	Moyenne	(x)
0- 1	1191	4.39	1033	3.18	577	1.36
1- 2	820	3.02	658	2.03	284	0.67
2- 3	593	2.19	444	1.37	183	0.43
3- 4	455	1.68	376	1.16	162	0.38
4- 5	222	0.82	205	0.63	148	0.35
5- 6	176	0.65	231	0.71	454	1.07
6- 7	301	1.11	511	1.57	1678	3.95
7- 8	463	1.71	869	2.68	2994	7.04
8- 9	590	2.17	1204	3.71	2891	6.80
9-10	837	3.08	1509	4.65	1978	4.65
10-11	1067	3.93	1732	5.34	1866	4.39
11-12	1339	4.93	1909	5.88	2009	4.72
12-13	1617	5.96	2078	6.40	2178	5.12
13-14	1874	6.90	2237	6.89	2240	5.27
14-15	1941	7.15	2277	7.01	2383	5.61
15-16	1986	7.32	2338	7.20	2871	6.75
16-17	2070	7.63	2301	7.09	3698	8.70
17-18	1869	6.89	2196	6.77	3936	9.26
18-19	1631	6.01	1754	5.40	2670	6.28
19-20	1541	5.68	1527	4.70	1977	4.65
20-21	1519	5.60	1319	4.06	1637	3.85
21-22	1458	5.37	1287	3.96	1613	3.79
22-23	1282	4.72	1429	4.40	1406	3.31
23-24	949	3.50	1529	4.71	1083	2.55
Débit moyen journalier: 27140		32470		42520		

(1) (x) : x des heures moyennes sur les journées moyennes

Route Compteur Voie Région Tronçon Section
 0335 140 13 6-3 01 090

MUNICIPALITÉ: Laval
 pont Viau, sur la rivière des Prairies

Débits journaliers mensuels (valeurs et % (1))

Mois	Dimanche moyen	Lundi moyen	Mardi moyen	Mercredi moyen	Jeudi moyen	Vendredi moyen	Samedi moyen	Jour moyen ajusté (2) 1992	Jour moyen ajusté 1991
Janvier (%)	24670 63.6	39410 101.5	40260 103.7	34090 87.8	35840 92.3	41770 107.6	31210 80.4	35320 91.0	35680 90.6
Février (%)	24580 63.3	38010 97.9	37890 97.6	38750 99.8	40660 104.8	42060 108.4	29490 76.0	35920 92.6	37550 95.3
Mars (%)	26540 68.4	40030 103.1	41010 105.7	41220 106.2	42570 109.7	45150 116.3	32190 82.9	38390 98.9	38230 97.1
Avril (%)	30500 78.6	39680 102.2	44680 115.1	45490 117.2	47080 121.3	45140 116.3	33260 85.7	40830 105.2	42350 107.5
Mai (%)	30570 78.8	41210 106.2	45120 116.3	46250 119.2	47880 123.4	49320 127.1	35220 90.7	42220 108.8	42480 107.8
Juin (%)	29660 76.4	44430 114.5	46730 120.4	41960 108.1	48200 124.2	48280 124.4	35100 90.4	42050 108.3	41600 105.6
Juillet (%)	26470 68.2	38580 99.4	40210 103.6	39010 100.5	43790 112.8	43070 111.0	30640 78.9	37400 96.4	35680 90.6
Août (%)	27640 71.2	42890 110.5	42760 110.2	43390 111.8	45280 116.7	46030 118.6	31390 80.9	39910 102.8	38690 98.2
Septembre (%)	27100 69.8	38320 98.7	44180 113.8	45210 116.5	46260 119.2	48010 123.7	33430 86.1	40360 104.0	42450 107.8
Octobre (%)	26880 69.3	37570 96.8	42520 109.6	43410 111.9	44520 114.7	46920 120.9	34320 88.4	39450 101.6	41010 104.1
Novembre (%)	27300 70.3	40320 103.9	41510 107.0	41620 107.2	43340 111.7	45190 116.4	33340 85.9	38950 100.4	40650 103.2
Décembre (%)	24670 63.6	35160 90.6	38220 98.5	37740 97.2	36940 95.2	38160 98.3	27760 71.5	34090 87.8	36340 92.3
Jour Moyen (%)	27220 70.1	39630 102.1	42090 108.5	41510 107.0	43530 112.2	44930 115.8	32280 83.2	38810 100.0	39390 100.0

(1) % : Pourcentage par rapport au djma ajusté

(2) Jour moyen ajusté : Moyenne authentique des 7 jours de la semaine

Route Compteur Voie Région Tronçon Section
 0335 140 13 6-3 01 090

MUNICIPALITÉ: Laval
 pont Viau, sur la rivière des Prairies

Variations journalières

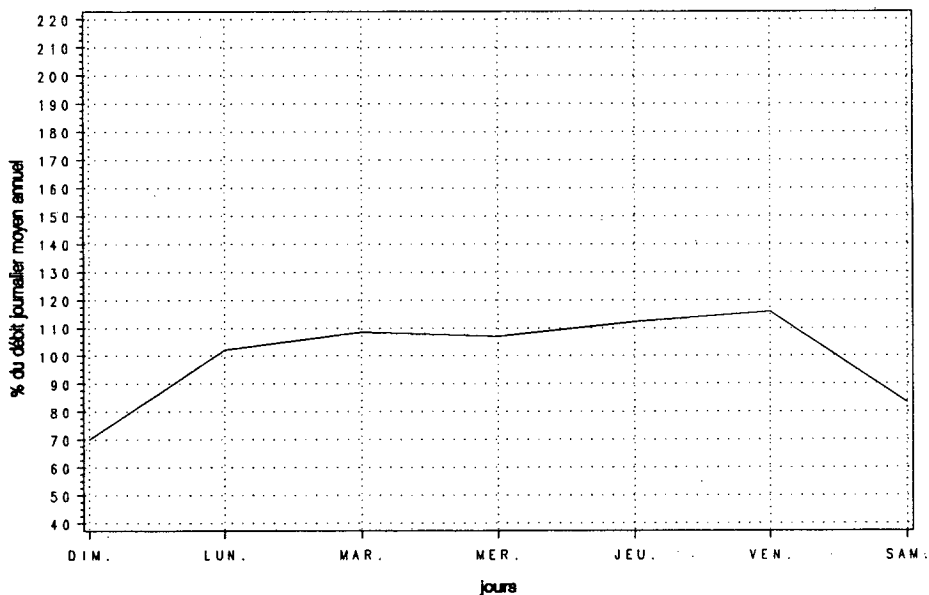

Variations mensuelles

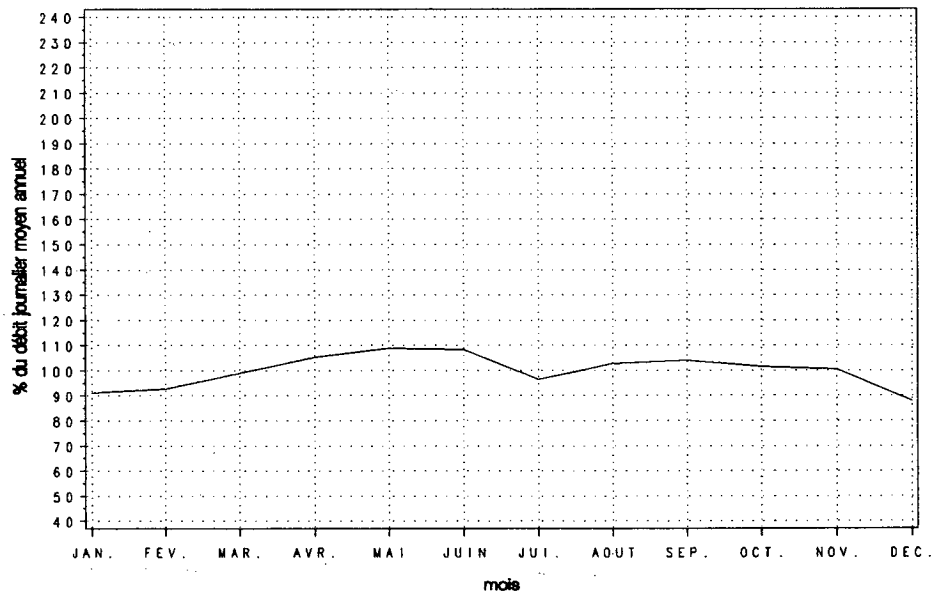

Variations horaires

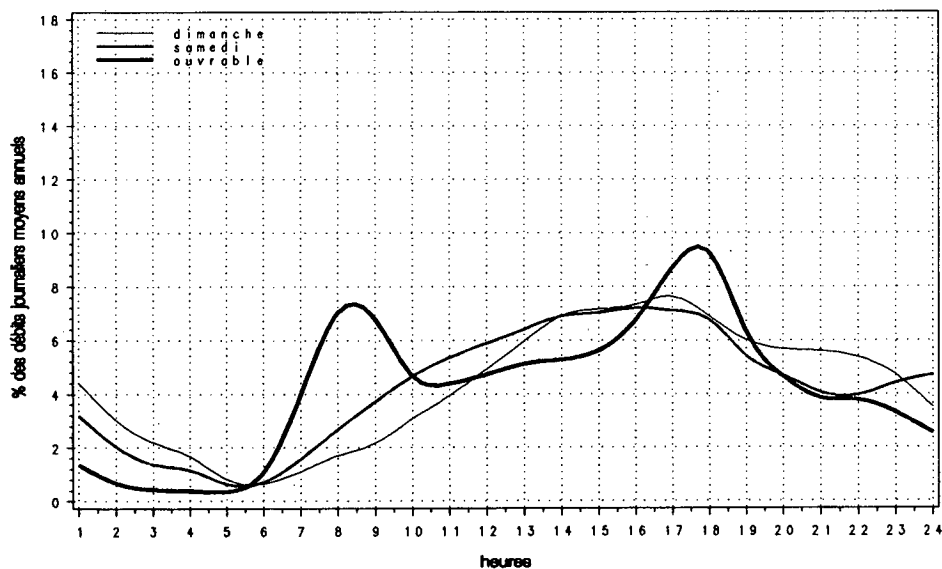

Relation entre les heures de pointe et le djma

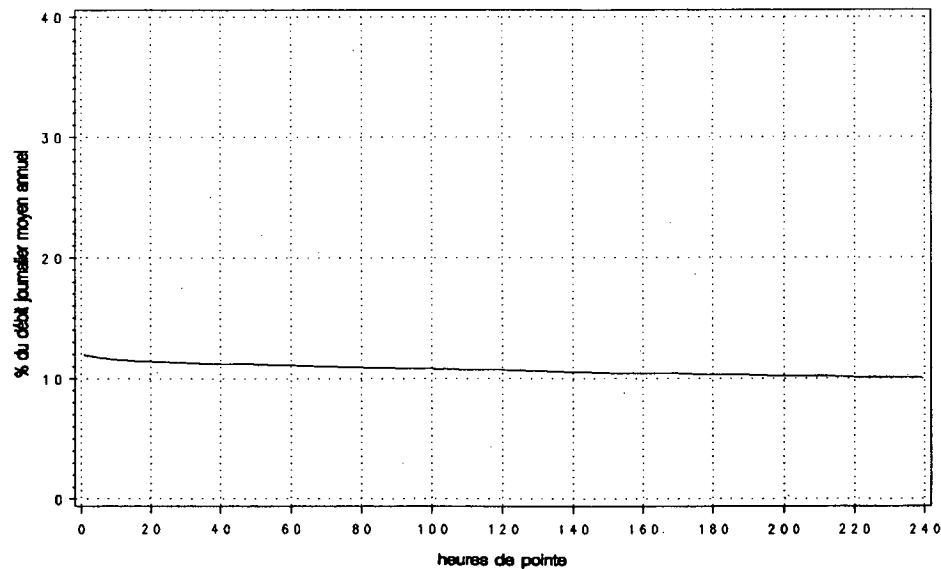

Route 0335 Compteur 250 Voie 13 Région 6-4 Tronçon 01 Section 161

MUNICIPALITÉ: Bois-des-Filion
sur le pont David

Années antérieures										
Année	djma	djmh	djme	x augm.	Débit		Heures			100e
					journulier maximum	journalier maximum	1re	10e	30e	
1988 (*) (1)	14750	13060 88.5	15830 107.3	+4.3	19630 133.1	1740 11.8	1640 11.1	1590 10.8	1530 10.4	
1989 (*)	14410	13190 91.5	14890 103.3	-2.3	18870 131.0	1860 12.9	1640 11.4	1600 11.1	1510 10.5	
1990 (*)	15920	14330 90.0	16860 105.9	+10.5	20890 131.2	1870 11.7	1800 11.3	1760 11.1	1680 10.6	
1991 (*)	16690	14540 87.1	17900 107.2	+4.8	22550 135.1	1920 11.5	1870 11.2	1830 11.0	1770 10.6	
1992 (*)	17620	15340 87.0	19110 108.4	+5.6	23720 134.6	2180 12.3	2070 11.8	2020 11.4	1890 10.7	

(1) (*) : Pourcentage par rapport au djma

Distribution mensuelle					
Mois	Débit horaire maximum	Débit journalier maximum	Débit journalier moyen	Total mensuel	x annuel
Janvier	1680	17600	14010	434180	6.8
Février	1740	18370	15150	424230	6.6
Mars	1770	19300	16200	502160	7.8
Avril	1860	20430	17620	528530	8.2
Mai	1930	22940	19030	589980	9.2
Juin	2090	23090	19600	587980	9.1
Juillet	2070	22350	17850	553390	8.6
Août	2060	23020	19450	602830	9.4
Septembre	2180	23720	19560	586680	9.1
Octobre	2110	23040	19130	593020	9.2
Novembre	1890	21060	17770	533190	8.3
Décembre	1840	20460	15980	495340	7.7
Débit moyen annuel:	17620		Total annuel:	6431300	

Répartition horaire journalière						
Heures	Dimanche		Samedi		Jours ouvrables	
	Moyenne	(*) (1)	Moyenne	(*)	Moyenne	(*)
0-1	520	3.58	423	2.73	230	1.22
1-2	349	2.40	257	1.66	107	0.57
2-3	223	1.54	165	1.07	66	0.35
3-4	151	1.04	123	0.80	60	0.32
4-5	73	0.50	73	0.47	64	0.34
5-6	59	0.41	99	0.64	239	1.26
6-7	111	0.76	240	1.55	1008	5.33
7-8	192	1.32	416	2.69	1352	7.15
8-9	286	1.97	611	3.95	1309	6.92
9-10	441	3.04	718	4.64	806	4.26
10-11	599	4.12	842	5.44	726	3.83
11-12	773	5.32	916	5.92	776	4.10
12-13	899	6.19	980	6.34	826	4.36
13-14	1119	7.70	1083	7.00	886	4.68
14-15	1163	8.01	1099	7.11	968	5.11
15-16	1147	7.90	1111	7.18	1212	6.40
16-17	1227	8.45	1200	7.76	1646	8.70
17-18	1046	7.21	1135	7.34	1753	9.26
18-19	810	5.58	865	5.59	1406	7.43
19-20	798	5.50	745	4.81	984	5.20
20-21	797	5.49	610	3.95	762	4.03
21-22	752	5.18	534	3.46	722	3.81
22-23	613	4.22	593	3.84	604	3.19
23-24	378	2.60	629	4.07	423	2.23
Débit moyen journalier:	14520		15470		18930	

(1) (*) : x des heures moyennes sur les journées moyennes

Route Compteur Voie Région Tronçon Section
 0335 250 13 6-4 0.1 161

MUNICIPALITÉ : Bois-des-Filion
 sur le pont David

Débits journaliers mensuels (valeurs et % (1))

Mois	Dimanche moyen	Lundi moyen	Mardi moyen	Mercredi moyen	Jeudi moyen	Vendredi moyen	Samedi moyen	Jour moyen ajusté (2) 1992	Jour moyen ajusté 1991
Janvier (%)	11160 63.1	15440 87.2	15710 88.8	14870 84.0	13530 76.4	15610 88.2	11240 63.5	13940 78.8	13750 82.3
Février (%)	12060 68.1	15630 88.3	15490 87.5	16190 91.5	16730 94.5	17350 98.0	13010 73.5	15210 85.9	14980 89.6
Mars (%)	13340 75.4	16540 93.4	16950 95.8	17120 96.7	17230 97.3	18810 106.3	14050 79.4	16290 92.0	14330 85.8
Avril (%)	15100 85.3	17000 96.0	18620 105.2	18880 106.7	19230 108.6	19020 107.5	14930 84.4	17540 99.1	17260 103.3
Mai (%)	15310 86.5	18220 102.9	19630 110.9	20300 114.7	20760 117.3	22070 124.7	16570 93.6	18980 107.2	18400 110.1
Juin (%)	16530 93.4	20060 113.3	21150 119.5	19510 110.2	21170 119.6	22360 126.3	16950 95.8	19680 111.2	19220 115.0
Juillet (%)	14690 83.0	17570 99.3	18290 103.3	18790 106.2	19740 111.5	19970 112.8	15160 85.6	17740 100.2	16750 100.2
Août (%)	16020 90.5	19850 112.1	20250 114.4	20760 117.3	21210 119.8	22320 126.1	16340 92.3	19540 110.4	17920 107.2
Septembre (%)	16190 91.5	18390 103.9	20210 114.2	21010 118.7	21080 119.1	23210 131.1	17100 96.6	19600 110.7	17980 107.6
Octobre (%)	15730 88.9	17910 101.2	19790 111.8	19900 112.4	20710 117.0	22240 125.6	17020 96.2	19040 107.6	17560 105.1
Novembre (%)	14520 82.0	17770 100.4	18270 103.2	18830 106.4	19390 109.5	20340 114.9	15640 88.4	17820 100.7	16920 101.3
Décembre (%)	12650 71.5	16110 91.0	16540 93.4	17270 97.6	16850 95.2	18310 103.4	14180 80.1	15990 90.3	15410 92.2
Jour Moyen (%)	14440 81.6	17540 99.1	18410 104.0	18620 105.2	18970 107.2	20130 113.7	15180 85.8	17700 100.0	16710 100.0

(1) % : Pourcentage par rapport au djma ajusté

(2) Jour moyen ajusté : Moyenne authentique des 7 jours de la semaine

Route Compteur Voie Région Tronçon Section
 0335 250 13 6-4 01 161

MUNICIPALITÉ: Bois-des-Filion
 sur le pont David

Variations journalières

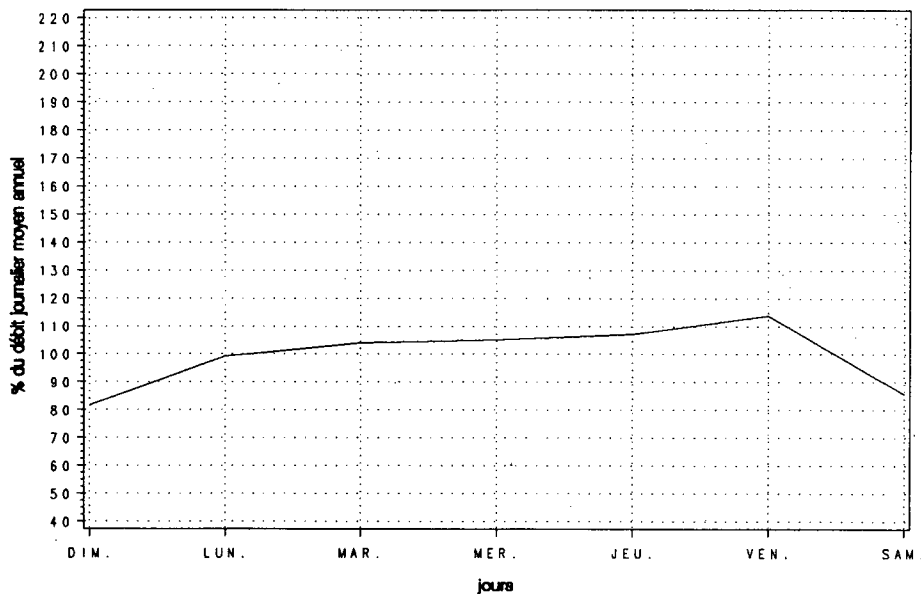

Variations mensuelles

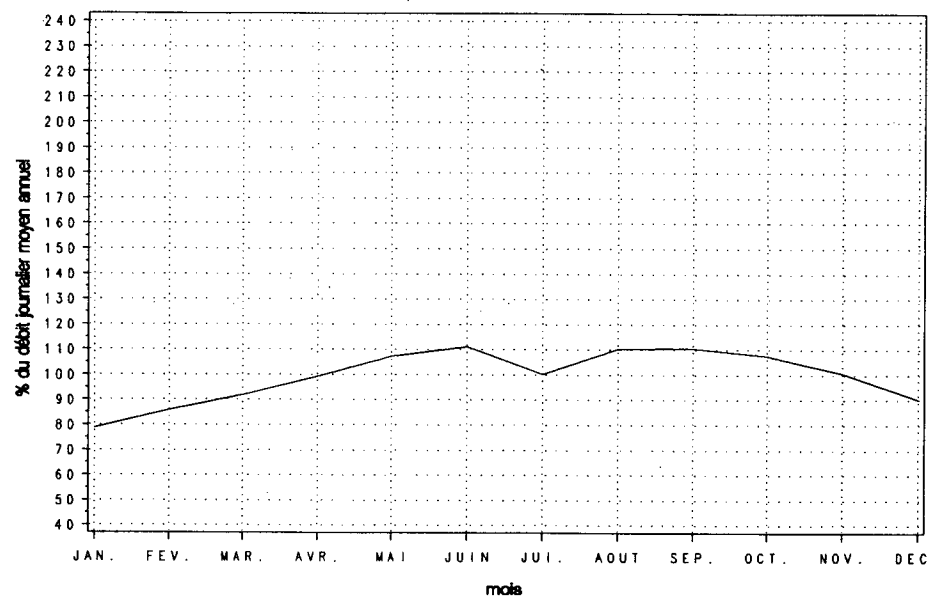

Variations horaires

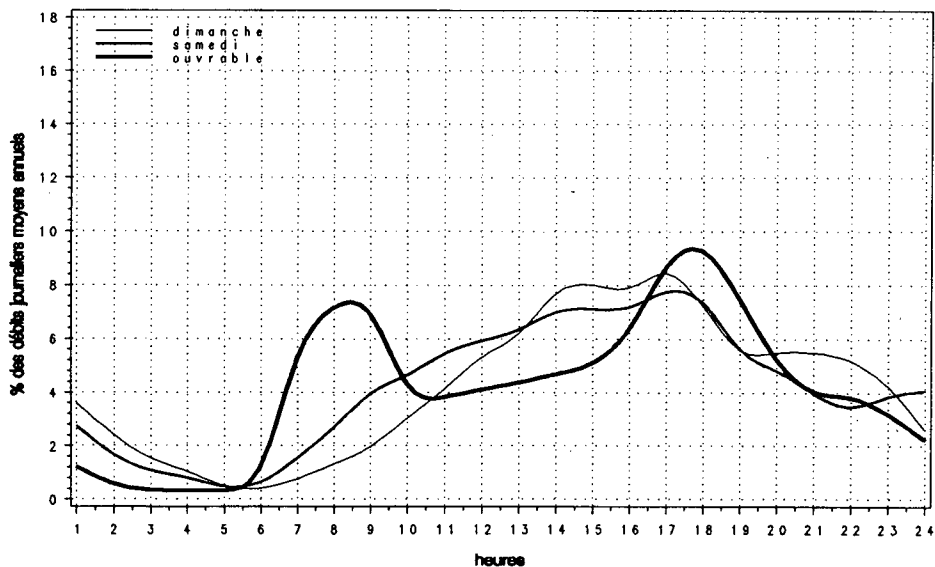

Relation entre les heures de pointe et le djma

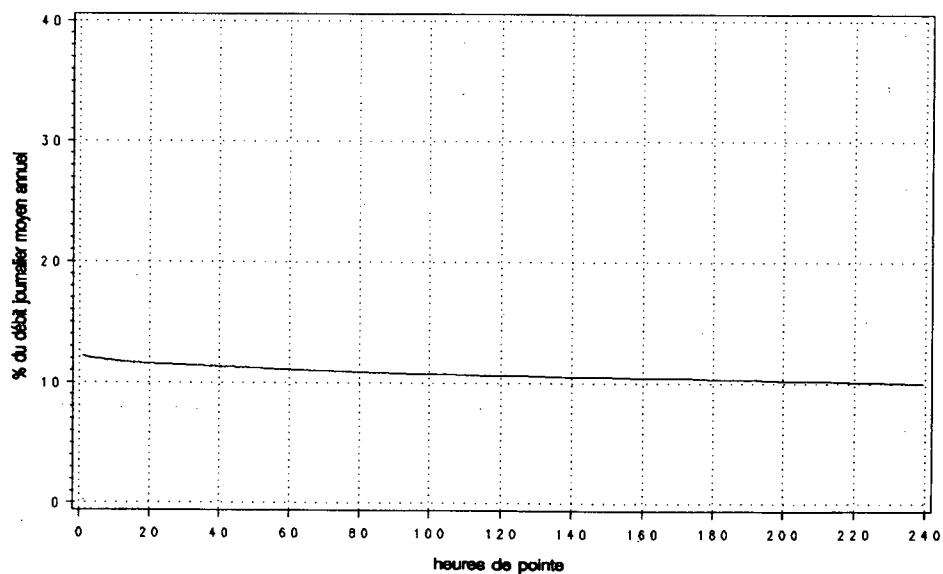

Route Compteur Voie Région Tronçon Section
 0354 480 13 3-1 01 072

MUNICIPALITÉ: Saint-Alban
 à 1,3 km au nord-est de la route Saint-Alban

Année	Années antérieures								
	djma	djmh	djme	x augm.	Débit journalier maximum	Heures Maximales			100e
					journalier	1re	10e	30e	
1988 (x)(1)	930	600	1270	-0.1	1870	180	150	140	120
		64.5	136.6		201.1	19.4	16.1	15.1	12.9
1989 (x)	950	580	1330	+1.3	1810	180	150	140	130
		61.1	140.0		190.5	18.9	15.8	14.7	13.7
1990 (x)	980	600	1330	+3.7	1830	180	150	140	130
		61.2	135.7		186.7	18.4	15.3	14.3	13.3
1991 (x)	1050	630	1390	+6.7	1940	190	160	150	140
		60.0	132.4		184.8	18.1	15.2	14.3	13.3
1992 (x)	1050	670	1410	+0.4	1890	170	160	150	130
		63.9	133.8		178.8	16.1	14.7	13.8	12.7

(1) (x) : Pourcentage par rapport au djma

Mois	Distribution mensuelle				
	Débit horaire maximum	Débit journalier maximum	Débit journalier moyen	Total mensuel	x annuel
Janvier	80	700	570	17620	4.6
Février	90	790	660	18530	4.8
Mars	100	1030	750	23310	6.1
Avril	130	1180	950	28360	7.4
Mai	150	1690	1310	40570	10.5
Juin	150	1730	1400	41910	10.9
Juillet	160	1730	1460	45330	11.8
Août	170	1890	1510	46810	12.2
Septembre	170	1670	1270	38000	9.9
Octobre	150	1550	1160	35880	9.3
Novembre	130	1160	880	26510	6.9
Décembre	90	950	710	22010	5.7
Débit moyen annuel:	1050		Total annuel:	383250	

Heures	Répartition horaire journalière					
	Dimanche		Samеди		Jours ouvrables	
	Moyenne	(x)(1)	Moyenne	(x)	Moyenne	(x)
0- 1	20	1.97	20	2.10	9	0.79
1- 2	13	1.27	10	1.10	3	0.30
2- 3	8	0.82	7	0.76	2	0.20
3- 4	5	0.52	5	0.55	4	0.33
4- 5	3	0.31	3	0.32	4	0.35
5- 6	3	0.32	4	0.42	10	0.88
6- 7	9	0.91	13	1.37	40	3.47
7- 8	17	1.63	28	2.99	76	6.67
8- 9	23	2.20	41	4.32	63	5.54
9-10	35	3.37	53	5.60	62	5.43
10-11	52	4.98	68	7.15	67	5.89
11-12	59	5.66	67	7.10	66	5.84
12-13	67	6.43	64	6.74	73	6.43
13-14	97	9.38	75	7.87	81	7.14
14-15	104	9.97	74	7.82	85	7.47
15-16	105	10.07	75	7.86	95	8.38
16-17	99	9.49	70	7.34	97	8.54
17-18	74	7.12	53	5.55	95	8.34
18-19	59	5.72	47	4.92	57	4.97
19-20	57	5.53	47	4.96	48	4.20
20-21	47	4.50	38	3.97	36	3.19
21-22	35	3.38	31	3.32	29	2.52
22-23	28	2.71	31	3.22	21	1.85
23-24	15	1.48	25	2.65	14	1.23
Débit moyen journalier:	1040		950		1140	

(1) (x) : x des heures moyennes sur les journées moyennes

Route Compteur Voie Région Tronçon Section
 0354 480 13 3-1 01 072

MUNICIPALITÉ: Saint-Alban
 à 1,3 km au nord-est de la route Saint-Alban

Débits journaliers mensuels (valeurs et % (1))

Mois	Dimanche moyen	Lundi moyen	Mardi moyen	Mercredi moyen	Jeudi moyen	Vendredi moyen	Samedi moyen	Jour moyen ajusté (2) 1992	Jour moyen ajusté 1991
Janvier (%)	400 37.4	640 59.8	680 63.6	640 59.8	560 52.3	650 60.7	400 37.4	570 53.3	510 49.0
Février (%)	530 49.5	740 69.2	690 64.5	670 62.6	750 70.1	790 73.8	500 46.7	670 62.6	640 61.5
Mars (%)	650 60.7	790 73.8	790 73.8	800 74.8	780 72.9	910 85.0	560 52.3	750 70.1	720 69.2
Avril (%)	960 89.7	930 86.9	950 88.8	950 88.8	1010 94.4	980 91.6	840 78.5	950 88.8	900 86.5
Mai (%)	1120 104.7	1230 115.0	1330 124.3	1340 125.2	1430 133.6	1530 143.0	1160 108.4	1310 122.4	1410 135.6
Juin (%)	1330 124.3	1380 129.0	1400 130.8	1380 129.0	1430 133.6	1650 154.2	1240 115.9	1400 130.8	1430 137.5
Juillet (%)	1430 133.6	1440 134.6	1450 135.5	1520 142.1	1450 135.5	1590 148.6	1340 125.2	1460 136.4	1570 151.0
Août (%)	1660 155.1	1450 135.5	1440 134.6	1460 136.4	1510 141.1	1630 152.3	1420 132.7	1510 141.1	1420 136.5
Septembre (%)	1370 128.0	1250 116.8	1210 113.1	1270 118.7	1170 109.3	1360 127.1	1220 114.0	1260 117.8	1150 110.6
Octobre (%)	1080 100.9	1100 102.8	1160 108.4	1200 112.1	1270 118.7	1360 127.1	910 85.0	1150 107.5	1140 109.6
Novembre (%)	750 70.1	890 83.2	880 82.2	900 84.1	1010 94.4	1080 100.9	690 64.5	890 83.2	980 94.2
Décembre (%)	580 54.2	740 69.2	790 73.8	770 72.0	750 70.1	780 72.9	550 51.4	710 66.4	630 60.6
Jour Moyen (%)	990 92.5	1050 98.1	1060 99.1	1080 100.9	1090 101.9	1190 111.2	900 84.1	1070 100.0	1040 100.0

(1) % : Pourcentage par rapport au djma ajusté

(2) Jour moyen ajusté : Moyenne authentique des 7 jours de la semaine

Route Compteur Voie Région Tronçon Section
 0354 480 13 3-1 01 072

MUNICIPALITÉ: Saint-Alban
 à 1,3 km au nord-est de la route Saint-Alban

Variations journalières

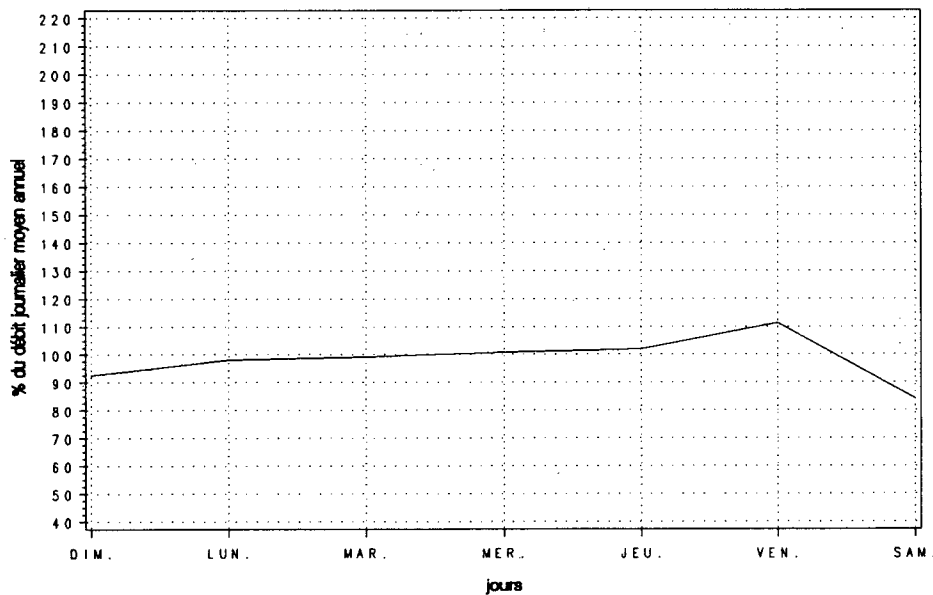

Variations mensuelles

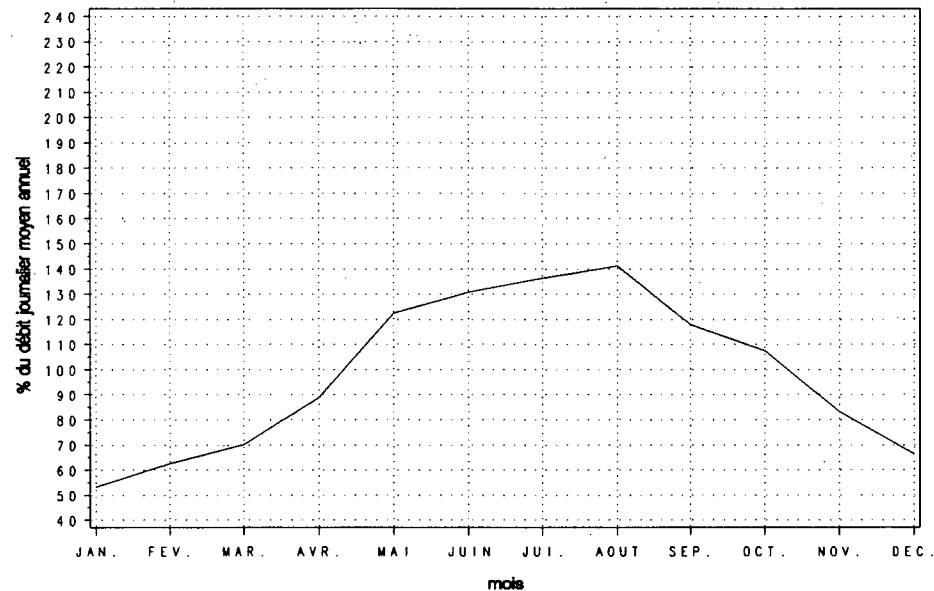

Variations horaires

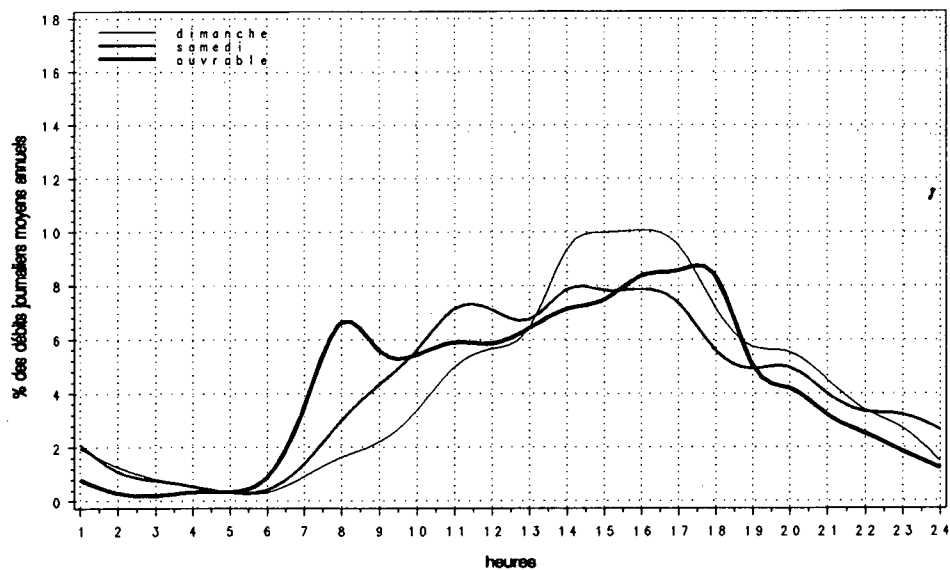

Relation entre les heures de pointe et le djma

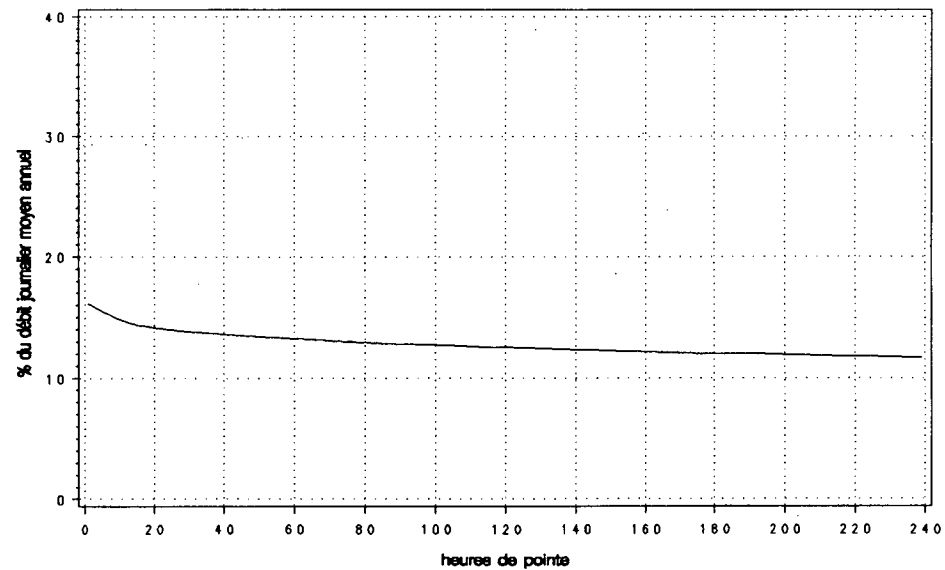

Route Compteur Voie Région Tronçon Section
 0358 875 13 3-1 01 180

MUNICIPALITÉ: Québec

à 0,1 km au sud du boul. Lebourgneuf, face au district
 20

Année	djma	djmh	Années antérieures						
			djme	x augm.	Débit journalier maximum	Heures journalières	Maximales 10e	30e	100e
1988	11280	10040	12000	---	16390	1600	1400	1360	1290
(x)(1)	89.0	89.0	106.4		145.3	14.2	12.4	12.1	11.4
1989	10630	10020	10620	-5.8	15330	1670	1310	1280	1220
(x)	94.3	94.3	99.9		144.2	15.7	12.3	12.0	11.5
1990	11640	10730	11980	+9.5	16040	1520	1410	1360	1290
(x)	92.2	92.2	102.9		137.8	13.1	12.1	11.7	11.1
1991	11720	10450	12280	+0.7	16620	1570	1470	1410	1310
(x)	89.2	89.2	104.8		141.8	13.4	12.5	12.0	11.2
1992	12260	10830	12980	+4.6	17800	1770	1540	1480	1380
(x)	88.4	88.4	105.9		145.2	14.5	12.5	12.1	11.3

(1) (x) : Pourcentage par rapport au djma

Mois	Distribution mensuelle				
	Débit horaire maximum	Débit journalier maximum	Débit journalier moyen	Total mensuel	x annuel
Janvier	1220	13420	10070	312080	7.0
Février	1460	13980	10820	302900	6.8
Mars	1250	13790	11150	345800	7.7
Avril	1480	15630	12090	362720	8.1
Mai	1560	17460	13810	428220	9.6
Juin	1560	16940	13340	400140	8.9
Juillet	1480	16490	12400	384340	8.6
Août	1500	16450	12930	400770	9.0
Septembre	1630	17800	13270	398200	8.9
Octobre	1770	16900	13290	412010	9.2
Novembre	1410	15920	12590	377740	8.4
Décembre	1370	14910	11290	350010	7.8
Débit moyen annuel: 12260		Total annuel: 4474900			

Heures	Répartition horaire journalière				
	Dimanche Moyenne	(x)(1)	Samеди Moyenne	(x)	Jours ouvrables Moyenne (x)
0- 1	192	2.75	185	2.06	105 0.75
1- 2	134	1.92	106	1.19	59 0.42
2- 3	90	1.29	78	0.87	44 0.31
3- 4	76	1.09	72	0.81	39 0.28
4- 5	42	0.60	49	0.54	38 0.27
5- 6	33	0.47	52	0.58	86 0.61
6- 7	47	0.67	104	1.16	328 2.35
7- 8	103	1.47	225	2.51	1030 7.38
8- 9	158	2.27	366	4.09	1057 7.58
9-10	318	4.54	488	5.45	699 5.01
10-11	347	4.96	611	6.82	727 5.21
11-12	475	6.79	701	7.82	825 5.91
12-13	498	7.13	687	7.67	937 6.71
13-14	583	8.34	732	8.17	987 7.07
14-15	591	8.45	761	8.50	919 6.58
15-16	586	8.39	745	8.32	1022 7.32
16-17	536	7.66	676	7.55	1268 9.08
17-18	431	6.16	534	5.96	1087 7.79
18-19	367	5.25	377	4.21	682 4.89
19-20	335	4.79	335	3.74	577 4.13
20-21	339	4.84	296	3.31	466 3.34
21-22	305	4.36	254	2.83	420 3.01
22-23	247	3.54	258	2.87	295 2.11
23-24	164	2.34	267	2.98	225 1.61
Débit moyen journalier: 6990		8960		13960	

(1) (x) : x des heures moyennes sur les journées moyennes

Route Compteur Voie Région Tronçon Section
 0358 875 13 3-1 01 180

MUNICIPALITÉ: Québec

à 0,1 km au sud du boul. Lebourgneuf, face au district
 20

Débits journaliers mensuels (valeurs et % (1))

Mois	Dimanche moyen	Lundi moyen	Mardi moyen	Mercredi moyen	Jeudi moyen	Vendredi moyen	Samedi moyen	Jour moyen ajusté (2) 1992	Jour moyen ajusté 1991
Janvier	5790	11600	11350	10260	10950	12350	7470	9970	10010
(%)	47.2	94.6	92.6	83.7	89.3	100.7	60.9	81.3	85.4
Février	6580	11520	11810	11860	12740	13340	8200	10860	10530
(%)	53.7	94.0	96.3	96.7	103.9	108.8	66.9	88.6	89.8
Mars	7020	12110	12310	12300	13080	13530	8540	11270	10950
(%)	57.3	98.8	100.4	100.3	106.7	110.4	69.7	91.9	93.4
Avril	7180	11410	13590	13590	14780	14270	8920	11960	11700
(%)	58.6	93.1	110.8	110.8	120.6	116.4	72.8	97.6	99.8
Mai	7710	14060	15410	15710	16460	17090	10090	13790	13070
(%)	62.9	114.7	125.7	128.1	134.3	139.4	82.3	112.5	111.5
Juin	7100	15340	15830	13610	16330	16570	9530	13470	13010
(%)	57.9	125.1	129.1	111.0	133.2	135.2	77.7	109.9	111.0
Juillet	6450	13640	14150	13380	15000	14460	8500	12230	11420
(%)	52.6	111.3	115.4	109.1	122.3	117.9	69.3	99.8	97.4
Août	6660	14740	15110	15220	16240	15460	8440	13120	12410
(%)	54.3	120.2	123.2	124.1	132.5	126.1	68.8	107.0	105.9
Septembre	7370	12920	15160	15100	16320	16360	9800	13290	12690
(%)	60.1	105.4	123.7	123.2	133.1	133.4	79.9	108.4	108.3
Octobre	7170	12960	14760	14960	16020	16410	9730	13140	12320
(%)	58.5	105.7	120.4	122.0	130.7	133.8	79.4	107.2	105.1
Novembre	7200	13700	13930	14150	14780	15380	9800	12710	12090
(%)	58.7	111.7	113.6	115.4	120.6	125.4	79.9	103.7	103.2
Décembre	7560	11710	12830	12770	12940	12320	8560	11240	10440
(%)	61.7	95.5	104.6	104.2	105.5	100.5	69.8	91.7	89.1
Jour Moyen	6980	12980	13850	13580	14640	14800	8970	12260	11720
(%)	56.9	105.9	113.0	110.8	119.4	120.7	73.2	100.0	100.0

(1) % : Pourcentage par rapport au djma ajusté

(2) Jour moyen ajusté : Moyenne authentique des 7 jours de la semaine

Route Compteur Voie Région Tronçon Section
 0358 875 13 3-1 01 180

MUNICIPALITÉ: Québec
 à 0,1 km au sud du boul. Lebourgneuf, face au district
 20

Variations journalières

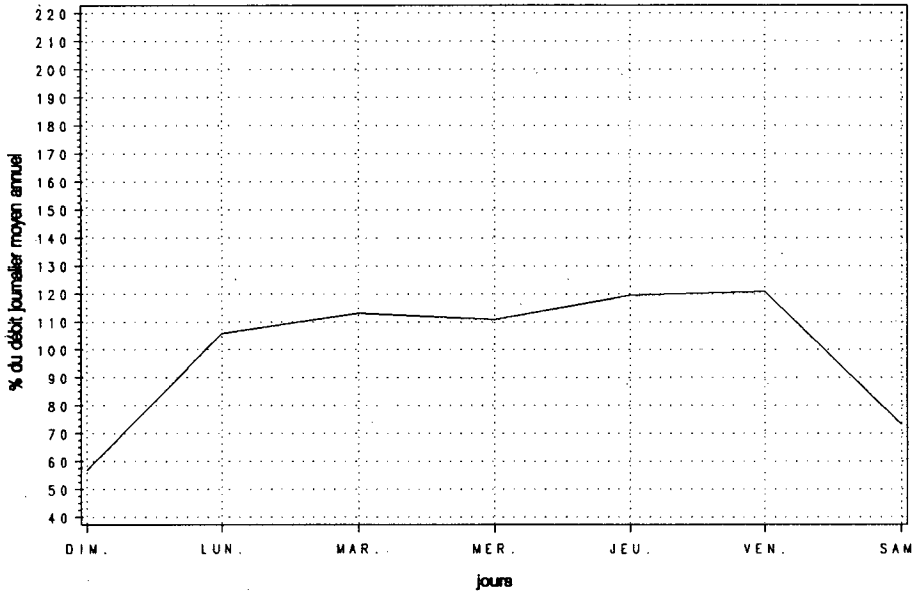

Variations mensuelles

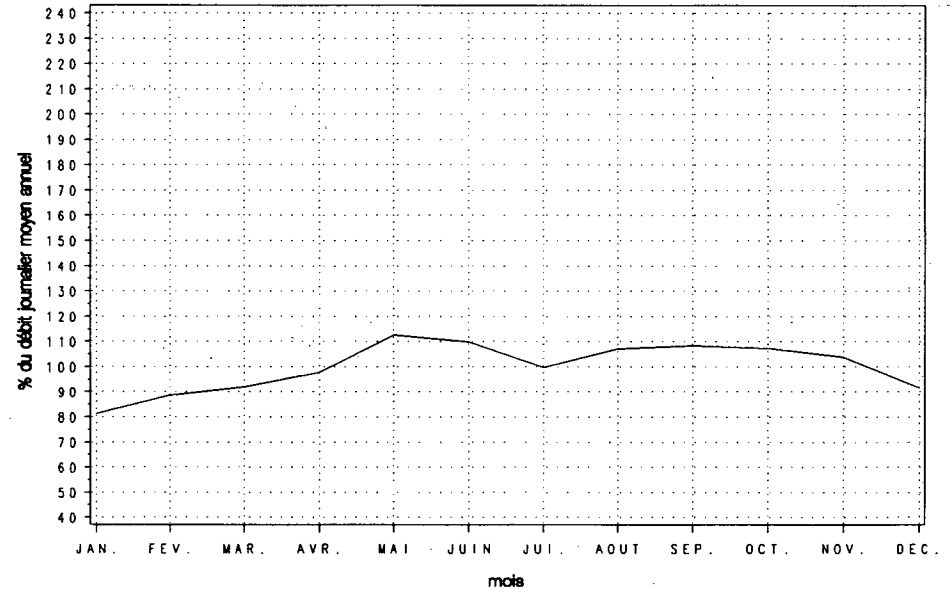

Variations horaires

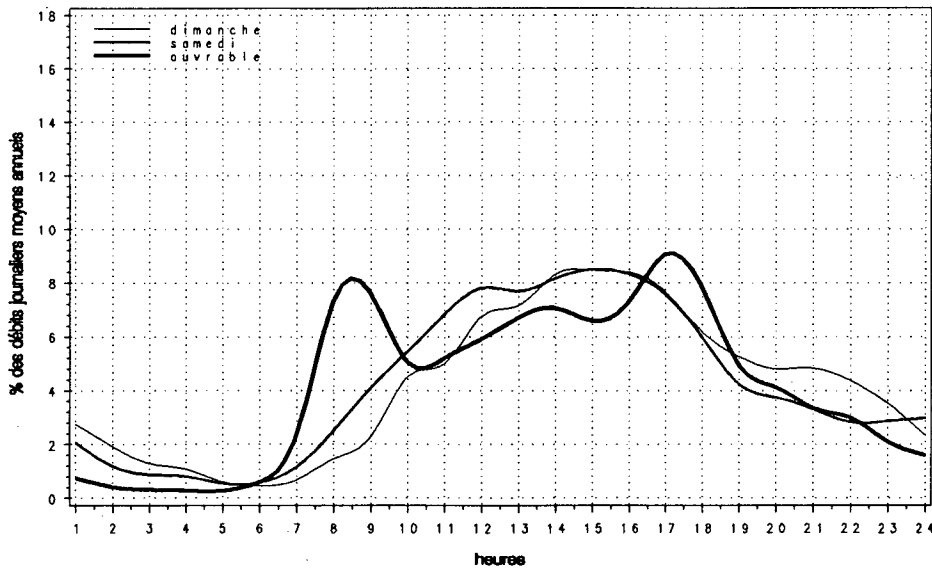

Relation entre les heures de pointe et le djma

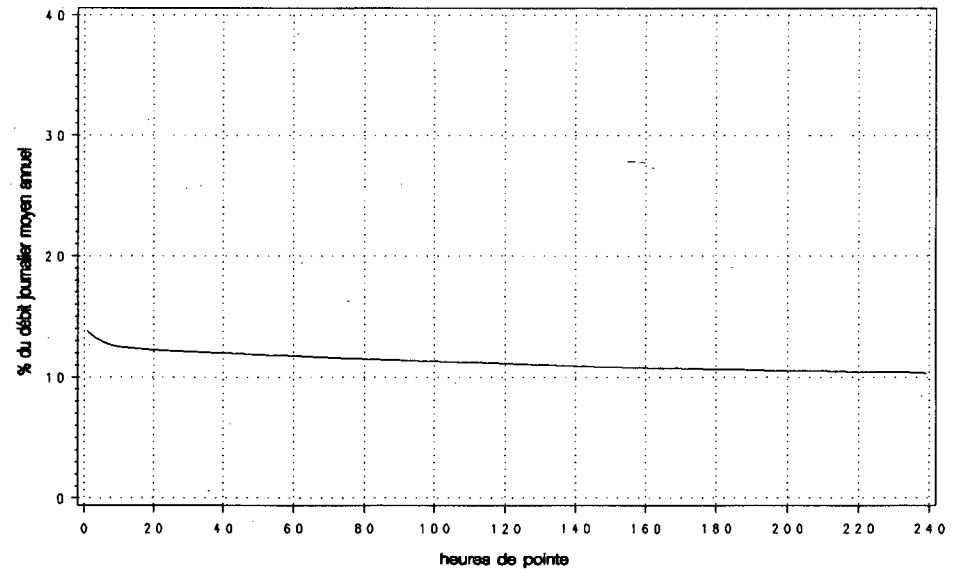

Route Compteur Voie Région Tronçon Section
 0367 400 13 3-1 01 110

MUNICIPALITÉ: Sainte-Catherine-de-la-Jacques-Cartier
 à 0,65 km au nord de la route 358

Années antérieures									
Année	djma	djmh	djme	x augm.	Débit journalier maximum	Heures journalières	Maximales 1re 10e	30e	100e
1988	---	---	---	---	---	---	---	---	---
(*) (1)	---	---	---	---	---	---	---	---	---
1989	---	---	---	---	---	---	---	---	---
(*)	---	---	---	---	---	---	---	---	---
1990	4910	3700	6400	---	12040	980	840	740	640
(*)	75.4	130.3	245.2		20.0	17.1	15.1	13.0	
1991	5010	3710	6500	+2.1	9930	840	740	700	650
(*)	74.1	129.7	198.2		16.8	14.8	14.0	13.0	
1992	5110	3820	6650	+2.0	10420	890	770	720	650
(*)	74.7	130.2	203.8		17.3	15.1	14.0	12.8	

(1) (*) : Pourcentage par rapport au djma

Distribution mensuelle					
Mois	Débit horaire maximum	Débit journalier maximum	Débit journalier moyen	Total mensuel	x annuel
Janvier	510	4340	3470	107530	5.8
Février	530	4500	3800	106440	5.7
Mars	530	4710	3960	122910	6.6
Avril	570	5050	4420	132740	7.1
Mai	670	7100	5620	174200	9.3
Juin	740	7720	6650	199550	10.7
Juillet	850	10420	7530	233540	12.5
Août	890	8400	7150	221780	11.9
Septembre	---	---	5230	156970	8.4
Octobre	750	6160	4800	148670	8.0
Novembre	590	5360	4520	135690	7.3
Décembre	590	4870	4030	125020	6.7
Débit moyen annuel:		5110	Total annuel:		1865150

Répartition horaire journalière						
Heures	Dimanche		Samedi		Jours ouvrables	
	Moyenne	(*) (1)	Moyenne	(*)	Moyenne	(*)
0-1	121	2.37	92	1.96	47	0.92
1-2	76	1.49	54	1.14	24	0.48
2-3	51	0.99	34	0.73	17	0.33
3-4	33	0.65	30	0.63	17	0.34
4-5	21	0.41	16	0.33	15	0.29
5-6	22	0.43	23	0.48	33	0.66
6-7	39	0.77	62	1.32	199	3.92
7-8	60	1.18	122	2.59	508	10.01
8-9	98	1.92	183	3.89	325	6.40
9-10	172	3.37	243	5.18	236	4.65
10-11	254	5.00	293	6.24	223	4.40
11-12	306	6.01	311	6.62	221	4.35
12-13	351	6.89	325	6.92	240	4.72
13-14	477	9.36	372	7.92	274	5.40
14-15	466	9.15	353	7.51	281	5.54
15-16	452	8.88	352	7.50	352	6.93
16-17	483	9.49	374	7.97	509	10.02
17-18	358	7.04	334	7.11	443	8.73
18-19	274	5.38	243	5.16	304	6.00
19-20	279	5.48	205	4.36	221	4.36
20-21	259	5.08	175	3.72	175	3.44
21-22	207	4.07	163	3.47	178	3.51
22-23	147	2.89	170	3.62	137	2.69
23-24	80	1.57	162	3.45	87	1.72
Débit moyen journalier:		5090	4700		5080	

(1) (*) : x des heures moyennes sur les journées moyennes

Route Compteur Voie Région Tronçon Section
 0367 400 13 3-1 01 110

MUNICIPALITÉ: Sainte-Catherine-de-la-Jacques-Cartier
 à 0,65 km au nord de la route 358

Débits journaliers mensuels (valeurs et % (1))

Mois	Dimanche moyen	Lundi moyen	Mardi moyen	Mercredi moyen	Jeudi moyen	Vendredi moyen	Samedi moyen	Jour moyen ajusté (2) 1992	Jour moyen ajusté 1991
Janvier (%)	3030 59.2	3470 67.8	3380 66.0	3600 70.3	3480 68.0	3990 77.9	3240 63.3	3460 67.6	3380 67.6
Février (%)	3670 71.7	3850 75.2	3790 74.0	3740 73.0	3890 76.0	4250 83.0	3470 67.8	3810 74.4	3750 75.0
Mars (%)	3940 77.0	3930 76.8	3930 76.8	4040 78.9	3970 77.5	4460 87.1	3500 68.4	3970 77.5	3910 78.2
Avril (%)	4560 89.1	4250 83.0	4440 86.7	4500 87.9	4610 90.0	4610 90.0	4040 78.9	4430 86.5	4430 88.6
Mai (%)	5800 113.3	5190 101.4	5290 103.3	5470 106.8	5650 110.4	6310 123.2	5470 106.8	5600 109.4	5710 114.2
Juin (%)	6880 134.4	6270 122.5	6590 128.7	6820 133.2	6670 130.3	7410 144.7	6030 117.8	6670 130.3	6670 133.4
Juillet (%)	8120 158.6	6900 134.8	7230 141.2	7610 148.6	7620 148.8	7870 153.7	7400 144.5	7540 147.3	7330 146.6
Août (%)	7600 148.4	6780 132.4	6630 129.5	6740 131.6	7110 138.9	8130 158.8	6930 135.4	7130 139.3	6660 133.2
Septembre (%)	6080 118.8	4930 96.3	4860 94.9	---	5200 101.6	5700 111.3	4490 87.7	5440 106.3	5320 106.4
Octobre (%)	5410 105.7	4480 87.5	4460 87.1	4830 94.3	4940 96.5	4780 93.4	4670 91.2	4800 93.8	4760 95.2
Novembre (%)	4030 78.7	4520 88.3	4560 89.1	4480 87.5	4770 93.2	5250 102.5	4050 79.1	4520 88.3	4340 86.8
Décembre (%)	3630 70.9	4110 80.3	4120 80.5	4330 84.6	4080 79.7	4410 86.1	3550 69.3	4030 78.7	3790 75.8
Jour Moyen (%)	5230 102.1	4890 95.5	4940 96.5	5108 99.8	5170 101.0	5600 109.4	4740 92.6	5120 100.0	5000 100.0

(1) % : Pourcentage par rapport au djma ajusté

(2) Jour moyen ajusté : Moyenne authentique des 7 jours de la semaine

Route Compteur Voie Région Tronçon Section
 0367 400 13 3-1 01 110

MUNICIPALITÉ: Sainte-Catherine-de-la-Jacques-Cartier
 à 0,65 km au nord de la route 358

Variations journalières

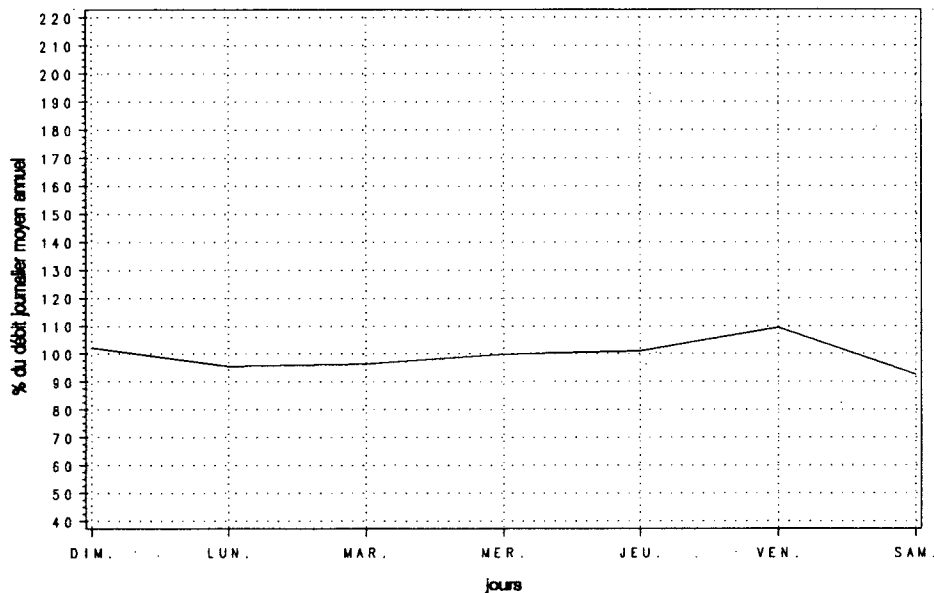

Variations mensuelles

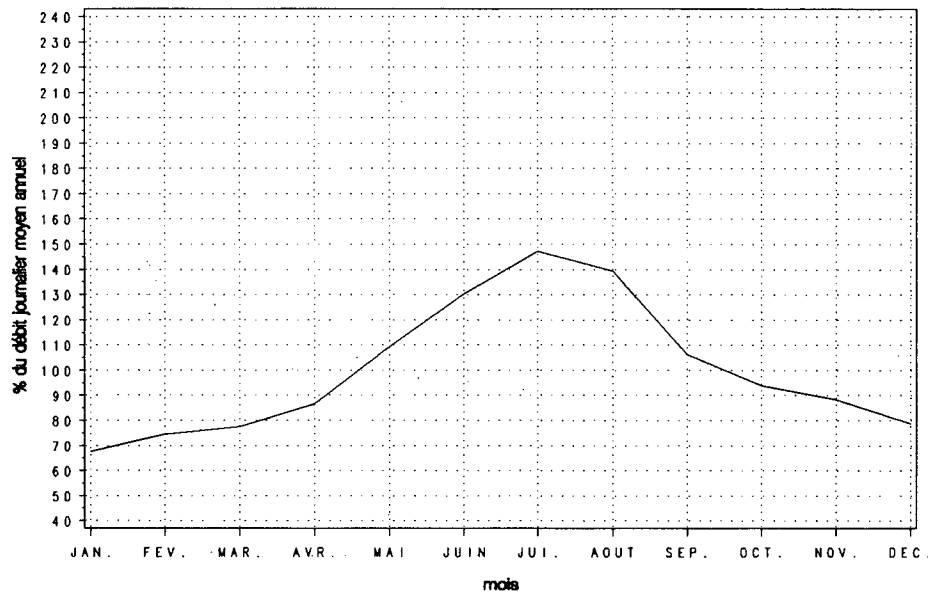

Variations horaires

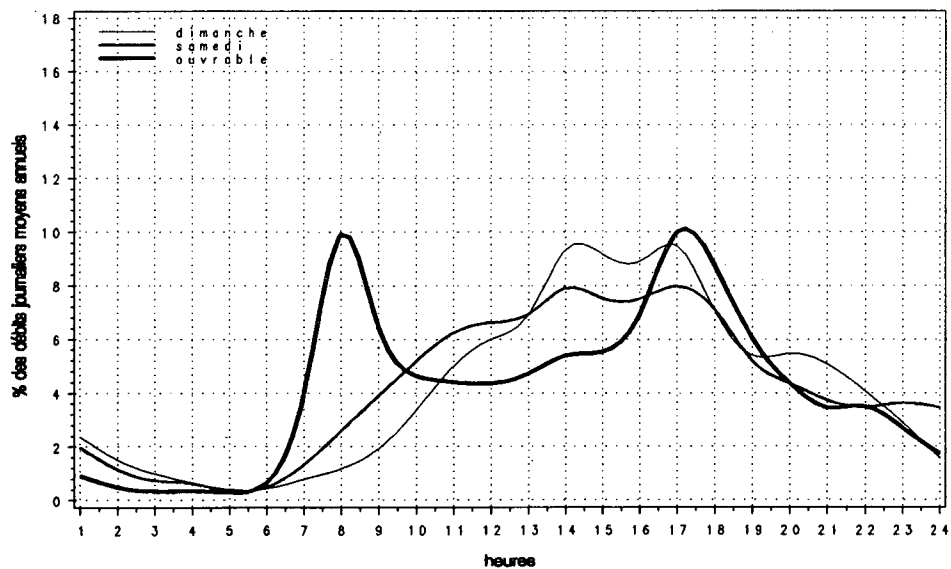

Relation entre les heures de pointe et le djma

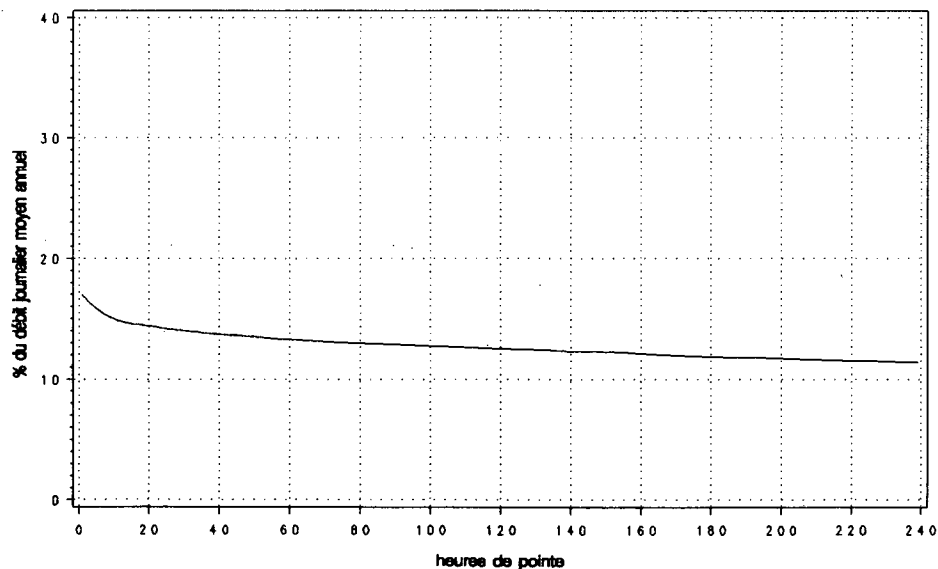

Route Compteur Voie Région Tronçon Section
 0368 040 13 3-1 01 012

MUNICIPALITÉ: Saint-Pierre
 à 245 m au sud du pont de l'Île-d'Orléans

Années antérieures									
Année	djma	djmh	djme	x augm.	Débit journalier maximum	Heures journalières	Maximales 10e	30e	100e
1988	10000	7180	13250	+4.2	20780	2110	1850	1570	1310
(*) (1)		71.8	132.5		207.8	21.1	18.5	15.7	13.1
1989	10390	7340	14040	+4.0	19960	2110	1900	1700	1330
(*)		70.6	135.1		192.1	20.3	18.3	16.4	12.8
1990	10510	7760	13680	+1.1	19290	1970	1810	1660	1280
(*)		73.8	130.2		183.5	18.7	17.2	15.8	12.2
1991	10810	7730	14330	+2.8	20630	2150	1960	1760	1400
(*)		71.5	132.6		190.8	19.9	18.1	16.3	13.0
1992	11050	8070	14310	+2.2	21920	2260	2010	1830	1440
(*)		73.0	129.6		198.4	20.4	18.2	16.6	13.0

(1) (*) : Pourcentage par rapport au djma

Distribution mensuelle					
Mois	Débit horaire maximum	Débit journalier maximum	Débit journalier moyen	Total mensuel	x annuel
Janvier	930	8800	7360	228010	5.7
Février	900	9670	7790	218110	5.4
Mars	1280	10200	8490	263330	6.5
Avril	1580	12910	10120	303560	7.5
Mai	1470	14460	12110	375320	9.3
Juin	2260	17700	13370	401020	9.9
Juillet	2160	21390	15820	490320	12.2
Août	1910	21920	14690	455260	11.3
Septembre	2160	19800	13320	399630	9.9
Octobre	2090	16900	11200	347260	8.6
Novembre	1920	16430	9460	283840	7.0
Décembre	920	11890	8610	266770	6.6
Débit moyen annuel: 11050		Total annuel: 4033250			

Répartition horaire journalière						
Heures	Dimanche		Samedi		Jours ouvrables	
	Moyenne	(*) (1)	Moyenne	(*)	Moyenne	(*)
0-1	318	2.68	211	1.92	101	0.93
1-2	209	1.76	120	1.09	51	0.47
2-3	109	0.92	73	0.66	35	0.32
3-4	75	0.63	54	0.49	31	0.28
4-5	41	0.35	32	0.29	28	0.25
5-6	37	0.31	42	0.38	56	0.51
6-7	65	0.55	107	0.97	281	2.58
7-8	144	1.22	244	2.21	852	7.82
8-9	226	1.91	388	3.52	724	6.65
9-10	398	3.36	545	4.94	500	4.59
10-11	624	5.27	663	6.02	509	4.68
11-12	760	6.41	704	6.39	514	4.72
12-13	865	7.30	741	6.73	565	5.19
13-14	1148	9.69	871	7.90	639	5.86
14-15	1219	10.29	898	8.15	650	5.97
15-16	1182	9.98	907	8.23	753	6.91
16-17	1111	9.38	927	8.41	1011	9.29
17-18	840	7.09	783	7.10	937	8.60
18-19	575	4.85	592	5.37	689	6.33
19-20	548	4.63	519	4.71	569	5.23
20-21	494	4.17	431	3.91	438	4.02
21-22	413	3.49	375	3.41	412	3.79
22-23	323	2.73	385	3.49	318	2.92
23-24	187	1.58	394	3.58	221	2.03
Débit moyen journalier: 11840		11020		10890		

(1) (*) : x des heures moyennes sur les journées moyennes

Route Compteur Voie Région Tronçon Section
 0368 040 13 3-1 01 012

MUNICIPALITÉ: Saint-Pierre
 à 245 m au sud du pont de l'île-d'Orleans

Débits journaliers mensuels (valeurs et % (1))

Mois	Dimanche moyen	Lundi moyen	Mardi moyen	Mercredi moyen	Jeudi moyen	Vendredi moyen	Samedi moyen	Jour moyen ajusté (2) 1992	Jour moyen ajusté 1991
Janvier (%)	6210 56.2	7520 68.1	7180 65.0	7800 70.6	7370 66.7	8270 74.8	6980 63.2	7330 66.3	7100 65.9
Février (%)	6520 59.0	7930 71.8	7960 72.0	7820 70.8	8490 76.8	8890 80.5	7020 63.5	7800 70.6	7680 71.2
Mars (%)	8570 77.6	8130 73.6	8350 75.6	8430 76.3	8590 77.7	9390 85.0	8000 72.4	8490 76.8	8200 76.1
Avril (%)	11700 105.9	9230 83.5	9670 87.5	9520 86.2	10300 93.2	10510 95.1	10350 93.7	10180 92.1	9990 92.7
Mai (%)	12680 114.8	11000 99.5	11240 101.7	11660 105.5	12190 110.3	13230 119.7	12410 112.3	12060 109.1	11790 109.4
Juin (%)	14310 129.5	12130 109.8	13160 119.1	13500 122.2	13350 120.8	14280 129.2	13030 117.9	13390 121.2	14050 130.3
Juillet (%)	17080 154.6	14130 127.9	15290 138.4	16970 153.6	15560 140.8	16030 145.1	15660 141.7	15820 143.2	15850 147.0
Août (%)	17330 156.8	12960 117.3	13810 125.0	14220 128.7	14260 129.0	15140 137.0	14860 134.5	14650 132.6	14200 131.7
Septembre (%)	17910 162.1	11380 103.0	11040 99.9	12030 108.9	12020 108.8	13370 121.0	15610 141.3	13340 120.7	13050 121.1
Octobre (%)	13990 126.6	9820 88.9	10250 92.8	10460 94.7	11220 101.5	11700 105.9	11130 100.7	11220 101.5	10550 97.9
Novembre (%)	8900 80.5	10430 94.4	9100 82.4	9070 82.1	9670 87.5	10390 94.0	8640 78.2	9460 85.6	9060 84.0
Décembre (%)	7470 67.6	8360 75.7	8770 79.4	9020 81.6	9750 88.2	9160 82.9	7640 69.1	8600 77.8	7880 73.1
Jour Moyen (%)	11890 107.6	10250 92.8	10490 94.9	10880 98.5	11060 100.1	11700 105.9	10940 99.0	11050 100.0	10780 100.0

(1) % : Pourcentage par rapport au djma ajusté

(2) Jour moyen ajusté : Moyenne authentique des 7 jours de la semaine

Route Compteur Voie Région Tronçon Section
 0368 040 13 3-1 01 012

MUNICIPALITÉ: Saint-Pierre
 à 245 m au sud du pont de l'Île-d'Orléans

Variations journalières

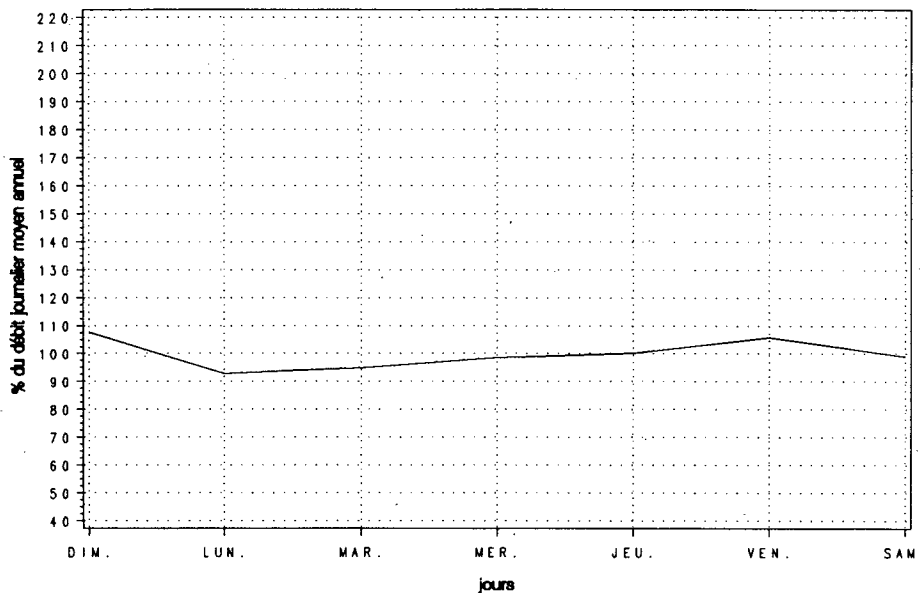

Variations mensuelles

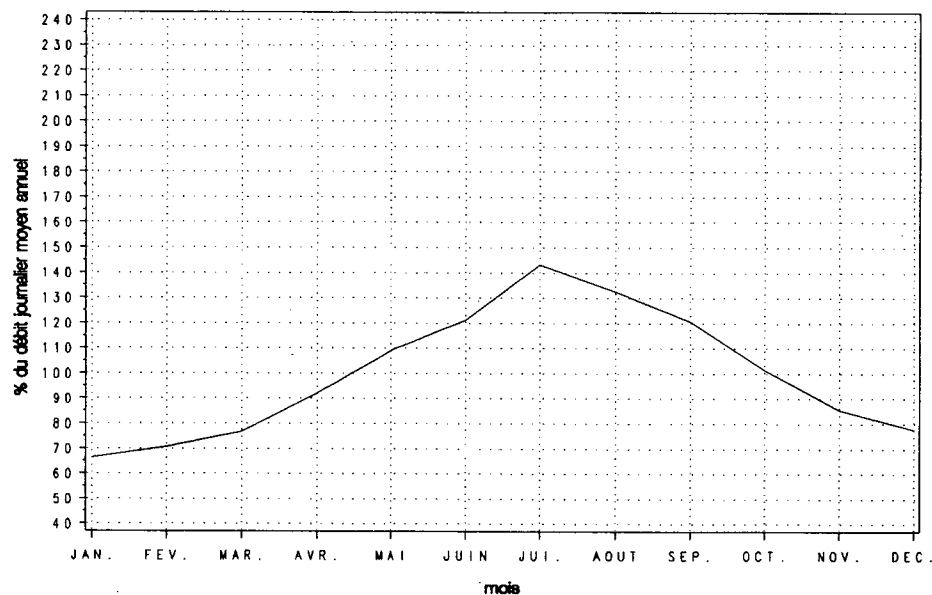

Variations horaires

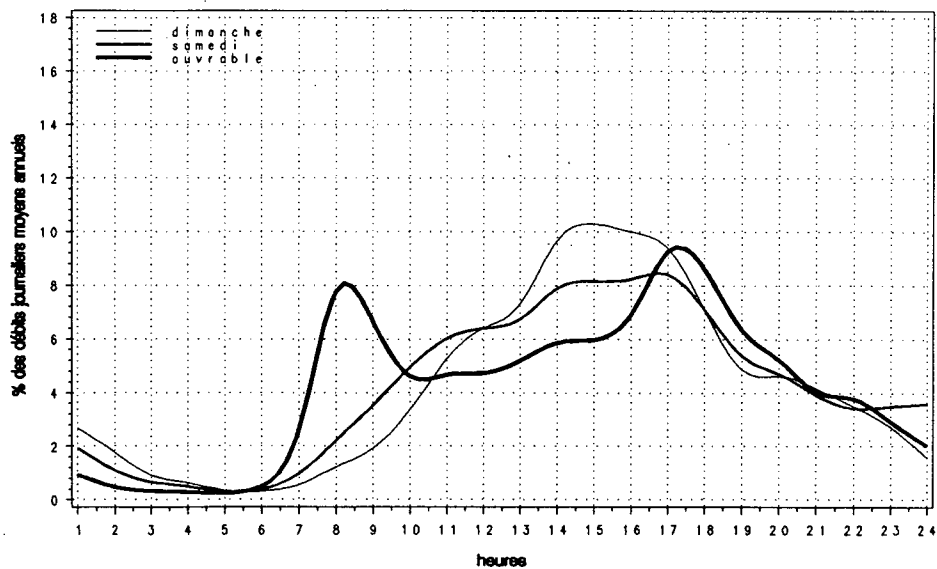

Relation entre les heures de pointe et le djma

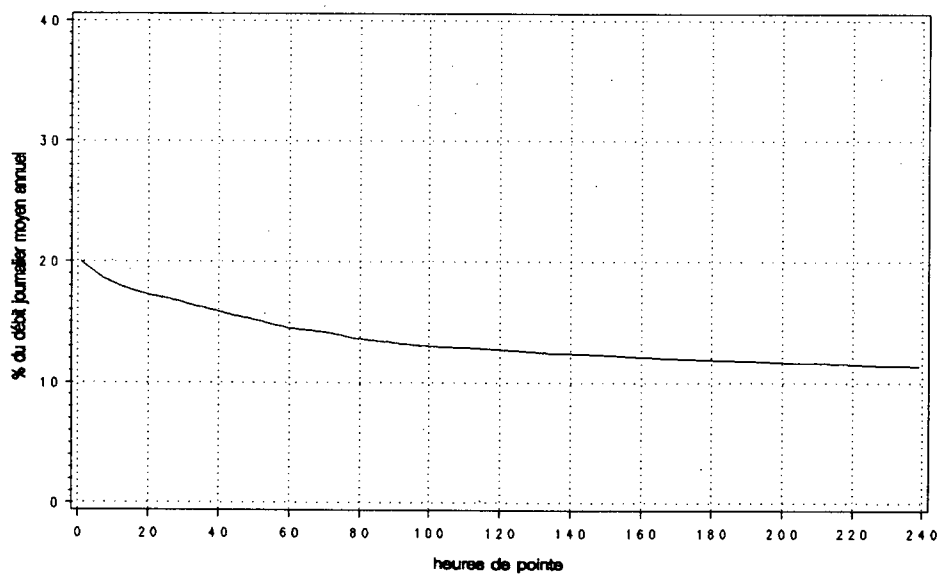

Route Compteur Voie Région Tronçon Section
 0640 500 11 6-4 01 070

MUNICIPALITÉ : Saint-Joseph-du-Lac
 à 2,2 km à l'est de la route 344

Année	Années antérieures								
	djma	djmh	djme	x augm.	Débit journalier maximum	Heures journalières	Maximales 10e	30e	100e
1988 (x)(1)	---	---	---	---	---	---	---	---	---
1989 (x)	---	---	---	---	---	---	---	---	---
1990 (x)	---	---	---	---	---	---	---	---	---
1991 (x)	3470	2820	4130	---	6900	1170	830	640	470
		81.3	119.0		198.8	33.7	23.9	18.4	13.5
1992 (x)	3630	3050	4220	+4.7	6130	910	690	540	410
		84.0	116.0		168.6	25.0	19.1	14.7	11.3

(1) (x) : Pourcentage par rapport au djma

Mois	Distribution mensuelle				
	Débit horaire maximum	Débit journalier maximum	Débit journalier moyen	Total mensuel	x annuel
Janvier	370	3650	2830	87790	6.6
Février	470	3760	3220	90250	6.8
Mars	450	3790	3200	99280	7.5
Avril	480	3840	3380	101360	7.6
Mai	790	4980	4090	126810	9.6
Juin	760	5810	4330	129910	9.8
Juillet	910	6130	4370	135590	10.2
Août	700	5210	4160	129080	9.7
Septembre	---	---	3990	119750	9.0
Octobre	740	4950	3710	115110	8.7
Novembre	480	3850	3320	99510	7.5
Décembre	350	3780	2970	91940	6.9
Débit moyen annuel:	3630		Total annuel:	1324950	

Heures	Répartition horaire journalière					
	Dimanche		Samedi		Jours ouvrables	
	Moyenne	(x)(1)	Moyenne	(x)	Moyenne	(x)
0- 1	73	2.02	41	1.15	19	0.52
1- 2	41	1.15	23	0.63	11	0.29
2- 3	22	0.62	14	0.38	9	0.26
3- 4	12	0.33	13	0.35	10	0.28
4- 5	10	0.27	13	0.37	22	0.60
5- 6	20	0.55	36	1.00	112	3.06
6- 7	34	0.95	63	1.74	288	7.88
7- 8	44	1.22	110	3.06	332	9.07
8- 9	73	2.01	157	4.38	284	7.77
9-10	117	3.25	204	5.67	205	5.60
10-11	149	4.15	219	6.09	179	4.88
11-12	200	5.56	218	6.07	166	4.53
12-13	206	5.70	221	6.14	176	4.80
13-14	254	7.03	258	7.16	199	5.44
14-15	299	8.30	260	7.22	213	5.82
15-16	366	10.16	281	7.81	219	6.00
16-17	407	11.29	299	8.30	267	7.31
17-18	318	8.81	276	7.68	220	6.01
18-19	242	6.71	224	6.24	215	5.88
19-20	216	5.99	166	4.63	162	4.42
20-21	197	5.46	136	3.77	117	3.20
21-22	148	4.10	121	3.36	100	2.73
22-23	101	2.79	128	3.55	81	2.21
23-24	50	1.39	113	3.13	47	1.29
Débit moyen journalier:	3610		3600		3660	

(1) (x) : x des heures moyennes sur les journées moyennes

Route Compteur Voie Région Tronçon Section
 0640 500 11 6-4 01 070

MUNICIPALITÉ: Saint-Joseph-du-Lac
 à 2,2 km à l'est de la route 344

Débits journaliers mensuels (valeurs et % (1))

Mois	Dimanche moyen	Lundi moyen	Mardi moyen	Mercredi moyen	Jeudi moyen	Vendredi moyen	Samedi moyen	Jour moyen ajusté (2) 1992	Jour moyen ajusté 1991
Janvier (%)	2460 67.4	2900 79.5	2940 80.5	2860 78.4	2780 76.2	3220 88.2	2640 72.3	2830 77.5	2660 76.7
Février (%)	3330 91.2	3090 84.7	3120 85.5	3080 84.4	3210 87.9	3540 97.0	3250 89.0	3230 88.5	2840 81.8
Mars (%)	2940 80.5	3080 84.4	3150 86.3	3300 90.4	3370 92.3	3690 101.1	2960 81.1	3210 87.9	2820 81.3
Avril (%)	3370 92.3	3220 88.2	3360 92.1	3430 94.0	3520 96.4	3650 100.0	3120 85.5	3380 92.6	3190 91.9
Mai (%)	4030 110.4	4000 109.6	3800 104.1	3900 106.8	4060 111.2	4550 124.7	4220 115.6	4080 111.8	3840 110.7
Juin (%)	4840 132.6	3970 108.8	4170 114.2	4240 116.2	4250 116.4	4710 129.0	4170 114.2	4340 118.9	4060 117.0
Juillet (%)	5090 139.5	3790 103.8	4060 111.2	4620 126.6	4470 122.5	4330 118.6	4310 118.1	4380 120.0	4520 130.3
Août (%)	4300 117.8	3760 103.0	3960 108.5	4120 112.9	4180 114.5	4490 123.0	4280 117.3	4160 114.0	4020 115.9
Septembre (%)	---	3710 101.6	3650 100.0	3910 107.1	3740 102.5	4270 117.0	4740 129.9	4130 113.2	3930 113.3
Octobre (%)	3920 107.4	3430 94.0	3540 97.0	3550 97.3	3790 103.8	3970 108.8	3780 103.6	3710 101.6	3510 101.2
Novembre (%)	3050 83.6	3200 87.7	3200 87.7	3360 92.1	3550 97.3	3730 102.2	3110 85.2	3310 90.7	3240 93.4
Décembre (%)	2550 69.9	2980 81.6	3070 84.1	3180 87.1	2990 81.9	3250 89.0	2850 78.1	2980 81.6	2990 86.2
Jour Moyen (%)	3733 102.3	3430 94.0	3500 95.9	3630 99.5	3660 100.3	3950 108.2	3620 99.2	3650 100.0	3470 100.0

(1) % : Pourcentage par rapport au djma ajusté

(2) Jour moyen ajusté : Moyenne authentique des 7 jours de la semaine

Route Compteur Voie Région Tronçon Section
 0640 500 11 6-4 01 070

MUNICIPALITÉ: Saint-Joseph-du-Lac
 à 2,2 km à l'est de la route 344

Variations journalières

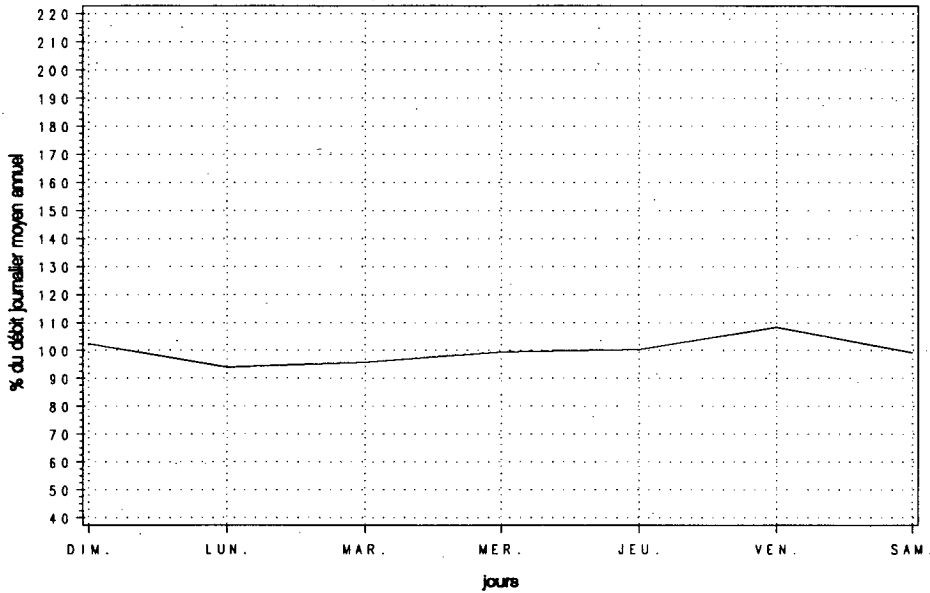

Variations mensuelles

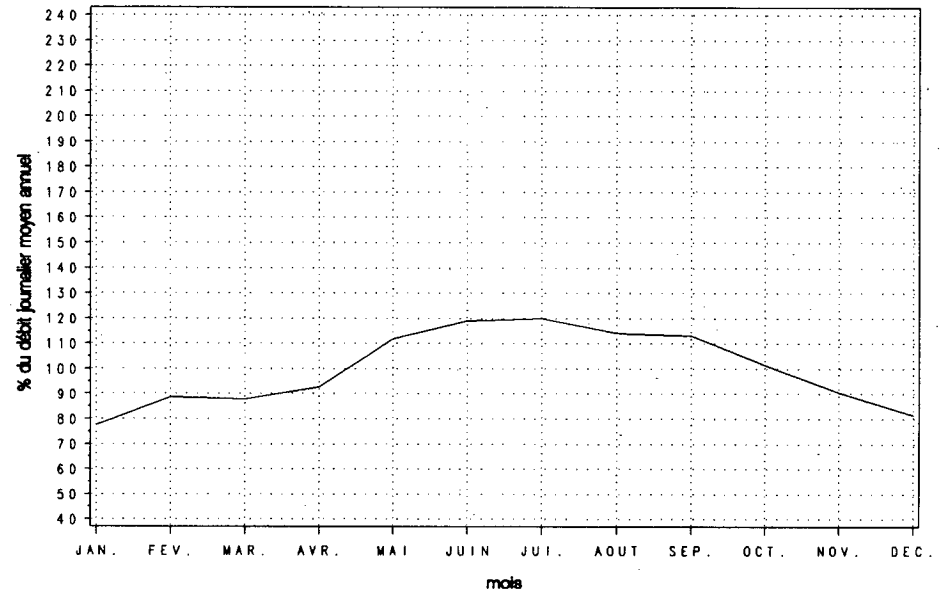

Variations horaires

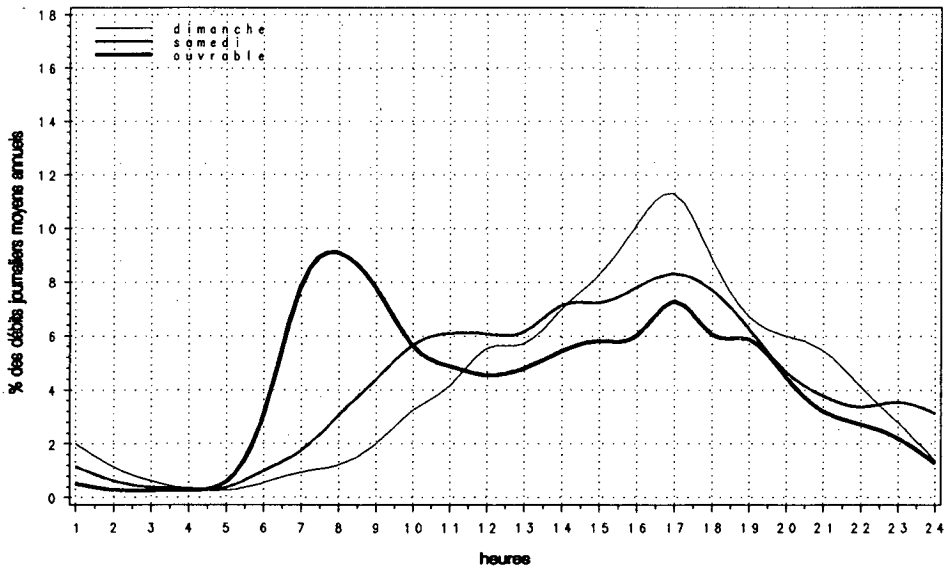

Relation entre les heures de pointe et le djma

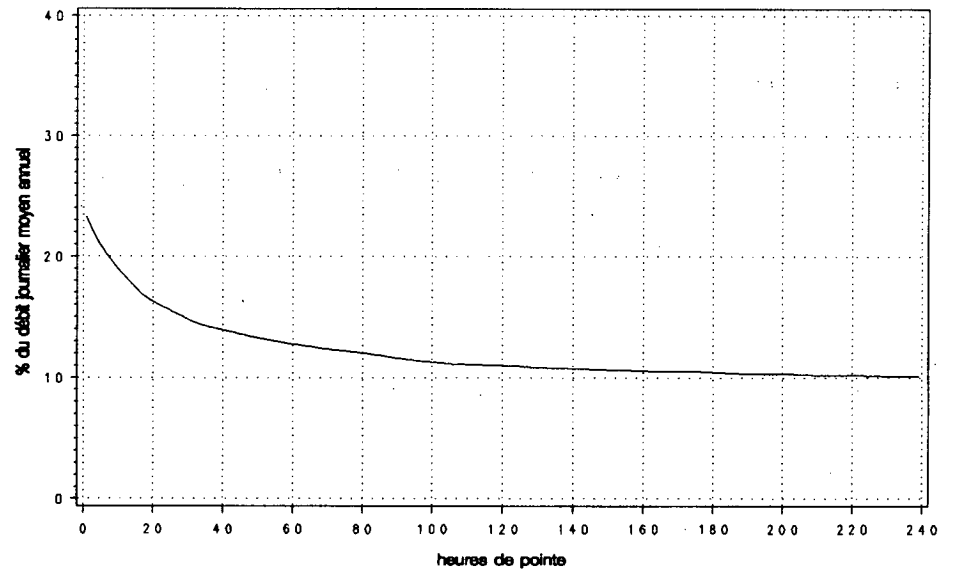

Route Compteur Voie Région Tronçon Section
0640 500 12 6-4 01 070

MUNICIPALITÉ: Saint-Joseph-du-Lac
à 2,2 km à l'est de la route 344

Année	Années antérieures									
	djma	djmh	djme	x augm.	Débit journalier maximum	Heures journalières	Maximales 1re	Maximales 10e	Maximales 30e	100e
1988 (x) (1)	---	---	---	---	---	---	---	---	---	---
1989 (x)	---	---	---	---	---	---	---	---	---	---
1990 (x)	---	---	---	---	---	---	---	---	---	---
1991 (x)	6950	5620 80.9	8230 118.4	---	10560 151.9	1420	1280	1080	880	880
1992 (x)	7190	5960 82.9	8340 116.0	+3.5	11290 157.0	1360	1110	940	870	870

(1) (x) : Pourcentage par rapport au djma

Mois	Distribution mensuelle				
	Débit horaire maximum	Débit journalier maximum	Débit journalier moyen	Total mensuel	x annuel
Janvier	800	6490	5500	170490	6.5
Février	820	7160	5870	164340	6.3
Mars	860	7540	6380	197870	7.5
Avril	900	7900	6960	208880	8.0
Mai	920	9520	7810	242030	9.2
Juin	1280	10530	8380	251310	9.6
Juillet	1360	11290	8270	256320	9.8
Août	1060	10420	8400	260260	9.9
Septembre	---	---	8330	249900	9.5
Octobre	1110	8550	7510	232760	8.9
Novembre	880	7770	6740	202220	7.7
Décembre	880	7620	6070	188220	7.2
Débit moyen annuel:		7190	Total annuel:		2624350

Heures	Répartition horaire journalière					
	Dimanche		Samedi		Jours ouvrables	
	Moyenne	(x) (1)	Moyenne	(x)	Moyenne	(x)
0- 1	215	3.22	190	2.72	117	1.60
1- 2	148	2.21	106	1.52	52	0.72
2- 3	98	1.47	67	0.96	34	0.46
3- 4	68	1.02	58	0.83	25	0.34
4- 5	37	0.55	32	0.46	16	0.22
5- 6	25	0.37	31	0.44	26	0.35
6- 7	34	0.52	63	0.90	83	1.14
7- 8	78	1.17	128	1.83	213	2.93
8- 9	117	1.75	198	2.83	285	3.92
9-10	216	3.23	294	4.21	267	3.68
10-11	330	4.94	420	6.01	312	4.30
11-12	475	7.10	516	7.39	356	4.90
12-13	563	8.42	552	7.91	376	5.16
13-14	680	10.18	582	8.34	402	5.53
14-15	657	9.83	578	8.27	434	5.97
15-16	548	8.21	570	8.16	567	7.80
16-17	479	7.18	569	8.15	772	10.61
17-18	364	5.45	509	7.29	786	10.81
18-19	302	4.52	333	4.77	578	7.95
19-20	309	4.63	284	4.07	407	5.60
20-21	302	4.52	234	3.36	353	4.86
21-22	272	4.07	204	2.92	354	4.87
22-23	223	3.34	223	3.20	259	3.56
23-24	150	2.25	244	3.49	193	2.66
Débit moyen journalier:		6680	6990	7270		

(1) (x) : x des heures moyennes sur les journées moyennes

Route Compteur Voie Région Tronçon Section
 0640 500 12 6-4 01 070

MUNICIPALITÉ: Saint-Joseph-du-Lac
 à 2,2 km à l'est de la route 344

Débits journaliers mensuels (valeurs et % (1))

Mois	Dimanche moyen	Lundi moyen	Mardi moyen	Mercredi moyen	Jeudi moyen	Vendredi moyen	Samedi moyen	Jour moyen ajusté (2) 1992	Jour moyen ajusté 1991
Janvier	4110	5790	5960	5800	5320	5940	5110	5430	5260
(%)	57.3	80.8	83.1	80.9	74.2	82.8	71.3	75.7	75.8
Février	4950	6000	5440	6070	6430	6380	5700	5850	5640
(%)	69.0	83.7	75.9	84.7	89.7	89.0	79.5	81.6	81.3
Mars	5750	6270	6290	6600	6540	7300	6060	6400	5820
(%)	80.2	87.4	87.7	92.1	91.2	101.8	84.5	89.3	83.9
Avril	6990	6380	6820	7050	7270	7470	6860	6980	6580
(%)	97.5	89.0	95.1	98.3	101.4	104.2	95.7	97.4	94.8
Mai	7080	7380	7460	7740	7980	8940	7860	7780	7460
(%)	98.7	102.9	104.0	107.9	111.3	124.7	109.6	108.5	107.5
Juin	8910	7800	8320	7970	8270	9200	8190	8380	8300
(%)	124.3	108.8	116.0	111.2	115.3	128.3	114.2	116.9	119.6
Juillet	8170	7360	7820	8630	8670	8690	8510	8260	8490
(%)	113.9	102.6	109.1	120.4	120.9	121.2	118.7	115.2	122.3
Août	7060	7860	8070	8210	8710	9670	8750	8330	8050
(%)	98.5	109.6	112.6	114.5	121.5	134.9	122.0	116.2	116.0
Septembre	---	---	7540	7910	7490	---	---	8330	8060
(%)	---	---	105.2	110.3	104.5	---	---	116.2	116.1
Octobre	7730	6960	7160	7370	7930	8110	7210	7500	7290
(%)	107.8	97.1	99.9	102.8	110.6	113.1	100.6	104.6	105.0
Novembre	6050	6530	6500	6820	7240	7670	6300	6730	6570
(%)	84.4	91.1	90.7	95.1	101.0	107.0	87.9	93.9	94.7
Décembre	5200	6060	6280	6480	6330	6580	5730	6090	5790
(%)	72.5	84.5	87.6	90.4	88.3	91.8	79.9	84.9	83.4
Jour Moyen	6801	6772	6970	7220	7350	7880	6964	7170	6940
(%)	94.9	94.4	97.2	100.7	102.5	109.9	97.1	100.0	100.0

(1) % : Pourcentage par rapport au djma ajusté

(2) Jour moyen ajusté : Moyenne authentique des 7 jours de la semaine

Route Compteur Voie Région Tronçon Section
 0640 500 12 6-4 01 070

MUNICIPALITÉ: Saint-Joseph-du-Lac
 à 2,2 km à l'est de la route 344

Variations journalières

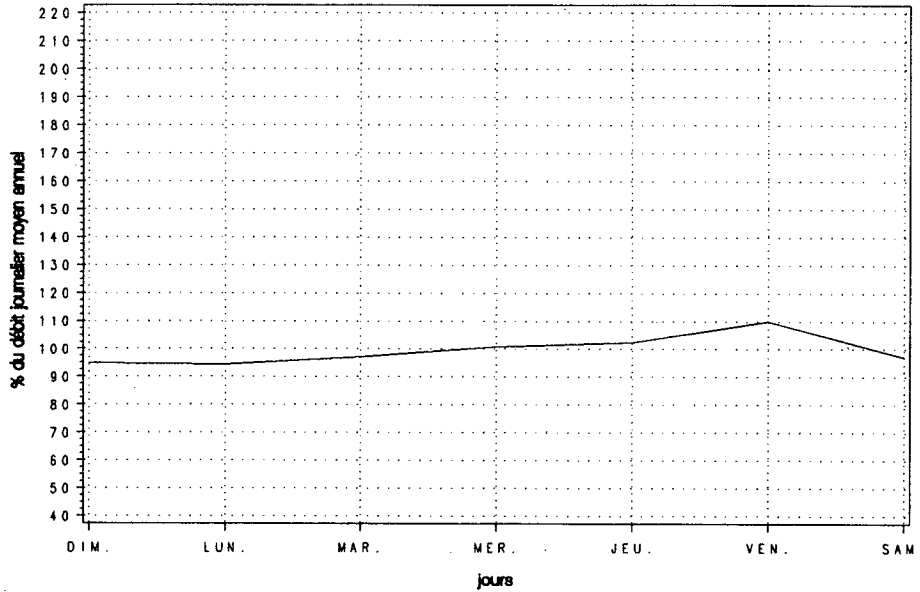

Variations mensuelles

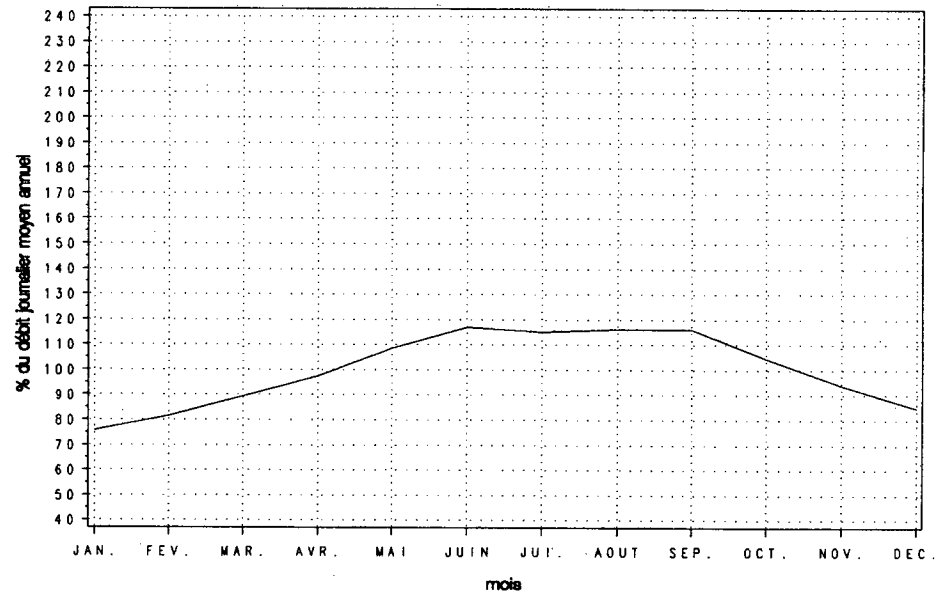

Variations horaires

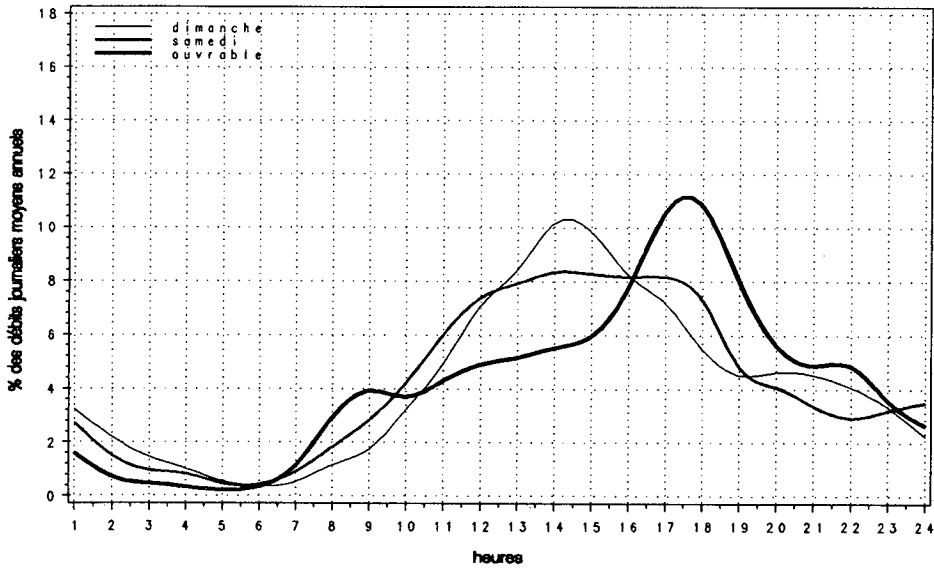

Relation entre les heures de pointe et le djma

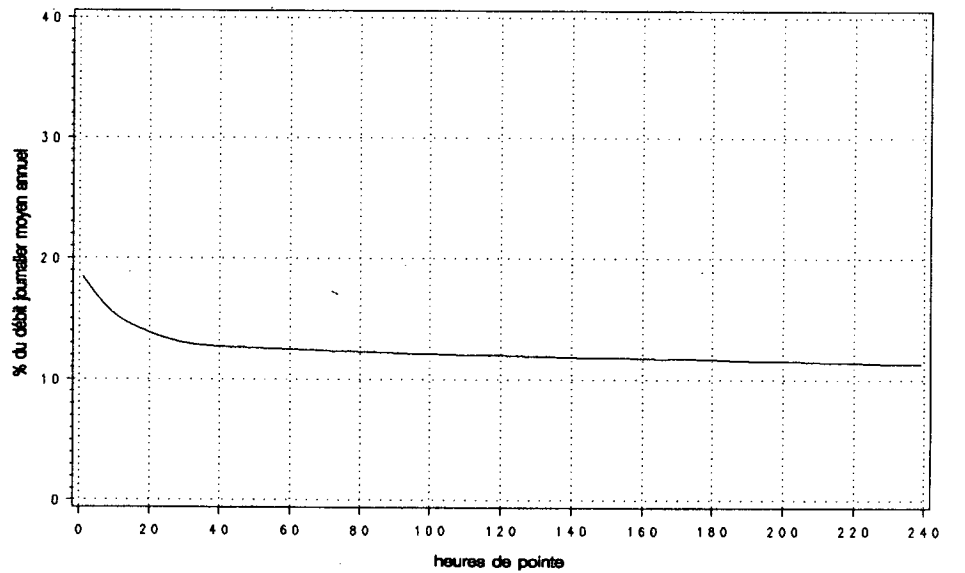

Route Compteur Voie Région Tronçon Section
 0640 500 13 6-4 01 070

MUNICIPALITÉ: Saint-Joseph-du-Lac
 à 2,2 km à l'est de la route 344

Année	djma	djmh	Années antérieures						
			djme	x augm.	Débit journalier maximum	Heures journalières	Maximales 10e	Maximales 30e	Maximales 100e
1988 (*) (1)	9050 78.6	7110 78.6	11270 124.5	+10.5	23350 258.0	2870 31.7	2030 22.4	1500 16.6	1190 13.1
1989 (*)	9660	7840 81.2	11810 122.3	+6.8	17860 184.9	2030 21.0	1760 18.2	1510 15.6	1210 12.5
1990 (*)	10070	8300 82.4	11640 115.6	+4.2	19170 190.4	1710 17.0	1530 15.2	1270 12.6	1090 10.8
1991 (*)	10440	8440 80.8	12430 119.1	+3.7	19750 189.2	1860 17.8	1640 15.7	1450 13.9	1210 11.6
1992 (*)	10290	8840 85.9	11320 110.0	-1.5	16860 163.9	1570 15.3	1380 13.4	1250 12.1	1160 11.3

(1) (*) : Pourcentage par rapport au djma.

Mois	Débit horaire maximum	Distribution mensuelle			x annuel
		Débit journalier maximum	Débit journalier moyen	Total mensuel	
Janvier	990	10140	7940	246010	6.6
Février	1050	10920	8840	247540	6.6
Mars	1080	11330	9590	297150	7.9
Avril	1140	11730	10230	306860	8.2
Mai	1340	14430	11900	368840	9.8
Juin	1370	14980	12420	372560	9.9
Juillet	1570	16860	12640	391910	10.4
Août	1280	15550	11770	364760	9.7
Septembre	---	---	8390	251680	6.7
Octobre	1530	12900	10650	330300	8.8
Novembre	1160	11620	9940	298120	7.9
Décembre	1110	11400	8990	278540	7.4
Débit moyen annuel: 10290		Total annuel:		3755850	

Heures	Répartition horaire journalière					
	Dimanche Moyenne	Dimanche (%) (1)	Samedi Moyenne	Samedi (%)	Jours ouvrables Moyenne	Jours ouvrables (%)
0-1	289	2.95	232	2.24	136	1.27
1-2	191	1.95	129	1.25	63	0.58
2-3	121	1.24	81	0.78	43	0.40
3-4	81	0.83	71	0.68	35	0.33
4-5	47	0.48	46	0.44	38	0.35
5-6	45	0.46	66	0.64	137	1.28
6-7	69	0.70	125	1.21	369	3.43
7-8	121	1.23	238	2.30	543	5.05
8-9	190	1.94	355	3.43	568	5.28
9-10	338	3.45	497	4.81	472	4.39
10-11	487	4.97	636	6.16	491	4.57
11-12	685	7.00	732	7.08	523	4.86
12-13	756	7.72	775	7.50	552	5.13
13-14	927	9.47	842	8.15	602	5.60
14-15	954	9.75	837	8.10	648	6.02
15-16	918	9.38	849	8.22	788	7.33
16-17	894	9.13	866	8.38	1042	9.68
17-18	685	7.00	785	7.59	1008	9.37
18-19	544	5.55	557	5.39	795	7.39
19-20	527	5.38	452	4.37	570	5.30
20-21	503	5.14	370	3.58	472	4.39
21-22	422	4.31	326	3.16	456	4.24
22-23	327	3.34	352	3.41	341	3.17
23-24	201	2.06	359	3.47	241	2.24
Débit moyen journalier: 9790		10330		10760		

(1) (*) : x des heures moyennes sur les journées moyennes

Route Compteur Voie Région Tronçon Section
 0640 500 13 6-4 01 070

MUNICIPALITÉ: Saint-Joseph-du-Lac
 à 2,2 km à l'est de la route 344

Débits journaliers mensuels (valeurs et % (1))

Mois	Dimanche moyen	Lundi moyen	Mardi moyen	Mercredi moyen	Jeudi moyen	Vendredi moyen	Samedi moyen	Jour moyen ajusté (2) 1992	Jour moyen ajusté 1991
Janvier (%)	5570 52.6	7270 68.6	8900 84.0	8490 80.2	8110 76.6	9160 86.5	7750 73.2	7890 74.5	7920 75.9
Février (%)	7850 74.1	7630 72.0	8570 80.9	9150 86.4	9640 91.0	10320 97.5	9010 85.1	8880 83.9	8480 81.2
Mars (%)	8690 82.1	9350 88.3	9440 89.1	9890 93.4	9900 93.5	11000 103.9	9030 85.3	9610 90.7	8640 82.8
Avril (%)	10670 100.8	9610 90.7	10180 96.1	10480 99.0	10790 101.9	11120 105.0	8960 84.6	10260 96.9	9780 93.7
Mai (%)	11110 104.9	11380 107.5	11260 106.3	11640 109.9	12040 113.7	13480 127.3	12080 114.1	11860 112.0	11300 108.2
Juin (%)	13050 123.2	11770 111.1	12480 117.8	12210 115.3	12520 118.2	13910 131.4	11210 105.9	12450 117.6	12360 118.4
Juillet (%)	13260 125.2	11150 105.3	11880 112.2	13250 125.1	13130 124.0	13020 122.9	12820 121.1	12640 119.4	13310 127.5
Août (%)	10590 100.0	10530 99.4	12030 113.6	12330 116.4	11720 110.7	12750 120.4	12080 114.1	11720 110.7	12070 115.6
Septembre (%)	---	7430 70.2	8060 76.1	8640 81.6	8440 79.7	8540 80.6	9470 89.4	12170 114.9	11990 114.8
Octobre (%)	11650 110.0	9550 90.2	9830 92.8	10920 103.1	10920 103.1	11270 106.4	10540 99.5	10670 100.8	10810 103.5
Novembre (%)	9090 85.8	8880 83.9	9700 91.6	10190 96.2	10790 101.9	11390 107.6	9410 88.9	9920 93.7	9800 93.9
Décembre (%)	7750 73.2	9040 85.4	9340 88.2	9650 91.1	9320 88.0	9420 89.0	8580 81.0	9010 85.1	8780 84.1
Jour Moyen (%)	10267 96.9	9470 89.4	10140 95.8	10570 99.8	10610 100.2	11280 106.5	10080 95.2	10590 100.0	10440 100.0

(1) % : Pourcentage par rapport au djma ajusté

(2) Jour moyen ajusté : Moyenne authentique des 7 jours de la semaine

Route Compteur Voie Région Tronçon Section
 0640 500 13 6-4 01 070

MUNICIPALITÉ : Saint-Joseph-du-Lac
 à 2,2 km à l'est de la route 344

Variations journalières

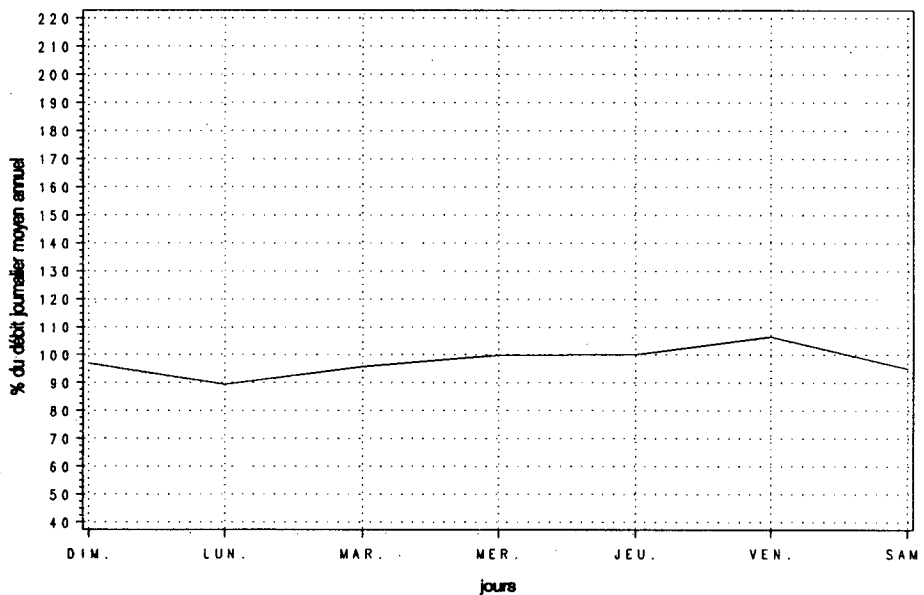

Variations mensuelles

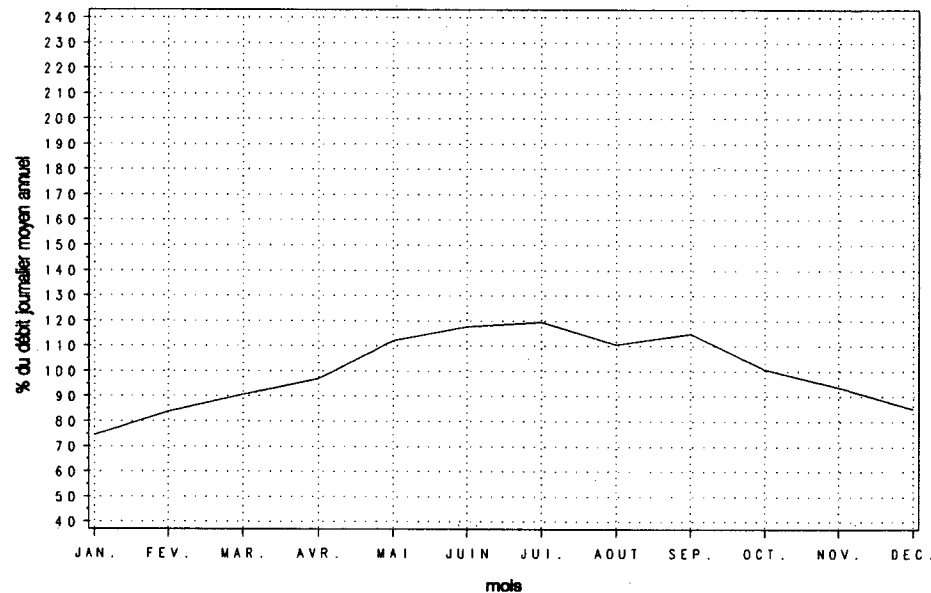

Variations horaires

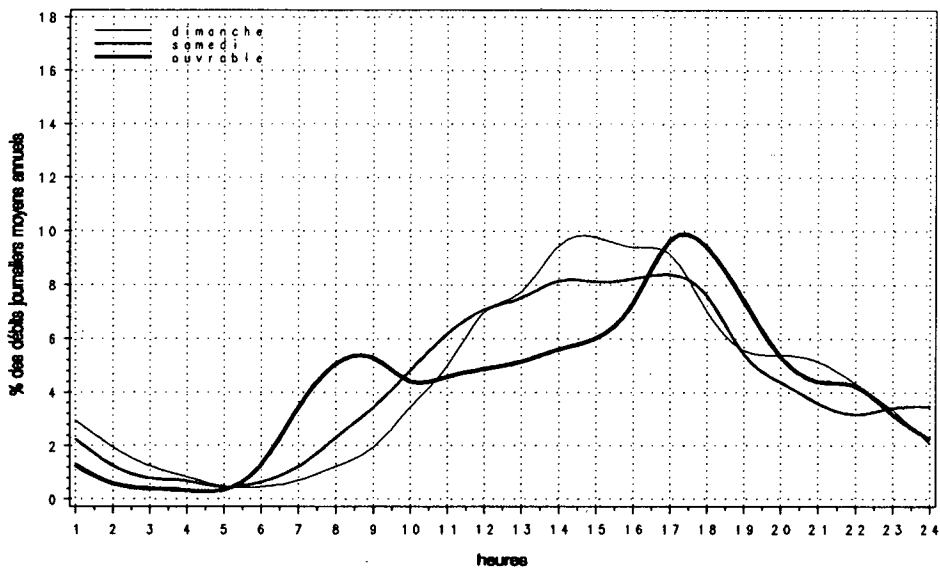

Relation entre les heures de pointe et le djma

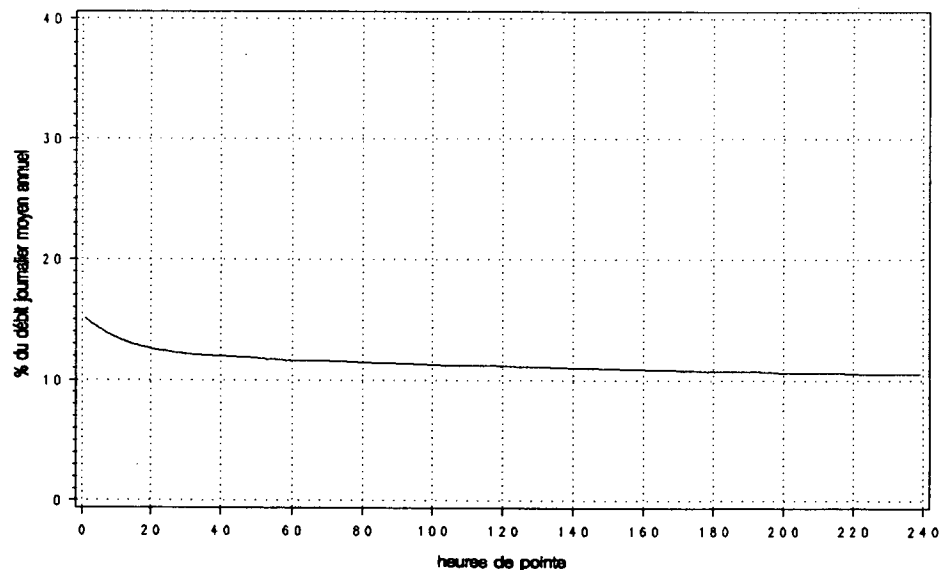

Route Compteur Voie Région Tronçon Section
 0640 900 11 6-4 03 080

MUNICIPALITÉ: Terrebonne
 à 8,8 km à l'est de la route 335

Année	Années antérieures								
	djma	djmh	djme	x augm.	Débit journalier maximum	Heures Maximales			100e
					1re	10e	30e		
1988 (*) (1)	---	---	---	---	---	---	---	---	---
1989 (*)	---	---	---	---	---	---	---	---	---
1990 (*)	---	---	---	---	---	---	---	---	---
1991 (*)	12980	10980 84.6	14780 113.9	---	18990 146.3	1890 14.6	1750 13.5	1650 12.7	1540 11.9
1992 (*)	13590	11400 83.8	15450 113.7	+4.7	19230 141.5	2060 15.1	1860 13.7	1770 13.0	1630 12.0

(1) (*) : Pourcentage par rapport. au djma

Mois	Distribution mensuelle				* annuel
	Débit horaire maximum	Débit journalier maximum	Débit journalier moyen	Total mensuel	
Janvier	---	---	10320	319920	6.4
Février	1680	14900	11780	329960	6.6
Mars	1600	14070	11310	350710	7.1
Avril	1690	15510	13420	402480	8.1
Mai	1820	18300	14770	457720	9.2
Juin	1980	19230	15630	469000	9.5
Juillet	1810	18880	14930	462760	9.3
Août	1860	19180	16040	497270	10.0
Septembre	1960	18460	15200	456020	9.2
Octobre	2060	18050	14290	442990	8.9
Novembre	1760	15750	13170	395040	8.0
Décembre	1650	14940	12200	378200	7.6
Débit moyen annuel: 13590		Total annuel: 4960350			

Heures	Répartition horaire journalière					
	Dimanche		Samedi		Jours ouvrables	
	Moyenne	(*) (1)	Moyenne	(*)	Moyenne	(*)
0- 1	502	3.49	327	2.50	162	1.14
1- 2	328	2.28	181	1.38	83	0.59
2- 3	178	1.24	116	0.88	47	0.33
3- 4	99	0.69	80	0.61	40	0.28
4- 5	49	0.34	57	0.44	45	0.32
5- 6	49	0.34	83	0.63	122	0.86
6- 7	81	0.56	184	1.40	421	2.97
7- 8	142	0.98	318	2.43	789	5.57
8- 9	255	1.77	510	3.89	953	6.73
9-10	412	2.87	622	4.74	665	4.70
10-11	610	4.24	740	5.64	614	4.34
11-12	793	5.51	771	5.88	627	4.43
12-13	934	6.49	818	6.24	610	4.31
13-14	1123	7.81	891	6.79	680	4.80
14-15	1220	8.48	935	7.13	786	5.55
15-16	1277	8.87	986	7.52	1127	7.96
16-17	1342	9.33	1058	8.07	1474	10.41
17-18	1095	7.61	975	7.43	1460	10.31
18-19	775	5.39	699	5.33	1024	7.23
19-20	781	5.43	604	4.61	686	4.84
20-21	787	5.47	494	3.76	545	3.85
21-22	710	4.94	474	3.62	502	3.55
22-23	540	3.76	557	4.25	399	2.82
23-24	308	2.14	604	4.61	291	2.06
Débit moyen journalier: 14390		13110		14160		

(1) (*) : * des heures moyennes sur les journées moyennes

Route Compteur Voie Région Tronçon Section
 0640 900 11 6-4 03 080

MUNICIPALITÉ: Terrebonne
 à 8,8 km à l'est de la route 335

Débits journaliers mensuels (valeurs et % (1))

Mois	Dimanche moyen	Lundi moyen	Mardi moyen	Mercredi moyen	Jeudi moyen	Vendredi moyen	Samedi moyen	Jour moyen ajusté (2) 1992	Jour moyen ajusté 1991
Janvier (%)	---	---	---	---	---	---	---	10320 76.0	9860 76.0
Février (%)	11830 87.1	11280 83.1	11320 83.4	11070 81.5	11850 87.3	14030 103.3	10660 78.5	11720 86.3	11010 84.9
Mars (%)	11710 86.2	11060 81.4	10680 78.6	11140 82.0	10890 80.2	13240 97.5	10410 76.7	11300 83.2	11520 88.8
Avril (%)	13890 102.3	12570 92.6	13460 99.1	13490 99.3	14140 104.1	14890 109.6	11480 84.5	13420 98.8	12670 97.7
Mai (%)	14290 105.2	13740 101.2	14310 105.4	14560 107.2	14910 109.8	17470 128.6	13600 100.1	14700 108.2	14040 108.2
Juin (%)	16390 120.7	15000 110.5	15900 117.1	14370 105.8	15570 114.7	18370 135.3	13860 102.1	15640 115.2	15080 116.3
Juillet (%)	16200 119.3	13820 101.8	13530 99.6	14890 109.6	15050 110.8	16800 123.7	14290 105.2	14940 110.0	14650 113.0
Août (%)	16780 123.6	14700 108.2	15450 113.8	15780 116.2	15850 116.7	18410 135.6	15140 111.5	16020 118.0	15280 117.8
Septembre (%)	16690 122.9	13810 101.7	14150 104.2	14570 107.3	14590 107.4	18070 133.1	14730 108.5	15230 112.2	14190 109.4
Octobre (%)	14910 109.8	12940 95.3	13550 99.8	13800 101.6	14380 105.9	16630 122.5	13500 99.4	14240 104.9	13380 103.2
Novembre (%)	13150 96.8	12590 92.7	12640 93.1	12950 95.4	13360 98.4	15170 111.7	12220 90.0	13150 96.8	12500 96.4
Décembre (%)	11450 84.3	11620 85.6	12030 88.6	12400 91.3	12570 92.6	14200 104.6	11270 83.0	12220 90.0	11500 88.7
Jour Moyen (%)	13773 101.4	12645 93.1	12978 95.6	13160 96.9	13528 99.6	15550 114.5	12262 90.3	13580 100.0	12970 100.0

(1) % : Pourcentage par rapport au djma ajusté

(2) Jour moyen ajusté : Moyenne authentique des 7 jours de la semaine

Route Compteur Voie Région Tronçon Section
 0640 900 11 6-4 03 080

MUNICIPALITÉ: Terrebonne
 à 8,8 km à l'est de la route 335

Variations journalières

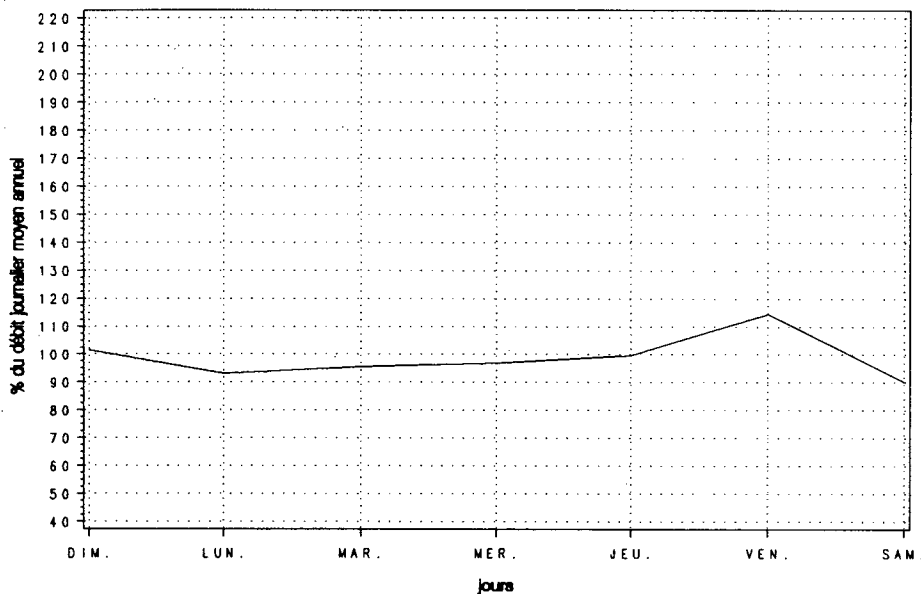

Variations mensuelles

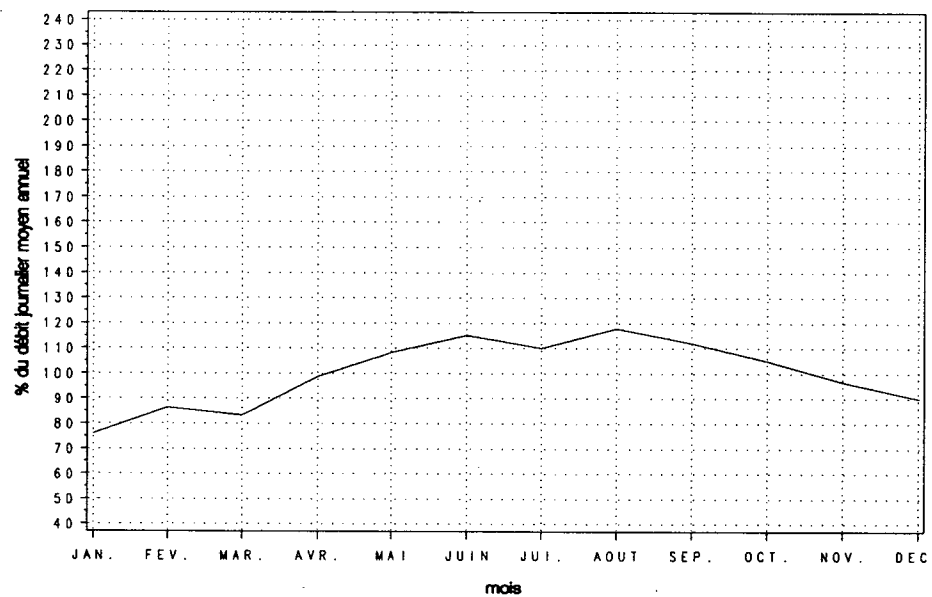

Variations horaires

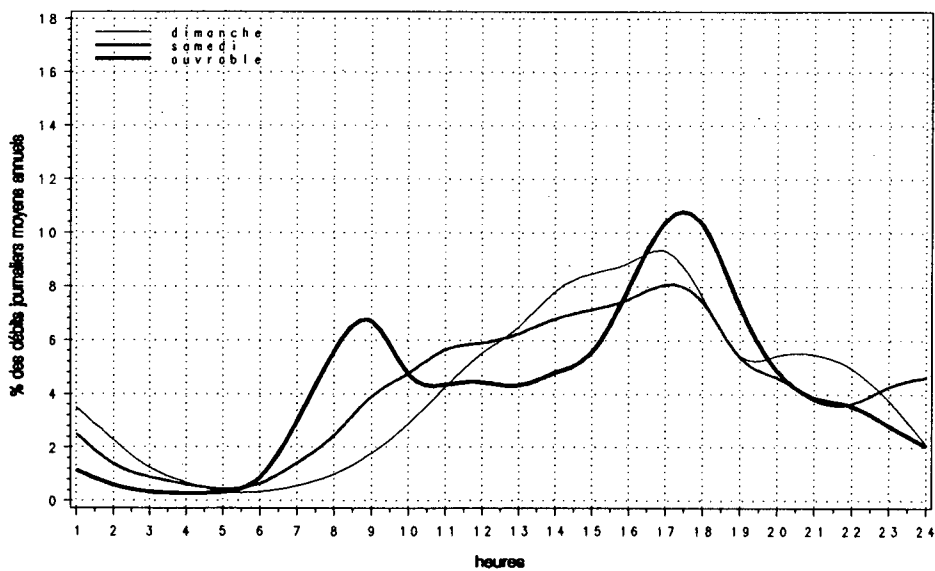

Relation entre les heures de pointe et le djma

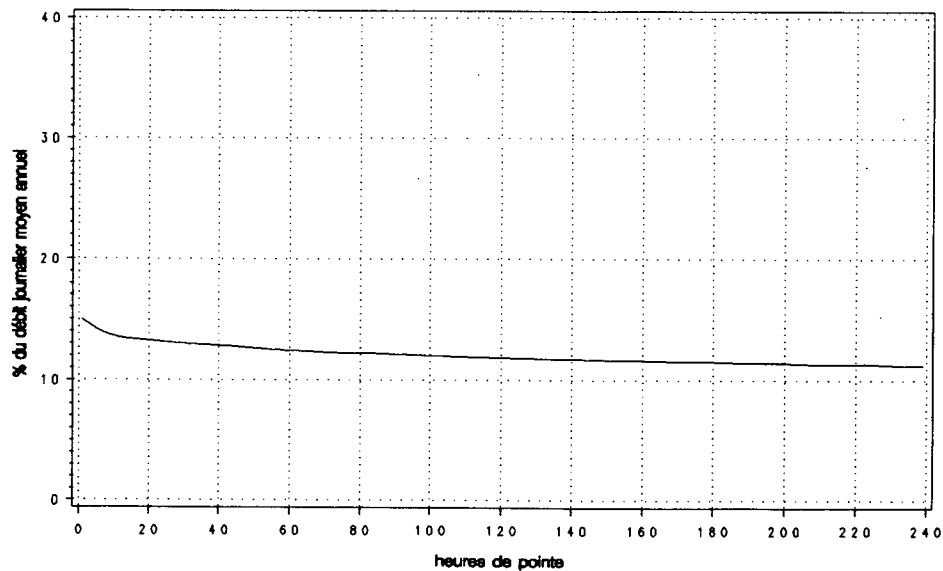

Route Compteur Voie Région Tronçon Section
0640 900 12 6-4 03 080

MUNICIPALITÉ: Terrebonne
à 8,8 km à l'est de la route 335

Années antérieures									
Année	djma	djmh	djme	x augm.	Débit journalier maximum	Heures Maximales			
						1re	10e	30e	100e
1988 (*) (1)	---	---	---	---	---	---	---	---	---
1989 (*)	---	---	---	---	---	---	---	---	---
1990 (*)	---	---	---	---	---	---	---	---	---
1991 (*)	12690	10730	14390	---	18010	1910	1480	1370	1260
		84.6	113.4		141.9	15.1	11.7	10.8	9.9
1992 (*)	13390	11410	15080	+5.5	19020	1960	1520	1410	1310
		85.2	112.6		142.1	14.6	11.3	10.5	9.8

(1) (*) : Pourcentage par rapport au djma

Distribution mensuelle					
Mois	Débit horaire maximum	Débit journalier maximum	Débit journalier moyen	Total mensuel	x annuel
Janvier	---	---	10400	322400	6.6
Février	---	---	11450	320600	6.6
Mars	1280	14360	12090	374690	7.7
Avril	1340	15970	13180	395380	8.1
Mai	1490	17650	14430	447480	9.2
Juin	1360	17840	15180	455540	9.3
Juillet	1410	17580	14490	449160	9.2
Août	1480	19020	15610	483950	9.9
Septembre	1960	18830	15040	451100	9.2
Octobre	1410	16980	14020	434550	8.9
Novembre	1420	15820	12990	389710	8.0
Décembre	1440	14810	11710	363040	7.4
Débit moyen annuel: 13390		Total annuel: 4887350			

Répartition horaire journalière						
Heures	Dimanche		Samеди		Jours ouvrables	
	Moyenne	(*) (1)	Moyenne	(*)	Moyenne	(*)
0- 1	451	3.02	262	2.00	126	0.90
1- 2	292	1.95	164	1.25	61	0.44
2- 3	176	1.18	108	0.82	40	0.29
3- 4	130	0.87	93	0.71	39	0.28
4- 5	57	0.38	62	0.48	49	0.35
5- 6	63	0.42	111	0.85	292	2.09
6- 7	124	0.83	253	1.93	941	6.75
7- 8	177	1.19	376	2.87	1160	8.32
8- 9	330	2.20	554	4.23	1016	7.29
9-10	559	3.74	668	5.10	675	4.85
10-11	767	5.13	753	5.75	605	4.34
11-12	908	6.07	812	6.20	626	4.49
12-13	1028	6.88	842	6.43	599	4.30
13-14	1269	8.49	925	7.07	671	4.82
14-15	1203	8.04	942	7.19	770	5.53
15-16	1093	7.31	937	7.16	899	6.45
16-17	1098	7.34	940	7.17	1099	7.88
17-18	994	6.65	891	6.80	1076	7.72
18-19	777	5.20	719	5.49	844	6.06
19-20	811	5.42	619	4.73	644	4.62
20-21	855	5.72	508	3.88	522	3.75
21-22	771	5.15	469	3.58	501	3.60
22-23	580	3.88	517	3.95	393	2.82
23-24	332	2.22	572	4.37	277	1.99
Débit moyen journalier: 14950		13100		13940		

(1) (*) : x des heures moyennes sur les journées moyennes

Route Compteur Voie Région Tronçon Section
 0640 900 12 6-4 03 080

MUNICIPALITÉ: Terrebonne
 à 8,8 km à l'est de la route 335

Débits journaliers mensuels (valeurs et % (1))

Mois	Dimanche moyen	Lundi moyen	Mardi moyen	Mercredi moyen	Jeudi moyen	Vendredi moyen	Samedi moyen	Jour moyen ajusté (2) 1992	Jour moyen ajusté 1991
Janvier (%)	--- ---	--- ---	--- ---	11800 88.2	10610 79.3	12040 90.0	--- ---	10400 77.7	9840 77.7
Février (%)	11340 84.8	--- ---	9390 70.2	9800 73.2	10280 76.8	11750 87.8	--- ---	11450 85.6	10830 85.5
Mars (%)	12970 96.9	11400 85.2	11710 87.5	10710 80.0	11480 85.8	14020 104.8	12110 90.5	12060 90.1	11240 88.8
Avril (%)	14190 106.1	12670 94.7	12920 96.6	13200 98.7	13440 100.4	14240 106.4	11790 88.1	13210 98.7	12490 98.7
Mai (%)	14420 107.8	13600 101.6	14000 104.6	14260 106.6	14400 107.6	16800 125.6	13160 98.4	14380 107.5	13370 105.6
Juin (%)	16250 121.4	14720 110.0	15170 113.4	14010 104.7	15120 113.0	17240 128.8	13730 102.6	15180 113.5	14620 115.5
Juillet (%)	16060 120.0	13470 100.7	13670 102.2	14090 105.3	14450 108.0	15790 118.0	14070 105.2	14510 108.4	14150 111.8
Août (%)	16790 125.5	14760 110.3	14840 110.9	15140 113.2	15220 113.8	17510 130.9	14900 111.4	15590 116.5	14690 116.0
Septembre (%)	16820 125.7	14110 105.5	14000 104.6	14490 108.3	14360 107.3	17190 128.5	14380 107.5	15050 112.5	14160 111.8
Octobre (%)	14120 105.5	13320 99.6	13460 100.6	13700 102.4	14220 106.3	16180 120.9	12980 97.0	14000 104.6	13250 104.7
Novembre (%)	13030 97.4	12530 93.6	12450 93.0	12700 94.9	13160 98.4	14960 111.8	12000 89.7	12980 97.0	12310 97.2
Décembre (%)	11710 87.5	11310 84.5	11860 88.6	11920 89.1	10930 81.7	13420 100.3	10910 81.5	11720 87.6	10940 86.4
Jour Moyen (%)	13793 103.1	12438 93.0	12668 94.7	12990 97.1	13140 98.2	15100 112.9	11893 88.9	13380 100.0	12660 100.0

(1) % : Pourcentage par rapport au djma ajusté

(2) Jour moyen ajusté : Moyenne authentique des 7 jours de la semaine

Route Compteur Voie Région Tronçon Section
 0640 900 12 6-4 03 080

MUNICIPALITÉ: Terrebonne
 à 8,8 km à l'est de la route 335

Variations journalières

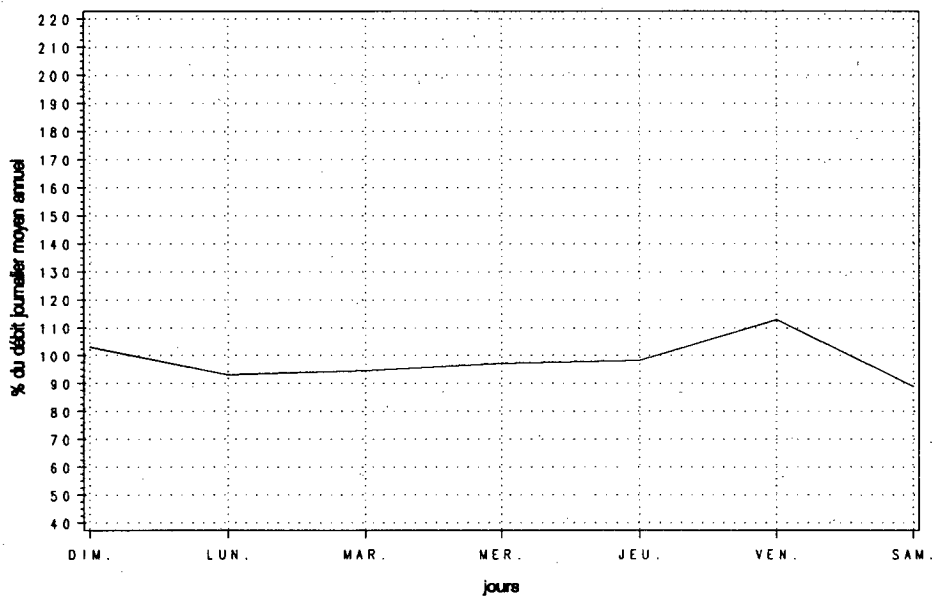

Variations mensuelles

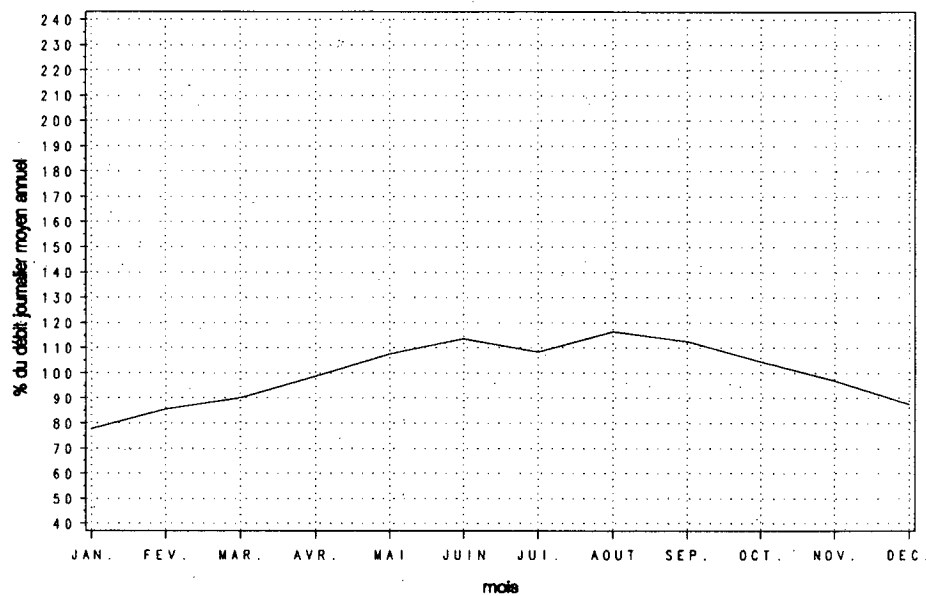

Variations horaires

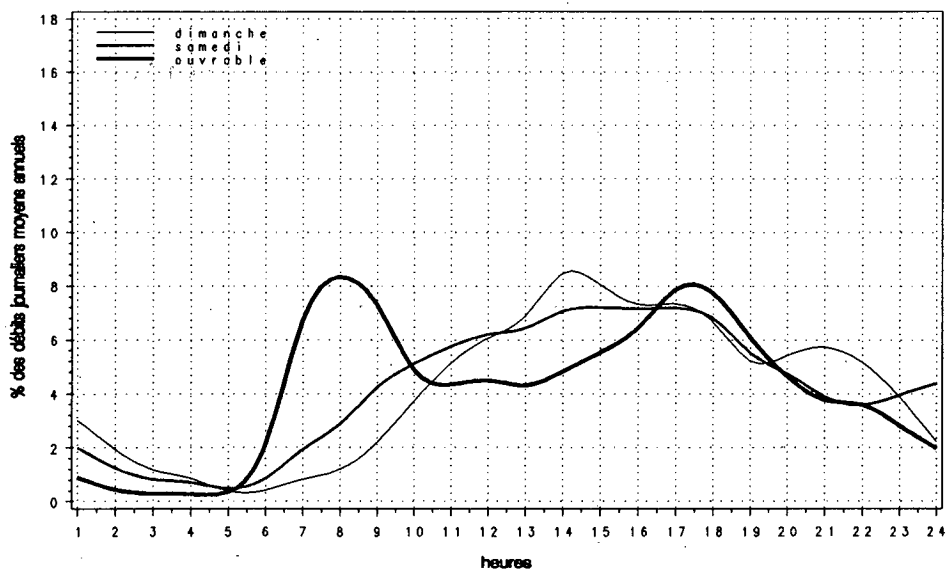

Relation entre les heures de pointe et le djma

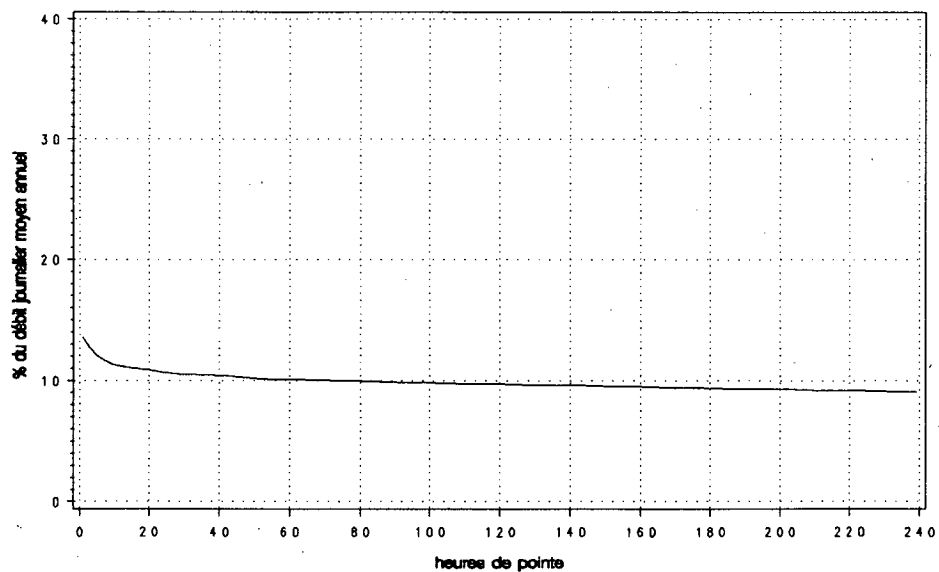

Route 0640 Compteur 900 Voie 13 Région 6-4 Tronçon 03 Section 080

MUNICIPALITÉ: Terrebonne
à 8,8 km à l'est de la route 335

Année	djma	djmh	Années antérieures				Débit journalier			
			djme	% augm.	journalier maximum	Heures 1re	Maximales 10e	30e	100e	
1988 (*) (1)	20700	17650 85.3	23620 114.1	+12.3	31590 152.6	3110 15.0	2630 12.7	2480 12.0	2270 11.0	
1989 (*)	23220	19550 84.2	26770 115.3	+12.2	32640 140.6	3260 14.0	2860 12.3	2720 11.7	2510 10.8	
1990 (*)	25700	20170 78.5	30950 120.4	+10.7	39260 152.8	3490 13.6	3200 12.5	3030 11.8	2810 10.9	
1991 (*)	25630	21610 84.3	29170 113.8	-0.3	37010 144.4	3190 12.4	3040 11.9	2860 11.2	2650 10.3	
1992 (*)	26950	22670 84.1	30530 113.3	+5.1	38200 141.8	3360 12.5	3180 11.8	3060 11.4	2800 10.4	

(1) (*) : Pourcentage par rapport au djma

Mois	Distribution mensuelle				% annuel
	Débit horaire maximum	Débit journalier maximum	Débit journalier moyen	Total mensuel	
Janvier	---	---	20640	639840	6.5
Février	2450	29810	23040	645170	6.6
Mars	2300	28130	23120	716600	7.3
Avril	2910	31280	26570	797190	8.1
Mai	3290	35810	29200	905200	9.2
Juin	3250	37070	30820	924550	9.4
Juillet	3080	36460	29420	911910	9.3
Août	3220	38200	31650	981080	10.0
Septembre	3360	37260	30240	907110	9.2
Octobre	3290	35660	28450	881830	9.0
Novembre	3170	31570	26160	784750	8.0
Décembre	2920	29740	23900	740960	7.5
Débit moyen annuel: 26950		Total annuel: 9836750			

Heures	Répartition horaire journalière					
	Dimanche		Samedi		Jours ouvrables	
	Moyenne	(*) (1)	Moyenne	(*)	Moyenne	(*)
0-1	967	3.32	596	2.29	289	1.03
1-2	626	2.15	348	1.34	145	0.52
2-3	356	1.22	223	0.86	87	0.31
3-4	228	0.78	173	0.67	79	0.28
4-5	105	0.36	120	0.46	94	0.34
5-6	113	0.39	195	0.75	415	1.49
6-7	209	0.72	440	1.69	1364	4.89
7-8	323	1.11	702	2.70	1949	6.98
8-9	589	2.02	1076	4.14	1970	7.06
9-10	974	3.34	1305	5.02	1344	4.82
10-11	1386	4.76	1504	5.79	1222	4.38
11-12	1716	5.89	1609	6.19	1257	4.51
12-13	1983	6.81	1685	6.49	1213	4.35
13-14	2418	8.30	1844	7.10	1358	4.87
14-15	2440	8.38	1903	7.33	1561	5.60
15-16	2387	8.20	1948	7.50	2030	7.27
16-17	2462	8.45	2020	7.78	2574	9.23
17-18	2106	7.23	1879	7.23	2542	9.11
18-19	1564	5.37	1430	5.50	1875	6.72
19-20	1600	5.49	1237	4.76	1335	4.79
20-21	1657	5.69	1016	3.91	1074	3.85
21-22	1495	5.13	954	3.67	1009	3.62
22-23	1133	3.89	1083	4.17	795	2.85
23-24	649	2.23	1185	4.56	570	2.04
Débit moyen journalier: 29130		25980		27900		

(1) (*) : % des heures moyennes sur les journées moyennes

Route Compteur Voie Région Tronçon Section
 0640 900 13 6-4 03 080

MUNICIPALITÉ: Terrebonne
 à 8,8 km à l'est de la route 335

Débits journaliers mensuels (valeurs et % (1))

Mois	Dimanche moyen	Lundi moyen	Mardi moyen	Mercredi moyen	Jeudi moyen	Vendredi moyen	Samedi moyen	Jour moyen ajusté (2) 1992	Jour moyen ajusté 1991
Janvier (%)	---	---	---	23610 87.7	21210 78.8	24070 89.4	---	20640 76.7	19650 76.7
Février (%)	23130 86.0	22560 83.8	21590 80.2	21470 79.8	23540 87.5	27410 101.9	21330 79.3	23000 85.5	21840 85.3
Mars (%)	24070 89.4	22460 83.5	22600 84.0	21410 79.6	21840 81.2	27320 101.5	21430 79.6	23020 85.5	22820 89.1
Avril (%)	28070 104.3	25140 93.4	26630 99.0	26700 99.2	27230 101.2	29020 107.8	23510 87.4	26610 98.9	25310 98.8
Mai (%)	28720 106.7	27340 101.6	28310 105.2	28830 107.1	29310 108.9	34260 127.3	26770 99.5	29080 108.1	27410 107.0
Juin (%)	32650 121.3	29730 110.5	31070 115.5	28380 105.5	30690 114.0	35600 132.3	27590 102.5	30820 114.5	29700 116.0
Juillet (%)	32260 119.9	27290 101.4	27200 101.1	28980 107.7	29500 109.6	32580 121.1	28350 105.4	29450 109.4	28810 112.5
Août (%)	33570 124.7	29320 109.0	30290 112.6	30920 114.9	31070 115.5	35920 133.5	30040 111.6	31590 117.4	29960 117.0
Septembre (%)	33510 124.5	27920 103.8	28140 104.6	29060 108.0	28940 107.5	35260 131.0	29110 108.2	30280 112.5	28350 110.7
Octobre (%)	29960 111.3	26270 97.6	27010 100.4	27500 102.2	28610 106.3	32810 121.9	26480 98.4	28380 105.5	26630 104.0
Novembre (%)	26180 97.3	25120 93.3	25090 93.2	25650 95.3	26530 98.6	30140 112.0	24220 90.0	26130 97.1	24810 96.9
Décembre (%)	22870 85.0	22930 85.2	23880 88.7	24330 90.4	23500 87.3	27620 102.6	22180 82.4	23900 88.8	22070 86.2
Jour Moyen (%)	27576 102.5	25271 93.9	25766 95.7	26400 98.1	26830 99.7	31000 115.2	24412 90.7	26910 100.0	25610 100.0

(1) % : Pourcentage par rapport au djma ajusté

(2) Jour moyen ajusté : Moyenne authentique des 7 jours de la semaine

Route Compteur Voie Région Tronçon Section
 0640 900 13 6-4 03 080

MUNICIPALITÉ: Terrebonne
 à 8,8 km à l'est de la route 335

Variations journalières

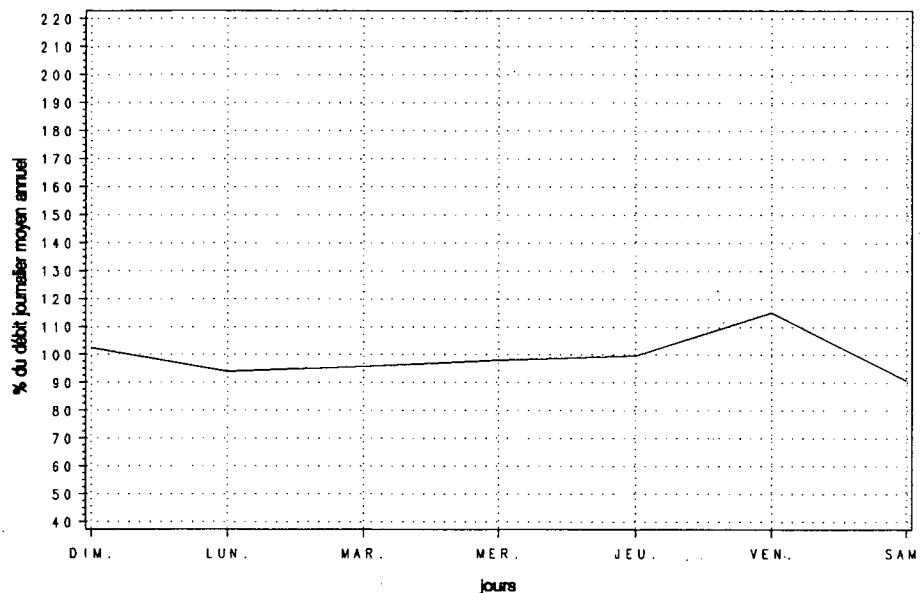

Variations mensuelles

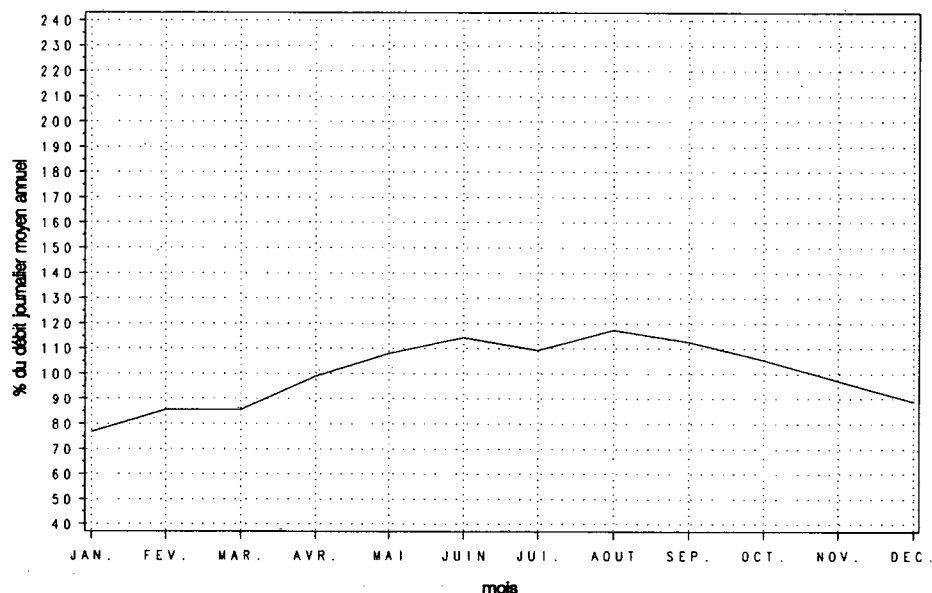

Variations horaires

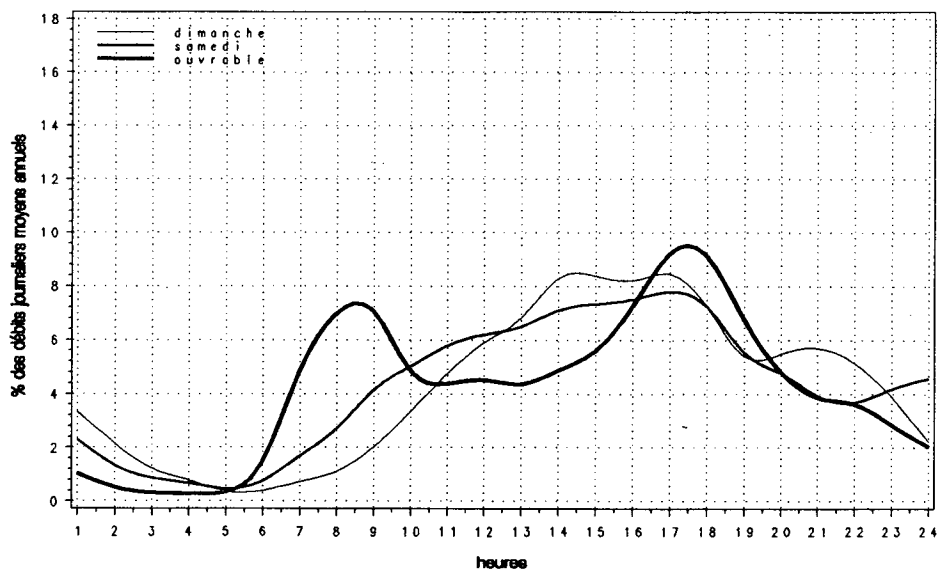

Relation entre les heures de pointe et le djma

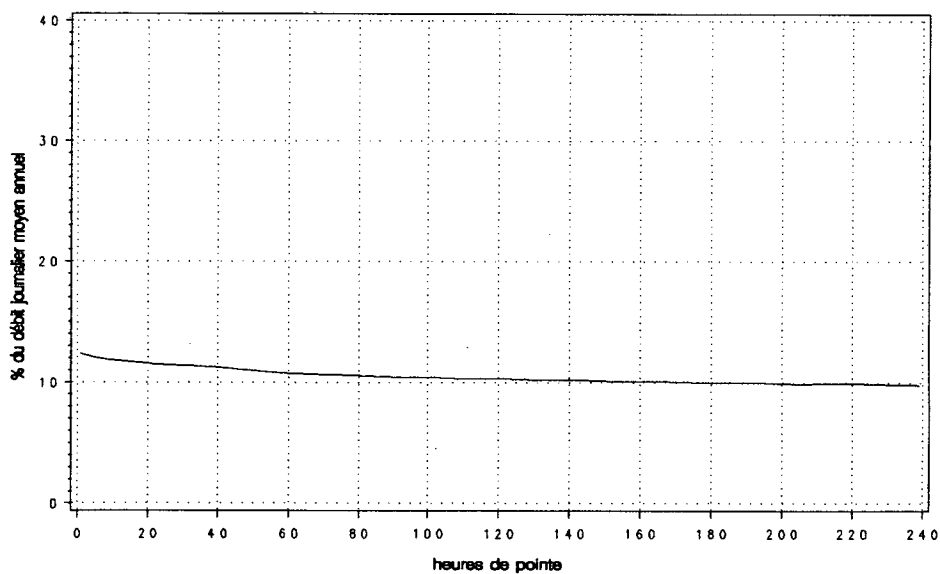



Transports
Québec

Bibliothèque du Ministère des Transports



QTR A 038 104