



**Recensement
de la circulation
sur les routes
du Québec**

CANQ
TR
GE
101
1991

Québec 

28942

MINISTÈRE DES TRANSPORTS
CENTRE DE DOCUMENTATION
700, BOUL. RENÉ-LÉVESQUE EST,
22^e ÉTAGE
QUÉBEC (QUÉBEC) - CANADA
G1R 5H1

RAPPORT ANNUEL 1991

Recensement de la circulation sur les routes du Québec

Don - Con - Mon
CANQ
TR
GE
101
1991

Cette publication est éditée par la
Direction des communications du
ministère des Transports du Québec.
Pour se la procurer, téléphoner au
(418) 643-6860 ou écrire à:

Direction des communications
Ministère des Transports du Québec
700, boul. René-Lévesque Est
18^e étage
Québec (Québec)
G1R 5H1

Dépot légal
Bibliothèque nationale du Québec 1993
ISBN 2-550-27838-0

Avant-propos

Le recensement de la circulation constitue un élément de base de la planification du développement du réseau routier ainsi que de son entretien.

Le contenu du présent recueil est basé sur des relevés effectués aux sites de comptage permanents au cours de l'année 1991. Les résultats obtenus au moyen de ces relevés peuvent servir d'indicateurs permettant d'évaluer les tendances de la circulation sur les routes du Québec.

Les demandes de renseignements supplémentaires peuvent être adressées à:

Transports Québec
Service des projets est
Division de la circulation
200, rue Dorchester, 3e étage
Québec, G1K 5Z1

Codification des voies

Les voies sont maintenant codées de manière à éliminer toute ambiguïté quant à la situation géographique de la route.

On appelle "direction 1" la direction de la progression de l'inventaire routier (tronçons, sections). La "voie 11" est la somme des voies dans la "direction 1", la "voie 12" la somme des voies dans la "direction 2" et la "voie 13" le total des voies dans les deux directions.

Sauf pour quelques rares exceptions, la "voie 11" progresse dans le sens sud-nord pour les routes dont le numéro est impair, et dans le sens ouest-est pour les routes dont le numéro est pair.

Description des tableaux

<u>Titre</u>	<u>Description</u>
Années antérieures	Données historiques de base pour les quatre années antérieures.
Distribution mensuelle	Diverses données cumulées mensuellement.
Répartition horaire	Répartition des débits horaires journaliers par type de journée.
Débits journaliers mensuels	Répartition des débits journaliers mensuels pour chaque jour de la semaine. Le jour moyen ajusté est la moyenne de chaque journée moyenne pour un mois.

Description des graphiques

<u>Titre</u>	<u>Description</u>
Variations journalières	Pourcentage du djma (débit journalier moyen annuel) par type de journée moyenne de la semaine (samedi, dimanche, jour ouvrable).
Variations horaires	Pourcentage du djma par débit moyen horaire annuel.
Variations mensuelles	Pourcentage du djma par mois.
Relation entre les heures de pointe et le djma	Pourcentage du djma appliqué aux 240 heures où le débit est le plus élevé de l'année.

Index des sites de comptage

route	compteur	région	localisation	page
0015	010	6-2	Saint-Bernard-de-Lacolle à 305 m au nord de la frontière des États-Unis	1
0015	080	6-2	Saint-Mathieu à 4,2 km au sud de la route 132	4
0015	160	6-3	Montréal (boul. Décarie) à la hauteur de la rue Plamondon	7
0019	300	6-3	Montréal pont Papineau	13
0020	010	6-3	Rivière-Beaudette 1,6 km à l'est de la frontière de l'Ontario	22
0020	120	6-3	Pointe-Claire à 0,3 km à l'est du boul. des Sources, face à la rue Strathmore	31
0020	200	6-2	Saint-Lambert à 0,5 km au sud du pont Victoria	40
0020	330	6-1	La Présentation à 1,1 km à l'ouest de la sortie 123	49
0020	451	6-1	Saint-Léonard sous le viaduc du chemin du Haut-de-la-Rivière, à 0,3 km à l'ouest de la riv. Nicolet	52
0020	500	3-2	Bernières à 0,8 km à l'est de la route 171	55

Index des sites de comptage

route	compteur	région	localisation	page
0020	565	3-2	Saint-Romuald-d'Etchemin à 2,1 km à l'est de la route 175	58
0020	640	3-2	Montmagny sous le viaduc de la route Saint-Pierre	67
0025	100	6-3	Boucherville pont-tunnel L.-H.-Lafontaine	70
0025	200	6-3	Laval pont Mathieu	79
0030	360	6-1	Tracy à 3,2 km à l'est des limites de Tracy et Contrecoeur, int. boul. Grande-Rivière	88
0040	010	6-3	Pointe-Fortune à 60 m à l'est de la frontière de l'Ontario	97
0040	040	6-3	Vaudreuil pont de l'île aux Tourtes	100
0040	120	6-3	Saint-Laurent face à l'ONF à la hauteur de la rue Sunset	109
0040	260	6-5	Charlemagne approche est du pont de la rivière des Prairies	118
0040	310	6-5	Yamachiche à 1,6 km à l'est de la rue Saint-Jacques	127

Index des sites de comptage

route	compteur	région	localisation	page
0040	480	3-1	Pointe-aux-Trembles à 3,7 km à l'ouest de la route 365, à 30 m à l'ouest du pont ouest de la riv. aux Pommes	130
0040	515	3-1	Sainte-Foy à 4,5 km à l'ouest du boul. Duplessis, à 0,35 km à l'ouest du viaduc	133
0040	590	3-1	Québec à l'est du boul. Laurentien (73)	142
0055	010	5-0	Rock-Island à 215 m au nord de la frontière des États-Unis	151
0055	120	5-0	Melbourne à 3,1 km au sud-est de la route 243	154
0055	500	4-0	Bécancour (Saint-Grégoire) approche sud du pont de Trois-Rivières	157
0055	550	4-0	Saint-Étienne-des-Grès à 1,6 km au sud du chemin des Forges, sortie Saint-Étienne-des-Grès	160
0073	350	3-2	Saint-Isidore à 3,2 km au nord de la sortie Saint-Isidore (sortie 108)	169
0073	430	3-2	Saint-Nicolas approche sud du pont Pierre-Laporte	<u>178</u>
0073	550	3-1	Charlesbourg au viaduc du boul. Jean-Talon	187

Index des sites de comptage

route	compteur	région	localisation	page
0104	400	6-2	Saint-Luc à 7,1 km à l'est de la route 217	196
0105	120	7-0	Hull à 2,0 km au nord de l'int. de l'autoroute 5	199
0105	375	7-0	Low à 3,0 km au nord de Low	202
0108	230	5-0	Lennoxville à 0,5 km au nord de la route 147	205
0112	230	6-2	Saint-Césaire à 2,1 km à l'est de la route 231	208
0112	340	6-1	Stukely-Sud (Waterloo) à 4,8 km à l'est de la route 243	211
0112	415	5-0	Rock-Forest à 1,5 km à l'ouest du chemin Kennedy	214
0112	520	5-0	Dudswell à 3,9 km au sud-ouest de la route 255	217
0112	755	3-2	Saint-Frédéric à 5,6 km au sud-ouest de la route 173	220
0116	119	6-2	Saint-Hubert à 2,25 km à l'est de la route 112	223

Index des sites de comptage

route	compteur	région	localisation	page
0116	180	6-1	Sainte-Marie-Madeleine à 6,6 km à l'est de la route 227	226
0116	480	4-0	Warwick à 5,6 km au sud-ouest de la route 161	229
0116	640	4-0	Princeville à 0,3 km à l'est de la rue Demers à l'est de Princeville	232
0117	080	6-3	Laval pont Lachapelle	235
0117	170	6-3	Rosemère approche nord du pont Sainte-Rose, pont L.-H.-Lafontaine	244
0117	270	6-4	Mirabel (Saint-Janvier) à 1,0 km au nord de la rue Saint-Victor	247
0117	420	6-4	Sainte-Adèle à 2,2 km au sud de l'autoroute, à 5 km au nord de la route 370	250
0117	480	6-4	Sainte-Agathe à 3,2 km au nord de la route 329	253
0117	900	8-0	Rouyn-Noranda à 4,8 km au sud de l'aéroport	256
0125	100	6-3	Laval pont Pie IX	259

Index des sites de comptage

route	compteur	région	localisation	page
0125	160	6-3	Terrebonne pont Préfontaine-Prévost sur la rivière des Mille-Iles	268
0132	052	6-2	Saint-Timothée à 6,1 km à l'ouest de la sortie du pont de Melocheville	271
0132	160	6-2	Varennnes à 1,15 km au sud-ouest de la route 229	274
0132	400	3-2	Saint-Romuald-d'Etchemin à 0,5 km à l'est de la route 175	277
0132	472	3-2	Montmagny à 65 m à l'est de la route 228 (route Poiriers)	280
0132	605	1-2	Notre-Dame-des-Neiges-des-Trois-Pistoles à 1,0 km à l'ouest du pont de la rivière Trois-Pistoles	283
0132	700	1-2	Sainte-Luce à 4,7 km au nord-est de la route 298; à 8,6 km à l'ouest de la route 132	286
0132	775	1-2	Grosses-Roches à 10,5 km à l'est de l'église de Sainte-Félicité	289
0132	875	1-1	Gaspé (Douglastown) à 2,0 km à l'ouest de l'Église	292
0132	920	1-1	New-Carlisle à 12,9 km à l'est de l'église de Bonaventure	295

Index des sites de comptage

route	compteur	région	localisation	page
0132	970	1-2	Amqui à 2,3 km au sud-est de la route du Lac-aux-Saumons, à 8,7 km au sud de la route 195	298
0133	010	6-1	Saint-Armand-Ouest à 250 m au nord de la frontière des États-Unis	301
0133	080	6-2	Sainte-Anne-de-Sabrevois à 1,3 km au sud de la route 225	304
0138	200	6-5	Repentigny pont Le Gardeur	307
0138	230	6-5	Saint-Sulpice à 3,5 km à l'est de la route 343	316
0138	290	4-0	Yamachiche à 5,5 km à l'ouest de l'autoroute 40, à 3,2 km à l'est de la route 153	319
0138	453	3-1	Pointe-aux-Trembles à 1,5 km à l'ouest de la route 365	322
0138	600	3-1	Saint-Jean-de-Boischatel à 3,2 km à l'est de la route du pont de l'Île-d'Orléans	325
0138	640	3-1	Saint-Joachim à 0,8 km à l'ouest de l'ancienne route 15 à Saint-Joachim (route du Cap Tourmente)	328
0138	730	3-1	Baie-Sainte-Catherine à 1,6 km au sud-ouest du quai du traversier de Tadoussac	331

Index des sites de comptage

route	compteur	région	localisation	page
0138	800	9-0	Ragueneau à 1,7 km à l'est de rivière aux Rosiers, 1,3 km à l'ouest de la limite de Ragueneau	334
0138	860	9-0	Les Sept-Cantons-Unis-du-Saguenay à 1,1 km à l'est de l'église de Franquelin	337
0138	922	9-0	Moisie à 5,9 km à l'est du pont de la rivière Moisie	340
0143	425	5-0	Cleveland (Windsor) à 4,8 km au sud de la route 116	349
0147	050	5-0	Saint-Mathieu-de-Dixville à 30 m au nord de la frontière des États-Unis	352
0148	250	7-0	Aylmer à 2,0 km à l'ouest de la rue Park et Eardley Road	355
0148	435	7-0	Masson à 1,6 km à l'ouest de la voie ferrée	358
0148	680	6-4	Mirabel à 3,9 km à l'ouest de la rue principale à Saint-Hermas	361
0155	200	6-1	Saint-Léonard à 250 m au nord de l'autoroute 20	364
0155	400	4-0	Grandes-Piles à 5,8 km au nord de la route 153	367

Index des sites de comptage

route	compteur	région	localisation	page
0158	370	6-5	Sacré-Coeur à 2,25 km à l'ouest de la route 343	370
0161	140	5-0	Stornoway à 2,3 km au sud de la route 108	373
0169	725	2-0	Chambord à 0,8 km à l'est du pont de Val-Jalbert, à 5,4 km à l'ouest de la route 155	376
0170	500	2-0	Saint-Bruno à 9,2 km à l'est de la route 169, face au 9e rang	379
0173	010	3-2	Saint-Théophile (Armstrong) à 150 m au nord de la frontière des États-Unis	382
0173	200	3-2	Saint-Georges-Est à 0,2 km au nord de la 40e rue, à 1,0 km au sud de la 1re ave. à Notre-Dame-des-Pins	391
0173	550	3-2	Saint-Isidore à 5,3 km au nord de l'int. sud de la route 275, à 3,9 km au nord de la voie ferrée	394
0175	475	3-2	Saint-Nicolas approche sud du pont de Québec	397
0175	630	3-1	Stoneham et Tewkesbury à 1,0 km au sud de la route 371	403
0175	650	3-1	Stoneham et Tewkesbury à 150 m au nord de l'entrée du camp Mercier	406

Index des sites de comptage

route	compteur	région	localisation	page
0185	020	1-2	Dégelis au nord de la frontière du Nouveau-Brunswick	409
0201	500	6-2	Grande-Ile sur le pont Mgr-Langlois (Grande-Ile)	412
0223	150	6-2	Saint-Blaise à 10,3 km au sud de la rue Vanier, à 10,8 km au sud du collège militaire de Saint-Jean	415
0223	525	6-2	Beloeil (Saint-Marc) à 2,25 km au nord de l'autoroute 20	418
0265	500	4-0	Plessisville à 0,8 km au sud de la route 116	421
0289	100	1-2	Saint-Jean-de-la-Lande à 1,6 km à l'ouest de la frontière du Nouveau-Brunswick	424
0329	225	6-4	Sainte-Agathe à 1,75 km au nord de la route 117	427
0335	140	6-3	Laval pont Viau, sur la rivière des Prairies	430
0335	250	6-4	Bois-des-Filion sur le pont David	439
0354	480	3-1	Saint-Alban à 1,3 km au nord-est de la route Saint-Alban	442

Index des sites de comptage

route	compteur	région	localisation	page
0358	875	3-1	Québec à 0,1 km au sud du boul. Lebourgneuf, face au district 20	445
0367	400	3-1	Sainte-Catherine-de-la-Jacques-Cartier à 0,65 km au nord de la route 358	448
0368	040	3-1	Saint-Pierre à 245 m au sud du pont de l'Île-d'Orléans	451
0372	200	2-0	Jonquière à 5,9 km à l'ouest de la route 175 (pont Dubuc), à l'ouest de la rue Drake	454
0640	500	6-4	Saint-Joseph-du-Lac à 2,2 km à l'est de la route 344	457
0640	900	6-4	Terrebonne à 8,8 km à l'est de la route 335	466

Route Compteur Voie Région Tronçon Section
 0015 010 13 6-2 01 009

MUNICIPALITÉ: Saint-Bernard-de-Lacaille
 à 305 m au nord de la frontière des États-Unis

Année	djma	djmh	Années antérieures		Débit journalier maximum	Heures Maximales			
			djme	x augm.		1re	10e	30e	100e
1987 (*) (1)	5960	4150 69.6	8560 143.6	+12.2	18480 310.1	1900 31.9	1350 22.7	1140 19.1	920 15.4
1988 (*)	6510	4600 70.7	9320 143.2	+9.1	13610 209.1	1180 18.1	1010 15.5	830 12.7	630 9.7
1989 (*)	6870	5070 73.8	9410 137.0	+5.6	16950 246.7	1280 18.6	1150 16.7	1060 15.4	960 14.0
1990 (*)	7060	5210 73.8	9600 136.0	+2.8	17710 250.8	1270 18.0	1170 16.6	1060 15.0	970 13.7
1991 (*)	7030	5200 73.9	9090 129.2	-0.4	15290 217.5	1170 16.6	1040 14.7	980 13.9	880 12.5

(1) (*) : Pourcentage par rapport au djma

Mois	Distribution mensuelle				x annuel
	Débit horaire maximum	Débit journalier maximum	Débit journalier moyen	Total mensuel	
Janvier	560	7280	4780	148050	5.8
Février	630	7150	5180	144930	5.6
Mars	990	10680	6170	191250	7.5
Avril	710	8190	6410	192330	7.5
Mai	1170	15180	8230	255090	9.9
Juin	980	12450	9470	284120	11.1
Juillet	1030	15290	10660	330570	12.9
Août	1150	15200	10150	314550	12.3
Septembre	770	9160	5980	179330	7.0
Octobre	930	10150	6400	198470	7.7
Novembre	790	8300	6120	183450	7.1
Décembre	650	8600	4660	144550	5.6
Débit moyen annuel:	7030		Total annuel:	2565950	

Heures	Répartition horaire journalière			
	Dimanche Moyenne (*) (1)	Samedi Moyenne (*)	Jours ouvrables Moyenne (*)	
0-1	144 1.85	186 2.27	118	1.78
1-2	86 1.10	127 1.54	83	1.25
2-3	60 0.77	95 1.15	66	1.00
3-4	51 0.65	81 0.98	64	0.96
4-5	50 0.64	97 1.18	72	1.08
5-6	66 0.85	130 1.59	105	1.58
6-7	87 1.11	181 2.21	147	2.22
7-8	149 1.91	279 3.40	208	3.13
8-9	230 2.95	408 4.98	251	3.78
9-10	359 4.61	557 6.79	363	5.47
10-11	491 6.30	625 7.63	447	6.72
11-12	573 7.36	604 7.37	457	6.87
12-13	597 7.67	572 6.98	415	6.25
13-14	579 7.43	521 6.35	403	6.06
14-15	552 7.09	511 6.24	411	6.18
15-16	533 6.84	464 5.66	445	6.70
16-17	546 7.01	473 5.77	450	6.78
17-18	512 6.57	438 5.34	416	6.26
18-19	491 6.31	404 4.92	384	5.79
19-20	441 5.66	361 4.40	354	5.33
20-21	403 5.17	316 3.86	297	4.47
21-22	331 4.25	286 3.49	263	3.96
22-23	273 3.51	262 3.19	232	3.49
23-24	185 2.37	219 2.67	191	2.88
Débit moyen journalier:	7790	8200	6640	

(1) (*) : x des heures moyennes sur les journées moyennes

Route Compteur Voie Région Tronçon Section
 0015 010 13 6-2 01 009

MUNICIPALITÉ: Saint-Bernard-de-Lacolle
 à 305 m au nord de la frontière des États-Unis

Débits journaliers mensuels (valeurs et % (1))

Mois	Dimanche moyen	Lundi moyen	Mardi moyen	Mercredi moyen	Jeudi moyen	Vendredi moyen	Samedi moyen	Jour moyen ajusté (2) 1991	Jour moyen ajusté 1990
Janvier (%)	4800 68.3	4360 62.0	4240 60.3	4500 64.0	4880 69.4	5670 80.7	5150 73.3	4800 68.3	4880 69.6
Février (%)	5630 80.1	4710 67.0	4510 64.2	4790 68.1	4740 67.4	5720 81.4	6130 87.2	5180 73.7	4960 70.8
Mars (%)	6420 91.3	4890 69.6	5160 73.4	5380 76.5	5940 84.5	7710 109.7	7020 99.9	6070 86.3	5620 80.2
Avril (%)	7040 100.1	6120 87.1	5440 77.4	5540 78.8	6050 86.1	7570 107.7	7430 105.7	6460 91.9	6300 89.9
Mai (%)	8610 122.5	7670 109.1	6390 90.9	6800 96.7	7250 103.1	10830 154.1	10000 142.2	8220 116.9	6730 96.0
Juin (%)	10880 154.8	9390 133.6	7650 108.8	7590 108.0	7530 107.1	11170 158.9	11280 160.5	9360 133.1	7930 113.1
Juillet (%)	11910 169.4	11150 158.6	8890 126.5	9160 130.3	10070 143.2	11910 169.4	12240 174.1	10760 153.1	12100 172.6
Août (%)	11600 165.0	8750 124.5	7920 112.7	8580 122.0	9920 141.1	12660 180.1	10860 154.5	10040 142.8	10750 153.4
Septembre (%)	7580 107.8	4690 66.7	4680 66.6	5120 72.8	5360 76.2	7190 102.3	7140 101.6	5970 84.9	7310 104.3
Octobre (%)	7390 105.1	6140 87.3	5240 74.5	5230 74.4	5530 78.7	8020 114.1	8060 114.7	6520 92.7	6390 91.2
Novembre (%)	6880 97.9	4920 70.0	5050 71.8	5160 73.4	5230 74.4	7260 103.3	7640 108.7	6020 85.6	5800 82.7
Décembre (%)	5020 71.4	4660 66.3	3670 52.2	4270 60.7	4610 65.6	6180 87.9	4400 62.6	4690 66.7	5390 76.9
Jour Moyen (%)	7810 111.1	6450 91.7	5740 81.7	6010 85.5	6430 91.5	8490 120.8	8110 115.4	7030 100.0	7010 100.0

(1) % : Pourcentage par rapport au djma ajusté

(2) Jour moyen ajusté : Moyenne authentique des 7 jours de la semaine

Route Compteur Voie Région Tronçon Section
 0015 010 13 6-2 01 009

MUNICIPALITÉ: Saint-Bernard-de-Lacolle
 à 305 m au nord de la frontière des États-Unis

Variations journalières

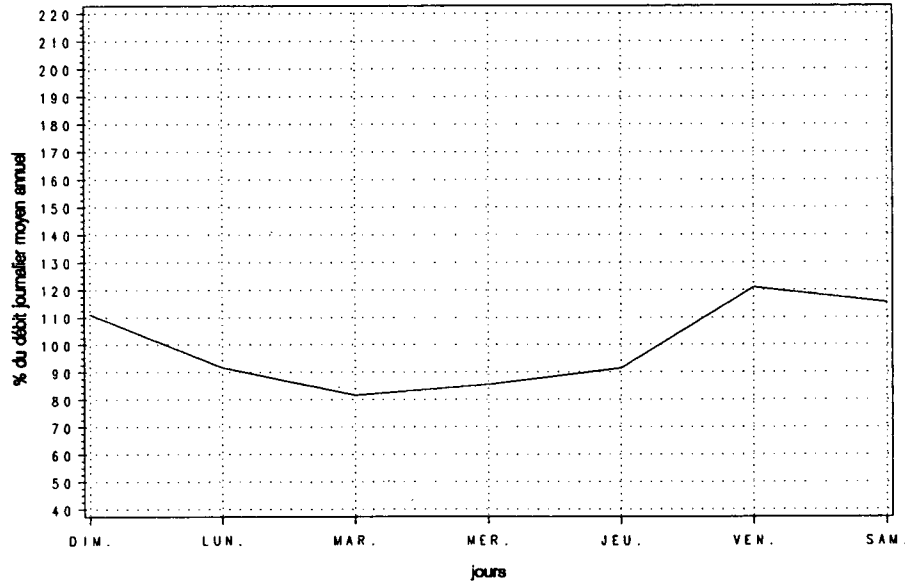

Variations mensuelles

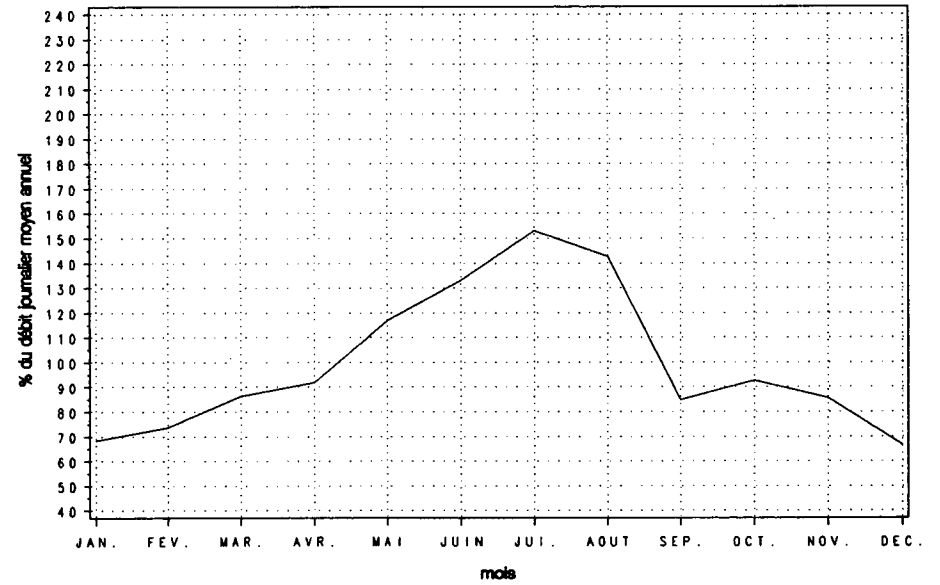

Variations horaires

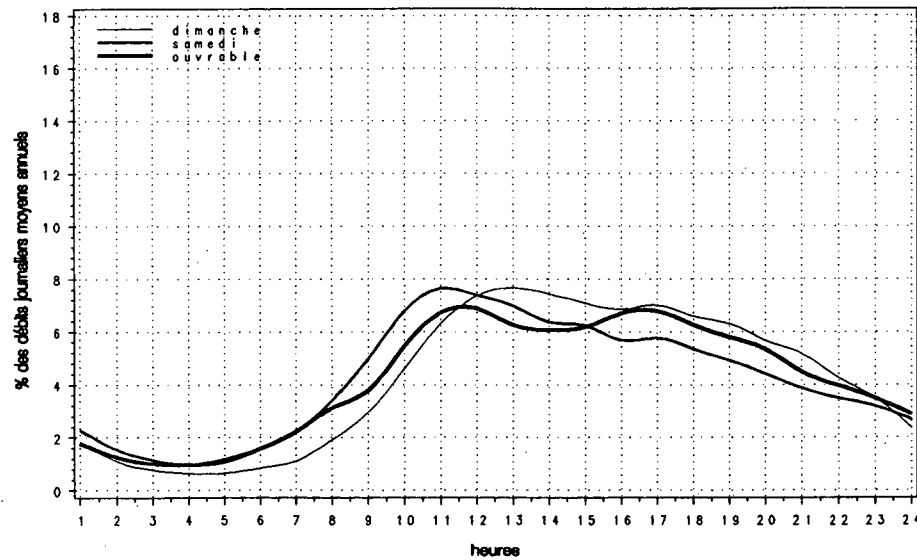

Relation entre les heures de pointe et le djma

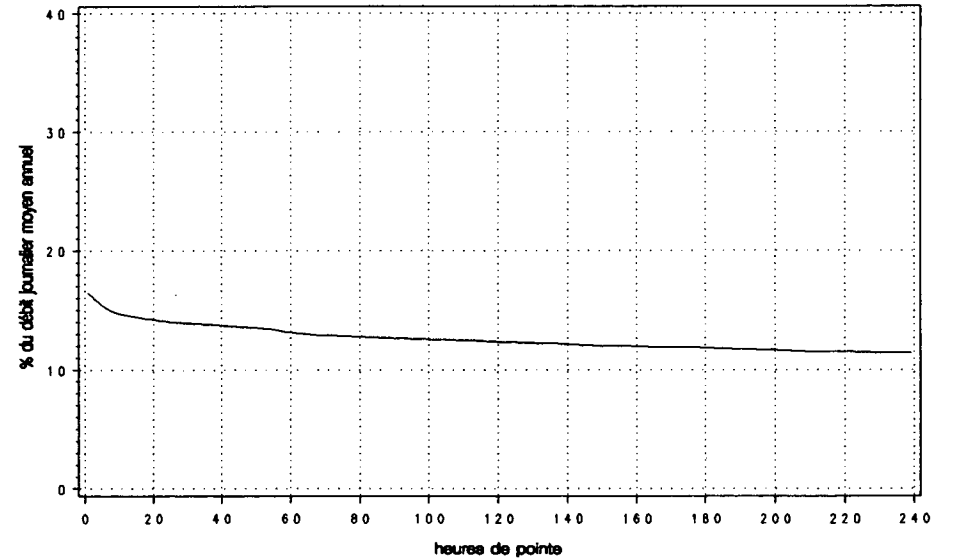

Route Compteur Voie Région Tronçon Section
 0015 080 13 6-2 01 057

MUNICIPALITÉ: Saint-Mathieu
 à 4,2 km au sud de la route 132

Année	djma	djmh	Années antérieures						
			djme	x augm.	Débit journalier maximum	Heures Maximales			
						1re	10e	30e	100e
1987 (x)(1)	15850	11740 74.1	21280 134.3	+3.9	33970 214.3	2910 18.4	2680 16.9	2350 14.8	1980 12.5
1988 (x)	17210	12700 73.8	22710 132.0	+8.6	36200 210.3	2780 16.2	2560 14.9	2400 13.9	2060 12.0
1989 (x)	18700	13840 74.0	24290 129.9	+8.7	38580 206.3	3070 16.4	2700 14.4	2460 13.2	2140 11.4
1990 (x)	18350	12550 68.4	25260 137.7	-1.9	40170 218.9	3140 17.1	2680 14.6	2480 13.5	2200 12.0
1991 (x)	19410	14420 74.3	24990 128.8	+5.8	34350 177.0	3540 18.2	2340 12.1	2260 11.6	2070 10.7

(1) (x) : Pourcentage par rapport au djma

Mois	Distribution mensuelle				
	Débit horaire maximum	Débit journalier maximum	Débit journalier moyen	Total mensuel	x annuel
Janvier	1310	15980	12850	398410	5.6
Février	1370	16360	14160	396530	5.6
Mars	1630	20850	15680	486100	6.9
Avril	1790	23460	17830	534770	7.5
Mai	2010	26390	21060	653000	9.2
Juin	2300	30240	23990	719720	10.2
Juillet	2340	34350	28020	868740	12.3
Août	2580	33630	26980	836460	11.8
Septembre	2130	27850	20810	624280	8.8
Octobre	1890	23830	18910	586160	8.3
Novembre	1670	20410	17200	516010	7.3
Décembre	3540	22420	14960	463890	6.5
Débit moyen annuel:	19410		Total annuel:	7084650	

Heures	Répartition horaire journalière					
	Dimanche		Samedi		Jours ouvrables	
	Moyenne	(x)(1)	Moyenne	(x)	Moyenne	(x)
0- 1	485	2.31	429	2.06	260	1.38
1- 2	299	1.43	265	1.27	145	0.77
2- 3	184	0.88	180	0.86	105	0.56
3- 4	140	0.67	168	0.81	102	0.54
4- 5	105	0.50	182	0.88	141	0.75
5- 6	128	0.61	253	1.22	336	1.79
6- 7	221	1.05	431	2.07	754	4.01
7- 8	352	1.68	662	3.18	1019	5.42
8- 9	548	2.61	1006	4.83	1032	5.49
9-10	879	4.19	1297	6.23	1018	5.41
10-11	1217	5.80	1486	7.14	1062	5.65
11-12	1372	6.54	1415	6.80	1022	5.44
12-13	1449	6.91	1357	6.52	986	5.25
13-14	1529	7.29	1361	6.54	1037	5.51
14-15	1448	6.90	1321	6.35	1099	5.84
15-16	1390	6.63	1261	6.06	1240	6.60
16-17	1504	7.17	1299	6.24	1454	7.73
17-18	1490	7.11	1280	6.15	1396	7.42
18-19	1362	6.49	1143	5.49	1188	6.32
19-20	1338	6.38	996	4.79	937	4.98
20-21	1238	5.90	849	4.08	761	4.05
21-22	1035	4.93	755	3.63	695	3.69
22-23	786	3.75	735	3.53	581	3.09
23-24	475	2.26	683	3.28	432	2.30
Débit moyen journalier:	20970		20820		18800	

(1) (x) : x des heures moyennes sur les journées moyennes

Route Compteur Voie Région Tronçon Section
 0015 080 13 6-2 01 057

MUNICIPALITÉ: Saint-Mathieu
 à 4,2 km au sud de la route 132

Débits journaliers mensuels (valeurs et % (1))

Mois	Dimanche moyen	Lundi moyen	Mardi moyen	Mercredi moyen	Jeudi moyen	Vendredi moyen	Samedi moyen	Jour moyen ajusté (2) 1991	Jour moyen ajusté 1990
Janvier (%)	11890 61.3	12730 65.6	12680 65.4	12630 65.1	13590 70.1	14390 74.2	11970 61.7	12840 66.2	9350 50.5
Février (%)	13950 71.9	13750 70.9	13480 69.5	14060 72.5	13580 70.0	15570 80.3	14740 76.0	14160 73.0	13520 73.1
Mars (%)	15620 80.5	14010 72.2	14600 75.3	15000 77.3	15290 78.8	18140 93.5	16340 84.2	15570 80.3	14350 77.6
Avril (%)	20300 104.6	16470 84.9	15440 79.6	16320 84.1	17230 88.8	20170 104.0	19800 102.1	17960 92.6	16530 89.4
Mai (%)	24150 124.5	20460 105.5	18170 93.7	18540 95.6	19320 99.6	23900 123.2	23260 119.9	21110 108.8	18860 101.9
Juin (%)	27490 141.7	22320 115.1	20860 107.5	20530 105.8	21930 113.0	27570 142.1	25880 133.4	23800 122.7	22360 120.9
Juillet (%)	32010 165.0	27090 139.6	25160 129.7	25620 132.1	26450 136.3	30650 158.0	30740 158.5	28250 145.6	29730 160.7
Août (%)	31460 162.2	23970 123.6	23230 119.7	23430 120.8	25440 131.1	30980 159.7	29210 150.6	26820 138.2	27560 149.0
Septembre (%)	24070 124.1	19670 101.4	18510 95.4	17990 92.7	19000 97.9	23440 120.8	22460 115.8	20730 106.9	21090 114.0
Octobre (%)	20390 105.1	18400 94.8	17070 88.0	17270 89.0	18040 93.0	21780 112.3	20500 105.7	19060 98.2	18360 99.2
Novembre (%)	17470 90.1	15350 79.1	15880 81.9	16200 83.5	16560 85.4	19580 100.9	18440 95.1	17070 88.0	16110 87.1
Décembre (%)	13650 70.4	14580 75.2	13510 69.6	13900 71.6	15740 81.1	19460 100.3	14800 76.3	15090 77.8	14230 76.9
Jour Moyen (%)	21040 108.5	18230 94.0	17380 89.6	17620 90.8	18510 95.4	22140 114.1	20680 106.6	19400 100.0	18500 100.0

(1) % : Pourcentage par rapport au djma ajusté

(2) Jour moyen ajusté : Moyenne authentique des 7 jours de la semaine

Route Compteur Voie Région Tronçon Section
 0015 080 13 6-2 01 057

MUNICIPALITÉ: Saint-Mathieu
 à 4,2 km au sud de la route 132

Variations journalières

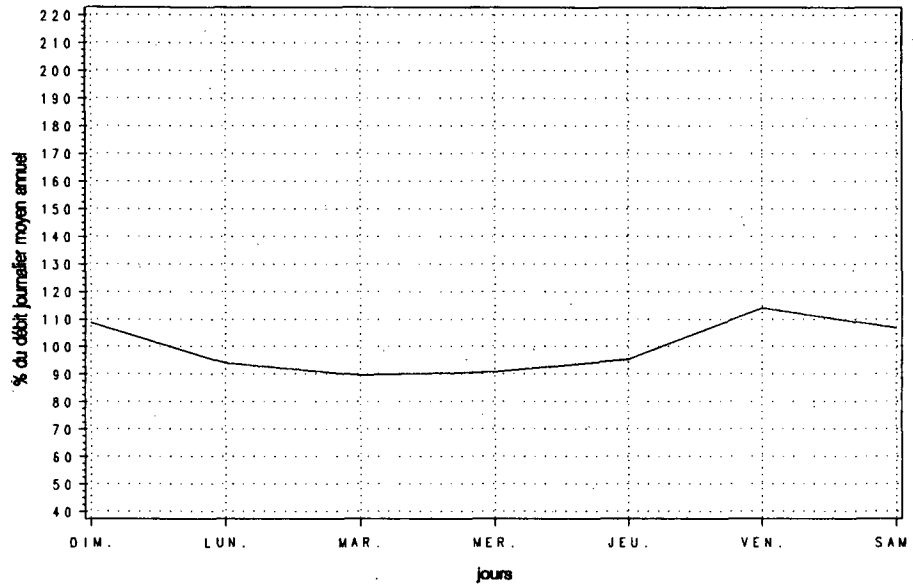

Variations mensuelles

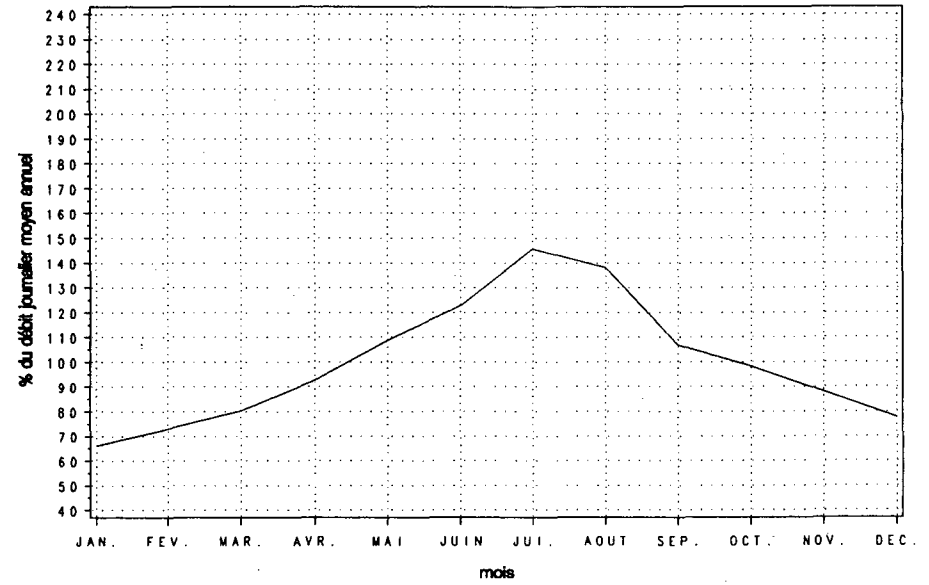

Variations horaires

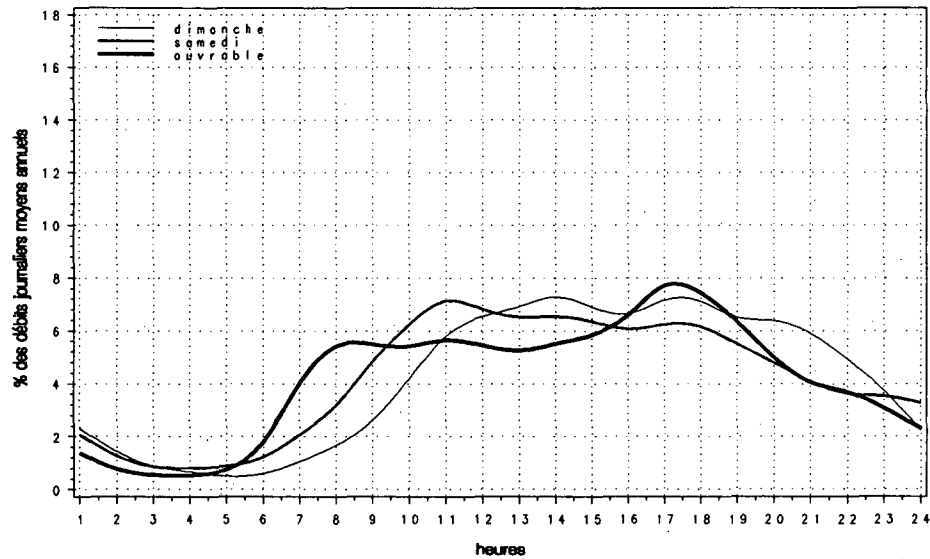

Relation entre les heures de pointe et le djma

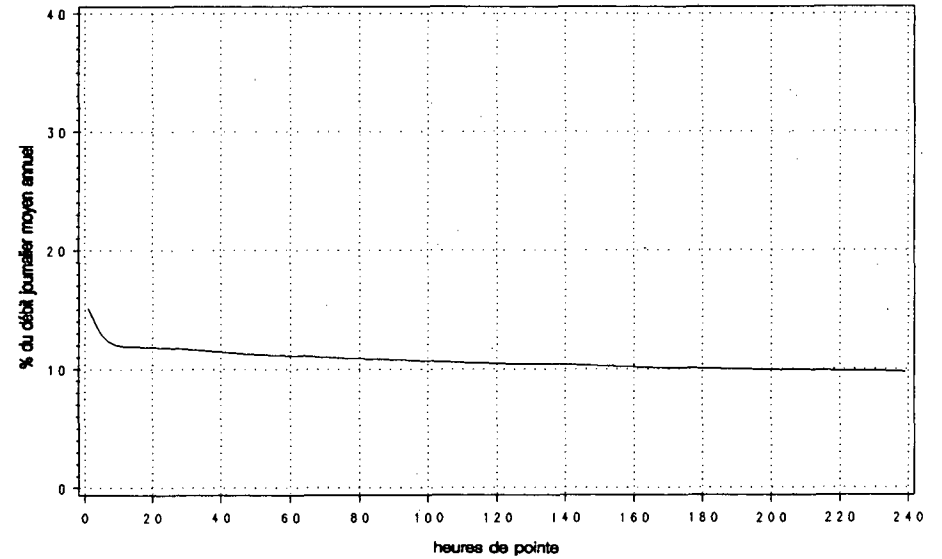

Route Compteur Voie Région Tronçon Section
 0015 160 12 6-3 02 070

MUNICIPALITÉ: Montréal
 (boul. Décarie) à la hauteur de la rue Plamondon

Année	djma	djmh	Années antérieures						
			djme	x ougm.	Débit journalier maximum	Heures journalie	Maximales 10e	30e	100e
1987 (*) (1)	77020 91.6	70530 106.0	81610 106.0	---	95850 124.4	6690 8.7	6570 8.5	6490 8.4	6370 8.3
1988 (*)	79690	74740 93.8	82420 103.4	+3.5	98580 123.7	6850 8.6	6700 8.4	6610 8.3	6510 8.2
1989 (*)	79390	74700 94.1	81590 102.8	-0.4	99860 125.8	7090 8.9	6720 8.5	6590 8.3	6410 8.1
1990 (*)	70280	73680 104.8	64780 92.2	-11.5	95810 136.3	6750 9.6	6580 9.4	6450 9.2	6040 8.6
1991 (*)	77780	76450 98.3	78050 100.4	+10.7	103420 133.0	7190 9.2	6860 8.8	6760 8.7	6600 8.5

(1) (*) : Pourcentage par rapport au djma

Mois	Distribution mensuelle				x annuel
	Débit horaire maximum	Débit journalier maximum	Débit journalier moyen	Total mensuel	
Janvier	6460	85220	70980	2200480	7.8
Février	6670	93010	78570	2200030	7.7
Mars	6810	98320	79680	2470140	8.7
Avril	6890	99970	86330	2590020	9.1
Mai	6800	99260	84210	2610660	9.2
Juin	7190	103420	82430	2472760	8.7
Juillet	6080	89130	73760	2286480	8.1
Août	5960	89210	77770	2410910	8.5
Septembre	6650	97640	78420	2352510	8.3
Octobre	5430	75840	64750	2007260	7.1
Novembre	6870	99830	80260	2407770	8.5
Décembre	6660	97150	76780	2380280	8.4
Débit moyen annuel:	77780		Total annuel:	28389700	

Heures	Répartition horaire journalière			
	Dimanche Moyenne (x)(1)	Samedi Moyenne (x)	Jours ouvrables Moyenne (x)	
0-1	1999 3.44	1609 2.52	973	1.15
1-2	1355 2.33	951 1.49	493	0.58
2-3	872 1.50	612 0.96	329	0.39
3-4	614 1.06	482 0.76	296	0.35
4-5	375 0.64	379 0.59	410	0.48
5-6	376 0.65	598 0.94	1218	1.44
6-7	734 1.26	1293 2.03	3666	4.34
7-8	1084 1.86	2103 3.30	5583	6.61
8-9	1455 2.50	2900 4.55	5743	6.80
9-10	2086 3.59	3143 4.93	5175	6.13
10-11	2822 4.85	3398 5.33	4844	5.73
11-12	3153 5.42	3695 5.79	4894	5.79
12-13	3676 6.32	3960 6.21	4672	5.53
13-14	3995 6.87	4086 6.40	4875	5.77
14-15	4105 7.06	4110 6.44	5190	6.14
15-16	4125 7.09	4202 6.59	5816	6.88
16-17	4195 7.21	4163 6.52	5833	6.90
17-18	4177 7.18	4154 6.51	5729	6.78
18-19	3516 6.04	3705 5.81	4770	5.65
19-20	3243 5.57	3374 5.29	3702	4.38
20-21	3080 5.29	2655 4.16	2939	3.48
21-22	2855 4.91	2478 3.88	2762	3.27
22-23	2451 4.21	2814 4.41	2460	2.91
23-24	1761 3.03	2933 4.60	2107	2.49
Débit moyen journalier:	58180	63800	84490	

(1) (*) : x des heures moyennes sur les journées moyennes

Route Compteur Voie Région Tronçon Section
 0015 160 12 6-3 02 070

MUNICIPALITÉ: Montréal
 (boul. Décarie) à la hauteur de la rue Plamondon

Débits journaliers mensuels (valeurs et % (1))

Mois	Dimanche moyen	Lundi moyen	Mardi moyen	Mercredi moyen	Jeudi moyen	Vendredi moyen	Samedi moyen	Jour moyen ajusté (2) 1991	Jour moyen ajusté 1990
Janvier (%)	52490 67.5	78890 101.4	74210 95.4	73070 93.9	80650 103.7	81550 104.8	52290 67.2	70450 90.6	72180 102.5
Février (%)	57850 74.4	83360 107.2	83700 107.6	87530 112.5	81840 105.2	90030 115.7	65700 84.5	78570 101.0	78710 111.8
Mars (%)	60420 77.7	74600 95.9	87340 112.3	87270 112.2	91560 117.7	95440 122.7	65550 84.3	80310 103.3	69620 98.9
Avril (%)	62720 80.6	89080 114.5	90810 116.8	92980 119.5	95260 122.5	99450 127.9	72250 92.9	86080 110.7	74580 105.9
Mai (%)	62680 80.6	86920 111.8	90070 115.8	88590 113.9	91750 118.0	95760 123.1	67870 87.3	83380 107.2	70890 100.7
Juin (%)	60760 78.1	81740 105.1	91250 117.3	93480 120.2	95040 122.2	97520 125.4	66570 85.6	83770 107.7	70290 99.8
Juillet (%)	55280 71.1	72250 92.9	78860 101.4	81470 104.7	82060 105.5	83810 107.8	59750 76.8	73350 94.3	63430 90.1
Août (%)	58080 74.7	81560 104.9	84360 108.5	85280 109.6	85860 110.4	86620 111.4	62270 80.1	77720 99.9	62880 89.3
Septembre (%)	57840 74.4	76410 98.2	84480 108.6	86490 111.2	88950 114.4	92350 118.7	68040 87.5	79220 101.9	63400 90.0
Octobre (%)	48540 62.4	70010 90.0	70230 90.3	67290 86.5	68040 87.5	72730 93.5	53590 68.9	64350 82.7	71970 102.2
Novembre (%)	59920 77.0	85010 109.3	87250 112.2	85060 109.4	88600 113.9	88190 113.4	68690 88.3	80390 103.4	71330 101.3
Décembre (%)	59750 76.8	86910 111.7	78780 101.3	80550 103.6	81690 105.0	89510 115.1	61520 79.1	76960 98.9	75660 107.5
Jour Moyen (%)	58030 74.6	80560 103.6	83450 107.3	84090 108.1	85940 110.5	89410 115.0	63670 81.9	77780 100.0	70410 100.0

(1) % : Pourcentage par rapport au djma ajusté

(2) Jour moyen ajusté : Moyenne authentique des 7 jours de la semaine

Route Compteur Voie Région Tronçon Section
 0015 160 12 6-3 02 070

MUNICIPALITÉ: Montréal
 (boul. Décarie) à la hauteur de la rue Plamondon

Variations journalières

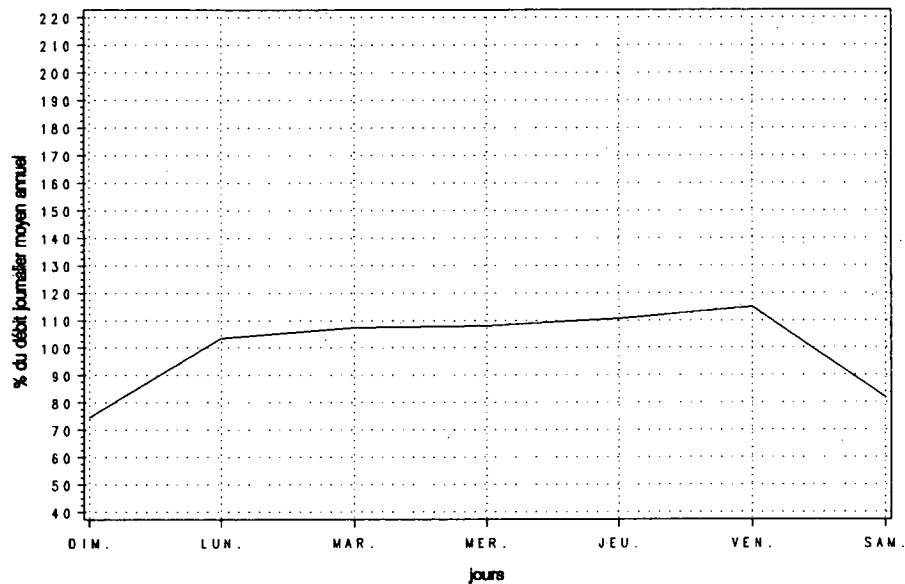

Variations mensuelles

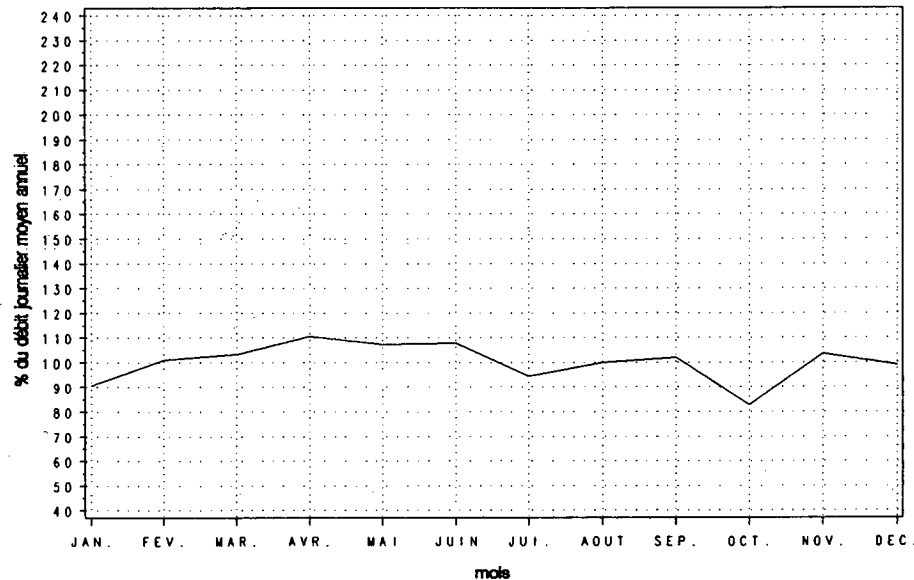

Variations horaires

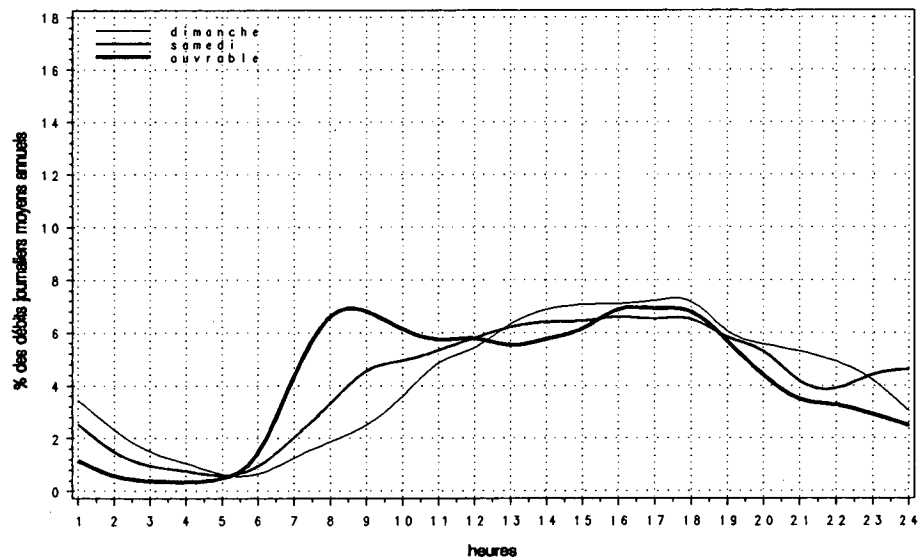

Relation entre les heures de pointe et le djma

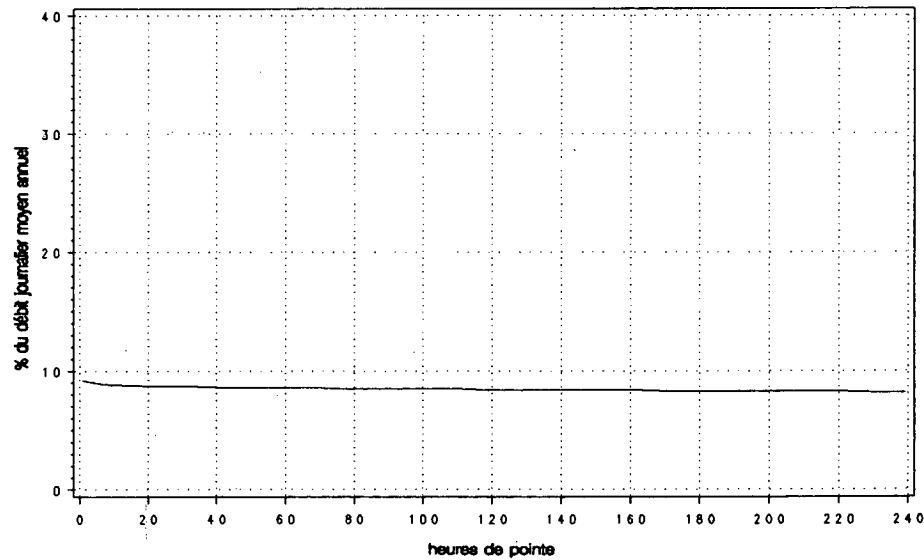

Route Compteur Voie Région Tronçon Section
 0015 160 13 6-3 02 070

MUNICIPALITÉ: Montréal
 (boul. Décarie) à la hauteur de la rue Plamondon

Année	djma	djmh	Années antérieures				Heures Maximales			
			djme	x augm.	Débit journalier maximum	1re	10e	30e	100e	
1987 (x)(1)	150560 92.2	138840 105.2	158410 105.2	+6.2	183540 121.9	12340 8.2	12140 8.1	11960 7.9	11700 7.8	
1988 (x)	155090 94.0	145850 103.5	160500 103.5	+3.0	187480 120.9	12760 8.2	12380 8.0	12270 7.9	11970 7.7	
1989 (x)	153110 95.8	146750 100.9	154480 100.9	-1.3	184340 120.4	12790 8.4	12320 8.0	12000 7.8	11610 7.6	
1990 (x)	140690 106.2	149470 106.2	127160 90.4	-8.1	191620 136.2	---	---	---	---	
1991 (x)	155560 98.3	152910 100.4	156110 100.4	+10.8	206840 133.0	---	---	---	---	

(1) (*) : Pourcentage par rapport au djma

Mois	Distribution mensuelle				
	Débit horaire maximum	Débit journalier maximum	Débit journalier moyen	Total mensuel	x annuel
Janvier	---	170450	141970	4400960	7.8
Février	---	186020	157150	4400060	7.7
Mars	---	196640	159360	4940280	8.7
Avril	---	199940	172670	5180050	9.1
Mai	---	198520	168430	5221320	9.2
Juin	---	206840	164850	4945520	8.7
Juillet	---	178250	147510	4572960	8.1
Août	---	178420	155540	4821820	8.5
Septembre	---	195270	156830	4705020	8.3
Octobre	---	151690	129500	4014530	7.1
Novembre	---	199660	160520	4815550	8.5
Décembre	---	194300	153570	4760550	8.4

Débit moyen annuel: 155560 Total annuel: 56779400

Heures	Répartition horaire journalière		
	Dimanche Moyenne (*) (1)	Samedi Moyenne (*)	Jours ouvrables Moyenne (*)
0-1	---	---	---
1-2	---	---	---
2-3	---	---	---
3-4	---	---	---
4-5	---	---	---
5-6	---	---	---
6-7	---	---	---
7-8	---	---	---
8-9	---	---	---
9-10	---	---	---
10-11	---	---	---
11-12	---	---	---
12-13	---	---	---
13-14	---	---	---
14-15	---	---	---
15-16	---	---	---
16-17	---	---	---
17-18	---	---	---
18-19	---	---	---
19-20	---	---	---
20-21	---	---	---
21-22	---	---	---
22-23	---	---	---
23-24	---	---	---

Débit moyen journalier: ---

(1) (*) : x des heures moyennes sur les journées moyennes

Route Compteur Voie Région Tronçon Section
 0015 160 13 6-3 02 070

MUNICIPALITÉ: Montréal
 (boul. Décarie) à la hauteur de la rue Plamondon

Débits journaliers mensuels (valeurs et % (1))

Mois	Dimanche moyen	Lundi moyen	Mardi moyen	Mercredi moyen	Jeudi moyen	Vendredi moyen	Samedi moyen	Jour moyen ajusté (2) 1991	Jour moyen ajusté 1990
Janvier (%)	104980 67.5	157790 101.4	148410 95.4	146130 93.9	161300 103.7	163090 104.8	104580 67.2	140900 90.6	144360 102.3
Février (%)	115690 74.4	166710 107.2	167410 107.6	175070 112.5	163670 105.2	180060 115.7	131400 84.5	157140 101.0	157420 111.5
Mars (%)	120840 77.7	149200 95.9	174670 112.3	174540 112.2	183130 117.7	190890 122.7	131100 84.3	160620 103.3	140950 99.9
Avril (%)	125440 80.6	178160 114.5	181610 116.7	185950 119.5	190510 122.5	198900 127.9	144490 92.9	172150 110.7	150330 106.5
Mai (%)	125350 80.6	173850 111.8	180140 115.8	177190 113.9	183490 118.0	191520 123.1	135750 87.3	166760 107.2	141780 100.5
Juin (%)	121520 78.1	163480 105.1	182510 117.3	186950 120.2	190080 122.2	195040 125.4	133140 85.6	167530 107.7	140580 99.6
Juillet (%)	110560 71.1	144500 92.9	157720 101.4	162930 104.7	164120 105.5	167610 107.7	119510 76.8	146710 94.3	126860 89.9
Août (%)	116150 74.7	163120 104.9	168720 108.5	170570 109.6	171730 110.4	173250 111.4	124540 80.1	155440 99.9	125760 89.1
Septembre (%)	115690 74.4	152830 98.2	168960 108.6	172980 111.2	177890 114.4	184690 118.7	136090 87.5	158450 101.9	126810 89.9
Octobre (%)	97080 62.4	140020 90.0	140450 90.3	134590 86.5	136080 87.5	145460 93.5	107170 68.9	128690 82.7	142770 101.2
Novembre (%)	119850 77.0	170030 109.3	174500 112.2	170110 109.4	177200 113.9	176390 113.4	137370 88.3	160780 103.4	144620 102.5
Décembre (%)	119490 76.8	173820 111.7	157560 101.3	161100 103.6	163390 105.0	179020 115.1	123040 79.1	153920 98.9	151310 107.2
Jour Moyen (%)	116050 74.6	161130 103.6	166890 107.3	168180 108.1	171880 110.5	178830 115.0	127350 81.9	155560 100.0	141130 100.0

(1) % : Pourcentage par rapport au djma ajusté

(2) Jour moyen ajusté : Moyenne authentique des 7 jours de la semaine

Route Compteur Voie Région Tronçon Section
 0015 160 13 6-3 02 070

MUNICIPALITÉ: Montréal
 (boul. Décarie) à la hauteur de la rue Plamondon

Variations journalières

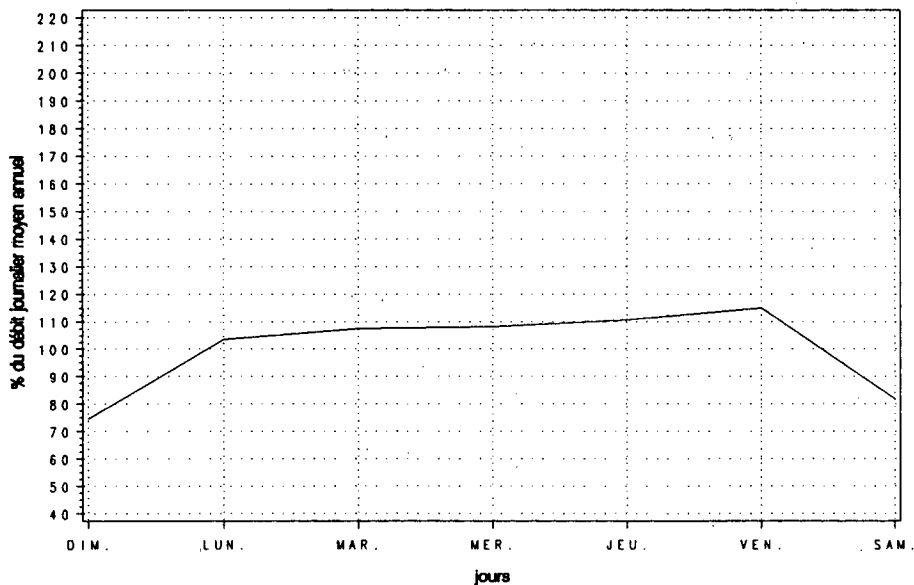

Variations mensuelles

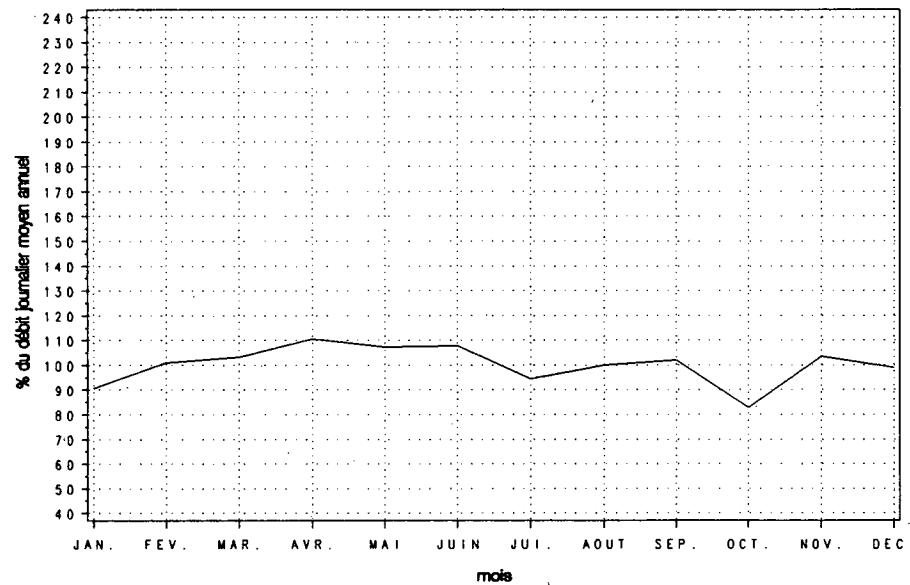

Variations horaires

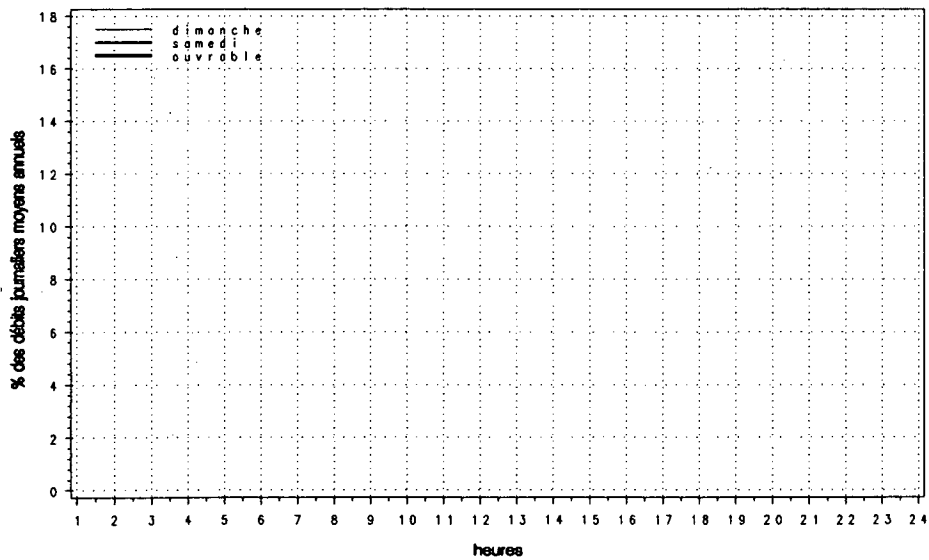

Relation entre les heures de pointe et le djma

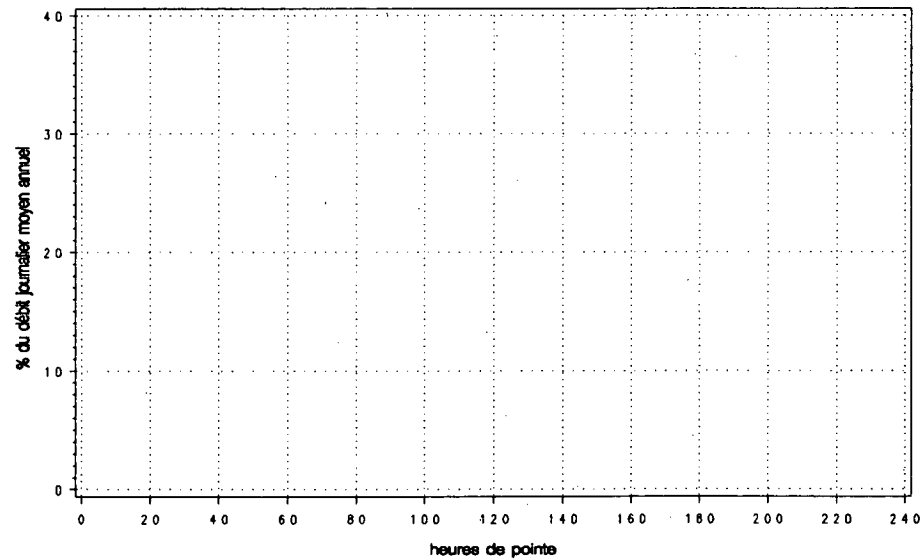

Route Compteur Voie Région Tronçon Section
 0019 300 11 6-3 02 020

MUNICIPALITÉ: Montréal
 pont Papineau

Année	djma	djh	Années antérieures		Débit journalier maximum	Heures Maximales			
			djme	% augm.		1re	10e	30e	100e
1987 (*) (1)	27700	25130 90.7	29170 105.3	-13.1	41520 149.9	5070 18.3	4700 17.0	4640 16.8	4390 15.8
1988 (*)	28910	26410 91.4	30870 106.8	+4.4	39270 135.8	5350 18.5	5110 17.7	4920 17.0	4620 16.0
1989 (*)	29600	26490 89.5	31510 106.5	+2.4	39060 132.0	4950 16.7	4750 16.0	4630 15.6	4450 15.0
1990 (*)	29510	27000 91.5	30610 103.7	-0.3	39040 132.3	4830 16.4	4680 15.9	4600 15.6	4440 15.0
1991 (*)	29330	26110 89.0	30740 104.8	-0.6	40020 136.5	5340 18.2	4810 16.4	4720 16.1	4460 15.2

(1) (*) : Pourcentage par rapport au djma

Mois	Distribution mensuelle				% annuel
	Débit horaire maximum	Débit journalier maximum	Débit journalier moyen	Total mensuel	
Janvier	4430	30850	24990	774670	7.2
Février	4550	32660	26740	748630	7.0
Mars	4650	33470	27070	839140	7.8
Avril	5180	37660	30370	911120	8.5
Mai	5340	39370	32980	1022370	9.6
Juin	4790	40020	31650	949380	8.9
Juillet	4470	38140	29090	901910	8.4
Août	4800	37450	31330	971320	9.1
Septembre	4880	37790	30910	927190	8.7
Octobre	4860	37140	30970	960000	9.0
Novembre	4580	36070	30050	901540	8.4
Décembre	---	---	25720	797470	7.4
Débit moyen annuel:	29330		Total annuel:	10705450	

Heures	Répartition horaire journalière					
	Dimanche		Samedi		Jours ouvrables	
	Moyenne (%) (1)	Moyenne (%)	Moyenne (%)	Moyenne (%)	Moyenne (%)	Moyenne (%)
0- 1	1030	4.97	828	3.62	470	1.45
1- 2	665	3.21	468	2.05	208	0.64
2- 3	439	2.12	319	1.40	129	0.40
3- 4	305	1.47	265	1.16	108	0.34
4- 5	152	0.74	146	0.64	90	0.28
5- 6	97	0.47	129	0.56	181	0.56
6- 7	123	0.59	228	1.00	592	1.83
7- 8	266	1.28	478	2.09	1256	3.88
8- 9	360	1.73	721	3.15	1363	4.21
9-10	548	2.64	956	4.18	996	3.08
10-11	802	3.87	1180	5.16	1047	3.24
11-12	1059	5.11	1315	5.75	1259	3.89
12-13	1296	6.25	1509	6.60	1385	4.28
13-14	1530	7.38	1601	7.00	1434	4.44
14-15	1523	7.35	1580	6.91	1705	5.27
15-16	1585	7.64	1710	7.48	2794	8.64
16-17	1557	7.51	1721	7.53	3921	12.13
17-18	1328	6.40	1704	7.45	4208	13.02
18-19	1048	5.05	1230	5.38	2664	8.24
19-20	1054	5.08	1000	4.37	1665	5.15
20-21	1113	5.37	875	3.83	1356	4.19
21-22	1127	5.44	821	3.59	1407	4.35
22-23	992	4.79	936	4.09	1159	3.59
23-24	738	3.56	1149	5.02	932	2.88
Débit moyen journalier:	20740		22870		32330	

(1) (*) : % des heures moyennes sur les journées moyennes

Route Compteur Voie Région Tronçon Section
 0019 300 11 6-3 02 020

MUNICIPALITÉ: Montréal
 pont Papineau

Débits journaliers mensuels (valeurs et % (1))

Mois	Dimanche moyen	Lundi moyen	Mardi moyen	Mercredi moyen	Jeudi moyen	Vendredi moyen	Samedi moyen	Jour moyen ajusté (2) 1991	Jour moyen ajusté 1990
Janvier (%)	17060 58.2	27750 94.6	26930 91.8	26160 89.2	28620 97.6	29140 99.4	17570 59.9	24750 84.4	25690 87.1
Février (%)	18430 62.8	28400 96.8	29180 99.5	29950 102.1	28850 98.4	31580 107.7	20770 70.8	26740 91.2	27630 93.6
Mars (%)	19520 66.6	26840 91.5	30860 105.2	31360 106.9	31830 108.5	30620 104.4	20970 71.5	27430 93.5	28810 97.6
Avril (%)	22070 75.2	30110 102.7	33060 112.7	33110 112.9	33640 114.7	35410 120.7	24590 83.8	30280 103.2	30310 102.7
Mai (%)	22530 76.8	32050 109.3	33910 115.6	37020 126.2	36580 124.7	39370 134.2	25900 88.3	32480 110.7	32440 109.9
Juin (%)	23730 80.9	28810 98.2	35180 119.9	36110 123.1	37040 126.3	39090 133.3	25170 85.8	32160 109.6	32290 109.4
Juillet (%)	21370 72.9	29170 99.5	31270 106.6	31490 107.4	31650 107.9	33780 115.2	23770 81.0	28930 98.6	28470 96.5
Août (%)	22310 76.1	31830 108.5	33930 115.7	35340 120.5	35440 120.8	36370 124.0	23720 80.9	31280 106.6	30260 102.5
Septembre (%)	20860 71.1	30190 102.9	34630 118.1	35020 119.4	35860 122.3	37390 127.5	25080 85.5	31290 106.7	31810 107.8
Octobre (%)	21170 72.2	29080 99.1	33550 114.4	34290 116.9	35100 119.7	36880 125.7	24210 82.5	30610 104.4	30670 103.9
Novembre (%)	20580 70.2	31410 107.1	31690 108.0	33650 114.7	34130 116.4	35750 121.9	23410 79.8	30090 102.6	29620 100.4
Décembre (%)	17950 61.2	26510 90.4	27530 93.9	27940 95.3	29350 100.1	30550 104.2	21540 73.4	25910 88.3	26120 88.5
Jour Moyen (%)	20630 70.3	29350 100.1	31810 108.5	32620 111.2	33170 113.1	34660 118.2	23060 78.6	29330 100.0	29510 100.0

(1) % : Pourcentage par rapport au djma ajusté

(2) Jour moyen ajusté : Moyenne authentique des 7 jours de la semaine

Route Compteur Voie Région Tronçon Section
 0019 300 11 6-3 02 020

MUNICIPALITÉ: Montréal
 pont Papineau

Variations journalières

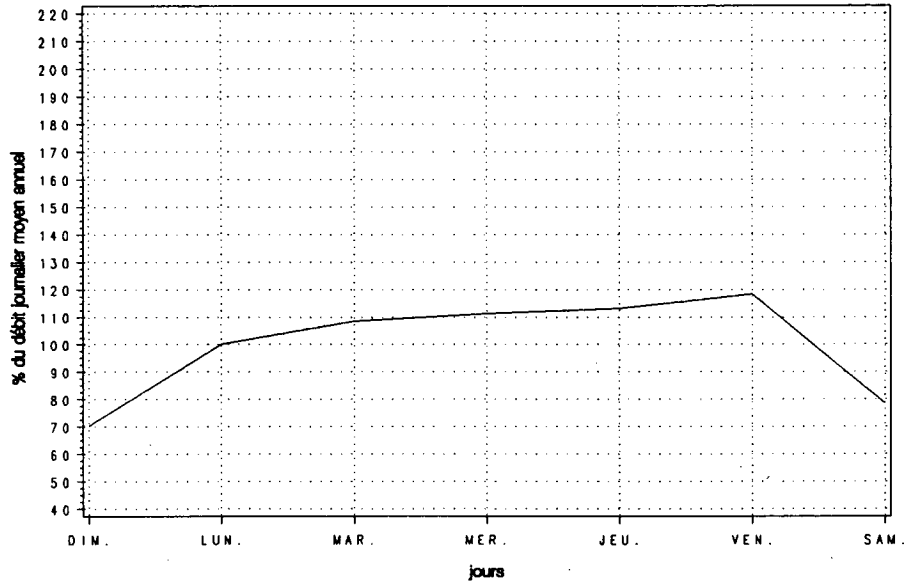

Variations mensuelles

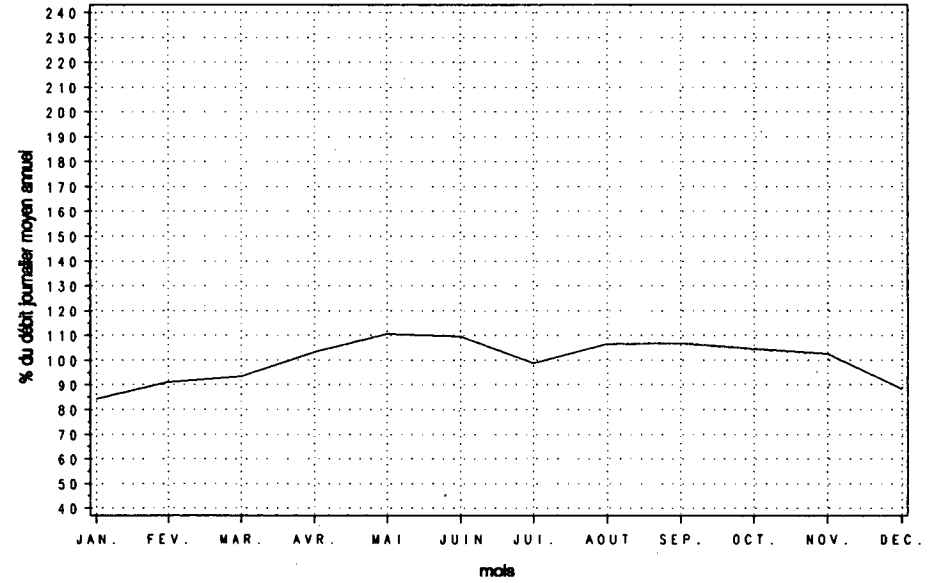

Variations horaires

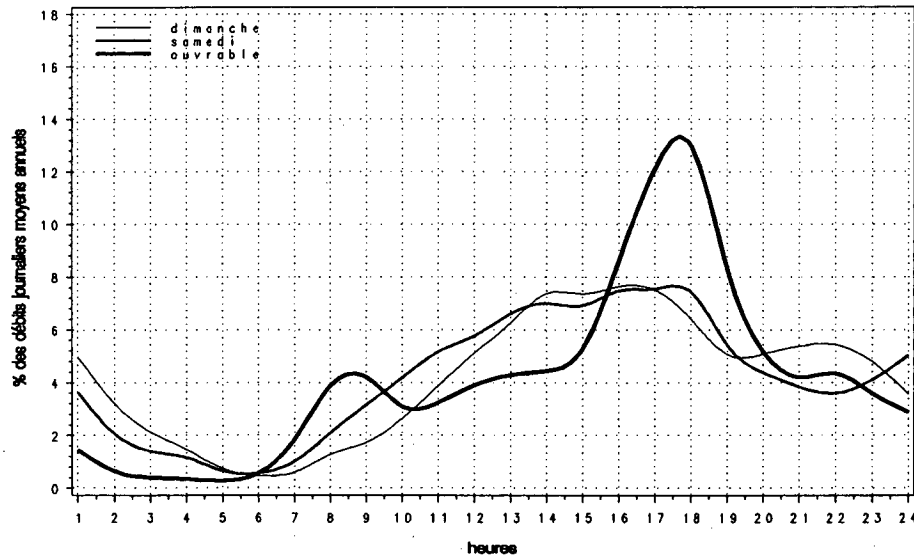

Relation entre les heures de pointe et le djma

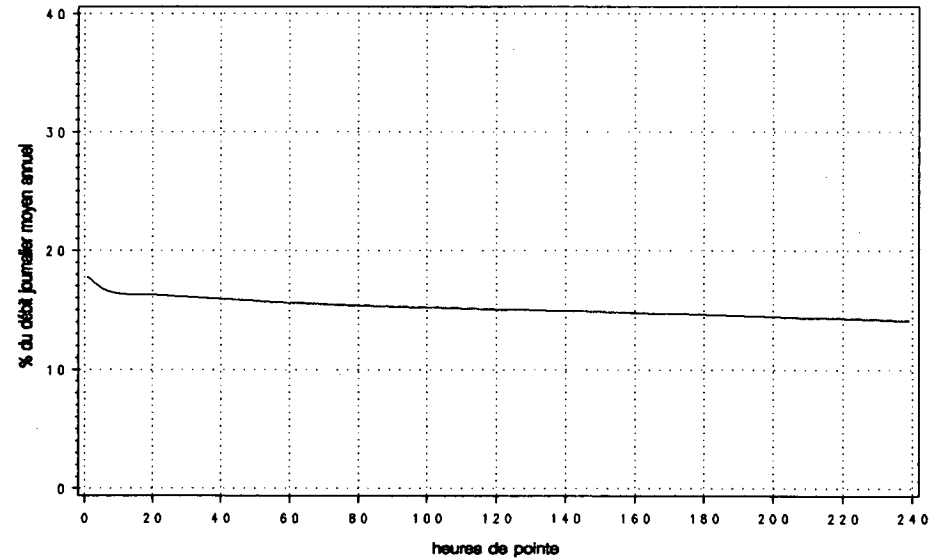

Route Compteur Voie Région Tronçon Section
 0019 300 12 6-3 02 020

MUNICIPALITÉ: Montréal
 pont Papineau

Année	djma	djmh	Années antérieures		Débit journalier maximum	Heures Maximales			100e
			djme	% augm.		1re	10e	30e	
1987 (*) (1)	26270	23620 89.9	28190 107.3	-13.5	38540 146.7	4310 16.4	3880 14.8	3610 13.7	3350 12.8
1988 (*)	---	---	---	---	---	---	---	---	---
1989 (*)	---	---	---	---	---	---	---	---	---
1990 (*)	27310	25420 93.1	28290 103.6	---	34560 126.5	4050 14.8	3760 13.8	3630 13.3	3470 12.7
1991 (*)	26420	24470 92.6	27780 105.2	-3.3	35320 133.7	3960 15.0	3760 14.2	3650 13.8	3460 13.1

(1) (*): Pourcentage par rapport au djma

Mois	Distribution mensuelle				
	Débit horaire maximum	Débit journalier maximum	Débit journalier moyen	Total mensuel	% annuel
Janvier	3730	28040	23550	730160	7.6
Février	3780	29390	25260	707280	7.3
Mars	3900	31290	25240	782510	8.1
Avril	3960	35320	28430	853010	8.8
Mai	3870	34570	30070	932180	9.7
Juin	3650	34400	28980	869270	9.0
Juillet	3750	32850	26630	825610	8.6
Août	3860	35300	28780	892060	9.3
Septembre	3650	32980	26740	802200	8.3
Octobre	3390	30760	24980	774460	8.0
Novembre	3150	28660	24390	731730	7.6
Décembre	---	---	23910	741250	7.7
Débit moyen annuel:	26420		Total annuel:	9643300	

Heures	Répartition horaire journalière					
	Dimanche Moyenne	(*) (1)	Samedi Moyenne	(*)	Jours ouvrables Moyenne	(*)
0- 1	693	3.43	467	2.19	231	0.79
1- 2	464	2.29	283	1.33	120	0.41
2- 3	294	1.45	206	0.97	88	0.30
3- 4	204	1.01	155	0.73	80	0.27
4- 5	97	0.48	119	0.56	151	0.52
5- 6	110	0.54	202	0.95	690	2.36
6- 7	284	1.40	580	2.72	2677	9.17
7- 8	371	1.84	834	3.91	3220	11.03
8- 9	455	2.25	1117	5.24	2853	9.77
9-10	690	3.41	1157	5.43	1748	5.99
10-11	844	4.17	1141	5.35	1287	4.41
11-12	979	4.84	1127	5.29	1208	4.14
12-13	1126	5.57	1203	5.64	1274	4.37
13-14	1339	6.62	1286	6.03	1397	4.78
14-15	1408	6.96	1344	6.31	1454	4.98
15-16	1418	7.01	1353	6.35	1532	5.25
16-17	1498	7.41	1416	6.64	1745	5.98
17-18	1388	6.86	1394	6.54	1678	5.75
18-19	1214	6.00	1225	5.74	1437	4.92
19-20	1262	6.24	1120	5.25	1191	4.08
20-21	1256	6.21	925	4.34	940	3.22
21-22	1196	5.91	827	3.88	883	3.03
22-23	1003	4.96	911	4.27	765	2.62
23-24	629	3.11	923	4.33	541	1.85
Débit moyen journalier:	20220		21320		29190	

(1) (*): % des heures moyennes sur les journées moyennes

Route Compteur Voie Région Tronçon Section
 0019 300 12 6-3 02 020

MUNICIPALITÉ: Montréal
 pont Papineau

Débits journaliers mensuels (valeurs et % (1))									
Mois	Dimanche moyen	Lundi moyen	Mardi moyen	Mercredi moyen	Jeudi moyen	Vendredi moyen	Samedi moyen	Jour moyen ajusté (2) 1991	Jour moyen ajusté 1990
Janvier (%)	17510 66.3	26230 99.3	25280 95.7	24540 92.9	26830 101.6	26360 99.8	16630 62.9	23340 88.3	24860 91.0
Février (%)	18550 70.2	27150 102.8	27740 105.0	27870 105.5	27000 102.2	28550 108.1	19960 75.5	25260 95.6	25470 93.3
Mars (%)	19350 73.2	25620 97.0	26580 100.6	29200 110.5	29300 110.9	28240 106.9	20360 77.1	25520 96.6	26570 97.3
Avril (%)	20570 77.9	27390 103.7	30160 114.2	31880 120.7	31920 120.8	33330 126.2	23610 89.4	28410 107.5	27720 101.5
Mai (%)	24240 91.7	28720 108.7	31970 121.0	32520 123.1	32980 124.8	33620 127.3	24230 91.7	29750 112.6	29610 108.4
Juin (%)	21910 82.9	28060 106.2	31430 119.0	33170 125.5	33290 126.0	33900 128.3	24060 91.1	29400 111.3	29550 108.2
Juillet (%)	20570 77.9	26380 99.8	29000 109.8	29350 111.1	29720 112.5	29670 112.3	20530 77.7	26460 100.2	26720 97.8
Août (%)	21060 79.7	30340 114.8	31880 120.7	31860 120.6	33330 126.2	31700 120.0	21290 80.6	28780 108.9	28570 104.6
Septembre (%)	20640 78.1	26400 99.9	29190 110.5	29270 110.8	29530 111.8	30980 117.3	22780 86.2	26970 102.1	28640 104.9
Octobre (%)	18070 68.4	22510 85.2	27650 104.7	27990 105.9	27800 105.2	28650 108.4	20090 76.0	24680 93.4	27760 101.6
Novembre (%)	17860 67.6	25210 95.4	25450 96.3	27110 102.6	27100 102.6	28460 107.7	19700 74.6	24410 92.4	27240 99.7
Décembre (%)	17650 66.8	24130 91.3	24550 92.9	25840 97.8	27590 104.4	28640 108.4	20330 76.9	24100 91.2	24950 91.4
Jour Moyen (%)	19830 75.1	26510 100.3	28410 107.5	29220 110.6	29700 112.4	30180 114.2	21130 80.0	26420 100.0	27310 100.0

(1) % : Pourcentage par rapport au djma ajusté

(2) Jour moyen ajusté : Moyenne authentique des 7 jours de la semaine

Route Compteur Voie Région Tronçon Section
 0019 300 12 6-3 02 020

MUNICIPALITÉ: Montréal
 pont Papineau

Variations journalières

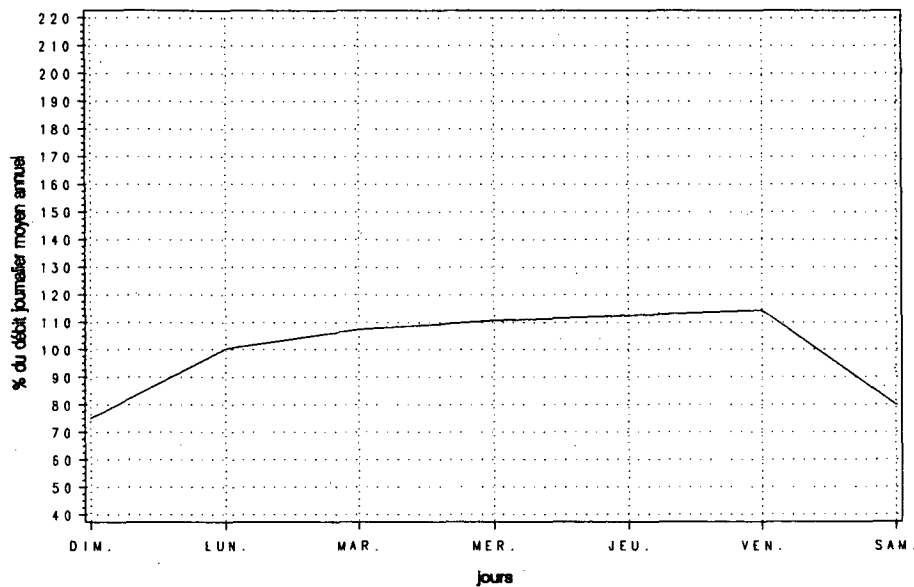

Variations mensuelles

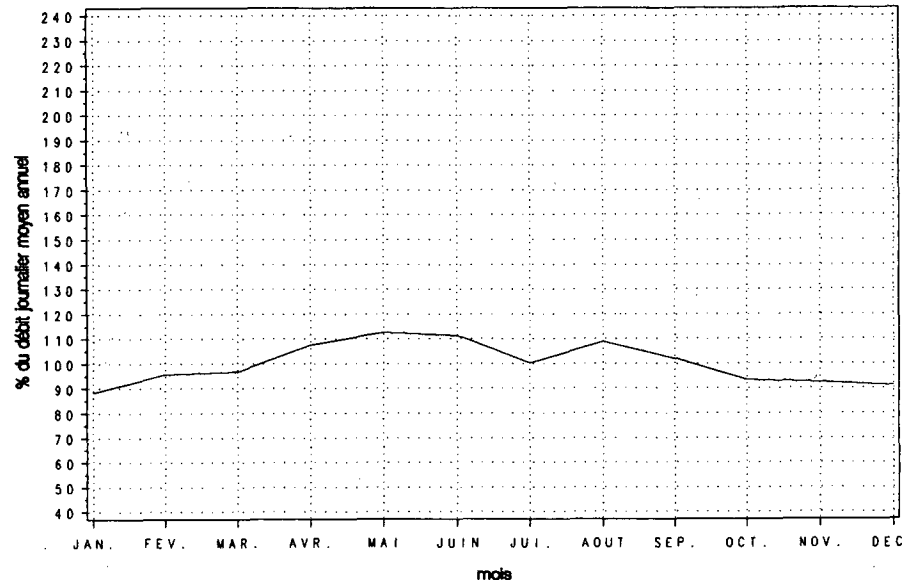

Variations horaires

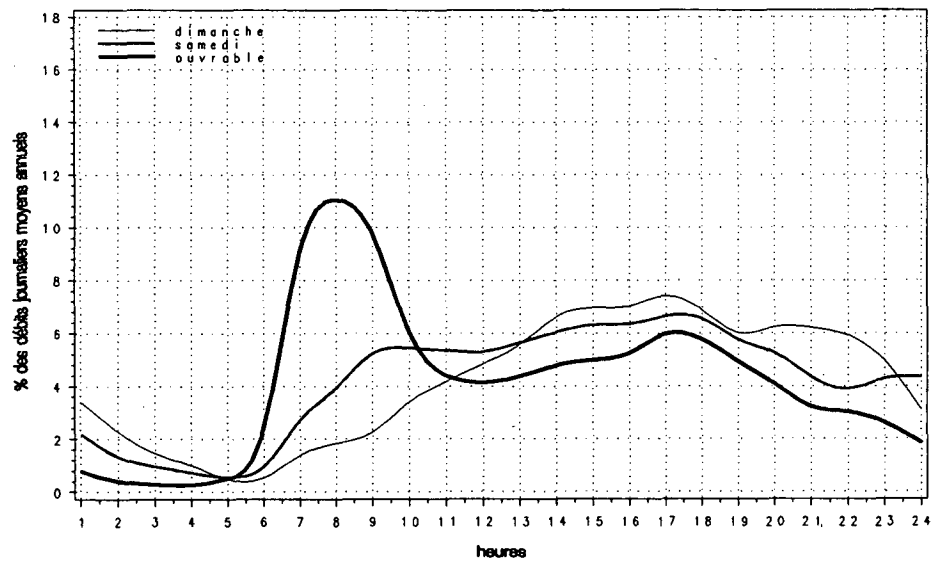

Relation entre les heures de pointe et le djma

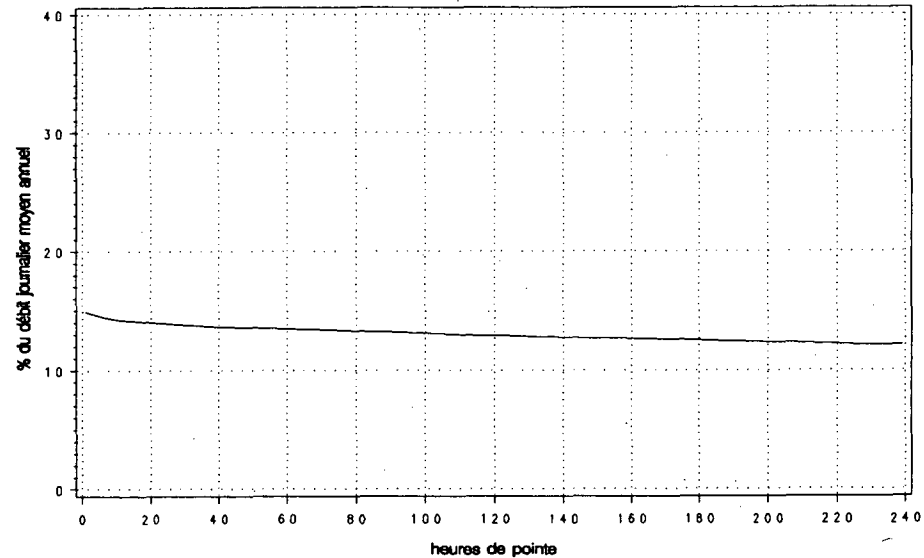

Route Compteur Voie Région Tronçon Section
 0019 300 13 6-3 02 020

MUNICIPALITÉ : Montréal
 pont Papineau

Année	djma	djmh	Années antérieures				Débit journalier maximum	Heures Maximales		
			djme	x augm.	1re	10e		30e	100e	
1987 (x)(1)	53980	48750 90.3	57360 106.3	+7.1	80060 148.3	7520 13.9	6960 12.9	6690 12.4	6390 11.8	
1988 (x)	57130	51610 90.3	59840 104.7	+5.8	73390 128.5	8060 14.1	7230 12.7	6890 12.1	6500 11.4	
1989 (x)	57770	52200 90.4	61930 107.2	+1.1	78930 136.6	7960 13.8	7330 12.7	6890 11.9	6520 11.3	
1990 (x)	56820	52430 92.3	58870 103.6	-1.7	73600 129.5	7090 12.5	6610 11.6	6510 11.5	6270 11.0	
1991 (x)	55520	50540 91.0	58420 105.2	-2.3	73890 133.1	7370 13.3	6900 12.4	6540 11.8	6230 11.2	

(1) (x) : Pourcentage par rapport au djma

Mois	Distribution mensuelle				x annuel
	Débit horaire maximum	Débit journalier maximum	Débit journalier moyen	Total mensuel	
Janvier	6090	58590	48540	1504830	7.4
Février	6230	62050	52000	1455910	7.2
Mars	6260	64630	52310	1621640	8.0
Avril	7110	71900	58800	1764120	8.7
Mai	7230	73370	60940	1889240	9.3
Juin	6900	73890	60190	1805640	8.9
Juillet	6220	69840	55770	1728960	8.5
Août	7370	72230	60110	1863380	9.2
Septembre	6640	70430	57650	1729390	8.5
Octobre	6540	66930	55950	1734460	8.6
Novembre	6210	64720	54440	1633270	8.1
Décembre	---	---	49460	1533220	7.6

Débit moyen annuel: 55520 Total annuel: 20264800

Heures	Répartition horaire journalière					
	Dimanche		Samedi		Jours ouvrables	
	Moyenne	(x)(1)	Moyenne	(x)	Moyenne	(x)
0- 1	1726	4.18	1287	2.90	698	1.13
1- 2	1126	2.73	750	1.69	327	0.53
2- 3	735	1.78	527	1.19	216	0.35
3- 4	512	1.24	423	0.95	188	0.31
4- 5	250	0.60	263	0.59	239	0.39
5- 6	206	0.50	324	0.73	856	1.39
6- 7	403	0.98	791	1.78	3230	5.25
7- 8	635	1.54	1294	2.92	4478	7.28
8- 9	807	1.96	1812	4.08	4216	6.85
9-10	1225	2.97	2095	4.72	2748	4.47
10-11	1625	3.94	2305	5.19	2329	3.79
11-12	2015	4.88	2430	5.47	2461	4.00
12-13	2407	5.83	2700	6.08	2649	4.31
13-14	2858	6.93	2878	6.48	2823	4.59
14-15	2919	7.07	2910	6.56	3142	5.11
15-16	2983	7.23	3057	6.89	4309	7.00
16-17	3027	7.33	3118	7.03	5646	9.18
17-18	2684	6.50	3075	6.93	5864	9.53
18-19	2232	5.41	2417	5.44	4078	6.63
19-20	2280	5.53	2063	4.65	2833	4.61
20-21	2319	5.62	1714	3.86	2267	3.69
21-22	2269	5.50	1597	3.60	2266	3.68
22-23	1963	4.76	1825	4.11	1912	3.11
23-24	1357	3.29	2061	4.64	1467	2.38

Débit moyen journalier: 41270 44380 61510

(1) (x) : x des heures moyennes sur les journées moyennes

Route 0019 Compteur 300 Voie 13 Région 6-3 Tronçon 02 Section 020

MUNICIPALITÉ: Montréal
pont Papineau

Débits journaliers mensuels (valeurs et % (1))

Mois	Dimanche moyen	Lundi moyen	Mardi moyen	Mercredi moyen	Jeudi moyen	Vendredi moyen	Samedi moyen	Jour moyen ajusté (2) 1991	Jour moyen ajusté 1990
Janvier (%)	34560 62.2	53990 97.2	52210 94.0	50710 91.3	55460 99.9	55500 100.0	34200 61.6	48090 86.6	50550 89.0
Février (%)	36980 66.6	55550 100.1	56930 102.5	57820 104.1	55840 100.6	60130 108.3	40730 73.4	52000 93.7	53090 93.4
Mars (%)	38870 70.0	52450 94.5	57440 103.5	60560 109.1	61130 110.1	58870 106.0	41330 74.4	52950 95.4	55380 97.5
Avril (%)	42640 76.8	57500 103.6	63220 113.9	64990 117.1	65560 118.1	68740 123.8	48200 86.8	58690 105.7	58030 102.1
Mai (%)	48110 86.7	57940 104.4	64270 115.8	66860 120.4	67370 121.3	68310 123.0	48830 88.0	60240 108.5	62050 109.2
Juin (%)	45630 82.2	57520 103.6	65720 118.4	68530 123.4	69230 124.7	71570 128.9	49430 89.0	61090 110.0	61840 108.8
Juillet (%)	41940 75.5	56690 102.1	60270 108.6	60970 109.8	60510 109.0	63450 114.3	43940 79.1	55400 99.8	55190 97.1
Août (%)	43370 78.1	62170 112.0	65810 118.5	67200 121.0	68770 123.9	68060 122.6	45010 81.1	60060 108.2	58910 103.7
Septembre (%)	41500 74.7	56590 101.9	63820 114.9	64290 115.8	65390 117.8	68370 123.1	47860 86.2	58260 104.9	60460 106.4
Octobre (%)	39240 70.7	51580 92.9	61190 110.2	62280 112.2	62900 113.3	65520 118.0	44300 79.8	55290 99.6	58430 102.8
Novembre (%)	38440 69.2	56610 102.0	57140 102.9	60760 109.4	61230 110.3	64210 115.7	43110 77.6	54500 98.2	56850 100.1
Décembre (%)	35490 63.9	50450 90.9	51880 93.4	53600 96.5	56740 102.2	58980 106.2	41710 75.1	49840 89.8	51060 89.9
Jour Moyen (%)	40560 73.1	55750 100.4	59990 108.1	61550 110.9	62510 112.6	64310 115.8	44050 79.3	55520 100.0	56820 100.0

(1) % : Pourcentage par rapport au djma ajusté

(2) Jour moyen ajusté : Moyenne authentique des 7 jours de la semaine

Route Compteur Voie Région Tronçon Section
 0019 300 13 6-3 02 020

MUNICIPALITÉ: Montréal
 pont Papineau

Variations journalières

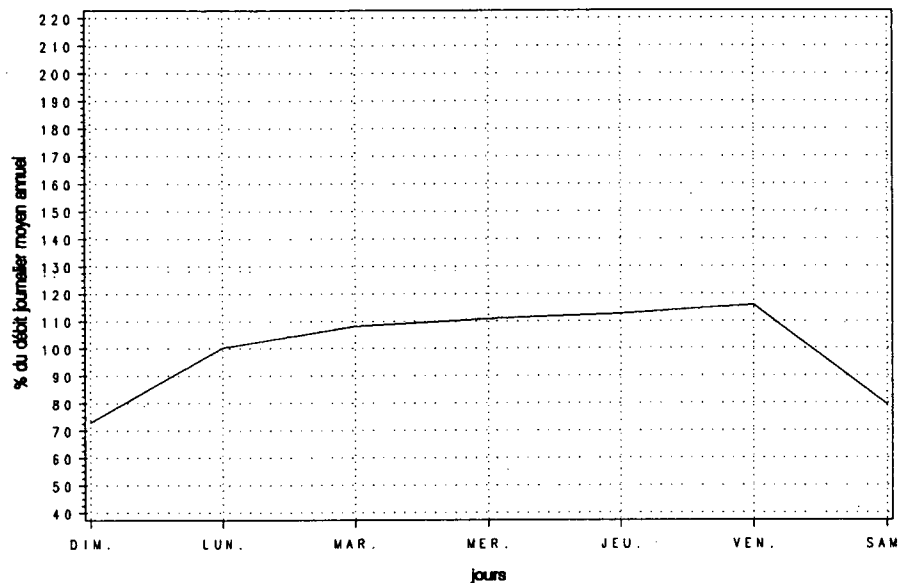

Variations mensuelles

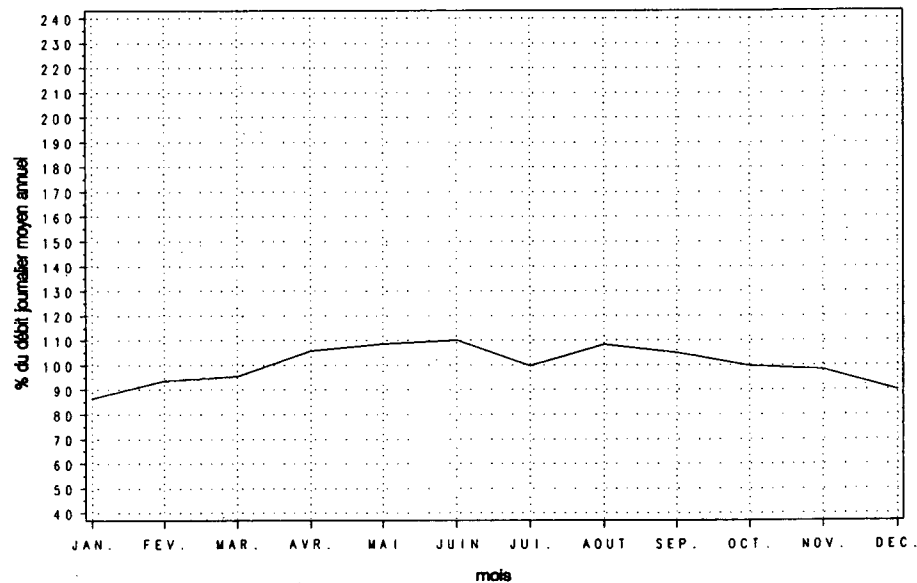

Variations horaires

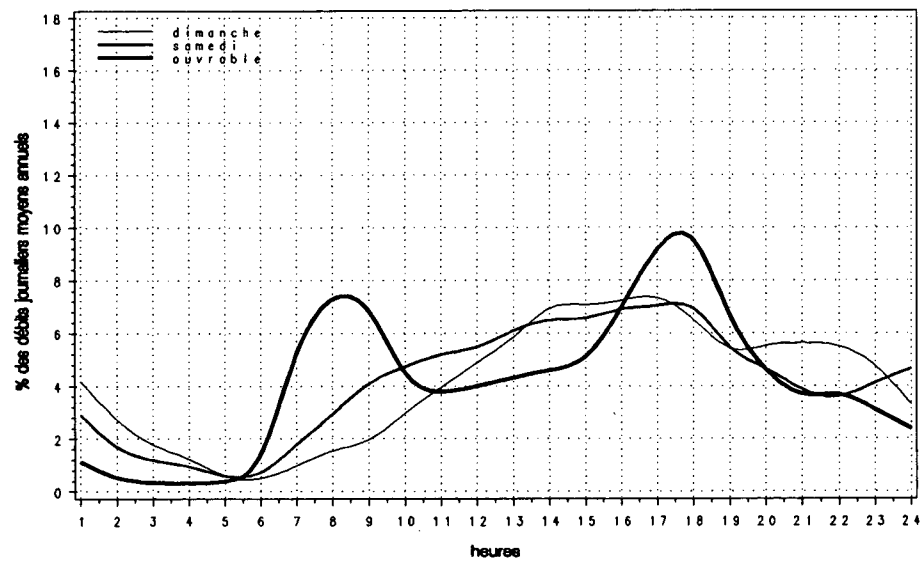

Relation entre les heures de pointe et le djma

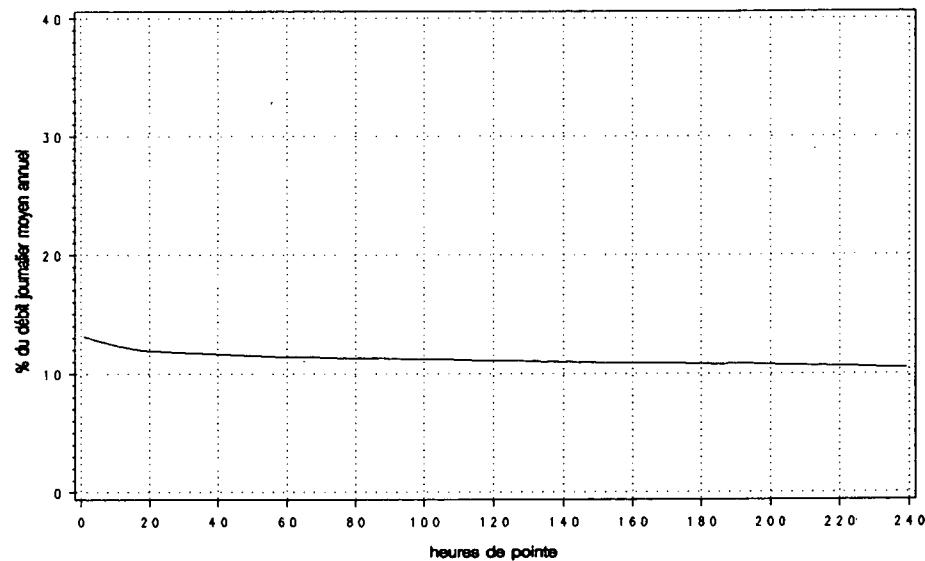

Route Compteur Voie Région Tronçon Section
 0020 010 11 6-3 01 011

MUNICIPALITÉ: Rivière-Beaudette
 1,6 km à l'est de la frontière ontarienne

Année	djma	djmh	Années antérieures			Débit journalier maximum	Heures Maximales			100e
			djme	x	augm.		tre	10e	30e	
1987 (x)(1)	---	---	---	---	---	---	---	---	---	---
1988 (x)	---	---	---	---	---	---	---	---	---	---
1989 (x)	---	---	---	---	---	---	---	---	---	---
1990 (x)	---	---	---	---	---	---	---	---	---	---
1991 (x)	6750	5360	8380	---	14160	1350	1210	1030	830	830
		79.4	124.1		209.8	20.0	17.9	15.3	12.3	

(1) (x) : Pourcentage par rapport au djma

Mois	Distribution mensuelle				
	Débit horaire maximum	Débit journalier maximum	Débit journalier moyen	Total mensuel	x annuel
Janvier	540	6600	4720	146340	5.9
Février	520	6840	5000	139990	5.7
Mars	1200	13000	5850	181320	7.4
Avril	930	8790	6170	185090	7.5
Mai	1050	11650	7110	220260	8.9
Juin	1300	14030	7950	238550	9.7
Juillet	1240	11780	9040	280160	11.4
Août	1050	14160	9310	288610	11.7
Septembre	1330	12640	7150	214480	8.7
Octobre	1350	12450	6790	210430	8.5
Novembre	640	8380	5900	176930	7.2
Décembre	890	8770	5830	180740	7.3
Débit moyen annuel:	6750		Total annuel:	2463750	

Heures	Répartition horaire journalière					
	Dimanche		Samedi		Jours ouvrables	
	Moyenne	(x)(1)	Moyenne	(x)	Moyenne	(x)
0- 1	102	1.57	243	3.82	166	2.41
1- 2	72	1.10	171	2.69	138	2.00
2- 3	48	0.74	129	2.03	139	2.02
3- 4	36	0.55	114	1.80	145	2.10
4- 5	33	0.52	102	1.61	166	2.40
5- 6	41	0.63	111	1.75	210	3.05
6- 7	51	0.78	128	2.01	256	3.71
7- 8	69	1.07	159	2.51	267	3.87
8- 9	100	1.55	213	3.35	265	3.85
9-10	156	2.40	287	4.51	281	4.07
10-11	226	3.48	366	5.75	304	4.40
11-12	288	4.44	409	6.44	314	4.56
12-13	324	4.99	410	6.45	308	4.47
13-14	385	5.94	423	6.66	339	4.92
14-15	457	7.04	437	6.88	395	5.73
15-16	516	7.96	440	6.92	428	6.22
16-17	569	8.76	424	6.66	461	6.70
17-18	573	8.83	393	6.18	466	6.76
18-19	538	8.30	331	5.20	413	6.00
19-20	526	8.10	283	4.45	355	5.15
20-21	479	7.37	256	4.03	311	4.52
21-22	378	5.82	213	3.35	281	4.07
22-23	302	4.66	176	2.77	256	3.72
23-24	221	3.40	139	2.18	225	3.27
Débit moyen journalier:	6490		6360		6890	

(1) (x) : x des heures moyennes sur les journées moyennes

Route Compteur Voie Région Tronçon Section
 0020 010 11 6-3 01 011

MUNICIPALITÉ: Rivière-Beaudette
 1,6 km à l'est de la frontière ontarienne

Débits journaliers mensuels (valeurs et % (1))

Mois	Dimanche moyen	Lundi moyen	Mardi moyen	Mercredi moyen	Jeudi moyen	Vendredi moyen	Samedi moyen	Jour moyen ajusté (2) 1991	Jour moyen ajusté 1990
Janvier (%)	3680 54.5	4230 62.7	4590 68.0	5020 74.4	5200 77.0	6260 92.7	3900 57.8	4700 69.6	---
Février (%)	4150 61.5	4440 65.8	4740 70.2	5310 78.7	5210 77.2	6740 99.9	4420 65.5	5000 74.1	---
Mars (%)	4890 72.4	4520 67.0	5280 78.2	5950 88.1	7590 112.4	8200 121.5	4510 66.8	5850 86.7	---
Avril (%)	5800 85.9	6250 92.6	5940 88.0	6020 89.2	6400 94.8	7600 112.6	5220 77.3	6180 91.6	---
Mai (%)	6520 96.6	7050 104.4	6300 93.3	6480 96.0	7000 103.7	9320 138.1	6700 99.3	7050 104.4	---
Juin (%)	7820 115.9	7900 117.0	6850 101.5	7220 107.0	7580 112.3	10510 155.7	7850 116.3	7960 117.9	---
Juillet (%)	10330 153.0	8460 125.3	7720 114.4	8360 123.9	8840 131.0	10830 160.4	9380 139.0	9130 135.3	---
Août (%)	9820 145.5	7860 116.4	7630 113.0	8340 123.6	9120 135.1	11770 174.4	9920 147.0	9210 136.4	---
Septembre (%)	7980 118.2	7800 115.6	6550 97.0	6790 100.6	6850 101.5	7850 116.3	5850 86.7	7100 105.2	---
Octobre (%)	5940 88.0	6920 102.5	6070 89.9	6280 93.0	6720 99.6	9070 134.4	6850 101.5	6840 101.3	---
Novembre (%)	5300 78.5	5190 76.9	5540 82.1	5680 84.1	6160 91.3	7770 115.1	5320 78.8	5850 86.7	---
Décembre (%)	5010 74.2	5750 85.2	5550 82.2	5270 78.1	6190 91.7	7500 111.1	5840 86.5	5870 87.0	---
Jour Moyen (%)	6440 95.4	6360 94.2	6060 89.8	6390 94.7	6910 102.4	8620 127.7	6310 93.5	6750 100.0	---

(1) % : Pourcentage par rapport au djma ajusté

(2) Jour moyen ajusté : Moyenne authentique des 7 jours de la semaine

Route Compteur Voie Région Tronçon Section
 0020 010 11 6-3 01 011

MUNICIPALITÉ: Rivière-Beaudette
 1,6 km à l'est de la frontière ontarienne

Variations journalières

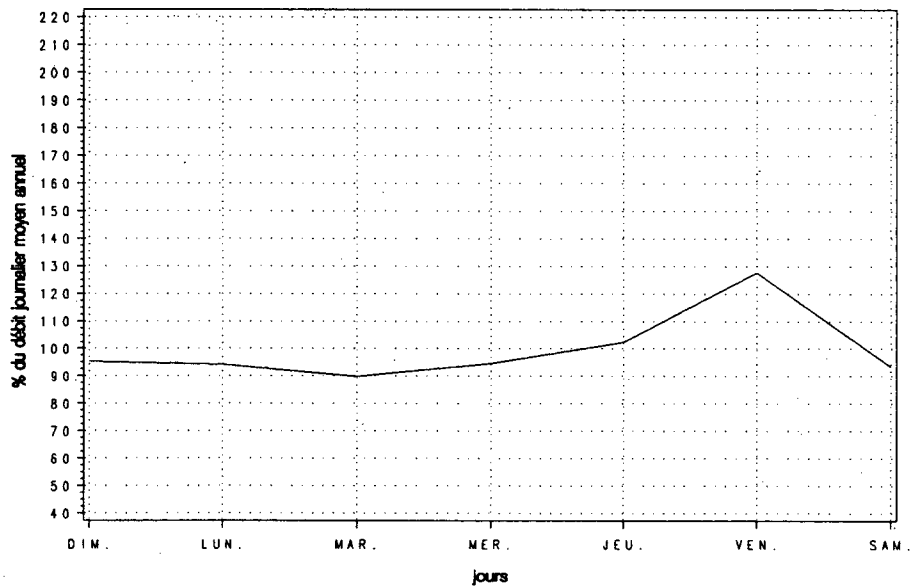

Variations mensuelles

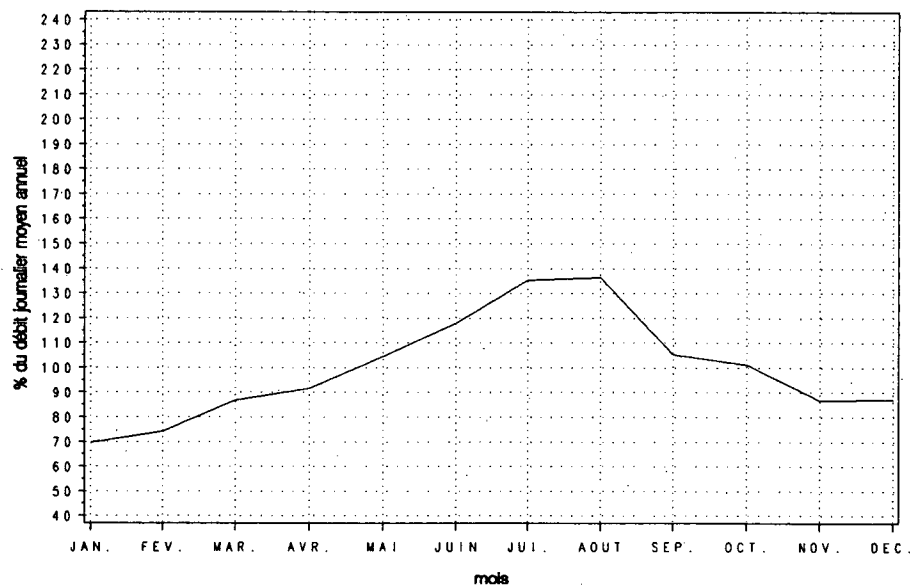

Variations horaires

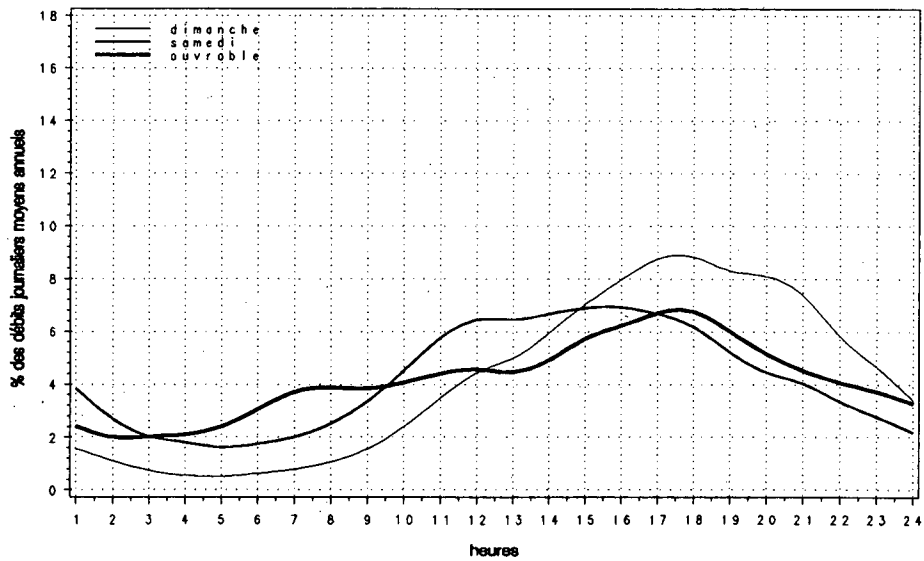

Relation entre les heures de pointe et le djma

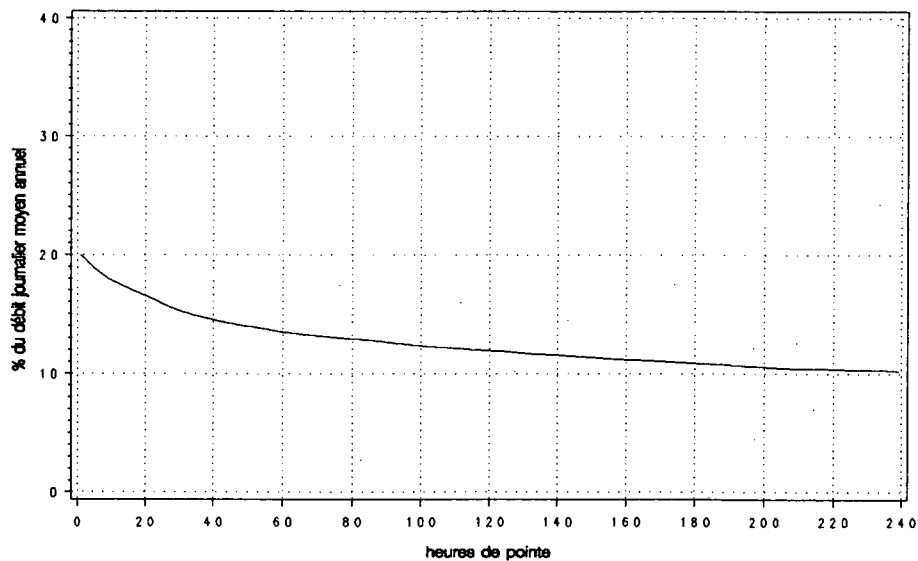

Route Compteur Voie Région Tronçon Section
 0020 010 12 6-3 01 011

MUNICIPALITÉ: Rivière-Beaudette
 1,6 km à l'est de la frontière ontarienne

Année	djmo	djmh	Années antérieures				Débit journalier maximum	Heures journalières	Maximales		
			djme	x	augm.	10e			30e	100e	
1987 (*) (1)	---	---	---	---	---	---	---	---	---	---	---
1988 (*)	---	---	---	---	---	---	---	---	---	---	---
1989 (*)	---	---	---	---	---	---	---	---	---	---	---
1990 (*)	---	---	---	---	---	---	---	---	---	---	---
1991 (*)	6720	5380	8280	---	---	16610	1450	1270	1050	830	---
		80.1	123.2			247.3	21.6	18.9	15.6	12.4	

(1) (*) : Pourcentage par rapport au djmo

Mois	Distribution mensuelle				x annuel
	Débit horaire maximum	Débit journalier maximum	Débit journalier moyen	Total mensuel	
Janvier	1190	8610	4990	154770	6.3
Février	600	6080	5180	145170	5.9
Mars	1240	11560	5810	180170	7.3
Avril	1040	11170	6190	185660	7.6
Mai	1110	12360	6940	215090	8.8
Juin	1450	16610	8080	242440	9.9
Juillet	1050	12630	8960	277640	11.3
Août	970	11800	9150	283610	11.6
Septembre	750	10080	6870	206050	8.4
Octobre	1430	13990	6840	212150	8.7
Novembre	680	7100	5940	178290	7.3
Décembre	830	7340	5510	170950	7.0
Débit moyen annuel:		6720	Total annuel:		2452800

Heures	Répartition horaire journalière					
	Dimanche		Samedi		Jours ouvrables	
	Moyenne	(*) (1)	Moyenne	(*)	Moyenne	(*)
0-1	101	1.39	142	2.44	141	2.08
1-2	69	0.95	114	1.96	100	1.48
2-3	53	0.73	87	1.50	80	1.18
3-4	49	0.68	84	1.44	68	1.01
4-5	39	0.54	89	1.53	79	1.16
5-6	47	0.65	119	2.06	111	1.63
6-7	83	1.15	175	3.01	182	2.68
7-8	132	1.83	238	4.09	261	3.85
8-9	198	2.74	311	5.36	282	4.17
9-10	313	4.33	416	7.17	358	5.29
10-11	429	5.93	499	8.59	415	6.13
11-12	502	6.93	485	8.35	413	6.10
12-13	529	7.31	419	7.21	399	5.89
13-14	566	7.81	390	6.72	401	5.93
14-15	607	8.38	378	6.51	430	6.35
15-16	599	8.27	342	5.89	453	6.69
16-17	558	7.70	304	5.23	465	6.87
17-18	516	7.12	268	4.61	433	6.39
18-19	457	6.30	230	3.96	391	5.77
19-20	408	5.63	193	3.32	333	4.92
20-21	349	4.83	159	2.74	300	4.43
21-22	272	3.76	136	2.34	261	3.86
22-23	211	2.92	121	2.09	226	3.33
23-24	155	2.13	113	1.95	198	2.92
Débit moyen journalier:		7240	5810		6770	

(1) (*) : x des heures moyennes sur les journées moyennes

Route 0020 Compteur 010 Voie 12 Région 6-3 Tronçon 01 Section 011

MUNICIPALITÉ: Rivière-Beaudette
1,6 km à l'est de la frontière ontarienne

Débits journaliers mensuels (valeurs et % (1))

Mois	Dimanche moyen	Lundi moyen	Mardi moyen	Mercredi moyen	Jeudi moyen	Vendredi moyen	Samedi moyen	Jour moyen ajusté (2) 1991	Jour moyen ajusté 1990
Janvier	4940	4930	5600	5340	5250	5170	3430	4950	---
(%)	73.5	73.4	83.3	79.5	78.1	76.9	51.0	73.7	---
Février	5730	5390	5180	5390	5110	5710	3790	5190	---
(%)	85.3	80.2	77.1	80.2	76.0	85.0	56.4	77.2	---
Mars	6770	5330	5690	5850	6340	6500	4190	5810	---
(%)	100.7	79.3	84.7	87.1	94.3	96.7	62.4	86.5	---
Avril	6620	7070	6010	5980	6140	6670	4660	6160	---
(%)	98.5	105.2	89.4	89.0	91.4	99.3	69.3	91.7	---
Mai	7230	8090	6410	6530	6570	8070	5590	6930	---
(%)	107.6	120.4	95.4	97.2	97.8	120.1	83.2	103.1	---
Juin	8500	7110	6730	7040	7490	11010	8480	8050	---
(%)	126.5	105.8	100.1	104.8	111.5	163.8	126.2	119.8	---
Juillet	11060	8500	7640	8090	8290	10740	9030	9050	---
(%)	164.6	126.5	113.7	120.4	123.4	159.8	134.4	134.7	---
Août	10410	8640	8280	8310	8440	10810	8960	9120	---
(%)	154.9	128.6	123.2	123.7	125.6	160.9	133.3	135.7	---
Septembre	6760	5990	6660	6670	6910	8980	6350	6900	---
(%)	100.6	89.1	99.1	99.3	102.8	133.6	94.5	102.7	---
Octobre	6920	8250	6030	6450	6550	8330	5770	6900	---
(%)	103.0	122.8	89.7	96.0	97.5	124.0	85.9	102.7	---
Novembre	6600	5990	5840	5850	5940	6770	4720	5960	---
(%)	98.2	89.1	86.9	87.1	88.4	100.7	70.2	88.7	---
Décembre	5500	6080	4920	5070	5930	6370	4740	5520	---
(%)	81.8	90.5	73.2	75.4	88.2	94.8	70.5	82.1	---
Jour Moyen	7250	6780	6250	6380	6580	7930	5810	6720	---
(%)	107.9	100.9	93.0	94.9	97.9	118.0	86.5	100.0	---

(1) % : Pourcentage par rapport au djma ajusté

(2) Jour moyen ajusté : Moyenne authentique des 7 jours de la semaine

Route Compteur Voie Région Tronçon Section
 0020 010 12 6-3 01 011

MUNICIPALITÉ: Rivière-Beaudette
 1,6 km à l'est de la frontière ontarienne

Variations journalières

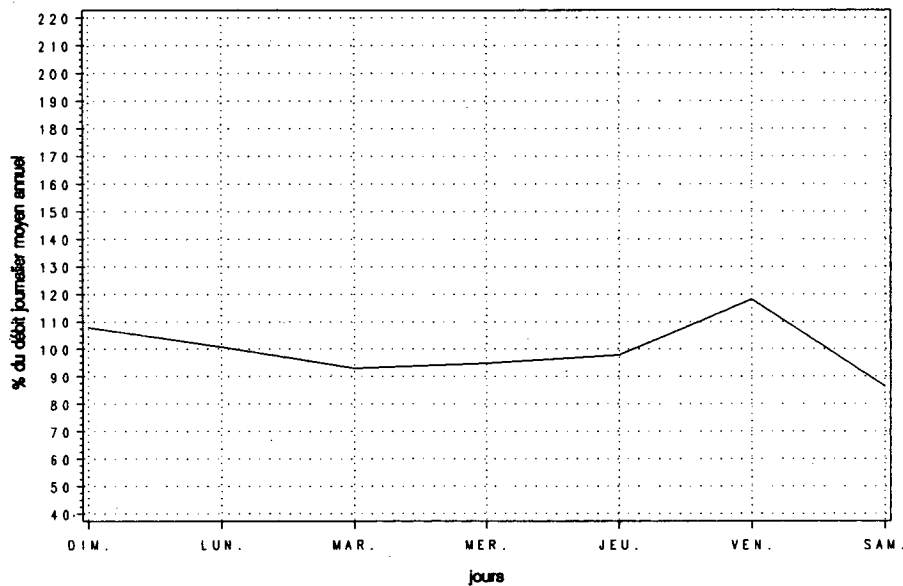

Variations mensuelles

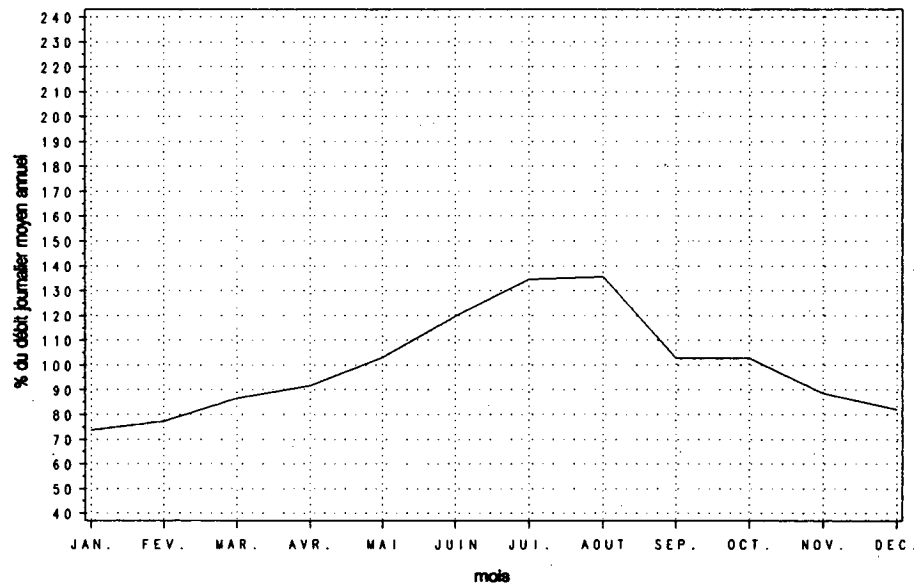

Variations horaires

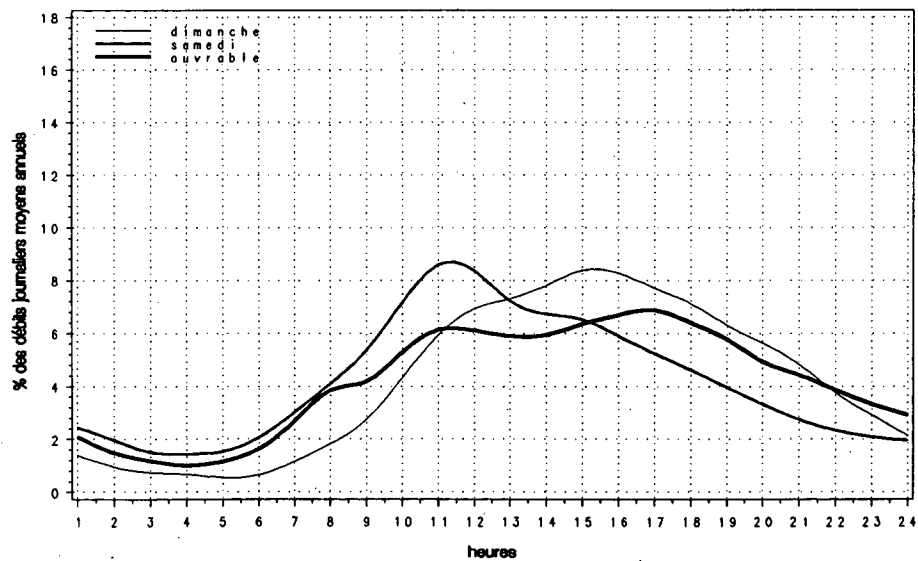

Relation entre les heures de pointe et le djma

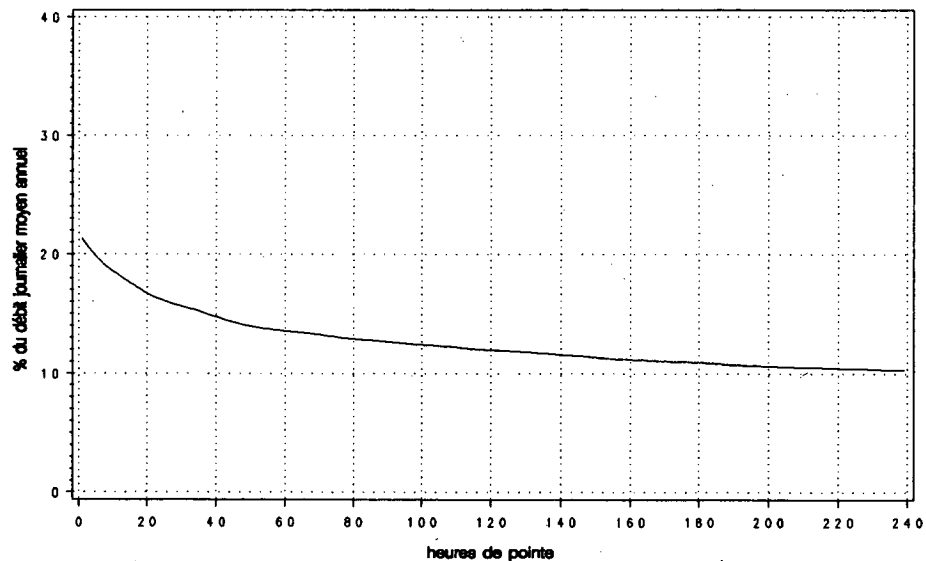

Route Compteur Voie Région Tronçon Section
 0020 010 13 6-3 01 011

MUNICIPALITÉ: Rivière-Beaudette
 1,6 km à l'est de la frontière ontarienne

Année	djma	djmh	Années antérieures		Débit journalier maximum	Heures journalières	Maximales		
			djme	x augm.			1re	10e	30e
1987 (*) (1)	12580	9700 77.1	16070 127.7	+9.9	25320 201.3	2360 18.8	2020 16.1	1730 13.8	1490 11.8
1988 (*)	13240	10460 79.0	16710 126.2	+5.2	27090 204.6	2310 17.4	2080 15.7	1790 13.5	1560 11.8
1989 (*)	13840	11070 80.0	17470 126.2	+4.6	27100 195.8	2420 17.5	2060 14.9	1830 13.2	1620 11.7
1990 (*)	---	---	---	---	---	---	---	---	---
1991 (*)	13460	10770 80.0	16610 123.4	---	30480 226.4	2580 19.2	2090 15.6	1800 13.3	1540 11.4

(1) (*) : Pourcentage par rapport au djma

Mois	Distribution mensuelle				
	Débit horaire maximum	Débit journalier maximum	Débit journalier moyen	Total mensuel	x annuel
Janvier	1490	12330	9810	304260	6.2
Février	1000	12630	10180	285160	5.8
Mars	1830	21200	11660	361480	7.4
Avril	1800	19960	12360	370750	7.5
Mai	1970	22200	14040	435360	8.9
Juin	2190	30480	16040	481170	9.8
Juillet	1800	22910	17970	557210	11.3
Août	1860	25780	18460	572230	11.6
Septembre	1800	18250	13850	415460	8.5
Octobre	2580	25160	13630	422580	8.6
Novembre	1140	15270	11840	355220	7.2
Décembre	1420	15510	11370	352430	7.2
Débit moyen annuel:	13460		Total annuel:	4912900	

Heures	Répartition horaire journalière					
	Dimanche		Samedi		Jours ouvrables	
	Moyenne	(*) (1)	Moyenne	(*)	Moyenne	(*)
0-1	200	1.45	384	3.16	305	2.24
1-2	139	1.01	284	2.34	238	1.75
2-3	100	0.73	215	1.77	220	1.61
3-4	84	0.61	198	1.63	214	1.57
4-5	72	0.52	191	1.58	245	1.80
5-6	87	0.63	230	1.90	322	2.36
6-7	133	0.97	302	2.49	439	3.22
7-8	201	1.46	395	3.26	529	3.88
8-9	299	2.18	524	4.32	548	4.02
9-10	468	3.40	702	5.79	638	4.68
10-11	652	4.74	863	7.11	717	5.26
11-12	784	5.70	893	7.36	725	5.32
12-13	848	6.16	829	6.83	707	5.18
13-14	943	6.85	813	6.70	740	5.43
14-15	1058	7.69	815	6.72	825	6.05
15-16	1110	8.07	782	6.44	882	6.47
16-17	1120	8.14	728	6.00	926	6.80
17-18	1086	7.89	661	5.45	899	6.59
18-19	991	7.20	561	4.62	804	5.90
19-20	934	6.79	476	3.92	688	5.05
20-21	830	6.03	415	3.42	612	4.49
21-22	647	4.70	348	2.87	542	3.98
22-23	510	3.71	297	2.45	482	3.54
23-24	371	2.70	252	2.08	423	3.11
Débit moyen journalier:	13760		12130		13630	

(1) (*) : x des heures moyennes sur les journées moyennes

Route Compteur Voie Région Tronçon Section
 0020 010 13 6-3 01 011

MUNICIPALITÉ: Rivière-Beaudette
 1,6 km à l'est de la frontière ontarienne

Débits journaliers mensuels (valeurs et % (1))									
Mois	Dimanche moyen	Lundi moyen	Mardi moyen	Mercredi moyen	Jeudi moyen	Vendredi moyen	Samedi moyen	Jour moyen ajusté (2) 1991	Jour moyen ajusté 1990
Janvier	9210	9160	10190	10360	10450	11620	7330	9760	---
(%)	68.4	68.1	75.7	77.0	77.6	86.3	54.5	72.5	---
Février	9880	9820	9910	10690	10320	12450	8210	10180	---
(%)	73.4	73.0	73.6	79.4	76.7	92.5	61.0	75.6	---
Mars	11660	9850	10970	11800	13940	14700	8700	11660	---
(%)	86.6	73.2	81.5	87.7	103.6	109.2	64.6	86.6	---
Avril	12410	13330	11950	12000	12530	14270	9880	12340	---
(%)	92.2	99.0	88.8	89.2	93.1	106.0	73.4	91.7	---
Mai	13750	15140	12700	13020	13570	17380	12290	13980	---
(%)	102.2	112.5	94.4	96.7	100.8	129.1	91.3	103.9	---
Juin	16350	15010	13580	14260	15070	21520	16330	16020	---
(%)	121.5	111.5	100.9	105.9	112.0	159.9	121.3	119.0	---
Juillet	21390	16340	15370	16510	17180	21570	18900	18180	---
(%)	158.9	121.4	114.2	122.7	127.6	160.3	140.4	135.1	---
Août	20220	16510	15910	16650	17560	22580	18870	18330	---
(%)	150.2	122.7	118.2	123.7	130.5	167.8	140.2	136.2	---
Septembre	15150	12580	13210	13310	13650	16830	12210	13850	---
(%)	112.6	93.5	98.1	98.9	101.4	125.0	90.7	102.9	---
Octobre	12850	15170	12100	12730	13270	17390	12610	13730	---
(%)	95.5	112.7	89.9	94.6	98.6	129.2	93.7	102.0	---
Novembre	11900	11180	11380	11530	12100	14540	10040	11810	---
(%)	88.4	83.1	84.5	85.7	89.9	108.0	74.6	87.7	---
Décembre	10660	11830	10470	10340	12120	13870	10580	11410	---
(%)	79.2	87.9	77.8	76.8	90.0	103.0	78.6	84.8	---
Jour Moyen	13790	12990	12310	12770	13480	16560	12160	13460	---
(%)	102.5	96.5	91.5	94.9	100.1	123.0	90.3	100.0	---

(1) % : Pourcentage par rapport au djma ajusté

(2) Jour moyen ajusté : Moyenne authentique des 7 jours de la semaine

Route Compteur Voie Région Tronçon Section
 0020 010 13 6-3 01 011

MUNICIPALITÉ: Rivière-Beaudette
 1,6 km à l'est de la frontière ontarienne

Variations journalières

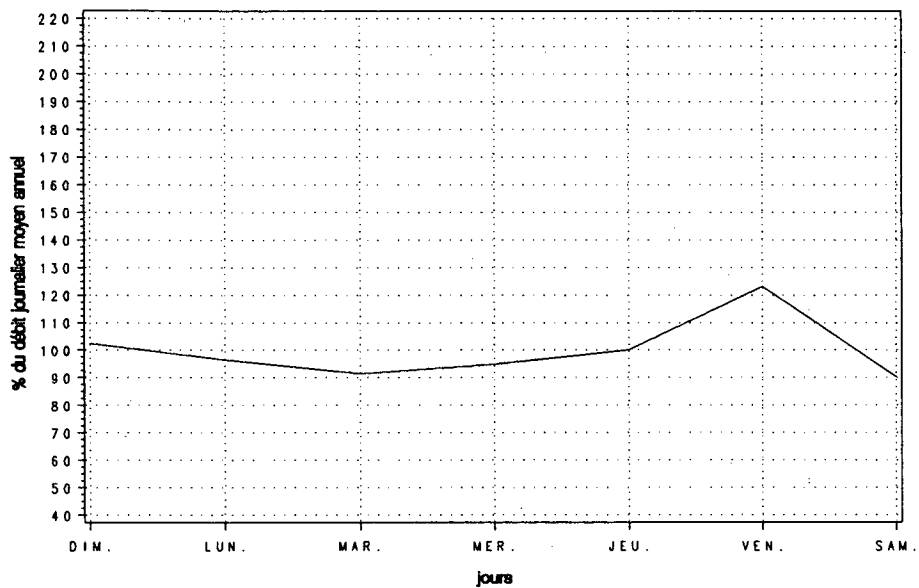

Variations mensuelles

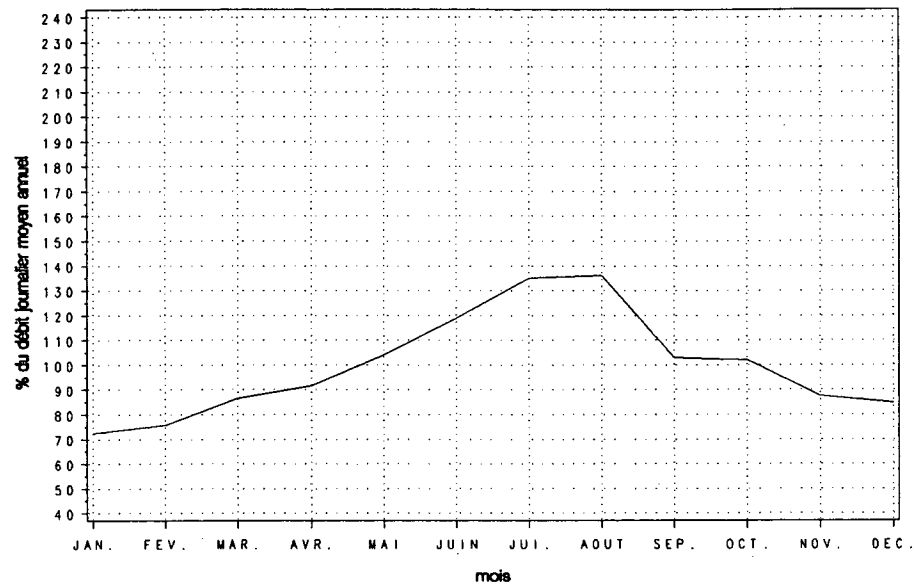

Variations horaires

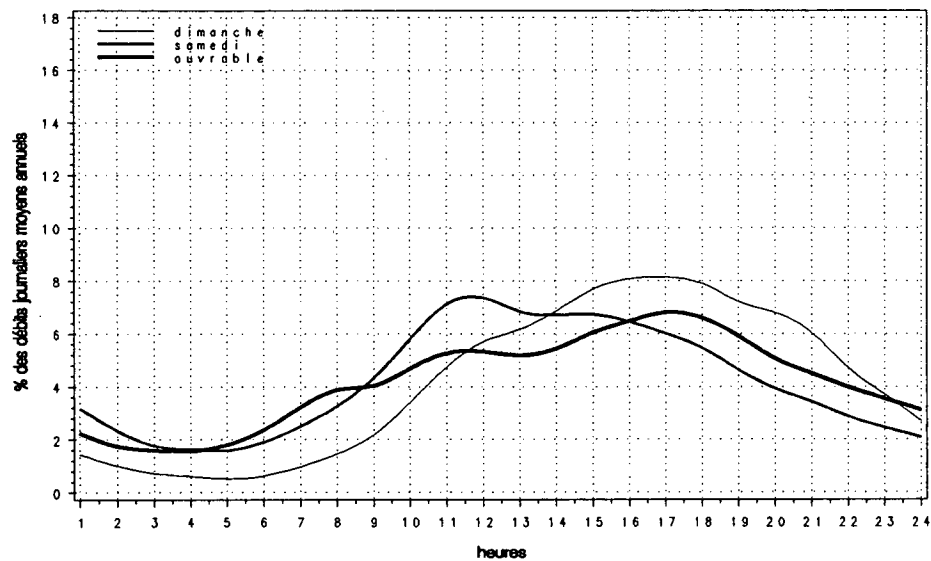

Relation entre les heures de pointe et le djma

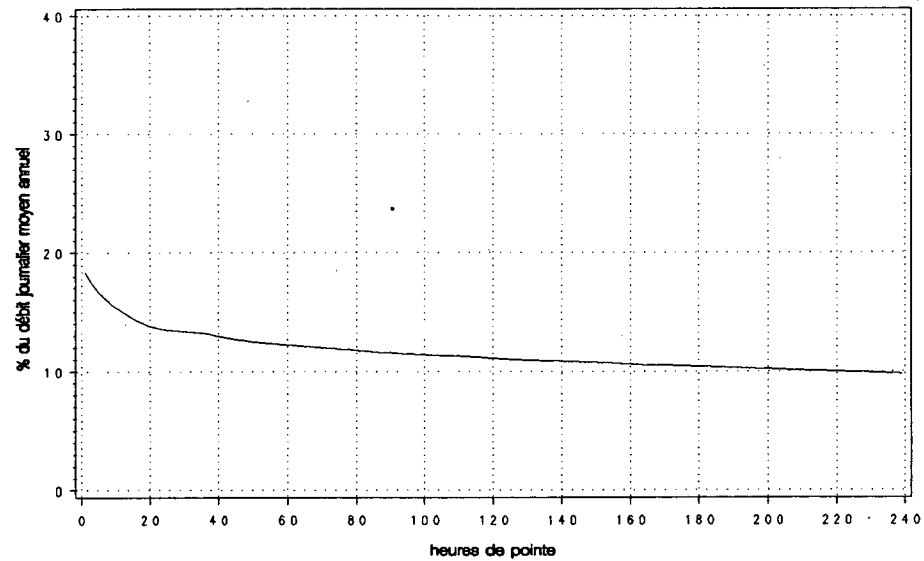

Route Compteur Voie Région Tronçon Section
 0020 120 11 6-3 01 050

MUNICIPALITÉ: Pointe-Claire
 à 0,3 km à l'est du boul. des Sources, face à la
 rue Strathmore

Année	djma	dijnh	djm	x augm.	Années antérieures				
					Débit journalier maximum	Heures journalières	Maximales 10e	30e	100e
1987 (x)(1)	---	---	---	-15.5	27040	0	0	0	0
1988 (x)	---	---	---	---	30890	0	0	0	0
1989 (x)	19970	20320 101.8	19130 95.8	+1.1	26250 131.4	4240 21.2	4020 20.1	3900 19.5	3570 17.9
1990 (x)	---	---	---	---	---	---	---	---	---
1991 (x)	22150	20540 92.7	23730 107.1	---	27390 123.6	4110 18.5	3970 17.9	3890 17.5	3520 15.9

(1) (x) : Pourcentage par rapport au djma

Heures	Répartition horaire journalière					
	Dimanche		Samedi		Jours ouvrables	
	Moyenne	(x)(1)	Moyenne	(x)	Moyenne	(x)
0- 1	453	3.01	340	2.04	165	0.70
1- 2	292	1.94	218	1.31	85	0.36
2- 3	189	1.26	153	0.92	57	0.24
3- 4	132	0.88	119	0.72	50	0.21
4- 5	64	0.43	64	0.38	56	0.24
5- 6	81	0.54	113	0.68	244	1.03
6- 7	155	1.03	264	1.58	1310	5.56
7- 8	264	1.75	490	2.94	3519	14.93
8- 9	394	2.62	776	4.66	3123	13.25
9-10	604	4.02	921	5.53	1447	6.14
10-11	779	5.18	1010	6.06	1034	4.38
11-12	844	5.61	1055	6.33	984	4.18
12-13	965	6.41	1098	6.59	991	4.20
13-14	1065	7.08	1133	6.80	1058	4.49
14-15	1099	7.31	1129	6.78	1113	4.72
15-16	1126	7.49	1136	6.82	1254	5.32
16-17	1233	8.20	1123	6.74	1429	6.06
17-18	1095	7.28	1124	6.74	1398	5.93
18-19	922	6.13	1037	6.22	1172	4.97
19-20	822	5.47	886	5.32	940	3.99
20-21	816	5.43	687	4.12	668	2.83
21-22	740	4.92	614	3.69	613	2.60
22-23	544	3.61	560	3.36	492	2.09
23-24	365	2.42	613	3.68	393	1.67
Débit moyen journalier:		15040	16660		23580	

(1) (x) : x des heures moyennes sur les journées moyennes

Mois	Distribution mensuelle				
	Débit horaire maximum	Débit journalier maximum	Débit journalier moyen	Total mensuel	x annuel
Janvier	3970	24330	19460	603290	7.5
Février	4070	25650	20900	585200	7.2
Mars	4110	27390	21270	659330	8.2
Avril	4040	26650	21430	642950	8.0
Mai	3980	27170	22710	703910	8.7
Juin	3790	27240	22690	680750	8.4
Juillet	---	---	24490	759190	9.4
Août	---	---	24160	748960	9.3
Septembre	---	---	23520	705600	8.7
Octobre	---	---	22920	710520	8.8
Novembre	---	---	21600	648000	8.0
Décembre	---	---	20570	637670	7.9
Débit moyen annuel:		22150	Total annuel:		8084750

Route Compteur Voie Région Tronçon Section
 0020 120 11 6-3 01 050

MUNICIPALITÉ: Pointe-Claire
 à 0,3 km à l'est du boul. des Sources, face à la
 rue Strathmore

Débits journaliers mensuels (valeurs et % (1))

Mois	Dimanche moyen	Lundi moyen	Mardi moyen	Mercredi moyen	Jeudi moyen	Vendredi moyen	Samedi moyen	Jour moyen ajusté (2) 1991	Jour moyen ajusté 1990
Janvier (%)	12940 58.4	21870 98.7	20680 93.4	20660 93.3	22420 101.2	22740 102.7	13580 61.3	19270 87.0	---
Février (%)	14140 63.8	22420 101.2	22980 103.7	23320 105.3	22380 101.0	24750 111.7	16320 73.7	20900 94.4	---
Mars (%)	15200 68.6	21110 95.3	23860 107.7	24250 109.5	25320 114.3	24590 111.0	16440 74.2	21540 97.2	---
Avril (%)	14860 67.1	22090 99.7	22770 102.8	23040 104.0	23840 107.6	25370 114.5	17550 79.2	21360 96.4	---
Mai (%)	16420 74.1	21710 98.0	24360 110.0	24690 111.5	25230 113.9	26650 120.3	17780 80.3	22410 101.2	---
Juin (%)	17190 77.6	24080 108.7	24190 109.2	24540 110.8	25760 116.3	27180 122.7	18360 82.9	23040 104.0	---
Juillet (%)	---	---	24920 112.5	---	---	27170 122.7	---	24490 110.6	---
Août (%)	---	---	---	---	---	---	---	24160 109.1	---
Septembre (%)	---	---	---	---	---	---	---	23520 106.2	---
Octobre (%)	---	---	---	---	---	---	---	22920 103.5	---
Novembre (%)	---	---	---	---	---	---	---	21600 97.5	---
Décembre (%)	---	---	---	---	---	---	---	20570 92.9	---
Jour Moyen (%)	19071 86.1	22475 101.5	23185 104.7	23438 105.8	24448 110.4	24788 111.9	17630 79.6	22150 100.0	---

(1) % : Pourcentage par rapport au djma ajusté

(2) Jour moyen ajusté : Moyenne authentique des 7 jours de la semaine

Route Compteur Voie Région Tronçon Section
 0020 120 11 6-3 01 050

MUNICIPALITÉ: Pointe-Claire
 à 0,3 km à l'est du boul. des Sources, face à la
 rue Strathmore

Variations journalières

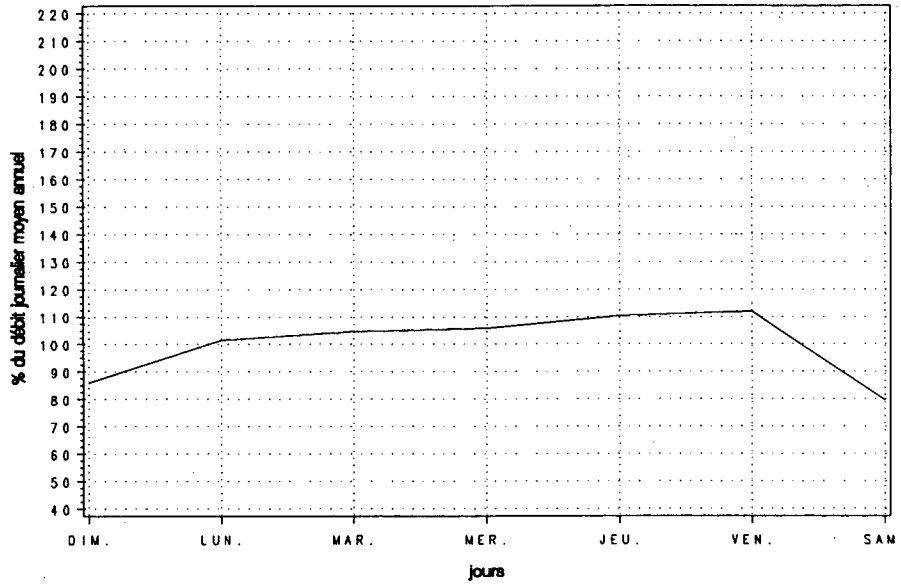

Variations mensuelles

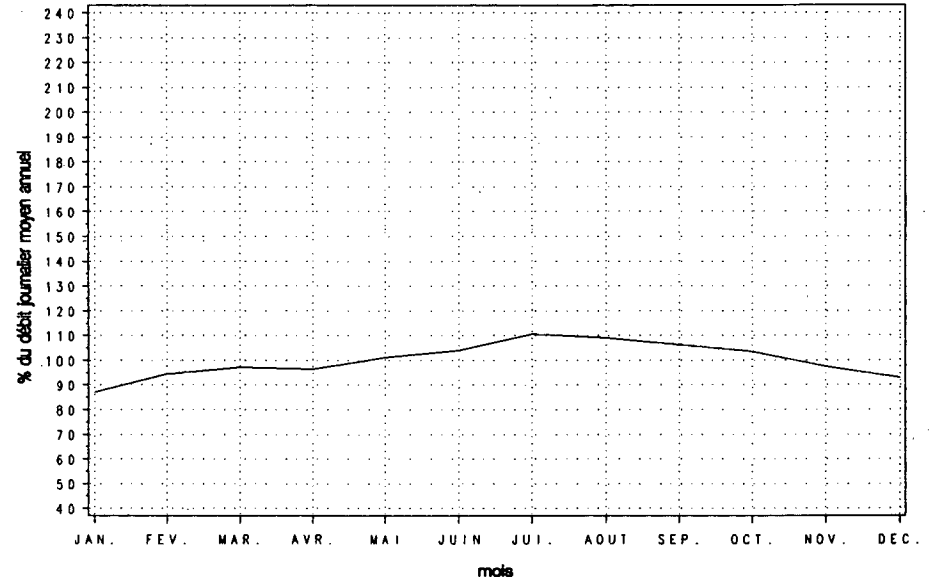

Variations horaires

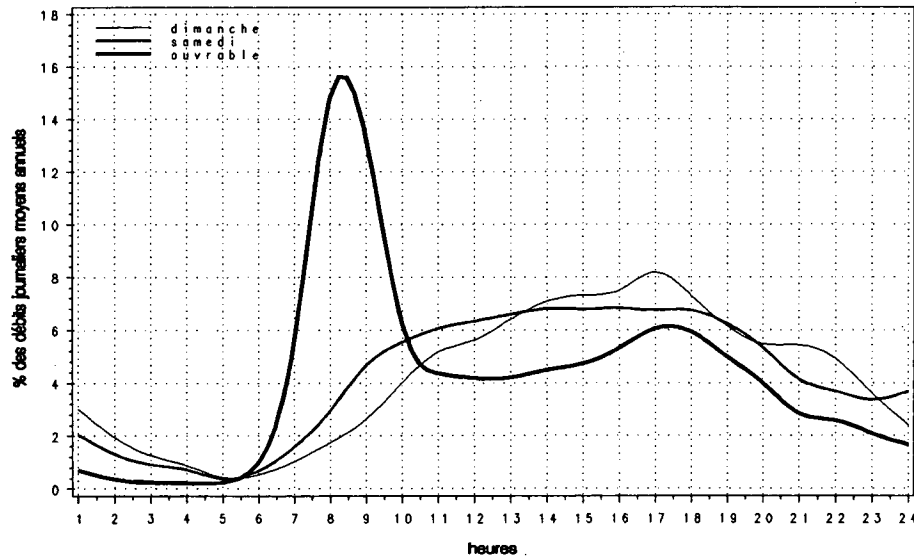

Relation entre les heures de pointe et le djma

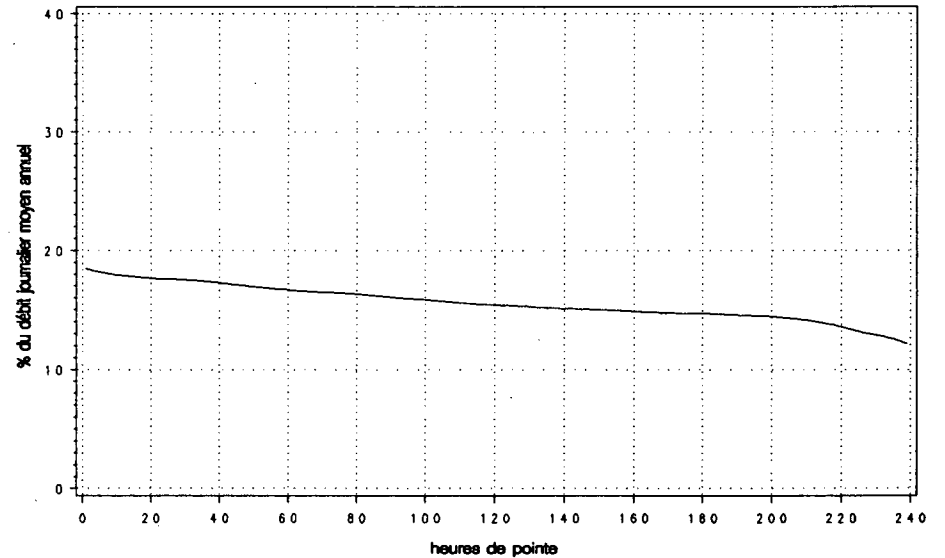

Route Compteur Voie Région Tronçon Section
 0020 120 12 6-3 01 050

MUNICIPALITÉ: Pointe-Claire
 à 0,3 km à l'est du boul. des Sources, face à la
 rue Strathmore

Année	djma	djmh	Années antérieures				Heures Maximales			
			djme	* augm.	Débit journalier maximum	1re	10e	30e	100e	
1987 (*) (1)	---	---	---	---	---	---	---	---	---	
1988 (*)	---	---	---	---	---	---	---	---	---	
1989 (*)	21090	21270 100.9	20170 95.6	+2.1	27700 131.3	3490 16.5	3380 16.0	3300 15.6	3130 14.8	
1990 (*)	---	---	---	---	---	---	---	---	---	
1991 (*)	23070	21460 93.0	24230 105.0	---	28770 124.7	3580 15.5	3510 15.2	3440 14.9	3220 13.9	

(1) (*) : Pourcentage par rapport au djma

Mois	Distribution mensuelle				* annuel
	Débit horaire maximum	Débit journalier maximum	Débit journalier moyen	Total mensuel	
Janvier	3510	24690	20450	633980	7.5
Février	3460	25800	21830	611360	7.3
Mars	3510	27380	22130	685990	8.1
Avril	3510	27480	23470	704230	8.4
Mai	3580	28670	24080	746580	8.9
Juin	3510	28770	23370	701180	8.3
Juillet	---	---	23780	737300	8.8
Août	---	---	25210	781510	9.3
Septembre	---	---	24540	736200	8.7
Octobre	---	---	23910	741210	8.8
Novembre	---	---	22540	676200	8.0
Décembre	---	---	21460	665260	7.9
Débit moyen annuel: 23070		Total annuel: 8420550			

Heures	Répartition horaire journalière					
	Dimanche		Samedi		Jours ouvrables	
	Moyenne (*)	(1)	Moyenne (*)		Moyenne (*)	
0- 1	680	4.05	586	3.34	332	1.34
1- 2	432	2.58	341	1.95	155	0.63
2- 3	279	1.67	217	1.24	88	0.35
3- 4	199	1.19	169	0.97	66	0.27
4- 5	100	0.60	96	0.55	50	0.20
5- 6	68	0.41	93	0.53	112	0.45
6- 7	120	0.72	208	1.18	516	2.09
7- 8	228	1.36	379	2.16	1033	4.18
8- 9	327	1.95	576	3.29	1295	5.23
9-10	474	2.83	754	4.30	931	3.76
10-11	702	4.19	942	5.37	898	3.63
11-12	908	5.41	1045	5.96	1000	4.04
12-13	1121	6.68	1152	6.57	1094	4.42
13-14	1282	7.65	1224	6.98	1075	4.34
14-15	1294	7.72	1251	7.13	1270	5.13
15-16	1290	7.69	1296	7.39	1909	7.72
16-17	1334	7.95	1331	7.59	2786	11.26
17-18	1211	7.22	1263	7.20	3233	13.07
18-19	977	5.82	964	5.50	2167	8.76
19-20	854	5.09	782	4.46	1267	5.12
20-21	900	5.37	689	3.93	1003	4.05
21-22	818	4.88	631	3.60	943	3.81
22-23	688	4.10	661	3.77	829	3.35
23-24	483	2.88	889	5.07	687	2.78
Débit moyen journalier: 16770		17540		24740		

(1) (*) : * des heures moyennes sur les journées moyennes

Route Compteur Voie Région Tronçon Section
 0020 120 12 6-3 01 050

MUNICIPALITÉ: Pointe-Claire
 à 0,3 km à l'est du boul. des Sources, face à la
 rue Strathmore

Débits journaliers mensuels (valeurs et % (1))

Mois	Dimanche moyen	Lundi moyen	Mardi moyen	Mercredi moyen	Jeudi moyen	Vendredi moyen	Samedi moyen	Jour moyen ajusté (2) 1991	Jour moyen ajusté 1990
Janvier (%)	14090 61.0	22660 98.1	21890 94.7	21820 94.4	23380 101.2	23500 101.7	14380 62.2	20250 87.6	---
Février (%)	15670 67.8	23250 100.6	23970 103.7	24580 106.4	23450 101.5	25100 108.6	16800 72.7	21830 94.5	---
Mars (%)	16890 73.1	22120 95.7	24520 106.1	25270 109.3	25930 112.2	24610 106.5	17420 75.4	22390 96.9	---
Avril (%)	17100 74.0	23720 102.6	25250 109.3	25620 110.9	26280 113.7	27150 117.5	18690 80.9	23400 101.3	---
Mai (%)	17640 76.3	24750 107.1	25610 110.8	26120 113.0	26600 115.1	27490 119.0	18390 79.6	23800 103.0	---
Juin (%)	18700 80.9	22740 98.4	24230 104.8	25680 111.1	27170 117.6	28140 121.8	19170 83.0	23690 102.5	---
Juillet (%)	---	18780 81.3	23850 103.2	25800 111.6	27380 118.5	28180 121.9	19460 84.2	24270 105.0	---
Août (%)	---	---	---	---	---	---	---	25210 109.1	---
Septembre (%)	---	---	---	---	---	---	---	24540 106.2	---
Octobre (%)	---	---	---	---	---	---	---	23910 103.5	---
Novembre (%)	---	---	---	---	---	---	---	22540 97.5	---
Décembre (%)	---	---	---	---	---	---	---	21460 92.9	---
Jour Moyen (%)	20347 88.0	22973 99.4	24061 104.1	24681 106.8	25676 111.1	25694 111.2	18312 79.2	23110 100.0	---

(1) % : Pourcentage par rapport au djma ajusté

(2) Jour moyen ajusté : Moyenne authentique des 7 jours de la semaine

Route Compteur Voie Région Tronçon Section
 0020 120 12 6-3 01 050

MUNICIPALITÉ: Pointe-Claire
 à 0,3 km à l'est du boul. des Sources, face à la
 rue Strathmore

Variations journalières

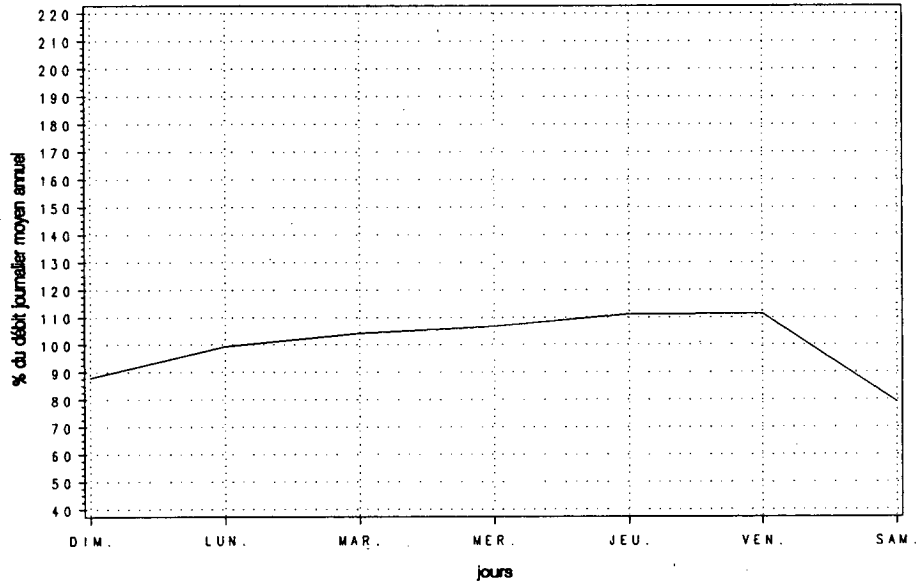

Variations mensuelles

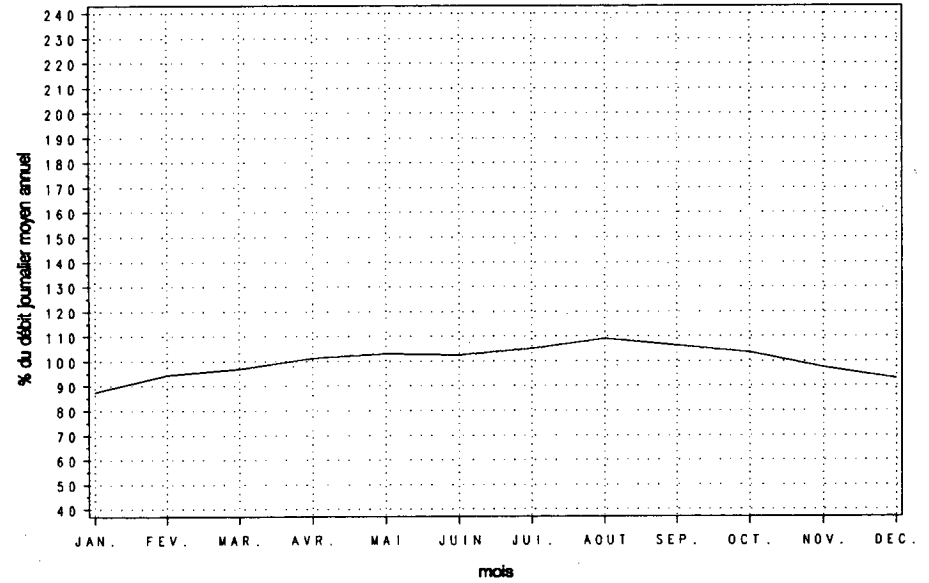

Variations horaires

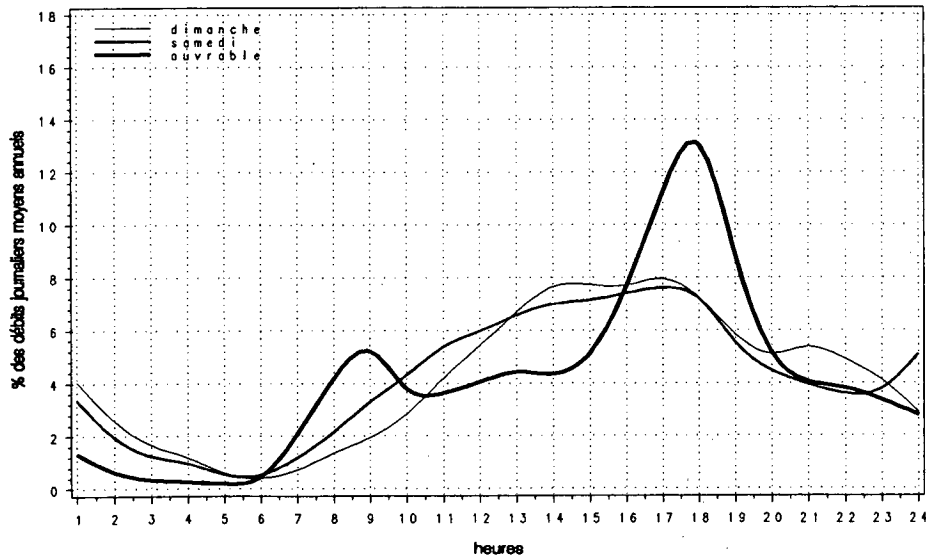

Relation entre les heures de pointe et le djma

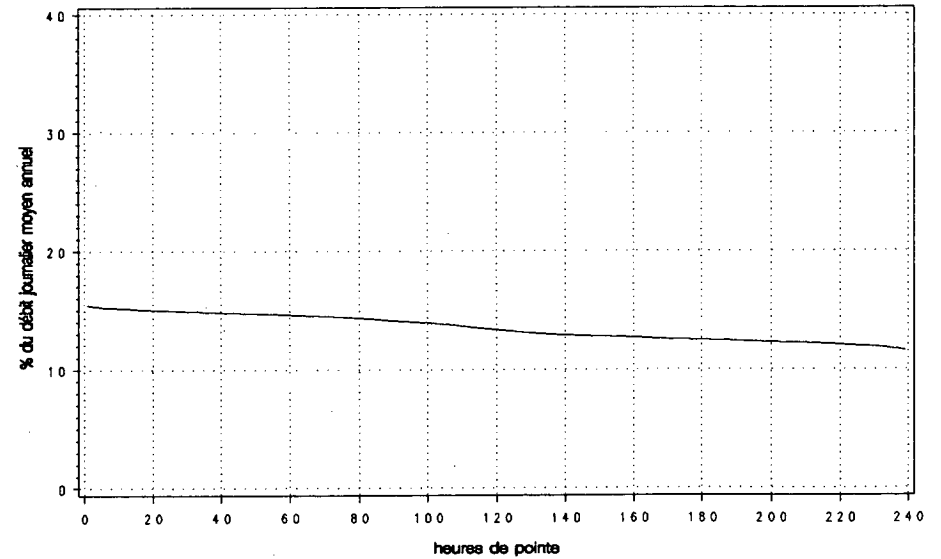

Route Compteur Voie Région Tronçon Section
 0020 120 13 6-3 01 050

MUNICIPALITÉ: Pointe-Claire
 à 0,3 km à l'est du boul. des Sources, face à la
 rue Strathmore

Année	djma	djmh	Années antérieures						
			djme	x augm.	Débit journalier maximum	Heures journalières	Maximales 10e	30e	100e
1987	43260	38660	46150	+12.1	56110	0	0	0	0
(x)(1)		89.4	106.7		129.7	0.0	0.0	0.0	0.0
1988	45700	41660	48740	+5.7	62850	0	0	0	0
(x)		91.2	106.7		137.5	0.0	0.0	0.0	0.0
1989	41070	41590	39300	-10.1	53920	5390	5150	4990	4740
(x)		101.3	95.7		131.3	13.1	12.5	12.1	11.5
1990	---	---	---	---	---	---	---	---	---
(x)		---	---		---	---	---	---	---
1991	45540	42060	48700	---	55940	5240	5120	5010	4860
(x)		92.4	106.9		122.8	11.5	11.2	11.0	10.7

(1) (x) : Pourcentage par rapport au djma

Mois	Distribution mensuelle				
	Débit horaire maximum	Débit journalier maximum	Débit journalier moyen	Total mensuel	x annuel
Janvier	5240	49020	39910	1237270	7.4
Février	5180	51450	42730	1196570	7.2
Mars	5210	54770	43400	1345320	8.1
Avril	5220	54110	44910	1347180	8.1
Mai	5170	55840	46790	1450490	8.7
Juin	4950	55940	46600	1398100	8.4
Juillet	---	---	50090	1552790	9.3
Août	---	---	49670	1539770	9.3
Septembre	---	---	48350	1450500	8.7
Octobre	---	---	47100	1460100	8.8
Novembre	---	---	44410	1332300	8.0
Décembre	---	---	42280	1310680	7.9
Débit moyen annuel:		45540	Total annuel:		16622100

Heures	Répartition horaire journalière					
	Dimanche Moyenne	(x)(1)	Samedi Moyenne	(x)	Jours ouvrables Moyenne	(x)
0-1	1130	3.52	923	2.69	495	1.02
1-2	716	2.23	554	1.61	239	0.49
2-3	460	1.43	367	1.07	143	0.30
3-4	326	1.02	285	0.83	116	0.24
4-5	163	0.51	159	0.46	107	0.22
5-6	148	0.46	205	0.60	356	0.74
6-7	273	0.85	468	1.36	1828	3.78
7-8	482	1.50	863	2.51	4557	9.42
8-9	708	2.21	1347	3.92	4424	9.14
9-10	1064	3.32	1667	4.85	2379	4.92
10-11	1458	4.55	1941	5.65	1931	3.99
11-12	1727	5.38	2091	6.09	1983	4.10
12-13	2067	6.44	2242	6.53	2084	4.31
13-14	2334	7.28	2352	6.85	2133	4.41
14-15	2397	7.47	2370	6.90	2383	4.92
15-16	2428	7.57	2424	7.06	3163	6.54
16-17	2587	8.06	2457	7.15	4215	8.71
17-18	2320	7.23	2387	6.95	4631	9.57
18-19	1903	5.93	1998	5.82	3341	6.90
19-20	1681	5.24	1662	4.84	2207	4.56
20-21	1717	5.35	1371	3.99	1670	3.45
21-22	1552	4.84	1240	3.61	1555	3.21
22-23	1219	3.80	1221	3.56	1320	2.73
23-24	820	2.56	1499	4.36	1079	2.23
Débit moyen journalier:		32070	34340		48390	

(1) (x) : x des heures moyennes sur les journées moyennes

Route Compteur Voie Région Tronçon Section
 0020 120 13 6-3 01 050

MUNICIPALITÉ: Pointe-Claire
 à 0,3 km à l'est du boul. des Sources, face à la
 rue Strathmore

Débits journaliers mensuels (valeurs et % (1))

Mois	Dimanche moyen	Lundi moyen	Mardi moyen	Mercredi moyen	Jeudi moyen	Vendredi moyen	Samedi moyen	Jour moyen ajusté (2) 1991	Jour moyen ajusté 1990
Janvier (%)	27030 59.4	44530 97.8	42570 93.5	42480 93.3	45800 100.6	46230 101.5	27960 61.4	39510 86.8	---
Février (%)	29820 65.5	45670 100.3	46950 103.1	47900 105.2	45830 100.7	49850 109.5	33120 72.7	42730 93.9	---
Mars (%)	32100 70.5	43230 94.9	48380 106.3	49520 108.8	51240 112.5	49210 108.1	33870 74.4	43940 96.5	---
Avril (%)	31960 70.2	45810 100.6	48020 105.5	48660 106.9	50120 110.1	52520 115.4	36240 79.6	44760 98.3	---
Mai (%)	34070 74.8	46470 102.1	49960 109.7	50800 111.6	51830 113.8	54140 118.9	36170 79.4	46210 101.5	---
Juin (%)	36380 79.9	49440 108.6	48420 106.3	50470 110.8	53020 116.5	55310 121.5	37910 83.3	47280 103.8	---
Juillet (%)	---	---	48770 107.1	51600 113.3	---	55340 121.5	---	50090 110.0	---
Août (%)	---	---	---	---	---	---	---	49670 109.1	---
Septembre (%)	---	---	---	---	---	---	---	48350 106.2	---
Octobre (%)	---	---	---	---	---	---	---	47100 103.4	---
Novembre (%)	---	---	---	---	---	---	---	44410 97.5	---
Décembre (%)	---	---	---	---	---	---	---	42280 92.9	---
Jour Moyen (%)	39603 87.0	46298 101.7	47364 104.0	48368 106.2	50246 110.4	50603 111.1	36212 79.5	45530 100.0	---

(1) % : Pourcentage par rapport au djma ajusté

(2) Jour moyen ajusté : Moyenne authentique des 7 jours de la semaine

Route Compteur Voie Région Tronçon Section
 0020 120 13 6-3 01 050

MUNICIPALITÉ: Pointe-Claire
 à 0,3 km à l'est du boul. des Sources, face à la
 rue Strathmore

Variations journalières

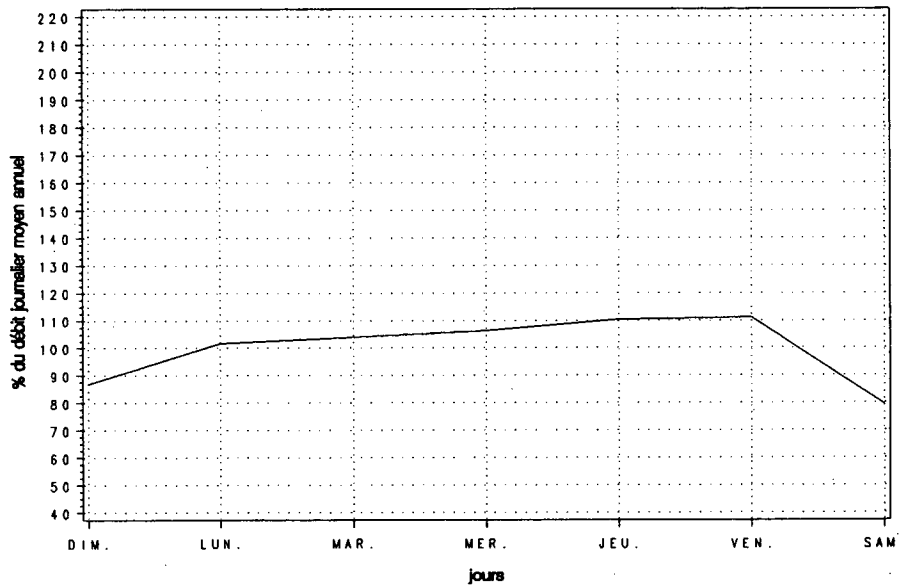

Variations mensuelles

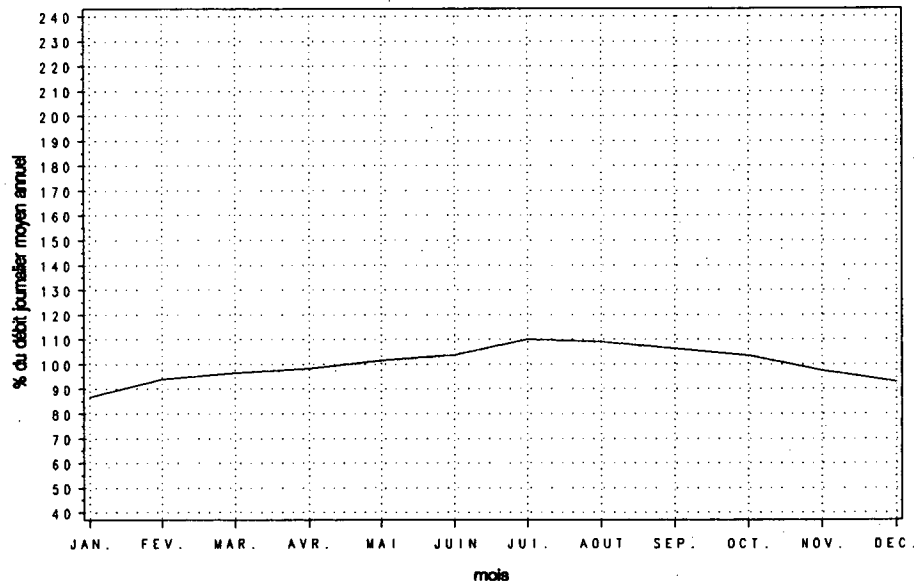

Variations horaires

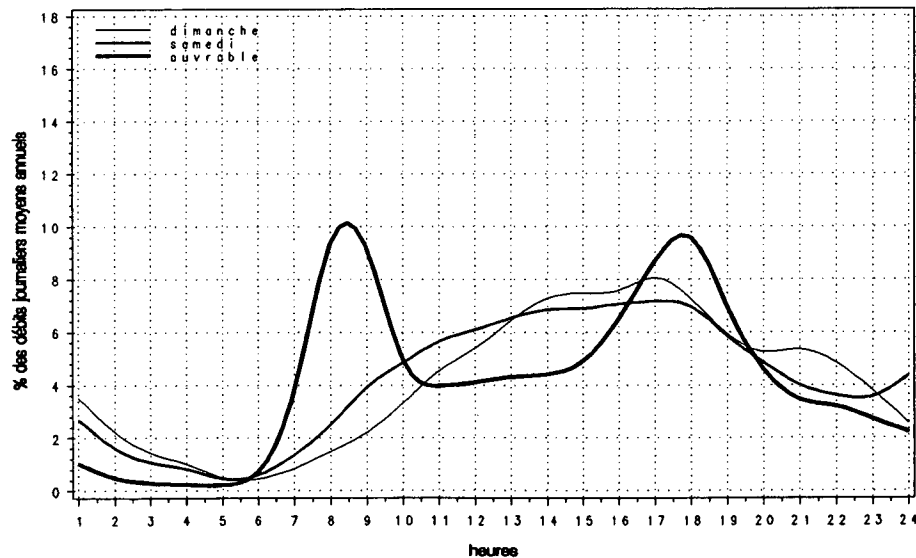

Relation entre les heures de pointe et le djma

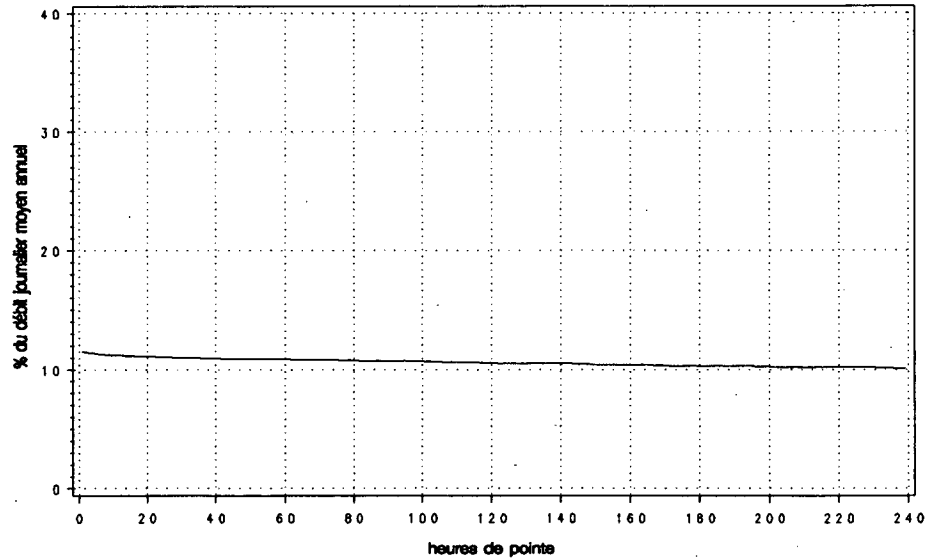

Route 0020 Compteur 200 Voie 11 Région 6-2 Tronçon 02 Section 161

MUNICIPALITÉ: Saint-Lambert
à 0,5 km au sud du pont Victoria

Année	djma	djmh	Années antérieures			Débit journalier maximum	Heures Maximales			100e
			djme	x augm.	1re		10e	30e		
1987 (x)(1)	---	---	---	---	---	---	---	---	---	
1988 (x)	---	---	---	---	---	---	---	---	---	
1989 (x)	---	---	---	---	---	---	---	---	---	
1990 (x)	---	---	---	---	---	---	---	---	---	
1991 (x)	26600	24000	27930	---	36480	3690	3510	3410	3140	
		90.2	105.0		137.1	13.9	13.2	12.8	11.8	

(1) (x) : Pourcentage par rapport au djma

Mois	Distribution mensuelle				
	Débit horaire maximum	Débit journalier maximum	Débit journalier moyen	Total mensuel	x annuel
Janvier	3270	28030	22260	689930	7.1
Février	3180	29300	24280	679810	7.0
Mars	3240	30420	24340	754410	7.8
Avril	3310	32660	26770	802980	8.3
Mai	3220	33450	27930	865880	8.9
Juin	3170	36480	28440	853220	8.8
Juillet	3120	32400	27330	847180	8.7
Août	3380	34830	28860	894730	9.2
Septembre	3450	34790	27080	812540	8.4
Octobre	3530	34870	27850	863280	8.9
Novembre	3690	33930	28850	865590	8.9
Décembre	3600	33090	25160	780080	8.0
Débit moyen annuel: 26600		Total annuel: 9709000			

Heures	Répartition horaire journalière					
	Dimanche		Samedi		Jours ouvrables	
	Moyenne	(x)(1)	Moyenne	(x)	Moyenne	(x)
0-1	801	3.83	633	2.95	399	1.39
1-2	527	2.52	365	1.70	181	0.63
2-3	316	1.51	229	1.07	111	0.39
3-4	205	0.98	186	0.87	93	0.33
4-5	115	0.55	134	0.62	103	0.36
5-6	95	0.45	166	0.78	269	0.94
6-7	172	0.82	362	1.69	1032	3.60
7-8	289	1.38	593	2.77	1875	6.54
8-9	421	2.01	905	4.23	2228	7.77
9-10	629	3.01	1052	4.91	1533	5.35
10-11	899	4.30	1218	5.68	1330	4.63
11-12	1109	5.30	1284	5.99	1365	4.76
12-13	1309	6.26	1318	6.15	1341	4.67
13-14	1545	7.39	1424	6.65	1441	5.02
14-15	1550	7.41	1422	6.64	1579	5.50
15-16	1551	7.42	1464	6.83	2026	7.06
16-17	1593	7.62	1546	7.22	2481	8.65
17-18	1481	7.08	1549	7.23	2502	8.72
18-19	1215	5.81	1220	5.69	1818	6.34
19-20	1200	5.74	997	4.65	1323	4.61
20-21	1200	5.74	824	3.85	1036	3.61
21-22	1118	5.34	778	3.63	1027	3.58
22-23	912	4.36	842	3.93	895	3.12
23-24	631	3.02	948	4.43	680	2.37
Débit moyen journalier: 20920		21420		28690		

(1) (x) : x des heures moyennes sur les journées moyennes

Route Compteur Voie Région Tronçon Section
 0020 200 11 6-2 02 161

MUNICIPALITÉ: Saint-Lambert
 à 0,5 km au sud du pont Victoria

Débits journaliers mensuels (valeurs et % (1))

Mois	Dimanche moyen	Lundi moyen	Mardi moyen	Mercredi moyen	Jeudi moyen	Vendredi moyen	Samedi moyen	Jour moyen ajusté (2) 1991	Jour moyen ajusté 1990
Janvier (%)	16120 60.6	24300 91.4	24180 90.9	23480 88.3	24910 93.6	25590 96.2	15740 59.2	22050 82.9	---
Février (%)	17680 66.5	25930 97.5	26210 98.5	26910 101.2	25570 96.1	28440 106.9	19220 72.3	24280 91.3	---
Mars (%)	18210 68.5	23400 88.0	26870 101.0	27720 104.2	28100 105.6	28290 106.4	19520 73.4	24590 92.4	---
Avril (%)	20760 78.0	26070 98.0	28100 105.6	29090 109.4	29460 110.8	31490 118.4	22230 83.6	26740 100.5	---
Mai (%)	22220 83.5	27850 104.7	28960 108.9	28560 107.4	29730 111.8	31940 120.1	24660 92.7	27700 104.1	---
Juin (%)	23110 86.9	28040 105.4	30260 113.8	28940 108.8	31980 120.2	35220 132.4	23990 90.2	28790 108.2	---
Juillet (%)	23100 86.8	26280 98.8	28440 106.9	28430 106.9	28500 107.1	31360 117.9	24910 93.6	27290 102.6	---
Août (%)	25490 95.8	28730 108.0	31090 116.9	30280 113.8	31960 120.2	30660 115.3	23860 89.7	28870 108.5	---
Septembre (%)	23330 87.7	29430 110.6	27250 102.4	30080 113.1	28050 105.5	30560 114.9	21240 79.8	27130 102.0	---
Octobre (%)	22490 84.5	31040 116.7	28890 108.6	29850 112.2	29410 110.6	31040 116.7	21050 79.1	27680 104.1	---
Novembre (%)	21650 81.4	29460 110.8	31150 117.1	31510 118.5	31980 120.2	33630 126.4	22880 86.0	28890 108.6	---
Décembre (%)	18750 70.5	27550 103.6	25740 96.8	27690 104.1	28160 105.9	30140 113.3	18970 71.3	25290 95.1	---
Jour Moyen (%)	21080 79.2	27340 102.8	28100 105.6	28550 107.3	28980 108.9	30700 115.4	21520 80.9	26600 100.0	---

(1) % : Pourcentage par rapport au djma ajusté

(2) Jour moyen ajusté : Moyenne authentique des 7 jours de la semaine

Route Compteur Voie Région Tronçon Section
 0020 200 11 6-2 02 161

MUNICIPALITÉ: Saint-Lambert
 à 0,5 km au sud du pont Victoria

Variations journalières

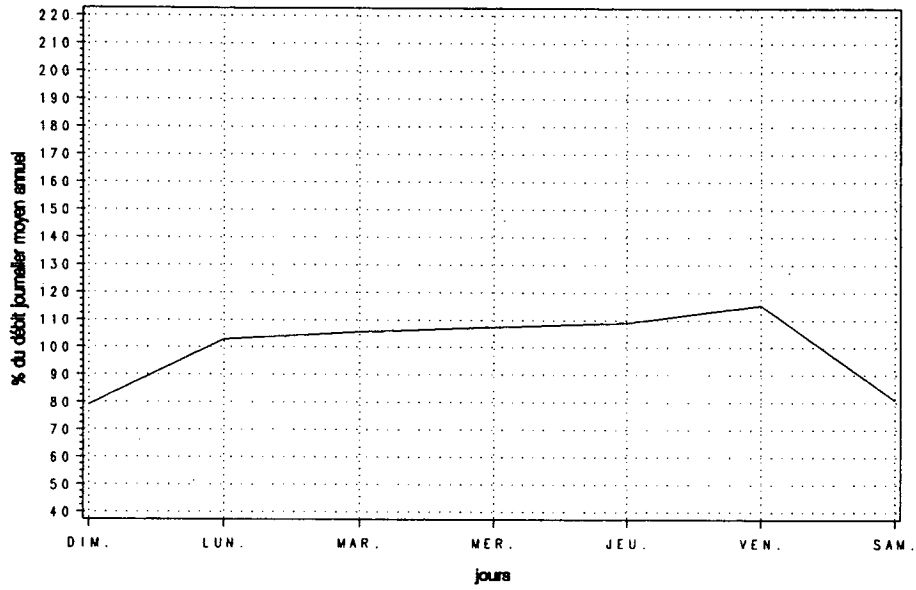

Variations mensuelles

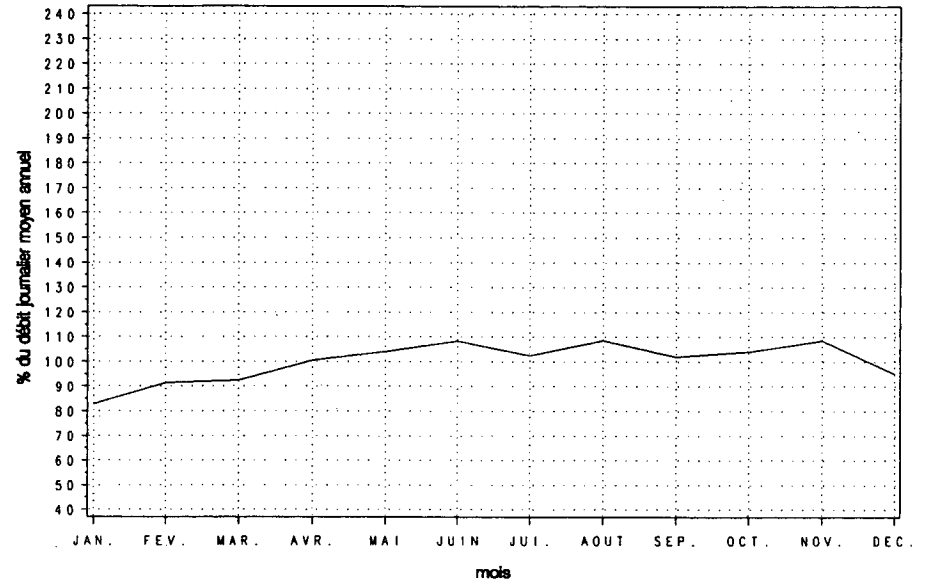

Variations horaires

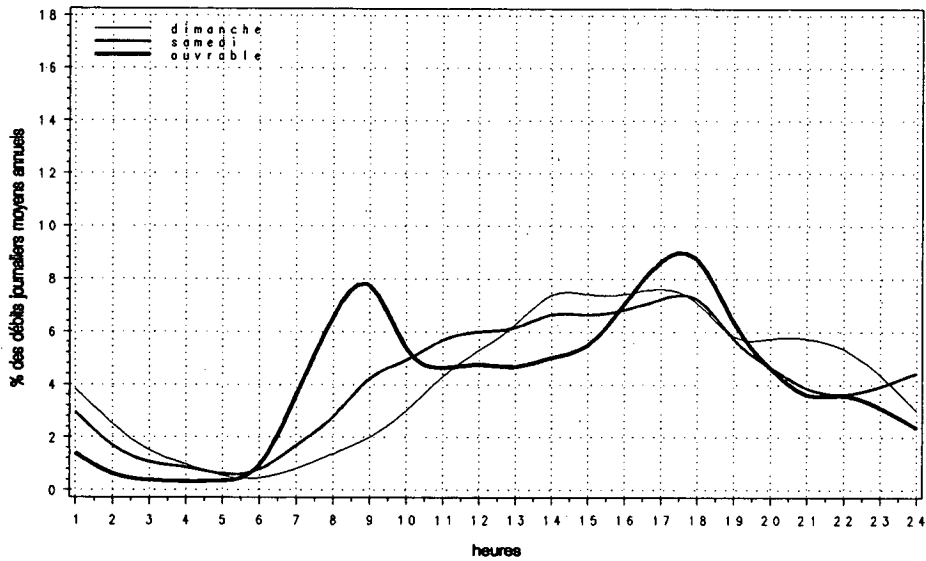

Relation entre les heures de pointe et le djma

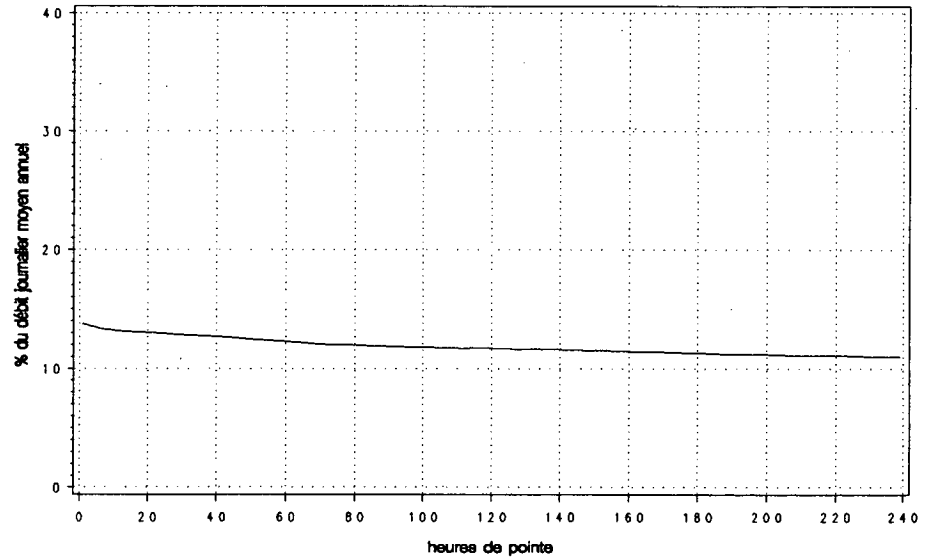

Route Compteur Voie Région Tronçon Section
0020 200 12 6-2 02 161

MUNICIPALITÉ: Saint-Lambert
à 0,5 km au sud du pont Victoria

Année	djma	djmh	Années antérieures		Débit journalier maximum	Heures Maximales			
			djme	x augm.		1re	10e	30e	100e
1987 (*) (1)	---	---	---	---	---	---	---	---	---
1988 (*)	---	---	---	---	---	---	---	---	---
1989 (*)	---	---	---	---	---	---	---	---	---
1990 (*)	---	---	---	---	---	---	---	---	---
1991 (*)	27540	25020 90.8	29170 105.9	---	37520 136.2	3720 13.5	3510 12.7	3440 12.5	3280 11.9

(1) (*) : Pourcentage par rapport au djma

Mois	Distribution mensuelle				x annuel
	Débit horaire maximum	Débit journalier maximum	Débit journalier moyen	Total mensuel	
Janvier	3580	30420	24240	751430	7.5
Février	3430	31690	26400	739140	7.4
Mars	3470	33370	26950	835430	8.3
Avril	3720	34010	29280	878510	8.7
Mai	3600	35890	30730	952520	9.5
Juin	3490	37520	31190	935650	9.3
Juillet	3040	36020	28980	898310	8.9
Août	3260	35910	28950	897600	8.9
Septembre	3500	34080	27580	827340	8.2
Octobre	3390	33110	27270	845240	8.4
Novembre	3310	32050	26350	790640	7.9
Décembre	3180	30940	22630	701560	7.0
Débit moyen annuel: 27540		Total annuel: 10052100			

Heures	Répartition horaire journalière					
	Dimanche		Samedi		Jours ouvrables	
	Moyenne (*) (1)	Moyenne (*)	Moyenne (*)	Moyenne (*)	Moyenne (*)	
0- 1	783	3.65	619	2.77	361	1.21
1- 2	507	2.36	372	1.66	168	0.56
2- 3	309	1.44	241	1.08	111	0.37
3- 4	215	1.00	203	0.91	101	0.34
4- 5	110	0.51	136	0.61	113	0.38
5- 6	96	0.44	174	0.78	315	1.06
6- 7	183	0.85	368	1.65	1223	4.11
7- 8	320	1.49	626	2.80	2143	7.20
8- 9	463	2.15	956	4.28	2518	8.45
9-10	700	3.26	1137	5.09	1621	5.44
10-11	962	4.48	1272	5.69	1410	4.73
11-12	1140	5.31	1322	5.91	1420	4.77
12-13	1327	6.18	1400	6.26	1391	4.67
13-14	1562	7.27	1477	6.61	1522	5.11
14-15	1546	7.20	1442	6.45	1623	5.45
15-16	1527	7.11	1456	6.52	2041	6.85
16-17	1582	7.37	1512	6.76	2438	8.18
17-18	1472	6.85	1558	6.97	2409	8.09
18-19	1234	5.75	1295	5.79	1828	6.14
19-20	1271	5.92	1090	4.88	1341	4.50
20-21	1283	5.98	930	4.16	1056	3.54
21-22	1225	5.70	886	3.96	1060	3.56
22-23	989	4.60	900	4.02	900	3.02
23-24	673	3.13	980	4.38	674	2.26
Débit moyen journalier: 21480		22350		29790		

(1) (*) : x des heures moyennes sur les journées moyennes

Route Compteur Voie Région Tronçon Section
 0020 200 12 6-2 02 161

MUNICIPALITÉ: Saint-Lambert
 à 0,5 km au sud du pont Victoria

Débits journaliers mensuels (valeurs et % (1))

Mois	Dimanche moyen	Lundi moyen	Mardi moyen	Mercredi moyen	Jeudi moyen	Vendredi moyen	Samedi moyen	Jour moyen ajusté (2) 1991	Jour moyen ajusté 1990
Janvier (%)	18390 66.8	26540 96.4	25820 93.8	25430 92.3	27170 98.7	27430 99.6	17470 63.4	24040 87.3	---
Février (%)	19910 72.3	28040 101.8	27990 101.6	29470 107.0	28210 102.4	30780 111.8	20380 74.0	26400 95.9	---
Mars (%)	20960 76.1	26580 96.5	29680 107.8	30300 110.0	31180 113.2	30600 111.1	21330 77.5	27230 98.9	---
Avril (%)	22860 83.0	29840 108.4	31190 113.3	31240 113.4	31640 114.9	33560 121.9	24040 87.3	29200 106.0	---
Mai (%)	25570 92.8	30480 110.7	32000 116.2	32750 118.9	33850 122.9	34430 125.0	23790 86.4	30410 110.4	---
Juin (%)	25430 92.3	30970 112.5	34160 124.0	35010 127.1	34830 126.5	34740 126.1	25950 94.2	31580 114.7	---
Juillet (%)	24910 90.5	28620 103.9	31040 112.7	31270 113.5	30600 111.1	31900 115.8	23500 85.3	28830 104.7	---
Août (%)	23210 84.3	28290 102.7	30020 109.0	30050 109.1	30860 112.1	33880 123.0	25530 92.7	28830 104.7	---
Septembre (%)	20860 75.7	26820 97.4	29900 108.6	29910 108.6	30210 109.7	33530 121.8	23680 86.0	27840 101.1	---
Octobre (%)	19960 72.5	26620 96.7	28880 104.9	29440 106.9	29730 108.0	32430 117.8	22240 80.8	27040 98.2	---
Novembre (%)	19390 70.4	26460 96.1	28210 102.4	28640 104.0	28980 105.2	31200 113.3	21590 78.4	26350 95.7	---
Décembre (%)	16740 60.8	24410 88.6	22890 83.1	24960 90.6	25280 91.8	27620 100.3	17470 63.4	22770 82.7	---
Jour Moyen (%)	21520 78.1	27810 101.0	29320 106.5	29870 108.5	30210 109.7	31840 115.6	22250 80.8	27540 100.0	---

(1) % : Pourcentage par rapport au djma ajusté

(2) Jour moyen ajusté : Moyenne authentique des 7 jours de la semaine

Route Compteur Voie Région Tronçon Section
 0020 200 12 6-2 02 161

MUNICIPALITÉ: Saint-Lambert
 à 0,5 km au sud du pont Victoria

Variations journalières

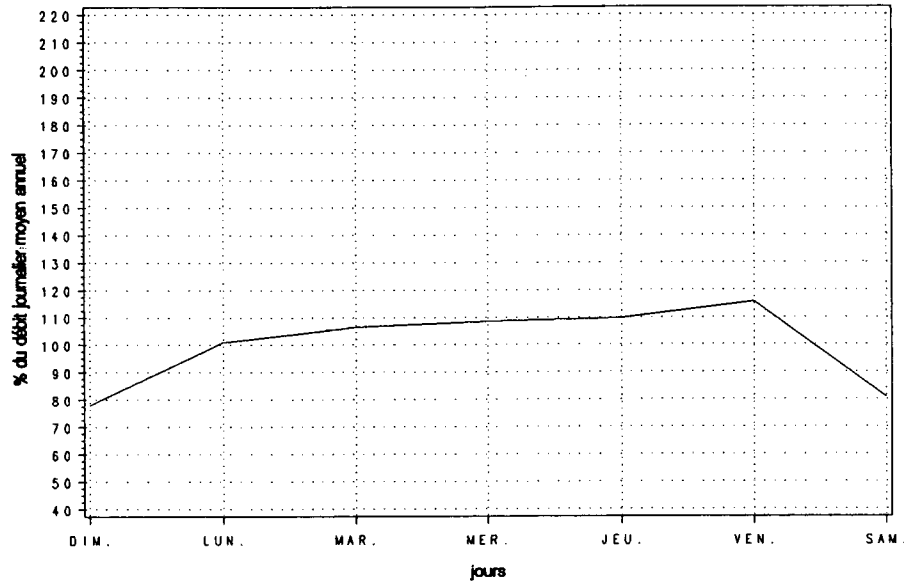

Variations mensuelles

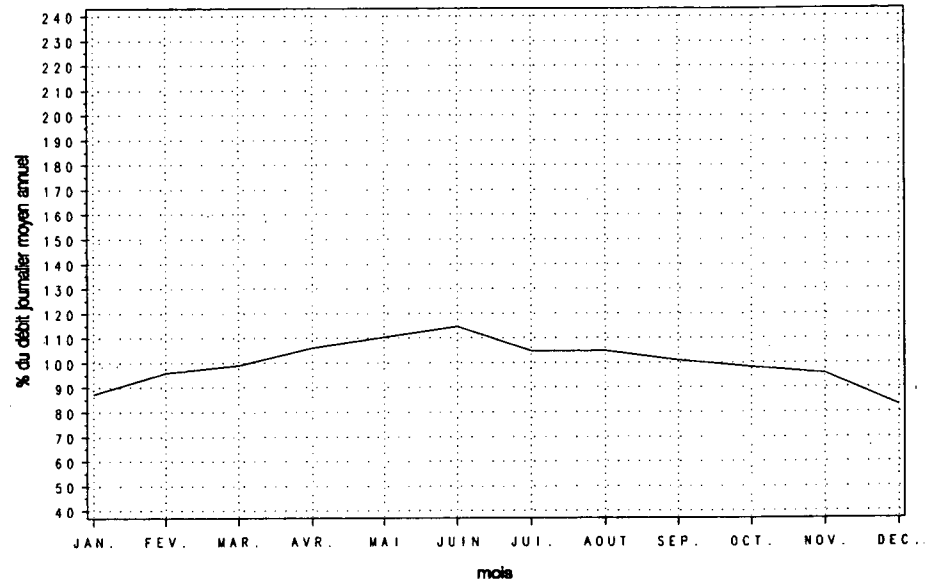

Variations horaires

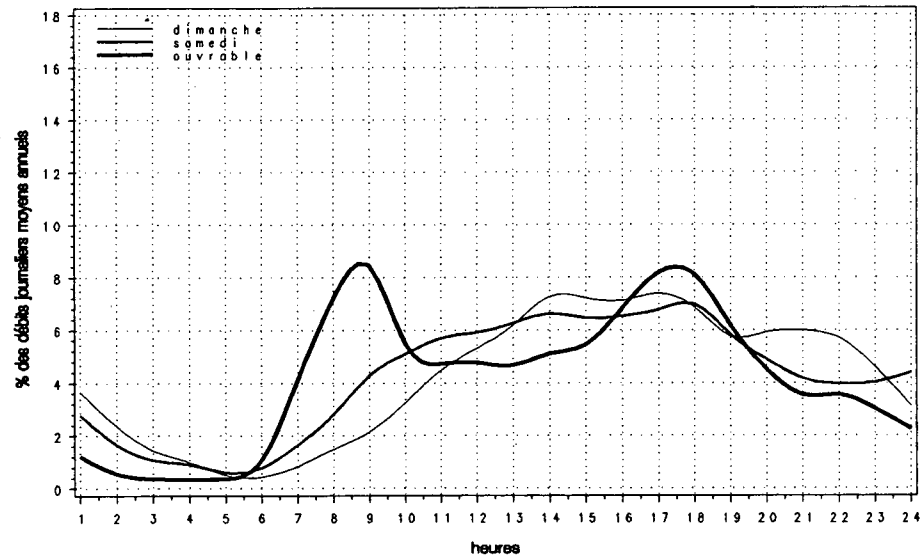

Relation entre les heures de pointe et le djma

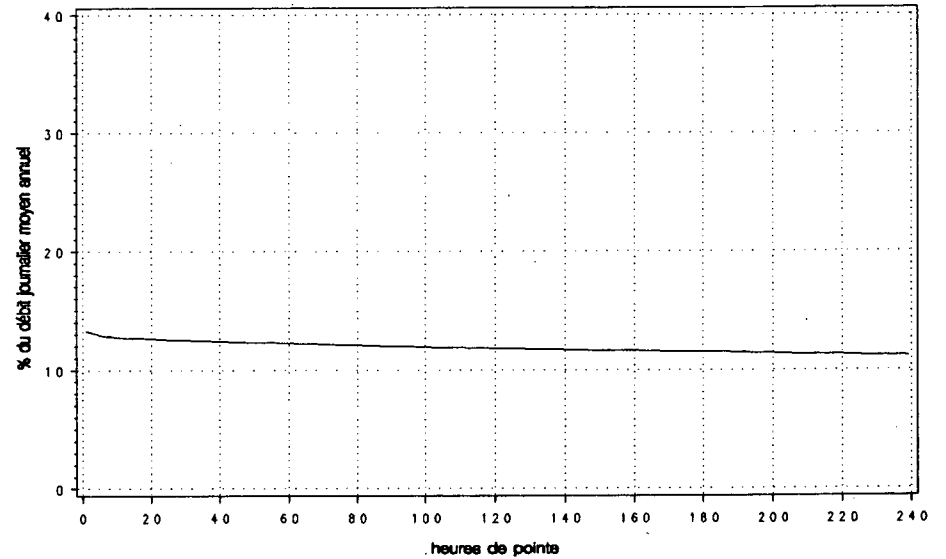

Route Compteur Voie Région Tronçon Section
 0020 200 13 6-2 02 161

MUNICIPALITÉ: Saint-Lambert
 à 0,5 km au sud du pont Victoria

Années antérieures

Année	djma	djmh	djme	x augm.	Débit journalier maximum	Heures Maximales			100e
						1re	10e	30e	
1987 (*) (1)	50170	43830 87.4	55560 110.7	+7.4	66370 132.3	5710 11.4	5460 10.9	5300 10.6	5150 10.3
1988 (*)	52610	46630 88.6	57730 109.7	+4.9	70330 133.7	5720 10.9	5590 10.6	5470 10.4	5330 10.1
1989 (*)	55890	47990 85.9	62660 112.1	+6.2	79090 141.5	8080 14.5	7180 12.8	6130 11.0	5630 10.1
1990 (*)	59680	50240 84.2	68960 115.5	+6.8	90860 152.2	7750 13.0	7440 12.5	6830 11.4	5920 9.9
1991 (*)	54170	49020 90.5	57130 105.5	-9.2	71860 132.6	5770 10.7	5600 10.3	5530 10.2	5400 10.0

(1) (*) : Pourcentage par rapport au djma

Répartition horaire journalière

Heures	Dimanche		Samedi		Jours ouvrables	
	Moyenne	(*) (1)	Moyenne	(*)	Moyenne	(*)
0- 1	1583	3.74	1252	2.85	757	1.30
1- 2	1035	2.44	737	1.68	347	0.59
2- 3	626	1.48	469	1.07	222	0.38
3- 4	421	0.99	390	0.89	193	0.33
4- 5	225	0.53	268	0.61	216	0.37
5- 6	191	0.45	337	0.77	582	1.00
6- 7	353	0.83	723	1.65	2246	3.84
7- 8	607	1.43	1215	2.77	4012	6.86
8- 9	881	2.08	1857	4.23	4745	8.12
9-10	1326	3.13	2187	4.98	3152	5.39
10-11	1859	4.39	2485	5.66	2735	4.68
11-12	2248	5.31	2599	5.92	2782	4.76
12-13	2634	6.22	2722	6.20	2732	4.67
13-14	3108	7.34	2901	6.61	2962	5.07
14-15	3108	7.33	2857	6.51	3203	5.48
15-16	3081	7.27	2915	6.64	4071	6.97
16-17	3176	7.50	3062	6.98	4922	8.42
17-18	2945	6.95	3107	7.08	4915	8.41
18-19	2431	5.74	2498	5.69	3647	6.24
19-20	2452	5.79	2068	4.71	2665	4.56
20-21	2465	5.82	1734	3.95	2091	3.58
21-22	2320	5.48	1648	3.76	2085	3.57
22-23	1874	4.42	1722	3.93	1792	3.07
23-24	1277	3.01	1920	4.38	1353	2.31

Débit moyen journalier: 42370 43880 58450

(1) (*) : x des heures moyennes sur les journées moyennes

Distribution mensuelle

Mois	Débit horaire maximum	Débit journalier maximum	Débit journalier moyen	Total mensuel	x annuel
Janvier	5600	58140	46500	1441360	7.3
Février	5270	60990	50680	1418950	7.2
Mars	5540	63550	51290	1589850	8.0
Avril	5560	66170	56050	1681490	8.5
Mai	5710	69340	58850	1824230	9.2
Juin	5770	71860	60060	1801880	9.1
Juillet	5530	68400	55980	1735450	8.8
Août	5580	68510	57820	1792330	9.1
Septembre	5740	68350	54660	1639880	8.3
Octobre	5690	67560	55160	1709960	8.6
Novembre	5750	65980	55210	1656240	8.4
Décembre	5380	63600	47790	1481640	7.5

Débit moyen annuel: 54170 Total annuel: 19772050

Route Compteur Voie Région Tronçon Section
 0020 200 13 6-2 02 161

MUNICIPALITÉ: Saint-Lambert
 à 0,5 km au sud du pont Victoria

Débits journaliers mensuels (valeurs et % (1))

Mois	Dimanche moyen	Lundi moyen	Mardi moyen	Mercredi moyen	Jeudi moyen	Vendredi moyen	Samedi moyen	Jour moyen ajusté (2) 1991	Jour moyen ajusté 1990
Janvier (%)	34510 63.7	50850 93.9	50000 92.3	48920 90.3	52080 96.1	53020 97.9	33220 61.3	46090 85.1	47610 79.8
Février (%)	37590 69.4	53960 99.6	54200 100.1	56380 104.1	53780 99.3	59230 109.3	39600 73.1	50680 93.6	50780 85.1
Mars (%)	39170 72.3	49980 92.3	56550 104.4	58010 107.1	59280 109.4	58880 108.7	40850 75.4	51820 95.7	54250 90.9
Avril (%)	43620 80.5	55910 103.2	59290 109.5	60330 111.4	61100 112.8	65050 120.1	46270 85.4	55940 103.3	60160 100.8
Mai (%)	48510 89.6	58330 107.7	60960 112.5	61910 114.3	63580 117.4	66370 122.5	48450 89.4	58300 107.6	64120 107.5
Juin (%)	48690 89.9	60680 112.0	64420 118.9	64870 119.8	67000 123.7	69960 129.1	50160 92.6	60830 112.3	68700 115.1
Juillet (%)	47690 88.0	54000 99.7	59480 109.8	58860 108.7	57850 106.8	64600 119.3	48280 89.1	55820 103.0	70120 117.5
Août (%)	48700 89.9	57020 105.3	61110 112.8	60340 111.4	62810 115.9	64540 119.1	49390 91.2	57700 106.5	72890 122.2
Septembre (%)	44200 81.6	56250 103.8	57150 105.5	59980 110.7	58260 107.6	64090 118.3	44920 82.9	54980 101.5	64440 108.0
Octobre (%)	42610 78.7	57670 106.5	57770 106.6	59440 109.7	59150 109.2	63460 117.1	43300 79.9	54770 101.1	58830 98.6
Novembre (%)	41040 75.8	55920 103.2	59360 109.6	60140 111.0	60970 112.6	64830 119.7	44470 82.1	55250 102.0	55430 92.9
Décembre (%)	35490 65.5	51970 95.9	48640 89.8	52650 97.2	53440 98.7	57760 106.6	36440 67.3	48060 88.7	48700 81.6
Jour Moyen (%)	42650 78.7	55210 101.9	57410 106.0	58490 108.0	59110 109.1	62650 115.7	43780 80.8	54170 100.0	59670 100.0

(1) % : Pourcentage par rapport au djma ajusté

(2) Jour moyen ajusté : Moyenne authentique des 7 jours de la semaine

Route Compteur Voie Région Tronçon Section
 0020 200 13 6-2 02 161

MUNICIPALITÉ: Saint-Lambert
 à 0,5 km au sud du pont Victoria

Variations journalières

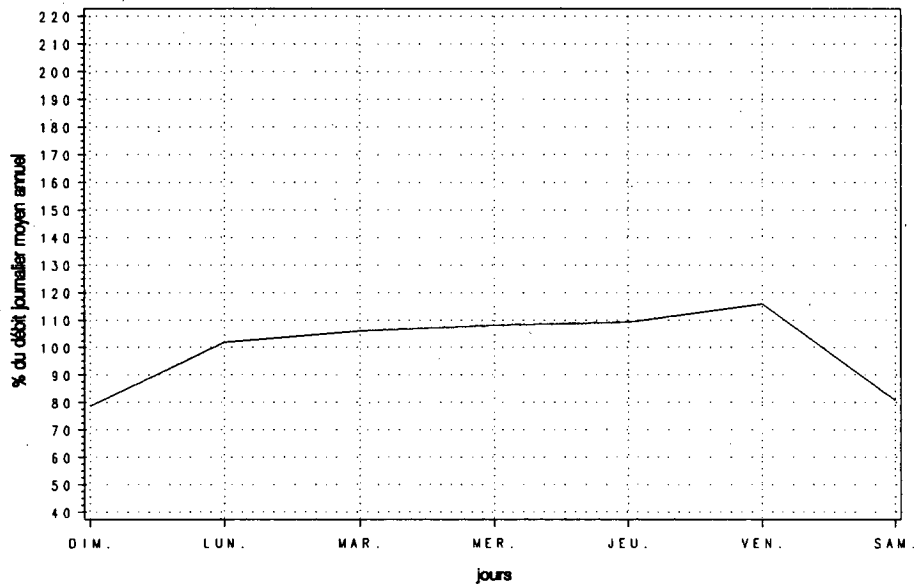

Variations mensuelles

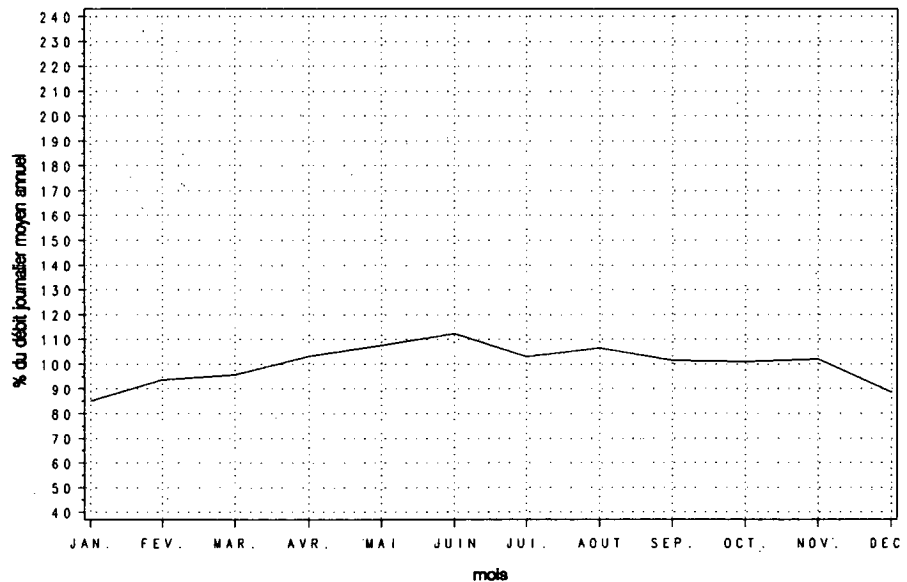

Variations horaires

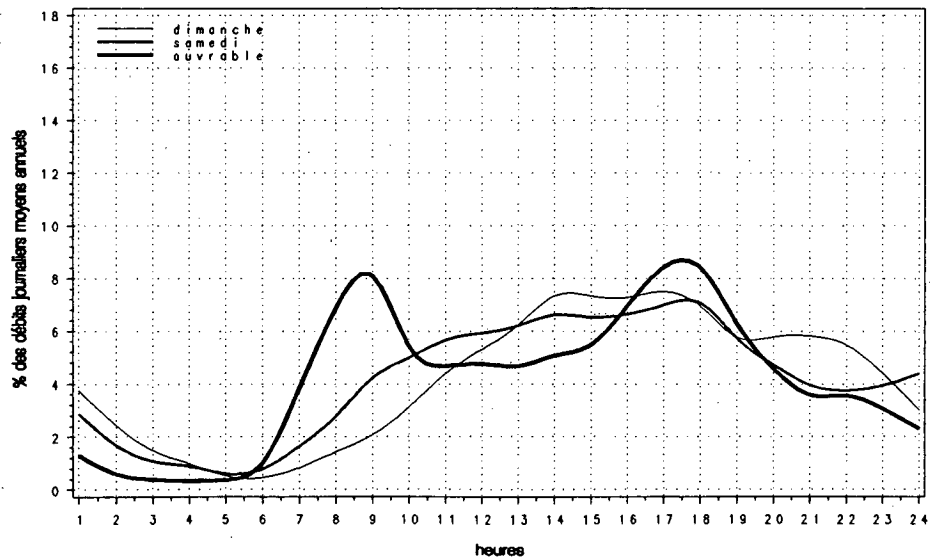

Relation entre les heures de pointe et le djma

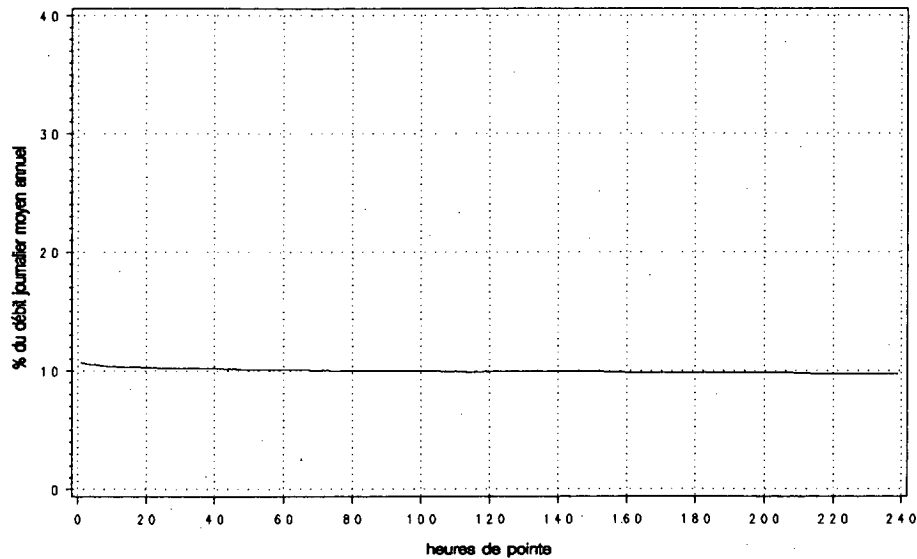

Route Compteur Voie Région Tronçon Section
0020 330 13 6-1 04 040

MUNICIPALITÉ: La Présentation
à 1,1 km à l'ouest de la sortie 123

Année	Années antérieures								
	djma	djmh	djme	% augm.	Débit journalier maximum	Heures Maximales			
						1re	10e	30e	100e
1987 (*) (1)	31370 84.2	26410 116.9	36660	+4.2	54800 174.7	4360 13.9	3930 12.5	3650 11.6	3280 10.5
1988 (*)	33450 82.8	27710 117.7	39380	+6.6	52900 158.1	4590 13.7	4090 12.2	3780 11.3	3430 10.3
1989 (*)	33730 81.4	27450 118.7	40050	+0.8	53200 157.7	4100 12.2	3820 11.3	3680 10.9	3390 10.1
1990 (*)	34520 82.8	28590 116.2	40100	+2.3	51780 150.0	4400 12.7	3980 11.5	3700 10.7	3450 10.0
1991 (*)	35070 86.0	30180 115.6	40520	+1.6	53500 152.5	4630 13.2	4130 11.8	3830 10.9	3540 10.1

(1) (*) : Pourcentage par rapport au djma

Mois	Distribution mensuelle				
	Débit horaire maximum	Débit journalier maximum	Débit journalier moyen	Total mensuel	% annuel
Janvier	4630	45340	27410	849570	6.6
Février	3320	37440	29800	834350	6.5
Mars	3920	48400	32010	992390	7.8
Avril	3570	43520	34770	1043050	8.1
Mai	3890	48710	37940	1176190	9.2
Juin	4010	52130	40230	1207040	9.4
Juillet	4590	53060	42100	1305170	10.2
Août	4230	53500	42250	1309750	10.2
Septembre	4300	51280	37390	1121650	8.8
Octobre	3560	41110	31040	962270	7.5
Novembre	3720	42640	34110	1023440	8.0
Décembre	3900	40000	31450	974890	7.6
Débit moyen annuel:	35070			Total annuel: 12800550	

Heures	Répartition horaire journalière					
	Dimanche		Samedi		Jours ouvrables	
	Moyenne	(%) (1)	Moyenne	(%)	Moyenne	(%)
0-1	923	2.59	713	2.22	507	1.43
1-2	600	1.68	469	1.46	316	0.89
2-3	352	0.99	315	0.98	232	0.65
3-4	218	0.61	249	0.78	210	0.59
4-5	138	0.39	220	0.69	276	0.78
5-6	149	0.42	293	0.91	569	1.60
6-7	253	0.71	520	1.62	1126	3.17
7-8	442	1.24	928	2.89	1862	5.24
8-9	757	2.12	1469	4.57	2259	6.35
9-10	1209	3.39	1942	6.05	1952	5.49
10-11	1731	4.85	2348	7.31	1926	5.42
11-12	1990	5.58	2335	7.27	1916	5.39
12-13	2084	5.84	2184	6.80	1843	5.18
13-14	2481	6.95	2316	7.21	2044	5.75
14-15	2585	7.25	2341	7.29	2265	6.37
15-16	2745	7.69	2221	6.91	2506	7.05
16-17	2986	8.37	2104	6.55	2816	7.92
17-18	2756	7.73	1979	6.16	2594	7.30
18-19	2250	6.31	1571	4.89	2154	6.06
19-20	2295	6.43	1289	4.01	1715	4.82
20-21	2361	6.62	1089	3.39	1401	3.94
21-22	2024	5.68	1012	3.15	1230	3.46
22-23	1440	4.04	1058	3.29	1018	2.86
23-24	900	2.52	1154	3.59	795	2.24
Débit moyen journalier:	35670		32120		35540	

(1) (*) : % des heures moyennes sur les journées moyennes

Route Compteur Voie Région Tronçon Section
 0020 330 13 6-1 04 040

MUNICIPALITÉ: La Présentation
 à 1,1 km à l'ouest de la sortie 123

Débits journaliers mensuels (valeurs et % (1))

Mois	Dimanche moyen	Lundi moyen	Mardi moyen	Mercredi moyen	Jeudi moyen	Vendredi moyen	Samedi moyen	Jour moyen ajusté (2) 1991	Jour moyen ajusté 1990
Janvier (%)	24740 70.5	26530 75.6	28300 80.7	30730 87.6	28090 80.1	31180 88.9	21020 59.9	27230 77.6	25780 74.8
Février (%)	29400 83.8	29680 84.6	28390 81.0	30290 86.4	28190 80.4	35960 102.5	26690 76.1	29800 85.0	29460 85.5
Mars (%)	29450 84.0	26900 76.7	30250 86.3	32000 91.2	35640 101.6	40110 114.4	29090 82.9	31920 91.0	29710 86.2
Avril (%)	35550 101.4	33360 95.1	32540 92.8	35240 100.5	34550 98.5	41510 118.4	31520 89.9	34900 99.5	34440 99.9
Mai (%)	39110 111.5	37220 106.1	34620 98.7	35760 102.0	37280 106.3	45260 129.1	35240 100.5	37780 107.7	36560 106.1
Juin (%)	42520 121.2	38220 109.0	36140 103.1	37570 107.1	38780 110.6	48260 137.6	39720 113.3	40170 114.5	38140 110.7
Juillet (%)	46830 133.5	41160 117.4	37050 105.6	39240 111.9	41620 118.7	49400 140.9	41640 118.7	42420 121.0	42920 124.6
Août (%)	45780 130.5	40300 114.9	37040 105.6	39500 112.6	40790 116.3	51350 146.4	39710 113.2	42070 120.0	41520 120.5
Septembre (%)	40520 115.5	38180 108.9	33420 95.3	34560 98.5	36270 103.4	43880 125.1	33900 96.7	37250 106.2	37380 108.5
Octobre (%)	29660 84.6	30640 87.4	31100 88.7	31310 89.3	31330 89.3	35940 102.5	27160 77.4	31020 88.5	35910 104.2
Novembre (%)	35690 101.8	31850 90.8	31910 91.0	33000 94.1	33850 96.5	40630 115.9	31010 88.4	33990 96.9	32270 93.6
Décembre (%)	29060 82.9	31510 89.8	31130 88.8	31710 90.4	33810 96.4	37580 107.2	25980 74.1	31540 89.9	29470 85.5
Jour Moyen (%)	35690 101.8	33800 96.4	32660 93.1	34240 97.6	35020 99.9	41760 119.1	31890 90.9	35070 100.0	34460 100.0

(1) % : Pourcentage par rapport au djma ajusté

(2) Jour moyen ajusté : Moyenne authentique des 7 jours de la semaine

Route Compteur Voie Région Tronçon Section
 0020 330 13 6-1 04 040

MUNICIPALITÉ: La Présentation
 à 1,1 km à l'ouest de la sortie 123

Variations journalières

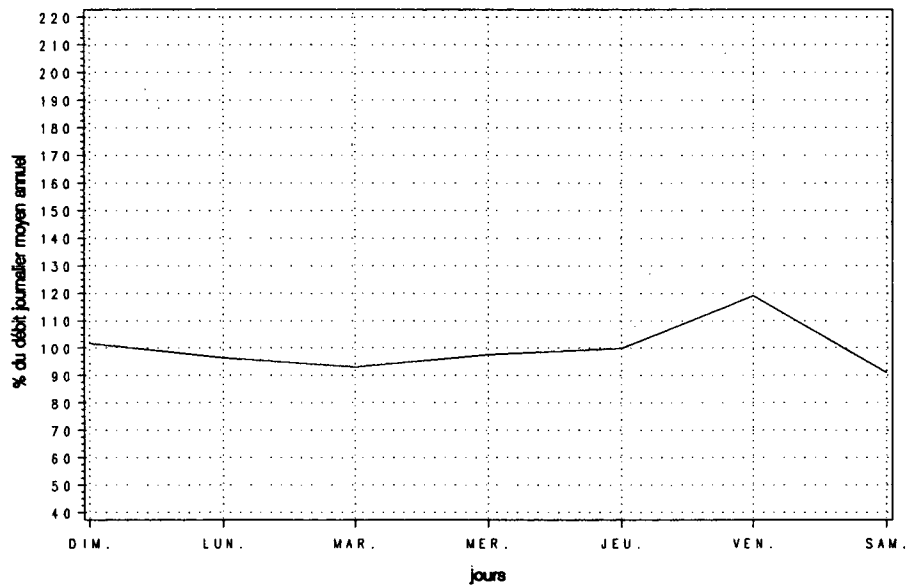

Variations mensuelles

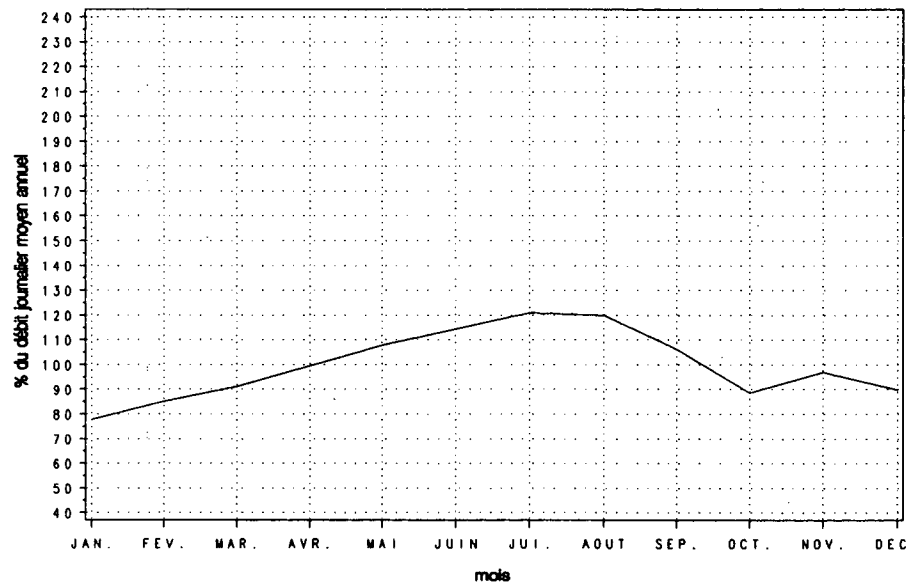

Variations horaires

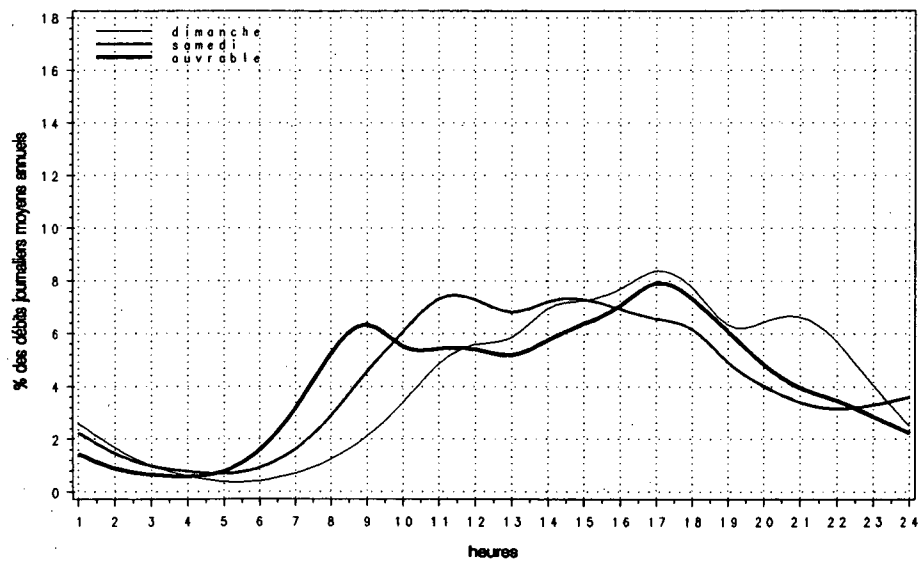

Relation entre les heures de pointe et le djma

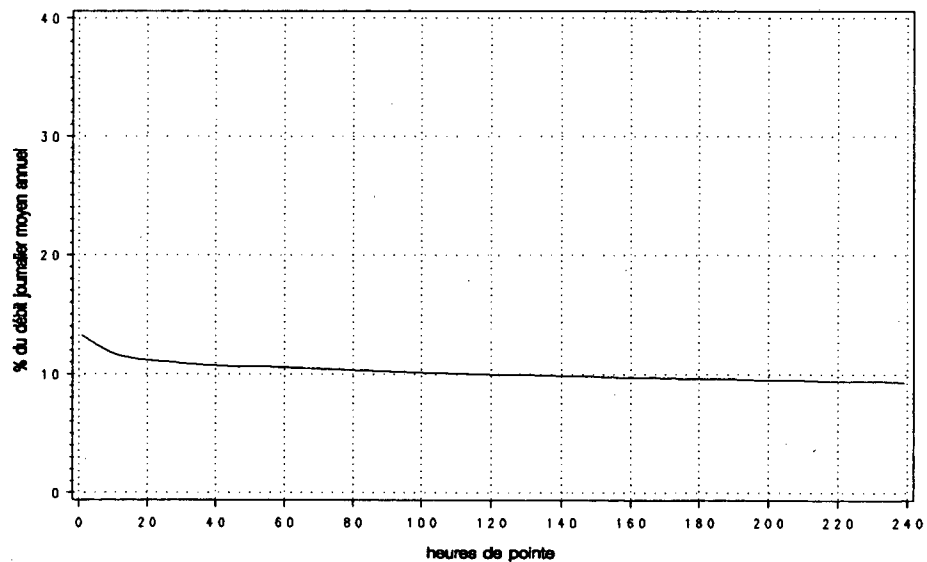

Route Compteur Voie Région Tronçon Section
 0020 451 13 6-1 05 011

MUNICIPALITÉ: Saint-Léonard
 sous le viaduc du chemin du Haut-de-la-Rivière, à
 0,3 km à l'ouest de la riv. Nicolet

Années antérieures									
Année	djma	djmh	djme	x augm.	Débit journalier maximum	Heures Maximales			
						1re	10e	30e	100e
1987	17500	13050	22660	+9.9	35960	3600	2960	2660	2320
(x)(1)		74.6	129.5		205.5	20.6	16.9	15.2	13.3
1988	18600	14690	23240	+6.3	37150	3910	3390	2860	2450
(x)		79.0	124.9		199.7	21.0	18.2	15.4	13.2
1989	19040	15610	23630	+2.4	36070	3730	3030	2750	2460
(x)		82.0	124.1		189.4	19.6	15.9	14.4	12.9
1990	18810	15540	22810	-1.2	35280	3740	3110	2760	2380
(x)		82.6	121.3		187.6	19.9	16.5	14.7	12.7
1991	18930	15260	23330	+0.7	37890	4010	3360	2810	2430
(x)		80.6	123.2		200.1	21.2	17.7	14.8	12.8

(1) (x) : Pourcentage par rapport au djma

Distribution mensuelle					
Mois	Débit horaire maximum	Débit journalier maximum	Débit journalier moyen	Total mensuel	x annuel
Janvier	3400	27460	13300	412410	6.0
Février	2130	20830	15030	420750	6.1
Mars	3040	30400	16430	509390	7.4
Avril	3760	34850	17670	530120	7.7
Mai	2380	28470	19550	606150	8.8
Juin	2680	31250	21660	649900	9.4
Juillet	2810	33900	25900	802950	11.6
Août	3320	34040	25860	801700	11.6
Septembre	4010	37890	19710	591170	8.6
Octobre	3810	34760	19010	589460	8.5
Novembre	2230	22920	16450	493520	7.1
Décembre	2950	25460	16240	503560	7.3
Débit moyen annuel:		18930	Total annuel:		6909450

Répartition horaire journalière						
Heures	Dimanche		Samеди		Jours ouvrables	
	Moyenne	(x)(1)	Moyenne	(x)	Moyenne	(x)
0-1	353	1.56	361	1.92	259	1.42
1-2	237	1.05	262	1.40	184	1.01
2-3	143	0.63	188	1.00	145	0.79
3-4	89	0.39	148	0.79	139	0.76
4-5	77	0.34	144	0.77	184	1.01
5-6	86	0.38	180	0.96	266	1.46
6-7	134	0.59	297	1.58	421	2.31
7-8	257	1.14	547	2.91	710	3.89
8-9	439	1.95	852	4.53	890	4.87
9-10	771	3.42	1252	6.66	967	5.29
10-11	1130	5.01	1643	8.75	1096	6.00
11-12	1279	5.68	1654	8.81	1091	5.97
12-13	1296	5.75	1392	7.41	1008	5.52
13-14	1479	6.56	1376	7.33	1107	6.06
14-15	1751	7.77	1419	7.56	1266	6.93
15-16	1984	8.81	1308	6.97	1356	7.42
16-17	2054	9.11	1132	6.03	1382	7.57
17-18	1853	8.22	998	5.31	1265	6.93
18-19	1535	6.81	847	4.51	1089	5.96
19-20	1526	6.77	712	3.79	986	5.40
20-21	1550	6.88	613	3.26	860	4.71
21-22	1250	5.55	536	2.85	677	3.71
22-23	797	3.54	471	2.51	524	2.87
23-24	463	2.05	421	2.24	391	2.14
Débit moyen journalier:		22530	18780		18260	

(1) (x) : x des heures moyennes sur les journées moyennes

Route Compteur Voie Région Tronçon Section
 0020 451 13 6-1 05 011

MUNICIPALITÉ: Saint-Léonard
 sous le viaduc du chemin du Haut-de-la-Rivière, à
 0,3 km à l'ouest de la riv. Nicolet

Débits journaliers mensuels (valeurs et % (1))

Mois	Dimanche moyen	Lundi moyen	Mardi moyen	Mercredi moyen	Jeudi moyen	Vendredi moyen	Samedi moyen	Jour moyen ajusté (2) 1991	Jour moyen ajusté 1990
Janvier (%)	14340 75.8	11310 59.7	12890 68.1	14540 76.8	13060 69.0	16240 85.8	10590 55.9	13280 70.2	14320 76.3
Février (%)	18820 99.4	13410 70.8	12580 66.5	13450 71.1	13390 70.7	19510 103.1	14020 74.1	15030 79.4	15310 81.6
Mars (%)	21230 112.2	12460 65.8	13870 73.3	15060 79.6	15120 79.9	20530 108.5	14900 78.7	16170 85.4	16940 90.3
Avril (%)	20450 108.0	19090 100.8	14680 77.5	15170 80.1	16010 84.6	22130 116.9	16550 87.4	17730 93.7	18870 100.6
Mai (%)	23800 125.7	19280 101.8	15690 82.9	16390 86.6	17750 93.8	24420 129.0	19570 103.4	19560 103.3	19150 102.1
Juin (%)	25310 133.7	20230 106.9	16880 89.2	17640 93.2	19110 101.0	28040 148.1	23140 122.2	21480 113.5	21120 112.6
Juillet (%)	31810 168.0	25170 133.0	21340 112.7	21840 115.4	23510 124.2	31440 166.1	28540 150.8	26240 138.6	25290 134.8
Août (%)	32340 170.8	22860 120.8	20440 108.0	21420 113.2	23100 122.0	31580 166.8	28010 148.0	25680 135.7	24650 131.4
Septembre (%)	24460 129.2	20580 108.7	16270 85.9	16480 87.1	17330 91.5	23490 124.1	17920 94.7	19500 103.0	19630 104.6
Octobre (%)	21940 115.9	20410 107.8	15340 81.0	15620 82.5	17210 90.9	25180 133.0	19610 103.6	19330 102.1	18720 99.8
Novembre (%)	20070 106.0	14330 75.7	13650 72.1	14290 75.5	15500 81.9	21190 111.9	15250 80.6	16330 86.3	15700 83.7
Décembre (%)	16460 87.0	15160 80.1	16670 88.1	14090 74.4	17310 91.4	19380 102.4	14740 77.9	16260 85.9	15460 82.4
Jour Moyen (%)	22590 119.3	17860 94.3	15860 83.8	16330 86.3	17370 91.8	23590 124.6	18570 98.1	18930 100.0	18760 100.0

(1) % : Pourcentage par rapport au djma ajusté

(2) Jour moyen ajusté : Moyenne authentique des 7 jours de la semaine

Route Compteur Voie Région Tronçon Section
 0020 451 13 6-1 05 011

MUNICIPALITÉ: Saint-Léonard
 sous le viaduc du chemin du Haut-de-la-Rivière, à
 0,3 km à l'ouest de la riv. Nicolet

Variations journalières

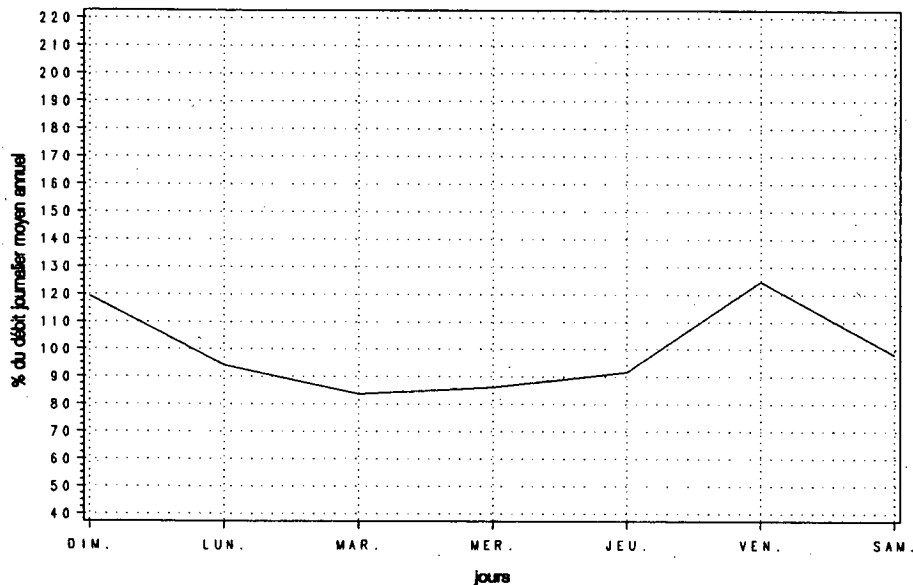

Variations mensuelles

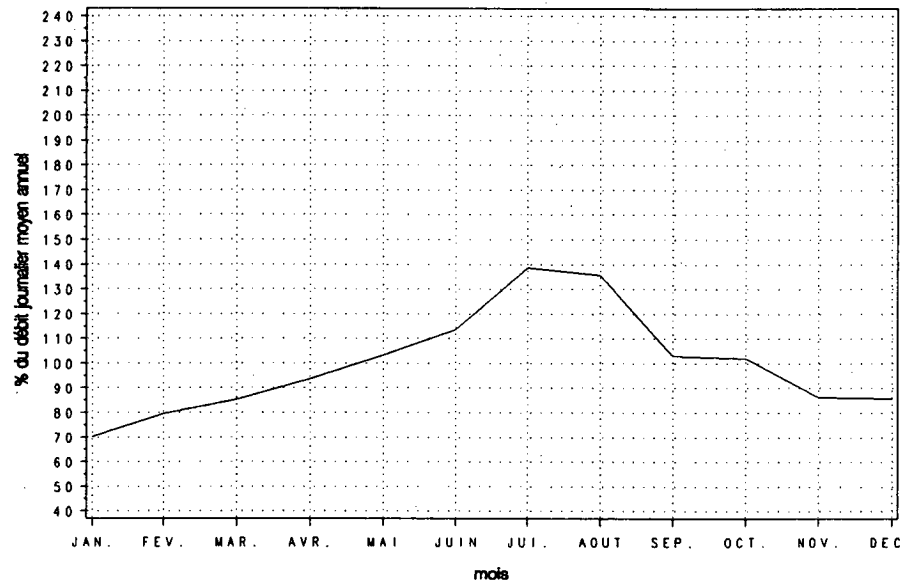

Variations horaires

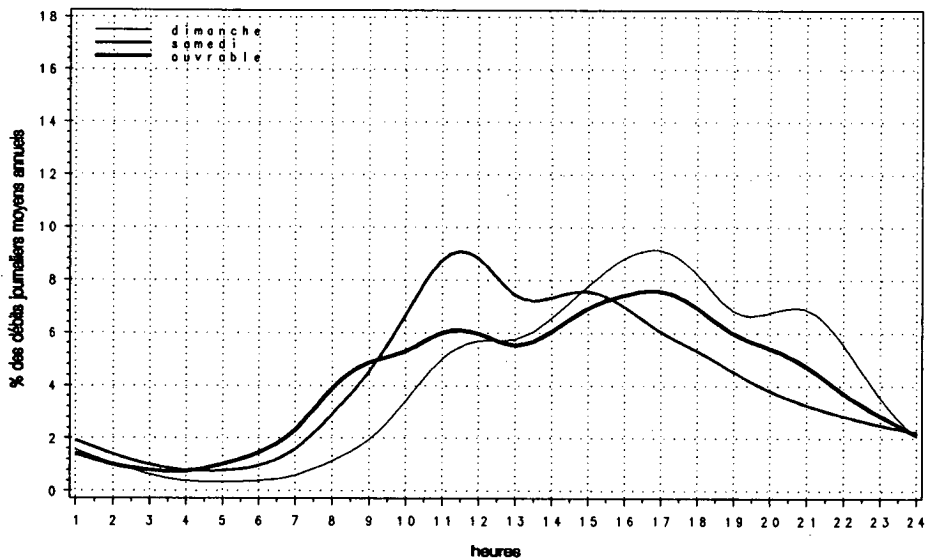

Relation entre les heures de pointe et le djma

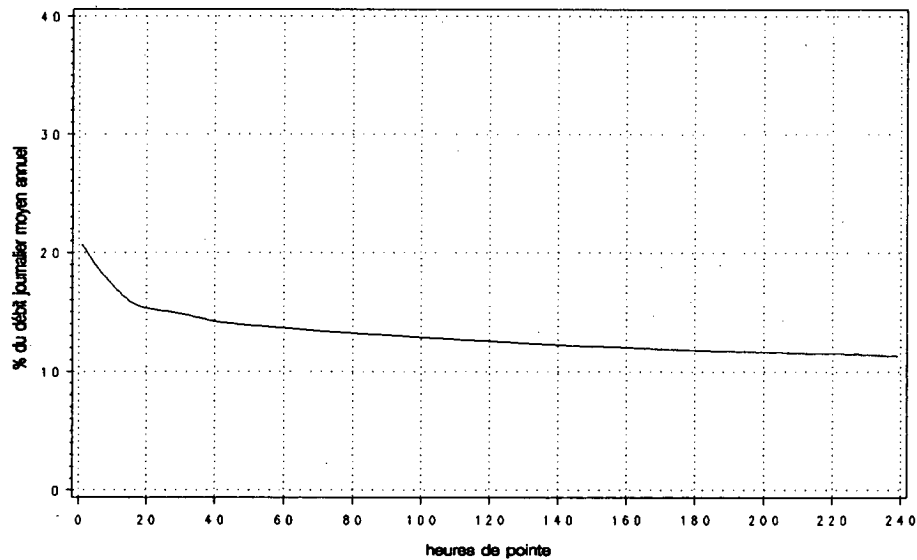

Route Compteur Voie Région Tronçon Section
0020 500 13 3-2 06 020

MUNICIPALITÉ: Bernières
à 0,8 km à l'est de la route 171

Année	djma	djmh	Années antérieures		Débit journalier maximum	Heures Maximales			
			djme	% augm.		1re	10e	30e	100e
1987 (*) (1)	28630	23350 81.6	34380 120.1	+6.8	46930 163.9	3990 13.9	3730 13.0	3370 11.8	3070 10.7
1988 (*)	30320	24820 81.9	36190 119.4	+5.9	48810 161.0	4450 14.7	3950 13.0	3580 11.8	3260 10.8
1989 (*)	32180	26570 82.6	38170 118.6	+6.1	49340 153.3	4490 14.0	4060 12.6	3670 11.4	3350 10.4
1990 (*)	---	---	---	---	---	---	---	---	---
1991 (*)	31320	26370 84.2	36930 117.9	---	49480 158.0	6880 22.0	4010 12.8	3580 11.4	3240 10.3

(1) (*) : Pourcentage par rapport au djma

Mois	Débit horaire maximum	Distribution mensuelle		Total mensuel	% annuel
		Débit journalier maximum	Débit journalier moyen		
Janvier	3530	32210	24400	756330	6.6
Février	3140	35240	27380	766740	6.7
Mars	3340	37180	26620	825190	7.2
Avril	---	---	26800	804000	7.0
Mai	3550	42980	32920	1020490	8.9
Juin	3900	48470	36660	1099820	9.6
Juillet	3680	46670	39090	1211750	10.6
Août	4340	48930	38350	1188770	10.4
Septembre	4340	47560	33500	1005030	8.8
Octobre	6880	49480	32720	1014410	8.9
Novembre	3470	38560	29810	894390	7.8
Décembre	3220	35550	27200	843090	7.4
Débit moyen annuel:		31320	Total annuel:	11431800	

Heures	Dimanche		Samedi		Jours ouvrables	
	Moyenne	(*) (1)	Moyenne	(*)	Moyenne	(*)
0- 1	684	2.12	660	2.23	396	1.24
1- 2	494	1.54	448	1.52	263	0.82
2- 3	320	0.99	321	1.09	213	0.67
3- 4	227	0.70	278	0.94	203	0.63
4- 5	132	0.41	202	0.68	204	0.64
5- 6	119	0.37	229	0.77	309	0.97
6- 7	212	0.66	419	1.42	935	2.92
7- 8	378	1.17	770	2.61	1928	6.03
8- 9	669	2.08	1256	4.26	1851	5.79
9-10	1068	3.32	1779	6.03	1675	5.24
10-11	1519	4.72	2102	7.12	1680	5.25
11-12	1823	5.67	2228	7.54	1715	5.36
12-13	2044	6.35	2182	7.39	1695	5.30
13-14	2400	7.46	2249	7.62	1885	5.89
14-15	2549	7.92	2203	7.46	2027	6.34
15-16	2636	8.19	2087	7.07	2242	7.01
16-17	2784	8.65	2019	6.84	2714	8.48
17-18	2408	7.48	1813	6.14	2529	7.91
18-19	1982	6.16	1378	4.67	1902	5.95
19-20	2035	6.32	1185	4.01	1535	4.80
20-21	1962	6.10	1011	3.42	1292	4.04
21-22	1637	5.09	918	3.11	1197	3.74
22-23	1172	3.64	916	3.10	927	2.90
23-24	821	2.55	873	2.96	654	2.04
Débit moyen journalier:		32170	29530	31990		

(1) (*) : % des heures moyennes sur les journées moyennes

Route Compteur Voie Région Tronçon Section
 0020 500 13 3-2 06 020

MUNICIPALITÉ: Bernières
 à 0,8 km à l'est de la route 171

Débits journaliers mensuels (valeurs et % (1))

Mois	Dimanche moyen	Lundi moyen	Mardi moyen	Mercredi moyen	Jeudi moyen	Vendredi moyen	Samedi moyen	Jour moyen ajusté (2) 1991	Jour moyen ajusté 1990
Janvier (%)	22540 72.1	23790 76.1	24410 78.1	25220 80.7	25680 82.2	29500 94.4	19130 61.2	24320 77.8	---
Février (%)	28040 89.7	26530 84.9	25560 81.8	26800 85.8	26410 84.5	33450 107.0	24910 79.7	27390 87.6	---
Mars (%)	26470 84.7	15870 50.8	25980 83.1	27220 87.1	30000 96.0	35700 114.2	23620 75.6	26410 84.5	---
Avril (%)	---	---	24580 78.7	---	---	31990 102.4	20680 66.2	26800 85.8	---
Mai (%)	32000 102.4	34800 111.4	30100 96.3	31090 99.5	35410 113.3	39610 126.8	25600 81.9	32660 104.5	---
Juin (%)	37170 118.9	34880 111.6	33510 107.2	33760 108.0	36140 115.6	45430 145.4	35810 114.6	36670 117.3	---
Juillet (%)	42420 135.7	37710 120.7	35770 114.5	36250 116.0	38490 123.2	45680 146.2	39190 125.4	39360 126.0	---
Août (%)	41930 134.2	35560 113.8	33700 107.8	35090 112.3	36720 117.5	44930 143.8	39080 125.1	38140 122.0	---
Septembre (%)	35830 114.7	34080 109.1	30400 97.3	31020 99.3	32760 104.8	39780 127.3	29910 95.7	33400 106.9	---
Octobre (%)	31120 99.6	34290 109.7	29850 95.5	30330 97.1	32500 104.0	41090 131.5	31260 100.0	32920 105.3	---
Novembre (%)	29920 95.7	27460 87.9	27470 87.9	28570 91.4	30300 97.0	36830 117.9	27070 86.6	29660 94.9	---
Décembre (%)	25750 82.4	27860 89.2	26710 85.5	24980 79.9	29320 93.8	31660 101.3	24420 78.1	27240 87.2	---
Jour Moyen (%)	31868 102.0	29883 95.6	29000 92.8	29769 95.3	31847 101.9	37970 121.5	28390 90.8	31250 100.0	---

(1) % : Pourcentage par rapport au djma ajusté

(2) Jour moyen ajusté : Moyenne authentique des 7 jours de la semaine

Route Compteur Voie Région Tronçon Section
 0020 500 13 3-2 06 020

MUNICIPALITÉ: Bernières
 à 0,8 km à l'est de la route 171

Variations journalières

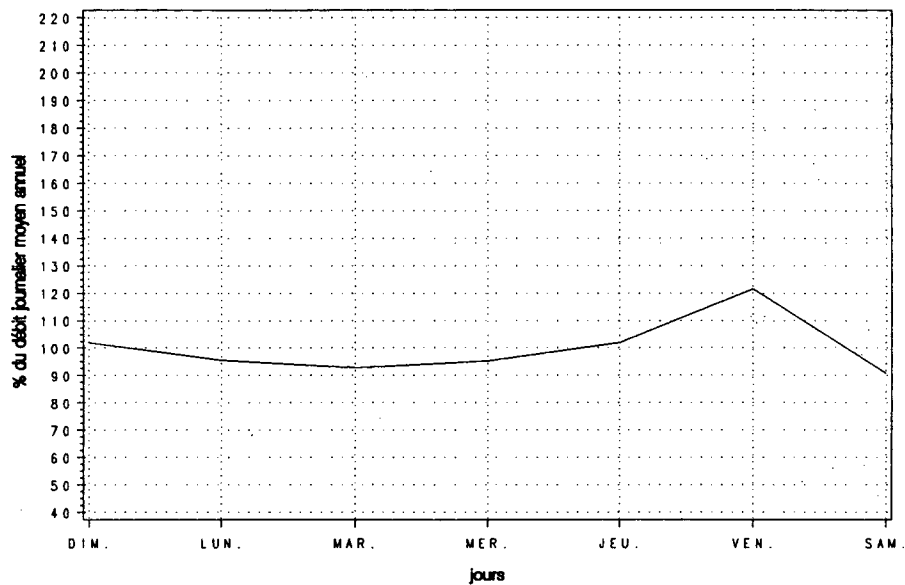

Variations mensuelles

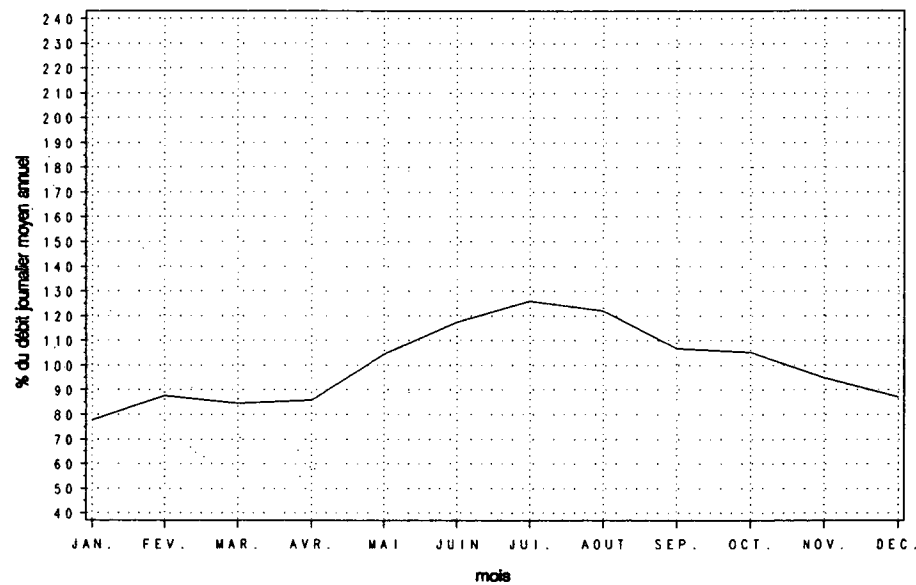

Variations horaires

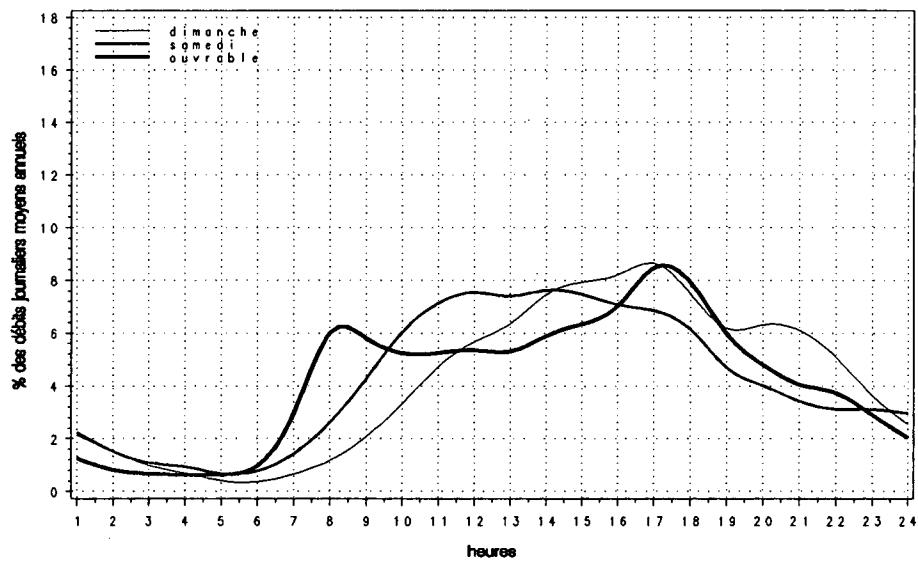

Relation entre les heures de pointe et le djma

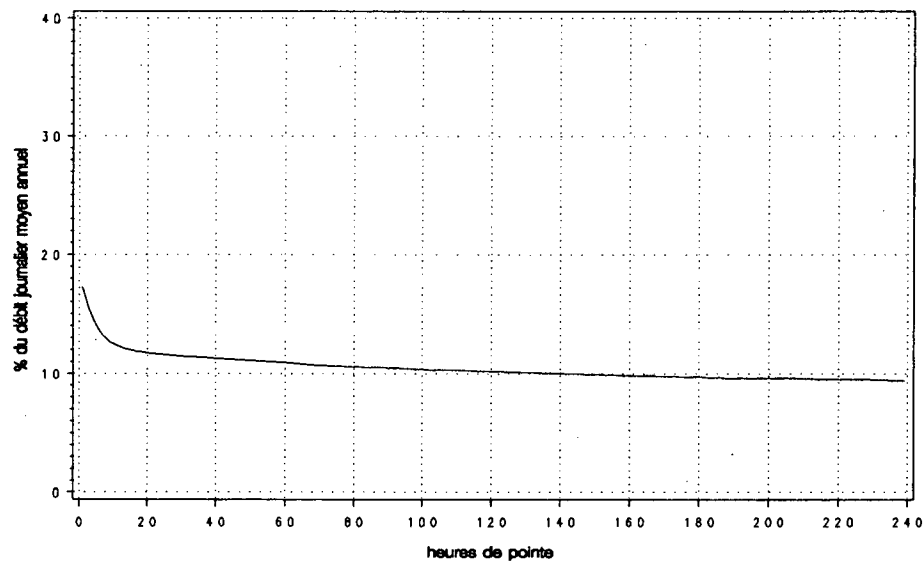

Route Compteur Voie Région Tronçon Section
 0020 565 11 3-2 06 060

MUNICIPALITÉ: Saint-Romuald-d'Etchemin
 à 2,1 km à l'est de la route 175

Année	djma	djmh	Années antérieures		Débit journalier maximum	Heures Maximales			
			djme	% augm.		1re	10e	30e	100e
1987 (*) (1)	---	---	---	---	---	---	---	---	---
1988 (*)	24990	21790 87.2	28080 112.4	---	38340 153.4	3360 13.4	3170 12.7	2930 11.7	2790 11.2
1989 (*)	26440	23060 87.2	29310 110.9	+5.8	48040 181.7	4770 18.0	3590 13.6	3130 11.8	2920 11.0
1990 (*)	27540	24030 87.3	30700 111.5	+4.2	43100 156.5	3650 13.3	3350 12.2	3200 11.6	3010 10.9
1991 (*)	27860	24020 86.2	31040 111.4	+1.1	43930 157.7	3680 13.2	3420 12.3	3250 11.6	3010 10.8

(1) (*): Pourcentage par rapport au djma

Mois	Distribution mensuelle				
	Débit horaire maximum	Débit journalier maximum	Débit journalier moyen	Total mensuel	% annuel
Janvier	2790	27540	21580	669030	6.6
Février	3050	30460	24450	684530	6.7
Mars	3070	34740	24800	768870	7.6
Avril	3260	31630	24630	738870	7.3
Mai	3480	40240	30770	954020	9.4
Juin	3500	42460	30770	922990	9.1
Juillet	2930	35980	30230	937120	9.2
Août	3350	40240	32630	1011680	10.0
Septembre	3430	37210	30510	915420	9.0
Octobre	3680	43930	30080	932490	9.2
Novembre	3430	36250	28290	848750	8.3
Décembre	3000	34810	25280	783620	7.7

Débit moyen annuel: 27860 Total annuel: 10168900

Heures	Répartition horaire journalière				
	Dimanche		Samedi		Jours ouvrables
	Moyenne	(*) (1)	Moyenne	(*)	Moyenne (*)
0-1	705	3.10	616	2.53	333 1.12
1-2	491	2.16	405	1.67	189 0.64
2-3	326	1.43	285	1.17	143 0.48
3-4	224	0.99	237	0.97	141 0.48
4-5	114	0.50	150	0.62	126 0.43
5-6	94	0.42	160	0.66	240 0.81
6-7	158	0.70	314	1.29	834 2.82
7-8	311	1.37	668	2.74	2219 7.50
8-9	539	2.37	1096	4.50	2108 7.13
9-10	849	3.74	1325	5.44	1445 4.89
10-11	1137	5.01	1548	6.36	1409 4.76
11-12	1307	5.75	1595	6.55	1457 4.93
12-13	1443	6.36	1626	6.68	1485 5.02
13-14	1799	7.92	1762	7.24	1681 5.69
14-15	1775	7.82	1753	7.20	1748 5.91
15-16	1809	7.97	1770	7.27	2136 7.22
16-17	1937	8.53	1819	7.47	2739 9.26
17-18	1561	6.87	1579	6.49	2470 8.35
18-19	1236	5.44	1091	4.48	1663 5.62
19-20	1275	5.62	975	4.01	1319 4.46
20-21	1226	5.40	873	3.59	1118 3.78
21-22	1076	4.74	831	3.42	1115 3.77
22-23	803	3.54	931	3.82	853 2.88
23-24	532	2.34	928	3.81	607 2.05

Débit moyen journalier: 22710 24340 29570

(1) (*): % des heures moyennes sur les journées moyennes

Route Compteur Voie Région Tronçon Section
 0020 565 11 3-2 06 060

MUNICIPALITÉ: Saint-Romuald-d'Etchemin
 à 2,1 km à l'est de la route 175

Débits journaliers mensuels (valeurs et % (1))

Mois	Dimanche moyen	Lundi moyen	Mardi moyen	Mercredi moyen	Jeudi moyen	Vendredi moyen	Samedi moyen	Jour moyen ajusté (2) 1991	Jour moyen ajusté 1990
Janvier (%)	16640 59.7	24310 87.3	23410 84.0	22100 79.3	24860 89.2	23420 84.1	14920 53.6	21380 76.7	21980 79.8
Février (%)	19650 70.5	25860 92.8	25280 90.7	26300 94.4	24470 87.8	28830 103.5	20740 74.4	24450 87.8	24770 90.0
Mars (%)	19690 70.7	18600 66.8	25500 91.5	27570 99.0	29370 105.4	30790 110.5	22470 80.7	24860 89.2	25240 91.7
Avril (%)	20860 74.9	23140 83.1	24990 89.7	26650 95.7	26410 94.8	27920 100.2	22720 81.6	24670 88.5	27480 99.8
Mai (%)	24540 88.1	28720 103.1	30660 110.1	31420 112.8	33220 119.2	37620 135.0	26760 96.1	30420 109.2	28820 104.7
Juin (%)	24980 89.7	28730 103.1	31640 113.6	31700 113.8	34370 123.4	38730 139.0	27490 98.7	31090 111.6	30120 109.4
Juillet (%)	28780 103.3	29680 106.5	30160 108.3	30390 109.1	32590 117.0	34300 123.1	25820 92.7	30250 108.6	30850 112.1
Août (%)	29650 106.4	32530 116.8	32740 117.5	33190 119.1	34940 125.4	35810 128.5	29090 104.4	32560 116.9	32600 118.4
Septembre (%)	24580 88.2	30860 110.8	31020 111.3	30750 110.4	33250 119.3	36910 132.5	27610 99.1	30710 110.2	29260 106.3
Octobre (%)	22250 79.9	28450 102.1	30080 108.0	30690 110.2	32780 117.7	38630 138.7	26850 96.4	29960 107.5	28480 103.5
Novembre (%)	21330 76.6	27490 98.7	28480 102.2	29560 106.1	31020 111.3	34940 125.4	24500 87.9	28190 101.2	26420 96.0
Décembre (%)	20330 73.0	27520 98.8	25140 90.2	25000 89.7	27310 98.0	30850 110.7	21520 77.2	25380 91.1	24330 88.4
Jour Moyen (%)	22770 81.7	27160 97.5	28260 101.4	28780 103.3	30380 109.0	33230 119.3	24210 86.9	27860 100.0	27530 100.0

(1) % : Pourcentage par rapport au djma ajusté

(2) Jour moyen ajusté : Moyenne authentique des 7 jours de la semaine

Route Compteur Voie Région Tronçon Section
 0020 565 11 3-2 06 060

MUNICIPALITÉ: Saint-Romuald-d'Etchemin
 à 2,1 km à l'est de la route 175

Variations journalières

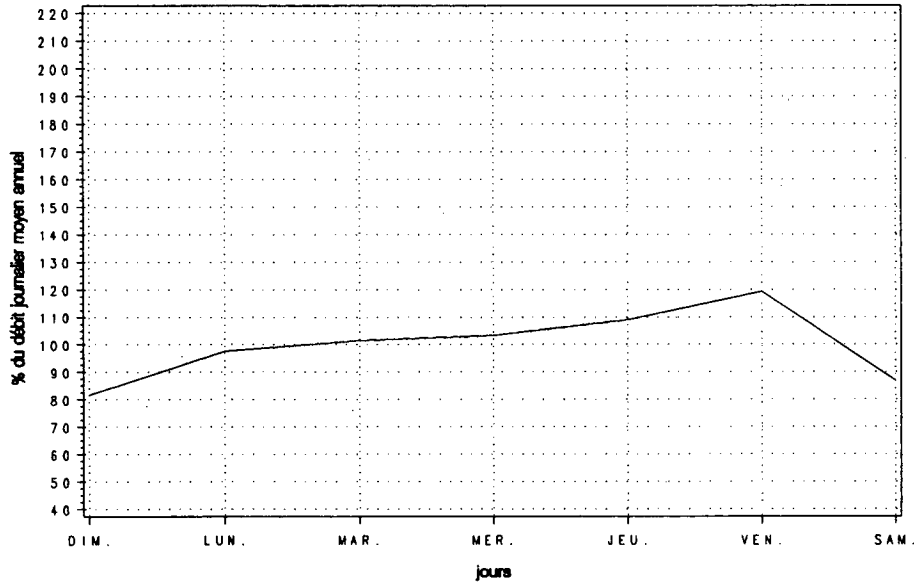

Variations mensuelles

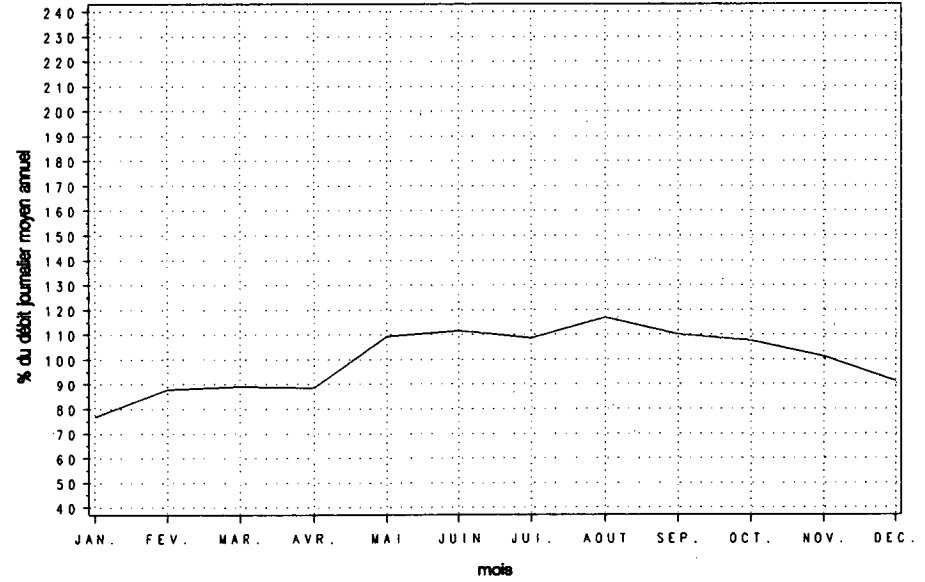

Variations horaires

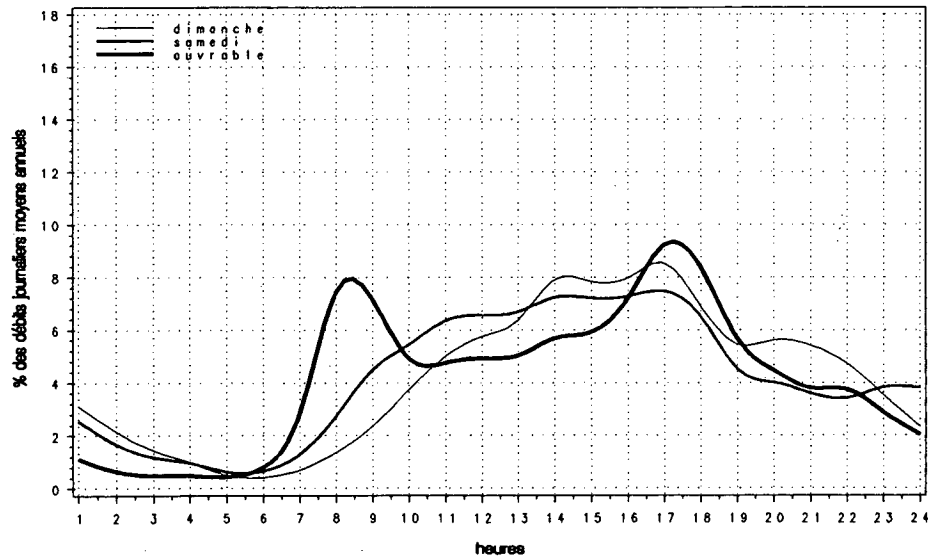

Relation entre les heures de pointe et le djma

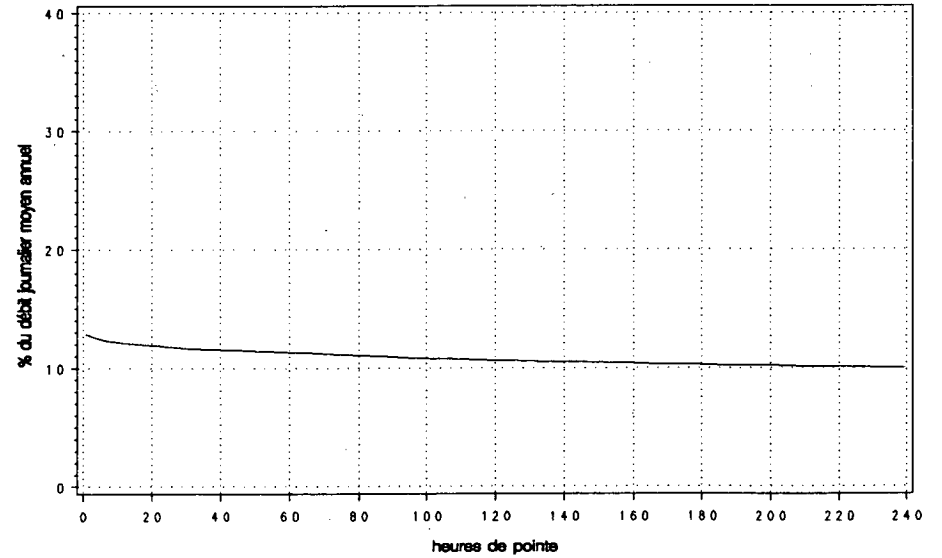

Route Compteur Voie Région Tronçon Section
0020 565 12 3-2 06 060

MUNICIPALITÉ: Saint-Romuald-d'Etchemin
à 2,1 km à l'est de la route 175

Année	Années antérieures								
	djma	djmh	djme	% augm.	Débit journalier maximum	Heures 1re	Maximales 10e	30e	100e
1987 (*) (1)	---	---	---	---	---	---	---	---	---
1988 (*)	24220 86.3	20900 86.3	27270 112.6	---	33390 137.9	3190 13.2	2900 12.0	2780 11.5	2600 10.7
1989 (*)	25920 86.8	22490 86.8	28810 111.1	+7.0	34890 134.6	3340 12.9	3150 12.2	2970 11.5	2790 10.8
1990 (*)	26800 89.2	23910 89.2	29070 108.5	+3.4	39830 148.6	3840 14.3	3210 12.0	3060 11.4	2850 10.6
1991 (*)	27660 86.2	23840 86.2	30460 110.1	+3.2	42170 152.5	3510 12.7	3320 12.0	3230 11.7	3010 10.9

(1) (*) : Pourcentage par rapport au djma

Heures	Répartition horaire journalière					
	Dimanche		Samedi		Jours ouvrables	
	Moyenne	(*) (1)	Moyenne	(*)	Moyenne	(*)
0- 1	578	2.53	508	2.12	290	0.99
1- 2	402	1.76	336	1.40	173	0.59
2- 3	258	1.13	240	1.00	136	0.46
3- 4	190	0.83	258	1.07	180	0.61
4- 5	101	0.44	136	0.57	130	0.44
5- 6	93	0.41	167	0.69	251	0.86
6- 7	166	0.73	340	1.42	975	3.32
7- 8	336	1.47	686	2.86	2516	8.57
8- 9	530	2.32	1160	4.83	2154	7.34
9-10	814	3.56	1412	5.88	1460	4.98
10-11	1071	4.69	1554	6.48	1390	4.74
11-12	1206	5.28	1562	6.51	1439	4.90
12-13	1391	6.09	1614	6.72	1452	4.95
13-14	1758	7.70	1790	7.46	1651	5.63
14-15	1780	7.79	1728	7.20	1697	5.79
15-16	1827	8.00	1674	6.97	1970	6.71
16-17	1951	8.54	1640	6.84	2608	8.89
17-18	1635	7.16	1569	6.54	2572	8.76
18-19	1339	5.86	1276	5.32	1698	5.79
19-20	1449	6.35	1041	4.34	1306	4.45
20-21	1409	6.17	874	3.64	1028	3.50
21-22	1170	5.12	787	3.28	992	3.38
22-23	855	3.75	840	3.50	745	2.54
23-24	561	2.46	808	3.37	530	1.81

Débit moyen journalier: 22840 24000 29340

(1) (*) : % des heures moyennes sur les journées moyennes

Mois	Distribution mensuelle				
	Débit horaire maximum	Débit journalier maximum	Débit journalier moyen	Total mensuel	% annuel
Janvier	2700	26610	22220	688860	6.8
Février	2870	29540	24050	673510	6.7
Mars	2980	31900	24870	771070	7.6
Avril	3200	33800	27740	832070	8.2
Mai	3100	35550	29740	922020	9.1
Juin	3320	42170	30440	913220	9.0
Juillet	3350	41460	31370	972510	9.6
Août	3510	38580	29790	923480	9.1
Septembre	3460	38060	30240	907190	9.0
Octobre	3240	36300	29310	908680	9.0
Novembre	3180	34420	27760	832890	8.2
Décembre	2960	32100	24240	751450	7.4

Débit moyen annuel: 27660 Total annuel: 10095900

Route Compteur Voie Région Tronçon Section
 0020 565 12 3-2 06 060

MUNICIPALITÉ: Saint-Romuald-d'Etchemin
 à 2,1 km à l'est de la route 175

Débits journaliers mensuels (valeurs et % (1))

Mois	Dimanche moyen	Lundi moyen	Mardi moyen	Mercredi moyen	Jeudi moyen	Vendredi moyen	Samedi moyen	Jour moyen ajusté (2) 1991	Jour moyen ajusté 1990
Janvier (%)	17260 62.4	23950 86.6	23120 83.6	23210 83.9	24770 89.6	25730 93.0	16420 59.4	22070 79.8	23170 86.6
Février (%)	19710 71.3	25240 91.3	24680 89.2	25860 93.5	24600 88.9	27950 101.0	20340 73.5	24050 86.9	23700 88.6
Mars (%)	20840 75.3	20250 73.2	26500 95.8	27970 101.1	28930 104.6	28700 103.8	21750 78.6	24990 90.3	25480 95.2
Avril (%)	22020 79.6	28670 103.7	28050 101.4	28530 103.1	30360 109.8	32710 118.3	23510 85.0	27690 100.1	26760 100.0
Mai (%)	25240 91.3	29530 106.8	29890 108.1	30570 110.5	32130 116.2	34750 125.6	24020 86.8	29450 106.5	28360 106.0
Juin (%)	25940 93.8	29640 107.2	30790 111.3	32010 115.7	33890 122.5	36970 133.7	26070 94.3	30760 111.2	29010 108.4
Juillet (%)	26670 96.4	29650 107.2	30840 111.5	31340 113.3	33540 121.3	38170 138.0	29960 108.3	31450 113.7	29710 111.0
Août (%)	25990 94.0	27280 98.6	27280 98.6	27550 99.6	30550 110.4	37420 135.3	30260 109.4	29480 106.6	28830 107.7
Septembre (%)	25530 92.3	30660 110.8	30750 111.2	30090 108.8	33000 119.3	35820 129.5	26910 97.3	30390 109.9	28890 108.0
Octobre (%)	23250 84.1	30280 109.5	29550 106.8	30160 109.0	31940 115.5	34960 126.4	24110 87.2	29180 105.5	27990 104.6
Novembre (%)	22350 80.8	27170 98.2	28110 101.6	29130 105.3	30730 111.1	33290 120.4	23310 84.3	27730 100.3	25980 97.1
Décembre (%)	19770 71.5	26180 94.6	22720 82.1	24500 88.6	27530 99.5	29990 108.4	20000 72.3	24380 88.1	23290 87.0
Jour Moyen (%)	22880 82.7	27380 99.0	27690 100.1	28410 102.7	30160 109.0	33040 119.5	23890 86.4	27660 100.0	26760 100.0

(1) % : Pourcentage par rapport au djma ajusté

(2) Jour moyen ajusté : Moyenne authentique des 7 jours de la semaine

Route Compteur Voie Région Tronçon Section
 0020 565 12 3-2 06 060

MUNICIPALITÉ: Saint-Romuald-d'Etchemin
 à 2,1 km à l'est de la route 175

Variations journalières

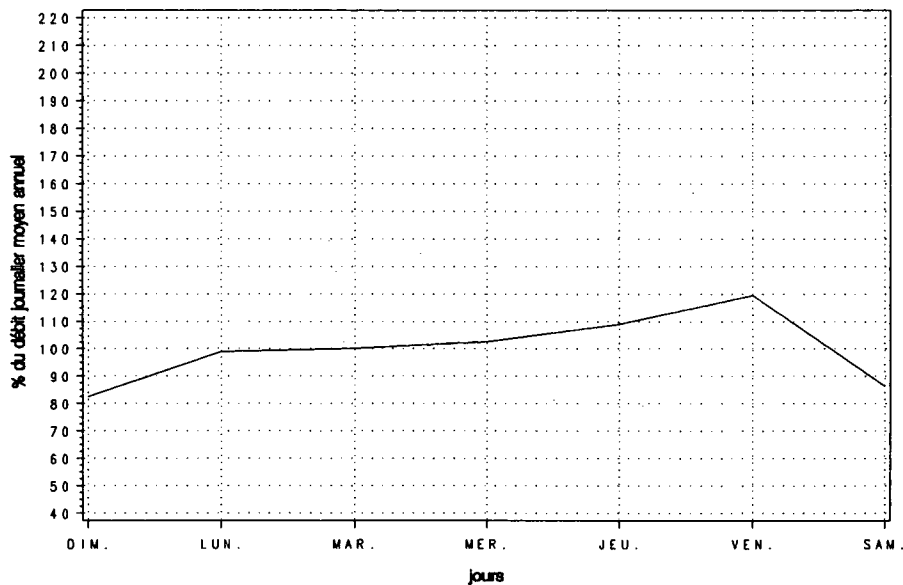

Variations mensuelles

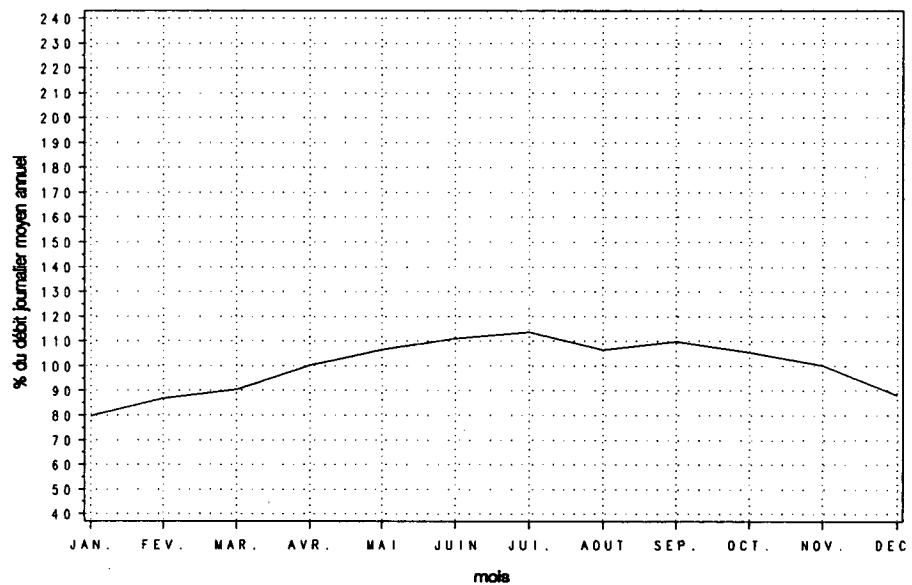

Variations horaires

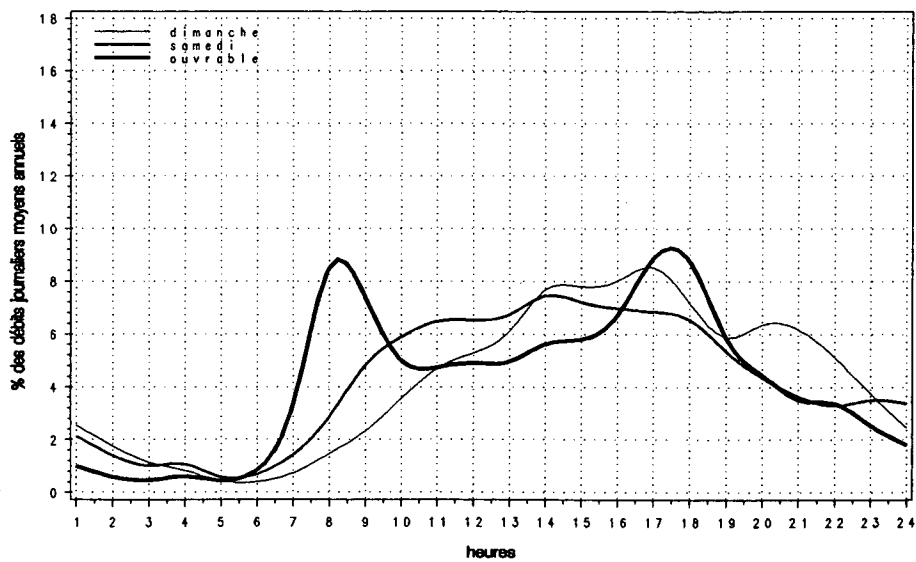

Relation entre les heures de pointe et le djma

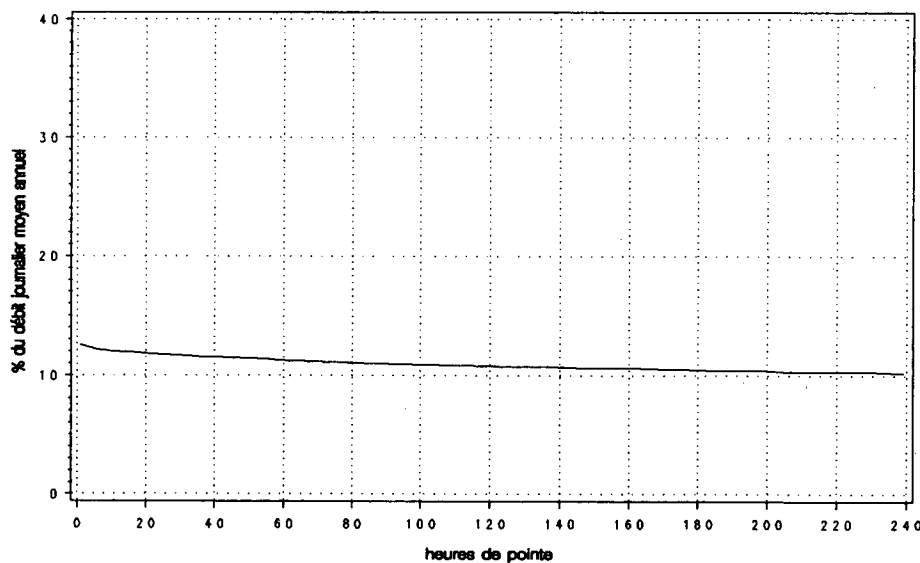

Route 0020 Compteur 565 Voie 13 Région 3-2 Tronçon 06 Section 060

MUNICIPALITÉ: Saint-Romuald-d'Etchemin
à 2,1 km à l'est de la route 175

Année	djma	djmh	Années antérieures				Débit journalier maximum	Heures Maximales			100e
			djme	x augm.	1re	10e		30e			
1987 (*) (1)	46460	40720 87.6	51640 111.1	+7.4	67270 144.8	6000 12.9	5470 11.8	5220 11.2	4830 10.4		
1988 (*)	49210	42700 86.8	55340 112.5	+5.9	71730 145.8	6080 12.4	5700 11.6	5510 11.2	5130 10.4		
1989 (*)	52360	45550 87.0	58120 111.0	+6.4	81490 155.6	7550 14.4	6140 11.7	5890 11.2	5490 10.5		
1990 (*)	54340	47950 88.2	59770 110.0	+3.8	78310 144.1	6640 12.2	6200 11.4	5890 10.8	5590 10.3		
1991 (*)	55480	47860 86.3	61390 110.6	+2.1	80230 144.6	6650 12.0	6350 11.4	6180 11.1	5890 10.6		

(1) (*) : Pourcentage par rapport au djma

Mois	Débit horaire maximum	Distribution mensuelle			x annuel
		Débit journalier maximum	Débit journalier moyen	Total mensuel	
Janvier	5560	54150	43820	1358420	6.7
Février	5550	58860	48500	1358040	6.7
Mars	5690	66630	49680	1539940	7.6
Avril	5800	64890	52360	1570940	7.8
Mai	6400	75790	60520	1876040	9.3
Juin	6360	78800	61210	1836210	9.1
Juillet	6260	77430	61600	1909630	9.4
Août	6530	74870	62420	1935160	9.6
Septembre	6450	74890	60280	1808520	8.9
Octobre	6650	80230	59390	1841170	9.1
Novembre	6390	70670	56050	1681640	8.3
Décembre	5620	66910	49520	1535070	7.6
Débit moyen annuel: 55480		Total annuel: 20250200			

Heures	Répartition horaire journalière					
	Dimanche Moyenne	Dimanche (%) (1)	Samedi Moyenne	Samedi (%)	Jours ouvrables Moyenne	Jours ouvrables (%)
0- 1	1280	2.81	1119	2.31	621	1.05
1- 2	891	1.96	740	1.53	362	0.61
2- 3	582	1.28	525	1.08	278	0.47
3- 4	413	0.91	494	1.02	321	0.54
4- 5	214	0.47	286	0.59	255	0.43
5- 6	187	0.41	326	0.67	491	0.83
6- 7	325	0.71	654	1.35	1814	3.08
7- 8	648	1.42	1354	2.79	4742	8.04
8- 9	1070	2.35	2255	4.65	4263	7.23
9-10	1663	3.65	2733	5.64	2903	4.92
10-11	2208	4.85	3092	6.38	2795	4.74
11-12	2510	5.52	3149	6.50	2894	4.91
12-13	2830	6.22	3251	6.71	2936	4.98
13-14	3554	7.81	3561	7.35	3330	5.65
14-15	3551	7.80	3487	7.20	3444	5.84
15-16	3635	7.99	3446	7.11	4112	6.97
16-17	3887	8.54	3467	7.16	5353	9.08
17-18	3192	7.02	3147	6.50	5047	8.56
18-19	2574	5.66	2374	4.90	3366	5.71
19-20	2724	5.99	2021	4.17	2622	4.45
20-21	2632	5.78	1750	3.61	2143	3.63
21-22	2242	4.93	1624	3.35	2106	3.57
22-23	1654	3.64	1780	3.67	1598	2.71
23-24	1089	2.39	1734	3.58	1134	1.92
Débit moyen journalier: 45510		48450		58970		

(1) (*) : x des heures moyennes sur les journées moyennes

Route Compteur Voie Région Tronçon Section
 0020 565 13 3-2 06 060

MUNICIPALITÉ: Saint-Romuald-d'Échemin
 à 2,1 km à l'est de la route 175

Débits journaliers mensuels (valeurs et % (1))

Mois	Dimanche moyen	Lundi moyen	Mardi moyen	Mercredi moyen	Jeudi moyen	Vendredi moyen	Samedi moyen	Jour moyen ajusté (2) 1991	Jour moyen ajusté 1990
Janvier (%)	33900 61.1	48260 87.0	46530 83.9	47110 84.9	49630 89.5	49150 88.6	29210 52.6	43400 78.2	45150 83.2
Février (%)	39360 70.9	51100 92.1	49970 90.1	52160 94.0	49070 88.4	56780 102.3	41080 74.0	48500 87.4	48470 89.3
Mars (%)	40530 73.1	38850 70.0	52000 93.7	55540 100.1	58300 105.1	59490 107.2	44220 79.7	49850 89.9	50720 93.4
Avril (%)	42880 77.3	51810 93.4	53040 95.6	55180 99.5	56760 102.3	60620 109.3	46230 83.3	52360 94.4	54240 99.9
Mai (%)	49780 89.7	58250 105.0	60560 109.2	61990 111.7	65350 117.8	72380 130.5	50780 91.5	59870 107.9	57180 105.3
Juin (%)	50920 91.8	58370 105.2	62430 112.5	63710 114.8	68260 123.0	75690 136.4	53550 96.5	61850 111.5	59130 108.9
Juillet (%)	55450 99.9	59330 106.9	61010 110.0	61730 111.3	66130 119.2	72470 130.6	55780 100.5	61700 111.2	60560 111.5
Août (%)	55640 100.3	59810 107.8	60020 108.2	60740 109.5	65490 118.0	73230 132.0	59350 107.0	62040 111.8	61430 113.2
Septembre (%)	49590 89.4	61340 110.6	61530 110.9	60380 108.8	65950 118.9	72300 130.3	53300 96.1	60630 109.3	58150 107.1
Octobre (%)	45500 82.0	58730 105.9	59640 107.5	60860 109.7	64720 116.7	73590 132.6	50960 91.9	59140 106.6	56470 104.0
Novembre (%)	43680 78.7	54660 98.5	56590 102.0	58690 105.8	61740 111.3	68230 123.0	47810 86.2	55910 100.8	52400 96.5
Décembre (%)	40100 72.3	53700 96.8	47860 86.3	49500 89.2	54830 98.8	60840 109.7	41520 74.8	49760 89.7	47620 87.7
Jour Moyen (%)	45610 82.2	54520 98.3	55930 100.8	57300 103.3	60520 109.1	66230 119.4	47820 86.2	55480 100.0	54290 100.0

(1) % : Pourcentage par rapport au djma ajusté

(2) Jour moyen ajusté : Moyenne authentique des 7 jours de la semaine

Route Compteur Voie Région Tronçon Section
 0020 565 13 3-2 06 060

MUNICIPALITÉ: Saint-Romuald-d'Etchemin
 à 2,1 km à l'est de la route 175

Variations journalières

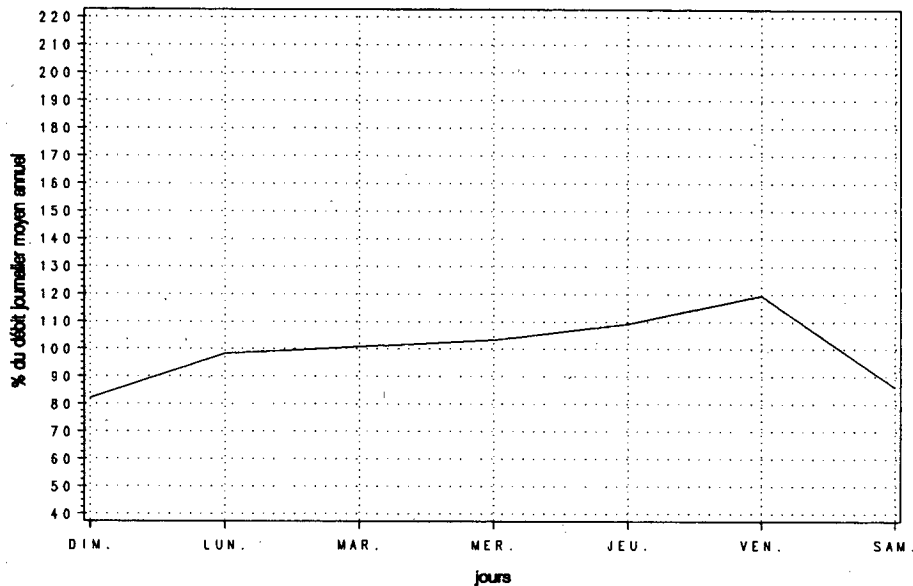

Variations mensuelles

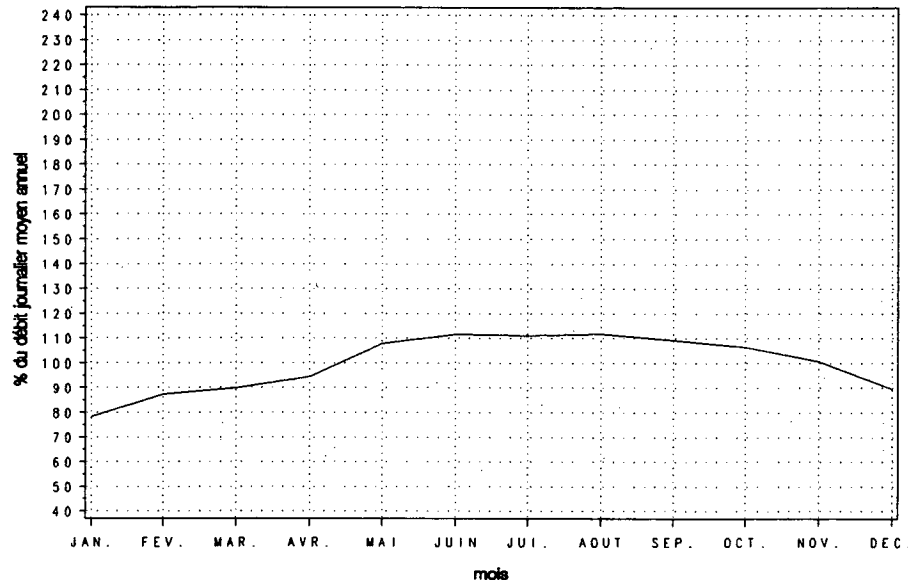

Variations horaires

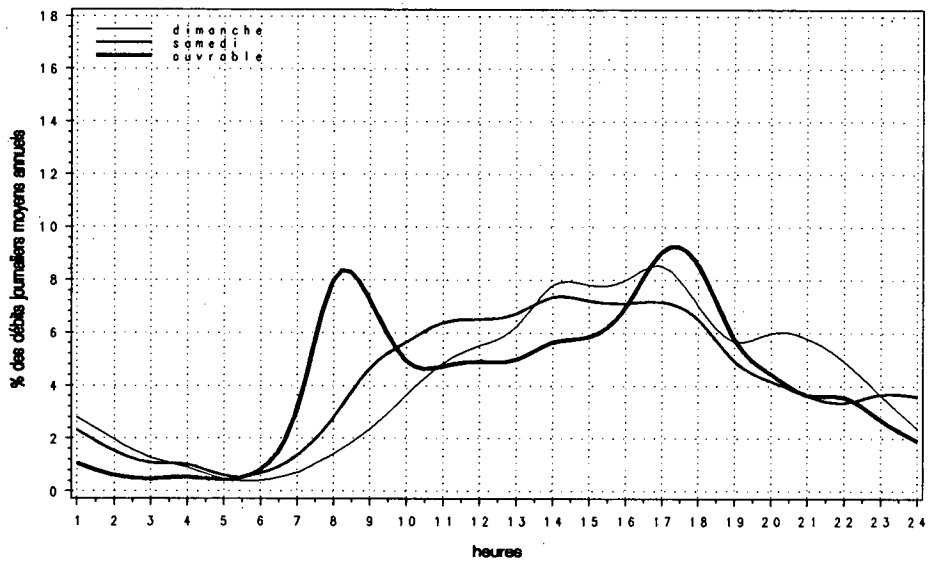

Relation entre les heures de pointe et le djma

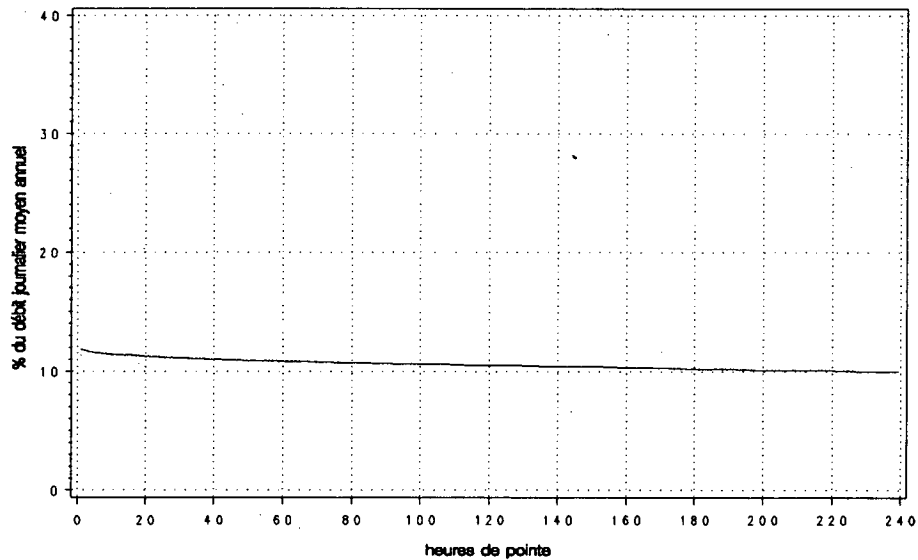

Route Compteur Voie Région Tronçon Section
 0020 640 13 3-2 06 210

MUNICIPALITÉ: Montmagny
 sous le viaduc de la route Saint-Pierre

Année	djma	djmh	Années antérieures		Débit journalier maximum	Heures 1re	Maximales 10e	30e	100e
			djme	x augm.					
1987 (*) (1)	11240	8210 73.0	14810 131.8	+10.1	23650 210.4	2290 20.4	1880 16.7	1740 15.5	1490 13.3
1988 (*)	11780	9020 76.6	15140 128.5	---	24600 208.8	2510 21.3	2130 18.1	1770 15.0	1560 13.2
1989 (*)	12220	9560 78.2	15810 129.4	---	24840 203.3	2620 21.4	2090 17.1	1850 15.1	1630 13.3
1990 (*)	12320	9320 75.6	15890 129.0	+0.8	24660 200.2	2740 22.2	2300 18.7	1860 15.1	1650 13.4
1991 (*)	11740	8840 75.3	14970 127.5	-4.7	22670 193.1	2440 20.7	2040 17.4	1720 14.6	1510 12.8

(1) (*) : Pourcentage par rapport au djma

Mois	Débit horaire maximum	Distribution mensuelle		Total mensuel	x annuel
		Débit journalier maximum	Débit journalier moyen		
Janvier	1740	15150	8190	254010	5.9
Février	1010	11360	8560	239740	5.6
Mars	1680	19550	10240	317470	7.4
Avril	2440	22530	11000	330000	7.7
Mai	1530	16540	12000	372020	8.7
Juin	1450	16670	13470	404090	9.4
Juillet	1870	21170	16590	514370	12.0
Août	2020	22440	17170	532180	12.4
Septembre	2190	22670	12530	375850	8.8
Octobre	2290	22320	12360	383020	8.9
Novembre	1260	14110	10160	304720	7.1
Décembre	940	10710	8330	258270	6.0
Débit moyen annuel: 11740		Total annuel: 4285100			

Heures	Dimanche		Samedi		Jours ouvrables	
	Moyenne (*)	(1)	Moyenne (*)	(*)	Moyenne (*)	(*)
0- 1	222	1.65	233	2.02	143	1.24
1- 2	161	1.20	172	1.49	102	0.88
2- 3	117	0.87	121	1.05	84	0.73
3- 4	87	0.64	120	1.04	90	0.78
4- 5	60	0.44	98	0.85	98	0.84
5- 6	61	0.45	117	1.01	152	1.31
6- 7	90	0.67	189	1.63	314	2.71
7- 8	157	1.17	322	2.79	510	4.40
8- 9	297	2.20	553	4.78	608	5.25
9-10	510	3.79	796	6.89	654	5.65
10-11	710	5.28	905	7.84	679	5.86
11-12	798	5.93	868	7.51	675	5.83
12-13	815	6.06	778	6.74	647	5.59
13-14	974	7.24	847	7.33	745	6.43
14-15	1075	7.99	843	7.29	804	6.94
15-16	1136	8.45	780	6.75	844	7.28
16-17	1172	8.71	756	6.54	919	7.93
17-18	1002	7.45	668	5.78	860	7.43
18-19	865	6.43	529	4.58	666	5.75
19-20	917	6.81	455	3.94	557	4.81
20-21	862	6.41	409	3.54	473	4.09
21-22	668	4.97	372	3.22	411	3.55
22-23	436	3.24	327	2.83	318	2.74
23-24	259	1.92	295	2.56	228	1.97
Débit moyen journalier: 13450		11550		11580		

(1) (*) : x des heures moyennes sur les journées moyennes

Route Compteur Voie Région Tronçon Section
 0020 640 13 3-2 06 210

MUNICIPALITÉ: Montmagny
 sous le viaduc de la route Saint-Pierre

Débits journaliers mensuels (valeurs et % (1))

Mois	Dimanche moyen	Lundi moyen	Mardi moyen	Mercredi moyen	Jeudi moyen	Vendredi moyen	Samedi moyen	Jour moyen ajusté (2) 1991	Jour moyen ajusté 1990
Janvier (%)	8000 68.1	7590 64.7	8160 69.5	8750 74.5	8370 71.3	9670 82.4	6650 56.6	8170 69.6	8400 68.3
Février (%)	9290 79.1	8350 71.1	7670 65.3	8280 70.5	8060 68.7	10620 90.5	7670 65.3	8560 72.9	8770 71.4
Mars (%)	11460 97.6	7060 60.1	8930 76.1	9630 82.0	11110 94.6	12520 106.6	10130 86.3	10120 86.2	10290 83.7
Avril (%)	11950 101.8	12430 105.9	9650 82.2	9520 81.1	10230 87.1	12780 108.9	10420 88.8	11000 93.7	12180 99.1
Mai (%)	13800 117.5	12270 104.5	10110 86.1	10120 86.2	11340 96.6	14790 126.0	11510 98.0	11990 102.1	12430 101.1
Juin (%)	14960 127.4	12610 107.4	11900 101.4	12180 103.7	13170 112.2	16300 138.8	12930 110.1	13440 114.5	13900 113.1
Juillet (%)	19740 168.1	15710 133.8	14030 119.5	14340 122.1	15620 133.0	19750 168.2	18390 156.6	16800 143.1	18930 154.0
Août (%)	21230 180.8	16320 139.0	14070 119.8	14280 121.6	15540 132.4	20360 173.4	17820 151.8	17090 145.6	17440 141.9
Septembre (%)	15150 129.0	13240 112.8	10490 89.4	10530 89.7	11310 96.3	14510 123.6	11650 99.2	12410 105.7	12930 105.2
Octobre (%)	14000 119.3	13420 114.3	10180 86.7	10230 87.1	11300 96.3	16200 138.0	12490 106.4	12550 106.9	12570 102.3
Novembre (%)	11840 100.9	9170 78.1	8650 73.7	9190 78.3	9610 81.9	12440 106.0	9730 82.9	10090 85.9	9880 80.4
Décembre (%)	8440 71.9	8320 70.9	7580 64.6	7600 64.7	9410 80.2	10100 86.0	7030 59.9	8350 71.1	9710 79.0
Jour Moyen (%)	13320 113.5	11370 96.8	10120 86.2	10390 88.5	11260 95.9	14170 120.7	11370 96.8	11740 100.0	12290 100.0

(1) % : Pourcentage par rapport au djma ajusté

(2) Jour moyen ajusté : Moyenne authentique des 7 jours de la semaine

Route Compteur Voie Région Tronçon Section
 0020 640 13 3-2 06 210

MUNICIPALITÉ: Montmagny
 sous le viaduc de la route Saint-Pierre

Variations journalières

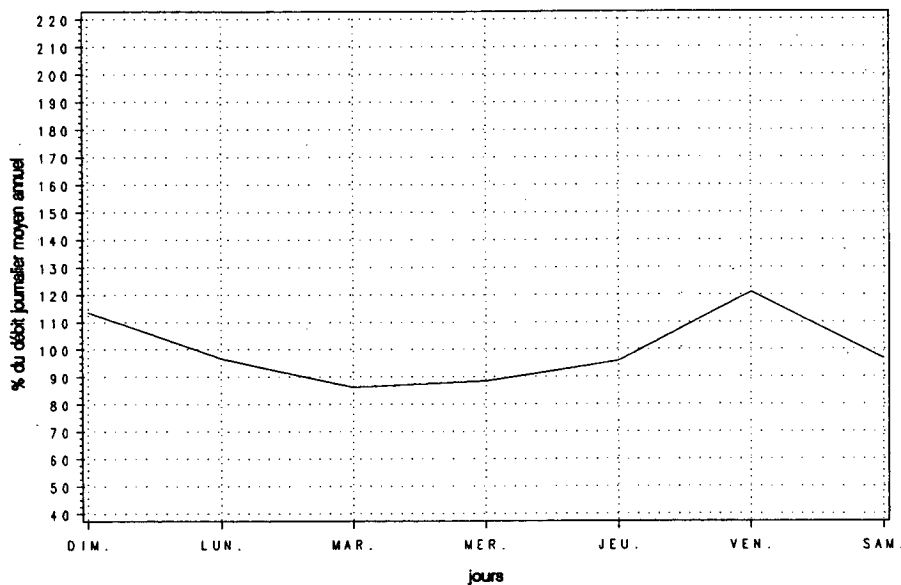

Variations mensuelles

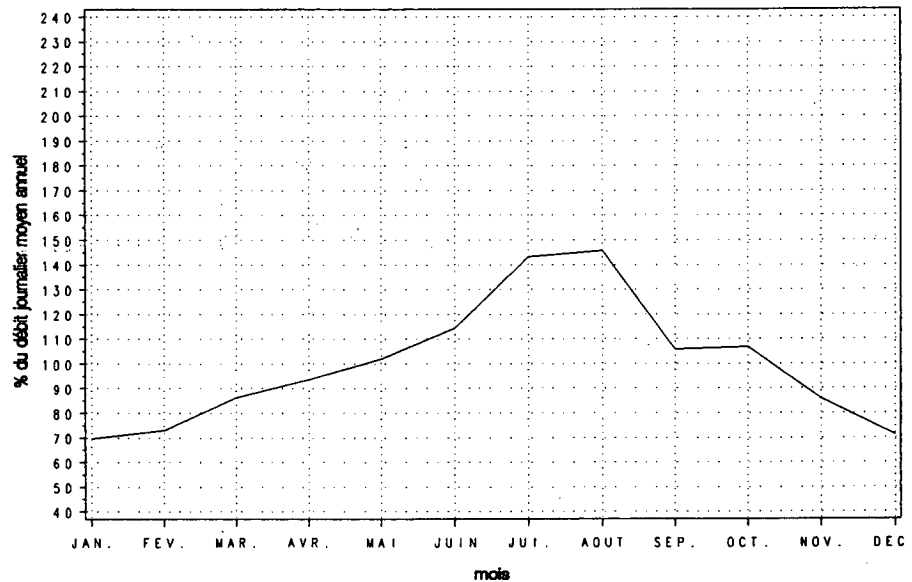

Variations horaires

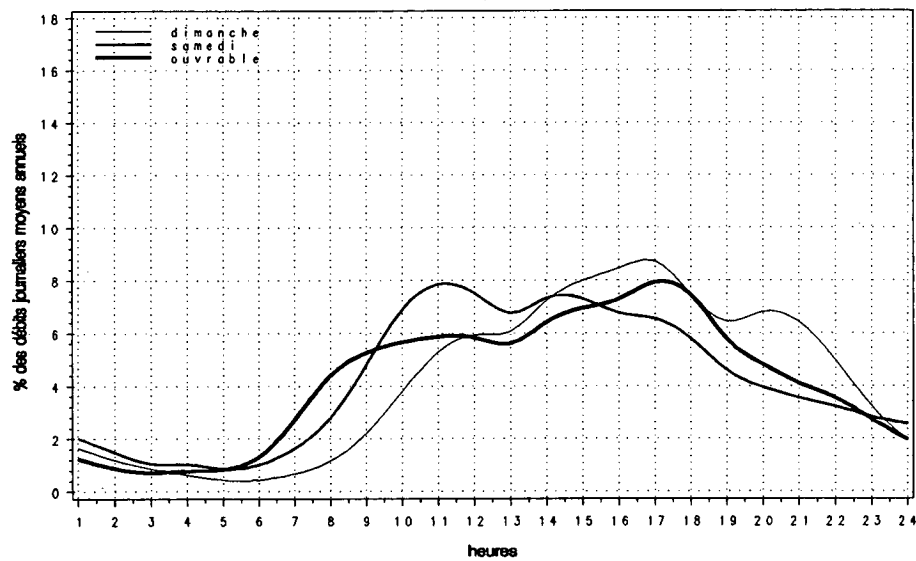

Relation entre les heures de pointe et le djma

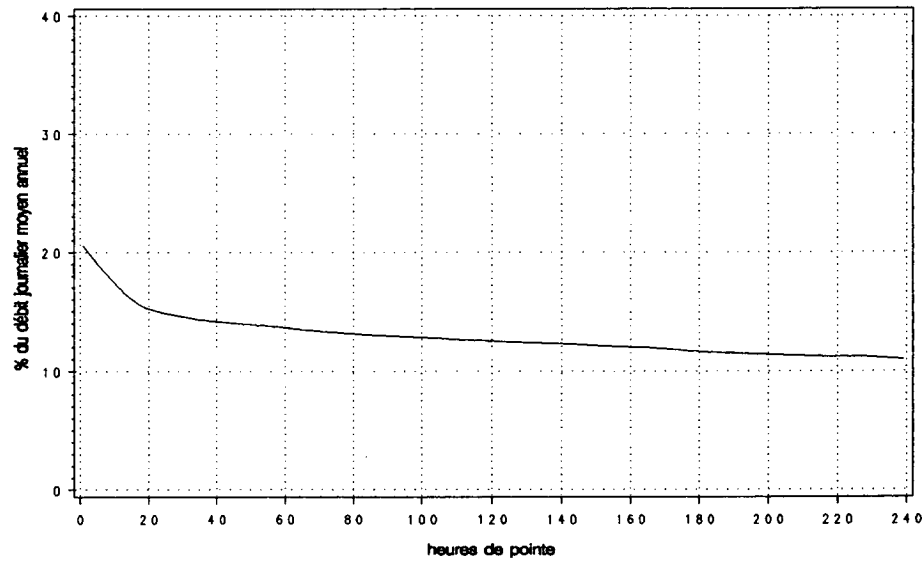

Route Compteur Voie Région Tronçon Section
 0025 100 11 6-3 01 007

MUNICIPALITÉ: Boucherville
 pont-tunnel L.-H.-Lafontaine

Année	djma	djh	Années antérieures		Débit journalier maximum	Heures Maximales			
			djme	x augm.		1re	10e	30e	100e
1987 (*) (1)	50940	45340 89.0	55920 109.8	+7.9	70210 137.8	5740 11.3	5510 10.8	5340 10.5	5120 10.1
1988 (*)	51020	47260 92.6	52740 103.4	+0.2	64230 125.9	5560 10.9	5450 10.7	5340 10.5	5180 10.2
1989 (*)	53650	47530 88.6	58690 109.4	+5.1	69790 130.1	5580 10.4	5510 10.3	5400 10.1	5200 9.7
1990 (*)	51800	47900 92.5	54180 104.6	-1.4	64750 125.0	5790 11.2	5690 11.0	5540 10.7	5210 10.1
1991 (*)	54030	47590 88.1	58580 108.4	+4.3	69550 128.7	5790 10.7	5600 10.4	5490 10.2	5200 9.6

(1) (*) : Pourcentage par rapport au djma

Mois	Distribution mensuelle				x annuel
	Débit horaire maximum	Débit journalier maximum	Débit journalier moyen	Total mensuel	
Janvier	5420	54220	44820	1389390	7.0
Février	5580	58000	48690	1363410	6.9
Mars	5680	60510	49330	1529340	7.8
Avril	5690	64750	54750	1642530	8.3
Mai	5790	68410	59590	1847410	9.4
Juin	5550	69550	61090	1832670	9.3
Juillet	5380	66060	57720	1789280	9.1
Août	---	---	58660	1818540	9.2
Septembre	5110	66720	56880	1706270	8.7
Octobre	5390	68330	55350	1715910	8.7
Novembre	5410	64080	53620	1608680	8.2
Décembre	5160	61630	47640	1476850	7.5
Débit moyen annuel:	54030		Total annuel:	19720950	

Heures	Répartition horaire journalière					
	Dimanche		Samedi		Jours ouvrables	
	Moyenne	(*) (1)	Moyenne	(*)	Moyenne	(*)
0-1	1800	3.94	1243	2.72	764	1.35
1-2	1175	2.57	710	1.55	359	0.63
2-3	681	1.49	463	1.01	254	0.45
3-4	411	0.90	380	0.83	231	0.41
4-5	218	0.48	289	0.63	279	0.49
5-6	213	0.47	404	0.88	846	1.49
6-7	406	0.89	858	1.88	3182	5.61
7-8	665	1.46	1362	2.98	4351	7.67
8-9	918	2.01	1940	4.25	4284	7.56
9-10	1367	2.99	2255	4.94	3062	5.40
10-11	1896	4.15	2534	5.55	2642	4.66
11-12	2315	5.07	2617	5.73	2635	4.65
12-13	2641	5.78	2741	6.00	2549	4.50
13-14	3222	7.05	3001	6.57	2832	5.00
14-15	3264	7.14	3068	6.72	3214	5.67
15-16	3324	7.28	3195	7.00	3994	7.04
16-17	3553	7.78	3295	7.22	4374	7.72
17-18	3265	7.15	3239	7.09	4242	7.48
18-19	2593	5.68	2541	5.56	3269	5.77
19-20	2645	5.79	2041	4.47	2446	4.31
20-21	2822	6.18	1665	3.65	1917	3.38
21-22	2684	5.87	1653	3.62	1922	3.39
22-23	2224	4.87	1928	4.22	1695	2.99
23-24	1469	3.22	2246	4.92	1351	2.38
Débit moyen journalier:	45690		45670		56700	

(1) (*) : x des heures moyennes sur les journées moyennes

Route Compteur Voie Région Tronçon Section
 0025 100 11 6-3 01 007

MUNICIPALITÉ: Boucherville
 pont-tunnel L.-H.-Lafontaine

Débits journaliers mensuels (valeurs et % (1))

Mois	Dimanche moyen	Lundi moyen	Mardi moyen	Mercredi moyen	Jeudi moyen	Vendredi moyen	Samedi moyen	Jour moyen ajusté (2) 1991	Jour moyen ajusté 1990
Janvier (z)	35070 64.9	47950 88.7	48440 89.7	45930 85.0	49240 91.1	51030 94.4	33780 62.5	44490 82.3	45420 87.7
Février (z)	40450 74.9	50680 93.8	50850 94.1	52440 97.1	50320 93.1	55830 103.3	40280 74.6	48690 90.1	48070 92.8
Mars (z)	40660 75.3	47460 87.8	53460 98.9	55110 102.0	55970 103.6	55370 102.5	40230 74.5	49750 92.1	51440 99.3
Avril (z)	47540 88.0	53700 99.4	55810 103.3	57460 106.3	58570 108.4	62820 116.3	47340 87.6	54750 101.3	51190 98.9
Mai (z)	53820 99.6	57270 106.0	60420 111.8	62440 115.6	62800 116.2	66400 122.9	50780 94.0	59130 109.4	53790 103.9
Juin (z)	55050 101.9	58930 109.1	62750 116.1	65850 121.9	65520 121.3	68970 127.7	53870 99.7	61560 113.9	54550 105.3
Juillet (z)	53600 99.2	55870 103.4	59260 109.7	60660 112.3	61220 113.3	62810 116.3	49950 92.4	57620 106.6	52080 100.6
Août (z)	55640 103.0	57890 107.1	59560 110.2	61120 113.1	62110 115.0	64980 120.3	49250 91.2	58650 108.6	56260 108.7
Septembre (z)	49450 91.5	56210 104.0	57990 107.3	58690 108.6	60250 111.5	65670 121.5	51900 96.1	57170 105.8	54100 104.5
Octobre (z)	44990 83.3	52120 96.5	56820 105.2	58150 107.6	59540 110.2	65410 121.1	48310 89.4	55050 101.9	54530 105.3
Novembre (z)	44110 81.6	52370 96.9	55360 102.5	56380 104.3	57880 107.1	62740 116.1	46120 85.4	53570 99.1	52890 102.1
Décembre (z)	38530 71.3	49760 92.1	48670 90.1	52010 96.3	50920 94.2	56120 103.9	38980 72.1	47860 88.6	47080 90.9
Jour Moyen (z)	46580 86.2	53350 98.7	55780 103.2	57190 105.8	57860 107.1	61510 113.8	45900 85.0	54030 100.0	51780 100.0

(1) z : Pourcentage par rapport au djma ajusté

(2) Jour moyen ajusté : Moyenne authentique des 7 jours de la semaine

Route Compteur Voie Région Tronçon Section
 0025 100 11 6-3 01 007

MUNICIPALITÉ: Boucherville
 pont-tunnel L.-H.-Lafontaine

Variations journalières

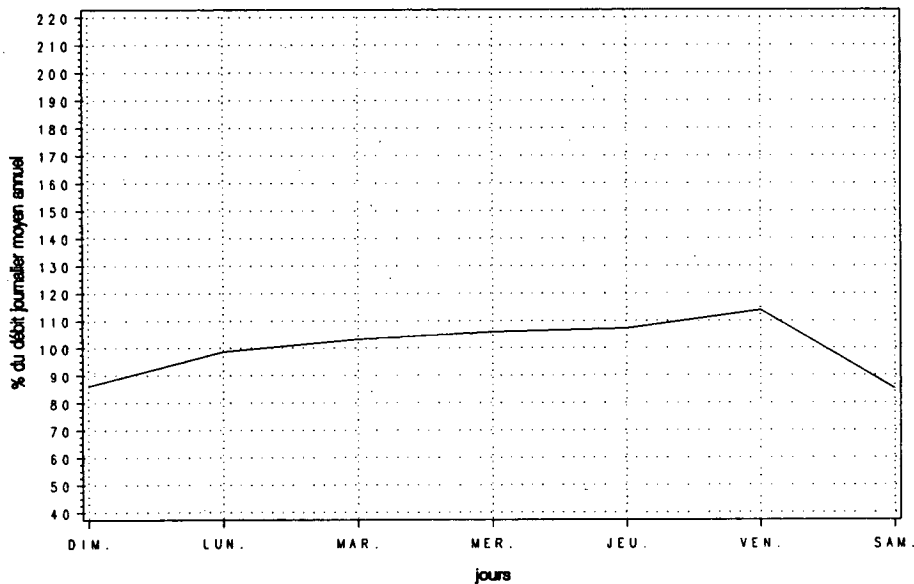

Variations mensuelles

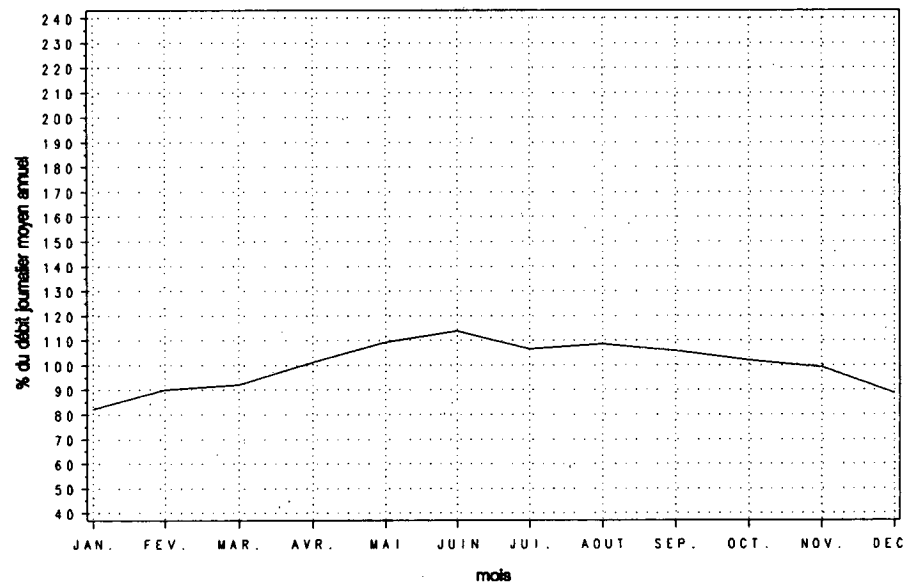

Variations horaires

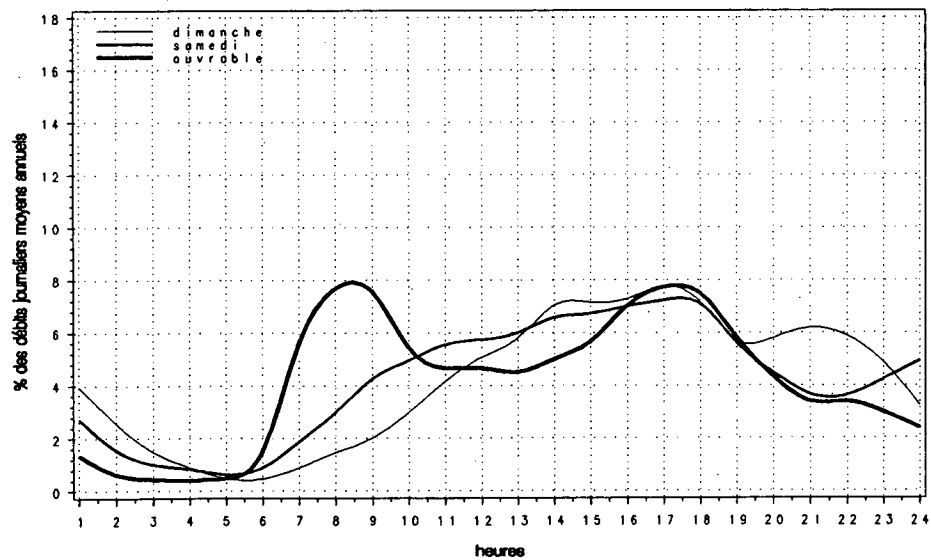

Relation entre les heures de pointe et le djma

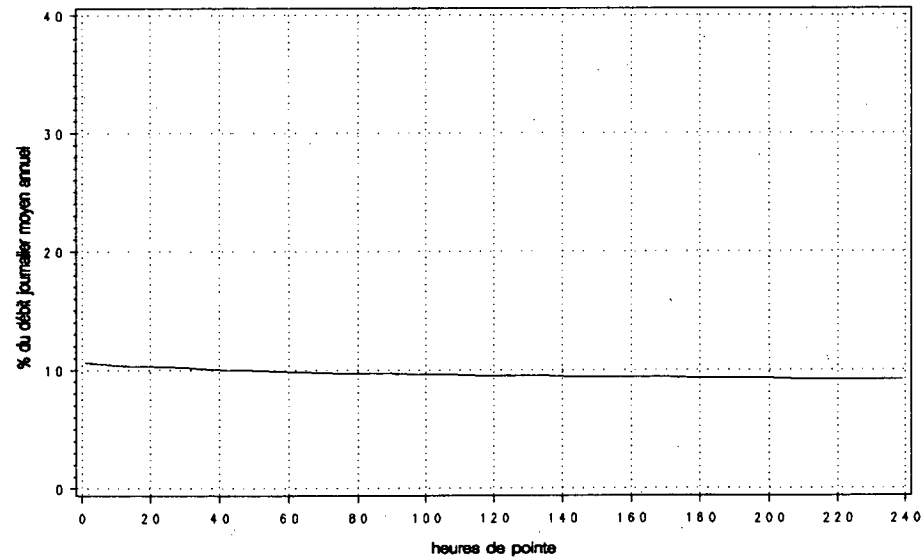

Route Compteur Voie Région Tronçon Section
0025 100 12 6-3 01 007

MUNICIPALITÉ : Boucherville
pont-tunnel L.-H.-Lafontaine

Années antérieures									
Année	djma	djmh	djme	x augm.	Débit journalier maximum	Heures journalières	Maximales 10e	30e	100e
1987	49680	44570	53690	-0.5	65480	5040	4910	4820	4680
(x)(1)		89.7	108.1		131.8	10.1	9.9	9.7	9.4
1988	50670	46340	53990	+2.0	66030	5100	4970	4900	4790
(x)		91.5	106.6		130.3	10.1	9.8	9.7	9.5
1989	52520	46790	57440	+3.6	71590	5070	5020	4940	4820
(x)		89.1	109.4		136.3	9.7	9.6	9.4	9.2
1990	51180	47020	54340	-4.6	64300	5360	5220	5110	4840
(x)		91.9	106.2		125.6	10.5	10.2	10.0	9.5
1991	54610	47470	59900	+6.7	72530	5950	5760	5650	5240
(x)		86.9	109.7		132.8	10.9	10.5	10.3	9.6

(1) (*) : Pourcentage par rapport au djma

Distribution mensuelle					
Mois	Débit horaire maximum	Débit journalier maximum	Débit journalier moyen	Total mensuel	x annuel
Janvier	5060	53850	44190	1369800	6.9
Février	5210	57540	48010	1344160	6.7
Mars	5270	60670	49720	1541460	7.7
Avril	5280	64400	54300	1629100	8.2
Mai	5430	70610	59660	1849370	9.3
Juin	5950	72530	61000	1829970	9.2
Juillet	5040	67040	58380	1809730	9.1
Août	---	---	61920	1919370	9.6
Septembre	5850	68760	58300	1749080	8.8
Octobre	5820	67290	56890	1763580	8.8
Novembre	5850	64540	54640	1639300	8.2
Décembre	5500	60980	48000	1487870	7.5
Débit moyen annuel:		54610	Total annuel:		19932650

Répartition horaire journalière						
Heures	Dimanche		Samedi		Jours ouvrables	
	Moyenne	(x)(1)	Moyenne	(x)	Moyenne	(x)
0- 1	1820	4.05	1253	2.73	802	1.41
1- 2	1149	2.56	707	1.54	374	0.66
2- 3	692	1.54	467	1.02	254	0.45
3- 4	429	0.95	385	0.84	230	0.41
4- 5	231	0.51	289	0.63	282	0.50
5- 6	202	0.45	375	0.82	765	1.35
6- 7	391	0.87	857	1.86	2897	5.10
7- 8	652	1.45	1366	2.97	4071	7.17
8- 9	952	2.12	1934	4.21	4158	7.32
9-10	1436	3.19	2304	5.01	2977	5.24
10-11	2021	4.50	2566	5.58	2602	4.58
11-12	2457	5.47	2703	5.88	2621	4.61
12-13	2763	6.15	2832	6.16	2549	4.49
13-14	3376	7.51	3036	6.60	2828	4.98
14-15	3410	7.59	3171	6.90	3243	5.71
15-16	3346	7.44	3280	7.13	4078	7.18
16-17	3434	7.64	3432	7.47	4527	7.97
17-18	3074	6.84	3323	7.23	4424	7.79
18-19	2399	5.34	2537	5.52	3549	6.25
19-20	2430	5.41	2013	4.38	2569	4.52
20-21	2551	5.67	1625	3.54	1956	3.44
21-22	2443	5.44	1583	3.44	1950	3.43
22-23	1975	4.39	1804	3.92	1723	3.03
23-24	1363	3.03	2130	4.63	1411	2.48
Débit moyen journalier:		44950	45970		56810	

(1) (*) : x des heures moyennes sur les journées moyennes

Route Compteur Voie Région Tronçon Section
 0025 100 12 6-3 01 007

MUNICIPALITÉ: Boucherville
 pont-tunnel L.-H.-Lafontaine

Débits journaliers mensuels (valeurs et % (1))

Mois	Dimanche moyen	Lundi moyen	Mardi moyen	Mercredi moyen	Jeudi moyen	Vendredi moyen	Samedi moyen	Jour moyen ajusté (2) 1991	Jour moyen ajusté 1990
Janvier (%)	35160 64.4	47120 86.3	47360 86.7	45490 83.3	48430 88.7	50420 92.3	33140 60.7	43870 80.3	43690 85.4
Février (%)	39520 72.4	49580 90.8	49850 91.3	51640 94.6	49590 90.8	55530 101.7	40320 73.8	48000 87.9	46840 91.6
Mars (%)	41530 76.0	46350 84.9	52510 96.2	54240 99.3	55830 102.2	57390 105.1	42220 77.3	50010 91.6	50380 98.5
Avril (%)	45600 83.5	53320 97.6	55380 101.4	56810 104.0	58250 106.7	62610 114.6	48130 88.1	54300 99.4	50340 98.4
Mai (%)	51700 94.7	55080 100.9	60420 110.6	62800 115.0	62990 115.3	68130 124.8	52750 96.6	59120 108.3	52160 102.0
Juin (%)	52330 95.8	56250 103.0	61800 113.2	66150 121.1	65530 120.0	71400 130.7	56750 103.9	61460 112.5	53250 104.1
Juillet (%)	50450 92.4	52220 95.6	60390 110.6	61180 112.0	64390 117.9	67040 122.8	53310 97.6	58430 107.0	51740 101.2
Août (%)	57830 105.9	63000 115.4	63140 115.6	62910 115.2	64710 118.5	68210 124.9	53450 97.9	61890 113.3	58070 113.5
Septembre (%)	51660 94.6	58430 107.0	59640 109.2	60170 110.2	61790 113.1	66680 122.1	51380 94.1	58540 107.2	54520 106.6
Octobre (%)	46650 85.4	55410 101.5	59110 108.2	60000 109.9	61180 112.0	65800 120.5	47680 87.3	56550 103.6	53840 105.3
Novembre (%)	45320 83.0	54080 99.0	56910 104.2	57730 105.7	59050 108.1	63350 116.0	46050 84.3	54640 100.1	51630 100.9
Décembre (%)	39130 71.7	50090 91.7	47990 87.9	53550 98.1	52720 96.5	56490 103.4	37690 69.0	48240 88.3	47360 92.6
Jour Moyen (%)	46410 85.0	53410 97.8	56210 102.9	57720 105.7	58710 107.5	62750 114.9	46910 85.9	54610 100.0	51150 100.0

(1) % : Pourcentage par rapport au djma ajusté

(2) Jour moyen ajusté : Moyenne authentique des 7 jours de la semaine

Route Compteur Voie Région Tronçon Section
 0025 100 12 6-3 01 007

MUNICIPALITÉ: Boucherville
 pont-tunnel L.-H.-Lafontaine

Variations journalières

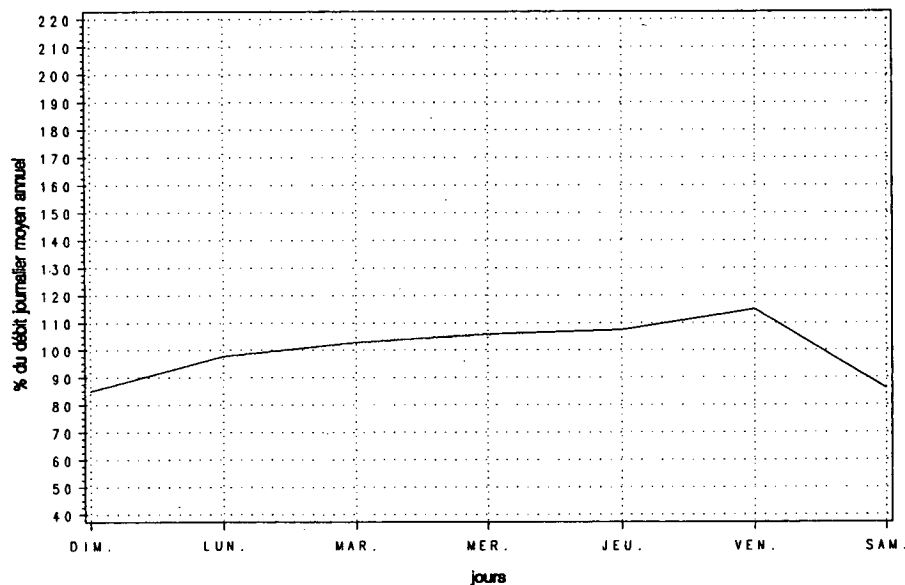

Variations mensuelles

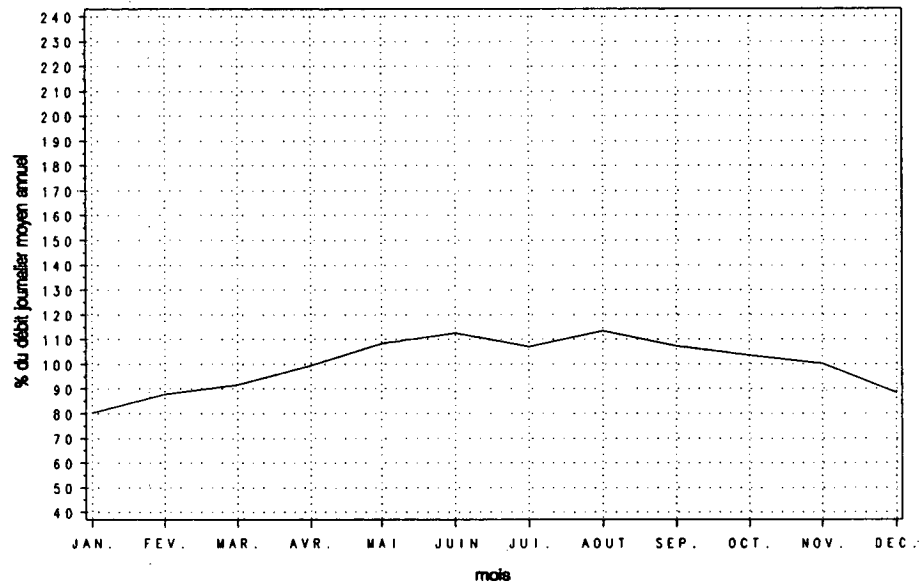

Variations horaires

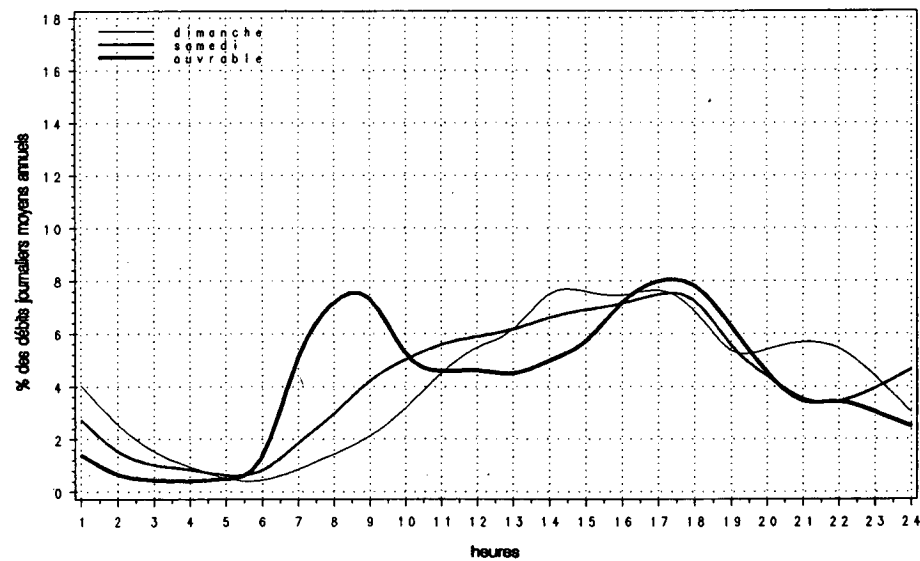

Relation entre les heures de pointe et le djma

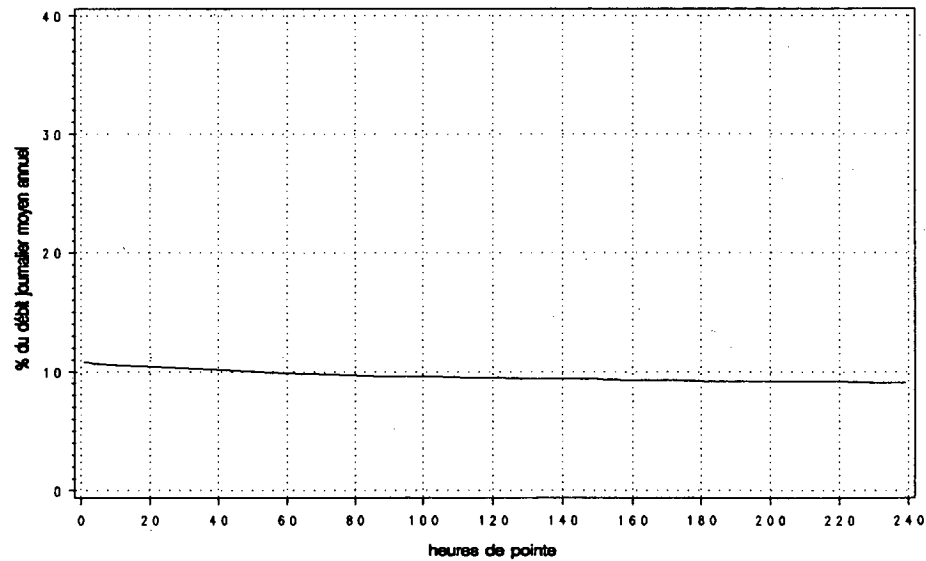

Route Compteur Voie Région Tronçon Section
 0025 100 13 6-3 01 007

MUNICIPALITÉ : Boucherville
 pont-tunnel L.-H.-Lafontaine

Année	djma	djmh	Années antérieures				Débit journalier maximum	Heures Maximales		
			djme	x augm.	1re	10e		30e	100e	
1987 (x)(1)	100610	89900 89.4	109610 108.9	+8.1	135340 134.5	9400 9.3	9230 9.2	9110 9.1	8900 8.8	
1988 (x)	101690	93600 92.0	106720 104.9	+1.1	129210 127.1	9590 9.4	9450 9.3	9280 9.1	9110 9.0	
1989 (x)	106170	94320 88.8	116140 109.4	+4.4	141390 133.2	10110 9.5	9580 9.0	9460 8.9	9320 8.8	
1990 (x)	102640	94920 92.5	107520 104.8	-3.3	129490 126.2	10150 9.9	9820 9.6	9580 9.3	9230 9.0	
1991 (x)	108370	95060 87.7	117670 108.6	+5.6	141670 130.7	10160 9.4	9860 9.1	9750 9.0	9550 8.8	

(1) (x) : Pourcentage par rapport au djma

Mois	Distribution mensuelle				
	Débit horaire maximum	Débit journalier maximum	Débit journalier moyen	Total mensuel	x annuel
Janvier	9280	108070	89010	2759190	7.0
Février	9710	115540	96700	2707570	6.8
Mars	9720	120720	99060	3070790	7.8
Avril	10160	129150	109050	3271630	8.3
Mai	10000	139020	119250	3696780	9.3
Juin	9880	141670	122090	3662640	9.3
Juillet	9580	133100	114940	3563090	9.0
Août	---	---	118550	3675130	9.3
Septembre	9900	134420	115180	3455360	8.7
Octobre	10090	135630	112240	3479500	8.8
Novembre	10000	128330	108270	3247980	8.2
Décembre	9650	121970	95640	2964720	7.5
Débit moyen annuel: 108370		Total annuel: 39555050			

Heures	Répartition horaire journalière					
	Dimanche Moyenne	(x)(1)	Samedi Moyenne	(x)	Jours ouvrables Moyenne	(x)
0-1	3601	3.95	2494	2.71	1557	1.37
1-2	2311	2.53	1412	1.54	725	0.64
2-3	1373	1.51	928	1.01	504	0.44
3-4	843	0.92	766	0.83	461	0.41
4-5	449	0.49	575	0.63	558	0.49
5-6	412	0.45	774	0.84	1599	1.41
6-7	794	0.87	1715	1.87	6073	5.34
7-8	1314	1.44	2729	2.97	8421	7.41
8-9	1871	2.05	3879	4.22	8459	7.44
9-10	2795	3.07	4549	4.95	6035	5.31
10-11	3905	4.28	5084	5.53	5224	4.60
11-12	4751	5.21	5310	5.78	5239	4.61
12-13	5377	5.90	5558	6.05	5083	4.47
13-14	6586	7.22	6022	6.55	5647	4.97
14-15	6687	7.33	6231	6.78	6451	5.68
15-16	6659	7.30	6481	7.05	8099	7.13
16-17	6988	7.66	6746	7.34	8928	7.86
17-18	6329	6.94	6575	7.16	8688	7.64
18-19	4954	5.43	5065	5.51	6815	6.00
19-20	5030	5.52	4034	4.39	4994	4.39
20-21	5298	5.81	3250	3.54	3848	3.39
21-22	5033	5.52	3182	3.46	3845	3.38
22-23	4116	4.52	3673	4.00	3392	2.98
23-24	2778	3.05	4330	4.71	2736	2.41
Débit moyen journalier: 91170		91880		113650		

(1) (x) : x des heures moyennes sur les journées moyennes

Route Compteur Voie Région Tronçon Section
 0025 100 13 6-3 01 007

MUNICIPALITÉ : Boucherville
 pont-tunnel L.-H.-Lafontaine

Débits journaliers mensuels (valeurs et % (1))

Mois	Dimanche moyen	Lundi moyen	Mardi moyen	Mercredi moyen	Jeudi moyen	Vendredi moyen	Samedi moyen	Jour moyen ajusté (2) 1991	Jour moyen ajusté 1990
Janvier (%)	70240 64.8	95070 87.7	95800 88.4	91420 84.4	97670 90.1	101460 93.6	66920 61.8	88370 81.5	89120 86.7
Février (%)	79970 73.8	100260 92.5	100700 92.9	104080 96.0	99910 92.2	111360 102.8	80600 74.4	96700 89.2	94910 92.4
Mars (%)	82190 75.8	93820 86.6	105980 97.8	109350 100.9	111790 103.2	112760 104.1	82460 76.1	99760 92.1	101820 99.1
Avril (%)	93140 85.9	107020 98.8	111190 102.6	114280 105.5	116820 107.8	125430 115.7	95470 88.1	109050 100.6	101530 98.8
Mai (%)	105520 97.4	112350 103.7	120840 111.5	125230 115.6	125800 116.1	134540 124.1	103530 95.5	118260 109.1	105950 103.1
Juin (%)	107380 99.1	115180 106.3	124550 114.9	132000 121.8	131050 120.9	140370 129.5	110620 102.1	123020 113.5	107800 104.9
Juillet (%)	106170 98.0	110130 101.6	117710 108.6	120620 111.3	122600 113.1	125870 116.1	100570 92.8	114810 105.9	103820 101.0
Août (%)	112450 103.8	116990 108.0	120350 111.1	123530 114.0	125530 115.8	131320 121.2	99520 91.8	118530 109.4	112520 109.5
Septembre (%)	101100 93.3	114630 105.8	117630 108.5	118860 109.7	122040 112.6	132360 122.1	103280 95.3	115700 106.8	108200 105.3
Octobre (%)	91650 84.6	107530 99.2	115930 107.0	118150 109.0	120710 111.4	131220 121.1	95990 88.6	111600 103.0	108380 105.5
Novembre (%)	89420 82.5	106450 98.2	112260 103.6	114110 105.3	116930 107.9	126090 116.4	92160 85.0	108200 99.8	104510 101.7
Décembre (%)	77660 71.7	99840 92.1	96660 89.2	105550 97.4	103640 95.6	112600 103.9	76670 70.7	96090 88.7	94450 91.9
Jour Moyen (%)	93070 85.9	106610 98.4	111630 103.0	114770 105.9	116210 107.2	123780 114.2	92320 85.2	108370 100.0	102750 100.0

(1) % : Pourcentage par rapport au djma ajusté

(2) Jour moyen ajusté : Moyenne authentique des 7 jours de la semaine

Route Compteur Voie Région Tronçon Section
 0025 100 13 6-3 01 007

MUNICIPALITÉ: Boucherville
 pont-tunnel L.-H.-Lafontaine

Variations journalières

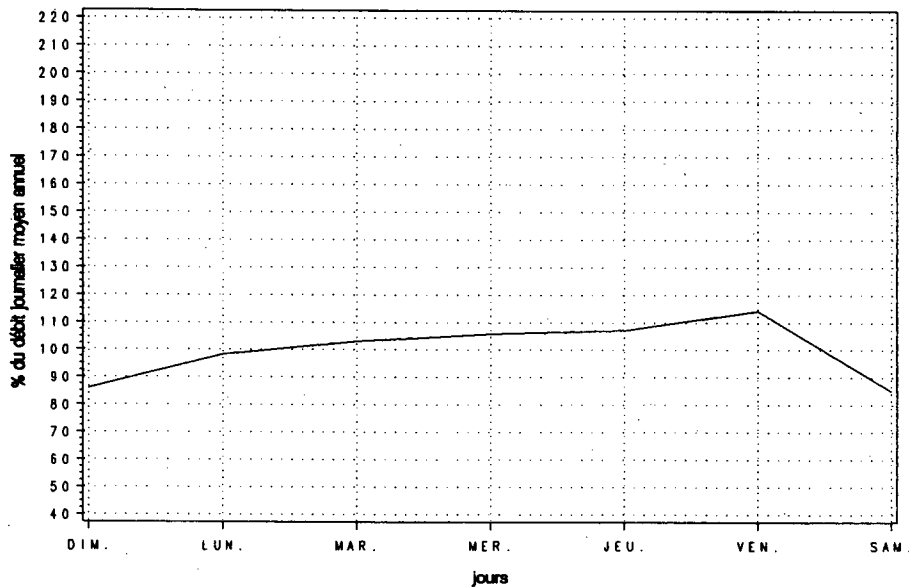

Variations mensuelles

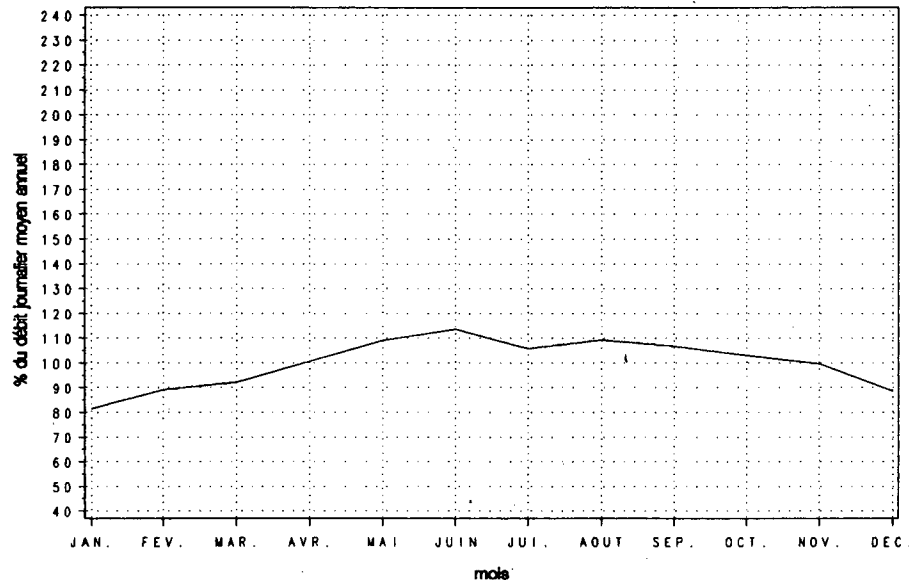

Variations horaires

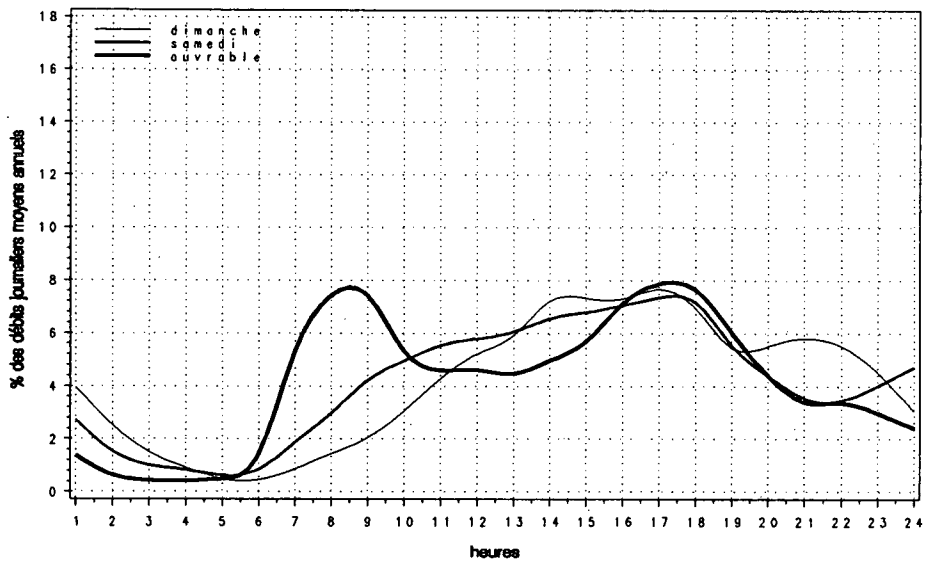

Relation entre les heures de pointe et le djma

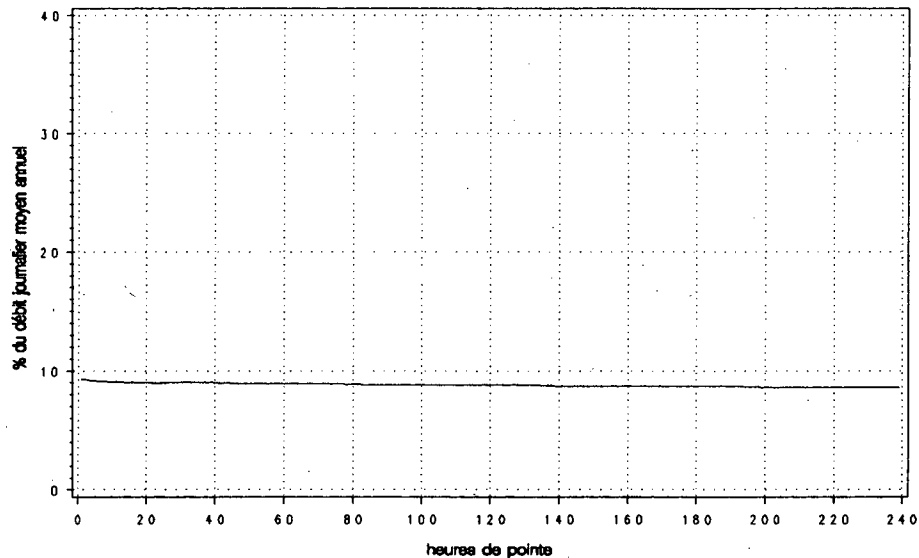

Route Compteur Voie Région Tronçon Section
0025 200 11 6-3 01 070

MUNICIPALITÉ: Laval
pont Mathieu

Année	djma	djmh	Années antérieures		Débit journalier maximum	Heures Maximales			
			djme	x augm.		1re	10e	30e	100e
1987 (x)(1)	---	---	---	---	---	---	---	---	---
1988 (x)	---	---	---	---	---	---	---	---	---
1989 (x)	---	---	---	---	---	---	---	---	---
1990 (x)	---	---	---	---	---	---	---	---	---
1991 (x)	30800	27500 89.3	32630 106.0	---	42370 137.6	4730 15.3	4570 14.8	4470 14.5	4340 14.1

(1) (x) : Pourcentage par rapport au djma

Mois	Distribution mensuelle				x annuel
	Débit horaire maximum	Débit journalier maximum	Débit journalier moyen	Total mensuel	
Janvier	4230	31960	25430	788370	7.0
Février	4250	34010	27770	777460	6.9
Mars	4570	36000	28720	890340	7.9
Avril	4490	38800	31340	940220	8.4
Mai	4550	40460	33180	1028440	9.1
Juin	4590	42370	32120	963690	8.6
Juillet	4260	39970	32140	996350	8.9
Août	4480	40900	33480	1038000	9.2
Septembre	4570	40340	32760	982800	8.7
Octobre	4730	39940	32260	1000080	8.9
Novembre	4630	39250	32120	963600	8.6
Décembre	4300	36380	28090	870850	7.7
Débit moyen annuel: 30800		Total annuel: 11242000			

Heures	Répartition horaire journalière					
	Dimanche		Samedi		Jours ouvrables	
	Moyenne	(x)(1)	Moyenne	(x)	Moyenne	(x)
0- 1	1047	4.46	984	3.58	583	1.79
1- 2	710	3.02	544	1.98	238	0.73
2- 3	475	2.02	367	1.34	159	0.49
3- 4	342	1.46	315	1.15	126	0.39
4- 5	155	0.66	167	0.61	91	0.28
5- 6	113	0.48	165	0.60	167	0.51
6- 7	162	0.69	323	1.18	510	1.56
7- 8	346	1.48	658	2.39	1085	3.33
8- 9	528	2.25	988	3.59	1189	3.65
9-10	780	3.32	1239	4.51	1071	3.28
10-11	1114	4.74	1535	5.58	1131	3.47
11-12	1413	6.02	1709	6.21	1289	3.95
12-13	1671	7.11	1901	6.91	1382	4.24
13-14	2006	8.54	1968	7.16	1509	4.63
14-15	1923	8.19	2024	7.36	1906	5.85
15-16	1798	7.66	2157	7.84	2984	9.15
16-17	1759	7.49	2219	8.07	3824	11.73
17-18	1362	5.80	2027	7.37	3869	11.87
18-19	1020	4.35	1329	4.83	2757	8.46
19-20	1058	4.51	1082	3.93	1712	5.25
20-21	1101	4.69	883	3.21	1446	4.43
21-22	1058	4.51	813	2.96	1461	4.48
22-23	893	3.80	943	3.43	1154	3.54
23-24	653	2.78	1165	4.23	973	2.98
Débit moyen journalier:		23480	27510		32600	

(1) (x) : x des heures moyennes sur les journées moyennes

Route Compteur Voie Région Tronçon Section
 0025 200 11 6-3 01 070

MUNICIPALITÉ: Laval
 pont Mathieu

Débits journaliers mensuels (valeurs et % (1))

Mois	Dimanche moyen	Lundi moyen	Mardi moyen	Mercredi moyen	Jeudi moyen	Vendredi moyen	Samedi moyen	Jour moyen ajusté (2) 1991	Jour moyen ajusté 1990
Janvier (%)	18720 60.8	27200 88.3	26980 87.6	25440 82.6	28390 92.2	29880 97.0	20280 65.8	25270 82.0	---
Février (%)	20730 67.3	28700 93.2	28930 93.9	29980 97.3	28520 92.6	33010 107.2	24500 79.5	27770 90.2	---
Mars (%)	22060 71.6	26250 85.2	30800 100.0	31580 102.5	32700 106.2	33690 109.4	25250 82.0	28900 93.8	---
Avril (%)	25060 81.4	29490 95.7	31810 103.3	32760 106.4	34010 110.4	37150 120.6	29460 95.6	31390 101.9	---
Mai (%)	27690 89.9	28950 94.0	34140 110.8	34420 111.8	35490 115.2	38870 126.2	30360 98.6	32850 106.7	---
Juin (%)	26570 86.3	28160 91.4	31360 101.8	31950 103.7	37110 120.5	40230 130.6	31120 101.0	32360 105.1	---
Juillet (%)	25160 81.7	27740 90.1	31880 103.5	36370 118.1	36390 118.1	39580 128.5	27990 90.9	32160 104.4	---
Août (%)	24810 80.6	32920 106.9	31070 100.9	34280 111.3	36650 119.0	40760 132.3	31720 103.0	33170 107.7	---
Septembre (%)	23870 77.5	32840 106.6	33990 110.4	35010 113.7	36000 116.9	39210 127.3	30610 99.4	33080 107.4	---
Octobre (%)	24370 79.1	29640 96.2	33520 108.8	33930 110.2	35440 115.1	39170 127.2	28220 91.6	32040 104.0	---
Novembre (%)	23640 76.8	31650 102.8	33320 108.2	34060 110.6	34880 113.2	37970 123.3	28710 93.2	32030 104.0	---
Décembre (%)	21160 68.7	30300 98.4	28550 92.7	30130 97.8	30570 99.3	33420 108.5	23570 76.5	28240 91.7	---
Jour Moyen (%)	23650 76.8	29490 95.7	31360 101.8	32490 105.5	33850 109.9	36910 119.8	27650 89.8	30800 100.0	---

(1) % : Pourcentage par rapport au djma ajusté

(2) Jour moyen ajusté : Moyenne authentique des 7 jours de la semaine

Route Compteur Voie Région Tronçon Section
 0025 200 11 6-3 01 070

MUNICIPALITÉ: Laval
 pont Mathieu

Variations journalières

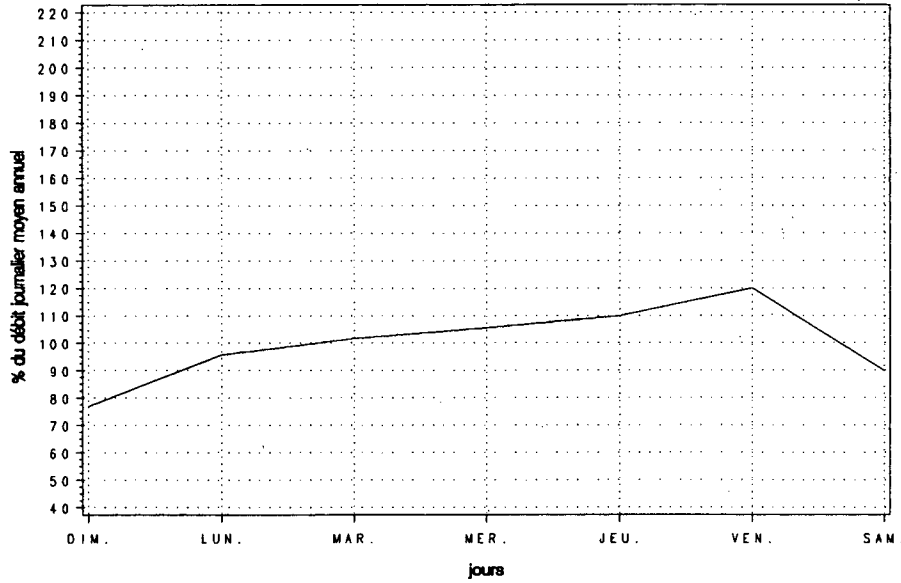

Variations mensuelles

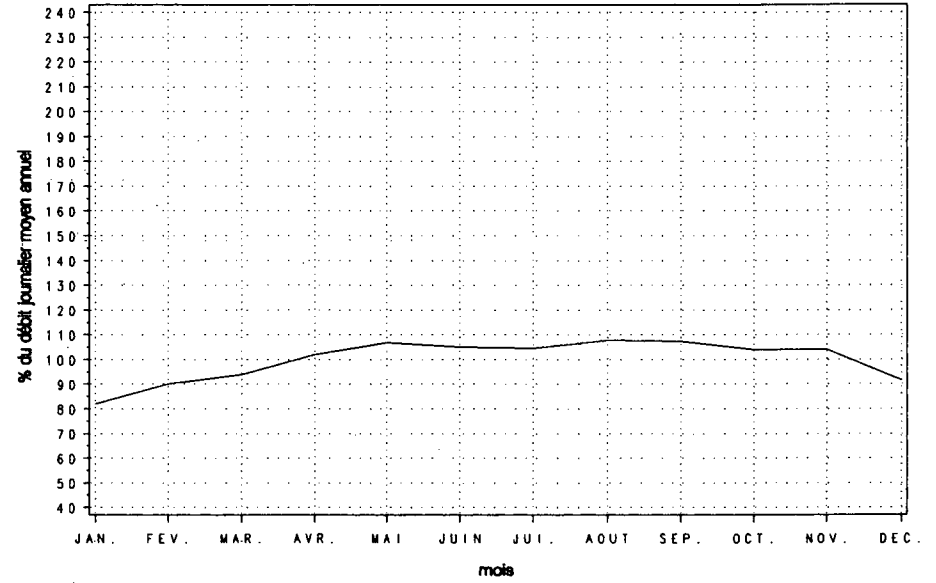

Variations horaires

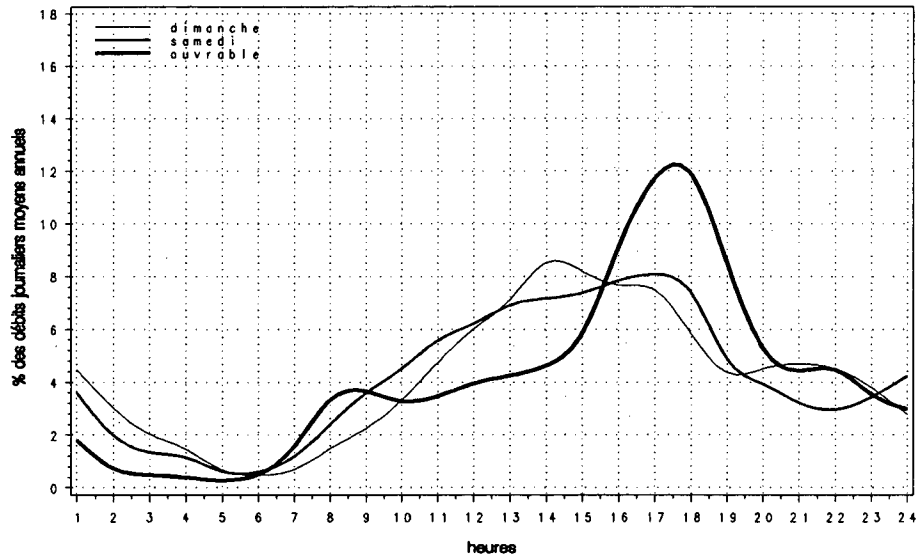

Relation entre les heures de pointe et le djma

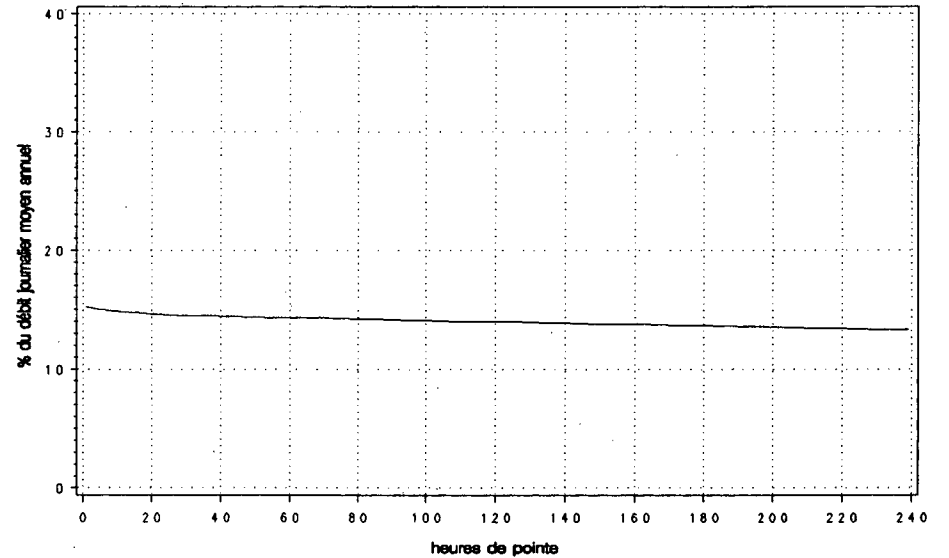

Route Compteur Voie Région Tronçon Section
 0025 200 12 6-3 01 070

MUNICIPALITÉ: Laval
 pont Mathieu

Années antérieures

Année	djma	djmh	djme	x augm.	Débit journalier maximum	Heures Maximales			
						1re	10e	30e	100e
1987 (*) (1)	---	---	---	---	---	---	---	---	---
1988 (*)	---	---	---	---	---	---	---	---	---
1989 (*)	---	---	---	---	---	---	---	---	---
1990 (*)	---	---	---	---	---	---	---	---	---
1991 (*)	30180	26420 87.6	32480 107.6	---	40730 135.0	9260 30.7	4340 14.4	4220 14.0	4040 13.4

(1) (*): Pourcentage par rapport au djma

Distribution mensuelle

Mois	Débit horaire maximum	Débit journalier maximum	Débit journalier moyen	Total mensuel	x annuel
Janvier	3840	29490	24510	759780	6.9
Février	3950	30970	26590	744420	6.8
Mars	3980	33300	27560	854430	7.8
Avril	4070	36210	29990	899620	8.2
Mai	4180	36930	32810	1017180	9.2
Juin	4180	37210	33190	995640	9.0
Juillet	4130	36020	31070	963260	8.7
Août	4260	37420	33140	1027330	9.3
Septembre	4510	37680	32530	975770	8.9
Octobre	9260	40730	32450	1005840	9.1
Novembre	4360	36930	31090	932590	8.5
Décembre	4120	34360	27050	838610	7.6

Débit moyen annuel: 30180

Total annuel: 11015700

Répartition horaire journalière

Heures	Dimanche		Samedi		Jours ouvrables	
	Moyenne	(*) (1)	Moyenne	(*)	Moyenne	(*)
0-1	797	3.02	413	1.63	209	0.66
1-2	477	1.81	242	0.96	109	0.34
2-3	275	1.04	162	0.64	85	0.26
3-4	172	0.65	147	0.58	114	0.36
4-5	107	0.41	154	0.61	343	1.07
5-6	160	0.61	374	1.48	1766	5.53
6-7	364	1.38	828	3.27	3622	11.34
7-8	412	1.56	1023	4.04	3376	10.57
8-9	555	2.10	1334	5.27	2765	8.66
9-10	778	2.95	1342	5.30	1738	5.44
10-11	1023	3.88	1404	5.55	1497	4.69
11-12	1233	4.67	1403	5.54	1357	4.25
12-13	1479	5.61	1463	5.78	1385	4.34
13-14	1820	6.90	1646	6.51	1599	5.01
14-15	1956	7.42	1672	6.61	1684	5.27
15-16	2057	7.80	1624	6.42	1545	4.84
16-17	2201	8.35	1637	6.47	1575	4.93
17-18	1974	7.49	1535	6.07	1440	4.51
18-19	1725	6.54	1415	5.59	1478	4.63
19-20	1749	6.63	1193	4.72	1152	3.61
20-21	1729	6.56	1019	4.03	913	2.86
21-22	1546	5.86	990	3.91	883	2.76
22-23	1162	4.41	1145	4.53	812	2.54
23-24	617	2.34	1139	4.50	500	1.57

Débit moyen

journalier: 26370

25300

31940

(1) (*): x des heures moyennes sur les journées moyennes

Route Compteur Voie Région Tronçon Section
 0025 200 12 6-3 01 070

MUNICIPALITÉ: Laval
 pont Mathieu

Débits journaliers mensuels (valeurs et % (1))

Mois	Dimanche moyen	Lundi moyen	Mardi moyen	Mercredi moyen	Jeudi moyen	Vendredi moyen	Samedi moyen	Jour moyen ajusté (2) 1991	Jour moyen ajusté 1990
Janvier (%)	20680 68.5	26110 86.5	25770 85.4	25450 84.3	26580 88.1	27580 91.4	18330 60.7	24360 80.7	---
Février (%)	22580 74.8	27460 91.0	28630 94.9	28500 94.4	26860 89.0	29810 98.8	22270 73.8	26590 88.1	---
Mars (%)	23640 78.3	25760 85.4	29270 97.0	30340 100.5	30970 102.6	30930 102.5	23250 77.0	27740 91.9	---
Avril (%)	26560 88.0	28720 95.2	29910 99.1	31030 102.8	32550 107.9	34550 114.5	26950 89.3	30040 99.5	---
Mai (%)	29770 98.6	31920 105.8	33550 111.2	34100 113.0	34860 115.5	36120 119.7	27700 91.8	32570 107.9	---
Juin (%)	29540 97.9	33010 109.4	35120 116.4	35600 118.0	36370 120.5	37030 122.7	27880 92.4	33510 111.0	---
Juillet (%)	28640 94.9	30830 102.2	32640 108.2	32680 108.3	33390 110.6	33390 110.6	25200 83.5	30970 102.6	---
Août (%)	30500 101.1	33960 112.5	34530 114.4	34600 114.6	36030 119.4	36060 119.5	26500 87.8	33170 109.9	---
Septembre (%)	28400 94.1	32100 106.4	34030 112.8	33970 112.6	35160 116.5	37090 122.9	28080 93.0	32690 108.3	---
Octobre (%)	27150 90.0	31430 104.1	33080 109.6	35080 116.2	34780 115.2	36850 122.1	27360 90.7	32250 106.9	---
Novembre (%)	25580 84.8	30950 102.6	32030 106.1	32310 107.1	33820 112.1	35320 117.0	27450 91.0	31070 102.9	---
Décembre (%)	22740 75.3	30060 99.6	26800 88.8	28550 94.6	28750 95.3	31140 103.2	21710 71.9	27110 89.8	---
Jour Moyen (%)	26320 87.2	30190 100.0	31280 103.6	31850 105.5	32510 107.7	33820 112.1	25220 83.6	30180 100.0	---

(1) % : Pourcentage par rapport au djma ajusté

(2) Jour moyen ajusté : Moyenne authentique des 7 jours de la semaine

Route Compteur Voie Région Tronçon Section
 0025 200 12 6-3 01 070

MUNICIPALITÉ: Laval
 pont Mathieu

Variations journalières

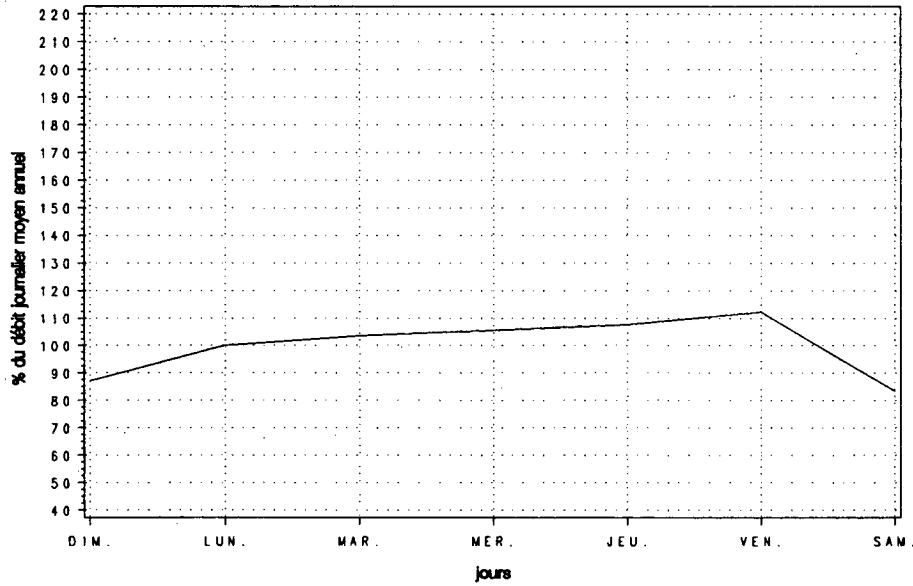

Variations mensuelles

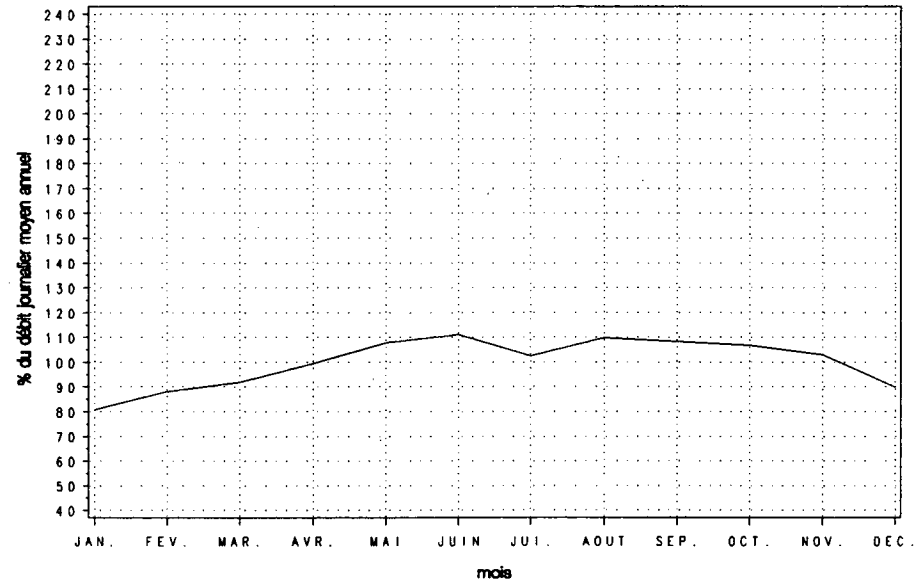

Variations horaires

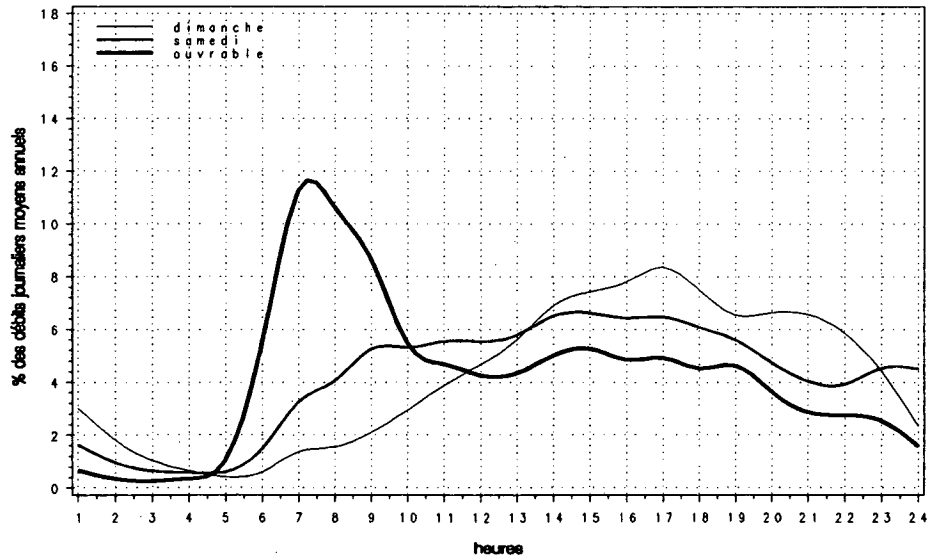

Relation entre les heures de pointe et le djma

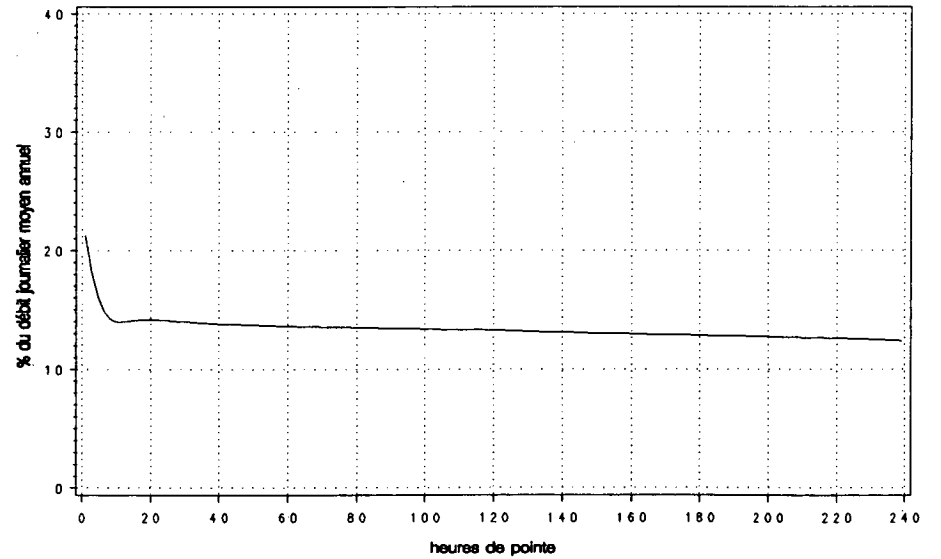

Route 0025 Compteur 200 Voie 13 Région 6-3 Tronçon 01 Section 070

MUNICIPALITÉ: Laval
pont Mathieu

Année	djma	djmh	Années antérieures		Débit journalier maximum	Heures Maximales			
			djme	% augm.		1re	10e	30e	100e
1987 (x)(1)	---	---	---	---	---	---	---	---	---
1988 (x)	---	---	---	---	---	---	---	---	---
1989 (x)	---	---	---	---	---	---	---	---	---
1990 (x)	55150	49540 89.8	63130 114.5	---	77340 140.2	6240 11.3	6000 10.9	5870 10.6	5510 10.0
1991 (x)	60840	53850 88.5	64770 106.5	+10.3	79460 130.6	10370 17.0	6290 10.3	6150 10.1	5950 9.8

(1) (x) : Pourcentage par rapport au djma

Mois	Débit horaire maximum	Distribution mensuelle			% annuel
		Débit journalier maximum	Débit journalier moyen	Total mensuel	
Janvier	5380	61440	49940	1548150	7.0
Février	5740	64980	54350	1521870	6.9
Mars	5930	69290	56280	1744770	7.9
Avril	6040	75010	61330	1839840	8.3
Mai	6180	77370	65990	2045620	9.2
Juin	6270	79460	65470	1964100	8.8
Juillet	5810	75440	62120	1925860	8.7
Août	6120	78320	66120	2049570	9.2
Septembre	6900	77270	65410	1962430	8.8
Octobre	10370	77500	64710	2005920	9.0
Novembre	6310	76180	63210	1896200	8.5
Décembre	5970	70740	54860	1700590	7.7
Débit moyen annuel: 60840		Total annuel: 22206600			

Heures	Répartition horaire journalière					
	Dimanche		Samedi		Jours ouvrables	
	Moyenne	(x)(1)	Moyenne	(x)	Moyenne	(x)
0- 1	1834	3.65	1385	2.63	784	1.21
1- 2	1183	2.36	782	1.48	345	0.53
2- 3	749	1.49	528	1.00	243	0.38
3- 4	514	1.02	462	0.88	242	0.38
4- 5	261	0.52	322	0.61	445	0.69
5- 6	274	0.55	547	1.04	1970	3.05
6- 7	528	1.05	1163	2.21	4178	6.47
7- 8	766	1.53	1699	3.22	4472	6.93
8- 9	1100	2.19	2353	4.46	3976	6.16
9-10	1579	3.15	2610	4.95	2819	4.37
10-11	2159	4.30	2958	5.61	2624	4.07
11-12	2662	5.30	3125	5.93	2638	4.09
12-13	3171	6.32	3383	6.42	2764	4.28
13-14	3855	7.68	3631	6.89	3106	4.81
14-15	3906	7.78	3718	7.05	3592	5.57
15-16	3878	7.73	3800	7.21	4532	7.02
16-17	3984	7.94	3870	7.34	5411	8.39
17-18	3336	6.65	3570	6.77	5325	8.25
18-19	2741	5.46	2746	5.21	4251	6.59
19-20	2798	5.57	2268	4.30	2856	4.43
20-21	2805	5.59	1877	3.56	2340	3.63
21-22	2563	5.11	1769	3.36	2320	3.59
22-23	2004	3.99	2056	3.90	1947	3.02
23-24	1230	2.45	2267	4.30	1456	2.26
Débit moyen journalier: 50190		52720		64530		

(1) (x) : % des heures moyennes sur les journées moyennes

Route Compteur Voie Région Tronçon Section
 0025 200 13 6-3 01 070

MUNICIPALITÉ: Laval
 pont Mathieu

Débits journaliers mensuels (valeurs et % (1))

Mois	Dimanche moyen	Lundi moyen	Mardi moyen	Mercredi moyen	Jeudi moyen	Vendredi moyen	Samedi moyen	Jour moyen ajusté (2) 1991	Jour moyen ajusté 1990
Janvier (%)	39400 64.8	53310 87.6	52740 86.7	50890 83.6	54980 90.4	57450 94.4	38620 63.5	49630 81.6	---
Février (%)	43310 71.2	56160 92.3	57560 94.6	58480 96.1	55380 91.0	62810 103.2	46770 76.9	54350 89.3	---
Mars (%)	45700 75.1	52020 85.5	60070 98.7	61920 101.8	63660 104.6	64620 106.2	48500 79.7	56640 93.1	---
Avril (%)	51620 84.8	58200 95.7	61720 101.4	63780 104.8	66550 109.4	71710 117.9	56400 92.7	61430 101.0	---
Mai (%)	57460 94.4	60870 100.0	67700 111.3	68520 112.6	70350 115.6	74990 123.3	58050 95.4	65420 107.5	---
Juin (%)	56110 92.2	61170 100.5	66480 109.3	68480 112.6	73750 121.2	77260 127.0	59000 97.0	66040 108.5	64770 ---
Juillet (%)	56170 92.3	60220 99.0	64040 105.3	65990 108.5	67100 110.3	68820 113.1	51550 84.7	61980 101.9	59730 ---
Août (%)	57090 93.8	66980 110.1	66300 109.0	68590 112.7	72220 118.7	74670 122.7	55870 91.8	65960 108.4	64150 ---
Septembre (%)	53040 87.2	64930 106.7	68020 111.8	68980 113.4	71160 117.0	76300 125.4	58690 96.5	65870 108.3	64270 ---
Octobre (%)	51520 84.7	61080 100.4	66600 109.5	69010 113.4	70220 115.4	76010 124.9	55580 91.4	64290 105.7	46150 ---
Novembre (%)	49220 80.9	62600 102.9	65350 107.4	66370 109.1	68700 112.9	73290 120.5	56150 92.3	63100 103.7	---
Décembre (%)	43050 70.8	59460 97.7	55330 90.9	58680 96.4	59320 97.5	64570 106.1	45290 74.4	55100 90.6	53670 ---
Jour Moyen (%)	50310 82.7	59750 98.2	62660 103.0	64140 105.4	66120 108.7	70210 115.4	52540 86.4	60840 100.0	---

(1) % : Pourcentage par rapport au djma ajusté

(2) Jour moyen ajusté : Moyenne authentique des 7 jours de la semaine

Route Compteur Voie Région Tronçon Section
 0025 200 13 6-3 01 070

MUNICIPALITÉ : Laval
 pont Mathieu

Variations journalières

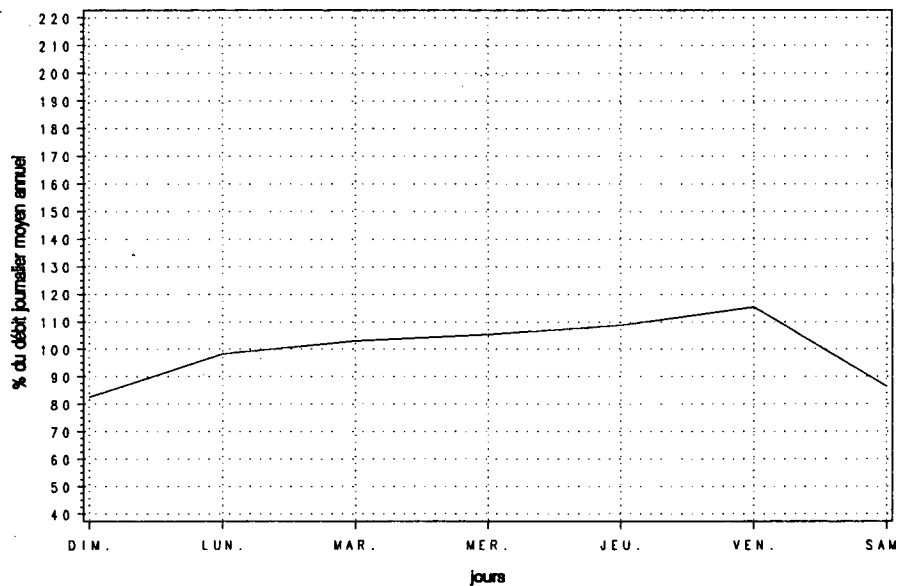

Variations mensuelles

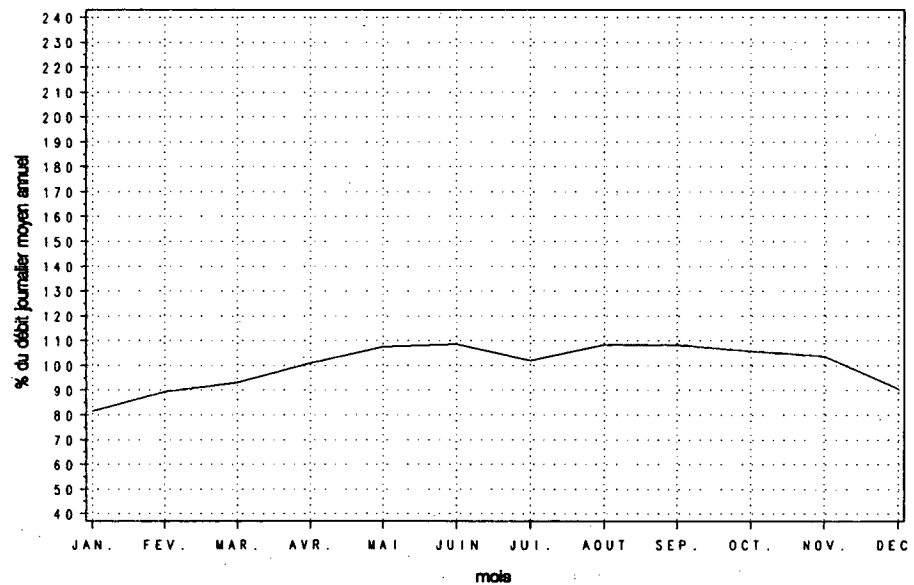

Variations horaires

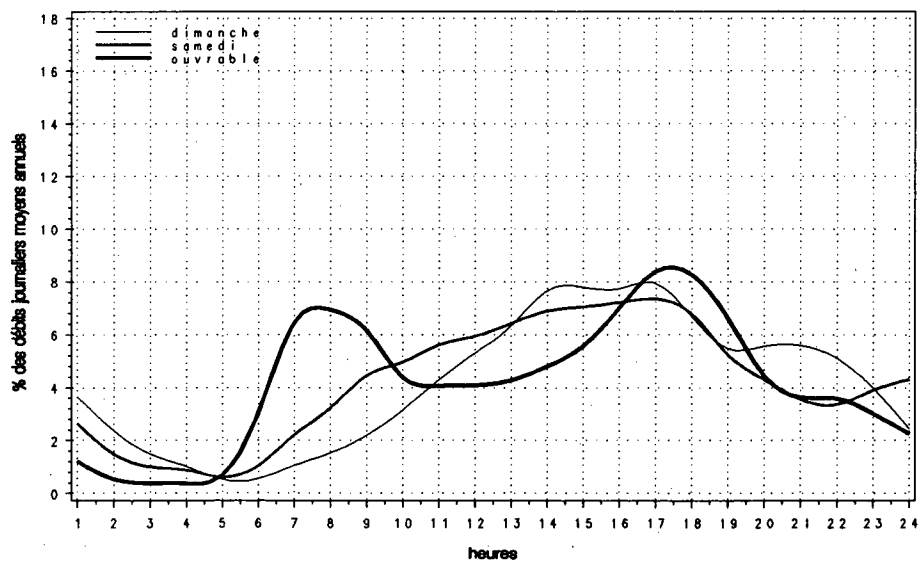

Relation entre les heures de pointe et le djma

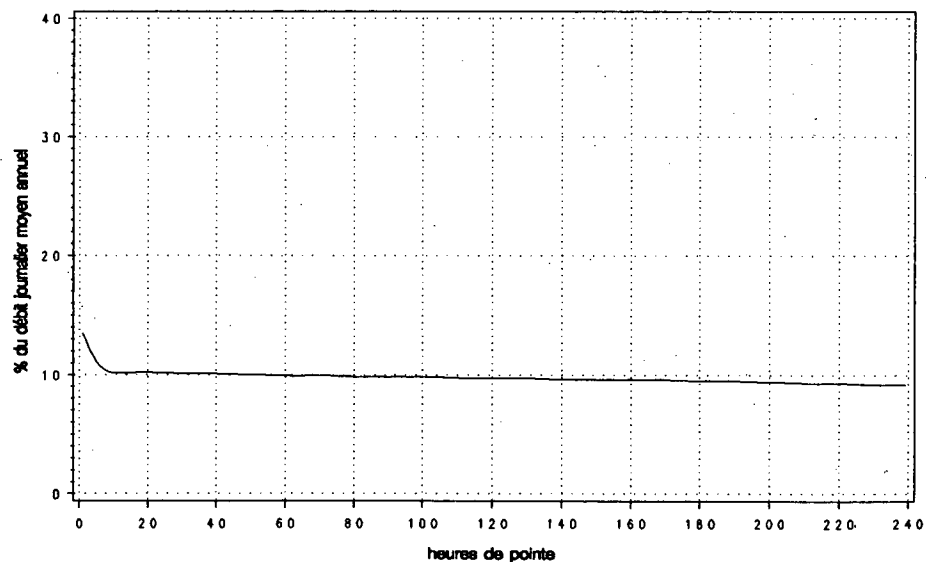

Route Compteur Voie Région Tronçon Section
 0030 360 11 6-1 03 121

MUNICIPALITÉ: Tracy
 à 3,2 km à l'est des limites de Tracy et Contrecoeur.
 Int. boul. Grande-Rivière

Année	Années antérieures								
	djma	djmh	djne	x augm.	Débit journalier maximum	Heures Maximales 1re	10e	30e	100e
1987 (*) (1)	---	---	---	---	---	---	---	---	---
1988 (*)	---	---	---	---	---	---	---	---	---
1989 (*)	---	---	---	---	---	---	---	---	---
1990 (*)	---	---	---	---	---	---	---	---	---
1991 (*)	8300	7420	8590	---	11190	1170	1100	1060	900
		89.4	103.5		134.9	14.1	13.3	12.8	10.8

(1) (*) : Pourcentage par rapport au djma

Mois	Distribution mensuelle				
	Débit horaire maximum	Débit journalier maximum	Débit journalier moyen	Total mensuel	x annuel
Janvier	790	8800	6760	209470	6.9
Février	810	9100	7430	208060	6.9
Mars	830	10040	7620	236150	7.8
Avril	840	10370	8260	247910	8.2
Mai	940	10900	9390	291170	9.6
Juin	880	10480	8860	265930	8.8
Juillet	820	9900	8050	249630	8.2
Août	990	10730	8650	268070	8.9
Septembre	1140	10920	8800	263990	8.7
Octobre	1110	11190	8890	275700	9.1
Novembre	1170	11080	8970	269240	8.9
Décembre	1060	10450	7860	243630	8.0
Débit moyen annuel:	8300		Total annuel:	3029500	

Heures	Répartition horaire journalière					
	Dimanche		Samedi		Jours ouvrables	
	Moyenne	(*) (1)	Moyenne	(*)	Moyenne	(*)
0- 1	198	3.35	160	2.21	88	0.98
1- 2	130	2.21	91	1.26	41	0.45
2- 3	79	1.34	65	0.90	26	0.29
3- 4	62	1.05	58	0.81	21	0.24
4- 5	35	0.60	37	0.52	23	0.26
5- 6	30	0.51	39	0.54	72	0.80
6- 7	48	0.82	70	0.97	194	2.15
7- 8	91	1.55	155	2.15	487	5.42
8- 9	135	2.28	270	3.74	609	6.77
9-10	194	3.28	362	5.01	431	4.80
10-11	261	4.42	469	6.50	451	5.01
11-12	329	5.58	519	7.19	537	5.98
12-13	365	6.18	525	7.27	607	6.75
13-14	439	7.43	606	8.40	614	6.83
14-15	429	7.27	603	8.36	589	6.55
15-16	415	7.04	592	8.20	655	7.28
16-17	456	7.72	574	7.95	825	9.18
17-18	402	6.81	461	6.39	668	7.43
18-19	355	6.01	347	4.81	553	6.15
19-20	387	6.55	295	4.08	446	4.96
20-21	371	6.29	267	3.70	369	4.10
21-22	310	5.26	210	2.90	294	3.27
22-23	227	3.84	212	2.94	227	2.52
23-24	154	2.62	229	3.18	164	1.82
Débit moyen journalier:	5900		7220		8990	

(1) (*) : x des heures moyennes sur les journées moyennes

Route Compteur Voie Région Tronçon Section
 0030 360 11 6-1 03 121

MUNICIPALITÉ: Tracy
 à 3,2 km à l'est des limites de Tracy et Contrecoeur.
 Int. boul. Grande-Rivière

Débits journaliers mensuels (valeurs et % (1))

Mois	Dimanche moyen	Lundi moyen	Mardi moyen	Mercredi moyen	Jeudi moyen	Vendredi moyen	Samedi moyen	Jour moyen ajusté (2) 1991	Jour moyen ajusté 1990
Janvier (%)	4490 54.1	7290 87.8	6840 82.4	7020 84.6	7990 96.3	8030 96.7	5240 63.1	6700 80.7	---
Février (%)	5540 66.7	7910 95.3	7620 91.8	8140 98.1	7920 95.4	8670 104.5	6220 74.9	7430 89.5	---
Mars (%)	5460 65.8	6820 82.2	8120 97.8	8750 105.4	9070 109.3	8940 107.7	6610 79.6	7680 92.5	---
Avril (%)	6400 77.1	7880 94.9	8740 105.3	8810 106.1	9330 112.4	9600 115.7	7060 85.1	8260 99.5	---
Mai (%)	7250 87.3	8910 107.3	9500 114.5	9880 119.0	10510 126.6	10730 129.3	8240 99.3	9290 111.9	---
Juin (%)	6920 83.4	8310 100.1	9300 112.0	9740 117.3	10280 123.9	10280 123.9	7950 95.8	8970 108.1	---
Juillet (%)	6670 80.4	7670 92.4	8470 102.0	8620 103.9	8970 108.1	8880 107.0	6940 83.6	8030 96.7	---
Août (%)	6150 74.1	8690 104.7	8760 105.5	9080 109.4	9740 117.3	10010 120.6	7730 93.1	8590 103.5	---
Septembre (%)	5550 66.9	8490 102.3	9530 114.8	9820 118.3	10560 127.2	10760 129.6	7780 93.7	8930 107.6	---
Octobre (%)	5370 64.7	8340 100.5	9230 111.2	9680 116.6	10290 124.0	10970 132.2	7740 93.3	8800 106.0	---
Novembre (%)	5420 65.3	8920 107.5	9230 111.2	9670 116.5	10510 126.6	10820 130.4	8030 96.7	8940 107.7	---
Décembre (%)	5600 67.5	8540 102.9	7900 95.2	7990 96.3	9010 108.6	9650 116.3	6710 80.8	7910 95.3	---
Jour Moyen (%)	5900 71.1	8150 98.2	8600 103.6	8930 107.6	9520 114.7	9780 117.8	7190 86.6	8300 100.0	---

(1) % : Pourcentage par rapport au djma ajusté

(2) Jour moyen ajusté : Moyenne authentique des 7 jours de la semaine

Route Compteur Voie Région Tronçon Section
 0030 360 11 6-1 03 121

MUNICIPALITÉ: Tracy

à 3.2 km à l'est des limites de Tracy et Contrecoeur.
 Int: boul. Grande-Rivière

Variations journalières

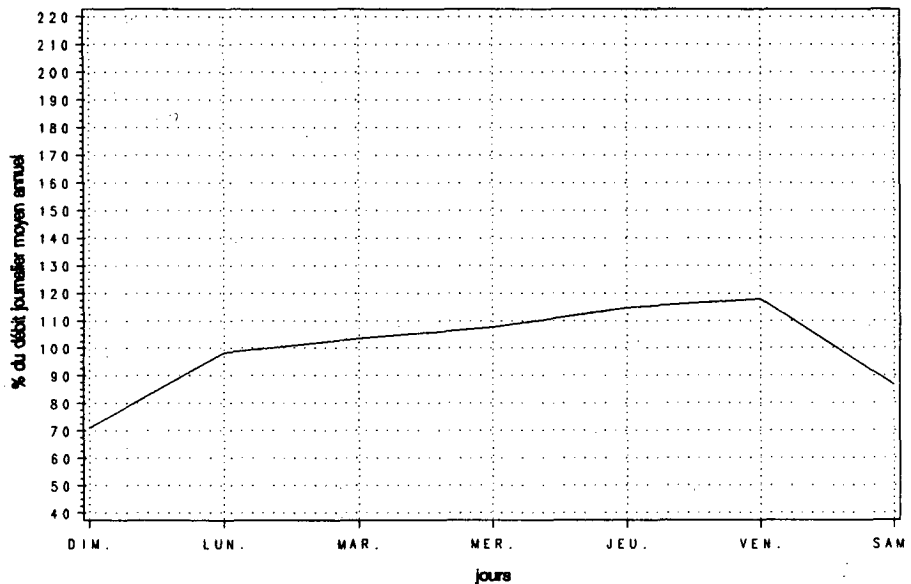

Variations mensuelles

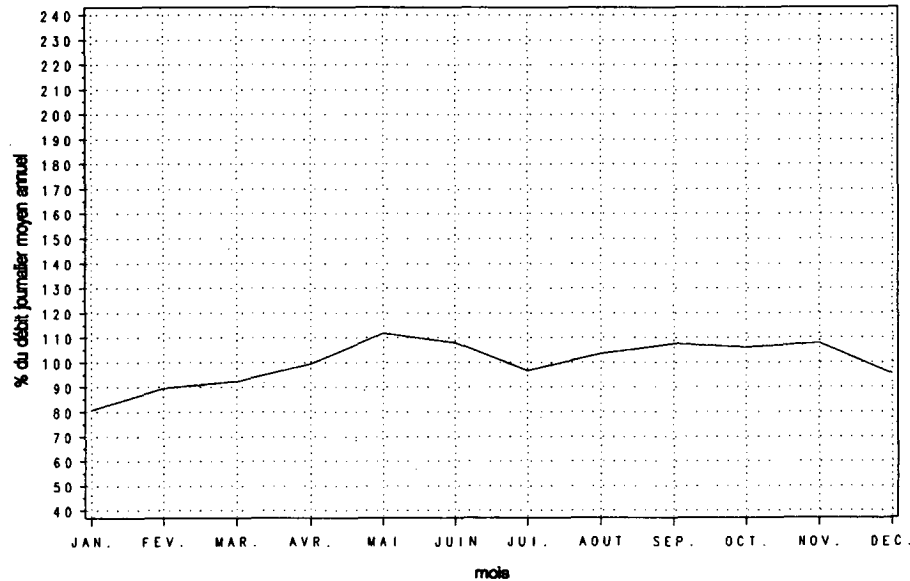

Variations horaires

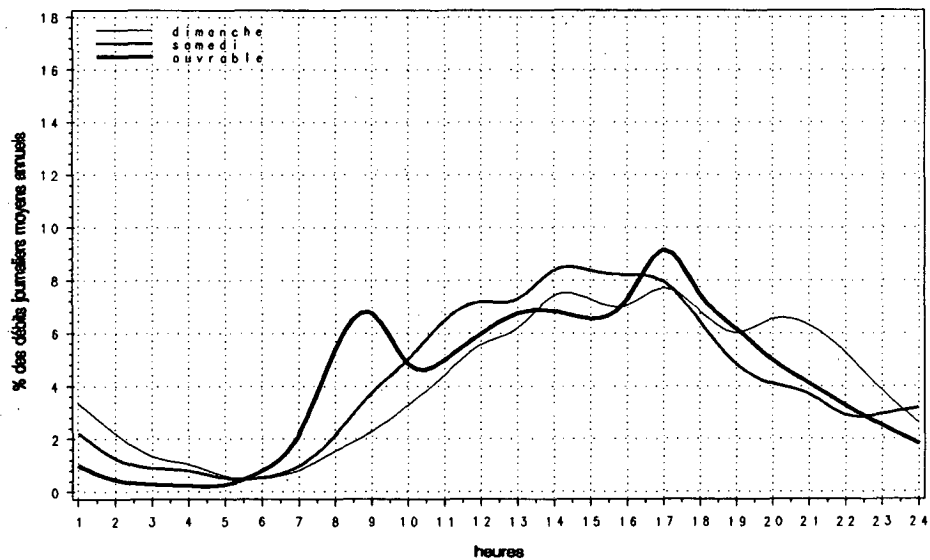

Relation entre les heures de pointe et le djma

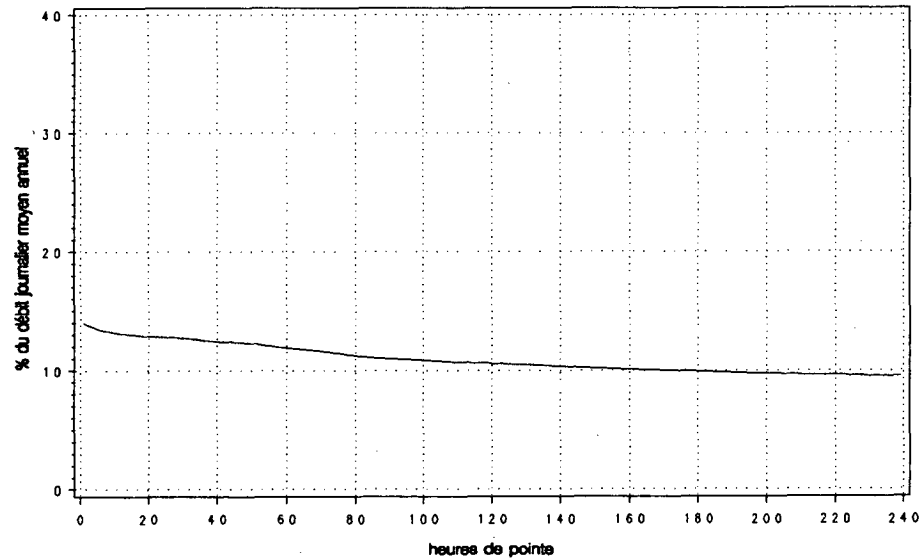

Route 0030 Compteur 360 Voie 12 Région 6-1 Tronçon 03 Section 121

MUNICIPALITÉ: Tracy
à 3,2 km à l'est des limites de Tracy et Contrecoeur.
Int. boul. Grande-Rivière

Année	Années antérieures								
	djma	djmh	djme	x augm.	Débit journalier maximum	Heures 1re	Maximales 10e	30e	100e
1987 (*) (1)	---	---	---	---	---	---	---	---	---
1988 (*)	---	---	---	---	---	---	---	---	---
1989 (*)	---	---	---	---	---	---	---	---	---
1990 (*)	---	---	---	---	---	---	---	---	---
1991 (*)	8370	7640	8590	---	11110	1160	1080	1040	920
		91.2	102.6		132.6	13.9	12.9	12.4	11.0

(1) (*) : Pourcentage par rapport au djma

Heures	Répartition horaire journalière					
	Dimanche		Samedi		Jours ouvrables	
	Moyenne	(*) (1)	Moyenne	(*)	Moyenne	(*)
0- 1	220	3.88	186	2.52	102	1.13
1- 2	143	2.52	95	1.28	46	0.51
2- 3	79	1.40	57	0.78	24	0.26
3- 4	53	0.93	47	0.64	20	0.22
4- 5	31	0.55	31	0.42	20	0.22
5- 6	24	0.43	35	0.48	56	0.62
6- 7	41	0.73	68	0.92	154	1.69
7- 8	88	1.55	149	2.01	495	5.45
8- 9	134	2.36	275	3.71	623	6.87
9-10	185	3.26	370	5.00	453	4.99
10-11	272	4.80	497	6.71	463	5.10
11-12	337	5.94	544	7.35	544	6.00
12-13	369	6.50	538	7.26	614	6.77
13-14	438	7.71	619	8.36	614	6.77
14-15	416	7.33	636	8.59	581	6.40
15-16	386	6.80	604	8.16	625	6.88
16-17	423	7.45	591	7.99	870	9.58
17-18	373	6.57	460	6.21	668	7.37
18-19	333	5.87	342	4.63	553	6.09
19-20	351	6.18	306	4.14	460	5.07
20-21	338	5.95	270	3.65	379	4.17
21-22	286	5.03	210	2.84	304	3.35
22-23	211	3.71	225	3.04	233	2.57
23-24	142	2.50	246	3.32	175	1.92
Débit moyen journalier:						
	5680		7400		9080	

(1) (*) : * des heures moyennes sur les journées moyennes

Mois	Distribution mensuelle				
	Débit horaire maximum	Débit journalier maximum	Débit journalier moyen	Total mensuel	% annuel
Janvier	1070	9110	6850	212330	6.9
Février	1080	10080	7750	216970	7.1
Mars	1160	10660	7790	241380	7.9
Avril	1160	10740	8470	253960	8.3
Mai	1150	11110	9220	285960	9.4
Juin	970	11090	8700	260870	8.5
Juillet	940	10330	7820	242510	7.9
Août	920	10660	8820	273390	8.9
Septembre	1060	11100	9030	270850	8.9
Octobre	950	10440	9000	279010	9.1
Novembre	960	10740	8830	264950	8.7
Décembre	1060	10070	8180	253570	8.3
Débit moyen annuel:		8370	Total annuel:		3055050

Route Compteur Voie Région Tronçon Section
 0030 360 12 6-1 03 121

MUNICIPALITÉ: Tracy
 à 3,2 km à l'est des limites de Tracy et Contrecoeur.
 Int. boul. Grande-Rivière

Débits journaliers mensuels (valeurs et % (1))

Mois	Dimanche moyen	Lundi moyen	Mardi moyen	Mercredi moyen	Jeudi moyen	Vendredi moyen	Samedi moyen	Jour moyen ajusté (2) 1991	Jour moyen ajusté 1990
Janvier (%)	4300 51.4	7450 89.0	6930 82.8	6850 81.8	8190 97.8	8310 99.3	5550 66.3	6800 81.2	---
Février (%)	4920 58.8	8130 97.1	7940 94.9	8590 102.6	8360 99.9	9450 112.9	6860 82.0	7750 92.6	---
Mars (%)	4870 58.2	6910 82.6	8270 98.8	8890 106.2	9520 113.7	9540 114.0	6990 83.5	7860 93.9	---
Avril (%)	5330 63.7	7820 93.4	8930 106.7	9330 111.5	9760 116.6	10480 125.2	7660 91.5	8470 101.2	---
Mai (%)	6440 76.9	8380 100.1	9300 111.1	9650 115.3	10590 126.5	10950 130.8	8380 100.1	9100 108.7	---
Juin (%)	6180 73.8	7710 92.1	9060 108.2	9500 113.5	10330 123.4	10760 128.6	8100 96.8	8810 105.3	---
Juillet (%)	5340 63.8	7170 85.7	8120 97.0	8720 104.2	8930 106.7	9180 109.7	7180 85.8	7810 93.3	---
Août (%)	6830 81.6	8960 107.0	9070 108.4	9290 111.0	9850 117.7	9860 117.8	7650 91.4	8790 105.0	---
Septembre (%)	6340 75.7	9160 109.4	9740 116.4	10020 119.7	10540 125.9	10430 124.6	7600 90.8	9120 109.0	---
Octobre (%)	6120 73.1	10340 123.5	9160 109.4	9220 110.2	10020 119.7	10320 123.3	7480 89.4	8950 106.9	---
Novembre (%)	5820 69.5	8800 105.1	9070 108.4	9480 113.3	10300 123.1	10440 124.7	7780 93.0	8810 105.3	---
Décembre (%)	6630 79.2	9580 114.5	5790 69.2	8710 104.1	9380 112.1	10070 120.3	7750 92.6	8270 98.8	---
Jour Moyen (%)	5760 68.8	8370 100.0	8450 101.0	9020 107.8	9650 115.3	9980 119.2	7420 88.6	8370 100.0	---

(1) % : Pourcentage par rapport au djma ajusté

(2) Jour moyen ajusté : Moyenne authentique des 7 jours de la semaine

Route Compteur Voie Région Tronçon Section
 0030 360 12 6-1 03 121

MUNICIPALITÉ: Tracy
 à 3,2 km à l'est des limites de Tracy et Contrecoeur.
 Int. boul. Grande-Rivière

Variations journalières

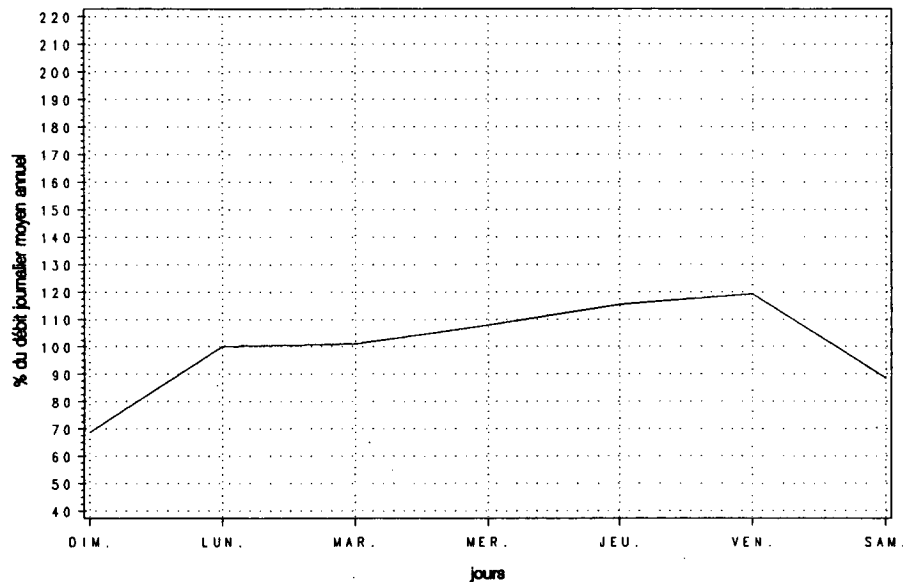

Variations mensuelles

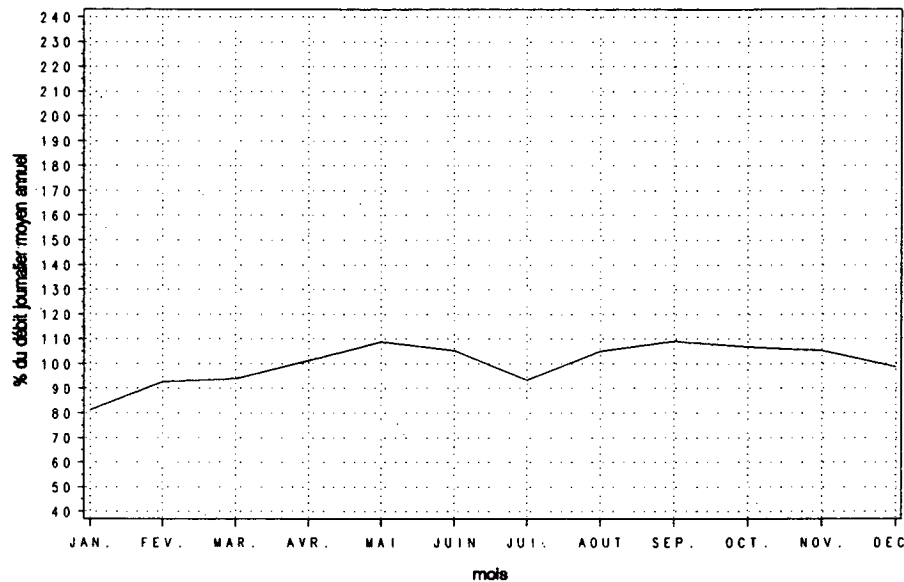

Variations horaires

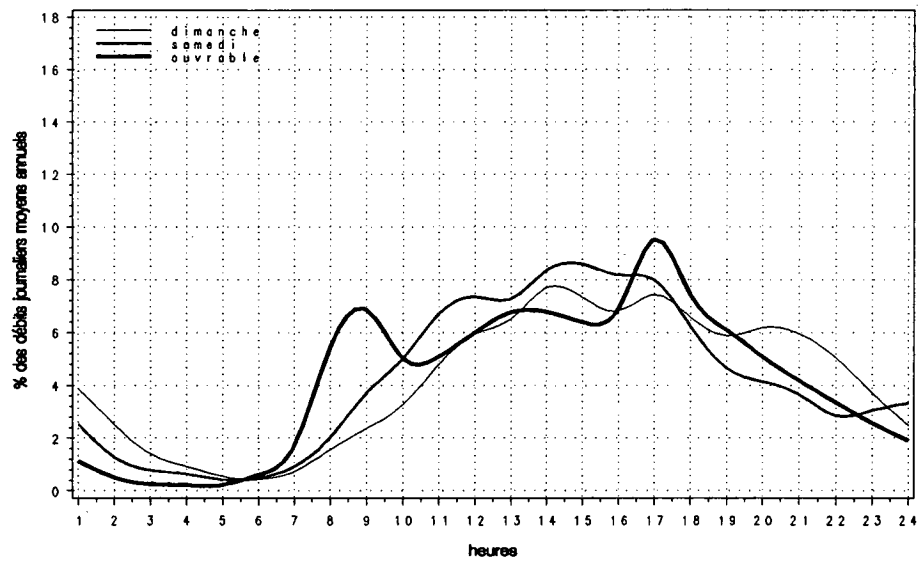

Relation entre les heures de pointe et le djma

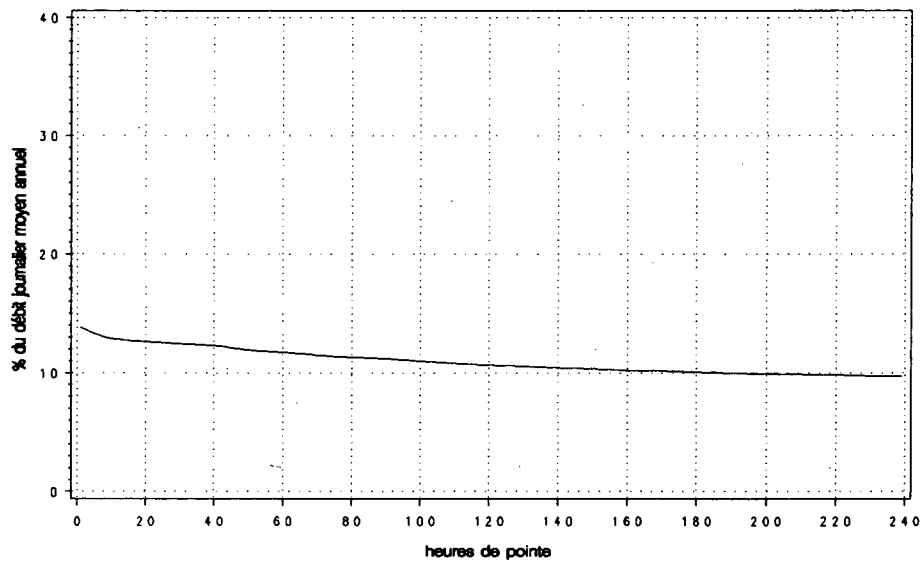

Route Compteur Voie Région Tronçon Section
 0030 360 13 6-1 03 121

MUNICIPALITÉ: Tracy
 à 3,2 km à l'est des limites de Tracy et Contrecoeur.
 Int. boul. Grande-Rivière

Année	djma	djmh	Années antérieures				Heures Maximales			
			djme	x ougm.	Débit journalier maximum	1re	10e	30e	100e	
1987 (*) (1)	13800	12460 90.3	14540 105.4	+8.3	19060 138.1	1790 13.0	1690 12.2	1610 11.7	1460 10.6	
1988 (*)	15120	13820 91.4	15420 102.0	+9.5	24250 160.4	2130 14.1	1930 12.8	1810 12.0	1600 10.6	
1989 (*)	16350	14520 88.8	17120 104.7	+8.2	22220 135.9	2140 13.1	1980 12.1	1890 11.6	1750 10.7	
1990 (*)	16710	15260 91.3	16990 101.7	+2.2	21670 129.7	2130 12.7	1880 11.3	1750 10.5	1510 9.0	
1991 (*)	16720	15190 90.9	17180 102.8	+0.0	22330 133.6	2070 12.4	2010 12.0	1920 11.5	1780 10.7	

(1) (*) : Pourcentage par rapport au djma

Heures	Dimanche		Samedi		Jours ouvrables	
	Moyenne	(*) (1)	Moyenne	(*)	Moyenne	(*)
0- 1	416	3.59	343	2.33	187	1.03
1- 2	273	2.35	185	1.26	84	0.46
2- 3	161	1.39	124	0.84	48	0.27
3- 4	117	1.01	106	0.72	40	0.22
4- 5	68	0.58	68	0.47	43	0.24
5- 6	55	0.47	74	0.50	132	0.73
6- 7	92	0.79	139	0.95	359	1.98
7- 8	182	1.57	307	2.09	1011	5.57
8- 9	270	2.33	544	3.70	1246	6.87
9-10	380	3.28	730	4.97	885	4.88
10-11	535	4.61	963	6.55	913	5.03
11-12	663	5.72	1058	7.20	1082	5.96
12-13	737	6.35	1065	7.24	1226	6.76
13-14	877	7.57	1223	8.32	1226	6.76
14-15	850	7.34	1241	8.44	1167	6.43
15-16	817	7.04	1197	8.14	1280	7.05
16-17	897	7.74	1168	7.94	1691	9.32
17-18	785	6.77	920	6.26	1332	7.34
18-19	692	5.97	690	4.70	1106	6.10
19-20	752	6.49	604	4.11	901	4.97
20-21	717	6.19	539	3.67	742	4.09
21-22	604	5.21	423	2.87	594	3.27
22-23	442	3.81	438	2.98	457	2.52
23-24	296	2.55	480	3.26	334	1.84

Débit moyen journalier: 11590 14700 18140

(1) (*) : * des heures moyennes sur les journées moyennes

Mois	Distribution mensuelle				* annuel
	Débit horaire maximum	Débit journalier maximum	Débit journalier moyen	Total mensuel	
Janvier	1840	17880	13610	421800	6.9
Février	1820	19180	15180	425030	7.0
Mars	1950	20700	15400	477530	7.8
Avril	1880	21110	16730	501870	8.2
Mai	2020	21910	18620	577130	9.5
Juin	1790	21290	17560	526800	8.6
Juillet	1750	20230	15910	493320	8.1
Août	1830	21380	17470	541460	8.9
Septembre	2050	21880	17830	534850	8.8
Octobre	1920	22330	17900	555020	9.1
Novembre	2020	22170	17770	533180	8.7
Décembre	2070	20960	16560	513500	8.4

Débit moyen annuel: 16720 Total annuel: 6102800

Route Compteur Voie Région Tronçon Section
 0030 360 13 6-1 03 121

MUNICIPALITÉ: Tracy
 à 3.2 km à l'est des limites de Tracy et Contrecoeur.
 Int. boul. Grande-Rivière

Débits journaliers mensuels (valeurs et % (1))

Mois	Dimanche moyen	Lundi moyen	Mardi moyen	Mercredi moyen	Jeudi moyen	Vendredi moyen	Samedi moyen	Jour moyen ajusté (2) 1991	Jour moyen ajusté 1990
Janvier (%)	8790 52.6	14740 88.2	13770 82.4	13880 83.0	16180 96.8	16340 97.7	10790 64.5	13500 80.7	13960 81.3
Février (%)	10470 62.6	16040 95.9	15560 93.1	16730 100.1	16280 97.4	18120 108.4	13070 78.2	15180 90.8	15450 90.0
Mars (%)	10330 61.8	13730 82.1	16390 98.0	17640 105.5	18590 111.2	18490 110.6	13600 81.3	15540 92.9	16110 93.8
Avril (%)	11730 70.2	15700 93.9	17680 105.7	18140 108.5	19090 114.2	20070 120.0	14720 88.0	16730 100.1	17030 99.2
Mai (%)	13690 81.9	17290 103.4	18800 112.4	19520 116.7	21100 126.2	21680 129.7	16620 99.4	18390 110.0	18470 107.6
Juin (%)	13100 78.3	16020 95.8	18360 109.8	19240 115.1	20610 123.3	21040 125.8	16040 95.9	17770 106.3	18570 108.2
Juillet (%)	12020 71.9	14840 88.8	16590 99.2	17570 105.1	17890 107.0	18060 108.0	14110 84.4	15870 94.9	16620 96.8
Août (%)	12980 77.6	17640 105.5	17830 106.6	18370 109.9	19590 117.2	19860 118.8	15380 92.0	17380 103.9	18320 106.7
Septembre (%)	11890 71.1	17640 105.5	19270 115.3	19850 118.7	21100 126.2	21200 126.8	15380 92.0	18050 108.0	18490 107.7
Octobre (%)	11110 66.4	18140 108.5	18490 110.6	19140 114.5	20480 122.5	21500 128.6	15370 91.9	17750 106.2	19370 112.8
Novembre (%)	11210 67.0	17380 103.9	18200 108.9	19020 113.8	20810 124.5	21390 127.9	15950 95.4	17710 105.9	18090 105.4
Décembre (%)	11540 69.0	17820 106.6	13950 83.4	18770 112.3	20030 119.8	20580 123.1	14860 88.9	16790 100.4	15590 90.8
Jour Moyen (%)	11570 69.2	16420 98.2	17070 102.1	18160 108.6	19310 115.5	19860 118.8	14660 87.7	16720 100.0	17170 100.0

(1) % : Pourcentage par rapport au djma ajusté

(2) Jour moyen ajusté : Moyenne authentique des 7 jours de la semaine

Route Compteur Voie Région Tronçon Section
 0030 360 13 6-1 03 121

MUNICIPALITÉ: Tracy
 à 3,2 km à l'est des limites de Tracy et Contrecoeur.
 Int. boul. Grande-Rivière

Variations journalières

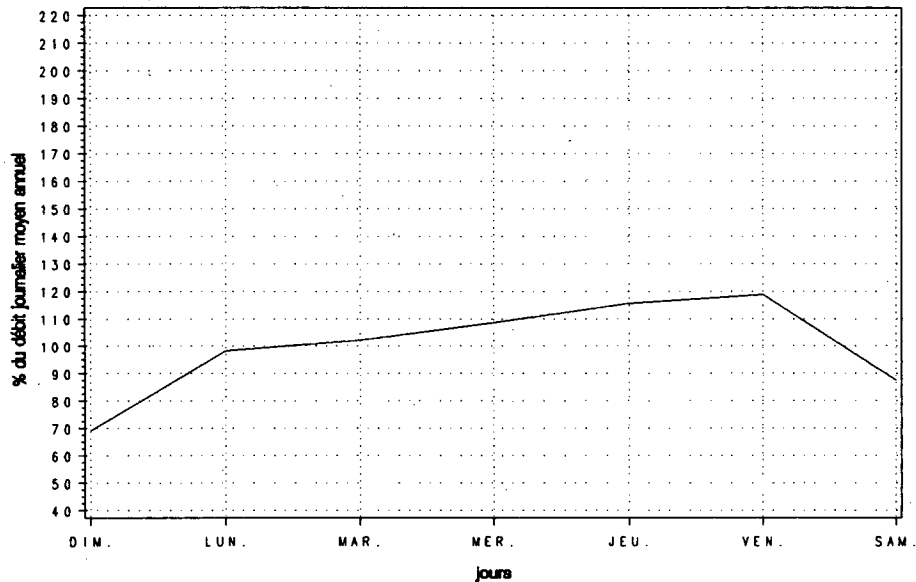

Variations mensuelles

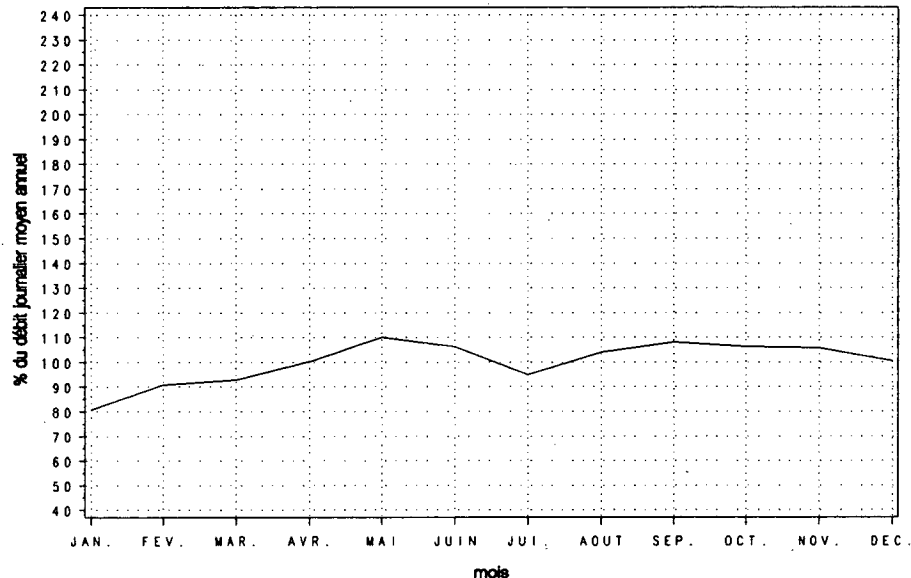

Variations horaires

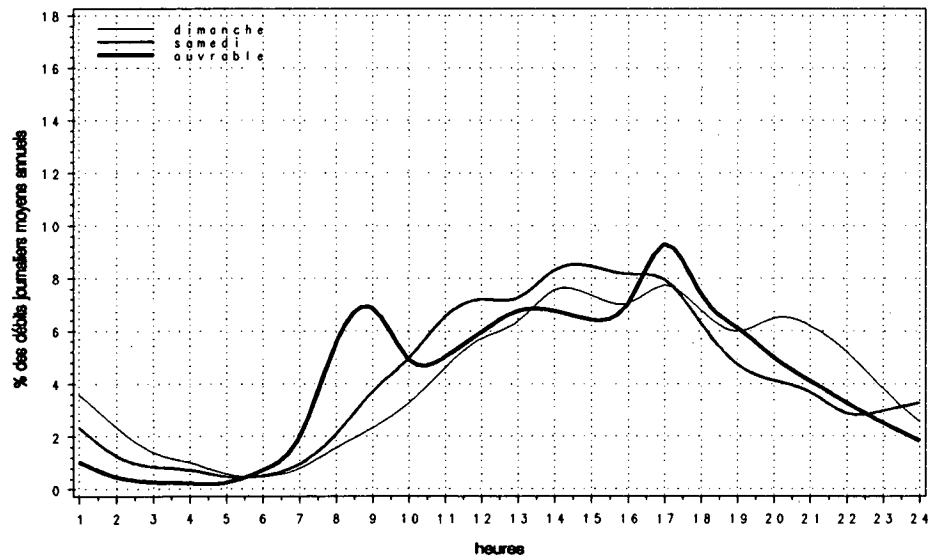

Relation entre les heures de pointe et le djma

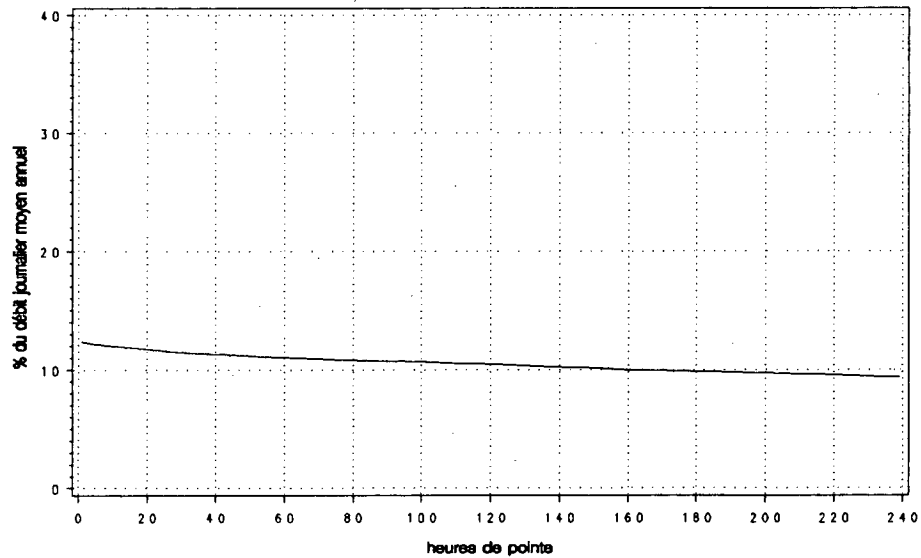

Route Compteur Voie Région Tronçon Section
 0040 010 13 6-3 01 010

MUNICIPALITÉ: Pointe-Fortune
 à 60 m à l'est de la frontière de l'Ontario

Année	djma	djmh	Années antérieures				Débit journalier maximum	Heures Maximales		
			djme	x augm.	1re	10e		30e	100e	
1987 (*) (1)	12410 82.1	10190 119.7	14850 119.7	+9.6	27260 219.7	2630 21.2	2200 17.7	1970 15.9	1670 13.5	
1988 (*)	12820 81.7	10480 121.4	15560 121.4	+3.3	24840 193.8	3830 29.9	2180 17.0	1990 15.5	1760 13.7	
1989 (*)	13460 81.6	10980 121.8	16400 121.8	+5.0	26670 198.1	2450 18.2	2270 16.9	2010 14.9	1760 13.1	
1990 (*)	13420 83.7	11230 121.2	16270 121.2	-0.3	27190 202.6	2820 21.0	2320 17.3	2010 15.0	1740 13.0	
1991 (*)	13760 82.5	11350 119.6	16460 119.6	+2.5	27860 202.5	2530 18.4	2210 16.0	2050 14.9	1820 13.2	

(1) (*) : Pourcentage par rapport au djma

Heures	Dimanche		Samedi		Jours ouvrables	
	Moyenne	(*) (1)	Moyenne	(*)	Moyenne	(*)
0- 1	300	1.61	217	1.42	162	1.28
1- 2	182	0.98	145	0.95	105	0.83
2- 3	112	0.60	105	0.68	90	0.71
3- 4	75	0.41	98	0.64	93	0.73
4- 5	72	0.39	111	0.73	121	0.96
5- 6	89	0.48	153	1.00	200	1.58
6- 7	148	0.80	251	1.64	376	2.97
7- 8	251	1.35	435	2.84	591	4.67
8- 9	406	2.19	677	4.43	681	5.38
9-10	665	3.58	1004	6.57	735	5.81
10-11	1019	5.49	1300	8.50	773	6.10
11-12	1174	6.32	1340	8.76	742	5.86
12-13	1114	6.00	1158	7.57	681	5.38
13-14	1187	6.39	1064	6.96	734	5.79
14-15	1338	7.20	1071	7.00	822	6.49
15-16	1493	8.04	1037	6.78	891	7.04
16-17	1605	8.64	979	6.40	955	7.54
17-18	1543	8.31	946	6.19	951	7.51
18-19	1351	7.27	779	5.09	834	6.59
19-20	1267	6.82	626	4.09	644	5.08
20-21	1225	6.59	533	3.48	514	4.06
21-22	973	5.24	453	2.96	403	3.18
22-23	629	3.39	411	2.69	311	2.46
23-24	359	1.93	362	2.37	246	1.94
Débit moyen journalier:		18580	15290		12660	

(1) (*) : * des heures moyennes sur les journées moyennes

Mois	Distribution mensuelle				x annuel
	Débit horaire maximum	Débit journalier maximum	Débit journalier moyen	Total mensuel	
Janvier	1400	13250	9900	307020	6.1
Février	1760	17160	11220	314180	6.3
Mars	2070	19060	12250	379790	7.6
Avril	1990	18940	12450	373500	7.4
Mai	2240	21360	14280	442680	8.8
Juin	2170	23890	15900	477130	9.5
Juillet	2340	27860	17500	542510	10.8
Août	2200	25740	17360	538040	10.7
Septembre	2370	26150	15010	450370	9.0
Octobre	2530	23880	13890	430640	8.6
Novembre	1840	18360	13120	393570	7.8
Décembre	2210	17770	12010	372290	7.4
Débit moyen annuel:		13760	Total annuel:		5022400

Route Compteur Voie Région Tronçon Section
 0040 010 13 6-3 01 010

MUNICIPALITÉ: Pointe-Fortune
 à 60 m à l'est de la frontière de l'Ontario

Débits journaliers mensuels (valeurs et % (1))

Mois	Dimanche moyen	Lundi moyen	Mardi moyen	Mercredi moyen	Jeudi moyen	Vendredi moyen	Samedi moyen	Jour moyen ajusté (2) 1991	Jour moyen ajusté 1990
Janvier (%)	12360 89.8	8560 62.2	8120 59.0	8510 61.8	8860 64.4	12750 92.7	11220 81.5	10050 73.0	10260 76.7
Février (%)	15620 113.5	9590 69.7	8880 64.5	9520 69.2	9150 66.5	13520 98.3	12260 89.1	11220 81.5	11210 83.8
Mars (%)	15760 114.5	9180 66.7	9440 68.6	9990 72.6	11400 82.8	15470 112.4	12710 92.4	11990 87.1	11900 89.0
Avril (%)	16740 121.7	12190 88.6	10500 76.3	10580 76.9	10270 74.6	14260 103.6	13150 95.6	12530 91.1	11500 86.0
Mai (%)	19480 141.6	11850 86.1	11230 81.6	11740 85.3	12110 88.0	17020 123.7	17010 123.6	14350 104.3	14590 109.1
Juin (%)	22390 162.7	12420 90.3	12010 87.3	12300 89.4	12840 93.3	18940 137.6	18240 132.6	15590 113.3	15500 115.9
Juillet (%)	25240 183.4	14280 103.8	14600 106.1	14850 107.9	14880 108.1	20910 152.0	19920 144.8	17810 129.4	17330 129.6
Août (%)	22660 164.7	14370 104.4	13500 98.1	14670 106.6	14930 108.5	20410 148.3	20110 146.1	17240 125.3	17510 131.0
Septembre (%)	21230 154.3	14910 108.4	11380 82.7	11350 82.5	12410 90.2	16940 123.1	15340 111.5	14790 107.5	14270 106.7
Octobre (%)	18860 137.1	14200 103.2	10690 77.7	10920 79.4	11980 87.1	17790 129.3	14820 107.7	14180 103.1	13350 99.9
Novembre (%)	17480 127.0	11210 81.5	10140 73.7	10440 75.9	11080 80.5	16180 117.6	14260 103.6	12970 94.3	12100 90.5
Décembre (%)	13820 100.4	10860 78.9	11060 80.4	10670 77.5	12230 88.9	14090 102.4	11410 82.9	12020 87.4	10960 82.0
Jour Moyen (%)	18470 134.2	11970 87.0	10960 79.7	11300 82.1	11850 86.1	16520 120.1	15040 109.3	13760 100.0	13370 100.0

(1) % : Pourcentage par rapport au djma ajusté

(2) Jour moyen ajusté : Moyenne authentique des 7 jours de la semaine

Route Compteur Voie Région Tronçon Section
 0040 010 13 6-3 01 010

MUNICIPALITÉ: Pointe-Fortune
 à 60 m à l'est de la frontière de l'Ontario

Variations journalières

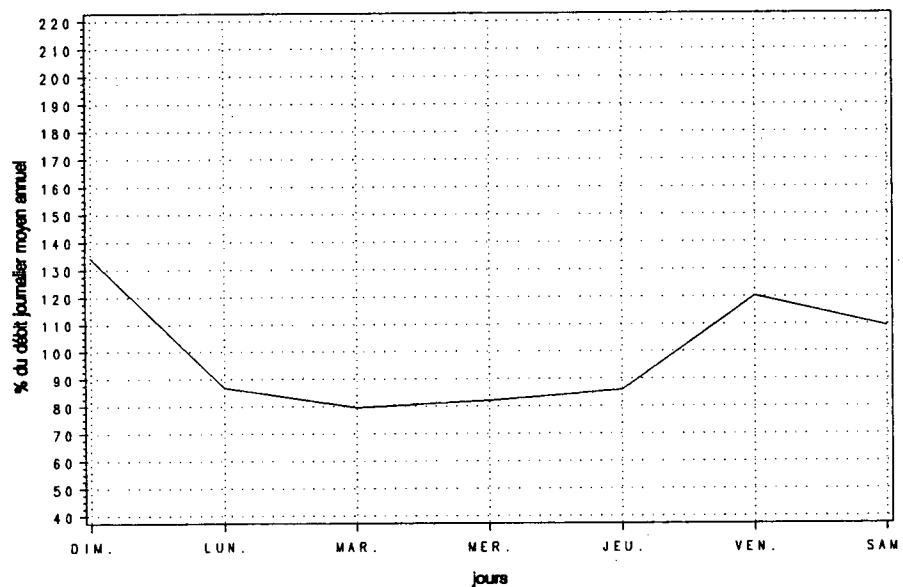

Variations mensuelles

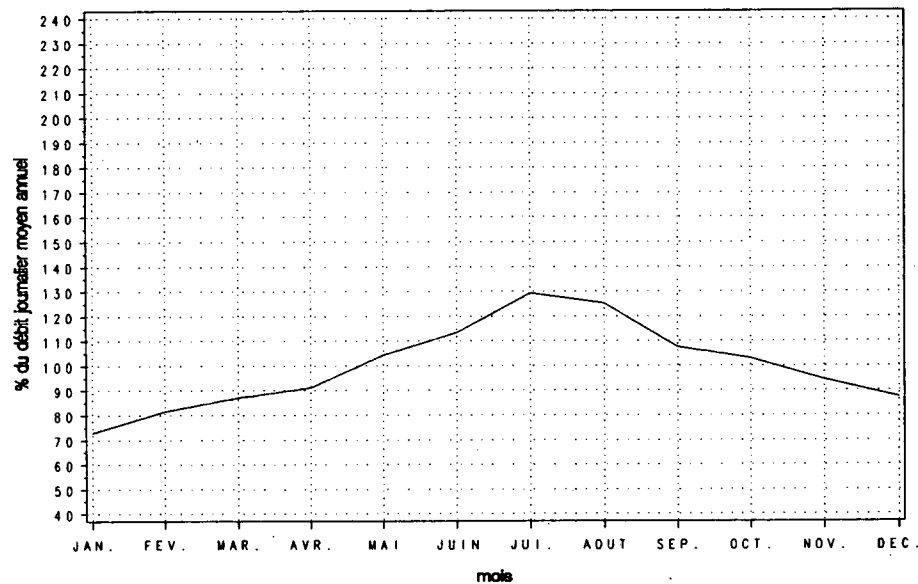

Variations horaires

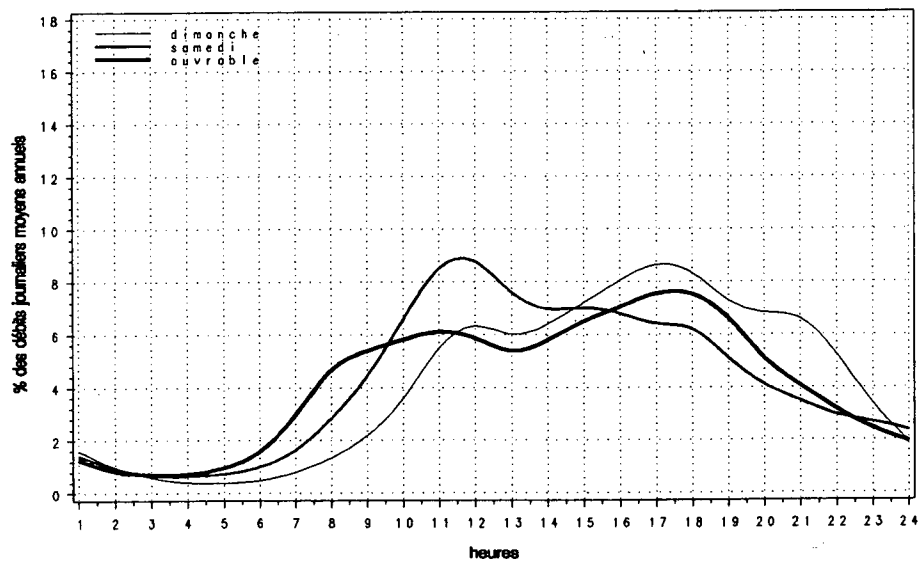

Relation entre les heures de pointe et le djma

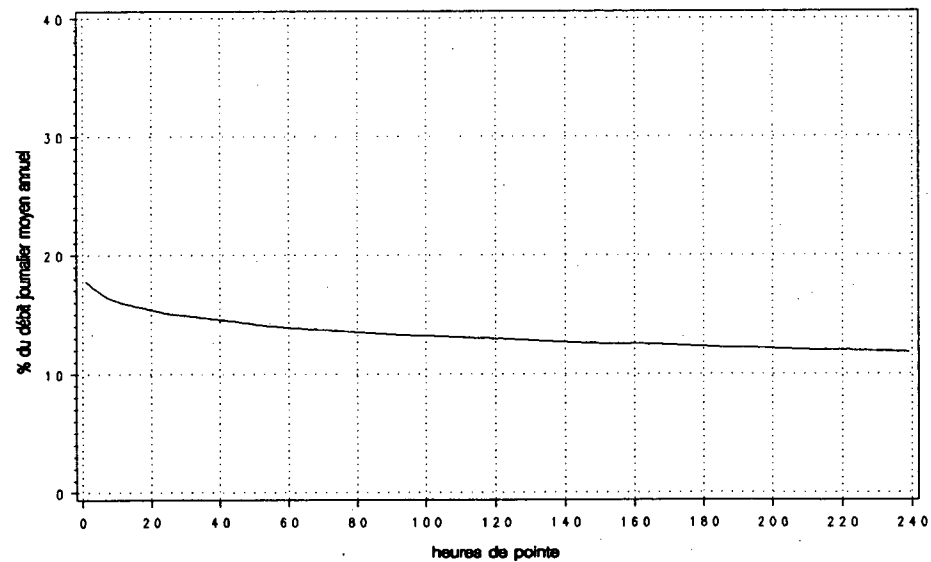

Route Compteur Voie Région Tronçon Section
0040 040 11 6-3 02 010

MUNICIPALITÉ: Vaudreuil
pont de Lille aux Tourtes

Année	djma	djmh	Années antérieures				Débit journalier maximum	Heures journalières	Maximales 10e	30e	100e
			djme	% augm.	10e	30e					
1987 (*) (1)	21830	18740 85.8	24990 114.5	---	33480 153.4	3730 17.1	3140 14.4	3080 14.1	2800 12.8		
1988 (*)	---	---	---	---	31630 ---	0 ---	0 ---	0 ---	0 ---		
1989 (*)	---	---	---	---	---	---	---	---	---		
1990 (*)	27460	23300 84.9	31760 115.7	---	43970 160.1	5280 19.2	5010 18.2	4850 17.7	3630 13.2		
1991 (*)	28530	23890 83.7	32520 114.0	+3.9	43030 150.8	5220 18.3	4880 17.1	4680 16.4	3980 14.0		

(1) (*): Pourcentage par rapport au djma

Mois	Débit horaire maximum	Distribution mensuelle			% annuel
		Débit journalier maximum	Débit journalier moyen	Total mensuel	
Janvier	3430	26510	21000	650870	6.3
Février	3600	29520	23350	653890	6.3
Mars	3600	34510	24650	764110	7.3
Avril	3890	34210	26900	807140	7.8
Mai	3920	37350	29880	926390	8.9
Juin	4100	37070	31300	938900	9.0
Juillet	4070	34680	33040	1024150	9.8
Août	4830	43030	34400	1066250	10.2
Septembre	5040	38450	31280	938280	9.0
Octobre	5220	42990	30480	944900	9.1
Novembre	5040	35770	29200	876120	8.4
Décembre	4580	35580	26500	821470	7.9
Débit moyen annuel: 28530		Total annuel: 10413450			

Heures	Répartition horaire journalière				Jours ouvrables Moyenne (%)
	Dimanche Moyenne (%)	(1)	Samédi Moyenne (%)	(*)	
0-1	546	2.20	463	1.92	321 1.09
1-2	354	1.43	318	1.31	234 0.79
2-3	227	0.92	235	0.97	213 0.72
3-4	147	0.59	202	0.83	228 0.77
4-5	95	0.38	190	0.79	288 0.98
5-6	133	0.54	278	1.15	720 2.44
6-7	238	0.96	515	2.13	2457 8.33
7-8	332	1.34	760	3.14	3773 12.79
8-9	461	1.86	1068	4.42	2707 9.18
9-10	724	2.92	1347	5.57	1545 5.24
10-11	1021	4.12	1579	6.53	1392 4.72
11-12	1269	5.12	1692	7.00	1306 4.43
12-13	1434	5.78	1682	6.96	1265 4.29
13-14	1605	6.47	1736	7.18	1377 4.67
14-15	1731	6.98	1716	7.10	1532 5.19
15-16	1954	7.88	1640	6.78	1534 5.20
16-17	2186	8.82	1583	6.55	1542 5.23
17-18	2044	8.24	1521	6.29	1556 5.28
18-19	1799	7.26	1369	5.66	1471 4.99
19-20	1725	6.96	1072	4.44	1131 3.84
20-21	1698	6.85	903	3.73	880 2.98
21-22	1412	5.70	794	3.28	777 2.63
22-23	1028	4.15	786	3.25	706 2.39
23-24	631	2.55	729	3.01	543 1.84
Débit moyen journalier: 24790		24180		29490	

(1) (*): % des heures moyennes sur les journées moyennes

Route Compteur Voie Région Tronçon Section
 0040 040 11 6-3 02 010

MUNICIPALITÉ : Vaudreuil
 pont de l'île aux Tourtes

Débits journaliers mensuels (valeurs et % (1))									
Mois	Dimanche moyen	Lundi moyen	Mardi moyen	Mercredi moyen	Jeudi moyen	Vendredi moyen	Samedi moyen	Jour moyen ajusté (2) 1991	Jour moyen ajusté 1990
Janvier (%)	17710 62.1	21680 76.0	21120 74.0	21640 75.8	23320 81.7	24780 86.9	15950 55.9	20890 73.2	20990 76.5
Février (%)	20900 73.3	23010 80.7	23510 82.4	24370 85.4	23550 82.5	28240 99.0	19910 69.8	23360 81.9	23130 84.3
Mars (%)	21640 75.8	21620 75.8	24570 86.1	25670 90.0	27970 98.0	30320 106.3	20990 73.6	24680 86.5	25310 92.3
Avril (%)	25490 89.3	26750 93.8	26230 91.9	26850 94.1	27820 97.5	31740 111.3	23660 82.9	26930 94.4	26060 95.0
Mai (%)	28960 101.5	29180 102.3	28500 99.9	29270 102.6	30490 106.9	35100 123.0	26380 92.5	29700 104.1	27670 100.9
Juin (%)	31070 108.9	29750 104.3	29860 104.7	31590 110.7	33130 116.1	36020 126.3	28430 99.6	31410 110.1	28800 105.0
Juillet (%)	32060 112.4	31940 112.0	32580 114.2	34680 121.6	33380 117.0	36480 127.9	30130 105.6	33040 115.8	31330 114.2
Août (%)	30180 105.8	33550 117.6	33480 117.4	34720 121.7	36480 127.9	40450 141.8	30790 107.9	34240 120.0	35650 130.0
Septembre (%)	26750 93.8	29760 104.3	32020 112.2	32460 113.8	34020 119.2	37920 132.9	27510 96.4	31490 110.4	31210 113.8
Octobre (%)	25610 89.8	30990 108.6	30360 106.4	31000 108.7	31990 112.1	37050 129.9	25890 90.7	30410 106.6	29100 106.1
Novembre (%)	24030 84.2	29380 103.0	29910 104.8	30290 106.2	31130 109.1	34830 122.1	24600 86.2	29170 102.2	26080 95.1
Décembre (%)	21310 74.7	27790 97.4	26250 92.0	27340 95.8	29240 102.5	32680 114.5	21920 76.8	26650 93.4	23820 86.8
Jour Moyen (%)	25480 89.3	27950 98.0	28200 98.8	29160 102.2	30210 105.9	33800 118.5	24680 86.5	28530 100.0	27430 100.0

(1) % : Pourcentage par rapport au djma ajusté

(2) Jour moyen ajusté : Moyenne authentique des 7 jours de la semaine

Route Compteur Voie Région Tronçon Section
 0040 040 11 6-3 02 010

MUNICIPALITÉ: Vaudreuil
 pont de l'île aux Tourtes

Variations journalières

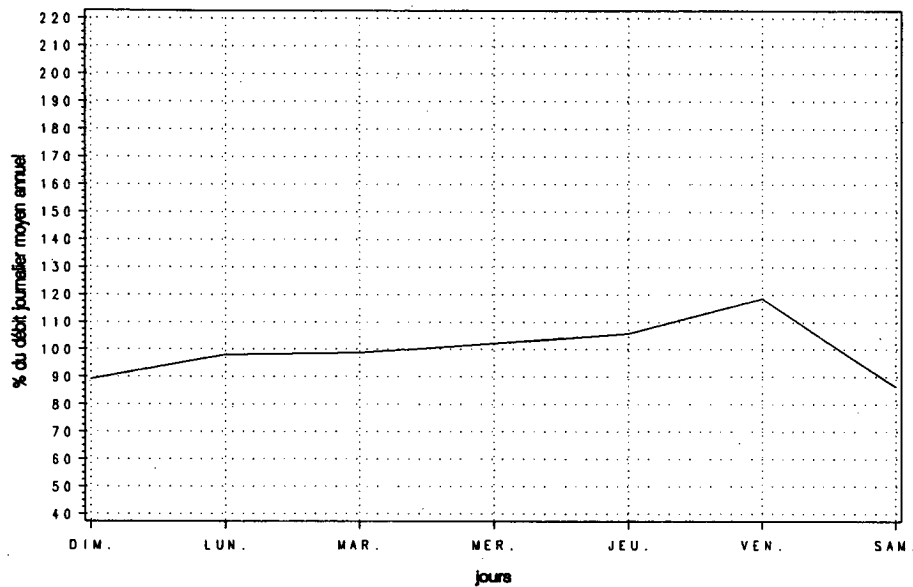

Variations mensuelles

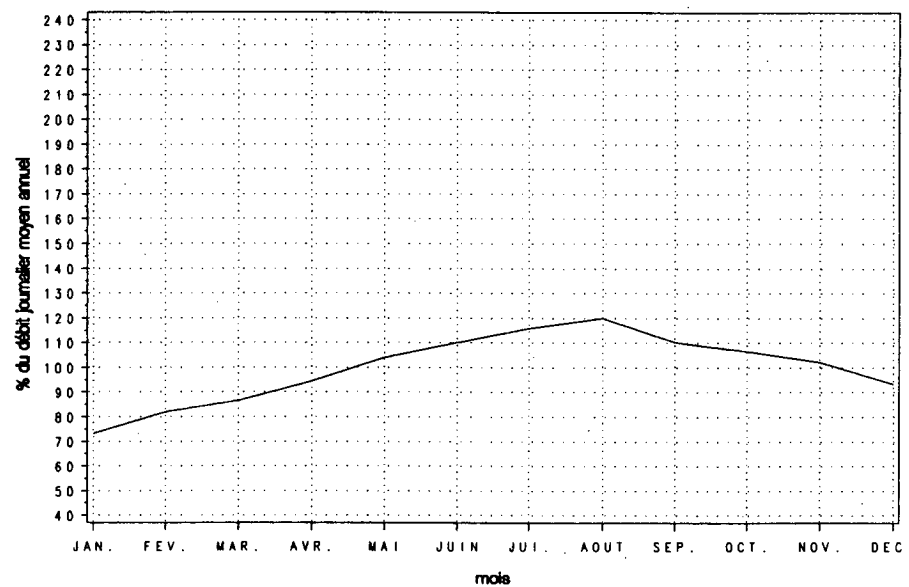

Variations horaires

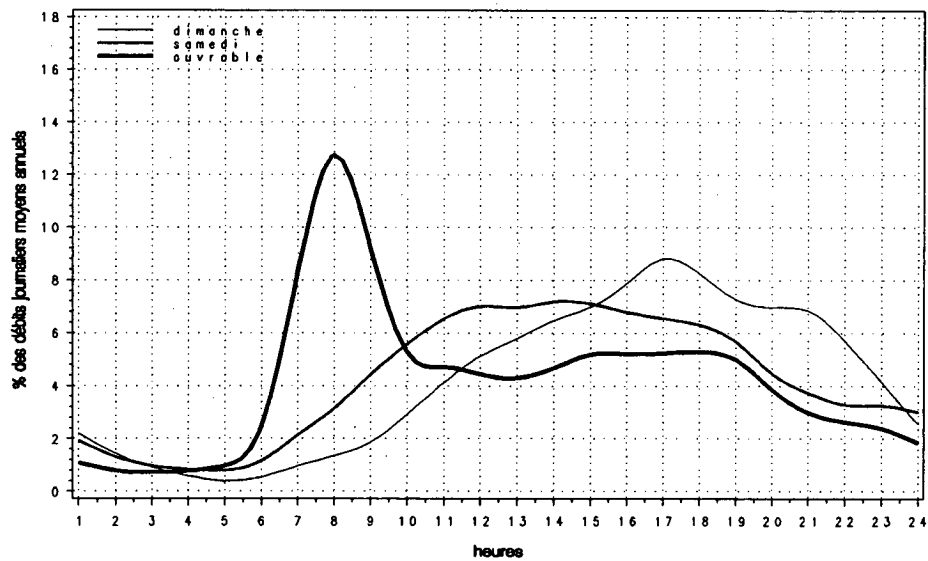

Relation entre les heures de pointe et le djma

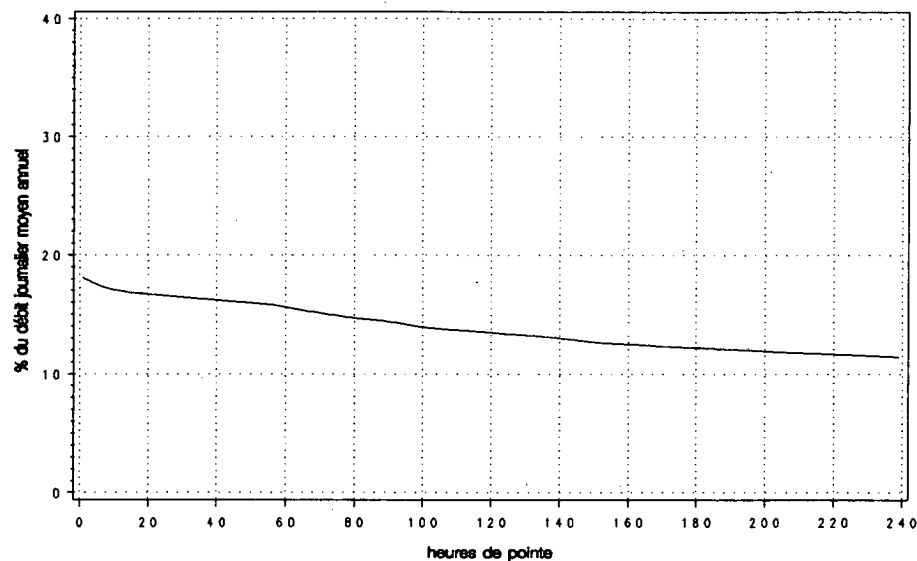

Route Compteur Voie Région Tronçon Section
0040 040 12 6-3 02 010

MUNICIPALITÉ: Vaudreuil
pont de l'Île aux Tourtes

Année	djma	djmh	Années antérieures		Débit journalier maximum	Heures Maximales			100e
			djme	x ougm.		1re	10e	30e	
1987	21340	18160	24330	---	32370	3230	2900	2750	2560
(*) (1)		85.1	114.0		151.7	15.1	13.6	12.9	12.0
1988	---	---	---	---	---	---	---	---	---
(*)									
1989	---	---	---	---	---	---	---	---	---
(*)									
1990	26880	23210	30750	---	44520	5170	4560	4390	3830
(*)		86.3	114.4		165.6	19.2	17.0	16.3	14.2
1991	28000	23590	31650	+4.2	41020	4930	4310	4090	3890
(*)		84.3	113.0		146.5	17.6	15.4	14.6	13.9

(1) (*) : Pourcentage par rapport au djma

Heures	Répartition horaire journalière				Jours ouvrables	
	Dimanche		Samеди		Moyenne (*)	
	Moyenne (*)	(*) (1)	Moyenne (*)	(*)	Moyenne (*)	(*)
0-1	669	2.64	628	2.63	431	1.50
1-2	424	1.67	367	1.53	230	0.80
2-3	250	0.98	238	0.99	158	0.55
3-4	165	0.65	198	0.83	129	0.45
4-5	111	0.44	160	0.67	150	0.52
5-6	110	0.44	203	0.85	251	0.87
6-7	221	0.87	402	1.68	606	2.11
7-8	411	1.62	686	2.87	1063	3.70
8-9	635	2.50	1009	4.22	1171	4.07
9-10	1019	4.02	1365	5.70	1202	4.18
10-11	1467	5.78	1665	6.96	1213	4.22
11-12	1688	6.66	1722	7.20	1263	4.39
12-13	1768	6.97	1674	6.99	1290	4.49
13-14	1996	7.87	1698	7.09	1370	4.77
14-15	2068	8.15	1737	7.26	1612	5.61
15-16	2048	8.08	1762	7.36	2357	8.20
16-17	1973	7.78	1773	7.41	3406	11.85
17-18	1740	6.86	1669	6.98	3297	11.47
18-19	1399	5.51	1136	4.75	2287	7.96
19-20	1371	5.41	878	3.67	1441	5.01
20-21	1344	5.30	728	3.04	1135	3.95
21-22	1099	4.33	684	2.86	1070	3.72
22-23	837	3.30	698	2.91	854	2.97
23-24	550	2.17	851	3.56	761	2.65
Débit moyen journalier:		25360	23930		28740	

(1) (*) : x des heures moyennes sur les journées moyennes

Mois	Distribution mensuelle				x annuel
	Débit horaire maximum	Débit journalier maximum	Débit journalier moyen	Total mensuel	
Janvier	3070	25270	21420	663990	6.5
Février	3320	28250	23610	661090	6.5
Mars	3410	32170	24420	756960	7.4
Avril	3670	32260	26600	798120	7.8
Mai	3860	36460	29850	925300	9.1
Juin	3910	37370	30620	918490	9.0
Juillet	---	---	31440	974670	9.5
Août	4400	41020	33880	1050400	10.3
Septembre	4170	36570	30580	917510	9.0
Octobre	4930	39540	30190	935840	9.2
Novembre	4580	34600	28160	844820	8.3
Décembre	3930	30900	24920	772470	7.6
Débit moyen annuel:		28000	Total annuel:		10220000

Route Compteur Voie Région Tronçon Section
 0040 040 12 6-3 02 010

MUNICIPALITÉ: Vaudreuil
 pont de l'île aux Tourtes

Débits journaliers mensuels (valeurs et % (1))

Mois	Dimanche moyen	Lundi moyen	Mardi moyen	Mercredi moyen	Jeudi moyen	Vendredi moyen	Samedi moyen	Jour moyen ajusté (2) 1991	Jour moyen ajusté 1990
Janvier (%)	19360 69.1	22400 80.0	22570 80.6	22140 79.1	23000 82.1	23790 85.0	15810 56.5	21300 76.1	21890 81.5
Février (%)	21220 75.8	23350 83.4	24000 85.7	24260 86.6	24550 87.7	27320 97.6	20590 73.5	23610 84.3	23040 85.8
Mars (%)	24090 86.0	22490 80.3	24860 88.8	25380 90.6	26150 93.4	27650 98.8	20550 73.4	24450 87.3	24780 92.3
Avril (%)	26040 93.0	27210 97.2	25950 92.7	26480 94.6	27170 97.0	30110 107.5	23270 83.1	26600 95.0	25410 94.6
Mai (%)	28390 101.4	29250 104.5	29140 104.1	29770 106.3	29860 106.6	34490 123.2	26880 96.0	29680 106.0	26900 100.2
Juin (%)	29950 107.0	29500 105.4	29110 104.0	30540 109.1	31460 112.4	36260 129.5	28240 100.9	30720 109.7	27820 103.6
Juillet (%)	30560 109.1	29840 106.6	29850 106.6	31460 112.4	32140 114.8	36150 129.1	30880 110.3	31550 112.7	30290 112.8
Août (%)	29970 107.0	33930 121.2	33530 119.8	33550 119.8	34720 124.0	38670 138.1	31910 114.0	33750 120.5	34790 129.6
Septembre (%)	28380 101.4	30660 109.5	31070 111.0	30900 110.4	31970 114.2	35000 125.0	26630 95.1	30660 109.5	29970 111.6
Octobre (%)	26070 93.1	31080 111.0	30190 107.8	30750 109.8	31330 111.9	35780 127.8	25690 91.8	30130 107.6	28480 106.1
Novembre (%)	24820 88.6	28870 103.1	28610 102.2	28790 102.8	29440 105.1	32850 117.3	23690 84.6	28150 100.5	25550 95.2
Décembre (%)	22210 79.3	26730 95.5	24290 86.8	25420 90.8	27100 96.8	29110 104.0	19950 71.3	24970 89.2	23220 86.5
Jour Moyen (%)	25920 92.6	27940 99.8	27760 99.1	28290 101.0	29070 103.8	32270 115.3	24510 87.5	28000 100.0	26850 100.0

(1) % : Pourcentage par rapport au djma ajusté

(2) Jour moyen ajusté : Moyenne authentique des 7 jours de la semaine

Route Compteur Voie Région Tronçon Section
 0040 040 12 6-3 02 010

MUNICIPALITÉ: Vaudreuil
 pont de l'île aux Tourtes

Variations journalières

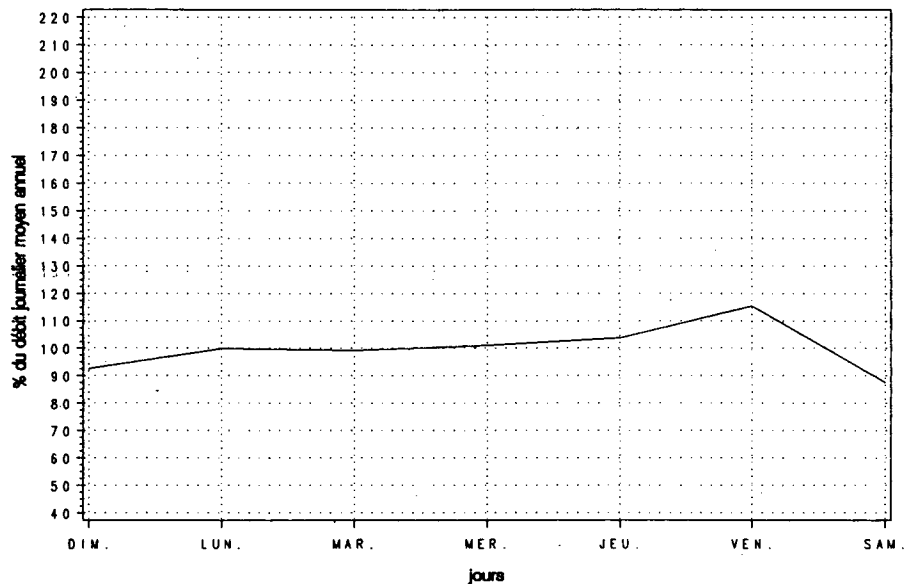

Variations mensuelles

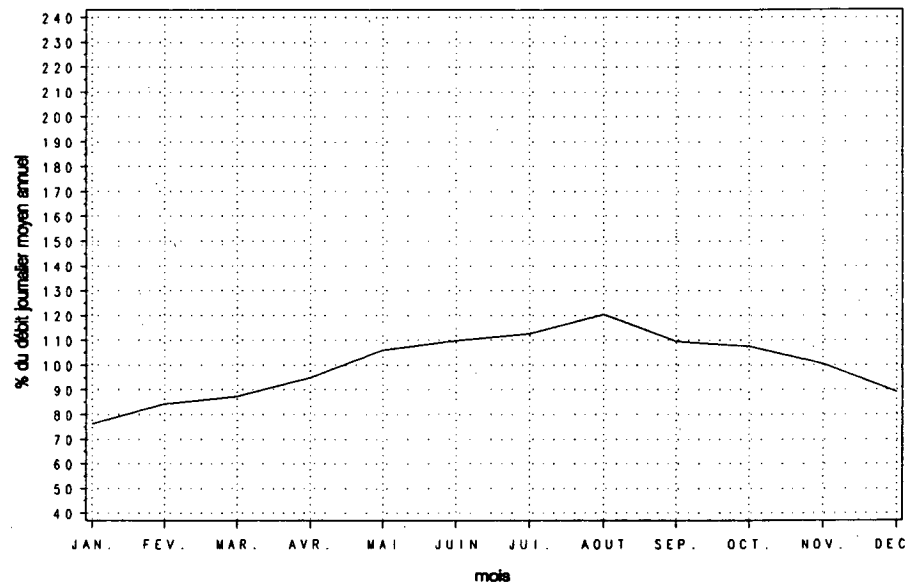

Variations horaires

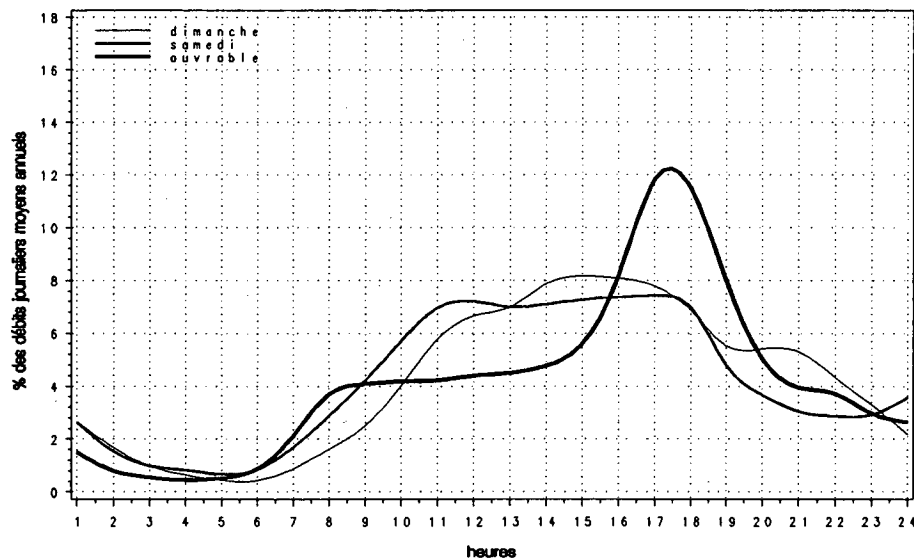

Relation entre les heures de pointe et le djma

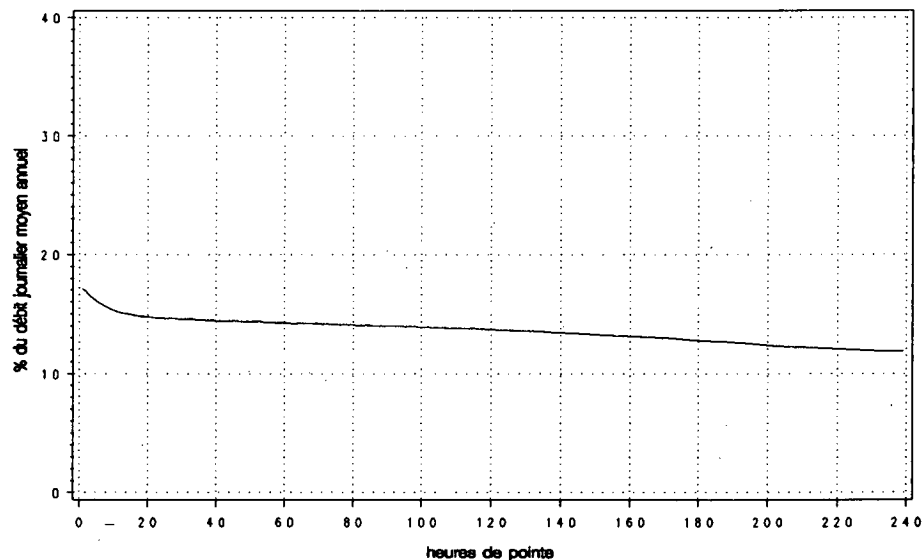

Route 0040 Compteur 040 Voie 13 Région 6-3 Tronçon 02 Section 010

MUNICIPALITÉ: Voudreuil
pont de l'île aux Tourtes

Année	djma	djmh	Années antérieures						
			djme	x augm.	Débit journalier maximum	Heures Maximales			
					1re	10e	30e	100e	
1987 (*) (1)	43170 85.5	36900 114.2	49320 114.2	+7.3	63750 147.7	5520 12.8	4650 10.8	4410 10.2	4120 9.5
1988 (*)	44700 90.5	40460 109.1	48760 109.1	+3.6	62300 139.4	0 0.0	0 0.0	0 0.0	0 0.0
1989 (*)	51260 89.2	45740 109.1	55900 109.1	---	68580 133.8	---	---	---	---
1990 (*)	54350 85.6	46510 115.0	62510 115.0	+6.0	87950 161.8	7350 13.5	6600 12.1	6300 11.6	5880 10.8
1991 (*)	56590 83.8	47430 113.8	64420 113.8	+4.1	84050 148.5	7200 12.7	6320 11.2	6110 10.8	5750 10.2

(1) (*) : Pourcentage par rapport au djma

Mois	Distribution mensuelle				
	Débit horaire maximum	Débit journalier maximum	Débit journalier moyen	Total mensuel	x annuel
Janvier	5570	51780	42210	1308450	6.3
Février	5100	57770	46960	1314980	6.4
Mars	5460	63790	49070	1521070	7.4
Avril	5630	66280	53510	1605260	7.8
Mai	5900	73810	59730	1851700	9.0
Juin	5870	72320	61910	1857380	9.0
Juillet	5720	68490	65530	2031450	9.8
Août	6390	84050	68200	2114290	10.2
Septembre	6320	75020	61860	1855790	9.0
Octobre	7200	82530	60670	1880740	9.1
Novembre	6590	70370	57360	1720940	8.3
Décembre	5740	66480	51420	1593930	7.7
Débit moyen annuel:	56590			Total annuel: 20655350	

Heures	Répartition horaire journalière					
	Dimanche		Samedi		Jours ouvrables	
	Moyenne	(*) (1)	Moyenne	(*)	Moyenne	(*)
0-1	1216	2.42	1092	2.26	754	1.29
1-2	780	1.55	685	1.42	465	0.80
2-3	478	0.95	473	0.98	372	0.64
3-4	313	0.62	400	0.83	357	0.61
4-5	206	0.41	351	0.73	439	0.75
5-6	244	0.49	481	1.00	971	1.66
6-7	461	0.92	917	1.90	3067	5.25
7-8	748	1.49	1446	2.99	4840	8.29
8-9	1104	2.20	2076	4.30	3882	6.65
9-10	1753	3.49	2711	5.61	2752	4.72
10-11	2496	4.97	3244	6.71	2613	4.48
11-12	2964	5.90	3414	7.06	2575	4.41
12-13	3204	6.38	3393	7.02	2560	4.39
13-14	3598	7.16	3468	7.17	2749	4.71
14-15	3793	7.55	3481	7.20	3146	5.39
15-16	4003	7.97	3421	7.08	3899	6.68
16-17	4162	8.29	3378	6.99	4958	8.49
17-18	3784	7.53	3217	6.65	4871	8.35
18-19	3200	6.37	2534	5.24	3773	6.46
19-20	3098	6.17	1976	4.09	2578	4.42
20-21	3043	6.06	1658	3.43	2020	3.46
21-22	2515	5.01	1503	3.11	1850	3.17
22-23	1870	3.72	1508	3.12	1564	2.68
23-24	1184	2.36	1597	3.30	1309	2.24
Débit moyen journalier:	50220		48340		58370	

(1) (*) : x des heures moyennes sur les journées moyennes

Route Compteur Voie Région Tronçon Section
 0040 040 13 6-3 02 010

MUNICIPALITÉ: Vaudreuil
 pont de l'île aux Tourtes

Débits journaliers mensuels (valeurs et % (1))

Mois	Dimanche moyen	Lundi moyen	Mardi moyen	Mercredi moyen	Jeudi moyen	Vendredi moyen	Samedi moyen	Jour moyen ajusté (2) 1991	Jour moyen ajusté 1990
Janvier (%)	37060 65.5	44080 77.9	43690 77.2	44040 77.8	46320 81.9	48570 85.8	29830 52.7	41940 74.1	42870 79.0
Février (%)	42110 74.4	46350 81.9	47510 84.0	48620 85.9	48100 85.0	55550 98.2	40490 71.5	46960 83.0	46170 85.1
Mars (%)	45730 80.8	44110 77.9	49430 87.3	51050 90.2	54120 95.6	57970 102.4	41540 73.4	49140 86.8	50090 92.3
Avril (%)	51530 91.1	53960 95.4	52180 92.2	53330 94.2	54990 97.2	61850 109.3	46930 82.9	53540 94.6	51470 94.8
Mai (%)	57350 101.3	58430 103.3	57640 101.9	59040 104.3	60350 106.6	69600 123.0	53260 94.1	59380 104.9	54560 100.5
Juin (%)	61020 107.8	59250 104.7	58970 104.2	62130 109.8	64590 114.1	72280 127.7	56670 100.1	62130 109.8	56620 104.3
Juillet (%)	60370 106.7	64950 114.8	65320 115.4	68490 121.0	65490 115.7	72600 128.3	60970 107.7	65460 115.7	61610 113.5
Août (%)	60140 106.3	67480 119.2	67010 118.4	68270 120.6	70720 125.0	79110 139.8	62700 110.8	67920 120.0	70440 129.8
Septembre (%)	55130 97.4	60420 106.8	63100 111.5	63360 112.0	65990 116.6	72920 128.9	54150 95.7	62150 109.8	61190 112.8
Octobre (%)	51670 91.3	62070 109.7	60560 107.0	61750 109.1	63320 111.9	72830 128.7	51580 91.1	60540 107.0	57570 106.1
Novembre (%)	48850 86.3	58260 103.0	58520 103.4	59080 104.4	60570 107.0	67680 119.6	48290 85.3	57320 101.3	51630 95.1
Décembre (%)	43520 76.9	54520 96.3	50540 89.3	52760 93.2	56350 99.6	61790 109.2	41870 74.0	51620 91.2	47040 86.7
Jour Moyen (%)	51210 90.5	56160 99.2	56210 99.3	57660 101.9	59240 104.7	66060 116.7	49020 86.6	56590 100.0	54270 100.0

(1) % : Pourcentage par rapport au djma ajusté

(2) Jour moyen ajusté : Moyenne authentique des 7 jours de la semaine

Route Compteur Voie Région Tronçon Section
 0040 040 13 6-3 02 010

MUNICIPALITÉ: Vaudreuil
 pont de l'île aux Tourtes

Variations journalières

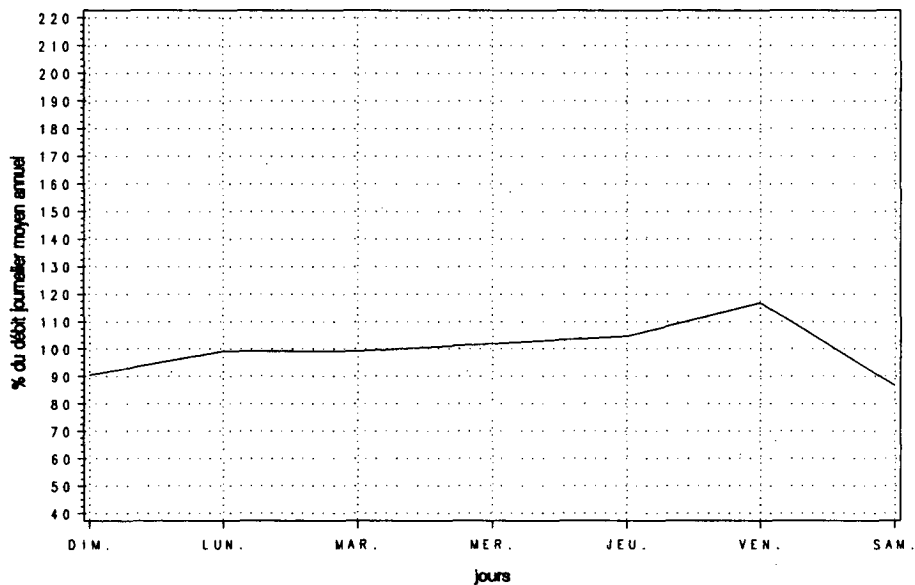

Variations mensuelles

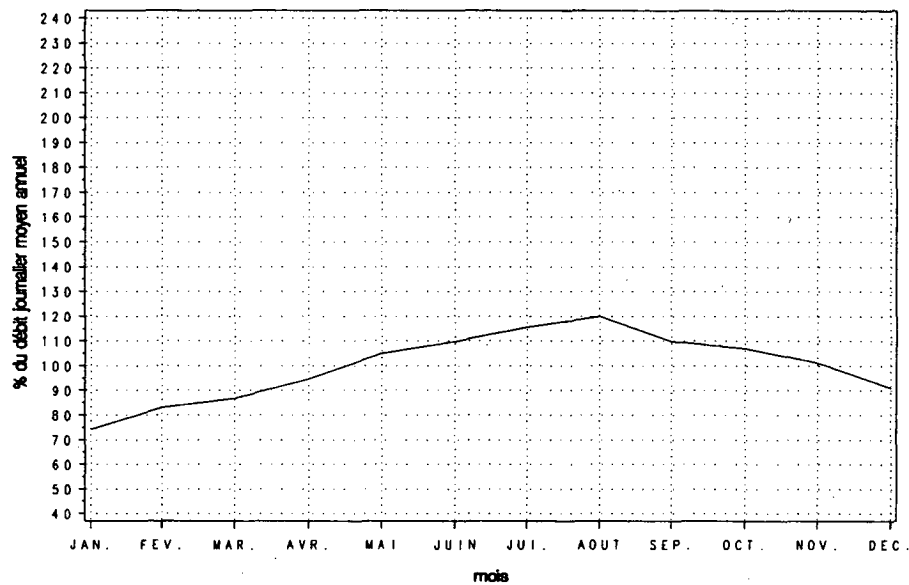

Variations horaires

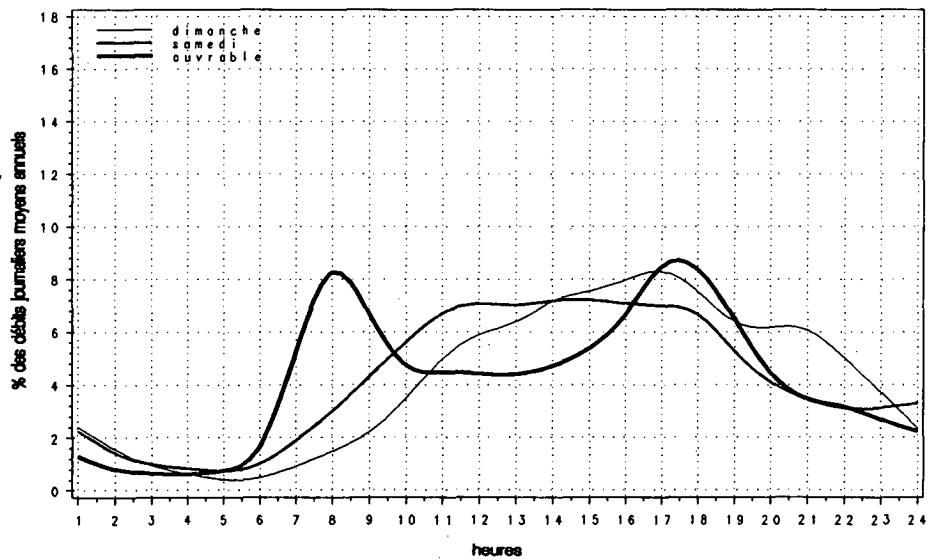

Relation entre les heures de pointe et le djma

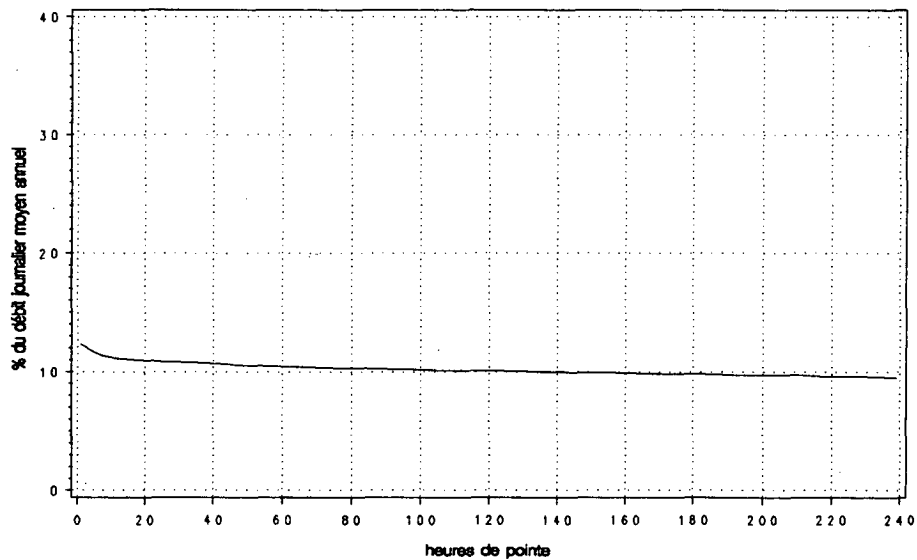

Route Compteur Voie Région Tronçon Section
 0040 120 11 6-3 02 111

MUNICIPALITÉ: Saint-Laurent
 face à l'ONF à la hauteur de la rue Sunset

Année	djma	djmh	Années antérieures				Heures Maximales			
			djme	% augm.	Débit journalier maximum	1re	10e	30e	100e	
1987	77270	72820	79100	+5.4	94240	5960	5850	5790	5650	
(*) (1)	94.2	102.4	122.0		7.7	7.6	7.5	7.3		
1988	79590	75920	81310	+3.0	97080	6070	5940	5870	5760	
(*)	95.4	102.2	122.0		7.6	7.5	7.4	7.2		
1989	---	---	---	---	---	---	---	---	---	
(*)	---	---	---	---	---	---	---	---	---	
1990	---	---	---	---	---	---	---	---	---	
(*)	---	---	---	---	---	---	---	---	---	
1991	77500	69030	82490	---	101180	6830	6410	6220	5960	
(*)	89.1	106.4	130.6		8.8	8.3	8.0	7.7		

(1) (*): Pourcentage par rapport au djma

Heures	Répartition horaire journalière					
	Dimanche		Samedi		Jours ouvrables	
	Moyenne	(*) (1)	Moyenne	(*)	Moyenne	(*)
0-1	2178	3.94	2038	3.20	1315	1.62
1-2	1483	2.68	1267	1.99	723	0.89
2-3	1043	1.89	922	1.45	512	0.63
3-4	723	1.31	740	1.16	477	0.59
4-5	374	0.68	512	0.80	523	0.64
5-6	338	0.61	615	0.97	1157	1.42
6-7	568	1.03	1185	1.86	3043	3.75
7-8	1046	1.89	2124	3.34	4742	5.84
8-9	1412	2.56	2842	4.47	4905	6.04
9-10	1921	3.48	3262	5.13	4674	5.75
10-11	2481	4.49	3509	5.52	4509	5.55
11-12	2998	5.43	3755	5.90	4623	5.69
12-13	3434	6.22	3985	6.26	4488	5.53
13-14	3698	6.70	4005	6.30	4731	5.82
14-15	3815	6.91	4176	6.57	5157	6.35
15-16	4086	7.40	4430	6.96	5542	6.82
16-17	4216	7.63	4311	6.78	5243	6.46
17-18	3949	7.15	4177	6.57	5058	6.23
18-19	3078	5.57	3208	5.04	4666	5.74
19-20	2932	5.31	2567	4.04	3729	4.59
20-21	2855	5.17	2161	3.40	3051	3.76
21-22	2644	4.79	2144	3.37	3011	3.71
22-23	2243	4.06	2577	4.05	2708	3.33
23-24	1721	3.12	2989	4.70	2595	3.20

Débit moyen journalier: 55240 63610 81220

(1) (*): % des heures moyennes sur les journées moyennes

Mois	Distribution mensuelle				% annuel
	Débit horaire maximum	Débit journalier maximum	Débit journalier moyen	Total mensuel	
Janvier	6050	82810	64290	1993100	7.0
Février	5940	83480	69380	1942750	6.9
Mars	5910	81970	68900	2135910	7.6
Avril	---	---	76490	2294700	8.1
Mai	---	---	82250	2549750	9.0
Juin	---	---	84340	2530200	8.9
Juillet	---	---	84000	2604000	9.2
Août	5960	93540	81770	2534990	9.0
Septembre	6580	98440	79810	2394420	8.5
Octobre	6830	101180	82640	2561750	9.1
Novembre	6420	95200	82180	2465480	8.7
Décembre	6340	95030	73560	2280490	8.1

Débit moyen annuel: 77500 Total annuel: 28287500

Route Compteur Voie Région Tronçon Section
 0040 120 11 6-3 02 111

MUNICIPALITÉ: Saint-Laurent
 face à l'ONF à la hauteur de la rue Sunset

Débits journaliers mensuels (valeurs et % (1))

Mois	Dimanche moyen	Lundi moyen	Mardi moyen	Mercredi moyen	Jeudi moyen	Vendredi moyen	Samedi moyen	Jour moyen ajusté (2) 1991	Jour moyen ajusté 1990
Janvier (%)	45770 59.1	71550 92.3	69120 89.2	66430 85.7	71820 92.7	72770 93.9	48970 63.2	63780 82.3	---
Février (%)	51000 65.8	69410 89.6	76860 99.2	74750 96.5	73490 94.8	82070 105.9	58110 75.0	69380 89.5	---
Mars (%)	50970 65.8	69770 90.0	77040 99.4	74870 96.6	73680 95.1	81900 105.7	58030 74.9	69470 89.7	---
Avril (%)	---	---	---	---	---	---	---	76490 98.7	---
Mai (%)	---	---	---	---	---	---	---	82250 106.1	---
Juin (%)	---	---	---	---	---	---	---	84340 108.8	---
Juillet (%)	---	---	---	---	---	---	---	84000 108.4	---
Août (%)	63430 81.9	77670 100.2	86600 111.8	89820 115.9	89770 115.8	92420 119.3	70780 91.3	81500 105.2	---
Septembre (%)	59030 76.2	78980 101.9	85760 110.7	85410 110.2	87690 113.2	96650 124.7	70580 91.1	80590 104.0	---
Octobre (%)	59720 77.1	79720 102.9	86880 112.1	90240 116.5	87490 112.9	98130 126.6	72110 93.1	82040 105.9	---
Novembre (%)	58990 76.1	85570 110.4	87300 112.7	88840 114.6	90500 116.8	92580 119.5	71560 92.3	82190 106.1	---
Décembre (%)	55950 72.2	81280 104.9	76130 98.2	77140 99.5	79270 102.3	86660 111.8	60340 77.9	73820 95.3	---
Jour Moyen (%)	65192 84.1	77964 100.6	81034 104.6	82013 105.8	83863 108.2	87389 112.8	64955 83.8	77490 100.0	---

(1) % : Pourcentage par rapport au djma ajusté

(2) Jour moyen ajusté : Moyenne authentique des 7 jours de la semaine

Route Compteur Voie Région Tronçon Section
 0040 120 11 6-3 02 111

MUNICIPALITÉ: Saint-Laurent
 face à l'ONF à la hauteur de la rue Sunset

Variations journalières

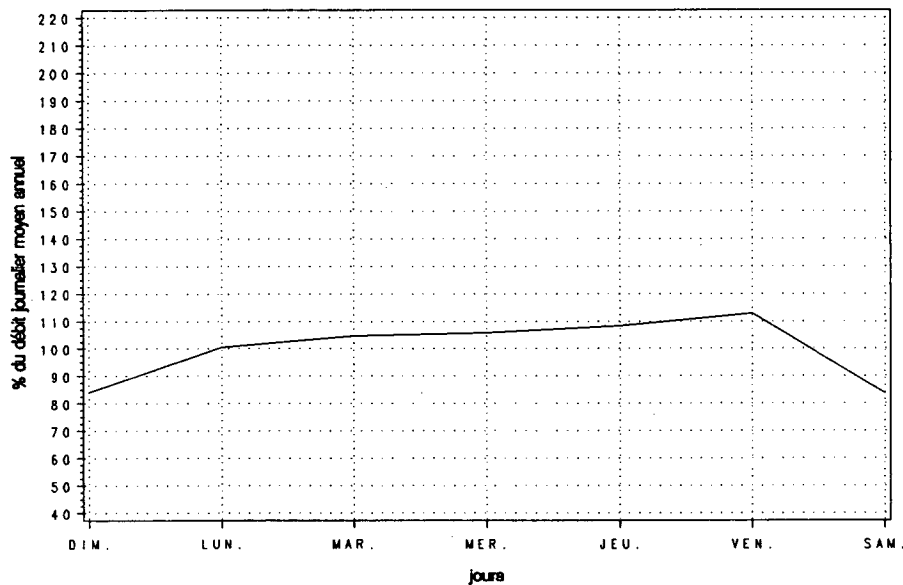

Variations mensuelles

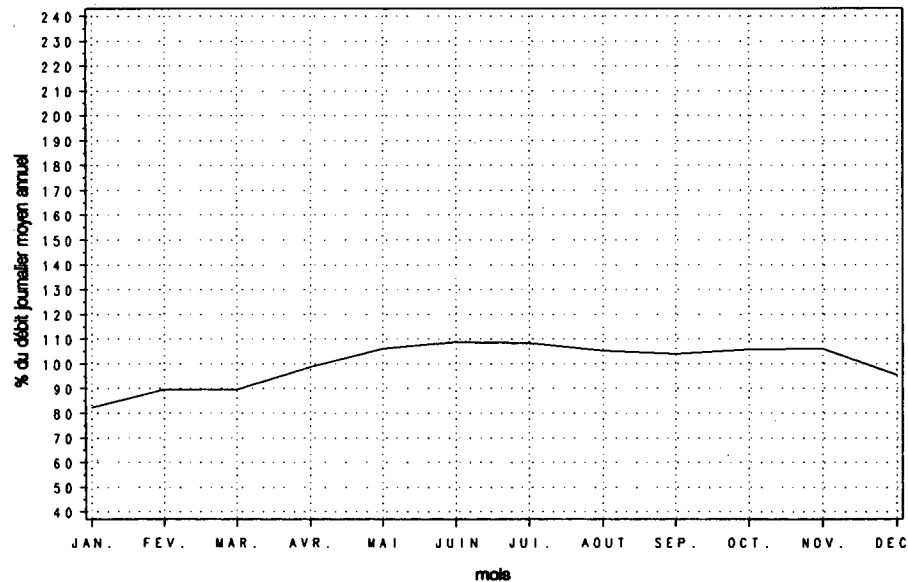

Variations horaires

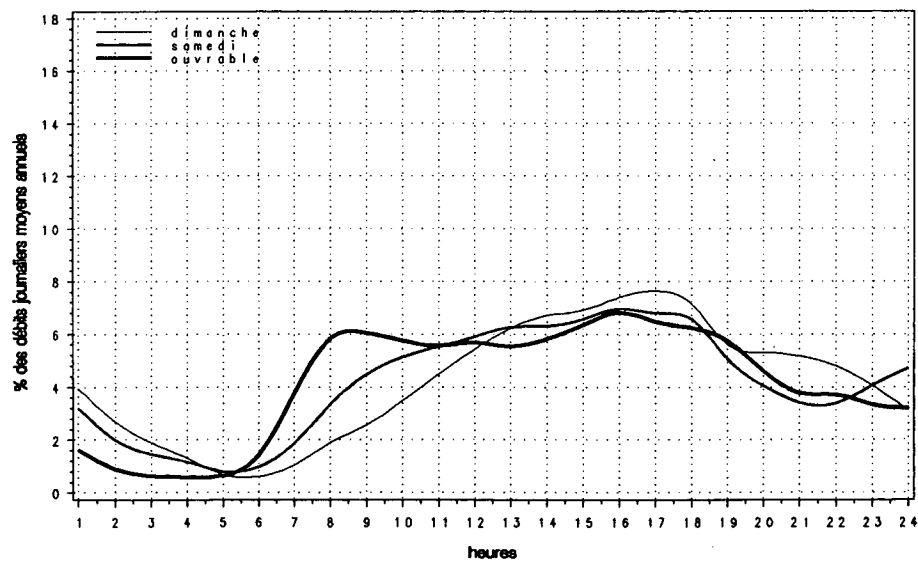

Relation entre les heures de pointe et le djma

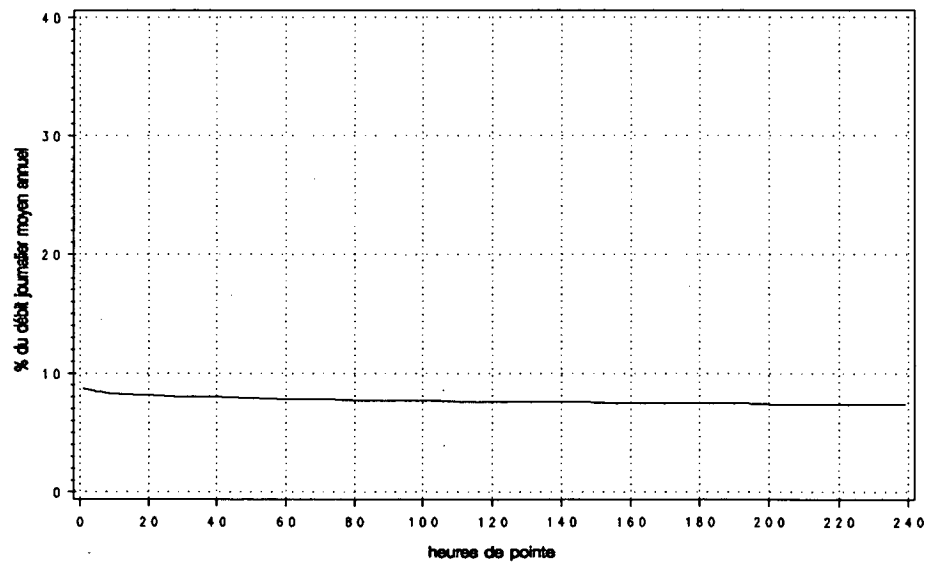

Route Compteur Voie Région Tronçon Section
 0040 120 12 6-3 02 111

MUNICIPALITÉ: Saint-Laurent
 face à l'ONF à la hauteur de la rue Sunset

Année	djma	djmh	Années antérieures		Débit journalier maximum	Heures Maximales			100e
			djme	x augm.		1re	10e	30e	
1987 (x)(1)	63000	59560 94.5	65840 104.5	+6.1	74570 118.4	5250 8.3	4850 7.7	4760 7.6	4610 7.3
1988 (x)	63450	60320 95.1	66150 104.3	+0.7	75110 118.4	4960 7.8	4810 7.6	4740 7.5	4640 7.3
1989 (x)	---	---	---	---	---	---	---	---	---
1990 (x)	---	---	---	---	---	---	---	---	---
1991 (x)	65080	58230 89.5	68990 106.0	---	83970 129.0	9170 14.1	5700 8.8	5560 8.5	4870 7.5

(1) (x) : Pourcentage par rapport au djma

Mois	Débit horaire maximum	Distribution mensuelle		Total mensuel	x annuel
		Débit journalier maximum	Débit journalier moyen		
Janvier	9170	65270	55310	1714760	7.2
Février	4850	67970	59130	1655720	7.0
Mars	4790	66840	58740	1820830	7.7
Avril	---	---	64280	1928400	8.1
Mai	---	---	69120	2142720	9.0
Juin	---	---	70870	2126100	9.0
Juillet	---	---	70590	2188290	9.2
Août	---	---	71030	2201930	9.3
Septembre	5040	77150	63350	1900580	8.0
Octobre	5090	79080	67710	2099110	8.8
Novembre	5850	83970	70650	2119550	8.9
Décembre	5610	75070	59830	1854870	7.8
Débit moyen annuel: 65080		Total annuel: 23754200			

Heures	Répartition horaire journalière					
	Dimanche		Samedi		Jours ouvrables	
	Moyenne	(x)(1)	Moyenne	(x)	Moyenne	(x)
0-1	1720	3.48	1277	2.42	750	1.13
1-2	1315	2.66	876	1.66	442	0.67
2-3	891	1.80	620	1.17	308	0.46
3-4	611	1.24	482	0.91	290	0.44
4-5	372	0.75	435	0.82	483	0.73
5-6	445	0.90	805	1.52	1902	2.87
6-7	738	1.49	1626	3.08	4308	6.49
7-8	866	1.75	1905	3.61	4426	6.67
8-9	1101	2.23	2446	4.63	4223	6.37
9-10	1511	3.06	2501	4.73	3802	5.73
10-11	2009	4.07	2707	5.12	3644	5.49
11-12	2411	4.88	2960	5.60	3665	5.53
12-13	3134	6.35	3292	6.23	3457	5.21
13-14	3530	7.15	3435	6.50	3877	5.85
14-15	3579	7.25	3420	6.48	4248	6.40
15-16	3577	7.25	3426	6.49	4068	6.13
16-17	3574	7.24	3427	6.49	3965	5.98
17-18	3347	6.78	3478	6.59	4072	6.14
18-19	2798	5.67	3106	5.88	3577	5.39
19-20	2684	5.44	2556	4.84	2807	4.23
20-21	2621	5.31	1937	3.67	2178	3.28
21-22	2424	4.91	1809	3.42	2228	3.36
22-23	2166	4.39	2060	3.90	2010	3.03
23-24	1532	3.10	2199	4.16	1495	2.25
Débit moyen journalier: 49370		52820		66320		

(1) (x) : x des heures moyennes sur les journées moyennes

Route Compteur Voie Région Tronçon Section
 0040 120 12 6-3 02 111

MUNICIPALITÉ: Saint-Laurent
 face à l'ONF à la hauteur de la rue Sunset

Débits journaliers mensuels (valeurs et % (1))

Mois	Dimanche moyen	Lundi moyen	Mardi moyen	Mercredi moyen	Jeudi moyen	Vendredi moyen	Samedi moyen	Jour moyen ajusté (2) 1991	Jour moyen ajusté 1990
Janvier (z)	44890 68.9	59520 91.4	57600 88.5	56380 86.6	62620 96.2	61870 95.0	41660 64.0	54930 84.4	---
Février (z)	46320 71.1	61070 93.8	63320 97.2	61840 95.0	64090 98.4	66920 102.8	50380 77.4	59130 90.8	---
Mars (z)	46440 71.3	61180 93.9	63510 97.5	61870 95.0	64160 98.5	66800 102.6	50350 77.3	59190 90.9	---
Avril (z)	---	---	---	---	---	---	---	64280 98.7	---
Mai (z)	---	---	---	---	---	---	---	69120 106.1	---
Juin (z)	---	---	---	---	---	---	---	70870 108.8	---
Juillet (z)	---	---	---	---	---	---	---	70590 108.4	---
Août (z)	---	---	---	---	---	---	---	71030 109.1	---
Septembre (z)	44340 68.1	54870 84.3	68280 104.9	72760 111.7	73610 113.0	75900 116.6	60570 93.0	64330 98.8	---
Octobre (z)	54570 83.8	65400 100.4	71150 109.3	72490 111.3	71880 110.4	78040 119.8	57370 88.1	67270 103.3	---
Novembre (z)	55640 85.4	71780 110.2	72160 110.8	76380 117.3	76460 117.4	80620 123.8	61350 94.2	70630 108.5	---
Décembre (z)	51600 79.2	64010 98.3	58590 90.0	61420 94.3	65200 100.1	69570 106.8	49770 76.4	60020 92.2	---
Jour Moyen (z)	58411 89.7	64880 99.6	66718 102.5	68239 104.8	70870 108.8	72045 110.6	54659 83.9	65120 100.0	---

(1) z : Pourcentage par rapport au djma ajusté

(2) Jour moyen ajusté : Moyenne authentique des 7 jours de la semaine

Route Compteur Voie Région Tronçon Section
 0040 120 12 6-3 02 111

MUNICIPALITÉ: Saint-Laurent
 face à l'ONF à la hauteur de la rue Sunset

Variations journalières

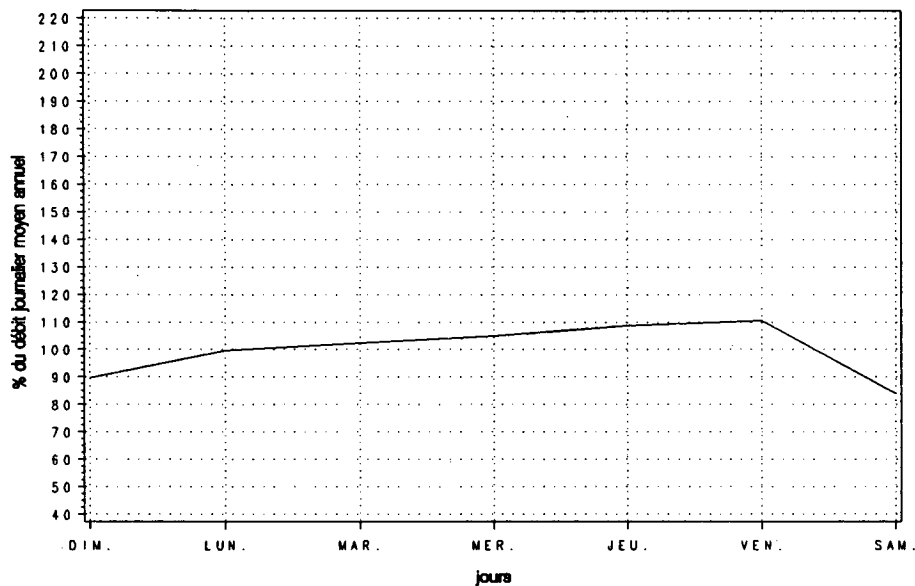

Variations mensuelles

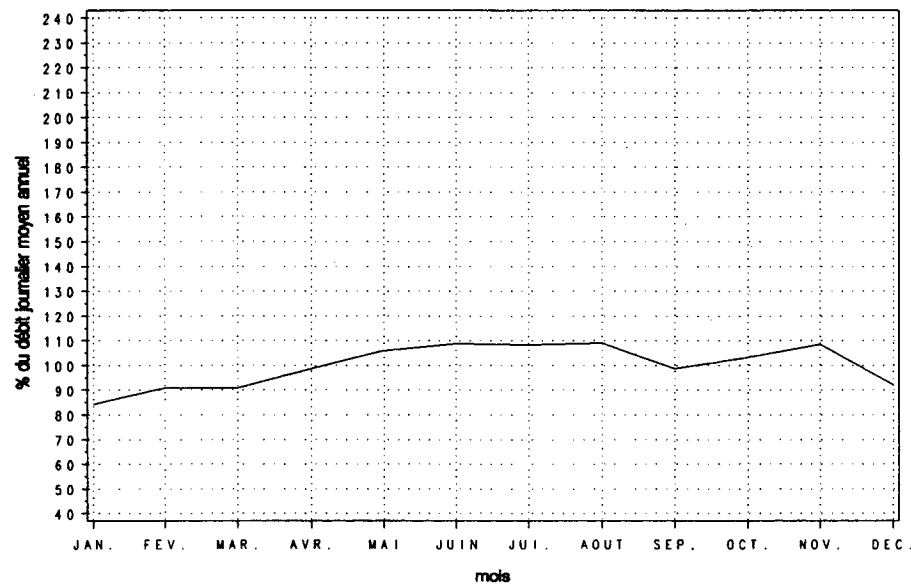

Variations horaires

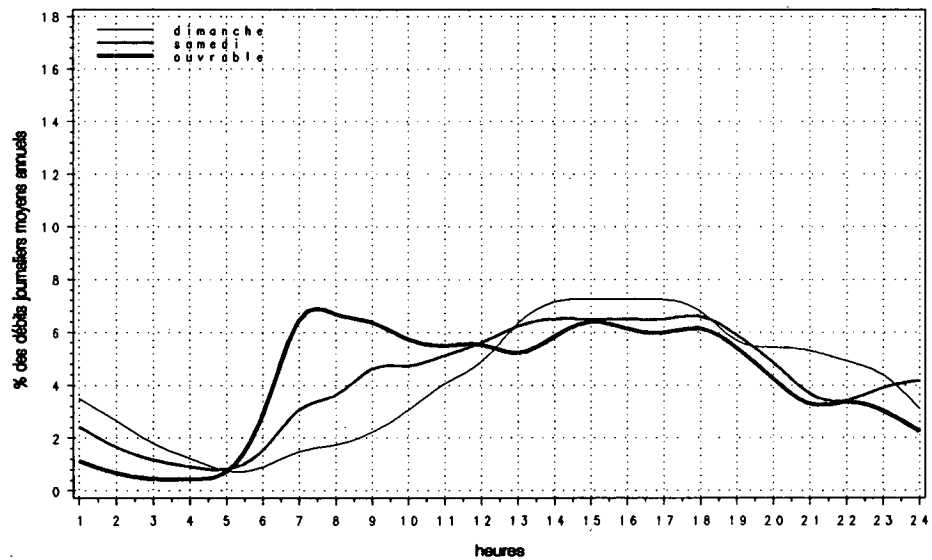

Relation entre les heures de pointe et le djma

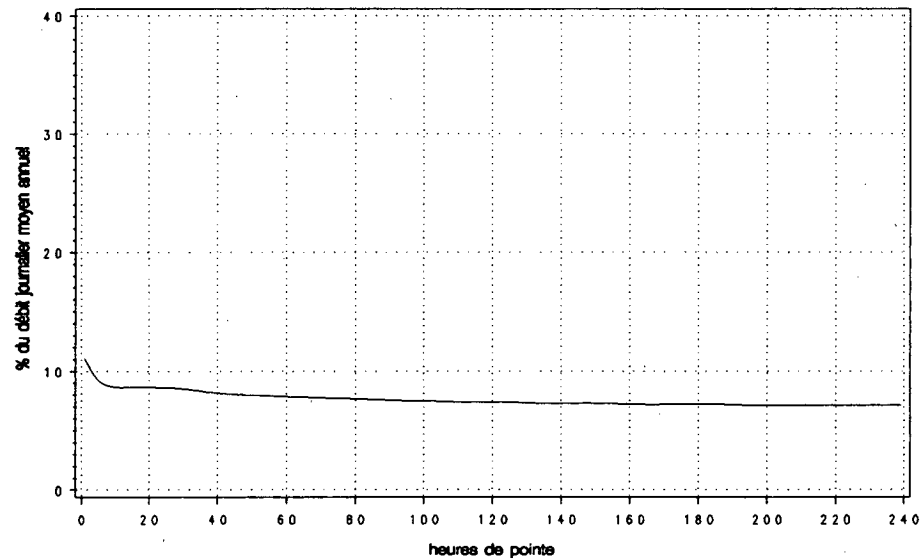

Route Compteur Voie Région Tronçon Section
 0040 120 13 6-3 02 111

MUNICIPALITÉ: Saint-Laurent
 face à l'ONF à la hauteur de la rue Sunset

Année	djma	djmh	Années antérieures		Débit journalier maximum	Heures Maximales			
			djne	x augm.		1re	10e	30e	100e
1987	140270	132380	144940	+5.7	167620	10470	10140	10020	9790
(x)(1)		94.4	103.3		119.5	7.5	7.2	7.1	7.0
1988	143040	136240	147460	+2.0	170730	10650	10270	10130	9890
(x)		95.2	103.1		119.4	7.4	7.2	7.1	6.9
1989	136460	131180	138920	-4.6	166750	0	0	0	0
(x)		96.1	101.8		122.2	0.0	0.0	0.0	0.0
1990	---	---	---	---	---	---	---	---	---
(x)		---	---		---	---	---	---	---
1991	144040	127460	155170	---	193260	13650	11510	11150	10570
(x)		88.5	107.7		134.2	9.5	8.0	7.7	7.3

(1) (x) : Pourcentage par rapport au djma

Mois	Distribution mensuelle				x annuel
	Débit horaire maximum	Débit journalier maximum	Débit journalier moyen	Total mensuel	
Janvier	13650	146990	120380	3731660	7.1
Février	9720	151460	128520	3598480	6.8
Mars	9640	148810	127640	3956740	7.5
Avril	---	---	142160	4264800	8.1
Mai	---	---	152880	4739280	9.0
Juin	---	---	156740	4702200	8.9
Juillet	---	---	156120	4839720	9.2
Août	8570	182610	163190	5058800	9.6
Septembre	10960	193260	144340	4330270	8.2
Octobre	11360	180260	149460	4633370	8.8
Novembre	12220	179170	152830	4585040	8.7
Décembre	11140	170100	133400	4135360	7.9
Débit moyen annuel: 144040		Total annuel: 52574600			

Heures	Répartition horaire journalière					
	Dimanche		Samedi		Jours ouvrables	
	Moyenne	(x)(1)	Moyenne	(x)	Moyenne	(x)
0- 1	3876	3.68	3301	2.77	2051	1.37
1- 2	2784	2.64	2145	1.80	1161	0.78
2- 3	1927	1.83	1538	1.29	816	0.55
3- 4	1327	1.26	1226	1.03	767	0.51
4- 5	744	0.71	948	0.80	1011	0.68
5- 6	781	0.74	1423	1.19	3085	2.07
6- 7	1302	1.23	2812	2.36	7350	4.93
7- 8	1908	1.81	4016	3.37	9131	6.12
8- 9	2513	2.38	5273	4.43	9085	6.09
9-10	3420	3.24	5736	4.82	8443	5.66
10-11	4463	4.23	6164	5.18	8119	5.44
11-12	5372	5.10	6687	5.61	8253	5.53
12-13	6584	6.25	7316	6.14	7939	5.32
13-14	7243	6.87	7456	6.26	8592	5.76
14-15	7421	7.04	7656	6.43	9403	6.30
15-16	7695	7.30	7851	6.59	9627	6.45
16-17	7807	7.41	7748	6.51	9217	6.18
17-18	7279	6.91	7653	6.43	9146	6.13
18-19	5876	5.57	6337	5.32	8251	5.53
19-20	5584	5.30	5133	4.31	6526	4.38
20-21	5433	5.16	4086	3.43	5219	3.50
21-22	5000	4.74	3966	3.33	5230	3.51
22-23	4381	4.16	4645	3.90	4724	3.17
23-24	3250	3.08	5186	4.35	4062	2.72
Débit moyen journalier: 105400		119100		149140		

(1) (x) : x des heures moyennes sur les journées moyennes

Route Compteur Voie Région Tronçon Section
 0040 120 13 6-3 02 111

MUNICIPALITÉ: Saint-Laurent
 face à l'ONF à la hauteur de la rue Sunset

Débits journaliers mensuels (valeurs et % (1))

Mois	Dimanche moyen	Lundi moyen	Mardi moyen	Mercredi moyen	Jeudi moyen	Vendredi moyen	Samedi moyen	Jour moyen ajusté (2) 1991	Jour moyen ajusté 1990
Janvier (%)	90660 62.9	131070 91.0	126730 88.0	129720 90.1	134440 93.3	134640 93.5	87940 61.1	119310 82.8	---
Février (%)	97310 67.6	130480 90.6	140180 97.3	136590 94.8	137580 95.5	148990 103.5	108480 75.3	128520 89.2	---
Mars (%)	97410 67.6	130950 90.9	140550 97.6	136740 94.9	137840 95.7	148700 103.2	108380 75.3	128650 89.3	---
Avril (%)	---	---	---	---	---	---	---	142160 98.7	---
Mai (%)	---	---	---	---	---	---	---	152880 106.2	---
Juin (%)	---	---	---	---	---	---	---	156740 108.8	---
Juillet (%)	---	---	---	---	---	---	---	156120 108.4	---
Août (%)	126860 88.1	155340 107.9	173210 120.3	179640 124.7	179550 124.7	182610 126.8	141560 98.3	162680 113.0	---
Septembre (%)	104810 72.8	136440 94.7	153270 106.4	158650 110.2	161070 111.8	174080 120.9	133930 93.0	146040 101.4	---
Octobre (%)	114290 79.4	145120 100.8	156930 109.0	161430 112.1	158720 110.2	173100 120.2	129490 89.9	148440 103.1	---
Novembre (%)	114640 79.6	157340 109.2	159460 110.7	165220 114.7	166960 115.9	173200 120.3	132910 92.3	152820 106.1	---
Décembre (%)	107550 74.7	145300 100.9	134720 93.5	138570 96.2	144470 100.3	156230 108.5	110120 76.5	133850 92.9	---
Jour Moyen (%)	123392 85.7	144152 100.1	149358 103.7	152687 106.0	156338 108.6	161141 111.9	121061 84.1	144020 100.0	---

(1) % : Pourcentage par rapport au djma ajusté

(2) Jour moyen ajusté : Moyenne authentique des 7 jours de la semaine

Route Compteur Voie Région Tronçon Section
 0040 120 13 6-3 02 111

MUNICIPALITÉ: Saint-Laurent
 face à l'ONF à la hauteur de la rue Sunset

Variations journalières

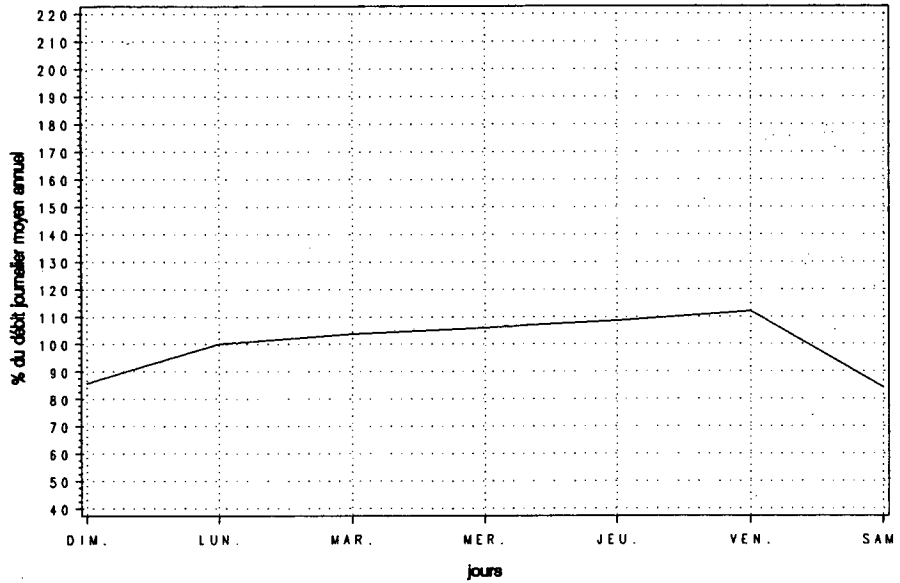

Variations mensuelles

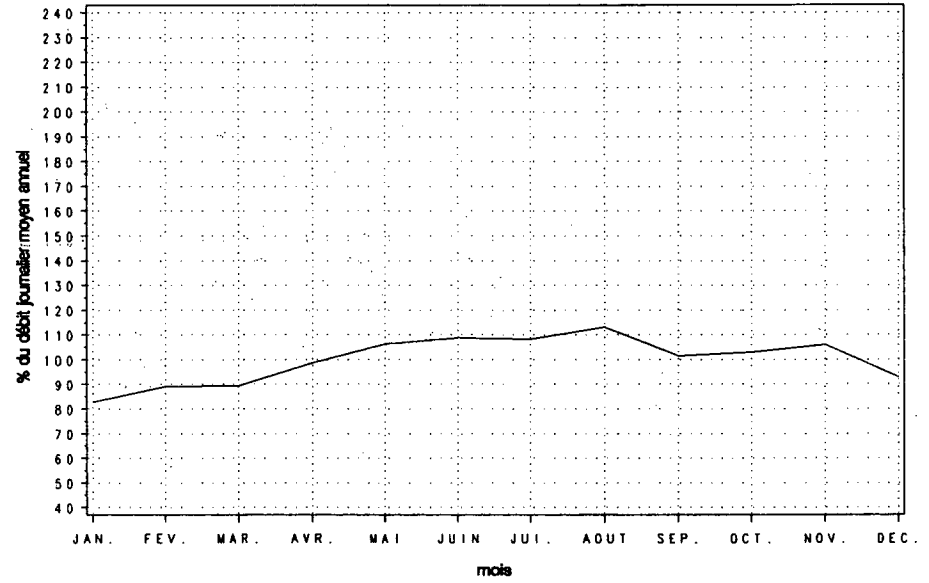

Variations horaires

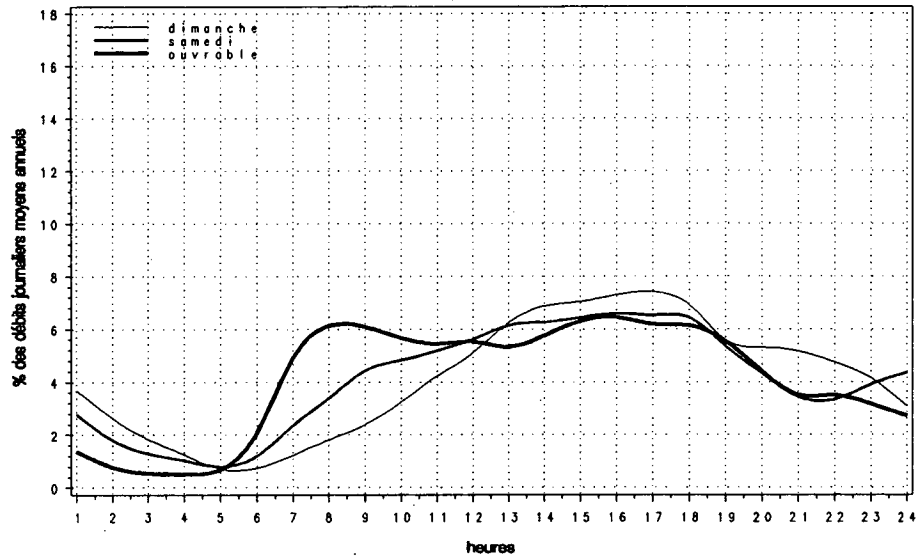

Relation entre les heures de pointe et le djma

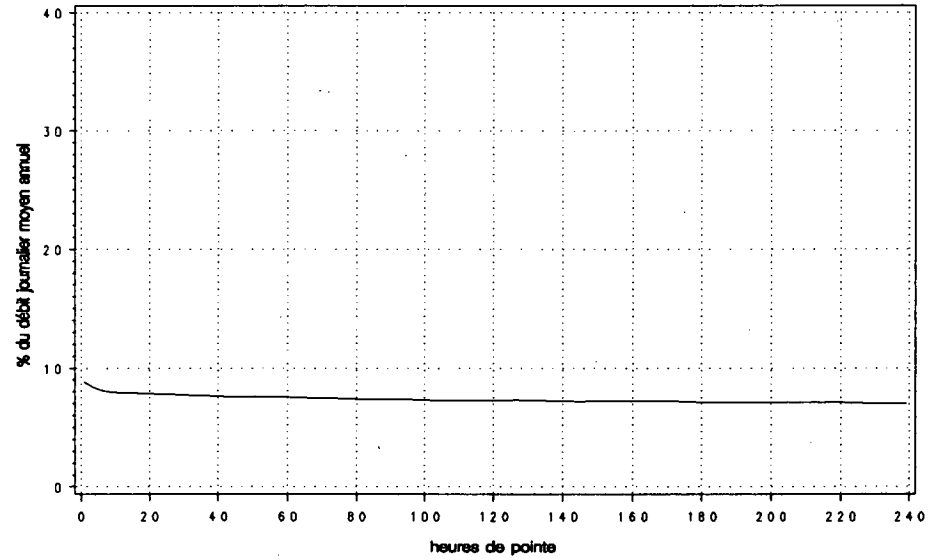

Route Compteur Voie Région Tronçon Section
 0040 260 11 6-5 03 101

MUNICIPALITÉ: Charlemagne
 approche est du pont de la rivière des Prairies

Année	djma	djmh	Années antérieures		Débit journalier maximum	Heures Maximales			
			djme	% augm.		1re	10e	30e	100e
1987 (*) (1)	---	---	---	---	---	---	---	---	---
1988 (*)	---	---	---	---	---	---	---	---	---
1989 (*)	---	---	---	---	---	---	---	---	---
1990 (*)	40460	36020 89.0	41680 103.0	---	54580 134.9	5980 14.8	5870 14.5	5740 14.2	5510 13.6
1991 (*)	39300	35820 91.2	42890 109.1	-2.9	56140 142.9	6420 16.3	6050 15.4	5890 15.0	5700 14.5

(1) (*) : Pourcentage par rapport au djma

Mois	Distribution mensuelle				
	Débit horaire maximum	Débit journalier maximum	Débit journalier moyen	Total mensuel	% annuel
Janvier	5850	44410	33890	1050710	7.3
Février	6060	46630	36170	1012760	7.1
Mars	6100	48180	36170	1121340	7.8
Avril	5850	43350	36460	1093900	7.6
Mai	5990	52470	38800	1202680	8.4
Juin	6020	56140	41230	1237020	8.6
Juillet	5830	54320	42510	1317930	9.2
Août	5940	55390	45410	1407640	9.8
Septembre	6070	54500	42330	1270010	8.9
Octobre	6130	50750	39600	1227520	8.6
Novembre	6420	50920	41730	1251980	8.7
Décembre	6380	47960	37100	1149990	8.0
Débit moyen annuel:	39300		Total annuel:	14344500	

Heures	Répartition horaire journalière					
	Dimanche		Samedi		Jours ouvrables	
	Moyenne	(*) (1)	Moyenne	(*)	Moyenne	(*)
0-1	1425	4.68	1224	3.43	726	1.74
1-2	877	2.88	633	1.78	302	0.72
2-3	504	1.66	402	1.13	204	0.49
3-4	315	1.04	325	0.91	162	0.39
4-5	162	0.53	211	0.59	151	0.36
5-6	140	0.46	235	0.66	282	0.67
6-7	257	0.85	505	1.42	802	1.92
7-8	455	1.50	927	2.60	1449	3.47
8-9	713	2.34	1322	3.71	1534	3.67
9-10	1072	3.52	1691	4.74	1365	3.27
10-11	1504	4.94	2066	5.80	1451	3.47
11-12	1798	5.91	2196	6.16	1589	3.81
12-13	2014	6.62	2341	6.57	1664	3.98
13-14	2398	7.89	2476	6.95	1846	4.42
14-15	2252	7.40	2517	7.06	2279	5.46
15-16	2237	7.35	2688	7.54	3842	9.20
16-17	2319	7.63	2793	7.84	5150	12.33
17-18	1842	6.06	2605	7.31	5010	11.99
18-19	1491	4.90	1752	4.92	3383	8.10
19-20	1527	5.02	1375	3.86	2185	5.23
20-21	1533	5.04	1094	3.07	1783	4.27
21-22	1447	4.76	1097	3.08	1785	4.27
22-23	1243	4.09	1388	3.89	1479	3.54
23-24	893	2.94	1782	5.00	1343	3.22
Débit moyen journalier:	30420		35650		41760	

(1) (*) : % des heures moyennes sur les journées moyennes

Route Compteur Voie Région Tronçon Section
 0040 260 11 6-5 03 101

MUNICIPALITÉ: Charlemagne
 approche est du pont de la rivière des Prairies

Débits journaliers mensuels (valeurs et % (1))									
Mois	Dimanche moyen	Lundi moyen	Mardi moyen	Mercredi moyen	Jeudi moyen	Vendredi moyen	Samedi moyen	Jour moyen ajusté (2) 1991	Jour moyen ajusté 1990
Janvier	24970	36160	36520	33720	37560	39780	27020	33680	---
(%)	63.5	92.0	92.9	85.8	95.6	101.2	68.8	85.7	---
Février	28210	36240	36290	38350	36640	44280	33190	36170	---
(%)	71.8	92.2	92.3	97.6	93.2	112.7	84.5	92.0	---
Mars	26640	34510	37090	39480	41390	44330	31320	36390	---
(%)	67.8	87.8	94.4	100.5	105.3	112.8	79.7	92.6	---
Avril	27610	35940	39120	38990	36900	42240	33920	36390	---
(%)	70.3	91.5	99.5	99.2	93.9	107.5	86.3	92.6	---
Mai	30650	33960	38290	41020	42300	48300	33250	38250	40600
(%)	78.0	86.4	97.4	104.4	107.6	122.9	84.6	97.3	---
Juin	32120	33580	39960	44130	46550	53370	41210	41560	42130
(%)	81.7	85.4	101.7	112.3	118.4	135.8	104.9	105.8	---
Juillet	34240	39270	43160	44290	45450	51730	39660	42540	40120
(%)	87.1	99.9	109.8	112.7	115.6	131.6	100.9	108.2	---
Août	35020	43510	45710	46130	48470	54540	42220	45090	42440
(%)	89.1	110.7	116.3	117.4	123.3	138.8	107.4	114.7	---
Septembre	34140	38770	43740	43970	45730	52380	40540	42750	---
(%)	86.9	98.7	111.3	111.9	116.4	133.3	103.2	108.8	---
Octobre	30600	36640	40310	41160	42790	48370	35930	39400	40670
(%)	77.9	93.2	102.6	104.7	108.9	123.1	91.4	100.3	---
Novembre	32110	39870	42870	43480	45180	50010	37580	41590	39440
(%)	81.7	101.5	109.1	110.6	115.0	127.3	95.6	105.8	---
Décembre	28700	39360	39030	39670	38880	44240	30860	37250	36360
(%)	73.0	100.2	99.3	100.9	98.9	112.6	78.5	94.8	---
Jour Moyen	30420	37320	40170	41200	42320	47800	35560	39300	---
(%)	77.4	95.0	102.2	104.8	107.7	121.6	90.5	100.0	---

(1) % : Pourcentage par rapport au djma ajusté

(2) Jour moyen ajusté : Moyenne authentique des 7 jours de la semaine

Route Compteur Voie Région Tronçon Section
 0040 260 11 6-5 03 101

MUNICIPALITÉ: Charlemagne
 approche est du pont de la rivière des Prairies

Variations journalières

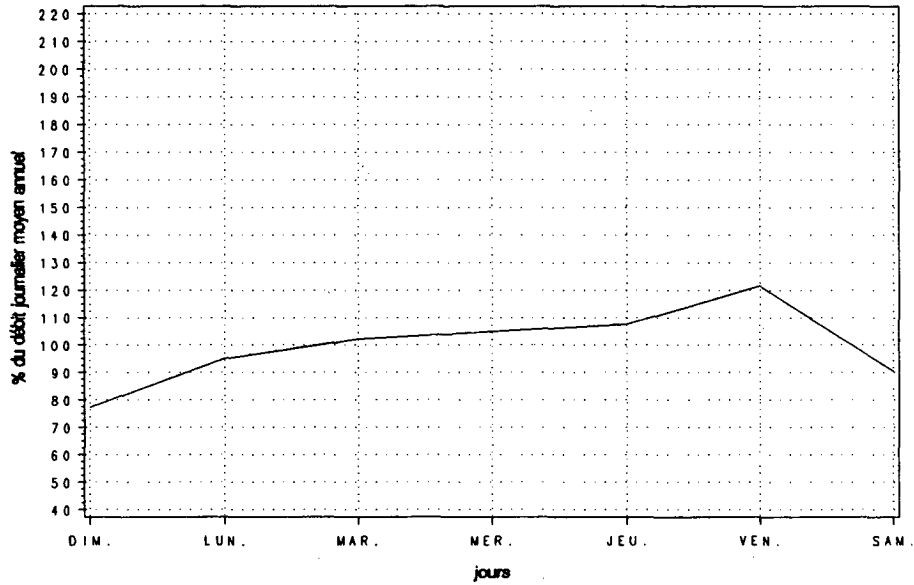

Variations mensuelles

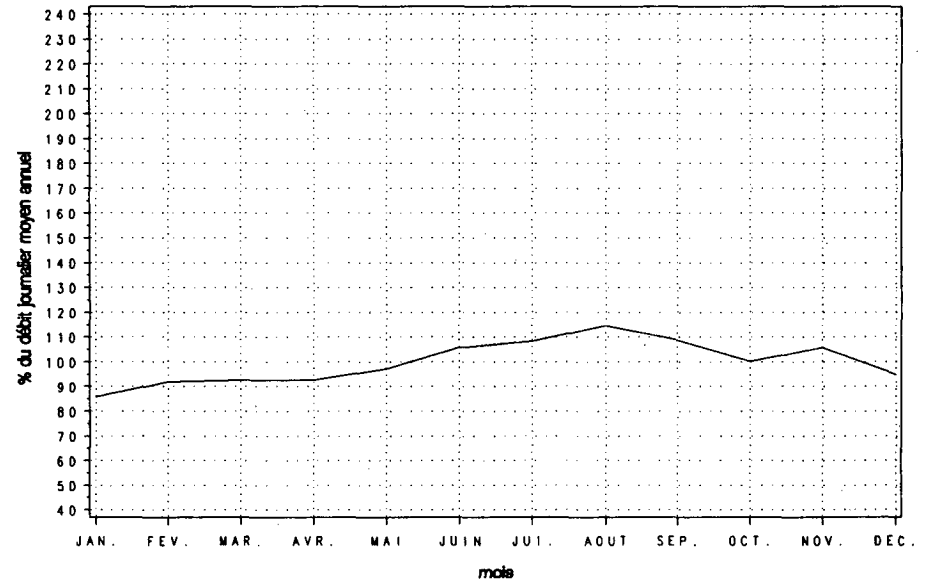

Variations horaires

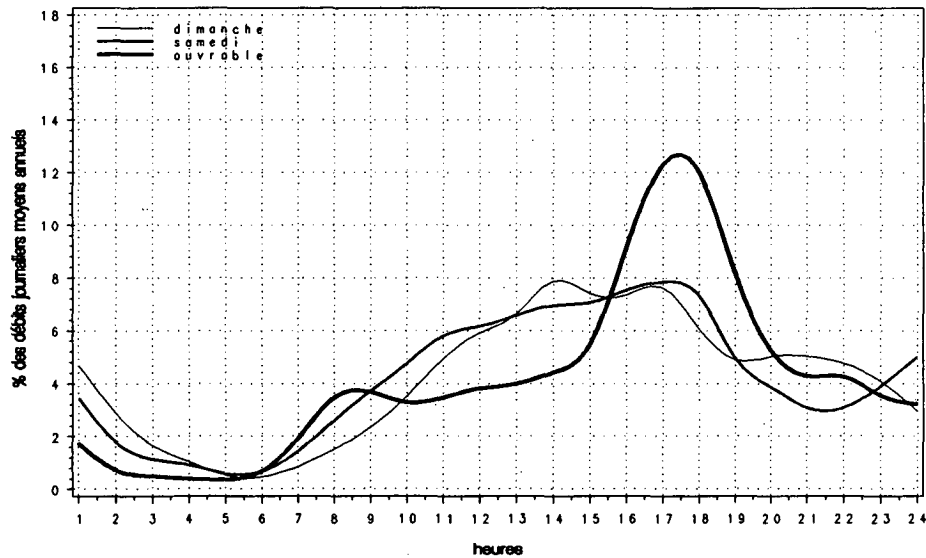

Relation entre les heures de pointe et le djma

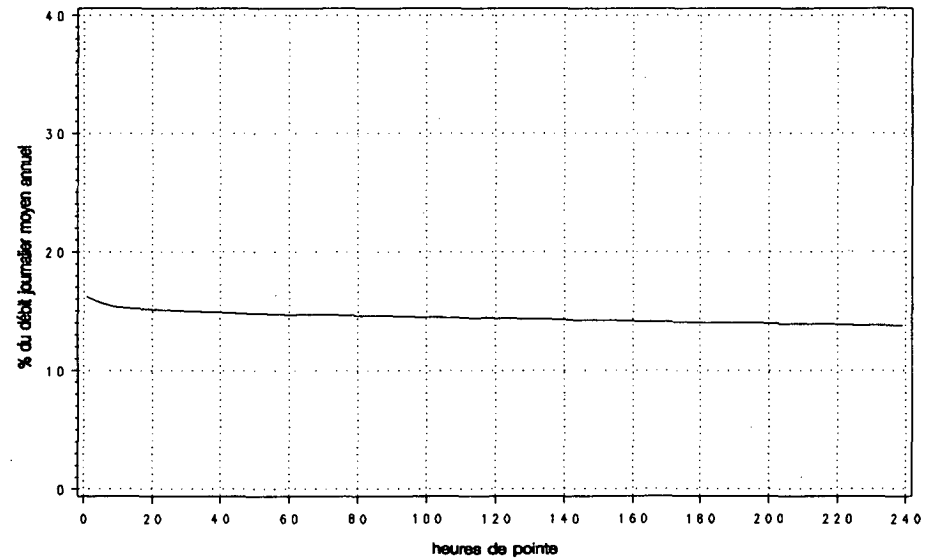

Route 0040 Compteur 260 Voie 12 Région 6-5 Tronçon 03 Section 101

MUNICIPALITÉ: Charlemagne
 approche est du pont de la rivière des Prairies

Année	djma	djmh	Années antérieures			Débit journalier maximum	Heures 1re	Maximales		
			djme	x ougm.	10e			30e	100e	
1987 (x)(1)	---	---	---	---	---	---	---	---	---	---
1988 (x)	---	---	---	---	---	---	---	---	---	---
1989 (x)	---	---	---	---	---	---	---	---	---	---
1990 (x)	40630	36420 89.6	41450 102.0	---	47760 117.5	7060 17.4	8760 16.6	6470 15.9	5880 14.5	
1991 (x)	41420	37490 90.5	44820 108.2	+1.9	51640 124.7	6900 16.7	6790 16.4	6660 16.1	6220 15.0	

(1) (x) : Pourcentage par rapport au djma

Mois	Distribution mensuelle				x annuel
	Débit horaire maximum	Débit journalier maximum	Débit journalier moyen	Total mensuel	
Janvier	6540	40860	35080	1087590	7.2
Février	6540	43650	37790	1057990	7.0
Mars	6680	46450	38900	1205830	8.0
Avril	6790	49210	42660	1279660	8.5
Mai	6900	50810	44840	1389980	9.2
Juin	6810	51550	46040	1381250	9.1
Juillet	6440	50280	43850	1359480	9.0
Août	6860	51640	46520	1442200	9.5
Septembre	6510	48940	42830	1284830	8.5
Octobre	6220	46490	39470	1223580	8.1
Novembre	6330	48360	40700	1221070	8.1
Décembre	6180	47340	38220	1184770	7.8
Débit moyen annuel:	41420			Total annuel: 15118300	

Heures	Répartition horaire journalière					
	Dimanche		Samedi		Jours ouvrables	
	Moyenne	(x)(1)	Moyenne	(x)	Moyenne	(x)
0- 1	1109	2.93	575	1.71	347	0.79
1- 2	726	1.92	378	1.12	194	0.44
2- 3	439	1.16	255	0.76	138	0.32
3- 4	293	0.77	233	0.69	150	0.34
4- 5	153	0.40	186	0.55	305	0.70
5- 6	225	0.59	437	1.30	1555	3.56
6- 7	515	1.36	1096	3.26	5079	11.63
7- 8	589	1.55	1345	4.00	5793	13.27
8- 9	693	1.83	1728	5.14	4253	9.74
9-10	1065	2.81	1855	5.52	2363	5.41
10-11	1442	3.80	1953	5.81	1941	4.44
11-12	1734	4.57	1925	5.72	1789	4.10
12-13	1996	5.27	1936	5.76	1763	4.04
13-14	2420	6.38	2154	6.40	2029	4.64
14-15	2561	6.76	2189	6.51	2233	5.11
15-16	2710	7.15	2137	6.35	2077	4.76
16-17	3009	7.94	2107	6.26	1980	4.53
17-18	2901	7.65	2142	6.37	1979	4.53
18-19	2448	6.46	1965	5.84	1964	4.50
19-20	2535	6.69	1539	4.57	1507	3.45
20-21	2723	7.18	1298	3.86	1184	2.71
21-22	2517	6.64	1255	3.73	1178	2.70
22-23	1975	5.21	1440	4.28	1134	2.60
23-24	1126	2.97	1507	4.48	738	1.69
Débit moyen journalier:	37900		33630		43670	

(1) (x) : x des heures moyennes sur les journées moyennes

Route Compteur Voie Région Tronçon Section
 0040 260 12 6-5 03 101

MUNICIPALITÉ: Charlemagne
 approche est du pont de la rivière des Prairies

Débits journaliers mensuels (valeurs et % (1))

Mois	Dimanche moyen	Lundi moyen	Mardi moyen	Mercredi moyen	Jeudi moyen	Vendredi moyen	Samedi moyen	Jour moyen ajusté (2) 1991	Jour moyen ajusté 1990
Janvier (%)	30680 74.1	37580 90.7	37320 90.1	36300 87.6	38060 91.9	39170 94.6	24880 60.1	34860 84.2	---
Février (%)	34680 83.7	40160 97.0	38750 93.6	40360 97.4	38500 93.0	41740 100.8	30310 73.2	37790 91.2	---
Mars (%)	35750 86.3	36590 88.3	41060 99.1	42410 102.4	43210 104.3	43360 104.7	31430 75.9	39120 94.4	---
Avril (%)	38140 92.1	43550 105.1	43280 104.5	44010 106.3	45240 109.2	48340 116.7	35650 86.1	42600 102.8	---
Mai (%)	42190 101.9	44980 108.6	45320 109.4	46520 112.3	47100 113.7	49340 119.1	36310 87.7	44540 107.5	---
Juin (%)	42130 101.7	46600 112.5	47820 115.5	49410 119.3	49390 119.2	50960 123.0	38780 93.6	46440 112.1	41690 ---
Juillet (%)	42980 103.8	44780 108.1	44990 108.6	45530 109.9	45560 110.0	47290 114.2	34910 84.3	43720 105.6	39520 ---
Août (%)	46630 112.6	48200 116.4	47200 114.0	47960 115.8	49330 119.1	50510 121.9	36610 88.4	46630 112.6	43340 ---
Septembre (%)	40990 99.0	43860 105.9	44060 106.4	43330 104.6	44670 107.8	47320 114.2	35760 86.3	42860 103.5	41480 ---
Octobre (%)	33110 79.9	39980 96.5	41030 99.1	41770 100.8	42310 102.1	44610 107.7	31820 76.8	39230 94.7	41210 ---
Novembre (%)	36470 88.0	39790 96.1	41650 100.6	42020 101.4	44230 106.8	46500 112.3	34390 83.0	40720 98.3	40650 ---
Décembre (%)	31420 75.9	39610 95.6	39370 95.1	41290 99.7	41310 99.7	44510 107.5	31080 75.0	38370 92.6	36810 ---
Jour Moyen (%)	37930 91.6	42140 101.7	42650 103.0	43410 104.8	44080 106.4	46140 111.4	33490 80.9	41420 100.0	---

(1) % : Pourcentage par rapport au djma ajusté

(2) Jour moyen ajusté : Moyenne authentique des 7 jours de la semaine

Route Compteur Voie Région Tronçon Section
 0040 260 12 6-5 03 101

MUNICIPALITÉ: Charlemagne
 approche est du pont de la rivière des Prairies

Variations journalières

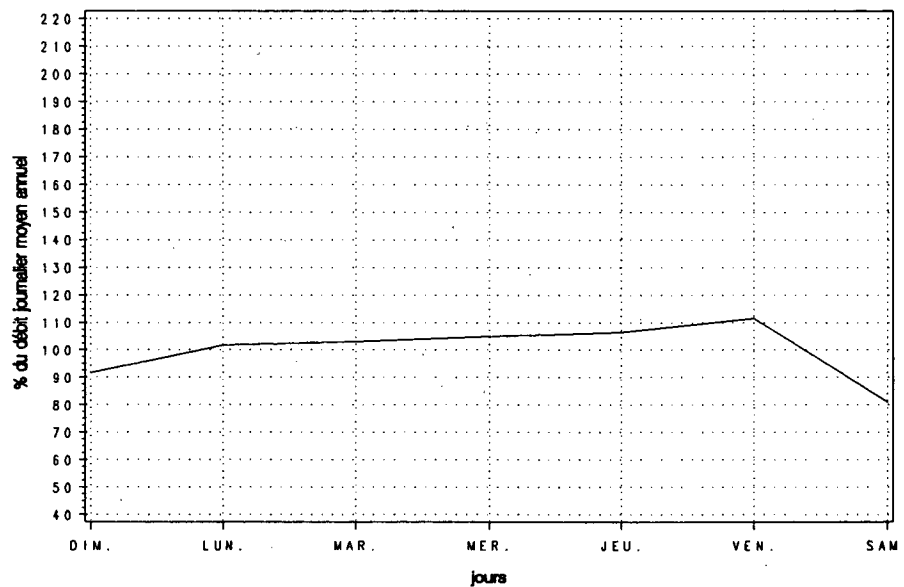

Variations mensuelles

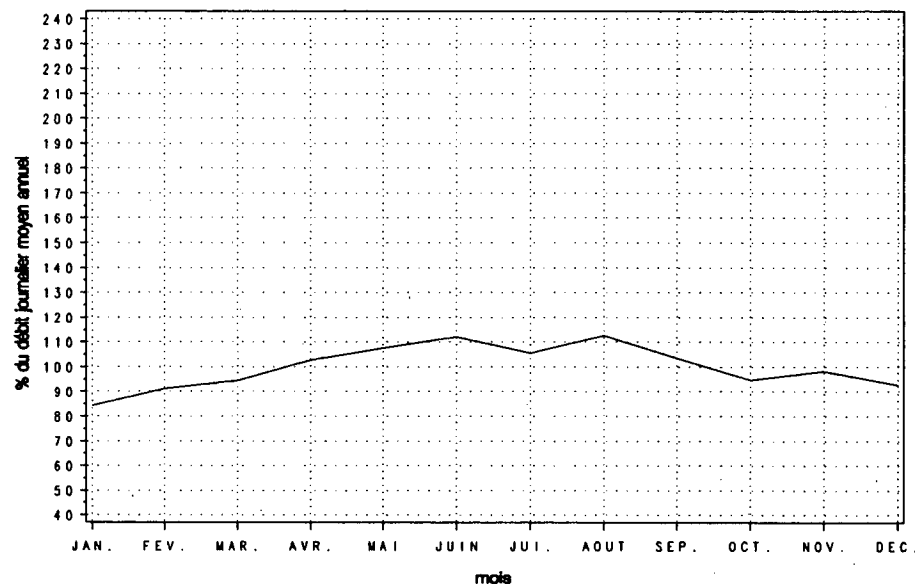

Variations horaires

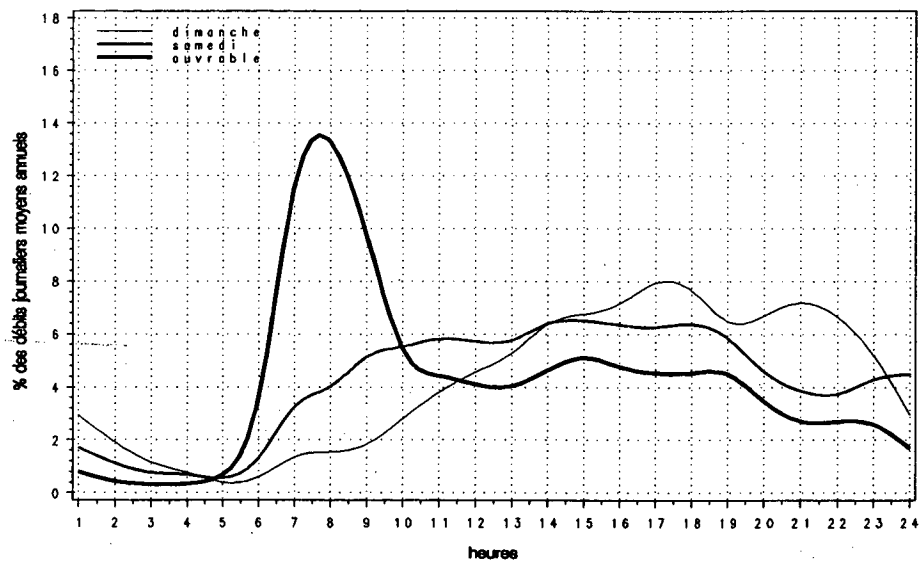

Relation entre les heures de pointe et le djma

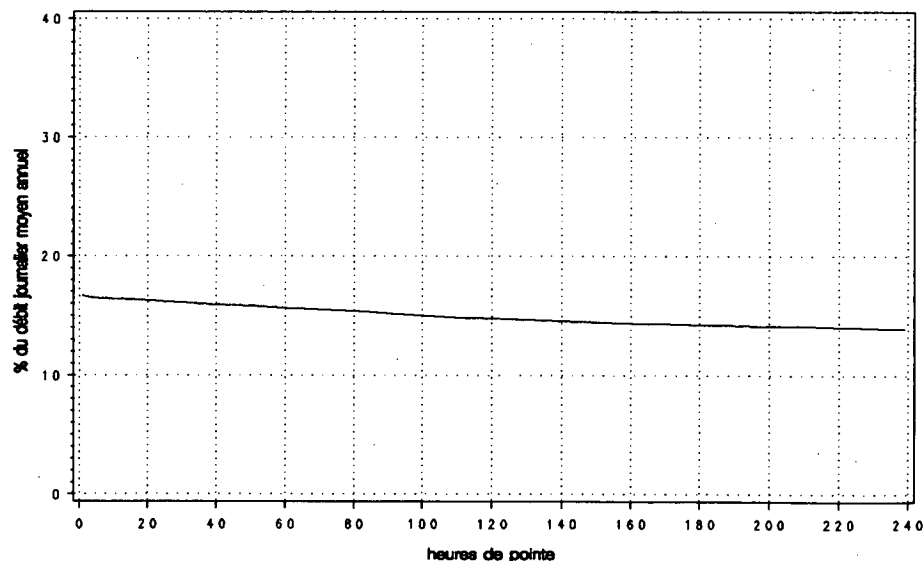

Route Compteur Voie Région Tronçon Section
 0040 260 13 6-5 03 101

MUNICIPALITÉ: Charlemagne
 approche est du pont de la rivière des Prairies

Années antérieures									
Année	djma	djmh	djme	x ougm.	Débit journalier maximum	Heures Maximales			
						1re	10e	30e	100e
1987 (x)(1)	---	---	---	---	---	---	---	---	---
1988 (x)	---	---	---	---	---	---	---	---	---
1989 (x)	---	---	---	---	---	---	---	---	---
1990 (x)	78080	70020 89.7	82960 106.3	---	101920 130.5	10100 12.9	8340 10.7	8030 10.3	7650 9.8
1991 (x)	80700	73310 90.8	87670 108.6	+3.4	107030 132.6	8660 10.7	8410 10.4	8210 10.2	7930 9.8

(1) (x) : Pourcentage par rapport au djma

Répartition horaire journalière						
Heures	Dimanche		Samedi		Jours ouvrables	
	Moyenne	(x)(1)	Moyenne	(x)	Moyenne	(x)
0- 1	2534	3.71	1796	2.59	1073	1.26
1- 2	1603	2.35	1010	1.46	496	0.58
2- 3	943	1.38	656	0.95	343	0.40
3- 4	608	0.89	558	0.80	312	0.37
4- 5	315	0.46	397	0.57	456	0.53
5- 6	365	0.53	670	0.97	1835	2.15
6- 7	772	1.13	1600	2.31	5879	6.88
7- 8	1044	1.53	2271	3.27	7239	8.48
8- 9	1406	2.06	3048	4.40	5785	6.77
9-10	2137	3.13	3543	5.11	3727	4.36
10-11	2946	4.31	4017	5.79	3391	3.97
11-12	3532	5.17	4118	5.94	3378	3.96
12-13	4010	5.87	4269	6.16	3427	4.01
13-14	4818	7.05	4620	6.66	3874	4.54
14-15	4813	7.04	4695	6.77	4512	5.28
15-16	4947	7.24	4817	6.95	5919	6.93
16-17	5328	7.80	4893	7.06	7130	8.35
17-18	4743	6.94	4740	6.84	6988	8.18
18-19	3938	5.76	3711	5.35	5347	6.26
19-20	4062	5.95	2907	4.19	3692	4.32
20-21	4256	6.23	2386	3.44	2967	3.47
21-22	3964	5.80	2346	3.38	2964	3.47
22-23	3218	4.71	2825	4.07	2613	3.06
23-24	2019	2.95	3284	4.74	2081	2.44

Débit moyen journalier: 68320 69340 85400

(1) (x) : x des heures moyennes sur les journées moyennes

Distribution mensuelle					
Mois	Débit horaire maximum	Débit journalier maximum	Débit journalier moyen	Total mensuel	x annuel
Février	8610	89960	73960	2070750	7.0
Mars	8250	94570	75070	2327170	7.9
Avril	8350	92560	79120	2373560	8.1
Mai	8660	103270	83630	2592660	8.8
Juin	8620	106810	87110	2613190	8.9
Juillet	8080	104180	86370	2677410	9.1
Août	8570	107030	91930	2849850	9.7
Septembre	8200	103440	85160	2554840	8.7
Octobre	7850	97050	79070	2451100	8.3
Novembre	8480	99210	82430	2473050	8.4
Décembre	8180	94810	75310	2334760	7.9

Débit moyen annuel: 80700 Total annuel: 29455500

Route Compteur Voie Région Tronçon Section
 0040 260 13 6-5 03 101

MUNICIPALITÉ: Charlemagne
 approche est du pont de la rivière des Prairies

Débits journaliers mensuels (valeurs et % (1))

Mois	Dimanche moyen	Lundi moyen	Mardi moyen	Mercredi moyen	Jeudi moyen	Vendredi moyen	Samedi moyen	Jour moyen ajusté (2) 1991	Jour moyen ajusté 1990
Janvier (%)	55650 69.0	73750 91.4	73830 91.5	70020 86.8	75610 93.7	78940 97.8	51900 64.3	68530 84.9	---
Février (%)	62890 77.9	76400 94.7	75030 93.0	78710 97.5	75140 93.1	86020 106.6	63500 78.7	73960 91.6	---
Mars (%)	62390 77.3	71100 88.1	78150 96.8	81900 101.5	84600 104.8	87690 108.7	62760 77.8	75510 93.6	---
Avril (%)	65750 81.5	79480 98.5	82400 102.1	83000 102.9	82140 101.8	90580 112.2	69560 86.2	78990 97.9	---
Mai (%)	72840 90.3	78930 97.8	83610 103.6	87540 108.5	89400 110.8	97640 121.0	69550 86.2	82790 102.6	81210 ---
Juin (%)	74260 92.0	80180 99.4	87780 108.8	92830 115.0	95930 118.9	104330 129.3	79540 98.6	87840 108.8	83820 ---
Juillet (%)	77220 95.7	84040 104.1	88150 109.2	89820 111.3	91010 112.8	99020 122.7	74580 92.4	86260 106.9	79640 ---
Août (%)	81660 101.2	91710 113.6	92910 115.1	94090 116.6	97800 121.2	105040 130.2	78830 97.7	91720 113.7	85780 ---
Septembre (%)	75130 93.1	82630 102.4	87800 108.8	87300 108.2	90410 112.0	99700 123.5	76300 94.5	85610 106.1	82950 ---
Octobre (%)	63710 78.9	76630 95.0	81340 100.8	82930 102.8	85100 105.5	92970 115.2	67750 84.0	78630 97.4	81880 ---
Novembre (%)	68580 85.0	79650 98.7	84520 104.7	85500 105.9	89410 110.8	96510 119.6	71970 89.2	82310 102.0	80100 ---
Décembre (%)	60110 74.5	78970 97.9	78400 97.1	80960 100.3	80190 99.4	88750 110.0	61940 76.8	75620 93.7	73170 ---
Jour Moyen (%)	68350 84.7	79460 98.5	82830 102.6	84550 104.8	86400 107.1	93930 116.4	69020 85.5	80700 100.0	---

(1) % : Pourcentage par rapport au djma ajusté

(2) Jour moyen ajusté : Moyenne authentique des 7 jours de la semaine

Route Compteur Voie Région Tronçon Section
 0040 260 13 6-5 03 101

MUNICIPALITÉ: Charlemagne
 approche est du pont de la rivière des Prairies

Variations journalières

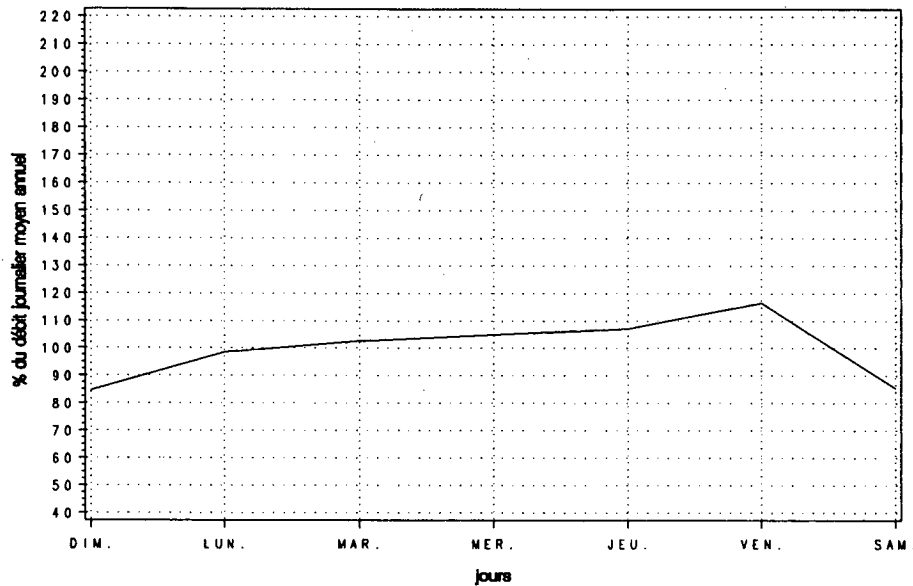

Variations mensuelles

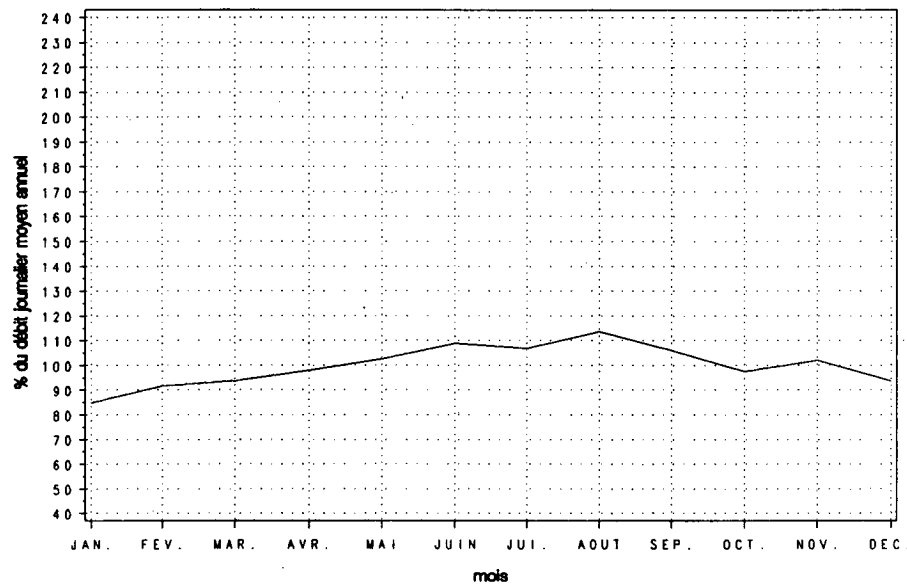

Variations horaires

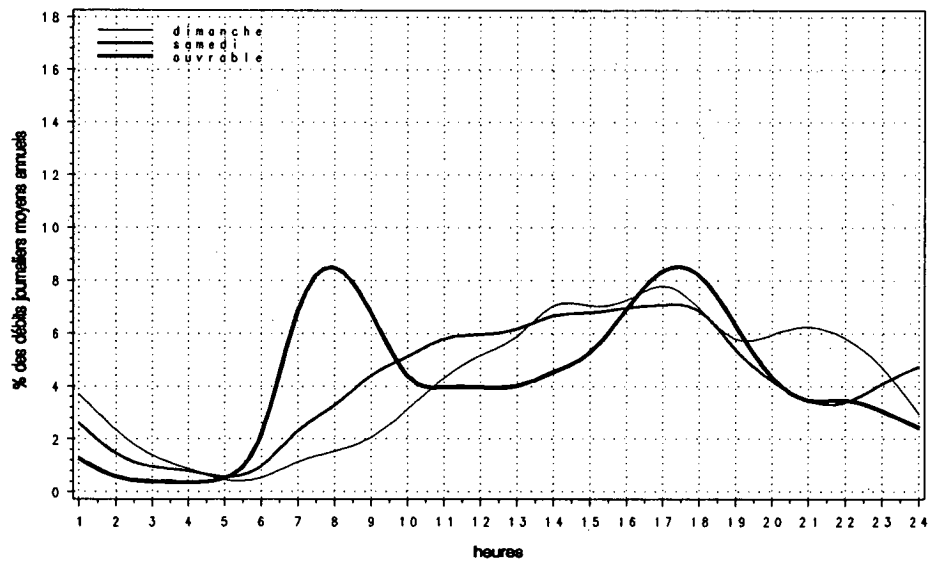

Relation entre les heures de pointe et le djma

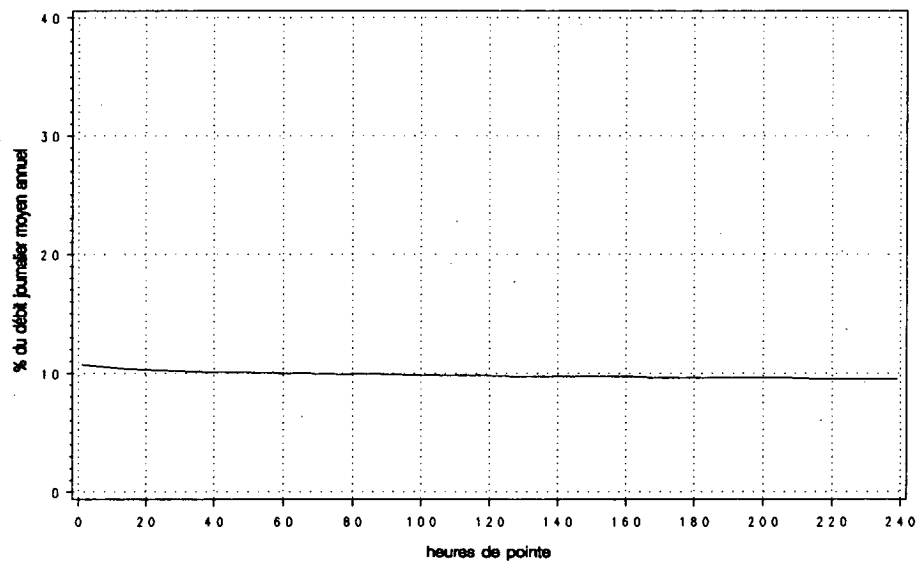

Route Compteur Voie Région Tronçon Section
 0040 310 13 6-5 05 054

MUNICIPALITÉ: Yamachiche
 à 1,6 km à l'est de la rue Saint-jacques

Année	djma	djmh	Années antérieures						
			djme	x augm.	Débit journalier maximum	Heures Maximales			100e
						1re	10e	30e	100e
1987 (x)(1)	15320	12470 81.4	18460 120.5	+13.1	25590 167.0	2400 15.7	2070 13.5	1930 12.6	1680 11.0
1988 (x)	16410	13560 82.6	19490 118.8	+7.1	29410 179.2	2790 17.0	2500 15.2	2280 13.9	1970 12.0
1989 (x)	17820	14720 82.6	21720 121.9	+8.6	33900 190.2	3430 19.2	2650 14.9	2470 13.9	2190 12.3
1990 (x)	18580	15850 85.3	22070 118.8	+4.3	34440 185.4	3490 18.8	2810 15.1	2520 13.6	2200 11.8
1991 (x)	18930	15780 83.4	22900 121.0	+1.9	35600 188.0	3490 18.4	2850 15.0	2590 13.7	2290 12.1

(1) (x) : Pourcentage par rapport au djma

Mois	Distribution mensuelle				
	Débit horaire maximum	Débit journalier maximum	Débit journalier moyen	Total mensuel	x annuel
Janvier	2750	22990	14330	444110	6.4
Février	2060	21120	15550	435510	6.3
Mars	2850	29410	17110	530350	7.7
Avril	2850	27700	17500	525120	7.6
Mai	2390	27940	19070	591220	8.6
Juin	2810	28390	21180	635260	9.2
Juillet	2540	32030	24270	752450	10.9
Août	2940	33240	25140	779360	11.3
Septembre	3490	35600	20910	627200	9.1
Octobre	3330	29430	18690	579330	8.4
Novembre	2150	22370	16990	509690	7.4
Décembre	2820	25340	16120	499690	7.2
Débit moyen annuel:	18930		Total annuel:	6909450	

Heures	Répartition horaire journalière					
	Dimanche		Samеди		Jours ouvrables	
	Moyenne	(x)(1)	Moyenne	(x)	Moyenne	(x)
0- 1	494	2.16	363	1.94	241	1.32
1- 2	326	1.43	233	1.25	145	0.80
2- 3	195	0.85	158	0.85	99	0.55
3- 4	132	0.58	127	0.68	92	0.51
4- 5	79	0.35	104	0.55	114	0.63
5- 6	77	0.34	133	0.71	201	1.11
6- 7	126	0.55	233	1.25	430	2.36
7- 8	235	1.03	485	2.59	870	4.78
8- 9	425	1.86	782	4.18	1012	5.56
9-10	749	3.28	1124	6.01	987	5.42
10-11	1109	4.86	1455	7.78	1032	5.67
11-12	1267	5.55	1474	7.88	1025	5.63
12-13	1273	5.57	1311	7.01	970	5.33
13-14	1494	6.54	1390	7.43	1113	6.11
14-15	1719	7.53	1413	7.56	1247	6.85
15-16	1879	8.23	1326	7.09	1356	7.44
16-17	2028	8.88	1248	6.67	1490	8.18
17-18	1838	8.05	1154	6.17	1403	7.70
18-19	1553	6.80	924	4.94	1124	6.17
19-20	1575	6.89	771	4.12	926	5.09
20-21	1572	6.88	677	3.62	773	4.24
21-22	1275	5.58	624	3.34	651	3.58
22-23	886	3.88	609	3.26	520	2.86
23-24	536	2.35	585	3.13	388	2.13
Débit moyen journalier:	22840		18700		18210	

(1) (x) : x des heures moyennes sur les journées moyennes

Route Compteur Voie Région Tronçon Section
 0040 310 13 6-5 05 054

MUNICIPALITÉ: Yamachiche
 à 1,6 km à l'est de la rue Saint-jacques

Débits journaliers mensuels (valeurs et % (1))

Mois	Dimanche moyen	Lundi moyen	Mardi moyen	Mercredi moyen	Jeudi moyen	Vendredi moyen	Samedi moyen	Jour moyen ajusté (2) 1991	Jour moyen ajusté 1990
Janvier (%)	15910 84.1	12970 68.6	14000 74.0	14250 75.3	13740 72.6	17030 90.0	12640 66.8	14360 75.9	15090 81.3
Février (%)	19260 101.8	14450 76.4	13160 69.6	13970 73.8	13530 71.5	19200 101.5	15300 80.9	15550 82.2	15690 84.6
Mars (%)	20780 109.8	12440 65.8	14280 75.5	15150 80.1	16950 89.6	21780 115.1	16450 86.9	16830 89.0	17000 91.6
Avril (%)	20450 108.1	17800 94.1	15090 79.8	15010 79.3	16140 85.3	21400 113.1	17160 90.7	17580 92.9	18160 97.9
Mai (%)	23950 126.6	18260 96.5	15800 83.5	16200 85.6	17130 90.5	23540 124.4	18710 98.9	19080 100.8	18670 100.6
Juin (%)	25530 134.9	20340 107.5	17090 90.3	17820 94.2	19110 101.0	26190 138.4	21090 111.5	21020 111.1	20460 110.3
Juillet (%)	30310 160.2	23550 124.5	20970 110.8	20820 110.0	22090 116.8	28780 152.1	25240 133.4	24540 129.7	23390 126.1
Août (%)	31670 167.4	22310 117.9	20370 107.7	21040 111.2	22720 120.1	30410 160.7	26430 139.7	24990 132.1	24080 129.8
Septembre (%)	26480 140.0	21070 111.4	17200 90.9	17170 90.8	18340 96.9	24920 131.7	19740 104.3	20700 109.4	19880 107.2
Octobre (%)	22220 117.4	18600 98.3	15840 83.7	16220 85.7	16950 89.6	23460 124.0	19290 102.0	18940 100.1	18580 100.2
Novembre (%)	20480 108.2	14870 78.6	14250 75.3	14740 77.9	15880 83.9	21240 112.3	16520 87.3	16850 89.1	16020 86.4
Décembre (%)	17370 91.8	15250 80.6	15650 82.7	15240 80.5	16410 86.7	18740 99.0	14430 76.3	16160 85.4	15570 83.9
Jour Moyen (%)	22870 120.9	17660 93.3	16140 85.3	16470 87.1	17420 92.1	23060 121.9	18580 98.2	18920 100.0	18550 100.0

(1) % : Pourcentage par rapport au djma ajusté

(2) Jour moyen ajusté : Moyenne authentique des 7 jours de la semaine

Route Compteur Voie Région Tronçon Section
 0040 310 13 6-5 05 054

MUNICIPALITÉ: Yamachiche
 à 1,6 km à l'est de la rue Saint-jacques

Variations journalières

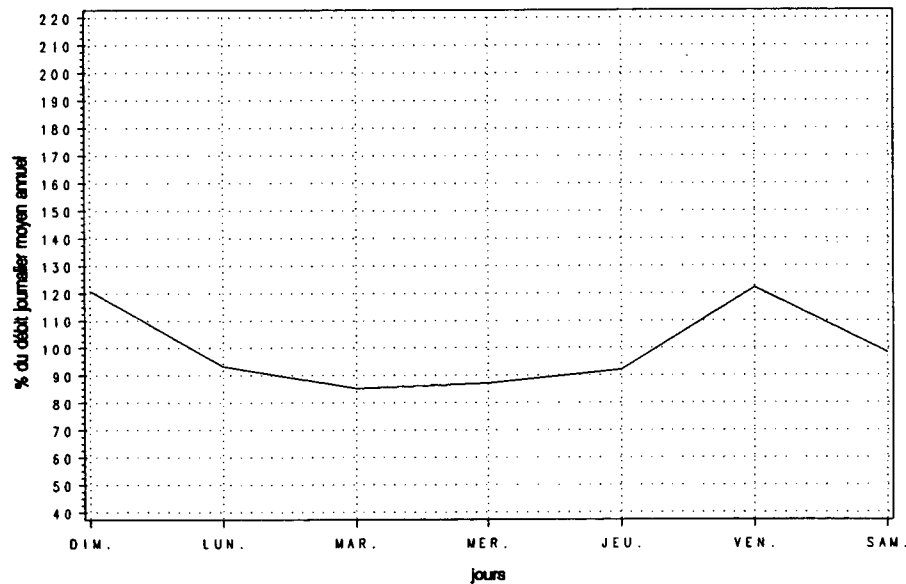

Variations mensuelles

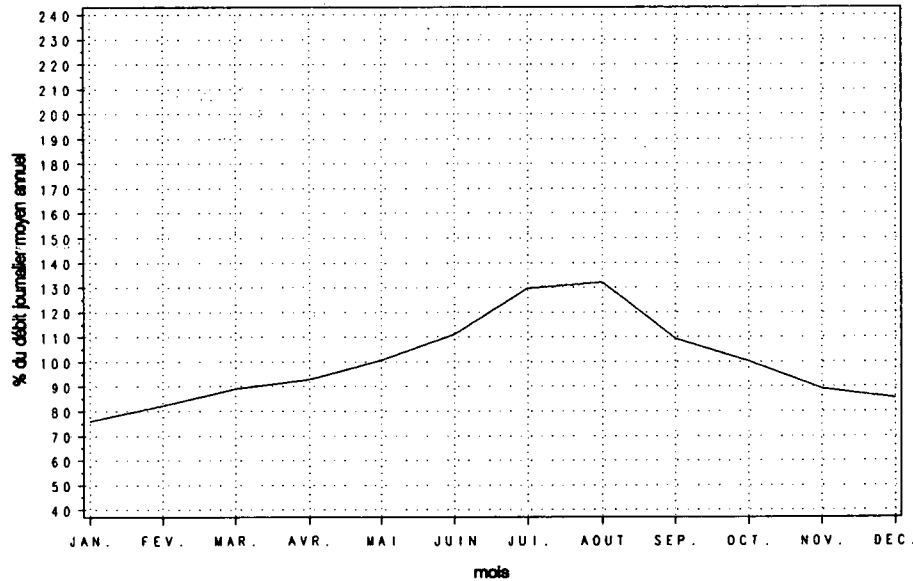

Variations horaires

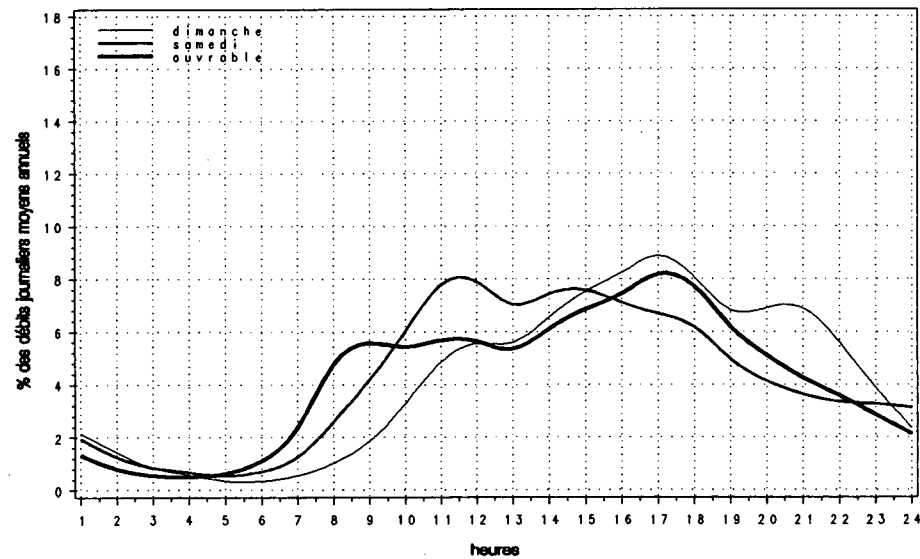

Relation entre les heures de pointe et le djma

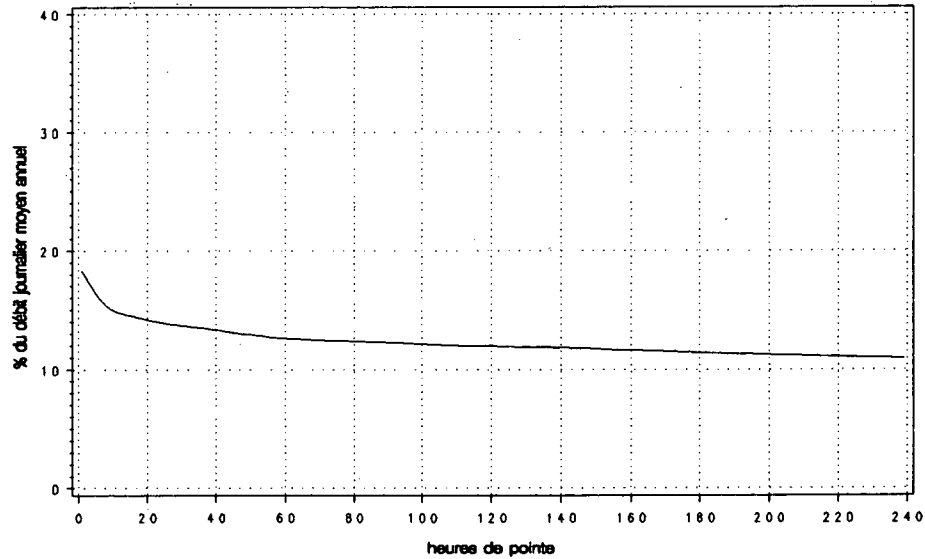

Route Compteur Voie Région Tronçon Section
 0040 480 13 3-1 07 100

MUNICIPALITÉ: Pointe-aux-Trembles
 à 3,7 km à l'ouest de la route 365, à 30 m à l'ouest
 du pont ouest de la riv. aux Pommes

Année	djma	djmh	Années antérieures		Débit journalier maximum	Heures journalières	Maximales			
			djme	x augm.			1re	10e	30e	100e
1987 (*) (1)	---	---	---	---	---	---	---	---	---	---
1988 (*)	---	---	---	---	---	---	---	---	---	---
1989 (*)	---	---	---	---	---	---	---	---	---	---
1990 (*)	14580	11470 78.7	17770 121.9	---	26650 182.8	2760 18.9	2210 15.2	1960 13.4	1730 11.9	
1991 (*)	15680	13320 85.0	18590 118.6	+7.6	26670 170.1	2540 16.2	2230 14.2	2040 13.0	1810 11.6	

(1) (*) : Pourcentage par rapport au djma

Mois	Distribution mensuelle				
	Débit horaire maximum	Débit journalier maximum	Débit journalier moyen	Total mensuel	x annuel
Janvier	---	---	12240	379400	6.6
Février	1780	17490	13390	375050	6.6
Mars	2130	20290	14250	441680	7.7
Avril	2300	21680	14490	434620	7.6
Mai	2160	22730	16330	506210	8.8
Juin	2080	24380	17210	516180	9.0
Juillet	2140	24910	19890	616660	10.8
Août	2370	26670	20720	642190	11.2
Septembre	2540	26010	16440	493150	8.6
Octobre	2160	21550	15070	467060	8.2
Novembre	1850	19140	14520	435480	7.6
Décembre	1820	17000	13410	415830	7.3
Débit moyen annuel: 15680		Total annuel: 5723200			

Heures	Répartition horaire journalière					
	Dimanche		Samedi		Jours ouvrables	
	Moyenne	(*) (1)	Moyenne	(*)	Moyenne	(*)
0- 1	330	1.91	291	1.93	174	1.09
1- 2	206	1.19	174	1.16	93	0.58
2- 3	127	0.73	116	0.77	66	0.41
3- 4	89	0.51	94	0.62	63	0.40
4- 5	52	0.30	69	0.46	69	0.43
5- 6	47	0.27	79	0.52	150	0.94
6- 7	94	0.54	180	1.20	637	4.00
7- 8	167	0.97	335	2.22	851	5.34
8- 9	309	1.79	600	3.98	905	5.68
9-10	574	3.32	911	6.05	855	5.37
10-11	846	4.89	1137	7.55	858	5.39
11-12	1000	5.78	1185	7.87	848	5.32
12-13	1046	6.04	1098	7.29	822	5.16
13-14	1265	7.31	1163	7.72	943	5.92
14-15	1368	7.90	1141	7.57	1037	6.51
15-16	1461	8.44	1088	7.23	1267	7.95
16-17	1576	9.11	1053	6.99	1434	9.00
17-18	1392	8.04	991	6.58	1290	8.10
18-19	1101	6.36	738	4.90	931	5.84
19-20	1151	6.65	603	4.01	735	4.61
20-21	1123	6.49	528	3.50	613	3.85
21-22	957	5.53	509	3.38	552	3.46
22-23	634	3.66	503	3.34	431	2.71
23-24	392	2.27	475	3.15	303	1.90
Débit moyen journalier: 17310		15060		15930		

(1) (*) : x des heures moyennes sur les journées moyennes

Route Compteur Voie Région Tronçon Section
 0040 480 13 3-1 07 100

MUNICIPALITÉ: Pointe-aux-Trembles
 à 3,7 km à l'ouest de la route 365, à 30 m à l'ouest
 du pont ouest de la riv. aux Pommes

Débits journaliers mensuels (valeurs et % (1))

Mois	Dimanche moyen	Lundi moyen	Mardi moyen	Mercredi moyen	Jeudi moyen	Vendredi moyen	Samedi moyen	Jour moyen ajusté (2) 1991	Jour moyen ajusté 1990
Janvier (%)	14460 92.5	12270 78.5	11090 70.9	11140 71.2	10170 65.0	15390 98.4	---	12140 77.6	10320 ---
Février (%)	15400 98.5	12920 82.6	11500 73.5	11950 76.4	11890 76.0	16640 106.4	13450 86.0	13390 85.6	11790 ---
Mars (%)	15570 99.6	10330 66.0	12780 81.7	13710 87.7	14960 95.7	18190 116.3	13150 84.1	14100 90.2	12730 ---
Avril (%)	15020 96.0	14960 95.7	13040 83.4	13150 84.1	14470 92.5	17770 113.6	13260 84.8	14520 92.8	14250 ---
Mai (%)	18020 115.2	15640 100.0	14460 92.5	14700 94.0	16060 102.7	20370 130.2	14520 92.8	16250 103.9	14790 ---
Juin (%)	18300 117.0	16280 104.1	15040 96.2	15520 99.2	16750 107.1	22060 141.0	16420 105.0	17200 110.0	16110 ---
Juillet (%)	23450 149.9	19210 122.8	17410 111.3	18050 115.4	19170 122.6	23860 152.6	19350 123.7	20070 128.3	19100 ---
Août (%)	23780 152.0	19180 122.6	17530 112.1	18500 118.3	19710 126.0	25180 161.0	20350 130.1	20600 131.7	19430 ---
Septembre (%)	18330 117.2	16740 107.0	14740 94.2	14500 92.7	15390 98.4	20030 128.1	14790 94.6	16360 104.6	16150 ---
Octobre (%)	15300 97.8	15340 98.1	13380 85.5	13590 86.9	15010 96.0	19110 122.2	14540 93.0	15180 97.1	14730 ---
Novembre (%)	15220 97.3	13190 84.3	12980 83.0	13550 86.6	14350 91.8	18370 117.5	13290 85.0	14420 92.2	12850 ---
Décembre (%)	12990 83.1	13350 85.4	12880 82.4	12240 78.3	14630 93.5	16270 104.0	11780 75.3	13450 86.0	--- ---
Jour Moyen (%)	17150 109.7	14950 95.6	13900 88.9	14220 90.9	15210 97.3	19440 124.3	14613 93.4	15640 100.0	--- ---

(1) % : Pourcentage par rapport au djma ajusté

(2) Jour moyen ajusté : Moyenne authentique des 7 jours de la semaine

Route Compteur Voie Région Tronçon Section
 0040 480 13 3-1 07 100

MUNICIPALITÉ: Pointe-aux-Trembles
 à 3,7 km à l'ouest de la route 365, à 30 m à l'ouest
 du pont ouest de la riv. aux Pommes

Variations journalières

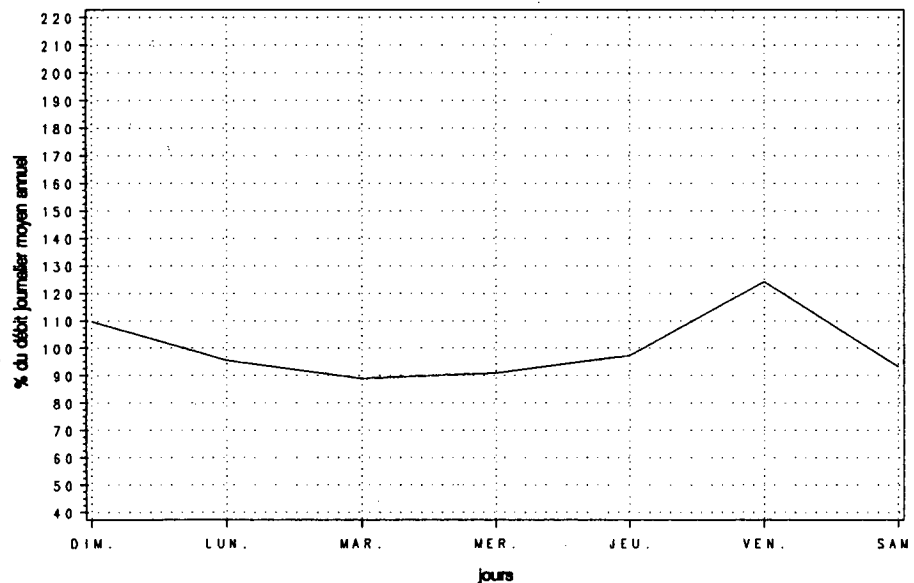

Variations mensuelles

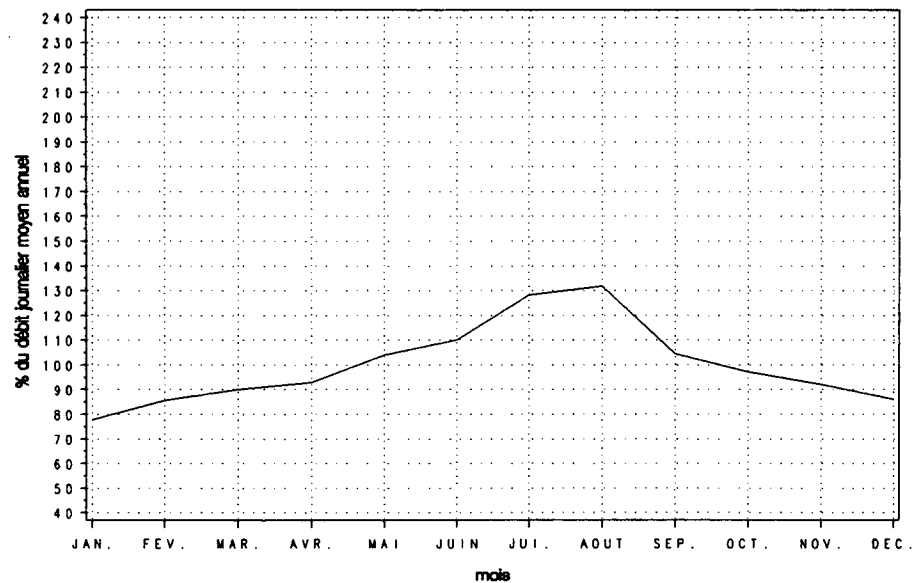

Variations horaires

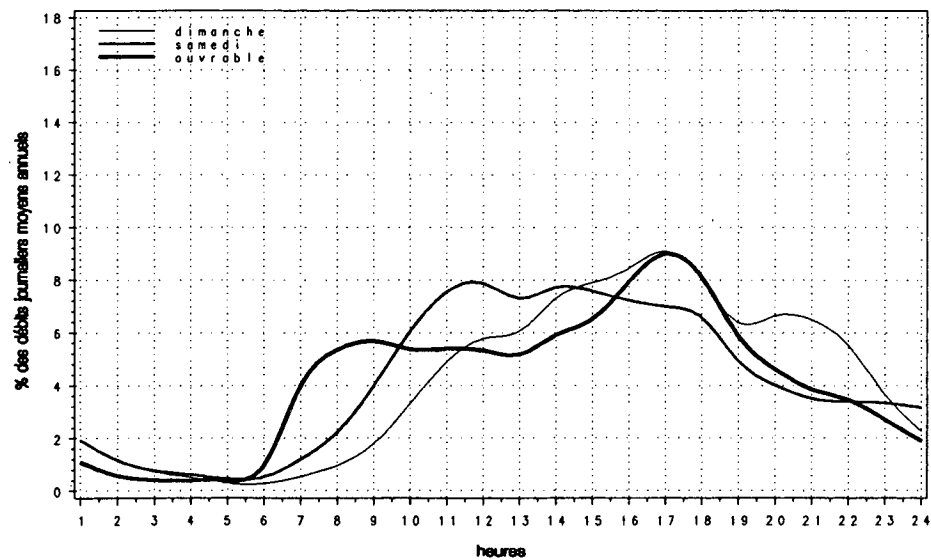

Relation entre les heures de pointe et le djma

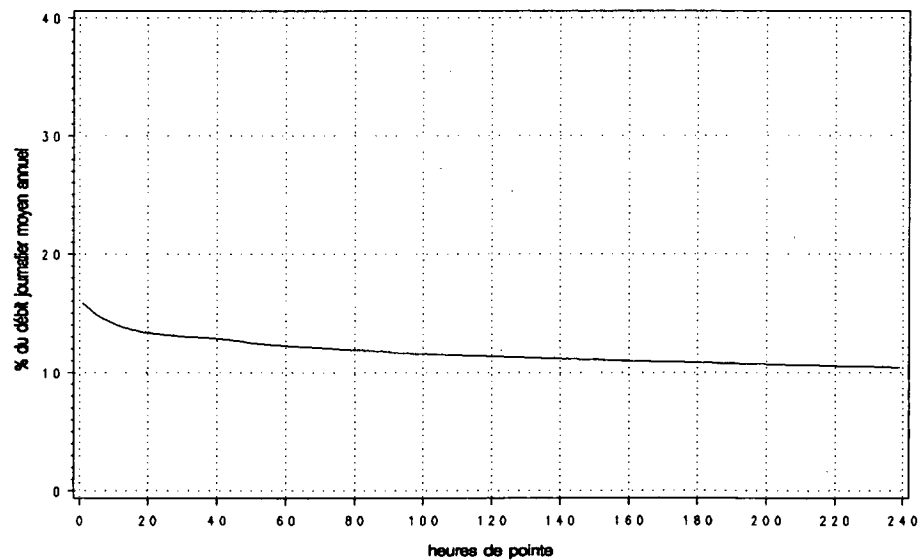

Route Compteur Voie Région Tronçon Section
 0040 515 11 3-1 08 010

MUNICIPALITÉ: Sainte-Foy
 à 4,5 km à l'ouest du boul. Duplessis, à 0,35 km à
 l'ouest du viaduc

Année	djma	djmh	Années antérieures				Heures Maximales			
			djme	x augm.	débit journalier maximum	1re	10e	30e	100e	
1987 (*) (1)	13120	10860 82.8	15570 118.7	+11.2	20350 155.1	2210 16.8	1870 14.3	1800 13.7	1680 12.8	
1988 (*)	13840	11510 83.2	16390 118.4	+5.5	20840 150.6	2060 14.9	1910 13.8	1820 13.2	1720 12.4	
1989 (*)	14680	12210 83.2	17220 117.3	+6.0	22000 149.9	2090 14.2	2000 13.6	1930 13.1	1810 12.3	
1990 (*)	15620	13000 83.2	18380 117.7	+6.4	25190 161.3	2490 15.9	2100 13.4	2020 12.9	1900 12.2	
1991 (*)	16080	13230 82.3	18790 116.8	+3.0	25070 155.9	2320 14.4	2160 13.4	2070 12.9	1930 12.0	

(1) (*) : Pourcentage par rapport au djma

Mois	Débit horaire maximum	Distribution mensuelle			x annuel
		Débit journalier maximum	Débit journalier moyen	Total mensuel	
Janvier	1790	15320	12000	371910	6.3
Février	1860	17740	13300	372390	6.3
Mars	2010	18860	14010	434420	7.4
Avril	2010	19170	15310	459380	7.8
Mai	2060	21640	17500	542390	9.2
Juin	2150	22740	17970	538950	9.2
Juillet	2090	24110	19110	592370	10.1
Août	2220	25070	20340	630570	10.7
Septembre	2320	21060	17670	530100	9.0
Octobre	2190	22850	16560	513270	8.7
Novembre	2120	19380	15400	462000	7.9
Décembre	1990	17370	13610	421920	7.2
Débit moyen annuel:	16080		Total annuel:	5869200	

Heures	Répartition horaire journalière				Jours ouvrables	
	Dimanche Moyenne	(*) (1)	Samedi Moyenne	(*)	Moyenne	(*)
0-1	315	2.10	257	1.83	156	0.94
1-2	200	1.34	144	1.03	76	0.46
2-3	112	0.75	86	0.61	54	0.32
3-4	70	0.47	70	0.50	49	0.29
4-5	41	0.27	51	0.37	54	0.33
5-6	43	0.28	68	0.48	117	0.70
6-7	83	0.55	154	1.10	487	2.91
7-8	187	1.24	351	2.51	1696	10.15
8-9	280	1.87	599	4.27	1471	8.80
9-10	457	3.04	849	6.06	932	5.58
10-11	646	4.31	976	6.97	876	5.24
11-12	780	5.20	1028	7.34	848	5.08
12-13	875	5.83	1020	7.28	847	5.07
13-14	1092	7.27	1109	7.92	957	5.72
14-15	1165	7.76	1059	7.56	951	5.69
15-16	1250	8.33	1004	7.17	1150	6.88
16-17	1409	9.39	976	6.97	1452	8.69
17-18	1226	8.17	874	6.24	1171	7.01
18-19	959	6.39	774	5.53	956	5.72
19-20	1006	6.70	628	4.49	724	4.33
20-21	998	6.65	525	3.75	546	3.27
21-22	854	5.69	464	3.32	479	2.87
22-23	593	3.95	471	3.36	372	2.23
23-24	368	2.45	469	3.35	286	1.71
Débit moyen journalier:	15010		14000		16710	

(1) (*) : x des heures moyennes sur les journées moyennes

Route Compteur Voie Région Tronçon Section
 0040 515 11 3-1 08 010

MUNICIPALITÉ: Sainte-Foy
 à 4,5 km à l'ouest du boul. Duplessis, à 0,35 km à
 l'ouest du viaduc

Débits journaliers mensuels (valeurs et % (1))

Mois	Dimanche moyen	Lundi moyen	Mardi moyen	Mercredi moyen	Jeudi moyen	Vendredi moyen	Samedi moyen	Jour moyen ajusté (2) 1991	Jour moyen ajusté 1990
Janvier (%)	10460 65.0	12540 78.0	12270 76.3	12310 76.6	12910 80.3	14390 89.5	8720 54.2	11940 74.3	11700 75.0
Février (%)	11930 74.2	13530 84.1	13100 81.5	12570 78.2	13370 83.1	16410 102.1	12170 75.7	13300 82.7	13190 84.6
Mars (%)	12600 78.4	11150 69.3	14100 87.7	14960 93.0	15860 98.6	17340 107.8	12100 75.2	14020 87.2	14210 91.1
Avril (%)	13930 86.6	15200 94.5	14870 92.5	15130 94.1	16230 100.9	18630 115.9	13350 83.0	15330 95.3	15000 96.2
Mai (%)	17420 108.3	16580 103.1	16770 104.3	17310 107.6	18090 112.5	20560 127.9	14880 92.5	17370 108.0	16660 106.9
Juin (%)	17360 108.0	17610 109.5	17370 108.0	17820 110.8	18850 117.2	21840 135.8	15640 97.3	18070 112.4	17840 114.4
Juillet (%)	20150 125.3	18270 113.6	18200 113.2	18670 116.1	19400 120.6	22030 137.0	17590 109.4	19190 119.3	19370 124.2
Août (%)	19690 122.5	19650 122.2	19450 121.0	19900 123.8	20670 128.5	23950 148.9	18540 115.3	20260 126.0	19940 127.9
Septembre (%)	17480 108.7	17510 108.9	17320 107.7	17320 107.7	18140 112.8	20890 129.9	15120 94.0	17680 110.0	16230 104.1
Octobre (%)	14100 87.7	16150 100.4	16220 100.9	16560 103.0	17480 108.7	20560 127.9	14690 91.4	16540 102.9	15890 101.9
Novembre (%)	13620 84.7	14840 92.3	15040 93.5	15660 97.4	16420 102.1	18830 117.1	13100 81.5	15360 95.5	14130 90.6
Décembre (%)	11620 72.3	14470 90.0	13150 81.8	13260 82.5	15200 94.5	16650 103.5	11320 70.4	13670 85.0	12960 83.1
Jour Moyen (%)	15030 93.5	15630 97.2	15660 97.4	15960 99.3	16890 105.0	19340 120.3	13940 86.7	16080 100.0	15590 100.0

(1) % : Pourcentage par rapport au djma ajusté

(2) Jour moyen ajusté : Moyenne authentique des 7 jours de la semaine

Route Compteur Voie Région Tronçon Section
 0040 515 11 3-1 08 010

MUNICIPALITÉ: Sainte-Foy
 à 4,5 km à l'ouest du boul. Duplessis, à 0,35 km à l'ouest du viaduc

Variations journalières

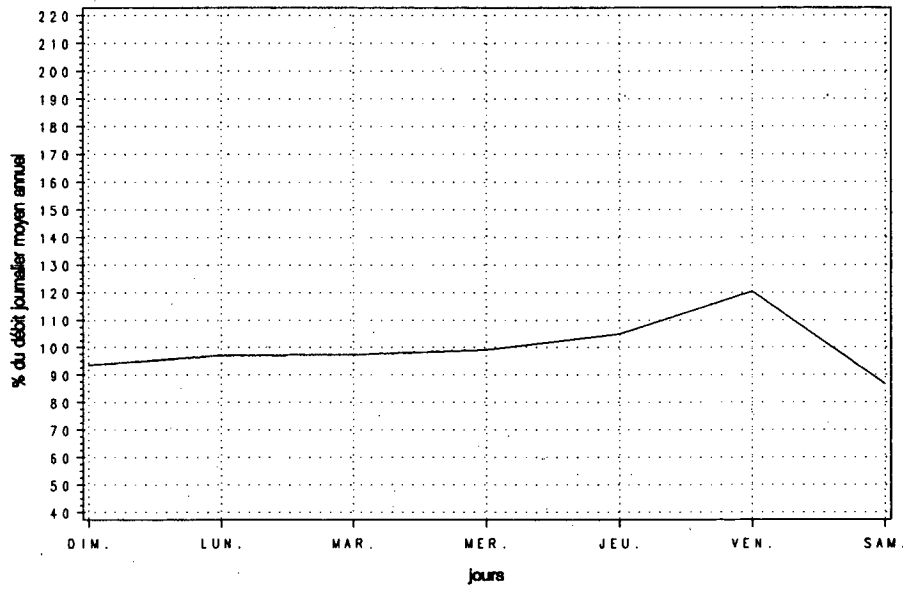

Variations mensuelles

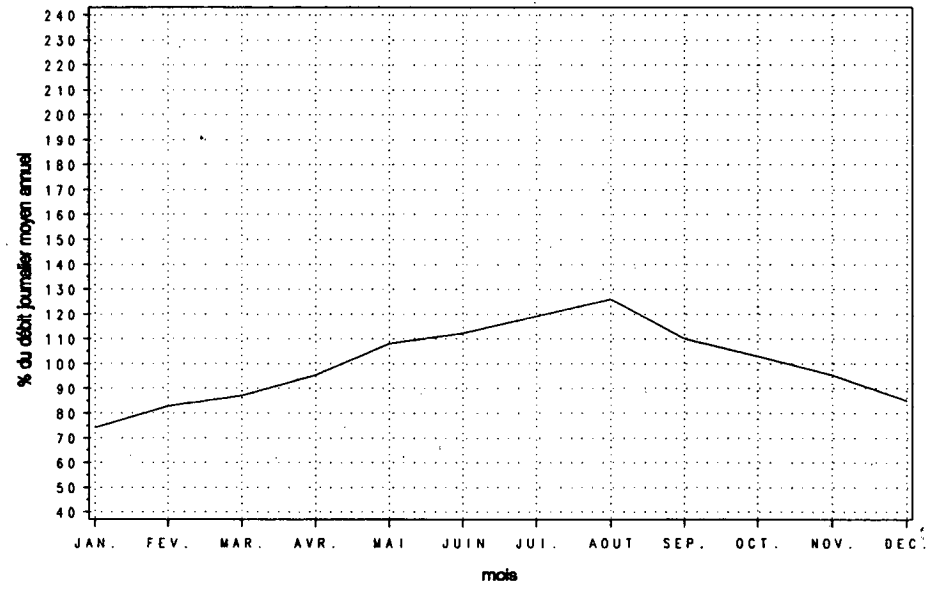

Variations horaires

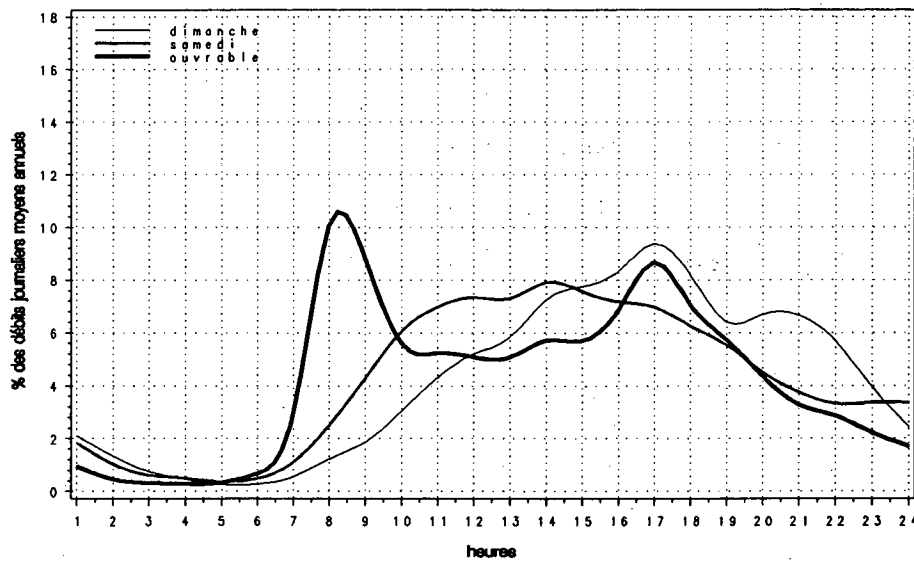

Relation entre les heures de pointe et le djma

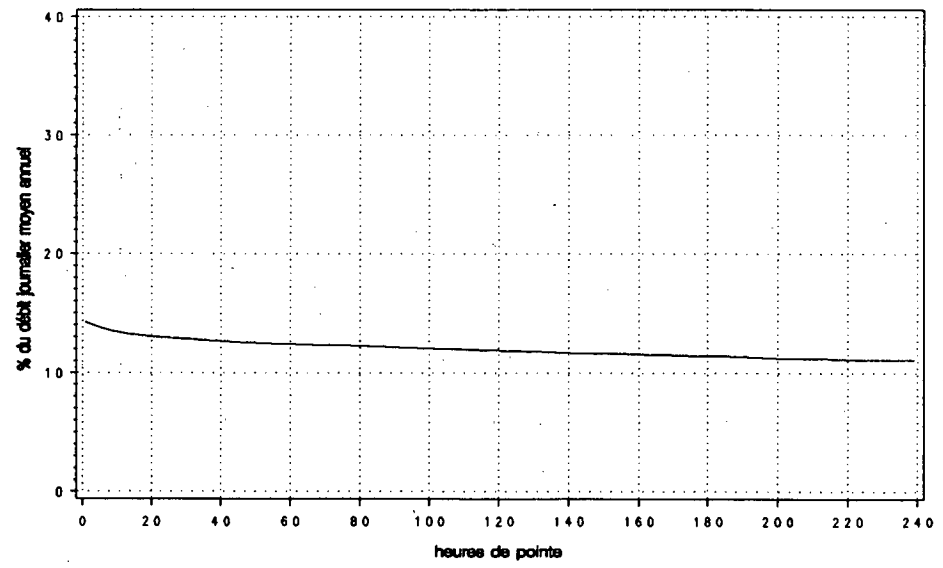

Route Compteur Voie Région Tronçon Section
 0040 515 12 3-1 08 010

MUNICIPALITÉ: Sainte-Foy
 à 4,5 km à l'ouest du boul. Duplessis, à 0,35 km à
 l'ouest du viaduc

Année	djma	djmh	Années antérieures				Débit journalier maximum	Heures Maximales		
			djme	x augm.	10e	30e		100e		
1987 (*) (1)	12010	9970 83.0	14210 118.3	+11.3	18230 151.8	2060 17.2	1820 15.2	1740 14.5	1590 13.2	
1988 (*)	12730	10570 83.0	15080 118.5	+6.0	19250 151.2	2090 16.4	1940 15.2	1790 14.1	1680 13.2	
1989 (*)	13570	11300 83.3	15940 117.5	+6.6	20260 149.3	2120 15.6	1990 14.7	1850 13.6	1750 12.9	
1990 (*)	14520	12070 83.1	17130 118.0	+7.0	22180 152.8	2220 15.3	2080 14.3	1980 13.6	1850 12.7	
1991 (*)	15050	12340 82.0	17720 117.7	+3.7	22300 148.1	2190 14.6	2090 13.9	2000 13.3	1840 12.2	

(1) (*): Pourcentage par rapport au djma

Mois	Distribution mensuelle				
	Débit horaire maximum	Débit journalier maximum	Débit journalier moyen	Total mensuel	x annuel
Janvier	1690	13830	11240	348590	6.3
Février	1750	15440	12490	349700	6.4
Mars	1900	16450	13100	406040	7.4
Avril	2010	17670	14270	428040	7.8
Mai	2060	19630	16150	500640	9.1
Juin	2150	21710	17280	518410	9.4
Juillet	2090	21490	18100	561070	10.2
Août	2190	22300	18840	584060	10.6
Septembre	2150	20000	16620	498500	9.1
Octobre	2150	20210	15470	479680	8.7
Novembre	2000	18150	14340	430340	7.8
Décembre	1800	15970	12550	389090	7.1
Débit moyen annuel:	15050		Total annuel:	5493250	

Heures	Répartition horaire journalière					
	Dimanche		Samedi		Jours ouvrables	
	Moyenne	(%)(1)	Moyenne	(%)	Moyenne	(%)
0-1	366	2.60	310	2.33	179	1.15
1-2	236	1.68	191	1.44	89	0.57
2-3	145	1.03	126	0.95	62	0.40
3-4	104	0.74	101	0.76	72	0.46
4-5	53	0.38	67	0.50	71	0.46
5-6	45	0.32	78	0.58	166	1.07
6-7	108	0.76	202	1.51	621	3.99
7-8	166	1.18	326	2.45	828	5.31
8-9	333	2.36	539	4.04	820	5.26
9-10	549	3.90	720	5.40	685	4.40
10-11	801	5.69	878	6.59	705	4.52
11-12	906	6.43	880	6.61	727	4.67
12-13	1007	7.15	914	6.86	762	4.89
13-14	1257	8.93	1013	7.60	880	5.64
14-15	1213	8.61	997	7.48	978	6.27
15-16	1154	8.19	996	7.47	1184	7.59
16-17	1183	8.40	1065	7.99	1733	11.12
17-18	943	6.69	968	7.27	1539	9.87
18-19	732	5.20	599	4.50	845	5.42
19-20	766	5.44	503	3.77	670	4.30
20-21	720	5.11	446	3.35	585	3.75
21-22	602	4.27	453	3.40	611	3.92
22-23	417	2.96	483	3.63	464	2.97
23-24	284	2.01	474	3.55	311	2.00
Débit moyen journalier:	14090		13330		15590	

(1) (*): x des heures moyennes sur les journées moyennes

Route Compteur Voie Région Tronçon Section
 0040 515 12 3-1 08 010

MUNICIPALITÉ: Sainte-Foy
 à 4,5 km à l'ouest du boul. Duplessis, à 0,35 km à
 l'ouest du viaduc

Débits journaliers mensuels (valeurs et % (1))

Mois	Dimanche moyen	Lundi moyen	Mardi moyen	Mercredi moyen	Jeudi moyen	Vendredi moyen	Samedi moyen	Jour moyen ajusté (2) 1991	Jour moyen ajusté 1990
Janvier (%)	9820 65.2	11730 77.9	11710 77.8	11330 75.3	12080 80.3	13290 88.3	8410 55.9	11200 74.4	10960 75.6
Février (%)	12580 83.6	12800 85.0	12130 80.6	12580 83.6	12200 81.1	14490 96.3	10640 70.7	12490 83.0	12250 84.5
Mars (%)	12450 82.7	10440 69.4	13020 86.5	13950 92.7	14310 95.1	15760 104.7	11620 77.2	13080 86.9	13230 91.2
Avril (%)	12730 84.6	14380 95.5	13840 92.0	13980 92.9	15040 99.9	17320 115.1	12670 84.2	14280 94.9	13880 95.7
Mai (%)	15680 104.2	15410 102.4	15390 102.3	15870 105.4	16430 109.2	19200 127.6	14300 95.0	16040 106.6	15410 106.3
Juin (%)	16410 109.0	16820 111.8	16610 110.4	16980 112.8	17970 119.4	21170 140.7	15630 103.9	17370 115.4	16420 113.2
Juillet (%)	18300 121.6	17350 115.3	17210 114.4	17670 117.4	18410 122.3	21060 139.9	17200 114.3	18170 120.7	17930 123.7
Août (%)	18190 120.9	18130 120.5	17820 118.4	18410 122.3	19350 128.6	22050 146.5	17380 115.5	18760 124.7	18500 127.6
Septembre (%)	15930 105.8	16660 110.7	16170 107.4	16010 106.4	16860 112.0	19790 131.5	15060 100.1	16640 110.6	15590 107.5
Octobre (%)	13300 88.4	15740 104.6	15160 100.7	15360 102.1	16380 108.8	18970 126.0	13290 88.3	15460 102.7	14800 102.1
Novembre (%)	12700 84.4	13750 91.4	14150 94.0	14550 96.7	15050 100.0	17510 116.3	12400 82.4	14300 95.0	13150 90.7
Décembre (%)	11060 73.5	13240 88.0	12340 82.0	12190 81.0	13700 91.0	15170 100.8	10410 69.2	12590 83.7	11890 82.0
Jour Moyen (%)	14100 93.7	14700 97.7	14630 97.2	14910 99.1	15650 104.0	17980 119.5	13250 88.0	15050 100.0	14500 100.0

(1) % : Pourcentage par rapport au djma ajusté

(2) Jour moyen ajusté : Moyenne authentique des 7 jours de la semaine

Route Compteur Voie Région Tronçon Section
 0040 515 12 3-1 08 0.10

MUNICIPALITÉ: Sainte-Foy
 à 4,5 km à l'ouest du boul. Duplessis; à 0,35 km à l'ouest du viaduc

Variations journalières

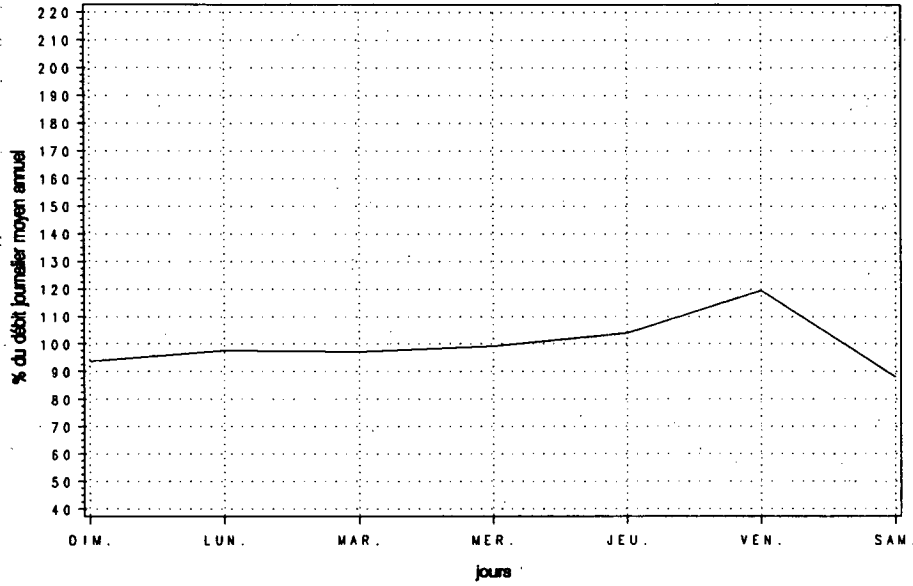

Variations mensuelles

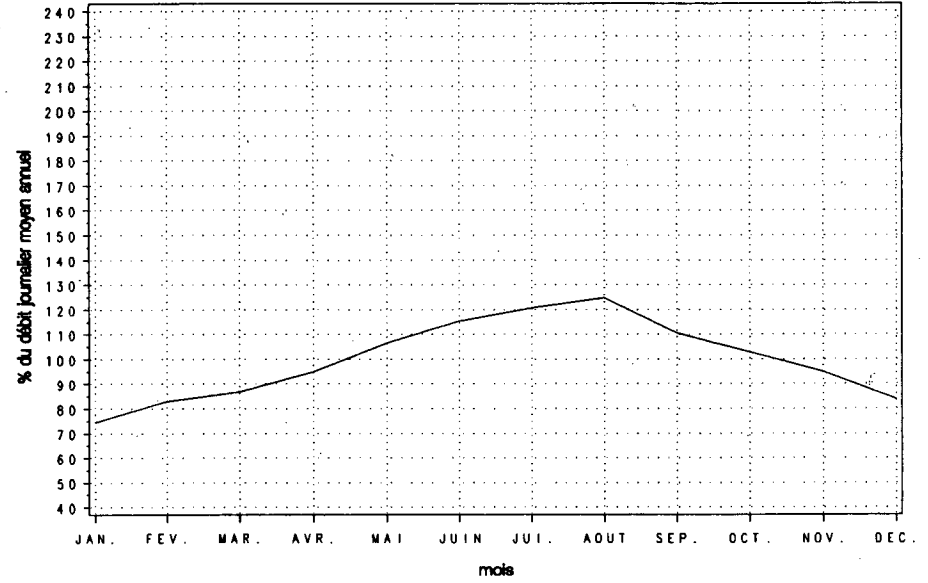

Variations horaires

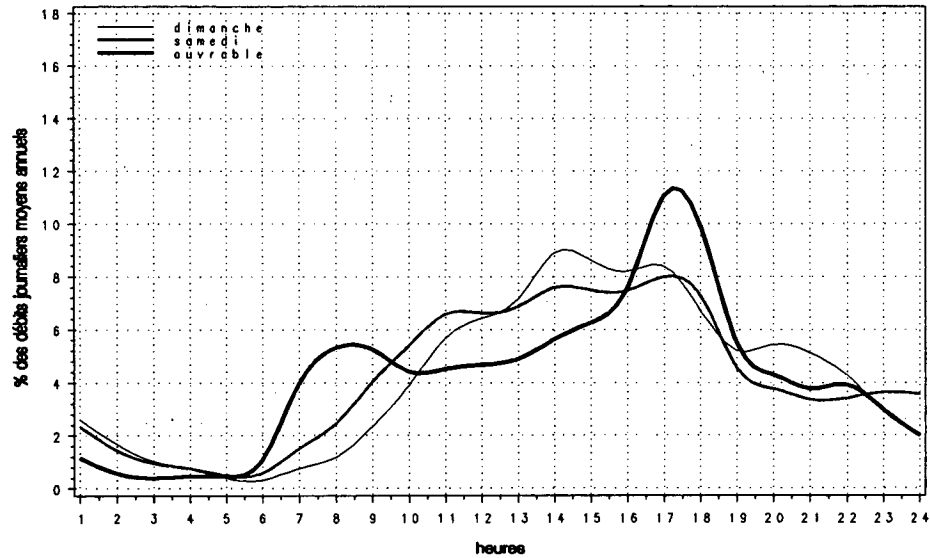

Relation entre les heures de pointe et le djma

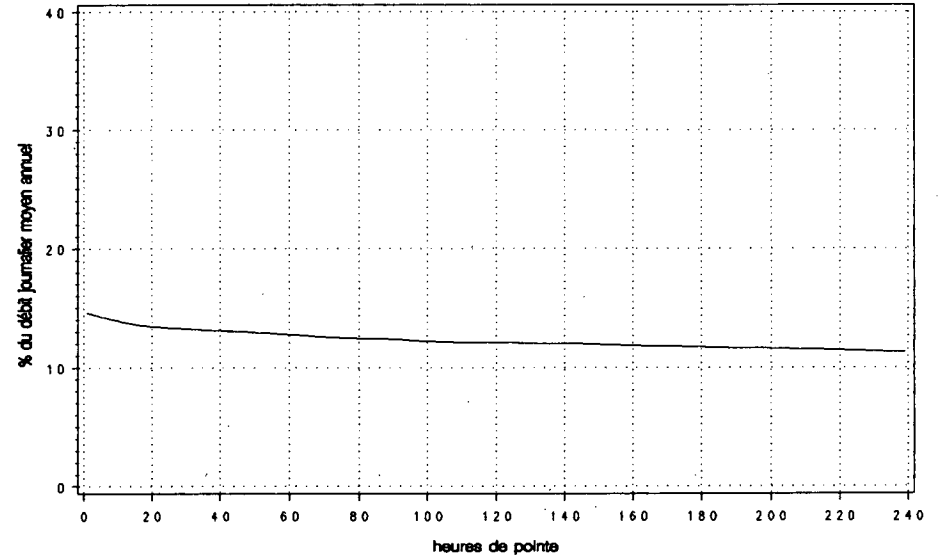

Route Compteur Voie Région Tronçon Section
 0040 515 13 3-1 08 010

MUNICIPALITÉ: Sainte-Foy
 à 4,5 km à l'ouest du boul. Duplessis, à 0,35 km à
 l'ouest du viaduc

Année	djma	djmh	Années antérieures				Débit journalier maximum			
			djme	% augm.	1re	10e	30e	100e		
1987 (*) (1)	25140	20830 82.9	29770 118.4	+11.3	38030 151.3	3460 13.8	3100 12.3	2970 11.8	2730 10.9	
1988 (*)	26570	22080 83.1	31470 118.4	+5.7	39690 149.4	3690 13.9	3280 12.3	3110 11.7	2860 10.8	
1989 (*)	28240	23500 83.2	33160 117.4	+6.3	41960 148.6	3810 13.5	3510 12.4	3260 11.5	3060 10.8	
1990 (*)	30140	25070 83.2	35520 117.9	+6.7	47170 156.5	4300 14.3	3830 12.7	3600 11.9	3280 10.9	
1991 (*)	31130	25570 82.1	36510 117.3	+3.3	46890 150.6	4300 13.8	4030 12.9	3810 12.2	3430 11.0	

(1) (*) : Pourcentage par rapport au djma

Mois	Distribution mensuelle				% annuel
	Débit horaire maximum	Débit journalier maximum	Débit journalier moyen	Total mensuel	
Janvier	2880	29150	23240	720500	6.3
Février	3260	33180	25790	722090	6.4
Mars	3470	35140	27110	840460	7.4
Avril	3710	36810	29580	887420	7.8
Mai	3950	40980	33650	1043030	9.2
Juin	4300	43660	35250	1057360	9.3
Juillet	4170	45600	37210	1153440	10.2
Août	4190	46890	39180	1214620	10.7
Septembre	4030	41040	34290	1028600	9.1
Octobre	3930	43050	32030	992950	8.7
Novembre	3690	37540	29740	892350	7.9
Décembre	3220	33280	26160	811010	7.1

Débit moyen annuel: 31130 Total annuel: 11362450

Heures	Répartition horaire journalière					
	Dimanche Moyenne (*)	(*) (1)	Samedi Moyenne (*)	(*)	Jours ouvrables Moyenne (*)	
0- 1	680	2.34	567	2.07	336	1.04
1- 2	437	1.50	336	1.23	165	0.51
2- 3	257	0.88	212	0.77	116	0.36
3- 4	174	0.60	171	0.63	120	0.37
4- 5	94	0.32	119	0.43	126	0.39
5- 6	87	0.30	145	0.53	283	0.88
6- 7	191	0.66	356	1.30	1108	3.43
7- 8	352	1.21	677	2.48	2524	7.82
8- 9	613	2.11	1137	4.16	2291	7.09
9-10	1006	3.46	1568	5.74	1617	5.01
10-11	1448	4.98	1854	6.78	1581	4.89
11-12	1686	5.79	1909	6.98	1576	4.88
12-13	1881	6.47	1933	7.07	1609	4.98
13-14	2349	8.07	2122	7.76	1836	5.69
14-15	2377	8.17	2055	7.52	1929	5.97
15-16	2404	8.26	2000	7.32	2334	7.23
16-17	2592	8.91	2041	7.47	3185	9.86
17-18	2169	7.45	1842	6.74	2710	8.39
18-19	1692	5.81	1374	5.03	1801	5.58
19-20	1771	6.09	1131	4.14	1394	4.32
20-21	1718	5.90	972	3.55	1131	3.50
21-22	1456	5.00	917	3.35	1090	3.38
22-23	1009	3.47	954	3.49	836	2.59
23-24	652	2.24	942	3.45	597	1.85

Débit moyen journalier: 29100 27330 32300

(1) (*) : % des heures moyennes sur les journées moyennes

Route Compteur Voie Région Tronçon Section
 0040 515 13 3-1 08 010

MUNICIPALITÉ: Sainte-Foy
 à 4,5 km à l'ouest du boul. Duplessis, à 0,35 km à
 l'ouest du viaduc

Débits journaliers mensuels (valeurs et % (1))

Mois	Dimanche moyen	Lundi moyen	Mardi moyen	Mercredi moyen	Jeudi moyen	Vendredi moyen	Samedi moyen	Jour moyen ajusté (2) 1991	Jour moyen ajusté 1990
Janvier (%)	20280 65.1	24270 78.0	23980 77.0	23640 75.9	24990 80.3	27680 88.9	17130 55.0	23140 74.3	22660 75.3
Février (%)	24520 78.8	26330 84.6	25230 81.0	25150 80.8	25570 82.1	30900 99.3	22820 73.3	25790 82.8	25440 84.5
Mars (%)	25050 80.5	21580 69.3	27120 87.1	28910 92.9	30180 96.9	33100 106.3	23720 76.2	27090 87.0	27450 91.2
Avril (%)	26650 85.6	29570 95.0	28710 92.2	29110 93.5	31270 100.4	35950 115.5	26020 83.6	29610 95.1	28890 96.0
Mai (%)	33100 106.3	31990 102.8	32170 103.3	33170 106.6	34520 110.9	39750 127.7	29190 93.8	33410 107.3	32070 106.5
Juin (%)	33770 108.5	34430 110.6	33980 109.2	34800 111.8	36820 118.3	43020 138.2	31270 100.4	35440 113.8	34260 113.8
Juillet (%)	38450 123.5	35620 114.4	35420 113.8	36340 116.7	37810 121.5	43090 138.4	34800 111.8	37360 120.0	37300 123.9
Août (%)	37880 121.7	37770 121.3	37270 119.7	38310 123.1	40020 128.6	46000 147.8	35920 115.4	39020 125.3	38440 127.7
Septembre (%)	33420 107.4	34170 109.8	33480 107.5	33330 107.1	35000 112.4	40680 130.7	30180 96.9	34320 110.2	31820 105.7
Octobre (%)	27390 88.0	31890 102.4	31370 100.8	31930 102.6	33870 108.8	39520 127.0	27980 89.9	31990 102.8	30700 102.0
Novembre (%)	26320 84.5	28590 91.8	29190 93.8	30220 97.1	31460 101.1	36340 116.7	25500 81.9	29660 95.3	27280 90.6
Décembre (%)	22680 72.9	27710 89.0	25490 81.9	25450 81.8	28910 92.9	31820 102.2	21720 69.8	26250 84.3	24850 82.6
Jour Moyen (%)	29130 93.6	30330 97.4	30280 97.3	30860 99.1	32540 104.5	37320 119.9	27190 87.3	31130 100.0	30100 100.0

(1) % : Pourcentage par rapport au djma ajusté

(2) Jour moyen ajusté : Moyenne authentique des 7 jours de la semaine

Route Compteur Voie Région Tronçon Section
 0040 515 13 3-1 08 010

MUNICIPALITÉ: Sainte-Foy
 à 4,5 km à l'ouest du boul. Duplessis, à 0,35 km à l'ouest du viaduc

Variations journalières

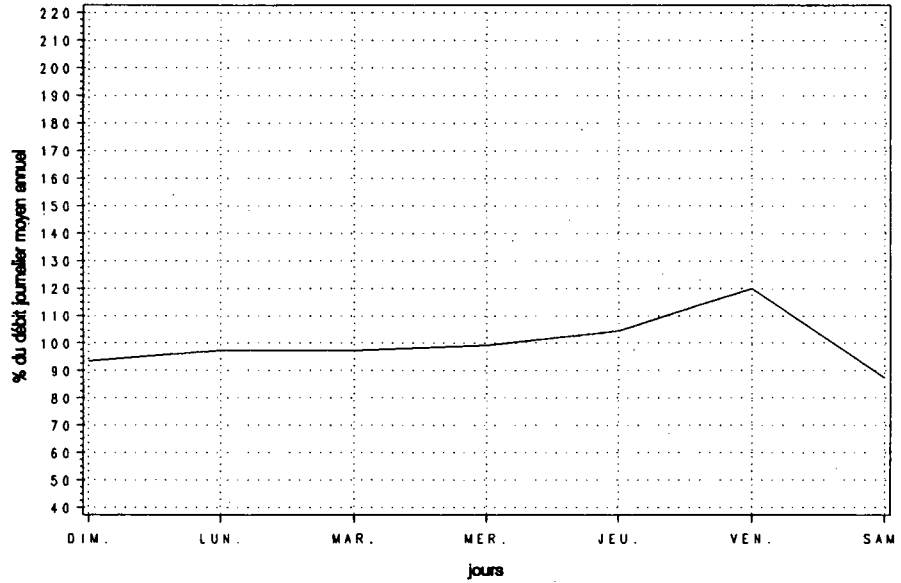

Variations mensuelles

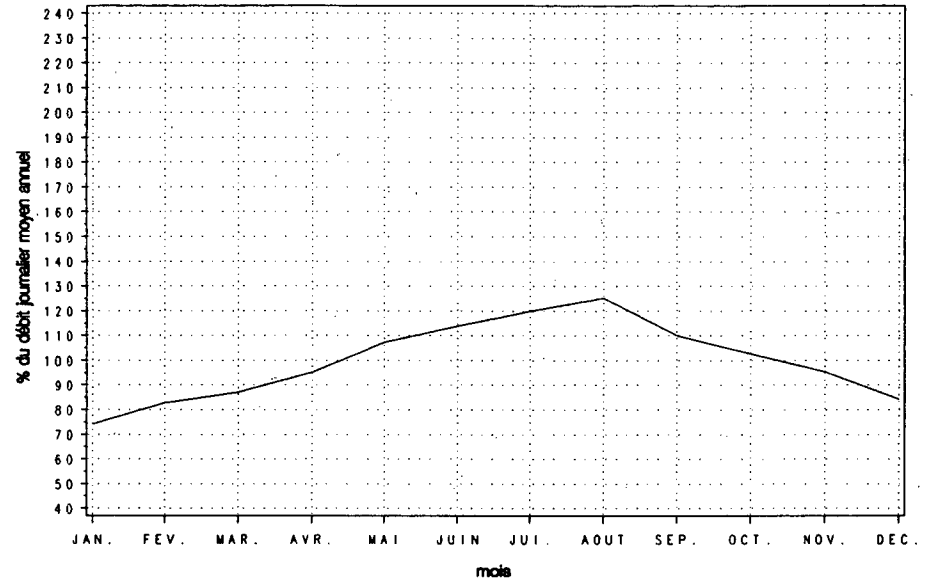

Variations horaires

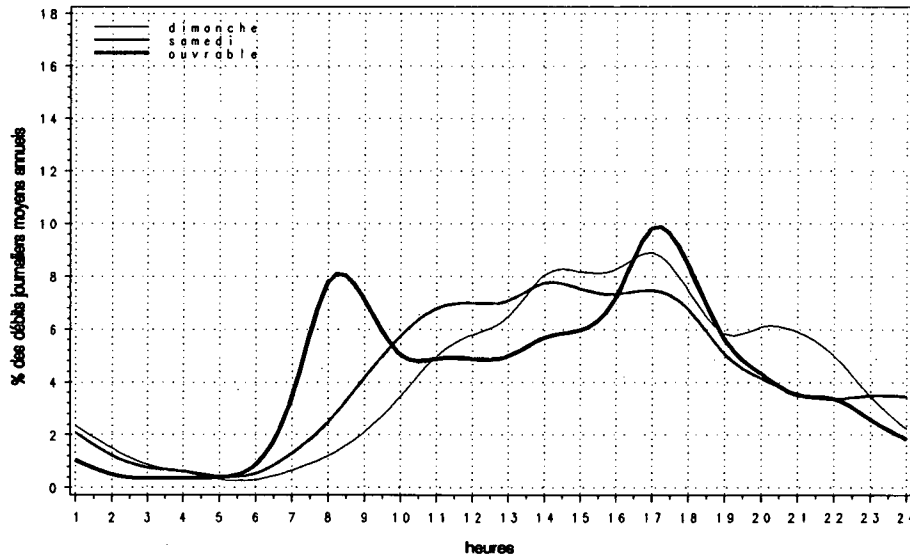

Relation entre les heures de pointe et le djrma

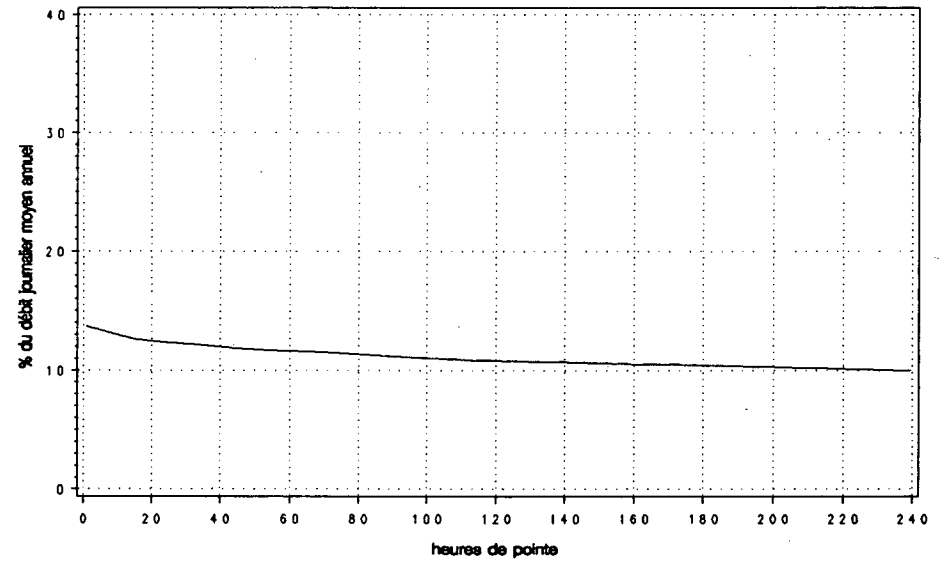

Route 0040 Compteur 590 Voie 11 Région 3-1 Tronçon 08 Section 100

MUNICIPALITÉ: Québec
à l'est du boul. Laurentien (73)

Année	djmo	djmh	Années antérieures						
			djme	x augm.	Débit journalier maximum	Heures journalières	Maximales 10e	30e	100e
1987 (x)(1)	41080 92.1	37820 92.1	43500 105.9	+7.3	55010 133.9	5570 13.6	5440 13.2	5340 13.0	5120 12.5
1988 (x)	43460 92.5	40180 92.5	45990 105.8	+5.8	58770 135.2	7070 16.3	5700 13.1	5520 12.7	5320 12.2
1989 (x)	45600 92.0	41940 92.0	48290 105.9	+4.9	67370 147.7	6610 14.5	5960 13.1	5660 12.4	5490 12.0
1990 (x)	47250 93.1	44010 93.1	49130 104.0	+3.6	70930 150.1	8620 18.2	6080 12.9	5860 12.4	5660 12.0
1991 (x)	47650 91.4	43540 91.4	50140 105.2	+0.9	62660 131.5	7450 15.6	5970 12.5	5880 12.3	5670 11.9

(1) (x) : Pourcentage par rapport au djmo

Mois	Distribution mensuelle				
	Débit horaire maximum	Débit journalier maximum	Débit journalier moyen	Total mensuel	x annuel
Janvier	5750	47450	40050	1241550	7.1
Février	6500	53930	44880	1256750	7.2
Mars	5780	56970	44910	1392170	8.0
Avril	5910	58200	47610	1428420	8.2
Mai	5910	60930	50960	1579750	9.1
Juin	5890	62660	50830	1524990	8.8
Juillet	5890	60180	48930	1516900	8.7
Août	5890	61860	50980	1580440	9.1
Septembre	6070	61170	49840	1495210	8.6
Octobre	5950	61680	49610	1537810	8.8
Novembre	7450	58670	48750	1462560	8.4
Décembre	5540	58410	44430	1377360	7.9
Débit moyen annuel:	47650			Total annuel: 17392250	

Heures	Répartition horaire journalière					
	Dimanche Moyenne	(x)(1)	Samedi Moyenne	(x)	Jours ouvrables Moyenne	(x)
0-1	1189	3.29	1087	2.56	602	1.16
1-2	828	2.29	692	1.63	341	0.66
2-3	529	1.46	453	1.07	227	0.44
3-4	379	1.05	381	0.90	193	0.37
4-5	182	0.50	210	0.49	133	0.26
5-6	128	0.36	188	0.44	213	0.41
6-7	206	0.57	380	0.89	861	1.66
7-8	573	1.59	996	2.34	2716	5.25
8-9	748	2.07	1411	3.32	2978	5.75
9-10	1175	3.25	1793	4.22	2146	4.14
10-11	1692	4.68	2334	5.49	2266	4.38
11-12	1993	5.52	2784	6.55	2735	5.28
12-13	2286	6.33	2927	6.89	2961	5.72
13-14	2919	8.08	3127	7.36	2929	5.66
14-15	2882	7.98	3288	7.73	3034	5.86
15-16	2946	8.15	3590	8.44	3848	7.43
16-17	3149	8.72	3692	8.69	5377	10.39
17-18	2452	6.79	3260	7.67	5055	9.77
18-19	1843	5.10	2014	4.74	3062	5.92
19-20	1970	5.45	1898	4.46	2670	5.16
20-21	1910	5.29	1571	3.70	2351	4.54
21-22	1740	4.82	1348	3.17	2299	4.44
22-23	1388	3.84	1466	3.45	1579	3.05
23-24	1027	2.84	1621	3.81	1192	2.30
Débit moyen journalier:	36130		42510		51770	

(1) (x) : x des heures moyennes sur les journées moyennes

Route Compteur Voie Région Tronçon Section
 0040 590 11 3-1 08 100

MUNICIPALITÉ: Québec
 à l'est du boul. Laurentien (73)

Débits journaliers mensuels (valeurs et % (1))

Mois	Dimanche moyen	Lundi moyen	Mardi moyen	Mercredi moyen	Jeudi moyen	Vendredi moyen	Samedi moyen	Jour moyen ajusté (2) 1991	Jour moyen ajusté 1990
Janvier (%)	31350 65.8	40340 84.7	41450 87.0	34330 72.0	47080 98.8	48960 102.7	36170 75.9	39950 83.8	39820 84.3
Février (%)	33100 69.5	39000 81.8	46300 97.2	49220 103.3	49830 104.6	53570 112.4	43170 90.6	44880 94.2	43490 92.1
Mars (%)	33320 69.9	38350 80.5	47600 99.9	49620 104.1	52580 110.3	54330 114.0	40270 84.5	45150 94.8	45800 97.0
Avril (%)	35130 73.7	46260 97.1	48930 102.7	49670 104.2	53180 111.6	57200 120.0	42950 90.1	47620 99.9	46650 98.8
Mai (%)	38440 80.7	47860 100.4	51770 108.6	53400 112.1	57010 119.6	60170 126.3	43640 91.6	50330 105.6	49810 105.4
Juin (%)	38860 81.6	48190 101.1	54720 114.8	54090 113.5	58820 123.4	61360 128.8	44400 93.2	51490 108.1	50290 106.5
Juillet (%)	38300 80.4	47200 99.1	51490 108.1	51640 108.4	54810 115.0	56780 119.2	41430 86.9	48810 102.4	47790 101.2
Août (%)	38580 81.0	51880 108.9	52320 109.8	53260 111.8	56920 119.5	59070 124.0	43280 90.8	50760 106.5	49900 105.6
Septembre (%)	38440 80.7	47950 100.6	51980 109.1	52450 110.1	56890 119.4	60560 127.1	43950 92.2	50320 105.6	48820 103.3
Octobre (%)	35290 74.1	47200 99.1	51340 107.7	52130 109.4	55480 116.4	59930 125.8	43350 91.0	49250 103.4	47790 101.2
Novembre (%)	35800 75.1	47760 100.2	49880 104.7	51260 107.6	54640 114.7	58040 121.8	43010 90.3	48630 102.1	49590 105.0
Décembre (%)	35440 74.4	48290 101.3	43330 90.9	43950 92.2	49220 103.3	54060 113.5	38280 80.3	44650 93.7	47110 99.7
Jour Moyen (%)	36000 75.6	45860 96.2	49260 103.4	49590 104.1	53870 113.1	57000 119.6	41990 88.1	47650 100.0	47240 100.0

(1) % : Pourcentage par rapport au djma ajusté

(2) Jour moyen ajusté : Moyenne authentique des 7 jours de la semaine

Route Compteur Voie Région Tronçon Section
 0040 590 11 3-1 08 100

MUNICIPALITÉ: Québec
 à l'est du boul. Laurentien (73)

Variations journalières

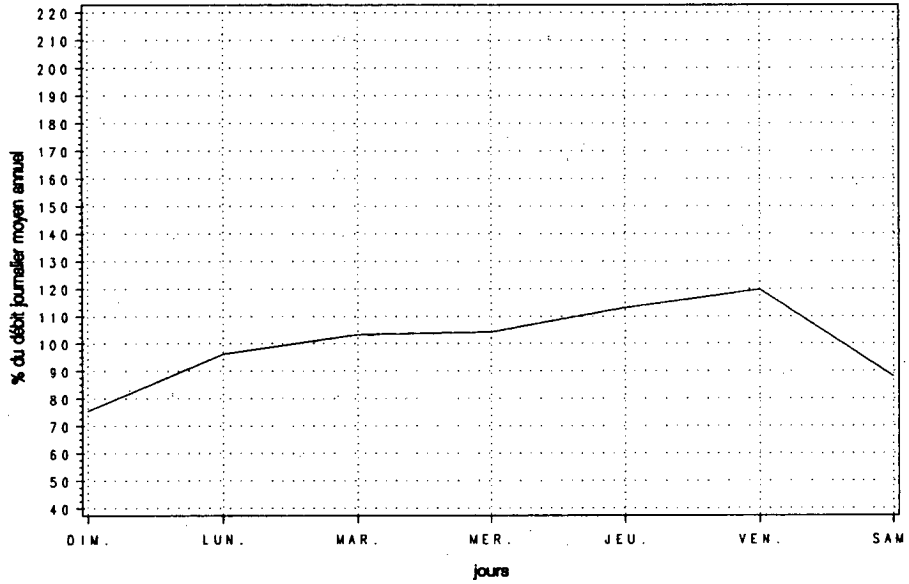

Variations mensuelles

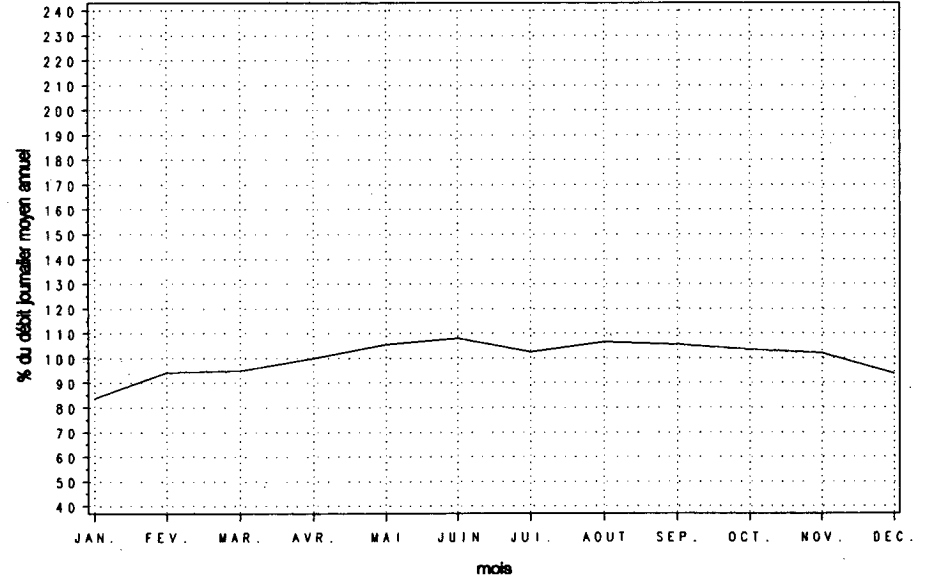

Variations horaires

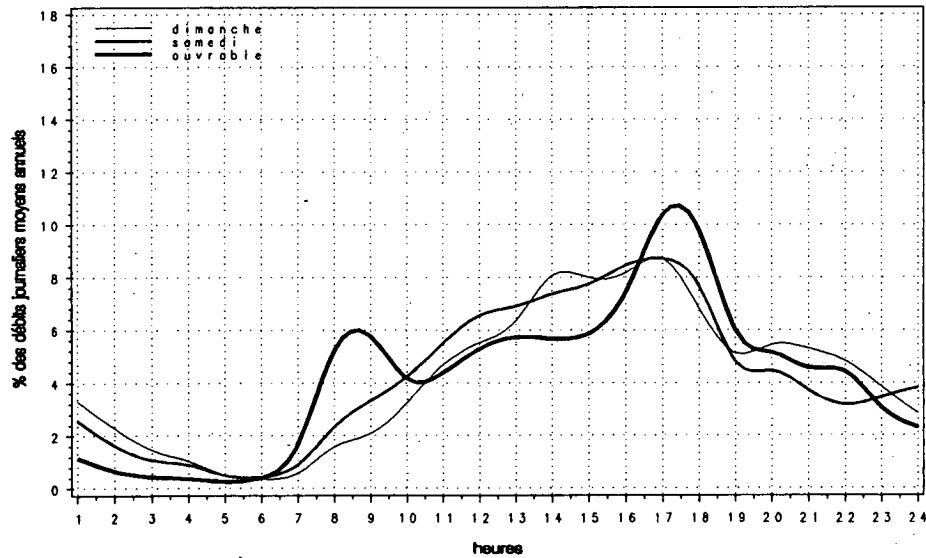

Relation entre les heures de pointe et le djma

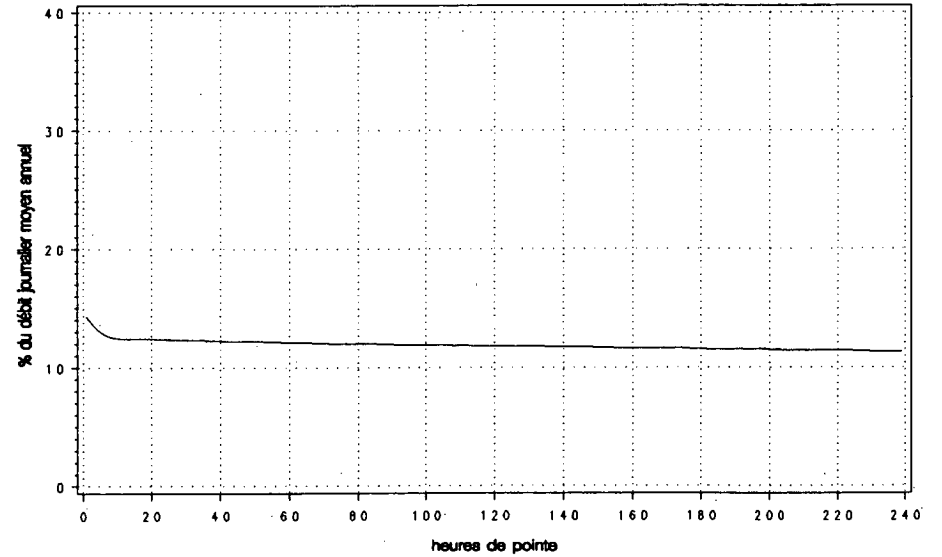

Route Compteur Voie Région Tronçon Section
 0040 590 12 3-1 08 100

MUNICIPALITÉ: Québec
 à l'est du boul. Laurentien (73)

Année	djma	djmh	Années antérieures				Heures Maximales			
			djme	% augm.	Débit journalier maximum	1re	10e	30e	100e	
1987 (x)(1)	40360 91.8	37040 106.0	42780 106.0	+7.9	52930 131.1	5330 13.2	5120 12.7	4880 12.1	4630 11.5	
1988 (x)	42560 91.3	38840 106.6	45370 106.6	+5.4	57270 134.6	5730 13.5	5320 12.5	5160 12.1	4870 11.4	
1989 (x)	44920 90.7	40760 106.8	47960 106.8	+5.6	58950 131.2	5590 12.4	5490 12.2	5380 12.0	5130 11.4	
1990 (x)	47080 90.5	42630 107.8	50770 107.8	+4.8	63140 134.1	5690 12.1	5620 11.9	5530 11.7	5240 11.1	
1991 (x)	48180 89.8	43280 106.8	51470 106.8	+2.3	63990 132.8	6220 12.9	5970 12.4	5540 11.5	5220 10.8	

(1) (x) : Pourcentage par rapport au djma

Mois	Débit horaire maximum	Distribution mensuelle			% annuel
		Débit journalier maximum	Débit journalier moyen	Total mensuel	
Janvier	4920	48700	39960	1238720	7.0
Février	5160	53160	43650	1222230	7.0
Mars	5190	56310	44850	1390430	7.9
Avril	5380	58600	47900	1436860	8.2
Mai	5480	61880	51670	1601860	9.1
Juin	5510	63990	52120	1563680	8.9
Juillet	5100	61860	50550	1566920	8.9
Août	5590	62270	52660	1632440	9.3
Septembre	6220	61540	50560	1516650	8.6
Octobre	5720	61680	50090	1552830	8.8
Novembre	5690	59670	49240	1477310	8.4
Décembre	5320	57230	44710	1385950	7.9

Débit moyen annuel: 48180 Total annuel: 17585700

Heures	Répartition horaire journalière					
	Dimanche Moyenne	(x)(1)	Samedi Moyenne	(x)	Jours ouvrables Moyenne (x)	
0- 1	1150	3.17	968	2.32	537	1.04
1- 2	835	2.30	615	1.48	306	0.59
2- 3	500	1.38	390	0.94	178	0.34
3- 4	347	0.96	314	0.75	156	0.30
4- 5	192	0.53	218	0.52	180	0.35
5- 6	153	0.42	227	0.55	427	0.82
6- 7	261	0.72	484	1.16	1661	3.20
7- 8	522	1.44	1074	2.58	4144	7.99
8- 9	867	2.39	1934	4.64	4326	8.34
9-10	1324	3.65	2533	6.08	3024	5.83
10-11	1737	4.79	2859	6.86	2549	4.92
11-12	1962	5.41	2827	6.78	2603	5.02
12-13	2360	6.50	2951	7.08	2940	5.67
13-14	2948	8.13	3374	8.10	3364	6.49
14-15	3032	8.36	3302	7.92	3181	6.14
15-16	3035	8.36	3097	7.43	3456	6.67
16-17	3034	8.36	2847	6.83	3907	7.54
17-18	2437	6.72	2369	5.68	3401	6.56
18-19	1954	5.39	1954	4.69	3024	5.83
19-20	1897	5.23	1697	4.07	2581	4.98
20-21	1805	4.98	1480	3.55	1929	3.72
21-22	1640	4.52	1337	3.21	1600	3.09
22-23	1343	3.70	1390	3.33	1364	2.63
23-24	945	2.61	1436	3.44	1009	1.95

Débit moyen journalier: 36280 41680 51850

(1) (x) : % des heures moyennes sur les journées moyennes

Route Compteur Voie Région Tronçon Section
 0040 590 12 3-1 08 100

MUNICIPALITÉ: Québec
 à l'est du boul. Laurentien (73)

Débits journaliers mensuels (valeurs et % (1))

Mois	Dimanche moyen	Lundi moyen	Mardi moyen	Mercredi moyen	Jeudi moyen	Vendredi moyen	Samedi moyen	Jour moyen ajusté (2) 1991	Jour moyen ajusté 1990
Janvier (%)	29640 61.5	43480 90.2	41250 85.6	39470 81.9	45620 94.7	47110 97.8	31530 65.4	39730 82.5	39150 83.2
Février (%)	33490 69.5	45580 94.6	44880 93.2	46740 97.0	45300 94.0	50500 104.8	39060 81.1	43650 90.6	42620 90.6
Mars (%)	34280 71.1	38130 79.1	47410 98.4	49630 103.0	52500 109.0	53420 110.9	40250 83.5	45090 93.6	45220 96.1
Avril (%)	35530 73.7	46430 96.4	49200 102.1	49830 103.4	54430 113.0	57430 119.2	42450 88.1	47900 99.4	46150 98.1
Mai (%)	38520 80.0	49030 101.8	52810 109.6	54440 113.0	57900 120.2	60630 125.8	43890 91.1	51030 105.9	49420 105.1
Juin (%)	39190 81.3	50460 104.7	55640 115.5	56310 116.9	60680 125.9	62710 130.2	44910 93.2	52840 109.7	50910 108.2
Juillet (%)	38710 80.3	48650 101.0	53150 110.3	53320 110.7	57460 119.3	58500 121.4	43160 89.6	50420 104.6	50590 107.5
Août (%)	38690 80.3	53350 110.7	54530 113.2	56030 116.3	59840 124.2	60630 125.8	43940 91.2	52430 108.8	52220 111.0
Septembre (%)	38500 79.9	48830 101.3	52780 109.5	53510 111.1	57680 119.7	60940 126.5	45090 93.6	51050 106.0	49620 105.5
Octobre (%)	35440 73.6	48290 100.2	51710 107.3	52680 109.3	56200 116.6	60650 125.9	43090 89.4	49720 103.2	48580 103.3
Novembre (%)	36270 75.3	48360 100.4	50030 103.8	51700 107.3	55350 114.9	58740 121.9	43360 90.0	49120 102.0	46340 98.5
Décembre (%)	36300 75.3	49080 101.9	42850 88.9	44650 92.7	49420 102.6	54170 112.4	37950 78.8	44920 93.2	43650 92.8
Jour Moyen (%)	36210 75.2	47470 98.5	49690 103.1	50690 105.2	54370 112.8	57120 118.6	41560 86.3	48180 100.0	47040 100.0

(1) % : Pourcentage par rapport au djma ajusté

(2) Jour moyen ajusté : Moyenne authentique des 7 jours de la semaine

Route Compteur Voie Région Tronçon Section
 0040 590 12 3-1 08 100

MUNICIPALITÉ: Québec
 à l'est du boul. Laurentien (73)

Variations journalières

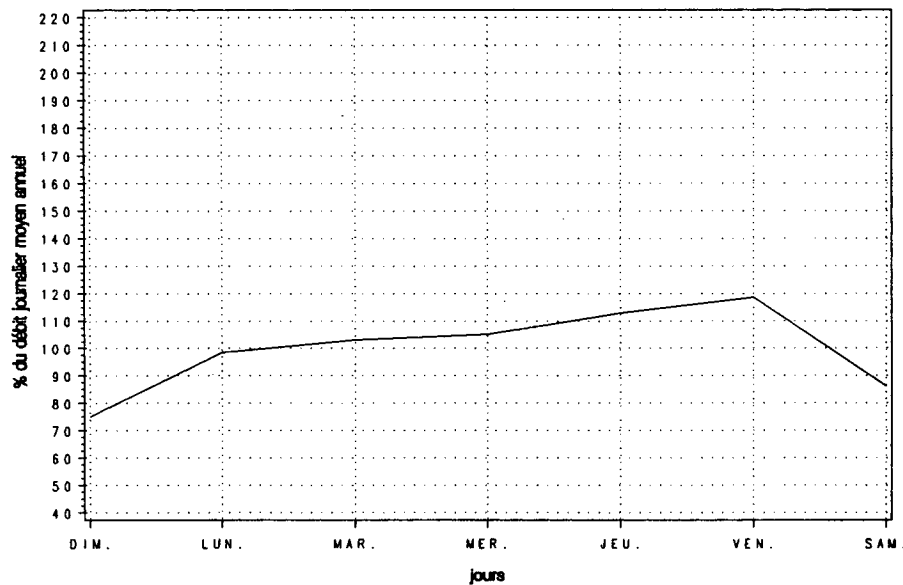

Variations mensuelles

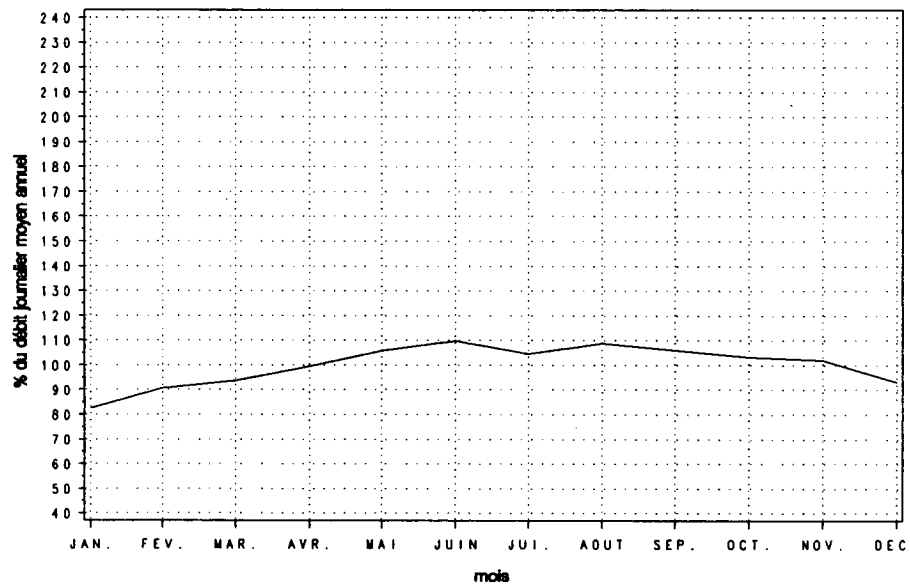

Variations horaires

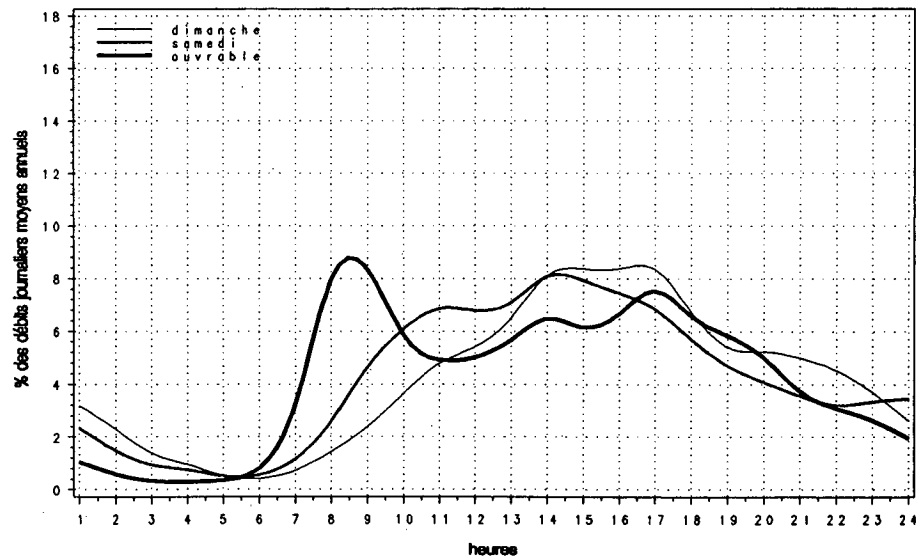

Relation entre les heures de pointe et le djma

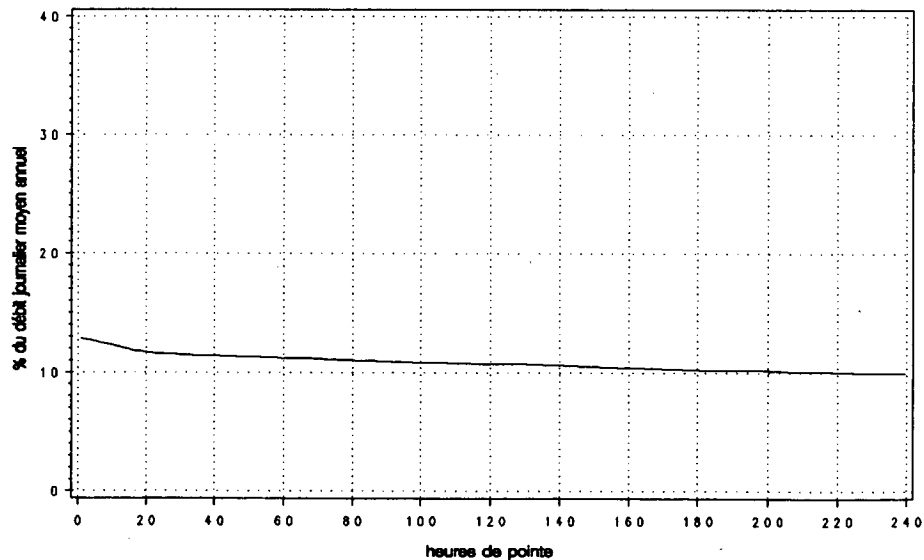

Route 0040 Compteur 590 Voie 13 Région 3-1 Tronçon 08 Section 100

MUNICIPALITÉ: Québec
à l'est du boul. Laurentien (73)

Année	djma	djmh	Années antérieures		Débit journalier maximum	Heures Maximales			100e
			djme	% augm.		1re	10e	30e	
1987	81440	74860	86280	+7.6	107670	9780	9500	9300	8790
(x)(1)		91.9	105.9		132.2	12.0	11.7	11.4	10.8
1988	86020	79020	91360	+5.6	115700	11310	9880	9610	9200
(x)		91.9	106.2		134.5	13.1	11.5	11.2	10.7
1989	90520	82710	96250	+5.2	121130	10520	10130	9900	9520
(x)		91.4	106.3		133.8	11.6	11.2	10.9	10.5
1990	94670	87540	99900	+4.6	125340	11950	10480	10250	9900
(x)		92.5	105.5		132.4	12.6	11.1	10.8	10.5
1991	95930	87090	101620	+1.3	125950	11430	10350	10260	9790
(x)		90.8	105.9		131.3	11.9	10.8	10.7	10.2

(1) (x) : Pourcentage par rapport au djma

Mois	Distribution mensuelle				
	Débit horaire maximum	Débit journalier maximum	Débit journalier moyen	Total mensuel	% annuel
Janvier	9540	97400	80520	2496070	7.1
Février	9660	107130	89150	2496300	7.1
Mars	10280	113280	89760	2782610	7.9
Avril	10130	116530	95510	2865290	8.2
Mai	10650	122800	102630	3181610	9.1
Juin	10410	125950	102960	3088680	8.8
Juillet	10300	121220	99480	3083820	8.8
Août	10340	123830	103640	3212880	9.2
Septembre	10530	122450	100400	3011860	8.6
Octobre	10340	122340	99700	3090640	8.8
Novembre	11430	118280	98000	2939870	8.4
Décembre	9520	115010	89140	2763300	7.9
Débit moyen annuel:		95930	Total annuel:		35014450

Heures	Répartition horaire journalière					
	Dimanche		Samedi		Jours ouvrables	
	Moyenne	(%)(1)	Moyenne	(%)	Moyenne	(%)
0-1	2345	3.24	2077	2.50	1149	1.11
1-2	1667	2.31	1323	1.59	655	0.63
2-3	1032	1.43	848	1.02	408	0.40
3-4	728	1.01	698	0.84	350	0.34
4-5	374	0.52	435	0.52	314	0.30
5-6	282	0.39	421	0.51	644	0.62
6-7	468	0.65	877	1.05	2538	2.46
7-8	1096	1.52	2097	2.52	6842	6.63
8-9	1617	2.24	3384	4.06	7328	7.10
9-10	2505	3.46	4406	5.29	5224	5.06
10-11	3438	4.76	5278	6.34	4847	4.70
11-12	3964	5.48	5681	6.82	5364	5.20
12-13	4653	6.44	5941	7.14	5925	5.74
13-14	5877	8.13	6562	7.88	6312	6.12
14-15	5926	8.20	6651	7.99	6251	6.06
15-16	5988	8.28	6749	8.11	7337	7.11
16-17	6188	8.56	6586	7.91	9304	9.02
17-18	4898	6.78	5679	6.82	8509	8.25
18-19	3805	5.26	4026	4.84	6138	5.95
19-20	3873	5.36	3649	4.38	5303	5.14
20-21	3725	5.15	3099	3.72	4318	4.19
21-22	3386	4.68	2737	3.29	3920	3.80
22-23	2728	3.77	2882	3.46	2964	2.87
23-24	1977	2.73	3088	3.71	2218	2.15
Débit moyen journalier:		72290	83250		103160	

(1) (x) : % des heures moyennes sur les journées moyennes

Route Compteur Voie Région Tronçon Section
 0040 590 13 3-1 08 100

MUNICIPALITÉ: Québec
 à l'est du boul. Laurentien (73)

Débits journaliers mensuels (valeurs et % (1))

Mois	Dimanche moyen	Lundi moyen	Mardi moyen	Mercredi moyen	Jeudi moyen	Vendredi moyen	Samedi moyen	Jour moyen ajusté (2) 1991	Jour moyen ajusté 1990
Janvier (%)	60630 63.2	86950 90.6	84180 87.8	79600 83.0	91560 95.4	94210 98.2	63060 65.7	80030 83.4	78970 83.8
Février (%)	66590 69.4	84700 88.3	91000 94.9	95960 100.0	100440 104.7	104720 109.2	80670 84.1	89150 92.9	86110 91.3
Mars (%)	67600 70.5	76480 79.7	95000 99.0	99250 103.5	105080 109.5	107750 112.3	80520 83.9	90240 94.1	91020 96.5
Avril (%)	70660 73.7	92690 96.6	98120 102.3	99500 103.7	107610 112.2	114640 119.5	85400 89.0	95520 99.6	92800 98.4
Mai (%)	76960 80.2	96890 101.0	104590 109.0	107830 112.4	114920 119.8	120800 125.9	87530 91.2	101360 105.7	99240 105.3
Juin (%)	78050 81.4	98650 102.8	110360 115.0	110400 115.1	119500 124.6	124070 129.3	89310 93.1	104330 108.8	101200 107.3
Juillet (%)	77010 80.3	95850 99.9	104640 109.1	104960 109.4	112270 117.0	115280 120.2	84590 88.2	99230 103.4	98380 104.3
Août (%)	77260 80.5	105230 109.7	106850 111.4	109290 113.9	116760 121.7	119690 124.8	87220 90.9	103190 107.6	102110 108.3
Septembre (%)	76940 80.2	96780 100.9	104770 109.2	105950 110.4	114570 119.4	121500 126.7	89040 92.8	101360 105.7	98440 104.4
Octobre (%)	70740 73.7	95490 99.5	103040 107.4	104810 109.3	111680 116.4	120580 125.7	86450 90.1	98970 103.2	96370 102.2
Novembre (%)	72070 75.1	96110 100.2	99910 104.1	102950 107.3	109980 114.6	116780 121.7	86370 90.0	97740 101.9	95930 101.8
Décembre (%)	71740 74.8	97370 101.5	86180 89.8	88600 92.4	98640 102.8	108240 112.8	76230 79.5	89570 93.4	90760 96.3
Jour Moyen (%)	72190 75.3	93600 97.6	99050 103.3	100760 105.0	108580 113.2	114020 118.9	83030 86.6	95930 100.0	94280 100.0

(1) % : Pourcentage par rapport au djma ajusté

(2) Jour moyen ajusté : Moyenne authentique des 7 jours de la semaine

route compteur voie region tronçon section
 0040 590 13 3-1 08 100

MUNICIPALITÉ: Québec
 à l'est du boul. Laurentien (73)

Variations journalières

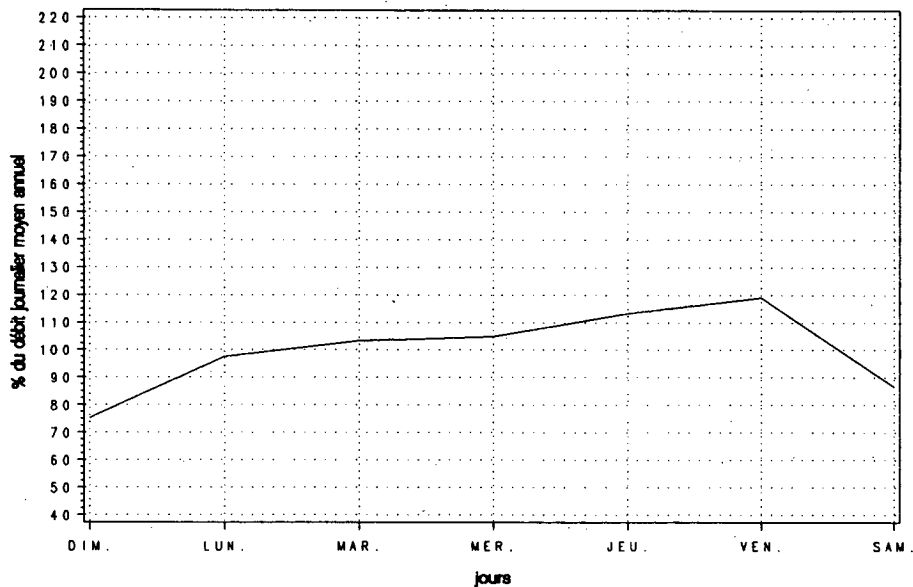

Variations mensuelles

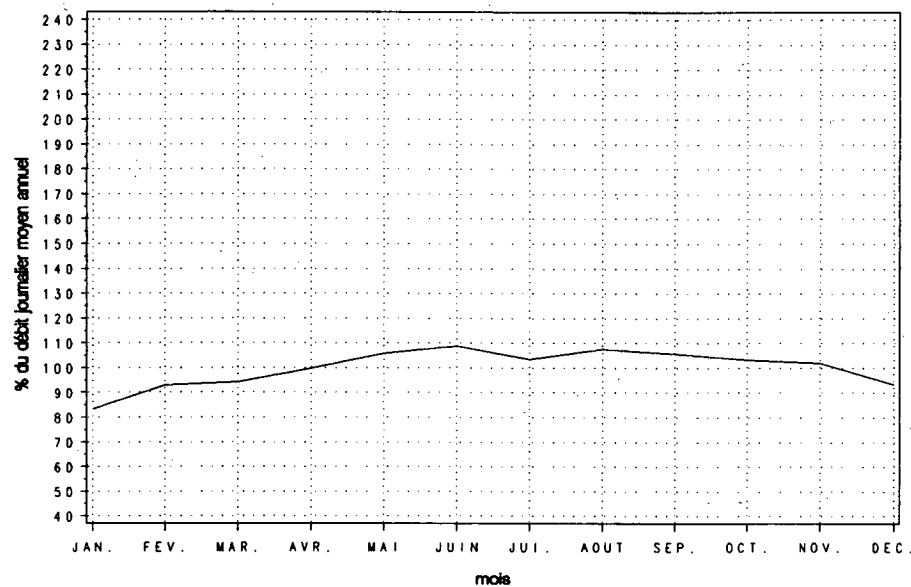

Variations horaires

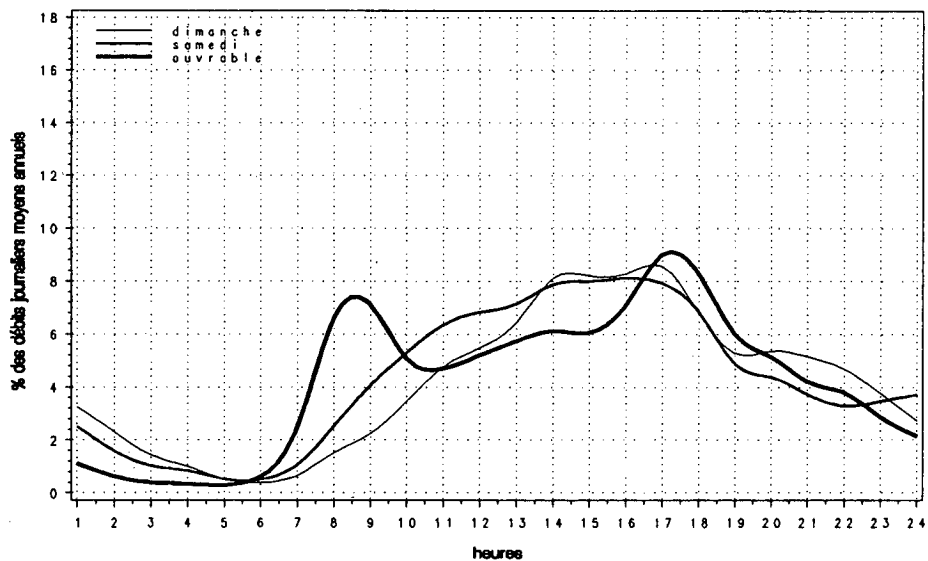

Relation entre les heures de pointe et le djma

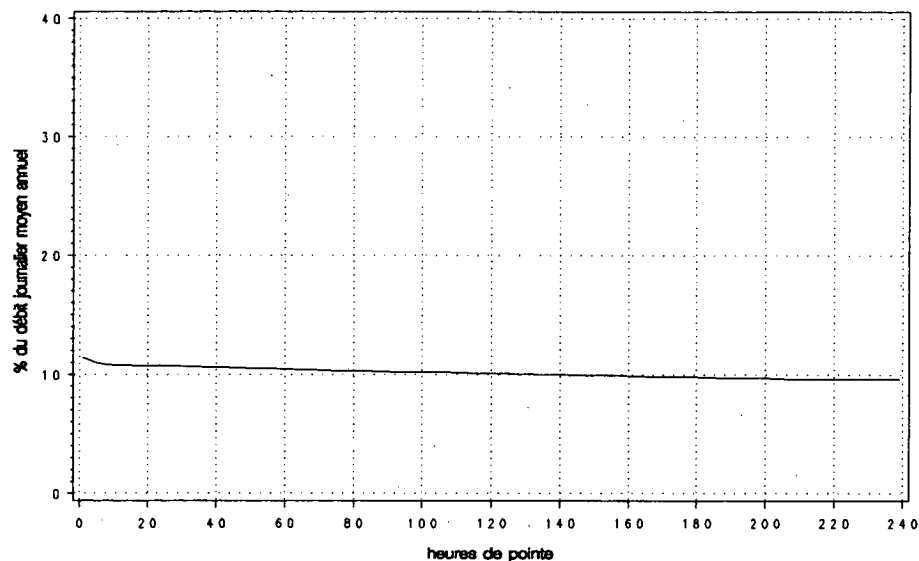

Route Compteur Voie Région Tronçon Section
 0055 010 13 5-0 01 010

MUNICIPALITÉ: Rock-Island
 à 215 m au nord de la frontière des États-Unis

Année	djma	djmh	Années antérieures						
			djme	x ougm.	Débit journalier maximum	Heures journalières	Maximales 10e	30e	100e
1987 (x)(1)	1780	1160 65.2	2660 149.4	+12.3	5000 280.9	570 32.0	380 21.3	340 19.1	300 16.9
1988 (x)	2000	1330 66.5	2970 148.5	+12.3	5290 264.5	580 29.0	430 21.5	380 19.0	330 16.5
1989 (x)	2130	1330 62.4	3190 149.8	+6.1	6080 285.4	600 28.2	450 21.1	400 18.8	350 16.4
1990 (x)	2280	1520 66.7	3310 145.2	+7.3	6490 284.6	600 26.3	450 19.7	420 18.4	360 15.8
1991 (x)	2510	1770 70.5	3490 139.2	+10.0	6750 269.1	590 23.7	510 20.2	460 18.1	400 15.8

(1) (x) : Pourcentage par rapport au djma

Heures	Répartition horaire journalière					
	Dimanche		Samedi		Jours ouvrables	
	Moyenne	(%)(1)	Moyenne	(%)	Moyenne	(%)
0- 1	23	0.79	31	1.08	21	0.89
1- 2	15	0.52	18	0.63	14	0.58
2- 3	12	0.40	14	0.49	12	0.50
3- 4	11	0.37	15	0.53	14	0.57
4- 5	11	0.38	25	0.87	18	0.76
5- 6	19	0.64	35	1.22	25	1.07
6- 7	31	1.06	59	2.01	42	1.75
7- 8	51	1.73	92	3.18	70	2.95
8- 9	76	2.57	131	4.51	95	3.99
9-10	113	3.85	180	6.19	122	5.12
10-11	170	5.76	220	7.56	151	6.34
11-12	219	7.44	233	8.03	168	7.06
12-13	237	8.03	225	7.72	167	7.01
13-14	279	9.45	228	7.84	179	7.52
14-15	298	10.09	231	7.96	192	8.06
15-16	296	10.03	233	8.00	198	8.34
16-17	272	9.21	208	7.15	188	7.89
17-18	214	7.25	174	5.99	163	6.84
18-19	171	5.80	147	5.07	143	6.01
19-20	145	4.91	117	4.01	120	5.06
20-21	115	3.90	95	3.28	99	4.18
21-22	82	2.78	90	3.11	85	3.56
22-23	55	1.87	60	2.07	55	2.32
23-24	35	1.17	44	1.50	39	1.64
Débit moyen journalier:	2950		2910		2380	

(1) (x) : x des heures moyennes sur les journées moyennes

Mois	Distribution mensuelle				
	Débit horaire maximum	Débit journalier maximum	Débit journalier moyen	Total mensuel	x annuel
Janvier	250	2170	1480	45890	5.0
Février	300	2610	2010	56240	6.1
Mars	340	2760	1770	54900	6.0
Avril	440	2910	2040	61100	6.7
Mai	370	4110	2520	78040	8.5
Juin	440	5060	3050	91530	10.0
Juillet	550	5950	4470	138720	15.2
Août	590	6750	4250	131700	14.4
Septembre	360	3840	2120	63660	7.0
Octobre	440	4440	2320	71840	7.9
Novembre	430	3010	2160	64720	7.1
Décembre	380	2870	1830	56700	6.2
Débit moyen annuel:	2510		Total annuel:	916150	

Route Compteur Voie Région Tronçon Section
 0055 010 13 5-0 01 010

MUNICIPALITÉ: Rock-Island
 à 215 m au nord de la frontière des États-Unis

Débits journaliers mensuels (valeurs et % (1))

Mois	Dimanche moyen	Lundi moyen	Mardi moyen	Mercredi moyen	Jeudi moyen	Vendredi moyen	Samedi moyen	Jour moyen ajusté (2) 1991	Jour moyen ajusté 1990
Janvier	1730	1460	1300	1500	1430	1670	1320	1490	1390
(%)	68.9	58.2	51.8	59.8	57.0	66.5	52.6	59.4	61.5
Février	2310	1840	1670	1860	1860	2310	2210	2010	1500
(%)	92.0	73.3	66.5	74.1	74.1	92.0	88.0	80.1	66.4
Mars	1910	1260	1370	1540	1680	2450	1920	1730	1590
(%)	76.1	50.2	54.6	61.4	66.9	97.6	76.5	68.9	70.4
Avril	2670	1920	1540	1640	1880	2400	2370	2060	1810
(%)	106.4	76.5	61.4	65.3	74.9	95.6	94.4	82.1	80.1
Mai	2780	2560	1930	2090	2270	3130	2880	2520	2070
(%)	110.8	102.0	76.9	83.3	90.4	124.7	114.7	100.4	91.6
Juin	3580	2890	2180	2280	2670	3880	3610	3010	2590
(%)	142.6	115.1	86.9	90.8	106.4	154.6	143.8	119.9	114.6
Juillet	5250	4530	3580	3670	3950	5200	5570	4540	4050
(%)	209.2	180.5	142.6	146.2	157.4	207.2	221.9	180.9	179.2
Août	5160	3920	3170	3220	3900	5220	4840	4200	3910
(%)	205.6	156.2	126.3	128.3	155.4	208.0	192.8	167.3	173.0
Septembre	2510	2130	1710	1710	1920	2520	2260	2110	2620
(%)	100.0	84.9	68.1	68.1	76.5	100.4	90.0	84.1	115.9
Octobre	2290	1690	1720	1900	2150	3480	3270	2360	2270
(%)	91.2	67.3	68.5	75.7	85.7	138.6	130.3	94.0	100.4
Novembre	2830	1650	1690	1910	1890	2540	2430	2130	1730
(%)	112.7	65.7	67.3	76.1	75.3	101.2	96.8	84.9	76.5
Décembre	2070	1770	1480	1290	1980	2390	1860	1830	1610
(%)	82.5	70.5	59.0	51.4	78.9	95.2	74.1	72.9	71.2
Jour Moyen	2920	2300	1950	2050	2300	3100	2880	2510	2260
(%)	116.3	91.6	77.7	81.7	91.6	123.5	114.7	100.0	100.0

(1) % : Pourcentage par rapport au djma ajusté.

(2) Jour moyen ajusté : Moyenne authentique des 7 jours de la semaine

Route Compteur Voie Région Tronçon Section
 0055 010 13 5-0 01 010

MUNICIPALITÉ : Rock-Island
 à 215 m au nord de la frontière des États-Unis

Variations journalières

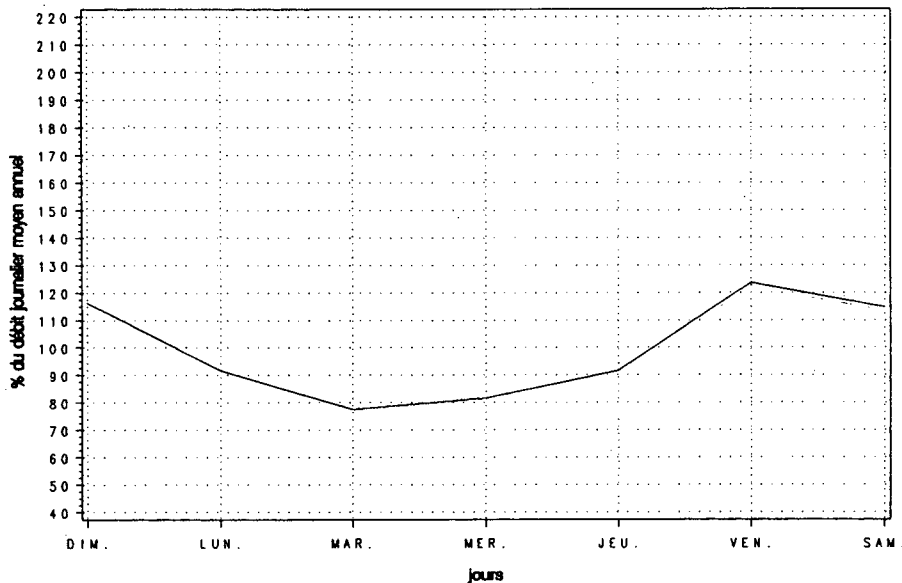

Variations mensuelles

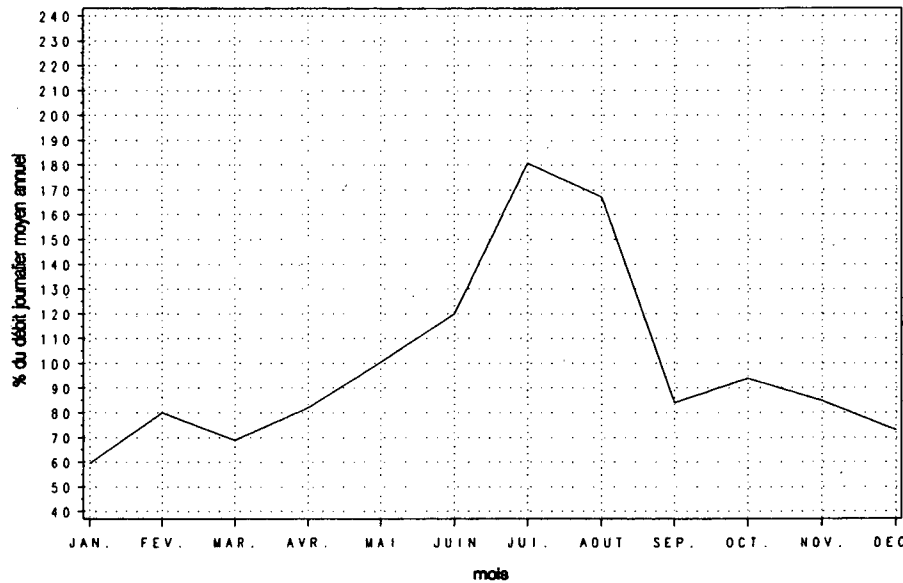

Variations horaires

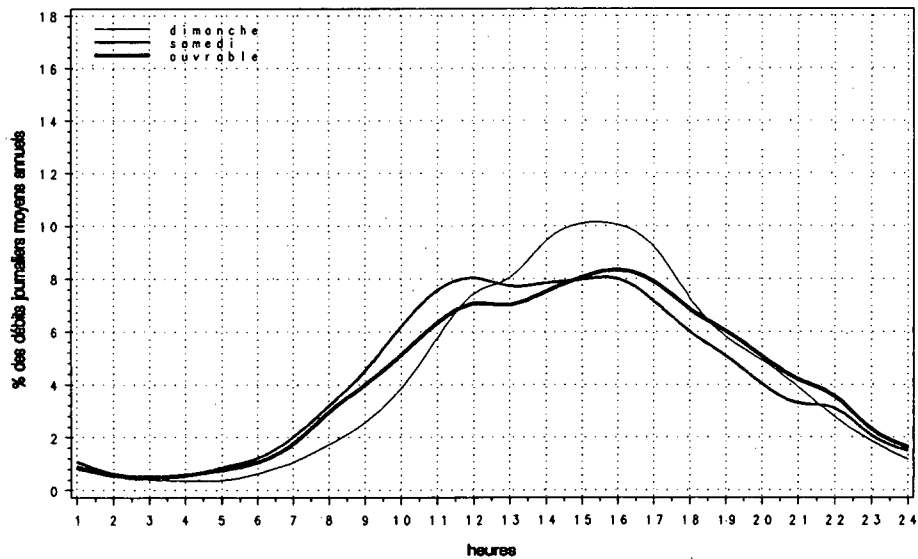

Relation entre les heures de pointe et le djma

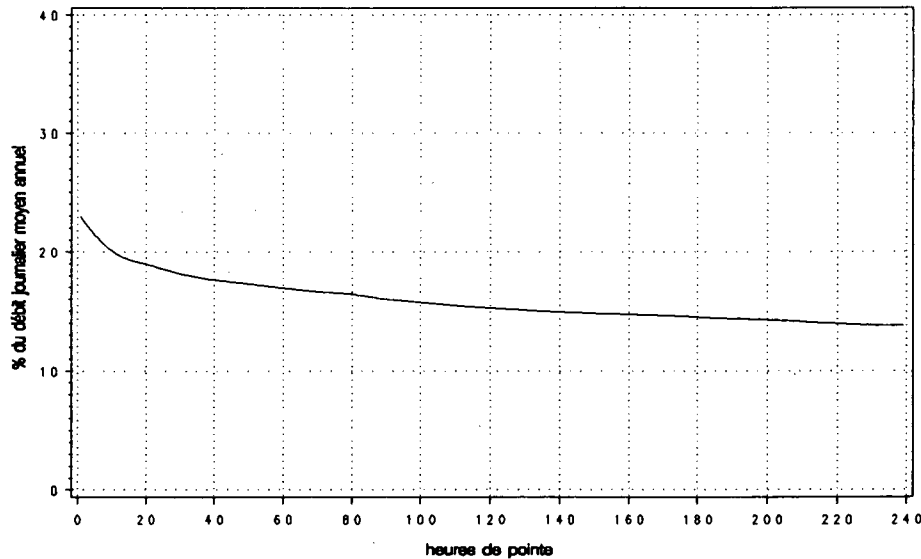

Route Compteur Voie Région Tronçon Section
 0055 120 13 5-0 02 150

MUNICIPALITÉ: Melbourne
 à 3,1 km au sud-est de la route 243

Année	djma	djmh	Années antérieures		Débit journalier maximum	Heures Maximales			
			djme	x augm.		1re	10e	30e	100e
1987 (*) (1)	5380	4560 84.8	6280 116.7	+9.9	8560 159.1	830 15.4	740 13.8	670 12.5	600 11.2
1988 (*)	5580	4760 85.3	6460 115.8	+3.8	8690 155.7	830 14.9	710 12.7	680 12.2	610 10.9
1989 (*)	5870	5040 85.9	6840 116.5	+5.2	9440 160.8	780 13.3	720 12.3	690 11.8	640 10.9
1990 (*)	5910	5110 86.5	6880 116.4	+0.7	10050 170.1	800 13.5	750 12.7	700 11.8	640 10.8
1991 (*)	6010	5030 83.8	7020 116.9	+1.6	9910 165.0	830 13.9	740 12.4	710 11.8	650 10.8

(1) (*) : Pourcentage par rapport au djma

Mois	Distribution mensuelle				
	Débit horaire maximum	Débit journalier maximum	Débit journalier moyen	Total mensuel	x annuel
Janvier	640	6090	4510	139930	6.4
Février	630	6310	5080	142340	6.5
Mars	720	8070	5490	170170	7.8
Avril	710	7430	5820	174660	8.0
Mai	720	8270	6220	192740	8.8
Juin	670	8020	6560	196870	9.0
Juillet	830	9400	7450	231040	10.5
Août	830	9910	7530	233550	10.7
Septembre	780	8860	6500	195110	8.9
Octobre	830	8450	6170	191210	8.7
Novembre	710	7110	5600	167950	7.7
Décembre	690	6360	5050	156560	7.1
Débit moyen annuel:	6010		Total annuel:	2193650	

Heures	Répartition horaire journalière				
	Dimanche		Samedi		Jours ouvrables
	Moyenne	(*) (1)	Moyenne	(*)	
0- 1	137	2.03	95	1.66	60 1.02
1- 2	94	1.39	57	0.99	34 0.58
2- 3	52	0.77	38	0.66	24 0.41
3- 4	34	0.50	30	0.53	23 0.38
4- 5	21	0.31	28	0.48	30 0.51
5- 6	20	0.30	37	0.64	56 0.94
6- 7	36	0.54	75	1.30	142 2.40
7- 8	72	1.06	147	2.56	314 5.32
8- 9	137	2.02	249	4.33	376 6.37
9-10	230	3.41	335	5.84	350 5.92
10-11	351	5.20	406	7.08	349 5.90
11-12	396	5.86	425	7.40	347 5.87
12-13	422	6.25	403	7.02	339 5.74
13-14	518	7.66	461	8.03	379 6.41
14-15	525	7.77	452	7.87	407 6.89
15-16	528	7.81	426	7.41	446 7.54
16-17	594	8.79	416	7.25	496 8.40
17-18	511	7.56	367	6.40	456 7.72
18-19	434	6.43	284	4.95	343 5.80
19-20	467	6.92	233	4.06	263 4.45
20-21	456	6.74	208	3.62	218 3.69
21-22	359	5.31	200	3.49	194 3.29
22-23	230	3.41	191	3.33	154 2.60
23-24	134	1.98	179	3.12	109 1.84
Débit moyen journalier:	6760		5740		5910

(1) (*) : x des heures moyennes sur les journées moyennes

Route Compteur Voie Région Tronçon Section
 0055 120 13 5-0 02 150

MUNICIPALITÉ: Melbourne
 à 3,1 km au sud-est de la route 243

Mois	Débits journaliers mensuels (valeurs et % (1))								
	Dimanche moyen	Lundi moyen	Mardi moyen	Mercredi moyen	Jeudi moyen	Vendredi moyen	Samedi moyen	Jour moyen ajusté (2) 1991	Jour moyen ajusté 1990
Janvier (%)	4720 78.5	4390 73.0	4660 77.5	4500 74.9	4460 74.2	5280 87.9	3560 59.2	4510 75.0	4790 81.2
Février (%)	5660 94.2	4750 79.0	4730 78.7	4890 81.4	4720 78.5	6110 101.7	4730 78.7	5080 84.5	5270 89.3
Mars (%)	6250 104.0	4560 75.9	4800 79.9	5230 87.0	5620 93.5	6480 107.8	5140 85.5	5440 90.5	5530 93.7
Avril (%)	6510 108.3	5780 96.2	5210 86.7	5280 87.9	5630 93.7	6790 113.0	5720 95.2	5850 97.3	5790 98.1
Mai (%)	7180 119.5	5850 97.3	5540 92.2	5610 93.3	5970 99.3	7260 120.8	6060 100.8	6210 103.3	6010 101.9
Juin (%)	7500 124.8	6060 100.8	5700 94.8	5860 97.5	6280 104.5	7700 128.1	6600 109.8	6530 108.7	6370 108.0
Juillet (%)	8920 148.4	7130 118.6	6540 108.8	6760 112.5	6980 116.1	8520 141.8	7810 130.0	7520 125.1	7420 125.8
Août (%)	8930 148.6	6930 115.3	6580 109.5	6770 112.6	7100 118.1	8510 141.6	7730 128.6	7510 125.0	7400 125.4
Septembre (%)	7570 126.0	6490 108.0	5850 97.3	5800 96.5	5970 99.3	7610 126.6	5990 99.7	6470 107.7	6230 105.6
Octobre (%)	6800 113.1	6190 103.0	5590 93.0	5570 92.7	5800 96.5	7580 126.1	6040 100.5	6220 103.5	5930 100.5
Novembre (%)	6290 104.7	5110 85.0	5130 85.4	5210 86.7	5470 91.0	6790 113.0	5040 83.9	5580 92.8	5220 88.5
Décembre (%)	4950 82.4	5040 83.9	4870 81.0	4940 82.2	5420 90.2	6080 101.2	4130 68.7	5060 84.2	4880 82.7
Jour Moyen (%)	6770 112.6	5690 94.7	5430 90.3	5540 92.2	5790 96.3	7060 117.5	5710 95.0	6010 100.0	5900 100.0

(1) % : Pourcentage par rapport au djma ajusté

(2) Jour moyen ajusté : Moyenne authentique des 7 jours de la semaine

Route Compteur Voie Région Tronçon Section
 0055 120 13 5-0 02 150

MUNICIPALITÉ: Melbourne
 à 3,1 km au sud-est de la route 243

Variations journalières

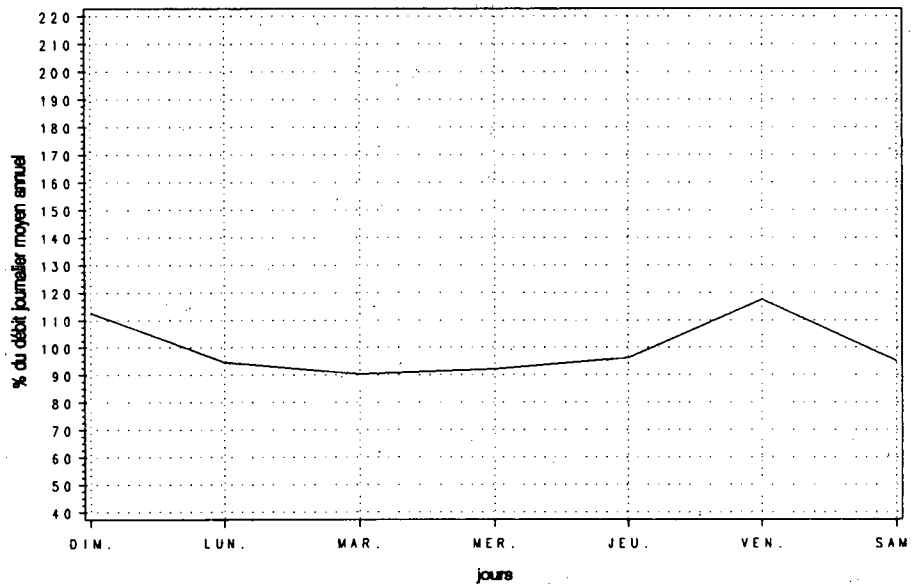

Variations mensuelles

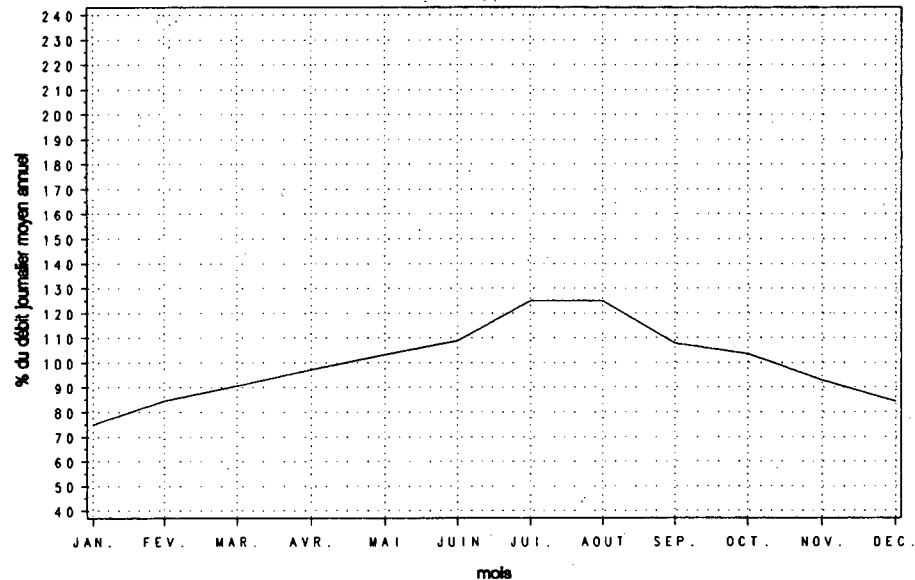

Variations horaires

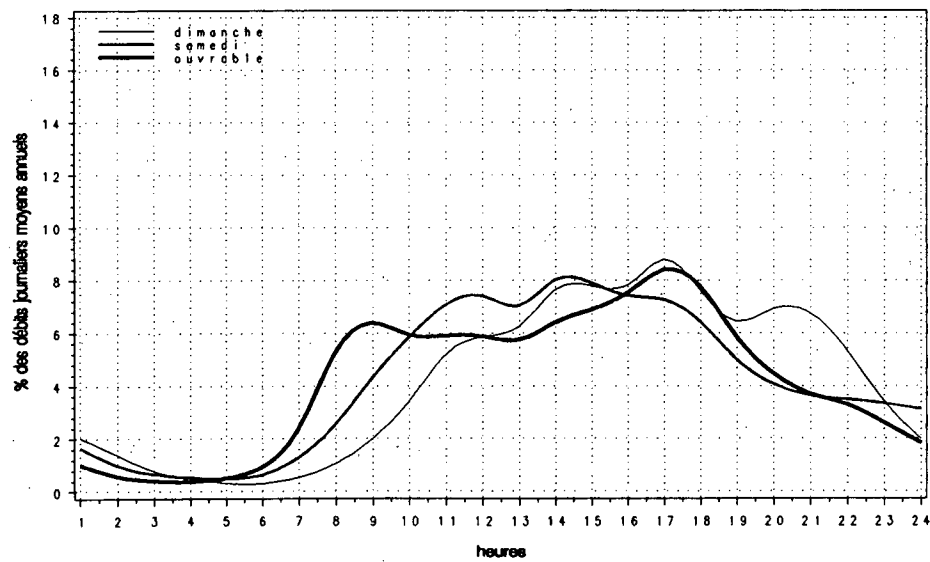

Relation entre les heures de pointe et le djma

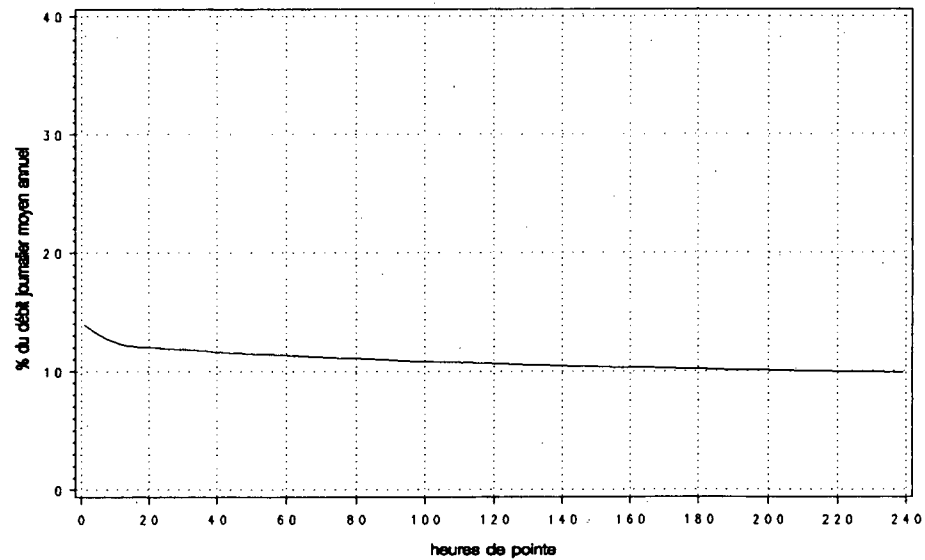

Route Compteur Voie Région Tronçon Section
 0055 500 13 4-0 05 020

MUNICIPALITÉ : Bécancour
 (Saint-Grégoire) approche sud du pont de Trois-Rivières

Année	djma	djmh	Années antérieures				Heures Maximales			
			djme	x augm.	Débit journalier maximum	1re	10e	30e	100e	
1987 (x)(1)	20890 83.9	17530 83.9	23690 113.4	+6.7	29020 138.9	2990 14.3	2700 12.9	2590 12.4	2420 11.6	
1988 (x)	22200 83.7	18580 83.7	25090 113.0	+6.3	30850 139.0	3440 15.5	3050 13.7	2850 12.8	2630 11.8	
1989 (x)	23340 85.7	20010 85.7	26520 113.6	+5.1	32050 137.3	3350 14.4	3160 13.5	2960 12.7	2740 11.7	
1990 (x)	24200 87.5	21180 87.5	26810 110.8	+3.7	34640 143.1	3410 14.1	3210 13.3	2980 12.3	2740 11.3	
1991 (x)	24350 83.2	20260 83.2	27660 113.6	+0.6	34120 140.1	3360 13.8	3230 13.3	3060 12.5	2850 11.7	

(1) (x) : Pourcentage par rapport au djma

Heures	Dimanche		Samеди		Jours ouvrables	
	Moyenne	(x)(1)	Moyenne	(x)	Moyenne	(x)
0- 1	596	2.81	474	2.25	266	1.04
1- 2	368	1.73	266	1.27	121	0.47
2- 3	240	1.13	183	0.87	77	0.30
3- 4	164	0.77	145	0.69	70	0.27
4- 5	86	0.40	89	0.43	75	0.29
5- 6	75	0.35	102	0.49	197	0.77
6- 7	195	0.92	306	1.46	857	3.34
7- 8	369	1.74	618	2.94	2241	8.74
8- 9	481	2.27	880	4.19	1730	6.75
9-10	673	3.17	1084	5.15	1232	4.81
10-11	961	4.53	1301	6.19	1199	4.68
11-12	1151	5.42	1333	6.34	1235	4.82
12-13	1219	5.75	1353	6.44	1233	4.81
13-14	1624	7.65	1557	7.40	1434	5.59
14-15	1675	7.89	1567	7.45	1528	5.96
15-16	1691	7.97	1561	7.42	1898	7.40
16-17	1776	8.37	1547	7.36	2653	10.35
17-18	1508	7.11	1360	6.47	2017	7.87
18-19	1341	6.32	1122	5.34	1499	5.85
19-20	1435	6.76	1010	4.80	1155	4.51
20-21	1333	6.28	905	4.30	951	3.71
21-22	997	4.70	718	3.41	805	3.14
22-23	750	3.53	766	3.64	681	2.66
23-24	514	2.42	780	3.71	481	1.88
Débit moyen journalier:	21220		21030		25640	

(1) (x) : x des heures moyennes sur les journées moyennes

Mois	Débit horaire maximum	Distribution mensuelle			x annuel
		Débit journalier maximum	Débit journalier moyen	Total mensuel	
Janvier	2750	24150	18400	570440	6.4
Février	2940	26570	19880	556500	6.3
Mars	3120	27850	21990	681550	7.7
Avril	3100	30590	23390	701660	7.9
Mai	3360	32110	26810	831200	9.4
Juin	3120	34120	27380	821360	9.2
Juillet	3030	32240	27620	856110	9.6
Août	3290	33780	28510	883730	9.9
Septembre	3330	33380	27120	813650	9.2
Octobre	3320	32390	25860	801580	9.0
Novembre	3330	31180	24250	727400	8.2
Décembre	2890	27610	20740	642820	7.2
Débit moyen annuel:	24350	Total annuel:	8887750		

Route 0055 Compteur 500 Voie 13 Région 4-0 Tronçon 05 Section 020

MUNICIPALITÉ : Bécancour
(Saint-Grégoire) approche sud du pont de Trois-Rivières

Débits journaliers mensuels (valeurs et % (1))

Mois	Dimanche moyen	Lundi moyen	Mardi moyen	Mercredi moyen	Jeudi moyen	Vendredi moyen	Samedi moyen	Jour moyen ajusté (2) 1991	Jour moyen ajusté 1990
Janvier (%)	14330 58.9	19310 79.3	19490 80.0	18280 75.1	20660 84.8	21780 89.4	14160 58.2	18290 75.1	20260 83.8
Février (%)	16220 66.6	19350 79.5	20260 83.2	22190 91.1	20310 83.4	23490 96.5	17320 71.1	19880 81.6	22030 91.1
Mars (%)	17830 73.2	19430 79.8	23220 95.4	24160 99.2	24700 101.4	26080 107.1	19200 78.9	22090 90.7	22740 94.1
Avril (%)	19940 81.9	20690 85.0	23780 97.7	23780 97.7	26260 107.8	28230 115.9	21630 88.8	23470 96.4	23390 96.8
Mai (%)	24750 101.6	24770 101.7	26420 108.5	27150 111.5	28590 117.4	31470 129.2	22860 93.9	26570 109.1	25310 104.7
Juin (%)	24660 101.3	25550 104.9	28000 115.0	28280 116.1	29940 123.0	32930 135.2	23860 98.0	27600 113.3	26610 110.1
Juillet (%)	27250 111.9	25750 105.7	27910 114.6	27560 113.2	28910 118.7	30970 127.2	25380 104.2	27680 113.7	25840 106.9
Août (%)	26220 107.7	27550 113.1	28070 115.3	28510 117.1	30630 125.8	32850 134.9	24990 102.6	28400 116.6	27800 115.0
Septembre (%)	24770 101.7	25860 106.2	27100 111.3	27490 112.9	29250 120.1	32870 135.0	23420 96.2	27250 111.9	27070 112.0
Octobre (%)	21350 87.7	24500 100.6	26280 107.9	26670 109.5	28100 115.4	31450 129.2	21770 89.4	25730 105.7	25510 105.5
Novembre (%)	20220 83.0	23330 95.8	24520 100.7	25000 102.7	26440 108.6	29660 121.8	20220 83.0	24200 99.4	23660 97.9
Décembre (%)	17250 70.8	21870 89.8	20620 84.7	20880 85.7	22960 94.3	25700 105.5	16490 67.7	20820 85.5	19810 82.0
Jour Moyen (%)	21230 87.2	23160 95.1	24640 101.2	25000 102.7	26400 108.4	28960 118.9	20940 86.0	24350 100.0	24170 100.0

(1) % : Pourcentage par rapport au djma ajusté

(2) Jour moyen ajusté : Moyenne authentique des 7 jours de la semaine

Route Compteur Voie Région Tronçon Section
 0055 500 13 4-0 05 020

MUNICIPALITÉ: Bécancour
 (Saint-Grégoire) approche sud du pont de Trois-Rivières

Variations journalières

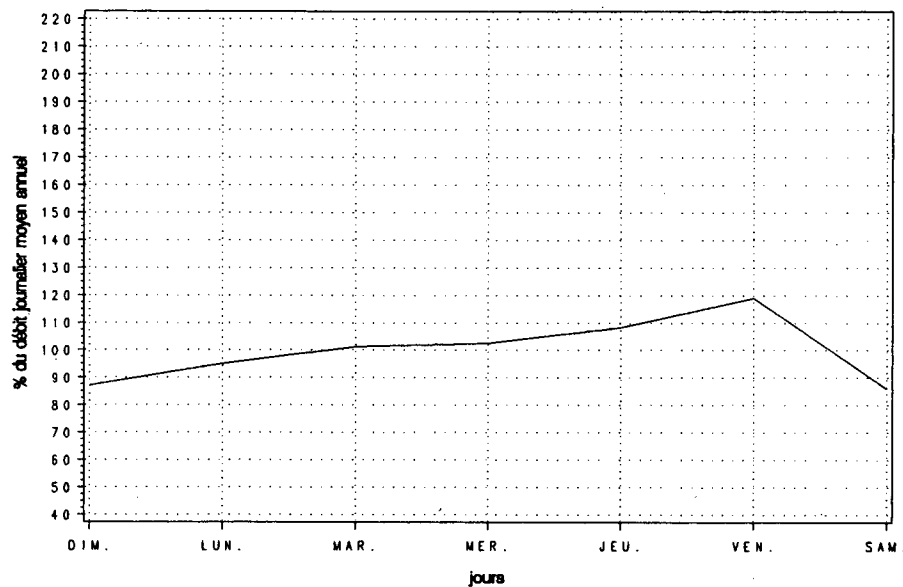

Variations mensuelles

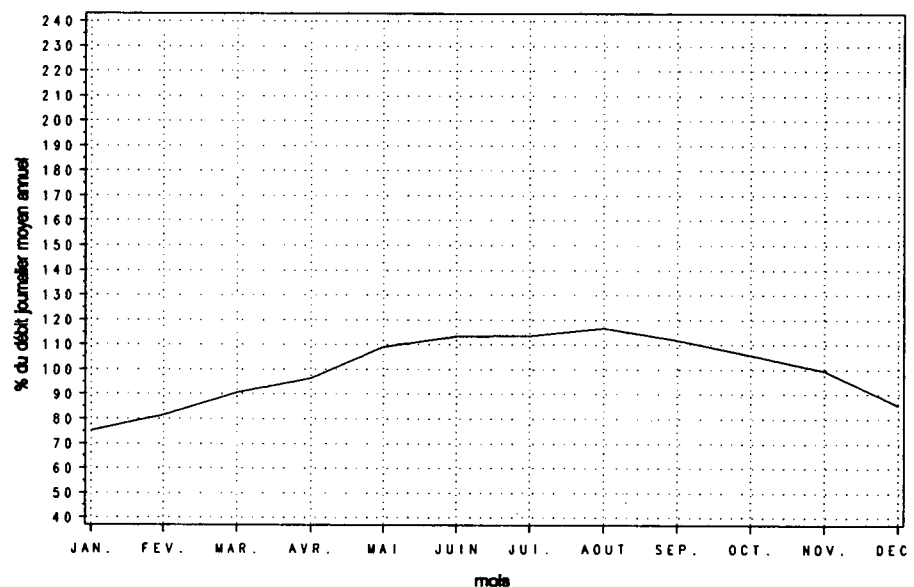

Variations horaires

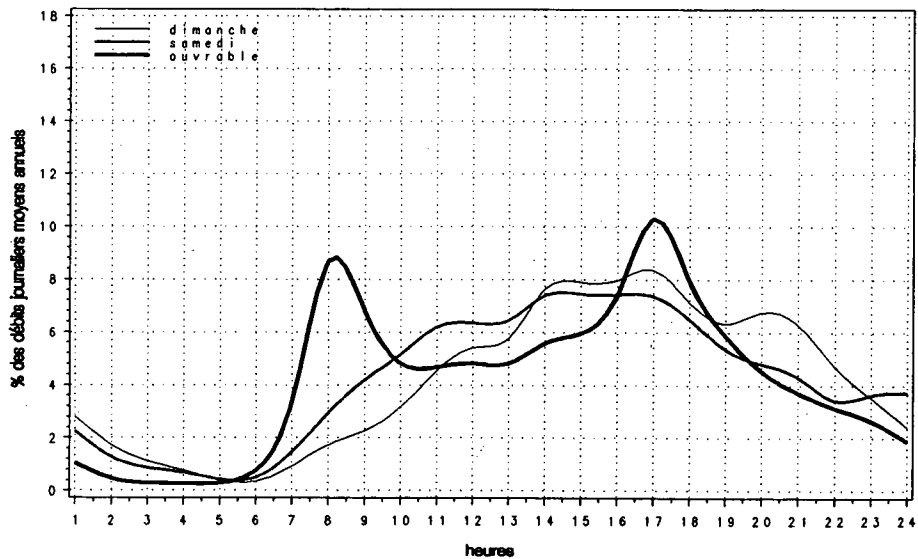

Relation entre les heures de pointe et le djma

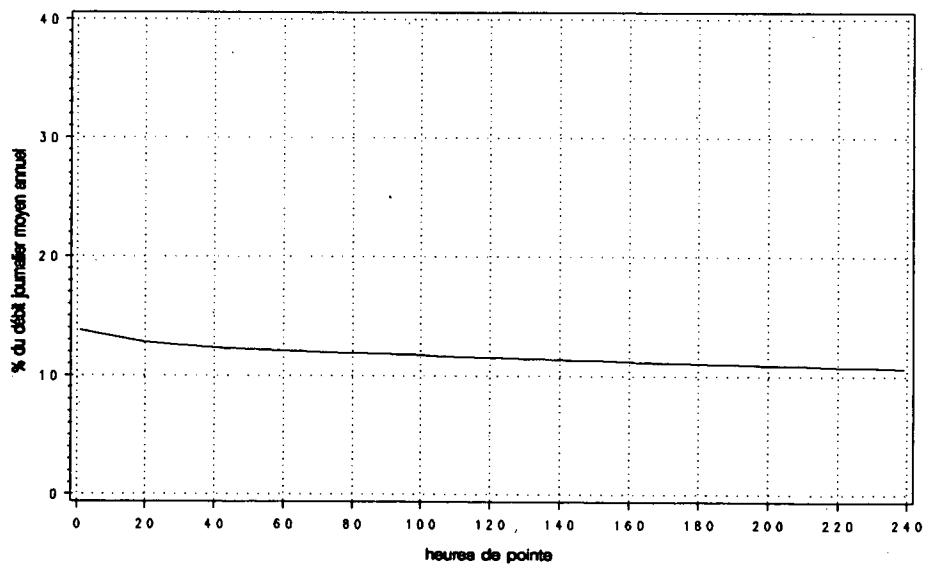

Route Compteur Voie Région Tronçon Section
 0055 550 11 4-0 05 040

MUNICIPALITÉ: Saint-Étienne-des-Grès
 à 1,6 km au sud du chemin des Forges, sortie Saint-Étienne-des-Grès

Année	Années antérieures								
	djmo	djmh	djme	% augm.	Débit journalier maximum	Heures journalières	Maximales 10e	Maximales 30e	100e
1987 (x)(1)	---	---	---	---	---	---	---	---	---
1988 (x)	---	---	---	---	---	---	---	---	---
1989 (x)	6500	6010 92.5	7080 108.9	---	10930 168.2	1070 16.5	900 13.8	850 13.1	780 12.0
1990 (x)	7080	6220 87.9	8010 113.1	+8.8	12450 175.8	1170 16.5	1020 14.4	930 13.1	840 11.9
1991 (x)	7420	6290 84.8	8790 118.5	+4.7	15500 209.1	1450 19.5	1100 14.8	990 13.3	860 11.6

(1) (x) : Pourcentage par rapport au djmo

Mois	Distribution mensuelle				
	Débit horaire maximum	Débit journalier maximum	Débit journalier moyen	Total mensuel	% annuel
Janvier	790	7260	5810	180250	6.7
Février	920	8040	6400	179180	6.6
Mars	910	8730	6620	205340	7.6
Avril	930	8650	6770	203240	7.5
Mai	1050	10950	7570	234600	8.7
Juin	1450	15500	9360	280760	10.4
Juillet	1260	12340	9090	281740	10.4
Août	1240	12420	8790	272440	10.1
Septembre	1120	11310	7900	237030	8.8
Octobre	1030	11060	7330	227340	8.4
Novembre	970	8790	6970	208990	7.7
Décembre	930	8000	6320	195930	7.2
Débit moyen annuel:		7420	Total annuel:		2708300

Heures	Répartition horaire journalière					
	Dimanche		Samedi		Jours ouvrables	
	Moyenne	(x)(1)	Moyenne	(x)	Moyenne	(x)
0-1	211	3.31	184	2.66	99	1.33
1-2	131	2.06	111	1.60	50	0.67
2-3	82	1.29	71	1.02	33	0.45
3-4	57	0.89	55	0.79	32	0.43
4-5	29	0.46	36	0.52	26	0.35
5-6	21	0.32	36	0.52	40	0.54
6-7	40	0.62	68	0.98	145	1.95
7-8	86	1.35	154	2.22	355	4.78
8-9	178	2.81	275	3.96	414	5.58
9-10	246	3.87	357	5.15	350	4.72
10-11	355	5.59	428	6.17	360	4.85
11-12	407	6.40	483	6.98	371	5.00
12-13	428	6.74	474	6.84	352	4.75
13-14	557	8.76	503	7.26	405	5.46
14-15	529	8.33	525	7.58	448	6.05
15-16	486	7.64	548	7.91	560	7.55
16-17	489	7.69	565	8.15	800	10.78
17-18	372	5.85	497	7.17	723	9.76
18-19	309	4.86	317	4.58	433	5.85
19-20	309	4.87	262	3.77	349	4.71
20-21	336	5.28	255	3.67	334	4.51
21-22	289	4.55	227	3.28	325	4.38
22-23	232	3.65	231	3.33	259	3.49
23-24	179	2.81	269	3.88	167	2.26
Débit moyen journalier:		6360	6930		7420	

(1) (x) : x des heures moyennes sur les journées moyennes

Route Compteur Voie Région Tronçon Section
 0055 550 11 4-0 05 040

MUNICIPALITÉ: Saint-Étienne-des-Grès

à 1,6 km au sud du chemin des Forges, sortie Saint-Étienne-des-Grès

Débits journaliers mensuels (valeurs et % (1))

Mois	Dimanche moyen	Lundi moyen	Mardi moyen	Mercredi moyen	Jeudi moyen	Vendredi moyen	Samedi moyen	Jour moyen ajusté (2) 1991	Jour moyen ajusté 1990
Janvier (%)	4800 64.8	5850 78.9	5540 74.8	5820 78.5	6330 85.4	7030 94.9	5270 71.1	5810 78.4	5730 81.0
Février (%)	5640 76.1	6250 84.3	6190 83.5	6520 88.0	6330 85.4	7740 104.5	6130 82.7	6400 86.4	6260 88.5
Mars (%)	5640 76.1	5510 74.4	6540 88.3	6940 93.7	7120 96.1	8280 111.7	6260 84.5	6610 89.2	6670 94.3
Avril (%)	5940 80.2	6270 84.6	6600 89.1	6830 92.2	7150 96.5	8360 112.8	6460 87.2	6800 91.8	6880 97.3
Mai (%)	7030 94.9	6640 89.6	7040 95.0	7220 97.4	7660 103.4	9590 129.4	7370 99.5	7510 101.3	7300 103.3
Juin (%)	6940 93.7	7210 97.3	7380 99.6	7500 101.2	13010 175.6	15500 209.2	8730 117.8	9470 127.8	7720 109.2
Juillet (%)	10520 142.0	8220 110.9	8670 117.0	8480 114.4	8760 118.2	10330 139.4	9110 122.9	9160 123.6	8200 116.0
Août (%)	7820 105.5	7870 106.2	8110 109.4	8190 110.5	8820 119.0	11220 151.4	8850 119.4	8700 117.4	8330 117.8
Septembre (%)	7230 97.6	6860 92.6	7440 100.4	7560 102.0	8120 109.6	10430 140.8	8090 109.2	7960 107.4	7680 108.6
Octobre (%)	6140 82.9	6640 89.6	7110 96.0	7250 97.8	7730 104.3	9570 129.1	6880 92.8	7330 98.9	7250 102.5
Novembre (%)	5900 79.6	6610 89.2	6810 91.9	6950 93.8	7310 98.7	8610 116.2	6310 85.2	6930 93.5	6560 92.8
Décembre (%)	5400 72.9	6560 88.5	6410 86.5	6260 84.5	6660 89.9	7760 104.7	5510 74.4	6370 86.0	6220 88.0
Jour Moyen (%)	6580 88.8	6710 90.6	6990 94.3	7130 96.2	7920 106.9	9540 128.7	7080 95.5	7410 100.0	7070 100.0

(1) % : Pourcentage par rapport au djma ajusté

(2) Jour moyen ajusté : Moyenne authentique des 7 jours de la semaine

Route Compteur Voie Région Tronçon Section
 0055 550 11 4-0 05 040

MUNICIPALITÉ: Saint-Étienne-des-Grès
 à 1,6 km au sud du chemin des Forges, sortie Saint-Étienne-des-Grès

Variations journalières

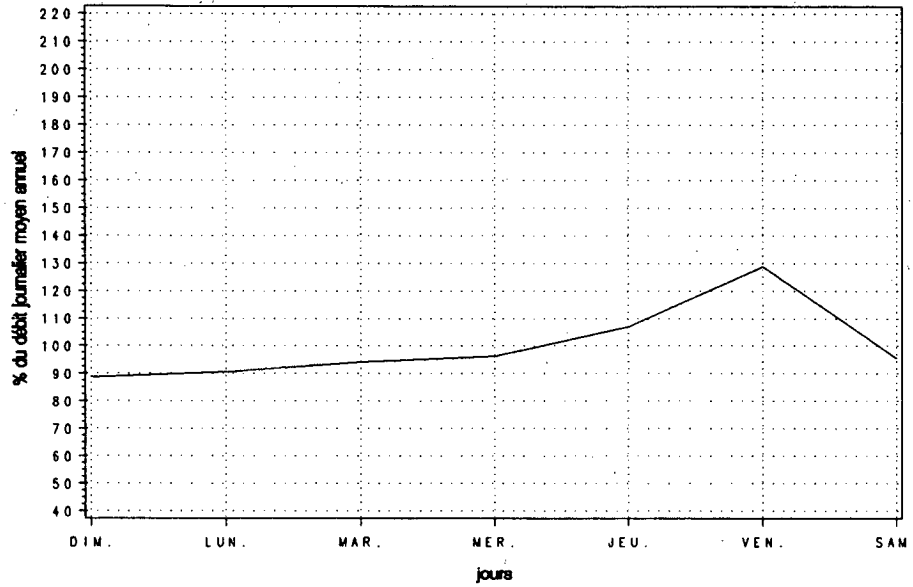

Variations mensuelles

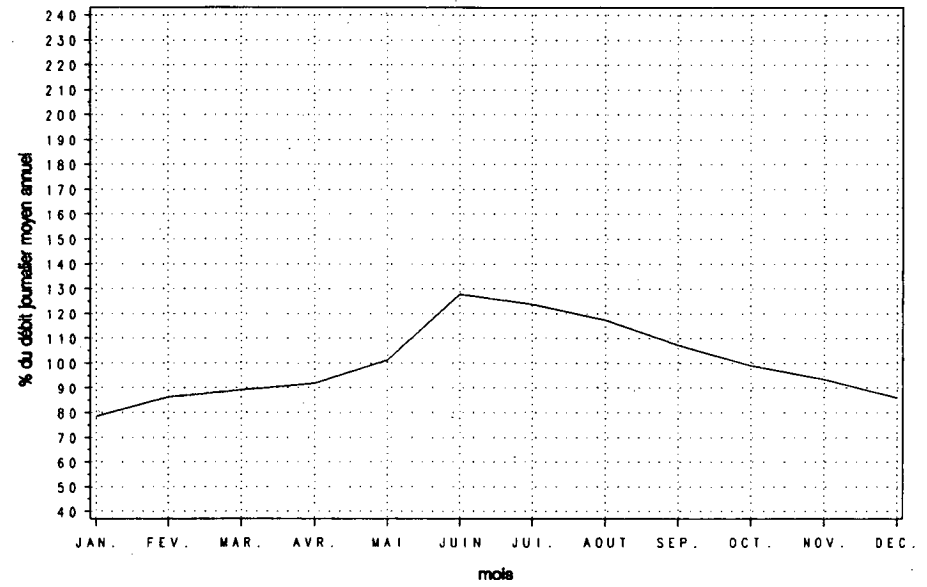

Variations horaires

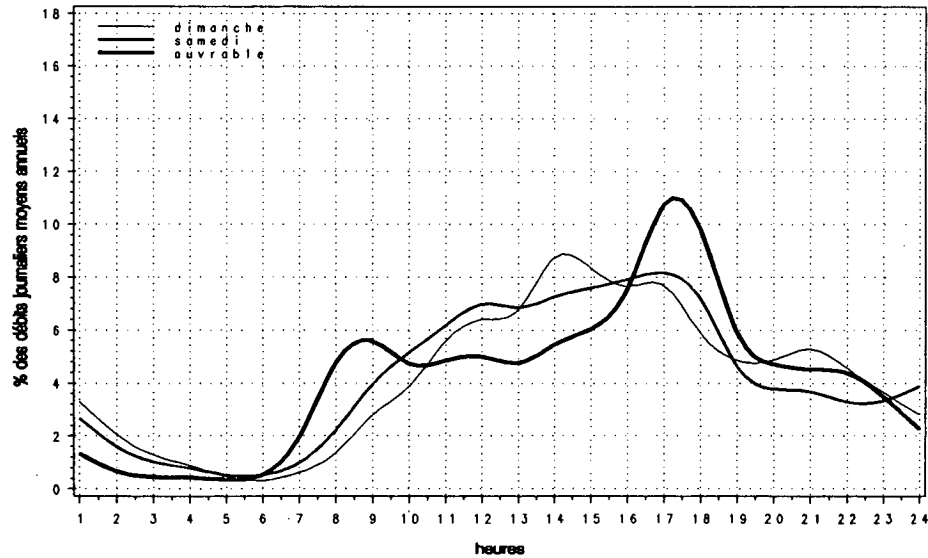

Relation entre les heures de pointe et le djma

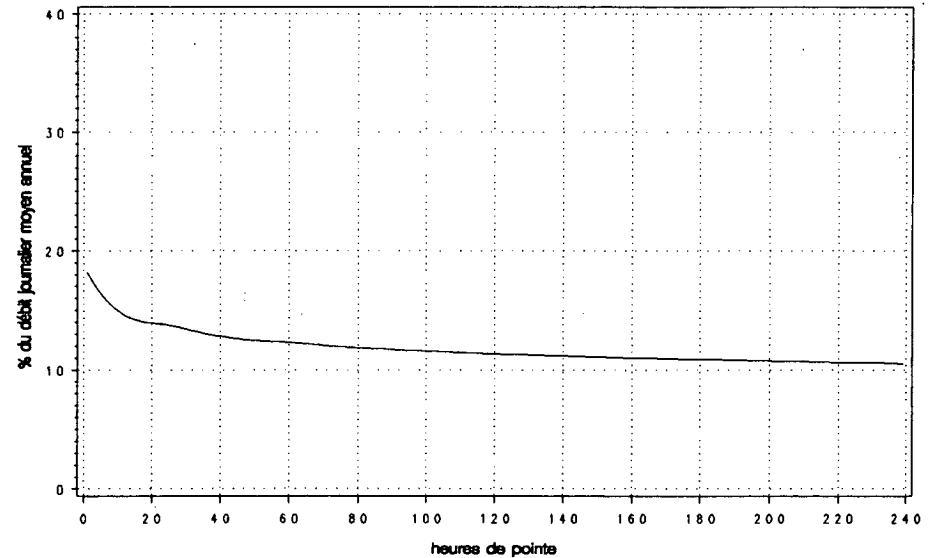

Route Compteur Voie Région Tronçon Section
 0055 550 12 4-0 05 040

MUNICIPALITÉ: Saint-Étienne-des-Grès

à 1,6 km au sud du chemin des Forges, sortie Saint-Étienne-des-Grès

Année	djma	djmh	Années antérieures						
			djme	x augm.	Débit journalier maximum	Heures journalières	Maximales 10e	30e	100e
1987	---	---	---	---	---	---	---	---	---
(x)(1)	---	---	---	---	---	---	---	---	---
1988	---	---	---	---	---	---	---	---	---
(x)	---	---	---	---	---	---	---	---	---
1989	---	---	---	---	---	---	---	---	---
(x)	---	---	---	---	---	---	---	---	---
1990	7020	6190	7960	---	12000	1340	1100	940	860
(x)	88.2	88.2	113.4	---	170.9	19.1	15.7	13.4	12.3
1991	7480	6230	9170	+6.6	21240	3400	1390	1180	920
(x)	83.3	83.3	122.6	---	284.0	45.5	18.6	15.7	12.2

(1) (x) : Pourcentage par rapport au djma

Mois	Distribution mensuelle				x annuel
	Débit horaire maximum	Débit journalier maximum	Débit journalier moyen	Total mensuel	
Janvier	3400	9780	6000	185900	6.8
Février	870	7480	6290	176150	6.5
Mars	1030	8710	6530	202490	7.4
Avril	860	8180	6790	203580	7.5
Mai	1000	9780	7400	229360	8.4
Juin	1010	10350	8000	239930	8.8
Juillet	1050	10820	8690	269310	9.9
Août	1140	10830	8610	267000	9.8
Septembre	1680	21240	11420	342600	12.5
Octobre	960	9010	7150	221500	8.1
Novembre	920	8130	6780	203300	7.4
Décembre	970	7580	6110	189340	6.9
Débit moyen annuel:		7480	Total annuel:		2730200

Heures	Répartition horaire journalière				Jours ouvrables Moyenne (x)	
	Dimanche Moyenne	(x)(1)	Samedi Moyenne	(x)		
0- 1	172	2.21	113	1.72	72	0.94
1- 2	103	1.32	81	1.23	48	0.63
2- 3	67	0.86	67	1.01	40	0.53
3- 4	57	0.73	59	0.91	44	0.58
4- 5	36	0.46	44	0.68	50	0.66
5- 6	37	0.48	55	0.84	85	1.11
6- 7	76	0.97	117	1.79	285	3.74
7- 8	102	1.30	199	3.04	751	9.86
8- 9	134	1.72	301	4.59	565	7.42
9-10	220	2.82	394	6.01	406	5.33
10-11	279	3.58	414	6.31	374	4.91
11-12	324	4.16	369	5.62	372	4.88
12-13	372	4.77	388	5.92	371	4.87
13-14	529	6.78	512	7.80	484	6.35
14-15	594	7.61	468	7.13	477	6.27
15-16	684	8.77	423	6.45	533	7.00
16-17	795	10.19	425	6.47	598	7.86
17-18	669	8.58	394	6.00	501	6.58
18-19	569	7.30	364	5.55	460	6.04
19-20	612	7.84	332	5.07	326	4.29
20-21	535	6.86	291	4.44	230	3.03
21-22	397	5.09	242	3.70	209	2.74
22-23	277	3.55	257	3.92	190	2.49
23-24	159	2.04	249	3.80	143	1.88
Débit moyen journalier:		7800	6560	7610		

(1) (x) : x des heures moyennes sur les journées moyennes

Route Compteur Voie Région Tronçon Section
 0055 550 12 4-0 05 040

MUNICIPALITÉ: Saint-Étienne-des-Grès
 à 1,6 km au sud du chemin des Forges, sortie Saint-Étienne-des-Grès

Débits journaliers mensuels (valeurs et % (1))

Mois	Dimanche moyen	Lundi moyen	Mardi moyen	Mercredi moyen	Jeudi moyen	Vendredi moyen	Samedi moyen	Jour moyen ajusté (2) 1991	Jour moyen ajusté 1990
Janvier	5660	6690	5470	6620	6180	6750	4530	5990	5900
(%)	75.8	89.6	73.2	88.6	82.7	90.4	60.6	80.2	84.0
Février	6390	6280	6100	6360	6290	7010	5600	6290	6230
(%)	85.5	84.1	81.7	85.1	84.2	93.8	75.0	84.2	88.7
Mars	6660	5410	6670	6740	6950	7390	5830	6520	6640
(%)	89.2	72.4	89.3	90.2	93.0	98.9	78.0	87.3	94.6
Avril	6420	6670	6580	6780	7130	7900	6110	6800	6740
(%)	85.9	89.3	88.1	90.8	95.4	105.8	81.8	91.0	96.0
Mai	8060	7710	7080	7130	7410	8070	6240	7390	7170
(%)	107.9	103.2	94.8	95.4	99.2	108.0	83.5	98.9	102.1
Juin	8570	8140	7690	7730	8070	8750	7100	8010	7610
(%)	114.7	109.0	102.9	103.5	108.0	117.1	95.0	107.2	108.4
Juillet	10070	8540	8380	8380	8690	9260	7680	8710	8100
(%)	134.8	114.3	112.2	112.2	116.3	124.0	102.8	116.6	115.4
Août	10470	8100	7870	8270	8660	9400	7580	8620	8350
(%)	140.2	108.4	105.4	110.7	115.9	125.8	101.5	115.4	118.9
Septembre	12100	12190	9890	10470	11380	13040	10510	11370	7760
(%)	162.0	163.2	132.4	140.2	152.3	174.6	140.7	152.2	110.5
Octobre	6830	7350	6980	7010	7380	8190	6300	7150	7150
(%)	91.4	98.4	93.4	93.8	98.8	109.6	84.3	95.7	101.9
Novembre	6510	6530	6660	6770	7150	7930	5830	6770	6510
(%)	87.1	87.4	89.2	90.6	95.7	106.2	78.0	90.6	92.7
Décembre	5440	6100	5830	6070	6850	7480	5390	6170	6020
(%)	72.8	81.7	78.0	81.3	91.7	100.1	72.2	82.6	85.8
Jour Moyen	7770	7480	7100	7360	7680	8430	6560	7470	7020
(%)	104.0	100.1	95.0	98.5	102.8	112.9	87.8	100.0	100.0

(1) % : Pourcentage par rapport au djma ajusté

(2) Jour moyen ajusté : Moyenne authentique des 7 jours de la semaine

Route Compteur Voie Région Tronçon Section
 0055 550 12 4-0 05 040

MUNICIPALITÉ: Saint-Étienne-des-Grès
 à 1,6 km au sud du chemin des Forges, sortie Saint-Étienne-des-Grès

Variations journalières

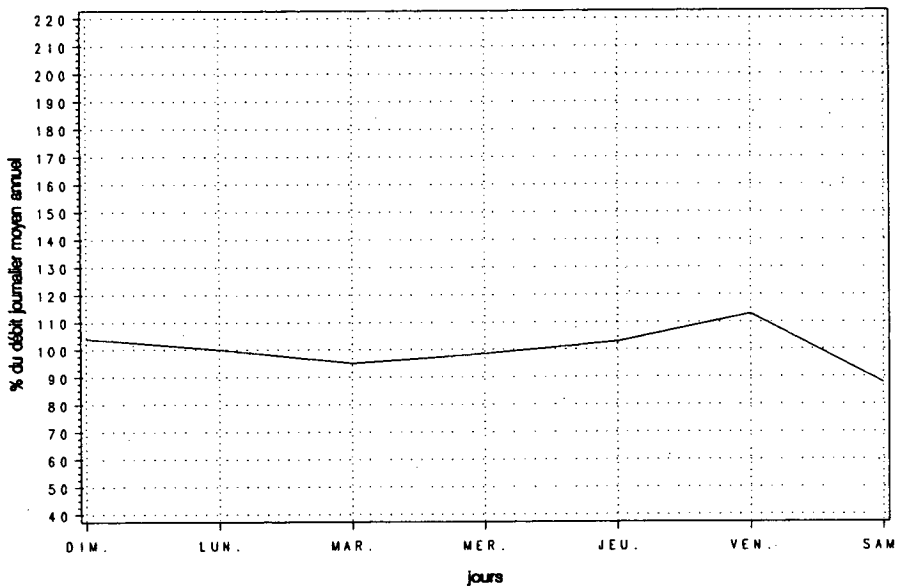

Variations mensuelles

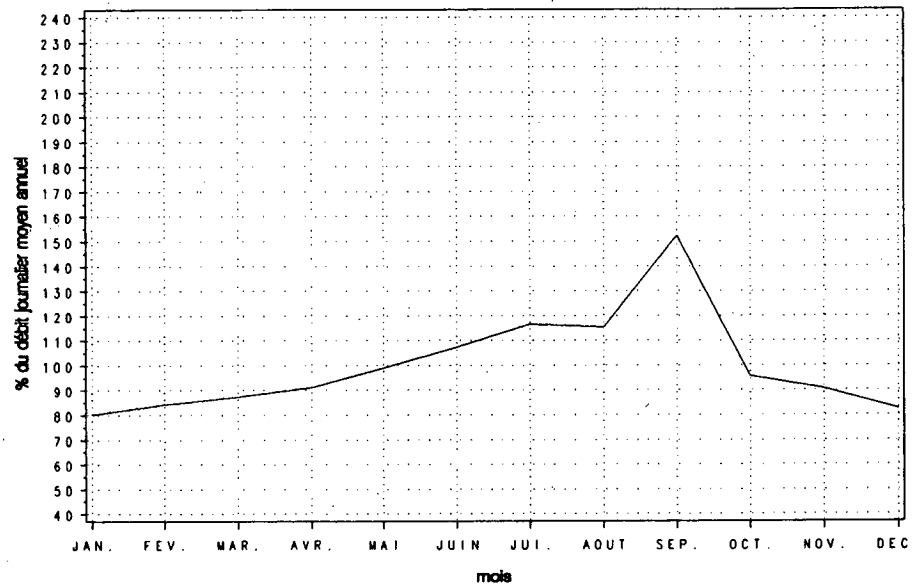

Variations horaires

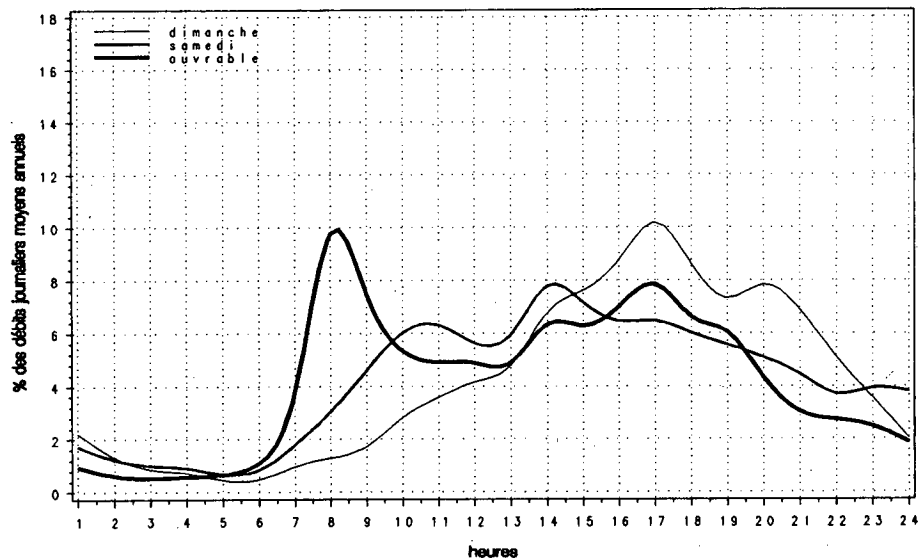

Relation entre les heures de pointe et le djma

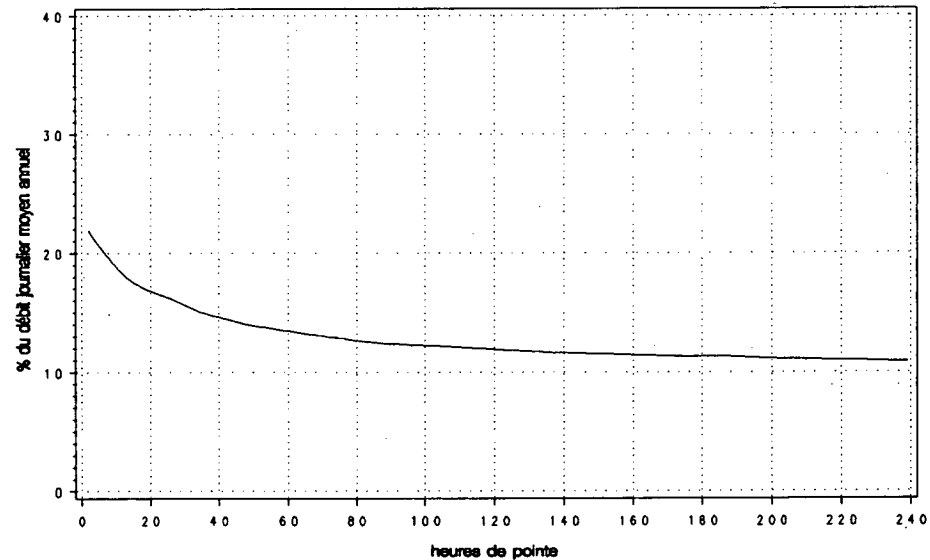

Route Compteur Voie Région Tronçon Section
 0055 550 13 4-0 05 040

MUNICIPALITÉ: Saint-Étienne-des-Grès
 à 1,6 km au sud du chemin des Forges, sortie Saint-Étienne-des-Grès

Année	djma	djmh	Années antérieures						
			djme	% augm.	Débit journalier maximum	Heures Maximales			100e
						1re	10e	30e	
1987 (*) (1)	---	---	---	---	---	---	---	---	---
1988 (*)	12350	10430 84.5	13950 113.0	---	15200 123.1	---	---	---	---
1989 (*)	13580	11950 88.0	15490 114.1	+10.0	19660 144.8	1700 12.5	1530 11.3	1440 10.6	1310 9.6
1990 (*)	14100	12410 88.0	15970 113.3	+3.9	21230 150.6	1960 13.9	1760 12.5	1620 11.5	1500 10.6
1991 (*)	14800	12520 84.6	17670 119.4	+5.0	30860 208.5	3760 25.4	1960 13.2	1770 12.0	1540 10.4

(1) (*) : Pourcentage par rapport au djma

Mois	Distribution mensuelle				% annuel
	Débit horaire maximum	Débit journalier maximum	Débit journalier moyen	Total mensuel	
Janvier	3760	15400	11810	366150	6.8
Février	1550	15520	12690	355320	6.6
Mars	1550	16210	13160	407840	7.5
Avril	1530	16820	13560	406820	7.5
Mai	1660	19000	14970	463970	8.6
Juin	2130	23690	16490	494550	9.2
Juillet	1890	22240	17490	542160	10.0
Août	2040	21660	17400	539450	10.0
Septembre	2420	30860	19320	579630	10.7
Octobre	1610	19260	14480	448850	8.3
Novembre	1660	16760	13740	412300	7.6
Décembre	1490	15580	12430	385270	7.1
Débit moyen annuel: 14800		Total annuel: 5402000			

Heures	Répartition horaire journalière				
	Dimanche		Samedi		Jours ouvrables
	Moyenne	(*) (1)	Moyenne	(*)	Moyenne (*)
0- 1	384	2.65	298	2.20	170 1.12
1- 2	237	1.64	194	1.43	98 0.65
2- 3	151	1.04	140	1.03	75 0.49
3- 4	115	0.80	116	0.86	79 0.52
4- 5	67	0.46	83	0.61	78 0.51
5- 6	59	0.41	93	0.69	126 0.83
6- 7	116	0.80	186	1.38	429 2.84
7- 8	186	1.29	352	2.60	1112 7.35
8- 9	311	2.15	575	4.25	981 6.49
9-10	461	3.19	749	5.54	752 4.98
10-11	626	4.33	833	6.16	727 4.81
11-12	727	5.03	843	6.23	736 4.87
12-13	798	5.52	856	6.32	717 4.75
13-14	1084	7.50	1008	7.45	884 5.85
14-15	1114	7.70	983	7.26	917 6.07
15-16	1165	8.05	962	7.11	1086 7.19
16-17	1279	8.84	985	7.28	1391 9.20
17-18	1024	7.08	886	6.55	1215 8.03
18-19	858	5.93	675	4.99	886 5.86
19-20	899	6.22	585	4.33	663 4.39
20-21	842	5.82	535	3.95	552 3.65
21-22	666	4.60	465	3.43	523 3.46
22-23	496	3.43	485	3.58	445 2.94
23-24	331	2.29	517	3.82	308 2.03
Débit moyen journalier: 14460		13530		15120	

(1) (*) : % des heures moyennes sur les journées moyennes

Route Compteur Voie Région Tronçon Section
 0055 550 13 4-0 05 040

MUNICIPALITÉ: Saint-Étienne-des-Grès
 à 1,6 km au sud du chemin des Forges, sortie Saint-Étienne-des-Grès

Débits journaliers mensuels (valeurs et % (1))

Mois	Dimanche moyen	Lundi moyen	Mardi moyen	Mercredi moyen	Jeudi moyen	Vendredi moyen	Samedi moyen	Jour moyen ajusté (2) 1991	Jour moyen ajusté 1990
Janvier (%)	10460 70.7	12550 84.9	11010 74.4	12440 84.1	12510 84.6	13780 93.2	9800 66.3	11790 79.7	11640 82.7
Février (%)	12030 81.3	12530 84.7	12290 83.1	12880 87.1	12620 85.3	14750 99.7	11730 79.3	12690 85.8	12490 88.7
Mars (%)	12300 83.2	10920 73.8	13220 89.4	13680 92.5	14070 95.1	15670 105.9	12080 81.7	13130 88.8	13310 94.5
Avril (%)	12360 83.6	12940 87.5	13180 89.1	13610 92.0	14270 96.5	16250 109.9	12570 85.0	13600 92.0	13610 96.7
Mai (%)	15080 102.0	14350 97.0	14120 95.5	14340 97.0	15070 101.9	17650 119.3	13610 92.0	14890 100.7	14470 102.8
Juin (%)	16870 114.1	16230 109.7	15390 104.1	15450 104.5	17370 117.4	19330 130.7	15030 101.6	16520 111.7	15330 108.9
Juillet (%)	20230 136.8	17050 115.3	16710 113.0	16730 113.1	17260 116.7	19030 128.7	15910 107.6	17560 118.7	16300 115.8
Août (%)	18290 123.7	15960 107.9	15980 108.0	16460 111.3	17480 118.2	20620 139.4	16430 111.1	17320 117.1	16680 118.5
Septembre (%)	19340 130.8	19050 128.8	17330 117.2	18030 121.9	19500 131.8	23460 158.6	18600 125.8	19330 130.7	15440 109.7
Octobre (%)	12980 87.8	13990 94.6	14080 95.2	14260 96.4	15100 102.1	17760 120.1	13180 89.1	14480 97.9	14400 102.3
Novembre (%)	12420 84.0	13130 88.8	13470 91.1	13730 92.8	14460 97.8	16550 111.9	12140 82.1	13700 92.6	13070 92.8
Décembre (%)	10840 73.3	12660 85.6	12230 82.7	12330 83.4	13520 91.4	15240 103.0	10910 73.8	12530 84.7	12240 86.9
Jour Moyen (%)	14430 97.6	14280 96.6	14080 95.2	14500 98.0	15270 103.2	17510 118.4	13500 91.3	14790 100.0	14080 100.0

(1) % : Pourcentage par rapport au djma ajusté

(2) Jour moyen ajusté : Moyenne authentique des 7 jours de la semaine

Route Compteur Voie Région Tronçon Section
 0055 550 13 4-0 05 040

MUNICIPALITÉ: Saint-Étienne-des-Grès
 à 1,6 km au sud du chemin des Forges, sortie Saint-Étienne-des-Grès

Variations journalières

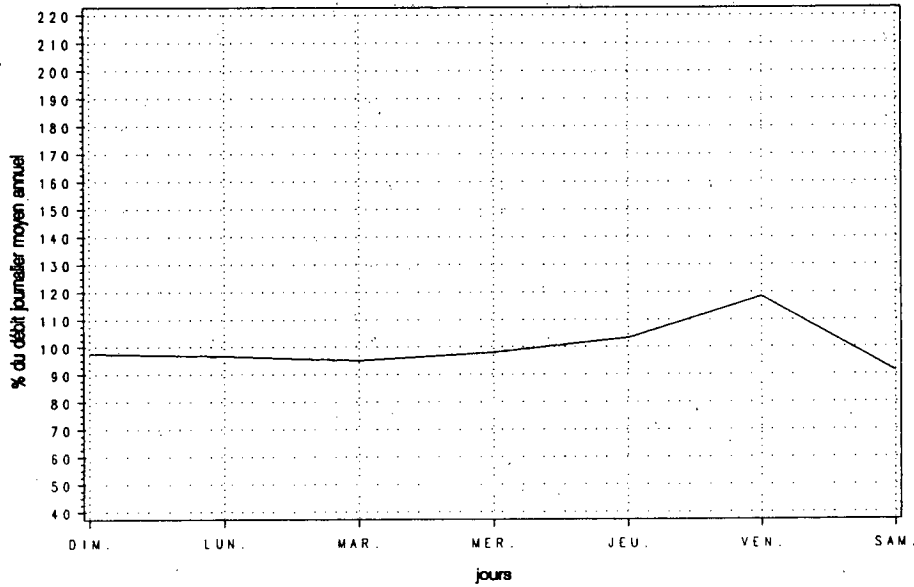

Variations mensuelles

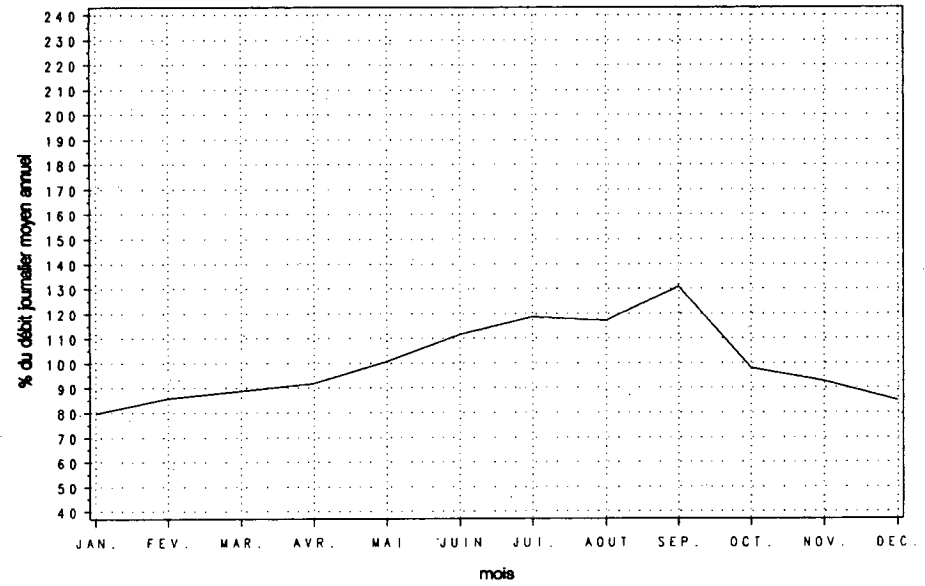

Variations horaires

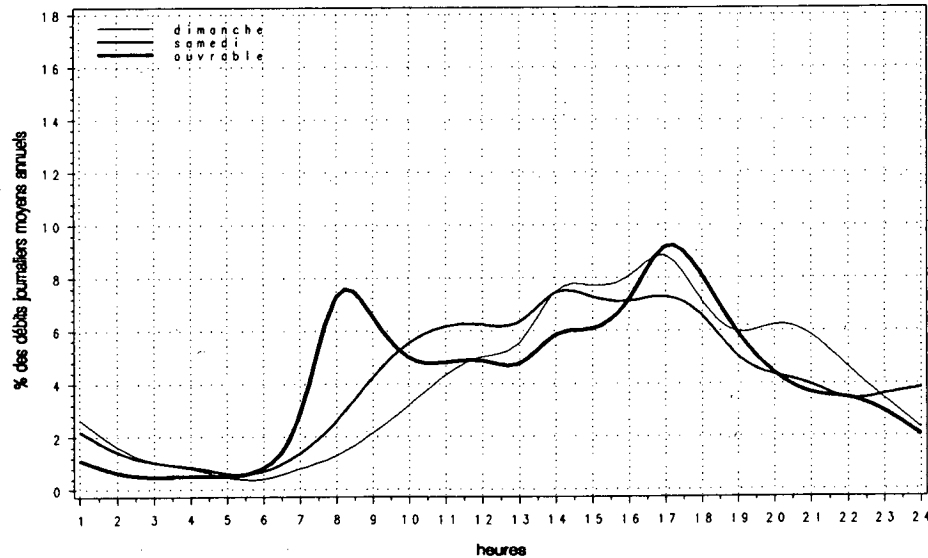

Relation entre les heures de pointe et le djma

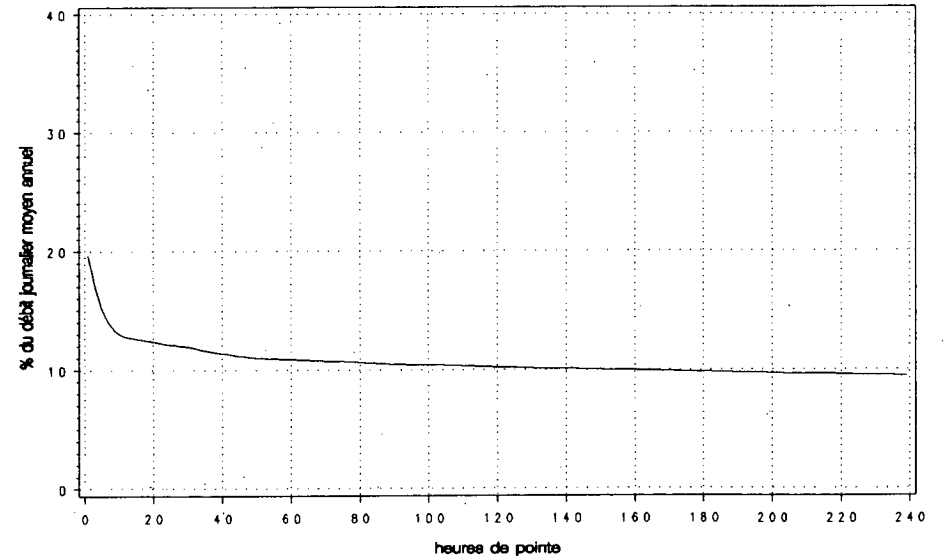

Route Compteur Voie Région Tronçon Section
0073 350 11 3-2 02 070

MUNICIPALITÉ: Saint-Isidore
à 3,2 km au nord de la sortie Saint-Isidore sortie
108

Année	djma	djh	Années antérieures				Heures Maximales			
			djne	x ougm.	Débit journalier maximum	1re	10e	30e	100e	
1987 (x)(1)	---	---	---	---	---	---	---	---	---	---
1988 (x)	4530 83.2	3770 116.1	5260 116.1	-74.5	7430 164.0	760 16.8	650 14.3	590 13.0	500 11.0	
1989 (x)	4780 84.5	4040 115.5	5520 115.5	+5.6	7720 161.5	790 16.5	650 13.6	600 12.6	530 11.1	
1990 (x)	5150 81.9	4220 122.3	6300 122.3	+7.8	11070 215.0	1070 20.8	950 18.4	780 15.1	650 12.6	
1991 (x)	5010 84.1	4210 113.1	5670 113.1	-2.7	8710 173.9	880 17.5	700 14.1	650 12.9	550 10.9	

(1) (x) : Pourcentage par rapport au djma

Heures	Dimanche		Samеди		Jours ouvrables	
	Moyenne	(x)(1)	Moyenne	(x)	Moyenne	(x)
0- 1	110	1.92	70	1.53	37	0.76
1- 2	77	1.35	41	0.89	22	0.44
2- 3	51	0.88	33	0.71	21	0.43
3- 4	40	0.70	30	0.66	29	0.58
4- 5	24	0.42	24	0.52	32	0.64
5- 6	26	0.45	34	0.74	94	1.89
6- 7	40	0.69	74	1.60	299	6.05
7- 8	68	1.18	124	2.69	339	6.84
8- 9	113	1.96	227	4.93	314	6.36
9-10	180	3.13	308	6.71	296	5.99
10-11	251	4.38	321	6.98	272	5.50
11-12	283	4.92	303	6.58	248	5.01
12-13	318	5.53	299	6.49	244	4.94
13-14	420	7.32	352	7.65	295	5.96
14-15	416	7.24	321	6.98	305	6.17
15-16	445	7.75	295	6.41	330	6.68
16-17	519	9.05	297	6.47	404	8.16
17-18	452	7.87	300	6.52	391	7.90
18-19	387	6.74	271	5.90	298	6.03
19-20	455	7.92	216	4.70	206	4.17
20-21	439	7.64	177	3.85	154	3.11
21-22	328	5.71	165	3.59	137	2.77
22-23	200	3.47	170	3.69	109	2.19
23-24	101	1.76	147	3.20	71	1.44

Débit moyen journalier: 5740 4600 4950

(1) (x) : x des heures moyennes sur les journées moyennes

Mois	Débit horaire maximum	Distribution mensuelle			x annuel
		Débit journalier maximum	Débit journalier moyen	Total mensuel	
Janvier	560	5120	3840	119040	6.5
Février	520	5100	4240	118800	6.5
Mars	860	7010	4550	141150	7.7
Avril	880	6830	5120	153560	8.4
Mai	740	7280	5400	167330	9.2
Juin	680	7100	5700	171100	9.4
Juillet	820	8710	6130	190080	10.4
Août	780	8230	6190	191970	10.5
Septembre	750	7630	4610	138220	7.6
Octobre	580	6360	5180	160520	8.8
Novembre	590	5800	4870	146080	8.0
Décembre	530	5100	4220	130800	7.2

Débit moyen annuel: 5010 Total annuel: 1828650

Route Compteur Voie Région Tronçon Section
 0073 350 11 3-2 02 070

MUNICIPALITÉ: Saint-Isidore
 à 3,2 km au nord de la sortie Saint-Isidore sortie
 108

Débits journaliers mensuels (valeurs et % (1))

Mois	Dimanche moyen	Lundi moyen	Mardi moyen	Mercredi moyen	Jeudi moyen	Vendredi moyen	Samedi moyen	Jour moyen ajusté (2) 1991	Jour moyen ajusté 1990
Janvier (%)	3770 75.2	3980 79.4	4060 81.0	4030 80.4	3910 78.0	4110 82.0	2910 58.1	3820 76.2	3940 77.0
Février (%)	4650 92.8	4310 86.0	4040 80.6	4150 82.8	4150 82.8	4460 89.0	3940 78.6	4240 84.6	4230 82.6
Mars (%)	5150 102.8	3820 76.2	4460 89.0	4630 92.4	4690 93.6	4820 96.2	4180 83.4	4540 90.6	4680 91.4
Avril (%)	5980 119.4	5250 104.8	4750 94.8	4790 95.6	4860 97.0	5380 107.4	4880 97.4	5130 102.4	4970 97.1
Mai (%)	6380 127.3	5310 106.0	5080 101.4	5120 102.2	5330 106.4	5840 116.6	4710 94.0	5400 107.8	5240 102.3
Juin (%)	6480 129.3	5760 115.0	5430 108.4	5440 108.6	5680 113.4	6150 122.8	4970 99.2	5700 113.8	5510 107.6
Juillet (%)	7710 153.9	5920 118.2	5750 114.8	5780 115.4	5940 118.6	6370 127.1	5690 113.6	6170 123.2	7000 136.7
Août (%)	7480 149.3	5940 118.6	5700 113.8	5890 117.6	5980 119.4	6450 128.7	5960 119.0	6200 123.8	7100 138.7
Septembre (%)	6450 128.7	4850 96.8	3720 74.3	3450 68.9	4220 84.2	4240 84.6	4810 96.0	4530 90.4	5300 103.5
Octobre (%)	5410 108.0	5370 107.2	4910 98.0	4980 99.4	5160 103.0	5730 114.4	4800 95.8	5190 103.6	4980 97.3
Novembre (%)	5370 107.2	4610 92.0	4660 93.0	4720 94.2	4840 96.6	5360 107.0	4490 89.6	4860 97.0	4490 87.7
Décembre (%)	4230 84.4	4340 86.6	3740 74.7	4170 83.2	4790 95.6	4810 96.0	3550 70.9	4230 84.4	4040 78.9
Jour Moyen (%)	5760 115.0	4960 99.0	4690 93.6	4760 95.0	4960 99.0	5310 106.0	4570 91.2	5010 100.0	5120 100.0

(1) % : Pourcentage par rapport au djma ajusté

(2) Jour moyen ajusté : Moyenne authentique des 7 jours de la semaine

Route Compteur Voie Région Tronçon Section
 0073 350 11 3-2 02 070

MUNICIPALITÉ: Saint-Isidore
 à 3,2 km au nord de la sortie Saint-Isidore sortie
 108

Variations journalières

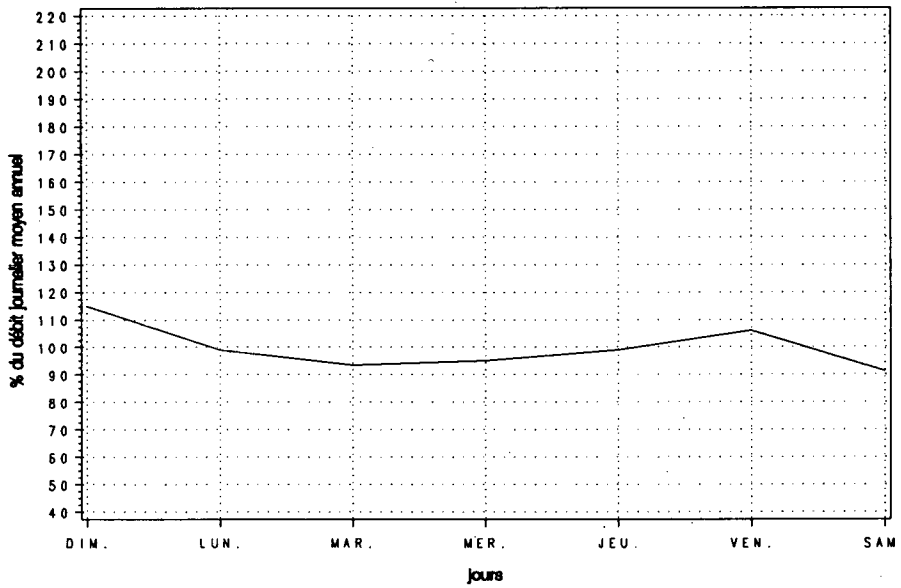

Variations mensuelles

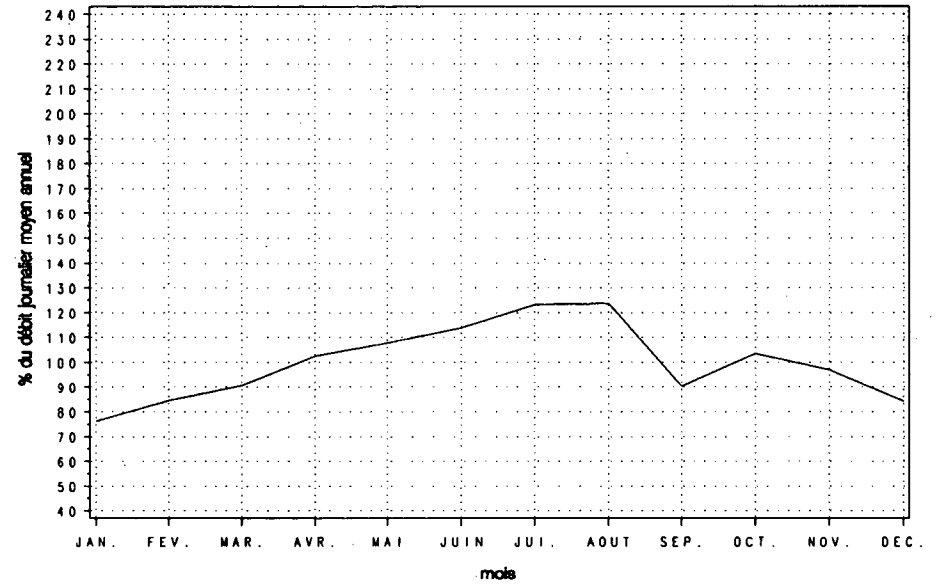

Variations horaires

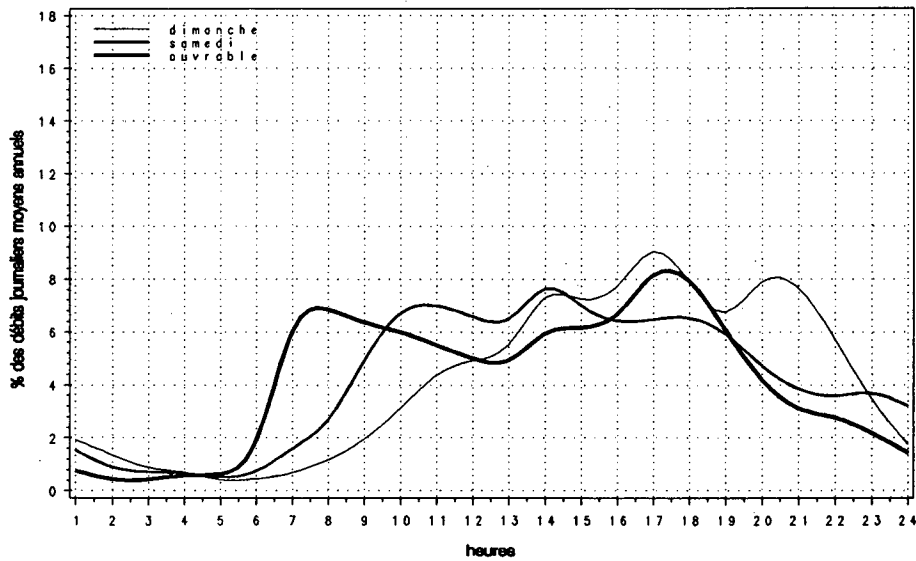

Relation entre les heures de pointe et le djma

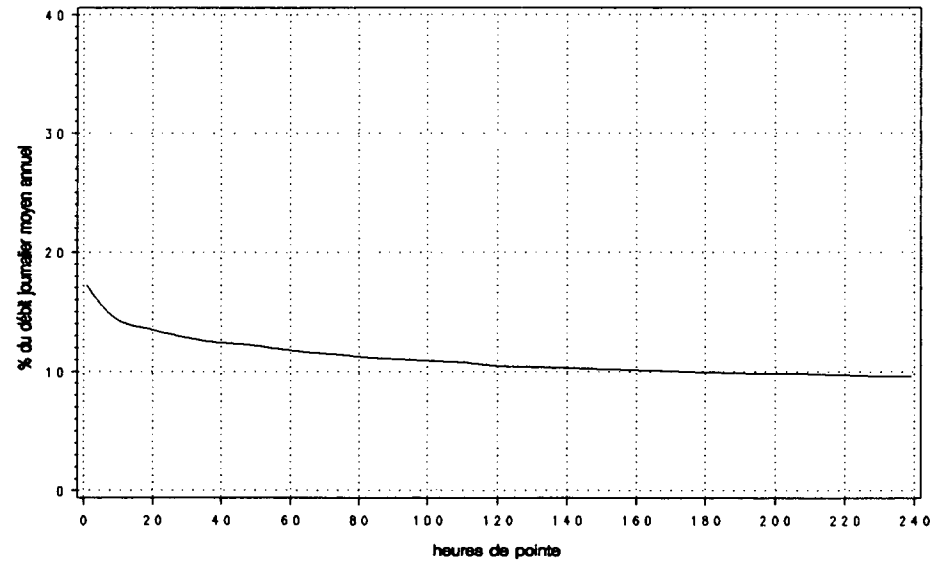

Route Compteur Voie Région Tronçon Section
 0073 350 12 3-2 02 070

MUNICIPALITÉ: Saint-Isidore
 à 3,2 km au nord de la sortie Saint-Isidore sortie
 108

Année	djma	djmh	Années antérieures				Heures Maximales			
			djme	x augm.	Débit journalier maximum	1re	10e	30e	100e	
1987 (x)(1)	---	---	---	---	---	---	---	---	---	
1988 (x)	4520	3780	5260	-74.8	7180	650	620	580	510	
		83.6	116.4		158.8	14.4	13.7	12.8	11.3	
1989 (x)	4780	4020	5540	+5.6	7130	670	640	600	530	
		84.1	115.9		149.2	14.0	13.4	12.6	11.1	
1990 (x)	4770	4220	5180	+0.0	7910	750	660	620	550	
		88.5	108.6		165.8	15.7	13.8	13.0	11.5	
1991 (x)	5190	4260	6120	+8.7	10740	990	850	710	600	
		82.1	118.0		207.2	19.1	16.4	13.7	11.6	

(1) (x) : Pourcentage par rapport au djma

Heures	Répartition horaire journalière					
	Dimanche		Samedi		Jours ouvrables	
	Moyenne	(x)(1)	Moyenne	(x)	Moyenne	(x)
0- 1	175	3.42	113	2.15	57	1.07
1- 2	116	2.27	78	1.49	33	0.61
2- 3	74	1.46	49	0.93	22	0.41
3- 4	47	0.92	44	0.84	23	0.42
4- 5	28	0.56	37	0.70	23	0.43
5- 6	23	0.45	51	0.96	42	0.78
6- 7	32	0.63	72	1.37	131	2.46
7- 8	56	1.09	123	2.36	292	5.48
8- 9	122	2.39	206	3.94	393	7.37
9-10	215	4.21	276	5.27	295	5.53
10-11	330	6.46	326	6.23	270	5.07
11-12	351	6.87	336	6.43	259	4.86
12-13	335	6.55	321	6.13	257	4.82
13-14	420	8.23	361	6.89	293	5.50
14-15	383	7.51	364	6.95	327	6.13
15-16	355	6.95	379	7.23	414	7.77
16-17	408	7.98	408	7.79	513	9.64
17-18	343	6.72	392	7.48	463	8.69
18-19	261	5.11	246	4.70	311	5.84
19-20	270	5.30	216	4.12	235	4.42
20-21	261	5.11	197	3.77	199	3.74
21-22	229	4.49	197	3.77	205	3.85
22-23	160	3.13	214	4.09	162	3.04
23-24	112	2.20	230	4.40	110	2.06

Débit moyen journalier: 5110 5230 5330

(1) (x) : x des heures moyennes sur les journées moyennes

Mois	Distribution mensuelle				x annuel
	Débit horaire maximum	Débit journalier maximum	Débit journalier moyen	Total mensuel	
Janvier	500	4930	3700	114740	6.1
Février	570	5530	4240	118790	6.3
Mars	750	6250	4640	143950	7.6
Avril	680	6600	5020	150640	8.0
Mai	670	7030	5430	168480	8.9
Juin	650	7930	5780	173350	9.2
Juillet	660	7740	6130	190070	10.0
Août	680	8100	6290	195110	10.3
Septembre	990	10740	6260	187770	9.9
Octobre	690	7450	5230	162050	8.6
Novembre	650	6710	5000	149900	7.9
Décembre	---	---	4450	137970	7.3

Débit moyen annuel: 5190 Total annuel: 1894350

Route Compteur Voie Région Tronçon Section
 0073 350 12 3-2 02 070

MUNICIPALITÉ: Saint-Isidore
 à 3,2 km au nord de la sortie Saint-Isidore sortie
 108

Débits journaliers mensuels (valeurs et % (1))

Mois	Dimanche moyen	Lundi moyen	Mardi moyen	Mercredi moyen	Jeudi moyen	Vendredi moyen	Samedi moyen	Jour moyen ajusté (2) 1991	Jour moyen ajusté 1990
Janvier (%)	3210 61.8	3710 71.5	4030 77.6	3490 67.2	3870 74.6	4550 87.7	2990 57.6	3690 71.1	3800 79.5
Février (%)	4170 80.3	4050 78.0	4030 77.6	4120 79.4	4140 79.8	5150 99.2	4040 77.8	4240 81.7	4260 89.1
Mars (%)	4400 84.8	3480 67.1	4390 84.6	4670 90.0	4960 95.6	5710 110.0	4680 90.2	4610 88.8	4660 97.5
Avril (%)	4990 96.1	4540 87.5	4640 89.4	4740 91.3	4900 94.4	6240 120.2	5310 102.3	5050 97.3	4950 103.6
Mai (%)	5490 105.8	4640 89.4	4980 96.0	5160 99.4	5410 104.2	6760 130.3	5350 103.1	5400 104.0	5230 109.4
Juin (%)	5780 111.4	4940 95.2	5310 102.3	5340 102.9	5790 111.6	7370 142.0	5880 113.3	5770 111.2	5560 116.3
Juillet (%)	6540 126.0	5490 105.8	5650 108.9	5800 111.8	6010 115.8	7210 138.9	6590 127.0	6180 119.1	5100 106.7
Août (%)	6240 120.2	5780 111.4	5730 110.4	5890 113.5	6100 117.5	7490 144.3	6510 125.4	6250 120.4	4930 103.1
Septembre (%)	5460 105.2	5550 106.9	6510 125.4	6630 127.7	6320 121.8	8390 161.7	5320 102.5	6310 121.6	5260 110.0
Octobre (%)	4690 90.4	4690 90.4	4790 92.3	4980 96.0	5400 104.0	6800 131.0	5360 103.3	5240 101.0	5030 105.2
Novembre (%)	4060 78.2	4530 87.3	4200 80.9	4850 93.4	5040 97.1	6710 129.3	5130 98.8	4930 95.0	4480 93.7
Décembre (%)	4220 81.3	4580 88.2	3690 71.1	4420 85.2	4660 89.8	5440 104.8	4360 84.0	4480 86.3	4140 86.6
Jour Moyen (%)	4940 95.2	4670 90.0	4830 93.1	5010 96.5	5220 100.6	6490 125.0	5130 98.8	5190 100.0	4780 100.0

(1) % : Pourcentage par rapport au djma ajusté

(2) Jour moyen ajusté : Moyenne authentique des 7 jours de la semaine

Route Compteur Voie Région Tronçon Section
 0073 350 12 3-2 02 070

MUNICIPALITÉ: Saint-Isidore
 à 3,2 km au nord de la sortie Saint-Isidore sortie
 108

Variations journalières

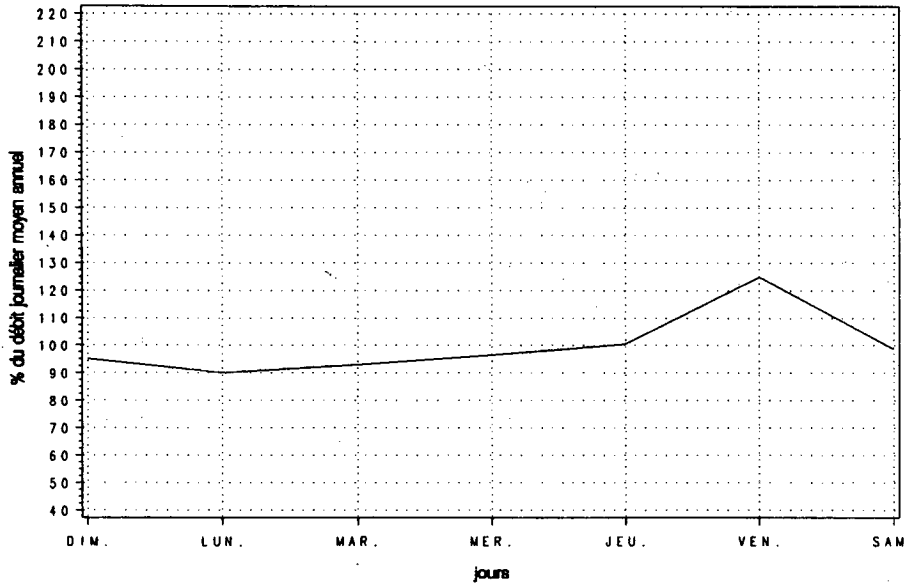

Variations mensuelles

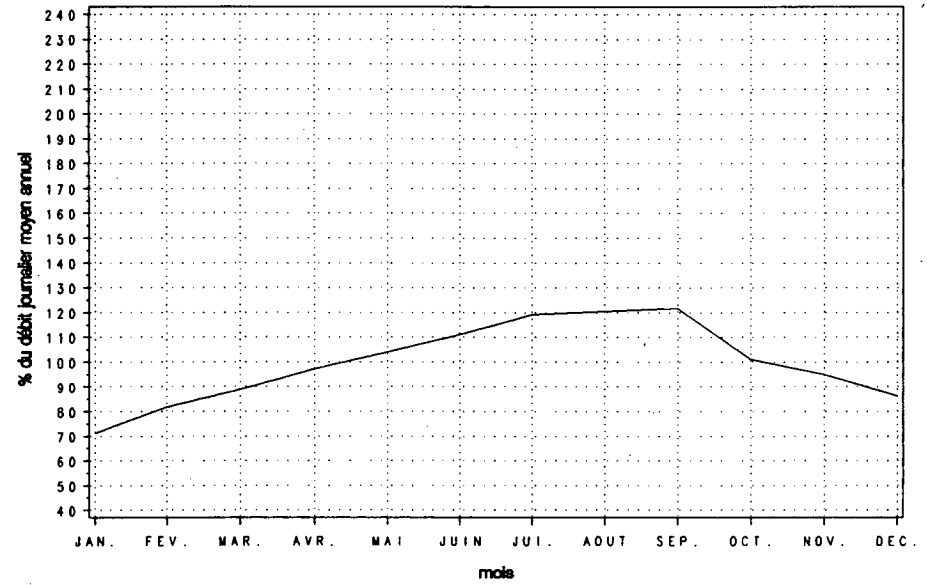

Variations horaires

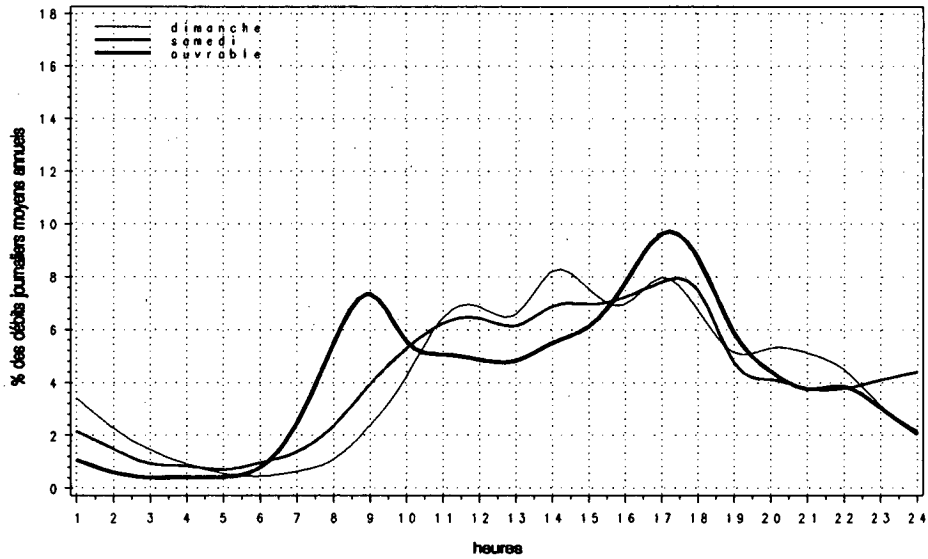

Relation entre les heures de pointe et le djma

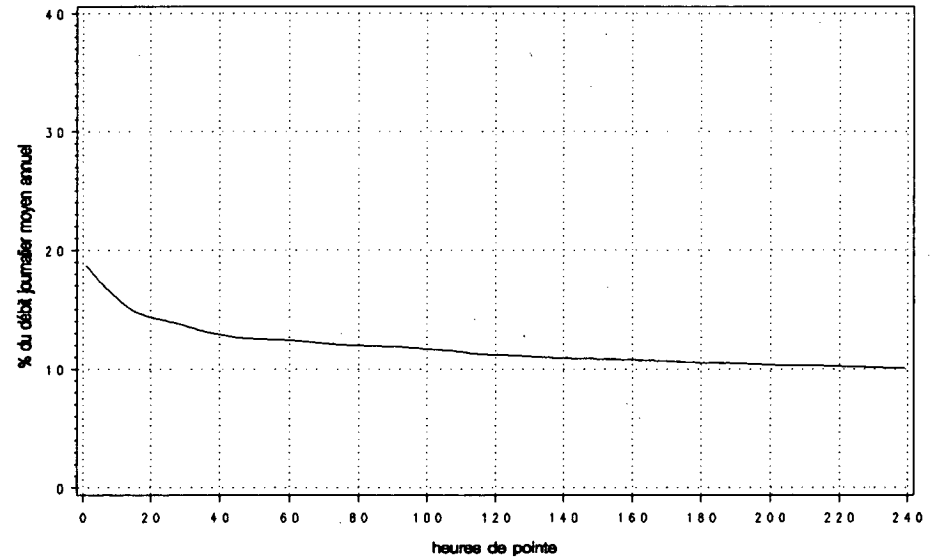

Route Compteur Voie Région Tronçon Section
 0073 350 13 3-2 02 070

MUNICIPALITÉ: Saint-Isidore
 à 3,2 km au nord de la sortie Saint-Isidore sortie
 108

Année	djma	djmh	Années antérieures				Heures Maximales				
			djme	x augm.	Débit journalier maximum	1re	10e	30e	100e		
1987 (*) (1)	---	---	---	---	---	---	---	---	---	---	---
1988 (*)	9050	7550 83.4	10520 116.2	-74.7	14040 155.1	1170 12.9	1060 11.7	1000 11.0	930 10.3		
1989 (*)	9560	8070 84.4	11060 115.7	+5.6	14500 151.7	1150 12.0	1090 11.4	1040 10.9	980 10.3		
1990 (*)	9750	8440 86.6	10960 112.4	+2.0	15060 154.5	1230 12.6	1130 11.6	1080 11.1	990 10.2		
1991 (*)	10140	8330 82.1	11780 116.2	+4.0	15930 157.1	1270 12.6	1170 11.6	1130 11.1	1040 10.2		

(1) (*) : Pourcentage par rapport au djma

Heures	Dimanche		Samedi		Jours ouvrables	
	Moyenne	(*) (1)	Moyenne	(*)	Moyenne	(*)
0- 1	287	2.68	184	1.90	95	0.94
1- 2	192	1.80	119	1.23	54	0.53
2- 3	124	1.16	81	0.84	43	0.43
3- 4	86	0.80	74	0.77	51	0.51
4- 5	52	0.49	60	0.62	54	0.54
5- 6	50	0.46	86	0.89	137	1.36
6- 7	73	0.68	147	1.52	428	4.23
7- 8	126	1.18	251	2.60	629	6.21
8- 9	238	2.22	431	4.47	705	6.96
9-10	393	3.67	582	6.03	589	5.81
10-11	576	5.38	648	6.72	541	5.34
11-12	627	5.87	640	6.64	506	5.00
12-13	644	6.03	622	6.45	500	4.93
13-14	830	7.76	719	7.46	587	5.80
14-15	799	7.47	692	7.17	633	6.25
15-16	802	7.50	682	7.07	746	7.36
16-17	931	8.71	713	7.39	916	9.04
17-18	805	7.53	701	7.27	856	8.44
18-19	659	6.17	527	5.46	614	6.06
19-20	735	6.88	443	4.59	449	4.43
20-21	711	6.65	387	4.01	359	3.54
21-22	570	5.33	373	3.87	346	3.41
22-23	367	3.44	393	4.07	273	2.70
23-24	215	2.01	383	3.97	181	1.79

Débit moyen journalier: 10690 9640 10130

(1) (*) : x des heures moyennes sur les journées moyennes

Mois	Distribution mensuelle				x annuel
	Débit horaire maximum	Débit journalier maximum	Débit journalier moyen	Total mensuel	
Janvier	950	9240	7540	233790	6.3
Février	970	10430	8490	237590	6.4
Mars	1240	12680	9200	285090	7.7
Avril	1270	12810	10140	304200	8.2
Mai	1160	13210	10830	335810	9.1
Juin	1180	14090	11480	344450	9.3
Juillet	1180	15930	12260	380150	10.3
Août	1190	15120	12490	387090	10.5
Septembre	1200	12800	10870	325990	8.8
Octobre	1200	13420	10410	322570	8.7
Novembre	1120	12010	9810	294190	7.9
Décembre	560	10190	8110	251330	6.8

Débit moyen annuel: 10140 Total annuel: 3701100

Route Compteur Voie Région Tronçon Section
 0073 350 13 3-2 02 070

MUNICIPALITÉ: Saint-Isidore
 à 3,2 km au nord de la sortie Saint-Isidore sortie
 108

Débits journaliers mensuels (valeurs et % (1))

Mois	Dimanche moyen	Lundi moyen	Mardi moyen	Mercredi moyen	Jeudi moyen	Vendredi moyen	Samedi moyen	Jour moyen ajusté (2) 1991	Jour moyen ajusté 1990
Janvier (%)	6970 68.7	7690 75.8	8080 79.7	7520 74.2	7780 76.7	8650 85.3	5900 58.2	7510 74.1	7740 79.2
Février (%)	8820 87.0	8360 82.4	8070 79.6	8270 81.6	8290 81.8	9610 94.8	7980 78.7	8490 83.7	8490 86.9
Mars (%)	9550 94.2	7310 72.1	8850 87.3	9310 91.8	9650 95.2	10520 103.7	8850 87.3	9150 90.2	9340 95.6
Avril (%)	10970 108.2	9790 96.5	9390 92.6	9540 94.1	9760 96.3	11620 114.6	10190 100.5	10180 100.4	9920 101.5
Mai (%)	11870 117.1	9940 98.0	10060 99.2	10280 101.4	10740 105.9	12600 124.3	10060 99.2	10790 106.4	10470 107.2
Juin (%)	12270 121.0	10700 105.5	10740 105.9	10780 106.3	11470 113.1	13520 133.3	10850 107.0	11480 113.2	11070 113.3
Juillet (%)	14250 140.5	11400 112.4	11400 112.4	11590 114.3	11950 117.9	13580 133.9	12280 121.1	12350 121.8	10500 107.5
Août (%)	13720 135.3	11720 115.6	11430 112.7	11790 116.3	12080 119.1	13940 137.5	12470 123.0	12450 122.8	12030 123.1
Septembre (%)	11920 117.6	10390 102.5	10230 100.9	10090 99.5	10540 103.9	12620 124.5	10120 99.8	10840 106.9	10560 108.1
Octobre (%)	10100 99.6	10060 99.2	9710 95.8	9960 98.2	10560 104.1	12530 123.6	10160 100.2	10440 103.0	10020 102.6
Novembre (%)	10740 105.9	9230 91.0	9320 91.9	9450 93.2	9690 95.6	11000 108.5	9100 89.7	9790 96.5	8970 91.8
Décembre (%)	7510 74.1	7870 77.6	7180 70.8	8350 82.3	9570 94.4	9620 94.9	7090 69.9	8170 80.6	8180 83.7
Jour Moyen (%)	10720 105.7	9540 94.1	9540 94.1	9740 96.1	10170 100.3	11650 114.9	9590 94.6	10140 100.0	9770 100.0

(1) % : Pourcentage par rapport au djma ajusté

(2) Jour moyen ajusté : Moyenne authentique des 7 jours de la semaine

Route Compteur Voie Région Tronçon Section
 0073 350 13 3-2 02 070

MUNICIPALITÉ: Saint-Isidore
 à 3,2 km au nord de la sortie Saint-Isidore sortie
 108

Variations journalières

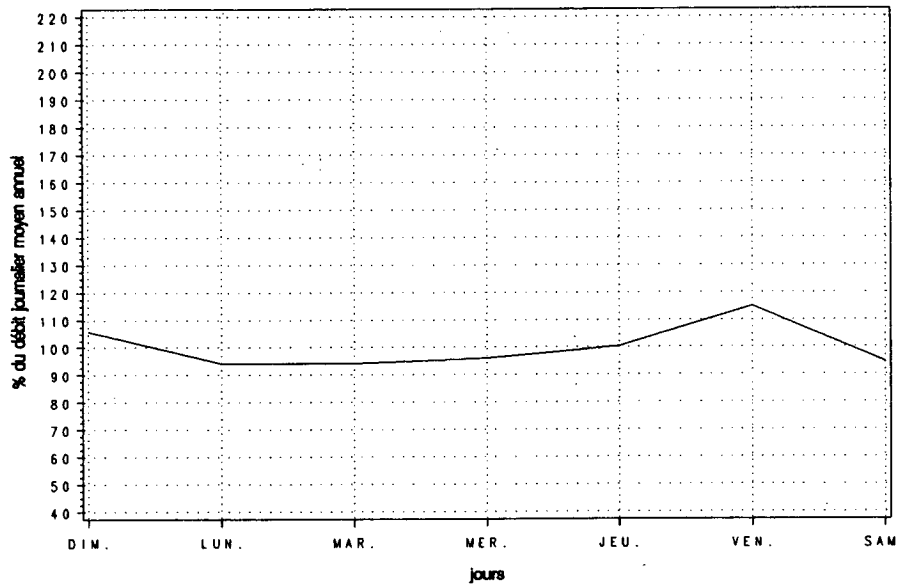

Variations mensuelles

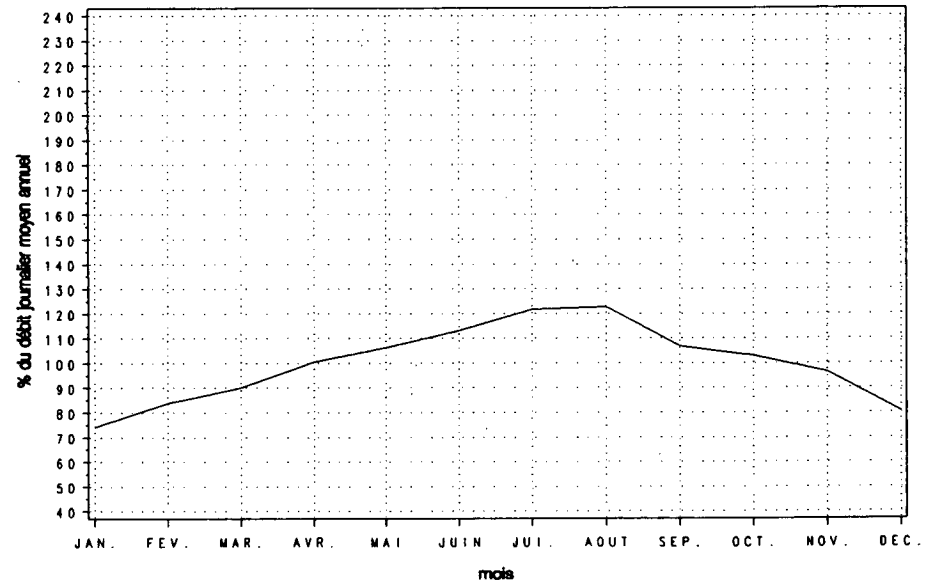

Variations horaires

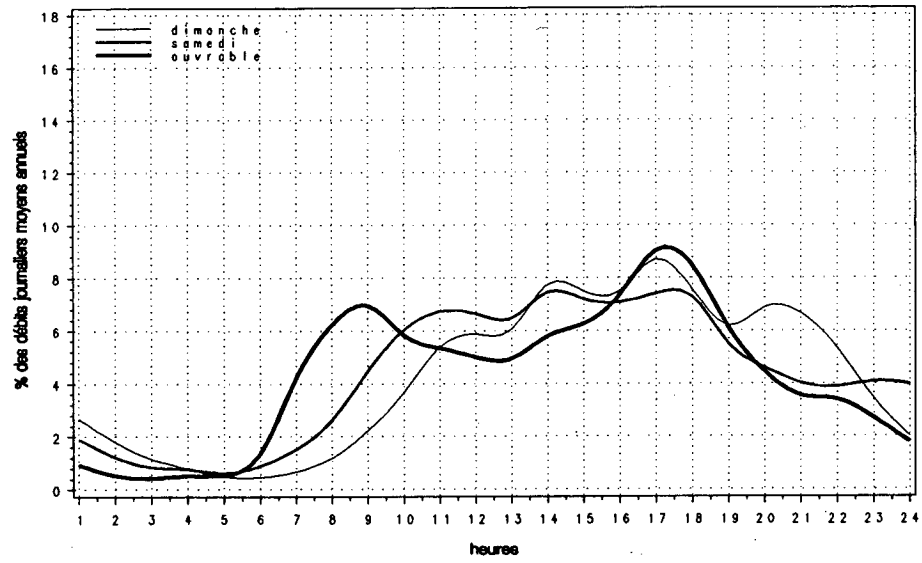

Relation entre les heures de pointe et le djma

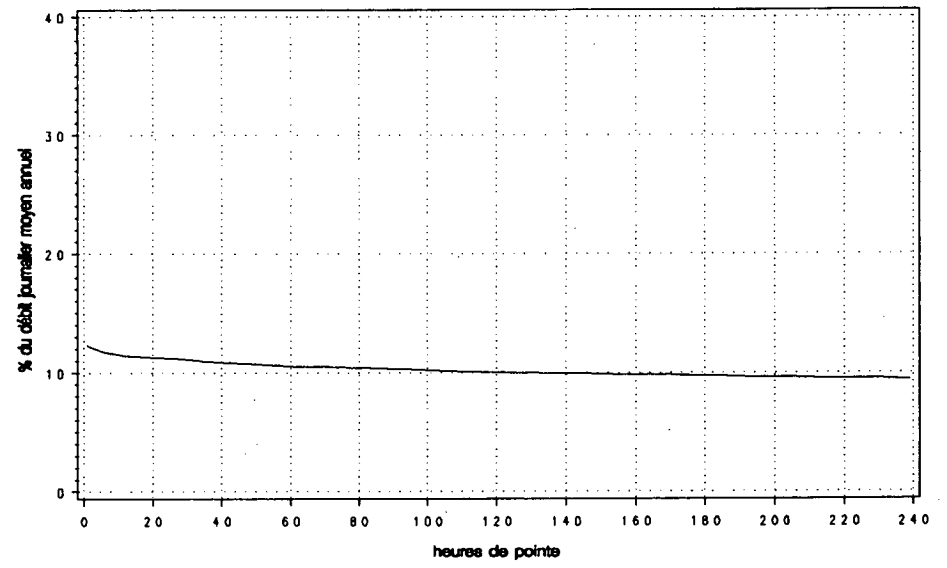

Route Compteur Voie Région Tronçon Section
 0073 430 11 3-2 03 020

MUNICIPALITÉ: Saint-Nicolas
 approche sud du pont Pierre-Laporte

Années antérieures

Année	djma	djmh	djme	x augm.	Débit journalier		Heures Maximales			
					journalier maximum	journalier maximum	1re	10e	30e	100e
1987	41220	36340	45450	+8.4	56120	6180	6010	5880	5580	
(x)(1)		88.2	110.3		136.1	15.0	14.6	14.3	13.5	
1988	43060	38570	46420	+4.5	59070	6670	6240	6120	5880	
(x)		89.6	107.8		137.2	15.5	14.5	14.2	13.7	
1989	---	---	---	---	---	---	---	---	---	
(x)										
1990	47400	41040	52390	---	65050	6950	6760	6580	6190	
(x)		86.6	110.5		137.2	14.7	14.3	13.9	13.1	
1991	45060	40370	48230	-4.9	60900	6670	6330	6130	5780	
(x)		89.6	107.0		135.1	14.8	14.0	13.6	12.8	

(1) (x) : Pourcentage par rapport au djma

Distribution mensuelle

Mois	Débit horaire maximum	Débit journalier maximum	Débit journalier moyen	Total mensuel	x annuel
Février	6130	53510	42240	1182630	7.2
Mars	6370	54940	43040	1334130	8.1
Avril	6390	56260	46860	1405670	8.5
Mai	6350	60900	49920	1547460	9.4
Juin	6340	60500	49560	1486680	9.0
Juillet	5890	58350	48090	1490750	9.1
Août	5670	57840	49010	1519170	9.2
Septembre	6180	55080	46240	1387060	8.4
Octobre	6670	58350	46420	1438910	8.7
Novembre	6190	54830	42940	1288270	7.8
Décembre	---	---	38390	1190020	7.2

Débit moyen annuel: 45060 Total annuel: 16446900

Répartition horaire journalière

Heures	Dimanche		Samеди		Jours ouvrables	
	Moyenne	(x)(1)	Moyenne	(x)	Moyenne	(x)
0- 1	911	2.30	685	1.72	383	0.80
1- 2	599	1.51	418	1.05	230	0.48
2- 3	351	0.88	273	0.69	164	0.34
3- 4	221	0.56	249	0.63	191	0.40
4- 5	127	0.32	163	0.41	185	0.39
5- 6	156	0.39	225	0.56	455	0.95
6- 7	326	0.82	551	1.38	2159	4.49
7- 8	642	1.62	1218	3.06	5332	11.10
8- 9	925	2.33	2022	5.08	4703	9.79
9-10	1383	3.49	2560	6.43	2855	5.94
10-11	1803	4.55	2733	6.87	2429	5.05
11-12	2022	5.10	2692	6.76	2308	4.80
12-13	2305	5.81	2719	6.83	2388	4.97
13-14	2920	7.36	3106	7.81	2740	5.70
14-15	2903	7.32	2856	7.18	2527	5.26
15-16	2956	7.45	2615	6.57	2756	5.74
16-17	3264	8.23	2439	6.13	3138	6.53
17-18	2967	7.48	2341	5.88	3173	6.60
18-19	2524	6.36	2236	5.62	2805	5.84
19-20	2658	6.70	1943	4.88	2198	4.57
20-21	2647	6.67	1545	3.88	1552	3.23
21-22	2299	5.80	1366	3.43	1414	2.94
22-23	1705	4.30	1461	3.67	1160	2.41
23-24	1044	2.63	1372	3.45	810	1.68

Débit moyen journalier: 39660 39790 48050

(1) (x) : x des heures moyennes sur les journées moyennes

Route Compteur Voie Région Tronçon Section
 0073 430 11 3-2 03 020

MUNICIPALITÉ: Saint-Nicolas
 approche sud du pont Pierre-Laporte

Débits journaliers mensuels (valeurs et % (1))

Mois	Dimanche moyen	Lundi moyen	Mardi moyen	Mercredi moyen	Jeudi moyen	Vendredi moyen	Samedi moyen	Jour moyen ajusté (2) 1991	Jour moyen ajusté 1990
Janvier (%)	30010 66.6	40770 90.5	39370 87.4	38910 86.4	41600 92.3	44600 99.0	29230 64.9	37780 83.8	37670 79.5
Février (%)	34740 77.1	43310 96.1	42200 93.7	43970 97.6	43330 96.2	50190 111.4	37920 84.2	42240 93.7	41940 88.6
Mars (%)	35910 79.7	36150 80.2	44950 99.8	47030 104.4	49240 109.3	50790 112.7	38230 84.8	43190 95.8	44080 93.1
Avril (%)	39720 88.1	46930 104.2	46620 103.5	47890 106.3	50280 111.6	55200 122.5	41400 91.9	46860 104.0	45490 96.1
Mai (%)	44150 98.0	48020 106.6	49360 109.5	50360 111.8	53650 119.1	58200 129.2	42570 94.5	49470 109.8	48680 102.8
Juin (%)	44340 98.4	47190 104.7	50510 112.1	51380 114.0	55160 122.4	57680 128.0	43460 96.4	49960 110.9	50490 106.6
Juillet (%)	45120 100.1	47580 105.6	48690 108.1	48950 108.6	51370 114.0	52810 117.2	41860 92.9	48050 106.6	52260 110.3
Août (%)	46650 103.5	48540 107.7	47690 105.8	48490 107.6	51250 113.7	55910 124.1	43580 96.7	48870 108.5	54650 115.4
Septembre (%)	40720 90.4	46300 102.8	47010 104.3	47590 105.6	49570 110.0	53880 119.6	39940 88.6	46430 103.0	52280 110.4
Octobre (%)	37840 84.0	45190 100.3	45080 100.0	48160 106.9	50560 112.2	55070 122.2	41880 92.9	46250 102.6	51720 109.2
Novembre (%)	36550 81.1	42180 93.6	43620 96.8	44090 97.8	46320 102.8	50590 112.3	36850 81.8	42890 95.2	48380 102.2
Décembre (%)	31730 70.4	38310 85.0	32740 72.7	41950 93.1	44240 98.2	47710 105.9	35130 78.0	38830 86.2	40690 85.9
Jour Moyen (%)	38960 86.5	44210 98.1	44820 99.5	46560 103.3	48880 108.5	52720 117.0	39340 87.3	45060 100.0	47360 100.0

(1) % : Pourcentage par rapport au djma ajusté

(2) Jour moyen ajusté : Moyenne authentique des 7 jours de la semaine

Route Compteur Voie Région Tronçon Section
 0073 430 11 3-2 03 020

MUNICIPALITÉ: Saint-Nicolas
 approche sud du pont Pierre-Laporte

Variations journalières

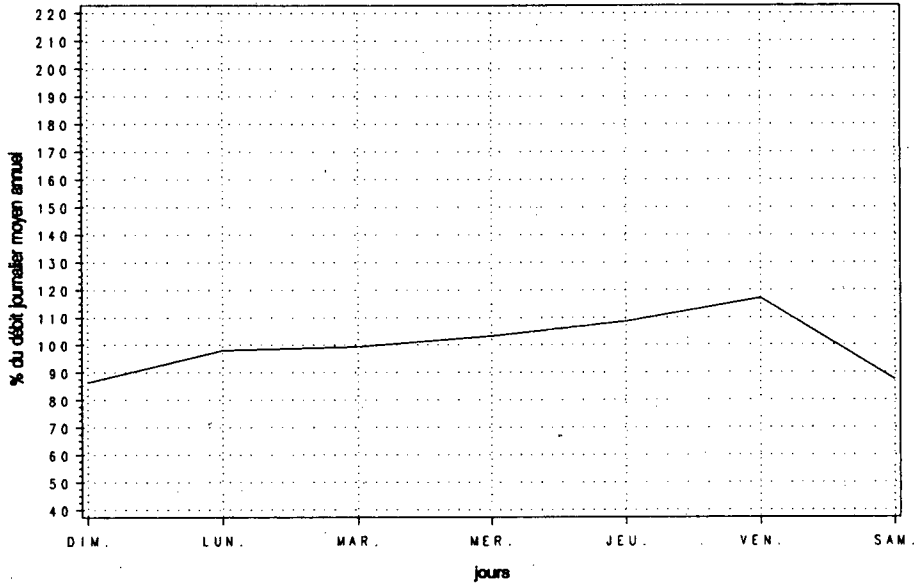

Variations mensuelles

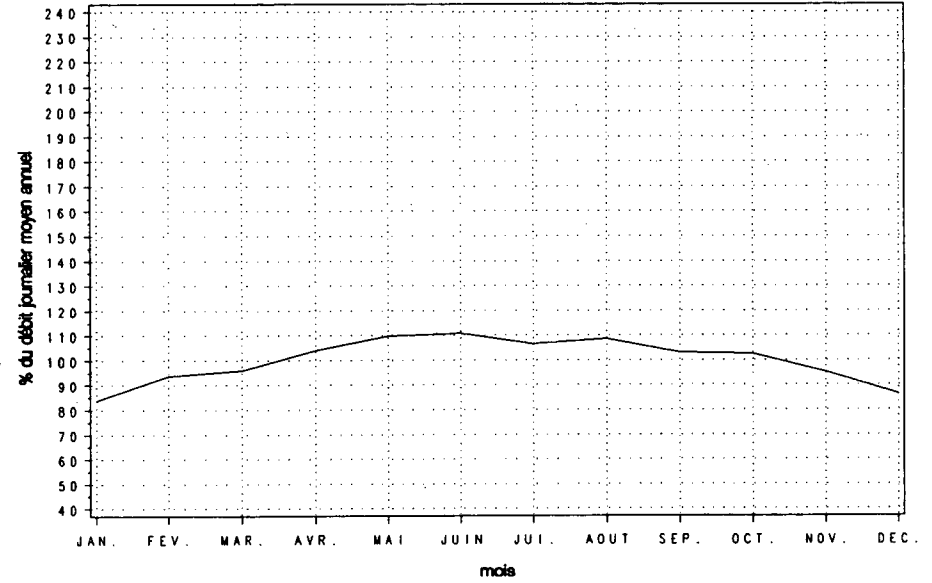

Variations horaires

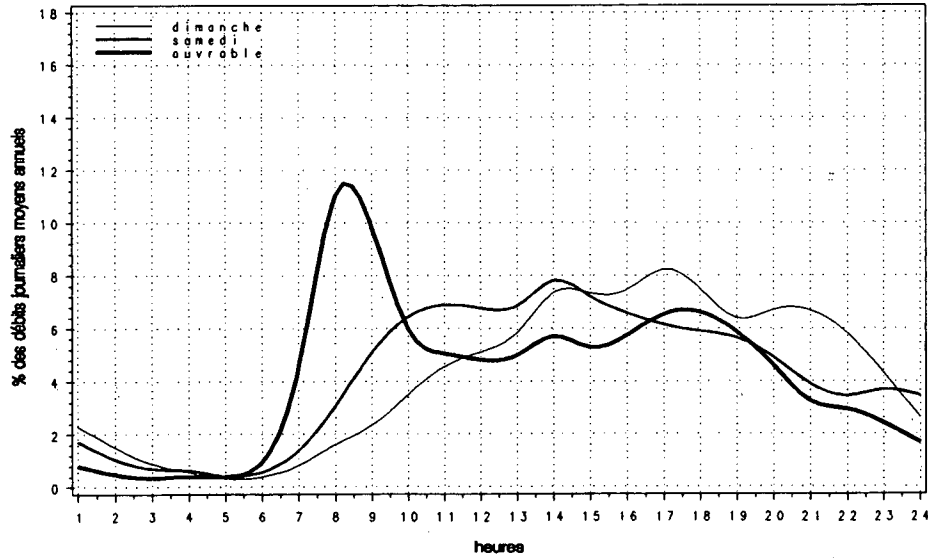

Relation entre les heures de pointe et le djma

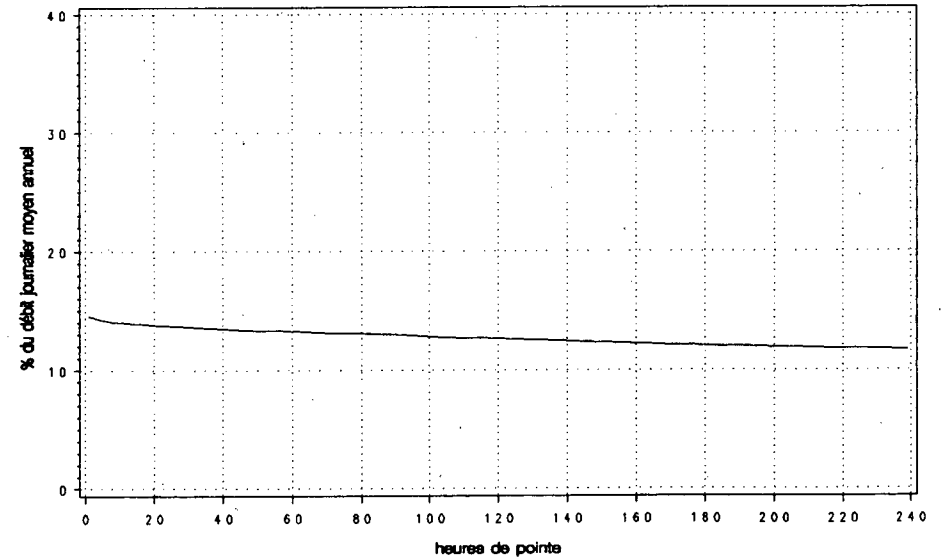

Route Compteur Voie Région Tronçon Section
 0073 430 12 3-2 03 020

MUNICIPALITÉ: Saint-Nicolas
 approche sud du pont Pierre-Laporte

Année	djma	djmh	Années antérieures		Débit journalier maximum	Heures Maximales			
			djme	% augm.		1re	10e	30e	100e
1987 (x) (1)	41770	36740 88.0	46120 110.4	+8.2	58330 139.6	6410 15.3	6250 15.0	6100 14.6	5870 14.1
1988 (x)	44010	38860 88.3	48560 110.3	+5.4	61300 139.3	6550 14.9	6420 14.6	6310 14.3	6040 13.7
1989 (x)	---	---	---	---	---	---	---	---	---
1990 (x)	46700	41650 89.2	51180 109.6	---	64300 137.7	6560 14.0	6450 13.8	6330 13.6	6110 13.1
1991 (x)	47880	42390 88.5	51620 107.8	+2.5	66510 138.9	7290 15.2	6600 13.8	6500 13.6	6270 13.1

(1) (x) : Pourcentage par rapport au djma

Mois	Distribution mensuelle				% annuel
	Débit horaire maximum	Débit journalier maximum	Débit journalier moyen	Total mensuel	
Janvier	7290	47280	38570	1195600	6.8
Février	6130	52370	42670	1194720	6.8
Mars	6380	55430	43920	1361560	7.8
Avril	6580	59750	47690	1430700	8.2
Mai	6610	62960	51810	1606210	9.2
Juin	6680	66510	52670	1580030	9.0
Juillet	6390	63720	52080	1614560	9.2
Août	6380	63680	52970	1642100	9.4
Septembre	6540	59420	48700	1460900	8.4
Octobre	6630	66340	50710	1572040	9.0
Novembre	6710	60120	48030	1441030	8.2
Décembre	6380	55210	44440	1377630	7.9
Débit moyen annuel: 47880		Total annuel: 17476200			

Heures	Répartition horaire journalière					
	Dimanche		Samedi		Jours ouvrables	
	Moyenne	(x) (1)	Moyenne	(x)	Moyenne	(x)
0-1	1424	3.49	1206	2.83	664	1.31
1-2	971	2.38	781	1.83	346	0.68
2-3	638	1.57	533	1.25	238	0.47
3-4	449	1.10	419	0.98	203	0.40
4-5	206	0.51	242	0.57	180	0.36
5-6	147	0.36	242	0.57	309	0.61
6-7	241	0.59	475	1.11	954	1.89
7-8	482	1.18	988	2.32	2548	5.04
8-9	932	2.29	1647	3.86	2745	5.43
9-10	1489	3.65	2050	4.81	2044	4.04
10-11	2060	5.06	2504	5.87	2137	4.23
11-12	2357	5.78	2688	6.30	2369	4.69
12-13	2645	6.49	2789	6.54	2452	4.85
13-14	3295	8.08	3008	7.05	2673	5.29
14-15	3240	7.95	3083	7.23	2992	5.92
15-16	3340	8.20	3346	7.84	4157	8.22
16-17	3557	8.73	3689	8.65	5916	11.70
17-18	2719	6.67	3243	7.60	5269	10.42
18-19	2070	5.08	1836	4.30	2971	5.88
19-20	2220	5.45	1572	3.68	2300	4.55
20-21	2088	5.12	1427	3.35	2092	4.14
21-22	1843	4.52	1444	3.38	2199	4.35
22-23	1373	3.37	1703	3.99	1640	3.24
23-24	970	2.38	1740	4.08	1154	2.28
Débit moyen journalier: 40760			42660		50560	

(1) (x) : % des heures moyennes sur les journées moyennes

Route Compteur Voie Région Tronçon Section
 0073 430 12 3-2 03 020

MUNICIPALITÉ: Saint-Nicolas
 approche sud du pont Pierre-Laporte

Débits journaliers mensuels (valeurs et % (1))

Mois	Dimanche moyen	Lundi moyen	Mardi moyen	Mercredi moyen	Jeudi moyen	Vendredi moyen	Samedi moyen	Jour moyen ajusté (2) 1991	Jour moyen ajusté 1990
Janvier (%)	30510 63.7	42610 89.0	40200 84.0	38390 80.2	42210 88.2	45260 94.5	29530 61.7	38390 80.2	38100 81.7
Février (%)	37830 79.0	43820 91.5	42540 88.8	44280 92.5	43120 90.1	49770 103.9	37330 78.0	42670 89.1	42400 90.9
Mars (%)	37050 77.4	36250 75.7	45410 94.8	47590 99.4	49640 103.7	52210 109.0	39940 83.4	44010 91.9	44820 96.1
Avril (%)	39450 82.4	46630 97.4	47490 99.2	47900 100.0	51340 107.2	57800 120.7	43540 90.9	47740 99.7	46620 99.9
Mai (%)	44980 93.9	48770 101.9	50970 106.5	52360 109.4	54860 114.6	61580 128.6	45840 95.7	51340 107.2	49590 106.3
Juin (%)	45000 94.0	49360 103.1	52930 110.5	53750 112.3	57610 120.3	64740 135.2	48300 100.9	53100 110.9	51540 110.5
Juillet (%)	46910 98.0	50670 105.8	51720 108.0	52520 109.7	54970 114.8	60500 126.4	47630 99.5	52130 108.9	51030 109.4
Août (%)	47810 99.9	50930 106.4	51550 107.7	53040 110.8	55690 116.3	62080 129.7	47980 100.2	52730 110.1	52820 113.2
Septembre (%)	42400 88.6	47190 98.6	49040 102.4	50170 104.8	52480 109.6	58950 123.1	42600 89.0	48980 102.3	49300 105.7
Octobre (%)	40030 83.6	49090 102.5	50530 105.5	51720 108.0	54580 114.0	62360 130.2	45490 95.0	50540 105.6	47730 102.3
Novembre (%)	38400 80.2	46300 96.7	47930 100.1	49150 102.7	52220 109.1	58330 121.8	42680 89.1	47860 100.0	44520 95.4
Décembre (%)	37270 77.8	47240 98.7	40000 83.5	47880 100.0	51010 106.5	54680 114.2	35200 73.5	44750 93.5	41410 88.7
Jour Moyen (%)	40640 84.9	46570 97.3	47530 99.3	49060 102.5	51640 107.9	57360 119.8	42170 88.1	47880 100.0	46660 100.0

(1) % : Pourcentage par rapport au djma ajusté

(2) Jour moyen ajusté : Moyenne authentique des 7 jours de la semaine

Route Compteur Voie Région Tronçon Section
 0073 430 12 3-2 03 020

MUNICIPALITÉ: Saint-Nicolas
 approche sud du pont Pierre-Laporte

Variations journalières

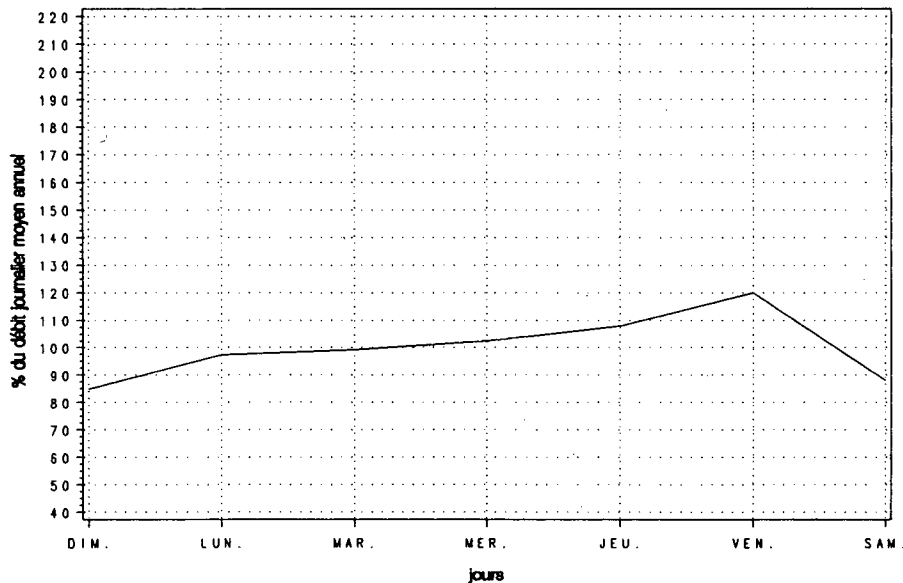

Variations mensuelles

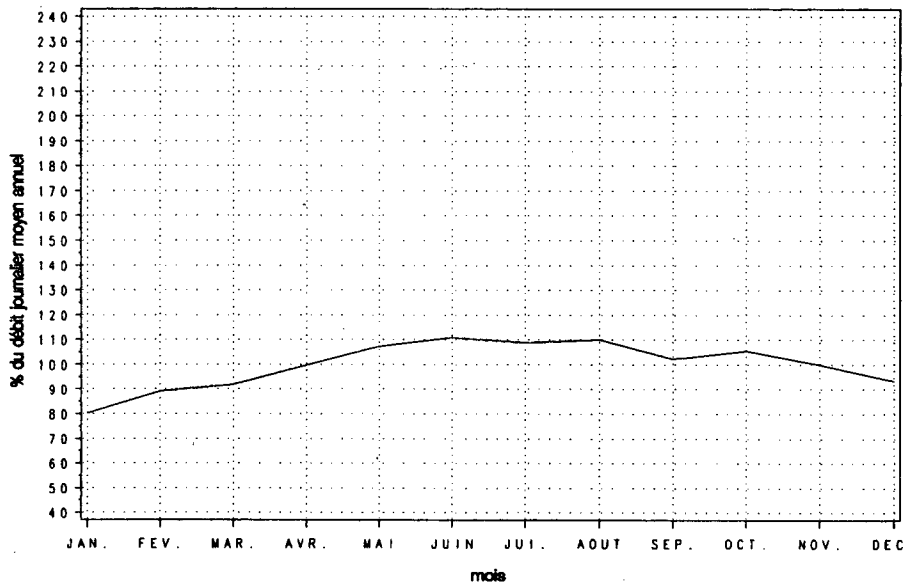

Variations horaires

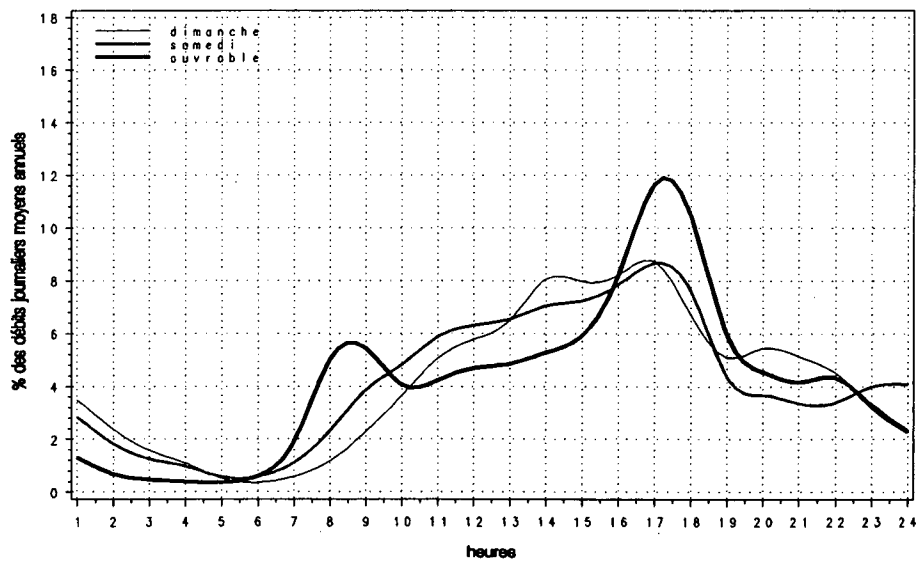

Relation entre les heures de pointe et le djma

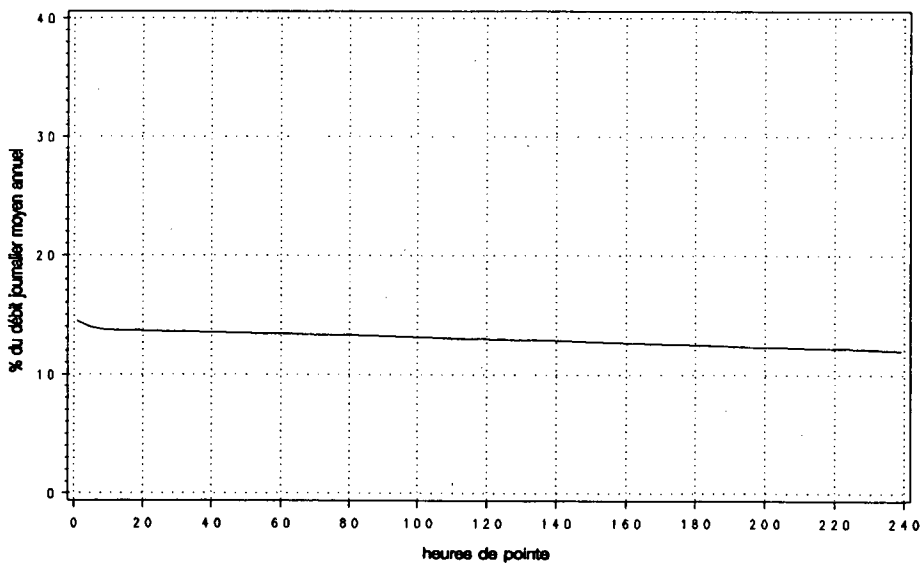

Route Compteur Voie Région Tronçon Section
 0073 430 13 3-2 03 020

MUNICIPALITÉ: Saint-Nicolas
 approche sud du pont Pierre-Laporte

Année	djma	djh	Années antérieures						
			djme	* augm.	Débit journalier maximum	Heures journalières	Maximales 1re	10e	30e
1987 (*) (1)	82990 88.1	73090 110.3	91570 110.3	+8.3	114450 137.9	10130 12.2	9700 11.7	9380 11.3	8900 10.7
1988 (*)	87070 88.9	77430 109.1	94980 109.1	+4.9	118960 136.6	10240 11.8	9950 11.4	9640 11.1	9210 10.6
1989 (*)	90570 89.8	81300 108.2	97960 108.2	+4.0	119100 131.5	0 0.0	0 0.0	0 0.0	0 0.0
1990 (*)	94100 87.9	82690 110.1	103570 110.1	+3.9	129350 137.5	10880 11.6	10360 11.0	10060 10.7	9650 10.3
1991 (*)	93460 90.2	84310 106.8	99850 106.8	-0.7	125440 134.2	10580 11.3	10140 10.8	9960 10.7	9520 10.2

(1) (*) : Pourcentage par rapport au djma

Mois	Distribution mensuelle				* annuel
	Débit horaire maximum	Débit journalier maximum	Débit journalier moyen	Total mensuel	
Janvier	9460	93410	76560	2373460	7.0
Février	9570	105880	84910	2377350	7.0
Mars	9940	110370	86960	2695690	7.9
Avril	10230	116010	94550	2836370	8.3
Mai	10580	123860	101730	3153670	9.2
Juin	10500	125440	102220	3066710	9.0
Juillet	10030	122060	100170	3105320	9.1
Août	10330	121520	101980	3161270	9.3
Septembre	10180	114130	94930	2847960	8.3
Octobre	10410	124690	97130	3010950	8.8
Novembre	10020	114160	90980	2729300	8.0
Décembre	---	110410	88880	2755240	8.1
Débit moyen annuel:		93460	Total annuel:		34112900

Heures	Répartition horaire journalière					
	Dimanche Moyenne (*) (1)	Samedi Moyenne (*)	Jours ouvrables Moyenne (*)			
0-1	2346	2.92	1876	2.28	1049	1.06
1-2	1567	1.95	1183	1.44	577	0.58
2-3	986	1.23	796	0.97	403	0.41
3-4	670	0.83	662	0.80	394	0.40
4-5	334	0.42	404	0.49	365	0.37
5-6	305	0.38	467	0.57	765	0.78
6-7	573	0.71	1031	1.25	3118	3.16
7-8	1134	1.41	2217	2.70	7884	7.99
8-9	1874	2.33	3687	4.48	7452	7.56
9-10	2901	3.61	4635	5.63	4909	4.98
10-11	3904	4.86	5266	6.40	4584	4.65
11-12	4412	5.50	5402	6.57	4690	4.76
12-13	4978	6.20	5524	6.72	4851	4.92
13-14	6238	7.77	6130	7.45	5426	5.50
14-15	6142	7.65	5946	7.23	5527	5.60
15-16	6275	7.82	5980	7.27	6915	7.01
16-17	6783	8.45	6160	7.49	9056	9.18
17-18	5658	7.05	5612	6.82	8457	8.58
18-19	4613	5.75	4096	4.98	5788	5.87
19-20	4899	6.10	3541	4.30	4507	4.57
20-21	4757	5.93	2999	3.65	3641	3.69
21-22	4169	5.19	2839	3.45	3605	3.66
22-23	3094	3.85	3175	3.86	2801	2.84
23-24	2026	2.52	3127	3.80	1966	1.99
Débit moyen journalier:		80270	82260	98610		

(1) (*) : * des heures moyennes sur les journées moyennes

Route Compteur Voie Région Tronçon Section
 0073 430 13 3-2 03 020

MUNICIPALITÉ: Saint-Nicolas
 approche sud du pont Pierre-Laporte

Débits journaliers mensuels (valeurs et % (1))

Mois	Dimanche moyen	Lundi moyen	Mardi moyen	Mercredi moyen	Jeudi moyen	Vendredi moyen	Samedi moyen	Jour moyen ajusté (2) 1991	Jour moyen ajusté 1990
Janvier (%)	60520 64.8	83380 89.2	79570 85.1	77300 82.7	83820 89.7	89860 96.1	58750 62.9	76170 81.5	75780 80.6
Février (%)	72560 77.6	87130 93.2	84740 90.7	88250 94.4	86450 92.5	99960 107.0	75250 80.5	84910 90.9	84340 89.7
Mars (%)	72960 78.1	72400 77.5	90360 96.7	94620 101.2	98880 105.8	103000 110.2	78170 83.6	87200 93.3	88910 94.6
Avril (%)	79170 84.7	93560 100.1	94110 100.7	95790 102.5	101620 108.7	113000 120.9	84930 90.9	94600 101.2	92110 98.0
Mai (%)	89140 95.4	96790 103.6	100330 107.4	102720 109.9	108510 116.1	119770 128.2	88410 94.6	100810 107.9	98280 104.5
Juin (%)	89340 95.6	96540 103.3	103440 110.7	105140 112.5	112760 120.7	122430 131.0	91760 98.2	103060 110.3	102030 108.5
Juillet (%)	92030 98.5	98250 105.1	100400 107.4	101470 108.6	106340 113.8	113310 121.2	89490 95.8	100180 107.2	103290 109.9
Août (%)	94460 101.1	99460 106.4	99240 106.2	101530 108.6	106950 114.4	117990 126.2	91560 98.0	101600 108.7	107470 114.3
Septembre (%)	83130 88.9	93490 100.0	96050 102.8	97760 104.6	102050 109.2	112830 120.7	82550 88.3	95410 102.1	101580 108.0
Octobre (%)	77880 83.3	94280 100.9	95610 102.3	99880 106.9	105140 112.5	117430 125.6	87370 93.5	96800 103.6	99450 105.8
Novembre (%)	74950 80.2	88480 94.7	91550 98.0	93240 99.8	98540 105.4	108920 116.5	79540 85.1	90750 97.1	92890 98.8
Décembre (%)	74540 79.8	94480 101.1	80000 85.6	95770 102.5	102010 109.1	109360 117.0	70400 75.3	89510 95.8	82100 87.3
Jour Moyen (%)	80060 85.7	91520 97.9	92950 99.5	96120 102.8	101090 108.2	110660 118.4	81520 87.2	93460 100.0	94020 100.0

(1) % : Pourcentage par rapport au djma ajusté

(2) Jour moyen ajusté : Moyenne authentique des 7 jours de la semaine

Route Compteur Voie Région Tronçon Section
 0073 430 13 3-2 03 020

MUNICIPALITÉ: Saint-Nicolas
 approche sud du pont Pierre-Laporte

Variations journalières

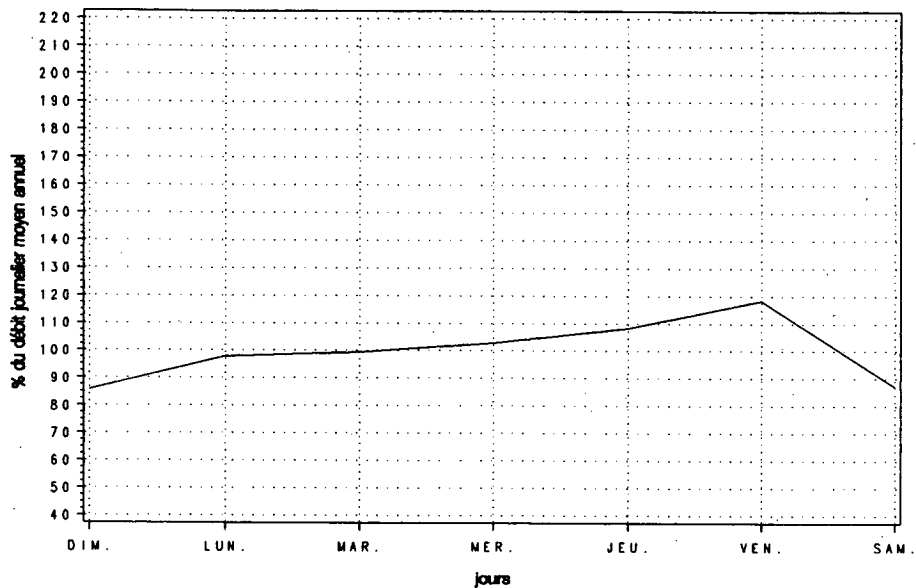

Variations mensuelles

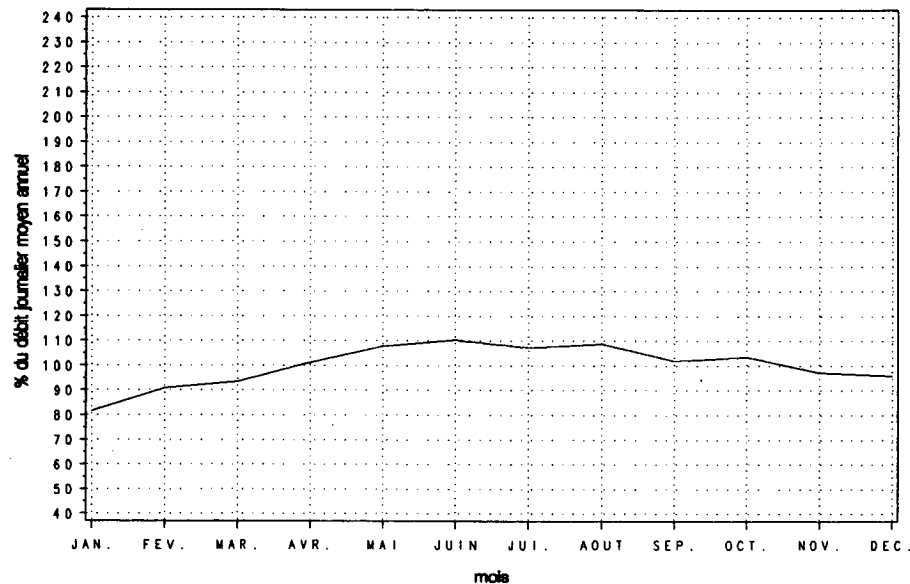

Variations horaires

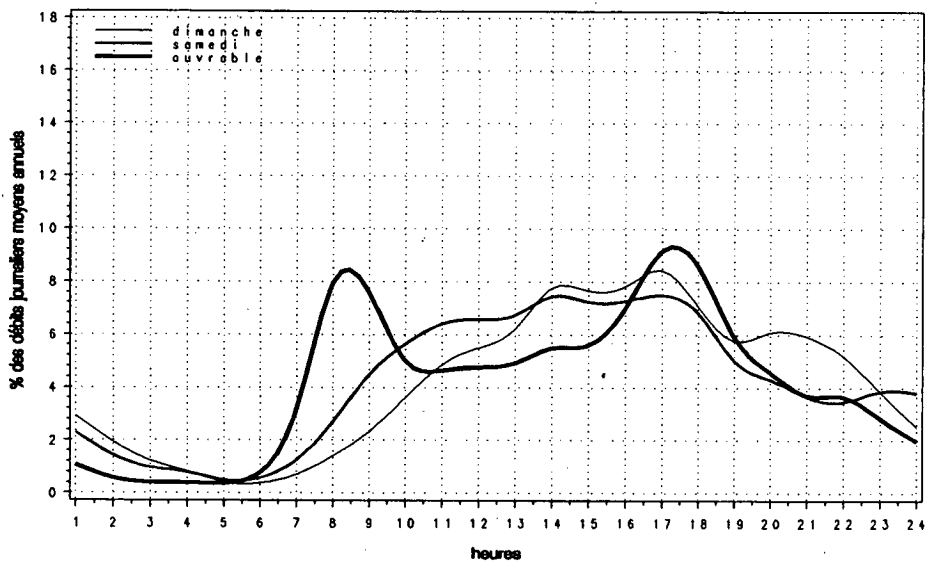

Relation entre les heures de pointe et le djma

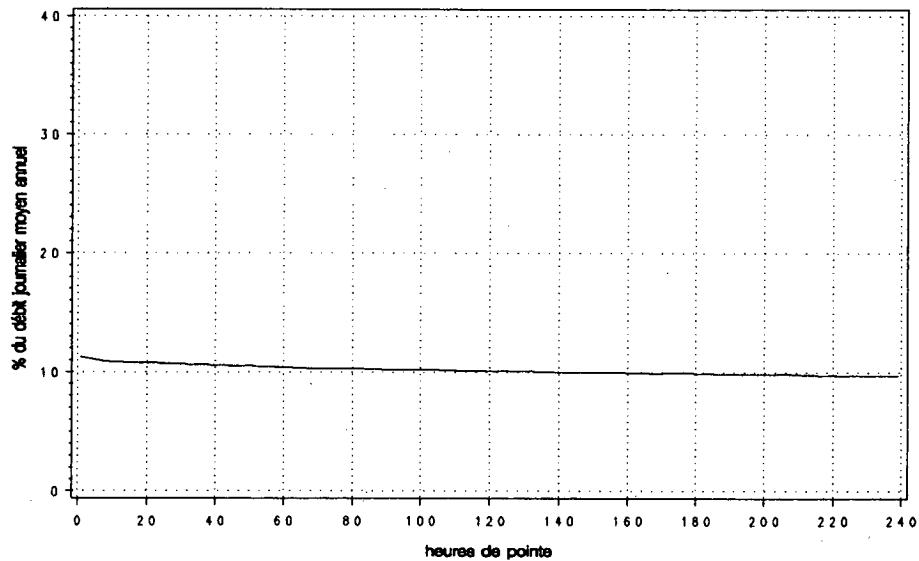

Route Compteur Voie Région Tronçon Section
 0073 550 11 3-1 03 180

MUNICIPALITÉ: Charlesbourg
 au viaduc du boul. Jean-Talon

Année	djma	djmh	Années antérieures						
			djme	x augm.	Débit journalier maximum	Heures journalières	Maximales 10e	Maximales 30e	100e
1987 (x)(1)	17970 94.8	17040 107.8	19380 107.8	---	24690 137.4	2840 15.8	2760 15.4	2700 15.0	2540 14.1
1988 (x)	18760 93.9	17610 108.6	20370 108.6	+4.4	25600 136.5	2830 15.1	2770 14.8	2730 14.6	2610 13.9
1989 (x)	19940 94.8	18900 107.8	21490 107.8	+6.3	27260 136.7	2880 14.4	2860 14.3	2810 14.1	2720 13.6
1990 (x)	20390 93.9	19150 109.1	22240 109.1	+2.3	28160 138.1	3100 15.2	2980 14.6	2940 14.4	2840 13.9
1991 (x)	21300 91.3	19440 109.3	23280 109.3	+4.5	33990 159.6	8870 41.6	3060 14.4	3020 14.2	2910 13.6

(1) (x) : Pourcentage par rapport au djma

Heures	Répartition horaire journalière					
	Dimanche		Samedi		Jours ouvrables	
	Moyenne	(x)(1)	Moyenne	(x)	Moyenne	(x)
0- 1	591	3.18	573	2.89	333	1.50
1- 2	412	2.22	367	1.85	172	0.77
2- 3	260	1.40	240	1.21	114	0.52
3- 4	190	1.02	201	1.02	103	0.46
4- 5	93	0.50	106	0.53	81	0.37
5- 6	65	0.35	93	0.47	111	0.50
6- 7	110	0.59	187	0.94	342	1.55
7- 8	253	1.36	430	2.17	720	3.25
8- 9	555	2.99	815	4.11	925	4.18
9-10	744	4.01	953	4.81	814	3.68
10-11	947	5.11	1150	5.80	896	4.04
11-12	1117	6.02	1312	6.62	1066	4.81
12-13	1359	7.32	1413	7.13	1172	5.29
13-14	1644	8.86	1440	7.26	1168	5.28
14-15	1653	8.91	1477	7.45	1252	5.66
15-16	1531	8.25	1568	7.91	1676	7.57
16-17	1521	8.20	1726	8.70	2673	12.07
17-18	1134	6.11	1533	7.73	2532	11.43
18-19	841	4.53	887	4.47	1428	6.45
19-20	834	4.50	711	3.58	1112	5.02
20-21	803	4.33	621	3.13	1009	4.56
21-22	781	4.21	629	3.17	1069	4.83
22-23	652	3.52	698	3.52	804	3.63
23-24	463	2.50	700	3.53	569	2.57
Débit moyen journalier:		18550	19830		22140	

(1) (x) : x des heures moyennes sur les journées moyennes

Mois	Distribution mensuelle				
	Débit horaire maximum	Débit journalier maximum	Débit journalier moyen	Total mensuel	x annuel
Janvier	2980	21160	18030	558830	7.2
Février	8870	30620	19910	557450	7.2
Mars	2900	24920	19950	618440	8.0
Avril	3040	23960	20080	602440	7.7
Mai	3050	26400	22500	697380	9.0
Juin	3110	29770	23400	701960	9.0
Juillet	2990	28320	23040	714230	9.2
Août	3110	28540	23670	733700	9.4
Septembre	3110	33990	23010	690420	8.9
Octobre	3150	27130	21490	666200	8.6
Novembre	3020	24300	20520	615640	7.9
Décembre	2790	24360	19940	618050	7.9
Débit moyen annuel:		21300	Total annuel:		7774500

Route Compteur Voie Région Tronçon Section
 0073 550 11 3-1 03 180

MUNICIPALITÉ: Charlesbourg
 au viaduc du boul. Jean-Talon

Débits journaliers mensuels (valeurs et % (1))

Mois	Dimanche moyen	Lundi moyen	Mardi moyen	Mercredi moyen	Jeudi moyen	Vendredi moyen	Samedi moyen	Jour moyen ajusté (2) 1991	Jour moyen ajusté 1990
Janvier (%)	18040 84.7	18220 85.5	17550 82.4	18160 85.3	17930 84.2	20000 93.9	16400 77.0	18040 84.7	18710 91.8
Février (%)	18490 86.8	19600 92.0	18510 86.9	20670 97.0	18560 87.1	24470 114.9	19070 89.5	19910 93.5	20020 98.2
Mars (%)	17390 81.6	14080 66.1	20360 95.6	22750 106.8	21190 99.5	23740 111.5	19860 93.2	19910 93.5	20210 99.1
Avril (%)	17160 80.6	19910 93.5	20010 93.9	20280 95.2	21400 100.5	23250 109.2	18620 87.4	20090 94.3	19520 95.7
Mai (%)	20430 95.9	21200 99.5	22140 103.9	22760 106.9	23310 109.4	25840 121.3	20700 97.2	22340 104.9	21190 103.9
Juin (%)	19990 93.8	22440 105.4	23770 111.6	23830 111.9	25400 119.2	28390 133.3	21340 100.2	23590 110.8	22580 110.7
Juillet (%)	20120 94.5	22470 105.5	22940 107.7	23450 110.1	24630 115.6	26620 125.0	21100 99.1	23050 108.2	22360 109.7
Août (%)	19560 91.8	23620 110.9	23580 110.7	24110 113.2	25160 118.1	27490 129.1	21400 100.5	23560 110.6	22880 112.2
Septembre (%)	18810 88.3	22050 103.5	23910 112.3	22210 104.3	25860 121.4	27570 129.4	21980 103.2	23200 108.9	21130 103.6
Octobre (%)	17170 80.6	21010 98.6	21830 102.5	22090 103.7	22890 107.5	25650 120.4	19220 90.2	21410 100.5	20120 98.7
Novembre (%)	17290 81.2	19850 93.2	20700 97.2	21120 99.2	21750 102.1	23790 111.7	18760 88.1	20470 96.1	18100 88.8
Décembre (%)	18160 85.3	21040 98.8	19280 90.5	18580 87.2	20420 95.9	23480 110.2	18940 88.9	19990 93.8	17800 87.3
Jour Moyen (%)	18550 87.1	20460 96.1	21220 99.6	21670 101.7	22380 105.1	25020 117.5	19780 92.9	21300 100.0	20390 100.0

(1) % : Pourcentage par rapport au djma ajusté

(2) Jour moyen ajusté : Moyenne authentique des 7 jours de la semaine

Route Compteur Voie Région Tronçon Section
 0073 550 11 3-1 03 180

MUNICIPALITÉ: Charlesbourg
 au viaduc du boul. Jean-Talon

Variations journalières

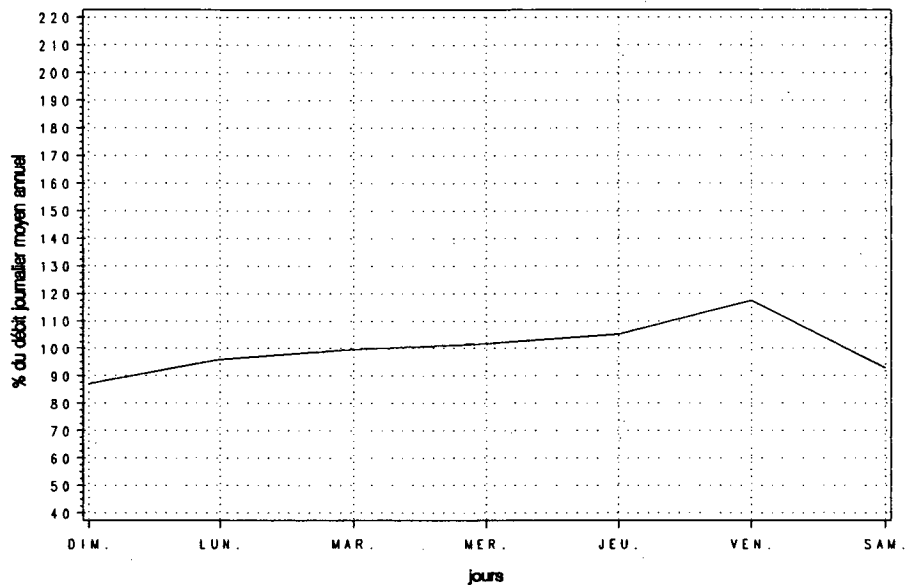

Variations mensuelles

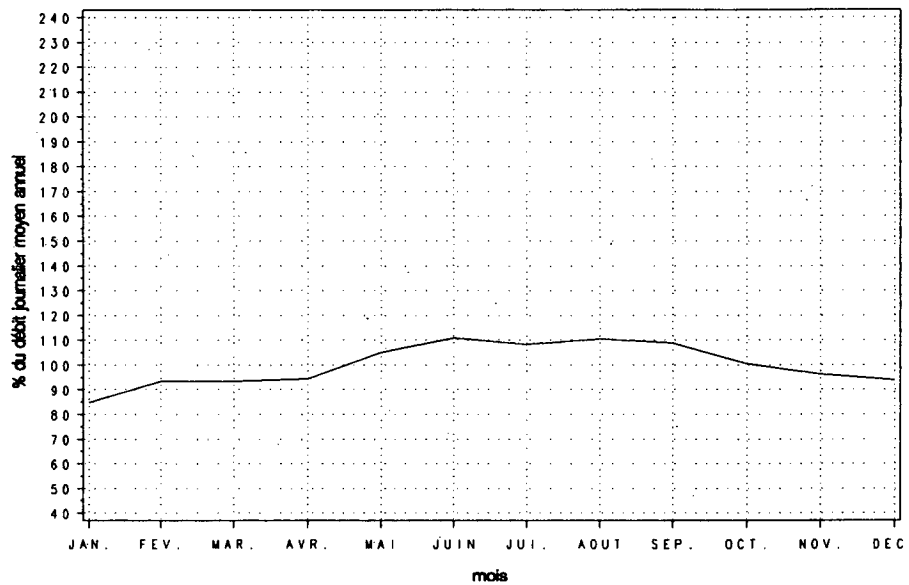

Variations horaires

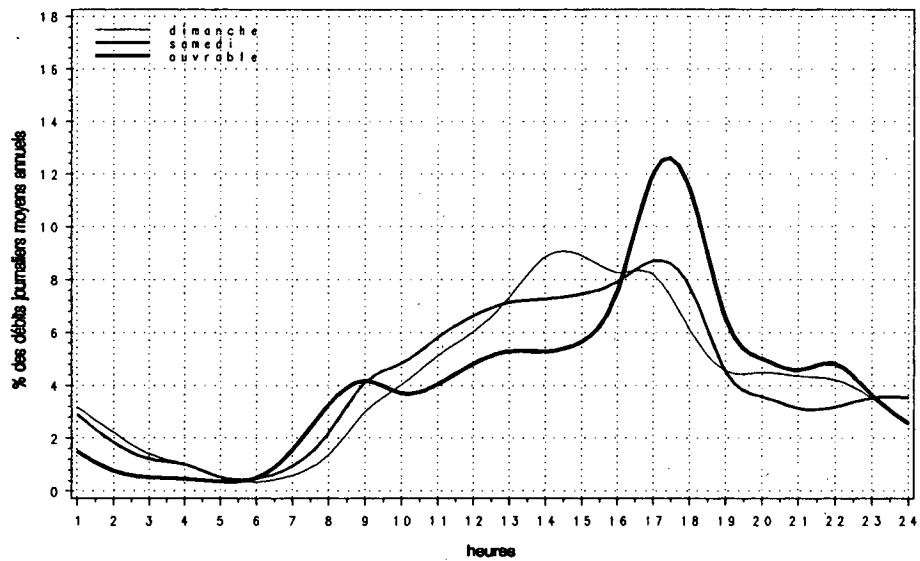

Relation entre les heures de pointe et le djma

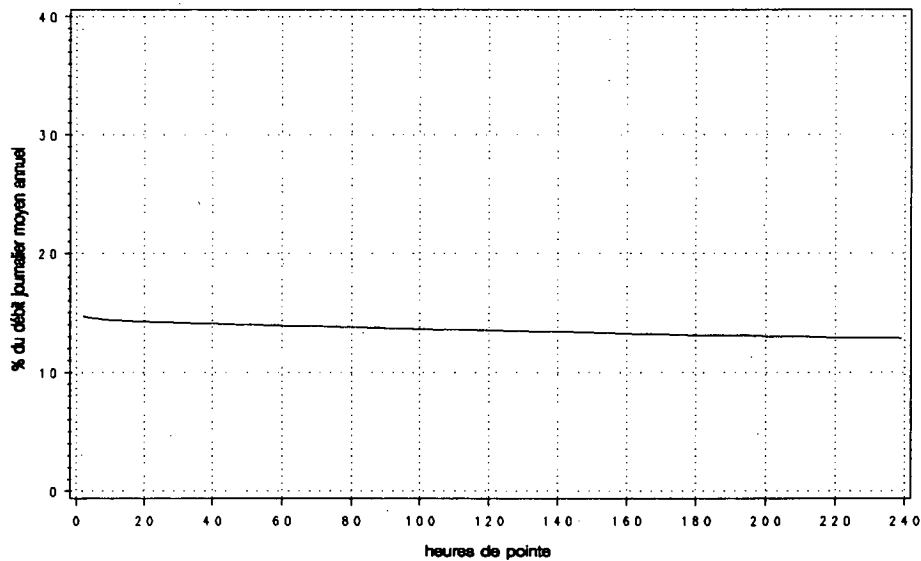

Route Compteur Voie Région Tronçon Section
 0073 550 12 3-1 03 180

MUNICIPALITÉ: Charlesbourg
 au viaduc du boul. Jean-Talon

Année	djma	djmh	Années antérieures						
			djme	% augm.	Débit journalier maximum	Heures lre	Maximales 10e	30e	100e
1987 (*) (1)	17970 94.8	17040 107.8	19380 107.8	---	23560 131.1	---	---	---	---
1988 (*)	18900 95.6	18070 107.3	20280 107.3	+5.2	24550 129.9	3130 16.6	3040 16.1	2930 15.5	2760 14.6
1989 (*)	19890 96.2	19130 106.7	21220 106.7	+5.3	25770 129.6	3230 16.2	3160 15.9	3050 15.3	2920 14.7
1990 (*)	20500 96.0	19690 106.7	21880 106.7	+3.0	27430 133.8	3480 17.0	3400 16.6	3280 16.0	3060 14.9
1991 (*)	21250 93.7	19920 106.1	22550 106.1	+3.7	28680 134.9	3550 16.7	3430 16.2	3310 15.6	3110 14.7

(1) (*) : Pourcentage par rapport au djma

Mois	Distribution mensuelle				
	Débit horaire maximum	Débit journalier maximum	Débit journalier moyen	Total mensuel	% annuel
Janvier	2940	22270	19030	589790	7.6
Février	3140	23340	20230	566330	7.3
Mars	3160	24630	20360	631290	8.1
Avril	3300	24980	20170	605080	7.8
Mai	3350	26630	22510	697780	9.0
Juin	3310	28680	23300	699120	9.0
Juillet	2990	27780	22990	712770	9.2
Août	3320	27850	23640	732720	9.4
Septembre	3500	27020	20230	607030	7.8
Octobre	3550	26480	21610	669940	8.6
Novembre	3440	24810	20760	622950	8.0
Décembre	3190	24670	20080	622590	8.0
Débit moyen annuel:	21250		Total annuel:	7756250	

Heures	Répartition horaire journalière					
	Dimanche		Samedi		Jours ouvrables	
	Moyenne	(*) (1)	Moyenne	(*)	Moyenne	(*)
0-1	459	2.46	310	1.61	144	0.65
1-2	302	1.62	184	0.96	75	0.34
2-3	159	0.85	109	0.57	52	0.24
3-4	92	0.49	77	0.40	43	0.19
4-5	49	0.26	53	0.27	63	0.28
5-6	70	0.38	101	0.53	186	0.84
6-7	156	0.83	278	1.45	957	4.32
7-8	345	1.85	676	3.51	2845	12.83
8-9	435	2.33	1018	5.29	2304	10.39
9-10	704	3.77	1251	6.50	1224	5.52
10-11	866	4.64	1324	6.89	1015	4.58
11-12	999	5.35	1280	6.66	1006	4.54
12-13	1231	6.60	1306	6.79	1152	5.20
13-14	1500	8.04	1447	7.52	1311	5.91
14-15	1565	8.39	1357	7.06	1166	5.26
15-16	1794	9.62	1413	7.34	1362	6.14
16-17	1822	9.77	1324	6.88	1385	6.24
17-18	1395	7.48	1092	5.68	1180	5.32
18-19	1061	5.68	1045	5.44	1328	5.99
19-20	967	5.18	906	4.71	1077	4.86
20-21	878	4.71	700	3.64	710	3.20
21-22	790	4.23	598	3.11	624	2.81
22-23	625	3.35	672	3.49	549	2.48
23-24	394	2.11	710	3.69	414	1.87
Débit moyen journalier:	18660		19230		22170	

(1) (*) : % des heures moyennes sur les journées moyennes

Route Compteur Voie Région Tronçon Section
 0073 550 12 3-1 03 180

MUNICIPALITÉ: Charlesbourg
 ou viaduc du boul. Jean-Talon

Débits journaliers mensuels (valeurs et % (1))

Mois	Dimanche moyen	Lundi moyen	Mardi moyen	Mercredi moyen	Jeudi moyen	Vendredi moyen	Samedi moyen	Jour moyen ajusté (2) 1991	Jour moyen ajusté 1990
Janvier (%)	17710 83.3	18820 88.6	18190 85.6	19820 93.3	20190 95.0	21050 99.1	17110 80.5	18980 89.3	19190 93.7
Février (%)	19770 93.0	19670 92.6	19340 91.0	21090 99.2	19660 92.5	22100 104.0	19960 93.9	20230 95.2	20140 98.3
Mars (%)	18310 86.2	16380 77.1	20280 95.4	22690 106.8	21480 101.1	23460 110.4	19820 93.3	20350 95.8	20340 99.3
Avril (%)	16580 78.0	20210 95.1	19900 93.6	20360 95.8	21870 102.9	23840 112.2	18490 87.0	20180 95.0	19240 93.9
Mai (%)	20190 95.0	21510 101.2	22080 103.9	22820 107.4	23770 111.9	25830 121.6	20140 94.8	22330 105.1	21180 103.4
Juin (%)	19880 93.6	22560 106.2	23630 111.2	24160 113.7	25800 121.4	27960 131.6	20660 97.2	23520 110.7	21930 107.0
Juillet (%)	20640 97.1	22510 105.9	23030 108.4	23490 110.5	24910 117.2	26230 123.4	20120 94.7	22990 108.2	21870 106.7
Août (%)	19900 93.6	23410 110.2	23590 111.0	24280 114.3	25560 120.3	27370 128.8	20680 97.3	23540 110.8	22520 109.9
Septembre (%)	18710 88.0	20360 95.8	19980 94.0	23190 109.1	21080 99.2	22170 104.3	16500 77.6	20280 95.4	21200 103.5
Octobre (%)	16710 78.6	21210 99.8	21850 102.8	22230 104.6	23630 111.2	25830 121.6	19080 89.8	21510 101.2	20130 98.2
Novembre (%)	17030 80.1	20110 94.6	20880 98.3	21380 100.6	22430 105.6	24430 115.0	18690 88.0	20710 97.5	18930 92.4
Décembre (%)	18320 86.2	21100 99.3	18840 88.7	18780 88.4	21250 100.0	23990 112.9	18810 88.5	20160 94.9	19170 93.6
Jour Moyen (%)	18650 87.8	20650 97.2	20970 98.7	22020 103.6	22640 106.5	24520 115.4	19170 90.2	21250 100.0	20490 100.0

(1) % : Pourcentage par rapport au djma ajusté

(2) Jour moyen ajusté : Moyenne authentique des 7 jours de la semaine

Route Compteur Voie Région Tronçon Section
 0073 550 12 3-1 03 180

MUNICIPALITÉ: Charlesbourg
 au viaduc du boul. Jean-Talon

Variations journalières

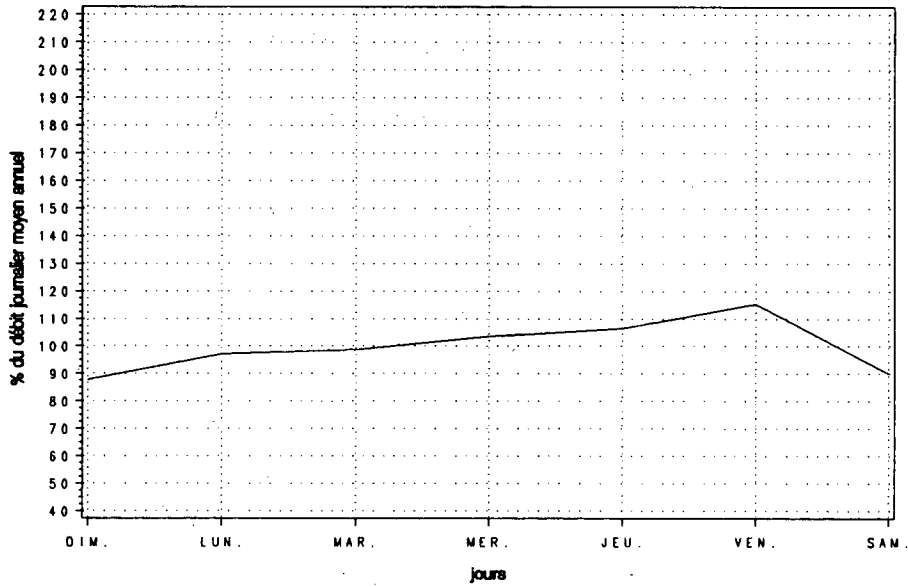

Variations mensuelles

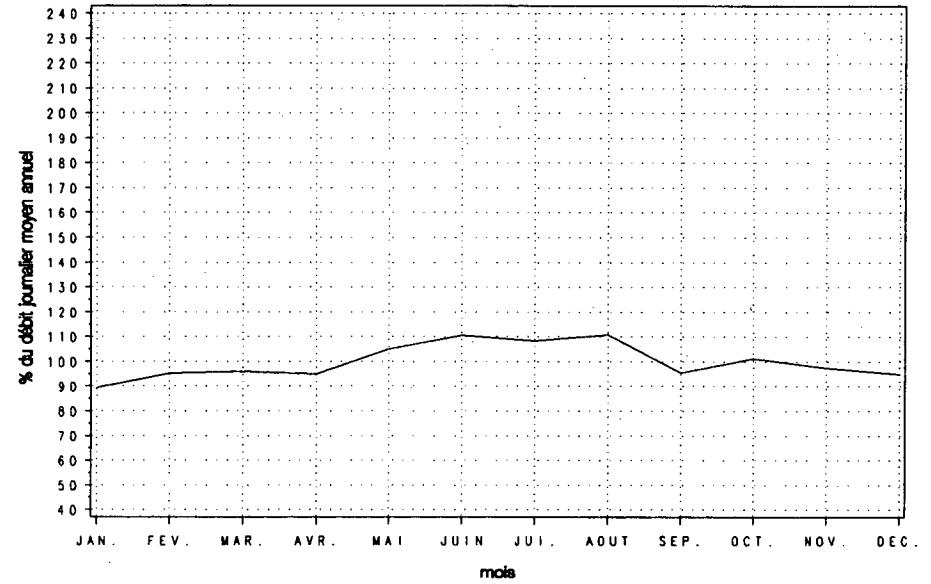

Variations horaires

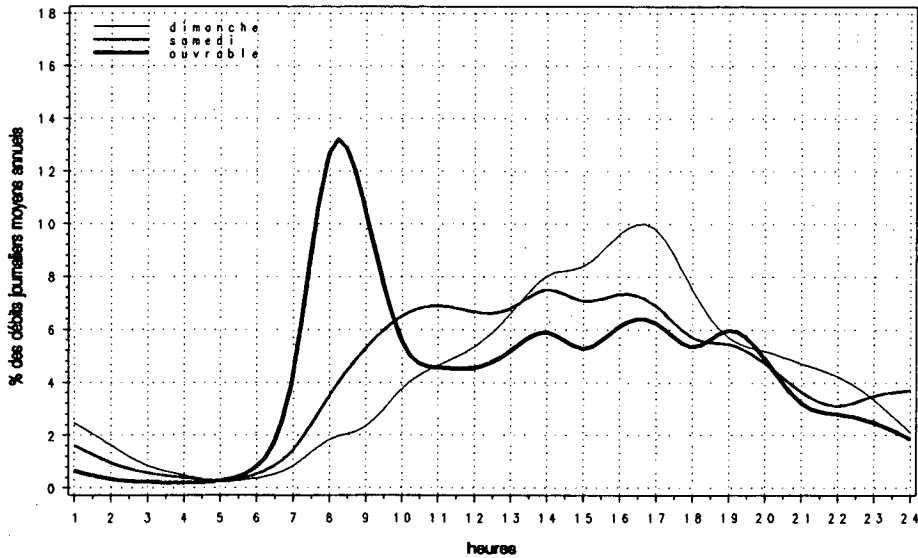

Relation entre les heures de pointe et le djma

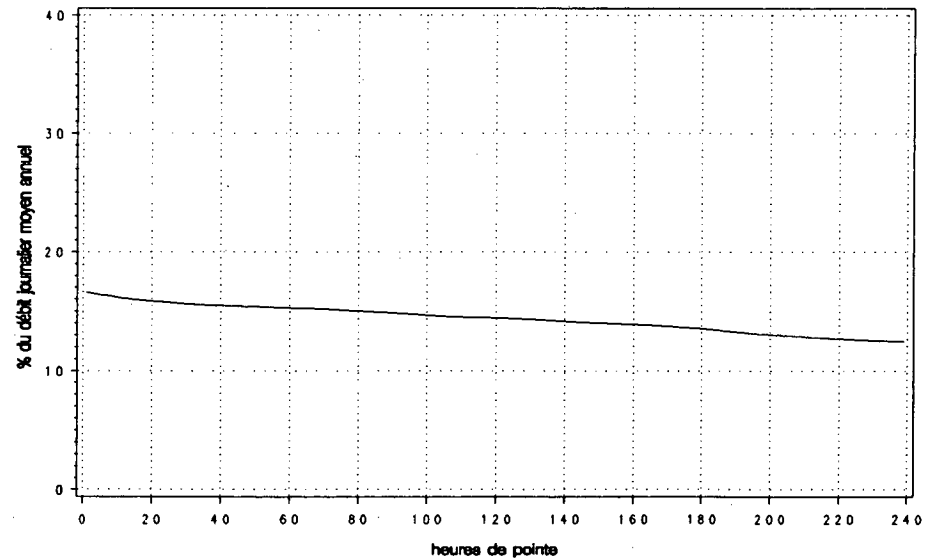

Route Compteur Voie Région Tronçon Section
 0073 550 13 3-1 03 180

MUNICIPALITÉ: Charlesbourg
 au viaduc du boul. Jean-Talon

Année	djma	djmh	Années antérieures						
			djme	x augm.	Débit journalier maximum	Heures Maximales			100e
						1re	10e	30e	
1987 (x)(1)	35760	33920 94.9	38320 107.2	---	48250 134.9	---	---	---	---
1988 (x)	37660	35680 94.7	40650 107.9	+5.3	50150 133.2	4440 11.8	4210 11.2	4050 10.8	3870 10.3
1989 (x)	39840	38030 95.5	42710 107.2	+5.8	52330 131.4	4480 11.2	4330 10.9	4190 10.5	4000 10.0
1990 (x)	40890	38840 95.0	44120 107.9	+2.6	55590 136.0	4970 12.2	4560 11.2	4370 10.7	4160 10.2
1991 (x)	42550	39360 92.5	45840 107.7	+4.1	58450 137.3	10890 25.6	4660 10.9	4520 10.6	4310 10.1

(1) (x) : Pourcentage par rapport au djma

Heures	Répartition horaire journalière					
	Dimanche Moyenne	(x)(1)	Samedi Moyenne	(x)	Jours ouvrables Moyenne	(x)
0- 1	1050	2.82	883	2.26	476	1.08
1- 2	714	1.92	551	1.41	247	0.56
2- 3	419	1.13	349	0.89	167	0.38
3- 4	282	0.76	279	0.71	146	0.33
4- 5	142	0.38	158	0.41	144	0.33
5- 6	135	0.36	194	0.50	297	0.67
6- 7	265	0.71	465	1.19	1299	2.93
7- 8	598	1.61	1105	2.83	3565	8.04
8- 9	990	2.66	1833	4.69	3229	7.29
9-10	1448	3.89	2204	5.64	2037	4.60
10-11	1813	4.87	2474	6.33	1910	4.31
11-12	2116	5.69	2592	6.64	2072	4.68
12-13	2590	6.96	2718	6.96	2324	5.24
13-14	3144	8.45	2887	7.39	2480	5.60
14-15	3218	8.65	2834	7.25	2419	5.46
15-16	3325	8.94	2981	7.63	3038	6.86
16-17	3343	8.98	3050	7.81	4058	9.16
17-18	2529	6.80	2625	6.72	3711	8.38
18-19	1902	5.11	1932	4.95	2757	6.22
19-20	1801	4.84	1616	4.14	2190	4.94
20-21	1681	4.52	1321	3.38	1719	3.88
21-22	1571	4.22	1227	3.14	1693	3.82
22-23	1278	3.43	1370	3.51	1353	3.05
23-24	857	2.30	1410	3.61	984	2.22

Débit moyen journalier: 37210 39060 44310

(1) (x) : x des heures moyennes sur les journées moyennes

Mois	Distribution mensuelle				
	Débit horaire maximum	Débit journalier maximum	Débit journalier moyen	Total mensuel	x annuel
Janvier	4200	43420	37050	1148630	7.4
Février	10890	52170	40130	1123780	7.2
Mars	4670	49550	40310	1249730	8.0
Avril	4400	48930	40250	1207510	7.8
Mai	4660	53030	45010	1395160	9.0
Juin	4820	58450	46700	1401080	9.0
Juillet	4540	56100	46030	1427000	9.2
Août	4750	56390	47300	1466420	9.4
Septembre	4520	51240	43250	1297450	8.4
Octobre	4860	53610	43100	1336140	8.6
Novembre	4410	49070	41290	1238590	8.0
Décembre	4430	49030	40020	1240640	8.0

Débit moyen annuel: 42550 Total annuel: 15530750

Route Compteur Voie Région Tronçon Section
 0073 550 13 3-1 03 180

MUNICIPALITÉ: Charlesbourg
 au viaduc du boul. Jean-Talon

Débits journaliers mensuels (valeurs et % (1))

Mois	Dimanche moyen	Lundi moyen	Mardi moyen	Mercredi moyen	Jeudi moyen	Vendredi moyen	Samedi moyen	Jour moyen ajusté (2) 1991	Jour moyen ajusté 1990
Janvier (%)	35750 84.0	37040 87.1	35750 84.0	37980 89.3	38120 89.6	41050 96.5	33510 78.8	37030 87.0	37900 92.7
Février (%)	38260 89.9	39270 92.3	37850 89.0	41760 98.1	38210 89.8	46570 109.4	39020 91.7	40130 94.3	40160 98.3
Mars (%)	35710 83.9	30470 71.6	40640 95.5	45440 106.8	42660 100.3	47200 110.9	39680 93.3	40260 94.6	40560 99.2
Avril (%)	33750 79.3	40120 94.3	39900 93.8	40640 95.5	43270 101.7	47090 110.7	37110 87.2	40270 94.6	38760 94.8
Mai (%)	40610 95.4	42710 100.4	44220 103.9	45580 107.1	47080 110.6	51680 121.5	40840 96.0	44670 105.0	42370 103.7
Juin (%)	39870 93.7	44990 105.7	47400 111.4	47990 112.8	51200 120.3	56340 132.4	42010 98.7	47110 110.7	44510 108.9
Juillet (%)	40760 95.8	44980 105.7	45970 108.0	46940 110.3	49540 116.4	52860 124.2	41220 96.9	46040 108.2	44230 108.2
Août (%)	39450 92.7	47030 110.5	47170 110.9	48390 113.7	50720 119.2	54850 128.9	42080 98.9	47100 110.7	45410 111.1
Septembre (%)	37520 88.2	42410 99.7	43890 103.1	45400 106.7	46930 110.3	49740 116.9	38480 90.4	43480 102.2	42330 103.6
Octobre (%)	33880 79.6	42220 99.2	43680 102.7	44320 104.2	46520 109.3	51480 121.0	38300 90.0	42910 100.8	40240 98.5
Novembre (%)	34320 80.7	39960 93.9	41580 97.7	42500 99.9	44190 103.9	48220 113.3	37460 88.0	41180 96.8	37030 90.6
Décembre (%)	36480 85.7	42140 99.0	38120 89.6	37360 87.8	41670 97.9	47460 111.5	37760 88.7	40140 94.3	36980 90.5
Jour Moyen (%)	37200 87.4	41110 96.6	42180 99.1	43690 102.7	45010 105.8	49550 116.5	38960 91.6	42550 100.0	40870 100.0

(1) % : Pourcentage par rapport au djma ajusté

(2) Jour moyen ajusté : Moyenne authentique des 7 jours de la semaine

Route Compteur Voie Région Tronçon Section
 0073 550 13 3-1 03 180

MUNICIPALITÉ: Charlesbourg
 ou viaduc du boul. Jean-Talon

Variations journalières

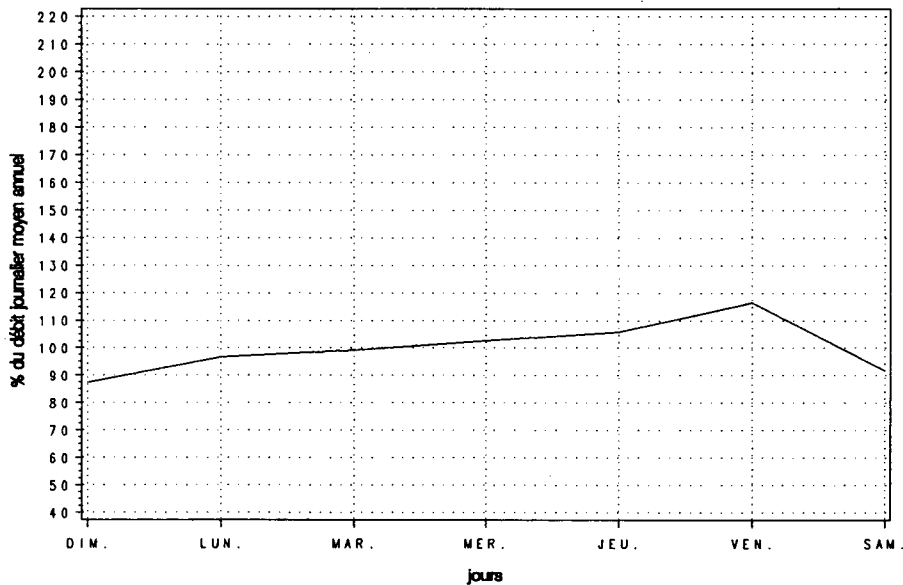

Variations mensuelles

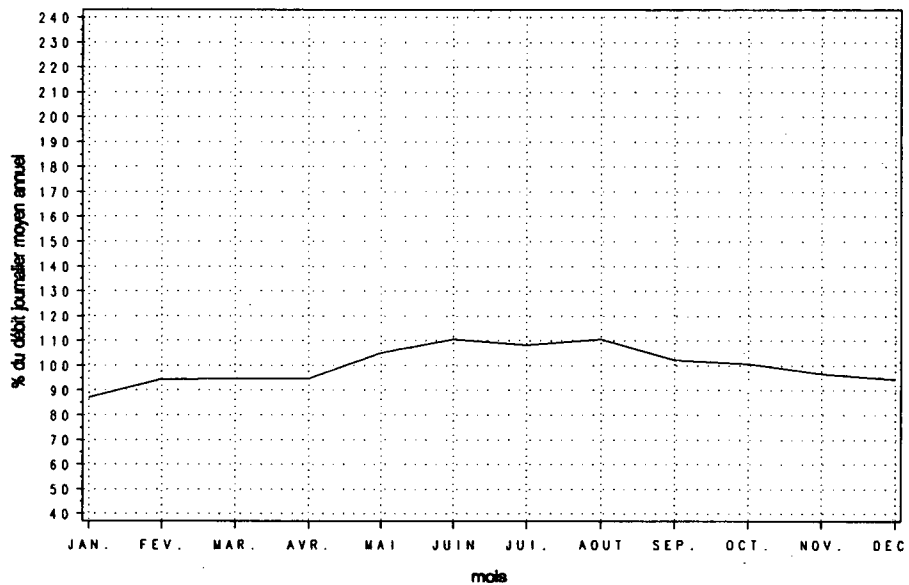

Variations horaires

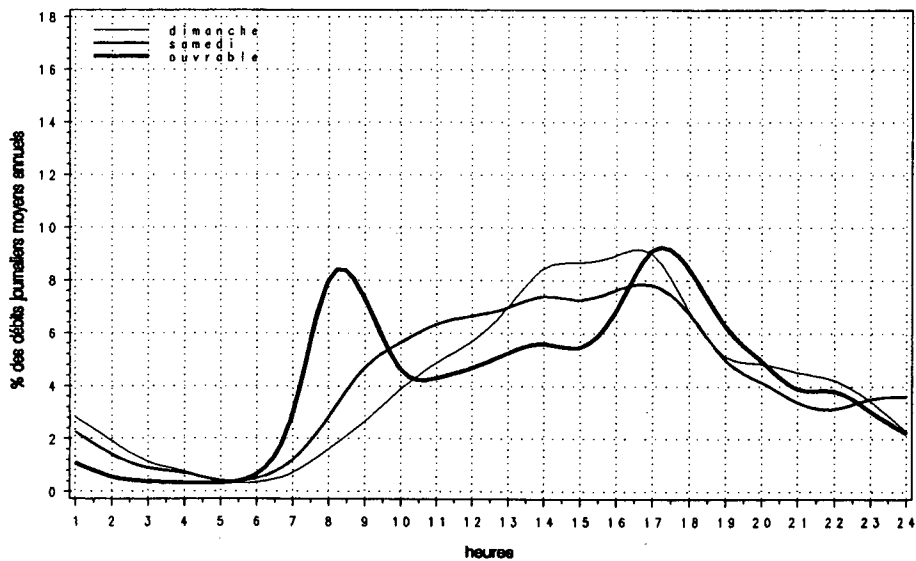

Relation entre les heures de pointe et le djma

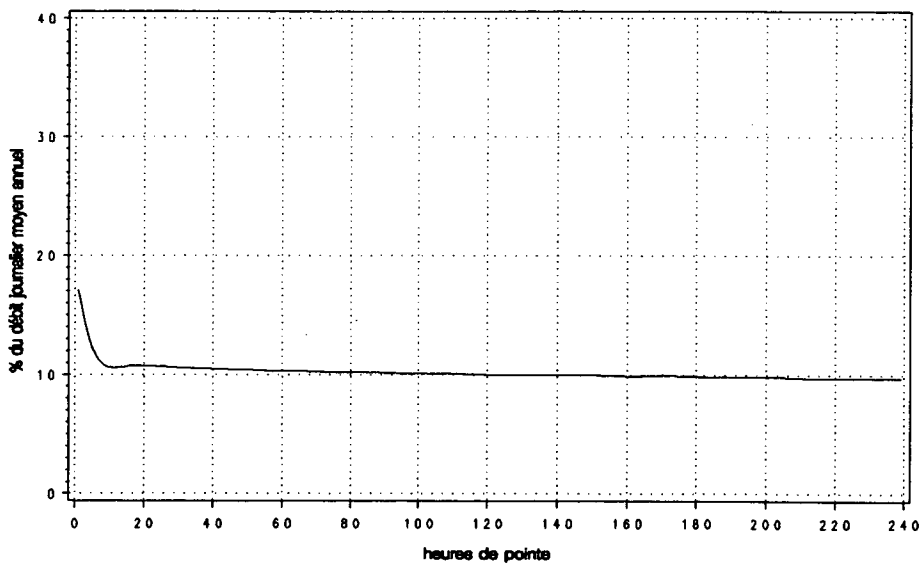

Route Compteur Voie Région Tronçon Section
 0104 400 13 6-2 03 070

MUNICIPALITÉ: Saint-Luc
 à 7,1 km à l'est de la route 217

Année	djma	djmh	Années antérieures						
			djme	x augm.	Débit journalier maximum	Heures Maximales			100e
						1re	10e	30e	100e
1987 (x)(1)	7590	6180 81.4	8750 115.3	+8.7	10380 136.8	1000 13.2	910 12.0	800 10.5	710 9.4
1988 (x)	7240	6320 87.3	8120 112.2	-4.6	9730 134.4	1240 17.1	960 13.3	810 11.2	710 9.8
1989 (x)	8000	6720 84.0	9080 113.5	+10.4	12580 157.3	1270 15.9	1180 14.8	1120 14.0	950 11.9
1990 (x)	8440	7350 87.1	9270 109.8	+5.5	12980 153.8	1260 14.9	1130 13.4	1030 12.2	910 10.8
1991 (x)	8490	6690 78.8	9820 115.7	+0.6	13370 157.4	1410 16.6	1100 12.9	1030 12.1	950 11.2

(1) (x) : Pourcentage par rapport au djma

Mois	Distribution mensuelle				x annuel
	Débit horaire maximum	Débit journalier maximum	Débit journalier moyen	Total mensuel	
Janvier	800	7220	6240	193460	6.2
Février	980	8160	6950	194690	6.3
Mars	1080	9230	7520	233040	7.5
Avril	1070	10220	8720	261740	8.4
Mai	1010	10950	9760	302560	9.8
Juin	1110	11460	9950	298490	9.6
Juillet	850	10800	9270	287500	9.3
Août	1410	13370	10400	322530	10.4
Septembre	1170	11030	9670	290030	9.4
Octobre	1130	10600	9060	280710	9.1
Novembre	1050	9670	8220	246540	8.0
Décembre	890	8740	6070	188100	6.1
Débit moyen annuel:		8490	Total annuel:		3098850

Heures	Répartition horaire journalière					
	Dimanche		Samedi		Jours ouvrables	
	Moyenne	(x)(1)	Moyenne	(x)	Moyenne	(x)
0- 1	232	2.82	181	2.37	100	1.15
1- 2	156	1.90	110	1.44	50	0.57
2- 3	92	1.12	66	0.86	31	0.36
3- 4	70	0.85	63	0.83	26	0.30
4- 5	30	0.37	36	0.48	37	0.42
5- 6	27	0.33	54	0.70	146	1.68
6- 7	56	0.68	111	1.45	468	5.38
7- 8	90	1.09	203	2.66	769	8.84
8- 9	144	1.74	295	3.87	613	7.05
9-10	234	2.85	354	4.64	395	4.54
10-11	359	4.35	418	5.48	367	4.22
11-12	456	5.54	457	5.98	369	4.24
12-13	559	6.79	504	6.60	378	4.34
13-14	755	9.17	553	7.24	426	4.90
14-15	817	9.92	581	7.61	475	5.47
15-16	771	9.36	583	7.64	576	6.62
16-17	737	8.95	594	7.78	734	8.43
17-18	563	6.83	541	7.09	735	8.45
18-19	453	5.49	422	5.53	568	6.53
19-20	455	5.52	365	4.78	413	4.75
20-21	425	5.17	303	3.97	327	3.76
21-22	348	4.22	257	3.37	291	3.34
22-23	253	3.07	283	3.71	240	2.76
23-24	153	1.86	301	3.94	173	1.99
Débit moyen journalier:		8240	7640		8700	

(1) (x) : x des heures moyennes sur les journées moyennes

Route Compteur Voie Région Tronçon Section
 0104 400 13 6-2 03 070

MUNICIPALITÉ: Saint-Luc
 à 7,1 km. à l'est de la route 217

Débits journaliers mensuels (valeurs et $\%$ (1))

Mois	Dimanche moyen	Lundi moyen	Mardi moyen	Mercredi moyen	Jeudi moyen	Vendredi moyen	Samedi moyen	Jour moyen ajusté (2) 1991	Jour moyen ajusté 1990
Janvier ($\%$)	5730 67.5	6620 78.0	6390 75.3	6340 74.7	6760 79.6	6770 79.7	4880 57.5	6210 73.1	7070 83.5
Février ($\%$)	6640 78.2	7040 82.9	7220 85.0	7400 87.2	7240 85.3	7360 86.7	5760 67.8	6950 81.9	7400 87.4
Mars ($\%$)	7300 86.0	6690 78.8	7560 89.0	7950 93.6	8190 96.5	8200 96.6	6780 79.9	7520 88.6	8020 94.7
Avril ($\%$)	8810 103.8	8030 94.6	8410 99.1	8940 105.3	9120 107.4	9630 113.4	8400 98.9	8760 103.2	8680 102.5
Mai ($\%$)	10100 119.0	9250 109.0	9560 112.6	9750 114.8	9830 115.8	10430 122.9	9220 108.6	9730 114.6	9580 113.1
Juin ($\%$)	9700 114.3	9210 108.5	9920 116.8	10160 119.7	10320 121.6	11160 131.4	9390 110.6	9980 117.6	9800 115.7
Juillet ($\%$)	9420 111.0	8760 103.2	9420 111.0	9230 108.7	9460 111.4	9970 117.4	8740 102.9	9290 109.4	8850 104.5
Août ($\%$)	11150 131.3	9690 114.1	10170 119.8	10200 120.1	10540 124.1	11410 134.4	9590 113.0	10390 122.4	9470 111.8
Septembre ($\%$)	9250 109.0	9170 108.0	9720 114.5	9980 117.6	10130 119.3	10710 126.1	8940 105.3	9700 114.3	8970 105.9
Octobre ($\%$)	8420 99.2	8460 99.6	9230 108.7	9280 109.3	9550 112.5	10370 122.1	7850 92.5	9020 106.2	8560 101.1
Novembre ($\%$)	7610 89.6	8210 96.7	8330 98.1	8460 99.6	8680 102.2	9030 106.4	7250 85.4	8220 96.8	7880 93.0
Décembre ($\%$)	5330 62.8	6430 75.7	5820 68.6	6570 77.4	6960 82.0	7020 82.7	4500 53.0	6090 71.7	7330 86.5
Jour Moyen ($\%$)	8290 97.6	8130 95.8	8480 99.9	8690 102.4	8900 104.8	9340 110.0	7610 89.6	8490 100.0	8470 100.0

(1) $\%$: Pourcentage par rapport au djma ajusté

(2) Jour moyen ajusté : Moyenne authentique des 7 jours de la semaine

Route Compteur Voie Région Tronçon Section
 0104 400 13 6-2 03 070

MUNICIPALITÉ: Saint-Luc
 à 7,1 km à l'est de la route 217

Variations journalières

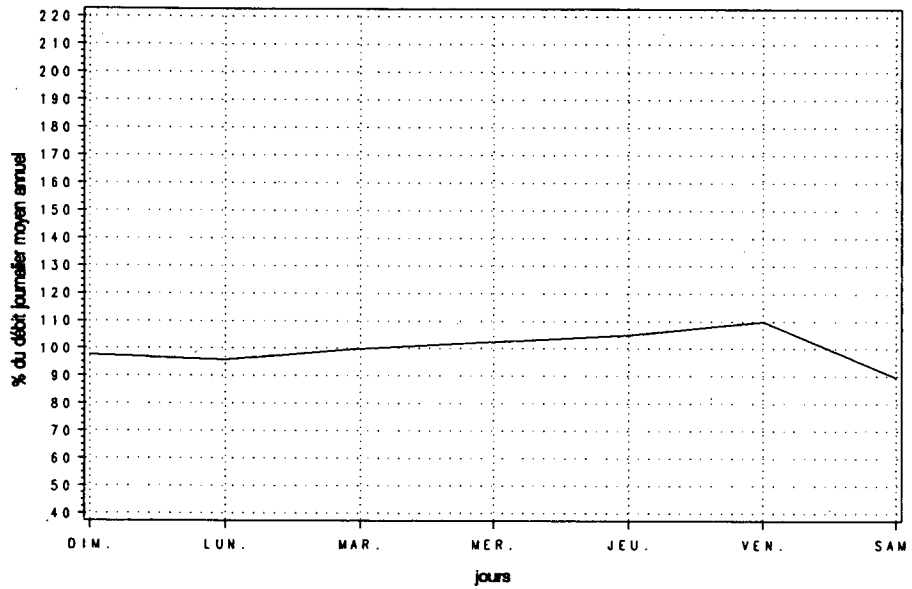

Variations mensuelles

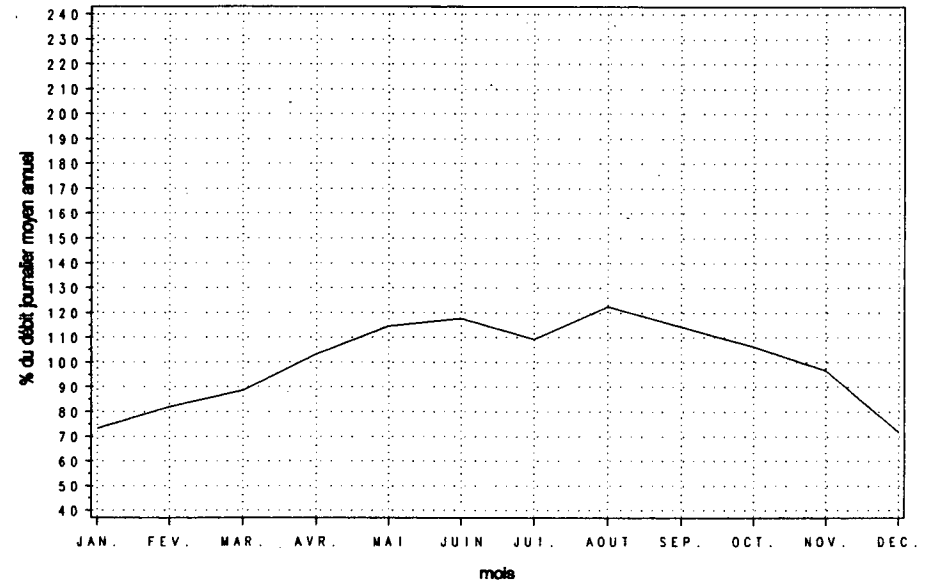

Variations horaires

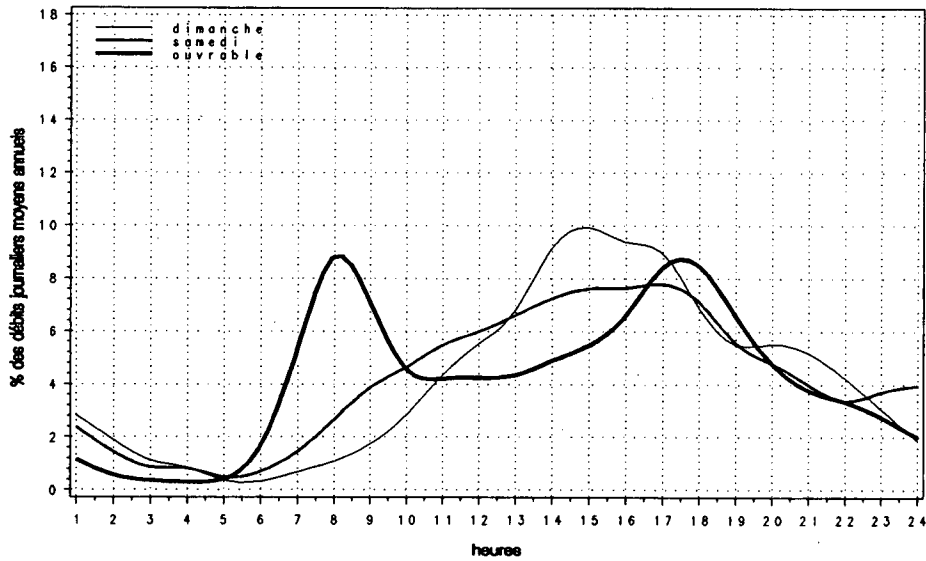

Relation entre les heures de pointe et le djma

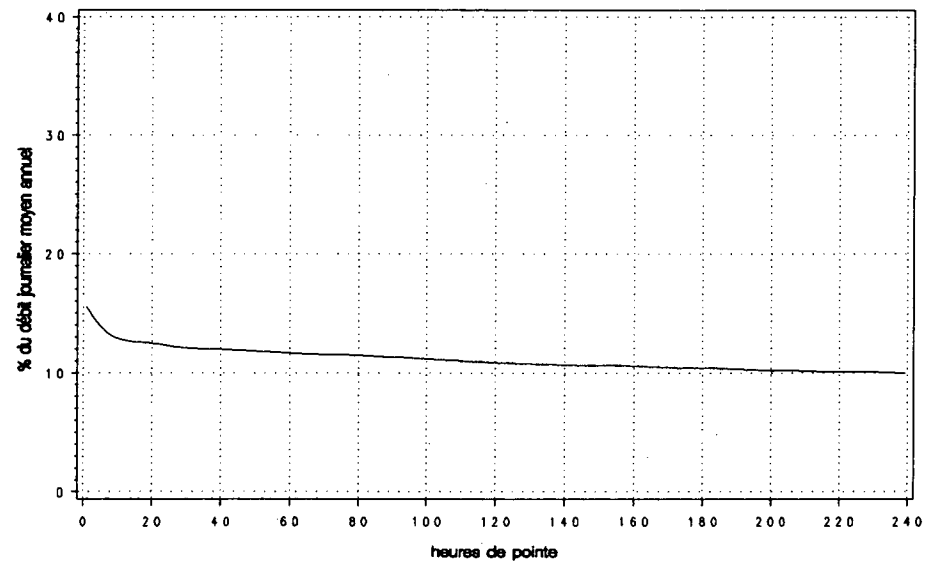

Route Compteur Voie Région Tronçon Section
 0105 120 13 7-0 01 020

MUNICIPALITÉ: Hull

à 2,0 km au nord de l'int. de l'autoroute 5

Année	djma	djmh	Années antérieures			Débit journalier maximum	Heures Maximales			100e
			djme	x augm.	1re		10e	30e		
1987 (*) (1)	14420	13210 91.6	15420 106.9	+4.1	19320 134.0	2090 14.5	1800 12.5	1710 11.9	1630 11.3	
1988 (*)	13960	12920 92.6	14660 105.0	-3.2	19260 138.0	1870 13.4	1710 12.2	1640 11.7	1560 11.2	
1989 (*)	14450	12700 87.9	15820 109.5	+3.5	20180 139.7	2030 14.0	1900 13.1	1810 12.5	1650 11.4	
1990 (*)	14520	12670 87.3	15880 109.4	+0.5	20240 139.4	1980 13.6	1840 12.7	1780 12.3	1680 11.6	
1991 (*)	14780	13180 89.1	15890 107.5	+1.8	20730 140.2	2140 14.5	1900 12.9	1820 12.3	1710 11.6	

(1) (*) : Pourcentage par rapport au djma

Mois	Débit horaire maximum	Distribution mensuelle			x annuel
		Débit journalier maximum	Débit journalier moyen	Total mensuel	
Janvier	1810	15350	12310	381570	7.1
Février	1760	15890	13290	372250	6.9
Mars	1640	16230	12270	380310	7.0
Avril	1910	19150	14850	445390	8.3
Mai	1900	20730	16620	515340	9.6
Juin	1880	20140	16290	488620	9.1
Juillet	1710	19000	15540	481670	8.9
Août	1830	19440	15630	484590	9.0
Septembre	2140	19770	16130	483980	9.0
Octobre	1900	18260	14660	454320	8.4
Novembre	1900	18260	14910	447360	8.3
Décembre	1900	18260	14850	460370	8.5
Débit moyen annuel: 14780		Total annuel:		5394700	

Heures	Répartition horaire journalière				Jours ouvrables	
	Dimanche		Samеди			
	Moyenne	(*) (1)	Moyenne	(*)	Moyenne	(*)
0- 1	244	2.23	220	1.72	99	0.62
1- 2	159	1.45	143	1.12	51	0.32
2- 3	97	0.89	85	0.66	30	0.19
3- 4	63	0.57	58	0.45	23	0.14
4- 5	30	0.27	40	0.31	26	0.16
5- 6	29	0.26	48	0.38	92	0.58
6- 7	71	0.65	134	1.05	508	3.18
7- 8	149	1.37	289	2.26	1392	8.73
8- 9	241	2.21	475	3.71	1225	7.68
9-10	378	3.45	696	5.45	742	4.65
10-11	527	4.82	863	6.76	719	4.51
11-12	702	6.41	939	7.35	813	5.10
12-13	802	7.32	1032	8.08	886	5.55
13-14	925	8.45	1050	8.22	868	5.44
14-15	961	8.78	1045	8.19	848	5.32
15-16	982	8.97	1047	8.20	1074	6.73
16-17	967	8.84	985	7.71	1574	9.87
17-18	773	7.06	935	7.32	1369	8.59
18-19	656	5.99	593	4.64	994	6.24
19-20	634	5.79	527	4.12	790	4.95
20-21	562	5.13	497	3.89	626	3.93
21-22	475	4.34	390	3.05	544	3.41
22-23	321	2.93	344	2.69	392	2.46
23-24	198	1.80	341	2.67	262	1.64
Débit moyen journalier:		10950	12770	15940		

(1) (*) : x des heures moyennes sur les journées moyennes

Route Compteur Voie Région Tronçon Section
 0105 120 13 7-0 01 020

MUNICIPALITÉ: Hull

à 2,0 km au nord de l'int. de l'autoroute 5

Débits journaliers mensuels (valeurs et % (1))									
Mois	Dimanche moyen	Lundi moyen	Mardi moyen	Mercredi moyen	Jeudi moyen	Vendredi moyen	Samedi moyen	Jour moyen ajusté (2) 1991	Jour moyen ajusté 1990
Janvier	9360	13580	12310	12940	13790	13730	9920	12230	13050
(%)	63.3	91.9	83.3	87.6	93.3	92.9	67.1	82.7	89.9
Février	9850	13920	13940	14290	13930	15420	11700	13290	13440
(%)	66.6	94.2	94.3	96.7	94.2	104.3	79.2	89.9	92.6
Mars	8690	12280	13130	13720	14400	14040	10520	12400	13940
(%)	58.8	83.1	88.8	92.8	97.4	95.0	71.2	83.9	96.1
Avril	11270	14060	15800	15590	16610	17330	13220	14840	14330
(%)	76.3	95.1	106.9	105.5	112.4	117.3	89.4	100.4	98.8
Mai	12450	16740	17100	17130	17930	19120	14820	16470	15980
(%)	84.2	113.3	115.7	115.9	121.3	129.4	100.3	111.4	110.1
Juin	11950	15790	17600	17640	18730	19570	14310	16510	16530
(%)	80.9	106.8	119.1	119.4	126.7	132.4	96.8	111.7	113.9
Juillet	11290	15450	16640	16880	17170	17750	13000	15450	15520
(%)	76.4	104.5	112.6	114.2	116.2	120.1	88.0	104.5	107.0
Août	11180	16000	16330	17040	17640	18280	12550	15570	15920
(%)	75.6	108.3	110.5	115.3	119.4	123.7	84.9	105.3	109.7
Septembre	10860	16020	17560	17720	18380	19210	14520	16320	15670
(%)	73.5	108.4	118.8	119.9	124.4	130.0	98.2	110.4	108.0
Octobre	11590	16520	15740	14630	14230	17210	12510	14630	15080
(%)	78.4	111.8	106.5	99.0	96.3	116.4	84.6	99.0	103.9
Novembre	11600	16620	15660	14890	13800	18260	13160	14860	14290
(%)	78.5	112.4	106.0	100.7	93.4	123.5	89.0	100.5	98.5
Décembre	11600	16630	15690	14930	13860	18260	13170	14880	10330
(%)	78.5	112.5	106.2	101.0	93.8	123.5	89.1	100.7	71.2
Jour Moyen	10970	15300	15630	15620	15870	17350	12780	14780	14510
(%)	74.2	103.5	105.8	105.7	107.4	117.4	86.5	100.0	100.0

(1) % : Pourcentage par rapport au djma ajusté

(2) Jour moyen ajusté : Moyenne authentique des 7 jours de la semaine

Route Compteur Voie Région Tronçon Section
 0105 120 13 7-0 01 020

MUNICIPALITÉ: Huil
 à 2,0 km au nord de l'int. de l'autoroute 5

Variations journalières

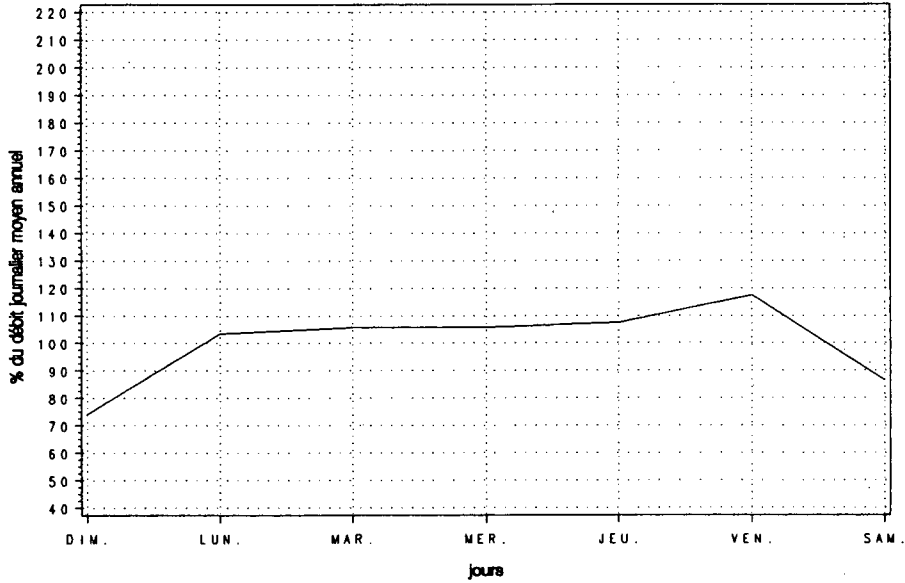

Variations mensuelles

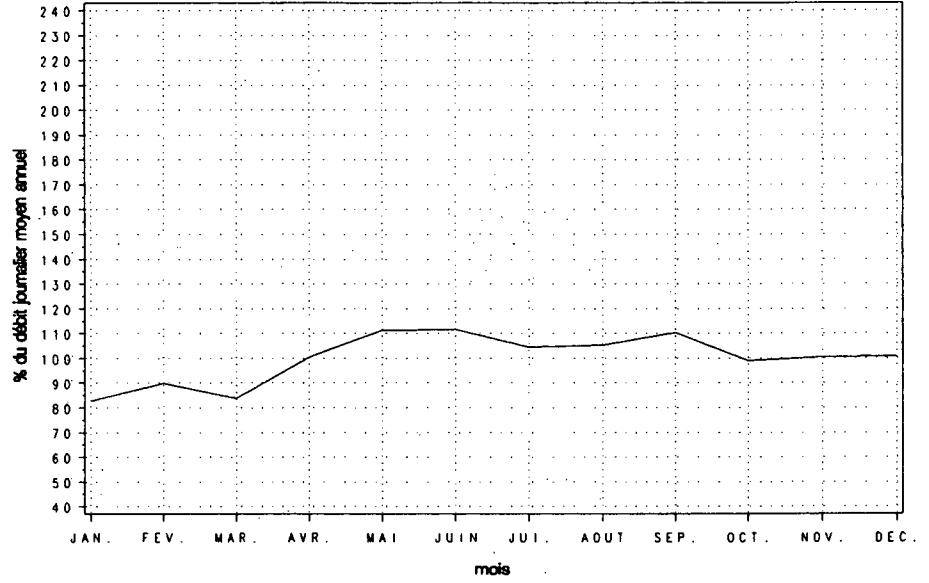

Variations horaires

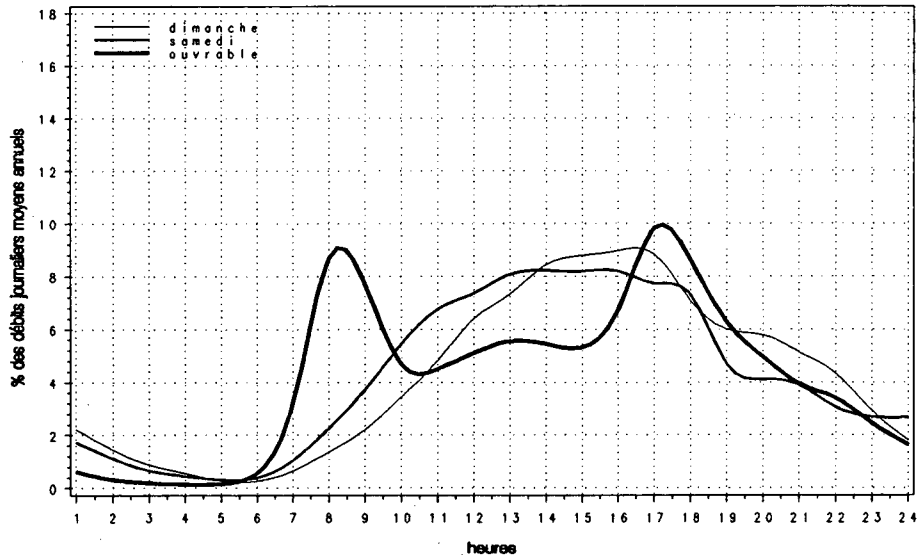

Relation entre les heures de pointe et le djma

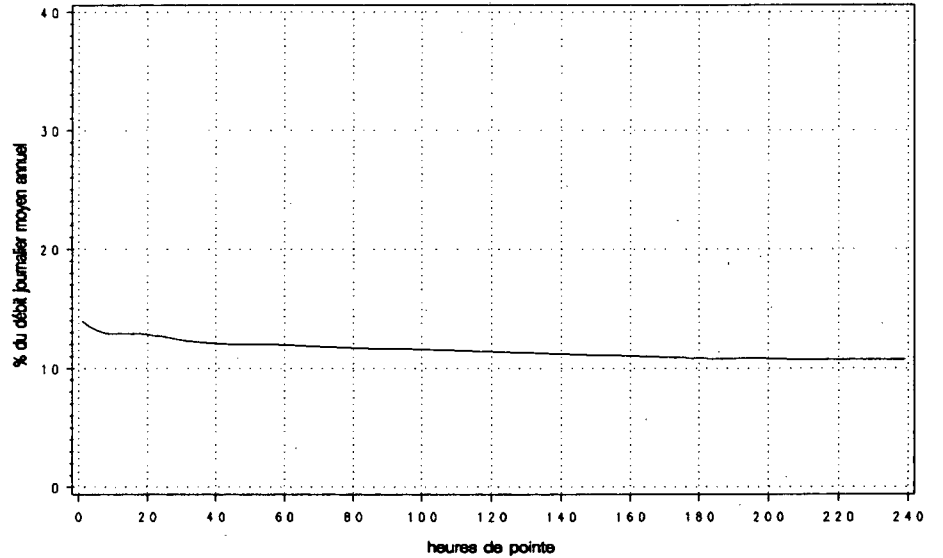

Route Compteur Voie Région Tronçon Section
 0105 375 13 7-0 02 010

MUNICIPALITÉ: Low
 à 3,0 km au nord de Low

Année	djma	djmh	Années antérieures						
			djme	% augm.	Débit journalier maximum	Heures lre	Maximales 10e	30e	100e
1987 (*) (1)	3260	2340 71.8	4320 132.5	+6.3	11460 351.5	970 29.8	850 26.1	730 22.4	640 19.6
1988 (*)	3100	2450 79.0	3730 120.3	-4.8	7170 231.3	800 25.8	720 23.2	640 20.6	540 17.4
1989 (*)	3430	2640 77.0	4510 131.5	+10.7	8550 249.3	900 26.2	820 23.9	730 21.3	620 18.1
1990 (*)	3500	2670 76.3	4680 133.7	+2.0	9210 263.1	940 26.9	810 23.1	740 21.1	640 18.3
1991 (*)	3590	2750 76.5	4730 131.6	+2.7	9140 254.3	970 27.1	800 22.3	760 21.1	660 18.4

(1) (*): Pourcentage par rapport au djma

Mois	Distribution mensuelle				
	Débit horaire maximum	Débit journalier maximum	Débit journalier moyen	Total mensuel	% annuel
Janvier	690	5050	2620	81340	6.2
Février	640	4610	2770	77690	5.9
Mars	660	5340	2940	91250	7.0
Avril	510	5030	2800	84010	6.4
Mai	750	7160	3800	117680	9.0
Juin	850	7820	4690	140630	10.7
Juillet	840	9140	5080	157540	12.0
Août	930	9060	5220	161910	12.3
Septembre	970	8340	3890	116840	8.9
Octobre	780	6240	3460	107130	8.2
Novembre	560	5530	3110	93430	7.1
Décembre	550	4590	2650	82160	6.3
Débit moyen annuel:	3590		Total annuel:	1310350	

Heures	Répartition horaire journalière					
	Dimanche		Samedi		Jours ouvrables	
	Moyenne	(*) (1)	Moyenne	(*)	Moyenne	(*)
0-1	48	0.91	51	1.27	20	0.63
1-2	32	0.60	28	0.71	11	0.36
2-3	23	0.43	18	0.44	8	0.27
3-4	17	0.32	14	0.34	7	0.22
4-5	10	0.19	14	0.34	14	0.44
5-6	14	0.27	30	0.75	63	1.98
6-7	21	0.41	46	1.15	103	3.24
7-8	45	0.86	87	2.19	113	3.55
8-9	122	2.29	185	4.63	146	4.57
9-10	201	3.78	278	6.97	178	5.59
10-11	281	5.30	341	8.57	185	5.80
11-12	340	6.42	352	8.83	181	5.67
12-13	349	6.59	319	8.01	175	5.49
13-14	403	7.60	303	7.60	199	6.23
14-15	465	8.76	305	7.67	218	6.82
15-16	510	9.61	287	7.21	238	7.45
16-17	529	9.98	286	7.17	277	8.69
17-18	443	8.36	245	6.14	263	8.26
18-19	392	7.40	198	4.97	228	7.14
19-20	390	7.35	172	4.31	190	5.96
20-21	309	5.83	145	3.65	147	4.62
21-22	195	3.68	120	3.00	106	3.32
22-23	107	2.02	96	2.41	75	2.35
23-24	56	1.06	66	1.66	43	1.35
Débit moyen journalier:	5300		3980		3190	

(1) (*): % des heures moyennes sur les journées moyennes

Route Compteur Voie Région Tronçon Section
 0105 375 13 7-0 02 010

MUNICIPALITÉ: Low
 à 3,0 km au nord de Low

Débits journaliers mensuels (valeurs et % (1))

Mois	Dimanche moyen	Lundi moyen	Mardi moyen	Mercredi moyen	Jeudi moyen	Vendredi moyen	Samedi moyen	Jour moyen ajusté (2) 1991	Jour moyen ajusté 1990
Janvier (%)	4420 123.1	1910 53.2	2430 67.7	2060 57.4	2110 58.8	3160 88.0	2600 72.4	2670 74.4	2620 75.1
Février (%)	4380 122.0	2240 62.4	2010 56.0	2140 59.6	2040 56.8	3450 96.1	3150 87.7	2770 77.2	2680 76.8
Mars (%)	4170 116.2	1930 53.8	2380 66.3	2160 60.2	2530 70.5	3790 105.6	3090 86.1	2860 79.7	2760 79.1
Avril (%)	4150 115.6	2550 71.0	2090 58.2	2140 59.6	2300 64.1	3460 96.4	3160 88.0	2840 79.1	2710 77.7
Mai (%)	5550 154.6	3800 105.8	2560 71.3	2550 71.0	2810 78.3	5160 143.7	4380 122.0	3830 106.7	3600 103.2
Juin (%)	7200 200.6	3610 100.6	2950 82.2	3030 84.4	3370 93.9	6670 185.8	5220 145.4	4580 127.6	4420 126.6
Juillet (%)	7810 217.5	5080 141.5	3530 98.3	3620 100.8	3880 108.1	6680 186.1	5730 159.6	5190 144.6	5190 148.7
Août (%)	7600 211.7	4810 134.0	3380 94.2	3520 98.1	3900 108.6	7020 195.5	6010 167.4	5180 144.3	5220 149.6
Septembre (%)	5590 155.7	3840 107.0	2700 75.2	2640 73.5	2830 78.8	5030 140.1	4210 117.3	3830 106.7	3720 106.6
Octobre (%)	5040 140.4	3490 97.2	2510 69.9	2500 69.6	2750 76.6	4600 128.1	3960 110.3	3550 98.9	3360 96.3
Novembre (%)	4410 122.8	2640 73.5	2370 66.0	2290 63.8	2530 70.5	4130 115.0	3170 88.3	3080 85.8	2980 85.4
Décembre (%)	3040 84.7	2370 66.0	2230 62.1	2320 64.6	2630 73.3	3290 91.6	2750 76.6	2660 74.1	2640 75.6
Jour Moyen (%)	5280 147.1	3190 88.9	2600 72.4	2580 71.9	2810 78.3	4700 130.9	3950 110.0	3590 100.0	3490 100.0

(1) % : Pourcentage par rapport au djma ajusté

(2) Jour moyen ajusté : Moyenne authentique des 7 jours de la semaine

Route Compteur Voie Région Tronçon Section
 0105 375 13 7-0 02 010

MUNICIPALITÉ: Low
 à 3,0 km au nord de Low

Variations journalières

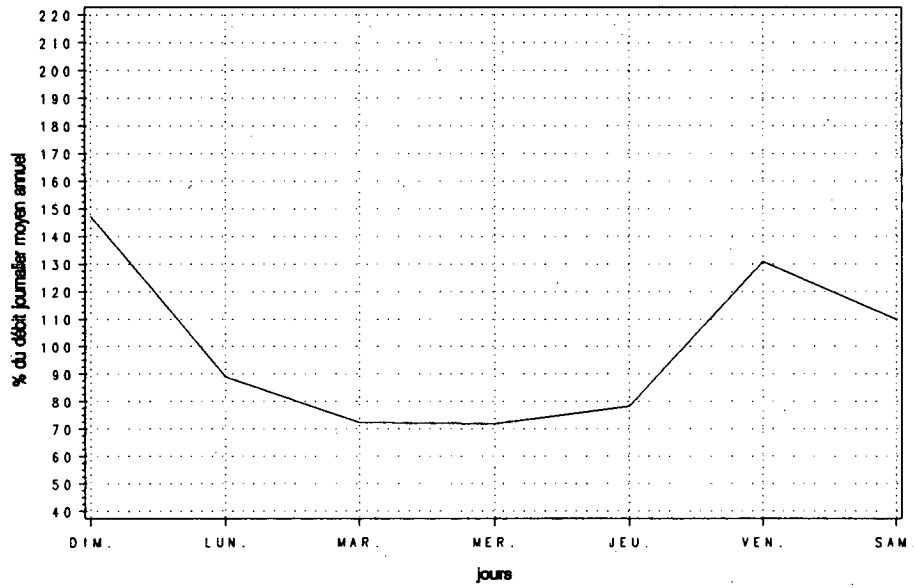

Variations mensuelles

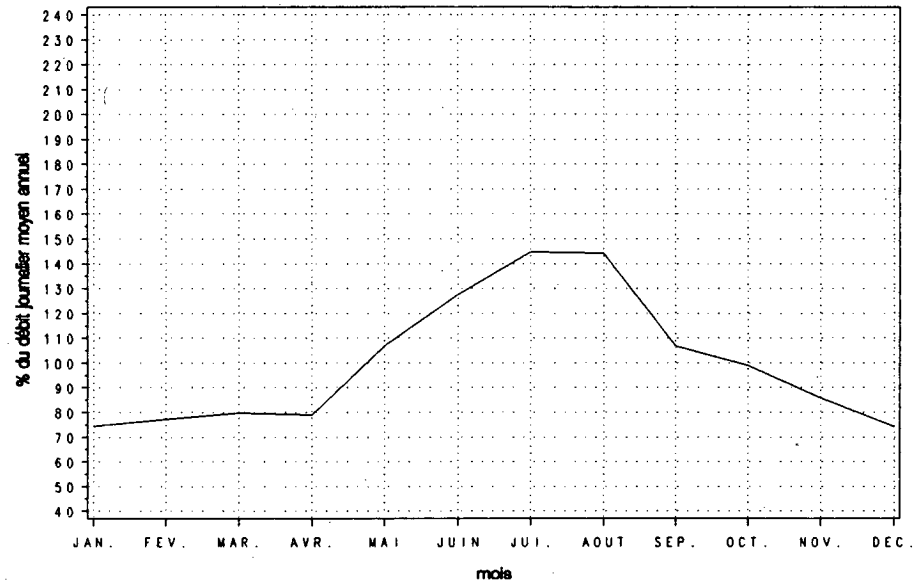

Variations horaires

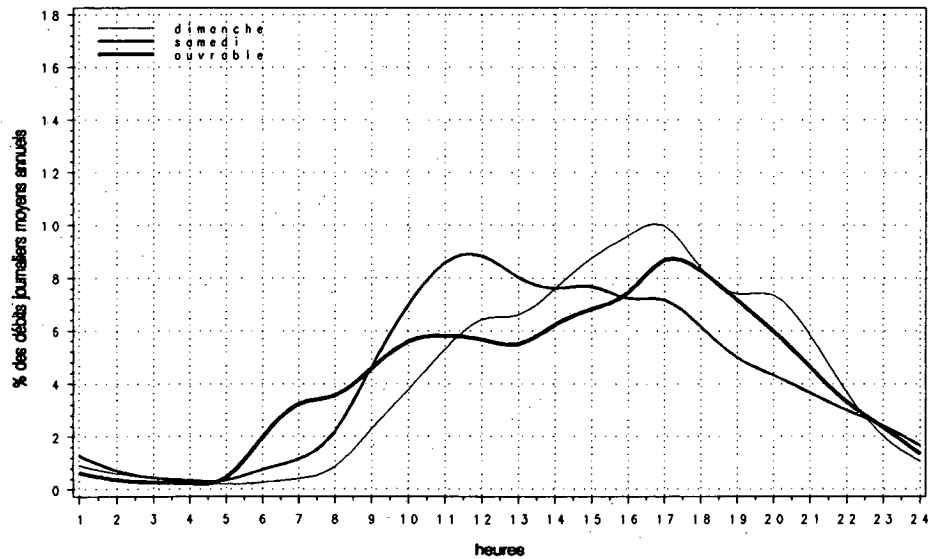

Relation entre les heures de pointe et le djma

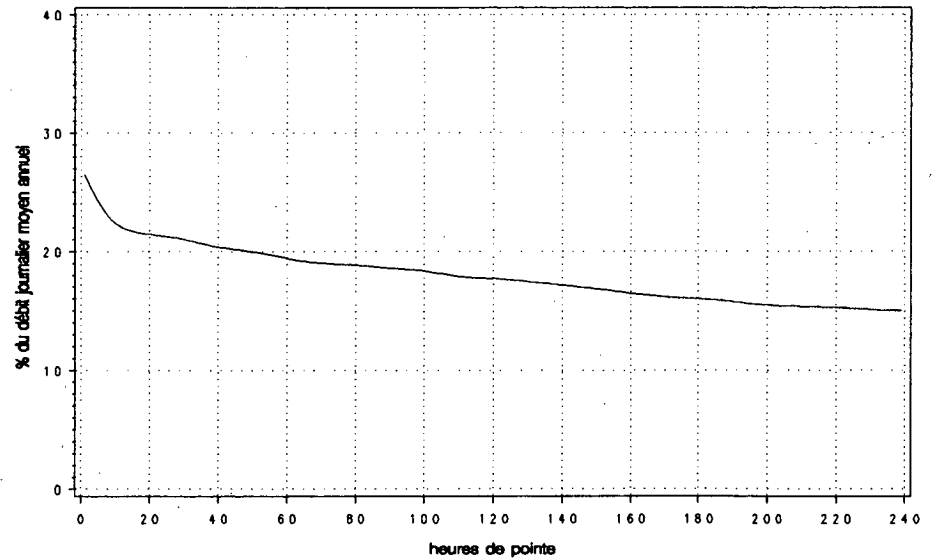

Route Compteur Voie Région Tronçon Section
 0108 230 13 5-0 01 120

MUNICIPALITÉ: Lennoxville
 à 0,5 km au nord de la route 147

Année	djma	djmh	Années antérieures		Débit journalier maximum	Heures Maximales			
			djme	x augm.		1re	10e	30e	100e
1987 (x)(1)	7530	6250 83.0	8680 115.3	+1.8	11240 149.3	1290 17.1	920 12.2	850 11.3	760 10.1
1988 (x)	7760	6490 83.6	8990 115.9	+3.0	11640 150.0	1370 17.7	1020 13.1	870 11.2	770 9.9
1989 (x)	8220	6890 83.8	9560 116.3	+5.9	11550 140.5	1240 15.1	1020 12.4	940 11.4	830 10.1
1990 (x)	8470	7430 87.7	9570 113.0	+3.1	12410 146.5	1220 14.4	1020 12.0	920 10.9	840 9.9
1991 (x)	8060	6860 85.1	9270 114.9	-4.8	11370 140.9	1020 12.7	940 11.6	890 11.1	820 10.2

(1) (x) : Pourcentage par rapport au djma

Heures	Répartition horaire journalière					
	Dimanche		Samedi		Jours ouvrables	
	Moyenne	(x)(1)	Moyenne	(x)	Moyenne	(x)
0- 1	188	2.43	132	1.67	62	0.77
1- 2	128	1.65	78	0.98	32	0.40
2- 3	80	1.04	54	0.69	22	0.27
3- 4	60	0.78	51	0.64	22	0.27
4- 5	33	0.42	40	0.50	25	0.30
5- 6	30	0.39	51	0.65	57	0.70
6- 7	54	0.70	106	1.33	222	2.72
7- 8	112	1.44	205	2.58	493	6.04
8- 9	188	2.43	344	4.33	553	6.77
9-10	296	3.83	459	5.79	436	5.34
10-11	404	5.22	541	6.82	456	5.60
11-12	491	6.35	545	6.87	459	5.62
12-13	557	7.20	552	6.97	458	5.61
13-14	683	8.83	604	7.61	531	6.52
14-15	683	8.83	593	7.48	576	7.07
15-16	684	8.85	612	7.72	666	8.16
16-17	711	9.20	609	7.68	726	8.90
17-18	527	6.81	502	6.33	614	7.53
18-19	428	5.54	393	4.95	449	5.50
19-20	420	5.43	360	4.54	354	4.34
20-21	380	4.92	305	3.85	287	3.52
21-22	285	3.69	273	3.44	275	3.37
22-23	199	2.57	276	3.48	226	2.76
23-24	112	1.44	244	3.08	156	1.91

Débit moyen journalier: 7730 7930 8160

(1) (x) : x des heures moyennes sur les journées moyennes

Mois	Distribution mensuelle				x annuel
	Débit horaire maximum	Débit journalier maximum	Débit journalier moyen	Total mensuel	
Janvier	700	7550	6590	204360	6.9
Février	780	8060	6860	192120	6.5
Mars	850	8610	7160	221860	7.5
Avril	840	10060	8030	241040	8.2
Mai	840	9690	8390	260000	8.8
Juin	970	11370	9340	280120	9.5
Juillet	960	11010	9480	293850	10.0
Août	1000	10630	9410	291780	9.9
Septembre	1020	10060	8830	264830	9.0
Octobre	920	10000	8190	253940	8.6
Novembre	820	8990	7580	227340	7.7
Décembre	720	8440	6850	212210	7.2

Débit moyen annuel: 8060 Total annuel: 2941900

Route Compteur Voie Région Tronçon Section
 0108 230 13 5-0 01 120

MUNICIPALITÉ: Lennoxville
 à 0,5 km au nord de la route 147

Débits journaliers mensuels (valeurs et % (1))

Mois	Dimanche moyen	Lundi moyen	Mardi moyen	Mercredi moyen	Jeudi moyen	Vendredi moyen	Samedi moyen	Jour moyen ajusté (2) 1991	Jour moyen ajusté 1990
Janvier (%)	5840 72.5	6560 81.4	6370 79.0	6420 79.7	7120 88.3	7390 91.7	6420 79.7	6590 81.8	7220 85.5
Février (%)	6390 79.3	6680 82.9	6850 85.0	6890 85.5	7110 88.2	7710 95.7	6400 79.4	6860 85.1	7460 88.4
Mars (%)	6500 80.6	6670 82.8	7060 87.6	7330 90.9	7650 94.9	8090 100.4	6820 84.6	7160 88.8	7800 92.4
Avril (%)	7760 96.3	7410 91.9	7870 97.6	7920 98.3	8210 101.9	9190 114.0	8080 100.2	8060 100.0	8210 97.3
Mai (%)	8350 103.6	7660 95.0	7920 98.3	8160 101.2	8600 106.7	9320 115.6	8480 105.2	8360 103.7	8960 106.2
Juin (%)	9370 116.3	8360 103.7	9090 112.8	9320 115.6	9440 117.1	10410 129.2	9360 116.1	9340 115.9	9490 112.4
Juillet (%)	9330 115.8	9290 115.3	9290 115.3	8900 110.4	10120 125.6	10300 127.8	9370 116.3	9510 118.0	10120 119.9
Août (%)	9680 120.1	8490 105.3	9350 116.0	9100 112.9	9440 117.1	10130 125.7	9480 117.6	9380 116.4	9730 115.3
Septembre (%)	8780 108.9	8370 103.8	8570 106.3	8430 104.6	8830 109.6	9800 121.6	9130 113.3	8840 109.7	8870 105.1
Octobre (%)	7820 97.0	7300 90.6	7980 99.0	8070 100.1	8580 106.5	9530 118.2	8050 99.9	8190 101.6	8430 99.9
Novembre (%)	6950 86.2	6930 86.0	7480 92.8	7620 94.5	7930 98.4	8770 108.8	7170 89.0	7550 93.7	8050 95.4
Décembre (%)	6090 75.6	7130 88.5	6700 83.1	6660 82.6	7250 90.0	8150 101.1	6090 75.6	6870 85.2	6990 82.8
Jour Moyen (%)	7740 96.0	7570 93.9	7880 97.8	7900 98.0	8360 103.7	9070 112.5	7900 98.0	8060 100.0	8440 100.0

(1) % : Pourcentage par rapport au djma ajusté

(2) Jour moyen ajusté : Moyenne authentique des 7 jours de la semaine

Route Compteur Voie Région Tronçon Section
 0108 230 13 5-0 01 120

MUNICIPALITÉ: Lennoxville
 à 0,5 km au nord de la route 147

Variations journalières

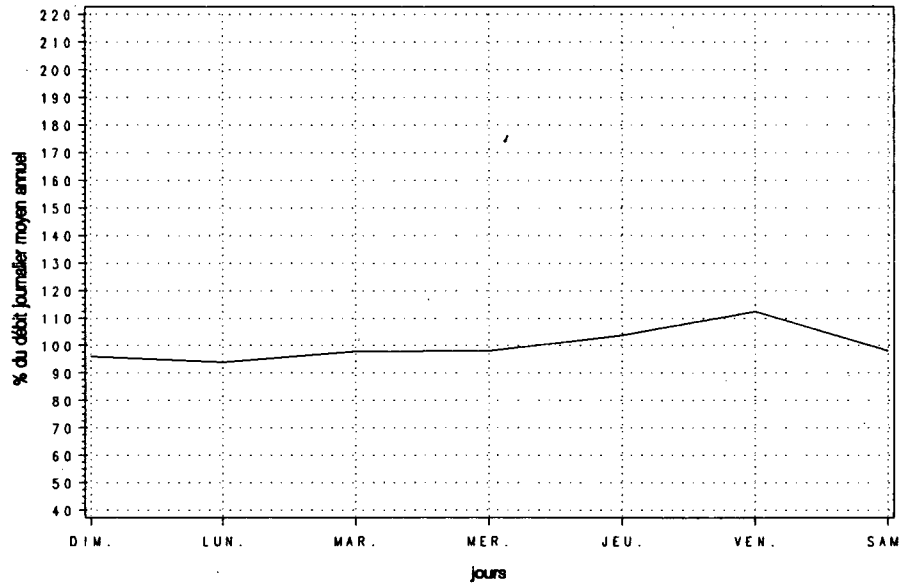

Variations mensuelles

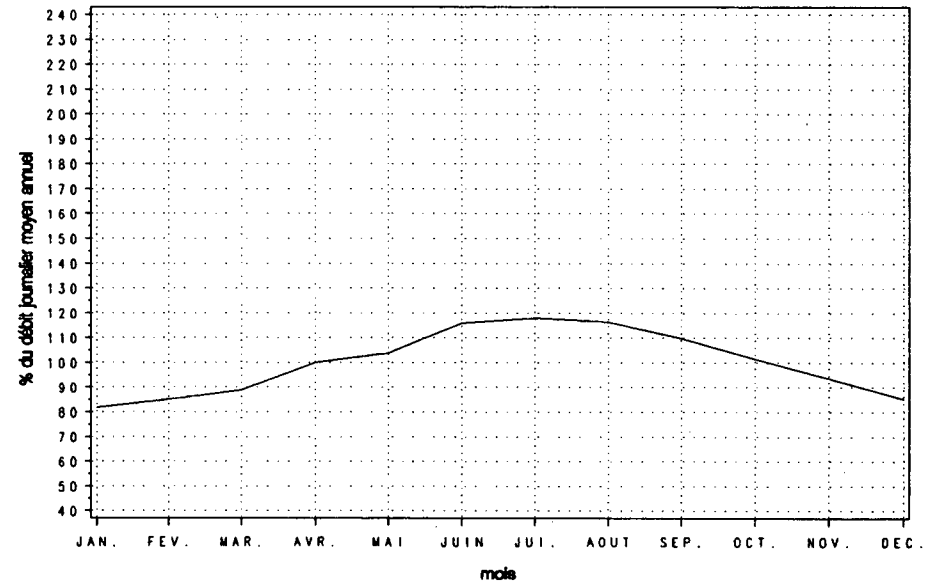

Variations horaires

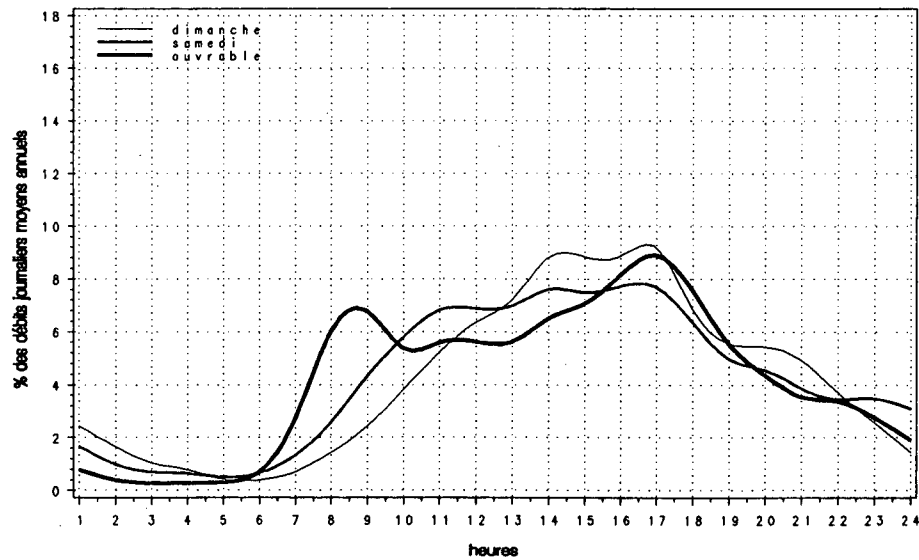

Relation entre les heures de pointe et le djma

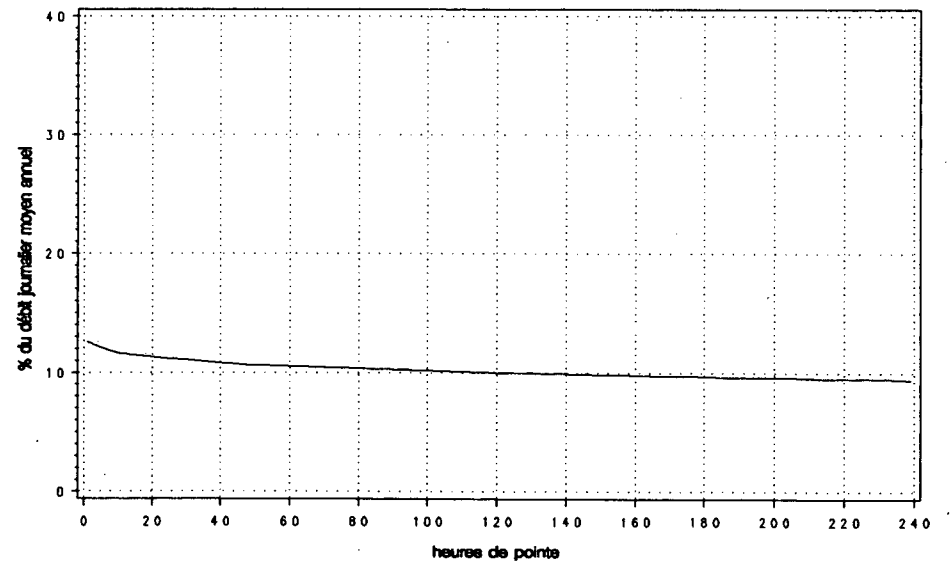

Route Compteur Voie Région Tronçon Section
 0112 230 1.3 6-2 02 100

MUNICIPALITÉ: Saint-Césaire
 à 2,1 km à l'est de la route 231

Année	djma	djmh	Années antérieures		Débit journalier maximum	Heures Maximales			100e
			djme	% augm.		1re	10e	30e	
1987 (*) (1)	7470	6310 84.5	8500 113.8	+2.8	11750 157.3	1350 18.1	1120 15.0	850 11.4	770 10.3
1988 (*)	7570	6560 86.7	8420 111.2	+1.3	13200 174.4	1320 17.4	970 12.8	850 11.2	770 10.2
1989 (*)	8470	7010 82.8	9750 115.1	+11.9	12640 149.2	1170 13.8	980 11.6	920 10.9	850 10.0
1990 (*)	8430	7180 85.2	9540 113.2	-0.5	13100 155.4	1260 14.9	1060 12.6	940 11.2	860 10.2
1991 (*)	8280	6830 82.5	9380 113.4	-1.8	12240 147.9	1300 15.7	1000 12.1	910 11.0	840 10.1

(1) (*) : Pourcentage par rapport au djma

Mois	Distribution mensuelle				
	Débit horaire maximum	Débit journalier maximum	Débit journalier moyen	Total mensuel	% annuel
Janvier	740	7710	6280	194650	6.4
Février	770	8220	6890	192950	6.4
Mars	820	8890	7250	224760	7.4
Avril	920	10160	8320	249730	8.3
Mai	910	10560	9230	286100	9.5
Juin	910	11150	9510	285250	9.4
Juillet	890	10670	9110	282520	9.4
Août	1020	11710	9590	297310	9.8
Septembre	1300	12240	9320	279580	9.3
Octobre	960	10170	8730	270740	9.0
Novembre	830	9760	8100	242940	8.0
Décembre	780	8700	6900	213850	7.1
Débit moyen annuel:	8280		Total annuel:	3022200	

Heures	Répartition horaire journalière			
	Dimanche Moyenne (%) (1)	Samedi Moyenne (%)	Jours ouvrables Moyenne (%)	
0-1	237 2.81	162 1.99	78	0.94
1-2	153 1.81	97 1.19	42	0.51
2-3	90 1.07	63 0.78	28	0.34
3-4	64 0.75	54 0.67	27	0.33
4-5	31 0.37	37 0.46	31	0.38
5-6	32 0.38	44 0.54	89	1.08
6-7	52 0.61	102 1.25	296	3.58
7-8	93 1.10	202 2.48	460	5.57
8-9	176 2.08	306 3.75	448	5.43
9-10	293 3.47	459 5.63	400	4.84
10-11	425 5.03	568 6.97	429	5.20
11-12	529 6.27	594 7.29	446	5.40
12-13	587 6.95	577 7.08	544	6.59
13-14	740 8.77	625 7.67	526	6.37
14-15	742 8.79	619 7.59	533	6.45
15-16	714 8.45	603 7.40	610	7.38
16-17	732 8.67	592 7.26	734	8.88
17-18	614 7.27	561 6.89	677	8.19
18-19	497 5.88	427 5.24	515	6.24
19-20	465 5.51	364 4.47	405	4.90
20-21	413 4.89	293 3.60	311	3.76
21-22	329 3.90	252 3.09	256	3.10
22-23	290 3.43	274 3.37	212	2.57
23-24	146 1.73	273 3.35	165	2.00
Débit moyen journalier:	8440	8150	8260	

(1) (*) : % des heures moyennes sur les journées moyennes

Route Compteur Voie Région Tronçon Section
 0112 230 13 6-2 02 100

MUNICIPALITÉ: Saint-Césaire
 à 2,1 km à l'est de la route 231

Débits journaliers mensuels (valeurs et % (1))

Mois	Dimanche moyen	Lundi moyen	Mardi moyen	Mercredi moyen	Jeudi moyen	Vendredi moyen	Samedi moyen	Jour moyen ajusté (2) 1991	Jour moyen ajusté 1990
Janvier (%)	5970 72.2	6090 73.6	6220 75.2	6060 73.3	6740 81.5	7180 86.8	5670 68.6	6280 75.9	7180 85.4
Février (%)	6550 79.2	6640 80.3	6650 80.4	6980 84.4	6970 84.3	7810 94.4	6640 80.3	6890 83.3	7010 83.4
Mars (%)	6910 83.6	6080 73.5	7130 86.2	7430 89.8	7850 94.9	8230 99.5	7020 84.9	7240 87.5	7600 90.4
Avril (%)	8840 106.9	7420 89.7	7660 92.6	8050 97.3	8650 104.6	9520 115.1	8520 103.0	8380 101.3	8090 96.2
Mai (%)	9790 118.4	8250 99.8	8420 101.8	8860 107.1	9360 113.2	10310 124.7	9390 113.5	9200 111.2	9680 115.1
Juin (%)	9800 118.5	8440 102.1	8970 108.5	8990 108.7	9800 118.5	10950 132.4	9530 115.2	9500 114.9	9490 112.8
Juillet (%)	9620 116.3	8470 102.4	8850 107.0	8950 108.2	9320 112.7	10000 120.9	8860 107.1	9150 110.6	9580 113.9
Août (%)	10210 123.5	8550 103.4	9010 108.9	9140 110.5	9920 120.0	10670 129.0	9330 112.8	9550 115.5	9760 116.1
Septembre (%)	10350 125.2	8400 101.6	8470 102.4	8790 106.3	9280 112.2	10230 123.7	9700 117.3	9320 112.7	9230 109.8
Octobre (%)	9020 109.1	8170 98.8	8150 98.5	8460 102.3	8990 108.7	9920 120.0	8580 103.7	8760 105.9	8750 104.0
Novembre (%)	7980 96.5	7270 87.9	7700 93.1	7900 95.5	8390 101.5	9330 112.8	7870 95.2	8060 97.5	7660 91.1
Décembre (%)	6360 76.9	6810 82.3	6560 79.3	7020 84.9	7220 87.3	8180 98.9	6400 77.4	6940 83.9	6870 81.7
Jour Moyen (%)	8450 102.2	7550 91.3	7820 94.6	8050 97.3	8540 103.3	9360 113.2	8130 98.3	8270 100.0	8410 100.0

(1) % : Pourcentage par rapport au djma ajusté

(2) Jour moyen ajusté : Moyenne authentique des 7 jours de la semaine

Route Compteur Voie Région Tronçon Section
 0112 230 13 6-2 02 100

MUNICIPALITÉ: Saint-Césaire
 à 2,1 km à l'est de la route 231

Variations journalières

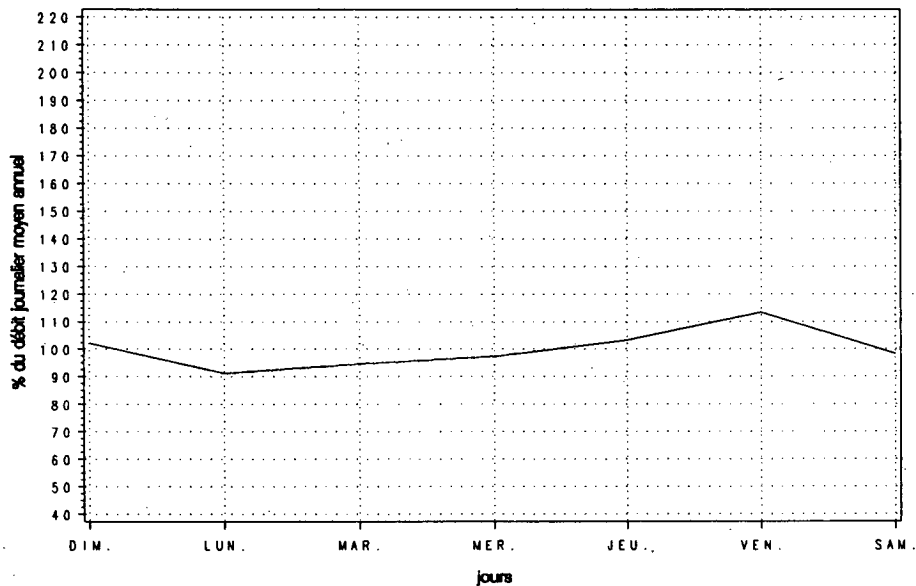

Variations mensuelles

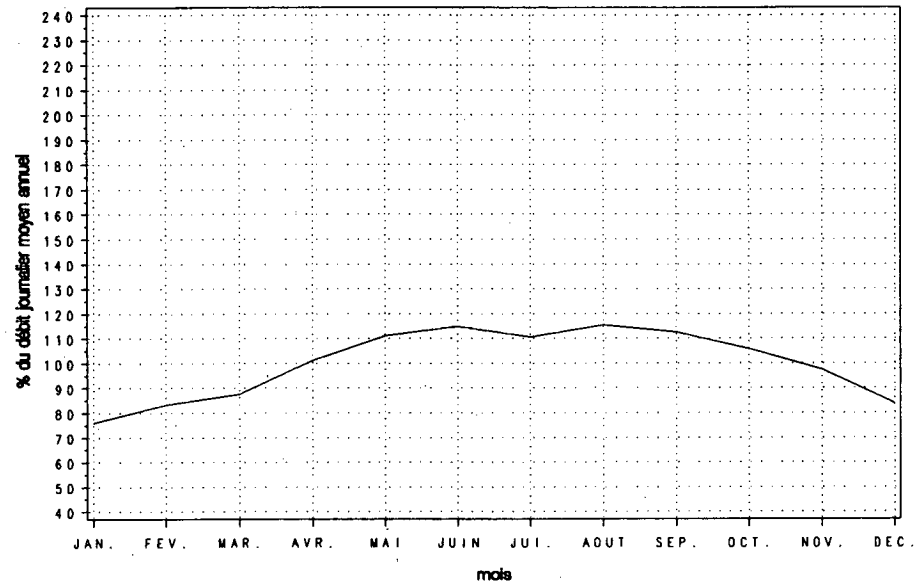

Variations horaires

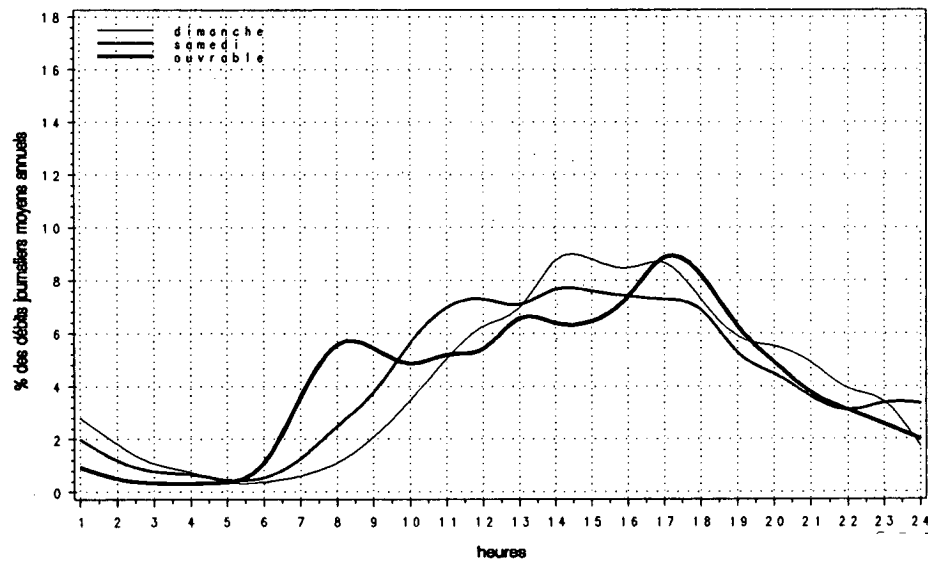

Relation entre les heures de pointe et le djma

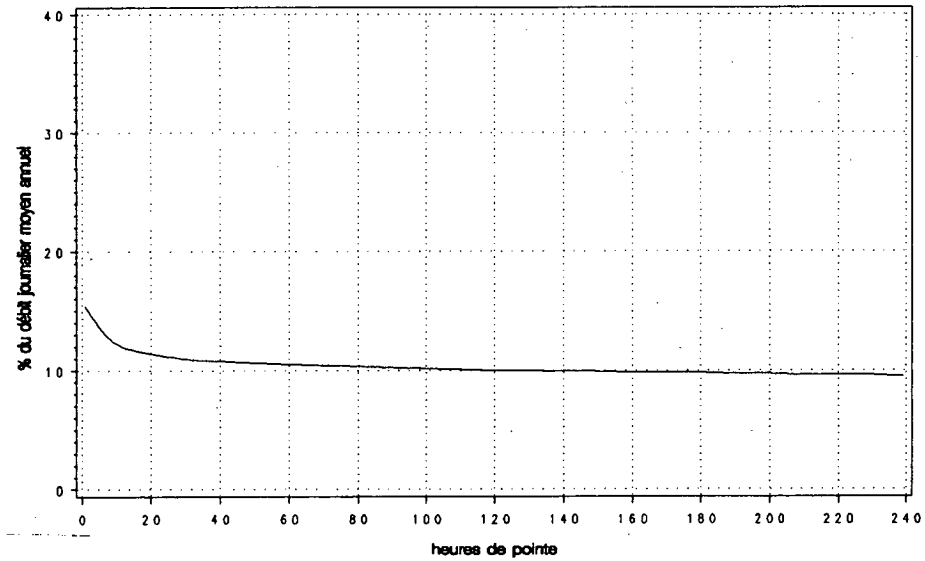

Route Compteur Voie Région Tronçon Section
 0112 340 13 6-1 02 310

MUNICIPALITÉ: Stukely-Sud
 (Waterloo) à 4,8 km à l'est de la route 243

Année	djma	djmh	Années antérieures		Débit journalier maximum	Heures Maximales			
			djme	x augm.		1re	10e	30e	100e
1987 (*) (1)	2050	1550 75.6	2540 123.9	+3.5	3750 182.9	430 21.0	360 17.6	330 16.1	280 13.7
1988 (*)	2110	1600 75.8	2640 125.1	+2.8	3920 185.8	430 20.4	380 18.0	330 15.6	280 13.3
1989 (*)	2060	1560 75.7	2560 124.3	-2.1	3780 183.5	470 22.8	380 18.4	330 16.0	270 13.1
1990 (*)	2130	1640 77.0	2600 122.1	+3.2	3860 181.2	480 22.5	350 16.4	320 15.0	280 13.1
1991 (*)	2160	1660 76.8	2610 120.6	+1.5	4040 186.6	530 24.6	370 16.9	330 15.3	280 12.9

(1) (*) : Pourcentage par rapport au djma

Heures	Dimanche		Samedi		Jours ouvrables	
	Moyenne	(*) (1)	Moyenne	(*)	Moyenne	(*)
0- 1	37	1.54	34	1.45	18	0.85
1- 2	23	0.96	17	0.71	8	0.38
2- 3	17	0.72	12	0.49	6	0.28
3- 4	10	0.42	8	0.36	4	0.19
4- 5	7	0.27	7	0.28	6	0.28
5- 6	7	0.30	11	0.47	15	0.74
6- 7	11	0.47	24	1.02	69	3.33
7- 8	18	0.76	41	1.74	96	4.59
8- 9	47	1.94	78	3.33	93	4.49
9-10	87	3.61	136	5.80	104	5.00
10-11	130	5.41	171	7.31	118	5.68
11-12	157	6.55	181	7.71	124	5.96
12-13	187	7.78	177	7.54	154	7.39
13-14	230	9.58	194	8.30	143	6.88
14-15	246	10.25	203	8.65	149	7.18
15-16	243	10.13	192	8.18	159	7.63
16-17	235	9.78	189	8.07	194	9.31
17-18	180	7.52	155	6.62	160	7.67
18-19	146	6.09	128	5.45	126	6.06
19-20	123	5.13	109	4.65	103	4.94
20-21	102	4.27	89	3.80	82	3.96
21-22	76	3.19	69	2.94	67	3.21
22-23	51	2.12	65	2.78	50	2.41
23-24	29	1.21	55	2.34	33	1.60
Débit moyen journalier:		2400	2340		2080	

(1) (*) : * des heures moyennes sur les journées moyennes

Mois	Distribution mensuelle				x annuel
	Débit horaire maximum	Débit journalier maximum	Débit journalier moyen	Total mensuel	
Janvier	190	1840	1520	47220	6.0
Février	250	2080	1680	47070	6.0
Mars	310	2400	1830	56640	7.2
Avril	310	2850	2140	64190	8.1
Mai	340	3080	2440	75550	9.6
Juin	350	3460	2610	78300	9.9
Juillet	420	3720	2800	86730	11.0
Août	370	3400	2630	81470	10.3
Septembre	460	4040	2390	71690	9.1
Octobre	530	3270	2280	70690	9.0
Novembre	290	2610	1990	59670	7.6
Décembre	210	2010	1620	50140	6.4
Débit moyen annuel:		2160	Total annuel:		788400

Route Compteur Voie Région Tronçon Section
 0112 340 13 6-1 02 310

MUNICIPALITÉ: Stukely-Sud
 (Waterloo) à 4,8 km à l'est de la route 243

Débits journaliers mensuels (valeurs et % (1))

Mois	Dimanche moyen	Lundi moyen	Mardi moyen	Mercredi moyen	Jeudi moyen	Vendredi moyen	Samedi moyen	Jour moyen ajusté (2) 1991	Jour moyen ajusté 1990
Janvier (%)	1330 61.6	1460 67.6	1520 70.4	1480 68.5	1640 75.9	1750 81.0	1470 68.1	1520 70.4	1530 72.2
Février (%)	1600 74.1	1620 75.0	1600 74.1	1690 78.2	1710 79.2	1820 84.3	1720 79.6	1680 77.8	1580 74.5
Mars (%)	1730 80.1	1570 72.7	1670 77.3	1860 86.1	1950 90.3	2080 96.3	1880 87.0	1820 84.3	1790 84.4
Avril (%)	2480 114.8	1900 88.0	1890 87.5	1980 91.7	2080 96.3	2400 111.1	2360 109.3	2160 100.0	2010 94.8
Mai (%)	2950 136.6	2180 100.9	2170 100.5	2220 102.8	2320 107.4	2530 117.1	2760 127.8	2450 113.4	2350 110.8
Juin (%)	3120 144.4	2270 105.1	2290 106.0	2250 104.2	2440 113.0	2710 125.5	2980 138.0	2580 119.4	2470 116.5
Juillet (%)	3390 156.9	2570 119.0	2610 120.8	2620 121.3	2690 124.5	2860 132.4	3000 138.9	2820 130.6	2870 135.4
Août (%)	3130 144.9	2180 100.9	2370 109.7	2330 107.9	2570 119.0	2760 127.8	2960 137.0	2610 120.8	2670 125.9
Septembre (%)	3040 140.7	2180 100.9	2100 97.2	2010 93.1	2160 100.0	2450 113.4	2670 123.6	2370 109.7	2320 109.4
Octobre (%)	2540 117.6	2260 104.6	2010 93.1	2060 95.4	2290 106.0	2450 113.4	2470 114.4	2300 106.5	2280 107.5
Novembre (%)	2090 96.8	1700 78.7	1800 83.3	1870 86.6	1930 89.4	2270 105.1	2140 99.1	1970 91.2	1950 92.0
Décembre (%)	1430 66.2	1730 80.1	1640 75.9	1520 70.4	1640 75.9	1850 85.6	1530 70.8	1620 75.0	1670 78.8
Jour Moyen (%)	2400 111.1	1970 91.2	1970 91.2	1990 92.1	2120 98.1	2330 107.9	2330 107.9	2160 100.0	2120 100.0

(1) % : Pourcentage par rapport au djma ajusté

(2) Jour moyen ajusté : Moyenne authentique des 7 jours de la semaine.

Route Compteur Voie Région Tronçon Section
 0112 340 13 6-1 02 310

MUNICIPALITÉ: Stukely-Sud
 (Waterloo) à 4,8 km à l'est de la route 243

Variations journalières

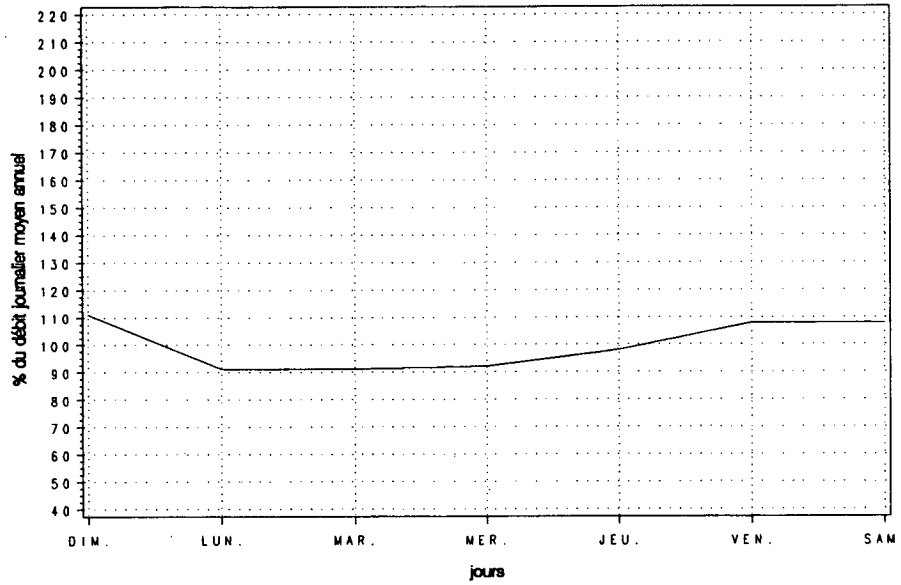

Variations mensuelles

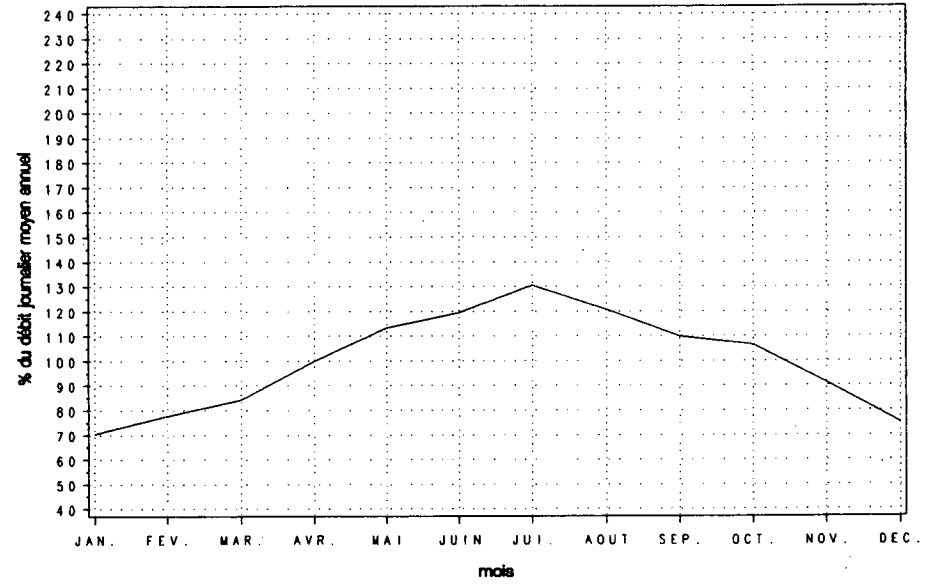

Variations horaires

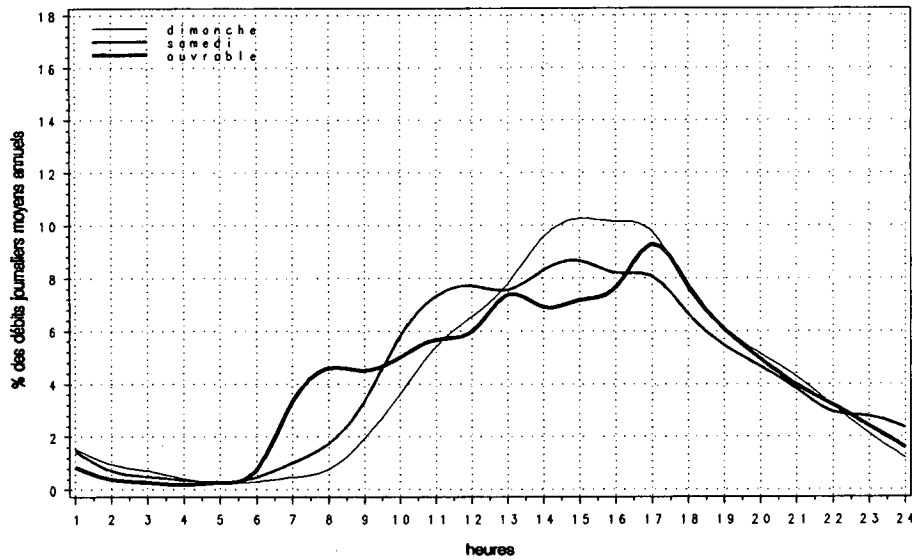

Relation entre les heures de pointe et le djma

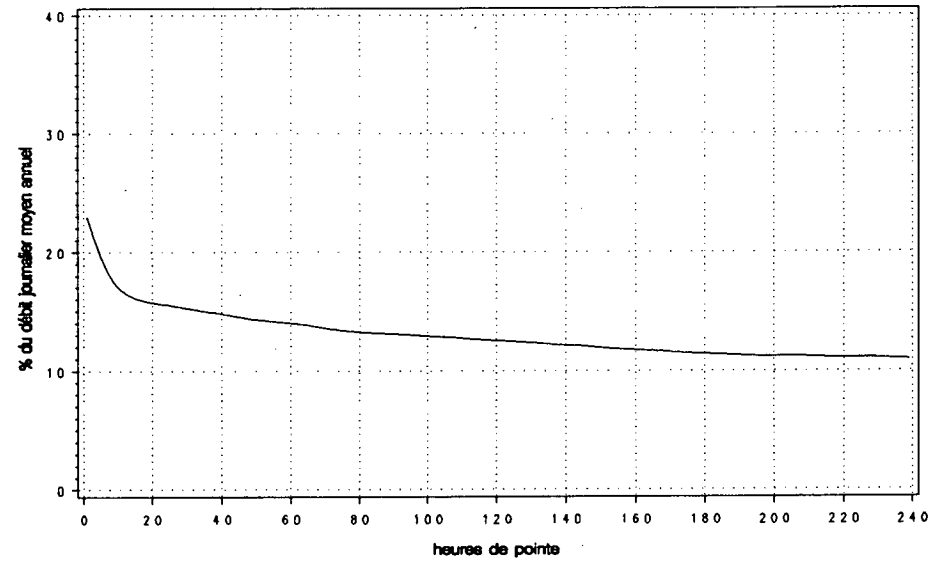

Route Compteur Voie Région Tronçon Section
 0112 415 13 5-0 03 120

MUNICIPALITÉ: Rock-Forest
 à 1,5 km à l'ouest du chemin Kennedy

Année	djma	djmh	Années antérieures			Débit journalier maximum	Heures Maximales			100e
			djme	% augm.	journalier maximum		1re	10e	30e	
1987 (*) (1)	11930	10190 85.4	13410 112.4	+6.4	15930 133.5	1850 15.5	1350 11.3	1230 10.3	1140 9.6	
1988 (*)	12050	10520 87.3	13440 111.5	+0.9	16160 134.1	1390 11.5	1230 10.2	1170 9.7	1110 9.2	
1989 (*)	11770	10250 87.1	13170 111.9	-2.3	17060 144.9	1570 13.3	1230 10.5	1160 9.9	1100 9.3	
1990 (*)	11840	10420 88.0	13110 110.7	+0.6	15670 132.3	1530 12.9	1280 10.8	1210 10.2	1120 9.5	
1991 (*)	11640	9800 84.2	13020 111.8	-1.7	15790 135.6	1290 11.1	1230 10.6	1180 10.1	1100 9.5	

(1) (*): Pourcentage par rapport au djma

Mois	Distribution mensuelle				% annuel
	Débit horaire maximum	Débit journalier maximum	Débit journalier moyen	Total mensuel	
Janvier	920	10760	8990	278550	6.6
Février	1110	11860	10050	281270	6.6
Mars	1150	13000	10660	330320	7.8
Avril	1280	15140	12130	363770	8.6
Mai	1290	15570	13500	418580	9.9
Juin	1180	15790	13470	404090	9.5
Juillet	1180	15580	13540	419600	9.9
Août	1200	15370	12870	398830	9.4
Septembre	1290	14330	12200	366010	8.6
Octobre	1180	13950	11650	361220	8.5
Novembre	1120	13230	11030	331050	7.8
Décembre	1020	12470	9550	295920	7.0
Débit moyen annuel:	11640		Total annuel:	4248600	

Heures	Répartition horaire journalière				Jours ouvrables	
	Dimanche		Samеди			
	Moyenne	(*) (1)	Moyenne	(*)	Moyenne	(*)
0- 1	304	2.85	252	2.15	126	1.06
1- 2	210	1.98	153	1.31	68	0.58
2- 3	127	1.20	100	0.85	43	0.36
3- 4	101	0.95	82	0.70	43	0.36
4- 5	49	0.46	54	0.47	42	0.36
5- 6	36	0.34	56	0.48	76	0.65
6- 7	61	0.58	131	1.12	267	2.26
7- 8	122	1.15	253	2.17	586	4.96
8- 9	204	1.92	406	3.48	679	5.73
9-10	346	3.25	577	4.93	615	5.19
10-11	469	4.41	719	6.16	662	5.59
11-12	604	5.68	793	6.79	687	5.81
12-13	720	6.77	816	6.98	731	6.18
13-14	928	8.73	919	7.86	819	6.92
14-15	974	9.15	946	8.10	842	7.11
15-16	931	8.75	915	7.83	877	7.41
16-17	942	8.85	868	7.43	978	8.27
17-18	772	7.26	721	6.17	905	7.65
18-19	627	5.90	581	4.97	690	5.83
19-20	603	5.67	552	4.72	597	5.05
20-21	556	5.23	492	4.21	504	4.26
21-22	435	4.09	443	3.79	429	3.62
22-23	317	2.98	454	3.88	333	2.81
23-24	195	1.83	404	3.45	233	1.97
Débit moyen journalier:	10630		11690		11830	

(1) (*): % des heures moyennes sur les journées moyennes

Route Compteur Voie Région Tronçon Section
 0112 415 13 5-0 03 120

MUNICIPALITÉ: Rock-Forest
 à 1,5 km à l'ouest du chemin Kennedy

Débits journaliers mensuels (valeurs et % (1))

Mois	Dimanche moyen	Lundi moyen	Mardi moyen	Mercredi moyen	Jeudi moyen	Vendredi moyen	Samedi moyen	Jour moyen ajusté (2) 1991	Jour moyen ajusté 1990
Janvier (%)	7840 67.4	9020 77.5	8820 75.8	8640 74.2	9660 83.0	10470 89.9	8410 72.3	8980 77.1	9850 83.3
Février (%)	9190 79.0	9630 82.7	9630 82.7	10180 87.5	10590 91.0	11190 96.1	9910 85.1	10050 86.3	10530 89.0
Mars (%)	9120 78.4	9710 83.4	9990 85.8	10900 93.6	11700 100.5	12370 106.3	10730 92.2	10650 91.5	11260 95.2
Avril (%)	11710 100.6	11020 94.7	11500 98.8	11800 101.4	12630 108.5	14120 121.3	12540 107.7	12190 104.7	12030 101.7
Mai (%)	13220 113.6	12340 106.0	12460 107.0	13050 112.1	13810 118.6	15110 129.8	14160 121.6	13450 115.5	13070 110.5
Juin (%)	12500 107.4	12130 104.2	13070 112.3	13210 113.5	14410 123.8	15520 133.3	13650 117.3	13500 116.0	13410 113.4
Juillet (%)	12690 109.0	12500 107.4	13270 114.0	13670 117.4	14390 123.6	15240 130.9	13280 114.1	13580 116.7	13500 114.1
Août (%)	11940 102.6	11730 100.8	11960 102.7	12210 104.9	13720 117.9	14660 125.9	13120 112.7	12760 109.6	13290 112.3
Septembre (%)	11670 100.3	11020 94.7	11880 102.1	11950 102.7	12920 111.0	14030 120.5	12350 106.1	12260 105.3	12150 102.7
Octobre (%)	10330 88.7	10430 89.6	11250 96.6	11480 98.6	12360 106.2	13770 118.3	11920 102.4	11650 100.1	11970 101.2
Novembre (%)	9650 82.9	10010 86.0	10560 90.7	10900 93.6	11700 100.5	12960 111.3	11000 94.5	10970 94.2	10850 91.7
Décembre (%)	8050 69.2	9910 85.1	9530 81.9	9220 79.2	10220 87.8	11430 98.2	8740 75.1	9590 82.4	10050 85.0
Jour Moyen (%)	10660 91.6	10790 92.7	11160 95.9	11430 98.2	12340 106.0	13410 115.2	11650 100.1	11640 100.0	11830 100.0

(1) % : Pourcentage par rapport au djma ajusté

(2) Jour moyen ajusté : Moyenne authentique des 7 jours de la semaine

Route Compteur Voie Région Tronçon Section
 0112 415 13 5-0 03 120

MUNICIPALITÉ: Rock-Forest
 à 1,5 km à l'ouest du chemin Kennedy

Variations journalières

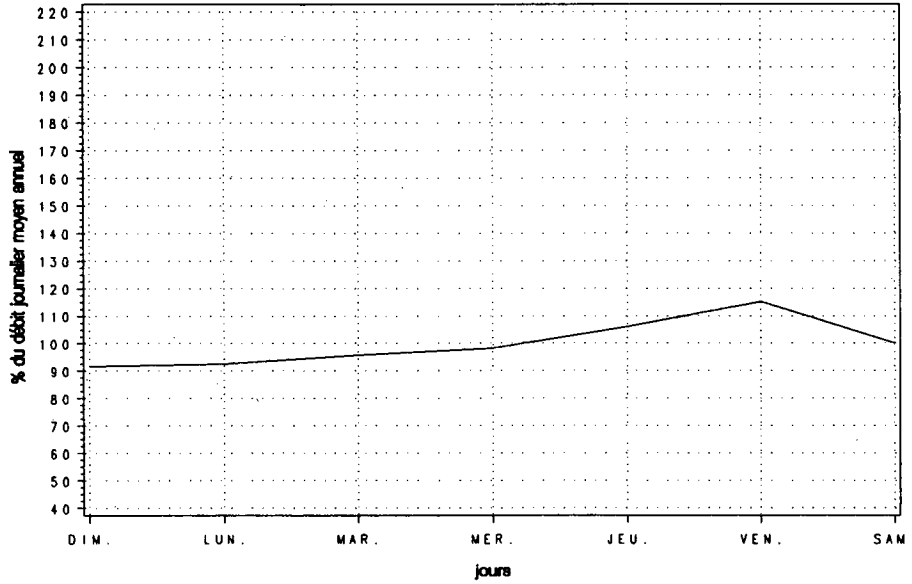

Variations mensuelles

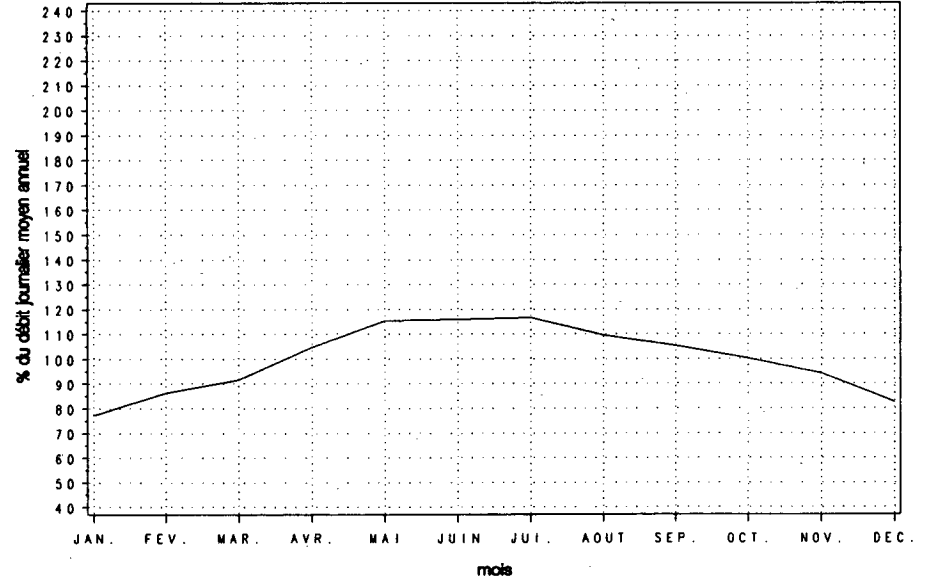

Variations horaires

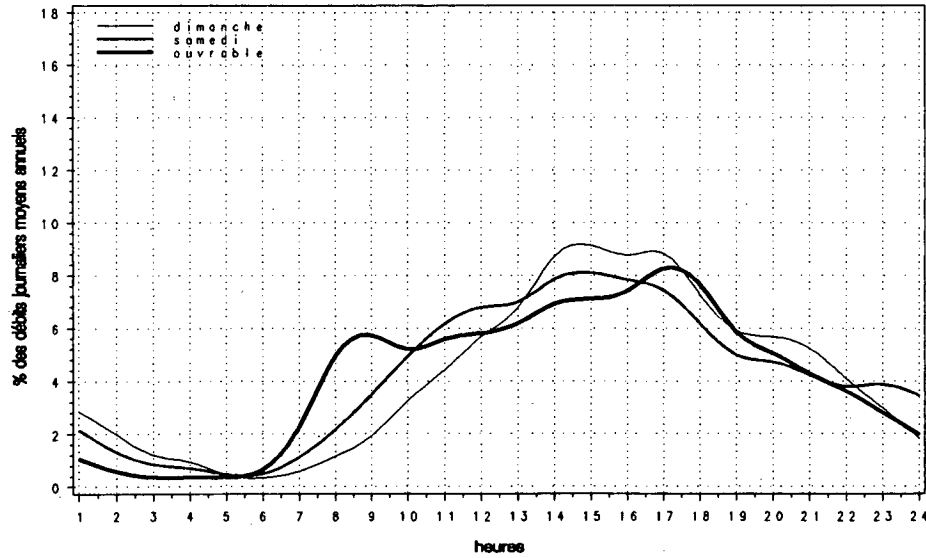

Relation entre les heures de pointe et le djma

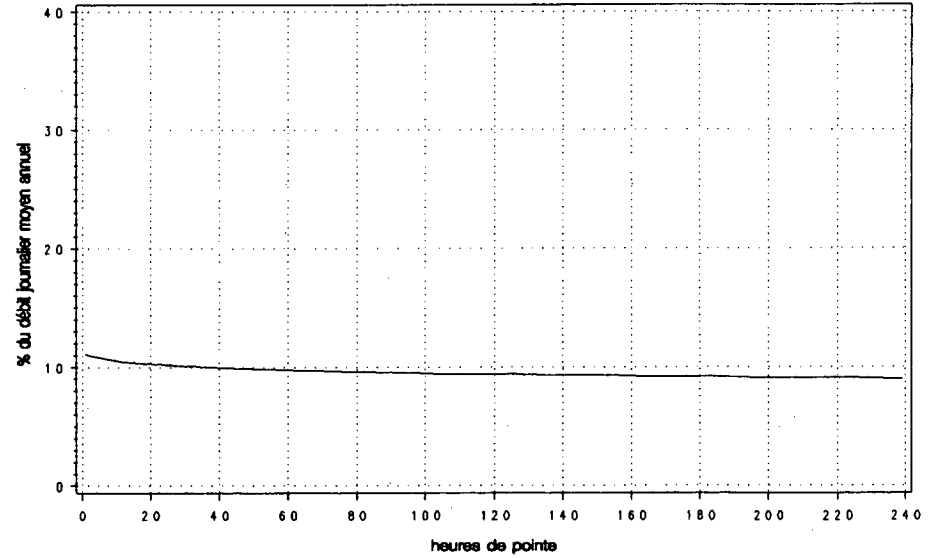

Route Compteur Voie Région Tronçon Section
 0112 520 13 5-0 04 010

MUNICIPALITÉ: Dudswell
 à 3,9 km au sud-ouest de la route 255

Année	djma	djmh	Années antérieures				Débit journalier maximum	Heures Maximales		
			djme	x augm.	1re	10e		30e	100e	
1987 (x)(1)	3290	2480 75.4	4160 126.4	+7.9	6620 201.2	680 20.7	550 16.7	510 15.5	440 13.4	
1988 (x)	3370	2580 76.6	4200 124.6	+2.3	6630 196.7	680 20.2	570 16.9	500 14.8	430 12.8	
1989 (x)	3490	2600 74.5	4410 126.4	+3.7	7120 204.0	650 18.6	550 15.8	500 14.3	430 12.3	
1990 (x)	3510	2700 76.9	4410 125.6	+0.5	6680 190.3	630 17.9	560 16.0	520 14.8	440 12.5	
1991 (x)	3550	2680 75.4	4470 125.9	+1.1	6690 188.4	600 17.0	540 15.1	500 14.1	450 12.6	

(1) (x) : Pourcentage par rapport au djma

Heures	Répartition horaire journalière					
	Dimanche		Samedi		Jours ouvrables	
	Moyenne	(x)(1)	Moyenne	(x)	Moyenne	(x)
0-1	87	1.99	57	1.50	27	0.82
1-2	58	1.33	34	0.90	14	0.41
2-3	36	0.83	22	0.58	11	0.33
3-4	22	0.50	19	0.50	10	0.30
4-5	14	0.33	14	0.38	13	0.40
5-6	12	0.27	19	0.50	28	0.84
6-7	21	0.48	43	1.13	90	2.71
7-8	41	0.93	91	2.39	177	5.30
8-9	77	1.75	158	4.17	197	5.90
9-10	162	3.69	237	6.27	195	5.85
10-11	250	5.71	274	7.25	196	5.86
11-12	269	6.16	268	7.09	187	5.59
12-13	286	6.53	256	6.78	187	5.60
13-14	368	8.41	300	7.95	224	6.71
14-15	363	8.31	294	7.78	228	6.82
15-16	369	8.44	284	7.51	258	7.72
16-17	399	9.13	279	7.38	289	8.64
17-18	317	7.25	243	6.44	257	7.68
18-19	283	6.47	189	5.01	200	5.99
19-20	300	6.86	174	4.60	158	4.73
20-21	265	6.06	151	4.00	131	3.91
21-22	189	4.32	133	3.52	118	3.53
22-23	121	2.76	126	3.34	88	2.64
23-24	65	1.49	113	3.00	57	1.72
Débit moyen journalier:		4370	3780		3340	

(1) (x) : x des heures moyennes sur les journées moyennes

Mois	Distribution mensuelle				
	Débit horaire maximum	Débit journalier maximum	Débit journalier moyen	Total mensuel	x annuel
Janvier	420	3810	2420	75110	5.8
Février	350	3400	2620	73260	5.7
Mars	540	5650	2950	91510	7.1
Avril	520	5440	3430	103030	8.0
Mai	530	5930	3950	122590	9.5
Juin	590	6050	4430	133030	10.3
Juillet	600	6690	4970	154210	11.9
Août	570	6410	4570	141760	10.9
Septembre	530	5880	3880	116260	9.0
Octobre	470	4470	3490	108230	8.4
Novembre	410	3970	3090	92740	7.2
Décembre	400	3490	2710	84050	6.5
Débit moyen annuel:		3550	Total annuel:		1295750

Route Compteur Voie Région Tronçon Section
 0112 520 13 5-0 04 010

MUNICIPALITÉ: Dudswell
 à 3,9 km au sud-ouest de la route 255

Débits journaliers mensuels (valeurs et % (1))

Mois	Dimanche moyen	Lundi moyen	Mardi moyen	Mercredi moyen	Jeudi moyen	Vendredi moyen	Samedi moyen	Jour moyen ajusté (2) 1991	Jour moyen ajusté 1990
Janvier (%)	2430 68.5	2280 64.2	2550 71.8	2360 66.5	2400 67.6	2740 77.2	2180 61.4	2420 68.2	2530 72.3
Février (%)	2990 84.2	2440 68.7	2340 65.9	2470 69.6	2490 70.1	2900 81.7	2680 75.5	2620 73.8	2580 73.7
Mars (%)	3630 102.3	2350 66.2	2450 69.0	2800 78.9	2860 80.6	3240 91.3	3060 86.2	2910 82.0	2950 84.3
Avril (%)	4800 135.2	2990 84.2	2830 79.7	2970 83.7	3010 84.8	3810 107.3	3890 109.6	3470 97.7	3390 96.9
Mai (%)	5450 153.5	3560 100.3	3270 92.1	3340 94.1	3530 99.4	4350 122.5	4320 121.7	3970 111.8	3870 110.6
Juin (%)	5760 162.3	3930 110.7	3620 102.0	3680 103.7	3890 109.6	4890 137.7	4840 136.3	4370 123.1	4200 120.0
Juillet (%)	6370 179.4	4600 129.6	4360 122.8	4420 124.5	4600 129.6	5410 152.4	5430 153.0	5030 141.7	4930 140.9
Août (%)	5880 165.6	3830 107.9	3830 107.9	4010 113.0	4200 118.3	4980 140.3	5140 144.8	4550 128.2	4590 131.1
Septembre (%)	5000 140.8	3640 102.5	3270 92.1	3260 91.8	3400 95.8	4170 117.5	4180 117.7	3850 108.5	3830 109.4
Octobre (%)	4140 116.6	3250 91.5	3020 85.1	3140 88.5	3280 92.4	4050 114.1	3820 107.6	3530 99.4	3460 98.9
Novembre (%)	3520 99.2	2620 73.8	2720 76.6	2890 81.4	2990 84.2	3570 100.6	3180 89.6	3070 86.5	2950 84.3
Décembre (%)	2630 74.1	2680 75.5	2720 76.6	2630 74.1	2830 79.7	3130 88.2	2380 67.0	2710 76.3	2730 78.0
Jour Moyen (%)	4380 123.4	3180 89.6	3080 86.8	3160 89.0	3290 92.7	3940 111.0	3760 105.9	3550 100.0	3500 100.0

(1) % : Pourcentage par rapport au djma ajusté

(2) Jour moyen ajusté : Moyenne authentique des 7 jours de la semaine

Route Compteur Voie Région Tronçon Section
 0112 520 13 5-0 04 010

MUNICIPALITÉ: Dudswell
 à 3,9 km au sud-ouest de la route 255

Variations journalières

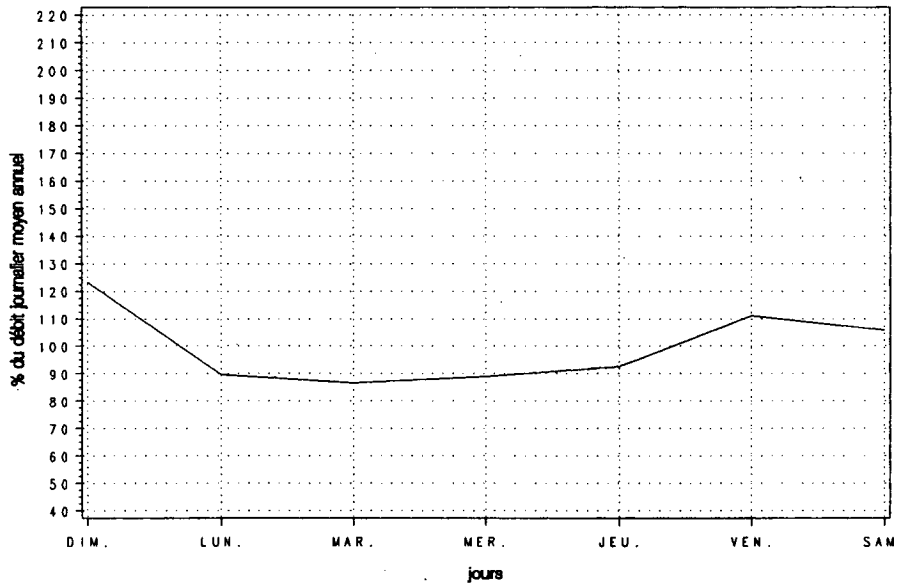

Variations mensuelles

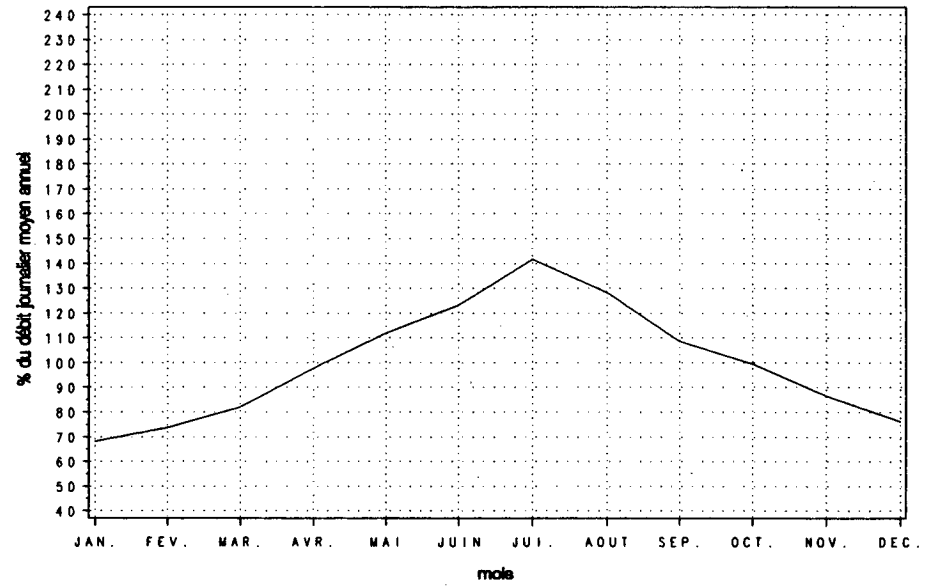

Variations horaires

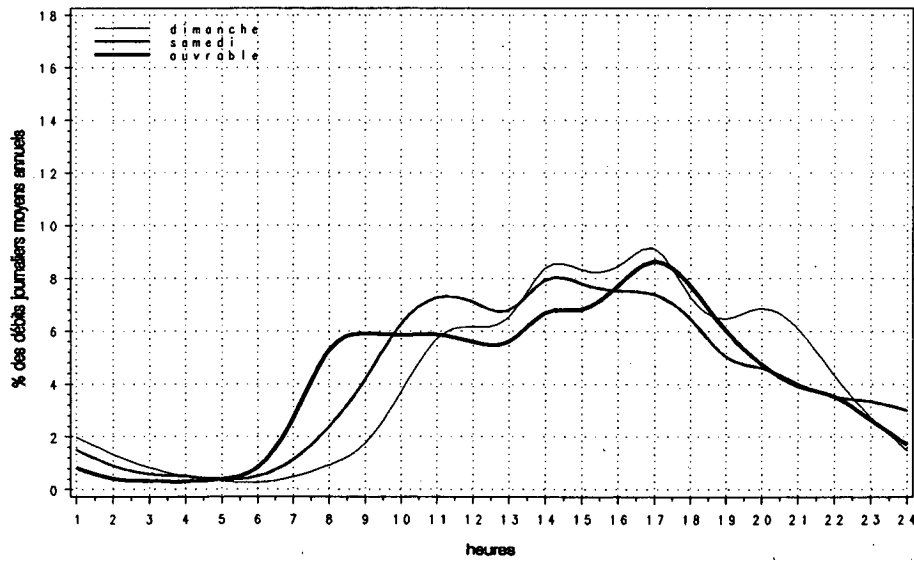

Relation entre les heures de pointe et le djma

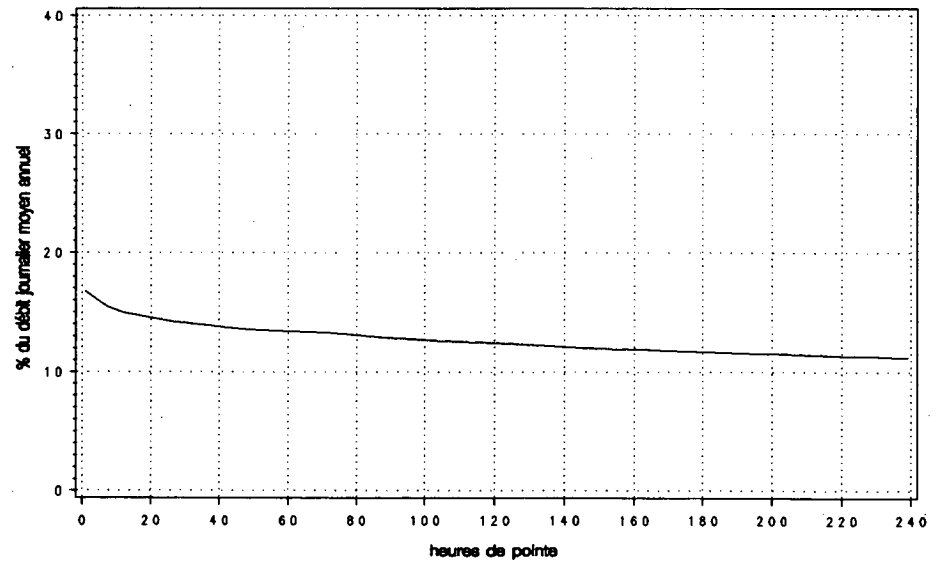

Route Compteur Voie Région Tronçon Section
 0112 755 13 3-2 05 230

MUNICIPALITÉ: Saint-Frédéric
 à 5,6 km au sud-ouest de la route 173

Année	djma	djmh	Années antérieures						
			djme	x augm.	Débit journalier maximum	Heures Maximales			
						1re	10e	30e	100e
1987	2520	2130	2930	+10.5	3960	400	330	300	270
(x)(1)		84.5	116.3		157.1	15.9	13.1	11.9	10.7
1988	2780	2190	3300	+10.2	5060	480	410	350	310
(x)		78.8	118.7		182.0	17.3	14.7	12.6	11.2
1989	2740	2400	3100	-1.2	4250	410	360	340	300
(x)		87.6	113.1		155.1	15.0	13.1	12.4	10.9
1990	2760	2270	3420	+0.6	4600	420	380	360	320
(x)		82.2	123.9		166.7	15.2	13.8	13.0	11.6
1991	2750	2210	3260	-0.5	4810	410	380	350	320
(x)		80.5	118.7		175.2	15.0	13.7	12.7	11.5

(1) (x) : Pourcentage par rapport au djma

Mois	Distribution mensuelle				
	Débit horaire maximum	Débit journalier maximum	Débit journalier moyen	Total mensuel	x annuel
Janvier	360	3320	2050	63660	6.3
Février	290	2890	2150	60210	6.0
Mars	400	3930	2460	76190	7.6
Avril	410	4280	2740	82340	8.2
Mai	360	3890	2980	92370	9.2
Juin	370	4070	3180	95460	9.5
Juillet	380	4290	3370	104440	10.4
Août	410	4810	3460	107400	10.7
Septembre	350	3770	3020	90520	9.0
Octobre	380	3390	2780	86260	8.6
Novembre	320	3230	2540	76340	7.6
Décembre	280	2710	2170	67320	6.7
Débit moyen annuel:		2750	Total annuel:		1003750

Heures	Répartition horaire journalière					
	Dimanche		Samedi		Jours ouvrables	
	Moyenne	(x)(1)	Moyenne	(x)	Moyenne	(x)
0- 1	82	2.67	52	1.96	26	0.95
1- 2	63	2.04	39	1.47	16	0.58
2- 3	43	1.41	28	1.03	13	0.48
3- 4	28	0.92	19	0.70	11	0.42
4- 5	12	0.39	13	0.48	12	0.43
5- 6	10	0.34	17	0.64	46	1.72
6- 7	16	0.50	35	1.31	151	5.60
7- 8	25	0.82	64	2.41	141	5.22
8- 9	57	1.86	115	4.29	157	5.83
9-10	102	3.29	155	5.80	142	5.27
10-11	160	5.17	181	6.78	137	5.09
11-12	173	5.60	175	6.53	130	4.83
12-13	179	5.81	174	6.50	132	4.90
13-14	247	8.02	197	7.36	159	5.90
14-15	240	7.78	191	7.13	170	6.31
15-16	235	7.63	182	6.80	203	7.53
16-17	271	8.78	188	7.02	274	10.17
17-18	225	7.30	173	6.45	217	8.04
18-19	200	6.47	140	5.22	151	5.59
19-20	219	7.11	123	4.59	117	4.35
20-21	195	6.33	117	4.36	91	3.37
21-22	148	4.79	100	3.73	83	3.07
22-23	94	3.04	101	3.77	66	2.46
23-24	60	1.94	98	3.67	51	1.91
Débit moyen journalier:		3080	2670		2690	

(1) (x) : x des heures moyennes sur les journées moyennes

Route Compteur Voie Région Tronçon Section
 0112 755 13 3-2 05 230

MUNICIPALITÉ: Saint-Frédéric
 à 5,6 km au sud-ouest de la route 173

Débits journaliers mensuels (valeurs et % (1))

Mois	Dimanche moyen	Lundi moyen	Mardi moyen	Mercredi moyen	Jeudi moyen	Vendredi moyen	Samedi moyen	Jour moyen ajusté (2) 1991	Jour moyen ajusté 1990
Janvier (%)	2040 74.2	1940 70.5	2250 81.8	1950 70.9	2010 73.1	2380 86.5	1780 64.7	2050 74.5	2240 79.2
Février (%)	2370 86.2	2070 75.3	2080 75.6	2050 74.5	2000 72.7	2370 86.2	2100 76.4	2150 78.2	2320 82.0
Mars (%)	2730 99.3	1900 69.1	2270 82.5	2430 88.4	2420 88.0	2790 101.5	2490 90.5	2430 88.4	2660 94.0
Avril (%)	3400 123.6	2590 94.2	2550 92.7	2250 81.8	2570 93.5	3100 112.7	2840 103.3	2760 100.4	2890 102.1
Mai (%)	3530 128.4	2610 94.9	2760 100.4	2770 100.7	2850 103.6	3440 125.1	2880 104.7	2980 108.4	2900 102.5
Juin (%)	3860 140.4	2830 102.9	2920 106.2	2890 105.1	2990 108.7	3600 130.9	3050 110.9	3160 114.9	3250 114.8
Juillet (%)	4030 146.5	3120 113.5	3160 114.9	3200 116.4	3230 117.5	3710 134.9	3300 120.0	3390 123.3	3440 121.6
Août (%)	3930 142.9	3170 115.3	3260 118.5	3260 118.5	3320 120.7	3870 140.7	3390 123.3	3460 125.8	3520 124.4
Septembre (%)	3390 123.3	2760 100.4	2920 106.2	2750 100.0	2920 106.2	3470 126.2	2880 104.7	3010 109.5	3440 121.6
Octobre (%)	2960 107.6	2550 92.7	2590 94.2	2640 96.0	2790 101.5	3310 120.4	2740 99.6	2800 101.8	2730 96.5
Novembre (%)	2740 99.6	2140 77.8	2360 85.8	2410 87.6	2450 89.1	3020 109.8	2580 93.8	2530 92.0	2360 83.4
Décembre (%)	2090 76.0	2140 77.8	2210 80.4	2050 74.5	2280 82.9	2590 94.2	1860 67.6	2170 78.9	2220 78.4
Jour Moyen (%)	3090 112.4	2490 90.5	2610 94.9	2550 92.7	2650 96.4	3140 114.2	2660 96.7	2750 100.0	2830 100.0

(1) % : Pourcentage par rapport au djma ajusté

(2) Jour moyen ajusté : Moyenne authentique des 7 jours de la semaine

Route Compteur Voie Région Tronçon Section
 0112 755 13 3-2 05 230

MUNICIPALITÉ: Saint-Frédéric
 à 5,6 km au sud-ouest de la route 173

Variations journalières

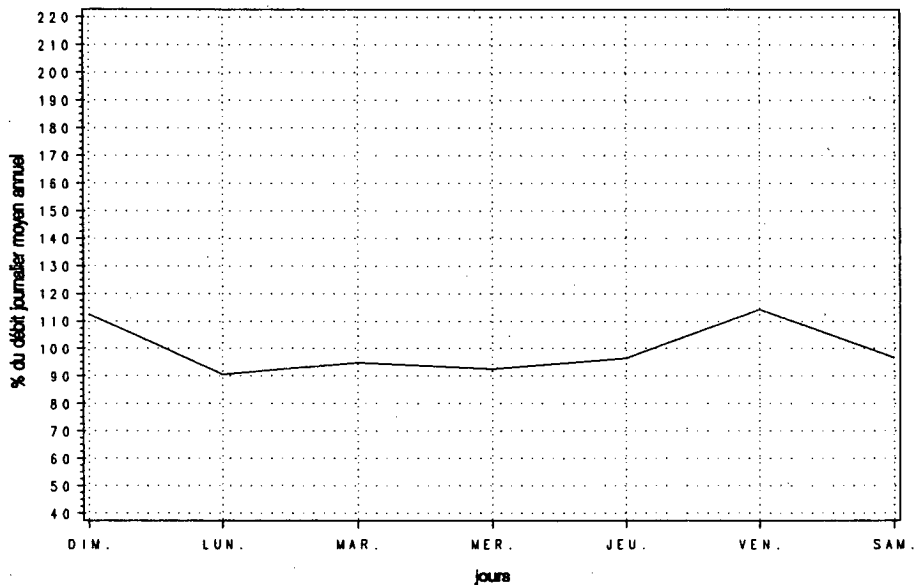

Variations mensuelles

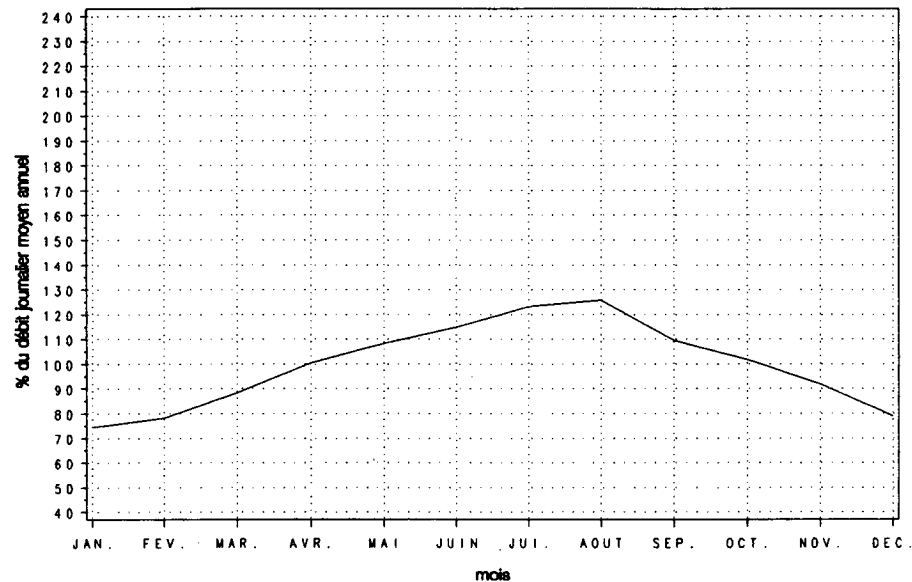

Variations horaires

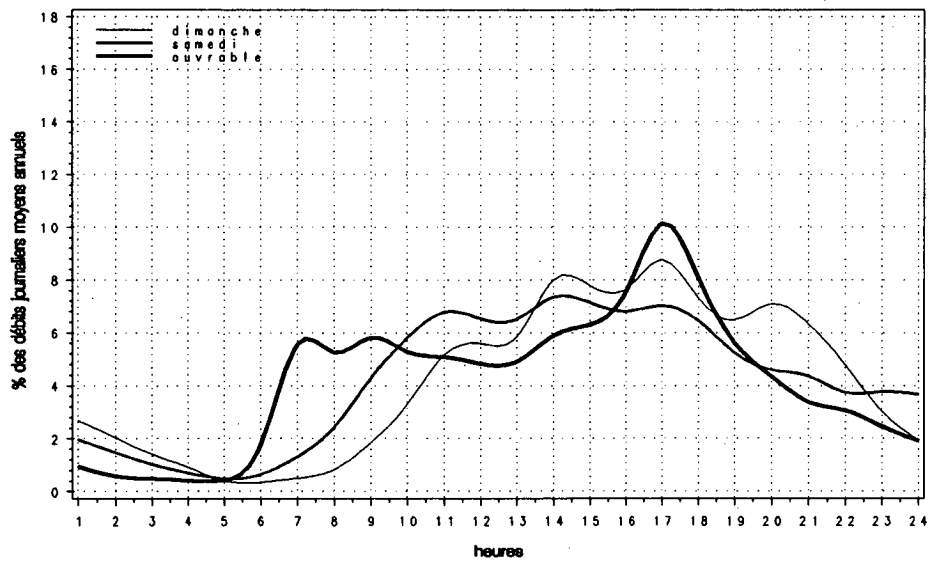

Relation entre les heures de pointe et le djma

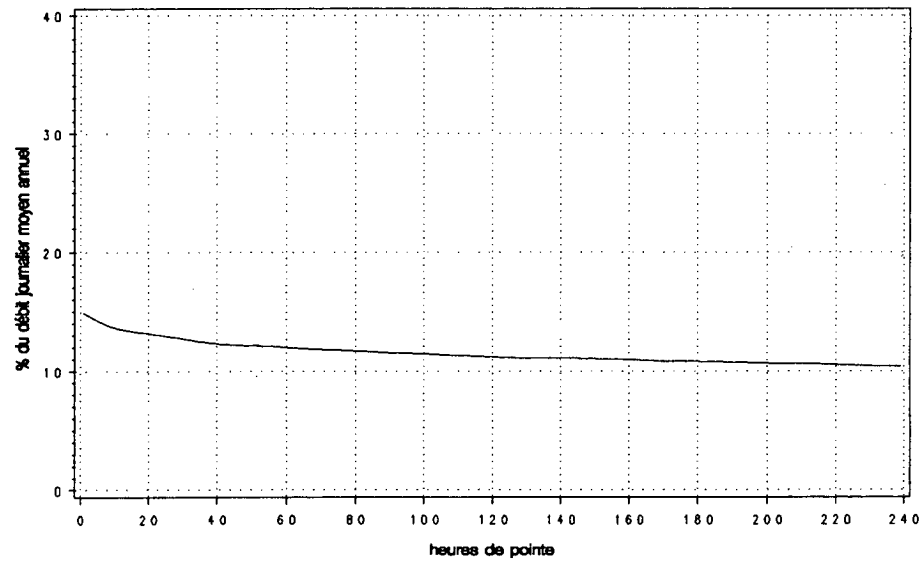

Route Compteur Voie Région Tronçon Section
 0116 119 13 6-2 01 170

MUNICIPALITÉ: Saint-Hubert
 à 2,25 km à l'est de la route 112

Année	djma	djmh	Années antérieures		Débit journalier maximum	Heures Maximales			
			djme	x augm.		1re	10e	30e	100e
1987 (x) (1)	34430	31430 91.3	35680 103.6	+4.6	45960 133.5	4690 13.6	4190 12.2	4030 11.7	3800 11.0
1988 (x)	36210	34360 94.9	36700 101.4	+5.2	48660 134.4	4370 12.1	4200 11.6	4120 11.4	3950 10.9
1989 (x)	37790	34100 90.2	39500 104.5	+4.3	51900 137.3	5110 13.5	4620 12.2	4400 11.6	4070 10.8
1990 (x)	39570	36540 92.3	40960 103.5	+4.7	51280 129.6	4800 12.1	4690 11.9	4550 11.5	4180 10.6
1991 (x)	39200	35640 90.9	40260 102.7	-0.9	51540 131.5	4740 12.1	4560 11.6	4450 11.4	4240 10.8

(1) (x) : Pourcentage par rapport au djma

Heures	Répartition horaire journalière				
	Dimanche Moyenne	(x) (1)	Samedi Moyenne	(x)	Jours ouvrables Moyenne (x)
0- 1	888	3.39	771	2.25	396 0.93
1- 2	551	2.10	437	1.28	177 0.41
2- 3	341	1.30	290	0.85	116 0.27
3- 4	238	0.91	233	0.68	98 0.23
4- 5	119	0.45	143	0.42	129 0.30
5- 6	120	0.46	194	0.57	531 1.24
6- 7	253	0.97	467	1.36	2112 4.94
7- 8	408	1.56	845	2.47	3814 8.92
8- 9	563	2.15	1413	4.13	3083 7.21
9-10	859	3.28	1721	5.03	1964 4.59
10-11	1184	4.53	2138	6.24	1796 4.20
11-12	1487	5.68	2325	6.79	1901 4.45
12-13	1781	6.81	2506	7.32	2004 4.69
13-14	2108	8.05	2774	8.10	2253 5.27
14-15	2149	8.21	2834	8.28	2461 5.76
15-16	2109	8.06	2826	8.25	2954 6.91
16-17	2112	8.07	2697	7.88	3593 8.40
17-18	1760	6.72	2274	6.64	3539 8.28
18-19	1423	5.44	1571	4.59	2802 6.55
19-20	1388	5.30	1305	3.81	1952 4.56
20-21	1408	5.38	1108	3.24	1608 3.76
21-22	1254	4.79	994	2.90	1455 3.40
22-23	987	3.77	1138	3.32	1168 2.73
23-24	685	2.62	1235	3.61	854 2.00

Débit moyen journalier: 26170 34240 42760

(1) (x) : x des heures moyennes sur les journées moyennes

Mois	Distribution mensuelle				
	Débit horaire maximum	Débit journalier maximum	Débit journalier moyen	Total mensuel	x annuel
Janvier	4290	40480	32460	1006320	7.0
Février	4230	43640	35790	1002110	7.0
Mars	4440	47280	36550	1133090	7.9
Avril	4540	50360	40350	1210540	8.5
Mai	4540	51070	42630	1321640	9.2
Juin	4470	51540	41910	1257290	8.8
Juillet	4080	48780	37730	1169690	8.2
Août	4340	50410	40470	1254520	8.8
Septembre	4740	50870	41030	1230800	8.6
Octobre	4560	50700	41870	1297910	9.1
Novembre	4610	50620	41720	1251500	8.7
Décembre	4280	50980	37790	1171460	8.2

Débit moyen annuel: 39200 Total annuel: 14308000

Route Compteur Voie Région Tronçon Section
 0116 119 13 6-2 01 170

MUNICIPALITÉ: Saint-Hubert
 à 2,25 km à l'est de la route 112

Débits journaliers mensuels (valeurs et % (1))

Mois	Dimanche moyen	Lundi moyen	Mardi moyen	Mercredi moyen	Jeudi moyen	Vendredi moyen	Samedi moyen	Jour moyen ajusté (2) 1991	Jour moyen ajusté 1990
Janvier (%)	21140 53.9	35510 90.6	32870 83.9	33610 85.8	37580 95.9	38530 98.3	26320 67.2	32220 82.2	33780 85.4
Février (%)	22810 58.2	37500 95.7	38220 97.5	39420 100.6	38920 99.3	42540 108.5	31130 79.4	35790 91.3	36570 92.5
Mars (%)	23400 59.7	35020 89.4	39530 100.9	41590 106.1	43740 111.6	43540 111.1	31780 81.1	36940 94.3	38880 98.3
Avril (%)	27090 69.1	38190 97.4	42030 107.2	43730 111.6	46110 117.7	48840 124.6	36580 93.3	40370 103.0	39770 100.6
Mai (%)	29790 76.0	39580 101.0	43960 112.2	45310 115.6	47900 122.2	50320 128.4	37660 96.1	42070 107.3	42030 106.3
Juin (%)	29170 74.4	38930 99.3	44360 113.2	46580 118.9	49640 126.7	50710 129.4	38110 97.2	42500 108.4	42550 107.6
Juillet (%)	25910 66.1	35630 90.9	40380 103.0	41070 104.8	43500 111.0	44400 113.3	32260 82.3	37590 95.9	38290 96.8
Août (%)	26870 68.6	41630 106.2	43160 110.1	43960 112.2	46180 117.8	47010 120.0	33220 84.8	40290 102.8	41230 104.2
Septembre (%)	27070 69.1	39340 100.4	44520 113.6	45310 115.6	48260 123.1	49570 126.5	37030 94.5	41590 106.1	42140 106.5
Octobre (%)	26680 68.1	39940 101.9	43580 111.2	45460 116.0	47600 121.5	50550 129.0	36520 93.2	41480 105.8	41330 104.5
Novembre (%)	25960 66.2	41090 104.8	43480 110.9	45330 115.7	47570 121.4	49930 127.4	37620 96.0	41570 106.1	40930 103.5
Décembre (%)	27560 70.3	40030 102.1	38230 97.6	38760 98.9	42830 109.3	46710 119.2	31730 81.0	37980 96.9	37130 93.9
Jour Moyen (%)	26120 66.6	38530 98.3	41190 105.1	42510 108.5	44990 114.8	46890 119.6	34160 87.2	39190 100.0	39550 100.0

(1) % : Pourcentage par rapport au djma ajusté

(2) Jour moyen ajusté : Moyenne authentique des 7 jours de la semaine

Route Compteur Voie Région Tronçon Section
 0116 119 13 6-2 01 170

MUNICIPALITÉ: Saint-Hubert
 à 2,25 km à l'est de la route 112

Variations journalières

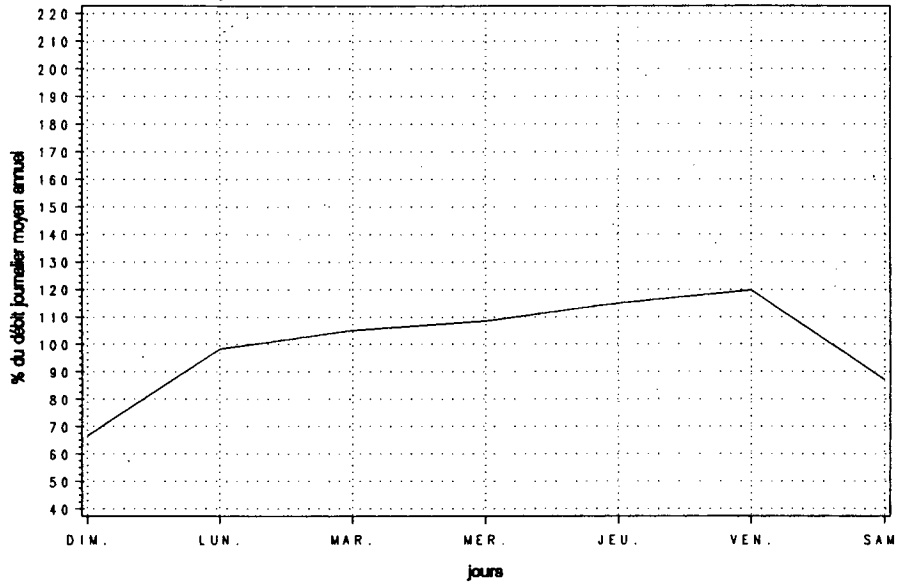

Variations mensuelles

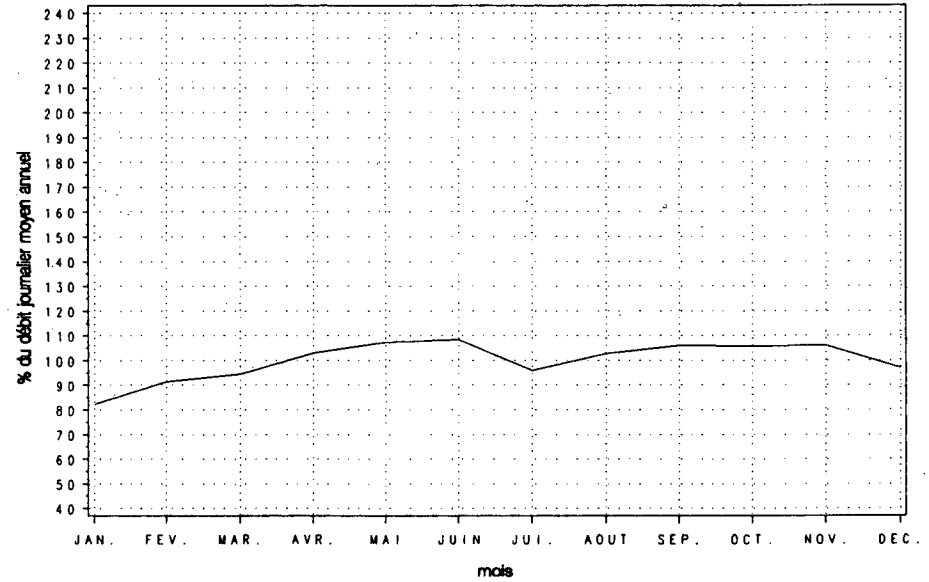

Variations horaires

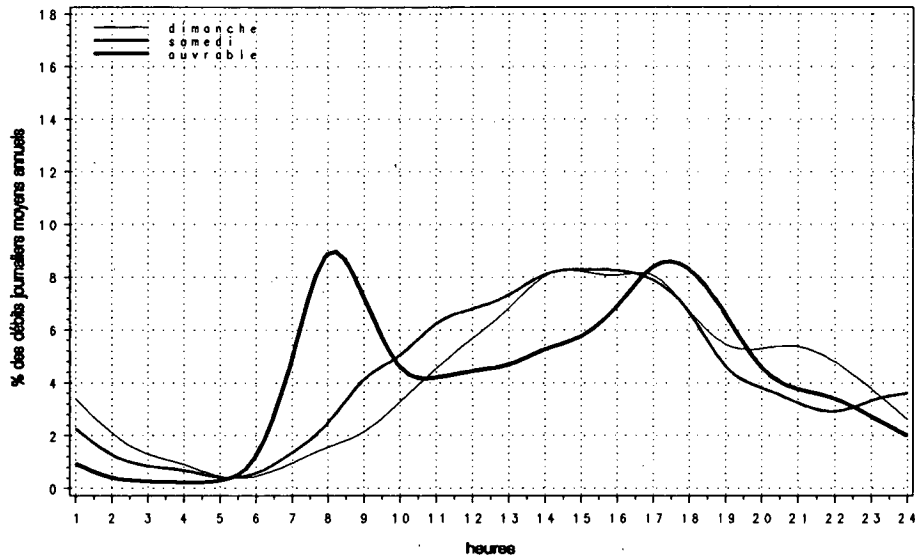

Relation entre les heures de pointe et le djma

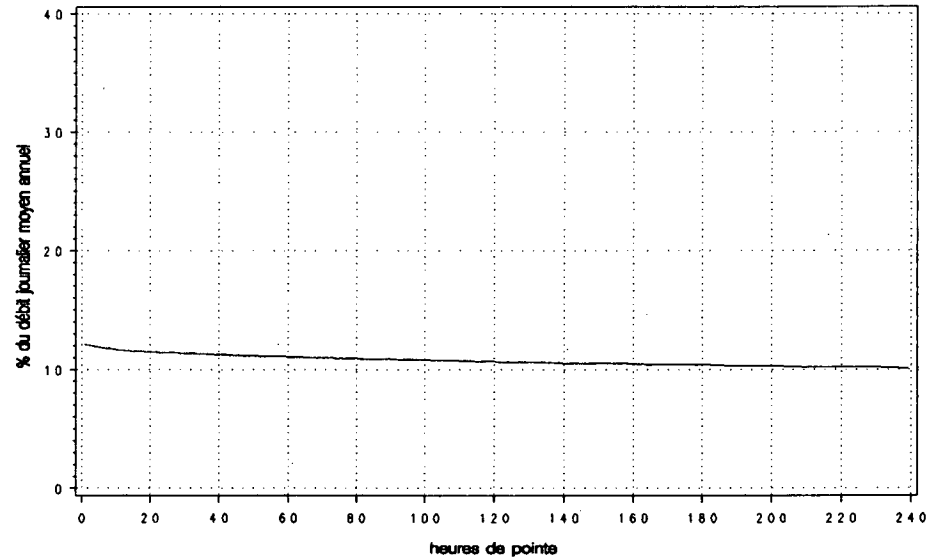

Route Compteur Voie Région Tronçon Section
 0116 180 13 6-1 02 051

MUNICIPALITÉ: Sainte-Marie-Madeleine
 à 6,6 km à l'est de la route 227

Année	djma	djmh	Années antérieures						
			djme	% augm.	Débit journalier maximum	Heures 1re	Maximales 10e	30e	100e
1987 (*) (1)	8290	7210 87.0	9110 109.9	---	10880 131.2	1020 12.3	970 11.7	910 11.0	850 10.3
1988 (*)	8690	7890 90.8	9220 106.1	+4.8	11420 131.4	1130 13.0	970 11.2	930 10.7	880 10.1
1989 (*)	8750	7690 87.9	9370 107.1	+0.7	11190 127.9	1060 12.1	990 11.3	960 11.0	910 10.4
1990 (*)	8880	7800 87.8	9600 108.1	+1.4	11960 134.7	1130 12.7	1030 11.6	1000 11.3	950 10.7
1991 (*)	8950	7770 86.8	9580 107.0	+0.8	12860 143.7	1260 14.1	1050 11.7	1000 11.2	940 10.5

(1) (*) : Pourcentage par rapport au djma

Mois	Distribution mensuelle				
	Débit horaire maximum	Débit journalier maximum	Débit journalier moyen	Total mensuel	% annuel
Janvier	930	8760	7100	220090	6.7
Février	930	9540	8030	224880	6.9
Mars	1010	10350	8310	257710	7.9
Avril	1010	11180	9290	278560	8.5
Mai	1000	11580	9750	302170	9.2
Juin	950	11570	9700	290970	8.9
Juillet	1020	10820	9050	280520	8.6
Août	1040	11170	9710	301060	9.2
Septembre	1180	12520	9880	296440	9.1
Octobre	1260	12860	9780	303260	9.3
Novembre	1030	10830	9150	274640	8.4
Décembre	960	10420	7660	237530	7.3
Débit moyen annuel:	8950		Total annuel:	3266750	

Heures	Répartition horaire journalière					
	Dimanche Moyenne	(*) (1)	Samedi Moyenne	(*)	Jours ouvrables Moyenne	(*)
0-1	282	3.68	207	2.55	101	1.07
1-2	189	2.46	140	1.73	51	0.55
2-3	107	1.39	95	1.17	32	0.34
3-4	77	1.00	74	0.92	26	0.28
4-5	35	0.46	33	0.41	28	0.30
5-6	27	0.35	41	0.51	98	1.05
6-7	50	0.66	85	1.05	271	2.89
7-8	95	1.24	177	2.19	551	5.88
8-9	135	1.76	307	3.79	678	7.23
9-10	230	3.00	386	4.76	459	4.90
10-11	326	4.25	440	5.43	457	4.88
11-12	421	5.48	482	5.96	465	4.96
12-13	476	6.20	522	6.45	469	5.00
13-14	616	8.02	607	7.50	553	5.90
14-15	631	8.22	600	7.41	571	6.09
15-16	611	7.96	588	7.27	647	6.90
16-17	656	8.55	624	7.70	884	9.44
17-18	575	7.49	599	7.40	793	8.46
18-19	455	5.92	455	5.62	618	6.59
19-20	445	5.80	384	4.74	447	4.77
20-21	425	5.53	326	4.03	356	3.80
21-22	365	4.76	283	3.50	335	3.57
22-23	279	3.64	308	3.81	289	3.09
23-24	168	2.19	333	4.12	191	2.03
Débit moyen journalier:	7680		8100		9370	

(1) (*) : % des heures moyennes sur les journées moyennes

Route Compteur Voie Région Tronçon Section
 0116 180 13 6-1 02 051

MUNICIPALITÉ: Sainte-Marie-Madeleine
 à 6,6 km à l'est de la route 227

Débits journaliers mensuels (valeurs et % (1))

Mois	Dimanche moyen	Lundi moyen	Mardi moyen	Mercredi moyen	Jeudi moyen	Vendredi moyen	Samedi moyen	Jour moyen ajusté (2) 1991	Jour moyen ajusté 1990
Janvier (%)	5620 62.8	7410 82.8	7460 83.4	7210 80.6	7780 86.9	8070 90.2	5860 65.5	7060 78.9	6720 75.7
Février (%)	6370 71.2	8200 91.6	8350 93.3	8670 96.9	8360 93.4	9190 102.7	7080 79.1	8030 89.7	8140 91.7
Mars (%)	6990 78.1	7150 79.9	8630 96.4	9310 104.0	9290 103.8	9560 106.8	7490 83.7	8350 93.3	8890 100.1
Avril (%)	8250 92.2	8560 95.6	9310 104.0	9630 107.6	9890 110.5	10810 120.8	8720 97.4	9310 104.0	9340 105.2
Mai (%)	8970 100.2	9050 101.1	9690 108.3	9950 111.2	10200 114.0	10950 122.3	8960 100.1	9680 108.2	9840 110.8
Juin (%)	8770 98.0	8940 99.9	9840 109.9	10140 113.3	10390 116.1	11180 124.9	9040 101.0	9760 109.1	9910 111.6
Juillet (%)	8370 93.5	8540 95.4	9220 103.0	9350 104.5	9720 108.6	9820 109.7	8310 92.8	9050 101.1	9230 103.9
Août (%)	8310 92.8	9340 104.4	10090 112.7	9990 111.6	10580 118.2	10680 119.3	8770 98.0	9680 108.2	9630 108.4
Septembre (%)	8730 97.5	9350 104.5	9800 109.5	10160 113.5	10660 119.1	11680 130.5	9200 102.8	9940 111.1	9640 108.6
Octobre (%)	8180 91.4	9270 103.6	9880 110.4	10290 115.0	10320 115.3	11640 130.1	8600 96.1	9740 108.8	8920 100.5
Novembre (%)	7440 83.1	8880 99.2	9410 105.1	9540 106.6	9790 109.4	10650 119.0	8230 92.0	9130 102.0	8750 98.5
Décembre (%)	6100 68.2	7860 87.8	7430 83.0	8140 90.9	8530 95.3	9310 104.0	6600 73.7	7710 86.1	7570 85.2
Jour Moyen (%)	7680 85.8	8550 95.5	9090 101.6	9370 104.7	9630 107.6	10300 115.1	8070 90.2	8950 100.0	8880 100.0

(1) % : Pourcentage par rapport au djma ajusté

(2) Jour moyen ajusté : Moyenne authentique des 7 jours de la semaine

Route Compteur Voie Région Tronçon Section
 0116 180 13 6-1 02 051

MUNICIPALITÉ : Sainte-Marie-Madeleine
 à 6,6 km à l'est de la route 227

Variations journalières

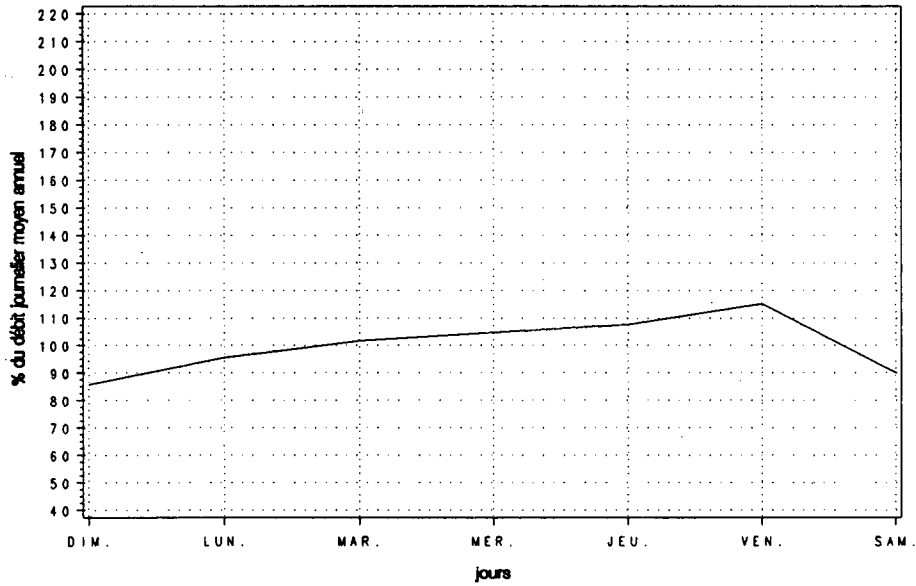

Variations mensuelles

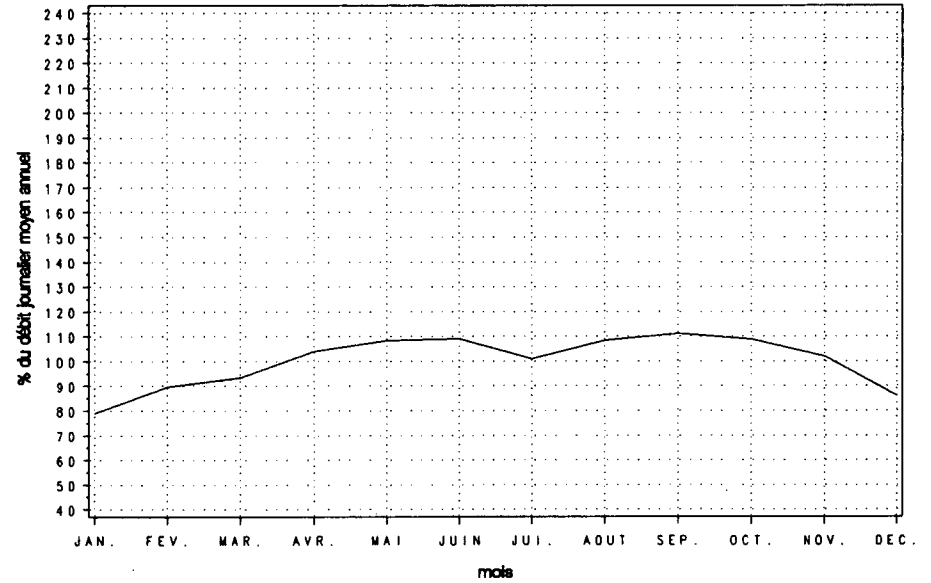

Variations horaires

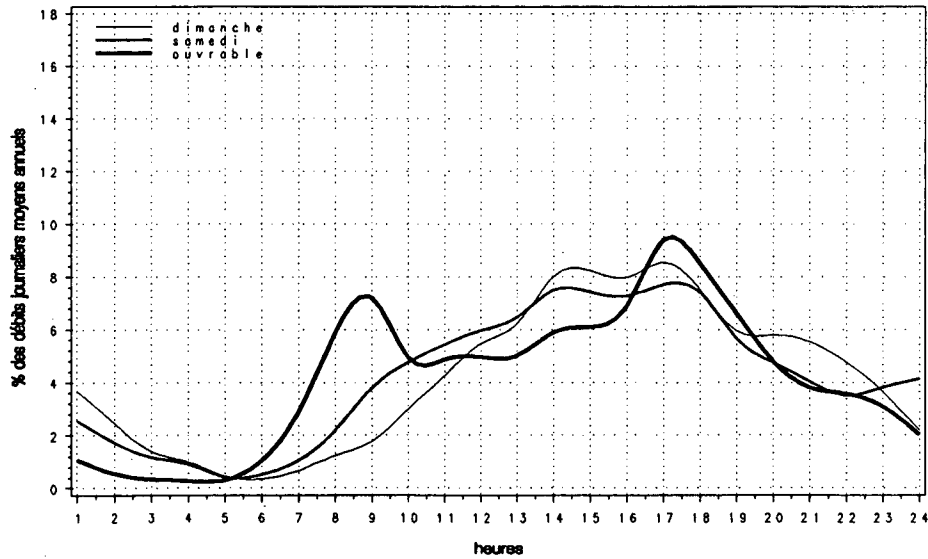

Relation entre les heures de pointe et le djma

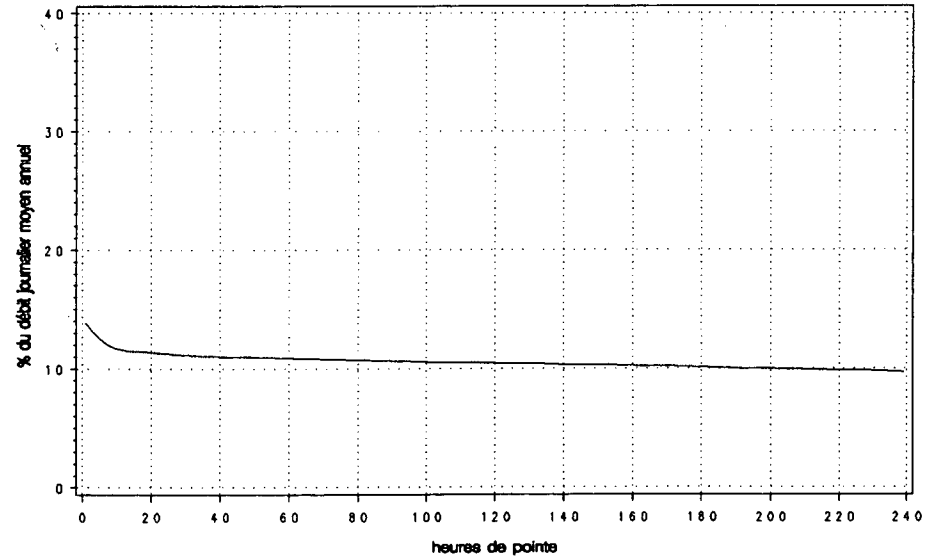

Route Compteur Voie Région Tronçon Section
 0116 480 13 4-0 03 030

MUNICIPALITÉ: Warwick
 à 5,6 km au sud-ouest de la route 161

Années antérieures

Année	djma	djmh	djme	x augm.	Débit journalier maximum	Heures Maximales			
						1re	10e	30e	100e
1987 (x)(1)	5680	5170 91.0	6170 108.6	+6.2	7750 136.4	770 13.6	620 10.9	590 10.4	550 9.7
1988 (x)	5690	5210 91.6	6100 107.2	+0.1	7590 133.4	670 11.8	600 10.5	580 10.2	540 9.5
1989 (x)	5780	5360 92.7	6160 106.6	+1.6	7720 133.6	750 13.0	630 10.9	580 10.0	550 9.5
1990 (x)	6350	5820 91.7	6770 106.6	+9.9	9020 142.0	890 14.0	660 10.4	640 10.1	590 9.3
1991 (x)	6880	6370 92.5	7310 106.1	+8.4	9220 134.0	750 10.8	680 9.9	660 9.5	620 9.0

(1) (x) : Pourcentage par rapport au djma

Distribution mensuelle

Mois	Débit horaire maximum	Débit journalier maximum	Débit journalier moyen	Total mensuel	x annuel
Janvier	650	6760	6060	187870	7.5
Février	660	7380	6390	178930	7.1
Mars	730	7660	6510	201690	8.0
Avril	650	8500	6850	205360	8.2
Mai	680	8540	7170	222140	8.8
Juin	650	8640	7210	216390	8.6
Juillet	650	8590	7240	224400	8.9
Août	740	9220	7710	239040	9.5
Septembre	680	8270	7050	211400	8.4
Octobre	700	8470	6980	216390	8.6
Novembre	700	8350	6890	206780	8.2
Décembre	750	7950	6520	202200	8.0

Débit moyen annuel: 6880 Total annuel: 2511200

Répartition horaire journalière

Heures	Dimanche		Samedi		Jours ouvrables	
	Moyenne	(x)(1)	Moyenne	(x)	Moyenne	(x)
0- 1	228	3.47	177	2.56	97	1.40
1- 2	186	2.84	129	1.87	70	1.00
2- 3	125	1.90	100	1.45	59	0.86
3- 4	100	1.52	89	1.29	57	0.83
4- 5	69	1.05	64	0.93	53	0.76
5- 6	53	0.81	55	0.80	60	0.87
6- 7	54	0.82	71	1.04	143	2.06
7- 8	75	1.15	125	1.81	358	5.16
8- 9	124	1.88	225	3.26	380	5.47
9-10	209	3.18	325	4.71	345	4.97
10-11	289	4.40	411	5.95	356	5.12
11-12	360	5.48	426	6.18	353	5.08
12-13	389	5.92	431	6.25	367	5.29
13-14	522	7.94	531	7.70	467	6.72
14-15	507	7.72	515	7.46	461	6.64
15-16	492	7.49	508	7.37	497	7.16
16-17	545	8.30	504	7.30	569	8.19
17-18	449	6.84	425	6.16	532	7.66
18-19	379	5.77	341	4.94	402	5.79
19-20	389	5.93	335	4.86	356	5.13
20-21	348	5.30	309	4.49	292	4.20
21-22	287	4.38	274	3.97	272	3.91
22-23	232	3.54	265	3.84	220	3.17
23-24	156	2.37	263	3.81	179	2.57

Débit moyen journalier: 6570 6900 6940

(1) (x) : x des heures moyennes sur les journées moyennes

Route Compteur Voie Région Tronçon Section
 0116 480 13 4-0 03 030

MUNICIPALITÉ: Warwick
 à 5,6 km au sud-ouest de la route 161

Débits journaliers mensuels (valeurs et % (1))

Mois	Dimanche moyen	Lundi moyen	Mardi moyen	Mercredi moyen	Jeu-di moyen	Vendredi moyen	Samedi moyen	Jour moyen ajusté (2) 1991	Jour moyen ajusté 1990
Janvier (%)	5810 84.4	5860 85.2	5880 85.5	5870 85.3	6290 91.4	6690 97.2	6060 88.1	6070 88.2	5290 83.4
Février (%)	6230 90.6	6260 91.0	6000 87.2	6400 93.0	6560 95.3	6910 100.4	6380 92.7	6390 92.9	5530 87.2
Mars (%)	6290 91.4	5430 78.9	6080 88.4	6620 96.2	6820 99.1	7490 108.9	6600 95.9	6480 94.2	5860 92.4
Avril (%)	6690 97.2	6050 87.9	6310 91.7	6750 98.1	7270 105.7	8060 117.2	7130 103.6	6890 100.1	6090 96.1
Mai (%)	7200 104.7	6250 90.8	6420 93.3	6910 100.4	7470 108.6	8220 119.5	7420 107.8	7130 103.6	6280 99.1
Juin (%)	6940 100.9	6390 92.9	6740 98.0	7200 104.7	7820 113.7	8220 119.5	7240 105.2	7220 104.9	6290 99.2
Juillet (%)	6860 99.7	6550 95.2	6980 101.5	7440 108.1	7820 113.7	8200 119.2	7000 101.7	7260 105.5	6370 100.5
Août (%)	7450 108.3	7040 102.3	7240 105.2	7580 110.2	8130 118.2	8660 125.9	7570 110.0	7670 111.5	7420 117.0
Septembre (%)	6720 97.7	6230 90.6	6670 96.9	6900 100.3	7520 109.3	8220 119.5	7360 107.0	7090 103.1	6940 109.5
Octobre (%)	6350 92.3	6300 91.6	6630 96.4	6890 100.1	7420 107.8	8320 120.9	6960 101.2	6980 101.5	6910 109.0
Novembre (%)	6270 91.1	6100 88.7	6620 96.2	6850 99.6	7090 103.1	8140 118.3	6870 99.9	6850 99.6	6530 103.0
Décembre (%)	6060 88.1	6490 94.3	6190 90.0	6260 91.0	7100 103.2	7750 112.6	6040 87.8	6560 95.3	6560 103.5
Jour Moyen (%)	6570 95.5	6250 90.8	6480 94.2	6810 99.0	7280 105.8	7910 115.0	6890 100.1	6880 100.0	6340 100.0

(1) % : Pourcentage par rapport au djma ajusté

(2) Jour moyen ajusté : Moyenne authentique des 7 jours de la semaine

Route Compteur Voie Région Tronçon Section
 0116 480 13 4-0 03 030

MUNICIPALITÉ: Warwick
 à 5,6 km au sud-ouest de la route. 161

Variations journalières

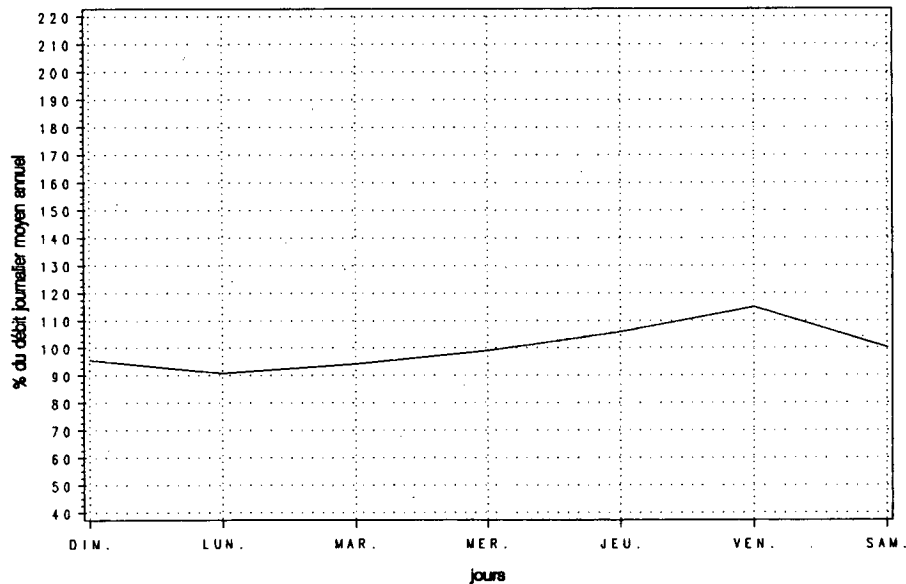

Variations mensuelles

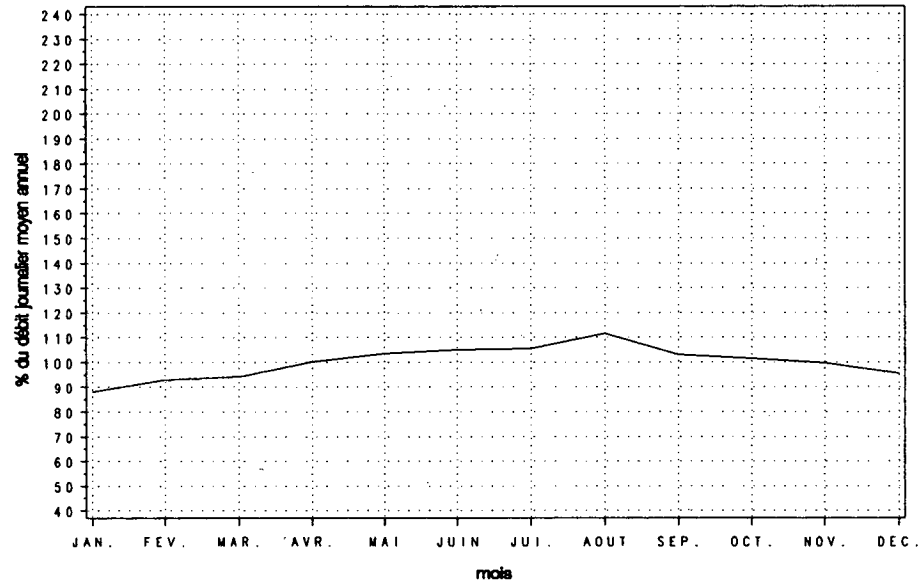

Variations horaires

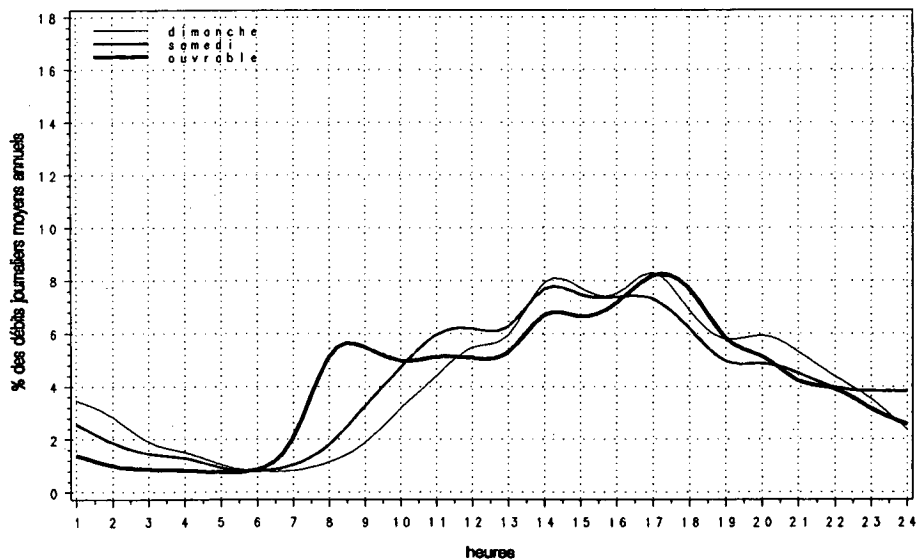

Relation entre les heures de pointe et le djma

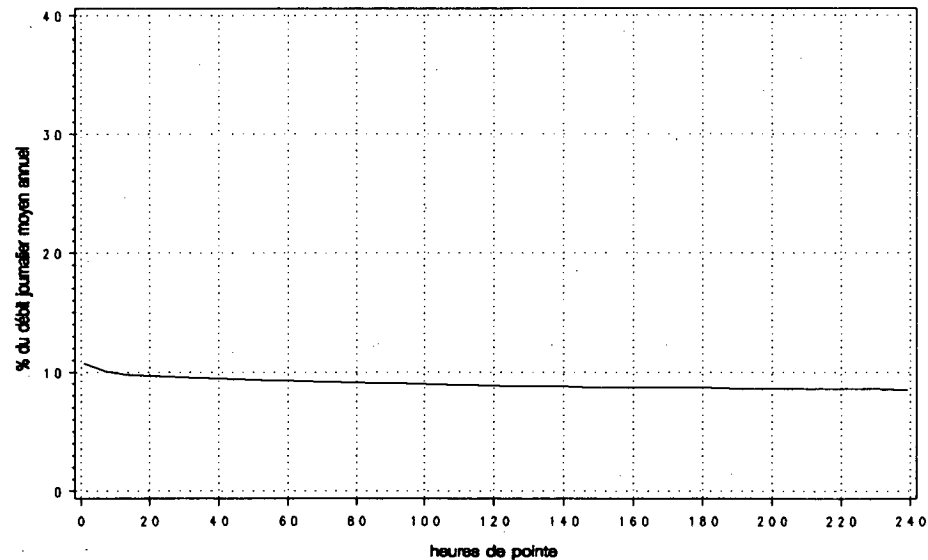

Route Compteur Voie Région Tronçon Section
 0116 640 13 4-0 03 110

MUNICIPALITÉ: Princeville
 à 0,3 km à l'est de la rue Demers à l'est de Princeville

Année	djmo	djmh	Années antérieures		Débit journalier maximum	Heures Maximales			100e
			djme	% augm.		1re	10e	30e	
1987 (*) (1)	---	---	---	---	---	---	---	---	---
1988 (*)	---	---	---	---	---	---	---	---	---
1989 (*)	7700	6600 85.7	8680 112.7	---	10930 141.9	1010 13.1	880 11.4	820 10.6	760 9.9
1990 (*)	8030	6990 87.0	9020 112.3	+4.3	11670 145.3	1010 12.6	930 11.6	870 10.8	790 9.8
1991 (*)	8220	7100 86.4	9080 110.5	+2.3	11920 145.1	1060 12.9	940 11.5	880 10.7	810 9.9

(1) (*) : Pourcentage par rapport au djmo

Mois	Distribution mensuelle				
	Débit horaire maximum	Débit journalier maximum	Débit journalier moyen	Total mensuel	% annuel
Janvier	850	8190	6430	199380	6.6
Février	880	8880	7010	196360	6.5
Mars	1060	10500	7610	236000	7.9
Avril	920	10670	8350	250380	8.3
Mai	990	10900	8960	277750	9.3
Juin	960	11920	9090	272810	9.1
Juillet	850	11220	9070	281250	9.4
Août	1020	11490	9390	291080	9.7
Septembre	960	10700	8760	262890	8.8
Octobre	970	10970	8400	260530	8.7
Novembre	940	10370	8110	243160	8.1
Décembre	850	9220	7350	227800	7.6
Débit moyen annuel:		8220	Total annuel:		3000300

Heures	Répartition horaire journalière					
	Dimanche Moyenne	(*) (1)	Samedi Moyenne	(*)	Jours ouvrables Moyenne	(*)
0-1	256	3.15	197	2.45	86	1.04
1-2	180	2.21	136	1.68	56	0.68
2-3	120	1.47	97	1.20	36	0.43
3-4	84	1.03	78	0.96	37	0.45
4-5	44	0.54	44	0.54	38	0.46
5-6	26	0.32	42	0.52	66	0.80
6-7	42	0.52	90	1.11	207	2.51
7-8	76	0.93	164	2.04	453	5.47
8-9	142	1.75	299	3.71	486	5.88
9-10	271	3.33	434	5.39	423	5.11
10-11	363	4.46	533	6.63	440	5.32
11-12	444	5.45	547	6.80	443	5.36
12-13	477	5.87	536	6.66	442	5.34
13-14	658	8.09	624	7.75	546	6.61
14-15	657	8.08	588	7.30	555	6.72
15-16	638	7.85	567	7.05	621	7.51
16-17	723	8.89	562	6.99	736	8.90
17-18	589	7.25	498	6.18	646	7.81
18-19	524	6.44	396	4.92	494	5.97
19-20	552	6.79	388	4.82	409	4.95
20-21	483	5.94	356	4.42	346	4.19
21-22	381	4.68	295	3.66	317	3.84
22-23	252	3.09	288	3.58	229	2.77
23-24	153	1.88	292	3.63	156	1.89
Débit moyen journalier:		8140	8050		8270	

(1) (*) : % des heures moyennes sur les journées moyennes

Route Compteur Voie Région Tronçon Section
 0116 640 13 4-0 03 110

MUNICIPALITÉ: Princeville

à 0,3 km à l'est de la rue Demers à l'est de Princeville

Débits journaliers mensuels (valeurs et % (1))

Mois	Dimanche moyen	Lundi moyen	Mardi moyen	Mercredi moyen	Jeudi moyen	Vendredi moyen	Samedi moyen	Jour moyen ajusté (2) 1991	Jour moyen ajusté 1990
Janvier (%)	5840 71.0	6080 74.0	6740 82.0	6510 79.2	6610 80.4	7480 91.0	5610 68.2	6410 78.0	6540 81.5
Février (%)	6680 81.3	6700 81.5	6730 81.9	7200 87.6	6920 84.2	8150 99.1	6710 81.6	7010 85.3	6910 86.2
Mars (%)	7460 90.8	6250 76.0	6930 84.3	7760 94.4	7910 96.2	9110 110.8	7550 91.8	7570 92.1	7260 90.5
Avril (%)	8550 104.0	7540 91.7	7550 91.8	8010 97.4	8290 100.9	10030 122.0	8850 107.7	8400 102.2	7680 95.8
Mai (%)	9490 115.5	7920 96.4	7990 97.2	8440 102.7	8960 109.0	10610 129.1	9020 109.7	8920 108.5	8480 105.7
Juin (%)	9230 112.3	8020 97.6	8270 100.6	8640 105.1	9260 112.7	11180 136.0	9040 110.0	9090 110.6	8960 111.7
Juillet (%)	9160 111.4	8490 103.3	8610 104.7	9020 109.7	9270 112.8	10410 126.6	8850 107.7	9120 110.9	9060 113.0
Août (%)	9560 116.3	8470 103.0	8620 104.9	9070 110.3	9430 114.7	11090 134.9	9120 110.9	9340 113.6	9300 116.0
Septembre (%)	9040 110.0	8100 98.5	8000 97.3	8420 102.4	8910 108.4	10550 128.3	8420 102.4	8780 106.8	8660 108.0
Octobre (%)	7980 97.1	7660 93.2	7710 93.8	8200 99.8	8640 105.1	10410 126.6	8380 101.9	8430 102.6	8400 104.7
Novembre (%)	7800 94.9	7130 86.7	7180 87.3	7770 94.5	8140 99.0	10060 122.4	8150 99.1	8030 97.7	7760 96.8
Décembre (%)	6820 83.0	7420 90.3	7180 87.3	7090 86.3	7710 93.8	8890 108.2	6490 79.0	7370 89.7	7250 90.4
Jour Moyen (%)	8130 98.9	7480 91.0	7630 92.8	8010 97.4	8340 101.5	9830 119.6	8020 97.6	8220 100.0	8020 100.0

(1) % : Pourcentage par rapport au djma ajusté

(2) Jour moyen ajusté : Moyenne authentique des 7 jours de la semaine

Route Compteur Voie Région Tronçon Section
 0116 640 13 4-0 03 110

MUNICIPALITÉ: Princeville
 à 0,3 km à l'est de la rue Demers à l'est de Princeville

Variations journalières

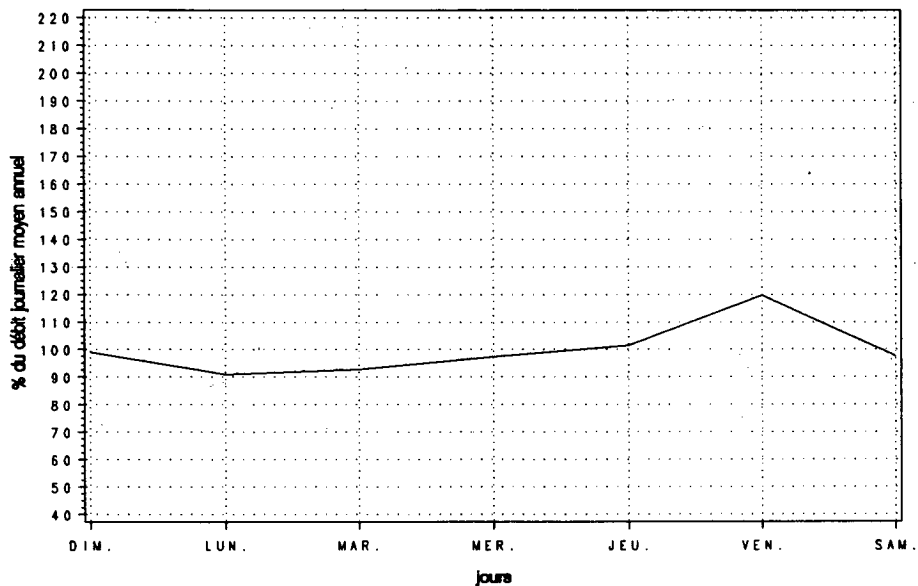

Variations mensuelles

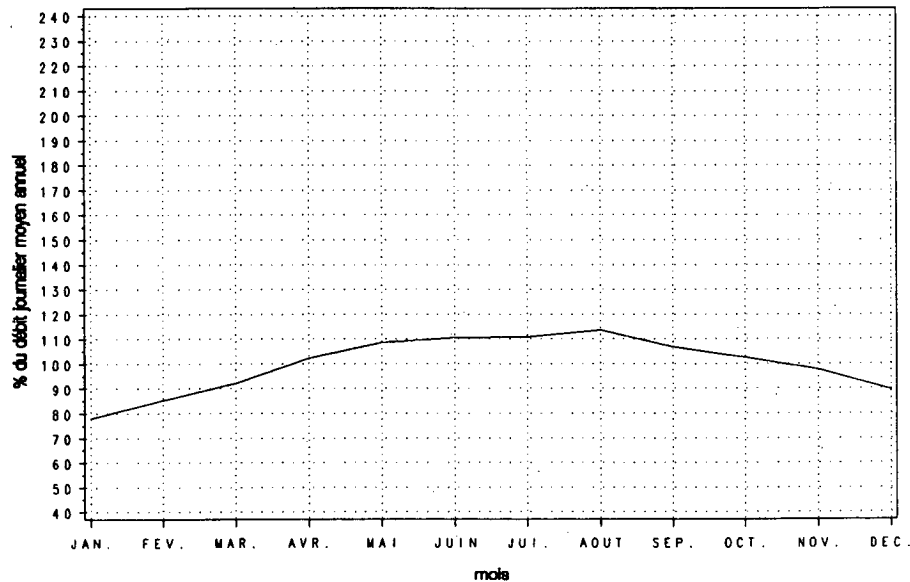

Variations horaires

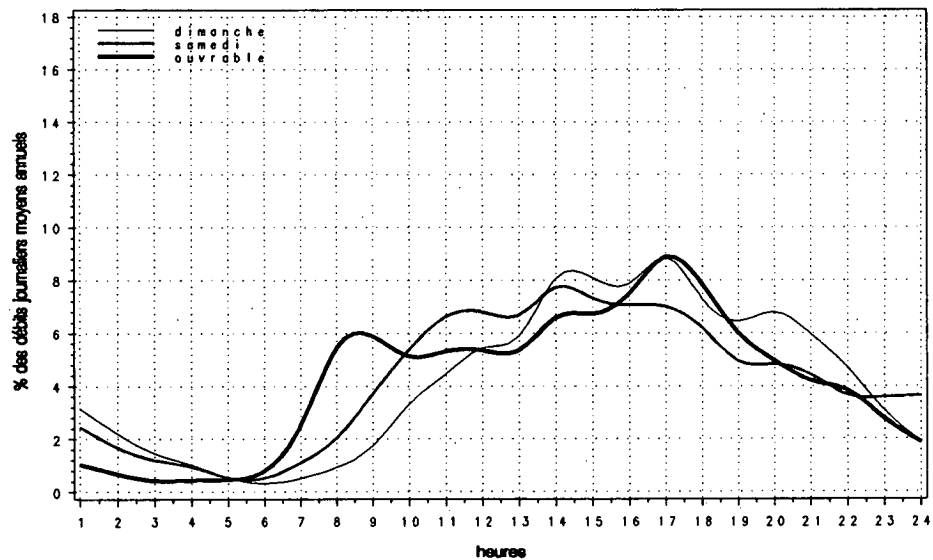

Relation entre les heures de pointe et le djma

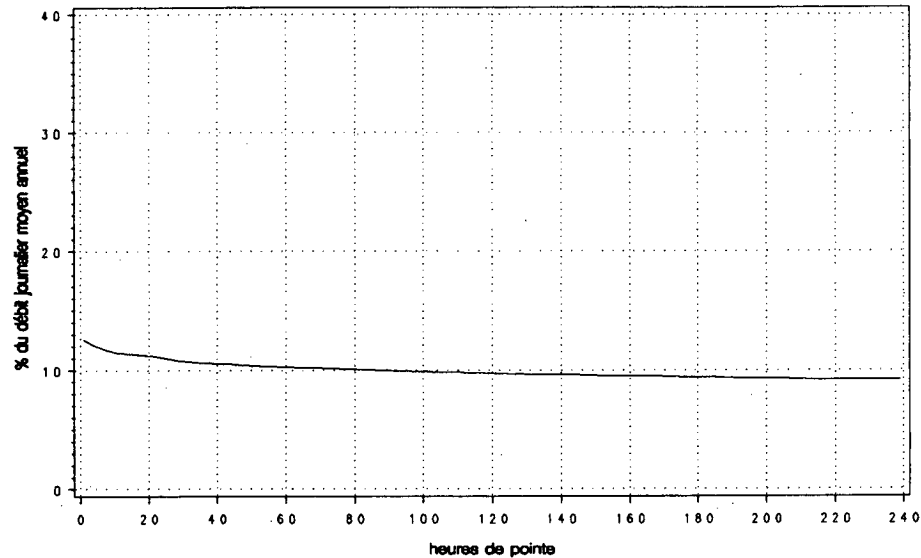

Route Compteur Voie Région Tronçon Section
 0117 080 11 6-3 01 040

MUNICIPALITÉ: Laval
 pont Lachapelle

Années antérieures

Année	djma	djh	djme	x augm.	Débit journalier maximum	Heures Maximales			
						1re	10e	30e	100e
1987 (x)(1)	19740	18360 93.0	20400 103.3	+1.2	28690 145.3	3790 19.2	3530 17.9	3410 17.3	3200 16.2
1988 (x)	---	---	---	---	---	---	---	---	---
1989 (x)	19780	17970 90.8	20420 103.2	---	27030 136.7	3740 18.9	3600 18.2	3470 17.5	3290 16.6
1990 (x)	19890	18150 91.3	20510 103.1	+0.5	25640 128.9	3760 18.9	3540 17.8	3330 16.7	3000 15.1
1991 (x)	19140	17510 91.5	19280 100.7	-3.7	26500 138.4	3730 19.5	3460 18.1	3340 17.4	3160 16.5

(1) (*) : Pourcentage par rapport au djma

Répartition horaire journalière

Heures	Dimanche		Samedi		Jours ouvrables	
	Moyenne	(x)(1)	Moyenne	(x)	Moyenne	(x)
0- 1	518	3.87	550	3.53	357	1.70
1- 2	353	2.63	296	1.90	141	0.67
2- 3	273	2.04	204	1.31	84	0.40
3- 4	261	1.95	187	1.20	68	0.32
4- 5	126	0.94	90	0.58	41	0.19
5- 6	64	0.48	59	0.38	45	0.21
6- 7	69	0.51	108	0.69	179	0.85
7- 8	147	1.09	253	1.63	505	2.40
8- 9	223	1.67	417	2.67	779	3.71
9-10	312	2.33	597	3.83	729	3.47
10-11	482	3.60	785	5.03	793	3.78
11-12	626	4.67	942	6.05	928	4.42
12-13	824	6.16	1090	6.99	1030	4.90
13-14	1001	7.48	1176	7.55	1043	4.96
14-15	1050	7.84	1167	7.49	1138	5.42
15-16	1068	7.98	1193	7.65	1829	8.70
16-17	1072	8.01	1167	7.49	2663	12.67
17-18	931	6.95	1085	6.96	2903	13.82
18-19	813	6.08	897	5.76	1727	8.22
19-20	764	5.71	774	4.96	1090	5.19
20-21	761	5.69	747	4.79	929	4.42
21-22	666	4.98	613	3.93	820	3.90
22-23	540	4.03	560	3.59	633	3.01
23-24	446	3.33	629	4.03	559	2.66

Débit moyen journalier: 13380 15590 21010

(1) (*) : x des heures moyennes sur les journées moyennes

Distribution mensuelle

Mois	Débit horaire maximum	Débit journalier		Total mensuel	x annuel
		maximum	moyen		
Janvier	3280	21330	16660	516520	7.4
Février	3260	22340	17920	501780	7.2
Mars	3190	22890	18050	559680	8.0
Avril	3480	26500	20630	618890	8.9
Mai	3400	25240	21210	657570	9.4
Juin	3380	25180	20480	614320	8.8
Juillet	3080	23910	17620	546120	7.8
Août	3320	24220	19040	590280	8.4
Septembre	3630	25420	20060	601770	8.6
Octobre	3730	24780	20640	639870	9.2
Novembre	3520	24540	19990	599800	8.6
Décembre	3290	23080	17460	541210	7.7

Débit moyen annuel: 19140 Total annuel: 6986100

Route Compteur Voie Région Tronçon Section
 0117 080 11 6-3 01 040

MUNICIPALITÉ: Laval
 pont Lachapelle

Débits journaliers mensuels (valeurs et % (1))

Mois	Dimanche moyen	Lundi moyen	Mardi moyen	Mercredi moyen	Jeudi moyen	Vendredi moyen	Samedi moyen	Jour moyen ajusté (2) 1991	Jour moyen ajusté 1990
Janvier (%)	11300 59.0	17830 93.2	17150 89.6	17800 93.0	19230 100.5	19900 104.0	12380 64.7	16510 86.3	17710 89.0
Février (%)	12300 64.3	18660 97.5	19290 100.8	19710 103.0	19860 103.8	21270 111.1	14360 75.0	17920 93.6	19170 96.3
Mars (%)	12420 64.9	17770 92.8	19930 104.1	20620 107.7	21300 111.3	20890 109.1	14930 78.0	18270 95.5	18260 91.7
Avril (%)	14930 78.0	20700 108.2	21650 113.1	22370 116.9	23110 120.7	24440 127.7	16930 88.5	20590 107.6	20590 103.4
Mai (%)	15660 81.8	19550 102.1	22130 115.6	22840 119.3	24210 126.5	24710 129.1	17350 90.6	20920 109.3	22240 111.7
Juin (%)	14330 74.9	19700 102.9	22620 118.2	23320 121.8	24230 126.6	24590 128.5	16960 88.6	20820 108.8	21860 109.8
Juillet (%)	12540 65.5	16740 87.5	18830 98.4	19550 102.1	20620 107.7	20100 105.0	14380 75.1	17540 91.6	18550 93.2
Août (%)	13150 68.7	19760 103.2	20550 107.4	20950 109.5	21270 111.1	22230 116.1	15030 78.5	18990 99.2	20400 102.5
Septembre (%)	13910 72.7	19350 101.1	22040 115.2	22060 115.3	23430 122.4	24550 128.3	16790 87.7	20300 106.1	21630 108.6
Octobre (%)	13840 72.3	19100 99.8	22000 114.9	22510 117.6	23860 124.7	24370 127.3	17190 89.8	20410 106.6	20650 103.7
Novembre (%)	13760 71.9	20030 104.6	21210 110.8	21290 111.2	22500 117.6	23750 124.1	17170 89.7	19960 104.3	20110 101.0
Décembre (%)	12360 64.6	19730 103.1	18680 97.6	18760 98.0	19460 101.7	20490 107.1	13130 68.6	17520 91.5	17770 89.3
Jour Moyen (%)	13380 69.9	19080 99.7	20510 107.2	20980 109.6	21920 114.5	22610 118.1	15550 81.2	19140 100.0	19910 100.0

(1) % : Pourcentage par rapport au djma ajusté

(2) Jour moyen ajusté : Moyenne authentique des 7 jours de la semaine

Route Compteur Voie Région Tronçon Section
 0117 080 11 6-3 01 040

MUNICIPALITÉ: Laval
 pont Lachapelle

Variations journalières

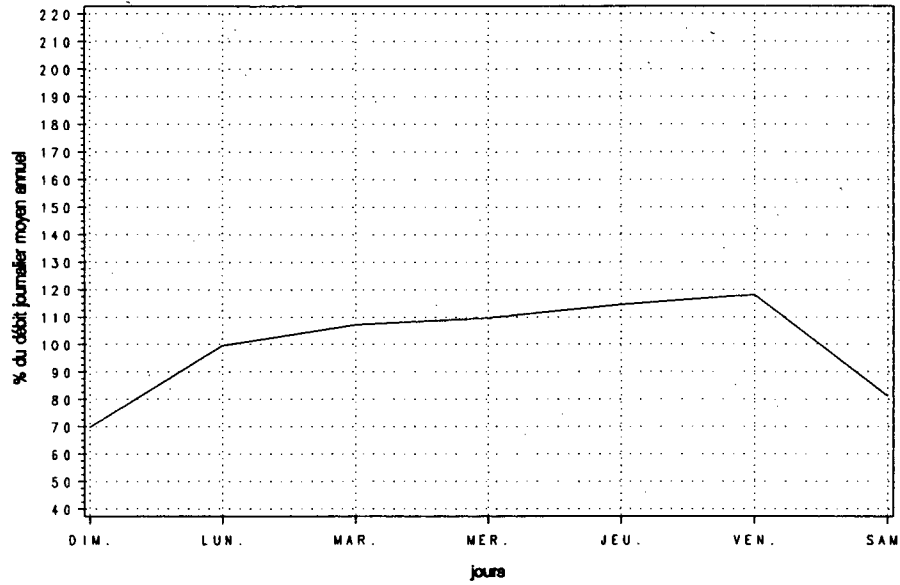

Variations mensuelles

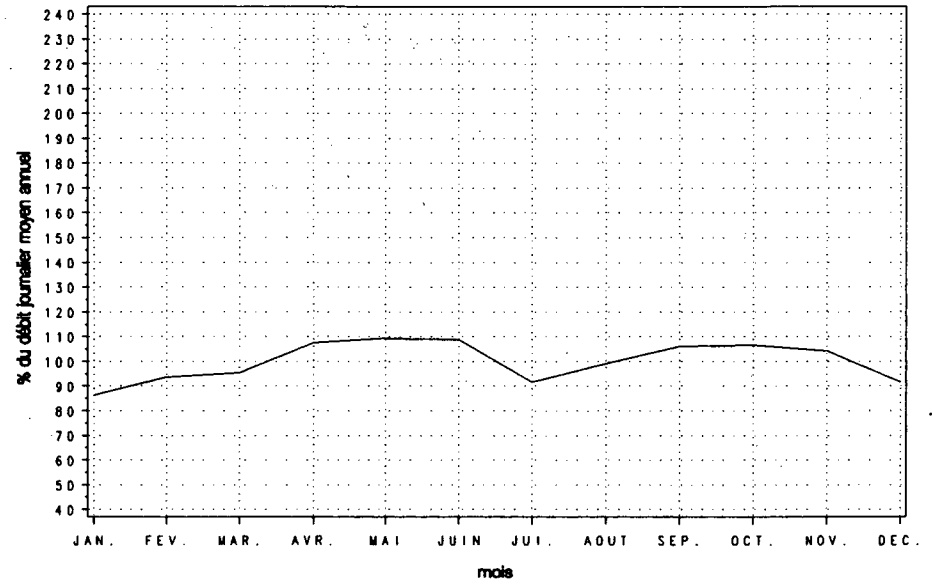

Variations horaires

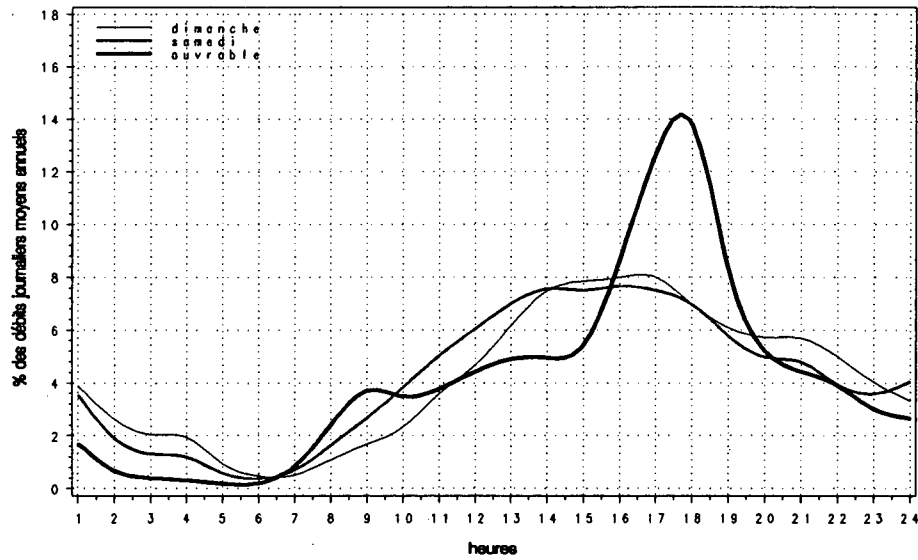

Relation entre les heures de pointe et le djma

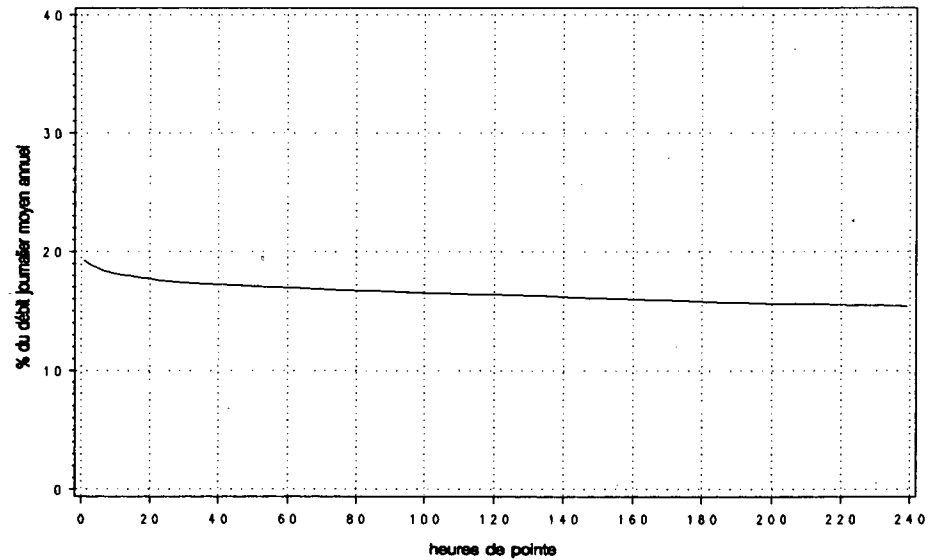

Route Compteur Voie Région Tronçon Section
 0117 080 12 6-3 01 040

MUNICIPALITÉ: Laval
 pont Lachapelle

Année	djma	djmh	Années antérieures						
			djme	x augm.	Débit journalier maximum	Heures Maximales 1re	10e	30e	100e
1987 (x)(1)	20880	19410 93.0	21330 102.2	---	30130 144.3	4060 19.4	3960 19.0	3860 18.5	3680 17.6
1988 (x)	---	---	---	-7.2	27210	0	0	0	0
1989 (x)	21090	19500 92.5	21350 101.2	---	31310 148.5	4290 20.3	4080 19.3	3960 18.8	3790 18.0
1990 (x)	21100	19700 93.4	21420 101.5	+0.0	27220 129.0	4110 19.5	3970 18.8	3820 18.1	3530 16.7
1991 (x)	20600	18690 90.7	20930 101.6	-2.3	28930 140.4	3970 19.3	3850 18.7	3780 18.3	3570 17.3

(1) (x) : Pourcentage par rapport au djma

Mois	Distribution mensuelle				
	Débit horaire maximum	Débit journalier maximum	Débit journalier moyen	Total mensuel	x annuel
Janvier	3520	24770	17790	551570	7.3
Février	3520	22590	19000	532020	7.1
Mars	3450	23860	19080	591600	7.9
Avril	3740	28900	22530	675950	9.0
Mai	3770	28930	23380	724760	9.6
Juin	3820	26790	21920	657650	8.7
Juillet	3250	25600	19160	594040	7.9
Août	3630	25130	20710	641900	8.5
Septembre	3970	27030	21990	659730	8.8
Octobre	3960	26720	21960	680770	9.1
Novembre	3840	25500	20800	624080	8.3
Décembre	3460	23780	18920	586510	7.8
Débit moyen annuel:	20600		Total annuel:	7519000	

Heures	Répartition horaire journalière					
	Dimanche Moyenne	(x)(1)	Samedi Moyenne	(x)	Jours ouvrables Moyenne (x)	
0- 1	429	3.06	342	2.12	185	0.81
1- 2	322	2.29	225	1.40	96	0.42
2- 3	248	1.77	167	1.03	66	0.29
3- 4	200	1.42	139	0.86	58	0.26
4- 5	120	0.85	95	0.59	82	0.36
5- 6	93	0.66	162	1.00	378	1.66
6- 7	166	1.18	346	2.14	1844	8.08
7- 8	270	1.92	558	3.46	3180	13.93
8- 9	290	2.07	690	4.27	2644	11.58
9-10	447	3.19	822	5.09	1351	5.92
10-11	648	4.62	904	5.60	1055	4.62
11-12	761	5.42	981	6.08	994	4.35
12-13	881	6.28	1009	6.25	1047	4.59
13-14	982	7.00	1086	6.73	1104	4.83
14-15	1037	7.39	1116	6.91	1197	5.24
15-16	1057	7.53	1144	7.08	1218	5.34
16-17	1038	7.40	1092	6.76	1064	4.66
17-18	990	7.06	1075	6.66	1042	4.57
18-19	848	6.04	900	5.57	1003	4.40
19-20	801	5.71	841	5.21	887	3.89
20-21	715	5.09	683	4.23	722	3.16
21-22	669	4.77	581	3.60	666	2.92
22-23	581	4.14	581	3.60	535	2.35
23-24	448	3.19	607	3.76	413	1.81
Débit moyen journalier:	14030		16150		22820	

(1) (x) : x des heures moyennes sur les journées moyennes

Route Compteur Voie Région Tronçon Section
 0117 080 12 6-3 01 040

MUNICIPALITÉ: Lavoie
 pont Lachapelle

Débits journaliers mensuels (valeurs et % (1))

Mois	Dimanche moyen	Lundi moyen	Mardi moyen	Mercredi moyen	Jeudi moyen	Vendredi moyen	Samedi moyen	Jour moyen ajusté (2) 1991	Jour moyen ajusté 1990
Janvier (%)	11770 57.1	20960 101.7	18710 90.8	18850 91.5	20430 99.2	20190 98.0	12490 60.6	17630 85.6	19140 90.8
Février (%)	12850 62.4	20840 101.2	20880 101.4	21200 102.9	20660 100.3	21840 106.0	14750 71.6	19000 92.2	20250 96.0
Mars (%)	13110 63.6	19180 93.1	21620 105.0	22050 107.0	22750 110.4	21480 104.3	15260 74.1	19350 93.9	20780 98.5
Avril (%)	15490 75.2	22910 111.2	25140 122.0	24490 118.9	25330 123.0	25880 125.6	17730 86.1	22420 108.8	22290 105.7
Mai (%)	16280 79.0	22270 108.1	25890 125.7	25600 124.3	26170 127.0	27020 131.2	18280 88.7	23070 112.0	22440 106.4
Juin (%)	14840 72.0	21840 106.0	24500 118.9	25280 122.7	26050 126.5	25760 125.0	17950 87.1	22320 108.3	22770 108.0
Juillet (%)	13490 65.5	19030 92.4	20780 100.9	21030 102.1	22250 108.0	21500 104.4	15240 74.0	19050 92.5	19560 92.7
Août (%)	14410 70.0	22270 108.1	22620 109.8	23260 112.9	23410 113.6	23140 112.3	15780 76.6	20700 100.5	21540 102.1
Septembre (%)	14580 70.8	21990 106.7	24800 120.4	24830 120.5	26000 126.2	26300 127.7	17280 83.9	22250 108.0	22190 105.2
Octobre (%)	14560 70.7	20960 101.7	24250 117.7	24310 118.0	24920 121.0	25490 123.7	17330 84.1	21690 105.3	22040 104.5
Novembre (%)	13620 66.1	21480 104.3	22480 109.1	22990 111.6	23910 116.1	24460 118.7	16770 81.4	20820 101.1	21430 101.6
Décembre (%)	13080 63.5	20520 99.6	19480 94.6	20620 100.1	22140 107.5	22900 111.2	14600 70.9	19050 92.5	18670 88.5
Jour Moyen (%)	14010 68.0	21190 102.9	22600 109.7	22880 111.1	23670 114.9	23830 115.7	16120 78.3	20600 100.0	21090 100.0

(1) % : Pourcentage par rapport au djma ajusté

(2) Jour moyen ajusté : Moyenne authentique des 7 jours de la semaine

Route Compteur Voie Région Tronçon Section
 0117 080 12 6-3 01 040

MUNICIPALITÉ: Laval
 pont Lachapelle

Variations journalières

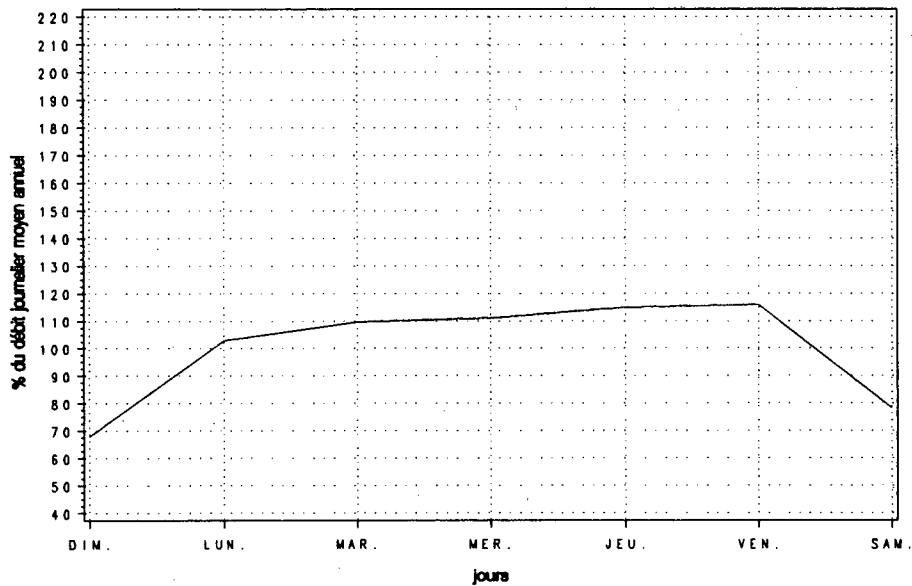

Variations mensuelles

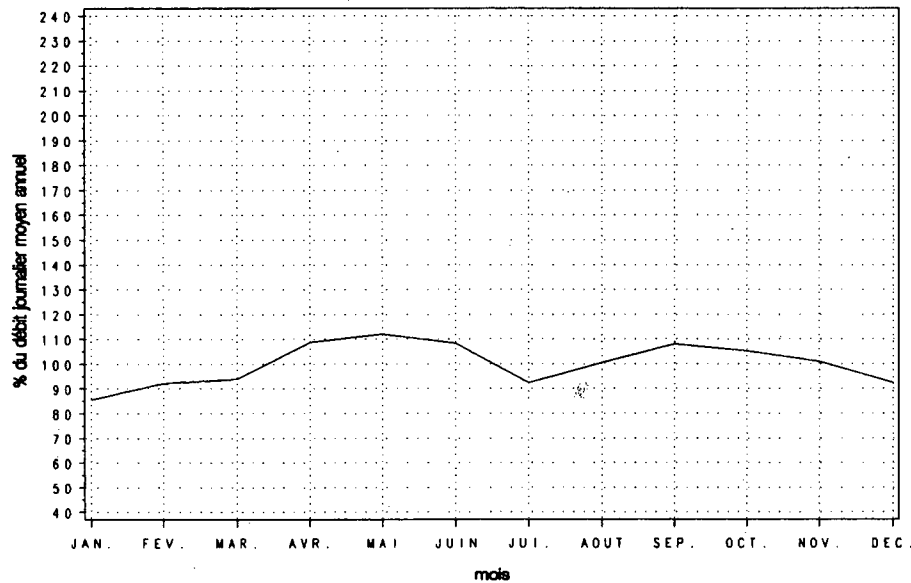

Variations horaires

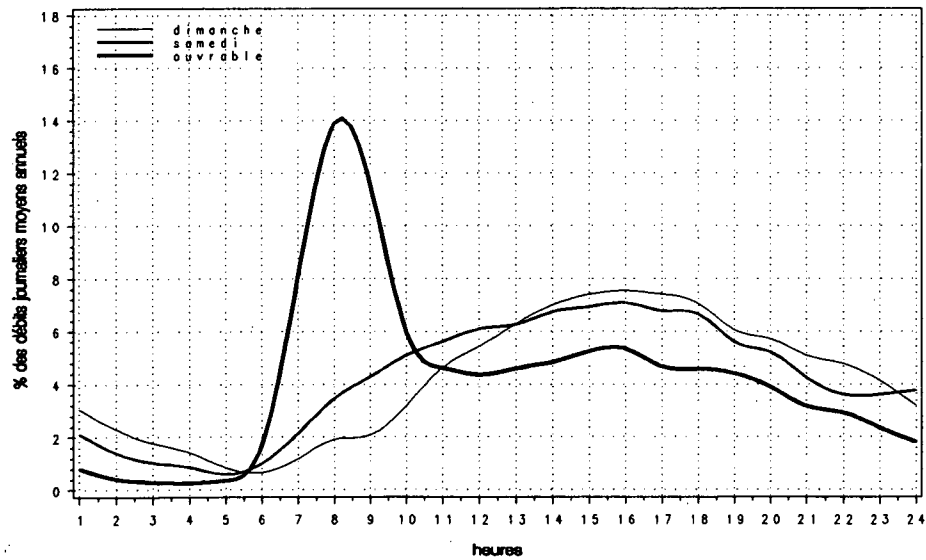

Relation entre les heures de pointe et le djma

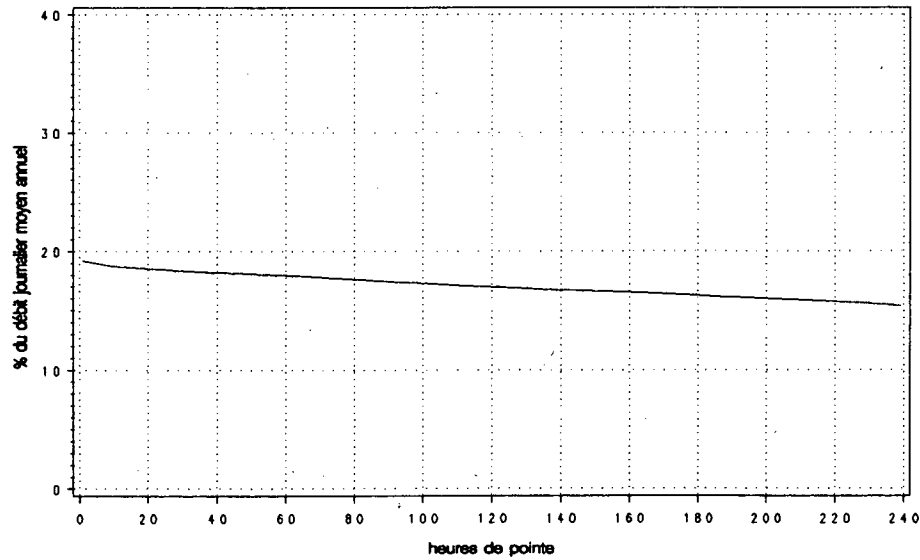

Route Compteur Voie Région Tronçon Section
 0117 080 13 6-3 01 040

MUNICIPALITÉ: Laval
 pont Lachapelle

Année	djma	djmh	Années antérieures						
			djme	x augm.	Débit journalier maximum	Heures Maximales			
					1re	10e	30e	100e	
1987	40620	37770	41740	---	57210	5030	4660	4430	
(*) (1)		93.0	102.8		140.8	12.4	11.5	11.3	
1988	40030	37370	40970	-1.5	50880	0	0	0	
(*)		93.4	102.3		127.1	0.0	0.0	0.0	
1989	40880	37470	41770	+2.1	56280	4960	4770	4660	
(*)		91.7	102.2		137.7	12.1	11.7	11.4	
1990	40580	37700	41680	-0.7	54440	4890	4640	4460	
(*)		92.9	102.7		134.2	12.1	11.4	11.0	
1991	39740	36190	40210	-2.1	53810	5320	4660	4540	
(*)		91.1	101.2		135.4	13.4	11.7	11.4	

(1) (*) : Pourcentage par rapport au djma

Mois	Distribution mensuelle				
	Débit horaire maximum	Débit journalier maximum	Débit journalier moyen	Total mensuel	x annuel
Janvier	4270	42830	34450	1068090	7.4
Février	4250	44930	36920	1033810	7.1
Mars	4280	46400	37140	1151280	7.9
Avril	4990	52860	43160	1294850	8.9
Mai	5320	53810	44590	1382330	9.5
Juin	4640	51970	42400	1271970	8.8
Juillet	4420	49500	36780	1140160	7.9
Août	4420	48630	39750	1232180	8.5
Septembre	4750	51550	42050	1261490	8.7
Octobre	4830	51500	42600	1320640	9.1
Novembre	4520	49350	40800	1223870	8.4
Décembre	4250	46850	36310	1125630	7.8
Débit moyen annuel:		39740	Total annuel:		14505100

Heures	Répartition horaire journalière					
	Dimanche		Samedi		Jours ouvrables	
	Moyenne	(*) (1)	Moyenne	(*)	Moyenne	(*)
0- 1	949	3.47	892	2.81	542	1.24
1- 2	676	2.47	522	1.64	238	0.54
2- 3	522	1.91	371	1.17	150	0.34
3- 4	462	1.69	326	1.03	127	0.29
4- 5	246	0.90	185	0.58	123	0.28
5- 6	157	0.57	221	0.70	423	0.96
6- 7	235	0.86	454	1.43	2023	4.61
7- 8	417	1.52	812	2.56	3685	8.40
8- 9	515	1.88	1107	3.49	3423	7.81
9-10	761	2.78	1419	4.47	2080	4.74
10-11	1131	4.14	1688	5.32	1848	4.22
11-12	1390	5.08	1923	6.06	1922	4.39
12-13	1709	6.25	2098	6.61	2077	4.74
13-14	1986	7.26	2262	7.13	2146	4.90
14-15	2090	7.64	2282	7.19	2335	5.33
15-16	2126	7.77	2337	7.36	3048	6.95
16-17	2113	7.72	2259	7.12	3727	8.50
17-18	1925	7.04	2161	6.81	3946	9.00
18-19	1665	6.08	1797	5.66	2730	6.23
19-20	1568	5.73	1614	5.09	1977	4.51
20-21	1480	5.41	1430	4.51	1651	3.77
21-22	1339	4.89	1194	3.76	1486	3.39
22-23	1121	4.10	1141	3.60	1168	2.67
23-24	895	3.27	1236	3.90	971	2.22
Débit moyen journalier:		27360	31730		43840	

(1) (*) : x des heures moyennes sur les journées moyennes

Route Compteur Voie Région Tronçon Section
 0117 080 13 6-3 01 040

MUNICIPALITÉ: Laval
 pont Lachapelle

Débits journaliers mensuels (valeurs et % (1))

Mois	Dimanche moyen	Lundi moyen	Mardi moyen	Mercredi moyen	Jeudi moyen	Vendredi moyen	Samedi moyen	Jour moyen ajusté (2) 1991	Jour moyen ajusté 1990
Janvier (%)	23060 58.0	38800 97.6	35860 90.2	36650 92.2	39660 99.8	40090 100.9	24870 62.6	34140 85.9	35410 85.3
Février (%)	25140 63.3	39500 99.4	40170 101.1	40910 102.9	40520 102.0	43100 108.5	29110 73.3	36920 92.9	39960 96.3
Mars (%)	25530 64.2	36960 93.0	41550 104.6	42660 107.3	44050 110.8	42370 106.6	30180 75.9	37610 94.6	41570 100.1
Avril (%)	30420 76.5	43610 109.7	46790 117.7	46870 117.9	48440 121.9	50320 126.6	34660 87.2	43020 108.3	43470 104.7
Mai (%)	31940 80.4	41820 105.2	48020 120.8	48440 121.9	50370 126.7	51740 130.2	35620 89.6	43990 110.7	44870 108.1
Juin (%)	29170 73.4	41550 104.6	47120 118.6	48610 122.3	50270 126.5	50350 126.7	34900 87.8	43140 108.6	45550 109.7
Juillet (%)	26020 65.5	35770 90.0	39610 99.7	40580 102.1	42870 107.9	41600 104.7	29610 74.5	36580 92.0	39120 94.2
Août (%)	27560 69.4	42030 105.8	43170 108.6	44210 111.2	44680 112.4	45370 114.2	30820 77.6	39690 99.9	43090 103.8
Septembre (%)	28500 71.7	41340 104.0	46840 117.9	46890 118.0	49440 124.4	50850 128.0	34060 85.7	42560 107.1	44380 106.9
Octobre (%)	28400 71.5	40060 100.8	46260 116.4	46820 117.8	48780 122.7	49860 125.5	34520 86.9	42100 105.9	42690 102.8
Novembre (%)	27380 68.9	41520 104.5	43690 109.9	44280 111.4	46410 116.8	48220 121.3	33940 85.4	40780 102.6	41540 100.1
Décembre (%)	25030 63.0	40250 101.3	38160 96.0	39380 99.1	41600 104.7	43390 109.2	27730 69.8	36510 91.9	36440 87.8
Jour Moyen (%)	27350 68.8	40270 101.3	43100 108.5	43860 110.4	45590 114.7	46440 116.9	31670 79.7	39740 100.0	41510 100.0

(1) % : Pourcentage par rapport au djma ajusté

(2) Jour moyen ajusté : Moyenne authentique des 7 jours de la semaine

Route Compteur Voie Région Tronçon Section
 0117 080 13 6-3 01 040

MUNICIPALITÉ: Laval
 pont Lachapelle

Variations journalières

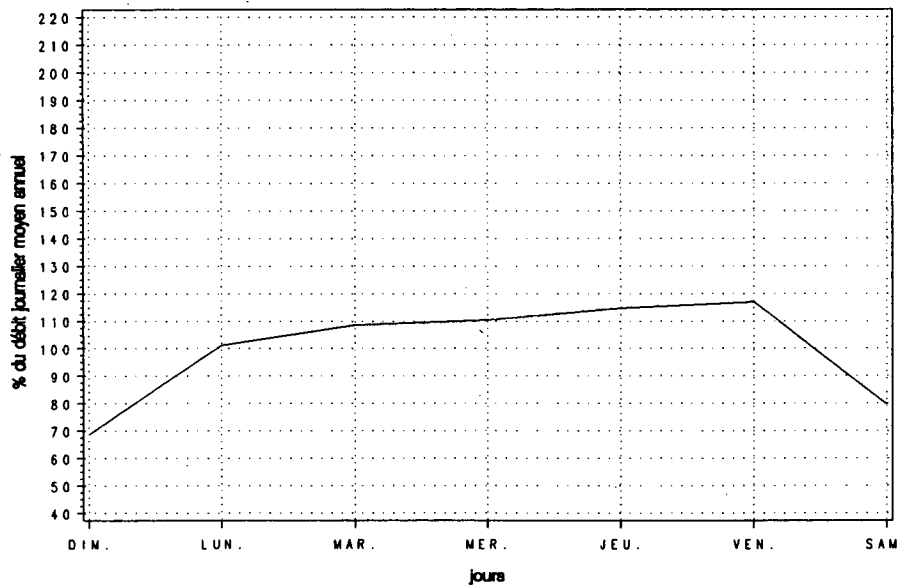

Variations mensuelles

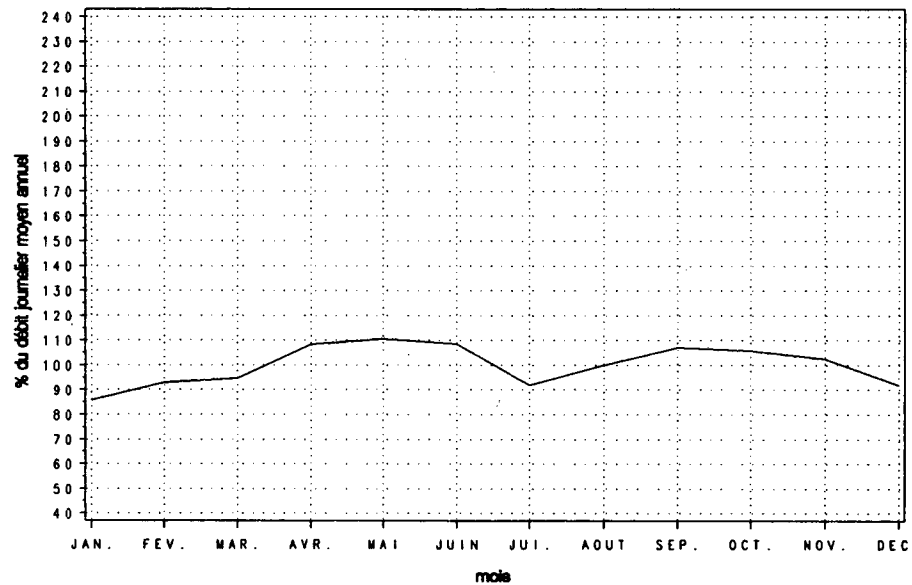

Variations horaires

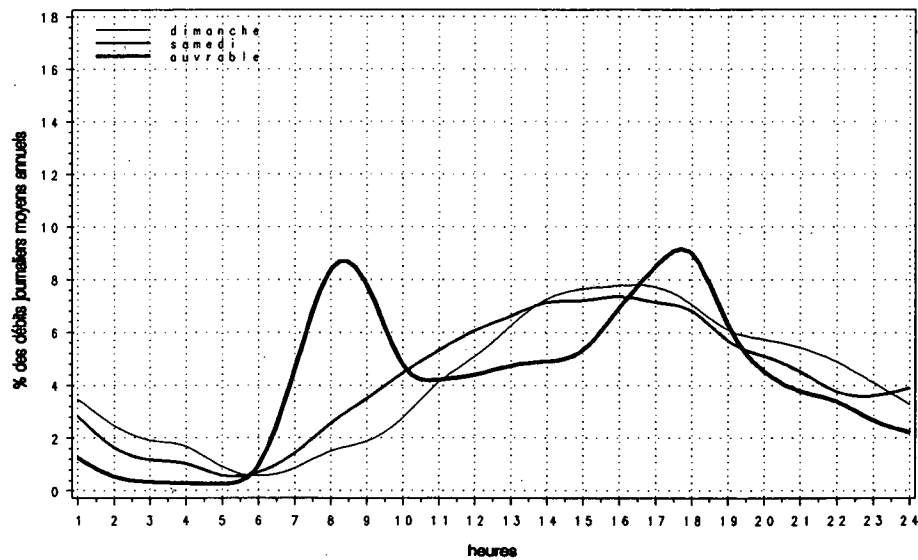

Relation entre les heures de pointe et le djma

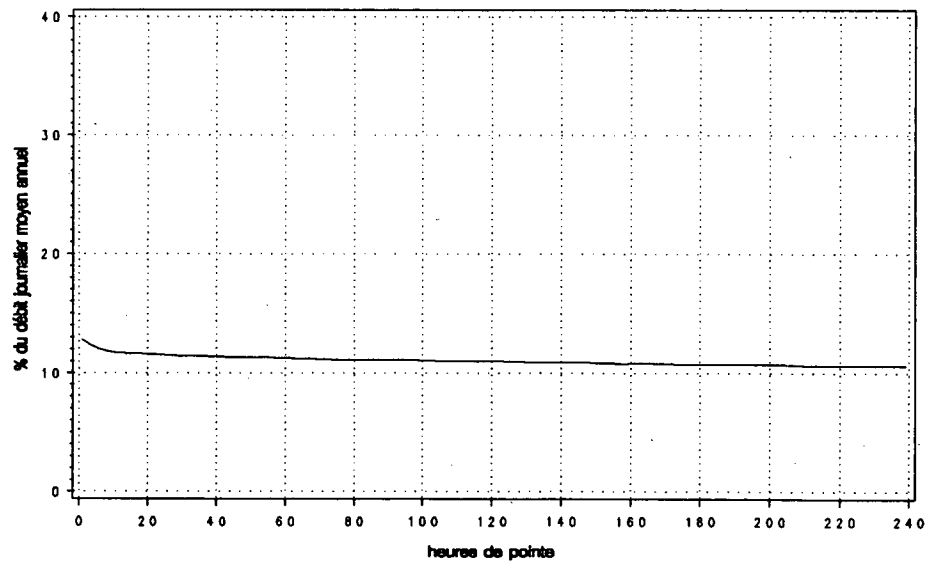

Route Compteur Voie Région Tronçon Section
 0117 170 13 6-3 01 080

MUNICIPALITÉ: Rosemère
 approche nord du pont Sainte-Rose, pont L.-H.-Lafontaine

Année	djma	djh	Années antérieures				Heures Maximales			
			djæ	x augm.	Débit journalier maximum	1re	10e	30e	100e	
1987 (x)(1)	21260 90.8	19310 106.5	22650 106.5	+0.7	28880 135.8	2700 12.7	2250 10.6	2050 9.6	1930 9.1	
1988 (x)	21060 90.8	19130 107.0	22530 107.0	-1.0	28120 133.5	2380 11.3	2110 10.0	2040 9.7	1890 9.0	
1989 (x)	21570 90.1	19440 107.5	23180 107.5	+2.4	30310 140.5	2500 11.6	2320 10.8	2230 10.3	2030 9.4	
1990 (x)	21620 91.4	19750 102.9	22240 102.9	+0.2	32140 148.7	3260 15.1	2960 13.7	2420 11.2	2120 9.8	
1991 (x)	20940 88.3	18480 106.0	22200 106.0	-3.1	29260 139.7	2470 11.8	2240 10.7	2160 10.3	2040 9.7	

(1) (x) : Pourcentage par rapport au djma

Heures	Dimanche		Samedi		Jours ouvrables	
	Moyenne	(x)(1)	Moyenne	(x)	Moyenne	(x)
0- 1	486	2.96	435	2.22	226	1.01
1- 2	317	1.93	258	1.32	112	0.50
2- 3	207	1.26	177	0.90	77	0.34
3- 4	155	0.95	156	0.80	61	0.27
4- 5	68	0.42	76	0.39	52	0.23
5- 6	50	0.31	87	0.45	151	0.67
6- 7	89	0.55	190	0.97	567	2.52
7- 8	182	1.11	379	1.94	1382	6.15
8- 9	315	1.92	658	3.36	1387	6.17
9-10	541	3.30	971	4.96	1070	4.76
10-11	745	4.55	1256	6.42	1089	4.84
11-12	928	5.66	1449	7.40	1224	5.44
12-13	1132	6.91	1469	7.50	1386	6.16
13-14	1309	7.99	1585	8.10	1443	6.42
14-15	1325	8.08	1618	8.27	1460	6.49
15-16	1316	8.03	1575	8.05	1534	6.82
16-17	1371	8.37	1515	7.74	1823	8.10
17-18	1250	7.63	1284	6.56	1853	8.24
18-19	1042	6.36	975	4.98	1489	6.62
19-20	973	5.94	882	4.51	1220	5.42
20-21	887	5.41	731	3.73	995	4.42
21-22	774	4.73	638	3.26	855	3.80
22-23	567	3.46	607	3.10	614	2.73
23-24	354	2.16	602	3.08	422	1.87

Débit moyen journalier: 16380 19570 22490

(1) (x) : x des heures moyennes sur les journées moyennes

Mois	Distribution mensuelle				x annuel
	Débit horaire maximum	Débit journalier maximum	Débit journalier moyen	Total mensuel	
Janvier	1930	21620	17210	533410	7.0
Février	2050	22260	18650	522310	6.8
Mars	2280	25340	20080	622380	8.1
Avril	2190	27900	21890	656630	8.6
Mai	2410	28080	23830	738830	9.7
Juin	2470	29260	23320	699460	9.2
Juillet	2230	26520	20930	648930	8.5
Août	2420	28620	22170	687400	9.0
Septembre	2300	27340	22430	672830	8.8
Octobre	2150	25660	21780	675280	8.8
Novembre	---	---	20910	627240	8.2
Décembre	---	---	18020	558590	7.3

Débit moyen annuel: 20940 Total annuel: 7643100

Route Compteur Voie Région Tronçon Section
 0117 170 13 6-3 01 080

MUNICIPALITÉ: Rosemère

approche nord du pont Sainte-Rose, pont L.-H.-Lafontaine

Mois	Débits journaliers mensuels (valeurs et % (1))								Jour moyen ajusté (2) 1991	Jour moyen ajusté 1990
	Dimanche moyen	Lundi moyen	Mardi moyen	Mercredi moyen	Jeudi moyen	Vendredi moyen	Samedi moyen			
Janvier (%)	13150 62.8	17720 84.6	16690 79.7	17210 82.2	19470 93.0	20640 98.6	15130 72.3	17140 81.9	18400 85.1	
Février (%)	14530 69.4	18160 86.7	18870 90.1	19590 93.6	19850 94.8	21930 104.7	17650 84.3	18650 89.1	20590 95.2	
Mars (%)	14980 71.5	18440 88.1	21110 100.8	21900 104.6	22960 109.6	23520 112.3	18460 88.2	20200 96.5	21290 98.5	
Avril (%)	17220 82.2	19930 95.2	22160 105.8	22160 105.8	24750 118.2	25790 123.2	21620 103.2	21950 104.8	22040 101.9	
Mai (%)	18760 89.6	21940 104.8	23480 112.1	24150 115.3	26490 126.5	27490 131.3	22860 109.2	23600 112.7	23610 109.2	
Juin (%)	17140 81.9	20940 100.0	25060 119.7	25370 121.2	27460 131.1	28340 135.3	21020 100.4	23620 112.8	23400 108.2	
Juillet (%)	16300 77.8	19380 92.6	21920 104.7	23150 110.6	23440 111.9	23480 112.1	18440 88.1	20870 99.7	20830 96.3	
Août (%)	17360 82.9	21270 101.6	22210 106.1	23340 111.5	24690 117.9	25800 123.2	19650 93.8	22050 105.3	21520 99.5	
Septembre (%)	17600 84.0	20690 98.8	22940 109.6	23940 114.3	25490 121.7	26770 127.8	21190 101.2	22660 108.2	23450 108.5	
Octobre (%)	17540 83.8	21590 103.1	22320 106.6	22450 107.2	23010 109.9	25300 120.8	19670 93.9	21700 103.6	24030 111.1	
Novembre (%)	14630 69.9	19940 95.2	20180 96.4	21630 103.3	23630 112.8	25350 121.1	20090 95.9	20780 99.2	21440 99.2	
Décembre (%)	14710 70.2	18140 86.6	15940 76.1	19060 91.0	19950 95.3	21150 101.0	18500 88.3	18210 87.0	18790 86.9	
Jour Moyen (%)	16160 77.2	19850 94.8	21070 100.6	22000 105.1	23430 111.9	24630 117.6	19520 93.2	20940 100.0	21620 100.0	

(1) % : Pourcentage par rapport au djma ajusté
 (2) Jour moyen ajusté : Moyenne authentique des 7 jours de la semaine

Route Compteur Voie Région Tronçon Section
 0117 170 13 6-3 01 080

MUNICIPALITÉ: Rosemère
 approche nord du pont Sainte-Rose, pont L.-H.-Lafontaine

Variations journalières

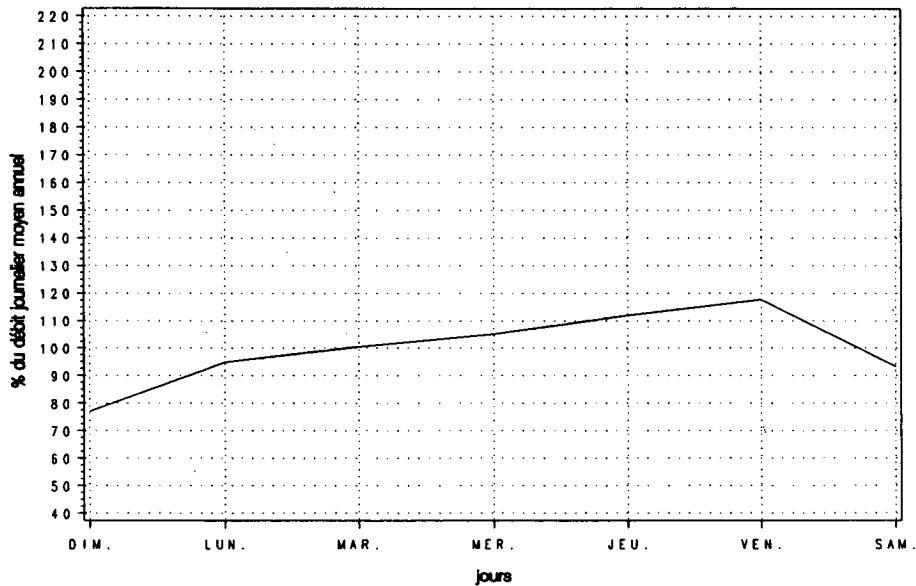

Variations mensuelles

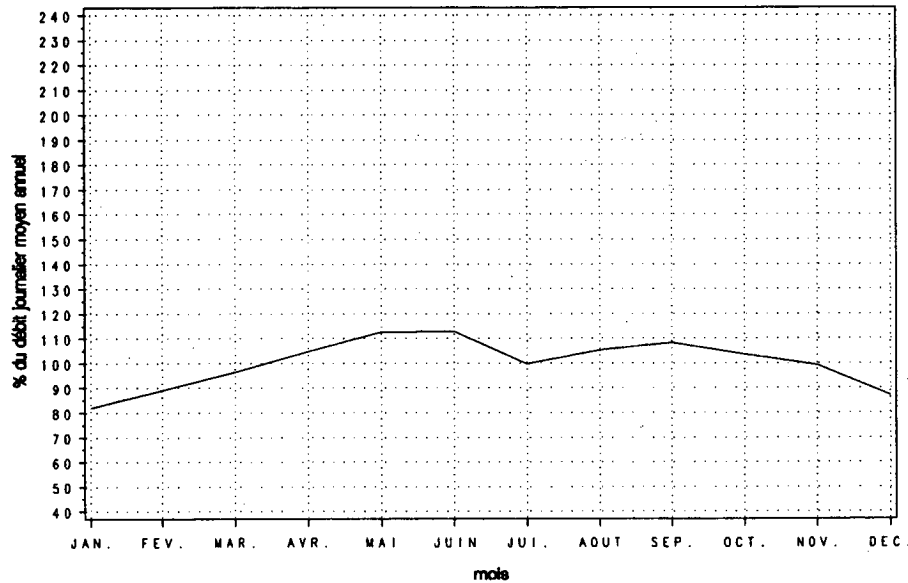

Variations horaires

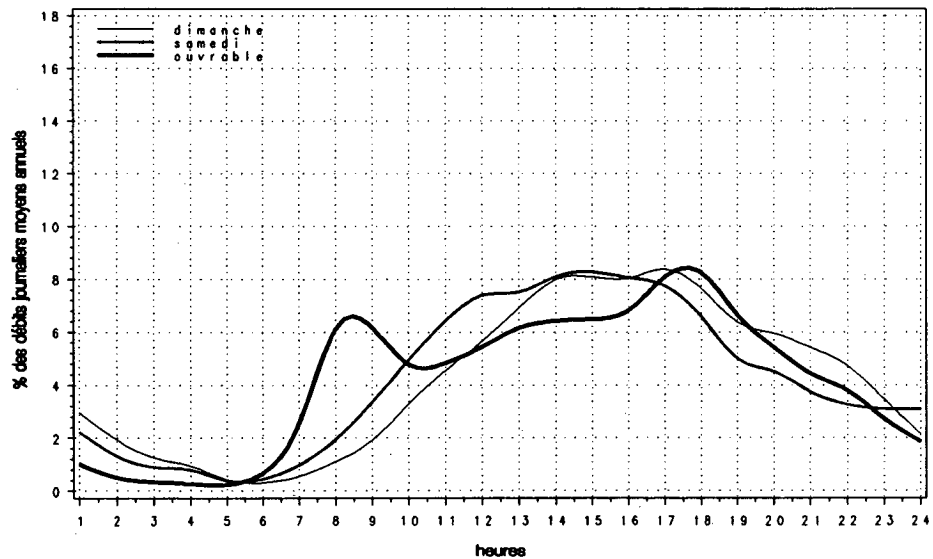

Relation entre les heures de pointe et le djma

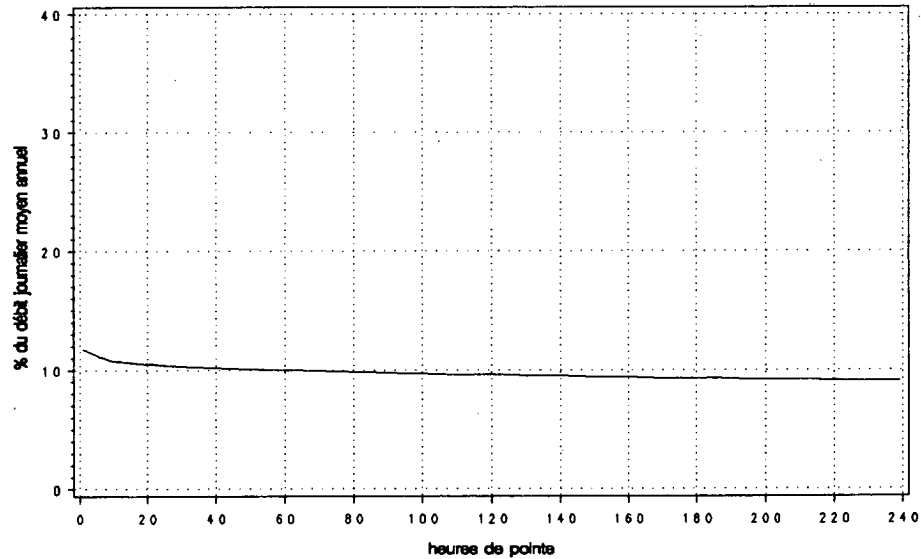

Route Compteur Voie Région Tronçon Section
 0117 270 13 6-4 01 132

MUNICIPALITÉ: Mirobel
 (Saint-Janvier) à 1,0 km au nord de la rue Saint-Victor

Année	djma	djmh	Années antérieures				Heures Maximales			
			djme	x augm.	Débit journalier maximum	1re	10e	30e	100e	
1987 (*) (1)	10830	9380 86.6	12270 113.3	+0.9	23330 215.4	2320 21.4	1880 17.4	1570 14.5	1190 11.0	
1988 (*)	10990	9690 88.2	12250 111.5	+1.5	14710 133.8	1480 13.5	1290 11.7	1220 11.1	1110 10.1	
1989 (*)	11290	10030 88.8	12050 106.7	+2.7	18760 166.2	2030 18.0	1560 13.8	1270 11.2	1180 10.5	
1990 (*)	12720	10950 86.1	13630 107.2	+12.7	23990 188.6	2860 22.5	2270 17.8	1790 14.1	1390 10.9	
1991 (*)	12690	11000 86.7	13960 110.1	-0.3	18370 144.8	2170 17.1	1560 12.3	1430 11.3	1300 10.2	

(1) (*) : Pourcentage par rapport au djma

Mois	Débit horaire maximum	Distribution mensuelle			x annuel
		Débit journalier maximum	Débit journalier moyen	Total mensuel	
Janvier	1490	12000	10150	314790	6.8
Février	1470	13150	11380	318540	6.9
Mars	1680	14640	11670	361720	7.8
Avril	1310	14440	11920	357490	7.7
Mai	1430	16050	13730	425700	9.2
Juin	1770	17600	14380	431380	9.3
Juillet	1360	16590	13230	410220	8.9
Août	1800	17540	14170	439310	9.5
Septembre	1560	17580	14090	422750	9.1
Octobre	2170	18370	13860	429780	9.3
Novembre	1440	15390	12750	382360	8.3
Décembre	1270	14200	10850	336390	7.3
Débit moyen annuel: 12690		Total annuel: 4631850			

Heures	Répartition horaire journalière					
	Dimanche		Samedi		Jours ouvrables	
	Moyenne	(x)(1)	Moyenne	(x)	Moyenne	(x)
0- 1	338	3.07	279	2.46	148	1.12
1- 2	239	2.17	172	1.52	71	0.53
2- 3	160	1.45	124	1.09	54	0.41
3- 4	119	1.08	106	0.94	42	0.32
4- 5	52	0.48	56	0.50	38	0.29
5- 6	45	0.40	78	0.68	129	0.97
6- 7	69	0.63	167	1.47	411	3.11
7- 8	131	1.19	290	2.56	728	5.49
8- 9	191	1.73	395	3.48	762	5.75
9-10	296	2.69	521	4.59	632	4.77
10-11	433	3.93	655	5.78	688	5.19
11-12	566	5.14	731	6.45	737	5.57
12-13	696	6.31	761	6.71	771	5.82
13-14	901	8.18	852	7.52	850	6.42
14-15	970	8.80	882	7.77	891	6.73
15-16	1005	9.12	884	7.79	1009	7.62
16-17	1044	9.48	858	7.56	1192	9.00
17-18	861	7.82	713	6.28	1054	7.96
18-19	671	6.09	589	5.19	806	6.09
19-20	597	5.42	534	4.71	636	4.80
20-21	575	5.22	462	4.07	529	4.00
21-22	468	4.25	386	3.40	459	3.46
22-23	356	3.23	403	3.55	362	2.73
23-24	221	2.01	418	3.69	262	1.98
Débit moyen journalier: 11020		11340		13240		

(1) (*) : x des heures moyennes sur les journées moyennes

Route Compteur Voie Région Tronçon Section
 0117 270 13 6-4 01 132

MUNICIPALITÉ: Mirabel
 (Saint-Janvier) à 1,0 km au nord de la rue Saint-Victor

Débits journaliers mensuels (valeurs et % (1))

Mois	Dimanche moyen	Lundi moyen	Mardi moyen	Mercredi moyen	Jeudi moyen	Vendredi moyen	Samedi moyen	Jour moyen ajusté (2) 1991	Jour moyen ajusté 1990
Janvier (%)	9390 74.0	10340 81.5	9940 78.3	9940 78.3	11130 87.7	11770 92.8	8420 66.4	10130 79.8	10140 79.7
Février (%)	10620 83.7	11200 88.3	11120 87.6	11730 92.4	11730 92.4	12850 101.3	10380 81.8	11380 89.7	10980 86.3
Mars (%)	10650 83.9	10660 84.0	12230 96.4	12660 99.8	12680 99.9	12650 99.7	10470 82.5	11710 92.3	12160 95.6
Avril (%)	8930 70.4	11380 89.7	13350 105.2	11710 92.3	13780 108.6	12700 100.1	11340 89.4	11880 93.6	12470 98.0
Mai (%)	12200 96.1	13030 102.7	14000 110.3	13600 107.2	14830 116.9	15420 121.5	12400 97.7	13640 107.5	13140 103.3
Juin (%)	12770 100.6	13980 110.2	14830 116.9	14780 116.5	15670 123.5	16620 131.0	12800 100.9	14490 114.2	13460 105.8
Juillet (%)	12240 96.5	12770 100.6	13770 108.5	13620 107.3	13850 109.1	15020 118.4	11240 88.6	13220 104.2	12950 101.8
Août (%)	13540 106.7	13480 106.2	14200 111.9	14300 112.7	14790 116.5	16170 127.4	12490 98.4	14140 111.4	14300 112.4
Septembre (%)	11830 93.2	13590 107.1	14550 114.7	14490 114.2	15070 118.8	16540 130.3	13260 104.5	14190 111.8	13860 109.0
Octobre (%)	11440 90.1	13420 105.8	13980 110.2	14110 111.2	15220 119.9	16180 127.5	12280 96.8	13800 108.7	16000 125.8
Novembre (%)	10580 83.4	12640 99.6	12930 101.9	12830 101.1	13770 108.5	14760 116.3	11510 90.7	12720 100.2	12570 98.8
Décembre (%)	9110 71.8	11580 91.3	10640 83.8	11040 87.0	11620 91.6	12930 101.9	9340 73.6	10890 85.8	10630 83.6
Jour Moyen (%)	11110 87.5	12340 97.2	12960 102.1	12900 101.7	13680 107.8	14470 114.0	11330 89.3	12690 100.0	12720 100.0

(1) % : Pourcentage par rapport au djma ajusté

(2) Jour moyen ajusté : Moyenne authentique des 7 jours de la semaine

Route Compteur Voie Région Tronçon Section
 0117 270 13 6-4 01 132

MUNICIPALITÉ: Mirabel
 (Saint-Janvier) à 1,0 km au nord de la rue Saint-Victor

Variations journalières

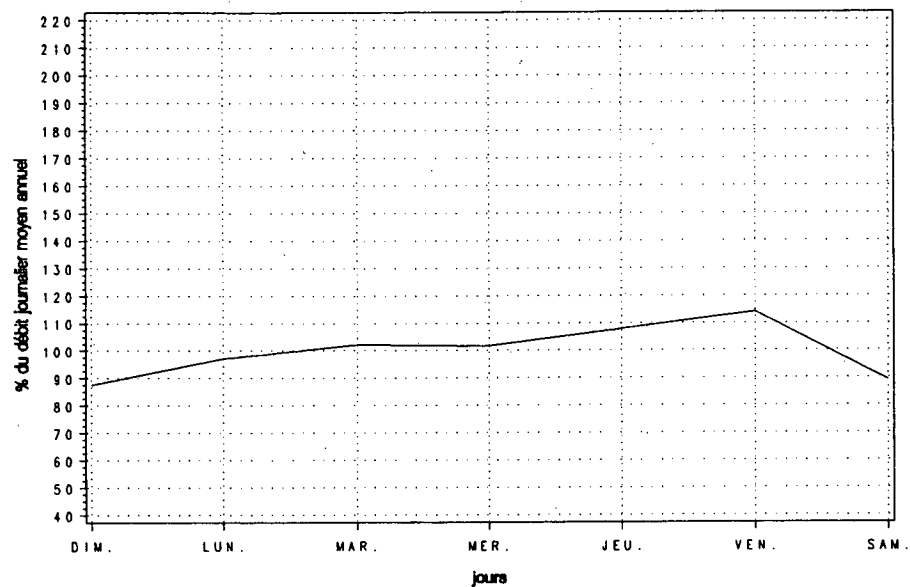

Variations mensuelles

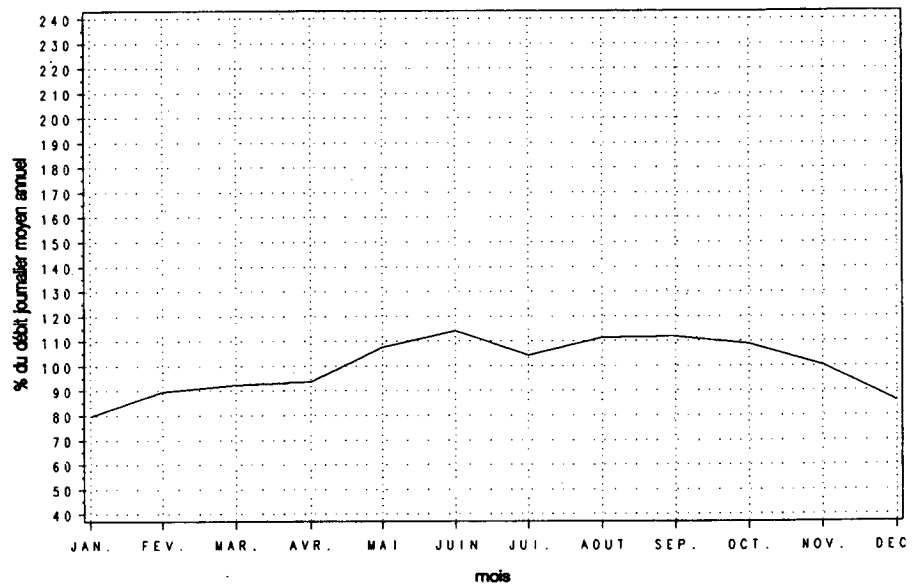

Variations horaires

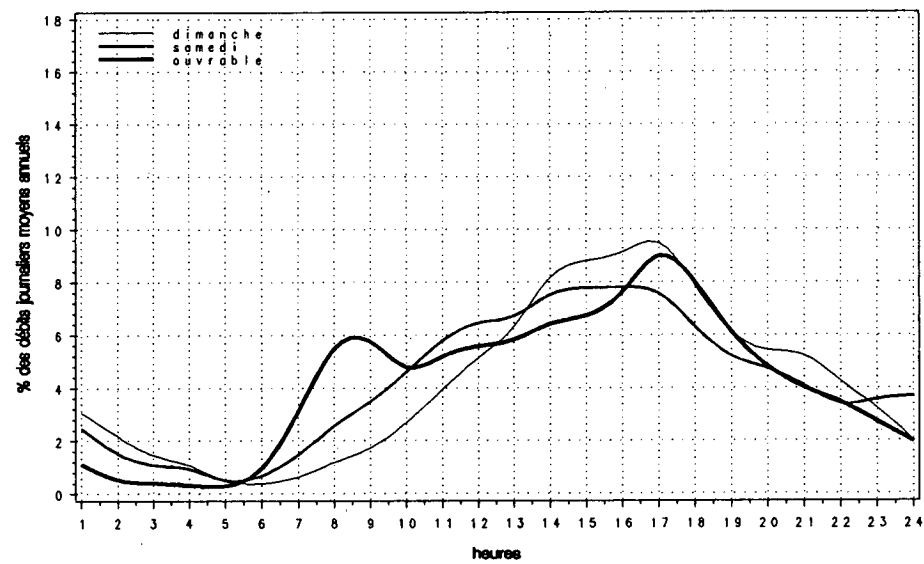

Relation entre les heures de pointe et le djma

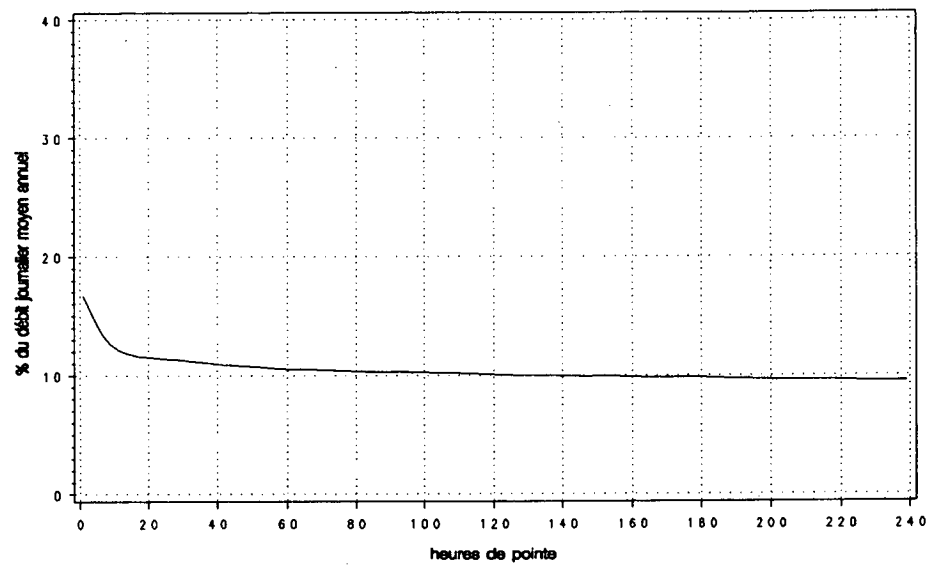

Route Compteur Voie Région Tronçon Section
 0117 420 13 6-4 3 010

MUNICIPALITÉ: Sainte-Adèle
 à 2,2 km au sud de l'autoroute, à 5 km au nord de
 la route 370

Année	djma	djmh	Années antérieures		Débit journalier maximum	Heures Maximales			
			djme	x augm.		1re	10e	30e	100e
1987 (*) (1)	5250	4660 88.8	6400 121.9	+1.7	11510 219.2	1200 22.9	1070 20.4	990 18.9	780 14.9
1988 (*)	5550	4770 85.9	7110 128.1	+5.7	16280 293.3	1790 32.3	1460 26.3	1090 19.6	890 16.0
1989 (*)	5440	4730 86.9	6750 124.1	-2.0	13650 250.9	1750 32.2	1350 24.8	1060 19.5	830 15.3
1990 (*)	5460	4720 86.4	6690 122.5	+0.3	11700 214.3	1340 24.5	1060 19.4	930 17.0	740 13.6
1991 (*)	5280	4630 87.6	6410 121.3	-3.3	10740 203.3	1050 20.0	900 17.1	840 15.8	720 13.6

(1) (*) : Pourcentage par rapport au djma

Mois	Distribution mensuelle				
	Débit horaire maximum	Débit journalier maximum	Débit journalier moyen	Total mensuel	x annuel
Janvier	650	5960	4480	138760	7.2
Février	920	7620	4920	137620	7.1
Mars	800	6970	4630	143670	7.5
Avril	740	6280	4330	130030	6.7
Mai	860	8300	5340	165670	8.6
Juin	1050	10740	6320	189470	9.8
Juillet	900	9670	7250	224850	11.7
Août	900	9190	6720	208420	10.8
Septembre	850	7820	5300	159090	8.3
Octobre	960	7320	5140	159310	8.3
Novembre	700	5730	4360	130930	6.8
Décembre	660	6660	4520	140080	7.3
Débit moyen annuel:	5280		Total annuel:	1927200	

Heures	Répartition horaire journalière					
	Dimanche		Samedi		Jours ouvrables	
	Moyenne	(*) (1)	Moyenne	(*)	Moyenne	(*)
0- 1	145	2.22	101	1.57	56	1.15
1- 2	90	1.38	65	1.01	32	0.66
2- 3	61	0.93	48	0.75	25	0.51
3- 4	46	0.70	38	0.60	20	0.41
4- 5	20	0.31	17	0.27	11	0.24
5- 6	16	0.25	19	0.30	23	0.48
6- 7	24	0.37	35	0.54	66	1.36
7- 8	56	0.87	99	1.55	183	3.80
8- 9	124	1.90	182	2.85	248	5.15
9-10	221	3.39	272	4.25	240	5.00
10-11	359	5.51	381	5.95	280	5.82
11-12	464	7.13	454	7.09	303	6.29
12-13	531	8.15	481	7.52	308	6.40
13-14	612	9.40	520	8.12	354	7.35
14-15	674	10.34	549	8.57	378	7.84
15-16	684	10.50	565	8.82	390	8.10
16-17	622	9.55	547	8.54	409	8.51
17-18	462	7.09	438	6.84	354	7.35
18-19	338	5.19	358	5.58	281	5.84
19-20	297	4.56	317	4.95	246	5.11
20-21	244	3.74	254	3.96	195	4.06
21-22	194	2.98	245	3.82	171	3.55
22-23	143	2.19	224	3.49	138	2.87
23-24	89	1.37	198	3.09	103	2.13
Débit moyen journalier:	6520		6410		4810	

(1) (*) : x des heures moyennes sur les journées moyennes

Route Compteur Voie Région Tronçon Section
 0117 420 13 6-4 3 010

MUNICIPALITÉ: Sainte-Adèle
 à 2,2 km au sud de l'autoroute, à 5 km au nord de
 la route 370

Débits journaliers mensuels (valeurs et % (1))

Mois	Dimanche moyen	Lundi moyen	Mardi moyen	Mercredi moyen	Jeudi moyen	Vendredi moyen	Samedi moyen	Jour moyen ajusté (2) 1991	Jour moyen ajusté 1990
Janvier (%)	5480 103.8	3650 69.1	3830 72.5	4260 80.7	4140 78.4	5030 95.3	5240 99.2	4520 85.6	4720 86.0
Février (%)	6440 122.0	4060 76.9	3960 75.0	4360 82.6	4190 79.4	5110 96.8	6300 119.3	4920 93.2	5000 91.1
Mars (%)	5510 104.4	3370 63.8	3920 74.2	4250 80.5	4070 77.1	5120 97.0	5600 106.1	4550 86.2	4910 89.4
Avril (%)	5590 105.9	3730 70.6	3710 70.3	3900 73.9	4090 77.5	4540 86.0	5100 96.6	4380 83.0	4290 78.1
Mai (%)	7080 134.1	4840 91.7	4520 85.6	4670 88.4	4650 88.1	5450 103.2	6530 123.7	5390 102.1	5150 93.8
Juin (%)	8290 157.0	5640 106.8	5130 97.2	5100 96.6	5250 99.4	6460 122.3	7540 142.8	6200 117.4	6260 114.0
Juillet (%)	8900 168.6	6530 123.7	6650 125.9	6770 128.2	6620 125.4	7140 135.2	8610 163.1	7320 138.6	7630 139.0
Août (%)	8400 159.1	5370 101.7	5760 109.1	5670 107.4	6110 115.7	7050 133.5	8370 158.5	6680 126.5	7060 128.6
Septembre (%)	6410 121.4	4410 83.5	4590 86.9	4520 85.6	4680 88.6	5500 104.2	6960 131.8	5300 100.4	5680 103.5
Octobre (%)	6510 123.3	4790 90.7	4400 83.3	4390 83.1	4660 88.3	5520 104.5	6200 117.4	5210 98.7	5830 106.2
Novembre (%)	5030 95.3	3670 69.5	3650 69.1	3930 74.4	4010 75.9	4770 90.3	5180 98.1	4320 81.8	4660 84.9
Décembre (%)	4810 91.1	4340 82.2	4220 79.9	3930 74.4	4370 82.8	5040 95.5	4970 94.1	4530 85.8	4650 84.7
Jour Moyen (%)	6540 123.9	4530 85.8	4530 85.8	4650 88.1	4740 89.8	5560 105.3	6380 120.8	5280 100.0	5490 100.0

(1) % : Pourcentage par rapport au djma ajusté

(2) Jour moyen ajusté : Moyenne authentique des 7 jours de la semaine

Route Compteur Voie Région Tronçon Section
 0117 420 13 6-4 3 010

MUNICIPALITÉ: Sainte-Adèle
 à 2,2 km au sud de l'autoroute, à 5 km au nord de
 la route 370

Variations journalières

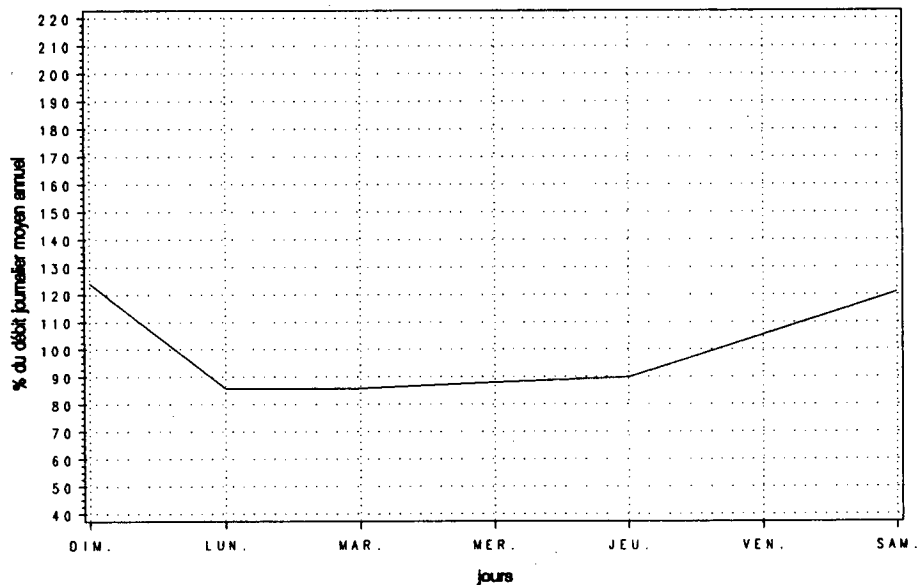

Variations mensuelles

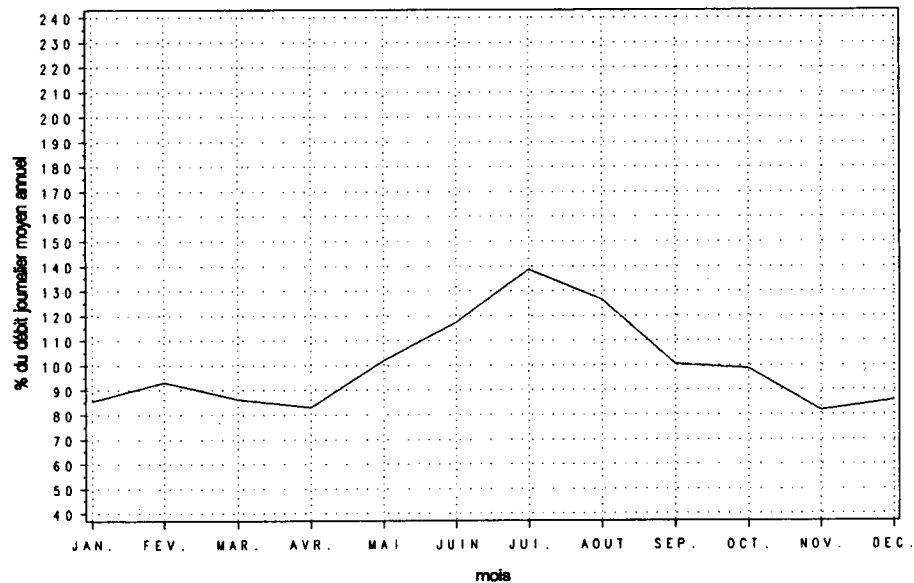

Variations horaires

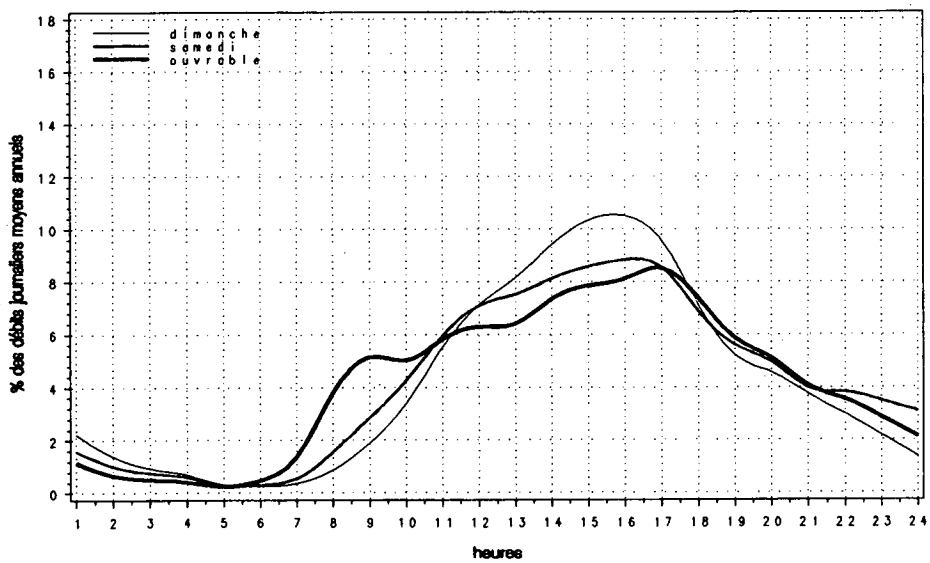

Relation entre les heures de pointe et le djma

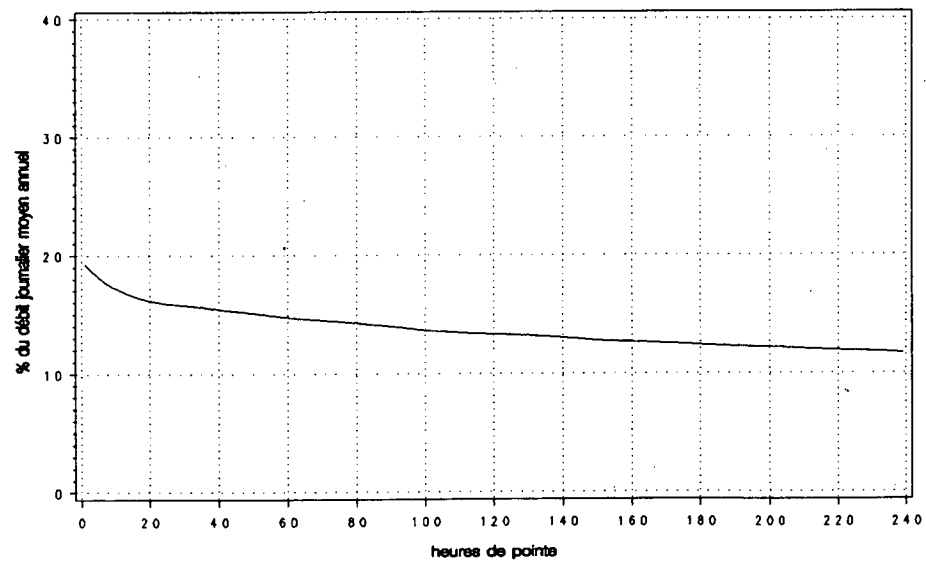

Route Compteur Voie Région Tronçon Section
 0117 480 13 6-4 03 074

MUNICIPALITÉ: Sainte-Agathe
 à 3,2 km au nord de la route 329

Année	djma	dijnh	Années antérieures		Débit journalier maximum	Heures Maximales			100e
			djne	% augm.		1re	10e	30e	
1987 (*) (1)	10270	7970 77.6	13390 130.4	+10.3	24490 238.5	2250 21.9	2110 20.5	1930 18.8	1620 15.8
1988 (*)	10890	8570 78.7	14360 131.9	+6.0	27820 255.5	2600 23.9	2190 20.1	2020 18.5	1710 15.7
1989 (*)	11490	9100 79.2	15120 131.6	+5.4	27840 242.3	2600 22.6	2180 19.0	1960 17.1	1770 15.4
1990 (*)	11700	9130 78.0	15480 132.3	+1.9	27400 234.2	2560 21.9	2170 18.5	2020 17.3	1780 15.2
1991 (*)	11730	9360 79.8	15170 129.3	+0.3	26990 230.1	2470 21.1	2170 18.5	1970 16.8	1750 14.9

(1) (*) : Pourcentage par rapport au djma

Mois	Distribution mensuelle				
	Débit horaire maximum	Débit journalier maximum	Débit journalier moyen	Total mensuel	% annuel
Janvier	1750	14160	8480	262790	6.1
Février	1690	14800	9660	270400	6.3
Mars	1580	15650	9920	307500	7.2
Avril	1490	14970	9280	278390	6.5
Mai	2000	22900	12270	380450	8.9
Juin	1910	20720	13110	393180	9.2
Juillet	2060	26060	17580	544990	12.7
Août	2320	23790	16540	512880	12.0
Septembre	2470	26990	13330	399960	9.3
Octobre	1820	18450	11860	367700	8.6
Novembre	---	12670	9050	271480	6.3
Décembre	1820	16790	9410	291750	6.8
Débit moyen annuel:	11730		Total annuel:	4281450	

Heures	Répartition horaire journalière					
	Dimanche		Samedi		Jours ouvrables	
	Moyenne	(*) (1)	Moyenne	(*)	Moyenne	(*)
0-1	225	1.42	217	1.63	110	1.02
1-2	134	0.85	131	0.99	65	0.60
2-3	82	0.52	81	0.61	47	0.44
3-4	61	0.38	69	0.52	44	0.41
4-5	42	0.27	65	0.49	49	0.46
5-6	50	0.32	102	0.76	100	0.93
6-7	86	0.54	174	1.30	210	1.95
7-8	188	1.19	360	2.70	416	3.86
8-9	358	2.26	626	4.71	590	5.48
9-10	565	3.57	869	6.54	607	5.64
10-11	793	5.01	1067	8.02	669	6.21
11-12	988	6.24	1084	8.15	681	6.33
12-13	1029	6.50	983	7.39	628	5.83
13-14	1164	7.35	985	7.40	707	6.57
14-15	1388	8.77	1032	7.76	778	7.23
15-16	1519	9.60	1032	7.76	843	7.83
16-17	1549	9.78	1019	7.66	938	8.71
17-18	1326	8.37	875	6.58	816	7.58
18-19	1054	6.66	674	5.07	634	5.89
19-20	1068	6.75	548	4.12	568	5.28
20-21	1011	6.39	453	3.41	490	4.55
21-22	779	4.92	397	2.99	399	3.70
22-23	491	3.10	368	2.76	305	2.84
23-24	259	1.64	311	2.34	207	1.92
Débit moyen journalier:	15830		13300		10770	

(1) (*) : % des heures moyennes sur les journées moyennes

Route Compteur Voie Région Tronçon Section
 0117 480 13 6-4 03 074

MUNICIPALITÉ: Sainte-Agathe
 à 3,2 km au nord de la route 329

Débits journaliers mensuels (valeurs et % (1))

Mois	Dimanche moyen	Lundi moyen	Mardi moyen	Mercredi moyen	Jeudi moyen	Vendredi moyen	Samedi moyen	Jour moyen ajusté (2) 1991	Jour moyen ajusté 1990
Janvier (%)	11480 97.9	6940 59.2	7380 62.9	7840 66.8	7600 64.8	9990 85.2	8770 74.8	8570 73.1	8770 75.1
Février (%)	13210 112.6	8460 72.1	8010 68.3	7870 67.1	8120 69.2	11220 95.7	10710 91.3	9660 82.4	9220 78.9
Mars (%)	12380 105.5	7030 59.9	7600 64.8	8210 70.0	8680 74.0	13000 110.8	10900 92.9	9690 82.6	9720 83.2
Avril (%)	12480 106.4	9000 76.7	7310 62.3	7410 63.2	7850 66.9	11040 94.1	10430 88.9	9360 79.8	9550 81.8
Mai (%)	16680 142.2	12780 109.0	9040 77.1	8910 76.0	9680 82.5	15700 133.8	13750 117.2	12360 105.4	11960 102.4
Juin (%)	19300 164.5	10700 91.2	9080 77.4	9320 79.5	10480 89.3	17000 144.9	14070 119.9	12850 109.5	13860 118.7
Juillet (%)	23980 204.4	15880 135.4	14240 121.4	14070 119.9	14860 126.7	21500 183.3	20670 176.2	17890 152.5	18180 155.7
Août (%)	22870 195.0	13490 115.0	11920 101.6	11950 101.9	13610 116.0	21430 182.7	19350 165.0	16370 139.6	16550 141.7
Septembre (%)	19260 164.2	13370 114.0	9830 83.8	9080 77.4	9970 85.0	15530 132.4	14790 126.1	13120 111.8	12840 109.9
Octobre (%)	16520 140.8	9260 78.9	8760 74.7	9040 77.1	9870 84.1	16470 140.4	15090 128.6	12140 103.5	11290 96.7
Novembre (%)	8610 73.4	7500 63.9	7560 64.5	7730 65.9	8160 69.6	12660 107.9	9990 85.2	8890 75.8	9330 79.9
Décembre (%)	9420 80.3	8300 70.8	8260 70.4	8660 73.8	9670 82.4	12070 102.9	10080 85.9	9490 80.9	8830 75.6
Jour Moyen (%)	15520 132.3	10230 87.2	9080 77.4	9170 78.2	9880 84.2	14800 126.2	13220 112.7	11730 100.0	11680 100.0

(1) % : Pourcentage par rapport au djma ajusté

(2) Jour moyen ajusté : Moyenne authentique des 7 jours de la semaine

Route Compteur Voie Région Tronçon Section
 0117 480 13 6-4 03 074

MUNICIPALITÉ: Sainte-Agathe
 à 3,2 km au nord de la route 329

Variations journalières

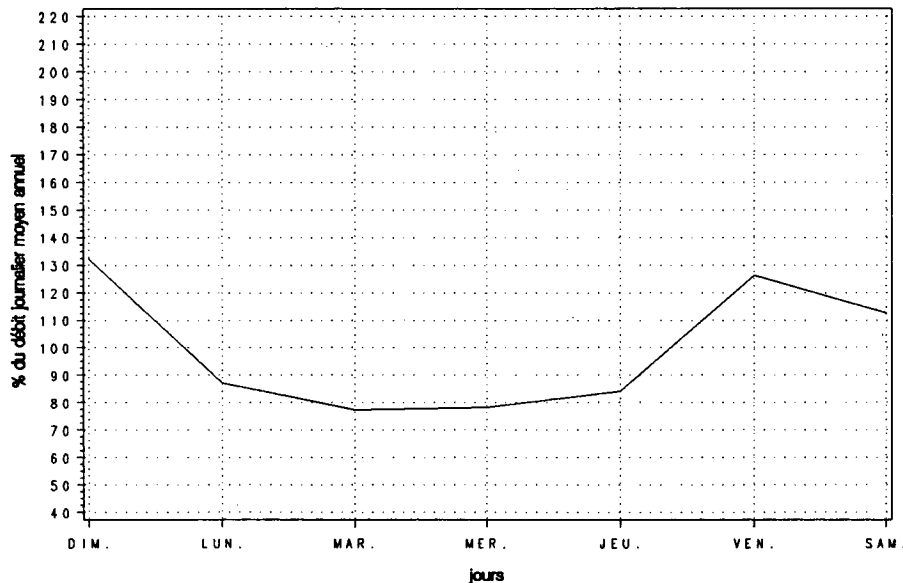

Variations mensuelles

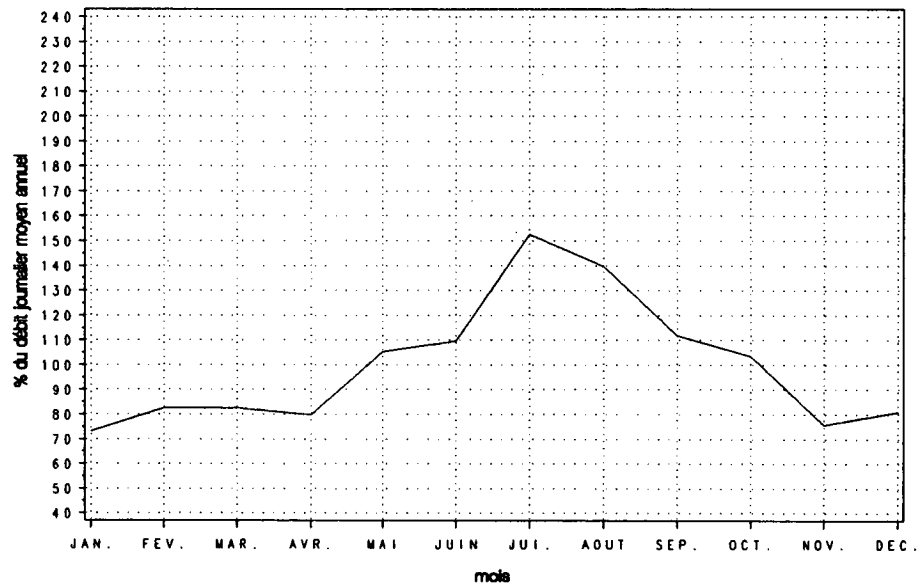

Variations horaires

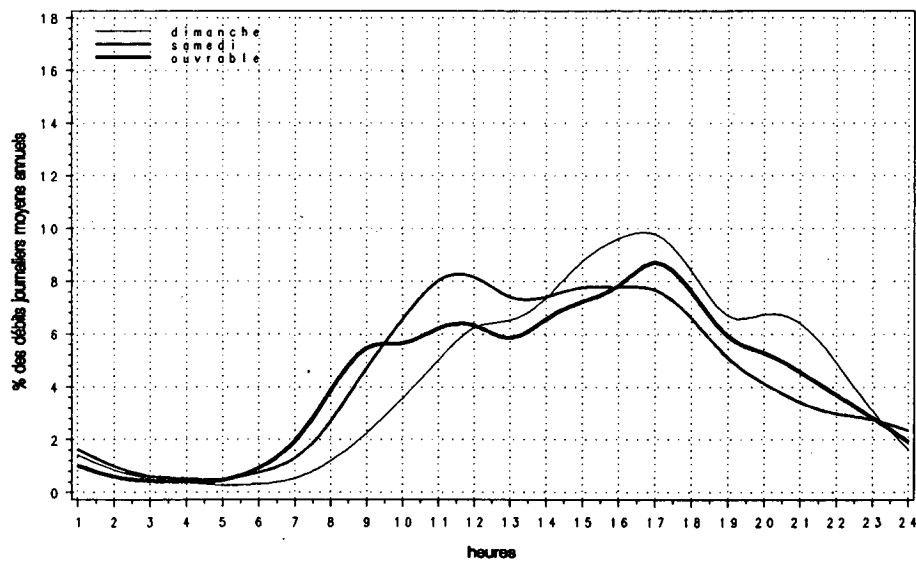

Relation entre les heures de pointe et le djma

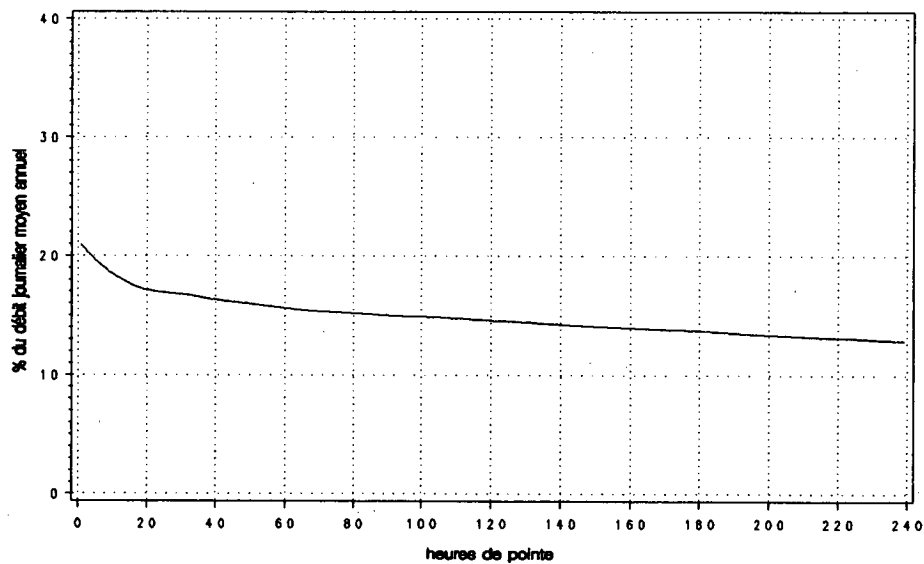

Route Compteur Voie Région Tronçon Section
 0117 900 13 8-0 09 082

MUNICIPALITÉ: Rouyn-Noranda
 à 4,8 km au sud de l'aéroport

Année	djmo	djmh	Années antérieures				Heures Maximales			
			djme	% augm.	Débit journalier maximum	1re	10e	30e	100e	
1987 (*) (1)	2940	2380 81.0	3430 116.7	+21.5	4590 156.1	520 17.7	390 13.3	370 12.6	330 11.2	
1988 (*)	3200	2620 81.9	3800 118.8	+9.0	5050 157.8	530 16.6	440 13.8	400 12.5	360 11.3	
1989 (*)	3250	2690 82.8	3860 118.8	+1.4	5190 159.7	540 16.6	450 13.8	410 12.6	370 11.4	
1990 (*)	3170	2600 82.0	3790 119.6	-2.4	5100 160.9	520 16.4	440 13.9	410 12.9	360 11.4	
1991 (*)	3090	2540 82.2	3640 117.8	-2.4	4980 161.1	520 16.7	430 13.9	390 12.6	350 11.4	

(1) (*) : Pourcentage par rapport au djmo

Mois	Distribution mensuelle				% annuel
	Débit horaire maximum	Débit journalier maximum	Débit journalier moyen	Total mensuel	
Janvier	310	2560	2180	67520	6.0
Février	370	3270	2540	71000	6.3
Mars	390	3580	2880	89230	7.9
Avril	360	3750	2860	85900	7.6
Mai	450	4540	3370	104440	9.2
Juin	470	4980	3630	108870	9.6
Juillet	440	4680	3850	119390	10.6
Août	430	4620	3740	116040	10.3
Septembre	450	4050	3350	100370	8.9
Octobre	520	4980	3250	100600	8.9
Novembre	400	3710	2860	85840	7.6
Décembre	380	3230	2590	80170	7.1
Débit moyen annuel:	3090		Total annuel:	1127850	

Heures	Dimanche		Samеди		Jours ouvrables	
	Moyenne (%)	(*) (1)	Moyenne (%)	(*)	Moyenne (%)	(*)
0-1	50	1.74	51	1.80	32	0.99
1-2	30	1.05	34	1.20	18	0.57
2-3	20	0.71	23	0.80	19	0.59
3-4	16	0.56	22	0.76	30	0.94
4-5	14	0.49	24	0.84	31	0.96
5-6	16	0.55	30	1.06	45	1.40
6-7	38	1.31	73	2.58	141	4.42
7-8	54	1.89	101	3.54	201	6.29
8-9	69	2.43	124	4.34	178	5.56
9-10	100	3.48	153	5.36	174	5.46
10-11	139	4.87	177	6.21	167	5.24
11-12	165	5.78	195	6.86	169	5.30
12-13	191	6.67	198	6.95	173	5.42
13-14	226	7.90	214	7.52	189	5.91
14-15	228	7.99	215	7.56	208	6.53
15-16	233	8.14	223	7.83	253	7.92
16-17	238	8.33	215	7.54	305	9.56
17-18	200	6.98	176	6.18	219	6.86
18-19	179	6.27	145	5.09	186	5.84
19-20	188	6.59	123	4.32	139	4.36
20-21	174	6.07	99	3.49	103	3.23
21-22	138	4.81	88	3.08	85	2.67
22-23	94	3.30	78	2.75	75	2.34
23-24	60	2.08	67	2.34	53	1.67
Débit moyen journalier:	2860		2850		3190	

(1) (*) : % des heures moyennes sur les journées moyennes

Route Compteur Voie Région Tronçon Section
 0117 900 13 8-0 09 082

MUNICIPALITÉ: Rouyn-Noranda
 à 4,8 km au sud de l'aéroport

Débits journaliers mensuels (valeurs et % (1))

Mois	Dimanche moyen	Lundi moyen	Mardi moyen	Mercredi moyen	Jeudi moyen	Vendredi moyen	Samedi moyen	Jour moyen ajusté (2) 1991	Jour moyen ajusté 1990
Janvier (%)	1820 58.9	2210 71.5	2200 71.2	2440 79.0	2340 75.7	2460 79.6	1680 54.4	2160 69.9	2420 76.6
Février (%)	2250 72.8	2550 82.5	2550 82.5	2730 88.3	2870 92.9	2780 90.0	2030 65.7	2540 82.2	2660 84.2
Mars (%)	2600 84.1	2350 76.1	2790 90.3	2900 93.9	3030 98.1	3230 104.5	3160 102.3	2870 92.9	2880 91.1
Avril (%)	2470 79.9	2720 88.0	2800 90.6	2850 92.2	3010 97.4	3050 98.7	3200 103.6	2870 92.9	3010 95.3
Mai (%)	3200 103.6	3180 102.9	3370 109.1	3230 104.5	3360 108.7	4070 131.7	3030 98.1	3350 108.4	3300 104.4
Juin (%)	3450 111.7	3450 111.7	3500 113.3	3560 115.2	3700 119.7	4460 144.3	3380 109.4	3640 117.8	3680 116.5
Juillet (%)	4070 131.7	3770 122.0	3640 117.8	3690 119.4	3770 122.0	4480 145.0	3640 117.8	3870 125.2	4130 130.7
Août (%)	3720 120.4	3640 117.8	3690 119.4	3690 119.4	3790 122.7	4280 138.5	3350 108.4	3740 121.0	3920 124.1
Septembre (%)	3150 101.9	3340 108.1	3320 107.4	3340 108.1	3490 112.9	3900 126.2	2940 95.1	3350 108.4	3400 107.6
Octobre (%)	2850 92.2	3210 103.9	3250 105.2	3170 102.6	3400 110.0	4070 131.7	2750 89.0	3240 104.9	3190 100.9
Novembre (%)	2450 79.3	2820 91.3	2880 93.2	2910 94.2	3040 98.4	3480 112.6	2410 78.0	2860 92.6	2760 87.3
Décembre (%)	2280 73.8	2670 86.4	2740 88.7	2380 77.0	2650 85.8	3100 100.3	2360 76.4	2600 84.1	2530 80.1
Jour Moyen (%)	2860 92.6	2990 96.8	3060 99.0	3070 99.4	3200 103.6	3610 116.8	2830 91.6	3090 100.0	3160 100.0

(1) % : Pourcentage par rapport au djma ajusté

(2) Jour moyen ajusté : Moyenne authentique des 7 jours de la semaine

Route Compteur Voie Région Tronçon Section
 0117 900 13 8-0 09 082

MUNICIPALITÉ: Rouyn-Noranda
 à 4,8 km au sud de l'aéroport

Variations journalières

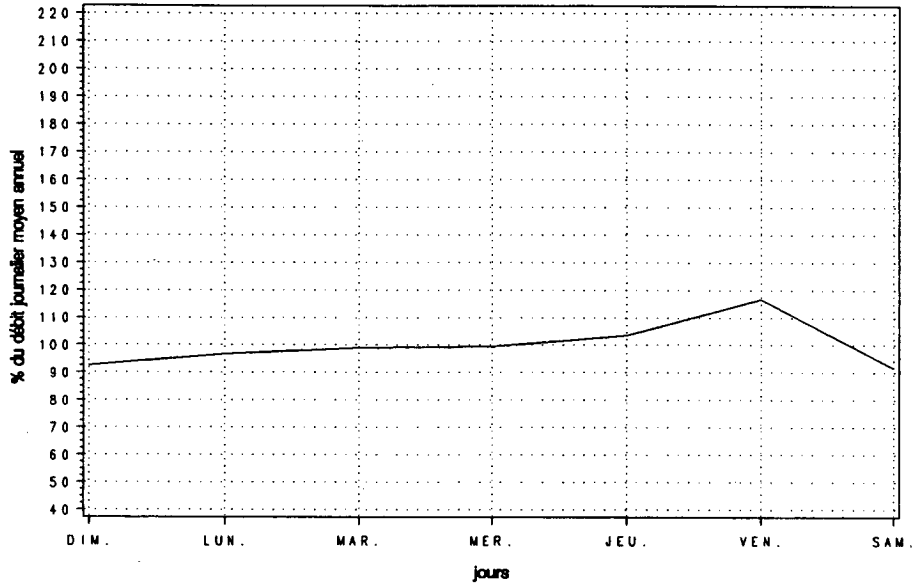

Variations mensuelles

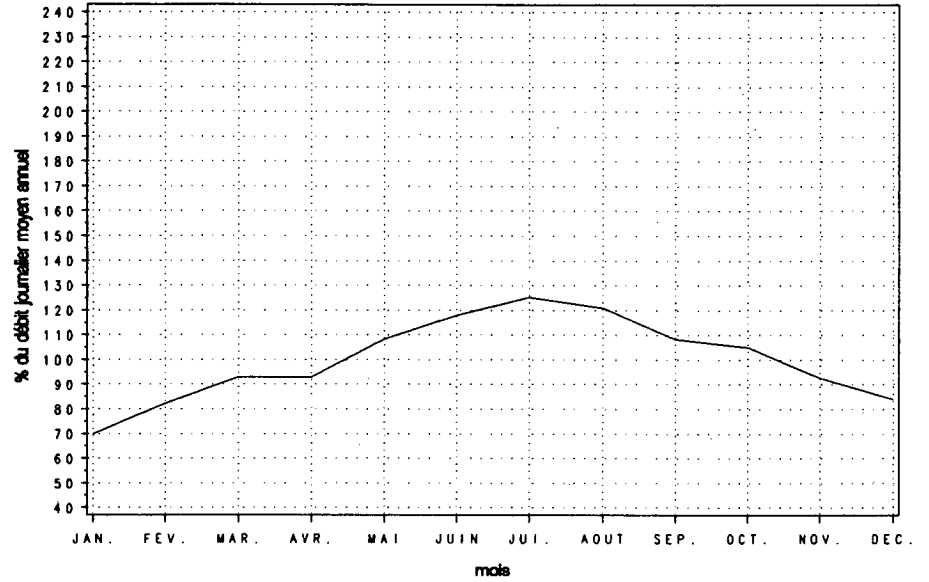

Variations horaires

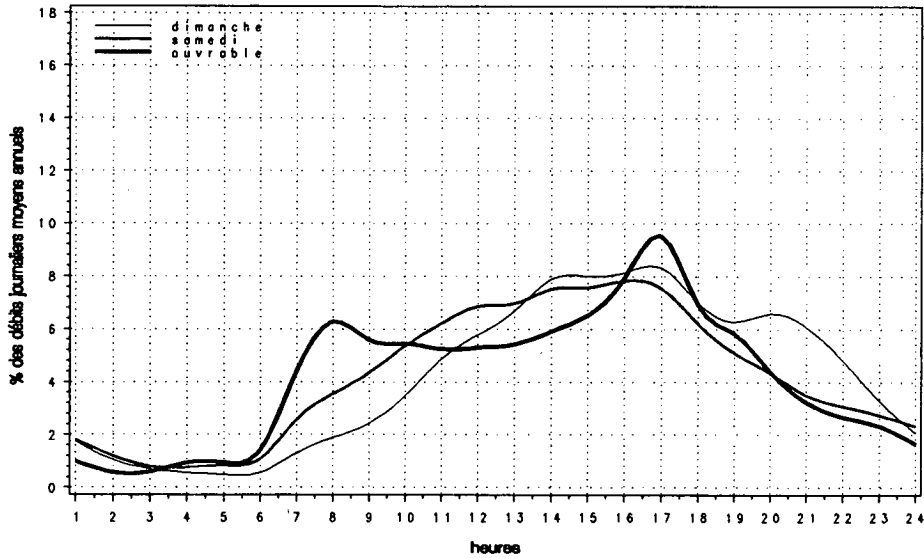

Relation entre les heures de pointe et le djma

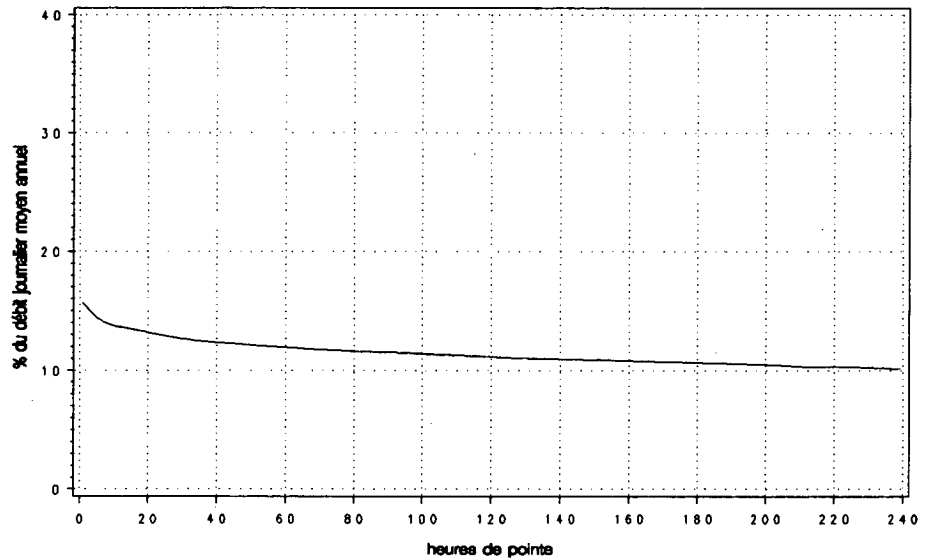

Route Compteur Voie Région Tronçon Section
 0125 100 11 6-3 01 054

MUNICIPALITÉ: Laval
 pont Pie IX

Année	djma	djmh	Années antérieures		Débit journalier maximum	Heures Maximales			100e
			djme	x augm.		1re	10e	30e	
1987 (*) (1)	---	---	---	---	---	---	---	---	---
1988 (*)	35530	33150 93.3	37000 104.1	---	48960 137.8	5050 14.2	4690 13.2	4570 12.9	4450 12.5
1989 (*)	33430	32190 96.3	33450 100.1	-5.9	43830 131.1	4620 13.8	4560 13.6	4440 13.3	4260 12.7
1990 (*)	37290	32240 86.5	41010 110.0	+11.5	52430 140.6	5150 13.8	5080 13.6	4960 13.3	4780 12.8
1991 (*)	35410	31990 90.4	36880 104.1	-5.0	48620 137.3	5100 14.4	4940 13.9	4860 13.7	4710 13.3

(1) (*) : Pourcentage par rapport au djma

Mois	Distribution mensuelle				x annuel
	Débit horaire maximum	Débit journalier maximum	Débit journalier moyen	Total mensuel	
Janvier	4590	38980	29310	908690	7.0
Février	4620	40100	32600	912720	7.1
Mars	4670	41680	33870	1049850	8.1
Avril	4880	44640	36640	1099240	8.5
Mai	4950	47050	39140	1213490	9.4
Juin	4820	48620	38850	1165470	9.0
Juillet	4800	44660	34200	1060120	8.2
Août	4750	45680	37380	1158760	9.0
Septembre	5030	46010	37150	1114620	8.6
Octobre	5100	44650	37000	1146920	8.9
Novembre	4960	44590	36510	1095240	8.5
Décembre	4710	42350	32260	1000070	7.7
Débit moyen annuel: 35410		Total annuel: 12924650			

Heures	Répartition horaire journalière					
	Dimanche		Samedi		Jours ouvrables	
	Moyenne	(*) (1)	Moyenne	(*)	Moyenne	(*)
0- 1	1131	4.24	911	3.03	536	1.40
1- 2	787	2.95	531	1.76	235	0.61
2- 3	510	1.91	363	1.21	159	0.42
3- 4	370	1.39	315	1.05	148	0.39
4- 5	192	0.72	179	0.60	107	0.28
5- 6	133	0.50	197	0.66	292	0.76
6- 7	187	0.70	427	1.42	1095	2.86
7- 8	370	1.39	750	2.49	1846	4.83
8- 9	542	2.03	1096	3.64	1921	5.03
9-10	838	3.14	1370	4.55	1421	3.72
10-11	1161	4.36	1656	5.50	1439	3.76
11-12	1460	5.48	1818	6.04	1591	4.16
12-13	1811	6.80	2033	6.76	1687	4.41
13-14	2259	8.48	2212	7.35	1855	4.85
14-15	2173	8.15	2175	7.23	2070	5.42
15-16	1978	7.42	2214	7.36	3197	8.37
16-17	1892	7.10	2228	7.41	4283	11.21
17-18	1589	5.96	2171	7.22	4301	11.25
18-19	1303	4.89	1598	5.31	2869	7.51
19-20	1310	4.92	1351	4.49	1931	5.05
20-21	1341	5.03	1094	3.64	1499	3.92
21-22	1307	4.91	971	3.23	1458	3.82
22-23	1139	4.27	1095	3.64	1214	3.18
23-24	862	3.23	1328	4.41	1064	2.78
Débit moyen journalier: 26650			30080		38220	

(1) (*) : x des heures moyennes sur les journées moyennes

Route Compteur Voie Région Tronçon Section
 0125 100 11 6-3 01 054

MUNICIPALITÉ: Laval
 pont Pie IX

Débits journaliers mensuels (valeurs et % (1))

Mois	Dimanche moyen	Lundi moyen	Mardi moyen	Mercredi moyen	Jeudi moyen	Vendredi moyen	Samedi moyen	Jour moyen ajusté (2) 1991	Jour moyen ajusté 1990
Janvier (%)	20620 58.2	31370 88.6	30330 85.7	29630 83.7	33390 94.3	35740 100.9	22760 64.3	29120 82.2	30430 81.6
Février (%)	23910 67.5	33440 94.4	34420 97.2	35650 100.7	34740 98.1	38970 110.1	27060 76.4	32600 92.1	32500 87.2
Mars (%)	25940 73.3	32240 91.0	36270 102.4	37710 106.5	39010 110.2	39200 110.7	28650 80.9	34150 96.4	34590 92.8
Avril (%)	28800 81.3	34770 98.2	37130 104.9	39330 111.1	40770 115.1	43530 122.9	32520 91.8	36690 103.6	37810 101.4
Mai (%)	31290 88.4	35730 100.9	40550 114.5	41460 117.1	42670 120.5	45840 129.5	33340 94.2	38700 109.3	41770 112.1
Juin (%)	30190 85.3	35720 100.9	41640 117.6	42100 118.9	44110 124.6	47890 135.2	33740 95.3	39340 111.1	41000 110.0
Juillet (%)	26460 74.7	32270 91.1	36530 103.2	37030 104.6	37690 106.4	39110 110.4	29470 83.2	34080 96.2	39140 105.0
Août (%)	27020 76.3	37440 105.7	39840 112.5	39940 112.8	41370 116.8	44030 124.3	30960 87.4	37230 105.1	42450 113.9
Septembre (%)	27460 77.5	35300 99.7	39510 111.6	40660 114.8	42160 119.1	45400 128.2	32490 91.8	37570 106.1	41770 112.1
Octobre (%)	27230 76.9	34530 97.5	38770 109.5	39680 112.1	40950 115.6	44230 124.9	31480 88.9	36700 103.6	38190 102.5
Novembre (%)	26600 75.1	36000 101.7	38170 107.8	39060 110.3	40380 114.0	43630 123.2	31250 88.3	36440 102.9	35990 96.6
Décembre (%)	23980 67.7	34120 96.4	33260 93.9	35760 101.0	35180 99.4	38670 109.2	26200 74.0	32450 91.6	31590 84.8
Jour Moyen (%)	26630 75.2	34410 97.2	37200 105.1	38170 107.8	39370 111.2	42190 119.1	29990 84.7	35410 100.0	37270 100.0

(1) % : Pourcentage par rapport au djma ajusté

(2) Jour moyen ajusté : Moyenne authentique des 7 jours de la semaine

Route Compteur Voie Région Tronçon Section
 0125 100 11 6-3 01 054

MUNICIPALITÉ: Lavai
 pont Pie IX

Variations journalières

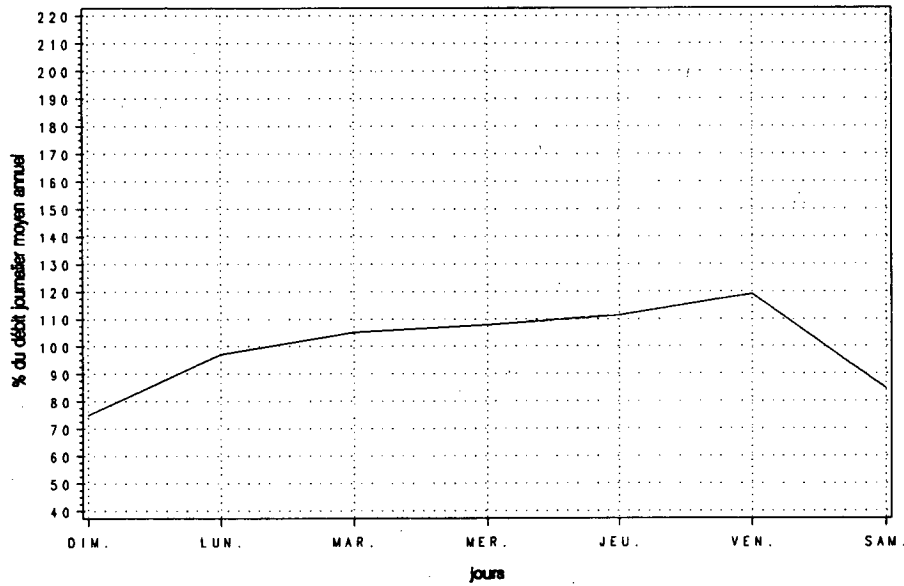

Variations mensuelles

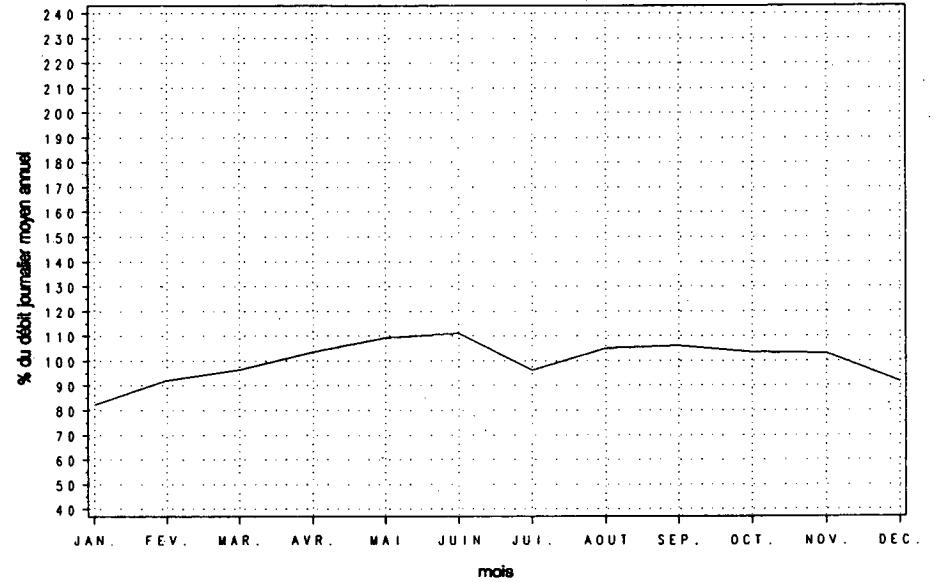

Variations horaires

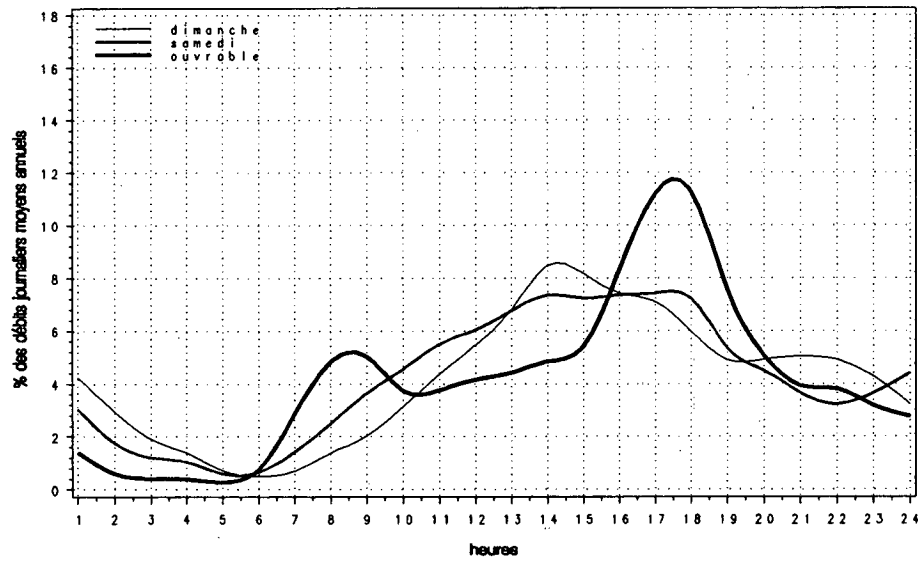

Relation entre les heures de pointe et le djma

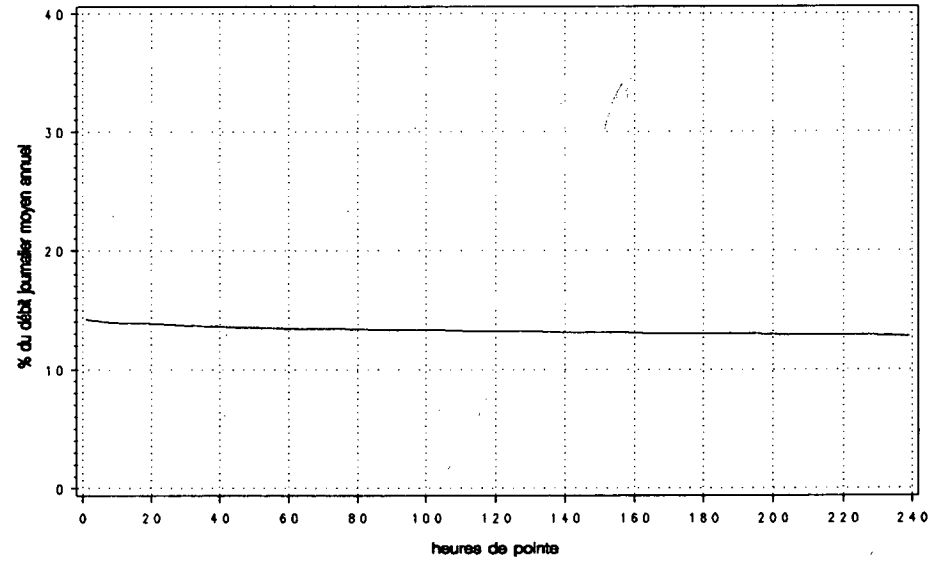

Route Compteur Voie Région Tronçon Section
 0125 100 12 6-3 01 054

MUNICIPALITÉ: Laval
 pont Pie IX

Année	djma	djmh	Années antérieures				Débit journalier maximum	Heures Maximales		
			djne	% augm.	1re	10e		30e	100e	
1987 (*) (1)	---	---	---	---	45500	0	0	0	0	
1988 (*)	36770	34710 94.4	37120 101.0	---	47290 128.6	5160 14.0	5020 13.7	4960 13.5	4820 13.1	
1989 (*)	34950	34210 97.9	34190 97.8	-5.0	44910 128.5	5400 15.5	5180 14.8	4940 14.1	4440 12.7	
1990 (*)	39300	33480 85.2	43590 110.9	+12.5	51640 131.4	6010 15.3	5910 15.0	5770 14.7	5210 13.3	
1991 (*)	37380	32900 88.0	39510 105.7	-4.9	48850 130.7	6110 16.3	5980 16.0	5790 15.5	5250 14.0	

(1) (*) : Pourcentage par rapport au djma

Mois	Distribution mensuelle				% annuel
	Débit horaire maximum	Débit journalier maximum	Débit journalier moyen	Total mensuel	
Janvier	5300	40410	31780	985310	7.2
Février	5450	39550	31730	888540	6.5
Mars	5350	42930	33410	1035600	7.6
Avril	5600	46940	38540	1156140	8.5
Mai	5470	48700	41060	1272810	9.3
Juin	5670	48850	41430	1242860	9.1
Juillet	5010	46010	37110	1150390	8.4
Août	5200	45950	39620	1228300	9.0
Septembre	6060	47610	39970	1199150	8.8
Octobre	6070	47330	40120	1243760	9.1
Novembre	6110	46310	39010	1170320	8.6
Décembre	5690	45000	34560	1071440	7.9
Débit moyen annuel:		37380	Total annuel:		13643700

Heures	Répartition horaire journalière					
	Dimanche		Samedi		Jours ouvrables	
	Moyenne	(*) (1)	Moyenne	(*)	Moyenne	(*)
0-1	1087	3.67	657	2.20	350	0.87
1-2	742	2.50	394	1.31	178	0.44
2-3	451	1.52	265	0.88	122	0.30
3-4	294	0.99	216	0.72	113	0.28
4-5	142	0.48	144	0.48	167	0.41
5-6	131	0.44	272	0.91	884	2.19
6-7	299	1.01	743	2.48	3256	8.06
7-8	437	1.47	1101	3.68	4818	11.92
8-9	560	1.89	1401	4.68	3892	9.63
9-10	814	2.74	1494	4.99	2167	5.36
10-11	1082	3.65	1603	5.35	1800	4.45
11-12	1403	4.73	1695	5.66	1744	4.32
12-13	1664	5.61	1773	5.92	1722	4.26
13-14	1942	6.55	1887	6.30	1898	4.70
14-15	2124	7.17	1950	6.51	2098	5.19
15-16	2298	7.75	2060	6.88	2325	5.75
16-17	2462	8.30	2111	7.05	2568	6.36
17-18	2190	7.39	2047	6.84	2446	6.05
18-19	1812	6.11	1676	5.60	1952	4.83
19-20	1822	6.15	1467	4.90	1579	3.91
20-21	1829	6.17	1202	4.01	1250	3.09
21-22	1715	5.79	1138	3.80	1199	2.97
22-23	1450	4.89	1265	4.23	1121	2.77
23-24	894	3.02	1383	4.62	758	1.88
Débit moyen journalier:		29640	29940		40410	

(1) (*) : % des heures moyennes sur les journées moyennes

Route Compteur Voie Région Tronçon Section
 0125 100 12 6-3 01 054

MUNICIPALITÉ: Laval
 pont Pie IX

Débits journaliers mensuels (valeurs et % (1))

Mois	Dimanche moyen	Lundi moyen	Mardi moyen	Mercredi moyen	Jeudi moyen	Vendredi moyen	Samedi moyen	Jour moyen ajusté (2) 1991	Jour moyen ajusté 1990
Janvier (%)	24720 66.1	34320 91.8	33320 89.1	32730 87.6	35150 94.0	36880 98.7	23920 64.0	31580 84.5	29190 74.3
Février (%)	24300 65.0	33650 90.0	33180 88.8	34060 91.1	33680 90.1	37700 100.9	25560 68.4	31730 84.9	34540 87.9
Mars (%)	26470 70.8	34800 93.1	38070 101.8	37710 100.9	38070 101.8	36010 96.3	25720 68.8	33840 90.5	35750 91.0
Avril (%)	31240 83.6	39060 104.5	39980 107.0	40740 109.0	41980 112.3	43910 117.5	32370 86.6	38470 102.9	39560 100.7
Mai (%)	34910 93.4	39270 105.1	42630 114.0	43350 116.0	44310 118.5	46240 123.7	34010 91.0	40670 108.8	42800 108.9
Juin (%)	33780 90.4	39380 105.4	45110 120.7	46070 123.2	47230 126.4	48110 128.7	34070 91.1	41960 112.3	45100 114.8
Juillet (%)	31120 83.3	36560 97.8	39450 105.5	40190 107.5	41060 109.8	40830 109.2	29340 78.5	36940 98.8	41150 104.7
Août (%)	32480 86.9	41030 109.8	42390 113.4	43070 115.2	44130 118.1	43890 117.4	30480 81.5	39640 106.0	44840 114.1
Septembre (%)	31160 83.4	39710 106.2	43390 116.1	43580 116.6	45190 120.9	46750 125.1	32300 86.4	40300 107.8	43680 111.2
Octobre (%)	30200 80.8	38740 103.6	42510 113.7	43620 116.7	45020 120.4	46450 124.3	31620 84.6	39740 106.3	40840 103.9
Novembre (%)	29270 78.3	39580 105.9	41590 111.3	42140 112.7	43340 115.9	45450 121.6	31880 85.3	39040 104.4	39160 99.7
Décembre (%)	26300 70.4	37220 99.6	35100 93.9	38100 101.9	37930 101.5	41120 110.0	27440 73.4	34740 92.9	34890 88.8
Jour Moyen (%)	29660 79.3	37780 101.1	39730 106.3	40450 108.2	41420 110.8	42780 114.4	29890 80.0	37380 100.0	39290 100.0

(1) % : Pourcentage par rapport au djma ajusté

(2) Jour moyen ajusté : Moyenne authentique des 7 jours de la semaine

Route Compteur Voie Région Tronçon Section
 0125 100 12 6-3 01 054

MUNICIPALITÉ: Laval
 pont Pie IX

Variations journalières

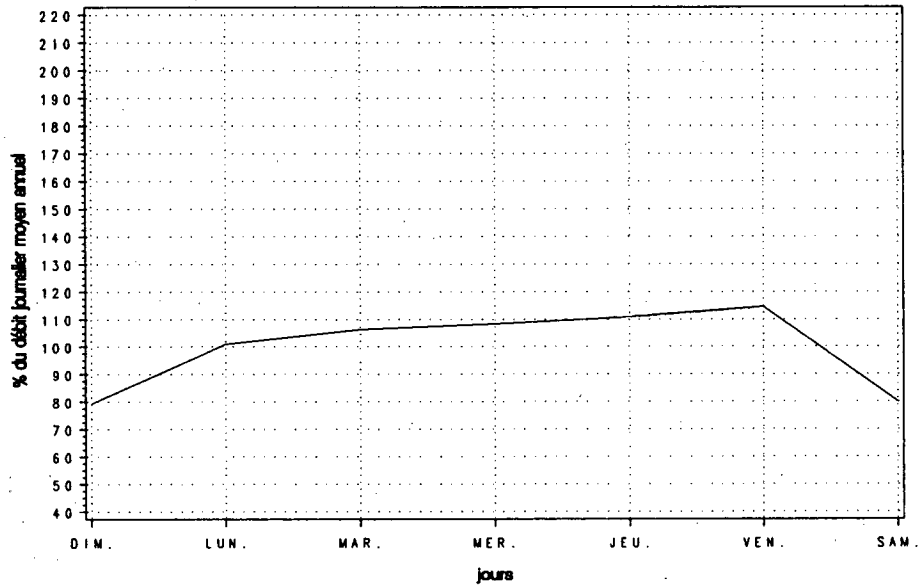

Variations mensuelles

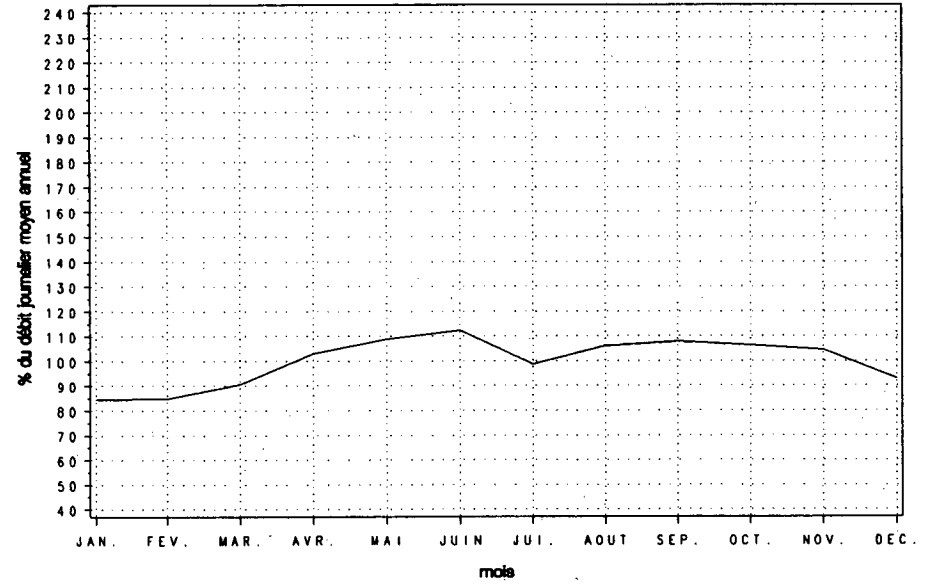

Variations horaires

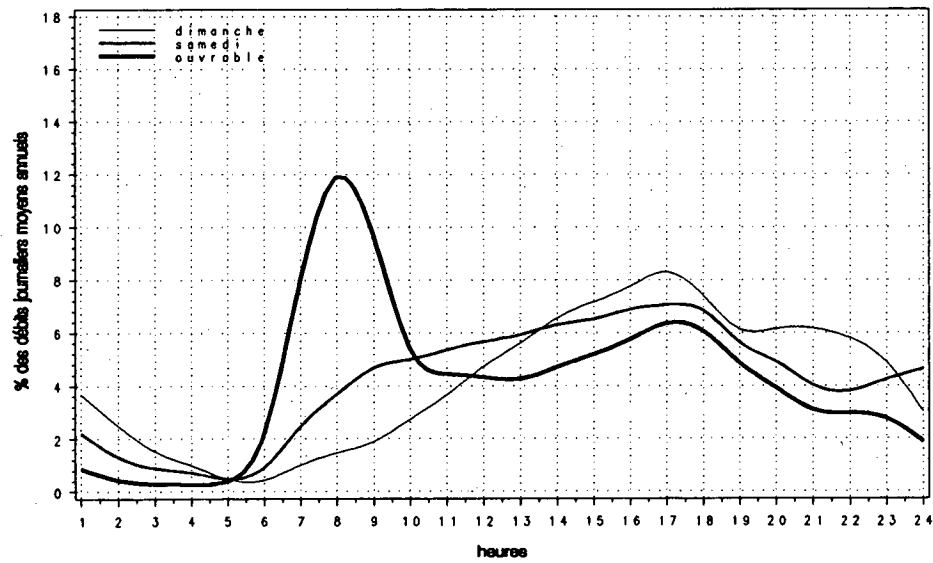

Relation entre les heures de pointe et le djma

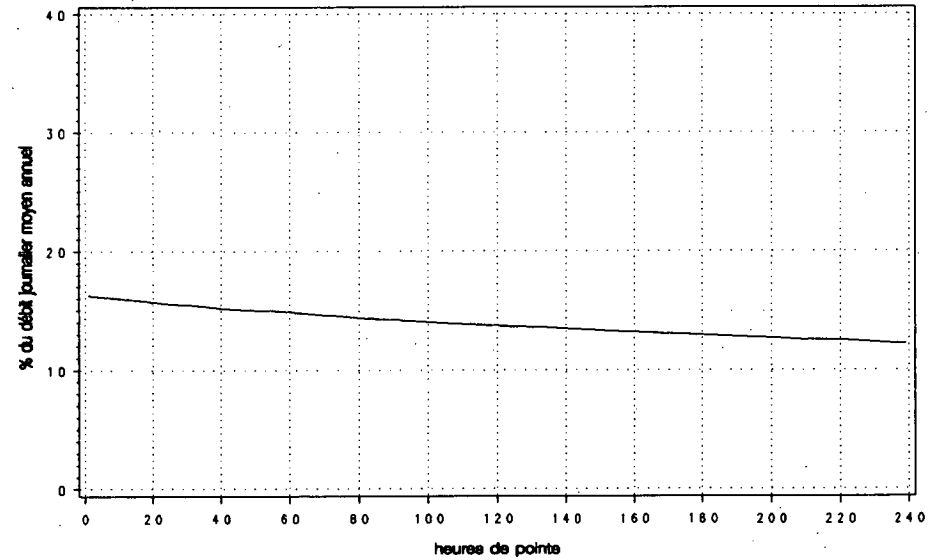

Route Compteur Voie Région Tronçon Section
 0125 100 13 6-3 01 054

MUNICIPALITÉ: Laval
 pont Pie IX

Année	djma	djmh	Années antérieures						
			djme	% augm.	Débit journalier maximum	Heures Maximales			
						1re	10e	30e	100e
1987	76620	70640	81610	+14.8	122340	0	0	0	0
(*) (1)		92.2	106.5		159.7	0.0	0.0	0.0	0.0
1988	72300	67860	74120	-5.6	95160	8060	7710	7580	7350
(*)		93.9	102.5		131.6	11.1	10.7	10.5	10.2
1989	68380	66400	67640	-5.4	88490	8270	7510	7200	6900
(*)		97.1	98.9		129.4	12.1	11.0	10.5	10.1
1990	76580	65720	84600	+12.0	104050	8490	8360	8130	7880
(*)		85.8	110.5		135.9	11.1	10.9	10.6	10.3
1991	72790	64890	76390	-4.9	97470	8350	8180	7970	7640
(*)		89.1	104.9		133.9	11.5	11.2	10.9	10.5

(1) (*) : Pourcentage par rapport au djma

Mois	Distribution mensuelle				
	Débit horaire maximum	Débit journalier maximum	Débit journalier moyen	Total mensuel	% annuel
Janvier	7150	77880	61100	1894000	7.1
Février	7300	78250	64330	1801260	6.8
Mars	7240	84480	67270	2085450	7.8
Avril	7840	91090	75180	2255380	8.5
Mai	7850	95070	80200	2486300	9.4
Juin	7890	97470	80280	2408330	9.1
Juillet	7510	89410	71310	2210510	8.3
Août	7520	90850	77000	2387050	9.0
Septembre	8280	93620	77130	2313770	8.7
Octobre	8350	90970	77120	2390690	9.0
Novembre	8310	90900	75520	2265560	8.5
Décembre	7700	87220	66820	2071510	7.8
Débit moyen annuel: 72790		Total annuel: 26568350			

Heures	Répartition horaire journalière				
	Dimanche		Samedi		Jours ouvrables
	Moyenne	(*) (1)	Moyenne	(*)	Moyenne
0-1	2218	3.94	1568	2.61	886 1.13
1-2	1529	2.72	924	1.54	413 0.53
2-3	961	1.71	628	1.05	281 0.36
3-4	664	1.18	531	0.89	261 0.33
4-5	333	0.59	323	0.54	274 0.35
5-6	264	0.47	469	0.78	1176 1.50
6-7	487	0.86	1170	1.95	4351 5.53
7-8	807	1.43	1852	3.08	6665 8.48
8-9	1102	1.96	2497	4.16	5813 7.39
9-10	1651	2.93	2864	4.77	3587 4.56
10-11	2243	3.99	3258	5.43	3239 4.12
11-12	2863	5.09	3512	5.85	3336 4.24
12-13	3475	6.17	3806	6.34	3409 4.34
13-14	4201	7.46	4098	6.83	3753 4.77
14-15	4297	7.63	4125	6.87	4168 5.30
15-16	4277	7.60	4274	7.12	5523 7.02
16-17	4353	7.73	4339	7.23	6851 8.71
17-18	3779	6.71	4218	7.03	6747 8.58
18-19	3115	5.53	3274	5.46	4821 6.13
19-20	3133	5.57	2818	4.69	3510 4.46
20-21	3170	5.63	2296	3.83	2749 3.50
21-22	3023	5.37	2109	3.51	2657 3.38
22-23	2589	4.60	2360	3.93	2335 2.97
23-24	1756	3.12	2710	4.52	1822 2.32
Débit moyen journalier: 56290		60020		78630	

(1) (*) : % des heures moyennes sur les journées moyennes

Route Compteur Voie Région Tronçon Section
 0125 100 13 6-3 01 054

MUNICIPALITÉ: Laval
 pont Pie IX

Débits journaliers mensuels (valeurs et % (1))

Mois	Dimanche moyen	Lundi moyen	Mardi moyen	Mercredi moyen	Jeudi moyen	Vendredi moyen	Samedi moyen	Jour moyen ajusté (2) 1991	Jour moyen ajusté 1990
Janvier (%)	45340 62.3	65690 90.2	63640 87.4	62360 85.7	68530 94.1	72620 99.8	46680 64.1	60690 83.4	59620 77.9
Février (%)	48210 66.2	67090 92.2	67610 92.9	69710 95.8	68410 94.0	76670 105.3	52620 72.3	64330 88.4	67040 87.6
Mars (%)	52410 72.0	67040 92.1	74340 102.1	75420 103.6	77080 105.9	75200 103.3	54370 74.7	67980 93.4	70340 91.9
Avril (%)	60040 82.5	73820 101.4	77110 105.9	80080 110.0	82740 113.7	87440 120.1	64890 89.1	75160 103.3	77370 101.1
Mai (%)	66200 90.9	75000 103.0	83180 114.3	84820 116.5	86980 119.5	92090 126.5	67350 92.5	79370 109.0	84560 110.5
Juin (%)	63960 87.9	75110 103.2	86750 119.2	88160 121.1	91340 125.5	96000 131.9	67810 93.2	81300 111.7	86100 112.5
Juillet (%)	57580 79.1	68830 94.6	75990 104.4	77220 106.1	78750 108.2	79940 109.8	58810 80.8	71020 97.6	80290 104.9
Août (%)	59490 81.7	78470 107.8	82230 113.0	83000 114.0	85500 117.5	87910 120.8	61440 84.4	76860 105.6	87290 114.0
Septembre (%)	58620 80.5	75010 103.0	82890 113.9	84240 115.7	87340 120.0	92140 126.6	64790 89.0	77860 107.0	85460 111.6
Octobre (%)	57430 78.9	73280 100.7	81280 111.7	83300 114.4	85980 118.1	90670 124.6	63100 86.7	76430 105.0	78950 103.1
Novembre (%)	55870 76.8	75580 103.8	79760 109.6	81210 111.6	83720 115.0	89080 122.4	63120 86.7	75480 103.7	75150 98.2
Décembre (%)	50280 69.1	71340 98.0	68360 93.9	73870 101.5	73100 100.4	79790 109.6	53640 73.7	67200 92.3	66480 86.8
Jour Moyen (%)	56290 77.3	72190 99.2	76930 105.7	78620 108.0	80790 111.0	84960 116.7	59890 82.3	72790 100.0	76550 100.0

(1) % : Pourcentage par rapport au djma ajusté

(2) Jour moyen ajusté : Moyenne authentique des 7 jours de la semaine

Route Compteur Voie Région Tronçon Section
 0125 100 13 6-3 01 054

MUNICIPALITÉ: Laval
 pont Pie IX

Variations journalières

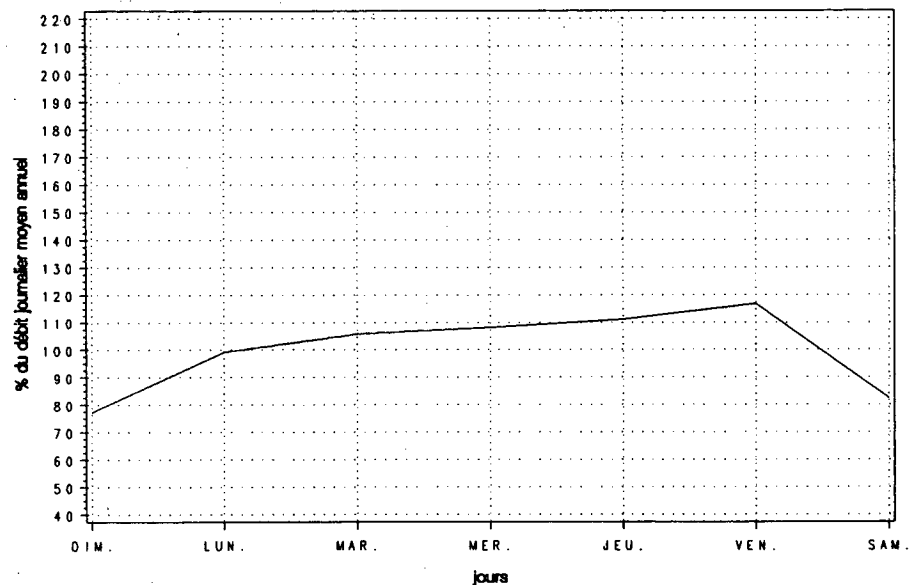

Variations mensuelles

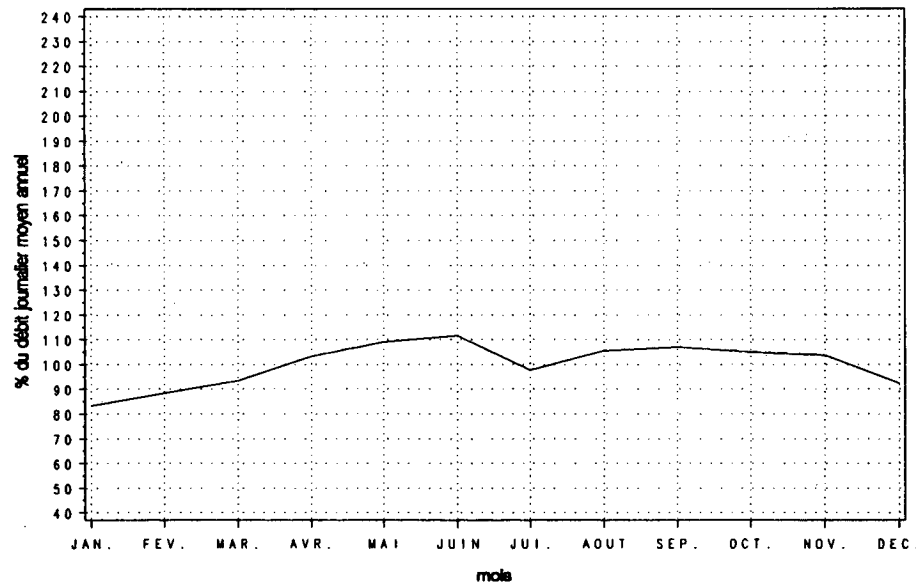

Variations horaires

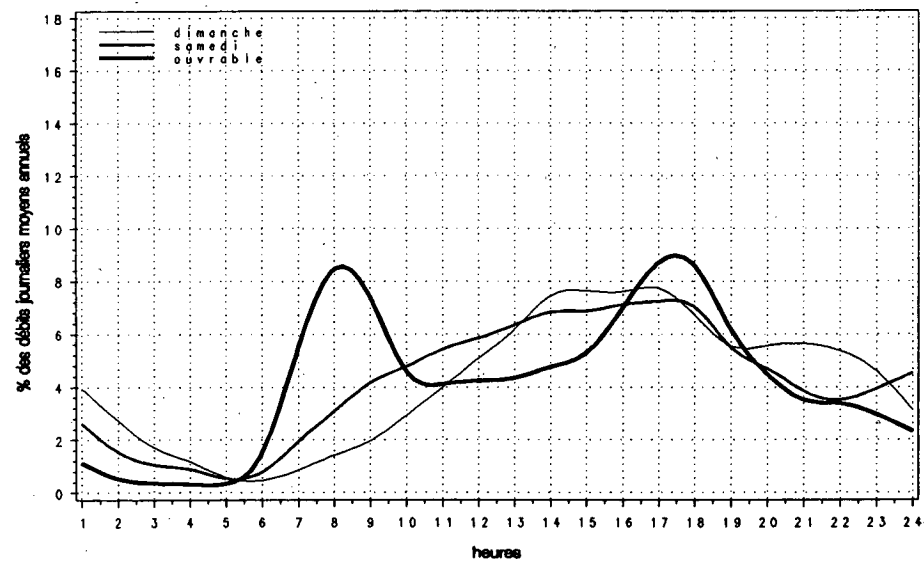

Relation entre les heures de pointe et le djma

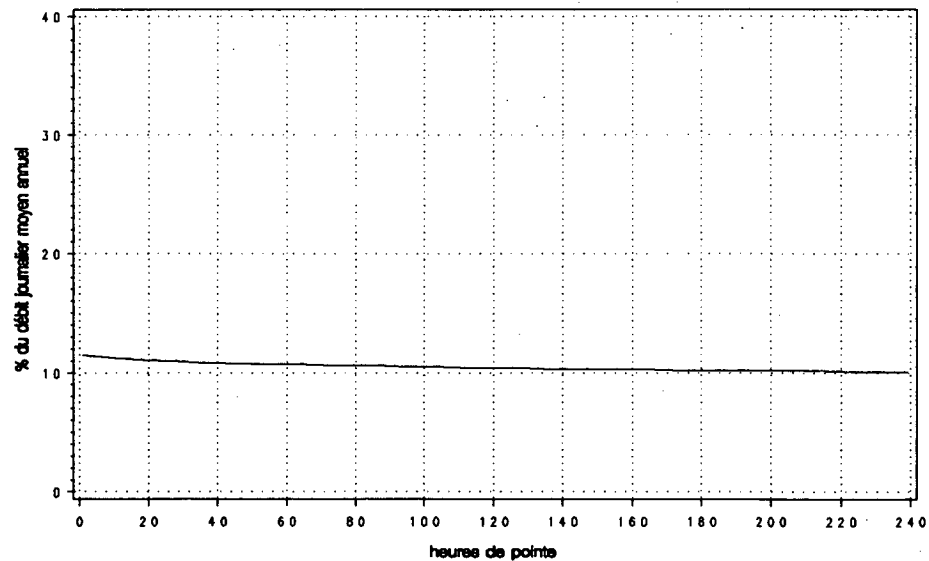

Route Compteur Voie Région Tronçon Section
 0125 160 13 6-3 02 040

MUNICIPALITÉ: Terrebonne
 pont Préfontaine-Prévost sur la rivière des Mille-Iles

Année	Années antérieures					Débit journalier maximum			
	djma	djmh	djme	% augm.	1re	10e	30e	100e	
1987 (*) (1)	8340	7230 86.7	9370 112.4	+2.6	14640 175.5	1530 18.3	1400 16.8	1260 15.1	1000 12.0
1988 (*)	8080	7430 92.0	8320 103.0	-3.0	13840 171.3	1580 19.6	1280 15.8	1000 12.4	900 11.1
1989 (*)	8090	7480 92.5	8450 104.4	+0.1	10910 134.9	1340 16.6	1060 13.1	960 11.9	890 11.0
1990 (*)	8280	7540 91.1	8640 104.3	+2.4	11290 136.4	1710 20.7	1400 16.9	1230 14.9	980 11.8
1991 (*)	8100	7460 92.1	8170 101.0	-2.2	10990 135.8	1430 17.6	1260 15.6	1170 14.5	940 11.7

(1) (*) : Pourcentage par rapport au djma

Mois	Distribution mensuelle				% annuel
	Débit horaire maximum	Débit journalier maximum	Débit journalier moyen	Total mensuel	
Janvier	1410	9470	7300	226200	7.7
Février	1230	9140	7620	213370	7.2
Mars	970	9980	7560	234310	7.9
Avril	1060	10690	8470	254230	8.6
Mai	980	10740	8980	278370	9.4
Juin	1000	10970	8740	262280	8.9
Juillet	890	9780	7670	237780	8.0
Août	950	9870	8180	253620	8.6
Septembre	1290	10430	8120	243610	8.2
Octobre	1430	10990	8720	270360	9.1
Novembre	1230	10560	8410	252330	8.5
Décembre	1280	10400	7360	228310	7.7
Débit moyen annuel:	8100		Total annuel:	2956500	

Heures	Répartition horaire journalière			
	Dimanche Moyenne (%) (1)	Samedi Moyenne (%)		Jours ouvrables Moyenne (%)
0-1	182 3.11	153	2.19	83 0.95
1-2	119 2.04	92	1.32	36 0.41
2-3	78 1.33	65	0.93	25 0.28
3-4	54 0.93	49	0.70	22 0.25
4-5	28 0.48	27	0.38	22 0.25
5-6	22 0.38	42	0.60	126 1.44
6-7	48 0.81	108	1.55	568 6.49
7-8	67 1.14	164	2.35	791 9.03
8-9	108 1.84	232	3.33	527 6.01
9-10	175 3.00	333	4.77	328 3.74
10-11	246 4.20	422	6.05	346 3.95
11-12	325 5.55	477	6.84	379 4.33
12-13	387 6.60	497	7.13	422 4.82
13-14	481 8.22	535	7.67	458 5.23
14-15	517 8.82	545	7.82	464 5.29
15-16	512 8.75	560	8.02	549 6.26
16-17	503 8.58	556	7.97	763 8.71
17-18	418 7.14	453	6.50	781 8.92
18-19	342 5.84	369	5.29	582 6.64
19-20	331 5.65	332	4.76	445 5.08
20-21	311 5.31	274	3.93	353 4.03
21-22	267 4.57	228	3.26	302 3.45
22-23	207 3.54	230	3.29	231 2.63
23-24	128 2.18	233	3.34	158 1.80
Débit moyen journalier:	5850	6980	8760	

(1) (*) : % des heures moyennes sur les journées moyennes

Route Compteur Voie Région Tronçon Section
 0125 160 13 6-3 02 040

MUNICIPALITÉ: Terrebonne
 pont Préfontaine-Prévost sur la rivière des Mille-Iles

Débits journaliers mensuels (valeurs et % (1))

Mois	Dimanche moyen	Lundi moyen	Mardi moyen	Mercredi moyen	Jeudi moyen	Vendredi moyen	Samedi moyen	Jour moyen ajusté (2) 1991	Jour moyen ajusté 1990
Janvier	4930	7790	7230	7750	8720	8670	5540	7230	7270
(%)	60.9	96.3	89.4	95.8	107.8	107.2	68.5	89.4	87.2
Février	5420	7790	7860	8150	8720	9070	6340	7620	7590
(%)	67.0	96.3	97.2	100.7	107.8	112.1	78.4	94.2	91.0
Mars	5300	7330	8270	8480	9060	8620	6430	7640	7870
(%)	65.5	90.6	102.2	104.8	112.0	106.6	79.5	94.4	94.4
Avril	6870	7960	8610	8850	9500	9970	7670	8490	8740
(%)	84.9	98.4	106.4	109.4	117.4	123.2	94.8	104.9	104.8
Mai	7030	8250	9060	9370	9940	10310	8230	8880	9160
(%)	86.9	102.0	112.0	115.8	122.9	127.4	101.7	109.8	109.8
Juin	6540	8120	9320	9500	9920	10640	7920	8850	9130
(%)	80.8	100.4	115.2	117.4	122.6	131.5	97.9	109.4	109.5
Juillet	5920	7240	7950	8130	8610	8810	6960	7660	7860
(%)	73.2	89.5	98.3	100.5	106.4	108.9	86.0	94.7	94.2
Août	6110	8130	8560	8770	9140	9310	7020	8150	8600
(%)	75.5	100.5	105.8	108.4	113.0	115.1	86.8	100.7	103.1
Septembre	5720	8030	8670	8800	9530	10120	6600	8210	9100
(%)	70.7	99.3	107.2	108.8	117.8	125.1	81.6	101.5	109.1
Octobre	5710	8030	8950	9410	10510	10400	7360	8620	8860
(%)	70.6	99.3	110.6	116.3	129.9	128.6	91.0	106.6	106.2
Novembre	5580	8310	8790	9160	9580	10030	7290	8390	8330
(%)	69.0	102.7	108.7	113.2	118.4	124.0	90.1	103.7	99.9
Décembre	5290	7650	7110	7790	8680	9310	6160	7430	7520
(%)	65.4	94.6	87.9	96.3	107.3	115.1	76.1	91.8	90.2
Jour Moyen	5870	7890	8370	8680	9330	9610	6960	8090	8340
(%)	72.6	97.5	103.5	107.3	115.3	118.8	86.0	100.0	100.0

(1) % : Pourcentage par rapport au djma ajusté

(2) Jour moyen ajusté : Moyenne authentique des 7 jours de la semaine

Route Compteur Voie Région Tronçon Section
 0125 160 13 6-3 02 040

MUNICIPALITÉ: Terrebonne
 pont Préfontaine-Prévost sur la rivière des Mille-Iles

Variations journalières

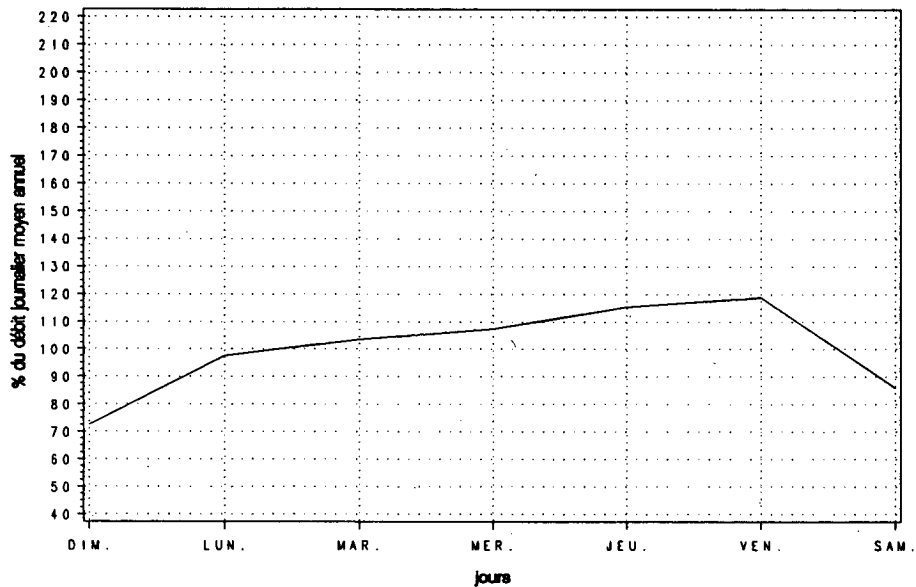

Variations mensuelles

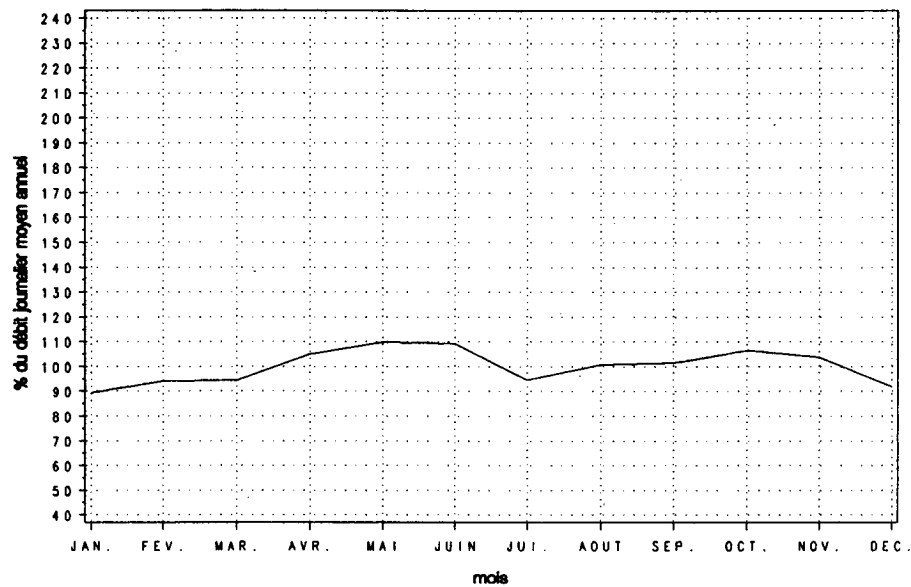

Variations horaires

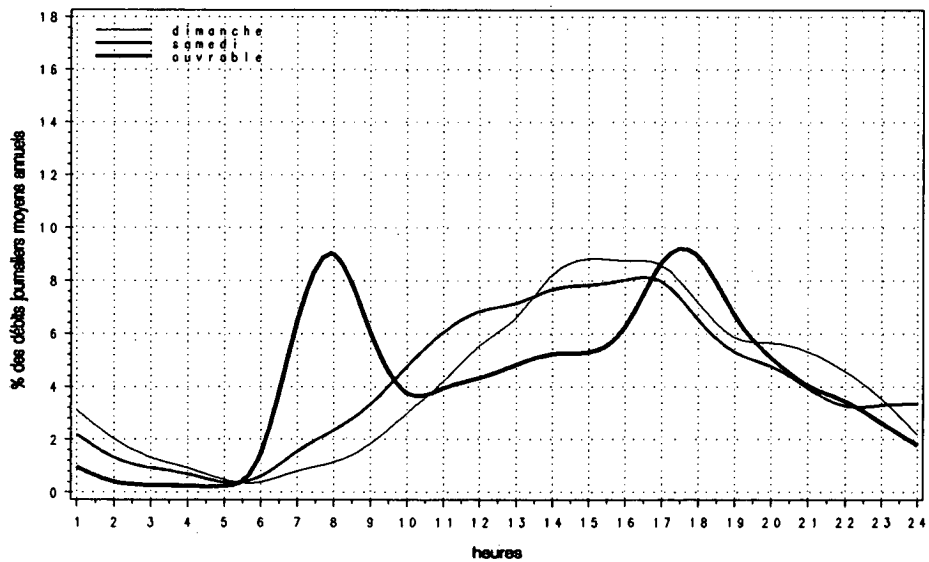

Relation entre les heures de pointe et le djma

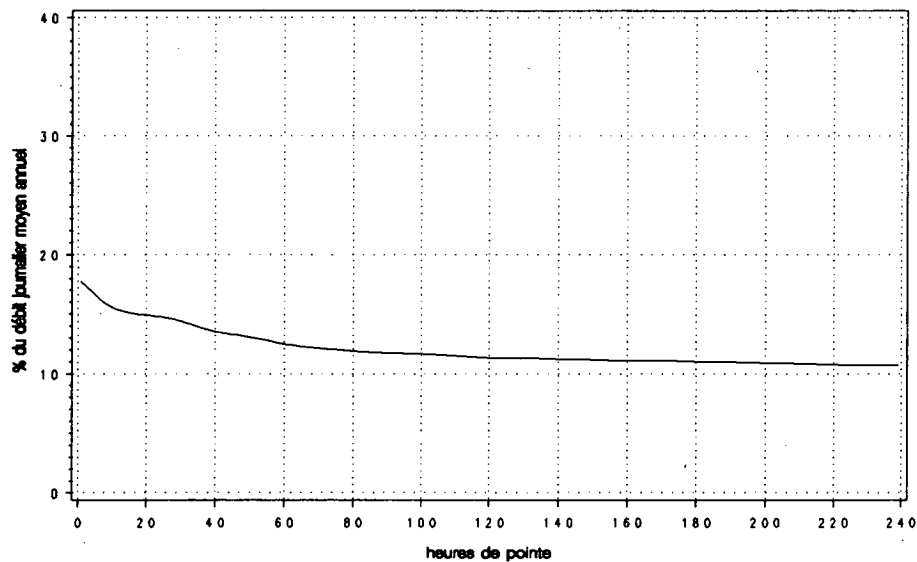

Route Compteur Voie Région Tronçon Section
 0132 052 13 6-2 02 120

MUNICIPALITÉ: Saint-Timothée
 à 6,1 km à l'ouest de la sortie du pont de Melocheville

Année	djma	djmh	Années antérieures						
			djme	x augm.	Débit journalier maximum	Heures lre	Maximales 10e	30e	100e
1987 (*) (1)	7330	6350 86.6	8120 110.8	+5.6	9220 125.8	930 12.7	800 10.9	790 10.8	730 10.0
1988 (*)	7560	6560 86.8	8400 111.1	+3.1	12670 167.6	900 11.9	810 10.7	760 10.1	710 9.4
1989 (*)	7890	6630 84.0	8910 112.9	+4.4	13250 167.9	1090 13.8	910 11.5	860 10.9	800 10.1
1990 (*)	8540	7150 83.7	10390 121.7	+8.3	17400 203.7	1340 15.7	1260 14.8	1200 14.1	1010 11.8
1991 (*)	7820	6730 86.1	8560 109.6	-8.5	10720 137.1	930 11.8	880 11.2	840 10.7	780 10.0

(1) (*) : Pourcentage par rapport au djma

Heures	Répartition horaire journalière					
	Dimanche		Samedi		Jours ouvrables	
	Moyenne	(*) (1)	Moyenne	(*)	Moyenne	(*)
0- 1	210	3.11	152	2.19	80	0.98
1- 2	148	2.20	97	1.39	41	0.49
2- 3	91	1.35	65	0.93	24	0.30
3- 4	63	0.93	57	0.81	22	0.27
4- 5	31	0.47	32	0.46	27	0.33
5- 6	29	0.42	44	0.64	82	0.99
6- 7	63	0.93	112	1.60	295	3.58
7- 8	97	1.44	196	2.82	612	7.43
8- 9	142	2.11	268	3.85	541	6.57
9-10	217	3.22	325	4.67	425	5.16
10-11	297	4.40	388	5.57	421	5.12
11-12	355	5.26	413	5.93	431	5.24
12-13	422	6.26	445	6.39	432	5.25
13-14	549	8.14	505	7.25	490	5.96
14-15	561	8.32	518	7.44	522	6.34
15-16	555	8.24	523	7.52	621	7.54
16-17	546	8.10	498	7.15	736	8.94
17-18	435	6.46	451	6.48	619	7.52
18-19	396	5.88	396	5.69	487	5.92
19-20	419	6.22	362	5.19	368	4.47
20-21	397	5.89	293	4.21	304	3.70
21-22	323	4.79	254	3.65	269	3.26
22-23	247	3.66	276	3.96	223	2.71
23-24	148	2.19	264	3.79	155	1.88
Débit moyen journalier:	6740		6960		8230	

(1) (*) : * des heures moyennes sur les journées moyennes

Mois	Distribution mensuelle				x annuel
	Débit horaire maximum	Débit journalier maximum	Débit journalier moyen	Total mensuel	
Janvier	750	7360	6200	192340	6.7
Février	760	8080	6860	191950	6.7
Mars	770	8530	7150	221720	7.8
Avril	850	9550	7910	237180	8.3
Mai	900	10030	8850	274330	9.6
Juin	880	10530	8670	260130	9.1
Juillet	910	10720	8540	264650	9.3
Août	890	10110	8810	272960	9.6
Septembre	930	9760	8240	247060	8.7
Octobre	870	9450	8050	249530	8.7
Novembre	850	9150	7770	233010	8.2
Décembre	800	8550	6710	208150	7.3
Débit moyen annuel:	7820		Total annuel:	2854300	

Route Compteur Voie Région Tronçon Section
 0132 052 13 6-2 02 120

MUNICIPALITÉ: Saint-Timothée
 à 6,1 km à l'ouest de la sortie du pont de Melocheville

Débits journaliers mensuels (valeurs et % (1))

Mois	Dimanche moyen	Lundi moyen	Mardi moyen	Mercredi moyen	Jeudi moyen	Vendredi moyen	Samedi moyen	Jour moyen ajusté (2) 1991	Jour moyen ajusté 1990
Janvier	4630	6710	6920	6560	6890	6910	4390	6140	6580
(%)	59.2	85.8	88.5	83.9	88.1	88.4	56.1	78.5	77.3
Février	5650	7090	7120	7420	7070	7750	5880	6850	6910
(%)	72.3	90.7	91.0	94.9	90.4	99.1	75.2	87.6	81.2
Mars	5890	6740	7780	7980	7990	7980	6070	7200	7590
(%)	75.3	86.2	99.5	102.0	102.2	102.0	77.6	92.1	89.2
Avril	7030	7570	7990	8180	8550	9120	6960	7910	8290
(%)	89.9	96.8	102.2	104.6	109.3	116.6	89.0	101.2	97.4
Mai	8370	8290	8790	9060	9230	9750	8080	8800	9110
(%)	107.0	106.0	112.4	115.9	118.0	124.7	103.3	112.5	107.1
Juin	7560	8340	8690	9060	9410	10050	8030	8730	9380
(%)	96.7	106.6	111.1	115.9	120.3	128.5	102.7	111.6	110.2
Juillet	8750	8160	8090	8630	9100	9160	8060	8560	10830
(%)	111.9	104.3	103.5	110.4	116.4	117.1	103.1	109.5	127.3
Août	7970	8580	8810	9120	9300	9590	8120	8780	12860
(%)	101.9	109.7	112.7	116.6	118.9	122.6	103.8	112.3	151.1
Septembre	6830	8270	8150	8780	9230	9500	7230	8280	8340
(%)	87.3	105.8	104.2	112.3	118.0	121.5	92.5	105.9	98.0
Octobre	6750	7660	8340	8510	8430	9320	7070	8010	7430
(%)	86.3	98.0	106.6	108.8	107.8	119.2	90.4	102.4	87.3
Novembre	6380	7840	7950	8120	8370	8940	6730	7760	7380
(%)	81.6	100.3	101.7	103.8	107.0	114.3	86.1	99.2	86.7
Décembre	5410	7100	6370	7220	7160	8050	6000	6760	7410
(%)	69.2	90.8	81.5	92.3	91.6	102.9	76.7	86.4	87.1
Jour Moyen	6770	7700	7920	8220	8390	8840	6890	7820	8510
(%)	86.6	98.5	101.3	105.1	107.3	113.0	88.1	100.0	100.0

(1) % : Pourcentage par rapport au djma ajusté

(2) Jour moyen ajusté : Moyenne authentique des 7 jours de la semaine

Route Compieur Voie Région Tronçon Section
 0132 052 13 6-2 02 120

MUNICIPALITÉ: Saint-Timothée
 à 6,1 km à l'ouest de la sortie du pont de Melocheville

Variations journalières

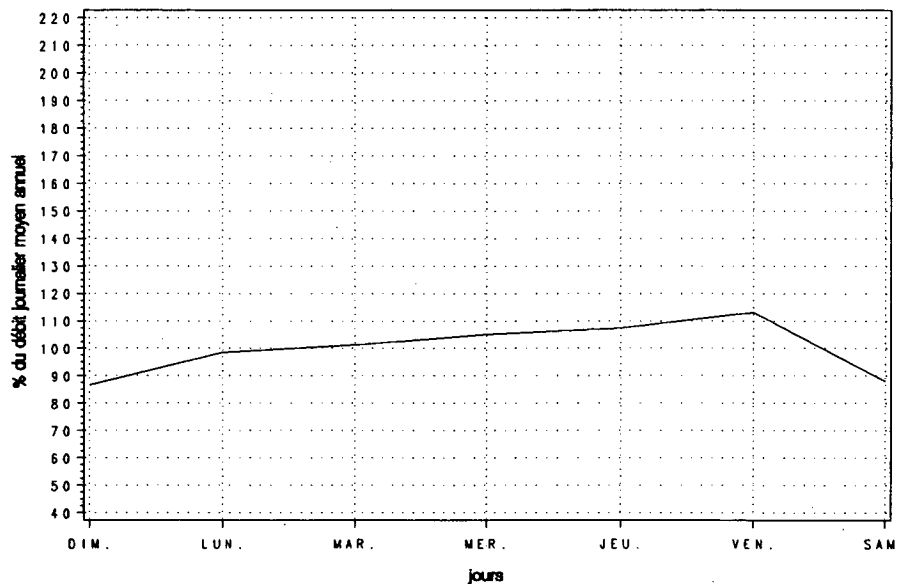

Variations mensuelles

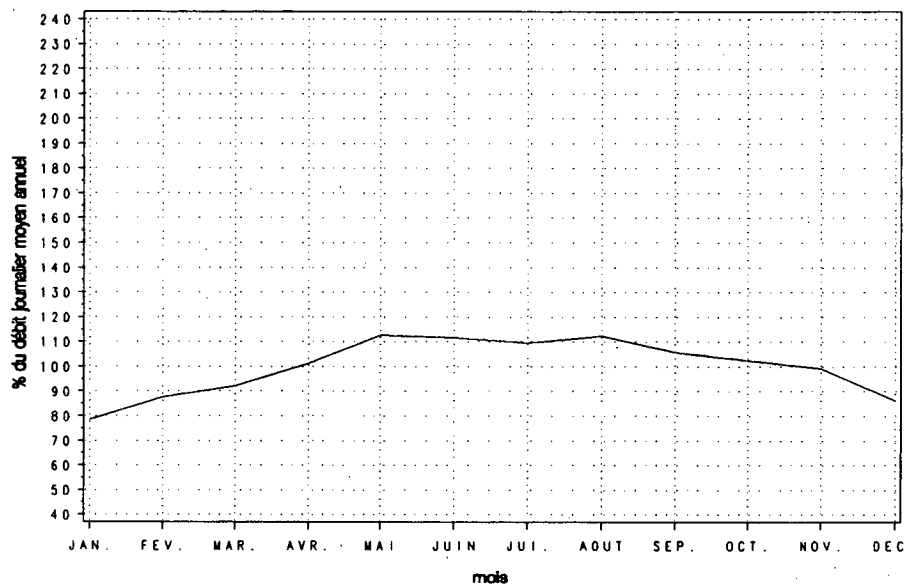

Variations horaires

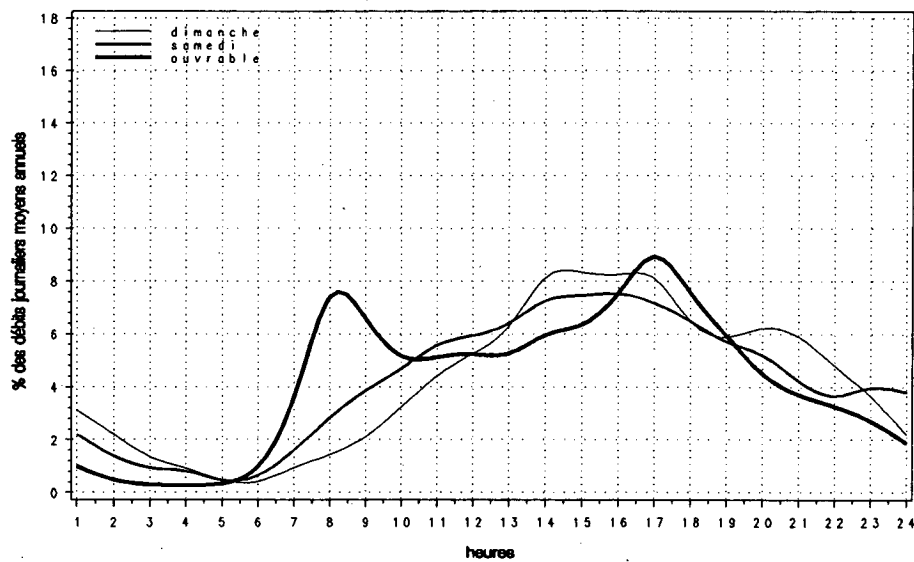

Relation entre les heures de pointe et le djma

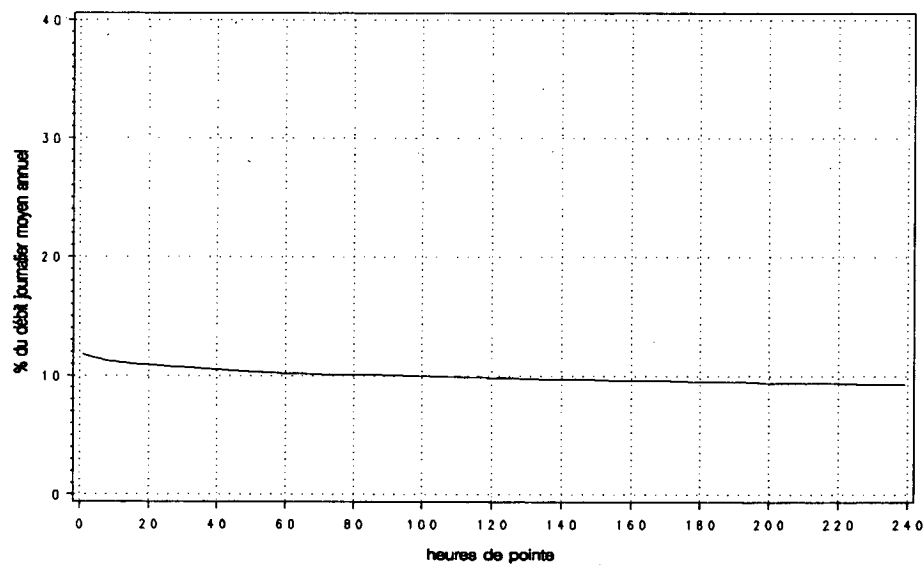

Route Compteur Voie Région Tronçon Section
 0132 160 13 6-2 04 051

MUNICIPALITÉ: Varennes

à 1,15 km au sud-ouest de la route 229

Année	djma	djmh	Années antérieures						
			djme	x augm.	Débit journalier maximum	Heures 1re	Maximales 10e	30e	100e
1987 (*) (1)	16210	14900 91.9	16830 103.8	---	21510 132.7	2000 12.3	1950 12.0	1890 11.7	1800 11.1
1988 (*)	17600	16220 92.2	18430 104.7	+8.6	22720 129.1	2280 13.0	2160 12.3	2080 11.8	1950 11.1
1989 (*)	18690	17150 91.8	19320 103.4	+6.2	24220 129.6	2310 12.4	2230 11.9	2180 11.7	2090 11.2
1990 (*)	19110	17560 91.9	19720 103.2	+2.3	24680 129.1	2430 12.7	2310 12.1	2230 11.7	2130 11.1
1991 (*)	19350	17470 90.3	20060 103.7	+1.3	25120 129.8	2470 12.7	2380 12.3	2310 11.9	2180 11.3

(1) (*) : Pourcentage par rapport au djma

Mois	Distribution mensuelle				
	Débit horaire maximum	Débit journalier maximum	Débit journalier moyen	Total mensuel	x annuel
Janvier	2110	20420	16450	509970	7.2
Février	2140	21430	18020	504470	7.1
Mars	2180	22620	18050	559640	7.9
Avril	2190	24650	19740	592110	8.4
Mai	2330	25120	21010	651370	9.2
Juin	2380	24970	20890	626740	8.9
Juillet	1990	22980	18670	578820	8.2
Août	2110	24080	20210	626580	8.9
Septembre	2360	25090	20530	615780	8.7
Octobre	2470	25090	21000	650980	9.2
Novembre	2330	24290	20240	607350	8.6
Décembre	2170	23810	17420	539880	7.6
Débit moyen annuel:	19350		Total annuel:	7062750	

Heures	Répartition horaire journalière					
	Dimanche		Samedi		Jours ouvrables	
	Moyenne	(*) (1)	Moyenne	(*)	Moyenne	(*)
0-1	498	3.60	402	2.56	234	1.11
1-2	299	2.16	213	1.36	99	0.47
2-3	172	1.24	136	0.86	68	0.32
3-4	121	0.87	119	0.76	78	0.37
4-5	77	0.55	100	0.63	190	0.90
5-6	94	0.68	148	0.94	455	2.15
6-7	183	1.32	332	2.11	1232	5.82
7-8	263	1.90	484	3.08	1859	8.78
8-9	318	2.30	665	4.23	1438	6.79
9-10	448	3.24	764	4.87	957	4.52
10-11	611	4.42	902	5.74	882	4.17
11-12	775	5.60	959	6.11	899	4.25
12-13	880	6.36	996	6.34	917	4.33
13-14	1070	7.73	1107	7.05	1050	4.96
14-15	1102	7.96	1142	7.27	1211	5.72
15-16	1020	7.37	1138	7.25	1420	6.71
16-17	1054	7.61	1145	7.29	1818	8.59
17-18	919	6.64	1011	6.44	1753	8.29
18-19	797	5.76	848	5.40	1289	6.09
19-20	783	5.66	701	4.47	947	4.47
20-21	774	5.59	591	3.76	739	3.49
21-22	686	4.96	554	3.53	666	3.15
22-23	546	3.95	590	3.76	559	2.64
23-24	351	2.53	656	4.18	402	1.90
Débit moyen journalier:	13840		15710		21160	

(1) (*) : x des heures moyennes sur les journées moyennes

Route Compteur Voie Région Tronçon Section
 0132 160 13 6-2 04 051

MUNICIPALITÉ: Varennes
 à 1,15 km au sud-ouest de la route 229

Débits journaliers mensuels (valeurs et % (1))

Mois	Dimanche moyen	Lundi moyen	Mardi moyen	Mercredi moyen	Jeudi moyen	Vendredi moyen	Samedi moyen	Jour moyen ajusté (2) 1991	Jour moyen ajusté 1990
Janvier (%)	11340 58.6	18350 94.8	17520 90.5	17090 88.3	18990 98.1	19070 98.6	11720 60.6	16300 84.2	16640 87.1
Février (%)	12760 65.9	18900 97.7	19320 99.8	19670 101.7	19870 102.7	21030 108.7	14580 75.3	18020 93.1	17760 92.9
Mars (%)	13010 67.2	17580 90.9	19990 103.3	20630 106.6	21110 109.1	20760 107.3	14710 76.0	18260 94.4	18600 97.3
Avril (%)	14370 74.3	19650 101.6	20910 108.1	21050 108.8	22140 114.4	23370 120.8	16400 84.8	19700 101.8	19840 103.8
Mai (%)	15750 81.4	20090 103.8	21810 112.7	21890 113.1	23690 122.4	24470 126.5	17640 91.2	20760 107.3	20680 108.2
Juin (%)	15470 79.9	19970 103.2	22990 118.8	23480 121.3	24260 125.4	24600 127.1	17640 91.2	21200 109.6	21130 110.6
Juillet (%)	13890 71.8	18190 94.0	20450 105.7	20620 106.6	21020 108.6	21130 109.2	14590 75.4	18560 95.9	18520 96.9
Août (%)	14790 76.4	20940 108.2	22080 114.1	22060 114.0	22680 117.2	22900 118.3	15850 81.9	20190 104.3	19780 103.5
Septembre (%)	14420 74.5	20060 103.7	22570 116.6	22850 118.1	23570 121.8	24770 128.0	17090 88.3	20760 107.3	19710 103.1
Octobre (%)	14590 75.4	19860 102.6	22420 115.9	22990 118.8	23630 122.1	24740 127.9	17270 89.3	20790 107.4	19960 104.4
Novembre (%)	13530 69.9	20510 106.0	21760 112.5	22300 115.2	22840 118.0	24050 124.3	16670 86.1	20240 104.6	19370 101.4
Décembre (%)	12230 63.2	18270 94.4	18230 94.2	18910 97.7	19460 100.6	21680 112.0	13810 71.4	17510 90.5	17320 90.6
Jour Moyen (%)	13850 71.6	19360 100.1	20840 107.7	21130 109.2	21940 113.4	22710 117.4	15660 80.9	19350 100.0	19110 100.0

(1) % : Pourcentage par rapport au djma ajusté

(2) Jour moyen ajusté : Moyenne authentique des 7 jours de la semaine

Route Compteur Voie Région Tronçon Section
 0132 160 13 6-2 04 051

MUNICIPALITÉ: Varennes
 à 1,15 km au sud-ouest de la route 229

Variations journalières

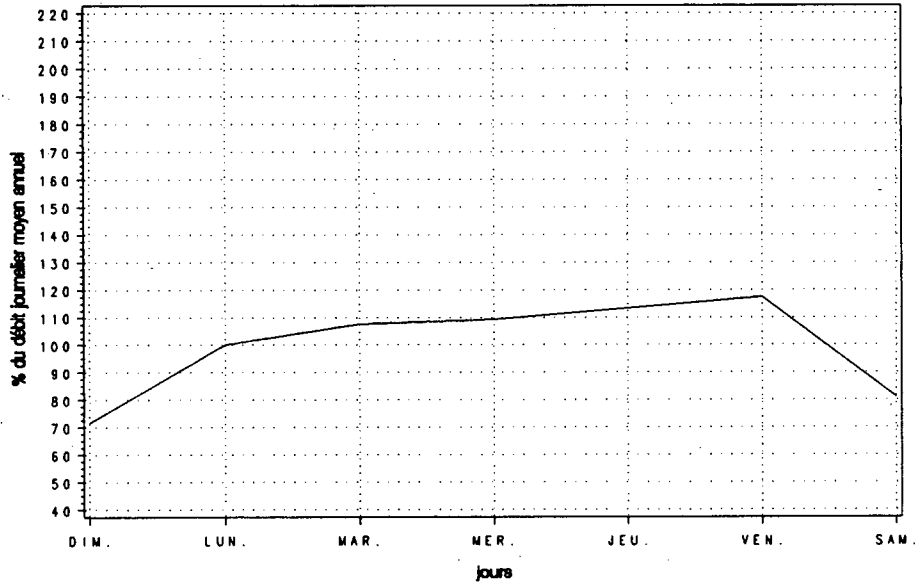

Variations mensuelles

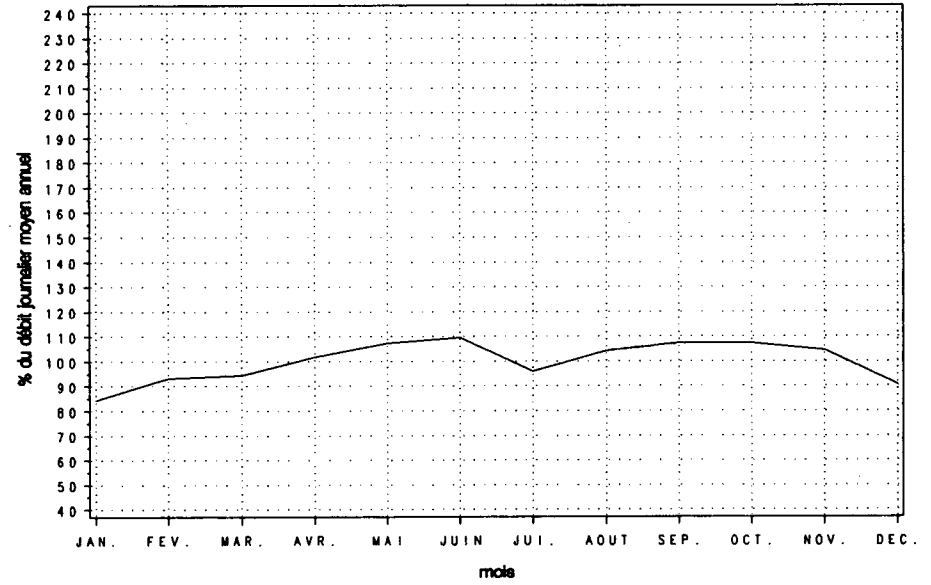

Variations horaires

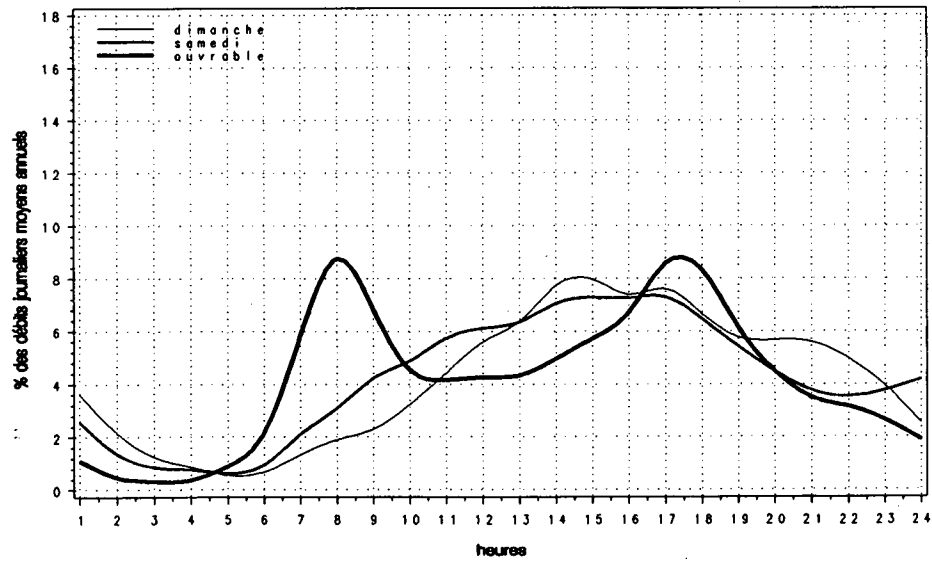

Relation entre les heures de pointe et le djma

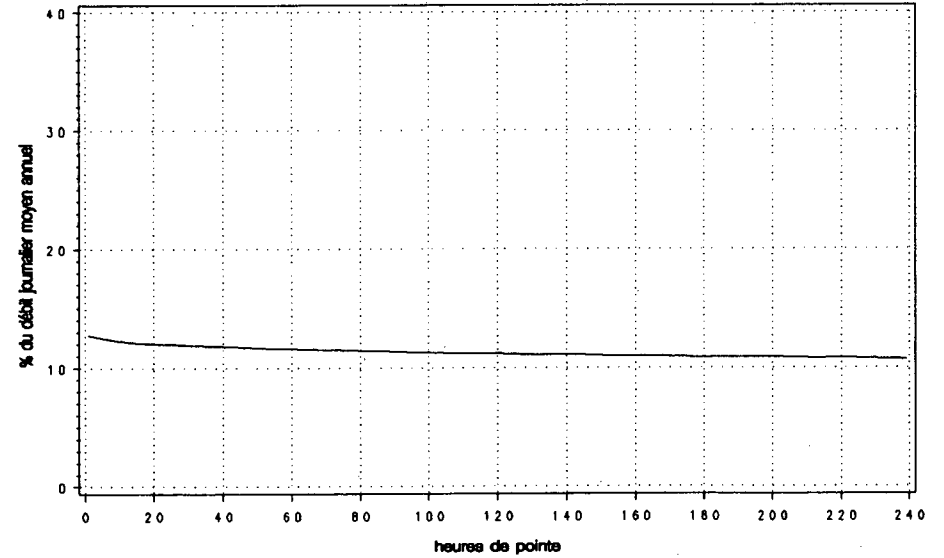

Route Compteur Voie Région Tronçon Section
 0132 400 13 3-2 08 060

MUNICIPALITÉ: Saint-Romuald-d'Échemin
 à 0,5 km à l'est de la route 175

Année	djma	djmh	Années antérieures				Débit journalier maximum			
			djme	% augm.	1re	10e	30e	100e		
1987 (*) (1)	9690	8670 89.5	10420 107.5	+11.5	16080 165.9	1880 19.4	1450 15.0	1340 13.8	1080 11.1	
1988 (*)	10060	9140 90.9	10560 105.0	+3.8	16890 167.9	2190 21.8	1720 17.1	1500 14.9	1130 11.2	
1989 (*)	10640	9820 92.3	11220 105.5	+5.8	14880 139.8	1490 14.0	1310 12.3	1210 11.4	1110 10.4	
1990 (*)	10910	10350 94.9	11500 105.4	+2.5	21850 200.3	2310 21.2	1870 17.1	1370 12.6	1170 10.7	
1991 (*)	9190	9120 99.3	9560 104.0	-15.8	22690 246.9	2160 23.5	1810 19.7	1280 13.9	1070 11.6	

(1) (*) : Pourcentage par rapport au djma

Mois	Distribution mensuelle				% annuel
	Débit horaire maximum	Débit journalier maximum	Débit journalier moyen	Total mensuel	
Janvier	1160	11740	9310	288700	8.6
Février	1810	15320	10190	285400	8.5
Mars	1320	12600	10320	319960	9.5
Avril	1200	12900	10770	323190	9.6
Mai	1170	13440	10730	332520	9.9
Juin	1150	13530	9740	292080	8.7
Juillet	1550	15660	10100	313080	9.3
Août	2160	22690	11100	344030	10.3
Septembre	800	8410	7220	216740	6.5
Octobre	810	8240	7100	220090	6.6
Novembre	800	7980	6960	208730	6.2
Décembre	800	7990	6770	209800	6.3
Débit moyen annuel:	9190		Total annuel:	3354350	

Heures	Répartition horaire journalière					
	Dimanche		Samedi		Jours ouvrables	
	Moyenne	(*) (1)	Moyenne	(*)	Moyenne	(*)
0- 1	187	2.55	165	2.02	89	0.91
1- 2	132	1.79	115	1.41	51	0.52
2- 3	86	1.17	79	0.97	34	0.35
3- 4	59	0.80	58	0.71	27	0.28
4- 5	29	0.40	31	0.38	22	0.22
5- 6	26	0.36	32	0.39	55	0.56
6- 7	57	0.78	72	0.88	248	2.54
7- 8	116	1.58	171	2.09	665	6.81
8- 9	199	2.71	295	3.60	650	6.66
9-10	310	4.23	393	4.80	466	4.78
10-11	400	5.45	477	5.83	506	5.18
11-12	458	6.24	508	6.21	553	5.66
12-13	518	7.05	600	7.33	624	6.39
13-14	661	9.00	640	7.82	673	6.90
14-15	693	9.44	672	8.22	649	6.65
15-16	667	9.08	651	7.96	726	7.44
16-17	614	8.36	612	7.49	885	9.07
17-18	433	5.90	483	5.91	729	7.47
18-19	366	4.98	400	4.89	529	5.42
19-20	369	5.03	394	4.82	464	4.76
20-21	328	4.46	376	4.60	375	3.84
21-22	274	3.74	328	4.01	329	3.37
22-23	210	2.86	320	3.91	244	2.50
23-24	148	2.02	306	3.74	168	1.72
Débit moyen journalier:	7340		8180		9760	

(1) (*) : % des heures moyennes sur les journées moyennes

Route Compteur Voie Région Tronçon Section
 0132 400 13 3-2 08 060

MUNICIPALITÉ: Saint-Romuald-d'Etchemin
 à 0,5 km à l'est de la route 175

Débits journaliers mensuels (valeurs et % (1))

Mois	Dimanche moyen	Lundi moyen	Mardi moyen	Mercredi moyen	Jeudi moyen	Vendredi moyen	Samedi moyen	Jour moyen ajusté (2) 1991	Jour moyen ajusté 1990
Janvier (%)	7680 83.6	9620 104.7	8910 97.0	9720 105.8	10540 114.7	10770 117.2	7640 83.1	9270 100.9	10500 96.3
Février (%)	8550 93.0	9900 107.7	10240 111.4	10280 111.9	12540 136.5	11490 125.0	8350 90.9	10190 110.9	10830 99.4
Mars (%)	8730 95.0	10580 115.1	10480 114.0	11090 120.7	11900 129.5	11620 126.4	8390 91.3	10400 113.2	10440 95.8
Avril (%)	9500 103.4	9920 107.9	10720 116.6	11280 122.7	12400 134.9	12500 136.0	9320 101.4	10810 117.6	10780 98.9
Mai (%)	8620 93.8	9780 106.4	10850 118.1	11400 124.0	12560 136.7	12130 132.0	8770 95.4	10590 115.2	11640 106.8
Juin (%)	7700 83.8	8940 97.3	10070 109.6	10600 115.3	11780 128.2	11580 126.0	8340 90.8	9860 107.3	11440 105.0
Juillet (%)	8040 87.5	9530 103.7	10560 114.9	11700 127.3	11390 123.9	10980 119.5	8130 88.5	10050 109.4	10820 99.3
Août (%)	7780 84.7	13410 145.9	12060 131.2	12070 131.3	12510 136.1	11670 127.0	8370 91.1	11120 121.0	12920 118.5
Septembre (%)	5640 61.4	6390 69.5	7300 79.4	7710 83.9	8270 90.0	8230 89.6	7650 83.2	7310 79.5	10860 99.6
Octobre (%)	5550 60.4	6300 68.6	6980 76.0	7230 78.7	7890 85.9	7950 86.5	7600 82.7	7070 76.9	10650 97.7
Novembre (%)	5370 58.4	6490 70.6	6410 69.7	7090 77.1	7640 83.1	7740 84.2	7620 82.9	6910 75.2	10260 94.1
Décembre (%)	5420 59.0	6830 74.3	6430 70.0	6540 71.2	6990 76.1	7810 85.0	7770 84.5	6830 74.3	9680 88.8
Jour Moyen (%)	7380 80.3	8970 97.6	9250 100.7	9730 105.9	10530 114.6	10370 112.8	8160 88.8	9190 100.0	10900 100.0

(1) % : Pourcentage par rapport au djma ajusté

(2) Jour moyen ajusté : Moyenne authentique des 7 jours de la semaine

Route Compteur Voie Région Tronçon Section
 0132 400 13 3-2 08 060

MUNICIPALITÉ: Saint-Romuald-d'Etchemin
 à 0,5 km à l'est de la route 175

Variations journalières

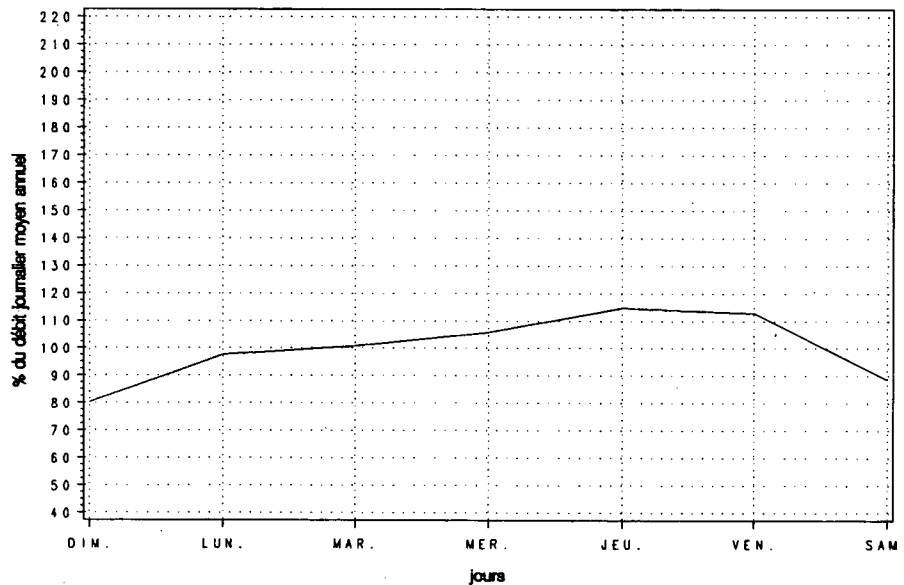

Variations mensuelles

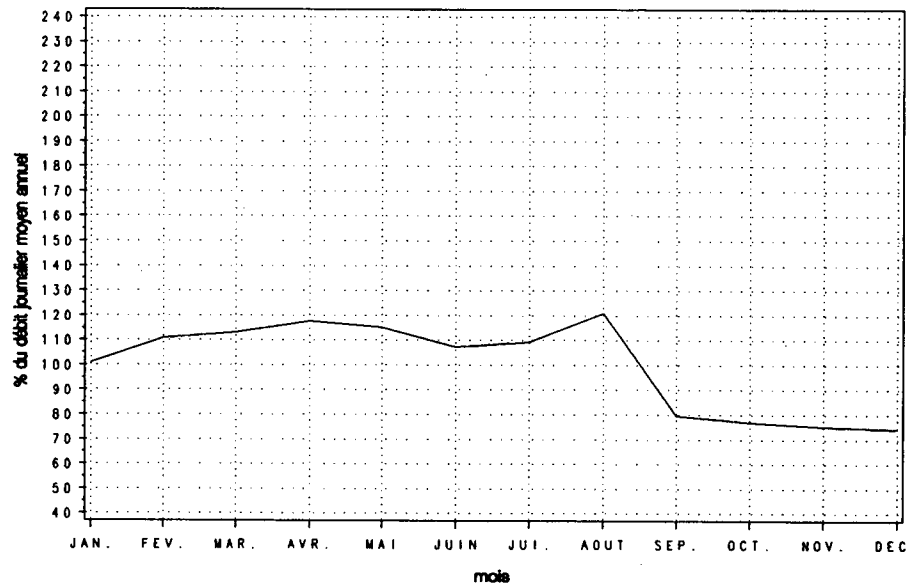

Variations horaires

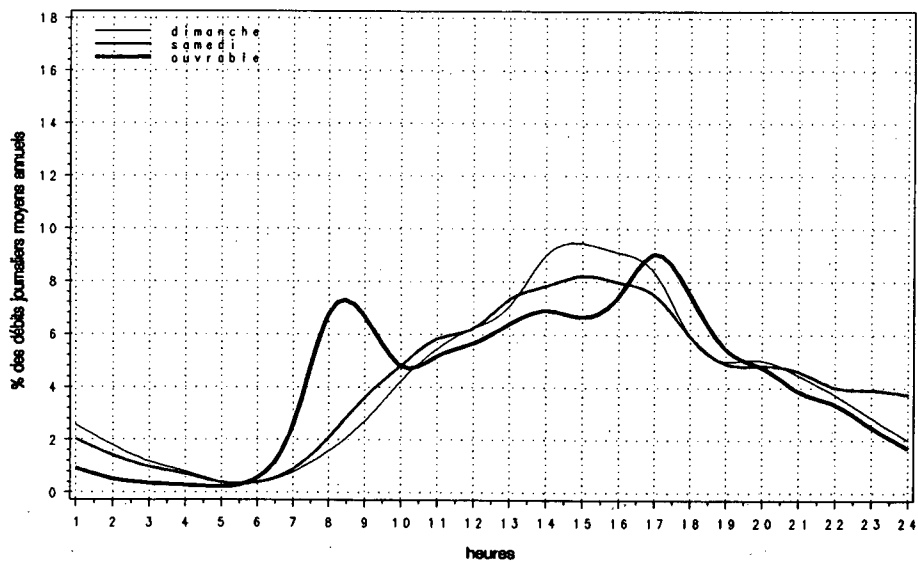

Relation entre les heures de pointe et le djma

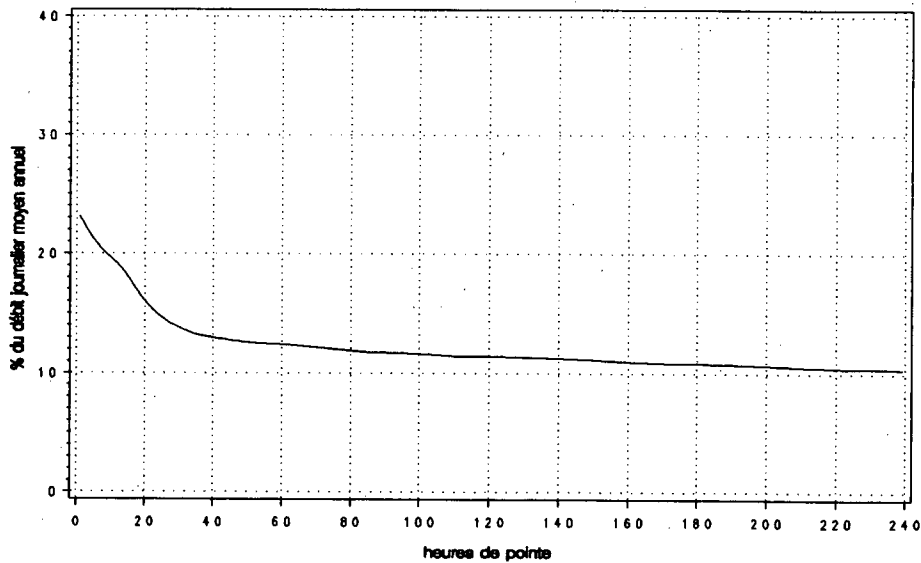

Route Compteur Voie Région Tronçon Section
 0132 472 13 3-2 09 110

MUNICIPALITÉ: Montmagny
 à 65 m à l'est de la route 228 (route Poiriers)

Année	djma	djmh	Années antérieures		Débit journalier maximum	Heures Maximales			100e
			djme	x augm.		1re	10e	30e	
1987 (*) (1)	---	---	---	---	---	---	---	---	---
1988 (*)	---	---	---	---	---	---	---	---	---
1989 (*)	10670	9250 86.7	11780 110.4	---	16110 151.0	1570 14.7	1200 11.2	1090 10.2	1010 9.5
1990 (*)	10510	9160 87.2	11640 110.8	-1.5	15820 150.5	1600 15.2	1210 11.5	1100 10.5	1040 9.9
1991 (*)	10590	8810 83.2	11970 113.0	+0.8	15900 150.1	1630 15.4	1170 11.1	1120 10.5	1060 10.0

(1) (*) : Pourcentage par rapport au djma

Mois	Distribution mensuelle				x annuel
	Débit horaire maximum	Débit journalier maximum	Débit journalier moyen	Total mensuel	
Janvier	1010	10800	8270	256280	6.6
Février	960	11340	8690	243190	6.3
Mars	1010	12340	9380	290810	7.5
Avril	1110	13740	10580	317540	8.2
Mai	1250	14640	12060	373910	9.7
Juin	1180	15270	12220	366510	9.5
Juillet	1140	14460	12250	379760	9.8
Août	1200	15900	12560	389510	10.1
Septembre	1130	13150	10810	324350	8.4
Octobre	1630	14200	11380	352910	9.1
Novembre	1220	12650	9840	295170	7.6
Décembre	1120	12090	8910	276190	7.1
Débit moyen annuel: 10590		Total annuel: 3865350			

Heures	Répartition horaire journalière					
	Dimanche		Samedi		Jours ouvrables	
	Moyenne	(*) (1)	Moyenne	(*)	Moyenne	(*)
0- 1	239	2.62	203	1.96	86	0.79
1- 2	191	2.09	142	1.37	41	0.38
2- 3	164	1.80	113	1.09	28	0.26
3- 4	122	1.34	83	0.80	23	0.21
4- 5	53	0.58	38	0.36	23	0.21
5- 6	28	0.31	30	0.29	36	0.33
6- 7	54	0.59	88	0.85	141	1.29
7- 8	154	1.69	236	2.27	487	4.46
8- 9	232	2.54	408	3.93	639	5.85
9-10	372	4.07	588	5.66	539	4.93
10-11	499	5.46	726	6.99	591	5.41
11-12	556	6.09	775	7.46	682	6.25
12-13	599	6.56	747	7.19	889	8.14
13-14	747	8.17	826	7.95	808	7.40
14-15	777	8.50	850	8.18	770	7.05
15-16	786	8.60	854	8.22	837	7.67
16-17	784	8.58	798	7.68	913	8.36
17-18	614	6.72	567	5.46	803	7.36
18-19	529	5.79	440	4.24	630	5.77
19-20	520	5.69	449	4.33	610	5.58
20-21	438	4.80	428	4.12	520	4.76
21-22	324	3.55	368	3.55	393	3.60
22-23	210	2.30	319	3.07	256	2.34
23-24	143	1.57	311	3.00	177	1.62
Débit moyen journalier:		9140	10390		10920	

(1) (*) : x des heures moyennes sur les journées moyennes

Route Compteur Voie Région Tronçon Section
 0132 472 13 3-2 09 110

MUNICIPALITÉ: Montmagny
 à 65 m à l'est de la route 228 (route Poiriers)

Débits journaliers mensuels (valeurs et % (1))

Mois	Dimanche moyen	Lundi moyen	Mardi moyen	Mercredi moyen	Jeudi moyen	Vendredi moyen	Samedi moyen	Jour moyen ajusté (2) 1991	Jour moyen ajusté 1990
Janvier (%)	6370 60.2	8180 77.2	7980 75.4	7990 75.4	9400 88.8	10270 97.0	7540 71.2	8250 77.9	8660 82.6
Février (%)	6790 64.1	8320 78.6	8500 80.3	8970 84.7	9570 90.4	10740 101.4	7910 74.7	8690 82.1	9020 86.0
Mars (%)	7520 71.0	7560 71.4	9180 86.7	9860 93.1	10900 102.9	11410 107.7	9230 87.2	9380 88.6	9830 93.7
Avril (%)	9300 87.8	9390 88.7	10070 95.1	10220 96.5	11820 111.6	12940 122.2	10790 101.9	10650 100.6	10800 103.0
Mai (%)	10660 100.7	10690 100.9	11250 106.2	11740 110.9	13190 124.6	14290 134.9	11850 111.9	11950 112.8	11340 108.1
Juin (%)	10820 102.2	10940 103.3	11810 111.5	12000 113.3	13470 127.2	14460 136.5	12330 116.4	12260 115.8	10970 104.6
Juillet (%)	10850 102.5	11380 107.5	12070 114.0	12410 117.2	13200 124.6	13950 131.7	12120 114.4	12280 116.0	11890 113.3
Août (%)	11170 105.5	11810 111.5	12110 114.4	12260 115.8	13730 129.7	14440 136.4	11850 111.9	12480 117.8	12470 118.9
Septembre (%)	9880 93.3	9670 91.3	10440 98.6	10720 101.2	11860 112.0	12860 121.4	10770 101.7	10890 102.8	11110 105.9
Octobre (%)	11190 105.7	10050 94.9	10500 99.2	10830 102.3	11900 112.4	13420 126.7	12040 113.7	11420 107.8	11280 107.5
Novembre (%)	8050 76.0	8610 81.3	9320 88.0	9900 93.5	10910 103.0	12000 113.3	9610 90.7	9770 92.3	9450 90.1
Décembre (%)	7310 69.0	9440 89.1	8970 84.7	8030 75.8	9600 90.7	11000 103.9	8270 78.1	8950 84.5	9110 86.8
Jour Moyen (%)	9160 86.5	9670 91.3	10180 96.1	10410 98.3	11630 109.8	12650 119.5	10360 97.8	10590 100.0	10490 100.0

(1) % : Pourcentage par rapport au djma ajusté

(2) Jour moyen ajusté : Moyenne authentique des 7 jours de la semaine

Route Compteur Voie Région Tronçon Section
 0132 472 13 3-2 09 110

MUNICIPALITÉ: Montmagny
 à 65 m à l'est de la route 228 (route Poiriers)

Variations journalières

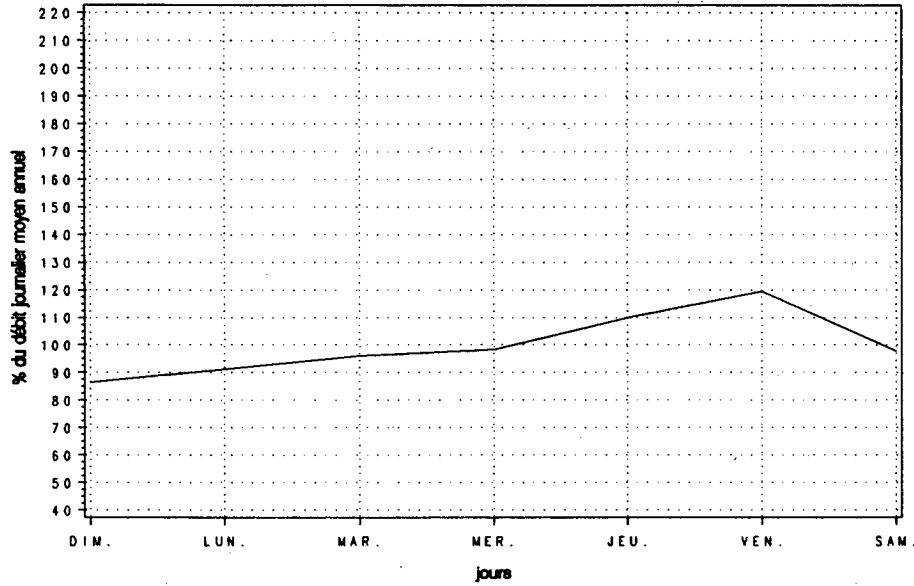

Variations mensuelles

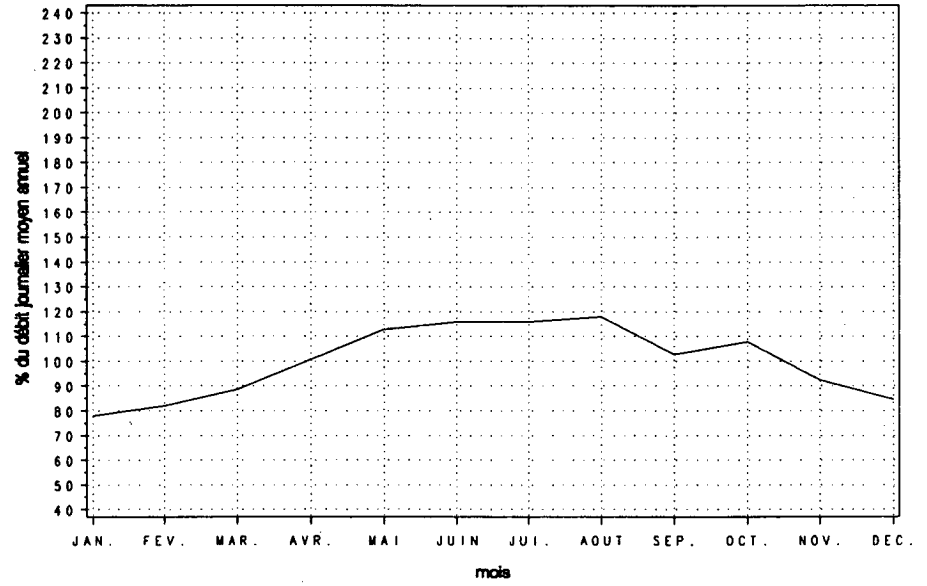

Variations horaires

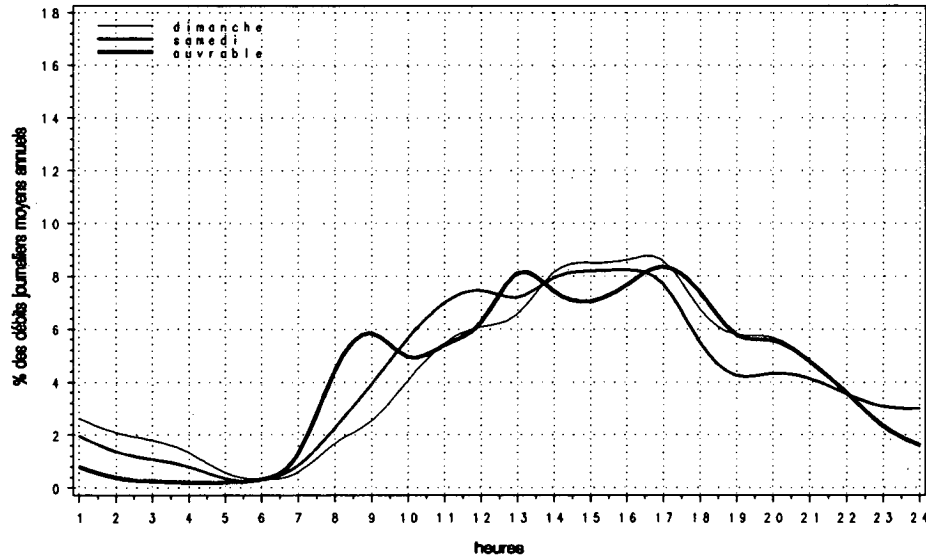

Relation entre les heures de pointe et le djma

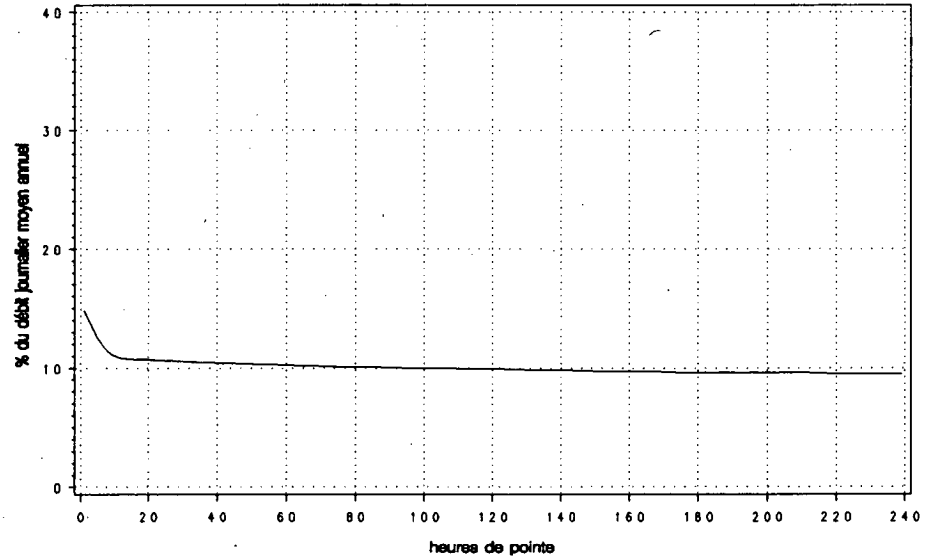

Route Compteur Voie Région Tronçon Section
 0132 605 13 1-2 12 121

MUNICIPALITÉ : Notre-Dame-des-Neiges-des-Trois-Pistoles
 à 1,0 km à l'ouest du pont de la rivière Trois-Pistoles

Année	djma	djmh	Années antérieures				Débit journalier maximum	Heures Maximales		
			djme	% augm.	1re	10e		30e	100e	
1987 (*) (1)	5040	3360 66.7	6950 137.9	+3.9	11070 219.6	1090 21.6	920 18.3	870 17.3	750 14.9	
1988 (*)	5270	3610 68.5	7210 136.8	+4.5	11800 223.9	1110 21.1	1000 19.0	930 17.6	790 15.0	
1989 (*)	5540	3980 71.8	7580 136.8	+5.1	12440 224.5	1160 20.9	1040 18.8	960 17.3	820 14.8	
1990 (*)	5530	3940 71.2	7540 136.3	-0.1	12650 228.8	1240 22.4	1040 18.8	970 17.5	840 15.2	
1991 (*)	5640	4070 72.1	7540 133.5	+2.1	12590 223.0	1180 20.9	1040 18.4	960 17.0	820 14.5	

(1) (*) : Pourcentage par rapport au djma

Heures	Répartition horaire journalière					
	Dimanche		Samedi		Jours ouvrables	
	Moyenne	(*) (1)	Moyenne	(*)	Moyenne	(*)
0-1	82	1.45	115	2.19	68	1.19
1-2	60	1.06	78	1.48	44	0.78
2-3	39	0.70	50	0.95	35	0.62
3-4	31	0.55	44	0.84	34	0.59
4-5	27	0.48	43	0.82	42	0.73
5-6	25	0.44	54	1.02	61	1.06
6-7	36	0.64	86	1.63	107	1.87
7-8	60	1.07	144	2.73	194	3.38
8-9	114	2.02	217	4.14	269	4.70
9-10	193	3.43	298	5.67	308	5.38
10-11	284	5.04	379	7.22	351	6.14
11-12	354	6.27	410	7.80	371	6.48
12-13	374	6.63	399	7.59	380	6.63
13-14	456	8.09	414	7.88	406	7.10
14-15	507	8.99	412	7.84	436	7.62
15-16	529	9.37	411	7.83	450	7.86
16-17	520	9.22	375	7.14	451	7.89
17-18	421	7.46	311	5.92	410	7.16
18-19	367	6.51	247	4.69	338	5.91
19-20	335	5.94	203	3.85	275	4.81
20-21	299	5.29	174	3.30	233	4.07
21-22	233	4.13	151	2.87	195	3.40
22-23	174	3.09	131	2.49	152	2.65
23-24	119	2.10	110	2.10	113	1.97
Débit moyen journalier:		5640	5250		5720	

(1) (*) : % des heures moyennes sur les journées moyennes

Mois	Distribution mensuelle				% annuel
	Débit horaire maximum	Débit journalier maximum	Débit journalier moyen	Total mensuel	
Janvier	730	6210	3430	106310	5.2
Février	390	4780	3620	101290	4.9
Mars	750	8750	4330	134330	6.5
Avril	1130	9850	4930	147820	7.2
Mai	750	8920	5650	175060	8.5
Juin	890	10230	6610	198240	9.6
Juillet	1080	12590	8650	268250	13.0
Août	960	11370	8670	268680	13.0
Septembre	1180	10880	6140	184210	8.9
Octobre	1110	10780	5730	177510	8.6
Novembre	560	6580	4930	147780	7.2
Décembre	760	7420	4860	150730	7.3
Débit moyen annuel:		5640	Total annuel:		2058600

Route Compteur Voie Région Tronçon Section
 0132 605 13 1-2 12 121

MUNICIPALITÉ: Notre-Dame-des-Neiges-des-Trois-Pistoles
 à 1,0 km à l'ouest du pont de la rivière Trois-Pistoles

Débits journaliers mensuels (valeurs et % (1))

Mois	Dimanche moyen	Lundi moyen	Mardi moyen	Mercredi moyen	Jeudi moyen	Vendredi moyen	Samedi moyen	Jour moyen ajusté (2) 1991	Jour moyen ajusté 1990
Janvier (%)	3050 54.1	3390 60.1	3390 60.1	3820 67.7	3560 63.1	4030 71.5	2640 46.8	3410 60.5	3550 64.4
Février (%)	3590 63.7	3640 64.5	3440 61.0	3650 64.7	3820 67.7	4350 77.1	2840 50.4	3620 64.2	3740 67.9
Mars (%)	4430 78.5	3350 59.4	3720 66.0	4180 74.1	4950 87.8	5360 95.0	4120 73.0	4300 76.2	4360 79.1
Avril (%)	4880 86.5	5720 101.4	4510 80.0	4340 77.0	4810 85.3	5850 103.7	4280 75.9	4910 87.1	5280 95.8
Mai (%)	5800 102.8	5900 104.6	5030 89.2	5020 89.0	5500 97.5	6980 123.8	5160 91.5	5630 99.8	5590 101.5
Juin (%)	6600 117.0	6500 115.2	5760 102.1	5720 101.4	6320 112.1	8690 154.1	6660 118.1	6610 117.2	6550 118.9
Juillet (%)	9230 163.7	8300 147.2	7860 139.4	7950 141.0	8470 150.2	10080 178.7	9150 162.2	8720 154.6	9610 174.4
Août (%)	9180 162.8	8560 151.8	7590 134.6	7650 135.6	8560 151.8	10380 184.0	8420 149.3	8620 152.8	8030 145.7
Septembre (%)	6270 111.2	6810 120.7	5720 101.4	5730 101.6	6020 106.7	7080 125.5	5150 91.3	6110 108.3	5820 105.6
Octobre (%)	5190 92.0	6520 115.6	5210 92.4	5150 91.3	5610 99.5	7590 134.6	5120 90.8	5770 102.3	5450 98.9
Novembre (%)	4940 87.6	4770 84.6	4480 79.4	4790 84.9	5100 90.4	6120 108.5	4170 73.9	4910 87.1	4060 73.7
Décembre (%)	4660 82.6	5140 91.1	4820 85.5	3830 67.9	4970 88.1	5830 103.4	4780 84.8	4860 86.2	4100 74.4
Jour Moyen (%)	5650 100.2	5720 101.4	5130 91.0	5150 91.3	5640 100.0	6860 121.6	5210 92.4	5640 100.0	5510 100.0

(1) % : Pourcentage par rapport au djma ajusté

(2) Jour moyen ajusté : Moyenne authentique des 7 jours de la semaine

Route Compteur Voie Région Tronçon Section
 0132 605 13 1-2 12 121

MUNICIPALITÉ : Notre-Dame-des-Neiges-des-Trois-Pistoles
 à 1,0 km à l'ouest du pont de la rivière Trois-Pistoles

Variations journalières

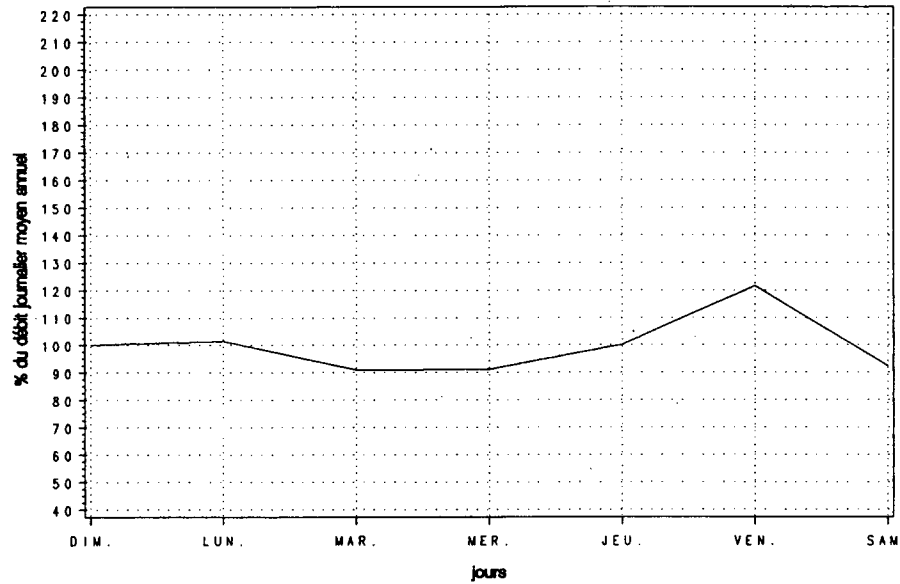

Variations mensuelles

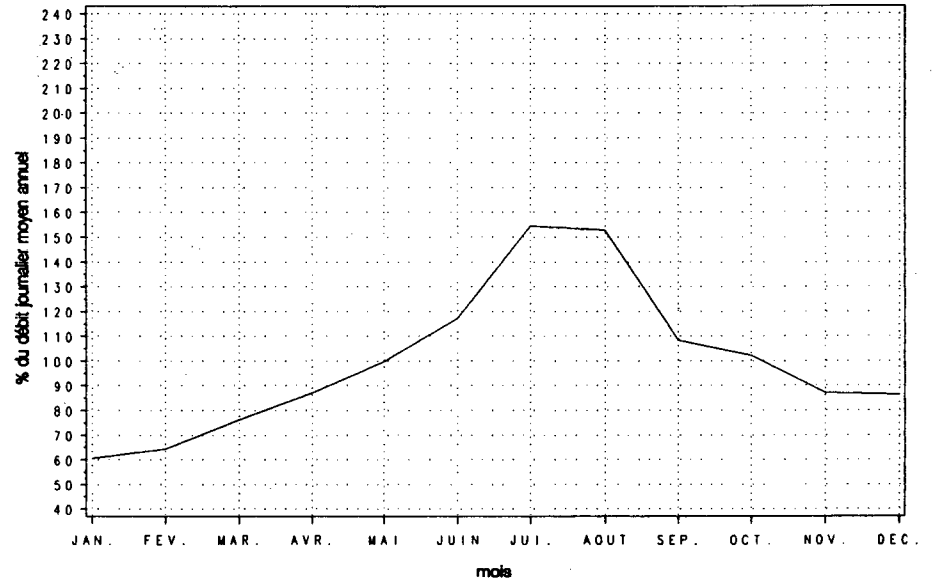

Variations horaires

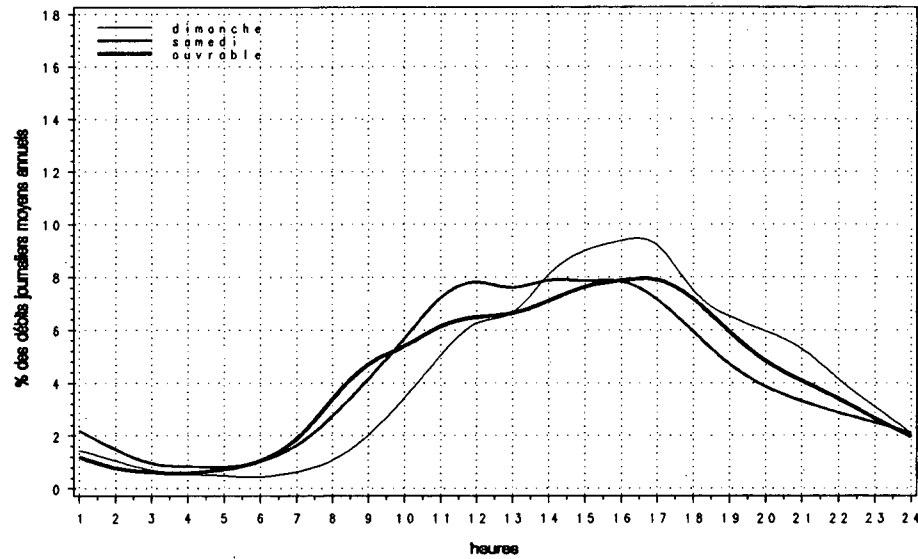

Relation entre les heures de pointe et le djma

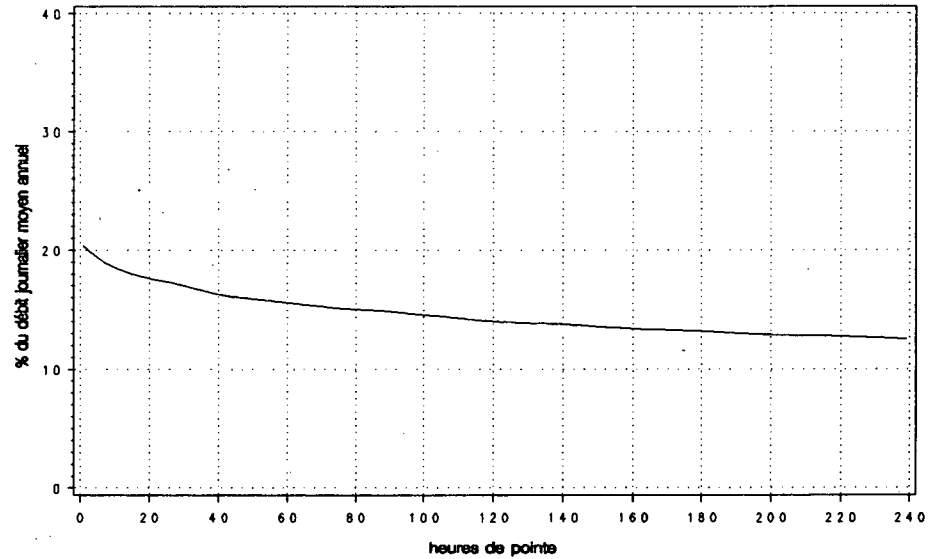

Route Compteur Voie Région Tronçon Section
 0132 700 13 1-2 13 170

MUNICIPALITÉ: Sainte-Luce
 à 4,7 km au nord-est de la route 298, à 8,6 km à l'ouest
 de la route 132

Année	djma	djh	Années antérieures						
			djme	x augm.	Débit journalier maximum	Heures 1re	Maximales 10e	30e	100e
1987 (*) (1)	5030	3780 75.1	6610 131.4	+7.0	10780 214.3	1040 20.7	890 17.7	810 16.1	700 13.9
1988 (*)	5380	4110 76.4	7090 131.8	+7.0	11350 211.0	1170 21.7	920 17.1	840 15.6	740 13.8
1989 (*)	5630	4460 79.2	7370 130.9	+4.7	11920 211.7	1110 19.7	960 17.1	880 15.6	770 13.7
1990 (*)	5760	4520 78.5	7450 129.3	+2.3	11930 207.1	1140 19.8	970 16.8	880 15.3	760 13.2
1991 (*)	5800	4540 78.2	7500 129.3	+0.7	11850 204.2	1120 19.2	970 16.7	870 15.0	770 13.2

(1) (*) : Pourcentage par rapport au djma

Mois	Distribution mensuelle				x annuel
	Débit horaire maximum	Débit journalier maximum	Débit journalier moyen	Total mensuel	
Janvier	530	5230	4100	127220	6.0
Février	550	5530	4370	122270	5.8
Mars	680	7460	4880	151130	7.1
Avril	870	7500	5430	162810	7.7
Mai	740	8210	5790	179500	8.5
Juin	860	9470	6760	202840	9.6
Juillet	1120	11850	9290	287940	13.6
Août	1050	10450	8230	255030	12.0
Septembre	810	7790	5660	169730	8.0
Octobre	760	8550	5370	166610	7.9
Novembre	580	6090	4820	144520	6.8
Décembre	590	6100	4780	148290	7.0
Débit moyen annuel:	5800		Total annuel:	2117000	

Heures	Répartition horaire journalière					
	Dimanche		Samedi		Jours ouvrables	
	Moyenne	(x)(1)	Moyenne	(x)	Moyenne	(x)
0- 1	85	1.55	104	1.95	55	0.91
1- 2	61	1.12	68	1.28	34	0.57
2- 3	40	0.73	51	0.96	27	0.45
3- 4	37	0.67	48	0.91	32	0.54
4- 5	23	0.41	39	0.74	35	0.59
5- 6	30	0.55	53	1.00	60	1.01
6- 7	43	0.78	80	1.50	108	1.81
7- 8	66	1.21	120	2.25	281	4.72
8- 9	119	2.17	202	3.79	386	6.48
9-10	203	3.71	283	5.32	347	5.83
10-11	287	5.23	353	6.63	343	5.75
11-12	334	6.09	374	7.02	353	5.92
12-13	384	7.01	375	7.05	350	5.86
13-14	473	8.62	439	8.25	407	6.82
14-15	533	9.72	462	8.68	439	7.36
15-16	532	9.70	430	8.07	459	7.70
16-17	511	9.32	411	7.72	535	8.97
17-18	373	6.79	336	6.31	461	7.73
18-19	303	5.52	236	4.43	319	5.35
19-20	315	5.75	216	4.05	261	4.38
20-21	286	5.22	205	3.85	227	3.80
21-22	220	4.01	171	3.21	197	3.30
22-23	155	2.83	149	2.80	151	2.53
23-24	94	1.72	119	2.24	103	1.73
Débit moyen journalier:	5480		5320		5960	

(1) (*) : x des heures moyennes sur les journées moyennes

Route Compteur Voie Région Tronçon Section
 0132 700 13 1-2 13 170

MUNICIPALITÉ : Sainte-Luce
 à 4,7 km au nord-est de la route 298, à 8,6 km à l'ouest
 de la route 132

Débits journaliers mensuels (valeurs et % (1))

Mois	Dimanche moyen	Lundi moyen	Mardi moyen	Mercredi moyen	Jeudi moyen	Vendredi moyen	Samedi moyen	Jour moyen ajusté (2) 1991	Jour moyen ajusté 1990
Janvier (%)	3230 55.7	4340 74.8	4260 73.4	4490 77.4	4400 75.9	4660 80.3	3150 54.3	4080 70.3	4100 71.3
Février (%)	3750 64.7	4470 77.1	4520 77.9	4620 79.7	4800 82.8	5220 90.0	3190 55.0	4370 75.3	4450 77.4
Mars (%)	4500 77.6	4250 73.3	4620 79.7	5140 88.6	5720 98.6	5740 99.0	4200 72.4	4880 84.1	4870 84.7
Avril (%)	5240 90.3	5690 98.1	5180 89.3	5130 88.4	5560 95.9	6300 108.6	4890 84.3	5430 93.6	5530 96.2
Mai (%)	5660 97.6	5620 96.9	5420 93.4	5540 95.5	5970 102.9	6950 119.8	5090 87.8	5750 99.1	5710 99.3
Juin (%)	6830 117.8	6440 111.0	6180 106.6	6360 109.7	6830 117.8	8210 141.6	6520 112.4	6770 116.7	6630 115.3
Juillet (%)	9900 170.7	9180 158.3	8520 146.9	8470 146.0	9090 156.7	10380 179.0	9910 170.9	9350 161.2	9450 164.3
Août (%)	8400 144.8	8010 138.1	7520 129.7	7540 130.0	8400 144.8	9340 161.0	8090 139.5	8190 141.2	7900 137.4
Septembre (%)	5630 97.1	5860 101.0	5490 94.7	5490 94.7	5860 101.0	6510 112.2	4700 81.0	5650 97.4	5740 99.8
Octobre (%)	4590 79.1	5580 96.2	5040 86.9	5170 89.1	5530 95.3	6900 119.0	4920 84.8	5390 92.9	5250 91.3
Novembre (%)	4130 71.2	4710 81.2	4590 79.1	4880 84.1	5180 89.3	5830 100.5	4280 73.8	4800 82.8	4650 80.9
Décembre (%)	4150 71.6	4950 85.3	4900 84.5	4300 74.1	5210 89.8	5590 96.4	4470 77.1	4800 82.8	4660 81.0
Jour Moyen (%)	5500 94.8	5760 99.3	5520 95.2	5590 96.4	6050 104.3	6800 117.2	5280 91.0	5800 100.0	5750 100.0

(1) % : Pourcentage par rapport au djma ajusté

(2) Jour moyen ajusté : Moyenne authentique des 7 jours de la semaine

Route Compteur Voie Région Tronçon Section
 0132 700 13 1-2 13 170

MUNICIPALITÉ: Sainte-Luce
 à 4,7 km au nord-est de la route 298, à 8,6 km à l'ouest
 de la route 132

Variations journalières

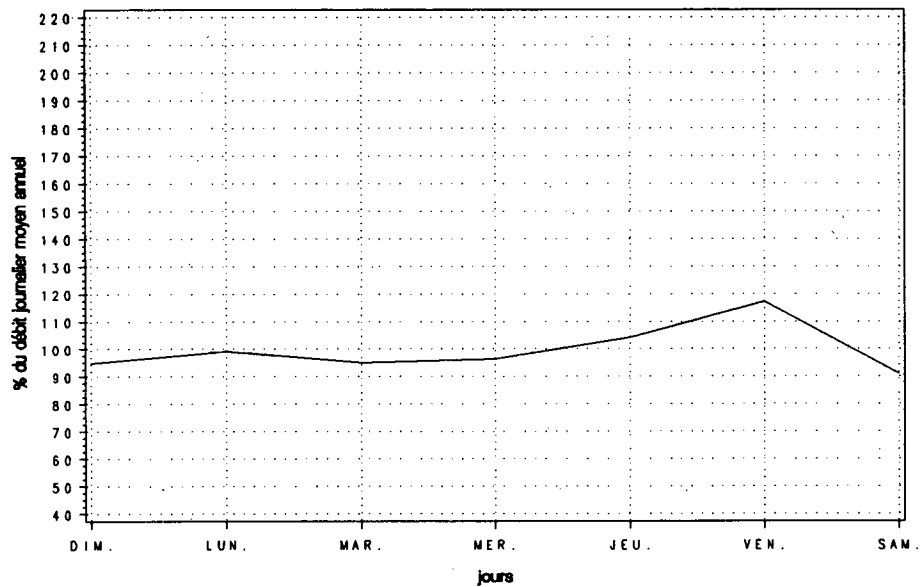

Variations mensuelles

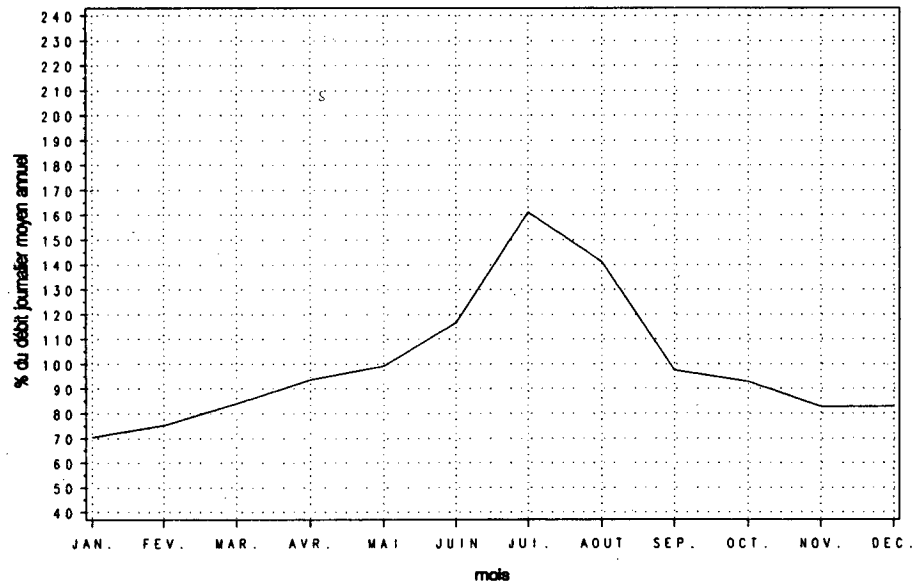

Variations horaires

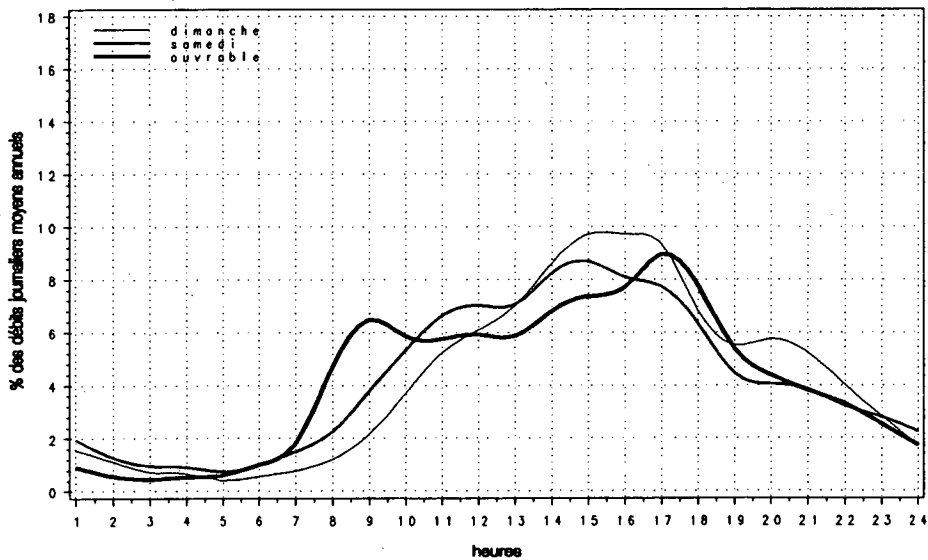

Relation entre les heures de pointe et le djma

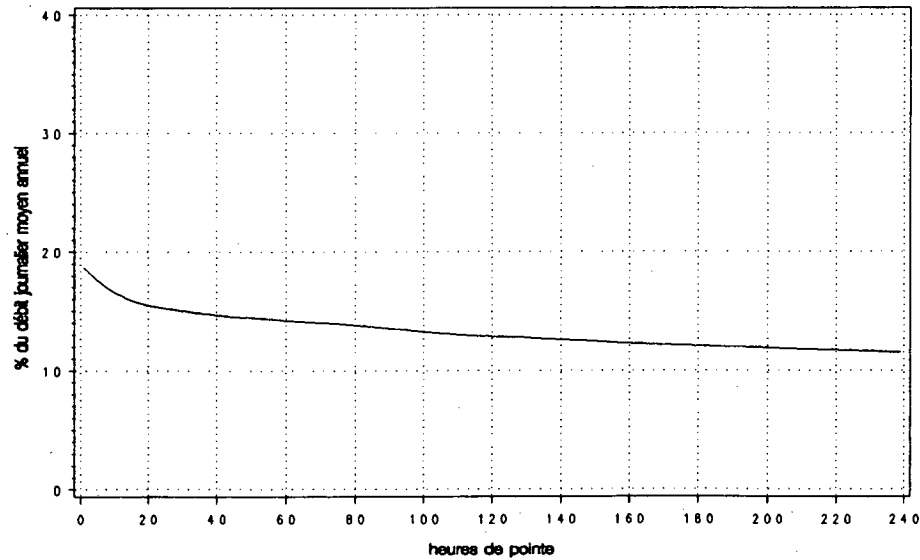

Route Compteur Voie Région Tronçon Section
 0132 775 13 1-2 14 170

MUNICIPALITÉ: Grosses-Roches
 à 10,5 km à l'est de l'église de Sainte-Félicité

Année	djma	djmh	Années antérieures				Débit journalier maximum			
			djme	x augm.	1re	10e	30e	100e		
1987 (*) (1)	2010	1360 67.7	2790 138.8	+9.6	4310 214.4	400 19.9	360 17.9	330 16.4	290 14.4	
1988 (*)	2090	1370 65.6	2970 142.1	+3.9	4930 235.9	520 24.9	390 18.7	360 17.2	320 15.3	
1989 (*)	2140	1490 69.6	2970 138.8	+2.5	5040 235.5	430 20.1	380 17.8	360 16.8	320 15.0	
1990 (*)	2140	1440 67.3	3040 142.1	+0.1	4980 232.7	420 19.6	390 18.2	360 16.8	330 15.4	
1991 (*)	2110	1430 68.0	2930 139.1	-1.5	4440 210.6	390 18.6	370 17.3	350 16.4	310 14.7	

(1) (*) : Pourcentage par rapport au djma

Heures	Répartition horaire journalière					
	Dimanche		Samedi		Jours ouvrables	
	Moyenne	(*) (1)	Moyenne	(*)	Moyenne	(*)
0- 1	23	1.20	27	1.42	16	0.73
1- 2	17	0.90	20	1.05	11	0.52
2- 3	13	0.66	18	0.92	9	0.40
3- 4	13	0.69	16	0.83	10	0.48
4- 5	9	0.48	14	0.74	15	0.68
5- 6	10	0.52	17	0.90	25	1.13
6- 7	19	0.98	32	1.65	47	2.18
7- 8	30	1.54	47	2.45	87	3.99
8- 9	51	2.66	77	4.01	113	5.20
9-10	85	4.43	118	6.18	140	6.43
10-11	108	5.60	143	7.47	150	6.85
11-12	120	6.24	142	7.44	143	6.54
12-13	139	7.22	136	7.10	148	6.77
13-14	186	9.67	164	8.58	173	7.93
14-15	189	9.83	167	8.74	175	8.00
15-16	182	9.45	150	7.84	180	8.26
16-17	171	8.88	138	7.25	176	8.08
17-18	120	6.22	108	5.67	153	7.02
18-19	107	5.58	87	4.56	114	5.21
19-20	106	5.51	84	4.40	91	4.18
20-21	87	4.52	70	3.69	75	3.45
21-22	68	3.56	58	3.06	57	2.63
22-23	44	2.27	44	2.31	44	2.02
23-24	26	1.37	33	1.73	29	1.34

Débit moyen journalier: 1920 1910 2180

(1) (*) : x des heures moyennes sur les journées moyennes

Mois	Distribution mensuelle				x annuel
	Débit horaire maximum	Débit journalier maximum	Débit journalier moyen	Total mensuel	
Janvier	180	1680	1220	37910	4.9
Février	180	1880	1400	39070	5.1
Mars	240	2950	1630	50640	6.6
Avril	260	2710	1950	58640	7.6
Mai	270	3020	2200	68180	8.9
Juin	310	3620	2600	78110	10.2
Juillet	390	4440	3630	112430	14.6
Août	370	3960	3200	99190	12.9
Septembre	290	2780	2260	67910	8.8
Octobre	270	3170	1970	61070	7.9
Novembre	210	2330	1680	50250	6.5
Décembre	220	2280	1470	45620	5.9

Débit moyen annuel: 2110 Total annuel: 770150

Route Compteur Voie Région Tronçon Section
 0132 775 13 1-2 14 170

MUNICIPALITÉ: Grosses-Roches
 à 10,5 km à l'est de l'église de Sainte-Félicité.

Débits journaliers mensuels (valeurs et % (1))

Mois	Dimanche moyen	Lundi moyen	Mardi moyen	Mercredi moyen	Jeudi moyen	Vendredi moyen	Samedi moyen	Jour moyen ajusté (2) 1991	Jour moyen ajusté 1990
Janvier (%)	910 43.1	1300 61.6	1290 61.1	1350 64.0	1260 59.7	1380 65.4	1020 48.3	1220 57.8	1270 59.6
Février (%)	1130 53.6	1380 65.4	1470 69.7	1450 68.7	1600 75.8	1740 82.5	1010 47.9	1400 66.4	1390 65.3
Mars (%)	1460 69.2	1420 67.3	1530 72.5	1700 80.6	2040 96.7	2000 94.8	1320 62.6	1640 77.7	1640 77.0
Avril (%)	1810 85.8	1980 93.8	1900 90.0	1800 85.3	1970 93.4	2350 111.4	1870 88.6	1950 92.4	1940 91.1
Mai (%)	2070 98.1	2120 100.5	2120 100.5	2060 97.6	2330 110.4	2720 128.9	1860 88.2	2180 103.3	2130 100.0
Juin (%)	2450 116.1	2520 119.4	2430 115.2	2480 117.5	2700 128.0	3230 153.1	2480 117.5	2610 123.7	2600 122.1
Juillet (%)	3630 172.0	3630 172.0	3530 167.3	3370 159.7	3630 172.0	4060 192.4	3630 172.0	3640 172.5	3840 180.3
Août (%)	3080 146.0	3170 150.2	3070 145.5	3020 143.1	3290 155.9	3750 177.7	2940 139.3	3190 151.2	3280 154.0
Septembre (%)	2220 105.2	2300 109.0	2190 103.8	2160 102.4	2410 114.2	2640 125.1	1930 91.5	2260 107.1	2390 112.2
Octobre (%)	1630 77.3	1950 92.4	1940 91.9	1850 87.7	2090 99.1	2550 120.9	1780 84.4	1970 93.4	2060 96.7
Novembre (%)	1500 71.1	1600 75.8	1500 71.1	1670 79.1	1730 82.0	2160 102.4	1490 70.6	1660 78.7	1520 71.4
Décembre (%)	1240 58.8	1560 73.9	1560 73.9	1150 54.5	1510 71.6	1870 88.6	1430 67.8	1470 69.7	1450 68.1
Jour Moyen (%)	1930 91.5	2080 98.6	2040 96.7	2010 95.3	2210 104.7	2540 120.4	1900 90.0	2110 100.0	2130 100.0

(1) % : Pourcentage par rapport au djma ajusté

(2) Jour moyen ajusté : Moyenne authentique des 7 jours de la semaine

Route Compteur Voie Région Tronçon Section
 0132 775 13 1-2 14 170

MUNICIPALITÉ : Grosses-Roches
 à 10,5 km à l'est de l'église de Sainte-Félicité

Variations journalières

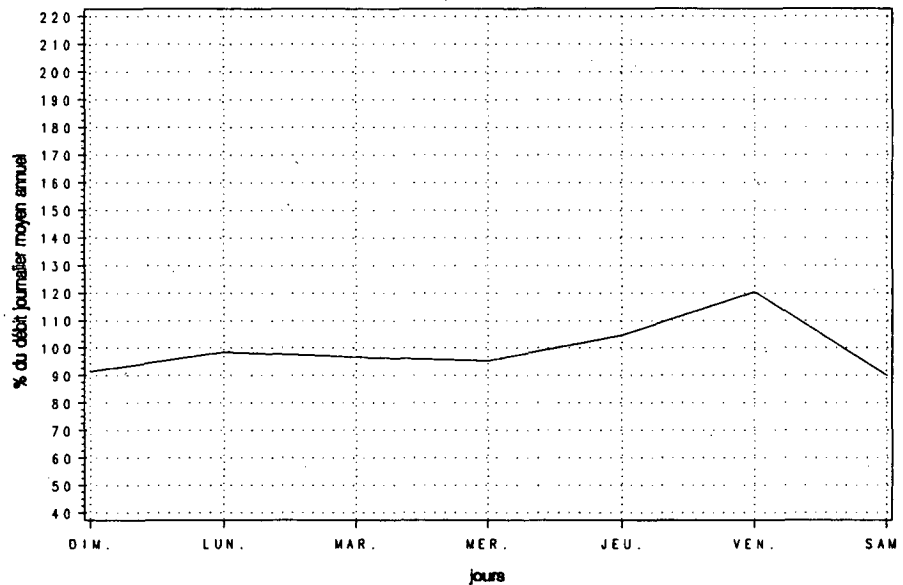

Variations mensuelles

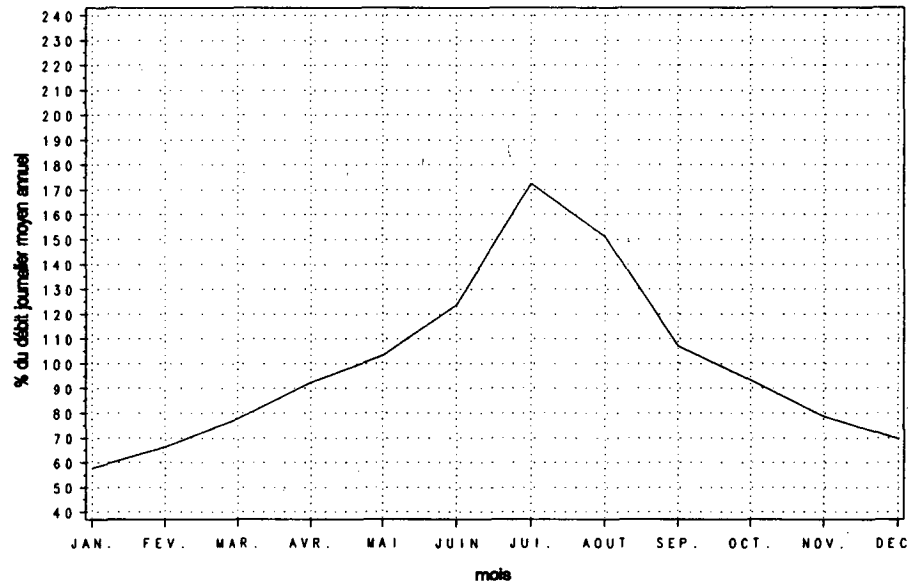

Variations horaires

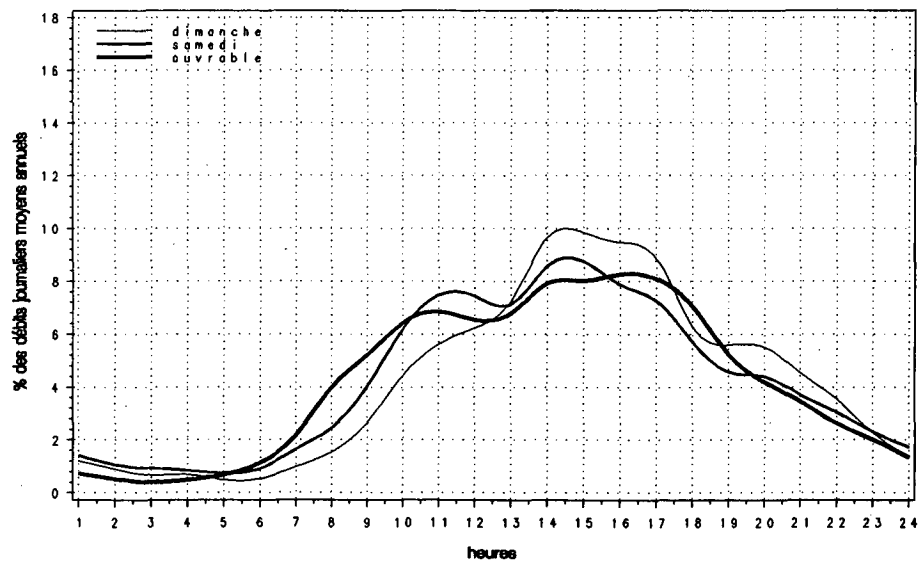

Relation entre les heures de pointe et le djma

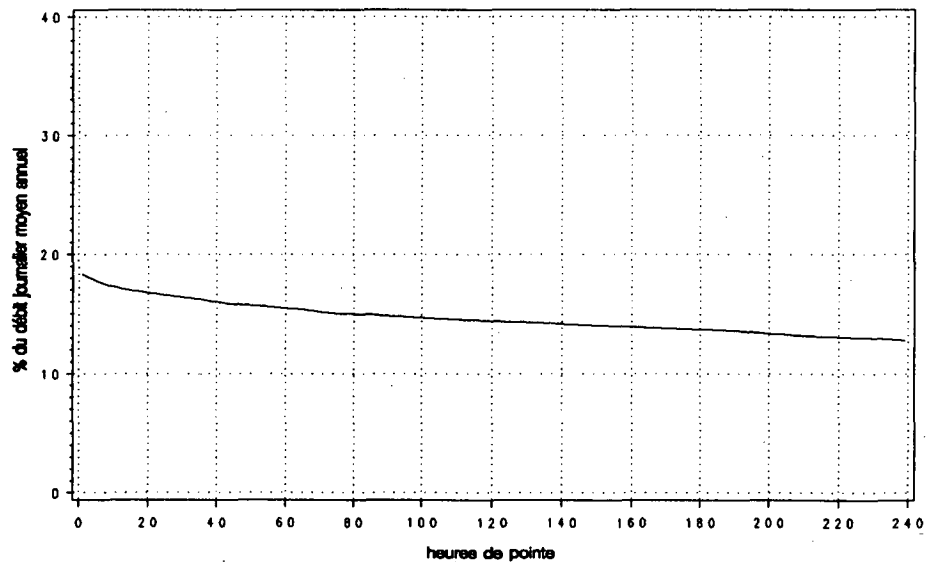

Route Compteur Voie Région Tronçon Section
 0132 875 13 1-1 17 040

MUNICIPALITÉ: Gaspé
 (Douglastown) à 2,0 km à l'ouest de l'Église.

Année	Années antérieures								
	djma	djnh	djme	% augm.	Débit journalier maximum	Heures 1re	Maximales 10e	30e	100e
1987 (*) (1)	1600	1110 69.4	2270 141.9	+7.4	3730 233.1	340 21.3	300 18.8	280 17.5	250 15.6
1988 (*)	1770	1210 68.4	2570 145.2	+10.4	4410 249.2	390 22.0	350 19.8	320 18.1	280 15.8
1989 (*)	1840	1300 70.7	2620 142.4	+4.3	4420 240.2	400 21.7	350 19.0	330 17.9	290 15.8
1990 (*)	1910	1340 70.2	2750 144.0	+3.7	2870 150.3	260 13.6	220 11.5	200 10.5	180 9.4
1991 (*)	1810	1350 75.0	2520 139.6	-5.5	4060 224.6	350 19.6	330 18.2	310 17.2	280 15.3

(1) (*) : Pourcentage par rapport au djma

Mois	Distribution mensuelle				
	Débit horaire maximum	Débit journalier maximum	Débit journalier moyen	Total mensuel	% annuel
Janvier	230	1600	1240	38530	5.8
Février	250	1770	1400	39280	6.0
Mars	220	1910	1410	43610	6.6
Avril	210	1950	1510	45420	6.9
Mai	220	2360	1900	58990	9.0
Juin	260	2930	2220	66490	10.1
Juillet	350	4060	3210	99480	15.1
Août	320	3610	2860	88710	13.5
Septembre	260	2580	1760	52910	8.0
Octobre	170	1670	1400	43520	6.6
Novembre	160	1520	1330	39780	6.0
Décembre	180	1820	1370	42390	6.4
Débit moyen annuel:	1810		Total annuel:	660650	

Heures	Répartition horaire journalière					
	Dimanche		Samedi		Jours ouvrables	
	Moyenne	(*) (1)	Moyenne	(*)	Moyenne	(*)
0-1	23	1.36	20	1.21	13	0.68
1-2	13	0.78	12	0.73	7	0.35
2-3	9	0.52	7	0.41	5	0.26
3-4	9	0.52	7	0.42	5	0.26
4-5	5	0.28	6	0.34	7	0.36
5-6	6	0.36	9	0.54	14	0.77
6-7	14	0.83	17	1.02	30	1.59
7-8	23	1.41	38	2.34	92	4.90
8-9	44	2.63	67	4.09	119	6.34
9-10	77	4.61	98	5.92	120	6.40
10-11	99	5.98	118	7.13	127	6.80
11-12	105	6.35	126	7.67	124	6.63
12-13	120	7.25	124	7.53	127	6.77
13-14	147	8.84	131	7.97	149	7.98
14-15	160	9.62	140	8.50	150	8.01
15-16	160	9.65	138	8.37	163	8.70
16-17	143	8.63	148	8.96	165	8.83
17-18	106	6.37	108	6.56	127	6.78
18-19	100	6.04	88	5.34	98	5.22
19-20	95	5.71	72	4.39	73	3.91
20-21	77	4.67	57	3.48	58	3.09
21-22	53	3.21	44	2.66	45	2.41
22-23	42	2.53	39	2.39	33	1.75
23-24	24	1.47	34	2.04	21	1.13
Débit moyen journalier:	1660		1650		1870	

(1) (*) : % des heures moyennes sur les journées moyennes

Route Compteur Voie Région Tronçon Section
 0132 875 13 1-1 17 040

MUNICIPALITÉ: Gaspé
 (Douglastown) à 2,0 km à l'ouest de l'Église

Débits journaliers mensuels (valeurs et % (1))

Mois	Dimanche moyen	Lundi moyen	Mardi moyen	Mercredi moyen	Jeudi moyen	Vendredi moyen	Samedi moyen	Jour moyen ajusté (2) 1991	Jour moyen ajusté 1990
Janvier (%)	1050 58.0	1340 74.0	1260 69.6	1230 68.0	1210 66.9	1440 79.6	1170 64.6	1240 68.5	1230 66.1
Février (%)	1230 68.0	1410 77.9	1400 77.3	1400 77.3	1610 89.0	1670 92.3	1110 61.3	1400 77.3	1320 71.0
Mars (%)	1290 71.3	1320 72.9	1300 71.8	1400 77.3	1580 87.3	1700 93.9	1260 69.6	1410 77.9	1420 76.3
Avril (%)	1350 74.6	1430 79.0	1550 85.6	1470 81.2	1660 91.7	1820 100.6	1340 74.0	1520 84.0	1490 80.1
Mai (%)	1840 101.7	1730 95.6	1890 104.4	1880 103.9	1980 109.4	2210 122.1	1690 93.4	1890 104.4	1740 93.5
Juin (%)	2120 117.1	1970 108.8	2260 124.9	2230 123.2	2370 130.9	2560 141.4	2070 114.4	2230 123.2	2160 116.1
Juillet (%)	3050 168.5	2970 164.1	3340 184.5	3460 191.2	3250 179.6	3440 190.1	2910 160.8	3200 176.8	3410 183.3
Août (%)	2770 153.0	2720 150.3	2730 150.8	3000 165.7	3030 167.4	3110 171.8	2630 145.3	2860 158.0	2970 159.7
Septembre (%)	1800 99.4	1580 87.3	1740 96.1	1800 99.4	1830 101.1	2070 114.4	1570 86.7	1770 97.8	2030 109.1
Octobre (%)	1170 64.6	1410 77.9	1360 75.1	1450 80.1	1460 80.7	1620 89.5	1350 74.6	1400 77.3	1690 90.9
Novembre (%)	1080 59.7	1360 75.1	1270 70.2	1350 74.6	1370 75.7	1510 83.4	1310 72.4	1320 72.9	1490 80.1
Décembre (%)	1120 61.9	1620 89.5	1410 77.9	1290 71.3	1320 72.9	1600 88.4	1200 66.3	1370 75.7	1390 74.7
Jour Moyen (%)	1660 91.7	1740 96.1	1790 98.9	1830 101.1	1890 104.4	2060 113.8	1630 90.1	1810 100.0	1860 100.0

(1) % : Pourcentage par rapport au djma ajusté

(2) Jour moyen ajusté : Moyenne authentique des 7 jours de la semaine

Route Compteur Voie Région Tronçon Section
 0132 875 13 1-1 17 040

MUNICIPALITÉ: Gaspé
 (Douglstown) à 2,0 km à l'ouest de l'Église

Variations journalières

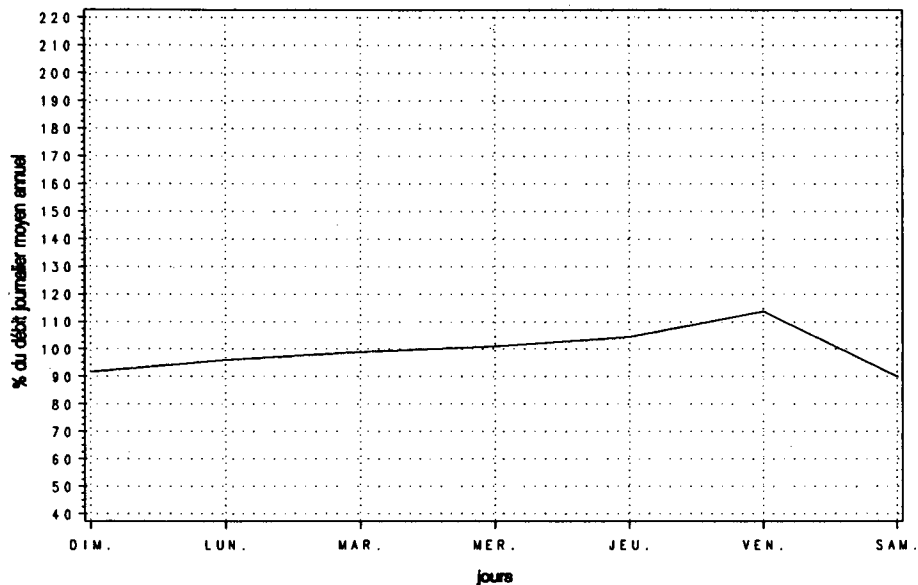

Variations mensuelles

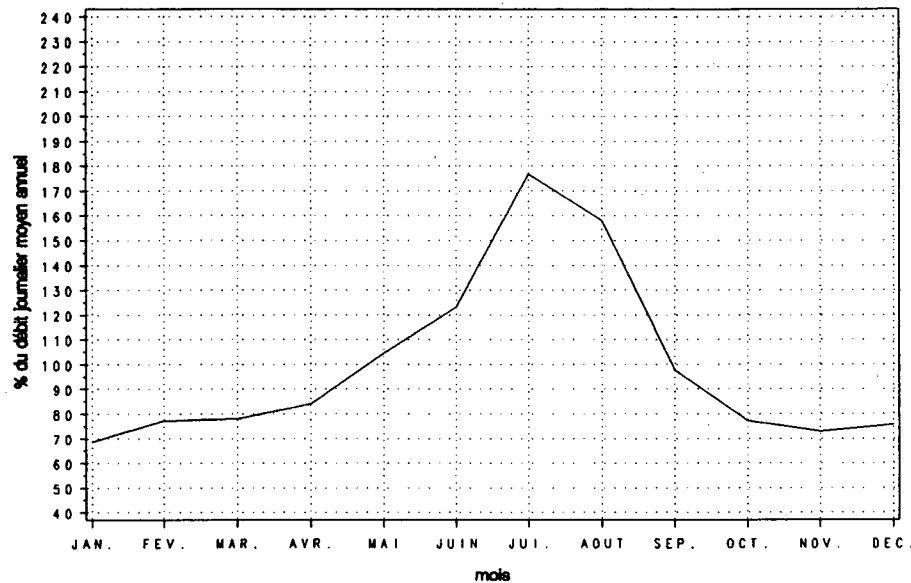

Variations horaires

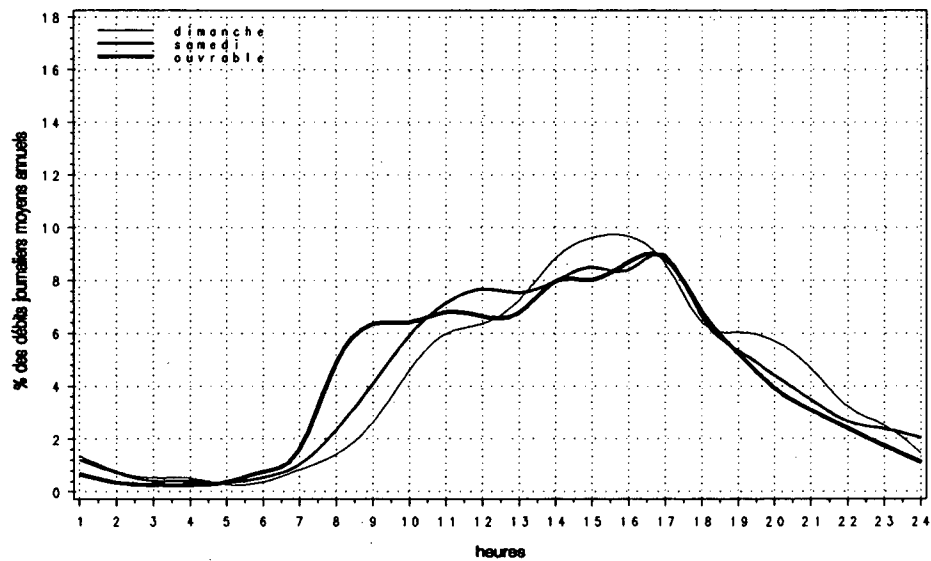

Relation entre les heures de pointe et le djma

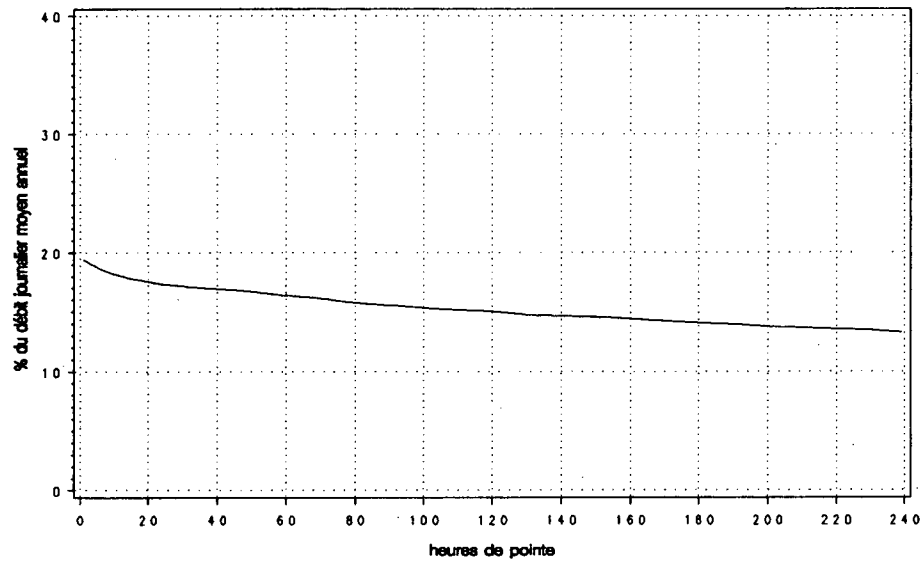

Route Compteur Voie Région Tronçon Section
 0132 920 13 1-1 18 100

MUNICIPALITÉ: New-Carlisle
 à 12,9 km à l'est de l'église de Bonaventure

Année	djma	djmh	Années antérieures		Débit journalier maximum	Heures journalières	Maximales		
			djme	% augm.			10e	30e	100e
1987 (*) (1)	2730	2110 77.3	3510 128.6	+13.1	5050 185.0	470 17.2	430 15.8	410 15.0	360 13.2
1988 (*)	2700	2130 78.9	3470 128.5	-0.9	5350 198.1	470 17.4	410 15.2	380 14.1	350 13.0
1989 (*)	2880	2220 77.1	3760 130.6	+6.4	5730 199.0	520 18.1	460 16.0	430 14.9	380 13.2
1990 (*)	2400	2240 93.3	2490 103.8	-16.6	3840 160.0	370 15.4	320 13.3	300 12.5	270 11.3
1991 (*)	2920	2320 79.3	3670 125.6	+21.8	5410 185.0	560 19.2	430 14.8	400 13.5	360 12.2

(1) (*) : Pourcentage par rapport au djma

Heures	Répartition horaire journalière			
	Dimanche Moyenne (*) (1)	Samedi Moyenne (*)	Jours ouvrables Moyenne (*)	
0- 1	47 1.94	46 1.82	20	0.66
1- 2	37 1.51	34 1.34	12	0.38
2- 3	29 1.18	26 1.02	9	0.31
3- 4	20 0.82	21 0.85	11	0.37
4- 5	14 0.56	16 0.63	17	0.57
5- 6	16 0.67	25 0.98	36	1.18
6- 7	26 1.08	42 1.68	85	2.77
7- 8	46 1.90	70 2.79	160	5.22
8- 9	77 3.16	113 4.49	201	6.56
9-10	106 4.34	148 5.87	194	6.32
10-11	127 5.22	170 6.75	196	6.39
11-12	138 5.63	166 6.58	192	6.26
12-13	181 7.41	181 7.19	209	6.81
13-14	235 9.60	213 8.44	249	8.15
14-15	245 10.03	211 8.37	253	8.27
15-16	227 9.27	199 7.89	258	8.44
16-17	188 7.70	166 6.57	245	8.02
17-18	146 5.99	128 5.07	179	5.83
18-19	142 5.81	115 4.57	146	4.78
19-20	130 5.31	116 4.59	124	4.06
20-21	96 3.93	92 3.67	88	2.88
21-22	71 2.92	80 3.17	77	2.51
22-23	59 2.40	73 2.88	61	1.99
23-24	40 1.64	70 2.79	39	1.29
Débit moyen journalier:		2440	2520	3060

(1) (*) : % des heures moyennes sur les journées moyennes

Mois	Distribution mensuelle				% annuel
	Débit horaire maximum	Débit journalier maximum	Débit journalier moyen	Total mensuel	
Janvier	260	2570	2120	65670	6.2
Février	310	3030	2320	64990	6.1
Mars	290	3050	2380	73850	6.9
Avril	300	3080	2570	76970	7.2
Mai	330	3810	3090	95640	9.0
Juin	380	4470	3330	99910	9.4
Juillet	560	5410	4450	138050	12.9
Août	460	4860	3890	120510	11.3
Septembre	330	3770	2980	89410	8.4
Octobre	310	3480	2760	85550	8.0
Novembre	320	3550	2680	80350	7.5
Décembre	350	3450	2460	76170	7.1
Débit moyen annuel:		2920	Total annuel:	1065800	

Route Compteur Voie Région Tronçon Section
 0132 920 13 1-1 18 100

MUNICIPALITÉ: New-Carlisle
 à 12,9 km à l'est de l'église de Bonaventure

Débits journaliers mensuels (valeurs et % (1))

Mois	Dimanche moyen	Lundi moyen	Mardi moyen	Mercredi moyen	Jeudi moyen	Vendredi moyen	Samedi moyen	Jour moyen ajusté (2) 1991	Jour moyen ajusté 1990
Janvier (%)	1710 58.6	2330 79.8	1970 67.5	2180 74.7	2430 83.2	2390 81.8	1740 59.6	2110 72.3	1980 82.8
Février (%)	1950 66.8	2440 83.6	2320 79.5	2390 81.8	2570 88.0	2690 92.1	1890 64.7	2320 79.5	2120 88.7
Mars (%)	1990 68.2	2340 80.1	2360 80.8	2520 86.3	2780 95.2	2830 96.9	1960 67.1	2400 82.2	2500 104.6
Avril (%)	2260 77.4	2490 85.3	2670 91.4	2570 88.0	2760 94.5	2970 101.7	2230 76.4	2560 87.7	2610 109.2
Mai (%)	2810 96.2	2830 96.9	3100 106.2	3100 106.2	3280 112.3	3610 123.6	2670 91.4	3060 104.8	2440 102.1
Juin (%)	2870 98.3	3070 105.1	3390 116.1	3530 120.9	3620 124.0	3990 136.6	3040 104.1	3360 115.1	2210 92.5
Juillet (%)	4120 141.1	4290 146.9	4380 150.0	4540 155.5	4730 162.0	4950 169.5	4200 143.8	4460 152.7	2600 108.8
Août (%)	3540 121.2	3740 128.1	3730 127.7	4020 137.7	4220 144.5	4390 150.3	3460 118.5	3870 132.5	2770 115.9
Septembre (%)	2490 85.3	2870 98.3	3080 105.5	3200 109.6	3280 112.3	3570 122.3	2510 86.0	3000 102.7	2400 100.4
Octobre (%)	2060 70.5	2620 89.7	2940 100.7	2950 101.0	3010 103.1	3280 112.3	2300 78.8	2740 93.8	2420 101.3
Novembre (%)	1950 66.8	2590 88.7	2680 91.8	2890 99.0	3020 103.4	3300 113.0	2250 77.1	2670 91.4	2320 97.1
Décembre (%)	1820 62.3	2690 92.1	2620 89.7	2260 77.4	2560 87.7	3070 105.1	2240 76.7	2470 84.6	2330 97.5
Jour Moyen (%)	2460 84.2	2860 97.9	2940 100.7	3010 103.1	3190 109.2	3420 117.1	2540 87.0	2920 100.0	2390 100.0

(1) % : Pourcentage par rapport au djma ajusté

(2) Jour moyen ajusté : Moyenne authentique des 7 jours de la semaine

Route Compteur Voie Région Tronçon Section
 0132 920 13 1-1 18 100

MUNICIPALITÉ : New-Carlisle
 à 12,9 km à l'est de l'église de Bonaventure

Variations journalières

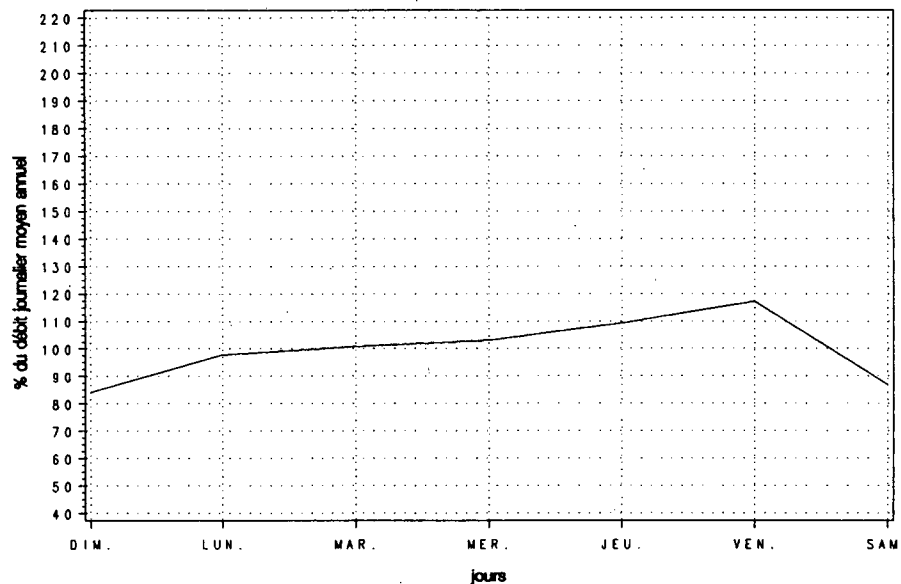

Variations mensuelles

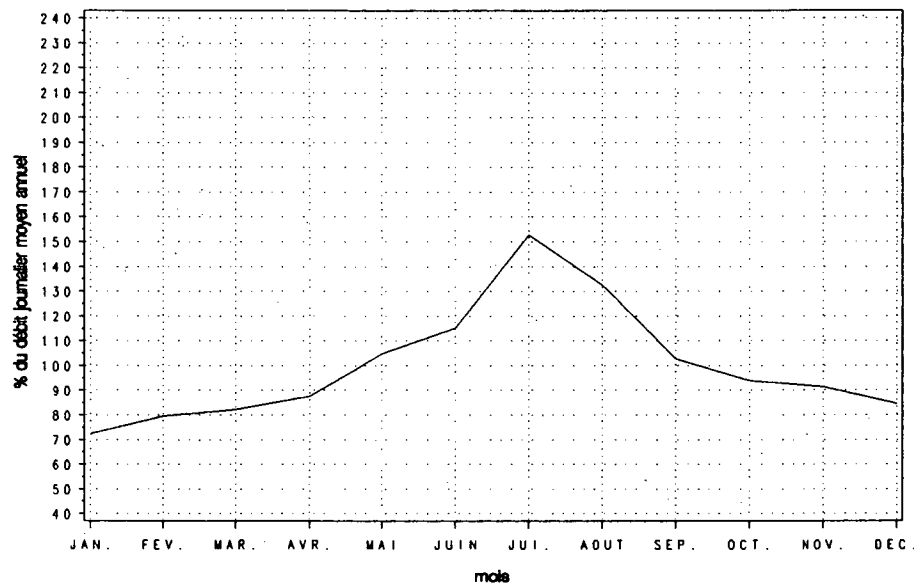

Variations horaires

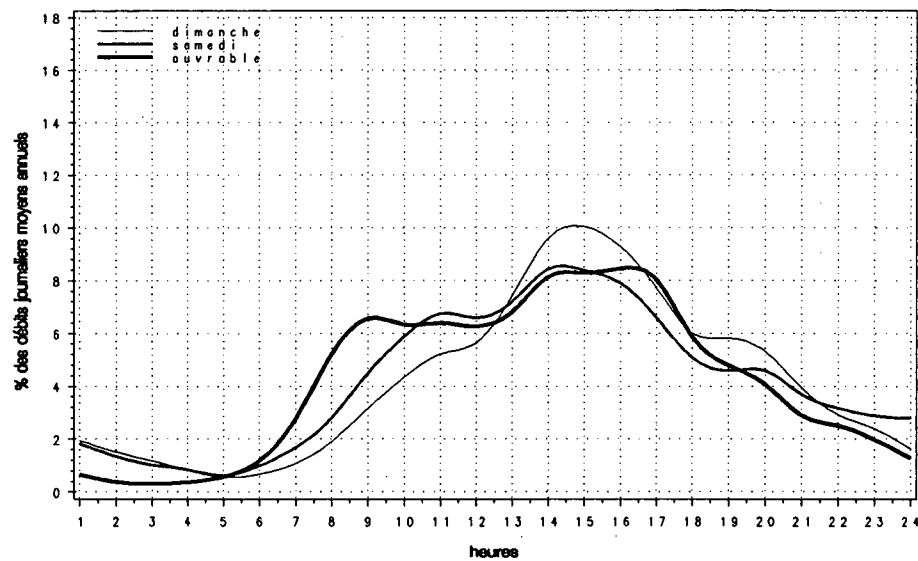

Relation entre les heures de pointe et le djma

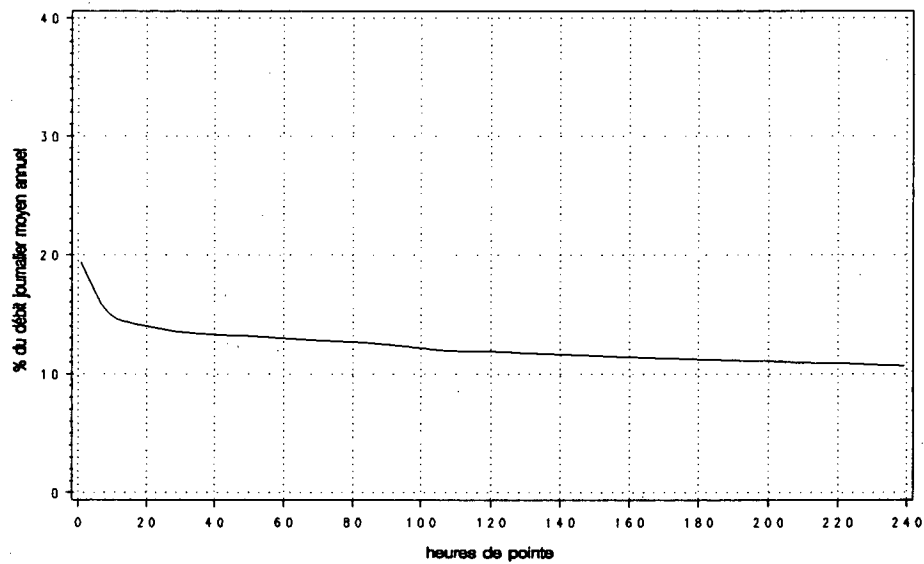

Route Compteur Voie Région Tronçon Section
 0132 970 13 1-2 20 080

MUNICIPALITÉ: Amqui
 à 2,3 km au sud-est de la route du Lac-aux-Saumons,
 à 8,7 km au sud de la route 195

Année	djma	djh	Années antérieures				Débit journalier			
			djme	% augm.	maximum	1re	10e	30e	100e	
1987 (*) (1)	2770	2100 75.8	3600 130.0	+7.8	5700 205.8	560 20.2	440 15.9	410 14.8	370 13.4	
1988 (*)	2870	2150 74.9	3760 131.0	+3.3	6150 214.3	490 17.1	460 16.0	430 15.0	380 13.2	
1989 (*)	3040	2340 77.0	3970 130.6	+6.2	6380 209.9	550 18.1	500 16.4	460 15.1	400 13.2	
1990 (*)	2960	2340 79.1	3770 127.4	-2.8	5830 197.0	510 17.2	450 15.2	420 14.2	370 12.5	
1991 (*)	3040	2370 77.9	3860 126.9	+2.8	6300 206.8	540 17.7	470 15.5	440 14.3	390 12.8	

(1) (*): Pourcentage par rapport au djma

Mois	Distribution mensuelle				% annuel
	Débit horaire maximum	Débit journalier maximum	Débit journalier moyen	Total mensuel	
Janvier	270	2660	2130	66140	6.0
Février	270	2880	2240	62590	5.6
Mars	300	3550	2510	77710	7.0
Avril	430	3330	2740	82180	7.4
Mai	360	4230	3030	94010	8.5
Juin	450	5020	3420	102570	9.2
Juillet	540	6300	4680	145200	13.1
Août	470	5490	4240	131470	11.8
Septembre	340	3690	3060	91920	8.3
Octobre	380	4600	3040	94140	8.5
Novembre	320	3610	2750	82490	7.4
Décembre	350	3610	2600	80630	7.3
Débit moyen annuel:	3040		Total annuel:	1109600	

Heures	Répartition horaire journalière					
	Dimanche		Samedi		Jours ouvrables	
	Moyenne	(*) (1)	Moyenne	(*)	Moyenne	(*)
0-1	47	1.74	53	2.00	25	0.77
1-2	35	1.31	38	1.42	18	0.56
2-3	24	0.89	28	1.04	16	0.50
3-4	20	0.75	24	0.91	21	0.66
4-5	14	0.54	24	0.91	31	0.96
5-6	17	0.62	31	1.18	58	1.81
6-7	25	0.95	46	1.74	89	2.77
7-8	46	1.72	80	3.00	141	4.43
8-9	79	2.94	127	4.75	185	5.80
9-10	123	4.58	165	6.20	186	5.82
10-11	151	5.65	189	7.10	201	6.29
11-12	163	6.07	185	6.94	195	6.11
12-13	182	6.80	180	6.76	199	6.23
13-14	237	8.86	212	7.95	238	7.45
14-15	264	9.88	215	8.07	249	7.81
15-16	263	9.81	205	7.67	259	8.12
16-17	226	8.43	178	6.68	260	8.15
17-18	163	6.09	139	5.20	208	6.51
18-19	149	5.58	119	4.45	166	5.20
19-20	143	5.34	110	4.14	135	4.23
20-21	119	4.46	100	3.75	107	3.37
21-22	90	3.35	85	3.20	91	2.86
22-23	59	2.19	73	2.72	71	2.23
23-24	39	1.46	59	2.22	44	1.38
Débit moyen journalier:	2680		2670		3190	

(1) (*): % des heures moyennes sur les journées moyennes

Route Compteur Voie Région Tronçon Section
 0132 970 13 1-2 20 080

MUNICIPALITÉ: Amqui

à 2,3 km au sud-est de la route du Lac-aux-Saumons,
 à 8,7 km au sud de la route 195

Débits journaliers mensuels (valeurs et % (1))

Mois	Dimanche moyen	Lundi moyen	Mardi moyen	Mercredi moyen	Jeudi moyen	Vendredi moyen	Samedi moyen	Jour moyen ajusté (2) 1991	Jour moyen ajusté 1990
Janvier (%)	1700 55.9	2270 74.7	2190 72.0	2220 73.0	2290 75.3	2530 83.2	1650 54.3	2120 69.7	2100 71.2
Février (%)	1930 63.5	2300 75.7	2340 77.0	2350 77.3	2520 82.9	2590 85.2	1620 53.3	2240 73.7	2240 75.9
Mars (%)	2280 75.0	2350 77.3	2330 76.6	2470 81.3	2930 96.4	2950 97.0	2250 74.0	2510 82.6	2600 88.1
Avril (%)	2550 83.9	2760 90.8	2720 89.5	2670 87.8	2820 92.8	3160 103.9	2500 82.2	2740 90.1	2840 96.3
Mai (%)	2660 87.5	3040 100.0	3020 99.3	2920 96.1	3260 107.2	3630 119.4	2510 82.6	3010 99.0	3010 102.0
Juin (%)	3000 98.7	3270 107.6	3420 112.5	3400 111.8	3770 124.0	4320 142.1	2960 97.4	3450 113.5	3470 117.6
Juillet (%)	4680 153.9	4480 147.4	4260 140.1	4440 146.1	4860 159.9	5520 181.6	4770 156.9	4720 155.3	4650 157.6
Août (%)	3970 130.6	4260 140.1	3930 129.3	4050 133.2	4510 148.4	5000 164.5	3820 125.7	4220 138.8	3890 131.9
Septembre (%)	2780 91.4	3190 104.9	3120 102.6	3130 103.0	3210 105.6	3610 118.8	2460 80.9	3070 101.0	3020 102.4
Octobre (%)	2320 76.3	3100 102.0	3000 98.7	3020 99.3	3290 108.2	3880 127.6	2590 85.2	3030 99.7	2870 97.3
Novembre (%)	2160 71.1	2910 95.7	2640 86.8	2820 92.8	3040 100.0	3420 112.5	2230 73.4	2750 90.5	2290 77.6
Décembre (%)	2200 72.4	2790 91.8	2590 85.2	2260 74.3	2720 89.5	3230 106.3	2470 81.3	2610 85.9	2410 81.7
Jour Moyen (%)	2690 88.5	3060 100.7	2960 97.4	2980 98.0	3270 107.6	3650 120.1	2650 87.2	3040 100.0	2950 100.0

(1) % : Pourcentage par rapport au djma ajusté

(2) Jour moyen ajusté : Moyenne authentique des 7 jours de la semaine

Route Compteur Voie Région Tronçon Section
 0132 970 13 1-2 20 080

MUNICIPALITÉ: Amqui
 à 2,3 km au sud-est de la route du Lac-aux-Saumons,
 à 8,7 km au sud de la route 195

Variations journalières

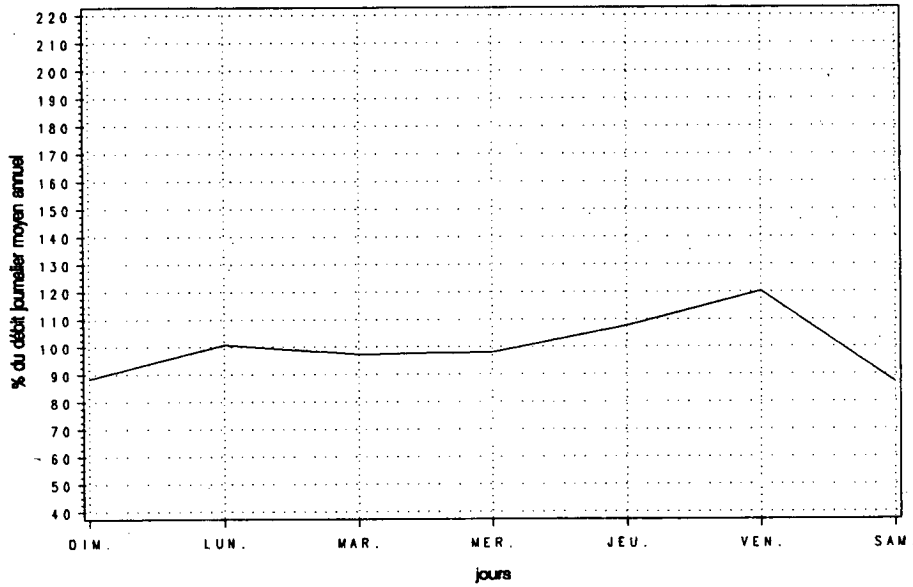

Variations mensuelles

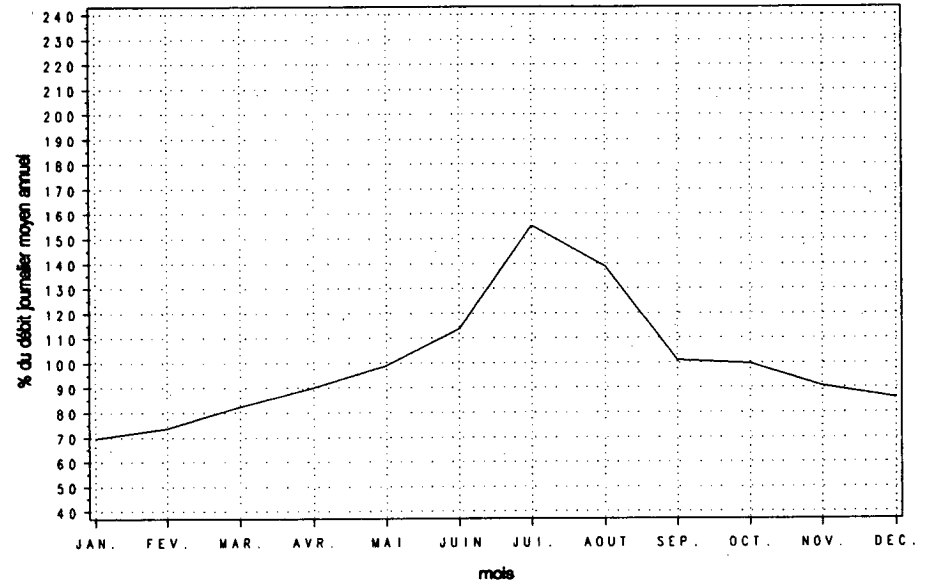

Variations horaires

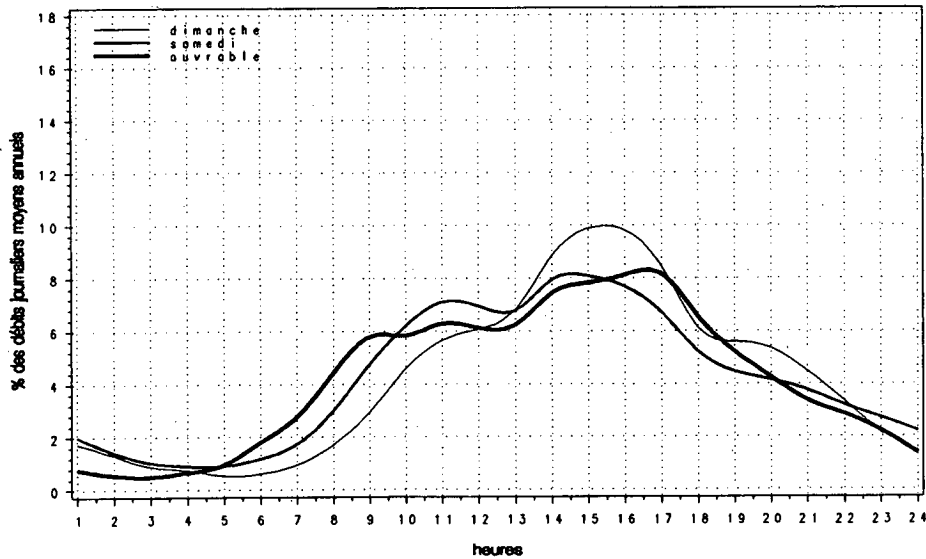

Relation entre les heures de pointe et le djma

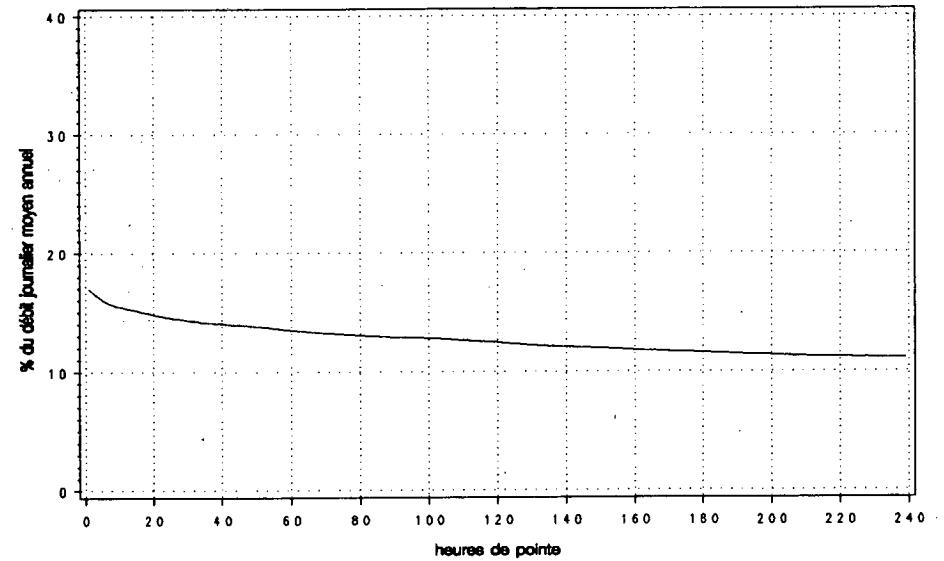

Route Compteur Voie Région Tronçon Section
 0133 010 13 6-1 01 010

MUNICIPALITÉ: Saint-Armand-Ouest
 à 250 m au nord de la frontière des États-Unis

Année	djma	djmh	Années antérieures				Débit journalier maximum	Heures Maximales		
			djne	x augm.	1re	10e		30e	100e	
1987 (*) (1)	2810	2180 77.6	3600 128.1	+6.7	6500 231.3	640 22.8	480 17.1	440 15.7	370 13.2	
1988 (*)	3100	2380 76.8	4120 132.9	+10.4	6820 220.0	620 20.0	560 18.1	480 15.5	420 13.5	
1989 (*)	3270	2530 77.4	4240 129.7	+5.4	7360 225.1	780 23.9	600 18.3	520 15.9	430 13.1	
1990 (*)	3280	2550 77.7	4280 130.5	+0.4	8360 254.9	820 25.0	630 19.2	520 15.9	450 13.7	
1991 (*)	3540	2760 77.9	4590 129.8	+7.8	9070 256.3	880 24.9	680 19.2	570 16.0	480 13.6	

(1) (*) : Pourcentage par rapport au djma

Heures	Répartition horaire journalière					
	Dimanche		Samedi		Jours ouvrables	
	Moyenne	(*) (1)	Moyenne	(*)	Moyenne	(*)
0-1	70	1.61	83	2.09	50	1.52
1-2	43	0.98	49	1.24	24	0.74
2-3	27	0.62	38	0.97	19	0.58
3-4	24	0.55	39	0.98	22	0.66
4-5	17	0.39	32	0.81	21	0.64
5-6	20	0.47	46	1.16	31	0.93
6-7	29	0.67	67	1.68	51	1.55
7-8	66	1.51	118	2.98	105	3.19
8-9	103	2.37	169	4.26	141	4.30
9-10	163	3.75	255	6.43	168	5.10
10-11	251	5.79	323	8.14	208	6.33
11-12	306	7.05	331	8.35	225	6.85
12-13	306	7.06	294	7.42	223	6.78
13-14	337	7.77	267	6.74	226	6.87
14-15	348	8.03	267	6.74	231	7.02
15-16	366	8.44	270	6.82	249	7.56
16-17	375	8.66	258	6.51	261	7.92
17-18	351	8.09	234	5.90	232	7.05
18-19	329	7.58	212	5.36	199	6.05
19-20	265	6.11	178	4.49	180	5.48
20-21	226	5.22	145	3.67	149	4.54
21-22	156	3.60	120	3.03	114	3.48
22-23	95	2.20	92	2.31	87	2.64
23-24	65	1.49	76	1.92	73	2.21
Débit moyen journalier:		4330	3960		3290	

(1) (*) : * des heures moyennes sur les journées moyennes

Mois	Distribution mensuelle				
	Débit horaire maximum	Débit journalier maximum	Débit journalier moyen	Total mensuel	x annuel
Janvier	400	3220	2490	77090	6.0
Février	370	3630	2730	76340	5.9
Mars	480	4880	3030	93970	7.3
Avril	630	4830	3080	92450	7.2
Mai	450	5180	3450	106800	8.3
Juin	600	6700	4000	120080	9.3
Juillet	560	6480	5050	156560	12.1
Août	820	9070	5590	173190	13.4
Septembre	880	8970	3670	110210	8.5
Octobre	630	5910	3430	106290	8.2
Novembre	540	4680	3060	91800	7.1
Décembre	470	4300	2780	86100	6.7
Débit moyen annuel:		3540	Total annuel:		1292100

Route Compteur Voie Région Tronçon Section
 0133 010 13 6-1 01 010

MUNICIPALITÉ: Saint-Armand-Ouest
 à 250 m au nord de la frontière des États-Unis

Débits journaliers mensuels (valeurs et % (1))

Mois	Dimanche moyen	Lundi moyen	Mardi moyen	Mercredi moyen	Jeudi moyen	Vendredi moyen	Samedi moyen	Jour moyen ajusté (2) 1991	Jour moyen ajusté 1990
Janvier (%)	2750 77.9	2300 65.2	2270 64.3	2380 67.4	2350 66.6	3150 89.2	2310 65.4	2500 70.8	2460 75.0
Février (%)	3310 93.8	2410 68.3	2240 63.5	2420 68.6	2450 69.4	3440 97.5	2820 79.9	2730 77.3	2510 76.5
Mars (%)	3580 101.4	2260 64.0	2310 65.4	2500 70.8	2830 80.2	4110 116.4	3180 90.1	2970 84.1	2760 84.1
Avril (%)	4050 114.7	2820 79.9	2420 68.6	2500 70.8	2720 77.1	3790 107.4	3490 98.9	3110 88.1	2940 89.6
Mai (%)	4240 120.1	3570 101.1	2690 76.2	2620 74.2	2880 81.6	4350 123.2	3890 110.2	3460 98.0	3180 97.0
Juin (%)	4980 141.1	3730 105.7	3050 86.4	3000 85.0	3360 95.2	5020 142.2	4510 127.8	3950 111.9	3710 113.1
Juillet (%)	6120 173.4	4950 140.2	4120 116.7	4110 116.4	4480 126.9	5960 168.8	6100 172.8	5120 145.0	4830 147.3
Août (%)	7290 206.5	5080 143.9	4000 113.3	3990 113.0	4590 130.0	6740 190.9	7020 198.9	5530 156.7	4930 150.3
Septembre (%)	4500 127.5	4140 117.3	2930 83.0	2820 79.9	3100 87.8	4150 117.6	3760 106.5	3630 102.8	3560 108.5
Octobre (%)	4150 117.6	3500 99.2	2760 78.2	2740 77.6	2910 82.4	4370 123.8	4040 114.4	3500 99.2	3300 100.6
Novembre (%)	3980 112.7	2530 71.7	2440 69.1	2470 70.0	2610 73.9	3790 107.4	3340 94.6	3020 85.6	2700 82.3
Décembre (%)	3310 93.8	2760 78.2	2400 68.0	2130 60.3	2750 77.9	3530 100.0	2550 72.2	2780 78.8	2440 74.4
Jour Moyen (%)	4360 123.5	3340 94.6	2800 79.3	2810 79.6	3090 87.5	4370 123.8	3920 111.0	3530 100.0	3280 100.0

(1) % : Pourcentage par rapport au djma ajusté

(2) Jour moyen ajusté : Moyenne authentique des 7 jours de la semaine

Route Compteur Voie Région Tronçon Section
 0133 010 13 6-1 01 010

MUNICIPALITÉ: Saint-Armand-Ouest
 à 250 m au nord de la frontière des États-Unis

Variations journalières

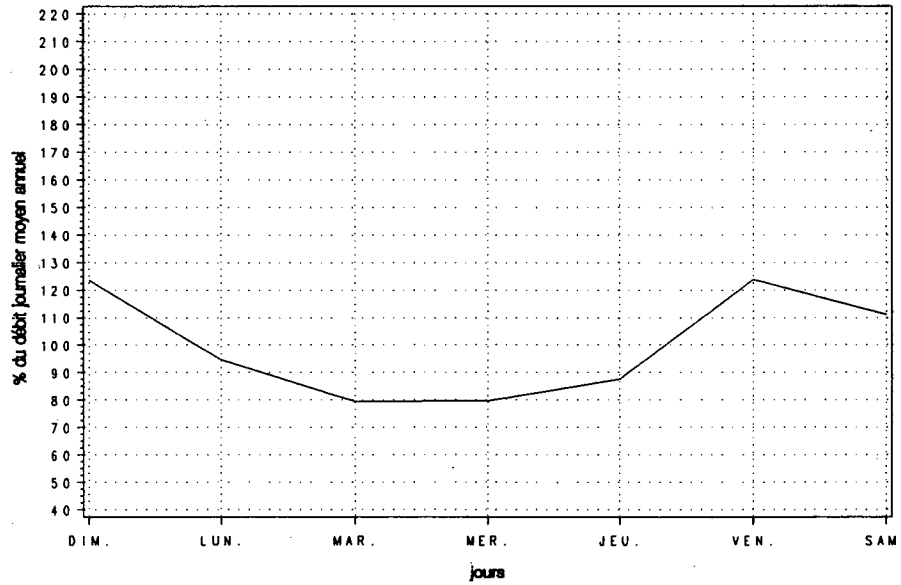

Variations mensuelles

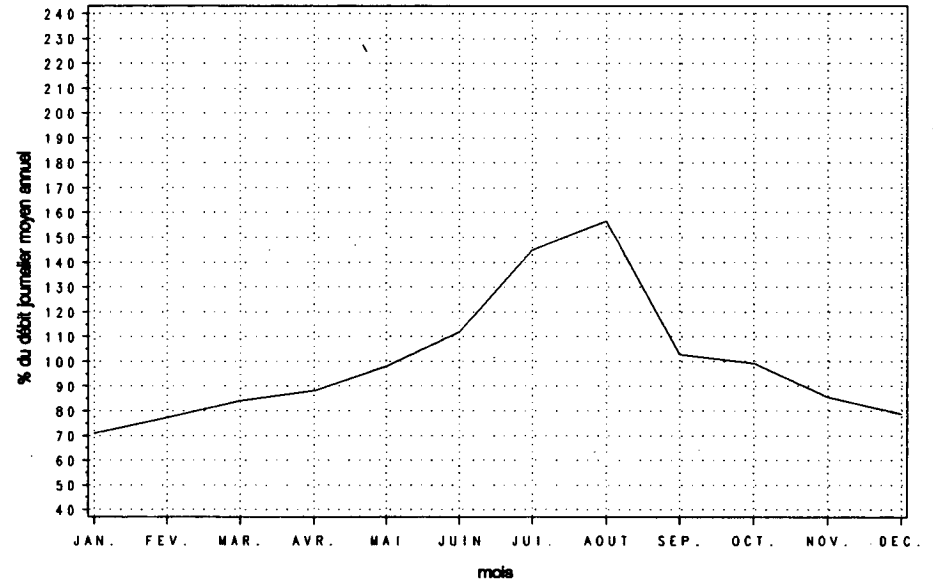

Variations horaires

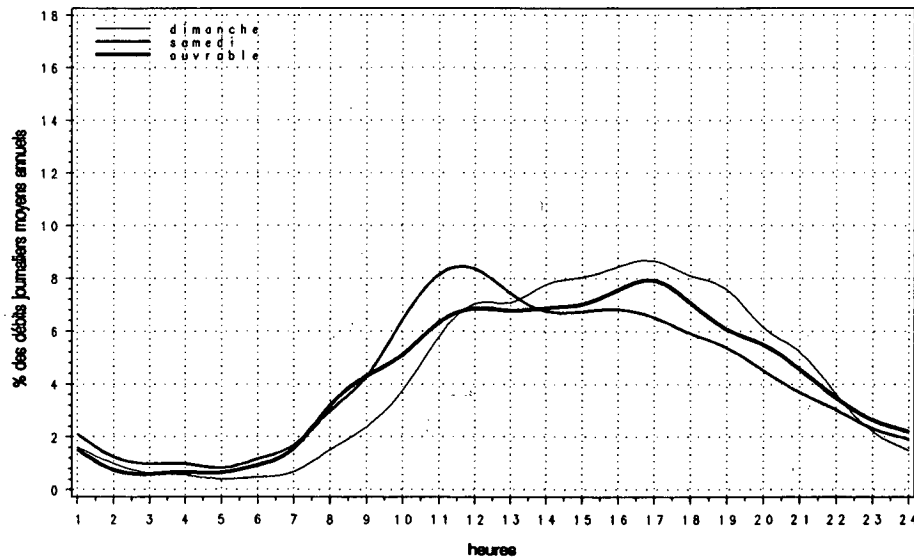

Relation entre les heures de pointe et le djma

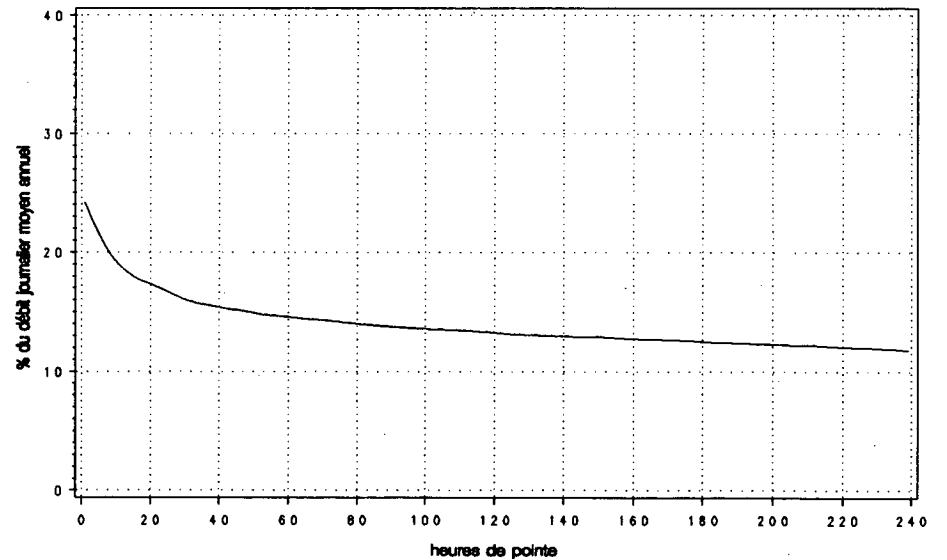

Route Compteur Voie Région Tronçon Section
 0133 080 13 6-2 01 130

MUNICIPALITÉ: Sainte-Anne-de-Sabrevois
 à 1,3 km au sud de la route 225

Année	djma	djh	Années antérieures		Débit journalier maximum	Heures Maximales			
			djme	x augm.		1re	10e	30e	100e
1987 (x)(1)	5760 76.0	4380 128.3	7390 128.3	+4.2	12330 214.1	1110 19.3	910 15.8	870 15.1	760 13.2
1988 (x)	5910 78.3	4630 128.3	7580 128.3	+2.6	12200 206.4	980 16.6	920 15.6	860 14.6	760 12.9
1989 (x)	6020 78.7	4740 127.2	7660 127.2	+1.9	12480 207.3	1020 16.9	930 15.4	860 14.3	770 12.8
1990 (x)	5900 78.3	4620 128.8	7600 128.8	-2.0	12180 206.4	1230 20.8	940 15.9	880 14.9	780 13.2
1991 (x)	6040 74.5	4500 127.7	7720 127.7	+2.4	11740 194.3	950 15.7	910 15.0	840 13.9	760 12.6

(1) (x) : Pourcentage par rapport au djma

Mois	Distribution mensuelle				x annuel
	Débit horaire maximum	Débit journalier maximum	Débit journalier moyen	Total mensuel	
Janvier	520	5500	3690	114330	5.2
Février	580	5780	4180	117130	5.3
Mars	740	7320	5260	163160	7.4
Avril	710	7950	5560	166800	7.6
Mai	830	9720	6600	204640	9.3
Juin	900	10800	7390	221840	10.1
Juillet	930	11740	8360	259100	11.7
Août	950	11150	8440	261600	11.9
Septembre	940	11110	6630	198770	9.0
Octobre	800	9460	6090	188680	8.6
Novembre	700	6720	5310	159370	7.2
Décembre	640	6390	4840	150010	6.8
Débit moyen annuel:	6040		Total annuel:	2204600	

Heures	Répartition horaire journalière					
	Dimanche		Samedi		Jours ouvrables	
	Moyenne	(x)(1)	Moyenne	(x)	Moyenne	(x)
0- 1	163	2.23	125	1.91	73	1.28
1- 2	95	1.29	80	1.22	39	0.69
2- 3	59	0.81	56	0.85	28	0.50
3- 4	44	0.60	49	0.74	30	0.53
4- 5	30	0.42	46	0.70	35	0.62
5- 6	31	0.43	63	0.95	79	1.40
6- 7	45	0.61	99	1.50	145	2.54
7- 8	85	1.16	174	2.64	247	4.34
8- 9	143	1.96	271	4.11	277	4.87
9-10	232	3.16	374	5.68	305	5.36
10-11	367	5.01	476	7.23	331	5.83
11-12	469	6.40	497	7.55	329	5.80
12-13	497	6.79	458	6.95	328	5.78
13-14	561	7.67	454	6.90	362	6.37
14-15	588	8.02	452	6.87	379	6.68
15-16	603	8.23	439	6.67	404	7.11
16-17	648	8.85	446	6.77	444	7.82
17-18	601	8.21	421	6.40	430	7.57
18-19	531	7.25	377	5.73	360	6.33
19-20	474	6.47	322	4.89	302	5.32
20-21	406	5.55	262	3.99	248	4.37
21-22	314	4.28	235	3.57	212	3.74
22-23	212	2.89	209	3.17	169	2.97
23-24	125	1.71	199	3.02	122	2.16
Débit moyen journalier:	7320		6580		5680	

(1) (x) : x des heures moyennes sur les journées moyennes

Route Compteur Voie Région Tronçon Section
 0133 080 13 6-2 01 130

MUNICIPALITÉ: Sainte-Anne-de-Sabrévois
 à 1,3 km au sud de la route 225

Débits journaliers mensuels (valeurs et % (1))

Mois	Dimanche moyen	Lundi moyen	Mardi moyen	Mercredi moyen	Jeudi moyen	Vendredi moyen	Samedi moyen	Jour moyen ajusté (2) 1991	Jour moyen ajusté 1990
Janvier (%)	3810 63.1	3530 58.4	4030 66.7	3420 56.6	3680 60.9	4490 74.3	2850 47.2	3690 61.1	4570 77.2
Février (%)	3600 59.6	4100 67.9	3940 65.2	4470 74.0	3950 65.4	5370 88.9	3850 63.7	4180 69.2	4740 80.1
Mars (%)	6200 102.6	4250 70.4	4330 71.7	4720 78.1	5030 83.3	6410 106.1	5370 88.9	5190 85.9	4960 83.8
Avril (%)	7180 118.9	4970 82.3	4500 74.5	4720 78.1	5090 84.3	6430 106.5	6440 106.6	5620 93.0	5090 86.0
Mai (%)	8460 140.1	6610 109.4	5210 86.3	5260 87.1	5710 94.5	7660 126.8	7580 125.5	6640 109.9	6090 102.9
Juin (%)	9690 160.4	6730 111.4	5680 94.0	5640 93.4	6070 100.5	8750 144.9	8370 138.6	7280 120.5	7000 118.2
Juillet (%)	11130 184.3	8100 134.1	7080 117.2	7080 117.2	7130 118.0	9110 150.8	9580 158.6	8460 140.1	8800 148.6
Août (%)	10850 179.6	7460 123.5	6670 110.4	6870 113.7	7210 119.4	9790 162.1	9840 162.9	8380 138.7	7900 133.4
Septembre (%)	8190 135.6	6650 110.1	5520 91.4	5370 88.9	5720 94.7	7330 121.4	7210 119.4	6570 108.8	6550 110.6
Octobre (%)	7250 120.0	6190 102.5	5090 84.3	5060 83.8	5460 90.4	7250 120.0	6960 115.2	6180 102.3	5930 100.2
Novembre (%)	6380 105.6	4530 75.0	4480 74.2	4570 75.7	4910 81.3	6270 103.8	5700 94.4	5260 87.1	5150 87.0
Décembre (%)	5150 85.3	4870 80.6	4410 73.0	4230 70.0	4940 81.8	5780 95.7	4520 74.8	4840 80.1	4210 71.1
Jour Moyen (%)	7320 121.2	5670 93.9	5080 84.1	5120 84.8	5410 89.6	7050 116.7	6520 107.9	6040 100.0	5920 100.0

(1) % : Pourcentage par rapport au djma ajusté.

(2) Jour moyen ajusté : Moyenne authentique des 7 jours de la semaine

Route Compteur Voie Région Tronçon Section
 0133 080 13 6-2 01 130

MUNICIPALITÉ: Sainte-Anne-de-Sabrevois
 à 1,3 km au sud de la route 225

Variations journalières

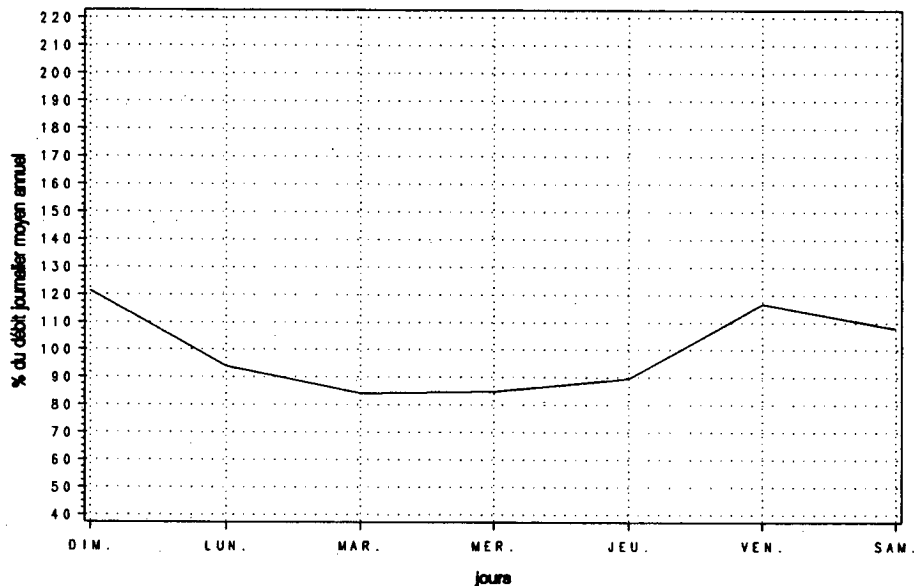

Variations mensuelles

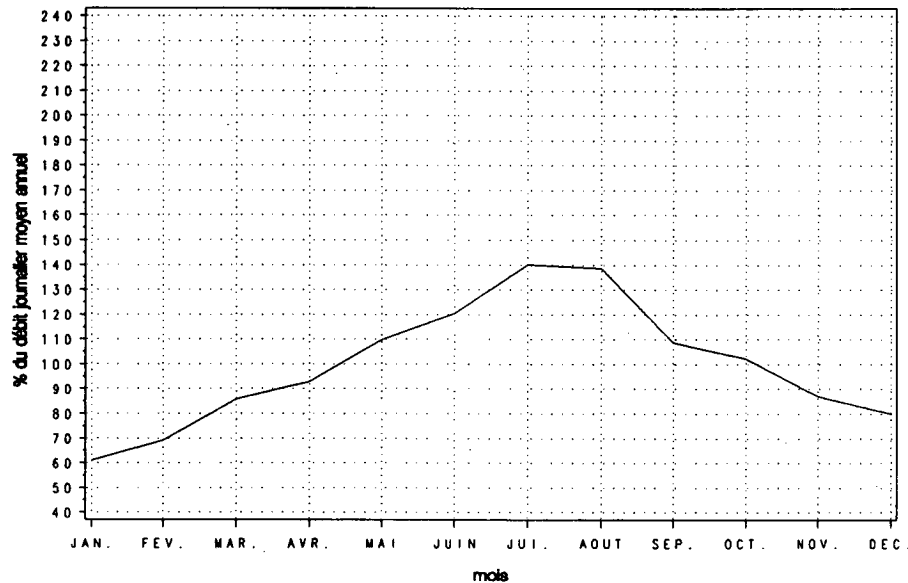

Variations horaires

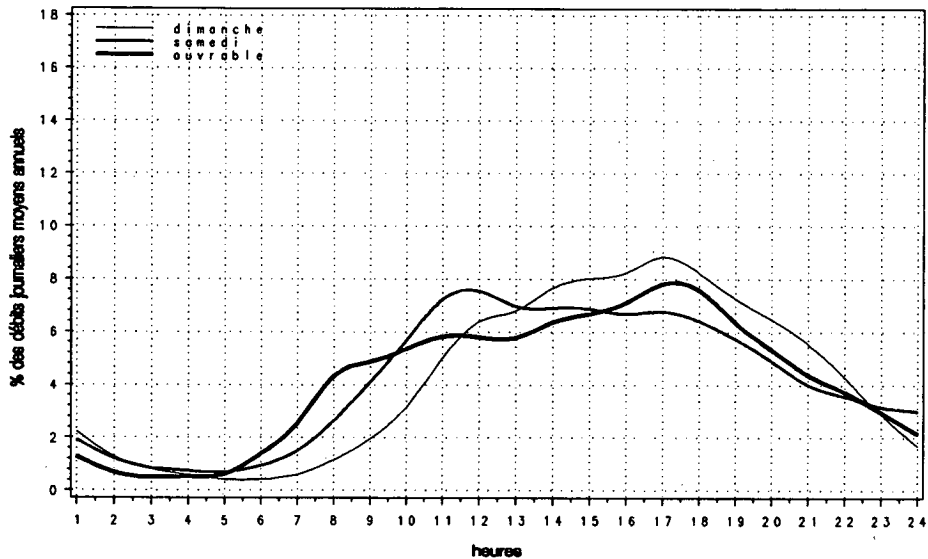

Relation entre les heures de pointe et le djma

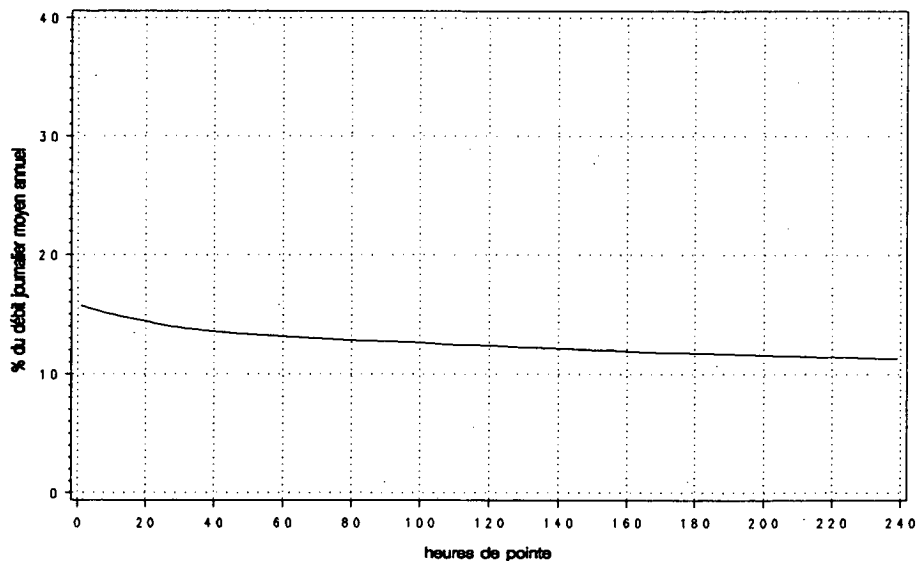

Route Compteur Voie Région Tronçon Section
 0138 200 11 6-5 03 010

MUNICIPALITÉ: Repentigny
 pont Le Gardeur

Année	djma	djmh	Années antérieures				Débit journalier maximum	Heures Maximales		
			djme	x augm.	1re	10e		30e	100e	
1987 (*) (1)	---	---	---	---	---	---	---	---	---	---
1988 (*)	---	---	---	---	---	---	---	---	---	---
1989 (*)	8880	7730 87.0	9600 108.1	---	---	14600 164.4	2870 32.3	2420 27.3	2000 22.5	1700 19.1
1990 (*)	8970	7750 86.4	9790 109.1	+1.1	---	14170 158.0	2650 29.5	2000 22.3	1830 20.4	1640 18.3
1991 (*)	9180	7710 84.0	9870 107.5	+2.3	---	16130 175.7	2990 32.6	2680 29.2	2420 26.3	1930 21.0

(1) (*) : Pourcentage par rapport au djma

Mois	Débit horaire maximum	Distribution mensuelle			
		Débit journalier maximum	Débit journalier moyen	Total mensuel	x annuel
Janvier	1790	9640	7100	220220	6.6
Février	1890	10040	7850	219710	6.6
Mars	1820	10090	8090	250840	7.5
Avril	1890	10220	8750	262530	7.8
Mai	2030	12670	9680	300020	9.0
Juin	2640	14360	10250	307440	9.2
Juillet	1920	12650	8890	275550	8.2
Août	2650	16130	9770	302750	9.0
Septembre	2990	15470	10620	318490	9.5
Octobre	2900	15870	11860	367580	11.0
Novembre	2580	12730	9420	282650	8.4
Décembre	2050	10730	7830	242740	7.2
Débit moyen annuel:		9180	Total annuel:	3350700	

Heures	Répartition horaire journalière					
	Dimanche Moyenne	(*) (1)	Samedi Moyenne	(*)	Jours ouvrables Moyenne	(*)
0- 1	263	3.79	228	3.02	114	1.15
1- 2	157	2.26	118	1.57	51	0.51
2- 3	92	1.33	73	0.97	28	0.28
3- 4	62	0.89	57	0.76	20	0.20
4- 5	33	0.48	38	0.50	17	0.17
5- 6	23	0.33	35	0.46	25	0.26
6- 7	38	0.55	75	0.99	111	1.12
7- 8	76	1.09	157	2.07	273	2.75
8- 9	116	1.66	225	2.97	296	2.98
9-10	185	2.66	316	4.18	284	2.86
10-11	275	3.96	397	5.25	314	3.16
11-12	378	5.45	445	5.89	376	3.79
12-13	449	6.46	497	6.58	419	4.22
13-14	609	8.77	569	7.53	458	4.61
14-15	636	9.16	596	7.89	524	5.27
15-16	636	9.17	629	8.33	844	8.49
16-17	599	8.62	602	7.96	1430	14.40
17-18	464	6.69	534	7.07	1640	16.51
18-19	387	5.57	407	5.38	859	8.65
19-20	368	5.30	357	4.72	516	5.20
20-21	339	4.88	294	3.89	390	3.93
21-22	319	4.60	257	3.40	370	3.73
22-23	268	3.86	312	4.12	309	3.11
23-24	179	2.57	340	4.50	264	2.66
Débit moyen journalier:		6940	7560	9930		

(1) (*) : x des heures moyennes sur les journées moyennes

Route Compteur Voie Région Tronçon Section
 0138 200 11 6-5 03 010

MUNICIPALITÉ: Repentigny
 pont Le Gardeur

Débits journaliers mensuels (valeurs et % (1))

Mois	Dimanche moyen	Lundi moyen	Mardi moyen	Mercredi moyen	Jeudi moyen	Vendredi moyen	Samedi moyen	Jour moyen ajusté (2) 1991	Jour moyen ajusté 1990
Janvier (%)	5300 57.7	7480 81.5	7220 78.6	7240 78.9	8320 90.6	8760 95.4	5030 54.8	7050 76.8	7540 84.2
Février (%)	5990 65.3	7660 83.4	7970 86.8	8430 91.8	8800 95.9	9530 103.8	6550 71.4	7850 85.5	7900 88.2
Mars (%)	6310 68.7	8190 89.2	8510 92.7	8890 96.8	9010 98.1	9370 102.1	6800 74.1	8150 88.8	8010 89.4
Avril (%)	7370 80.3	8230 89.7	8790 95.8	9130 99.5	9720 105.9	9970 108.6	8170 89.0	8770 95.5	9090 101.5
Mai (%)	7680 83.7	8930 97.3	10130 110.3	9960 108.5	10370 113.0	11380 124.0	8630 94.0	9580 104.4	10060 112.3
Juin (%)	7900 86.1	9030 98.4	11020 120.0	11230 122.3	11930 130.0	13390 145.9	8310 90.5	10400 113.3	10480 117.0
Juillet (%)	7250 79.0	8230 89.7	9200 100.2	9310 101.4	9950 108.4	10660 116.1	7590 82.7	8880 96.7	9100 101.6
Août (%)	7190 78.3	9660 105.2	10060 109.6	10250 111.7	10520 114.6	12530 136.5	7770 84.6	9710 105.8	9710 108.4
Septembre (%)	7340 80.0	10130 110.3	11280 122.9	11650 126.9	12030 131.0	14390 156.8	8420 91.7	10750 117.1	9970 111.3
Octobre (%)	8730 95.1	12280 133.8	12110 131.9	12250 133.4	13300 144.9	14890 162.2	8920 97.2	11780 128.3	9400 104.9
Novembre (%)	6840 74.5	9290 101.2	9640 105.0	10140 110.5	10310 112.3	11550 125.8	8000 87.1	9400 102.4	8740 97.5
Décembre (%)	5940 64.7	8290 90.3	8120 88.5	8370 91.2	8510 92.7	9560 104.1	6320 68.8	7870 85.7	7550 84.3
Jour Moyen (%)	6990 76.1	8950 97.5	9500 103.5	9740 106.1	10230 111.4	11330 123.4	7540 82.1	9180 100.0	8960 100.0

(1) % : Pourcentage par rapport au djma ajusté

(2) Jour moyen ajusté : Moyenne authentique des 7 jours de la semaine

Route Compteur Voie Région Tronçon Section
 0138 200 11 6-5 03 010

MUNICIPALITÉ: Repentigny
 pont Le Gardeur

Variations journalières

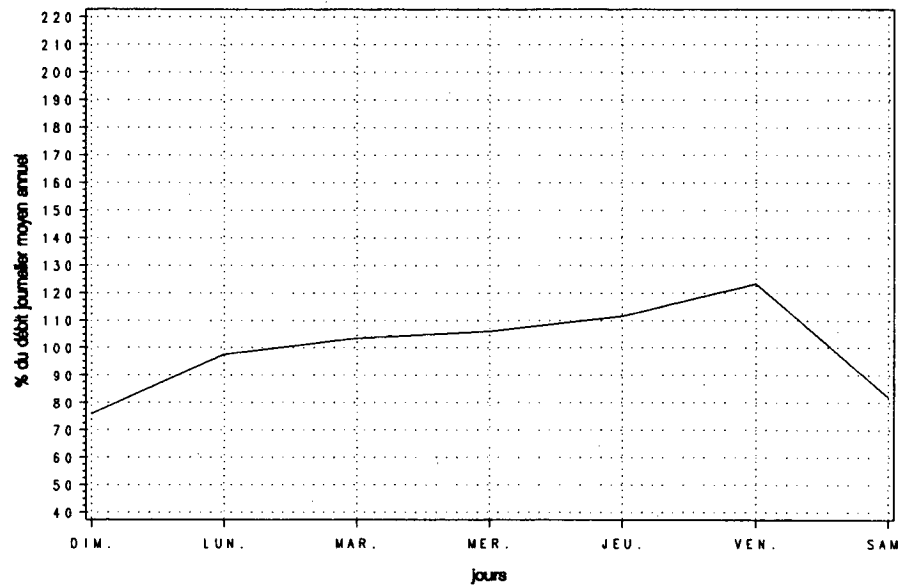

Variations mensuelles

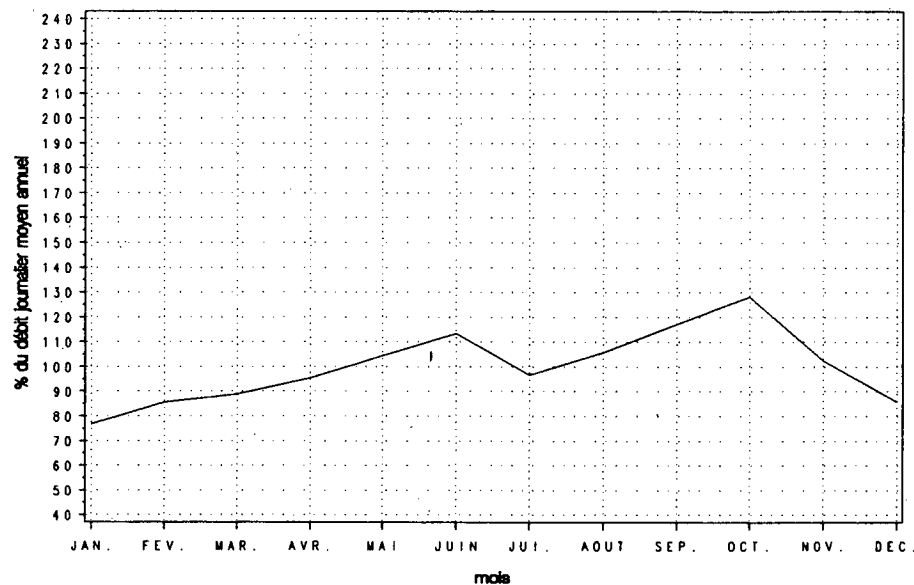

Variations horaires

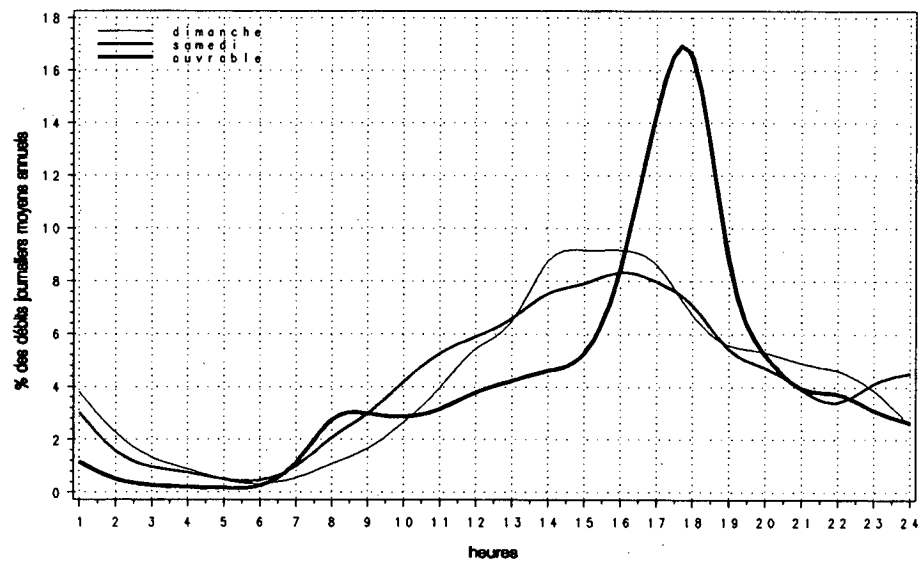

Relation entre les heures de pointe et le djma

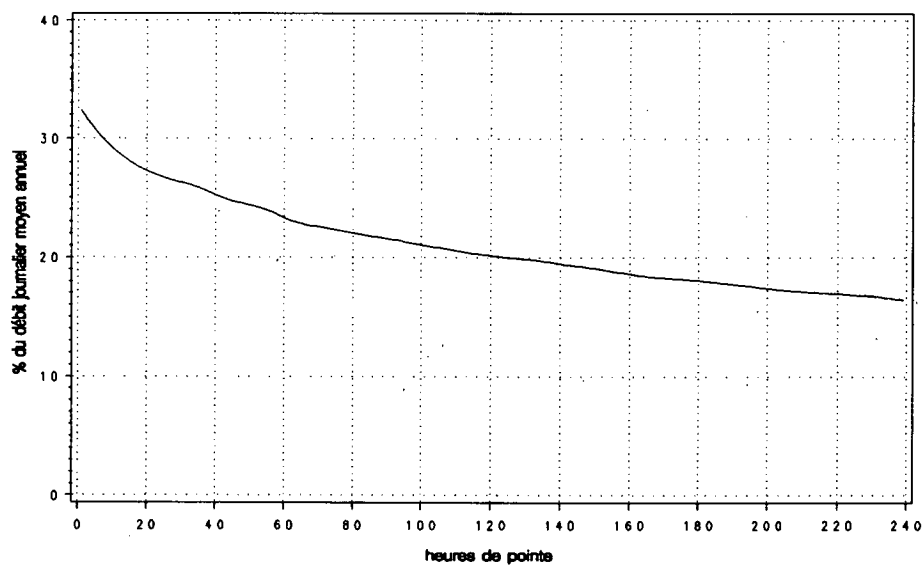

Route Compteur Voie Région Tronçon Section
 0138 200 12 6-5 03 010

MUNICIPALITÉ: Repentigny
 pont Le Gardeur

Années antérieures										
Année	djma	djmh	djae	% augm.	Débit journalier		Heures Maximales			
					maximum	journalier	1re	10e	30e	100e
1987	---	---	---	---	---	---	---	---	---	---
(*) (1)	---	---	---	---	---	---	---	---	---	---
1988	---	---	---	---	---	---	---	---	---	---
(*)	---	---	---	---	---	---	---	---	---	---
1989	9660	8510	10320	---	13310	2900	2640	2380	1940	
(*)		88.1	106.8		137.8	30.0	27.3	24.6	20.1	
1990	9640	8470	10360	-0.2	12870	4450	2230	2080	1810	
(*)		87.9	107.5		133.5	46.2	23.1	21.6	18.8	
1991	9820	8230	10260	+1.9	14800	4660	2690	2390	1890	
(*)		83.8	104.5		150.7	47.4	27.3	24.3	19.2	

(1) (*): Pourcentage par rapport au djma

Distribution mensuelle					
Mois	Débit horaire maximum	Débit journalier maximum	Débit journalier moyen	Total mensuel	% annuel
Janvier	2110	9730	7860	243560	6.8
Février	2090	10030	8490	237580	6.6
Mars	1950	10520	8630	267440	7.5
Avril	1940	12130	9860	295780	8.2
Mai	2400	12950	10860	336670	9.4
Juin	2010	12340	10620	318460	8.9
Juillet	1520	11730	9350	289870	8.1
Août	2110	11540	9690	300270	8.4
Septembre	2610	14280	11440	343310	9.6
Octobre	2970	13890	11870	367860	10.3
Novembre	3530	14800	11260	337840	9.4
Décembre	4660	12780	7970	247050	6.9
Débit moyen annuel:		9820	Total annuel:		3584300

Répartition horaire journalière						
Heures	Dimanche		Samedi		Jours ouvrables	
	Moyenne	(*) (1)	Moyenne	(*)	Moyenne	(*)
0- 1	238	2.91	168	2.11	80	0.76
1- 2	173	2.12	116	1.46	50	0.47
2- 3	128	1.57	96	1.21	35	0.34
3- 4	138	1.68	111	1.39	53	0.50
4- 5	65	0.80	61	0.77	53	0.50
5- 6	47	0.57	73	0.92	201	1.91
6- 7	105	1.28	204	2.56	1027	9.75
7- 8	129	1.58	248	3.12	1720	16.32
8- 9	153	1.86	304	3.83	935	8.87
9-10	219	2.68	344	4.32	433	4.11
10-11	323	3.94	413	5.19	427	4.05
11-12	388	4.73	454	5.71	411	3.91
12-13	450	5.49	481	6.05	461	4.38
13-14	580	7.08	549	6.91	502	4.76
14-15	637	7.78	587	7.38	554	5.26
15-16	710	8.67	624	7.85	529	5.02
16-17	690	8.43	593	7.46	531	5.04
17-18	586	7.15	481	6.04	490	4.65
18-19	499	6.10	425	5.34	481	4.56
19-20	501	6.11	402	5.05	436	4.13
20-21	500	6.10	330	4.15	377	3.58
21-22	432	5.28	285	3.59	315	2.99
22-23	325	3.97	293	3.69	274	2.60
23-24	180	2.20	310	3.90	167	1.58
Débit moyen journalier:		8190	7950		10540	

(1) (*): % des heures moyennes sur les journées moyennes

Route Compteur Voie Région Tronçon Section
 0138 200 12 6-5 03 010

MUNICIPALITÉ: Repentigny
 pont Le Gardeur

Débits journaliers mensuels (valeurs et % (1))

Mois	Dimanche moyen	Lundi moyen	Mardi moyen	Mercredi moyen	Jeudi moyen	Vendredi moyen	Samedi moyen	Jour moyen ajusté (2) 1991	Jour moyen ajusté 1990
Janvier (%)	6080 61.9	8620 87.8	8350 85.0	7960 81.1	8910 90.7	8960 91.2	5700 58.0	7800 79.4	8360 86.8
Février (%)	6950 70.8	8660 88.2	8820 89.8	9240 94.1	9330 95.0	9810 99.9	6580 67.0	8480 86.4	8430 87.5
Mars (%)	7150 72.8	8630 87.9	9350 95.2	9680 98.6	9740 99.2	9520 96.9	6900 70.3	8710 88.7	8990 93.4
Avril (%)	9300 94.7	9370 95.4	9870 100.5	10210 104.0	10680 108.8	11270 114.8	8440 85.9	9880 100.6	9960 103.4
Mai (%)	9740 99.2	10560 107.5	11200 114.1	11320 115.3	11470 116.8	12070 122.9	9100 92.7	10780 109.8	10670 110.8
Juin (%)	9210 93.8	10570 107.6	11220 114.3	11370 115.8	11730 119.5	12180 124.0	8830 89.9	10730 109.3	10970 113.9
Juillet (%)	8730 88.9	9170 93.4	9660 98.4	9710 98.9	9980 101.6	10370 105.6	7720 78.6	9330 95.0	9780 101.6
Août (%)	8670 88.3	9590 97.7	10130 103.2	10270 104.6	10650 108.5	10650 108.5	7830 79.7	9680 98.6	10250 106.4
Septembre (%)	8830 89.9	11600 118.1	12430 126.6	12790 130.2	13150 133.9	13100 133.4	8810 89.7	11530 117.4	10570 109.8
Octobre (%)	9240 94.1	12440 126.7	12750 129.8	12750 129.8	13210 134.5	13090 133.3	8820 89.8	11760 119.8	10050 104.4
Novembre (%)	8670 88.3	11450 116.6	12000 122.2	12370 126.0	12840 130.8	12860 131.0	8840 90.0	11290 115.0	9410 97.7
Décembre (%)	6290 64.1	7210 73.4	7140 72.7	9590 97.7	9070 92.4	9610 97.9	7700 78.4	8090 82.4	8130 84.4
Jour Moyen (%)	8240 83.9	9820 100.0	10240 104.3	10610 108.0	10900 111.0	11120 113.2	7940 80.9	9820 100.0	9630 100.0

(1) % : Pourcentage par rapport au djma ajusté

(2) Jour moyen ajusté : Moyenne authentique des 7 jours de la semaine

Route Compteur Voie Région Tronçon Section
 0138 200 12 6-5 03 010

MUNICIPALITÉ: Repentigny
 pont Le Gardeur

Variations journalières

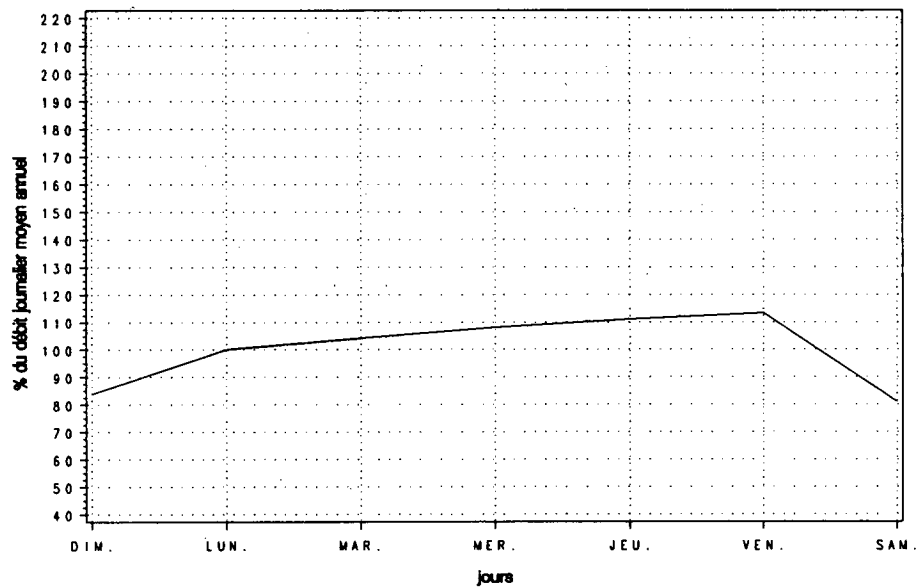

Variations mensuelles

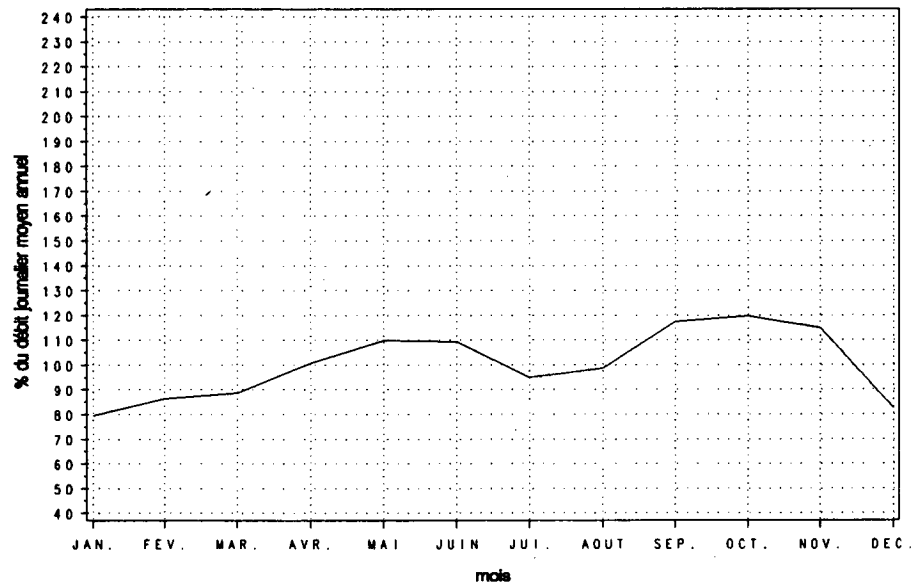

Variations horaires

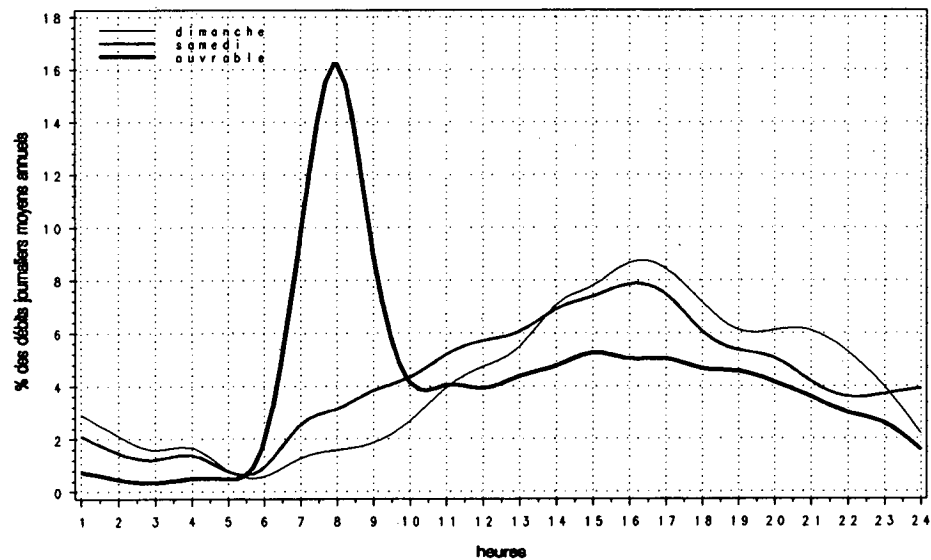

Relation entre les heures de pointe et le djma

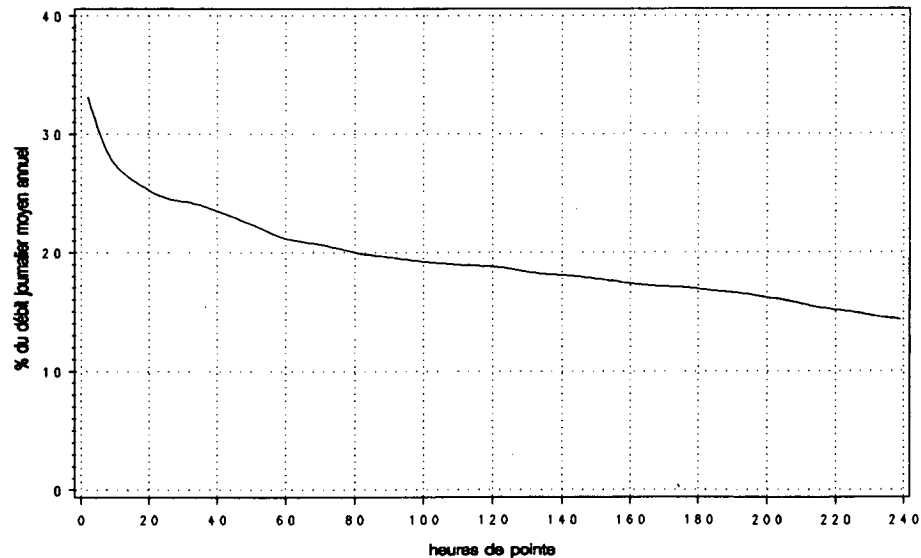

Route 0138 Compteur 200 Voie 13 Région 6-5 Tronçon 03 Section 010

MUNICIPALITÉ : Repentigny
pont Le Gardeur

Année	djma	djmh	Années antérieures				Débit journalier maximum	Heures 1re	Maximales		100e
			djme	x augm.	10e	30e					
1987 (*) (1)	17700	15910 89.9	18930 106.9	-0.3	24410 137.9	0 0.0	0 0.0	0 0.0	0 0.0	0 0.0	
1988 (*)	18800	16900 89.9	20120 107.0	---	21000 111.7	---	---	---	---	---	
1989 (*)	18530	16240 87.6	19910 107.4	-1.4	26580 143.4	3470 18.7	3090 16.7	2830 15.3	2470 13.3		
1990 (*)	18620	16720 89.8	20150 108.2	+0.5	25640 137.7	4750 25.5	2840 15.3	2520 13.5	2270 12.2		
1991 (*)	19000	15940 83.9	20130 106.0	+2.0	29560 155.5	4950 26.1	3330 17.5	3060 16.1	2710 14.2		

(1) (*) : Pourcentage par rapport au djma

Mois	Débit horaire maximum	Distribution mensuelle			x annuel
		Débit journalier maximum	Débit journalier moyen	Total mensuel	
Janvier	2350	19370	14960	463780	6.7
Février	2350	20050	16330	457290	6.6
Mars	2250	20360	16720	518280	7.5
Avril	2520	22190	18610	558310	8.0
Mai	2690	24960	20540	636680	9.2
Juin	3230	26450	20860	625900	9.0
Juillet	2450	24380	18240	565420	8.2
Août	3110	27290	19450	603020	8.7
Septembre	3640	28300	22060	661800	9.5
Octobre	3550	29560	23720	735440	10.6
Novembre	3830	26540	20680	620490	8.9
Décembre	4950	21970	15780	489100	7.1
Débit moyen annuel: 19000		Total annuel:		6935000	

Heures	Répartition horaire journalière					
	Dimanche Moyenne	(*) (1)	Samedi Moyenne	(*)	Jours ouvrables Moyenne	(*)
0-1	502	3.31	396	2.55	194	0.95
1-2	330	2.18	235	1.51	100	0.49
2-3	221	1.46	169	1.09	63	0.31
3-4	199	1.32	168	1.08	73	0.36
4-5	99	0.65	99	0.64	69	0.34
5-6	69	0.46	108	0.70	227	1.11
6-7	143	0.94	279	1.80	1139	5.57
7-8	205	1.36	404	2.61	1994	9.75
8-9	268	1.77	529	3.41	1231	6.02
9-10	404	2.67	660	4.25	718	3.51
10-11	598	3.95	809	5.22	741	3.63
11-12	766	5.06	899	5.80	787	3.85
12-13	898	5.93	978	6.31	880	4.31
13-14	1189	7.86	1118	7.21	959	4.69
14-15	1273	8.41	1183	7.63	1077	5.27
15-16	1347	8.90	1254	8.08	1374	6.72
16-17	1289	8.52	1195	7.70	1966	9.62
17-18	1050	6.94	1015	6.54	2138	10.46
18-19	886	5.86	831	5.36	1343	6.57
19-20	869	5.74	758	4.89	953	4.66
20-21	839	5.54	624	4.02	768	3.76
21-22	751	4.96	542	3.50	686	3.36
22-23	593	3.92	605	3.90	584	2.86
23-24	359	2.37	650	4.19	432	2.11
Débit moyen journalier: 15130		15510		20440		

(1) (*) : x des heures moyennes sur les journées moyennes

Route Compteur Voie Région Tronçon Section
 0138 200 13 6-5 03 010

MUNICIPALITÉ : Repentigny
 pont Le Gardeur

Débits journaliers mensuels (valeurs et % (1))

Mois	Dimanche moyen	Lundi moyen	Mardi moyen	Mercredi moyen	Jeudi moyen	Vendredi moyen	Samedi moyen	Jour moyen ajusté (2) 1991	Jour moyen ajusté 1990
Janvier (%)	11380 59.9	16100 84.7	15570 81.9	15200 80.0	17230 90.7	17730 93.3	10730 56.5	14850 78.2	16720 88.9
Février (%)	12950 68.2	16310 85.8	16790 88.4	17660 92.9	18130 95.4	19340 101.8	13140 69.2	16330 85.9	16860 89.6
Mars (%)	13460 70.8	16830 88.6	17860 94.0	18570 97.7	18750 98.7	18890 99.4	13700 72.1	16870 88.8	17970 95.5
Avril (%)	16670 87.7	17600 92.6	18660 98.2	19340 101.8	20400 107.4	21230 111.7	16610 87.4	18640 98.1	19050 101.3
Mai (%)	17420 91.7	19490 102.6	21330 112.3	21280 112.0	21830 114.9	23450 123.4	17730 93.3	20360 107.2	20740 110.3
Juin (%)	17110 90.1	19600 103.2	22240 117.1	22600 118.9	23650 124.5	25570 134.6	17140 90.2	21130 111.2	21450 114.0
Juillet (%)	15980 84.1	17390 91.5	18860 99.3	19030 100.2	19920 104.8	21030 110.7	15310 80.6	18220 95.9	18880 100.4
Août (%)	15870 83.5	19260 101.4	20190 106.3	20520 108.0	21170 111.4	23180 122.0	15600 82.1	19400 102.1	19950 106.1
Septembre (%)	16170 85.1	21740 114.4	23710 124.8	24450 128.7	25180 132.5	27500 144.7	17230 90.7	22280 117.3	20540 109.2
Octobre (%)	17970 94.6	24710 130.1	24860 130.8	25000 131.6	26510 139.5	27990 147.3	17730 93.3	23540 123.9	19710 104.8
Novembre (%)	15510 81.6	20740 109.2	21640 113.9	22520 118.5	23150 121.8	24420 128.5	16840 88.6	20690 108.9	18150 96.5
Décembre (%)	12220 64.3	15430 81.2	15190 79.9	17960 94.5	17580 92.5	19170 100.9	14020 73.8	15940 83.9	15680 83.4
Jour Moyen (%)	15230 80.2	18770 98.8	19740 103.9	20340 107.1	21130 111.2	22460 118.2	15480 81.5	19000 100.0	18810 100.0

(1) % : Pourcentage par rapport au djmo ajusté

(2) Jour moyen ajusté : Moyenne authentique des 7 jours de la semaine

Route Compteur Voie Région Tronçon Section
 0138 200 13 6-5 03 010

MUNICIPALITÉ: Repentigny
 pont Le Gardeur

Variations journalières

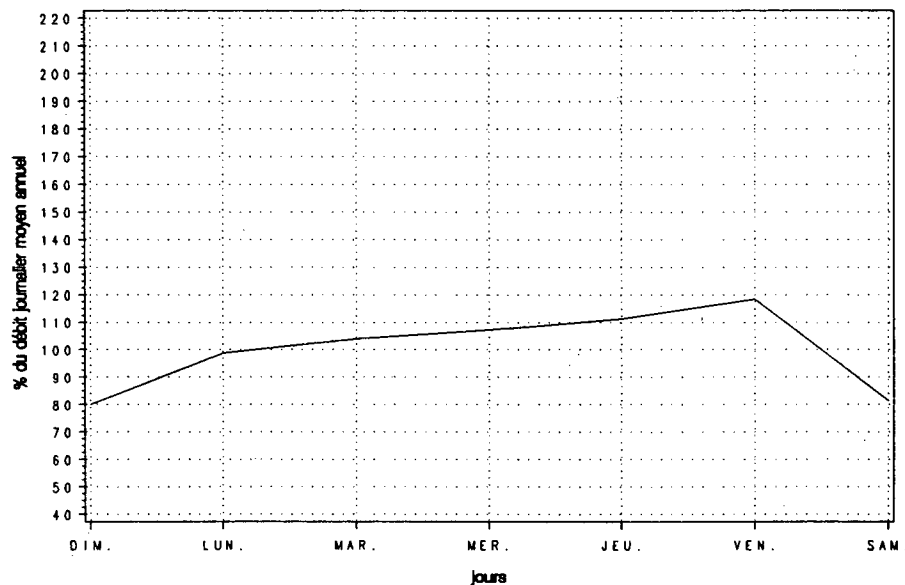

Variations mensuelles

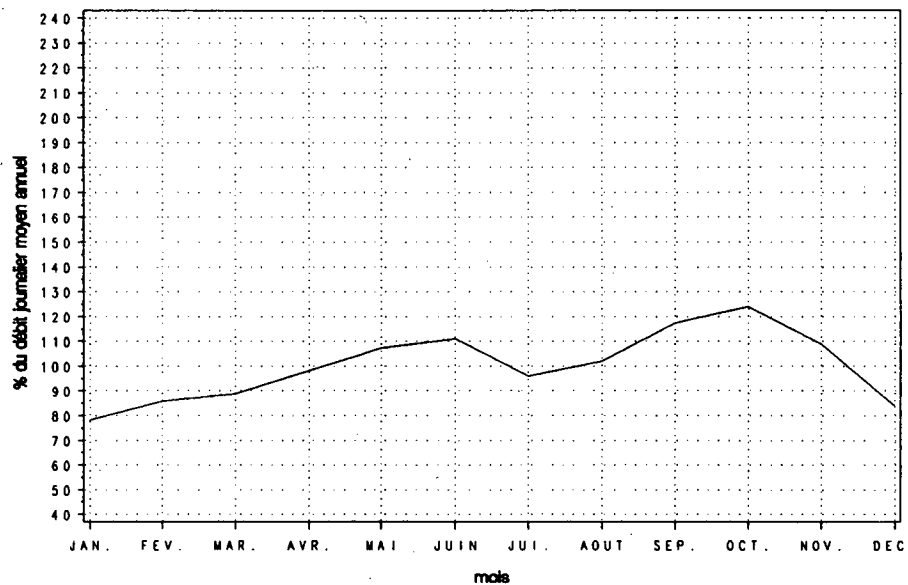

Variations horaires

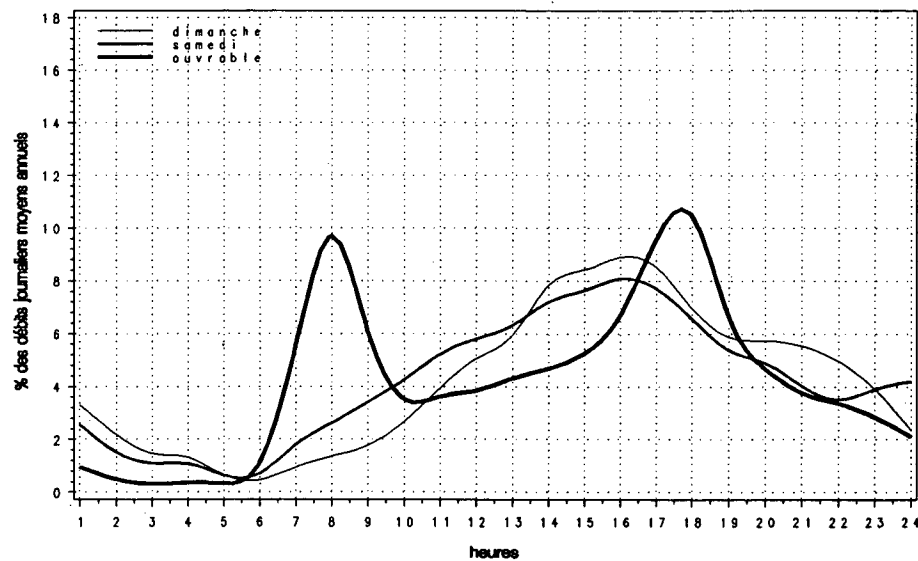

Relation entre les heures de pointe et le djma

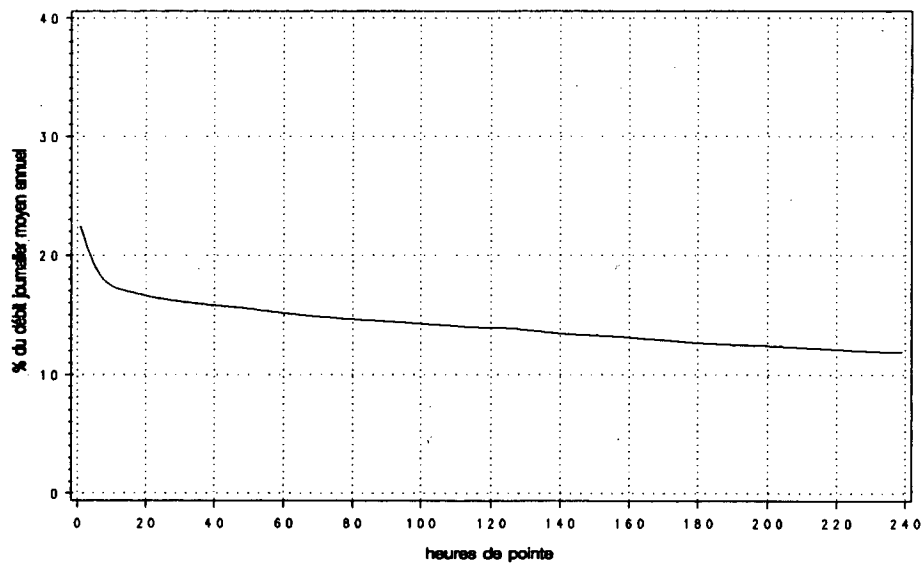

Route Compteur Voie Région Tronçon Section
 0138 230 13 6-5 03 040

MUNICIPALITÉ: Saint-Sulpice
 à 3,5 km à l'est de la route 343

Année	djma	djmh	Années antérieures		Débit journalier maximum	Heures Maximales			
			djme	% augm.		1re	10e	30e	100e
1987 (*) (1)	5200	4100 78.8	6120 117.7	+7.7	7960 153.1	890 17.1	740 14.2	670 12.9	570 11.0
1988 (*)	5390	4430 82.2	6280 116.5	+3.7	8040 149.2	820 15.2	740 13.7	680 12.6	580 10.8
1989 (*)	5640	4460 79.1	6640 117.7	+4.5	8240 146.1	960 17.0	810 14.4	760 13.5	640 11.3
1990 (*)	5850	4790 81.9	6700 114.5	+3.8	8470 144.8	860 14.7	780 13.3	710 12.1	620 10.6
1991 (*)	6090	4900 80.5	6850 112.5	+4.1	8540 140.2	930 15.2	820 13.5	750 12.3	650 10.6

(1) (*) : Pourcentage par rapport au djma

Mois	Distribution mensuelle				% annuel
	Débit horaire maximum	Débit journalier maximum	Débit journalier moyen	Total mensuel	
Janvier	500	5170	4430	137450	6.2
Février	650	5700	4950	138530	6.2
Mars	770	6480	5260	162970	7.3
Avril	920	8000	6280	188440	8.5
Mai	850	8540	7050	218540	9.8
Juin	760	8260	7230	216780	9.8
Juillet	710	7740	6780	210200	9.5
Août	730	7730	6850	212470	9.6
Septembre	820	7770	6550	196380	8.8
Octobre	930	7660	6670	206790	9.3
Novembre	680	7220	6000	179920	8.1
Décembre	600	6370	4970	154220	6.9
Débit moyen annuel:	6090		Total annuel:	2222850	

Heures	Répartition horaire journalière					
	Dimanche		Samedi		Jours ouvrables	
	Moyenne (*)	(1)	Moyenne (*)	(*)	Moyenne (*)	(*)
0-1	141	2.29	116	1.99	61	1.00
1-2	92	1.49	62	1.07	25	0.41
2-3	57	0.92	39	0.67	17	0.28
3-4	36	0.58	29	0.50	15	0.25
4-5	22	0.35	25	0.43	23	0.37
5-6	22	0.36	38	0.66	114	1.86
6-7	38	0.62	82	1.42	300	4.89
7-8	55	0.89	141	2.44	356	5.81
8-9	111	1.80	219	3.79	323	5.26
9-10	203	3.30	287	4.96	262	4.27
10-11	274	4.45	350	6.04	282	4.60
11-12	364	5.90	365	6.30	296	4.83
12-13	424	6.88	396	6.84	316	5.15
13-14	563	9.13	453	7.82	360	5.87
14-15	612	9.93	468	8.07	386	6.30
15-16	598	9.70	462	7.98	436	7.11
16-17	575	9.32	452	7.81	538	8.77
17-18	440	7.14	402	6.95	506	8.25
18-19	344	5.58	322	5.55	423	6.91
19-20	345	5.59	290	5.00	318	5.19
20-21	316	5.12	227	3.91	247	4.03
21-22	251	4.07	187	3.23	228	3.71
22-23	178	2.88	193	3.33	180	2.93
23-24	104	1.69	187	3.23	119	1.93
Débit moyen journalier:	6170		5790		6130	

(1) (*) : % des heures moyennes sur les journées moyennes

Route Compteur Voie Région Tronçon Section
 0138 230 13 6-5 03 040

MUNICIPALITÉ: Saint-Sulpice
 à 3,5 km à l'est de la route 343

Débits journaliers mensuels (valeurs et % (1))

Mois	Dimanche moyen	Lundi moyen	Mardi moyen	Mercredi moyen	Jeudi moyen	Vendredi moyen	Samedi moyen	Jour moyen ajusté (2) 1991	Jour moyen ajusté 1990
Janvier (%)	3940 64.7	4580 75.2	4510 74.1	4430 72.7	4850 79.6	4960 81.4	3650 59.9	4420 72.6	4430 75.7
Février (%)	4790 78.7	4920 80.8	4880 80.1	5070 83.3	4960 81.4	5420 89.0	4600 75.5	4950 81.3	4710 80.5
Mars (%)	5070 83.3	4530 74.4	5300 87.0	5540 91.0	5700 93.6	5870 96.4	4790 78.7	5260 86.4	5230 89.4
Avril (%)	7450 122.3	5640 92.6	5780 94.9	5990 98.4	6360 104.4	6880 113.0	6160 101.1	6320 103.8	5890 100.7
Mai (%)	8070 132.5	6620 108.7	6570 107.9	6700 110.0	6860 112.6	7410 121.7	7170 117.7	7060 115.9	6810 116.4
Juin (%)	7840 128.7	6710 110.2	6900 113.3	6940 114.0	7340 120.5	7760 127.4	6990 114.8	7210 118.4	6960 119.0
Juillet (%)	7180 117.9	6550 107.6	6670 109.5	6600 108.4	6920 113.6	7170 117.7	6510 106.9	6800 111.7	6590 112.6
Août (%)	6890 113.1	6420 105.4	6750 110.8	6710 110.2	7180 117.9	7340 120.5	6550 107.6	6830 112.2	6820 116.6
Septembre (%)	6530 107.2	6170 101.3	6520 107.1	6390 104.9	6740 110.7	7110 116.7	6470 106.2	6560 107.7	6420 109.7
Octobre (%)	6650 109.2	6390 104.9	6400 105.1	6560 107.7	6850 112.5	7500 123.2	6390 104.9	6680 109.7	6020 102.9
Novembre (%)	5550 91.1	5590 91.8	5980 98.2	5950 97.7	6300 103.4	6810 111.8	5690 93.4	5980 98.2	5490 93.8
Décembre (%)	4260 70.0	5100 83.7	4940 81.1	5110 83.9	5330 87.5	5890 96.7	4320 70.9	4990 81.9	4790 81.9
Jour Moyen (%)	6190 101.6	5770 94.7	5930 97.4	6000 98.5	6280 103.1	6680 109.7	5770 94.7	6090 100.0	5850 100.0

(1) % : Pourcentage par rapport au djma ajusté

(2) Jour moyen ajusté : Moyenne authentique des 7 jours de la semaine

Route Compteur Voie Région Tronçon Section
 0138 230 13 6-5 03 040

MUNICIPALITÉ: Saint-Sulpice
 à 3,5 km à l'est de la route 343

Variations journalières

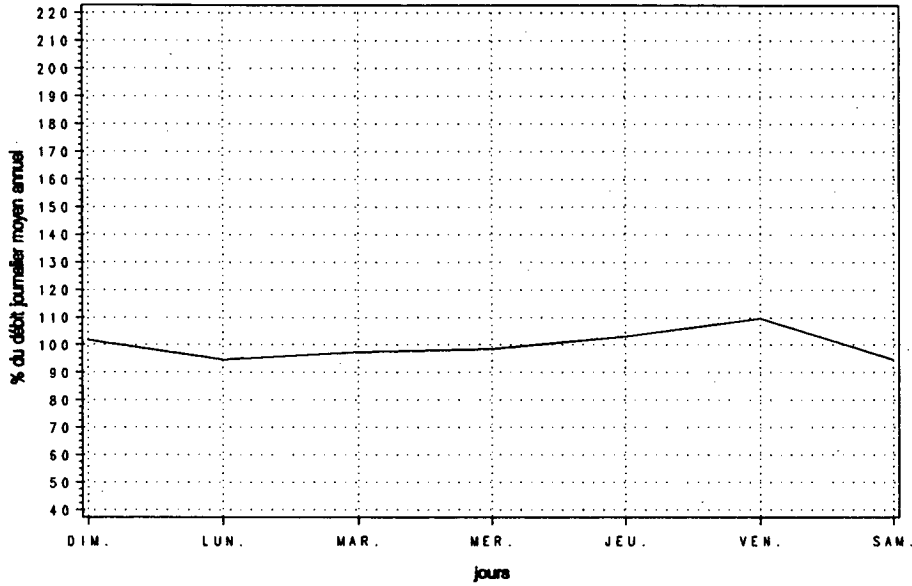

Variations mensuelles

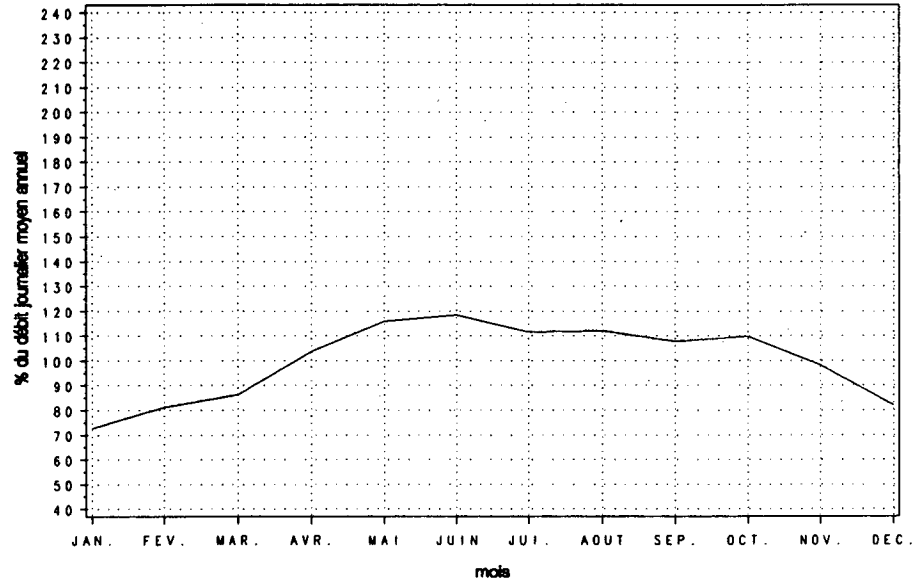

Variations horaires

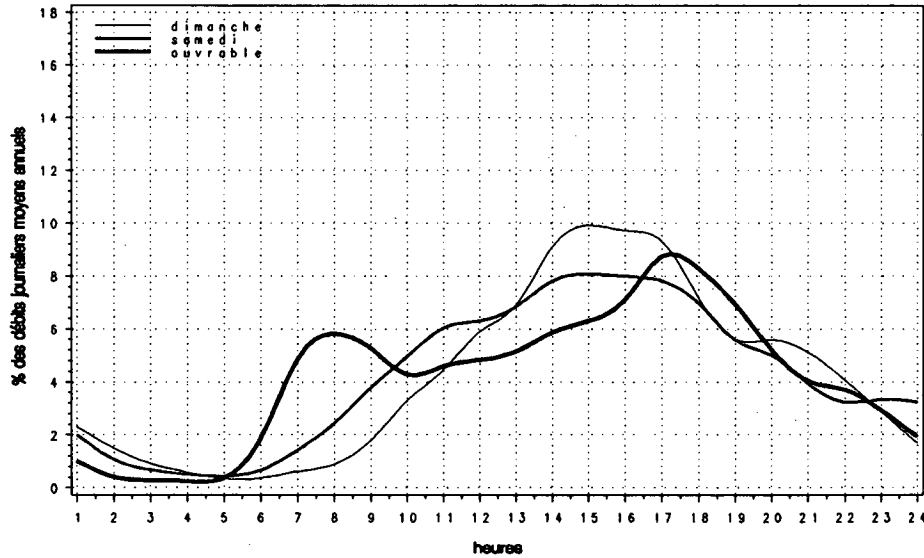

Relation entre les heures de pointe et le djma

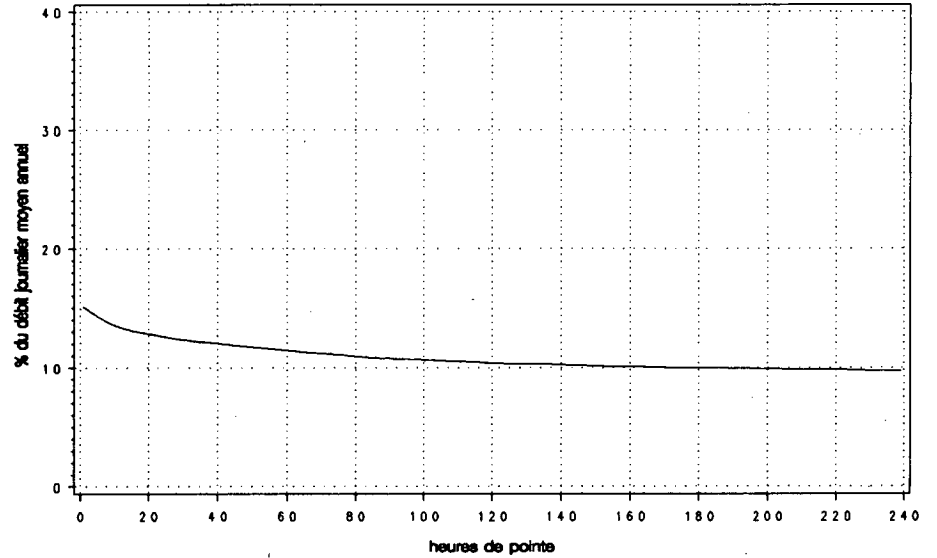

Route Compteur Voie Région Tronçon Section
 0138 290 13 4-0 04 101

MUNICIPALITÉ: Yamachiche
 à 5.5 km à l'ouest de l'autoroute 40, à 3.2 km à l'est
 de la route 153

Année	djma	djmh	Années antérieures		Débit journalier maximum	Heures Maximales			100e
			djme	% augm.		1re	10e	30e	
1987 (*) (1)	2130	1620 76.1	2570 120.7	+8.1	3480 163.4	380 17.8	350 16.4	310 14.6	260 12.2
1988 (*)	2020	1660 82.2	2450 121.3	-5.2	3110 154.0	400 19.8	320 15.8	290 14.4	250 12.4
1989 (*)	1990	1620 81.4	2310 116.1	-1.0	3220 161.8	360 18.1	330 16.6	300 15.1	250 12.6
1990 (*)	2200	1780 80.9	2670 121.4	+10.3	3480 158.2	370 16.8	340 15.5	300 13.6	250 11.4
1991 (*)	2090	1630 78.1	2510 120.5	-5.2	3380 162.0	370 17.7	340 16.1	300 14.4	260 12.5

(1) (*) : Pourcentage par rapport au djma

Mois	Débit horaire maximum	Distribution mensuelle		Total mensuel	% annuel
		Débit journalier maximum	Débit journalier moyen		
Janvier	200	1930	1460	45160	5.9
Février	220	1750	1480	41520	5.5
Mars	370	2750	1780	55030	7.2
Avril	360	2630	1900	57020	7.5
Mai	260	2620	2000	62050	8.1
Juin	280	2910	2310	69150	9.1
Juillet	280	3030	2520	78110	10.3
Août	360	3380	2870	88950	11.7
Septembre	320	2790	2350	70490	9.3
Octobre	360	2860	2360	73100	9.6
Novembre	290	2710	2180	65400	8.6
Décembre	240	2250	1790	55450	7.3
Débit moyen annuel:	2090		Total annuel:	762850	

Heures	Dimanche		Samеди		Jours ouvrables	
	Moyenne	(*) (1)	Moyenne	(*)	Moyenne	(*)
0-1	62	2.74	47	2.25	23	1.13
1-2	36	1.58	25	1.19	11	0.52
2-3	22	0.99	17	0.78	6	0.31
3-4	15	0.64	13	0.62	6	0.30
4-5	8	0.34	7	0.35	7	0.35
5-6	7	0.32	9	0.41	14	0.69
6-7	11	0.51	21	1.02	52	2.56
7-8	21	0.95	44	2.08	135	6.59
8-9	41	1.80	74	3.52	109	5.32
9-10	68	3.01	108	5.10	101	4.93
10-11	102	4.52	127	6.03	102	4.98
11-12	136	6.00	135	6.39	108	5.26
12-13	147	6.50	132	6.25	112	5.46
13-14	207	9.14	155	7.36	129	6.32
14-15	236	10.42	156	7.40	135	6.58
15-16	234	10.34	163	7.70	160	7.82
16-17	225	9.92	164	7.79	187	9.14
17-18	164	7.24	149	7.08	163	7.99
18-19	125	5.50	124	5.88	125	6.09
19-20	124	5.48	109	5.15	104	5.10
20-21	103	4.53	94	4.47	84	4.11
21-22	76	3.37	85	4.05	71	3.45
22-23	55	2.43	75	3.55	56	2.75
23-24	39	1.73	75	3.57	46	2.25
Débit moyen journalier:	2270		2110		2040	

(1) (*) : % des heures moyennes sur les journées moyennes

Route Compteur Voie Région Tronçon Section
 0138 290 13 4-0 04 101

MUNICIPALITÉ: Yamachiche
 à 5,5 km à l'ouest de l'autoroute 40, à 3,2 km à l'est
 de la route 153

Débits journaliers mensuels (valeurs et % (1))

Mois	Dimanche moyen	Lundi moyen	Mardi moyen	Mercredi moyen	Jeudi moyen	Vendredi moyen	Samedi moyen	Jour moyen ajusté (2) 1991	Jour moyen ajusté 1990
Janvier (%)	1300 62.2	1360 65.1	1330 63.6	1400 67.0	1630 78.0	1630 78.0	1550 74.2	1460 69.9	1720 74.5
Février (%)	1410 67.5	1390 66.5	1420 67.9	1500 71.8	1470 70.3	1660 79.4	1540 73.7	1480 70.8	1860 80.5
Mars (%)	2190 104.8	1500 71.8	1550 74.2	1620 77.5	1740 83.3	1830 87.6	1860 89.0	1760 84.2	1890 81.8
Avril (%)	2480 118.7	1610 77.0	1660 79.4	1630 78.0	1790 85.6	2010 96.2	2240 107.2	1920 91.9	2280 98.7
Mai (%)	2370 113.4	1770 84.7	1790 85.6	1860 89.0	1920 91.9	2110 101.0	2210 105.7	2000 95.7	2550 110.4
Juin (%)	2600 124.4	1960 93.8	2090 100.0	2090 100.0	2250 107.7	2540 121.5	2490 119.1	2290 109.6	2840 122.9
Juillet (%)	2820 134.9	2160 103.3	2370 113.4	2420 115.8	2530 121.1	2610 124.9	2890 138.3	2540 121.5	3120 135.1
Août (%)	3140 150.2	2630 125.8	2830 135.4	2900 138.8	2910 139.2	3030 145.0	2650 126.8	2870 137.3	2960 128.1
Septembre (%)	2520 120.6	2140 102.4	2260 108.1	2350 112.4	2470 118.2	2620 125.4	2100 100.5	2350 112.4	2420 104.8
Octobre (%)	2430 116.3	2190 104.8	2340 112.0	2310 110.5	2410 115.3	2630 125.8	2200 105.3	2360 112.9	2300 99.6
Novembre (%)	2130 101.9	2000 95.7	2070 99.0	2150 102.9	2320 111.0	2540 121.5	2000 95.7	2170 103.8	2020 87.4
Décembre (%)	1790 85.6	1770 84.7	1690 80.9	1820 87.1	1910 91.4	2110 101.0	1460 69.9	1790 85.6	1700 73.6
Jour Moyen (%)	2270 108.6	1870 89.5	1950 93.3	2000 95.7	2110 101.0	2280 109.1	2100 100.5	2090 100.0	2310 100.0

(1) % : Pourcentage par rapport au djma ajusté

(2) Jour moyen ajusté : Moyenne authentique des 7 jours de la semaine

Route Compteur Voie Région Tronçon Section
 0138 290 13 4-0 04 101

MUNICIPALITÉ: Yamachiche
 à 5,5 km à l'ouest de l'autoroute 40, à 3,2 km à l'est
 de la route 153

Variations journalières

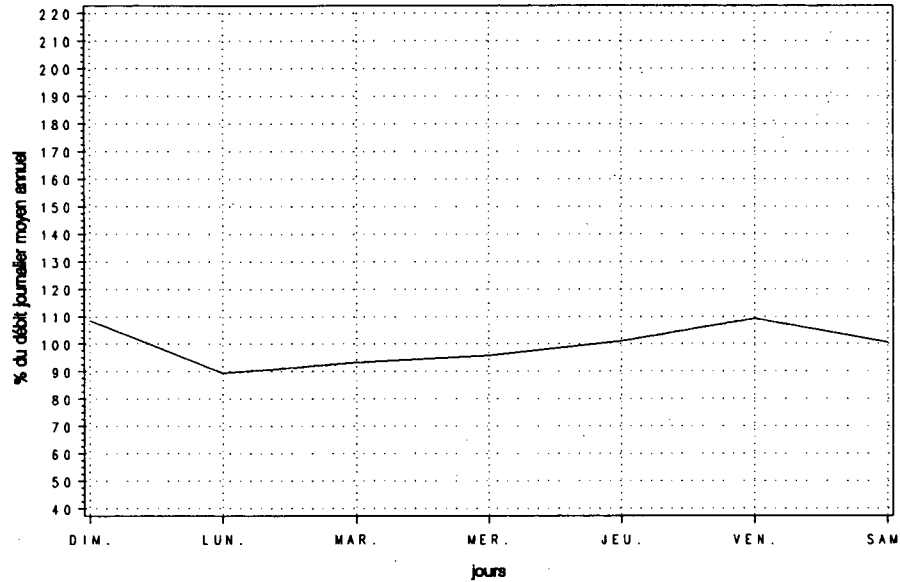

Variations mensuelles

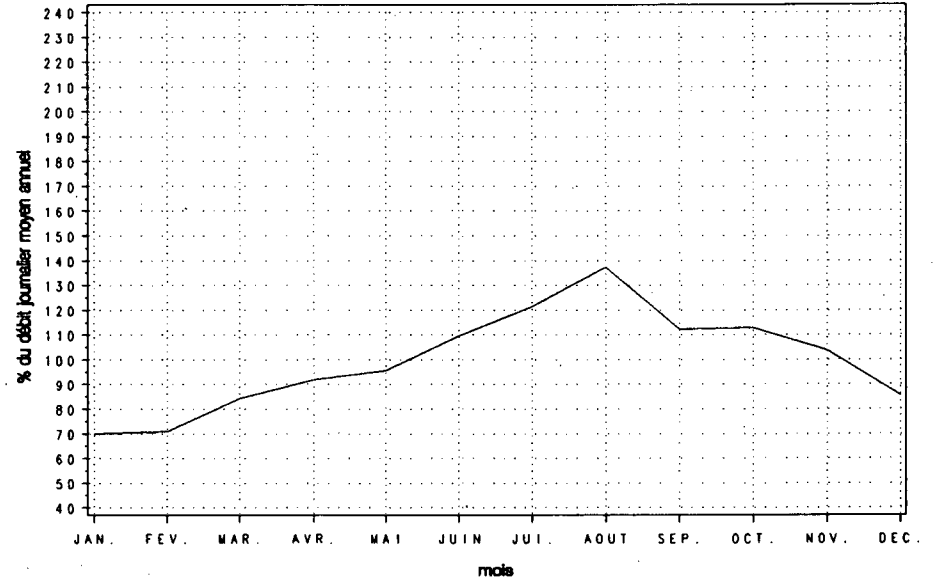

Variations horaires

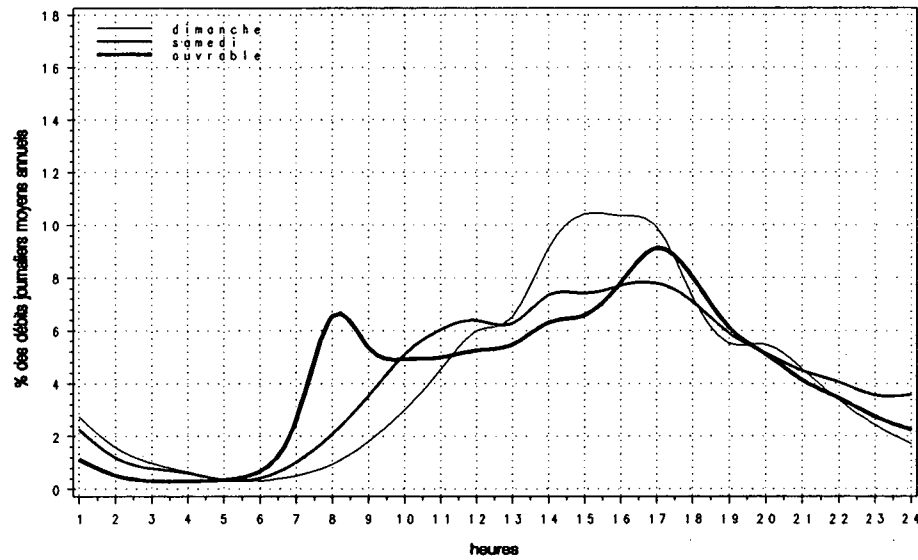

Relation entre les heures de pointe et le djma

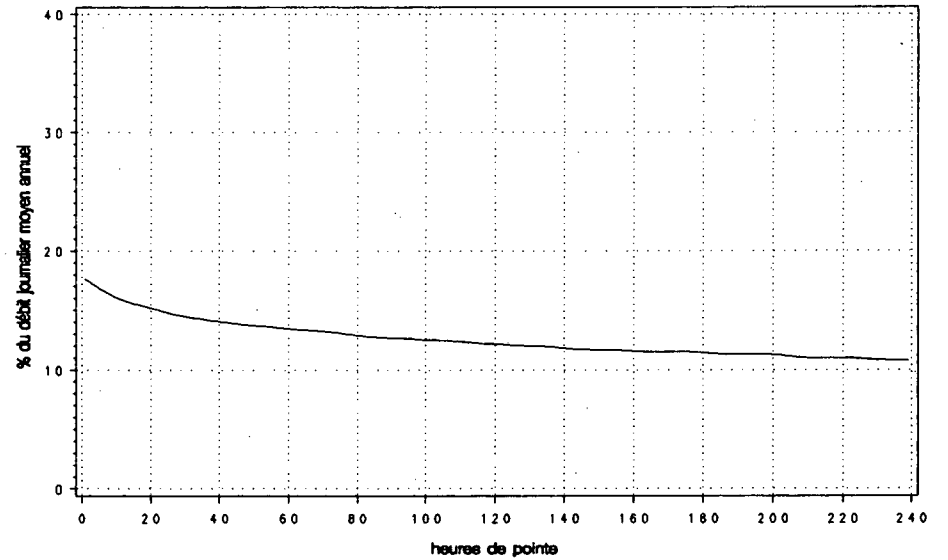

Route Compteur Voie Région Tronçon Section
 0138 453 13 3-1 06 100

MUNICIPALITÉ: Pointe-aux-Trembles
 à 1,5 km à l'ouest de la route 365

Année	djma	djmh	Années antérieures		Débit journalier maximum	Heures journalière	Maximales			
			djne	x augm.			1re	10e	30e	100e
1987 (*) (1)	---	---	---	---	---	---	---	---	---	---
1988 (*)	---	---	---	---	---	---	---	---	---	---
1989 (*)	2470	2020 81.8	2920 118.2	---	2910 117.8	---	---	380 15.4	---	---
1990 (*)	2810	2200 78.3	3490 124.2	+13.9	4760 169.4	550 19.6	470 16.7	420 14.9	360 12.8	---
1991 (*)	2790	2120 76.1	3470 124.2	-0.6	4650 166.7	530 18.9	490 17.5	430 15.5	360 12.9	---

(1) (*) : Pourcentage par rapport au djma

Mois	Distribution mensuelle				
	Débit horaire maximum	Débit journalier maximum	Débit journalier moyen	Total mensuel	x annuel
Janvier	260	2320	1880	58330	5.7
Février	300	2550	2130	59580	5.8
Mars	400	2820	2300	71150	7.0
Avril	390	3420	2720	81700	8.0
Mai	500	3770	3150	97730	9.6
Juin	440	3980	3430	103020	10.1
Juillet	490	4460	3680	114220	11.2
Août	530	4650	3670	113870	11.2
Septembre	510	4010	3070	92070	9.0
Octobre	350	3210	2740	84830	8.3
Novembre	350	3030	2490	74800	7.3
Décembre	290	2810	2190	68010	6.7
Débit moyen annuel:		2790	Total annuel:		1018350

Heures	Répartition horaire journalière					
	Dimanche		Samedi		Jours ouvrables	
	Moyenne	(*) (1)	Moyenne	(*)	Moyenne	(*)
0-1	50	1.79	47	1.77	22	0.77
1-2	34	1.23	31	1.19	11	0.39
2-3	20	0.73	22	0.82	7	0.26
3-4	13	0.48	14	0.55	6	0.21
4-5	5	0.19	8	0.29	6	0.23
5-6	5	0.18	10	0.38	13	0.45
6-7	23	0.82	32	1.21	69	2.46
7-8	43	1.51	68	2.57	190	6.73
8-9	52	1.84	85	3.22	158	5.62
9-10	93	3.30	129	4.90	124	4.40
10-11	135	4.79	167	6.35	142	5.04
11-12	161	5.73	177	6.70	155	5.50
12-13	198	7.04	183	6.94	170	6.04
13-14	271	9.65	215	8.17	189	6.68
14-15	320	11.36	235	8.92	218	7.72
15-16	330	11.75	250	9.49	260	9.22
16-17	274	9.75	210	7.96	277	9.83
17-18	194	6.92	156	5.94	193	6.84
18-19	150	5.32	128	4.86	152	5.39
19-20	138	4.92	124	4.69	133	4.71
20-21	108	3.84	106	4.03	107	3.78
21-22	79	2.80	75	2.85	83	2.95
22-23	61	2.16	78	2.94	71	2.52
23-24	54	1.92	86	3.26	64	2.26
Débit moyen journalier:		2810	2640		2820	

(1) (*) : x des heures moyennes sur les journées moyennes

Route Compteur Voie Région Tronçon Section
 0138 453 13 3-1 06 100

MUNICIPALITÉ: Pointe-aux-Trembles
 à 1,5 km à l'ouest de la route 365

Débits journaliers mensuels (valeurs et % (1))

Mois	Dimanche moyen	Lundi moyen	Mardi moyen	Mercredi moyen	Jeudi moyen	Vendredi moyen	Samedi moyen	Jour moyen ajusté (2) 1991	Jour moyen ajusté 1990
Janvier (%)	1490 53.4	1940 69.5	1980 71.0	1870 67.0	2110 75.6	2200 78.9	1520 54.5	1870 67.0	2070 73.7
Février (%)	1950 69.9	2110 75.6	2150 77.1	2280 81.7	2100 75.3	2340 83.9	1970 70.6	2130 76.3	2190 77.9
Mars (%)	2090 74.9	1800 64.5	2330 83.5	2600 93.2	2560 91.8	2580 92.5	2130 76.3	2300 82.4	2450 87.2
Avril (%)	2800 100.4	2450 87.8	2590 92.8	2690 96.4	2890 103.6	3060 109.7	2690 96.4	2740 98.2	2700 96.1
Mai (%)	3540 126.9	2750 98.6	3000 107.5	3060 109.7	3180 114.0	3390 121.5	3110 111.5	3150 112.9	3170 112.8
Juin (%)	3720 133.3	3140 112.5	3310 118.6	3270 117.2	3510 125.8	3730 133.7	3340 119.7	3430 122.9	3380 120.3
Juillet (%)	4000 143.4	3530 126.5	3640 130.5	3630 130.1	3690 132.3	3930 140.9	3430 122.9	3690 132.3	3730 132.7
Août (%)	4120 147.7	3290 117.9	3440 123.3	3490 125.1	3880 139.1	3930 140.9	3490 125.1	3660 131.2	3680 131.0
Septembre (%)	3330 119.4	2820 101.1	2840 101.8	2950 105.7	3200 114.7	3310 118.6	3030 108.6	3070 110.0	3130 111.4
Octobre (%)	2440 87.5	2530 90.7	2700 96.8	2770 99.3	3010 107.9	3100 111.1	2540 91.0	2730 97.8	2770 98.6
Novembre (%)	2330 83.5	2230 79.9	2440 87.5	2610 93.5	2630 94.3	2850 102.2	2320 83.2	2490 89.2	2330 82.9
Décembre (%)	1960 70.3	2260 81.0	2340 83.9	2060 73.8	2290 82.1	2580 92.5	1880 67.4	2200 78.9	2090 74.4
Jour Moyen (%)	2810 100.7	2570 92.1	2730 97.8	2770 99.3	2920 104.7	3080 110.4	2620 93.9	2790 100.0	2810 100.0

(1) % : Pourcentage par rapport au djma ajusté

(2) Jour moyen ajusté : Moyenne authentique des 7 jours de la semaine

Route Compteur Voie Région Tronçon Section
 0138 453 13 3-1 06 100

MUNICIPALITÉ: Pointe-aux-Trembles
 à 1,5 km à l'ouest de la route 365

Variations journalières

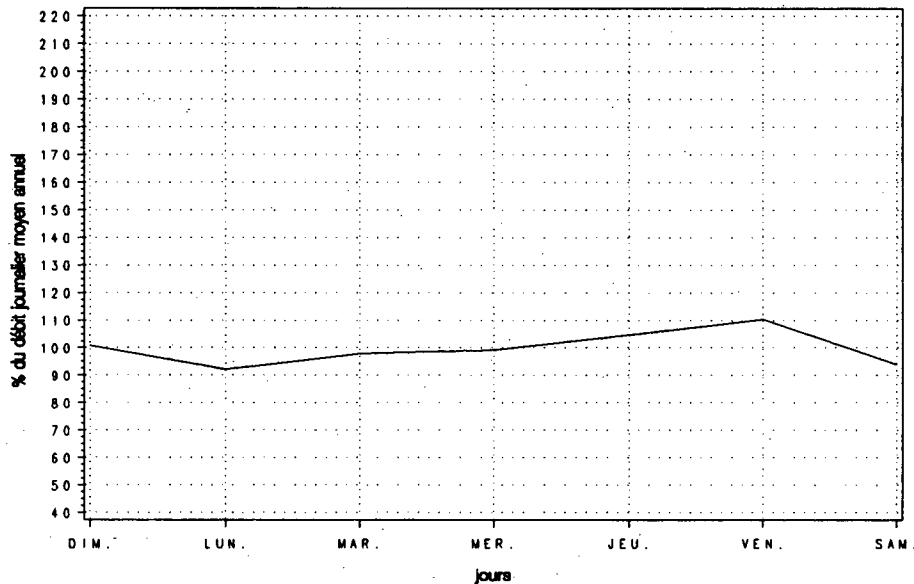

Variations mensuelles

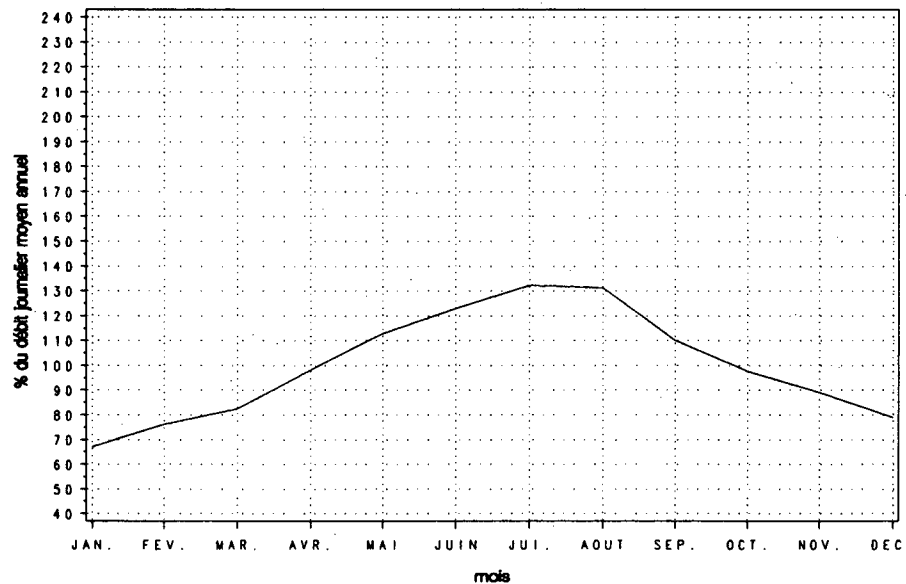

Variations horaires

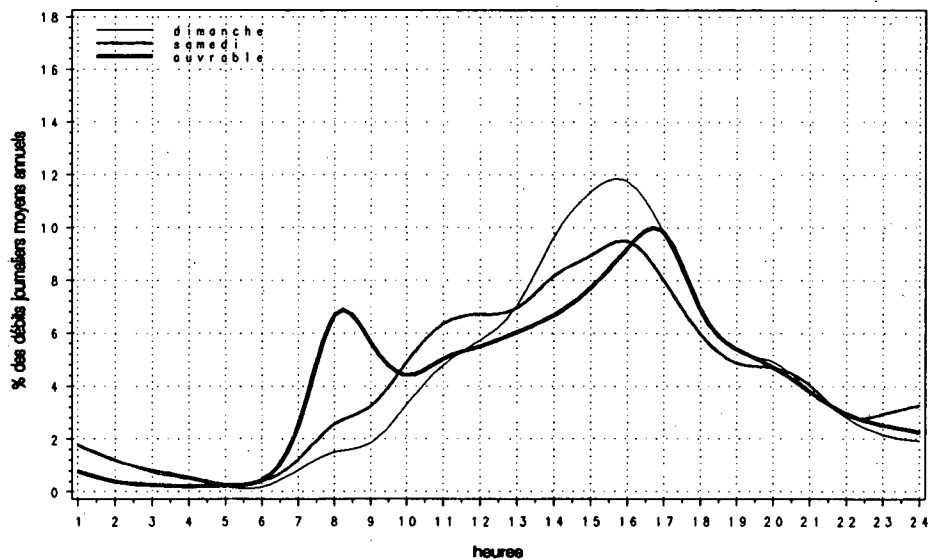

Relation entre les heures de pointe et le djma

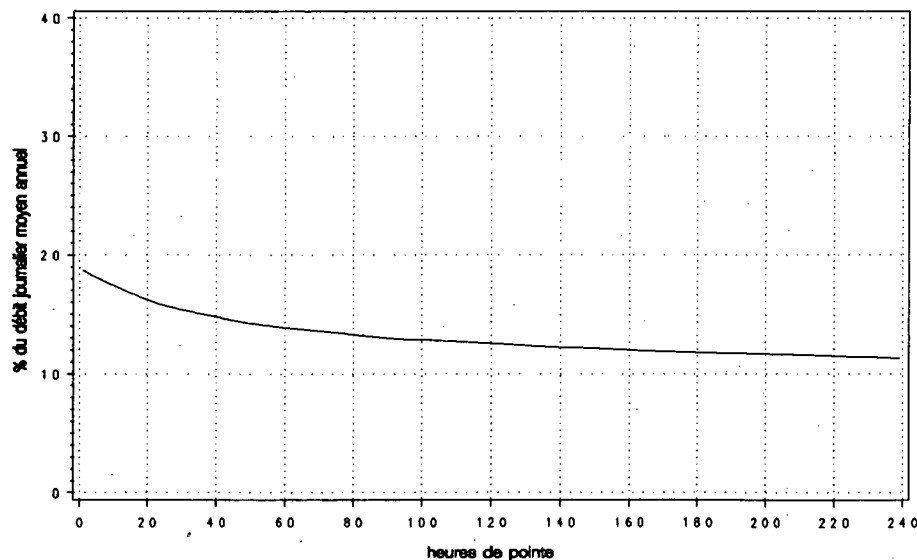

Route 0138 Compteur 600 Voie 13 Région 3-1 Tronçon 07 Section 010

MUNICIPALITÉ: Saint-Jean-de-Boischotel
à 3,2 km à l'est de la route du pont de l'Île-d'Orléans

Année	djma	djmh	Années antérieures				Débit journalier maximum			
			djme	% augm.	1re	10e	30e	100e		
1987 (*) (1)	18520	16280 87.9	21670 117.0	+7.7	29670 160.2	3000 16.2	2620 14.1	2410 13.0	2120 11.4	
1988 (*)	19360	17180 88.7	22670 117.1	+4.6	31180 161.1	3100 16.0	2640 13.6	2420 12.5	2160 11.2	
1989 (*)	20290	17440 86.0	24060 118.6	+4.8	32710 161.2	3600 17.7	2720 13.4	2540 12.5	2280 11.2	
1990 (*)	20460	17850 87.2	24320 118.9	+0.8	34330 167.8	2880 14.1	2660 13.0	2530 12.4	2300 11.2	
1991 (*)	21090	18320 86.8	24840 117.8	+3.1	34870 165.3	4510 21.4	2910 13.8	2580 12.2	2390 11.3	

(1) (*): Pourcentage par rapport au djma

Mois	Distribution mensuelle				
	Débit horaire maximum	Débit journalier maximum	Débit journalier moyen	Total mensuel	% annuel
Janvier	2020	20750	16330	506170	6.6
Février	2270	22450	18540	519070	6.7
Mars	2990	25640	20390	632110	8.2
Avril	2400	23710	19340	580230	7.5
Mai	4510	32840	21410	663640	8.6
Juin	3850	30260	23860	715870	9.3
Juillet	2890	34870	26700	827710	10.8
Août	2760	31370	26060	807890	10.5
Septembre	3160	32020	22640	679240	8.8
Octobre	2910	27830	20990	650690	8.5
Novembre	2460	22980	18590	557620	7.2
Décembre	2310	23530	18040	559260	7.3
Débit moyen annuel:	21090		Total annuel:	7697850	

Heures	Répartition horaire journalière					
	Dimanche Moyenne	(%) (1)	Samedi Moyenne	(%)	Jours ouvrables Moyenne	(%)
0-1	496	2.14	389	1.95	205	0.98
1-2	335	1.44	239	1.20	114	0.55
2-3	193	0.83	154	0.77	78	0.37
3-4	135	0.58	133	0.67	74	0.35
4-5	75	0.32	85	0.43	67	0.32
5-6	70	0.30	113	0.57	154	0.74
6-7	153	0.66	257	1.29	594	2.84
7-8	377	1.62	608	3.04	1468	7.03
8-9	635	2.74	907	4.54	1349	6.46
9-10	981	4.23	1151	5.76	1073	5.13
10-11	1383	5.96	1299	6.50	1085	5.19
11-12	1522	6.56	1336	6.69	1086	5.20
12-13	1700	7.33	1336	6.69	1121	5.36
13-14	2061	8.88	1457	7.29	1269	6.07
14-15	2070	8.92	1512	7.57	1322	6.33
15-16	2093	9.02	1578	7.90	1546	7.40
16-17	2120	9.14	1563	7.82	2009	9.61
17-18	1647	7.10	1381	6.91	1703	8.15
18-19	1216	5.24	997	4.99	1220	5.84
19-20	1120	4.83	821	4.11	933	4.47
20-21	980	4.22	722	3.61	747	3.58
21-22	818	3.53	634	3.17	713	3.41
22-23	621	2.68	664	3.32	577	2.76
23-24	400	1.73	646	3.23	388	1.86
Débit moyen journalier:	23200		19980		20900	

(1) (*): % des heures moyennes sur les journées moyennes

Route Compteur Voie Région Tronçon Section
 0138 600 13 3-1 07 010

MUNICIPALITÉ: Saint-Jean-de-Boischatel
 à 3,2 km à l'est de la route du pont de l'Île-d'Orléans.

Débits journaliers mensuels (valeurs et % (1))

Mois	Dimanche moyen	Lundi moyen	Mardi moyen	Mercredi moyen	Jeudi moyen	Vendredi moyen	Samedi moyen	Jour moyen ajusté (2) 1991	Jour moyen ajusté 1990
Janvier (%)	17950 85.1	15230 72.2	15710 74.5	15700 74.4	16420 77.9	19610 93.0	13970 66.2	16370 77.6	16510 80.8
Février (%)	20840 98.8	17640 83.6	16920 80.2	17790 84.4	17200 81.6	21370 101.3	18010 85.4	18540 87.9	18450 90.3
Mars (%)	22060 104.6	18040 85.5	18060 85.6	19420 92.1	19040 90.3	24110 114.3	20610 97.7	20190 95.7	19670 96.3
Avril (%)	20500 97.2	18630 88.3	17140 81.3	17770 84.3	19630 93.1	22720 107.7	19730 93.6	19450 92.2	19420 95.1
Mai (%)	23560 111.7	20120 95.4	20050 95.1	19240 91.2	20680 98.1	25810 122.4	20010 94.9	21350 101.2	20510 100.4
Juin (%)	26160 124.0	22830 108.3	21680 102.8	22290 105.7	23380 110.9	28710 136.1	21900 103.8	23850 113.1	22430 109.8
Juillet (%)	29560 140.2	25140 119.2	25030 118.7	25850 122.6	27210 129.0	30270 143.5	24850 117.8	26840 127.3	26770 131.0
Août (%)	28510 135.2	24090 114.2	24000 113.8	24590 116.6	26120 123.9	29580 140.3	24920 118.2	25970 123.1	25960 127.1
Septembre (%)	27120 128.6	21310 101.0	20310 96.3	20320 96.3	21400 101.5	25210 119.5	22030 104.5	22530 106.8	21820 106.8
Octobre (%)	22770 108.0	21250 100.8	19200 91.0	19420 92.1	20880 99.0	25040 118.7	19230 91.2	21110 100.1	21560 105.5
Novembre (%)	20990 99.5	16890 80.1	17150 81.3	17720 84.0	18620 88.3	21570 102.3	16860 79.9	18540 87.9	15220 74.5
Décembre (%)	18210 86.3	18700 88.7	16910 80.2	16090 76.3	18410 87.3	21460 101.8	16590 78.7	18050 85.6	16840 82.4
Jour Moyen (%)	23190 110.0	19990 94.8	19350 91.7	19680 93.3	20750 98.4	24620 116.7	19890 94.3	21090 100.0	20430 100.0

(1) % : Pourcentage par rapport au djma ajusté

(2) Jour moyen ajusté : Moyenne authentique des 7 jours de la semaine

Route Compteur Voie Région Tronçon Section
 0138 600 13 3-1 07 010

MUNICIPALITÉ: Saint-Jean-de-Boischatel
 à 3,2 km à l'est de la route du pont de l'Île-d'Orléans

Variations journalières

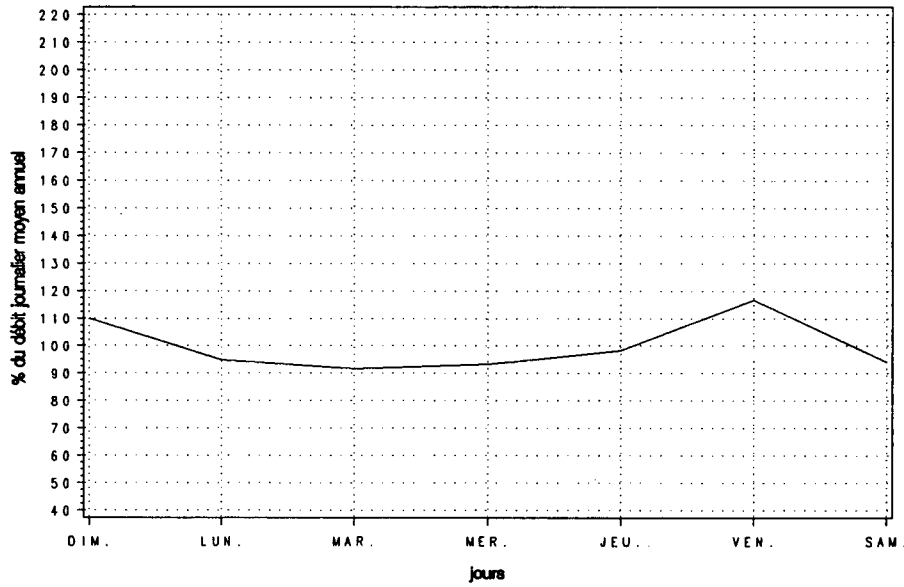

Variations mensuelles

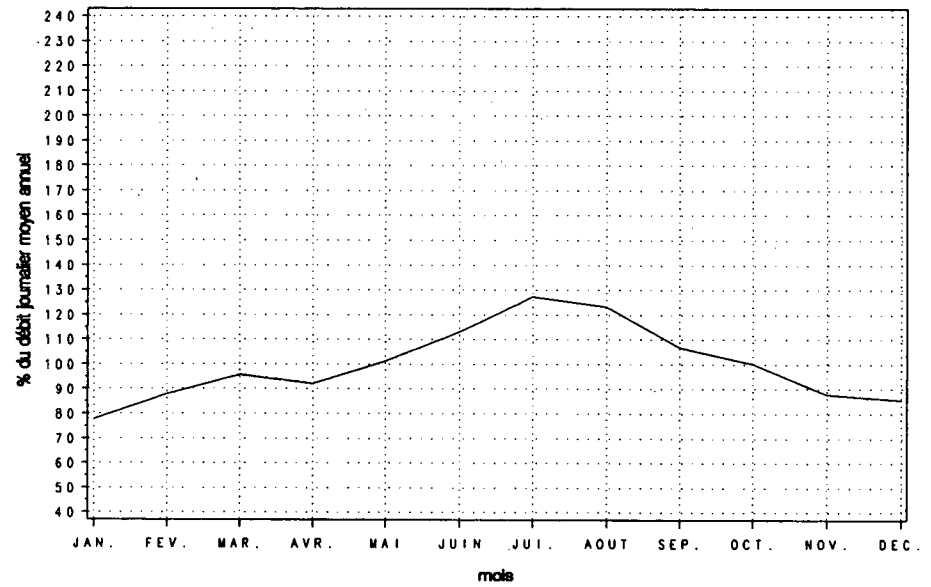

Variations horaires

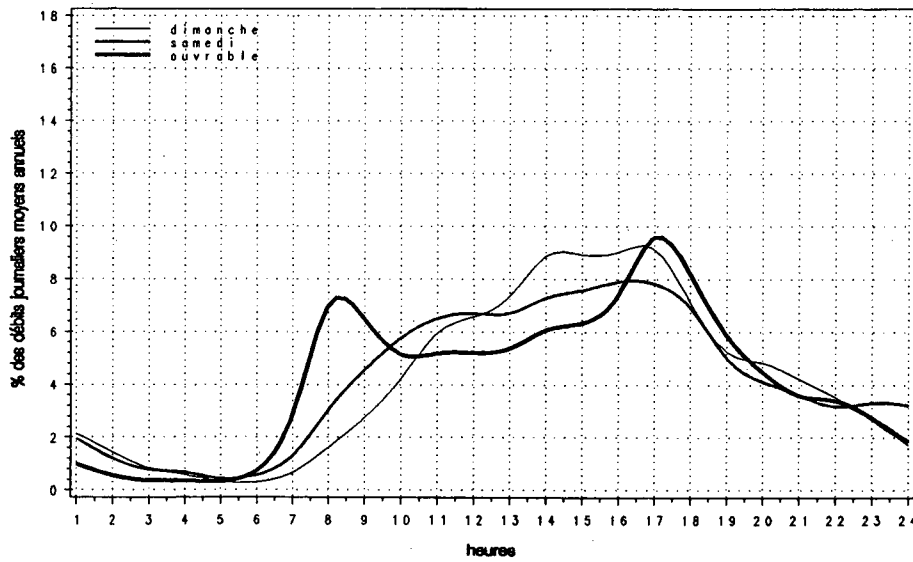

Relation entre les heures de pointe et le djma

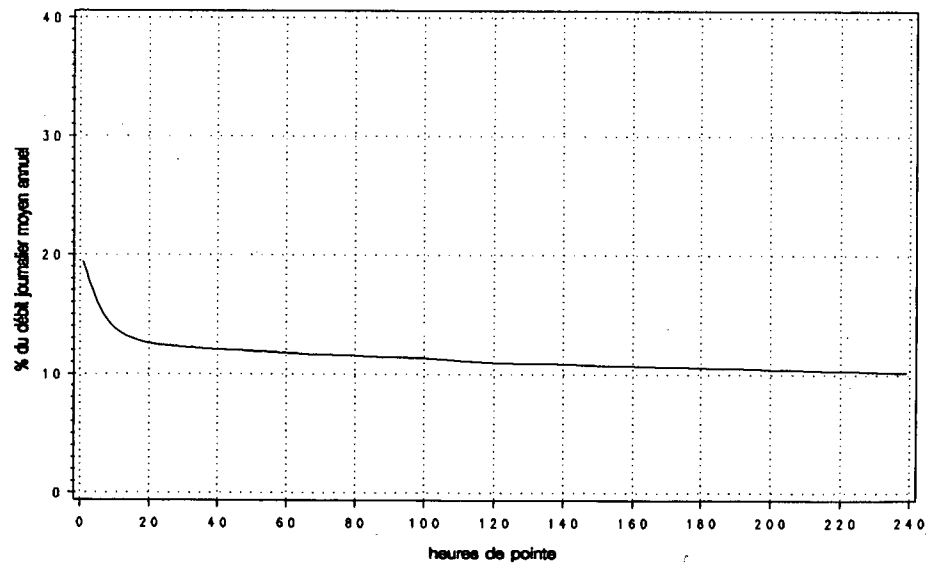

Route Compteur Voie Région Tronçon Section
 0138 640 13 3-1 07 120

MUNICIPALITÉ: Saint-Joachim
 à 0,8 km à l'ouest de l'ancienne route 15 à Saint-Joachim
 (route du Cap Tourmente)

Année	djma	djmh	Années antérieures				Heures Maximales			
			djme	x augm.	Débit journalier maximum	1re	10e	30e	100e	
1987 (*) (1)	5300	3690 69.6	7280 137.4	+9.1	12060 227.5	1180 22.3	1050 19.8	940 17.7	800 15.1	
1988 (*)	5410	3780 69.9	7540 139.4	+2.0	12380 228.8	1590 29.4	1070 19.8	960 17.7	810 15.0	
1989 (*)	5760	4060 70.5	8060 139.9	+6.5	13340 231.6	1400 24.3	1100 19.1	1020 17.7	850 14.8	
1990 (*)	5820	4070 69.9	8170 140.4	+1.0	13780 236.8	1370 23.5	1130 19.4	990 17.0	800 13.7	
1991 (*)	5940	4180 70.4	8270 139.2	+2.1	13880 233.6	1410 23.7	1130 19.1	1060 17.8	900 15.1	

(1) (*) : Pourcentage par rapport au djma

Heures	Dimanche		Samedi		Jours ouvrables	
	Moyenne	(*) (1)	Moyenne	(*)	Moyenne	(*)
0- 1	93	1.27	98	1.66	51	0.90
1- 2	60	0.82	61	1.04	33	0.58
2- 3	40	0.55	39	0.67	24	0.43
3- 4	27	0.37	37	0.63	26	0.45
4- 5	21	0.29	32	0.55	35	0.61
5- 6	24	0.33	48	0.81	68	1.20
6- 7	48	0.66	90	1.54	149	2.63
7- 8	94	1.28	164	2.79	249	4.38
8- 9	169	2.30	277	4.71	303	5.34
9-10	280	3.82	378	6.43	316	5.57
10-11	412	5.62	459	7.80	343	6.04
11-12	483	6.59	460	7.81	341	6.01
12-13	529	7.22	430	7.30	335	5.90
13-14	597	8.15	453	7.70	383	6.74
14-15	682	9.29	466	7.92	416	7.34
15-16	684	9.33	445	7.56	447	7.87
16-17	719	9.81	429	7.29	477	8.40
17-18	573	7.81	373	6.34	430	7.59
18-19	483	6.58	289	4.90	345	6.08
19-20	438	5.97	232	3.94	274	4.82
20-21	358	4.88	191	3.24	216	3.81
21-22	251	3.42	161	2.74	179	3.15
22-23	172	2.35	146	2.48	140	2.47
23-24	95	1.30	127	2.16	96	1.70

Débit moyen journalier: 7330 5890 5670

(1) (*) : * des heures moyennes sur les journées moyennes

Mois	Distribution mensuelle				* annuel
	Débit horaire maximum	Débit journalier maximum	Débit journalier moyen	Total mensuel	
Janvier	710	5510	3730	115700	5.3
Février	550	5180	4100	114710	5.3
Mars	750	6970	4650	144220	6.7
Avril	850	8000	4850	145590	6.7
Mai	910	8980	6050	187570	8.7
Juin	1020	10620	7610	228170	10.5
Juillet	1140	12810	9230	286140	13.2
Août	1180	12700	9180	284490	13.1
Septembre	1410	13880	7000	209970	9.7
Octobre	1160	10710	5800	179910	8.3
Novembre	710	6330	4690	140560	6.5
Décembre	590	5690	4240	131360	6.1

Débit moyen annuel: 5940 Total annuel: 2168100

Route Compteur Voie Région Tronçon Section
 0138 640 13 3-1 07 120

MUNICIPALITÉ: Saint-Joachim
 à 0,8 km à l'ouest de l'ancienne route 15 à Saint-Joachim
 (route du Cap Tourmente)

Débits journaliers mensuels (valeurs et % (1))

Mois	Dimanche moyen	Lundi moyen	Mardi moyen	Mercredi moyen	Jeudi moyen	Vendredi moyen	Samedi moyen	Jour moyen ajusté (2) 1991	Jour moyen ajusté 1990
Janvier	4070	3570	3610	3690	3730	4460	3050	3740	3710
(%)	68.5	60.1	60.8	62.1	62.8	75.1	51.3	63.0	64.1
Février	4880	3950	3610	3710	3750	4930	3850	4100	4040
(%)	82.2	66.5	60.8	62.5	63.1	83.0	64.8	69.0	69.8
Mars	5550	3360	3840	4360	4630	5770	4570	4580	4540
(%)	93.4	56.6	64.6	73.4	77.9	97.1	76.9	77.1	78.4
Avril	5830	4990	4070	4080	4630	5750	4770	4870	4700
(%)	98.1	84.0	68.5	68.7	77.9	96.8	80.3	82.0	81.2
Mai	8100	5880	4760	4910	5320	7450	6040	6070	5690
(%)	136.4	99.0	80.1	82.7	89.6	125.4	101.7	102.2	98.3
Juin	9780	7400	5890	5980	6570	9470	7610	7530	7190
(%)	164.6	124.6	99.2	100.7	110.6	159.4	128.1	126.8	124.2
Juillet	11520	9130	8030	8130	8580	10600	9220	9320	9460
(%)	193.9	153.7	135.2	136.9	144.4	178.5	155.2	156.9	163.4
Août	11630	8020	7460	7660	8430	11110	9540	9120	8980
(%)	195.8	135.0	125.6	129.0	141.9	187.0	160.6	153.5	155.1
Septembre	9660	7280	5370	5290	5700	7950	7010	6890	6800
(%)	162.6	122.6	90.4	89.1	96.0	133.8	118.0	116.0	117.4
Octobre	6860	6420	4680	4790	5220	7460	5880	5900	5910
(%)	115.5	108.1	78.8	80.6	87.9	125.6	99.0	99.3	102.1
Novembre	5710	4320	3930	4160	4320	5750	4400	4660	4250
(%)	96.1	72.7	66.2	70.0	72.7	96.8	74.1	78.5	73.4
Décembre	4400	4300	3920	3500	4430	5100	4050	4240	4160
(%)	74.1	72.4	66.0	58.9	74.6	85.9	68.2	71.4	71.8
Jour Moyen	7330	5720	4930	5020	5440	7150	5830	5940	5790
(%)	123.4	96.3	83.0	84.5	91.6	120.4	98.1	100.0	100.0

(1) % : Pourcentage par rapport au djma ajusté

(2) Jour moyen ajusté : Moyenne authentique des 7 jours de la semaine

Route Compteur Voie Région Tronçon Section
 0138 640 13 3-1 07 120

MUNICIPALITÉ: Saint-Joachim
 à 0,8 km à l'ouest de l'ancienne route 15 à Saint-Joachim
 (route du Cap Tourmente)

Variations journalières

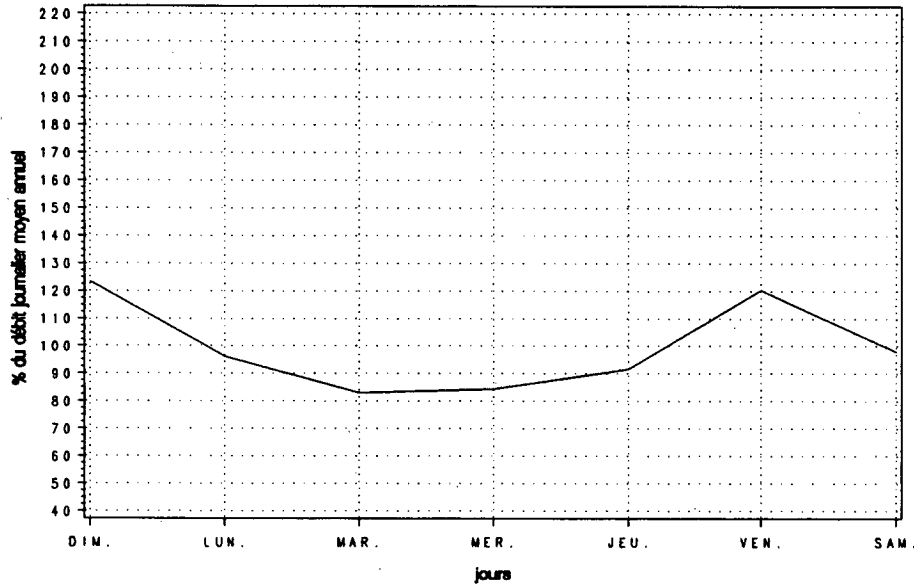

Variations mensuelles

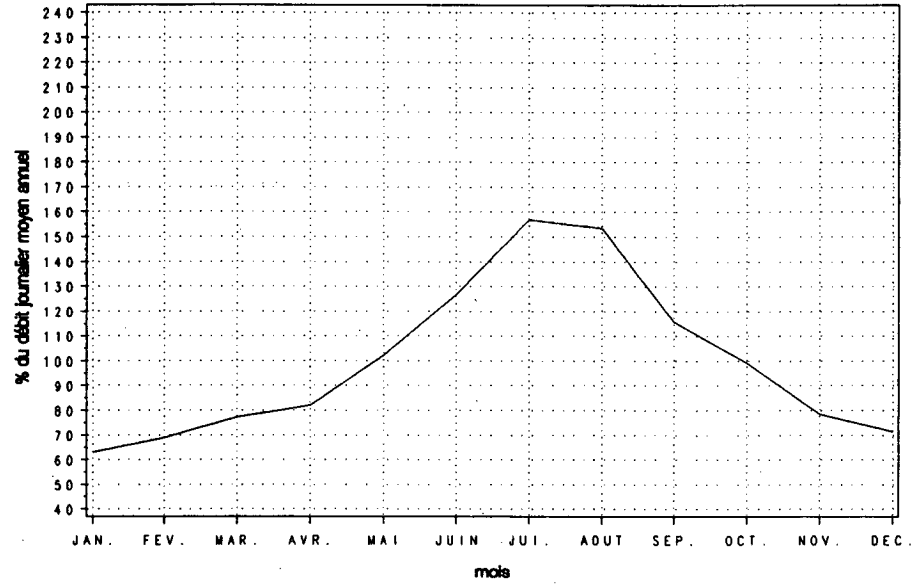

Variations horaires

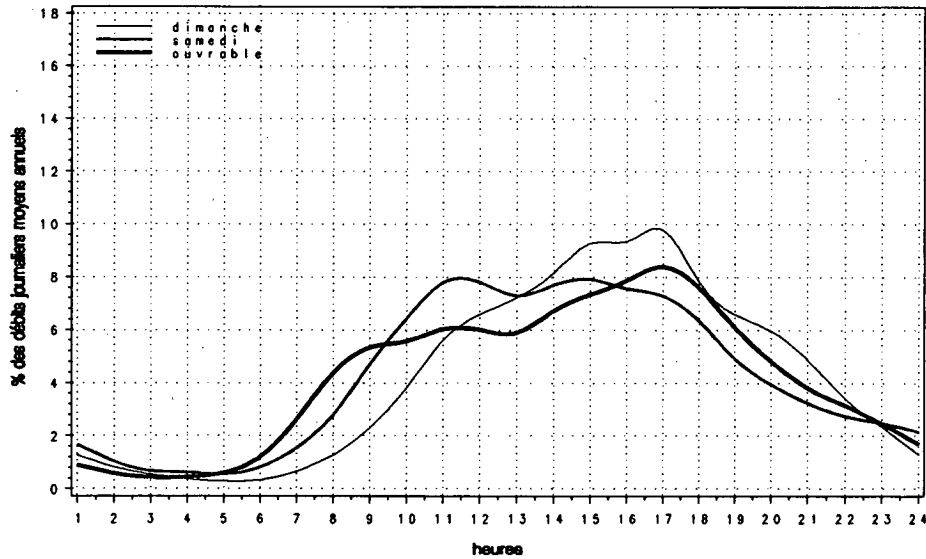

Relation entre les heures de pointe et le djma

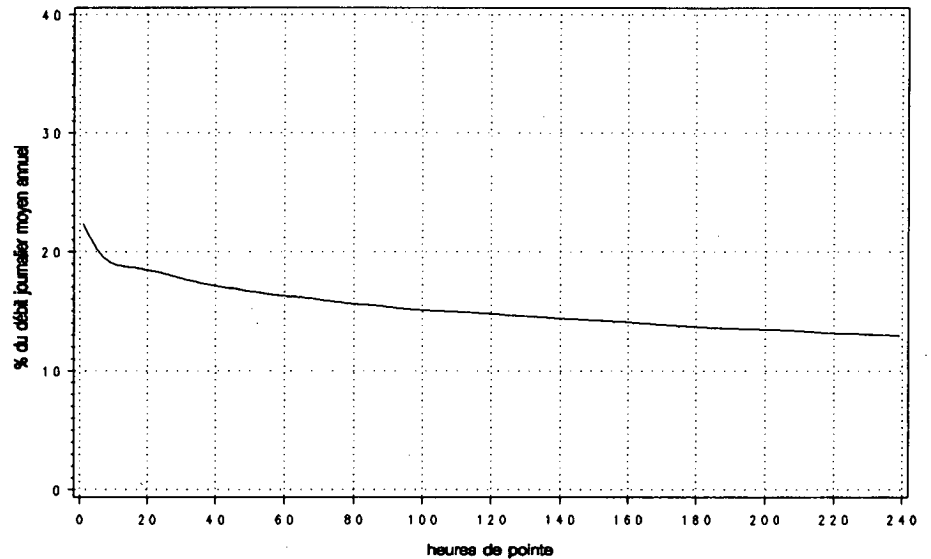

Route Compteur Voie Région Tronçon Section
 0138 730 13 3-1 08 221

MUNICIPALITÉ: Baie-Sainte-Catherine
 à 1,6 km au sud-ouest du quai du traversier de Tadoussac

Année	djma	djmh	Années antérieures				Débit journalier maximum	Heures 1re 10e	Maximales 30e	100e
			djme	% augm.						
1987 (x)(1)	1580	810 51.3	2640 167.1	+8.2	4460 282.3	430 27.2	400 25.3	360 22.8	310 19.6	
1988 (x)	1620	820 50.6	2780 171.6	+2.7	4880 301.2	450 27.8	420 25.9	380 23.5	340 21.0	
1989 (x)	1780	900 50.6	3090 173.6	+9.6	5270 296.1	530 29.8	460 25.8	410 23.0	370 20.8	
1990 (x)	1850	930 50.3	3170 171.4	+4.0	5230 282.7	510 27.6	470 25.4	430 23.2	380 20.5	
1991 (x)	1900	1030 54.3	3140 165.1	+2.7	5170 272.1	500 26.5	450 23.5	410 21.7	370 19.4	

(1) (x) : Pourcentage par rapport au djma

Heures	Répartition horaire journalière				Jours ouvrables	
	Dimanche		Samedi		Moyenne (%)	
	Moyenne	(%) (1)	Moyenne	(%)	Moyenne	(%)
0- 1	12	0.56	25	1.42	15	0.82
1- 2	9	0.44	20	1.15	13	0.71
2- 3	8	0.35	15	0.83	13	0.72
3- 4	7	0.34	15	0.85	18	0.93
4- 5	7	0.34	16	0.92	19	1.01
5- 6	11	0.53	28	1.60	31	1.62
6- 7	19	0.91	40	2.25	40	2.14
7- 8	44	2.07	66	3.78	64	3.40
8- 9	76	3.58	101	5.74	92	4.89
9-10	107	5.00	118	6.73	107	5.70
10-11	139	6.55	140	7.94	133	7.04
11-12	160	7.50	149	8.47	140	7.43
12-13	186	8.74	150	8.56	140	7.43
13-14	208	9.78	143	8.15	146	7.74
14-15	225	10.58	144	8.20	152	8.05
15-16	212	9.95	135	7.70	153	8.11
16-17	191	8.97	114	6.50	131	6.98
17-18	147	6.89	87	4.97	116	6.17
18-19	112	5.27	73	4.16	101	5.38
19-20	87	4.08	58	3.29	80	4.26
20-21	65	3.07	47	2.70	68	3.60
21-22	45	2.11	33	1.86	48	2.52
22-23	31	1.48	23	1.32	39	2.06
23-24	19	0.91	16	0.94	24	1.28
Débit moyen journalier:		2130	1760		1880	

(1) (x) : % des heures moyennes sur les journées moyennes

Mois	Débit horaire maximum	Distribution mensuelle			% annuel
		Débit journalier maximum	Débit journalier moyen	Total mensuel	
Janvier	240	1650	840	26150	3.8
Février	130	1230	910	25350	3.7
Mars	290	2850	1210	37500	5.4
Avril	390	3030	1310	39220	5.7
Mai	310	2860	1710	53160	7.7
Juin	390	3770	2590	77640	11.2
Juillet	500	5170	3830	118740	17.1
Août	460	4940	3790	117340	16.9
Septembre	480	5000	2300	69100	10.0
Octobre	430	3720	1780	55240	8.0
Novembre	190	1900	1280	38440	5.5
Décembre	230	1890	1150	35770	5.2
Débit moyen annuel:		1900	Total annuel:		693500

Route Compteur Voie Région Tronçon Section
 0138 730 13 3-1 08 221

MUNICIPALITÉ: Baie-Sainte-Catherine
 à 1,6 km au sud-ouest du quai du traversier de Tadoussac

Débits journaliers mensuels (valeurs et % (1))

Mois	Dimanche moyen	Lundi moyen	Mardi moyen	Mercredi moyen	Jeudi moyen	Vendredi moyen	Samedi moyen	Jour moyen ajusté (2) 1991	Jour moyen ajusté 1990
Janvier	890	820	710	890	880	1040	680	840	800
(%)	46.8	43.2	37.4	46.8	46.3	54.7	35.8	44.2	43.7
Février	950	920	820	890	920	1110	740	910	840
(%)	50.0	48.4	43.2	46.8	48.4	58.4	38.9	47.9	45.9
Mars	1420	890	960	980	1380	1680	1030	1190	1040
(%)	74.7	46.8	50.5	51.6	72.6	88.4	54.2	62.6	56.8
Avril	1470	1580	1170	1060	1240	1570	1030	1300	1320
(%)	77.4	83.2	61.6	55.8	65.3	82.6	54.2	68.4	72.1
Mai	2020	1860	1370	1390	1640	2260	1420	1710	1610
(%)	106.3	97.9	72.1	73.2	86.3	118.9	74.7	90.0	88.0
Juin	3090	2600	2000	2060	2450	3350	2470	2570	2590
(%)	162.6	136.8	105.3	108.4	128.9	176.3	130.0	135.3	141.5
Juillet	4290	3750	3600	3570	3640	4260	3830	3850	4010
(%)	225.8	197.4	189.5	187.9	191.6	224.2	201.6	202.6	219.1
Août	4140	3520	3340	3350	3710	4490	3790	3760	3640
(%)	217.9	185.3	175.8	176.3	195.3	236.3	199.5	197.9	198.9
Septembre	2900	2560	1910	1770	2030	2670	2070	2270	2310
(%)	152.6	134.7	100.5	93.2	106.8	140.5	108.9	119.5	126.2
Octobre	1750	2130	1510	1470	1680	2510	1600	1810	1680
(%)	92.1	112.1	79.5	77.4	88.4	132.1	84.2	95.3	91.8
Novembre	1400	1340	1190	1170	1280	1650	940	1280	1100
(%)	73.7	70.5	62.6	61.6	67.4	86.8	49.5	67.4	60.1
Décembre	1210	1210	1000	830	1170	1480	1190	1160	1040
(%)	63.7	63.7	52.6	43.7	61.6	77.9	62.6	61.1	56.8
Jour Moyen	2130	1930	1630	1620	1840	2340	1730	1900	1830
(%)	112.1	101.6	85.8	85.3	96.8	123.2	91.1	100.0	100.0

(1) % : Pourcentage par rapport au djma ajusté

(2) Jour moyen ajusté : Moyenne authentique des 7 jours de la semaine

Route Compteur Voie Région Tronçon Section
 0138 730 13 3-1 08 221

MUNICIPALITÉ: Baie-Sainte-Catherine
 à 1,6 km au sud-ouest du quai du traversier de Tadoussac

Variations journalières

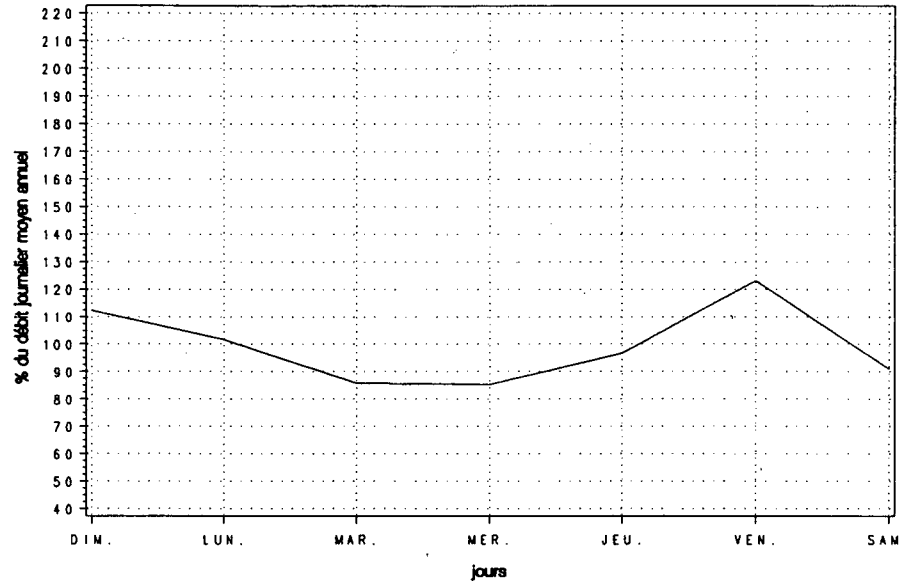

Variations mensuelles

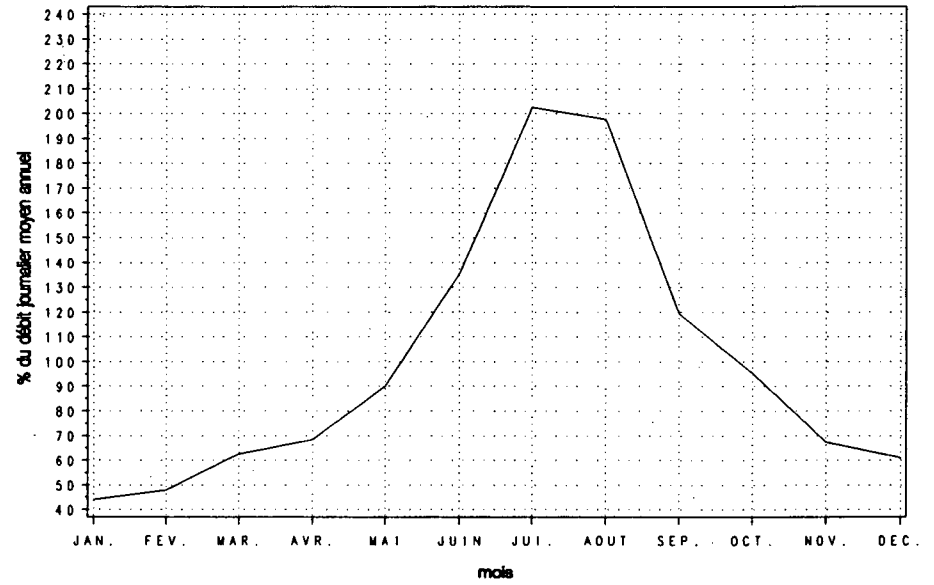

Variations horaires

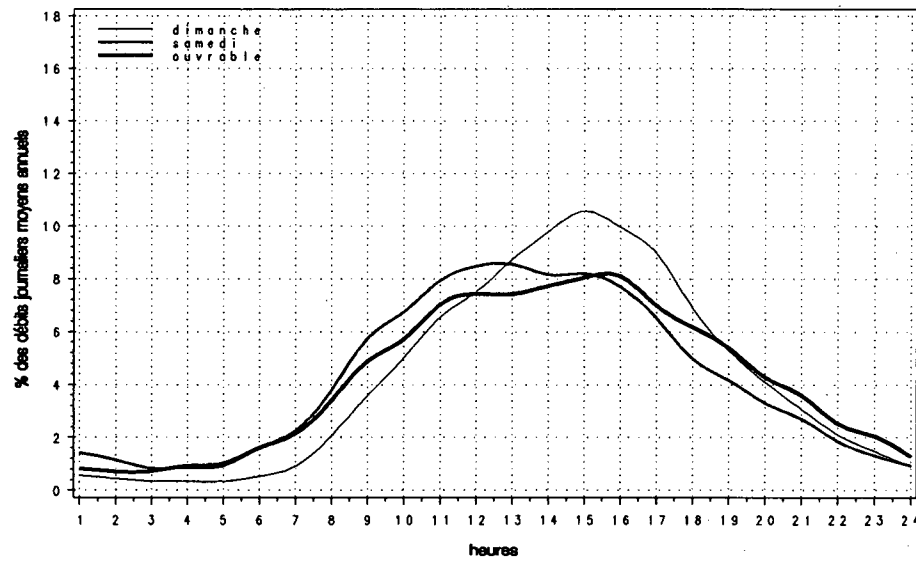

Relation entre les heures de pointe et le djma

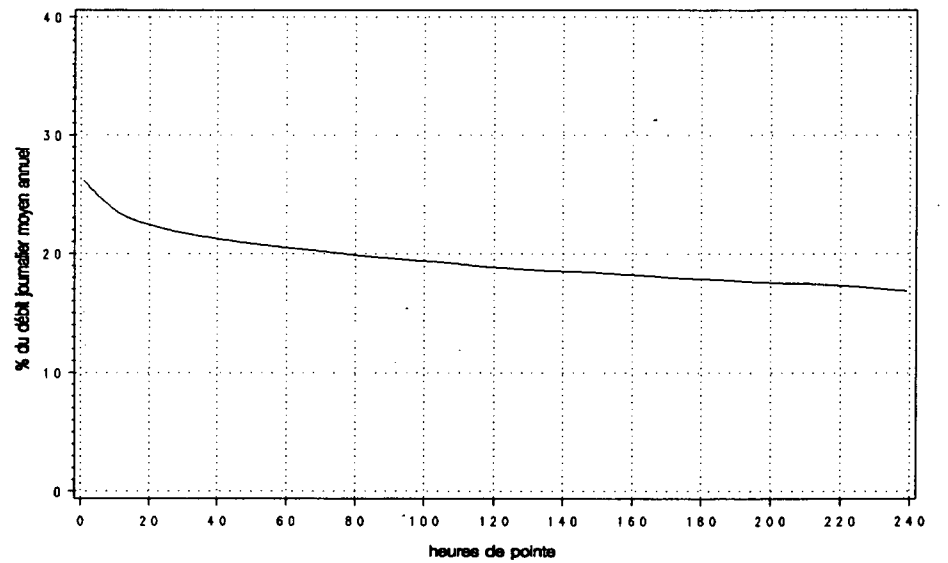

Route Compteur Voie Région Tronçon Section
 0138 800 13 9-0 92 251

MUNICIPALITÉ: Ragouneau
 à 1,7 km à l'est de rivière aux Rosiers, 1,3 km à
 l'ouest de la limite de Ragouneau

Année	djma	djmh	Années antérieures				Débit journalier maximum	Heures Maximales		
			djme	x augm.	1re	10e		30e	100e	
1987 (x)(1)	1640	1260 76.8	2090 127.4	+7.3	3210 195.7	340	260	240	210	12.8
1988 (x)	1650	1240 75.2	2150 130.3	+0.7	3290 199.4	290	260	240	210	12.7
1989 (x)	1800	1380 76.7	2280 126.7	+9.1	3740 207.8	340	290	270	240	13.3
1990 (x)	2000	1500 75.0	2590 129.5	+11.2	4190 209.5	440	350	310	260	13.0
1991 (x)	2110	1610 76.1	2630 124.8	+5.5	4520 214.2	440	360	320	270	12.7

(1) (x) : Pourcentage par rapport au djma

Mois	Distribution mensuelle				
	Débit horaire maximum	Débit journalier maximum	Débit journalier moyen	Total mensuel	x annuel
Janvier	200	1940	1400	43300	5.6
Février	180	2030	1530	42980	5.6
Mars	290	3150	1700	52550	6.8
Avril	350	3460	1910	57340	7.4
Mai	300	3490	2180	67660	8.8
Juin	370	4140	2520	75490	9.8
Juillet	330	3620	2710	84000	10.9
Août	440	4520	2940	91100	11.8
Septembre	380	3870	2360	70840	9.2
Octobre	380	4290	2300	71190	9.2
Novembre	270	2740	1950	58410	7.6
Décembre	280	2850	1790	55590	7.2
Débit moyen annuel:	2110		Total annuel:	770150	

Heures	Répartition horaire journalière					
	Dimanche		Samedi		Jours ouvrables	
	Moyenne	(x)(1)	Moyenne	(x)	Moyenne	(x)
0- 1	21	1.05	33	1.80	22	0.99
1- 2	13	0.65	22	1.19	16	0.71
2- 3	11	0.56	15	0.84	13	0.58
3- 4	9	0.45	16	0.91	14	0.64
4- 5	8	0.42	18	1.00	16	0.72
5- 6	12	0.61	28	1.52	29	1.34
6- 7	21	1.04	45	2.47	59	2.68
7- 8	31	1.55	65	3.56	94	4.27
8- 9	52	2.61	89	4.92	109	4.98
9-10	71	3.58	111	6.13	122	5.55
10-11	94	4.73	129	7.10	129	5.89
11-12	105	5.30	131	7.22	136	6.21
12-13	121	6.11	128	7.06	142	6.48
13-14	151	7.61	137	7.56	158	7.18
14-15	166	8.40	141	7.74	165	7.50
15-16	179	9.05	131	7.23	171	7.78
16-17	176	8.89	127	6.97	180	8.22
17-18	156	7.86	119	6.57	166	7.57
18-19	145	7.32	89	4.87	131	5.97
19-20	137	6.90	71	3.88	97	4.43
20-21	116	5.85	62	3.39	82	3.72
21-22	88	4.44	47	2.59	67	3.06
22-23	62	3.14	36	2.01	48	2.17
23-24	38	1.90	27	1.49	30	1.36
Débit moyen journalier:	1980		1820		2200	

(1) (x) : x des heures moyennes sur les journées moyennes

Route Compteur Voie Région Tronçon Section
 0138 800 13 9-0 92 251

MUNICIPALITÉ: Ragueneau
 à 1,7 km à l'est de rivière aux Rosiers, 1,3 km à
 l'ouest de la limite de Ragueneau

Débits journaliers mensuels (valeurs et % (1))

Mois	Dimanche moyen	Lundi moyen	Mardi moyen	Mercredi moyen	Jeudi moyen	Vendredi moyen	Samedi moyen	Jour moyen ajusté (2) 1991	Jour moyen ajusté 1990
Janvier	1280	1480	1330	1350	1510	1760	1070	1400	1310
(%)	60.7	70.1	63.0	64.0	71.6	83.4	50.7	66.4	65.2
Février	1350	1640	1470	1510	1660	1950	1170	1540	1390
(%)	64.0	77.7	69.7	71.6	78.7	92.4	55.5	73.0	69.2
Mars	1570	1460	1530	1660	1940	2220	1450	1690	1620
(%)	74.4	69.2	72.5	78.7	91.9	105.2	68.7	80.1	80.6
Avril	1850	2170	1860	1650	1950	2340	1520	1910	1860
(%)	87.7	102.8	88.2	78.2	92.4	110.9	72.0	90.5	92.5
Mai	2090	2290	1910	1950	2260	2870	1770	2160	1960
(%)	99.1	108.5	90.5	92.4	107.1	136.0	83.9	102.4	97.5
Juin	2260	2570	2230	2190	2590	3480	2390	2530	2480
(%)	107.1	121.8	105.7	103.8	122.7	164.9	113.3	119.9	123.4
Juillet	2920	2730	2420	2430	2630	3310	2670	2730	2880
(%)	138.4	129.4	114.7	115.2	124.6	156.9	126.5	129.4	143.3
Août	2990	3010	2590	2580	2930	3820	2530	2920	2740
(%)	141.7	142.7	122.7	122.3	138.9	181.0	119.9	138.4	136.3
Septembre	2210	2620	2340	2110	2340	3080	1810	2360	2220
(%)	104.7	124.2	110.9	100.0	110.9	146.0	85.8	111.8	110.4
Octobre	1850	2630	2100	2040	2310	3310	1940	2310	2220
(%)	87.7	124.6	99.5	96.7	109.5	156.9	91.9	109.5	110.4
Novembre	1850	1980	1800	1830	2010	2540	1560	1940	1770
(%)	87.7	93.8	85.3	86.7	95.3	120.4	73.9	91.9	88.1
Décembre	1610	1860	1670	1460	1860	2360	1780	1800	1610
(%)	76.3	88.2	79.1	69.2	88.2	111.8	84.4	85.3	80.1
Jour Moyen	1990	2200	1940	1900	2170	2750	1810	2110	2010
(%)	94.3	104.3	91.9	90.0	102.8	130.3	85.8	100.0	100.0

(1) % : Pourcentage par rapport au djma ajusté

(2) Jour moyen ajusté : Moyenne authentique des 7 jours de la semaine

Route Compteur Voie Région Tronçon Section
 0138 800 13 9-0 92 251

MUNICIPALITÉ: Ragueneau
 à 1,7 km à l'est de rivière aux Rosiers, 1,3 km à
 l'ouest de la limite de Ragueneau

Variations journalières

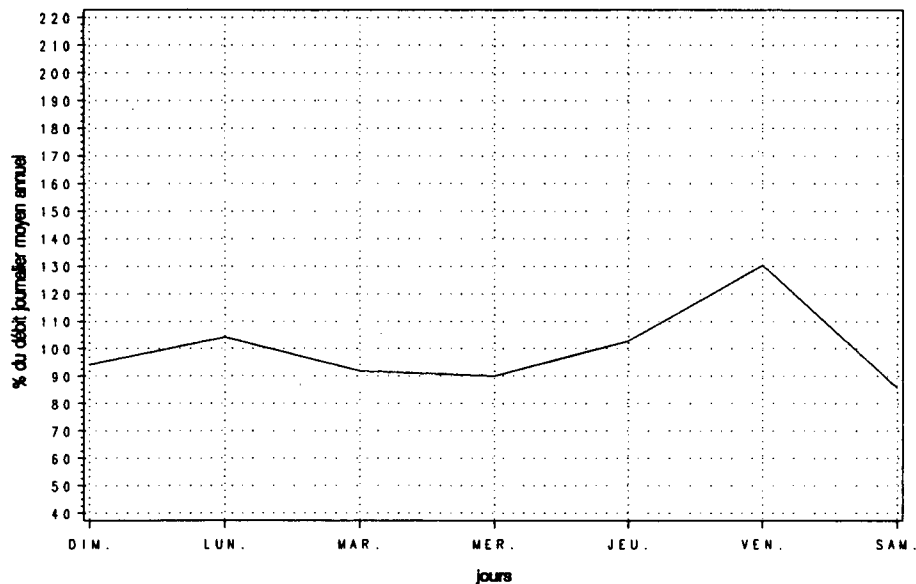

Variations mensuelles

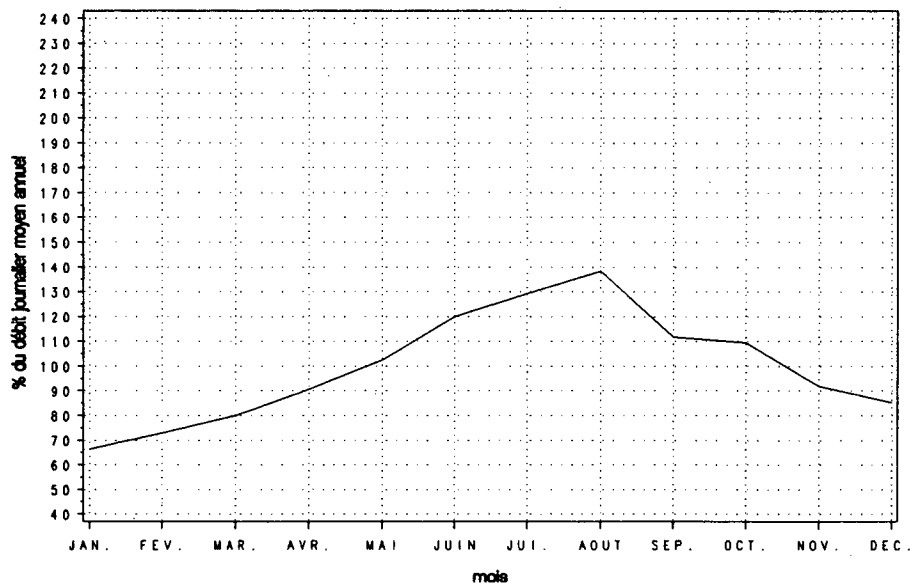

Variations horaires

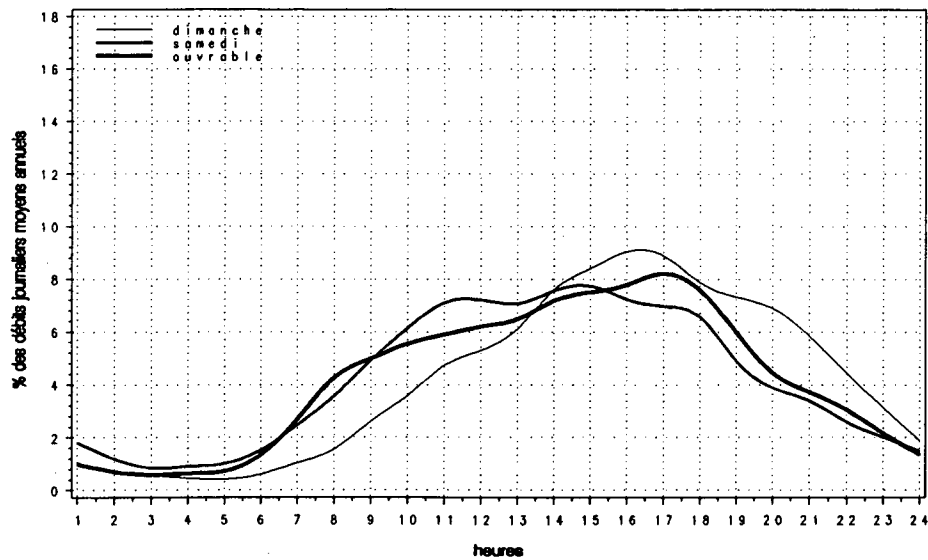

Relation entre les heures de pointe et le djma

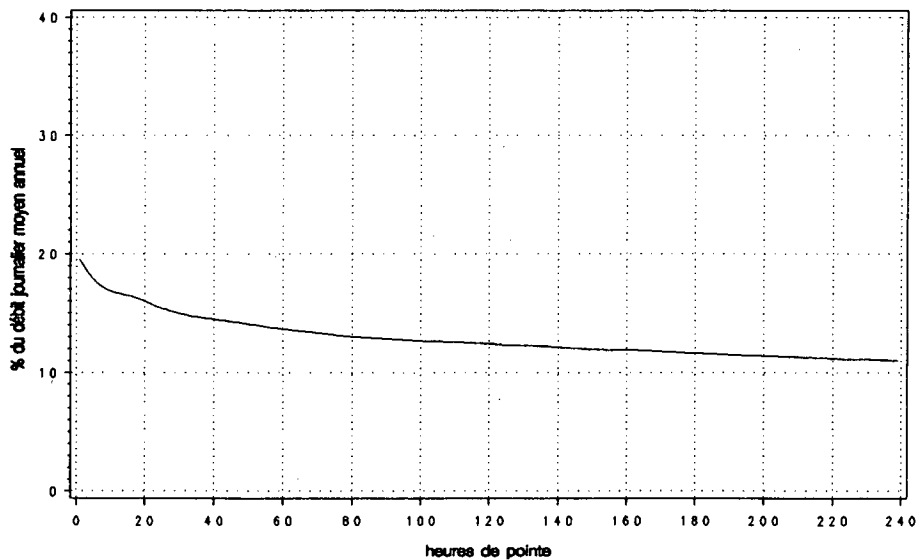

Route Compteur Voie Région Tronçon Section
 0138 860 13 9-0 93 330

MUNICIPALITÉ: Les Sept-Cantons-Uhis-du-Saguenay
 à 1,1 km à l'est de l'église de Franquelin

Année	djma	djmh	Années antérieures				Heures Maximales			
			djme	% augm.	Débit journalier maximum	1re	10e	30e	100e	
1987 (x)(1)	970	670 69.1	1340 138.1	+9.5	1960 202.1	200 20.6	180 18.6	160 16.5	140 14.4	
1988 (x)	1000	680 68.0	1400 140.0	+2.9	2180 218.0	220 22.0	180 18.0	160 16.0	150 15.0	
1989 (x)	1140	730 64.0	1640 143.9	+14.0	2430 213.2	300 26.3	210 18.4	190 16.7	160 14.0	
1990 (x)	1210	800 66.1	1690 139.7	+6.4	2400 198.3	250 20.7	210 17.4	190 15.7	170 14.0	
1991 (x)	1310	890 68.2	1790 137.1	+8.1	2920 223.0	320 24.2	260 20.2	230 17.5	190 14.5	

(1) (x) : Pourcentage par rapport au djma

Mois	Distribution mensuelle				
	Débit horaire maximum	Débit journalier maximum	Débit journalier moyen	Total mensuel	% annuel
Janvier	120	1010	740	23050	4.8
Février	180	1180	830	23360	4.9
Mars	230	1680	1020	31550	6.6
Avril	220	2070	1130	33800	7.1
Mai	220	2060	1380	42760	9.0
Juin	260	2660	1710	51240	10.7
Juillet	260	2690	1900	59000	12.4
Août	320	2920	2020	62620	13.1
Septembre	290	2790	1530	45860	9.6
Octobre	270	2640	1320	40830	8.6
Novembre	230	1870	1110	33440	7.0
Décembre	180	1870	970	29950	6.3
Débit moyen annuel:	1310		Total annuel:	478150	

Heures	Répartition horaire journalière					
	Dimanche		Samеди		Jours ouvrables	
	Moyenne	(x)(1)	Moyenne	(x)	Moyenne	(x)
0-1	7	0.51	15	1.30	9	0.71
1-2	5	0.36	9	0.82	7	0.51
2-3	4	0.32	7	0.65	7	0.52
3-4	4	0.28	7	0.58	8	0.61
4-5	5	0.35	10	0.85	13	0.97
5-6	7	0.47	14	1.20	19	1.43
6-7	12	0.84	22	1.91	35	2.65
7-8	19	1.33	36	3.19	49	3.69
8-9	38	2.74	61	5.32	62	4.70
9-10	58	4.12	91	8.02	84	6.37
10-11	80	5.75	116	10.15	99	7.50
11-12	84	6.04	95	8.30	87	6.58
12-13	77	5.51	74	6.51	79	5.97
13-14	95	6.81	83	7.25	97	7.29
14-15	119	8.49	88	7.75	101	7.62
15-16	128	9.13	87	7.67	104	7.82
16-17	133	9.54	81	7.11	105	7.94
17-18	123	8.83	66	5.79	98	7.39
18-19	114	8.18	50	4.43	78	5.89
19-20	99	7.08	40	3.53	62	4.65
20-21	80	5.69	32	2.84	49	3.68
21-22	54	3.89	26	2.25	34	2.56
22-23	34	2.42	17	1.53	24	1.82
23-24	18	1.32	12	1.04	15	1.12
Débit moyen journalier:	1400		1140		1320	

(1) (x) : % des heures moyennes sur les journées moyennes

Route Compteur Voie Région Tronçon Section
 0138 860 13 9-0 93 330

MUNICIPALITÉ: Les Sept-Cantons-Unis-du-Saguenay
 à 1,1 km à l'est de l'église de Franquelin

Débits journaliers mensuels (valeurs et % (1))

Mois	Dimanche moyen	Lundi moyen	Mardi moyen	Mercredi moyen	Jeudi moyen	Vendredi moyen	Samedi moyen	Jour moyen ajusté (2) 1991	Jour moyen ajusté 1990
Janvier (%)	740 56.5	770 58.8	670 51.1	740 56.5	760 58.0	920 70.2	610 46.6	740 56.5	710 58.7
Février (%)	840 64.1	840 64.1	820 62.6	820 62.6	870 66.4	1030 78.6	620 47.3	830 63.4	760 62.8
Mars (%)	1070 81.7	890 67.9	840 64.1	980 74.8	1130 86.3	1320 100.8	840 64.1	1010 77.1	920 76.0
Avril (%)	1170 89.3	1230 93.9	1110 84.7	1010 77.1	1050 80.2	1400 106.9	900 68.7	1120 85.5	1080 89.3
Mai (%)	1480 113.0	1420 108.4	1210 92.4	1240 94.7	1320 100.8	1760 134.4	1170 89.3	1370 104.6	1240 102.5
Juin (%)	1830 139.7	1770 135.1	1470 112.2	1490 113.7	1600 122.1	2260 172.5	1550 118.3	1710 130.5	1550 128.1
Juillet (%)	2180 166.4	1900 145.0	1720 131.3	1710 130.5	1780 135.9	2250 171.8	1880 143.5	1920 146.6	1920 158.7
Août (%)	2270 173.3	1970 150.4	1760 134.4	1790 136.6	1920 146.6	2600 198.5	1770 135.1	2010 153.4	1830 151.2
Septembre (%)	1680 128.2	1630 124.4	1370 104.6	1370 104.6	1400 106.9	1930 147.3	1260 96.2	1520 116.0	1430 118.2
Octobre (%)	1370 104.6	1220 93.1	1190 90.8	1140 87.0	1240 94.7	2030 155.0	1120 85.5	1330 101.5	1330 109.9
Novembre (%)	1200 91.6	1060 80.9	1010 77.1	980 74.8	1000 76.3	1600 122.1	890 67.9	1110 84.7	910 75.2
Décembre (%)	960 73.3	990 75.6	830 63.4	650 49.6	1000 76.3	1450 110.7	920 70.2	970 74.0	820 67.8
Jour Moyen (%)	1400 106.9	1310 100.0	1170 89.3	1160 88.5	1260 96.2	1710 130.5	1130 86.3	1310 100.0	1210 100.0

(1) % : Pourcentage par rapport au djma ajusté

(2) Jour moyen ajusté : Moyenne authentique des 7 jours de la semaine

Route Compteur Voie Région Tronçon Section
 0138 860 13 9-0 93 330

MUNICIPALITÉ: Les Sept-Cantons-Unis-du-Saguenay
 à 1,1 km à l'est de l'église de Franquelin

Variations journalières

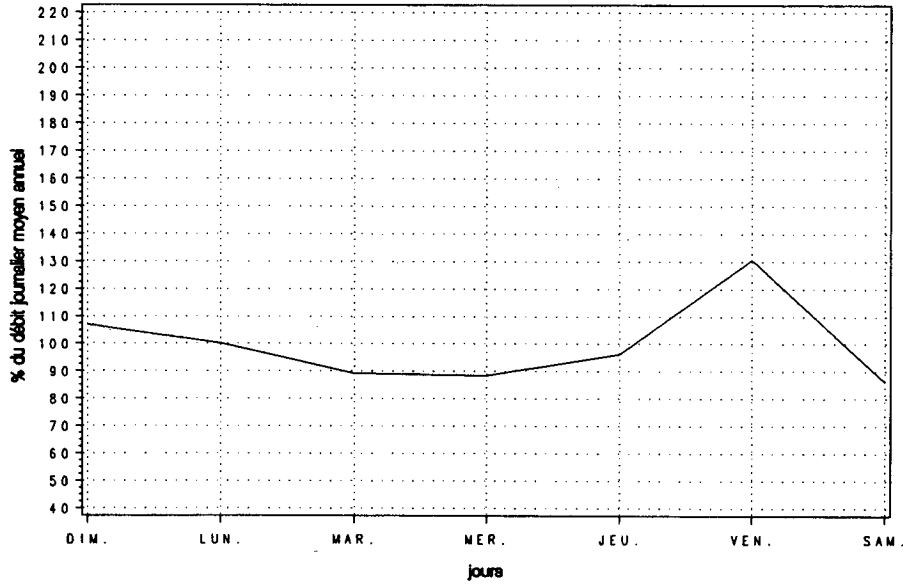

Variations mensuelles

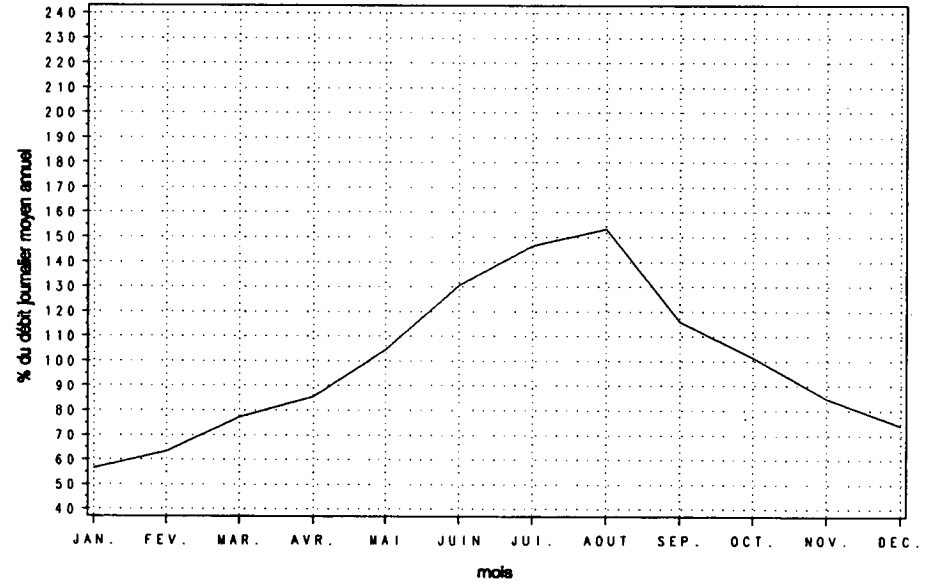

Variations horaires

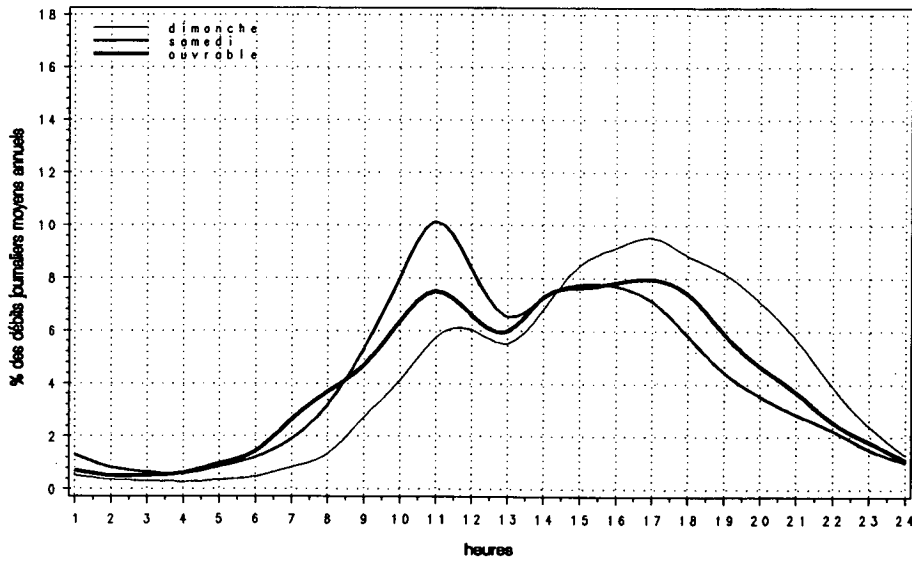

Relation entre les heures de pointe et le djma

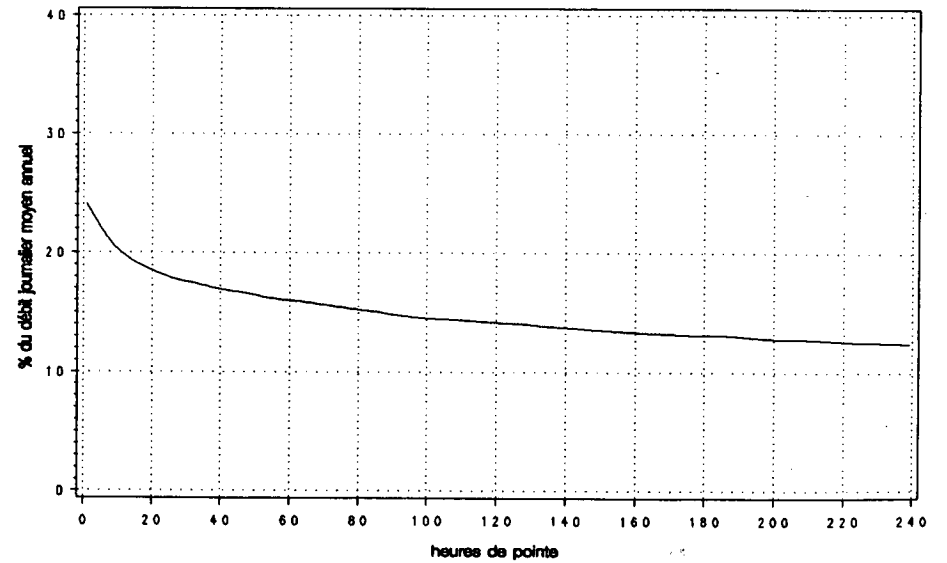

Route Compteur Voie Région Tronçon Section
 0138 922 11 9-0 10 010

MUNICIPALITÉ: Moisie
 à 5,9 km à l'est du pont de la rivière Moisie

Année	Années antérieures								
	djma	djmh	djme	x augm.	Débit journalier maximum	Heures 1re	Maximales 10e	30e	100e
1987 (x)(1)	---	---	---	---	---	---	---	---	---
1988 (x)	---	---	---	---	---	---	---	---	---
1989 (x)	---	---	---	---	---	---	---	---	---
1990 (x)	---	---	---	---	---	---	---	---	---
1991 (x)	220	160	310	---	490	60	50	40	30
		70.0	139.0		218.5	27.4	21.5	18.8	14.8

(1) (x) : Pourcentage par rapport au djma

Mois	Distribution mensuelle				
	Débit horaire maximum	Débit journalier maximum	Débit journalier moyen	Total mensuel	x annuel
Janvier	---	---	150	4650	5.7
Février	---	---	160	4480	5.5
Mars	---	---	170	5270	6.5
Avril	---	---	190	5700	7.0
Mai	---	---	240	7440	9.1
Juin	---	---	280	8400	10.3
Juillet	---	---	340	10540	13.0
Août	60	490	350	10900	13.4
Septembre	60	430	270	7960	9.8
Octobre	40	350	210	6430	7.9
Novembre	40	270	170	5090	6.3
Décembre	30	220	140	4480	5.5
Débit moyen annuel:		220	Total annuel:	80300	

Heures	Répartition horaire journalière					
	Dimanche		Samedi		Jours ouvrables	
	Moyenne	(x)(1)	Moyenne	(x)	Moyenne	(x)
0-1	1	0.23	2	0.63	1	0.34
1-2	0	0.18	1	0.41	1	0.28
2-3	1	0.23	1	0.35	1	0.50
3-4	1	0.35	2	0.59	1	0.61
4-5	2	0.87	4	1.46	2	1.10
5-6	3	1.22	7	2.58	4	1.82
6-7	5	1.70	8	2.99	6	2.83
7-8	7	2.45	9	3.28	8	3.86
8-9	14	5.09	17	6.08	10	5.27
9-10	19	7.23	20	7.30	13	6.70
10-11	25	9.20	24	8.94	12	6.17
11-12	24	9.00	21	7.74	12	5.87
12-13	25	9.15	22	8.11	11	5.75
13-14	33	12.39	23	8.61	16	7.89
14-15	31	11.70	23	8.48	17	8.49
15-16	24	8.83	20	7.50	16	8.09
16-17	16	6.03	19	6.97	16	8.30
17-18	10	3.74	15	5.44	16	8.04
18-19	8	2.80	13	4.85	12	5.96
19-20	8	3.07	8	2.84	8	4.18
20-21	6	2.16	5	2.01	7	3.30
21-22	3	1.28	3	1.18	4	2.24
22-23	2	0.57	3	1.20	3	1.69
23-24	1	0.55	1	0.48	1	0.75
Débit moyen journalier:		270		270		200

(1) (x) : x des heures moyennes sur les journées moyennes

Route Compteur Voie Région Tronçon Section
 0138 922 11 9-0 10 010

MUNICIPALITÉ: Moisie
 à 5,9 km à l'est du pont de la rivière Moisie

Débits journaliers mensuels (valeurs et % (1))

Mois	Dimanche moyen	Lundi moyen	Mardi moyen	Mercredi moyen	Jeudi moyen	Vendredi moyen	Samedi moyen	Jour moyen ajusté (2) 1991	Jour moyen ajusté 1990
Janvier (%)	---	---	---	---	---	---	---	150 68.2	---
Février (%)	---	---	---	---	---	---	---	160 72.7	---
Mars (%)	---	---	---	---	---	---	---	170 77.3	---
Avril (%)	---	---	---	---	---	---	---	190 86.4	---
Mai (%)	---	---	---	---	---	---	---	240 109.1	---
Juin (%)	---	---	---	---	---	---	---	280 127.3	---
Juillet (%)	---	---	---	---	---	---	---	340 154.5	---
Août (%)	390 177.3	310 140.9	280 127.3	340 154.5	310 140.9	390 177.3	430 195.5	350 159.1	---
Septembre (%)	400 181.8	190 86.4	210 95.5	200 90.9	190 86.4	320 145.5	340 154.5	260 118.2	---
Octobre (%)	230 104.5	170 77.3	160 72.7	180 81.8	180 81.8	280 127.3	280 127.3	210 95.5	---
Novembre (%)	210 95.5	120 54.5	140 63.6	160 72.7	140 63.6	220 100.0	190 86.4	170 77.3	---
Décembre (%)	140 63.6	120 54.5	130 59.1	110 50.0	140 63.6	190 86.4	180 81.8	140 63.6	---
Jour Moyen (%)	280 127.3	188 85.5	189 85.9	197 89.5	203 92.3	264 120.0	242 110.0	220 100.0	---

(1) % : Pourcentage par rapport au djma ajusté

(2) Jour moyen ajusté : Moyenne authentique des 7 jours de la semaine

Route Compteur Voie Région Tronçon Section
 0138 922 11 9-0 10 010

MUNICIPALITÉ: Moisie
 à 5,9 km à l'est du pont de la rivière Moisie

Variations journalières

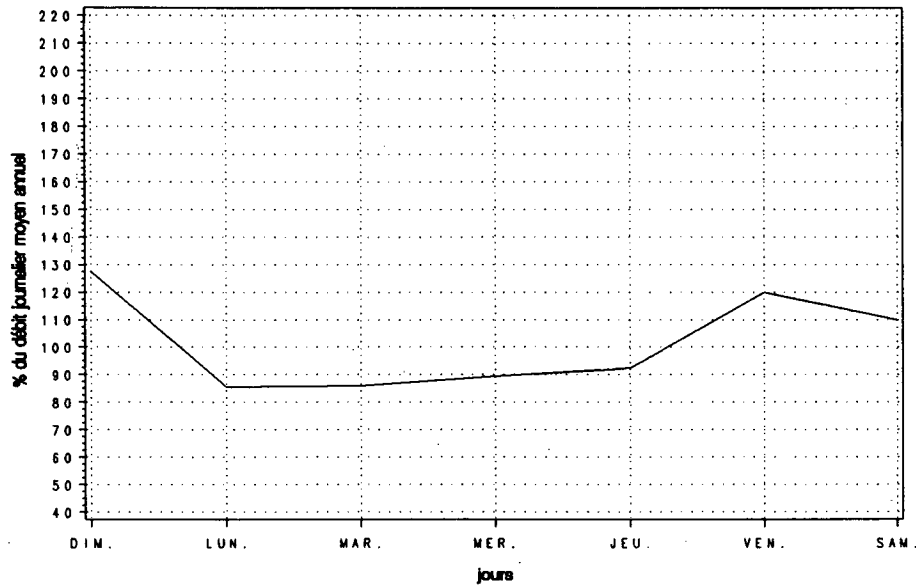

Variations mensuelles

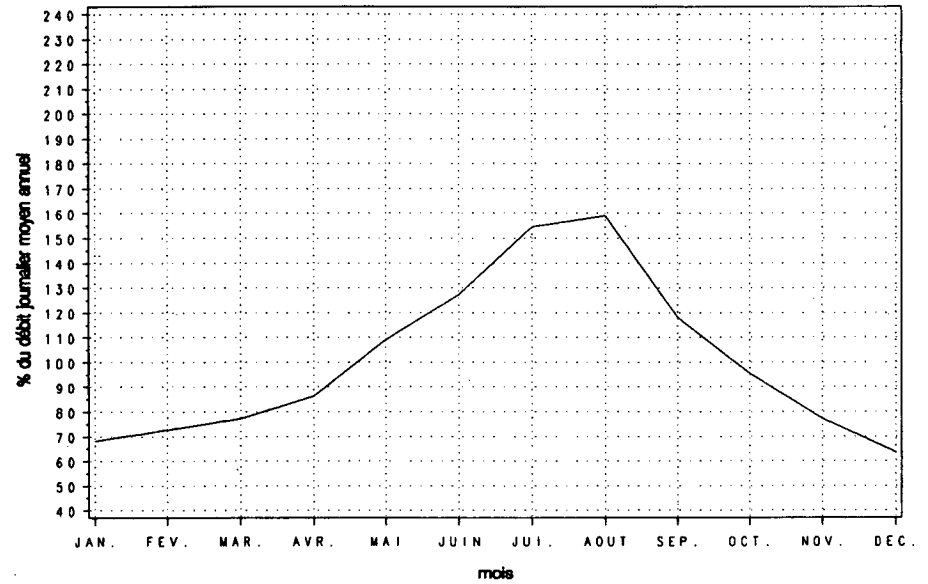

Variations horaires

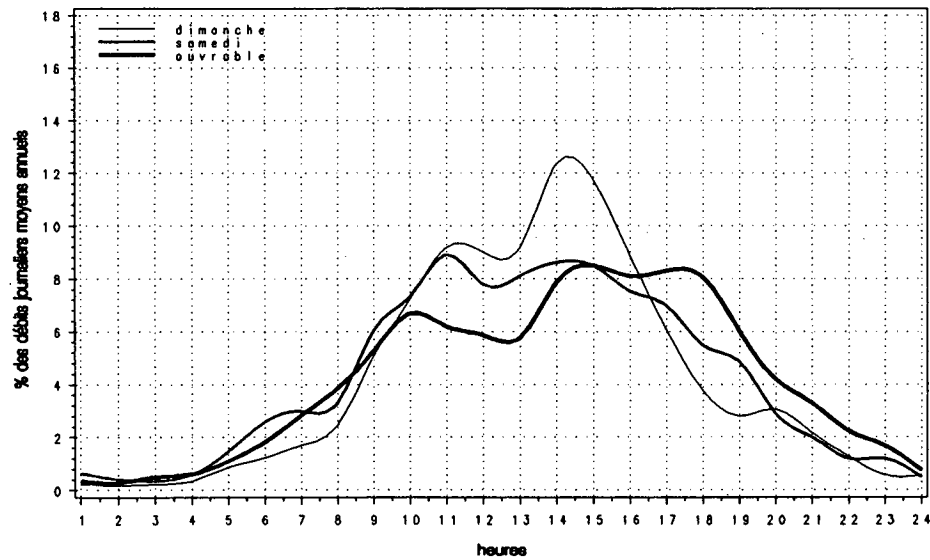

Relation entre les heures de pointe et le djma

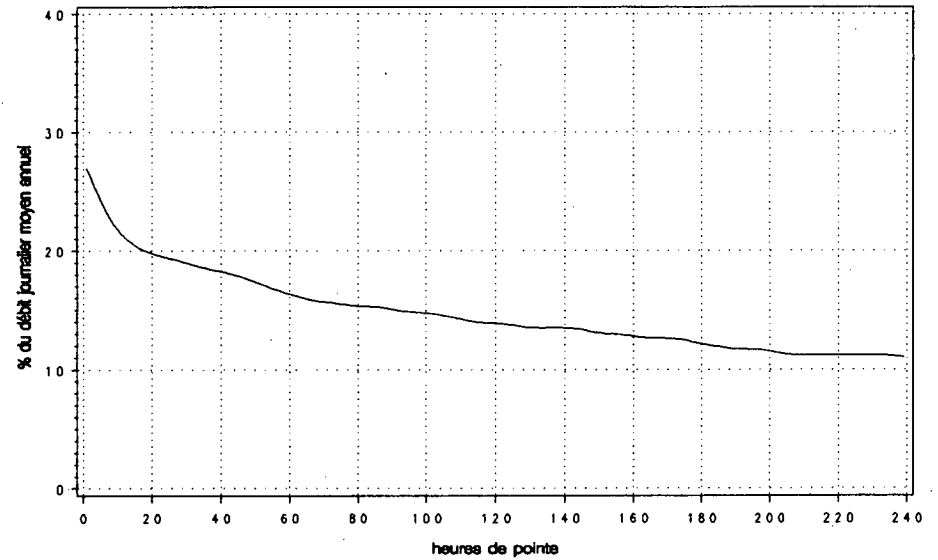

Route Compteur Voie Région Tronçon Section
 0138 922 12 9-0 10 010

MUNICIPALITÉ: Moisie
 à 5,9 km à l'est du pont de la rivière Moisie

Année	djma	djmh	Années antérieures						
			djme	% augm.	Débit journalier maximum	Heures 1re	Maximales 10e	30e	100e
1987 (*) (1)	---	---	---	---	---	---	---	---	---
1988 (*)	---	---	---	---	---	---	---	---	---
1989 (*)	---	---	---	---	---	---	---	---	---
1990 (*)	---	---	---	---	---	---	---	---	---
1991 (*)	220	150	300	---	570	80	70	50	30
		69.0	139.5		263.1	38.4	30.1	23.2	14.8

(1) (*) : Pourcentage par rapport au djma

Heures	Répartition horaire journalière					
	Dimanche		Samedi		Jours ouvrables	
	Moyenne (%) (1)		Moyenne (%)		Moyenne (%)	
0- 1	1	0.39	1	0.64	1	0.68
1- 2	1	0.22	1	0.24	1	0.53
2- 3	0	0.07	0	0.21	1	0.31
3- 4	0	0.12	0	0.05	0	0.18
4- 5	0	0.10	1	0.26	0	0.21
5- 6	1	0.22	1	0.41	1	0.74
6- 7	1	0.42	2	1.12	3	1.41
7- 8	4	1.07	4	1.81	5	2.72
8- 9	5	1.58	9	4.51	10	5.02
9-10	6	1.71	16	7.82	14	7.44
10-11	13	3.86	17	7.97	15	8.04
11-12	17	5.13	16	7.78	14	7.32
12-13	18	5.61	15	6.99	14	7.23
13-14	27	8.19	16	7.71	13	6.98
14-15	36	11.04	17	7.99	16	8.22
15-16	43	13.25	20	9.42	16	8.46
16-17	45	13.77	18	8.40	16	8.23
17-18	32	9.83	15	7.06	14	7.25
18-19	25	7.61	13	6.11	12	6.25
19-20	21	6.49	9	4.39	9	4.75
20-21	14	4.40	7	3.41	7	3.45
21-22	10	3.14	5	2.36	4	2.31
22-23	3	1.05	4	1.88	3	1.43
23-24	2	0.73	3	1.46	2	0.84
Débit moyen journalier:						
	330		210		190	

(1) (*) : % des heures moyennes sur les journées moyennes

Mois	Distribution mensuelle				
	Débit horaire maximum	Débit journalier maximum	Débit journalier moyen	Total mensuel	% annuel
Janvier	---	---	140	4340	5.5
Février	---	---	150	4200	5.3
Mars	---	---	170	5270	6.7
Avril	---	---	190	5700	7.2
Mai	---	---	230	7130	9.0
Juin	---	---	270	8100	10.3
Juillet	---	---	330	10230	13.0
Août	80	570	340	10520	13.3
Septembre	80	530	260	7900	10.0
Octobre	60	360	200	6320	8.0
Novembre	50	310	160	4880	6.2
Décembre	40	210	140	4220	5.4
Débit moyen annuel:		220	Total annuel:	80300	

Route Compteur Voie Région Tronçon Section
 0138 922 12 9-0 10 010

MUNICIPALITÉ: Moisie
 à 5,9 km à l'est du pont de la rivière Moisie

Débits journaliers mensuels (valeurs et % (1))

Mois	Dimanche moyen	Lundi moyen	Mardi moyen	Mercredi moyen	Jeudi moyen	Vendredi moyen	Samedi moyen	Jour moyen ajusté (2) 1991	Jour moyen ajusté 1990
Janvier	---	---	---	---	---	---	---	140	---
(%)	---	---	---	---	---	---	---	63.6	---
Février	---	---	---	---	---	---	---	150	---
(%)	---	---	---	---	---	---	---	68.2	---
Mars	---	---	---	---	---	---	---	170	---
(%)	---	---	---	---	---	---	---	77.3	---
Avril	---	---	---	---	---	---	---	190	---
(%)	---	---	---	---	---	---	---	86.4	---
Mai	---	---	---	---	---	---	---	230	---
(%)	---	---	---	---	---	---	---	104.5	---
Juin	---	---	---	---	---	---	---	270	---
(%)	---	---	---	---	---	---	---	122.7	---
Juillet	---	---	---	---	---	---	---	330	---
(%)	---	---	---	---	---	---	---	150.0	---
Août	500	310	270	320	330	310	340	340	---
(%)	227.3	140.9	122.7	145.5	150.0	140.9	154.5	154.5	---
Septembre	490	240	200	190	190	210	280	260	---
(%)	222.7	109.1	90.9	86.4	86.4	95.5	127.3	118.2	---
Octobre	300	200	160	180	180	220	210	210	---
(%)	136.4	90.9	72.7	81.8	81.8	100.0	95.5	95.5	---
Novembre	250	140	140	140	140	190	140	160	---
(%)	113.6	63.6	63.6	63.6	63.6	86.4	63.6	72.7	---
Décembre	150	130	120	100	160	180	130	140	---
(%)	68.2	59.1	54.5	45.5	72.7	81.8	59.1	63.6	---
Jour Moyen	302	193	183	188	201	236	210	220	---
(%)	137.3	87.7	83.2	85.5	91.4	107.3	95.5	100.0	---

(1) % : Pourcentage par rapport au djma ajusté

(2) Jour moyen ajusté : Moyenne authentique des 7 jours de la semaine

Route Compteur Voie Région Tronçon Section
 0138 922 12 9-0 10 010

MUNICIPALITÉ: Moisie
 à 5,9 km à l'est du pont de la rivière Moisie

Variations journalières

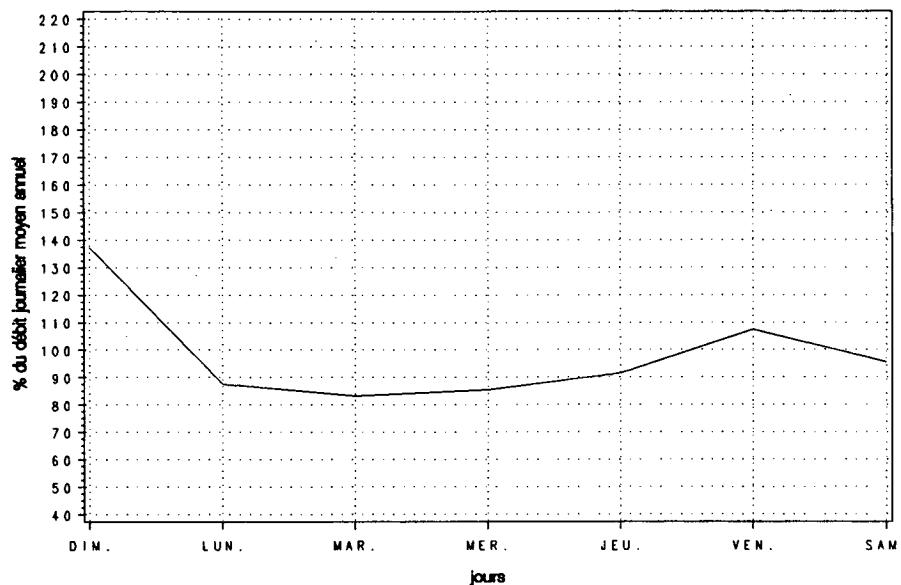

Variations mensuelles

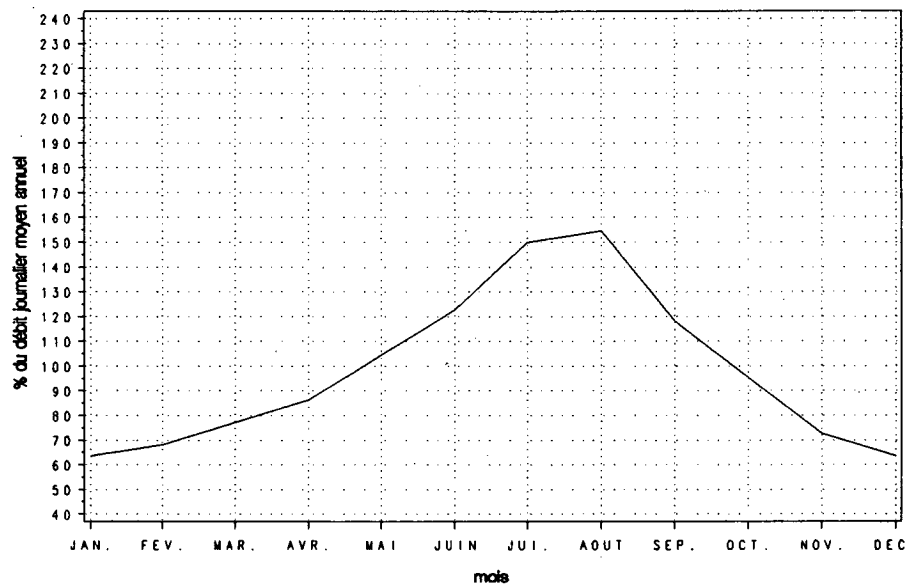

Variations horaires

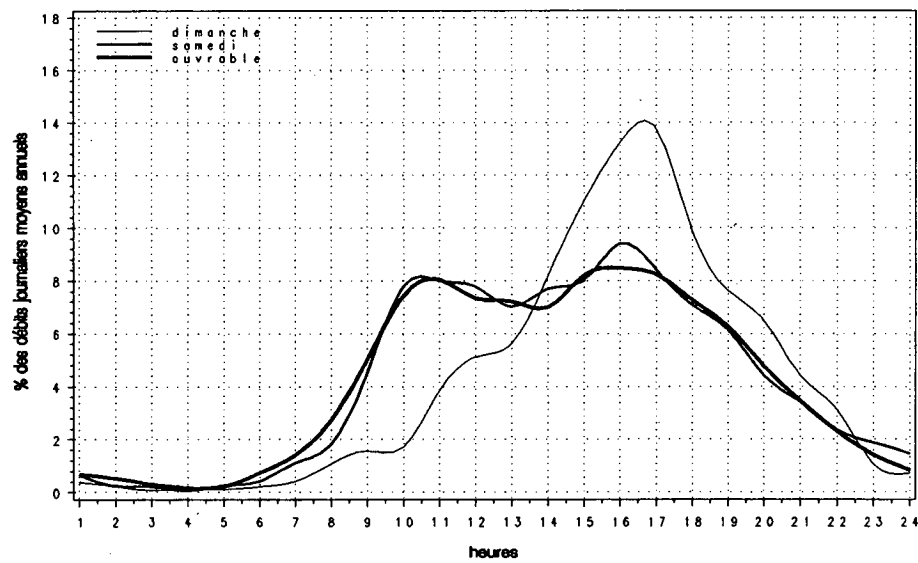

Relation entre les heures de pointe et le djma

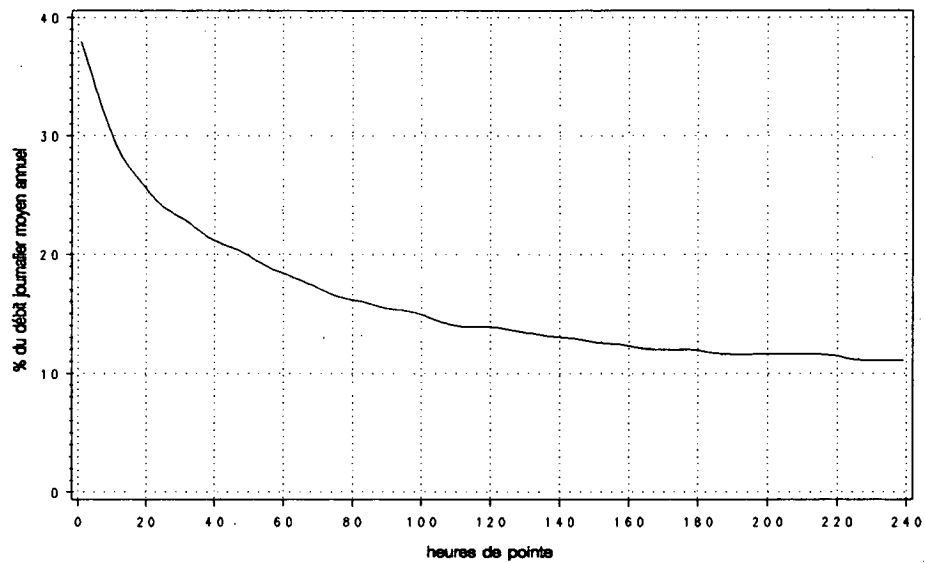

Route Compteur Voie Région Tronçon Section
 0138 922 13 9-0 10 010

MUNICIPALITÉ: Moisie
 à 5,9 km à l'est du pont de la rivière Moisie

Année	djma	djmh	Années antérieures				Débit journalier maximum	Heures journalières	Maximales			
			djme	x	augm.	1re			10e	30e	100e	
1987 (x)(1)	---	---	---	---	---	---	---	---	---	---	---	---
1988 (x)	---	---	---	---	---	---	---	---	---	---	---	---
1989 (x)	---	---	---	---	---	---	---	---	---	---	---	---
1990 (x)	---	---	---	---	---	---	---	---	---	---	---	---
1991 (x)	440	310	610	---	---	1030	120	100	80	60	70.1	139.3
						235.0	27.6	22.6	18.2	13.7		

(1) (x) : Pourcentage par rapport au djma

Mois	Distribution mensuelle				
	Débit horaire maximum	Débit journalier maximum	Débit journalier moyen	Total mensuel	x annuel
Janvier	---	---	290	8990	5.6
Février	---	---	320	8960	5.6
Mars	---	---	340	10540	6.6
Avril	---	---	380	11400	7.1
Mai	---	---	460	14260	8.9
Juin	---	---	550	16500	10.3
Juillet	---	---	670	20770	13.0
Août	120	1030	690	21420	13.4
Septembre	110	960	530	15870	9.9
Octobre	80	600	410	12750	8.0
Novembre	80	580	330	9970	6.2
Décembre	50	440	280	8700	5.4
Débit moyen annuel:	440		Total annuel:	160600	

Heures	Répartition horaire journalière					
	Dimanche		Samedi		Jours ouvrables	
	Moyenne	(x)(1)	Moyenne	(x)	Moyenne	(x)
0- 1	2	0.32	3	0.63	2	0.50
1- 2	1	0.20	2	0.33	2	0.40
2- 3	1	0.14	1	0.29	2	0.41
3- 4	1	0.22	2	0.35	2	0.40
4- 5	3	0.45	5	0.94	3	0.66
5- 6	4	0.67	8	1.63	5	1.29
6- 7	6	1.00	10	2.17	8	2.14
7- 8	10	1.69	13	2.64	13	3.30
8- 9	19	3.16	26	5.40	20	5.15
9-10	25	4.20	36	7.53	27	7.06
10-11	37	6.27	41	8.52	28	7.09
11-12	41	6.87	37	7.76	26	6.58
12-13	43	7.20	37	7.62	25	6.47
13-14	60	10.08	40	8.21	29	7.44
14-15	68	11.34	40	8.27	32	8.35
15-16	67	11.26	40	8.34	32	8.27
16-17	61	10.28	37	7.59	32	8.27
17-18	42	7.09	30	6.15	30	7.65
18-19	32	5.44	26	5.40	24	6.10
19-20	30	4.95	17	3.51	17	4.46
20-21	20	3.39	13	2.62	13	3.37
21-22	14	2.30	8	1.69	9	2.27
22-23	5	0.83	7	1.50	6	1.56
23-24	4	0.65	4	0.90	3	0.79
Débit moyen journalier:	600		480		390	

(1) (x) : x des heures moyennes sur les journées moyennes

Route Compteur Voie Région Tronçon Section
 0138 922 13 9-0 10 010

MUNICIPALITÉ: Moisie
 à 5,9 km à l'est du pont de la rivière Moisie

Débits journaliers mensuels (valeurs et % (1))

Mois	Dimanche moyen	Lundi moyen	Mardi moyen	Mercredi moyen	Jeudi moyen	Vendredi moyen	Samedi moyen	Jour moyen ajusté (2) 1991	Jour moyen ajusté 1990
Janvier (%)	---	---	---	---	---	---	---	290 65.9	---
Février (%)	---	---	---	---	---	---	---	320 72.7	---
Mars (%)	---	---	---	---	---	---	---	340 77.3	---
Avril (%)	---	---	---	---	---	---	---	380 86.4	---
Mai (%)	---	---	---	---	---	---	---	460 104.5	---
Juin (%)	---	---	---	---	---	---	---	550 125.0	---
Juillet (%)	---	---	---	---	---	---	---	670 152.3	---
Août (%)	890 202.3	620 140.9	550 125.0	660 150.0	640 145.5	700 159.1	770 175.0	690 156.8	---
Septembre (%)	880 200.0	430 97.7	410 93.2	390 88.6	380 86.4	520 118.2	620 140.9	520 118.2	---
Octobre (%)	530 120.5	370 84.1	320 72.7	360 81.8	360 81.8	500 113.6	480 109.1	420 95.5	---
Novembre (%)	460 104.5	260 59.1	270 61.4	300 68.2	280 63.6	410 93.2	330 75.0	330 75.0	---
Décembre (%)	290 65.9	250 56.8	250 56.8	210 47.7	300 68.2	370 84.1	310 70.5	280 63.6	---
Jour Moyen (%)	579 131.6	379 86.1	372 84.5	383 87.0	403 91.6	497 113.0	450 102.3	440 100.0	---

(1) % : Pourcentage par rapport au djma ajusté.

(2) Jour moyen ajusté : Moyenne authentique des 7 jours de la semaine.

Route Compteur Voie Région Tronçon Section
 0138 922 13 9-0 10 010

MUNICIPALITÉ: Moisie
 à 5,9 km à l'est du pont de la rivière Moisie

Variations journalières

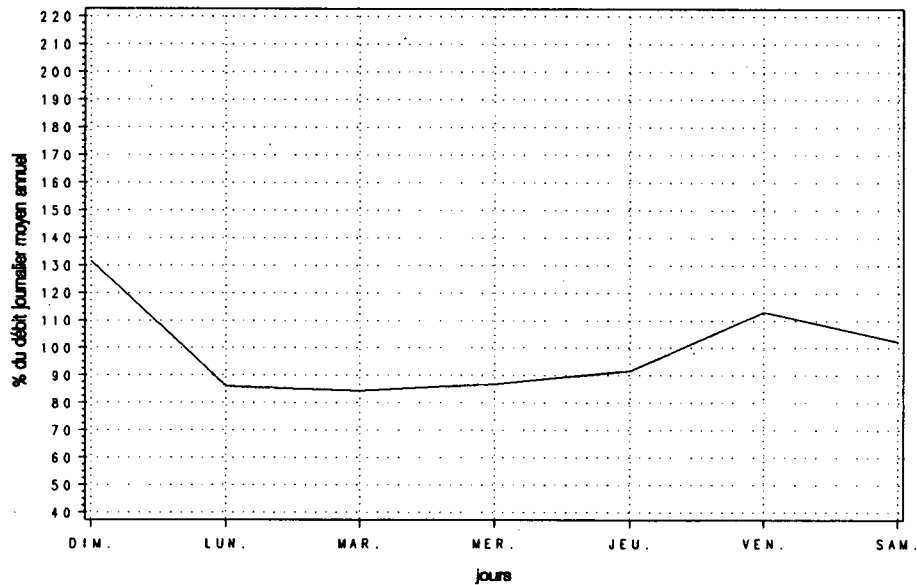

Variations mensuelles

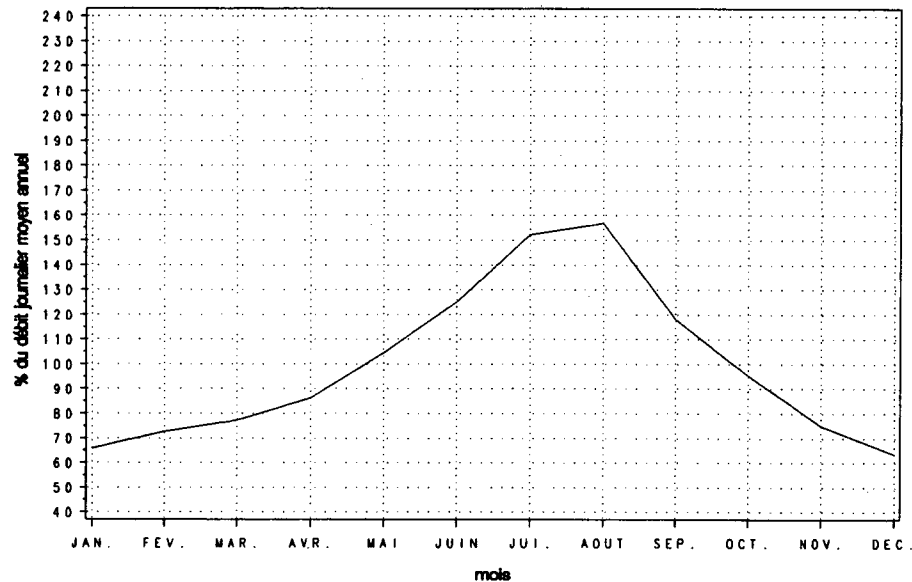

Variations horaires

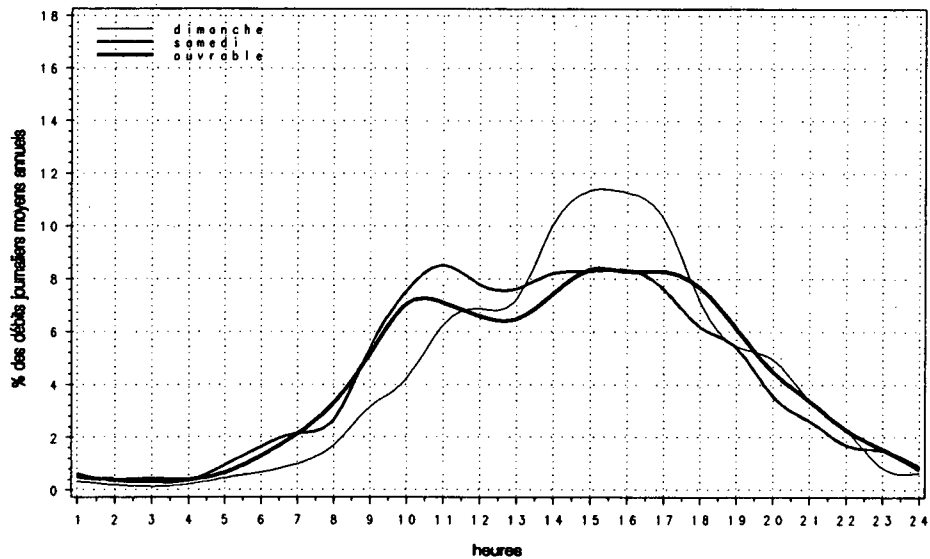

Relation entre les heures de pointe et le djma

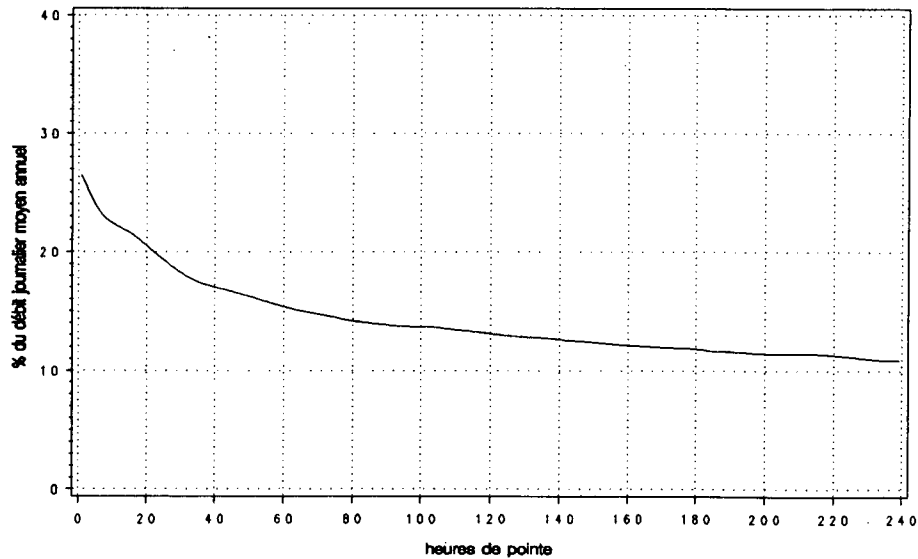

Route Compteur Voie Région Tronçon Section
 0143 425 13 5-0 01 310

MUNICIPALITÉ: Cleveland
 (Windsor) à 4,8 km au sud de la route 116

Année	djma	djmh	Années antérieures				Heures Maximales			
			djme	% augm.	Débit journalier maximum	1re	10e	30e	100e	
1987 (*) (1)	2800	2310 82.5	3240 115.7	+4.9	5660 202.1	480 17.1	400 14.3	370 13.2	330 11.8	
1988 (*)	2750	2330 84.7	3140 114.2	-2.0	6330 230.2	560 20.4	430 15.6	360 13.1	320 11.6	
1989 (*)	2720	2270 83.5	3090 113.6	-1.1	6130 225.4	490 18.0	410 15.1	340 12.5	310 11.4	
1990 (*)	2820	2340 83.0	3250 115.2	+3.8	6440 228.4	580 20.6	460 16.3	360 12.8	330 11.7	
1991 (*)	2790	2310 83.0	3130 112.2	-1.1	6390 229.0	590 21.2	450 16.1	360 12.8	320 11.4	

(1) (*) : Pourcentage par rapport au djma

Mois	Distribution mensuelle				
	Débit horaire maximum	Débit journalier maximum	Débit journalier moyen	Total mensuel	% annuel
Janvier	270	2730	2100	65080	6.4
Février	310	2860	2310	64730	6.4
Mars	320	3200	2480	76730	7.5
Avril	340	3370	2820	84520	8.3
Mai	340	3600	3000	93100	9.1
Juin	350	3620	3040	91230	9.0
Juillet	330	3700	3010	93420	9.2
Août	360	3590	3110	96320	9.5
Septembre	590	6390	3360	100850	9.9
Octobre	360	3730	3000	92890	9.1
Novembre	360	3650	2850	85430	8.4
Décembre	320	3120	2370	73520	7.2
Débit moyen annuel:	2790		Total annuel:	1018350	

Heures	Répartition horaire journalière					
	Dimanche		Samedi		Jours ouvrables	
	Moyenne	(%) (1)	Moyenne	(%)	Moyenne	(%)
0-1	65	2.44	53	2.04	21	0.73
1-2	44	1.66	27	1.03	10	0.35
2-3	26	0.97	17	0.66	7	0.25
3-4	16	0.60	14	0.53	6	0.22
4-5	8	0.32	9	0.36	9	0.31
5-6	7	0.25	13	0.50	17	0.58
6-7	11	0.41	25	0.97	99	3.48
7-8	24	0.90	55	2.09	144	5.06
8-9	42	1.56	92	3.50	164	5.75
9-10	88	3.30	137	5.24	155	5.45
10-11	143	5.37	172	6.58	166	5.83
11-12	161	6.03	178	6.79	162	5.71
12-13	177	6.62	177	6.75	166	5.85
13-14	247	9.27	215	8.21	193	6.80
14-15	246	9.23	210	8.02	198	6.95
15-16	237	8.89	204	7.80	222	7.80
16-17	241	9.03	197	7.50	286	10.04
17-18	178	6.68	166	6.32	203	7.13
18-19	166	6.20	144	5.47	169	5.95
19-20	170	6.38	134	5.13	132	4.65
20-21	147	5.50	114	4.34	103	3.63
21-22	110	4.12	92	3.51	93	3.25
22-23	69	2.60	90	3.43	71	2.49
23-24	44	1.66	85	3.25	50	1.76
Débit moyen journalier:	2670		2620		2850	

(1) (*) : % des heures moyennes sur les journées moyennes

Route Compteur Voie Région Tronçon Section
 0143 425 13 5-0 01 310

MUNICIPALITÉ: Cleveland
 (Windsor) à 4,8 km au sud de la route 116

Débits journaliers mensuels (valeurs et % (1))

Mois	Dimanche moyen	Lundi moyen	Mardi moyen	Mercredi moyen	Jeudi moyen	Vendredi moyen	Samedi moyen	Jour moyen ajusté (2) 1991	Jour moyen ajusté 1990
Janvier (%)	1740 62.4	2140 76.7	2230 79.9	2070 74.2	2250 80.6	2450 87.8	1760 63.1	2090 74.9	2180 77.6
Février (%)	2070 74.2	2340 83.9	2330 83.5	2440 87.5	2330 83.5	2610 93.5	2070 74.2	2310 82.8	2350 83.6
Mars (%)	2340 83.9	2140 76.7	2370 84.9	2630 94.3	2740 98.2	2840 101.8	2270 81.4	2480 88.9	2570 91.5
Avril (%)	2880 103.2	2570 92.1	2730 97.8	2760 98.9	2910 104.3	3240 116.1	2710 97.1	2830 101.4	2830 100.7
Mai (%)	3080 110.4	2770 99.3	2900 103.9	3030 108.6	3190 114.3	3230 115.8	2720 97.5	2990 107.2	3080 109.6
Juin (%)	2930 105.0	2770 99.3	2930 105.0	3070 110.0	3210 115.1	3520 126.2	2930 105.0	3050 109.3	3180 113.2
Juillet (%)	3080 110.4	2850 102.2	2990 107.2	2940 105.4	3110 111.5	3360 120.4	2840 101.8	3020 108.2	3110 110.7
Août (%)	3050 109.3	2920 104.7	3040 109.0	3150 112.9	3200 114.7	3400 121.9	2940 105.4	3100 111.1	3340 118.9
Septembre (%)	3480 124.7	2860 102.5	3030 108.6	3170 113.6	3360 120.4	3990 143.0	3750 134.4	3380 121.1	3330 118.5
Octobre (%)	2750 98.6	2730 97.8	2930 105.0	3020 108.2	3100 111.1	3580 128.3	2840 101.8	2990 107.2	2890 102.8
Novembre (%)	2610 93.5	2620 93.9	2850 102.2	2900 103.9	2900 103.9	3350 120.1	2620 93.9	2840 101.8	2630 93.6
Décembre (%)	1980 71.0	2490 89.2	2330 83.5	2480 88.9	2580 92.5	2870 102.9	1940 69.5	2380 85.3	2280 81.1
Jour Moyen (%)	2670 95.7	2600 93.2	2720 97.5	2810 100.7	2910 104.3	3200 114.7	2620 93.9	2790 100.0	2810 100.0

(1) % : Pourcentage par rapport au djma ajusté

(2) Jour moyen ajusté : Moyenne authentique des 7 jours de la semaine

Route Compteur Voie Région Tronçon Section
 0143 425 13 5-0 01 310

MUNICIPALITÉ: Cleveland
 (Windsor) à 4,8 km au sud de la route 116

Variations journalières

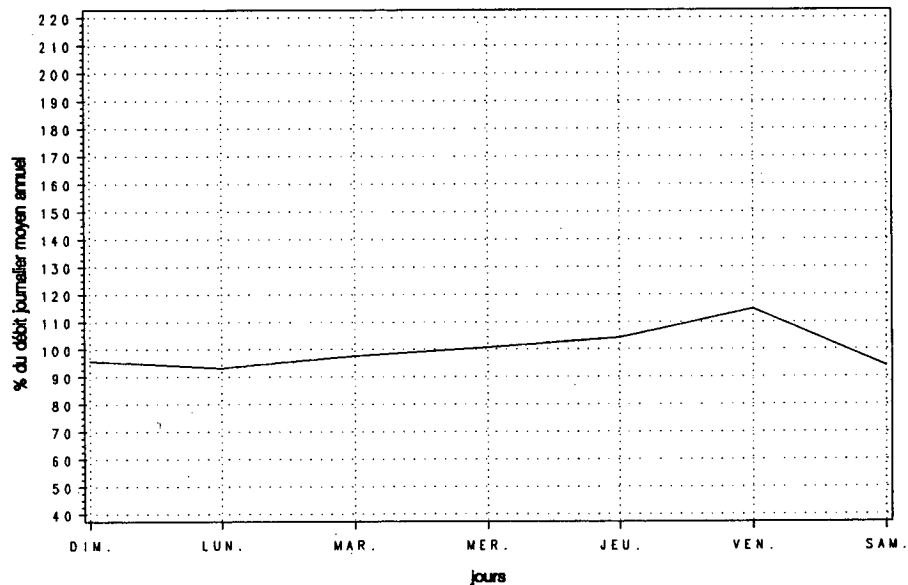

Variations mensuelles

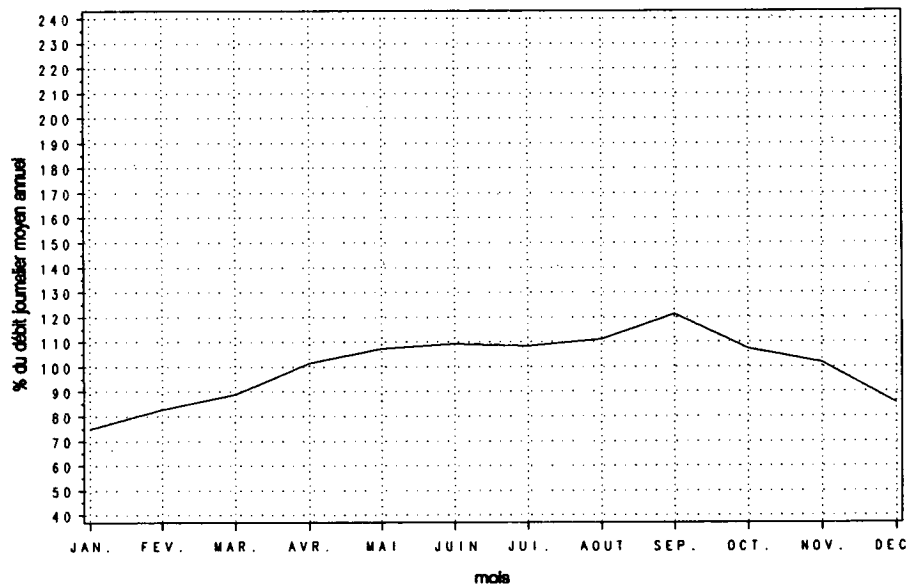

Variations horaires

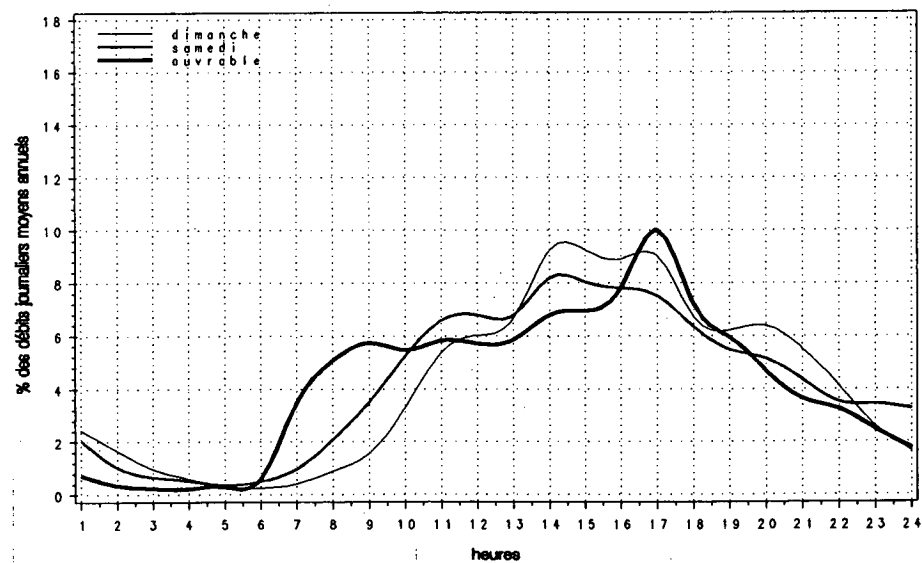

Relation entre les heures de pointe et le djma

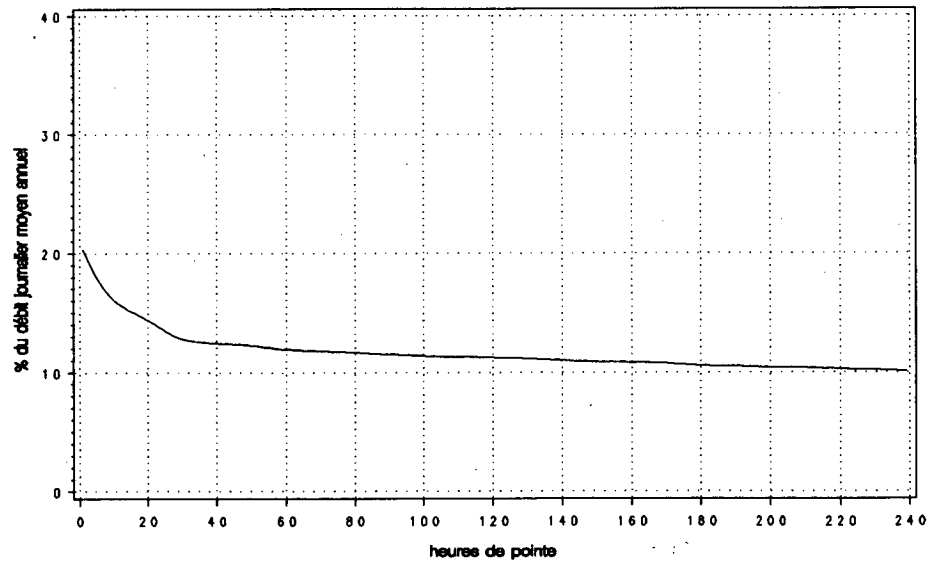

Route Compteur Voie Région Tronçon Section
 0147 050 13 5-0 01 010

MUNICIPALITÉ: Saint-Mathieu-de-Dixville
 à 30 m au nord de la frontière des États-Unis

Année	djma	djmh	Années antérieures		Débit journalier maximum	Heures Maximales			
			djne	% augm.		1re	10e	30e	100e
1987	1010	760	1350	+19.7	2430	240	190	170	140
(*) (1)		75.2	133.7		240.6	23.8	18.8	16.8	13.9
1988	1150	880	1520	+13.1	2400	270	210	190	160
(*)		76.5	132.2		208.7	23.5	18.3	16.5	13.9
1989	1160	940	1460	+0.9	2280	240	200	180	160
(*)		81.0	125.9		196.6	20.7	17.2	15.5	13.8
1990	1200	950	1520	+3.8	2250	270	190	180	160
(*)		79.2	126.7		187.5	22.5	15.8	15.0	13.3
1991	1360	1130	1710	+13.5	2510	270	230	200	180
(*)		82.7	125.7		184.2	19.9	16.6	14.9	13.3

(1) (*) : Pourcentage par rapport au djma

Mois	Distribution mensuelle				% annuel
	Débit horaire maximum	Débit journalier maximum	Débit journalier moyen	Total mensuel	
Janvier	170	1600	1080	33430	6.7
Février	170	1620	1180	33120	6.7
Mars	170	1600	1200	37210	7.5
Avril	180	1590	1220	36490	7.3
Mai	200	1670	1300	40220	8.1
Juin	230	2330	1540	46280	9.3
Juillet	250	2510	2000	61880	12.5
Août	260	2450	1840	56910	11.5
Septembre	270	2320	1460	43780	8.8
Octobre	180	1760	1290	40050	8.1
Novembre	230	1600	1170	35040	7.1
Décembre	180	1430	1050	32550	6.5
Débit moyen annuel:		1360	Total annuel:		496400

Heures	Répartition horaire journalière					
	Dimanche		Samedi		Jours ouvrables	
	Moyenne	(*) (1)	Moyenne	(*)	Moyenne	(*)
0- 1	9	0.63	10	0.74	7	0.51
1- 2	6	0.42	6	0.46	4	0.30
2- 3	4	0.29	5	0.37	3	0.26
3- 4	3	0.25	5	0.35	5	0.35
4- 5	4	0.28	7	0.51	9	0.63
5- 6	6	0.47	16	1.13	17	1.25
6- 7	9	0.65	23	1.68	22	1.59
7- 8	16	1.16	44	3.13	47	3.44
8- 9	44	3.22	84	5.99	71	5.22
9-10	73	5.37	118	8.47	81	5.96
10-11	119	8.80	142	10.14	102	7.49
11-12	123	9.13	126	9.01	102	7.52
12-13	117	8.64	103	7.38	103	7.56
13-14	144	10.67	125	8.92	111	8.16
14-15	149	11.06	130	9.32	111	8.18
15-16	138	10.22	124	8.88	120	8.84
16-17	131	9.74	106	7.62	130	9.59
17-18	96	7.10	78	5.60	106	7.85
18-19	66	4.92	58	4.13	94	6.91
19-20	38	2.79	31	2.21	48	3.56
20-21	25	1.84	20	1.44	24	1.76
21-22	16	1.17	14	1.03	17	1.28
22-23	9	0.64	11	0.78	13	0.95
23-24	7	0.54	10	0.72	11	0.83
Débit moyen journalier:		1350	1400	1360		

(1) (*) : % des heures moyennes sur les journées moyennes

Route Compteur Voie Région Tronçon Section
 0147 050 13 5-0 01 010

MUNICIPALITÉ: Saint-Mathieu-de-Dixville
 à 30 m au nord de la frontière des États-Unis

Débits journaliers mensuels (valeurs et % (1))

Mois	Dimanche moyen	Lundi moyen	Mardi moyen	Mercredi moyen	Jeudi moyen	Vendredi moyen	Samedi moyen	Jour moyen ajusté (2) 1991	Jour moyen ajusté 1990
Janvier (%)	890 65.4	1110 81.6	940 69.1	1020 75.0	1240 91.2	1380 101.5	980 72.1	1080 79.4	910 76.5
Février (%)	1060 77.9	1130 83.1	1080 79.4	1130 83.1	1330 97.8	1400 102.9	1130 83.1	1180 86.8	930 78.2
Mars (%)	1000 73.5	1060 77.9	1090 80.1	1170 86.0	1390 102.2	1500 110.3	1180 86.8	1200 88.2	1020 85.7
Avril (%)	1250 91.9	1120 82.4	1140 83.8	1090 80.1	1310 96.3	1490 109.6	1170 86.0	1220 89.7	1090 91.6
Mai (%)	1330 97.8	1240 91.2	1130 83.1	1150 84.6	1350 99.3	1590 116.9	1260 92.6	1290 94.9	1170 98.3
Juin (%)	1600 117.6	1410 103.7	1280 94.1	1310 96.3	1560 114.7	1940 142.6	1640 120.6	1530 112.5	1360 114.3
Juillet (%)	2000 147.1	2040 150.0	1770 130.1	1750 128.7	1990 146.3	2260 166.2	2280 167.6	2010 147.8	1820 152.9
Août (%)	1940 142.6	1610 118.4	1460 107.4	1550 114.0	1860 136.8	2170 159.6	2110 155.1	1810 133.1	1600 134.5
Septembre (%)	1630 119.9	1400 102.9	1310 96.3	1290 94.9	1500 110.3	1640 120.6	1430 105.1	1460 107.4	1250 105.0
Octobre (%)	1380 101.5	1160 85.3	1130 83.1	1090 80.1	1370 100.7	1620 119.1	1360 100.0	1300 95.6	1180 99.2
Novembre (%)	1240 91.2	960 70.6	970 71.3	1080 79.4	1210 89.0	1480 108.8	1160 85.3	1160 85.3	1060 89.1
Décembre (%)	950 69.9	1140 83.8	1060 77.9	730 53.7	1150 84.6	1380 101.5	940 69.1	1050 77.2	940 79.0
Jour Moyen (%)	1360 100.0	1280 94.1	1200 88.2	1200 88.2	1440 105.9	1650 121.3	1390 102.2	1360 100.0	1190 100.0

(1) % : Pourcentage par rapport au djma ajusté

(2) Jour moyen ajusté : Moyenne authentique des 7 jours de la semaine

Route Compteur Voie Région Tronçon Section
 0147 050 13 5-0 01 010

MUNICIPALITÉ: Saint-Mathieu-de-Dixville
 à 30 m au nord de la frontière des États-Unis

Variations journalières

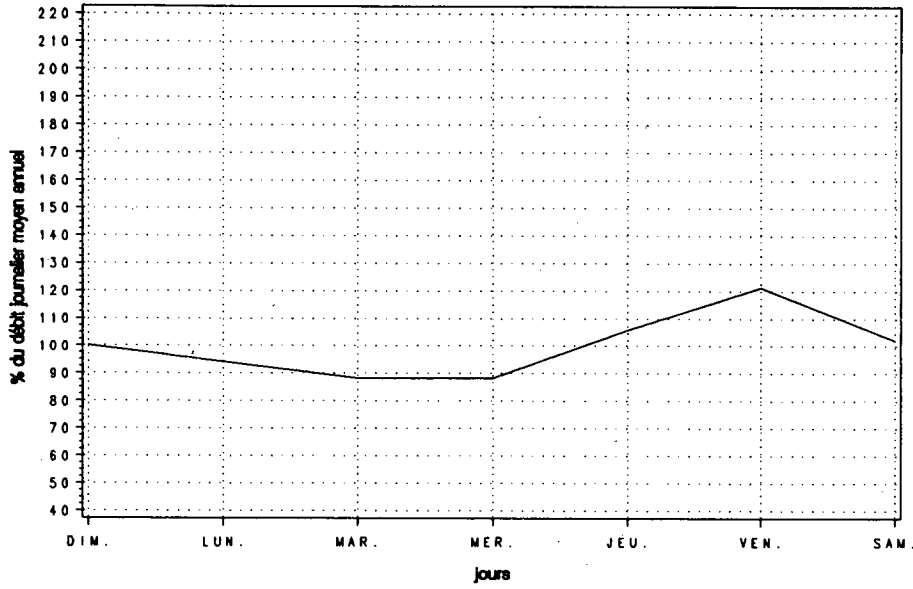

Variations mensuelles

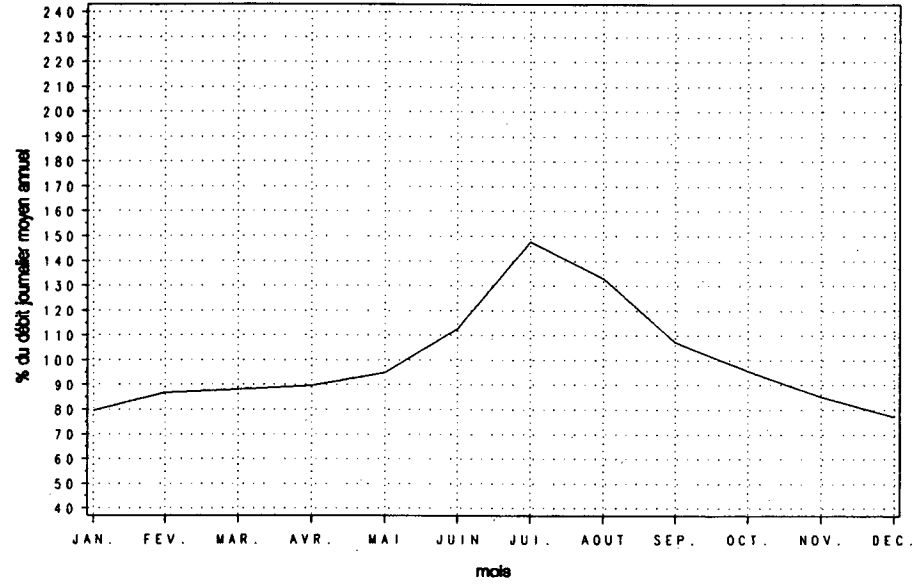

Variations horaires

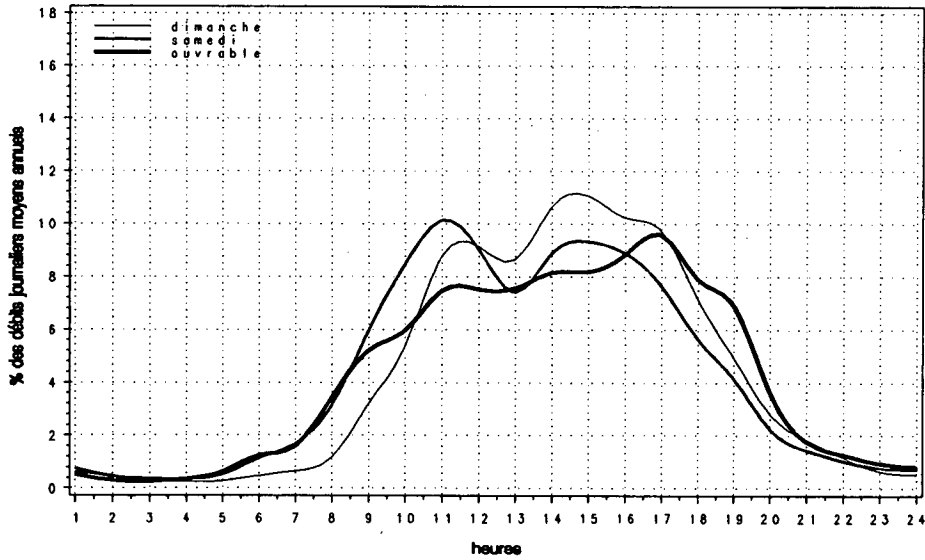

Relation entre les heures de pointe et le djma

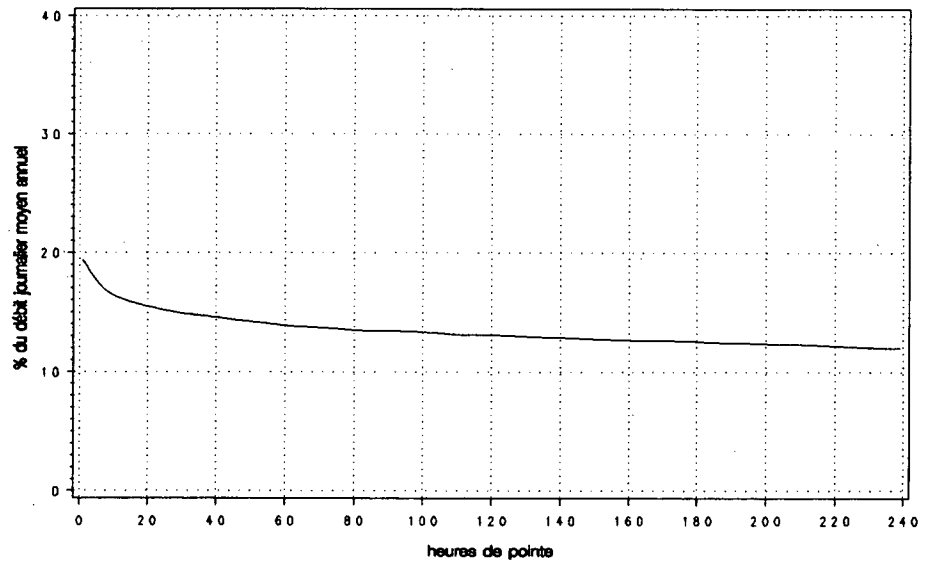

Route Compteur Voie Région Tronçon Section
 0148 250 13 7-0 03 021

MUNICIPALITÉ: Aylmer
 à 2,0 km à l'ouest de la rue Park et Eardley Road

Année	djma	djmh	Années antérieures		Débit journalier maximum	Heures Maximales			100e
			djme	x ougm.		1re	10e	30e	
1987 (x)(1)	4950	4090 82.6	5740 116.0	+3.3	8480 171.3	740 14.9	640 12.9	600 12.1	530 10.7
1988 (x)	---	---	---	---	---	---	---	---	---
1989 (x)	5390	4270 79.2	6500 120.6	---	9270 172.0	860 16.0	720 13.4	670 12.4	620 11.5
1990 (x)	5490	4520 82.3	6500 118.4	+1.8	8940 162.8	840 15.3	720 13.1	650 11.8	600 10.9
1991 (x)	5550	4490 80.9	6420 115.6	+1.1	8300 149.4	790 14.2	670 12.1	640 11.4	590 10.7

(1) (x) : Pourcentage par rapport au djma

Mois	Distribution mensuelle				
	Débit horaire maximum	Débit journalier maximum	Débit journalier moyen	Total mensuel	x annuel
Janvier	440	4730	4130	128130	6.3
Février	490	5030	4420	123770	6.1
Mars	560	5810	4730	146490	7.2
Avril	670	6960	5340	160130	7.9
Mai	720	7830	6250	193650	9.6
Juin	790	8300	6580	197510	9.7
Juillet	670	7910	6490	201050	9.9
Août	660	7880	6520	201970	10.0
Septembre	670	7200	6090	182770	9.0
Octobre	680	6760	5900	182930	9.0
Novembre	570	6660	5450	163390	8.1
Décembre	520	5500	4680	144970	7.2
Débit moyen annuel:	5550		Total annuel:	2025750	

Heures	Répartition horaire journalière					
	Dimanche Moyenne	(x)(1)	Samedi Moyenne	(x)	Jours ouvrables Moyenne	(x)
0- 1	96	1.60	91	1.57	44	0.81
1- 2	67	1.12	53	0.92	22	0.40
2- 3	40	0.67	36	0.61	14	0.26
3- 4	27	0.44	26	0.44	12	0.21
4- 5	17	0.28	18	0.32	17	0.32
5- 6	18	0.31	31	0.53	66	1.23
6- 7	38	0.64	78	1.33	250	4.63
7- 8	73	1.21	143	2.46	257	4.75
8- 9	149	2.48	242	4.15	286	5.28
9-10	244	4.06	336	5.78	260	4.81
10-11	343	5.71	423	7.28	272	5.02
11-12	424	7.06	451	7.76	289	5.34
12-13	467	7.76	450	7.74	302	5.58
13-14	514	8.55	459	7.89	313	5.79
14-15	496	8.24	446	7.67	328	6.05
15-16	501	8.34	433	7.44	393	7.26
16-17	511	8.50	430	7.39	450	8.32
17-18	441	7.33	381	6.56	441	8.14
18-19	384	6.39	317	5.46	392	7.25
19-20	367	6.10	268	4.60	315	5.83
20-21	322	5.36	233	4.00	246	4.54
21-22	239	3.97	185	3.18	206	3.81
22-23	149	2.47	155	2.66	142	2.63
23-24	85	1.41	132	2.26	94	1.74
Débit moyen journalier:	6010		5810		5410	

(1) (x) : x des heures moyennes sur les journées moyennes

Route Compteur Voie Région Tronçon Section
 0148 250 13 7-0 03 021

MUNICIPALITÉ: Aylmer

à 2,0 km à l'ouest de la rue Park et Eardley Road

Débits journaliers mensuels (valeurs et % (1))

Mois	Dimanche moyen	Lundi moyen	Mardi moyen	Mercredi moyen	Jeudi moyen	Vendredi moyen	Samedi moyen	Jour moyen ajusté (2) 1991	Jour moyen ajusté 1990
Janvier (%)	4210 75.9	3900 70.3	4090 73.7	3920 70.6	4270 76.9	4500 81.1	4080 73.5	4140 74.6	4330 78.9
Février (%)	4700 84.7	4200 75.7	4110 74.1	4300 77.5	4260 76.8	4770 85.9	4610 83.1	4420 79.6	4430 80.7
Mars (%)	4940 89.0	4190 75.5	4440 80.0	4670 84.1	4750 85.6	5180 93.3	4740 85.4	4700 84.7	4790 87.2
Avril (%)	6100 109.9	4860 87.6	4870 87.7	5000 90.1	5200 93.7	5890 106.1	5680 102.3	5370 96.8	5350 97.4
Mai (%)	7200 129.7	6050 109.0	5560 100.2	5730 103.2	5830 105.0	6560 118.2	6950 125.2	6270 113.0	6190 112.8
Juin (%)	7600 136.9	5830 105.0	5850 105.4	6000 108.1	6250 112.6	7310 131.7	6900 124.3	6530 117.7	6460 117.7
Juillet (%)	7550 136.0	6120 110.3	5870 105.8	6140 110.6	6260 112.8	7120 128.3	6670 120.2	6530 117.7	6800 123.9
Août (%)	7020 126.5	6220 112.1	6020 108.5	6020 108.5	6290 113.3	7160 129.0	6730 121.3	6490 116.9	6690 121.9
Septembre (%)	6990 125.9	5710 102.9	5440 98.0	5580 100.5	5660 102.0	6500 117.1	6640 119.6	6070 109.4	5940 108.2
Octobre (%)	6250 112.6	5820 104.9	5370 96.8	5540 99.8	5760 103.8	6510 117.3	6320 113.9	5940 107.0	5500 100.2
Novembre (%)	5250 94.6	5090 91.7	5140 92.6	5150 92.8	5450 98.2	6190 111.5	5620 101.3	5410 97.5	4810 87.6
Décembre (%)	4400 79.3	4750 85.6	4500 81.1	4570 82.3	4780 86.1	5210 93.9	4660 84.0	4700 84.7	4540 82.7
Jour Moyen (%)	6020 108.5	5230 94.2	5110 92.1	5220 94.1	5400 97.3	6080 109.5	5800 104.5	5550 100.0	5490 100.0

(1) % : Pourcentage par rapport au djma ajusté

(2) Jour moyen ajusté : Moyenne authentique des 7 jours de la semaine

Route Compteur Voie Région Tronçon Section
 0148 250 13 7-0 03 021

MUNICIPALITÉ: Aylmer
 à 2,0 km à l'ouest de la rue Park et Eardley Road

Variations journalières

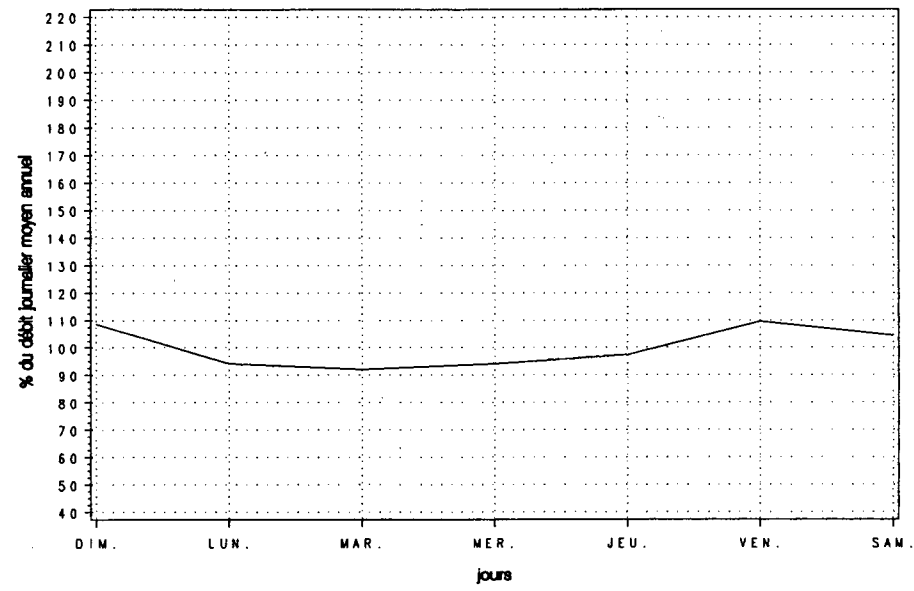

Variations mensuelles

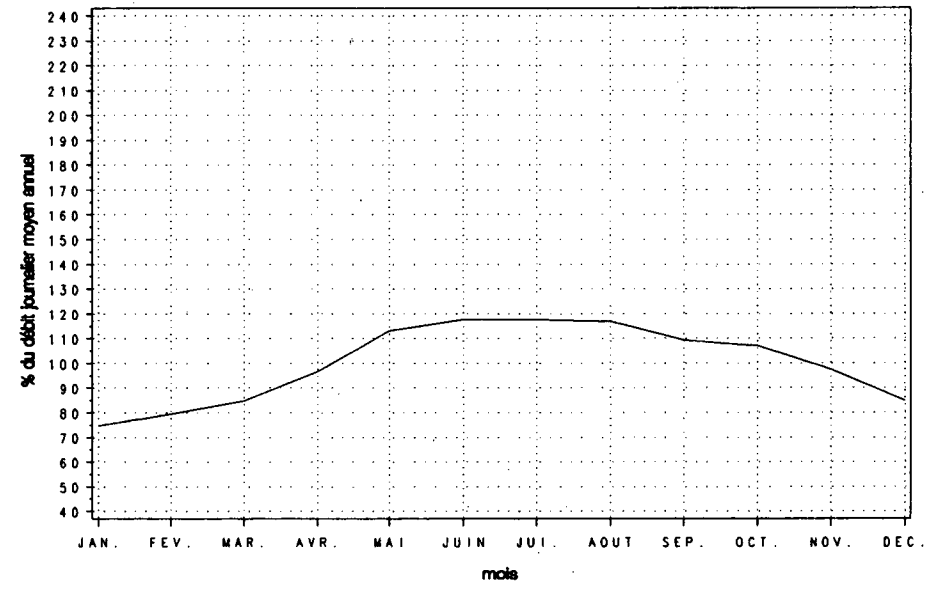

Variations horaires

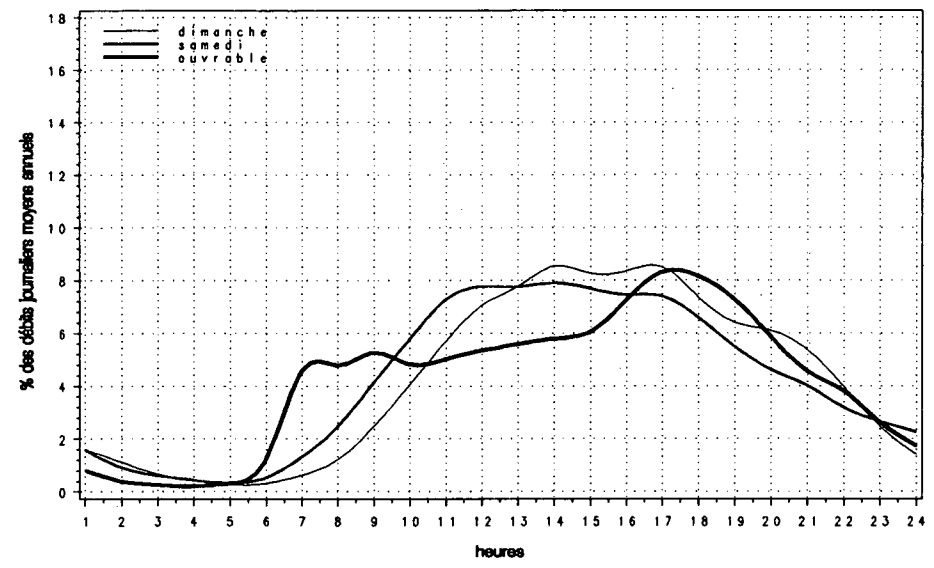

Relation entre les heures de pointe et le djma

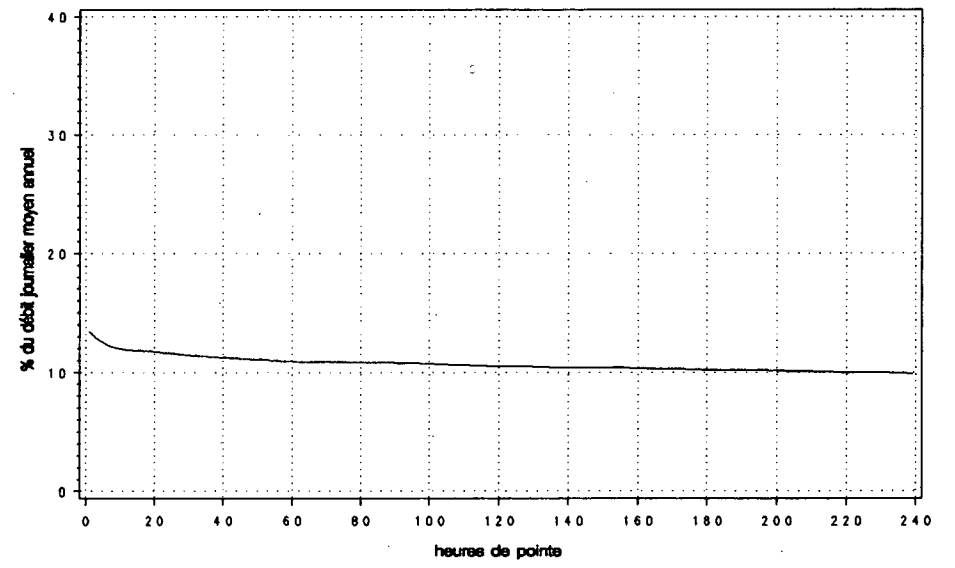

Route Compteur Voie Région Tronçon Section
 0148 435 13 7-0 04 071

MUNICIPALITÉ: Masson
 à 1,6 km à l'ouest de la voie ferrée

Année	djma	djmh	Années antérieures		Débit journalier maximum	Heures Maximales			
			djme	% augm.		1re	10e	30e	100e
1987 (*) (1)	4610	4090 88.7	4980 108.0	-6.1	6350 137.7	690 15.0	610 13.2	540 11.7	490 10.6
1988 (*)	4920	4230 86.0	5580 113.4	+6.8	6720 136.6	680 13.8	600 12.2	560 11.4	510 10.4
1989 (*)	5130	4320 84.2	5840 113.8	+4.3	7050 137.4	750 14.6	700 13.6	610 11.9	550 10.7
1990 (*)	5330	4610 86.5	6000 112.6	+3.9	7380 138.5	780 14.6	670 12.6	620 11.6	570 10.7
1991 (*)	5350	4370 81.8	5930 110.9	+0.4	7070 132.1	880 16.4	690 13.0	640 12.0	590 11.0

(1) (*) : Pourcentage par rapport au djma

Mois	Distribution mensuelle				% annuel
	Débit horaire maximum	Débit journalier maximum	Débit journalier moyen	Total mensuel	
Janvier	470	4770	3910	121360	6.2
Février	610	5520	4380	122560	6.3
Mars	740	6260	4700	145630	7.5
Avril	780	6810	5200	156010	8.0
Mai	680	7070	5940	184050	9.4
Juin	620	6770	6010	180410	9.2
Juillet	590	6740	5860	181770	9.3
Août	650	6720	6010	186200	9.5
Septembre	670	6860	5840	175280	9.0
Octobre	730	6910	5970	185160	9.5
Novembre	880	6880	5800	174140	8.9
Décembre	540	5740	4510	139800	7.2
Débit moyen annuel:	5350		Total annuel:	1952750	

Heures	Répartition horaire journalière					
	Dimanche		Samédi		Jours ouvrables	
	Moyenne	(%) (1)	Moyenne	(%)	Moyenne	(%)
0- 1	129	2.30	99	1.77	45	0.86
1- 2	86	1.52	59	1.05	24	0.45
2- 3	54	0.95	38	0.68	16	0.30
3- 4	37	0.66	30	0.53	14	0.27
4- 5	21	0.37	23	0.41	20	0.38
5- 6	18	0.32	32	0.57	58	1.10
6- 7	37	0.66	74	1.32	186	3.54
7- 8	70	1.24	123	2.19	299	5.71
8- 9	108	1.92	205	3.64	252	4.81
9-10	181	3.21	296	5.26	245	4.67
10-11	274	4.87	390	6.94	277	5.29
11-12	368	6.54	437	7.77	299	5.71
12-13	433	7.69	452	8.03	305	5.82
13-14	530	9.42	487	8.66	341	6.51
14-15	558	9.91	482	8.56	355	6.77
15-16	521	9.26	455	8.09	387	7.38
16-17	470	8.36	402	7.14	491	9.36
17-18	378	6.72	323	5.74	398	7.60
18-19	329	5.85	280	4.97	337	6.43
19-20	318	5.64	257	4.57	276	5.27
20-21	265	4.70	208	3.70	215	4.09
21-22	204	3.62	169	3.00	181	3.45
22-23	149	2.65	158	2.81	132	2.51
23-24	91	1.62	146	2.60	90	1.72
Débit moyen journalier:	5630		5630		5240	

(1) (*) : % des heures moyennes sur les journées moyennes

Route Compteur Voie Région Tronçon Section
 0148 435 13 7-0 04 071

MUNICIPALITÉ: Masson
 à 1,6 km à l'ouest de la voie ferrée

Débits journaliers mensuels (valeurs et % (1))

Mois	Dimanche moyen	Lundi moyen	Mardi moyen	Mercredi moyen	Jeudi moyen	Vendredi moyen	Samedi moyen	Jour moyen ajusté (2) 1991	Jour moyen ajusté 1990
Janvier (%)	3950 74.0	3660 68.5	3750 70.2	3690 69.1	4080 76.4	4510 84.5	3810 71.3	3920 73.4	4430 83.3
Février (%)	4790 89.7	3920 73.4	3880 72.7	4250 79.6	4180 78.3	4810 90.1	4810 90.1	4380 82.0	4680 88.0
Mars (%)	5140 96.3	3850 72.1	4280 80.1	4560 85.4	4780 89.5	5250 98.3	4770 89.3	4660 87.3	5090 95.7
Avril (%)	6250 117.0	4480 83.9	4610 86.3	4840 90.6	5050 94.6	5700 106.7	5810 108.8	5250 98.3	5610 105.5
Mai (%)	6380 119.5	5360 100.4	5340 100.0	5740 107.5	5770 108.1	6390 119.7	6560 122.8	5930 111.0	6080 114.3
Juin (%)	6150 115.2	5290 99.1	5580 104.5	5870 109.9	6130 114.8	6710 125.7	6270 117.4	6000 112.4	6300 118.4
Juillet (%)	6060 113.5	5320 99.6	5650 105.8	5980 112.0	5890 110.3	6360 119.1	5940 111.2	5890 110.3	6130 115.2
Août (%)	6120 114.6	5540 103.7	5620 105.2	5930 111.0	6000 112.4	6530 122.3	6130 114.8	5980 112.0	6030 113.3
Septembre (%)	6310 118.2	5300 99.3	5320 99.6	5610 105.1	5710 106.9	6480 121.3	6190 115.9	5850 109.6	5480 103.0
Octobre (%)	6420 120.2	5330 99.8	5400 101.1	5720 107.1	5850 109.6	6780 127.0	6550 122.7	6010 112.5	5150 96.8
Novembre (%)	5950 111.4	5280 98.9	5410 101.3	5630 105.4	5740 107.5	6480 121.3	5950 111.4	5780 108.2	4650 87.4
Décembre (%)	4220 79.0	4400 82.4	4220 79.0	4420 82.8	4610 86.3	5390 100.9	4570 85.6	4550 85.2	4260 80.1
Jour Moyen (%)	5650 105.8	4810 90.1	4920 92.1	5190 97.2	5320 99.6	5950 111.4	5610 105.1	5340 100.0	5320 100.0

(1) % : Pourcentage par rapport au djma ajusté

(2) Jour moyen ajusté : Moyenne authentique des 7 jours de la semaine

Route Compteur Voie Région Tronçon Section
 0148 435 13 7-0 04 071

MUNICIPALITÉ: Masson
 à 1,6 km à l'ouest de la voie ferrée

Variations journalières

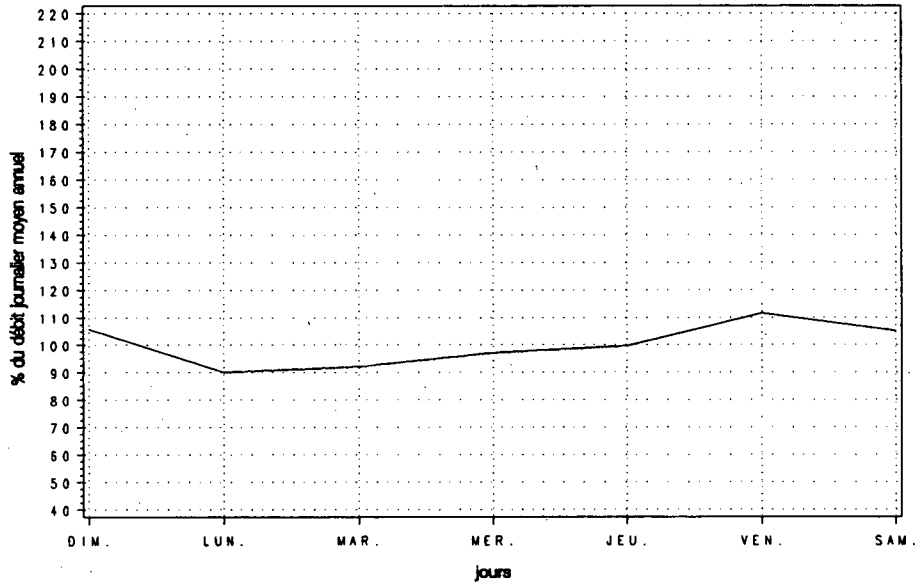

Variations mensuelles

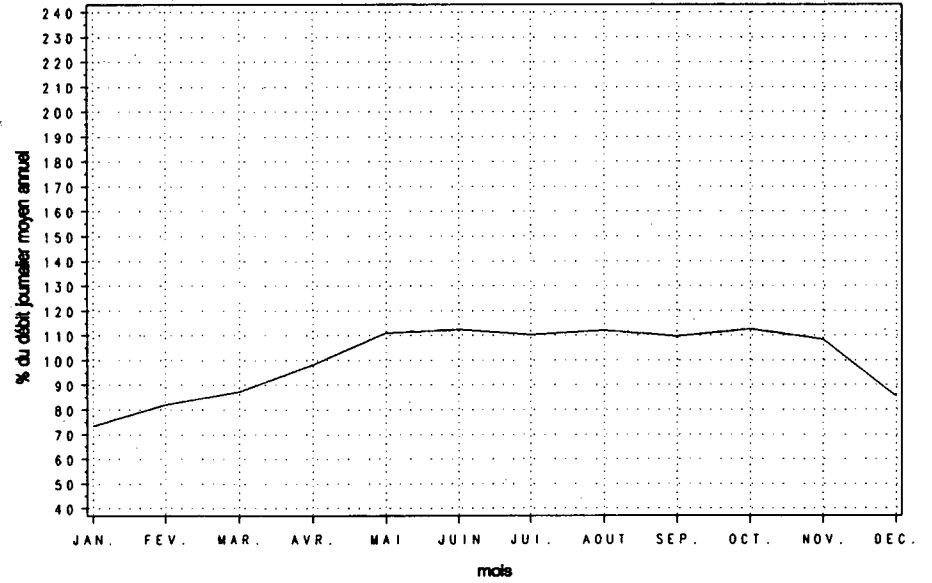

Variations horaires

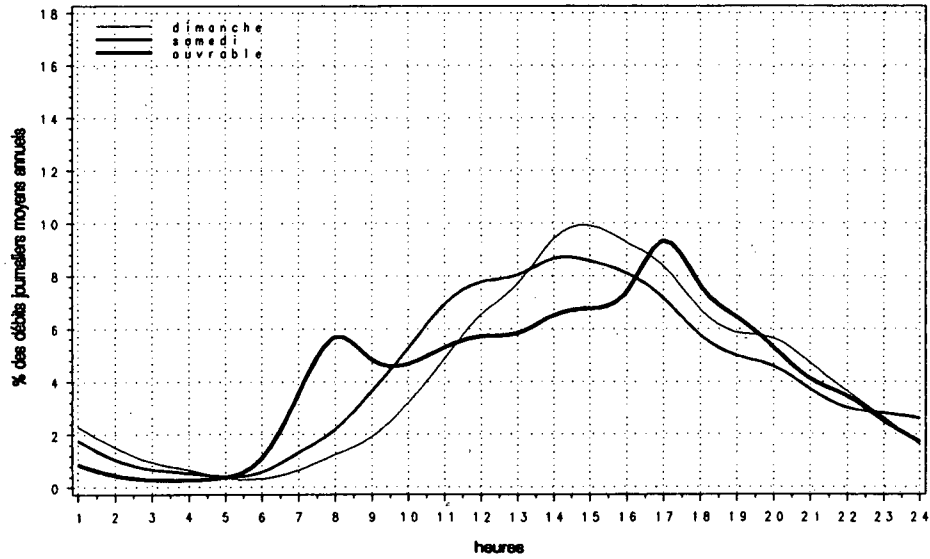

Relation entre les heures de pointe et le djma

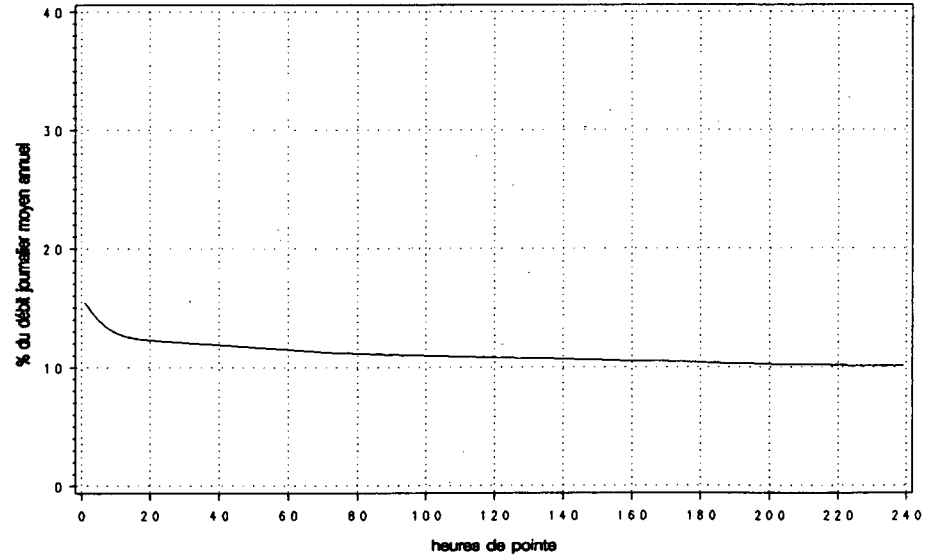

Route Compteur Voie Région Tronçon Section
 0148 680 13 6-4 05 011

MUNICIPALITÉ: Mirabel

à 3,9 km à l'ouest de la rue principale à Saint-Hermas

Année	djma	djmh	Années antérieures						
			djme	x augm.	Débit journalier maximum	Heures Maximales			100e
						1re	10e	30e	
1987 (*) (1)	3360	2470 73.5	4350 129.5	+6.8	7010 208.6	660 19.6	610 18.2	550 16.4	470 14.0
1988 (*)	3560	2570 72.2	4660 130.9	+6.0	7100 199.4	710 19.9	620 17.4	560 15.7	490 13.8
1989 (*)	3770	2720 72.1	4870 129.2	+5.7	7070 187.5	830 22.0	620 16.4	560 14.9	490 13.0
1990 (*)	4030	2880 71.5	5310 131.8	+7.0	7940 197.0	900 22.3	680 16.9	620 15.4	540 13.4
1991 (*)	4150	3060 73.9	5390 129.9	+2.9	6410 154.6	640 15.4	550 13.3	520 12.5	440 10.7

(1) (*) : Pourcentage par rapport au djma

Heures	Répartition horaire journalière					
	Dimanche		Samedi		Jours ouvrables	
	Moyenne	(*) (1)	Moyenne	(*)	Moyenne	(*)
0-1	81	1.75	61	1.54	31	0.85
1-2	57	1.23	37	0.94	19	0.52
2-3	40	0.85	28	0.71	12	0.34
3-4	33	0.72	33	0.82	13	0.37
4-5	24	0.51	27	0.68	19	0.52
5-6	28	0.61	40	1.00	53	1.47
6-7	45	0.96	77	1.95	101	2.80
7-8	67	1.44	120	3.01	177	4.90
8-9	95	2.04	165	4.14	209	5.78
9-10	148	3.18	216	5.44	199	5.52
10-11	220	4.74	269	6.76	206	5.71
11-12	277	5.96	274	6.89	207	5.72
12-13	296	6.37	259	6.52	197	5.46
13-14	361	7.77	286	7.19	233	6.44
14-15	373	8.02	295	7.42	253	7.01
15-16	413	8.90	293	7.36	285	7.90
16-17	422	9.09	291	7.31	324	8.97
17-18	378	8.14	261	6.56	281	7.79
18-19	301	6.48	223	5.60	221	6.13
19-20	290	6.24	193	4.85	173	4.79
20-21	278	5.98	164	4.13	136	3.75
21-22	206	4.44	132	3.31	113	3.13
22-23	139	3.00	121	3.03	88	2.45
23-24	73	1.58	113	2.85	61	1.68
Débit moyen journalier:	4640		3980		3610	

(1) (*) : * des heures moyennes sur les journées moyennes

Mois	Distribution mensuelle				
	Débit horaire maximum	Débit journalier maximum	Débit journalier moyen	Total mensuel	x annuel
Janvier	360	3460	2730	84720	5.6
Février	530	4200	3030	84840	5.6
Mars	530	5400	3440	106780	7.1
Avril	560	5270	3660	109920	7.3
Mai	570	6210	4570	141700	9.4
Juin	560	6410	5090	152640	10.1
Juillet	640	6180	5560	172420	11.4
Août	---	---	5900	183010	12.1
Septembre	---	---	4970	148980	9.8
Octobre	---	---	4130	128080	8.5
Novembre	---	---	3530	105770	7.0
Décembre	290	3000	3040	94130	6.2
Débit moyen annuel:	4150		Total annuel:	1514750	

Route Compteur Voie Région Tronçon Section
 0148 680 13 6-4 05 011

MUNICIPALITÉ: Mirabel
 à 3,9 km à l'ouest de la rue principale à Saint-Hermas

Débits journaliers mensuels (valeurs et % (1))

Mois	Dimanche moyen	Lundi moyen	Mardi moyen	Mercredi moyen	Jeudi moyen	Vendredi moyen	Samedi moyen	Jour moyen ajusté (2) 1991	Jour moyen ajusté 1990
Janvier (%)	3080 74.4	2510 60.6	2720 65.7	2500 60.4	2710 65.5	3220 77.8	2460 59.4	2740 66.2	2500 62.2
Février (%)	3750 90.6	2760 66.7	2660 64.3	2700 65.2	2600 62.8	3610 87.2	3140 75.8	3030 73.2	2900 72.1
Mars (%)	4150 100.2	2670 64.5	3020 72.9	2910 70.3	3250 78.5	3900 94.2	3820 92.3	3390 81.9	3200 79.6
Avril (%)	4750 114.7	3290 79.5	3260 78.7	3080 74.4	3380 81.6	4210 101.7	3880 93.7	3690 89.1	3690 91.8
Mai (%)	5830 140.8	4300 103.9	4300 103.9	3850 93.0	3970 95.9	5170 124.9	4770 115.2	4600 111.1	4510 112.2
Juin (%)	6070 146.6	4680 113.0	4830 116.7	4250 102.7	4350 105.1	5940 143.5	5220 126.1	5050 122.0	4980 123.9
Juillet (%)	7230 174.6	5910 142.8	5320 128.5	4420 106.8	4950 119.6	6180 149.3	5200 125.6	5600 135.3	5730 142.5
Août (%)	7900 190.8	4820 116.4	5500 132.9	5020 121.3	5220 126.1	6830 165.0	5960 144.0	5890 142.3	5680 141.3
Septembre (%)	6250 151.0	5010 121.0	4630 111.8	4000 96.6	4180 101.0	5390 130.2	4970 120.0	4920 118.8	4740 117.9
Octobre (%)	5610 135.5	3970 95.9	3760 90.8	3400 82.1	3560 86.0	4650 112.3	4390 106.0	4190 101.2	4040 100.5
Novembre (%)	4100 99.0	3130 75.6	2950 71.3	3050 73.7	3300 79.7	4390 106.0	3540 85.5	3490 84.3	3370 83.8
Décembre (%)	3190 77.1	3000 72.5	2550 61.6	2990 72.2	3090 74.6	3530 85.3	3010 72.7	3050 73.7	2930 72.9
Jour Moyen (%)	5160 124.6	3840 92.8	3790 91.5	3510 84.8	3710 89.6	4750 114.7	4200 101.4	4140 100.0	4020 100.0

(1) % : Pourcentage par rapport au djma ajusté

(2) Jour moyen ajusté : Moyenne authentique des 7 jours de la semaine

Route Compteur Voie Région Tronçon Section
 0148 680 13 6-4 05 011

MUNICIPALITÉ: Mirabel
 à 3,9 km à l'ouest de la rue principale à Saint-Hermas

Variations journalières

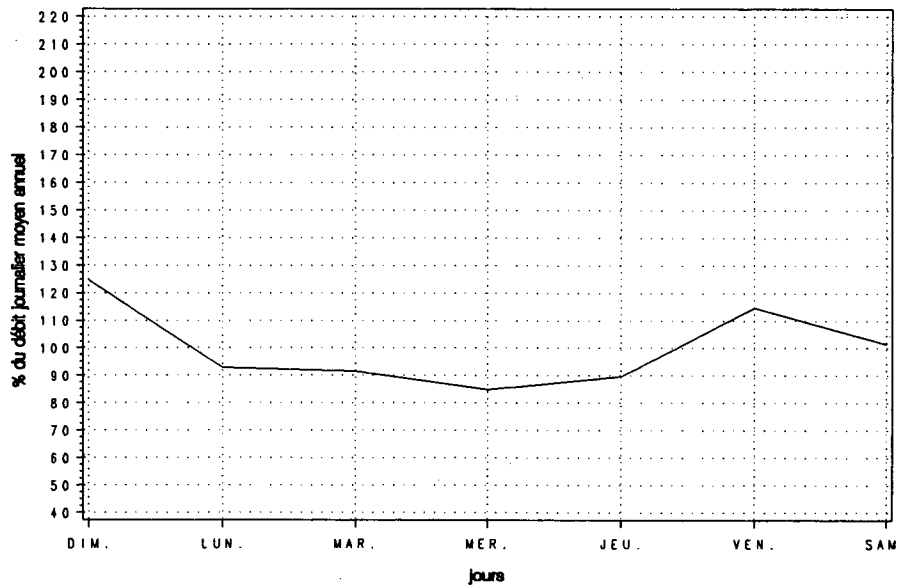

Variations mensuelles

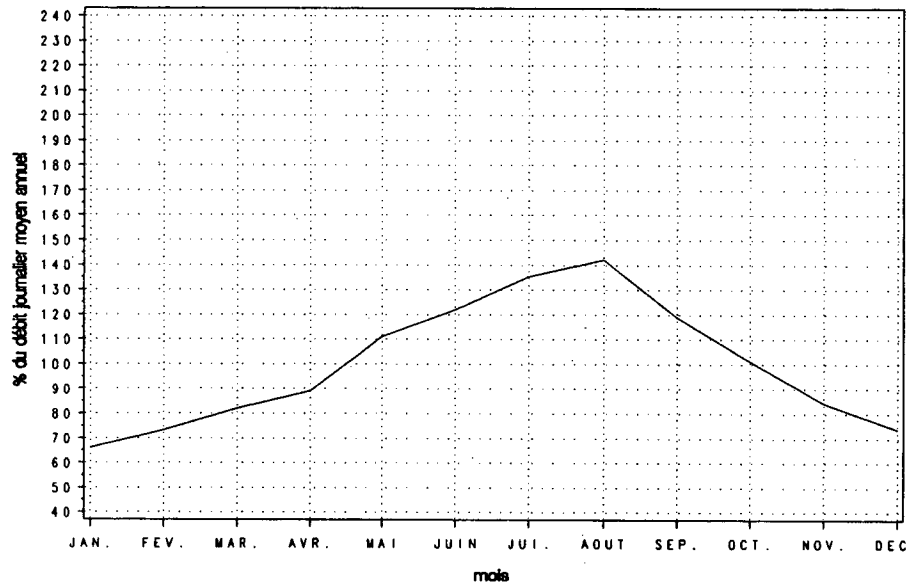

Variations horaires

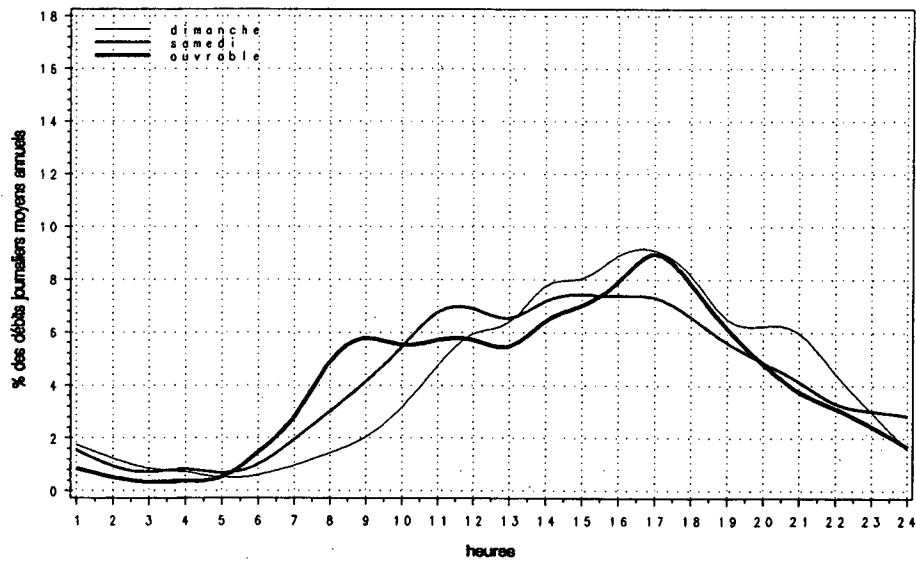

Relation entre les heures de pointe et le djma

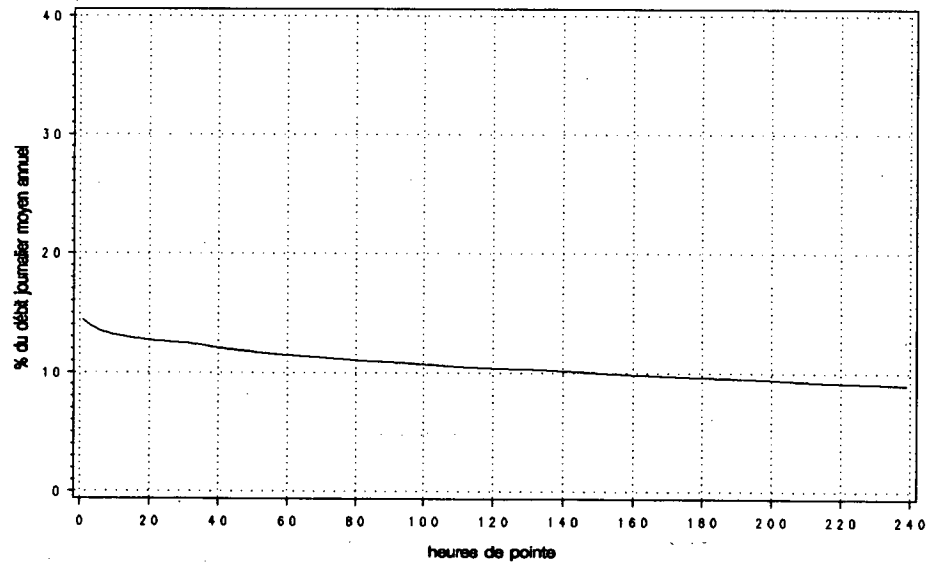

Route Compteur Voie Région Tronçon Section
 0155 200 13 6-1 01 020

MUNICIPALITÉ: Saint-Léonard
 à 250 m au nord de l'autoroute 20

Année	djma	djmh	Années antérieures		Débit journalier maximum	Heures Maximales			
			djme	% augm.		1re	10e	30e	100e
1987 (*) (1)	3940	3140 79.7	4760 120.8	+4.8	7020 178.2	580 14.7	520 13.2	500 12.7	440 11.2
1988 (*)	4180	3390 81.1	5030 120.3	+6.1	6930 165.8	610 14.6	560 13.4	530 12.7	470 11.2
1989 (*)	4420	3560 80.5	5290 119.7	+5.7	7210 163.1	740 16.7	580 13.1	530 12.0	490 11.1
1990 (*)	4630	3800 82.1	5460 117.9	+4.7	7230 156.2	710 15.3	590 12.7	560 12.1	500 10.8
1991 (*)	4690	3740 79.6	5620 119.7	+1.4	7560 161.0	690 14.7	600 12.8	580 12.3	520 11.0

(1) (*) : Pourcentage par rapport au djma

Mois	Distribution mensuelle				% annuel
	Débit horaire maximum	Débit journalier maximum	Débit journalier moyen	Total mensuel	
Janvier	540	4650	3470	107600	6.3
Février	490	4550	3750	105020	6.1
Mars	580	6140	4060	125990	7.4
Avril	520	5360	4470	134160	7.8
Mai	630	7030	5040	156390	9.1
Juin	630	6750	5340	160320	9.4
Juillet	590	7560	5960	184770	10.8
Août	640	7480	5850	181340	10.6
Septembre	690	6950	5300	159130	9.3
Octobre	590	6140	4840	150090	8.8
Novembre	590	5750	4500	134860	7.9
Décembre	560	4630	3660	113330	6.6
Débit moyen annuel:	4690		Total annuel:	1711850	

Heures	Répartition horaire journalière					
	Dimanche		Samedi		Jours ouvrables	
	Moyenne	(*) (1)	Moyenne	(*)	Moyenne	(*)
0- 1	132	2.60	88	2.00	52	1.11
1- 2	85	1.67	57	1.31	26	0.55
2- 3	48	0.95	36	0.82	17	0.37
3- 4	29	0.58	28	0.65	17	0.36
4- 5	17	0.34	23	0.52	23	0.50
5- 6	15	0.30	29	0.66	48	1.03
6- 7	29	0.56	63	1.44	139	2.97
7- 8	53	1.04	115	2.63	248	5.31
8- 9	101	1.99	199	4.53	289	6.18
9-10	174	3.44	247	5.64	269	5.75
10-11	264	5.21	304	6.94	265	5.67
11-12	289	5.71	305	6.96	259	5.54
12-13	284	5.59	281	6.41	250	5.35
13-14	365	7.21	318	7.25	282	6.03
14-15	371	7.32	326	7.44	314	6.72
15-16	397	7.83	311	7.10	348	7.45
16-17	444	8.76	307	6.99	411	8.80
17-18	398	7.85	293	6.68	378	8.10
18-19	323	6.37	233	5.32	283	6.06
19-20	341	6.74	194	4.43	208	4.45
20-21	336	6.63	171	3.91	164	3.51
21-22	266	5.24	148	3.38	149	3.19
22-23	187	3.69	152	3.47	135	2.88
23-24	120	2.36	154	3.52	99	2.12
Débit moyen journalier:	5070		4380		4670	

(1) (*) : % des heures moyennes sur les journées moyennes

Route Compteur Voie Région Tronçon Section
 0155 200 13 6-1 01 020

MUNICIPALITÉ: Saint-Léonard
 à 250 m au nord de l'autoroute 20

Débits journaliers mensuels (valeurs et % (1))

Mois	Dimanche moyen	Lundi moyen	Mardi moyen	Mercredi moyen	Jeudi moyen	Vendredi moyen	Samedi moyen	Jour moyen ajusté (2) 1991	Jour moyen ajusté 1990
Janvier (%)	3380 72.1	3410 72.7	3640 77.6	3470 74.0	3550 75.7	3980 84.9	2810 59.9	3460 73.8	3560 77.1
Février (%)	3770 80.4	3780 80.6	3640 77.6	3760 80.2	3540 75.5	4320 92.1	3450 73.6	3750 80.0	3860 83.5
Mars (%)	4240 90.4	3440 73.3	3990 85.1	4050 86.4	4240 90.4	4790 102.1	3600 76.8	4050 86.4	4190 90.7
Avril (%)	4810 102.6	4330 92.3	4250 90.6	4130 88.1	4500 95.9	5210 111.1	4170 88.9	4490 95.7	4600 99.6
Mai (%)	5880 125.4	4690 100.0	4630 98.7	4570 97.4	4800 102.3	5870 125.2	4840 103.2	5040 107.5	4960 107.4
Juin (%)	5960 127.1	5080 108.3	4890 104.3	4870 103.8	5030 107.2	6290 134.1	5180 110.4	5330 113.6	5410 117.1
Juillet (%)	7130 152.0	5720 122.0	5490 117.1	5470 116.6	5750 122.6	6530 139.2	5930 126.4	6000 127.9	5810 125.8
Août (%)	6850 146.1	5320 113.4	5280 112.6	5280 112.6	5600 119.4	6610 140.9	5880 125.4	5830 124.3	5450 118.0
Septembre (%)	6270 133.7	5140 109.6	4670 99.6	4740 101.1	5000 106.6	6110 130.3	5000 106.6	5280 112.6	5140 111.3
Octobre (%)	5120 109.2	4720 100.6	4520 96.4	4580 97.7	4740 101.1	5810 123.9	4570 97.4	4870 103.8	4680 101.3
Novembre (%)	4740 101.1	4180 89.1	4300 91.7	4260 90.8	4480 95.5	5380 114.7	4020 85.7	4480 95.5	4190 90.7
Décembre (%)	3240 69.1	3730 79.5	3700 78.9	3810 81.2	4020 85.7	4380 93.4	2860 61.0	3680 78.5	3610 78.1
Jour Moyen (%)	5120 109.2	4460 95.1	4420 94.2	4420 94.2	4600 98.1	5440 116.0	4360 93.0	4690 100.0	4620 100.0

(1) % : Pourcentage par rapport au djma ajusté

(2) Jour moyen ajusté : Moyenne authentique des 7 jours de la semaine

Route Compteur Voie Région Tronçon Section
 0155 200 13 6-1 01 020

MUNICIPALITÉ : Saint-Léonard
 à 250 m au nord de l'autoroute 20

Variations journalières

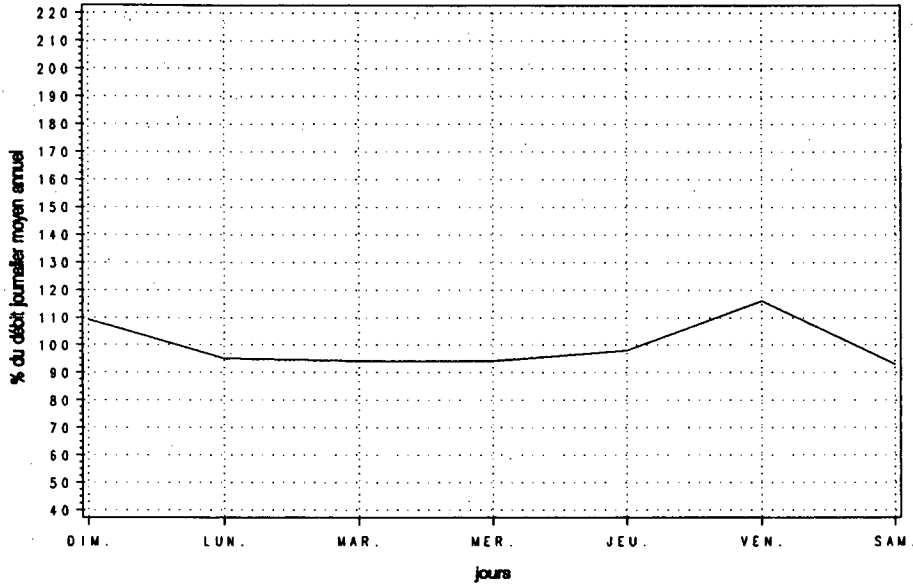

Variations mensuelles

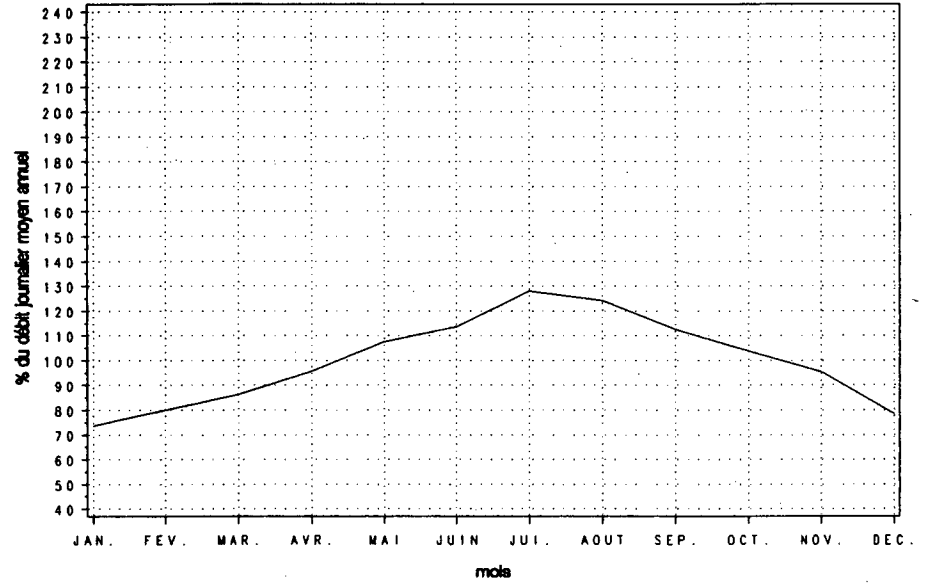

Variations horaires

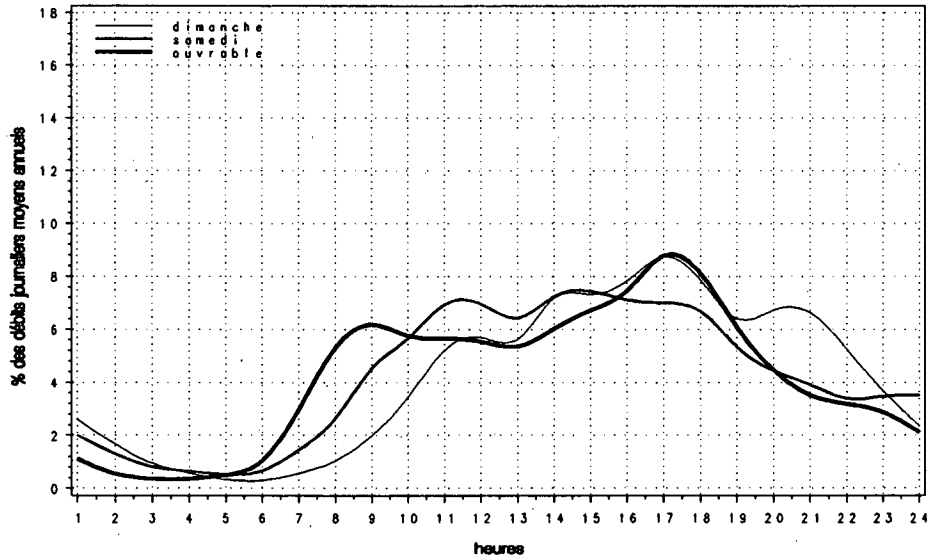

Relation entre les heures de pointe et le djma

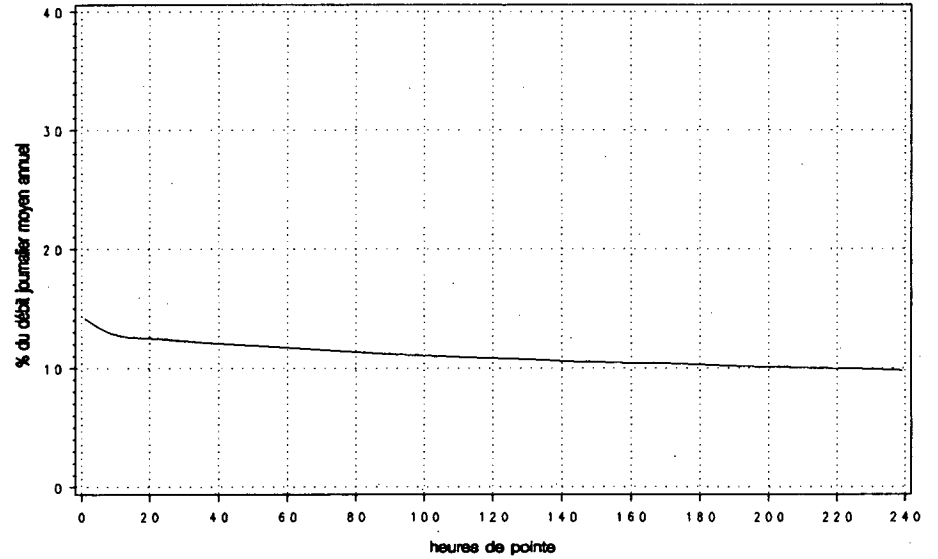

Route Compteur Voie Région Tronçon Section
 0155 400 13 4-0 03 100

MUNICIPALITÉ: Grandes-Piles
 à 5,8 km au nord de la route 153

Années antérieures									
Année	djma	djmh	djme	x augm.	Débit journalier maximum	Heures Maximales			100e
						1re	10e	30e	
1987 (*) (1)	2800	1990 71.1	3690 131.8	+7.9	7050 251.8	870 31.1	590 21.1	490 17.5	420 15.0
1988 (*)	2940	2000 68.0	3970 135.0	+5.0	6770 230.3	810 27.6	640 21.8	560 19.0	460 15.6
1989 (*)	2930	2060 70.3	3930 134.1	-0.5	7260 247.8	880 30.0	620 21.2	540 18.4	450 15.4
1990 (*)	2910	1940 66.7	4000 137.5	-0.6	7150 245.7	860 29.6	600 20.6	540 18.6	460 15.8
1991 (*)	2900	2010 69.4	3880 133.9	-0.4	6790 234.3	820 28.3	600 20.8	540 18.7	440 15.2

(1) (*) : Pourcentage par rapport au djma

Distribution mensuelle					
Mois	Débit horaire maximum	Débit journalier maximum	Débit journalier moyen	Total mensuel	x annuel
Février	270	2660	2000	56010	5.3
Mars	350	3270	2110	65530	6.2
Avril	440	3630	2490	74590	7.1
Mai	640	6230	3510	108680	10.3
Juin	650	6640	3980	119350	11.3
Juillet	580	5700	4320	133790	12.6
Août	580	6370	4080	126330	11.9
Septembre	820	6790	3130	93860	8.9
Octobre	600	5200	2840	87890	8.3
Novembre	360	3290	2330	69920	6.6
Décembre	370	2960	2160	67030	6.3
Débit moyen annuel:		2900	Total annuel:		1058500

Répartition horaire journalière						
Heures	Dimanche		Samedi		Jours ouvrables	
	Moyenne	(*) (1)	Moyenne	(*)	Moyenne	(*)
0- 1	31	0.95	40	1.51	25	0.86
1- 2	22	0.67	25	0.92	15	0.52
2- 3	16	0.48	18	0.66	11	0.40
3- 4	12	0.37	18	0.66	13	0.44
4- 5	8	0.24	16	0.60	15	0.53
5- 6	10	0.32	27	1.01	33	1.15
6- 7	20	0.63	53	1.97	73	2.54
7- 8	34	1.04	85	3.17	127	4.41
8- 9	61	1.88	125	4.67	136	4.73
9-10	98	3.02	180	6.69	154	5.36
10-11	146	4.49	215	8.02	170	5.91
11-12	170	5.24	210	7.82	174	6.05
12-13	201	6.18	190	7.08	179	6.22
13-14	271	8.36	211	7.85	201	6.99
14-15	311	9.59	211	7.85	219	7.63
15-16	343	10.58	199	7.40	231	8.05
16-17	343	10.58	185	6.90	252	8.76
17-18	273	8.43	156	5.80	210	7.32
18-19	229	7.05	131	4.87	173	6.01
19-20	216	6.67	110	4.10	144	5.02
20-21	179	5.51	96	3.56	116	4.03
21-22	126	3.88	77	2.86	91	3.15
22-23	81	2.48	60	2.24	69	2.40
23-24	44	1.36	48	1.80	43	1.51
Débit moyen journalier:		3240	2680		2870	

(1) (*) : x des heures moyennes sur les journées moyennes

Route Compteur Voie Région Tronçon Section
 0155 400 13 4-0 03 100

MUNICIPALITÉ: Grandes-Piles
 à 5,8 km au nord de la route 153

Débits journaliers mensuels (valeurs et % (1))

Mois	Dimanche moyen	Lundi moyen	Mardi moyen	Mercredi moyen	Jeudi moyen	Vendredi moyen	Samedi moyen	Jour moyen ajusté (2) 1991	Jour moyen ajusté 1990
Janvier (%)	1750 60.3	1700 58.6	1750 60.3	1870 64.5	1810 62.4	2140 73.8	1340 46.2	1770 61.0	1700 58.4
Février (%)	2100 72.4	2070 71.4	1840 63.4	1970 67.9	1950 67.2	2450 84.5	1620 55.9	2000 69.0	1930 66.3
Mars (%)	2260 77.9	1650 56.9	1910 65.9	2060 71.0	2220 76.6	2730 94.1	1840 63.4	2100 72.4	2160 74.2
Avril (%)	2710 93.4	2650 91.4	2300 79.3	2230 76.9	2410 83.1	2950 101.7	2160 74.5	2490 85.9	2470 84.9
Mai (%)	4090 141.0	3730 128.6	2840 97.9	2900 100.0	3190 110.0	4540 156.6	3230 111.4	3500 120.7	3440 118.2
Juin (%)	4380 151.0	4070 140.3	3200 110.3	3250 112.1	3520 121.4	5470 188.6	3880 133.8	3970 136.9	3600 123.7
Juillet (%)	5060 174.5	4460 153.8	3770 130.0	3730 128.6	4040 139.3	5130 176.9	4290 147.9	4350 150.0	4630 159.1
Août (%)	5140 177.2	3650 125.9	3150 108.6	3280 113.1	3580 123.4	5230 180.3	4280 147.6	4040 139.3	4230 145.4
Septembre (%)	4000 137.9	3370 116.2	2600 89.7	2440 84.1	2690 92.8	3800 131.0	2720 93.8	3090 106.6	3440 118.2
Octobre (%)	3230 111.4	3000 103.4	2310 79.7	2350 81.0	2550 87.9	3960 136.6	2760 95.2	2880 99.3	3100 106.5
Novembre (%)	2370 81.7	2370 81.7	2170 74.8	2140 73.8	2270 78.3	2980 102.8	1950 67.2	2320 80.0	2190 75.3
Décembre (%)	1930 66.6	2290 79.0	2070 71.4	1940 66.9	2340 80.7	2740 94.5	1860 64.1	2170 74.8	1980 68.0
Jour Moyen (%)	3250 112.1	2920 100.7	2490 85.9	2510 86.6	2710 93.4	3680 126.9	2660 91.7	2900 100.0	2910 100.0

(1) % : Pourcentage par rapport au djma ajusté

(2) Jour moyen ajusté : Moyenne authentique des 7 jours de la semaine

Route Compteur Voie Région Tronçon Section
 0155 400 13 4-0 03 100

MUNICIPALITÉ: Grandes-Pilès
 à 5,8 km au nord de la route 153

Variations journalières

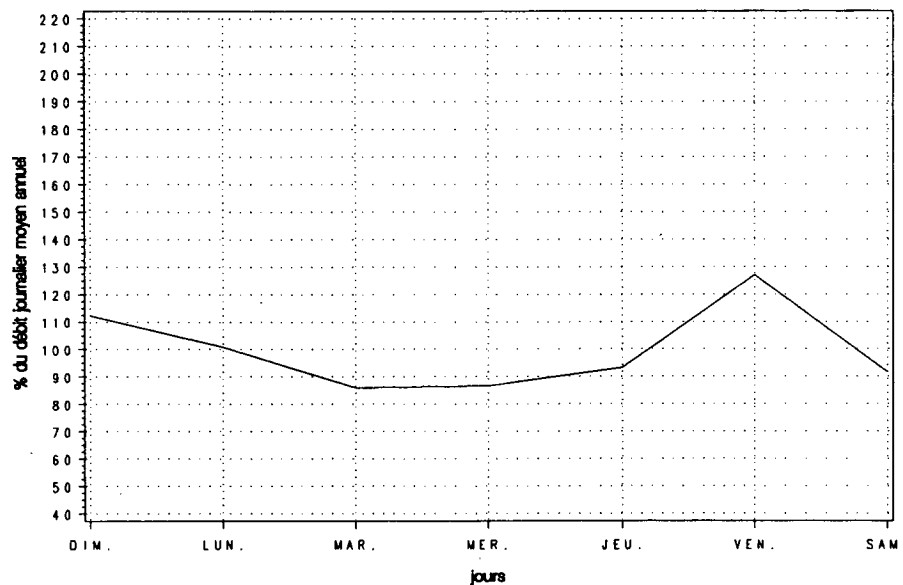

Variations mensuelles

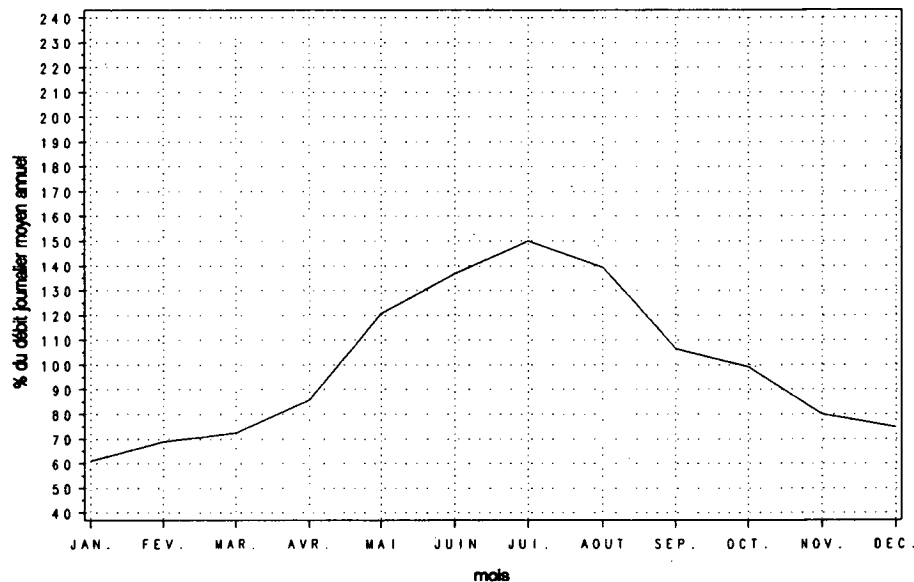

Variations horaires

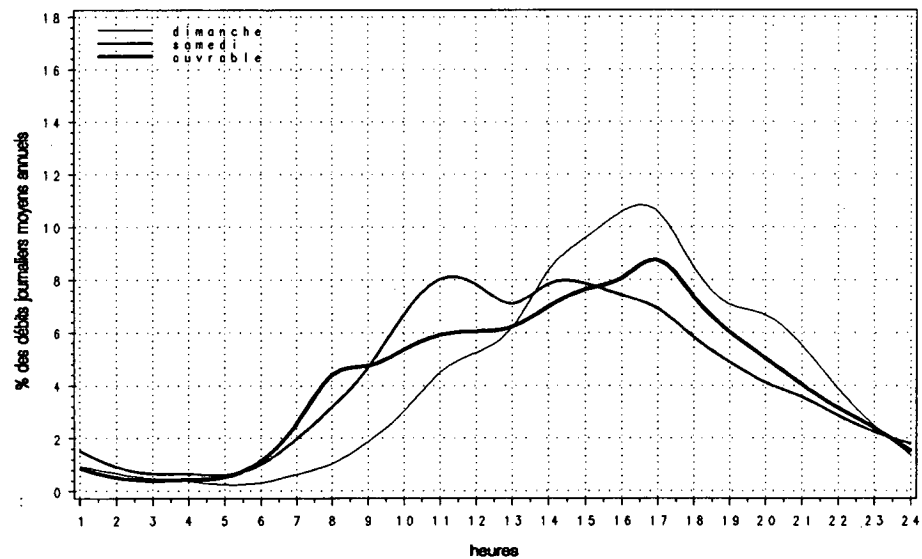

Relation entre les heures de pointe et le djma

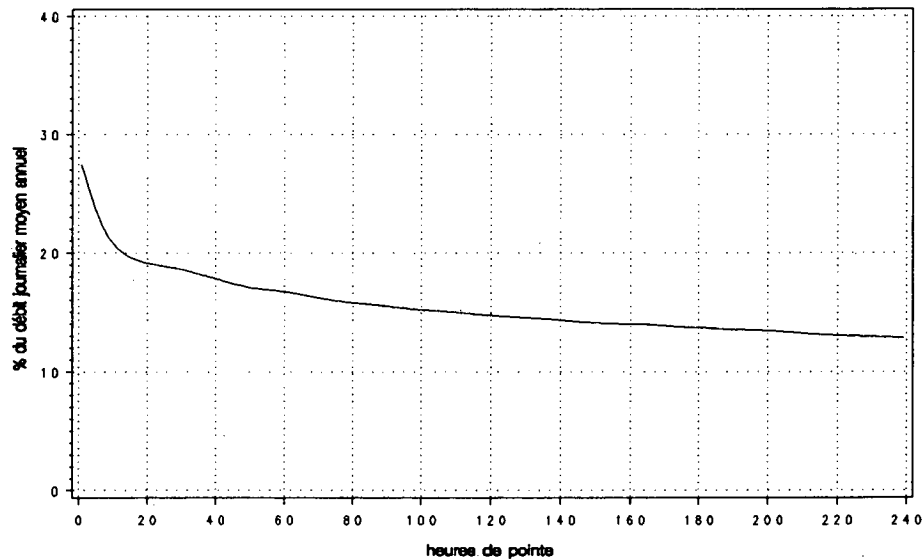

Route Compteur Voie Région Tronçon Section
 0158 370 13 6-5 02 141

MUNICIPALITÉ: Sacré-Coeur
 à 2,25 km à l'ouest de la route 343

Années antérieures

Année	djma	djmh	djme	x augm.	Débit journalier maximum	Heures Maximales			100e
						1re	10e	30e	
1987 (x)(1)	5370	4750 88.5	5900 109.9	+7.1	6910 128.7	650 12.1	600 11.2	580 10.8	540 10.1
1988 (x)	5790	5080 87.7	6340 109.5	+7.8	7840 135.4	710 12.3	690 11.9	650 11.2	600 10.4
1989 (x)	6320	5510 87.2	6990 110.6	+9.1	8570 135.6	750 11.9	710 11.2	680 10.8	640 10.1
1990 (x)	6840	5930 86.7	7580 110.8	+8.3	9660 141.2	860 12.6	780 11.4	750 11.0	700 10.2
1991 (x)	6800	5940 87.4	7430 109.3	-0.6	9340 137.3	920 13.5	810 11.9	760 11.2	710 10.4

(1) (x) : Pourcentage par rapport au djma

Distribution mensuelle

Mois	Débit horaire maximum	Débit journalier maximum	Débit journalier moyen	Total mensuel	x annuel
Janvier	660	6540	5440	168530	6.8
Février	710	7170	6030	168920	6.8
Mars	780	8110	6400	198340	8.0
Avril	760	8230	6850	205640	8.3
Mai	820	8850	7400	229410	9.2
Juin	780	9070	7460	223860	9.0
Juillet	740	8760	7270	225430	9.1
Août	760	9030	7490	232130	9.4
Septembre	920	9340	7510	225150	9.1
Octobre	860	8710	7210	223430	9.0
Novembre	830	8450	6560	196910	7.9
Décembre	740	8020	5910	183300	7.4

Débit moyen annuel: 6800 Total annuel: 2482000

Répartition horaire journalière

Heures	Dimanche		Samеди		Jours ouvrables	
	Moyenne	(x)(1)	Moyenne	(x)	Moyenne	(x)
0- 1	174	2.90	128	2.12	68	0.96
1- 2	112	1.87	75	1.24	32	0.45
2- 3	69	1.14	48	0.79	20	0.27
3- 4	46	0.76	38	0.63	18	0.26
4- 5	23	0.38	27	0.46	24	0.34
5- 6	19	0.32	35	0.58	58	0.82
6- 7	37	0.62	73	1.21	169	2.37
7- 8	72	1.20	148	2.45	413	5.80
8- 9	121	2.02	254	4.22	548	7.70
9-10	188	3.13	314	5.21	394	5.54
10-11	288	4.79	370	6.14	382	5.37
11-12	356	5.93	400	6.65	386	5.43
12-13	387	6.45	399	6.62	387	5.43
13-14	480	8.00	454	7.54	438	6.15
14-15	489	8.14	450	7.48	456	6.41
15-16	494	8.23	458	7.60	526	7.39
16-17	537	8.95	467	7.76	671	9.43
17-18	446	7.44	422	7.02	567	7.97
18-19	353	5.89	303	5.04	427	6.00
19-20	351	5.85	276	4.59	324	4.55
20-21	347	5.78	221	3.68	253	3.55
21-22	280	4.67	203	3.37	241	3.38
22-23	206	3.43	225	3.74	186	2.61
23-24	127	2.11	231	3.84	130	1.83

Débit moyen journalier: 6000 6020 7120

(1) (x) : x des heures moyennes sur les journées moyennes

Route Compteur Voie Région Tronçon Section
 0158 370 13 6-5 02 141

MUNICIPALITÉ: Sacré-Coeur
 à 2,25 km à l'ouest de la route 343

Débits journaliers mensuels (valeurs et % (1))

Mois	Dimanche moyen	Lundi moyen	Mardi moyen	Mercredi moyen	Jeudi moyen	Vendredi moyen	Samedi moyen	Jour moyen ajusté (2) 1991	Jour moyen ajusté 1990
Janvier (%)	4530 66.7	5680 83.7	5710 84.1	5490 80.9	5940 87.5	6240 91.9	4260 62.7	5410 79.7	5480 80.2
Février (%)	5280 77.8	6240 91.9	6020 88.7	6410 94.4	6070 89.4	6810 100.3	5410 79.7	6030 88.8	5790 84.8
Mars (%)	5560 81.9	5440 80.1	6660 98.1	6900 101.6	7020 103.4	7560 111.3	5730 84.4	6410 94.4	6650 97.4
Avril (%)	5950 87.6	6460 95.1	6900 101.6	6990 102.9	7320 107.8	8070 118.9	6380 94.0	6870 101.2	7080 103.7
Mai (%)	6860 101.0	7030 103.5	7210 106.2	7350 108.2	7740 114.0	8610 126.8	6640 97.8	7350 108.2	7500 109.8
Juin (%)	6750 99.4	7260 106.9	7480 110.2	7560 111.3	8000 117.8	8770 129.2	6760 99.6	7510 110.6	7600 111.3
Juillet (%)	7060 104.0	6710 98.8	7140 105.2	7250 106.8	7700 113.4	8400 123.7	6830 100.6	7300 107.5	7530 110.2
Août (%)	7040 103.7	7130 105.0	7440 109.6	7400 109.0	7780 114.6	8520 125.5	6920 101.9	7460 109.9	7780 113.9
Septembre (%)	6410 94.4	6890 101.5	7960 117.2	8320 122.5	8320 122.5	8630 127.1	6440 94.8	7570 111.5	7450 109.1
Octobre (%)	6230 91.8	7030 103.5	7220 106.3	7430 109.4	7640 112.5	8470 124.7	6280 92.5	7190 105.9	6890 100.9
Novembre (%)	5400 79.5	6180 91.0	6680 98.4	6700 98.7	7170 105.6	7960 117.2	5710 84.1	6540 96.3	6380 93.4
Décembre (%)	4790 70.5	6250 92.0	5520 81.3	6360 93.7	6750 99.4	7330 108.0	4610 67.9	5940 87.5	5820 85.2
Jour Moyen (%)	5990 88.2	6530 96.2	6830 100.6	7010 103.2	7290 107.4	7950 117.1	6000 88.4	6790 100.0	6830 100.0

(1) % : Pourcentage par rapport au djma ajusté

(2) Jour moyen ajusté : Moyenne authentique des 7 jours de la semaine

Route Compteur Voie Région Tronçon Section
 0158 370 13 6-5 02 141

MUNICIPALITÉ: Sacré-Coeur
 à 2,25 km à l'ouest de la route 343

Variations journalières

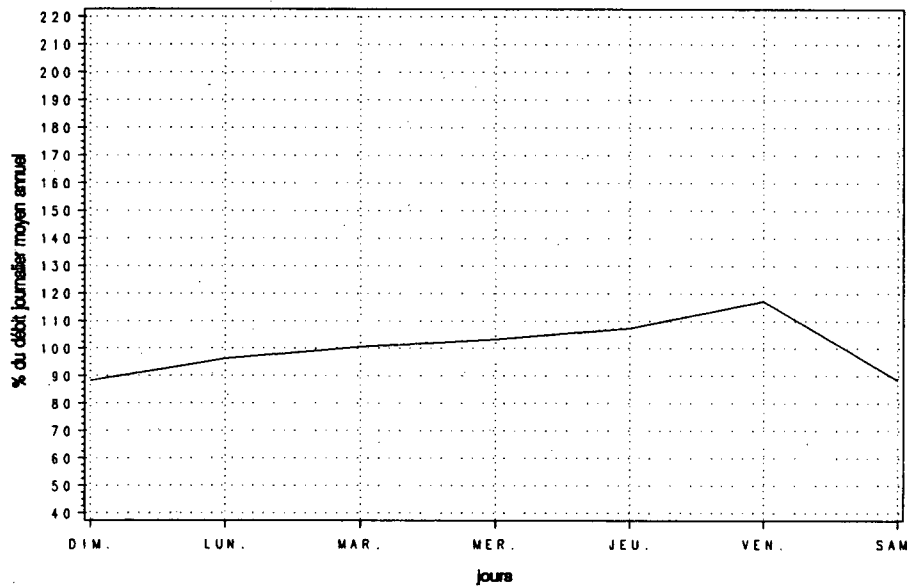

Variations mensuelles

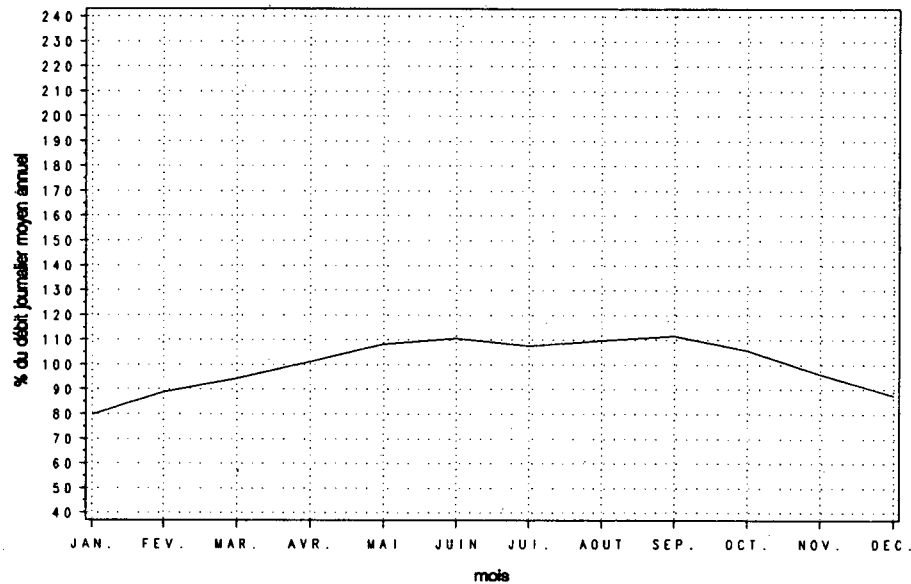

Variations horaires

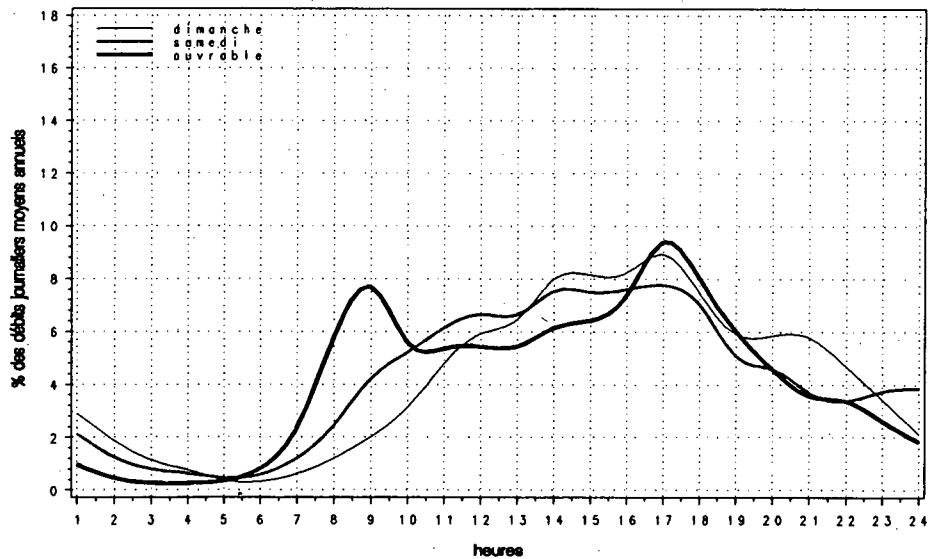

Relation entre les heures de pointe et le djma

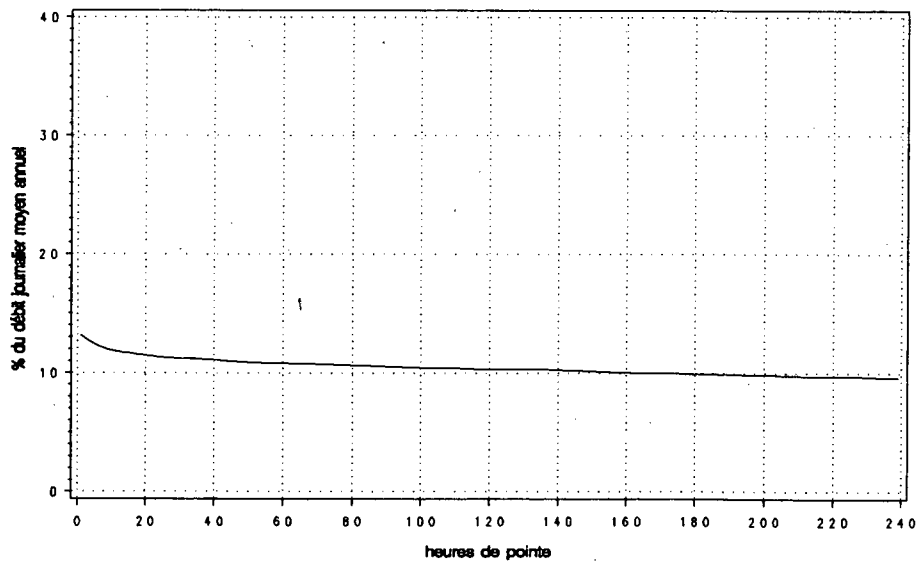

Route Compteur Voie Région Tronçon Section
 0161 140 13 5-0 01 090

MUNICIPALITÉ: Stornoway
 à 2,3 km au sud de la route 108

Année	djma	djmh	Années antérieures		Débit journalier maximum	Heures Maximales			100e
			djme	x augm.		1re	10e	30e	
1987 (x)(1)	1330	1330 100.0	1440 108.3	-8.0	2030 152.6	180 13.5	170 12.8	160 12.0	140 10.5
1988 (x)	1390	1270 91.4	1560 112.2	+4.4	2140 154.0	210 15.1	190 13.7	170 12.2	150 10.8
1989 (x)	1470	1360 92.5	1620 110.2	+5.8	2280 155.1	230 15.6	190 12.9	180 12.2	160 10.9
1990 (x)	1580	1490 94.3	1700 107.6	+7.6	2240 141.8	220 13.9	190 12.0	180 11.4	160 10.1
1991 (x)	1620	1460 90.1	1800 111.3	+2.4	2600 160.6	270 16.8	200 12.4	180 11.4	170 10.3

(1) (x) : Pourcentage par rapport au djma

Mois	Distribution mensuelle				x annuel
	Débit horaire maximum	Débit journalier maximum	Débit journalier moyen	Total mensuel	
Janvier	160	1780	1310	40650	6.9
Février	160	1830	1480	41370	7.0
Mars	260	2600	1800	49700	8.4
Avril	190	2080	1610	48210	8.2
Mai	200	2260	1700	52610	8.9
Juin	270	2120	1790	53690	9.1
Juillet	200	2340	1930	59740	10.1
Août	190	2330	1830	56670	9.6
Septembre	210	2260	1650	49560	8.4
Octobre	190	2130	1530	47570	8.1
Novembre	170	1940	1540	46100	7.8
Décembre	200	1820	1440	44510	7.5
Débit moyen annuel:	1620		Total annuel:	591300	

Heures	Répartition horaire journalière				Jours ouvrables Moyenne (x)
	Dimanche Moyenne	(x)(1)	Samedi Moyenne	(x)	
0-1	36	2.25	24	1.65	12 0.71
1-2	29	1.81	15	1.04	8 0.51
2-3	19	1.23	13	0.91	9 0.51
3-4	14	0.87	11	0.74	9 0.57
4-5	8	0.50	9	0.64	11 0.68
5-6	8	0.50	11	0.77	22 1.31
6-7	9	0.55	19	1.31	53 3.19
7-8	20	1.29	41	2.83	93 5.63
8-9	32	1.99	64	4.37	105 6.35
9-10	55	3.49	93	6.35	101 6.10
10-11	90	5.70	103	7.03	103 6.20
11-12	97	6.14	102	6.98	101 6.09
12-13	97	6.15	95	6.49	101 6.08
13-14	132	8.34	115	7.90	113 6.85
14-15	138	8.69	112	7.64	114 6.90
15-16	139	8.79	108	7.37	122 7.38
16-17	144	9.10	104	7.11	141 8.52
17-18	118	7.44	89	6.11	118 7.15
18-19	100	6.33	66	4.55	91 5.48
19-20	99	6.24	65	4.44	68 4.09
20-21	80	5.06	64	4.40	55 3.31
21-22	57	3.58	49	3.38	48 2.89
22-23	42	2.66	45	3.06	35 2.11
23-24	20	1.28	43	2.91	23 1.36
Débit moyen journalier:	1580		1460		1660

(1) (x) : x des heures moyennes sur les journées moyennes

Route Compteur Voie Région Tronçon Section
 0161 140 13 5-0 01 090

MUNICIPALITÉ: Stornoway
 à 2,3 km au sud de la route 108

Débits journaliers mensuels (valeurs et % (1))

Mois	Dimanche moyen	Lundi moyen	Mardi moyen	Mercredi moyen	Jeudi moyen	Vendredi moyen	Samedi moyen	Jour moyen ajusté (2) 1991	Jour moyen ajusté 1990
Janvier (%)	1070 66.0	1450 89.5	1400 86.4	1310 80.9	1410 87.0	1550 95.7	940 58.0	1300 80.2	1390 88.5
Février (%)	1280 79.0	1520 93.8	1520 93.8	1560 96.3	1490 92.0	1700 104.9	1280 79.0	1480 91.4	1600 101.9
Mars (%)	1610 99.4	1390 85.8	1510 93.2	1680 103.7	1660 102.5	1880 116.0	1460 90.1	1600 98.8	1490 94.9
Avril (%)	1700 104.9	1510 93.2	1500 92.6	1570 96.9	1590 98.1	1930 119.1	1500 92.6	1610 99.4	1540 98.1
Mai (%)	1740 107.4	1490 92.0	1590 98.1	1660 102.5	1740 107.4	2020 124.7	1560 96.3	1690 104.3	1560 99.4
Juin (%)	1910 117.9	1650 101.9	1650 101.9	1800 111.1	1790 110.5	2020 124.7	1700 104.9	1790 110.5	1660 105.7
Juillet (%)	2080 128.4	1800 111.1	1840 113.6	1890 116.7	1950 120.4	2140 132.1	1850 114.2	1940 119.8	1860 118.5
Août (%)	1830 113.0	1670 103.1	1720 106.2	1780 109.9	1950 120.4	2080 128.4	1710 105.6	1820 112.3	1730 110.2
Septembre (%)	1660 102.5	1540 95.1	1660 102.5	1550 95.7	1680 103.7	2010 124.1	1500 92.6	1660 102.5	1530 97.5
Octobre (%)	1420 87.7	1370 84.6	1430 88.3	1540 95.1	1610 99.4	1940 119.8	1440 88.9	1540 95.1	1590 101.3
Novembre (%)	1440 88.9	1360 84.0	1490 92.0	1590 98.1	1640 101.2	1890 116.7	1320 81.5	1530 94.4	1470 93.6
Décembre (%)	1230 75.9	1410 87.0	1430 88.3	1500 92.6	1580 97.5	1760 108.6	1210 74.7	1450 89.5	1390 88.5
Jour Moyen (%)	1580 97.5	1510 93.2	1560 96.3	1620 100.0	1670 103.1	1910 117.9	1460 90.1	1620 100.0	1570 100.0

(1) % : Pourcentage par rapport au djma ajusté

(2) Jour moyen ajusté : Moyenne authentique des 7 jours de la semaine

Route Compteur Voie Région Tronçon Section
 0161 140 13 5-0 01 090

MUNICIPALITÉ: Stornoway
 à 2,3 km au sud de la route 108

Variations journalières

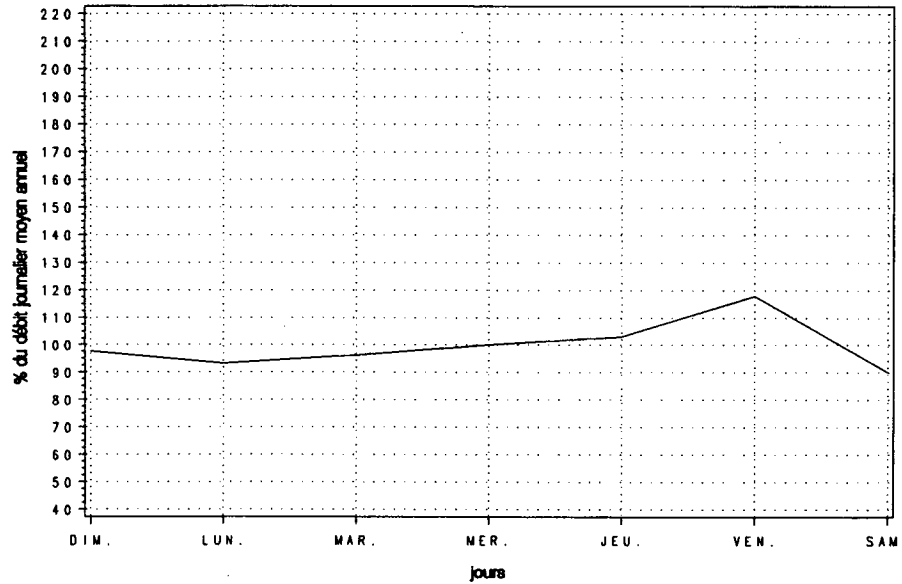

Variations mensuelles

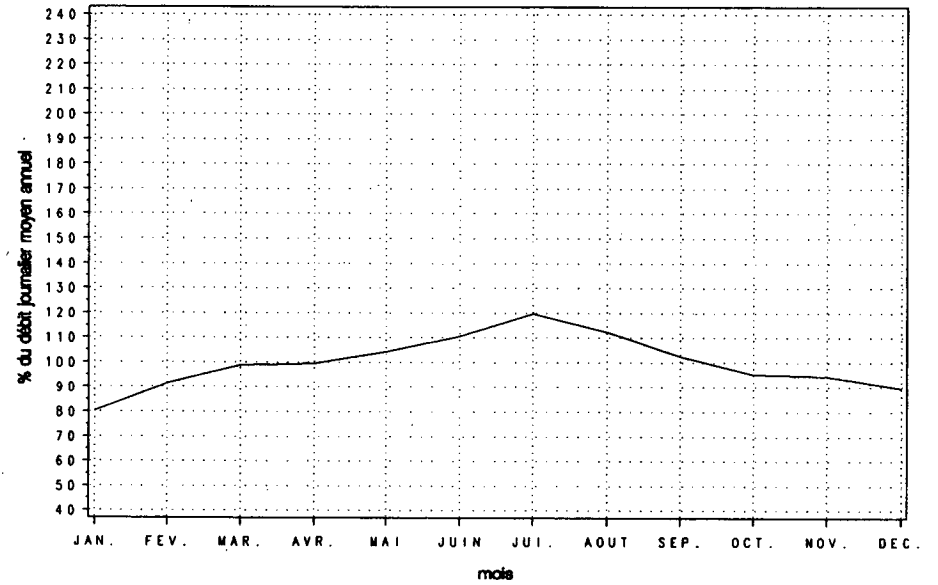

Variations horaires

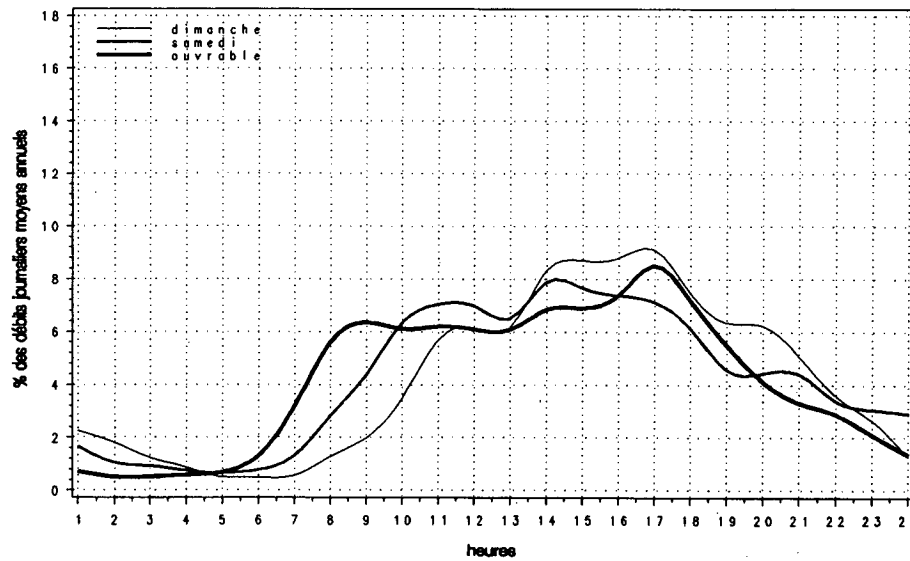

Relation entre les heures de pointe et le djma

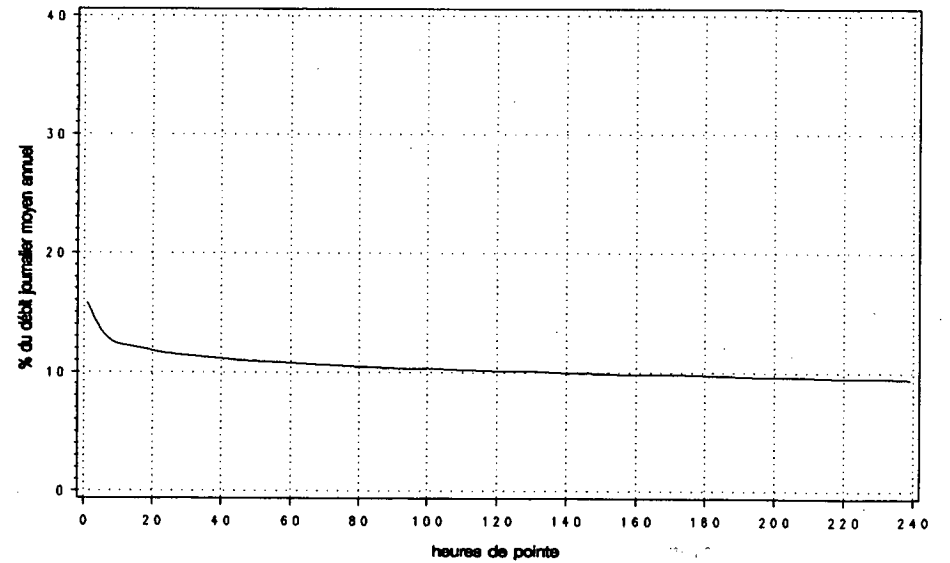

Route Compteur Voie Région Tronçon Section
 0169 725 13 2-0 02 261

MUNICIPALITÉ: Chambord
 à 0,8 km à l'est du pont de Val-Jalbert, à 5,4 km
 à l'ouest de la route 155

Année	djma	djmh	Années antérieures		Débit journalier maximum	Heures 1re	Maximales 10e	30e	100e
			djme	% augm.					
1987 (*) (1)	5280	4140 78.4	6720 127.3	+11.3	10040 190.2	880 16.7	790 15.0	720 13.6	650 12.3
1988 (*)	5560	4390 79.0	7130 128.2	+5.3	10680 192.1	990 17.8	830 14.9	780 14.0	690 12.4
1989 (*)	5730	4530 79.1	7350 128.3	+3.1	10920 190.6	1000 17.5	860 15.0	800 14.0	720 12.6
1990 (*)	5780	4570 79.1	7460 129.1	+1.0	10680 184.8	1210 20.9	880 15.2	810 14.0	730 12.6
1991 (*)	5760	4440 77.0	7400 128.5	-0.3	11190 194.1	1010 17.6	870 15.1	780 13.6	710 12.4

(1) (*) : Pourcentage par rapport au djma

Mois	Distribution mensuelle				% annuel
	Débit horaire maximum	Débit journalier maximum	Débit journalier moyen	Total mensuel	
Janvier	470	4860	3990	123750	5.9
Février	490	5370	4430	124100	5.9
Mars	590	6420	4860	150630	7.2
Avril	600	6470	5190	155590	7.4
Mai	670	7640	6040	187200	8.9
Juin	780	9280	7040	211120	10.0
Juillet	1010	11190	8830	273680	13.0
Août	800	9520	7760	240450	11.4
Septembre	710	7310	5930	177830	8.5
Octobre	720	7730	5450	168980	8.0
Novembre	630	6340	5040	151140	7.2
Décembre	540	5820	4460	138380	6.6
Débit moyen annuel:	5760		Total annuel:	2102400	

Heures	Répartition horaire journalière					
	Dimanche		Samedi		Jours ouvrables	
	Moyenne	(*) (1)	Moyenne	(*)	Moyenne	(*)
0- 1	110	2.05	97	1.96	62	1.04
1- 2	77	1.43	61	1.24	39	0.65
2- 3	48	0.88	46	0.93	32	0.53
3- 4	39	0.73	44	0.89	36	0.61
4- 5	22	0.42	33	0.66	40	0.67
5- 6	18	0.33	34	0.70	61	1.02
6- 7	29	0.54	57	1.15	124	2.07
7- 8	61	1.13	122	2.47	297	4.95
8- 9	116	2.15	211	4.27	368	6.14
9-10	190	3.53	289	5.86	335	5.59
10-11	277	5.15	344	6.97	355	5.92
11-12	319	5.93	347	7.04	353	5.89
12-13	381	7.08	349	7.07	366	6.11
13-14	488	9.08	395	7.99	431	7.17
14-15	497	9.25	384	7.77	441	7.34
15-16	511	9.51	392	7.93	489	8.14
16-17	495	9.21	371	7.50	537	8.94
17-18	371	6.90	308	6.24	430	7.17
18-19	331	6.16	225	4.55	317	5.28
19-20	315	5.86	204	4.13	253	4.21
20-21	257	4.78	198	4.01	208	3.46
21-22	191	3.55	161	3.26	181	3.01
22-23	135	2.50	137	2.78	140	2.34
23-24	99	1.84	130	2.64	106	1.77
Débit moyen journalier:	5380		4940		6000	

(1) (*) : % des heures moyennes sur les journées moyennes

Route Compteur Voie Région Tronçon Section
 0169 725 13 2-0 02 261

MUNICIPALITÉ: Chambord

à 0,8 km à l'est du pont de Val-Jalbert, à 5,4 km
 à l'ouest de la route 155

Débits journaliers mensuels (valeurs et % (1))

Mois	Dimanche moyen	Lundi moyen	Mardi moyen	Mercredi moyen	Jeudi moyen	Vendredi moyen	Samedi moyen	Jour moyen ajusté (2) 1991	Jour moyen ajusté 1990
Janvier (%)	3230 56.1	4210 73.1	4130 71.7	4260 74.0	4410 76.6	4670 81.1	2840 49.3	3960 68.8	4240 73.5
Février (%)	3820 66.3	4610 80.0	4440 77.1	4620 80.2	4910 85.2	5170 89.8	3460 60.1	4430 76.9	4600 79.7
Mars (%)	4240 73.6	4350 75.5	4900 85.1	5180 89.9	5500 95.5	5870 101.9	4070 70.7	4870 84.5	5020 87.0
Avril (%)	4710 81.8	5230 90.8	5330 92.5	5090 88.4	5410 93.9	6160 106.9	4310 74.8	5180 89.9	5250 91.0
Mai (%)	5730 99.5	5780 100.3	5910 102.6	6010 104.3	6310 109.5	7130 123.8	5070 88.0	5990 104.0	6020 104.3
Juin (%)	7300 126.7	6580 114.2	6570 114.1	6660 115.6	7110 123.4	8470 147.0	6610 114.8	7040 122.2	6970 120.8
Juillet (%)	9810 170.3	8650 150.2	8490 147.4	8360 145.1	8740 151.7	9510 165.1	8500 147.6	8870 154.0	9010 156.2
Août (%)	7870 136.6	7590 131.8	7450 129.3	7560 131.3	7960 138.2	8910 154.7	6850 118.9	7740 134.4	7900 136.9
Septembre (%)	5510 95.7	6040 104.9	5920 102.8	5950 103.3	6130 106.4	7180 124.7	4860 84.4	5940 103.1	5920 102.6
Octobre (%)	4390 76.2	5440 94.4	5510 95.7	5560 96.5	5890 102.3	6870 119.3	4350 75.5	5430 94.3	5350 92.7
Novembre (%)	4320 75.0	5080 88.2	5100 88.5	5210 90.5	5340 92.7	6120 106.3	4080 70.8	5040 87.5	4570 79.2
Décembre (%)	3740 64.9	4730 82.1	4460 77.4	4380 76.0	4780 83.0	5460 94.8	3810 66.1	4480 77.8	4420 76.6
Jour Moyen (%)	5390 93.6	5690 98.8	5680 98.6	5740 99.7	6040 104.9	6790 117.9	4900 85.1	5760 100.0	5770 100.0

(1) % : Pourcentage par rapport au djma ajusté

(2) Jour moyen ajusté : Moyenne authentique des 7 jours de la semaine

Route Compteur Voie Région Tronçon Section
 0169 725 13 2-0 02 261

MUNICIPALITÉ: Chambord
 à 0,8 km à l'est du pont de Val-Jalbert, à 5,4 km
 à l'ouest de la route 155

Variations journalières

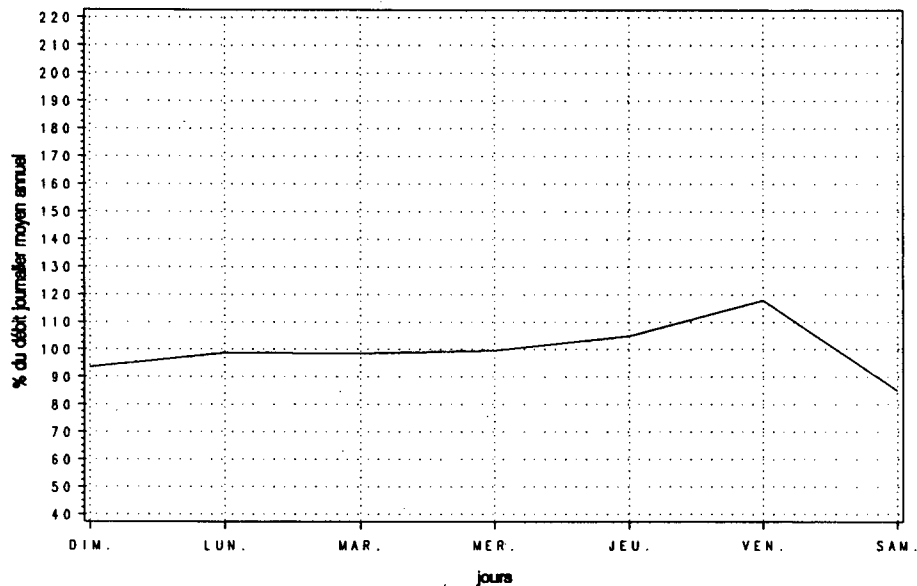

Variations mensuelles

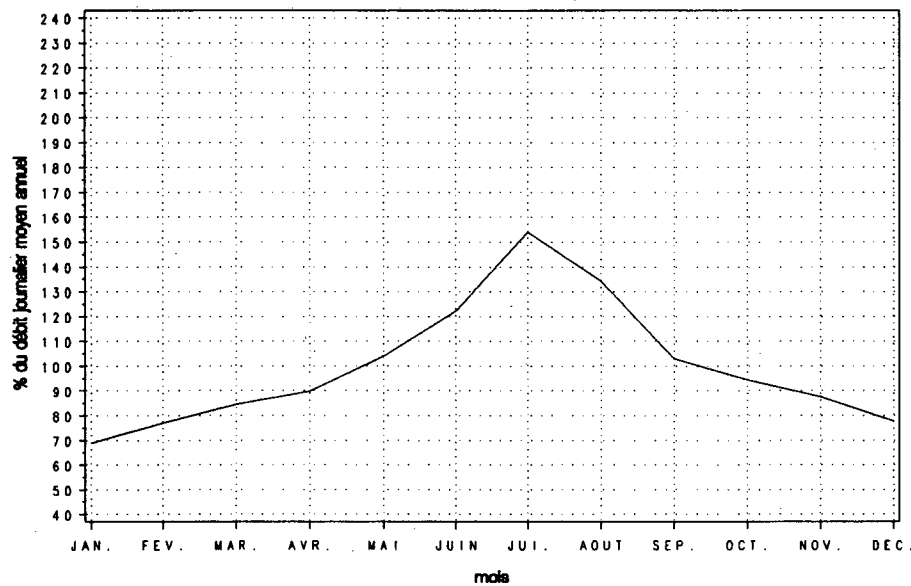

Variations horaires

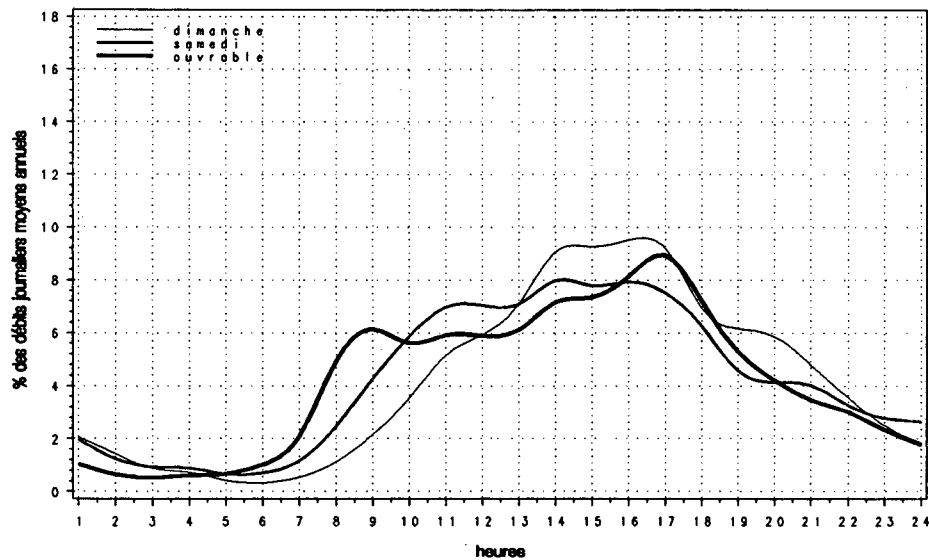

Relation entre les heures de pointe et le djma

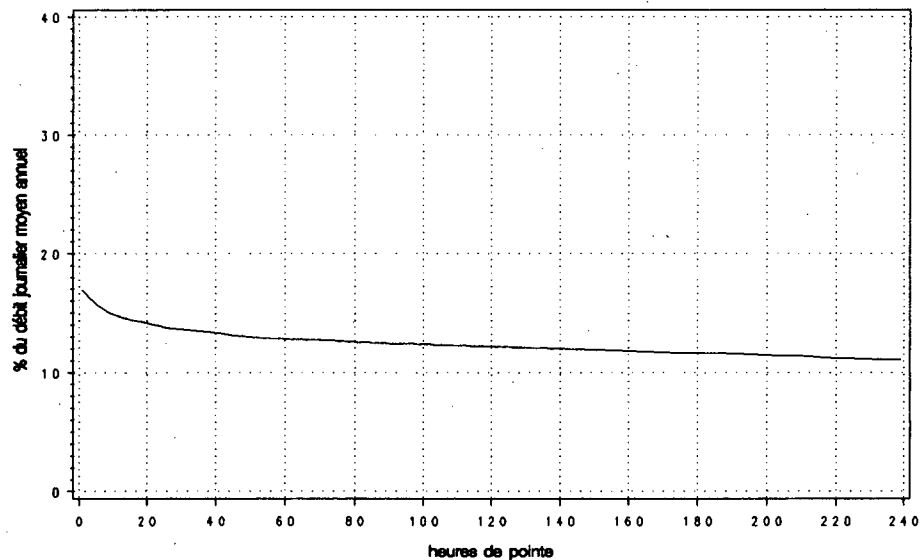

Route Compteur Voie Région Tronçon Section
 0170 500 13 2-0 01 363

MUNICIPALITÉ: Saint-Bruno
 à 9,2 km à l'est de la route 169, face au 9e rang

Année	djma	djmh	Années antérieures		Débit journalier maximum	Heures 1re	Maximales		
			djme	x augm.			10e	30e	100e
1987 (x)(1)	5590	4700 84.1	6590 117.9	+5.0	9020 161.4	730 13.1	670 12.0	650 11.6	600 10.7
1988 (x)	6110	4840 79.2	7550 123.6	+9.4	10810 176.9	870 14.2	800 13.1	760 12.4	690 11.3
1989 (x)	6380	5220 81.8	7700 120.7	+4.5	10710 167.9	830 13.0	800 12.5	770 12.1	710 11.1
1990 (x)	6590	5430 82.4	7920 120.2	+3.3	10300 156.3	870 13.2	790 12.0	730 11.1	670 10.2
1991 (x)	6400	5210 81.3	7670 119.7	-2.8	10250 160.0	900 14.0	800 12.4	770 12.0	710 11.0

(1) (x) : Pourcentage par rapport au djma

Heures	Dimanche		Samedi		Jours ouvrables	
	Moyenne	(x)(1)	Moyenne	(x)	Moyenne	(x)
0-1	145	2.31	114	2.06	67	1.02
1-2	97	1.54	65	1.17	35	0.53
2-3	64	1.02	50	0.91	30	0.45
3-4	50	0.80	49	0.89	27	0.41
4-5	29	0.46	28	0.50	30	0.45
5-6	20	0.31	31	0.56	67	1.01
6-7	40	0.64	67	1.20	231	3.50
7-8	71	1.13	127	2.29	472	7.14
8-9	128	2.04	220	3.98	423	6.41
9-10	215	3.42	300	5.41	371	5.63
10-11	313	4.98	365	6.59	349	5.28
11-12	373	5.94	372	6.71	338	5.12
12-13	424	6.76	378	6.82	347	5.26
13-14	574	9.16	444	8.00	396	5.99
14-15	520	8.28	410	7.41	418	6.34
15-16	531	8.46	407	7.34	507	7.69
16-17	563	8.97	421	7.59	638	9.67
17-18	392	6.25	358	6.46	534	8.08
18-19	363	5.78	279	5.03	353	5.34
19-20	404	6.45	249	4.50	266	4.03
20-21	359	5.72	221	3.99	221	3.35
21-22	275	4.38	199	3.60	196	2.96
22-23	204	3.25	199	3.59	170	2.57
23-24	122	1.94	189	3.41	117	1.77

Débit moyen journalier: 6270 5540 6600

(1) (x) : x des heures moyennes sur les journées moyennes

Mois	Distribution mensuelle				x annuel
	Débit horaire maximum	Débit journalier maximum	Débit journalier moyen	Total mensuel	
Janvier	600	5690	4820	149470	6.4
Février	650	6300	5420	151760	6.5
Mars	720	6980	5720	177360	7.6
Avril	760	7360	6150	184540	7.9
Mai	770	7930	6870	213080	9.1
Juin	800	8750	7330	219950	9.4
Juillet	900	10250	8410	260770	11.2
Août	830	9200	7980	247300	10.6
Septembre	790	8020	6900	207150	8.9
Octobre	780	7660	6360	197240	8.4
Novembre	770	7280	5920	177620	7.6
Décembre	670	6400	4890	151570	6.5

Débit moyen annuel: 6400 Total annuel: 2336000

Route Compteur Voie Région Tronçon Section
 0170 500 13 2-0 01 363

MUNICIPALITÉ: Saint-Bruno
 à 9,2 km à l'est de la route 169, face au 9e rang

Débits journaliers mensuels (valeurs et % (1))

Mois	Dimanche moyen	Lundi moyen	Mardi moyen	Mercredi moyen	Jeudi moyen	Vendredi moyen	Samedi moyen	Jour moyen ajusté (2) 1991	Jour moyen ajusté 1990
Janvier (%)	3990 62.3	5050 78.9	5290 82.7	5080 79.4	5130 80.2	5370 83.9	3590 56.1	4790 74.8	4850 75.1
Février (%)	4990 78.0	5410 84.5	5620 87.8	5640 88.1	5820 90.9	5930 92.7	4540 70.9	5420 84.7	5520 85.4
Mars (%)	5360 83.8	5170 80.8	5950 93.0	6130 95.8	6290 98.3	6460 100.9	4810 75.2	5740 89.7	5780 89.5
Avril (%)	6030 94.2	5780 90.3	6380 99.7	6210 97.0	6400 100.0	6960 108.8	5330 83.3	6160 96.3	6180 95.7
Mai (%)	7340 114.7	6280 98.1	6900 107.8	6910 108.0	6950 108.6	7640 119.4	5880 91.9	6840 106.9	6970 107.9
Juin (%)	7870 123.0	6820 106.6	7240 113.1	7410 115.8	7540 117.8	8280 129.4	6290 98.3	7350 114.8	7280 112.7
Juillet (%)	9370 146.4	7830 122.3	8030 125.5	8120 126.9	8460 132.2	9140 142.8	8260 129.1	8460 132.2	8670 134.2
Août (%)	8260 129.1	7680 120.0	7960 124.4	7990 124.8	8160 127.5	8770 137.0	7020 109.7	7980 124.7	8090 125.2
Septembre (%)	6900 107.8	6530 102.0	6960 108.8	7040 110.0	7310 114.2	7870 123.0	5810 90.8	6920 108.1	6830 105.7
Octobre (%)	5550 86.7	5910 92.3	6570 102.7	6650 103.9	6750 105.5	7530 117.7	5350 83.6	6330 98.9	6400 99.1
Novembre (%)	5340 83.4	5810 90.8	6090 95.2	6070 94.8	6160 96.3	6860 107.2	5080 79.4	5920 92.5	5710 88.4
Décembre (%)	4420 69.1	4900 76.6	4900 76.6	5090 79.5	5060 79.1	5690 88.9	4280 66.9	4910 76.7	5270 81.6
Jour Moyen (%)	6290 98.3	6100 95.3	6490 101.4	6530 102.0	6670 104.2	7210 112.7	5520 86.3	6400 100.0	6460 100.0

(1) % : Pourcentage par rapport au djma ajusté

(2) Jour moyen ajusté : Moyenne authentique des 7 jours de la semaine

Route Compteur Voie Région Tronçon Section
 0170 500 13 2-0 01 363

MUNICIPALITÉ: Saint-Brühö
 à 9,2 km à l'est de la route 169, face au 9e rang

Variations journalières

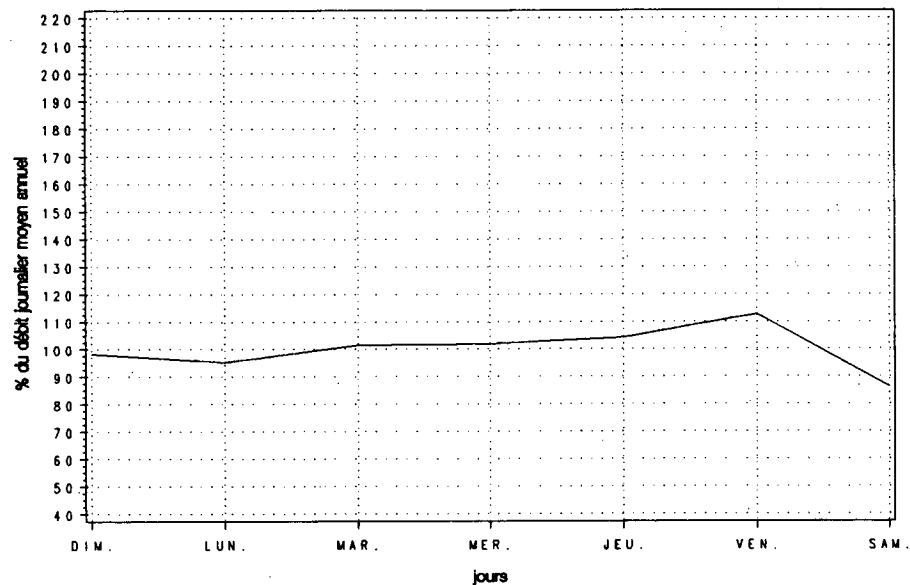

Variations mensuelles

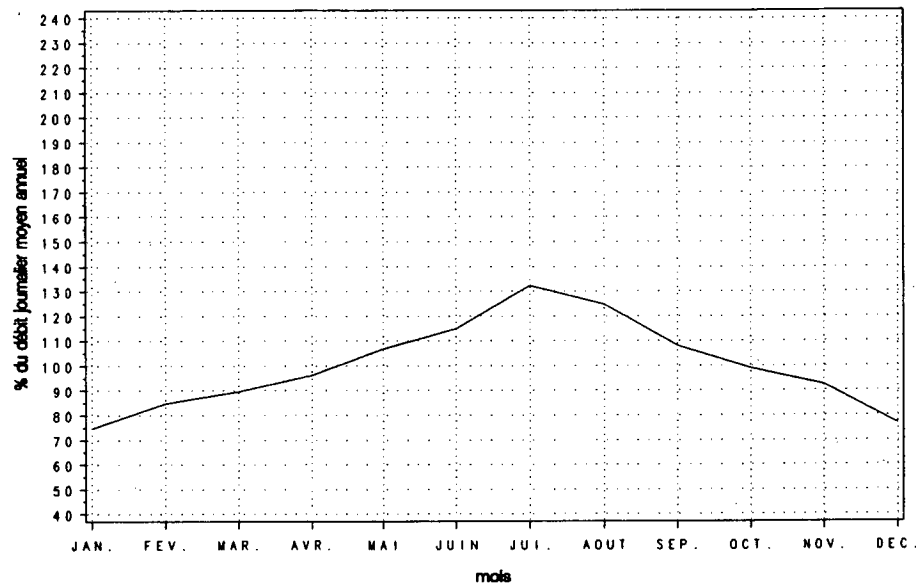

Variations horaires

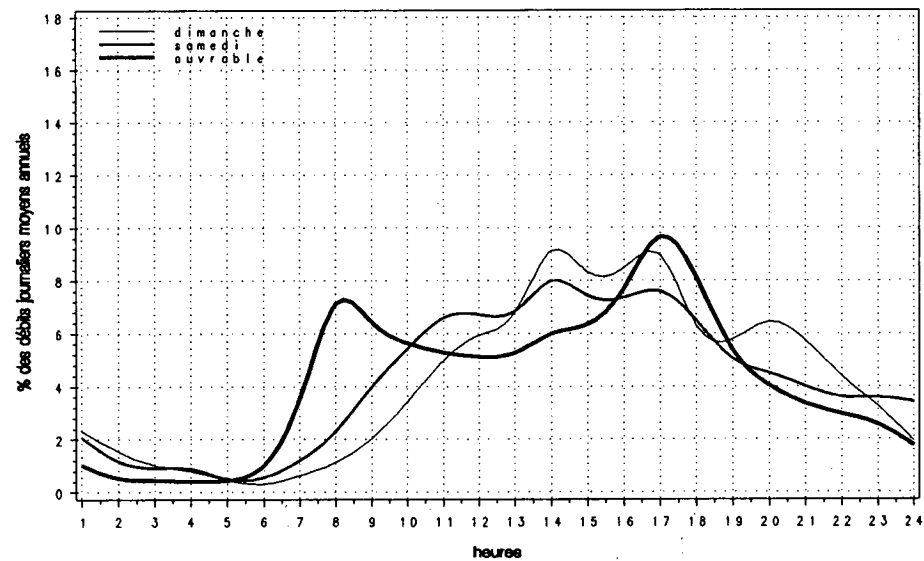

Relation entre les heures de pointe et le djma

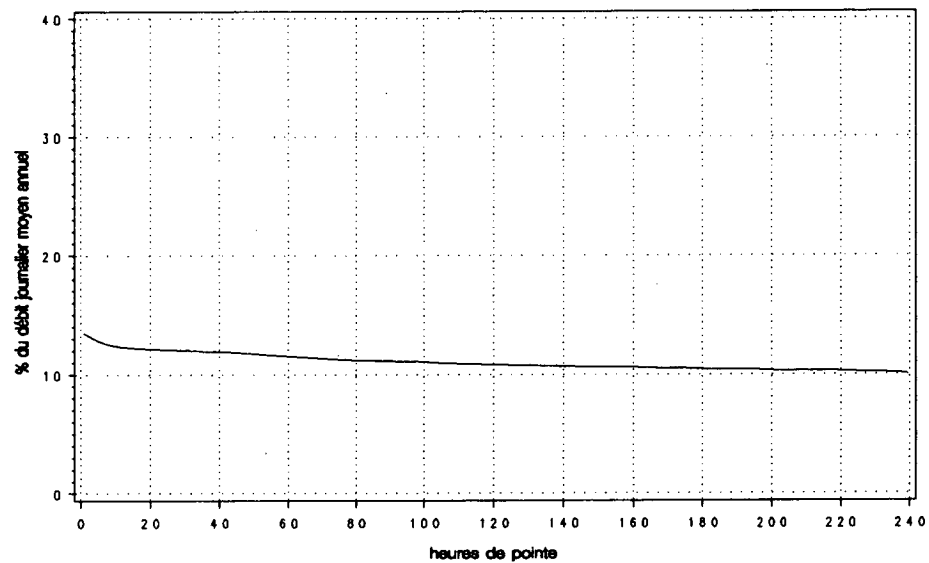

Route Compteur Voie Région Tronçon Section
 0173 010 11 3-2 01 010

MUNICIPALITÉ: Saint-Théophile
 (Armstrong) à 150 m au nord de la frontière des États-Unis

Année	Années antérieures								
	djma	djmh	djne	x augm.	Débit journalier maximum	Heures journalie	Maximales 10e	30e	100e
1987 (x)(1)	---	---	---	---	---	---	---	---	---
1988 (x)	---	---	---	---	---	---	---	---	---
1989 (x)	---	---	---	---	---	---	---	---	---
1990 (x)	---	---	---	---	---	---	---	---	---
1991 (x)	440	280	690	---	1430	320	170	140	100
		63.3	156.9		326.1	73.6	38.7	31.7	22.6

(1) (x) : Pourcentage par rapport au djma

Mois	Distribution mensuelle				
	Débit horaire maximum	Débit journalier maximum	Débit journalier moyen	Total mensuel	x annuel
Janvier	---	---	290	8990	5.6
Février	---	---	320	8960	5.6
Mars	---	---	340	10540	6.6
Avril	---	---	380	11400	7.1
Mai	---	---	460	14260	8.9
Juin	---	---	550	16500	10.3
Juillet	320	1350	940	29070	18.1
Août	180	1370	840	25980	16.2
Septembre	220	1430	420	12460	7.8
Octobre	80	590	310	9560	6.0
Novembre	50	340	240	7350	4.6
Décembre	50	290	160	5100	3.2
Débit moyen annuel:	440		Total annuel:	160600	

Heures	Répartition horaire journalière					
	Dimanche		Samedi		Jours ouvrables	
	Moyenne	(x)(1)	Moyenne	(x)	Moyenne	(x)
0- 1	6	1.23	6	1.18	3	0.75
1- 2	4	0.74	3	0.64	2	0.41
2- 3	1	0.27	1	0.30	2	0.38
3- 4	1	0.23	1	0.30	2	0.43
4- 5	1	0.15	1	0.23	2	0.49
5- 6	1	0.18	1	0.20	5	1.09
6- 7	1	0.28	2	0.34	6	1.22
7- 8	3	0.67	5	1.07	9	1.87
8- 9	5	1.05	8	1.76	12	2.63
9-10	12	2.29	17	3.46	18	3.80
10-11	16	3.14	26	5.34	22	4.84
11-12	23	4.54	29	6.02	27	5.85
12-13	28	5.49	34	7.13	32	6.84
13-14	36	7.13	41	8.66	35	7.46
14-15	47	9.30	47	9.88	42	8.98
15-16	56	11.10	49	10.26	48	10.38
16-17	63	12.49	54	11.36	50	10.79
17-18	57	11.19	41	8.65	40	8.56
18-19	43	8.45	32	6.66	31	6.61
19-20	35	6.97	24	5.00	25	5.33
20-21	28	5.42	21	4.35	20	4.33
21-22	18	3.60	15	3.06	15	3.17
22-23	12	2.45	10	2.14	9	1.98
23-24	8	1.65	10	2.01	8	1.80
Débit moyen journalier:	510		480		460	

(1) (x) : x des heures moyennes sur les journées moyennes

Route Compteur Voie Région Tronçon Section
 0173 010 11 3-2 01 010

MUNICIPALITÉ: Saint-Théophile
 (Armstrong) à 150 m au nord de la frontière des États-Unis

Débits journaliers mensuels (valeurs et % (1))

Mois	Dimanche moyen	Lundi moyen	Mardi moyen	Mercredi moyen	Jeudi moyen	Vendredi moyen	Samedi moyen	Jour moyen ajusté (2) 1991	Jour moyen ajusté 1990
Janvier	---	---	---	---	---	---	---	290	---
(%)	---	---	---	---	---	---	---	65.9	---
Février	---	---	---	---	---	---	---	320	---
(%)	---	---	---	---	---	---	---	72.7	---
Mars	---	---	---	---	---	---	---	340	---
(%)	---	---	---	---	---	---	---	77.3	---
Avril	---	---	---	---	---	---	---	380	---
(%)	---	---	---	---	---	---	---	86.4	---
Mai	---	---	---	---	---	---	---	460	---
(%)	---	---	---	---	---	---	---	104.5	---
Juin	---	---	---	---	---	---	---	550	---
(%)	---	---	---	---	---	---	---	125.0	---
Juillet	1070	760	690	820	1080	1190	1090	960	---
(%)	243.2	172.7	156.8	186.4	245.5	270.5	247.7	218.2	---
Août	990	780	580	660	850	1010	930	830	---
(%)	225.0	177.3	131.8	150.0	193.2	229.5	211.4	188.6	---
Septembre	460	560	350	340	400	430	330	410	---
(%)	104.5	127.3	79.5	77.3	90.9	97.7	75.0	93.2	---
Octobre	290	330	270	270	320	400	280	310	---
(%)	65.9	75.0	61.4	61.4	72.7	90.9	63.6	70.5	---
Novembre	220	200	220	250	260	320	230	240	---
(%)	50.0	45.5	50.0	56.8	59.1	72.7	52.3	54.5	---
Décembre	120	190	200	150	180	200	110	160	---
(%)	27.3	43.2	45.5	34.1	40.9	45.5	25.0	36.4	---
Jour Moyen	513	403	365	382	443	522	433	440	---
(%)	116.6	91.6	83.0	86.8	100.7	118.6	98.4	100.0	---

(1) % : Pourcentage par rapport au djma ajusté

(2) Jour moyen ajusté : Moyenne authentique des 7 jours de la semaine

Route Compteur Voie Région Tronçon Section
 0173 010 11 3-2 01 010

MUNICIPALITÉ: Saint-Théophile
 (Armstrong) à 150 m au nord de la frontière des États-Unis

Variations journalières

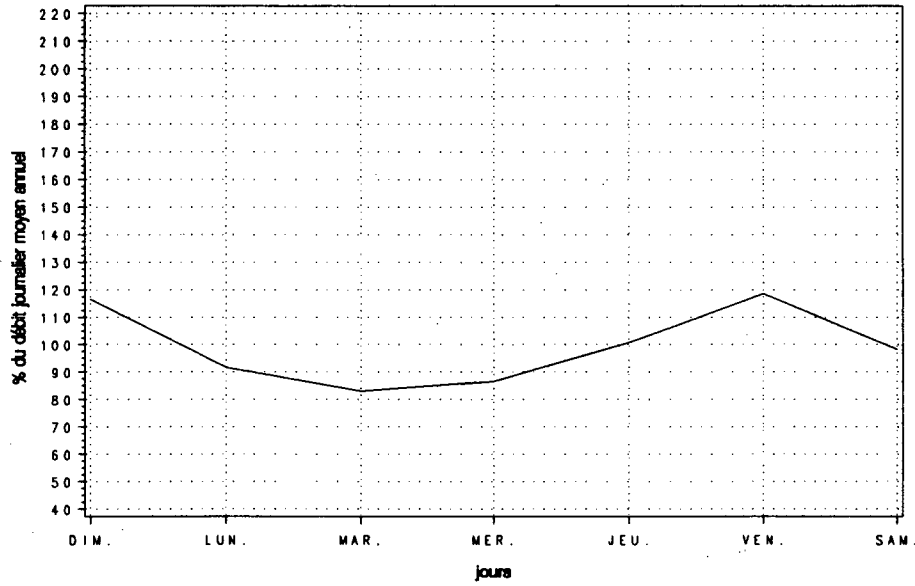

Variations mensuelles

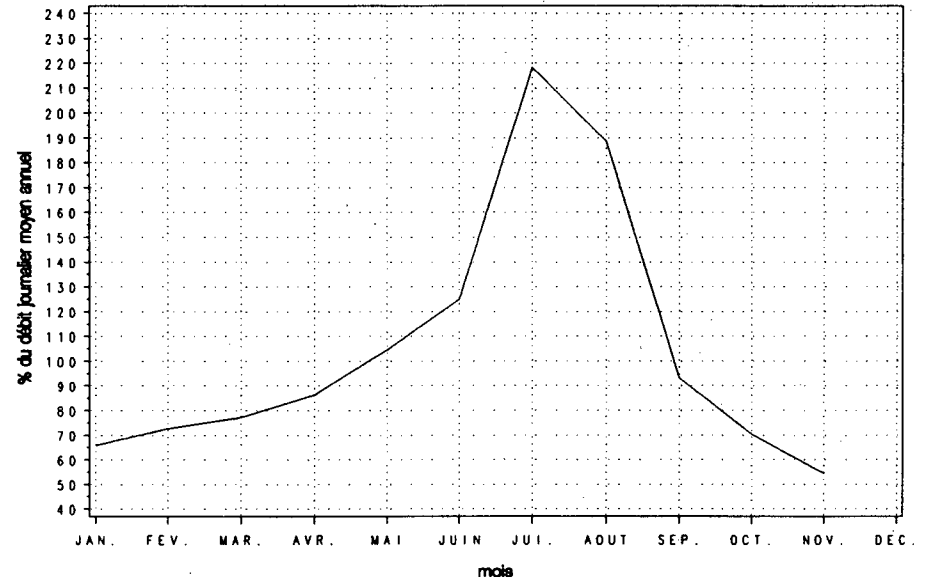

Variations horaires

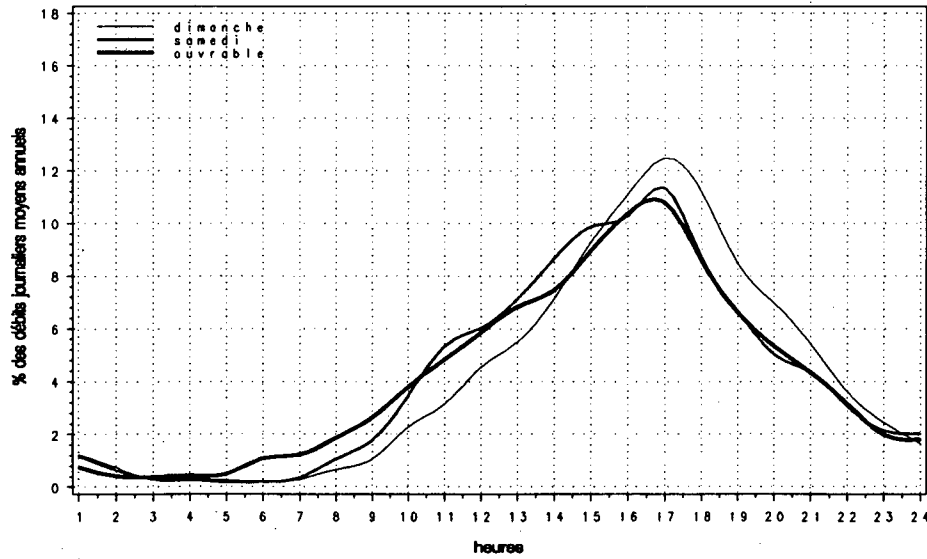

Relation entre les heures de pointe et le djma

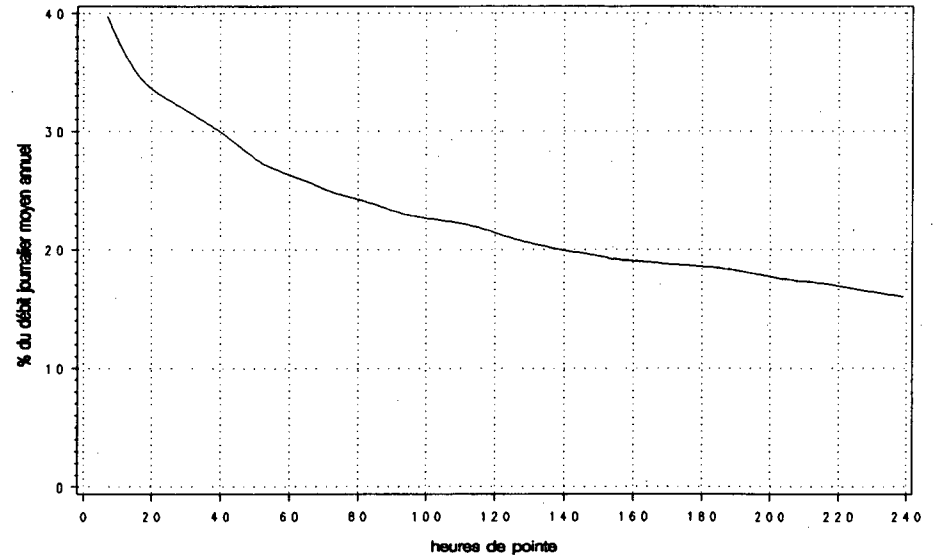

Route Compteur Voie Région Tronçon Section
 0173 010 12 3-2 01 010

MUNICIPALITÉ: Saint-Théophile
 (Armstrong) à 150 m au nord de la frontière des États-Unis

Année	djma	djmh	Années antérieures		Débit journalier maximum	Heures Maximales			100e
			djme	x augm.		1re	10e	30e	
1987 (*) (1)	---	---	---	---	---	---	---	---	---
1988 (*)	---	---	---	---	---	---	---	---	---
1989 (*)	---	---	---	---	---	---	---	---	---
1990 (*)	---	---	---	---	---	---	---	---	---
1991 (*)	460	300	710	---	1580	240	150	120	90
		65.7	154.6		345.2	53.1	33.6	26.2	18.8

(1) (*) : Pourcentage par rapport au djma

Mois	Distribution mensuelle				x annuel
	Débit horaire maximum	Débit journalier maximum	Débit journalier moyen	Total mensuel	
Janvier	---	---	310	9610	5.7
Février	---	---	330	9240	5.5
Mars	---	---	350	10850	6.5
Avril	---	---	390	11700	7.0
Mai	---	---	480	14880	8.9
Juin	---	---	580	17400	10.4
Juillet	240	1580	1020	31720	19.0
Août	130	1260	820	25270	15.1
Septembre	80	690	400	11980	7.2
Octobre	70	540	330	10180	6.1
Novembre	50	420	260	7670	4.6
Décembre	50	430	220	6690	4.0
Débit moyen annuel:		460	Total annuel:		167900

Heures	Dimanche		Samedi		Jours ouvrables	
	Moyenne	(*) (1)	Moyenne	(*)	Moyenne	(*)
0- 1	2	0.46	3	0.65	2	0.39
1- 2	2	0.41	4	0.82	2	0.39
2- 3	2	0.43	4	0.70	2	0.49
3- 4	4	0.77	8	1.62	9	1.82
4- 5	7	1.41	16	3.21	19	3.94
5- 6	19	3.62	34	6.79	31	6.35
6- 7	23	4.33	40	8.01	25	5.25
7- 8	27	5.22	45	8.93	31	6.42
8- 9	28	5.45	42	8.29	34	6.98
9-10	38	7.23	45	8.97	32	6.59
10-11	43	8.21	40	8.01	37	7.72
11-12	46	8.85	37	7.38	39	7.99
12-13	46	8.89	29	5.68	33	6.84
13-14	54	10.33	29	5.66	33	6.76
14-15	47	9.04	27	5.30	33	6.88
15-16	39	7.39	26	5.07	31	6.34
16-17	26	4.99	18	3.59	23	4.73
17-18	23	4.42	15	3.06	19	3.96
18-19	13	2.53	13	2.62	15	3.09
19-20	9	1.72	11	2.11	11	2.37
20-21	8	1.48	6	1.16	8	1.74
21-22	6	1.21	5	1.07	6	1.21
22-23	4	0.74	3	0.61	4	0.92
23-24	5	0.87	4	0.71	4	0.82
Débit moyen journalier:		520	510		480	

(1) (*) : x des heures moyennes sur les journées moyennes

Route Compteur Voie Région Tronçon Section
 0173 010 12 3-2 01 010

MUNICIPALITÉ : Saint-Théophile
 (Armstrong) à 150 m au nord de la frontière des États-Unis

Débits journaliers mensuels (valeurs et % (1))

Mois	Dimanche moyen	Lundi moyen	Mardi moyen	Mercredi moyen	Jeudi moyen	Vendredi moyen	Samedi moyen	Jour moyen ajusté (2) 1991	Jour moyen ajusté 1990
Janvier (%)	---	---	---	---	---	---	---	310 67.4	---
Février (%)	---	---	---	---	---	---	---	330 71.7	---
Mars (%)	---	---	---	---	---	---	---	350 76.1	---
Avril (%)	---	---	---	---	---	---	---	390 84.8	---
Mai (%)	---	---	---	---	---	---	---	480 104.3	---
Juin (%)	---	---	---	---	---	---	---	580 126.1	---
Juillet (%)	1240 269.6	1300 282.6	880 191.3	750 163.0	750 163.0	990 215.2	1290 280.4	1030 223.9	---
Août (%)	820 178.3	950 206.5	690 150.0	670 145.7	710 154.3	950 206.5	900 195.7	810 176.1	---
Septembre (%)	420 91.3	480 104.3	360 78.3	360 78.3	380 82.6	430 93.5	340 73.9	400 87.0	---
Octobre (%)	340 73.9	390 84.8	280 60.9	310 67.4	310 67.4	390 84.8	320 69.6	330 71.7	---
Novembre (%)	240 52.2	320 69.6	230 50.0	230 50.0	250 54.3	300 65.2	220 47.8	260 56.5	---
Décembre (%)	180 39.1	290 63.0	200 43.5	170 37.0	240 52.2	270 58.7	140 30.4	210 45.7	---
Jour Moyen (%)	532 115.7	486 105.7	400 87.0	390 84.8	413 89.8	515 112.0	461 100.2	460 100.0	---

(1) % : Pourcentage par rapport au djma ajusté

(2) Jour moyen ajusté : Moyenne authentique des 7 jours de la semaine

Route Compteur Voie Région Tronçon Section
 0173 010 12 3-2 01 010

MUNICIPALITÉ: Saint-Théophile
 (Armstrong) à 150 m au nord de la frontière des États-Unis

Variations journalières

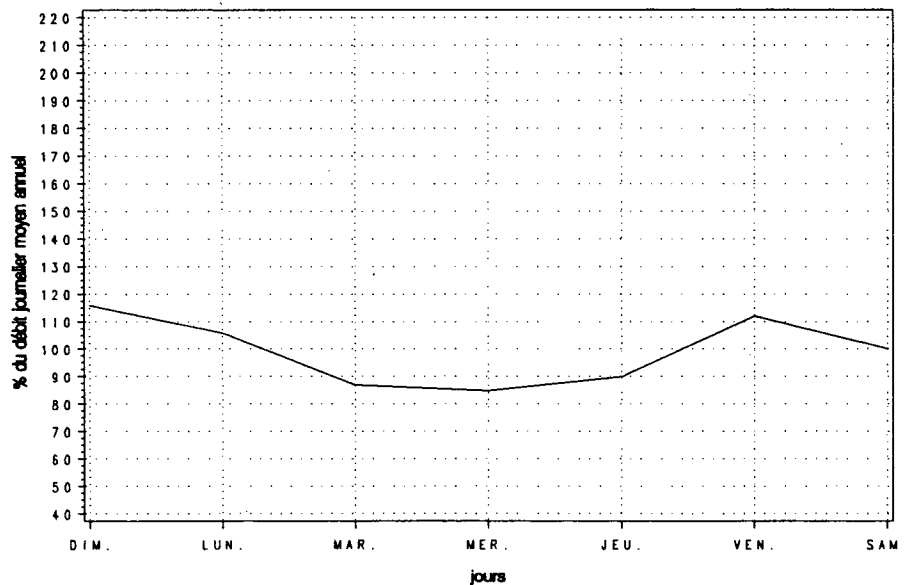

Variations mensuelles

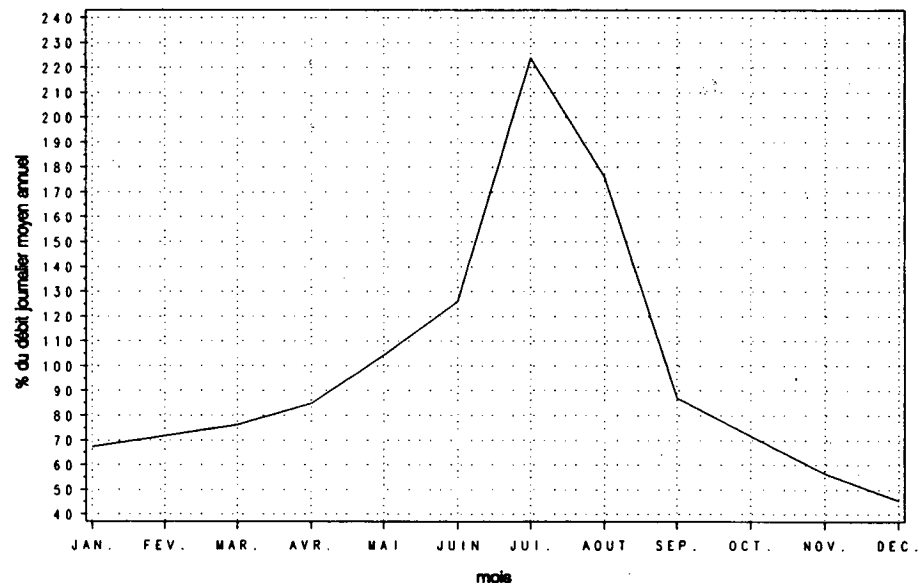

Variations horaires

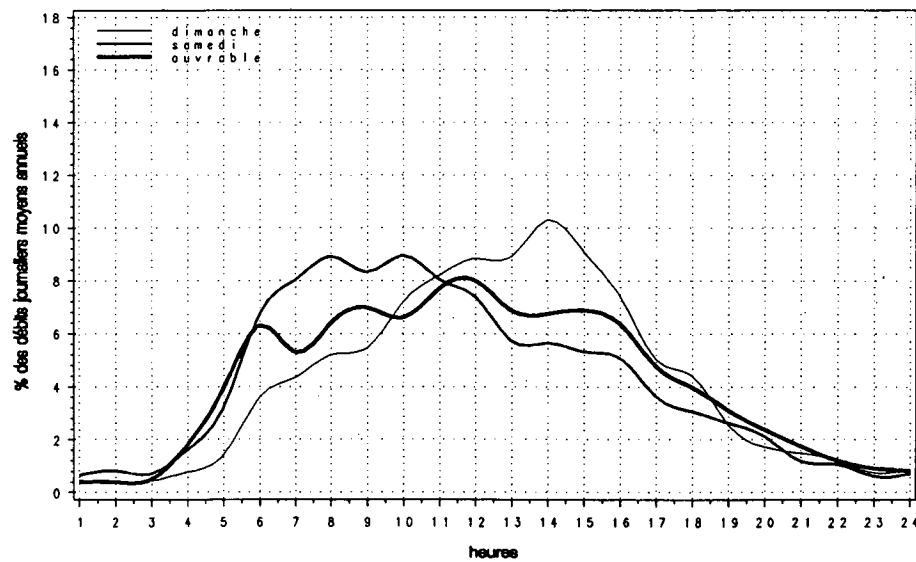

Relation entre les heures de pointe et le djma

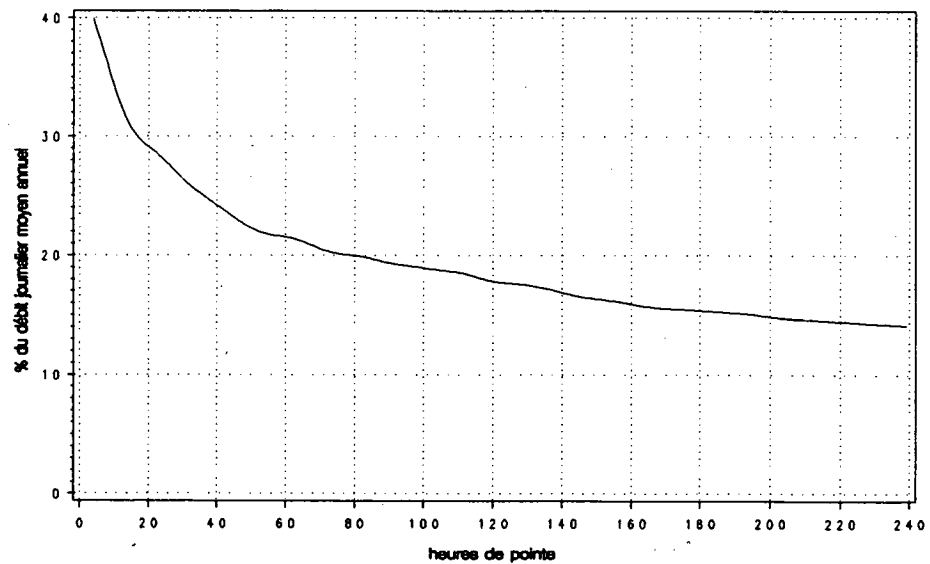

Route Compteur Voie Région Tronçon Section
 0173 010 13 3-2 01 010

MUNICIPALITÉ: Saint-Théophile
 (Armstrong) à 150 m au nord de la frontière des États-Unis

Année	djma	djmh	Années antérieures		Débit journalier maximum	Heures Maximales			100e
			djne	x augm.		1re	10e	30e	
1987 (x)(1)	880	610 69.3	1410 160.2	+10.9	2750 312.5	240 27.3	200 22.7	180 20.5	150 17.0
1988 (x)	910	640 70.3	1440 158.2	+4.0	2670 293.4	270 29.7	230 25.3	190 20.9	150 16.5
1989 (x)	800	580 72.5	1250 156.3	-11.9	2290 286.3	230 28.8	190 23.8	160 20.0	140 17.5
1990 (x)	850	640 75.3	1310 154.1	+6.0	2320 272.9	230 27.1	190 22.4	170 20.0	150 17.6
1991 (x)	770	440 57.8	1300 169.3	-9.6	2890 376.4	370 48.5	220 28.8	190 25.1	150 20.0

(1) (x) : Pourcentage par rapport au djma

Mois	Distribution mensuelle				x annuel
	Débit horaire maximum	Débit journalier maximum	Débit journalier moyen	Total mensuel	
Janvier	80	680	420	12890	4.6
Février	70	710	470	13220	4.7
Mars	70	680	510	15770	5.6
Avril	70	600	470	14220	5.1
Mai	100	910	610	19000	6.8
Juin	200	1830	950	28530	10.2
Juillet	370	2890	1760	54520	19.4
Août	230	2440	1650	51250	18.3
Septembre	240	2120	810	24450	8.7
Octobre	120	1130	640	19740	7.0
Novembre	80	750	500	15020	5.4
Décembre	60	550	380	11850	4.2
Débit moyen annuel:	770		Total annuel:	281050	

Heures	Répartition horaire journalière					
	Dimanche		Samedi		Jours ouvrables	
	Moyenne	(x)(1)	Moyenne	(x)	Moyenne	(x)
0- 1	7	0.88	7	0.95	5	0.61
1- 2	5	0.63	6	0.73	3	0.45
2- 3	3	0.41	4	0.54	4	0.49
3- 4	4	0.49	7	0.93	9	1.21
4- 5	5	0.69	13	1.77	18	2.36
5- 6	12	1.51	26	3.40	29	3.79
6- 7	15	1.88	32	4.26	26	3.37
7- 8	21	2.71	40	5.32	34	4.38
8- 9	25	3.14	40	5.24	39	5.03
9-10	35	4.54	49	6.43	42	5.42
10-11	42	5.44	53	6.98	49	6.29
11-12	52	6.68	52	6.86	53	6.87
12-13	56	7.22	49	6.51	51	6.58
13-14	67	8.56	52	6.80	53	6.87
14-15	72	9.24	56	7.45	59	7.65
15-16	73	9.34	58	7.62	63	8.05
16-17	70	8.94	51	6.76	61	7.84
17-18	61	7.77	43	5.68	49	6.25
18-19	43	5.56	33	4.34	36	4.62
19-20	34	4.35	26	3.49	29	3.72
20-21	26	3.37	21	2.80	23	2.92
21-22	18	2.32	16	2.15	17	2.15
22-23	12	1.60	11	1.49	11	1.41
23-24	11	1.44	12	1.52	11	1.40
Débit moyen journalier:	780		760		780	

(1) (x) : x des heures moyennes sur les journées moyennes

Route Compteur Voie Région Tronçon Section
 0173 010 13 3-2 01 010

MUNICIPALITÉ: Saint-Théophile
 (Armstrong) à 150 m au nord de la frontière des États-Unis

Débits journaliers mensuels (valeurs et % (1))

Mois	Dimanche moyen	Lundi moyen	Mardi moyen	Mercredi moyen	Jeudi moyen	Vendredi moyen	Samedi moyen	Jour moyen ajusté (2) 1991	Jour moyen ajusté 1990
Janvier (%)	230 29.9	510 66.2	390 50.6	440 57.1	510 66.2	550 71.4	260 33.8	410 53.2	830 97.6
Février (%)	370 48.1	600 77.9	420 54.5	460 59.7	540 70.1	590 76.6	320 41.6	470 61.0	760 89.4
Mars (%)	350 45.5	540 70.1	560 72.7	590 76.6	630 81.8	630 81.8	320 41.6	520 67.5	630 74.1
Avril (%)	450 58.4	510 66.2	450 58.4	490 63.6	540 70.1	540 70.1	330 42.9	470 61.0	480 56.5
Mai (%)	600 77.9	690 89.6	550 71.4	540 70.1	630 81.8	750 97.4	520 67.5	610 79.2	620 72.9
Juin (%)	950 123.4	1040 135.1	770 100.0	750 97.4	880 114.3	1230 159.7	1020 132.5	950 123.4	960 112.9
Juillet (%)	2310 300.0	1870 242.9	1320 171.4	1550 201.3	1440 187.0	1700 220.8	2260 293.5	1780 231.2	1850 217.6
Août (%)	1810 235.1	1740 226.0	1270 164.9	1330 172.7	1550 201.3	1950 253.2	1830 237.7	1640 213.0	1550 182.4
Septembre (%)	880 114.3	1040 135.1	710 92.2	700 90.9	780 101.3	860 111.7	670 87.0	810 105.2	870 102.4
Octobre (%)	630 81.8	720 93.5	550 71.4	580 75.3	630 81.8	790 102.6	600 77.9	640 83.1	710 83.5
Novembre (%)	460 59.7	520 67.5	450 58.4	470 61.0	510 66.2	620 80.5	450 58.4	500 64.9	570 67.1
Décembre (%)	270 35.1	470 61.0	430 55.8	300 39.0	440 57.1	480 62.3	270 35.1	380 49.4	420 49.4
Jour Moyen (%)	780 101.3	850 110.4	660 85.7	680 88.3	760 98.7	890 115.6	740 96.1	770 100.0	850 100.0

(1) % : Pourcentage par rapport au djma ajusté

(2) Jour moyen ajusté : Moyenne authentique des 7 jours de la semaine

Route Compteur Voie Région Tronçon Section
 0173 010 13 3-2 01 010

MUNICIPALITÉ : Saint-Théophile
 (Armstrong) à 150 m au nord de la frontière des États-Unis

Variations journalières

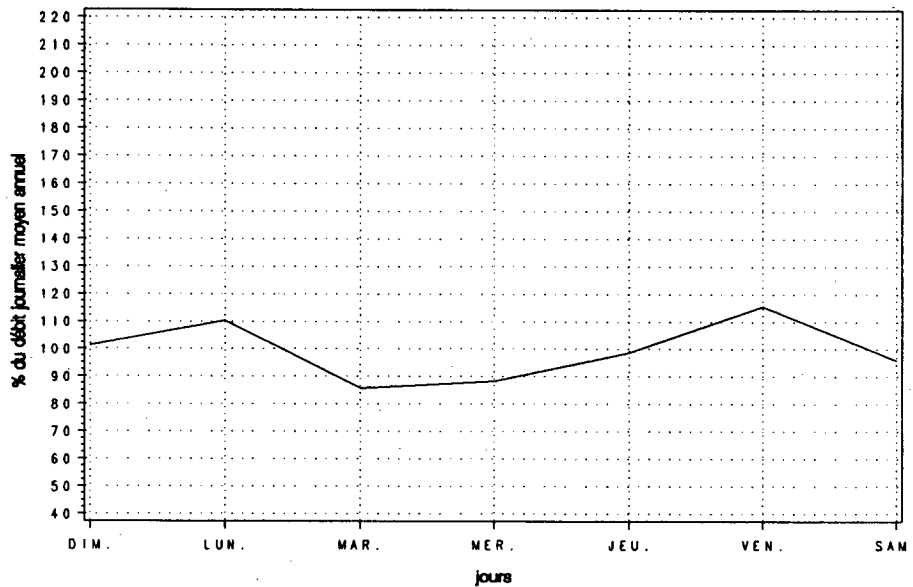

Variations mensuelles

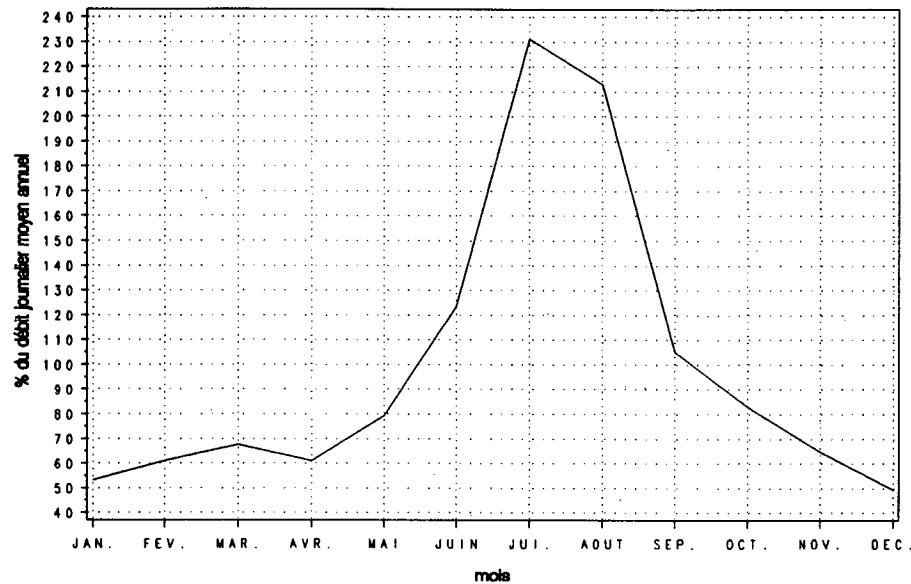

Variations horaires

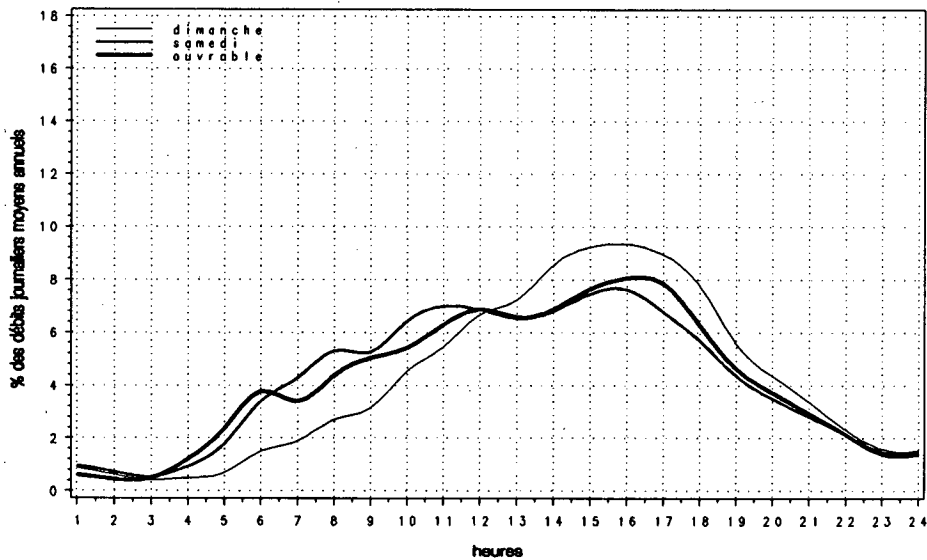

Relation entre les heures de pointe et le djma

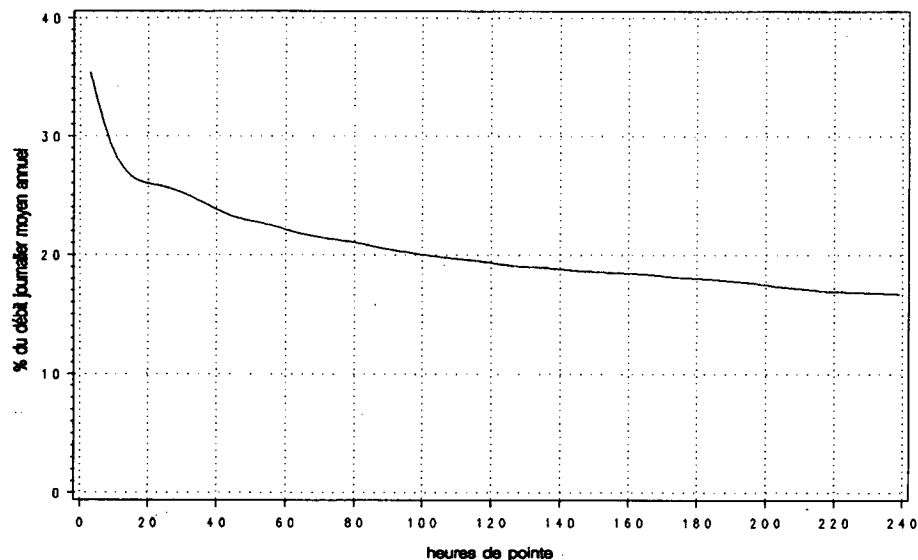

Route Compteur Voie Région Tronçon Section
 0173 200 13 3-2 01 120

MUNICIPALITÉ: Saint-Georges-Est
 à 0,2 km au nord de la 40e rue, à 1,0 km au sud de
 la 1re ave. à Notre-Dame-des-Pins

Année	djma	djmh	Années antérieures				Débit journalier maximum	Heures Maximales		
			djme	x augm.	1re	10e		30e	100e	
1987 (x)(1)	7920	6850 86.5	8990 113.5	---	11440 144.4	1080 13.6	890 11.2	840 10.6	760 9.6	
1988 (x)	8220	7150 87.0	9240 112.4	+3.7	12350 150.2	990 12.0	890 10.8	850 10.3	790 9.6	
1989 (x)	8390	7260 86.5	9540 113.7	+2.1	12330 147.0	1010 12.0	940 11.2	890 10.6	830 9.9	
1990 (x)	8620	7710 89.4	9620 111.6	+2.7	12120 140.6	1250 14.5	960 11.1	910 10.6	850 9.9	
1991 (x)	8590	7440 86.6	9650 112.3	-0.3	12430 144.7	1020 11.8	930 10.9	890 10.4	830 9.6	

(1) (x) : Pourcentage par rapport au djma

Mois	Distribution mensuelle				
	Débit horaire maximum	Débit journalier maximum	Débit journalier moyen	Total mensuel	x annuel
Janvier	790	8660	6750	209240	6.7
Février	850	9290	7430	207970	6.6
Mars	890	10480	8030	249070	7.9
Avril	950	10740	8620	258600	8.2
Mai	1020	11970	9190	284880	9.1
Juin	930	12430	9450	283610	9.0
Juillet	930	11860	10000	310070	9.9
Août	990	12330	10330	320130	10.2
Septembre	940	11220	8790	263560	8.4
Octobre	1010	11430	8600	266650	8.5
Novembre	930	10340	8260	247730	7.9
Décembre	840	9720	7550	233970	7.5
Débit moyen annuel:	8590		Total annuel:	3135350	

Heures	Répartition horaire journalière					
	Dimanche		Samedi		Jours ouvrables	
	Moyenne	(x)(1)	Moyenne	(x)	Moyenne	(x)
0- 1	250	3.19	214	2.56	86	0.98
1- 2	193	2.46	152	1.82	49	0.56
2- 3	132	1.69	104	1.24	39	0.44
3- 4	97	1.24	80	0.96	39	0.44
4- 5	56	0.72	59	0.70	43	0.49
5- 6	43	0.55	70	0.84	107	1.21
6- 7	61	0.78	119	1.42	232	2.64
7- 8	106	1.36	200	2.39	480	5.47
8- 9	170	2.18	322	3.85	544	6.19
9-10	282	3.60	445	5.32	480	5.46
10-11	379	4.84	514	6.15	481	5.47
11-12	439	5.60	531	6.35	474	5.39
12-13	493	6.29	536	6.41	516	5.87
13-14	630	8.04	612	7.33	574	6.53
14-15	646	8.24	600	7.18	573	6.52
15-16	628	8.01	595	7.12	630	7.17
16-17	655	8.36	578	6.91	772	8.78
17-18	557	7.10	509	6.09	651	7.41
18-19	483	6.17	396	4.73	515	5.87
19-20	461	5.88	362	4.33	421	4.79
20-21	404	5.16	357	4.27	348	3.96
21-22	309	3.95	352	4.21	308	3.50
22-23	218	2.78	341	4.08	246	2.81
23-24	145	1.85	313	3.75	180	2.04
Débit moyen journalier:	7840		8360		8790	

(1) (x) : x des heures moyennes sur les journées moyennes

Route Compteur Voie Région Tronçon Section
 0173 200 13 3-2 01 120

MUNICIPALITÉ: Saint-Georges-Est
 à 0,2 km au nord de la 40e rue, à 1,0 km au sud de
 la 1re ave. à Notre-Dame-des-Pins

Débits journaliers mensuels (valeurs et % (1))

Mois	Dimanche moyen	Lundi moyen	Mardi moyen	Mercredi moyen	Jeudi moyen	Vendredi moyen	Samedi moyen	Jour moyen ajusté (2) 1991	Jour moyen ajusté 1990
Janvier (%)	5610 65.3	6760 78.7	6820 79.4	6660 77.5	7390 86.0	8040 93.6	5810 67.6	6730 78.3	7120 82.7
Février (%)	6650 77.4	7130 83.0	7180 83.6	7530 87.7	7650 89.1	8700 101.3	7140 83.1	7430 86.5	7890 91.6
Mars (%)	7010 81.6	6660 77.5	7670 89.3	8170 95.1	8900 103.6	9760 113.6	7920 92.2	8010 93.2	8220 95.5
Avril (%)	8640 100.6	7790 90.7	8190 95.3	7890 91.9	8870 103.3	10350 120.5	8930 104.0	8670 100.9	8750 101.6
Mai (%)	8640 100.6	8010 93.2	8600 100.1	8830 102.8	9680 112.7	11040 128.5	9050 105.4	9120 106.2	8960 104.1
Juin (%)	8680 101.0	8260 96.2	8930 104.0	9280 108.0	10080 117.3	11510 134.0	9600 111.8	9480 110.4	9370 108.8
Juillet (%)	9550 111.2	9360 109.0	9490 110.5	9910 115.4	10420 121.3	11380 132.5	10210 118.9	10050 117.0	9960 115.7
Août (%)	9450 110.0	9650 112.3	9630 112.1	10160 118.3	10740 125.0	12070 140.5	10110 117.7	10260 119.4	10150 117.9
Septembre (%)	8150 94.9	8080 94.1	8310 96.7	8750 101.9	9520 110.8	10770 125.4	8250 96.0	8830 102.8	8940 103.8
Octobre (%)	7350 85.6	7810 90.9	8290 96.5	8670 100.9	9130 106.3	10470 121.9	8420 98.0	8590 100.0	8490 98.6
Novembre (%)	6970 81.1	7180 83.6	7890 91.9	8440 98.3	8940 104.1	10100 117.6	7910 92.1	8200 95.5	7840 91.1
Décembre (%)	7360 85.7	7480 87.1	7140 83.1	7970 92.8	8970 104.4	7660 89.2	6410 74.6	7570 88.1	7640 88.7
Jour Moyen (%)	7840 91.3	7850 91.4	8180 95.2	8520 99.2	9190 107.0	10150 118.2	8310 96.7	8590 100.0	8610 100.0

(1) % : Pourcentage par rapport au djma ajusté

(2) Jour moyen ajusté : Moyenne authentique des 7 jours de la semaine

Route Compteur Voie Région Tronçon Section
 0173 200 13 3-2 01 120

MUNICIPALITÉ: Saint-Georges-Est
 à 0,2 km au nord de la 40e rue, à 1,0 km au sud de
 la 1re ave. à Notre-Dame-des-Pins

Variations journalières

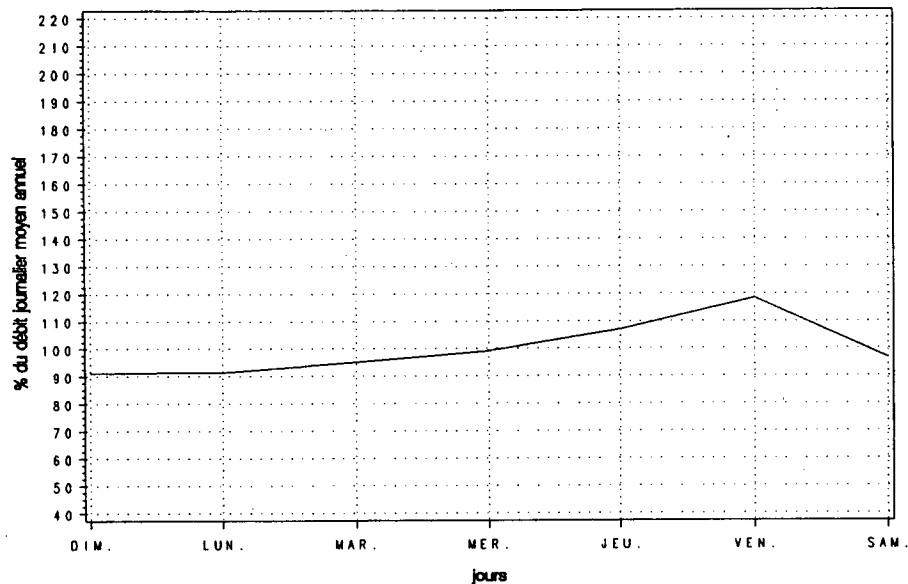

Variations mensuelles

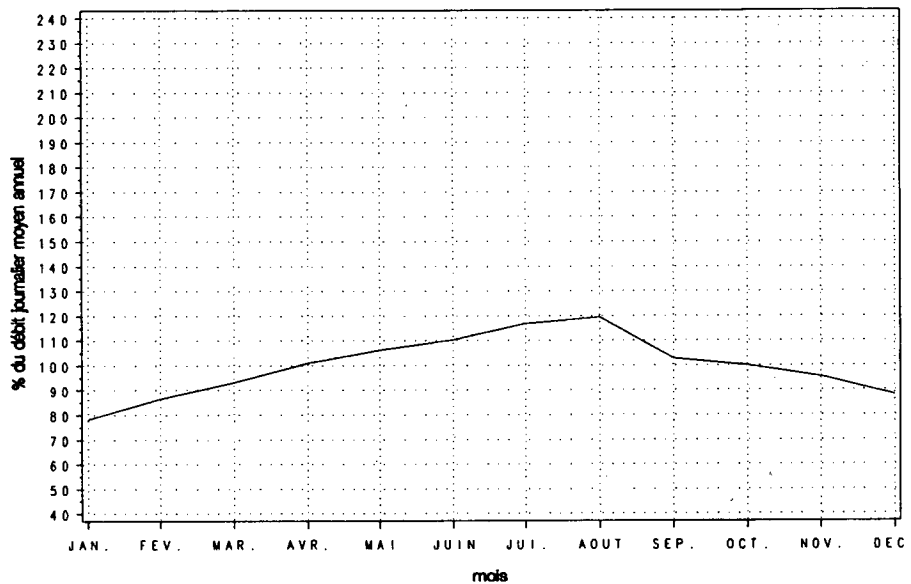

Variations horaires

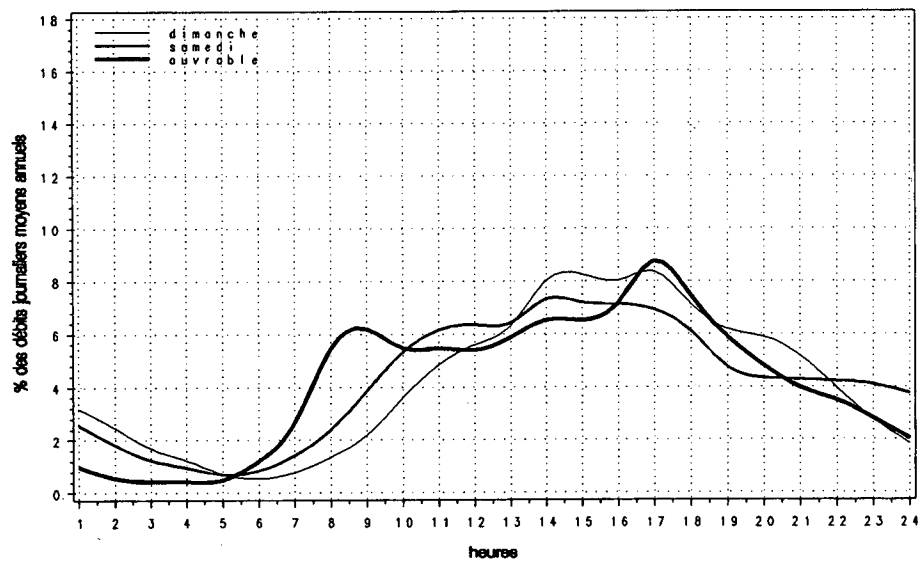

Relation entre les heures de pointe et le djma

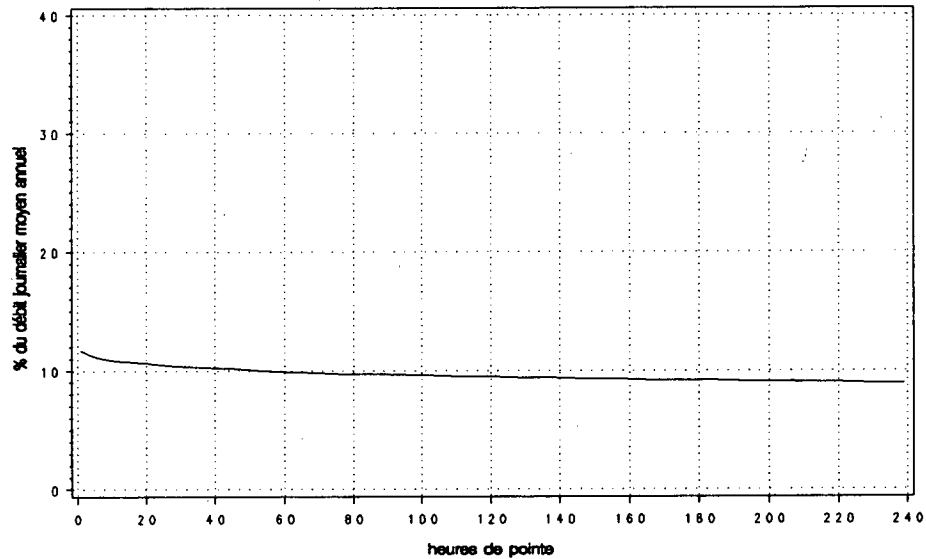

Route Compteur Voie Région Tronçon Section
 0173 550 13 3-2 01 370

MUNICIPALITÉ: Saint-Isidore

à 5,3 km au nord de l'int. sud de la route 275, à
 3,9 km au nord de la voie ferrée

Années antérieures

Année	djma	djmh	djne	x augm.	Débit journalier				
					maximum	1re	10e	30e	100e
1987 (x)(1)	1940	1650 85.1	2150 110.8	+7.4	2710 139.7	280 14.4	250 12.9	230 11.9	210 10.8
1988 (x)	1870	1630 87.2	2010 107.5	-3.3	2610 139.6	270 14.4	240 12.8	230 12.3	210 11.2
1989 (x)	1940	1620 83.5	2270 117.0	+3.6	2840 146.4	280 14.4	260 13.4	240 12.4	220 11.3
1990 (x)	2020	1700 84.2	2290 113.4	+4.1	2840 140.6	300 14.9	260 12.9	240 11.9	220 10.9
1991 (x)	2080	1720 83.0	2320 111.7	+2.9	2860 137.6	290 13.8	260 12.7	250 11.9	230 11.0

(1) (x) : Pourcentage par rapport au djma

Répartition horaire journalière

Heures	Dimanche		Samedi		Jours ouvrables	
	Moyenne	(x)(1)	Moyenne	(x)	Moyenne	(x)
0-1	57	2.97	45	2.30	20	0.93
1-2	46	2.41	33	1.68	13	0.61
2-3	35	1.83	26	1.33	9	0.44
3-4	26	1.36	21	1.09	10	0.46
4-5	11	0.59	11	0.58	7	0.34
5-6	7	0.37	9	0.48	18	0.86
6-7	9	0.49	22	1.11	76	3.56
7-8	18	0.92	41	2.11	141	6.58
8-9	39	2.05	73	3.74	131	6.14
9-10	64	3.34	108	5.59	109	5.09
10-11	87	4.56	120	6.18	107	5.03
11-12	103	5.37	118	6.11	106	4.94
12-13	109	5.70	118	6.10	114	5.32
13-14	169	8.81	141	7.29	131	6.14
14-15	167	8.73	139	7.19	130	6.09
15-16	154	8.06	142	7.33	158	7.39
16-17	171	8.92	144	7.43	210	9.84
17-18	131	6.83	135	6.95	179	8.39
18-19	109	5.70	98	5.05	122	5.72
19-20	116	6.06	86	4.42	96	4.49
20-21	108	5.62	90	4.64	80	3.76
21-22	86	4.47	75	3.85	77	3.58
22-23	57	2.98	70	3.63	55	2.55
23-24	35	1.83	74	3.81	37	1.73
Débit moyen journalier:		1910	1940		2140	

(1) (x) : x des heures moyennes sur les journées moyennes

Distribution mensuelle

Mois	Débit horaire maximum	Débit journalier maximum	Débit journalier moyen	Total mensuel	x annuel
Janvier	210	2010	1580	48850	6.4
Février	220	2220	1720	48290	6.4
Mars	240	2490	1840	56990	7.5
Avril	250	2570	2110	63330	8.4
Mai	260	2780	2270	70480	9.3
Juin	260	2600	2250	67640	8.9
Juillet	260	2750	2300	71420	9.4
Août	280	2730	2420	74960	9.9
Septembre	270	2860	2300	69020	9.1
Octobre	290	2730	2240	69580	9.2
Novembre	270	2660	2110	63230	8.3
Décembre	230	2260	1760	54520	7.2
Débit moyen annuel:		2080	Total annuel:		759200

Route Compteur Voie Région Tronçon Section
 0173 550 13 3-2 01 370

MUNICIPALITÉ: Saint-Isidore
 à 5,3 km au nord de l'int. sud de la route 275, à
 3,9 km au nord de la voie ferrée

Débits journaliers mensuels (valeurs et % (1))

Mois	Dimanche moyen	Lundi moyen	Mardi moyen	Mercredi moyen	Jeudi moyen	Vendredi moyen	Samedi moyen	Jour moyen ajusté (2) 1991	Jour moyen ajusté 1990
Janvier (%)	1320 63.5	1700 81.7	1630 78.4	1540 74.0	1740 83.7	1780 85.6	1270 61.1	1570 75.5	1540 76.2
Février (%)	1510 72.6	1750 84.1	1730 83.2	1820 87.5	1750 84.1	1950 93.8	1570 75.5	1730 83.2	1640 81.2
Mars (%)	1630 78.4	1410 67.8	1850 88.9	2040 98.1	2100 101.0	2070 99.5	1780 85.6	1840 88.5	1860 92.1
Avril (%)	2030 97.6	2060 99.0	2010 96.6	2000 96.2	2130 102.4	2500 120.2	2100 101.0	2120 101.9	2010 99.5
Mai (%)	2160 103.8	2030 97.6	2200 105.8	2270 109.1	2340 112.5	2660 127.9	2130 102.4	2260 108.7	2210 109.4
Juin (%)	2160 103.8	2080 100.0	2270 109.1	2290 110.1	2420 116.3	2530 121.6	2100 101.0	2260 108.7	2260 111.9
Juillet (%)	2350 113.0	2070 99.5	2250 108.2	2320 111.5	2430 116.8	2590 124.5	2180 104.8	2310 111.1	2250 111.4
Août (%)	2210 106.3	2390 114.9	2400 115.4	2510 120.7	2510 120.7	2690 129.3	2180 104.8	2410 115.9	2430 120.3
Septembre (%)	2140 102.9	2080 100.0	2250 108.2	2290 110.1	2480 119.2	2730 131.3	2230 107.2	2310 111.1	2210 109.4
Octobre (%)	2000 96.2	2050 98.6	2160 103.8	2260 108.7	2420 116.3	2640 126.9	2170 104.3	2240 107.7	2140 105.9
Novembre (%)	1890 90.9	1870 89.9	1960 94.2	2130 102.4	2250 108.2	2520 121.2	2050 98.6	2100 101.0	1930 95.5
Décembre (%)	1590 76.4	1880 90.4	1710 82.2	1660 79.8	1930 92.8	2120 101.9	1440 69.2	1760 84.6	1740 86.1
Jour Moyen (%)	1920 92.3	1950 93.8	2040 98.1	2090 100.5	2210 106.3	2400 115.4	1930 92.8	2080 100.0	2020 100.0

(1) % : Pourcentage par rapport au djma ajusté

(2) Jour moyen ajusté : Moyenne authentique des 7 jours de la semaine

Route Compteur Voie Région Tronçon Section
 0173 550 13 3-2 01 370

MUNICIPALITÉ: Saint-Isidore
 à 5,3 km au nord de l'int. sud de la route 275, à
 3,9 km au nord de la voie ferrée

Variations journalières

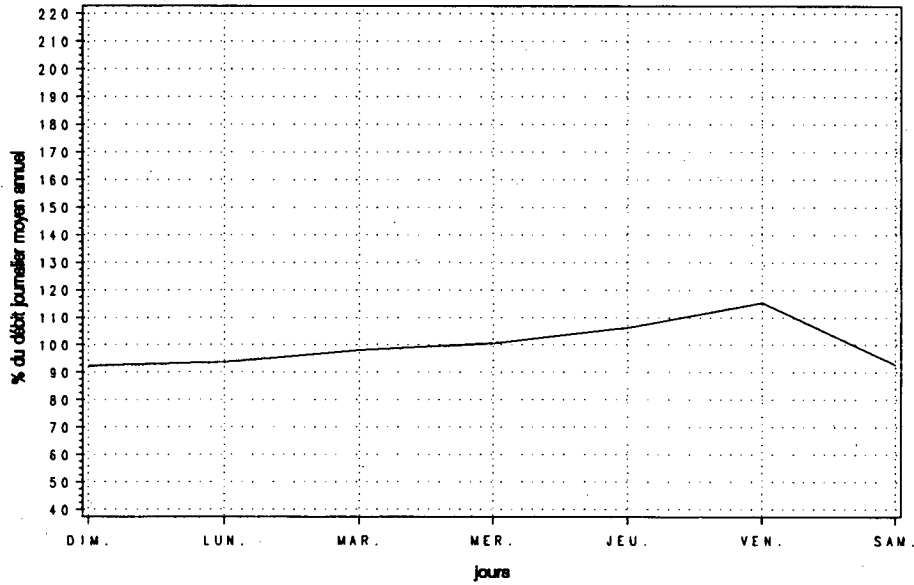

Variations mensuelles

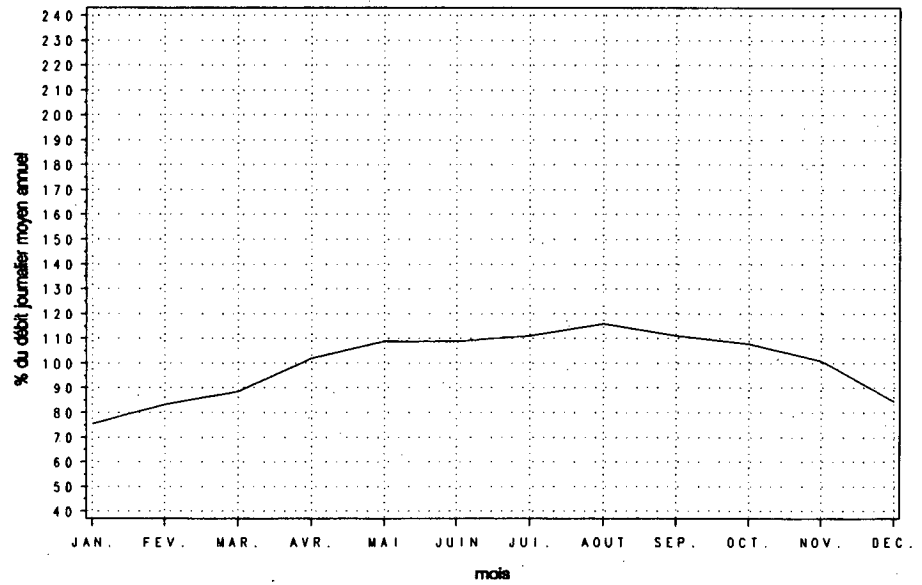

Variations horaires

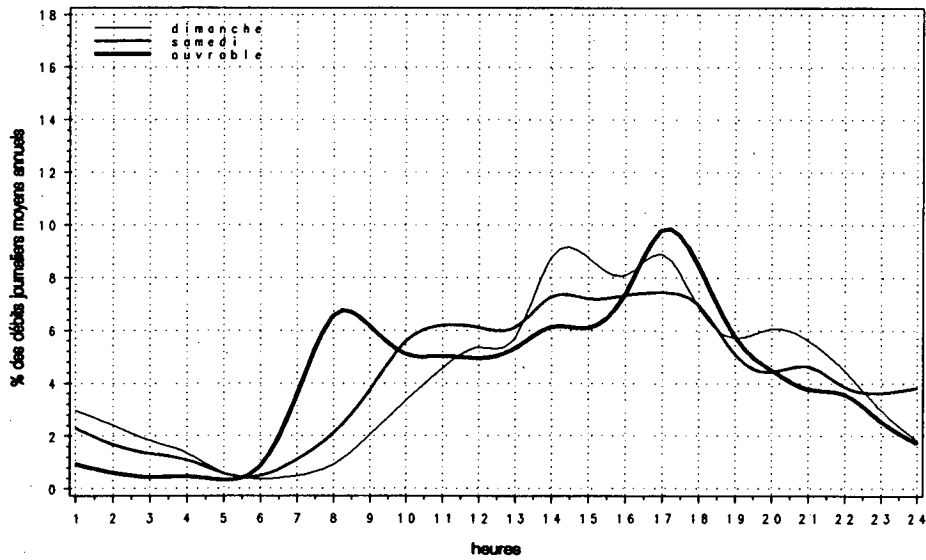

Relation entre les heures de pointe et le djma

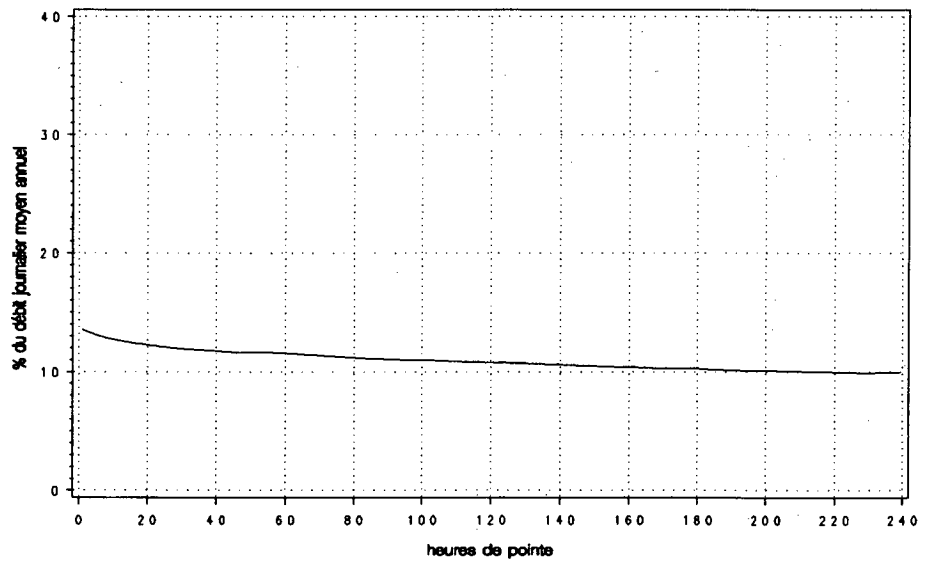

Route Compteur Voie Région Tronçon Section
 0175 475 11 3-2 01 090

MUNICIPALITÉ: Saint-Nicolas
 approche sud du pont de Québec

Année	djma	djmh	Années antérieures		Débit journalier maximum	Heures Maximales			
			djme	x augm.		1re	10e	30e	100e
1987 (*) (1)	8590	7770 90.5	9260 107.8	+3.8	12510 145.6	1730 20.1	1660 19.3	1590 18.5	1460 17.0
1988 (*)	8920	8030 90.0	9580 107.4	+3.8	11940 133.9	1880 21.1	1720 19.3	1660 18.6	1570 17.6
1989 (*)	9540	8290 86.9	10740 112.6	+7.0	14700 154.1	1840 19.3	1760 18.4	1710 17.9	1630 17.1
1990 (*)	9840	8840 89.8	10800 109.8	+3.1	14960 152.0	1640 16.7	1600 16.3	1510 15.3	1300 13.2
1991 (*)	9470	8360 88.3	10570 111.7	-3.8	15030 158.7	5250 55.4	1620 17.1	1520 16.0	1250 13.2

(1) (*) : Pourcentage par rapport au djma

Mois	Distribution mensuelle				x annuel
	Débit horaire maximum	Débit journalier maximum	Débit journalier moyen	Total mensuel	
Janvier	1330	9900	7600	235560	6.8
Février	1140	10290	8280	231920	6.7
Mars	1500	11210	8760	271570	7.9
Avril	5250	14410	9450	283490	8.2
Mai	1210	11560	9990	309830	9.0
Juin	1370	12150	10320	309620	9.0
Juillet	1550	15030	11220	347950	10.1
Août	1360	14410	11630	360490	10.4
Septembre	1030	10650	9070	271960	7.9
Octobre	1660	10860	8860	274570	7.9
Novembre	1720	11720	9560	286780	8.3
Décembre	1620	11680	8800	272860	7.9
Débit moyen annuel:	9470		Total annuel:	3456550	

Heures	Répartition horaire journalière					
	Dimanche		Samedi		Jours ouvrables	
	Moyenne	(*) (1)	Moyenne	(*)	Moyenne	(*)
0- 1	180	2.20	145	1.64	63	0.64
1- 2	119	1.46	81	0.92	38	0.39
2- 3	63	0.78	44	0.50	21	0.21
3- 4	39	0.48	37	0.41	18	0.18
4- 5	20	0.24	23	0.26	21	0.21
5- 6	25	0.31	35	0.40	63	0.64
6- 7	71	0.87	104	1.18	408	4.14
7- 8	162	1.99	271	3.07	989	10.03
8- 9	230	2.82	448	5.08	899	9.12
9-10	350	4.29	601	6.82	652	6.61
10-11	465	5.71	626	7.11	532	5.39
11-12	482	5.91	608	6.91	511	5.18
12-13	545	6.68	624	7.09	579	5.87
13-14	732	8.97	750	8.52	678	6.88
14-15	719	8.82	704	7.99	557	5.65
15-16	699	8.57	623	7.07	589	5.98
16-17	689	8.45	562	6.38	628	6.37
17-18	548	6.73	488	5.54	571	5.79
18-19	440	5.40	469	5.32	584	5.92
19-20	427	5.23	415	4.71	491	4.98
20-21	398	4.88	323	3.67	325	3.29
21-22	339	4.15	273	3.09	269	2.72
22-23	252	3.10	286	3.25	217	2.20
23-24	162	1.99	270	3.06	158	1.60
Débit moyen journalier:	8150		8810		9860	

(1) (*) : x des heures moyennes sur les journées moyennes

Route Compteur Voie Région Tronçon Section
 0175 475 11 3-2 01 090

MUNICIPALITÉ: Saint-Nicolas
 approche sud du pont de Québec

Débits journaliers mensuels (valeurs et % (1))

Mois	Dimanche moyen	Lundi moyen	Mardi moyen	Mercredi moyen	Jeudi moyen	Vendredi moyen	Samedi moyen	Jour moyen ajusté (2) 1991	Jour moyen ajusté 1990
Janvier (%)	6230 65.8	7980 84.3	7500 79.2	7410 78.2	8100 85.5	9240 97.6	6680 70.5	7590 80.1	8120 82.6
Février (%)	7000 73.9	7970 84.2	8110 85.6	8370 88.4	9030 95.4	9560 101.0	7940 83.8	8280 87.4	8910 90.6
Mars (%)	7100 75.0	7550 79.7	8880 93.8	9320 98.4	10330 109.1	10350 109.3	8010 84.6	8790 92.8	9610 97.8
Avril (%)	8110 85.6	8570 90.5	8880 93.8	10280 108.6	10490 110.8	11130 117.5	9040 95.5	9500 100.3	9890 100.6
Mai (%)	9450 99.8	9090 96.0	9400 99.3	10100 106.7	10450 110.3	11430 120.7	9540 100.7	9920 104.8	10430 106.1
Juin (%)	9370 98.9	9210 97.3	10320 109.0	10700 113.0	11500 121.4	12050 127.2	9530 100.6	10380 109.6	10680 108.6
Juillet (%)	9970 105.3	10570 111.6	11150 117.7	11760 124.2	11900 125.7	12880 136.0	10390 109.7	11230 118.6	10720 109.1
Août (%)	10170 107.4	11740 124.0	11300 119.3	11460 121.0	12450 131.5	13130 138.6	10770 113.7	11570 122.2	11840 120.4
Septembre (%)	8520 90.0	8210 86.7	8890 93.9	9070 95.8	9700 102.4	10310 108.9	9110 96.2	9120 96.3	9900 100.7
Octobre (%)	7330 77.4	8120 85.7	8770 92.6	8890 93.9	9670 102.1	10660 112.6	8370 88.4	8830 93.2	9950 101.2
Novembre (%)	7690 81.2	9420 99.5	9670 102.1	9390 99.2	10820 114.3	11220 118.5	8550 90.3	9540 100.7	9100 92.6
Décembre (%)	7040 74.3	9350 98.7	8970 94.7	9020 95.2	9690 102.3	10410 109.9	7390 78.0	8840 93.3	8780 89.3
Jour Moyen (%)	8170 86.3	8980 94.8	9320 98.4	9650 101.9	10340 109.2	11030 116.5	8780 92.7	9470 100.0	9830 100.0

(1) % : Pourcentage par rapport au djma ajusté

(2) Jour moyen ajusté : Moyenne authentique des 7 jours de la semaine

Route Compteur Voie Région Tronçon Section
 0175 475 11 3-2 01 090

MUNICIPALITÉ: Saint-Nicolas
 approche sud du pont de Québec

Variations journalières

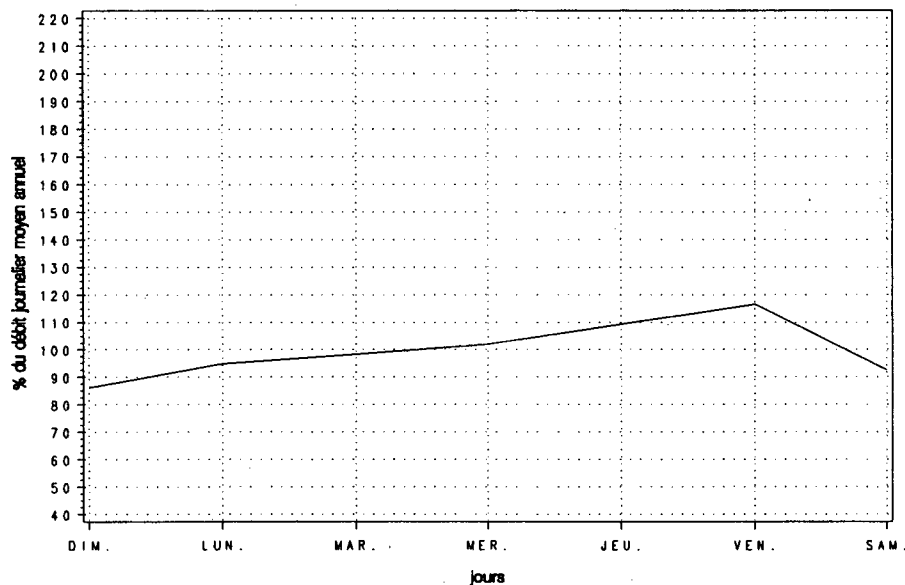

Variations mensuelles

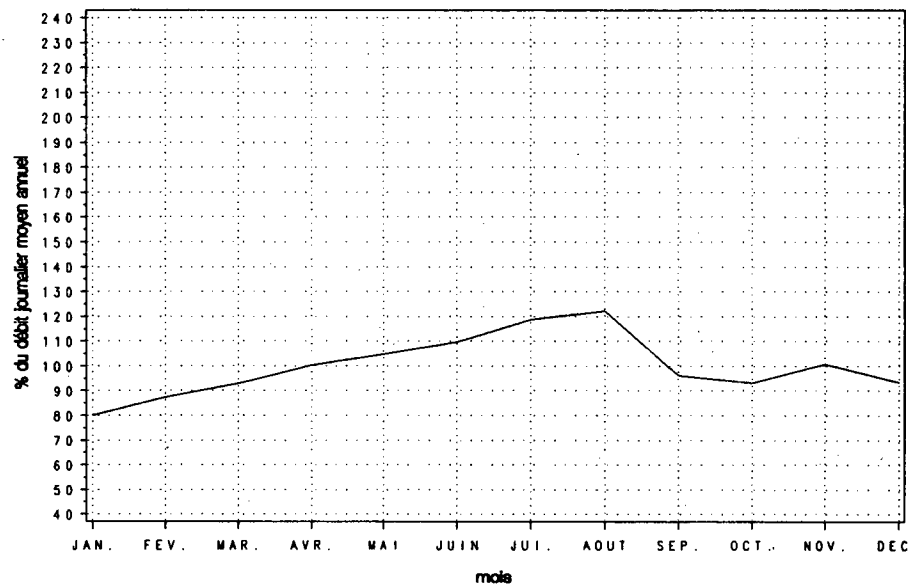

Variations horaires

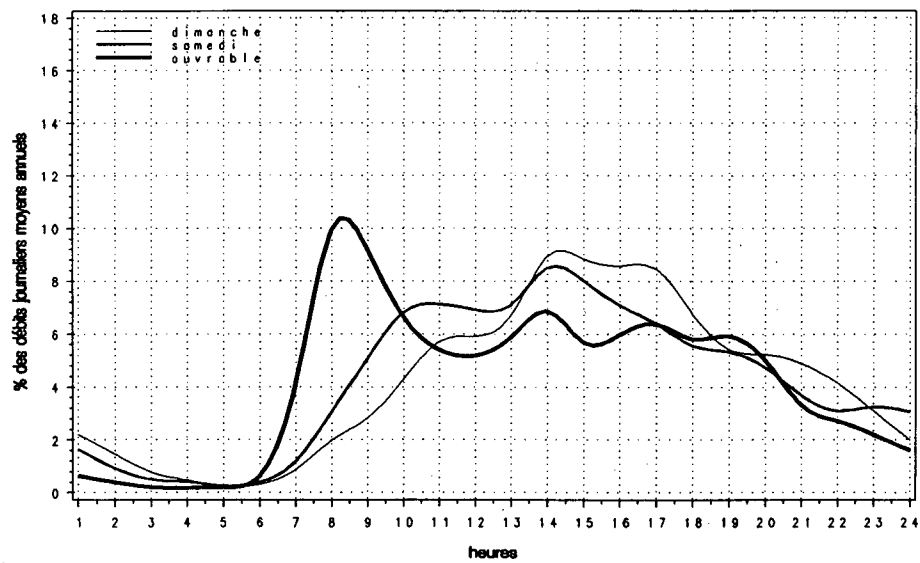

Relation entre les heures de pointe et le djma

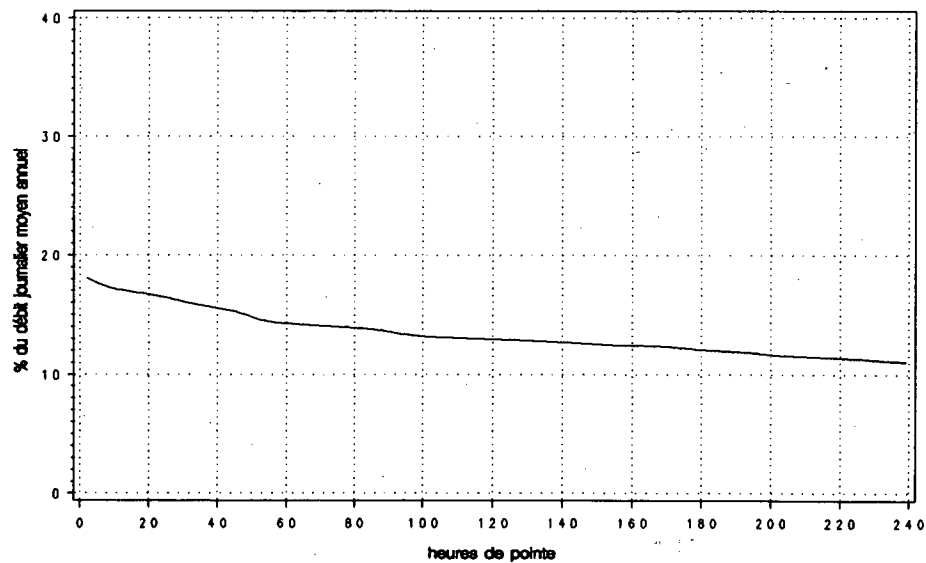

Route Compteur Voie Région Tronçon Section
 0175 475 13 3-2 01 090

MUNICIPALITÉ: Saint-Nicolas
 approche sud du pont de Québec

Année	djma	djmh	Années antérieures				Débit journalier maximum			
			djne	% augm.	1re	10e	30e	100e		
1987 (*) (1)	17820	15960 89.6	19380 108.8	+4.5	24740 138.8	2570 14.4	2390 13.4	2250 12.6	2070 11.6	
1988 (*)	18350	16330 89.0	20020 109.1	+2.9	24770 135.0	2650 14.4	2410 13.1	2330 12.7	2220 12.1	
1989 (*)	19490	16580 85.1	22540 115.6	+6.2	30850 158.3	2780 14.3	2520 12.9	2450 12.6	2320 11.9	
1990 (*)	19760	17820 90.2	21500 108.8	+1.4	27340 138.4	2660 13.5	2530 12.8	2440 12.3	2320 11.7	
1991 (*)	18930	16650 88.0	21150 111.7	-4.2	30060 158.8	2860 15.1	2320 12.3	2200 11.6	1810 9.6	

(1) (*) : Pourcentage par rapport au djma

Mois	Distribution mensuelle				% annuel
	Débit horaire maximum	Débit journalier maximum	Débit journalier moyen	Total mensuel	
Janvier	---	19810	15200	471130	6.8
Février	---	20570	16570	463830	6.7
Mars	---	22410	17520	543150	7.9
Avril	---	28820	18900	566980	8.2
Mai	---	23120	19990	619660	9.0
Juin	---	24300	20640	619230	9.0
Juillet	---	30060	22450	695900	10.1
Août	---	28810	23260	720970	10.4
Septembre	---	21300	18130	543920	7.9
Octobre	2520	22380	17950	556320	8.1
Novembre	2860	23320	19000	570140	8.3
Décembre	2500	22080	17320	536940	7.8
Débit moyen annuel:	18930		Total annuel:	6909450	

Heures	Répartition horaire journalière					
	Dimanche		Samedi		Jours ouvrables	
	Moyenne	(*) (1)	Moyenne	(*)	Moyenne	(*)
0-1	479	2.94	384	2.18	188	0.95
1-2	320	1.96	284	1.62	103	0.52
2-3	203	1.25	177	1.01	68	0.34
3-4	145	0.89	141	0.80	58	0.29
4-5	53	0.32	63	0.36	42	0.21
5-6	41	0.25	62	0.35	83	0.42
6-7	103	0.63	138	0.79	493	2.50
7-8	232	1.42	343	1.95	1663	8.44
8-9	368	2.25	637	3.62	1505	7.63
9-10	592	3.63	855	4.86	896	4.54
10-11	810	4.97	991	5.63	801	4.06
11-12	903	5.54	1081	6.14	879	4.46
12-13	1071	6.57	1149	6.53	1041	5.28
13-14	1427	8.75	1301	7.39	1113	5.65
14-15	1383	8.48	1283	7.29	1066	5.41
15-16	1423	8.72	1315	7.47	1423	7.22
16-17	1425	8.74	1333	7.58	2139	10.85
17-18	994	6.10	1121	6.37	1733	8.79
18-19	652	4.00	755	4.29	1107	5.61
19-20	647	3.97	585	3.33	845	4.29
20-21	571	3.50	466	2.65	707	3.59
21-22	520	3.19	431	2.45	702	3.56
22-23	425	2.61	536	3.05	527	2.67
23-24	294	1.80	567	3.22	380	1.93
Débit moyen journalier:	16310		17590		19710	

(1) (*) : % des heures moyennes sur les journées moyennes

Route Compteur Voie Région Tronçon Section
 0175 475 13 3-2 01 090

MUNICIPALITÉ: Saint-Nicolas
 approche sud du pont de Québec

Débits journaliers mensuels (valeurs et % (1))

Mois	Dimanche moyen	Lundi moyen	Mardi moyen	Mercredi moyen	Jeudi moyen	Vendredi moyen	Samedi moyen	Jour moyen ajusté (2) 1991	Jour moyen ajusté 1990
Janvier (%)	12450 65.8	15960 84.3	15010 79.3	14820 78.3	16200 85.6	18480 97.6	13350 70.5	15180 80.2	16200 84.0
Février (%)	14000 74.0	15940 84.2	16210 85.6	16750 88.5	18050 95.4	19130 101.1	15880 83.9	16570 87.5	17770 92.2
Mars (%)	14210 75.1	15100 79.8	17750 93.8	18630 98.4	20660 109.1	20690 109.3	16010 84.6	17580 92.9	18800 97.5
Avril (%)	16230 85.7	17140 90.5	17760 93.8	20560 108.6	20990 110.9	22260 117.6	18090 95.6	19000 100.4	19360 100.4
Mai (%)	18900 99.8	18170 96.0	18810 99.4	20210 106.8	20890 110.4	22860 120.8	19090 100.8	19850 104.9	20680 107.3
Juin (%)	18740 99.0	18430 97.4	20640 109.0	21400 113.0	23000 121.5	24090 127.3	19070 100.7	20770 109.7	20750 107.6
Juillet (%)	19940 105.3	21130 111.6	22310 117.9	23530 124.3	23790 125.7	25750 136.0	20780 109.8	22460 118.6	20580 106.7
Août (%)	20340 107.4	23480 124.0	22610 119.4	22930 121.1	24900 131.5	26260 138.7	21550 113.8	23150 122.3	21370 110.8
Septembre (%)	17050 90.1	16410 86.7	17780 93.9	18130 95.8	19410 102.5	20610 108.9	18220 96.2	18230 96.3	20090 104.2
Octobre (%)	14790 78.1	16640 87.9	17820 94.1	18110 95.7	19570 103.4	21500 113.6	16780 88.6	17890 94.5	19600 101.7
Novembre (%)	15000 79.2	18510 97.8	19090 100.8	19200 101.4	21220 112.1	22780 120.3	16830 88.9	18950 100.1	18440 95.6
Décembre (%)	14330 75.7	18450 97.5	17440 92.1	17450 92.2	18910 99.9	20430 107.9	14670 77.5	17380 91.8	17750 92.1
Jour Moyen (%)	16330 86.3	17950 94.8	18600 98.3	19310 102.0	20630 109.0	22070 116.6	17530 92.6	18930 100.0	19280 100.0

(1) % : Pourcentage par rapport au djma ajusté

(2) Jour moyen ajusté : Moyenne authentique des 7 jours de la semaine

Route Compteur Voie Région Tronçon Section
 0175 475 13 3-2 01 090

MUNICIPALITÉ: Saint-Nicolas
 approche sud du pont de Québec

Variations journalières

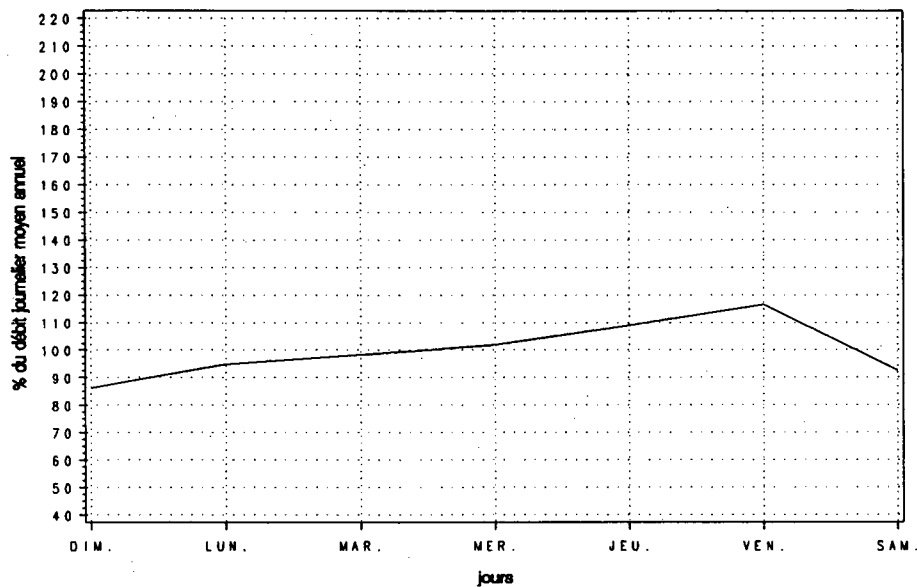

Variations mensuelles

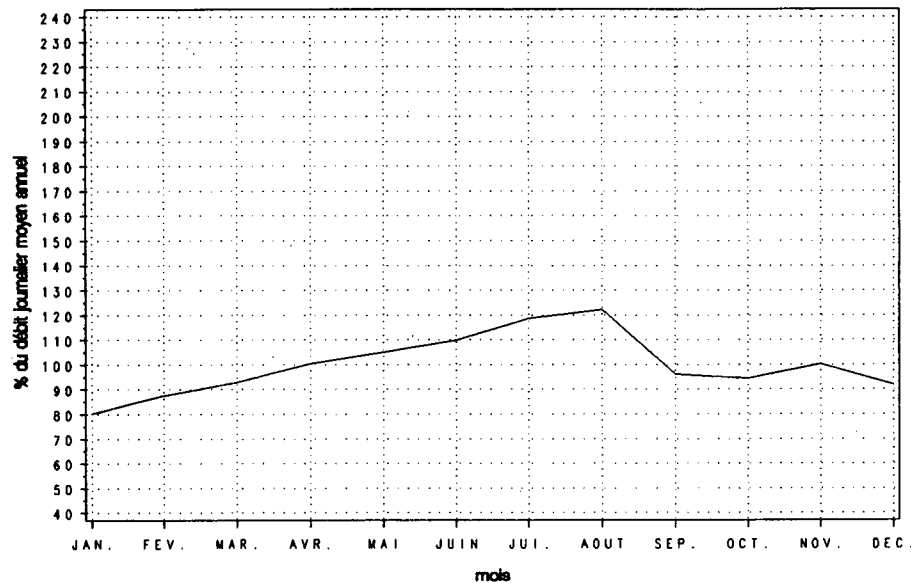

Variations horaires

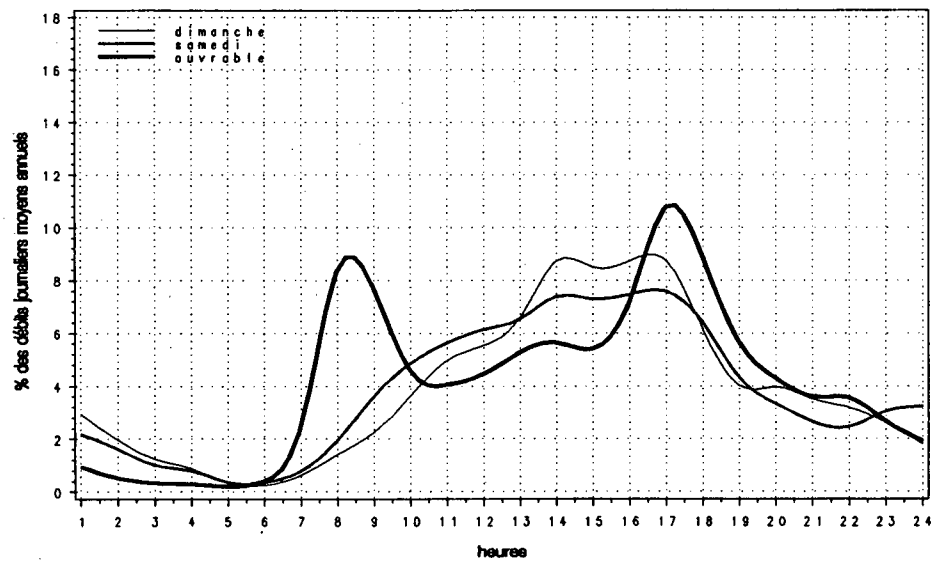

Relation entre les heures de pointe et le djma

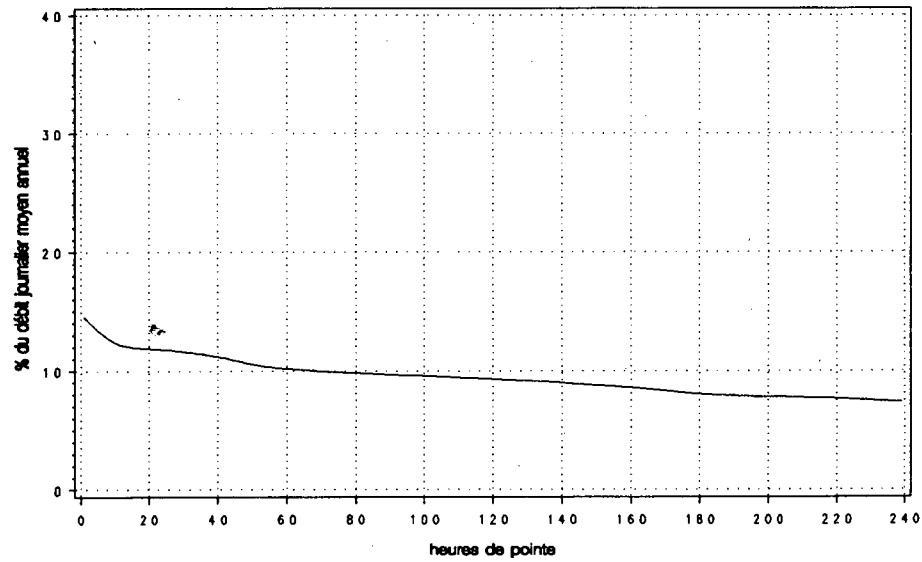

Route Compteur Voie Région Tronçon Section
 0175 630 13 3-1 02 220

MUNICIPALITÉ : Stoneham et Tewkesbury
 à 1,0 km au sud de la route 371

Année	djma	djmh	Années antérieures				Débit journalier			
			djme	x augm.	journalier maximum	Heures 1re	Maximales 10e	30e	100e	
1987 (x)(1)	9240	8350 90.4	10870 117.6	+14.5	15000 162.3	1900 20.6	1620 17.5	1370 14.8	1170 12.7	
1988 (x)	9920	9470 95.5	11500 115.9	+7.4	17470 176.1	1990 20.1	1710 17.2	1510 15.2	1250 12.6	
1989 (x)	10780	10500 97.4	12640 117.3	+8.7	19080 177.0	2080 19.3	1760 16.3	1580 14.7	1340 12.4	
1990 (x)	10610	10100 95.2	12260 115.6	-1.6	18670 176.0	2020 19.0	1740 16.4	1490 14.0	1300 12.3	
1991 (x)	10360	10360 100.0	10970 105.9	-2.4	17290 166.9	2220 21.4	1710 16.5	1540 14.8	1290 12.5	

(1) (x) : Pourcentage par rapport au djma

Mois	Distribution mensuelle				x annuel
	Débit horaire maximum	Débit journalier maximum	Débit journalier moyen	Total mensuel	
Janvier	1770	15410	9670	299650	7.9
Février	1610	13900	10300	288420	7.6
Mars	1700	15990	11090	343750	9.1
Avril	2220	17290	9340	280140	7.4
Mai	1240	14310	10280	318660	8.4
Juin	1380	17090	8590	257680	6.8
Juillet	1460	16760	13140	407270	10.8
Août	1360	15090	11930	369970	9.8
Septembre	1680	15830	10100	303110	8.0
Octobre	1870	15860	10480	324760	8.6
Novembre	1320	11230	8870	266060	7.0
Décembre	1740	16660	10360	321260	8.5
Débit moyen annuel:	10360		Total annuel:	3781400	

Heures	Répartition horaire journalière					
	Dimanche		Samеди		Jours ouvrables	
	Moyenne	(x)(1)	Moyenne	(x)	Moyenne	(x)
0- 1	198	1.73	181	1.71	101	1.00
1- 2	136	1.19	115	1.09	61	0.60
2- 3	83	0.72	78	0.73	50	0.49
3- 4	52	0.46	61	0.58	49	0.48
4- 5	31	0.27	41	0.39	55	0.55
5- 6	38	0.33	66	0.62	101	1.00
6- 7	79	0.69	140	1.32	330	3.27
7- 8	155	1.35	297	2.81	569	5.64
8- 9	353	3.08	570	5.40	588	5.82
9-10	472	4.12	716	6.78	538	5.33
10-11	572	4.99	778	7.36	546	5.41
11-12	703	6.14	806	7.63	557	5.51
12-13	815	7.11	785	7.43	586	5.80
13-14	952	8.31	753	7.13	632	6.26
14-15	1107	9.66	793	7.50	672	6.65
15-16	1184	10.33	818	7.74	768	7.61
16-17	1137	9.93	791	7.48	831	8.23
17-18	834	7.28	661	6.25	758	7.51
18-19	617	5.38	495	4.68	621	6.15
19-20	549	4.79	399	3.77	476	4.71
20-21	496	4.32	328	3.11	376	3.72
21-22	411	3.58	292	2.76	345	3.42
22-23	304	2.66	312	2.95	289	2.86
23-24	181	1.58	296	2.80	199	1.97
Débit moyen journalier:	11460		10570		10100	

(1) (x) : x des heures moyennes sur les journées moyennes

Route Compteur Voie Région Tronçon Section
 0175 630 13 3-1 02 220

MUNICIPALITÉ: Stoneham et Tewkesbury
 à 1,0 km au sud de la route 371

Débits journaliers mensuels (valeurs et % (1))

Mois	Dimanche moyen	Lundi moyen	Mardi moyen	Mercredi moyen	Jeudi moyen	Vendredi moyen	Samedi moyen	Jour moyen ajusté (2) 1991	Jour moyen ajusté 1990
Janvier (%)	12440 120.1	8320 80.3	7990 77.1	9750 94.1	9380 90.5	10440 100.8	9800 94.6	9730 93.9	10110 95.5
Février (%)	13090 126.4	9150 88.3	8530 82.3	9200 88.8	9150 88.3	11480 110.8	11500 111.0	10300 99.4	10280 97.1
Mars (%)	12420 119.9	7740 74.7	9610 92.8	10820 104.4	10110 97.6	13540 130.7	12170 117.5	10920 105.4	10590 100.0
Avril (%)	9840 95.0	10330 99.7	8110 78.3	8140 78.6	9060 87.5	10900 105.2	9040 87.3	9350 90.3	9400 88.8
Mai (%)	11250 108.6	10200 98.5	9340 90.2	9230 89.1	9790 94.5	11890 114.8	10250 98.9	10280 99.2	10290 97.2
Juin (%)	8980 86.7	7700 74.3	6780 65.4	7230 69.8	8540 82.4	11800 113.9	8920 86.1	8560 82.6	12010 113.4
Juillet (%)	14250 137.5	13440 129.7	11380 109.8	12420 119.9	12880 124.3	15510 149.7	12620 121.8	13210 127.5	13330 125.9
Août (%)	12910 124.6	12000 115.8	9730 93.9	10920 105.4	11250 108.6	14140 136.5	12160 117.4	11870 114.6	12860 121.4
Septembre (%)	11000 106.2	10100 97.5	8950 86.4	8930 86.2	9630 93.0	11810 114.0	10070 97.2	10070 97.2	10640 100.5
Octobre (%)	11140 107.5	10730 103.6	9380 90.5	9570 92.4	9810 94.7	12700 122.6	10670 103.0	10570 102.0	9930 93.8
Novembre (%)	9230 89.1	8720 84.2	7110 68.6	8590 82.9	8740 84.4	10700 103.3	8590 82.9	8810 85.0	8240 77.8
Décembre (%)	11450 110.5	10400 100.4	9190 88.7	8400 81.1	9860 95.2	12070 116.5	11190 108.0	10370 100.1	9430 89.0
Jour Moyen (%)	11500 111.0	9900 95.6	8840 85.3	9430 91.0	9850 95.1	12250 118.2	10580 102.1	10360 100.0	10590 100.0

(1) % : Pourcentage par rapport au djma ajusté

(2) Jour moyen ajusté : Moyenne authentique des 7 jours de la semaine

Route Compteur Voie Région Tronçon Section
 0175 630 13 3-1 02 220

MUNICIPALITÉ: Stoneham et Tewkesbury
 à 1,0 km au sud de la route 371

Variations journalières

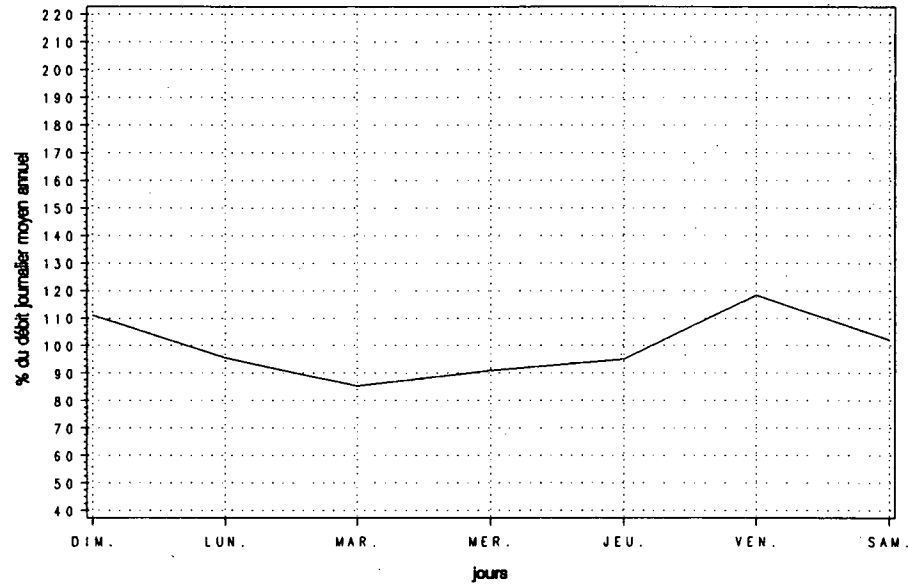

Variations mensuelles

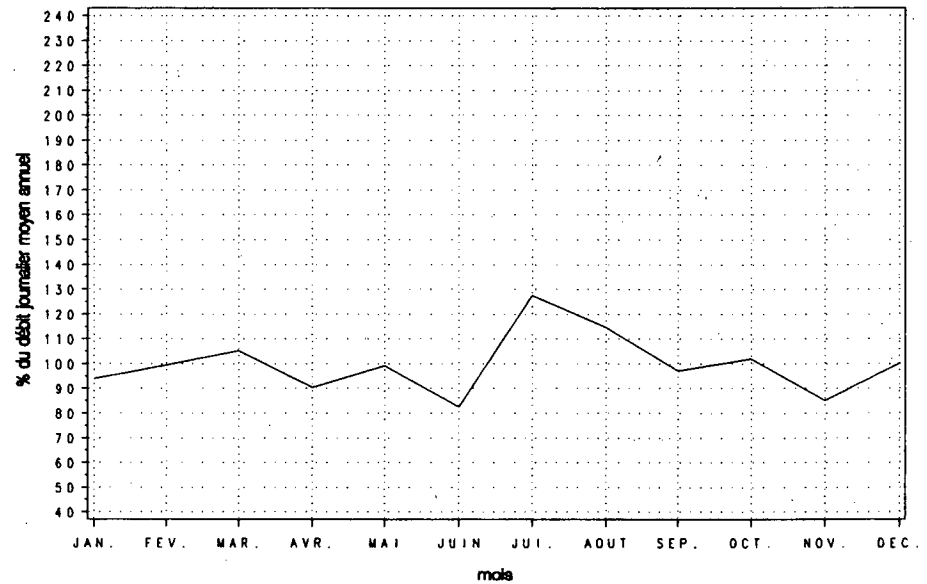

Variations horaires

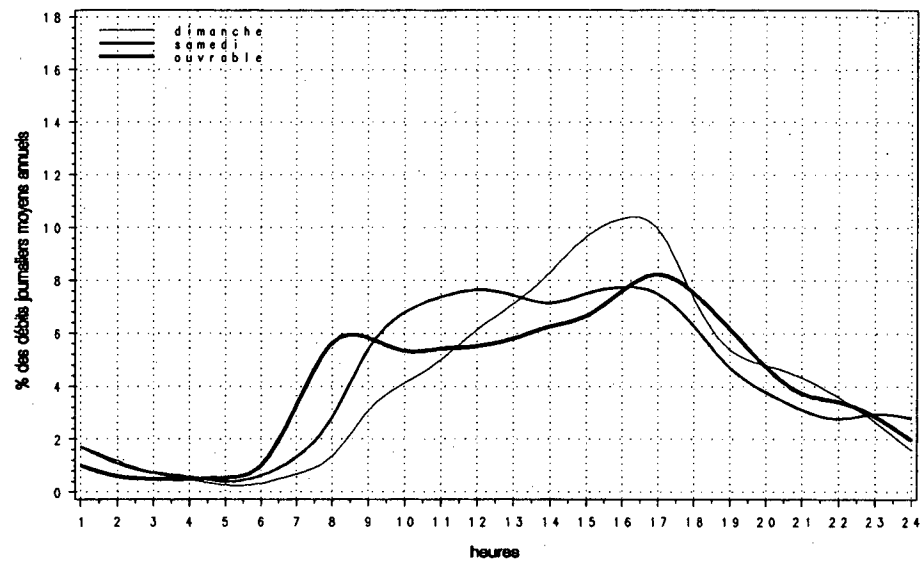

Relation entre les heures de pointe et le djma

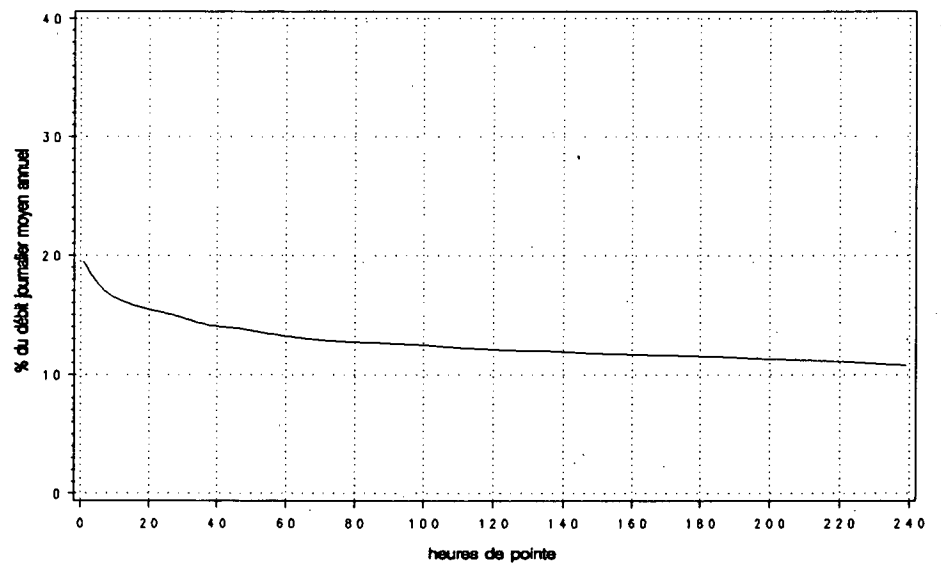

Route Compteur Voie Région Tronçon Section
 0175 650 13 3-1 03 010

MUNICIPALITÉ : Stoneham et Tewkesbury
 à 150 m au nord de l'entrée du camp Mercier

Année	djma	djmh	Années antérieures		Débit journalier maximum	Heures Maximales			
			djme	x augm.		1re	10e	30e	100e
1987 (*) (1)	3450	2650 76.8	4510 130.7	-2.5	8290 240.3	1020 29.6	790 22.9	650 18.8	560 16.2
1988 (*)	3960	2870 72.5	5380 135.9	+14.7	10300 260.1	1340 33.8	950 24.0	770 19.4	590 14.9
1989 (*)	4050	3010 74.3	5600 138.3	+2.2	10750 265.4	1300 32.1	980 24.2	790 19.5	680 16.8
1990 (*)	4240	3190 75.2	5620 132.5	+4.7	11350 267.7	1400 33.0	950 22.4	810 19.1	690 16.3
1991 (*)	4130	3210 77.9	5490 133.0	-2.6	10000 242.1	1190 28.8	940 22.7	810 19.6	670 16.2

(1) (*) : Pourcentage par rapport au djma

Heures	Dimanche		Samedi		Jours ouvrables	
	Moyenne (*)	(1)	Moyenne (*)	(*)	Moyenne (*)	(*)
0- 1	31	0.68	69	1.86	51	1.25
1- 2	21	0.46	40	1.07	35	0.86
2- 3	16	0.34	31	0.84	31	0.76
3- 4	12	0.25	25	0.66	29	0.71
4- 5	10	0.22	27	0.72	41	0.99
5- 6	12	0.27	29	0.78	57	1.39
6- 7	19	0.42	46	1.23	85	2.06
7- 8	37	0.81	89	2.39	121	2.93
8- 9	63	1.38	155	4.19	153	3.71
9-10	111	2.42	241	6.49	195	4.74
10-11	175	3.83	328	8.84	233	5.64
11-12	245	5.35	365	9.84	262	6.36
12-13	288	6.28	342	9.21	262	6.35
13-14	349	7.64	318	8.55	284	6.89
14-15	437	9.55	290	7.80	317	7.70
15-16	497	10.86	264	7.11	336	8.16
16-17	480	10.48	239	6.42	327	7.93
17-18	407	8.90	202	5.43	303	7.34
18-19	330	7.21	160	4.30	262	6.36
19-20	301	6.58	134	3.62	227	5.51
20-21	270	5.90	111	2.99	186	4.51
21-22	214	4.68	88	2.38	144	3.49
22-23	153	3.34	69	1.85	103	2.50
23-24	97	2.12	53	1.43	77	1.87
Débit moyen journalier:		4580	3710		4120	

(1) (*) : x des heures moyennes sur les journées moyennes

Mois	Distribution mensuelle				x annuel
	Débit horaire maximum	Débit journalier maximum	Débit journalier moyen	Total mensuel	
Janvier	1060	6480	2710	83940	5.6
Février	510	4420	3060	85770	5.7
Mars	880	8400	3720	115240	7.6
Avril	550	5480	3570	107030	7.1
Mai	680	6850	3750	116260	7.7
Juin	970	10000	5510	165160	11.0
Juillet	790	8620	5700	176560	11.7
Août	1010	9660	6330	196200	13.0
Septembre	710	6050	4390	131780	8.7
Octobre	1190	8440	4030	124780	8.3
Novembre	570	4850	3340	100190	6.6
Décembre	780	5480	3350	103960	6.9
Débit moyen annuel:		4130	Total annuel:		1507450

Route Compteur Voie Région Tronçon Section
 0175 650 13 3-1 03 010

MUNICIPALITÉ: Stoneham et Tewkesbury
 à 150 m au nord de l'entrée du camp Mercier

Débits journaliers mensuels (valeurs et % (1))

Mois	Dimanche moyen	Lundi moyen	Mardi moyen	Mercredi moyen	Jeudi moyen	Vendredi moyen	Samedi moyen	Jour moyen ajusté (2) 1991	Jour moyen ajusté 1990
Janvier (%)	2590 62.7	2570 62.2	2390 57.9	3230 78.2	2990 72.4	3270 79.2	1800 43.6	2690 65.1	2600 63.3
Février (%)	3410 82.6	3100 75.1	2630 63.7	2790 67.6	2950 71.4	4160 100.7	2410 58.4	3060 74.1	2870 69.8
Mars (%)	4100 99.3	2800 67.8	3010 72.9	3210 77.7	4000 96.9	5270 127.6	3260 78.9	3660 88.6	3570 86.9
Avril (%)	4020 97.3	3440 83.3	3100 75.1	3090 74.8	3520 85.2	5000 121.1	2960 71.7	3590 86.9	3320 80.8
Mai (%)	4210 101.9	3850 93.2	2870 69.5	2970 71.9	3350 81.1	5530 133.9	3320 80.4	3730 90.3	4310 104.9
Juin (%)	5760 139.5	6130 148.4	4280 103.6	4460 108.0	4730 114.5	7980 193.2	5210 126.2	5510 133.4	5350 130.2
Juillet (%)	6780 164.2	6090 147.5	4470 108.2	4660 112.8	5050 122.3	7580 183.5	5710 138.3	5760 139.5	6420 156.2
Août (%)	7660 185.5	6290 152.3	4770 115.5	5020 121.5	5390 130.5	8660 209.7	6210 150.4	6290 152.3	6050 147.2
Septembre (%)	5310 128.6	4390 106.3	3720 90.1	3580 86.7	3830 92.7	5810 140.7	3880 93.9	4360 105.6	4510 109.7
Octobre (%)	4040 97.8	4760 115.3	3230 78.2	3290 79.7	3700 89.6	5910 143.1	3710 89.8	4090 99.0	3990 97.1
Novembre (%)	3750 90.8	3340 80.9	2880 69.7	2930 70.9	3240 78.5	4550 110.2	2580 62.5	3320 80.4	3080 74.9
Décembre (%)	3260 78.9	3530 85.5	3500 84.7	2580 62.5	3560 86.2	4070 98.5	2910 70.5	3340 80.9	3220 78.3
Jour Moyen (%)	4570 110.7	4190 101.5	3400 82.3	3480 84.3	3860 93.5	5650 136.8	3660 88.6	4130 100.0	4110 100.0

(1) % : Pourcentage par rapport au djma ajusté

(2) Jour moyen ajusté : Moyenne authentique des 7 jours de la semaine

Route Compteur Voie Région Tronçon Section
 0175 650 13 3-1 03 010

MUNICIPALITÉ: Stoneham et Tewkesbury
 à 150 m au nord de l'entrée du camp Mercier

Variations journalières

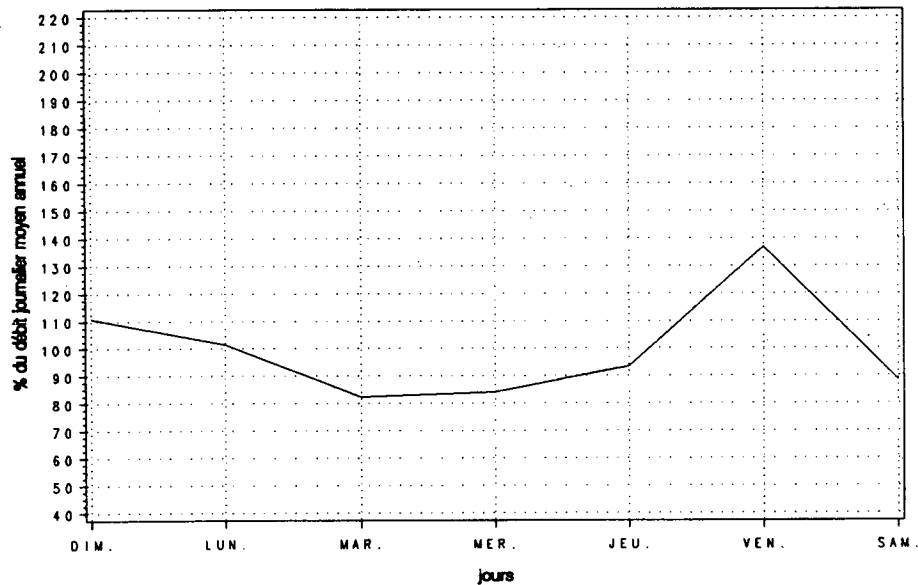

Variations mensuelles

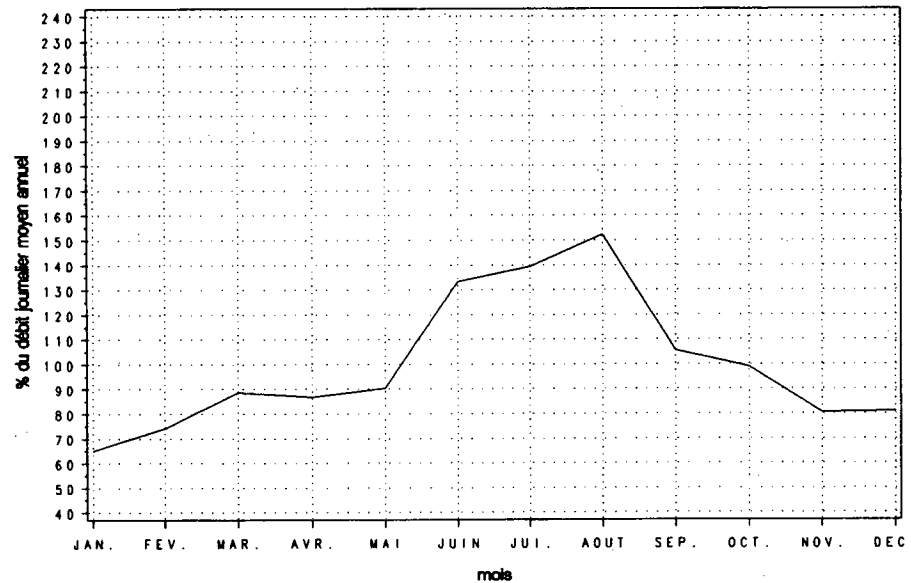

Variations horaires

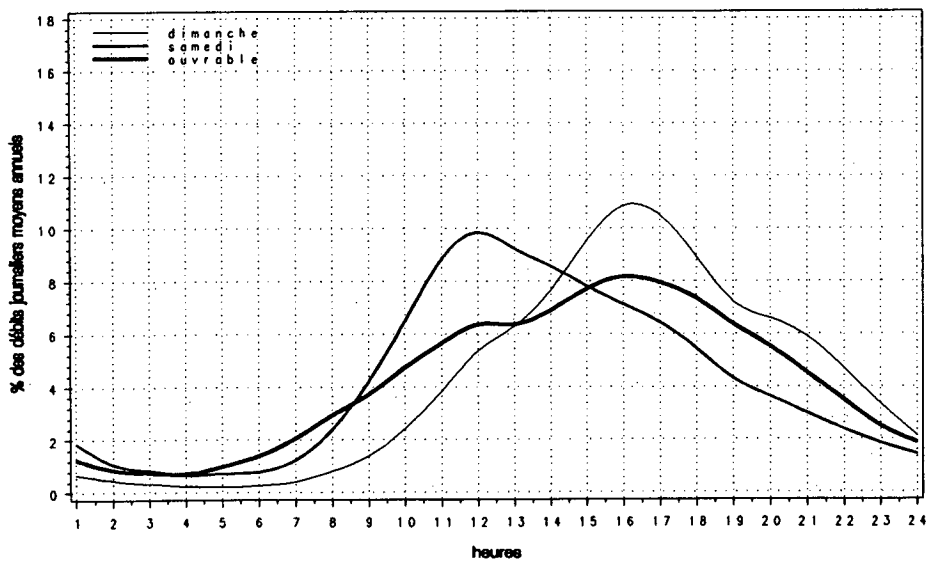

Relation entre les heures de pointe et le djma

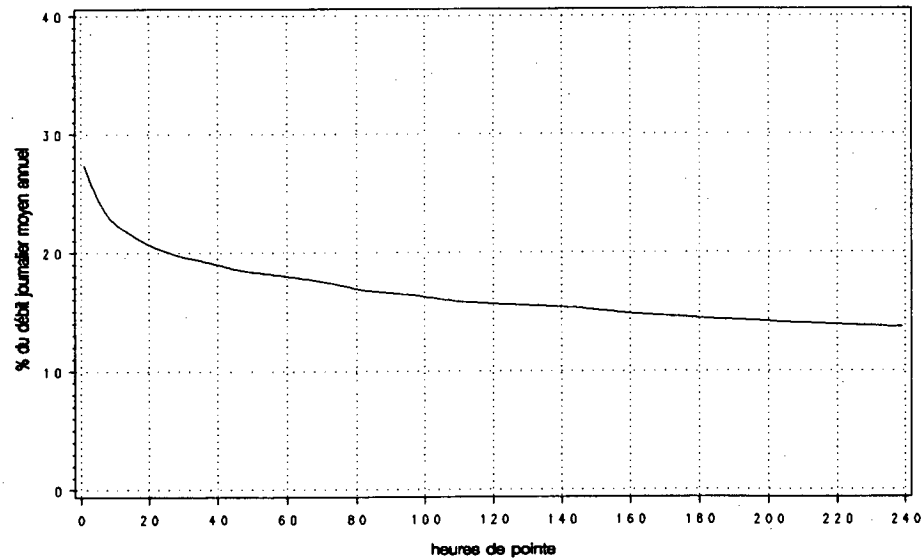

Route Compteur Voie Région Tronçon Section
 0185 020 13 1-2 01 010

MUNICIPALITÉ: Dégelis
 au nord de la frontière du Nouveau-Brunswick

Année	djma	djmh	Années antérieures		Débit journalier maximum	Heures Maximales			
			djme	% augm.		1re	10e	30e	100e
1987 (*) (1)	3820	2660 69.6	5440 142.4	+10.8	10010 262.0	840 22.0	680 17.8	640 16.8	550 14.4
1988 (*)	4010	2820 70.3	5630 140.4	+5.0	10290 256.6	830 20.7	700 17.5	620 15.5	540 13.5
1989 (*)	4130	3000 72.6	5730 138.7	+2.9	9930 240.4	780 18.9	690 16.7	640 15.5	550 13.3
1990 (*)	3890	2840 73.0	5240 134.7	-5.8	8780 225.7	690 17.7	620 15.9	570 14.7	500 12.9
1991 (*)	3730	2380 63.7	5450 145.8	-4.0	8920 238.9	710 19.0	650 17.3	590 15.7	520 14.0

(1) (*): Pourcentage par rapport au djma

Mois	Distribution mensuelle				
	Débit horaire maximum	Débit journalier maximum	Débit journalier moyen	Total mensuel	% annuel
Janvier	320	3690	1980	61230	4.5
Février	260	3300	2130	59680	4.4
Mars	390	5440	2930	90880	6.7
Avril	460	4540	3300	98870	7.3
Mai	370	5280	3790	117610	8.6
Juin	570	7640	4510	135240	9.9
Juillet	650	8270	6170	191150	14.0
Août	710	8920	6610	204930	15.0
Septembre	570	6450	4430	132970	9.8
Octobre	420	4500	3420	106170	7.8
Novembre	310	3930	2940	88060	6.5
Décembre	280	3000	2450	76060	5.6
Débit moyen annuel:	3730			Total annuel: 1361450	

Heures	Répartition horaire journalière					
	Dimanche		Samedi		Jours ouvrables	
	Moyenne (%) (1)		Moyenne (%)		Moyenne (%)	
0-1	94	2.41	88	2.06	57	1.56
1-2	94	2.39	74	1.74	47	1.29
2-3	74	1.89	64	1.49	41	1.13
3-4	63	1.62	54	1.26	39	1.08
4-5	31	0.79	45	1.07	42	1.16
5-6	35	0.89	63	1.48	60	1.65
6-7	52	1.33	91	2.13	106	2.92
7-8	85	2.16	138	3.25	138	3.80
8-9	121	3.09	196	4.59	169	4.63
9-10	159	4.05	244	5.73	198	5.44
10-11	198	5.06	280	6.57	215	5.90
11-12	233	5.94	288	6.76	217	5.95
12-13	284	7.26	303	7.12	234	6.42
13-14	313	8.00	335	7.86	252	6.92
14-15	305	7.78	304	7.13	253	6.94
15-16	307	7.84	295	6.93	257	7.06
16-17	292	7.45	273	6.42	258	7.08
17-18	259	6.60	217	5.09	228	6.25
18-19	223	5.69	194	4.56	198	5.44
19-20	192	4.91	170	3.99	170	4.68
20-21	161	4.11	148	3.47	150	4.11
21-22	162	4.13	139	3.26	130	3.55
22-23	105	2.69	138	3.23	103	2.81
23-24	75	1.92	120	2.82	81	2.24
Débit moyen journalier:	3920		4260		3640	

(1) (%): % des heures moyennes sur les journées moyennes

Route 0185 Compteur 020 Voie 13 Région 1-2 Tronçon 01 Section 010

MUNICIPALITÉ : Dégelis
 au nord de la frontière du Nouveau-Brunswick

Débits journaliers mensuels (valeurs et % (1))

Mois	Dimanche moyen	Lundi moyen	Mardi moyen	Mercredi moyen	Jeudi moyen	Vendredi moyen	Samedi moyen	Jour moyen ajusté (2) 1991	Jour moyen ajusté 1990
Janvier (%)	2180 58.4	1430 38.3	1680 45.0	2060 55.2	2130 57.1	2190 58.7	2170 58.2	1980 53.1	2750 71.6
Février (%)	2000 53.6	1770 47.5	1790 48.0	2190 58.7	2340 62.7	2580 69.2	2240 60.1	2130 57.1	2780 72.4
Mars (%)	3030 81.2	2010 53.9	2610 70.0	2810 75.3	3330 89.3	3350 89.8	3190 85.5	2900 77.7	3060 79.7
Avril (%)	3260 87.4	2990 80.2	3120 83.6	3040 81.5	3260 87.4	3770 101.1	3750 100.5	3310 88.7	3600 93.8
Mai (%)	3840 102.9	3250 87.1	3280 87.9	3490 93.6	3900 104.6	4550 122.0	4110 110.2	3770 101.1	3790 98.7
Juin (%)	4600 123.3	3600 96.5	3710 99.5	3980 106.7	4540 121.7	5820 156.0	5120 137.3	4480 120.1	4490 116.9
Juillet (%)	6740 180.7	5450 146.1	5150 138.1	5430 145.6	5950 159.5	7350 197.1	7700 206.4	6250 167.6	6420 167.2
Août (%)	7260 194.6	5800 155.5	5430 145.6	5560 149.1	6390 171.3	7420 198.9	7930 212.6	6540 175.3	5850 152.3
Septembre (%)	4630 124.1	4250 113.9	4030 108.0	4130 110.7	4460 119.6	4990 133.8	4530 121.4	4430 118.8	4100 106.8
Octobre (%)	3380 90.6	3380 90.6	3210 86.1	3120 83.6	3440 92.2	4020 107.8	3550 95.2	3440 92.2	3670 95.6
Novembre (%)	3040 81.5	2340 62.7	2550 68.4	2710 72.7	2940 78.8	3540 94.9	3210 86.1	2900 77.7	2840 74.0
Décembre (%)	2560 68.6	2010 53.9	2120 56.8	2370 63.5	2760 74.0	2930 78.6	2610 70.0	2480 66.5	2670 69.5
Jour Moyen (%)	3880 104.0	3190 85.5	3220 86.3	3410 91.4	3790 101.6	4380 117.4	4180 112.1	3730 100.0	3840 100.0

(1) % : Pourcentage par rapport au djma ajusté

(2) Jour moyen ajusté : Moyenne authentique des 7 jours de la semaine

Route Compteur Voie Région Tronçon Section
 0185 020 13 1-2 01 010

MUNICIPALITÉ: Dégelis
 au nord de la frontière du Nouveau-Brunswick

Variations journalières

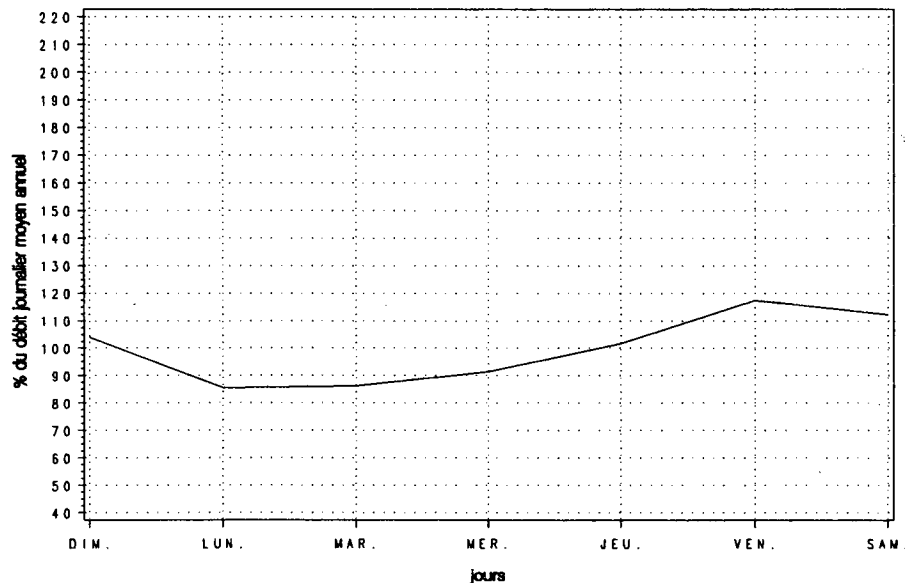

Variations mensuelles

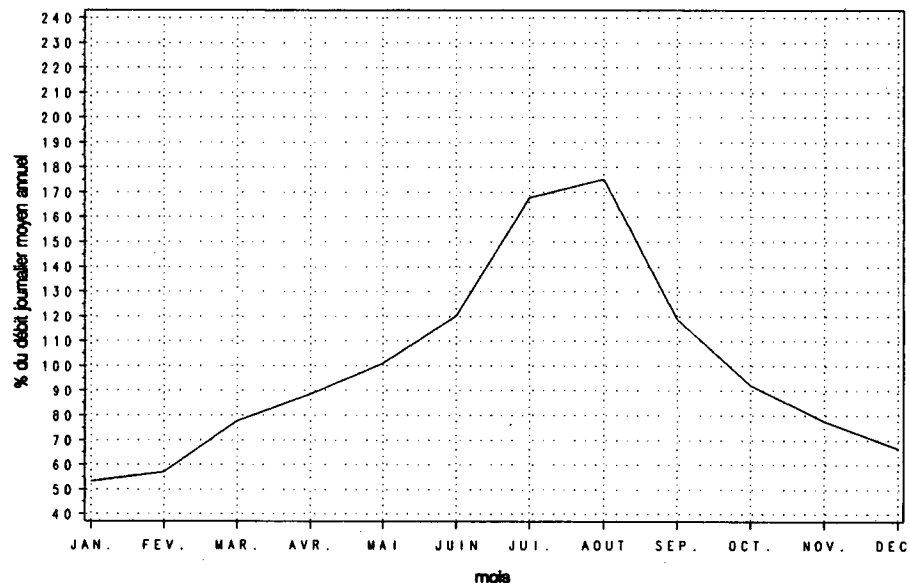

Variations horaires

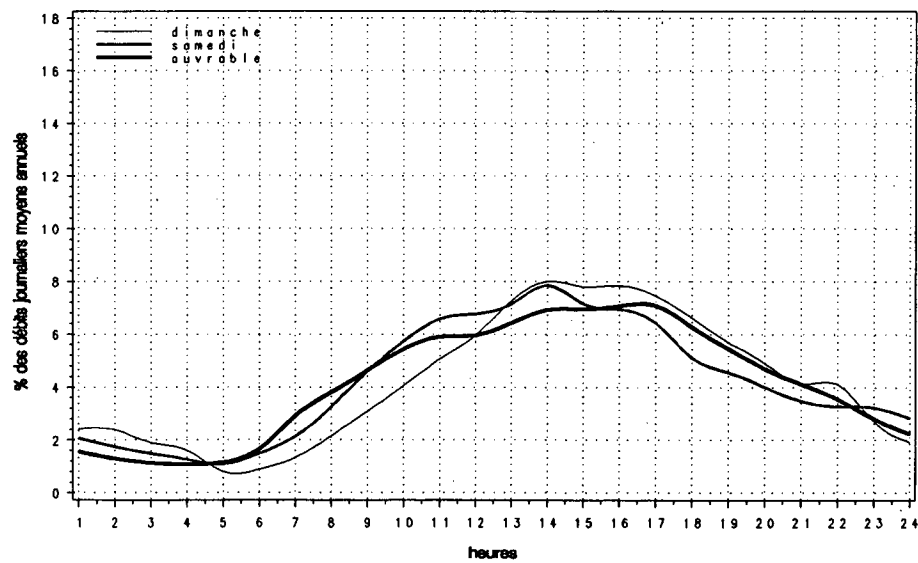

Relation entre les heures de pointe et le djma

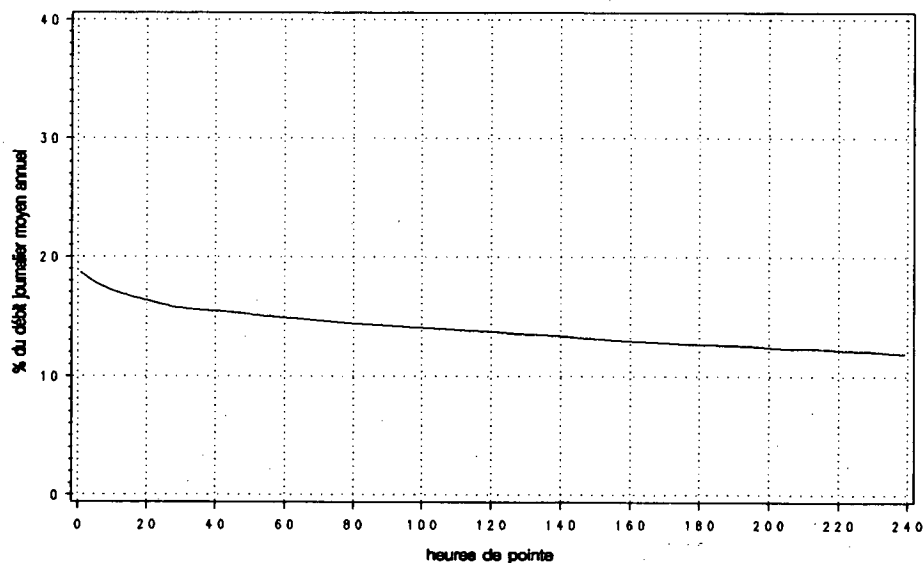

Route Compteur Voie Région Tronçon Section
 0201 500 13 6-2 02 011

MUNICIPALITÉ: Grande-Ile
 sur le pont Mgr-Langlois (Grande-Ile)

Année	djma	djmh	Années antérieures				Débit journalier maximum	Heures Maximales			
			djme	x augm.	1re	10e		30e	100e		
1987 (x)(1)	20600	17530 85.1	23680 115.0	---	27890 135.4	---	---	---	---	---	
1988 (x)	22360	18990 84.9	25590 114.4	+8.5	29210 130.6	2500 11.2	2230 10.0	2120 9.5	1960 8.8		
1989 (x)	23400	19600 83.8	26600 113.7	+4.7	31690 135.4	2730 11.7	2530 10.8	2430 10.4	2290 9.8		
1990 (x)	24960	21030 84.3	29720 119.1	+6.7	41030 164.4	3090 12.4	2880 11.5	2760 11.1	2470 9.9		
1991 (x)	23950	20250 84.5	26770 111.8	-4.1	33310 139.1	3040 12.7	2510 10.5	2420 10.1	2290 9.6		

(1) (x) : Pourcentage par rapport au djma

Mois	Distribution mensuelle				x annuel
	Débit horaire maximum	Débit journalier maximum	Débit journalier moyen	Total mensuel	
Janvier	2090	23570	18630	577620	6.6
Février	2130	24730	20740	580700	6.6
Mars	2310	26990	20870	647030	7.4
Avril	2410	28970	23830	714860	8.2
Mai	2570	31650	26900	833890	9.5
Juin	2580	33310	27530	825920	9.4
Juillet	3040	31850	26690	827490	9.5
Août	2530	31050	27120	840660	9.6
Septembre	2500	30340	25720	771530	8.8
Octobre	2540	29740	24080	746590	8.5
Novembre	2510	29540	24340	730260	8.4
Décembre	2310	27450	20790	644340	7.4
Débit moyen annuel:	23950		Total annuel:	8741750	

Heures	Répartition horaire journalière					
	Dimanche		Samedi		Jours ouvrables	
	Moyenne	(x)(1)	Moyenne	(x)	Moyenne	(x)
0- 1	613	3.03	481	2.20	262	1.05
1- 2	430	2.13	290	1.33	132	0.53
2- 3	284	1.41	201	0.92	88	0.35
3- 4	216	1.07	181	0.83	79	0.31
4- 5	103	0.51	109	0.50	81	0.32
5- 6	83	0.41	134	0.61	259	1.03
6- 7	160	0.79	290	1.33	815	3.25
7- 8	256	1.27	536	2.46	1539	6.13
8- 9	405	2.01	829	3.80	1545	6.15
9-10	622	3.08	1133	5.19	1288	5.13
10-11	895	4.44	1370	6.28	1318	5.25
11-12	1131	5.60	1455	6.67	1356	5.40
12-13	1297	6.42	1483	6.79	1359	5.41
13-14	1631	8.08	1655	7.58	1552	6.18
14-15	1655	8.20	1667	7.64	1617	6.44
15-16	1647	8.16	1645	7.54	1781	7.09
16-17	1619	8.02	1595	7.31	2111	8.41
17-18	1349	6.68	1401	6.42	1938	7.72
18-19	1215	6.02	1189	5.45	1609	6.41
19-20	1217	6.03	1027	4.71	1277	5.09
20-21	1152	5.71	859	3.93	1028	4.10
21-22	968	4.79	763	3.50	872	3.47
22-23	748	3.70	762	3.49	684	2.72
23-24	493	2.44	770	3.53	513	2.05
Débit moyen journalier:	20190		21830		25100	

(1) (x) : x des heures moyennes sur les journées moyennes

Route Compteur Voie Région Tronçon Section
 0201 500 13 6-2 02 011

MUNICIPALITÉ: Grande-Île
 sur le pont Mgr-Langlois (Grande-Île)

Débits journaliers mensuels (valeurs et % (1))

Mois	Dimanche moyen	Lundi moyen	Mardi moyen	Mercredi moyen	Jeudi moyen	Vendredi moyen	Samedi moyen	Jour moyen ajusté (2) 1991	Jour moyen ajusté 1990
Janvier (%)	15190 63.5	19140 79.9	18750 78.3	18710 78.2	21470 89.7	21650 90.4	14770 61.7	18530 77.4	19860 79.7
Février (%)	17830 74.5	20770 86.8	21310 89.0	22240 92.9	21070 88.0	23380 97.7	18570 77.6	20740 86.6	20760 83.3
Mars (%)	16190 67.6	19550 81.7	20980 87.6	22490 93.9	24330 101.6	24580 102.7	18760 78.4	20980 87.6	22820 91.5
Avril (%)	20250 84.6	22370 93.4	24020 100.3	24890 104.0	26190 109.4	27100 113.2	22310 93.2	23880 99.7	24080 96.6
Mai (%)	23150 96.7	24840 103.8	25930 108.3	27500 114.9	29360 122.6	30430 127.1	25440 106.3	26660 111.4	25510 102.3
Juin (%)	23880 99.7	24720 103.3	27010 112.8	28630 119.6	31020 129.6	32250 134.7	26400 110.3	27700 115.7	27110 108.7
Juillet (%)	24710 103.2	24680 103.1	26320 109.9	28020 117.0	29080 121.5	29670 123.9	24640 102.9	26730 111.7	31320 125.6
Août (%)	23330 97.5	25720 107.4	26320 109.9	27870 116.4	30550 127.6	30230 126.3	24760 103.4	26970 112.7	33330 133.7
Septembre (%)	22170 92.6	24410 102.0	25380 106.0	26280 109.8	28850 120.5	29910 124.9	24240 101.3	25890 108.1	26990 108.3
Octobre (%)	19970 83.4	23480 98.1	24660 103.0	25630 107.1	25720 107.4	27270 113.9	20910 87.3	23950 100.0	23980 96.2
Novembre (%)	19230 80.3	24310 101.5	24150 100.9	24910 104.1	26730 111.7	28550 119.3	22040 92.1	24270 101.4	22610 90.7
Décembre (%)	16810 70.2	21780 91.0	20280 84.7	21370 89.3	22610 94.4	25360 105.9	17910 74.8	20870 87.2	20750 83.2
Jour Moyen (%)	20230 84.5	22980 96.0	23760 99.2	24880 103.9	26420 110.4	27530 115.0	21730 90.8	23940 100.0	24930 100.0

(1) % : Pourcentage par rapport au djma ajusté

(2) Jour moyen ajusté : Moyenne authentique des 7 jours de la semaine

Route Compteur Voie Région Tronçon Section
 0201 500 13 6-2 02 011

MUNICIPALITÉ : Grande-Ile
 sur le pont Mgr-Langlois (Grande-Ile)

Variations journalières

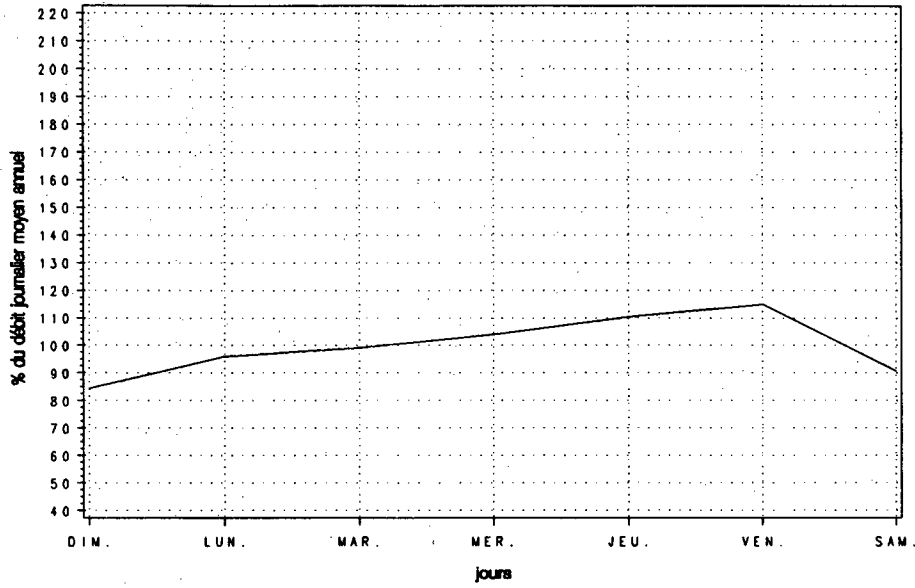

Variations mensuelles

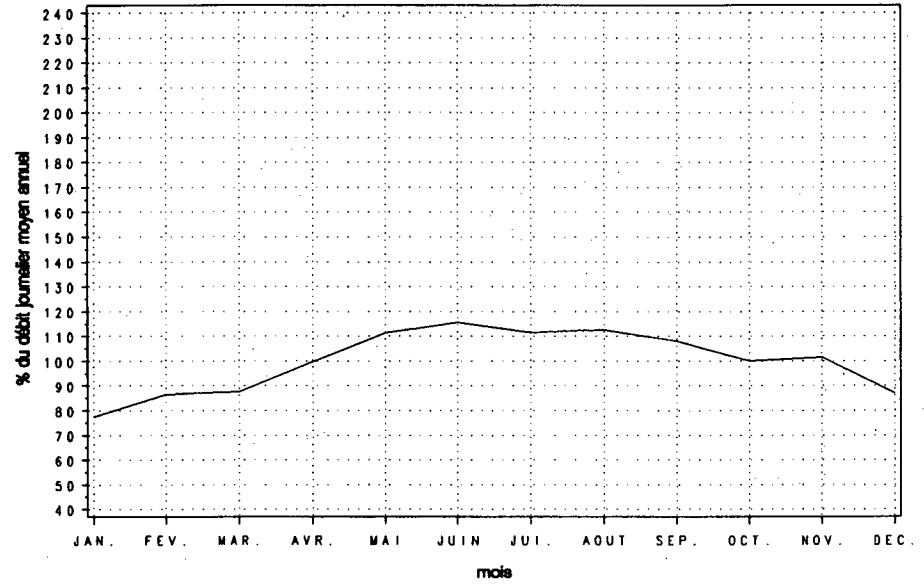

Variations horaires

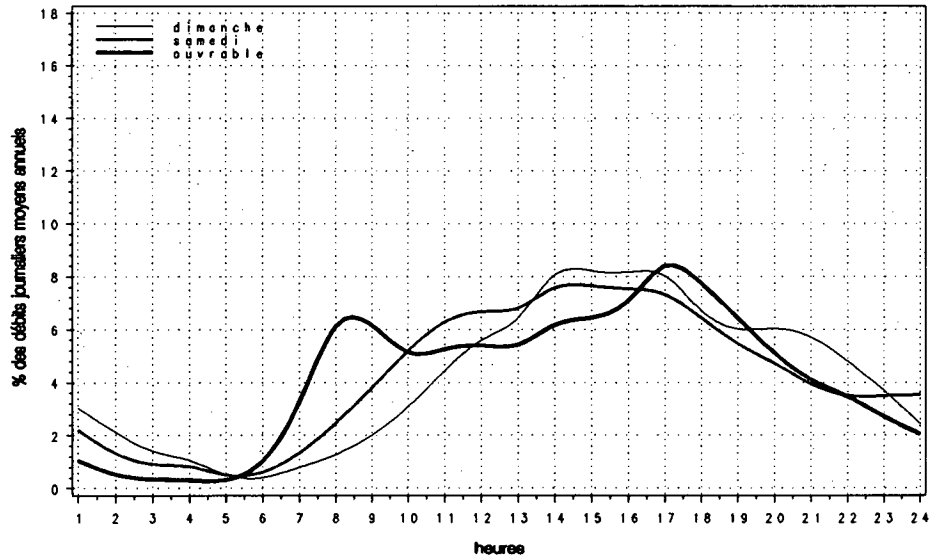

Relation entre les heures de pointe et le djma

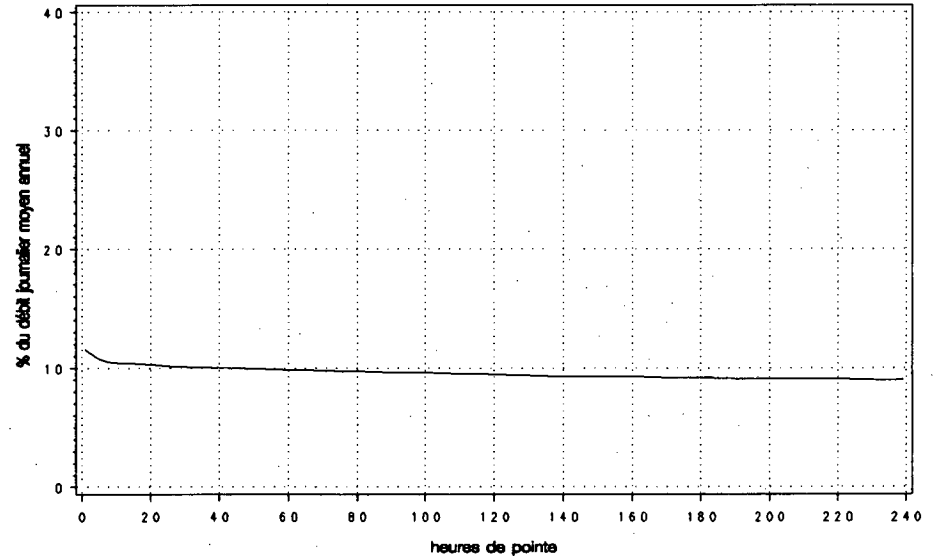

Route Compteur Voie Région Tronçon Section
 0223 150 13 6-2 01 040

MUNICIPALITÉ: Saint-Blaise
 à 10,3 km au sud de la rue Vanier, à 10,8 km au sud
 du collège militaire de Saint-Jean

Année	djma	djmh	Années antérieures				Débit journalier maximum	Heures Maximales		
			djme	x ougm.	1re	10e		30e	100e	
1987 (x)(1)	3270	2470 75.5	4060 124.2	+5.5	6290 192.4	520 15.9	500 15.3	450 13.8	400 12.2	
1988 (x)	3400	2580 75.9	4250 125.0	+3.9	6330 186.2	660 19.4	500 14.7	470 13.8	410 12.1	
1989 (x)	3490	2550 73.1	4400 126.1	+2.5	6250 179.1	540 15.5	490 14.0	460 13.2	420 12.0	
1990 (x)	3590	2760 76.9	4450 124.0	+3.0	6280 174.9	600 16.7	520 14.5	470 13.1	420 11.7	
1991 (x)	3850	2950 76.7	4660 121.1	+7.1	6060 157.7	540 14.0	500 13.0	480 12.5	430 11.2	

(1) (x) : Pourcentage par rapport au djma

Mois	Distribution mensuelle				
	Débit horaire maximum	Débit journalier maximum	Débit journalier moyen	Total mensuel	x annuel
Janvier	310	3250	2580	79860	5.7
Février	370	3520	2940	82260	5.9
Mars	380	3990	3280	101610	7.2
Avril	490	4970	3820	114740	8.2
Mai	530	5430	4470	138610	9.9
Juin	510	6060	4850	145590	10.4
Juillet	510	5990	4980	154380	11.0
Août	540	5960	4740	147020	10.5
Septembre	490	5270	4040	121270	8.6
Octobre	410	4460	3830	118870	8.5
Novembre	400	4420	3550	106360	7.6
Décembre	340	3940	3000	93100	6.6
Débit moyen annuel:	3850		Total annuel:	1405250	

Heures	Répartition horaire journalière				
	Dimanche Moyenne	(x)(1)	Samedi Moyenne	(x)	Jours ouvrables Moyenne (x)
0-1	83	2.05	68	1.65	35 0.94
1-2	54	1.34	37	0.90	15 0.41
2-3	39	0.96	26	0.64	10 0.26
3-4	31	0.76	26	0.64	9 0.25
4-5	17	0.41	17	0.40	11 0.29
5-6	15	0.38	20	0.48	29 0.76
6-7	24	0.60	40	0.98	87 2.31
7-8	46	1.14	89	2.16	205 5.45
8-9	83	2.05	155	3.79	193 5.14
9-10	140	3.45	220	5.36	196 5.23
10-11	217	5.33	272	6.63	212 5.65
11-12	262	6.45	283	6.91	211 5.62
12-13	296	7.29	292	7.13	220 5.87
13-14	361	8.88	317	7.73	252 6.71
14-15	375	9.23	316	7.71	260 6.92
15-16	361	8.89	311	7.60	285 7.59
16-17	357	8.79	304	7.42	327 8.72
17-18	293	7.22	286	6.99	295 7.86
18-19	256	6.29	240	5.86	248 6.62
19-20	238	5.85	210	5.14	199 5.30
20-21	197	4.84	172	4.21	158 4.22
21-22	152	3.75	144	3.51	133 3.53
22-23	104	2.56	134	3.28	97 2.59
23-24	61	1.50	118	2.87	65 1.74
Débit moyen journalier:	4060		4100		3750

(1) (x) : x des heures moyennes sur les journées moyennes

Route Compteur Voie Région Tronçon Section
 0223 150 13 6-2 01 040

MUNICIPALITÉ: Saint-Bloise
 à 10,3 km au sud de la rue Vanier, à 10,8 km au sud
 du collège militaire de Saint-Jean

Débits journaliers mensuels (valeurs et % (1))

Mois	Dimanche moyen	Lundi moyen	Mardi moyen	Mercredi moyen	Jeudi moyen	Vendredi moyen	Samedi moyen	Jour moyen ajusté (2) 1991	Jour moyen ajusté 1990
Janvier (%)	2440 63.5	2570 66.9	2470 64.3	2410 62.8	2800 72.9	2930 76.3	2410 62.8	2580 67.2	2560 71.5
Février (%)	2830 73.7	2880 75.0	2770 72.1	2950 76.8	2910 75.8	3260 84.9	2970 77.3	2940 76.6	2600 72.6
Mars (%)	3020 78.6	2990 77.9	3040 79.2	3280 85.4	3400 88.5	3720 96.9	3420 89.1	3270 85.2	3050 85.2
Avril (%)	4390 114.3	3340 87.0	3340 87.0	3550 92.4	3790 98.7	4310 112.2	4300 112.0	3860 100.5	3430 95.8
Mai (%)	5300 138.0	4080 106.3	3850 100.3	4070 106.0	4250 110.7	4730 123.2	5110 133.1	4480 116.7	4090 114.2
Juin (%)	5600 145.8	4430 115.4	4200 109.4	4300 112.0	4600 119.8	5320 138.5	5230 136.2	4810 125.3	4300 120.1
Juillet (%)	5650 147.1	4820 125.5	4650 121.1	4630 120.6	4830 125.8	5350 139.3	5130 133.6	5010 130.5	4890 136.6
Août (%)	5540 144.3	4040 105.2	4290 111.7	4300 112.0	4470 116.4	5210 135.7	5190 135.2	4720 122.9	4690 131.0
Septembre (%)	4280 111.5	3650 95.1	3670 95.6	3690 96.1	4000 104.2	4510 117.4	4540 118.2	4050 105.5	3870 108.1
Octobre (%)	3890 101.3	3500 91.1	3510 91.4	3640 94.8	3960 103.1	4310 112.2	4140 107.8	3850 100.3	3560 99.4
Novembre (%)	3380 88.0	3110 81.0	3190 83.1	3520 91.7	3570 93.0	4190 109.1	3670 95.6	3520 91.7	3130 87.4
Décembre (%)	2610 68.0	3050 79.4	2860 74.5	2950 76.8	3180 82.8	3700 96.4	2770 72.1	3020 78.6	2820 78.8
Jour Moyen (%)	4080 106.3	3540 92.2	3490 90.9	3610 94.0	3810 99.2	4300 112.0	4070 106.0	3840 100.0	3580 100.0

(1) % : Pourcentage par rapport au djma ajusté

(2) Jour moyen ajusté : Moyenne authentique des 7 jours de la semaine

Route Compteur Voie Région Tronçon Section
 0223 150 13 6-2 01 040

MUNICIPALITÉ: Saint-Blaise
 à 10,3 km au sud de la rue Vanier, à 10,8 km au sud
 du collège militaire de Saint-Jean

Variations journalières

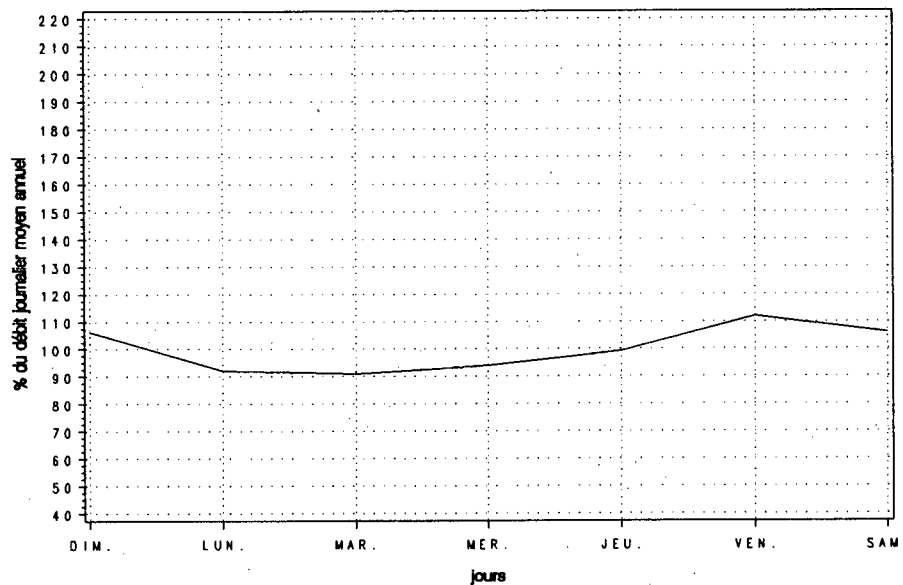

Variations mensuelles

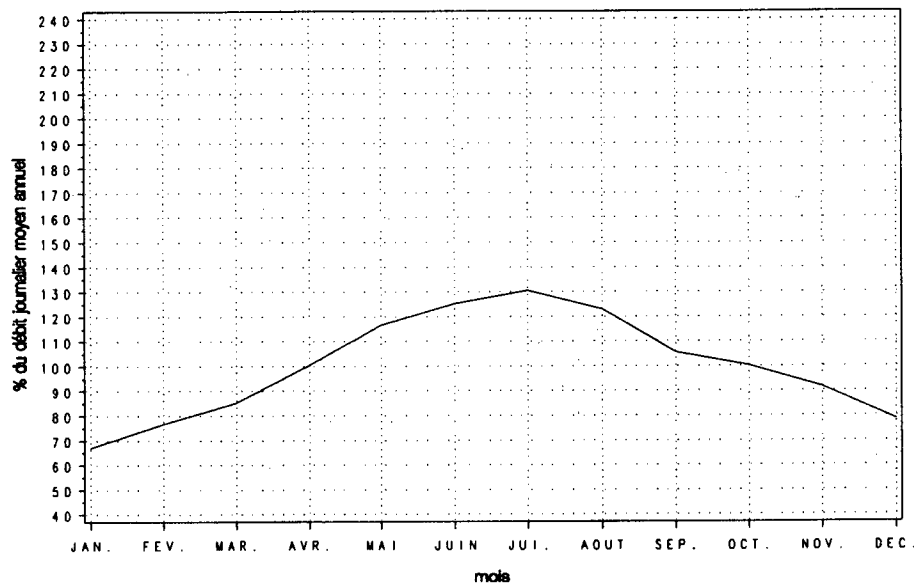

Variations horaires

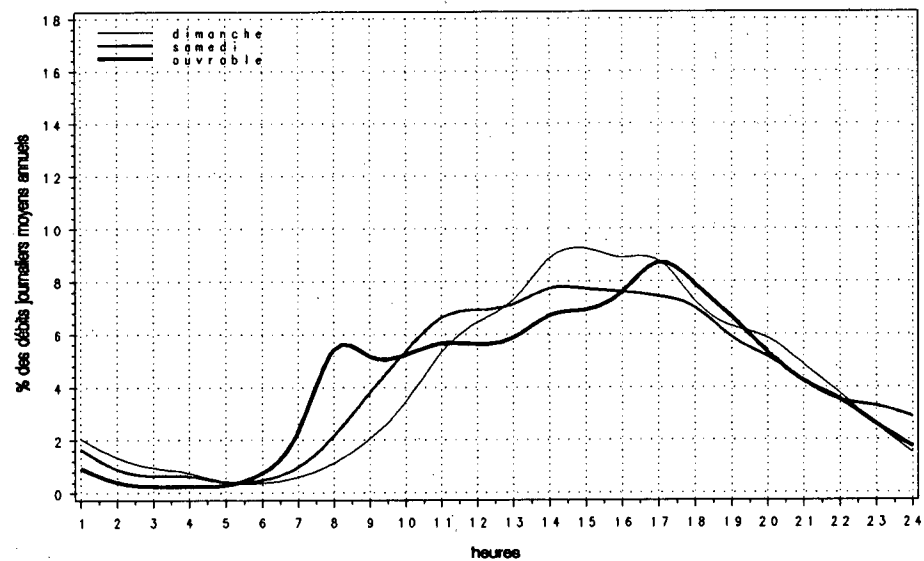

Relation entre les heures de pointe et le djma

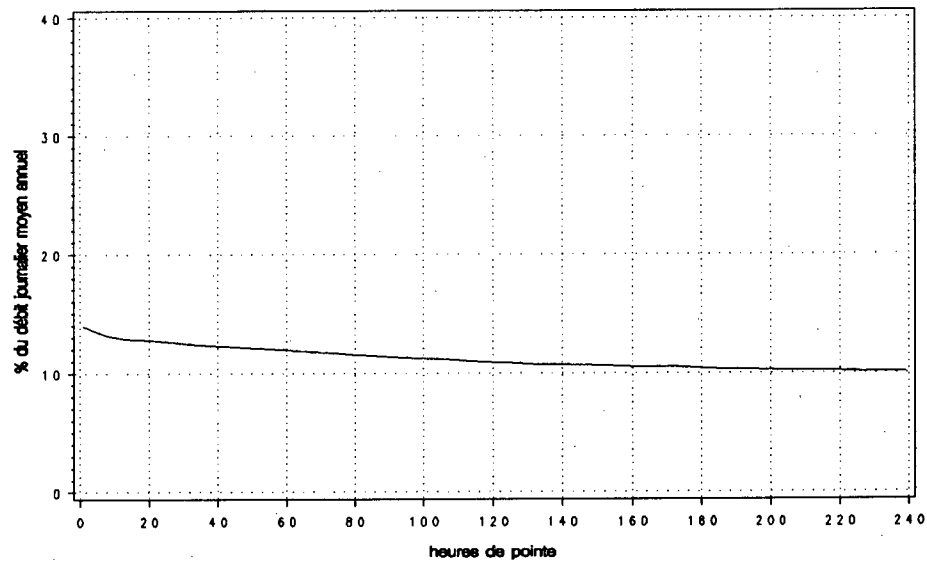

Route Compteur Voie Région Tronçon Section
 0223 525 13 6-2 01 180

MUNICIPALITÉ: Beloeil
 (Saint-Marc) à 2,25 km au nord de l'autoroute 20

Année	djma	djmh	Années antérieures						
			djme	x augm.	Débit journalier maximum	Heures 1re	Maximales 10e	30e	100e
1987 (*) (1)	2390	1960 82.0	2830 118.4	+3.9	4070 170.3	500 20.9	420 17.6	360 15.1	300 12.6
1988 (*)	2570	2120 82.5	3050 118.7	+7.4	4280 166.5	500 19.5	410 16.0	380 14.8	320 12.5
1989 (*)	2680	2130 79.5	3240 120.9	+4.3	4400 164.2	550 20.5	430 16.0	380 14.2	330 12.3
1990 (*)	2780	2360 84.9	3230 116.2	+3.8	4360 156.8	550 19.8	450 16.2	380 13.7	320 11.5
1991 (*)	2670	2280 85.6	3080 115.5	-4.1	4510 169.2	560 20.9	460 17.3	380 14.3	310 11.6

(1) (*) : Pourcentage par rapport au djma

Mois	Distribution mensuelle				x annuel
	Débit horaire maximum	Débit journalier maximum	Débit journalier moyen	Total mensuel	
Janvier	410	2580	2250	69600	7.2
Février	310	2570	2220	62280	6.4
Mars	560	4320	2600	80670	8.3
Avril	500	3830	2710	81210	8.3
Mai	360	3680	2820	87400	9.0
Juin	390	3960	3020	90530	9.3
Juillet	380	4160	3240	100500	10.3
Août	490	4510	3520	109020	11.2
Septembre	540	4190	2510	75400	7.8
Octobre	320	3050	2590	80420	8.3
Novembre	360	2800	2410	72340	7.4
Décembre	260	2780	2050	63420	6.5
Débit moyen annuel:	2670	Total annuel:	974550		

Heures	Répartition horaire journalière					
	Dimanche Moyenne (*) (1)		Samedi Moyenne (*)		Jours ouvrables Moyenne (*)	
0- 1	106	3.59	68	2.26	26	1.04
1- 2	58	1.99	39	1.29	13	0.51
2- 3	33	1.13	23	0.78	8	0.32
3- 4	22	0.76	17	0.58	7	0.26
4- 5	11	0.37	10	0.34	7	0.26
5- 6	10	0.33	10	0.34	20	0.79
6- 7	21	0.71	31	1.03	73	2.88
7- 8	29	0.99	60	2.01	142	5.59
8- 9	53	1.81	101	3.37	141	5.55
9-10	99	3.38	148	4.96	125	4.90
10-11	145	4.92	182	6.08	123	4.84
11-12	188	6.39	191	6.39	130	5.12
12-13	201	6.84	185	6.20	132	5.20
13-14	254	8.62	206	6.91	149	5.85
14-15	295	10.02	219	7.33	159	6.26
15-16	288	9.80	232	7.76	179	7.03
16-17	267	9.09	238	7.96	219	8.61
17-18	195	6.63	210	7.02	202	7.95
18-19	147	5.01	197	6.59	171	6.73
19-20	147	5.00	148	4.95	147	5.77
20-21	136	4.63	119	3.98	122	4.81
21-22	108	3.66	136	4.55	97	3.82
22-23	78	2.67	107	3.58	78	3.08
23-24	49	1.66	111	3.73	72	2.85
Débit moyen journalier:	2940		2990		2540	

(1) (*) : x des heures moyennes sur les journées moyennes

Route Compteur Voie Région Tronçon Section
 0223 525 13 6-2 01 180

MUNICIPALITÉ: Beloeil
 (Saint-Marc) à 2,25 km au nord de l'autoroute 20

Débits journaliers mensuels (valeurs et % (1))

Mois	Dimanche moyen	Lundi moyen	Mardi moyen	Mercredi moyen	Jeudi moyen	Vendredi moyen	Samedi moyen	Jour moyen ajusté (2) 1991	Jour moyen ajusté 1990
Janvier (%)	2130 80.1	2200 82.7	2260 85.0	2230 83.8	2330 87.6	2340 88.0	2210 83.1	2240 84.2	2180 78.7
Février (%)	2090 78.6	2120 79.7	2080 78.2	2170 81.6	2310 86.8	2470 92.9	2330 87.6	2220 83.5	2220 80.1
Mars (%)	3140 118.0	1980 74.4	2350 88.3	2450 92.1	2480 93.2	2720 102.3	2860 107.5	2570 96.6	2630 94.9
Avril (%)	3550 133.5	2280 85.7	2300 86.5	2380 89.5	2450 92.1	2810 105.6	3380 127.1	2740 103.0	2800 101.1
Mai (%)	3340 125.6	2510 94.4	2520 94.7	2620 98.5	2720 102.3	2970 111.7	3100 116.5	2830 106.4	2980 107.6
Juin (%)	3250 122.2	2510 94.4	2780 104.5	2690 101.1	2910 109.4	3280 123.3	3520 132.3	2990 112.4	3290 118.8
Juillet (%)	3670 138.0	2750 103.4	2960 111.3	3070 115.4	3250 122.2	3410 128.2	3830 144.0	3280 123.3	3340 120.6
Août (%)	4200 157.9	2730 102.6	3060 115.0	3180 119.5	3450 129.7	3600 135.3	4220 158.6	3490 131.2	3390 122.4
Septembre (%)	3010 113.2	2200 82.7	2210 83.1	2220 83.5	2260 85.0	2630 98.9	3020 113.5	2510 94.4	2870 103.6
Octobre (%)	2510 94.4	2500 94.0	2410 90.6	2520 94.7	2620 98.5	2920 109.8	2740 103.0	2600 97.7	2710 97.8
Novembre (%)	2580 97.0	2120 79.7	2280 85.7	2350 88.3	2510 94.4	2610 98.1	2390 89.8	2410 90.6	2450 88.4
Décembre (%)	1940 72.9	2140 80.5	1890 71.1	1970 74.1	2000 75.2	2400 90.2	2010 75.6	2050 77.1	2380 85.9
Jour Moyen (%)	2950 110.9	2340 88.0	2430 91.4	2490 93.6	2610 98.1	2850 107.1	2970 111.7	2660 100.0	2770 100.0

(1) % : Pourcentage par rapport au djma ajusté

(2) Jour moyen ajusté : Moyenne authentique des 7 jours de la semaine

Route Compteur Voie Région Tronçon Section
 0223 525 13 6-2 01 180

MUNICIPALITÉ: BeLoeill
 (Saint-Marc) à 2,25 km au nord de l'autoroute 20

Variations journalières

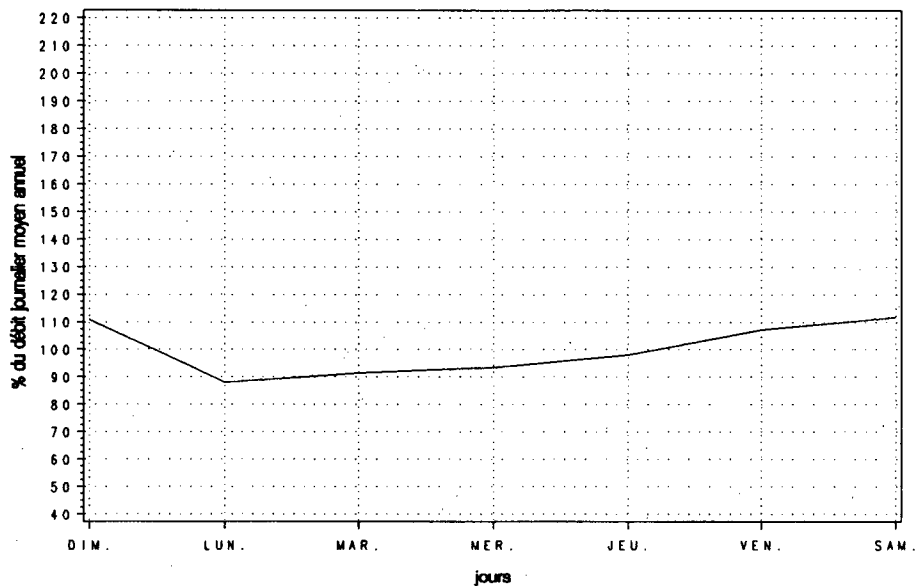

Variations mensuelles

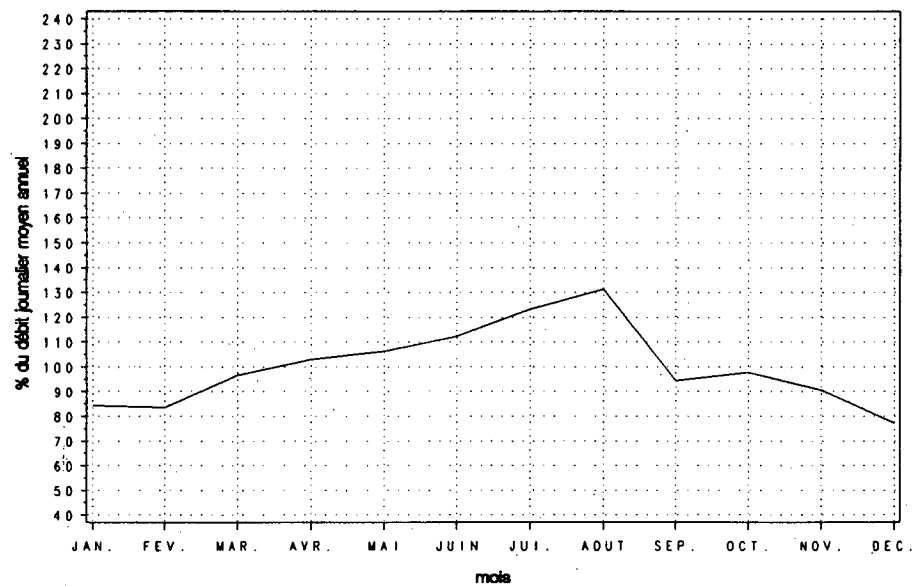

Variations horaires

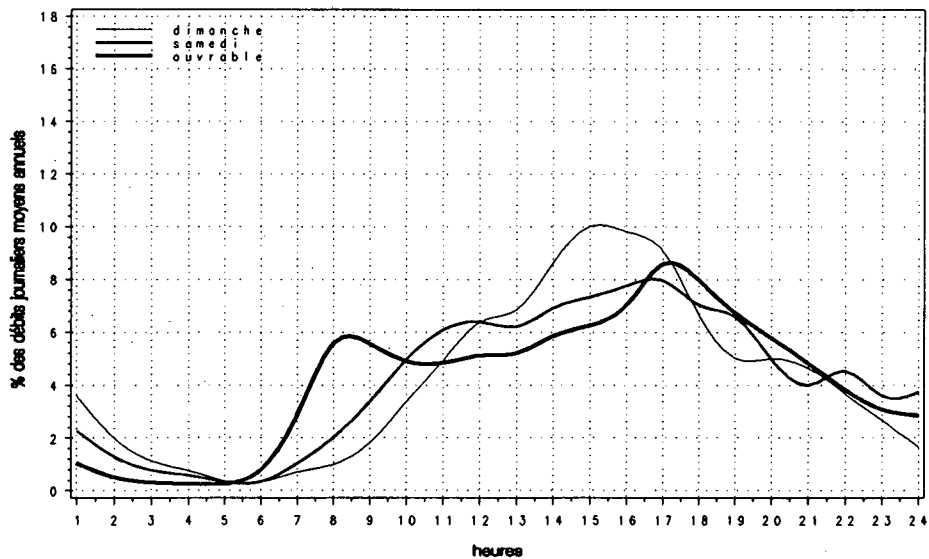

Relation entre les heures de pointe et le djma

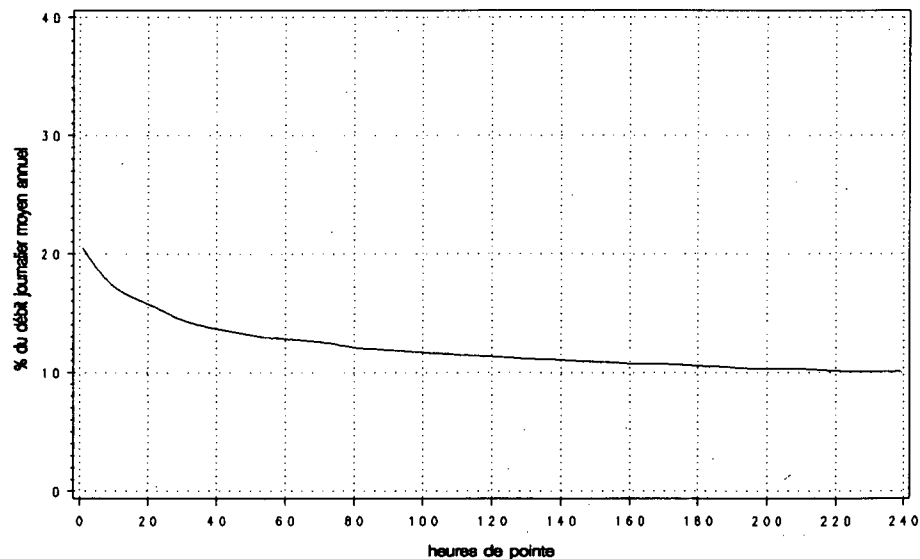

Route Compteur Voie Région Tronçon Section
 0265 500 13 4-0 01 100

MUNICIPALITÉ: Plessisville
 à 0,8 km au sud de la route 116

Année	djma	djmh	Années antérieures		Débit journalier maximum	Heures Maximales			
			djme	x augm.		1re	10e	30e	100e
1987 (*) (1)	4770	3850	5610	+6.8	7960	820	650	590	520
		80.7	117.6		166.9	17.2	13.6	12.4	10.9
1988 (*)	4800	4000	5680	+0.4	8370	840	630	590	520
		83.3	118.3		174.4	17.5	13.1	12.3	10.8
1989 (*)	4890	4130	5680	+1.9	7720	730	650	600	530
		84.5	116.2		157.9	14.9	13.3	12.3	10.8
1990 (*)	4870	4110	5660	-0.3	7890	830	640	580	530
		84.4	116.2		162.0	17.0	13.1	11.9	10.9
1991 (*)	4980	4120	5860	+2.2	9090	960	680	610	530
		82.8	117.8		182.7	19.4	13.7	12.2	10.7

(1) (*): Pourcentage par rapport au djma

Mois	Distribution mensuelle				
	Débit horaire maximum	Débit journalier maximum	Débit journalier moyen	Total mensuel	x annuel
Janvier	570	5250	3700	114590	6.3
Février	540	4970	4020	112680	6.2
Mars	820	7130	4450	137990	7.6
Avril	580	6080	4910	147400	8.1
Mai	960	8200	5530	171460	9.4
Juin	690	7210	5840	175130	9.6
Juillet	600	7340	6030	186880	10.3
Août	660	7280	5830	180630	9.9
Septembre	740	9090	5750	172420	9.5
Octobre	540	6230	4800	148870	8.2
Novembre	520	5490	4490	134630	7.4
Décembre	590	5620	4300	133340	7.3
Débit moyen annuel:	4980		Total annuel:	1817700	

Heures	Répartition horaire journalière					
	Dimanche		Samedi		Jours ouvrables	
	Moyenne	(*) (1)	Moyenne	(*)	Moyenne	(*)
0-1	134	2.47	97	1.92	48	0.98
1-2	97	1.80	68	1.34	27	0.56
2-3	65	1.20	46	0.91	19	0.39
3-4	39	0.72	35	0.68	23	0.48
4-5	23	0.43	24	0.48	31	0.63
5-6	17	0.32	28	0.55	50	1.02
6-7	29	0.54	55	1.09	123	2.52
7-8	68	1.25	130	2.57	256	5.26
8-9	115	2.13	208	4.12	273	5.61
9-10	198	3.64	307	6.09	264	5.42
10-11	296	5.45	359	7.11	268	5.51
11-12	329	6.06	359	7.12	275	5.64
12-13	331	6.10	344	6.81	298	6.11
13-14	446	8.22	382	7.57	322	6.61
14-15	429	7.91	361	7.16	311	6.39
15-16	435	8.03	344	6.81	339	6.97
16-17	502	9.26	367	7.27	418	8.58
17-18	389	7.17	305	6.05	378	7.77
18-19	338	6.24	254	5.03	294	6.03
19-20	354	6.53	249	4.93	257	5.28
20-21	310	5.72	231	4.58	214	4.40
21-22	238	4.38	173	3.43	174	3.56
22-23	148	2.74	163	3.22	123	2.52
23-24	93	1.71	159	3.15	86	1.77 ⁿ
Débit moyen journalier:	5420		5040		4870	

(1) (*): x des heures moyennes sur les journées moyennes

Route Compteur Voie Région Tronçon Section
 0265 500 13 4-0 01 100

MUNICIPALITÉ: Plessisville
 à 0,8 km au sud de la route 116

Débits journaliers mensuels (valeurs et % (1))

Mois	Dimanche moyen	Lundi moyen	Mardi moyen	Mercredi moyen	Jeudi moyen	Vendredi moyen	Samedi moyen	Jour moyen ajusté (2) 1991	Jour moyen ajusté 1990
Janvier	3660	3510	3810	3740	3700	4110	3300	3690	3890
(%)	73.5	70.5	76.5	75.1	74.3	82.5	66.3	74.1	79.9
Février	4160	3870	3820	4000	3850	4510	3950	4020	4050
(%)	83.5	77.7	76.7	80.3	77.3	90.6	79.3	80.7	83.2
Mars	4810	3640	3980	4370	4510	5140	4440	4410	4470
(%)	96.6	73.1	79.9	87.8	90.6	103.2	89.2	88.6	91.8
Avril	5330	4740	4360	4560	4690	5700	5200	4940	4900
(%)	107.0	95.2	87.6	91.6	94.2	114.5	104.4	99.2	100.6
Mai	7000	5010	4780	4920	5100	6120	5890	5550	5470
(%)	140.6	100.6	96.0	98.8	102.4	122.9	118.3	111.4	112.3
Juin	6830	5270	5080	5150	5350	6750	6110	5790	5640
(%)	137.1	105.8	102.0	103.4	107.4	135.5	122.7	116.3	115.8
Juillet	6920	5660	5530	5480	5760	6770	6430	6080	6170
(%)	139.0	113.7	111.0	110.0	115.7	135.9	129.1	122.1	126.7
Août	6730	5010	5130	5220	5580	6480	6400	5790	5740
(%)	135.1	100.6	103.0	104.8	112.0	130.1	128.5	116.3	117.9
Septembre	6160	5440	5290	5290	5620	6540	5860	5740	5000
(%)	123.7	109.2	106.2	106.2	112.9	131.3	117.7	115.3	102.7
Octobre	4900	4440	4470	4600	4820	5710	4790	4820	4750
(%)	98.4	89.2	89.8	92.4	96.8	114.7	96.2	96.8	97.5
Novembre	4590	4030	4180	4300	4450	5380	4300	4460	4260
(%)	92.2	80.9	83.9	86.3	89.4	108.0	86.3	89.6	87.5
Décembre	3970	4300	4660	4160	4480	4940	3590	4300	4040
(%)	79.7	86.3	93.6	83.5	90.0	99.2	72.1	86.3	83.0
Jour Moyen	5420	4580	4590	4650	4830	5680	5020	4980	4870
(%)	108.8	92.0	92.2	93.4	97.0	114.1	100.8	100.0	100.0

(1) % : Pourcentage par rapport au djma ajusté

(2) Jour moyen ajusté : Moyenne authentique des 7 jours de la semaine

Route Compteur Voie Région Tronçon Section
 0265 500 13 4-0 01 100

MUNICIPALITÉ: Plessisville
 à 0,8 km au sud de la route 116

Variations journalières

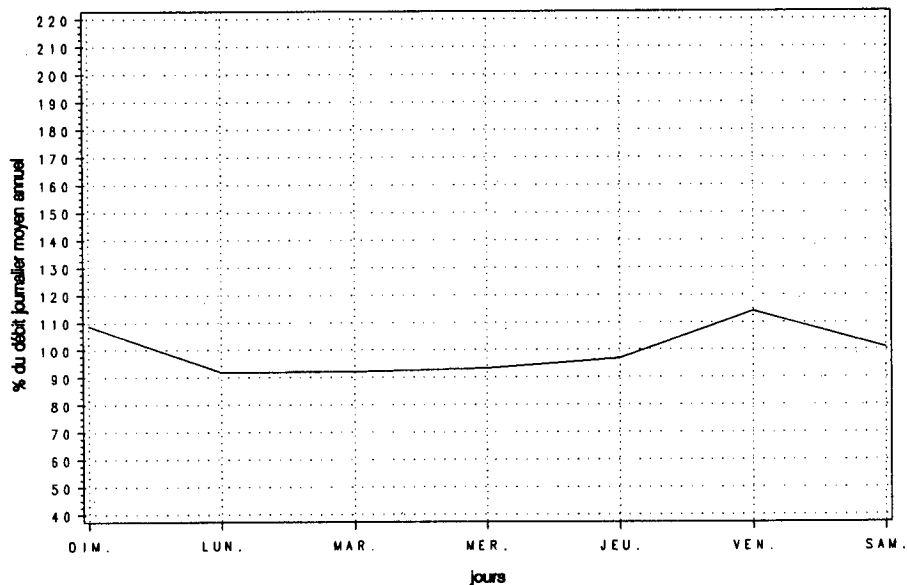

Variations mensuelles

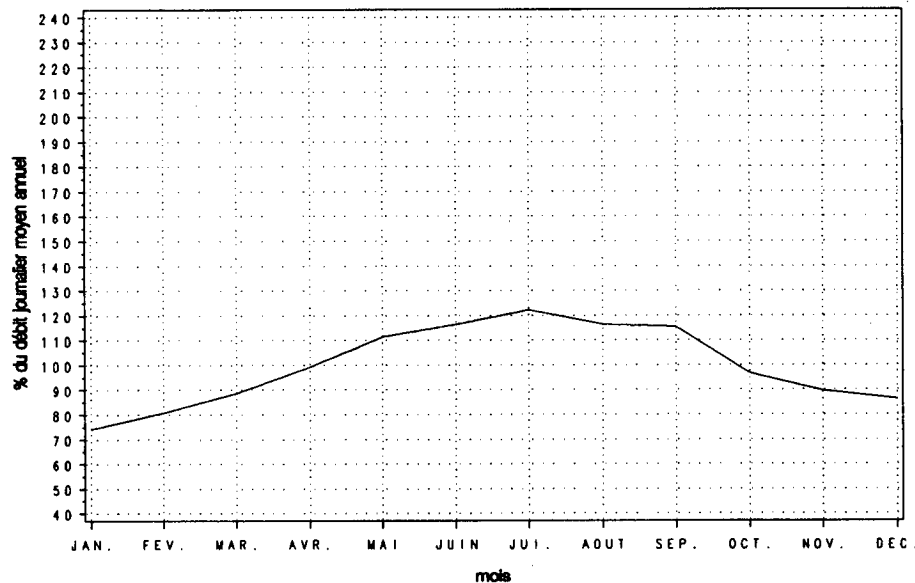

Variations horaires

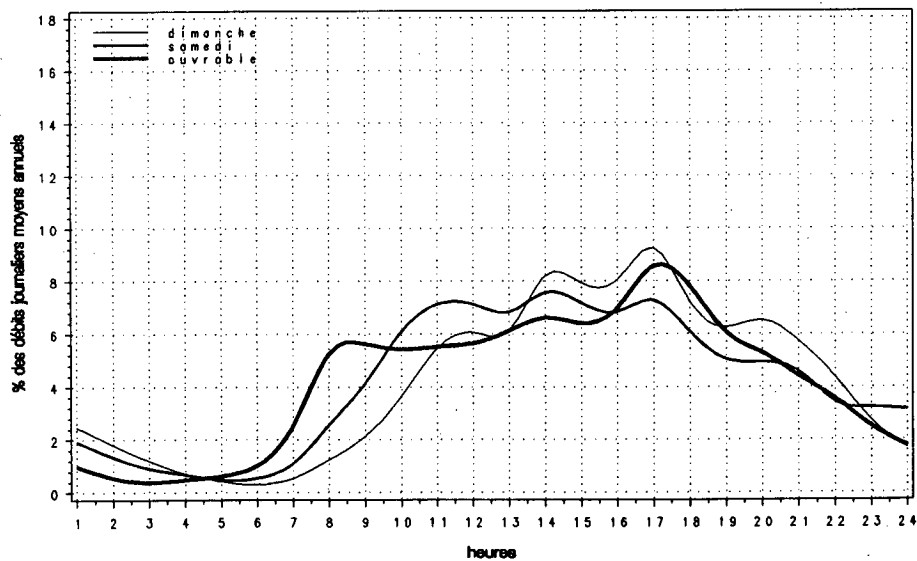

Relation entre les heures de pointe et le djma

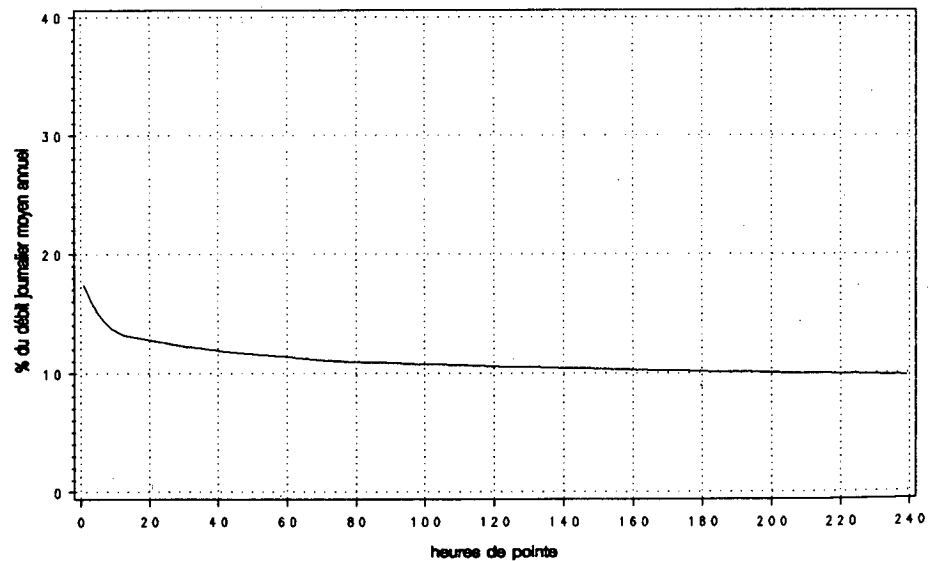

Route Compteur Voie Région Tronçon Section
 0289 100 13 1-2 01 010

MUNICIPALITÉ: Saint-Jean-de-la-Lande
 à 1,6 km à l'ouest de la frontière du Nouveau-Brunswick

Années antérieures

Année	djma	djmh	djme	x augm.	Débit journalier maximum				
					1re	10e	30e	100e	
1987	590	450	720	+4.4	1100	120	90	80	70
(x)(1)		76.3	122.0		186.4	20.3	15.3	13.6	11.9
1988	660	520	810	+12.4	1350	120	100	90	80
(x)		78.8	122.7		204.5	18.2	15.2	13.6	12.1
1989	670	510	840	+0.6	1350	130	110	90	80
(x)		76.1	125.4		201.5	19.4	16.4	13.4	11.9
1990	690	540	890	+3.8	1350	120	110	100	80
(x)		78.3	129.0		195.7	17.4	15.9	14.5	11.6
1991	670	490	890	-3.6	1630	150	110	100	90
(x)		74.0	133.9		244.2	21.8	16.5	15.0	12.8

(1) (x) : Pourcentage par rapport au djma

Distribution mensuelle

Mois	Débit horaire maximum	Débit journalier maximum	Débit journalier moyen	Total mensuel	x annuel
Janvier	70	590	450	14020	5.8
Février	70	620	490	13710	5.6
Mars	80	670	540	16720	6.9
Avril	70	810	610	18400	7.6
Mai	80	850	680	21160	8.7
Juin	100	1010	730	21920	9.0
Juillet	110	1210	950	29510	12.1
Août	150	1630	1080	33630	13.8
Septembre	120	1060	790	23690	9.8
Octobre	70	770	620	19080	7.9
Novembre	60	740	530	15920	6.6
Décembre	70	600	490	15170	6.2
Débit moyen annuel:		670	Total annuel:	244550	

Répartition horaire journalière

Heures	Dimanche		Samedi		Jours ouvrables	
	Moyenne	(x)(1)	Moyenne	(x)	Moyenne	(x)
0-1	18	2.81	12	1.71	4	0.65
1-2	15	2.29	12	1.65	3	0.43
2-3	13	2.06	8	1.08	3	0.41
3-4	8	1.18	6	0.77	5	0.68
4-5	4	0.57	4	0.49	8	1.23
5-6	3	0.49	7	0.95	20	3.07
6-7	4	0.62	13	1.77	20	3.09
7-8	7	1.03	17	2.31	20	3.10
8-9	12	1.96	28	3.96	26	3.95
9-10	20	3.19	37	5.16	33	5.00
10-11	29	4.52	43	6.04	38	5.69
11-12	34	5.37	45	6.33	41	6.17
12-13	49	7.76	52	7.30	43	6.43
13-14	62	9.75	52	7.21	48	7.30
14-15	57	9.01	52	7.25	52	7.83
15-16	56	8.83	49	6.84	52	7.89
16-17	48	7.57	44	6.14	51	7.78
17-18	39	6.06	34	4.79	44	6.63
18-19	45	7.14	34	4.76	41	6.27
19-20	38	5.90	36	5.04	35	5.24
20-21	29	4.57	39	5.50	27	4.15
21-22	22	3.49	40	5.58	21	3.19
22-23	15	2.30	28	3.91	15	2.23
23-24	10	1.54	25	3.47	10	1.58
Débit moyen journalier:		640		720		660

(1) (x) : x des heures moyennes sur les journées moyennes

Routé Compteur Voie Région Irénçon Section
 0289 100 13 1-2 01 010

MUNICIPALITÉ: Saint-Jean-de-la-Lande
 à 1,6 km à l'ouest de la frontière du Nouveau-Brunswick

Débits journaliers mensuels (valeurs et % (1))

Mois	Dimanche moyen	Lundi moyen	Mardi moyen	Mercredi moyen	Jeudi moyen	Vendredi moyen	Samedi moyen	Jour moyen ajusté (2) 1991	Jour moyen ajusté 1990
Janvier	450	440	440	440	450	540	410	450	490
(%)	67.2	65.7	65.7	65.7	67.2	80.6	61.2	67.2	71.0
Février	430	500	470	470	520	550	490	490	530
(%)	64.2	74.6	70.1	70.1	77.6	82.1	73.1	73.1	76.8
Mars	540	460	500	540	590	590	550	540	600
(%)	80.6	68.7	74.6	80.6	88.1	88.1	82.1	80.6	87.0
Avril	550	560	580	580	620	750	670	620	640
(%)	82.1	83.6	86.6	86.6	92.5	111.9	100.0	92.5	92.8
Mai	680	630	640	640	700	750	730	680	740
(%)	101.5	94.0	95.5	95.5	104.5	111.9	109.0	101.5	107.2
Juin	700	680	620	680	750	920	770	730	840
(%)	104.5	101.5	92.5	101.5	111.9	137.3	114.9	109.0	121.7
Juillet	1000	900	850	900	910	1060	1100	960	1040
(%)	149.3	134.3	126.9	134.3	135.8	158.2	164.2	143.3	150.7
Août	1090	970	920	940	1080	1250	1260	1070	910
(%)	162.7	144.8	137.3	140.3	161.2	186.6	188.1	159.7	131.9
Septembre	750	730	740	730	820	930	850	790	750
(%)	111.9	109.0	110.4	109.0	122.4	138.8	126.9	117.9	108.7
Octobre	560	590	570	590	640	730	630	620	670
(%)	83.6	88.1	85.1	88.1	95.5	109.0	94.0	92.5	97.1
Novembre	470	490	480	500	550	630	560	530	530
(%)	70.1	73.1	71.6	74.6	82.1	94.0	83.6	79.1	76.8
Décembre	460	480	480	440	500	560	520	490	510
(%)	68.7	71.6	71.6	65.7	74.6	83.6	77.6	73.1	73.9
Jour Moyen	640	620	610	620	680	770	710	670	690
(%)	95.5	92.5	91.0	92.5	101.5	114.9	106.0	100.0	100.0

(1) % : Pourcentage par rapport au djma ajusté

(2) Jour moyen ajusté : Moyenne authentique des 7 jours de la semaine

Route Compteur Voie Région Tronçon Section
 0289 100 13 1-2 01 010

MUNICIPALITÉ: Saint-Jean-de-la-Lande.
 à 1,6 km à l'ouest de la frontière du Nouveau-Brunswick

Variations journalières

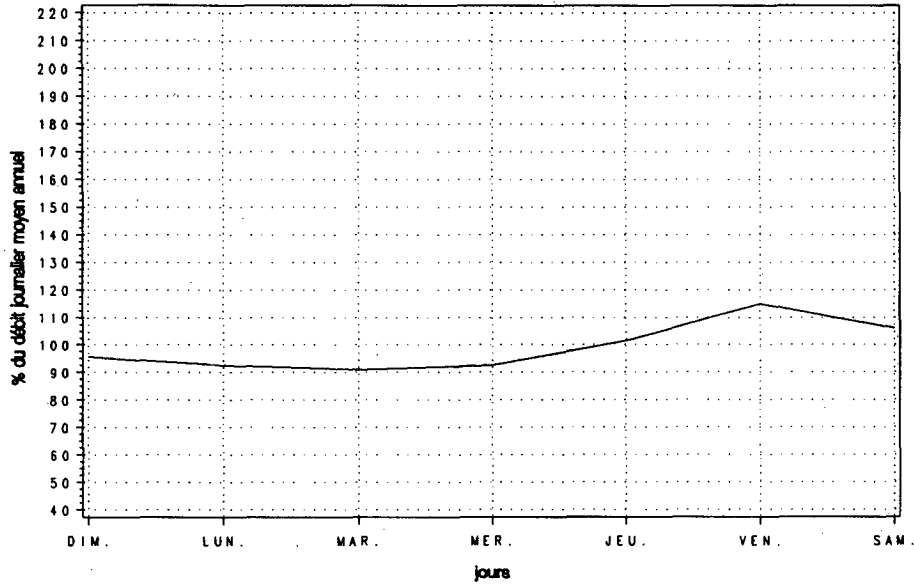

Variations mensuelles

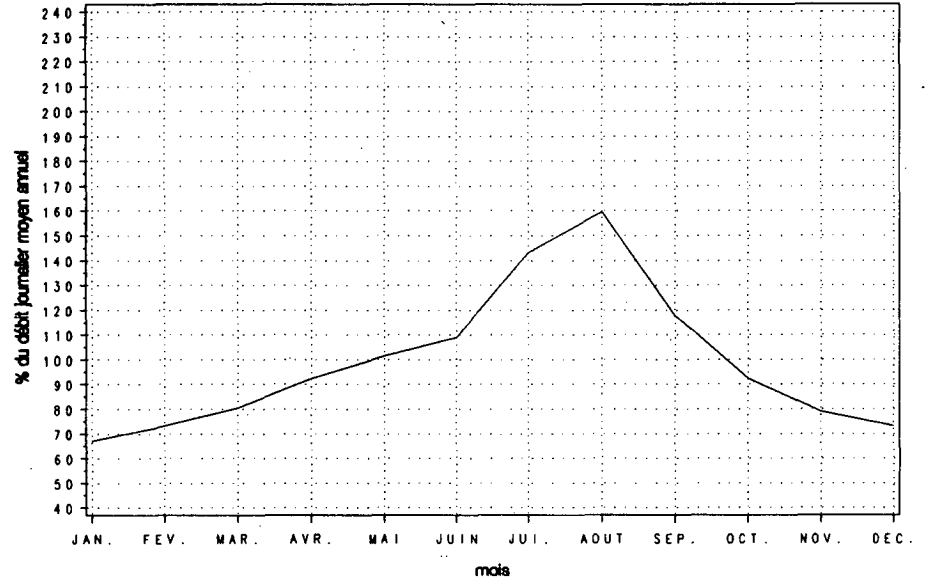

Variations horaires

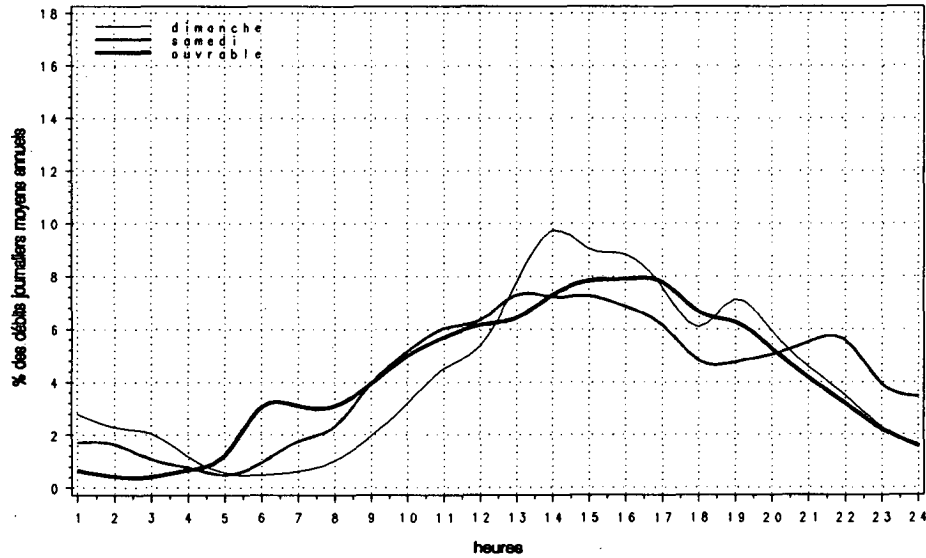

Relation entre les heures de pointe et le djma

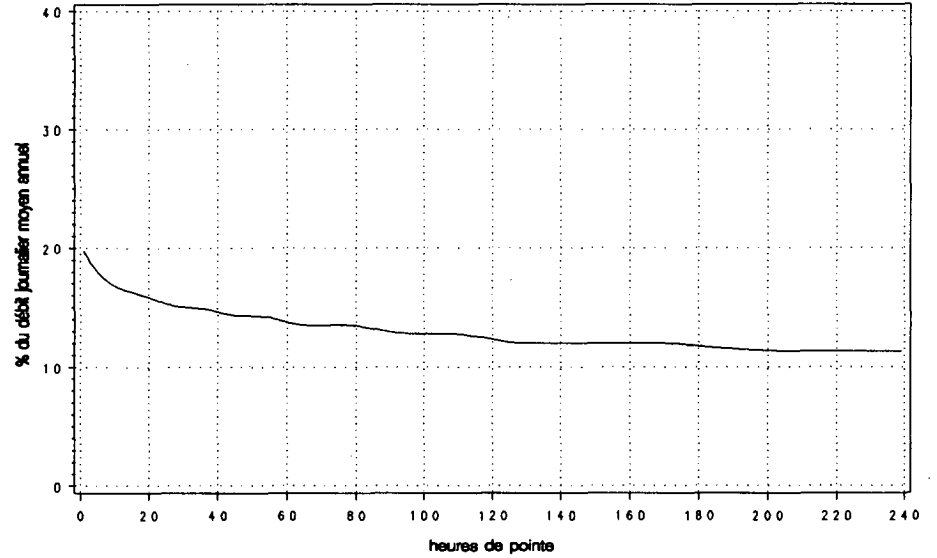

Route Compteur Voie Région Tronçon Section
 0329 225 13 6-4 02 050

MUNICIPALITÉ: Sainte-Agathe
 à 1,75 km au nord de la route 117

Année	djma	djmh	Années antérieures						
			djme	x augm.	Débit journalier maximum	Heures Max. 1re	10e	30e	100e
1987 (x)(1)	5500	4300 78.2	7210 131.1	+11.5	11350 206.4	1090 19.8	890 16.2	840 15.3	740 13.5
1988 (x)	5760	4470 77.6	7640 132.6	+4.9	11660 202.4	1110 19.3	950 16.5	870 15.1	790 13.7
1989 (x)	5810	4600 79.2	7600 130.8	+0.8	11250 193.6	1010 17.4	880 15.1	840 14.5	770 13.3
1990 (x)	5880	4580 77.9	7850 133.5	+1.2	12070 205.3	1000 17.0	930 15.8	870 14.8	800 13.6
1991 (x)	5980	4790 80.0	7820 130.7	+1.8	11280 188.5	990 16.6	900 15.0	850 14.2	780 13.0

(1) (x) : Pourcentage par rapport au djma

Mois	Distribution mensuelle				
	Débit horaire maximum	Débit journalier maximum	Débit journalier moyen	Total mensuel	x annuel
Janvier	570	5780	4330	134190	6.1
Février	560	5850	4610	129200	5.9
Mars	730	6900	4920	152520	7.0
Avril	550	6170	4610	138440	6.3
Mai	740	8640	6070	188250	8.6
Juin	900	10840	7340	220060	10.1
Juillet	990	11280	9040	280230	12.8
Août	930	11040	8390	260230	11.9
Septembre	890	10190	6440	193330	8.9
Octobre	750	7240	5590	173420	7.9
Novembre	600	6360	5020	150680	6.9
Décembre	850	9920	5280	163570	7.5
Débit moyen annuel:	5980		Total annuel:	2182700	

Heures	Répartition horaire journalière					
	Dimanche		Samedi		Jours ouvrables	
	Moyenne	(x)(1)	Moyenne	(x)	Moyenne	(x)
0-1	130	1.92	105	1.53	43	0.76
1-2	77	1.13	57	0.82	20	0.35
2-3	47	0.70	30	0.44	11	0.20
3-4	35	0.51	25	0.36	10	0.18
4-5	17	0.26	14	0.21	14	0.24
5-6	17	0.25	23	0.34	40	0.71
6-7	34	0.50	59	0.86	116	2.05
7-8	79	1.16	136	1.98	295	5.20
8-9	136	2.01	243	3.53	341	6.02
9-10	257	3.79	373	5.41	318	5.63
10-11	382	5.64	496	7.20	343	6.06
11-12	459	6.76	549	7.96	347	6.13
12-13	504	7.44	533	7.73	355	6.27
13-14	568	8.38	555	8.05	391	6.91
14-15	609	8.98	565	8.20	390	6.90
15-16	606	8.93	545	7.91	418	7.39
16-17	605	8.92	557	8.08	474	8.37
17-18	505	7.45	466	6.76	443	7.82
18-19	428	6.31	363	5.27	338	5.97
19-20	408	6.02	304	4.41	280	4.95
20-21	349	5.14	248	3.60	230	4.06
21-22	263	3.88	226	3.28	200	3.53
22-23	171	2.52	234	3.40	149	2.64
23-24	95	1.40	184	2.67	94	1.66
Débit moyen journalier:	6780		6890		5660	

(1) (x) : x des heures moyennes sur les journées moyennes

Route Compteur Voie Région Tronçon Section
 0329 225 13 6-4 02 050

MUNICIPALITÉ: Sainte-Agathe
 à 1,75 km au nord de la route 117

Débits journaliers mensuels (valeurs et % (1))

Mois	Dimanche moyen	Lundi moyen	Mardi moyen	Mercredi moyen	Jeudi moyen	Vendredi moyen	Samedi moyen	Jour moyen ajusté (2) 1991	Jour moyen ajusté 1990
Janvier (%)	5080 84.9	3690 61.7	3940 65.9	3870 64.7	4150 69.4	5230 87.5	4590 76.8	4360 72.9	4520 77.1
Février (%)	5420 90.6	4140 69.2	3960 66.2	4020 67.2	4030 67.4	5400 90.3	5320 89.0	4610 77.1	4470 76.3
Mars (%)	5470 91.5	4140 69.2	4200 70.2	4370 73.1	4680 78.3	5870 98.2	5260 88.0	4860 81.3	4630 79.0
Avril (%)	4920 82.3	4220 70.6	4100 68.6	4210 70.4	4320 72.2	5370 89.8	5380 90.0	4650 77.8	4630 79.0
Mai (%)	7220 120.7	5660 94.6	5190 86.8	5150 86.1	5340 89.3	6870 114.9	7300 122.1	6100 102.0	5960 101.7
Juin (%)	9230 154.3	6330 105.9	5860 98.0	5700 95.3	6100 102.0	8500 142.1	8800 147.2	7220 120.7	6890 117.6
Juillet (%)	10570 176.8	8450 141.3	7910 132.3	8010 133.9	8420 140.8	10320 172.6	10300 172.2	9140 152.8	9430 160.9
Août (%)	9630 161.0	6990 116.9	6790 113.5	7170 119.9	7760 129.8	9820 164.2	10000 167.2	8310 139.0	8450 144.2
Septembre (%)	7330 122.6	6040 101.0	5550 92.8	5290 88.5	5610 93.8	7180 120.1	7990 133.6	6430 107.5	6430 109.7
Octobre (%)	6230 104.2	5300 88.6	4930 82.4	5020 83.9	5240 87.6	6400 107.0	6430 107.5	5650 94.5	5600 95.6
Novembre (%)	5270 88.1	4420 73.9	4580 76.6	4570 76.4	4930 82.4	5780 96.7	5330 89.1	4980 83.3	4660 79.5
Décembre (%)	4600 76.9	4440 74.2	5070 84.8	4520 75.6	6320 105.7	6860 114.7	5550 92.8	5340 89.3	4700 80.2
Jour Moyen (%)	6750 112.9	5320 89.0	5170 86.5	5160 86.3	5580 93.3	6970 116.6	6850 114.5	5980 100.0	5860 100.0

(1) % : Pourcentage par rapport au djmo ajusté

(2) Jour moyen ajusté : Moyenne authentique des 7 jours de la semaine

Route Compteur Voie Région Tronçon Section
 0329 225 13 6-4 02 050

MUNICIPALITÉ: Sainte-Agathe
 à 1,75 km au nord de la route 117

Variations journalières

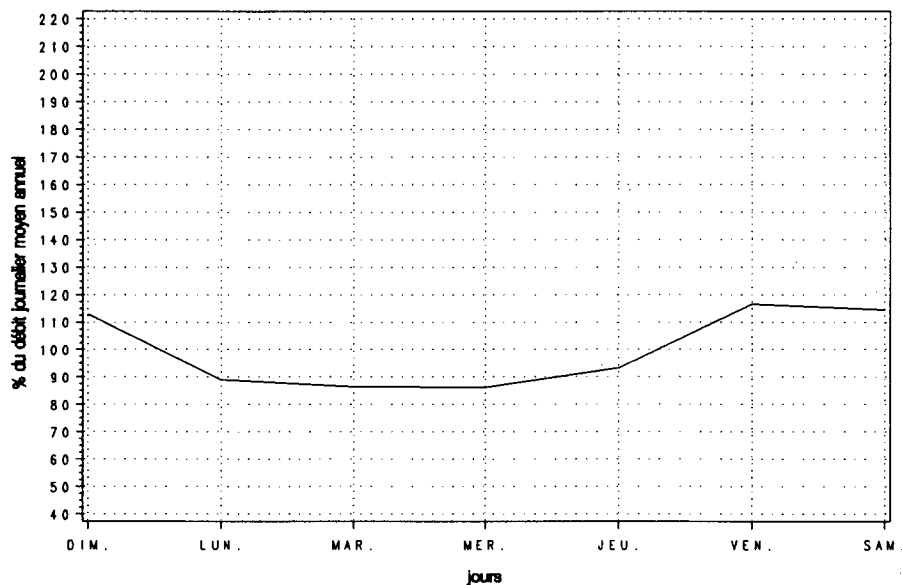

Variations mensuelles

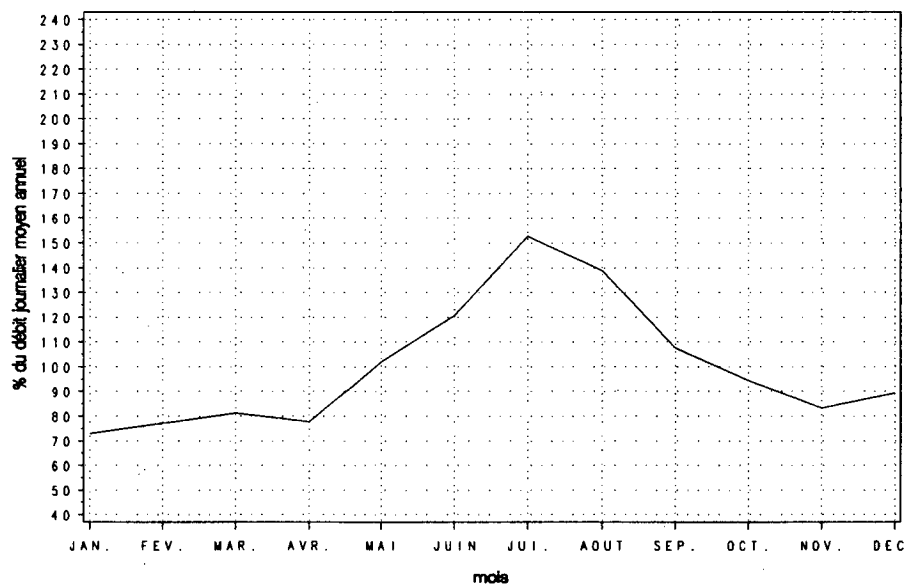

Variations horaires

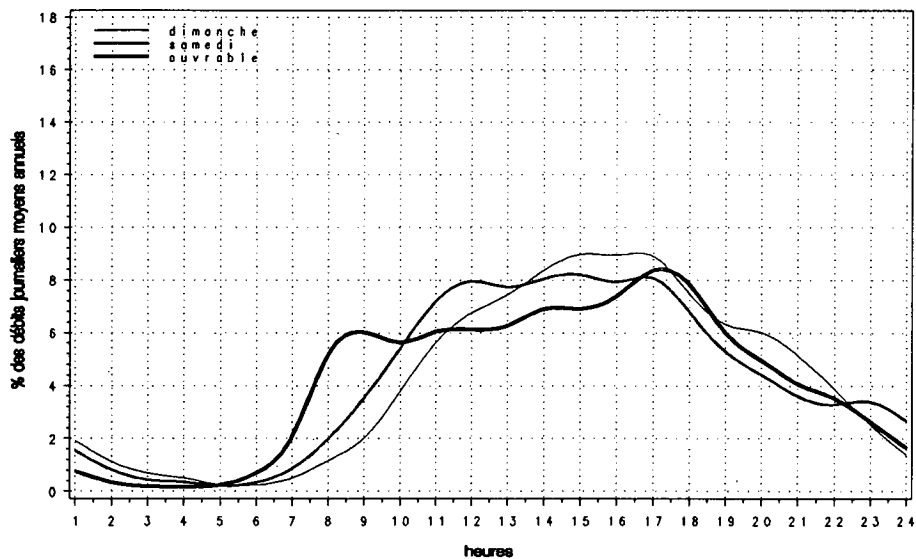

Relation entre les heures de pointe et le djma

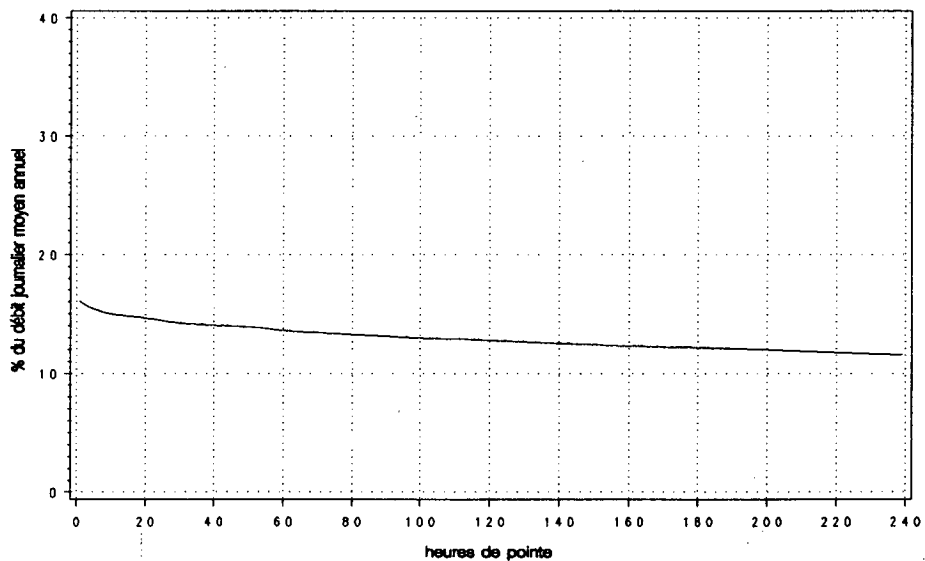

Route Compteur Voie Région Trançon Section
 0335 140 11 6-3 01 090

MUNICIPALITÉ: Laval
 pont Viau, sur la rivière des Prairies

Années antérieures

Année	djma	djmh	djme	x augm.	Débit journalier maximum	Heures Maximales			
						1re	10e	30e	100e
1987 (x)(1)	---	---	---	---	---	---	---	---	---
1988 (x)	---	---	---	---	---	---	---	---	---
1989 (x)	---	---	---	---	---	---	---	---	---
1990 (x)	---	---	---	---	---	---	---	---	---
1991 (x)	19140	17990 94.0	19090 99.8	---	24690 129.0	3210 16.8	3140 16.4	3060 16.0	2880 15.0

(1) (x) : Pourcentage par rapport au djma

Répartition horaire journalière

Heures	Dimanche		Samedi		Jours ouvrables	
	Moyenne	(x)(1)	Moyenne	(x)	Moyenne	(x)
0- 1	705	5.29	630	3.92	384	1.83
1- 2	458	3.44	397	2.46	184	0.88
2- 3	322	2.41	272	1.69	105	0.50
3- 4	263	1.97	227	1.41	88	0.42
4- 5	125	0.94	115	0.71	52	0.25
5- 6	72	0.54	89	0.55	86	0.41
6- 7	92	0.69	139	0.87	265	1.26
7- 8	174	1.31	292	1.81	650	3.11
8- 9	223	1.67	451	2.80	833	3.98
9-10	306	2.30	612	3.80	728	3.48
10-11	422	3.17	774	4.81	787	3.76
11-12	602	4.52	932	5.79	939	4.48
12-13	732	5.49	1068	6.64	1045	4.99
13-14	869	6.52	1116	6.93	1029	4.91
14-15	924	6.93	1143	7.10	1149	5.49
15-16	968	7.26	1202	7.47	1626	7.76
16-17	1035	7.77	1197	7.44	2456	11.72
17-18	952	7.14	1142	7.09	2684	12.81
18-19	762	5.72	843	5.23	1595	7.62
19-20	706	5.30	697	4.33	1061	5.07
20-21	719	5.39	628	3.90	882	4.21
21-22	725	5.44	620	3.85	897	4.28
22-23	660	4.95	682	4.24	775	3.70
23-24	512	3.84	828	5.15	651	3.11

Débit moyen journalier: 13330 16100 20940

(1) (x) : x des heures moyennes sur les journées moyennes

Distribution mensuelle

Mois	Débit horaire maximum	Débit journalier maximum	Débit journalier moyen	Total mensuel	x annuel
Février	2870	21580	17900	501150	7.2
Mars	2960	22790	18410	570650	8.2
Avril	3190	24690	20320	609730	8.7
Mai	3030	24230	20900	647790	9.3
Juin	3000	23700	19920	597530	8.6
Juillet	2750	23320	17970	557120	8.0
Août	3050	23410	19030	589940	8.4
Septembre	3210	23550	19480	584480	8.4
Octobre	3210	24150	20080	622600	8.9
Novembre	3120	24180	19960	598700	8.6
Décembre	2950	22730	17500	542510	7.8

Débit moyen annuel: 19140 Total annuel: 6986100

Route Compteur Voie Région Tronçon Section
 0335 140 11 6-3 01 090

MUNICIPALITÉ: Laval
 pont Viau, sur la rivière des Prairies

Débits journaliers mensuels (valeurs et % (1))

Mois	Dimanche moyen	Lundi moyen	Mardi moyen	Mercredi moyen	Jeudi moyen	Vendredi moyen	Samedi moyen	Jour moyen ajusté (2) 1991	Jour moyen ajusté 1990
Janvier (%)	12040 62.9	18670 97.5	19490 101.8	19550 102.1	20450 106.8	20930 109.4	14690 76.8	17970 93.9	---
Février (%)	12390 64.7	18770 98.1	19050 99.5	19730 103.1	19700 102.9	20980 109.6	14670 76.6	17900 93.5	---
Mars (%)	13040 68.1	18570 97.0	19960 104.3	20520 107.2	21430 112.0	20740 108.4	15960 83.4	18600 97.2	---
Avril (%)	14290 74.7	19730 103.1	21790 113.8	21750 113.6	22990 120.1	24010 125.4	17490 91.4	20290 106.0	---
Mai (%)	15330 80.1	19620 102.5	22130 115.6	22580 118.0	23370 122.1	23890 124.8	17570 91.8	20640 107.8	---
Juin (%)	14560 76.1	19310 100.9	21660 113.2	22510 117.6	22780 119.0	23340 121.9	17270 90.2	20200 105.5	---
Juillet (%)	12670 66.2	17430 91.1	19500 101.9	19840 103.7	20700 108.2	20580 107.5	14390 75.2	17870 93.4	---
Août (%)	12830 67.0	19970 104.3	20750 108.4	20960 109.5	21520 112.4	21970 114.8	14900 77.8	18990 99.2	---
Septembre (%)	12640 66.0	19150 100.1	21680 113.3	21880 114.3	22800 119.1	23430 122.4	16600 86.7	19740 103.1	---
Octobre (%)	13160 68.8	19040 99.5	21570 112.7	21980 114.8	23010 120.2	23690 123.8	16570 86.6	19860 103.8	---
Novembre (%)	13730 71.7	20130 105.2	21020 109.8	21310 111.3	22030 115.1	23590 123.2	17580 91.8	19910 104.0	---
Décembre (%)	12970 67.8	18980 99.2	17840 93.2	18610 97.2	19160 100.1	20880 109.1	14750 77.1	17600 92.0	---
Jour Moyen (%)	13300 69.5	19110 99.8	20540 107.3	20940 109.4	21660 113.2	22340 116.7	16040 83.8	19140 100.0	---

(1) % : Pourcentage par rapport au djma ajusté

(2) Jour moyen ajusté : Moyenne authentique des 7 jours de la semaine

Route Compteur Voie Région Tronçon Section
 0335 140 11 6-3 01 090

MUNICIPALITÉ: Laval
 pont Viou, sur la rivière des Prairies

Variations journalières

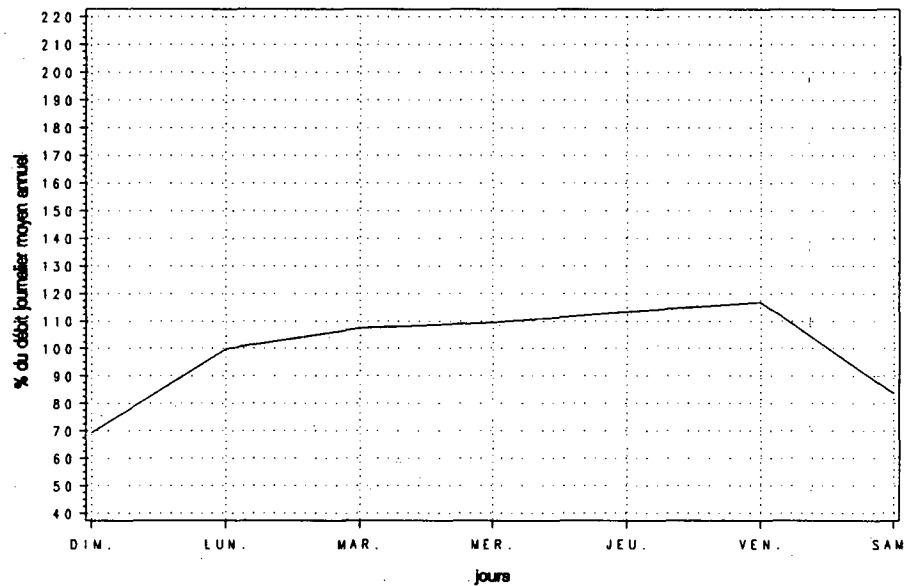

Variations mensuelles

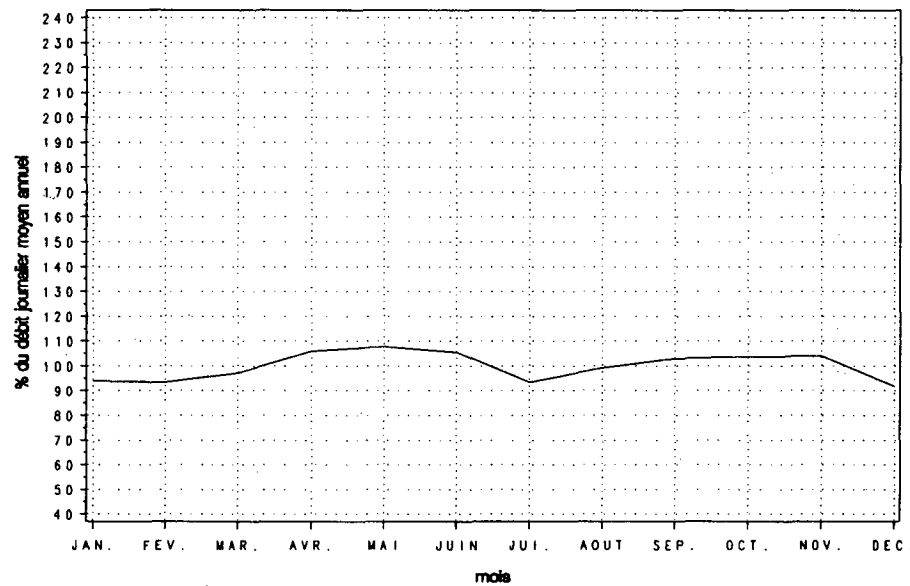

Variations horaires

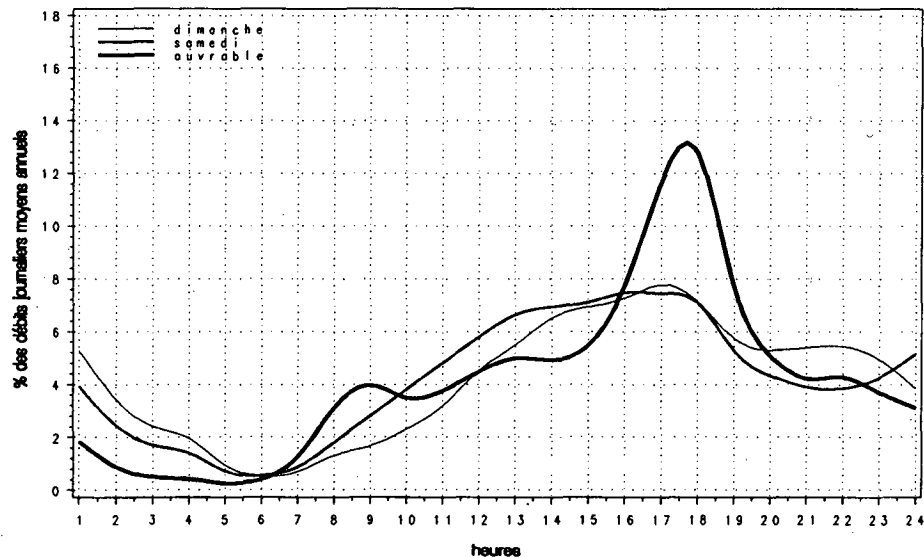

Relation entre les heures de pointe et le djma

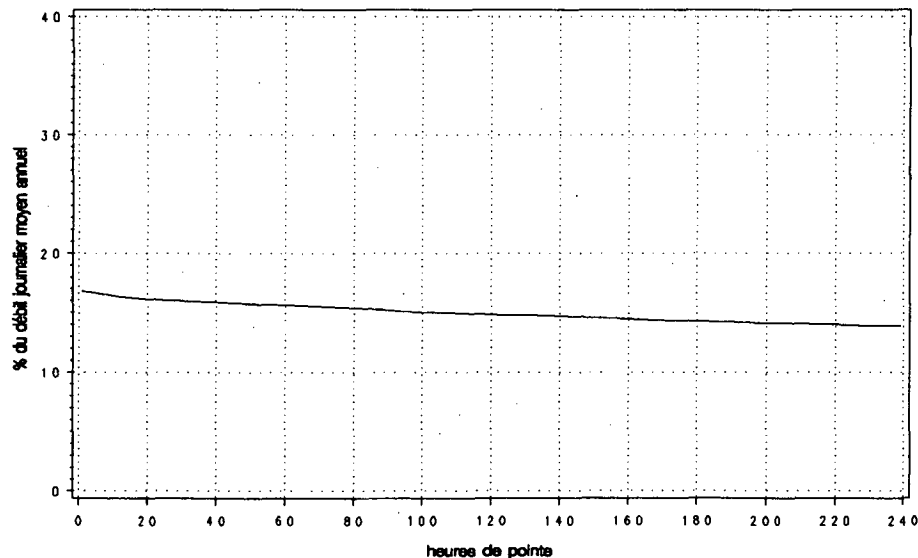

Route Compteur Voie Région Tronçon Section
 0335 140 12 6-3 01 090

MUNICIPALITÉ: Laval
 pont Viau, sur la rivière des Prairies

Année	djma	djmh	Années antérieures				Débit journalier maximum	Heures Maximales								
			djme	% augm.	1re	10e		30e	100e							
1987 (*) (1)	---	---	---	---	---	---	---	---	---	---	---					
1988 (*)	---	---	---	---	---	---	---	---	---	---	---					
1989 (*)	---	---	---	---	---	---	---	---	---	---	---					
1990 (*)	---	---	---	---	---	---	---	---	---	---	---					
1991 (*)	20440	18910	20830	---	43340	4910	3270	2820	2720	92.5	101.9	212.0	24.0	16.0	13.8	13.3

(1) (*) : Pourcentage par rapport au djma

Mois	Distribution mensuelle				
	Débit horaire maximum	Débit journalier maximum	Débit journalier moyen	Total mensuel	% annuel
Janvier	---	---	17680	548160	7.3
Février	3070	25200	19880	556710	7.5
Mars	2580	22520	19520	605070	8.1
Avril	2830	28120	21990	659600	8.8
Mai	2840	25870	22110	685270	9.2
Juin	2800	25080	21120	633450	8.5
Juillet	2570	23910	19530	605300	8.1
Août	2760	24090	20440	633530	8.5
Septembre	4910	43340	22310	669180	9.0
Octobre	3040	25360	21390	663150	8.9
Novembre	2900	25400	20760	622930	8.3
Décembre	2790	24290	18640	577900	7.7
Débit moyen annuel: 20440		Total annuel: 7460600			

Heures	Répartition horaire journalière					
	Dimanche		Samеди		Jours ouvrables	
	Moyenne	(*) (1)	Moyenne	(*)	Moyenne	(*)
0- 1	508	3.62	457	2.55	207	0.91
1- 2	347	2.47	312	1.74	113	0.50
2- 3	254	1.81	217	1.21	76	0.33
3- 4	190	1.35	175	0.98	72	0.31
4- 5	105	0.75	112	0.62	99	0.43
5- 6	110	0.78	190	1.06	437	1.92
6- 7	217	1.55	464	2.59	1547	6.79
7- 8	316	2.25	696	3.89	2533	11.11
8- 9	384	2.74	897	5.01	2262	9.92
9-10	549	3.91	973	5.43	1341	5.88
10-11	621	4.43	1018	5.68	1049	4.60
11-12	688	4.91	1040	5.81	1016	4.46
12-13	793	5.66	1047	5.84	1084	4.75
13-14	967	6.89	1114	6.22	1180	5.18
14-15	994	7.09	1148	6.41	1192	5.23
15-16	995	7.10	1160	6.48	1224	5.37
16-17	983	7.01	1149	6.41	1289	5.66
17-18	885	6.31	1099	6.13	1278	5.61
18-19	799	5.70	962	5.37	1139	5.00
19-20	805	5.74	899	5.02	978	4.29
20-21	733	5.22	738	4.12	789	3.46
21-22	709	5.06	646	3.61	737	3.24
22-23	649	4.63	700	3.91	648	2.84
23-24	422	3.01	699	3.90	475	2.09
Débit moyen journalier: 14020		17910		22790		

(1) (*) : % des heures moyennes sur les journées moyennes

Route Compteur Voie Région Tronçon Section
 0335 140 12 6-3 01 090

MUNICIPALITÉ: Laval
 pont Viau, sur la rivière des Prairies

Débits journaliers mensuels (valeurs et % (1))

Mois	Dimanche moyen	Lundi moyen	Mardi moyen	Mercredi moyen	Jeudi moyen	Vendredi moyen	Samedi moyen	Jour moyen ajusté (2) 1991	Jour moyen ajusté 1990
Janvier (%)	10690 52.4	---	21280 104.3	19140 93.8	20720 101.6	22260 109.1	9990 49.0	16960 83.1	---
Février (%)	13620 66.8	21670 106.2	21110 103.5	20730 101.6	19690 96.5	22280 109.2	20080 98.4	19880 97.5	---
Mars (%)	13660 67.0	21120 103.5	19700 96.6	20500 100.5	20190 99.0	22470 110.1	19680 96.5	19620 96.2	---
Avril (%)	14880 72.9	22410 109.9	23320 114.3	23600 115.7	24600 120.6	25950 127.2	18710 91.7	21920 107.5	---
Mai (%)	15590 76.4	21060 103.2	23160 113.5	23910 117.2	24670 120.9	25290 124.0	19170 94.0	21840 107.1	---
Juin (%)	14750 72.3	20360 99.8	23080 113.1	24030 117.8	24370 119.5	24580 120.5	18810 92.2	21430 105.0	---
Juillet (%)	12740 62.5	14320 70.2	22960 112.5	23120 113.3	23910 117.2	23760 116.5	15420 75.6	19460 95.4	---
Août (%)	13560 66.5	22220 108.9	21870 107.2	22620 110.9	22900 112.3	22950 112.5	16640 81.6	20390 100.0	---
Septembre (%)	13200 64.7	20070 98.4	21830 107.0	29290 143.6	27910 136.8	31210 153.0	15480 75.9	22710 111.3	---
Octobre (%)	14050 68.9	20560 100.8	23190 113.7	23410 114.8	24400 119.6	24790 121.5	17640 86.5	21150 103.7	---
Novembre (%)	14020 68.7	21260 104.2	22090 108.3	22350 109.6	23160 113.5	24260 118.9	18030 88.4	20740 101.7	---
Décembre (%)	13320 65.3	20340 99.7	19340 94.8	20080 98.4	20500 100.5	22190 108.8	15470 75.8	18750 91.9	---
Jour Moyen (%)	13670 67.0	20003 98.1	21910 107.4	22730 111.4	23090 113.2	24330 119.3	17090 83.8	20400 100.0	---

(1) % : Pourcentage par rapport au djma ajusté

(2) Jour moyen ajusté : Moyenne authentique des 7 jours de la semaine

Route Compteur Voie Région Tronçon Section
 0335 140 12 6-3 01 090

MUNICIPALITÉ: Laval
 pont Viau, sur la rivière des Prairies

Variations journalières

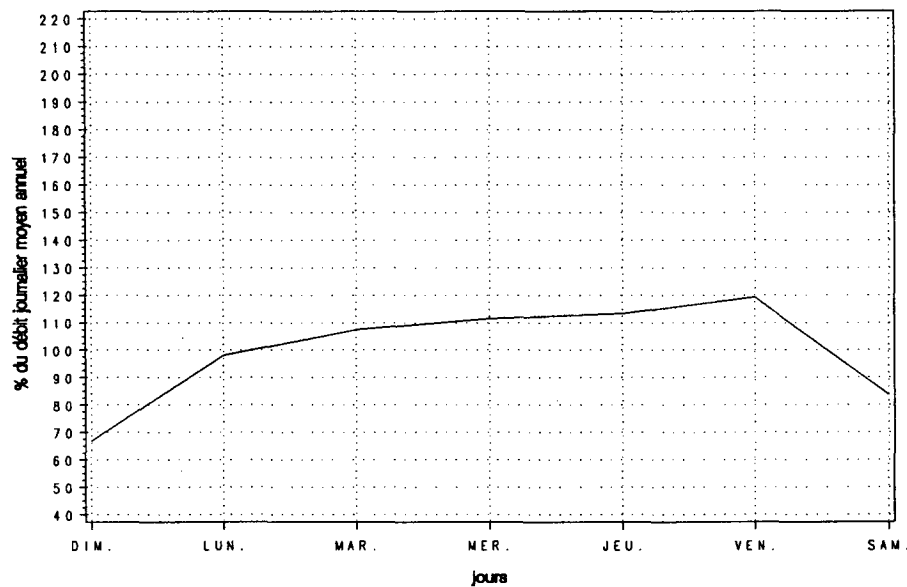

Variations mensuelles

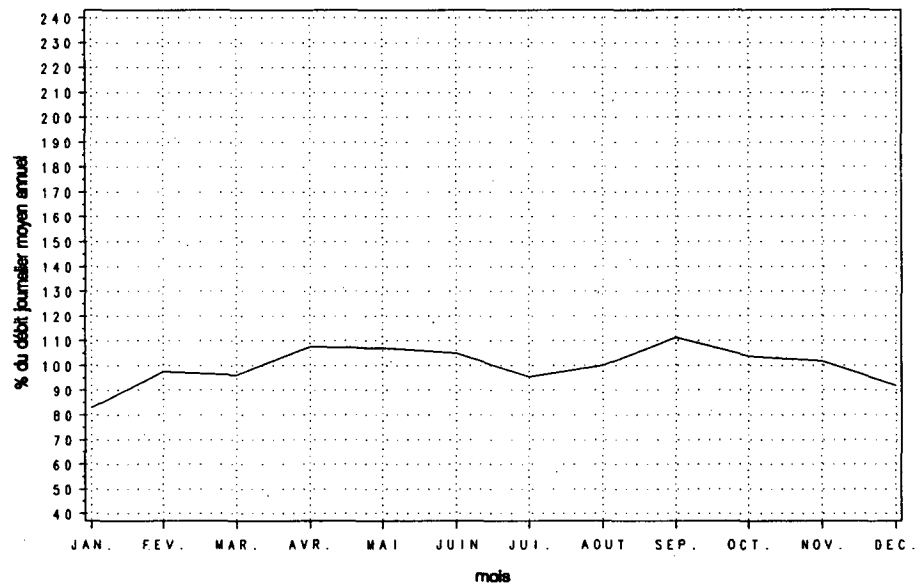

Variations horaires

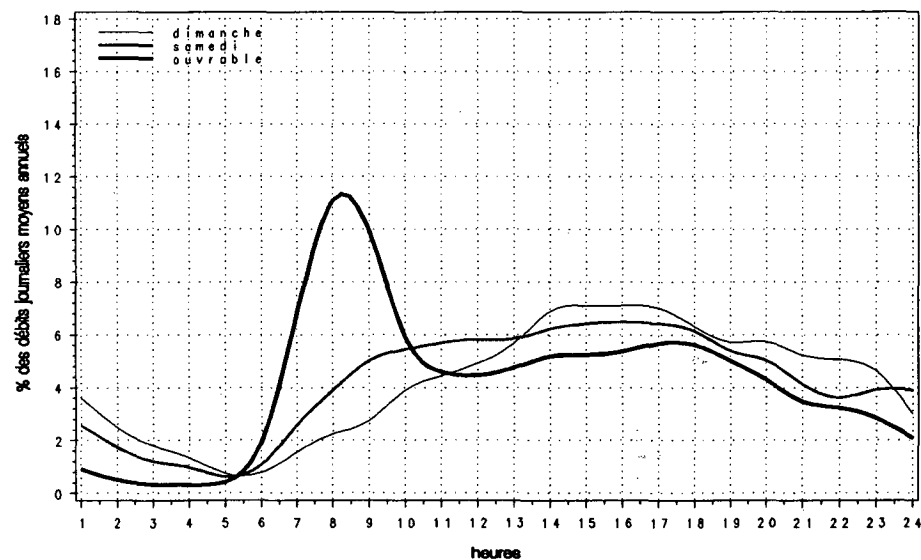

Relation entre les heures de pointe et le djma

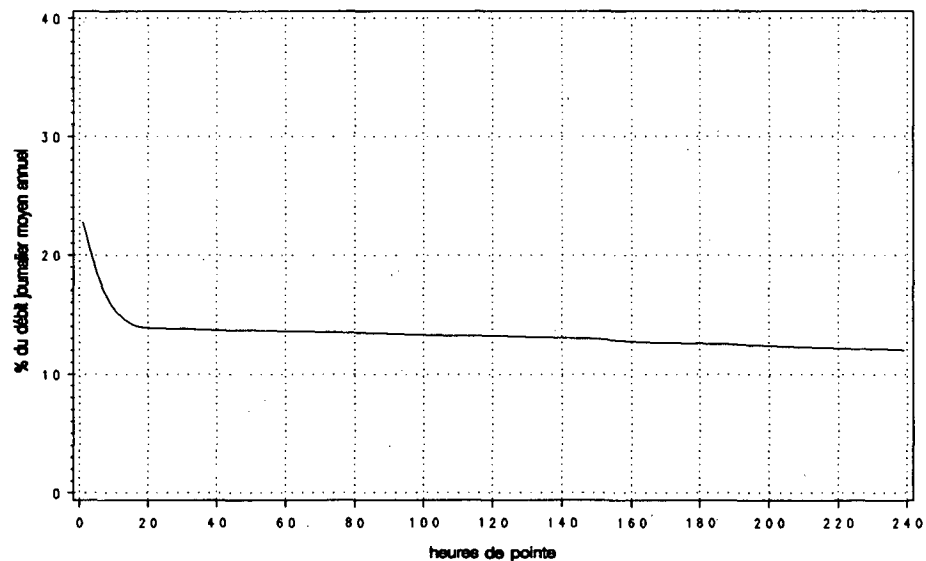

Route Compteur Voie Région Tronçon Section
 0335 140 13 6-3 01 090

MUNICIPALITÉ: Laval
 pont Viau, sur la rivière des Prairies

Année	djma	djmh	Années antérieures				Débit journalier maximum	Heures Maximales		
			djme	x augm.	10e	30e		100e		
1987 (*) (1)	---	---	---	---	---	---	---	---	---	---
1988 (*)	---	---	---	---	---	---	---	---	---	---
1989 (*)	---	---	---	---	---	---	---	---	---	---
1990 (*)	---	---	---	---	---	---	---	---	---	---
1991 (*)	39400	36920 93.7	39330 99.8	---	---	66600 169.0	6590 16.7	5030 12.8	4440 11.3	4260 10.8

(1) (*) : Pourcentage par rapport au djma

Heures	Répartition horaire journalière					
	Dimanche		Samedi		Jours ouvrables	
	Moyenne	(*) (1)	Moyenne	(*)	Moyenne	(*)
0- 1	1219	4.50	1105	3.33	591	1.37
1- 2	809	2.98	721	2.18	296	0.68
2- 3	577	2.13	497	1.50	182	0.42
3- 4	454	1.68	408	1.23	159	0.37
4- 5	232	0.86	229	0.69	152	0.35
5- 6	180	0.67	281	0.85	522	1.21
6- 7	307	1.13	604	1.82	1811	4.18
7- 8	488	1.80	993	2.99	3188	7.37
8- 9	606	2.23	1363	4.11	3105	7.18
9-10	856	3.16	1609	4.85	2081	4.81
10-11	1045	3.86	1816	5.48	1843	4.26
11-12	1290	4.76	1999	6.03	1963	4.54
12-13	1531	5.65	2152	6.49	2139	4.94
13-14	1847	6.82	2257	6.81	2219	5.13
14-15	1928	7.11	2317	6.99	2351	5.43
15-16	1974	7.28	2390	7.21	2866	6.62
16-17	2023	7.47	2374	7.16	3779	8.74
17-18	1849	6.82	2276	6.87	4007	9.26
18-19	1566	5.78	1833	5.53	2776	6.42
19-20	1512	5.58	1613	4.87	2058	4.76
20-21	1448	5.34	1371	4.14	1679	3.88
21-22	1425	5.26	1268	3.83	1643	3.80
22-23	1298	4.79	1383	4.17	1430	3.31
23-24	927	3.42	1545	4.66	1130	2.61
Débit moyen journalier:	27090		33140		43270	

(1) (*) : x des heures moyennes sur les journées moyennes

Mois	Distribution mensuelle				
	Débit horaire maximum	Débit journalier maximum	Débit journalier moyen	Total mensuel	x annuel
Janvier	1850	44520	36090	1118780	7.8
Février	4040	44550	37550	1051510	7.3
Mars	4110	44750	37950	1176310	8.2
Avril	4470	52800	42470	1274120	8.9
Mai	4470	50090	43000	1333060	9.3
Juin	4420	48720	41010	1230210	8.6
Juillet	4120	46330	35900	1112990	7.7
Août	4340	47130	38760	1201640	8.4
Septembre	6590	66600	41790	1253660	8.7
Octobre	4540	49510	41480	1285760	8.9
Novembre	4460	49580	40720	1221630	8.5
Décembre	4270	47020	36140	1120410	7.8
Débit moyen annuel:	39400			Total annuel: 14381000	

Route Compteur Voie Région Tronçon Section
 0335 140 13 6-3 01 090

MUNICIPALITÉ: Laval
 pont Viau, sur la rivière des Prairies

Débits journaliers mensuels (valeurs et % (1))

Mois	Dimanche moyen	Lundi moyen	Mardi moyen	Mercredi moyen	Jeudi moyen	Vendredi moyen	Samedi moyen	Jour moyen ajusté (2) 1991	Jour moyen ajusté 1990
Janvier (%)	23630 60.0	37330 94.7	39870 101.2	38900 98.7	41030 104.1	42750 108.5	26240 66.6	35680 90.6	---
Février (%)	26010 66.0	40430 102.6	40170 102.0	40460 102.7	39380 99.9	43020 109.2	33410 84.8	37550 95.3	---
Mars (%)	27000 68.5	39680 100.7	39530 100.3	40970 104.0	41620 105.6	44100 111.9	34720 88.1	38230 97.0	---
Avril (%)	29180 74.1	43090 109.4	45110 114.5	45350 115.1	47590 120.8	49960 126.8	36200 91.9	42350 107.5	---
Mai (%)	30920 78.5	40690 103.3	45290 114.9	46490 118.0	48040 121.9	49180 124.8	36740 93.2	42480 107.8	---
Juin (%)	29310 74.4	39670 100.7	44740 113.6	46410 117.8	47150 119.7	47920 121.6	36030 91.4	41600 105.6	---
Juillet (%)	25080 63.7	33800 85.8	40120 101.8	39900 101.3	40260 102.2	41930 106.4	28700 72.8	35680 90.6	---
Août (%)	26040 66.1	41390 105.1	42070 106.8	43020 109.2	43540 110.5	44080 111.9	30690 77.9	38690 98.2	---
Septembre (%)	25840 65.6	39220 99.5	43510 110.4	51170 129.9	50710 128.7	54640 138.7	32070 81.4	42450 107.7	---
Octobre (%)	27220 69.1	39600 100.5	44760 113.6	45390 115.2	47410 120.3	48480 123.0	34200 86.8	41010 104.1	---
Novembre (%)	27750 70.4	41380 105.0	43110 109.4	43660 110.8	45190 114.7	47850 121.4	35610 90.4	40650 103.2	---
Décembre (%)	26280 66.7	39320 99.8	37180 94.4	38690 98.2	39650 100.6	43070 109.3	30220 76.7	36340 92.2	---
Jour Moyen (%)	27020 68.6	39630 100.6	42120 106.9	43370 110.1	44300 112.4	46420 117.8	32900 83.5	39400 100.0	---

(1) % : Pourcentage par rapport au djma ajusté

(2) Jour moyen ajusté : Moyenne authentique des 7 jours de la semaine

Route Compteur Voie Région Tronçon Section
 0335 140 13 6-3 01 090

MUNICIPALITÉ: Laval
 pont Viau, sur la rivière des Prairies

Variations journalières

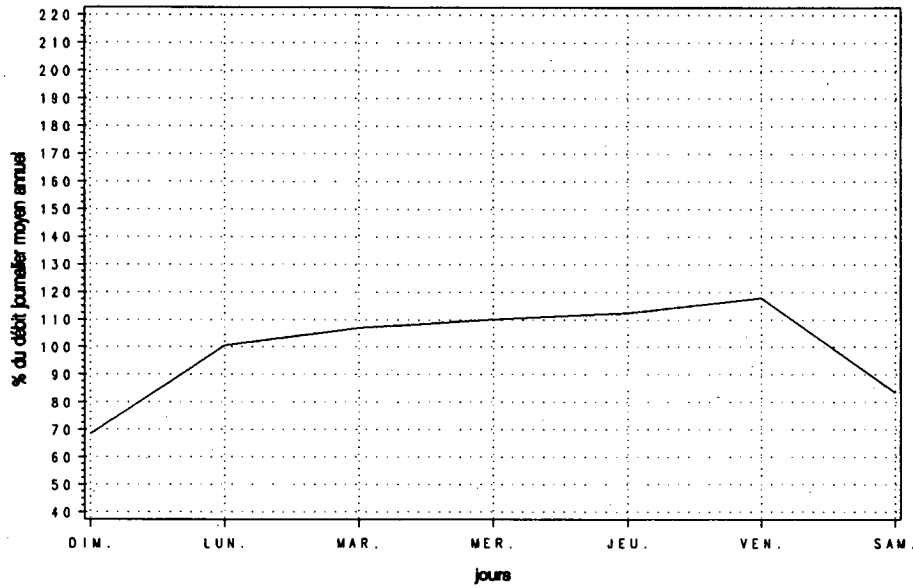

Variations mensuelles

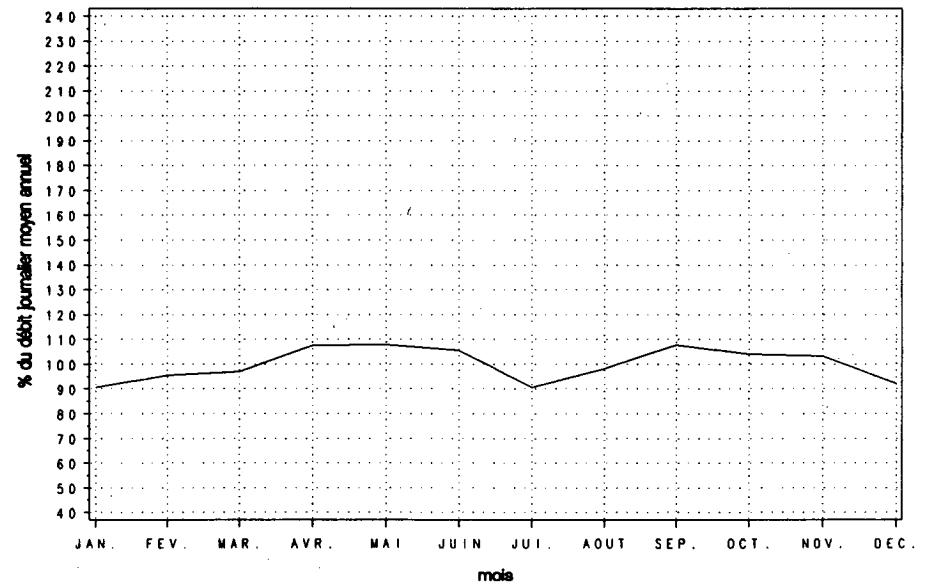

Variations horaires

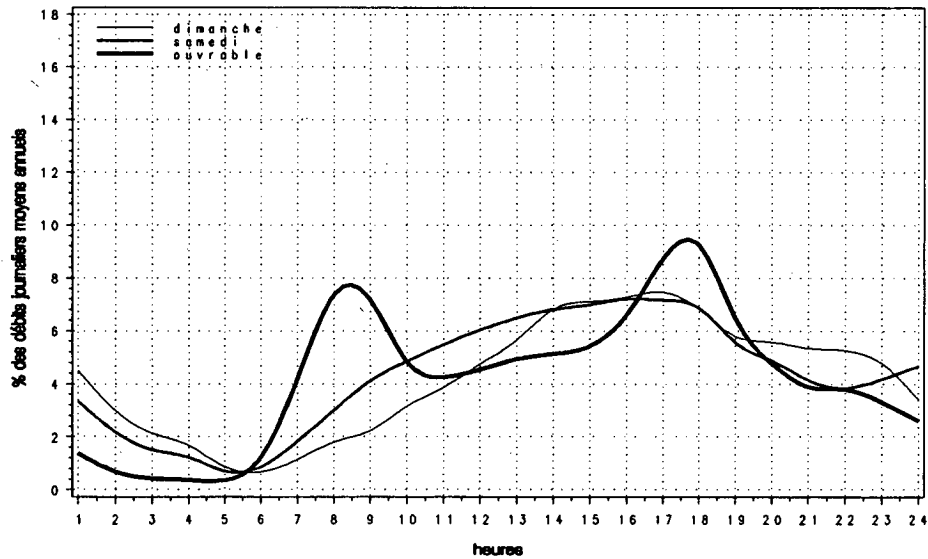

Relation entre les heures de pointe et le djma

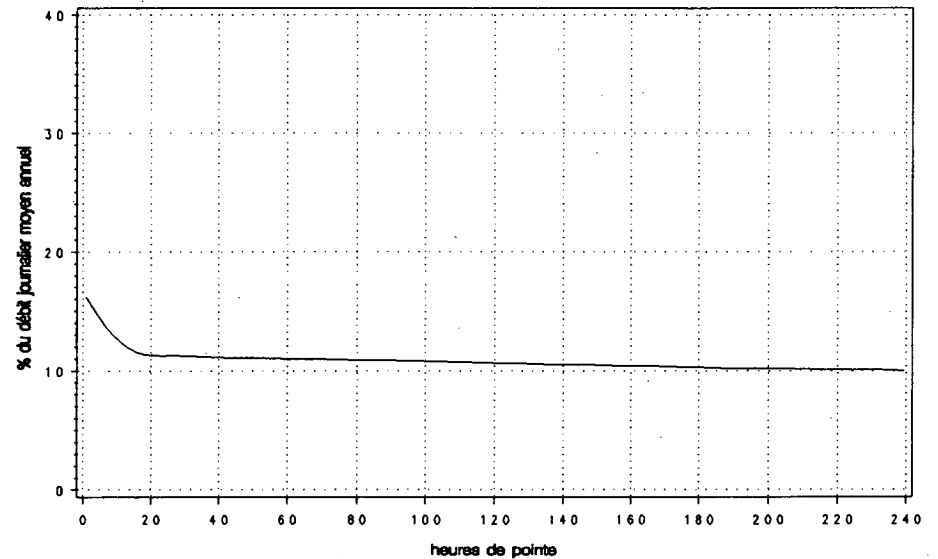

Route Compteur Voie Région Tronçon Section
 0335 250 13 6-4 01 161

MUNICIPALITÉ: Bois-des-Filion
 sur le pont David

Année	djma	djmh	Années antérieures			Heures Maximales			
			djme	x augm.	Débit journalier maximum	1re	10e	30e	100e
1987 (x)(1)	14140	12350 87.3	15470 109.4	+9.2	19430 137.4	1750 12.4	1590 11.2	1520 10.7	1440 10.2
1988 (x)	14750	13060 88.5	15830 107.3	+4.3	19630 133.1	1740 11.8	1640 11.1	1590 10.8	1530 10.4
1989 (x)	14410	13190 91.5	14890 103.3	-2.3	18870 131.0	1860 12.9	1640 11.4	1600 11.1	1510 10.5
1990 (x)	15920	14330 90.0	16860 105.9	+10.5	20890 131.2	1870 11.7	1800 11.3	1760 11.1	1680 10.6
1991 (x)	16690	14540 87.1	17900 107.2	+4.8	22550 135.1	1920 11.5	1870 11.2	1830 11.0	1770 10.6

(1) (x) : Pourcentage par rapport au djma

Mois	Distribution mensuelle				x annuel
	Débit horaire maximum	Débit journalier maximum	Débit journalier moyen	Total mensuel	
Janvier	1580	16530	13830	428680	7.0
Février	1660	17950	14980	419440	6.9
Mars	1610	17690	14270	442510	7.3
Avril	1810	21060	17230	517040	8.5
Mai	1880	21590	18560	575340	9.4
Juin	1900	22550	19010	570170	9.4
Juillet	1850	20680	16820	521290	8.6
Août	1840	20870	17960	556720	9.1
Septembre	1880	21190	17840	535150	8.8
Octobre	1920	20750	17680	547970	9.0
Novembre	1820	20320	16940	508350	8.3
Décembre	1830	19740	15120	468610	7.7
Débit moyen annuel:	16690		Total annuel:	6091850	

Heures	Répartition horaire journalière				
	Dimanche		Samedi		Jours ouvrables
	Moyenne	(x)(1)	Moyenne	(x)	Moyenne (x)
0- 1	509	3.73	399	2.72	221 1.24
1- 2	336	2.46	230	1.58	101 0.57
2- 3	223	1.64	155	1.06	62 0.35
3- 4	145	1.06	120	0.82	53 0.30
4- 5	71	0.52	69	0.47	61 0.35
5- 6	60	0.44	104	0.71	271 1.53
6- 7	114	0.83	249	1.70	1017 5.72
7- 8	185	1.35	421	2.88	1317 7.41
8- 9	265	1.94	578	3.95	1192 6.71
9-10	414	3.04	693	4.73	727 4.09
10-11	577	4.23	796	5.44	676 3.81
11-12	731	5.36	858	5.86	725 4.08
12-13	843	6.18	926	6.33	768 4.32
13-14	1058	7.76	1004	6.86	833 4.69
14-15	1079	7.91	1032	7.05	903 5.08
15-16	1064	7.81	1038	7.09	1132 6.37
16-17	1128	8.27	1123	7.68	1535 8.64
17-18	925	6.78	1043	7.13	1626 9.15
18-19	740	5.43	808	5.52	1262 7.11
19-20	762	5.59	715	4.89	906 5.10
20-21	745	5.46	591	4.04	713 4.02
21-22	711	5.21	509	3.48	681 3.84
22-23	581	4.26	555	3.79	579 3.26
23-24	370	2.71	611	4.18	394 2.22
Débit moyen journalier:	13630		14630		17760

(1) (x) : x des heures moyennes sur les journées moyennes

Route Compteur Voie Région Tronçon Section
 0335 250 13 6-4 01 161

MUNICIPALITÉ: Bois-des-Filion
 sur le pont David

Débits journaliers mensuels (valeurs et % (1))

Mois	Dimanche moyen	Lundi moyen	Mardi moyen	Mercredi moyen	Jeudi moyen	Vendredi moyen	Samedi moyen	Jour moyen ajusté (2) 1991	Jour moyen ajusté 1990
Janvier (%)	11160 66.9	14770 88.5	14320 85.9	14100 84.5	15210 91.2	15700 94.1	11010 66.0	13750 82.4	13440 84.4
Février (%)	12210 73.2	15250 91.4	15520 93.0	15950 95.6	15680 94.0	17360 104.1	12880 77.2	14980 89.8	14310 89.9
Mars (%)	12080 72.4	14120 84.7	14920 89.4	14240 85.4	15830 94.9	16660 99.9	12480 74.8	14330 85.9	15220 95.6
Avril (%)	14710 88.2	16380 98.2	17380 104.2	17950 107.6	18420 110.4	20080 120.4	15910 95.4	17260 103.5	16210 101.8
Mai (%)	15920 95.4	17340 104.0	18780 112.6	19630 117.7	19800 118.7	20860 125.1	16440 98.6	18400 110.3	17010 106.8
Juin (%)	15520 93.0	18330 109.9	20130 120.7	20500 122.9	21280 127.6	22280 133.6	16500 98.9	19220 115.2	17920 112.6
Juillet (%)	14020 84.1	16410 98.4	17580 105.4	18090 108.5	18070 108.3	18680 112.0	14430 86.5	16750 100.4	15750 98.9
Août (%)	14450 86.6	18070 108.3	18980 113.8	18930 113.5	19510 117.0	20130 120.7	15360 92.1	17920 107.4	17170 107.9
Septembre (%)	14510 87.0	17180 103.0	18800 112.7	18920 113.4	19340 115.9	20930 125.5	16170 96.9	17980 107.8	16700 104.9
Octobre (%)	14010 84.0	16810 100.8	18290 109.7	18740 112.4	19140 114.7	20500 122.9	15460 92.7	17560 105.3	16830 105.7
Novembre (%)	13430 80.5	16490 98.9	17620 105.6	17890 107.3	18390 110.3	19680 118.0	14930 89.5	16920 101.4	16070 100.9
Décembre (%)	11440 68.6	14680 88.0	15030 90.1	17180 103.0	17620 105.6	19110 114.6	12840 77.0	15410 92.4	14390 90.4
Jour Moyen (%)	13620 81.7	16320 97.8	17280 103.6	17680 106.0	18190 109.1	19330 115.9	14530 87.1	16680 100.0	15920 100.0

(1) % : Pourcentage par rapport au djma ajusté.

(2) Jour moyen ajusté : Moyenne authentique des 7 jours de la semaine

Route Compteur Voie Région Tronçon Section
 0335 250 13 6-4 01 161

MUNICIPALITÉ: Bois-des-Filion
 sur le pont David

Variations journalières

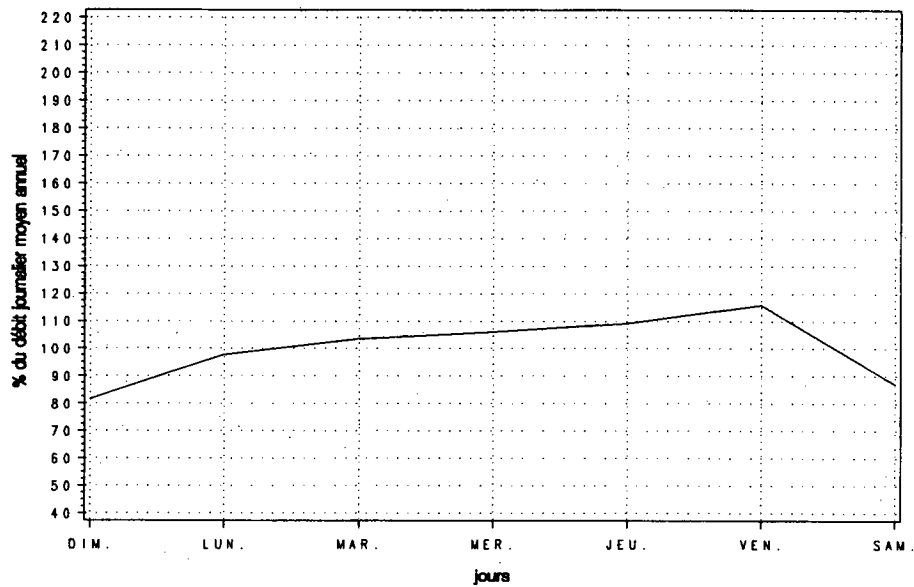

Variations mensuelles

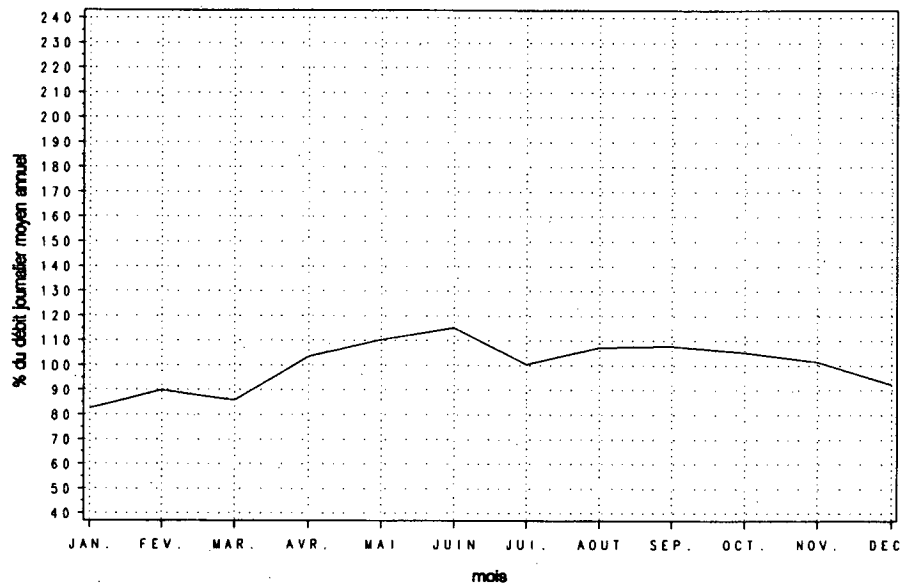

Variations horaires

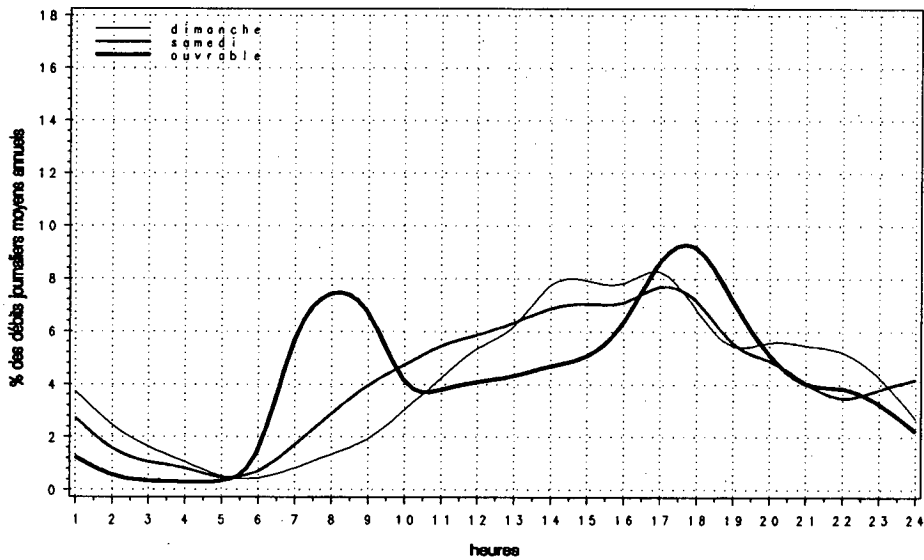

Relation entre les heures de pointe et le djma

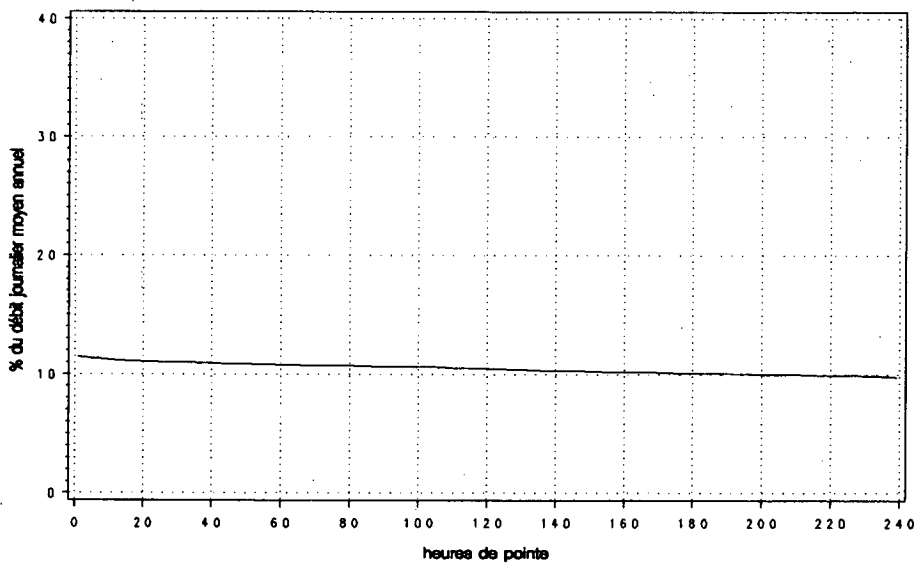

Route Compteur Voie Région Tronçon Section
 0354 480 13 3-1 01 072

MUNICIPALITÉ: Saint-Alban
 à 1,3 km au nord-est de la route Saint-Alban

Année	djma	djh	Années antérieures		Débit journalier maximum	Heures journalières	Maximales		
			djme	x augm.			1re	10e	30e
1987 (x)(1)	930	600 64.5	1270 136.6	+10.7	1740 187.1	190 20.4	140 15.1	130 14.0	120 12.9
1988 (x)	930	600 64.5	1270 136.6	-0.1	1870 201.1	180 19.4	150 16.1	140 15.1	120 12.9
1989 (x)	950	580 61.1	1330 140.0	+1.3	1810 190.5	180 18.9	150 15.8	140 14.7	130 13.7
1990 (x)	980	600 61.2	1330 135.7	+3.7	1830 186.7	180 18.4	150 15.3	140 14.3	130 13.3
1991 (x)	1050	630 60.0	1390 133.3	+6.7	1940 185.7	190 17.9	160 15.6	150 14.5	140 13.1

(1) (x) : Pourcentage par rapport au djma

Mois	Distribution mensuelle				x annuel
	Débit horaire maximum	Débit journalier maximum	Débit journalier moyen	Total mensuel	
Janvier	70	660	520	15970	4.2
Février	100	870	650	18080	4.7
Mars	120	890	710	22130	5.8
Avril	130	1170	900	26860	7.0
Mai	190	1880	1410	43780	11.5
Juin	170	1940	1420	42660	11.2
Juillet	190	1910	1570	48610	12.7
Août	150	1770	1430	44280	11.6
Septembre	150	1440	1150	34420	9.0
Octobre	150	1550	1150	35590	9.3
Novembre	120	1260	980	29480	7.7
Décembre	100	980	630	19640	5.1
Débit moyen annuel:	1050		Total annuel:	383250	

Heures	Répartition horaire journalière					
	Dimanche		Samеди		Jours ouvrables	
	Moyenne	(x)(1)	Moyenne	(x)	Moyenne	(x)
0-1	19	2.03	17	1.96	7	0.62
1-2	15	1.59	11	1.21	3	0.28
2-3	10	1.06	7	0.81	2	0.21
3-4	8	0.80	5	0.60	4	0.34
4-5	2	0.25	3	0.33	4	0.40
5-6	3	0.35	4	0.51	11	0.99
6-7	8	0.88	13	1.45	47	4.27
7-8	13	1.33	25	2.83	72	6.55
8-9	20	2.07	38	4.38	61	5.59
9-10	33	3.41	51	5.91	62	5.66
10-11	45	4.73	61	7.07	64	5.86
11-12	50	5.28	62	7.16	64	5.84
12-13	61	6.39	59	6.76	68	6.16
13-14	92	9.67	70	8.02	79	7.20
14-15	95	9.99	68	7.88	81	7.38
15-16	94	9.87	63	7.28	89	8.09
16-17	90	9.47	65	7.45	96	8.70
17-18	66	6.97	48	5.56	94	8.53
18-19	55	5.81	42	4.78	55	4.99
19-20	56	5.87	43	5.00	44	4.02
20-21	45	4.72	34	3.88	34	3.10
21-22	33	3.47	28	3.18	26	2.33
22-23	23	2.40	28	3.26	19	1.76
23-24	15	1.59	24	2.75	13	1.15
Débit moyen journalier:	950		870		1100	

(1) (x) : x des heures moyennes sur les journées moyennes

Route Compteur Voie Région Tronçon Section
 0354 480 13 3-1 01 072

MUNICIPALITÉ: Saint-Alban
 à 1,3 km au nord-est de la route Saint-Alban

Débits journaliers mensuels (valeurs et % (1))

Mois	Dimanche moyen	Lundi moyen	Mardi moyen	Mercredi moyen	Jeudi moyen	Vendredi moyen	Samedi moyen	Jour moyen ajusté (2) 1991	Jour moyen ajusté 1990
Janvier (%)	420 40.0	600 57.1	570 54.3	490 46.7	540 51.4	600 57.1	370 35.2	510 48.6	510 52.6
Février (%)	560 53.3	660 62.9	650 61.9	730 69.5	700 66.7	730 69.5	480 45.7	640 61.0	570 58.8
Mars (%)	640 61.0	630 60.0	770 73.3	730 69.5	800 76.2	850 81.0	590 56.2	720 68.6	720 74.2
Avril (%)	880 83.8	880 83.8	890 84.8	860 81.9	920 87.6	1010 96.2	830 79.0	900 85.7	850 87.6
Mai (%)	1230 117.1	1520 144.8	1550 147.6	1420 135.2	1370 130.5	1560 148.6	1210 115.2	1410 134.3	1190 122.7
Juin (%)	1410 134.3	1400 133.3	1370 130.5	1440 137.1	1430 136.2	1710 162.9	1240 118.1	1430 136.2	1260 129.9
Juillet (%)	1610 153.3	1550 147.6	1560 148.6	1540 146.7	1610 153.3	1770 168.6	1360 129.5	1570 149.5	1420 146.4
Août (%)	1370 130.5	1440 137.1	1400 133.3	1430 136.2	1470 140.0	1620 154.3	1240 118.1	1420 135.2	1450 149.5
Septembre (%)	1150 109.5	1150 109.5	1110 105.7	1130 107.6	1170 111.4	1310 124.8	1010 96.2	1150 109.5	1190 122.7
Octobre (%)	860 81.9	1190 113.3	1200 114.3	1240 118.1	1220 116.2	1400 133.3	870 82.9	1140 108.6	1050 108.2
Novembre (%)	820 78.1	1020 97.1	1050 100.0	1030 98.1	1060 101.0	1170 111.4	730 69.5	980 93.3	870 89.7
Décembre (%)	530 50.5	750 71.4	600 57.1	650 61.9	690 65.7	810 77.1	410 39.0	630 60.0	610 62.9
Jour Moyen (%)	960 91.4	1070 101.9	1060 101.0	1060 101.0	1080 102.9	1210 115.2	860 81.9	1050 100.0	970 100.0

(1) % : Pourcentage par rapport au djma ajusté

(2) Jour moyen ajusté : Moyenne authentique des 7 jours de la semaine

Route Compteur Voie Région Tronçon Section
 0354 480 13 3-1 01 072

MUNICIPALITÉ: Saint-Alban
 à 1,3 km au nord-est de la route Saint-Alban

Variations journalières

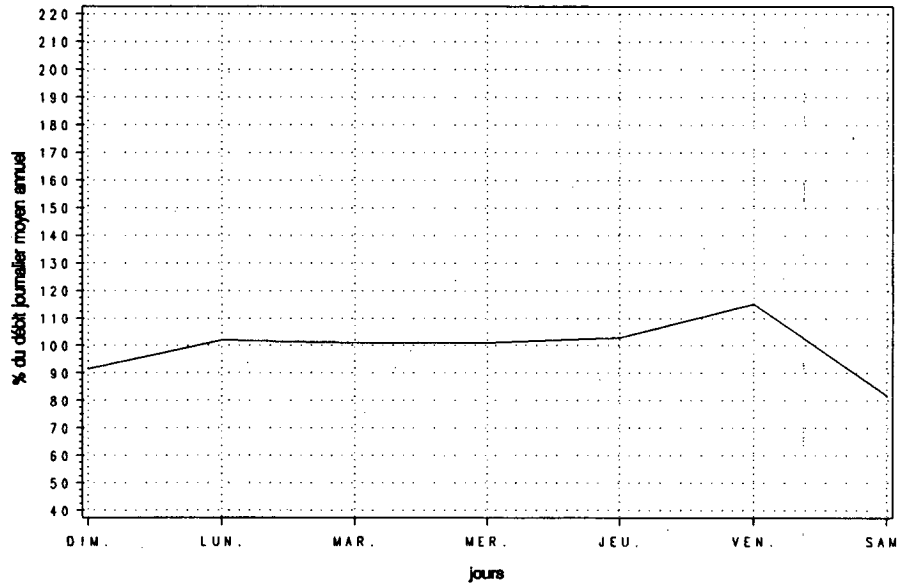

Variations mensuelles

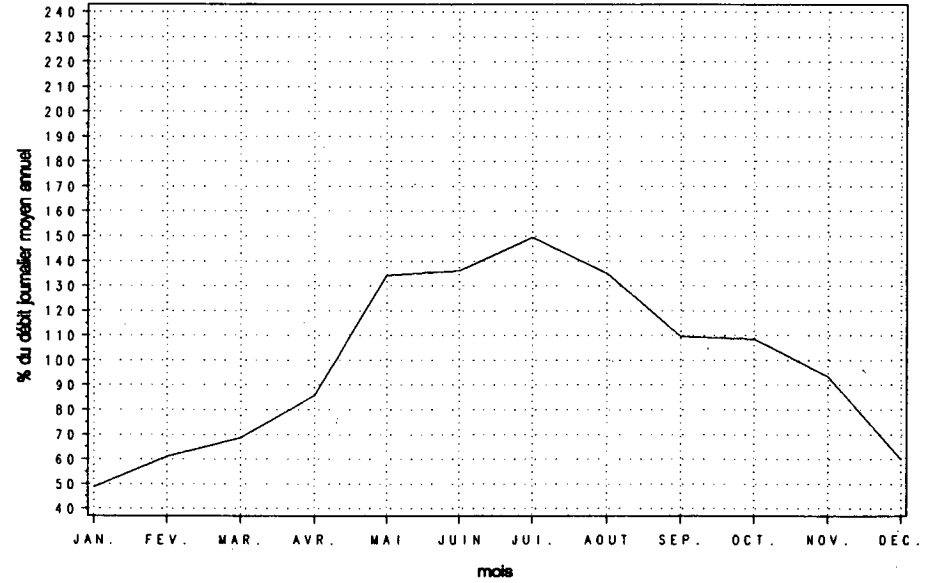

Variations horaires

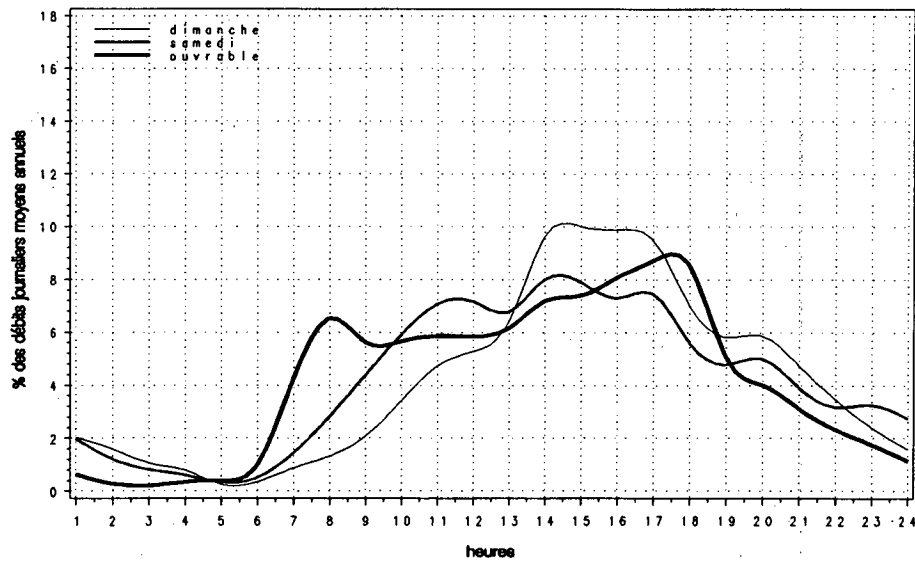

Relation entre les heures de pointe et le djma

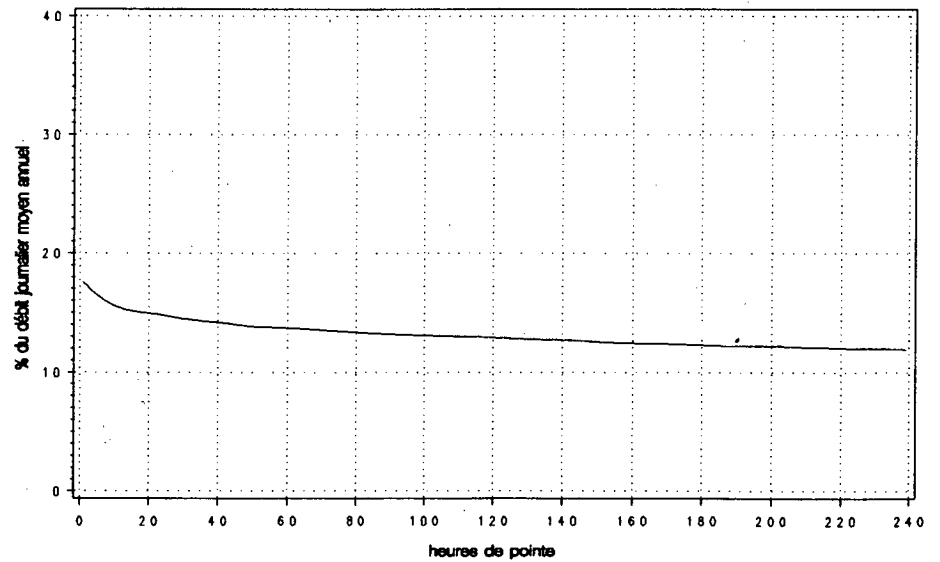

Route Compteur Voie Région Tronçon Section
 0358 875 13 3-1 01 180

MUNICIPALITÉ: Québec
 à 0,1 km au sud du boul. Lebourgneuf, face au district
 20

Année	djma	djmh	Années antérieures		Débit journalier maximum	Heures Maximales			
			djme	x augm.		1re	10e	30e	100e
1987 (x)(1)	---	---	---	---	---	---	---	---	---
1988 (x)	11280	10040 89.0	12000 106.4	---	16390 145.3	1600 14.2	1400 12.4	1360 12.1	1290 11.4
1989 (x)	10630	10020 94.3	10620 99.9	-5.8	15330 144.2	1670 15.7	1310 12.3	1280 12.0	1220 11.5
1990 (x)	11640	10730 92.2	11980 102.9	+9.5	16040 137.8	1520 13.1	1410 12.1	1360 11.7	1290 11.1
1991 (x)	11720	10450 89.1	12280 104.8	+0.7	16620 141.8	1570 13.4	1470 12.5	1410 12.1	1310 11.2

(1) (x) : Pourcentage par rapport au djma

Heures	Répartition horaire journalière					
	Dimanche		Samedi		Jours ouvrables	
	Moyenne	(x)(1)	Moyenne	(x)	Moyenne	(x)
0- 1	185	2.73	176	2.05	100	0.75
1- 2	139	2.05	105	1.22	60	0.45
2- 3	88	1.29	71	0.83	41	0.31
3- 4	77	1.13	67	0.78	37	0.28
4- 5	43	0.64	45	0.53	38	0.29
5- 6	33	0.49	52	0.60	84	0.63
6- 7	44	0.65	102	1.19	338	2.54
7- 8	99	1.47	218	2.54	1009	7.57
8- 9	145	2.15	352	4.10	1010	7.57
9-10	301	4.46	466	5.42	673	5.05
10-11	345	5.11	582	6.78	700	5.25
11-12	446	6.60	665	7.74	786	5.89
12-13	487	7.21	654	7.62	881	6.60
13-14	555	8.22	702	8.18	933	7.00
14-15	575	8.50	729	8.50	873	6.55
15-16	577	8.54	710	8.27	972	7.29
16-17	525	7.77	640	7.45	1228	9.21
17-18	396	5.86	503	5.87	1018	7.63
18-19	350	5.18	359	4.18	649	4.87
19-20	332	4.92	325	3.79	555	4.16
20-21	317	4.69	301	3.51	454	3.40
21-22	304	4.50	262	3.05	402	3.02
22-23	235	3.48	245	2.85	277	2.08
23-24	161	2.38	253	2.95	219	1.64

Débit moyen journalier: 6760 8580 13340

(1) (x) : x des heures moyennes sur les journées moyennes

Mois	Distribution mensuelle				
	Débit horaire maximum	Débit journalier maximum	Débit journalier moyen	Total mensuel	x annuel
Janvier	1280	13480	10120	313870	7.3
Février	1200	12890	10530	294720	6.9
Mars	1290	13820	10780	334110	7.8
Avril	1340	14790	11740	352190	8.2
Mai	1510	16560	13310	412740	9.6
Juin	1540	16300	12680	380250	8.9
Juillet	1460	16000	11550	357980	8.4
Août	1500	15930	12440	385500	9.0
Septembre	1570	16620	12490	374640	8.8
Octobre	1460	16170	12520	388010	9.1
Novembre	1400	15070	12090	362610	8.5
Décembre	1330	14300	10380	321700	7.5

Débit moyen annuel: 11720 Total annuel: 4277800

Route 0358 Compteur 875 Voie 13 Région 3-1 Tronçon 01 Section 180

MUNICIPALITÉ: Québec

à 0,1 km au sud du boul. Lebourgneuf, face au district
20

Débits journaliers mensuels (valeurs et % (1))

Mois	Dimanche moyen	Lundi moyen	Mardi moyen	Mercredi moyen	Jeudi moyen	Vendredi moyen	Samedi moyen	Jour moyen ajusté (2) 1991	Jour moyen ajusté 1990
Janvier (%)	5960 50.9	11660 99.5	11310 96.5	10710 91.4	11630 99.2	11770 100.4	7000 59.7	10010 85.4	9940 86.1
Février (%)	6380 54.4	11370 97.0	11500 98.1	11800 100.7	12060 102.9	12640 107.8	7930 67.7	10530 89.8	10640 92.1
Mars (%)	6490 55.4	10610 90.5	12330 105.2	12770 109.0	13320 113.7	12970 110.7	8140 69.5	10950 93.4	11210 97.1
Avril (%)	7030 60.0	11520 98.3	12980 110.8	13210 112.7	13870 118.3	14340 122.4	8980 76.6	11700 99.8	11360 98.4
Mai (%)	7430 63.4	13090 111.7	14770 126.0	14820 126.5	15790 134.7	16120 137.5	9490 81.0	13070 111.5	12700 110.0
Juin (%)	6870 58.6	12510 106.7	14970 127.7	15220 129.9	16090 137.3	16160 137.9	9230 78.8	13010 111.0	12650 109.5
Juillet (%)	6210 53.0	11470 97.9	13440 114.7	13450 114.8	13940 118.9	13740 117.2	7660 65.4	11420 97.4	10950 94.8
Août (%)	6600 56.3	13840 118.1	14210 121.2	14150 120.7	14890 127.0	14950 127.6	8230 70.2	12410 105.9	12330 106.8
Septembre (%)	7120 60.8	12010 102.5	14460 123.4	14290 121.9	15160 129.4	15950 136.1	9870 84.2	12690 108.3	12180 105.5
Octobre (%)	6840 58.4	11680 99.7	13850 118.2	14300 122.0	14910 127.2	15460 131.9	9190 78.4	12320 105.1	12420 107.5
Novembre (%)	7200 61.4	12570 107.3	13180 112.5	13480 115.0	14200 121.2	14790 126.2	9240 78.8	12090 103.2	11940 103.4
Décembre (%)	6900 58.9	12000 102.4	10450 89.2	10990 93.8	11850 101.1	12990 110.8	7900 67.4	10440 89.1	10230 88.6
Jour Moyen (%)	6750 57.6	12030 102.6	13120 111.9	13270 113.2	13980 119.3	14320 122.2	8570 73.1	11720 100.0	11550 100.0

(1) % : Pourcentage par rapport au djma ajusté

(2) Jour moyen ajusté : Moyenne authentique des 7 jours de la semaine

Route Compteur Voie Région Tronçon Section
 0358 875 13 3-1 01 180

MUNICIPALITÉ: Québec
 à 0,1 km au sud du boul. Lebourgneuf, face au district
 20

Variations journalières

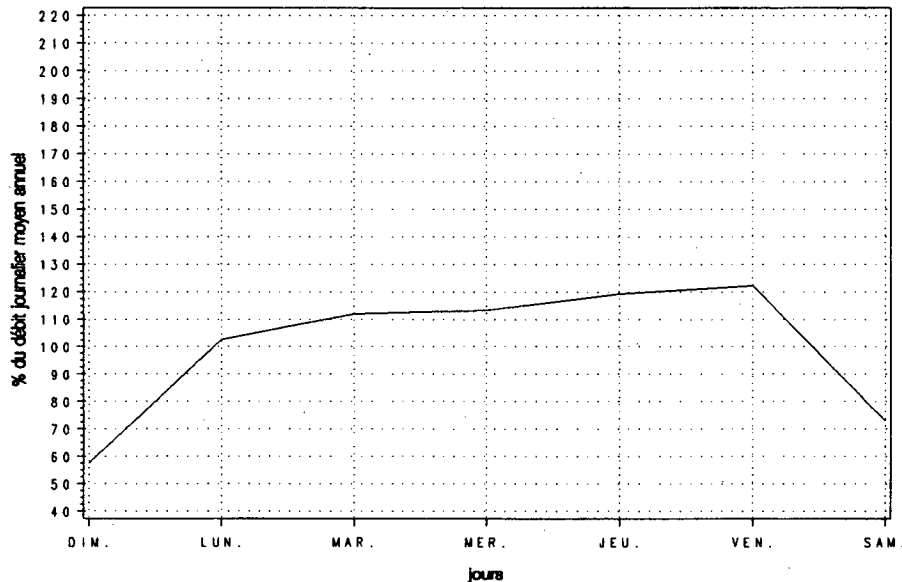

Variations mensuelles

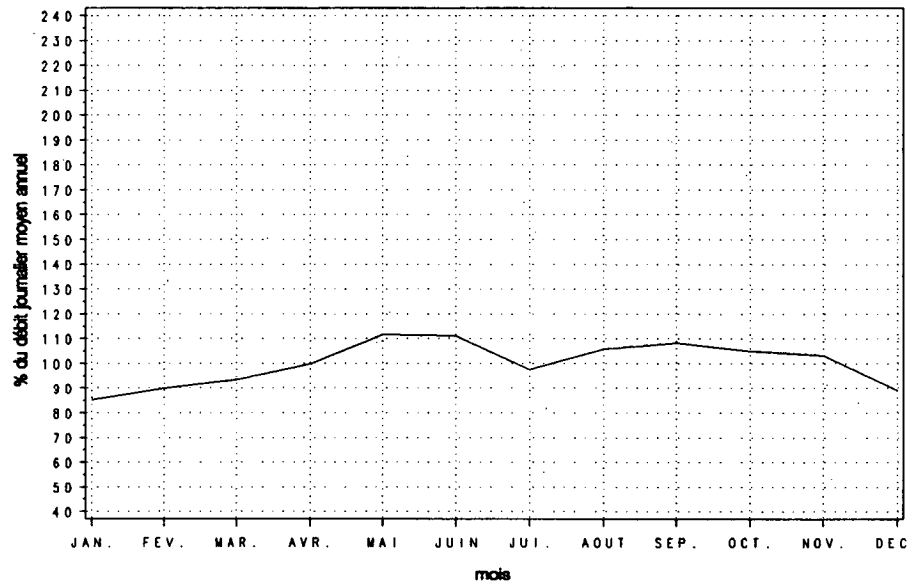

Variations horaires

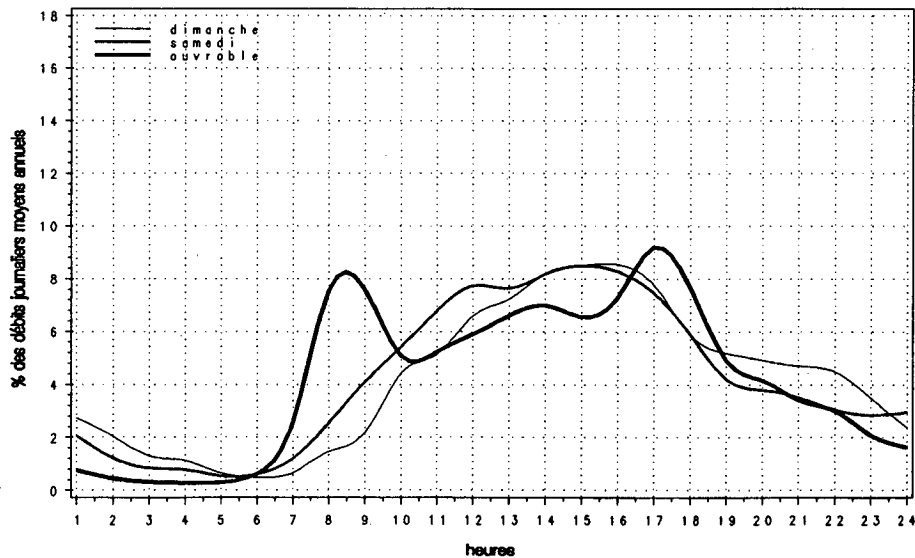

Relation entre les heures de pointe et le djma

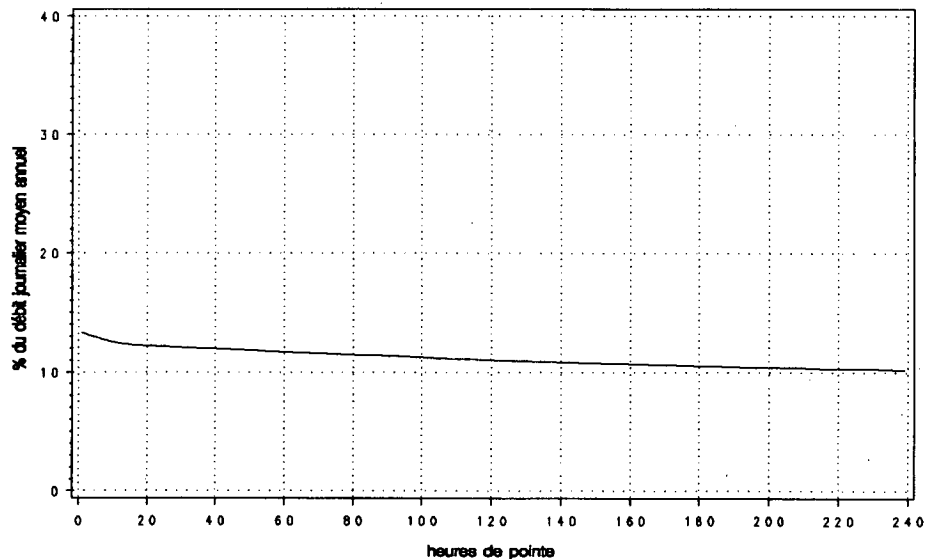

Route Compteur Voie Région Tronçon Section
 0367 400 13 3-1 01 110

MUNICIPALITÉ: Sainte-Catherine-de-la-Jacques-Cartier
 à 0,65 km au nord de la route 358

Année	Années antérieures								
	djma	djmh	djne	% augm.	Débit journalier maximum	Heures 1re	Maximales 10e	30e	100e
1987 (*) (1)	---	---	---	---	---	---	---	---	---
1988 (*)	---	---	---	---	---	---	---	---	---
1989 (*)	---	---	---	---	---	---	---	---	---
1990 (*)	4910	3700 75.4	6400 130.3	---	12040 245.2	980 20.0	840 17.1	740 15.1	640 13.0
1991 (*)	5010	3710 74.0	6500 129.8	+2.1	9930 198.1	840 16.8	740 14.8	700 14.0	650 12.9

(1) (*) : Pourcentage par rapport au djma

Mois	Distribution mensuelle				
	Débit horaire maximum	Débit journalier maximum	Débit journalier moyen	Total mensuel	% annuel
Janvier	480	3900	3380	104790	5.7
Février	520	4510	3750	104960	5.7
Mars	540	4810	3920	121630	6.7
Avril	720	5820	4410	132280	7.2
Mai	710	7210	5700	176670	9.7
Juin	770	8240	6700	201010	11.0
Juillet	840	9930	7280	225750	12.3
Août	780	8010	6690	207510	11.3
Septembre	730	6780	5300	159110	8.7
Octobre	650	5650	4770	147730	8.1
Novembre	570	5170	4340	130280	7.1
Décembre	550	4590	3780	117200	6.4
Débit moyen annuel:		5010	Total annuel:		1828650

Heures	Répartition horaire journalière					
	Dimanche		Samedi		Jours ouvrables	
	Moyenne	(*) (1)	Moyenne	(*)	Moyenne	(*)
0-1	129	2.43	85	1.77	46	0.93
1-2	82	1.55	50	1.05	23	0.46
2-3	47	0.88	33	0.69	17	0.33
3-4	34	0.64	27	0.56	16	0.32
4-5	19	0.36	18	0.39	14	0.29
5-6	18	0.34	25	0.51	36	0.73
6-7	35	0.65	61	1.27	201	4.01
7-8	58	1.09	122	2.55	516	10.33
8-9	95	1.79	180	3.75	327	6.55
9-10	167	3.14	248	5.19	223	4.46
10-11	263	4.94	297	6.20	214	4.28
11-12	331	6.23	311	6.49	213	4.26
12-13	379	7.13	335	7.00	227	4.55
13-14	500	9.39	382	7.98	263	5.27
14-15	490	9.22	371	7.75	267	5.35
15-16	472	8.86	353	7.36	336	6.72
16-17	491	9.24	379	7.91	507	10.15
17-18	380	7.14	345	7.20	447	8.96
18-19	294	5.54	256	5.34	300	6.01
19-20	298	5.60	209	4.37	220	4.40
20-21	288	5.41	186	3.87	178	3.56
21-22	227	4.26	167	3.48	177	3.54
22-23	154	2.90	177	3.69	140	2.80
23-24	87	1.63	173	3.61	88	1.77
Débit moyen journalier:		5320	4790		5000	

(1) (*) : % des heures moyennes sur les journées moyennes

Route Compteur Voie Région Tronçon Section
 0367 400 13 3-1 01 110

MUNICIPALITÉ: Sainte-Catherine-de-la-Jacques-Cartier
 à 0,65 km au nord de la route 358

Débits journaliers mensuels (valeurs et % (1))

Mois	Dimanche moyen	Lundi moyen	Mardi moyen	Mercredi moyen	Jeudi moyen	Vendredi moyen	Samedi moyen	Jour moyen ajusté (2) 1991	Jour moyen ajusté 1990
Janvier (%)	3720 74.3	3340 66.7	3340 66.7	3360 67.1	3420 68.3	3680 73.5	2820 56.3	3380 67.5	3430 70.1
Février (%)	3890 77.6	3790 75.6	3650 72.9	3790 75.6	3560 71.1	4100 81.8	3460 69.1	3750 74.9	3740 76.5
Mars (%)	4020 80.2	3170 63.3	3920 78.2	4220 84.2	4070 81.2	4360 87.0	3640 72.7	3910 78.0	4060 83.0
Avril (%)	4680 93.4	4230 84.4	4120 82.2	4230 84.4	4500 89.8	4900 97.8	4320 86.2	4430 88.4	4300 87.9
Mai (%)	6770 135.1	5350 106.8	5230 104.4	5440 108.6	5370 107.2	6050 120.8	5740 114.6	5710 114.0	5390 110.2
Juin (%)	7800 155.7	6360 126.9	6090 121.6	6260 125.0	6460 128.9	7310 145.9	6420 128.1	6670 133.1	5980 122.3
Juillet (%)	8460 168.9	6750 134.7	6860 136.9	6820 136.1	7140 142.5	7910 157.9	7380 147.3	7330 146.3	7610 155.6
Août (%)	6720 134.1	5970 119.2	6480 129.3	6550 130.7	6810 135.9	7340 146.5	6780 135.3	6660 132.9	6760 138.2
Septembre (%)	5200 103.8	5070 101.2	5350 106.8	5250 104.8	5060 101.0	6140 122.6	5150 102.8	5320 106.2	5190 106.1
Octobre (%)	4860 97.0	4490 89.6	4620 92.2	4680 93.4	4960 99.0	5500 109.8	4240 84.6	4760 95.0	4730 96.7
Novembre (%)	4460 89.0	3970 79.2	4220 84.2	4330 86.4	4500 89.8	4990 99.6	3880 77.4	4340 86.6	3940 80.6
Décembre (%)	3430 68.5	3970 79.2	3650 72.9	3800 75.8	4060 81.0	4360 87.0	3270 65.3	3790 75.6	3600 73.6
Jour Moyen (%)	5330 106.4	4710 94.0	4790 95.6	4890 97.6	4990 99.6	5550 110.8	4760 95.0	5010 100.0	4890 100.0

(1) % : Pourcentage par rapport au djma ajusté

(2) Jour moyen ajusté : Moyenne authentique des 7 jours de la semaine

Route Compteur Voie Région Tronçon Section
 0367 400 13 3-1 01 110

MUNICIPALITÉ: Sainte-Catherine-de-la-Jacques-Cartier
 à 0,65 km au nord de la route 358

Variations journalières

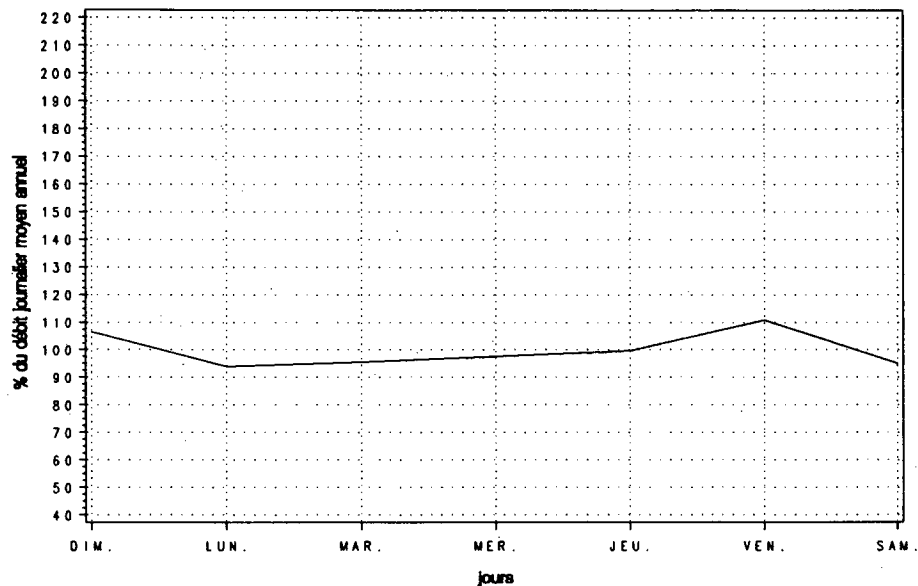

Variations mensuelles

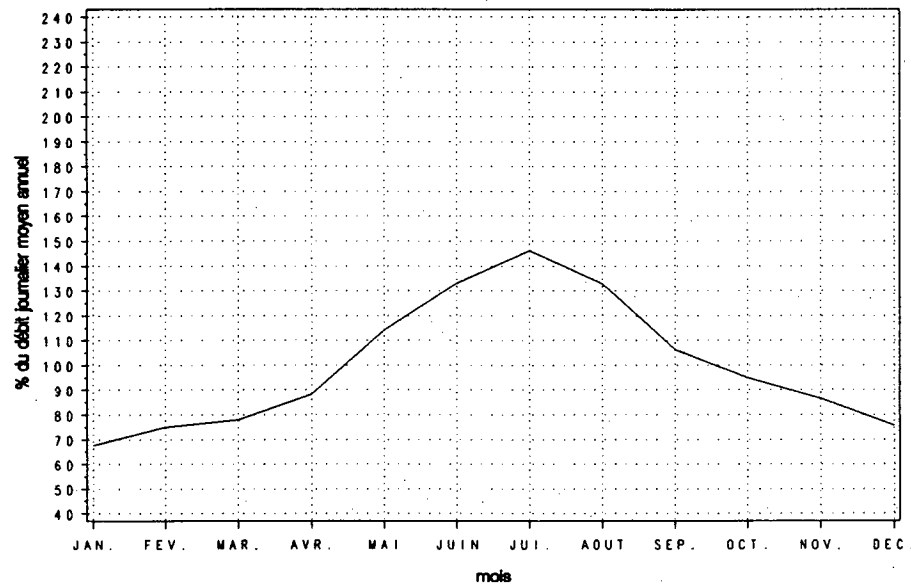

Variations horaires

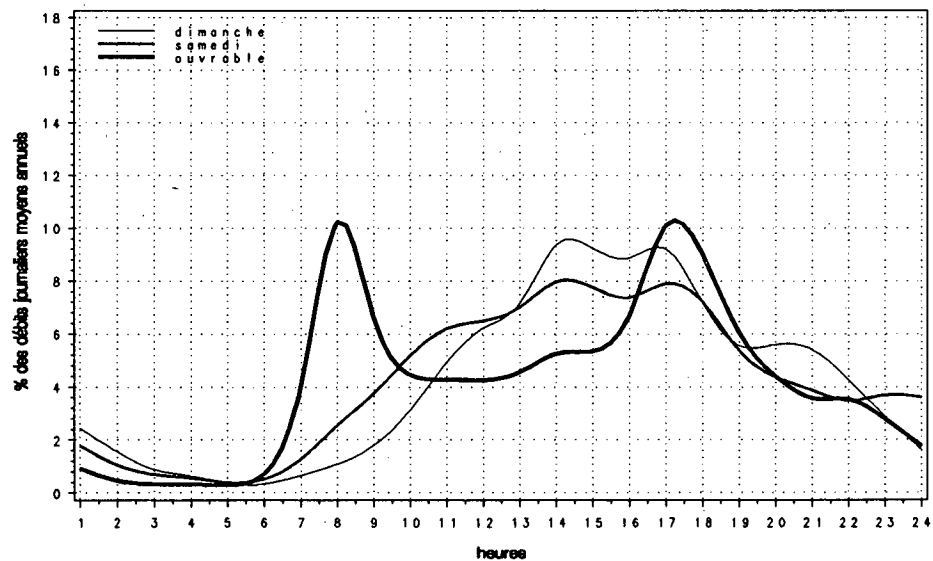

Relation entre les heures de pointe et le djma

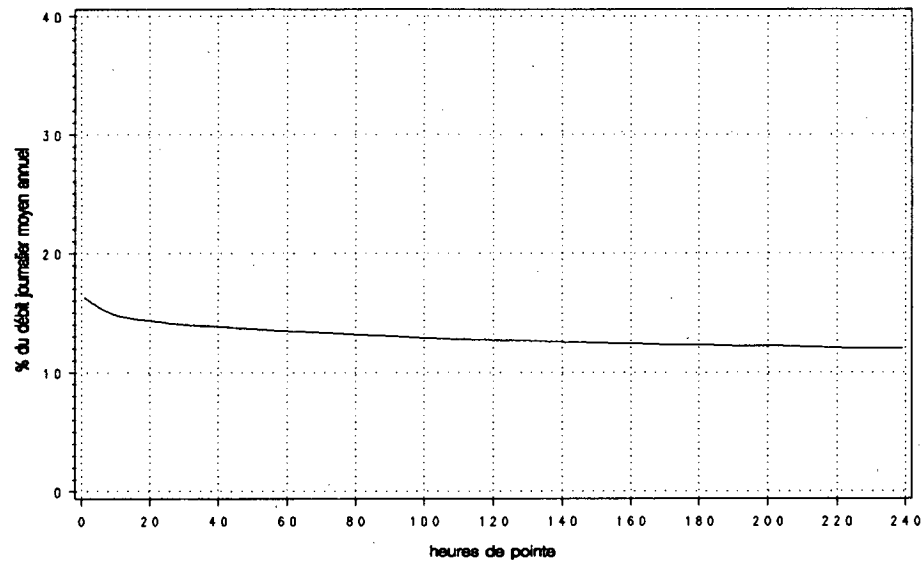

Route Compteur Voie Région Tronçon Section
 0368 040 13 3-1 01 012

MUNICIPALITÉ: Saint-Pierre
 à 245 m au sud du pont de l'île-d'Orléans

Année	djma	djmh	Années antérieures						
			djme	x augm.	Débit journalier maximum	Heures 1re	Maximales 10e	30e	100e
1987	9600	6960	12600	---	19690	---	---	1550	---
(x)(1)		72.5	131.3		205.1	---	---	16.1	---
1988	10000	7180	13250	+4.2	20780	2110	1850	1570	1310
(x)		71.8	132.5		207.8	21.1	18.5	15.7	13.1
1989	10390	7340	14040	+4.0	19960	2110	1900	1700	1330
(x)		70.6	135.1		192.1	20.3	18.3	16.4	12.8
1990	10510	7760	13680	+1.1	19290	1970	1810	1660	1280
(x)		73.8	130.2		183.5	18.7	17.2	15.8	12.2
1991	10810	7730	14330	+2.8	20630	2150	1960	1760	1400
(x)		71.5	132.6		190.9	19.9	18.1	16.3	12.9

(1) (x) : Pourcentage par rapport au djma

Heures	Répartition horaire journalière					
	Dimanche		Samedi		Jours ouvrables	
	Moyenne	(x)(1)	Moyenne	(x)	Moyenne	(x)
0- 1	308	2.59	225	2.09	112	1.06
1- 2	237	2.00	135	1.25	53	0.50
2- 3	121	1.02	89	0.83	34	0.32
3- 4	79	0.67	63	0.58	28	0.27
4- 5	41	0.34	40	0.37	29	0.27
5- 6	37	0.31	43	0.40	54	0.51
6- 7	65	0.55	108	1.00	260	2.46
7- 8	135	1.14	244	2.26	803	7.58
8- 9	210	1.77	366	3.38	724	6.83
9-10	364	3.07	516	4.78	489	4.61
10-11	587	4.94	634	5.87	491	4.64
11-12	733	6.17	675	6.24	498	4.70
12-13	851	7.16	703	6.51	543	5.12
13-14	1118	9.41	822	7.61	607	5.73
14-15	1201	10.11	845	7.82	623	5.88
15-16	1163	9.79	877	8.12	715	6.75
16-17	1108	9.33	889	8.23	977	9.22
17-18	848	7.14	782	7.23	926	8.74
18-19	590	4.97	580	5.37	685	6.46
19-20	553	4.66	522	4.84	553	5.22
20-21	519	4.37	453	4.20	431	4.07
21-22	446	3.75	386	3.58	414	3.90
22-23	346	2.91	392	3.63	321	3.03
23-24	220	1.85	412	3.82	226	2.13
Débit moyen journalier:		11880	10800		10600	

(1) (x) : x des heures moyennes sur les journées moyennes

Mois	Distribution mensuelle				
	Débit horaire maximum	Débit journalier maximum	Débit journalier moyen	Total mensuel	x annuel
Janvier	1340	8800	7120	220690	5.6
Février	900	9350	7680	215110	5.5
Mars	1340	11150	8240	255550	6.5
Avril	1650	13490	9910	297260	7.5
Mai	1530	15040	11780	365130	9.3
Juin	2100	20630	14140	424300	10.8
Juillet	2150	19870	15760	488630	12.4
Août	1910	18050	14240	441410	11.2
Septembre	2100	19640	13140	394070	10.0
Octobre	1390	12150	10540	326590	8.3
Novembre	1170	10680	9090	272650	6.9
Décembre	880	9830	7860	243560	6.2
Débit moyen annuel:		10810	Total annuel:		3945650

Route Compteur Voie Région Tronçon Section
 0368 040 13 3-1 01 012

MUNICIPALITÉ: Saint-Pierre
 à 245 m au sud du pont de l'île-d'Orleans

Débits journaliers mensuels (valeurs et % (1))

Mois	Dimanche moyen	Lundi moyen	Mardi moyen	Mercredi moyen	Jeudi moyen	Vendredi moyen	Samedi moyen	Jour moyen ajusté (2) 1991	Jour moyen ajusté 1990
Janvier (%)	6190 57.3	7200 66.6	7360 68.1	6920 64.0	7650 70.8	8360 77.3	6000 55.5	7100 65.7	7000 67.2
Février (%)	7340 67.9	7770 71.9	7470 69.1	7960 73.6	7510 69.5	8530 78.9	7190 66.5	7680 71.0	7460 71.7
Mars (%)	8660 80.1	6210 57.4	7850 72.6	8540 79.0	8740 80.9	9020 83.4	8360 77.3	8200 75.9	8480 81.5
Avril (%)	11330 104.8	8850 81.9	8810 81.5	9100 84.2	9850 91.1	10860 100.5	11100 102.7	9990 92.4	9760 93.8
Mai (%)	14280 132.1	10480 96.9	10770 99.6	11380 105.3	11270 104.3	12220 113.0	12160 112.5	11790 109.1	11110 106.7
Juin (%)	16870 156.1	12850 118.9	12680 117.3	13110 121.3	13760 127.3	14900 137.8	14150 130.9	14050 130.0	12850 123.4
Juillet (%)	18600 172.1	15090 139.6	14670 135.7	15220 140.8	15980 147.8	16030 148.3	15330 141.8	15850 146.6	15720 151.0
Août (%)	15050 139.2	12800 118.4	13740 127.1	13940 129.0	14720 136.2	14890 137.7	14250 131.8	14200 131.4	13900 133.5
Septembre (%)	17100 158.2	11470 106.1	11370 105.2	11470 106.1	12080 111.7	12920 119.5	14960 138.4	13050 120.7	12260 117.8
Octobre (%)	10430 96.5	10250 94.8	10040 92.9	10230 94.6	10910 100.9	11890 110.0	10100 93.4	10550 97.6	10290 98.8
Novembre (%)	9200 85.1	8320 77.0	8750 80.9	8980 83.1	9370 86.7	10300 95.3	8530 78.9	9060 83.8	8280 79.5
Décembre (%)	6960 64.4	8310 76.9	7700 71.2	7660 70.9	8330 77.1	9190 85.0	6980 64.6	7880 72.9	7820 75.1
Jour Moyen (%)	11830 109.4	9970 92.2	10100 93.4	10380 96.0	10850 100.4	11590 107.2	10760 99.5	10810 100.0	10410 100.0

(1) % : Pourcentage par rapport au djma ajusté

(2) Jour moyen ajusté : Moyenne authentique des 7 jours de la semaine

Route Compteur Voie Région Tronçon Section
 0368 040 13 3-1 01 012

MUNICIPALITÉ: Saint-Pierre
 à 245 m au sud du pont de l'île-d'Orleans

Variations journalières

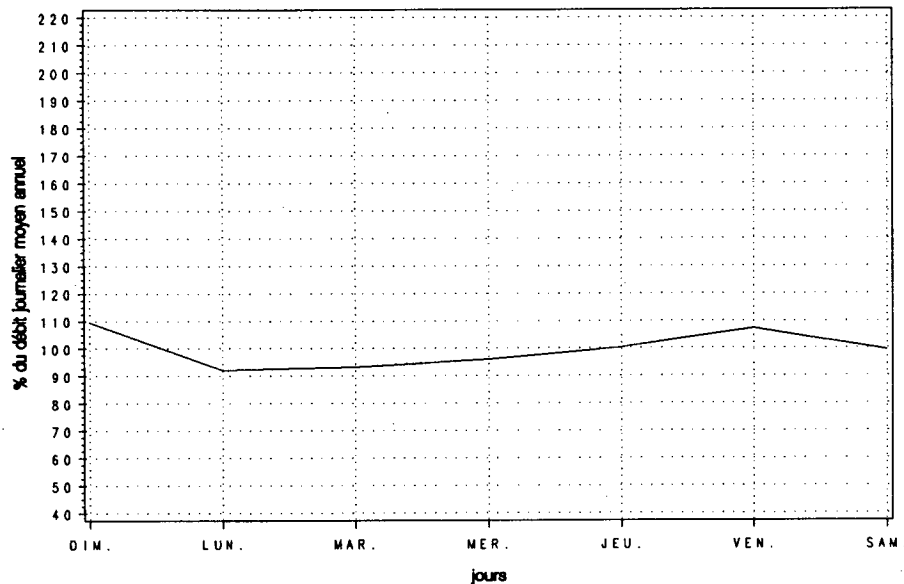

Variations mensuelles

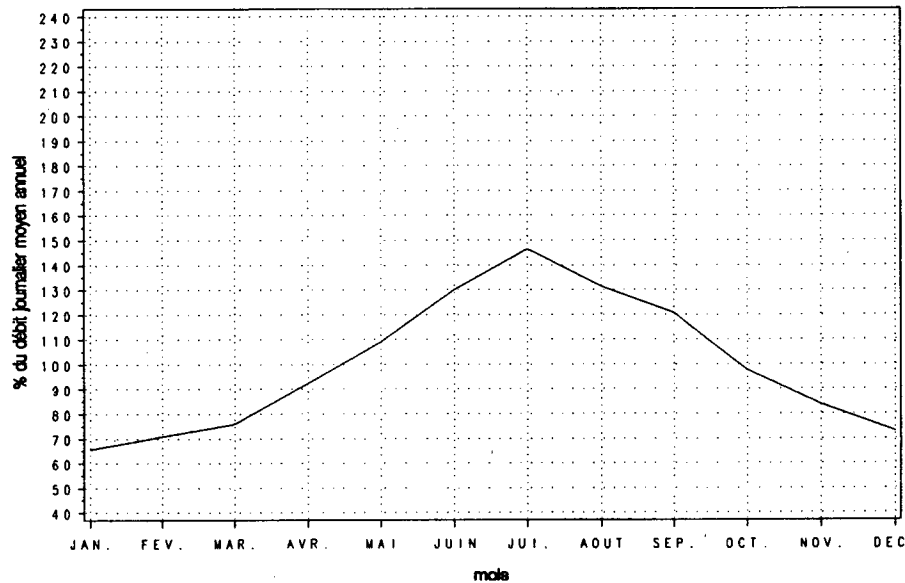

Variations horaires

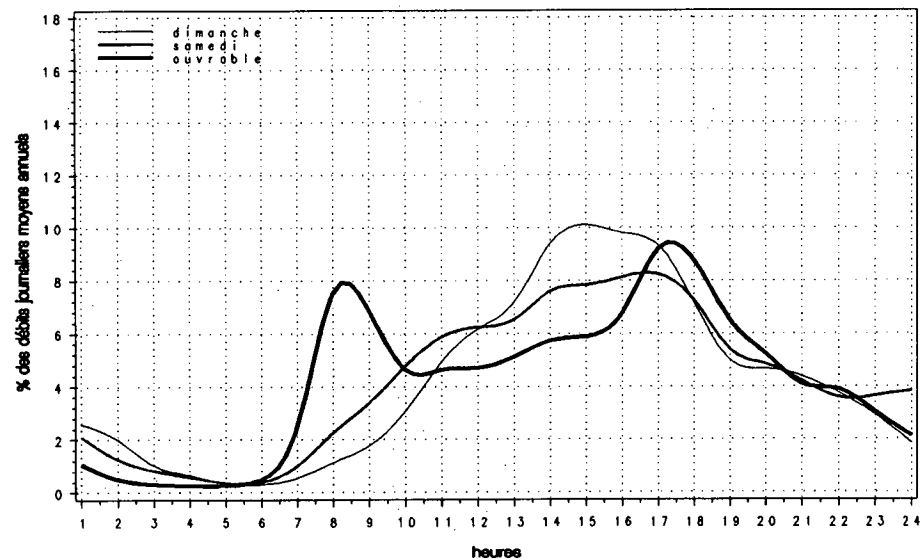

Relation entre les heures de pointe et le djma

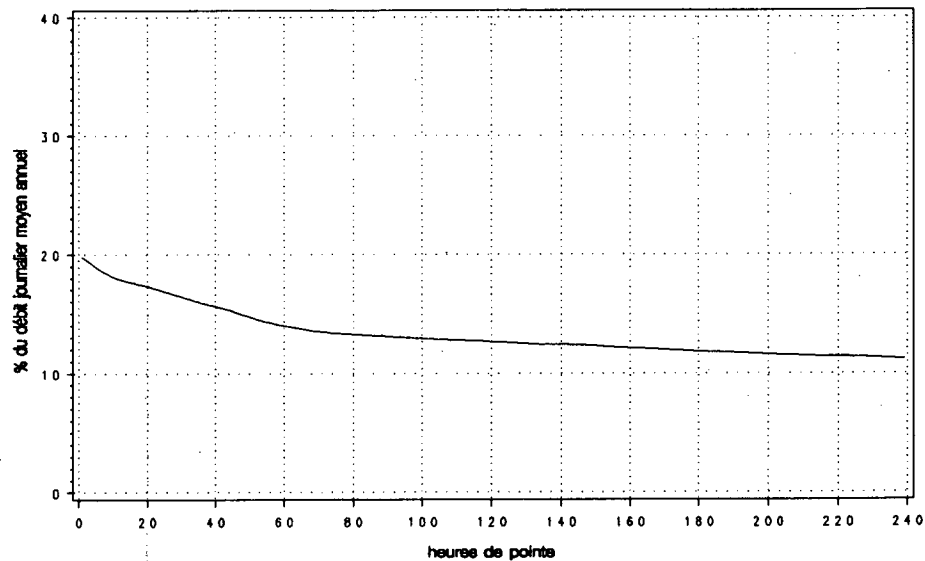

Route Compteur Voie Région Tronçon Section
 0372 200 13 2-0 01 070

MUNICIPALITÉ: Jonquière
 à 5,9 km à l'ouest de la route 175 (pont Dubuc), à
 l'ouest de la rue Drake

Année	djma	djmh	Années antérieures						
			djme	% augm.	Débit journalier maximum	Heures 1re	Maximales 10e	30e	100e
1987 (*) (1)	11400	10650 93.4	11940 104.7	+13.5	15710 137.8	1440 12.6	1350 11.8	1300 11.4	1250 11.0
1988 (*)	11500	11200 97.4	11930 103.7	+0.9	14960 130.1	1490 13.0	1380 12.0	1340 11.7	1280 11.1
1989 (*)	11810	11400 96.5	11830 100.2	+2.7	14640 124.0	1580 13.4	1470 12.4	1430 12.1	1380 11.7
1990 (*)	11940	11660 97.7	11960 100.2	+1.1	15260 127.8	1560 13.1	1490 12.5	1450 12.1	1400 11.7
1991 (*)	12420	12090 97.3	12240 98.5	+4.0	16510 132.9	1790 14.4	1540 12.4	1500 12.0	1410 11.3

(1) (*) : Pourcentage par rapport au djma

Mois	Distribution mensuelle				
	Débit horaire maximum	Débit journalier maximum	Débit journalier moyen	Total mensuel	% annuel
Janvier	1790	16160	11700	362620	8.0
Février	1390	13420	11600	324730	7.2
Mars	1440	13940	11640	360690	8.0
Avril	1770	14620	12150	364420	8.0
Mai	1460	14990	12740	395020	8.7
Juin	1430	14840	12320	369650	8.2
Juillet	1290	13970	11580	359000	7.9
Août	1480	14960	12380	383820	8.5
Septembre	1670	15490	12690	380630	8.4
Octobre	1420	14310	12270	380360	8.4
Novembre	1580	16510	14630	438790	9.7
Décembre	1520	16190	13380	414660	9.1
Débit moyen annuel:		12420	Total annuel:		4533300

Heures	Répartition horaire journalière					
	Dimanche		Samedi		Jours ouvrables	
	Moyenne	(*) (1)	Moyenne	(*)	Moyenne	(*)
0- 1	314	3.19	310	3.17	157	1.17
1- 2	232	2.36	203	2.08	88	0.65
2- 3	175	1.77	157	1.61	73	0.54
3- 4	141	1.43	139	1.42	66	0.49
4- 5	71	0.72	71	0.72	56	0.41
5- 6	59	0.60	66	0.68	91	0.68
6- 7	119	1.21	155	1.58	311	2.31
7- 8	247	2.51	334	3.42	1213	9.01
8- 9	232	2.36	372	3.81	894	6.64
9-10	326	3.31	436	4.46	567	4.22
10-11	403	4.09	495	5.07	596	4.43
11-12	474	4.81	528	5.41	666	4.94
12-13	583	5.92	568	5.82	706	5.24
13-14	788	7.99	665	6.81	829	6.16
14-15	787	7.99	643	6.58	767	5.70
15-16	821	8.33	684	7.00	1045	7.77
16-17	793	8.05	669	6.85	1320	9.81
17-18	542	5.50	559	5.72	869	6.46
18-19	535	5.43	493	5.05	704	5.23
19-20	625	6.34	538	5.50	675	5.01
20-21	522	5.29	464	4.75	527	3.91
21-22	436	4.43	402	4.11	491	3.65
22-23	371	3.76	398	4.07	417	3.10
23-24	257	2.60	421	4.31	334	2.48
Débit moyen journalier:		9860	9770		13460	

(1) (*) : % des heures moyennes sur les journées moyennes

Route Compteur Voie Région Tronçon Section
 0372 200 13 2-0 01 070

MUNICIPALITÉ: Jonquière
 à 5,9 km à l'ouest de la route 175 (pont Dubuc); à
 l'ouest de la rue Drake

Débits journaliers mensuels (valeurs et % (1))

Mois	Dimanche moyen	Lundi moyen	Mardi moyen	Mercredi moyen	Jeudi moyen	Vendredi moyen	Samedi moyen	Jour moyen ajusté (2) 1991	Jour moyen ajusté 1990
Janvier (%)	9270 74.6	13120 105.6	12500 100.6	12350 99.4	12850 103.5	12610 101.5	8540 68.8	11610 93.5	11320 94.8
Février (%)	9260 74.6	11890 95.7	11990 96.5	12530 100.9	12830 103.3	13210 106.4	9480 76.3	11600 93.4	12240 102.5
Mars (%)	9090 73.2	11710 94.3	13030 104.9	13030 104.9	12980 104.5	13180 106.1	9280 74.7	11760 94.7	12130 101.6
Avril (%)	9550 76.9	11720 94.4	12920 104.0	13040 105.0	13890 111.8	14060 113.2	9780 78.7	12140 97.7	12100 101.3
Mai (%)	10460 84.2	12300 99.0	13210 106.4	13690 110.2	14090 113.4	14540 117.1	9880 79.5	12600 101.4	12670 106.1
Juin (%)	9580 77.1	12050 97.0	13540 109.0	14050 113.1	14380 115.8	14540 117.1	9510 76.6	12520 100.8	12410 103.9
Juillet (%)	9220 74.2	11160 89.9	12360 99.5	12700 102.3	12890 103.8	13200 106.3	9150 73.7	11530 92.8	11250 94.2
Août (%)	9460 76.2	12710 102.3	13530 108.9	13630 109.7	13970 112.5	14100 113.5	9240 74.4	12380 99.7	12220 102.3
Septembre (%)	9700 78.1	12480 100.5	13960 112.4	14100 113.5	14680 118.2	14840 119.5	9860 79.4	12800 103.1	12130 101.6
Octobre (%)	9630 77.5	12480 100.5	13130 105.7	13180 106.1	13370 107.6	14310 115.2	9070 73.0	12170 98.0	12120 101.5
Novembre (%)	12140 97.7	14850 119.6	15520 125.0	15870 127.8	16040 129.1	16260 130.9	11960 96.3	14660 118.0	11640 97.5
Décembre (%)	10970 88.3	14480 116.6	14200 114.3	13790 111.0	13920 112.1	15070 121.3	11320 91.1	13390 107.8	11050 92.5
Jour Moyen (%)	9860 79.4	12580 101.3	13320 107.2	13500 108.7	13820 111.3	14160 114.0	9760 78.6	12420 100.0	11940 100.0

(1) % : Pourcentage par rapport au djma ajusté

(2) Jour moyen ajusté : Moyenne authentique des 7 jours de la semaine

Route Compteur Voie Région Tronçon Section
 0372 200 13 2-0 01 070

MUNICIPALITÉ: Jonquière
 à 5,9 km à l'ouest de la route 175 (pont Dubuc), à
 l'ouest de la rue Drake

Variations journalières

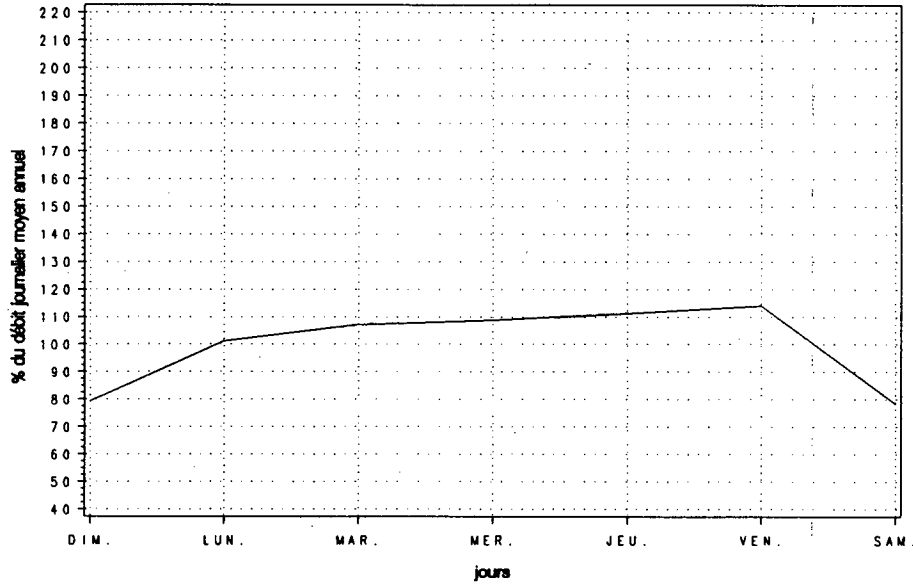

Variations mensuelles

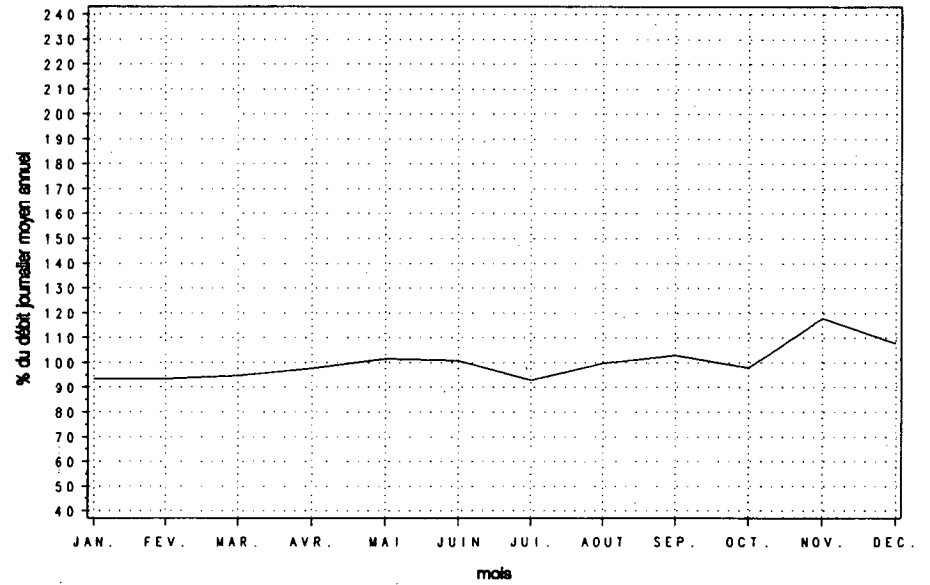

Variations horaires

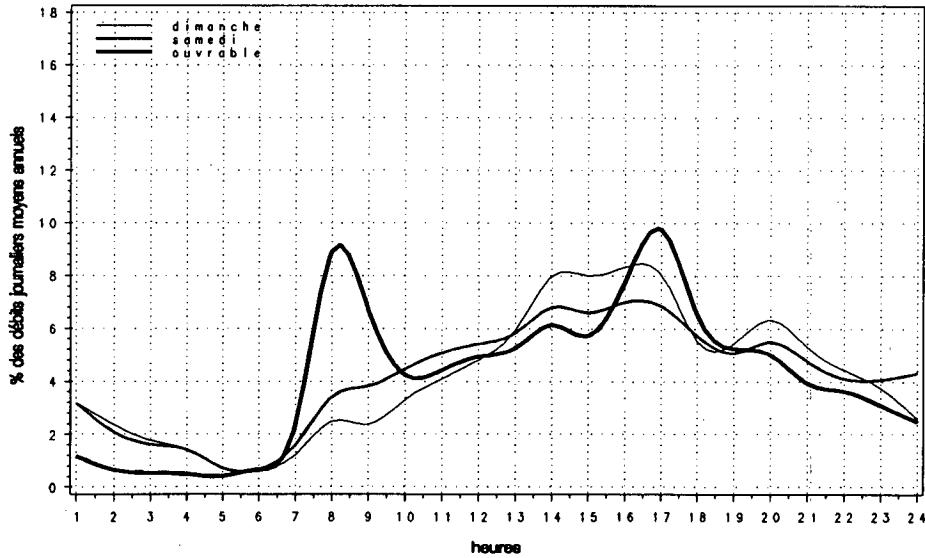

Relation entre les heures de pointe et le djma

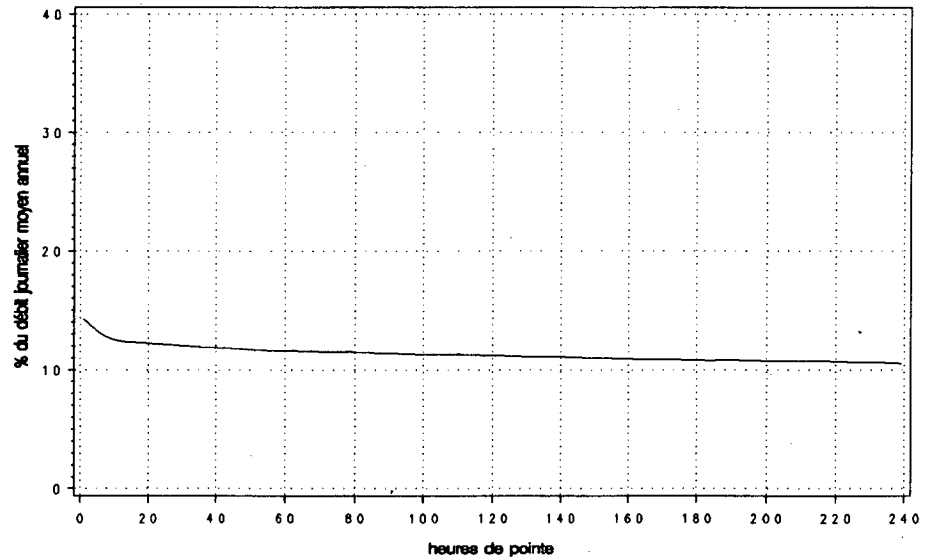

Route Compteur Voie Région Tronçon Section
 0640 500 11 6-4 01 070

MUNICIPALITÉ: Saint-Joseph-du-Lac
 à 2,2 km à l'est de la route 344

Année	djma	djmh	Années antérieures		Débit journalier maximum	Heures Maximales			100e
			djme	% augm.		1re	10e	30e	
1987 (*) (1)	---	---	---	---	---	---	---	---	---
1988 (*)	---	---	---	---	---	---	---	---	---
1989 (*)	---	---	---	---	---	---	---	---	---
1990 (*)	---	---	---	---	---	---	---	---	---
1991 (*)	3470	2820	4130	---	6900	1170	830	640	470
		81.4	119.2		199.1	33.6	23.9	18.4	13.4

(1) (*) : Pourcentage par rapport au djma

Mois	Distribution mensuelle				% annuel
	Débit horaire maximum	Débit journalier maximum	Débit journalier moyen	Total mensuel	
Janvier	470	3240	2660	82370	6.5
Février	560	3610	2840	79570	6.3
Mars	410	3370	2820	87300	6.9
Avril	490	3920	3180	95280	7.5
Mai	790	5090	3830	118730	9.4
Juin	970	5910	4070	122210	9.7
Juillet	1170	6900	4490	139060	11.0
Août	800	6270	4030	124870	9.9
Septembre	760	5390	3930	117980	9.3
Octobre	710	4270	3490	108290	8.6
Novembre	450	3800	3250	97380	7.7
Décembre	350	3670	2970	92000	7.3
Débit moyen annuel:	3470		Total annuel:	1266550	

Heures	Répartition horaire journalière				Jours ouvrables	
	Dimanche Moyenne	(*) (1)	Samedi Moyenne	(*)	Moyenne	(%)
0-1	73	1.98	36	1.05	19	0.55
1-2	40	1.10	23	0.65	11	0.33
2-3	21	0.58	13	0.37	7	0.19
3-4	11	0.30	9	0.27	7	0.20
4-5	7	0.20	10	0.30	15	0.45
5-6	15	0.40	30	0.86	89	2.60
6-7	30	0.81	60	1.72	255	7.47
7-8	37	1.02	95	2.73	302	8.85
8-9	64	1.75	141	4.07	267	7.83
9-10	95	2.60	183	5.28	193	5.66
10-11	137	3.74	201	5.80	164	4.81
11-12	192	5.25	204	5.87	154	4.50
12-13	195	5.31	202	5.82	156	4.58
13-14	253	6.90	243	7.02	185	5.42
14-15	310	8.45	264	7.62	203	5.93
15-16	378	10.33	285	8.21	219	6.41
16-17	429	11.72	308	8.89	275	8.05
17-18	363	9.91	282	8.11	222	6.51
18-19	268	7.31	228	6.56	203	5.94
19-20	222	6.06	175	5.06	156	4.58
20-21	206	5.63	137	3.93	110	3.23
21-22	159	4.35	116	3.35	90	2.63
22-23	102	2.78	120	3.47	75	2.19
23-24	56	1.54	114	3.28	45	1.33
Débit moyen journalier:	3660		3470		3410	

(1) (*) : % des heures moyennes sur les journées moyennes

Route Compteur Voie Région Tronçon Section
 0640 500 11 6-4 01 070

MUNICIPALITÉ: Saint-Joseph-du-Lac
 à 2,2 km à l'est de la route 344

Débits journaliers mensuels (valeurs et % (1))

Mois	Dimanche moyen	Lundi moyen	Mardi moyen	Mercredi moyen	Jeudi moyen	Vendredi moyen	Samedi moyen	Jour moyen ajusté (2) 1991	Jour moyen ajusté 1990
Janvier (%)	3060 88.2	2620 75.5	2630 75.8	2560 73.8	2720 78.4	2790 80.4	2230 64.3	2660 76.7	---
Février (%)	2970 85.6	2830 81.6	2790 80.4	2820 81.3	2650 76.4	3080 88.8	2760 79.5	2840 81.8	---
Mars (%)	2650 76.4	2480 71.5	2870 82.7	2960 85.3	3000 86.5	3130 90.2	2630 75.8	2820 81.3	---
Avril (%)	3660 105.5	2930 84.4	2920 84.1	3070 88.5	3180 91.6	3510 101.2	3080 88.8	3190 91.9	---
Mai (%)	4470 128.8	3770 108.6	3530 101.7	3630 104.6	3680 106.1	3950 113.8	3840 110.7	3840 110.7	---
Juin (%)	4570 131.7	4270 123.1	3750 108.1	3820 110.1	3880 111.8	4040 116.4	4070 117.3	4060 117.0	---
Juillet (%)	5920 170.6	4690 135.2	3820 110.1	3870 111.5	4040 116.4	4590 132.3	4740 136.6	4520 130.3	---
Août (%)	4530 130.5	3630 104.6	3800 109.5	3880 111.8	4080 117.6	4090 117.9	4130 119.0	4020 115.9	---
Septembre (%)	4000 115.3	3830 110.4	3710 106.9	3640 104.9	3670 105.8	4150 119.6	4530 130.5	3930 113.3	---
Octobre (%)	3340 96.3	3880 111.8	3110 89.6	3320 95.7	3450 99.4	3900 112.4	3590 103.5	3510 101.2	---
Novembre (%)	2990 86.2	3120 89.9	3140 90.5	3260 93.9	3370 97.1	3660 105.5	3110 89.6	3240 93.4	---
Décembre (%)	2580 74.4	3050 87.9	2810 81.0	3050 87.9	3080 88.8	3410 98.3	2920 84.1	2990 86.2	---
Jour Moyen (%)	3730 107.5	3430 98.8	3240 93.4	3320 95.7	3400 98.0	3690 106.3	3470 100.0	3470 100.0	---

(1) % : Pourcentage par rapport au djma ajusté

(2) Jour moyen ajusté : Moyenne authentique des 7 jours de la semaine

Route Compteur Voie Région Tronçon Section
 0640 500 11 6-4 01 070

MUNICIPALITÉ: Saint-Joseph-du-Lac
 à 2,2 km à l'est de la route 344

Variations journalières

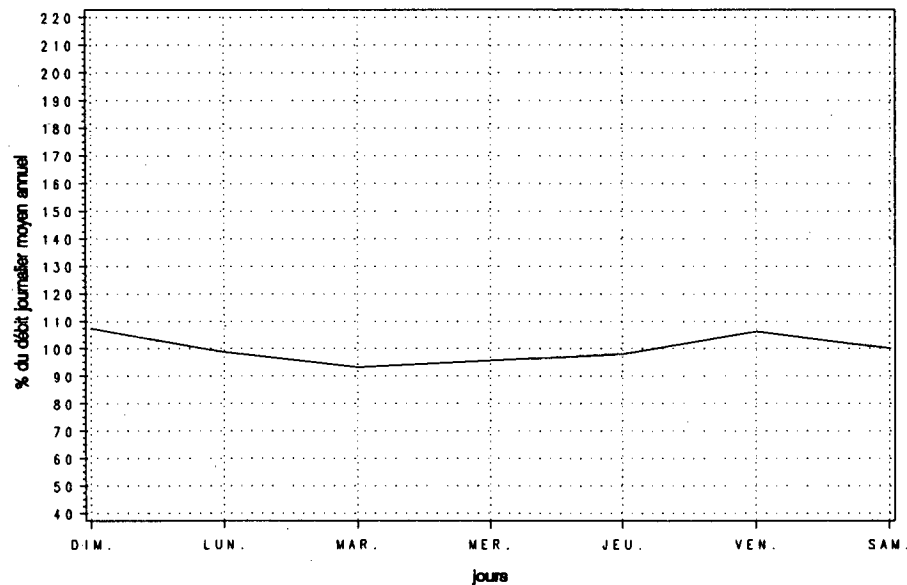

Variations mensuelles

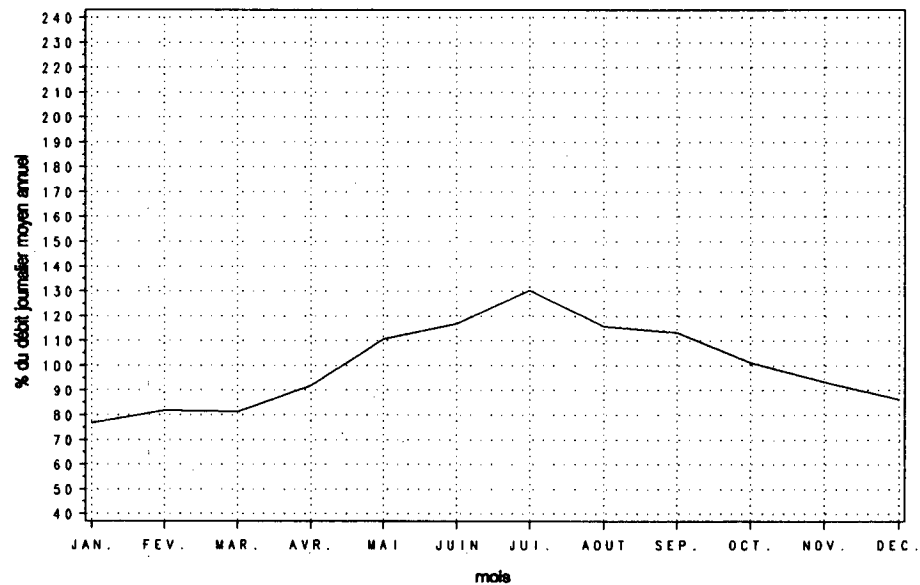

Variations horaires

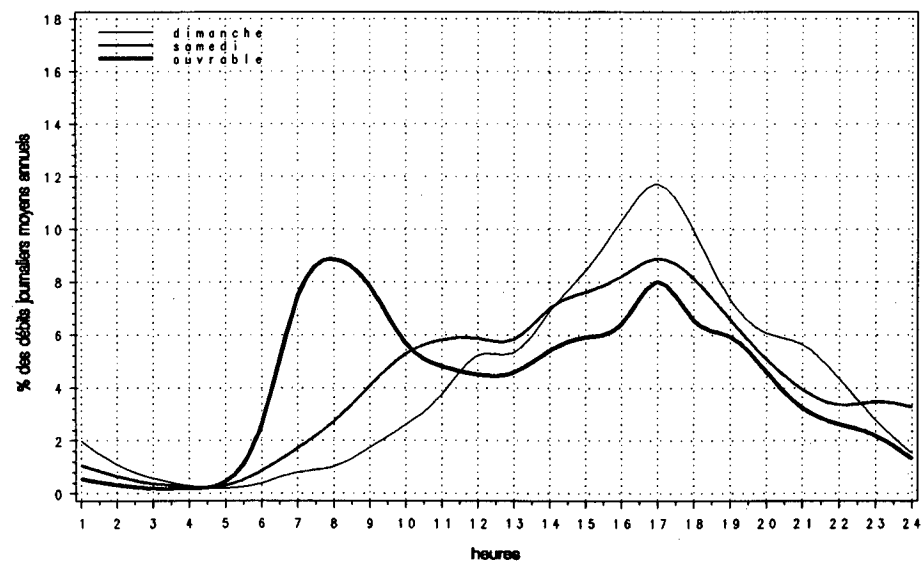

Relation entre les heures de pointe et le djma

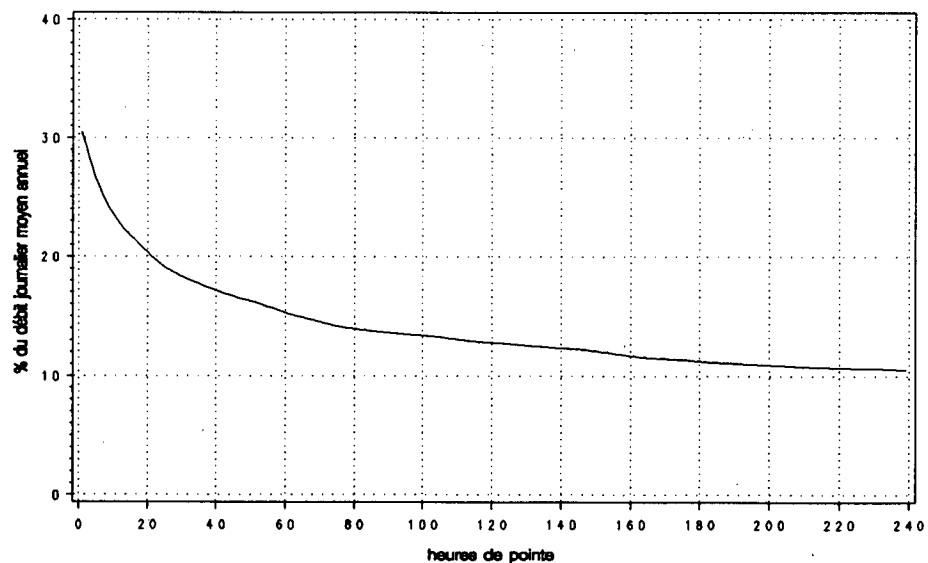

Route Compteur Voie Région Tronçon Section
0640 500 12 6-4 01 070

MUNICIPALITÉ: Saint-Joseph-du-Lac
à 2,2 km à l'est de la route 344

Années antérieures

Année	djma	djmh	djne	x augm.	Débit journalier maximum	Heures Maximales			
						1re	10e	30e	100e
1987	---	---	---	---	---	---	---	---	---
(x)(1)	---	---	---	---	---	---	---	---	---
1988	---	---	---	---	---	---	---	---	---
(x)	---	---	---	---	---	---	---	---	---
1989	---	---	---	---	---	---	---	---	---
(x)	---	---	---	---	---	---	---	---	---
1990	---	---	---	---	---	---	---	---	---
(x)	---	---	---	---	---	---	---	---	---
1991	6950	5620	8230	---	10560	1420	1280	1080	880
(x)		81.0	118.4		151.9	20.5	18.4	15.6	12.7

(1) (x) : Pourcentage par rapport au djma

Distribution mensuelle

Mois	Débit horaire maximum	Débit journalier maximum	Débit journalier moyen	Total mensuel	x annuel
Janvier	770	5920	5280	163640	6.5
Février	780	6500	5640	157900	6.2
Mars	790	7220	5810	180160	7.1
Avril	840	7870	6550	196500	7.7
Mai	960	8630	7480	231800	9.1
Juin	1310	10180	8340	250110	9.9
Juillet	1420	10560	8450	261870	10.3
Août	1280	10010	8090	250900	9.9
Septembre	1400	10540	8030	240850	9.5
Octobre	1350	8850	7280	225640	8.9
Novembre	900	7940	6590	197710	7.8
Décembre	800	7310	5770	178880	7.1

Débit moyen annuel: 6950 Total annuel: 2536750

Répartition horaire journalière

Heures	Dimanche		Samedi		Jours ouvrables	
	Moyenne	(x)(1)	Moyenne	(x)	Moyenne	(x)
0-1	219	3.20	188	2.69	117	1.68
1-2	155	2.26	114	1.63	53	0.75
2-3	98	1.43	71	1.01	32	0.46
3-4	72	1.05	61	0.88	23	0.33
4-5	38	0.55	36	0.51	14	0.20
5-6	24	0.35	29	0.42	23	0.33
6-7	37	0.54	62	0.89	70	0.99
7-8	77	1.13	139	1.99	211	3.01
8-9	119	1.74	206	2.95	288	4.12
9-10	241	3.52	310	4.44	277	3.96
10-11	363	5.31	433	6.20	311	4.45
11-12	503	7.35	524	7.49	347	4.97
12-13	593	8.66	556	7.95	355	5.08
13-14	748	10.92	603	8.63	392	5.61
14-15	715	10.45	607	8.69	412	5.90
15-16	563	8.23	550	7.86	520	7.43
16-17	457	6.68	535	7.66	739	10.57
17-18	346	5.05	495	7.08	760	10.87
18-19	287	4.19	335	4.80	560	8.00
19-20	292	4.26	282	4.03	402	5.75
20-21	283	4.14	228	3.26	330	4.72
21-22	249	3.63	198	2.83	327	4.68
22-23	221	3.23	202	2.90	247	3.53
23-24	147	2.14	225	3.21	182	2.60

Débit moyen
journalier: 6850 6990 6990

(1) (x) : x des heures moyennes sur les journées moyennes

Route Compteur Voie Région Tronçon Section
 0640 500 12 6-4 01 070

MUNICIPALITÉ: Saint-Joseph-du-Lac
 à 2,2 km à l'est de la route 344

Débits journaliers mensuels (valeurs et $\%$ (1))

Mois	Dimanche moyen	Lundi moyen	Mardi moyen	Mercredi moyen	Jeudi moyen	Vendredi moyen	Samedi moyen	Jour moyen ajusté (2) 1991	Jour moyen ajusté 1990
Janvier ($\%$)	5230 75.3	5320 76.5	5360 77.1	5210 75.0	5670 81.6	5670 81.6	4390 63.2	5260 75.7	---
Février ($\%$)	5430 78.1	5650 81.3	5470 78.7	5770 83.0	5450 78.4	6280 90.4	5430 78.1	5640 81.2	---
Mars ($\%$)	5190 74.7	5060 72.8	5890 84.7	6110 87.9	6350 91.4	6590 94.8	5520 79.4	5820 83.7	---
Avril ($\%$)	6800 97.8	5980 86.0	6190 89.1	6410 92.2	6830 98.3	7350 105.8	6530 94.0	6580 94.7	---
Mai ($\%$)	7910 113.8	6990 100.6	6980 100.4	7300 105.0	7430 106.9	8100 116.5	7540 108.5	7460 107.3	---
Juin ($\%$)	8840 127.2	7540 108.5	7700 110.8	7850 112.9	8240 118.6	9230 132.8	8730 125.6	8300 119.4	---
Juillet ($\%$)	9290 133.7	8080 116.3	7940 114.2	8150 117.3	8470 121.9	8810 126.8	8690 125.0	8490 122.2	---
Août ($\%$)	7520 108.2	7500 107.9	7750 111.5	7950 114.4	8390 120.7	8660 124.6	8550 123.0	8050 115.8	---
Septembre ($\%$)	7840 112.8	7460 107.3	7570 108.9	7690 110.6	7870 113.2	8570 123.3	9390 135.1	8060 116.0	---
Octobre ($\%$)	7500 107.9	7000 100.7	6860 98.7	7160 103.0	7440 107.1	8060 116.0	7020 101.0	7290 104.9	---
Novembre ($\%$)	5760 82.9	6190 89.1	6500 93.5	6680 96.1	7040 101.3	7620 109.6	6180 88.9	6570 94.5	---
Décembre ($\%$)	4970 71.5	6030 86.8	5610 80.7	5940 85.5	6170 88.8	6820 98.1	5020 72.2	5790 83.3	---
Jour Moyen ($\%$)	6860 98.7	6570 94.5	6650 95.7	6850 98.6	7110 102.3	7650 110.1	6920 99.6	6950 100.0	---

(1) $\%$: Pourcentage par rapport au djma ajusté

(2) Jour moyen ajusté : Moyenne authentique des 7 jours de la semaine

Route Compteur Voie Région Tronçon Section
 0640 500 12 6-4 01 070

MUNICIPALITÉ: Saint-Joseph-du-Lac
 à 2,2 km à l'est de la route 344

Variations journalières

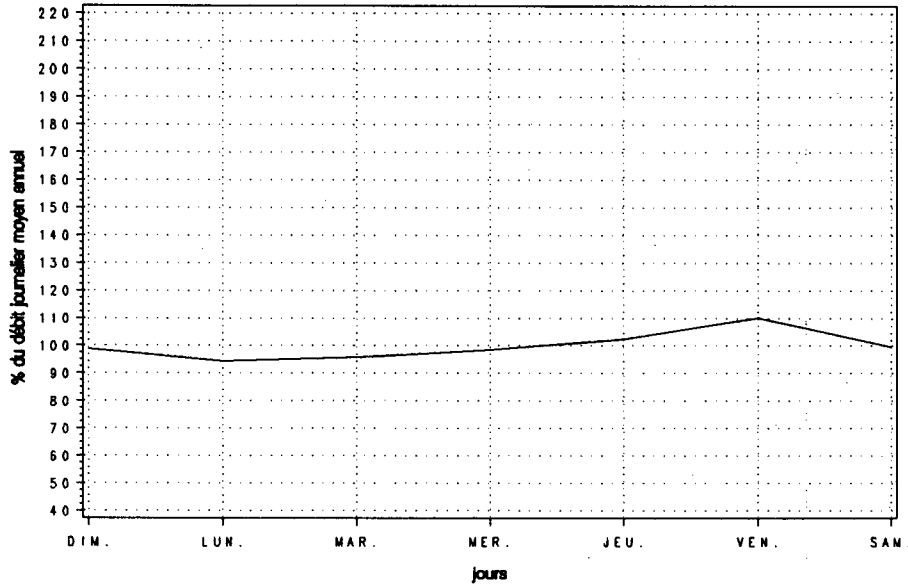

Variations mensuelles

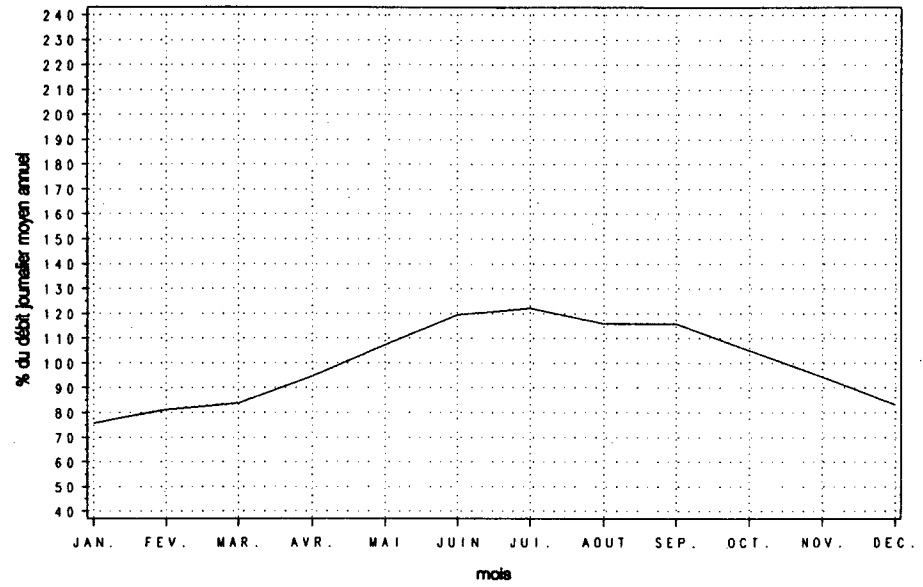

Variations horaires

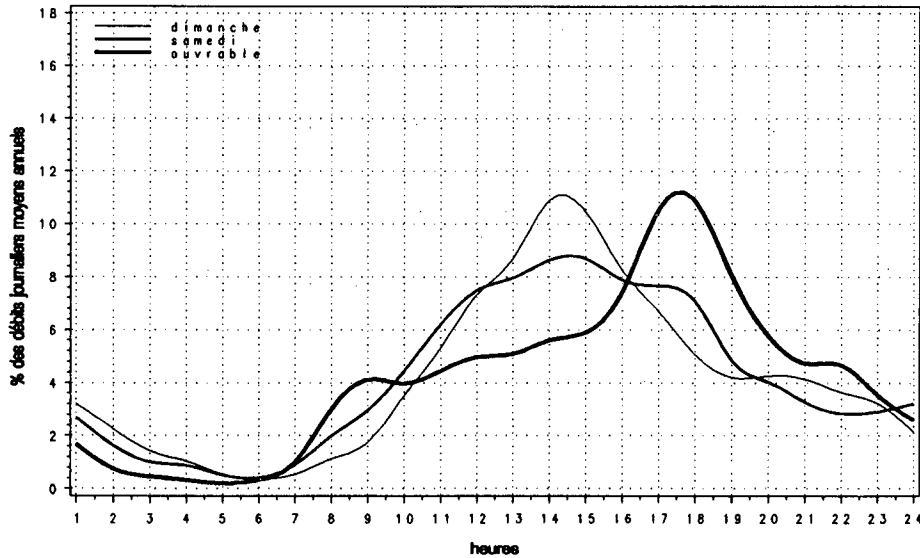

Relation entre les heures de pointe et le djma

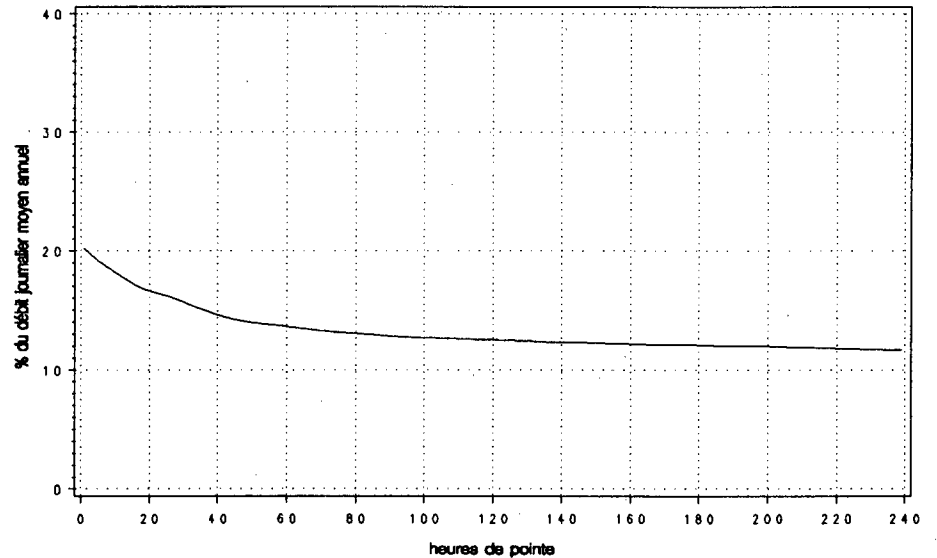

Route Compteur Voie Région Tronçon Section
 0640 500 13 6-4 01 070

MUNICIPALITÉ: Saint-Joseph-du-Lac
 à 2,2 km à l'est de la route 344

Année	djma	djmh	Années antérieures						
			djme	x augm.	Débit journalier maximum	Heures Maximales			100e
						1re	10e	30e	100e
1987 (*) (1)	8190	6540 79.9	10130 123.7	+13.0	21110 257.8	2840 34.7	1610 19.7	1410 17.2	1130 13.8
1988 (*)	9050	7110 78.6	11270 124.5	+10.5	23350 258.0	2870 31.7	2030 22.4	1500 16.6	1190 13.1
1989 (*)	9660	7840 81.2	11810 122.3	+6.8	17860 184.9	2030 21.0	1760 18.2	1510 15.6	1210 12.5
1990 (*)	10070	8300 82.4	11640 115.6	+4.2	19170 190.4	1710 17.0	1530 15.2	1270 12.6	1090 10.8
1991 (*)	10440	8440 80.9	12430 119.1	+3.7	19750 189.2	1860 17.8	1640 15.7	1450 13.9	1210 11.6

(1) (*) : Pourcentage par rapport au djma

Mois	Débit horaire maximum	Distribution mensuelle			
		Débit journalier maximum	Débit journalier moyen	Total mensuel	x annuel
Janvier	970	8820	7940	246010	6.5
Février	1040	9810	8480	237480	6.2
Mars	1120	10440	8630	267460	7.0
Avril	1130	11730	9730	291780	7.7
Mai	1250	13030	11310	350530	9.2
Juin	1650	15600	12410	372320	9.8
Juillet	1740	19750	13230	410080	10.8
Août	1630	16280	12120	375770	9.9
Septembre	1860	15450	11960	358830	9.4
Octobre	1670	12460	10770	333930	8.8
Novembre	1120	11730	9840	295080	7.7
Décembre	1050	10950	8740	270880	7.1
Débit moyen annuel:		10440	Total annuel:	3810600	

Heures	Répartition horaire journalière				
	Dimanche		Samedi		Jours ouvrables
	Moyenne	(x)(1)	Moyenne	(x)	Moyenne (x)
0- 1	292	2.74	224	2.14	136 1.31
1- 2	194	1.83	136	1.30	64 0.61
2- 3	119	1.12	83	0.80	39 0.37
3- 4	82	0.78	70	0.68	30 0.29
4- 5	45	0.42	46	0.44	30 0.29
5- 6	39	0.37	59	0.56	112 1.07
6- 7	64	0.60	121	1.16	324 3.11
7- 8	111	1.05	232	2.22	512 4.92
8- 9	180	1.70	347	3.32	555 5.33
9-10	327	3.08	492	4.71	470 4.51
10-11	496	4.66	630	6.04	473 4.55
11-12	692	6.51	724	6.93	499 4.80
12-13	784	7.37	754	7.22	509 4.89
13-14	992	9.33	843	8.07	575 5.52
14-15	1018	9.58	866	8.30	613 5.89
15-16	938	8.82	829	7.94	737 7.08
16-17	885	8.33	840	8.04	1013 9.73
17-18	708	6.66	773	7.40	981 9.43
18-19	554	5.22	559	5.35	761 7.31
19-20	513	4.82	454	4.35	557 5.35
20-21	488	4.59	361	3.46	439 4.22
21-22	406	3.82	312	2.99	416 4.00
22-23	322	3.03	322	3.08	321 3.08
23-24	202	1.90	337	3.23	227 2.18
Débit moyen journalier:		10630	10440	10410	

(1) (*) : x des heures moyennes sur les journées moyennes

Route Compteur Voie Région Tronçon Section
 0640 500 13 6-4 01 070

MUNICIPALITÉ: Saint-Joseph-du-Lac
 à 2,2 km à l'est de la route 344

Débits journaliers mensuels (valeurs et % (1))

Mois	Dimanche moyen	Lundi moyen	Mardi moyen	Mercredi moyen	Jeudi moyen	Vendredi moyen	Samedi moyen	Jour moyen ajusté (2) 1991	Jour moyen ajusté 1990
Janvier (%)	8290 79.4	7930 76.0	7990 76.5	7770 74.4	8390 80.4	8470 81.1	6620 63.4	7920 75.9	7910 76.4
Février (%)	8400 80.5	8480 81.2	8260 79.1	8590 82.3	8100 77.6	9360 89.7	8190 78.4	8480 81.2	8280 80.0
Mars (%)	7840 75.1	7540 72.2	8770 84.0	9070 86.9	9350 89.6	9730 93.2	8150 78.1	8640 82.8	8890 85.9
Avril (%)	10460 100.2	8910 85.3	9110 87.3	9480 90.8	10010 95.9	10870 104.1	9610 92.0	9780 93.7	9710 93.8
Mai (%)	12380 118.6	10760 103.1	10510 100.7	10930 104.7	11100 106.3	12050 115.4	11380 109.0	11300 108.2	11130 107.5
Juin (%)	13410 128.4	11810 113.1	11450 109.7	11670 111.8	12120 116.1	13280 127.2	12800 122.6	12360 118.4	11870 114.7
Juillet (%)	16210 155.3	12960 124.1	11610 111.2	12870 123.3	12510 119.8	13390 128.3	13620 130.5	13310 127.5	12160 117.5
Août (%)	12060 115.5	11120 106.5	11550 110.6	11830 113.3	12470 119.4	12750 122.1	12690 121.6	12070 115.6	10330 99.8
Septembre (%)	11840 113.4	11290 108.1	11280 108.0	11330 108.5	11530 110.4	12720 121.8	13930 133.4	11990 114.8	12130 117.2
Octobre (%)	10850 103.9	10870 104.1	9980 95.6	10490 100.5	10890 104.3	11960 114.6	10610 101.6	10810 103.5	11400 110.1
Novembre (%)	8750 83.8	9310 89.2	9640 92.3	9940 95.2	10410 99.7	11290 108.1	9290 89.0	9800 93.9	12230 118.2
Décembre (%)	7550 72.3	9080 87.0	8410 80.6	8990 86.1	9250 88.6	10240 98.1	7930 76.0	8780 84.1	8160 78.8
Jour Moyen (%)	10670 102.2	10010 95.9	9880 94.6	10250 98.2	10510 100.7	11340 108.6	10400 99.6	10440 100.0	10350 100.0

(1) % : Pourcentage par rapport au djma ajusté

(2) Jour moyen ajusté : Moyenne authentique des 7 jours de la semaine

Route Compteur Voie Région Tronçon Section
 0640 500 13 6-4 01 070

MUNICIPALITÉ: Saint-Joseph-du-Lac
 à 2,2 km à l'est de la route 344

Variations journalières

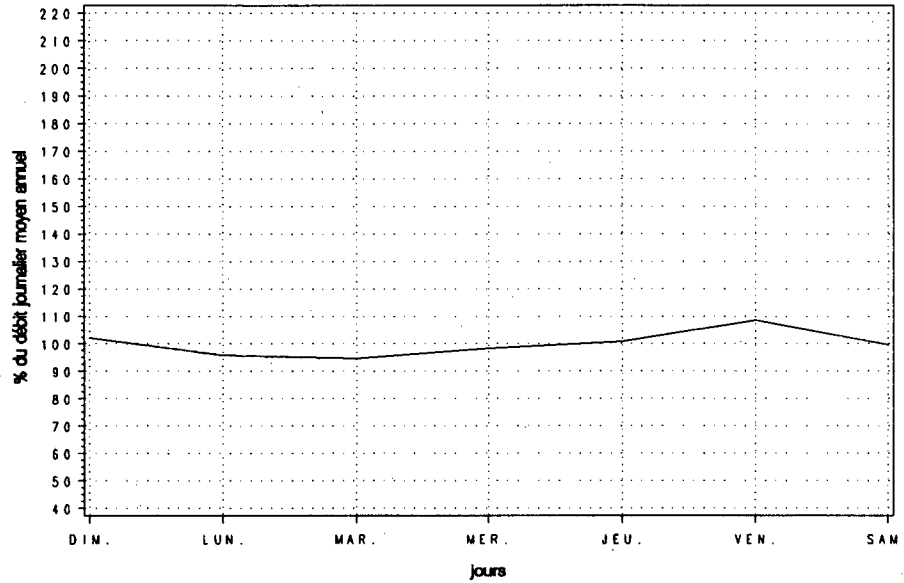

Variations mensuelles

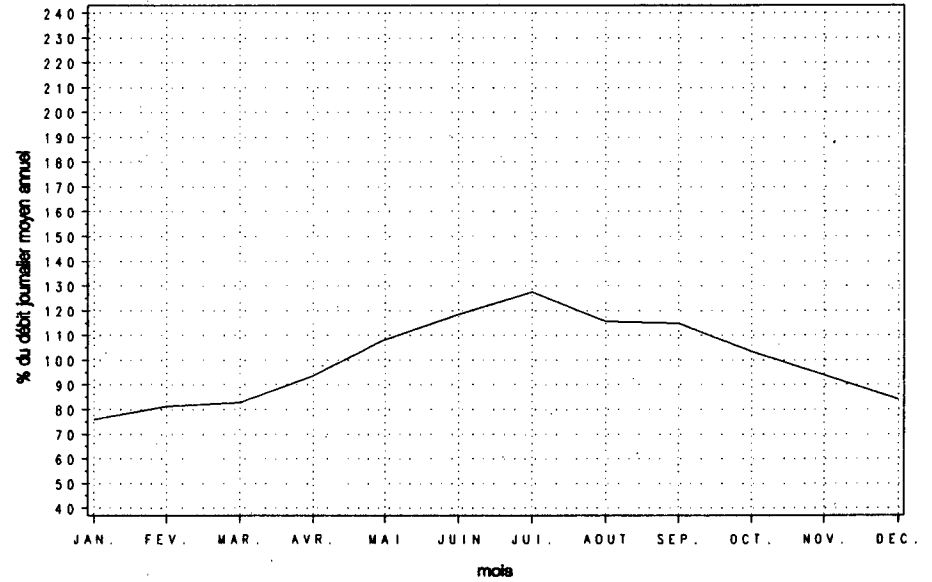

Variations horaires

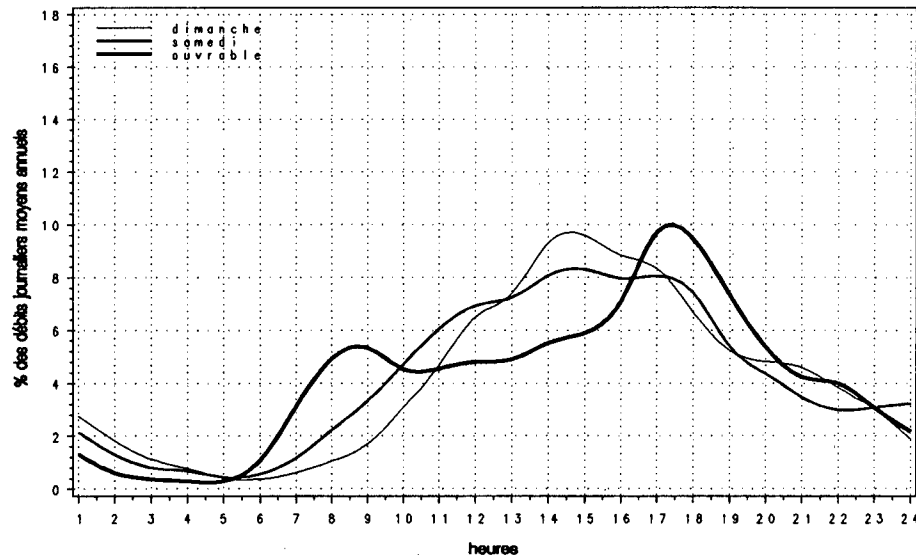

Relation entre les heures de pointe et le djma

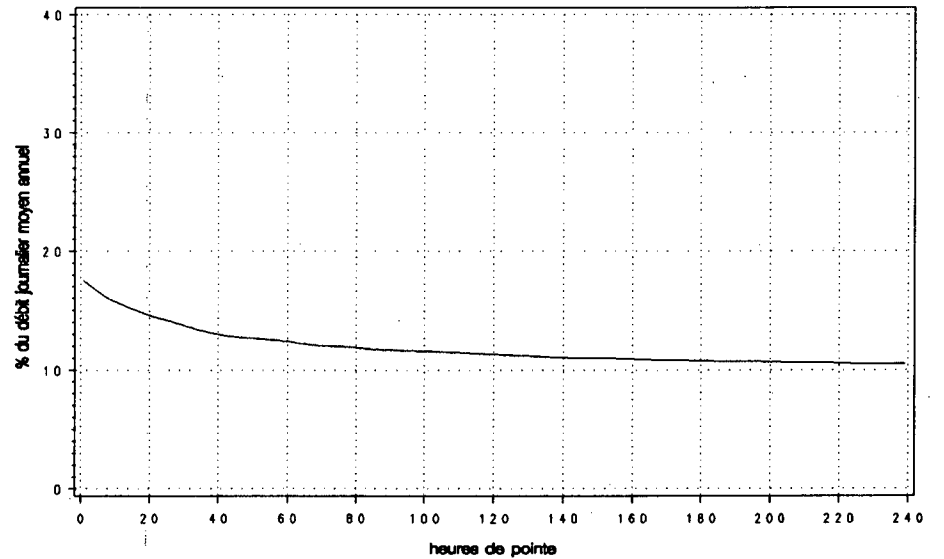

Route Compteur Voie Région Tronçon Section
 0640 900 11 6-4 03 080

MUNICIPALITÉ: Terrebonne
 à 8,8 km à l'est de la route 335

Année	djma	djmh	Années antérieures			Débit journalier maximum	Heures journalières	Maximales		
			djne	x augm.	10e			30e	100e	
1987 (*) (1)	---	---	---	---	---	---	---	---	---	---
1988 (*)	---	---	---	---	---	---	---	---	---	---
1989 (*)	---	---	---	---	---	---	---	---	---	---
1990 (*)	---	---	---	---	---	---	---	---	---	---
1991 (*)	12980	10980 84.6	14780 113.9	---	18990 146.4	1890 14.6	1750 13.5	1650 12.7	1540 11.9	

(1) (*) : Pourcentage par rapport au djma

Mois	Distribution mensuelle				x annuel
	Débit horaire maximum	Débit journalier maximum	Débit journalier moyen	Total mensuel	
Janvier	1390	11790	9870	305930	6.5
Février	1500	13390	11010	308330	6.5
Mars	1600	14280	11570	358700	7.6
Avril	1730	15390	12610	378320	8.0
Mai	1750	16760	14100	436960	9.2
Juin	1840	18990	15040	451190	9.5
Juillet	1650	17650	14590	452170	9.5
Août	1860	18140	15330	475080	10.0
Septembre	1810	17320	14150	424450	9.0
Octobre	1890	17110	13360	414220	8.7
Novembre	1670	15130	12540	376140	7.9
Décembre	1560	13590	11460	355110	7.5
Débit moyen annuel: 12980		Total annuel: 4737700			

Heures	Répartition horaire journalière					
	Dimanche		Samedi		Jours ouvrables	
	Moyenne	(x)(1)	Moyenne	(x)	Moyenne	(x)
0- 1	495	3.71	300	2.44	147	1.12
1- 2	337	2.53	165	1.35	75	0.57
2- 3	177	1.33	98	0.80	42	0.32
3- 4	96	0.72	72	0.59	35	0.26
4- 5	51	0.38	55	0.45	40	0.30
5- 6	49	0.37	80	0.65	120	0.91
6- 7	78	0.59	182	1.48	413	3.15
7- 8	130	0.98	311	2.54	770	5.87
8- 9	236	1.77	504	4.11	913	6.96
9-10	382	2.87	593	4.84	625	4.77
10-11	560	4.20	691	5.64	568	4.33
11-12	728	5.46	715	5.83	569	4.34
12-13	854	6.40	755	6.16	545	4.16
13-14	1054	7.91	819	6.68	622	4.74
14-15	1120	8.40	855	6.98	717	5.46
15-16	1154	8.65	908	7.41	1045	7.96
16-17	1200	9.00	981	8.00	1405	10.71
17-18	983	7.37	901	7.35	1365	10.41
18-19	711	5.33	682	5.57	914	6.96
19-20	728	5.46	579	4.73	620	4.72
20-21	744	5.58	470	3.84	485	3.69
21-22	665	4.99	430	3.51	455	3.47
22-23	505	3.79	516	4.21	364	2.78
23-24	295	2.21	573	4.67	268	2.04
Débit moyen journalier: 13330			12260		13120	

(1) (*) : x des heures moyennes sur les journées moyennes

Route Compteur Voie Région Tronçon Section
 0640 900 11 6-4 03 080

MUNICIPALITÉ: Terrebonne
 à 8,8 km à l'est de la route 335

Débits journaliers mensuels (valeurs et % (1))

Mois	Dimanche moyen	Lundi moyen	Mardi moyen	Mercredi moyen	Jeudi moyen	Vendredi moyen	Samedi moyen	Jour moyen ajusté (2) 1991	Jour moyen ajusté 1990
Janvier (%)	9970 76.8	10070 77.6	10120 78.0	9650 74.3	10070 77.6	11070 85.3	8070 62.2	9860 76.0	---
Février (%)	11510 88.7	10760 82.9	10600 81.7	10900 84.0	10460 80.6	12620 97.2	10230 78.8	11010 84.8	---
Mars (%)	11740 90.4	9970 76.8	11220 86.4	11550 89.0	11860 91.4	13250 102.1	11080 85.4	11520 88.8	---
Avril (%)	13670 105.3	11700 90.1	11860 91.4	12190 93.9	12490 96.2	14640 112.8	12150 93.6	12670 97.6	---
Mai (%)	14900 114.8	13080 100.8	13480 103.9	13820 106.5	13860 106.8	16160 124.5	12980 100.0	14040 108.2	---
Juin (%)	15160 116.8	14130 108.9	14600 112.5	14860 114.5	15050 115.9	18040 139.0	13730 105.8	15080 116.2	---
Juillet (%)	15840 122.0	13670 105.3	14100 108.6	14150 109.0	14390 110.9	16140 124.3	14290 110.1	14650 112.9	---
Août (%)	16200 124.8	14030 108.1	14630 112.7	14840 114.3	15430 118.9	17170 132.3	14660 112.9	15280 117.7	---
Septembre (%)	13700 105.5	13480 103.9	13830 106.5	14010 107.9	14160 109.1	16530 127.3	13600 104.8	14190 109.3	---
Octobre (%)	13110 101.0	12730 98.1	12850 99.0	13140 101.2	13490 103.9	15790 121.6	12580 96.9	13380 103.1	---
Novembre (%)	12230 94.2	11690 90.1	12270 94.5	12340 95.1	12780 98.5	14560 112.2	11620 89.5	12500 96.3	---
Décembre (%)	11310 87.1	11760 90.6	10030 77.3	11750 90.5	11290 87.0	13510 104.1	10850 83.6	11500 88.6	---
Jour Moyen (%)	13280 102.3	12260 94.5	12470 96.1	12770 98.4	12940 99.7	14960 115.3	12150 93.6	12980 100.0	---

(1) % : Pourcentage par rapport au djma ajusté

(2) Jour moyen ajusté : Moyenne authentique des 7 jours de la semaine

Route Compteur Voie Région Tronçon Section
 0640 900 11 6-4 03 080

MUNICIPALITÉ: Terrebonne
 à 8,8 km à l'est de la route 335

Variations journalières

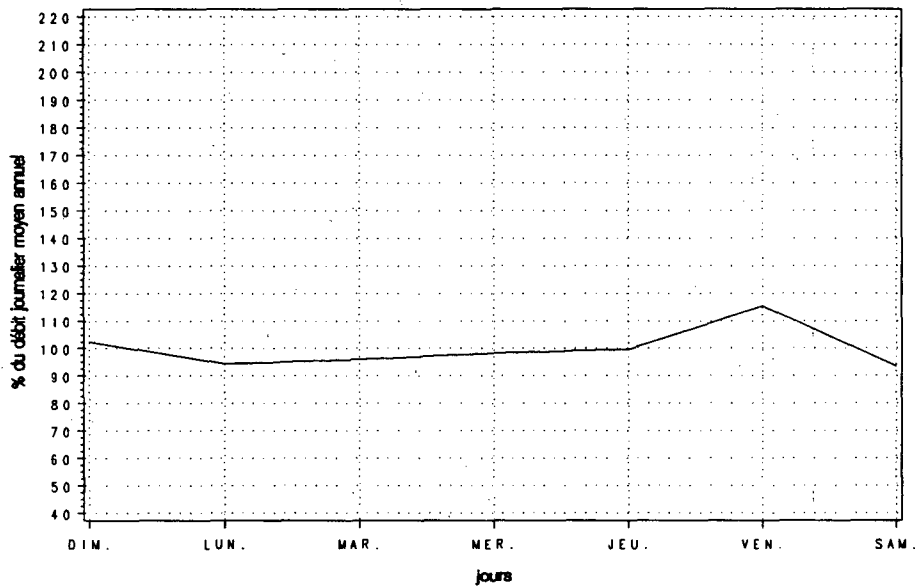

Variations mensuelles

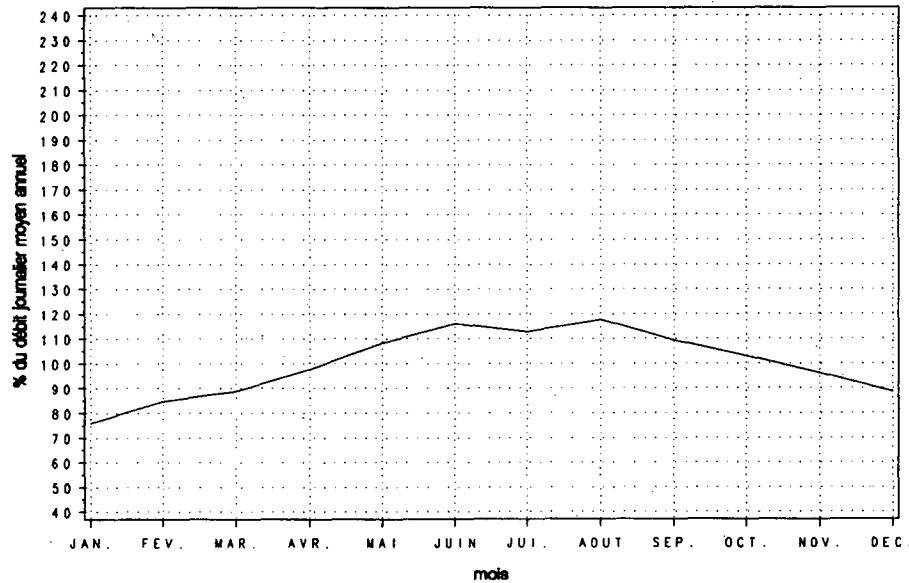

Variations horaires

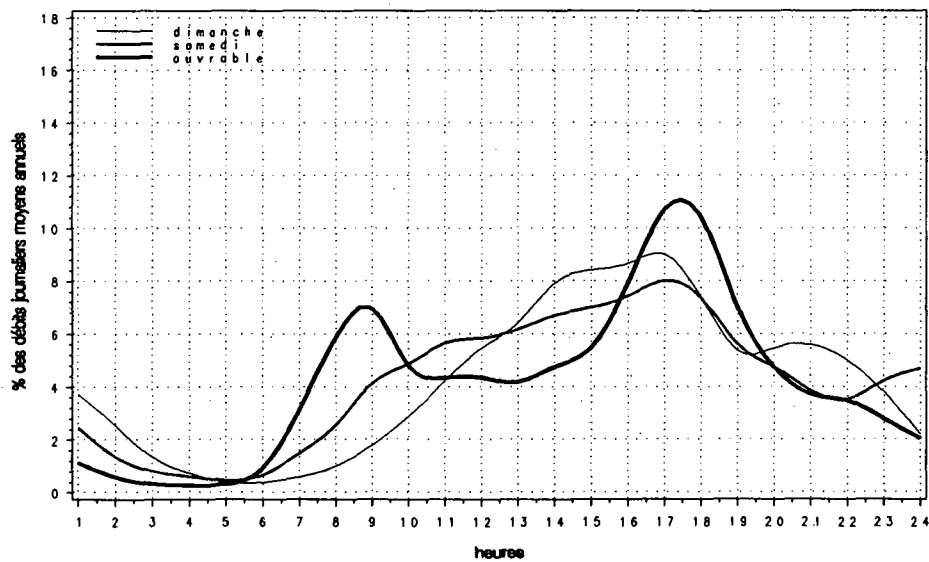

Relation entre les heures de pointe et le djma

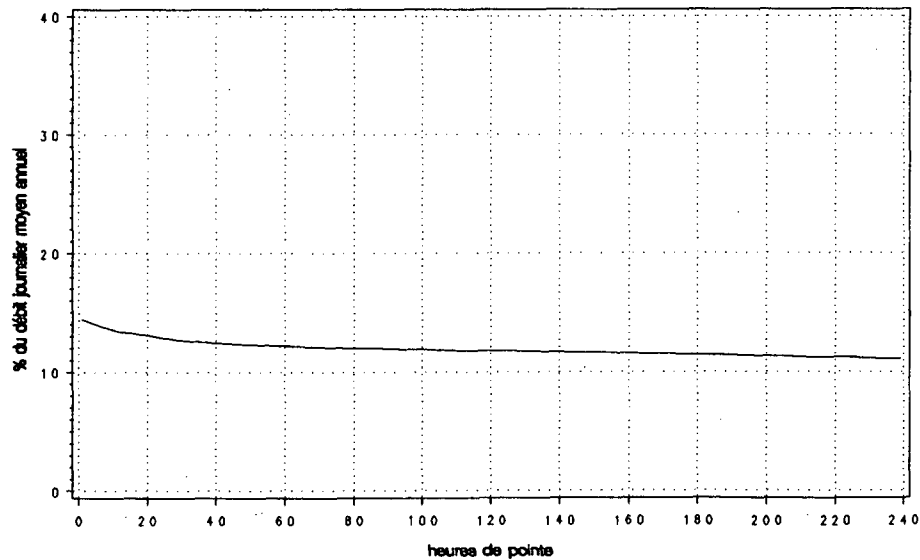

Route Compteur Voie Région Tronçon Section
 0640 900 12 6-4 03 080

MUNICIPALITÉ: Terrebonne
 à 8,8 km à l'est de la route 335

Année	djma	djmh	Années antérieures			Débit journalier maximum	Heures Maximales			100e
			djme	% augm.	1re		10e	30e		
1987 (*) (1)	---	---	---	---	---	---	---	---	---	---
1988 (*)	---	---	---	---	---	---	---	---	---	---
1989 (*)	---	---	---	---	---	---	---	---	---	---
1990 (*)	---	---	---	---	---	---	---	---	---	---
1991 (*)	12690	10730 84.5	14390 113.4	---	18010 141.9	1910 15.1	1480 11.7	1370 10.8	1260 9.9	

(1) (*) : Pourcentage par rapport au djma

Mois	Débit horaire maximum	Distribution mensuelle			% annuel
		Débit journalier maximum	Débit journalier moyen	Total mensuel	
Janvier	1160	11680	9860	305680	6.6
Février	1170	13020	10830	303250	6.5
Mars	1270	13790	11330	351160	7.6
Avril	---	---	12720	381500	8.2
Mai	1260	15880	13420	416020	9.0
Juin	1390	18010	14590	437810	9.5
Juillet	1340	16580	14090	436810	9.4
Août	1510	17630	14720	456180	9.8
Septembre	1910	17740	14180	425300	9.2
Octobre	1610	16010	13240	410310	8.9
Novembre	1380	15620	12350	370550	8.0
Décembre	1380	13730	10900	337890	7.3
Débit moyen annuel: 12690		Total annuel: 4631850			

Heures	Répartition horaire journalière					
	Dimanche		Samedi		Jours ouvrables	
	Moyenne	(*) (1)	Moyenne	(*)	Moyenne	(*)
0- 1	423	3.23	231	1.93	121	0.94
1- 2	279	2.12	144	1.20	58	0.46
2- 3	177	1.35	101	0.85	39	0.30
3- 4	119	0.91	86	0.72	34	0.27
4- 5	51	0.39	55	0.46	43	0.34
5- 6	58	0.44	111	0.93	284	2.21
6- 7	110	0.84	259	2.17	885	6.90
7- 8	163	1.24	363	3.04	1105	8.62
8- 9	294	2.24	510	4.27	962	7.50
9-10	481	3.67	595	4.98	637	4.97
10-11	654	4.98	668	5.59	563	4.39
11-12	765	5.83	702	5.88	562	4.38
12-13	880	6.70	741	6.20	542	4.23
13-14	1101	8.39	827	6.93	611	4.77
14-15	1052	8.01	849	7.11	691	5.39
15-16	971	7.40	834	6.98	803	6.26
16-17	1001	7.63	873	7.31	1027	8.01
17-18	890	6.78	840	7.04	999	7.79
18-19	706	5.38	656	5.50	768	5.99
19-20	724	5.52	593	4.96	581	4.53
20-21	739	5.63	484	4.05	468	3.65
21-22	673	5.13	423	3.55	440	3.43
22-23	506	3.86	461	3.86	355	2.77
23-24	303	2.31	534	4.47	242	1.89
Débit moyen journalier: 13120			11940		12820	

(1) (*) : % des heures moyennes sur les journées moyennes

Route Compteur Voie Région Tronçon Section
 0640 900 12 6-4 03 080

MUNICIPALITÉ: Terrebonne
 à 8,8 km à l'est de la route 335

Débits journaliers mensuels (valeurs et % (1))

Mois	Dimanche moyen	Lundi moyen	Mardi moyen	Mercredi moyen	Jeudi moyen	Vendredi moyen	Samedi moyen	Jour moyen ajusté (2) 1991	Jour moyen ajusté 1990
Janvier (%)	9630 76.1	9910 78.3	9850 77.8	10060 79.5	10100 79.8	11270 89.0	8090 63.9	9840 77.7	---
Février (%)	11130 87.9	10620 83.9	10350 81.8	10700 84.5	10380 82.0	12560 99.2	10070 79.5	10830 85.5	---
Mars (%)	12070 95.3	9260 73.1	10820 85.5	11120 87.8	11130 87.9	13140 103.8	11160 88.2	11240 88.8	---
Avril (%)	14390 113.7	12180 96.2	12410 98.0	---	11900 94.0	13940 110.1	11710 92.5	12490 98.7	---
Mai (%)	14170 111.9	12550 99.1	12840 101.4	13320 105.2	13170 104.0	15120 119.4	12430 98.2	13370 105.6	---
Juin (%)	14940 118.0	13770 108.8	14080 111.2	14310 113.0	14500 114.5	17280 136.5	13470 106.4	14620 115.5	---
Juillet (%)	15770 124.6	13380 105.7	13490 106.6	13670 108.0	13730 108.5	15200 120.1	13840 109.3	14150 111.8	---
Août (%)	15860 125.3	13660 107.9	14120 111.5	14140 111.7	14480 114.4	16290 128.7	14250 112.6	14690 116.0	---
Septembre (%)	15110 119.4	13660 107.9	13530 106.9	13590 107.3	13990 110.5	15970 126.1	13290 105.0	14160 111.8	---
Octobre (%)	13200 104.3	12880 101.7	12880 101.7	13080 103.3	13320 105.2	15350 121.2	12040 95.1	13250 104.7	---
Novembre (%)	11950 94.4	11610 91.7	12060 95.3	12210 96.4	12520 98.9	14530 114.8	11300 89.3	12310 97.2	---
Décembre (%)	10260 81.0	10960 86.6	10270 81.1	11630 91.9	10930 86.3	12720 100.5	9820 77.6	10940 86.4	---
Jour Moyen (%)	13210 104.3	12040 95.1	12230 96.6	12394 97.9	12510 98.8	14450 114.1	11790 93.1	12660 100.0	---

(1) % : Pourcentage par rapport au djma ajusté

(2) Jour moyen ajusté : Moyenne authentique des 7 jours de la semaine

Route Compteur Voie Région Tronçon Section
 0640 900 12 6-4 03 080

MUNICIPALITÉ: Terrebonne
 à 8,8 km à l'est de la route 335

Variations journalières

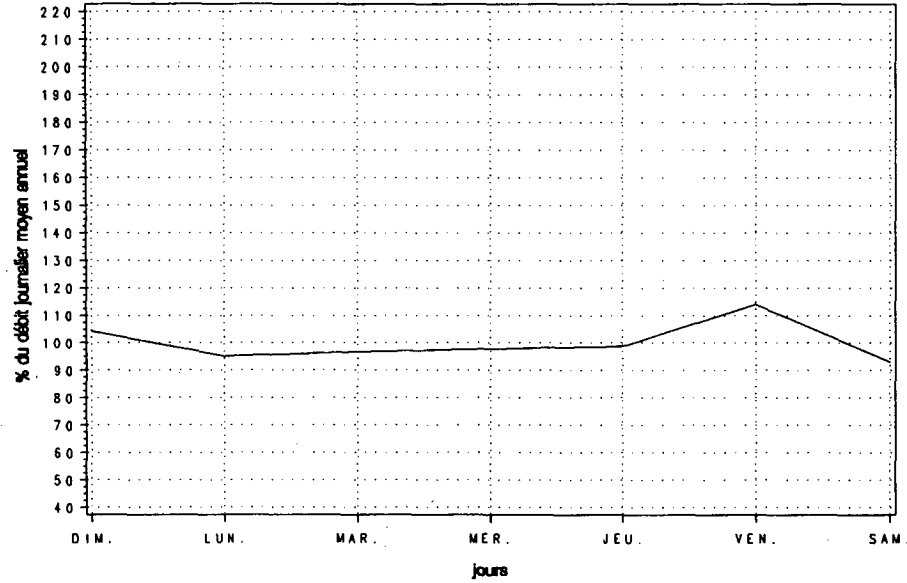

Variations mensuelles

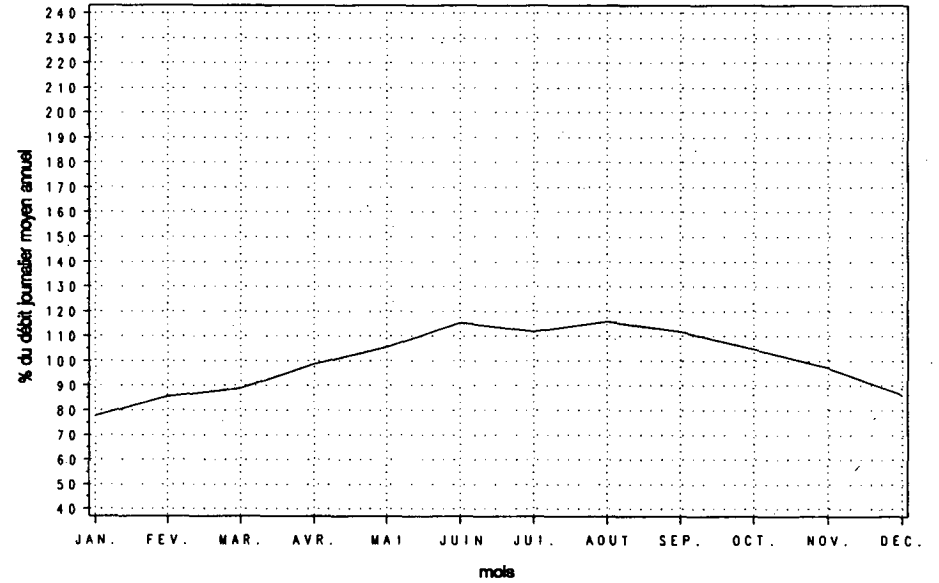

Variations horaires

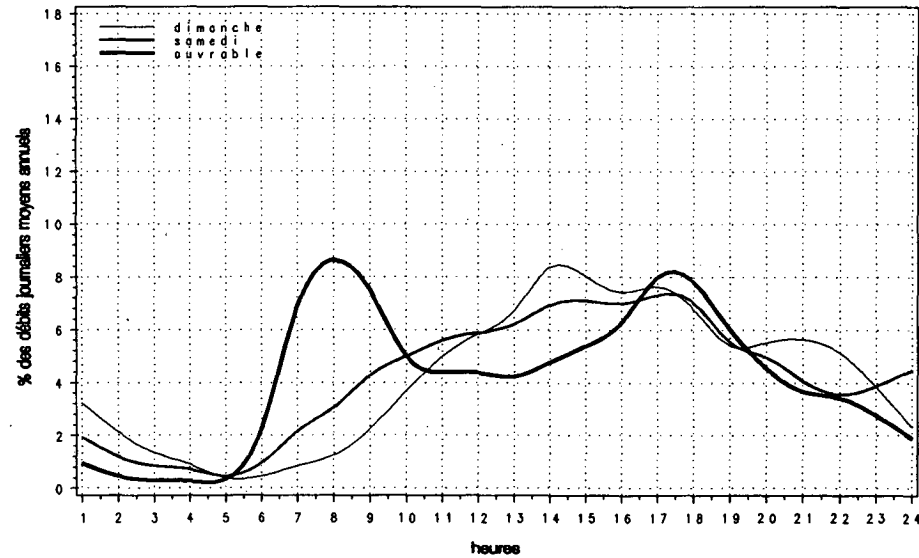

Relation entre les heures de pointe et le djma

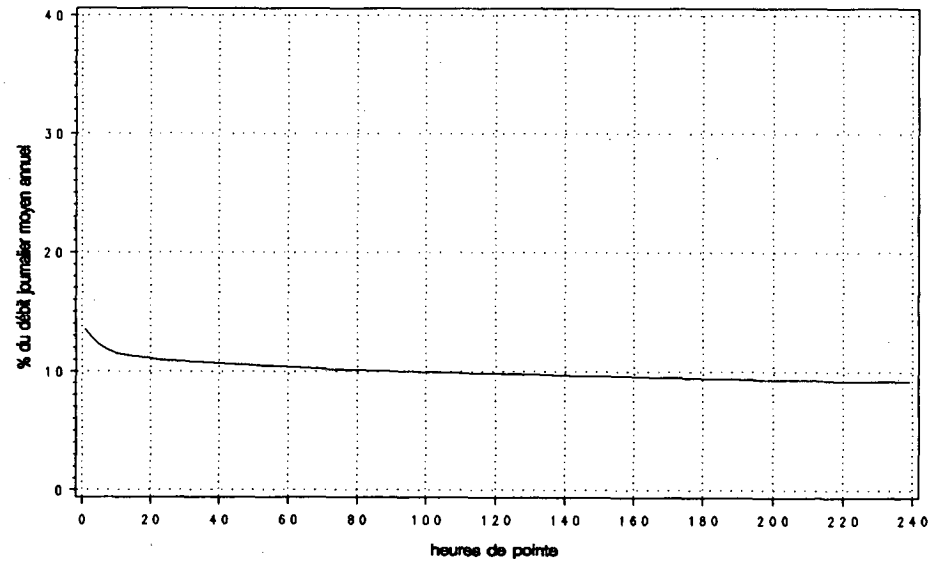

Route Compteur Voie Région Tronçon Section
 0640 900 13 6-4 03 080

MUNICIPALITÉ: Terrebonne
 à 8,8 km à l'est de la route 335

Années antérieures

Année	djma	djmh	djme	x augm.	Débit journalier maximum	Heures Maximales			
						1re	10e	30e	100e
1987 (*) (1)	18440	15290 82.9	21330 115.7	---	18110 98.2	---	---	---	---
1988 (*)	20700	17650 85.3	23620 114.1	+12.3	31590 152.6	3110 15.0	2630 12.7	2480 12.0	2270 11.0
1989 (*)	23220	19550 84.2	26770 115.3	+12.2	32640 140.6	3260 14.0	2860 12.3	2720 11.7	2510 10.8
1990 (*)	25700	20170 78.5	30950 120.4	+10.7	39260 152.8	3490 13.6	3200 12.5	3030 11.8	2810 10.9
1991 (*)	25630	21610 84.3	29170 113.8	-0.3	37010 144.4	3190 12.5	3040 11.9	2860 11.1	2650 10.4

(1) (*) : Pourcentage par rapport au djma

Distribution mensuelle

Mois	Débit horaire maximum	Débit journalier maximum	Débit journalier moyen	Total mensuel	x annuel
Janvier	2440	23480	19680	610160	6.5
Février	2570	26410	21840	611580	6.5
Mars	2750	27910	22970	712060	7.6
Avril	2860	29520	25200	755970	8.1
Mai	3010	32640	27520	852980	9.1
Juin	3190	37010	29630	889000	9.5
Juillet	2910	34220	28680	888980	9.5
Août	3190	35760	30040	931260	10.0
Septembre	3100	33380	28330	849750	9.1
Octobre	3060	33110	26600	824530	8.8
Novembre	2970	30340	24890	746690	8.0
Décembre	2720	27150	21980	681500	7.3

Débit moyen annuel: 25630

Total annuel: 9354950

Répartition horaire journalière

Heures	Dimanche		Samedi		Jours ouvrables	
	Moyenne	(*) (1)	Moyenne	(*)	Moyenne	(*)
0- 1	924	3.50	534	2.20	263	1.02
1- 2	621	2.35	310	1.28	128	0.49
2- 3	353	1.34	198	0.82	75	0.29
3- 4	216	0.82	158	0.65	64	0.25
4- 5	101	0.38	110	0.45	82	0.32
5- 6	108	0.41	193	0.79	411	1.59
6- 7	193	0.73	447	1.84	1328	5.14
7- 8	298	1.13	683	2.81	1910	7.39
8- 9	532	2.02	1025	4.21	1905	7.37
9-10	870	3.29	1202	4.94	1280	4.96
10-11	1214	4.60	1371	5.64	1140	4.41
11-12	1496	5.66	1425	5.86	1135	4.39
12-13	1749	6.62	1496	6.15	1086	4.21
13-14	2169	8.21	1643	6.75	1229	4.76
14-15	2176	8.24	1702	7.00	1403	5.43
15-16	2133	8.07	1736	7.14	1849	7.16
16-17	2202	8.34	1849	7.60	2445	9.47
17-18	1884	7.13	1739	7.15	2384	9.23
18-19	1437	5.44	1339	5.51	1700	6.58
19-20	1469	5.56	1168	4.80	1210	4.68
20-21	1509	5.71	951	3.91	958	3.71
21-22	1354	5.13	854	3.51	898	3.48
22-23	1017	3.85	977	4.02	719	2.78
23-24	596	2.26	1102	4.53	506	1.96

Débit moyen

journalier: 26420

24330

25830

(1) (*) : x des heures moyennes sur les journées moyennes

Route Compteur Voie Région Tronçon Section
 0640 900 13 6-4 03 080

MUNICIPALITÉ: Terrebonne
 à 8,8 km à l'est de la route 335

Débits journaliers mensuels (valeurs et % (1))

Mois	Dimanche moyen	Lundi moyen	Mardi moyen	Mercredi moyen	Jeudi moyen	Vendredi moyen	Samedi moyen	Jour moyen ajusté (2) 1991	Jour moyen ajusté 1990
Janvier (%)	19600 76.5	19980 78.0	20230 78.9	19860 77.5	19950 77.8	22070 86.1	15840 61.8	19650 76.7	15150 59.1
Février (%)	22640 88.3	21380 83.4	20950 81.7	21600 84.3	20850 81.3	25190 98.3	20300 79.2	21840 85.2	21670 84.5
Mars (%)	24180 94.3	19230 75.0	21920 85.5	22660 88.4	22990 89.7	26560 103.6	22230 86.7	22820 89.0	23450 91.5
Avril (%)	27650 107.9	23560 91.9	23780 92.8	24470 95.5	24720 96.4	28910 112.8	24070 93.9	25310 98.8	25910 101.1
Mai (%)	29070 113.4	25620 100.0	26320 102.7	27140 105.9	27030 105.5	31280 122.0	25410 99.1	27410 106.9	28590 111.5
Juin (%)	30110 117.5	27900 108.9	28680 111.9	29170 113.8	29540 115.3	35320 137.8	27200 106.1	29700 115.9	30730 119.9
Juillet (%)	31600 123.3	27050 105.5	27590 107.6	27810 108.5	28120 109.7	31340 122.3	28130 109.8	28810 112.4	31410 122.5
Août (%)	32060 125.1	27690 108.0	28750 112.2	28980 113.1	29900 116.7	33470 130.6	28900 112.8	29960 116.9	32870 128.2
Septembre (%)	28810 112.4	27140 105.9	27360 106.7	27600 107.7	28150 109.8	32500 126.8	26890 104.9	28350 110.6	28570 111.4
Octobre (%)	26310 102.7	25610 99.9	25730 100.4	26220 102.3	26810 104.6	31140 121.5	24620 96.1	26630 103.9	24530 95.7
Novembre (%)	24190 94.4	23290 90.9	24330 94.9	24550 95.8	25300 98.7	29080 113.5	22920 89.4	24810 96.8	24220 94.5
Décembre (%)	21140 82.5	22010 85.9	20390 79.6	23420 91.4	21730 84.8	25560 99.7	20250 79.0	22070 86.1	20620 80.4
Jour Moyen (%)	26450 103.2	24210 94.5	24670 96.3	25290 98.7	25420 99.2	29370 114.6	23900 93.3	25630 100.0	25640 100.0

(1) % : Pourcentage par rapport au djma ajusté

(2) Jour moyen ajusté : Moyenne authentique des 7 jours de la semaine

Route Compteur Voie Région Tronçon Section
 0640 900 13 6-4 03 080

MUNICIPALITÉ: Terrebonne
 à 8,8 km à l'est de la route 335

Variations journalières

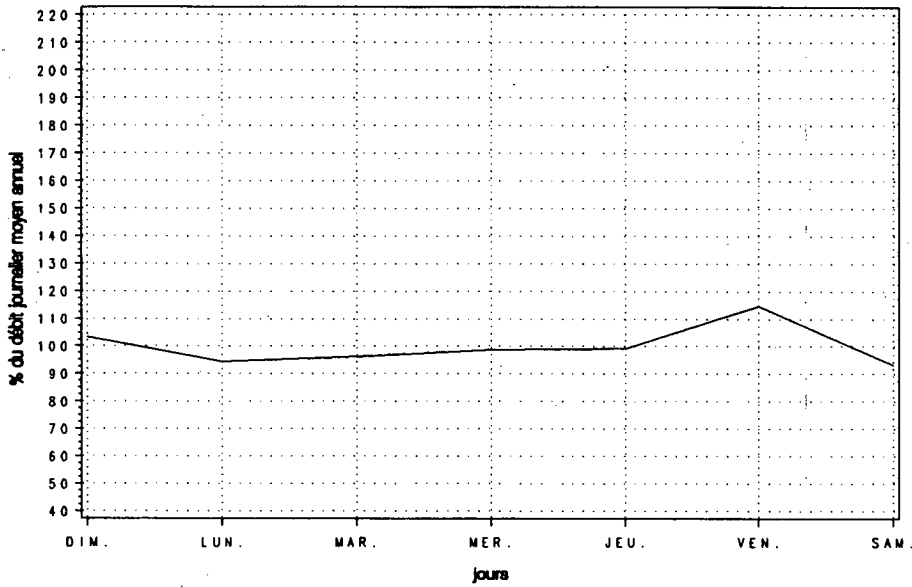

Variations mensuelles

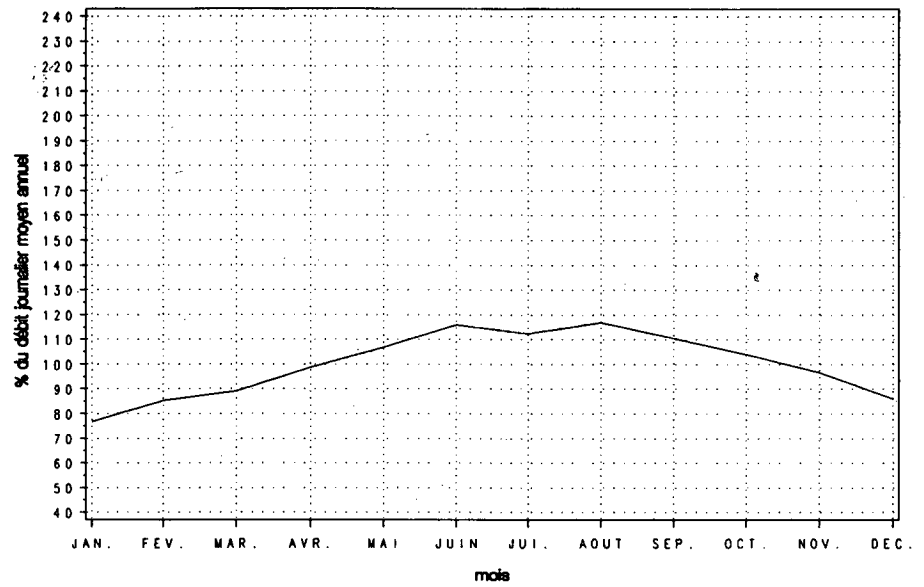

Variations horaires

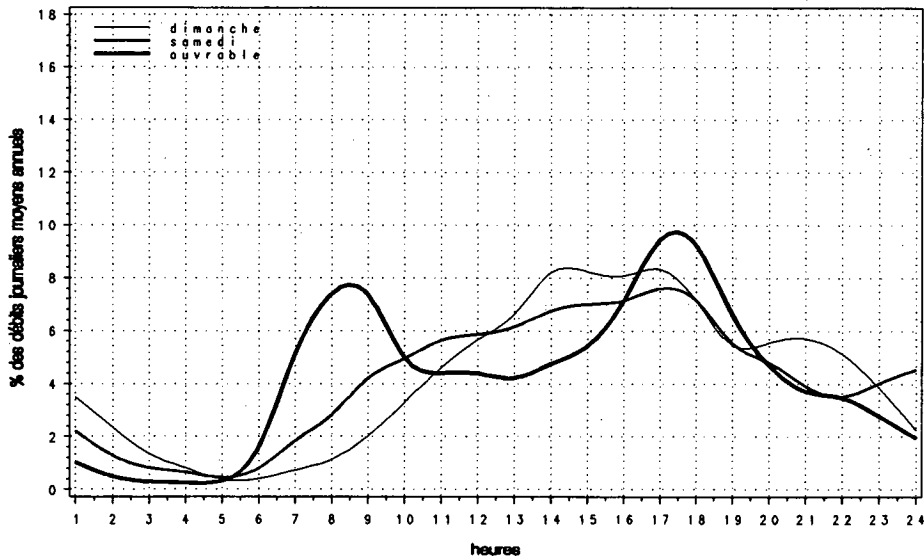

Relation entre les heures de pointe et le djma

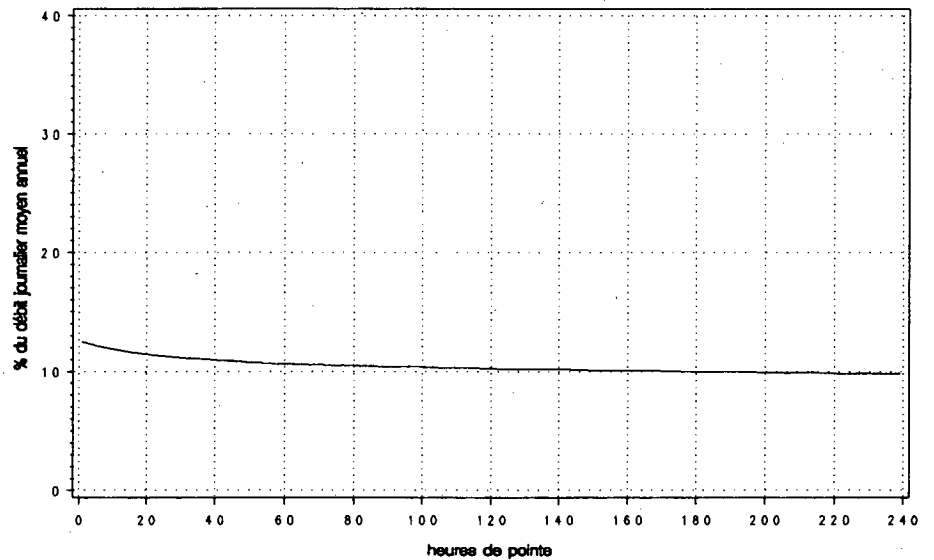



Transports
Québec

Bibliothèque du Ministère des Transports



QTR A 034 011