

Recensement de la circulation sur les routes du Québec

Rapport annuel 1987

Québec 

MINISTÈRE DES TRANSPORTS
CENTRE DE DOCUMENTATION
700, BOUL. RENE-LÉVESQUE EST,
22^e ÉTAGE
QUÉBEC (QUÉBEC) - CANADA
G1R 5H1

Recensement de la circulation sur les routes du Québec

RECU
CENTRE DE DOCUMENTATION
AVR. 4 1989
TRANSPORTS QUÉBEC

Don-Can - Mon
CANQ
TOTR
AGE
1989
1989

Dépôt légal, 4^e trimestre 1988
Bibliothèque nationale du Québec
ISBN: 2-550-19237-0

AVANT-PROPOS

Les recensements de circulation constituent un élément préalable essentiel à la planification du développement territorial auquel participe activement le ministère des Transports.

Ils servent d'indicateurs précis qui permettent d'évaluer l'importance des liens entre les régions, les centres urbains et les différents pôles économiques générateurs de trafic.

Les renseignements recueillis, à l'aide de compteurs permanents ou semi-permanents, servent à dresser les statistiques nécessaires à la planification de nouvelles infrastructures de transport et au réaménagement de structures déjà existantes, en vue de les adapter aux normes les plus récentes et de faire disparaître des points dangereux.

Le présent recueil est basé sur des relevés effectués au cours de l'année 1986 à des endroits spécifiques du réseau routier. Il s'adresse à tous ceux qui s'intéressent à ces questions, et se présente comme un outil de référence qu'il conviendra de compléter par des études, inventaires et relevés avant d'en faire l'application à des projets de localisation.

Les demandes de renseignements supplémentaires pourront être faites à l'adresse suivante:

Transports Québec
Service des projets (Québec)
Division de la circulation
200 sud, Dorchester
Québec, QC
G1K 5Z1

TABLE DES MATIERES

<u>LOCALISATION DES POSTES DE COMPTAGE</u>			<u>PAGE</u>			<u>PAGE</u>		
<u>ROUTE</u>	<u>COMPTEUR</u>	<u>MUNICIPALITE</u>	<u>DIVISION DE RECENSEMENT</u>	<u>ROUTE</u>	<u>COMPTEUR</u>	<u>MUNICIPALITE</u>	<u>DIVISION DE RECENSEMENT</u>	<u>PAGE</u>
15	801	Montréal	Montréal	12	112	072	Saint-Frédéric	165
15	900	Saint-Philippe	Laprairie	21	112	185	Dudswell	168
15	980	Saint-Bernard-de-Lacolle	Saint-Jean	24	112	225	Fleurimont	171
19	503	Montréal	Ile-Jésus	27	112	255	Rock Forest	180
20	223	Montmagny	Montmagny	36	112	315	Stukely-Sud	183
20	327	Bernières	Lévis	45	112	650	Saint-Césaire	186
20	411	Saint-Léonard	Nicolet	48	116	060	Saint-Etienne-de-Lauzon	189
20	550	La Présentation	Saint-Hyacinthe	51	116	152	Warwick	192
20	602	Boucherville	Chambly	54	116	610	Sainte-Marie-Madeleine	195
20	802	L'Ile-Perrot	Vaudreuil	63	116	720	Saint-Hubert	198
20	950	Rivière-Beaudette	Vaudreuil	72	117	150	Rouyn-Noranda	201
30	425	Bécancour	Bécancour	75	117	375	Mont-Laurier	204
30	550	Tracy	Richelieu	78	117	465	L'Annonciation	207
40	245	Québec	Québec	81	117	475	L'Annonciation	210
40	550	Yamachiche	Saint-Maurice	90	117	625	Sainte-Agathe	213
40	701	Saint-Laurent	Chambly	93	117	675	Sainte-Adèle	216
40	802	Vaudreuil	Vaudreuil	102	117	800	Mirabel	219
40	980	Pointe-Fortune	Vaudreuil	111	117	852	Rosemère	222
55	350	Baie-de-Shawinigan	Saint-Maurice	114	117	877	Laval	225
55	502	Bécancour	Nicolet	123	125	600	Terrebonne	234
55	810	Melbourne	Richmond	126	125	877	Laval	237
55	980	Rock Island	Stanstead	129	132	014	Saint-Benoit-Joseph-Labre	240
73	310	Charlesbourg	Québec	132	132	017	Amqui	243
73	430	Saint-Nicolas	Lévis	141	132	063	New-Carlisle	246
73	500	Saint-Isidore	Dorchester	150	132	088	Gaspé	249
104	400	Saint-Luc	Saint-Jean	153	132	142	Grosses-Riches	252
105	800	Low	Gatineau	156	132	174	Sainte-Luce	255
105	900	Hull	Gatineau	159	132	177	Sainte-Anne-de-la-Pointe-au-Père	258
108	300	Lennoxville	Sherbrooke	162	132	193	N-D-des-Neiges-des-Trois-Pistoles	261
							Beauce	
							Wolfe	
							Sherbrooke	
							Sherbrooke	
							Shefford	
							Rouville	
							Lévis	
							Arthabaska	
							Saint-Hyacinthe	
							Chambly	
							Témiscamingue	
							Labelle	
							Labelle	
							Labelle	
							Terrebonne	
							Terrebonne	
							Deux-Montagnes	
							Terrebonne	
							Laval	
							Terrebonne	
							Ile-Jésus	
							Matapédia	
							Matapédia	
							Bonaventure	
							Gaspé	
							Matane	
							Rimouski	
							Rimouski	
							Rivière-du-Loup	

II

TABLE DES MATIERES

<u>LOCALISATION DES POSTES DE COMPTAGE</u>									<u>PAGE</u>
<u>ROUTE</u>	<u>COMPTEUR</u>	<u>MUNICIPALITE</u>	<u>DIVISION DE RECENSEMENT</u>	<u>ROUTE</u>	<u>COMPTEUR</u>	<u>MUNICIPALITE</u>	<u>DIVISION DE RECENSEMENT</u>		<u>PAGE</u>
132	235	Berthier-sur-Mer	Montmagny	264	155	080	Champlain Ptie Petit-Lac-Wayagamac	Champlain	354
132	261	Saint-Romuald	Lévis	267	155	140	Grandes-Piles	Champlain	357
132	292	Deschailions	Lotbinière	270	155	375	Saint-Léonard	Nicolet	360
132	325	Bécancour	Bécancour	273	157	275	Shawinigan-Sud	Champlain	363
132	600	Varenes	Verchères	276	157	350	Cap-de-la-Madeleine	Champlain	372
132	700	Longueuil	Chambly	279	158	250	Saint-Paul	Joliette	375
132	725	Saint-Lambert	Chambly	282	158	345	Laurentides	L'Assomption	378
132	825	Saint-Timothée	Beauharnois	285	158	350	Laurentides	L'Assomption	381
133	850	Sainte-Anne-de-Sabrevois	Iberville	288	161	340	Stornoway	Frontenac	384
133	950	Saint-Armand-Ouest	Missisquoi	291	169	380	Chambord	Lac-Saint-Jean-Ouest	387
138	100	Moisie	Saguenay	294	170	175	Jonquière	Chicoutimi	390
138	148	Les Sept-Cantons-Unis-du-Saguenay	Saguenay	297	170	200	Jonquière	Chicoutimi	393
138	172	Ragueneau	Saguenay	300	170	275	Saint-Bruno	Lac-Saint-Jean-Est	396
138	220	Baie-Sainte-Catherine	Saguenay	303	171	140	Saint-Bernard	Dorchester	399
138	257	Saint-Joachim	Montmorency	306	173	100	Lévis	Lévis	402
138	275	Saint-Jean-de-Boischatel	Montmorency	309	173	140	Saint-Isidore	Dorchester	405
138	350	Sainte-Foy	Québec	312	173	190	Sainte-Marie	Beauce	408
138	369	Deschambault	Portneuf	315	173	260	Saint-Georges-Est	Beauce	411
138	565	Yamachiche	Saint-Maurice	318	173	400	Saint-Théophile	Beauce	414
138	675	Saint-Sulpice	L'Assomption	321	175	199	Stoneham et Tewkesbury	Québec	417
138	702	Repentigny	L'Assomption	324	175	285	Stoneham et Tewkesbury	Québec	420
138	802	Lasalle	Montréal	327	175	475	Saint-Nicolas	Lévis	423
138	855	Saint-Paul-de-Châteauguay	Châteauguay	336	185	200	Dégelis	Témiscouata	432
143	240	Cleveland	Richmond	339	204	074	Sainte-Rose-de-Watford	Dorchester	435
147	400	Saint-Mathieu-de-Dixville	Stanstead	342	223	365	Beloeil	Verchères	438
148	275	Mirabel	Deux-Montagnes	345	223	685	Saint-Blaise	Saint-Jean	441
148	475	Masson	Papineau	348	265	170	Plessisville	Mégantic	444
148	625	Aylmer	Argenteuil	351	277	070	Saint-Henri	Lévis	447

III

TABLE DES MATIERES

PAGE

PAGE

LOCALISATION DES POSTES DE COMPTAGE

<u>ROUTE COMPTEUR MUNICIPALITE</u>			<u>DIVISION DE RECENSEMENT</u>	<u>ROUTE COMPTEUR MUNICIPALITE</u>			<u>DIVISION DE RECENSEMENT</u>
283	075	Notre-Dame-du-Rosaire	Montmagny	450			
289	150	Saint-Jean-de-la-Lande	Témiscouata	453			
329	100	Sainte-Agathe	Laurentides	456			
335	225	Laurentides	Montcalm	459			
335	650	Bois-des-Fillion	Terrebonne	462			
343	155	Saint-Charles-Borromée	Joliette	465			
354	140	Saint-Alban	Portneuf	468			
358	040	Québec	Québec	471			
368	040	Saint-Pierre	Montmagny	474			
372	200	Jonquière	Chicoutimi	477			
440	175	Sainte-Foy	Québec	480			
640	900	Saint-Joseph-du-Lac	Deux-Montagnes	489			

LOCALISATION DES COMPTEURS 1987

<u>ROUTE-COMPTEUR</u>	<u>REGION</u>	<u>MUNICIPALITE</u>	<u>DIVISION DE RECENSEMENT</u>
0015-801	6-3	Montréal (Boul. Décarie) à la hauteur de la rue Plamondon	Montréal
0015-900	6-2	Saint-Philippe A 4,18 km au sud de la rte 132	Laprairie
0015-980	6-2	Saint-Bernard-de-Lacolle A 305 mètres au nord de la frontière des Etats-Unis	Saint-Jean
0019-503	6-3	Montréal Pont Papineau	Ile-Jésus
0020-223	3-2	Montmagny Entre les sorties de Berthier et Montmagny	Montmagny
0020-327	3-2	Bernières A 0.8 km à l'est de la rte 171	Lévis
0020-411	04	Saint-Léonard Sous le viaduc du chemin du Haut-de-la-Rivière	Nicolet
0020-550	6-1	La Présentation A 1,1 km à l'ouest de la sortie 123	Saint-Hyacinthe
0020-602	6-2	Boucherville Pont tunnel L.H. Lafontaine	Chambly
0020-802	6-3	L'Ile-Perrot Pont Galipeault	Vaudreuil
0020-959	6-3	Rivière-Beaudette A 1,6 km à l'est de la frontière de l'Ontario	Vaudreuil
0030-425	04	Bécancour A 1,2 km à l'est de l'autoroute 55	Bécancour

LOCALISATION DES COMPTEURS 1987

<u>ROUTE-COMPTEUR</u>	<u>REGION</u>	<u>MUNICIPALITE</u>	<u>DIVISION DE RECENSEMENT</u>
0030-550	6-2	Tracy A 3,2 km à l'est des limites municipales de Tracy et Contrecoeur (Int. boul. Grande Rivière)	Richelieu
0040-245	3-1	Québec A l'est du boul. Laurentien (73)	Québec
0040-550	04	Yamachiche A 1,6 km à l'est de l'int. rue St-Jacques	Saint-Maurice
0040-701	6-3	Saint-Laurent Face à l'O.N.F.	Chambly
0040-802	6-3	Vaudreuil Pont de l'Ile-aux-Tourtes	Vaudreuil
0040-980	6-3	Pointe-Fortune A 61 mètres à l'est de la frontière de l'Ontario	Vaudreuil
0055-350	04	Baie-de-Shawinigan A 0,55 km au nord int. rte 153	Saint-Maurice
0055-502	04	Bécancour (Saint-Grégoire) approche sud du pont de Trois-Rivières	Nicolet
0055-810	06	Melbourne A 3,1 km au sud-est de la rte 243	Richmond
0055-980	05	Rock Island A 215 mètres au nord de la frontière des Etats-Unis	Stanstead
0073-310	3-1	Charlesbourg Au viaduc du boul. Jean Talon	Québec
0073-430	3-2	Saint-Nicolas Approche sud du pont Pierre-Laporte	Lévis

LOCALISATION DES COMPTEURS 1987

<u>ROUTE-COMPTEUR</u>	<u>REGION</u>	<u>MUNICIPALITE</u>	<u>DIVISION DE RECENSEMENT</u>
0073-500	3-2	Saint-Isidore A 3,2 km au nord de la sortie Saint-Isidore, sortie 108	Dorchester
0104-400	6-2	Saint-Luc A 7,1 km à l'est de la rte 217	Saint-Jean
0105-800	07	Low A 4,18 km au nord de la voie ferrée	Gatineau
0105-900	07	Hull A 7,1 km au nord de la rte 148	Gatineau
0108-300	05	Lennoxville A 0,5 km au nord de la rte 147	Sherbrooke
0112-072	3-2	Saint-Frédéric A 5,6 km au sud-ouest de la rte 173	Beauce
0112-185	05	Dudswell A 3,86 km au sud-ouest de la rte 255	Wolfe
0112-225	05	Fleurimont A l'est du ch. Duplessis et Galt	Sherbrooke
0112-255	05	Rock Forest A 1,5 km à l'ouest du chemin Kennedy	Sherbrooke
0112-315	6-1	Stukely-Sud (Waterloo) à 4,8 km à l'est de la rte 243	Shefford
0112-650	6-2	Saint-Césaire A 2,1 km à l'est de la rte 231	Rouville
0116-060	3-2	Saint-Etienne-de-Lauzon A 2,1 km à l'ouest de l'int. est de la rte 171	Lévis

LOCALISATION DES COMPTEURS 1987

<u>ROUTE-COMPTEUR</u>	<u>REGION</u>	<u>MUNICIPALITE</u>	<u>DIVISION DE RECENSEMENT</u>
0116-152	04	Warwick A 5,6 km à l'ouest de la rte 161	Arthabaska
0116-610	6-1	Sainte-Marie-Madeleine A 6,6 km à l'est de la rte 227	Saint-Hyacinthe
0116-720	6-2	Saint-Hubert A 2,25 km à l'est de la rte 112	Chambly
0117-150	08	Rouyn-Noranda A 4,8 km au nord de l'aéroport	Témiscamingue
0117-375	07	Mont-Laurier A 2,75 km au sud de la voie ferrée	Labelle
0117-465	07	L'Annonciation A 2,8 km au nord de l'église de L'Annonciation	Labelle
0117-475	07	L'Annonciation A 3,1 km au sud de L'Annonciation	Labelle
0117-625	6-4	Sainte-Agathe A 3,2 km au nord de la rte 329	Terrebonne
0117-675	6-4	Sainte-Adèle A 5,0 km au nord de la rte 370	Terrebonne
0117-800	6-4	Mirabel (Saint-Janvier) à 1,0 km au nord de la rue Saint-Victor	Deux-Montagnes
0117-852	6-4	Rosemère Approche nord du pont Ste-Rose, pont L.H. Lafontaine	Terrebonne
0117-877	6-3	Laval Pont Lachapelle	Ile-Jésus

LOCALISATION DES COMPTEURS 1987

<u>ROUTE-COMPTEUR</u>	<u>REGION</u>	<u>MUNICIPALITE</u>	<u>DIVISION DE RECENSEMENT</u>
0125-600	6-4	Terrebonne Pont Préfontaine-Prévost sur la Rivière des Mille-Iles	Terrebonne
0125-877	6-3	Laval Pont Pie IX	Ile-Jésus
0132-014	01	Saint-Benoît-Joseph-Labre A 0,55 km au sud de la rue Saint-Jean-Baptiste (pont couvert)	Matapédia
0132-017	01	Amqui 2,3 km au sud-est de la rte du Lac-aux-Saumons ou à 8,7 km au sud de la rte 195	Matapédia
0132-063	01	New Carlisle A 12,9 km à l'est de l'église de Bonaventure	Bonaventure
0132-088	01	Gaspé (Douglastown) à 2,0 km à l'ouest de l'église	Gaspé
0132-142	01	Grosses-Roches A 10,5 km à l'est de l'église de Sainte-Félicité	Matane
0132-174	01	Sainte-Luce A 4,7 km au nord-est de l'intersection de la rte 298 ou à 8,6 km à l'ouest de la rte 132	Rimouski
0132-177	01	Sainte-Anne-de-la-Pointe-au-Père A 0,2 km à l'ouest de la rue Poirier, à l'est de la rte du Fleuve	Rimouski
0132-193	01	Notre-Dame-des-Neiges-des-Trois-Pistoles A 1,0 km à l'ouest du pont de la Rivière Trois-Pistoles	Rivière-du-Loup
0132-235	3-2	Berthier-sur-Mer A 2,9 km à l'est de la sortie est du village de Berthier	Montmagny
0132-261	3-2	Saint-Romuald A 0,5 km à l'est de la rte 175	Lévis

LOCALISATION DES COMPTEURS 1987

<u>ROUTE-COMPTEUR</u>	<u>REGION</u>	<u>MUNICIPALITE</u>	<u>DIVISION DE RECENSEMENT</u>
0132-292	04	Deschaillons 4,6 km à l'ouest de la rte 265	Lotbinière
0132-325	04	Bécancour A 1,7 km au sud-ouest du boul. Port-Royal (anc. rte 155)	Nicolet
0132-600	6-2	Varennes A 1,15 km à l'ouest de la rte 229	Verchères
0132-700	6-2	Longueuil (Longueuil) à 2,25 km à l'ouest de l'aut. 20	Chambly
0132-725	6-2	Saint-Lambert A 0,4 km à l'ouest du pont Victoria	Chambly
0132-825	6-2	Saint-Timothée A 6,1 km à l'ouest de la sortie du pont de Melocheville	Beauharnois
0133-850	6-2	Sainte-Anne-de-Sabrevois A 1,3 km au sud de la rte 225	Iberville
0133-950	6-2	Saint-Armand-Ouest A 250 mètres au nord de la frontière des Etats-Unis	Missisquoi
0138-100	3-1	Moisie A 5,9 km à l'est du pont de la Rivière Moisie	Saguenay
0138-148	3-1	Les Sept-Cantons-Unis-du-Saguenay A 1,1 km à l'est de l'église de Franquelin	Saguenay
0138-172	3-1	Ragueneau A 1,7 km à l'est de la Rivière-aux-Rosiers ou à 1,3 km à l'ouest de la limite ouest de Ragueneau	Saguenay
0138-220	3-1	Baie-Sainte-Catherine A 1,6 km au sud-ouest du quai du traversier de Tadoussac	Saguenay

LOCALISATION DES COMPTEURS 1987

<u>ROUTE-COMPTEUR</u>	<u>REGION</u>	<u>MUNICIPALITE</u>	<u>DIVISION DE RECENSEMENT</u>
0138-257	3-1	Saint-Joachim A 0,8 km à l'ouest de l'ancienne rte 15 à Saint-Joachim (rte du Cap Tourmente)	Montmorency
0138-275	3-1	Saint-Jean-de-Boischatel A 3,2 km à l'est de la rte du pont de l'Ile-d'Orléans	Montmorency
0138-350	3-1	Sainte-Foy A 30 mètres à l'est de la rte du Lac Saint-Augustin (Ancienne-Lorette)	Québec
0138-369	3-1	Deschambault A 250 mètres à l'est de la rte 363	Portneuf
0138-565	04	Yamachiche A 5,5 km à l'ouest de l'aut. 40 ou à 3,2 km à l'est de la rte 153	Saint-Maurice
0138-675	6-4	Saint-Sulpice A 3,5 km à l'est de la rte 343	L'Assomption
0138-702	6-4	Repentigny Pont Le Gardeur	L'Assomption
0138-802	6-3	Lasalle Pont Mercier	Montréal
0138-855	6-2	Saint-Paul-de-Châteauguay A 10,3 km au sud de la rte 132 à 1,75 km au nord de la rte 205	Châteauguay
0143-240	05	Cleveland (Windsor) à 4,8 km au sud de la rte 116	Richmond
0147-400	05	Saint-Mathieu-de-Dixville A 30 mètres au nord de la frontière des Etats-Unis	Stanstead
0148-275	6-4	Mirabel A 3,9 km à l'ouest de la rue Principale à Saint-Hermas	Deux-Montagnes

LOCALISATION DES COMPTEURS 1987

<u>ROUTE-COMPTEUR</u>	<u>REGION</u>	<u>MUNICIPALITE</u>	<u>DIVISION DE RECENSEMENT</u>
0148-475	07	Masson A 1,6 km à l'ouest de la voie ferrée	Papineau
0148-625	07	Aylmer A 2,0 km à l'ouest de la rue Park et Eardley Road	Argenteuil
0155-080	04	Champlain, Partie Petit-Lac-Wayagamac A 8,4 km au nord de la rte de Saint-Jean-Bosco	Champlain
0155-140	04	Grandes-Piles A 5,8 km au nord de la rte 153	Champlain
0155-375	04	Saint-Léonard A 250 mètres au nord de l'aut. 20	Nicolet
0157-275	04	Shawinigan-Sud Au pont sur la Riv. St-Maurice entre Shawinigan et Shawinigan Sud	Champlain
0157-350	04	Cap-de-la-Madeleine A 1,0 km au sud-est de l'église de Saint-Louis-de-France	Champlain
0158-250	6-4	Saint-Paul A 2,25 km à l'ouest de l'int. de la rte 343	Joliette
0158-345	6-4	Laurentides A 0,6 km au sud de l'int. nord des rtes 158, 335 et 337	L'Assomption
0158-350	6-4	Laurentides A 1,3 km à l'ouest de la rte 335	L'Assomption
0161-340	05	Stornoway A 2,25 km au sud de la rte 108	Frontenac
0169-380	02	Chambord A 0,8 km à l'est du pont de Val-Jalbert ou à 5,4 km à l'ouest de la rte 155	Lac-Saint-Jean-Ouest

LOCALISATION DES COMPTEURS 1987

<u>ROUTE-COMPTEUR</u>	<u>REGION</u>	<u>MUNICIPALITE</u>	<u>DIVISION DE RECENSEMENT</u>
0170-175	02	Jonquière A 1,3 km à l'ouest du boul. Mellon	Chicoutimi
0170-200	02	Jonquière A 0,4 km à l'ouest de la pointe de rencontre de la rte 170 et du boul. Harvey	Chicoutimi
0170-275	02	Saint-Bruno A 6,5 km à l'est de la rte 169	Lac-Saint-Jean-Est
0171-140	3-2	Saint-Bernard A 0,5 km au nord de la rte de l'Eglise	Dorchester
0173-100	3-2	Lévis A 0,2 km au sud des accès sud de l'autoroute 20	Lévis
0173-140	3-2	Saint-Isidore A 5,3 km au nord de l'int. sud de la rte 275 à 3,9 km au nord de la voie ferrée	Dorchester
0173-190	3-2	Sainte-Marie A 3,4 km au sud-est de l'int. de la rue Notre-Dame et du boul. Vachon	Beauce
0173-260	3-2	Saint-Georges-Est A 0,2 km au nord de la 40e rue ou à 1,0 km au sud de l'int. de la 1ère avenue à Notre-Dame-des-Pins	Beauce
0173-400	3-2	Saint-Théophile (Armstrong) à 150 mètres au nord de la frontière des Etats-Unis	Beauce
0175-199	3-1	Stoneham et Tewkesbury A 150 mètres au nord de l'entrée du Camp Mercier	Québec
0175-285	3-1	Stoneham et Tewkesbury A 1,0 km au sud de la rte 371	Québec
0175-475	3-2	Saint-Nicolas Approche sud du pont de Québec	Lévis

LOCALISATION DES COMPTEURS 1987

<u>ROUTE-COMPTEUR</u>	<u>REGION</u>	<u>MUNICIPALITE</u>	<u>DIVISION DE RECENSEMENT</u>
0185-200	01	Dégelis Au nord de la frontière du Nouveau-Brunswick	Témiscouata
0204-074	3-2	Sainte-Rose-Watford A 2,1 km à l'ouest de l'église	Dorchester
0223-365	6-2	Beloeil (St-Marc) à 2,25 km au nord de l'aut. 20	Verchères
0223-685	6-2	Saint-Blaise A 10,3 km au sud de rue Vanier et Jacques-Cartier à 10,8 km au sud du collège militaire Saint-Jean	Saint-Jean
0265-170	3-2	Plessisville A 0,8 km au sud de la rte 116	Mégantic
0277-070	3-2	Saint-Henri (Saint-Henri) à 0,8 km au sud de la rte 218	Lévis
0283-075	3-2	Notre-Dame-du-Rosaire A 1,8 km au sud-est de l'église Notre-Dame-du-Rosaire	Montmagny
0289-150	01	Saint-Jean-de-la-Lande A 1,6 km à l'ouest de la frontière du N.B.	Témiscouata
0329-100	6-4	Sainte-Agathe A 1,75 km au nord de la rte 117	Les Laurentides
0335-225	6-4	Laurentides A 1,7 km au sud de l'int. sud de la rte 158	Montcalm
0335-650	6-4	Bois-des-Filion Sur le pont David	Terrebonne
0343-155	6-4	Saint-Charles-Borromée A 1,0 km au sud-est du rang double	Joliette

LOCALISATION DES COMPTEURS 1987

<u>ROUTE-COMPTEUR</u>	<u>REGION</u>	<u>MUNICIPALITE</u>	<u>DIVISION DE RECENSEMENT</u>
0354-140	3-1	Saint-Alban A 1,3 km au nord-est de la rte Saint-Alban	Portneuf
0358-040	3-1	Québec A 0,1 km au sud du boul. Lebourgneuf face à la division 20	Québec
0368-040	3-1	Saint-Pierre A 245 mètres au sud du pont de l'île d'Orléans	Montmorency
0372-200	02	Jonquière Limite est d'Arvida à la fin des voies divisées	Chicoutimi
0440-175	3-1	Sainte-Foy A 4,5 km à l'ouest du boul. Duplessis à 0,35 km à l'ouest du viaduc	Québec
0640-900	6-4	Saint-Joseph-du-Lac 2,2 km à l'est de l'int. rte 344	Deux-Montagnes

ROUTE COMPT. VOIE REGION TRONCON SECTION 12 MOIS DE RELEVÉ
 0015 801 EST 1 63 02 070

MUNICIPALITE: MONTREAL

(BOUL. DECARIE) A LA HAUTEUR DE LA RUE PLAMONDON.

ANNEE	JO. MOY. ANNUEL	JO. MOY. HIVER	JO. MOY. ETE	POURC. AUGM.	JOUR MAXIMUM	HEURES MAXIMALES			
						1-ERE	10-E	30-E	100-E
83	63096	59485	65217	-----	79048	5565	5377	5207	5009
*POURC.		94.3	103.4		125.3	8.8	8.5	8.3	7.9
84	64808	59764	66177	+2.7	80416	5635	5502	5409	5224
*POURC.		92.2	102.1		124.1	8.7	8.5	8.3	8.1
85	67545	62505	70032	+4.2	82892	5796	5592	5499	5287
*POURC.		92.5	103.7		122.7	8.6	8.3	8.1	7.8
86	-----	-----	-----	-----	91497	0	0	0	0
*POURC.									
87	73540	68309	76800	-----	88282	6163	6022	5934	5694
*POURC.		92.9	104.4		120.0	8.4	8.2	8.1	7.7

DISTRIBUTION MENSUELLE DE 1987

MOIS	HEURE MAXIMUM	JOUR MAXIMUM	JOUR MOYEN	TOTAL DU MOIS	POURC. ANNEE
JANV.	5396	77550	63295	1962167	7.3
FEV.	5497	82332	68515	1918424	7.1
MARS	5805	83179	72181	2237632	8.3
AVRIL	6022	86236	76999	2309998	8.6
MAI	6026	88282	76820	2381423	8.9
JUIN	6011	86691	77715	2331473	8.7
JUIL.	5748	84230	75501	2340543	8.7
AOUT	6108	86894	76687	2377307	8.9
SEPT	6163	86216	77346	2320384	8.6
OCT.	6047	86774	76551	2373089	8.8
NOV.	6019	82828	71420	2142621	8.0
DEC.	5800	83701	69266	2147258	8.0

JOUR MOYEN ANNUEL: 73540

TOTAL: 26842319

ROUTE COMPT. VOIE
 0015 801 EST 01

REPARTITION HORAIRE JOURNALIERE DE 1987

HEURES A.M.	DIMANCHE		SAMEDI		JOURS OUV.	
	MOYENNE	POURC. (*)	MOYENNE	POURC.	MOYENNE	POURC.
12- 1	2660	4.52	2187	3.36	1338	1.70
1- 2	2143	3.64	1553	2.38	674	0.86
2- 3	1587	2.70	1147	1.76	423	0.54
3- 4	1209	2.05	941	1.44	382	0.49
4- 5	559	0.95	508	0.78	354	0.45
5- 6	395	0.67	600	0.92	1008	1.28
6- 7	617	1.05	1194	1.83	4168	5.29
7- 8	1048	1.78	1836	2.82	5419	6.88
8- 9	1340	2.28	2589	3.97	4997	6.34
9-10	1794	3.05	3139	4.82	4212	5.35
10-11	2439	4.14	3529	5.42	4152	5.27
11-12 P.M.	2954	5.02	3755	5.76	4341	5.51
12- 1	3561	6.05	4025	6.18	4216	5.35
1- 2	3942	6.69	4204	6.45	4548	5.77
2- 3	3811	6.47	4132	6.34	4800	6.09
3- 4	3904	6.63	4215	6.47	4600	5.84
4- 5	3917	6.65	4061	6.23	4330	5.50
5- 6	3646	6.19	4192	6.43	4277	5.43
6- 7	3212	5.46	3579	5.49	4568	5.80
7- 8	3060	5.20	3191	4.90	3976	5.05
8- 9	2958	5.02	2465	3.78	3230	4.10
9-10	2943	5.00	2297	3.53	3257	4.13
10-11	2811	4.77	2535	3.89	2967	3.77
11-12	2370	4.03	3284	5.04	2551	3.24
JOUR MOYEN	58880		65158		78798	
(*) POURCENTAGES	DES HEURES MOYENNES SUR LES JOURNEES MOYENNES					

ROUTE COMPT. VOIE REGION TRONCON SECTION 12 MOIS DE RELEVÉ
 0015 801 EST 1 63 02 070

MUNICIPALITE: MONTREAL (BOUL. DECARIE) A LA HAUTEUR DE LA RUE PLAMONDON.

JOURS MOYENS MENSUELS DE 1987

MOIS	DIMANCHE MOYEN	LUNDI MOYEN	MARDI MOYEN	MERCREDI MOYEN	JEUDI MOYEN	VENDREDI MOYEN	SAMEDI MOYEN	JOUR MOY. AJUSTE 1987	JOUR MOY. AJUSTE 1986
JANV.	47517	68847	72047	71912	72770	65929	54206	64746	60939
FEV.	49868	69760	71276	74298	75279	77745	61378	68514	64993
MARS	57229	72075	75333	78301	77941	80948	66419	72606	67593
AVRIL	64619	79256	80798	82977	82608	81117	68384	77108	73458
MAI	63388	80481	80938	81853	84099	85146	69270	77882	77065
JUIN	64908	79976	79793	83984	85265	84785	68982	78241	77824
JUIL.	63901	77819	80106	79493	81370	82154	63433	75468	-----
AOUT	63614	79733	80895	82496	83305	84556	67111	77387	-----
SEPT	60804	80052	81222	82170	84805	84972	70031	77722	-----
OCT.	60818	80615	80319	81101	83905	84133	68254	77020	-----
NOV.	56314	77620	78009	75753	73845	79374	61254	71738	-----
DEC.	54346	75845	71934	73160	73589	81879	63646	70628	67745
JOUR MOYEN	58943	76839	77722	78958	79898	81061	65197	74088	-----

ROUTE COMPT VOIE
 0015 801 EST 1

POURCENTAGES DES JOURS MOYENS MENSUELS PAR RAPPORT AU J.M.A. AJUSTE DE 1987

MOIS	DIMANCHE	LUNDI	MARDI	MERCREDI	JEUDI	VENDREDI	SAMEDI	JOUR MOY. AJUSTE 1987	JOUR MOY. AJUSTE 1986 (*)
JANV.	64.1	92.9	97.2	97.1	98.2	89.0	73.2	87.4	-----
FEV.	67.3	94.2	96.2	100.3	101.6	104.9	82.8	92.5	-----
MARS	77.2	97.3	101.7	105.7	105.2	109.3	89.6	98.0	-----
AVRIL	87.2	107.0	109.1	112.0	111.5	109.5	92.3	104.1	-----
MAI	85.6	108.6	109.2	110.5	113.5	114.9	93.5	105.1	-----
JUIN	87.6	107.9	107.7	113.4	115.1	114.4	93.1	105.6	-----
JUIL.	86.3	105.0	108.1	107.3	109.8	110.9	85.6	101.9	-----
AOUT	85.9	107.6	109.2	111.3	112.4	114.1	90.6	104.5	-----
SEPT	82.1	108.0	109.6	110.9	114.5	114.7	94.5	104.9	-----
OCT.	82.1	108.8	108.4	109.5	113.3	113.6	92.1	104.0	-----
NOV.	76.0	104.8	105.3	102.2	99.7	107.1	82.7	96.8	-----
DEC.	73.4	102.4	97.1	98.7	99.3	110.5	85.9	95.3	-----
JOUR MOYEN	79.6	103.7	104.9	106.6	107.8	109.4	88.0	100.0	-----

(*) POURCENTAGE DU JOUR MOYEN MENSUEL AJUSTE DE 1986 PAR RAPPORT AU J.M.A. AJUSTE DE 1986

VARIATIONS JOURNALIERES

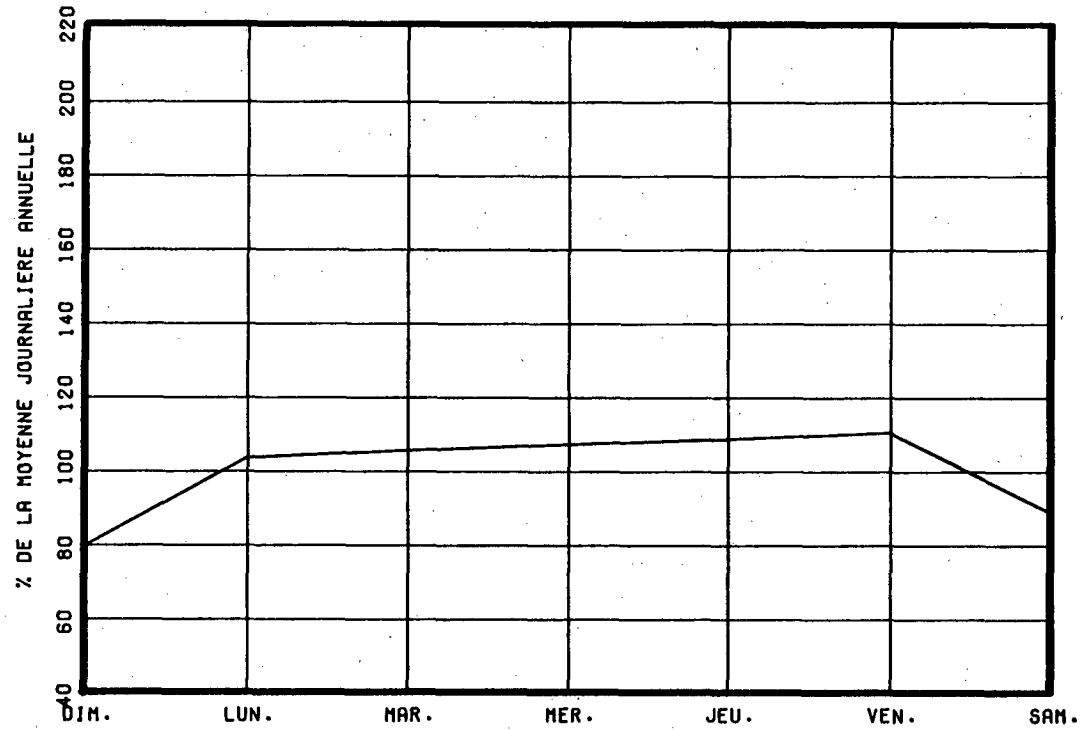

VARIATIONS MENSUELLES

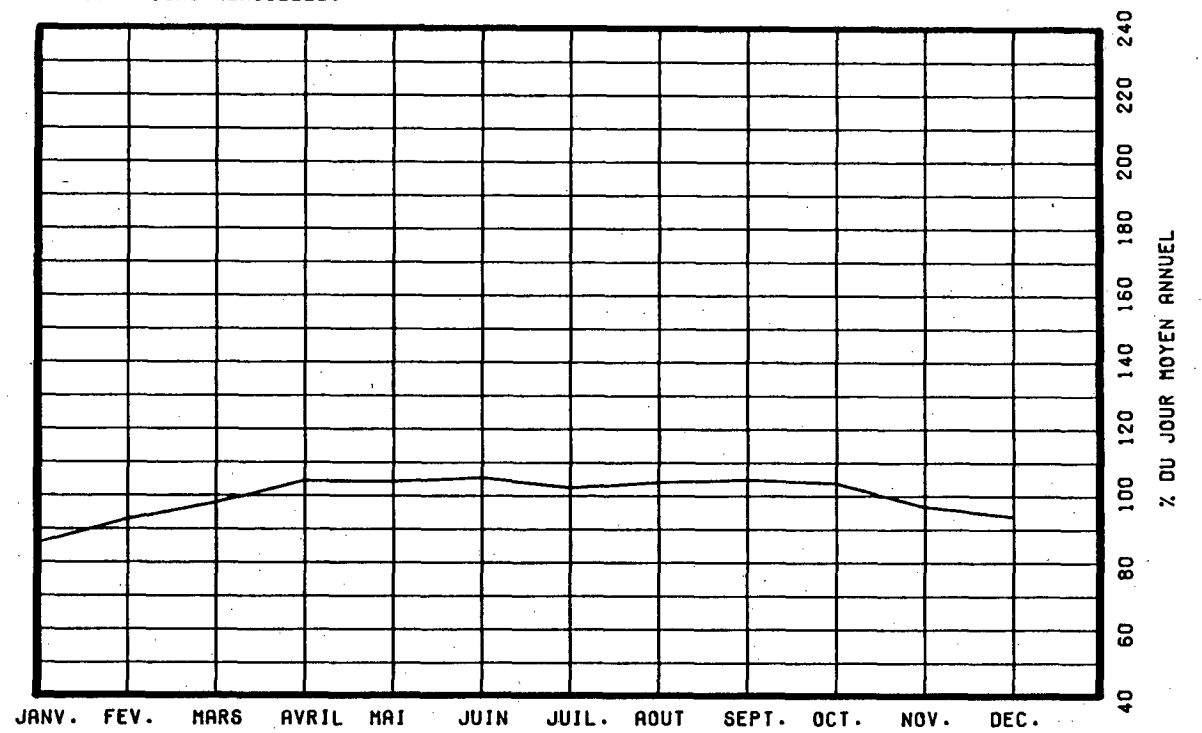

VARIATIONS HORAIRES

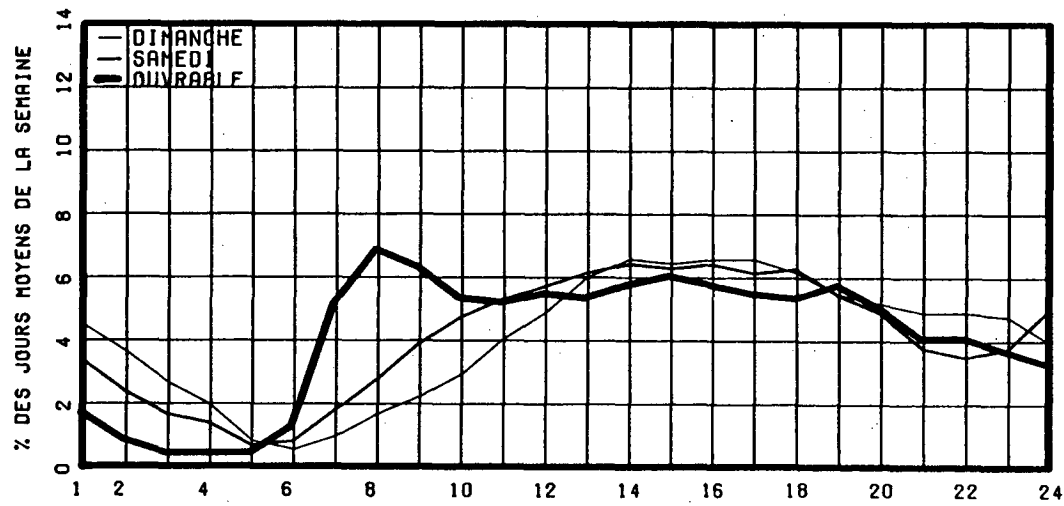

RELATION ENTRE LES HEURES DE POINTES ET LE J.M.A.

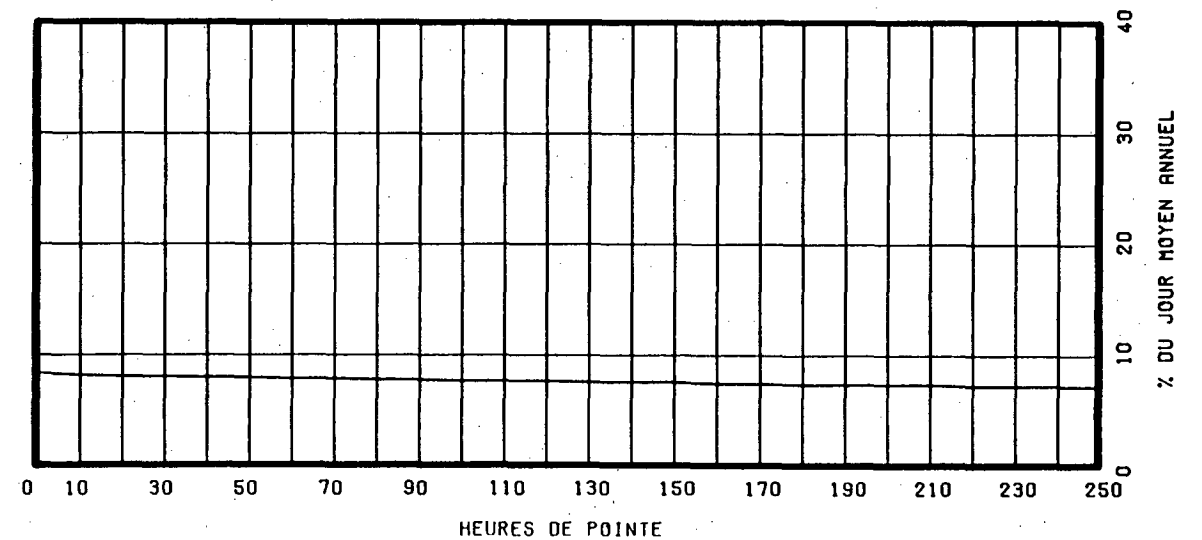

ROUTE COMPT. VOIE REGION TRONCON SECTION 12 MOIS DE RELEVÉ
 0015 801 OUEST 1 63 02 070

MUNICIPALITE: MONTREAL

(BOUL. DECARIE) A LA HAUTEUR DE LA RUE PLAMONDON.

ANNEE	JO. MOY. ANNUEL	JO. MOY. HIVER	JO. MOY. ETE	POURC. AUGM.	JOUR MAXIMUM	HEURES MAXIMALES			
						1-ERE	10-E	30-E	100-E
83	64787	61384	65892	-----	82443	6174	6041	5979	5822
*POURC.		94.7	101.7		127.3	9.5	9.3	9.2	9.0
84	67230	62295	68464	+3.8	87635	6381	6287	6176	5984
*POURC.		92.7	101.8		130.4	9.5	9.4	9.2	8.9
85	69434	64975	70880	+3.3	87940	6494	6404	6283	6113
*POURC.		93.6	102.1		126.7	9.4	9.2	9.0	8.8
86	-----	-----	-----	-6.7	88669	0	0	0	0
*POURC.		-----	-----		-----	-----	-----	-----	-----
87	77017	70527	81609	-----	95848	6690	6565	6491	6369
*POURC.		91.6	106.0		124.5	8.7	8.5	8.4	8.3

DISTRIBUTION MENSUELLE DE 1987

MOIS	HEURE MAXIMUM	JOUR MAXIMUM	JOUR MOYEN	TOTAL DU MOIS	POURC. ANNEE
JANV.	6317	81226	64810	2009130	7.1
FEV.	6090	84929	70145	1964067	7.0
MARS	6328	89642	74503	2309613	8.2
AVRIL	6636	93511	80146	2404406	8.6
MAI	6565	95498	80515	2495981	8.9
JUIN	6456	94251	81727	2451810	8.7
JUIL.	6519	92405	81638	2530795	9.0
AOUT	6606	95848	81015	2511471	8.9
SEPT	6690	95078	82076	2462285	8.8
OCT.	6620	95207	79216	2455707	8.7
NOV.	6592	91236	75506	2265181	8.1
DEC.	6483	91236	72616	2251100	8.0

JOUR MOYEN ANNUEL: 77017

TOTAL: 28111546

ROUTE COMPT. VOIE
 0015 801 OUEST 01

REPARTITION HORAIRE JOURNALIERE DE 1987

HEURES A.M.	DIMANCHE MOYENNE POURC. (*)	SAMEDI MOYENNE POURC.	JOURS OUV. MOYENNE POURC.
12- 1	2034 3.54	1763 2.69	1053 1.25
1- 2	1491 2.59	1061 1.62	491 0.58
2- 3	979 1.70	696 1.06	309 0.37
3- 4	648 1.13	526 0.80	262 0.31
4- 5	369 0.64	363 0.55	293 0.35
5- 6	336 0.58	465 0.71	870 1.03
6- 7	707 1.23	1210 1.85	3029 3.60
7- 8	1195 2.08	2062 3.15	5437 6.46
8- 9	1507 2.62	2917 4.46	5948 7.07
9-10	2023 3.52	3175 4.85	5342 6.35
10-11	2689 4.68	3422 5.23	4851 5.77
11-12 P.M.	3059 5.32	3741 5.72	4822 5.73
12- 1	3377 5.88	4048 6.19	4588 5.46
1- 2	3685 6.41	4110 6.28	4709 5.60
2- 3	3883 6.76	4151 6.34	4977 5.92
3- 4	4018 6.99	4210 6.43	5740 6.82
4- 5	4050 7.05	4108 6.28	5890 7.00
5- 6	4101 7.14	4164 6.36	5765 6.85
6- 7	3475 6.05	3830 5.85	4966 5.90
7- 8	3246 5.65	3775 5.77	4028 4.79
8- 9	3066 5.34	3063 4.68	3050 3.63
9-10	2900 5.05	2710 4.14	2852 3.39
10-11	2537 4.41	2727 4.17	2535 3.01
11-12	2092 3.64	3149 4.81	2300 2.73

JOUR MOYEN 57467 65446 84116
 (*) POURCENTAGES DES HEURES MOYENNES SUR LES JOURNEES MOYENNES

ROUTE COMPT. VOIE REGION TRONCON SECTION 12 MOIS DE RELEVÉ
 OO15 801 OUEST 1 63 02 070

MUNICIPALITE: MONTREAL

(BOUL. DECARIE) A LA HAUTEUR DE LA RUE PLAMONDON.

JOURS MOYENS MENSUELS DE 1987

MOIS	DIMANCHE MOYEN	LUNDI MOYEN	MARDI MOYEN	MERCREDI MOYEN	JEUDI MOYEN	VENDREDI MOYEN	SAMEDI MOYEN	JOUR MOY. AJUSTE 1987	JOUR MOY. AJUSTE 1986
JANV.	46355	72116	75005	73907	75846	68420	53962	66515	61845
FEV.	47879	72056	75445	76589	77047	81295	60705	70145	66805
MARS	54879	74729	78947	81763	81165	86976	66802	75037	70689
AVRIL	62949	84362	85386	87072	88248	86210	68395	80374	76624
MAI	61406	85163	86549	87480	89412	93945	69710	81952	73213
JUIN	61591	85660	85109	90092	91580	92922	70429	82483	-----
JUIL.	67830	81384	81640	90437	90028	89234	70370	81560	-----
AOUT	62962	85502	86599	88319	90685	92848	67066	81997	-----
SEPT	59286	86346	88062	88783	91629	94037	69979	82588	-----
OCT.	56827	84421	85394	86047	89721	92030	64755	79885	-----
NOV.	55629	82512	83609	81469	79605	88261	60672	75965	-----
DEC.	52958	81828	76858	77835	77744	89769	64092	74440	69615
JOUR MOYEN	57545	81339	82383	84149	85225	87995	65578	77745	-----

ROUTE COMPT. VOIE
 OO15 801 OUEST 1

POURCENTAGES DES JOURS MOYENS MENSUELS PAR RAPPORT AU J.M.A. AJUSTE DE 1987

MOIS	DIMANCHE	LUNDI	MARDI	MERCREDI	JEUDI	VENDREDI	SAMEDI	JOUR MOY. AJUSTE 1987	JOUR MOY. AJUSTE 1986 (*)
JANV.	59.6	92.8	96.5	95.1	97.6	88.0	69.4	85.6	-----
FEV.	61.6	92.7	97.0	98.5	99.1	104.6	78.1	90.2	-----
MARS	70.6	96.1	101.5	105.2	104.4	111.9	85.9	96.5	-----
AVRIL	81.0	108.5	109.8	112.0	113.5	110.9	88.0	103.4	-----
MAI	79.0	109.5	111.3	112.5	115.0	120.8	89.7	105.4	-----
JUIN	79.2	110.2	109.5	115.9	117.8	119.5	90.6	106.1	-----
JUIL.	87.2	104.7	105.0	116.3	115.8	114.8	90.5	104.9	-----
AOUT	81.0	110.0	111.4	113.6	116.6	119.4	86.3	105.5	-----
SEPT	76.3	111.1	113.3	114.2	117.9	121.0	90.0	106.2	-----
OCT.	73.1	108.6	109.8	110.7	115.4	118.4	83.3	102.8	-----
NOV.	71.6	106.1	107.5	104.8	102.4	113.5	78.0	97.7	-----
DEC.	68.1	105.3	98.9	100.1	100.0	115.5	82.4	95.7	-----
JOUR MOYEN	74.0	104.6	106.0	108.2	109.6	113.2	84.4	100.0	-----

(*) POURCENTAGE DU JOUR MOYEN MENSUEL AJUSTE DE 1986 PAR RAPPORT AU J.M.A. AJUSTE DE 1986

ROUTE 0015 COMPTEUR 801 VOIE OUEST 01

VARIATIONS JOURNALIERES

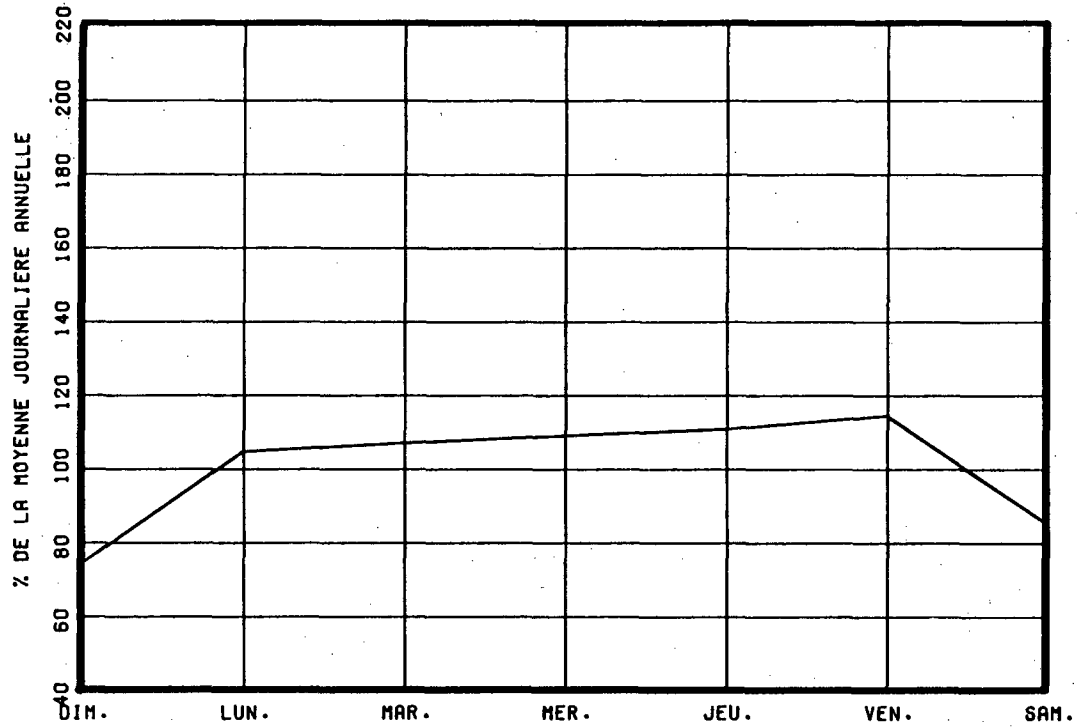

VARIATIONS MENSUELLES

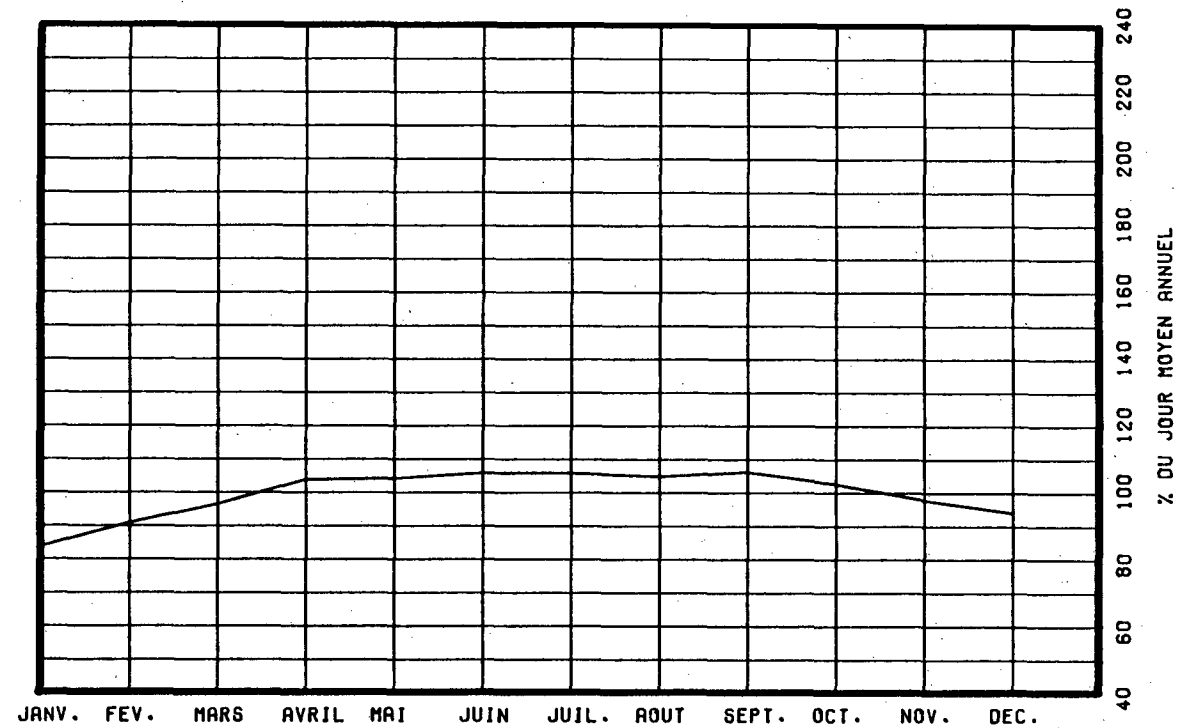

VARIATIONS HORAIRES

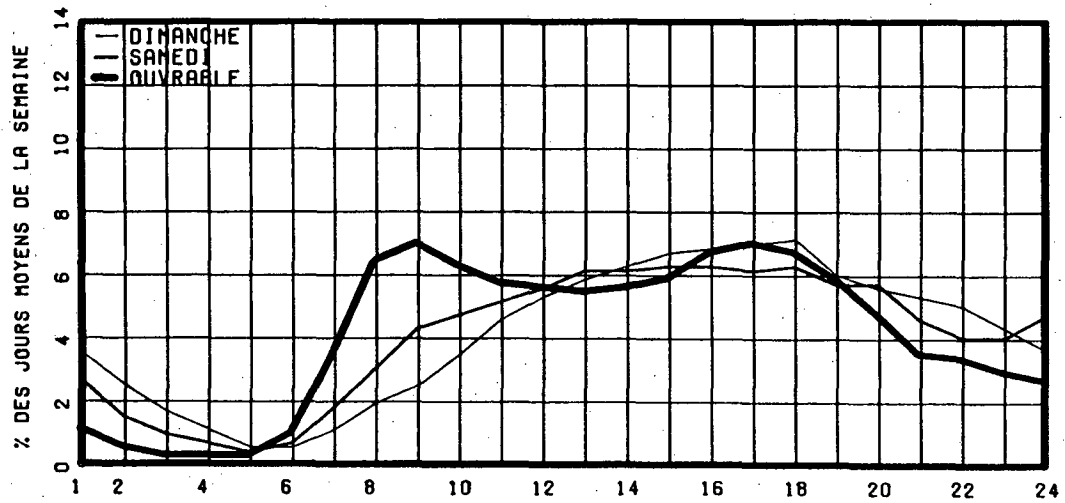

RELATION ENTRE LES HEURES DE POINTES ET LE J.M.A.

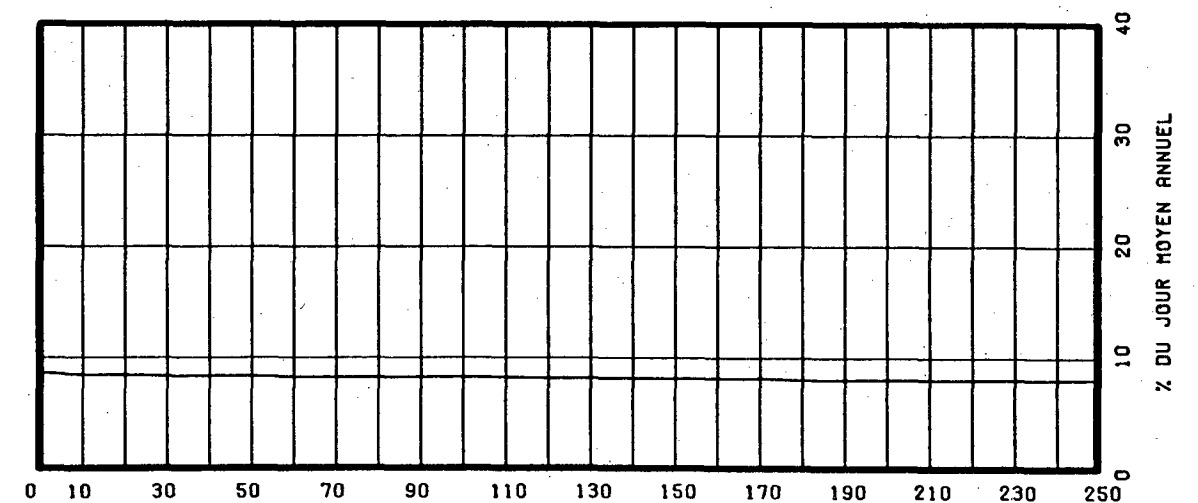

HEURES DE POINTE

ROUTE COMPT. VOIE REGION TRONCON SECTION 12 MOIS DE RELEVÉ
 0015 801 TOT 63 02 070

MUNICIPALITE: MONTREAL

(BOUL. DECARIE) A LA HAUTEUR DE LA RUE PLAMONDON.

ANNEE	JO. MOY. ANNUEL	JO. MOY. HIVER	JO. MOY. ETE	POURC. AUGM.	JOUR MAXIMUM	HEURES MAXIMALES			
						1-ERE	10-E	30-E	100-E
83	127883	120870	131110	+0.6	159635	11294	11015	10888	10589
*POURC.		94.5	102.5		124.8	8.8	8.6	8.5	8.3
84	132039	122059	134643	+3.2	168051	11434	11234	11065	10820
*POURC.		92.4	102.0		127.3	8.7	8.5	8.4	8.2
85	136980	127482	140913	+3.7	170001	12290	11548	11352	10987
*POURC.		93.1	102.9		124.1	9.0	8.4	8.3	8.0
86	141757	130691	145842	+3.5	172994	0	0	0	0
*POURC.		92.2	102.9		122.0	0.0	0.0	0.0	0.0
87	150557	138837	158409	+6.2	183539	12341	12137	11957	11704
*POURC.		92.2	105.2		121.9	8.2	8.1	7.9	7.8

DISTRIBUTION MENSUELLE DE 1987

MOIS	HEURE MAXIMUM	JOUR MAXIMUM	JOUR MOYEN	TOTAL DU MOIS	POURC. ANNEE
JANV.	11471	158776	128106	3971297	7.2
FEV.	11177	167261	138660	3882491	7.1
MARS	11580	172821	146685	4547245	8.3
AVRIL	12193	179747	157146	4714404	8.6
MAI	12239	183539	157335	4877404	8.9
JUIN	11957	180890	159442	4783283	8.7
JUIL.	11461	174405	157139	4871338	8.9
AOUT	11984	182742	157702	4888778	8.9
SEPT	12341	181294	159422	4782669	8.7
OCT.	12278	181981	155767	4828796	8.8
NOV.	12270	173790	146926	4407802	8.0
DEC.	11910	174937	141882	4398358	8.0
JOUR MOYEN ANNUEL: 150557			TOTAL: 54953865		

ROUTE COMPT. VOIE
 0015 801 TOTAL

REPARTITION HORAIRE JOURNALIERE DE 1987

HEURES A.M.	DIMANCHE MOYENNE POURC. (*)	SAMEDI MOYENNE POURC.	JOURS OUV. MOYENNE POURC.		
12- 1	4694 4.03	3950 3.02	2392 1.47		
1- 2	3634 3.12	2614 2.00	1166 0.72		
2- 3	2566 2.21	1843 1.41	732 0.45		
3- 4	1857 1.60	1467 1.12	645 0.40		
4- 5	928 0.80	871 0.67	648 0.40		
5- 6	731 0.63	1065 0.82	1879 1.15		
6- 7	1324 1.14	2404 1.84	7198 4.42		
7- 8	2243 1.93	3898 2.98	10857 6.66		
8- 9	2847 2.45	5506 4.22	10945 6.72		
9-10	3817 3.28	6314 4.83	9555 5.87		
10-11	5128 4.41	6951 5.32	9004 5.53		
11-12 P.M.	6013 5.17	7496 5.74	9164 5.63		
12- 1	6938 5.96	8073 6.18	8804 5.40		
1- 2	7627 6.56	8314 6.37	9257 5.68		
2- 3	7694 6.61	8283 6.34	9778 6.00		
3- 4	7922 6.81	8425 6.45	10340 6.35		
4- 5	7967 6.85	8169 6.25	10220 6.27		
5- 6	7747 6.66	8356 6.40	10042 6.16		
6- 7	6687 5.75	7409 5.67	9534 5.85		
7- 8	6306 5.42	6966 5.33	8004 4.91		
8- 9	6024 5.18	5528 4.23	6280 3.85		
9-10	5843 5.02	5007 3.83	6109 3.75		
10-11	5348 4.60	5262 4.03	5503 3.38		
11-12	4462 3.84	6433 4.93	4852 2.98		
JOUR MOYEN 116347		130604		162915	
(*) POURCENTAGES DES HEURES MOYENNES SUR LES JOURNEES MOYENNES					

ROUTE COMPT. VOIE REGION TRONCON SECTION 12 MOIS DE RELEVÉ
 0015 801 TOT 63 02 070

MUNICIPALITE: MONTREAL

(BOUL. DECARIE) A LA HAUTEUR DE LA RUE PLAMONDON.

JOURS MOYENS MENSUELS DE 1987

MOIS	DIMANCHE MOYEN	LUNDI MOYEN	MARDI MOYEN	MERCREDI MOYEN	JEUDI MOYEN	VENDREDI MOYEN	SAMEDI MOYEN	JOUR MOY. AJUSTE 1987	JOUR MOY. AJUSTE 1986
JANV.	93873	140963	147052	145820	148616	134349	108169	131263	122785
FEV.	97747	141816	146721	150887	152326	159041	122083	138660	131798
MARS	112108	146805	154280	160064	159106	167925	133222	147644	138282
AVRIL	127569	163618	166185	170050	170856	167327	136779	157483	150083
MAI	124795	165644	167487	169334	173511	179091	138981	159834	150279
JUIN	126499	165636	164903	174076	176845	177707	139412	160725	145333
JUIL.	131731	159204	161747	169930	171398	171389	133803	157028	142258
AOUT	126577	165235	167494	170816	173990	177404	134177	159384	148373
SEPT	120091	166399	169284	170954	176435	179009	140010	160311	147442
OCT.	117646	165036	165714	167148	173626	176164	133009	156906	150716
NOV.	111944	160133	161619	157222	153451	167635	121926	147704	143707
DEC.	107304	157674	148792	150995	151334	171649	127738	145069	137360
JOUR MOYEN	116490	158180	160106	163108	165124	169057	130775	151834	142368

ROUTE COMPT. VOIE
 0015 801 TOT

POURCENTAGES DES JOURS MOYENS MENSUELS PAR RAPPORT AU J.M.A. AJUSTE DE 1987

MOIS	DIMANCHE	LUNDI	MARDI	MERCREDI	JEUDI	VENDREDI	SAMEDI	JOUR MOY. AJUSTE 1987	JOUR MOY. AJUSTE 1986(*)
JANV.	61.8	92.8	96.9	96.0	97.9	88.5	71.2	86.5	86.2
FEV.	64.4	93.4	96.6	99.4	100.3	104.7	80.4	91.3	92.6
MARS	73.8	96.7	101.6	105.4	104.8	110.6	87.7	97.2	97.1
AVRIL	84.0	107.8	109.5	112.0	112.5	110.2	90.1	103.7	105.4
MAI	82.2	109.1	110.3	111.5	114.3	118.0	91.5	105.3	105.6
JUIN	83.3	109.1	108.6	114.6	116.5	117.0	91.8	105.9	102.1
JUIL.	86.8	104.9	106.5	111.9	112.9	112.9	88.1	103.4	99.9
AOUT	83.4	108.8	110.3	112.5	114.6	116.8	88.4	105.0	104.2
SEPT	79.1	109.6	111.5	112.6	116.2	117.9	92.2	105.6	103.6
OCT.	77.5	108.7	109.1	110.1	114.4	116.0	87.6	103.3	105.9
NOV.	73.7	105.5	106.4	103.5	101.1	110.4	80.3	97.3	100.9
DEC.	70.7	103.8	98.0	99.4	99.7	113.1	84.1	95.5	96.5
JOUR MOYEN	76.7	104.2	105.4	107.4	108.8	111.3	86.1	100.0	100.0

(*) POURCENTAGE DU JOUR MOYEN MENSUEL AJUSTE DE 1986 PAR RAPPORT AU J.M.A. AJUSTE DE 1986

VARIATIONS JOURNALIERES

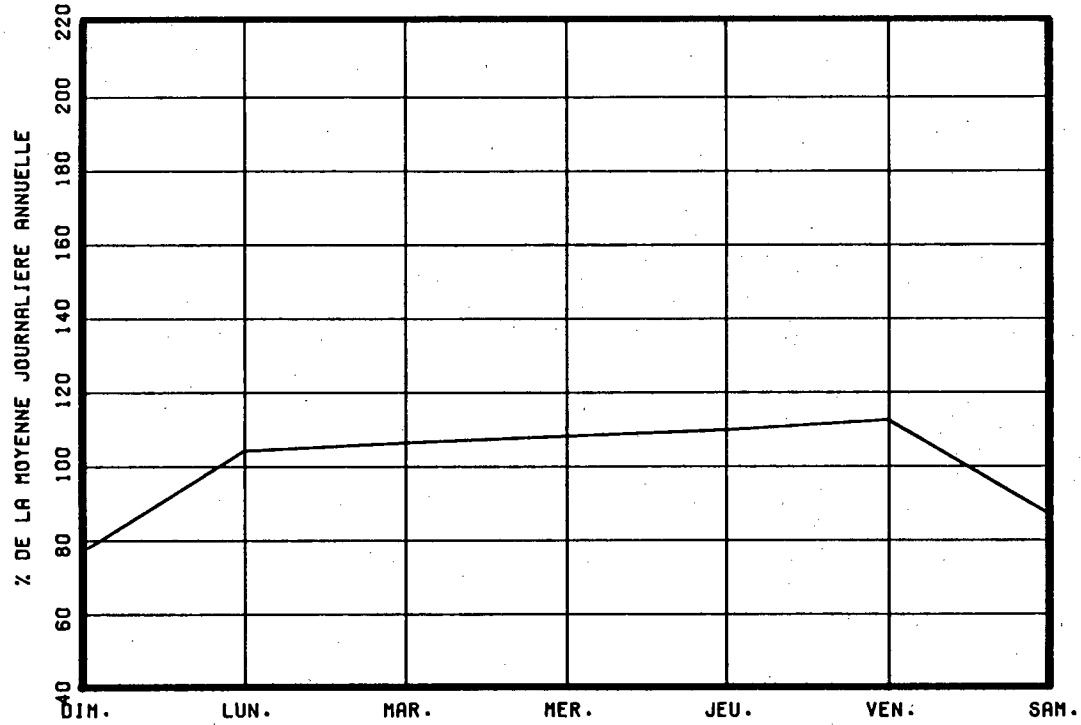

VARIATIONS MENSUELLES

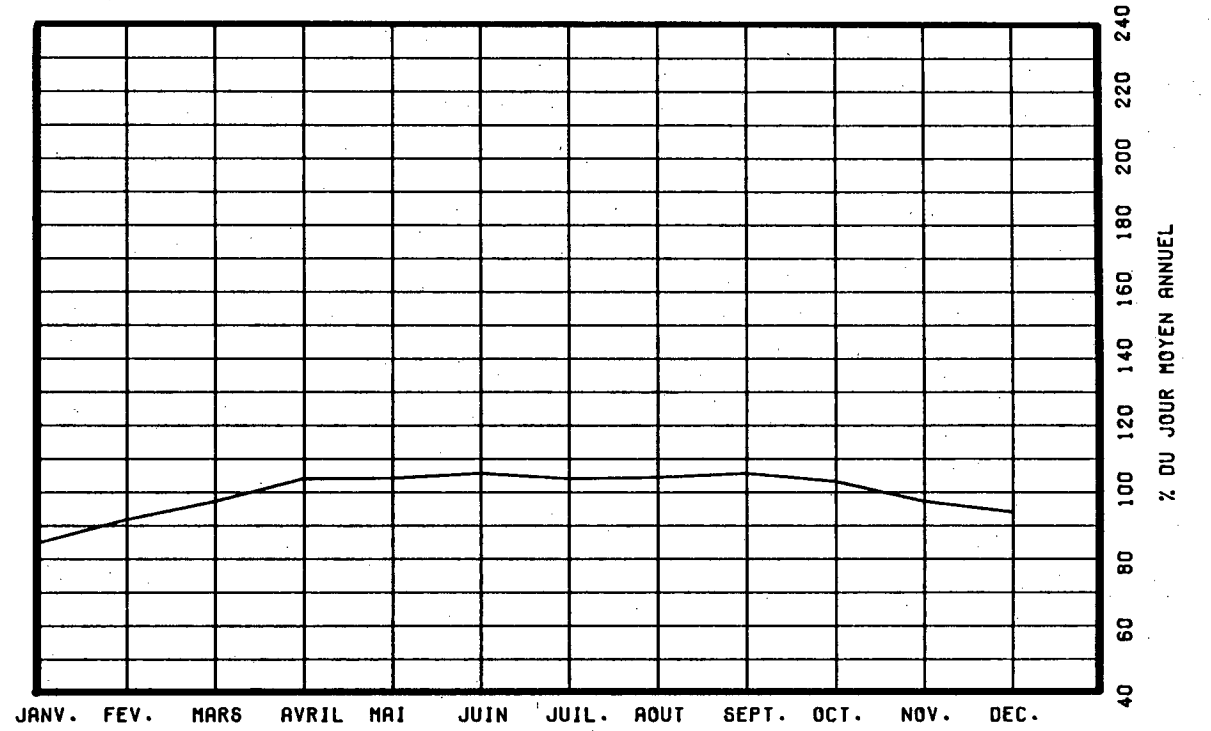

VARIATIONS HORAIRES

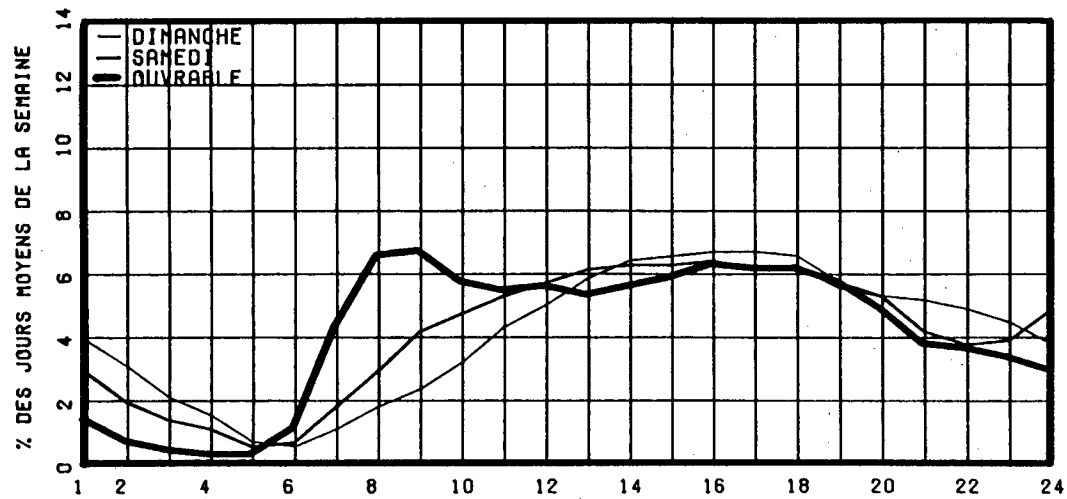

RELATION ENTRE LES HEURES DE POINTES ET LE J.M.A.

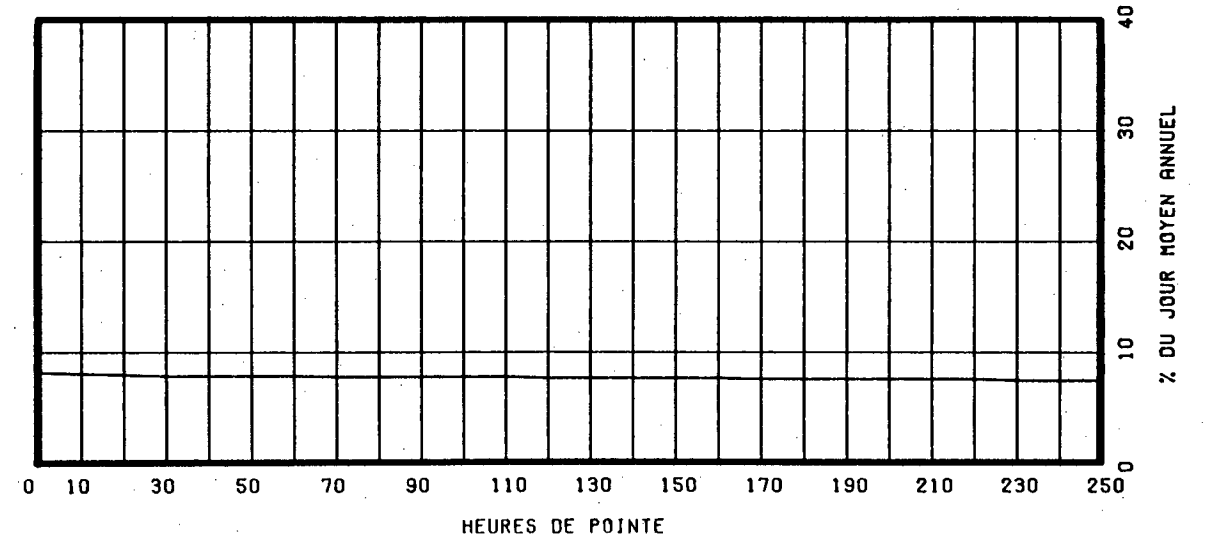

ROUTE COMPT. VOIE REGION TRONCON SECTION 12 MOIS DE RELEVÉ
 0015 900 62 01 060

MUNICIPALITE: SAINT-PHILIPPE
 A 4.18 KM. AU SUD DE LA RTE 132.

ANNEE	JO. MOY. ANNUEL	JO. MOY. HIVER	JO. MOY. ETE	POURC. AUGM.	JOUR MAXIMUM	HEURES MAXIMALES			
						1-ERE	10-E	30-E	100-E
83	13445	9581	18070	+3.7	28406	2651	2260	1749	1468
*POURC.		71.3	134.4		211.3	19.7	16.8	13.0	10.9
84	13583	9661	18024	+1.0	27967	2169	1935	1689	1409
*POURC.		71.1	132.7		205.9	16.0	14.2	12.4	10.4
85	14077	10146	18981	+3.6	33202	2856	2451	2139	1766
*POURC.		72.1	134.8		235.9	20.3	17.4	15.2	12.5
86	15244	10922	20555	+3.7	-----	-----	-----	1749	-----
*POURC.		71.6	134.8		-----	-----	-----	11.5	-----
87	15845	11738	21284	+3.9	33973	2911	2679	2354	1979
*POURC.		74.1	134.3		214.4	18.4	16.9	14.9	12.5

DISTRIBUTION MENSUELLE DE 1987

MOIS	HEURE MAXIMUM	JOUR MAXIMUM	JOUR MOYEN	TOTAL DU MOIS	POURC. ANNEE
JANV.	1062	12308	10493	325301	5.6
FEV.	1204	14208	11645	326061	5.6
MARS	1268	14306	12207	378426	6.5
AVRIL	1441	16217	12982	389488	6.7
MAI	1919	20832	15559	482358	8.3
JUIN	2714	30205	19455	583664	10.1
JUIL.	2911	33973	24054	745702	12.9
AOUT	2881	33599	23358	724115	12.5
SEPT	2355	27099	18110	543303	9.4
OCT.	1910	20403	15773	488989	8.5
NOV.	1518	15990	13532	405986	7.0
DEC.	1210	15274	12598	390555	6.8
JOUR MOYEN ANNUEL :	15845			TOTAL : 5783948	

ROUTE COMPT. VOIE
 0015 900 00

REPARTITION HORAIRE JOURNALIERE DE 1987

HEURES A.M.	DIMANCHE MOYENNE POURC. (*)	SAMEDI MOYENNE POURC.	JOURS OUV. MOYENNE POURC.
12- 1	382 2.16	347 2.18	225 1.47
1- 2	254 1.44	210 1.32	121 0.79
2- 3	172 0.97	149 0.93	83 0.54
3- 4	125 0.71	126 0.79	76 0.50
4- 5	85 0.48	126 0.79	97 0.63
5- 6	103 0.58	180 1.13	269 1.75
6- 7	176 0.99	303 1.90	681 4.43
7- 8	293 1.66	479 3.00	895 5.82
8- 9	460 2.60	731 4.58	849 5.52
9-10	731 4.13	992 6.22	830 5.40
10-11	999 5.65	1147 7.19	844 5.49
11-12 P.M.	1155 6.53	1120 7.02	822 5.35
12- 1	1179 6.66	1046 6.56	784 5.10
1- 2	1245 7.04	1073 6.73	825 5.37
2- 3	1212 6.85	1035 6.49	875 5.69
3- 4	1198 6.77	995 6.24	1009 6.56
4- 5	1326 7.49	1019 6.39	1187 7.72
5- 6	1299 7.34	987 6.19	1124 7.31
6- 7	1254 7.09	884 5.54	992 6.45
7- 8	1200 6.78	775 4.86	793 5.16
8- 9	1053 5.95	636 3.99	624 4.06
9-10	829 4.69	552 3.46	551 3.58
10-11	586 3.31	514 3.22	460 2.99
11-12	378 2.14	521 3.27	354 2.31
JOUR MOYEN	17694	15947	15380
(*) POURCENTAGES DES HEURES MOYENNES SUR LES JOURNEES MOYENNES			

ROUTE COMPT. VOIE REGION TRONCON SECTION 12 MOIS DE RELEVÉ
 0015 900 62 01 060

MUNICIPALITE: SAINT-PHILIPPE
 A 4.18 KM. AU SUD DE LA RTE 132.

JOURS MOYENS MENSUELS DE 1987

MOIS	DIMANCHE MOYEN	LUNDI MOYEN	MARDI MOYEN	MERCREDI MOYEN	JEUDI MOYEN	VENDREDI MOYEN	SAMEDI MOYEN	JOUR MOY. AJUSTE 1987	JOUR MOY. AJUSTE 1986
JANV.	9279	10853	11458	11301	11536	10411	9475	10616	9343
FEV.	10116	11297	11736	11839	12263	12927	11333	11644	10809
MARS	12038	11215	11784	12148	13008	13800	11851	12263	12111
AVRIL	12205	13079	12470	13147	13496	14629	11901	12989	13712
MAI	18468	13921	14016	14170	14305	16334	15629	15263	16516
JUIN	26027	16685	17070	16467	16940	20947	20949	19297	18956
JUIL.	31066	20662	21023	22818	20946	26002	24402	23845	24319
AOUT	30573	19744	20284	20856	20574	25073	25074	23168	22009
SEPT	21740	15057	16018	15848	16994	20975	19554	18026	16765
OCT.	17499	14577	14906	14503	15185	17050	15789	15644	14057
NOV.	13915	13307	13415	13312	12944	14961	12833	13526	12561
DEC.	10891	13166	12990	12503	13013	15024	12027	12802	11650
JOUR MOYEN	17818	14463	14764	14909	15100	17344	15901	15756	15234

ROUTE COMPT. VOIE
 0015 900

POURCENTAGES DES JOURS MOYENS MENSUELS PAR RAPPORT AU J.M.A. AJUSTE DE 1987

MOIS	DIMANCHE	LUNDI	MARDI	MERCREDI	JEUDI	VENDREDI	SAMEDI	JOUR MOY. AJUSTE 1987	JOUR MOY. AJUSTE 1986(*)
JANV.	58.9	68.9	72.7	71.7	73.2	66.1	60.1	67.4	61.3
FEV.	64.2	71.7	74.5	75.1	77.8	82.0	71.9	73.9	71.0
MARS	76.4	71.2	74.8	77.1	82.6	87.6	75.2	77.8	79.5
AVRIL	77.5	83.0	79.1	83.4	85.7	92.8	75.5	82.4	90.0
MAI	117.2	88.4	89.0	89.9	90.8	103.7	99.2	96.9	108.4
JUIN	165.2	105.9	108.3	104.5	107.5	132.9	133.0	122.5	124.4
JUIL.	197.2	131.1	133.4	144.8	132.9	165.0	154.9	151.3	159.6
AOUT	194.0	125.3	128.7	132.4	130.6	159.1	159.1	147.0	144.5
SEPT	138.0	95.6	101.7	100.6	107.9	133.1	124.1	114.4	110.0
OCT.	111.1	92.5	94.6	92.0	96.4	108.2	100.2	99.3	92.3
NOV.	88.3	84.5	85.1	84.5	82.2	95.0	81.4	85.8	82.5
DEC.	69.1	83.6	82.4	79.4	82.6	95.4	76.3	81.3	76.5
JOUR MOYEN	113.1	91.8	93.7	94.6	95.8	110.1	100.9	100.0	100.0

(*) POURCENTAGE DU JOUR MOYEN MENSUEL AJUSTE DE 1986 PAR RAPPORT AU J.M.A. AJUSTE DE 1986

ROUTE COMPTEUR VOIE

0015 900 00

VARIATIONS JOURNALIERES

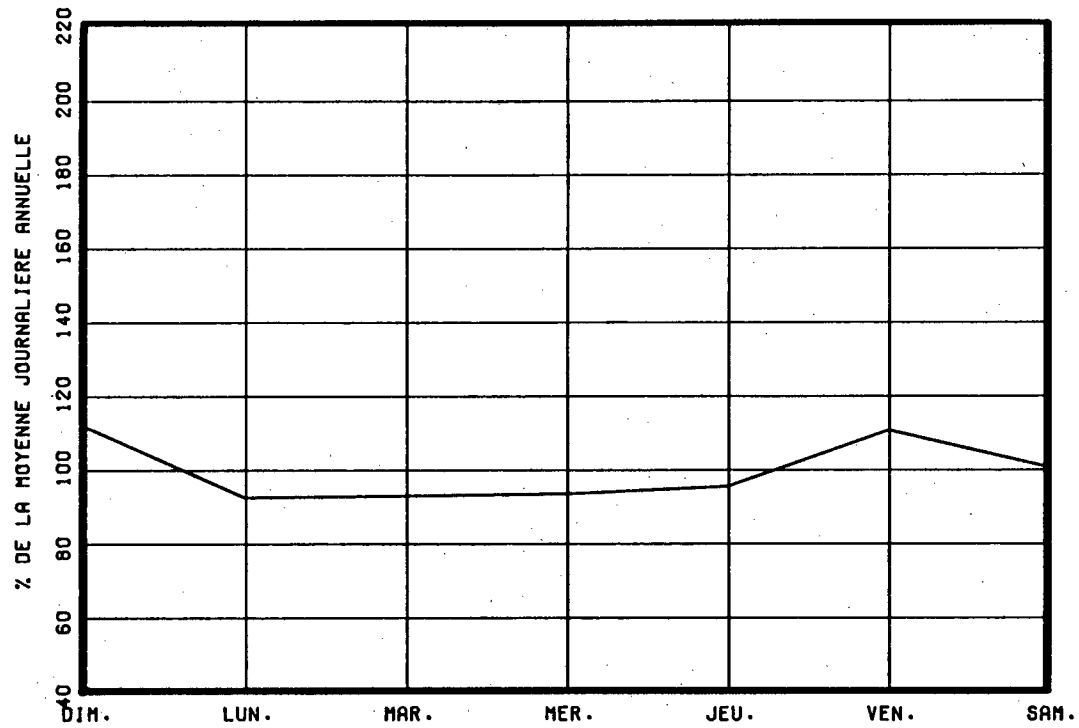

VARIATIONS MENSUELLES

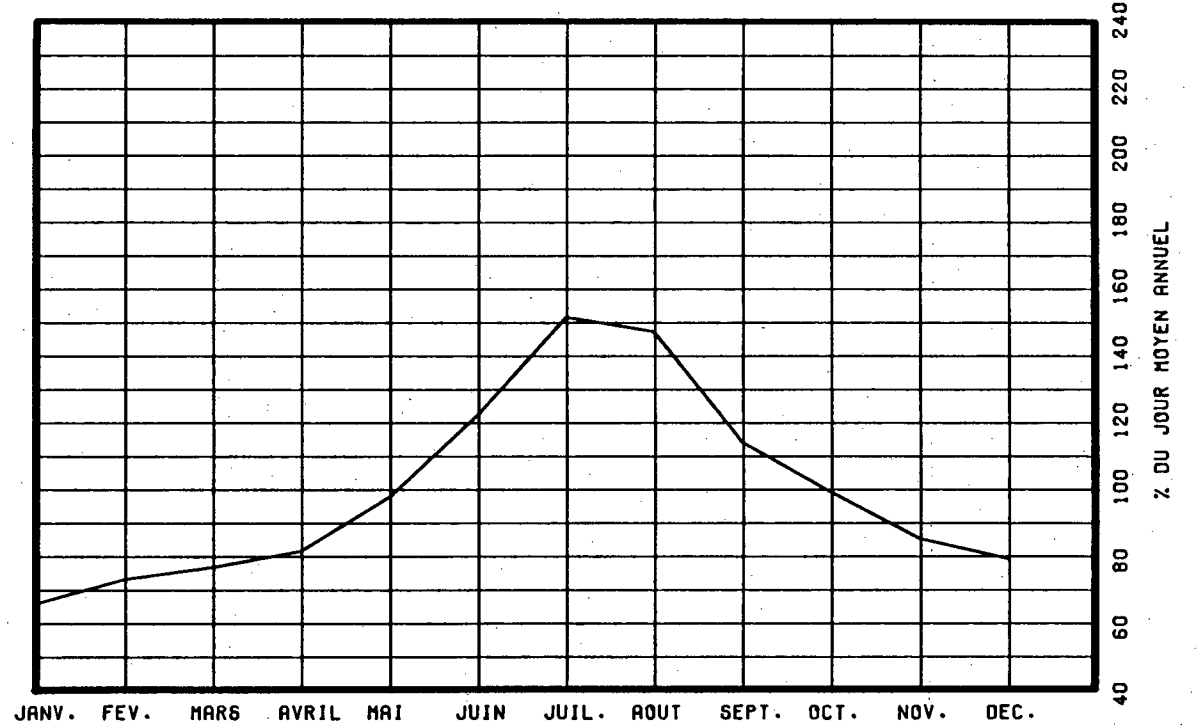

VARIATIONS HORAIRES

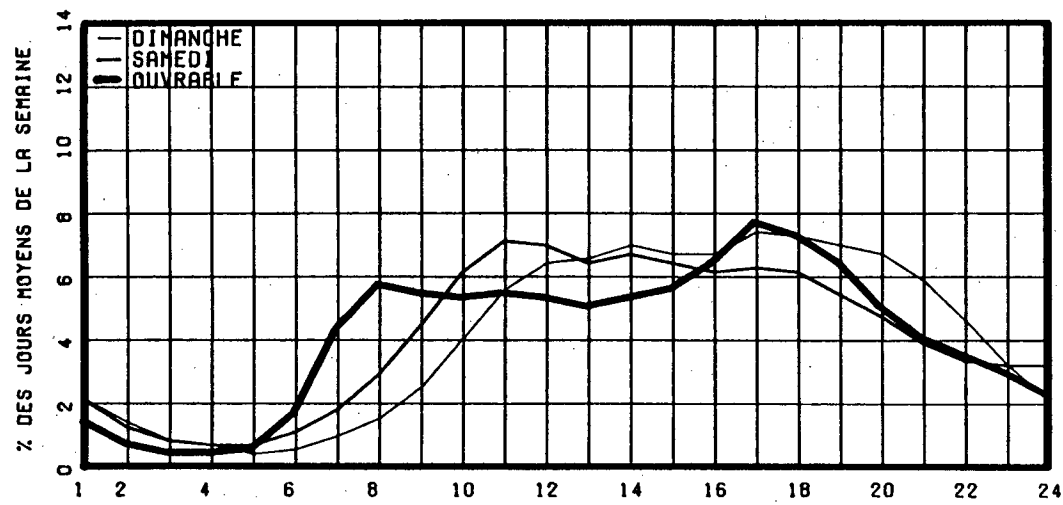

RELATION ENTRE LES HEURES DE POINTES ET LE J.M.A.

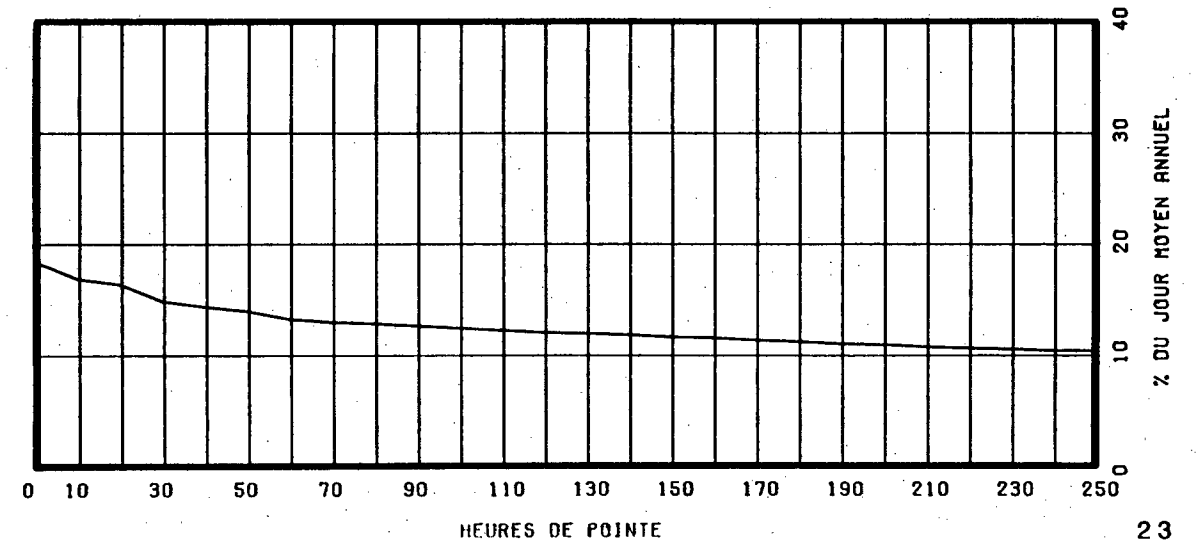

ROUTE COMPT. VOIE REGION TRONCON SECTION 12 MOIS DE RELEVÉ
 0015 980 62 01 009

MUNICIPALITE: SAINT-BERNARD-DE-LACOLLE
 A 305 METRES AU NORD DE LA FRONTIERE DES ETATS-UNI
 S.

ANNEE	JO. MOY. ANNUEL	JO. MOY. HIVER	JO. MOY. ETE	POURC. AUGM.	JOUR MAXIMUM	HEURES MAXIMALES			
						1-ERE	10-E	30-E	100-E
83	5572	4346	7867	-----	16418	1280	1131	1025	889
*POURC.		78.0	141.2		294.7	23.0	20.3	18.4	16.0
84	4891	3370	7093	-12.2	15659	1119	1016	919	742
*POURC.		68.9	145.0		320.2	22.9	20.8	18.8	15.2
85	5100	3642	7206	+4.3	13784	1120	1062	917	751
*POURC.		71.4	141.3		270.3	22.0	20.8	18.0	14.7
86	5314	3861	7508	+4.2	7337	697	556	478	391
*POURC.		72.7	141.3		138.1	13.1	10.5	9.0	7.4
87	5964	4147	8560	+12.2	18476	1897	1347	1139	923
*POURC.		69.5	143.5		309.8	31.8	22.6	19.1	15.5

DISTRIBUTION MENSUELLE DE 1987

MOIS	HEURE MAXIMUM	JOUR MAXIMUM	JOUR MOYEN	TOTAL DU MOIS	POURC. ANNEE
JANV.	481	5672	3698	114658	5.3
FEV.	488	5423	3998	111967	5.1
MARS	587	6114	4443	137750	6.3
AVRIL	802	8457	5107	153232	7.0
MAI	662	7594	5349	165828	7.6
JUIN	1330	16036	6971	209159	9.6
JUIL.	1897	18476	11032	342005	15.7
AOUT	1015	12814	9575	296847	13.6
SEPT	1139	12605	6548	196444	9.0
OCT.	871	9607	5591	173327	8.0
NOV.	568	6093	4612	138360	6.4
DEC.	508	5812	4437	137567	6.3

JOUR MOYEN ANNUEL: 5964

TOTAL: 2177144

ROUTE COMPT. VOIE
 0015 980 00

REPARTITION HORAIRE JOURNALIERE DE 1987

HEURES A.M.	DIMANCHE MOYENNE POURC. (*)	SAMEDI MOYENNE POURC.	JOURS OUV. MOYENNE POURC.
12- 1	104 1.39	146 2.19	115 2.12
1- 2	67 0.90	111 1.67	85 1.56
2- 3	48 0.64	83 1.25	62 1.14
3- 4	43 0.57	68 1.02	57 1.05
4- 5	44 0.59	81 1.22	65 1.20
5- 6	57 0.76	110 1.65	91 1.68
6- 7	74 0.99	142 2.13	126 2.32
7- 8	137 1.83	205 3.08	192 3.53
8- 9	221 2.95	294 4.41	216 3.97
9-10	314 4.19	430 6.45	273 5.01
10-11	422 5.64	524 7.86	338 6.21
11-12 P.M.	523 6.99	545 8.18	356 6.53
12- 1	540 7.21	469 7.04	328 6.02
1- 2	540 7.21	432 6.48	320 5.87
2- 3	529 7.07	411 6.17	327 5.99
3- 4	576 7.69	409 6.14	364 6.68
4- 5	635 8.48	412 6.18	384 7.05
5- 6	590 7.88	380 5.70	345 6.32
6- 7	530 7.08	353 5.30	309 5.67
7- 8	443 5.92	292 4.38	283 5.20
8- 9	376 5.02	246 3.69	245 4.49
9-10	301 4.02	209 3.14	217 3.99
10-11	215 2.87	168 2.52	185 3.41
11-12	157 2.10	145 2.18	164 3.02

JOUR MOYEN

7486

6665

5456

(*) POURCENTAGES DES HEURES MOYENNES SUR LES JOURNEES MOYENNES

ROUTE COMPT. VOIE REGION TRONCON SECTION 12 MOIS DE RELEVÉ
 0015 980 62 01 009

MUNICIPALITE: SAINT-BERNARD-DE-LACOLLE
 A 305 METRES AU NORD DE LA FRONTIERE DES ETATS-UNI
 S.

JOURS MOYENS MENSUELS DE 1987

MOIS	DIMANCHE MOYEN	LUNDI MOYEN	MARDI MOYEN	MERCREDI MOYEN	JEUDI MOYEN	VENDREDI MOYEN	SAMEDI MOYEN	JOUR MOY. AJUSTE 1987	JOUR MOY. AJUSTE 1986
JANV.	3548	3631	3731	3776	3783	3725	3755	3707	3508
FEV.	3871	4040	3558	3578	3851	4623	4467	3998	3658
MARS	5127	3545	3946	4254	4365	5085	4957	4468	4406
AVRIL	6062	4115	4460	4389	4859	6127	5494	5072	4266
MAI	6517	4706	4405	4348	4583	6081	5770	5201	5162
JUIN	10858	5543	5657	4999	5638	7544	7784	6860	5526
JUIL.	17147	9891	7638	7879	8149	11991	13483	10882	9928
AOUT	12167	7920	7836	8137	8381	10676	11255	9481	8673
SEPT	8832	4768	5314	5193	5679	7909	7770	6495	5786
OCT.	6956	4667	4913	4683	4935	6167	6128	5492	4783
NOV.	5485	4252	4328	4281	4140	5085	4580	4593	3948
DEC.	4194	4378	4435	4437	4413	5028	4438	4474	3924
JOUR MOYEN	7563	5121	5018	4996	5231	6670	6656	5893	5297

ROUTE COMPT. VOIE
 0015 980

POURCENTAGES DES JOURS MOYENS MENSUELS PAR RAPPORT AU J.M.A. AJUSTE DE 1987

MOIS	DIMANCHE	LUNDI	MARDI	MERCREDI	JEUDI	VENDREDI	SAMEDI	JOUR MOY. AJUSTE 1987	JOUR MOY. AJUSTE 1986(*)
JANV.	60.2	61.6	63.3	64.1	64.2	63.2	63.7	62.9	66.2
FEV.	65.7	68.6	60.4	60.7	65.3	78.4	75.8	67.8	69.1
MARS	87.0	60.2	67.0	72.2	74.1	86.3	84.1	75.8	83.2
AVRIL	102.9	69.8	75.7	74.5	82.5	104.0	93.2	86.1	80.5
MAI	110.6	79.9	74.7	73.8	77.8	103.2	97.9	88.3	97.5
JUIN	184.3	94.1	96.0	84.8	95.7	128.0	132.1	116.4	104.3
JUIL.	291.0	167.8	129.6	133.7	138.3	203.5	228.8	184.7	187.4
AOUT	206.5	134.4	133.0	138.1	142.2	181.2	191.0	160.9	163.7
SEPT	149.9	80.9	90.2	88.1	96.4	134.2	131.9	110.2	109.2
OCT.	118.0	79.2	83.4	79.5	83.7	104.6	104.0	93.2	90.3
NOV.	93.1	72.2	73.4	72.6	70.3	86.3	77.7	77.9	74.5
DEC.	71.2	74.3	75.3	75.3	74.9	85.3	75.3	75.9	74.1
JOUR MOYEN	128.3	86.9	85.2	84.8	88.8	113.2	112.9	100.0	100.0

(*) POURCENTAGE DU JOUR MOYEN MENSUEL AJUSTE DE 1986 PAR RAPPORT AU J.M.A. AJUSTE DE 1987

VARIATIONS JOURNALIERES

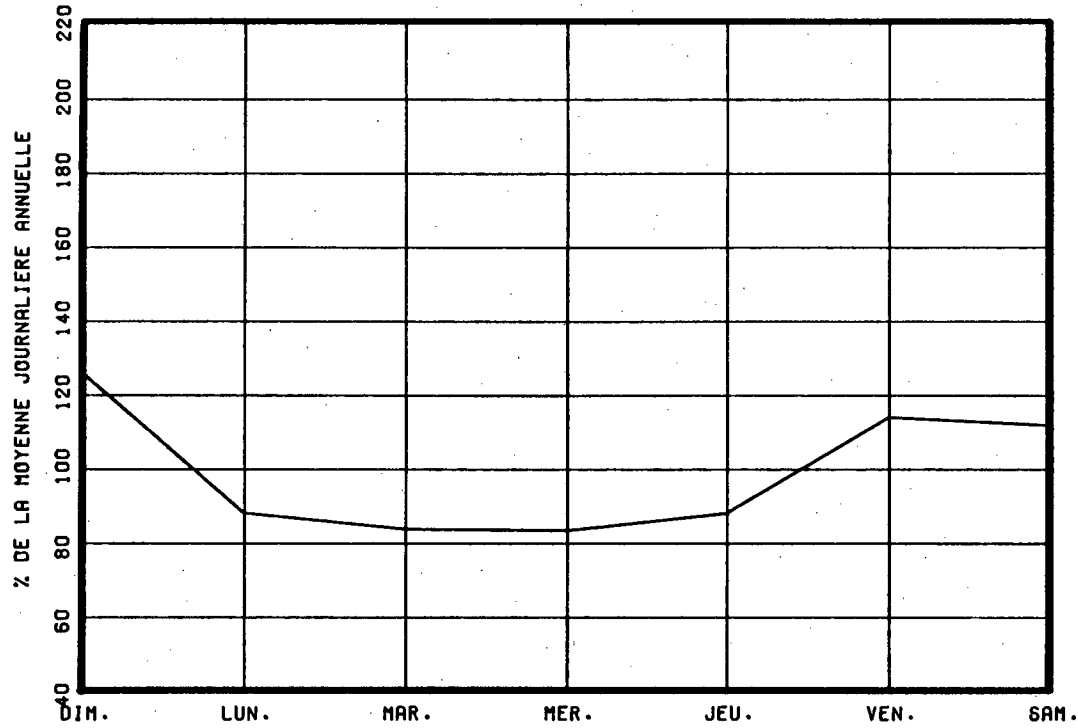

VARIATIONS MENSUELLES

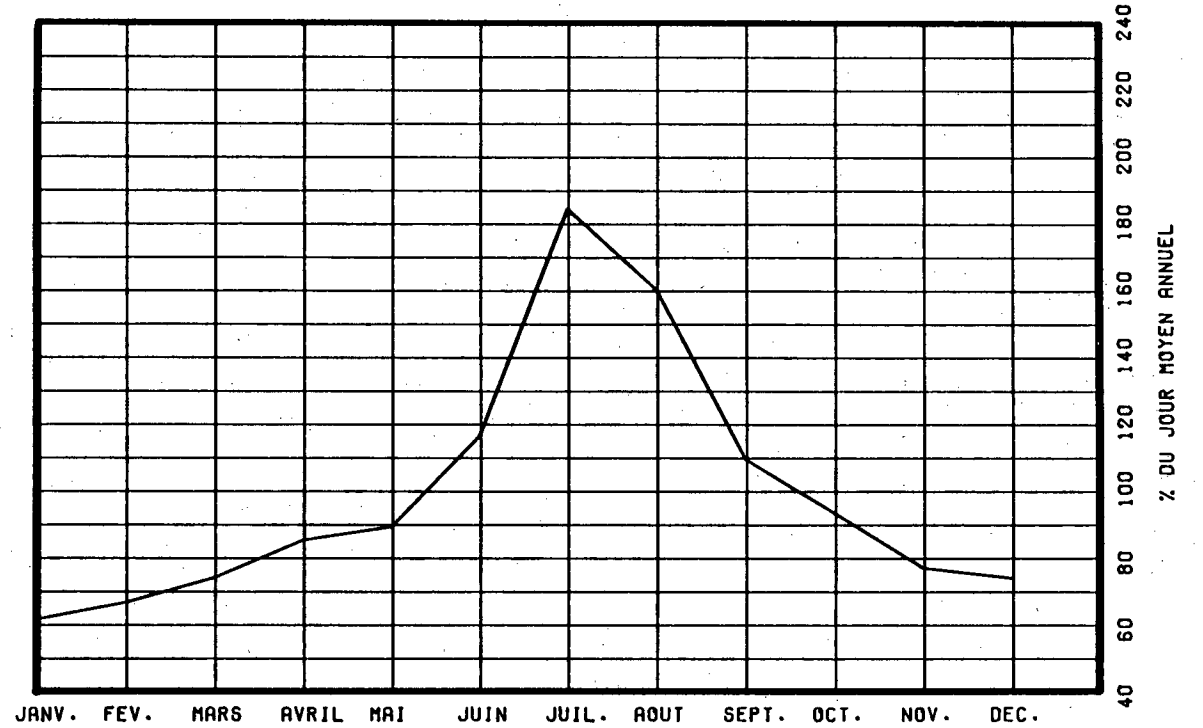

VARIATIONS HORAIRES

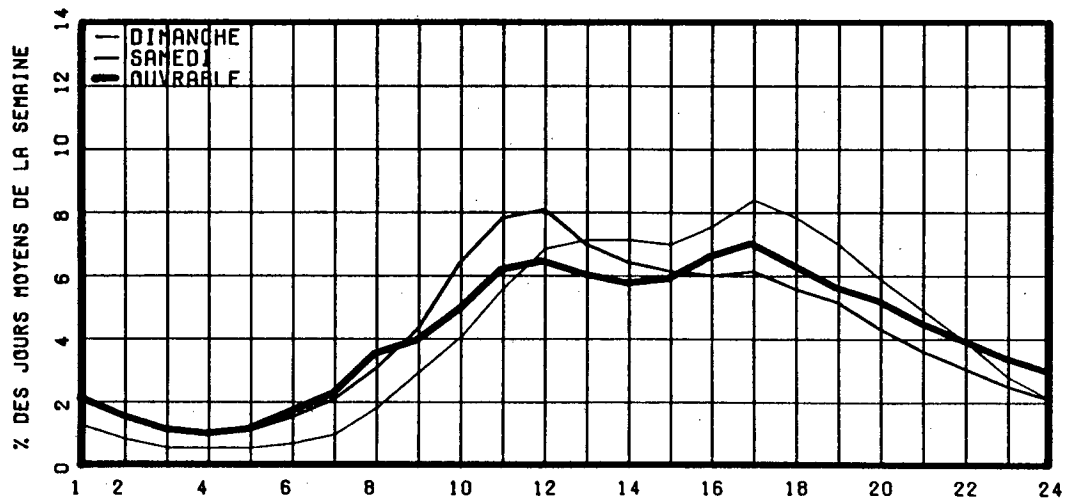

RELATION ENTRE LES HEURES DE POINTES ET LE J.M.A.

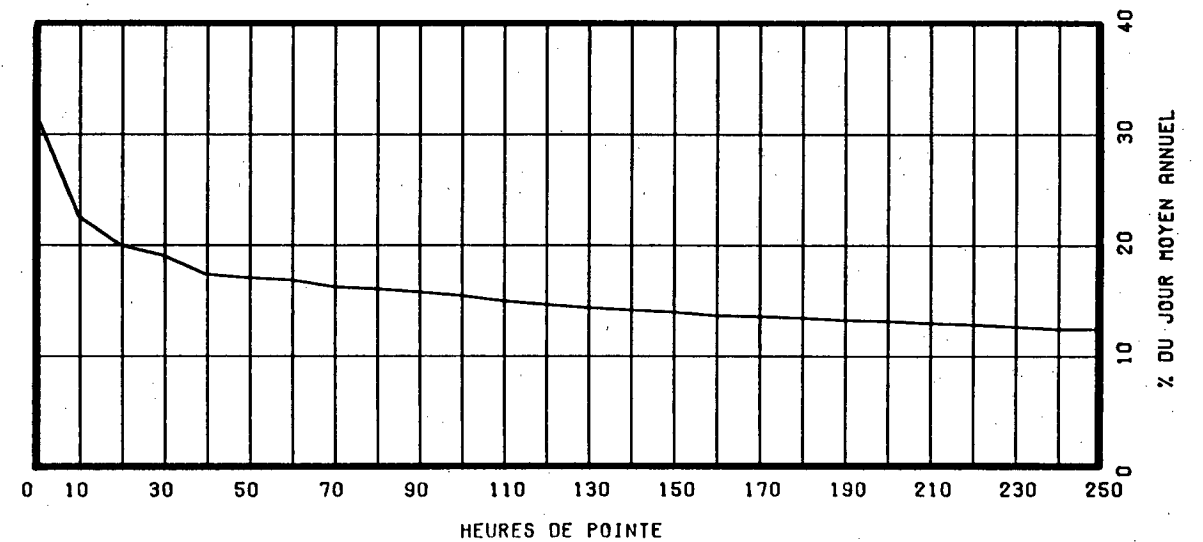

ROUTE COMPT. VOIE REGION TRONCON SECTION 12 MOIS DE RELEVÉ
 0019 503 EST 1 63 02 020

MUNICIPALITE: MONTREAL
 PONT PAPINEAU.

ANNEE	JO. MOY. ANNUEL	JO. MOY. HIVER	JO. MOY. ETE	POURC. AUGM.	JOUR MAXIMUM	HEURES MAXIMALES			
						1-ERE	10-E	30-E	100-E
83	-----	-----	-----	-13.1	32690	0	0	0	0
*POURC.	-----	-----	-----	-----	-----	-----	-----	-----	-----
84	-----	-----	-----	-----	37400	0	0	0	0
*POURC.	-----	-----	-----	-----	-----	-----	-----	-----	-----
85	-----	-----	-----	-----	33060	0	0	0	0
*POURC.	-----	-----	-----	-----	-----	-----	-----	-----	-----
86	-----	-----	-----	-----	34635	0	0	0	0
*POURC.	-----	-----	-----	-----	-----	-----	-----	-----	-----
87	27703	25129	29171	-13.1	41522	5071	4703	4636	4385
*POURC.	-----	90.7	105.3	-----	149.9	18.3	17.0	16.7	15.8

DISTRIBUTION MENSUELLE DE 1987

MOIS	HEURE MAXIMUM	JOUR MAXIMUM	JOUR MOYEN	TOTAL DU MOIS	POURC. ANNEE
JANV.	4426	29330	23332	723308	7.2
FEV.	4257	29415	24874	696472	6.9
MARS	4260	31260	25927	803741	7.9
AVRIL	4236	32666	27526	825789	8.2
MAI	4668	36345	28611	886956	8.8
JUIN	4696	37859	30297	908928	9.0
JUIL.	4370	35315	28164	873110	8.6
AOUT	4632	35218	28304	877431	8.7
SEPT	4815	36451	29982	899464	8.9
OCT.	4779	37458	29669	919750	9.1
NOV.	4849	41522	29324	879733	8.7
DEC.	5071	34536	26361	817202	8.1
JOUR MOYEN ANNUEL: 27703				TOTAL: 10111884	

ROUTE COMPT. VOIE
 0019 503 EST 01

REPARTITION HORAIRE JOURNALIERE DE 1987

HEURES A.M.	DIMANCHE MOYENNE POURC. (*)		SAMEDI MOYENNE POURC.		JOURS OUV. MOYENNE POURC.	
	HEURES	POURC.	HEURES	POURC.	JOURS	POURC.
12- 1	956	4.86	841	3.83	474	1.54
1- 2	696	3.54	504	2.29	191	0.62
2- 3	462	2.35	318	1.45	107	0.35
3- 4	319	1.62	237	1.08	78	0.26
4- 5	158	0.80	139	0.63	69	0.22
5- 6	100	0.51	126	0.57	179	0.58
6- 7	130	0.66	255	1.16	637	2.07
7- 8	290	1.47	522	2.37	1231	4.00
8- 9	359	1.82	718	3.27	1369	4.44
9-10	508	2.58	905	4.12	968	3.14
10-11	717	3.64	1097	4.99	963	3.13
11-12 P.M.	947	4.81	1229	5.59	1147	3.72
12- 1	1169	5.94	1439	6.55	1270	4.12
1- 2	1409	7.16	1522	6.92	1308	4.25
2- 3	1420	7.22	1486	6.76	1517	4.92
3- 4	1480	7.52	1608	7.32	2518	8.17
4- 5	1544	7.85	1637	7.45	3783	12.28
5- 6	1285	6.53	1651	7.51	4125	13.39
6- 7	982	4.99	1171	5.33	2654	8.62
7- 8	965	4.90	995	4.53	1612	5.23
8- 9	1035	5.26	876	3.99	1300	4.22
9-10	1026	5.21	755	3.43	1310	4.25
10-11	949	4.82	829	3.77	1099	3.57
11-12	775	3.94	1120	5.10	896	2.91
JOUR MOYEN	19681		21980		30813	
(*) POURCENTAGES DES HEURES MOYENNES SUR LES JOURNEES MOYENNES						

ROUTE COMPT. VOIE REGION TRONCON SECTION 12 MOIS DE RELEVÉ
 OO19 503 EST 1 63 02 020

MUNICIPALITE: MONTREAL
 PONT PAPINEAU.

JOURS MOYENS MENSUELS DE 1987

MOIS	DIMANCHE MOYEN	LUNDI MOYEN	MARDI MOYEN	MERCREDI MOYEN	JEUDI MOYEN	VENDREDI MOYEN	SAMEDI MOYEN	JOUR MOY. AJUSTE 1987	JOUR MOY. AJUSTE 1986
JANV.	16434	25910	27161	27246	28016	25692	17718	24025	-----
FEV.	16425	25599	27060	27615	28131	29192	20094	24873	-----
MARS	18752	26062	27756	28676	29096	30574	21874	26112	-----
AVRIL	21474	28604	29596	29878	30855	29930	22706	27577	26386
MAI	21693	29356	31278	31151	31894	34963	23323	29094	27298
JUIN	22372	31207	33467	33457	33583	35975	23771	30547	27552
JUIL.	21132	29120	29812	30732	32524	32353	21099	28110	24569
AOUT	20129	30364	31340	31902	32573	33508	21532	28764	26558
SEPT	18924	31885	33550	33852	34414	35638	22991	30179	27861
OCT.	20013	31807	32422	32596	33702	35302	23832	29953	27667
NOV.	20399	31321	32465	31820	31682	35868	23444	29571	26445
DEC.	18473	30525	28460	27925	28991	33667	21725	27109	24814
JOUR MOYEN	19685	29313	30363	30570	31288	32721	22009	27992	-----

ROUTE COMPT. VOIE
 OO19 503 EST 1

POURCENTAGES DES JOURS MOYENS MENSUELS PAR RAPPORT AU J.M.A. AJUSTE DE 1987

MOIS	DIMANCHE	LUNDI	MARDI	MERCREDI	JEUDI	VENDREDI	SAMEDI	JOUR MOY. AJUSTE 1987	JOUR MOY. AJUSTE 1986 (*)
JANV.	58.7	92.6	97.0	97.3	100.1	91.8	63.3	85.8	-----
FEV.	58.7	91.5	96.7	98.7	100.5	104.3	71.8	88.9	-----
MARS	67.0	93.1	99.2	102.4	103.9	109.2	78.1	93.3	-----
AVRIL	76.7	102.2	105.7	106.7	110.2	106.9	81.1	98.5	-----
MAI	77.5	104.9	111.7	111.3	113.9	124.9	83.3	103.9	-----
JUIN	79.9	111.5	119.6	119.5	120.0	128.5	84.9	109.1	-----
JUIL.	75.5	104.0	106.5	109.8	116.2	115.6	75.4	100.4	-----
AOUT	71.9	108.5	112.0	114.0	116.4	119.7	76.9	102.8	-----
SEPT	67.6	113.9	119.9	120.9	122.9	127.3	82.1	107.8	-----
OCT.	71.5	113.6	115.8	116.4	120.4	126.1	85.1	107.0	-----
NOV.	72.9	111.9	116.0	113.7	113.2	128.1	83.8	105.6	-----
DEC.	66.0	109.0	101.7	99.8	103.6	120.3	77.6	96.8	-----
JOUR MOYEN	70.3	104.7	108.5	109.2	111.8	116.9	78.6	100.0	-----

(*) POURCENTAGE DU JOUR MOYEN MENSUEL AJUSTE DE 1986 PAR RAPPORT AU J.M.A. AJUSTE DE 1986

VARIATIONS JOURNALIERES

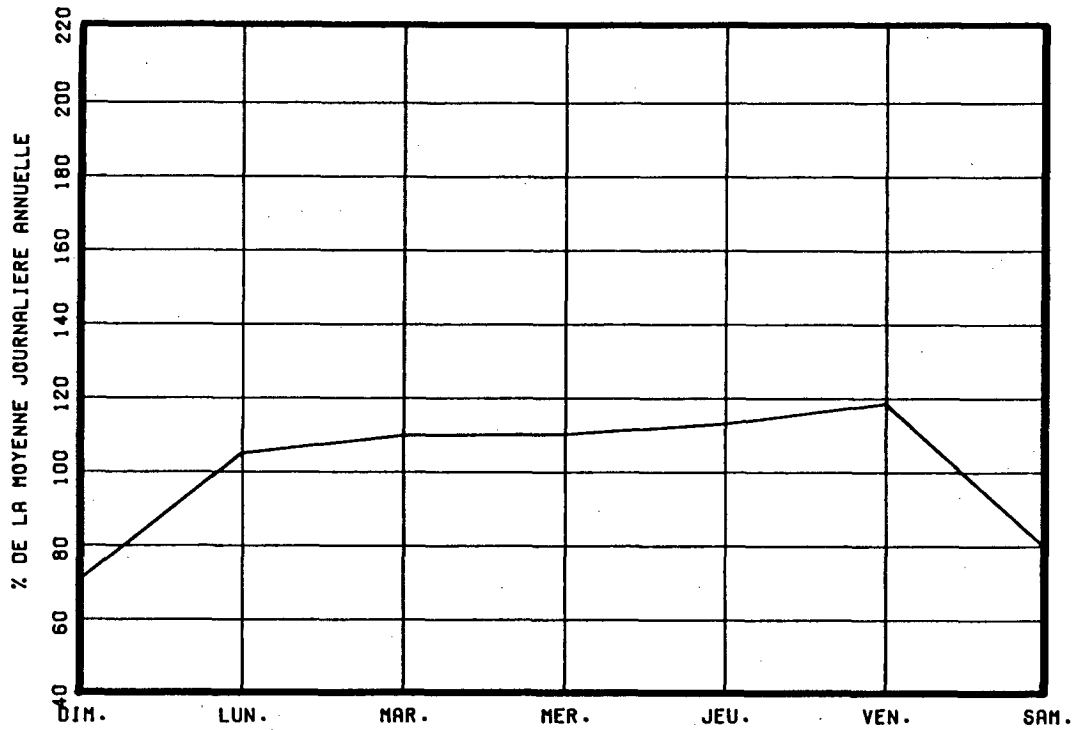

VARIATIONS MENSUELLES

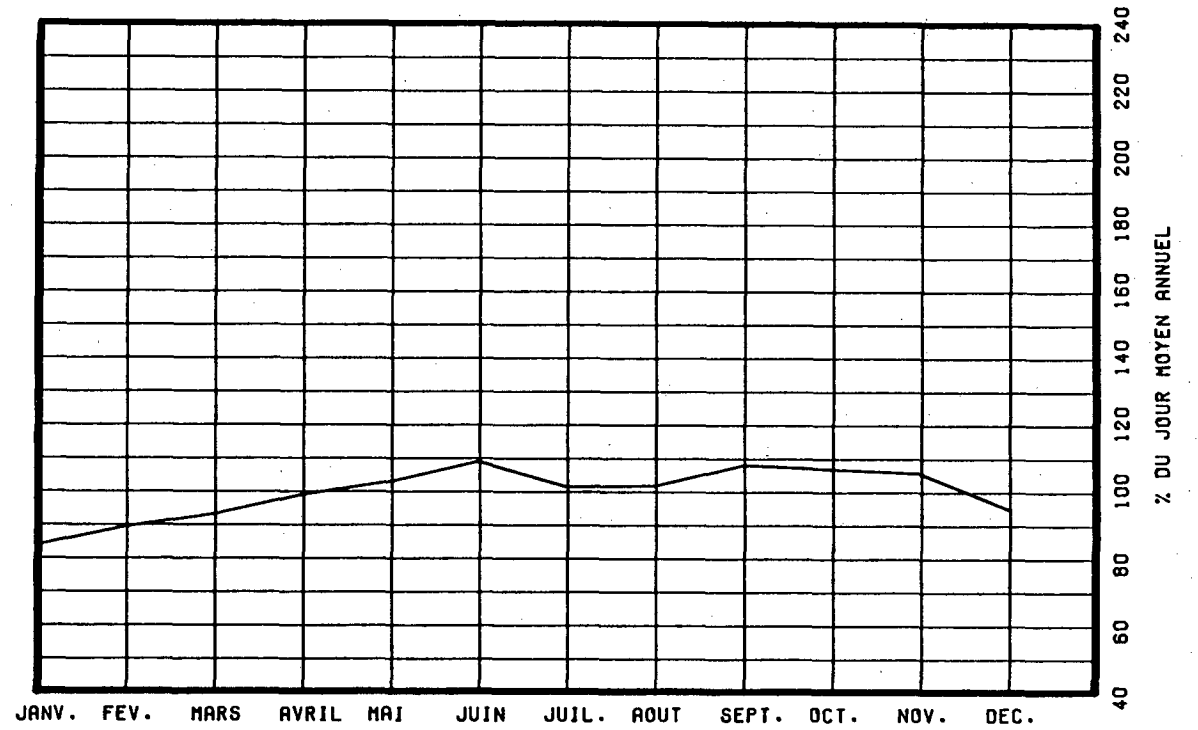

VARIATIONS HORAIRES

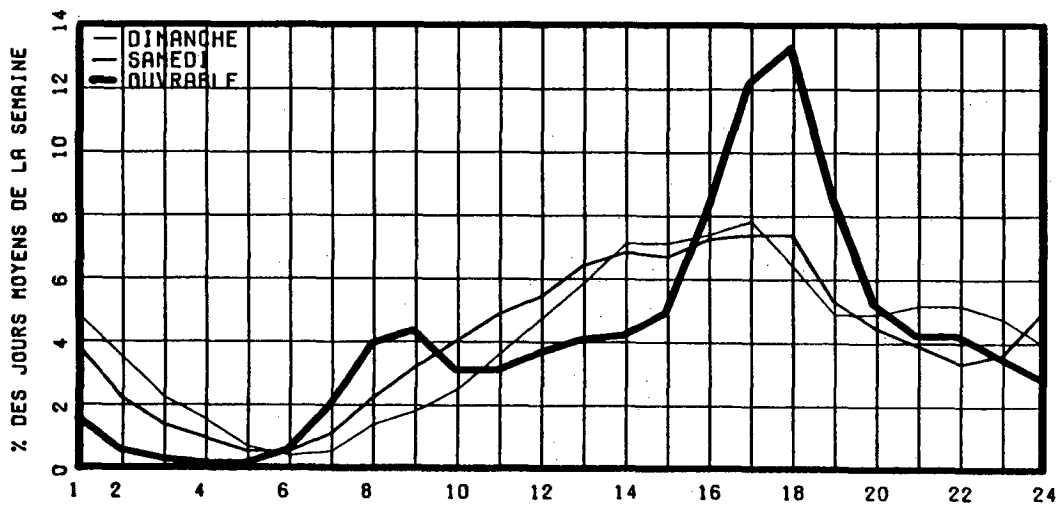

RELATION ENTRE LES HEURES DE POINTES ET LE J.M.A.

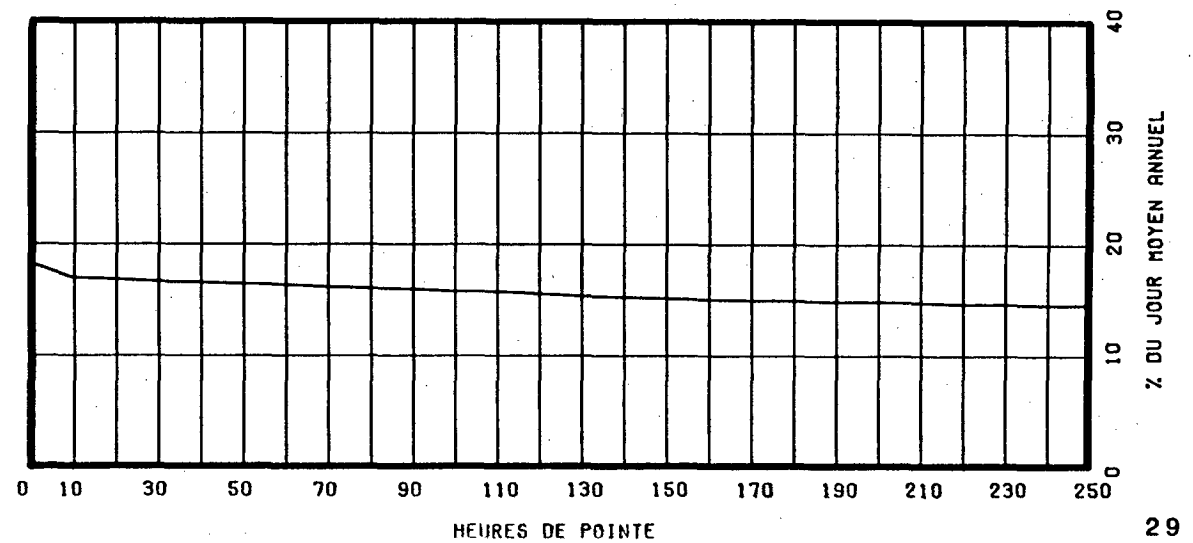

ROUTE COMPT. VOIE REGION TRONCON SECTION 12 MOIS DE RELEVÉ
 0019 503 OUEST 1 63 02 020

MUNICIPALITE: MONTREAL
 PONT PAPINEAU.

ANNEE	JO. MOY. ANNUEL	JO. MOY. HIVER	JO. MOY. ETE	POURC. AUGM.	JOUR MAXIMUM	HEURES MAXIMALES			
						1-ERE	10-E	30-E	100-E
83	-----	-----	-----	-13.5	30867	0	0	0	0
*POURC.	-----	-----	-----	-----	-----	-----	-----	-----	-----
84	-----	-----	-----	-----	29431	0	0	0	0
*POURC.	-----	-----	-----	-----	-----	-----	-----	-----	-----
85	-----	-----	-----	-----	30913	0	0	0	0
*POURC.	-----	-----	-----	-----	-----	-----	-----	-----	-----
86	-----	-----	-----	-----	31187	0	0	0	0
*POURC.	-----	-----	-----	-----	-----	-----	-----	-----	-----
87	26271	23623	28187	-13.5	38542	4306	3878	3606	3350
*POURC.	-----	89.9	107.3	-----	146.7	16.4	14.8	13.7	12.8

DISTRIBUTION MENSUELLE DE 1987

MOIS	HEURE MAXIMUM	JOUR MAXIMUM	JOUR MOYEN	TOTAL DU MOIS	POURC. ANNEE
JANV.	4018	27472	22096	684983	7.1
FEV.	3501	28098	23325	653110	6.8
MARS	3703	29244	24305	753478	7.9
AVRIL	3289	29787	25494	764843	8.0
MAI	3959	37170	27275	845546	8.8
JUIN	4306	34934	29292	878778	9.2
JUIL.	3606	32697	27232	844210	8.8
AOUT	3747	33957	28275	876538	9.1
SEPT	3414	32837	27978	839341	8.8
OCT.	3536	33755	28119	871710	9.1
NOV.	3637	38542	26994	809845	8.4
DEC.	3573	31972	24741	766990	8.0
JOUR MOYEN ANNUEL: 26271			TOTAL: 9589372		

ROUTE COMPT. VOIE
 0019 503 OUEST 01

REPARTITION HORAIRE JOURNALIERE DE 1987

HEURES A.M.	DIMANCHE		SAMEDI		JOURS OUV.	
	MOYENNE	POURC. (*)	MOYENNE	POURC.	MOYENNE	POURC.
12- 1	667	3.38	469	2.20	241	0.84
1- 2	488	2.48	300	1.41	97	0.34
2- 3	316	1.60	196	0.92	71	0.25
3- 4	210	1.07	147	0.69	65	0.23
4- 5	107	0.54	97	0.45	93	0.32
5- 6	103	0.52	158	0.74	474	1.64
6- 7	298	1.51	525	2.46	2634	9.13
7- 8	445	2.26	860	4.03	3176	11.00
8- 9	468	2.38	1107	5.19	2838	9.83
9-10	605	3.07	1103	5.17	1772	6.14
10-11	722	3.66	1078	5.05	1231	4.27
11-12 P.M.	874	4.44	1086	5.09	1140	3.95
12- 1	1037	5.26	1180	5.53	1196	4.14
1- 2	1264	6.41	1294	6.06	1344	4.66
2- 3	1402	7.11	1372	6.43	1422	4.93
3- 4	1458	7.40	1429	6.70	1548	5.36
4- 5	1562	7.93	1509	7.07	1828	6.33
5- 6	1384	7.02	1493	7.00	1822	6.31
6- 7	1178	5.98	1334	6.25	1529	5.30
7- 8	1179	5.98	1221	5.72	1288	4.46
8- 9	1166	5.92	941	4.41	922	3.19
9-10	1108	5.62	759	3.56	840	2.91
10-11	988	5.01	783	3.67	732	2.54
11-12	676	3.43	898	4.21	558	1.94
JOUR MOYEN		19705	21339		28870	
(*) POURCENTAGES DES HEURES MOYENNES SUR LES JOURNEES MOYENNES						

ROUTE COMPT. VOIE REGION TRONCON SECTION 12 MOIS DE RELEVÉ
 0019 503 OUEST 1 63 02 020

MUNICIPALITE: MONTREAL
 PONT PAPINEAU.

JOURS MOYENS MENSUELS DE 1987

MOIS	DIMANCHE MOYEN	LUNDI MOYEN	MARDI MOYEN	MERCREDI MOYEN	JEUDI MOYEN	VENDREDI MOYEN	SAMEDI MOYEN	JOUR MOY. AJUSTE 1987	JOUR MOY. AJUSTE 1986
JANV.	16051	24533	25755	25662	26569	23775	16698	22720	21476
FEV.	16089	24195	25230	25735	26261	27000	18765	23325	21953
MARS	18295	24460	25925	26503	27193	28359	20461	24456	22137
AVRIL	21096	26554	27000	27582	27879	27246	21350	25529	25171
MAI	21831	26972	28623	30349	29913	32730	22889	27615	25732
JUIN	22891	30844	31644	31435	31696	32822	24874	29458	25962
JUIL.	22437	27468	27342	27921	30188	32125	22381	27123	23799
AOUT	21410	30151	30526	31718	33287	32732	21135	28708	25401
SEPT	19384	29861	30713	30858	31983	32344	21916	28151	25929
OCT.	20183	30159	30036	30096	32403	32480	23073	28347	25915
NOV.	19670	28625	29671	28665	28908	32454	22391	27197	24883
DEC.	17842	28421	26581	26348	26679	31529	20509	25415	23793
JOUR MOYEN	19764	27686	28253	28572	29413	30466	21370	26503	24345

ROUTE COMPT. VOIE
 0019 503 OUEST 1

POURCENTAGES DES JOURS MOYENS MENSUELS PAR RAPPORT AU J.M.A. AJUSTE DE 1987

MOIS	DIMANCHE	LUNDI	MARDI	MERCREDI	JEUDI	VENDREDI	SAMEDI	JOUR MOY. AJUSTE 1987	JOUR MOY. AJUSTE 1986(*)
JANV.	60.6	92.6	97.2	96.8	100.2	89.7	63.0	85.7	88.2
FEV.	60.7	91.3	95.2	97.1	99.1	101.9	70.8	88.0	90.2
MARS	69.0	92.3	97.8	100.0	102.6	107.0	77.2	92.3	90.9
AVRIL	79.6	100.2	101.9	104.1	105.2	102.8	80.6	96.3	103.4
MAI	82.4	101.8	108.0	114.5	112.9	123.5	86.4	104.2	105.7
JUIN	86.4	116.4	119.4	118.6	119.6	123.8	93.9	111.1	106.6
JUIL.	84.7	103.6	103.2	105.4	113.9	121.2	84.4	102.3	97.8
AOUT	80.8	113.8	115.2	119.7	125.6	123.5	79.7	108.3	104.3
SEPT	73.1	112.7	115.9	116.4	120.7	122.0	82.7	106.2	106.5
OCT.	76.2	113.8	113.3	113.6	122.3	122.6	87.1	107.0	106.4
NOV.	74.2	108.0	112.0	108.2	109.1	122.5	84.5	102.6	102.2
DEC.	67.3	107.2	100.3	99.4	100.7	119.0	77.4	95.9	97.7
JOUR MOYEN	74.6	104.5	106.6	107.8	111.0	115.0	80.6	100.0	100.0

(*) POURCENTAGE DU JOUR MOYEN MENSUEL AJUSTE DE 1986 PAR RAPPORT AU J.M.A. AJUSTE DE 1986

VARIATIONS JOURNALIERES

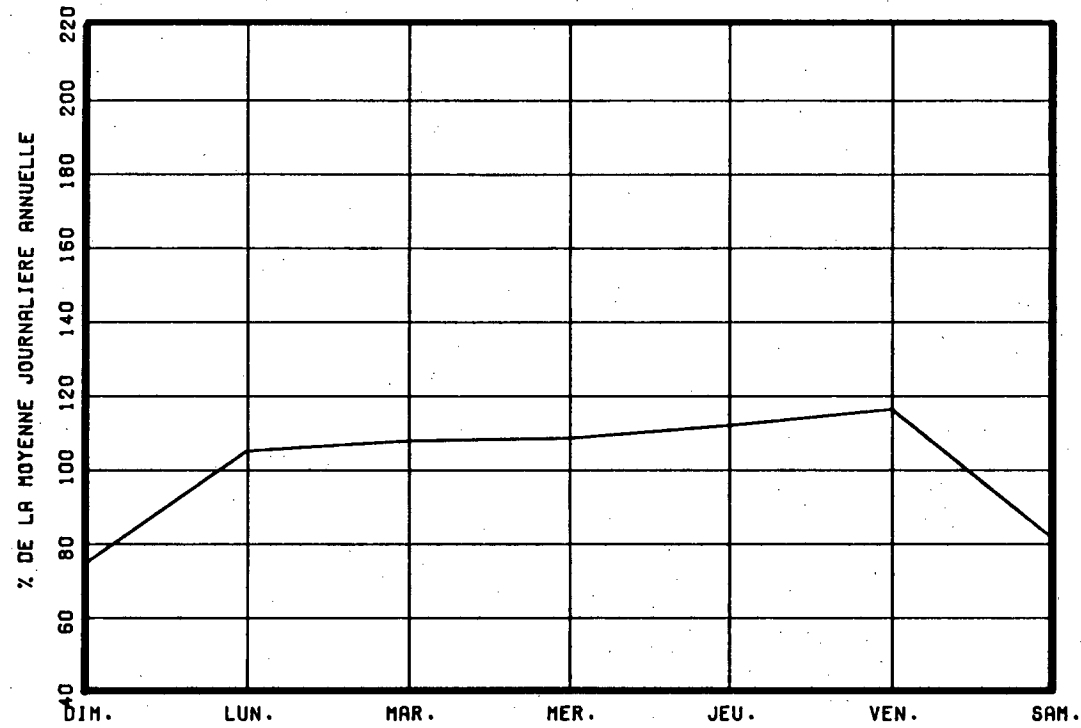

VARIATIONS MENSUELLES

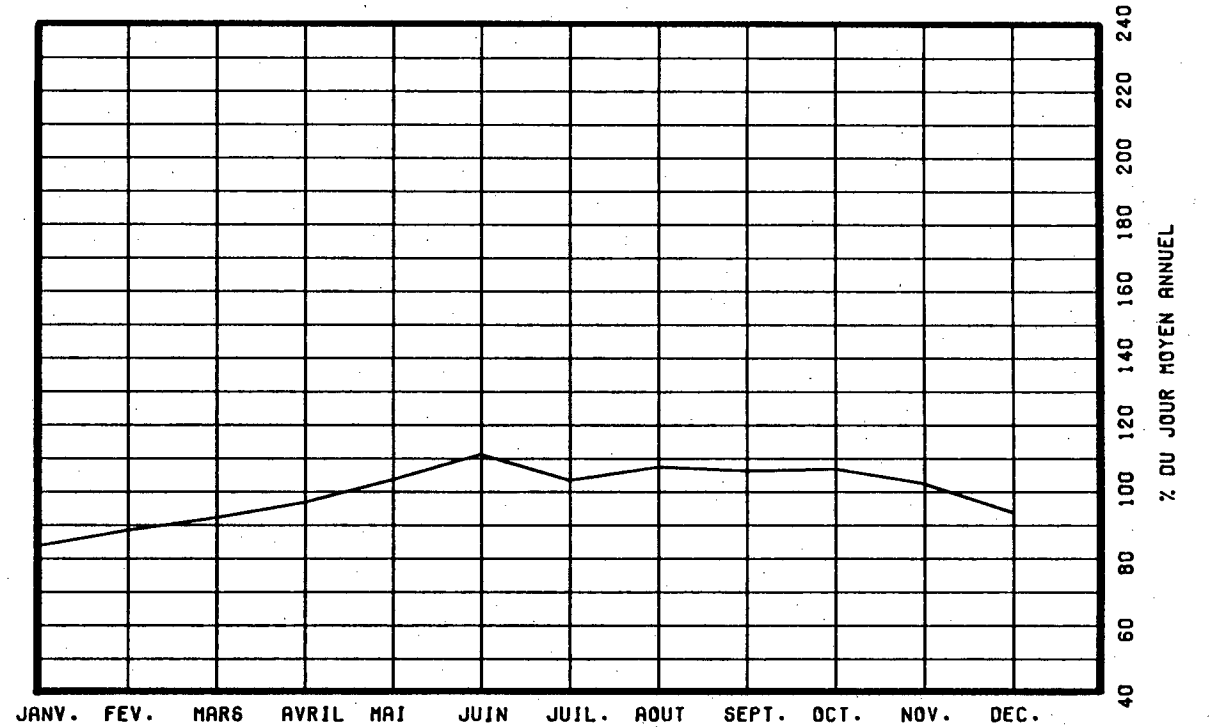

VARIATIONS HORAIRES

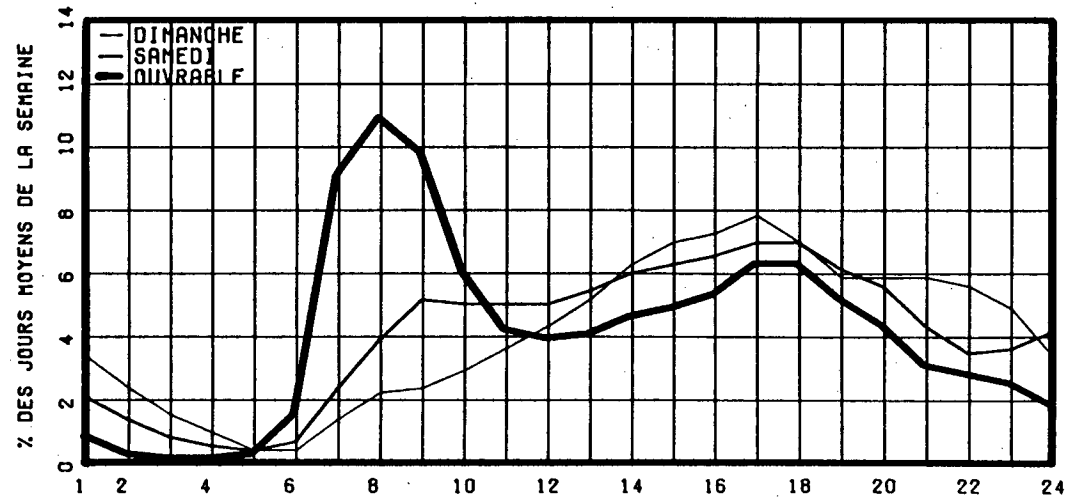

RELATION ENTRE LES HEURES DE POINTES ET LE J.N.A.

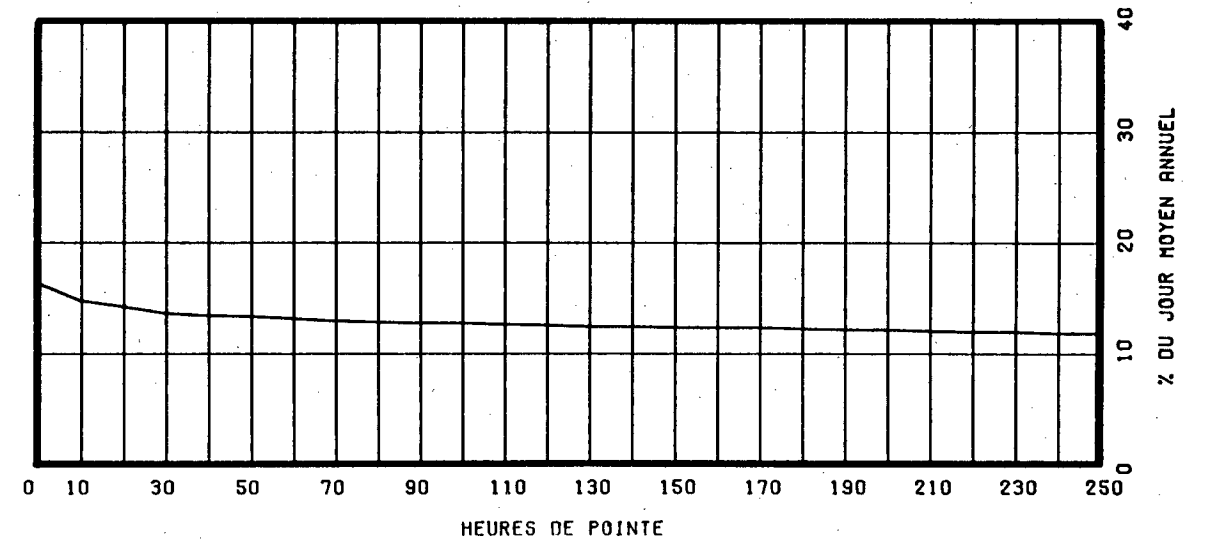

ROUTE COMPT. VOIE REGION TRONCON SECTION 12 MOIS DE RELEVÉ
 0019 503 TOT 63 02 020

MUNICIPALITE: MONTREAL
 PONT PAPINEAU.

ANNEE	JO. MOY. ANNUEL	JO. MOY. HIVER	JO. MOY. ETE	POURC. AUGM.	JOUR MAXIMUM	HEURES MAXIMALES			
						1-ERE	10-E	30-E	100-E
83	48681	45822	49389	+5.3	60243	0	0	0	0
*POURC.		94.1	101.5		123.8	0.0	0.0	0.0	0.0
84	49085	45919	49818	+0.8	61990	0	0	0	0
*POURC.		93.5	101.5		126.3	0.0	0.0	0.0	0.0
85	49357	46625	49765	+0.6	62610	0	0	0	0
*POURC.		94.5	100.8		126.9	0.0	0.0	0.0	0.0
86	50396	47605	51374	+2.1	64192	0	0	0	0
*POURC.		94.5	101.9		127.4	0.0	0.0	0.0	0.0
87	53975	48753	57358	+7.1	80064	7519	6956	6689	6389
*POURC.		90.3	106.3		148.3	13.9	12.9	12.4	11.8

DISTRIBUTION MENSUELLE DE 1987

MOIS	HEURE MAXIMUM	JOUR MAXIMUM	JOUR MOYEN	TOTAL DU MOIS	POURC. ANNEE
JANV.	5980	56750	45428	1408291	7.1
FEV.	5816	56738	48199	1349582	6.9
MARS	6166	60504	50232	1557219	7.9
AVRIL	6779	61954	53021	1590632	8.1
MAI	7519	71299	55887	1732502	8.8
JUIN	6956	70995	59590	1787706	9.1
JUIL.	6783	66311	55397	1717320	8.7
AOUT	6528	67920	56579	1753969	8.9
SEPT	6907	69288	57960	1738805	8.8
OCT.	7325	70830	57789	1791460	9.1
NOV.	7119	80064	56319	1689578	8.6
DEC.	6807	65865	51102	1584192	8.0

JOUR MOYEN ANNUEL: 53975

TOTAL: 19701256

ROUTE COMPT. VOIE
 0019 503 TOTAL

REPARTITION HORAIRE JOURNALIERE DE 1987

HEURES A.M.	DIMANCHE MOYENNE POURC. (*)		SAMEDI MOYENNE POURC.		JOURS OUV. MOYENNE POURC.	
	MOYENNE	POURC. (*)	MOYENNE	POURC.	MOYENNE	POURC.
12- 1	1623	4.12	1310	3.02	715	1.20
1- 2	1184	3.01	804	1.86	289	0.48
2- 3	778	1.98	514	1.19	178	0.30
3- 4	529	1.34	384	0.89	144	0.24
4- 5	265	0.67	236	0.54	162	0.27
5- 6	203	0.52	284	0.66	654	1.10
6- 7	428	1.09	780	1.80	3271	5.48
7- 8	735	1.87	1382	3.19	4407	7.38
8- 9	827	2.10	1825	4.21	4207	7.05
9-10	1113	2.83	2008	4.64	2740	4.59
10-11	1439	3.65	2175	5.02	2194	3.68
11-12 P.M.	1821	4.62	2315	5.34	2287	3.83
12- 1	2206	5.60	2619	6.05	2466	4.13
1- 2	2673	6.79	2816	6.50	2653	4.45
2- 3	2822	7.16	2858	6.60	2939	4.92
3- 4	2938	7.46	3037	7.01	4066	6.81
4- 5	3106	7.89	3146	7.26	5612	9.40
5- 6	2669	6.78	3144	7.26	5947	9.97
6- 7	2160	5.48	2505	5.78	4184	7.01
7- 8	2144	5.44	2216	5.12	2900	4.86
8- 9	2201	5.59	1817	4.19	2222	3.72
9-10	2134	5.42	1514	3.50	2150	3.60
10-11	1937	4.92	1612	3.72	1831	3.07
11-12	1451	3.68	2018	4.66	1455	2.44

JOUR MOYEN 39386 43319 59684
 (*) POURCENTAGES DES HEURES MOYENNES SUR LES JOURNEES MOYENNES

ROUTE COMPT. VOIE REGION TRONCON SECTION 12 MOIS DE RELEVÉ
 0019 503 TOT 63 02 020

MUNICIPALITE: MONTREAL
 PONT PAPINEAU.

JOURS MOYENS MENSUELS DE 1987

MOIS	DIMANCHE MOYEN	LUNDI MOYEN	MARDI MOYEN	MERCREDI MOYEN	JEUDI MOYEN	VENDREDI MOYEN	SAMEDI MOYEN	JOUR MOY. AJUSTE 1987	JOUR MOY. AJUSTE 1986
JANV.	32486	50444	52916	52908	54585	49467	34417	46746	45661
FEV.	32514	49794	52290	53350	54392	56192	38859	48198	47632
MARS	37048	50522	53681	55180	56289	58933	42336	50569	49918
AVRIL	42571	55159	56597	57460	58735	57176	44056	53107	51558
MAI	43525	56329	59901	61500	61807	67693	46212	56709	53031
JUIN	45263	62051	65112	64892	65279	68798	48645	60005	53515
JUIL.	43569	56588	57154	58653	62713	64478	43481	55233	48369
AOUT	41539	60515	61866	63620	65860	66240	42668	57472	51959
SEPT	38308	61746	64263	64710	66398	67982	44907	58330	53791
OCT.	40197	61967	62458	62692	66105	67783	46905	58301	53582
NOV.	40070	59946	62137	60486	60591	68323	45835	56769	51329
DEC.	36315	58947	55042	54273	55670	65196	42234	52525	48607
JOUR MOYEN	39450	57000	58618	59143	60702	63188	43379	54497	50746

ROUTE COMPT. VOIE
 0019 503 TOT

POURCENTAGES DES JOURS MOYENS MENSUELS PAR RAPPORT AU J.M.A. AJUSTE DE 1987

MOIS	DIMANCHE	LUNDI	MARDI	MERCREDI	JEUDI	VENDREDI	SAMEDI	JOUR MOY. AJUSTE 1987	JOUR MOY. AJUSTE 1986(*)
JANV.	59.6	92.6	97.1	97.1	100.2	90.8	63.2	85.8	90.0
FEV.	59.7	91.4	96.0	97.9	99.8	103.1	71.3	88.4	93.9
MARS	68.0	92.7	98.5	101.3	103.3	108.1	77.7	92.8	98.4
AVRIL	78.1	101.2	103.9	105.4	107.8	104.9	80.8	97.4	101.6
MAI	79.9	103.4	109.9	112.9	113.4	124.2	84.8	104.1	104.5
JUIN	83.1	113.9	119.5	119.1	119.8	126.2	89.3	110.1	105.5
JUIL.	79.9	103.8	104.9	107.6	115.1	118.3	79.8	101.4	95.3
AOUT	76.2	111.0	113.5	116.7	120.9	121.5	78.3	105.5	102.4
SEPT	70.3	113.3	117.9	118.7	121.8	124.7	82.4	107.0	106.0
OCT.	73.8	113.7	114.6	115.0	121.3	124.4	86.1	107.0	105.6
NOV.	73.5	110.0	114.0	111.0	111.2	125.4	84.1	104.2	101.1
DEC.	66.6	108.2	101.0	99.6	102.2	119.6	77.5	96.4	95.8
JOUR MOYEN	72.4	104.6	107.6	108.5	111.4	115.9	79.6	100.0	100.0

(*) POURCENTAGE DU JOUR MOYEN MENSUEL AJUSTE DE 1986 PAR RAPPORT AU J.M.A. AJUSTE DE 1986

ROUTE 0019 COMPTEUR 503 VOIE TOTAL

VARIATIONS JOURNALIERES

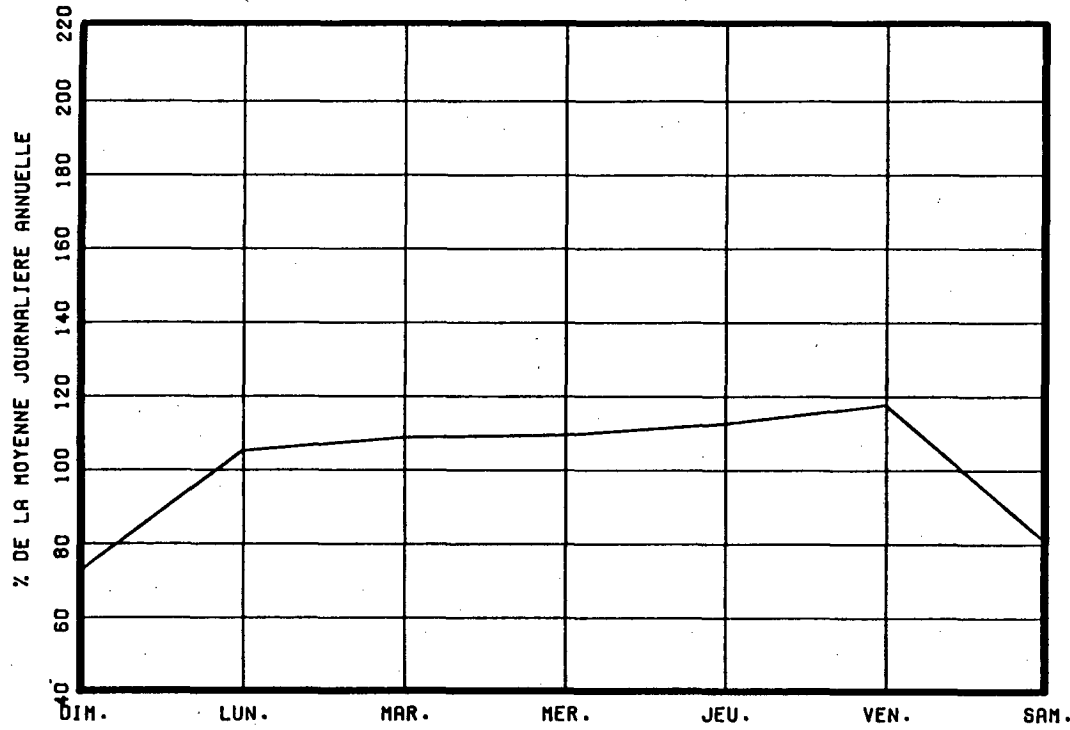

VARIATIONS MENSUELLES

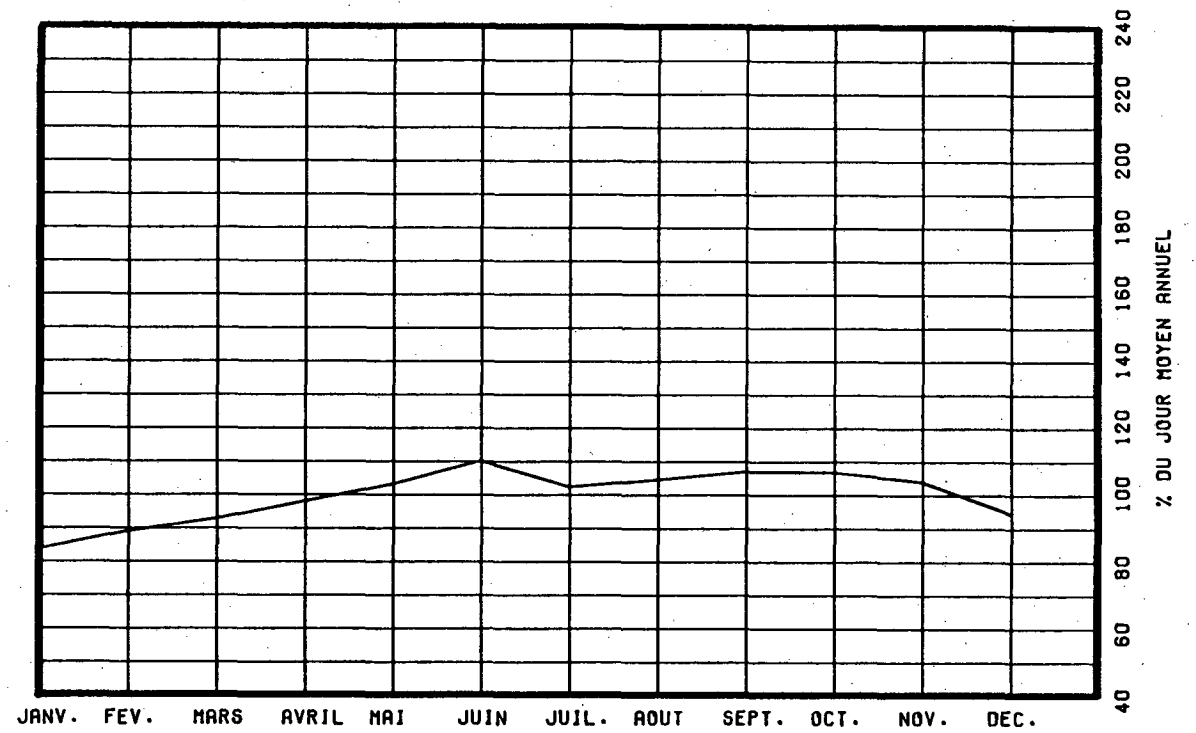

VARIATIONS HORAIRES

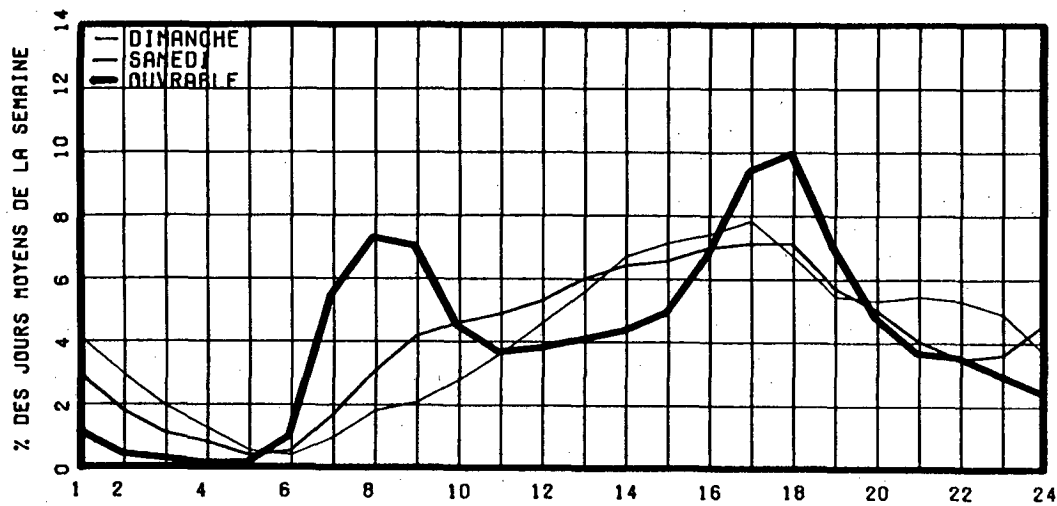

RELATION ENTRE LES HEURES DE POINTES ET LE J.N.A.

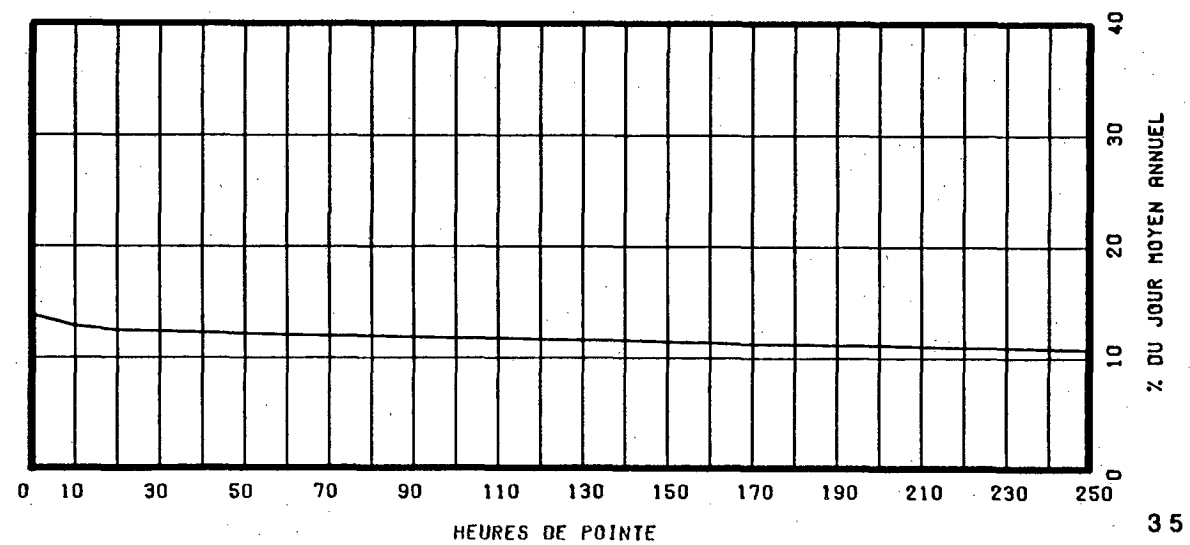

ROUTE COMPT. VOIE REGION TRONCON SECTION 12 MOIS DE RELEVÉ
0020 223 NORD 1 32 06 210

MUNICIPALITE: MONTMAGNY

ENTRE LES SORTIES DE BERTHIER ET MONTMAGNY.

ANNEE	JO. MOY. ANNUEL	JO. MOY. HIVER	JO. MOY. ETE	POURC. AUGM.	JOUR MAXIMUM	HEURES MAXIMALES			
						1-ERE	10-E	30-E	100-E
83	4368	2971	5900	+1.0	11767	1528	1072	881	697
*POURC.		68.0	135.1		269.4	35.0	24.5	20.2	16.0
84	4693	3263	6265	+7.4	12251	1582	1207	866	704
*POURC.		69.5	133.5		261.0	33.7	25.7	18.5	15.0
85	5046	3435	6911	+7.5	13433	1577	1149	933	755
*POURC.		68.1	137.0		266.2	31.3	22.8	18.5	15.0
86	5084	3686	6831	+0.8	13336	1454	1056	929	767
*POURC.		72.5	134.4		262.3	28.6	20.8	18.3	15.1
87	5643	4119	7427	+11.0	15595	1735	1332	1028	857
*POURC.		73.0	131.6		276.4	30.7	23.6	18.2	15.2

DISTRIBUTION MENSUELLE DE 1987

MOIS	HEURE MAXIMUM	JOUR MAXIMUM	JOUR MOYEN	TOTAL DU MOIS	POURC. ANNEE
JANV.	1369	10829	3667	113684	5.5
FEV.	532	5636	3991	111775	5.4
MARS	498	6087	4307	133525	6.5
AVRIL	1470	13849	5381	161434	7.8
MAI	929	9063	5433	168438	8.2
JUIN	905	9203	5944	178349	8.7
JUIL.	1235	12957	8936	277038	13.4
AOUT	1164	12467	8545	264902	12.9
SEPT	1459	15595	6198	185967	9.0
OCT.	1735	14531	5810	180129	8.7
NOV.	843	7365	4844	145343	7.1
DEC.	1142	8316	4501	139544	6.8

JOUR MOYEN ANNUEL: 5643

TOTAL: 2060128

ROUTE COMPT. VOIE
0020 223 NORD 01

REPARTITION HORAIRE JOURNALIERE DE 1987

HEURES A.M.	DIMANCHE MOYENNE POURC. (*)	SAMEDI MOYENNE POURC.	JOURS OUV. MOYENNE POURC.
12- 1	103 1.42	80 1.59	65 1.21
1- 2	90 1.24	62 1.24	49 0.92
2- 3	57 0.79	50 1.00	46 0.86
3- 4	45 0.62	39 0.78	43 0.80
4- 5	33 0.46	35 0.70	47 0.88
5- 6	32 0.44	41 0.82	80 1.48
6- 7	45 0.62	69 1.37	160 2.97
7- 8	75 1.04	124 2.47	227 4.21
8- 9	134 1.85	247 4.92	272 5.05
9-10	217 3.00	348 6.93	302 5.61
10-11	310 4.28	378 7.53	319 5.92
11-12 P.M.	377 5.21	362 7.21	324 6.02
12- 1	412 5.69	348 6.93	317 5.90
1- 2	510 7.05	384 7.65	369 6.85
2- 3	603 8.33	371 7.39	390 7.25
3- 4	682 9.42	354 7.05	413 7.68
4- 5	692 9.56	339 6.75	427 7.93
5- 6	572 7.90	293 5.84	381 7.08
6- 7	508 7.02	249 4.96	300 5.57
7- 8	533 7.36	213 4.24	243 4.52
8- 9	489 6.76	193 3.84	208 3.87
9-10	359 4.96	169 3.37	174 3.23
10-11	223 3.08	148 2.95	131 2.43
11-12	138 1.91	124 2.47	94 1.76

JOUR MOYEN

7239

5020

5388

(*) POURCENTAGES DES HEURES MOYENNES SUR LES JOURNEES MOYENNES

ROUTE COMPT. VOIE REGION TRONCON SECTION 12 MOIS DE RELEVÉ
 0020 223 NORD 1 32 06 210

MUNICIPALITE: MONTMAGNY
 ENTRE LES SORTIES DE BERTHIER ET MONTMAGNY.

JOURS MOYENS MENSUELS DE 1987

MOIS	DIMANCHE MOYEN	LUNDI MOYEN	MARDI MOYEN	MERCREDI MOYEN	JEUDI MOYEN	VENDREDI MOYEN	SAMEDI MOYEN	JOUR MOY. AJUSTE 1987	JOUR MOY. AJUSTE 1986
JANV.	5241	3491	3387	3347	3795	3299	2592	3593	3118
FEV.	4221	3696	3635	3687	4053	4945	3703	3991	3466
MARS	4236	3615	3581	4150	5916	5517	3505	4360	4019
AVRIL	8118	4654	4539	4652	5200	5606	4258	5289	4314
MAI	7142	4804	4538	4743	5204	6217	4428	5296	4840
JUIN	7734	5564	5225	4981	5667	6699	5327	5885	5480
JUIL.	9935	8656	7712	8067	8922	9926	8842	8865	8300
AOUT	11584	7667	6908	7125	8040	9209	8701	8462	7787
SEPT	9329	5047	5146	5138	5682	6975	5530	6121	5415
OCT.	8633	4984	4958	4870	5379	6340	4819	5711	5329
NOV.	6216	4474	4163	4473	4532	5535	4267	4808	4239
DEC.	5086	4054	4608	4213	4242	5009	4127	4477	3958
JOUR MOYEN	7289	5058	4866	4953	5552	6273	5008	5571	5022

ROUTE COMPT. VOIE
 0020 223 NORD 1

POURCENTAGES DES JOURS MOYENS MENSUELS PAR RAPPORT AU J.M.A. AJUSTE DE 1987

MOIS	DIMANCHE	LUNDI	MARDI	MERCREDI	JEUDI	VENDREDI	SAMEDI	JOUR MOY. AJUSTE 1987	JOUR MOY. AJUSTE 1986(*)
JANV.	94.1	62.7	60.8	60.1	68.1	59.2	46.5	64.5	62.1
FEV.	75.8	66.3	65.2	66.2	72.8	88.8	66.5	71.6	69.0
MARS	76.0	64.9	64.3	74.5	106.2	99.0	62.9	78.3	80.0
AVRIL	145.7	83.5	81.5	83.5	93.3	100.6	76.4	94.9	85.9
MAI	128.2	86.2	81.5	85.1	93.4	111.6	79.5	95.1	96.4
JUIN	138.8	99.9	93.8	89.4	101.7	120.2	95.6	105.6	109.1
JUIL.	178.3	155.4	138.4	144.8	160.2	178.2	158.7	159.1	165.3
AOUT	207.9	137.6	124.0	127.9	144.3	165.3	156.2	151.9	155.1
SEPT	167.5	90.6	92.4	92.2	102.0	125.2	99.3	109.9	107.8
OCT.	155.0	89.5	89.0	87.4	96.6	113.8	86.5	102.5	106.1
NOV.	111.6	80.3	74.7	80.3	81.3	99.4	76.6	86.3	84.4
DEC.	91.3	72.8	82.7	75.6	76.1	89.9	74.1	80.4	78.8
JOUR MOYEN	130.8	90.8	87.3	88.9	99.7	112.6	89.9	100.0	100.0

(*) POURCENTAGE DU JOUR MOYEN MENSUEL AJUSTE DE 1986 PAR RAPPORT AU J.M.A. AJUSTE DE 1986

VARIATIONS JOURNALIERES

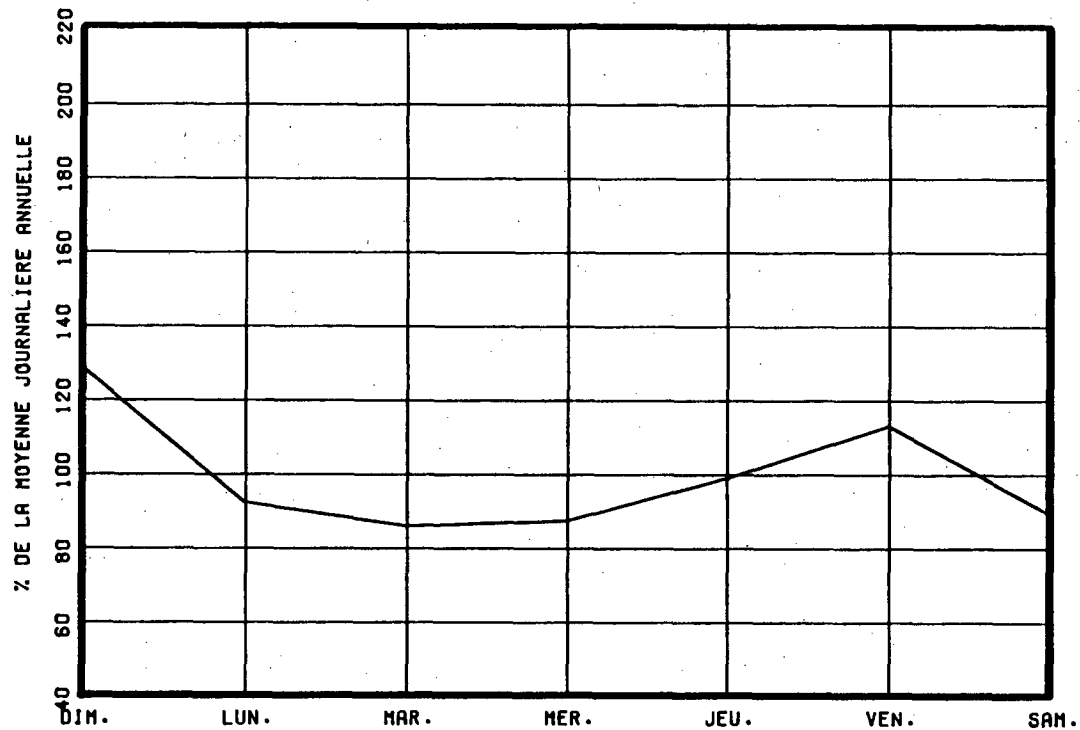

VARIATIONS MENSUELLES

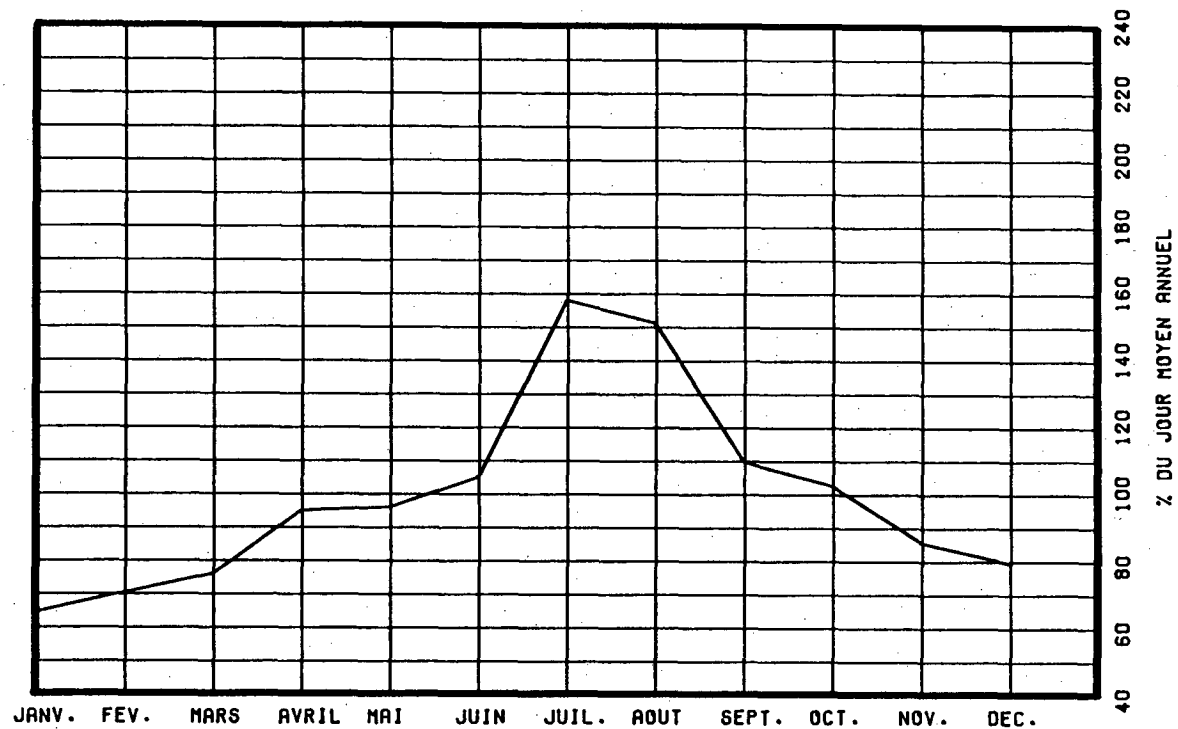

VARIATIONS HORAIRES

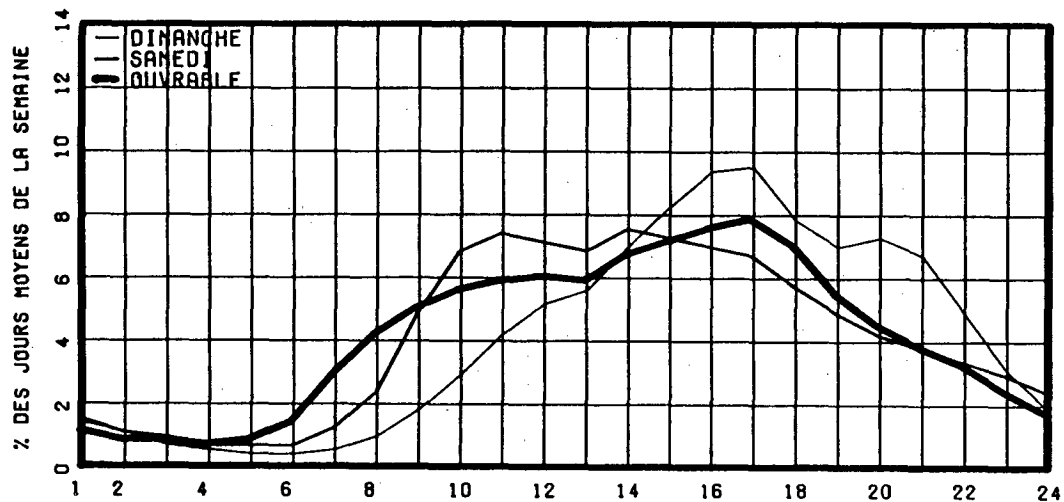

RELATION ENTRE LES HEURES DE POINTES ET LE J.M.A.

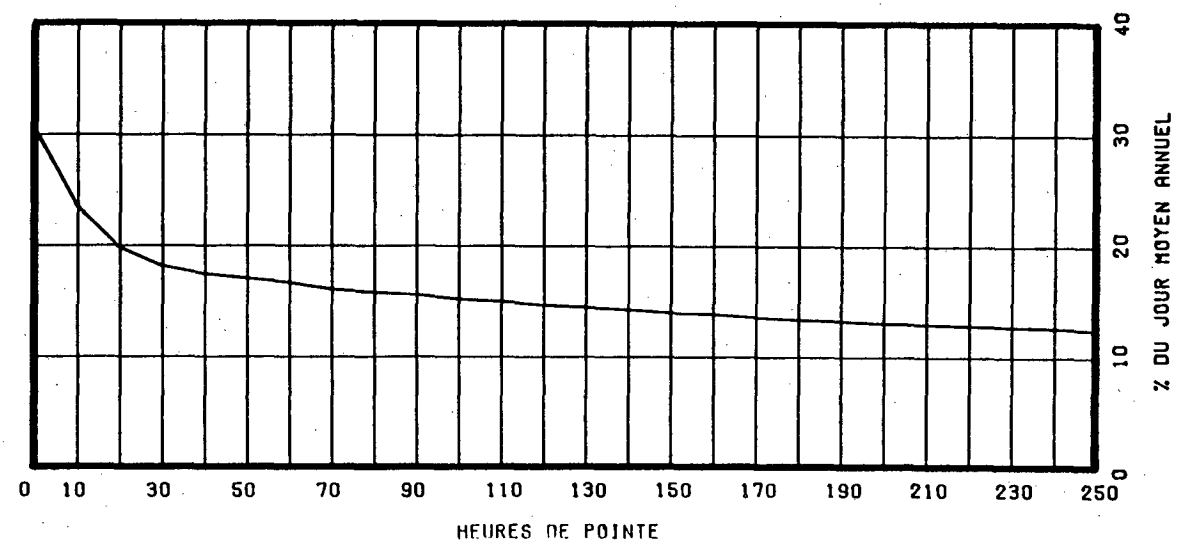

ROUTE COMPT. VOIE REGION TRONCON SECTION 12 MOIS DE RELEVÉ
 0020 223 SUD 1 32 06 210

MUNICIPALITE: MONTMAGNY

ENTRE LES SORTIES DE BERTHIER ET MONTMAGNY.

ANNEE	JD. MOY. ANNUEL	JD. MOY. HIVER	JD. MOY. ETE	POURC. AUGM.	JOUR MAXIMUM	HEURES MAXIMALES			
						1-ERE	10-E	30-E	100-E
83	4387	3030	5902	+4.3	13495	1228	988	806	640
*POURC.		69.1	134.5		307.6	28.0	22.5	18.4	14.6
84	4679	3293	6249	+6.7	13033	1191	892	754	616
*POURC.		70.4	133.6		278.5	25.5	19.1	16.1	13.2
85	4998	3477	6770	+6.8	12647	1194	927	848	719
*POURC.		69.6	135.5		253.0	23.9	18.5	17.0	14.4
86	5122	3834	6719	+2.5	13545	1859	1031	869	735
*POURC.		74.9	131.2		264.4	36.3	20.1	17.0	14.3
87	5591	4090	7377	+9.2	13066	1157	1037	928	766
*POURC.		73.2	131.9		233.7	20.7	18.5	16.6	13.7

DISTRIBUTION MENSUELLE DE 1987

MOIS	HEURE MAXIMUM	JOUR MAXIMUM	JOUR MOYEN	TOTAL DU MOIS	POURC. ANNEE
JANV.	466	4795	3346	103731	5.1
FEV.	549	5741	3854	107924	5.3
MARS	614	5580	4286	132873	6.5
AVRIL	1027	12554	5219	156594	7.7
MAI	831	9784	5426	168211	8.2
JUIN	775	9953	6343	190311	9.3
JUIL.	1157	13066	9009	279280	13.7
AOUT	1046	11238	8040	249263	12.2
SEPT	1107	12571	6043	181300	8.9
OCT.	1114	12494	5865	181825	8.9
NOV.	638	7161	4637	139117	6.8
DEC.	1061	11019	4854	150490	7.4

JOUR MOYEN ANNUEL: 5591

TOTAL: 2040919

ROUTE COMPT. VOIE
 0020 223 SUD 01

REPARTITION HORAIRE JOURNALIERE DE 1987

HEURES A.M.	DIMANCHE MOYENNE POURC. (*)	SAMEDI MOYENNE POURC.	JOURS OUV. MOYENNE POURC.
12- 1	110 2.01	138 2.28	78 1.43
1- 2	80 1.46	97 1.60	55 1.00
2- 3	58 1.06	76 1.26	48 0.88
3- 4	44 0.80	71 1.17	47 0.86
4- 5	36 0.66	72 1.19	61 1.12
5- 6	37 0.68	82 1.35	76 1.38
6- 7	55 1.00	110 1.82	125 2.27
7- 8	93 1.70	177 2.92	215 3.89
8- 9	168 3.07	274 4.53	302 5.48
9-10	286 5.23	395 6.53	347 6.29
10-11	387 7.07	475 7.85	338 6.11
11-12 P.M.	405 7.40	473 7.82	312 5.65
12- 1	390 7.13	417 6.89	292 5.28
1- 2	443 8.09	436 7.20	333 6.03
2- 3	452 8.26	443 7.32	365 6.60
3- 4	426 7.78	413 6.82	378 6.84
4- 5	402 7.35	392 6.48	413 7.47
5- 6	338 6.18	353 5.83	392 7.10
6- 7	272 4.97	265 4.38	326 5.91
7- 8	266 4.86	223 3.68	276 5.00
8- 9	254 4.64	197 3.26	234 4.24
9-10	210 3.84	178 2.94	207 3.76
10-11	156 2.85	154 2.54	171 3.10
11-12	105 1.92	141 2.33	128 2.33

JOUR MOYEN

5473

6052

5529

(*) POURCENTAGES DES HEURES MOYENNES SUR LES JOURNEES MOYENNES

ROUTE COMPT. VOIE REGION TRONCON SECTION 12 MOIS DE RELEVÉ
 0020 223 SUD 1 32 06 210

MUNICIPALITE: MONTMAGNY

ENTRE LES SORTIES DE BERTHIER ET MONTMAGNY.

JOURS MOYENS MENSUELS DE 1987

MOIS	DIMANCHE MOYEN	LUNDI MOYEN	MARDI MOYEN	MERCREDI MOYEN	JEUDI MOYEN	VENDREDI MOYEN	SAMEDI MOYEN	JOUR MOY. AJUSTE 1987	JOUR MOY. AJUSTE 1986
JANV.	3385	3488	3493	3302	3627	3559	2706	3365	3061
FEV.	3714	3622	3637	3511	3703	4945	3846	3854	3609
MARS	4413	3622	4018	4056	4161	5442	4490	4314	4302
AVRIL	5204	4527	4467	4301	5305	7400	5369	5224	4394
MAI	5232	4930	4669	4645	4952	7262	5729	5345	5037
JUIN	6282	5913	5851	4986	5732	8432	7114	6330	5905
JUIL.	8783	8595	7506	7298	7900	11374	11346	8971	8160
AOUT	8600	7849	6916	6668	7138	9510	9215	7985	7469
SEPT	6191	5202	5165	4977	5470	8550	6985	6077	5202
OCT.	5606	4886	4738	4745	5248	8484	6507	5744	5393
NOV.	4608	4397	4194	4282	4183	6219	4641	4646	4201
DEC.	3979	4371	4662	4972	6069	5403	4690	4878	4354
JOUR MOYEN	5499	5116	4943	4811	5290	7215	6053	5561	5090

ROUTE COMPT. VOIE
 0020 223 SUD 1

POURCENTAGES DES JOURS MOYENS MENSUELS PAR RAPPORT AU J.M.A. AJUSTE DE 1987

MOIS	DIMANCHE	LUNDI	MARDI	MERCREDI	JEUDI	VENDREDI	SAMEDI	JOUR MOY. AJUSTE 1987	JOUR MOY. AJUSTE 1986(*)
JANV.	60.9	62.7	62.8	59.4	65.2	64.0	48.7	60.5	60.1
FEV.	66.8	65.1	65.4	63.1	66.6	88.9	69.2	69.3	70.9
MARS	79.4	65.1	72.3	72.9	74.8	97.9	80.7	77.6	84.5
AVRIL	93.6	81.4	80.3	77.3	95.4	133.1	96.5	93.9	86.3
MAI	94.1	88.7	84.0	83.5	89.0	130.6	103.0	96.1	99.0
JUIN	113.0	106.3	105.2	89.7	103.1	151.6	127.9	113.8	116.0
JUIL.	157.9	154.6	135.0	131.2	142.1	204.5	204.0	161.3	160.3
AOUT	154.6	141.1	124.4	119.9	128.4	171.0	165.7	143.6	146.7
SEPT	111.3	93.5	92.9	89.5	98.4	153.7	125.6	109.3	102.2
OCT.	100.8	87.9	85.2	85.3	94.4	152.6	117.0	103.3	106.0
NOV.	82.9	79.1	75.4	77.0	75.2	111.8	83.5	83.5	82.5
DEC.	71.6	78.6	83.8	89.4	109.1	97.2	84.3	87.7	85.5
JOUR MOYEN	98.9	92.0	88.9	86.5	95.1	129.7	108.8	100.0	100.0

(*) POURCENTAGE DU JOUR MOYEN MENSUEL AJUSTE DE 1986 PAR RAPPORT AU J.M.A. AJUSTE DE 1986

ROUTE COMPTEUR VOIE
0020 223 SUD 01

VARIATIONS JOURNALIERES

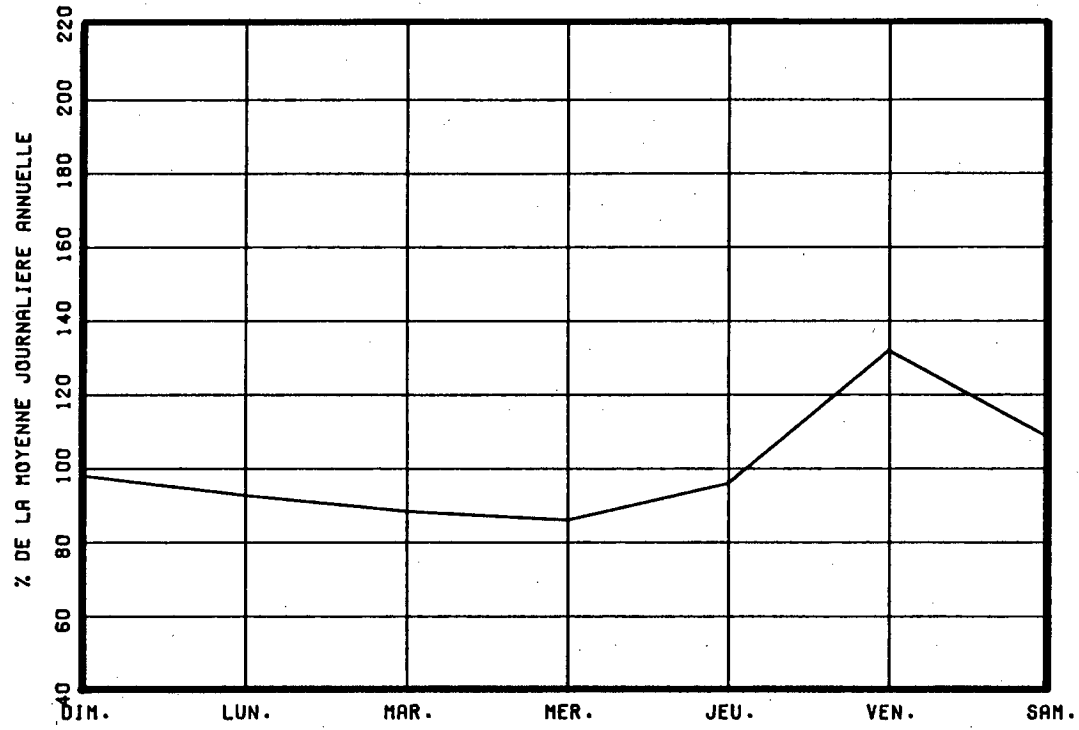

VARIATIONS MENSUELLES

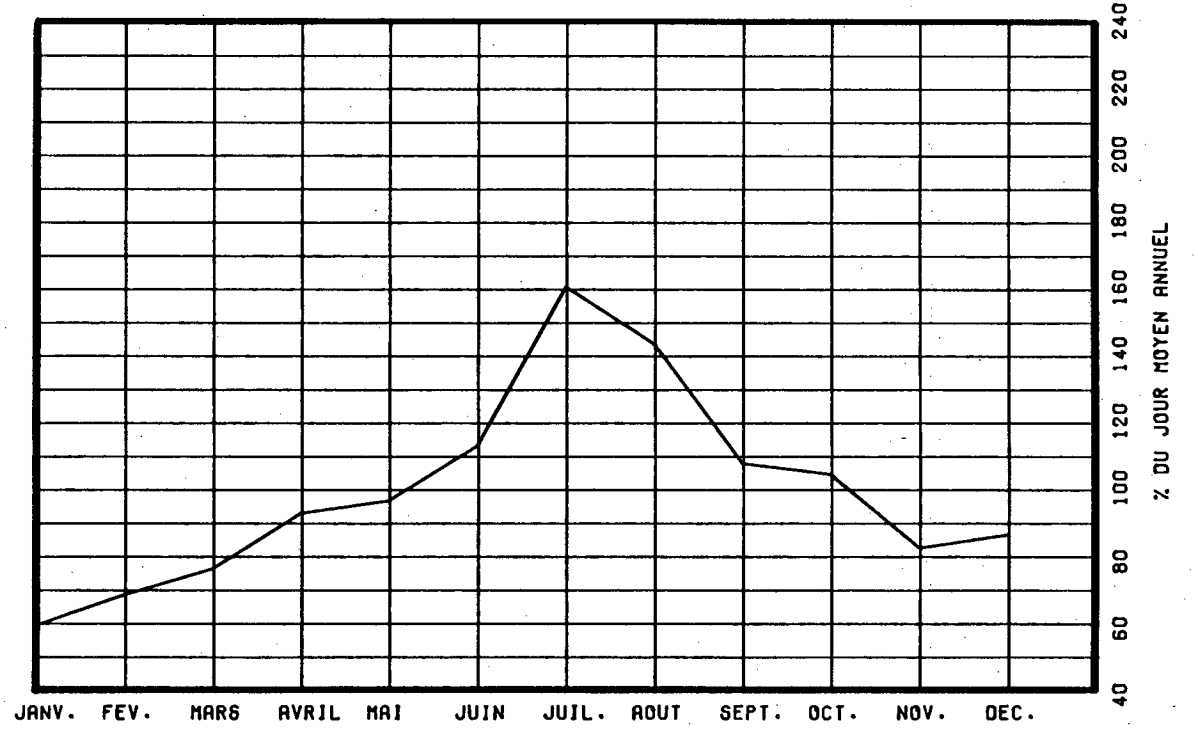

VARIATIONS HORAIRES

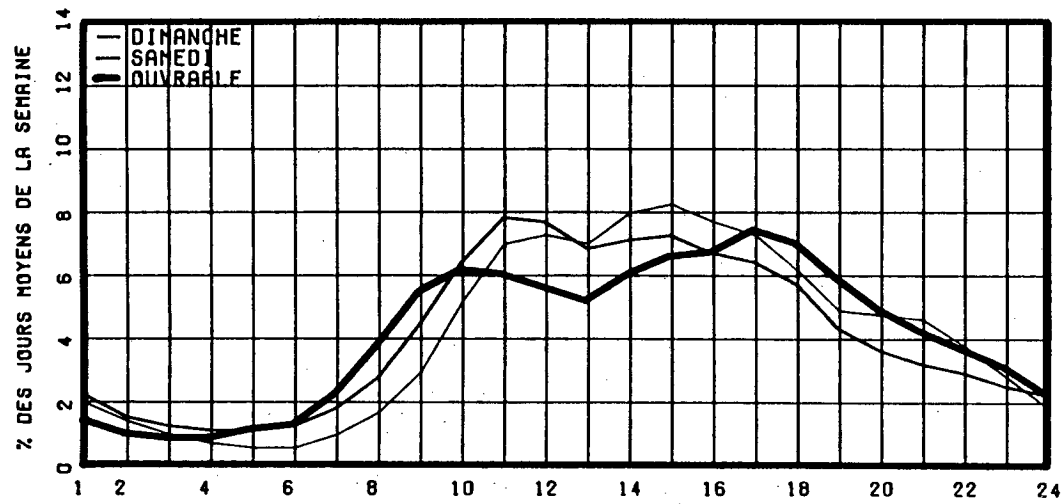

RELATION ENTRE LES HEURES DE POINTES ET LE J.M.A.

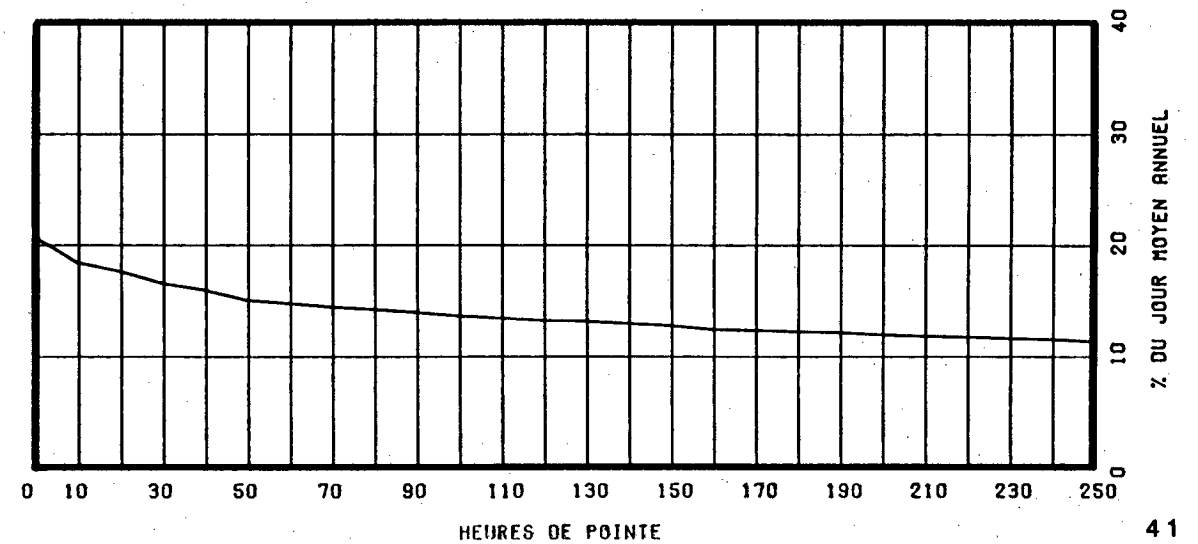

ROUTE COMPT. VOIE REGION TRONCON SECTION 12 MOIS DE RELEVÉ
0020 223 TOT 32 06 210

MUNICIPALITE: MONTMAGNY

ENTRE LES SORTIES DE BERTHIER ET MONTMAGNY.

ANNEE	JO. MOY. ANNUEL	JO. MOY. HIVER	JO. MOY. ETE	POURC. AUGM.	JOUR MAXIMUM	HEURES MAXIMALES			
						1-ERE	10-E	30-E	100-E
83	8757	6003	11803	+2.6	19264	1974	1603	1419	1233
*POURC.		68.6	134.8		220.0	22.5	18.3	16.2	14.1
84	9372	6556	12515	+7.0	19793	2070	1675	1418	1230
*POURC.		70.0	133.5		211.2	22.1	17.9	15.1	13.1
85	10044	6913	13682	+7.2	20714	2126	1852	1543	1361
*POURC.		68.8	136.2		206.2	21.2	18.4	15.4	13.6
86	10207	7521	13551	+1.6	21852	2438	1782	1577	1413
*POURC.		73.7	132.8		214.1	23.9	17.5	15.5	13.8
87	11235	8210	14805	+10.1	23654	2291	1884	1738	1494
*POURC.		73.1	131.8		210.5	20.4	16.8	15.5	13.3

DISTRIBUTION MENSUELLE DE 1987

MOIS	HEURE MAXIMUM	JOUR MAXIMUM	JOUR MOYEN	TOTAL DU MOIS	POURC. ANNEE
JANV.	1828	15401	7013	217415	5.3
FEV.	1003	11377	7846	219699	5.4
MARS	910	11208	8593	266398	6.5
AVRIL	2067	20504	10600	318028	7.8
MAI	1416	16980	10859	336649	8.2
JUIN	1438	17567	12288	368660	9.0
JUIL.	1884	23654	17945	556318	13.6
AOUT	1775	21767	16585	514165	12.5
SEPT	2062	22514	12242	367267	9.0
OCT.	2291	20795	11675	361954	8.8
NOV.	1230	13143	9482	284460	6.9
DEC.	1577	15154	9355	290034	7.1
JOUR MOYEN ANNUEL:	11235			TOTAL: 4101047	

ROUTE COMPT. VOIE
0020 223 TOTAL

REPARTITION HORAIRE JOURNALIERE DE 1987

HEURES A.M.	DIMANCHE MOYENNE POURC. (*)	SAMEDI MOYENNE POURC.	JOURS OUV. MOYENNE POURC.
12- 1	213 1.68	218 1.97	144 1.32
1- 2	170 1.34	159 1.44	104 0.96
2- 3	115 0.90	126 1.14	95 0.87
3- 4	89 0.70	110 0.99	90 0.83
4- 5	69 0.54	107 0.97	109 1.00
5- 6	69 0.54	123 1.11	156 1.43
6- 7	100 0.79	179 1.62	285 2.62
7- 8	168 1.32	301 2.72	442 4.05
8- 9	302 2.38	521 4.71	575 5.27
9-10	503 3.96	743 6.71	650 5.95
10-11	697 5.48	853 7.70	657 6.02
11-12 P.M.	782 6.15	835 7.54	636 5.83
12- 1	802 6.31	765 6.91	609 5.59
1- 2	953 7.50	820 7.41	702 6.44
2- 3	1055 8.30	814 7.35	755 6.92
3- 4	1108 8.72	767 6.93	791 7.25
4- 5	1094 8.61	731 6.60	840 7.70
5- 6	910 7.16	646 5.83	773 7.09
6- 7	780 6.14	514 4.64	627 5.74
7- 8	799 6.29	436 3.94	519 4.76
8- 9	743 5.84	390 3.52	443 4.06
9-10	569 4.48	347 3.13	381 3.50
10-11	379 2.98	302 2.73	302 2.77
11-12	243 1.91	265 2.39	223 2.04
JOUR MOYEN	12712	11072	10918
(*) POURCENTAGES DES HEURES MOYENNES SUR LES JOURNEES MOYENNES			

ROUTE COMPT. VOIE REGION TRONCON SECTION 12 MOIS DE RELEVÉ
 OO2O 223 TOT 32 06 210

MUNICIPALITE: MONTMAGNY
 ENTRE LES SORTIES DE BERTHIER ET MONTMAGNY.

JOURS MOYENS MENSUELS DE 1987

MOIS	DIMANCHE MOYEN	LUNDI MOYEN	MARDI MOYEN	MERCREDI MOYEN	JEUDI MOYEN	VENDREDI MOYEN	SAMEDI MOYEN	JOUR MOY. AJUSTE 1987	JOUR MOY. AJUSTE 1986
JANV.	8626	6979	6880	6649	7422	6858	5298	6958	6180
FEV.	7936	7319	7272	7198	7757	9891	7549	7846	7076
MARS	8649	7238	7599	8206	10077	10960	7996	8675	8323
AVRIL	13323	9181	9007	8954	10506	13006	9627	10514	8709
MAI	12374	9734	9207	9388	10156	13480	10157	10642	9878
JUIN	14017	11478	11077	9968	11399	15131	12441	12215	11386
JUIL.	18719	17251	15218	15366	16823	21301	20189	17838	16461
AOUT	20185	15517	13825	13794	15179	18719	17916	16447	15257
SEPT	15520	10249	10311	10116	11153	15525	12516	12198	10617
OCT.	14239	9870	9696	9615	10628	14825	11326	11457	10723
NOV.	10825	8871	8358	8755	8716	11755	8909	9455	8440
DEC.	9066	8426	9271	9185	10312	10413	8818	9355	8313
JOUR MOYEN	12789	10176	9810	9766	10844	13488	11061	11133	10113

ROUTE COMPT. VOIE
 OO2O 223 TOT

POURCENTAGES DES JOURS MOYENS MENSUELS PAR RAPPORT AU J.M.A. AJUSTE DE 1987

MOIS	DIMANCHE	LUNDI	MARDI	MERCREDI	JEUDI	VENDREDI	SAMEDI	JOUR MOY. AJUSTE 1987	JOUR MOY. AJUSTE 1986(*)
JANV.	77.5	62.7	61.8	59.7	66.7	61.6	47.6	62.5	61.1
FEV.	71.3	65.7	65.3	64.7	69.7	88.8	67.8	70.5	70.0
MARS	77.7	65.0	68.3	73.7	90.5	98.4	71.8	77.9	82.3
AVRIL	119.7	82.5	80.9	80.4	94.4	116.8	86.5	94.4	86.1
MAI	111.1	87.4	82.7	84.3	91.2	121.1	91.2	95.6	97.7
JUIN	125.9	103.1	99.5	89.5	102.4	135.9	111.7	109.7	112.6
JUIL.	168.1	155.0	136.7	138.0	151.1	191.3	181.3	160.2	162.8
AOUT	181.3	139.4	124.2	123.9	136.3	168.1	160.9	147.7	150.9
SEPT	139.4	92.1	92.6	90.9	100.2	139.5	112.4	109.6	105.0
OCT.	127.9	88.7	87.1	86.4	95.5	133.2	101.7	102.9	106.0
NOV.	97.2	79.7	75.1	78.6	78.3	105.6	80.0	84.9	83.5
DEC.	81.4	75.7	83.3	82.5	92.6	93.5	79.2	84.0	82.2
JOUR MOYEN	114.9	91.4	88.1	87.7	97.4	121.2	99.4	100.0	100.0

(*) POURCENTAGE DU JOUR MOYEN MENSUEL AJUSTE DE 1986 PAR RAPPORT AU J.M.A. AJUSTE DE 1986

VARIATIONS JOURNALIERES

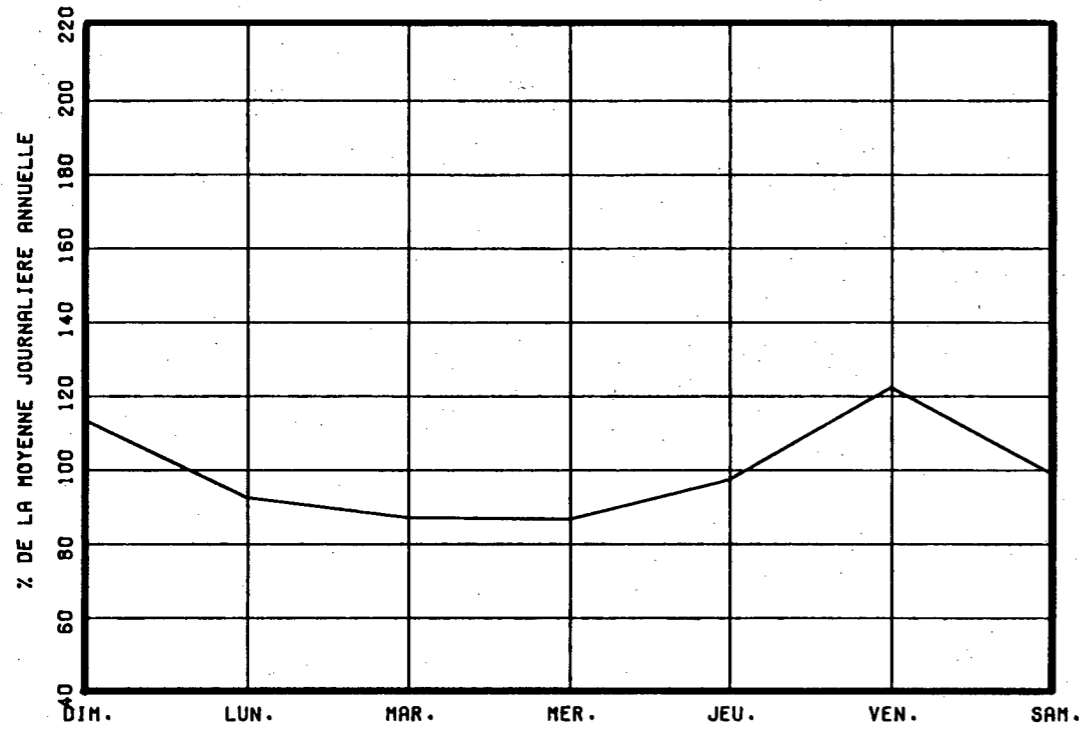

VARIATIONS MENSUELLES

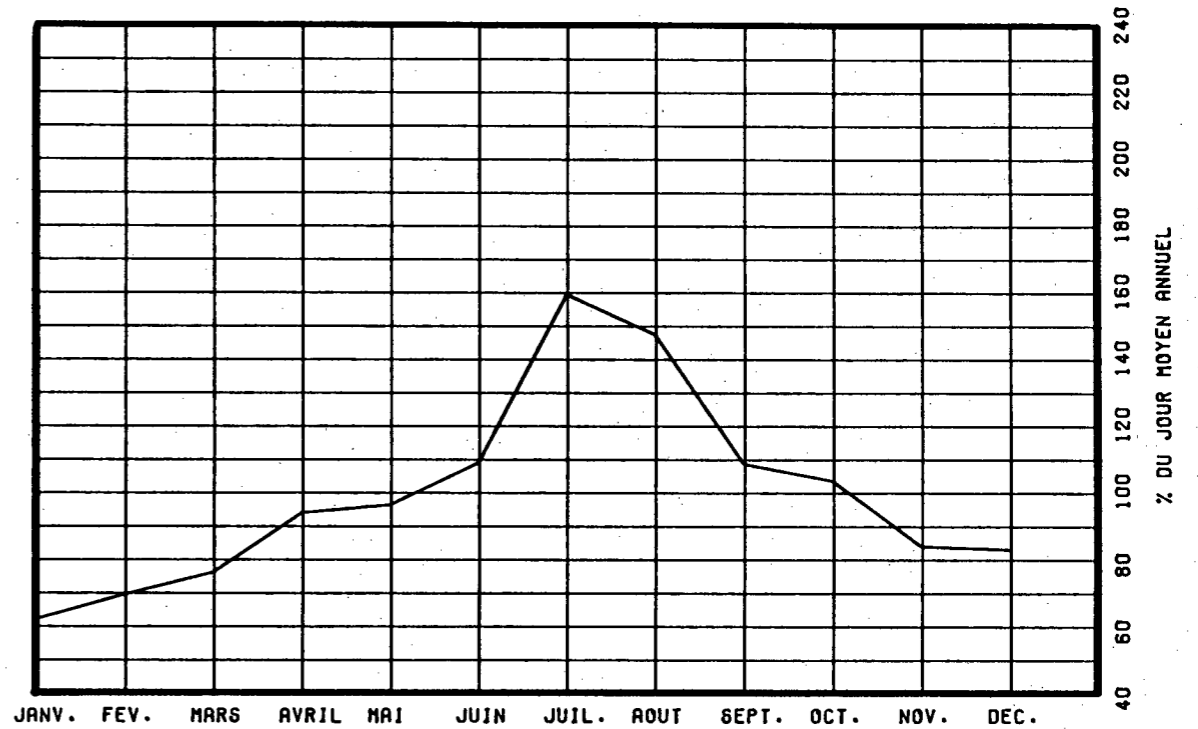

VARIATIONS HORAIRES

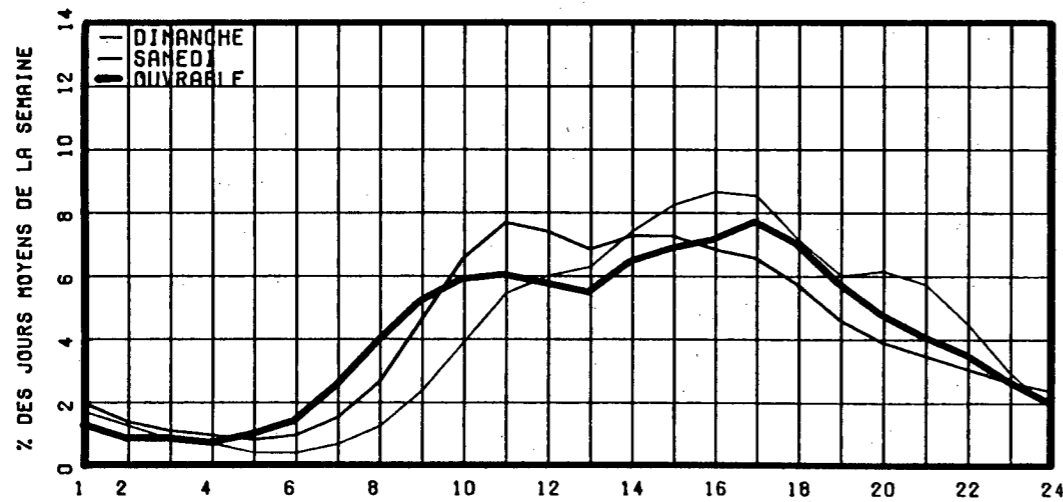

RELATION ENTRE LES HEURES DE POINTES ET LE J.M.A.

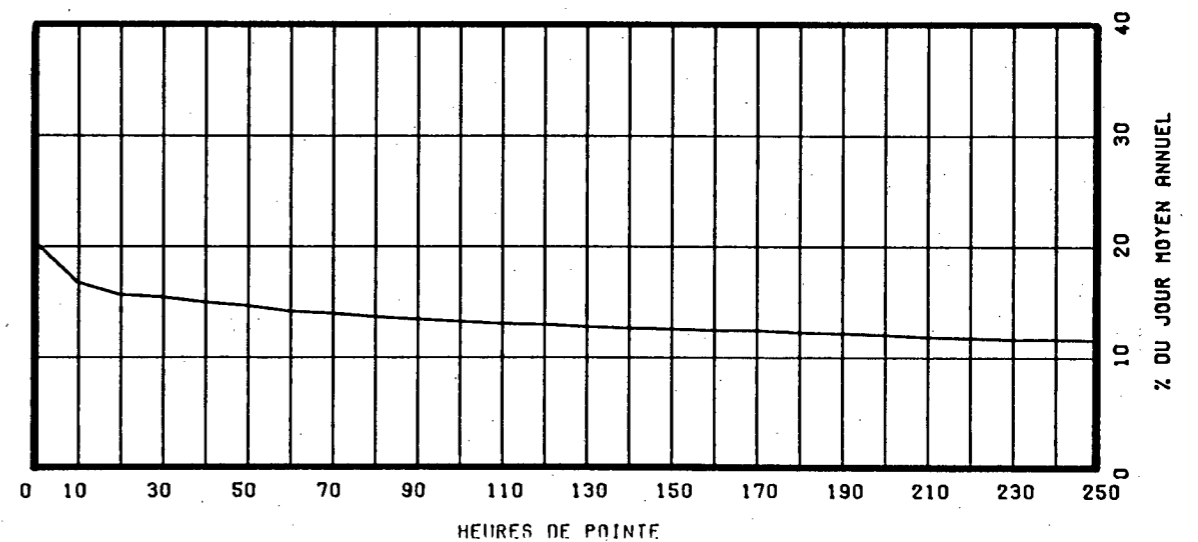

ROUTE COMPT. VOIE REGION TRONCON SECTION 12 MOIS DE RELEVÉ
 0020 327 32 06 020

MUNICIPALITE: BERNIERES

A 0.8 KM. A L'EST DE LA RTE 171.

ANNEE	JO. MOY. ANNUEL	JO. MOY. HIVER	JO. MOY. ETE	POURC. AUGM.	JOUR MAXIMUM	HEURES MAXIMALES			
						1-ERE	10-E	30-E	100-E
83	23901	18298	29967	+1.7	42348	3827	3472	3151	2742
*POURC.		76.6	125.4		177.2	16.0	14.5	13.2	11.5
84	24975	19536	31787	+4.5	50612	4126	3622	3304	2916
*POURC.		78.2	127.3		202.7	16.5	14.5	13.2	11.7
85	25420	20245	31201	+1.8	42315	3540	3324	3106	2772
*POURC.		79.6	122.7		166.5	13.9	13.1	12.2	10.9
86	26818	21465	32592	+5.5	44971	3985	3565	3243	2919
*POURC.		80.0	121.5		167.7	14.9	13.3	12.1	10.9
87	28630	23352	34379	+6.8	46927	3988	3733	3371	3065
*POURC.		81.6	120.1		163.9	13.9	13.0	11.8	10.7

DISTRIBUTION MENSUELLE DE 1987

MOIS	HEURE MAXIMUM	JOUR MAXIMUM	JOUR MOYEN	TOTAL DU MOIS	POURC. ANNEE
JANV.	3228	30315	21298	660254	6.3
FEV.	2920	31797	23772	665626	6.4
MARS	2906	31631	23148	717610	6.9
AVRIL	3432	39479	28285	848551	8.1
MAI	3371	39649	29153	903757	8.6
JUIN	3315	39434	30900	927022	8.9
JUIL.	3767	46927	37481	1161914	11.1
AOUT	3816	44843	37357	1158094	11.1
SEPT	3988	46552	31577	947330	9.1
OCT.	3871	39530	28735	890792	8.5
NOV.	3104	34038	26242	787264	7.5
DEC.	3112	34073	25231	782179	7.5

JOUR MOYEN ANNUEL: 28630

TOTAL: 10450393

ROUTE COMPT. VOIE
 0020 327 00

REPARTITION HORAIRE JOURNALIERE DE 1987

HEURES A.M.	DIMANCHE MOYENNE POURC. (*)	SAMEDI MOYENNE POURC.	JOURS OUV. MOYENNE POURC.
12- 1	622 2.10	598 2.23	368 1.28
1- 2	457 1.54	431 1.61	250 0.87
2- 3	319 1.08	324 1.21	204 0.71
3- 4	228 0.77	260 0.97	210 0.73
4- 5	139 0.47	197 0.73	215 0.75
5- 6	129 0.44	221 0.82	292 1.02
6- 7	207 0.70	416 1.55	855 2.97
7- 8	378 1.28	721 2.69	1814 6.31
8- 9	642 2.17	1177 4.39	1749 6.08
9-10	1038 3.51	1616 6.02	1532 5.32
10-11	1435 4.85	1899 7.08	1487 5.17
11-12 P.M.	1679 5.68	1965 7.32	1505 5.23
12- 1	1836 6.21	1921 7.16	1481 5.15
1- 2	2238 7.56	2008 7.49	1653 5.75
2- 3	2336 7.90	1948 7.26	1754 6.10
3- 4	2412 8.15	1872 6.98	1982 6.89
4- 5	2584 8.73	1831 6.83	2486 8.64
5- 6	2188 7.40	1620 6.04	2280 7.92
6- 7	1821 6.16	1262 4.70	1667 5.80
7- 8	1866 6.31	1125 4.19	1370 4.76
8- 9	1788 6.04	975 3.63	1148 3.99
9-10	1479 5.00	862 3.21	1053 3.66
10-11	1083 3.66	807 3.01	817 2.84
11-12	681 2.30	770 2.87	595 2.07

JOUR MOYEN

29585

26826

28775

(*) POURCENTAGES DES HEURES MOYENNES SUR LES JOURNEES MOYENNES

ROUTE COMPT. VOIE REGION TRONCON SECTION 12 MOIS DE RELEVÉ
 0020 327 32 06 020

MUNICIPALITE: BERNIERES
 A 0.8 KM. A L'EST DE LA RTE 171.

JOURS MOYENS MENSUELS DE 1987

MOIS	DIMANCHE MOYEN	LUNDI MOYEN	MARDI MOYEN	MERCREDI MOYEN	JEUDI MOYEN	VENDREDI MOYEN	SAMEDI MOYEN	JOUR MOY. AJUSTE 1987	JOUR MOY. AJUSTE 1986
JANV.	21774	21246	21638	21359	22962	22562	18105	21378	18888
FEV.	22705	22082	22505	22363	23991	30299	22458	23771	20591
MARS	23495	20385	22388	23057	23721	28572	21215	23261	23085
AVRIL	30972	25610	26543	25578	29138	34301	24973	28159	24956
MAI	30342	27363	26078	26660	28899	35803	26808	28850	27505
JUIN	32116	30146	30624	28793	29065	36094	28890	30818	30106
JUIL.	38548	35648	33259	34141	35835	44804	38443	37239	35421
AOUT	42068	35326	33889	33903	36338	42608	36832	37280	35773
SEPT	34559	28168	29147	28655	30314	39096	30843	31540	28430
OCT.	31067	26836	27014	25772	28382	34085	26292	28492	27966
NOV.	25892	25115	25394	25646	25572	32692	23750	26294	24403
DEC.	22720	24554	25625	24523	27704	30166	23106	25485	23407
JOUR MOYEN	29688	26873	27008	26704	28493	34256	26809	28547	26710

ROUTE COMPT. VOIE
 0020 327

POURCENTAGES DES JOURS MOYENS MENSUELS PAR RAPPORT AU J.M.A. AJUSTE DE 1987

MOIS	DIMANCHE	LUNDI	MARDI	MERCREDI	JEUDI	VENDREDI	SAMEDI	JOUR MOY. AJUSTE 1987	JOUR MOY. AJUSTE 1986 (*)
JANV.	76.3	74.4	75.8	74.8	80.4	79.0	63.4	74.9	70.7
FEV.	79.5	77.4	78.8	78.3	84.0	106.1	78.7	83.3	77.1
MARS	82.3	71.4	78.4	80.8	83.1	100.1	74.3	81.5	86.4
AVRIL	108.5	89.7	93.0	89.6	102.1	120.2	87.5	98.6	93.4
MAI	106.3	95.9	91.4	93.4	101.2	125.4	93.9	101.1	103.0
JUIN	112.5	105.6	107.3	100.9	101.8	126.4	101.2	108.0	112.7
JUIL.	135.0	124.9	116.5	119.6	125.5	156.9	134.7	130.4	132.6
AOUT	147.4	123.7	118.7	118.8	127.3	149.3	129.0	130.6	133.9
SEPT	121.1	98.7	102.1	100.4	106.2	137.0	108.0	110.5	106.4
OCT.	108.8	94.0	94.6	90.3	99.4	119.4	92.1	99.8	104.7
NOV.	90.7	88.0	89.0	89.8	89.6	114.5	83.2	92.1	91.4
DEC.	79.6	86.0	89.8	85.9	97.0	105.7	80.9	89.3	87.6
JOUR MOYEN	104.0	94.1	94.6	93.5	99.8	120.0	93.9	100.0	100.0

(*) POURCENTAGE DU JOUR MOYEN MENSUEL AJUSTE DE 1986 PAR RAPPORT AU J.M.A. AJUSTE DE 1986

ROUTE COMPTEUR VOIE
0020 327 00

VARIATIONS JOURNALIERES

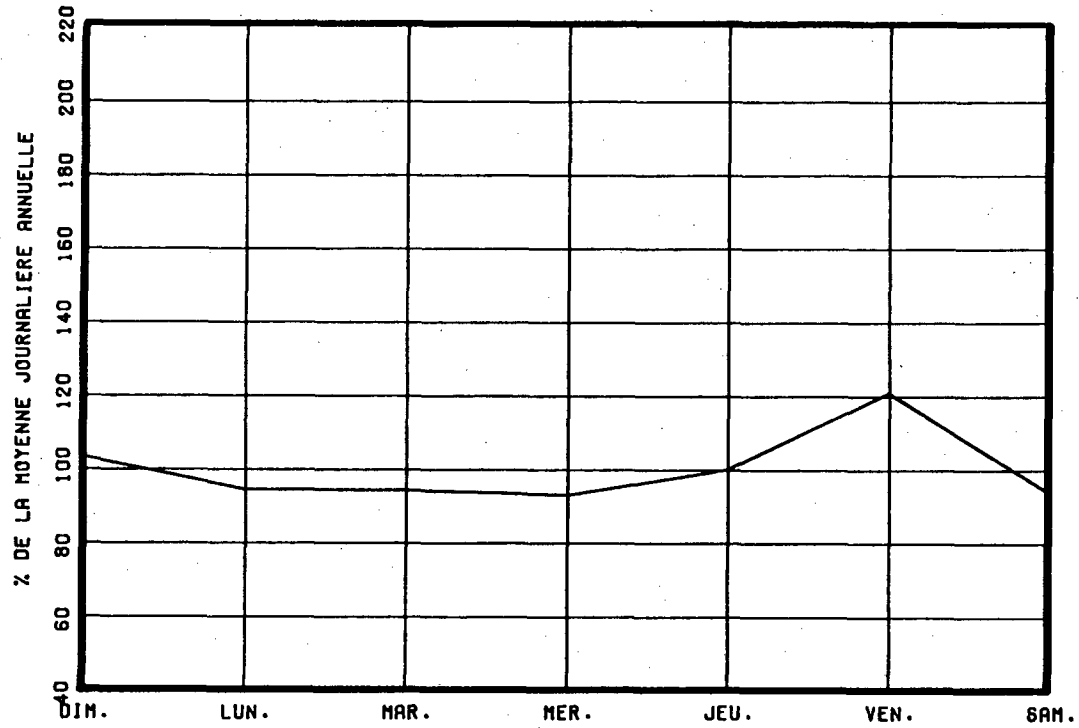

VARIATIONS MENSUELLES

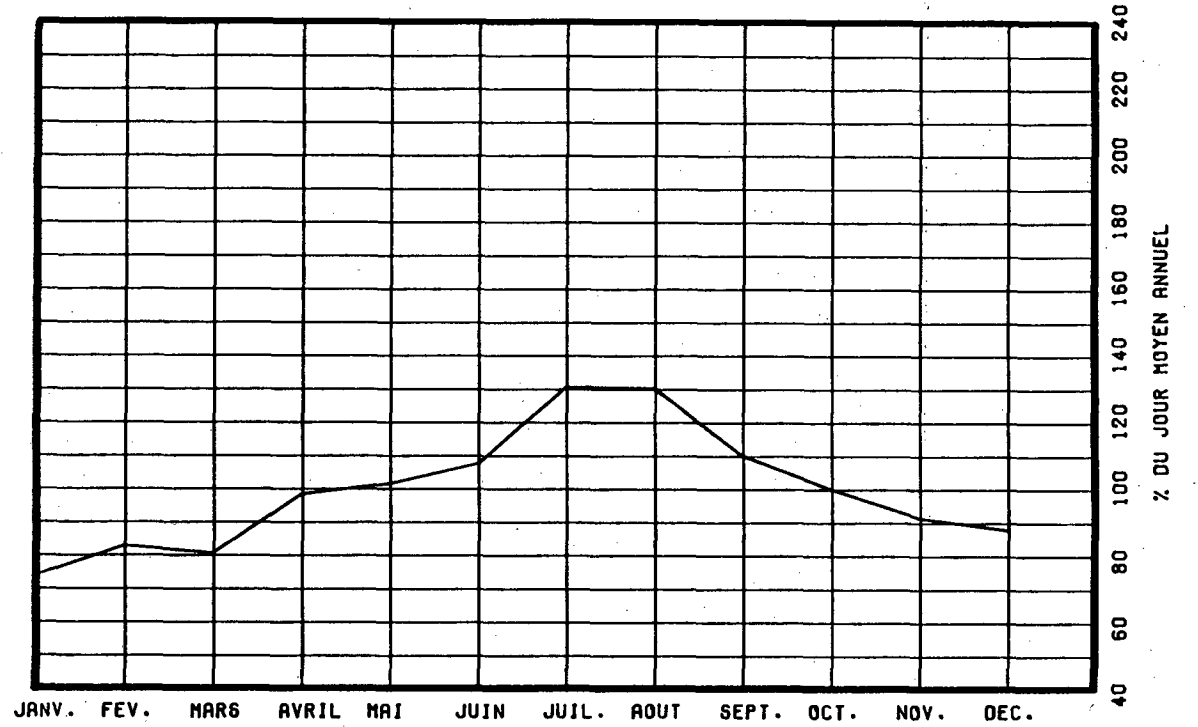

VARIATIONS HORAIRES

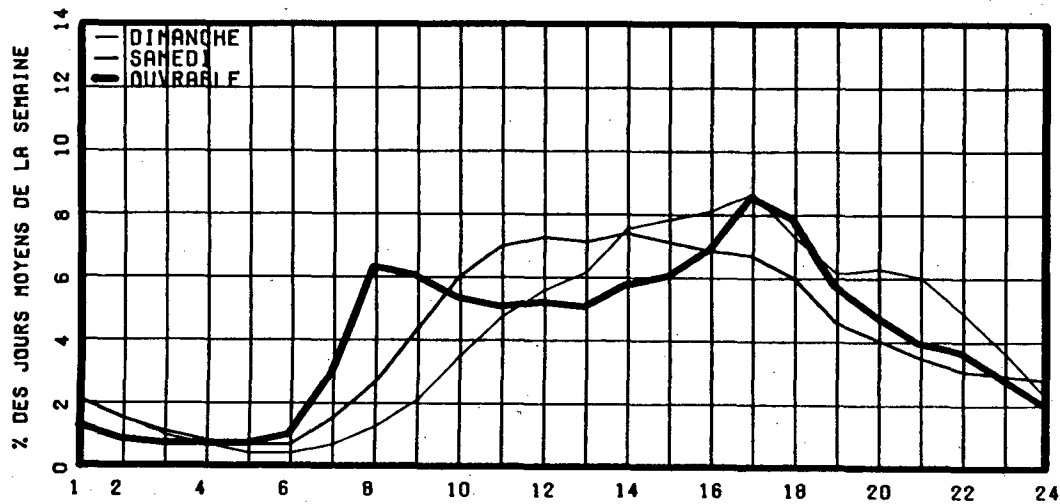

RELATION ENTRE LES HEURES DE POINTES ET LE J.M.A.

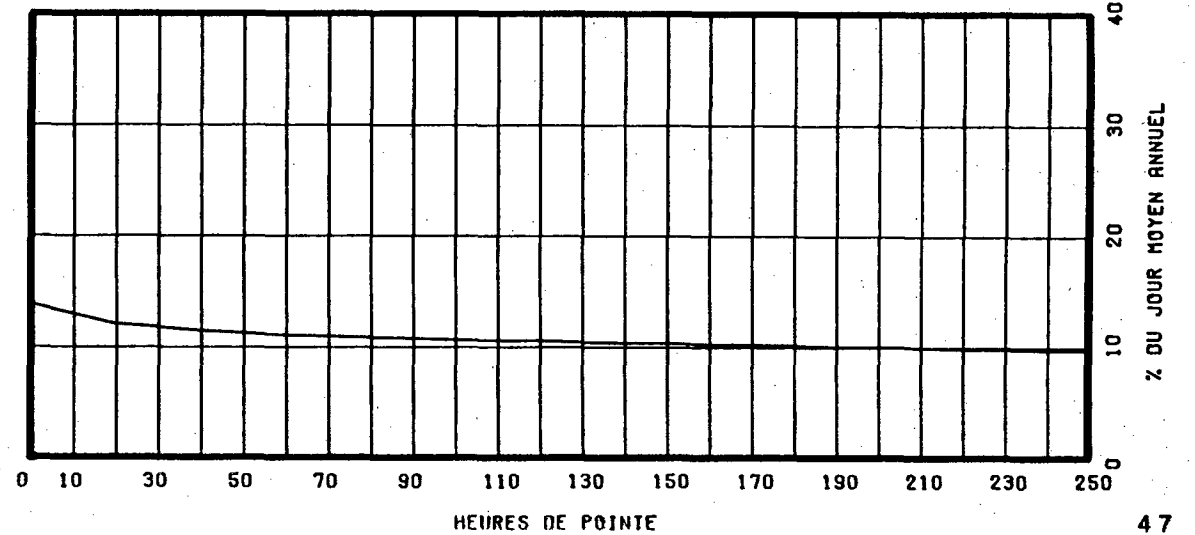

ROUTE COMPT. VOIE REGION TRONCON SECTION 09 MOIS DE RELEVÉ
 0020 411 40 05 010

MUNICIPALITE: SAINT-LEONARD
 SOUS LE VIADUC DU CHEMIN DU HAUT-DE-LA-RIVIERE.

ANNEE	JO. MOY. ANNUEL	JO. MOY. HIVER	JO. MOY. ETE	POURC. AUGM.	JOUR MAXIMUM	HEURES MAXIMALES			
						1-ERE	10-E	30-E	100-E
83	14499	10306	19955	+2.7	34144	3211	2646	2434	2087
*POURC.		71.1	137.6		235.5	22.1	18.2	16.8	14.4
84	15196	10650	20923	+4.8	37756	3208	2752	2513	2230
*POURC.		70.1	137.7		248.5	21.1	18.1	16.5	14.7
85	14689	11218	18794	-3.3	29695	3338	2732	2326	1980
*POURC.		76.4	127.9		202.2	22.7	18.6	15.8	13.5
86	15920	11772	20647	+8.4	32620	3491	2730	2440	2177
*POURC.		73.9	129.7		204.9	21.9	17.1	15.3	13.7
87	17496	13051	22657	+9.9	35960	3598	2958	2659	2324
*POURC.		74.6	129.5		205.5	20.6	16.9	15.2	13.3

DISTRIBUTION MENSUELLE DE 1987

MOIS	HEURE MAXIMUM	JOUR MAXIMUM	JOUR MOYEN	TOTAL DU MOIS	POURC. ANNEE
JANV.	2773	23090	11360	352166	----
FEV.	1889	17433	12579	352239	----
MARS	1726	16905	13212	409584	----
AVRIL	-----	-----	15672	-----	----
MAI	-----	-----	18140	-----	----
JUIN	-----	-----	20535	-----	----
JUIL.	2756	34043	25823	800523	----
AOUT	2809	34584	24829	769715	----
SEPT	3598	35960	19267	578014	----
OCT.	3346	31356	18019	558605	----
NOV.	2115	20455	15055	451660	----
DEC.	3024	27008	15009	465297	----
JOUR MOYEN ANNUEL:	17496				
TOTAL:	-----				

ROUTE COMPT. VOIE
 0020 372 NORD 01

REPARTITION HORAIRE JOURNALIERE DE 1987

HEURES A.M.	DIMANCHE MOYENNE POURC. (*)	SAMEDI MOYENNE POURC.	JOURS OUV. MOYENNE POURC.
12- 1	9 1.05	10 1.55	10 1.53
1- 2	7 0.81	8 1.24	7 1.20
2- 3	6 0.70	6 0.93	6 0.98
3- 4	5 0.58	6 0.93	5 0.89
4- 5	5 0.58	5 0.77	7 1.07
5- 6	4 0.47	6 0.93	8 1.32
6- 7	6 0.70	8 1.24	11 1.81
7- 8	9 1.05	16 2.47	17 2.67
8- 9	17 1.98	25 3.86	24 3.68
9-10	31 3.60	42 6.49	35 5.43
10-11	45 5.23	54 8.35	43 6.66
11-12 P.M.	53 6.16	56 8.66	47 7.33
12- 1	58 6.74	52 8.04	48 7.48
1- 2	66 7.67	52 8.04	49 7.55
2- 3	86 10.00	58 8.96	58 8.90
3- 4	93 10.81	53 8.19	59 9.08
4- 5	90 10.47	45 6.96	50 7.67
5- 6	71 8.26	38 5.87	40 6.23
6- 7	49 5.70	26 4.02	32 4.94
7- 8	41 4.77	24 3.71	25 3.87
8- 9	41 4.77	17 2.63	20 3.19
9-10	29 3.37	15 2.32	17 2.64
10-11	24 2.79	12 1.85	13 1.99
11-12	15 1.74	13 2.01	12 1.90
JOUR MOYEN	860	647	652
(*) POURCENTAGES DES HEURES MOYENNES SUR LES JOURNEES MOYENNES			

ROUTE COMPT. VOIE REGION TRONCON SECTION 09 MOIS DE RELEVÉ
 0020 411 40 05 010

MUNICIPALITE: SAINT-LEONARD
 SOUS LE VIADUC DU CHEMIN DU HAUT-DE-LA-RIVIERE.

JOURS MOYENS MENSUELS DE 1987

MOIS	DIMANCHE MOYEN	LUNDI MOYEN	MARDI MOYEN	MERCREDI MOYEN	JEUDI MOYEN	VENDREDI MOYEN	SAMEDI MOYEN	JOUR MOY. AJUSTE 1987	JOUR MOY. AJUSTE 1986
JANV.	14984	10349	9748	10053	11082	11648	10145	11144	9791
FEV.	15142	11291	10634	10995	12036	15851	12108	12579	11086
MARS	16042	11381	11629	12064	12694	16375	12444	13232	13526
AVRIL	-----	-----	-----	-----	-----	-----	-----	15672	14369
MAI	-----	-----	-----	-----	-----	-----	-----	18140	16216
JUIN	-----	-----	-----	-----	-----	-----	-----	20535	18358
JUIL.	29148	24230	21005	21984	23202	31348	28286	25600	24098
AOUT	31820	22213	20020	20706	21892	29014	26604	24609	23482
SEPT	25464	15812	15710	15666	16944	24521	20126	19177	15768
OCT.	22360	15021	14761	14898	16014	22888	17717	17665	16339
NOV.	18358	13515	12792	13388	13518	19461	13911	14991	13656
DEC.	15878	12862	13472	14559	17556	16500	13499	14903	12122
JOUR MOYEN	-----	-----	-----	-----	-----	-----	-----	17353	15734

ROUTE COMPT. VOIE
 0020 411

POURCENTAGES DES JOURS MOYENS MENSUELS PAR RAPPORT AU J.M.A. AJUSTE DE 1987

MOIS	DIMANCHE	LUNDI	MARDI	MERCREDI	JEUDI	VENDREDI	SAMEDI	JOUR MOY. AJUSTE 1987	JOUR MOY. AJUSTE 1986 (*)
JANV.	86.3	59.6	56.2	57.9	63.9	67.1	58.5	64.2	62.2
FEV.	87.3	65.1	61.3	63.4	69.4	91.3	69.8	72.5	70.5
MARS	92.4	65.6	67.0	69.5	73.2	94.4	71.7	76.3	86.0
AVRIL	-----	-----	-----	-----	-----	-----	-----	90.3	91.3
MAI	-----	-----	-----	-----	-----	-----	-----	104.5	103.1
JUIN	-----	-----	-----	-----	-----	-----	-----	118.3	116.7
JUIL.	168.0	139.6	121.0	126.7	133.7	180.6	163.0	147.5	153.2
AOUT	183.4	128.0	115.4	119.3	126.2	167.2	153.3	141.8	149.2
SEPT	146.7	91.1	90.5	90.3	97.6	141.3	116.0	110.5	100.2
OCT.	128.9	86.6	85.1	85.9	92.3	131.9	102.1	101.8	103.8
NOV.	105.8	77.9	73.7	77.2	77.9	112.1	80.2	86.4	86.8
DEC.	91.5	74.1	77.6	83.9	101.2	95.1	77.8	85.9	77.0
JOUR MOYEN	-----	-----	-----	-----	-----	-----	-----	100.0	100.0

(*) POURCENTAGE DU JOUR MOYEN MENSUEL AJUSTE DE 1986 PAR RAPPORT AU J.M.A. AJUSTE DE 1986

VARIATIONS JOURNALIERES

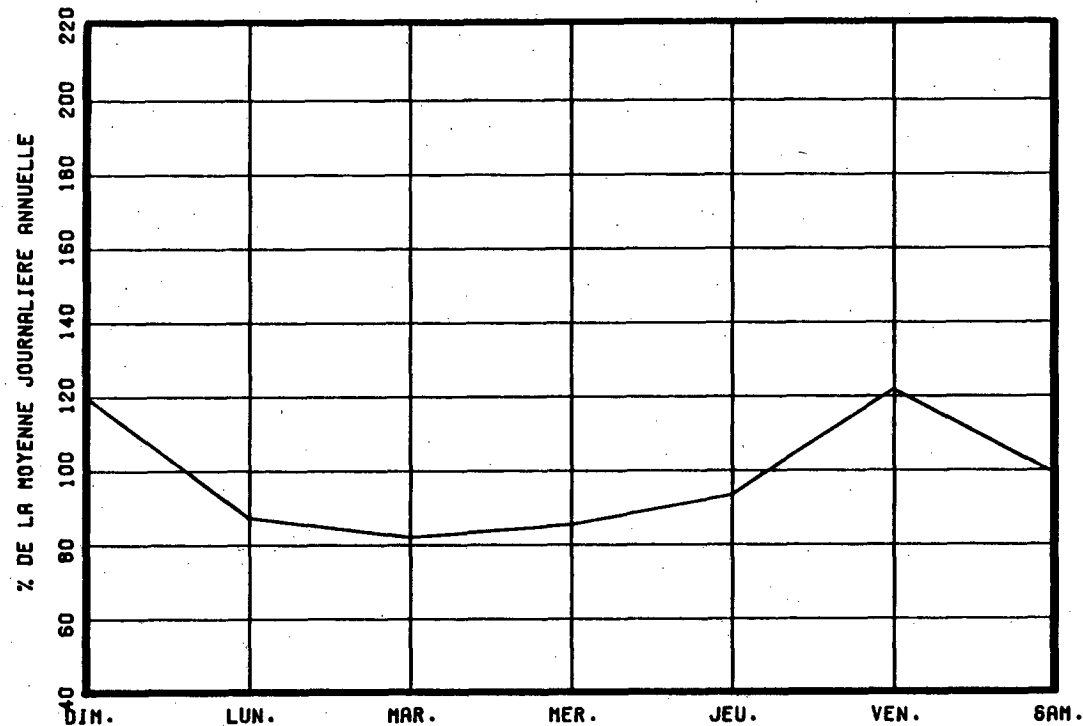

VARIATIONS MENSUELLES

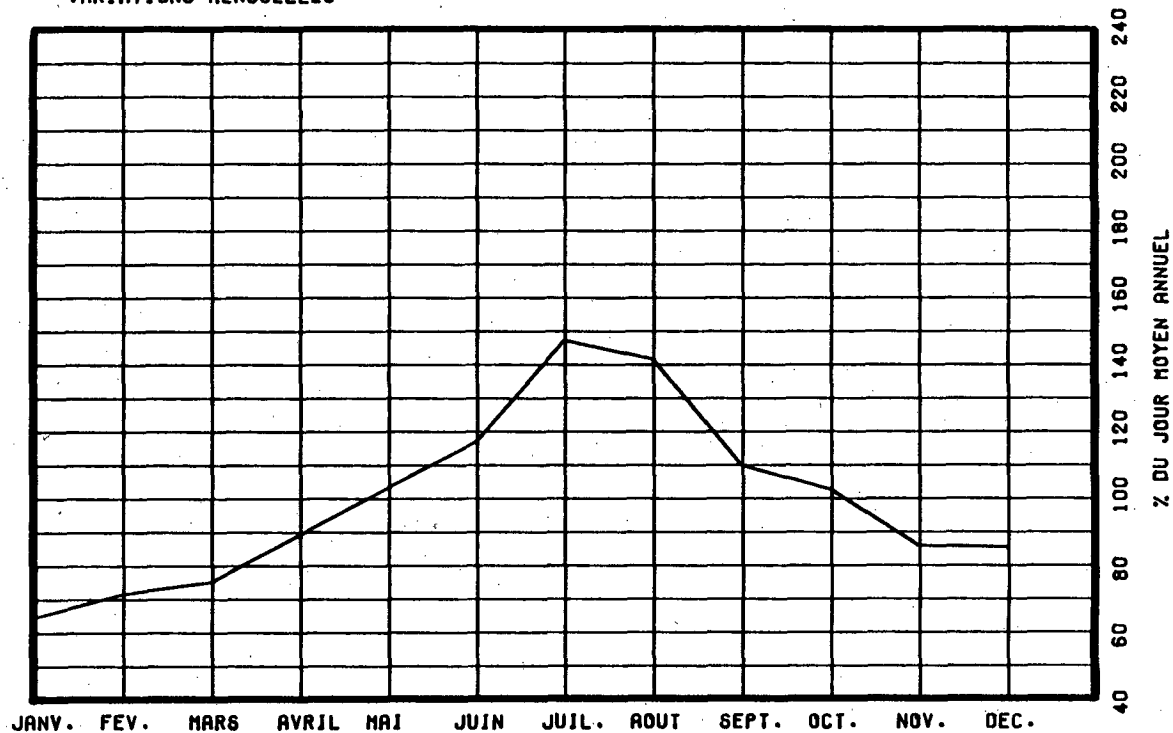

VARIATIONS HORAIRES

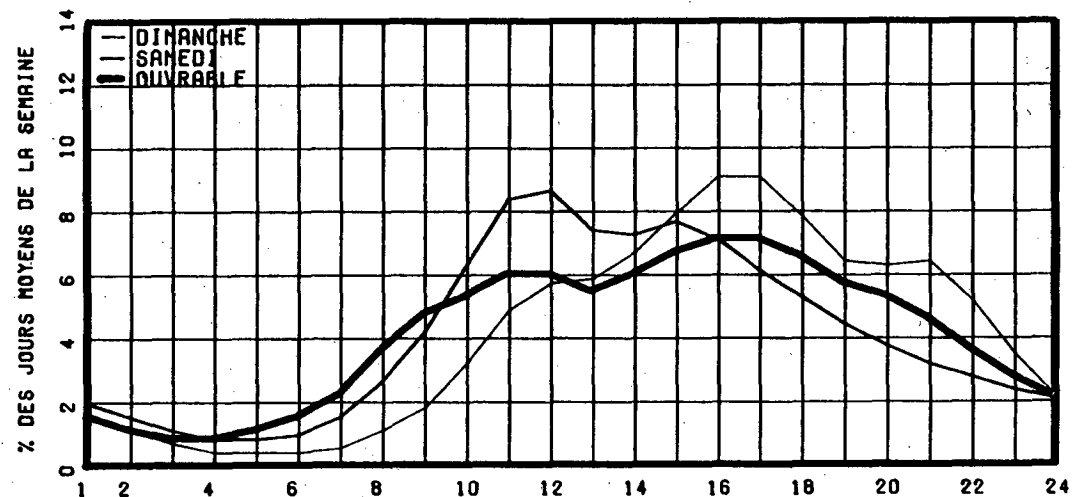

RELATION ENTRE LES HEURES DE POINTES ET LE J.M.A.

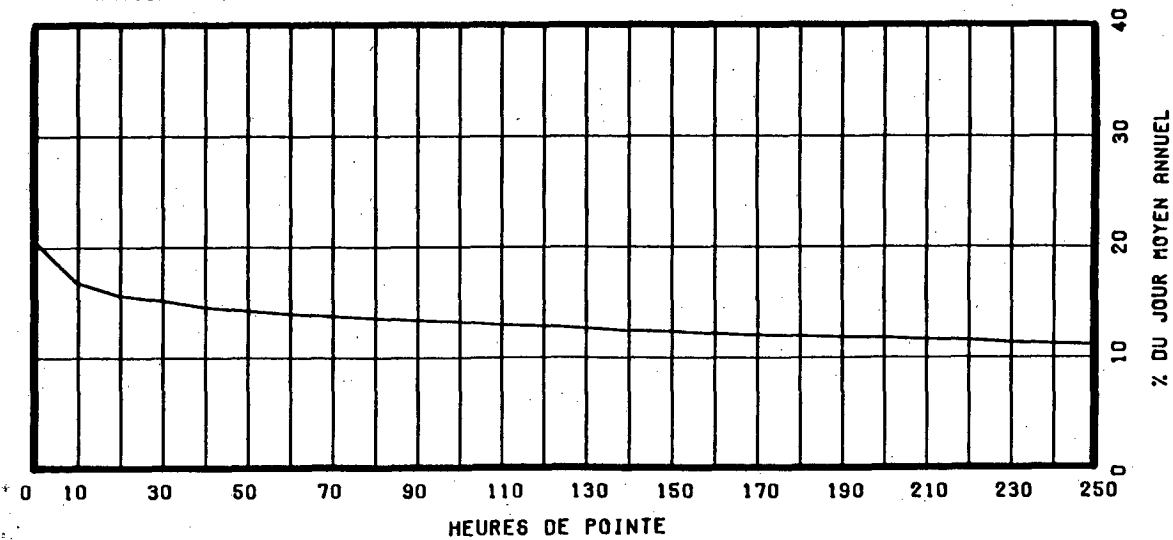

ROUTE COMPT. VOIE REGION TRONCON SECTION 12 MOIS DE RELEVÉ
 0020 550 61 04 040

MUNICIPALITE: LA PRESENTATION
 A 1,1 KM A L'OUEST DE LA SORTIE 123.

ANNEE	JO. MOY. ANNUEL	JO. MOY. HIVER	JO. MOY. ETE	POURC. AUGM.	JOUR MAXIMUM	HEURES MAXIMALES			
						1-ERE	10-E	30-E	100-E
83	28131	22516	33295	-0.4	50569	4904	3937	3569	3103
*POURC.		80.0	118.4		179.8	17.4	14.0	12.7	11.0
84	29052	23391	35071	+3.3	51642	4042	3682	3428	3142
*POURC.		80.5	120.7		177.8	13.9	12.7	11.8	10.8
85	28607	23022	34515	-0.4	-----	-----	-----	3569	-----
*POURC.		80.5	120.7		-----	-----	-----	12.5	-----
86	30100	24750	35407	+5.2	47829	4143	3609	3346	3120
*POURC.		82.2	117.6		158.9	13.8	12.0	11.1	10.4
87	31370	26408	36662	+4.2	54797	4357	3929	3651	3279
*POURC.		84.2	116.9		174.7	13.9	12.5	11.6	10.5

DISTRIBUTION MENSUELLE DE 1987

MOIS	HEURE MAXIMUM	JOUR MAXIMUM	JOUR MOYEN	TOTAL DU MOIS	POURC. ANNEE
JANV.	3518	33137	23651	733198	6.4
FEV.	2886	34422	26249	734979	6.4
MARS	3014	35383	28163	873061	7.6
AVRIL	3904	46748	31959	958785	8.4
MAI	3114	37297	30040	931265	8.1
JUIN	3313	39508	32208	966264	8.4
JUIL.	4001	52096	40145	1244518	10.9
AOUT	4102	54797	39788	1233449	10.8
SEPT	4357	48056	34287	1028631	9.0
OCT.	4113	46166	32798	1016761	8.9
NOV.	3326	37074	29177	875310	7.6
DEC.	3813	38488	27554	854174	7.5

JOUR MOYEN ANNUEL: 31370

TOTAL: 11450395

ROUTE COMPT. VOIE
 0020 550 00

REPARTITION HORAIRE JOURNALIERE DE 1987

HEURES A.M.	DIMANCHE MOYENNE POURC. (*)	SAMEDI MOYENNE POURC.	JOURS OUV. MOYENNE POURC.
12- 1	882 2.58	736 2.46	482 1.56
1- 2	628 1.84	482 1.61	302 0.98
2- 3	380 1.11	312 1.04	208 0.67
3- 4	243 0.71	247 0.82	194 0.63
4- 5	162 0.47	222 0.74	254 0.82
5- 6	166 0.49	272 0.91	526 1.70
6- 7	266 0.78	461 1.54	998 3.22
7- 8	444 1.30	809 2.70	1574 5.08
8- 9	720 2.11	1300 4.34	1933 6.24
9-10	1154 3.38	1761 5.88	1725 5.57
10-11	1653 4.84	2110 7.04	1708 5.51
11-12 P.M.	1909 5.59	2140 7.14	1665 5.37
12- 1	1977 5.79	1989 6.64	1594 5.14
1- 2	2297 6.72	2155 7.19	1734 5.59
2- 3	2476 7.25	2171 7.25	1919 6.19
3- 4	2647 7.75	2066 6.90	2115 6.82
4- 5	2842 8.32	1994 6.66	2362 7.62
5- 6	2595 7.59	1886 6.30	2215 7.15
6- 7	2156 6.31	1551 5.18	1918 6.19
7- 8	2137 6.25	1264 4.22	1563 5.04
8- 9	2173 6.36	1072 3.58	1252 4.04
9-10	1914 5.60	950 3.17	1064 3.43
10-11	1418 4.15	958 3.20	922 2.98
11-12	935 2.74	1044 3.49	763 2.46

JOUR MOYEN 34174 29952 31000
 (*) POURCENTAGES DES HEURES MOYENNES SUR LES JOURNEES MOYENNES

ROUTE COMPT. VOIE REGION TRONCON SECTION 12 MOIS DE RELEVÉ
 0020 550 61 04 040

MUNICIPALITE: LA PRESENTATION
 A 1,1 KM A L'OUEST DE LA SORTIE 123.

JOURS MOYENS MENSUELS DE 1987

MOIS	DIMANCHE MOYEN	LUNDI MOYEN	MARDI MOYEN	MERCREDI MOYEN	JEUDI MOYEN	VENDREDI MOYEN	SAMEDI MOYEN	JOUR MOY. AJUSTE 1987	JOUR MOY. AJUSTE 1986
JANV.	25438	23483	23485	23999	24844	24378	19959	23655	22463
FEV.	26078	24562	24633	25543	26248	32558	24119	26248	24016
MARS	29659	25421	26090	27585	27924	34343	26947	28281	26462
AVRIL	37561	28913	28758	29327	31615	37042	29080	31756	30309
MAI	31682	30950	27971	27812	27605	34735	28217	29853	30460
JUIN	36201	30497	28938	29928	30059	38184	31329	32162	32767
JUIL.	43217	39160	35295	36269	37906	46378	41026	39893	37955
AOUT	48006	36950	33946	35274	36294	44855	41435	39537	38102
SEPT	39231	31554	30667	31073	32349	41086	33841	34257	31944
OCT.	35573	30614	29624	30191	31339	39302	30916	32508	31291
NOV.	31565	28230	27548	28158	26096	35241	27039	29125	27733
DEC.	26645	27097	25769	26672	30585	32209	25312	27755	26165
JOUR MOYEN	34238	29785	28560	29319	30238	36692	29935	31252	29972

ROUTE COMPT. VOIE
 0020 550

POURCENTAGES DES JOURS MOYENS MENSUELS PAR RAPPORT AU J.M.A. AJUSTE DE 1987

MOIS	DIMANCHE	LUNDI	MARDI	MERCREDI	JEUDI	VENDREDI	SAMEDI	JOUR MOY. AJUSTE 1987	JOUR MOY. AJUSTE 1986(*)
JANV.	81.4	75.1	75.1	76.8	79.5	78.0	63.9	75.7	74.9
FEV.	83.4	78.6	78.8	81.7	84.0	104.2	77.2	84.0	80.1
MARS	94.9	81.3	83.5	88.3	89.4	109.9	86.2	90.5	88.3
AVRIL	120.2	92.5	92.0	93.8	101.2	118.5	93.1	101.6	101.1
MAI	101.4	99.0	89.5	89.0	88.3	111.1	90.3	95.5	101.6
JUIN	115.8	97.6	92.6	95.8	96.2	122.2	100.2	102.9	109.3
JUIL.	138.3	125.3	112.9	116.1	121.3	148.4	131.3	127.6	126.6
AOUT	153.6	118.2	108.6	112.9	116.1	143.5	132.6	126.5	127.1
SEPT	125.5	101.0	98.1	99.4	103.5	131.5	108.3	109.6	106.6
OCT.	113.8	98.0	94.8	96.6	100.3	125.8	98.9	104.0	104.4
NOV.	101.0	90.3	88.1	90.1	83.5	112.8	86.5	93.2	92.5
DEC.	85.3	86.7	82.5	85.3	97.9	103.1	81.0	88.8	87.3
JOUR MOYEN	109.6	95.3	91.4	93.8	96.8	117.4	95.8	100.0	100.0

(*) POURCENTAGE DU JOUR MOYEN MENSUEL AJUSTE DE 1986 PAR RAPPORT AU J.M.A. AJUSTE DE 1986

ROUTE COMPTEUR VOIE

0020 550 00

VARIATIONS JOURNALIERES

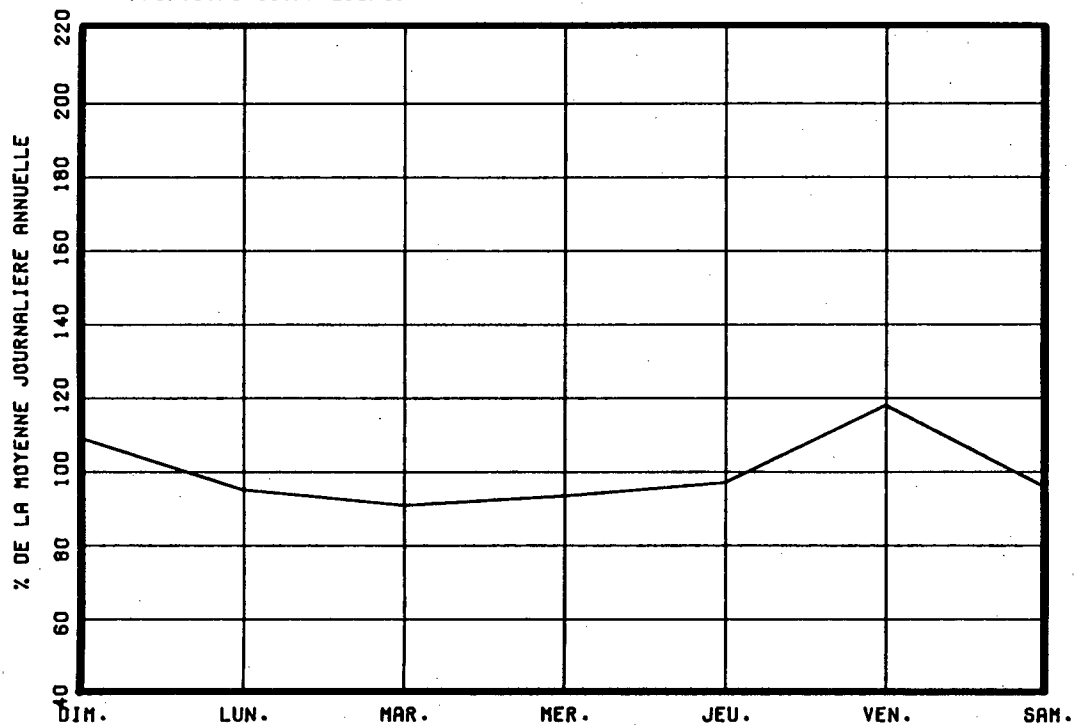

VARIATIONS MENSUELLES

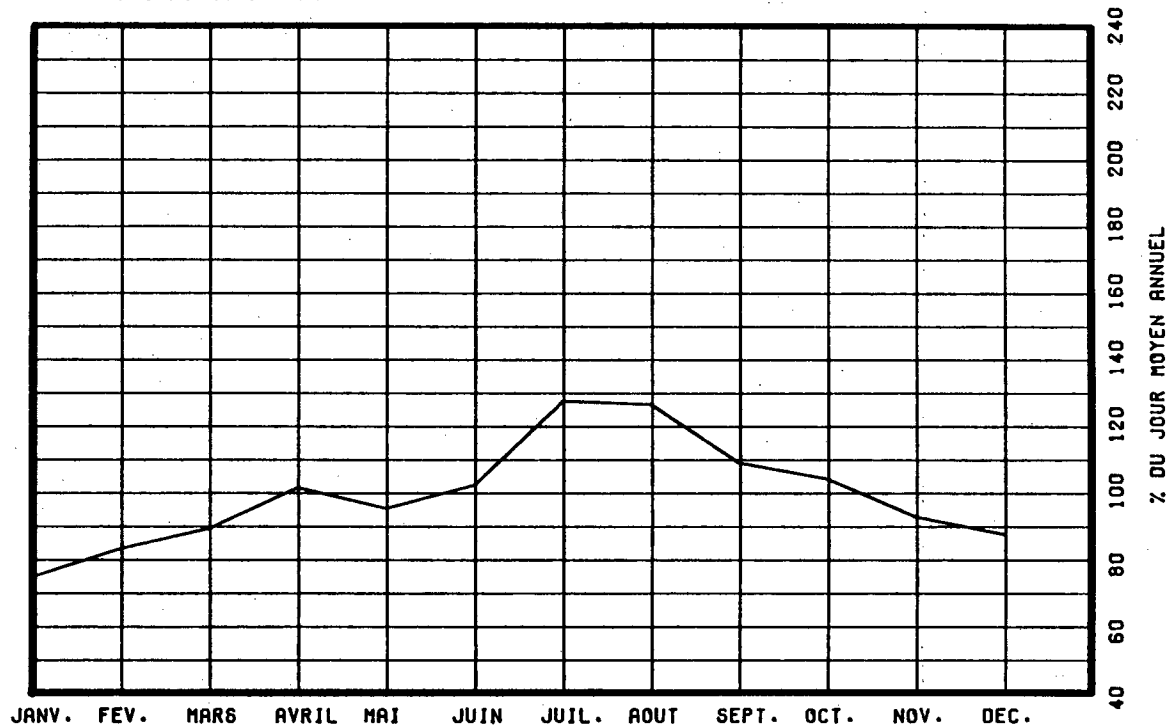

VARIATIONS HORAIRES

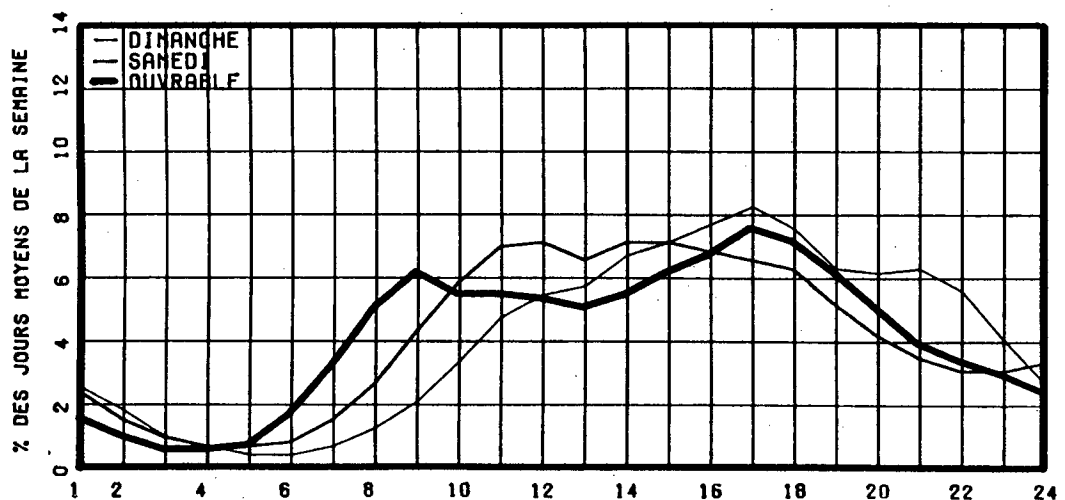

RELATION ENTRE LES HEURES DE POINTES ET LE J.M.A.

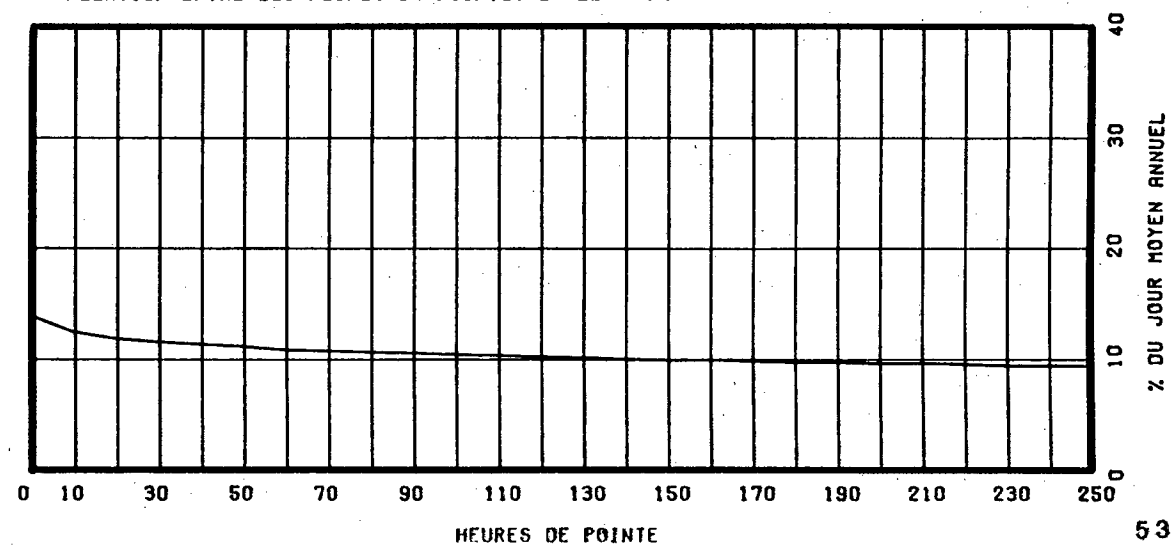

ROUTE COMPT. VOIE REGION TRONCON SECTION 12 MOIS DE RELEVÉ
0020 602 NORD 1 62 03 020

MUNICIPALITE: BOUCHERVILLE
PONT TUNNEL L.H. LAFONTAINE.

ANNEE	JO. MOY. ANNUEL	JO. MOY. HIVER	JO. MOY. ETE	POURC. AUGM.	JOUR MAXIMUM	HEURES MAXIMALES			
						1-ERE	10-E	30-E	100-E
83	40774	36371	44592	+0.2	53547	5021	4937	4806	4557
*POURC.		89.2	109.4		131.3	12.3	12.1	11.8	11.2
84	42029	37094	45910	+3.1	56379	5168	5074	4976	4796
*POURC.		88.3	109.2		134.1	12.3	12.1	11.8	11.4
85	42622	37906	46560	+1.4	55327	5171	5108	5014	4844
*POURC.		88.9	109.2		129.8	12.1	12.0	11.8	11.4
86	47184	40438	53372	+10.7	63207	5458	5260	5149	5018
*POURC.		85.7	113.1		134.0	11.6	11.1	10.9	10.6
87	50935	45335	55918	+7.9	70209	5742	5512	5341	5124
*POURC.		89.0	109.8		137.8	11.3	10.8	10.5	10.1

DISTRIBUTION MENSUELLE DE 1987

MOIS	HEURE MAXIMUM	JOUR MAXIMUM	JOUR MOYEN	TOTAL DU MOIS	POURC. ANNEE
JANV.	5134	50223	40924	1268660	6.8
FEV.	5293	53516	44339	1241499	6.7
MARS	5231	56255	49277	1527594	8.2
AVRIL	5228	58243	51159	1534781	8.3
MAI	5273	62440	52638	1631785	8.8
JUIN	5742	62295	54040	1621217	8.7
JUIL.	5146	64643	55354	1716001	9.2
AOUT	5490	70209	59350	1839866	9.9
SEPT	5632	64225	54834	1645032	8.8
OCT.	5383	59942	51873	1608077	8.6
NOV.	5406	59790	50306	1509188	8.1
DEC.	5260	59660	46705	1447874	7.8

JOUR MOYEN ANNUEL: 50935

TOTAL: 18591574

ROUTE COMPT. VOIE
0020 602 NORD 01

REPARTITION HORAIRE JOURNALIERE DE 1987

HEURES A.M.	DIMANCHE MOYENNE POURC. (*)	SAMEDI MOYENNE POURC.	JOURS MOYENNE	DUV. POURC.
12- 1	1565 3.46	1107 2.55	678	1.26
1- 2	1113 2.46	609 1.40	301	0.56
2- 3	702 1.55	399 0.92	199	0.37
3- 4	425 0.94	308 0.71	196	0.37
4- 5	249 0.55	232 0.53	261	0.49
5- 6	256 0.57	395 0.91	990	1.84
6- 7	621 1.37	960 2.21	3883	7.21
7- 8	882 1.95	1433 3.30	4878	9.06
8- 9	1020 2.25	1968 4.53	4453	8.27
9-10	1304 2.88	2262 5.20	3036	5.64
10-11	1722 3.80	2416 5.56	2565	4.77
11-12 P.M.	2137 4.72	2434 5.60	2440	4.53
12- 1	2600 5.74	2608 6.00	2318	4.31
1- 2	3069 6.78	2869 6.60	2660	4.94
2- 3	3158 6.97	2985 6.86	2940	5.46
3- 4	3355 7.41	3016 6.94	3495	6.49
4- 5	3579 7.90	3036 6.98	4027	7.48
5- 6	3230 7.13	2961 6.81	3637	6.76
6- 7	2729 6.03	2545 5.85	2937	5.46
7- 8	2689 5.94	2111 4.85	2198	4.08
8- 9	2685 5.93	1667 3.83	1636	3.04
9-10	2475 5.47	1517 3.49	1548	2.88
10-11	2213 4.89	1682 3.87	1423	2.64
11-12	1506 3.33	1967 4.52	1130	2.10
JOUR MOYEN	45284	43487	53839	
(*) POURCENTAGES DES HEURES MOYENNES SUR LES JOURNEES MOYENNES				

ROUTE COMPT. VOIE REGION TRONCON SECTION 12 MOIS DE RELEVÉ
 0020 602 NORD 1 62 03 020
 MUNICIPALITE: BOUCHERVILLE
 PONT TUNNEL L.H. LAFONTAINE.

JOURS MOYENS MENSUELS DE 1987

MOIS	DIMANCHE MOYEN	LUNDI MOYEN	MARDI MOYEN	MERCREDI MOYEN	JEUDI MOYEN	VENDREDI MOYEN	SAMEDI MOYEN	JOUR MOY. AJUSTE 1987	JOUR MOY. AJUSTE 1986
JANV.	33980	43959	45690	45625	47011	43514	32314	41727	37139
FEV.	34401	44876	46757	47245	48253	51717	37123	44338	39258
MARS	44783	49253	50161	51130	51687	55684	43148	49406	43120
AVRIL	48649	52815	50999	52676	54354	54357	44128	51139	47026
MAI	47887	53120	54003	54353	56119	60378	45061	52988	49746
JUIN	50184	54087	54123	56613	57494	60927	46428	54265	52732
JUIL.	53320	55599	54537	57431	58685	60119	46274	55137	52668
AOUT	57489	60284	61040	60499	62065	66126	50414	59702	56190
SEPT	47786	54679	56761	57358	58225	62565	47075	54921	52402
OCT.	47187	52997	51513	53316	54031	58195	46538	51968	47422
NOV.	40929	52454	53612	54235	51934	57981	42803	50564	46785
DEC.	38032	52222	49098	48150	48327	57806	40428	47723	43956
JOUR MOYEN	45385	52195	52357	53219	54015	57447	43477	51156	47370

ROUTE COMPT. VOIE
 0020 602 NORD 1

POURCENTAGES DES JOURS MOYENS MENSUELS PAR RAPPORT AU J.M.A. AJUSTE DE 1987

MOIS	DIMANCHE	LUNDI	MARDI	MERCREDI	JEUDI	VENDREDI	SAMEDI	JOUR MOY. AJUSTE 1987	JOUR MOY. AJUSTE 1986(*)
JANV.	66.4	85.9	89.3	89.2	91.9	85.1	63.2	81.6	78.4
FEV.	67.2	87.7	91.4	92.4	94.3	101.1	72.6	86.7	82.9
MARS	87.5	96.3	98.1	99.9	101.0	108.9	84.3	96.6	91.0
AVRIL	95.1	103.2	99.7	103.0	106.3	106.3	86.3	100.0	99.3
MAI	93.6	103.8	105.6	106.2	109.7	118.0	88.1	103.6	105.0
JUIN	98.1	105.7	105.8	110.7	112.4	119.1	90.8	106.1	111.3
JUIL.	104.2	108.7	106.6	112.3	114.7	117.5	90.5	107.8	111.2
AOUT	112.4	117.8	119.3	118.3	121.3	129.3	98.5	116.7	118.6
SEPT	93.4	106.9	111.0	112.1	113.8	122.3	92.0	107.4	110.6
OCT.	92.2	103.6	100.7	104.2	105.6	113.8	91.0	101.6	100.1
NOV.	80.0	102.5	104.8	106.0	101.5	113.3	83.7	98.8	98.8
DEC.	74.3	102.1	96.0	94.1	94.5	113.0	79.0	93.3	92.8
JOUR MOYEN	88.7	102.0	102.3	104.0	105.6	112.3	85.0	100.0	100.0

(*) POURCENTAGE DU JOUR MOYEN MENSUEL AJUSTE DE 1986 PAR RAPPORT AU J.M.A. AJUSTE DE 1986

VARIATIONS JOURNALIERES

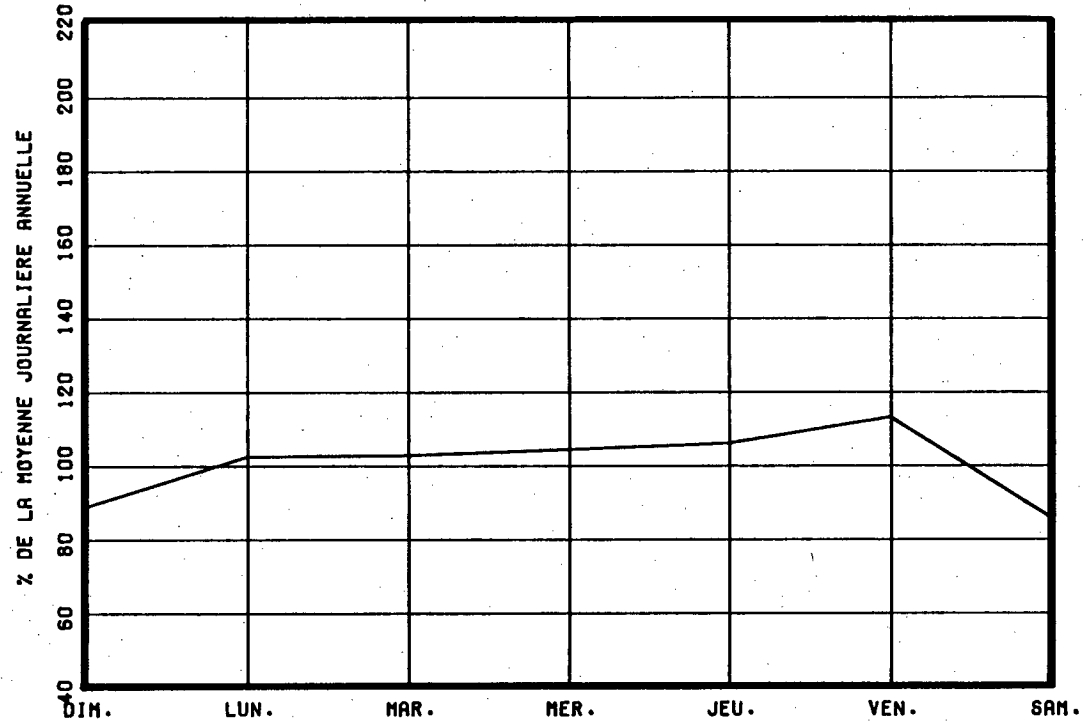

VARIATIONS MENSUELLES

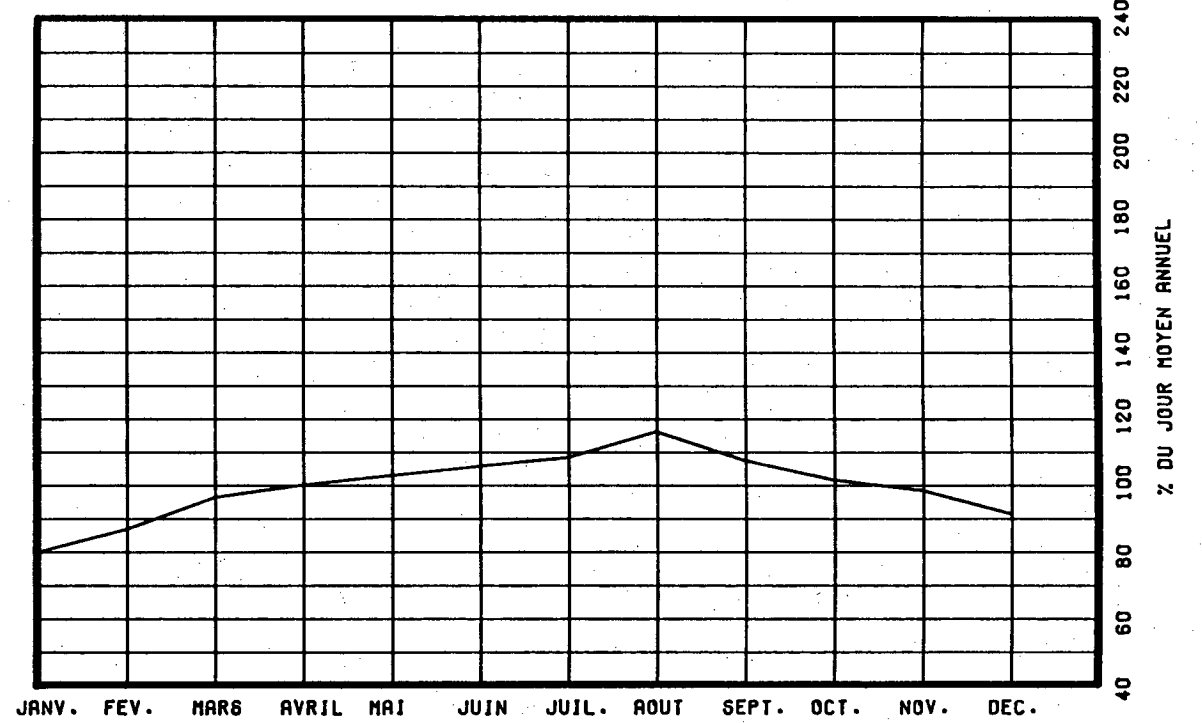

VARIATIONS HORAIRES

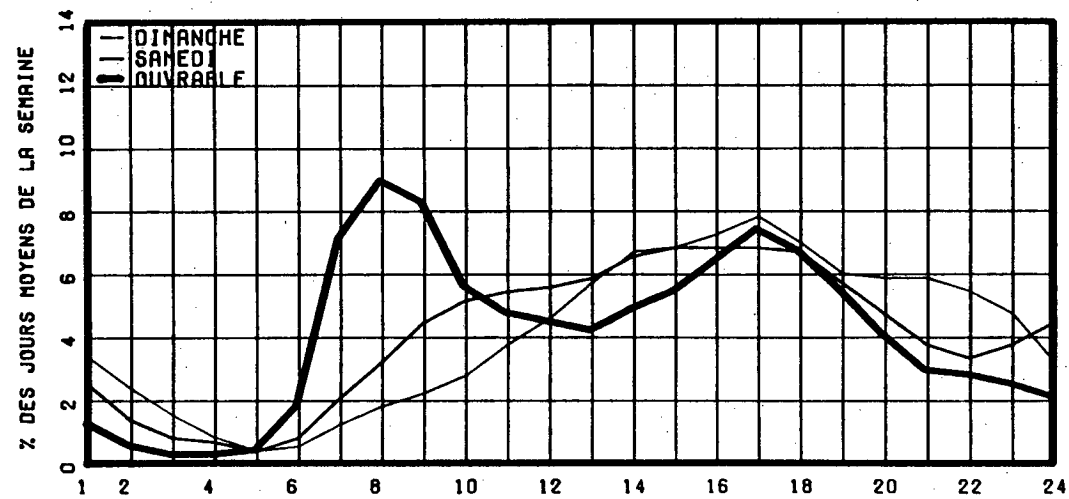

RELATION ENTRE LES HEURES DE POINTES ET LE J.M.A.

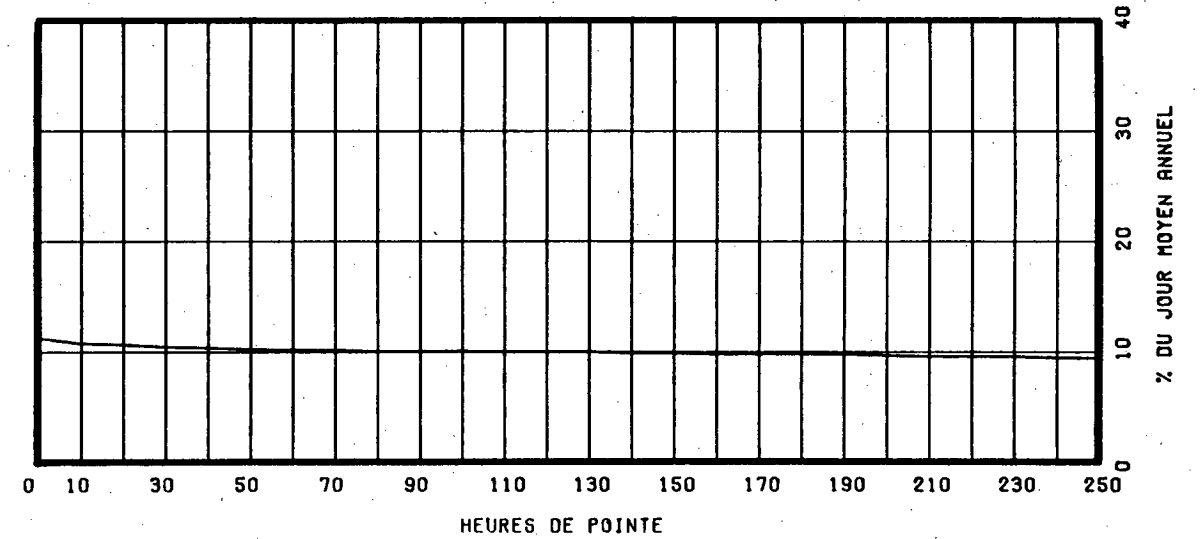

ROUTE COMPT. VOIE REGION TRONCON SECTION 12 MOIS DE RELEVÉ
 0020 602 SUD 1 62 03 020

MUNICIPALITE: BOUCHERVILLE
 PONT TUNNEL L.H. LAFONTAINE.

ANNEE	JO. MOY. ANNUEL	JO. MOY. HIVER	JO. MOY. ETE	POURC. AUGM.	JOUR MAXIMUM	HEURES MAXIMALES			
						1-ERE	10-E	30-E	100-E
83	-----	-----	-----	-0.5	51219	0	0	0	0
*POURC.									
84	42937	38285	46503	-0.5	58778	4901	4789	4685	4527
*POURC.		89.2	108.3		136.9	11.4	11.2	10.9	10.5
85	44476	39250	48821	+3.6	61786	5093	4801	4734	4605
*POURC.		88.2	109.8		138.9	11.5	10.8	10.6	10.4
86	-----	-----	-----	-9.4	62813	0	0	0	0
*POURC.									
87	49676	44568	53693	-0.5	65481	5042	4908	4816	4684
*POURC.		89.7	108.1		131.8	10.1	9.9	9.7	9.4

DISTRIBUTION MENSUELLE DE 1987

MOIS	HEURE MAXIMUM	JOUR MAXIMUM	JOUR MOYEN	TOTAL DU MOIS	POURC. ANNEE
JANV.	4760	50683	41017	1271551	7.0
FEV.	4842	53285	44479	1245424	6.9
MARS	4978	56769	47359	1468133	8.1
AVRIL	5042	60902	51156	1534700	8.5
MAI	4941	64317	53144	1647476	9.1
JUIN	4709	62430	54157	1624713	9.0
JUIL.	4698	62211	54255	1681907	9.3
AOUT	4616	65481	55407	1717643	9.5
SEPT	4695	62311	50880	1526414	8.4
OCT.	4797	61147	50436	1563536	8.6
NOV.	4897	57130	48095	1442877	8.0
DEC.	4876	56676	45409	1407695	7.8

JOUR MOYEN ANNUEL: 49676

TOTAL: 18132069

ROUTE COMPT. VOIE
 0020 602 SUD 01

REPARTITION HORAIRE JOURNALIERE DE 1987

HEURES A.M.	DIMANCHE MOYENNE POURC. (*)	SAMEDI MOYENNE POURC.	JOURS MOYENNE	OUV. POURC.		
12- 1	1563	3.72	1228	2.77	705	1.34
1- 2	1152	2.74	757	1.71	324	0.62
2- 3	747	1.78	496	1.12	210	0.40
3- 4	464	1.10	380	0.86	196	0.37
4- 5	254	0.60	274	0.62	231	0.44
5- 6	240	0.57	370	0.84	704	1.34
6- 7	508	1.21	964	2.18	2535	4.82
7- 8	764	1.82	1374	3.10	3409	6.48
8- 9	1024	2.44	1846	4.17	3310	6.29
9-10	1472	3.50	2113	4.77	2375	4.51
10-11	1983	4.72	2432	5.49	2349	4.46
11-12 P.M.	2268	5.40	2558	5.78	2430	4.62
12- 1	2627	6.25	2777	6.27	2353	4.47
1- 2	3221	7.66	2993	6.76	2660	5.05
2- 3	3100	7.37	3081	6.96	3124	5.94
3- 4	3099	7.37	3285	7.42	4199	7.98
4- 5	3131	7.45	3363	7.60	4420	8.40
5- 6	2592	6.17	3112	7.03	4267	8.11
6- 7	2152	5.12	2268	5.12	3357	6.38
7- 8	2151	5.12	1972	4.45	2450	4.66
8- 9	2229	5.30	1561	3.53	1994	3.79
9-10	2118	5.04	1428	3.23	1911	3.63
10-11	1813	4.31	1622	3.66	1641	3.12
11-12	1363	3.24	2011	4.54	1468	2.79

JOUR MOYEN 42035 44265 52631
 (*) POURCENTAGES DES HEURES MOYENNES SUR LES JOURNEES MOYENNES

ROUTE COMPT. VOIE REGION TRONCON SECTION 12 MOIS DE RELEVÉ
 0020 602 SUD 1 62 03 020

MUNICIPALITE: BOUCHERVILLE
 PONT TUNNEL L.H. LAFONTAINE.

JOURS MOYENS MENSUELS DE 1987

MOIS	DIMANCHE MOYEN	LUNDI MOYEN	MARDI MOYEN	MERCREDI MOYEN	JEUDI MOYEN	VENDREDI MOYEN	SAMEDI MOYEN	JOUR MOY. AJUSTE 1987	JOUR MOY. AJUSTE 1986
JANV.	32689	44014	46357	45269	47335	43876	33600	41877	37838
FEV.	33871	44527	46647	47353	48567	52033	38354	44478	-----
MARS	39577	46066	48799	50132	50907	55140	42798	47631	-----
AVRIL	45726	50969	52277	52759	54670	56589	45136	51160	-----
MAI	46271	53163	54765	54981	55931	61870	47658	53519	49143
JUIN	48459	54374	54973	56389	56699	60774	49152	54402	51635
JUIL.	48561	54325	54923	55893	56507	60503	48369	54154	50949
AOUT	49207	55682	58443	56144	57641	63015	50442	55796	53798
SEPT	42780	50961	52243	52174	53563	59383	46438	51077	50678
OCT.	40958	50783	51495	52094	54092	58747	45568	50533	-----
NOV.	40147	49111	51022	50594	48714	55955	42858	48343	46464
DEC.	36678	49249	47037	46521	48466	55577	40755	46326	44384
JOUR MOYEN	42077	50268	51581	51691	52757	56955	44260	49941	-----

ROUTE COMPT. VOIE
 0020 602 SUD 1

POURCENTAGES DES JOURS MOYENS MENSUELS PAR RAPPORT AU J.M.A. AJUSTE DE 1987

MOIS	DIMANCHE	LUNDI	MARDI	MERCREDI	JEUDI	VENDREDI	SAMEDI	JOUR MOY. AJUSTE 1987	JOUR MOY. AJUSTE 1986(*)
JANV.	65.5	88.1	92.8	90.6	94.8	87.9	67.3	83.9	-----
FEV.	67.8	89.2	93.4	94.8	97.2	104.2	76.8	89.1	-----
MARS	79.2	92.2	97.7	100.4	101.9	110.4	85.7	95.4	-----
AVRIL	91.6	102.1	104.7	105.6	109.5	113.3	90.4	102.4	-----
MAI	92.7	106.5	109.7	110.1	112.0	123.9	95.4	107.2	-----
JUIN	97.0	108.9	110.1	112.9	113.5	121.7	98.4	108.9	-----
JUIL.	97.2	108.8	110.0	111.9	113.1	121.1	96.9	108.4	-----
AOUT	98.5	111.5	117.0	112.4	115.4	126.2	101.0	111.7	-----
SEPT	85.7	102.0	104.6	104.5	107.3	118.9	93.0	102.3	-----
OCT.	82.0	101.7	103.1	104.3	108.3	117.6	91.2	101.2	-----
NOV.	80.4	98.3	102.2	101.3	97.5	112.0	85.8	96.8	-----
DEC.	73.4	98.6	94.2	93.2	97.0	111.3	81.6	92.8	-----
JOUR MOYEN	84.3	100.7	103.3	103.5	105.6	114.0	88.6	100.0	-----

(*) POURCENTAGE DU JOUR MOYEN MENSUEL AJUSTE DE 1986 PAR RAPPORT AU J.M.A. AJUSTE DE 1986

ROUTE COMPTEUR VOIE
0020 602 SUD 01

VARIATIONS JOURNALIERES

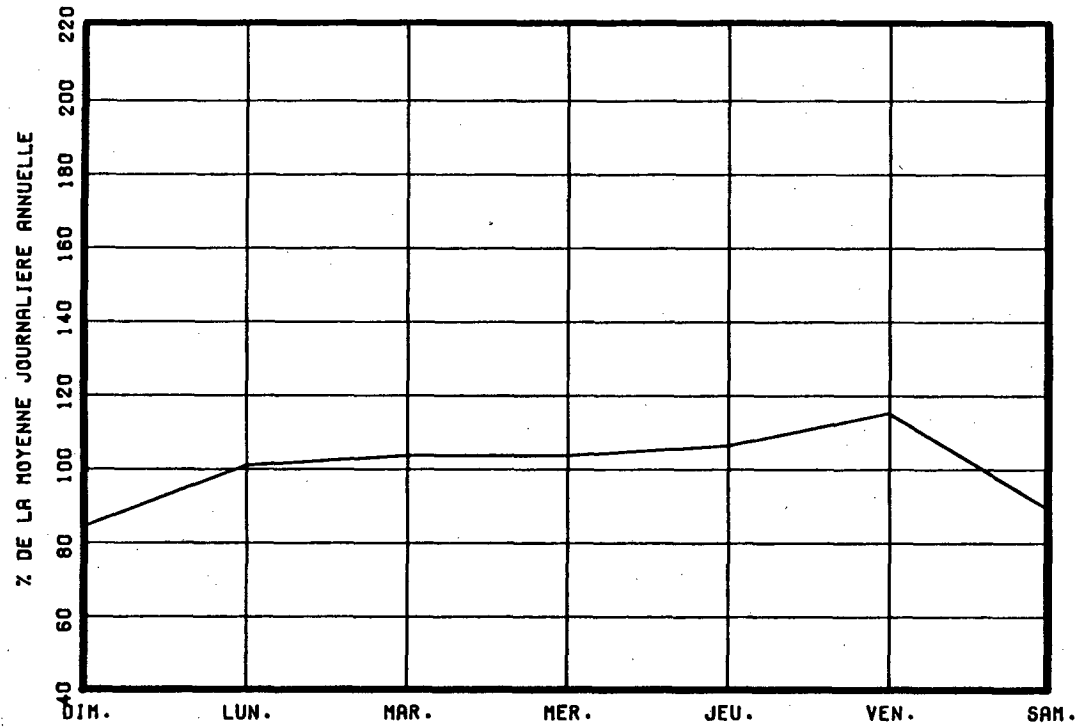

VARIATIONS MENSUELLES

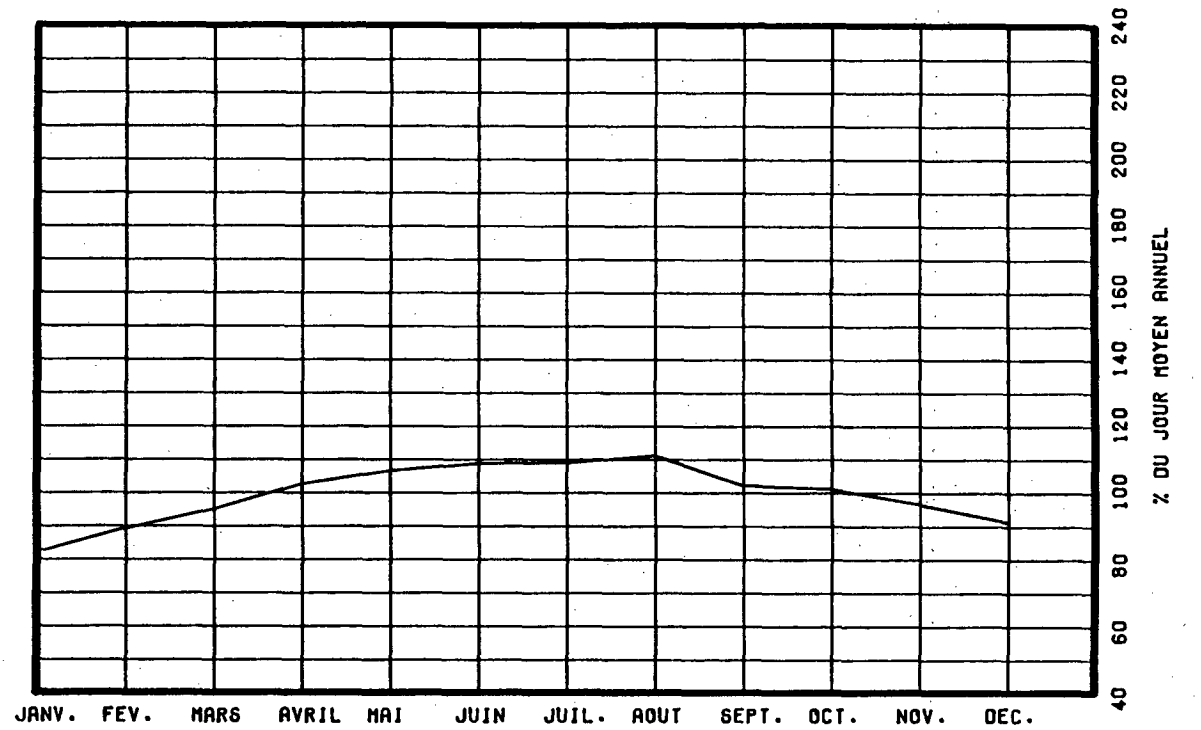

VARIATIONS HORAIRES

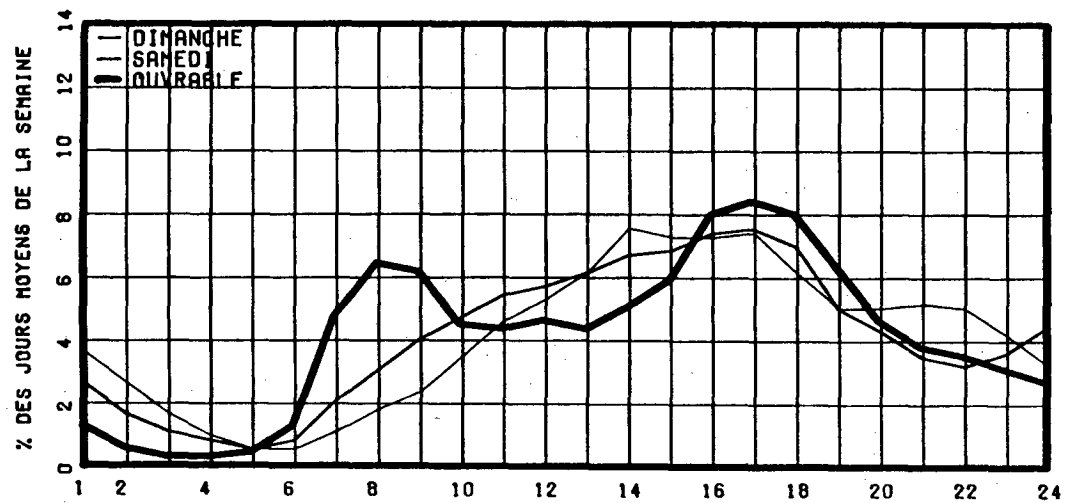

RELATION ENTRE LES HEURES DE POINTES ET LE J.M.A.

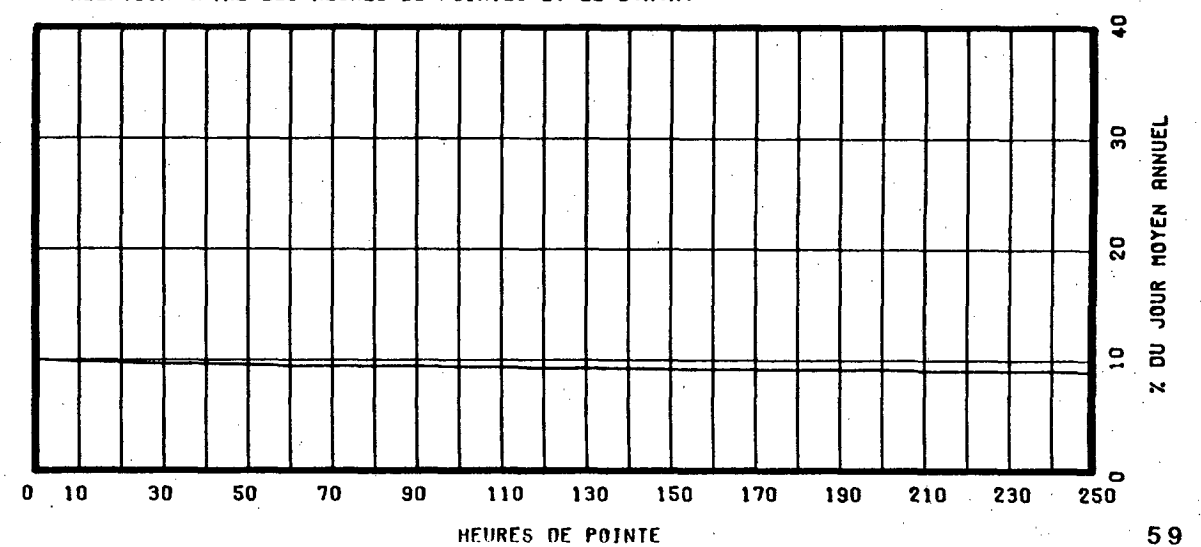

ROUTE COMPT. VOIE REGION TRONCON SECTION 12 MOIS DE RELEVÉ
0020 602 TOT 62 03 020

MUNICIPALITE: BOUCHERVILLE
PONT TUNNEL L.H. LAFONTAINE.

ANNEE	JD. MOY. ANNUEL	JD. MOY. HIVER	JD. MOY. ETE	POURC. AUGM.	JOUR MAXIMUM	HEURES MAXIMALES			
						1-ERE	10-E	30-E	100-E
83	81016	73457	87189	-0.2	102064	8410	8270	8087	7792
*POURC.		90.7	107.6		126.0	10.4	10.2	10.0	9.6
84	84967	75380	92414	+4.9	115109	8946	8686	8483	8203
*POURC.		88.7	108.8		135.5	10.5	10.2	10.0	9.7
85	87099	77157	95382	+2.5	113744	9030	8624	8480	8275
*POURC.		88.6	109.5		130.6	10.4	9.9	9.7	9.5
86	93103	80296	104881	+6.9	126020	9327	9146	8966	8721
*POURC.		86.2	112.7		135.4	10.0	9.8	9.6	9.4
87	100612	89904	109612	+8.1	135338	9397	9228	9107	8898
*POURC.		89.4	108.9		134.5	9.3	9.2	9.1	8.8

DISTRIBUTION MENSUELLE DE 1987

MOIS	HEURE MAXIMUM	JOUR MAXIMUM	JOUR MOYEN	TOTAL DU MOIS	POURC. ANNEE
JANV.	8972	100858	81942	2540211	6.9
FEV.	8922	106801	88818	2486923	6.8
MARS	9180	113024	96636	2995727	8.2
AVRIL	9236	119084	102316	3069481	8.4
MAI	9174	126757	105782	3279261	8.9
JUIN	9309	124725	108197	3245930	8.8
JUIL.	8888	126069	109609	3397908	9.3
AOUT	9172	135338	114758	3557509	9.7
SEPT	9397	126536	105714	3171446	8.6
OCT.	9179	120506	102310	3171613	8.6
NOV.	9258	116920	98402	2952065	8.0
DEC.	9331	115193	92115	2855569	7.8
JOUR MOYEN ANNUEL: 100612			TOTAL: 36723643		

ROUTE COMPT. VOIE
0020 602 TOTAL

REPARTITION HORAIRE JOURNALIERE DE 1987

HEURES A.M.	DIMANCHE MOYENNE POURC. (*)	SAMEDI MOYENNE POURC.	JOURS OUV. MOYENNE POURC.
12- 1	3128 3.58	2335 2.66	1383 1.30
1- 2	2265 2.59	1366 1.56	625 0.59
2- 3	1449 1.66	895 1.02	409 0.38
3- 4	889 1.02	688 0.78	392 0.37
4- 5	503 0.58	506 0.58	493 0.46
5- 6	496 0.57	765 0.87	1695 1.59
6- 7	1129 1.29	1924 2.19	6418 6.03
7- 8	1646 1.89	2807 3.20	8288 7.78
8- 9	2044 2.34	3814 4.35	7763 7.29
9-10	2776 3.18	4375 4.99	5412 5.08
10-11	3705 4.24	4848 5.52	4915 4.62
11-12 P.M.	4405 5.04	4992 5.69	4870 4.57
12- 1	5227 5.99	5385 6.14	4672 4.39
1- 2	6290 7.20	5862 6.68	5320 5.00
2- 3	6258 7.17	6066 6.91	6064 5.70
3- 4	6454 7.39	6301 7.18	7694 7.23
4- 5	6710 7.68	6399 7.29	8447 7.93
5- 6	5822 6.67	6073 6.92	7904 7.42
6- 7	4881 5.59	4813 5.48	6295 5.91
7- 8	4840 5.54	4083 4.65	4648 4.37
8- 9	4914 5.63	3228 3.68	3631 3.41
9-10	4593 5.26	2945 3.36	3460 3.25
10-11	4026 4.61	3304 3.77	3065 2.88
11-12	2869 3.29	3978 4.53	2598 2.44
JOUR MOYEN	87319	87752	106471
(*) POURCENTAGES DES HEURES MOYENNES SUR LES JOURNEES MOYENNES			

ROUTE COMPT. VOIE REGION TRONCON SECTION 12 MOIS DE RELEVÉ
 0020 602 TOT 62 03 020

MUNICIPALITE: BOUCHERVILLE
 PONT TUNNEL L.H. LAFONTAINE.

JOURS MOYENS MENSUELS DE 1987

MOIS	DIMANCHE MOYEN	LUNDI MOYEN	MARDI MOYEN	MERCREDI MOYEN	JEUDI MOYEN	VENDREDI MOYEN	SAMEDI MOYEN	JOUR MOY. AJUSTE 1987	JOUR MOY. AJUSTE 1986
JANV.	66670	87973	92048	90894	94346	87390	65915	83605	74978
FEV.	68273	89404	93405	94599	96820	103750	75477	88818	82585
MARS	84361	95319	98961	101263	102594	110825	85946	97038	79379
AVRIL	94375	103785	103276	105435	109025	110946	89264	102300	89924
MAI	94158	106283	108768	109334	112051	122249	92719	106508	98891
JUIN	98643	108462	109096	113002	114194	121701	95581	108668	104367
JUIL.	101882	109924	109460	113325	115193	120622	94644	109292	103618
AOUT	106696	115967	119483	116644	119706	129141	100856	115499	109989
SEPT	90566	105640	109005	109533	111788	121949	93513	105999	103082
OCT.	88145	103780	103008	105410	108123	116942	92107	102502	94934
NOV.	81076	101566	104634	104829	100649	113936	85662	98907	93250
DEC.	74710	101471	96135	94672	96794	113383	81183	94049	88341
JOUR MOYEN	87462	102464	103939	104911	106773	114402	87738	101098	93611

ROUTE COMPT. VOIE
 0020 602 TOT

POURCENTAGES DES JOURS MOYENS MENSUELS PAR RAPPORT AU J.M.A. AJUSTE DE 1987

MOIS	DIMANCHE	LUNDI	MARDI	MERCREDI	JEUDI	VENDREDI	SAMEDI	JOUR MOY. AJUSTE 1987	JOUR MOY. AJUSTE 1986(*)
JANV.	65.9	87.0	91.0	89.9	93.3	86.4	65.2	82.7	80.1
FEV.	67.5	88.4	92.4	93.6	95.8	102.6	74.7	87.9	88.2
MARS	83.4	94.3	97.9	100.2	101.5	109.6	85.0	96.0	84.8
AVRIL	93.4	102.7	102.2	104.3	107.8	109.7	88.3	101.2	96.1
MAI	93.1	105.1	107.6	108.1	110.8	120.9	91.7	105.4	105.6
JUIN	97.6	107.3	107.9	111.8	113.0	120.4	94.5	107.5	111.5
JUIL.	100.8	108.7	108.3	112.1	113.9	119.3	93.6	108.1	110.7
AOUT	105.5	114.7	118.2	115.4	118.4	127.7	99.8	114.2	117.5
SEPT	89.6	104.5	107.8	108.3	110.6	120.6	92.5	104.8	110.1
OCT.	87.2	102.7	101.9	104.3	106.9	115.7	91.1	101.4	101.4
NOV.	80.2	100.5	103.5	103.7	99.6	112.7	84.7	97.8	99.6
DEC.	73.9	100.4	95.1	93.6	95.7	112.2	80.3	93.0	94.4
JOUR MOYEN	86.5	101.4	102.8	103.8	105.6	113.2	86.8	100.0	100.0

(*) POURCENTAGE DU JOUR MOYEN MENSUEL AJUSTE DE 1986 PAR RAPPORT AU J.M.A. AJUSTE DE 1986

VARIATIONS JOURNALIERES

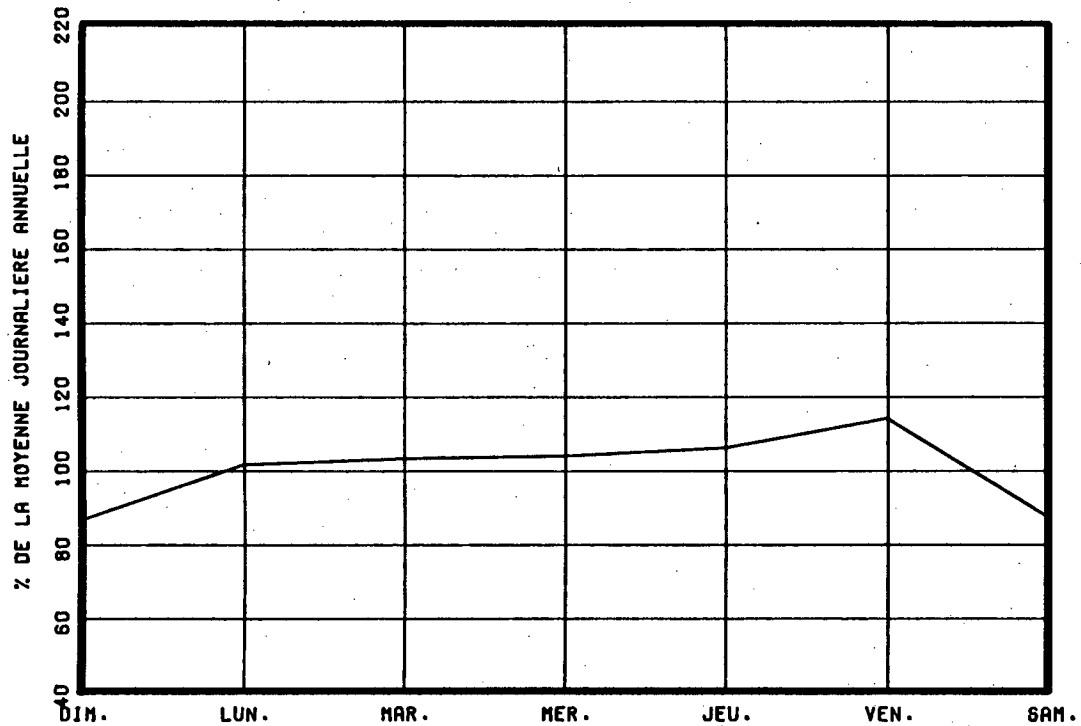

VARIATIONS MENSUELLES

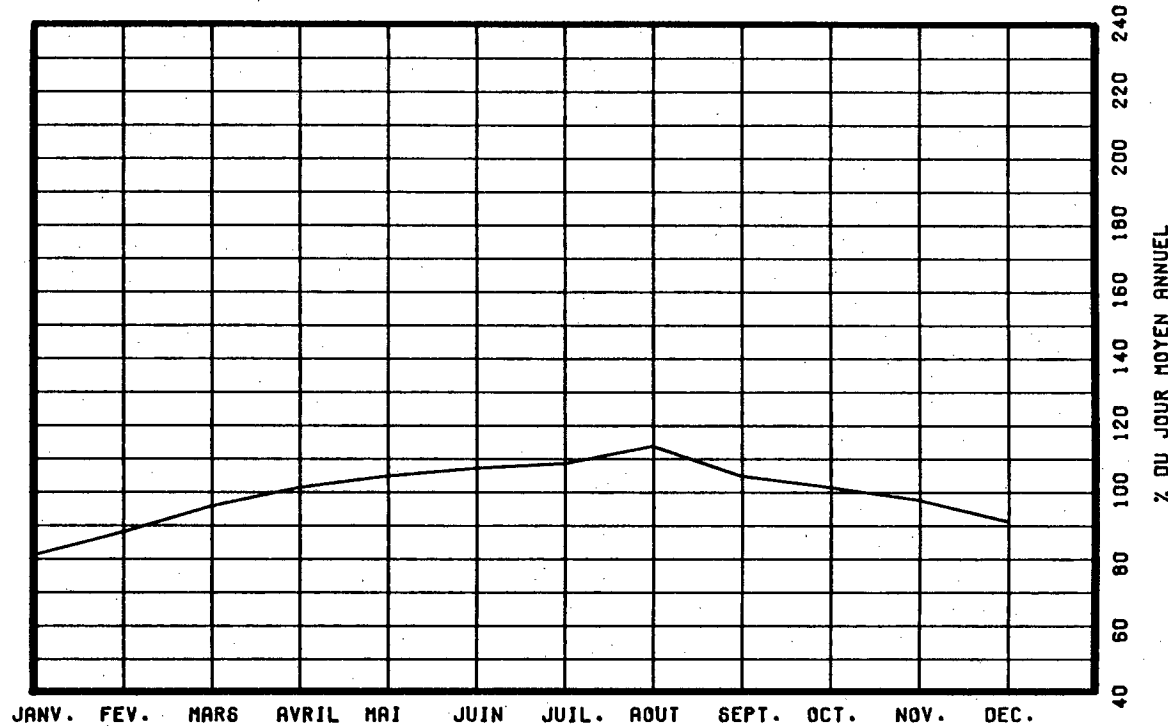

VARIATIONS HORAIRES

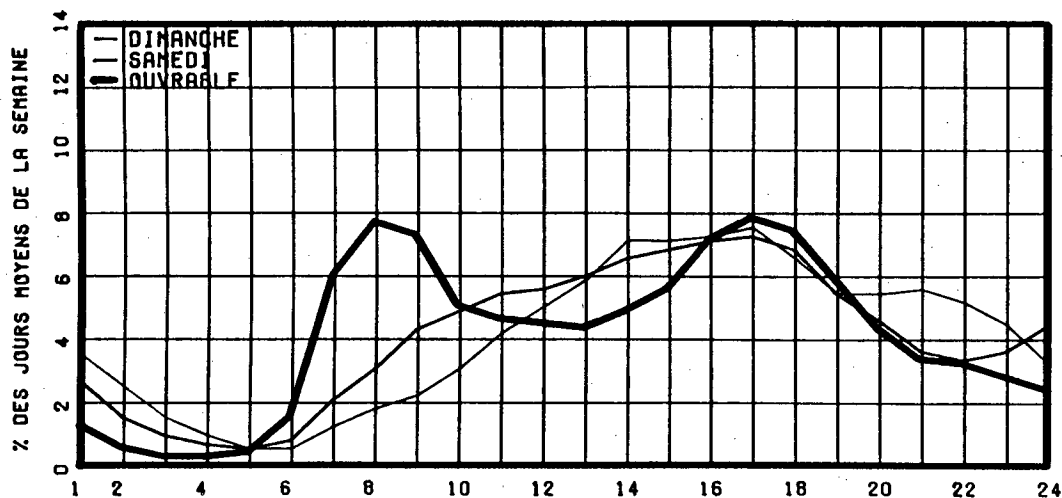

RELATION ENTRE LES HEURES DE POINTES ET LE J.M.A.

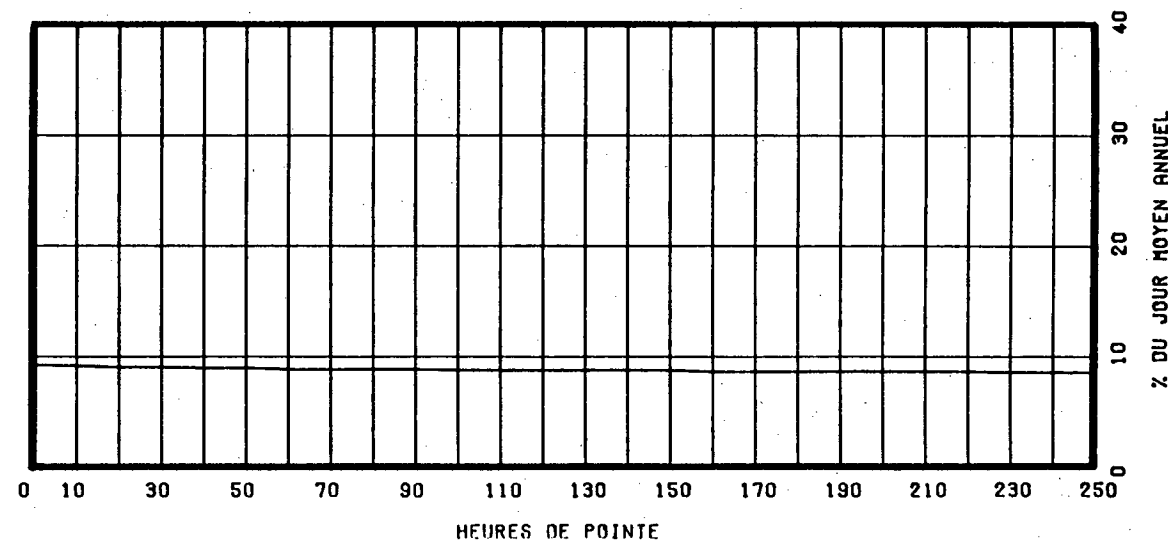

ROUTE COMPT. VOIE REGION TRONCON SECTION 12 MOIS DE RELEVÉ
 0020 802 NORD 1 63 01 130

MUNICIPALITE: L'ILE-PERROT
 PONT GALIPEAULT.

ANNEE	JO. MOY. ANNUEL	JO. MOY. HIVER	JO. MOY. ETE	POURC. AUGM.	JOUR MAXIMUM	HEURES MAXIMALES			
						1-ERE	10-E	30-E	100-E
83	13093	11693	14354	-----	18538	2317	2237	2206	2124
*POURC.		89.3	109.6		141.6	17.7	17.1	16.8	16.2
84									
*POURC.									
85	15177	13254	16612	-----	21899	3193	2701	2529	2409
*POURC.		87.3	109.5		144.3	21.0	17.8	16.7	15.9
86									
*POURC.									
87	17718	15344	19294	-----	24279	3200	2827	2746	2642
*POURC.		86.6	108.9		137.0	18.1	16.0	15.5	14.9

DISTRIBUTION MENSUELLE DE 1987

MOIS	HEURE MAXIMUM	JOUR MAXIMUM	JOUR MOYEN	TOTAL DU MOIS	POURC. ANNEE
JANV.	2481	17200	13937	432074	6.7
FEV.	2497	17962	14846	415690	6.4
MARS	2838	21659	16299	505286	7.8
AVRIL	2827	20945	18183	545501	8.4
MAI	2758	24156	20198	626159	9.7
JUIN	3200	24279	20075	602276	9.3
JUIL.	2634	22039	19194	595026	9.2
AOUT	2734	22823	19144	593476	9.2
SEPT	2789	23246	18773	563208	8.7
OCT.	2775	22321	18335	568399	8.8
NOV.	2746	20618	17223	516694	8.0
DEC.	2686	20145	16248	503688	7.8

JOUR MOYEN ANNUEL: 17718

TOTAL: 6467477

ROUTE COMPT. VOIE
 0020 802 NORD 01

REPARTITION HORAIRE JOURNALIERE DE 1987

HEURES A.M.	DIMANCHE MOYENNE POURC. (*)	SAMEDI MOYENNE POURC.	JOURS OUV. MOYENNE POURC.
12- 1	533 3.79	519 3.35	321 1.69
1- 2	373 2.65	305 1.97	138 0.73
2- 3	251 1.78	207 1.33	82 0.43
3- 4	193 1.37	172 1.11	58 0.31
4- 5	85 0.60	79 0.51	36 0.19
5- 6	57 0.41	79 0.51	68 0.36
6- 7	119 0.85	180 1.16	240 1.26
7- 8	245 1.74	353 2.28	590 3.10
8- 9	310 2.20	460 2.97	722 3.79
9-10	424 3.01	623 4.02	662 3.48
10-11	636 4.52	825 5.32	712 3.74
11-12 P.M.	818 5.81	975 6.29	841 4.42
12- 1	941 6.69	1053 6.79	907 4.76
1- 2	1124 7.99	1108 7.15	923 4.85
2- 3	1156 8.21	1176 7.58	1078 5.66
3- 4	1154 8.20	1305 8.42	1679 8.81
4- 5	1090 7.75	1265 8.16	2506 13.15
5- 6	893 6.35	1185 7.64	2289 12.01
6- 7	731 5.19	773 4.99	1514 7.95
7- 8	692 4.92	643 4.15	961 5.04
8- 9	668 4.75	550 3.55	776 4.08
9-10	628 4.46	503 3.24	769 4.04
10-11	524 3.72	507 3.27	599 3.15
11-12	428 3.04	661 4.26	575 3.02

JOUR MOYEN

14073

15506

19057

(*) POURCENTAGES DES HEURES MOYENNES SUR LES JOURNEES MOYENNES

ROUTE COMPT. VOIE REGION TRONCON SECTION 12 MOIS DE RELEVÉ
 0020 802 NORD 1 63 01 130

MUNICIPALITE: L'ILE-PERROT
 PONT GALIPEAULT.

JOURS MOYENS MENSUELS DE 1987

MOIS	DIMANCHE MOYEN	LUNDI MOYEN	MARDI MOYEN	MERCREDI MOYEN	JEUDI MOYEN	VENDREDI MOYEN	SAMEDI MOYEN	JOUR MOY. AJUSTE 1987	JOUR MOY. AJUSTE 1986
JANV.	9751	14988	15796	15933	16721	15697	11402	14326	13425
FEV.	9943	15150	16045	16491	16971	16931	12389	14845	13878
MARS	13312	16778	16442	17053	17799	18725	14577	16383	14706
AVRIL	14613	18332	18880	19200	20209	20489	15727	18207	16147
MAI	17538	20361	21366	21261	21391	22799	17953	20381	17173
JUIN	17485	20489	19942	20663	21688	22997	17989	20179	17911
JUIL.	17355	20713	19609	19837	18601	21437	16854	19200	17194
AOUT	16637	19599	19571	19632	20177	22246	17156	19288	19193
SEPT	14396	18808	19632	19748	20810	22055	16609	18865	-----
OCT.	13875	18659	19318	19311	20454	21239	16011	18409	-----
NOV.	12882	17859	18412	18381	18681	20294	14977	17355	-----
DEC.	11629	17944	17372	17448	17778	20015	14259	16635	14066
JOUR MOYEN	14118	18306	18532	18746	19273	20410	15491	17839	-----

ROUTE COMPT. VOIE
 0020 802 NORD 1

POURCENTAGES DES JOURS MOYENS MENSUELS PAR RAPPORT AU J.M.A. AJUSTE DE 1987

MOIS	DIMANCHE	LUNDI	MARDI	MERCREDI	JEUDI	VENDREDI	SAMEDI	JOUR MOY. AJUSTE 1987	JOUR MOY. AJUSTE 1986 (*)
JANV.	54.7	84.0	88.5	89.3	93.7	88.0	63.9	80.3	-----
FEV.	55.7	84.9	89.9	92.4	95.1	94.9	69.4	83.2	-----
MARS	74.6	94.1	92.2	95.6	99.8	105.0	81.7	91.8	-----
AVRIL	81.9	102.8	105.8	107.6	113.3	114.9	88.2	102.1	-----
MAI	98.3	114.1	119.8	119.2	119.9	127.8	100.6	114.2	-----
JUIN	98.0	114.9	111.8	115.8	121.6	128.9	100.8	113.1	-----
JUIL.	97.3	116.1	109.9	111.2	104.3	120.2	94.5	107.6	-----
AOUT	93.3	109.9	109.7	110.1	113.1	124.7	96.2	108.1	-----
SEPT	80.7	105.4	110.1	110.7	116.7	123.6	93.1	105.8	-----
OCT.	77.8	104.6	108.3	108.3	114.7	119.1	89.8	103.2	-----
NOV.	72.2	100.1	103.2	103.0	104.7	113.8	84.0	97.3	-----
DEC.	65.2	100.6	97.4	97.8	99.7	112.2	79.9	93.3	-----
JOUR MOYEN	79.1	102.6	103.9	105.1	108.0	114.4	86.8	100.0	-----

(*) POURCENTAGE DU JOUR MOYEN MENSUEL AJUSTE DE 1986 PAR RAPPORT AU J.M.A. AJUSTE DE 1986

ROUTE COMPTEUR VOIE
0020 802 NORD 01

VARIATIONS JOURNALIERES

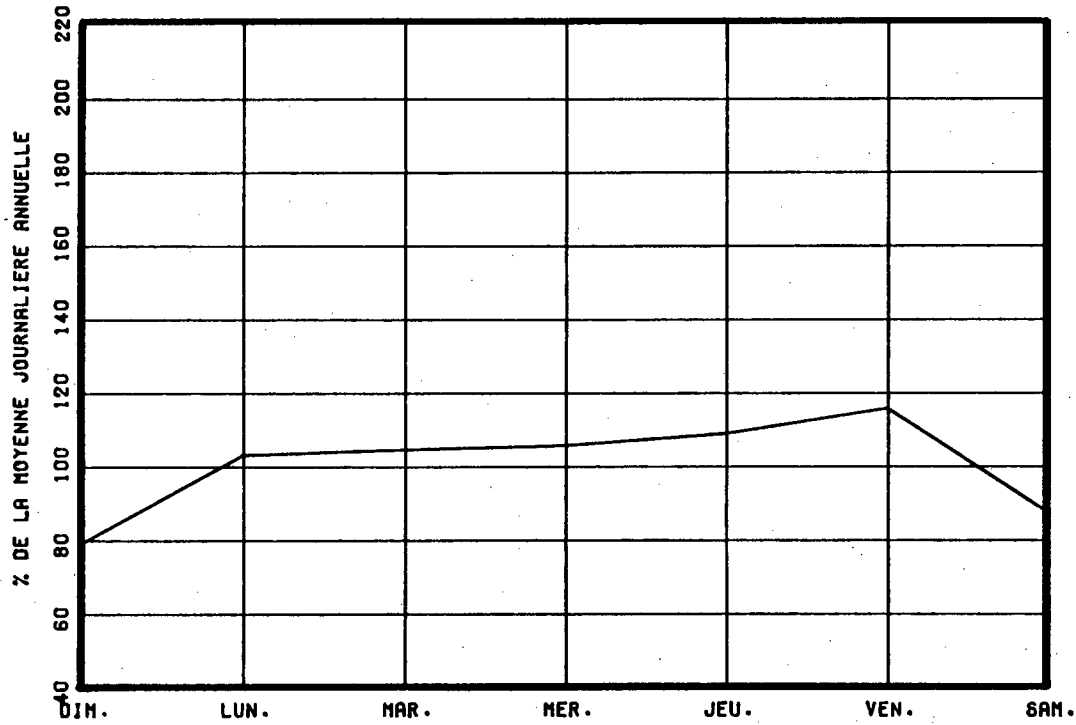

VARIATIONS MENSUELLES

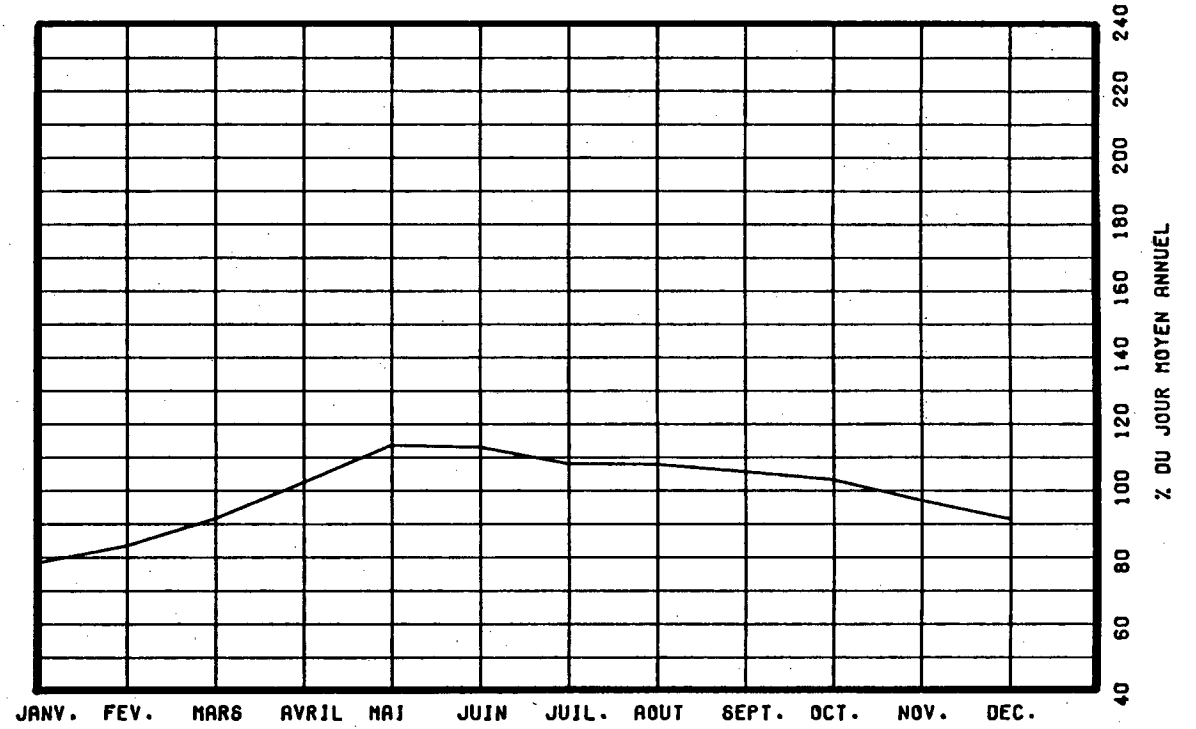

VARIATIONS HORAIRES

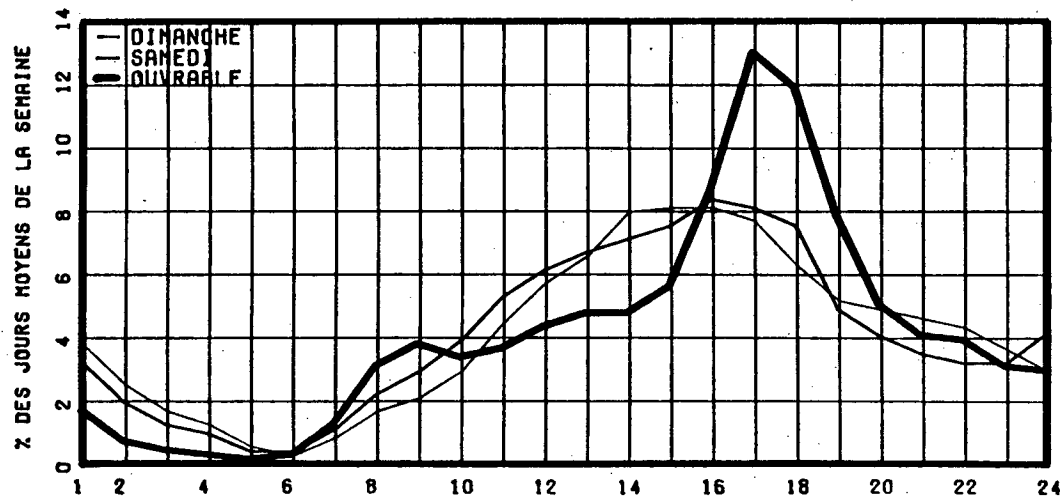

RELATION ENTRE LES HEURES DE POINTES ET LE J.N.A.

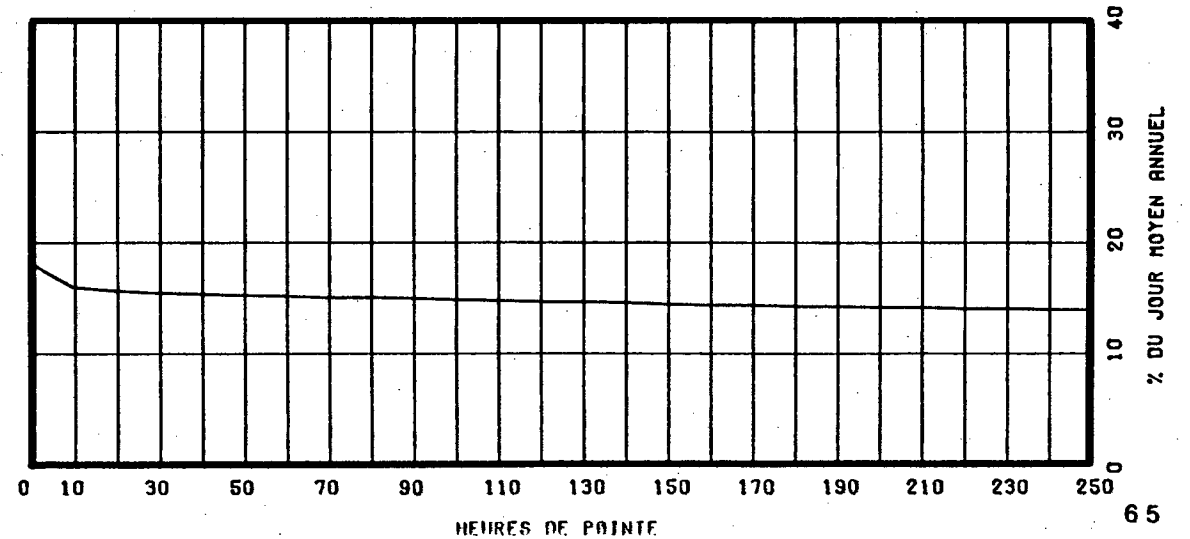

ROUTE COMPT. VOIE REGION TRONCON SECTION 12 MOIS DE RELEVÉ
0020 802 SUD 1 63 01 130

MUNICIPALITE: L'ILE-PERROT
PONT GALIPEAULT.

ANNEE	JO. MOY. ANNUEL	JO. MOY. HIVER	JO. MOY. ETE	POURC. AUGM.	JOUR MAXIMUM	HEURES MAXIMALES			
						1-ERE	10-E	30-E	100-E
83	13773	12033	15652	-----	23192	2797	2325	2253	2114
*POURC.		87.4	113.6		168.4	20.3	16.9	16.4	15.3
84									
*POURC.									
85									
*POURC.									
86									
*POURC.									
87	17237	15027	18844	-----	23209	3043	2982	2917	2736
*POURC.		87.2	109.3		134.6	17.7	17.3	16.9	15.9

DISTRIBUTION MENSUELLE DE 1987

MOIS	HEURE MAXIMUM	JOUR MAXIMUM	JOUR MOYEN	TOTAL DU MOIS	POURC. ANNEE
JANV.	2655	16881	13554	420200	6.7
FEV.	2667	17514	14639	409916	6.5
MARS	2804	23209	16038	497192	7.9
AVRIL	2982	20362	17740	532222	8.5
MAI	2569	22134	19223	595924	9.5
JUIN	2879	22151	19150	574525	9.1
JUIL.	2567	22341	18765	581723	9.2
AOUT	2870	21978	19132	593105	9.4
SEPT	3043	22897	18326	549793	8.7
OCT.	3042	21770	17730	549641	8.7
NOV.	2899	20128	16549	496499	7.9
DEC.	2893	19771	15841	491078	7.8

JOUR MOYEN ANNUEL: 17237

TOTAL: 6291818

ROUTE COMPT. VOIE
0020 802 SUD 01

REPARTITION HORAIRE JOURNALIERE DE 1987

HEURES A.M.	DIMANCHE MOYENNE POURC. (*)	SAMEDI MOYENNE POURC.	JOURS OUV. MOYENNE POURC.
12- 1	394 2.84	292 1.94	135 0.73
1- 2	280 2.02	186 1.24	72 0.39
2- 3	183 1.32	124 0.82	51 0.28
3- 4	125 0.90	91 0.60	50 0.27
4- 5	66 0.48	76 0.50	72 0.39
5- 6	95 0.68	157 1.04	328 1.78
6- 7	232 1.67	394 2.62	1641 8.87
7- 8	318 2.29	553 3.67	2592 14.02
8- 9	322 2.32	681 4.52	1822 9.85
9-10	445 3.21	792 5.26	954 5.16
10-11	548 3.95	905 6.01	857 4.64
11-12 P.M.	654 4.71	931 6.18	813 4.40
12- 1	805 5.80	1006 6.68	859 4.65
1- 2	982 7.08	1135 7.54	932 5.04
2- 3	1061 7.65	1126 7.48	1015 5.49
3- 4	1109 7.99	1054 7.00	951 5.14
4- 5	1115 8.03	953 6.33	888 4.80
5- 6	997 7.18	894 5.94	915 4.95
6- 7	885 6.38	858 5.70	948 5.13
7- 8	870 6.27	722 4.80	767 4.15
8- 9	801 5.77	610 4.05	557 3.01
9-10	693 4.99	518 3.44	487 2.63
10-11	544 3.92	503 3.34	456 2.47
11-12	353 2.54	494 3.28	323 1.75

JOUR MOYEN 13877 15055 18496
(*) POURCENTAGES DES HEURES MOYENNES SUR LES JOURNEES MOYENNES

ROUTE COMPT. VOIE REGION TRONCON SECTION 12 MOIS DE RELEVÉ
 0020 802 SUD 1 63 01 130

MUNICIPALITE: L'ILE-PERROT
 PONT GALIPEAULT.

JOURS MOYENS MENSUELS DE 1987

MOIS	DIMANCHE MOYEN	LUNDI MOYEN	MARDI MOYEN	MERCREDI MOYEN	JEUDI MOYEN	VENDREDI MOYEN	SAMEDI MOYEN	JOUR MOY. AJUSTE 1987	JOUR MOY. AJUSTE 1986
JANV.	9426	14895	15288	15342	16120	15266	11198	13933	12782
FEV.	9904	14966	15478	15814	16460	17169	12685	14639	13391
MARS	13232	16900	16131	16499	17246	18286	14435	16104	14037
AVRIL	14491	18185	18340	18454	19532	19920	15557	17782	15932
MAI	18239	18783	19441	19869	20955	21453	16362	19300	16787
JUIN	17010	18801	19620	19677	20818	21515	17250	19241	17570
JUIL.	17170	18341	18445	18953	20345	21090	16433	18682	17244
AOUT	17268	19153	19557	19721	20940	21496	16827	19280	-----
SEPT	14204	18488	19188	19116	20347	21560	16036	18419	-----
OCT.	13269	18301	18734	18438	19813	20559	15566	17811	-----
NOV.	12010	17459	17629	17470	18250	19614	14322	16679	-----
DEC.	11194	17640	16866	16956	17384	19582	14053	16239	15158
JOUR MOYEN	13951	17659	17893	18025	19017	19792	15060	17342	-----

ROUTE COMPT. VOIE
 0020 802 SUD 1

POURCENTAGES DES JOURS MOYENS MENSUELS PAR RAPPORT AU J.M.A. AJUSTE DE 1987

MOIS	DIMANCHE	LUNDI	MARDI	MERCREDI	JEUDI	VENDREDI	SAMEDI	JOUR MOY. AJUSTE 1987	JOUR MOY. AJUSTE 1986(*)
JANV.	54.4	85.9	88.2	88.5	93.0	88.0	64.6	80.3	-----
FEV.	57.1	86.3	89.3	91.2	94.9	99.0	73.1	84.4	-----
MARS	76.3	97.5	93.0	95.1	99.4	105.4	83.2	92.9	-----
AVRIL	83.6	104.9	105.8	106.4	112.6	114.9	89.7	102.5	-----
MAI	105.2	108.3	112.1	114.6	120.8	123.7	94.3	111.3	-----
JUIN	98.1	108.4	113.1	113.5	120.0	124.1	99.5	111.0	-----
JUIL.	99.0	105.8	106.4	109.3	117.3	121.6	94.8	107.7	-----
AOUT	99.6	110.4	112.8	113.7	120.7	124.0	97.0	111.2	-----
SEPT	81.9	106.6	110.6	110.2	117.3	124.3	92.5	106.2	-----
OCT.	76.5	105.5	108.0	106.3	114.2	118.6	89.8	102.7	-----
NOV.	69.3	100.7	101.7	100.7	105.2	113.1	82.6	96.2	-----
DEC.	64.5	101.7	97.3	97.8	100.2	112.9	81.0	93.6	-----
JOUR MOYEN	80.4	101.8	103.2	103.9	109.7	114.1	86.8	100.0	-----

(*) POURCENTAGE DU JOUR MOYEN MENSUEL AJUSTE DE 1986 PAR RAPPORT AU J.M.A. AJUSTE DE 1986

VARIATIONS JOURNALIERES

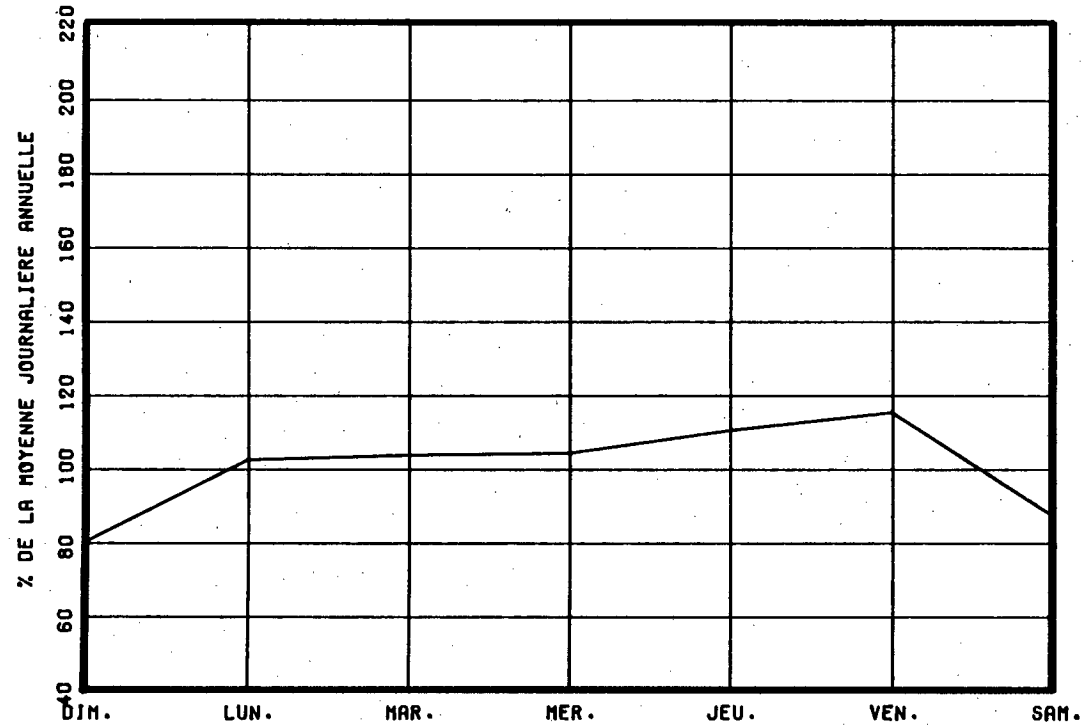

VARIATIONS MENSUELLES

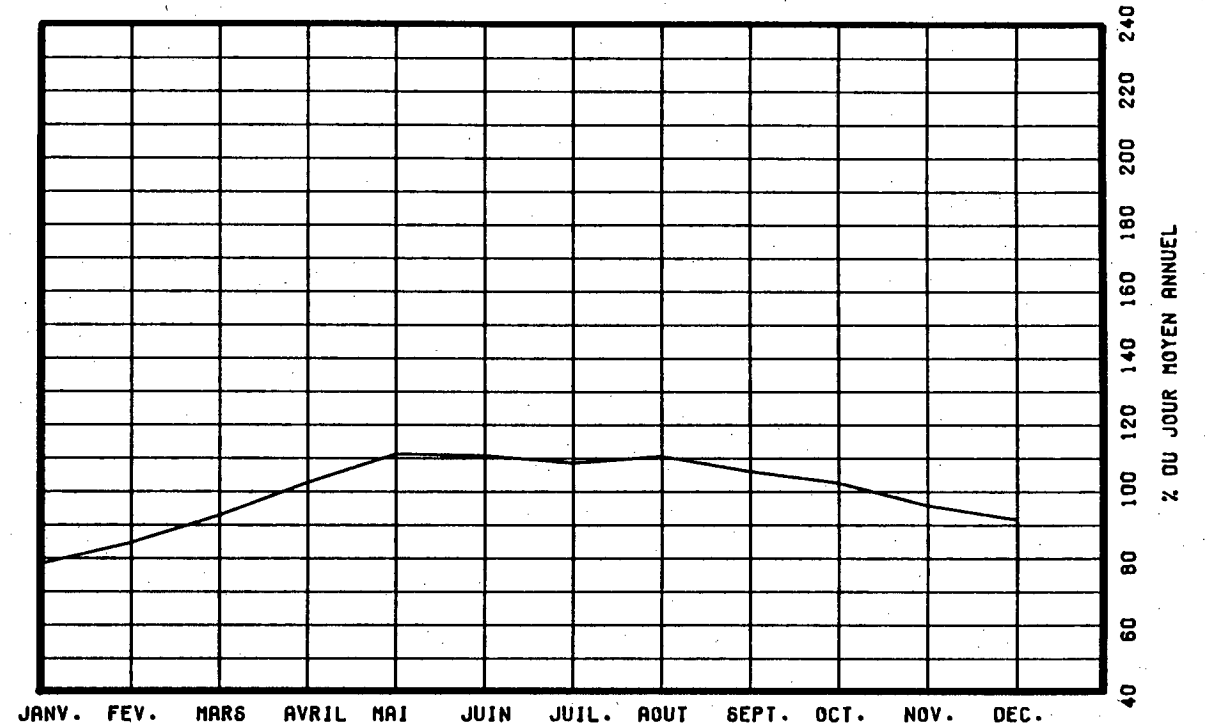

VARIATIONS HORAIRES

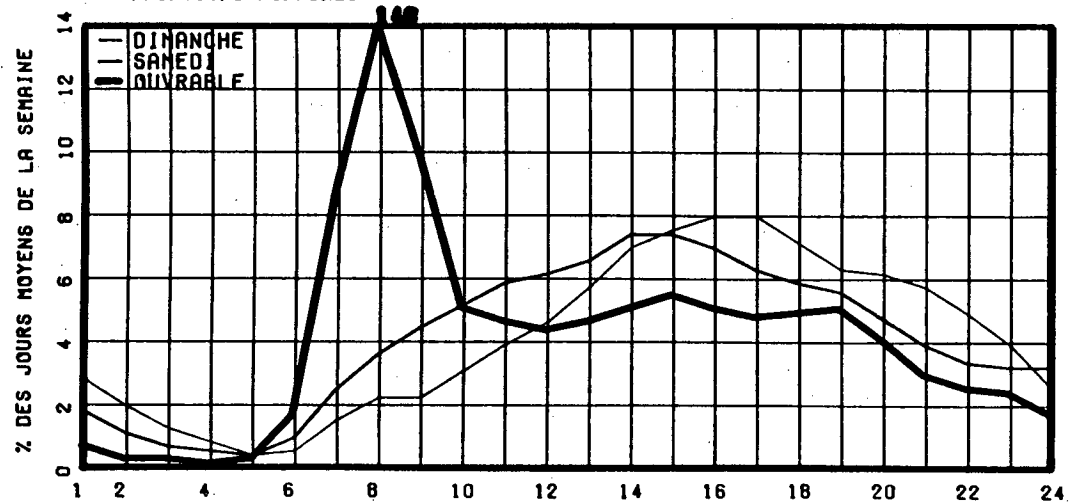

RELATION ENTRE LES HEURES DE POINTES ET LE J.M.A.

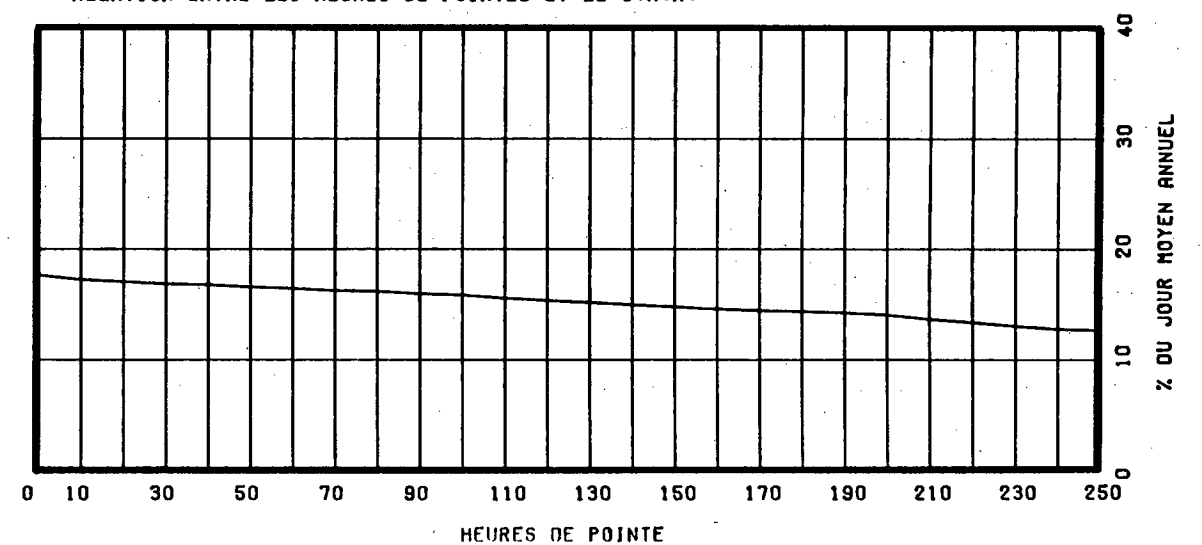

ROUTE COMPT. VOIE REGION TRONCON SECTION 12 MOIS DE RELEVÉ
 0020 802 TOT 63 01 130

MUNICIPALITE: L'ILE-PERROT
 PONT GALIPEAULT.

ANNEE	JO. MOY. ANNUEL	JO. MOY. HIVER	JO. MOY. ETE	POURC. AUGM.	JOUR MAXIMUM	HEURES MAXIMALES			
						1-ERE	10-E	30-E	100-E
83	26868	23727	30006	+4.5	39511	3629	3168	3069	2875
*POURC.		88.3	111.7		147.1	13.5	11.8	11.4	10.7
84	28562	24605	32572	+4.5	-----	-----	-----	3069	-----
*POURC.		86.1	114.0		-----	-----	-----	10.7	-----
85	30722	26506	35018	+4.5	-----	-----	-----	3069	-----
*POURC.		86.3	114.0		-----	-----	-----	10.0	-----
86	31595	27450	35046	+4.5	-----	-----	-----	3069	-----
*POURC.		86.9	110.9		-----	-----	-----	9.7	-----
87	34956	30372	38139	+10.6	46222	4318	3917	3722	3611
*POURC.		86.9	109.1		132.2	12.4	11.2	10.6	10.3

DISTRIBUTION MENSUELLE DE 1987

MOIS	HEURE MAXIMUM	JOUR MAXIMUM	JOUR MOYEN	TOTAL DU MOIS	POURC. ANNEE
JANV.	3301	33969	27492	852274	6.7
FEV.	3345	35476	29485	825606	6.5
MARS	4318	44868	32338	1002478	7.9
AVRIL	3748	41307	35924	1077723	8.4
MAI	3772	45449	39422	1222083	9.6
JUIN	4207	46222	39226	1176801	9.2
JUIL.	3694	44165	37959	1176749	9.2
AOUT	3850	44801	38276	1186581	9.3
SEPT	3862	46143	37100	1113001	8.7
OCT.	3868	44091	36065	1118040	8.8
NOV.	3661	40647	33773	1013193	7.9
DEC.	3636	39916	32089	994766	7.8
JOUR MOYEN ANNUEL:	34956			TOTAL: 12759295	

ROUTE COMPT. VOIE
 0020 802 TOTAL

REPARTITION HORAIRE JOURNALIERE DE 1987

HEURES A.M.	DIMANCHE MOYENNE POURC. (*)		SAMEDI MOYENNE POURC.		JOURS OUV. MOYENNE POURC.	
12- 1	927	3.32	811	2.65	456	1.22
1- 2	653	2.34	491	1.61	210	0.56
2- 3	434	1.55	331	1.08	133	0.36
3- 4	318	1.14	263	0.86	108	0.29
4- 5	151	0.54	155	0.51	109	0.29
5- 6	152	0.54	236	0.77	397	1.06
6- 7	351	1.26	574	1.88	1882	5.01
7- 8	563	2.01	906	2.96	3183	8.48
8- 9	632	2.26	1141	3.73	2544	6.77
9-10	869	3.11	1415	4.63	1617	4.31
10-11	1184	4.24	1730	5.66	1569	4.18
11-12 P.M.	1472	5.27	1906	6.24	1655	4.41
12- 1	1746	6.25	2059	6.74	1766	4.70
1- 2	2106	7.53	2243	7.34	1855	4.94
2- 3	2217	7.93	2302	7.53	2094	5.58
3- 4	2263	8.10	2359	7.72	2631	7.01
4- 5	2205	7.89	2218	7.26	3394	9.04
5- 6	1890	6.76	2079	6.80	3205	8.54
6- 7	1616	5.78	1631	5.34	2463	6.56
7- 8	1562	5.59	1365	4.47	1728	4.60
8- 9	1469	5.26	1160	3.80	1334	3.55
9-10	1321	4.73	1021	3.34	1256	3.35
10-11	1068	3.82	1010	3.30	1055	2.81
11-12	781	2.79	1155	3.78	898	2.39
JOUR MOYEN	27950		30561		37553	
(*) POURCENTAGES DES HEURES MOYENNES			SJR LES JOURNEES MOYENNES			

ROUTE COMPT. VOIE REGION TRONCON SECTION 12 MOIS DE RELEVÉ
 0020 802 TOT 63 01 130

MUNICIPALITE: L'ILE-PERROT
 PONT GALIPEAULT.

JOURS MOYENS MENSUELS DE 1987

MOIS	DIMANCHE MOYEN	LUNDI MOYEN	MARDI MOYEN	MERCREDI MOYEN	JEUDI MOYEN	VENDREDI MOYEN	SAMEDI MOYEN	JOUR MOY. AJUSTE 1987	JOUR MOY. AJUSTE 1986
JANV.	19177	29883	31084	31276	32841	30964	22601	28260	26208
FEV.	19848	30116	31523	32306	33431	34100	25075	29485	27271
MARS	26545	33678	32574	33552	35045	37011	29012	32488	28744
AVRIL	29104	36517	37220	37655	39741	40410	31284	35990	32079
MAI	35777	39144	40807	41131	42347	44253	34315	39682	33960
JUIN	34496	39290	39562	40340	42506	44512	35239	39420	35482
JUIL.	34526	39054	38054	38790	38946	42527	33287	37883	34439
AOUT	33905	38753	39128	39354	41117	43742	33983	38568	35041
SEPT	28601	37296	38821	38864	41157	43615	32645	37285	35715
OCT.	27144	36960	38052	37750	40268	41799	31577	36221	32497
NOV.	24893	35318	36042	35851	36931	39909	29299	34034	30350
DEC.	22823	35584	34238	34405	35162	39598	28312	32874	29226
JOUR MOYEN	28069	35966	36425	36772	38291	40203	30552	35182	31751

ROUTE COMPT. VOIE
 0020 802 TOT

POURCENTAGES DES JOURS MOYENS MENSUELS PAR RAPPORT AU J.M.A. AJUSTE DE 1987

MOIS	DIMANCHE	LUNDI	MARDI	MERCREDI	JEUDI	VENDREDI	SAMEDI	JOUR MOY. AJUSTE 1987	JOUR MOY. AJUSTE 1986(*)
JANV.	54.5	84.9	88.4	88.9	93.3	88.0	64.2	80.3	82.5
FEV.	56.4	85.6	89.6	91.8	95.0	96.9	71.3	83.8	85.9
MARS	75.5	95.7	92.6	95.4	99.6	105.2	82.5	92.3	90.5
AVRIL	82.7	103.8	105.8	107.0	113.0	114.9	88.9	102.3	101.0
MAI	101.7	111.3	116.0	116.9	120.4	125.8	97.5	112.8	107.0
JUIN	98.1	111.7	112.4	114.7	120.8	126.5	100.2	112.0	111.8
JUIL.	98.1	111.0	108.2	110.3	110.7	120.9	94.6	107.7	108.5
AOUT	96.4	110.2	111.2	111.9	116.9	124.3	96.6	109.6	110.4
SEPT	81.3	106.0	110.3	110.5	117.0	124.0	92.8	106.0	112.5
OCT.	77.2	105.1	108.2	107.3	114.5	118.8	89.8	103.0	102.3
NOV.	70.8	100.4	102.4	101.9	105.0	113.4	83.3	96.7	95.6
DEC.	64.9	101.1	97.3	97.8	99.9	112.6	80.5	93.4	92.0
JOUR MOYEN	79.8	102.2	103.5	104.5	108.8	114.3	86.8	100.0	100.0

(*) POURCENTAGE DU JOUR MOYEN MENSUEL AJUSTE DE 1986 PAR RAPPORT AU J.M.A. AJUSTE DE 1986

ROUTE COMPTEUR VOIE
0020 802 TOTAL

VARIATIONS JOURNALIERES

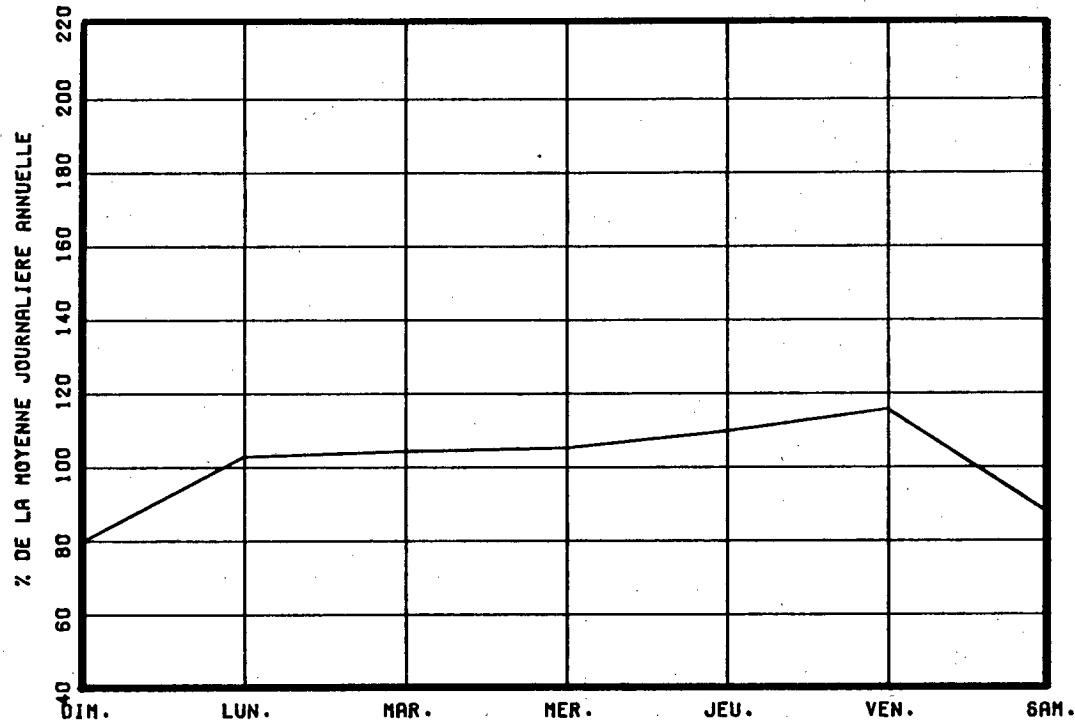

VARIATIONS MENSUELLES

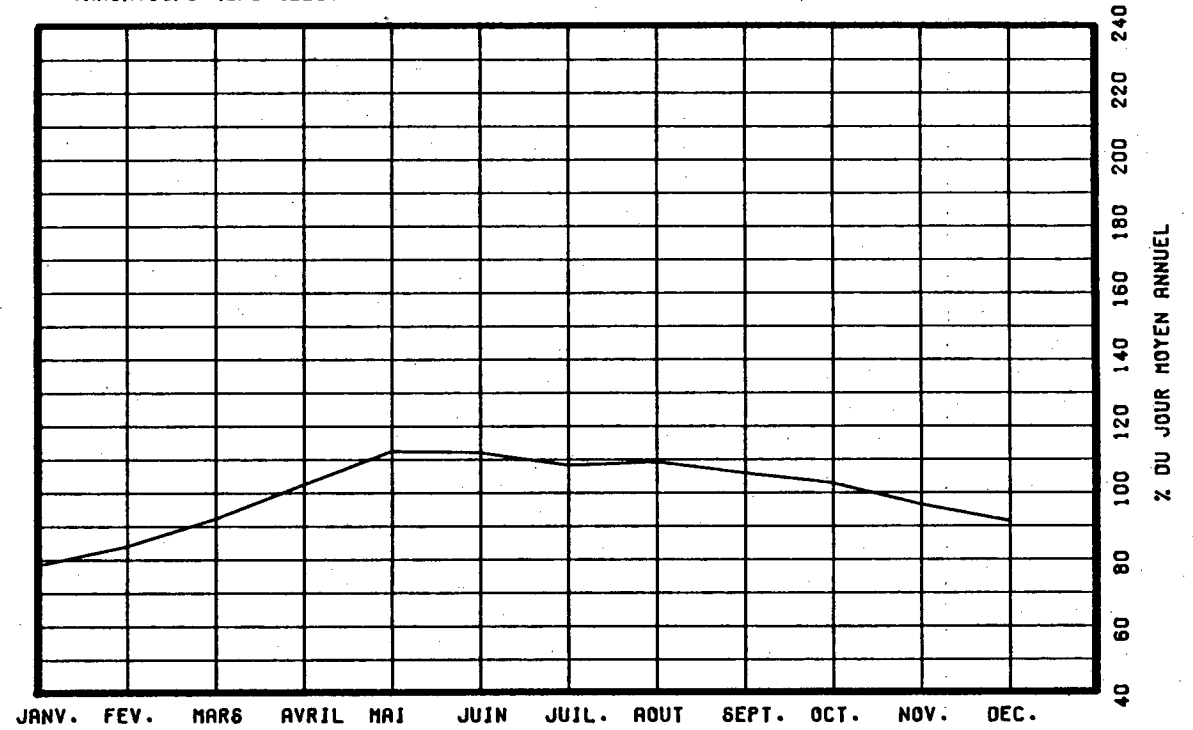

VARIATIONS HORAIRES

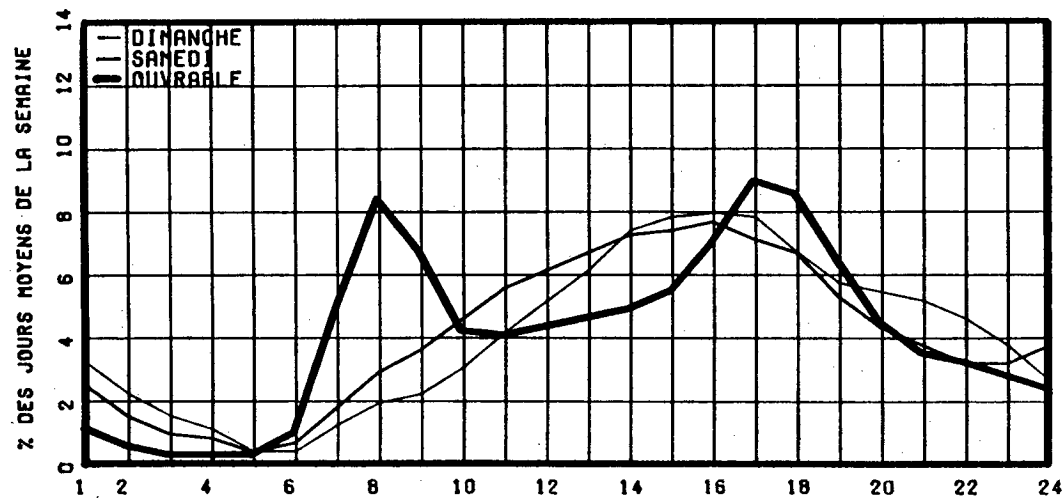

RELATION ENTRE LES HEURES DE POINTES ET LE J.M.A.

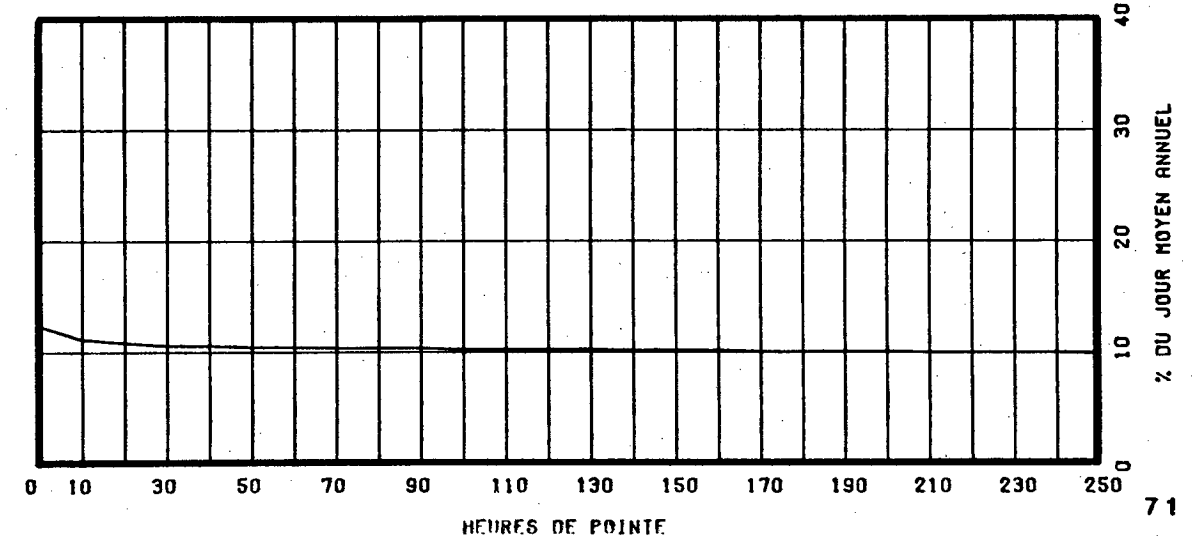

ROUTE COMPT. VOIE REGION TRONCON SECTION 12 MOIS DE RELEVÉ
0020 950 63 01 010

MUNICIPALITE: RIVIERE-BEAUDETTE
A 1.6 KM. A L'EST DE LA FRONTIERE DE L'ONTARIO.

ANNEE	JO. MOY. ANNUEL	JO. MOY. HIVER	JO. MOY. ETE	POURC. AUGM.	JOUR MAXIMUM	HEURES MAXIMALES			
						1-ERE	10-E	30-E	100-E
83	9971	7346	13353	+4.8	23219	2144	1807	1528	1308
*POURC.		73.7	133.9		232.9	21.5	18.1	15.3	13.1
84	10668	7792	14262	+7.0	22956	1850	1623	1481	1311
*POURC.		73.0	133.7		215.2	17.3	15.2	13.9	12.3
85	10934	7997	14607	+4.8	-----	-----	-----	1528	-----
*POURC.		73.1	133.6		-----	-----	-----	14.0	-----
86	11447	8877	14697	+4.7	23694	2274	1887	1591	1386
*POURC.		77.5	128.4		207.0	19.9	16.5	13.9	12.1
87	12579	9698	16074	+9.9	25319	2357	2016	1725	1486
*POURC.		77.1	127.8		201.3	18.7	16.0	13.7	11.8

DISTRIBUTION MENSUELLE DE 1987

MOIS	HEURE MAXIMUM	JOUR MAXIMUM	JOUR MOYEN	TOTAL DU MOIS	POURC. ANNEE
JANV.	1283	12937	8470	262588	5.7
FEV.	902	12446	9226	258338	5.6
MARS	1135	13998	10323	320020	7.0
AVRIL	1681	20076	11757	352723	7.7
MAI	1834	19429	12424	385150	8.4
JUIN	1486	19630	14029	420872	9.2
JUIL.	1885	25319	17988	557647	12.1
AOUT	2232	24159	17904	555029	12.1
SEPT.	2230	25089	14253	427599	9.3
OCT.	2357	23004	12744	395066	8.6
NOV.	1066	13775	10805	324175	7.1
DEC.	1504	15374	10728	332587	7.2
JOUR MOYEN ANNUEL: 12579		TOTAL: 4591794			

ROUTE COMPT. VOIE
0020 950 00
REPARTITION HORAIRE JOURNALIERE DE 1987

HEURES A.M.	DIMANCHE		SAMEDI		JOURS OUV.	
	MOYENNE	POURC. (*)	MOYENNE	POURC.	MOYENNE	POURC.
12- 1	200	1.50	361	3.19	297	2.35
1- 2	141	1.06	280	2.47	226	1.79
2- 3	108	0.81	213	1.88	209	1.65
3- 4	83	0.62	191	1.69	209	1.65
4- 5	73	0.55	194	1.71	241	1.90
5- 6	89	0.67	230	2.03	315	2.50
6- 7	133	1.00	287	2.53	405	3.21
7- 8	209	1.57	368	3.25	497	3.93
8- 9	322	2.41	492	4.34	516	4.08
9-10	499	3.74	659	5.82	604	4.77
10-11	687	5.15	782	6.90	686	5.42
11-12 P.M.	812	6.08	827	7.30	683	5.40
12- 1	831	6.22	772	6.82	654	5.17
1- 2	914	6.85	775	6.84	669	5.29
2- 3	1019	7.63	776	6.85	740	5.85
3- 4	1072	8.03	723	6.38	788	6.23
4- 5	1095	8.20	663	5.85	819	6.47
5- 6	1021	7.65	604	5.33	807	6.38
6- 7	961	7.20	503	4.44	726	5.74
7- 8	908	6.80	427	3.77	633	5.01
8- 9	765	5.73	364	3.21	548	4.33
9-10	597	4.47	317	2.80	505	3.99
10-11	467	3.50	284	2.51	462	3.66
11-12	346	2.59	234	2.07	408	3.23
JOUR MOYEN		13352	11326	12655		
(*) POURCENTAGES DES HEURES MOYENNES SUR LES JOURNEES MOYENNES						

ROUTE COMPT. VOIE REGION TRONCON SECTION 12 MOIS DE RELEVÉ
 0020 950 63 01 010

MUNICIPALITE: RIVIERE-BEAUDETTE
 A 1.6 KM. A L'EST DE LA FRONTIERE DE L'ONTARIO.

JOURS MOYENS MENSUELS DE 1987

MOIS	DIMANCHE MOYEN	LUNDI MOYEN	MARDI MOYEN	MERCREDI MOYEN	JEUDI MOYEN	VENDREDI MOYEN	SAMEDI MOYEN	JOUR MOY. AJUSTE 1987	JOUR MOY. AJUSTE 1986
JANV.	8245	8223	8702	9034	9244	9228	7077	8536	7688
FEV.	8046	8781	9151	9497	9905	11714	7488	9226	8219
MARS	10497	9463	9579	10112	10798	12738	9430	10373	9909
AVRIL	13445	10054	10935	11067	12570	14544	8805	11631	9853
MAI	13338	11276	11151	11601	12162	15359	10967	12264	11334
JUIN	16391	12908	12758	12452	13414	17015	12876	13973	13201
JUIL.	21001	16223	14743	16394	16735	21304	18248	17806	16374
AOUT	20791	17068	15528	16385	16613	20331	18059	17825	16555
SEPT	16191	11833	12974	13416	13890	17633	13272	14172	12161
OCT.	13779	11060	11761	11958	12478	15925	11218	12597	11678
NOV.	10417	10396	10852	10947	11028	13303	8894	10833	9836
DEC.	9928	10189	10845	11757	11383	12093	9058	10750	9680
JOUR MOYEN	13505	11456	11581	12051	12518	15098	11282	12498	11374

ROUTE COMPT. VOIE
 0020 950

POURCENTAGES DES JOURS MOYENS MENSUELS PAR RAPPORT AU J.M.A. AJUSTE DE 1987

MOIS	DIMANCHE	LUNDI	MARDI	MERCREDI	JEUDI	VENDREDI	SAMEDI	JOUR MOY. AJUSTE 1987	JOUR MOY. AJUSTE 1986(*)
JANV.	66.0	65.8	69.6	72.3	74.0	73.8	56.6	68.3	67.6
FEV.	64.4	70.3	73.2	76.0	79.3	93.7	59.9	73.8	72.3
MARS	84.0	75.7	76.6	80.9	86.4	101.9	75.5	83.0	87.1
AVRIL	107.6	80.4	87.5	88.6	100.6	116.4	70.5	93.1	86.6
MAI	106.7	90.2	89.2	92.8	97.3	122.9	87.8	98.1	99.6
JUIN	131.1	103.3	102.1	99.6	107.3	136.1	103.0	111.8	116.1
JUIL.	168.0	129.8	118.0	131.2	133.9	170.5	146.0	142.5	144.0
AOUT	166.4	136.6	124.2	131.1	132.9	162.7	144.5	142.6	145.6
SEPT	129.5	94.7	103.8	107.3	111.1	141.1	106.2	113.4	106.9
OCT.	110.2	88.5	94.1	95.7	99.8	127.4	89.8	100.8	102.7
NOV.	83.3	83.2	86.8	87.6	88.2	106.4	71.2	86.7	86.5
DEC.	79.4	81.5	86.8	94.1	91.1	96.8	72.5	86.0	85.1
JOUR MOYEN	108.1	91.7	92.7	96.4	100.2	120.8	90.3	100.0	100.0

(*) POURCENTAGE DU JOUR MOYEN MENSUEL AJUSTE DE 1986 PAR RAPPORT AU J.M.A. AJUSTE DE 1986

VARIATIONS JOURNALIERES

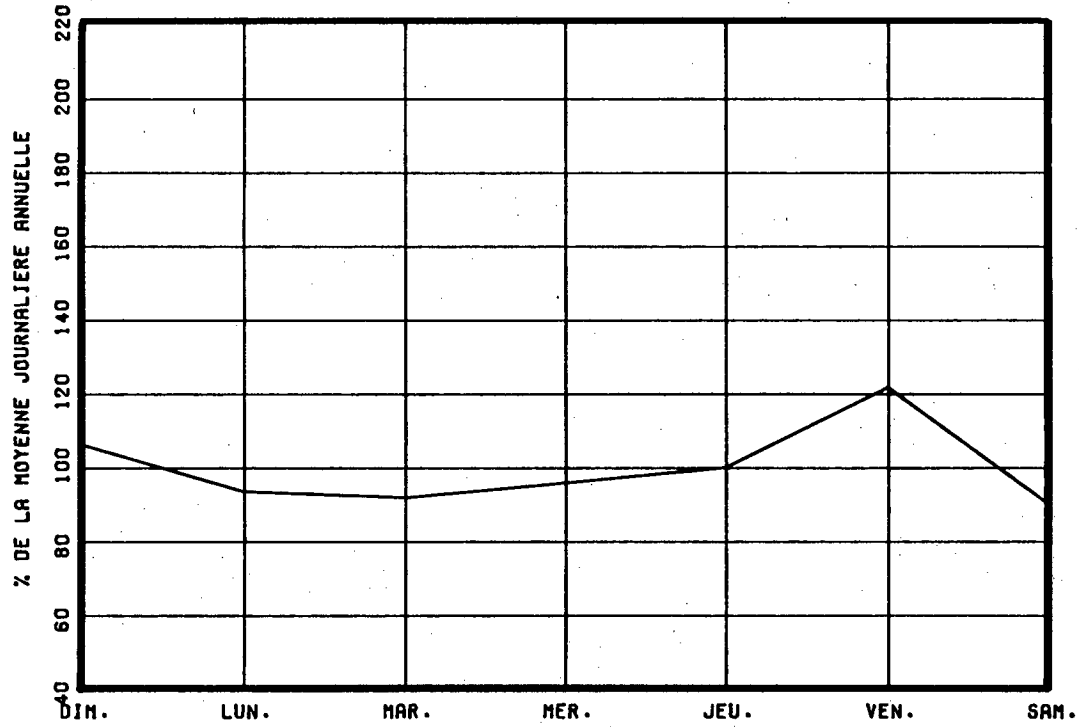

VARIATIONS MENSUELLES

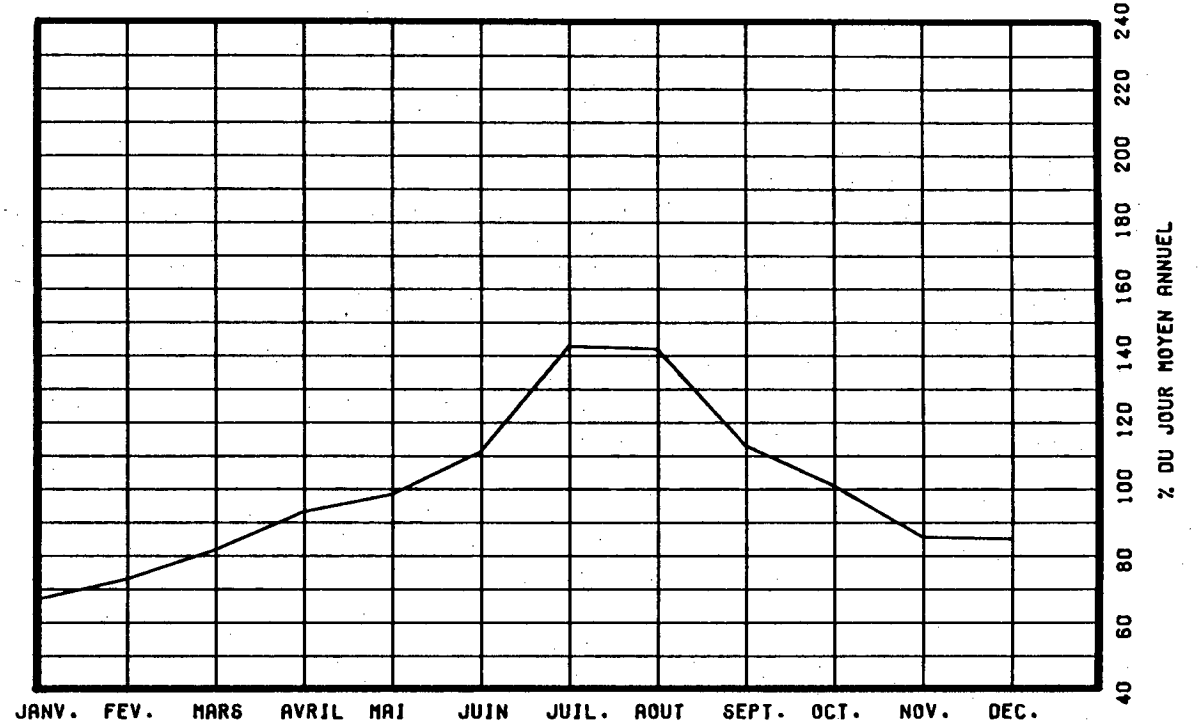

VARIATIONS HORAIRES

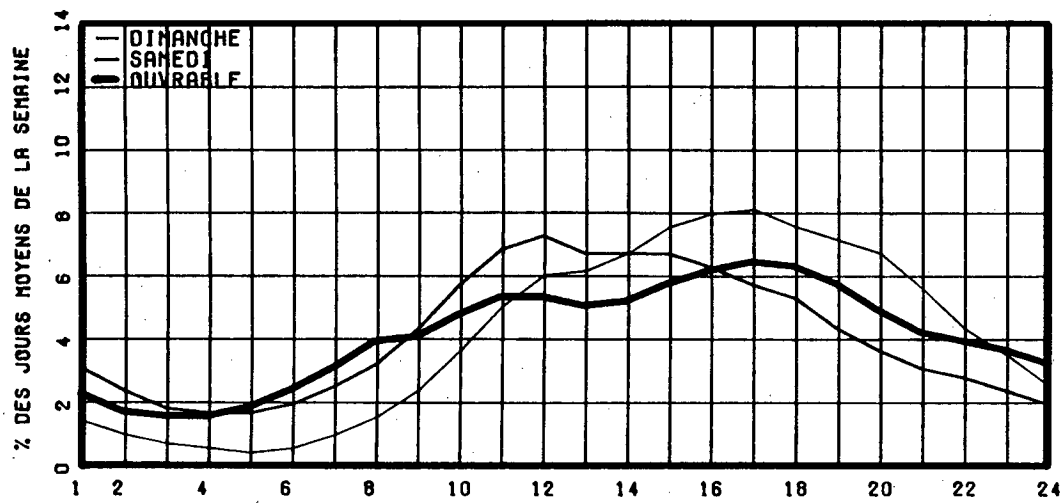

RELATION ENTRE LES HEURES DE POINTES ET LE J.M.A.

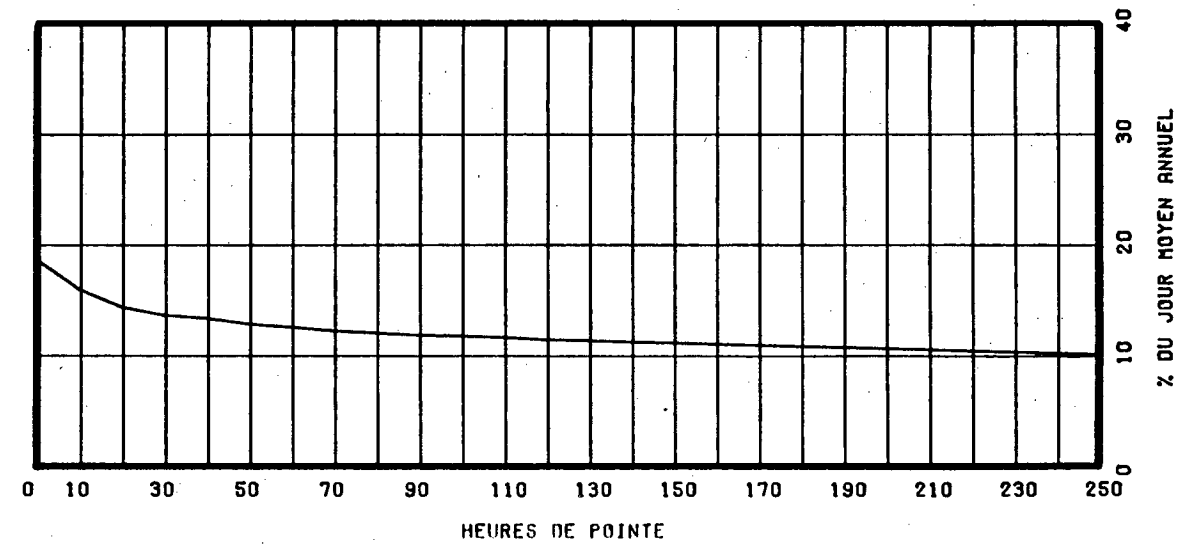

ROUTE COMPT. VOIE REGION TRONCON SECTION 05 MOIS DE RELEVÉ
 0030 425 40 06 010

MUNICIPALITE: BECANCOUR
 A 1,2 KM A L'EST DE L'AUTOROUTE 55.

ANNEE	JO. MOY. ANNUEL	JO. MOY. HIVER	JO. MOY. ETE	POURC. AUGM.	JOUR MAXIMUM	HEURES MAXIMALES			
						1-ERE	10-E	30-E	100-E
83	4180	3760	4500	+4.0	-----	-----	-----	540	-----
*POURC.		90.0	107.7		-----	-----	-----	12.9	-----
84									
*POURC.									
85	5657	4914	6590	-9.9	8395	1259	1192	1141	943
*POURC.		86.9	116.5		148.4	22.3	21.1	20.2	16.7
86									
*POURC.									
87	6014	5546	6328	-9.9	11588	1729	1456	1096	986
*POURC.		92.2	105.2		192.7	28.7	24.2	18.2	16.4

DISTRIBUTION MENSUELLE DE 1987

MOIS	HEURE MAXIMUM	JOUR MAXIMUM	JOUR MOYEN	TOTAL DU MOIS	POURC. ANNEE
JANV.	-----	-----	-----	-----	-----
FEV.	-----	-----	-----	-----	-----
MARS	-----	-----	-----	-----	-----
AVRIL	-----	-----	-----	-----	-----
MAI	-----	-----	-----	-----	-----
JUIN	989	7667	4365	130966	-----
JUIL.	1030	7629	6009	186307	-----
AOUT	1127	8152	6639	205826	-----
SEPT	1729	9367	7033	210990	-----
OCT.	1604	11588	7445	230807	-----
NOV.	-----	-----	-----	-----	-----
DEC.	-----	-----	-----	-----	-----
JOUR MOYEN ANNUEL:	6014				
TOTAL:	-----	-----	-----	-----	-----

ROUTE COMPT. VOIE
 0030 425 00

REPARTITION HORAIRE JOURNALIERE DE 1987

HEURES A.M.	DIMANCHE MOYENNE POURC. (*)	SAMEDI MOYENNE POURC.	JOURS MOYENNE POURC.	OUV. MOYENNE POURC.
12- 1	158 3.46	181 3.87	124	1.77
1- 2	79 1.73	69 1.47	31	0.45
2- 3	52 1.14	44 0.94	19	0.27
3- 4	40 0.88	44 0.94	28	0.41
4- 5	20 0.44	26 0.56	21	0.30
5- 6	22 0.48	33 0.70	84	1.20
6- 7	69 1.51	110 2.35	372	5.29
7- 8	183 4.01	232 4.96	933	13.25
8- 9	136 2.98	205 4.38	461	6.56
9-10	132 2.89	216 4.61	298	4.23
10-11	177 3.88	253 5.40	291	4.13
11-12 P.M.	199 4.36	258 5.51	279	3.96
12- 1	220 4.82	253 5.40	260	3.70
1- 2	297 6.50	303 6.47	314	4.47
2- 3	318 6.96	311 6.64	352	5.01
3- 4	374 8.19	362 7.73	502	7.14
4- 5	401 8.78	345 7.37	924	13.13
5- 6	283 6.20	249 5.32	487	6.93
6- 7	279 6.11	217 4.63	299	4.26
7- 8	309 6.77	227 4.85	248	3.53
8- 9	279 6.11	195 4.16	196	2.79
9-10	206 4.51	164 3.50	179	2.55
10-11	158 3.46	163 3.48	152	2.16
11-12	175 3.83	222 4.74	176	2.51
JOUR MOYEN	4566	4682		7043
(*) POURCENTAGES DES HEURES MOYENNES SUR LES JOURNEES MOYENNES				

ROUTE COMPT. VOIE REGION TRONCON SECTION 05 MOIS DE RELEVÉ
 0030 425 40 06 010

MUNICIPALITE: BECANCOUR
 A 1,2 KM A L'EST DE L'AUTOROUTE 55.

JOURS MOYENS MENSUELS DE 1987

MOIS	DIMANCHE MOYEN	LUNDI MOYEN	MARDI MOYEN	MERCREDI MOYEN	JEUDI MOYEN	VENDREDI MOYEN	SAMEDI MOYEN	JOUR MOY. AJUSTE 1987	JOUR MOY. AJUSTE 1986
JANV.	-----	-----	-----	-----	-----	-----	-----	-----	-----
FEV.	-----	-----	-----	-----	-----	-----	-----	-----	-----
MARS	-----	-----	-----	-----	-----	-----	-----	-----	-----
AVRIL	-----	-----	-----	-----	-----	-----	-----	-----	-----
MAI	-----	-----	-----	-----	-----	-----	-----	-----	-----
JUIN	3368	4705	5067	3909	4787	5310	3285	4347	-----
JUIL.	4646	6108	6476	6652	6952	6901	4215	5992	-----
AOUT	4982	7171	7359	7386	7764	7881	4698	6748	-----
SEPT	5027	7634	7374	7768	8304	8455	5048	7087	-----
OCT.	4818	7831	7916	7751	8713	9539	5857	7489	-----
NOV.	-----	-----	-----	-----	-----	-----	-----	-----	-----
DEC.	-----	-----	-----	-----	-----	-----	-----	-----	-----
JOUR MOYEN	-----	-----	-----	-----	-----	-----	-----	6014	-----

ROUTE COMPT. VOIE
 0030 425

POURCENTAGES DES JOURS MOYENS MENSUELS PAR RAPPORT AU J.M.A. AJUSTE DE 1987

MOIS	DIMANCHE	LUNDI	MARDI	MERCREDI	JEUDI	VENDREDI	SAMEDI	JOUR MOY. AJUSTE 1987	JOUR MOY. AJUSTE 1986(*)
JANV.	-----	-----	-----	-----	-----	-----	-----	-----	-----
FEV.	-----	-----	-----	-----	-----	-----	-----	-----	-----
MARS	-----	-----	-----	-----	-----	-----	-----	-----	-----
AVRIL	-----	-----	-----	-----	-----	-----	-----	-----	-----
MAI	-----	-----	-----	-----	-----	-----	-----	-----	-----
JUIN	56.0	78.2	84.3	65.0	79.6	88.3	54.6	72.3	-----
JUIL.	77.3	101.6	107.7	110.6	115.6	114.7	70.1	99.6	-----
AOUT	82.8	119.2	122.4	122.8	129.1	131.0	78.1	112.2	-----
SEPT	83.6	126.9	122.6	129.2	138.1	140.6	83.9	117.8	-----
OCT.	80.1	130.2	131.6	128.9	144.9	158.6	97.4	124.5	-----
NOV.	-----	-----	-----	-----	-----	-----	-----	-----	-----
DEC.	-----	-----	-----	-----	-----	-----	-----	-----	-----
JOUR MOYEN	-----	-----	-----	-----	-----	-----	-----	100.0	-----

(*) POURCENTAGE DU JOUR MOYEN MENSUEL AJUSTE DE 1986 PAR RAPPORT AU J.M.A. AJUSTE DE 1986

ROUTE COMPTEUR VOIE
0030 425 00

VARIATIONS JOURNALIERES

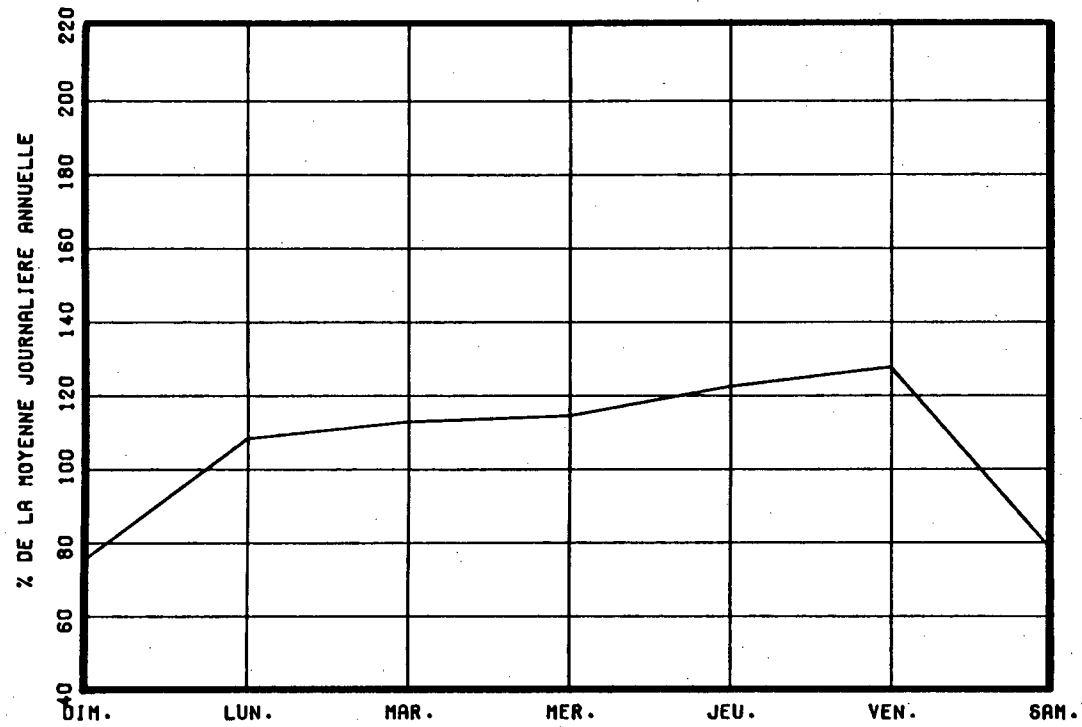

VARIATIONS MENSUELLES

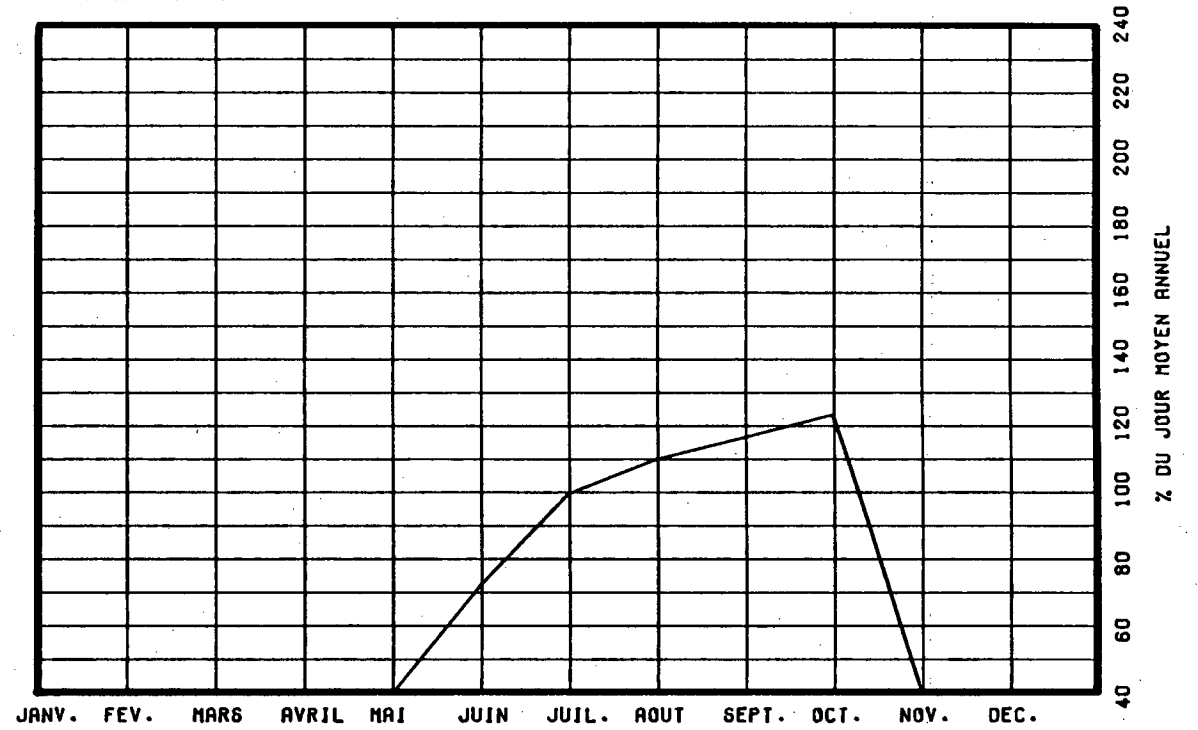

VARIATIONS HORAIRES

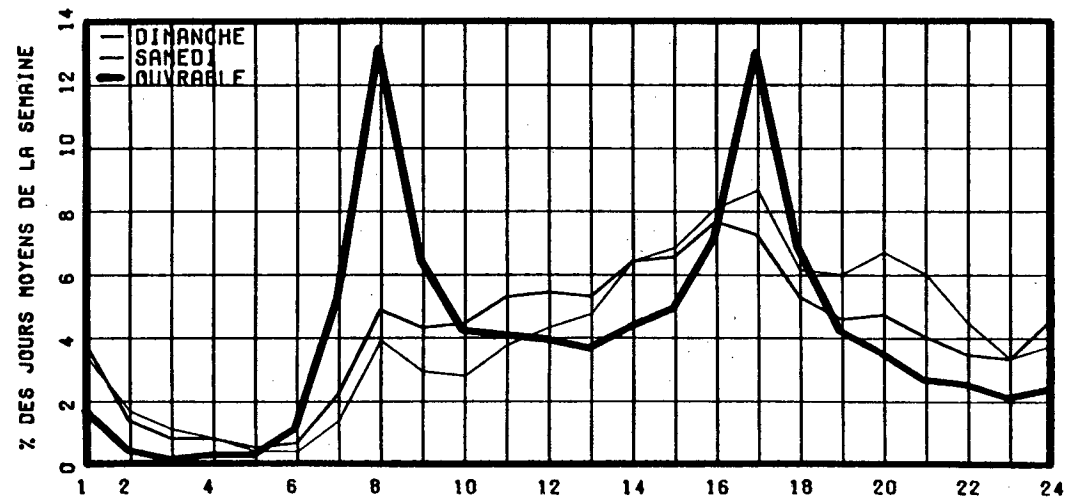

RELATION ENTRE LES HEURES DE POINTES ET LE J.M.A.

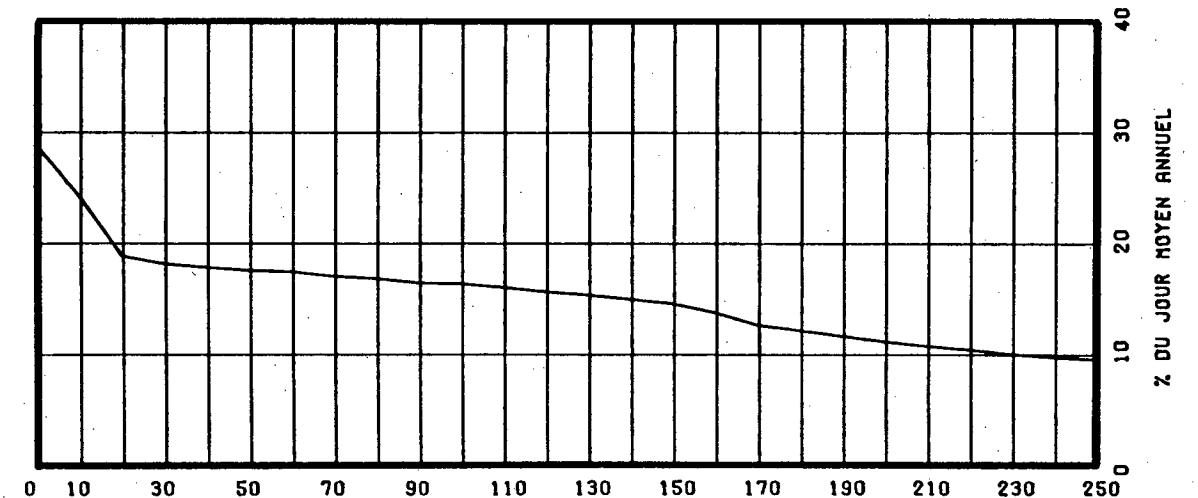

ROUTE COMPT. VOIE REGION TRONCON SECTION 12 MOIS DE RELEVÉ
 0030 550 62 03 120

MUNICIPALITE: TRACY

A 3.2 KM. A L'EST DES LIMITES MUNICIPALES DE TRACY
 ET CONTRECOEUR (INT. BOUL. GRANDE RIVIERE).

ANNEE	JO. MOY. ANNUEL	JO. MOY. HIVER	JO. MOY. ETE	POURC. AUGM.	JOUR MAXIMUM	HEURES MAXIMALES			
						1-ERE	10-E	30-E	100-E
83	10623	9630	11175	+1.1	14741	1396	1307	1241	1159
*POURC.		90.7	105.2		138.8	13.1	12.3	11.7	10.9
84	11192	10040	11642	+5.4	16653	1564	1376	1297	1177
*POURC.		89.7	104.0		148.8	14.0	12.3	11.6	10.5
85	11515	10577	11626	+2.9	16706	1562	1471	1395	1240
*POURC.		91.9	101.0		145.1	13.6	12.8	12.1	10.8
86	12744	11679	13108	+10.7	17057	1892	1576	1497	1376
*POURC.		91.6	102.9		133.8	14.8	12.4	11.7	10.8
87	13802	12456	14544	+8.3	19056	1790	1693	1606	1456
*POURC.		90.2	105.4		138.1	13.0	12.3	11.6	10.5

DISTRIBUTION MENSUELLE DE 1987

MOIS	HEURE MAXIMUM	JOUR MAXIMUM	JOUR MOYEN	TOTAL DU MOIS	POURC. ANNEE
JANV.	1414	14007	10888	337537	6.7
FEV.	1470	16033	12495	349868	6.9
MARS	1507	16621	12778	396128	7.9
AVRIL	1516	17120	13782	413470	8.2
MAI	1557	18110	14159	438932	8.7
JUIN	1621	18346	14982	449477	8.9
JUIL.	1373	16972	13563	420454	8.3
AOUT	1653	18674	14597	452528	9.0
SEPT	1790	19056	15066	451984	9.0
OCT.	1703	18914	14983	464484	9.2
NOV.	1714	18748	14645	439356	8.7
DEC.	1705	18095	13670	423794	8.4
JOUR MOYEN ANNUEL:	13802			TOTAL: 5038012	

ROUTE COMPT. VOIE
 0030 550 00

REPARTITION HORAIRE JOURNALIERE DE 1987

HEURES A.M.	DIMANCHE MOYENNE POURC. (*)		SAMEDI MOYENNE POURC.		JOURS OUV. MOYENNE POURC.	
12- 1	355	3.70	322	2.53	149	0.99
1- 2	244	2.55	169	1.33	69	0.46
2- 3	159	1.66	114	0.90	38	0.26
3- 4	113	1.18	91	0.71	31	0.21
4- 5	64	0.67	63	0.49	38	0.26
5- 6	48	0.50	68	0.53	109	0.73
6- 7	84	0.88	125	0.98	317	2.11
7- 8	176	1.84	285	2.24	917	6.10
8- 9	227	2.37	484	3.80	1012	6.73
9-10	288	3.01	617	4.85	714	4.75
10-11	397	4.14	805	6.32	749	4.98
11-12 P.M.	494	5.16	884	6.94	877	5.83
12- 1	561	5.85	892	7.01	994	6.61
1- 2	700	7.31	1061	8.33	1003	6.67
2- 3	671	7.00	1101	8.65	979	6.51
3- 4	663	6.92	1084	8.51	1084	7.21
4- 5	734	7.66	1037	8.14	1394	9.27
5- 6	626	6.53	769	6.04	1078	7.17
6- 7	580	6.05	588	4.62	909	6.05
7- 8	628	6.55	554	4.35	788	5.24
8- 9	598	6.24	483	3.79	626	4.16
9-10	489	5.10	358	2.81	477	3.17
10-11	404	4.22	360	2.83	404	2.69
11-12	279	2.91	419	3.29	275	1.83
JOUR MOYEN	9582		12733		15040	
(*) POURCENTAGES DES HEURES MOYENNES SUR LES JOURNEES MOYENNES						

ROUTE COMPT. VOIE REGION TRONCON SECTION 12 MOIS DE RELEVÉ
 0030 550 62 03 120

MUNICIPALITE: TRACY

A 3.2 KM. A L'EST DES LIMITES MUNICIPALES DE TRACY
 ET CONTRECOEUR (INT. BOUL. GRANDE RIVIERE).

JOURS MOYENS MENSUELS DE 1987

MOIS	DIMANCHE MOYEN	LUNDI MOYEN	MARDI MOYEN	MERCREDI MOYEN	JEUDI MOYEN	VENDREDI MOYEN	SAMEDI MOYEN	JOUR MOY. AJUSTE 1987	JOUR MOY. AJUSTE 1986
JANV.	7384	11979	11781	12156	13429	11882	9662	11181	11012
FEV.	7577	13022	12646	13219	14475	15258	11268	12495	11711
MARS	8360	12703	13024	13472	14835	16041	12072	12929	11982
AVRIL	9566	14144	14121	14630	16034	15812	12537	13834	13086
MAI	10659	14169	14278	14816	15529	17311	13482	14320	13524
JUIN	11397	14833	15385	15499	17257	17579	13886	15119	13450
JUIL.	10779	13413	13429	13893	15336	15669	12147	13523	12315
AOUT	11177	14683	14582	15267	16747	17221	13589	14752	13354
SEPT	10060	15523	15517	15775	17403	18689	13569	15219	13792
OCT.	10023	15865	15453	15501	16975	18059	13555	15061	13900
NOV.	9714	15616	15603	15727	15135	18107	13601	14786	13387
DEC.	8760	15485	14439	13426	15477	17914	13579	14154	13021
JOUR MOYEN	9621	14286	14188	14448	15719	16628	12745	13947	12877

ROUTE COMPT. VOIE
 0030 550

POURCENTAGES DES JOURS MOYENS MENSUELS PAR RAPPORT AU J.M.A. AJUSTE DE 1987

MOIS	DIMANCHE	LUNDI	MARDI	MERCREDI	JEUDI	VENDREDI	SAMEDI	JOUR MOY. AJUSTE 1987	JOUR MOY. AJUSTE 1986(*)
JANV.	52.9	85.9	84.5	87.2	96.3	85.2	69.3	80.2	85.5
FEV.	54.3	93.4	90.7	94.8	103.8	109.4	80.8	89.6	90.9
MARS	59.9	91.1	93.4	96.6	106.4	115.0	86.6	92.7	93.0
AVRIL	68.6	101.4	101.2	104.9	115.0	113.4	89.9	99.2	101.6
MAI	76.4	101.6	102.4	106.2	111.3	124.1	96.7	102.7	105.0
JUIN	81.7	106.4	110.3	111.1	123.7	126.0	99.6	108.4	104.4
JUIL.	77.3	96.2	96.3	99.6	110.0	112.3	87.1	97.0	95.6
AOUT	80.1	105.3	104.6	109.5	120.1	123.5	97.4	105.8	103.7
SEPT	72.1	111.3	111.3	113.1	124.8	134.0	97.3	109.1	107.1
OCT.	71.9	113.8	110.8	111.1	121.7	129.5	97.2	108.0	107.9
NOV.	69.6	112.0	111.9	112.8	108.5	129.8	97.5	106.0	104.0
DEC.	62.8	111.0	103.5	96.3	111.0	128.4	97.4	101.5	101.1
JOUR MOYEN	69.0	102.4	101.7	103.6	112.7	119.2	91.4	100.0	100.0

(*) POURCENTAGE DU JOUR MOYEN MENSUEL AJUSTE DE 1986 PAR RAPPORT AU J.M.A. AJUSTE DE 1986

ROUTE COMPTEUR VOIE
0030 550 00

VARIATIONS JOURNALIERES

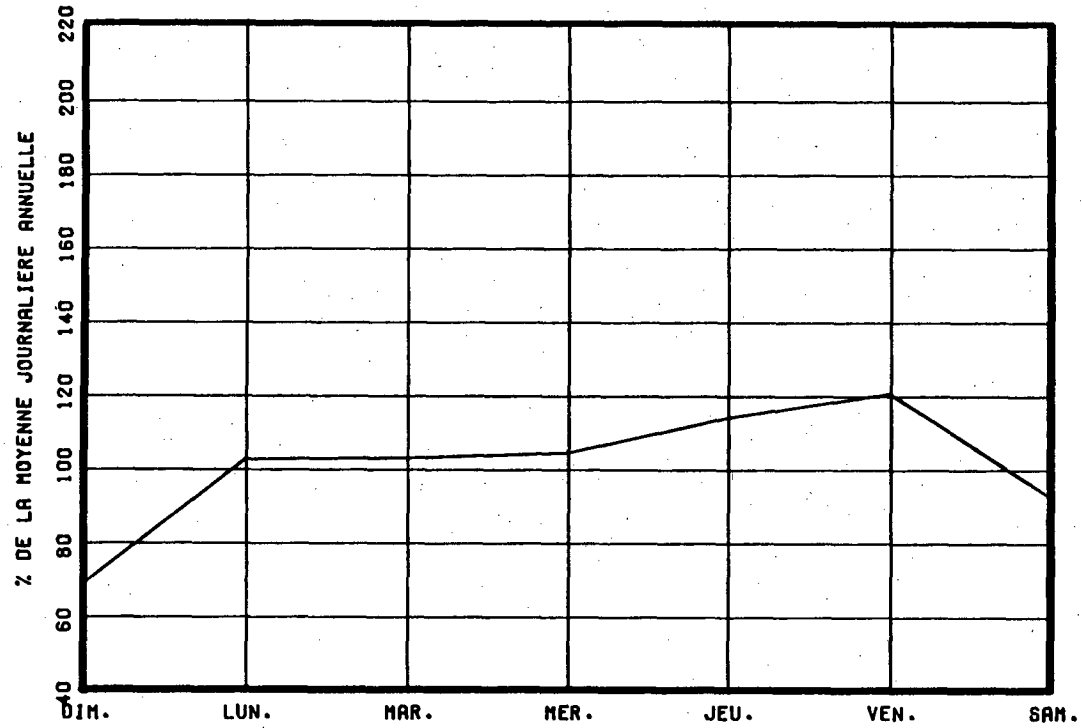

VARIATIONS MENSUELLES

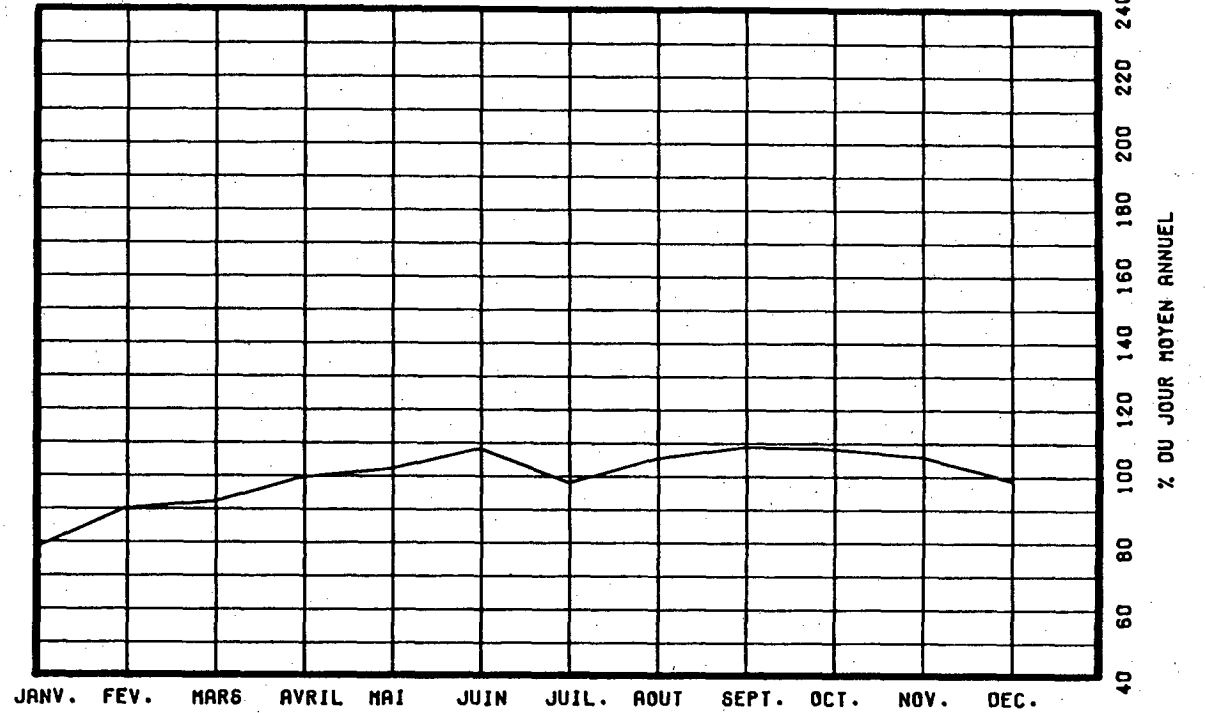

VARIATIONS HORAIRES

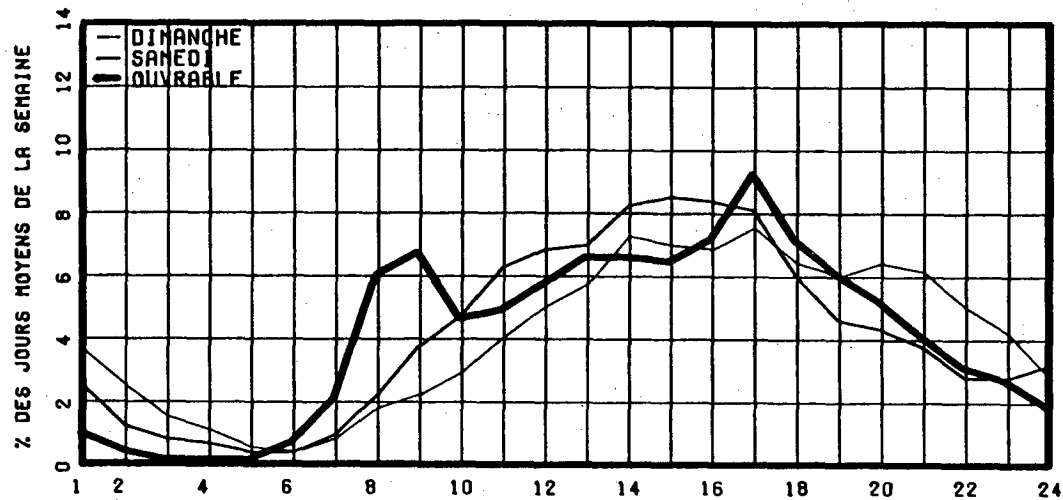

RELATION ENTRE LES HEURES DE POINTES ET LE J.M.A.

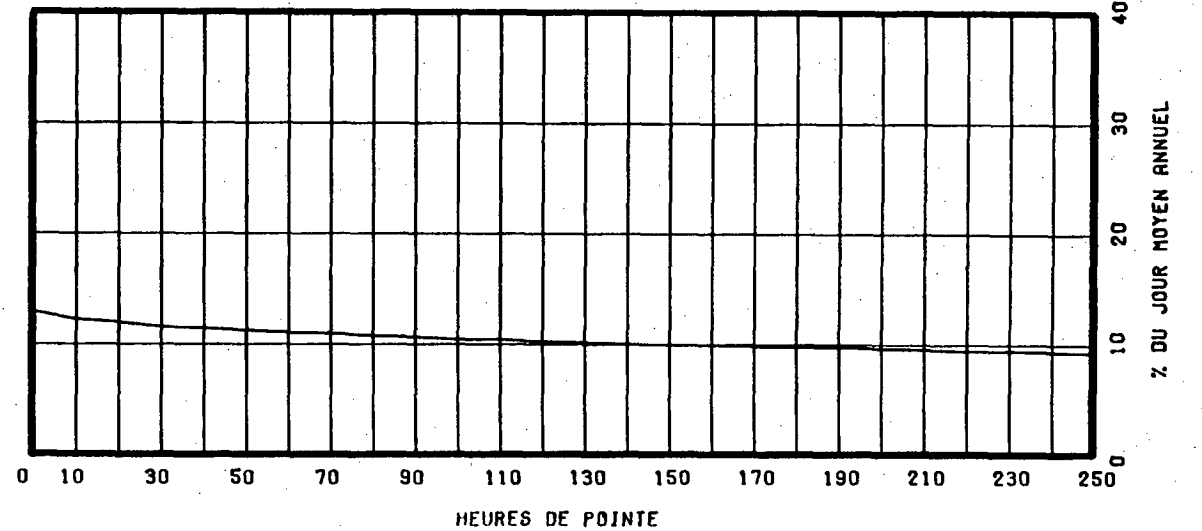

ROUTE COMPT. VOIE REGION TRONCON SECTION 12 MOIS DE RELEVÉ
 0040 245 NORD 1 31 08 100

MUNICIPALITE: QUEBEC

A L'EST DU BOUL LAURENTIEN (73)

ANNEE	JO. MOY. ANNUEL	JO. MOY. HIVER	JO. MOY. ETE	POURC. AUGM.	JOUR MAXIMUM	HEURES MAXIMALES			
						1-ERE	10-E	30-E	100-E
83	32840	29606	35465	+2.4	46206	4490	4050	3921	3744
*POURC.		90.2	108.0		140.7	13.7	12.3	11.9	11.4
84	34459	31033	36804	+4.9	47054	4418	4180	4083	3941
*POURC.		90.1	106.8		136.6	12.8	12.1	11.8	11.4
85	35029	32798	35879	+1.7	46698	4360	4236	4164	3974
*POURC.		93.6	102.4		133.3	12.4	12.1	11.9	11.3
86	37386	33175	40255	+6.7	50441	5019	4801	4593	4214
*POURC.		88.7	107.7		134.9	13.4	12.8	12.3	11.3
87	40358	37038	42784	+7.9	52931	5332	5121	4882	4629
*POURC.		91.8	106.0		131.2	13.2	12.7	12.1	11.5

DISTRIBUTION MENSUELLE DE 1987

MOIS	HEURE MAXIMUM	JOUR MAXIMUM	JOUR MOYEN	TOTAL DU MOIS	POURC. ANNEE
JANV.	4318	44486	33976	1053286	7.2
FEV.	4579	46706	37542	1051178	7.1
MARS	4760	46885	37884	1174428	8.0
AVRIL	4815	48859	39755	1192667	8.1
MAI	4967	51455	41622	1290306	8.8
JUIN	4870	52931	43525	1305751	8.9
JUIL.	4424	50964	41741	1293982	8.8
AOUT	5174	52635	43126	1336919	9.1
SEPT	5332	52662	42769	1283080	8.7
OCT.	5127	51533	42666	1322674	9.0
NOV.	5089	50167	40800	1224018	8.3
DEC.	4791	50440	38801	1202832	8.2

JOUR MOYEN ANNUEL: 40358

TOTAL: 14731121

ROUTE COMPT. VOIE
 0040 245 NORD 01

REPARTITION HORAIRE JOURNALIERE DE 1987

HEURES A.M.	DIMANCHE MOYENNE POURC. (*)	SAMEDI MOYENNE POURC.	JOURS OUV. MOYENNE POURC.
12- 1	953 3.22	748 2.15	416 0.94
1- 2	655 2.22	444 1.28	193 0.44
2- 3	405 1.37	293 0.84	136 0.31
3- 4	278 0.94	228 0.65	125 0.28
4- 5	157 0.53	151 0.43	140 0.32
5- 6	136 0.46	193 0.55	352 0.80
6- 7	242 0.82	424 1.22	1539 3.49
7- 8	512 1.73	1015 2.92	4372 9.92
8- 9	777 2.63	1817 5.22	3872 8.78
9-10	1138 3.85	2145 6.16	2191 4.97
10-11	1387 4.69	2369 6.81	2072 4.70
11-12 P.M.	1506 5.09	2274 6.53	2116 4.80
12- 1	1944 6.58	2490 7.15	2519 5.71
1- 2	2511 8.49	2913 8.37	2829 6.42
2- 3	2356 7.97	2644 7.60	2494 5.66
3- 4	2413 8.16	2452 7.04	2923 6.63
4- 5	2458 8.32	2326 6.68	3561 8.08
5- 6	1741 5.89	1860 5.34	2836 6.43
6- 7	1560 5.28	1595 4.58	2513 5.70
7- 8	1625 5.50	1511 4.34	2102 4.77
8- 9	1478 5.00	1315 3.78	1475 3.35
9-10	1296 4.38	1139 3.27	1327 3.01
10-11	1196 4.05	1225 3.52	1146 2.60
11-12	835 2.82	1240 3.56	837 1.90

JOUR MOYEN 29559 34811 44096
 (*) POURCENTAGES DES HEURES MOYENNES SUR LES JOURNEES MOYENNES

ROUTE COMPT. VOIE REGION TRONCON SECTION 12 MOIS DE RELEVÉ
 0040 245 NORD 1 31 08 100

MUNICIPALITE: QUEBEC A L'EST DU BOUL LAURENTIEN (73)

JOURS MOYENS MENSUELS DE 1987

MOIS	DIMANCHE MOYEN	LUNDI MOYEN	MARDI MOYEN	MERCREDI MOYEN	JEUDI MOYEN	VENDREDI MOYEN	SAMEDI MOYEN	JOUR MOY. AJUSTE 1987	JOUR MOY. AJUSTE 1986
JANV.	23558	36996	38123	37581	41592	37377	29050	34896	29134
FEV.	27432	38141	38695	38918	41974	44508	33123	37541	34250
MARS	29211	36024	38539	40996	43626	46015	33249	38237	34410
AVRIL	28948	41131	41278	41199	45826	46238	34834	39922	37316
MAI	32018	42632	43485	43846	47921	50082	35775	42251	39105
JUIN	31852	45282	46141	45801	49811	51876	36303	43866	40385
JUIL.	32683	42229	42092	43887	47730	47971	34805	41628	39521
AOUT	33681	44957	45042	45384	49572	50875	36046	43651	41680
SEPT	31462	43161	44622	44622	49322	51517	36675	43054	40789
OCT.	31158	43897	44607	44177	48508	50925	36575	42835	40700
NOV.	28609	42470	42751	43576	45570	49280	35976	41176	37862
DEC.	26606	43188	42901	39101	42266	49737	35768	39938	37515
JOUR MOYEN	29768	41675	42356	42424	46143	48033	34848	40749	37722

ROUTE COMPT. VOIE
 0040 245 NORD 1

POURCENTAGES DES JOURS MOYENS MENSUELS PAR RAPPORT AU J.M.A. AJUSTE DE 1987

MOIS	DIMANCHE	LUNDI	MARDI	MERCREDI	JEUDI	VENDREDI	SAMEDI	JOUR MOY. AJUSTE 1987	JOUR MOY. AJUSTE 1986(*)
JANV.	57.8	90.8	93.6	92.2	102.1	91.7	71.3	85.6	77.2
FEV.	67.3	93.6	95.0	95.5	103.0	109.2	81.3	92.1	90.8
MARS	71.7	88.4	94.6	100.6	107.1	112.9	81.6	93.8	91.2
AVRIL	71.0	100.9	101.3	101.1	112.5	113.5	85.5	98.0	98.9
MAI	78.6	104.6	106.7	107.6	117.6	122.9	87.8	103.7	103.7
JUIN	78.2	111.1	113.2	112.4	122.2	127.3	89.1	107.6	107.1
JUIL.	80.2	103.6	103.3	107.7	117.1	117.7	85.4	102.2	104.8
AOUT	82.7	110.3	110.5	111.4	121.7	124.8	88.5	107.1	110.5
SEPT	77.2	105.9	109.5	109.5	121.0	126.4	90.0	105.7	108.1
OCT.	76.5	107.7	109.5	108.4	119.0	125.0	89.8	105.1	107.9
NOV.	70.2	104.2	104.9	106.9	111.8	120.9	88.3	101.0	100.4
DEC.	65.3	106.0	105.3	96.0	103.7	122.1	87.8	98.0	99.5
JOUR MOYEN	73.1	102.3	103.9	104.1	113.2	117.9	85.5	100.0	100.0

(*) POURCENTAGE DU JOUR MOYEN MENSUEL AJUSTE DE 1986 PAR RAPPORT AU J.M.A. AJUSTE DE 1987

VARIATIONS JOURNALIERES

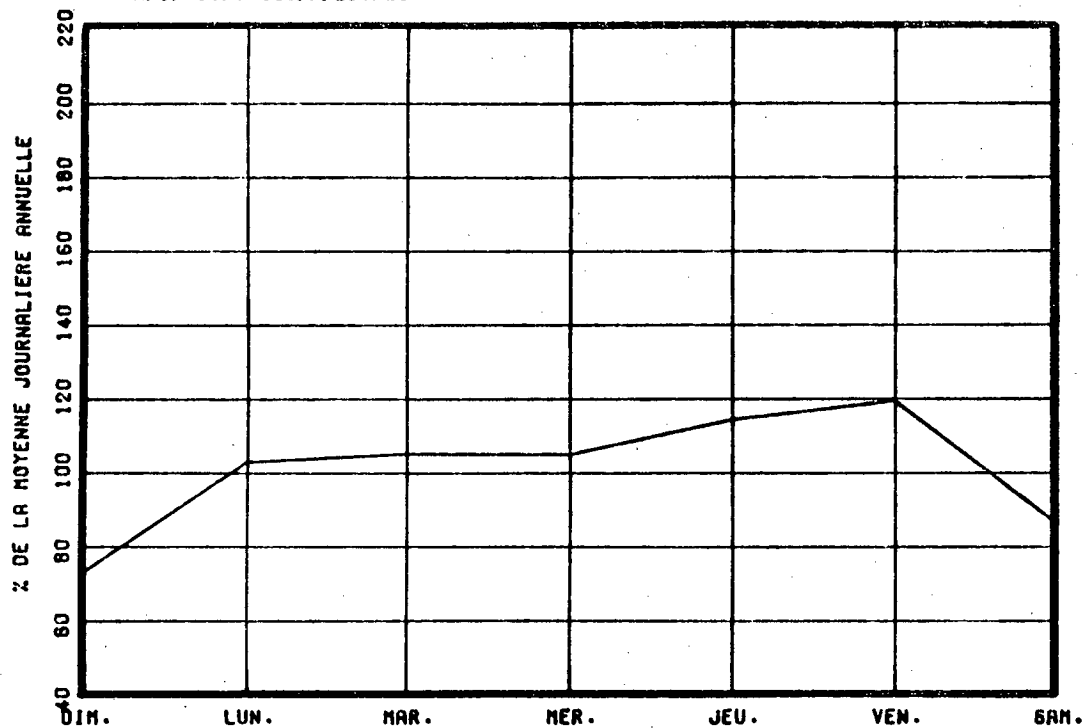

VARIATIONS MENSUELLES

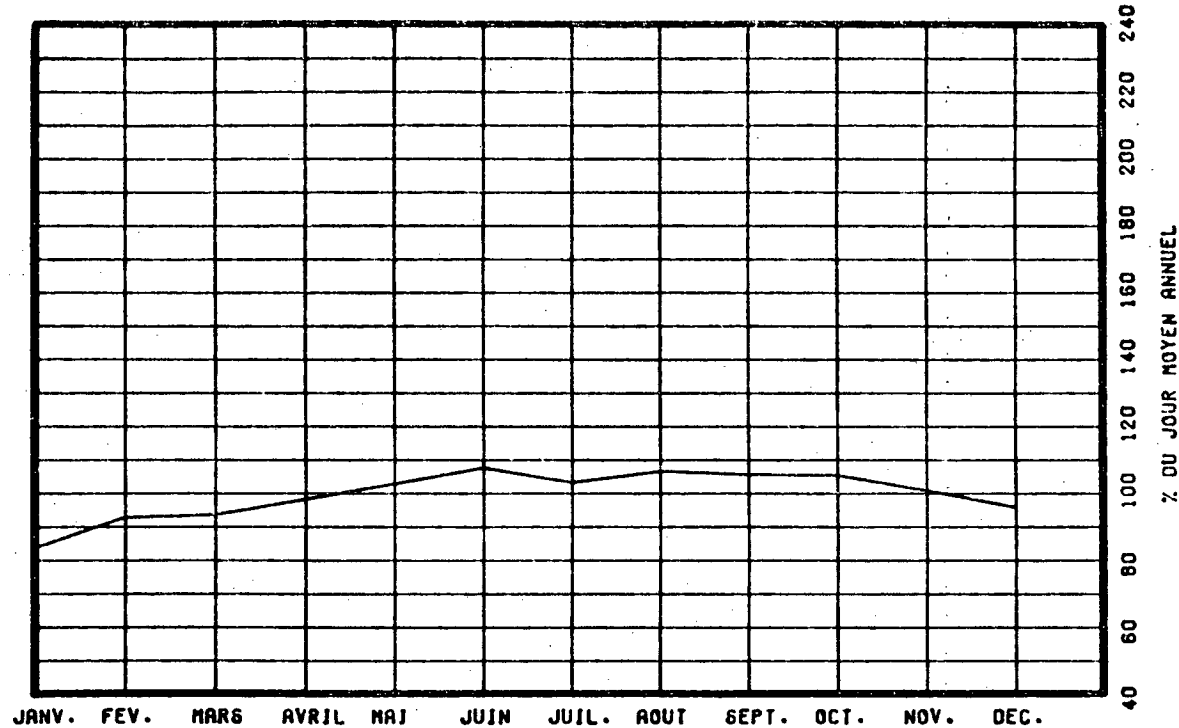

VARIATIONS HORAIRES

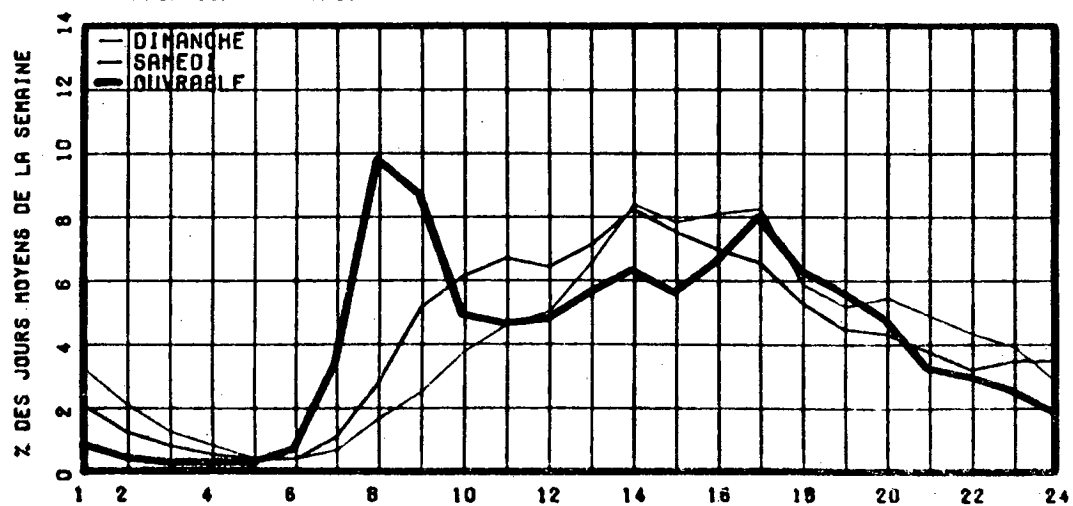

RELATION ENTRE LES HEURES DE POINTES ET LE J.M.A.

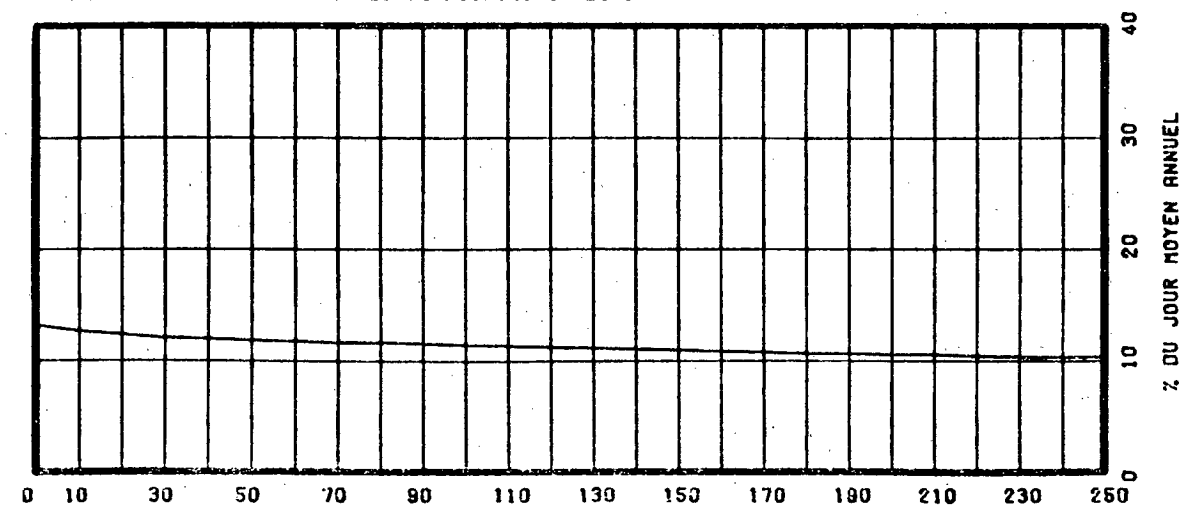

ROUTE COMPT. VOIE REGION TRONCON SECTION 12 MOIS DE RELEVÉ
 0040 245 SUD 1 31 08 100

MUNICIPALITE: QUEBEC

A L'EST DU BOUL LAURENTIEN (73)

ANNEE	JO. MOY. ANNUEL	JO. MOY. HIVER	JO. MOY. ETE	POURC. AUGM.	JOUR MAXIMUM	HEURES MAXIMALES			
						1-ERE	10-E	30-E	100-E
83	33248	30412	35796	+2.5	45328	4844	4715	4549	4328
*POURC.		91.5	107.7		136.3	14.6	14.2	13.7	13.0
84	-----	-----	-----	-----	52359	0	0	0	0
*POURC.									
85	37416	34841	39511	-----	51076	5386	5116	4949	4754
*POURC.		93.1	105.6		136.5	14.4	13.7	13.2	12.7
86	38280	35066	40688	+2.3	51438	5404	5210	5038	4804
*POURC.		91.6	106.3		134.4	14.1	13.6	13.2	12.5
87	41081	37824	43496	+7.3	55010	5573	5439	5344	5124
*POURC.		92.1	105.9		133.9	13.6	13.2	13.0	12.5

DISTRIBUTION MENSUELLE DE 1987

MOIS	HEURE MAXIMUM	JOUR MAXIMUM	JOUR MOYEN	TOTAL DU MOIS	POURC. ANNEE
JANV.	4911	45838	34511	1069853	7.1
FEV.	5060	47751	38321	1072991	7.2
MARS	5085	48360	39133	1213138	8.1
AVRIL	5246	50090	40653	1219591	8.1
MAI	5499	52184	42470	1316572	8.8
JUIN	5521	53847	44220	1326623	8.8
JUIL.	5105	51927	42481	1316932	8.8
AOUT	5573	53424	43758	1356516	9.0
SEPT	5555	55010	43551	1306539	8.7
OCT.	5453	52875	43146	1337537	8.9
NOV.	5406	50259	41257	1237712	8.3
DEC.	5220	50798	39380	1220793	8.1

JOUR MOYEN ANNUEL: 41081

TOTAL: 14994797

ROUTE COMPT. VOIE
 0040 245 SUD 01

REPARTITION HORAIRE JOURNALIERE DE 1987

HEURES A.M.	DIMANCHE MOYENNE POURC. (*)	SAMEDI MOYENNE POURC.	JOURS OUV. MOYENNE POURC.
12- 1	1026 3.36	955 2.68	562 1.26
1- 2	803 2.63	629 1.77	293 0.66
2- 3	527 1.73	422 1.19	179 0.40
3- 4	375 1.23	323 0.91	143 0.32
4- 5	207 0.68	194 0.55	120 0.27
5- 6	140 0.46	178 0.50	194 0.43
6- 7	198 0.65	318 0.89	745 1.67
7- 8	515 1.69	849 2.39	2458 5.49
8- 9	655 2.15	1205 3.39	2746 6.14
9-10	952 3.12	1464 4.11	1867 4.17
10-11	1299 4.26	1834 5.15	1919 4.29
11-12 P.M.	1547 5.07	2231 6.27	2317 5.18
12- 1	1799 5.89	2364 6.64	2493 5.57
1- 2	2322 7.61	2547 7.16	2454 5.49
2- 3	2359 7.73	2706 7.60	2520 5.63
3- 4	2433 7.97	3009 8.45	3221 7.20
4- 5	2581 8.46	3157 8.87	4924 11.00
5- 6	1995 6.54	2751 7.73	4463 9.98
6- 7	1588 5.20	1738 4.88	2589 5.79
7- 8	1721 5.64	1694 4.76	2269 5.07
8- 9	1643 5.38	1427 4.01	1941 4.34
9-10	1503 4.92	1151 3.23	1931 4.32
10-11	1325 4.34	1136 3.19	1354 3.03
11-12	1009 3.31	1308 3.68	1034 2.31
JOUR MOYEN	30522	35590	44746
(*) POURCENTAGES DES HEURES MOYENNES SUR LES JOURNEES MOYENNES			

ROUTE COMPT. VOIE REGION TRONCON SECTION 12 MOIS DE RELEVÉ
 0040 245 SUD 1 31 08 100

MUNICIPALITE: QUEBEC A L'EST DU BOUL LAURENTIEN (73)

JOURS MOYENS MENSUELS DE 1987

MOIS	DIMANCHE MOYEN	LUNDI MOYEN	MARDI MOYEN	MERCREDI MOYEN	JEUDI MOYEN	VENDREDI MOYEN	SAMEDI MOYEN	JOUR MOY. AJUSTE 1987	JOUR MOY. AJUSTE 1986
JANV.	24070	37101	38504	38404	41985	38389	29578	35433	31837
FEV.	27710	38690	39544	39717	42771	45669	34145	38320	37613
MARS	30367	36827	40496	41861	44245	47191	35371	39479	35366
AVRIL	30316	41811	41967	41858	46807	47318	35526	40800	37866
MAI	33894	42558	44054	44646	48622	50820	36427	43003	39353
JUIN	32955	45863	46880	46263	50243	52576	37014	44542	40736
JUIL.	33919	42949	43278	44482	47880	48594	35529	42375	39892
AOUT	34850	45267	45931	46053	49757	51672	36454	44283	42479
SEPT	32090	43532	45360	45194	50046	52866	37765	43836	40945
OCT.	31598	44105	45042	44522	48963	51541	37288	43294	40989
NOV.	29545	42637	43321	43893	46034	49687	36263	41625	38221
DEC.	27650	43342	43257	39658	42794	50306	36349	40479	38082
JOUR MOYEN	30747	42056	43136	43045	46678	48885	35642	41455	38614

ROUTE COMPT. VOIE
 0040 245 SUD 1

POURCENTAGES DES JOURS MOYENS MENSUELS PAR RAPPORT AU J.M.A. AJUSTE DE 1987

MOIS	DIMANCHE	LUNDI	MARDI	MERCREDI	JEUDI	VENDREDI	SAMEDI	JOUR MOY. AJUSTE 1987	JOUR MOY. AJUSTE 1986 (*)
JANV.	58.1	89.5	92.9	92.6	101.3	92.6	71.3	85.5	82.4
FEV.	66.8	93.3	95.4	95.8	103.2	110.2	82.4	92.4	97.4
MARS	73.3	88.8	97.7	101.0	106.7	113.8	85.3	95.2	91.6
AVRIL	73.1	100.9	101.2	101.0	112.9	114.1	85.7	98.4	98.1
MAI	81.8	102.7	106.3	107.7	117.3	122.6	87.9	103.7	101.9
JUIN	79.5	110.6	113.1	111.6	121.2	126.8	89.3	107.4	105.5
JUIL.	81.8	103.6	104.4	107.3	115.5	117.2	85.7	102.2	103.3
AOUT	84.1	109.2	110.8	111.1	120.0	124.6	87.9	106.8	110.0
SEPT	77.4	105.0	109.4	109.0	120.7	127.5	91.1	105.7	106.0
OCT.	76.2	106.4	108.7	107.4	118.1	124.3	89.9	104.4	106.2
NOV.	71.3	102.9	104.5	105.9	111.0	119.9	87.5	100.4	99.0
DEC.	66.7	104.6	104.3	95.7	103.2	121.4	87.7	97.6	98.6
JOUR MOYEN	74.2	101.4	104.1	103.8	112.6	117.9	86.0	100.0	100.0

(*) POURCENTAGE DU JOUR MOYEN MENSUEL AJUSTE DE 1986 PAR RAPPORT AU J.M.A. AJUSTE DE 1987

VARIATIONS JOURNALIERES

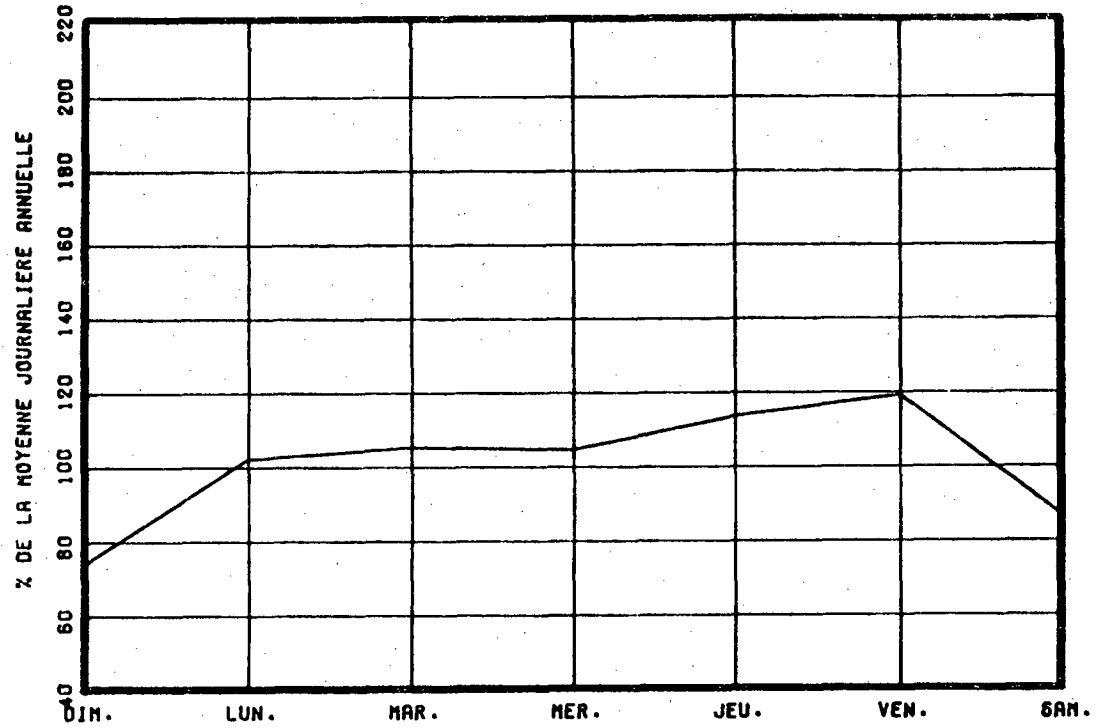

VARIATIONS MENSUELLES

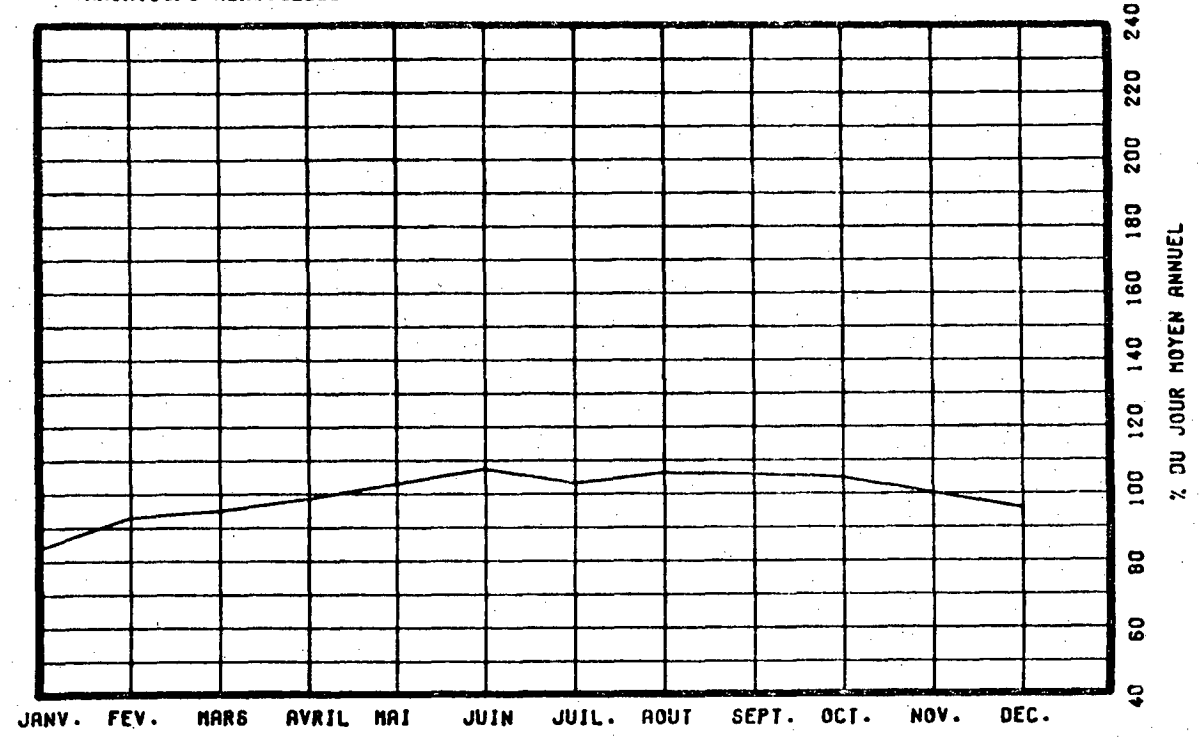

VARIATIONS HORAIRES

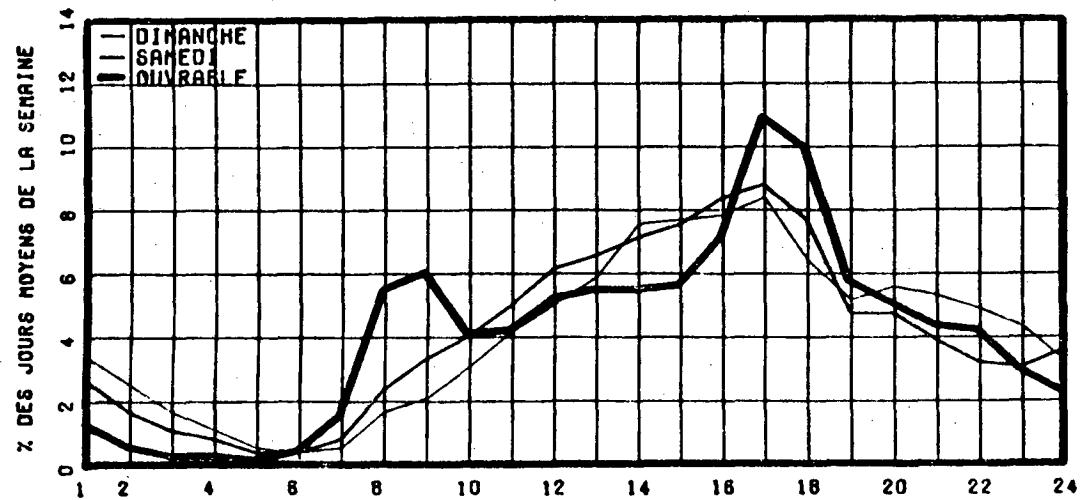

RELATION ENTRE LES HEURES DE POINTES ET LE J.-M.-A.

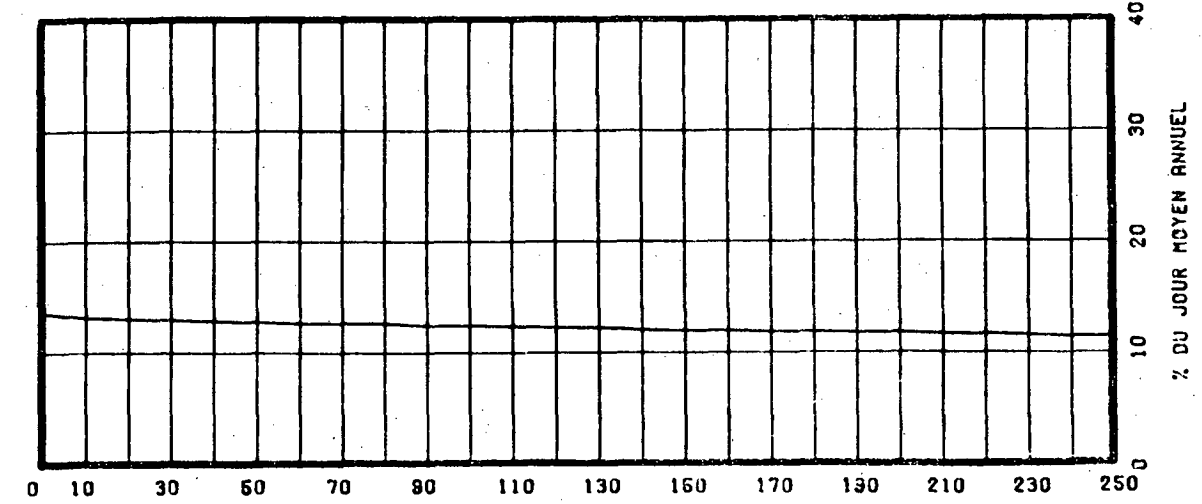

ROUTE COMPT. VOIE REGION TRONCON SECTION 12 MOIS DE RELEVÉ
 0040 245 TOT 31 08 100

MUNICIPALITE: QUEBEC

A L'EST DU BOUL LAURENTIEN (73)

ANNEE	JO. MOY. ANNUEL	JO. MOY. HIVER	JO. MOY. ETE	POURC. AUGM.	JOUR MAXIMUM	HEURES MAXIMALES			
						1-ERE	10-E	30-E	100-E
83	66089	60019	71262	+2.4	91534	8442	8021	7819	7419
*POURC.		90.8	107.8		138.5	12.8	12.1	11.8	11.2
84	69711	62406	75197	+5.5	92830	8284	7613	7199	6507
*POURC.		89.5	107.9		133.2	11.9	10.9	10.3	9.3
85	72446	67640	75391	+3.9	93964	8898	8560	8260	7920
*POURC.		93.4	104.1		129.7	12.3	11.8	11.4	10.9
86	75667	68242	80945	+4.4	101879	9190	8967	8666	8270
*POURC.		90.2	107.0		134.6	12.1	11.9	11.5	10.9
87	81440	74863	86281	+7.6	107672	9776	9495	9296	8792
*POURC.		91.9	105.9		132.2	12.0	11.7	11.4	10.8

DISTRIBUTION MENSUELLE DE 1987

MOIS	HEURE MAXIMUM	JOUR MAXIMUM	JOUR MOYEN	TOTAL DU MOIS	POURC. ANNEE
JANV.	8627	90324	68488	2123139	7.1
FEV.	9037	94457	75863	2124169	7.1
MARS	8887	95245	77018	2387566	8.0
AVRIL	9100	98949	80408	2412258	8.1
MAI	9478	103639	84092	2606878	8.8
JUIN	9571	106778	87745	2632374	8.9
JUIL.	8909	102675	84223	2610914	8.8
AOUT	9455	106059	86885	2693435	9.1
SEPT	9704	107672	86320	2589619	8.7
OCT.	9776	104408	85813	2660211	8.9
NOV.	9463	100426	82057	2461730	8.3
DEC.	9384	100946	78181	2423625	8.2

JOUR MOYEN ANNUEL: 81440

TOTAL: 29725918

ROUTE COMPT. VOIE
 0040 245 TOTAL

REPARTITION HORAIRE JOURNALIERE DE 1987

HEURES A.M.	DIMANCHE MOYENNE POURC. (*)	SAMEDI MOYENNE POURC.	JOURS MOYENNE	OUV. POURC.		
12- 1	1979	3.29	1703	2.42	979	1.10
1- 2	1458	2.43	1073	1.52	486	0.55
2- 3	932	1.55	715	1.02	315	0.36
3- 4	653	1.09	551	0.78	269	0.30
4- 5	364	0.61	345	0.49	260	0.29
5- 6	276	0.46	371	0.53	546	0.62
6- 7	440	0.73	742	1.05	2284	2.57
7- 8	1027	1.71	1864	2.65	6830	7.69
8- 9	1432	2.38	3022	4.29	6619	7.45
9-10	2090	3.48	3609	5.13	4058	4.57
10-11	2686	4.47	4203	5.97	3991	4.49
11-12 P.M.	3053	5.08	4505	6.40	4434	4.99
12- 1	3743	6.23	4854	6.89	5012	5.64
1- 2	4833	8.04	5460	7.76	5283	5.95
2- 3	4715	7.85	5350	7.60	5015	5.65
3- 4	4846	8.07	5461	7.76	6144	6.92
4- 5	5039	8.39	5483	7.79	8485	9.55
5- 6	3736	6.22	4611	6.55	7300	8.22
6- 7	3148	5.24	3333	4.73	5102	5.74
7- 8	3346	5.57	3205	4.55	4372	4.92
8- 9	3121	5.19	2742	3.89	3417	3.85
9-10	2799	4.66	2290	3.25	3259	3.67
10-11	2521	4.20	2361	3.35	2500	2.81
11-12	1844	3.07	2548	3.62	1871	2.11

JOUR MOYEN 60081 70401 88843
 (*) POURCENTAGES DES HEURES MOYENNES SUR LES JOURNEES MOYENNES

ROUTE COMPT. VOIE REGION TRONCON SECTION 12 MOIS DE RELEVÉ
 0040 245 TOT 31 08 100

MUNICIPALITE: QUEBEC

A L'EST DU BOUL LAURENTIEN (73)

JOURS MOYENS MENSUELS DE 1987

MOIS	DIMANCHE MOYEN	LUNDI MOYEN	MARDI MOYEN	MERCREDI MOYEN	JEUDI MOYEN	VENDREDI MOYEN	SAMEDI MOYEN	JOUR MOY. AJUSTE 1987	JOUR MOY. AJUSTE 1986
JANV.	47628	74097	76628	75986	83577	75766	58628	70330	60971
FEV.	55142	76832	78240	78636	84746	90177	67268	75863	71864
MARS	59579	72852	79035	82857	87872	93206	68621	77717	69777
AVRIL	59264	82942	83246	83057	92633	93556	70360	80722	75183
MAI	65912	85190	87540	88492	96543	100902	72202	85254	78459
JUIN	64808	91146	93022	92065	100054	104452	73318	88409	81122
JUIL.	66602	85178	85371	88370	95610	96565	70335	84004	79413
AOUT	68531	90224	90973	91437	99329	102548	72500	87934	84160
SEPT	63553	86693	89983	89817	99368	104383	74440	86891	81734
OCT.	62757	88002	89649	88700	97472	102467	73864	86130	81690
NOV.	58155	85107	86072	87469	91604	98968	72239	82802	76083
DEC.	54256	86530	86158	78759	85060	100043	72118	80417	75598
JOUR MOYEN	60515	83732	85493	85470	92822	96919	70491	82206	76337

ROUTE COMPT. VOIE
 0040 245 TOT

POURCENTAGES DES JOURS MOYENS MENSUELS PAR RAPPORT AU J.M.A. AJUSTE DE 1987

MOIS	DIMANCHE	LUNDI	MARDI	MERCREDI	JEUDI	VENDREDI	SAMEDI	JOUR MOY. AJUSTE 1987	JOUR MOY. AJUSTE 1986(*)
JANV.	57.9	90.1	93.2	92.4	101.7	92.2	71.3	85.6	79.9
FEV.	67.1	93.5	95.2	95.7	103.1	109.7	81.8	92.3	94.1
MARS	72.5	88.6	96.1	100.8	106.9	113.4	83.5	94.5	91.4
AVRIL	72.1	100.9	101.3	101.0	112.7	113.8	85.6	98.2	98.5
MAI	80.2	103.6	106.5	107.6	117.4	122.7	87.8	103.7	102.8
JUIN	78.8	110.9	113.2	112.0	121.7	127.1	89.2	107.5	106.3
JUIL.	81.0	103.6	103.9	107.5	116.3	117.5	85.6	102.2	104.0
AOUT	83.4	109.8	110.7	111.2	120.8	124.7	88.2	107.0	110.2
SEPT	77.3	105.5	109.5	109.3	120.9	127.0	90.6	105.7	107.1
OCT.	76.3	107.1	109.1	107.9	118.6	124.6	89.9	104.8	107.0
NOV.	70.7	103.5	104.7	106.4	111.4	120.4	87.9	100.7	99.7
DEC.	66.0	105.3	104.8	95.8	103.5	121.7	87.7	97.8	99.0
JOUR MOYEN	73.6	101.9	104.0	104.0	112.9	117.9	85.7	100.0	100.0

(*) POURCENTAGE DU JOUR MOYEN MENSUEL AJUSTE DE 1986 PAR RAPPORT AU J.M.A. AJUSTE DE 1987

ROUTE COMPTEUR VOIE
0040 245 TOTAL

VARIATIONS JOURNALIERES

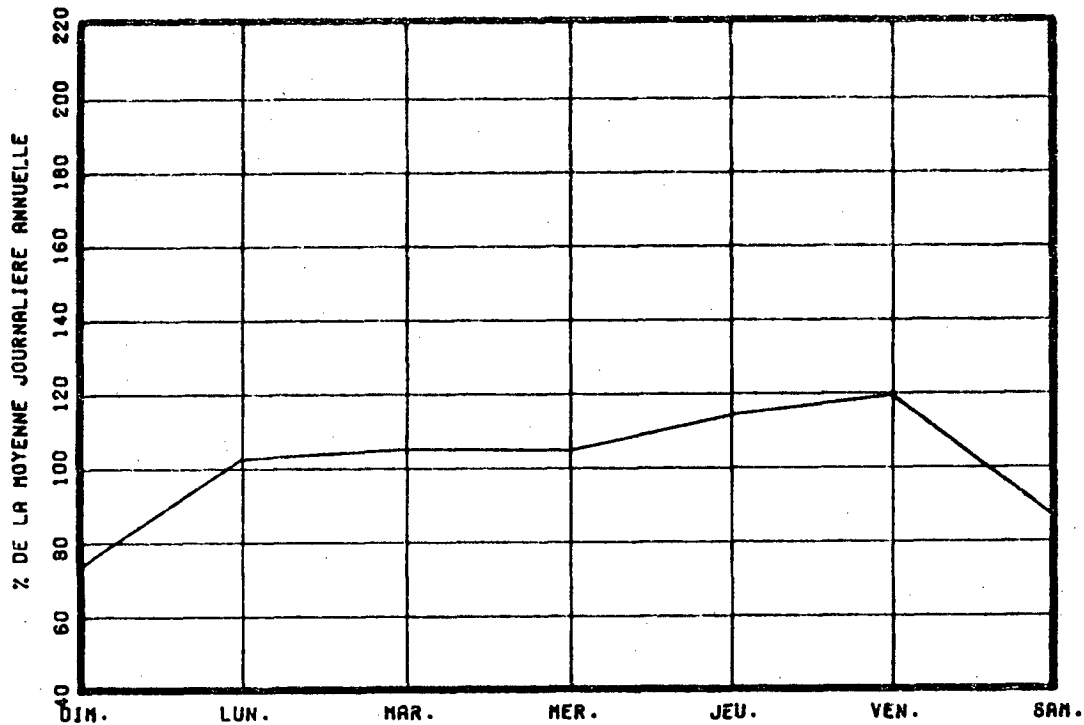

VARIATIONS MENSUELLES

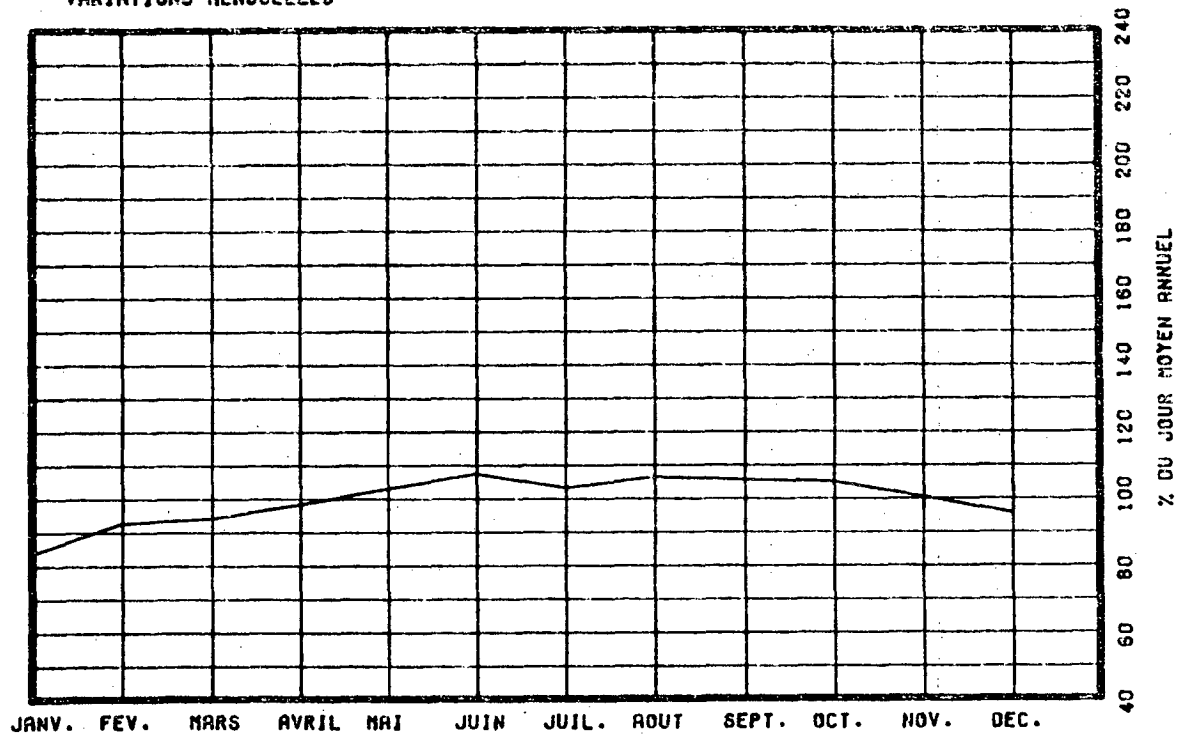

VARIATIONS HORAIRES

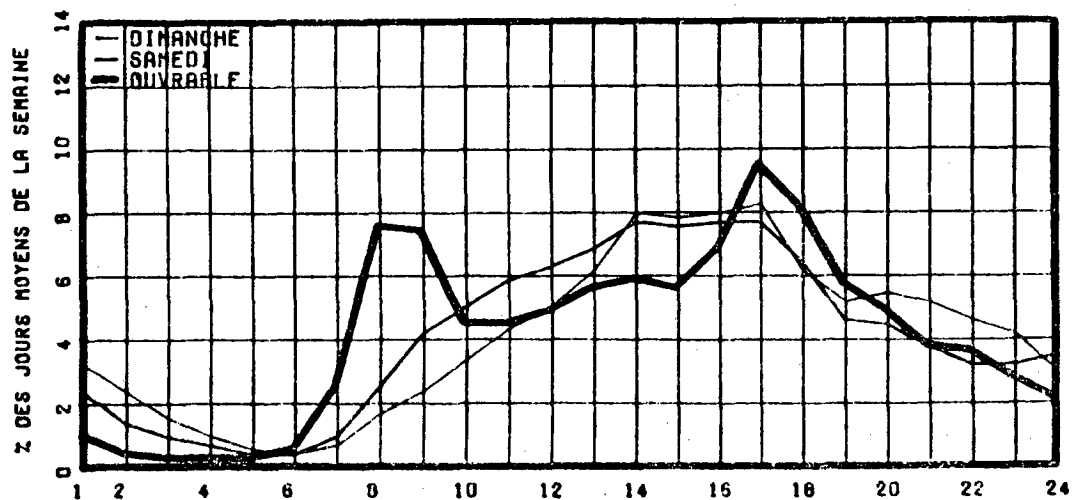

RELATION ENTRE LES HEURES DE POINTES ET LE J.M.A.

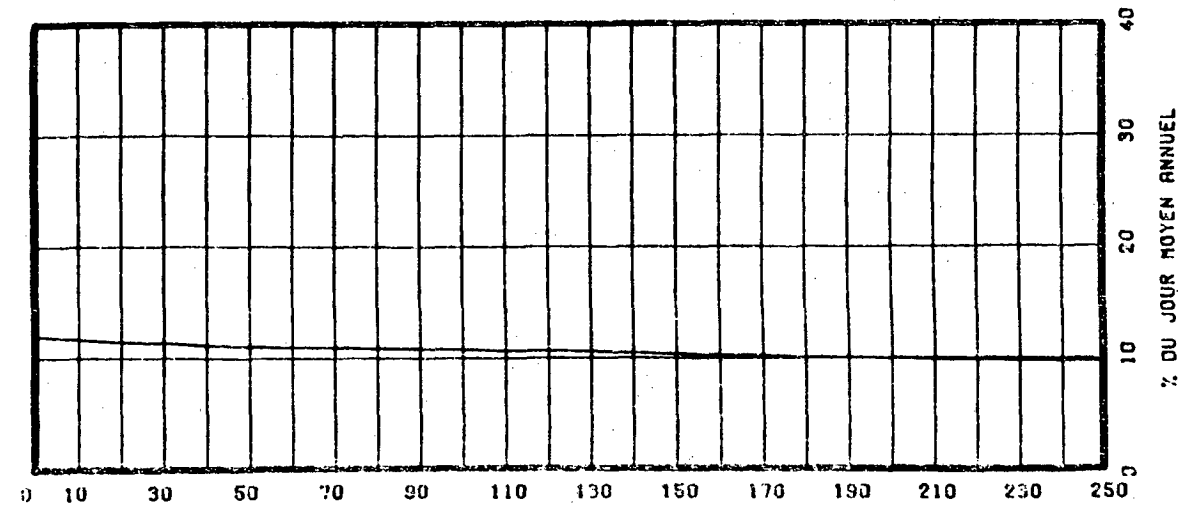

ROUTE COMPT. VOIE REGION TRONCON SECTION 08 MOIS DE RELEVÉ
 0040 550 40 05 050

MUNICIPALITE: YAMACHICHE
 A 1.6 KM. A L'EST DE L'INT. RUE ST-JACQUES.

ANNEE	JO. MOY. ANNUEL	JO. MOY. HIVER	JO. MOY. ETE	POURC. AUGM.	JOUR MAXIMUM	HEURES MAXIMALES			
						1-ERE	10-E	30-E	100-E
83	8918	7393	10736	+1.1	16779	1570	1363	1269	1097
*POURC.		82.9	120.4		188.1	17.6	15.3	14.2	12.3
84	9970	7911	12103	+11.8	19365	1974	1534	1411	1236
*POURC.		79.3	121.4		194.2	19.8	15.4	14.2	12.4
85	12348	9717	15238	+23.9	25364	2932	2113	1874	1615
*POURC.		78.7	123.4		205.4	23.7	17.1	15.2	13.1
86	13544	10933	16449	+9.7	25537	2583	2119	1910	1690
*POURC.		80.7	121.4		188.5	19.1	15.6	14.1	12.5
87	15317	12467	18460	+13.1	25587	2400	2074	1930	1683
*POURC.		81.4	120.5		167.0	15.7	13.5	12.6	11.0

DISTRIBUTION MENSUELLE DE 1987

MOIS	HEURE MAXIMUM	JOUR MAXIMUM	JOUR MOYEN	TOTAL DU MOIS	POURC. ANNEE
JANV.	2129	17759	11274	349515	----
FEV.	1619	16725	12020	336563	----
MARS	1643	17613	13005	403175	----
AVRIL	2114	25280	14878	446355	----
MAI	1618	17474	14612	452999	----
JUIN	1956	22375	16496	494893	----
JUIL.	2220	25587	19415	601882	----
AOUT	-----	-----	21002	-----	----
SEPT	-----	-----	16811	-----	----
OCT.	-----	-----	16564	-----	----
NOV.	-----	-----	13909	-----	----
DEC.	2400	21906	13528	419381	----

JOUR MOYEN ANNUEL: 15317

TOTAL:-----

ROUTE COMPT. VOIE
 0040 550 00

REPARTITION HORAIRE JOURNALIERE DE 1987

HEURES A.M.	DIMANCHE MOYENNE POURC. (*)	SAMEDI MOYENNE POURC.	JOURS OUV. MOYENNE POURC.
12- 1	361 2.11	287 2.01	191 1.38
1- 2	252 1.47	192 1.35	112 0.81
2- 3	157 0.92	132 0.93	79 0.58
3- 4	108 0.63	98 0.69	69 0.50
4- 5	83 0.49	84 0.59	86 0.63
5- 6	75 0.44	92 0.65	156 1.13
6- 7	113 0.66	181 1.27	329 2.38
7- 8	197 1.15	383 2.69	672 4.87
8- 9	321 1.88	589 4.13	797 5.77
9-10	558 3.26	833 5.84	792 5.73
10-11	850 4.97	1067 7.49	810 5.87
11-12 P.M.	955 5.58	1045 7.33	773 5.60
12- 1	953 5.57	964 6.76	736 5.33
1- 2	1139 6.66	1038 7.28	837 6.06
2- 3	1326 7.75	1072 7.52	923 6.69
3- 4	1435 8.39	1010 7.09	992 7.18
4- 5	1483 8.67	960 6.74	1086 7.86
5- 6	1325 7.75	916 6.43	1066 7.72
6- 7	1101 6.44	748 5.25	853 6.18
7- 8	1124 6.57	616 4.32	698 5.06
8- 9	1155 6.75	553 3.88	581 4.21
9-10	924 5.40	480 3.37	472 3.42
10-11	661 3.87	459 3.22	394 2.86
11-12	446 2.61	454 3.19	301 2.18

JOUR MOYEN 17102 14253 13814
 (*) POURCENTAGES DES HEURES MOYENNES SUR LES JOURNEES MOYENNES

ROUTE COMPT. VOIE REGION TRONCON SECTION OS MOIS DE RELEVÉ
 0040 550 40 05 050

MUNICIPALITE: YAMACHICHE
 A 1.6 KM. A L'EST DE L'INT. RUE ST-JACQUES.

JOURS MOYENS MENSUELS DE 1987

MOIS	DIMANCHE MOYEN	LUNDI MOYEN	MARDI MOYEN	MERCREDI MOYEN	JEUDI MOYEN	VENDREDI MOYEN	SAMEDI MOYEN	JOUR MOY. AJUSTE 1987	JOUR MOY. AJUSTE 1986
JANV.	14282	10057	9673	9742	10590	11700	11353	11056	9755
FEV.	14301	10611	10135	10451	11032	15306	12303	12019	10652
MARS	15829	11137	11009	11641	12260	16155	13264	13042	11252
AVRIL	19463	12786	12556	12483	14113	17486	14380	14752	12220
MAI	16269	13617	12502	13347	13862	17138	13998	14390	13548
JUIN	19494	14895	14689	14105	14943	20286	16565	16425	14848
JUIL.	22778	18085	16165	16885	17651	23348	19611	19217	17235
AOUT	-----	-----	-----	-----	-----	-----	-----	21002	18276
SEPT	-----	-----	-----	-----	-----	-----	-----	16811	14761
OCT.	-----	-----	-----	-----	-----	-----	-----	16564	14452
NOV.	-----	-----	-----	-----	-----	-----	-----	13909	12229
DEC.	14454	12319	12097	12081	15179	15184	13337	13521	11607
JOUR MOYEN	-----	-----	-----	-----	-----	-----	-----	15225	13402

ROUTE COMPT. VOIE
 0040 550

POURCENTAGES DES JOURS MOYENS MENSUELS PAR RAPPORT AU J.M.A. AJUSTE DE 1987

MOIS	DIMANCHE	LUNDI	MARDI	MERCREDI	JEUDI	VENDREDI	SAMEDI	JOUR MOY. AJUSTE 1987	JOUR MOY. AJUSTE 1986(*)
JANV.	93.8	66.1	63.5	64.0	69.6	76.8	74.6	72.6	72.8
FEV.	93.9	69.7	66.6	68.6	72.5	100.5	80.8	78.9	79.5
MARS	104.0	73.1	72.3	76.5	80.5	106.1	87.1	85.7	84.0
AVRIL	127.8	84.0	82.5	82.0	92.7	114.9	94.4	96.9	91.2
MAI	106.9	89.4	82.1	87.7	91.0	112.6	91.9	94.5	101.1
JUIN	128.0	97.8	96.5	92.6	98.1	133.2	108.8	107.9	110.8
JUIL.	149.6	118.8	106.2	110.9	115.9	153.4	128.8	126.2	128.6
AOUT	-----	-----	-----	-----	-----	-----	-----	137.9	136.4
SEPT	-----	-----	-----	-----	-----	-----	-----	110.4	110.1
OCT.	-----	-----	-----	-----	-----	-----	-----	108.8	107.8
NOV.	-----	-----	-----	-----	-----	-----	-----	91.4	91.2
DEC.	94.9	80.9	79.5	79.3	99.7	99.7	87.6	88.8	86.6
JOUR MOYEN	-----	-----	-----	-----	-----	-----	-----	100.0	100.0

(*) POURCENTAGE DU JOUR MOYEN MENSUEL AJUSTE DE 1986 PAR RAPPORT AU J.M.A. AJUSTE DE 1986

VARIATIONS JOURNALIERES

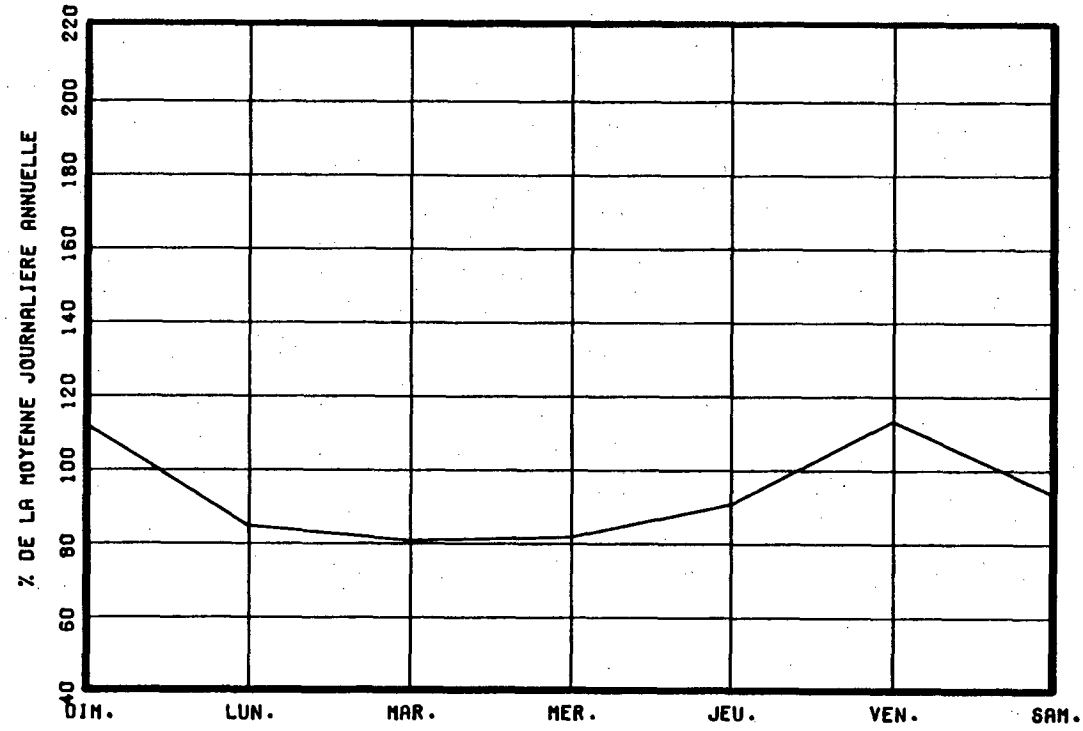

VARIATIONS MENSUELLES

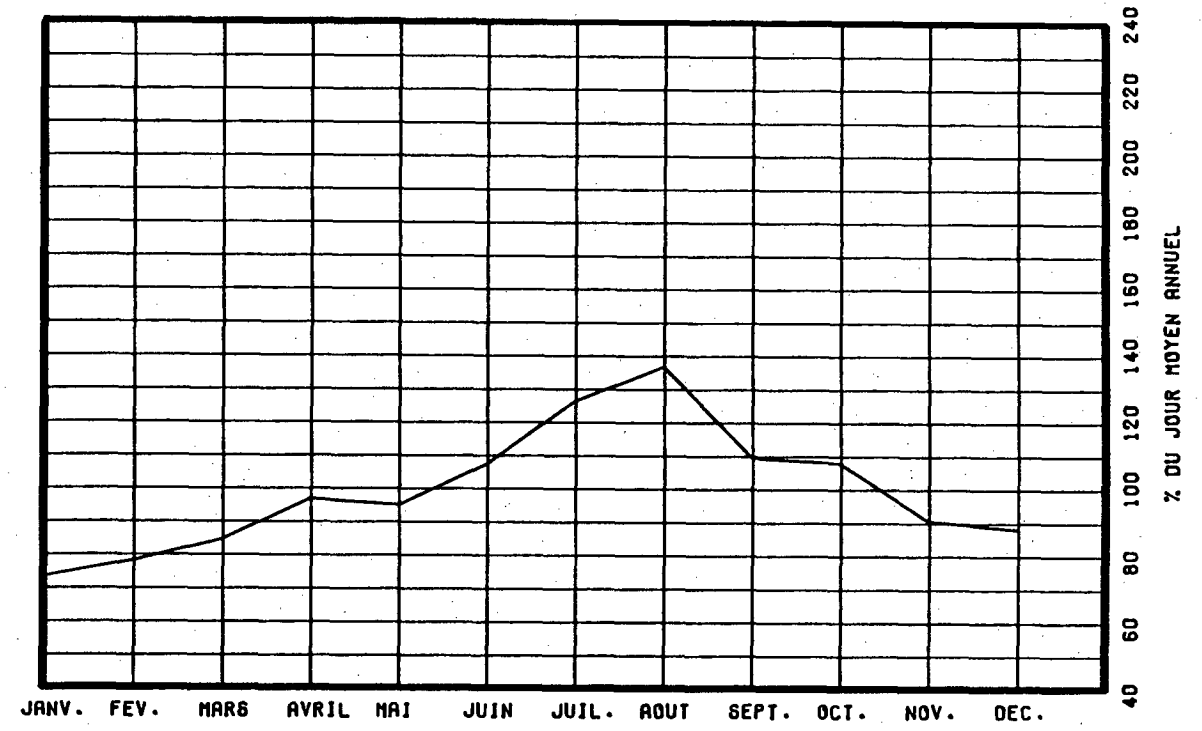

VARIATIONS HORAIRES

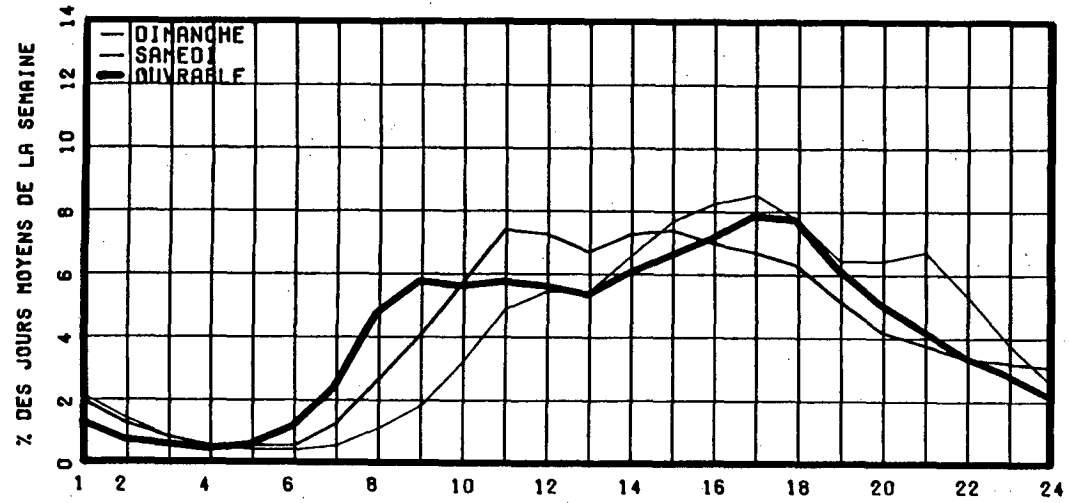

RELATION ENTRE LES HEURES DE POINTES ET LE J.M.A.

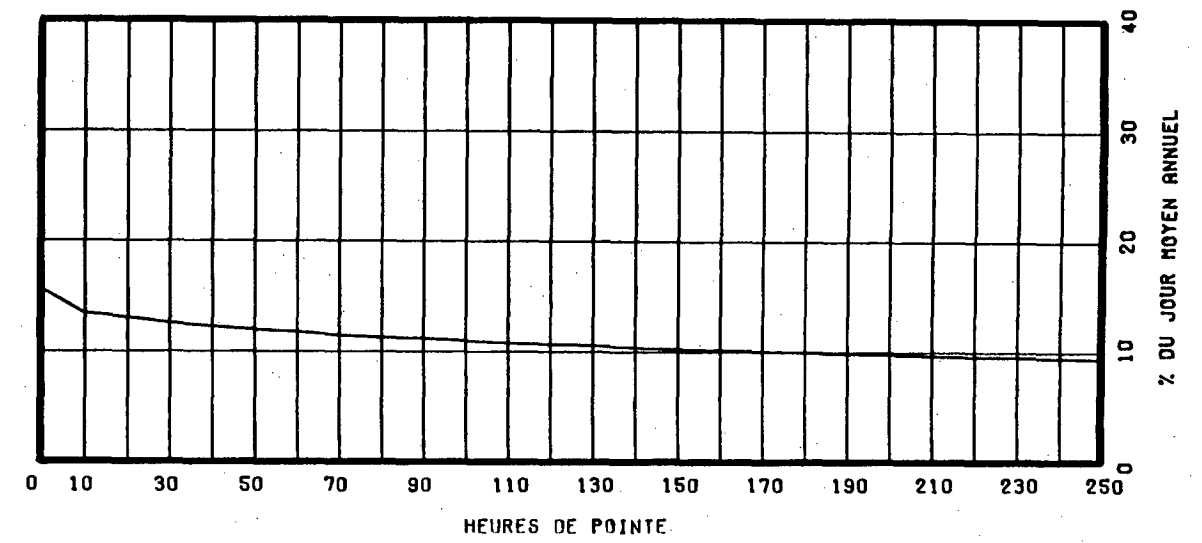

ROUTE COMPT. VOIE REGION TRONCON SECTION 12 MOIS DE RELEVÉ
 0040 701 NORD 1 63 03 010

MUNICIPALITE: SAINT-LAURENT

FACE A L'O.N.F.
 A LA HAUTEUR DE LA RUE SUNSET

ANNEE	JO. MOY. ANNUEL	JO. MOY. HIVER	JO. MOY. ETE	POURC. AUGM.	JOUR MAXIMUM	HEURES MAXIMALES			
						1-ERE	10-E	30-E	100-E
83	-----	-----	-----	-----	70669	0	0	0	0
*POURC.									
84	59915	54912	63500	-----	77700	6440	5418	4870	4643
*POURC.		91.6	106.0		129.7	10.7	9.0	8.1	7.7
85	59073	55144	61931	-1.4	72214	4939	4827	4729	4551
*POURC.		93.3	104.8		122.2	8.4	8.2	8.0	7.7
86	59362	56397	60057	+0.5	72389	5070	4736	4627	4462
*POURC.		95.0	101.2		121.9	8.5	8.0	7.8	7.5
87	62996	59562	65840	+6.1	74570	5245	4851	4761	4613
*POURC.		94.5	104.5		118.4	8.3	7.7	7.6	7.3

DISTRIBUTION MENSUELLE DE 1987

MOIS	HEURE MAXIMUM	JOUR MAXIMUM	JOUR MOYEN	TOTAL DU MOIS	POURC. ANNEE
JANV.	4720	66770	55443	1718761	7.5
FEV.	4721	65727	59395	1663083	7.2
MARS	5245	70273	64483	1998980	8.7
AVRIL	4957	73489	65294	1958821	8.5
MAI	4745	72692	63685	1974235	8.6
JUIN	4816	74315	67392	2021773	8.8
JUIL.	4767	74362	63754	1976396	8.6
AOUT	4731	74570	68298	2117257	9.2
SEPT	5159	71075	63904	1917124	8.3
OCT.	4735	70414	63985	1983540	8.6
NOV.	4648	69873	61247	1837431	8.0
DEC.	4590	68231	58914	1826363	7.9

JOUR MOYEN ANNUEL: 62996

TOTAL: 22993764

ROUTE COMPT. VOIE
 0040 701 NORD 01

REPARTITION HORAIRE JOURNALIERE DE 1987

HEURES A.M.	DIMANCHE MOYENNE POURC. (*)	SAMEDI MOYENNE POURC.	JOURS OUV. MOYENNE POURC.
12- 1	1999	3.64	1529 2.53 939 1.43
1- 2	1593	2.90	1028 1.70 487 0.74
2- 3	1105	2.01	736 1.22 327 0.50
3- 4	744	1.36	571 0.95 312 0.48
4- 5	452	0.82	454 0.75 461 0.70
5- 6	515	0.94	837 1.39 1812 2.77
6- 7	995	1.81	1969 3.26 4346 6.63
7- 8	1251	2.28	2374 3.93 4193 6.40
8- 9	1531	2.79	2965 4.91 3667 5.60
9-10	1921	3.50	3043 5.04 3445 5.26
10-11	2453	4.47	3306 5.48 3590 5.48
11-12 P.M.	2815	5.13	3515 5.82 3659 5.59
12- 1	3309	6.03	3747 6.21 3599 5.49
1- 2	3693	6.73	3829 6.34 3760 5.74
2- 3	3662	6.67	3798 6.29 3748 5.72
3- 4	3628	6.61	3694 6.12 3727 5.69
4- 5	3594	6.55	3635 6.02 3710 5.66
5- 6	3295	6.01	3492 5.79 3397 5.18
6- 7	3006	5.48	3216 5.33 3451 5.27
7- 8	2933	5.35	3032 5.02 3194 4.88
8- 9	2866	5.22	2425 4.02 2653 4.05
9-10	2794	5.09	2204 3.65 2607 3.98
10-11	2647	4.82	2377 3.94 2496 3.81
11-12	2067	3.77	2574 4.27 1928 2.94

JOUR MOYEN 54868 60350 65518
 (*) POURCENTAGES DES HEURES MOYENNES SUR LES JOURNEES MOYENNES

ROUTE COMPT. VOIE REGION TRONCON SECTION 12 MOIS DE RELEVÉ
 0040 701 NORD 1 63 03 010

MUNICIPALITE: SAINT-LAURENT
 FACE A L'O.N.F.
 A LA HAUTEUR DE LA RUE SUNSET

JOURS MOYENS MENSUELS DE 1987

MOIS	DIMANCHE MOYEN	LUNDI MOYEN	MARDI MOYEN	MERCREDI MOYEN	JEUDI MOYEN	VENDREDI MOYEN	SAMEDI MOYEN	JOUR MOY. AJUSTE 1987	JOUR MOY. AJUSTE 1986
JANV.	45959	59851	60763	58931	61440	56641	50499	56297	52876
FEV.	50141	63606	63303	59679	57796	64280	56963	59395	56711
MARS	57025	64883	65329	67817	65757	69857	62264	64704	58628
AVRIL	59516	66283	65755	67076	66532	69791	63039	65427	62104
MAI	57880	63788	65227	63880	65518	69484	61931	63958	62024
JUIN	57831	68035	67355	72698	71454	72520	65415	67901	61969
JUIL.	56091	62861	70359	65105	66325	69250	56189	63740	59330
AOUT	61509	69972	67884	71213	71320	73101	65153	68593	59312
SEPT	54255	60697	66402	65942	66999	69970	63537	63971	60782
OCT.	55677	64438	64475	63956	67789	68480	63352	64023	60780
NOV.	53816	63299	63661	63551	61170	66434	58145	61439	61799
DEC.	50732	62468	59782	60674	61553	65210	57218	59662	59362
JOUR MOYEN	55036	64181	65024	65043	65304	67918	60308	63259	59639

ROUTE COMPT. VOIE
 0040 701 NORD 1

POURCENTAGES DES JOURS MOYENS MENSUELS PAR RAPPORT AU J.M.A. AJUSTE DE 1987

MOIS	DIMANCHE	LUNDI	MARDI	MERCREDI	JEUDI	VENDREDI	SAMEDI	JOUR MOY. AJUSTE 1987	JOUR MOY. AJUSTE 1986(*)
JANV.	72.7	94.6	96.1	93.2	97.1	89.5	79.8	89.0	88.7
FEV.	79.3	100.5	100.1	94.3	91.4	101.6	90.0	93.9	95.1
MARS	90.1	102.6	103.3	107.2	103.9	110.4	98.4	102.3	98.3
AVRIL	94.1	104.8	103.9	106.0	105.2	110.3	99.7	103.4	104.1
MAI	91.5	100.8	103.1	101.0	103.6	109.8	97.9	101.1	104.0
JUIN	91.4	107.5	106.5	114.9	113.0	114.6	103.4	107.3	103.9
JUIL.	88.7	99.4	111.2	102.9	104.8	109.5	88.8	100.8	99.5
AOUT	97.2	110.6	107.3	112.6	112.7	115.6	103.0	108.4	99.5
SEPT	85.8	95.9	105.0	104.2	105.9	110.6	100.4	101.1	101.9
OCT.	88.0	101.9	101.9	101.1	107.2	108.3	100.1	101.2	101.9
NOV.	85.1	100.1	100.6	100.5	96.7	105.0	91.9	97.1	103.6
DEC.	80.2	98.7	94.5	95.9	97.3	103.1	90.5	94.3	99.5
JOUR MOYEN	87.0	101.5	102.8	102.8	103.2	107.4	95.3	100.0	100.0

(*) POURCENTAGE DU JOUR MOYEN MENSUEL AJUSTE DE 1986 PAR RAPPORT AU J.M.A. AJUSTE DE 1986

ROUTE COMPTEUR VOIE
0040 701 NORD 01

VARIATIONS JOURNALIERES

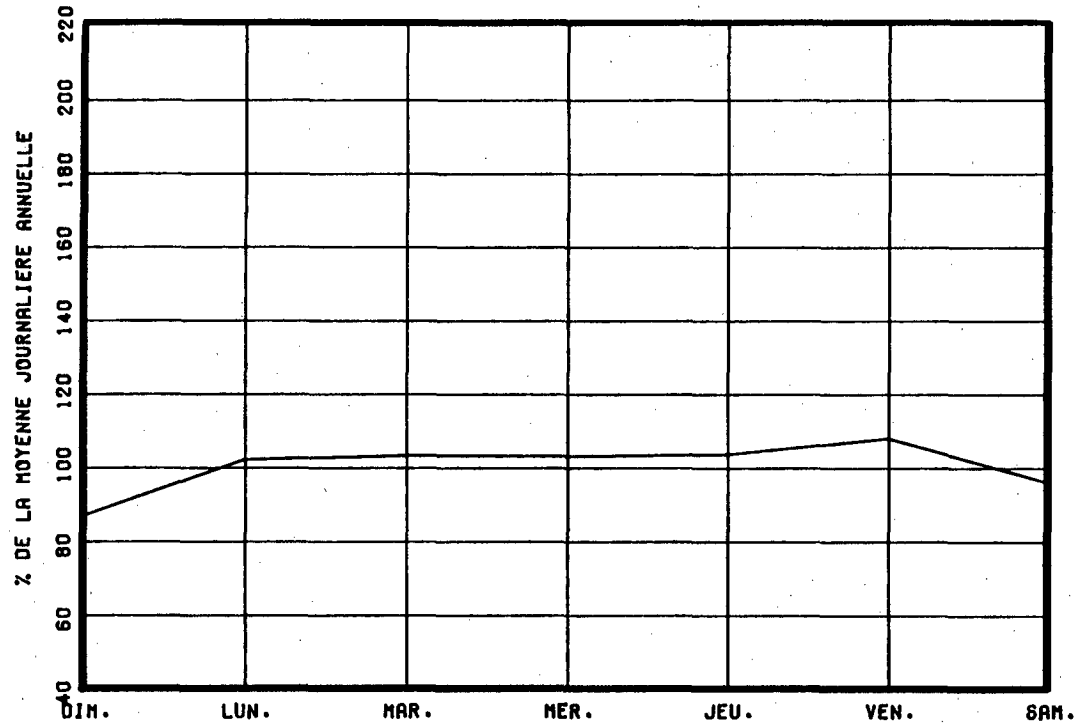

VARIATIONS MENSUELLES

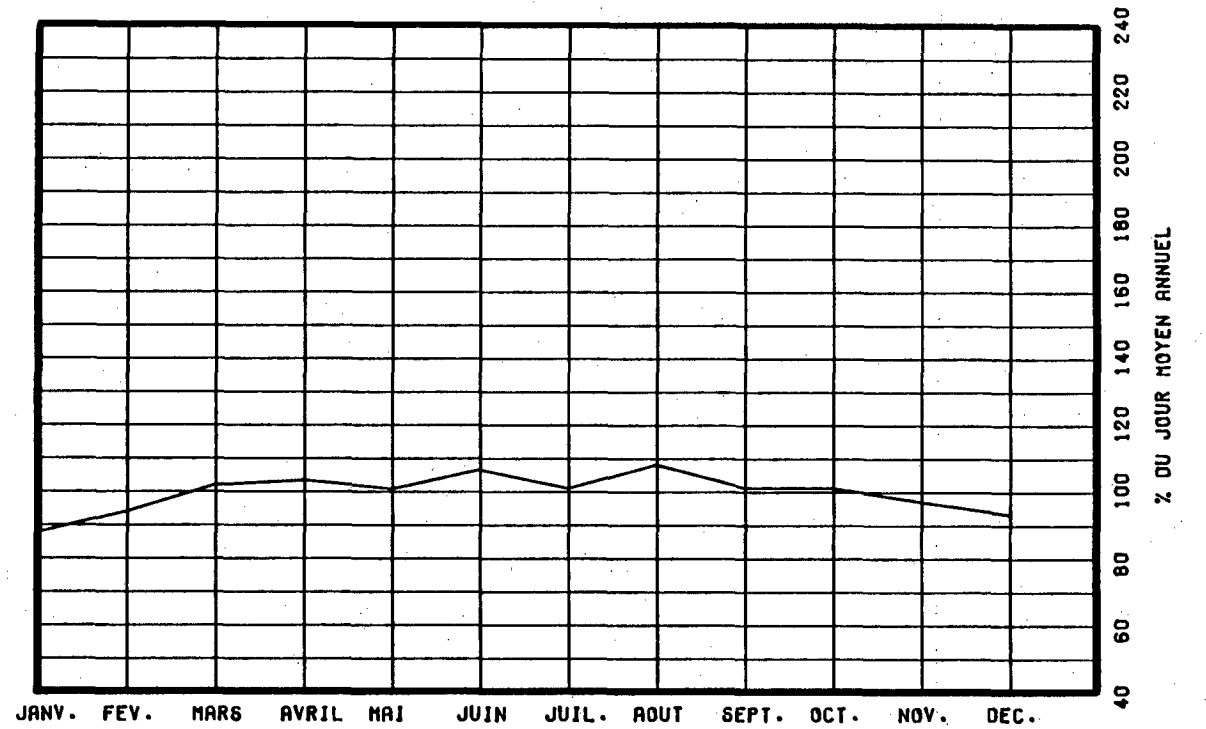

VARIATIONS HORAIRES

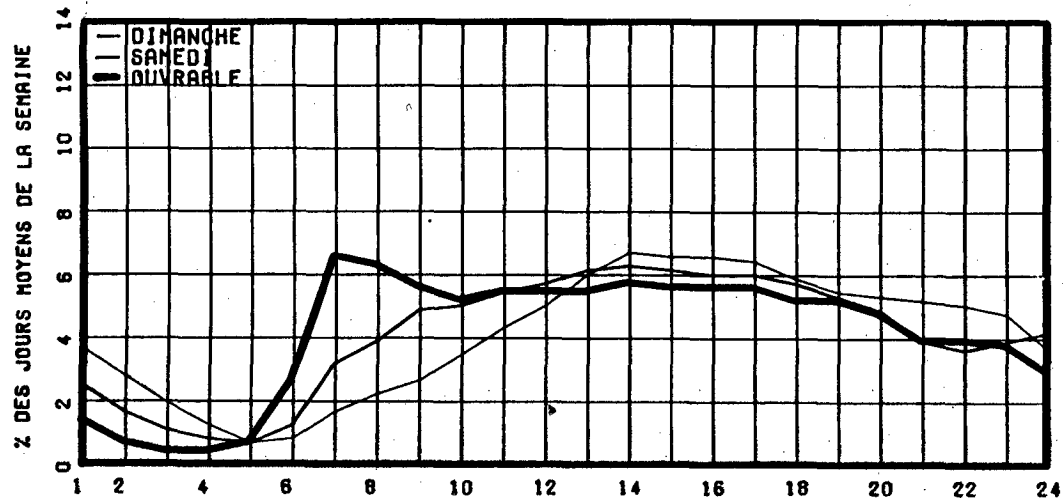

RELATION ENTRE LES HEURES DE POINTES ET LE J.N.A.

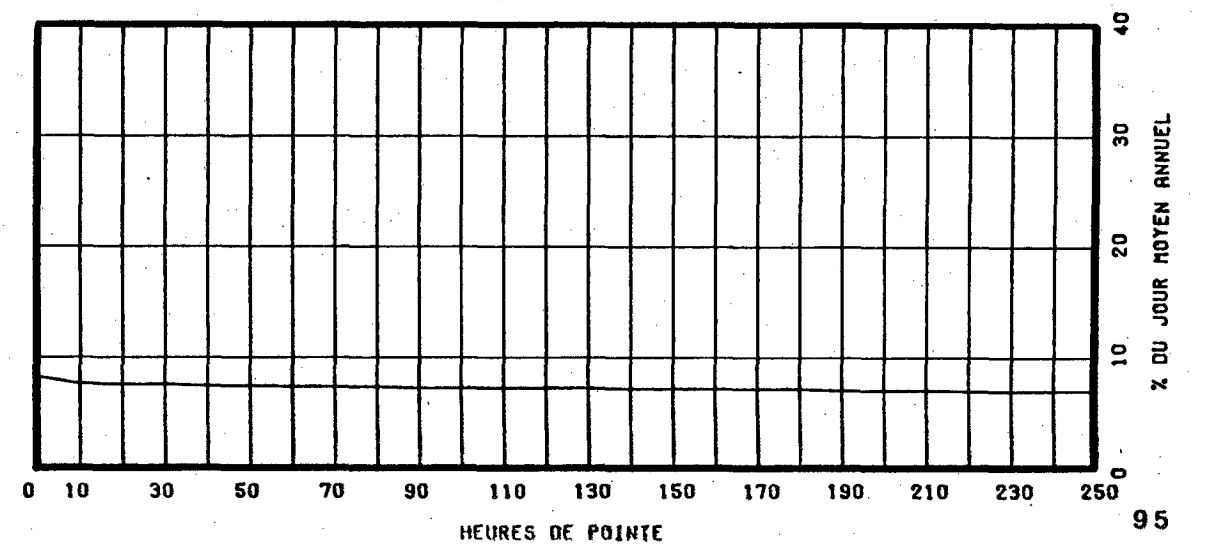

ROUTE COMPT. VOIE REGION TRONCON SECTION 12 MOIS DE RELEVÉ
 0040 701 SUD 1 63 03 010

MUNICIPALITE: SAINT-LAURENT
 FACE A L'O.N.F.
 A LA HAUTEUR DE LA RUE SUNSET

ANNEE	JO. MOY. ANNUEL	JO. MOY. HIVER	JO. MOY. ETE	POURC. AUGM.	JOUR MAXIMUM	HEURES MAXIMALES			
						1-ERE	10-E	30-E	100-E
83	-----	-----	-----	-----	86468	0	0	0	0
*POURC.									
84	70458	64386	73757	-----	88274	5894	5735	5681	5554
*POURC.		91.4	104.7		125.3	8.4	8.1	8.1	7.9
85	73025	66734	76730	+3.6	91003	6154	5836	5722	5604
*POURC.		91.4	105.1		124.6	8.4	8.0	7.8	7.7
86	73292	68553	74281	+0.4	93088	5834	5772	5680	5573
*POURC.		93.5	101.3		127.0	8.0	7.9	7.7	7.6
87	77272	72819	79095	+5.4	94244	5957	5854	5786	5652
*POURC.		94.2	102.4		122.0	7.7	7.6	7.5	7.3

DISTRIBUTION MENSUELLE DE 1987

MOIS	HEURE MAXIMUM	JOUR MAXIMUM	JOUR MOYEN	TOTAL DU MOIS	POURC. ANNEE
JANV.	5777	84277	66931	2074879	7.4
FEV.	5751	90283	73288	2052087	7.3
MARS	5774	90106	76587	2374203	8.4
AVRIL	5881	91485	80541	2416240	8.6
MAI	5791	94007	80545	2496910	8.9
JUIN	5815	93303	80246	2407404	8.5
JUIL.	5675	91385	74319	2303900	8.2
AOUT	5748	89404	80062	2481944	8.8
SEPT	5847	93470	81881	2456433	8.7
OCT.	5957	94244	80983	2510474	8.9
NOV.	5879	92258	77343	2320298	8.2
DEC.	5926	91792	74516	2310024	8.2

JOUR MOYEN ANNUEL: 77272

TOTAL: 28204796

ROUTE COMPT. VOIE
 0040 701 SUD 01

REPARTITION HORAIRE JOURNALIERE DE 1987

HEURES A.M.	DIMANCHE MOYENNE POURC. (*)	SAMEDI MOYENNE POURC.	JOURS OUV. MOYENNE POURC.
12- 1	2578 4.28	2517 3.56	1674 2.02
1- 2	1989 3.30	1530 2.16	794 0.96
2- 3	1408 2.34	1058 1.50	496 0.60
3- 4	1024 1.70	856 1.21	435 0.53
4- 5	506 0.84	519 0.73	396 0.48
5- 6	368 0.61	531 0.75	780 0.94
6- 7	607 1.01	1156 1.64	2809 3.40
7- 8	1164 1.93	2258 3.19	5021 6.07
8- 9	1452 2.41	3096 4.38	5005 6.05
9-10	1969 3.27	3746 5.30	4911 5.94
10-11	2603 4.32	4047 5.72	4813 5.82
11-12 P.M.	3091 5.13	4182 5.92	4865 5.88
12- 1	3522 5.85	4481 6.34	4625 5.59
1- 2	3710 6.16	4442 6.28	4828 5.84
2- 3	3764 6.25	4475 6.33	5051 6.11
3- 4	4043 6.71	4739 6.70	5268 6.37
4- 5	4124 6.85	4493 6.36	4740 5.73
5- 6	4224 7.01	4487 6.35	4540 5.49
6- 7	3366 5.59	3711 5.25	4793 5.79
7- 8	3168 5.26	3149 4.45	4124 4.99
8- 9	3145 5.22	2635 3.73	3351 4.05
9-10	3130 5.20	2451 3.47	3303 3.99
10-11	2841 4.72	2638 3.73	2936 3.55
11-12	2443 4.06	3498 4.95	3166 3.83

JOUR MOYEN 60239 70695 82733
 (*) POURCENTAGES DES HEURES MOYENNES SUR LES JOURNEES MOYENNES

ROUTE COMPT. VOIE REGION TRONCON SECTION 12 MOIS DE RELEVÉ
 0040 701 SUD 1 63 03 010

MUNICIPALITE: SAINT-LAURENT
 FACE A L'O.N.F.
 A LA HAUTEUR DE LA RUE SUNSET

JOURS MOYENS MENSUELS DE 1987

MOIS	DIMANCHE MOYEN	LUNDI MOYEN	MARDI MOYEN	MERCREDI MOYEN	JEUDI MOYEN	VENDREDI MOYEN	SAMEDI MOYEN	JOUR MOY. AJUSTE 1987	JOUR MOY. AJUSTE 1986
JANV.	48782	72911	77558	75105	76165	71122	58146	68541	63931
FEV.	51005	72855	76705	80583	81760	83297	66815	73288	69198
MARS	57828	75942	79785	83986	83865	87348	71405	77165	72262
AVRIL	64356	82461	83143	87384	86618	87777	73343	80726	77842
MAI	65855	83294	85665	84047	86945	91320	73732	81551	78182
JUIN	65180	82151	79959	88818	88100	87961	75061	81032	81793
JUIL.	65649	73820	76495	76583	77649	83566	65493	74179	72906
AOUT	66959	83356	82251	85936	84247	87524	74106	80625	73517
SEPT	61058	85333	86027	88313	89983	90387	75488	82369	71358
OCT.	62279	83960	84839	84970	89151	89850	74590	81377	77421
NOV.	58393	81222	83234	81187	80888	88000	72244	77881	75228
DEC.	56416	80875	77926	80535	78918	89367	68473	76072	72836
JOUR MOYEN	60313	79848	81132	83120	83690	86459	70741	77900	73872

ROUTE COMPT. VOIE
 0040 701 SUD 1

POURCENTAGES DES JOURS MOYENS MENSUELS PAR RAPPORT AU J.M.A. AJUSTE DE 1987

MOIS	DIMANCHE	LUNDI	MARDI	MERCREDI	JEUDI	VENDREDI	SAMEDI	JOUR MOY. AJUSTE 1987	JOUR MOY. AJUSTE 1986(*)
JANV.	62.6	93.6	99.6	96.4	97.8	91.3	74.6	88.0	86.5
FEV.	65.5	93.5	98.5	103.4	105.0	106.9	85.8	94.1	93.7
MARS	74.2	97.5	102.4	107.8	107.7	112.1	91.7	99.1	97.8
AVRIL	82.6	105.9	106.7	112.2	111.2	112.7	94.2	103.6	105.4
MAI	84.5	106.9	110.0	107.9	111.6	117.2	94.6	104.7	105.8
JUIN	83.7	105.5	102.6	114.0	113.1	112.9	96.4	104.0	110.7
JUIL.	84.3	94.8	98.2	98.3	99.7	107.3	84.1	95.2	98.7
AOUT	86.0	107.0	105.6	110.3	108.1	112.4	95.1	103.5	99.5
SEPT	78.4	109.5	110.4	113.4	115.5	116.0	96.9	105.7	96.6
OCT.	79.9	107.8	108.9	109.1	114.4	115.3	95.8	104.5	104.8
NOV.	75.0	104.3	106.8	104.2	103.8	113.0	92.7	100.0	101.8
DEC.	72.4	103.8	100.0	103.4	101.3	114.7	87.9	97.7	98.6
JOUR MOYEN	77.4	102.5	104.1	106.7	107.4	111.0	90.8	100.0	100.0

(*) POURCENTAGE DU JOUR MOYEN MENSUEL AJUSTE DE 1986 PAR RAPPORT AU J.M.A. AJUSTE DE 1986

VARIATIONS JOURNALIERES

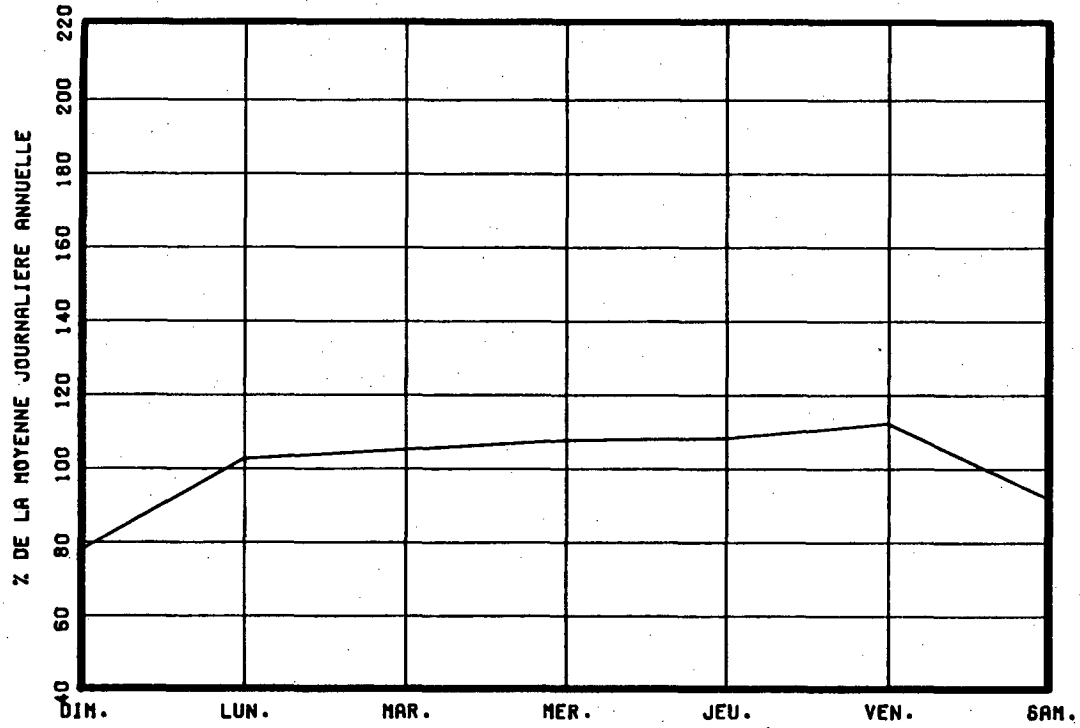

VARIATIONS MENSUELLES

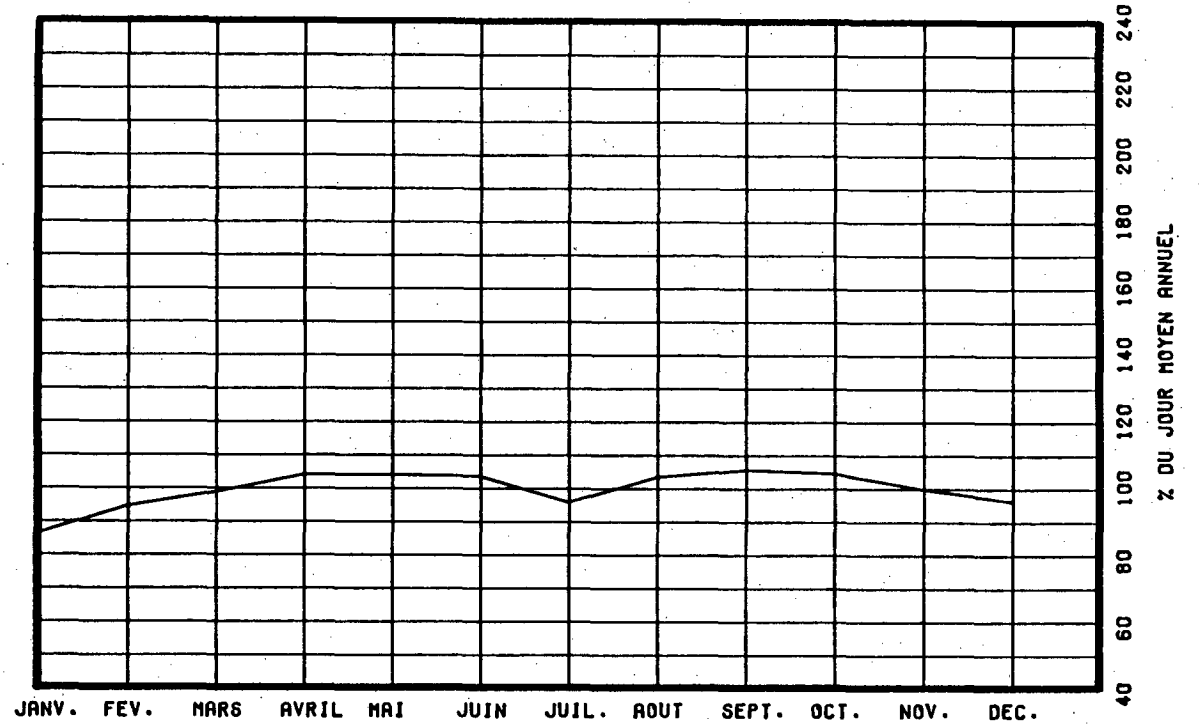

VARIATIONS HORAIRES

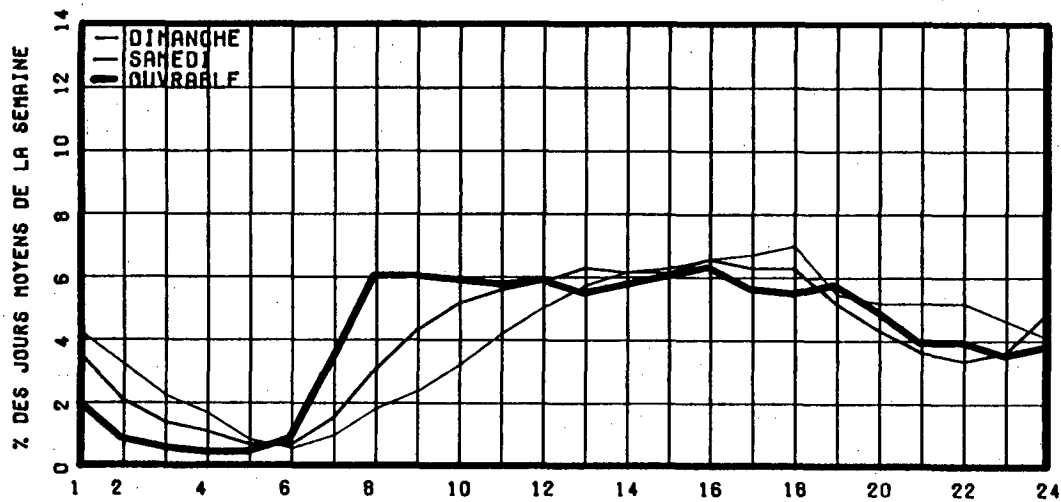

RELATION ENTRE LES HEURES DE POINTES ET LE J.M.A.

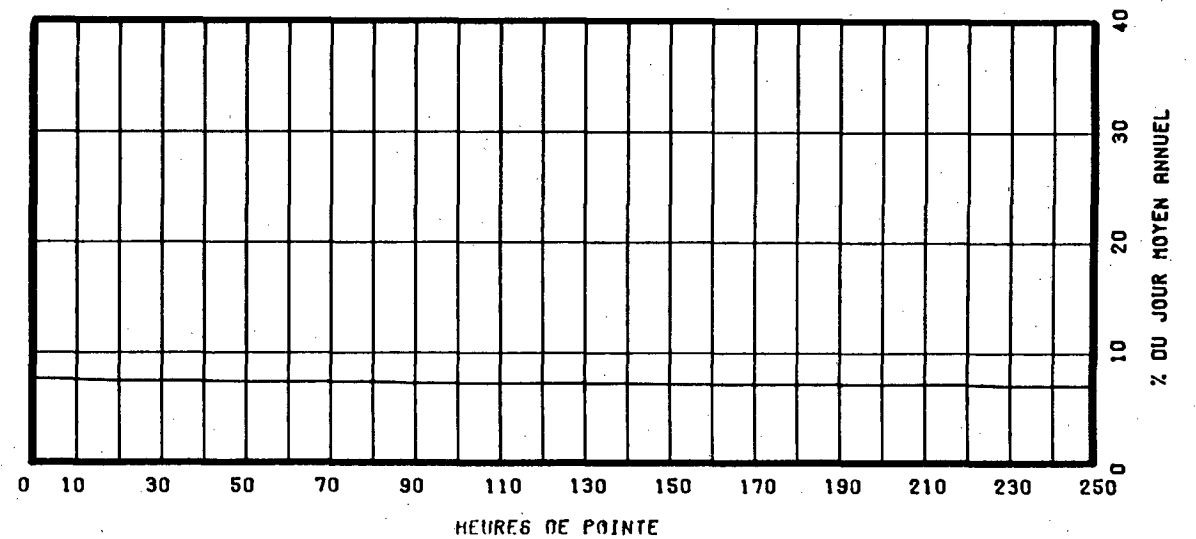

ROUTE COMPT. VOIE REGION TRONCON SECTION 12 MOIS DE RELEVÉ.
 0040 701 TOT 63 03 010

MUNICIPALITE: SAINT-LAURENT

FACE A L'O.N.F.
 A LA HAUTEUR DE LA RUE SUNSET

ANNEE	JO. MOY. ANNUEL	JO. MOY. HIVER	JO. MOY. ETE	POURC. AUGM.	JOUR MAXIMUM	HEURES MAXIMALES			
						1-ERE	10-E	30-E	100-E
83	124848	117588	129692	+0.4	154449	0	0	0	0
*POURC.		94.2	103.9		123.7	0.0	0.0	0.0	0.0
84	130375	119298	137259	+4.4	165487	11015	10076	9830	9614
*POURC.		91.5	105.3		126.9	8.4	7.7	7.5	7.4
85	132098	121880	138663	+1.3	162007	10284	9961	9795	9573
*POURC.		92.3	105.0		122.6	7.8	7.5	7.4	7.2
86	132655	124952	134339	+0.4	162756	10410	10037	9824	9549
*POURC.		94.2	101.3		122.7	7.8	7.6	7.4	7.2
87	140269	132382	144936	+5.7	167618	10470	10142	10022	9790
*POURC.		94.4	103.3		119.5	7.5	7.2	7.1	7.0

DISTRIBUTION MENSUELLE DE 1987

MOIS	HEURE MAXIMUM	JOUR MAXIMUM	JOUR MOYEN	TOTAL DU MOIS	POURC. ANNEE
JANV.	9844	151047	122375	3793640	7.4
FEV.	9792	154079	132684	3715170	7.3
MARS	10470	160277	141070	4373183	8.5
AVRIL	10351	164974	145835	4375061	8.5
MAI	10142	165899	144230	4471145	8.7
JUIN	10015	167618	147639	4429177	8.7
JUIL.	10022	165747	138074	4280296	8.4
AOUT	9957	163974	148361	4599201	9.0
SEPT	10275	163780	145785	4373557	8.5
OCT.	10187	164658	144968	4494014	8.8
NOV.	10012	162131	138590	4157729	8.1
DEC.	9913	160023	133431	4136387	8.1
JOUR MOYEN ANNUEL: 140269			TOTAL: 51198560		

ROUTE COMPT. VOIE
 0040 701 TOTAL

REPARTITION HORAIRE JOURNALIERE DE 1987

HEURES A.M.	DIMANCHE MOYENNE POURC. (*)	SAMEDI MOYENNE POURC.	JOURS OUV. MOYENNE POURC.		
12- 1	4577 3.98	4046 3.09	2613 1.76		
1- 2	3582 3.11	2558 1.95	1281 0.86		
2- 3	2513 2.18	1794 1.37	823 0.56		
3- 4	1768 1.54	1427 1.09	747 0.50		
4- 5	958 0.83	973 0.74	858 0.58		
5- 6	883 0.77	1368 1.04	2592 1.75		
6- 7	1602 1.39	3125 2.38	7156 4.83		
7- 8	2415 2.10	4632 3.53	9214 6.22		
8- 9	2983 2.59	6061 4.63	8673 5.85		
9-10	3890 3.38	6789 5.18	8356 5.64		
10-11	5056 4.39	7353 5.61	8403 5.67		
11-12 P.M.	5906 5.13	7597 5.87	8525 5.75		
12- 1	6831 5.93	8228 6.28	8224 5.55		
1- 2	7403 6.43	8271 6.31	8589 5.79		
2- 3	7426 6.45	8273 6.31	8800 5.94		
3- 4	7671 6.66	8433 6.44	8996 6.07		
4- 5	7718 6.71	8128 6.20	8450 5.70		
5- 6	7519 6.53	7979 6.09	7937 5.35		
6- 7	6372 5.54	6927 5.29	8244 5.56		
7- 8	6101 5.30	6181 4.72	7319 4.94		
8- 9	6011 5.22	5060 3.86	6004 4.05		
9-10	5924 5.15	4655 3.55	5911 3.99		
10-11	5488 4.77	5015 3.83	5432 3.66		
11-12	4510 3.92	6072 4.63	5095 3.44		
JOUR MOYEN 115107		131045		148251	
(*) POURCENTAGES DES HEURES MOYENNES SUR LES JOURNEES MOYENNES					

ROUTE COMPT. VOIE REGION TRONCON SECTION 12 MOIS DE RELEVÉ
 0040 701 TOT 63 03 010

MUNICIPALITE: SAINT-LAURENT
 FACE A L'O.N.F.
 A LA HAUTEUR DE LA RUE SUNSET

JOURS MOYENS MENSUELS DE 1987

MOIS	DIMANCHE MOYEN	LUNDI MOYEN	MARDI MOYEN	MERCREDI MOYEN	JEUDI MOYEN	VENDREDI MOYEN	SAMEDI MOYEN	JOUR MOY. AJUSTE 1987	JOUR MOY. AJUSTE 1986
JANV.	94741	132762	138321	134036	137605	127763	108646	124839	116808
FEV.	101147	136461	140008	140263	139556	147577	123778	132684	125909
MARS	114853	140825	145114	151804	149623	157206	133669	141870	130890
AVRIL	123873	148744	148899	154461	153150	157569	136383	146154	139947
MAI	123735	147082	150892	147928	152464	160804	135663	145509	140207
JUIN	123011	150186	147315	161517	159555	160482	140477	148934	143763
JUIL.	121741	136681	146854	141689	143974	152816	121683	137919	132236
AOUT	128469	153329	150135	157149	155567	160625	139259	149219	132829
SEPT	115314	146031	152429	154255	156983	160357	139026	146342	132141
OCT.	117957	148398	149314	148927	156940	158330	137942	145401	138202
NOV.	112209	144522	146895	144739	142058	154434	130389	139320	137027
DEC.	107149	143344	137709	141210	140472	154577	125691	135736	132198
JOUR MOYEN	115349	144030	146157	148164	148995	154378	131050	141160	133513

ROUTE COMPT. VOIE
 0040 701 TOT

POURCENTAGES DES JOURS MOYENS MENSUELS PAR RAPPORT AU J.M.A. AJUSTE DE 1987

MOIS	DIMANCHE	LUNDI	MARDI	MERCREDI	JEUDI	VENDREDI	SAMEDI	JOUR MOY. AJUSTE 1987	JOUR MOY. AJUSTE 1986(*)
JANV.	67.1	94.1	98.0	95.0	97.5	90.5	77.0	88.4	87.5
FEV.	71.7	96.7	99.2	99.4	98.9	104.5	87.7	94.0	94.3
MARS	81.4	99.8	102.8	107.5	106.0	111.4	94.7	100.5	98.0
AVRIL	87.8	105.4	105.5	109.4	108.5	111.6	96.6	103.5	104.8
MAI	87.7	104.2	106.9	104.8	108.0	113.9	96.1	103.1	105.0
JUIN	87.1	106.4	104.4	114.4	113.0	113.7	99.5	105.5	107.7
JUIL.	86.2	96.8	104.0	100.4	102.0	108.3	86.2	97.7	99.0
AOUT	91.0	108.6	106.4	111.3	110.2	113.8	98.7	105.7	99.5
SEPT	81.7	103.5	108.0	109.3	111.2	113.6	98.5	103.7	99.0
OCT.	83.6	105.1	105.8	105.5	111.2	112.2	97.7	103.0	103.5
NOV.	79.5	102.4	104.1	102.5	100.6	109.4	92.4	98.7	102.6
DEC.	75.9	101.5	97.6	100.0	99.5	109.5	89.0	96.2	99.0
JOUR MOYEN	81.7	102.0	103.5	105.0	105.6	109.4	92.8	100.0	100.0

(*) POURCENTAGE DU JOUR MOYEN MENSUEL AJUSTE DE 1986 PAR RAPPORT AU J.M.A. AJUSTE DE 1986

ROUTE 0040 COMPTEUR 701 VOIE TOTAL

VARIATIONS JOURNALIERES

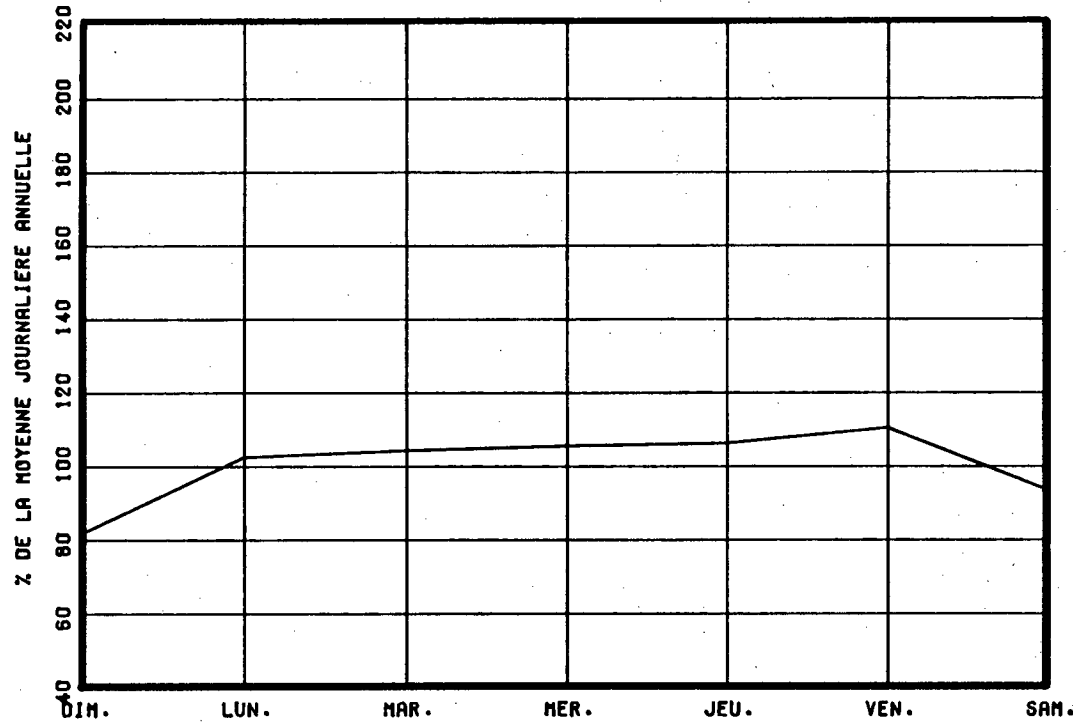

VARIATIONS MENSUELLES

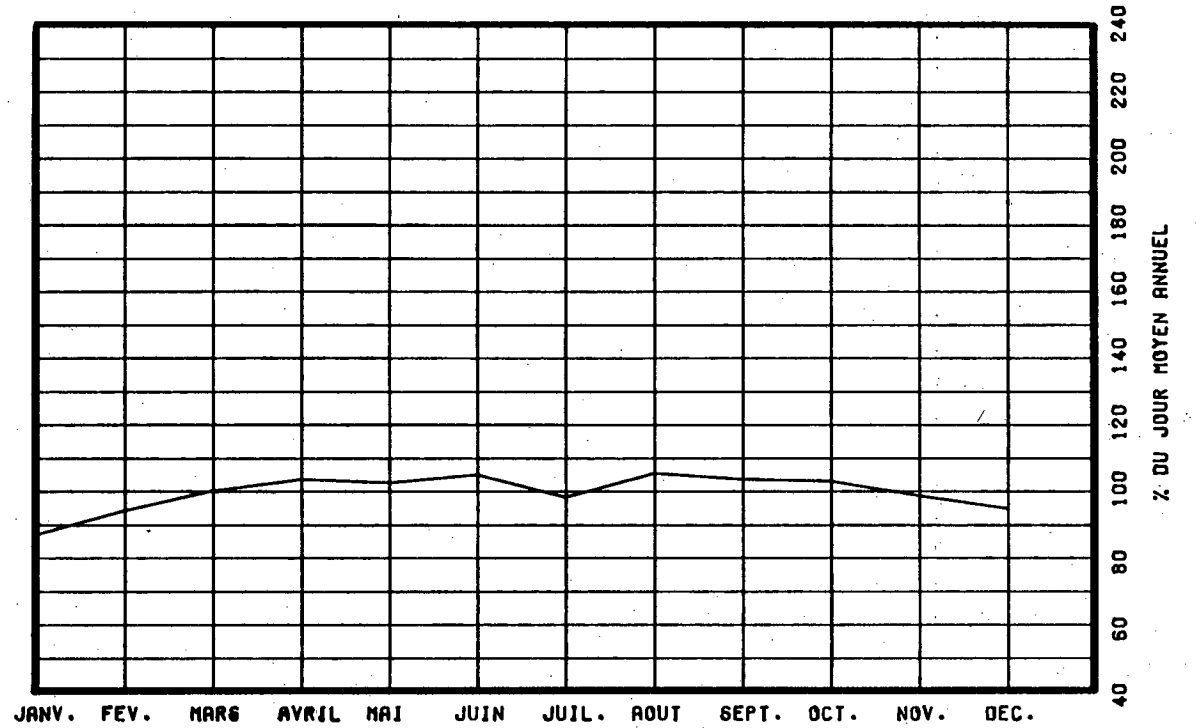

VARIATIONS HORAIRES

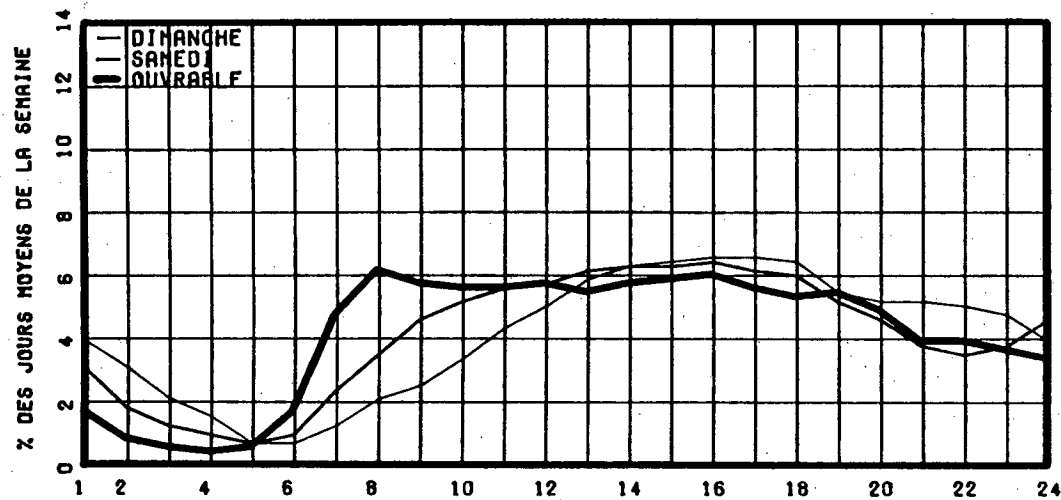

RELATION ENTRE LES HEURES DE POINTES ET LE J.N.A.

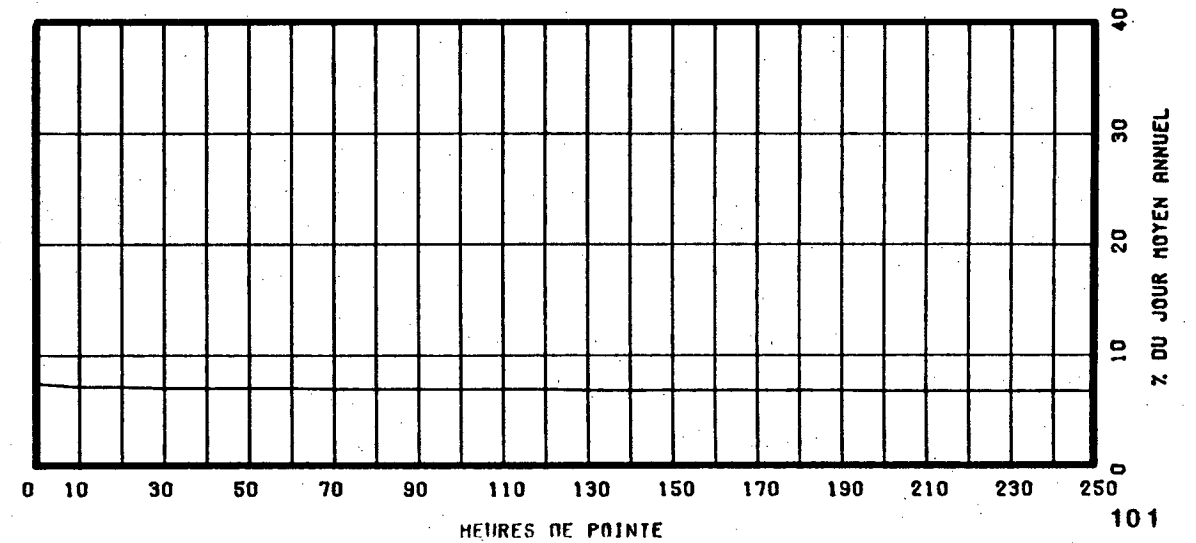

ROUTE COMPT. VOIE REGION TRONCON SECTION 12 MOIS DE RELEVÉ
 0040 802 NORD 1 63 02 010

MUNICIPALITE: VAUDREUIL
 PONT DE L'ILE AUX TOURTES

ANNEE	JO. MOY. ANNUEL	JO. MOY. HIVER	JO. MOY. ETE	POURC. AUGM.	JOUR MAXIMUM	HEURES MAXIMALES			
						1-ERE	10-E	30-E	100-E
83	16411	13436	19552	-----	-----	-----	-----	-----	-----
*POURC.		81.9	119.1						
84	-----	-----	-----	-----	26332	0	0	0	0
*POURC.									
85	-----	-----	-----	-----	-----	-----	-----	-----	-----
*POURC.									
86	-----	-----	-----	-----	27205	0	0	0	0
*POURC.									
87	21337	18164	24329	-----	32373	3231	2898	2754	2558
*POURC.		85.1	114.0		151.7	15.1	13.6	12.9	12.0

DISTRIBUTION MENSUELLE DE 1987

MOIS	HEURE MAXIMUM	JOUR MAXIMUM	JOUR MOYEN	TOTAL DU MOIS	POURC. ANNEE
JANV.	2261	20797	16418	508972	6.5
FEV.	2606	21615	17772	497633	6.4
MARS	2610	23104	19011	589349	7.6
AVRIL	2634	28010	20343	610306	7.8
MAI	2863	29034	22198	688155	8.8
JUIN	2806	27378	22870	686115	8.8
JUIL.	2938	31165	24892	771653	9.9
AOUT	3042	31177	26032	807003	10.4
SEPT	3231	32373	23450	703507	9.0
OCT.	2845	25957	22048	683505	8.8
NOV.	3017	24956	21334	640040	8.2
DEC.	2677	22871	19420	602025	7.7

JOUR MOYEN ANNUEL: 21337

TOTAL: 7788263

ROUTE COMPT. VOIE
 0040 802 NORD 01

REPARTITION HORAIRE JOURNALIERE DE 1987

HEURES A.M.	DIMANCHE MOYENNE POURC. (*)		SAMEDI MOYENNE POURC.		JOURS OUV. MOYENNE POURC.	
12- 1	499	2.38	507	2.57	372	1.71
1- 2	331	1.58	297	1.50	187	0.86
2- 3	217	1.03	199	1.01	126	0.58
3- 4	151	0.72	167	0.85	106	0.49
4- 5	104	0.50	144	0.73	123	0.57
5- 6	108	0.51	184	0.93	209	0.96
6- 7	214	1.02	355	1.80	492	2.26
7- 8	405	1.93	628	3.18	879	4.04
8- 9	635	3.03	864	4.38	983	4.52
9-10	955	4.55	1170	5.93	989	4.55
10-11	1286	6.13	1390	7.04	999	4.59
11-12 P.M.	1430	6.81	1407	7.13	1004	4.61
12- 1	1462	6.97	1375	6.97	1006	4.62
1- 2	1650	7.86	1419	7.19	1046	4.81
2- 3	1657	7.90	1421	7.20	1213	5.58
3- 4	1617	7.71	1420	7.19	1614	7.42
4- 5	1542	7.35	1375	6.97	2360	10.85
5- 6	1392	6.63	1341	6.79	2242	10.31
6- 7	1138	5.42	929	4.71	1657	7.62
7- 8	1099	5.24	758	3.84	1122	5.16
8- 9	1057	5.04	633	3.21	899	4.13
9-10	874	4.16	550	2.79	840	3.86
10-11	673	3.21	531	2.69	671	3.09
11-12	490	2.33	677	3.43	609	2.80

JOUR MOYEN 20986 19741 21756
 (*) POURCENTAGES DES HEURES MOYENNES SUR LES JOURNEES MOYENNES

ROUTE COMPT. VOIE REGION TRONCON SECTION 12 MOIS DE RELEVÉ
 0040 802 NORD 1 63 02 010

MUNICIPALITE: VAUDREUIL
 PONT DE L'ILE AUX TOURTES

JOURS MOYENS MENSUELS DE 1987

MOIS	DIMANCHE MOYEN	LUNDI MOYEN	MARDI MOYEN	MERCREDI MOYEN	JEUDI MOYEN	VENDREDI MOYEN	SAMEDI MOYEN	JOUR MOY. AJUSTE 1987	JOUR MOY. AJUSTE 1986
JANV.	15552	17141	17166	17773	17742	16566	14019	16565	15211
FEV.	16033	17481	17463	18007	18298	20766	16357	17772	15778
MARS	19017	18227	18177	19142	19247	21778	17891	19068	17835
AVRIL	22251	19656	19276	19309	21262	21657	18371	20254	-----
MAI	22033	21057	21305	21695	22471	25882	20296	22105	-----
JUIN	22893	21628	22420	22049	22641	26941	21731	22900	-----
JUIL.	26469	23447	21855	23986	24287	28767	24219	24718	-----
AOUT	26843	25674	24310	25147	25427	29771	25158	26047	-----
SEPT	23184	21635	22525	22991	23563	27766	22445	23444	-----
OCT.	21002	21466	21835	21712	22775	25402	19803	21999	-----
NOV.	20497	21627	20981	21431	21387	24532	19022	21353	-----
DEC.	17464	20584	20069	19003	20464	22650	17462	19670	17520
JOUR MOYEN	21103	20801	20615	21020	21630	24373	19731	21324	-----

ROUTE COMPT. VOIE
 0040 802 NORD 1

POURCENTAGES DES JOURS MOYENS MENSUELS PAR RAPPORT AU J.M.A. AJUSTE DE 1987

MOIS	DIMANCHE	LUNDI	MARDI	MERCREDI	JEUDI	VENDREDI	SAMEDI	JOUR MOY. AJUSTE 1987	JOUR MOY. AJUSTE 1986(*)
JANV.	72.9	80.4	80.5	83.3	83.2	77.7	65.7	77.7	-----
FEV.	75.2	82.0	81.9	84.4	85.8	97.4	76.7	83.3	-----
MARS	89.2	85.5	85.2	89.8	90.3	102.1	83.9	89.4	-----
AVRIL	104.3	92.2	90.4	90.6	99.7	101.6	86.2	95.0	-----
MAI	103.3	98.7	99.9	101.7	105.4	121.4	95.2	103.7	-----
JUIN	107.4	101.4	105.1	103.4	106.2	126.3	101.9	107.4	-----
JUIL.	124.1	110.0	102.5	112.5	113.9	134.9	113.6	115.9	-----
AOUT	125.9	120.4	114.0	117.9	119.2	139.6	118.0	122.1	-----
SEPT	108.7	101.5	105.6	107.8	110.5	130.2	105.3	109.9	-----
OCT.	98.5	100.7	102.4	101.8	106.8	119.1	92.9	103.2	-----
NOV.	96.1	101.4	98.4	100.5	100.3	115.0	89.2	100.1	-----
DEC.	81.9	96.5	94.1	89.1	96.0	106.2	81.9	92.2	-----
JOUR MOYEN	99.0	97.5	96.7	98.6	101.4	114.3	92.5	100.0	-----

(*) POURCENTAGE DU JOUR MOYEN MENSUEL AJUSTE DE 1986 PAR RAPPORT AU J.M.A. AJUSTE DE 1986

VARIATIONS JOURNALIERES

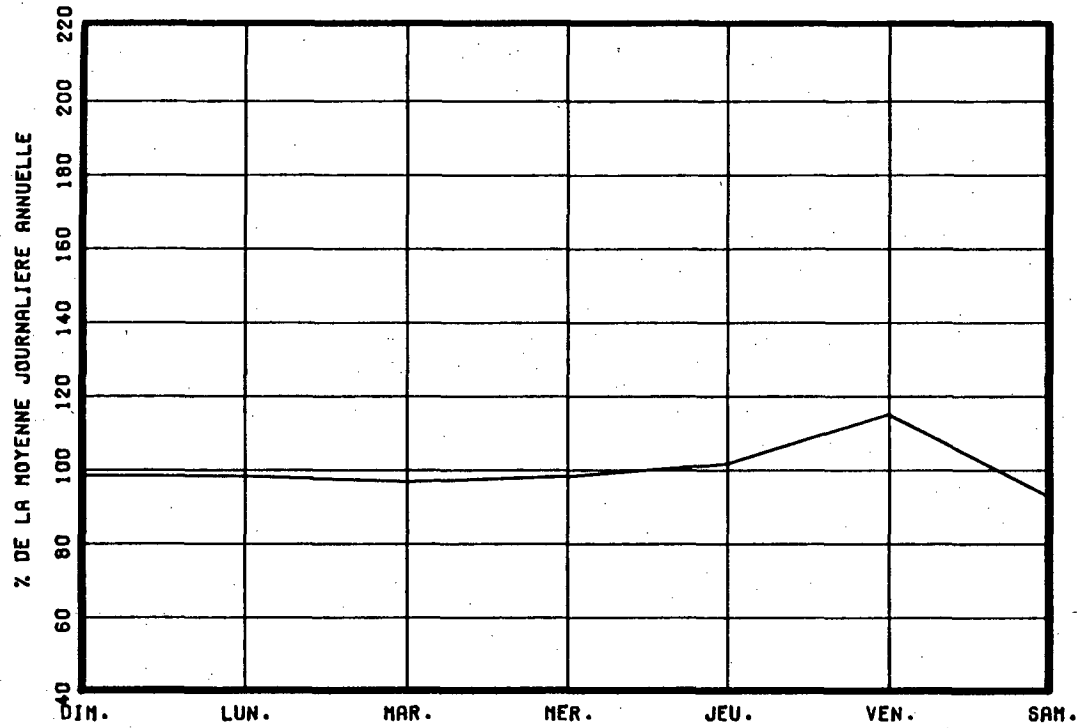

VARIATIONS MENSUELLES

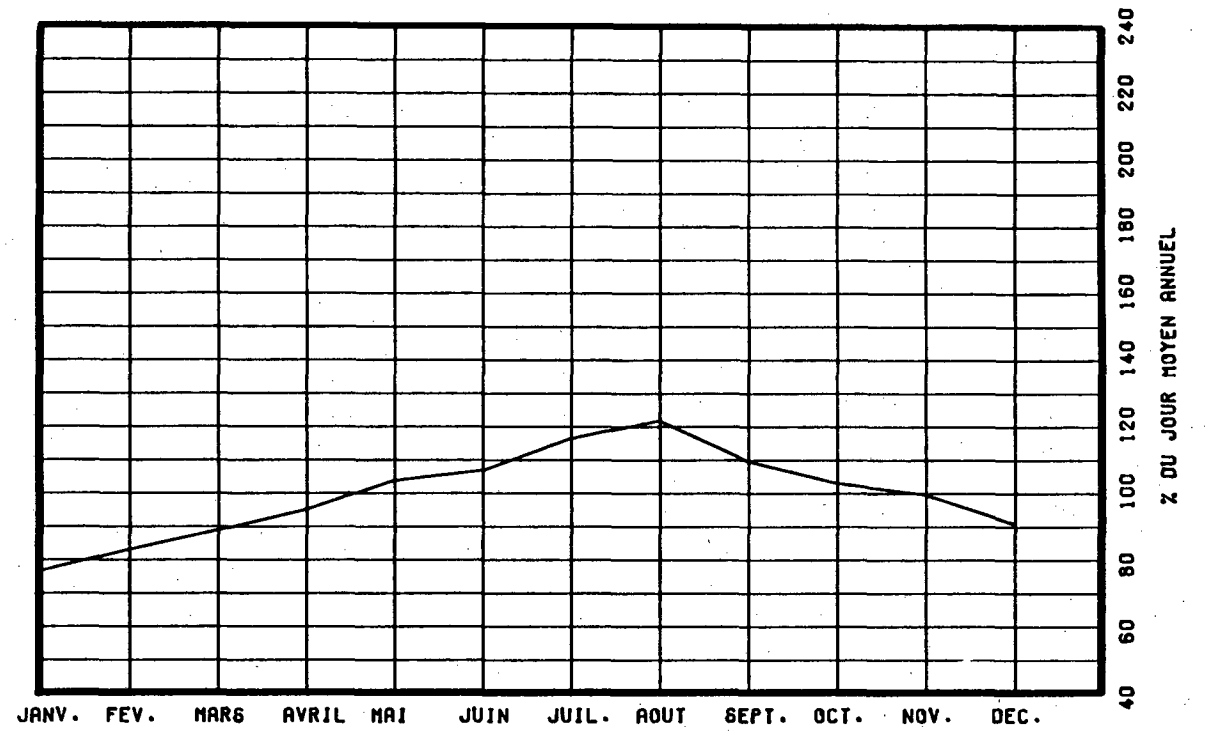

VARIATIONS HORAIRES

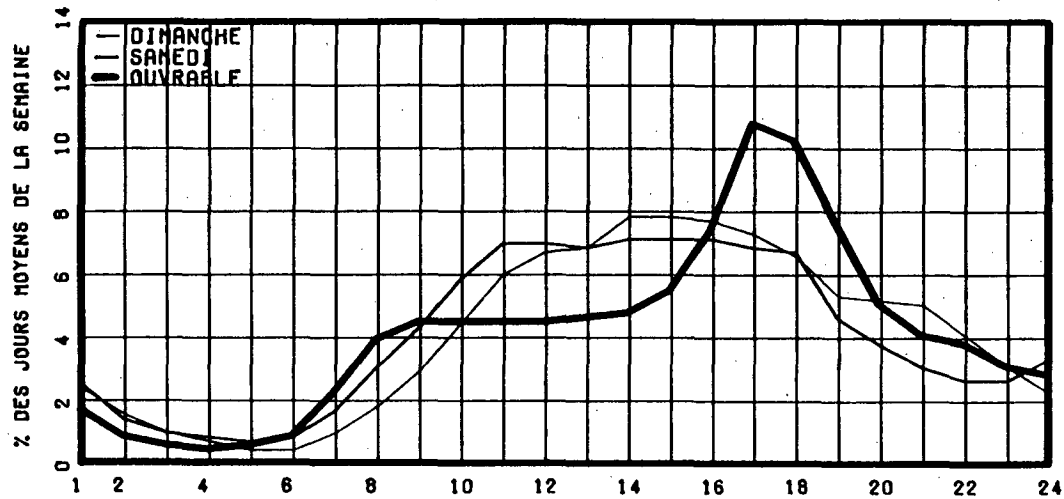

RELATION ENTRE LES HEURES DE POINTES ET LE J.M.A.

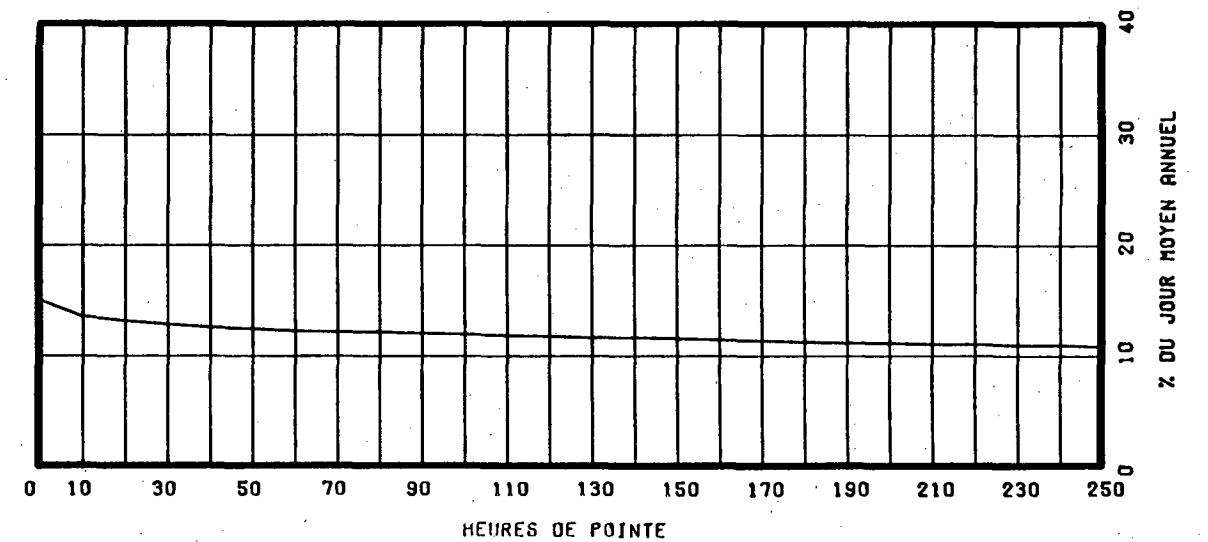

ROUTE COMPT. VOIE REGION TRONCON SECTION 12 MOIS DE RELEVÉ
 0040 802 SUD 1 63 02 010

MUNICIPALITE: VAUDREUIL
 PONT DE L'ILE AUX TOURTES

ANNEE	JO. MOY. ANNUEL	JO. MOY. HIVER	JO. MOY. ETE	POURC. AUGM.	JOUR MAXIMUM	HEURES MAXIMALES			
						1-ERE	10-E	30-E	100-E
83									
*POURC.									
84					27508	0	0	0	0
*POURC.									
85									
*POURC.									
86					29832	0	0	0	0
*POURC.									
87	21833	18736	24990		33479	3730	3140	3075	2798
*POURC.		85.8	114.5		153.3	17.1	14.4	14.1	12.8

DISTRIBUTION MENSUELLE DE 1987

MOIS	HEURE MAXIMUM	JOUR MAXIMUM	JOUR MOYEN	TOTAL DU MOIS	POURC. ANNEE
JANV.	2561	21335	16289	504974	6.3
FEV.	2544	22693	17987	503656	6.3
MARS	2770	24985	20069	622159	7.8
AVRIL	2768	28126	21076	632290	7.9
MAI	2847	28817	22399	694393	8.7
JUIN	3007	29532	24066	721986	9.1
JUIL.	3396	32583	25648	795112	10.0
AOUT	3730	33479	26640	825855	10.4
SEPT	3155	28224	23533	705991	8.9
OCT.	3192	26978	22142	686413	8.6
NOV.	3166	26959	21338	640142	8.0
DEC.	3075	25669	20527	636337	8.0

JOUR MOYEN ANNUEL: 21833

TOTAL: 7969308

ROUTE COMPT. VOIE
 0040 802 SUD 01

REPARTITION HORAIRE JOURNALIERE DE 1987

HEURES A.M.	DIMANCHE MOYENNE POURC. (*)	SAMEDI MOYENNE POURC.	JOURS OUV. MOYENNE POURC.
12- 1	437 2.06	390 1.98	270 1.21
1- 2	299 1.41	269 1.37	183 0.82
2- 3	205 0.97	200 1.02	158 0.71
3- 4	133 0.63	171 0.87	169 0.76
4- 5	87 0.41	150 0.76	212 0.95
5- 6	118 0.56	224 1.14	465 2.08
6- 7	267 1.26	425 2.16	1625 7.25
7- 8	401 1.89	600 3.05	2640 11.78
8- 9	427 2.01	826 4.19	1958 8.74
9-10	550 2.59	1080 5.48	1238 5.52
10-11	770 3.63	1289 6.55	1129 5.04
11-12 P.M.	987 4.65	1386 7.04	1053 4.70
12- 1	1101 5.19	1360 6.91	978 4.36
1- 2	1256 5.92	1400 7.11	1068 4.76
2- 3	1436 6.76	1395 7.08	1200 5.35
3- 4	1661 7.82	1358 6.90	1230 5.49
4- 5	1867 8.80	1291 6.56	1221 5.45
5- 6	1788 8.42	1231 6.25	1225 5.47
6- 7	1584 7.46	1144 5.81	1168 5.21
7- 8	1538 7.25	906 4.60	913 4.08
8- 9	1518 7.15	737 3.74	716 3.20
9-10	1285 6.05	635 3.22	613 2.74
10-11	928 4.37	635 3.22	549 2.45
11-12	584 2.75	590 3.00	429 1.92

JOUR MOYEN 21227 19692 22421
 (*) POURCENTAGES DES HEURES MOYENNES SUR LES JOURNEES MOYENNES

ROUTE COMPT. VOIE REGION TRONCON SECTION 12 MOIS DE RELEVÉ
 0040 802 SUD 1 63 02 010

MUNICIPALITE: VAUDREUIL
 PONT DE L'ILE AUX TOURTES

JOURS MOYENS MENSUELS DE 1987

MOIS	DIMANCHE MOYEN	LUNDI MOYEN	MARDI MOYEN	MERCREDI MOYEN	JEUDI MOYEN	VENDREDI MOYEN	SAMEDI MOYEN	JOUR MOY. AJUSTE 1987	JOUR MOY. AJUSTE 1986
JANV.	13836	16693	17209	17528	18342	18398	13853	16551	15096
FEV.	15279	17387	17916	18488	18681	22036	16124	17987	16587
MARS	19370	18728	19082	20079	21145	24222	18617	20177	16991
AVRIL	21341	19573	20326	20618	22365	24425	18234	20983	18559
MAI	23306	21098	21318	21822	22678	25370	20225	22259	19389
JUIN	26047	22458	22823	23152	24312	27636	22022	24064	22182
JUIL.	28649	24087	23031	24212	25593	28889	23531	25427	22925
AOUT	30301	24780	24654	25891	26348	29779	24750	26643	24006
SEPT	22660	21880	22627	24089	24329	27663	21375	23517	21238
OCT.	19848	21655	21961	22021	23500	26321	19433	22105	20764
NOV.	18842	21223	21625	21676	21126	26249	19275	21430	18861
DEC.	16907	21463	20687	20693	22375	25312	18946	20911	18369
JOUR MOYEN	21365	20918	21104	21689	22566	25525	19698	21837	19580

ROUTE COMPT. VOIE
 0040 802 SUD 1

POURCENTAGES DES JOURS MOYENS MENSUELS PAR RAPPORT AU J.M.A. AJUSTE DE 1987

MOIS	DIMANCHE	LUNDI	MARDI	MERCREDI	JEUDI	VENDREDI	SAMEDI	JOUR MOY. AJUSTE 1987	JOUR MOY. AJUSTE 1986(*)
JANV.	63.4	76.4	78.8	80.3	84.0	84.3	63.4	75.8	77.1
FEV.	70.0	79.6	82.0	84.7	85.5	100.9	73.8	82.4	84.7
MARS	88.7	85.8	87.4	91.9	96.8	110.9	85.3	92.4	86.8
AVRIL	97.7	89.6	93.1	94.4	102.4	111.9	83.5	96.1	94.8
MAI	106.7	96.6	97.6	99.9	103.9	116.2	92.6	101.9	99.0
JUIN	119.3	102.8	104.5	106.0	111.3	126.6	100.8	110.2	113.3
JUIL.	131.2	110.3	105.5	110.9	117.2	132.3	107.8	116.4	117.1
AOUT	138.8	113.5	112.9	118.6	120.7	136.4	113.3	122.0	122.6
SEPT	103.8	100.2	103.6	110.3	111.4	126.7	97.9	107.7	108.5
OCT.	90.9	99.2	100.6	100.8	107.6	120.5	89.0	101.2	106.0
NOV.	86.3	97.2	99.0	99.3	96.7	120.2	88.3	98.1	96.3
DEC.	77.4	98.3	94.7	94.8	102.5	115.9	86.8	95.8	93.8
JOUR MOYEN	97.8	95.8	96.6	99.3	103.3	116.9	90.2	100.0	100.0

(*) POURCENTAGE DU JOUR MOYEN MENSUEL AJUSTE DE 1986 PAR RAPPORT AU J.M.A. AJUSTE DE 1986

ROUTE COMPTEUR VOIE
0040 802 SUD 01

VARIATIONS JOURNALIERES

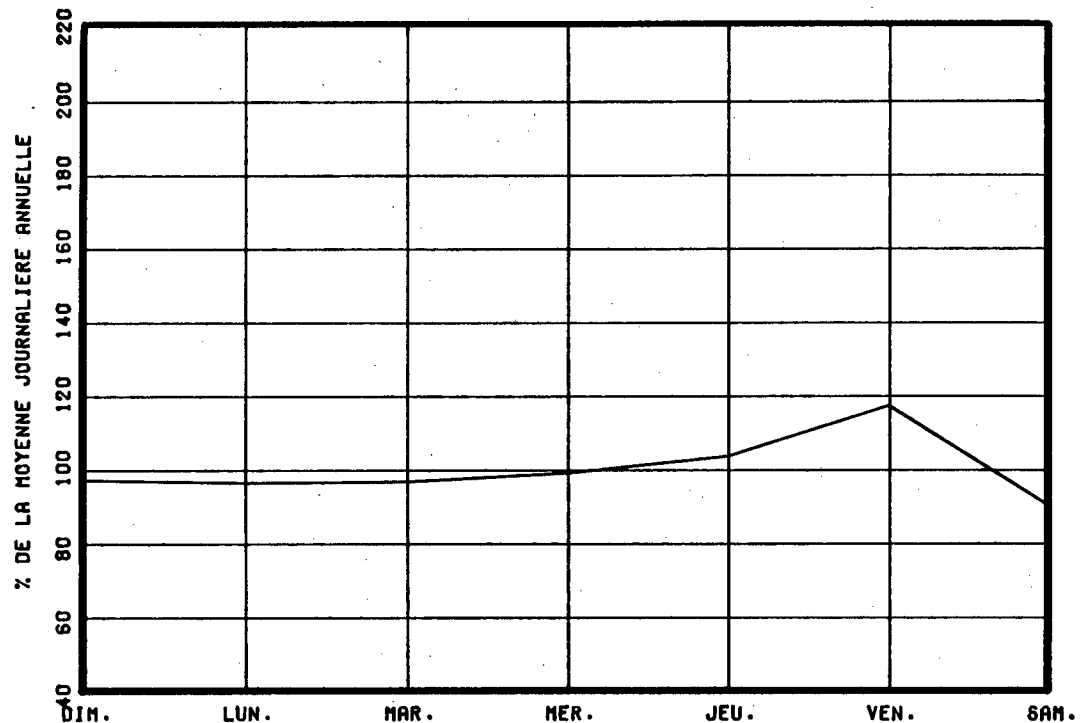

VARIATIONS MENSUELLES

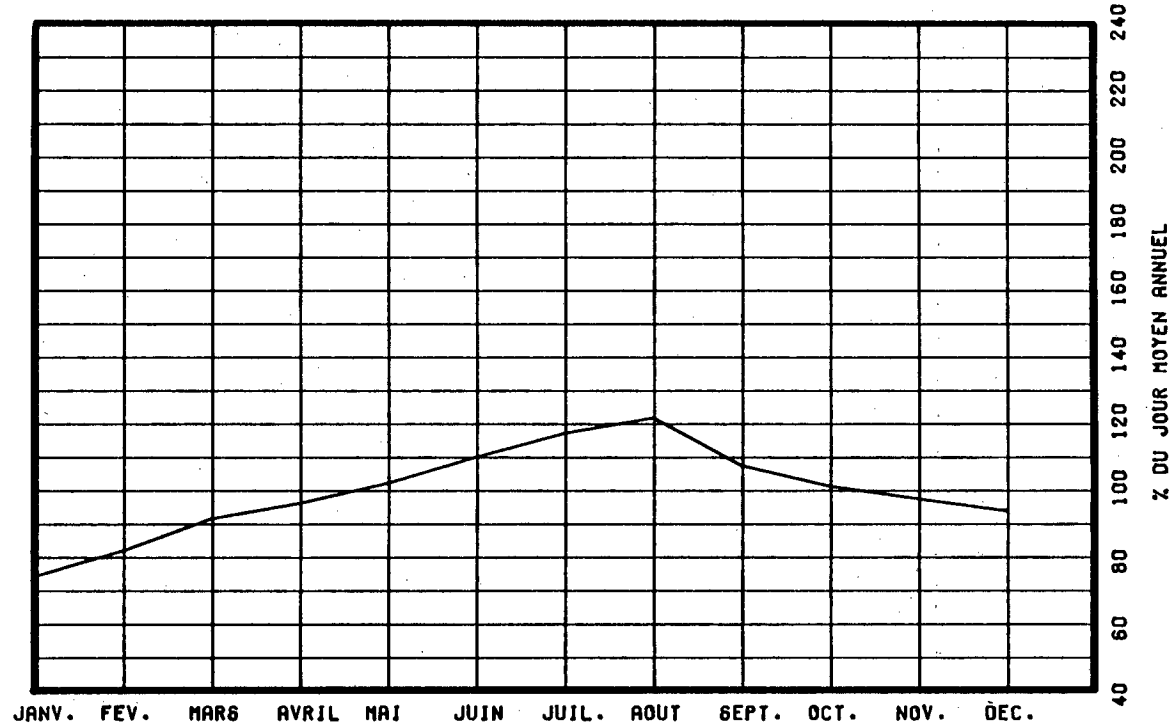

VARIATIONS HORAIRES

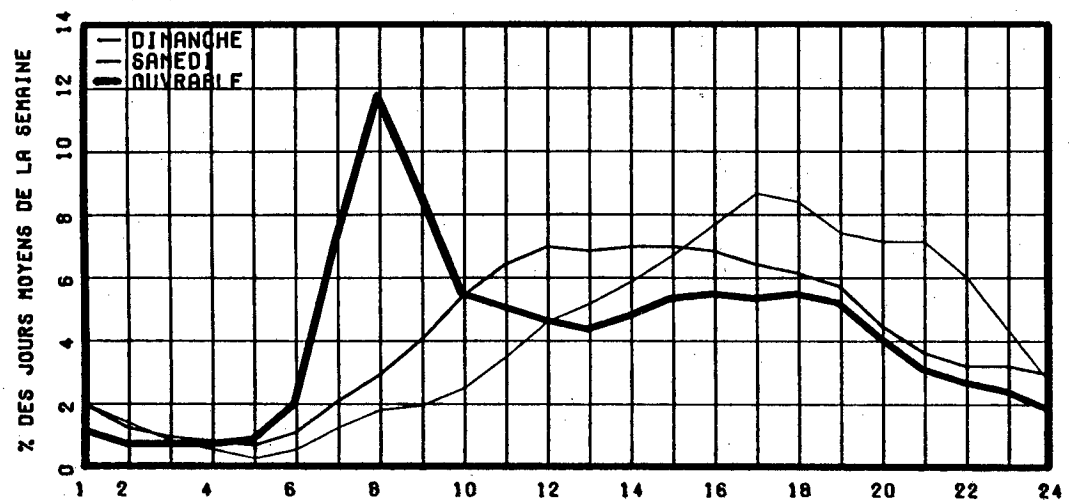

RELATION ENTRE LES HEURES DE POINTES ET LE J.H.A.

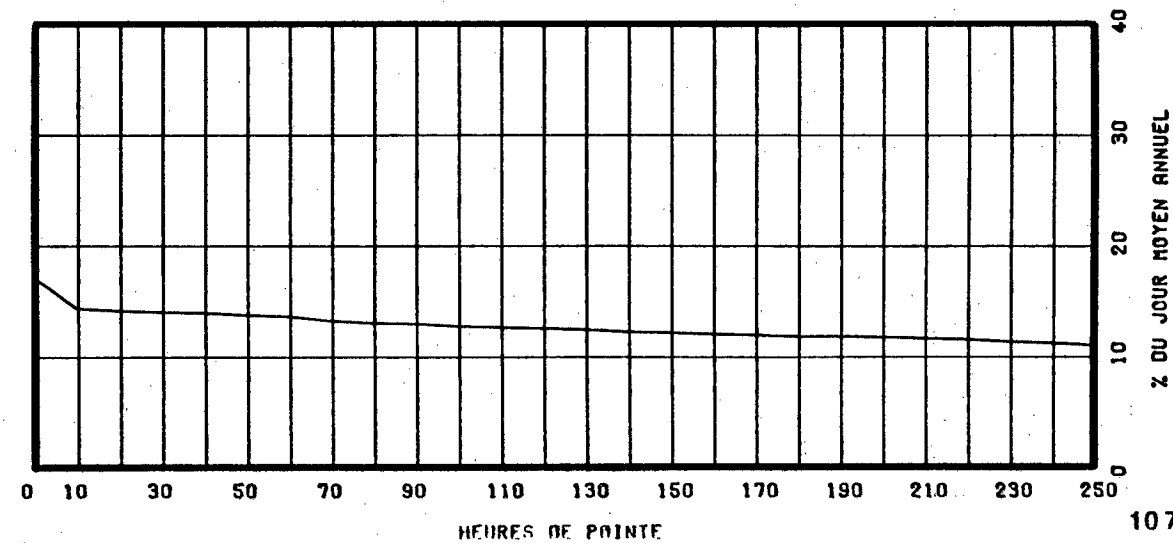

HEURES DE POINTE

ROUTE COMPT. VOIE REGION TRONCON SECTION 12 MOIS DE RELEVÉ
 0040 802 TOT 63 02 010

MUNICIPALITE: VAUDREUIL
 PONT DE L'ILE AUX TOURTES

ANNEE	JO. MOY. ANNUEL	JO. MOY. HIVER	JO. MOY. ETE	POURC. AUGM.	JOUR MAXIMUM	HEURES MAXIMALES			
						1-ERE	10-E	30-E	100-E
83									
*POURC.									
84	35716	28915	41982	-----	53680	0	0	0	0
*POURC.		81.0	117.5		150.3	0.0	0.0	0.0	0.0
85	36517	30104	42898	-----	-----	-----	-----	-----	-----
*POURC.		82.4	117.5						
86	40225	33165	47252	+10.2	47316	0	0	0	0
*POURC.		82.4	117.5		117.6	0.0	0.0	0.0	0.0
87	43170	36901	49320	+7.3	63748	5521	4650	4414	4123
*POURC.		85.5	114.2		147.7	12.8	10.8	10.2	9.6

DISTRIBUTION MENSUELLE DE 1987

MOIS	HEURE MAXIMUM	JOUR MAXIMUM	JOUR MOYEN	TOTAL DU MOIS	POURC. ANNEE
JANV.	3853	40822	32707	1013946	6.4
FEV.	3891	43485	35760	1001289	6.4
MARS	4065	47661	39080	1211508	7.7
AVRIL	4380	53374	41419	1242596	7.9
MAI	4584	57851	44598	1382548	8.8
JUIN	4307	56737	46936	1408101	8.9
JUIL.	5086	63748	50540	1566765	9.9
AOUT	5521	61053	52672	1632858	10.4
SEPT	4906	60597	46983	1409498	8.9
OCT.	4510	52882	44190	1369918	8.7
NOV.	4550	51656	42672	1280182	8.1
DEC.	4359	48346	39947	1238362	7.9

JOUR MOYEN ANNUEL: 43170

TOTAL: 15757571

ROUTE COMPT. VOIE
 0040 802 TOTAL

REPARTITION HORAIRE JOURNALIERE DE 1987

HEURES A.M.	DIMANCHE MOYENNE POURC. (*)	SAMEDI MOYENNE POURC.	JOURS OUV. MOYENNE POURC.
12- 1	936 2.22	897 2.27	642 1.45
1- 2	630 1.49	566 1.44	370 0.84
2- 3	422 1.00	399 1.01	284 0.64
3- 4	284 0.67	338 0.86	276 0.63
4- 5	191 0.45	294 0.75	336 0.76
5- 6	226 0.54	408 1.03	675 1.53
6- 7	481 1.14	780 1.98	2117 4.79
7- 8	806 1.91	1228 3.11	3520 7.97
8- 9	1062 2.52	1690 4.29	2941 6.66
9-10	1505 3.57	2250 5.71	2228 5.04
10-11	2056 4.87	2679 6.79	2128 4.82
11-12 P.M.	2417 5.73	2793 7.08	2057 4.66
12- 1	2563 6.07	2735 6.94	1984 4.49
1- 2	2906 6.88	2819 7.15	2114 4.79
2- 3	3093 7.33	2816 7.14	2413 5.46
3- 4	3278 7.77	2778 7.04	2845 6.44
4- 5	3409 8.08	2666 6.76	3581 8.11
5- 6	3180 7.53	2572 6.52	3468 7.85
6- 7	2722 6.45	2073 5.26	2826 6.40
7- 8	2637 6.25	1664 4.22	2036 4.61
8- 9	2575 6.10	1370 3.47	1615 3.66
9-10	2159 5.11	1185 3.01	1453 3.29
10-11	1601 3.79	1166 2.96	1220 2.76
11-12	1074 2.54	1267 3.21	1038 2.35

JOUR MOYEN 42213 39433 44177
 (*) POURCENTAGES DES HEURES MOYENNES SUR LES JOURNEES MOYENNES

ROUTE COMPT. VOIE REGION TRONCON SECTION 12 MOIS DE RELEVÉ
 0040 802 TOT 63 02 010

MUNICIPALITE: VAUDREUIL
 PONT DE L'ILE AUX TOURTES

JOURS MOYENS MENSUELS DE 1987

MOIS	DIMANCHE MOYEN	LUNDI MOYEN	MARDI MOYEN	MERCREDI MOYEN	JEUDI MOYEN	VENDREDI MOYEN	SAMEDI MOYEN	JOUR MOY. AJUSTE 1987	JOUR MOY. AJUSTE 1986
JANV.	29389	33835	34375	35301	36085	34965	27872	33117	30308
FEV.	31312	34869	35379	36496	36979	42802	32482	35759	32365
MARS	38387	36955	37260	39221	40393	46000	36509	39246	34827
AVRIL	43593	39229	39602	39927	43628	46082	36606	41238	38519
MAI	45340	42156	42623	43517	45149	51252	40522	44365	41248
JUIN	48940	44086	45243	45201	46954	54577	43754	46965	45101
JUIL.	55119	47534	44886	48198	49880	57657	47751	50146	47681
AOUT	57145	50454	48965	51038	51776	59550	49908	52690	50806
SEPT	45844	43515	45152	47080	47892	55429	43820	46961	45290
OCT.	40850	43122	43796	43733	46276	51723	39237	44105	42159
NOV.	39339	42850	42606	43108	42513	50781	38297	42784	38783
DEC.	34371	42047	40756	39696	42840	47962	36408	40582	35890
JOUR MOYEN	42469	41721	41720	42709	44197	49898	39430	43163	40248

ROUTE COMPT. VOIE
 0040 802 TOT

POURCENTAGES DES JOURS MOYENS MENSUELS PAR RAPPORT AU J.M.A. AJUSTE DE 1987

MOIS	DIMANCHE	LUNDI	MARDI	MERCREDI	JEUDI	VENDREDI	SAMEDI	JOUR MOY. AJUSTE 1987	JOUR MOY. AJUSTE 1986(*)
JANV.	68.1	78.4	79.6	81.8	83.6	81.0	64.6	76.7	75.3
FEV.	72.5	80.8	82.0	84.6	85.7	99.2	75.3	82.8	80.4
MARS	88.9	85.6	86.3	90.9	93.6	106.6	84.6	90.9	86.5
AVRIL	101.0	90.9	91.7	92.5	101.1	106.8	84.8	95.5	95.7
MAI	105.0	97.7	98.7	100.8	104.6	118.7	93.9	102.8	102.5
JUIN	113.4	102.1	104.8	104.7	108.8	126.4	101.4	108.8	112.1
JUIL.	127.7	110.1	104.0	111.7	115.6	133.6	110.6	116.2	118.5
AOUT	132.4	116.9	113.4	118.2	120.0	138.0	115.6	122.1	126.2
SEPT	106.2	100.8	104.6	109.1	111.0	128.4	101.5	108.8	112.5
OCT.	94.6	99.9	101.5	101.3	107.2	119.8	90.9	102.2	104.7
NOV.	91.1	99.3	98.7	99.9	98.5	117.6	88.7	99.1	96.4
DEC.	79.6	97.4	94.4	92.0	99.3	111.1	84.4	94.0	89.2
JOUR MOYEN	98.4	96.7	96.7	98.9	102.4	115.6	91.4	100.0	100.0

(*) POURCENTAGE DU JOUR MOYEN MENSUEL AJUSTE DE 1986 PAR RAPPORT AU J.M.A. AJUSTE DE 1986

VARIATIONS JOURNALIERES

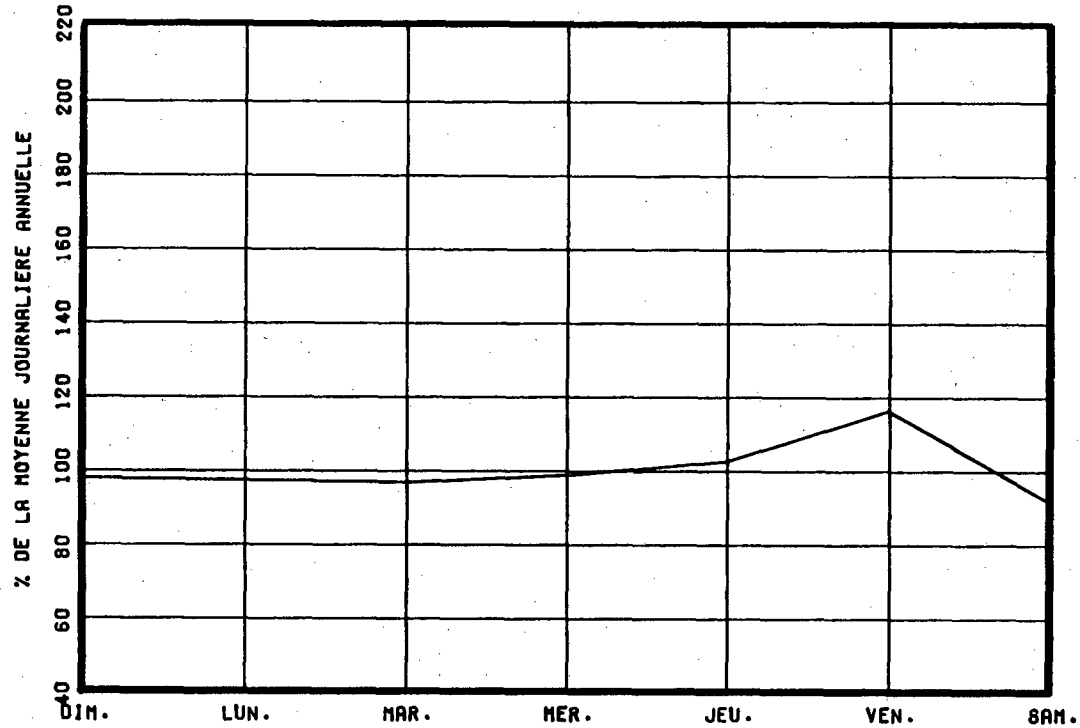

VARIATIONS MENSUELLES

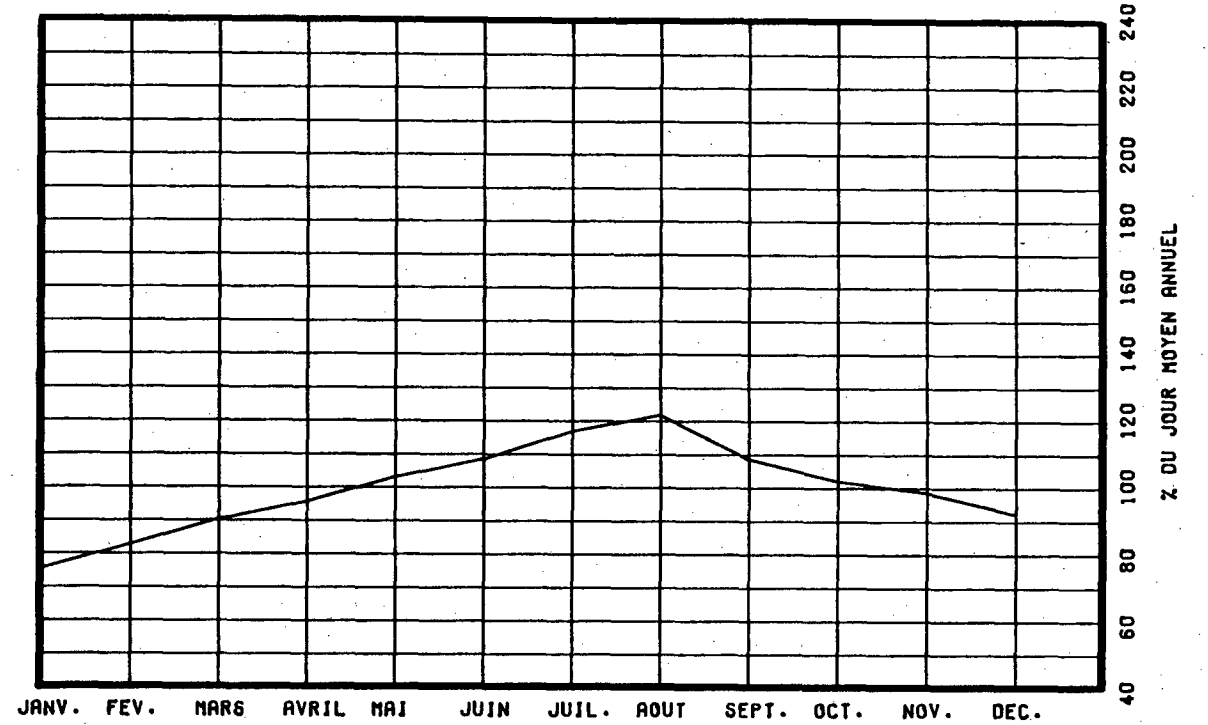

VARIATIONS HORAIRES

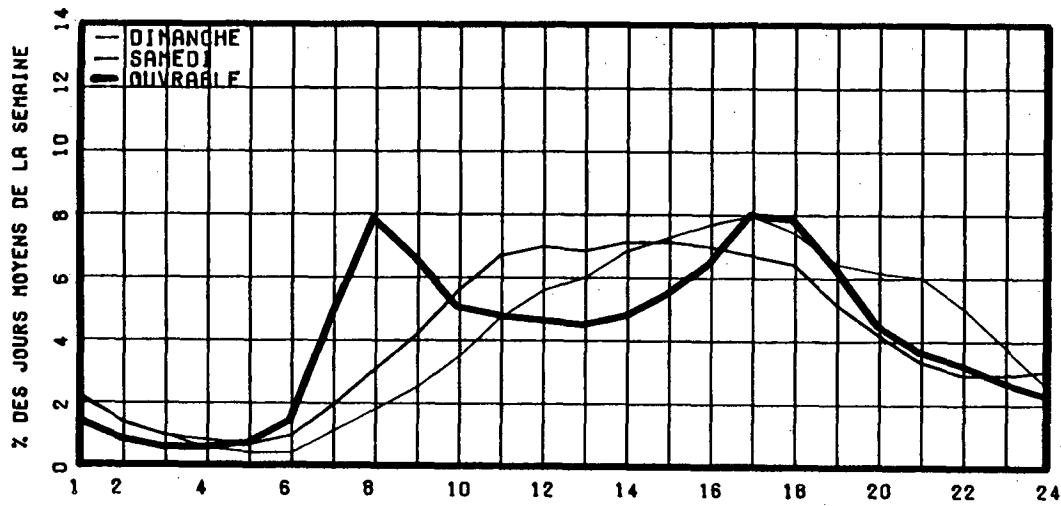

RELATION ENTRE LES HEURES DE POINTES ET LE J.M.A.

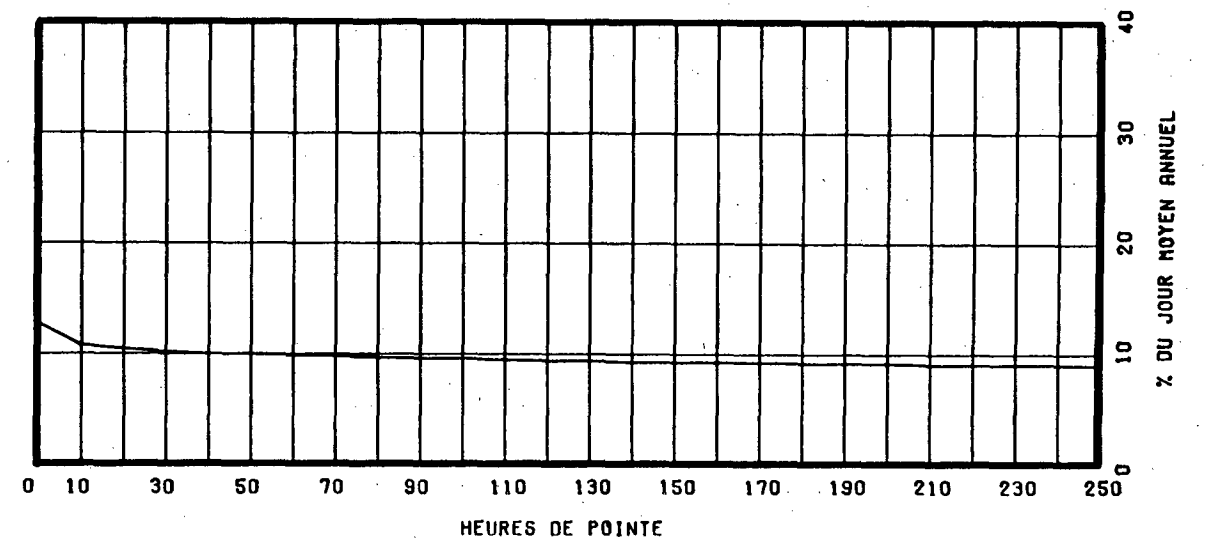

ROUTE COMPT. VOIE REGION TRONCON SECTION 12 MOIS DE RELEVÉ
 0040 980 63 01 010

MUNICIPALITE: POINTE-FORTUNE
 A 61 METRES A L'EST DE LA FRONTIERE DE L'ONTARIO.

ANNEE	JO. MOY. ANNUEL	JO. MOY. HIVER	JO. MOY. ETE	POURC. AUGM.	JOUR MAXIMUM	HEURES MAXIMALES			
						1-ERE	10-E	30-E	100-E
83	10268	7757	13059	+5.2	21963	2056	1864	1711	1496
*POURC.		75.5	127.2		213.9	20.0	18.2	16.7	14.6
84	10667	8166	13367	+3.9	20686	2108	1742	1568	1351
*POURC.		76.6	125.3		193.9	19.8	16.3	14.7	12.7
85	11025	8507	13775	+3.4	22729	2166	1886	1752	1529
*POURC.		77.2	124.9		206.2	19.6	17.1	15.9	13.9
86	11320	9069	13911	+2.7	22626	2253	2009	1812	1584
*POURC.		80.1	122.9		199.9	19.9	17.7	16.0	14.0
87	12411	10185	14853	+9.6	27264	2633	2198	1972	1666
*POURC.		82.1	119.7		219.7	21.2	17.7	15.9	13.4

DISTRIBUTION MENSUELLE DE 1987

MOIS	HEURE MAXIMUM	JOUR MAXIMUM	JOUR MOYEN	TOTAL DU MOIS	POURC. ANNEE
JANV.	1735	14884	8729	270628	6.0
FEV.	2402	22407	10754	301123	6.6
MARS	1582	15978	10700	331719	7.3
AVRIL	1923	20668	11926	357788	7.9
MAI	1810	19455	13146	407533	9.0
JUIN	1860	21822	14176	425283	9.4
JUIL.	2424	24889	16077	498394	11.0
AOUT	2633	27264	15639	484830	10.7
SEPT.	2179	23410	13453	403602	8.9
OCT.	2198	21906	12630	391536	8.6
NOV.	1721	16515	10956	328682	7.3
DEC.	2133	16818	10615	329089	7.3
JOUR MOYEN ANNUEL:	12411			TOTAL: 4530207	

ROUTE COMPT. VOIE
 0040 980 00

REPARTITION HORAIRE JOURNALIERE DE 1987

HEURES A.M.	DIMANCHE MOYENNE POURC. (*)	SAMEDI MOYENNE POURC.	JOURS OUV. MOYENNE POURC.
12- 1	289 1.75	221 1.64	171 1.53
1- 2	182 1.10	150 1.11	106 0.95
2- 3	106 0.64	100 0.74	71 0.64
3- 4	69 0.42	74 0.55	63 0.57
4- 5	49 0.30	67 0.50	75 0.67
5- 6	50 0.30	81 0.60	135 1.21
6- 7	89 0.54	149 1.11	279 2.49
7- 8	168 1.02	313 2.32	480 4.28
8- 9	290 1.76	556 4.13	598 5.34
9-10	530 3.21	869 6.45	664 5.92
10-11	839 5.08	1152 8.55	696 6.21
11-12 P.M.	1016 6.16	1232 9.14	662 5.91
12- 1	974 5.90	1023 7.59	604 5.39
1- 2	1019 6.18	958 7.11	638 5.69
2- 3	1202 7.28	955 7.09	720 6.43
3- 4	1334 8.08	917 6.81	768 6.85
4- 5	1426 8.64	873 6.48	815 7.27
5- 6	1368 8.29	807 5.99	838 7.48
6- 7	1208 7.32	727 5.40	758 6.76
7- 8	1146 6.94	589 4.37	630 5.62
8- 9	1147 6.95	490 3.64	502 4.48
9-10	954 5.78	434 3.22	388 3.46
10-11	652 3.95	385 2.86	298 2.66
11-12	395 2.39	350 2.60	245 2.19
JOUR MOYEN	16502	13472	11213
(*) POURCENTAGES DES HEURES MOYENNES SUR LES JOURNEES MOYENNES			

ROUTE COMPT. VOIE REGION TRONCON SECTION 12 MOIS DE RELEVÉ
 0040 980 63 01 010

MUNICIPALITE: POINTE-FORTUNE
 A 61 METRES A L'EST DE LA FRONTIERE DE L'ONTARIO.

JOURS MOYENS MENSUELS DE 1987

MOIS	DIMANCHE MOYEN	LUNDI MOYEN	MARDI MOYEN	MERCREDI MOYEN	JEUDI MOYEN	VENDREDI MOYEN	SAMEDI MOYEN	JOUR MOY. AJUSTE 1987	JOUR MOY. AJUSTE 1986
JANV.	11165	7767	7233	7507	7874	9258	9014	8545	7764
FEV.	14766	9982	8427	8766	9053	12802	11482	10754	8758
MARS	14079	9010	8298	9082	9423	13389	11798	10725	9526
AVRIL	16304	9268	9439	9375	10889	14334	13012	11803	10009
MAI	17708	10342	10051	10188	10709	15378	13912	12612	11909
JUIN	19487	11791	11744	10955	11857	16817	15650	14043	12696
JUIL.	21407	13294	12096	12738	13697	19376	18367	15853	14753
AOUT	22762	14288	12349	12461	12580	16956	16437	15404	15417
SEPT	18365	10313	10535	10695	11900	16551	15219	13368	11847
OCT.	16979	9871	9641	9879	10556	15398	13832	12308	11633
NOV.	14702	9509	8869	8950	8861	13335	11888	10873	9719
DEC.	12094	9222	9025	9387	11471	11539	11204	10563	9581
JOUR MOYEN	16651	10388	9808	9998	10739	14594	13484	12237	11134

ROUTE COMPT. VOIE
 0040 980

POURCENTAGES DES JOURS MOYENS MENSUELS PAR RAPPORT AU J.M.A. AJUSTE DE 1987

MOIS	DIMANCHE	LUNDI	MARDI	MERCREDI	JEUDI	VENDREDI	SAMEDI	JOUR MOY. AJUSTE 1987	JOUR MOY. AJUSTE 1986(*)
JANV.	91.2	63.5	59.1	61.3	64.3	75.7	73.7	69.8	69.7
FEV.	120.7	81.6	68.9	71.6	74.0	104.6	93.8	87.9	78.7
MARS	115.1	73.6	67.8	74.2	77.0	109.4	96.4	87.6	85.6
AVRIL	133.2	75.7	77.1	76.6	89.0	117.1	106.3	96.5	89.9
MAI	144.7	84.5	82.1	83.3	87.5	125.7	113.7	103.1	107.0
JUIN	159.2	96.4	96.0	89.5	96.9	137.4	127.9	114.8	114.0
JUIL.	174.9	108.6	98.8	104.1	111.9	158.3	150.1	129.5	132.5
AOUT	186.0	116.8	100.9	101.8	102.8	138.6	134.3	125.9	138.5
SEPT	150.1	84.3	86.1	87.4	97.2	135.3	124.4	109.2	106.4
OCT.	138.8	80.7	78.8	80.7	86.3	125.8	113.0	100.6	104.5
NOV.	120.1	77.7	72.5	73.1	72.4	109.0	97.1	88.9	87.3
DEC.	98.8	75.4	73.8	76.7	93.7	94.3	91.6	86.3	86.1
JOUR MOYEN	136.1	84.9	80.2	81.7	87.8	119.3	110.2	100.0	100.0

(*) POURCENTAGE DU JOUR MOYEN MENSUEL AJUSTE DE 1986 PAR RAPPORT AU J.M.A. AJUSTE DE 1986

ROUTE COMPTEUR VOIE
0040 980 00

VARIATIONS JOURNALIERES

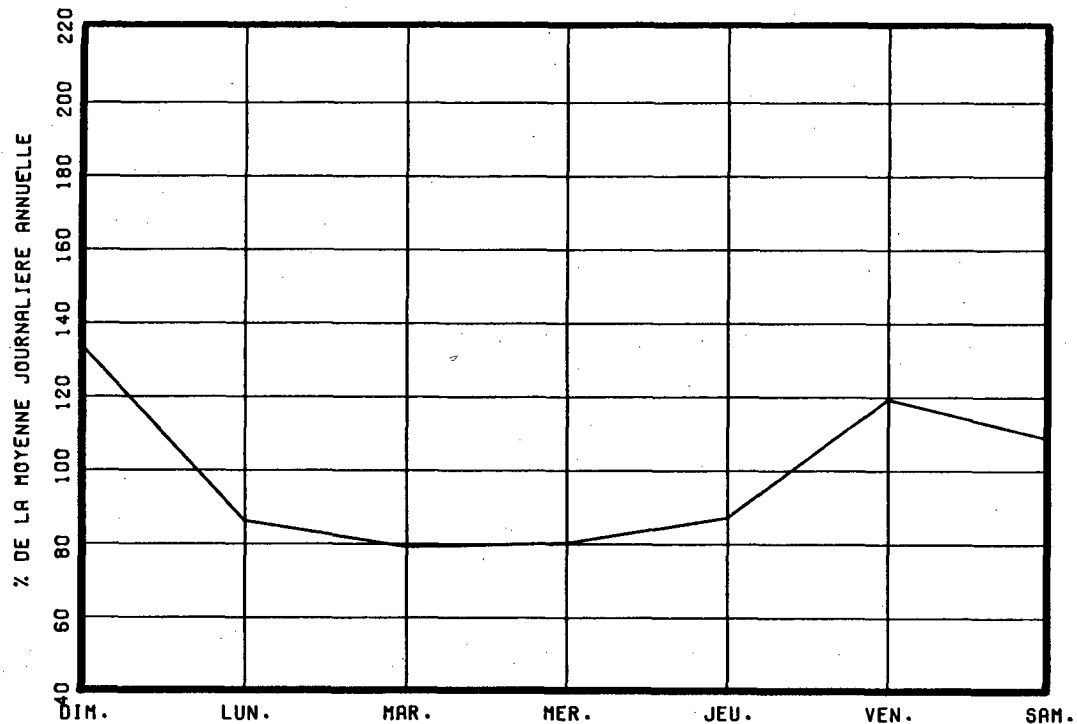

VARIATIONS MENSUELLES

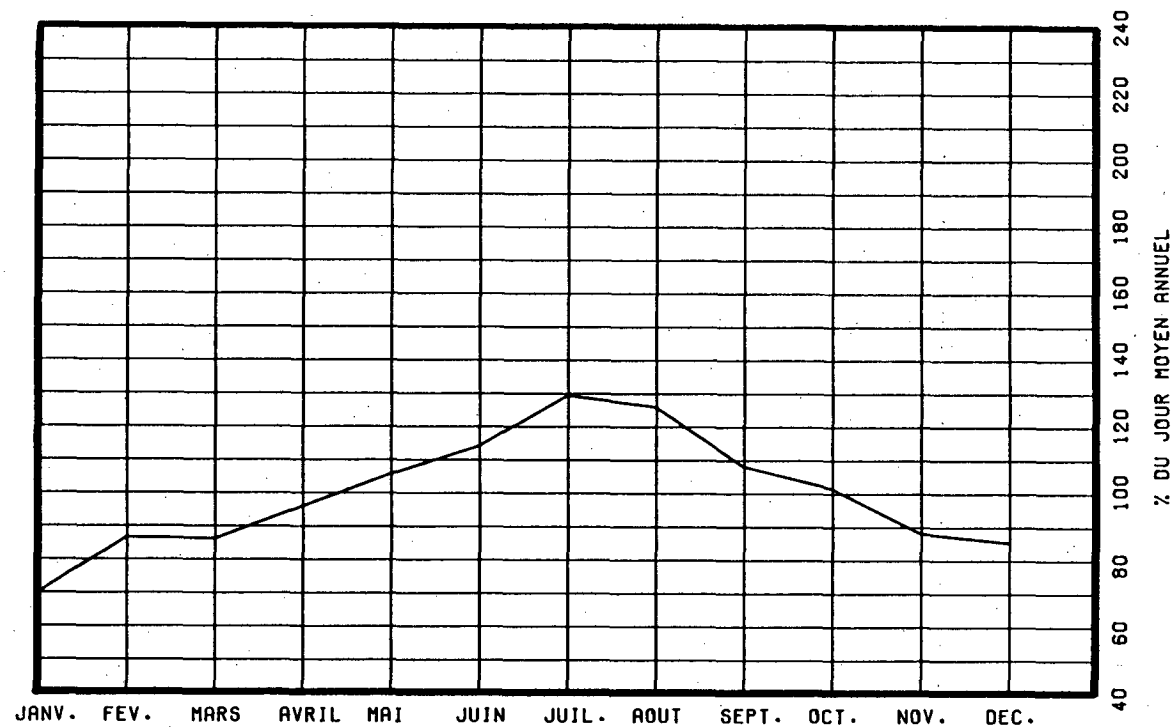

VARIATIONS HORAIRES

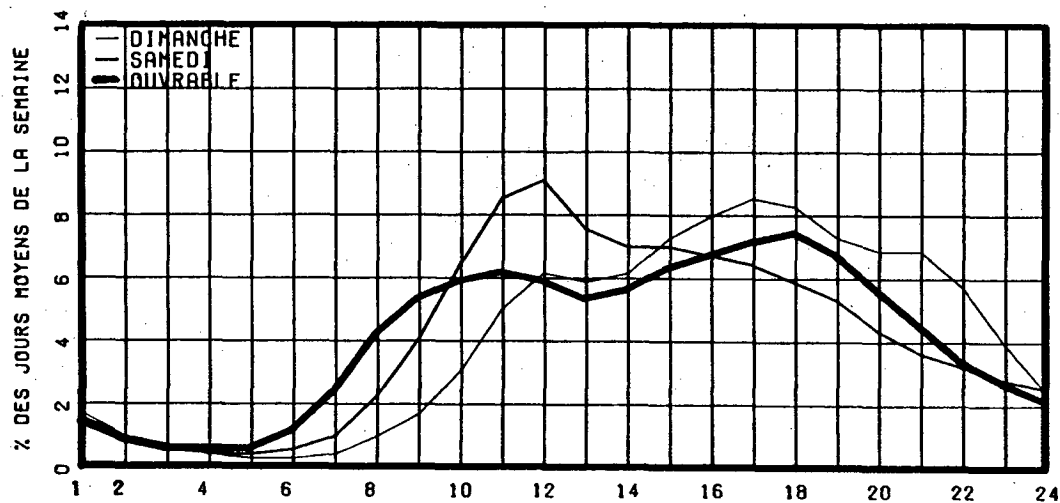

RELATION ENTRE LES HEURES DE POINTES ET LE J.M.A.

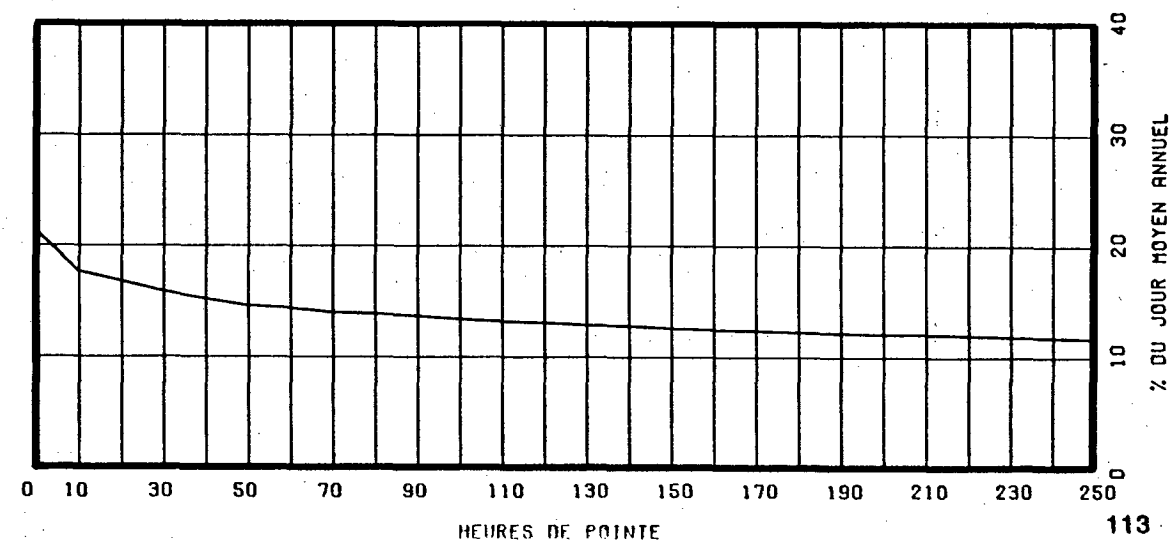

ROUTE COMPT. VOIE REGION TRONCON SECTION 05 MOIS DE RELEVÉ
 0055 350 EST 1 40 05 060

MUNICIPALITE: BAIE-DE-SHAWINIGAN
 A 0.55 KM. AU NORD INT. RTE 153.

ANNEE	JO. MOY. ANNUEL	JO. MOY. HIVER	JO. MOY. ETE	POURC. AUGM.	JOUR MAXIMUM	HEURES MAXIMALES			
						1-ERE	10-E	30-E	100-E
83	-----	-----	-----	+3.0	-----	-----	-----	-----	-----
*POURC.									
84	-----	-----	-----		-----	-----	-----	-----	-----
*POURC.									
85	-----	-----	-----		-----	-----	-----	-----	-----
*POURC.									
86	-----	-----	-----		-----	-----	-----	-----	-----
*POURC.									
87	5526	4586	6370	-----	10366	805	723	654	564
*POURC.		83.0	115.3		187.6	14.6	13.1	11.8	10.2

DISTRIBUTION MENSUELLE DE 1987

MOIS	HEURE MAXIMUM	JOUR MAXIMUM	JOUR MOYEN	TOTAL DU MOIS	POURC. ANNEE
JANV.	-----	-----	-----	-----	----
FEV.	-----	-----	-----	-----	----
MARS	-----	-----	-----	-----	----
AVRIL	-----	-----	-----	-----	----
MAI	-----	-----	-----	-----	----
JUIN	751	8935	6762	202866	----
JUIL.	759	10366	7338	227487	----
AOUT	640	8008	6194	192028	----
SEPT	805	9161	5550	166521	----
OCT.	701	8346	5191	160946	----
NOV.	-----	-----	-----	-----	----
DEC.	-----	-----	-----	-----	----
JOUR MOYEN ANNUEL :	5526				
TOTAL :	-----				

ROUTE COMPT. VOIE
 0055 350 EST 01

REPARTITION HORAIRE JOURNALIERE DE 1987

HEURES A.M.	DIMANCHE MOYENNE	POURC. (*)	SAMEDI MOYENNE	POURC.	JOURS MOYENNE	OUV. POURC.
12- 1	172	3.08	146	2.39	77	1.21
1- 2	109	1.95	96	1.57	38	0.60
2- 3	66	1.18	60	0.98	24	0.39
3- 4	41	0.73	42	0.69	20	0.33
4- 5	25	0.45	36	0.59	22	0.35
5- 6	21	0.38	42	0.69	48	0.77
6- 7	49	0.88	90	1.47	139	2.20
7- 8	101	1.81	161	2.64	412	6.49
8- 9	140	2.51	270	4.42	403	6.34
9-10	230	4.12	355	5.81	359	5.65
10-11	324	5.80	425	6.96	357	5.63
11-12 P.M.	383	6.86	422	6.91	343	5.41
12- 1	366	6.55	396	6.49	330	5.20
1- 2	454	8.13	437	7.16	387	6.09
2- 3	430	7.70	439	7.19	394	6.20
3- 4	392	7.02	430	7.04	420	6.61
4- 5	400	7.16	419	6.86	514	8.09
5- 6	333	5.96	373	6.11	485	7.64
6- 7	302	5.41	282	4.62	383	6.04
7- 8	297	5.32	265	4.34	331	5.21
8- 9	295	5.28	240	3.93	268	4.22
9-10	258	4.62	215	3.52	243	3.84
10-11	224	4.01	226	3.70	201	3.17
11-12	172	3.08	238	3.90	148	2.34
JOUR MOYEN	5584		6105		6357	
(*) POURCENTAGES DES HEURES MOYENNES SUR LES JOURNEES MOYENNES						

ROUTE COMPT. VOIE REGION TRONCON SECTION 05 MOIS DE RELEVÉ
 0055 350 EST 1 40 05 060

MUNICIPALITE: BAIE-DE-SHAWINIGAN
 A 0.55 KM. AU NORD INT. RTE 153.

JOURS MOYENS MENSUELS DE 1987

MOIS	DIMANCHE MOYEN	LUNDI MOYEN	MARDI MOYEN	MERCREDI MOYEN	JEUDI MOYEN	VENDREDI MOYEN	SAMEDI MOYEN	JOUR MOY. AJUSTE 1987	JOUR MOY. AJUSTE 1986
JANV.	-----	-----	-----	-----	-----	-----	-----	-----	-----
FEV.	-----	-----	-----	-----	-----	-----	-----	-----	-----
MARS	-----	-----	-----	-----	-----	-----	-----	-----	-----
AVRIL	-----	-----	-----	-----	-----	-----	-----	-----	-----
MAI	-----	-----	-----	-----	-----	-----	-----	-----	-----
JUIN	5948	6518	6835	6297	6826	8645	6394	6780	-----
JUIL.	6753	7139	6767	6930	7390	8871	7265	7302	-----
AOUT	5949	5616	5771	5864	6326	7799	6230	6222	-----
SEPT	4823	4843	5026	4985	5626	7953	5873	5589	-----
OCT.	4455	4818	4879	4796	5406	6693	5002	5149	-----
NOV.	-----	-----	-----	-----	-----	-----	-----	-----	-----
DEC.	-----	-----	-----	-----	-----	-----	-----	-----	-----
JOUR MOYEN	-----	-----	-----	-----	-----	-----	-----	5526	-----

ROUTE COMPT. VOIE
 0055 350 EST 1

POURCENTAGES DES JOURS MOYENS MENSUELS PAR RAPPORT AU J.M.A. AJUSTE DE 1987

MOIS	DIMANCHE	LUNDI	MARDI	MERCREDI	JEUDI	VENDREDI	SAMEDI	JOUR MOY. AJUSTE 1987	JOUR MOY. AJUSTE 1986(*)
JANV.	-----	-----	-----	-----	-----	-----	-----	-----	-----
FEV.	-----	-----	-----	-----	-----	-----	-----	-----	-----
MARS	-----	-----	-----	-----	-----	-----	-----	-----	-----
AVRIL	-----	-----	-----	-----	-----	-----	-----	-----	-----
MAI	-----	-----	-----	-----	-----	-----	-----	-----	-----
JUIN	107.6	118.0	123.7	114.0	123.5	156.4	115.7	122.7	-----
JUIL.	122.2	129.2	122.5	125.4	133.7	160.5	131.5	132.1	-----
AOUT	107.7	101.6	104.4	106.1	114.5	141.1	112.7	112.6	-----
SEPT	87.3	87.6	91.0	90.2	101.8	143.9	106.3	101.1	-----
OCT.	80.6	87.2	88.3	86.8	97.8	121.1	90.5	93.2	-----
NOV.	-----	-----	-----	-----	-----	-----	-----	-----	-----
DEC.	-----	-----	-----	-----	-----	-----	-----	-----	-----
JOUR MOYEN	-----	-----	-----	-----	-----	-----	-----	100.0	-----

(*) POURCENTAGE DU JOUR MOYEN MENSUEL AJUSTE DE 1986 PAR RAPPORT AU J.M.A. AJUSTE DE 1986

VARIATIONS JOURNALIERES

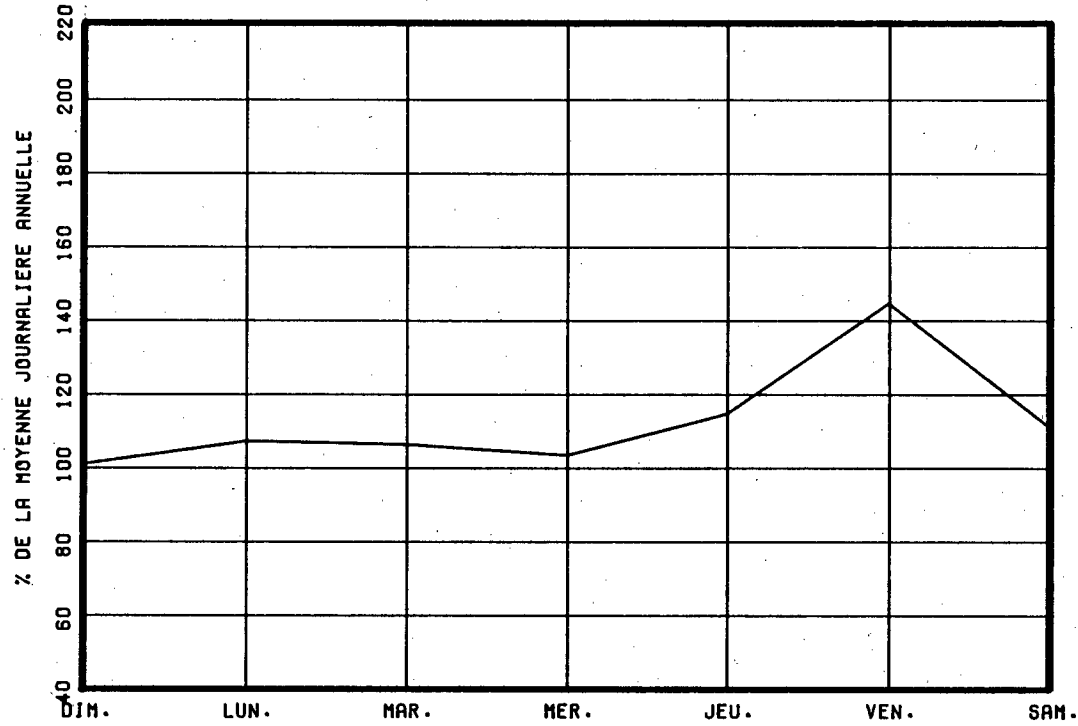

VARIATIONS MENSUELLES

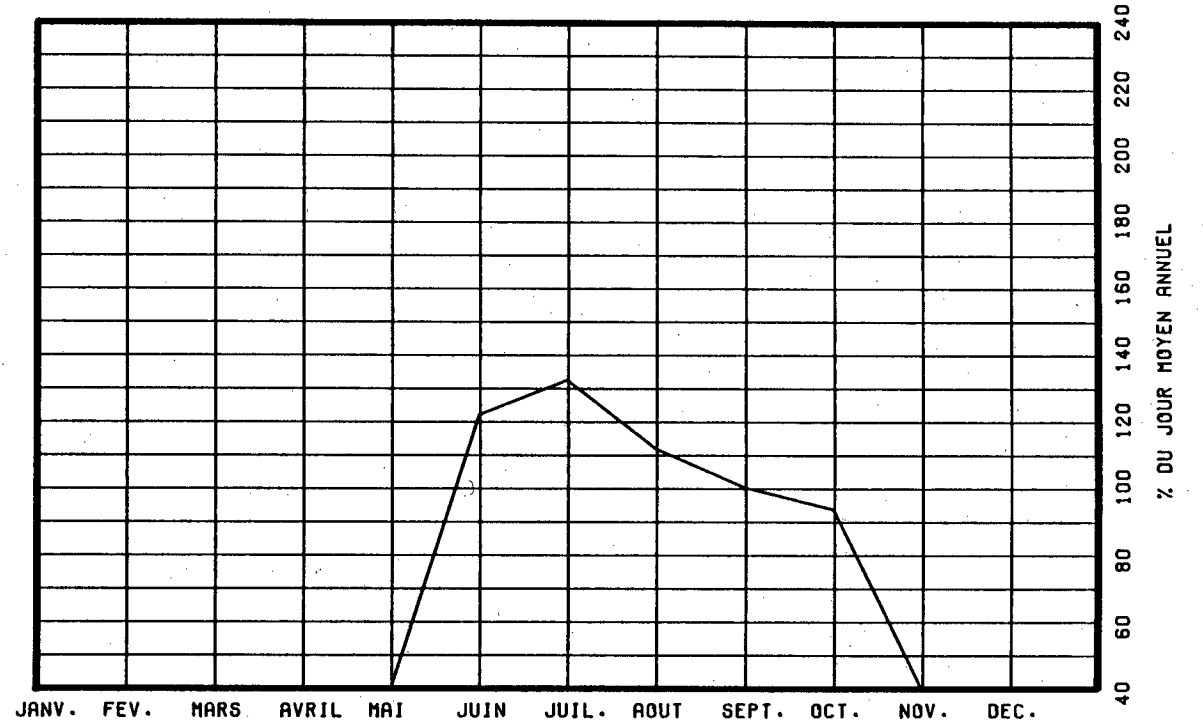

VARIATIONS HORAIRES

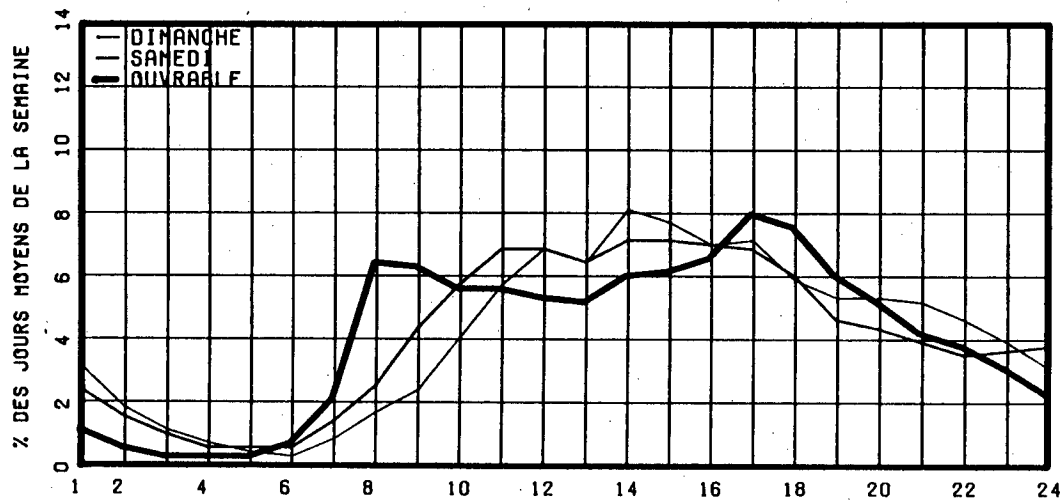

RELATION ENTRE LES HEURES DE POINTES ET LE J.M.A.

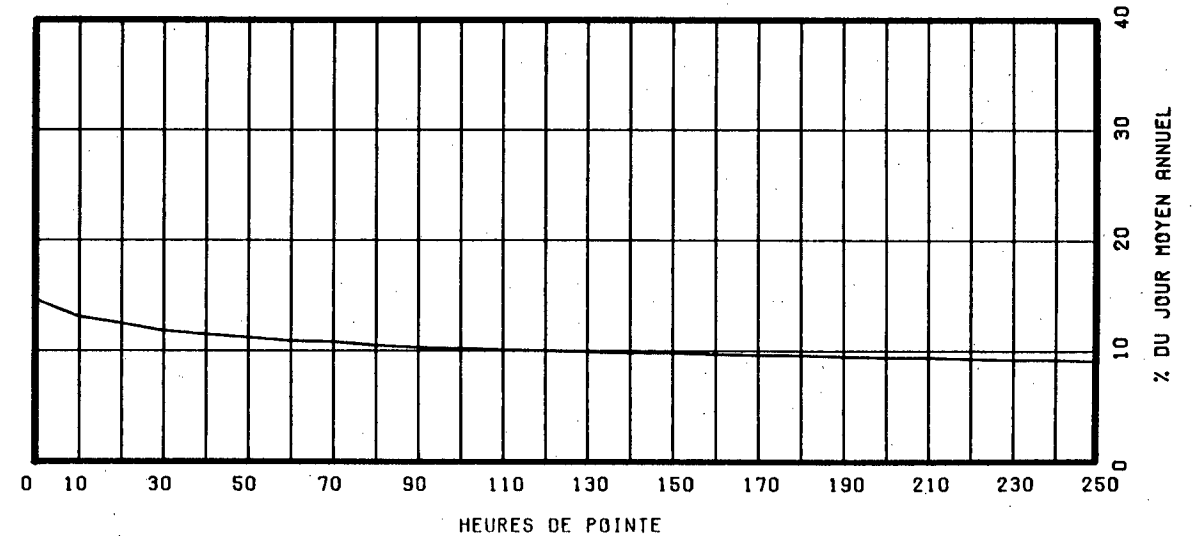

ROUTE COMPT. VOIE REGION TRONCON SECTION 05 MOIS DE RELEVÉ
 0055 350 OUEST 1 40 05 060

MUNICIPALITE: BAIE-DE-SHAWINIGAN
 A 0.55 KM. AU NORD INT. RTE 153.

ANNEE JO. MOY. JO. MOY. JO. MOY. POURC. JOUR HEURES MAXIMALES
 ANNUEL HIVER ETE AUGM. MAXIMUM 1-ERE 10-E 30-E 100-E

83
 *POURC.

84
 *POURC.

85
 *POURC.

86
 *POURC.

87 5728 4753 6602 ----- 9429 1003 845 768 665
 *POURC. 83.0 115.3 164.6 17.5 14.8 13.4 11.6

DISTRIBUTION MENSUELLE DE 1987

MOIS	HEURE MAXIMUM	JOUR MAXIMUM	JOUR MOYEN	TOTAL DU MOIS	POURC. ANNEE
JANV.	-----	-----	-----	-----	-----
FEV.	-----	-----	-----	-----	-----
MARS	-----	-----	-----	-----	-----
AVRIL	-----	-----	-----	-----	-----
MAI	-----	-----	-----	-----	-----
JUIN	790	7811	6680	200414	-----
JUIL.	880	9429	7480	231904	-----
AOUT	845	8718	6576	203866	-----
SEPT	1003	8994	5806	174205	-----
OCT.	977	7358	5468	169513	-----
NOV.	-----	-----	-----	-----	-----
DEC.	-----	-----	-----	-----	-----
JOUR MOYEN ANNUEL:	5728				TOTAL: -----

ROUTE COMPT. VOIE
 0055 350 OUEST 01

REPARTITION HORAIRE JOURNALIERE DE 1987

HEURES A.M.	DIMANCHE MOYENNE POURC. (*)	SAMEDI MOYENNE POURC.	JOURS OUV. MOYENNE POURC.
12- 1	163 2.20	122 2.19	66 1.05
1- 2	105 1.42	84 1.51	36 0.57
2- 3	73 0.99	62 1.11	22 0.35
3- 4	54 0.73	45 0.81	21 0.33
4- 5	24 0.32	25 0.45	27 0.44
5- 6	20 0.27	27 0.48	56 0.90
6- 7	43 0.58	63 1.13	186 2.94
7- 8	81 1.10	132 2.37	390 6.15
8- 9	127 1.72	209 3.75	343 5.42
9-10	198 2.68	286 5.13	312 4.93
10-11	274 3.70	339 6.08	330 5.21
11-12 P.M.	305 4.12	346 6.21	338 5.35
12- 1	362 4.89	363 6.51	335 5.29
1- 2	506 6.84	449 8.06	410 6.48
2- 3	540 7.30	414 7.43	430 6.79
3- 4	610 8.25	387 6.95	487 7.70
4- 5	697 9.42	378 6.78	613 9.67
5- 6	638 8.63	360 6.46	500 7.89
6- 7	593 8.02	306 5.49	360 5.68
7- 8	618 8.36	286 5.13	287 4.53
8- 9	547 7.40	242 4.34	241 3.81
9-10	395 5.34	212 3.80	224 3.54
10-11	273 3.69	228 4.09	187 2.95
11-12	150 2.03	207 3.72	127 2.01
JOUR MOYEN	7396	5572	6338
(*) POURCENTAGES DES HEURES MOYENNES SUR LES JOURNEES MOYENNES			

ROUTE COMPT. VOIE REGION TRONCON SECTION OS MOIS DE RELEVÉ
 0055 350 OUEST 1 40 05 060

MUNICIPALITE: BAIE-DE-SHAWINIGAN
 A 0.55 KM. AU NORD INT. RTE 153.

JOURS MOYENS MENSUELS DE 1987

MOIS	DIMANCHE MOYEN	LUNDI MOYEN	MARDI MOYEN	MERCREDI MOYEN	JEUDI MOYEN	VENDREDI MOYEN	SAMEDI MOYEN	JOUR MOY. AJUSTE 1987	JOUR MOY. AJUSTE 1986
JANV.	-----	-----	-----	-----	-----	-----	-----	-----	-----
FEV.	-----	-----	-----	-----	-----	-----	-----	-----	-----
MARS	-----	-----	-----	-----	-----	-----	-----	-----	-----
AVRIL	-----	-----	-----	-----	-----	-----	-----	-----	-----
MAI	-----	-----	-----	-----	-----	-----	-----	-----	-----
JUIN	7080	6815	6567	6355	6865	7334	5559	6653	-----
JUIL.	8368	7316	6884	7204	7721	7963	6503	7422	-----
AOUT	8125	6067	5969	6232	6595	7071	5886	6563	-----
SEPT	7429	5257	5286	5236	5695	6267	5206	5768	-----
OCT.	5975	5088	5112	5360	5647	6037	4810	5432	-----
NOV.	-----	-----	-----	-----	-----	-----	-----	-----	-----
DEC.	-----	-----	-----	-----	-----	-----	-----	-----	-----
JOUR MOYEN	-----	-----	-----	-----	-----	-----	-----	5728	-----

ROUTE COMPT. VOIE
 0055 350 OUEST 1

POURCENTAGES DES JOURS MOYENS MENSUELS PAR RAPPORT AU J.M.A. AJUSTE DE 1987

MOIS	DIMANCHE	LUNDI	MARDI	MERCREDI	JEUDI	VENDREDI	SAMEDI	JOUR MOY. AJUSTE 1987	JOUR MOY. AJUSTE 1986 (*)
JANV.	-----	-----	-----	-----	-----	-----	-----	-----	-----
FEV.	-----	-----	-----	-----	-----	-----	-----	-----	-----
MARS	-----	-----	-----	-----	-----	-----	-----	-----	-----
AVRIL	-----	-----	-----	-----	-----	-----	-----	-----	-----
MAI	-----	-----	-----	-----	-----	-----	-----	-----	-----
JUIN	123.6	119.0	114.6	110.9	119.8	128.0	97.0	116.1	-----
JUIL.	146.1	127.7	120.2	125.8	134.8	139.0	113.5	129.6	-----
AOUT	141.8	105.9	104.2	108.8	115.1	123.4	102.8	114.6	-----
SEPT	129.7	91.8	92.3	91.4	99.4	109.4	90.9	100.7	-----
OCT.	104.3	88.8	89.2	93.6	98.6	105.4	84.0	94.8	-----
NOV.	-----	-----	-----	-----	-----	-----	-----	-----	-----
DEC.	-----	-----	-----	-----	-----	-----	-----	-----	-----
JOUR MOYEN	-----	-----	-----	-----	-----	-----	-----	100.0	-----

(*) POURCENTAGE DU JOUR MOYEN MENSUEL AJUSTE DE 1986 PAR RAPPORT AU J.M.A. AJUSTE DE 1986

ROUTE COMPTEUR VOIE
0055 350 OUEST 01

VARIATIONS JOURNALIERES

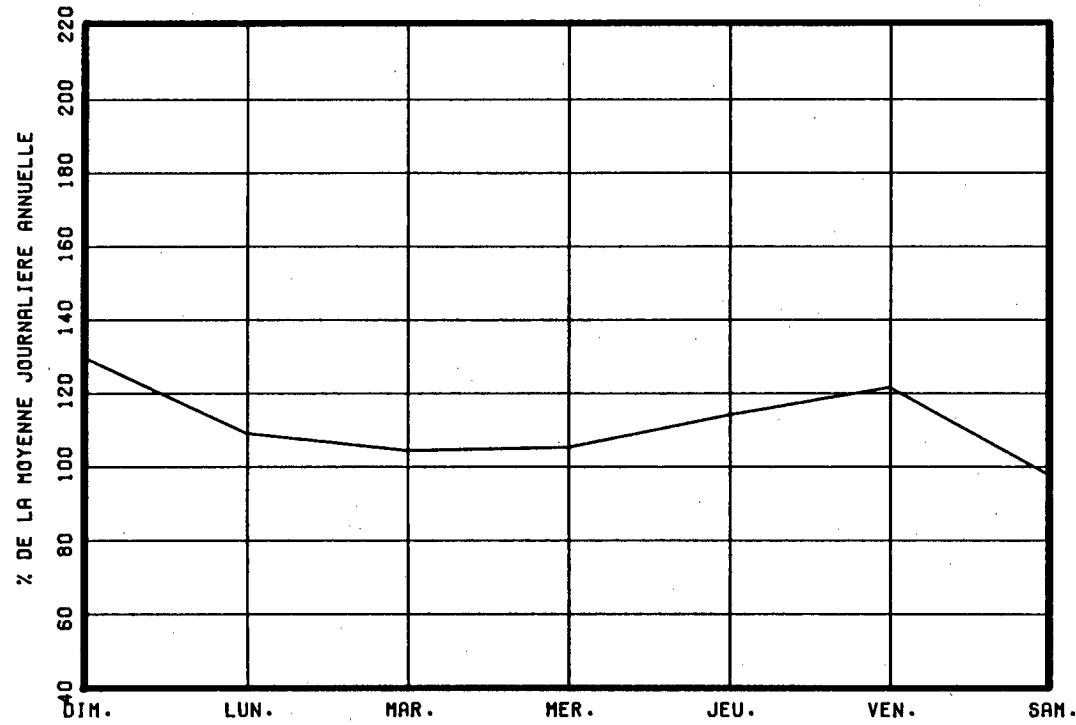

VARIATIONS MENSUELLES

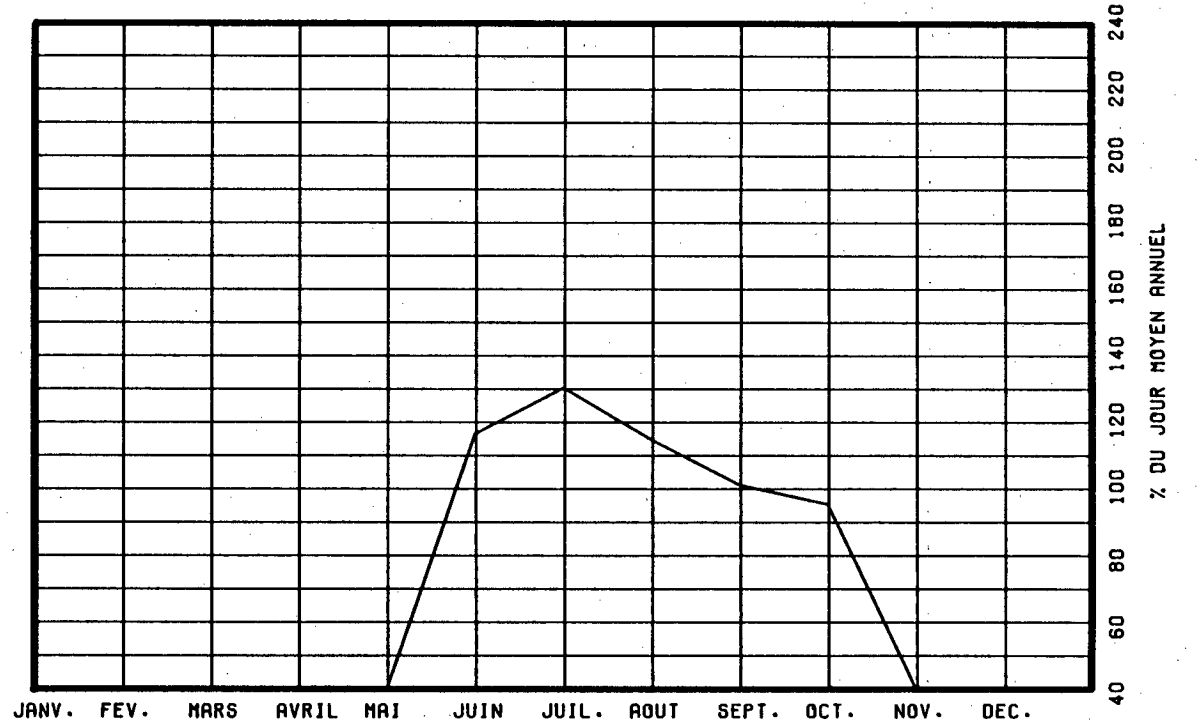

VARIATIONS HORAIRES

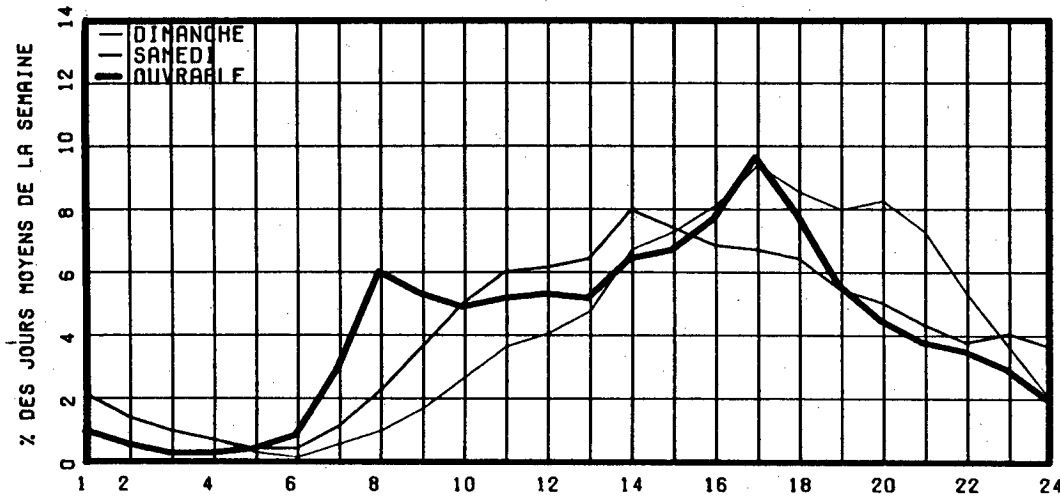

RELATION ENTRE LES HEURES DE POINTES ET LE J.M.A.

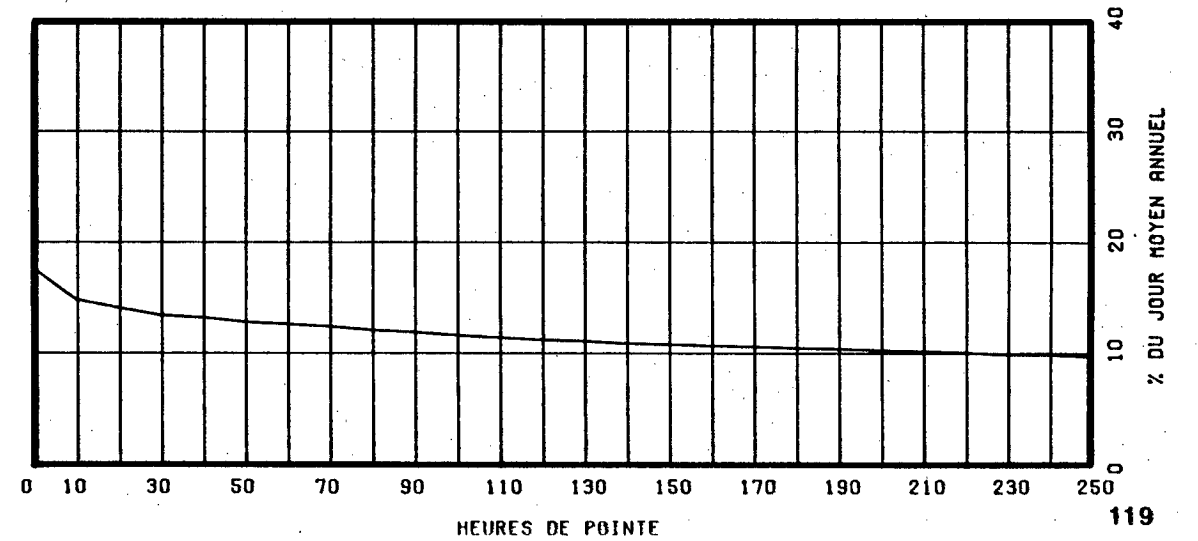

ROUTE COMPT. VOIE REGION TRONCON SECTION OS MOIS DE RELEVÉ
 0055 350 TOT 40 05 060

MUNICIPALITE: BAIE-DE-SHAWINIGAN
 A 0.55 KM. AU NORD INT. RTE 153.

ANNEE	JO. MOY. ANNUEL	JO. MOY. HIVER	JO. MOY. ETE	POURC. AUGM.	JOUR MAXIMUM	HEURES MAXIMALES			
						1-ERE	10-E	30-E	100-E
83	7498	5628	9355	-0.6	-----	-----	-----	959	-----
*POURC.		75.1	124.8		-----	-----	-----	12.8	-----
84									
*POURC.									
85									
*POURC.									
86									
*POURC.									
87	11254	9340	12972	-----	18959	1529	1334	1271	1163
*POURC.		83.0	115.3		168.5	13.6	11.9	11.3	10.3

DISTRIBUTION MENSUELLE DE 1987

MOIS	HEURE MAXIMUM	JOUR MAXIMUM	JOUR MOYEN	TOTAL DU MOIS	POURC. ANNEE
JANV.	-----	-----	-----	-----	----
FEV.	-----	-----	-----	-----	----
MARS	-----	-----	-----	-----	----
AVRIL	-----	-----	-----	-----	----
MAI	-----	-----	-----	-----	----
JUIN	1417	16673	13442	403280	----
JUIL.	1529	18959	14819	459391	----
AOUT	1306	15314	12770	395894	----
SEPT	1334	15656	11357	340726	----
OCT.	1275	14583	10659	330459	----
NOV.	-----	-----	-----	-----	----
DEC.	-----	-----	-----	-----	----

JOUR MOYEN ANNUEL: 11254

TOTAL:-----

ROUTE COMPT. VOIE
 0055 350 TOTAL

REPARTITION HORAIRE JOURNALIERE DE 1987

HEURES A.M.	DIMANCHE MOYENNE	POURC. (*)	SAMEDI MOYENNE	POURC.	JOURS OUV. MOYENNE	JOURS OUV. POURC.
12- 1	335	2.58	268	2.30	143	1.13
1- 2	214	1.65	180	1.54	74	0.59
2- 3	139	1.07	122	1.04	47	0.37
3- 4	95	0.73	87	0.75	41	0.33
4- 5	49	0.38	61	0.52	49	0.39
5- 6	41	0.32	69	0.59	105	0.83
6- 7	92	0.71	153	1.31	326	2.57
7- 8	182	1.40	293	2.51	802	6.32
8- 9	267	2.06	479	4.10	747	5.88
9-10	428	3.30	641	5.49	671	5.29
10-11	598	4.61	764	6.54	688	5.42
11-12 P.M.	688	5.30	768	6.58	682	5.38
12- 1	728	5.61	759	6.50	666	5.25
1- 2	960	7.40	886	7.59	797	6.28
2- 3	970	7.47	853	7.30	824	6.50
3- 4	1002	7.72	817	7.00	908	7.15
4- 5	1097	8.45	797	6.83	1127	8.88
5- 6	971	7.48	733	6.28	985	7.77
6- 7	895	6.90	588	5.04	743	5.86
7- 8	915	7.05	551	4.72	618	4.87
8- 9	842	6.49	482	4.13	509	4.01
9-10	653	5.03	427	3.66	468	3.69
10-11	497	3.83	454	3.89	388	3.06
11-12	322	2.48	445	3.81	276	2.18

JOUR MOYEN 12980 11677 12695
 (*) POURCENTAGES DES HEURES MOYENNES SUR LES JOURNEES MOYENNES

ROUTE COMPT. VOIE REGION TRONCON SECTION 05 MOIS DE RELEVÉ
 0055 350 TOT 40 05 060

MUNICIPALITE: BAIE-DE-SHAWINIGAN
 A 0.55 KM. AU NORD INT. RTE 153.

JOURS MOYENS MENSUELS DE 1987

MOIS	DIMANCHE MOYEN	LUNDI MOYEN	MARDI MOYEN	MERCREDI MOYEN	JEUDI MOYEN	VENDREDI MOYEN	SAMEDI MOYEN	JOUR MOY. AJUSTE 1987	JOUR MOY. AJUSTE 1986
JANV.	-----	-----	-----	-----	-----	-----	-----	-----	-----
FEV.	-----	-----	-----	-----	-----	-----	-----	-----	-----
MARS	-----	-----	-----	-----	-----	-----	-----	-----	-----
AVRIL	-----	-----	-----	-----	-----	-----	-----	-----	-----
MAI	-----	-----	-----	-----	-----	-----	-----	-----	-----
JUIN	13028	13334	13402	12653	13691	15979	11953	13434	-----
JUIL.	15122	14455	13651	14135	15111	16835	13769	14725	-----
AOUT	14075	11683	11740	12096	12922	14870	12116	12786	-----
SEPT	12252	10100	10312	10221	11321	14220	11079	11357	-----
OCT.	10431	9906	9992	10156	11053	12730	9813	10583	-----
NOV.	-----	-----	-----	-----	-----	-----	-----	-----	-----
DEC.	-----	-----	-----	-----	-----	-----	-----	-----	-----
JOUR MOYEN	-----	-----	-----	-----	-----	-----	-----	11254	-----

ROUTE COMPT. VOIE
 0055 350 TOT

POURCENTAGES DES JOURS MOYENS MENSUELS PAR RAPPORT AU J.M.A. AJUSTE DE 1987

MOIS	DIMANCHE	LUNDI	MARDI	MERCREDI	JEUDI	VENDREDI	SAMEDI	JOUR MOY. AJUSTE 1987	JOUR MOY. AJUSTE 1986(*)
JANV.	-----	-----	-----	-----	-----	-----	-----	-----	-----
FEV.	-----	-----	-----	-----	-----	-----	-----	-----	-----
MARS	-----	-----	-----	-----	-----	-----	-----	-----	-----
AVRIL	-----	-----	-----	-----	-----	-----	-----	-----	-----
MAI	-----	-----	-----	-----	-----	-----	-----	-----	-----
JUIN	115.8	118.5	119.1	112.4	121.7	142.0	106.2	119.4	-----
JUIL.	134.4	128.4	121.3	125.6	134.3	149.6	122.3	130.8	-----
AOUT	125.1	103.8	104.3	107.5	114.8	132.1	107.7	113.6	-----
SEPT	108.9	89.7	91.6	90.8	100.6	126.4	98.4	100.9	-----
OCT.	92.7	88.0	88.8	90.2	98.2	113.1	87.2	94.0	-----
NOV.	-----	-----	-----	-----	-----	-----	-----	-----	-----
DEC.	-----	-----	-----	-----	-----	-----	-----	-----	-----
JOUR MOYEN	-----	-----	-----	-----	-----	-----	-----	100.0	-----

(*) POURCENTAGE DU JOUR MOYEN MENSUEL AJUSTE DE 1986 PAR RAPPORT AU J.M.A. AJUSTE DE 1986

VARIATIONS JOURNALIERES

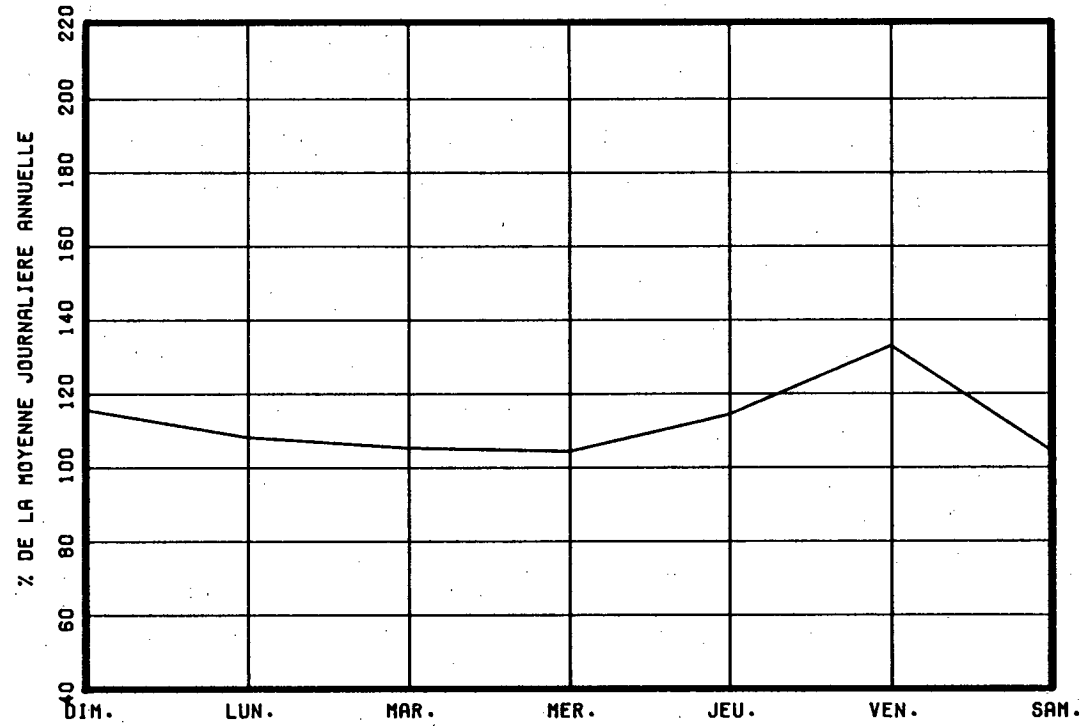

VARIATIONS MENSUELLES

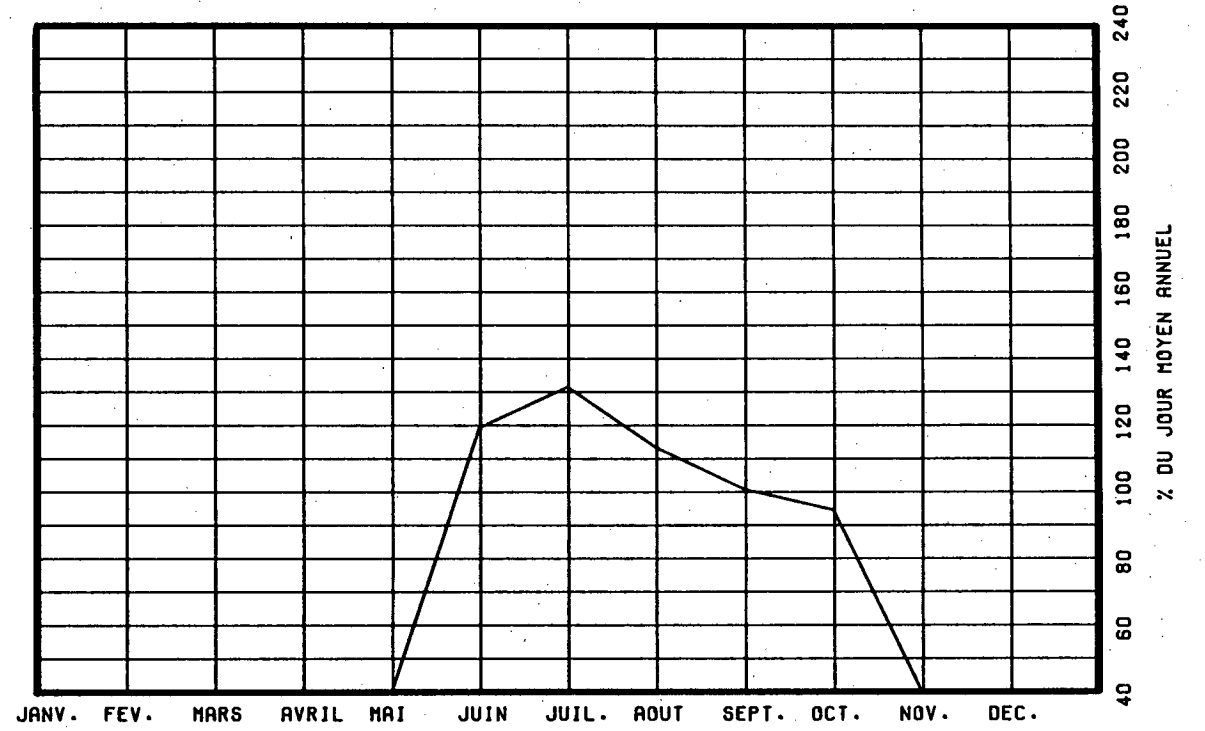

VARIATIONS HORAIRES

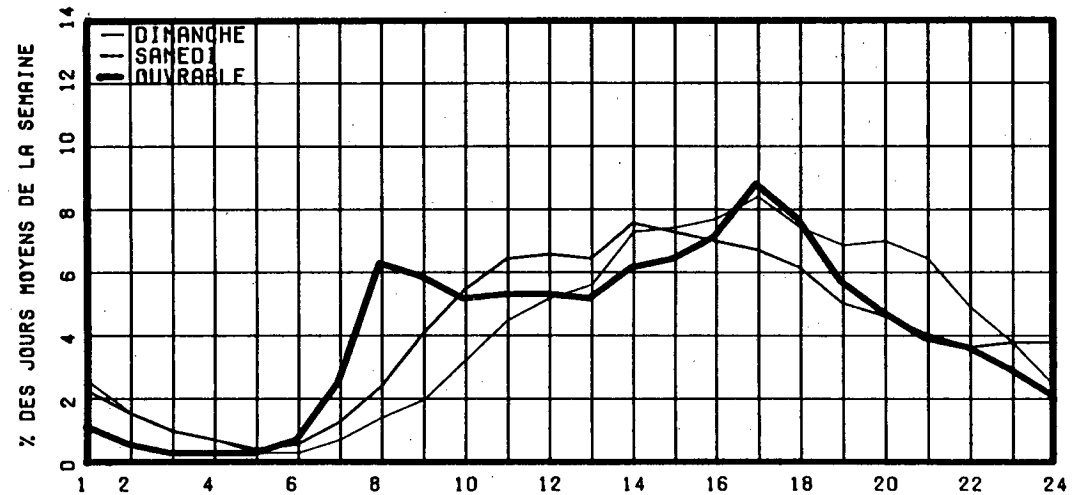

RELATION ENTRE LES HEURES DE POINTES ET LE J.M.A.

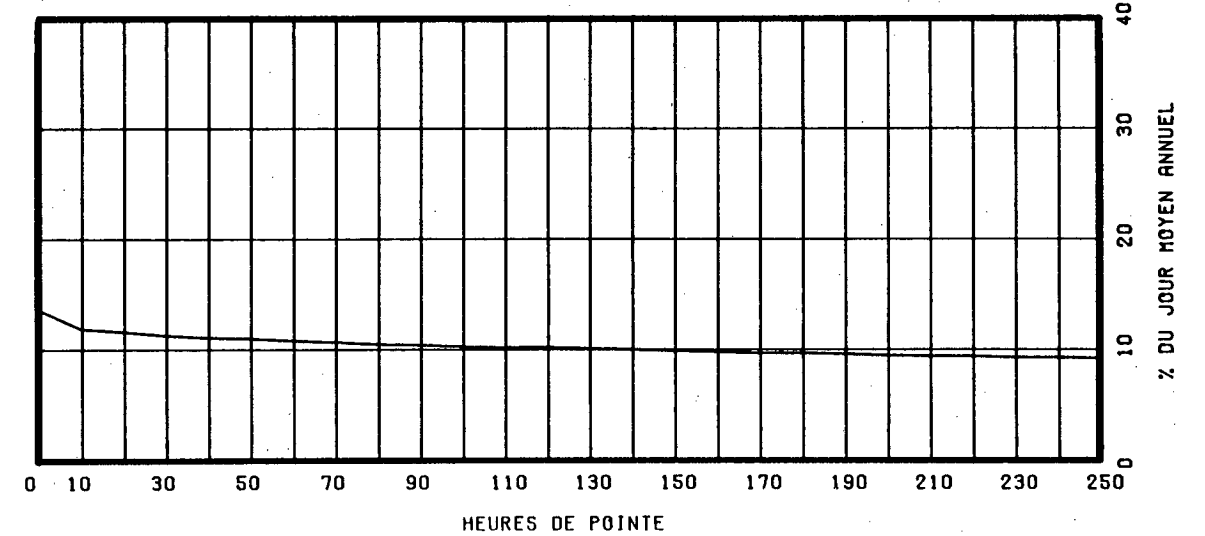

ROUTE COMPT. VOIE REGION TRONCON SECTION 12 MOIS DE RELEVÉ
 0055 502 40 05 020

MUNICIPALITE: BECANCOUR
 (ST-GREGOIRE) APPROCHE SUD DU PONT DE TROIS-
 RIVIERES.

ANNEE	JO. MOY. ANNUEL	JO. MOY. HIVER	JO. MOY. ETE	POURC. AUGM.	JOUR MAXIMUM	HEURES MAXIMALES			
						1-ERE	10-E	30-E	100-E
83	16068	13277	18838	+3.9	24122	2176	2020	1897	1690
*POURC.		82.6	117.2		150.1	13.5	12.6	11.8	10.5
84	16678	13701	19204	+3.8	23911	2430	2215	2006	1830
*POURC.		82.2	115.1		143.4	14.6	13.3	12.0	11.0
85	18379	15221	20549	+10.2	28732	3005	2692	2490	2306
*POURC.		82.8	111.8		156.3	16.4	14.6	13.5	12.5
86	19589	16833	22053	+6.6	27440	2740	2541	2442	2238
*POURC.		85.9	112.6		140.1	14.0	13.0	12.5	11.4
87	20892	17527	23688	+6.7	29020	2986	2702	2590	2422
*POURC.		83.9	113.4		138.9	14.3	12.9	12.4	11.6

DISTRIBUTION MENSUELLE DE 1987

MOIS	HEURE MAXIMUM	JOUR MAXIMUM	JOUR MOYEN	TOTAL DU MOIS	POURC. ANNEE
JANV.	2262	20141	16056	497739	6.5
FEV.	2404	21534	17255	483162	6.3
MARS	2671	23161	17783	551278	7.2
AVRIL	2582	24031	20839	625171	8.2
MAI	2699	26965	22049	683534	9.0
JUIN	2772	28125	23259	697793	9.2
JUIL.	2693	27926	23289	721963	9.5
AOUT	2885	28726	24596	762488	10.0
SEPT	2986	29020	23594	707844	9.3
OCT.	2738	28516	22390	694103	9.1
NOV.	2790	25979	20407	612235	8.0
DEC.	2702	25521	18991	588729	7.7
JOUR MOYEN ANNUEL:	20892			TOTAL: 7626039	

ROUTE COMPT. VOIE
 0055 502 00

REPARTITION HORAIRE JOURNALIERE DE 1987

HEURES A.M.	DIMANCHE MOYENNE POURC. (*)	SAMEDI MOYENNE POURC.	JOURS OUV. MOYENNE POURC.
12- 1	570 3.02	483 2.59	296 1.36
1- 2	373 1.98	267 1.43	119 0.54
2- 3	246 1.30	198 1.06	72 0.33
3- 4	177 0.94	143 0.77	65 0.30
4- 5	103 0.55	91 0.49	65 0.30
5- 6	76 0.40	90 0.48	171 0.79
6- 7	132 0.70	202 1.09	626 2.87
7- 8	304 1.61	480 2.58	1718 7.86
8- 9	383 2.03	708 3.80	1500 6.87
9-10	546 2.89	937 5.03	1090 4.99
10-11	784 4.15	1119 6.01	1053 4.82
11-12 P.M.	921 4.88	1155 6.20	1044 4.78
12- 1	1011 5.36	1162 6.24	1022 4.68
1- 2	1378 7.30	1378 7.40	1221 5.59
2- 3	1475 7.81	1404 7.54	1309 5.99
3- 4	1538 8.15	1418 7.62	1574 7.21
4- 5	1672 8.86	1411 7.58	2291 10.49
5- 6	1375 7.28	1209 6.49	1813 8.30
6- 7	1168 6.19	977 5.25	1270 5.82
7- 8	1243 6.59	897 4.82	984 4.51
8- 9	1167 6.18	776 4.17	775 3.55
9-10	929 4.92	659 3.54	699 3.20
10-11	735 3.89	687 3.69	596 2.73
11-12	570 3.02	765 4.11	464 2.12
JOUR MOYEN	18876	18616	21847
(*) POURCENTAGES DES HEURES MOYENNES SUR LES JOURNEES MOYENNES			

ROUTE COMPT. VOIE REGION TRONCON SECTION 12 MOIS DE RELEVÉ
 0055 502 40 05 020

MUNICIPALITE: BECANCOUR
 (ST-GREGOIRE) APPROCHE SUD DU PONT DE TROIS-
 RIVIERES.

JOURS MOYENS MENSUELS DE 1987

MOIS	DIMANCHE MOYEN	LUNDI MOYEN	MARDI MOYEN	MERCREDI MOYEN	JEUDI MOYEN	VENDREDI MOYEN	SAMEDI MOYEN	JOUR MOY. AJUSTE 1987	JOUR MOY. AJUSTE 1986
JANV.	13755	16901	16794	16927	18568	17782	13462	16312	16072
FEV.	14302	16881	17209	17607	18764	20700	15326	17255	17027
MARS	16857	16732	17065	18188	19130	20965	16216	17879	17642
AVRIL	20589	19194	20157	20669	22044	23189	19422	20752	19678
MAI	20916	21304	21692	21928	23431	25712	19470	22064	20577
JUIN	20943	23064	23597	22873	24690	27276	20819	23323	21493
JUIL.	22109	22574	22567	23350	24477	26239	20965	23183	22091
AOUT	24467	23755	23891	24572	25871	28494	22011	24723	23008
SEPT	21545	23099	23125	23207	25032	28672	21084	23680	21741
OCT.	19752	22113	22427	22322	23827	26485	19687	22373	20587
NOV.	17191	20777	21067	21472	20379	25111	17566	20509	18479
DEC.	14844	20259	19744	18720	20619	24764	17291	19463	17454
JOUR MOYEN	18939	20554	20777	20986	22236	24615	18609	20959	19654

ROUTE COMPT. VOIE
 0055 502

POURCENTAGES DES JOURS MOYENS MENSUELS PAR RAPPORT AU J.M.A. AJUSTE DE 1987

MOIS	DIMANCHE	LUNDI	MARDI	MERCREDI	JEUDI	VENDREDI	SAMEDI	JOUR MOY. AJUSTE 1987	JOUR MOY. AJUSTE 1986(*)
JANV.	65.6	80.6	80.1	80.8	88.6	84.8	64.2	77.8	81.8
FEV.	68.2	80.5	82.1	84.0	89.5	98.8	73.1	82.3	86.6
MARS	80.4	79.8	81.4	86.8	91.3	100.0	77.4	85.3	89.8
AVRIL	98.2	91.6	96.2	98.6	105.2	110.6	92.7	99.0	100.1
MAI	99.8	101.6	103.5	104.6	111.8	122.7	92.9	105.3	104.7
JUIN	99.9	110.0	112.6	109.1	117.8	130.1	99.3	111.3	109.4
JUIL.	105.5	107.7	107.7	111.4	116.8	125.2	100.0	110.6	112.4
AOUT	116.7	113.3	114.0	117.2	123.4	136.0	105.0	118.0	117.1
SEPT	102.8	110.2	110.3	110.7	119.4	136.8	100.6	113.0	110.6
OCT.	94.2	105.5	107.0	106.5	113.7	126.4	93.9	106.7	104.7
NOV.	82.0	99.1	100.5	102.4	97.2	119.8	83.8	97.9	94.0
DEC.	70.8	96.7	94.2	89.3	98.4	118.2	82.5	92.9	88.8
JOUR MOYEN	90.4	98.1	99.1	100.1	106.1	117.4	88.8	100.0	100.0

(*) POURCENTAGE DU JOUR MOYEN MENSUEL AJUSTE DE 1986 PAR RAPPORT AU J.M.A. AJUSTE DE 1986

ROUTE COMPTEUR VOIE
0055 502 00

VARIATIONS JOURNALIERES

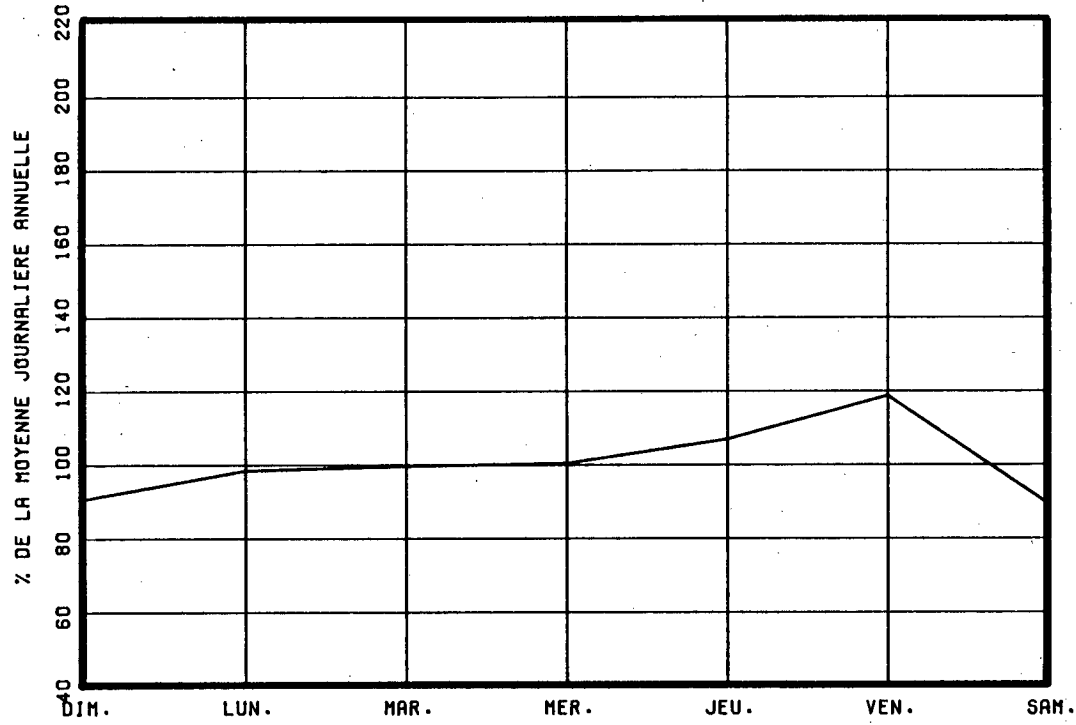

VARIATIONS MENSUELLES

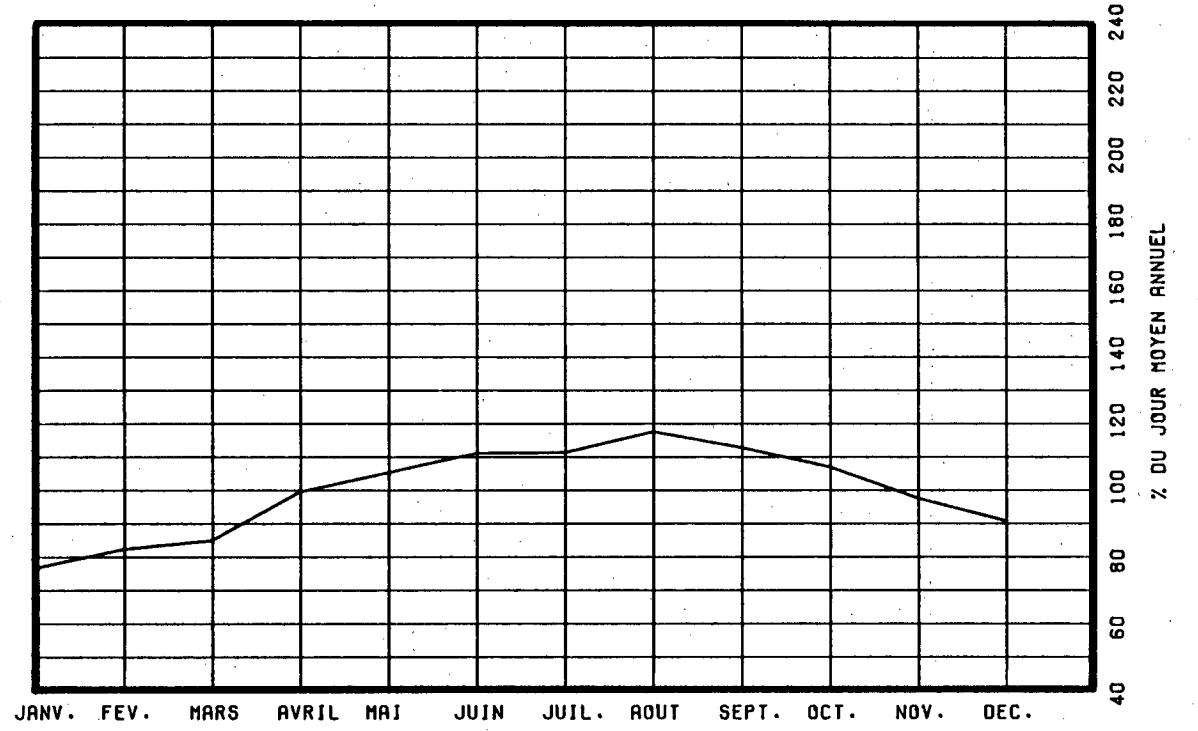

VARIATIONS HORAIRES

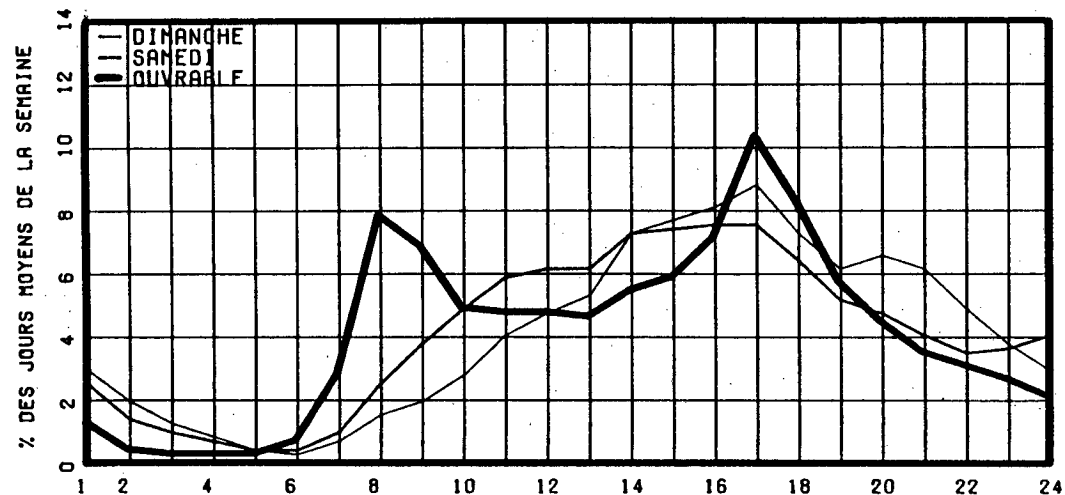

RELATION ENTRE LES HEURES DE POINTES ET LE J.M.A.

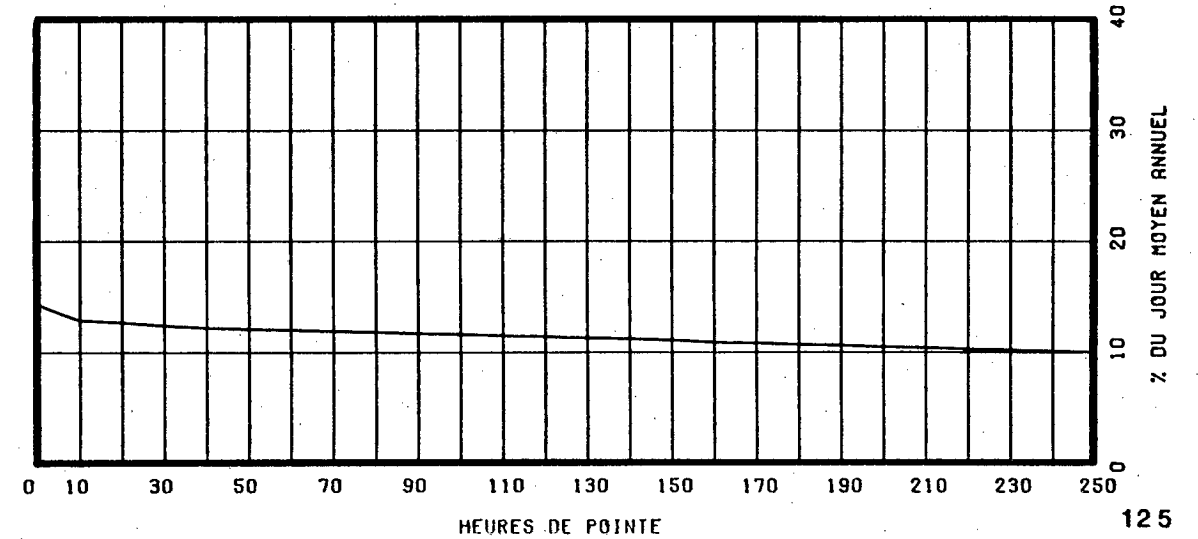

ROUTE COMPT. VOIE REGION TRONCON SECTION 12 MOIS DE RELEVÉ
 0055 810 50 02 150

MUNICIPALITE: MELBOURNE
 A 3.1KM AU SUD-EST RTE 243

ANNEE	JO. MOY. ANNUEL	JO. MOY. HIVER	JO. MOY. ETE	POURC. AUGM.	JOUR MAXIMUM	HEURES MAXIMALES			
						1-ERE	10-E	30-E	100-E
83	4951	3917	6000	+13.4	-----	-----	-----	799	-----
*POURC.		79.1	121.2		-----	-----	-----	16.1	-----
84	4375	3600	5156	-----	-----	-----	-----	-----	-----
*POURC.		82.3	117.9		-----	-----	-----	-----	-----
85	4573	3728	5493	+4.5	7407	692	597	560	508
*POURC.		81.5	120.1		162.0	15.1	13.1	12.2	11.1
86	4894	4080	5760	+7.0	8271	749	683	619	546
*POURC.		83.4	117.7		169.0	15.3	14.0	12.6	11.2
87	5377	4559	6279	+9.9	8559	832	743	671	601
*POURC.		84.8	116.8		159.2	15.5	13.8	12.5	11.2

DISTRIBUTION MENSUELLE DE 1987

MOIS	HEURE MAXIMUM	JOUR MAXIMUM	JOUR MOYEN	TOTAL DU MOIS	POURC. ANNEE
JANV.	626	5596	4058	125825	6.4
FEV.	694	6054	4620	129386	6.6
MARS	710	6210	4946	153351	7.8
AVRIL	690	7570	5264	157940	8.0
MAI	693	7287	5428	168268	8.6
JUIN	745	7894	5849	175487	8.9
JUIL.	751	8474	6624	205363	10.5
AOUT	754	8559	6768	209831	10.7
SEPT	796	8063	5850	175515	8.9
OCT.	832	7815	5541	171801	8.8
NOV.	631	6031	4896	146884	7.5
DEC.	612	5742	4619	143205	7.3

JOUR MOYEN ANNUEL: 5377

TOTAL: 1962856

ROUTE COMPT. VOIE
 0055 810 00

REPARTITION HORAIRE JOURNALIERE DE 1987

HEURES A.M.	DIMANCHE MOYENNE POURC. (*)		SAMEDI MOYENNE POURC.		JOURS OUV. MOYENNE POURC.	
12- 1	132	2.18	96	1.83	57	1.10
1- 2	92	1.52	58	1.11	30	0.58
2- 3	58	0.96	37	0.71	20	0.39
3- 4	41	0.68	29	0.55	19	0.37
4- 5	25	0.41	25	0.48	24	0.46
5- 6	21	0.35	31	0.59	55	1.05
6- 7	36	0.59	65	1.24	182	3.48
7- 8	63	1.04	120	2.29	280	5.34
8- 9	113	1.87	212	4.05	338	6.45
9-10	200	3.30	300	5.73	316	6.04
10-11	307	5.07	367	7.01	303	5.79
11-12 P.M.	342	5.65	384	7.33	296	5.65
12- 1	350	5.78	364	6.95	289	5.51
1- 2	445	7.35	417	7.96	324	6.18
2- 3	461	7.62	413	7.88	349	6.65
3- 4	482	7.96	395	7.54	406	7.74
4- 5	521	8.61	381	7.27	478	9.11
5- 6	440	7.27	352	6.72	399	7.61
6- 7	377	6.23	264	5.04	294	5.61
7- 8	416	6.87	220	4.20	222	4.23
8- 9	417	6.89	194	3.70	177	3.38
9-10	349	5.77	184	3.51	160	3.06
10-11	230	3.80	168	3.21	128	2.45
11-12	135	2.23	163	3.11	91	1.75

JOUR MOYEN

6053

5239

5249

(*) POURCENTAGES DES HEURES MOYENNES SUR LES JOURNEES MOYENNES

ROUTE COMPT. VOIE REGION TRONCON SECTION 12 MOIS DE RELEVÉ
 0055 810 50 02 150

MUNICIPALITE: MELBOURNE
 A 3.1KM AU SUD-EST RTE 243

JOURS MOYENS MENSUELS DE 1987

MOIS	DIMANCHE MOYEN	LUNDI MOYEN	MARDI MOYEN	MERCREDI MOYEN	JEUDI MOYEN	VENDREDI MOYEN	SAMEDI MOYEN	JOUR MOY. AJUSTE 1987	JOUR MOY. AJUSTE 1986
JANV.	4466	4093	3838	3863	4081	4565	3452	4051	3553
FEV.	5096	4394	4068	4241	4327	5749	4469	4620	4006
MARS	5618	4561	4310	4634	4780	6051	4758	4958	4396
AVRIL	6196	4939	4609	4605	5117	6154	5117	5248	4651
MAI	6194	5191	4667	4813	5053	6363	5115	5342	4849
JUIN	6653	5629	5250	4980	5464	6878	5877	5818	5249
JUIL.	7482	6359	5694	5906	6131	7564	6908	6577	6039
AOUT	8215	6335	5859	6010	6203	7637	6846	6729	6194
SEPT	6938	5269	5181	5158	5394	7203	5731	5839	5375
OCT.	6295	5067	4966	4860	5151	6688	5322	5478	5178
NOV.	5458	4766	4494	4611	4224	5904	4704	4880	4573
DEC.	4388	4638	4531	4262	4874	5433	4578	4672	4320
JOUR MOYEN	6083	5103	4788	4828	5066	6349	5239	5351	4865

ROUTE COMPT. VOIE
 0055 810

POURCENTAGES DES JOURS MOYENS MENSUELS PAR RAPPORT AU J.M.A. AJUSTE DE 1987

MOIS	DIMANCHE	LUNDI	MARDI	MERCREDI	JEUDI	VENDREDI	SAMEDI	JOUR MOY. AJUSTE 1987	JOUR MOY. AJUSTE 1986(*)
JANV.	83.5	76.5	71.7	72.2	76.3	85.3	64.5	75.7	73.0
FEV.	95.2	82.1	76.0	79.3	80.9	107.4	83.5	86.3	82.3
MARS	105.0	85.2	80.5	86.6	89.3	113.1	88.9	92.7	90.4
AVRIL	115.8	92.3	86.1	86.1	95.6	115.0	95.6	98.1	95.6
MAI	115.8	97.0	87.2	89.9	94.4	118.9	95.6	99.8	99.7
JUIN	124.3	105.2	98.1	93.1	102.1	128.5	109.8	108.7	107.9
JUIL.	139.8	118.8	106.4	110.4	114.6	141.4	129.1	122.9	124.1
AOUT	153.5	118.4	109.5	112.3	115.9	142.7	127.9	125.8	127.3
SEPT	129.7	98.5	96.8	96.4	100.8	134.6	107.1	109.1	110.5
OCT.	117.6	94.7	92.8	90.8	96.3	125.0	99.5	102.4	106.4
NOV.	102.0	89.1	84.0	86.2	78.9	110.3	87.9	91.2	94.0
DEC.	82.0	86.7	84.7	79.6	91.1	101.5	85.6	87.3	88.8
JOUR MOYEN	113.7	95.4	89.5	90.2	94.7	118.7	97.9	100.0	100.0

(*) POURCENTAGE DU JOUR MOYEN MENSUEL AJUSTE DE 1986 PAR RAPPORT AU J.M.A. AJUSTE DE 1986

VARIATIONS JOURNALIERES

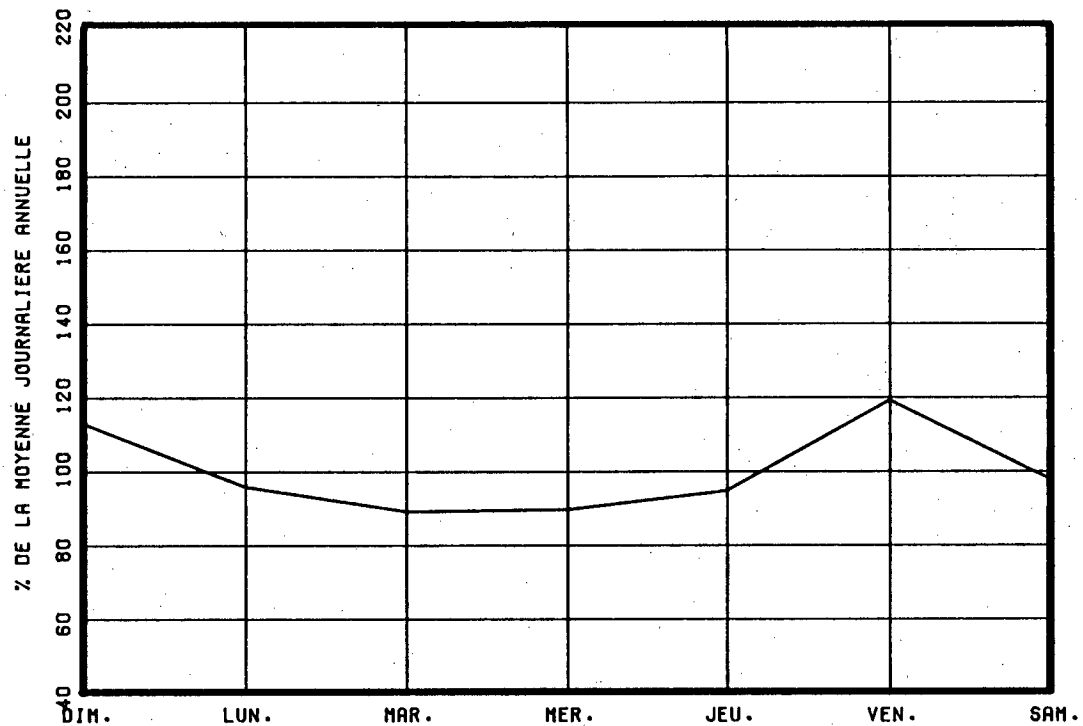

VARIATIONS MENSUELLES

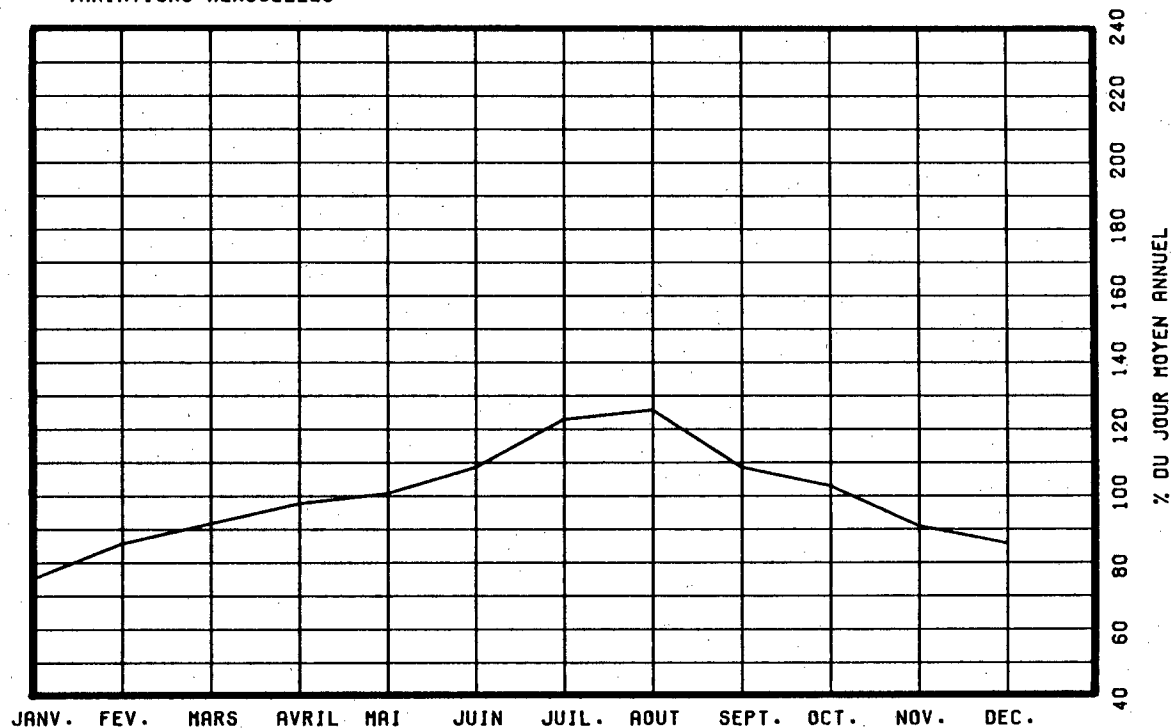

VARIATIONS HORAIRES

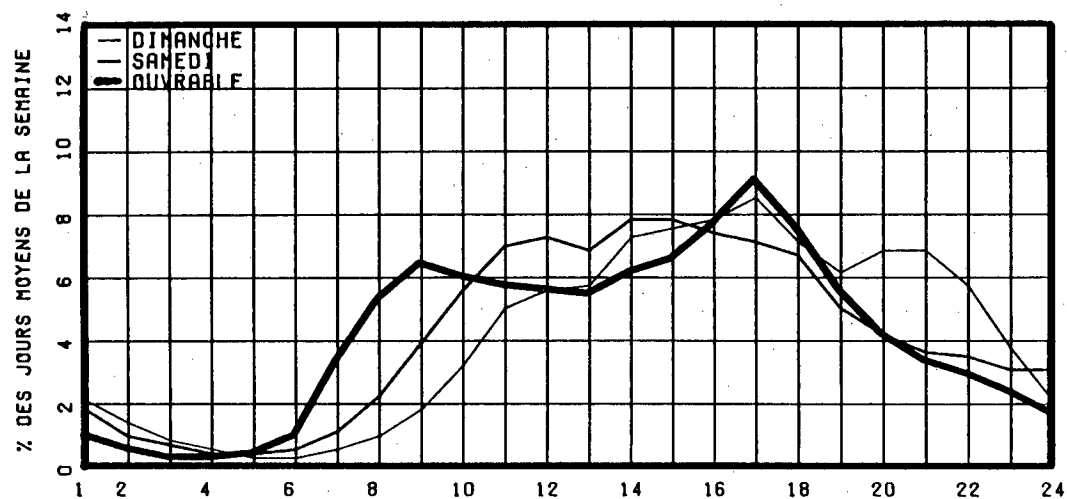

RELATION ENTRE LES HEURES DE POINTES ET LE J.M.A.

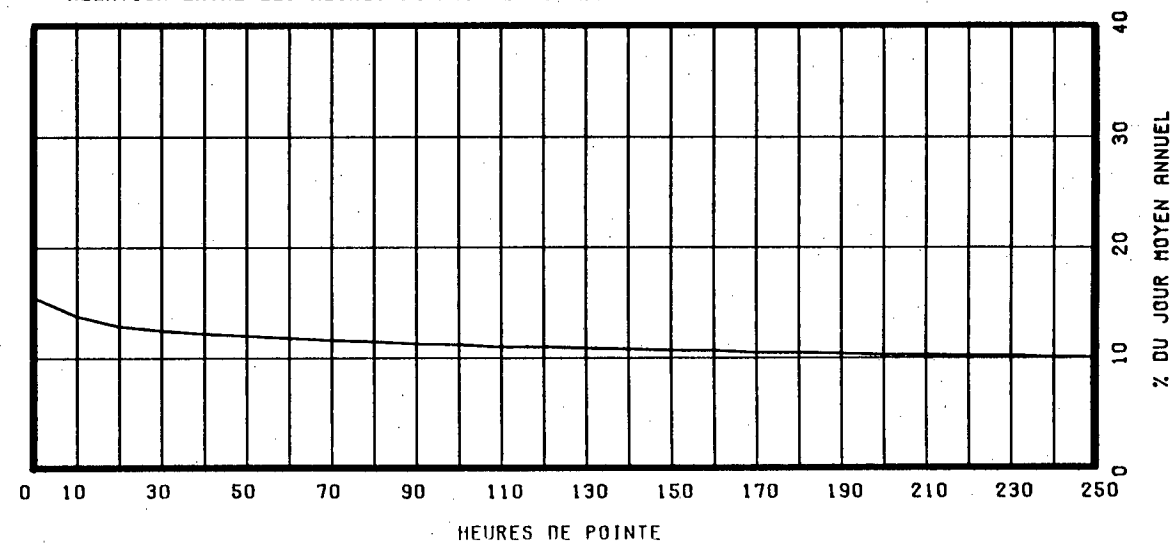

ROUTE COMPT. VOIE REGION TRONCON SECTION 12 MOIS DE RELEVÉ
 0055 980 50 01 010

MUNICIPALITE: ROCK ISLAND
 A 215 METRES AU NORD DE LA FRONTIERE DES ETATS-UNI
 S.

ANNEE	JO. MOY. ANNUEL	JO. MOY. HIVER	JO. MOY. ETE	POURC. AUGM.	JOUR MAXIMUM	HEURES MAXIMALES			
						1-ERE	10-E	30-E	100-E
83	1425	821	2286	+16.4	4586	530	335	302	259
*POURC.		57.6	160.4		321.8	37.2	23.5	21.2	18.2
84	1428	872	2190	+0.2	3991	483	307	274	240
*POURC.		61.1	153.4		279.5	33.8	21.5	19.2	16.8
85	1487	904	2296	+4.1	4318	511	345	293	253
*POURC.		60.8	154.4		290.4	34.4	23.2	19.7	17.0
86	1588	1037	2415	+6.8	4431	411	339	309	270
*POURC.		65.3	152.1		279.0	25.9	21.3	19.5	17.0
87	1783	1159	2663	+12.3	4996	572	378	344	299
*POURC.		65.0	149.4		280.2	32.1	21.2	19.3	16.8

DISTRIBUTION MENSUELLE DE 1987

MOIS	HEURE MAXIMUM	JOUR MAXIMUM	JOUR MOYEN	TOTAL DU MOIS	POURC. ANNEE
JANV.	189	1814	995	30866	4.7
FEV.	149	1511	1186	33235	5.1
MARS	190	1567	1205	37380	5.7
AVRIL	258	2622	1389	41670	6.4
MAI	235	2222	1616	50103	7.7
JUIN	307	3120	1990	59714	9.2
JUIL.	357	4625	3289	101980	15.7
AOUT	398	4737	3158	97902	15.0
SEPT	572	4996	2179	65370	10.0
OCT.	368	3231	1774	55022	8.5
NOV.	208	1902	1300	39016	6.0
DEC.	196	1748	1253	38852	6.0
JOUR MOYEN ANNUEL:	1783			TOTAL: 651110	

ROUTE COMPT. VOIE
 0055 980 00

REPARTITION HORAIRE JOURNALIERE DE 1987

HEURES A.M.	DIMANCHE MOYENNE POURC. (*)	SAMEDI MOYENNE POURC.	JOURS OUV. MOYENNE POURC.
12- 1	21 1.01	29 1.54	22 1.35
1- 2	13 0.62	16 0.85	14 0.86
2- 3	10 0.48	14 0.74	12 0.73
3- 4	9 0.43	12 0.64	13 0.78
4- 5	10 0.48	17 0.90	17 1.02
5- 6	13 0.62	26 1.38	23 1.37
6- 7	19 0.91	37 1.97	30 1.82
7- 8	33 1.58	60 3.19	48 2.84
8- 9	52 2.49	85 4.52	67 4.00
9-10	80 3.83	116 6.17	85 5.05
10-11	118 5.65	140 7.44	105 6.21
11-12 P.M.	147 7.04	150 7.97	118 7.02
12- 1	154 7.38	135 7.18	124 7.35
1- 2	175 8.39	138 7.34	122 7.26
2- 3	193 9.25	137 7.28	125 7.43
3- 4	195 9.34	136 7.23	130 7.71
4- 5	192 9.20	131 6.96	130 7.72
5- 6	159 7.62	114 6.06	112 6.62
6- 7	138 6.61	106 5.64	97 5.76
7- 8	114 5.46	83 4.41	80 4.76
8- 9	92 4.41	64 3.40	67 4.01
9-10	70 3.35	60 3.19	59 3.52
10-11	46 2.20	44 2.34	47 2.81
11-12	34 1.63	31 1.65	34 2.03
JOUR MOYEN	2087	1881	1692
(*) POURCENTAGES DES HEURES MOYENNES SUR LES JOURNEES MOYENNES			

ROUTE COMPT. VOIE REGION TRONCON SECTION 12 MOIS DE RELEVÉ
 0055 980 50 01 010

MUNICIPALITE: ROCK ISLAND
 A 215 METRES AU NORD DE LA FRONTIERE DES ETATS-UNI
 S.

JOURS MOYENS MENSUELS DE 1987

MOIS	DIMANCHE MOYEN	LUNDI MOYEN	MARDI MOYEN	MERCREDI MOYEN	JEUDI MOYEN	VENDREDI MOYEN	SAMEDI MOYEN	JOUR MOY. AJUSTE 1987	JOUR MOY. AJUSTE 1986
JANV.	1104	1009	950	970	995	1019	892	991	895
FEV.	1243	1186	1015	1089	1187	1431	1156	1186	1062
MARS	1380	1115	1073	1144	1161	1390	1186	1207	1101
AVRIL	1769	1201	1169	1143	1332	1728	1311	1379	1249
MAI	1862	1550	1342	1331	1537	1848	1639	1587	1519
JUIN	2526	1820	1651	1532	1784	2376	2120	1972	1856
JUIL.	3750	3176	2621	2667	2851	3774	4058	3271	2964
AOUT	3795	2917	2490	2574	2857	3472	3751	3122	2898
SEPT	3017	1758	1719	1712	1884	2678	2399	2166	1807
OCT.	2240	1574	1506	1479	1616	2078	1735	1746	1412
NOV.	1512	1300	1218	1264	1213	1448	1094	1292	1022
DEC.	1146	1198	1291	1351	1359	1340	1086	1253	1080
JOUR MOYEN	2112	1650	1503	1521	1648	2048	1868	1764	1572

ROUTE COMPT. VOIE
 0055 980

POURCENTAGES DES JOURS MOYENS MENSUELS PAR RAPPORT AU J.M.A. AJUSTE DE 1987

MOIS	DIMANCHE	LUNDI	MARDI	MERCREDI	JEUDI	VENDREDI	SAMEDI	JOUR MOY. AJUSTE 1987	JOUR MOY. AJUSTE 1986(*)
JANV.	62.6	57.2	53.9	55.0	56.4	57.8	50.6	56.2	56.9
FEV.	70.5	67.2	57.5	61.7	67.3	81.1	65.5	67.2	67.6
MARS	78.2	63.2	60.8	64.9	65.8	78.8	67.2	68.4	70.0
AVRIL	100.3	68.1	66.3	64.8	75.5	98.0	74.3	78.2	79.5
MAI	105.6	87.9	76.1	75.5	87.1	104.8	92.9	90.0	96.6
JUIN	143.2	103.2	93.6	86.8	101.1	134.7	120.2	111.8	118.1
JUIL.	212.6	180.0	148.6	151.2	161.6	213.9	230.0	185.4	188.5
AOUT	215.1	165.4	141.2	145.9	162.0	196.8	212.6	177.0	184.4
SEPT	171.0	99.7	97.4	97.1	106.8	151.8	136.0	122.8	114.9
OCT.	127.0	89.2	85.4	83.8	91.6	117.8	98.4	99.0	89.8
NOV.	85.7	73.7	69.0	71.7	68.8	82.1	62.0	73.2	65.0
DEC.	65.0	67.9	73.2	76.6	77.0	76.0	61.6	71.0	68.7
JOUR MOYEN	119.7	93.5	85.2	86.2	93.4	116.1	105.9	100.0	100.0

(*) POURCENTAGE DU JOUR MOYEN MENSUEL AJUSTE DE 1986 PAR RAPPORT AU J.M.A. AJUSTE DE 1986

ROUTE COMPTEUR VOIE
 0055 980 00

VARIATIONS JOURNALIERES

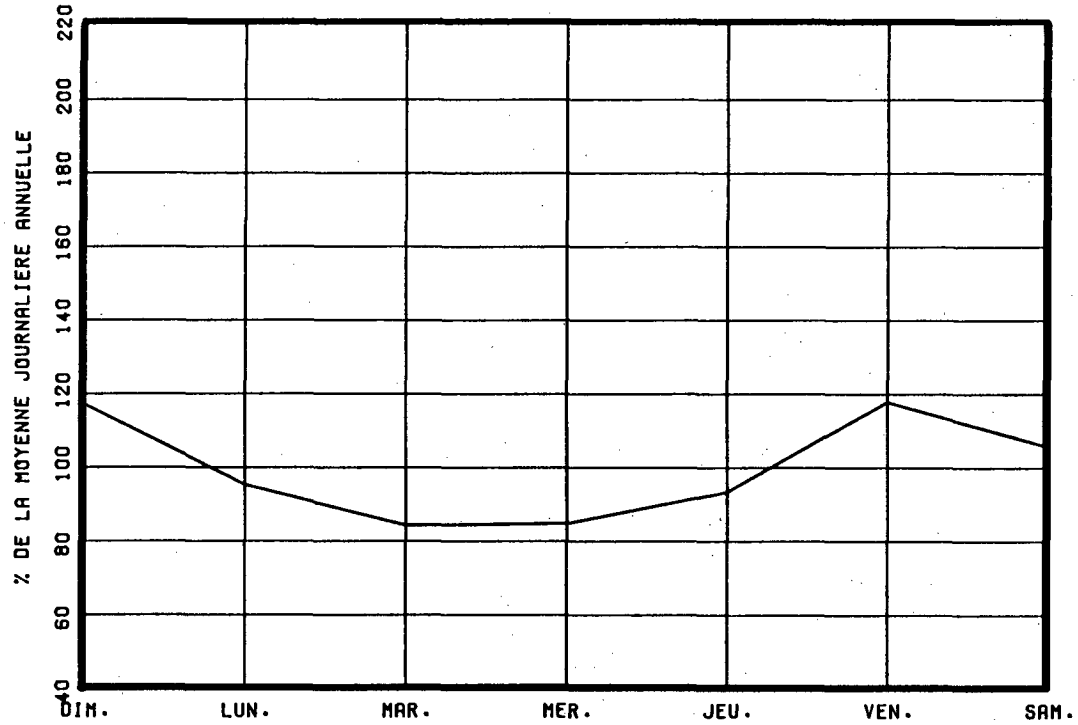

VARIATIONS MENSUELLES

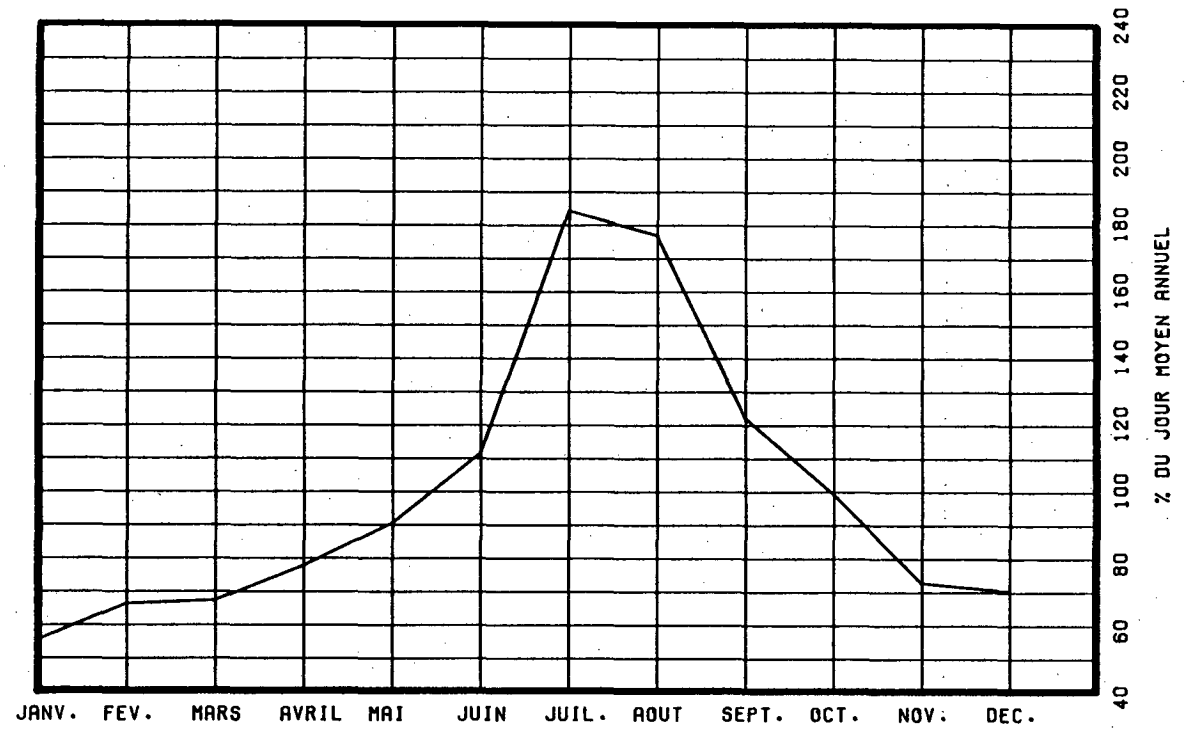

VARIATIONS HORAIRES

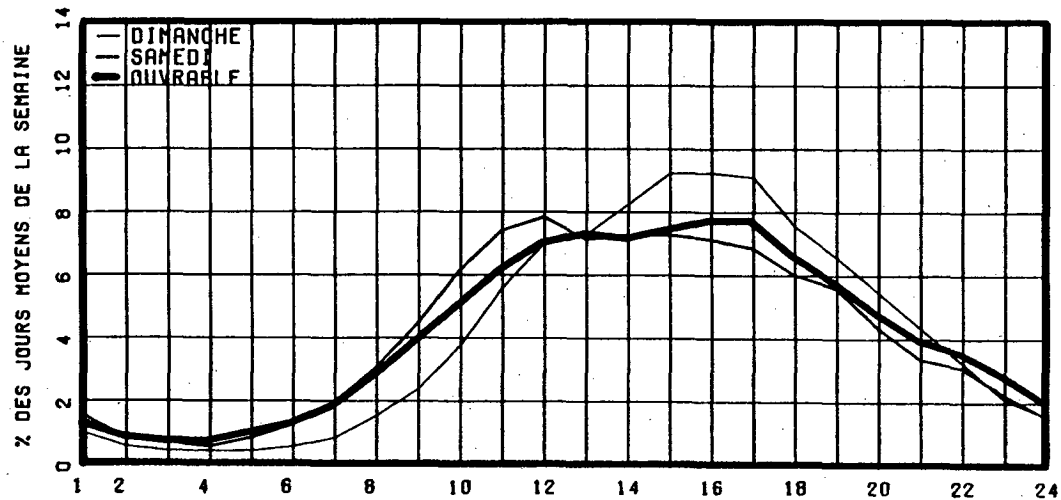

RELATION ENTRE LES HEURES DE POINTES ET LE J.M.A.

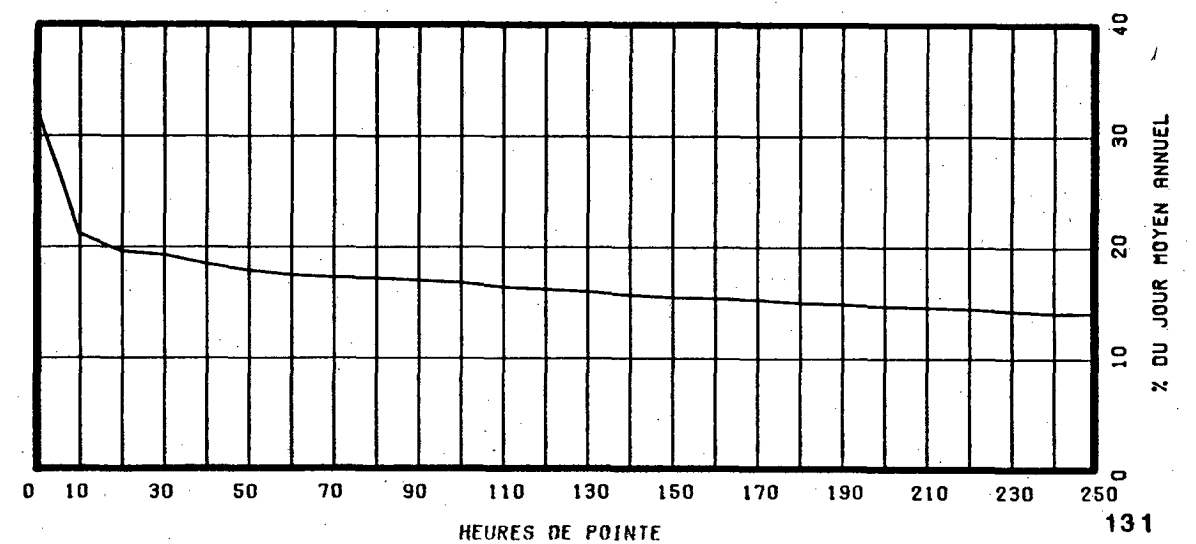

ROUTE COMPT. VOIE REGION TRONCON SECTION 12 MOIS DE RELEVÉ
 0073 310 EST 1 31 03 180

MUNICIPALITE: CHARLESBOURG
 AU VIADUC DU BOUL. JEAN TALON.

ANNEE	JD. MOY. ANNUEL	JD. MOY. HIVER	JD. MOY. ETE	POURC. AUGM.	JOUR MAXIMUM	HEURES MAXIMALES			
						1-ERE	10-E	30-E	100-E
83	14166	12778	15865	+3.9	20317	2336	2216	2149	2042
*POURC.		90.2	112.0		143.4	16.5	15.6	15.2	14.4
84	15107	13650	16822	+6.6	21618	2961	2336	2262	2130
*POURC.		90.4	111.4		143.1	19.6	15.5	15.0	14.1
85	15639	14601	16924	+3.5	22010	2716	2330	2278	2176
*POURC.		93.4	108.2		140.7	17.4	14.9	14.6	13.9
86	16790	15514	18364	+7.4	23350	2671	2568	2494	2363
*POURC.		92.4	109.4		139.1	15.9	15.3	14.9	14.1
87	17789	16878	18933	+5.9	24692	2877	2710	2615	2515
*POURC.		94.9	106.4		138.8	16.2	15.2	14.7	14.1

DISTRIBUTION MENSUELLE DE 1987

MOIS	HEURE MAXIMUM	JOUR MAXIMUM	JOUR MOYEN	TOTAL DU MOIS	POURC. ANNEE
JANV.	2447	19534	15588	483240	7.4
FEV.	2457	21107	17178	481003	7.4
MARS	2468	20877	17571	544727	8.4
AVRIL	2602	20529	17053	511594	7.9
MAI	2651	22580	17999	557972	8.6
JUIN	2877	24547	19813	594395	9.2
JUIL.	2631	23666	18113	561505	8.6
AOUT	2859	23263	18905	586076	9.0
SEPT	2828	24692	18932	567963	8.7
OCT.	2678	22526	18223	564919	8.7
NOV.	2538	19375	16884	506523	7.8
DEC.	2568	21160	17207	533426	8.2
JOUR MOYEN ANNUEL:	17789			TOTAL: 6493343	

ROUTE COMPT. VOIE
 0073 310 EST 01

REPARTITION HORAIRE JOURNALIERE DE 1987

HEURES A.M.	DIMANCHE MOYENNE	POURC. (*)	SAMEDI MOYENNE	POURC.	JOURS OUV. MOYENNE	POURC.
12- 1	515	3.24	497	2.97	300	1.63
1- 2	374	2.35	316	1.89	148	0.80
2- 3	262	1.65	223	1.33	91	0.49
3- 4	193	1.21	177	1.06	70	0.38
4- 5	96	0.60	91	0.54	61	0.33
5- 6	66	0.42	77	0.46	87	0.47
6- 7	102	0.64	157	0.94	283	1.53
7- 8	214	1.35	333	1.99	642	3.48
8- 9	467	2.94	634	3.80	778	4.22
9-10	636	4.00	793	4.75	655	3.55
10-11	832	5.23	945	5.66	720	3.90
11-12 P.M.	973	6.12	1091	6.53	864	4.68
12- 1	1169	7.35	1207	7.22	936	5.07
1- 2	1472	9.26	1239	7.42	948	5.13
2- 3	1431	9.00	1247	7.46	1009	5.47
3- 4	1272	8.00	1325	7.93	1362	7.38
4- 5	1224	7.70	1452	8.69	2380	12.89
5- 6	882	5.55	1250	7.48	2186	11.84
6- 7	688	4.33	755	4.52	1180	6.39
7- 8	697	4.39	632	3.78	918	4.98
8- 9	672	4.23	565	3.38	804	4.36
9-10	631	3.97	546	3.27	858	4.65
10-11	587	3.69	561	3.36	679	3.68
11-12	440	2.77	593	3.55	496	2.69
JOUR MOYEN	15895		16706		18465	
(*) POURCENTAGES DES HEURES MOYENNES SUR LES JOURNEES MOYENNES						

ROUTE COMPT. VOIE REGION TRONCON SECTION 12 MOIS DE RELEVÉ
 0073 310 EST 1 31 03 180

MUNICIPALITE: CHARLESBOURG
 AU VIADUC DU BOUL. JEAN TALON.

JOURS MOYENS MENSUELS DE 1987

MOIS	DIMANCHE MOYEN	LUNDI MOYEN	MARDI MOYEN	MERCREDI MOYEN	JEUDI MOYEN	VENDREDI MOYEN	SAMEDI MOYEN	JOUR MOY. AJUSTE 1987	JOUR MOY. AJUSTE 1986
JANV.	13755	15930	15989	16104	16898	15730	15618	15717	14063
FEV.	16449	16358	16741	17106	17052	19117	17426	17178	15688
MARS	17208	15526	17192	18707	18301	19723	17040	17671	15782
AVRIL	15421	16823	16859	16716	18187	19593	15922	17074	15562
MAI	16277	16293	18142	18269	19159	21224	16603	17995	16989
JUIN	17636	19796	19939	19973	20923	22698	18282	19892	18489
JUIL.	15583	17612	18504	19826	20559	19232	15214	18075	18461
AOUT	16292	18608	18296	20302	19971	22860	17170	19071	19025
SEPT	17881	18372	18044	18769	19739	22184	17918	18986	17706
OCT.	15720	18439	18596	18196	18980	20901	16883	18245	17410
NOV.	14851	16966	17147	17219	17656	19325	15509	16953	15842
DEC.	14619	17377	18005	16745	18439	19868	17004	17436	16909
JOUR MOYEN	15974	17341	17787	18161	18822	20204	16715	17857	16827

ROUTE COMPT. VOIE
 0073 310 EST 1

POURCENTAGES DES JOURS MOYENS MENSUELS PAR RAPPORT AU J.M.A. AJUSTE DE 1987

MOIS	DIMANCHE	LUNDI	MARDI	MERCREDI	JEUDI	VENDREDI	SAMEDI	JOUR MOY. AJUSTE 1987	JOUR MOY. AJUSTE 1986(*)
JANV.	77.0	89.2	89.5	90.2	94.6	88.1	87.5	88.0	83.6
FEV.	92.1	91.6	93.8	95.8	95.5	107.1	97.6	96.2	93.2
MARS	96.4	86.9	96.3	104.8	102.5	110.4	95.4	99.0	93.8
AVRIL	86.4	94.2	94.4	93.6	101.8	109.7	89.2	95.6	92.5
MAI	91.2	91.2	101.6	102.3	107.3	118.9	93.0	100.8	101.0
JUIN	98.8	110.9	111.7	111.8	117.2	127.1	102.4	111.4	109.9
JUIL.	87.3	98.6	103.6	111.0	115.1	107.7	85.2	101.2	109.7
AOUT	91.2	104.2	102.5	113.7	111.8	128.0	96.2	106.8	113.1
SEPT	100.1	102.9	101.0	105.1	110.5	124.2	100.3	106.3	105.2
OCT.	88.0	103.3	104.1	101.9	106.3	117.0	94.5	102.2	103.5
NOV.	83.2	95.0	96.0	96.4	98.9	108.2	86.9	94.9	94.1
DEC.	81.9	97.3	100.8	93.8	103.3	111.3	95.2	97.6	100.5
JOUR MOYEN	89.5	97.1	99.6	101.7	105.4	113.1	93.6	100.0	100.0

(*) POURCENTAGE DU JOUR MOYEN MENSUEL AJUSTE DE 1986 PAR RAPPORT AU J.M.A. AJUSTE DE 1986

VARIATIONS JOURNALIERES

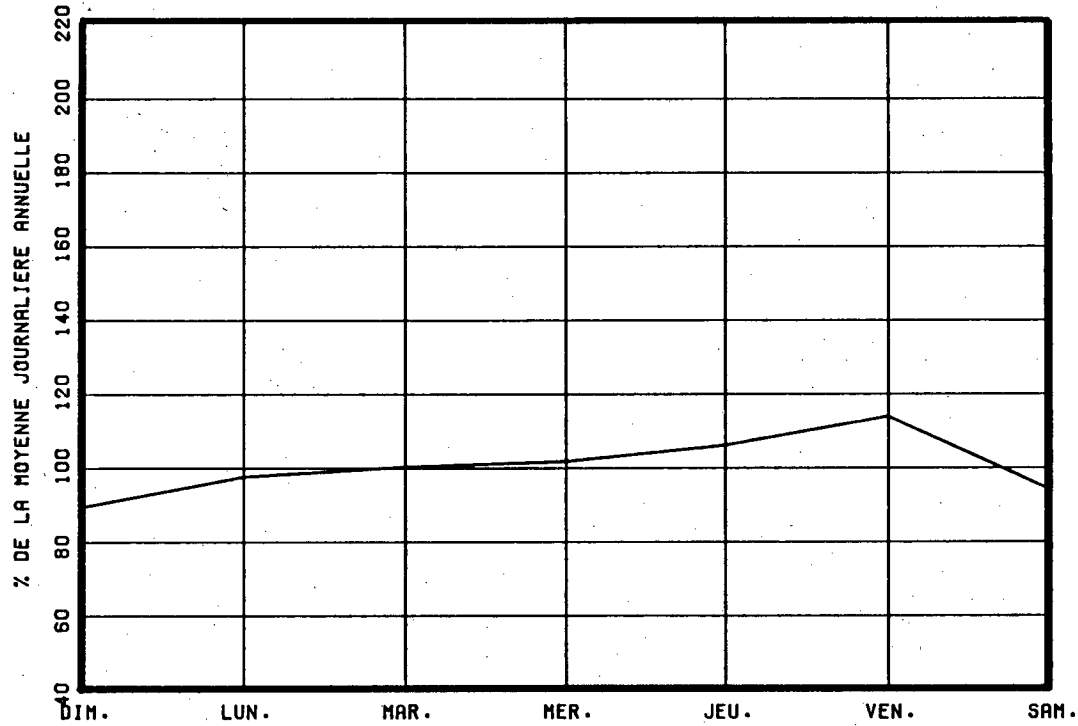

VARIATIONS MENSUELLES

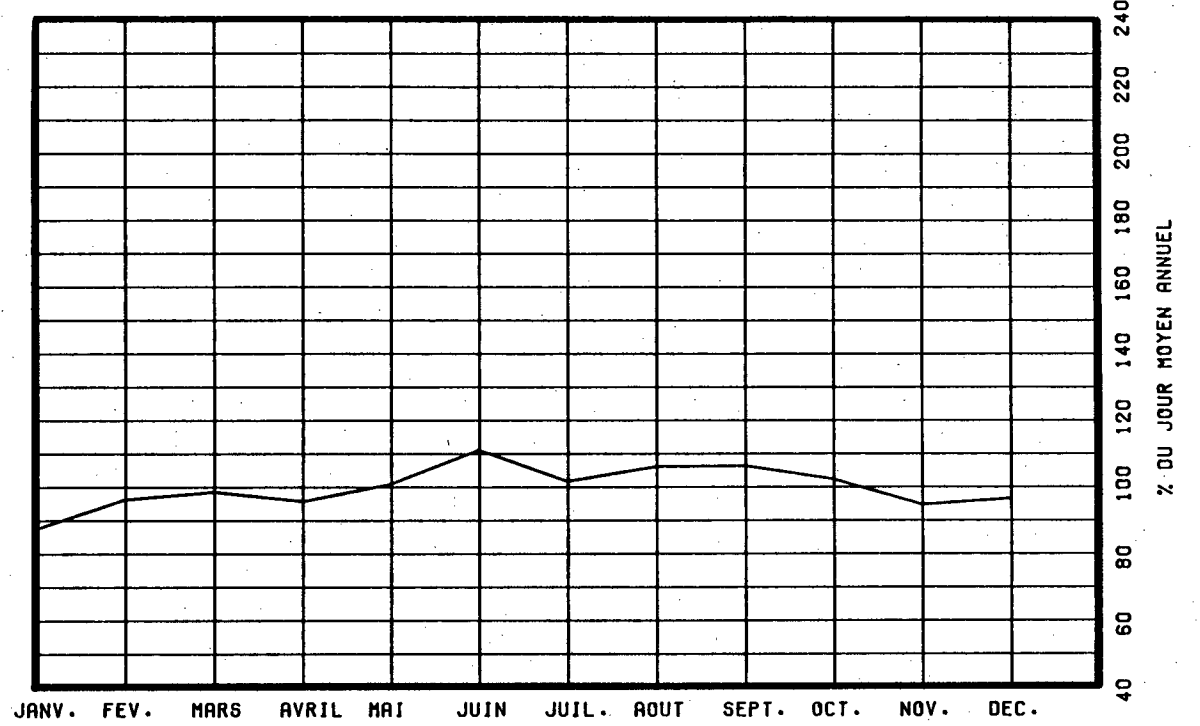

VARIATIONS HORAIRES

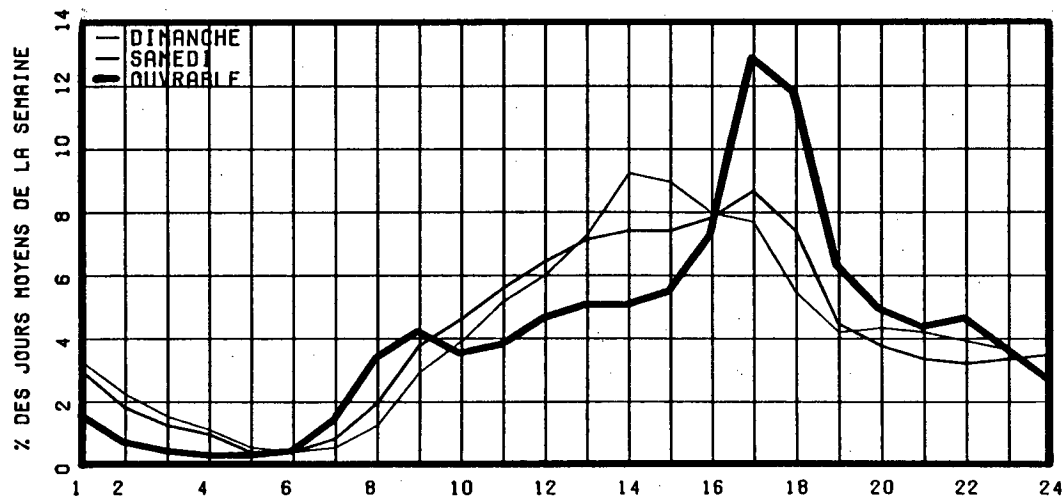

RELATION ENTRE LES HEURES DE POINTES ET LE J.M.A.

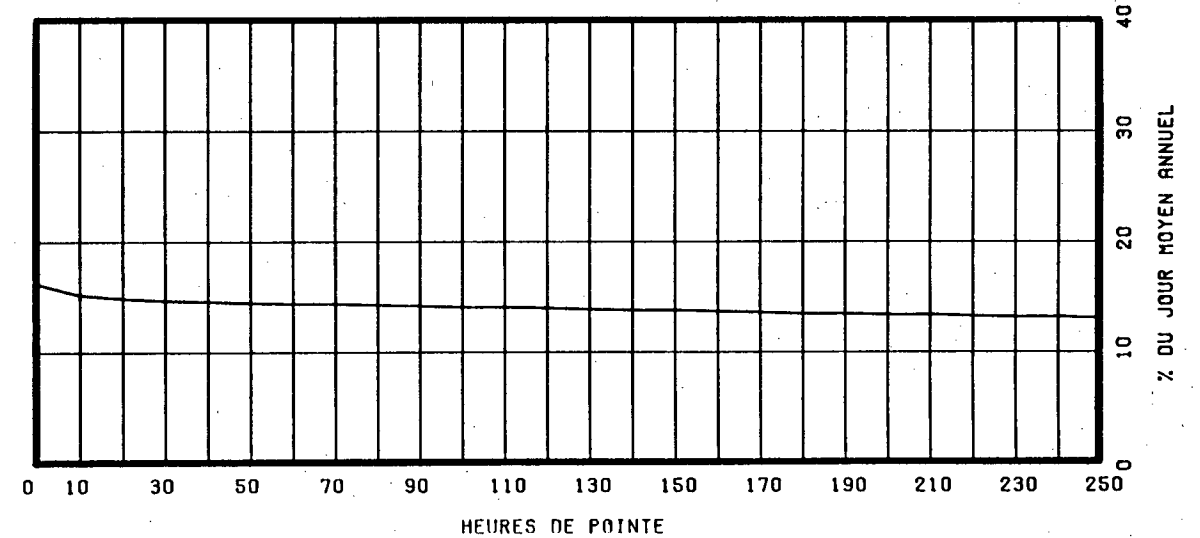

ROUTE COMPT. VOIE REGION TRONCON SECTION 12 MOIS DE RELEVÉ
 0073 310 OUEST 1 31 03 180

MUNICIPALITE: CHARLESBOURG
 AU VIADUC DU BOUL. JEAN TALON.

ANNEE	JO. MOY. ANNUEL	JO. MOY. HIVER	JO. MOY. ETE	POURC. AUGM.	JOUR MAXIMUM	HEURES MAXIMALES			
						1-ERE	10-E	30-E	100-E
83	14072	12643	15818	+5.3	19884	2370	2215	2140	2019
*POURC.		89.8	112.4		141.3	16.8	15.7	15.2	14.3
84	15057	13512	16741	+7.0	22456	2391	2302	2258	2155
*POURC.		89.7	111.2		149.1	15.9	15.3	15.0	14.3
85									
*POURC.									
86	16684	15514	18156	-----	22845	2723	2642	2575	2388
*POURC.		93.0	108.8		136.9	16.3	15.8	15.4	14.3
87	17971	17044	19380	+7.7	23559	2838	2764	2701	2536
*POURC.		94.8	107.8		131.1	15.8	15.4	15.0	14.1

DISTRIBUTION MENSUELLE DE 1987

MOIS	HEURE MAXIMUM	JOUR MAXIMUM	JOUR MOYEN	TOTAL DU MOIS	POURC. ANNEE
JANV.	2774	20593	16147	500584	7.6
FEV.	2780	21518	17370	486387	7.4
MARS	2574	20763	17336	537436	8.2
AVRIL	2588	20172	16826	504796	7.7
MAI	2638	21917	18008	558253	8.5
JUIN	2612	23457	19528	585846	8.9
JUIL.	2328	23282	19483	604000	9.2
AOUT	2573	23559	19833	614838	9.4
SEPT	2820	23556	18661	559858	8.5
OCT.	2838	21950	18050	559551	8.5
NOV.	2821	20139	17001	510041	7.8
DEC.	2721	21057	17358	538107	8.2

JOUR MOYEN ANNUEL: 17971

TOTAL: 6559697

ROUTE COMPT. VOIE
 0073 310 OUEST 01

REPARTITION HORAIRE JOURNALIERE DE 1987

HEURES A.M.	DIMANCHE MOYENNE POURC. (*)	SAMEDI MOYENNE POURC.	JOURS MOYENNE	OUV. POURC.
12- 1	396 2.44	273 1.65	129	0.69
1- 2	303 1.87	178 1.07	65	0.35
2- 3	165 1.02	99 0.60	37	0.20
3- 4	98 0.60	65 0.39	31	0.17
4- 5	62 0.38	50 0.30	45	0.24
5- 6	63 0.39	73 0.44	127	0.68
6- 7	132 0.81	214 1.29	705	3.77
7- 8	304 1.88	537 3.24	2401	12.85
8- 9	341 2.10	811 4.89	2140	11.46
9-10	553 3.41	1048 6.32	1057	5.66
10-11	689 4.25	1129 6.81	842	4.51
11-12 P.M.	785 4.85	1074 6.48	809	4.34
12- 1	976 6.02	1103 6.65	930	4.98
1- 2	1271 7.84	1269 7.65	1093	5.85
2- 3	1365 8.42	1205 7.27	951	5.09
3- 4	1638 10.11	1288 7.77	1106	5.92
4- 5	1722 10.63	1217 7.34	1240	6.64
5- 6	1239 7.65	924 5.57	983	5.27
6- 7	948 5.85	905 5.46	1101	5.90
7- 8	848 5.23	820 4.94	935	5.01
8- 9	742 4.58	644 3.88	595	3.19
9-10	623 3.85	519 3.13	503	2.70
10-11	545 3.36	565 3.41	482	2.58
11-12	394 2.43	574 3.46	364	1.95

JOUR MOYEN 16202 16584 18679
 (*) POURCENTAGES DES HEURES MOYENNES SUR LES JOURNEES MOYENNES

ROUTE COMPT. VOIE REGION TRONCON SECTION 12. MOIS DE RELEVÉ
 0073 310 OUEST 1 31 03 180

MUNICIPALITE: CHARLESBOURG
 AU VIADUC DU BOUL. JEAN TALON.

JOURS MOYENS MENSUELS DE 1987

MOIS	DIMANCHE MOYEN	LUNDI MOYEN	MARDI MOYEN	MERCREDI MOYEN	JEUDI MOYEN	VENDREDI MOYEN	SAMEDI MOYEN	JOUR MOY. AJUSTE 1987	JOUR MOY. AJUSTE 1986
JANV.	14325	15968	16216	17023	17884	16710	15884	16287	14287
FEV.	16446	16255	16648	17150	17504	20069	17523	17370	15704
MARS	16613	15387	16886	18425	18496	19724	16603	17447	15684
AVRIL	15182	16400	16631	16502	18297	19276	15513	16828	15464
MAI	16267	17604	17854	18264	19508	20855	16210	18080	16887
JUIN	17617	19404	19605	19589	20918	22654	17412	19599	18292
JUIL.	17936	19116	18926	19691	20983	22094	16997	19391	18246
AOUT	18572	19332	19634	20211	21751	23072	17326	19985	18733
SEPT	16752	17736	18556	18557	20102	22252	16975	18704	17540
OCT.	15716	17683	17984	17953	19471	21062	16300	18024	17307
NOV.	14667	16962	17023	17323	18152	19948	15525	17085	15698
DEC.	15311	17532	18333	16819	17886	20300	16886	17581	16797
JOUR MOYEN	16283	17448	17858	18125	19246	20668	16596	18031	16719

ROUTE COMPT. VOIE
 0073 310 OUEST 1

POURCENTAGES DES JOURS MOYENS MENSUELS PAR RAPPORT AU J.M.A. AJUSTE DE 1987

MOIS	DIMANCHE	LUNDI	MARDI	MERCREDI	JEUDI	VENDREDI	SAMEDI	JOUR MOY. AJUSTE 1987	JOUR MOY. AJUSTE 1986(*)
JANV.	79.4	88.6	89.9	94.4	99.2	92.7	88.1	90.3	85.5
FEV.	91.2	90.2	92.3	95.1	97.1	111.3	97.2	96.3	93.9
MARS	92.1	85.3	93.6	102.2	102.6	109.4	92.1	96.8	93.8
AVRIL	84.2	91.0	92.2	91.5	101.5	106.9	86.0	93.3	92.5
MAI	90.2	97.6	99.0	101.3	108.2	115.7	89.9	100.3	101.0
JUIN	97.7	107.6	108.7	108.6	116.0	125.6	96.6	108.7	109.4
JUIL.	99.5	106.0	105.0	109.2	116.4	122.5	94.3	107.5	109.1
AOUT	103.0	107.2	108.9	112.1	120.6	128.0	96.1	110.8	112.0
SEPT	92.9	98.4	102.9	102.9	111.5	123.4	94.1	103.7	104.9
OCT.	87.2	98.1	99.7	99.6	108.0	116.8	90.4	100.0	103.5
NOV.	81.3	94.1	94.4	96.1	100.7	110.6	86.1	94.8	93.9
DEC.	84.9	97.2	101.7	93.3	99.2	112.6	93.6	97.5	100.5
JOUR MOYEN	90.3	96.8	99.0	100.5	106.7	114.6	92.0	100.0	100.0

(*) POURCENTAGE DU JOUR MOYEN MENSUEL AJUSTE DE 1986 PAR RAPPORT AU J.M.A. AJUSTE DE 1986

ROUTE COMPTEUR VOIE
0073 310 OUEST 01

VARIATIONS JOURNALIERES

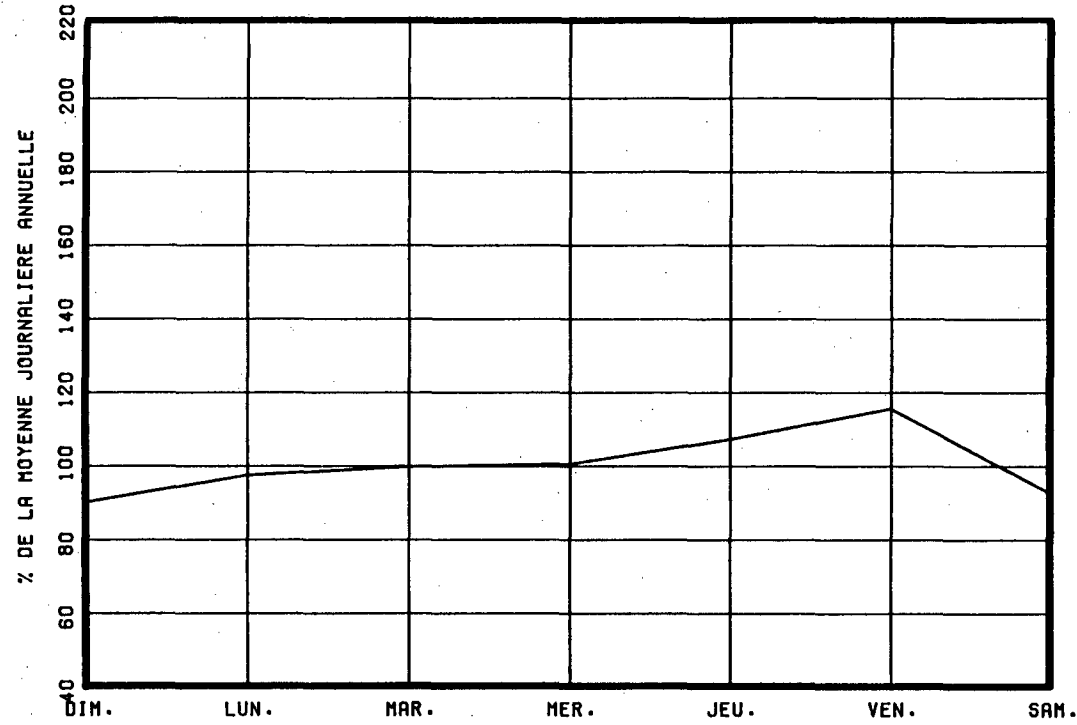

VARIATIONS MENSUELLES

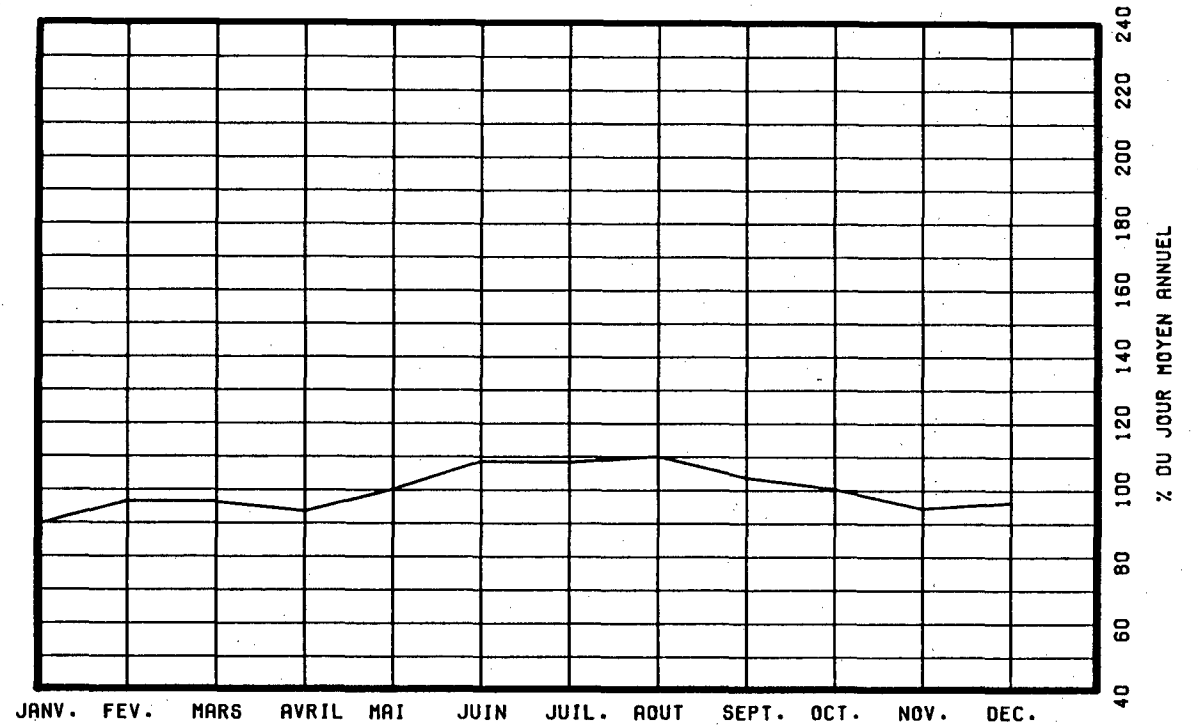

VARIATIONS HORAIRES

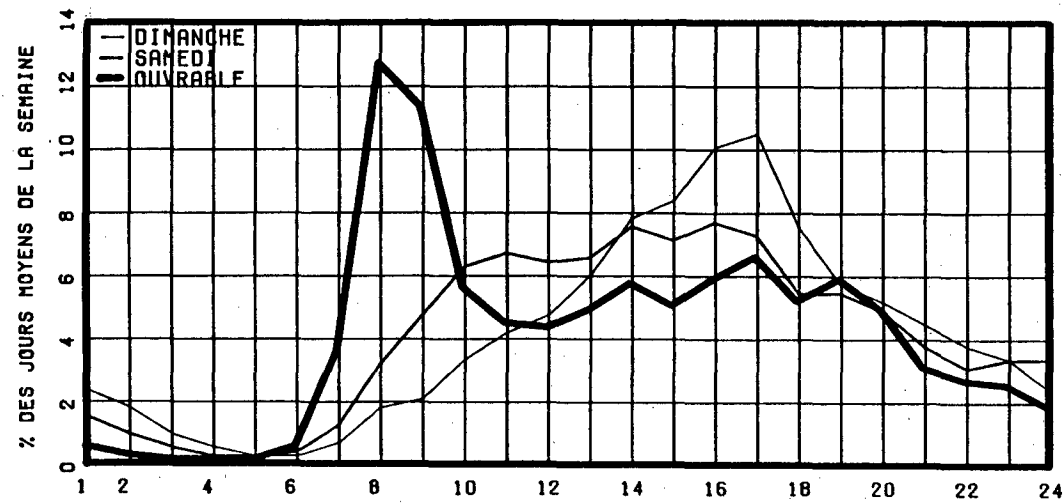

RELATION ENTRE LES HEURES DE POINTES ET LE J.M.A.

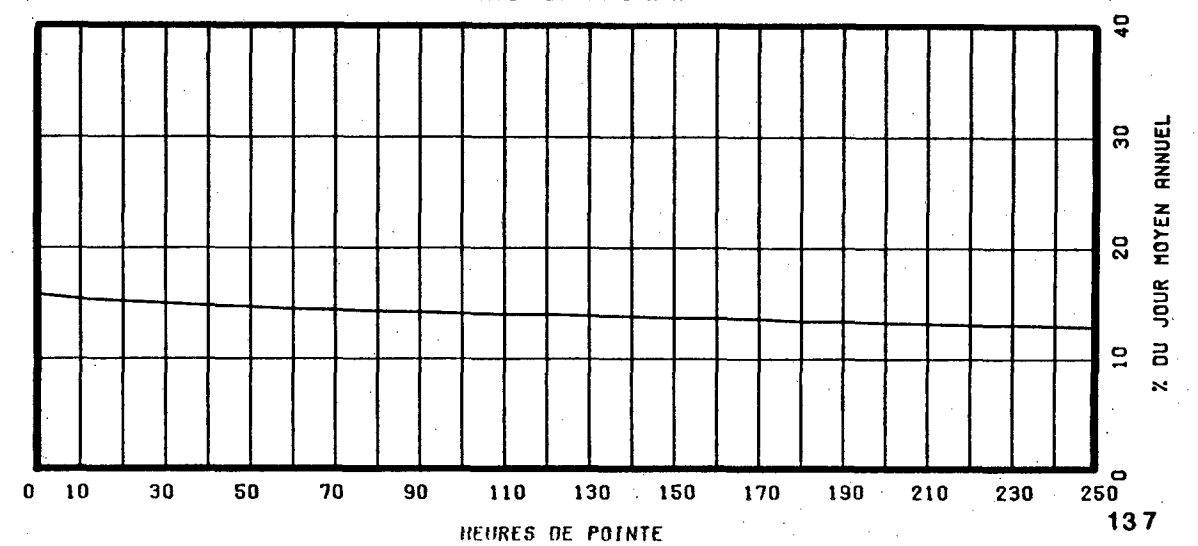

ROUTE COMPT. VOIE REGION TRONCON SECTION 12 MOIS DE RELEVÉ
 0073 310 TOT 31 03 180

MUNICIPALITE: CHARLESBOURG
 AU VIADUC DU BOUL. JEAN TALON.

ANNEE	JD. MOY. ANNUEL	JD. MOY. HIVER	JD. MOY. ETE	POURC. AUGM.	JOUR MAXIMUM	HEURES MAXIMALES			
						1-ERE	10-E	30-E	100-E
83	28240	25421	31684	+4.6	40201	3627	3330	3180	2990
*POURC.		90.0	112.2		142.4	12.8	11.8	11.3	10.6
84	30165	27163	33565	+6.8	44074	3961	3565	3404	3163
*POURC.		90.0	111.3		146.1	13.1	11.8	11.3	10.5
85	31839	28898	35310	-----	-----	-----	-----	-----	-----
*POURC.		90.8	110.9						
86	33475	31028	36521	+5.1	46195	4197	3928	3771	3527
*POURC.		92.7	109.1		138.0	12.5	11.7	11.3	10.5
87	35761	33924	38315	+6.8	48248	4489	4154	3998	3785
*POURC.		94.9	107.1		134.9	12.6	11.6	11.2	10.6

DISTRIBUTION MENSUELLE DE 1987

MOIS	HEURE MAXIMUM	JOUR MAXIMUM	JOUR MOYEN	TOTAL DU MOIS	POURC. ANNEE
JANV.	3946	40127	31736	983824	7.5
FEV.	4060	42625	34549	967390	7.4
MARS	4451	41392	34908	1082163	8.3
AVRIL	3901	40327	33879	1016390	7.8
MAI	4061	44497	36007	1116225	8.6
JUIN	4339	48004	39341	1180241	9.0
JUIL.	4201	46948	37596	1165505	8.9
AOUT	4283	46246	38739	1200914	9.2
SEPT	4489	48248	37594	1127821	8.6
OCT.	4171	44476	36273	1124470	8.6
NOV.	3843	39514	33885	1016564	7.8
DEC.	3834	41979	34565	1071533	8.2

JOUR MOYEN ANNUEL: 35761

TOTAL: 13053040

ROUTE COMPT. VOIE
 0073 310 TOTAL

REPARTITION HORAIRE JOURNALIERE DE 1987

HEURES A.M.	DIMANCHE MOYENNE POURC. (*)	SAMEDI MOYENNE POURC.	JOURS OUV. MOYENNE POURC.
12- 1	911 2.84	770 2.31	430 1.16
1- 2	677 2.11	494 1.48	214 0.58
2- 3	427 1.33	322 0.97	128 0.35
3- 4	291 0.91	242 0.73	102 0.28
4- 5	158 0.49	141 0.42	106 0.29
5- 6	129 0.40	150 0.45	214 0.58
6- 7	234 0.73	371 1.11	988 2.66
7- 8	518 1.61	870 2.61	3043 8.19
8- 9	808 2.52	1445 4.34	2919 7.86
9-10	1189 3.70	1841 5.53	1713 4.61
10-11	1521 4.74	2074 6.23	1562 4.21
11-12 P.M.	1758 5.48	2165 6.50	1673 4.51
12- 1	2145 6.68	2310 6.94	1866 5.02
1- 2	2743 8.55	2508 7.53	2041 5.49
2- 3	2796 8.71	2452 7.37	1960 5.28
3- 4	2910 9.07	2613 7.85	2469 6.65
4- 5	2946 9.18	2669 8.02	3620 9.75
5- 6	2121 6.61	2174 6.53	3170 8.53
6- 7	1636 5.10	1660 4.99	2281 6.14
7- 8	1545 4.81	1452 4.36	1854 4.99
8- 9	1414 4.41	1209 3.63	1400 3.77
9-10	1254 3.91	1065 3.20	1361 3.67
10-11	1132 3.53	1126 3.38	1162 3.13
11-12	834 2.60	1167 3.51	860 2.32

JOUR MOYEN 32097 33290 37144
 (*) POURCENTAGES DES HEURES MOYENNES SUR LES JOURNEES MOYENNES

ROUTE COMPT. VOIE REGION TRONCON SECTION 12 MOIS DE RELEVÉ
 0073 310 TOT 31 03 180

MUNICIPALITE: CHARLESBOURG
 AU VIADUC DU BOUL. JEAN TALON.

JOURS MOYENS MENSUELS DE 1987

MOIS	DIMANCHE MOYEN	LUNDI MOYEN	MARDI MOYEN	MERCREDI MOYEN	JEUDI MOYEN	VENDREDI MOYEN	SAMEDI MOYEN	JOUR MOY. AJUSTE 1987	JOUR MOY. AJUSTE 1986
JANV.	28081	31898	32205	33127	34782	32440	31503	32005	28351
FEV.	32895	32613	33389	34256	34557	39186	34949	34549	31393
MARS	33822	30913	34079	37133	36797	39447	33644	35119	31467
AVRIL	30603	33223	33490	33219	36484	38869	31435	33903	31026
MAI	32545	33897	35996	36534	38667	42079	32814	36076	33877
JUIN	35254	39200	39544	39562	41841	45353	35695	39492	36781
JUIL.	33519	36728	37431	39517	41543	41326	32212	37468	36708
AOUT	34865	37940	37931	40513	41722	45933	34496	39057	37758
SEPT	34634	36109	36600	37327	39841	44437	34893	37691	35246
OCT.	31436	36123	36581	36149	38451	41964	33184	36269	34718
NOV.	29519	33928	34171	34542	35808	39274	31034	34039	31540
DEC.	29931	34909	36338	33564	36326	40168	33891	35018	33707
JOUR MOYEN	32258	34790	35646	36286	38068	40873	33312	35890	33547

ROUTE COMPT. VOIE
 0073 310 TOT

POURCENTAGES DES JOURS MOYENS MENSUELS PAR RAPPORT AU J.M.A. AJUSTE DE 1987

MOIS	DIMANCHE	LUNDI	MARDI	MERCREDI	JEUDI	VENDREDI	SAMEDI	JOUR MOY. AJUSTE 1987	JOUR MOY. AJUSTE 1986(*)
JANV.	78.2	88.9	89.7	92.3	96.9	90.4	87.8	89.2	84.5
FEV.	91.7	90.9	93.0	95.4	96.3	109.2	97.4	96.3	93.6
MARS	94.2	86.1	95.0	103.5	102.5	109.9	93.7	97.9	93.8
AVRIL	85.3	92.6	93.3	92.6	101.7	108.3	87.6	94.5	92.5
MAI	90.7	94.4	100.3	101.8	107.7	117.2	91.4	100.5	101.0
JUIN	98.2	109.2	110.2	110.2	116.6	126.4	99.5	110.0	109.6
JUIL.	93.4	102.3	104.3	110.1	115.8	115.1	89.8	104.4	109.4
AOUT	97.1	105.7	105.7	112.9	116.2	128.0	96.1	108.8	112.6
SEPT	96.5	100.6	102.0	104.0	111.0	123.8	97.2	105.0	105.1
OCT.	87.6	100.6	101.9	100.7	107.1	116.9	92.5	101.1	103.5
NOV.	82.2	94.5	95.2	96.2	99.8	109.4	86.5	94.8	94.0
DEC.	83.4	97.3	101.2	93.5	101.2	111.9	94.4	97.6	100.5
JOUR MOYEN	89.9	96.9	99.3	101.1	106.1	113.9	92.8	100.0	100.0

(*) POURCENTAGE DU JOUR MOYEN MENSUEL AJUSTE DE 1986 PAR RAPPORT AU J.M.A. AJUSTE DE 1986

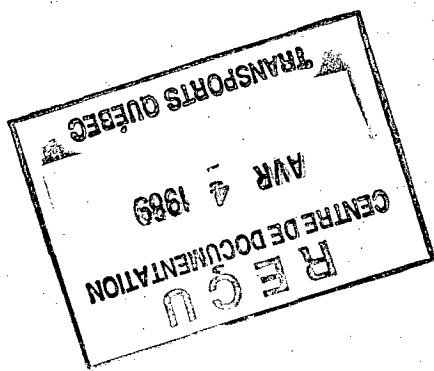

VARIATIONS JOURNALIERES

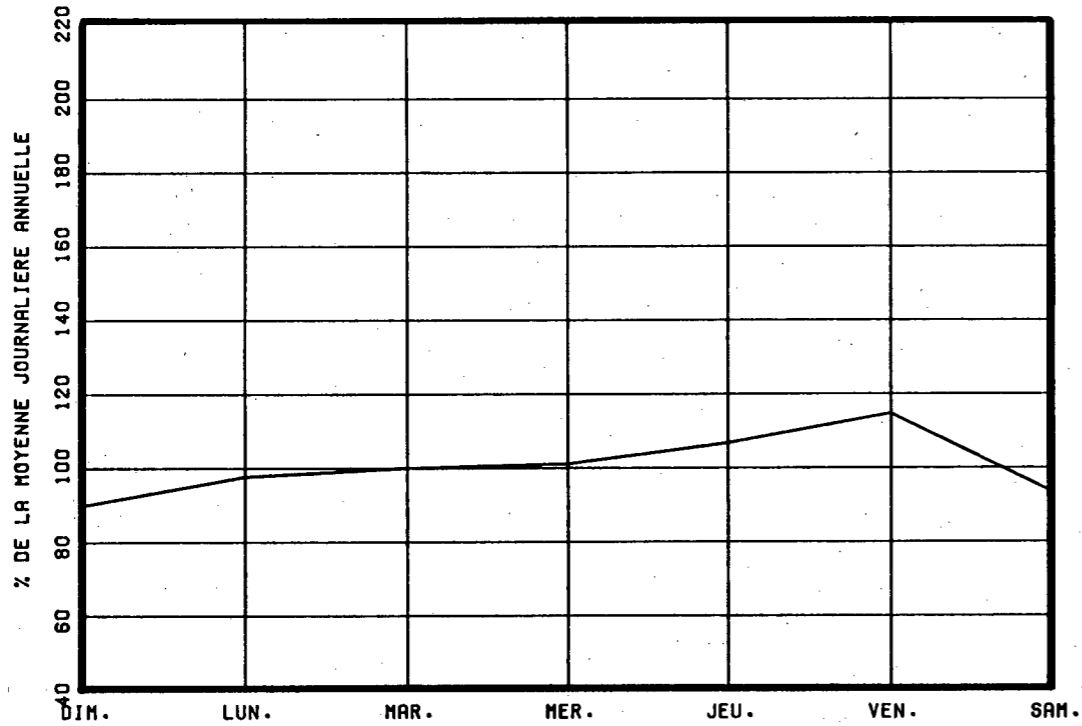

VARIATIONS MENSUELLES

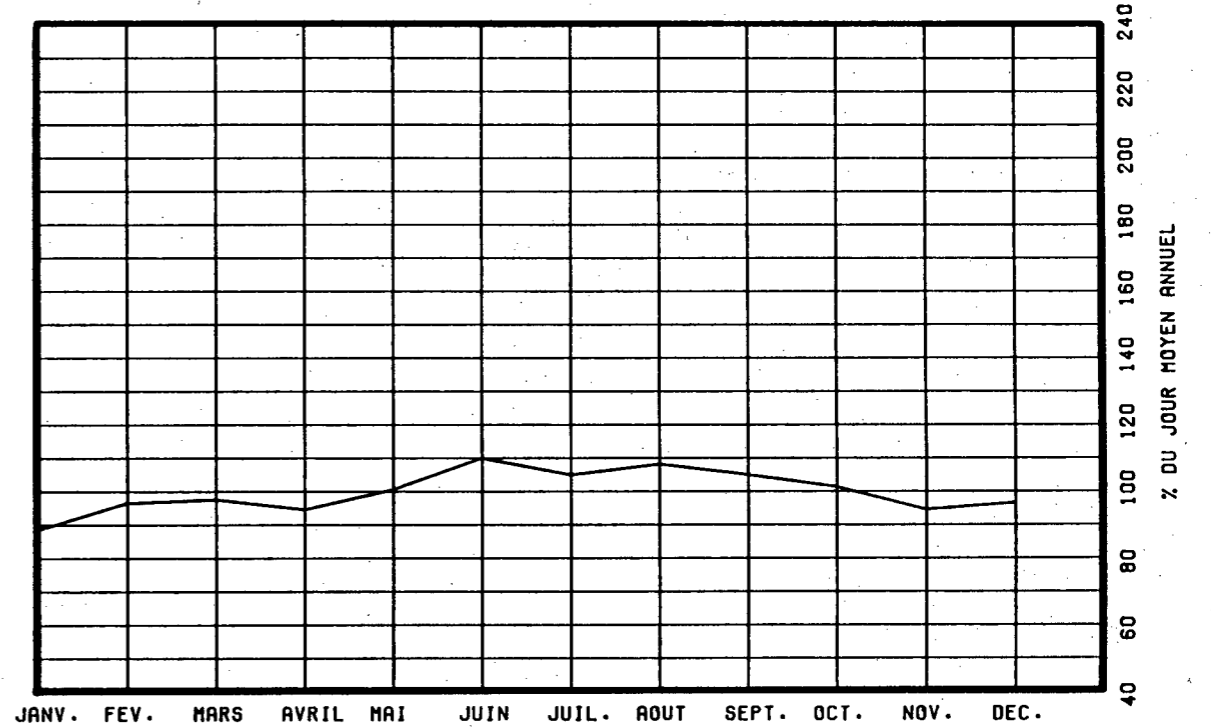

VARIATIONS HORAIRES

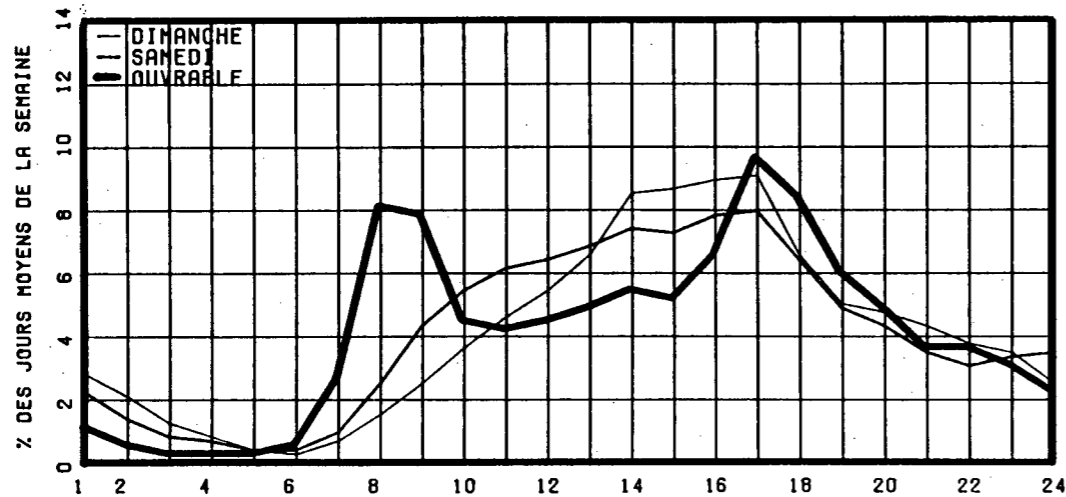

RELATION ENTRE LES HEURES DE POINTES ET LE J.M.A.

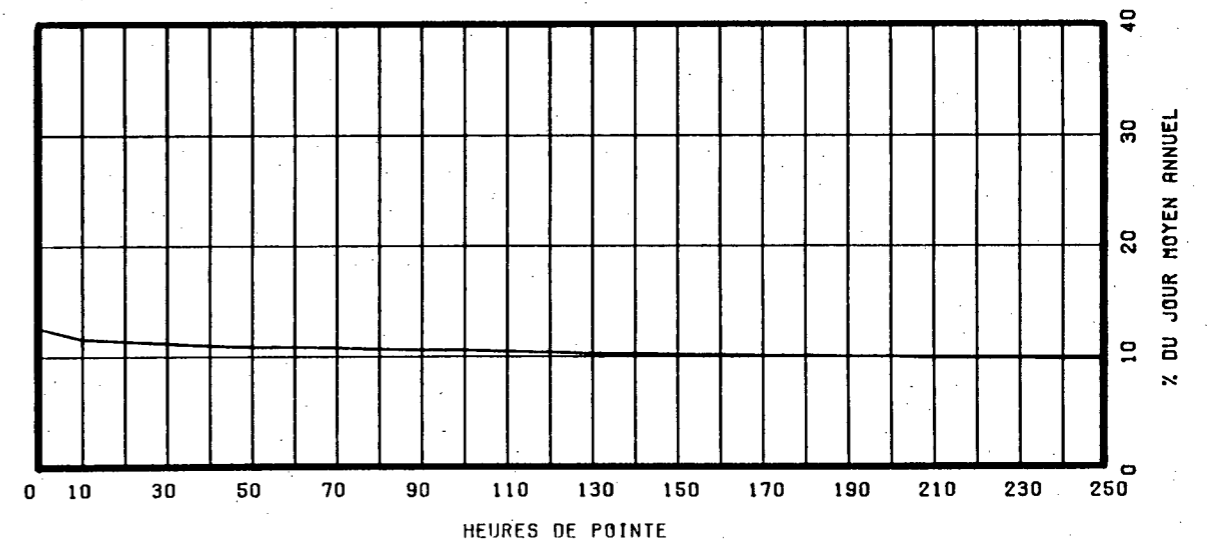

ROUTE COMPT. VOIE REGION TRONCON SECTION 12 MOIS DE RELEVÉ
 0073 430 EST 1 32 03 020

MUNICIPALITE: SAINT-NICOLAS
 APPROCHE SUD DU PONT PIERRE-LAPORTE.

ANNEE	JO. MOY. ANNUEL	JO. MOY. HIVER	JO. MOY. ETE	POURC. AUGM.	JOUR MAXIMUM	HEURES MAXIMALES			
						1-ERE	10-E	30-E	100-E
83	32911	28467	37026	+8.4	47641	4953	4646	4464	4221
*POURC.		86.5	112.5		144.8	15.0	14.1	13.6	12.8
84	34847	30348	39137	+5.9	58276	5362	4876	4717	4504
*POURC.		87.1	112.3		167.2	15.4	14.0	13.5	12.9
85	36482	31241	41436	+4.7	51391	5807	5305	5155	4885
*POURC.		85.6	113.6		140.9	15.9	14.5	14.1	13.4
86	38036	32904	42305	+4.3	54014	5858	5704	5514	5128
*POURC.		86.5	111.2		142.0	15.4	15.0	14.5	13.5
87	41219	36344	45452	+8.4	56119	6177	6009	5880	5581
*POURC.		88.2	110.3		136.1	15.0	14.6	14.3	13.5

DISTRIBUTION MENSUELLE DE 1987

MOIS	HEURE MAXIMUM	JOUR MAXIMUM	JOUR MOYEN	TOTAL DU MOIS	POURC. ANNEE
JANV.	5280	43013	32741	1014971	6.7
FEV.	5628	46677	37130	1039652	6.9
MARS	5739	46404	38341	1188595	7.9
AVRIL	5896	50029	41025	1230768	8.2
MAI	6073	52513	43055	1334712	8.9
JUIN	5922	54287	45158	1354743	9.0
JUIL.	5574	53549	45248	1402690	9.3
AOUT	6009	54826	47227	1464063	9.7
SEPT	6029	56119	44123	1323719	8.8
OCT.	6112	53725	42839	1328010	8.8
NOV.	6177	48906	40289	1208690	8.0
DEC.	5706	48756	37241	1154475	7.7
JOUR MOYEN ANNUEL:	41219			TOTAL: 15045088	

ROUTE COMPT. VOIE
 0073 430 EST 01

REPARTITION HORAIRE JOURNALIERE DE 1987

HEURES A.M.	DIMANCHE MOYENNE	POURC. (+)	SAMEDI MOYENNE	POURC.	JOURS OUV. MOYENNE	POURC.
12- 1	826	2.32	632	1.78	348	0.80
1- 2	576	1.62	404	1.14	200	0.46
2- 3	376	1.06	274	0.77	146	0.34
3- 4	248	0.70	208	0.58	132	0.30
4- 5	150	0.42	143	0.40	151	0.35
5- 6	143	0.40	189	0.53	334	0.76
6- 7	287	0.81	445	1.25	1686	3.86
7- 8	608	1.71	1027	2.89	5173	11.83
8- 9	803	2.26	1708	4.80	4799	10.97
9-10	1180	3.32	2236	6.28	2630	6.01
10-11	1527	4.29	2355	6.62	2176	4.98
11-12 P.M.	1753	4.93	2353	6.61	2025	4.63
12- 1	1997	5.61	2427	6.82	2122	4.85
1- 2	2628	7.39	2757	7.75	2503	5.72
2- 3	2597	7.30	2556	7.18	2283	5.22
3- 4	2714	7.63	2366	6.65	2518	5.76
4- 5	3045	8.56	2260	6.35	2906	6.65
5- 6	2673	7.51	2096	5.89	2759	6.31
6- 7	2294	6.45	2109	5.93	2554	5.84
7- 8	2390	6.72	1855	5.21	1989	4.55
8- 9	2334	6.56	1459	4.10	1348	3.08
9-10	1958	5.50	1289	3.62	1218	2.78
10-11	1495	4.20	1259	3.54	992	2.27
11-12	979	2.75	1182	3.32	737	1.69
JOUR MOYEN	35581		35589		43737	
(*) POURCENTAGES	DES HEURES MOYENNES		SUR LES JOURNEES MOYENNES			

ROUTE COMPT. VOIE REGION TRONCON SECTION 12 MOIS DE RELEVÉ
 0073 430 EST 1 32 03 020

MUNICIPALITE: SAINT-NICOLAS
 APPROCHE SUD DU PONT PIERRE-LAPORTE.

JOURS MOYENS MENSUELS DE 1987

MOIS	DIMANCHE MOYEN	LUNDI MOYEN	MARDI MOYEN	MERCREDI MOYEN	JEUDI MOYEN	VENDREDI MOYEN	SAMEDI MOYEN	JOUR MOY. AJUSTE 1987	JOUR MOY. AJUSTE 1986
JANV.	25641	35458	36487	36114	38607	35463	26520	33470	29872
FEV.	29668	37238	37950	37582	39160	45100	33213	37130	33715
MARS	33475	35879	39101	39936	41410	45762	34469	38576	34233
AVRIL	36694	41161	41620	40948	44878	46896	35153	41050	37501
MAI	38662	43509	43589	44074	46712	50596	36345	43355	39520
JUIN	39593	46267	46555	46082	48316	52739	37547	45299	41188
JUIL.	41900	45674	44132	45919	47937	51078	38800	45062	42157
AOUT	46394	47147	46734	47636	49903	54031	40627	47496	44809
SEPT	39734	43009	44090	44098	47349	52381	39037	44242	41416
OCT.	36339	43221	43719	43278	46126	50518	37087	42898	41050
NOV.	33153	41623	41341	42036	42063	48561	34699	40496	37311
DEC.	28438	41151	41068	36450	38888	47422	34021	38205	35534
JOUR MOYEN	35807	41778	42198	42012	44279	48378	35626	41439	38192

ROUTE COMPT. VOIE
 0073 430 EST 1

POURCENTAGES DES JOURS MOYENS MENSUELS PAR RAPPORT AU J.M.A. AJUSTE DE 1987

MOIS	DIMANCHE	LUNDI	MARDI	MERCREDI	JEUDI	VENDREDI	SAMEDI	JOUR MOY. AJUSTE 1987	JOUR MOY. AJUSTE 1986 (*)
JANV.	61.9	85.6	88.0	87.1	93.2	85.6	64.0	80.8	78.2
FEV.	71.6	89.9	91.6	90.7	94.5	108.8	80.1	89.6	88.3
MARS	80.8	86.6	94.4	96.4	99.9	110.4	83.2	93.1	89.6
AVRIL	88.5	99.3	100.4	98.8	108.3	113.2	84.8	99.1	98.2
MAI	93.3	105.0	105.2	106.4	112.7	122.1	87.7	104.6	103.5
JUIN	95.5	111.7	112.3	111.2	116.6	127.3	90.6	109.3	107.8
JUIL.	101.1	110.2	106.5	110.8	115.7	123.3	93.6	108.7	110.4
AOUT	112.0	113.8	112.8	115.0	120.4	130.4	98.0	114.6	117.3
SEPT	95.9	103.8	106.4	106.4	114.3	126.4	94.2	106.8	108.4
OCT.	87.7	104.3	105.5	104.4	111.3	121.9	89.5	103.5	107.5
NOV.	80.0	100.4	99.8	101.4	101.5	117.2	83.7	97.7	97.7
DEC.	68.6	99.3	99.1	88.0	93.8	114.4	82.1	92.2	93.0
JOUR MOYEN	86.4	100.8	101.8	101.4	106.9	116.7	86.0	100.0	100.0

(*) POURCENTAGE DU JOUR MOYEN MENSUEL AJUSTE DE 1986 PAR RAPPORT AU J.M.A. AJUSTE DE 1986

VARIATIONS JOURNALIERES

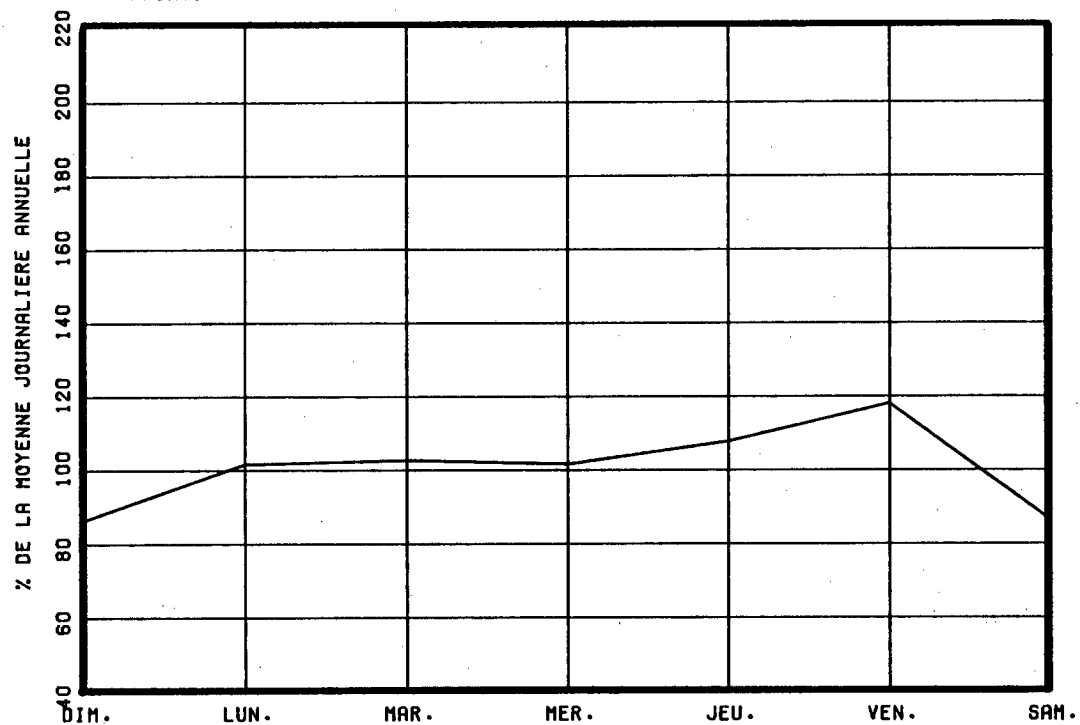

VARIATIONS MENSUELLES

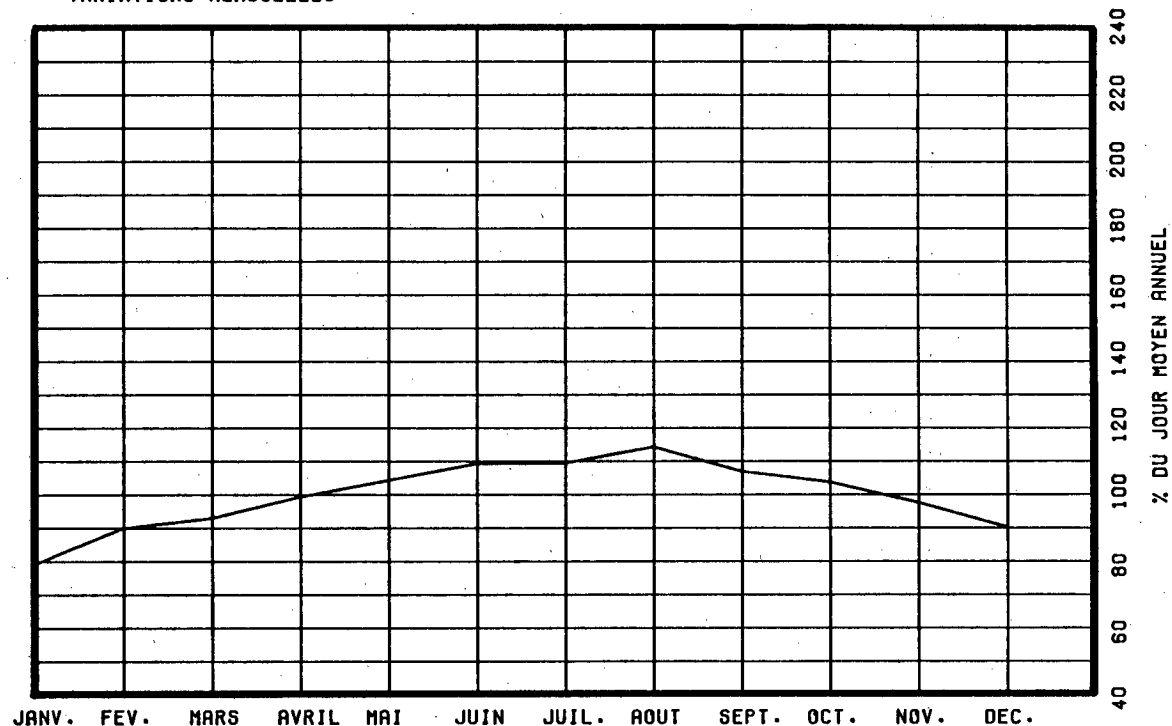

VARIATIONS HORAIRES

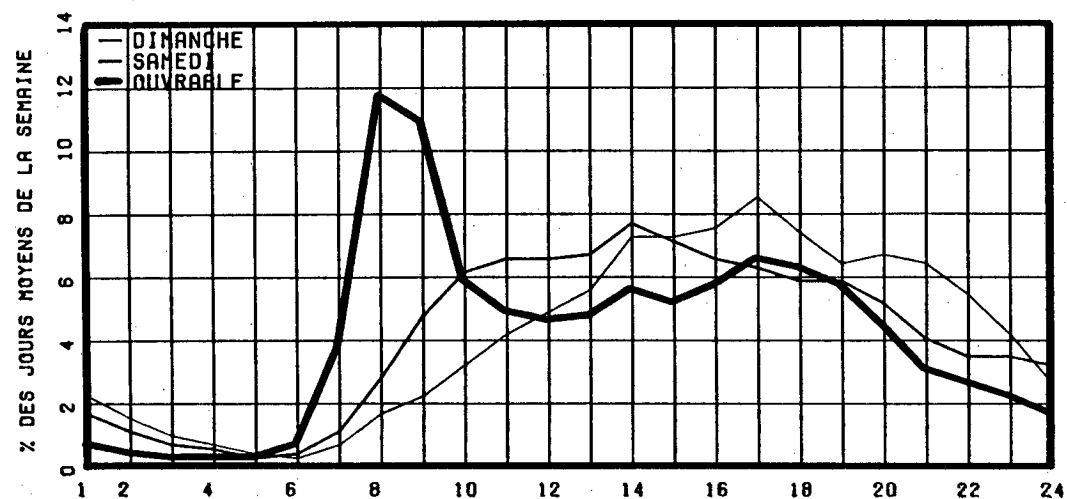

RELATION ENTRE LES HEURES DE POINTES ET LE J.M.A.

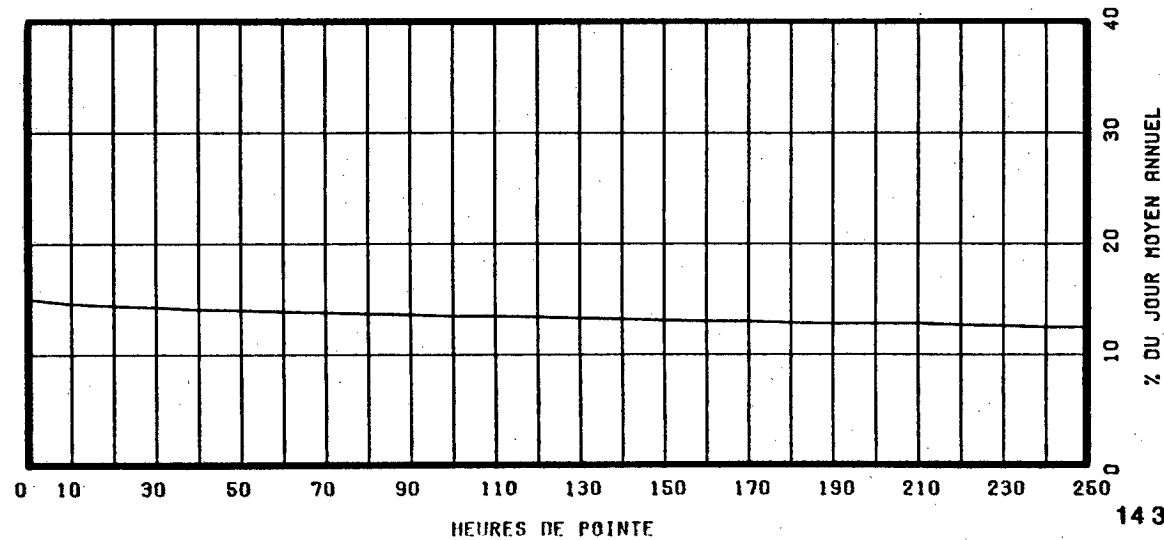

ROUTE COMPT. VOIE REGION TRONCON SECTION 12 MOIS DE RELEVÉ
 0073 430 OUEST 1 32 03 020

MUNICIPALITE: SAINT-NICOLAS
 APPROCHE SUD DU PONT PIERRE-LAPORTE.

ANNEE	JO. MOY. ANNUEL	JO. MOY. HIVER	JO. MOY. ETE	POURC. AUGM.	JOUR MAXIMUM	HEURES MAXIMALES			
						1-ERE	10-E	30-E	100-E
83	33154	28250	37953	+5.1	49321	5609	5453	5108	4749
*POURC.		85.2	114.5		148.8	16.9	16.4	15.4	14.3
84	34954	29628	39905	+5.4	54196	6043	5666	5419	4936
*POURC.		84.8	114.2		155.0	17.3	16.2	15.5	14.1
85	36894	31409	42077	+5.6	54701	6028	5878	5722	5334
*POURC.		85.1	114.0		148.3	16.3	15.9	15.5	14.5
86	38593	33171	43123	+4.6	55630	6217	5916	5767	5417
*POURC.		86.0	111.7		144.1	16.1	15.3	14.9	14.0
87	41773	36743	46120	+8.2	58330	6409	6246	6100	5873
*POURC.		88.0	110.4		139.6	15.3	15.0	14.6	14.1

DISTRIBUTION MENSUELLE DE 1987

MOIS	HEURE MAXIMUM	JOUR MAXIMUM	JOUR MOYEN	TOTAL DU MOIS	POURC. ANNEE
JANV.	5572	43903	32947	1021369	6.7
FEV.	5850	47615	37671	1054790	6.9
MARS	6085	47793	38668	1198716	7.9
AVRIL	6243	50463	41450	1243500	8.2
MAI	6343	53906	43694	1354531	8.9
JUIN	6326	56384	45783	1373501	9.0
JUIL.	5969	56932	46245	1433604	9.4
AOUT	6282	56398	47570	1474680	9.7
SEPT	6375	58330	44830	1344923	8.8
OCT.	6409	55340	43731	1355687	8.9
NOV.	6105	50693	40704	1221145	8.0
DEC.	6053	49298	37779	1171165	7.7
JOUR MOYEN ANNUEL: 41773		TOTAL: 15247611			

ROUTE COMPT. VOIE
 0073 430 OUEST 01

REPARTITION HORAIRE JOURNALIERE DE 1987

HEURES A. M.	DIMANCHE MOYENNE POURC. (*)	SAMEDI MOYENNE POURC.	JOURS OUV. MOYENNE POURC.
12- 1	1303 3.65	1101 2.96	628 1.42
1- 2	952 2.67	739 1.99	320 0.72
2- 3	637 1.78	516 1.39	207 0.47
3- 4	445 1.25	385 1.03	171 0.39
4- 5	222 0.62	226 0.61	166 0.38
5- 6	150 0.42	199 0.53	240 0.55
6- 7	215 0.60	389 1.05	714 1.62
7- 8	425 1.19	793 2.13	1865 4.22
8- 9	801 2.24	1385 3.72	2555 5.79
9-10	1246 3.49	1755 4.72	1822 4.12
10-11	1767 4.95	2132 5.73	1833 4.15
11-12 P. M.	1982 5.55	2290 6.16	2048 4.64
12- 1	2250 6.30	2391 6.43	2122 4.80
1- 2	2901 8.13	2602 6.99	2277 5.15
2- 3	2848 7.98	2670 7.18	2538 5.75
3- 4	2862 8.02	2843 7.64	3446 7.80
4- 5	3105 8.70	3178 8.54	5531 12.52
5- 6	2344 6.57	2832 7.61	4946 11.20
6- 7	1769 4.95	1628 4.38	2582 5.85
7- 8	1878 5.26	1473 3.96	2000 4.53
8- 9	1804 5.05	1356 3.64	1767 4.00
9-10	1571 4.40	1300 3.49	1864 4.22
10-11	1289 3.61	1446 3.89	1462 3.31
11-12	938 2.63	1574 4.23	1059 2.40
JOUR MOYEN	35704	37203	44176
(*) POURCENTAGES DES HEURES MOYENNES SUR LES JOURNEES MOYENNES			

ROUTE COMPT. VOIE REGION TRONCON SECTION 12 MOIS DE RELEVÉ
 0073 430 OUEST 1 32 03 020

MUNICIPALITE: SAINT-NICOLAS
 APPROCHE SUD DU PONT PIERRE-LAPORTE.

JOURS MOYENS MENSUELS DE 1987

MOIS	DIMANCHE MOYEN	LUNDI MOYEN	MARDI MOYEN	MERCREDI MOYEN	JEUDI MOYEN	VENDREDI MOYEN	SAMEDI MOYEN	JOUR MOY. AJUSTE 1987	JOUR MOY. AJUSTE 1986
JANV.	25806	35577	36679	36232	38589	35676	27101	33665	29968
FEV.	32551	37360	38184	37707	39808	44941	33144	37670	34070
MARS	34106	35383	39053	40388	41687	46351	35573	38934	34611
AVRIL	36138	41026	41649	40795	45066	48518	37437	41518	38119
MAI	38621	43647	43828	44246	46808	52068	38396	43944	40330
JUIN	39118	45861	46915	46404	48258	54692	40752	46000	42082
JUIL.	41983	45516	44631	46318	48770	53480	41640	46048	43168
AOUT	44933	46512	46928	47874	50083	55965	42810	47872	45482
SEPT	39318	43409	44739	44573	47567	54503	40815	44989	42223
OCT.	36799	43598	44144	43283	46785	52551	38900	43722	41629
NOV.	33506	41665	41711	42114	42284	49499	35712	40927	37542
DEC.	28531	41167	41145	37069	40645	48002	34540	38728	35792
JOUR MOYEN	35950	41726	42467	42250	44695	49687	37235	42001	38751

ROUTE COMPT. VOIE
 0073 430 OUEST 1

POURCENTAGES DES JOURS MOYENS MENSUELS PAR RAPPORT AU J.M.A. AJUSTE DE 1987

MOIS	DIMANCHE	LUNDI	MARDI	MERCREDI	JEUDI	VENDREDI	SAMEDI	JOUR MOY. AJUSTE 1987	JOUR MOY. AJUSTE 1986(*)
JANV.	61.4	84.7	87.3	86.3	91.9	84.9	64.5	80.2	77.3
FEV.	77.5	89.0	90.9	89.8	94.8	107.0	78.9	89.7	87.9
MARS	81.2	84.2	93.0	96.2	99.3	110.4	84.7	92.7	89.3
AVRIL	86.0	97.7	99.2	97.1	107.3	115.5	89.1	98.9	98.4
MAI	92.0	103.9	104.3	105.3	111.4	124.0	91.4	104.6	104.1
JUIN	93.1	109.2	111.7	110.5	114.9	130.2	97.0	109.5	108.6
JUIL.	100.0	108.4	106.3	110.3	116.1	127.3	99.1	109.6	111.4
AOUT	107.0	110.7	111.7	114.0	119.2	133.2	101.9	114.0	117.4
SEPT	93.6	103.4	106.5	106.1	113.3	129.8	97.2	107.1	109.0
OCT.	87.6	103.8	105.1	103.1	111.4	125.1	92.6	104.1	107.4
NOV.	79.8	99.2	99.3	100.3	100.7	117.9	85.0	97.4	96.9
DEC.	67.9	98.0	98.0	88.3	96.8	114.3	82.2	92.2	92.4
JOUR MOYEN	85.6	99.3	101.1	100.6	106.4	118.3	88.7	100.0	100.0

(*) POURCENTAGE DU JOUR MOYEN MENSUEL AJUSTE DE 1986 PAR RAPPORT AU J.M.A. AJUSTE DE 1986

VARIATIONS JOURNALIERES

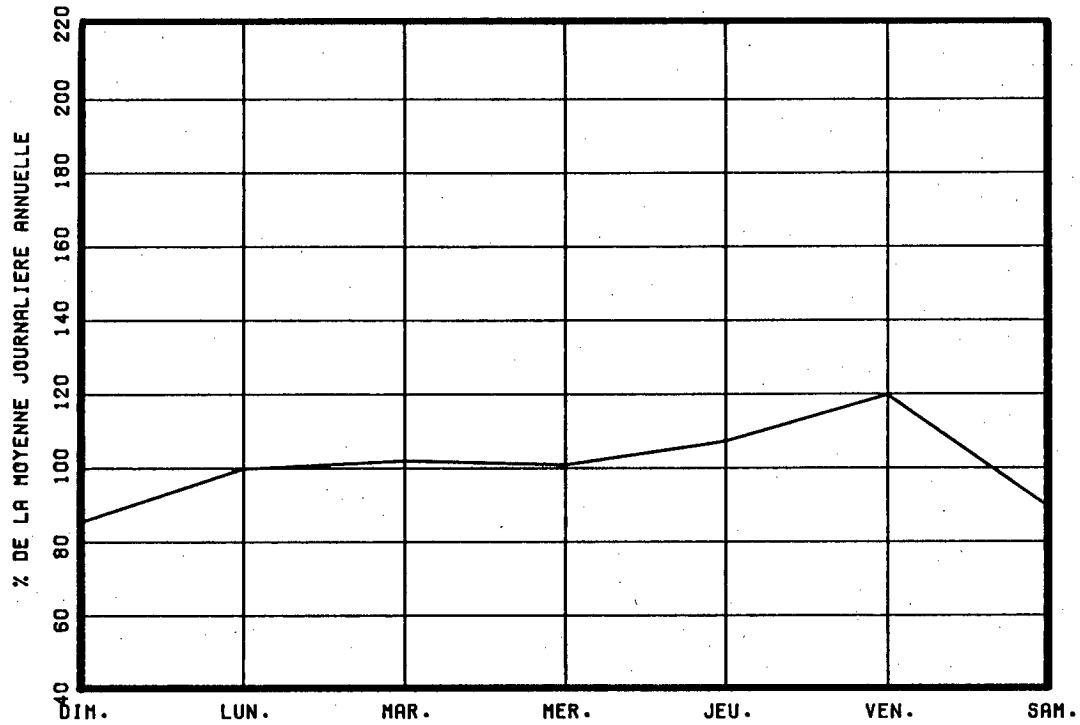

VARIATIONS MENSUELLES

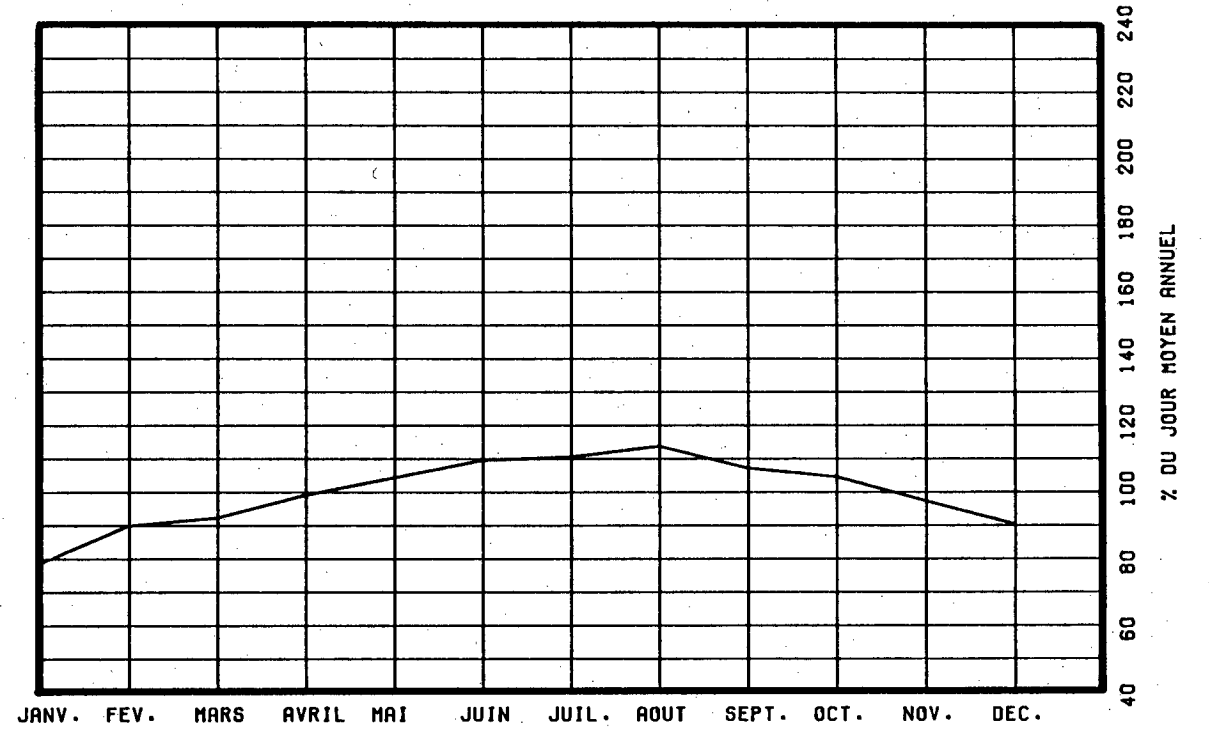

VARIATIONS HORAIRES

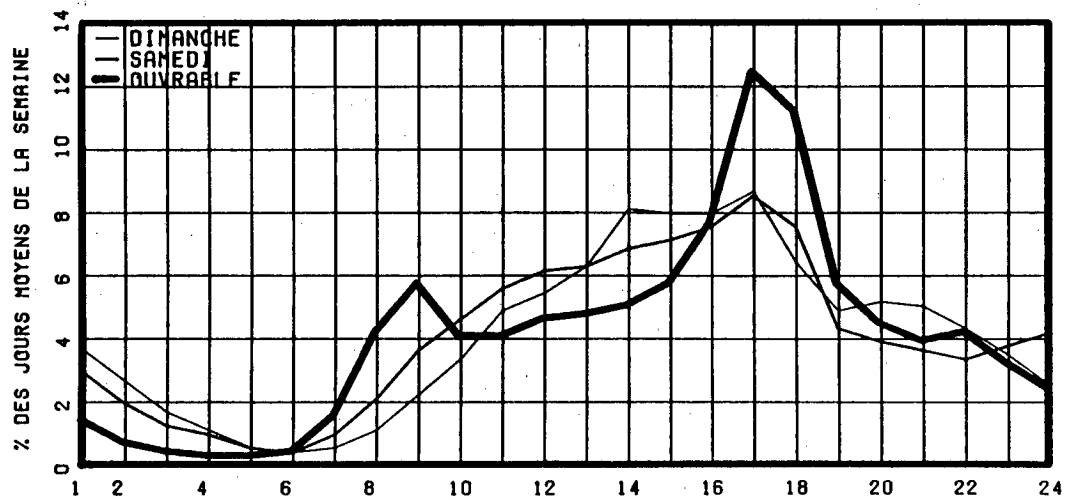

RELATION ENTRE LES HEURES DE POINTES ET LE J.-M.-A.

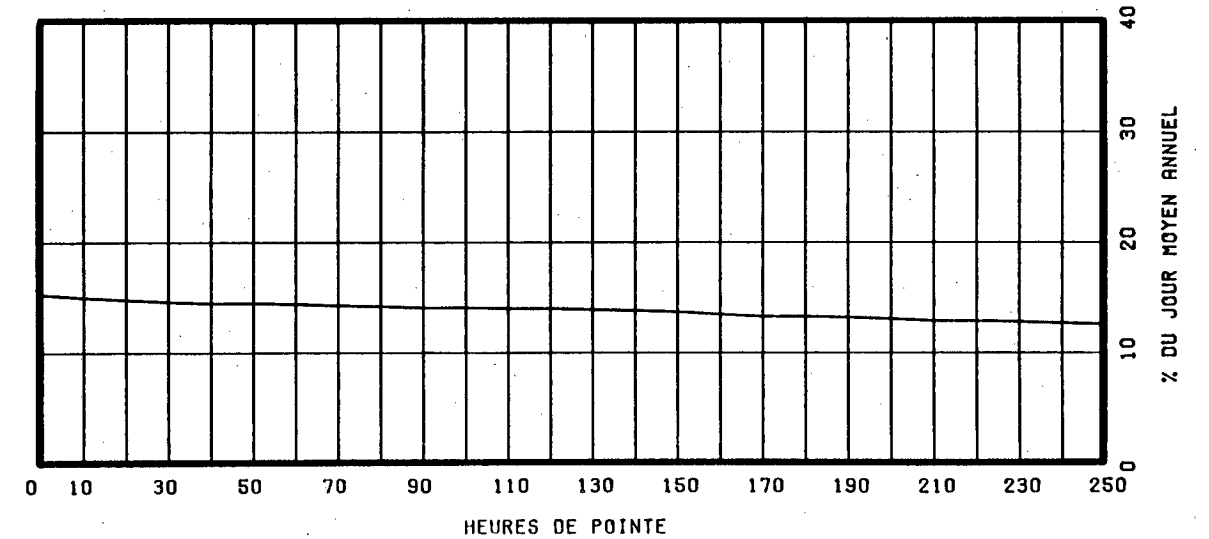

ROUTE COMPT. VOIE REGION TRONCON SECTION 12 MOIS DE RELEVÉ
 0073 430 TOT 32 03 020

MUNICIPALITE: SAINT-NICOLAS
 APPROCHE SUD DU PONT PIERRE-LAPORTE.

ANNEE	JD. MOY. ANNUEL	JD. MOY. HIVER	JD. MOY. ETE	POURC. AUGM.	JOUR MAXIMUM	HEURES MAXIMALES			
						1-ERE	10-E	30-E	100-E
83	66066	56717	74980	+6.7	96962	8765	8350	7862	7217
*POURC.		85.8	113.5		146.8	13.3	12.6	11.9	10.9
84	69802	59977	79043	+5.7	112472	9173	8701	8268	7546
*POURC.		85.9	113.2		161.1	13.1	12.5	11.8	10.8
85	73377	62651	83514	+5.1	104771	9411	9017	8671	8109
*POURC.		85.4	113.8		142.8	12.8	12.3	11.8	11.1
86	76631	66075	85428	+4.4	109644	9720	9220	8797	8236
*POURC.		86.2	111.5		143.1	12.7	12.0	11.5	10.7
87	82993	73088	91572	+8.3	114449	10132	9702	9383	8904
*POURC.		88.1	110.3		137.9	12.2	11.7	11.3	10.7

DISTRIBUTION MENSUELLE DE 1987

MOIS	HEURE MAXIMUM	JOUR MAXIMUM	JOUR MOYEN	TOTAL DU MOIS	POURC. ANNEE
JANV.	8554	86916	65688	2036340	6.7
FEV.	8873	94292	74801	2094442	6.9
MARS	9221	94107	77010	2387311	7.9
AVRIL	9702	100492	82475	2474268	8.2
MAI	9885	106419	86749	2689243	8.9
JUIN	9974	110671	90941	2728244	9.0
JUIL.	9668	110299	91493	2836294	9.4
AOUT	9949	111139	94798	2938743	9.7
SEPT	10132	114449	88954	2668642	8.8
OCT.	9787	109065	86570	2683697	8.9
NOV.	9456	99330	80994	2429835	8.0
DEC.	9356	98054	75020	2325640	7.7

JOUR MOYEN ANNUEL: 82993

TOTAL: 30292699

ROUTE COMPT. VOIE
 0073 430 TOTAL

REPARTITION HORAIRE JOURNALIERE DE 1987

HEURES A.M.	DIMANCHE MOYENNE POURC. (*)	SAMEDI MOYENNE POURC.	JOURS MOYENNE POURC.	OUV. MOYENNE POURC.
12- 1	2129 2.99	1733 2.38	977	1.11
1- 2	1528 2.14	1143 1.57	520	0.59
2- 3	1013 1.42	790 1.09	354	0.40
3- 4	693 0.97	593 0.81	304	0.35
4- 5	372 0.52	369 0.51	317	0.36
5- 6	293 0.41	388 0.53	574	0.65
6- 7	502 0.70	834 1.15	2401	2.73
7- 8	1033 1.45	1820 2.50	7039	8.01
8- 9	1604 2.25	3093 4.25	7355	8.37
9-10	2426 3.40	3991 5.48	4452	5.06
10-11	3294 4.62	4487 6.16	4010	4.56
11-12 P.M.	3735 5.24	4643 6.38	4073	4.63
12- 1	4247 5.96	4818 6.62	4245	4.83
1- 2	5529 7.76	5359 7.36	4780	5.44
2- 3	5445 7.64	5226 7.18	4822	5.48
3- 4	5576 7.82	5209 7.16	5965	6.79
4- 5	6150 8.63	5438 7.47	8438	9.60
5- 6	5017 7.04	4928 6.77	7706	8.77
6- 7	4063 5.70	3737 5.13	5136	5.84
7- 8	4268 5.99	3328 4.57	3989	4.54
8- 9	4138 5.80	2815 3.87	3116	3.54
9-10	3529 4.95	2589 3.56	3082	3.51
10-11	2784 3.91	2705 3.72	2455	2.79
11-12	1917 2.69	2756 3.79	1796	2.04

JOUR MOYEN 71285 72792 87914
 (*) POURCENTAGES DES HEURES MOYENNES SUR LES JOURNEES MOYENNES

ROUTE COMPT. VOIE REGION TRONCON SECTION 12 MOIS DE RELEVÉ
 0073 430 TOT 32 03 020

MUNICIPALITE: SAINT-NICOLAS
 APPROCHE SUD DU PONT PIERRE-LAPORTE.

JOURS MOYENS MENSUELS DE 1987

MOIS	DIMANCHE MOYEN	LUNDI MOYEN	MARDI MOYEN	MERCREDI MOYEN	JEUDI MOYEN	VENDREDI MOYEN	SAMEDI MOYEN	JOUR MOY. AJUSTE 1987	JOUR MOY. AJUSTE 1986
JANV.	51447	71035	73166	72346	77196	71140	53622	67136	59841
FEV.	62220	74598	76135	75289	78968	90041	66358	74801	67786
MARS	67582	71263	78154	80324	83097	92113	70043	77510	68845
AVRIL	72833	82187	83269	81743	89944	95414	72590	82568	75621
MAI	77284	87157	87417	88321	93521	102664	74741	87300	79850
JUIN	78711	92129	93471	92486	96574	107432	78300	91300	83270
JUIL.	83883	91191	88764	92237	96708	104559	80441	91111	85326
AOUT	91327	93659	93662	95510	99986	109997	83437	95368	90292
SEPT	79053	86419	88829	88671	94916	106884	79852	89232	83640
OCT.	73138	86819	87863	86561	92911	103069	75987	86621	82680
NOV.	66659	83288	83052	84151	84347	98060	70412	81424	74854
DEC.	56970	82319	82214	73519	79533	95425	68562	76934	71327
JOUR MOYEN	71758	83505	84666	84263	88975	98066	72862	83442	76944

ROUTE COMPT. VOIE
 0073 430 TOT

POURCENTAGES DES JOURS MOYENS MENSUELS PAR RAPPORT AU J.M.A. AJUSTE DE 1987

MOIS	DIMANCHE	LUNDI	MARDI	MERCREDI	JEUDI	VENDREDI	SAMEDI	JOUR MOY. AJUSTE 1987	JOUR MOY. AJUSTE 1986 (*)
JANV.	61.7	85.1	87.7	86.7	92.5	85.3	64.3	80.5	77.8
FEV.	74.6	89.4	91.2	90.2	94.6	107.9	79.5	89.6	88.1
MARS	81.0	85.4	93.7	96.3	99.6	110.4	83.9	92.9	89.5
AVRIL	87.3	98.5	99.8	98.0	107.8	114.3	87.0	99.0	98.3
MAI	92.6	104.5	104.8	105.8	112.1	123.0	89.6	104.6	103.8
JUIN	94.3	110.4	112.0	110.8	115.7	128.8	93.8	109.4	108.2
JUIL.	100.5	109.3	106.4	110.5	115.9	125.3	96.4	109.2	110.9
AOUT	109.4	112.2	112.2	114.5	119.8	131.8	100.0	114.3	117.3
SEPT	94.7	103.6	106.5	106.3	113.8	128.1	95.7	106.9	108.7
OCT.	87.7	104.0	105.3	103.7	111.3	123.5	91.1	103.8	107.5
NOV.	79.9	99.8	99.5	100.8	101.1	117.5	84.4	97.6	97.3
DEC.	68.3	98.7	98.5	88.1	95.3	114.4	82.2	92.2	92.7
JOUR MOYEN	86.0	100.1	101.5	101.0	106.6	117.5	87.3	100.0	100.0

(*) POURCENTAGE DU JOUR MOYEN MENSUEL AJUSTE DE 1986 PAR RAPPORT AU J.M.A. AJUSTE DE 1986

ROUTE 0073 COMPTEUR 430 VOIE TOTAL

VARIATIONS JOURNALIERES

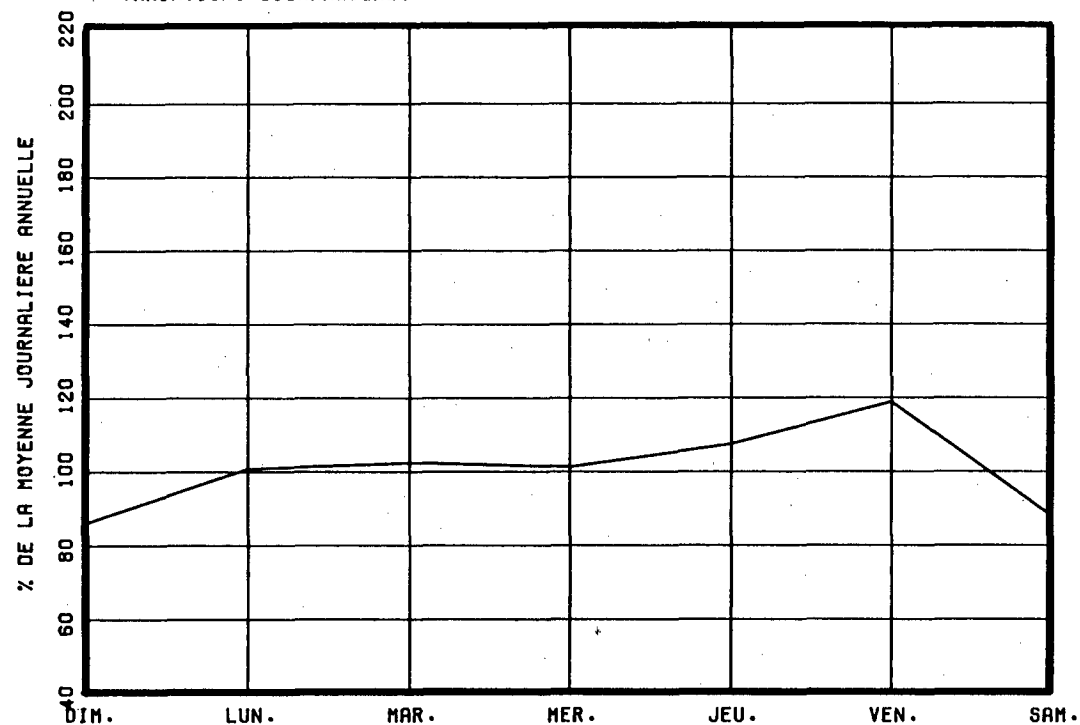

VARIATIONS MENSUELLES

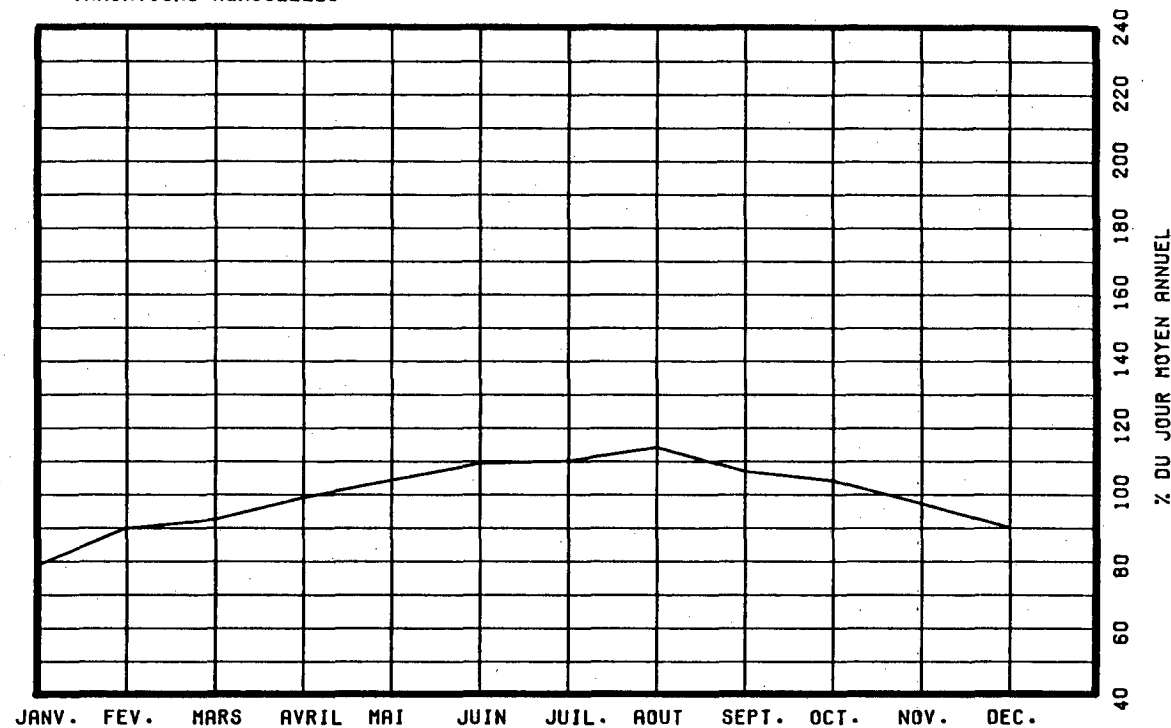

VARIATIONS HORAIRES

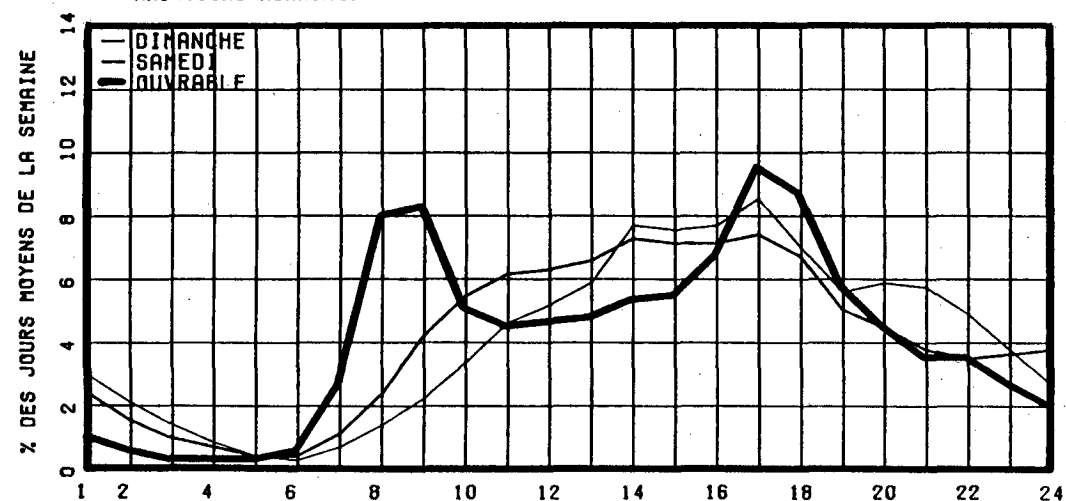

RELATION ENTRE LES HEURES DE POINTES ET LE J.M.A.

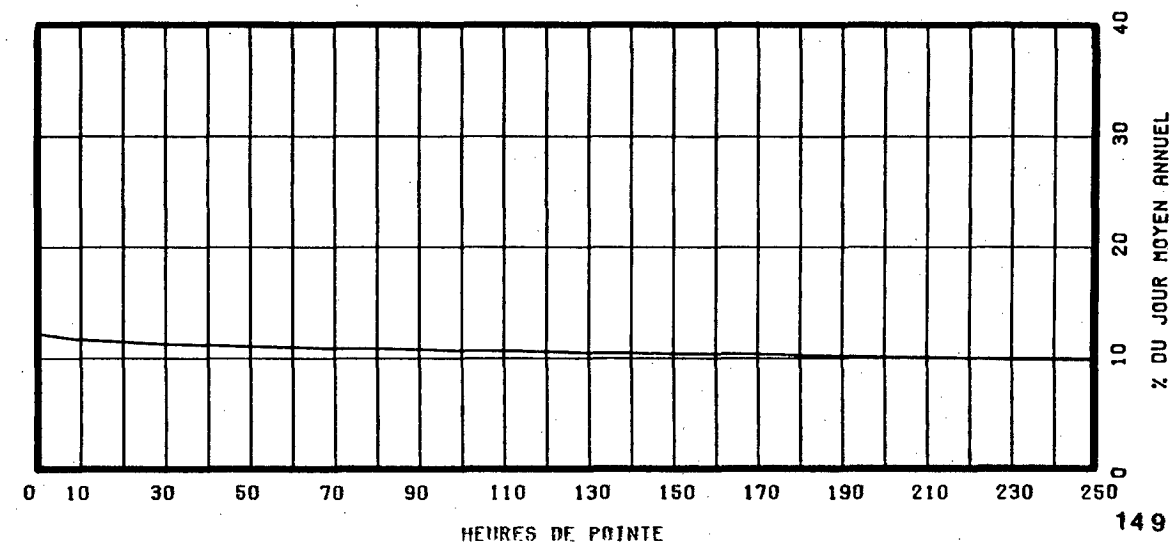

ROUTE COMPT. VOIE REGION TRONCON SECTION 12 MOIS DE RELEVÉ
0073 500 EST 1 32 02 070

MUNICIPALITE: SAINT-ISIDORE
a 3,2 km au nord de la sortie st-isidore sortie
108

ANNEE	JD. MOY. ANNUEL	JD. MOY. HIVER	JD. MOY. ETE	POURC. AUGM.	JOUR MAXIMUM	HEURES MAXIMALES			
						1-ERE	10-E	30-E	100-E
83	3300	2641	3976	+11.5	6435	671	558	491	402
*POURC.		80.0	120.5		195.0	20.3	16.9	14.9	12.2
84	3450	2846	4049	+4.5	6218	822	540	476	401
*POURC.		82.5	117.4		180.2	23.8	15.7	13.8	11.6
85	3656	2986	4343	+6.0	6785	696	552	517	424
*POURC.		81.7	118.8		185.6	19.0	15.1	14.1	11.6
86	3949	3219	4663	+8.0	7385	710	592	561	456
*POURC.		81.5	118.1		187.0	18.0	15.0	14.2	11.5
87	4276	3588	4955	+8.3	6988	717	617	560	480
*POURC.		83.9	115.9		163.4	16.8	14.4	13.1	11.2

DISTRIBUTION MENSUELLE DE 1987

MOIS	HEURE MAXIMUM	JOUR MAXIMUM	JOUR MOYEN	TOTAL DU MOIS	POURC. ANNEE
JANV.	448	4147	3248	100718	6.5
FEV.	452	4468	3622	101426	6.5
MARS	717	5359	3894	120717	7.7
AVRIL	655	6255	4237	127139	8.1
MAI	586	5853	4458	138223	8.9
JUIN	690	6150	4750	142529	9.1
JUIL.	685	6988	5091	157825	10.1
AOUT	664	6913	5329	165218	10.6
SEPT	668	6347	4634	139029	8.9
OCT.	544	5609	4401	136435	8.7
NOV.	606	5093	4016	120497	7.7
DEC.	440	4345	3593	111388	7.1
JOUR MOYEN ANNUEL:	4276				
TOTAL:				1561144	

ROUTE COMPT. VOIE
0073 500 EST 01

REPARTITION HORAIRE JOURNALIERE DE 1987

HEURES A.M.	DIMANCHE MOYENNE POURC. (*)	SAMEDI MOYENNE POURC.	JOURS OUV. MOYENNE POURC.
12- 1	93 1.89	61 1.60	33 0.79
1- 2	72 1.46	38 1.00	17 0.42
2- 3	50 1.02	28 0.73	18 0.44
3- 4	38 0.77	23 0.60	25 0.60
4- 5	22 0.45	18 0.47	30 0.73
5- 6	20 0.41	23 0.60	58 1.39
6- 7	35 0.71	57 1.49	275 6.52
7- 8	52 1.06	97 2.54	325 7.73
8- 9	91 1.85	171 4.48	292 6.93
9-10	143 2.90	237 6.21	260 6.18
10-11	204 4.14	248 6.50	233 5.54
11-12 P.M.	234 4.75	242 6.34	208 4.94
12- 1	258 5.24	239 6.26	203 4.82
1- 2	349 7.08	288 7.55	249 5.91
2- 3	365 7.41	274 7.18	255 6.05
3- 4	390 7.92	254 6.66	275 6.53
4- 5	452 9.18	256 6.71	331 7.85
5- 6	398 8.08	256 6.71	307 7.30
6- 7	337 6.84	247 6.47	257 6.11
7- 8	394 8.00	197 5.16	178 4.24
8- 9	375 7.61	165 4.32	124 2.96
9-10	276 5.60	147 3.85	104 2.48
10-11	180 3.65	133 3.49	86 2.05
11-12	98 1.99	117 3.07	62 1.48
JOUR MOYEN	4926	3816	4217
(*) POURCENTAGES DES HEURES MOYENNES SUR LES JOURNEES MOYENNES			

ROUTE COMPT. VOIE REGION TRONCON SECTION 12 MOIS DE RELEVÉ
 0073 500 EST 1 32 02 070

MUNICIPALITE: SAINT-ISIDORE
 a 3,2 km au nord de la sortie st-isidore sortie
 108

JOURS MOYENS MENSUELS DE 1987

MOIS	DIMANCHE MOYEN	LUNDI MOYEN	MARDI MOYEN	MERCREDI MOYEN	JEUDI MOYEN	VENDREDI MOYEN	SAMEDI MOYEN	JOUR MOY. AJUSTE 1987	JOUR MOY. AJUSTE 1986
JANV.	3423	3413	3385	3360	3456	3136	2633	3258	2880
FEV.	3936	3513	3454	3466	3577	4003	3406	3622	3222
MARS	4679	3494	3705	3790	3781	4138	3620	3886	3385
AVRIL	5447	4057	4040	3808	4065	4224	3825	4209	3857
MAI	5097	4436	4254	4230	4406	4748	3805	4425	4030
JUIN	5368	4819	4645	4528	4612	5046	4035	4721	4295
JUIL.	6126	4976	4669	4752	4908	5241	4712	5054	4836
AOUT	6646	5142	4931	4986	5170	5493	4789	5308	5042
SEPT	5729	4363	4311	4286	4472	4994	4108	4609	4307
OCT.	5071	4314	4315	4148	4250	4693	3912	4386	4209
NOV.	4468	4075	3847	4011	3698	4341	3544	3997	3680
DEC.	3475	3897	3915	3193	3427	4133	3440	3640	3367
JOUR MOYEN	4955	4208	4122	4046	4151	4515	3819	4259	3925

ROUTE COMPT. VOIE
 0073 500 EST 1

POURCENTAGES DES JOURS MOYENS MENSUELS PAR RAPPORT AU J.M.A. AJUSTE DE 1987

MOIS	DIMANCHE	LUNDI	MARDI	MERCREDI	JEUDI	VENDREDI	SAMEDI	JOUR MOY. AJUSTE 1987	JOUR MOY. AJUSTE 1986(*)
JANV.	80.4	80.1	79.5	78.9	81.1	73.6	61.8	76.5	73.4
FEV.	92.4	82.5	81.1	81.4	84.0	94.0	80.0	85.0	82.1
MARS	109.9	82.0	87.0	89.0	88.8	97.2	85.0	91.2	86.2
AVRIL	127.9	95.3	94.9	89.4	95.4	99.2	89.8	98.8	98.3
MAI	119.7	104.2	99.9	99.3	103.5	111.5	89.3	103.9	102.7
JUIN	126.0	113.1	109.1	106.3	108.3	118.5	94.7	110.8	109.4
JUIL.	143.8	116.8	109.6	111.6	115.2	123.1	110.6	118.7	123.2
AOUT	156.0	120.7	115.8	117.1	121.4	129.0	112.4	124.6	128.5
SEPT	134.5	102.4	101.2	100.6	105.0	117.3	96.5	108.2	109.7
OCT.	119.1	101.3	101.3	97.4	99.8	110.2	91.9	103.0	107.2
NOV.	104.9	95.7	90.3	94.2	86.8	101.9	83.2	93.8	93.8
DEC.	81.6	91.5	91.9	75.0	80.5	97.0	80.8	85.5	85.8
JOUR MOYEN	116.3	98.8	96.8	95.0	97.5	106.0	89.7	100.0	100.0

(*) POURCENTAGE DU JOUR MOYEN MENSUEL AJUSTE DE 1986 PAR RAPPORT AU J.M.A. AJUSTE DE 1986

VARIATIONS JOURNALIERES

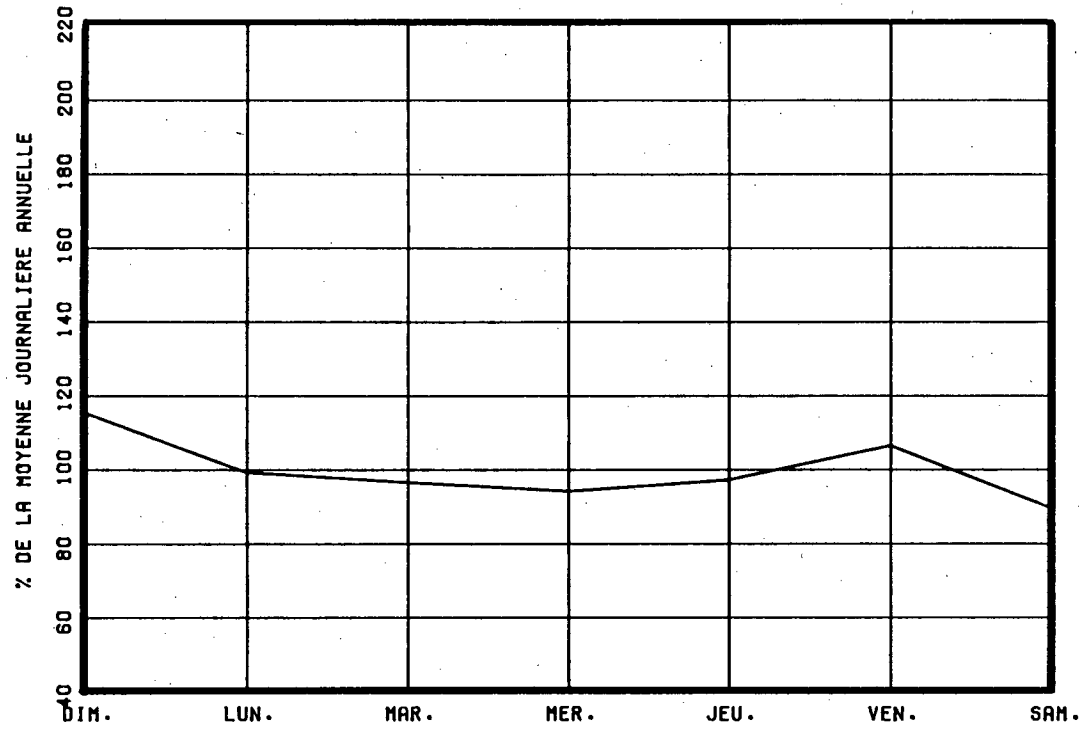

VARIATIONS MENSUELLES

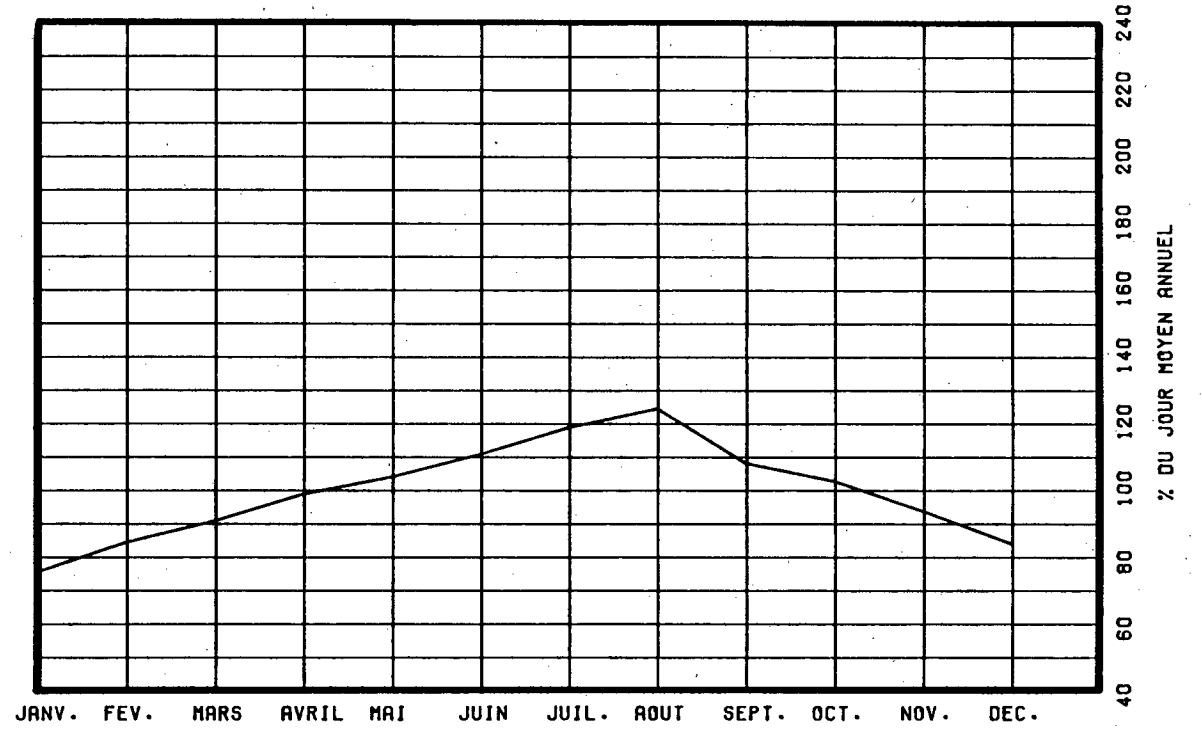

VARIATIONS HORAIRES

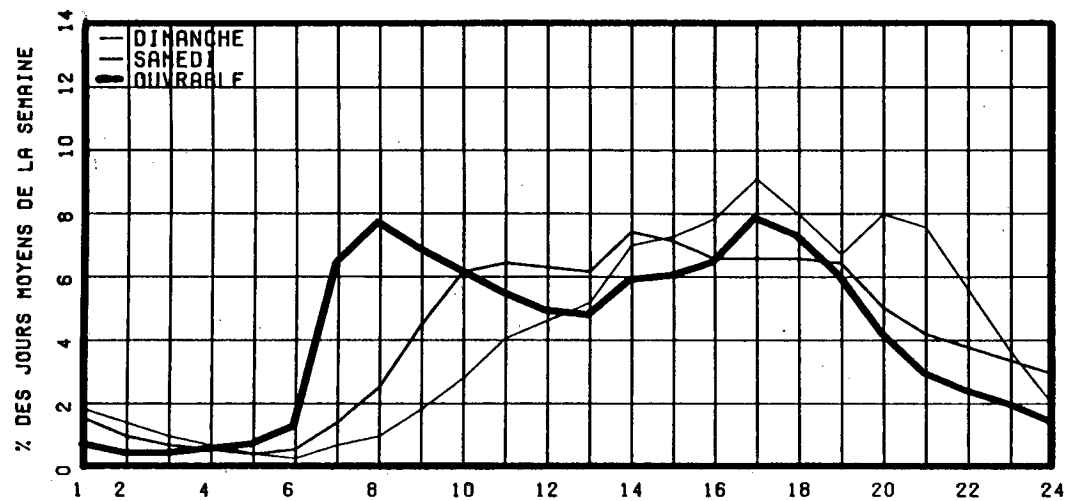

RELATION ENTRE LES HEURES DE POINTES ET LE J.M.A.

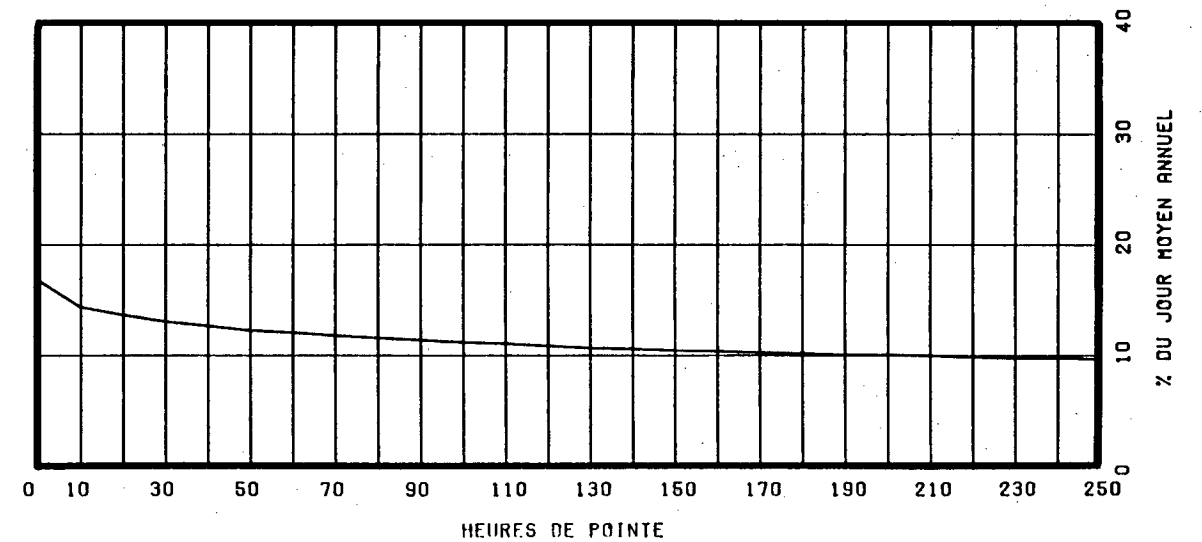

ROUTE COMPT. VOIE REGION TRONCON SECTION 06 MOIS DE RELEVÉ
 0104 400 62 03 070

MUNICIPALITE: SAINT-LUC
 A 7.1 KM A L'EST DE LA RTE 217.

ANNEE	JO. MOY. ANNUEL	JO. MOY. HIVER	JO. MOY. ETE	POURC. AUGM.	JOUR MAXIMUM	HEURES MAXIMALES			
						1-ERE	10-E	30-E	100-E
83	6970	5911	7969	+8.3	10076	908	840	781	716
*POURC.		84.8	114.3		144.6	13.0	12.1	11.2	10.3
84	6845	5780	7758	-1.8	9930	984	863	789	702
*POURC.		84.4	113.3		145.1	14.4	12.6	11.5	10.3
85	6956	5724	8007	+1.6	9605	993	913	834	740
*POURC.		82.3	115.1		138.1	14.3	13.1	12.0	10.6
86	6983	5549	8056	+0.4	9341	1146	881	776	695
*POURC.		79.5	115.4		133.8	16.4	12.6	11.1	10.0
87	7589	6179	8754	+8.7	10384	1000	908	798	708
*POURC.		81.4	115.4		136.8	13.2	12.0	10.5	9.3

DISTRIBUTION MENSUELLE DE 1987

MOIS	HEURE MAXIMUM	JOUR MAXIMUM	JOUR MOYEN	TOTAL DU MOIS	POURC. ANNEE
JANV.	794	7718	5643	174946	----
FEV.	754	7295	6105	170949	----
MARS	930	8136	6782	210257	----
AVRIL	965	8838	7505	225163	----
MAI	1000	10384	8026	248806	----
JUIN	-----	-----	8827	-----	----
JUIL.	-----	-----	8642	-----	----
AOUT	-----	-----	8576	-----	----
SEPT	-----	-----	8983	-----	----
OCT.	-----	-----	8292	-----	----
NOV.	-----	-----	7440	-----	----
DEC.	798	7834	6181	191628	----

JOUR MOYEN ANNUEL: 7589

TOTAL:-----

ROUTE COMPT. VOIE
 0104 400 00

REPARTITION HORAIRE JOURNALIERE DE 1987

HEURES A.M.	DIMANCHE MOYENNE POURC. (*)	SAMEDI MOYENNE POURC.	JOURS OUV. MOYENNE POURC.
12- 1	192 3.12	150 2.41	82 1.19
1- 2	141 2.29	88 1.42	38 0.55
2- 3	99 1.61	66 1.06	23 0.34
3- 4	69 1.12	65 1.05	22 0.32
4- 5	31 0.50	28 0.45	27 0.39
5- 6	26 0.42	33 0.53	94 1.36
6- 7	58 0.94	83 1.34	369 5.31
7- 8	101 1.64	169 2.72	612 8.80
8- 9	145 2.36	281 4.52	544 7.83
9-10	181 2.95	307 4.94	342 4.92
10-11	234 3.81	333 5.36	310 4.46
11-12 P.M.	291 4.74	343 5.52	303 4.36
12- 1	356 5.79	382 6.15	308 4.43
1- 2	486 7.91	447 7.19	347 5.00
2- 3	557 9.06	451 7.26	383 5.51
3- 4	544 8.85	451 7.26	445 6.40
4- 5	615 10.01	519 8.35	597 8.59
5- 6	491 7.99	518 8.33	580 8.34
6- 7	339 5.52	352 5.66	446 6.42
7- 8	306 4.98	285 4.59	319 4.60
8- 9	283 4.61	232 3.73	227 3.26
9-10	245 3.99	202 3.25	209 3.02
10-11	213 3.47	202 3.25	181 2.61
11-12	142 2.31	228 3.67	139 2.00

JOUR MOYEN 6145 6215 6957
 (*) POURCENTAGES DES HEURES MOYENNES SUR LES JOURNEES MOYENNES

ROUTE COMPT. VOIE REGION TRONCON SECTION O6 MOIS DE RELEVÉ
 0104 400 62 03 070

MUNICIPALITE: SAINT-LUC

A 7.1 KM A L'EST DE LA RTE 217.

JOURS MOYENS MENSUELS DE 1987

MOIS	DIMANCHE MOYEN	LUNDI MOYEN	MARDI MOYEN	MERCREDI MOYEN	JEUDI MOYEN	VENDREDI MOYEN	SAMEDI MOYEN	JOUR MOY. AJUSTE 1987	JOUR MOY. AJUSTE 1986
JANV.	4684	5751	6222	6091	6298	6090	5003	5734	4815
FEV.	5170	5912	6289	6313	6514	6947	5590	6105	5530
MARS	7035	6219	6630	6776	6957	7464	6508	6798	6050
AVRIL	7529	7282	7423	7644	7765	7709	7021	7481	7221
MAI	7880	7575	7775	7671	8005	9296	7701	7986	7600
JUIN	-----	-----	-----	-----	-----	-----	-----	8827	8126
JUIL.	-----	-----	-----	-----	-----	-----	-----	8642	7952
AOUT	-----	-----	-----	-----	-----	-----	-----	8576	7892
SEPT	-----	-----	-----	-----	-----	-----	-----	8983	8266
OCT.	-----	-----	-----	-----	-----	-----	-----	8292	7579
NOV.	-----	-----	-----	-----	-----	-----	-----	7440	6894
DEC.	4872	6788	6507	6371	6589	7702	5396	6317	5989
JOUR MOYEN	-----	-----	-----	-----	-----	-----	-----	7598	6992

ROUTE COMPT. VOIE
 0104 400

POURCENTAGES DES JOURS MOYENS MENSUELS PAR RAPPORT AU J.M.A. AJUSTE DE 1987

MOIS	DIMANCHE	LUNDI	MARDI	MERCREDI	JEUDI	VENDREDI	SAMEDI	JOUR MOY. AJUSTE 1987	JOUR MOY. AJUSTE 1986 (*)
JANV.	61.6	75.7	81.9	80.2	82.9	80.2	65.8	75.5	68.9
FEV.	68.0	77.8	82.8	83.1	85.7	91.4	73.6	80.4	79.1
MARS	92.6	81.9	87.3	89.2	91.6	98.2	85.7	89.5	86.5
AVRIL	99.1	95.8	97.7	100.6	102.2	101.5	92.4	98.5	103.3
MAI	103.7	99.7	102.3	101.0	105.4	122.3	101.4	105.1	108.7
JUIN	-----	-----	-----	-----	-----	-----	-----	116.2	116.2
JUIL.	-----	-----	-----	-----	-----	-----	-----	113.7	113.7
AOUT	-----	-----	-----	-----	-----	-----	-----	112.9	112.9
SEPT	-----	-----	-----	-----	-----	-----	-----	118.2	118.2
OCT.	-----	-----	-----	-----	-----	-----	-----	109.1	108.4
NOV.	-----	-----	-----	-----	-----	-----	-----	97.9	98.6
DEC.	64.1	89.3	85.6	83.9	86.7	101.4	71.0	83.1	85.7
JOUR MOYEN	-----	-----	-----	-----	-----	-----	-----	100.0	100.0

(*) POURCENTAGE DU JOUR MOYEN MENSUEL AJUSTE DE 1986 PAR RAPPORT AU J.M.A. AJUSTE DE 1986

ROUTE COMPTEUR VOIE
0104 400 00

VARIATIONS JOURNALIERES

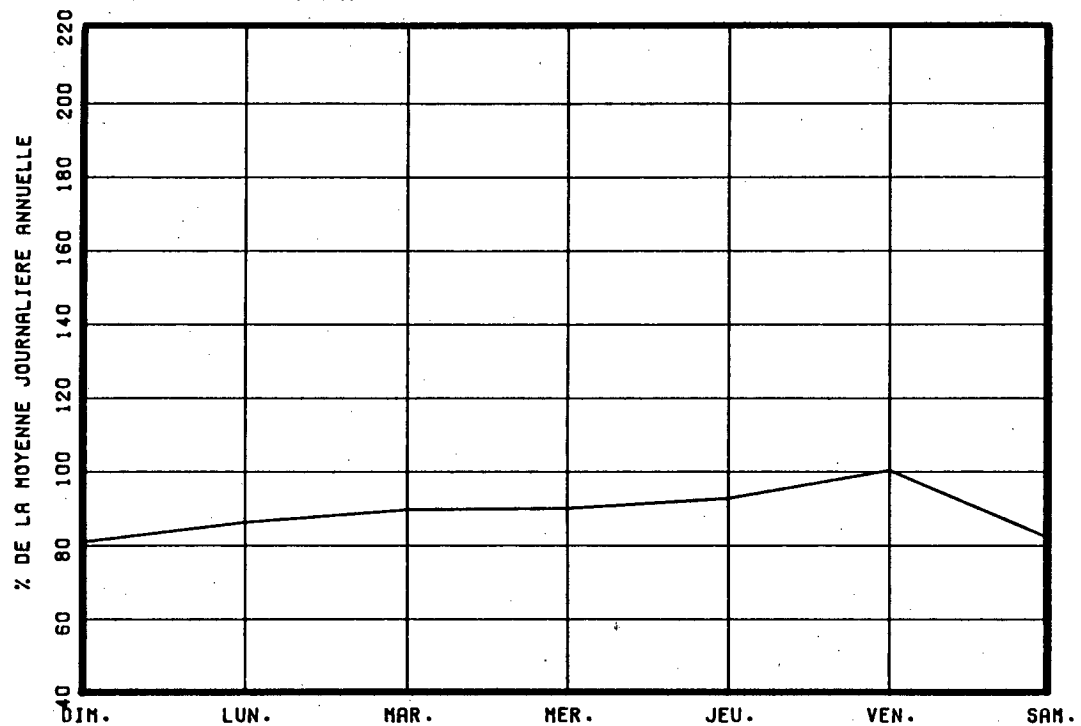

VARIATIONS MENSUELLES

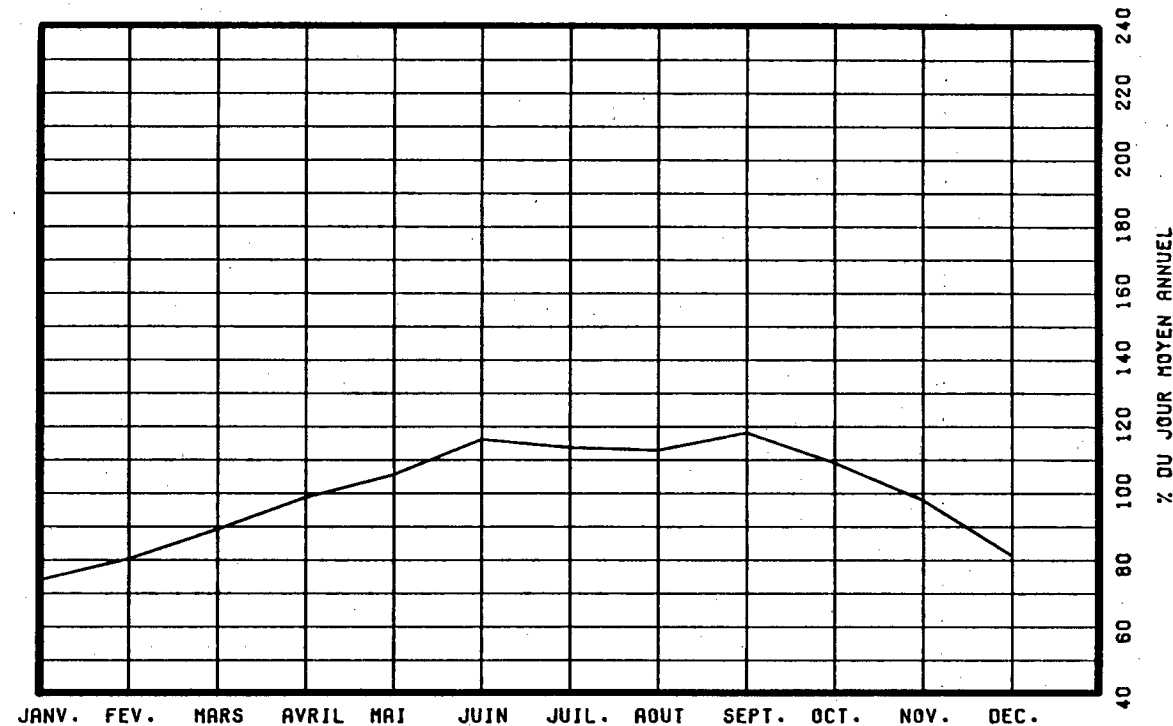

VARIATIONS HORAIRES

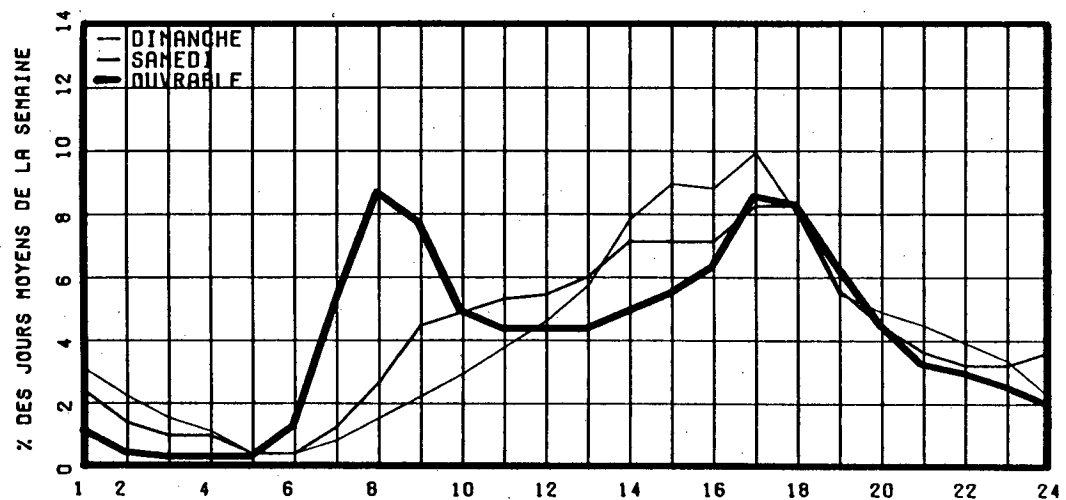

RELATION ENTRE LES HEURES DE POINTES ET LE J.M.A.

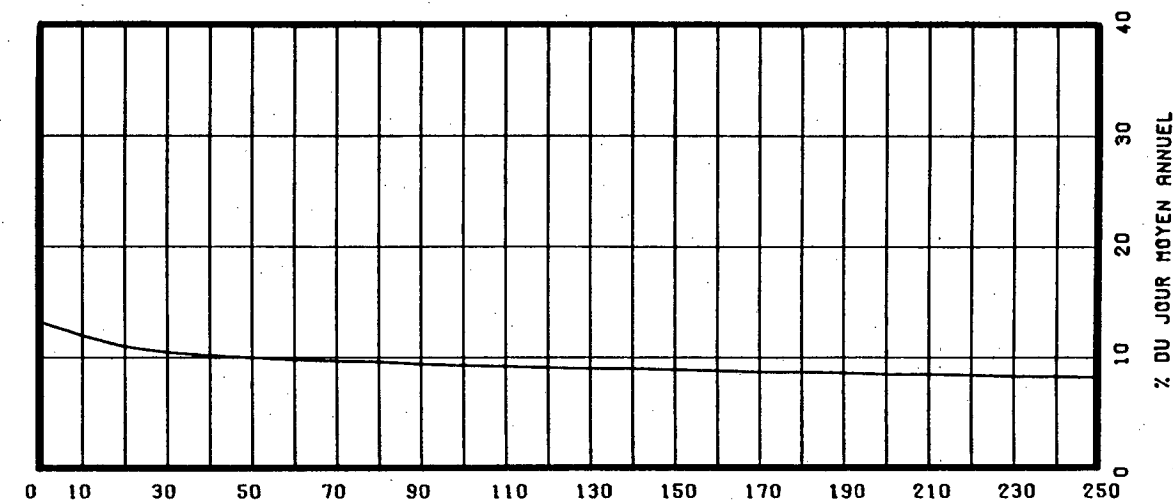

ROUTE COMPT. VOIE REGION TRONCON SECTION 12 MOIS DE RELEVÉ
 0105 800 70 02 010

MUNICIPALITE: LOW

A 4.18 KM. AU NORD DE LA VOIE FERREE.

ANNEE	JO. MOY. ANNUEL	JO. MOY. HIVER	JO. MOY. ETE	POURC. AUGM.	JOUR MAXIMUM	HEURES MAXIMALES			
						1-ERE	10-E	30-E	100-E
83	2644	1814	3733	+3.7	8251	861	764	673	547
*POURC.		68.6	141.2		312.1	32.6	28.9	25.5	20.7
84	2832	1960	3912	+7.1	7976	792	724	614	501
*POURC.		69.2	138.1		281.6	28.0	25.6	21.7	17.7
85	2887	2061	3934	+1.9	8513	865	756	677	574
*POURC.		71.4	136.3		294.9	30.0	26.2	23.4	19.9
86	3063	2220	4127	+6.1	7932	892	564	477	335
*POURC.		72.5	134.7		259.0	29.1	18.4	15.6	10.9
87	3257	2335	4319	+6.3	11460	974	848	732	641
*POURC.		71.7	132.6		351.9	29.9	26.0	22.5	19.7

DISTRIBUTION MENSUELLE DE 1987

MOIS	HEURE MAXIMUM	JOUR MAXIMUM	JOUR MOYEN	TOTAL DU MOIS	POURC. ANNEE
JANV.	436	3033	2003	62094	5.2
FEV.	543	4449	2498	69950	5.9
MARS	530	4243	2475	76732	6.5
AVRIL	564	4961	2678	80367	6.8
MAI	774	6663	3579	110971	9.3
JUIN	860	7727	4067	122028	10.3
JUIL.	953	8417	4889	151568	12.7
AOUT	892	11460	4784	148306	12.5
SEPT	974	8271	3505	105151	8.8
OCT.	730	6002	3339	103528	8.7
NOV.	538	4942	2817	84526	7.1
DEC.	421	3623	2380	73800	6.2

JOUR MOYEN ANNUEL: 3257

TOTAL: 1189021

ROUTE COMPT. VOIE
 0105 800 00

REPARTITION HORAIRE JOURNALIERE DE 1987.

HEURES A.M.	COMPT. MOYENNE	VOIE POURC. (*)	SAMEDI MOYENNE POURC.	JOURS OUV. MOYENNE POURC.	
				MOYENNE	POURC.
12- 1	43	0.90	52	1.46	21 0.75
1- 2	30	0.63	29	0.81	12 0.45
2- 3	21	0.44	21	0.59	9 0.32
3- 4	16	0.34	15	0.42	7 0.25
4- 5	10	0.21	15	0.42	13 0.49
5- 6	14	0.29	27	0.76	56 2.00
6- 7	23	0.48	45	1.26	96 3.42
7- 8	39	0.82	80	2.24	106 3.76
8- 9	87	1.82	153	4.29	129 4.57
9-10	146	3.06	236	6.61	162 5.72
10-11	231	4.84	297	8.32	166 5.87
11-12 P.M.	280	5.87	311	8.71	158 5.61
12- 1	302	6.33	288	8.07	148 5.22
1- 2	346	7.26	282	7.90	169 5.97
2- 3	409	8.58	270	7.57	188 6.66
3- 4	456	9.56	252	7.06	202 7.13
4- 5	466	9.77	238	6.67	236 8.36
5- 6	403	8.45	214	6.00	233 8.23
6- 7	372	7.80	185	5.18	201 7.12
7- 8	387	8.11	167	4.68	172 6.07
8- 9	315	6.61	140	3.92	132 4.68
9-10	205	4.30	109	3.05	94 3.32
10-11	116	2.43	82	2.30	71 2.51
11-12	52	1.09	61	1.71	43 1.55
JOUR MOYEN	4769		3569		2833
(*) POURCENTAGES DES HEURES MOYENNES SUR LES JOURNEES MOYENNES					

ROUTE COMPT. VOIE REGION TRONCON SECTION 12 MOIS DE RELEVÉ
 0105 800 70 02 010

MUNICIPALITE: LOW

A 4.18 KM. AU NORD DE LA VOIE FERREE.

JOURS MOYENS MENSUELS DE 1987

MOIS	DIMANCHE MOYEN	LUNDI MOYEN	MARDI MOYEN	MERCREDI MOYEN	JEUDI MOYEN	VENDREDI MOYEN	SAMEDI MOYEN	JOUR MOY. AJUSTE 1987	JOUR MOY. AJUSTE 1986
JANV.	2687	1568	1397	1467	1692	2588	2222	1945	1933
FEV.	3262	2011	1806	2152	2081	3344	2828	2497	2306
MARS	3652	1862	1723	2155	2201	3119	2659	2481	2257
AVRIL	4131	2014	1875	1880	2269	3389	2964	2646	2431
MAI	5483	2488	2205	2283	2579	4612	3854	3357	3378
JUIN	6243	3025	2945	2584	2894	5668	4738	4013	4086
JUIL.	7243	3968	3232	3338	3756	6618	5329	4783	4712
AOUT	7826	4428	3127	3117	3270	5680	5250	4671	4463
SEPT	5597	2460	2445	2437	2559	4794	3988	3468	3166
OCT.	4904	2563	2385	2430	2555	4257	3597	3241	3004
NOV.	4035	2331	2273	2393	2267	3414	2825	2791	2544
DEC.	2860	2015	1984	2027	2562	2678	2422	2364	2245
JOUR MOYEN	4826	2561	2283	2355	2557	4180	3556	3188	3043

ROUTE COMPT. VOIE
 0105 800

POURCENTAGES DES JOURS MOYENS MENSUELS PAR RAPPORT AU J.M.A. AJUSTE DE 1987

MOIS	DIMANCHE	LUNDI	MARDI	MERCREDI	JEUDI	VENDREDI	SAMEDI	JOUR MOY. AJUSTE 1987	JOUR MOY. AJUSTE 1986(*)
JANV.	84.3	49.2	43.8	46.0	53.1	81.2	69.7	61.0	63.5
FEV.	102.3	63.1	56.6	67.5	65.3	104.9	88.7	78.3	75.8
MARS	114.6	58.4	54.0	67.6	69.0	97.8	83.4	77.8	74.2
AVRIL	129.6	63.2	58.8	59.0	71.2	106.3	93.0	83.0	79.9
MAI	172.0	78.0	69.2	71.6	80.9	144.7	120.9	105.3	111.0
JUIN	195.8	94.9	92.4	81.1	90.8	177.8	148.6	125.9	134.3
JUIL.	227.2	124.5	101.4	104.7	117.8	207.6	167.2	150.0	154.8
AOUT	245.5	138.9	98.1	97.8	102.6	178.2	164.7	146.5	146.7
SEPT	175.6	77.2	76.7	76.4	80.3	150.4	125.1	108.8	104.0
OCT.	153.8	80.4	74.8	76.2	80.1	133.5	112.8	101.7	98.7
NOV.	126.6	73.1	71.3	75.1	71.1	107.1	88.6	87.5	83.6
DEC.	89.7	63.2	62.2	63.6	80.4	84.0	76.0	74.2	73.8
JOUR MOYEN	151.4	80.3	71.6	73.9	80.2	131.1	111.5	100.0	100.0

(*) POURCENTAGE DU JOUR MOYEN MENSUEL AJUSTE DE 1986 PAR RAPPORT AU J.M.A. AJUSTE DE 1986

VARIATIONS JOURNALIERES

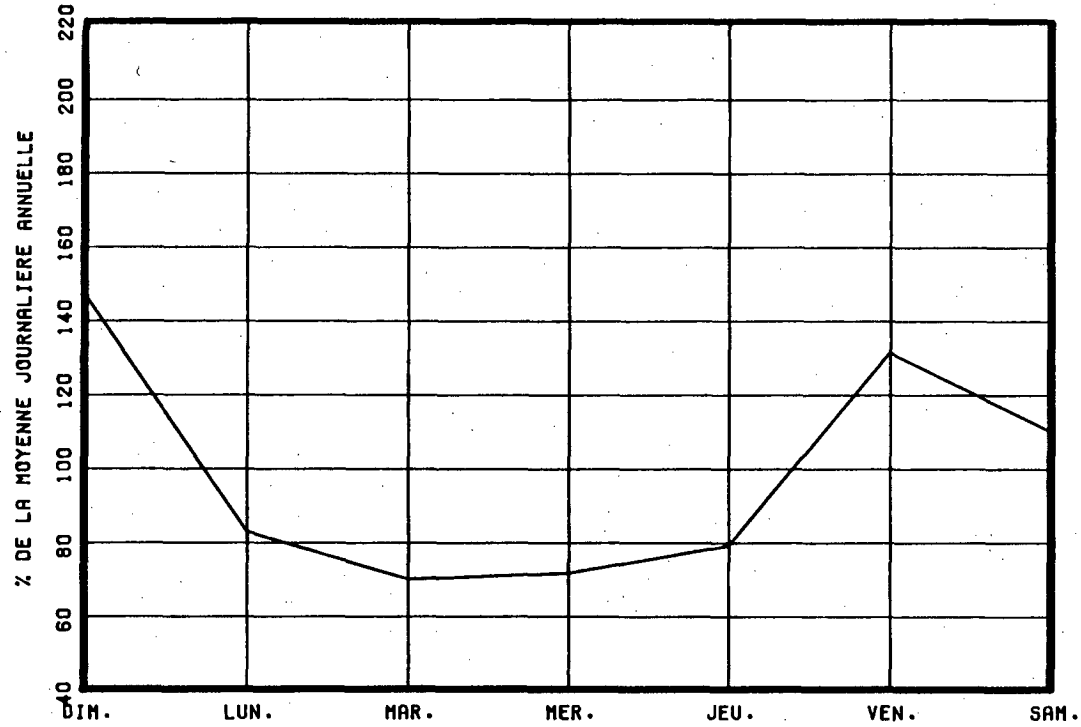

VARIATIONS MENSUELLES

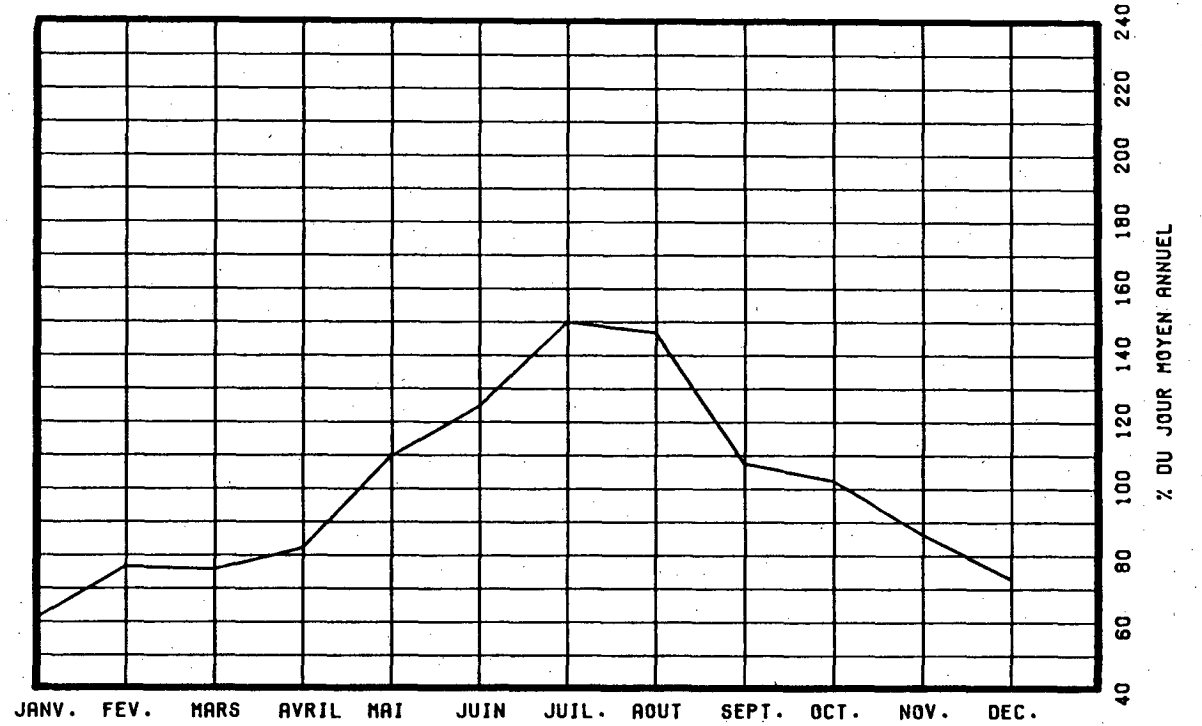

VARIATIONS HORAIRES

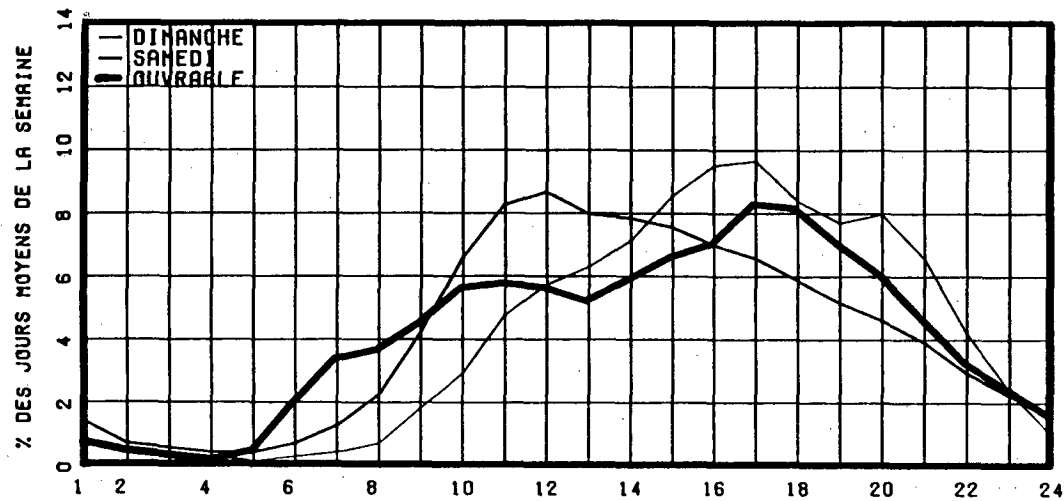

RELATION ENTRE LES HEURES DE POINTES ET LE J.H.A.

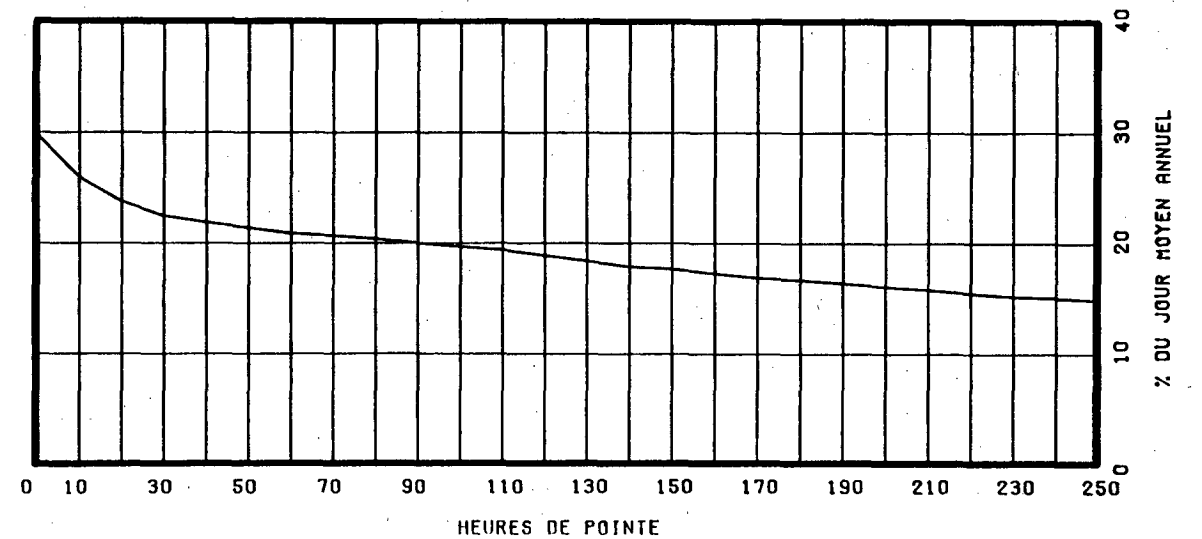

ROUTE COMPT. VOIE REGION TRONCON SECTION 12 MOIS DE RELEVÉ
 0105 900 70 01 020

MUNICIPALITE: HULL

A 7.1 KM. AU NORD DE LA RTE 148.

ANNEE	JO. MOY. ANNUEL	JO. MOY. HIVER	JO. MOY. ETE	POURC. AUGM.	JOUR MAXIMUM	HEURES MAXIMALES			
						1-ERE	10-E	30-E	100-E
83	11699	10078	13764	+4.2	17882	1645	1543	1494	1371
*POURC.		86.1	117.7		152.9	14.1	13.2	12.8	11.7
84	12820	11726	13607	+9.6	18384	2014	1715	1530	1393
*POURC.		91.5	106.1		143.4	15.7	13.4	11.9	10.9
85	13336	12077	14649	+4.0	18018	1907	1670	1602	1505
*POURC.		90.6	109.8		135.1	14.3	12.5	12.0	11.3
86	13850	12579	14786	+3.9	18972	1840	1696	1653	1568
*POURC.		90.8	106.8		137.0	13.3	12.2	11.9	11.3
87	14423	13205	15418	+4.1	19319	2089	1800	1705	1625
*POURC.		91.6	106.9		133.9	14.5	12.5	11.8	11.3

DISTRIBUTION MENSUELLE DE 1987

MOIS	HEURE MAXIMUM	JOUR MAXIMUM	JOUR MOYEN	TOTAL DU MOIS	POURC. ANNEE
JANV.	1614	15503	12872	399047	7.6
FEV.	1705	16018	13585	380405	7.2
MARS	1564	15884	13564	420495	8.0
AVRIL	1655	16824	14328	429849	8.2
MAI	1693	18909	15149	469629	8.9
JUIN	1803	19319	15980	479426	9.1
JUIL.	1625	17992	15198	471157	8.9
AOUT	1679	18240	15054	466682	8.9
SEPT	2089	19197	15460	463806	8.8
OCT.	1845	17791	14889	461569	8.8
NOV.	1723	16590	14150	424528	8.1
DEC.	1664	16080	12839	398034	7.6
JOUR MOYEN ANNUEL:	14423				
TOTAL:				5264627	

ROUTE COMPT. VOIE
 0105 900 00

REPARTITION HORAIRE JOURNALIERE DE 1987

HEURES A.M.	DIMANCHE MOYENNE POURC. (*)	SAMEDI MOYENNE POURC.	JOURS OUV. MOYENNE POURC.
12- 1	259 2.39	243 1.95	115 0.73
1- 2	193 1.78	152 1.22	56 0.36
2- 3	120 1.11	98 0.79	29 0.19
3- 4	76 0.70	66 0.53	24 0.16
4- 5	40 0.37	40 0.32	26 0.17
5- 6	32 0.30	40 0.32	87 0.56
6- 7	77 0.71	131 1.05	544 3.47
7- 8	164 1.51	285 2.29	1416 9.03
8- 9	260 2.40	499 4.00	1217 7.76
9-10	392 3.62	700 5.61	729 4.65
10-11	531 4.90	855 6.86	688 4.39
11-12 P.M.	639 5.90	928 7.44	769 4.90
12- 1	755 6.97	948 7.60	841 5.36
1- 2	893 8.24	986 7.91	839 5.35
2- 3	915 8.44	979 7.85	822 5.24
3- 4	943 8.70	986 7.91	1048 6.68
4- 5	924 8.53	966 7.75	1528 9.74
5- 6	740 6.83	782 6.27	1300 8.29
6- 7	617 5.69	618 4.96	977 6.23
7- 8	614 5.67	554 4.44	767 4.89
8- 9	573 5.29	476 3.82	610 3.89
9-10	470 4.34	392 3.14	543 3.46
10-11	363 3.35	358 2.87	417 2.66
11-12	245 2.26	385 3.09	291 1.86
JOUR MOYEN	10835	12467	15691
(*) POURCENTAGES DES HEURES MOYENNES SUR LES JOURNEES MOYENNES			

ROUTE COMPT. VOIE REGION TRONCON SECTION 12 MOIS DE RELEVÉ
 0105 900 70 01 020

MUNICIPALITE: HULL

A 7.1 KM. AU NORD DE LA RTE 148.

JOURS MOYENS MENSUELS DE 1987

MOIS	DIMANCHE MOYEN	LUNDI MOYEN	MARDI MOYEN	MERCREDI MOYEN	JEUDI MOYEN	VENDREDI MOYEN	SAMEDI MOYEN	JOUR MOY. AJUSTE 1987	JOUR MOY. AJUSTE 1986
JANV.	9591	13620	13901	14300	14654	14660	11389	13159	12423
FEV.	9821	13802	14063	14450	15083	15482	12398	13585	12839
MARS	10936	13429	14020	14250	14770	15438	12683	13646	12760
AVRIL	11138	14916	15069	15127	15866	15657	12882	14379	14041
MAI	11902	15423	15915	16061	16796	17778	13592	15352	15034
JUIN	12455	16195	16637	16949	18157	18358	14018	16109	15387
JUIL.	12430	15802	15341	15827	16981	17189	12567	15162	14520
AOUT	11557	15993	16126	16545	16727	17460	12297	15243	14901
SEPT	10523	16554	16674	16909	17881	18081	12438	15580	14894
OCT.	10961	15782	15734	16024	16799	17164	12511	14996	14231
NOV.	10276	15014	15495	15251	15653	16320	11797	14258	13567
DEC.	9104	14487	13811	13758	14033	15909	11049	13164	13051
JOUR MOYEN	10891	15084	15232	15454	16116	16624	12468	14552	13970

ROUTE COMPT. VOIE
 0105 900

POURCENTAGES DES JOURS MOYENS MENSUELS PAR RAPPORT AU J.M.A. AJUSTE DE 1987

MOIS	DIMANCHE	LUNDI	MARDI	MERCREDI	JEUDI	VENDREDI	SAMEDI	JOUR MOY. AJUSTE 1987	JOUR MOY. AJUSTE 1986 (*)
JANV.	65.9	93.6	95.5	98.3	100.7	100.7	78.3	90.4	88.9
FEV.	67.5	94.8	96.6	99.3	103.6	106.4	85.2	93.4	91.9
MARS	75.2	92.3	96.3	97.9	101.5	106.1	87.2	93.8	91.3
AVRIL	76.5	102.5	103.6	104.0	109.0	107.6	88.5	98.8	100.5
MAI	81.8	106.0	109.4	110.4	115.4	122.2	93.4	105.5	107.6
JUIN	85.6	111.3	114.3	116.5	124.8	126.2	96.3	110.7	110.1
JUIL.	85.4	108.6	105.4	108.8	116.7	118.1	86.4	104.2	103.9
AOUT	79.4	109.9	110.8	113.7	114.9	120.0	84.5	104.7	106.7
SEPT	72.3	113.8	114.6	116.2	122.9	124.3	85.5	107.1	106.6
OCT.	75.3	108.5	108.1	110.1	115.4	117.9	86.0	103.1	101.9
NOV.	70.6	103.2	106.5	104.8	107.6	112.1	81.1	98.0	97.1
DEC.	62.6	99.6	94.9	94.5	96.4	109.3	75.9	90.5	93.4
JOUR MOYEN	74.8	103.7	104.7	106.2	110.7	114.2	85.7	100.0	100.0

(*) POURCENTAGE DU JOUR MOYEN MENSUEL AJUSTE DE 1986 PAR RAPPORT AU J.M.A. AJUSTE DE 1986

ROUTE COMPTEUR VOIE
0105 900 00

VARIATIONS JOURNALIERES

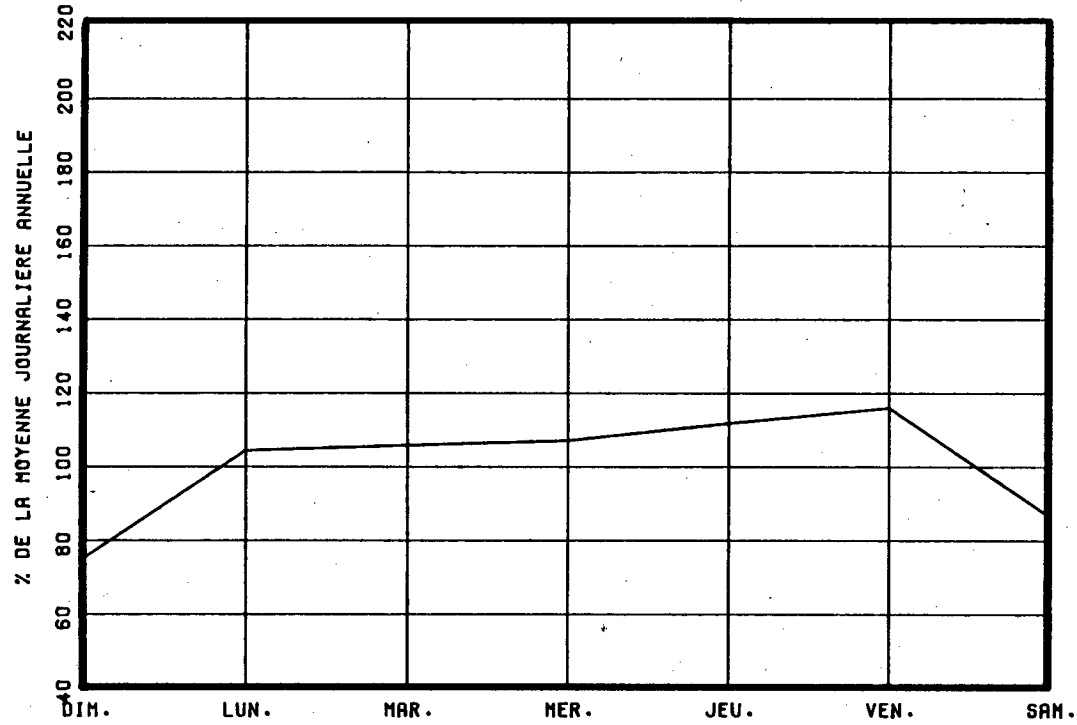

VARIATIONS MENSUELLES

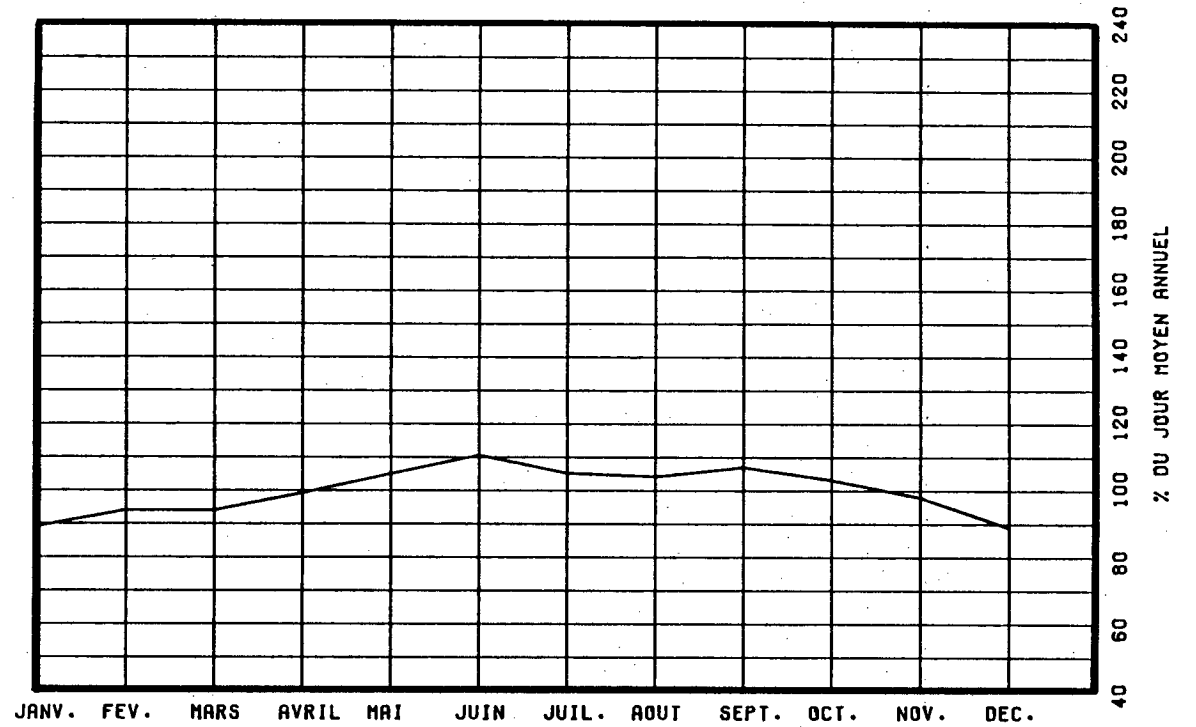

VARIATIONS HORAIRES

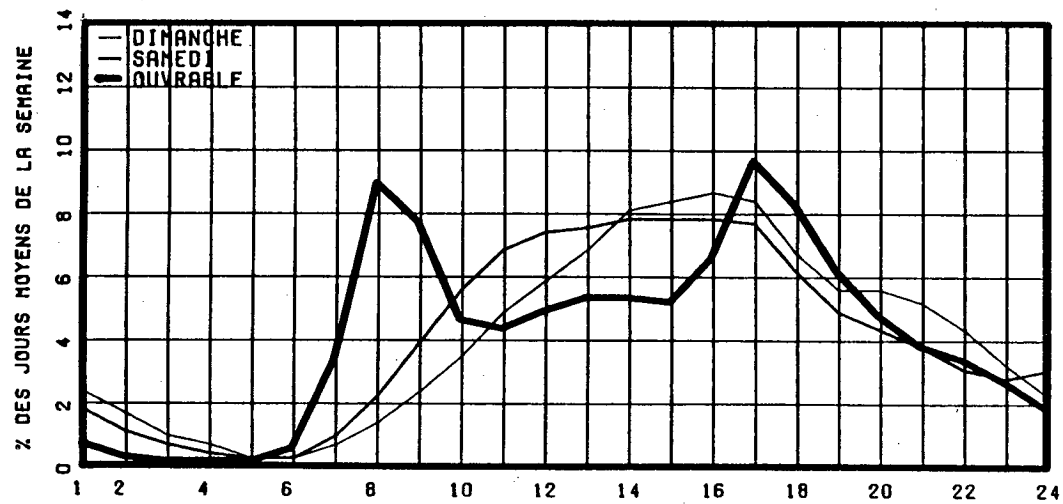

RELATION ENTRE LES HEURES DE POINTES ET LE J.M.A.

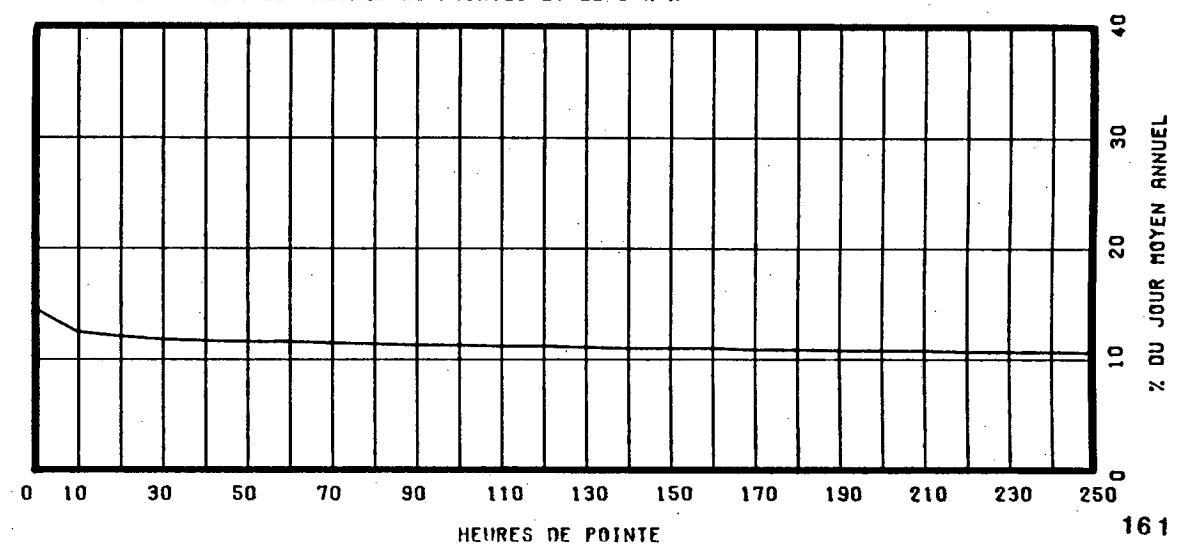

ROUTE COMPT. VOIE REGION TRONCON SECTION 12 MOIS DE RELEVÉ
 0108 300 50 01 120

MUNICIPALITE: LENNOXVILLE
 A 0.5 KM. AU NORD DE LA RTE 147.

ANNEE	JO. MOY. ANNUEL	JO. MOY. HIVER	JO. MOY. ETE	POURC. AUGM.	JOUR MAXIMUM	HEURES MAXIMALES			
						1-ERE	10-E	30-E	100-E
83	6626	5398	8086	+0.7	10354	1159	931	780	693
*POURC.		81.5	122.0		156.3	17.5	14.1	11.8	10.5
84	7100	5739	8435	+7.2	10781	1245	986	820	727
*POURC.		80.8	118.8		151.8	17.5	13.9	11.5	10.2
85	7445	6082	8808	+4.9	13125	1571	1102	920	759
*POURC.		81.7	118.3		176.3	21.1	14.8	12.4	10.2
86	7401	6152	8628	-0.6	12286	1466	1085	867	759
*POURC.		83.1	116.6		166.0	19.8	14.7	11.7	10.3
87	7534	6253	8684	+1.8	11236	1285	923	848	763
*POURC.		83.0	115.3		149.1	17.1	12.3	11.3	10.1

DISTRIBUTION MENSUELLE DE 1987

MOIS	HEURE MAXIMUM	JOUR MAXIMUM	JOUR MOYEN	TOTAL DU MOIS	POURC. ANNEE
JANV.	658	7071	5760	178587	6.5
FEV.	685	7942	6232	174519	6.3
MARS	861	8256	6736	208836	7.6
AVRIL	861	9145	7861	235841	8.6
MAI	839	9258	8346	258731	9.4
JUIN	925	11112	8989	269683	9.8
JUIL.	889	11236	9005	279184	10.2
AOUT	940	10503	8776	272082	9.9
SEPT	1285	10663	7953	238610	8.7
OCT.	923	9079	7593	235396	8.6
NOV.	803	7889	6797	203930	7.4
DEC.	670	7676	6282	194772	7.1

JOUR MOYEN ANNUEL: 7534

TOTAL: 2750171

ROUTE COMPT. VOIE
 0108 300 00

REPARTITION HORAIRE JOURNALIERE DE 1987

HEURES A.M.	DIMANCHE MOYENNE POURC. (*)	SAMEDI MOYENNE POURC.	JOURS MOYENNE POURC.	OUV. MOYENNE POURC.
12- 1	195 2.62	145 1.94	62	0.82
1- 2	152 2.05	94 1.26	28	0.38
2- 3	103 1.39	66 0.88	18	0.25
3- 4	66 0.89	54 0.72	15	0.21
4- 5	34 0.46	33 0.44	17	0.24
5- 6	31 0.42	43 0.57	45	0.59
6- 7	51 0.69	91 1.22	195	2.58
7- 8	101 1.36	180 2.41	453	5.99
8- 9	161 2.17	281 3.76	545	7.21
9-10	258 3.47	405 5.41	406	5.38
10-11	366 4.93	477 6.38	419	5.54
11-12 P.M.	425 5.72	492 6.58	407	5.38
12- 1	499 6.72	497 6.64	414	5.48
1- 2	638 8.59	561 7.50	487	6.45
2- 3	669 9.00	553 7.39	517	6.84
3- 4	655 8.82	562 7.51	585	7.73
4- 5	661 8.90	566 7.57	654	8.65
5- 6	513 6.90	484 6.47	586	7.75
6- 7	418 5.63	388 5.19	435	5.76
7- 8	408 5.49	359 4.80	352	4.66
8- 9	378 5.09	329 4.40	279	3.69
9-10	299 4.02	287 3.84	257	3.40
10-11	219 2.95	267 3.57	220	2.91
11-12	130 1.75	266 3.56	161	2.14

JOUR MOYEN 7430 7480 7568
 (*) POURCENTAGES DES HEURES MOYENNES SUR LES JOURNEES MOYENNES

ROUTE COMPT. VOIE REGION TRONCON SECTION 12 MOIS DE RELEVÉ
 0108 300 50 01 120

MUNICIPALITE: LENNOXVILLE
 A 0.5 KM. AU NORD DE LA RTE 147.

JOURS MOYENS MENSUELS DE 1987

MOIS	DIMANCHE MOYEN	LUNDI MOYEN	MARDI MOYEN	MERCREDI MOYEN	JEUDI MOYEN	VENDREDI MOYEN	SAMEDI MOYEN	JOUR MOY. AJUSTE 1987	JOUR MOY. AJUSTE 1986
JANV.	5038	5817	5881	6097	6336	6472	5188	5832	5850
FEV.	5655	5861	6102	6198	6623	7091	6096	6232	6190
MARS	6749	6128	6512	6693	7000	7596	6681	6765	6517
AVRIL	7933	7407	7548	7560	8058	8575	7840	7845	7605
MAI	8342	7743	8093	7997	8315	9108	8455	8293	7988
JUIN	9161	8546	8849	8440	8955	10048	8889	8984	9024
JUIL.	9622	8475	8235	8878	8932	9428	9229	8971	8873
AOUT	9572	7960	8115	8427	8886	9626	8840	8775	8570
SEPT	8623	7033	7381	7461	7914	8842	8287	7934	7971
OCT.	7212	7135	7427	7343	7661	8647	7460	7555	7421
NOV.	6437	6715	6796	6951	6667	7625	6501	6813	6584
DEC.	5213	6387	6476	6204	6696	7444	6278	6385	6194
JOUR MOYEN	7463	7100	7284	7354	7670	8375	7478	7532	7398

ROUTE COMPT. VOIE
 0108 300

POURCENTAGES DES JOURS MOYENS MENSUELS PAR RAPPORT AU J.M.A. AJUSTE DE 1987

MOIS	DIMANCHE	LUNDI	MARDI	MERCREDI	JEUDI	VENDREDI	SAMEDI	JOUR MOY. AJUSTE 1987	JOUR MOY. AJUSTE 1986(*)
JANV.	66.9	77.2	78.1	80.9	84.1	85.9	68.9	77.4	79.1
FEV.	75.1	77.8	81.0	82.3	87.9	94.1	80.9	82.7	83.7
MARS	89.6	81.4	86.5	88.9	92.9	100.8	88.7	89.8	88.1
AVRIL	105.3	98.3	100.2	100.4	107.0	113.8	104.1	104.2	102.8
MAI	110.8	102.8	107.4	106.2	110.4	120.9	112.3	110.1	108.0
JUIN	121.6	113.5	117.5	112.1	118.9	133.4	118.0	119.3	122.0
JUIL.	127.7	112.5	109.3	117.9	118.6	125.2	122.5	119.1	119.9
AOUT	127.1	105.7	107.7	111.9	118.0	127.8	117.4	116.5	115.8
SEPT	114.5	93.4	98.0	99.1	105.1	117.4	110.0	105.3	107.7
OCT.	95.8	94.7	98.6	97.5	101.7	114.8	99.0	100.3	100.3
NOV.	85.5	89.2	90.2	92.3	88.5	101.2	86.3	90.5	89.0
DEC.	69.2	84.8	86.0	82.4	88.9	98.8	83.4	84.8	83.7
JOUR MOYEN	99.1	94.3	96.7	97.6	101.8	111.2	99.3	100.0	100.0

(*) POURCENTAGE DU JOUR MOYEN MENSUEL AJUSTE DE 1986 PAR RAPPORT AU J.M.A. AJUSTE DE 1986

ROUTE 0108 COMPTEUR 300 VOIE 00

VARIATIONS JOURNALIERES

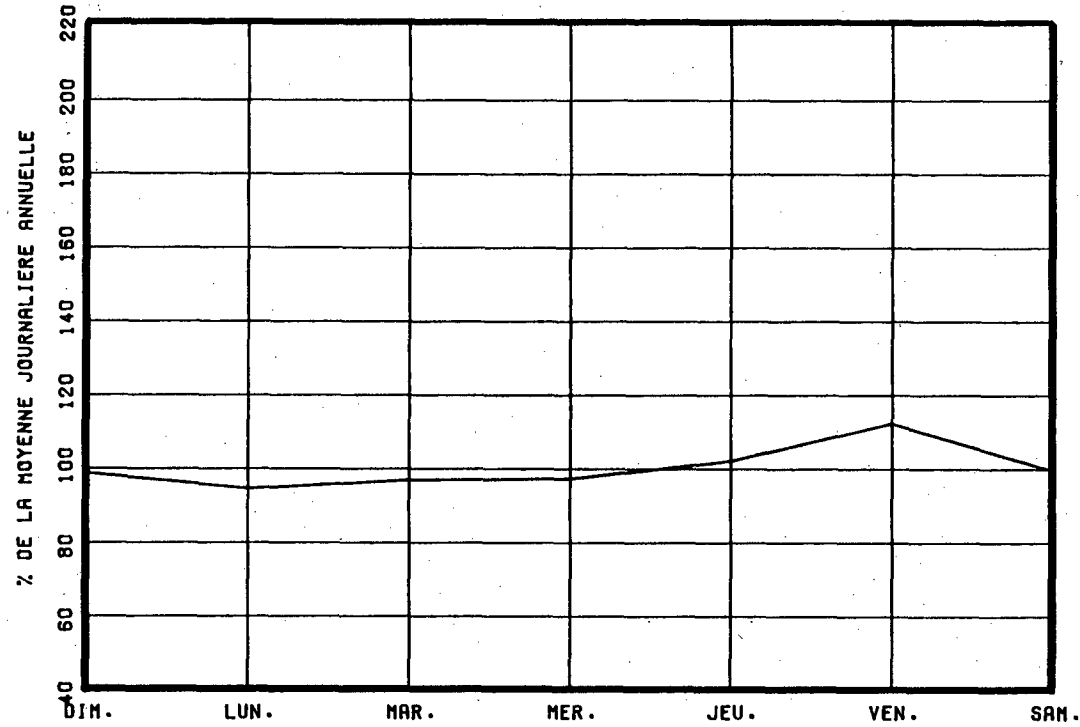

VARIATIONS MENSUELLES

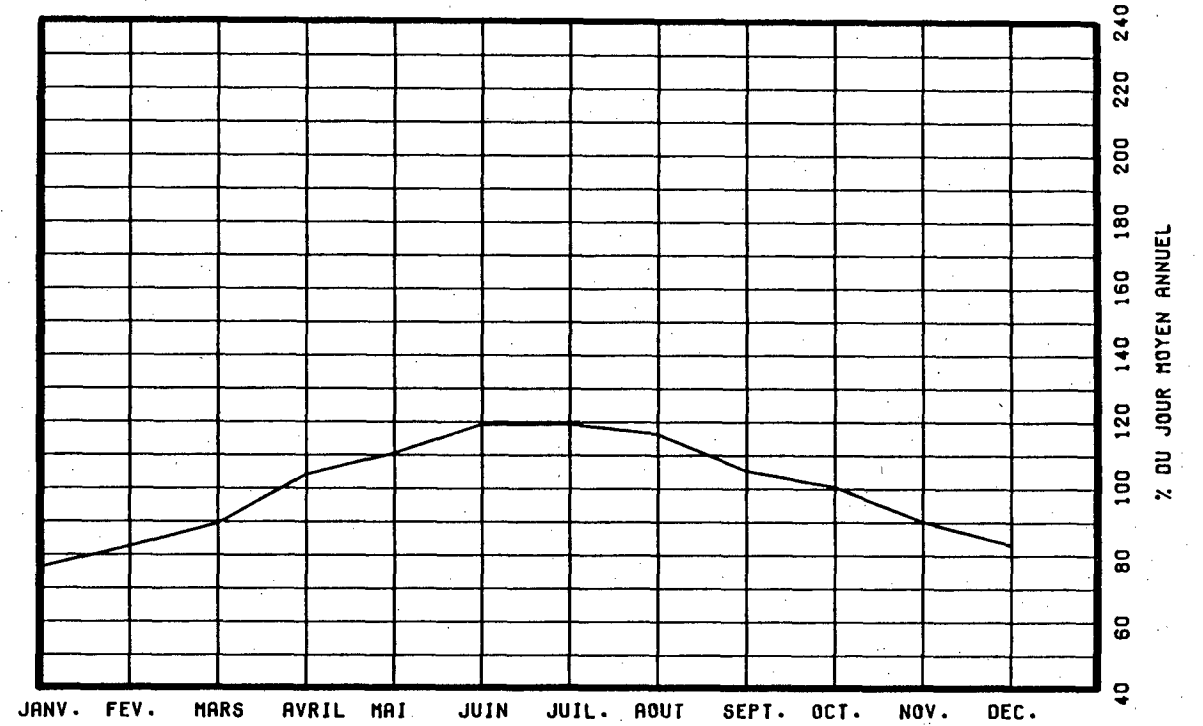

VARIATIONS HORAIRES

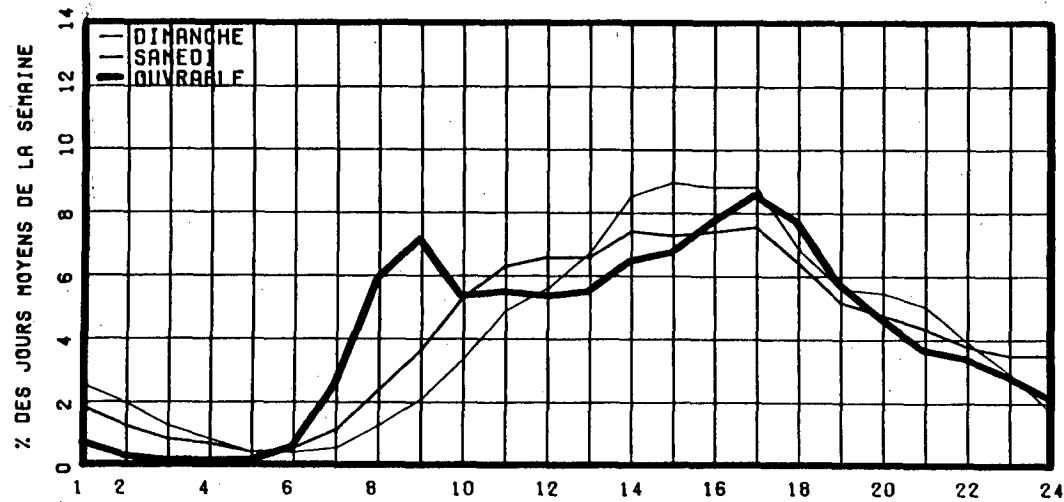

RELATION ENTRE LES HEURES DE POINTES ET LE J.M.A.

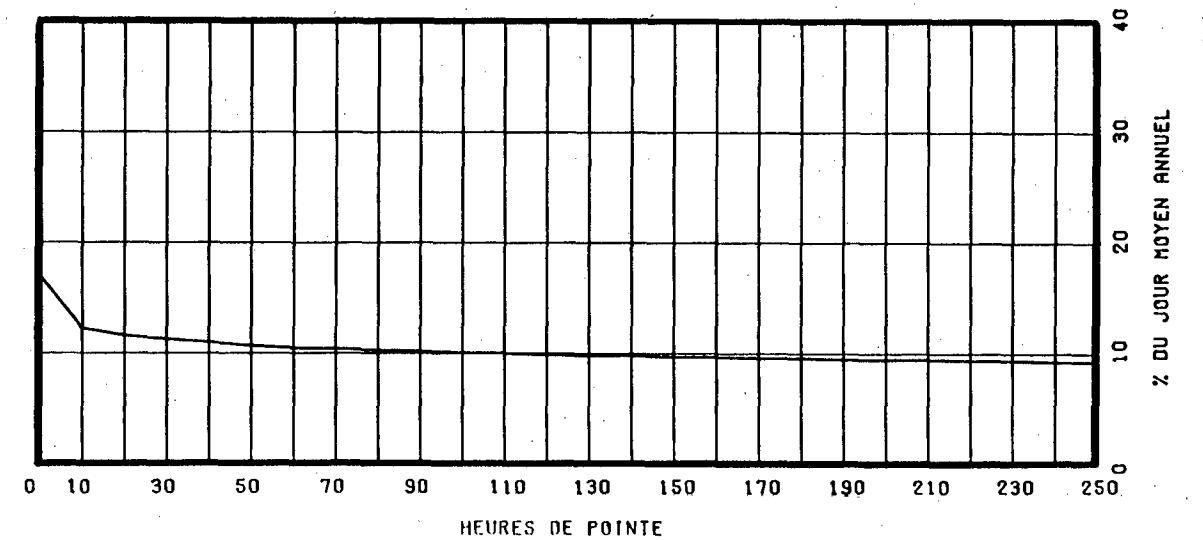

ROUTE COMPT. VOIE REGION TRONCON SECTION 12 MOIS DE RELEVÉ
 0112 072 32 05 230

MUNICIPALITE: SAINT-FREDERIC
 A 5.6 KM. AU SUD-OUEST DE LA RTE 173.

ANNEE	JO. MOY. ANNUEL	JO. MOY. HIVER	JO. MOY. ETE	POURC. AUGM.	JOUR MAXIMUM	HEURES MAXIMALES			
						1-ERE	10-E	30-E	100-E
83	1948	1571	2283	+4.9	3800	400	262	241	215
*POURC.		80.6	117.2		195.1	20.5	13.4	12.4	11.0
84	2059	1670	2420	+5.7	3430	384	279	253	226
*POURC.		81.1	117.5		166.6	18.6	13.6	12.3	11.0
85	2172	1776	2544	+5.5	3780	356	278	259	236
*POURC.		81.8	117.1		174.0	16.4	12.8	11.9	10.9
86	2283	1847	2696	+5.1	3964	348	304	283	254
*POURC.		80.9	118.1		173.6	15.2	13.3	12.4	11.1
87	2522	2133	2930	+10.5	3958	400	326	302	273
*POURC.		84.6	116.2		156.9	15.9	12.9	12.0	10.8

DISTRIBUTION MENSUELLE DE 1987

MOIS	HEURE MAXIMUM	JOUR MAXIMUM	JOUR MOYEN	TOTAL DU MOIS	POURC. ANNEE
JANV.	289	2456	1982	61471	6.7
FEV.	259	2527	2152	60259	6.5
MARS	312	3216	2298	71239	7.7
AVRIL	289	3495	2467	74037	8.0
MAI	309	3431	2696	83578	9.1
JUIN	400	3651	2818	84547	9.2
JUIL.	354	3958	2991	92739	10.1
AOUT	345	3769	3052	94625	10.3
SEPT	389	3907	2855	85667	9.3
OCT.	329	3188	2559	79333	8.6
NOV.	286	2707	2264	67940	7.4
DEC.	254	2647	2105	65279	7.1
JOUR MOYEN ANNUEL:	2522		TOTAL:	920714	

ROUTE COMPT. VOIE
 0112 072 00

REPARTITION HORAIRE JOURNALIERE DE 1987

HEURES A.M.	DIMANCHE MOYENNE POURC. (*)		SAMEDI MOYENNE POURC.		JOURS OUV. MOYENNE POURC.	
12- 1	73	2.67	63	2.62	30	1.23
1- 2	62	2.27	40	1.66	16	0.67
2- 3	49	1.79	33	1.37	16	0.67
3- 4	30	1.10	24	1.00	12	0.51
4- 5	18	0.66	16	0.67	13	0.55
5- 6	14	0.51	17	0.71	41	1.65
6- 7	16	0.58	31	1.29	133	5.34
7- 8	26	0.95	60	2.50	142	5.69
8- 9	50	1.83	98	4.08	139	5.60
9-10	89	3.25	135	5.62	137	5.49
10-11	138	5.04	159	6.61	128	5.15
11-12 P.M.	153	5.59	153	6.36	118	4.75
12- 1	154	5.63	152	6.32	118	4.76
1- 2	227	8.29	176	7.32	146	5.89
2- 3	211	7.71	168	6.99	153	6.14
3- 4	211	7.71	165	6.86	182	7.31
4- 5	230	8.40	164	6.82	237	9.50
5- 6	194	7.09	149	6.20	202	8.13
6- 7	165	6.03	120	4.99	138	5.53
7- 8	186	6.80	112	4.66	110	4.44
8- 9	169	6.17	112	4.66	86	3.48
9-10	126	4.60	91	3.79	79	3.19
10-11	88	3.22	84	3.49	61	2.48
11-12	58	2.12	82	3.41	45	1.84
JOUR MOYEN.	2737		2404		2494	
(*) POURCENTAGES DES HEURES MOYENNES SUR LES JOURNEES MOYENNES						

ROUTE COMPT. VOIE REGION TRONCON SECTION 12 MOIS DE RELEVÉ
 0112 072 32 05 230

MUNICIPALITE: SAINT-FREDERIC
 A 5.6 KM. AU SUD-OUEST DE LA RTE 173.

JOURS MOYENS MENSUELS DE 1987

MOIS	DIMANCHE MOYEN	LUNDI MOYEN	MARDI MOYEN	MERCREDI MOYEN	JEUDI MOYEN	VENDREDI MOYEN	SAMEDI MOYEN	JOUR MOY. AJUSTE 1987	JOUR MOY. AJUSTE 1986
JANV.	1934	1924	2140	2096	2083	2077	1715	1995	1644
FEV.	2382	1975	2083	1968	2046	2488	2120	2151	1818
MARS	2618	2045	2281	2132	2183	2610	2203	2296	1942
AVRIL	2902	2295	2365	2119	2457	2691	2381	2458	2248
MAI	2982	2409	2548	2444	2558	3010	2640	2655	2412
JUIN	3196	2620	2751	2556	2660	3182	2665	2804	2559
JUIL.	3385	2807	2705	2843	2893	3246	2924	2971	2760
AOUT	3581	2810	2894	2818	2929	3395	2904	3047	2872
SEPT	3129	2392	2623	2699	3039	3261	2756	2842	2525
OCT.	2638	2354	2511	2395	2520	2936	2432	2540	2416
NOV.	2329	2192	2312	2207	2108	2624	2081	2264	2075
DEC.	1925	2109	2247	1984	2159	2480	2000	2129	1968
JOUR MOYEN	2750	2327	2455	2355	2469	2833	2401	2512	2269

ROUTE COMPT. VOIE
 0112 072

POURCENTAGES DES JOURS MOYENS MENSUELS PAR RAPPORT AU J.M.A. AJUSTE DE 1987

MOIS	DIMANCHE	LUNDI	MARDI	MERCREDI	JEUDI	VENDREDI	SAMEDI	JOUR MOY. AJUSTE 1987	JOUR MOY. AJUSTE 1986(*)
JANV.	77.0	76.6	85.2	83.4	82.9	82.7	68.3	79.4	72.5
FEV.	94.8	78.6	82.9	78.3	81.4	99.0	84.4	85.6	80.1
MARS	104.2	81.4	90.8	84.9	86.9	103.9	87.7	91.4	85.6
AVRIL	115.5	91.4	94.1	84.4	97.8	107.1	94.8	97.9	99.1
MAI	118.7	95.9	101.4	97.3	101.8	119.8	105.1	105.7	106.3
JUIN	127.2	104.3	109.5	101.8	105.9	126.7	106.1	111.6	112.8
JUIL.	134.8	111.7	107.7	113.2	115.2	129.2	116.4	118.3	121.6
AOUT	142.6	111.9	115.2	112.2	116.6	135.2	115.6	121.3	126.6
SEPT	124.6	95.2	104.4	107.4	121.0	129.8	109.7	113.1	111.3
OCT.	105.0	93.7	100.0	95.3	100.3	116.9	96.8	101.1	106.5
NOV.	92.7	87.3	92.0	87.9	83.9	104.5	82.8	90.1	91.4
DEC.	76.6	84.0	89.5	79.0	85.9	98.7	79.6	84.8	86.7
JOUR MOYEN	109.5	92.6	97.7	93.8	98.3	112.8	95.6	100.0	100.0

(*) POURCENTAGE DU JOUR MOYEN MENSUEL AJUSTE DE 1986 PAR RAPPORT AU J.M.A. AJUSTE DE 1986

ROUTE COMPTEUR VOIE
0112 072 00

VARIATIONS JOURNALIERES

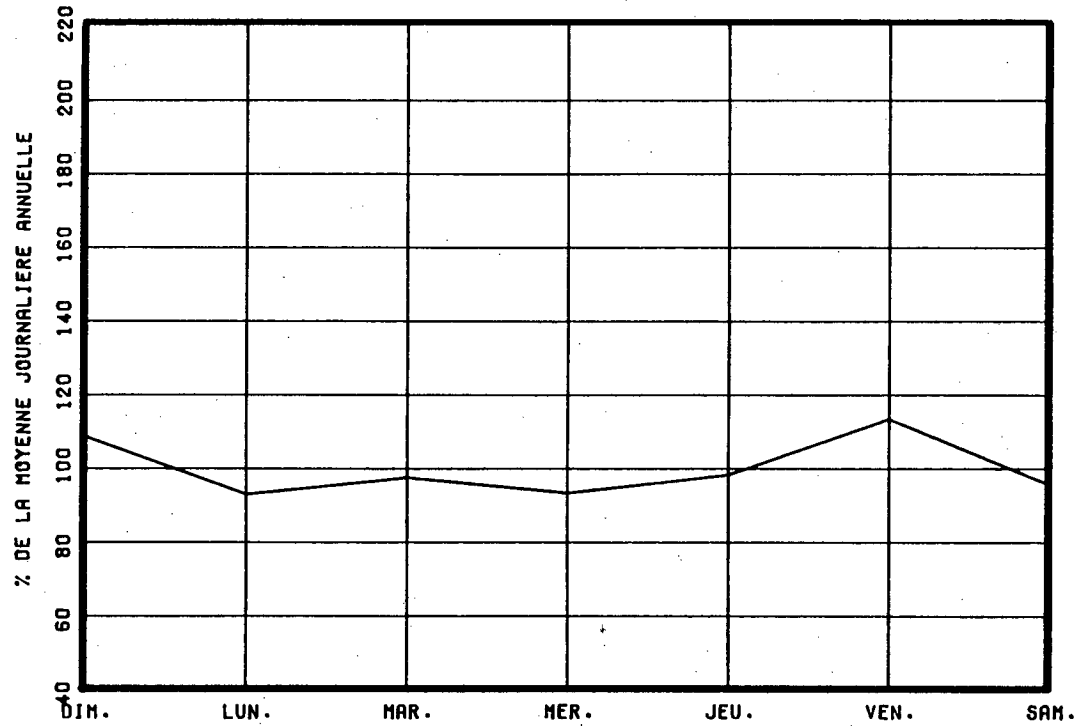

VARIATIONS MENSUELLES

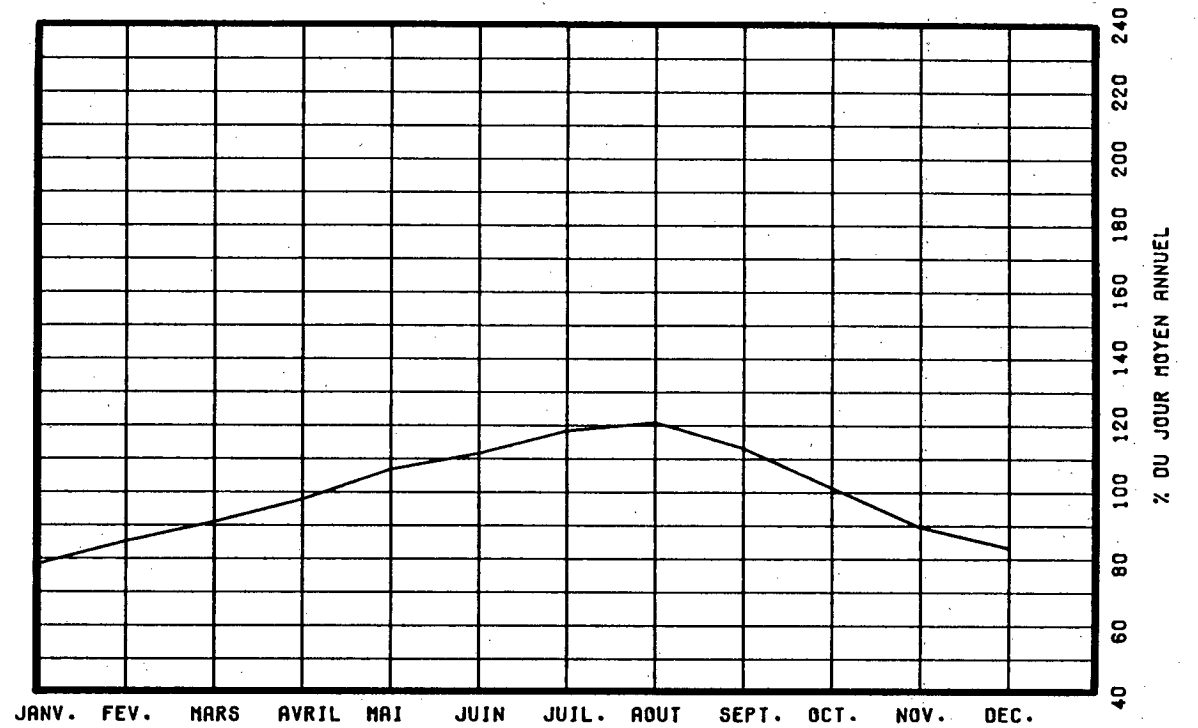

VARIATIONS HORAIRES

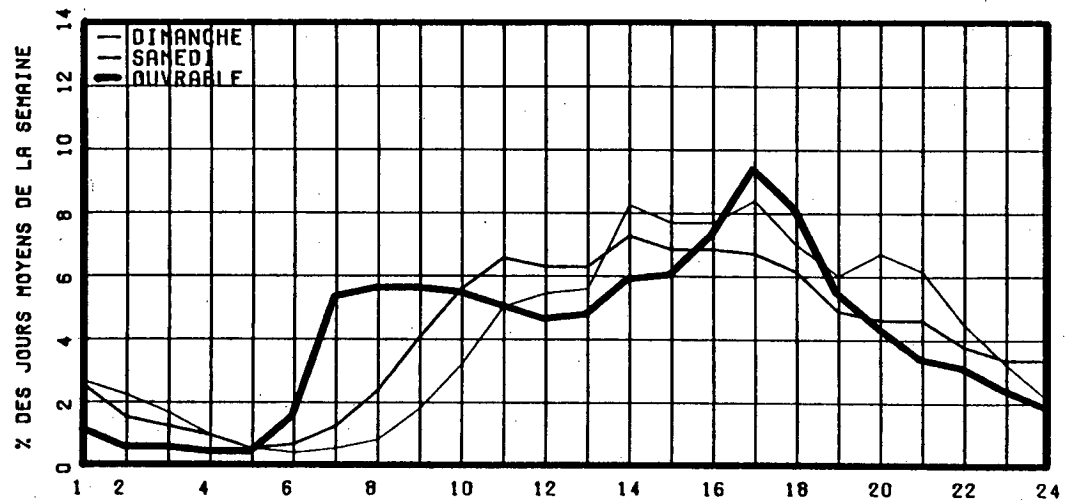

RELATION ENTRE LES HEURES DE POINTES ET LE J.M.A.

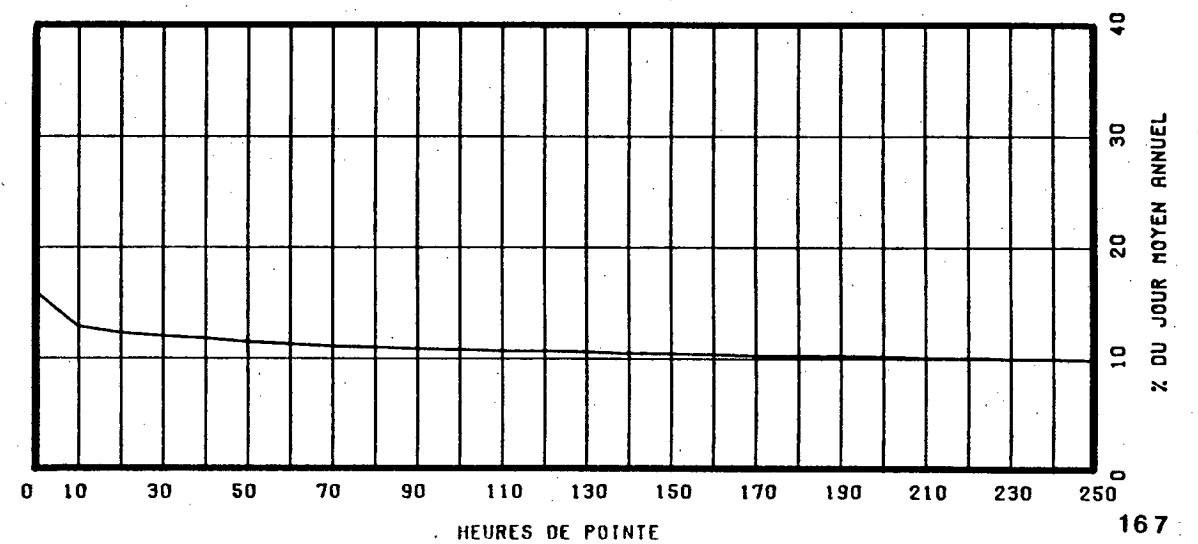

ROUTE COMPT. VOIE REGION TRONCON SECTION 12 MOIS DE RELEVÉ
 0112 185 50 04 010

MUNICIPALITE: DUDSWELL

A 3.86 KM. AU SUD-OUEST DE LA RTE 255.

ANNEE	JO. MOY. ANNUEL	JO. MOY. HIVER	JO. MOY. ETE	POURC. AUGM.	JOUR MAXIMUM	HEURES MAXIMALES			
						1-ERE	10-E	30-E	100-E
83	2677	1898	3508	+2.8	5578	544	493	434	358
*POURC.		70.9	131.0		208.4	20.3	18.4	16.2	13.4
84	2809	2042	3594	+4.9	5710	573	467	425	365
*POURC.		72.7	127.9		203.3	20.4	16.6	15.1	13.0
85	2925	2176	3718	+4.1	6027	542	486	433	386
*POURC.		74.4	127.1		206.1	18.5	16.6	14.8	13.2
86	3051	2150	3974	+4.3	6569	597	518	473	414
*POURC.		70.5	130.3		215.3	19.6	17.0	15.5	13.6
87	3293	2479	4162	+7.9	6615	682	546	508	440
*POURC.		75.3	126.4		200.9	20.7	16.6	15.4	13.4

DISTRIBUTION MENSUELLE DE 1987

MOIS	HEURE MAXIMUM	JOUR MAXIMUM	JOUR MOYEN	TOTAL DU MOIS	POURC. ANNEE
JANV.	394	3896	2198	68151	5.7
FEV.	374	3366	2393	67010	5.6
MARS	474	4439	2735	84792	7.1
AVRIL	499	5882	3240	97229	8.1
MAI	547	5614	3588	111229	9.3
JUIN	682	6425	3998	119957	10.0
JUIL.	549	6567	4683	145190	12.1
AOUT	601	6615	4367	135393	11.3
SEPT	547	5785	3577	107311	8.9
OCT.	474	4670	3311	102668	8.5
NOV.	427	4065	2777	83329	6.9
DEC.	376	3218	2585	80155	6.7
JOUR MOYEN ANNUEL:	3293			TOTAL: 1202414	

ROUTE COMPT. VOIE
 0112 185 00

REPARTITION HORAIRE JOURNALIERE DE 1987

HEURES A.M.	DIMANCHE MOYENNE POURC. (*)		SAMEDI MOYENNE POURC.		JOURS OUV. MOYENNE POURC.	
12- 1	86	2.05	61	1.74	31	1.03
1- 2	68	1.62	37	1.05	13	0.45
2- 3	47	1.12	26	0.74	8	0.28
3- 4	31	0.74	20	0.57	7	0.25
4- 5	18	0.43	16	0.46	9	0.31
5- 6	13	0.31	15	0.43	22	0.74
6- 7	18	0.43	32	0.91	87	2.88
7- 8	35	0.83	72	2.05	151	5.00
8- 9	68	1.62	127	3.62	178	5.89
9-10	139	3.31	196	5.58	181	5.99
10-11	225	5.35	239	6.81	178	5.88
11-12 P.M.	245	5.83	247	7.04	161	5.33
12- 1	254	6.04	231	6.58	159	5.25
1- 2	345	8.20	275	7.83	191	6.33
2- 3	350	8.32	273	7.78	199	6.59
3- 4	349	8.30	264	7.52	229	7.58
4- 5	376	8.94	253	7.21	258	8.53
5- 6	301	7.16	226	6.44	240	7.94
6- 7	271	6.44	192	5.47	190	6.30
7- 8	299	7.11	175	4.99	152	5.03
8- 9	269	6.40	160	4.56	121	3.99
9-10	199	4.73	139	3.96	109	3.60
10-11	126	3.00	122	3.48	88	2.92
11-12	73	1.74	112	3.19	57	1.88
JOUR MOYEN	4205		3510		3030	
(*) POURCENTAGES DES HEURES MOYENNES SUR LES JOURNEES MOYENNES						

ROUTE COMPT. VOIE REGION TRONCON SECTION 12 MOIS DE RELEVÉ
 O112 185 50 04 010

MUNICIPALITÉ: DUDSWELL

A 3.86 KM. AU SUD-OUEST DE LA RTE 255.

JOURS MOYENS MENSUELS DE 1987

MOIS	DIMANCHE MOYEN	LUNDI MOYEN	MARDI MOYEN	MERCREDI MOYEN	JEUDI MOYEN	VENDREDI MOYEN	SAMEDI MOYEN	JOUR MOY. AJUSTE 1987	JOUR MOY. AJUSTE 1986
JANV.	2581	2009	2077	2120	2154	2243	2048	2176	1812
FEV.	2813	2077	2135	2202	2321	2686	2516	2392	1750
MARS	3864	2333	2292	2415	2445	2841	2882	2724	2477
AVRIL	4560	2820	2695	2628	2851	3321	3625	3214	2761
MAI	4753	2950	2924	2934	3076	3753	3869	3465	3234
JUIN	5396	3444	3467	3282	3530	4281	4330	3961	3823
JUIL.	5835	4183	3942	4289	4283	4942	5056	4647	4291
AOUT	6152	3602	3677	3718	3840	4575	4674	4319	4168
SEPT	4719	2986	3053	2983	3185	3951	4005	3554	3397
OCT.	3942	2941	2935	2835	3017	3629	3563	3266	3319
NOV.	3297	2602	2584	2670	2433	2993	2775	2764	2650
DEC.	2664	2366	2478	2267	2762	2839	2752	2589	2428
JOUR MOYEN	4214	2859	2854	2861	2991	3504	3507	3255	3009

ROUTE COMPT. VOIE
 O112 185

POURCENTAGES DES JOURS MOYENS MENSUELS PAR RAPPORT AU J.M.A. AJUSTE DE 1987

MOIS	DIMANCHE	LUNDI	MARDI	MERCREDI	JEUDI	VENDREDI	SAMEDI	JOUR MOY. AJUSTE 1987	JOUR MOY. AJUSTE 1986(*)
JANV.	79.3	61.7	63.8	65.1	66.2	68.9	62.9	66.9	60.2
FEV.	86.4	63.8	65.6	67.6	71.3	82.5	77.3	73.5	58.2
MARS	118.7	71.7	70.4	74.2	75.1	87.3	88.5	83.7	82.3
AVRIL	140.1	86.6	82.8	80.7	87.6	102.0	111.4	98.7	91.8
MAI	146.0	90.6	89.8	90.1	94.5	115.3	118.9	106.5	107.5
JUIN	165.8	105.8	106.5	100.8	108.4	131.5	133.0	121.7	127.1
JUIL.	179.3	128.5	121.1	131.8	131.6	151.8	155.3	142.8	142.6
AOUT	189.0	110.7	113.0	114.2	118.0	140.6	143.6	132.7	138.5
SEPT	145.0	91.7	93.8	91.6	97.8	121.4	123.0	109.2	112.9
OCT.	121.1	90.4	90.2	87.1	92.7	111.5	109.5	100.3	110.3
NOV.	101.3	79.9	79.4	82.0	74.7	92.0	85.3	84.9	88.1
DEC.	81.8	72.7	76.1	69.6	84.9	87.2	84.5	79.5	80.7
JOUR MOYEN	129.5	87.8	87.7	87.9	91.9	107.6	107.7	100.0	100.0

(*) POURCENTAGE DU JOUR MOYEN MENSUEL AJUSTE DE 1986 PAR RAPPORT AU J.M.A. AJUSTE DE 1986

VARIATIONS JOURNALIERES

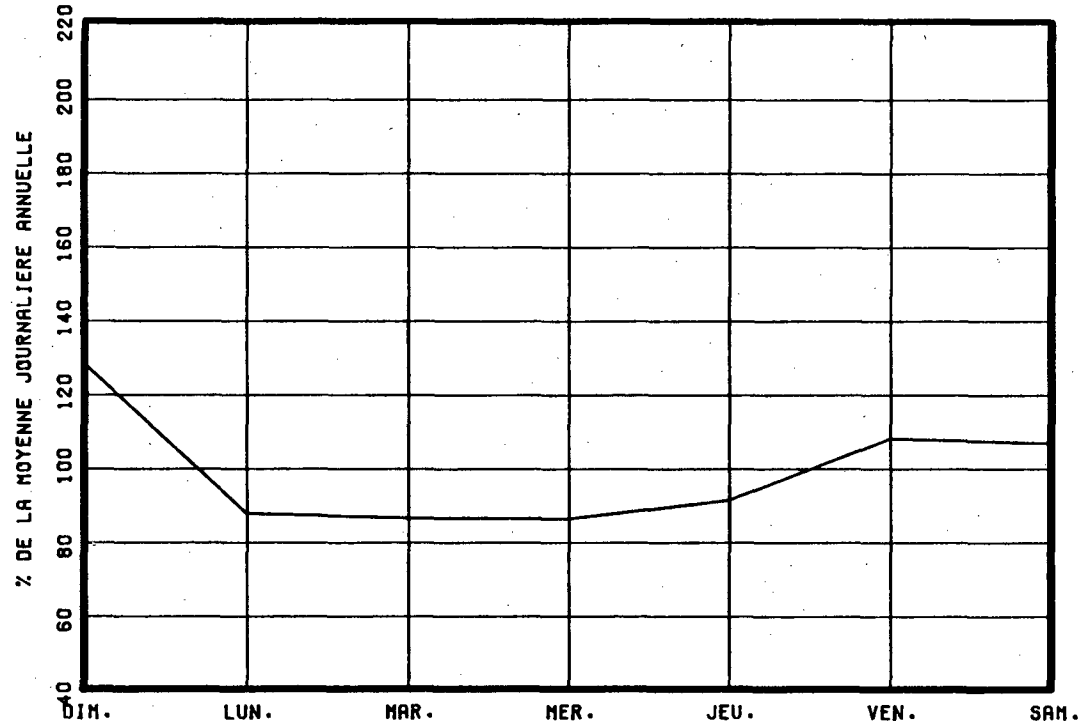

VARIATIONS MENSUELLES

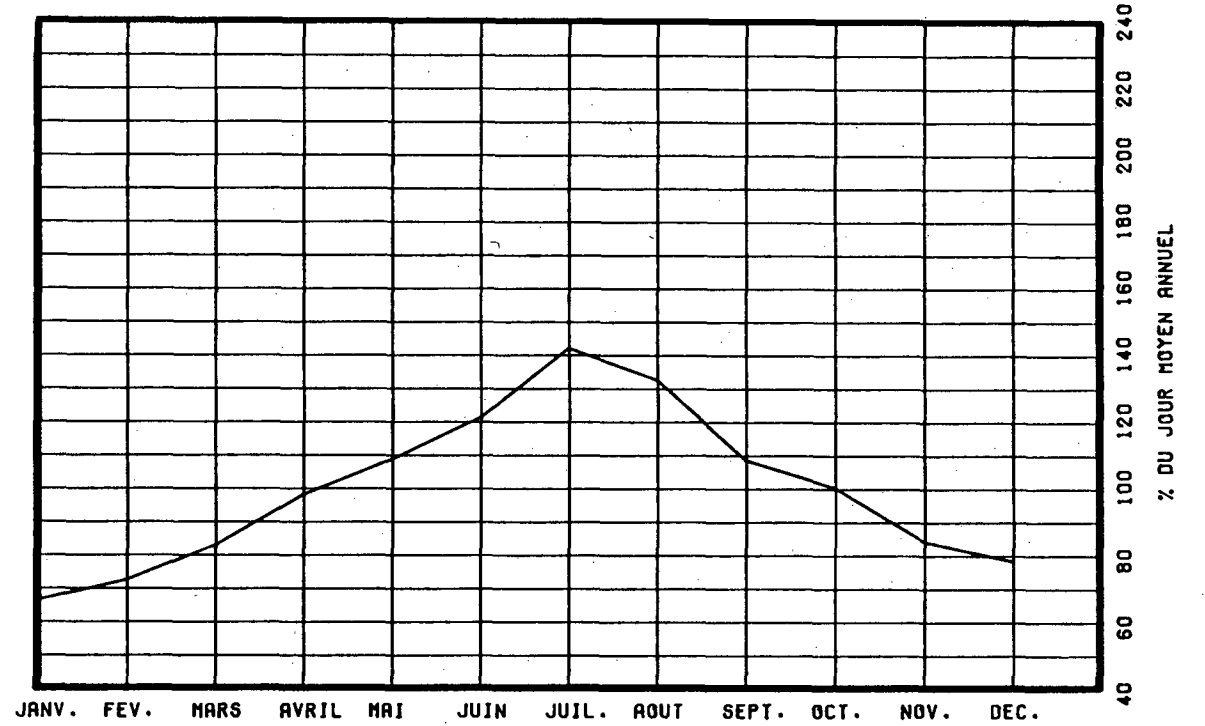

VARIATIONS HORAIRES

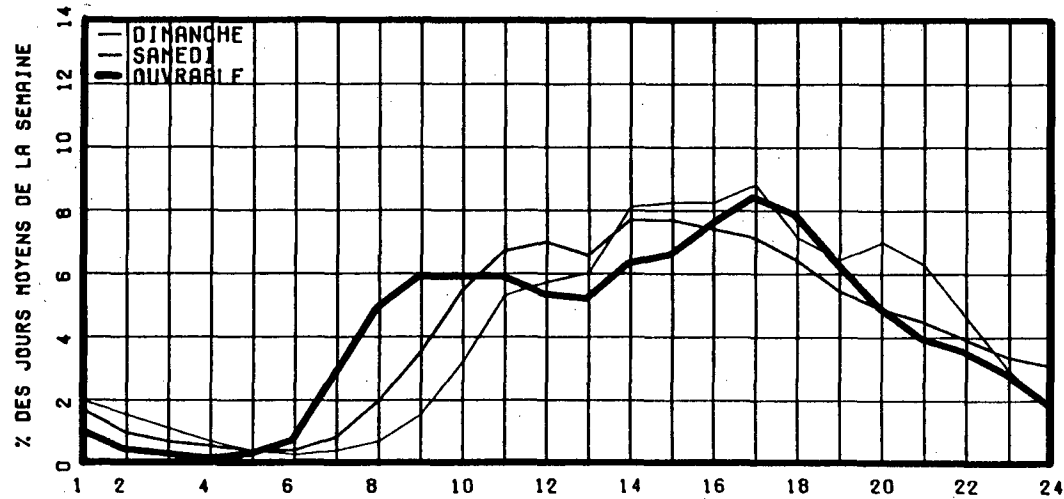

RELATION ENTRE LES HEURES DE POINTES ET LE J.M.A.

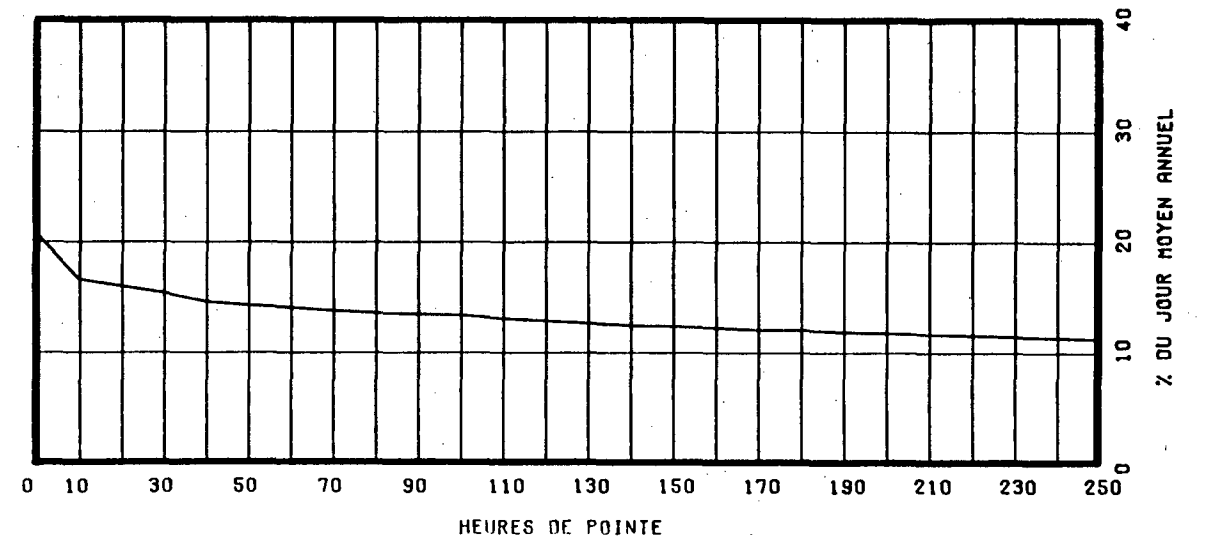

ROUTE COMPT. VOIE REGION TRONCON SECTION OS MOIS DE RELEVÉ
 0112 225 NORD 1 50 03 180

MUNICIPALITE: FLEURIMONT
 A L'EST DU CH. DUPLESSIS ET GALT

ANNEE	JO. MOY. ANNUEL	JO. MOY. HIVER	JO. MOY. ETE	POURC. AUGM.	JOUR MAXIMUM	HEURES MAXIMALES			
						1-ERE	10-E	30-E	100-E
83									
*POURC.									
84									
*POURC.									
85									
*POURC.									
86									
*POURC.									
87	6595	5573	7502	-----	9265	865	694	651	616
*POURC.		84.5	113.8		140.5	13.1	10.5	9.9	9.3

DISTRIBUTION MENSUELLE DE 1987

MOIS	HEURE MAXIMUM	JOUR MAXIMUM	JOUR MOYEN	TOTAL DU MOIS	POURC. ANNEE
JANV.	-----	-----	-----	-----	-----
FEV.	-----	-----	-----	-----	-----
MARS	-----	-----	-----	-----	-----
AVRIL	-----	-----	-----	-----	-----
MAI	-----	-----	-----	-----	-----
JUIN	865	8444	7663	229907	-----
JUIL.	749	9265	7575	234841	-----
AOUT	748	8541	7534	233578	-----
SEPT	696	8143	7168	215055	-----
OCT.	659	8050	6976	216277	-----
NOV.	-----	-----	-----	-----	-----
DEC.	-----	-----	-----	-----	-----
JOUR MOYEN ANNUEL:	6595				TOTAL: -----

ROUTE COMPT. VOIE
 0112 225 NORD 01

REPARTITION HORAIRE JOURNALIERE DE 1987

HEURES A.M.	DIMANCHE MOYENNE	POURC. (*)	SAMEDI MOYENNE	POURC.	JOURS MOYENNE	OUV. POURC.
12- 1	192	2.68	104	1.45	50	0.68
1- 2	158	2.20	64	0.89	24	0.33
2- 3	85	1.19	40	0.56	17	0.23
3- 4	47	0.66	35	0.49	17	0.24
4- 5	26	0.36	23	0.32	22	0.30
5- 6	23	0.32	32	0.45	70	0.94
6- 7	54	0.75	102	1.42	307	4.12
7- 8	115	1.60	211	2.94	571	7.65
8- 9	161	2.25	329	4.58	557	7.46
9-10	244	3.40	460	6.41	435	5.83
10-11	322	4.49	544	7.58	430	5.77
11-12 P.M.	357	4.98	517	7.20	396	5.31
12- 1	387	5.40	487	6.78	444	5.95
1- 2	487	6.79	538	7.49	495	6.63
2- 3	497	6.93	514	7.16	444	5.96
3- 4	517	7.21	501	6.98	465	6.23
4- 5	575	8.02	456	6.35	504	6.76
5- 6	541	7.55	385	5.36	476	6.38
6- 7	509	7.10	359	5.00	498	6.68
7- 8	541	7.55	359	5.00	419	5.62
8- 9	522	7.28	331	4.61	291	3.91
9-10	396	5.52	273	3.80	223	2.99
10-11	260	3.63	269	3.75	180	2.42
11-12	153	2.13	247	3.44	121	1.63
JOUR MOYEN	7169		7180		7465	
(*) POURCENTAGES DES HEURES MOYENNES SUR LES JOURNEES MOYENNES						

ROUTE COMPT. VOIE REGION TRONCON SECTION OS MOIS DE RELEVÉ
 0112 225 NORD 1 50 03 180

MUNICIPALITE: FLEURIMONT
 A L'EST DU CH. DUPLESSIS ET GALT

JOURS MOYENS MENSUELS DE 1987

MOIS	DIMANCHE MOYEN	LUNDI MOYEN	MARDI MOYEN	MERCREDI MOYEN	JEUDI MOYEN	VENDREDI MOYEN	SAMEDI MOYEN	JOUR MOY. AJUSTE 1987	JOUR MOY. AJUSTE 1986
JANV.	-----	-----	-----	-----	-----	-----	-----	-----	-----
FEV.	-----	-----	-----	-----	-----	-----	-----	-----	-----
MARS	-----	-----	-----	-----	-----	-----	-----	-----	-----
AVRIL	-----	-----	-----	-----	-----	-----	-----	-----	-----
MAI	-----	-----	-----	-----	-----	-----	-----	-----	-----
JUIN	7528	7502	7335	7441	8069	8335	7533	7677	-----
JUIL.	7376	7366	7120	7413	7982	8326	7203	7540	-----
AOUT	7736	7233	7192	7377	7990	8175	7158	7551	-----
SEPT	6912	6809	6911	6948	7586	8011	7093	7181	-----
OCT.	6293	6686	6690	6719	7391	7854	6977	6944	-----
NOV.	-----	-----	-----	-----	-----	-----	-----	-----	-----
DEC.	-----	-----	-----	-----	-----	-----	-----	-----	-----
JOUR MOYEN	-----	-----	-----	-----	-----	-----	-----	6595	-----

ROUTE COMPT. VOIE
 0112 225 NORD 1

POURCENTAGES DES JOURS MOYENS MENSUELS PAR RAPPORT AU J.M.A. AJUSTE DE 1987

MOIS	DIMANCHE	LUNDI	MARDI	MERCREDI	JEUDI	VENDREDI	SAMEDI	JOUR MOY. AJUSTE 1987	JOUR MOY. AJUSTE 1986(*)
JANV.	-----	-----	-----	-----	-----	-----	-----	-----	-----
FEV.	-----	-----	-----	-----	-----	-----	-----	-----	-----
MARS	-----	-----	-----	-----	-----	-----	-----	-----	-----
AVRIL	-----	-----	-----	-----	-----	-----	-----	-----	-----
MAI	-----	-----	-----	-----	-----	-----	-----	-----	-----
JUIN	114.1	113.8	111.2	112.8	122.4	126.4	114.2	116.4	-----
JUIL.	111.8	111.7	108.0	112.4	121.0	126.2	109.2	114.3	-----
AOUT	117.3	109.7	109.1	111.9	121.2	124.0	108.5	114.5	-----
SEPT	104.8	103.2	104.8	105.4	115.0	121.5	107.6	108.9	-----
OCT.	95.4	101.4	101.4	101.9	112.1	119.1	105.8	105.3	-----
NOV.	-----	-----	-----	-----	-----	-----	-----	-----	-----
DEC.	-----	-----	-----	-----	-----	-----	-----	-----	-----
JOUR MOYEN	-----	-----	-----	-----	-----	-----	-----	100.0	-----

(*) POURCENTAGE DU JOUR MOYEN MENSUEL AJUSTE DE 1986 PAR RAPPORT AU J.M.A. AJUSTE DE 1986

ROUTE COMPTEUR VOIE
0112 225 NORD 01

VARIATIONS JOURNALIERES

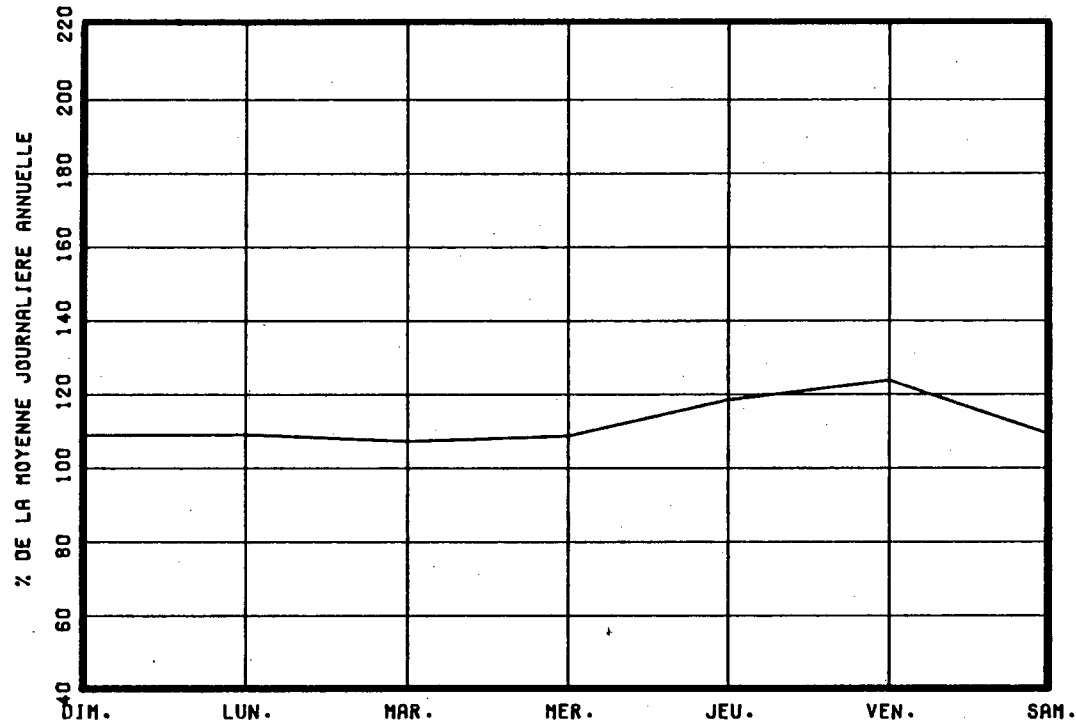

VARIATIONS MENSUELLES

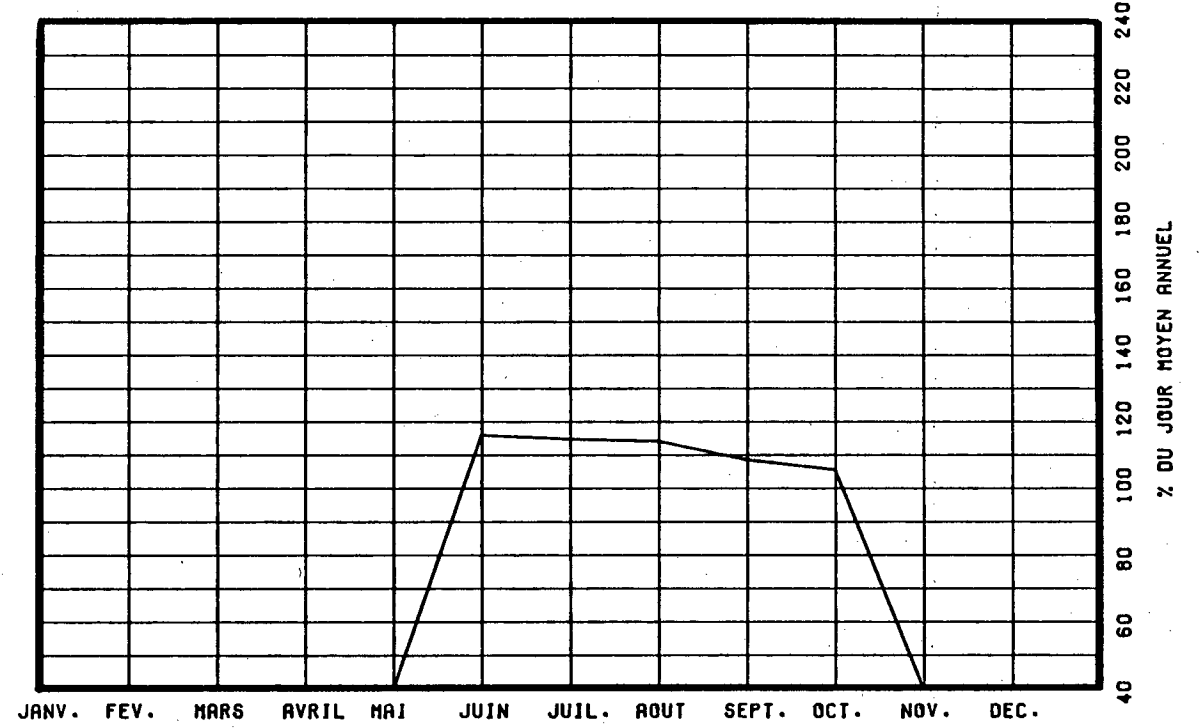

VARIATIONS HORAIRES

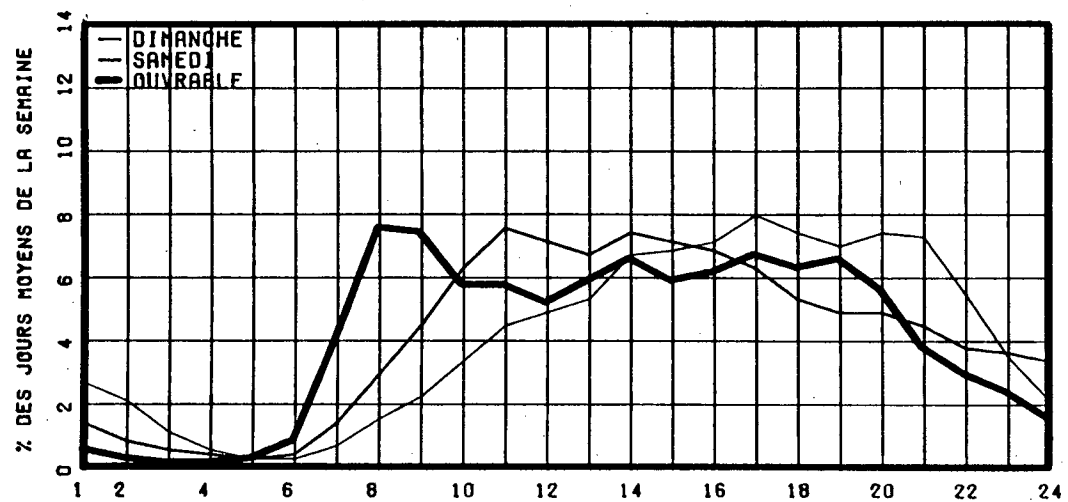

RELATION ENTRE LES HEURES DE POINTES ET LE J.M.A.

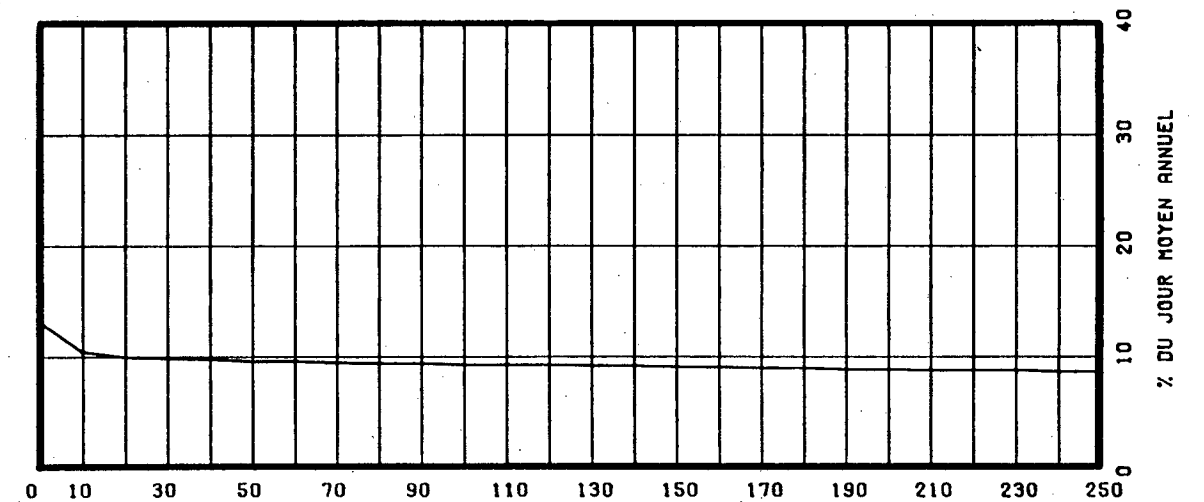

ROUTE COMPT. VOIE REGION TRONCON SECTION 05 MOIS DE RELEVÉ
 0112 225 SUD 1 50 03 180

MUNICIPALITE: FLEURIMONT
 A L'EST DU CH. DUPLESSIS ET GALT

ANNEE	JO. MOY. ANNUEL	JO. MOY. HIVER	JO. MOY. ETE	POURC. AUGM.	JOUR MAXIMUM	HEURES MAXIMALES			
						1-ERE	10-E	30-E	100-E
83									
*POURC.									
84									
*POURC.									
85									
*POURC.									
86									
*POURC.									
87	6834	5775	7774	-----	10022	965	903	855	795
*POURC.		84.5	113.8		146.6	14.1	13.2	12.5	11.6

DISTRIBUTION MENSUELLE DE 1987

MOIS	HEURE MAXIMUM	JOUR MAXIMUM	JOUR MOYEN	TOTAL DU MOIS	POURC. ANNEE
JANV.	-----	-----	-----	-----	----
FEV.	-----	-----	-----	-----	----
MARS	-----	-----	-----	-----	----
AVRIL	-----	-----	-----	-----	----
MAI	-----	-----	-----	-----	----
JUIN	965	9572	7948	238467	----
JUIL.	863	10022	7830	242745	----
AOUT	934	9314	7744	240091	----
SEPT	950	9420	7435	223076	----
OCT.	940	9088	7298	226239	----
NOV.	-----	-----	-----	-----	----
DEC.	-----	-----	-----	-----	----
JOUR MOYEN ANNUEL:	6834				
TOTAL:	-----				

ROUTE COMPT. VOIE
 0112 225 SUD 01

REPARTITION HORAIRE JOURNALIERE DE 1987

HEURES A.M.	DIMANCHE MOYENNE	POURC. (*)	SAMEDI MOYENNE	POURC.	JOURS MOYENNE	OUV. POURC.
12- 1	195	2.98	182	2.25	96	1.23
1- 2	146	2.23	114	1.41	44	0.57
2- 3	106	1.62	81	1.00	28	0.37
3- 4	74	1.13	65	0.81	23	0.29
4- 5	38	0.58	38	0.47	17	0.22
5- 6	25	0.38	35	0.43	33	0.43
6- 7	36	0.55	61	0.76	97	1.25
7- 8	87	1.33	165	2.04	283	3.63
8- 9	159	2.43	275	3.41	332	4.25
9-10	280	4.28	410	5.08	326	4.19
10-11	394	6.03	544	6.74	384	4.93
11-12 P.M.	446	6.82	598	7.41	434	5.57
12- 1	474	7.25	593	7.35	472	6.05
1- 2	545	8.34	613	7.59	456	5.85
2- 3	482	7.37	604	7.48	474	6.07
3- 4	450	6.88	607	7.52	570	7.31
4- 5	462	7.07	648	8.03	812	10.41
5- 6	388	5.94	542	6.71	765	9.81
6- 7	363	5.55	380	4.71	498	6.38
7- 8	373	5.71	348	4.31	445	5.70
8- 9	348	5.32	353	4.37	406	5.20
9-10	296	4.53	310	3.84	371	4.76
10-11	219	3.35	268	3.32	255	3.27
11-12	150	2.29	238	2.95	178	2.28
JOUR MOYEN		6536		8072		7808
(*) POURCENTAGES DES HEURES MOYENNES SUR LES JOURNEES MOYENNES						

ROUTE COMPT. VOIE REGION TRONCON SECTION 05 MOIS DE RELEVÉ
 0112 225 SUD 1 50 03 180

MUNICIPALITE: FLEURIMONT
 A L'EST DU CH. DUPLESSIS ET GALT

JOURS MOYENS MENSUELS DE 1987

MOIS	DIMANCHE MOYEN	LUNDI MOYEN	MARDI MOYEN	MERCREDI MOYEN	JEUDI MOYEN	VENDREDI MOYEN	SAMEDI MOYEN	JOUR MOY. AJUSTE 1987	JOUR MOY. AJUSTE 1986
JANV.	-----	-----	-----	-----	-----	-----	-----	-----	-----
FEV.	-----	-----	-----	-----	-----	-----	-----	-----	-----
MARS	-----	-----	-----	-----	-----	-----	-----	-----	-----
AVRIL	-----	-----	-----	-----	-----	-----	-----	-----	-----
MAI	-----	-----	-----	-----	-----	-----	-----	-----	-----
JUIN	6864	7535	7731	7735	8343	9306	8501	8002	-----
JUIL.	6733	7403	7284	7567	8255	9229	8157	7804	-----
AOUT	6895	7160	7392	7616	8282	9050	8088	7783	-----
SEPT	6248	6890	7095	7200	7895	8949	8075	7478	-----
OCT.	5945	6806	6906	7051	7709	8701	7641	7251	-----
NOV.	-----	-----	-----	-----	-----	-----	-----	-----	-----
DEC.	-----	-----	-----	-----	-----	-----	-----	-----	-----
JOUR MOYEN	-----	-----	-----	-----	-----	-----	-----	6834	-----

ROUTE COMPT. VOIE
 0112 225 SUD 1

POURCENTAGES DES JOURS MOYENS MENSUELS PAR RAPPORT AU J.M.A. AJUSTE DE 1987

MOIS	DIMANCHE	LUNDI	MARDI	MERCREDI	JEUDI	VENDREDI	SAMEDI	JOUR MOY. AJUSTE 1987	JOUR MOY. AJUSTE 1986 (*)
JANV.	-----	-----	-----	-----	-----	-----	-----	-----	-----
FEV.	-----	-----	-----	-----	-----	-----	-----	-----	-----
MARS	-----	-----	-----	-----	-----	-----	-----	-----	-----
AVRIL	-----	-----	-----	-----	-----	-----	-----	-----	-----
MAI	-----	-----	-----	-----	-----	-----	-----	-----	-----
JUIN	100.4	110.3	113.1	113.2	122.1	136.2	124.4	117.1	-----
JUIL.	98.5	108.3	106.6	110.7	120.8	135.0	119.4	114.2	-----
AOUT	100.9	104.8	108.2	111.4	121.2	132.4	118.3	113.9	-----
SEPT	91.4	100.8	103.8	105.4	115.5	130.9	118.2	109.4	-----
OCT.	87.0	99.6	101.1	103.2	112.8	127.3	111.8	106.1	-----
NOV.	-----	-----	-----	-----	-----	-----	-----	-----	-----
DEC.	-----	-----	-----	-----	-----	-----	-----	-----	-----
JOUR MOYEN	-----	-----	-----	-----	-----	-----	-----	100.0	-----

(*) POURCENTAGE DU JOUR MOYEN MENSUEL AJUSTE DE 1986 PAR RAPPORT AU J.M.A. AJUSTE DE 1986

VARIATIONS JOURNALIERES

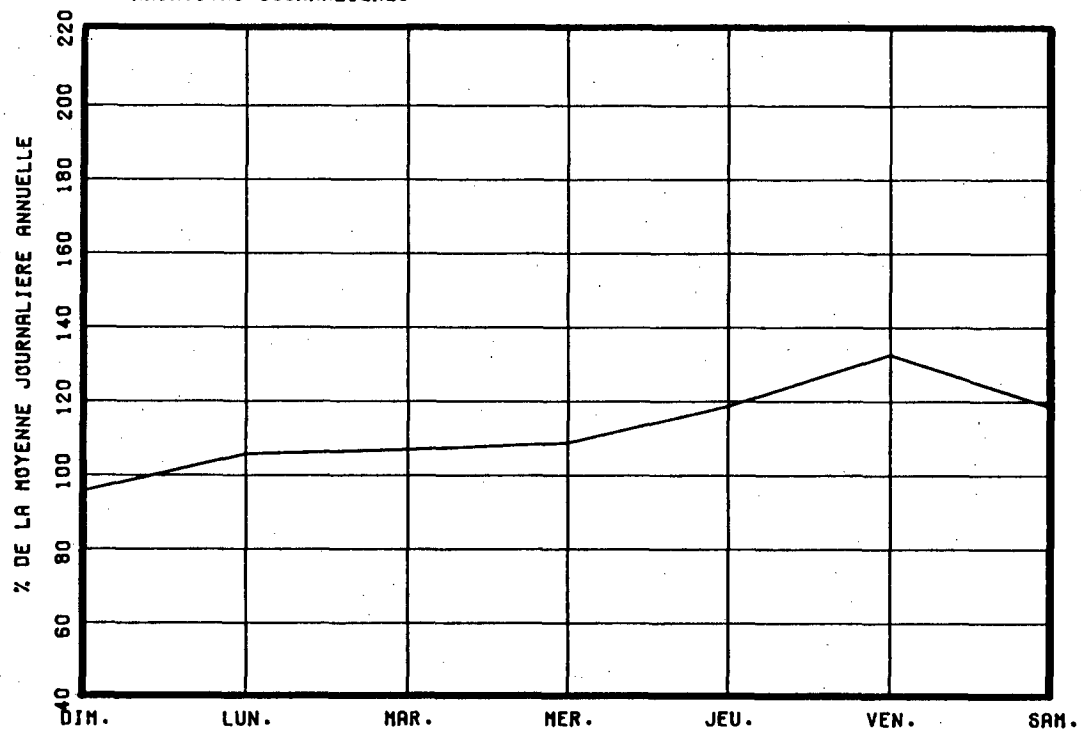

VARIATIONS MENSUELLES

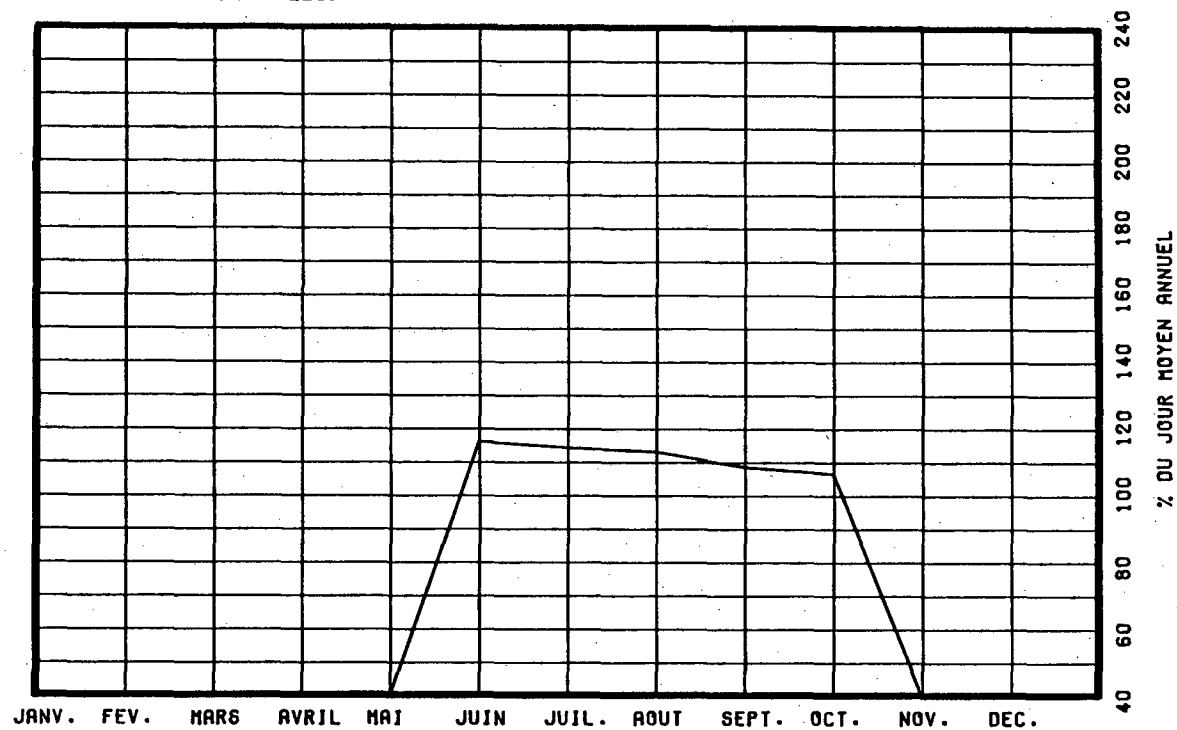

VARIATIONS HORAIRES

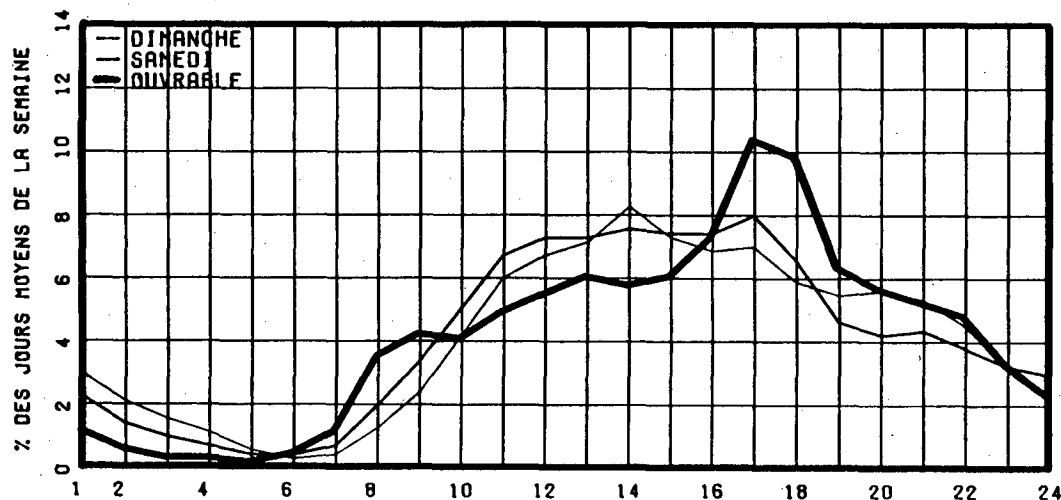

RELATION ENTRE LES HEURES DE POINTES ET LE J.M.A.

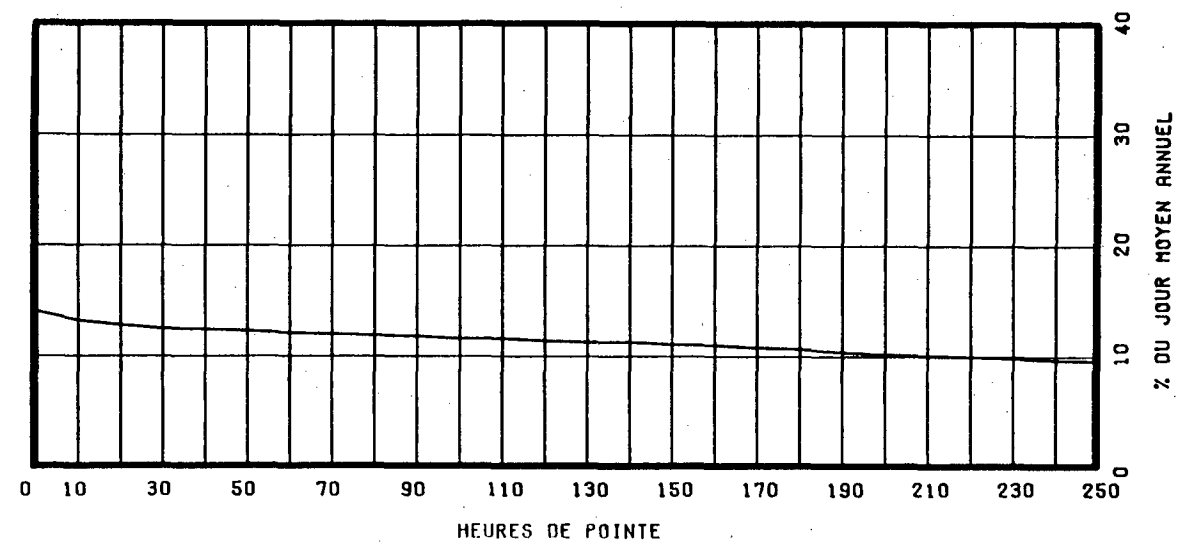

ROUTE COMPT. VOIE REGION TRONCON SECTION 05 MOIS DE RELEVÉ
 0112 225 TOT 50 03 180

MUNICIPALITE: FLEURIMONT
 A L'EST DU CH. DUPLESSIS ET GALT

ANNEE	JO. MOY. ANNUEL	JO. MOY. HIVER	JO. MOY. ETE	POURC. AUGM.	JOUR MAXIMUM	HEURES MAXIMALES			
						1-ERE	10-E	30-E	100-E
83	10055	9158	10761	-----	-----	-----	-----	1112	-----
*POURC.		91.1	107.0		-----	-----	-----	11.1	-----
84									
*POURC.									
85									
*POURC.									
86									
*POURC.									
87	13429	11348	15277	-----	19287	1508	1463	1404	1303
*POURC.		84.5	113.8		143.6	11.2	10.9	10.5	9.7

DISTRIBUTION MENSUELLE DE 1987

MOIS	HEURE MAXIMUM	JOUR MAXIMUM	JOUR MOYEN	TOTAL DU MOIS	POURC. ANNEE
JANV.	-----	-----	-----	-----	-----
FEV.	-----	-----	-----	-----	-----
MARS	-----	-----	-----	-----	-----
AVRIL	-----	-----	-----	-----	-----
MAI	-----	-----	-----	-----	-----
JUIN	1508	17989	15612	468374	-----
JUIL.	1454	19287	15406	477586	-----
AOUT	1478	17855	15279	473669	-----
SEPT	1494	17495	14604	438131	-----
OCT.	1476	17130	14274	442516	-----
NOV.	-----	-----	-----	-----	-----
DEC.	-----	-----	-----	-----	-----
JOUR MOYEN ANNUEL:	13429				
TOTAL:	-----	-----	-----	-----	-----

ROUTE COMPT. VOIE
 0112 225 TOTAL

REPARTITION HORAIRE JOURNALIERE DE 1987

HEURES A.M.	DIMANCHE MOYENNE POURC. (*)	SAMEDI MOYENNE POURC.	JOURS OUV. MOYENNE POURC.
12- 1	387 2.82	286 1.88	146 0.96
1- 2	304 2.22	178 1.17	69 0.45
2- 3	191 1.39	121 0.79	45 0.30
3- 4	121 0.88	100 0.66	40 0.27
4- 5	64 0.47	61 0.40	39 0.26
5- 6	48 0.35	67 0.44	103 0.68
6- 7	90 0.66	163 1.07	404 2.65
7- 8	202 1.47	376 2.47	855 5.60
8- 9	320 2.33	604 3.96	889 5.82
9-10	524 3.82	870 5.70	761 4.99
10-11	716 5.22	1088 7.13	815 5.34
11-12 P.M.	803 5.86	1115 7.31	831 5.44
12- 1	861 6.28	1080 7.08	916 6.00
1- 2	1032 7.53	1151 7.55	951 6.23
2- 3	979 7.14	1118 7.33	919 6.02
3- 4	967 7.06	1108 7.26	1035 6.78
4- 5	1037 7.57	1104 7.24	1317 8.63
5- 6	929 6.78	927 6.08	1242 8.13
6- 7	872 6.36	739 4.85	996 6.52
7- 8	914 6.67	707 4.64	864 5.66
8- 9	870 6.35	684 4.48	698 4.57
9-10	692 5.05	583 3.82	594 3.89
10-11	479 3.50	537 3.52	436 2.85
11-12	303 2.21	485 3.18	299 1.96
JOUR MOYEN	13705	15252	15274
(*) POURCENTAGES DES HEURES MOYENNES SUR LES JOURNEES MOYENNES			

ROUTE COMPT. VOIE REGION TRONCON SECTION OS MOIS DE RELEVÉ
 O112 225 TOT 50 03 180

MUNICIPALITE: FLEURIMONT
 A L'EST DU CH. DUPLESSIS ET GALT

JOURS MOYENS MENSUELS DE 1987

MOIS	DIMANCHE MOYEN	LUNDI MOYEN	MARDI MOYEN	MERCREDI MOYEN	JEUDI MOYEN	VENDREDI MOYEN	SAMEDI MOYEN	JOUR MOY. AJUSTE 1987	JOUR MOY. AJUSTE 1986
JANV.	-----	-----	-----	-----	-----	-----	-----	-----	-----
FEV.	-----	-----	-----	-----	-----	-----	-----	-----	-----
MARS	-----	-----	-----	-----	-----	-----	-----	-----	-----
AVRIL	-----	-----	-----	-----	-----	-----	-----	-----	-----
MAI	-----	-----	-----	-----	-----	-----	-----	-----	-----
JUIN	14392	15037	15067	15176	16412	17641	16035	15680	-----
JUIL.	14109	14770	14405	14980	16238	17555	15360	15345	-----
AOUT	14631	14393	14585	14993	16272	17226	15246	15335	-----
SEPT	13161	13700	14007	14148	15481	16961	15168	14660	-----
OCT.	12238	13493	13597	13770	15101	16555	14618	14196	-----
NOV.	-----	-----	-----	-----	-----	-----	-----	-----	-----
DEC.	-----	-----	-----	-----	-----	-----	-----	-----	-----
JOUR MOYEN	-----	-----	-----	-----	-----	-----	-----	13429	-----

ROUTE COMPT. VOIE
 O112 225 TOT

POURCENTAGES DES JOURS MOYENS MENSUELS PAR RAPPORT AU J.M.A. AJUSTE DE 1987

MOIS	DIMANCHE	LUNDI	MARDI	MERCREDI	JEUDI	VENDREDI	SAMEDI	JOUR MOY. AJUSTE 1987	JOUR MOY. AJUSTE 1986(*)
JANV.	-----	-----	-----	-----	-----	-----	-----	-----	-----
FEV.	-----	-----	-----	-----	-----	-----	-----	-----	-----
MARS	-----	-----	-----	-----	-----	-----	-----	-----	-----
AVRIL	-----	-----	-----	-----	-----	-----	-----	-----	-----
MAI	-----	-----	-----	-----	-----	-----	-----	-----	-----
JUIN	107.2	112.0	112.2	113.0	122.2	131.4	119.4	116.8	-----
JUIL.	105.1	110.0	107.3	111.5	120.9	130.7	114.4	114.3	-----
AOUT	109.0	107.2	108.6	111.6	121.2	128.3	113.5	114.2	-----
SEPT	98.0	102.0	104.3	105.4	115.3	126.3	112.9	109.2	-----
OCT.	91.1	100.5	101.3	102.5	112.5	123.3	108.9	105.7	-----
NOV.	-----	-----	-----	-----	-----	-----	-----	-----	-----
DEC.	-----	-----	-----	-----	-----	-----	-----	-----	-----
JOUR MOYEN	-----	-----	-----	-----	-----	-----	-----	100.0	-----

(*) POURCENTAGE DU JOUR MOYEN MENSUEL AJUSTE DE 1986 PAR RAPPORT AU J.M.A. AJUSTE DE 1986

ROUTE COMPTEUR VOIE
0112 225 TOTAL

VARIATIONS JOURNALIERES

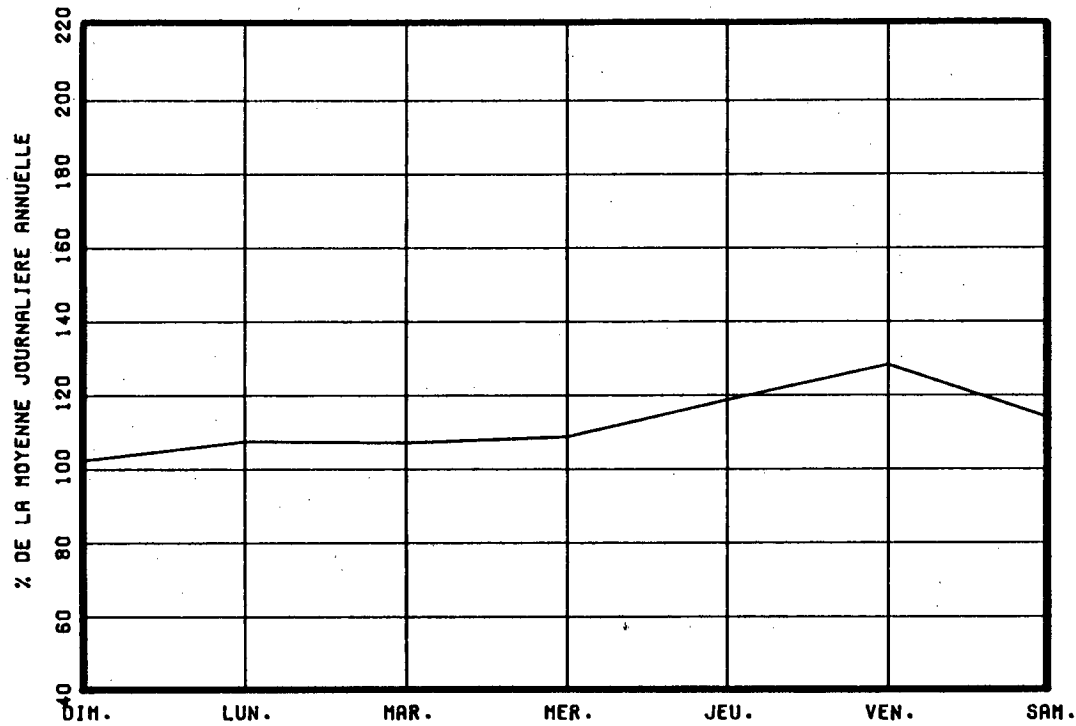

VARIATIONS MENSUELLES

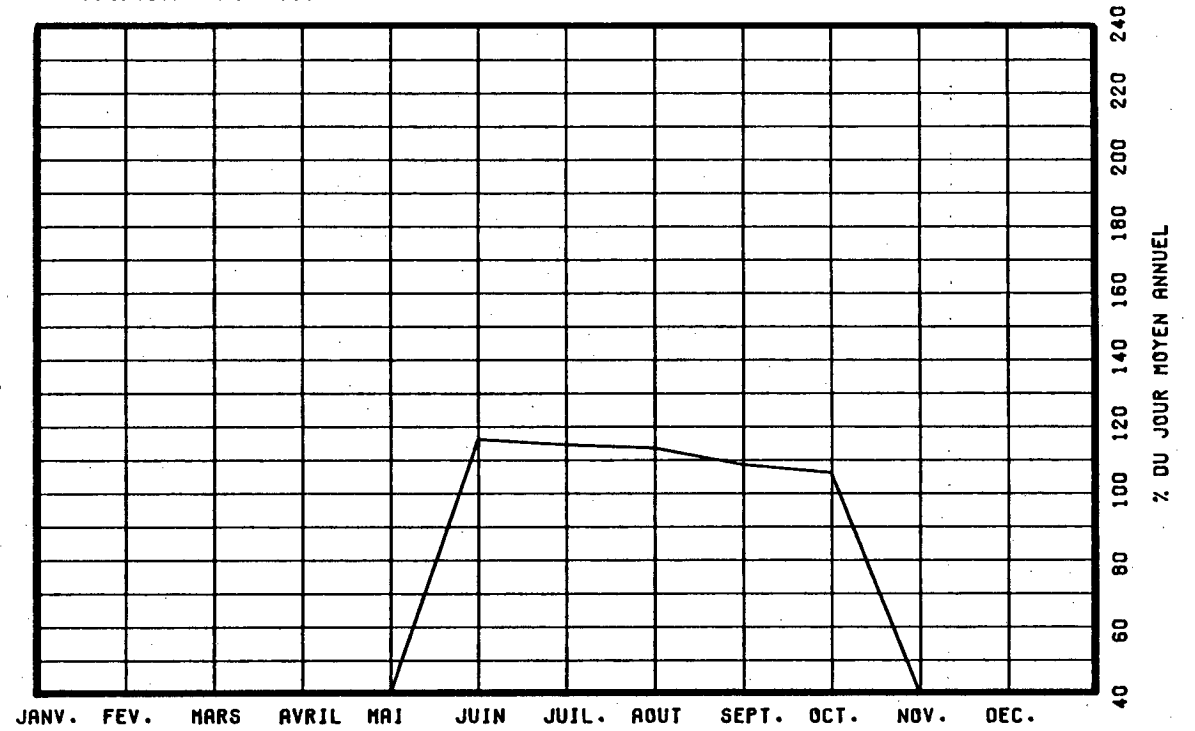

VARIATIONS HORAIRES

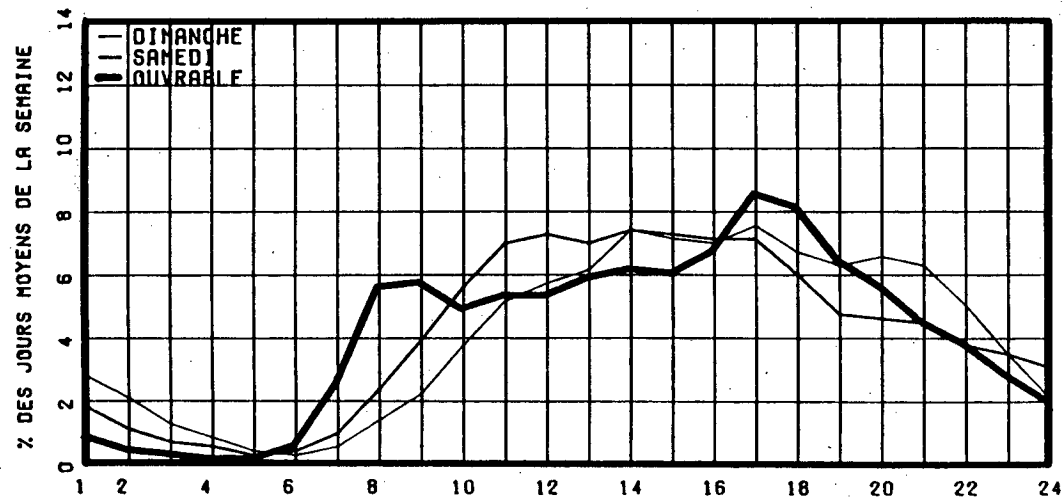

RELATION ENTRE LES HEURES DE POINTES ET LE J.M.A.

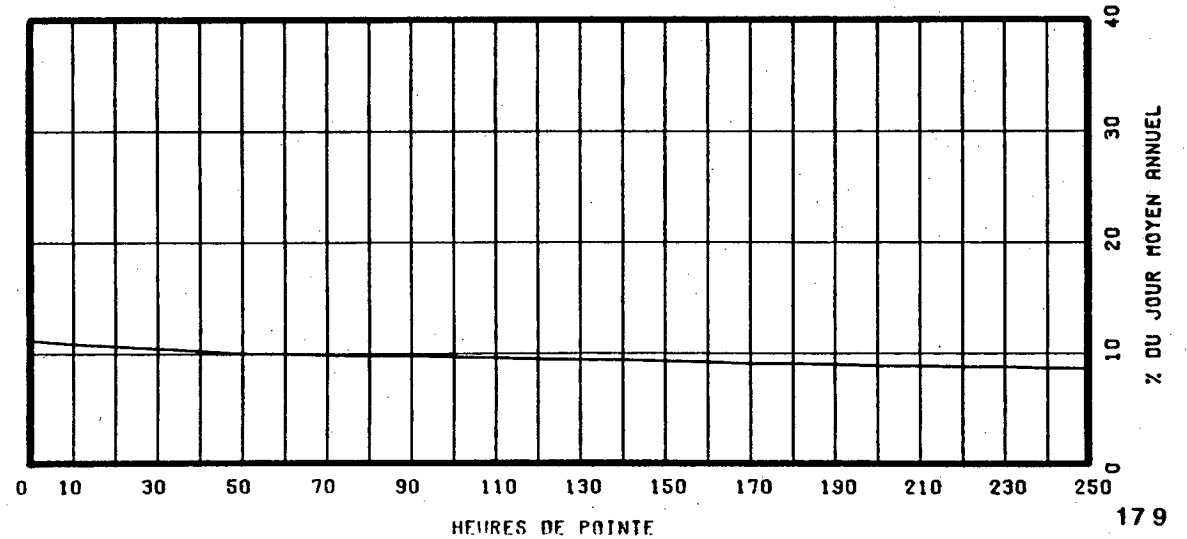

ROUTE COMPT. VOIE REGION TRONCON SECTION 12 MOIS DE RELEVÉ
 0112 255 50 03 120

MUNICIPALITE: ROCK FOREST
 A 1.5 KM A L'OUEST DU CHEMIN KENNEDY.

ANNEE	JO. MOY. ANNUEL	JO. MOY. HIVER	JO. MOY. ETE	POURC. AUGM.	JOUR MAXIMUM	HEURES MAXIMALES			
						1-ERE	10-E	30-E	100-E
83	9150	7594	10751	+10.4	13197	1025	954	924	879
*POURC.		83.0	117.5		144.2	11.2	10.4	10.1	9.6
84	9570	8350	10901	+4.6	13435	1222	1056	968	908
*POURC.		87.3	113.9		140.4	12.8	11.0	10.1	9.5
85	10586	8949	12016	+10.6	14783	1347	1276	1129	1014
*POURC.		84.5	113.5		139.6	12.7	12.1	10.7	9.6
86	11212	9444	12716	+5.9	15169	1356	1205	1133	1061
*POURC.		84.2	113.4		135.3	12.1	10.7	10.1	9.5
87	11933	10185	13410	+6.4	15932	1846	1353	1233	1137
*POURC.		85.4	112.4		133.5	15.5	11.3	10.3	9.5

DISTRIBUTION MENSUELLE DE 1987

MOIS	HEURE MAXIMUM	JOUR MAXIMUM	JOUR MOYEN	TOTAL DU MOIS	POURC. ANNEE
JANV.	968	11353	9166	284158	6.5
FEV.	1099	12639	10064	281802	6.5
MARS	1309	13031	11053	342649	7.9
AVRIL	1231	14553	12297	368916	8.5
MAI	1846	15625	13519	419102	9.6
JUIN	1329	15932	14010	420312	9.6
JUIL.	1205	15664	13883	430391	9.9
AOUT	1181	15107	13449	416927	9.6
SEPT	1327	14836	12282	368474	8.5
OCT.	1168	14098	11918	369483	8.5
NOV.	1321	12998	10995	329876	7.6
DEC.	1055	12725	10448	323904	7.4
JOUR MOYEN ANNUEL:	11933			TOTAL: 4355994	

ROUTE COMPT. VOIE
 0112 255 00

REPARTITION HORAIRE JOURNALIERE DE 1987

HEURES A.M.	DIMANCHE MOYENNE POURC. (*)	SAMEDI MOYENNE POURC.	JOURS OUV. MOYENNE POURC.
12- 1	353 3.11	274 2.26	141 1.18
1- 2	255 2.25	185 1.53	76 0.64
2- 3	170 1.50	123 1.01	53 0.45
3- 4	118 1.04	93 0.77	41 0.34
4- 5	59 0.52	61 0.50	41 0.34
5- 6	41 0.36	59 0.49	86 0.72
6- 7	64 0.56	122 1.01	298 2.48
7- 8	129 1.14	253 2.09	592 4.93
8- 9	229 2.02	417 3.44	719 5.98
9-10	358 3.15	573 4.73	646 5.37
10-11	511 4.50	719 5.93	663 5.52
11-12 P.M.	609 5.36	786 6.48	675 5.62
12- 1	726 6.39	825 6.80	703 5.85
1- 2	945 8.32	948 7.82	777 6.46
2- 3	997 8.78	975 8.04	803 6.68
3- 4	989 8.71	955 7.88	875 7.28
4- 5	965 8.50	908 7.49	986 8.20
5- 6	791 6.96	758 6.25	918 7.64
6- 7	675 5.94	619 5.11	727 6.05
7- 8	644 5.67	579 4.78	621 5.16
8- 9	607 5.34	535 4.41	515 4.28
9-10	495 4.36	471 3.88	441 3.67
10-11	379 3.34	450 3.71	356 2.96
11-12	248 2.18	437 3.60	265 2.21
JOUR MOYEN	11357	12125	12031
(*) POURCENTAGES DES HEURES MOYENNES SUR LES JOURNEES MOYENNES			

ROUTE COMPT. VOIE REGION TRONCON SECTION 12 MOIS DE RELEVÉ
 0112 255 50 03 120

MUNICIPALITE: ROCK FOREST
 A 1.5 KM A L'OUEST DU CHEMIN KENNEDY.

JOURS MOYENS MENSUELS DE 1987

MOIS	DIMANCHE MOYEN	LUNDI MOYEN	MARDI MOYEN	MERCREDI MOYEN	JEUDI MOYEN	VENDREDI MOYEN	SAMEDI MOYEN	JOUR MOY. AJUSTE 1987	JOUR MOY. AJUSTE 1986
JANV.	8084	9122	9328	9514	9947	10262	8590	9263	8511
FEV.	9138	9355	9532	9747	10650	11643	10383	10064	9332
MARS	11015	9938	10190	10819	11454	12725	11733	11124	10048
AVRIL	12186	11712	11515	11443	12666	13681	12878	12297	11448
MAI	14272	11939	12327	12500	13512	14971	13886	13343	12124
JUIN	14378	12905	13361	13314	14369	15637	14281	14035	12585
JUIL.	13525	13084	13231	13472	14380	15184	13947	13831	13192
AOUT	13687	12383	12956	13126	13797	14838	13540	13475	13060
SEPT	11784	11372	11659	11756	12712	14197	12679	12308	11967
OCT.	10475	11276	11385	11559	12458	13692	12148	11856	11572
NOV.	9882	10731	10739	10872	11844	12466	10779	11044	10563
DEC.	8301	10737	10633	10489	11110	12645	10695	10658	10119
JOUR MOYEN	11393	11212	11404	11550	12408	13495	12128	11941	11210

ROUTE COMPT. VOIE
 0112 255

POURCENTAGES DES JOURS MOYENS MENSUELS PAR RAPPORT AU J.M.A. AJUSTE DE 1987

MOIS	DIMANCHE	LUNDI	MARDI	MERCREDI	JEUDI	VENDREDI	SAMEDI	JOUR MOY. AJUSTE 1987	JOUR MOY. AJUSTE 1986(*)
JANV.	67.7	76.4	78.1	79.7	83.3	85.9	71.9	77.6	75.9
FEV.	76.5	78.3	79.8	81.6	89.2	97.5	87.0	84.3	83.2
MARS	92.2	83.2	85.3	90.6	95.9	106.6	98.3	93.2	89.6
AVRIL	102.1	98.1	96.4	95.8	106.1	114.6	107.8	103.0	102.1
MAI	119.5	100.0	103.2	104.7	113.2	125.4	116.3	111.7	108.2
JUIN	120.4	108.1	111.9	111.5	120.3	131.0	119.6	117.5	112.3
JUIL.	113.3	109.6	110.8	112.8	120.4	127.2	116.8	115.8	117.7
AOUT	114.6	103.7	108.5	109.9	115.5	124.3	113.4	112.8	116.5
SEPT	98.7	95.2	97.6	98.5	106.5	118.9	106.2	103.1	106.8
OCT.	87.7	94.4	95.3	96.8	104.3	114.7	101.7	99.3	103.2
NOV.	82.8	89.9	89.9	91.0	99.2	104.4	90.3	92.5	94.2
DEC.	69.5	89.9	89.0	87.8	93.0	105.9	89.6	89.3	90.3
JOUR MOYEN	95.4	93.9	95.5	96.7	103.9	113.0	101.6	100.0	100.0

(*) POURCENTAGE DU JOUR MOYEN MENSUEL AJUSTE DE 1986 PAR RAPPORT AU J.M.A. AJUSTE DE 1986

VARIATIONS JOURNALIERES

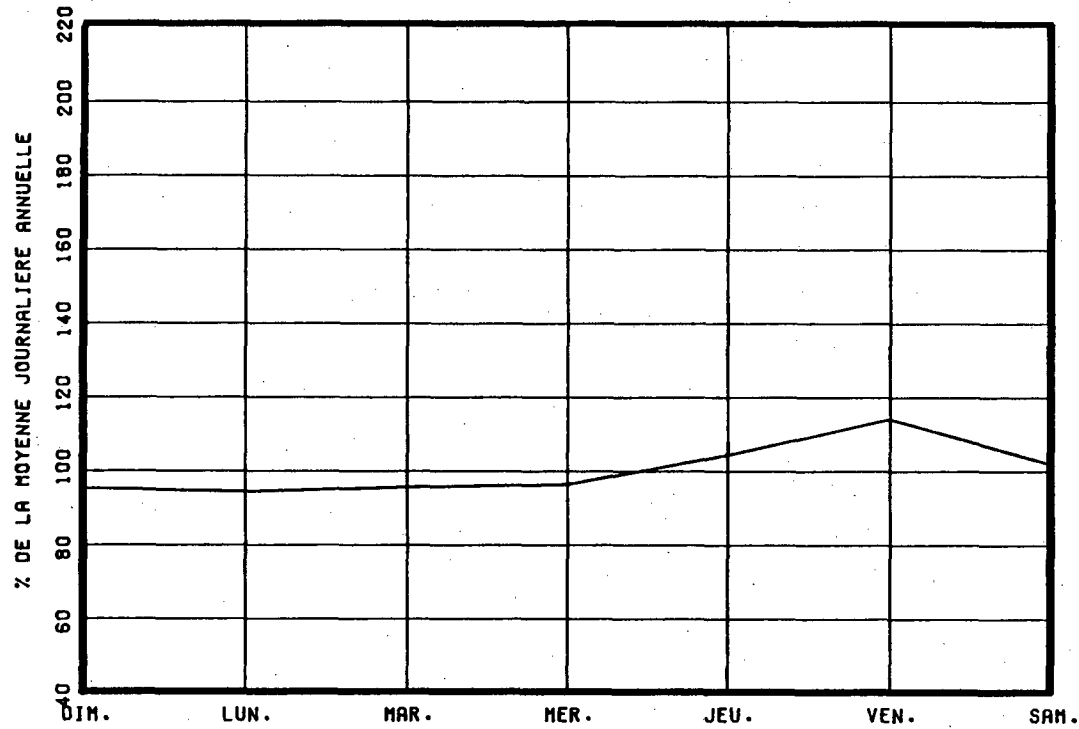

VARIATIONS MENSUELLES

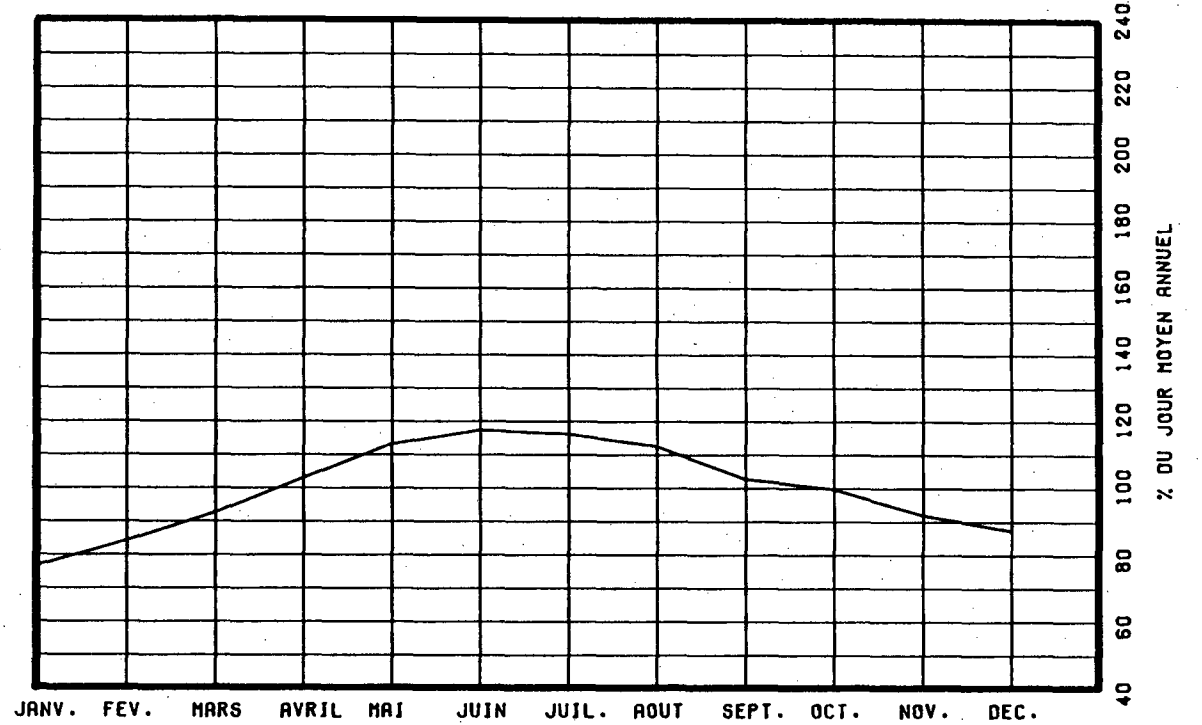

VARIATIONS HORAIRES

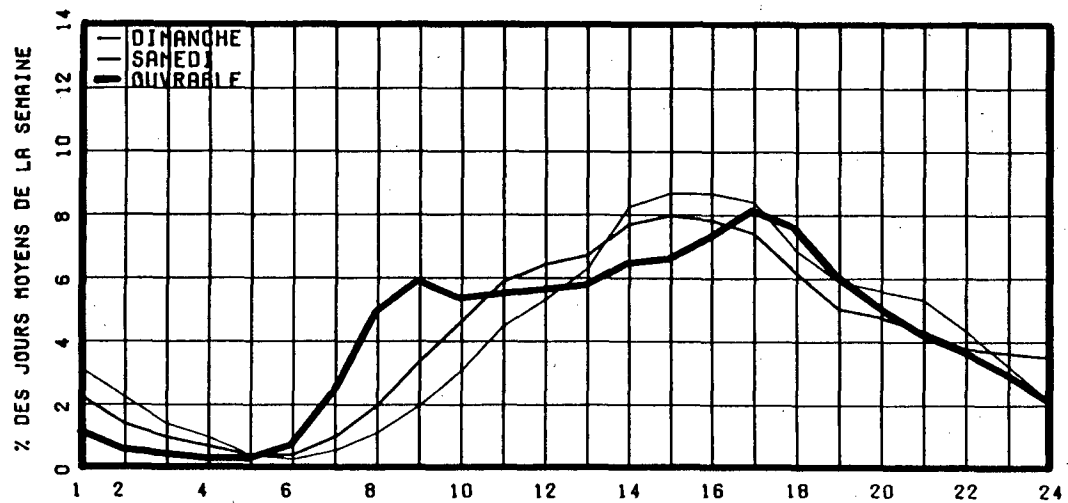

RELATION ENTRE LES HEURES DE POINTES ET LE J.M.A.

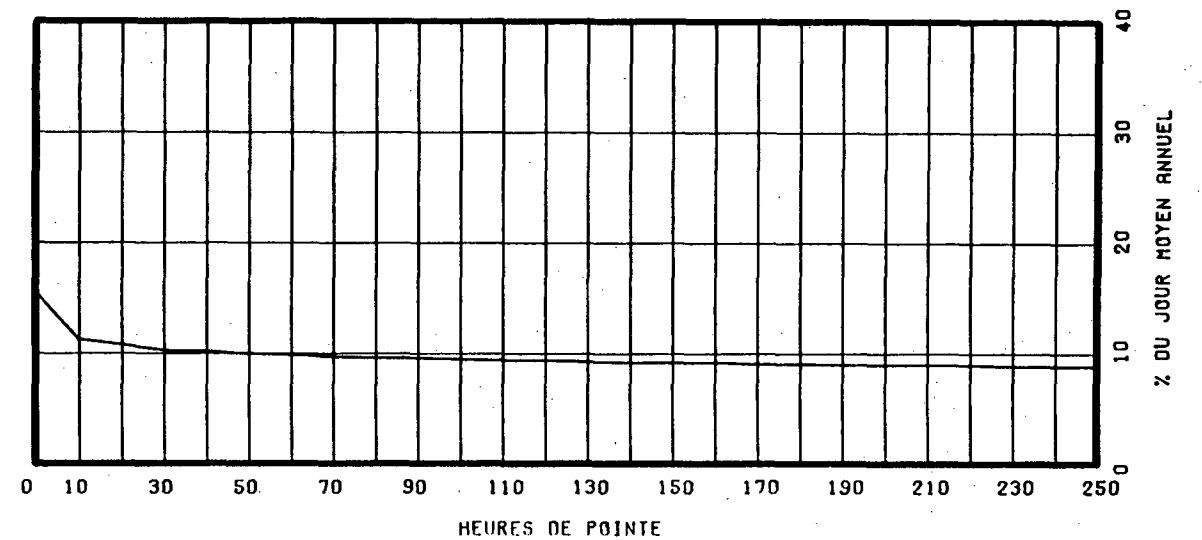

ROUTE COMPT. VOIE REGION TRONCON SECTION 12 MOIS DE RELEVÉ
 0112 315 61 02 310

MUNICIPALITE: STUKELY-SUD
 (WATERLOO) A 4.8 KM. A L'EST DE LA RTE 243.

ANNEE	JO. MOY. ANNUEL	JO. MOY. HIVER	JO. MOY. ETE	POURC. AUGM.	JOUR MAXIMUM	HEURES MAXIMALES			
						1-ERE	10-E	30-E	100-E
83	2515	1755	3378	+4.1	5165	482	449	422	367
*POURC.		69.8	134.3		205.4	19.2	17.9	16.8	14.6
84	2383	1658	3163	-5.2	5139	545	465	426	354
*POURC.		69.6	132.7		215.7	22.9	19.5	17.9	14.9
85	1940	1415	2488	-18.6	3741	412	336	315	269
*POURC.		72.9	128.2		192.8	21.2	17.3	16.2	13.9
86	1980	1470	2484	+2.1	3703	434	354	320	268
*POURC.		74.2	125.5		187.0	21.9	17.9	16.2	13.5
87	2050	1546	2535	+3.5	3751	426	357	326	277
*POURC.		75.4	123.7		183.0	20.8	17.4	15.9	13.5

DISTRIBUTION MENSUELLE DE 1987

MOIS	HEURE MAXIMUM	JOUR MAXIMUM	JOUR MOYEN	TOTAL DU MOIS	POURC. ANNEE
JANV.	178	1661	1381	42840	5.7
FEV.	245	1956	1537	43055	5.8
MARS	279	2303	1675	51946	6.9
AVRIL	324	3024	2078	62347	8.3
MAI	363	3193	2333	72343	9.7
JUIN	373	3528	2500	75002	10.0
JUIL.	365	3751	2787	86416	11.5
AOUT	382	3694	2624	81344	10.9
SEPT	426	3202	2218	66550	8.9
OCT.	308	2844	2045	63413	8.5
NOV.	308	2465	1795	53853	7.2
DEC.	185	1889	1592	49381	6.6
JOUR MOYEN ANNUEL:	2050			TOTAL: 748490	

ROUTE COMPT. VOIE
 0112 315 00

REPARTITION HORAIRE JOURNALIERE DE 1987

HEURES A.M.	DIMANCHE MOYENNE POURC. (*)	SAMEDI MOYENNE POURC.	JOURS OUV. MOYENNE POURC.
12- 1	46 1.97	40 1.77	22 1.17
1- 2	31 1.33	21 0.93	10 0.55
2- 3	22 0.94	14 0.62	7 0.39
3- 4	14 0.60	11 0.49	4 0.23
4- 5	9 0.39	9 0.40	4 0.22
5- 6	7 0.30	9 0.40	9 0.48
6- 7	12 0.51	24 1.06	73 3.80
7- 8	21 0.90	40 1.77	83 4.30
8- 9	43 1.84	69 3.05	82 4.26
9-10	78 3.34	115 5.08	92 4.75
10-11	121 5.18	151 6.66	103 5.34
11-12 P.M.	142 6.08	166 7.33	109 5.66
12- 1	173 7.41	171 7.55	133 6.91
1- 2	218 9.33	182 8.03	126 6.55
2- 3	227 9.72	190 8.38	129 6.66
3- 4	235 10.06	185 8.16	141 7.30
4- 5	221 9.46	178 7.86	172 8.89
5- 6	176 7.53	148 6.53	146 7.55
6- 7	139 5.95	127 5.60	120 6.24
7- 8	125 5.35	108 4.77	101 5.26
8- 9	107 4.58	94 4.15	87 4.54
9-10	81 3.47	83 3.66	73 3.81
10-11	55 2.35	68 3.00	57 2.98
11-12	33 1.41	63 2.78	42 2.17
JOUR MOYEN	2336	2266	1936
(*) POURCENTAGES DES HEURES MOYENNES SUR LES JOURNEES MOYENNES			

ROUTE COMPT. VOIE REGION TRONCON SECTION 12 MOIS DE RELEVÉ
 0112 315 61 02 310

MUNICIPALITE: STUKELY-SUD
 (WATERLOO) A 4.8 KM. A L'EST DE LA RTE 243.

JOURS MOYENS MENSUELS DE 1987

MOIS	DIMANCHE MOYEN	LUNDI MOYEN	MARDI MOYEN	MERCREDI MOYEN	JEUDI MOYEN	VENDREDI MOYEN	SAMEDI MOYEN	JOUR MOY. AJUSTE 1987	JOUR MOY. AJUSTE 1986
JANV.	1285	1293	1479	1405	1426	1461	1373	1388	1278
FEV.	1424	1344	1532	1501	1610	1729	1620	1537	1419
MARS	1967	1374	1576	1589	1590	1772	1886	1679	1620
AVRIL	2484	1783	1858	1839	1900	2166	2444	2067	1946
MAI	2785	1875	2111	2045	2091	2355	2647	2272	2155
JUIN	3260	2055	2306	2113	2237	2499	2900	2481	2398
JUIL.	3363	2392	2517	2611	2585	2841	3093	2771	2697
AOUT	3464	2099	2366	2370	2374	2690	2863	2603	2573
SEPT	2719	1847	2082	1925	1993	2249	2600	2202	2170
OCT.	2186	1779	1959	1841	1941	2142	2304	2021	2056
NOV.	1868	1688	1866	1800	1721	1827	1802	1796	1709
DEC.	1319	1501	1665	1612	1692	1838	1648	1610	1557
JOUR MOYEN	2343	1752	1943	1887	1930	2130	2265	2035	1964

ROUTE COMPT. VOIE
 0112 315

POURCENTAGES DES JOURS MOYENS MENSUELS PAR RAPPORT AU J.M.A. AJUSTE DE 1987

MOIS	DIMANCHE	LUNDI	MARDI	MERCREDI	JEUDI	VENDREDI	SAMEDI	JOUR MOY. AJUSTE 1987	JOUR MOY. AJUSTE 1986 (*)
JANV.	63.1	63.5	72.7	69.0	70.1	71.8	67.5	68.2	65.1
FEV.	70.0	66.0	75.3	73.8	79.1	85.0	79.6	75.5	72.3
MARS	96.7	67.5	77.4	78.1	78.1	87.1	92.7	82.5	82.5
AVRIL	122.1	87.6	91.3	90.4	93.4	106.4	120.1	101.6	99.1
MAI	136.9	92.1	103.7	100.5	102.8	115.7	130.1	111.6	109.7
JUIN	160.2	101.0	113.3	103.8	109.9	122.8	142.5	121.9	122.1
JUIL.	165.3	117.5	123.7	128.3	127.0	139.6	152.0	136.2	137.3
AOUT	170.2	103.1	116.3	116.5	116.7	132.2	140.7	127.9	131.0
SEPT	133.6	90.8	102.3	94.6	97.9	110.5	127.8	108.2	110.5
OCT.	107.4	87.4	96.3	90.5	95.4	105.3	113.2	99.3	104.7
NOV.	91.8	82.9	91.7	88.5	84.6	89.8	88.6	88.3	87.0
DEC.	64.8	73.8	81.8	79.2	83.1	90.3	81.0	79.1	79.3
JOUR MOYEN	115.1	86.1	95.5	92.7	94.8	104.7	111.3	100.0	100.0

(*) POURCENTAGE DU JOUR MOYEN MENSUEL AJUSTE DE 1986 PAR RAPPORT AU J.M.A. AJUSTE DE 1986

ROUTE COMPTEUR VOIE

0112 315 00

VARIATIONS JOURNALIERES

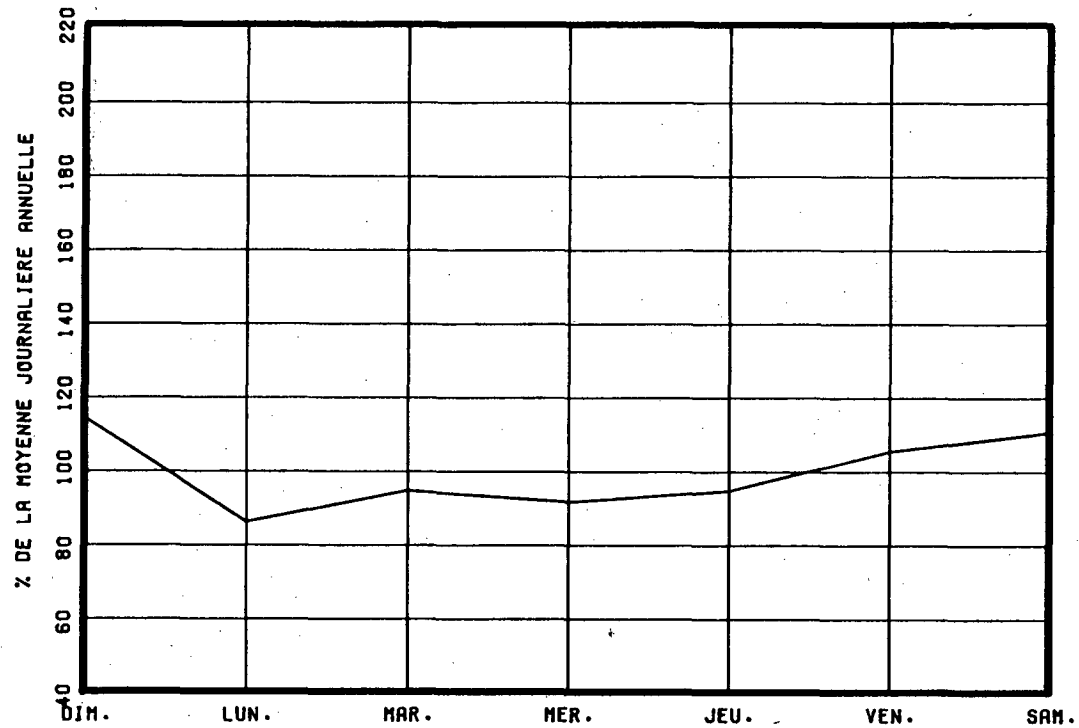

VARIATIONS MENSUELLES

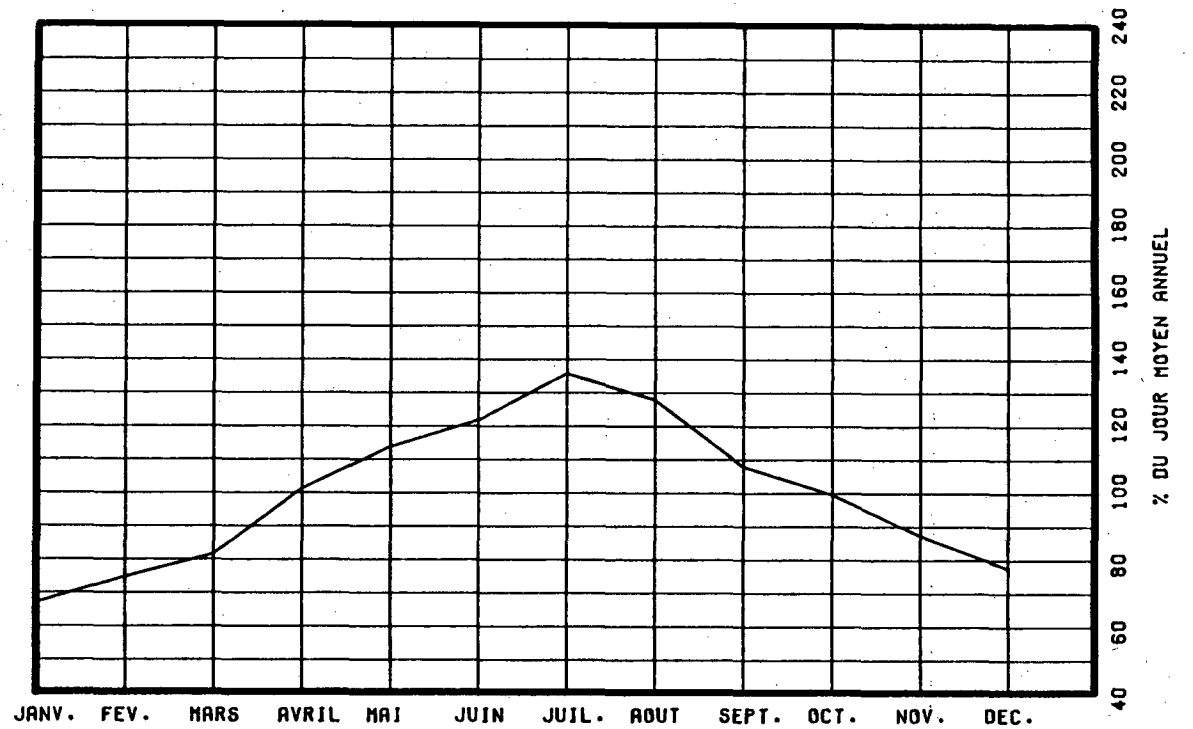

VARIATIONS HORAIRES

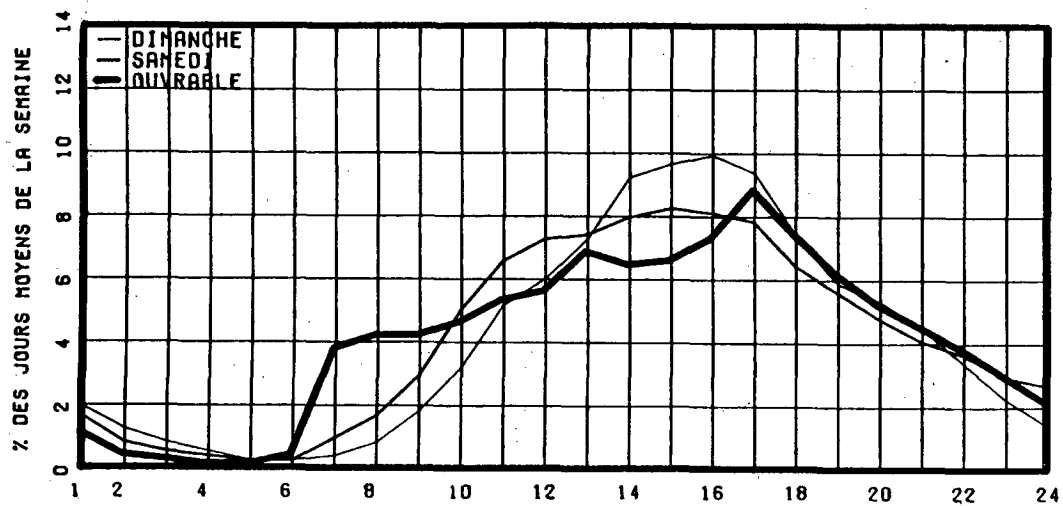

RELATION ENTRE LES HEURES DE POINTES ET LE J.H.A.

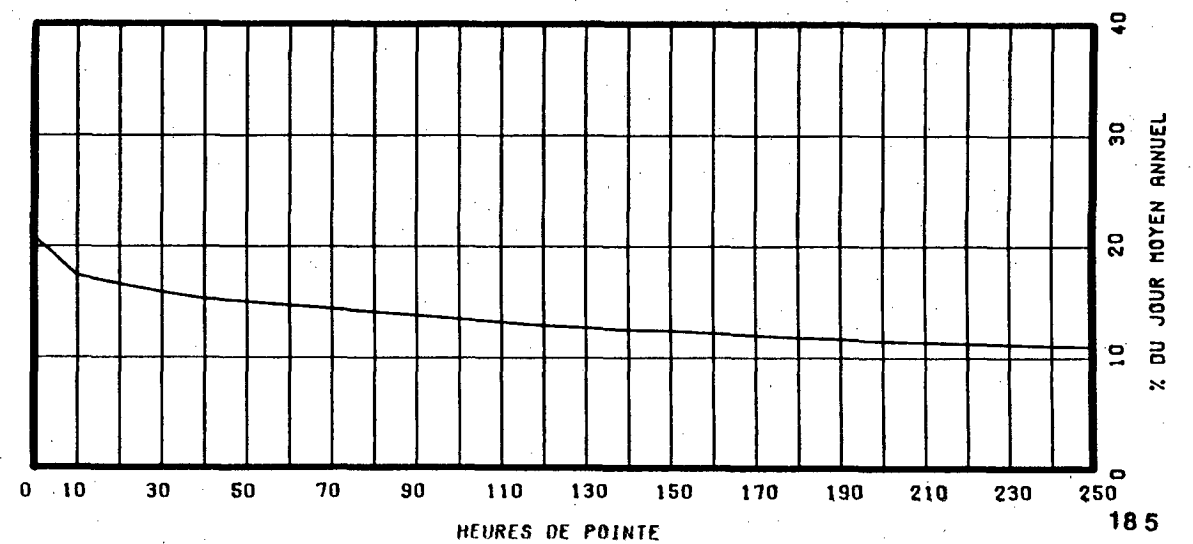

ROUTE COMPT. VOIE REGION TRONCON SECTION 12 MOIS DE RELEVÉ
 0112 650 62 02 100

MUNICIPALITE: SAINT-CESAIRE
 A 2.1 KM. A L'EST DE LA RTE 231.

ANNEE	JO. MOY. ANNUEL	JO. MOY. HIVER	JO. MOY. ETE	POURC. AUGM.	JOUR MAXIMUM	HEURES MAXIMALES			
						1-ERE	10-E	30-E	100-E
83	7762	6488	8780	+6.9	12558	1197	1051	926	832
*POURC.		83.6	113.1		161.8	15.4	13.5	11.9	10.7
84	8068	6676	9435	+3.9	13151	1257	1064	968	840
*POURC.		82.7	116.9		163.0	15.6	13.2	12.0	10.4
85	7739	6618	8741	-4.1	13033	1405	959	874	787
*POURC.		85.5	112.9		168.4	18.2	12.4	11.3	10.2
86	7265	6090	8249	-6.1	11103	1256	975	845	743
*POURC.		83.8	113.5		152.8	17.3	13.4	11.6	10.2
87	7472	6314	8500	+2.8	11747	1352	1116	853	769
*POURC.		84.5	113.8		157.2	18.1	14.9	11.4	10.3

DISTRIBUTION MENSUELLE DE 1987

MOIS	HEURE MAXIMUM	JOUR MAXIMUM	JOUR MOYEN	TOTAL DU MOIS	POURC. ANNEE
JANV.	649	7233	5826	180631	6.6
FEV.	705	7440	6234	174561	6.4
MARS	827	8370	6881	213324	7.8
AVRIL	858	8471	7486	224592	8.2
MAI	832	9635	8096	251004	9.2
JUIN	815	10010	8488	254652	9.3
JUIL.	811	10255	8482	262958	9.6
AOUT	961	10202	8637	267777	9.8
SEPT	1352	11747	8390	251729	9.2
OCT.	943	8990	7834	242881	8.9
NOV.	835	8250	6937	208125	7.6
DEC.	687	8237	6309	195591	7.2
JOUR MOYEN ANNUEL:	7472			TOTAL: 2727825	

RGUTE COMPT. VOIE
 0112 650 00

REPARTITION HORAIRE JOURNALIERE DE 1987

HEURES A.M.	DIMANCHE MOYENNE POURC. (*)	SAMEDI MOYENNE POURC.	JOURS MOYENNE	OUV. POURC.		
12- 1	225	2.89	171	2.31	75	1.02
1- 2	156	2.01	99	1.33	40	0.55
2- 3	102	1.31	66	0.89	23	0.32
3- 4	72	0.93	57	0.77	23	0.31
4- 5	32	0.41	31	0.42	32	0.44
5- 6	24	0.31	38	0.51	92	1.25
6- 7	48	0.62	95	1.28	271	3.67
7- 8	89	1.14	184	2.48	447	6.04
8- 9	151	1.94	304	4.10	425	5.74
9-10	252	3.24	426	5.74	363	4.90
10-11	371	4.77	505	6.81	380	5.13
11-12 P.M.	448	5.76	523	7.05	421	5.68
12- 1	520	6.69	508	6.85	504	6.81
1- 2	654	8.41	551	7.43	458	6.18
2- 3	649	8.35	545	7.35	455	6.15
3- 4	661	8.50	538	7.25	524	7.08
4- 5	683	8.78	519	7.00	655	8.85
5- 6	585	7.52	484	6.53	607	8.20
6- 7	480	6.17	390	5.26	442	5.97
7- 8	448	5.76	337	4.54	346	4.68
8- 9	401	5.16	283	3.82	265	3.58
9-10	307	3.95	240	3.24	223	3.01
10-11	271	3.48	257	3.47	180	2.43
11-12	148	1.90	266	3.59	148	2.01
JOUR MOYEN	7777		7417		7409	
(*) POURCENTAGES DES HEURES MOYENNES SUR LES JOURNEES MOYENNES						

ROUTE COMPT. VOIE REGION TRONCON SECTION 12 MOIS DE RELEVÉ
 0112 650 62 02 100

MUNICIPALITE: SAINT-CESAIRE
 A 2.1 KM. A L'EST DE LA RTE 231.

JOURS MOYENS MENSUELS DE 1987

MOIS	DIMANCHE MOYEN	LUNDI MOYEN	MARDI MOYEN	MERCREDI MOYEN	JEUDI MOYEN	VENDREDI MOYEN	SAMEDI MOYEN	JOUR MOY. AJUSTE 1987	JOUR MOY. AJUSTE 1986
JANV.	5098	5873	5977	5982	6368	6338	5575	5887	5609
FEV.	5858	5822	5903	6257	6463	7106	6229	6234	6114
MARS	7512	6174	6369	6719	6812	7530	7199	6902	6513
AVRIL	7761	6865	7087	7255	7627	8046	7560	7457	7411
MAI	8598	7387	7399	7513	7982	9131	8001	8001	7961
JUIN	9323	7678	7921	7894	8370	9493	8724	8486	8238
JUIL.	9267	7566	7802	8355	8569	9237	8172	8424	8252
AOUT	9999	7550	8125	8439	8331	9567	8435	8635	8320
SEPT	10311	7416	7573	7778	8313	8888	8090	8338	8025
OCT.	7768	7390	7361	7438	8041	8708	7783	7784	7523
NOV.	6858	6695	6734	6810	6869	7772	6902	6948	6772
DEC.	5351	6498	6236	6196	6490	8042	6312	6446	6238
JOUR MOYEN	7808	6909	7040	7219	7519	8321	7415	7461	7248

ROUTE COMPT. VOIE
 0112 650

POURCENTAGES DES JOURS MOYENS MENSUELS PAR RAPPORT AU J.M.A. AJUSTE DE 1987

MOIS	DIMANCHE	LUNDI	MARDI	MERCREDI	JEUDI	VENDREDI	SAMEDI	JOUR MOY. AJUSTE 1987	JOUR MOY. AJUSTE 1986(*)
JANV.	68.3	78.7	80.1	80.2	85.4	84.9	74.7	78.9	77.4
FEV.	78.5	78.0	79.1	83.9	86.6	95.2	83.5	83.6	84.4
MARS	100.7	82.8	85.4	90.1	91.3	100.9	96.5	92.5	89.9
AVRIL	104.0	92.0	95.0	97.2	102.2	107.8	101.3	99.9	102.2
MAI	115.2	99.0	99.2	100.7	107.0	122.4	107.2	107.2	109.8
JUIN	125.0	102.9	106.2	105.8	112.2	127.2	116.9	113.7	113.7
JUIL.	124.2	101.4	104.6	112.0	114.9	123.8	109.5	112.9	113.9
AOUT	134.0	101.2	108.9	113.1	111.7	128.2	113.1	115.7	114.8
SEPT	138.2	99.4	101.5	104.2	111.4	119.1	108.4	111.8	110.7
OCT.	104.1	99.0	98.7	99.7	107.8	116.7	104.3	104.3	103.8
NOV.	91.9	89.7	90.3	91.3	92.1	104.2	92.5	93.1	93.4
DEC.	71.7	87.1	83.6	83.0	87.0	107.8	84.6	86.4	86.1
JOUR MOYEN	104.7	92.6	94.4	96.8	100.8	111.5	99.4	100.0	100.0

(*) POURCENTAGE DU JOUR MOYEN MENSUEL AJUSTE DE 1986 PAR RAPPORT AU J.M.A. AJUSTE DE 1986

VARIATIONS JOURNALIERES

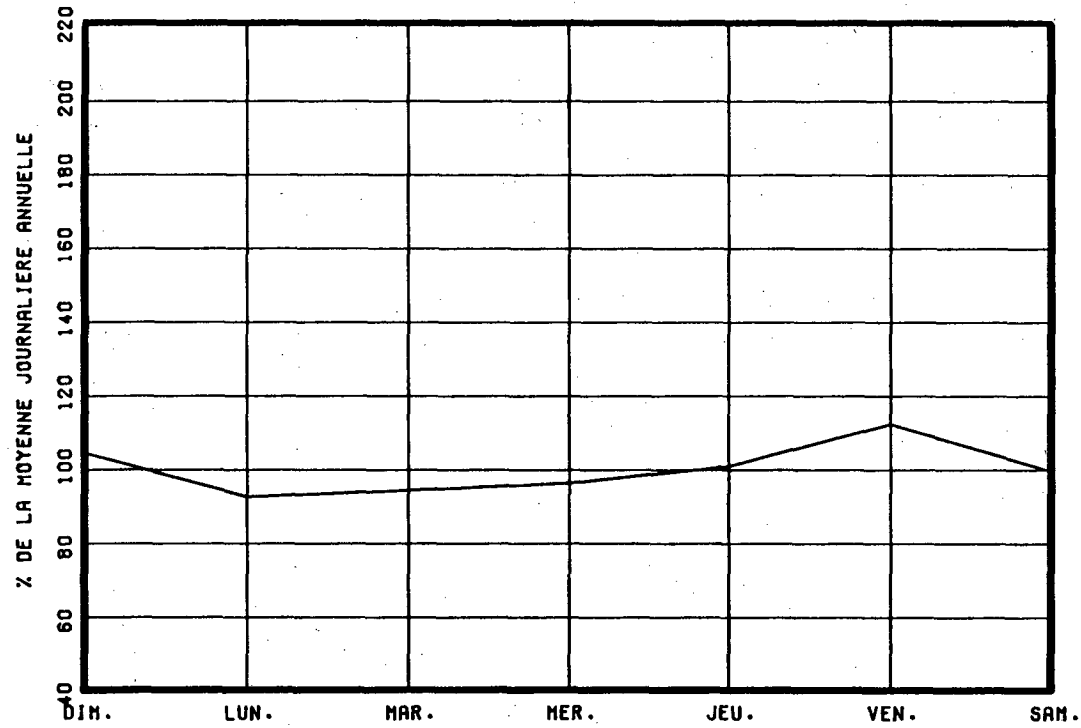

VARIATIONS MENSUELLES

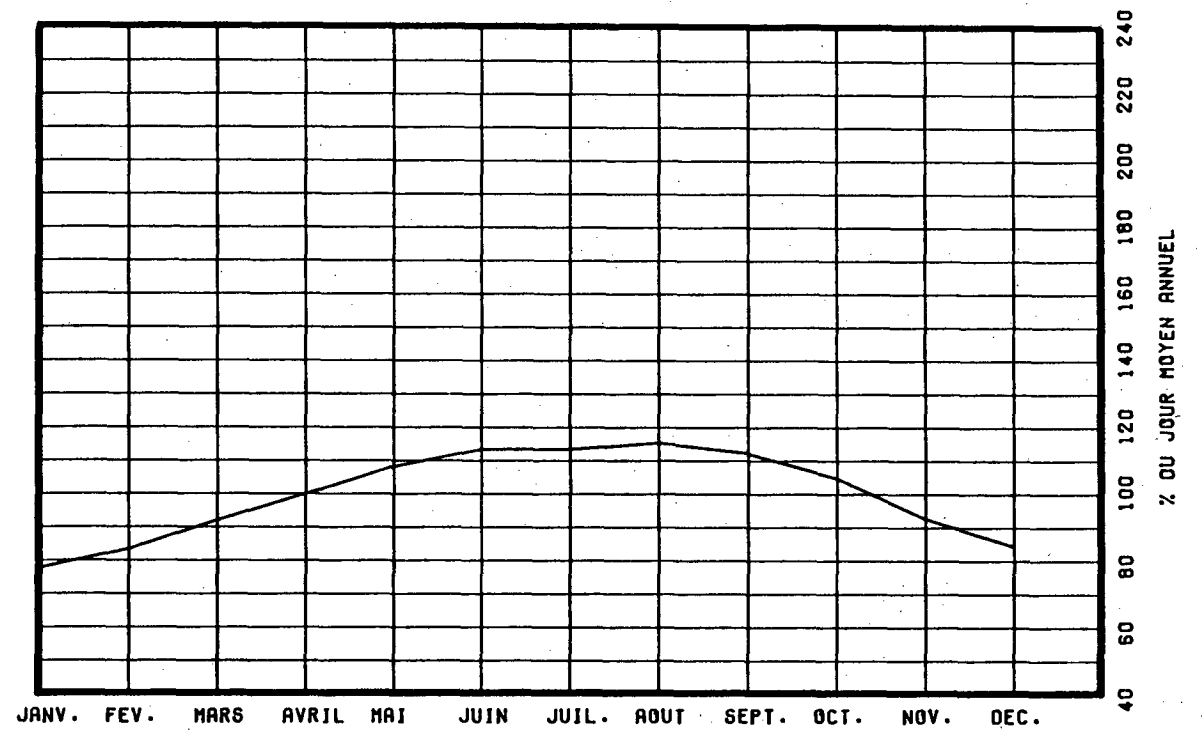

VARIATIONS HORAIRES

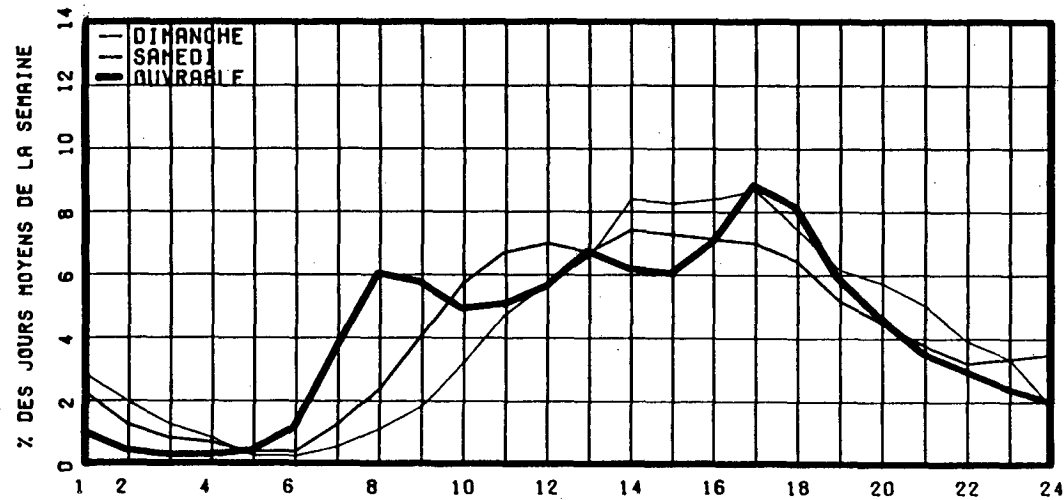

RELATION ENTRE LES HEURES DE POINTES ET LE J.M.A.

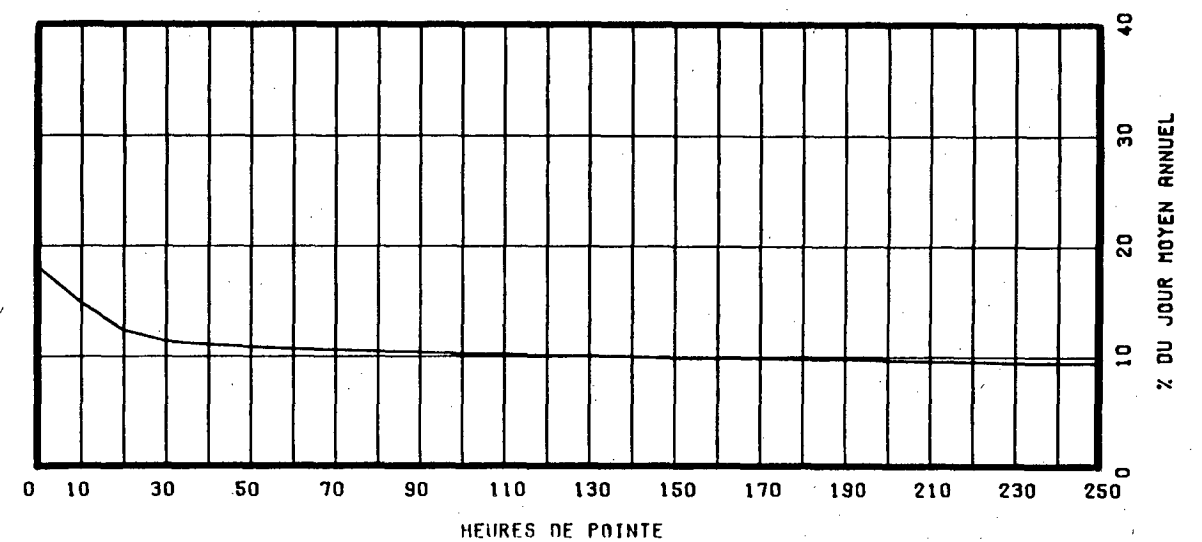

ROUTE COMPT. VOIE REGION TRONCON SECTION 12 MOIS DE RELEVÉ
 0116 060 32 03 360

MUNICIPALITE: SAINT-ETIENNE-DE-LAUZON
 A 2.1 KM. A L'OUEST DE L'INT. EST DE LA RTE 171.

ANNEE	JO. MOY. ANNUEL	JO. MOY. HIVER	JO. MOY. ETE	POURC. AUGM.	JOUR MAXIMUM	HEURES MAXIMALES			
						1-ERE	10-E	30-E	100-E
83	2305	1842	2615	-5.2	3976	345	316	298	264
*POURC.		79.9	113.4		172.5	15.0	13.7	12.9	11.5
84	2444	1989	2825	+6.0	3980	382	326	304	271
*POURC.		81.4	115.6		162.8	15.6	13.3	12.4	11.1
85	2548	2047	3018	+4.3	4174	381	328	292	260
*POURC.		80.3	118.4		163.8	15.0	12.9	11.5	10.2
86	2548	1924	2991	+0.0	4851	522	376	332	298
*POURC.		75.5	117.4		190.4	20.5	14.8	13.0	11.7
87	2627	2105	3018	+3.1	4112	391	346	328	299
*POURC.		80.1	114.9		156.5	14.9	13.2	12.5	11.4

DISTRIBUTION MENSUELLE DE 1987

MOIS	HEURE MAXIMUM	JOUR MAXIMUM	JOUR MOYEN	TOTAL DU MOIS	POURC. ANNEE
JANV.	247	2391	1861	57711	6.0
FEV.	253	2537	2054	57513	6.0
MARS	391	3857	2471	76620	8.0
AVRIL	363	3891	3056	91694	9.6
MAI	391	3996	2958	91728	9.6
JUIN	356	4112	3027	90814	9.5
JUIL.	345	3777	3081	95541	10.0
AOUT	361	3978	3101	96131	10.0
SEPT	362	3614	2848	85458	8.9
OCT.	325	3387	2703	83815	8.7
NOV.	305	2881	2298	68951	7.2
DEC.	246	2510	2030	62945	6.6
JOUR MOYEN ANNUEL:	2627			TOTAL: 958921	

ROUTE COMPT. VOIE
 0116 060 00

REPARTITION HORAIRE JOURNALIERE DE 1987

HEURES A.M.	DIMANCHE MOYENNE POURC. (*)	SAMEDI MOYENNE POURC.	JOURS OUV. MOYENNE POURC.
12- 1	70 2.37	54 1.96	22 0.88
1- 2	55 1.86	37 1.34	10 0.40
2- 3	36 1.22	23 0.83	9 0.36
3- 4	24 0.81	17 0.62	7 0.30
4- 5	12 0.41	12 0.44	7 0.30
5- 6	8 0.27	10 0.36	13 0.55
6- 7	16 0.54	27 0.98	89 3.54
7- 8	33 1.12	62 2.25	166 6.58
8- 9	58 1.96	116 4.21	155 6.17
9-10	101 3.42	169 6.13	138 5.51
10-11	156 5.28	191 6.93	124 4.93
11-12 P.M.	169 5.72	183 6.64	121 4.83
12- 1	181 6.12	181 6.57	127 5.05
1- 2	245 8.29	213 7.73	148 5.89
2- 3	239 8.09	202 7.33	150 5.98
3- 4	237 8.02	200 7.26	175 6.97
4- 5	262 8.86	208 7.55	246 9.77
5- 6	210 7.10	180 6.53	208 8.27
6- 7	171 5.78	144 5.22	159 6.34
7- 8	197 6.66	132 4.79	133 5.28
8- 9	184 6.22	118 4.28	99 3.93
9-10	139 4.70	98 3.56	90 3.59
10-11	98 3.32	93 3.37	70 2.79
11-12	55 1.86	86 3.12	46 1.83
JOUR MOYEN	2956	2756	2521
(*) POURCENTAGES DES HEURES MOYENNES SUR LES JOURNEES MOYENNES			

ROUTE COMPT. VOIE REGION TRONCON SECTION 12 MOIS DE RELEVÉ
 0116 060 32 03 360

MUNICIPALITE: SAINT-ETIENNE-DE-LAUZON
 A 2.1 KM. A L'OUVEST DE L'INT. EST DE LA RTE 171.

JOURS MOYENS MENSUELS DE 1987

MOIS	DIMANCHE MOYEN	LUNDI MOYEN	MARDI MOYEN	MERCREDI MOYEN	JEUDI MOYEN	VENDREDI MOYEN	SAMEDI MOYEN	JOUR MOY. AJUSTE 1987	JOUR MOY. AJUSTE 1986
JANV.	1856	1771	1883	1845	1946	1911	1827	1862	1626
FEV.	2133	1895	1988	1874	2016	2352	2118	2053	1951
MARS	2956	2010	2229	2306	2322	2825	2705	2479	2066
AVRIL	3579	2751	2719	2711	2910	3326	3312	3044	2999
MAI	3457	2579	2599	2648	2710	3178	3104	2896	2776
JUIN	3634	2673	2839	2695	2801	3229	3244	3016	2853
JUIL.	3458	2835	2797	2962	3011	3317	3056	3062	2984
AOUT	3757	2655	2781	2848	2964	3355	3253	3087	3152
SEPT	3276	2537	2601	2622	2665	3087	3085	2839	2870
OCT.	3033	2319	2431	2522	2576	2897	2901	2668	2816
NOV.	2526	2075	2135	2310	2243	2525	2271	2297	2241
DEC.	1902	1920	2025	1826	2093	2453	2169	2055	2031
JOUR MOYEN	2963	2335	2418	2430	2521	2871	2753	2613	2530

ROUTE COMPT. VOIE
 0116 060

POURCENTAGES DES JOURS MOYENS MENSUELS PAR RAPPORT AU J.M.A. AJUSTE DE 1987

MOIS	DIMANCHE	LUNDI	MARDI	MERCREDI	JEUDI	VENDREDI	SAMEDI	JOUR MOY. AJUSTE 1987	JOUR MOY. AJUSTE 1986(*)
JANV.	71.0	67.8	72.1	70.6	74.5	73.1	69.9	71.3	64.3
FEV.	81.6	72.5	76.1	71.7	77.2	90.0	81.1	78.6	77.1
MARS	113.1	76.9	85.3	88.3	88.9	108.1	103.5	94.9	81.7
AVRIL	137.0	105.3	104.1	103.8	111.4	127.3	126.8	116.5	118.5
MAI	132.3	98.7	99.5	101.3	103.7	121.6	118.8	110.8	109.7
JUIN	139.1	102.3	108.6	103.1	107.2	123.6	124.1	115.4	112.8
JUIL.	132.3	108.5	107.0	113.4	115.2	126.9	117.0	117.2	117.9
AOUT	143.8	101.6	106.4	109.0	113.4	128.4	124.5	118.1	124.6
SEPT	125.4	97.1	99.5	100.3	102.0	118.1	118.1	108.6	113.4
OCT.	116.1	88.7	93.0	96.5	98.6	110.9	111.0	102.1	111.3
NOV.	96.7	79.4	81.7	88.4	85.8	96.6	86.9	87.9	88.6
DEC.	72.8	73.5	77.5	69.9	80.1	93.9	83.0	78.6	80.3
JOUR MOYEN	113.4	89.4	92.5	93.0	96.5	109.9	105.4	100.0	100.0

(*) POURCENTAGE DU JOUR MOYEN MENSUEL AJUSTE DE 1986 PAR RAPPORT AU J.M.A. AJUSTE DE 1986

VARIATIONS JOURNALIERES

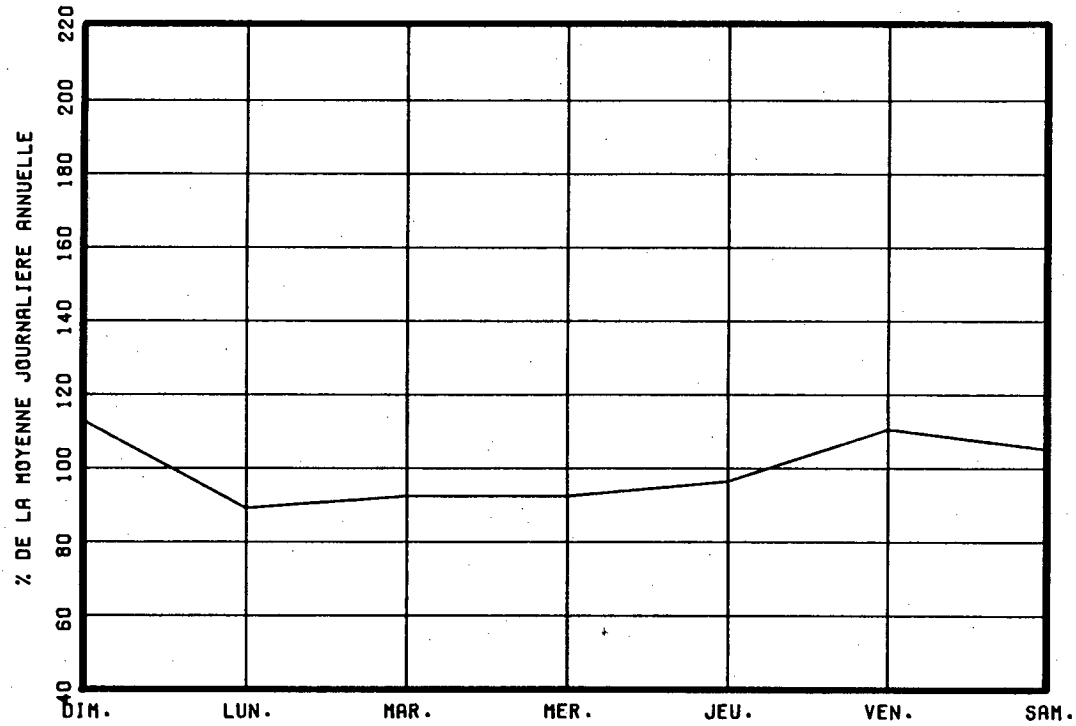

VARIATIONS MENSUELLES

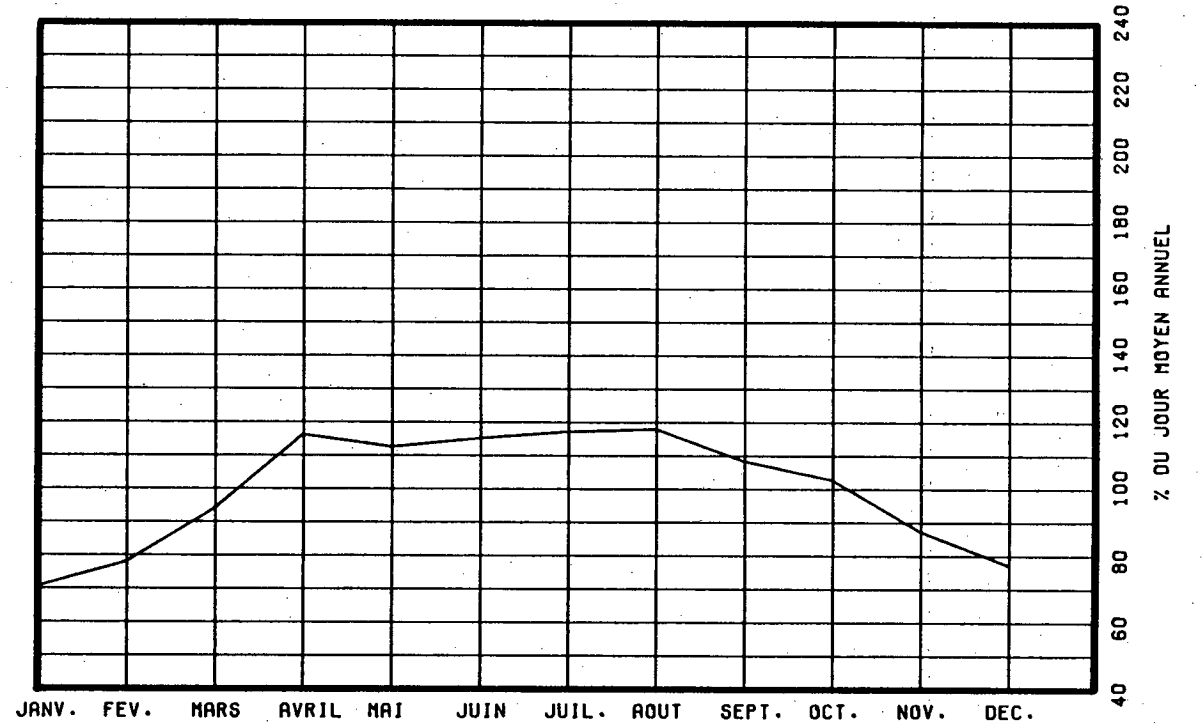

VARIATIONS HORAIRES

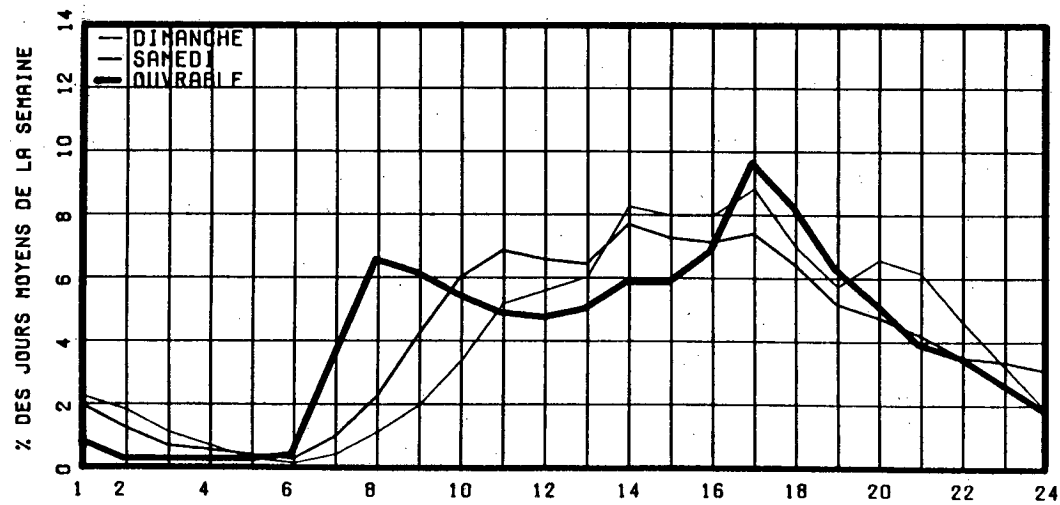

RELATION ENTRE LES HEURES DE POINTES ET LE J.M.A.

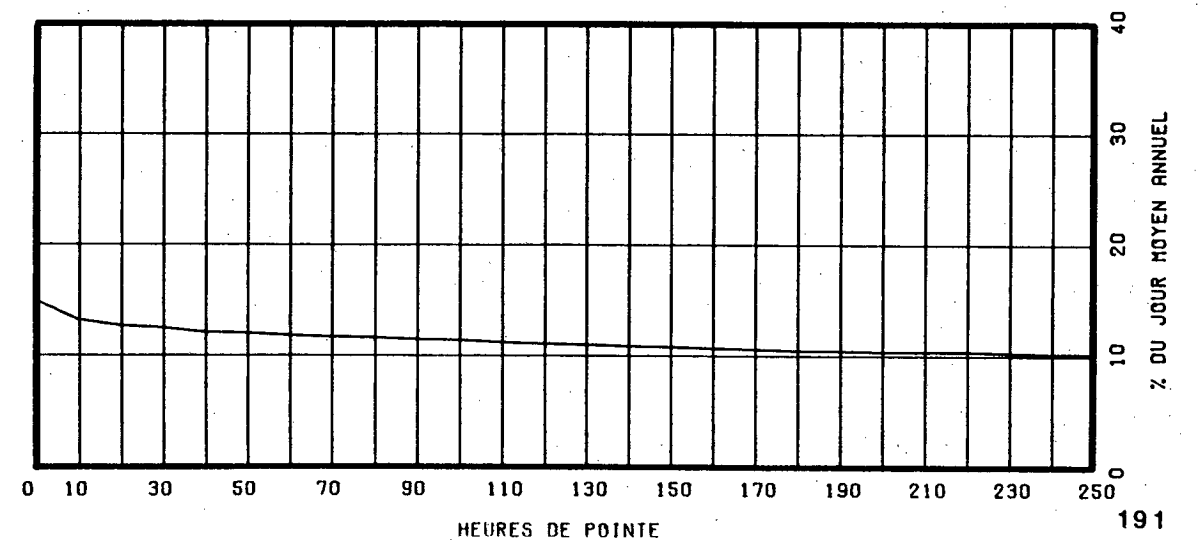

ROUTE COMPT. VOIE REGION TRONCON SECTION 12 MOIS DE RELEVÉ
 0116 152 40 03 030

MUNICIPALITE: WARWICK

A 5.6 KM. A L'OUEST DE LA RTE 161.

ANNEE	JO. MOY. ANNUEL	JO. MOY. HIVER	JO. MOY. ETE	POURC. AUGM.	JOUR MAXIMUM	HEURES MAXIMALES			
						1-ERE	10-E	30-E	100-E
83	4701	4087	5287	+1.6	6676	649	534	487	453
*POURC.		86.9	112.5		142.0	13.8	11.4	10.4	9.6
84	4885	4327	5374	+3.9	6670	628	544	509	472
*POURC.		88.6	110.0		136.5	12.9	11.1	10.4	9.7
85	5067	4549	5464	+3.7	6859	761	572	535	492
*POURC.		89.8	107.8		135.4	15.0	11.3	10.6	9.7
86	5348	4711	5840	+5.5	7333	757	613	569	518
*POURC.		88.1	109.2		137.1	14.2	11.5	10.6	9.7
87	5681	5168	6172	+6.2	7749	769	617	594	548
*POURC.		91.0	108.6		136.4	13.5	10.9	10.5	9.6

DISTRIBUTION MENSUELLE DE 1987

MOIS	HEURE MAXIMUM	JOUR MAXIMUM	JOUR MOYEN	TOTAL DU MOIS	POURC. ANNEE
JANV.	629	5845	4862	150740	7.3
FEV.	629	6345	5102	142869	6.9
MARS	594	6444	5338	165478	8.0
AVRIL	677	7135	5797	173924	8.4
MAI	769	7244	5968	185022	8.9
JUIN	621	7476	6066	181990	8.8
JUIL.	622	7749	6191	191926	9.3
AOUT	617	7476	6523	202228	9.8
SEPT	704	7259	5898	176958	8.5
OCT.	594	6942	5714	177150	8.5
NOV.	620	6949	5301	159059	7.7
DEC.	609	6448	5367	166403	8.0
JOUR MOYEN ANNUEL:	5681			TOTAL: 2073747	

ROUTE COMPT. VOIE
 0116 152 00

REPARTITION HORAIRE JOURNALIERE DE 1987

HEURES A.M.	DIMANCHE MOYENNE POURC. (*)		SAMEDI MOYENNE POURC.		JOURS OUV. MOYENNE POURC.	
	1	2	1	2	1	2
12- 1	191	3.49	155	2.68	64	1.12
1- 2	162	2.96	116	2.01	36	0.64
2- 3	114	2.08	83	1.44	25	0.45
3- 4	80	1.46	62	1.07	25	0.44
4- 5	44	0.80	39	0.68	23	0.41
5- 6	29	0.53	25	0.43	37	0.66
6- 7	26	0.48	45	0.78	114	2.01
7- 8	54	0.99	95	1.64	278	4.87
8- 9	91	1.66	185	3.20	332	5.82
9-10	161	2.94	265	4.59	296	5.18
10-11	224	4.09	331	5.73	308	5.40
11-12 P.M.	274	5.01	353	6.11	297	5.20
12- 1	305	5.57	362	6.27	297	5.22
1- 2	428	7.82	445	7.70	394	6.91
2- 3	436	7.97	441	7.64	388	6.80
3- 4	423	7.73	428	7.41	423	7.41
4- 5	482	8.81	445	7.70	504	8.84
5- 6	405	7.40	365	6.32	450	7.89
6- 7	329	6.01	290	5.02	336	5.88
7- 8	334	6.10	294	5.09	306	5.36
8- 9	304	5.56	287	4.97	242	4.24
9-10	247	4.51	225	3.90	215	3.78
10-11	202	3.69	211	3.65	183	3.22
11-12	127	2.32	229	3.96	128	2.25
JOUR MOYEN	5472		5776		5710	
(*) POURCENTAGES DES HEURES MOYENNES SUR LES JOURNEES MOYENNES						

ROUTE COMPT. VOIE REGION TRONCON SECTION 12 MOIS DE RELEVÉ
 0116 152 40 03 030

MUNICIPALITE: WARWICK

A 5.6 KM. A L'OUËST DE LA RTE 161.

JOURS MOYENS MENSUELS DE 1987

MOIS	DIMANCHE MOYEN	LUNDI MOYEN	MARDI MOYEN	MERCREDI MOYEN	JEUDI MOYEN	VENDREDI MOYEN	SAMEDI MOYEN	JOUR MOY. AJUSTE 1987	JOUR MOY. AJUSTE 1986
JANV.	4826	4655	4653	4704	5289	5081	4850	4865	4367
FEV.	4911	4547	4730	4897	5391	5905	5333	5102	4405
MARS	5446	4631	4848	5155	5644	6117	5795	5376	4884
AVRIL	5894	5100	5199	5424	5964	6656	6195	5776	5386
MAI	5926	5334	5406	5599	6133	6949	6031	5911	5618
JUIN	5804	5674	5792	5703	6470	7038	6122	6086	5730
JUIL.	5900	5759	5803	6138	6705	6983	5793	6154	5704
AOÛT	6581	5918	6101	6370	6983	7402	6459	6544	6151
SEPT	5583	5278	5493	5615	6338	7065	6013	5912	5756
OCT.	5196	5273	5385	5456	5972	6673	5750	5672	5619
NOV.	4917	5035	5048	5161	5455	6343	5315	5324	5231
DEC.	4633	5191	5417	5163	5715	6356	5618	5441	5197
JOUR MOYEN	5468	5199	5322	5448	6004	6547	5772	5680	5337

ROUTE COMPT. VOIE
 0116 152

POURCENTAGES DES JOURS MOYENS MENSUELS PAR RAPPORT AU J.M.A. AJUSTE DE 1987

MOIS	DIMANCHE	LUNDI	MARDI	MERCREDI	JEUDI	VENDREDI	SAMEDI	JOUR MOY. AJUSTE 1987	JOUR MOY. AJUSTE 1986(*)
JANV.	85.0	82.0	81.9	82.8	93.1	89.5	85.4	85.7	81.8
FEV.	86.5	80.1	83.3	86.2	94.9	104.0	93.9	89.8	82.5
MARS	95.9	81.5	85.4	90.8	99.4	107.7	102.0	94.6	91.5
AVRIL	103.8	89.8	91.5	95.5	105.0	117.2	109.1	101.7	100.9
MAI	104.3	93.9	95.2	98.6	108.0	122.3	106.2	104.1	105.3
JUIN	102.2	99.9	102.0	100.4	113.9	123.9	107.8	107.1	107.4
JUIL.	103.9	101.4	102.2	108.1	118.0	122.9	102.0	108.3	106.9
AOÛT	115.9	104.2	107.4	112.1	122.9	130.3	113.7	115.2	115.3
SEPT	98.3	92.9	96.7	98.9	111.6	124.4	105.9	104.1	107.9
OCT.	91.5	92.8	94.8	96.1	105.1	117.5	101.2	99.9	105.3
NOV.	86.6	88.6	88.9	90.9	96.0	111.7	93.6	93.7	98.0
DEC.	81.6	91.4	95.4	90.9	100.6	111.9	98.9	95.8	97.4
JOUR MOYEN	96.3	91.5	93.7	95.9	105.7	115.3	101.6	100.0	100.0

(*) POURCENTAGE DU JOUR MOYEN MENSUEL AJUSTE DE 1986 PAR RAPPORT AU J.M.A. AJUSTE DE 1986

VARIATIONS JOURNALIERES

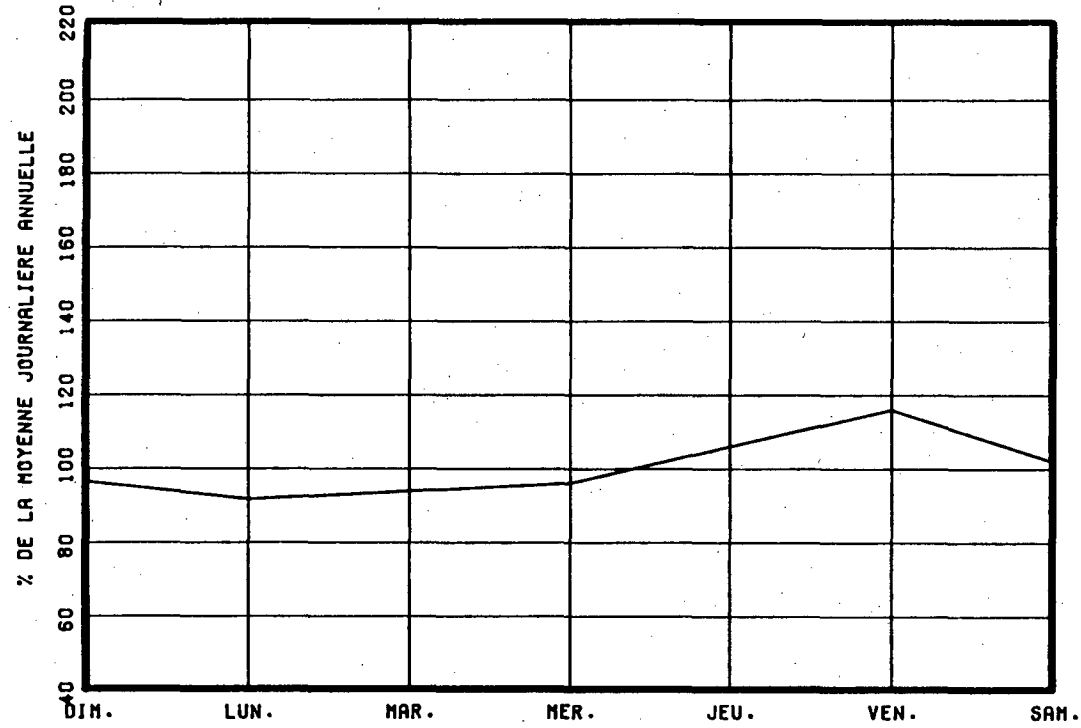

VARIATIONS MENSUELLES

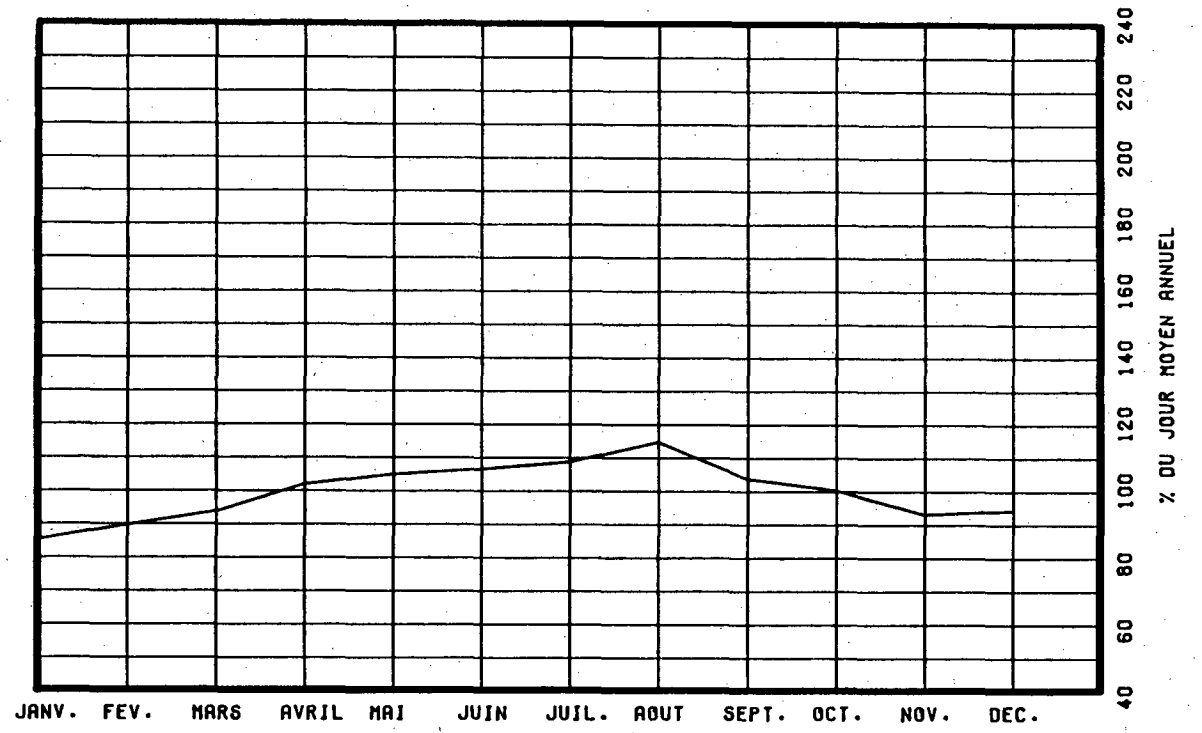

VARIATIONS HORAIRES

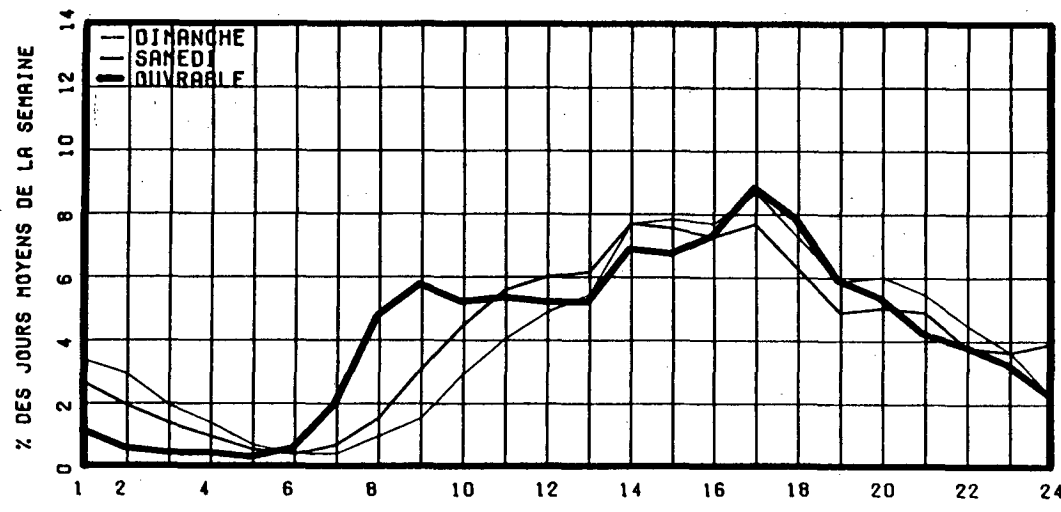

RELATION ENTRE LES HEURES DE POINTES ET LE J.H.A.

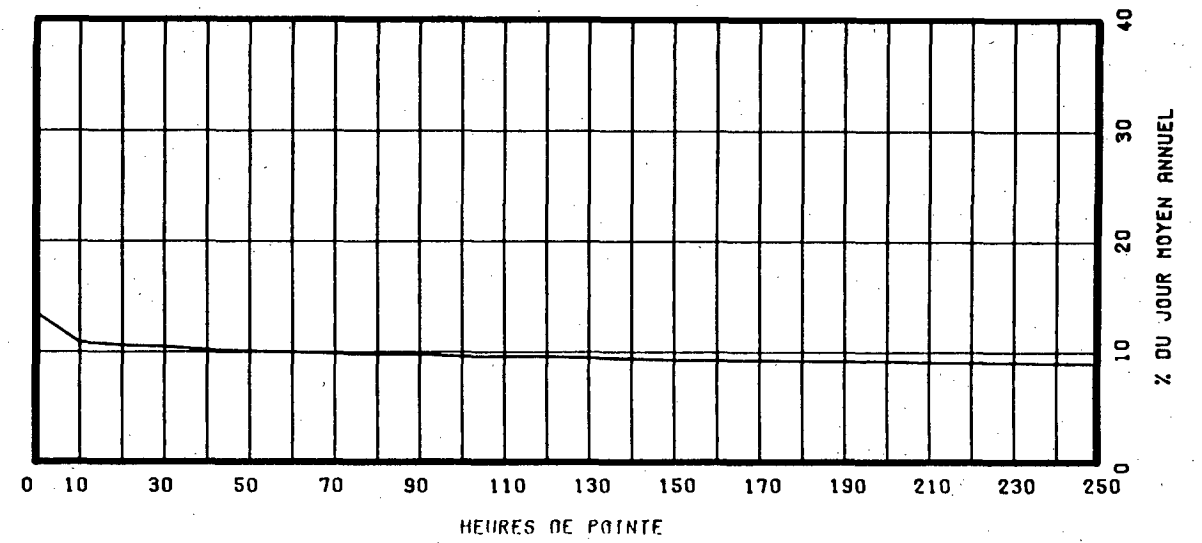

ROUTE COMPT. VOIE REGION TRONCON SECTION 08 MOIS DE RELEVÉ
 O116 610 61 02 050

MUNICIPALITE: SAINTE-MARIE-MADELEINE
 A 6.6 KM. A L'EST DE LA RTE 227.

ANNEE	JO. MOY. ANNUEL	JO. MOY. HIVER	JO. MOY. ETE	POURC. AUGM.	JOUR MAXIMUM	HEURES MAXIMALES			
						1-ERE	10-E	30-E	100-E
83	6932	6057	7474	+2.9	9600	872	817	753	697
*POURC.		87.4	107.8		138.5	12.6	11.8	10.9	10.1
84	7314	6358	7935	+5.5	9746	892	843	786	733
*POURC.		86.9	108.5		133.3	12.2	11.5	10.7	10.0
85	7734	6488	8608	+5.7	11058	953	899	863	806
*POURC.		83.9	111.3		143.0	12.3	11.6	11.2	10.4
86									
*POURC.									
87	8292	7211	9105	-----	10878	1015	967	908	854
*POURC.		87.0	109.8		131.2	12.2	11.7	11.0	10.3

DISTRIBUTION MENSUELLE DE 1987

MOIS	HEURE MAXIMUM	JOUR MAXIMUM	JOUR MOYEN	TOTAL DU MOIS	POURC. ANNEE
JANV.	-----	-----	6399	-----	-----
FEV.	827	8719	7134	199771	-----
MARS	868	9225	7760	240589	-----
AVRIL	-----	-----	8304	-----	-----
MAI	-----	-----	8656	-----	-----
JUIN	-----	-----	9021	-----	-----
JUIL.	849	10229	8582	266063	-----
AOUT	1007	10878	9546	295940	-----
SEPT.	996	10741	9277	278325	-----
OCT.	948	10554	8897	275813	-----
NOV.	1015	10291	8331	249947	-----
DEC.	927	9741	7546	233952	-----
JOUR MOYEN ANNUEL:	8292				
TOTAL:	-----	-----	-----	-----	-----

ROUTE COMPT. VOIE
 O116 610 00

REPARTITION HORAIRE JOURNALIERE DE 1987

HEURES A.M.	DIMANCHE MOYENNE POURC. (*)	SAMEDI MOYENNE POURC.	JOURS OUV. MOYENNE POURC.
12- 1	277 3.78	225 2.95	96 1.10
1- 2	199 2.72	147 1.93	43 0.49
2- 3	128 1.75	98 1.29	27 0.31
3- 4	79 1.08	61 0.80	18 0.21
4- 5	38 0.52	32 0.42	26 0.30
5- 6	31 0.42	37 0.49	91 1.04
6- 7	48 0.66	80 1.05	270 3.07
7- 8	91 1.24	160 2.10	521 5.92
8- 9	130 1.78	261 3.42	649 7.37
9-10	207 2.83	347 4.55	438 4.98
10-11	299 4.08	412 5.40	432 4.91
11-12 P.M.	376 5.14	434 5.69	426 4.85
12- 1	441 6.02	470 6.16	450 5.12
1- 2	589 8.05	548 7.19	510 5.79
2- 3	601 8.21	559 7.33	530 6.02
3- 4	588 8.03	557 7.30	603 6.86
4- 5	635 8.67	597 7.83	807 9.16
5- 6	537 7.34	555 7.28	755 8.58
6- 7	438 5.98	439 5.76	578 6.57
7- 8	407 5.56	369 4.84	425 4.83
8- 9	384 5.25	314 4.12	328 3.73
9-10	333 4.55	275 3.61	306 3.48
10-11	282 3.85	309 4.05	275 3.13
11-12	183 2.50	340 4.46	192 2.19
JOUR MOYEN	7321	7626	8808
(*) POURCENTAGES DES HEURES MOYENNES SUR LES JOURNEES MOYENNES			

ROUTE COMPT. VOIE REGION TRONCON SECTION 08 MOIS DE RELEVÉ
 0116 610 61 02 050

MUNICIPALITE: SAINTE-MARIE-MADELEINE
 A 6.6 KM. A L'EST DE LA RTE 227.

JOURS MOYENS MENSUELS DE 1987

MOIS	DIMANCHE MOYEN	LUNDI MOYEN	MARDI MOYEN	MERCREDI MOYEN	JEUDI MOYEN	VENDREDI MOYEN	SAMEDI MOYEN	JOUR MOY. AJUSTE 1987	JOUR MOY. AJUSTE 1986
JANV.	-----	-----	-----	-----	-----	-----	-----	6399	-----
FEV.	5259	6866	7568	7729	7843	8302	6373	7134	-----
MARS	6978	7260	7657	8161	8467	9113	7034	7810	-----
AVRIL	-----	-----	-----	-----	-----	-----	-----	8304	-----
MAI	-----	-----	-----	-----	-----	-----	-----	8656	-----
JUIN	-----	-----	-----	-----	-----	-----	-----	9021	-----
JUIL.	8460	8018	8459	8610	9214	9446	7525	8533	-----
AOUT	8796	9395	9613	10160	10286	10648	8430	9618	-----
SEPT	8694	8971	9173	9554	9838	10514	8221	9280	-----
OCT.	7562	8983	8912	9026	9562	10177	8120	8906	-----
NOV.	6924	8412	8483	8597	8667	9940	7627	8378	-----
DEC.	5783	8233	7860	7583	7917	9482	7324	7740	-----
JOUR MOYEN	-----	-----	-----	-----	-----	-----	-----	8314	-----

ROUTE COMPT. VOIE
 0116 610

POURCENTAGES DES JOURS MOYENS MENSUELS PAR RAPPORT AU J.M.A. AJUSTE DE 1987

MOIS	DIMANCHE	LUNDI	MARDI	MERCREDI	JEUDI	VENDREDI	SAMEDI	JOUR MOY. AJUSTE 1987	JOUR MOY. AJUSTE 1986 (*)
JANV.	-----	-----	-----	-----	-----	-----	-----	77.0	-----
FEV.	63.3	82.6	91.0	93.0	94.3	99.9	76.7	85.8	-----
MARS	83.9	87.3	92.1	98.2	101.8	109.6	84.6	93.9	-----
AVRIL	-----	-----	-----	-----	-----	-----	-----	99.9	-----
MAI	-----	-----	-----	-----	-----	-----	-----	104.1	-----
JUIN	-----	-----	-----	-----	-----	-----	-----	108.5	-----
JUIL.	101.8	96.4	101.7	103.6	110.8	113.6	90.5	102.6	-----
AOUT	105.8	113.0	115.6	122.2	123.7	128.1	101.4	115.7	-----
SEPT	104.6	107.9	110.3	114.9	118.3	126.5	98.9	111.6	-----
OCT.	91.0	108.0	107.2	108.6	115.0	122.4	97.7	107.1	-----
NOV.	83.3	101.2	102.0	103.4	104.2	119.6	91.7	100.8	-----
DEC.	69.6	99.0	94.5	91.2	95.2	114.0	88.1	93.1	-----
JOUR MOYEN	-----	-----	-----	-----	-----	-----	-----	100.0	-----

(*) POURCENTAGE DU JOUR MOYEN MENSUEL AJUSTE DE 1986 PAR RAPPORT AU J.M.A. AJUSTE DE 1987

ROUTE COMPTEUR VOIE
0116 610 00

VARIATIONS JOURNALIERES

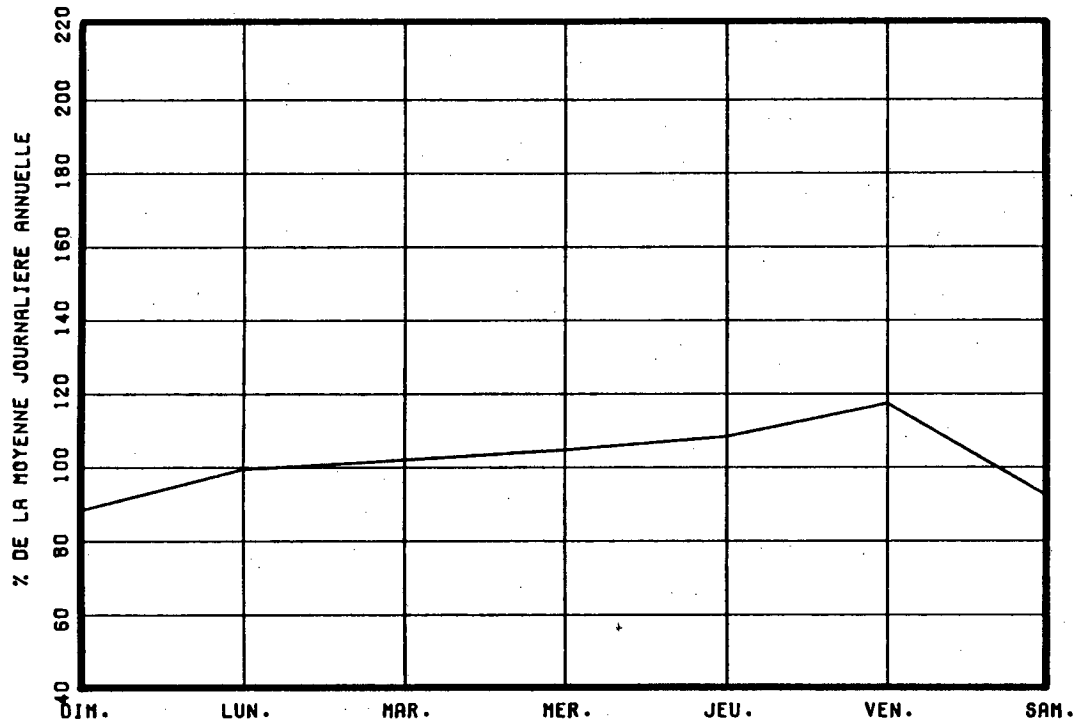

VARIATIONS MENSUELLES

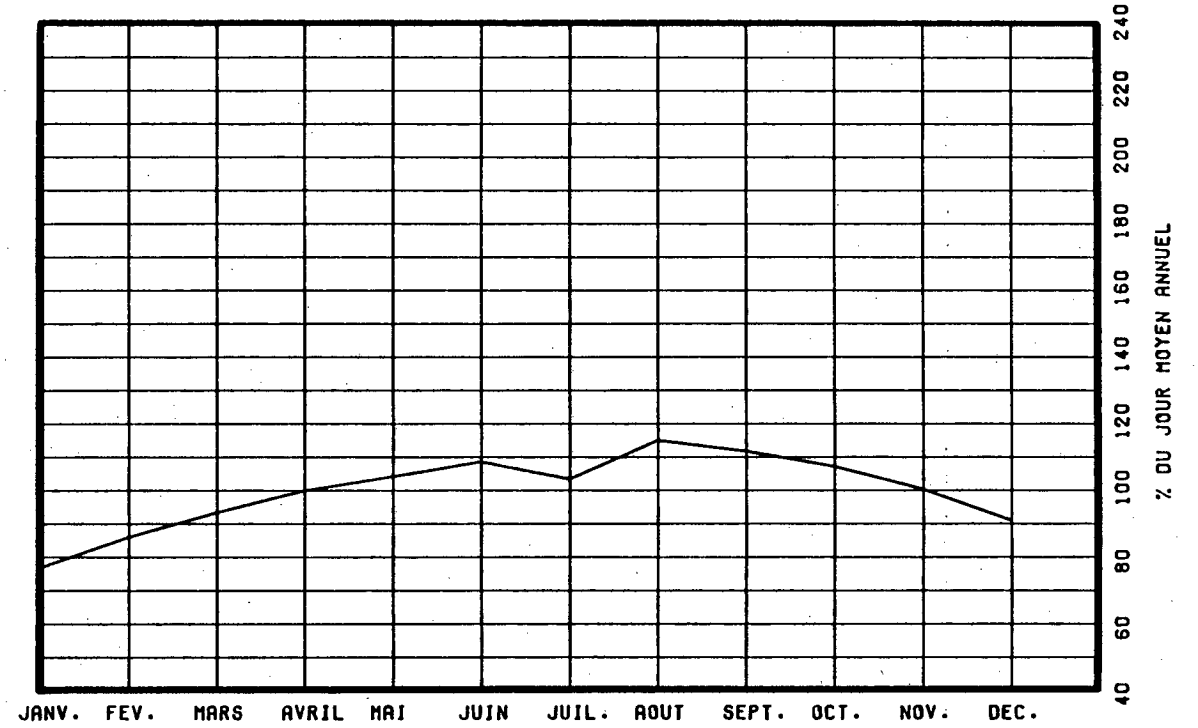

VARIATIONS HORAIRES

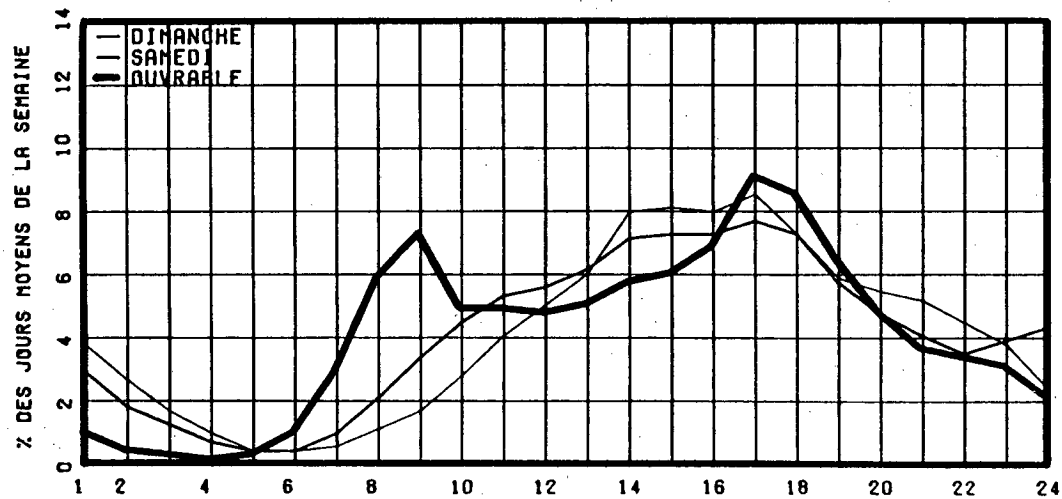

RELATION ENTRE LES HEURES DE POINTES ET LE J.M.A.

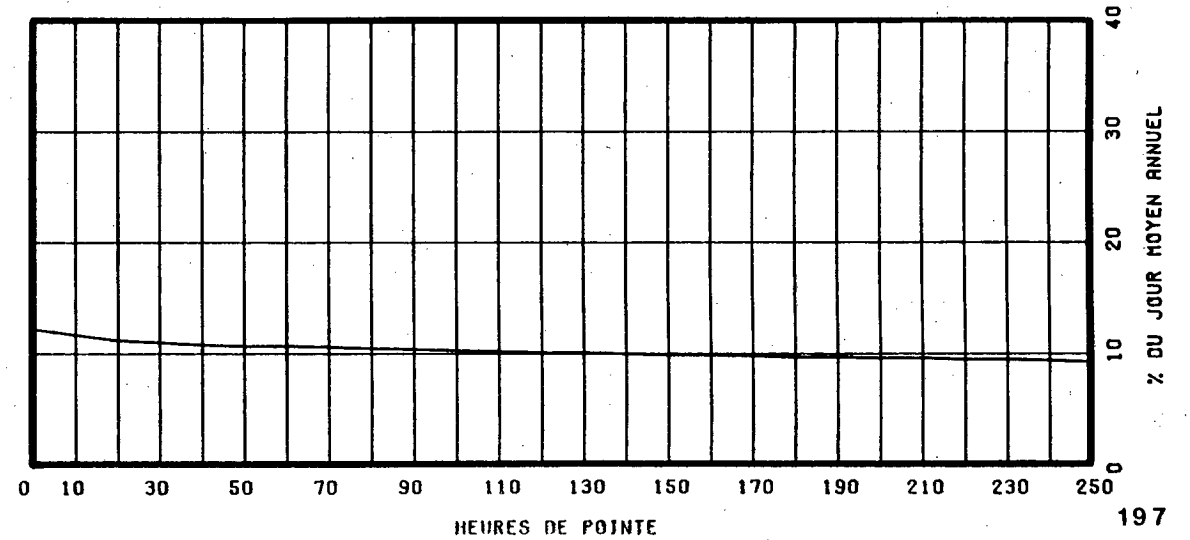

ROUTE COMPT. VOIE REGION TRONCON SECTION 12 MOIS DE RELEVÉ
 0116 720 62 01 170

MUNICIPALITE: SAINT-HUBERT
 A 2.25 KM. A L'EST DE LA RTE 112.
 A

ANNEE	JO. MOY. ANNUEL	JO. MOY. HIVER	JO. MOY. ETE	POURC. AUGM.	JOUR MAXIMUM	HEURES MAXIMALES			
						1-ERE	10-E	30-E	100-E
83	28577	26131	30456	+3.6	41080	5487	4267	3387	3122
*POURC.		91.4	106.6		143.8	19.2	14.9	11.9	10.9
84	29449	27279	30820	+3.1	37887	3604	3200	3083	2964
*POURC.		92.6	104.7		128.7	12.2	10.9	10.5	10.1
85	31389	28592	32834	+6.6	44800	3972	3617	3480	3247
*POURC.		91.1	104.6		142.7	12.7	11.5	11.1	10.3
86	32907	30533	33779	+4.8	43732	3739	3676	3573	3474
*POURC.		92.8	102.6		132.9	11.4	11.2	10.9	10.6
87	34433	31432	35681	+4.6	45960	4688	4190	4031	3804
*POURC.		91.3	103.6		133.5	13.6	12.2	11.7	11.0

DISTRIBUTION MENSUELLE DE 1987

MOIS	HEURE MAXIMUM	JOUR MAXIMUM	JOUR MOYEN	TOTAL DU MOIS	POURC. ANNEE
JANV.	3401	37887	29336	909446	7.2
FEV.	3674	38320	31199	873573	7.0
MARS	3726	40772	31435	974487	7.8
AVRIL	3847	41884	34623	1038712	8.3
MAI	3944	43620	35773	1108979	8.8
JUIN	3928	45953	37929	1137876	9.1
JUIL.	3399	43669	33485	1038062	8.3
AOUT	3726	42671	34273	1062466	8.5
SEPT	4688	45439	37161	1114832	8.9
OCT.	4297	45648	37865	1173817	9.3
NOV.	4179	45960	36338	1090142	8.7
DEC.	4202	45050	33739	1045928	8.3

JOUR MOYEN ANNUEL: 34433

TOTAL: 12568320

ROUTE COMPT. VOIE
 0116 720 00

REPARTITION HORAIRE JOURNALIERE DE 1987

HEURES A.M.	DIMANCHE MOYENNE POURC. (*)	SAMEDI MOYENNE POURC.	JOURS OUV. MOYENNE POURC.
12- 1	854 3.69	731 2.34	374 0.99
1- 2	606 2.62	457 1.46	167 0.44
2- 3	419 1.81	303 0.97	96 0.25
3- 4	292 1.26	231 0.74	76 0.20
4- 5	149 0.64	133 0.43	109 0.29
5- 6	121 0.52	166 0.53	458 1.21
6- 7	254 1.10	424 1.36	1811 4.79
7- 8	397 1.72	763 2.44	3395 8.98
8- 9	493 2.13	1234 3.95	2954 7.81
9-10	683 2.95	1497 4.80	1817 4.81
10-11	878 3.80	1803 5.78	1548 4.09
11-12 P.M.	1103 4.77	2015 6.46	1610 4.26
12- 1	1369 5.92	2193 7.03	1693 4.48
1- 2	1699 7.35	2473 7.92	1878 4.97
2- 3	1766 7.64	2567 8.22	2045 5.41
3- 4	1781 7.70	2520 8.07	2487 6.58
4- 5	1829 7.91	2420 7.75	3214 8.50
5- 6	1573 6.81	2157 6.91	3271 8.65
6- 7	1356 5.87	1504 4.82	2545 6.73
7- 8	1311 5.67	1324 4.24	1774 4.69
8- 9	1281 5.54	1114 3.57	1389 3.67
9-10	1204 5.21	973 3.12	1307 3.46
10-11	998 4.32	1061 3.40	1024 2.71
11-12	699 3.02	1149 3.68	768 2.03

JOUR MOYEN 23115 31212 37818
 (*) POURCENTAGES DES HEURES MOYENNES SUR LES JOURNEES MOYENNES

ROUTE COMPT. VOIE REGION TRONCON SECTION 12 MOIS DE RELEVÉ
 0116 720 62 01 170

MUNICIPALITE: SAINT-HUBERT
 A 2.25 KM. A L'EST DE LA RTE 112.
 A

JOURS MOYENS MENSUELS DE 1987

MOIS	DIMANCHE MOYEN	LUNDI MOYEN	MARDI MOYEN	MERCREDI MOYEN	JEUDI MOYEN	VENDREDI MOYEN	SAMEDI MOYEN	JOUR MOY. AJUSTE 1987	JOUR MOY. AJUSTE 1986
JANV.	18227	32156	33459	33199	35854	32766	26067	30246	28788
FEV.	18963	31340	33294	34200	36236	36834	27525	31198	30019
MARS	20309	31212	32955	33376	37396	38243	29009	31785	31639
AVRIL	24280	35088	36085	36933	39797	39659	31353	34742	34205
MAI	25951	36280	37460	37926	41317	42989	32531	36350	34895
JUIN	26656	38119	39651	40417	43314	44937	35369	38351	35213
JUIL.	24832	33758	34098	34852	38574	39295	28428	33405	32118
AOUT	25140	35058	35795	36846	39990	40609	29701	34734	33755
SEPT	24109	38285	38958	40711	43021	44429	32820	37476	35491
OCT.	25600	39208	39600	39927	43287	44753	33974	38049	35073
NOV.	24142	38755	39412	39231	37765	43447	34056	36686	33687
DEC.	20419	39938	34969	35606	36442	43734	34326	35062	33693
JOUR MOYEN	23219	35766	36311	36935	39416	40974	31263	34840	33214

ROUTE COMPT. VOIE
 0116 720

POURCENTAGES DES JOURS MOYENS MENSUELS PAR RAPPORT AU J.M.A. AJUSTE DE 1987

MOIS	DIMANCHE	LUNDI	MARDI	MERCREDI	JEUDI	VENDREDI	SAMEDI	JOUR MOY. AJUSTE 1987	JOUR MOY. AJUSTE 1986(*)
JANV.	52.3	92.3	96.0	95.3	102.9	94.0	74.8	86.8	86.7
FEV.	54.4	90.0	95.6	98.2	104.0	105.7	79.0	89.5	90.4
MARS	58.3	89.6	94.6	95.8	107.3	109.8	83.3	91.2	95.3
AVRIL	69.7	100.7	103.6	106.0	114.2	113.8	90.0	99.7	103.0
MAI	74.5	104.1	107.5	108.9	118.6	123.4	93.4	104.3	105.1
JUIN	76.5	109.4	113.8	116.0	124.3	129.0	101.5	110.1	106.0
JUIL.	71.3	96.9	97.9	100.0	110.7	112.8	81.6	95.9	96.7
AOUT	72.2	100.6	102.7	105.8	114.8	116.6	85.2	99.7	101.6
SEPT	69.2	109.9	111.8	116.9	123.5	127.5	94.2	107.6	106.9
OCT.	73.5	112.5	113.7	114.6	124.2	128.5	97.5	109.2	105.6
NOV.	69.3	111.2	113.1	112.6	108.4	124.7	97.7	105.3	101.4
DEC.	58.6	114.6	100.4	102.2	104.6	125.5	98.5	100.6	101.4
JOUR MOYEN	66.6	102.7	104.2	106.0	113.1	117.6	89.7	100.0	100.0

(*) POURCENTAGE DU JOUR MOYEN MENSUEL AJUSTE DE 1986 PAR RAPPORT AU J.M.A. AJUSTE DE 1986

VARIATIONS JOURNALIERES

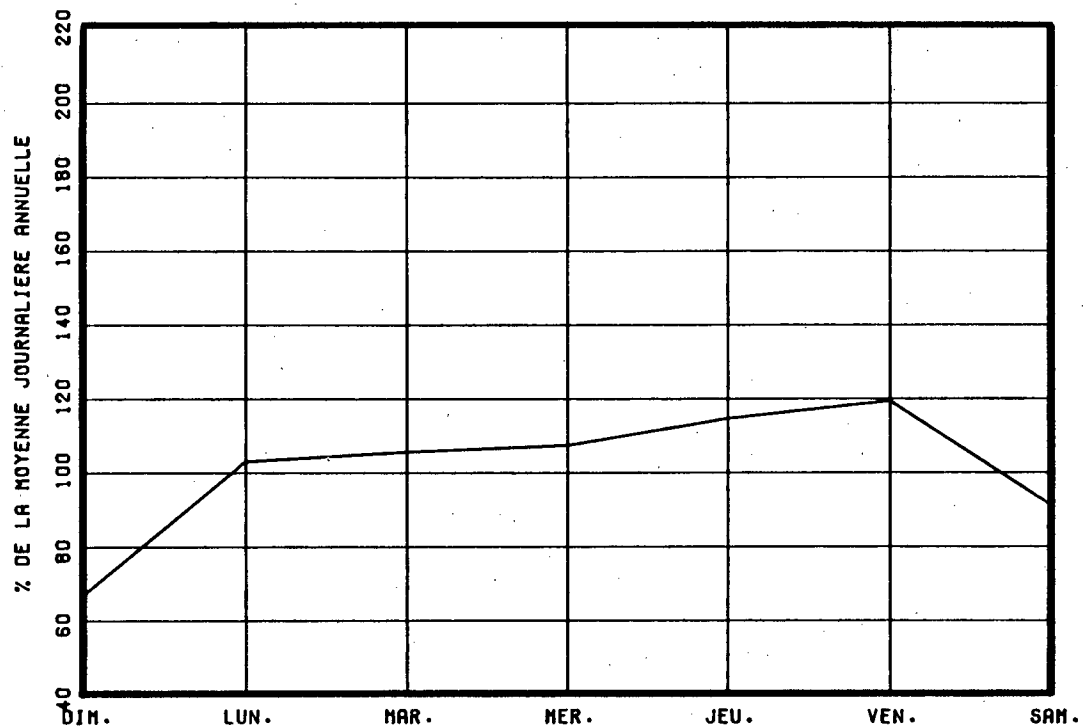

VARIATIONS MENSUELLES

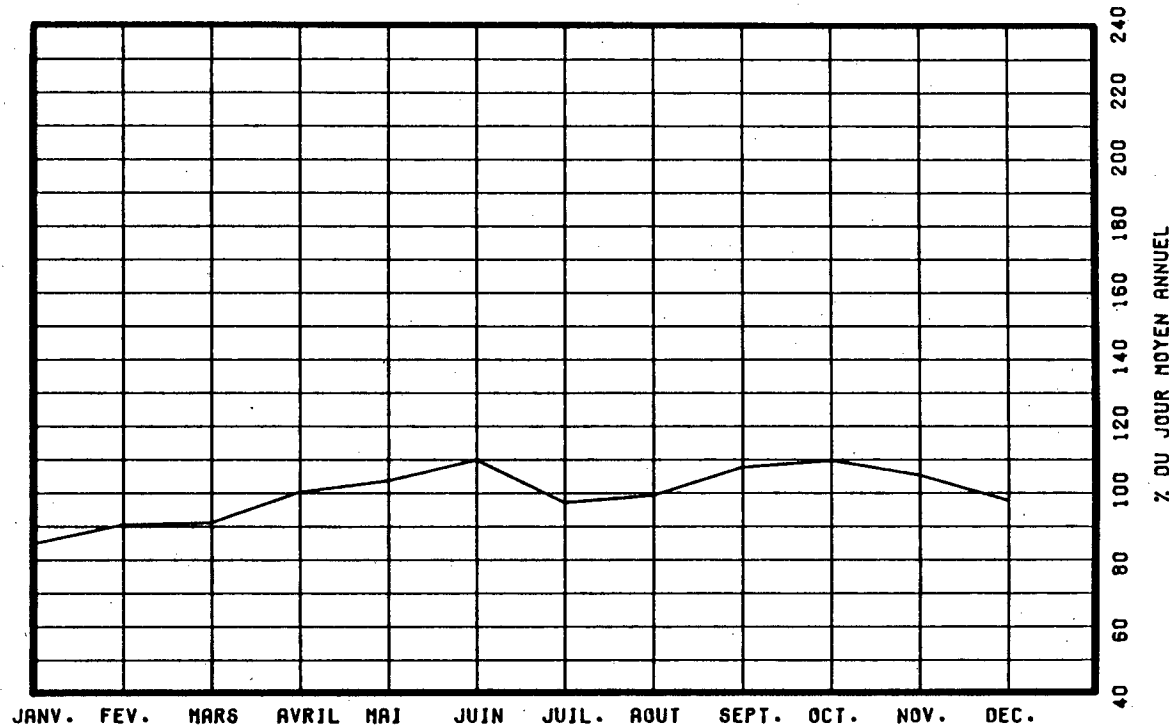

VARIATIONS HORAIRES

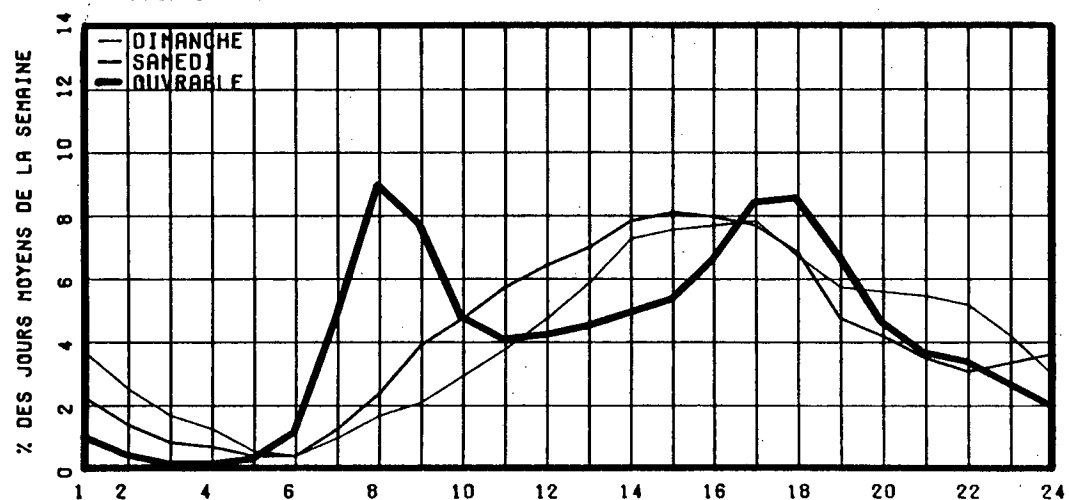

RELATION ENTRE LES HEURES DE POINTES ET LE J.M.A.

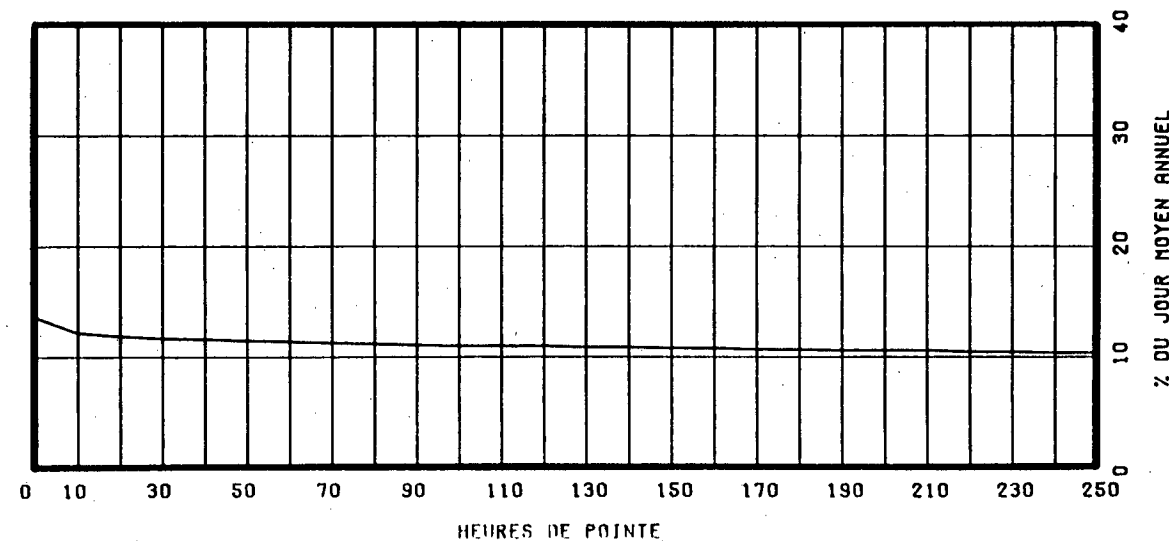

ROUTE COMPT. VOIE REGION TRONCON SECTION 12 MOIS DE RELEVÉ
 0117 150 80 09 090

MUNICIPALITE: ROUYN-NORANDA
 A 4.8 KM. AU SUD DE L'AEROPORT.

ANNEE	JO. MOY. ANNUEL	JO. MOY. HIVER	JO. MOY. ETE	POURC. AUGM.	JOUR MAXIMUM	HEURES MAXIMALES			
						1-ERE	10-E	30-E	100-E
83	2074	1608	2582	+1.6	3581	334	287	274	237
*POURC.		77.5	124.5		172.7	16.1	13.8	13.2	11.4
84	2153	1701	2603	+3.8	3441	452	300	280	244
*POURC.		79.0	120.9		159.8	21.0	13.9	13.0	11.3
85	2203	1739	2645	+2.3	3630	2407	304	272	240
*POURC.		78.9	120.1		164.8	9.3	13.8	12.3	10.9
86	2419	1925	2883	+9.8	3998	395	350	316	271
*POURC.		79.6	119.2		165.3	16.3	14.5	13.1	11.2
87	2938	2382	3432	+21.5	4593	517	393	374	331
*POURC.		81.1	116.8		156.3	17.6	13.4	12.7	11.3

DISTRIBUTION MENSUELLE DE 1987

MOIS	HEURE MAXIMUM	JOUR MAXIMUM	JOUR MOYEN	TOTAL DU MOIS	POURC. ANNEE
JANV.	288	2644	2035	63109	5.9
FEV.	325	2966	2209	61863	5.8
MARS	314	3066	2607	80832	7.5
AVRIL	337	3879	2794	83845	7.8
MAI	373	3965	2968	92008	8.6
JUIN	378	4091	3300	99018	9.2
JUIL.	423	4467	3713	115132	10.7
AOUT	393	3962	3384	104912	9.8
SEPT	517	4593	3325	99763	9.3
OCT.	500	4505	3248	100711	9.4
NOV.	432	3590	2973	89194	8.3
DEC.	391	3314	2661	82499	7.7
JOUR MOYEN ANNUEL:	2938			TOTAL: 1072886	

ROUTE COMPT. VOIE
 0117 150 00

REPARTITION HORAIRE JOURNALIERE DE 1987

HEURES A.M.	DIMANCHE MOYENNE POURC. (*)	SAMEDI MOYENNE POURC.	JOURS OUV. MOYENNE POURC.
12- 1	43 1.52	58 2.28	39 1.31
1- 2	30 1.06	39 1.53	23 0.77
2- 3	20 0.71	23 0.90	17 0.58
3- 4	16 0.57	21 0.82	19 0.64
4- 5	13 0.46	23 0.90	27 0.91
5- 6	14 0.50	28 1.10	32 1.08
6- 7	29 1.03	54 2.12	94 3.11
7- 8	51 1.81	95 3.73	217 7.12
8- 9	59 2.09	111 4.35	180 5.93
9-10	78 2.76	135 5.30	175 5.75
10-11	117 4.14	165 6.47	170 5.60
11-12 P.M.	141 4.99	175 6.87	160 5.27
12- 1	167 5.91	168 6.59	150 4.93
1- 2	208 7.37	191 7.49	167 5.49
2- 3	221 7.83	185 7.26	182 5.99
3- 4	231 8.18	185 7.26	225 7.39
4- 5	238 8.43	180 7.06	291 9.57
5- 6	207 7.33	158 6.20	224 7.35
6- 7	192 6.80	136 5.34	179 5.88
7- 8	206 7.29	115 4.51	144 4.74
8- 9	197 6.98	93 3.65	100 3.30
9-10	155 5.49	83 3.26	84 2.76
10-11	113 4.00	70 2.75	77 2.53
11-12	78 2.76	58 2.28	62 2.03
JOUR MOYEN	2824	2549	3048
(*) POURCENTAGES DES HEURES MOYENNES SUR LES JOURNEES MOYENNES			

ROUTE COMPT. VOIE REGION TRONCON SECTION 12 MOIS DE RELEVÉ
 0117 150 80 09 090

MUNICIPALITE: ROUYN-NORANDA
 A 4.8 KM. AU SUD DE L'AEROPORT.

JOURS MOYENS MENSUELS DE 1987

MOIS	DIMANCHE MOYEN	LUNDI MOYEN	MARDI MOYEN	MERCREDI MOYEN	JEUDI MOYEN	VENDREDI MOYEN	SAMEDI MOYEN	JOUR MOY. AJUSTE 1987	JOUR MOY. AJUSTE 1986
JANV.	1961	2075	2097	2015	2124	2356	1732	2051	1674
FEV.	2062	2194	2218	2232	2246	2582	1930	2209	1950
MARS	2742	2580	2519	2610	2536	2929	2328	2606	2025
AVRIL	2886	2626	2787	2702	2894	3228	2371	2784	2187
MAI	3062	2782	2814	2845	3016	3474	2641	2947	2509
JUIN	3396	3185	3202	3090	3201	3939	3066	3297	2819
JUIL.	3848	3639	3461	3469	3636	4263	3527	3691	2853
AOUT	3126	3544	3586	3431	3370	3887	2891	3405	3105
SEPT	3196	3319	3349	3272	3234	4008	2934	3330	2730
OCT.	2926	3267	3278	3382	3451	3806	2668	3254	2656
NOV.	2738	2880	3093	3203	3184	3421	2372	2984	2400
DEC.	2155	2952	2773	2805	2861	3247	2192	2712	2077
JOUR MOYEN	2841	2920	2931	2921	2979	3428	2554	2939	2415

ROUTE COMPT. VOIE
 0117 150

POURCENTAGES DES JOURS MOYENS MENSUELS PAR RAPPORT AU J.M.A. AJUSTE DE 1987

MOIS	DIMANCHE	LUNDI	MARDI	MERCREDI	JEUDI	VENDREDI	SAMEDI	JOUR MOY. AJUSTE 1987	JOUR MOY. AJUSTE 1986(*)
JANV.	66.7	70.6	71.4	68.6	72.3	80.2	58.9	69.8	69.3
FEV.	70.2	74.7	75.5	75.9	76.4	87.9	65.7	75.2	80.7
MARS	93.3	87.8	85.7	88.8	86.3	99.7	79.2	88.7	83.9
AVRIL	98.2	89.4	94.8	91.9	98.5	109.8	80.7	94.7	90.6
MAI	104.2	94.7	95.7	96.8	102.6	118.2	89.9	100.3	103.9
JUIN	115.5	108.4	108.9	105.1	108.9	134.0	104.3	112.2	116.7
JUIL.	130.9	123.8	117.8	118.0	123.7	145.0	120.0	125.6	118.1
AOUT	106.4	120.6	122.0	116.7	114.7	132.3	98.4	115.9	128.6
SEPT	108.7	112.9	114.0	111.3	110.0	136.4	99.8	113.3	113.0
OCT.	99.6	111.2	111.5	115.1	117.4	129.5	90.8	110.7	110.0
NOV.	93.2	98.0	105.2	109.0	108.3	116.4	80.7	101.5	99.4
DEC.	73.3	100.4	94.4	95.4	97.3	110.5	74.6	92.3	86.0
JOUR MOYEN	96.7	99.4	99.7	99.4	101.4	116.6	86.9	100.0	100.0

(*) POURCENTAGE DU JOUR MOYEN MENSUEL AJUSTE DE 1986 PAR RAPPORT AU J.M.A. AJUSTE DE 1986

ROUTE COMPTEUR VOIE
0117 150 00

VARIATIONS JOURNALIERES

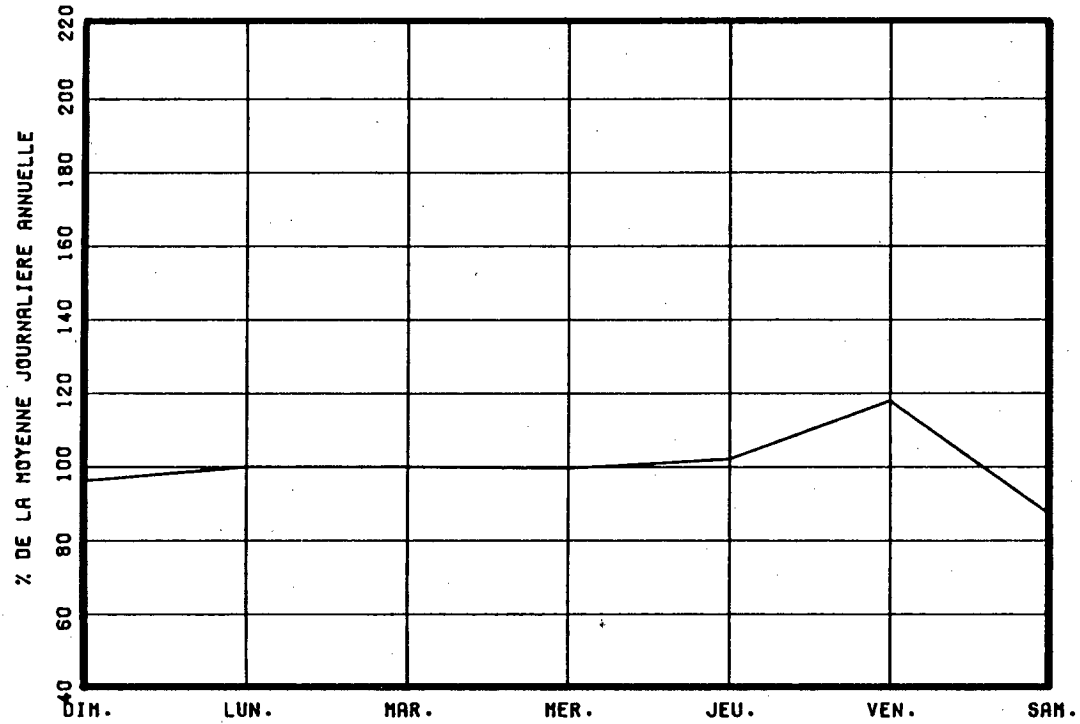

VARIATIONS MENSUELLES

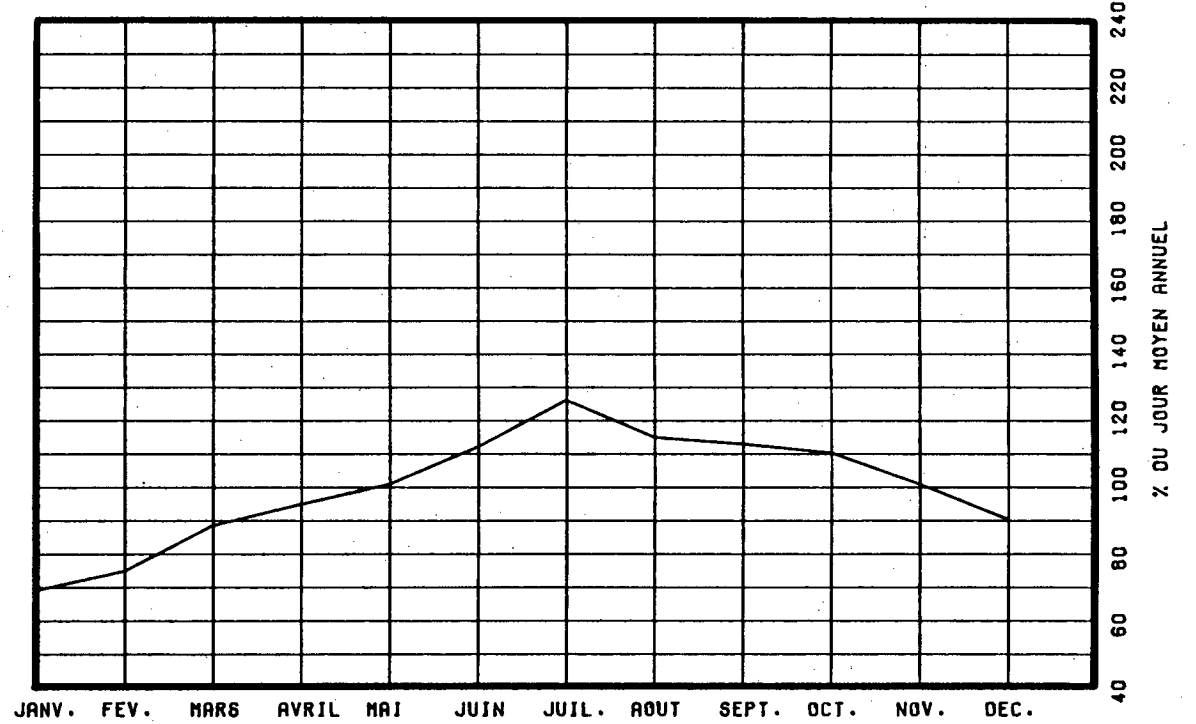

VARIATIONS HORAIRES

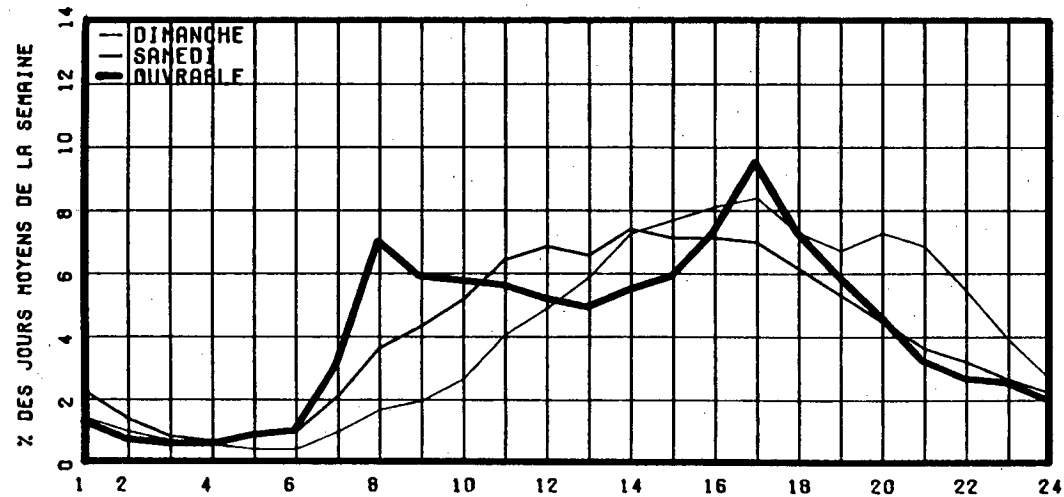

RELATION ENTRE LES HEURES DE POINTES ET LE J.M.A.

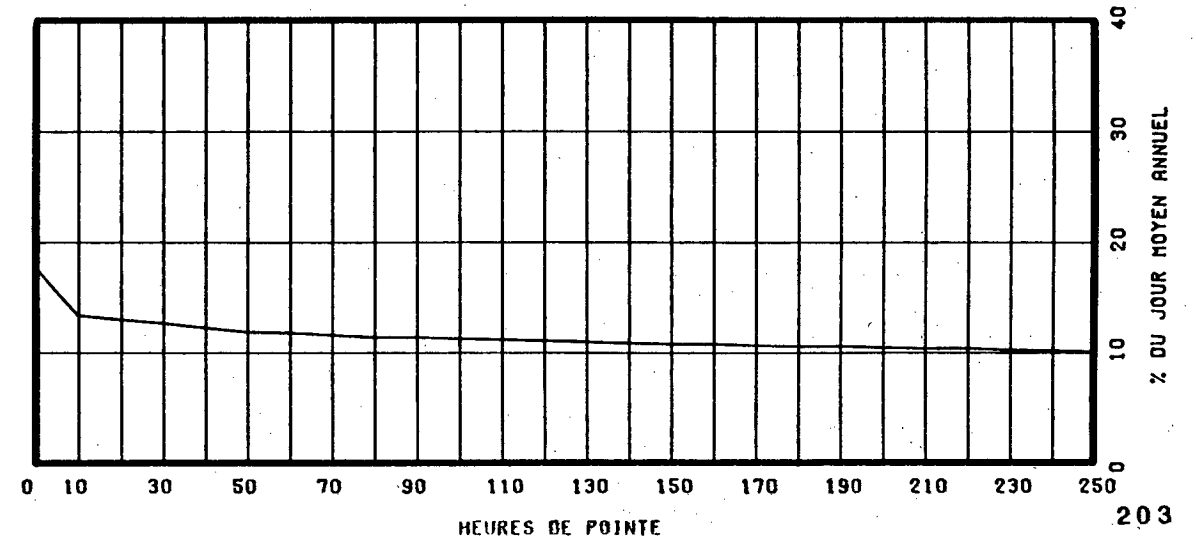

ROUTE COMPT. VOIE REGION TRONCON SECTION OS MOIS DE RELEVÉ
 O117 375 64 05 110

MUNICIPALITE: MONT-LAURIER
 A 2.75 KM. AU SUD DE LA VOIE FERREE.

ANNEE	JO. MOY. ANNUEL	JO. MOY. HIVER	JO. MOY. ETE	POURC. AUGM.	JOUR MAXIMUM	HEURES MAXIMALES			
						1-ERE	10-E	30-E	100-E
83	4621	3459	5908	+2.2	9095	759	679	614	551
*POURC.		74.9	127.9		196.8	16.4	14.7	13.3	11.9
84	4914	3733	6176	+6.3	9298	876	705	645	575
*POURC.		76.0	125.7		189.2	17.8	14.3	13.1	11.7
85	5204	3932	6534	+5.9	8722	839	715	630	535
*POURC.		75.6	125.6		167.6	16.1	13.7	12.1	10.3
86	5544	4305	6852	+6.5	10487	1007	767	694	629
*POURC.		77.7	123.6		189.2	18.2	13.8	12.5	11.3
87	6062	4693	7492	+9.3	10033	853	725	589	505
*POURC.		77.4	123.6		165.5	14.1	12.0	9.7	8.3

DISTRIBUTION MENSUELLE DE 1987

MOIS	HEURE MAXIMUM	JOUR MAXIMUM	JOUR MOYEN	TOTAL DU MOIS	POURC. ANNEE
JANV.	589	5342	4234	131266	----
FEV.	479	6082	4538	127082	----
MARS	560	6366	5058	156822	----
AVRIL	778	9021	5932	177985	----
MAI	853	10033	6401	198455	----
JUIN	-----	-----	7033	-----	----
JUIL.	-----	-----	8595	-----	----
AOUT	-----	-----	7832	-----	----
SEPT	-----	-----	6463	-----	----
OCT.	-----	-----	6414	-----	----
NOV.	-----	-----	5190	-----	----
DEC.	-----	-----	4928	-----	----
JOUR MOYEN ANNUEL:	6062		TOTAL:	-----	

ROUTE COMPT. VOIE
 O117 375 00

REPARTITION HORAIRE JOURNALIERE DE 1987

HEURES A.M.	DIMANCHE MOYENNE POURC. (*)		SAMEDI MOYENNE POURC.		JOURS OUV. MOYENNE POURC.	
12- 1	116	2.44	114	2.35	72	1.34
1- 2	80	1.68	81	1.67	49	0.91
2- 3	61	1.28	65	1.34	40	0.74
3- 4	54	1.14	60	1.24	37	0.69
4- 5	27	0.57	39	0.80	33	0.62
5- 6	18	0.38	40	0.82	46	0.86
6- 7	22	0.46	50	1.03	91	1.68
7- 8	37	0.78	93	1.91	212	3.91
8- 9	71	1.49	166	3.42	345	6.36
9-10	120	2.52	230	4.73	278	5.12
10-11	183	3.85	305	6.28	286	5.27
11-12 P.M.	260	5.47	341	7.02	319	5.88
12- 1	314	6.60	353	7.27	346	6.37
1- 2	407	8.56	390	8.03	391	7.20
2- 3	453	9.52	395	8.13	368	6.77
3- 4	453	9.52	377	7.76	388	7.14
4- 5	438	9.21	364	7.49	456	8.39
5- 6	350	7.36	295	6.07	421	7.75
6- 7	287	6.03	222	4.57	321	5.91
7- 8	285	5.99	218	4.49	262	4.82
8- 9	242	5.09	192	3.95	211	3.88
9-10	195	4.10	159	3.27	185	3.41
10-11	170	3.57	158	3.25	154	2.84
11-12	114	2.40	151	3.11	115	2.13
JOUR MOYEN		4757		4858		5437
(*) POURCENTAGES DES HEURES MOYENNES SUR LES JOURNEES MOYENNES						

ROUTE COMPT. VOIE REGION TRONCON SECTION 05 MOIS DE RELEVÉ
 0117 375 64 05 110

MUNICIPALITE: MONT-LAURIER
 A 2.75 KM. AU SUD DE LA VOIE FERREE.

JOURS MOYENS MENSUELS DE 1987

MOIS	DIMANCHE MOYEN	LUNDI MOYEN	MARDI MOYEN	MERCREDI MOYEN	JÉUDI MOYEN	VENDREDI MOYEN	SAMEDI MOYEN	JOUR MOY. AJUSTE 1987	JOUR MOY. AJUSTE 1986
JANV.	3805	4273	4324	4326	4622	4735	3861	4278	3887
FEV.	3643	4465	4541	4649	4839	5558	4073	4538	4246
MARS	4663	4792	4775	5049	5269	6133	4965	5092	4596
AVRIL	5886	5568	5665	5637	6090	7093	5542	5925	5142
MAI	6195	6007	6098	6093	6550	7808	5850	6371	6030
JUIN	-----	-----	-----	-----	-----	-----	-----	7033	6440
JUIL.	-----	-----	-----	-----	-----	-----	-----	8595	7909
AOUT	-----	-----	-----	-----	-----	-----	-----	7832	7108
SEPT	-----	-----	-----	-----	-----	-----	-----	6463	5915
OCT.	-----	-----	-----	-----	-----	-----	-----	6414	5811
NOV.	-----	-----	-----	-----	-----	-----	-----	5190	4769
DEC.	-----	-----	-----	-----	-----	-----	-----	4928	4571
JOUR MOYEN	-----	-----	-----	-----	-----	-----	-----	6054	5535

ROUTE COMPT. VOIE
 0117 375

POURCENTAGES DES JOURS MOYENS MENSUELS PAR RAPPORT AU J.M.A. AJUSTE DE 1987

MOIS	DIMANCHE	LUNDI	MARDI	MERCREDI	JEUDI	VENDREDI	SAMEDI	JOUR MOY. AJUSTE 1987	JOUR MOY. AJUSTE 1986 (*)
JANV.	62.9	70.6	71.4	71.5	76.3	78.2	63.8	70.7	70.2
FEV.	60.2	73.8	75.0	76.8	79.9	91.8	67.3	75.0	76.7
MARS	77.0	79.2	78.9	83.4	87.0	101.3	82.0	84.1	83.0
AVRIL	97.2	92.0	93.6	93.1	100.6	117.2	91.5	97.9	92.9
MAI	102.3	99.2	100.7	100.6	108.2	129.0	96.6	105.2	108.9
JUIN	-----	-----	-----	-----	-----	-----	-----	116.2	116.4
JUIL.	-----	-----	-----	-----	-----	-----	-----	142.0	142.9
AOUT	-----	-----	-----	-----	-----	-----	-----	129.4	128.4
SEPT	-----	-----	-----	-----	-----	-----	-----	106.8	106.9
OCT.	-----	-----	-----	-----	-----	-----	-----	105.9	105.0
NOV.	-----	-----	-----	-----	-----	-----	-----	85.7	86.2
DEC.	-----	-----	-----	-----	-----	-----	-----	81.4	82.6
JOUR MOYEN	-----	-----	-----	-----	-----	-----	-----	100.0	100.0

(*) POURCENTAGE DU JOUR MOYEN MENSUEL AJUSTE DE 1986 PAR RAPPORT AU J.M.A. AJUSTE DE 1986

VARIATIONS JOURNALIERES

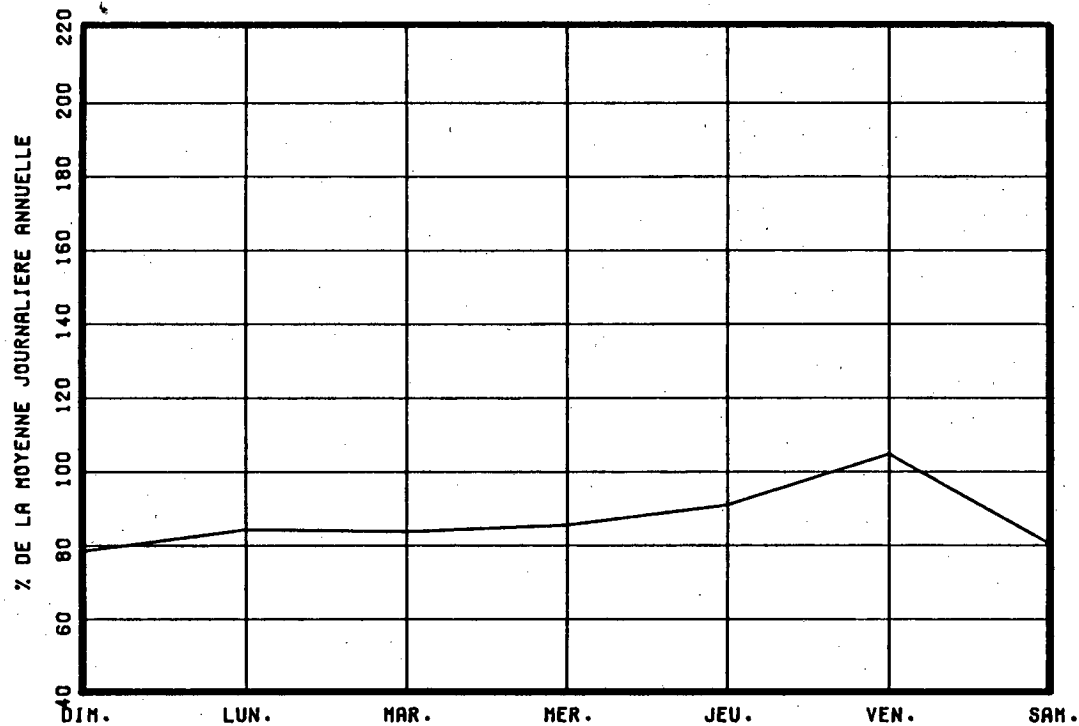

VARIATIONS MENSUELLES

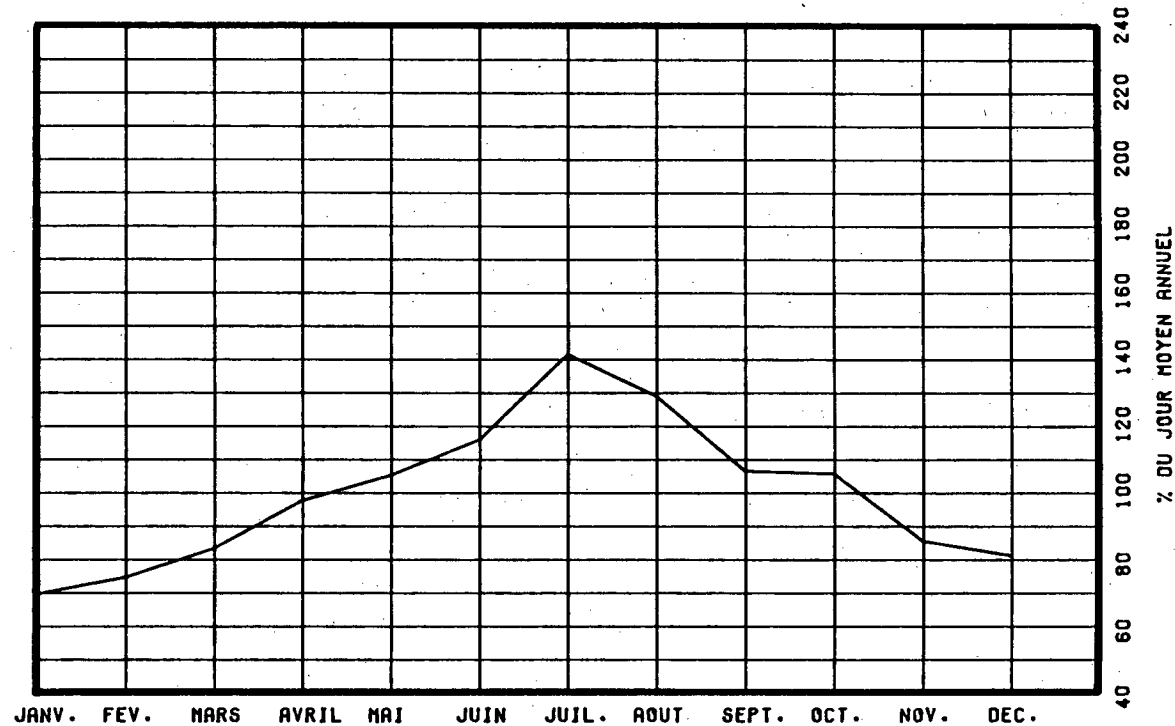

VARIATIONS HORAIRES

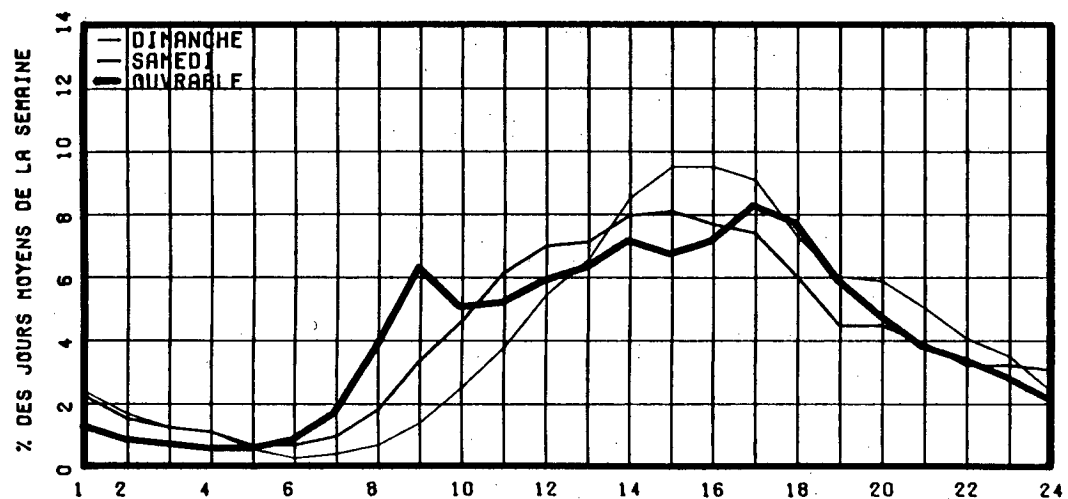

RELATION ENTRE LES HEURES DE POINTES ET LE J.M.A.

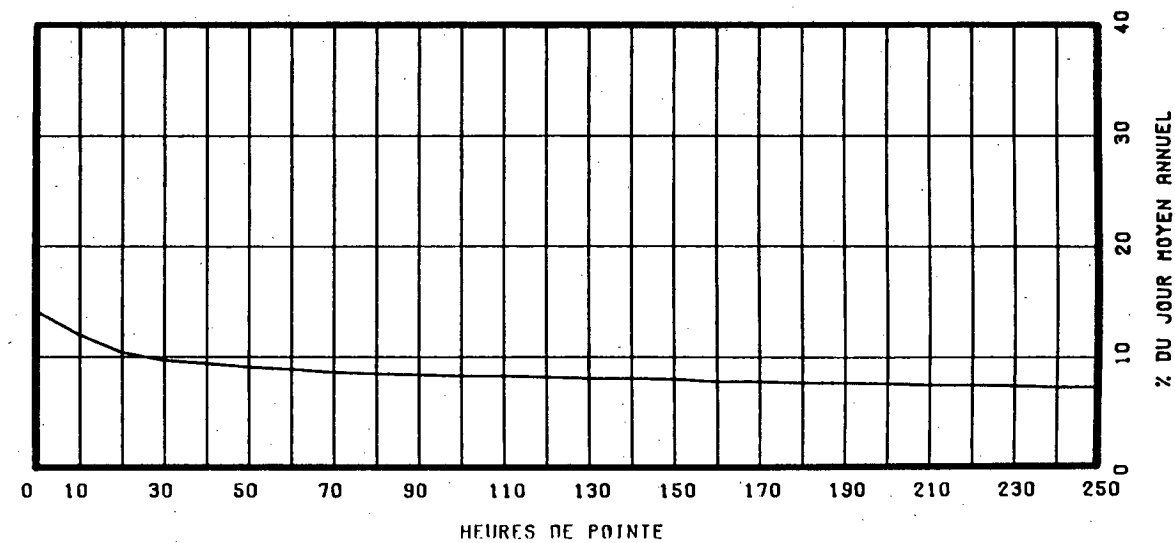

ROUTE COMPT. VOIE REGION TRONCON SECTION OS MOIS DE RELEVÉ
 0117 465 64 04 070

MUNICIPALITE: L'ANNONCIATION
 A 2,8 KM AU NORD DE L'EGLISE DE L'ANNONCIATION.

ANNEE	JD. MOY. ANNUEL	JD. MOY. HIVER	JD. MOY. ETE	POURC. AUGM.	JOUR MAXIMUM	HEURES MAXIMALES 1-ERE	10-E	30-E	100-E
83									
*POURC.									
84									
*POURC.									
85									
*POURC.									
86									
*POURC.									
87	6089	4663	7958	-----	12681	1332	996	904	791
*POURC.		76.6	130.7		208.3	21.9	16.4	14.8	13.0

DISTRIBUTION MENSUELLE DE 1987

MOIS	HEURE MAXIMUM	JOUR MAXIMUM	JOUR MOYEN	TOTAL DU MOIS	POURC. ANNEE
JANV.	-----	-----	-----	-----	-----
FEV.	-----	-----	-----	-----	-----
MARS	-----	-----	-----	-----	-----
AVRIL	-----	-----	-----	-----	-----
MAI	-----	-----	-----	-----	-----
JUIN	978	10101	7200	216015	-----
JUIL.	980	12681	9273	287475	-----
AOUT	964	11170	8142	252418	-----
SEPT	1332	12560	6695	200876	-----
OCT.	1150	11288	6511	201858	-----
NOV.	-----	-----	-----	-----	-----
DEC.	-----	-----	-----	-----	-----
JOUR MOYEN ANNUEL:	6089				TOTAL:-----

ROUTE COMPT. VOIE
 0117 465 00

REPARTITION HORAIRE JOURNALIERE DE 1987

HEURES A.M.	DIMANCHE MOYENNE POURC. (*)	SAMEDI MOYENNE POURC.	JOURS OUV. MOYENNE POURC.
12- 1	164 1.90	203 2.48	91 1.28
1- 2	112 1.30	130 1.59	58 0.81
2- 3	86 1.00	100 1.22	46 0.65
3- 4	86 1.00	81 0.99	41 0.58
4- 5	47 0.54	71 0.87	47 0.66
5- 6	35 0.41	77 0.94	65 0.91
6- 7	60 0.70	120 1.46	126 1.77
7- 8	122 1.41	214 2.61	298 4.16
8- 9	163 1.89	317 3.87	337 4.71
9-10	273 3.16	454 5.54	332 4.63
10-11	404 4.68	584 7.13	397 5.54
11-12 P.M.	506 5.86	643 7.85	439 6.13
12- 1	546 6.32	604 7.37	442 6.17
1- 2	637 7.38	615 7.50	470 6.57
2- 3	712 8.25	608 7.42	487 6.80
3- 4	768 8.90	608 7.42	527 7.36
4- 5	750 8.69	551 6.72	580 8.10
5- 6	651 7.54	443 5.41	484 6.75
6- 7	594 6.88	366 4.47	425 5.93
7- 8	597 6.92	337 4.11	389 5.44
8- 9	518 6.00	311 3.79	357 4.99
9-10	379 4.39	256 3.12	302 4.21
10-11	262 3.03	270 3.29	242 3.38
11-12	161 1.86	232 2.83	176 2.46
JOUR MOYEN	8633	8195	7168
(*) POURCENTAGES DES HEURES MOYENNES SUR LES JOURNEES MOYENNES			

ROUTE COMPT. VOIE REGION TRONCON SECTION 05 MOIS DE RELEVÉ
 O117 465 64 04 070

MUNICIPALITE: L'ANNONCIATION
 A 2,8 KM AU NORD DE L'EGLISE DE L'ANNONCIATION.

JOURS MOYENS MENSUELS DE 1987

MOIS	DIMANCHE MOYEN	LUNDI MOYEN	MARDI MOYEN	MERCREDI MOYEN	JEUDI MOYEN	VENDREDI MOYEN	SAMEDI MOYEN	JOUR MOY. AJUSTE 1987	JOUR MOY. AJUSTE 1986
JANV.	-----	-----	-----	-----	-----	-----	-----	-----	-----
FEV.	-----	-----	-----	-----	-----	-----	-----	-----	-----
MARS	-----	-----	-----	-----	-----	-----	-----	-----	-----
AVRIL	-----	-----	-----	-----	-----	-----	-----	-----	-----
MAI	-----	-----	-----	-----	-----	-----	-----	-----	-----
JUIN	8320	6495	6020	5613	6529	9479	7739	7170	-----
JUIL.	9660	8965	7644	7741	8634	11494	10283	9203	-----
AOUT	9696	7353	6603	6688	7351	10096	8841	8089	-----
SEPT	8284	5299	5410	5297	6047	9060	7395	6684	-----
OCT.	7191	5236	5258	5124	6015	8837	6879	6362	-----
NOV.	-----	-----	-----	-----	-----	-----	-----	-----	-----
DEC.	-----	-----	-----	-----	-----	-----	-----	-----	-----
JOUR MOYEN	-----	-----	-----	-----	-----	-----	-----	6089	-----

ROUTE COMPT. VOIE
 O117 465

POURCENTAGES DES JOURS MOYENS MENSUELS PAR RAPPORT AU J.M.A. AJUSTE DE 1987

MOIS	DIMANCHE	LUNDI	MARDI	MERCREDI	JEUDI	VENDREDI	SAMEDI	JOUR MOY. AJUSTE 1987	JOUR MOY. AJUSTE 1986(*)
JANV.	-----	-----	-----	-----	-----	-----	-----	-----	-----
FEV.	-----	-----	-----	-----	-----	-----	-----	-----	-----
MARS	-----	-----	-----	-----	-----	-----	-----	-----	-----
AVRIL	-----	-----	-----	-----	-----	-----	-----	-----	-----
MAI	-----	-----	-----	-----	-----	-----	-----	-----	-----
JUIN	136.6	106.7	98.9	92.2	107.2	155.7	127.1	117.8	-----
JUIL.	158.6	147.2	125.5	127.1	141.8	188.8	168.9	151.1	-----
AOUT	159.2	120.8	108.4	109.8	120.7	165.8	145.2	132.8	-----
SEPT	136.0	87.0	88.8	87.0	99.3	148.8	121.4	109.8	-----
OCT.	118.1	86.0	86.4	84.2	98.8	145.1	113.0	104.5	-----
NOV.	-----	-----	-----	-----	-----	-----	-----	-----	-----
DEC.	-----	-----	-----	-----	-----	-----	-----	-----	-----
JOUR MOYEN	-----	-----	-----	-----	-----	-----	-----	100.0	-----

(*) POURCENTAGE DU JOUR MOYEN MENSUEL AJUSTE DE 1986 PAR RAPPORT AU J.M.A. AJUSTE DE 1986

ROUTE COMPTEUR VOIE
0117 465 00

VARIATIONS JOURNALIERES

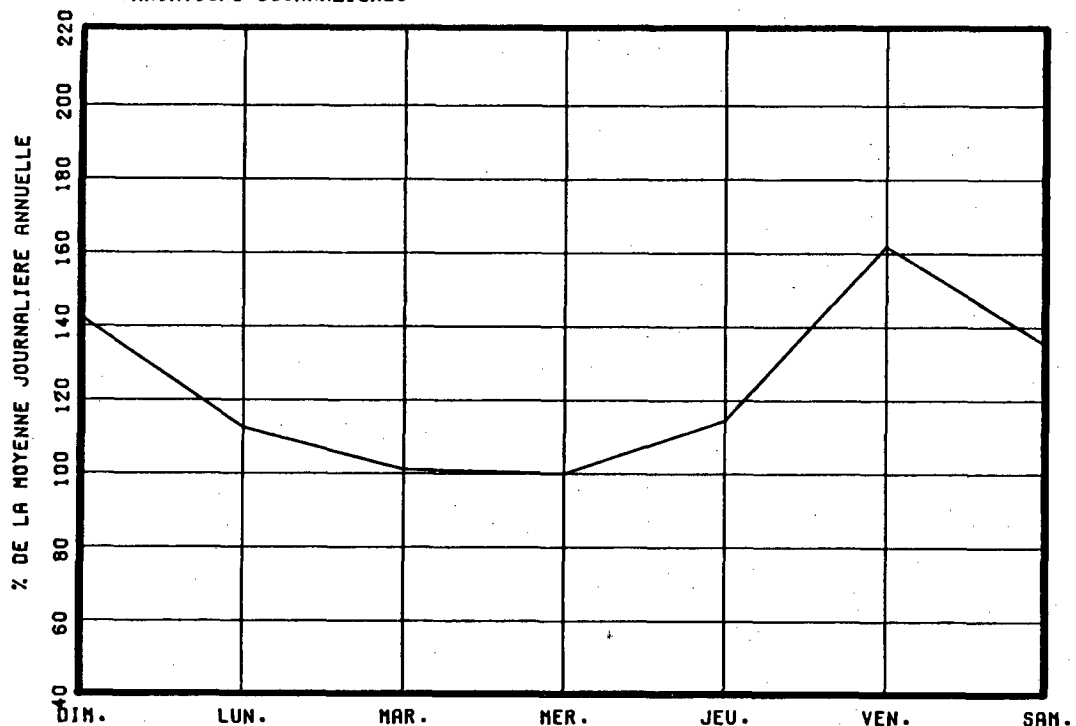

VARIATIONS MENSUELLES

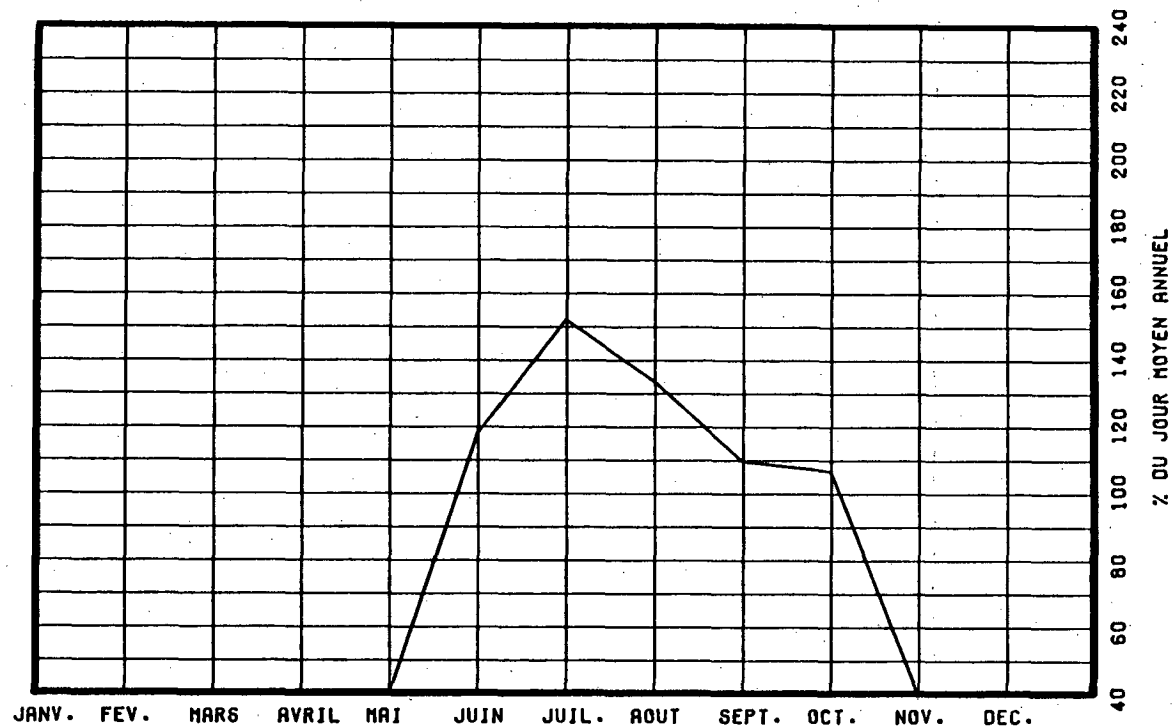

VARIATIONS HORAIRES

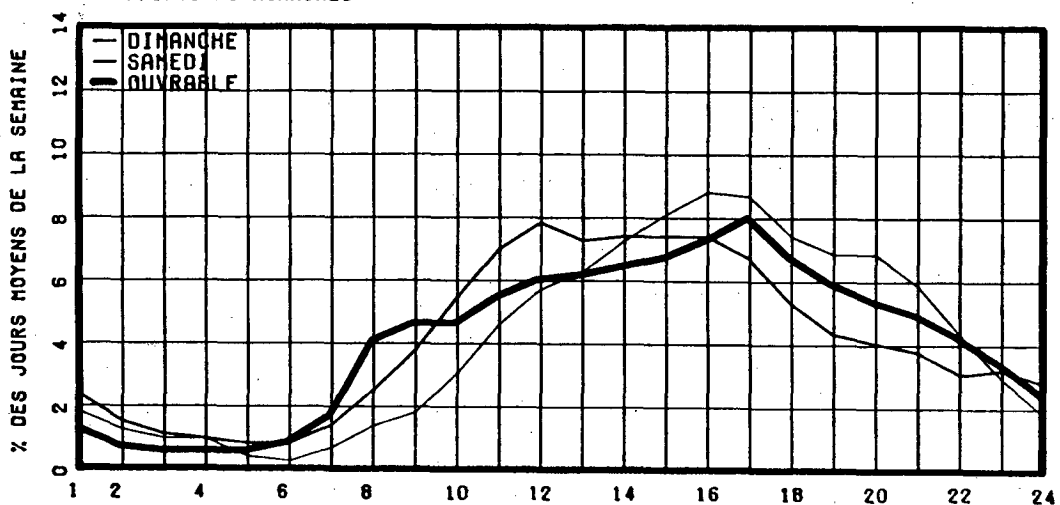

RELATION ENTRE LES HEURES DE POINTES ET LE J.M.A.

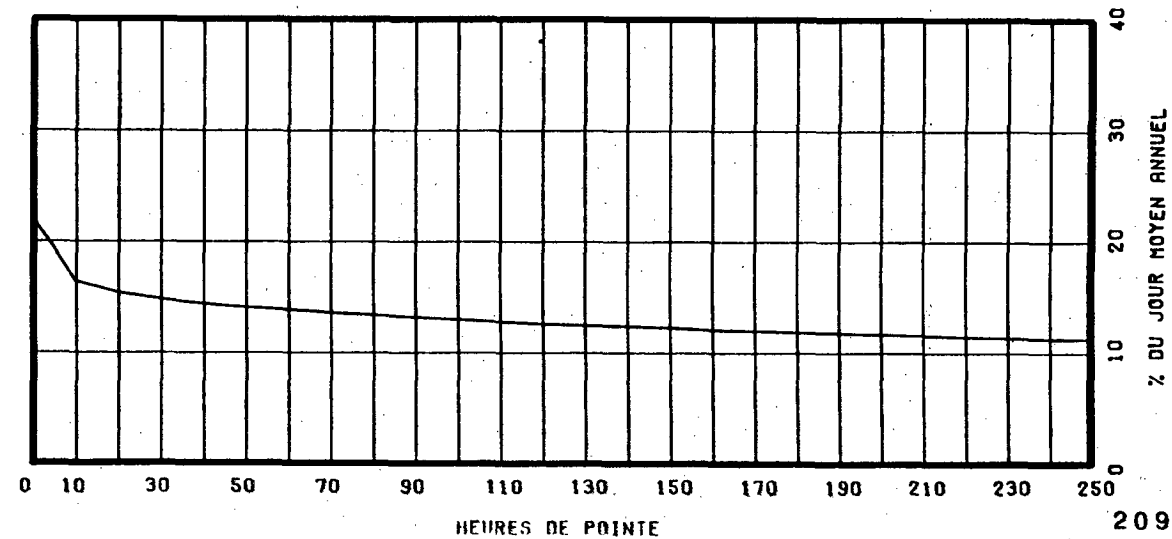

ROUTE COMPT. VOIE REGION TRONCON SECTION O5 MOIS DE RELEVÉ
 0117 475 64 04 060

MUNICIPALITE: L'ANNONCIATION
 A 3.1 KM. AU SUD DE L'ANNONCIATION.

ANNEE	JO. MOY.		POURC. AUGM.	JOUR MAXIMUM	HEURES MAXIMALES			
	ANNUEL	HIVER			ETE	1-ERE	10-E	30-E
83	3713	3313	+3.2					391
*POURC.		89.2						10.5
84								
*POURC.								
85								
*POURC.								
86								
*POURC.								
87	4930	3775		12756	1231	1034	834	703
*POURC.		76.6		258.7	25.0	21.0	16.9	14.3

DISTRIBUTION MENSUELLE DE 1987

MOIS	HEURE MAXIMUM	JOUR MAXIMUM	JOUR MOYEN	TOTAL DU MOIS	POURC. ANNEE
JANV.	-----	-----	-----	-----	-----
FEV.	-----	-----	-----	-----	-----
MARS	-----	-----	-----	-----	-----
AVRIL	-----	-----	-----	-----	-----
MAI	-----	-----	-----	-----	-----
JUIN	885	8599	5656	169690	-----
JUIL.	906	10614	7547	233972	-----
AOUT	921	9817	6661	206492	-----
SEPT	1231	12756	5485	164571	-----
OCT.	1161	10118	5266	163252	-----
NOV.	-----	-----	-----	-----	-----
DEC.	-----	-----	-----	-----	-----
JOUR MOYEN ANNUEL:	4930				
TOTAL:	-----	-----	-----	-----	-----

ROUTE COMPT. VOIE
 0117 475 00

REPARTITION HORAIRE JOURNALIERE DE 1987

HEURES A.M.	DIMANCHE MOYENNE POURC. (*)		SAMEDI MOYENNE POURC.		JOURS OUV. MOYENNE POURC.	
12- 1	90	1.15	150	2.28	65	1.16
1- 2	65	0.83	98	1.49	45	0.80
2- 3	50	0.64	77	1.17	36	0.65
3- 4	38	0.48	59	0.90	35	0.63
4- 5	31	0.40	63	0.96	46	0.83
5- 6	34	0.43	78	1.19	71	1.27
6- 7	57	0.73	126	1.92	129	2.30
7- 8	107	1.36	198	3.01	223	3.97
8- 9	161	2.05	298	4.53	258	4.60
9-10	262	3.34	420	6.39	287	5.12
10-11	387	4.93	520	7.91	335	5.97
11-12 P.M.	463	5.90	532	8.09	346	6.18
12- 1	499	6.36	480	7.30	336	5.99
1- 2	594	7.57	489	7.44	372	6.63
2- 3	671	8.56	493	7.50	396	7.06
3- 4	720	9.18	464	7.06	408	7.28
4- 5	691	8.81	414	6.30	420	7.48
5- 6	619	7.89	340	5.17	368	6.56
6- 7	578	7.37	290	4.41	331	5.90
7- 8	571	7.28	266	4.05	300	5.35
8- 9	475	6.06	231	3.51	274	4.89
9-10	342	4.36	190	2.89	230	4.10
10-11	218	2.78	165	2.51	174	3.10
11-12	120	1.53	133	2.02	121	2.17
JOUR MOYEN		7843		6574		5612
(*) POURCENTAGES DES HEURES MOYENNES SUR LES JOURNEES MOYENNES						

ROUTE COMPT. VOIE REGION TRONCON SECTION OS MOIS DE RELEVÉ
 0117 475 64 04 060

MUNICIPALITE: L'ANNONCIATION
 A 3.1 KM. AU SUD DE L'ANNONCIATION.

JOURS MOYENS MENSUELS DE 1987

MOIS	DIMANCHE MOYEN	LUNDI MOYEN	MARDI MOYEN	MERCREDI MOYEN	JEUDI MOYEN	VENDREDI MOYEN	SAMEDI MOYEN	JOUR MOY. AJUSTE 1987	JOUR MOY. AJUSTE 1986
JANV.	-----	-----	-----	-----	-----	-----	-----	-----	-----
FEV.	-----	-----	-----	-----	-----	-----	-----	-----	-----
MARS	-----	-----	-----	-----	-----	-----	-----	-----	-----
AVRIL	-----	-----	-----	-----	-----	-----	-----	-----	-----
MAI	-----	-----	-----	-----	-----	-----	-----	-----	-----
JUIN	7351	5040	4390	3890	4708	7839	5979	5599	-----
JUIL.	8614	7271	5845	5903	6584	9651	8408	7468	-----
AOUT	8852	5952	5090	5178	5526	8472	7080	6592	-----
SEPT	7771	4123	4140	3922	4502	7754	6000	5458	-----
OCT.	6624	4021	3886	3756	4432	7536	5531	5112	-----
NOV.	-----	-----	-----	-----	-----	-----	-----	-----	-----
DEC.	-----	-----	-----	-----	-----	-----	-----	-----	-----
JOUR MOYEN	-----	-----	-----	-----	-----	-----	-----	4930	-----

ROUTE COMPT. VOIE
 0117 475

POURCENTAGES DES JOURS MOYENS MENSUELS PAR RAPPORT AU J.M.A. AJUSTE DE 1987

MOIS	DIMANCHE	LUNDI	MARDI	MERCREDI	JEUDI	VENDREDI	SAMEDI	JOUR MOY. AJUSTE 1987	JOUR MOY. AJUSTE 1986(*)
JANV.	-----	-----	-----	-----	-----	-----	-----	-----	-----
FEV.	-----	-----	-----	-----	-----	-----	-----	-----	-----
MARS	-----	-----	-----	-----	-----	-----	-----	-----	-----
AVRIL	-----	-----	-----	-----	-----	-----	-----	-----	-----
MAI	-----	-----	-----	-----	-----	-----	-----	-----	-----
JUIN	149.1	102.2	89.0	78.9	95.5	159.0	121.3	113.6	-----
JUIL.	174.7	147.5	118.6	119.7	133.5	195.8	170.5	151.5	-----
AOUT	179.6	120.7	103.2	105.0	112.1	171.8	143.6	133.7	-----
SEPT	157.6	83.6	84.0	79.6	91.3	157.3	121.7	110.7	-----
OCT.	134.4	81.6	78.8	76.2	89.9	152.9	112.2	103.7	-----
NOV.	-----	-----	-----	-----	-----	-----	-----	-----	-----
DEC.	-----	-----	-----	-----	-----	-----	-----	-----	-----
JOUR MOYEN	-----	-----	-----	-----	-----	-----	-----	100.0	-----

(*) POURCENTAGE DU JOUR MOYEN MENSUEL AJUSTE DE 1986 PAR RAPPORT AU J.M.A. AJUSTE DE 1986

VARIATIONS JOURNALIERES

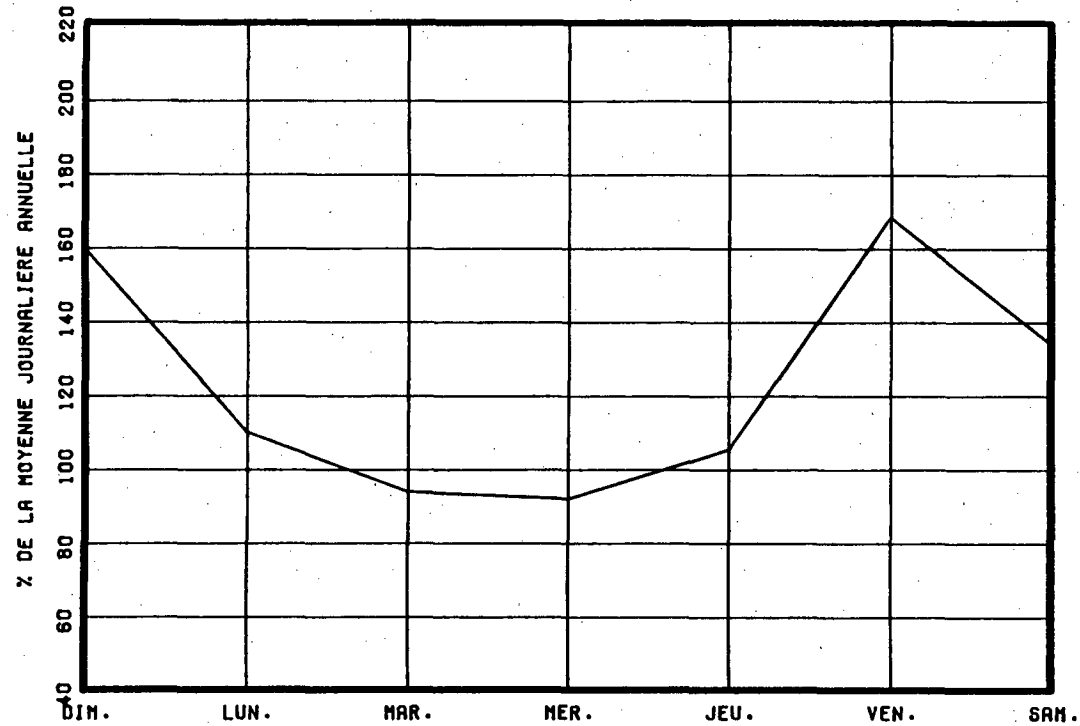

VARIATIONS MENSUELLES

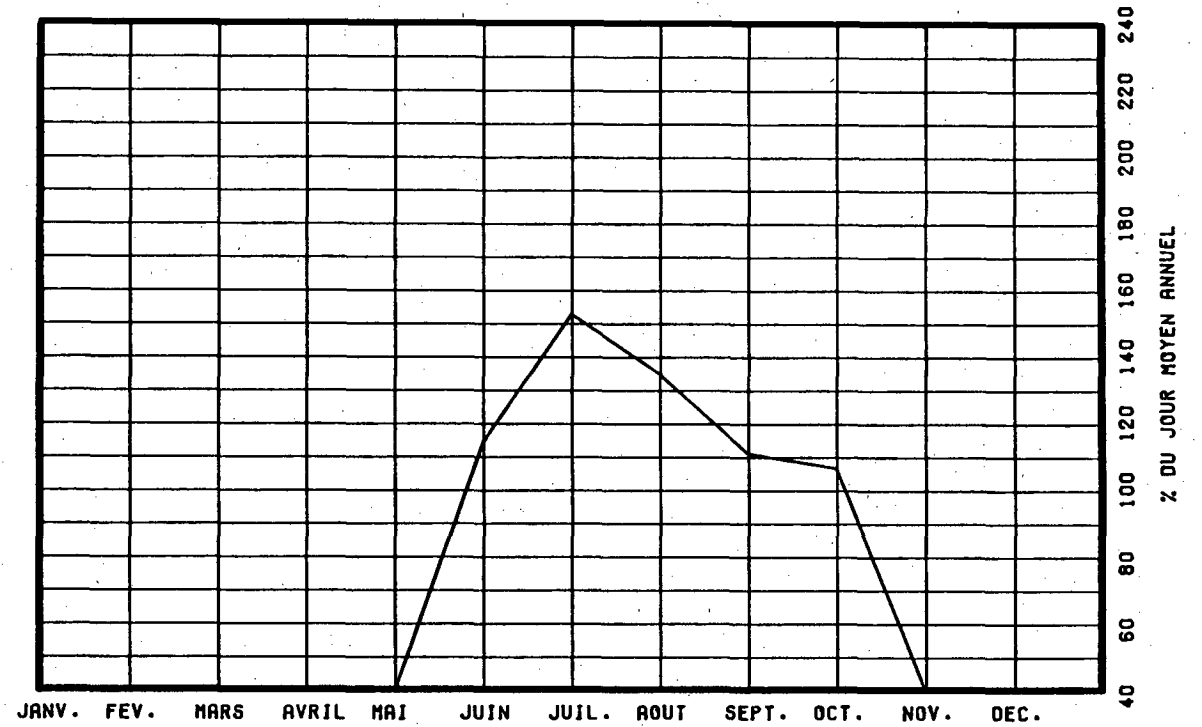

VARIATIONS HORAIRES

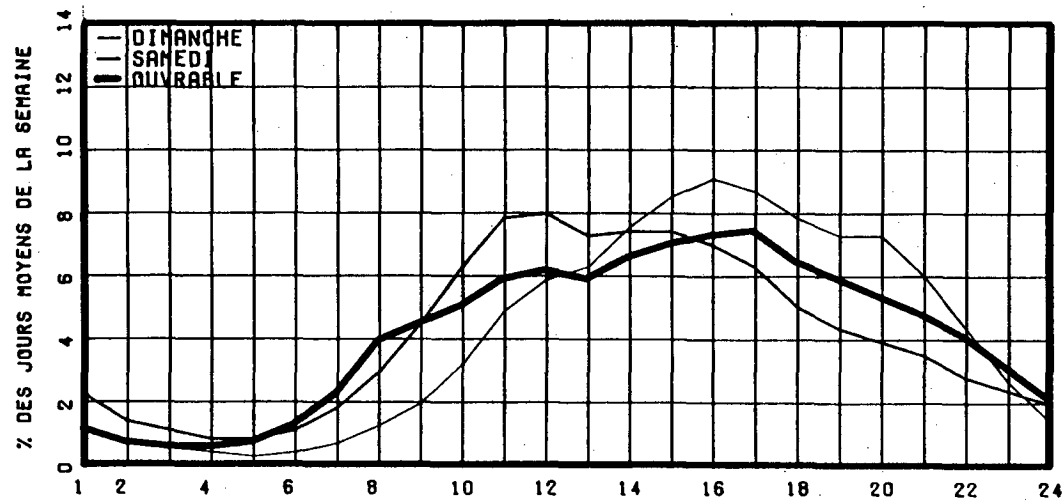

RELATION ENTRE LES HEURES DE POINTES ET LE J.H.A.

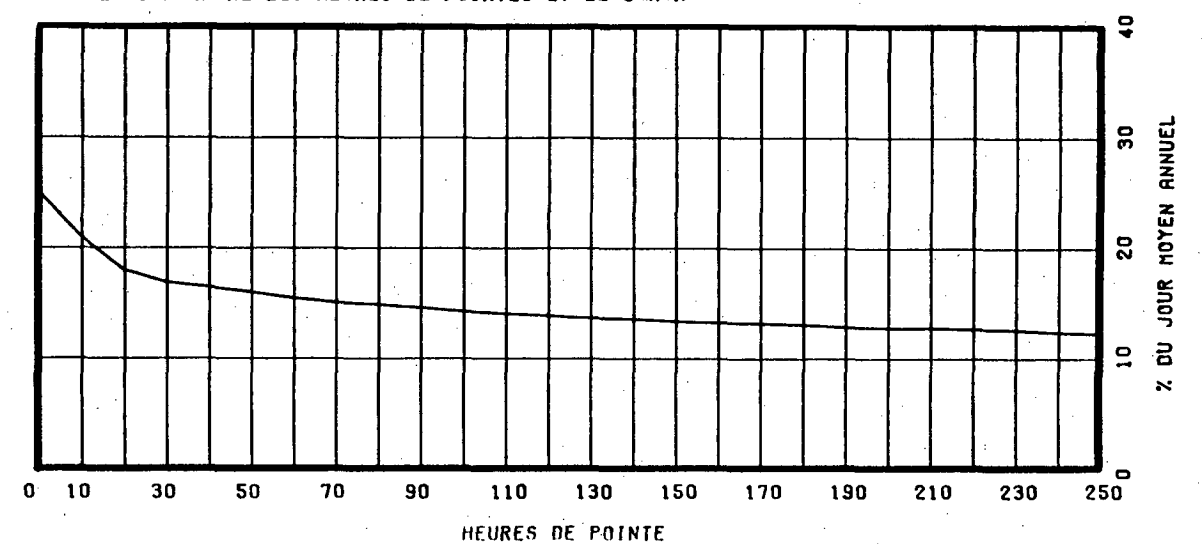

ROUTE COMPT. VOIE REGION TRONCON SECTION 12 MOIS DE RELÈVE
 0117 625 64 03 071

MUNICIPALITE: SAINTÉ-AGATHE
 A 3.2 KM. AU NORD DE LA RTE 329.

ANNEE	JD. MOY. ANNUEL	JD. MOY. HIVER	JD. MOY. ETE	POURC. AUGM.	JOUR MAXIMUM	HEURES MAXIMALES			
						1-ERE	10-E	30-E	100-E
83	7752	6154	10169	-1.3	21594	2260	1761	1600	1301
*POURC.		79.4	131.2		278.6	29.2	22.7	20.6	16.8
84	8040	6465	10406	+3.7	21439	1945	1645	1510	1317
*POURC.		80.4	129.4		266.7	24.2	20.5	18.8	16.4
85	8782	6925	11636	+9.2	21793	2153	1812	1631	1416
*POURC.		78.9	132.5		248.2	24.5	20.6	18.6	16.1
86	9314	7244	12275	+6.1	23577	2200	1930	1769	1487
*POURC.		77.8	131.8		253.1	23.6	20.7	19.0	16.0
87	10271	7971	13394	+10.3	24485	2249	2108	1928	1616
*POURC.		77.6	130.4		238.4	21.9	20.5	18.8	15.7

DISTRIBUTION MENSUELLE DE 1987

MOIS	HEURE MAXIMUM	JOUR MAXIMUM	JOUR MOYEN	TOTAL DU MOIS	POURC. ANNEE
JANV.	1826	14376	7265	225239	6.0
FEV.	1808	14237	7993	223831	6.0
MARS	1714	14176	8310	257611	6.9
AVRIL	1373	14900	8603	258107	6.9
MAI	1874	19120	10422	323084	8.6
JUIN	1804	19786	11634	349038	9.3
JUIL.	2153	23958	16066	498050	13.3
AOUT	2200	24485	14304	443450	11.8
SEPT	2249	23117	11455	343657	9.2
OCT.	2221	18766	10427	323246	8.6
NOV.	1553	14520	8204	246147	6.6
DEC.	1751	14754	8321	257954	6.9

JOUR MOYEN ANNUEL: 10271

TOTAL: 3749414

ROUTE COMPT. VOIE
 0117 625 00

REPARTITION HORAIRE JOURNALIERE DE 1987

HEURES A.M.	DIMANCHE MOYENNE POURC. (*)	SAMEDI MOYENNE POURC.	JOURS MOYENNE POURC.	OUV. MOYENNE POURC.
12- 1	194 1.34	214 1.86	100	1.12
1- 2	131 0.90	147 1.28	61	0.68
2- 3	84 0.58	91 0.79	46	0.51
3- 4	62 0.43	73 0.63	39	0.43
4- 5	41 0.28	68 0.59	45	0.51
5- 6	49 0.34	89 0.77	85	0.95
6- 7	69 0.47	144 1.25	198	2.21
7- 8	139 0.96	281 2.44	361	4.01
8- 9	288 1.98	507 4.40	474	5.27
9-10	486 3.35	726 6.30	503	5.59
10-11	699 4.81	872 7.57	533	5.93
11-12 P.M.	849 5.84	901 7.82	533	5.93
12- 1	906 6.24	818 7.10	490	5.45
1- 2	1048 7.21	823 7.15	556	6.19
2- 3	1245 8.57	864 7.50	617	6.86
3- 4	1376 9.47	876 7.61	666	7.41
4- 5	1427 9.82	877 7.62	749	8.33
5- 6	1192 8.20	736 6.39	684	7.61
6- 7	982 6.76	579 5.03	537	5.98
7- 8	950 6.54	492 4.27	496	5.51
8- 9	897 6.17	409 3.55	425	4.73
9-10	684 4.71	350 3.04	343	3.82
10-11	464 3.19	315 2.74	263	2.93
11-12	267 1.84	263 2.28	183	2.04

JOUR MOYEN

14529

11515

8998

(*) POURCENTAGES DES HEURES MOYENNES SUR LES JOURNEES MOYENNES

ROUTE COMPT. VOIE REGION TRONCON SECTION 12 MOIS DE RELEVÉ
 O117 625 64 03 071

MUNICIPALITE: SAINTE-AGATHE
 A 3.2 KM. AU NORD DE LA RTE 329.

JOURS MOYENS MENSUELS DE 1987

MOIS	DIMANCHE MOYEN	LUNDI MOYEN	MARDI MOYEN	MERCREDI MOYEN	JEUDI MOYEN	VENDREDI MOYEN	SAMEDI MOYEN	JOUR MOY. AJUSTE 1987	JOUR MOY. AJUSTE 1986
JANV.	10810	5632	5289	5320	5792	7887	8137	6981	6143
FEV.	11026	6312	6036	6467	6573	10130	9411	7993	7115
MARS	12282	6425	6039	6892	6879	9913	9783	8316	7677
AVRIL	12524	6722	6507	6348	7324	10585	9644	8522	7268
MAI	14999	7671	7436	7156	7924	12935	11065	9883	9037
JUIN	16688	9685	8793	7810	9069	15417	12956	11488	10695
JUIL.	20984	14578	11974	12460	12954	19687	18467	15872	14189
AOUT	21208	11864	10366	10674	11087	17493	15919	14087	13240
SEPT.	18151	8171	8237	7776	8448	14808	13824	11345	9953
OCT.	15385	7751	7508	7192	7981	13296	11574	10098	9338
NOV.	11718	7088	6452	6568	6660	9903	8442	8118	7407
DEC.	10290	6746	7265	7329	8538	8395	8780	8191	7409
JOUR MOYEN	14672	8220	7658	7666	8269	12537	11500	10074	9122

ROUTE COMPT. VOIE
 O117 625

POURCENTAGES DES JOURS MOYENS MENSUELS PAR RAPPORT AU J.M.A. AJUSTE DE 1987

MOIS	DIMANCHE	LUNDI	MARDI	MERCREDI	JEUDI	VENDREDI	SAMEDI	JOUR MOY. AJUSTE 1987	JOUR MOY. AJUSTE 1986(*)
JANV.	107.3	55.9	52.5	52.8	57.5	78.3	80.8	69.3	67.3
FEV.	109.5	62.7	59.9	64.2	65.2	100.6	93.4	79.3	78.0
MARS	121.9	63.8	59.9	68.4	68.3	98.4	97.1	82.5	84.2
AVRIL	124.3	66.7	64.6	63.0	72.7	105.1	95.7	84.6	79.7
MAI	148.9	76.1	73.8	71.0	78.7	128.4	109.8	98.1	99.1
JUIN	165.7	96.1	87.3	77.5	90.0	153.0	128.6	114.0	117.2
JUIL.	208.3	144.7	118.9	123.7	128.6	195.4	183.3	157.6	155.5
AOUT	210.5	117.8	102.9	106.0	110.1	173.6	158.0	139.8	145.1
SEPT.	180.2	81.1	81.8	77.2	83.9	147.0	137.2	112.6	109.1
OCT.	152.7	76.9	74.5	71.4	79.2	132.0	114.9	100.2	102.4
NOV.	116.3	70.4	64.0	65.2	66.1	98.3	83.8	80.6	81.2
DEC.	102.1	67.0	72.1	72.8	84.8	83.3	87.2	81.3	81.2
JOUR MOYEN	145.6	81.6	76.0	76.1	82.1	124.4	114.2	100.0	100.0

(*) POURCENTAGE DU JOUR MOYEN MENSUEL AJUSTE DE 1986 PAR RAPPORT AU J.M.A. AJUSTE DE 1986

VARIATIONS JOURNALIERES

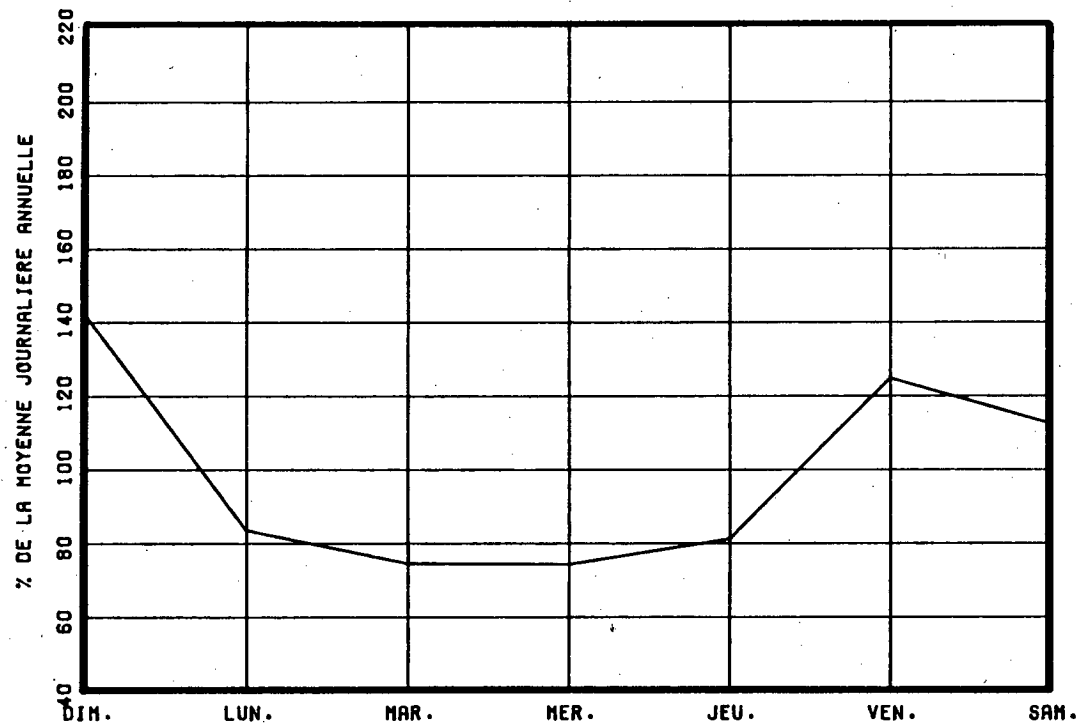

VARIATIONS MENSUELLES

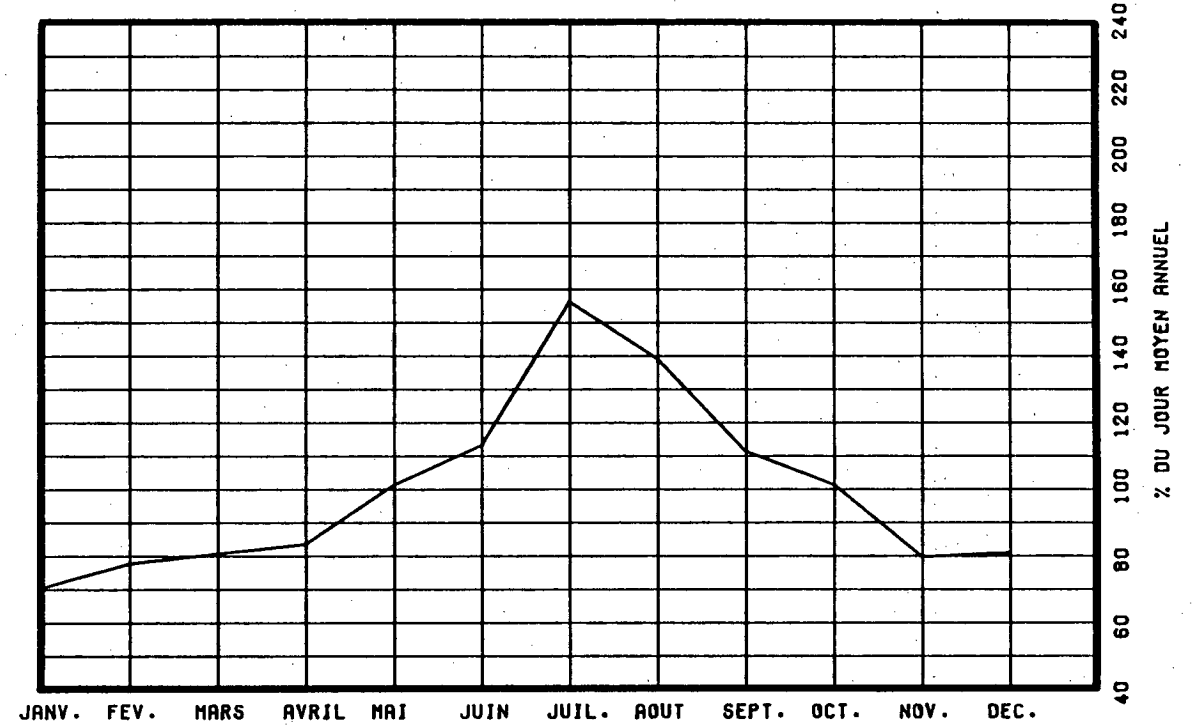

VARIATIONS HORAIRES

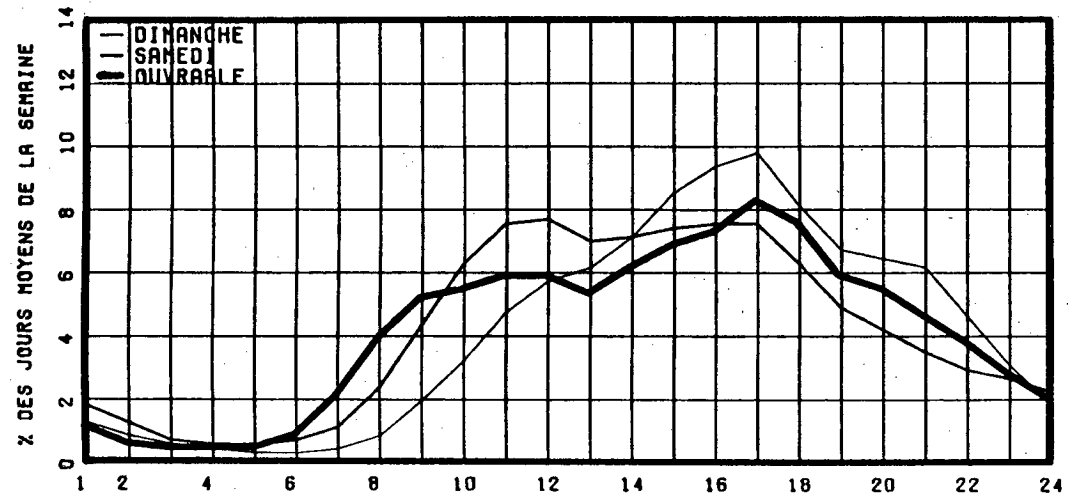

RELATION ENTRE LES HEURES DE POINTES ET LE J.M.A.

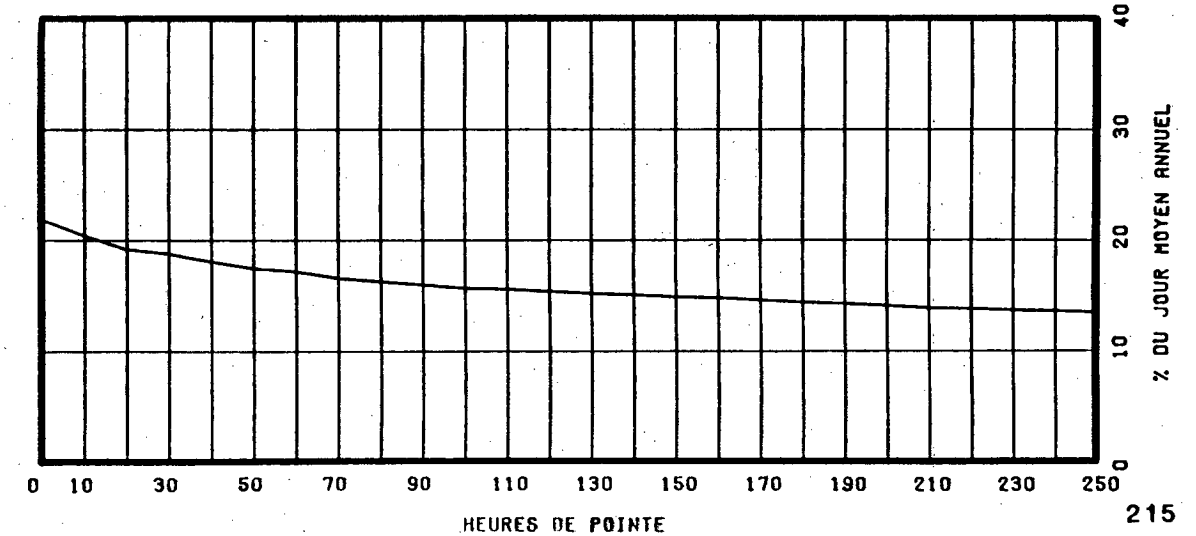

ROUTE COMPT. VOIE REGION TRONCON SECTION 12 MOIS DE RELEVÉ
 0117 675 64 03 010

MUNICIPALITE: SAINTE-ADELE
 A 5.0 KM. AU NORD DE LA RTE 370.

ANNEE	JO. MOY. ANNUEL	JO. MOY. HIVER	JO. MOY. ETE	POURC. AUGM.	JOUR MAXIMUM	HEURES MAXIMALES			
						1-ERE	10-E	30-E	100-E
83	7222	6046	9080	+2.8	16190	1819	1478	1310	1079
*POURC.		83.7	125.7		224.2	25.2	20.5	18.1	14.9
84	6815	5537	9002	-5.6	15858	1936	1401	1211	1005
*POURC.		81.2	132.1		232.7	28.4	20.6	17.8	14.7
85	4746	3999	6267	-30.4	7795	860	751	639	482
*POURC.		84.3	132.0		164.2	18.1	15.8	13.5	10.2
86	5164	4318	6689	+8.8	9400	1123	936	776	620
*POURC.		83.6	129.5		182.0	21.7	18.1	15.0	12.0
87	5254	4658	6404	+1.7	11506	1200	1070	989	783
*POURC.		88.7	121.9		219.0	22.8	20.4	18.8	14.9

DISTRIBUTION MENSUELLE DE 1987

MOIS	HEURE MAXIMUM	JOUR MAXIMUM	JOUR MOYEN	TOTAL DU MOIS	POURC. ANNEE
JANV.	785	6736	4528	140375	7.3
FEV.	953	7933	4756	133188	6.9
MARS	1080	7518	4562	141428	7.4
AVRIL	762	6900	4380	131411	6.9
MAI	817	7541	4837	149976	7.8
JUIN	875	8468	5700	171009	8.9
JUIL.	1089	11069	7438	230596	12.0
AOUT	1200	11506	7259	225031	11.7
SEPT	923	8905	5157	154719	8.1
OCT.	1185	9500	5092	157854	8.2
NOV.	914	6702	4452	133568	7.0
DEC.	795	7453	4799	148797	7.8
JOUR MOYEN ANNUEL:		5254	TOTAL:		1917952

ROUTE COMPT. VOIE
 0117 675 00

REPARTITION HORAIRE JOURNALIERE DE 1987

HEURES A.M.	DIMANCHE MOYENNE POURC. (*)	SAMEDI MOYENNE POURC.	JOURS OUV. MOYENNE POURC.
12- 1	163 2.37	114 1.76	56 1.22
1- 2	105 1.52	74 1.14	31 0.67
2- 3	72 1.05	53 0.82	20 0.45
3- 4	57 0.83	43 0.66	19 0.41
4- 5	24 0.35	22 0.34	11 0.26
5- 6	15 0.22	18 0.28	20 0.45
6- 7	24 0.35	38 0.59	70 1.53
7- 8	59 0.86	96 1.48	185 4.02
8- 9	103 1.50	151 2.33	219 4.75
9-10	207 3.01	253 3.91	226 4.92
10-11	337 4.89	387 5.97	261 5.67
11-12 P.M.	444 6.45	459 7.09	287 6.23
12- 1	547 7.94	468 7.22	290 6.30
1- 2	649 9.42	511 7.89	329 7.15
2- 3	724 10.51	560 8.64	340 7.38
3- 4	734 10.66	568 8.77	360 7.82
4- 5	683 9.92	552 8.52	391 8.50
5- 6	505 7.33	445 6.87	339 7.37
6- 7	373 5.42	366 5.65	272 5.92
7- 8	327 4.75	328 5.06	244 5.30
8- 9	264 3.83	268 4.14	199 4.34
9-10	202 2.93	260 4.01	170 3.70
10-11	165 2.40	232 3.58	152 3.30
11-12	104 1.51	212 3.27	107 2.34
JOUR MOYEN	6887	6478	4607
(*) POURCENTAGES DES HEURES MOYENNES SUR LES JOURNEES MOYENNES			

ROUTE COMPT. VOIE REGION TRONCON SECTION 12 MOIS DE RELEVÉ
 0117 675 64 03 010

MUNICIPALITE: SAINTE-ADELE
 A 5.0 KM. AU NORD DE LA RTE 370.

JOURS MOYENS MENSUELS DE 1987

MOIS	DIMANCHE MOYEN	LUNDI MOYEN	MARDI MOYEN	MERCREDI MOYEN	JEUDI MOYEN	VENDREDI MOYEN	SAMEDI MOYEN	JOUR MOY. AJUSTE 1987	JOUR MOY. AJUSTE 1986
JANV.	5684	3591	3630	3953	3788	4471	5705	4403	3911
FEV.	5986	3758	3978	4358	4113	4857	6244	4756	4361
MARS	6552	3437	3562	4048	3923	4485	5959	4566	4180
AVRIL	5768	3448	3531	3587	3842	4619	5618	4344	4031
MAI	6365	3826	3944	3982	4107	4877	5555	4665	4574
JUIN	8121	4506	4994	4450	4752	5530	7105	5636	5529
JUIL.	9888	6445	6623	6474	6496	7428	8339	7384	8244
AOUT	10286	5455	5948	6155	6106	7688	8544	7168	7309
SEPT	6144	4049	4424	4296	4398	5389	7273	5139	5457
OCT.	6987	4183	4147	3976	4307	5002	6266	4981	4871
NOV.	5641	3793	3796	3833	3994	4598	5375	4432	4227
DEC.	5386	4002	4546	4400	4618	4591	5717	4751	4601
JOUR MOYEN	6900	4207	4426	4459	4537	5294	6475	5185	5107

ROUTE COMPT. VOIE
 0117 675

POURCENTAGES DES JOURS MOYENS MENSUELS PAR RAPPORT AU J.M.A. AJUSTE DE 1987

MOIS	DIMANCHE	LUNDI	MARDI	MERCREDI	JEUDI	VENDREDI	SAMEDI	JOUR MOY. AJUSTE 1987	JOUR MOY. AJUSTE 1986(*)
JANV.	109.6	69.3	70.0	76.2	73.1	86.2	110.0	84.9	76.6
FEV.	115.4	72.5	76.7	84.1	79.3	93.7	120.4	91.7	85.4
MARS	126.4	66.3	68.7	78.1	75.7	86.5	114.9	88.1	81.8
AVRIL	111.2	66.5	68.1	69.2	74.1	89.1	108.4	83.8	78.9
MAI	122.8	73.8	76.1	76.8	79.2	94.1	107.1	90.0	89.6
JUIN	156.6	86.9	96.3	85.8	91.6	106.7	137.0	108.7	108.3
JUIL.	190.7	124.3	127.7	124.9	125.3	143.3	160.8	142.4	161.4
AOUT	198.4	105.2	114.7	118.7	117.8	148.3	164.8	138.2	143.1
SEPT	118.5	78.1	85.3	82.9	84.8	103.9	140.3	99.1	106.9
OCT.	134.8	80.7	80.0	76.7	83.1	96.5	120.8	96.1	95.4
NOV.	108.8	73.2	73.2	73.9	77.0	88.7	103.7	85.5	82.8
DEC.	103.9	77.2	87.7	84.9	89.1	88.5	110.3	91.6	90.1
JOUR MOYEN	133.1	81.1	85.4	86.0	87.5	102.1	124.9	100.0	100.0

(*) POURCENTAGE DU JOUR MOYEN MENSUEL AJUSTE DE 1986 PAR RAPPORT AU J.M.A. AJUSTE DE 1986

VARIATIONS JOURNALIERES

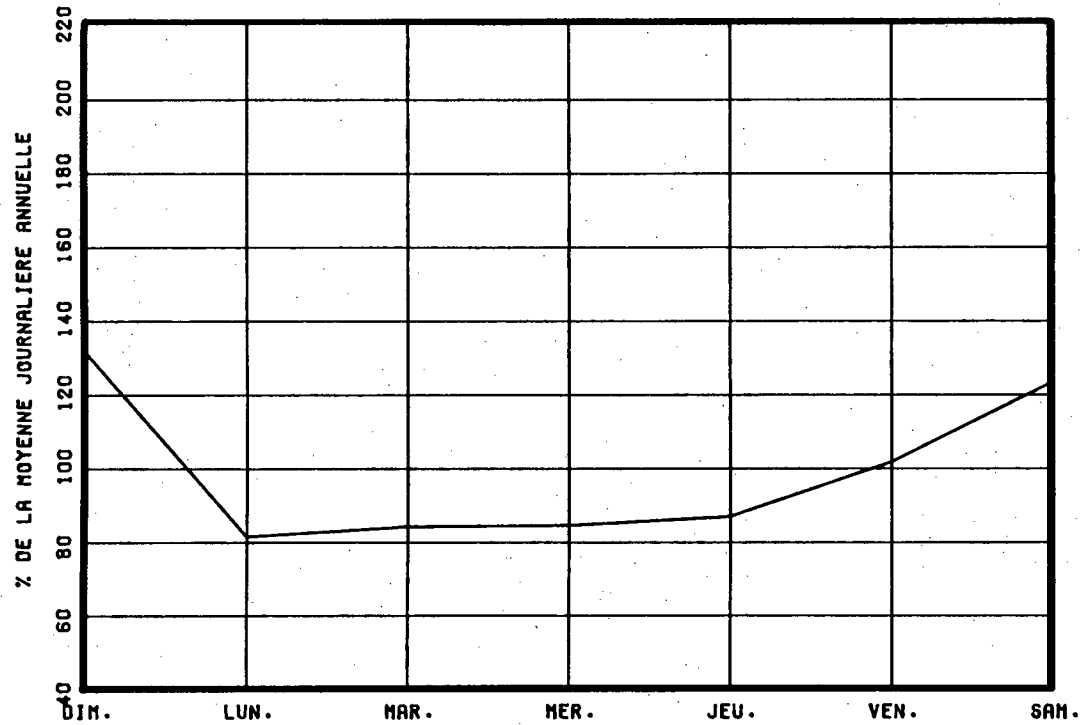

VARIATIONS MENSUELLES

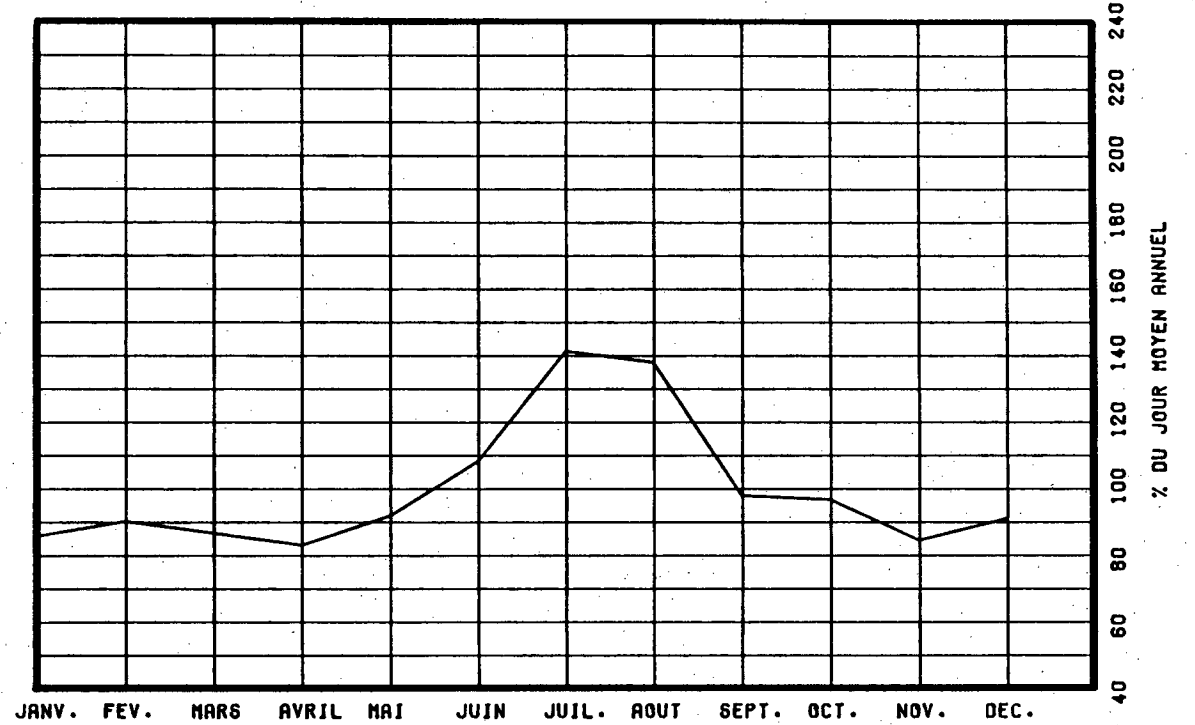

VARIATIONS HORAIRES

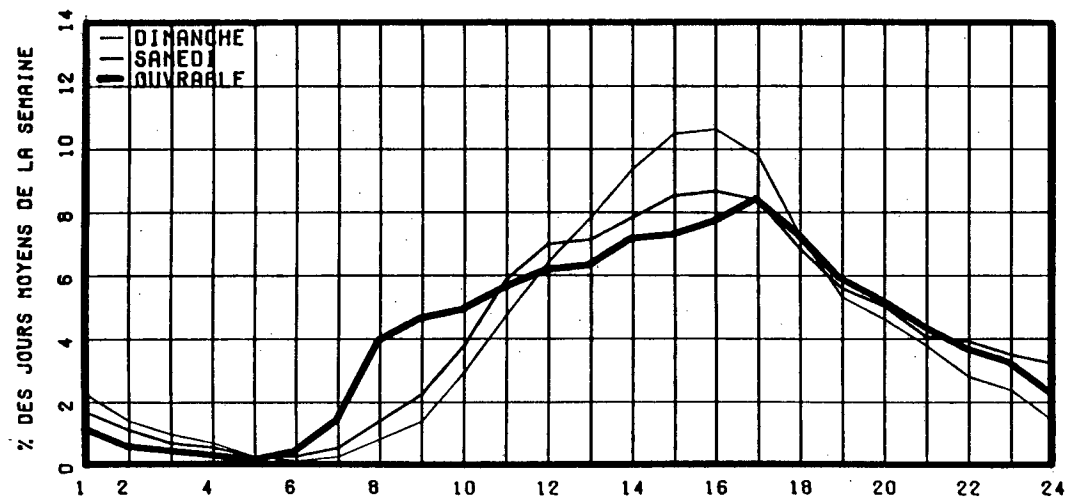

RELATION ENTRE LES HEURES DE POINTES ET LE J.M.A.

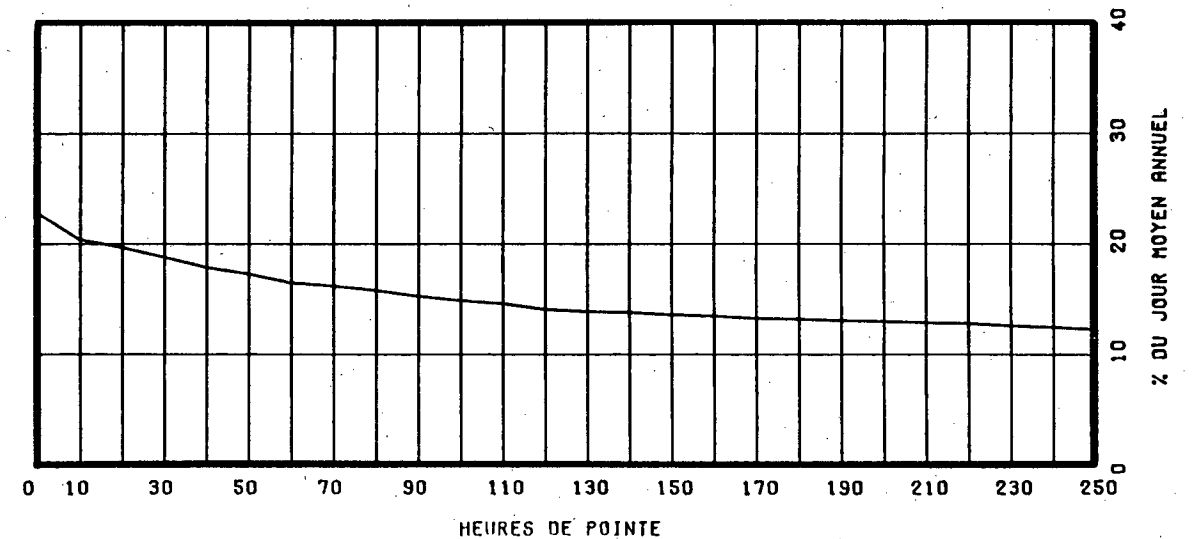

ROUTE COMPT. VOIE REGION TRONCON SECTION 12 MOIS DE RELEVÉ
 O117 800 64 01 131

MUNICIPALITE: MIRABEL
 (ST-JANVIER) A 1.0 KM. AU NORD DE LA RUE ST-VICTOR

ANNEE	JO. MOY. ANNUEL	JO. MOY. HIVER	JO. MOY. ETE	POURC. AUGM.	JOUR MAXIMUM	HEURES MAXIMALES			
						1-ERE	10-E	30-E	100-E
83	15692	13695	17540	+10.1	24343	2556	2181	1999	1688
*POURC.		87.3	111.8		155.1	16.3	13.9	12.7	10.8
84	15428	13559	16932	-1.7	27310	2334	2079	1840	1586
*POURC.		87.9	109.7		177.0	15.1	13.5	11.9	10.3
85	11992	12028	12056	-22.3	18979	2186	1700	1530	1317
*POURC.		100.3	100.5		158.3	18.2	14.2	12.8	11.0
86	10728	10244	10788	-10.5	12194	1346	1112	1030	893
*POURC.		95.5	100.6		113.7	12.5	10.4	9.6	8.3
87	10829	9384	12269	+0.9	23330	2322	1877	1568	1193
*POURC.		86.7	113.3		215.4	21.4	17.3	14.5	11.0

DISTRIBUTION MENSUELLE DE 1987

MOIS	HEURE MAXIMUM	JOUR MAXIMUM	JOUR MOYEN	TOTAL DU MOIS	POURC. ANNEE
JANV.	1053	10529	8597	266518	6.7
FEV.	1397	11717	9429	264033	6.7
MARS	1487	13060	10255	317905	8.0
AVRIL	1203	12594	10795	323859	8.2
MAI	1189	12880	11173	346391	8.8
JUIN	1127	12948	11575	347276	8.8
JUIL.	1896	15246	12033	373046	9.4
AOUT	2322	23330	13825	428591	10.8
SEPT	2020	17608	11600	348018	8.8
OCT.	1242	12609	10969	340043	8.6
NOV.	1248	11918	10341	310249	7.8
DEC.	1119	11550	9261	287092	7.3

JOUR MOYEN ANNUEL: 10829

TOTAL: 3953021

ROUTE COMPT. VOIE
 O117 800 00

REPARTITION HORAIRE JOURNALIERE DE 1987

HEURES A.M.	DIMANCHE MOYENNE POURC. (*)		SAMEDI MOYENNE POURC.		JOURS OUV. MOYENNE POURC.	
12- 1	301	2.72	249	2.47	125	1.14
1- 2	223	2.02	161	1.60	60	0.55
2- 3	160	1.45	106	1.05	38	0.35
3- 4	111	1.00	84	0.83	33	0.31
4- 5	57	0.52	53	0.53	34	0.32
5- 6	43	0.39	64	0.63	101	0.93
6- 7	74	0.67	147	1.46	394	3.61
7- 8	131	1.18	258	2.56	641	5.87
8- 9	178	1.61	349	3.46	621	5.68
9-10	255	2.31	441	4.37	493	4.52
10-11	380	3.44	542	5.37	543	4.97
11-12 P.M.	508	4.59	611	6.06	571	5.23
12- 1	633	5.72	648	6.42	603	5.52
1- 2	851	7.69	748	7.41	661	6.06
2- 3	951	8.60	768	7.61	685	6.27
3- 4	973	8.80	777	7.70	781	7.16
4- 5	1008	9.11	752	7.45	1001	9.16
5- 6	879	7.95	646	6.40	895	8.20
6- 7	711	6.43	545	5.40	682	6.25
7- 8	659	5.96	502	4.98	554	5.08
8- 9	655	5.92	456	4.52	458	4.19
9-10	579	5.23	390	3.87	394	3.61
10-11	471	4.26	395	3.92	314	2.88
11-12	271	2.45	396	3.93	234	2.15

JOUR MOYEN 11062 10088 10925
 (*) POURCENTAGES DES HEURES MOYENNES SUR LES JOURNEES MOYENNES

ROUTE COMPT. VOIE REGION TRONCON SECTION 12 MOIS DE RELEVÉ
 0117 800 64 01 131

MUNICIPALITE: MIRABEL

(ST-JANVIER) A 1.0 KM. AU NORD DE LA RUE ST-VICTOR

JOURS MOYENS MENSUELS DE 1987

MOIS	DIMANCHE MOYEN	LUNDI MOYEN	MARDI MOYEN	MERCREDI MOYEN	JEUDI MOYEN	VENDREDI MOYEN	SAMEDI MOYEN	JOUR MOY. AJUSTE 1987	JOUR MOY. AJUSTE 1986
JANV.	7572	8688	8940	8985	9546	9757	7482	8710	8312
FEV.	9125	8757	9298	9410	9953	10556	8908	9429	11537
MARS	11198	9167	9708	10033	10394	11325	10130	10279	12624
AVRIL	10394	10357	10522	10571	11420	11702	10488	10779	12760
MAI	10995	10750	10774	10805	11698	12590	10420	11147	11435
JUIN	11752	11044	11539	11142	12109	12778	10654	11574	11009
JUIL.	14382	11200	11282	11469	12097	12537	10539	11929	10658
AOUT	18499	12688	11837	12085	12745	14787	13366	13715	11211
SEPT	12002	10816	11212	11227	12201	13012	10626	11585	10267
OCT.	10206	10619	10804	10894	11797	12181	10092	10941	10694
NOV.	9732	10089	10482	10565	10657	11601	9478	10372	9687
DEC.	7582	9626	9648	9326	9867	11352	8614	9430	8822
JOUR MOYEN	11119	10316	10503	10542	11207	12014	10066	10824	10751

ROUTE COMPT. VOIE
 0117 800

POURCENTAGES DES JOURS MOYENS MENSUELS PAR RAPPORT AU J.M.A. AJUSTE DE 1987

MOIS	DIMANCHE	LUNDI	MARDI	MERCREDI	JEUDI	VENDREDI	SAMEDI	JOUR MOY. AJUSTE 1987	JOUR MOY. AJUSTE 1986(*)
JANV.	70.0	80.3	82.6	83.0	88.2	90.1	69.1	80.5	77.3
FEV.	84.3	80.9	85.9	86.9	92.0	97.5	82.3	87.1	107.3
MARS	103.5	84.7	89.7	92.7	96.0	104.6	93.6	95.0	117.4
AVRIL	96.0	95.7	97.2	97.7	105.5	108.1	96.9	99.6	118.7
MAI	101.6	99.3	99.5	99.8	108.1	116.3	96.3	103.0	106.4
JUIN	108.6	102.0	106.6	102.9	111.9	118.1	98.4	106.9	102.4
JUIL.	132.9	103.5	104.2	106.0	111.8	115.8	97.4	110.2	99.1
AOUT	170.9	117.2	109.4	111.7	117.7	136.6	123.5	126.7	104.3
SEPT	110.9	99.9	103.6	103.7	112.7	120.2	98.2	107.0	95.5
OCT.	94.3	98.1	99.8	100.6	109.0	112.5	93.2	101.1	99.5
NOV.	89.9	93.2	96.8	97.6	98.5	107.2	87.6	95.8	90.1
DEC.	70.0	88.9	89.1	86.2	91.2	104.9	79.6	87.1	82.1
JOUR MOYEN	102.7	95.3	97.0	97.4	103.5	111.0	93.0	100.0	100.0

(*) POURCENTAGE DU JOUR MOYEN MENSUEL AJUSTE DE 1986 PAR RAPPORT AU J.M.A. AJUSTE DE 1986

ROUTE COMPTEUR VOIE
0117 800 00

VARIATIONS JOURNALIERES

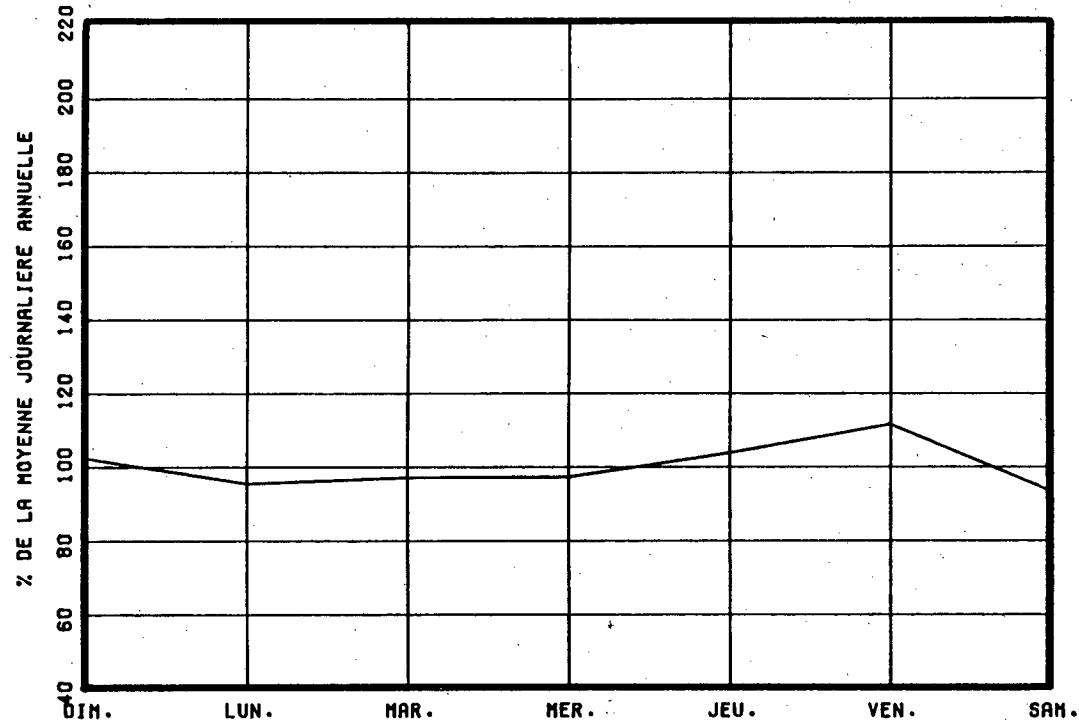

VARIATIONS MENSUELLES

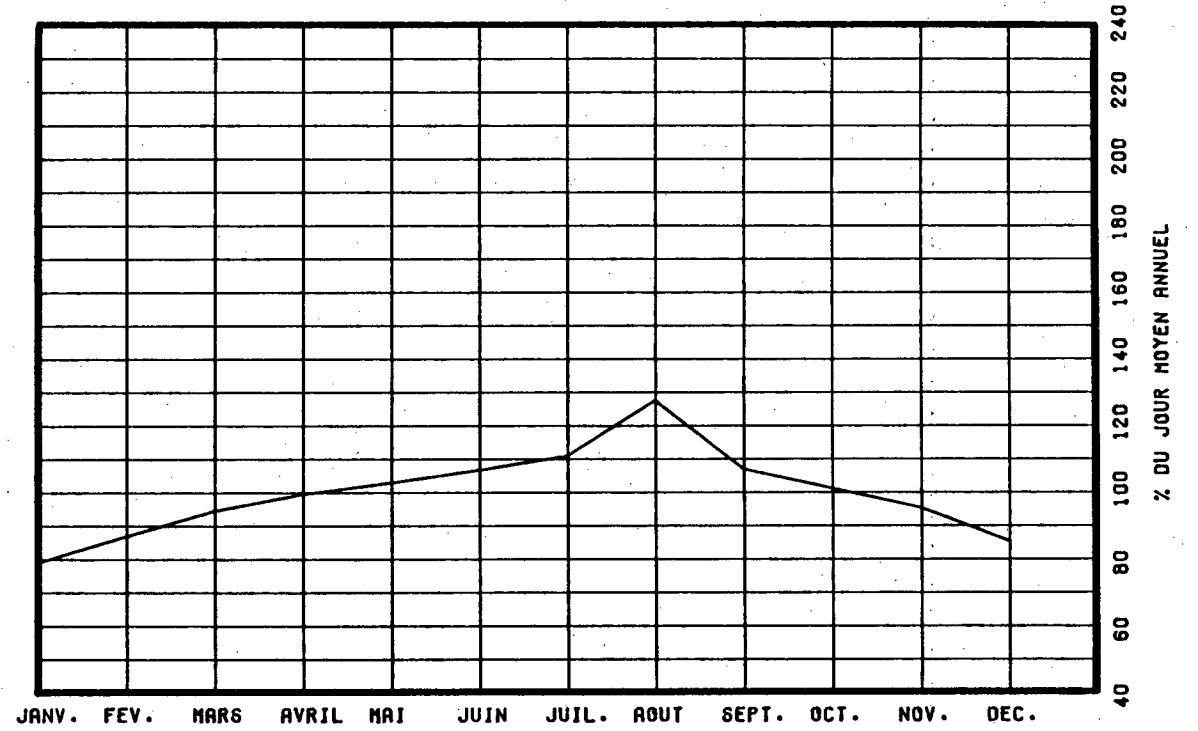

VARIATIONS HORAIRES

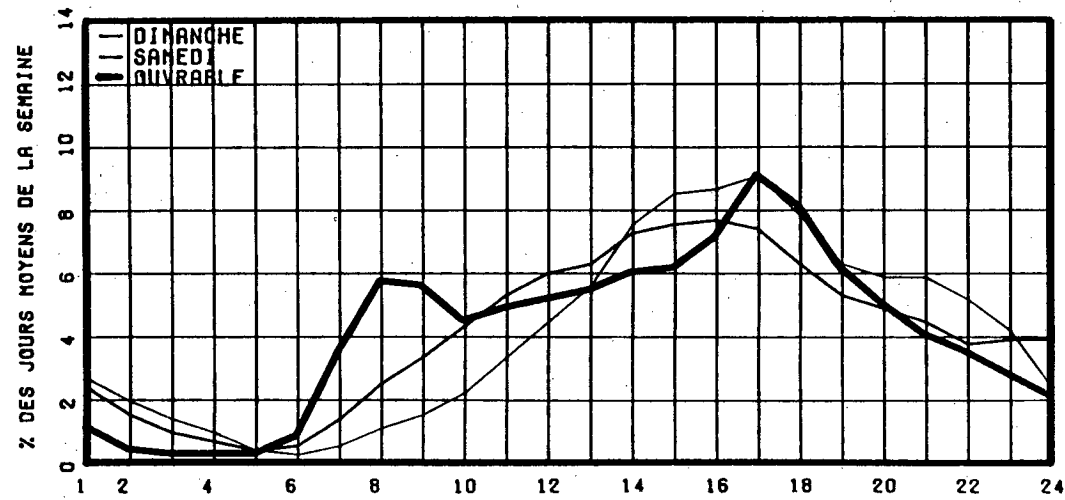

RELATION ENTRE LES HEURES DE POINTES ET LE J.H.A.



ROUTE COMPT. VOIE REGION TRONCON SECTION 12 MOIS DE RELEVÉ
 0117 852 64 01 090

MUNICIPALITE: ROSEMERE

APPROCHE NORD DU PONT STE-ROSE
 PONT L.H. LAFONTAINE

ANNEE	JO. MOY. ANNUEL	JO. MOY. HIVER	JO. MOY. ETE	POURC. AUGM.	JOUR. MAXIMUM	HEURES MAXIMALES			
						1-ERE	10-E	30-E	100-E
83	30888	29148	32292	-4.1	40640	3047	2955	2882	2746
*POURC.		94.4	104.5		131.6	9.9	9.6	9.3	8.9
84	29863	27638	31104	-3.3	36538	2790	2636	2542	2404
*POURC.		92.5	104.2		122.4	9.3	8.8	8.5	8.1
85	25068	24210	25481	-16.1	34765	2860	2576	2465	2354
*POURC.		96.6	101.6		138.7	11.4	10.3	9.8	9.4
86	21110	18909	22226	-15.8	29337	3299	2153	2028	1915
*POURC.		89.6	105.3		139.0	15.6	10.2	9.6	9.1
87	21260	19312	22650	+0.7	28881	2702	2246	2050	1934
*POURC.		90.8	106.5		135.8	12.7	10.6	9.6	9.1

DISTRIBUTION MENSUELLE DE 1987

MOIS	HEURE MAXIMUM	JOUR MAXIMUM	JOUR MOYEN	TOTAL DU MOIS	POURC. ANNEE
JANV.	2169	22858	17965	556942	7.2
FEV.	2095	23231	18908	529425	6.8
MARS	1973	24914	20595	638456	8.2
AVRIL	2090	26419	21608	648244	8.4
MAI	2101	27294	22701	703733	9.1
JUIN	2702	28881	23226	696782	9.0
JUIL.	2034	25032	22091	684842	8.8
AOUT	2584	27761	22796	706677	9.1
SEPT	2171	27206	22504	675132	8.7
OCT.	2098	26286	22241	689473	8.9
NOV.	1978	24731	20609	618297	8.0
DEC.	1972	24932	19743	612033	7.9
JOUR MOYEN ANNUEL: 21260			TOTAL: 7760036		

ROUTE COMPT. VOIE
 0117 852 00

REPARTITION HORAIRE JOURNALIERE DE 1987

HEURES A.M.	DIMANCHE MOYENNE POURC. (*)	SAMEDI MOYENNE POURC.	JOURS OUV. MOYENNE POURC.
12- 1	551 3.12	528 2.51	253 1.14
1- 2	419 2.37	346 1.65	129 0.59
2- 3	288 1.63	241 1.15	88 0.40
3- 4	198 1.12	180 0.86	64 0.29
4- 5	93 0.53	96 0.46	59 0.27
5- 6	70 0.40	106 0.50	183 0.83
6- 7	126 0.71	230 1.09	655 2.96
7- 8	222 1.26	430 2.05	1162 5.24
8- 9	346 1.96	725 3.45	1299 5.86
9-10	548 3.10	1005 4.78	1009 4.56
10-11	735 4.16	1272 6.05	1059 4.78
11-12 P.M.	906 5.12	1428 6.79	1202 5.43
12- 1	1156 6.54	1520 7.23	1401 6.32
1- 2	1353 7.65	1650 7.85	1374 6.20
2- 3	1397 7.90	1668 7.93	1369 6.18
3- 4	1410 7.98	1636 7.78	1505 6.79
4- 5	1449 8.20	1556 7.40	1759 7.94
5- 6	1348 7.62	1349 6.42	1760 7.94
6- 7	1139 6.44	1083 5.15	1498 6.76
7- 8	1017 5.75	1006 4.79	1253 5.65
8- 9	933 5.28	841 4.00	1014 4.58
9-10	854 4.83	707 3.36	910 4.11
10-11	678 3.83	703 3.34	669 3.02
11-12	444 2.51	715 3.40	477 2.15
JOUR MOYEN 17680		21021	
(*) POURCENTAGES DES HEURES MOYENNES SUR LES JOURNEES MOYENNES			

ROUTE COMPT. VOIE REGION TRONCON SECTION 12 MOIS DE RELEVÉ
 0117 852 64 01 090

MUNICIPALITE: ROSEMERE
 APPROCHE NORD DU PONT STE-ROSE
 PONT L.H. LAFONTAINE

JOURS MOYENS MENSUELS DE 1987

MOIS	DIMANCHE MOYEN	LUNDI MOYEN	MARDI MOYEN	MERCREDI MOYEN	JEUDI MOYEN	VENDREDI MOYEN	SAMEDI MOYEN	JOUR MOY. AJUSTE 1987	JOUR MOY. AJUSTE 1986
JANV.	13663	18390	18685	18793	20915	20696	17007	18307	17792
FEV.	13919	17987	18478	19487	21286	22482	18715	18907	18927
MARS	17793	18920	19688	20786	22220	24319	21784	20787	19739
AVRIL	18409	20978	21213	21883	23216	24392	21335	21632	22133
MAI	20125	21132	21579	22223	24685	25999	23126	22695	23442
JUIN	20213	22220	22982	23426	25330	26797	22728	23385	23447
JUIL.	20786	21331	21320	21729	24348	24066	20328	21986	21692
AOUT	21529	22017	21673	22644	24953	26019	21555	22912	21843
SEPT	17288	21747	22454	23093	25118	26591	22217	22644	22427
OCT.	17918	20991	21467	22046	24623	25725	22221	22141	22202
NOV.	16715	19873	20262	21007	22192	24288	21087	20774	20784
DEC.	14263	20829	20169	20102	21536	24741	20175	20259	20088
JOUR MOYEN	17718	20534	20830	21434	23368	24676	21023	21369	21209

ROUTE COMPT. VOIE
 0117 852

POURCENTAGES DES JOURS MOYENS MENSUELS PAR RAPPORT AU J.M.A. AJUSTE DE 1987

MOIS	DIMANCHE	LUNDI	MARDI	MERCREDI	JEUDI	VENDREDI	SAMEDI	JOUR MOY. AJUSTE 1987	JOUR MOY. AJUSTE 1986 (*)
JANV.	63.9	86.1	87.4	87.9	97.9	96.9	79.6	85.7	83.9
FEV.	65.1	84.2	86.5	91.2	99.6	105.2	87.6	88.5	89.2
MARS	83.3	88.5	92.1	97.3	104.0	113.8	101.9	97.3	93.1
AVRIL	86.1	98.2	99.3	102.4	108.6	114.1	99.8	101.2	104.4
MAI	94.2	98.9	101.0	104.0	115.5	121.7	108.2	106.2	110.5
JUIN	94.6	104.0	107.5	109.6	118.5	125.4	106.4	109.4	110.6
JUIL.	97.3	99.8	99.8	101.7	113.9	112.6	95.1	102.9	102.3
AOUT	100.7	103.0	101.4	106.0	116.8	121.8	100.9	107.2	103.0
SEPT	80.9	101.8	105.1	108.1	117.5	124.4	104.0	106.0	105.7
OCT.	83.9	98.2	100.5	103.2	115.2	120.4	104.0	103.6	104.7
NOV.	78.2	93.0	94.8	98.3	103.9	113.7	98.7	97.2	98.0
DEC.	66.7	97.5	94.4	94.1	100.8	115.8	94.4	94.8	94.7
JOUR MOYEN	82.9	96.1	97.5	100.3	109.4	115.5	98.4	100.0	100.0

(*) POURCENTAGE DU JOUR MOYEN MENSUEL AJUSTE DE 1986 PAR RAPPORT AU J.M.A. AJUSTE DE 1986

VARIATIONS JOURNALIERES

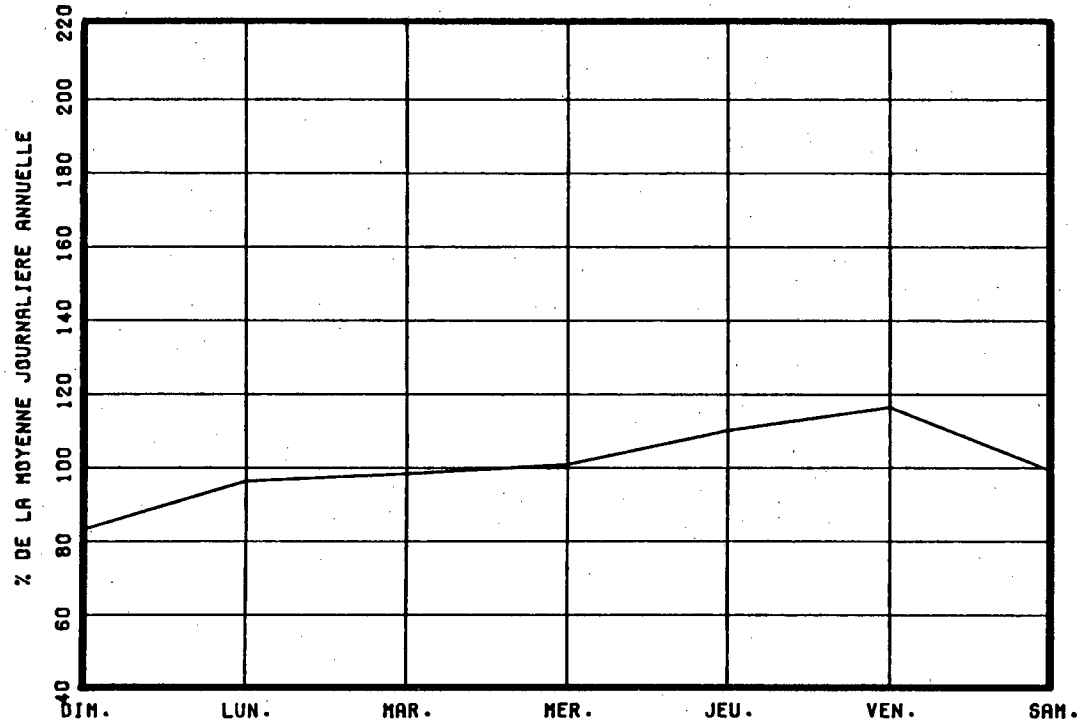

VARIATIONS MENSUELLES

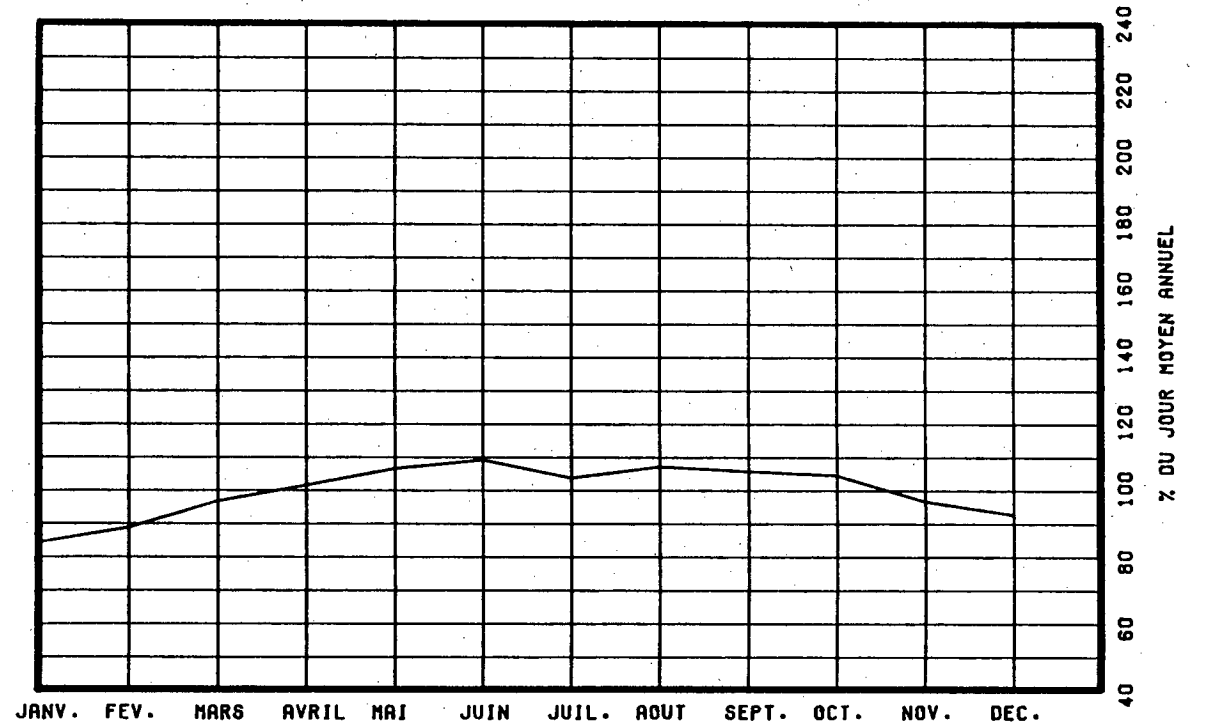

VARIATIONS HORAIRES

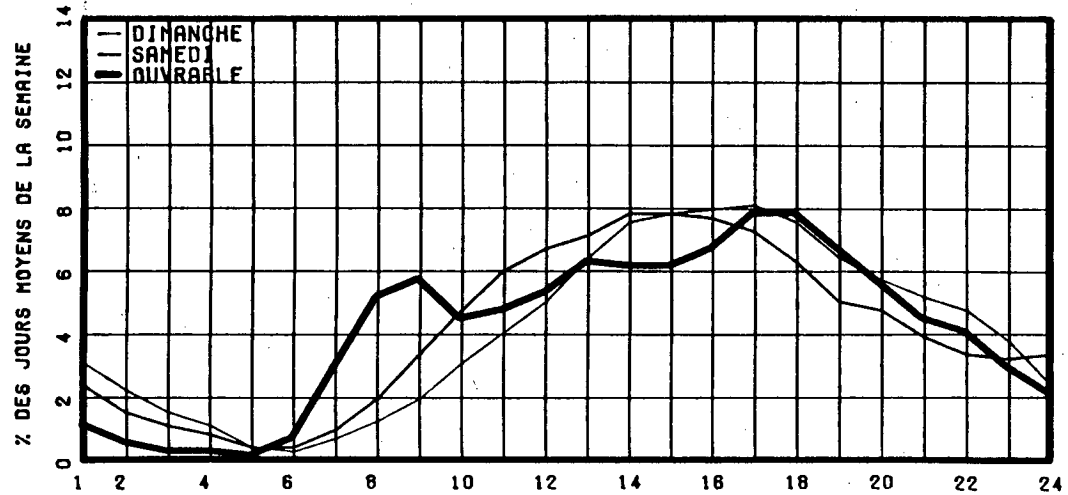

RELATION ENTRE LES HEURES DE POINTES ET LE J.M.A.

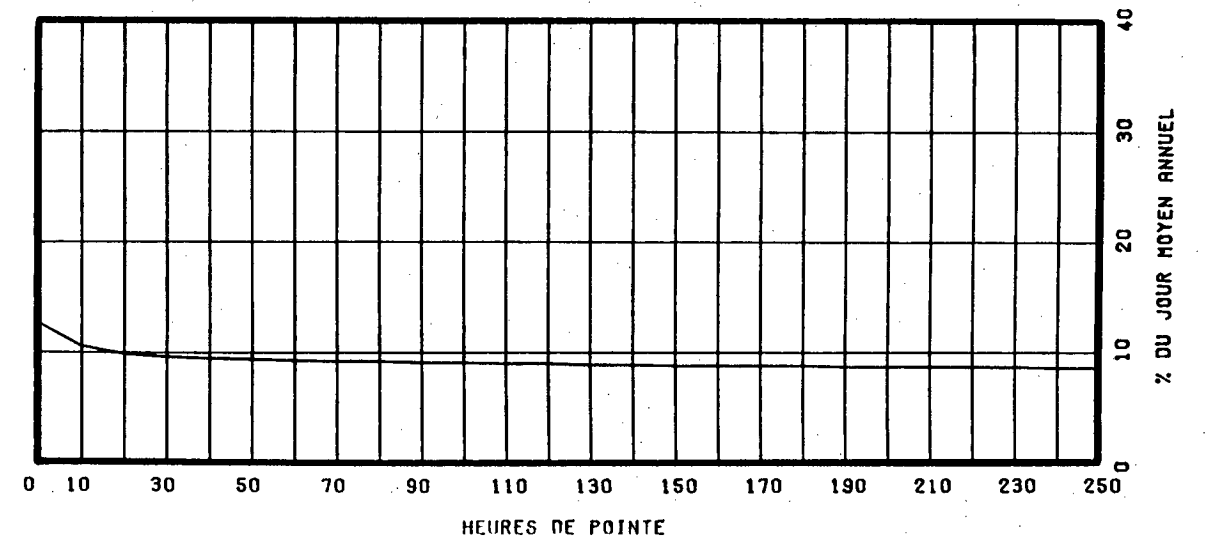

ROUTE COMPT. VOIE REGION TRONCON SECTION 12 MOIS DE RELEVÉ
 0117 877 EST 1 63 01 040

MUNICIPALITE: LAVAL

PONT LACHAPELLE

ANNEE	JD. MOY. ANNUEL	JD. MOY. HIVER	JD. MOY. ETE	POURC. AUGM.	JOUR MAXIMUM	HEURES MAXIMALES			
						1-ERE	10-E	30-E	100-E
83	23212	21533	23905	+8.5	29526	3749	3427	3345	3222
*POURC.		92.8	103.0		127.2	16.2	14.8	14.4	13.9
84	-----	-----	-----	-16.1	29682	0	0	0	0
*POURC.									
85									
*POURC.									
86	19504	17859	19733	-----	27407	3964	3756	3536	3126
*POURC.		91.6	101.2		140.5	20.3	19.3	18.1	16.0
87	19742	18362	20401	+1.2	28686	3785	3532	3412	3200
*POURC.		93.0	103.3		145.3	19.2	17.9	17.3	16.2

DISTRIBUTION MENSUELLE DE 1987

MOIS	HEURE MAXIMUM	JOUR MAXIMUM	JOUR MOYEN	TOTAL DU MOIS	POURC. ANNEE
JANV.	3025	22092	17045	528401	7.3
FEV.	3217	22216	18543	519207	7.2
MARS	3468	23295	19170	594279	8.2
AVRIL	3200	23642	18882	566466	7.9
MAI	3398	26754	21179	656558	9.1
JUIN	3536	25864	21507	645216	9.0
JUIL.	3207	24198	18743	581048	8.1
AOUT	3348	24740	19951	618493	8.6
SEPT	3532	25361	21476	644286	8.9
OCT.	3785	28686	21551	668103	9.3
NOV.	3690	25671	20134	604038	8.4
DEC.	2969	22745	18710	580034	8.0

JOUR MOYEN ANNUEL: 19742

TOTAL: 7206129

ROUTE COMPT. VOIE
 0117 877 EST 01

REPARTITION HORAIRE JOURNALIERE DE 1987

HEURES A.M.	DIMANCHE MOYENNE POURC. (*)	SAMEDI MOYENNE POURC.	JOURS OUV. MOYENNE POURC.
12- 1	593 4.19	621 3.75	405 1.87
1- 2	442 3.12	357 2.16	155 0.71
2- 3	355 2.51	263 1.59	89 0.41
3- 4	284 2.01	209 1.26	67 0.31
4- 5	127 0.90	91 0.55	37 0.17
5- 6	64 0.45	67 0.40	52 0.24
6- 7	80 0.57	115 0.70	179 0.83
7- 8	166 1.17	273 1.65	577 2.66
8- 9	244 1.72	457 2.76	791 3.64
9-10	335 2.37	633 3.83	753 3.46
10-11	487 3.44	841 5.08	826 3.80
11-12 P.M.	664 4.69	998 6.03	961 4.42
12- 1	812 5.74	1157 6.99	1036 4.76
1- 2	982 6.94	1231 7.44	1027 4.72
2- 3	1027 7.26	1247 7.54	1132 5.21
3- 4	1092 7.72	1261 7.62	1718 7.90
4- 5	1178 8.33	1247 7.54	2769 12.73
5- 6	1022 7.23	1155 6.98	2944 13.54
6- 7	837 5.92	889 5.37	1824 8.39
7- 8	776 5.49	771 4.66	1193 5.49
8- 9	787 5.56	772 4.67	985 4.53
9-10	695 4.91	621 3.75	901 4.15
10-11	592 4.19	584 3.53	703 3.23
11-12	504 3.56	684 4.13	613 2.82

JOUR MOYEN 14145 16544 21747
 (*) POURCENTAGES DES HEURES MOYENNES SUR LES JOURNEES MOYENNES

ROUTE COMPT. VOIE REGION TRONCON SECTION 12 MOIS DE RELEVÉ
 O117 877 EST 1 63 01 040
 MUNICIPALITE: LAVAL PONT LACHAPELLE

JOURS MOYENS MENSUELS DE 1987

MOIS	DIMANCHE MOYEN	LUNDI MOYEN	MARDI MOYEN	MERCREDI MOYEN	JEUDI MOYEN	VENDREDI MOYEN	SAMEDI MOYEN	JOUR MOY. AJUSTE 1987	JOUR MOY. AJUSTE 1986
JANV.	11436	18911	19257	18888	20718	19725	13956	17555	17356
FEV.	12185	18757	19825	20047	20854	22057	16074	18542	17998
MARS	13845	19100	20108	20706	21836	22913	16796	19329	18607
AVRIL	13049	21309	19851	20813	22056	21006	14877	18994	20486
MAI	16344	21906	22530	22822	23675	25089	18242	21515	22588
JUIN	15479	22125	23897	23350	24089	25087	17737	21680	21498
JUIL.	14216	19257	19956	19907	21548	21002	15181	18723	18601
AOUT	14229	21197	21620	21976	22953	23457	16264	20242	19240
SEPT	14141	22947	23683	23711	24505	25019	17416	21631	20547
OCT.	15188	22290	22627	22896	24440	25915	18282	21662	20632
NOV.	14184	21767	21859	22413	21686	23373	16737	20288	20141
DEC.	15332	19478	18284	19224	21582	22304	16809	19001	18557
JOUR MOYEN	14135	20753	21124	21396	22495	23078	16530	19930	19687

ROUTE COMPT. VOIE
 O117 877 EST 1

POURCENTAGES DES JOURS MOYENS MENSUELS PAR RAPPORT AU J.M.A. AJUSTE DE 1987

MOIS	DIMANCHE	LUNDI	MARDI	MERCREDI	JEUDI	VENDREDI	SAMEDI	JOUR MOY. AJUSTE 1987	JOUR MOY. AJUSTE 1986(*)
JANV.	57.4	94.9	96.6	94.8	104.0	99.0	70.0	88.1	88.2
FEV.	61.1	94.1	99.5	100.6	104.6	110.7	80.7	93.0	91.4
MARS	69.5	95.8	100.9	103.9	109.6	115.0	84.3	97.0	94.5
AVRIL	65.5	106.9	99.6	104.4	110.7	105.4	74.6	95.3	104.1
MAI	82.0	109.9	113.0	114.5	118.8	125.9	91.5	108.0	114.7
JUIN	77.7	111.0	119.9	117.2	120.9	125.9	89.0	108.8	109.2
JUIL.	71.3	96.6	100.1	99.9	108.1	105.4	76.2	93.9	94.5
AOUT	71.4	106.4	108.5	110.3	115.2	117.7	81.6	101.6	97.7
SEPT	71.0	115.1	118.8	119.0	123.0	125.5	87.4	108.5	104.4
OCT.	76.2	111.8	113.5	114.9	122.6	130.0	91.7	108.7	104.8
NOV.	71.2	109.2	109.7	112.5	108.8	117.3	84.0	101.8	102.3
DEC.	76.9	97.7	91.7	96.5	108.3	111.9	84.3	95.3	94.3
JOUR MOYEN	70.9	104.1	106.0	107.4	112.9	115.8	82.9	100.0	100.0

(*) POURCENTAGE DU JOUR MOYEN MENSUEL AJUSTE DE 1986 PAR RAPPORT AU J.M.A. AJUSTE DE 1986

VARIATIONS JOURNALIÈRES

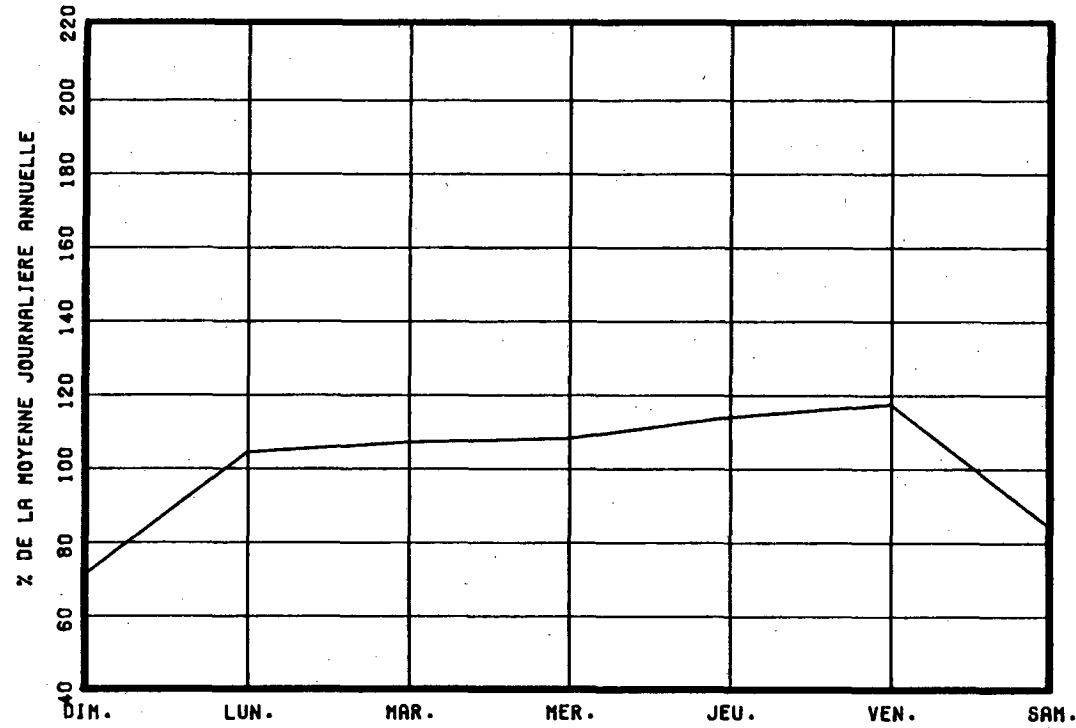

VARIATIONS MENSUELLES

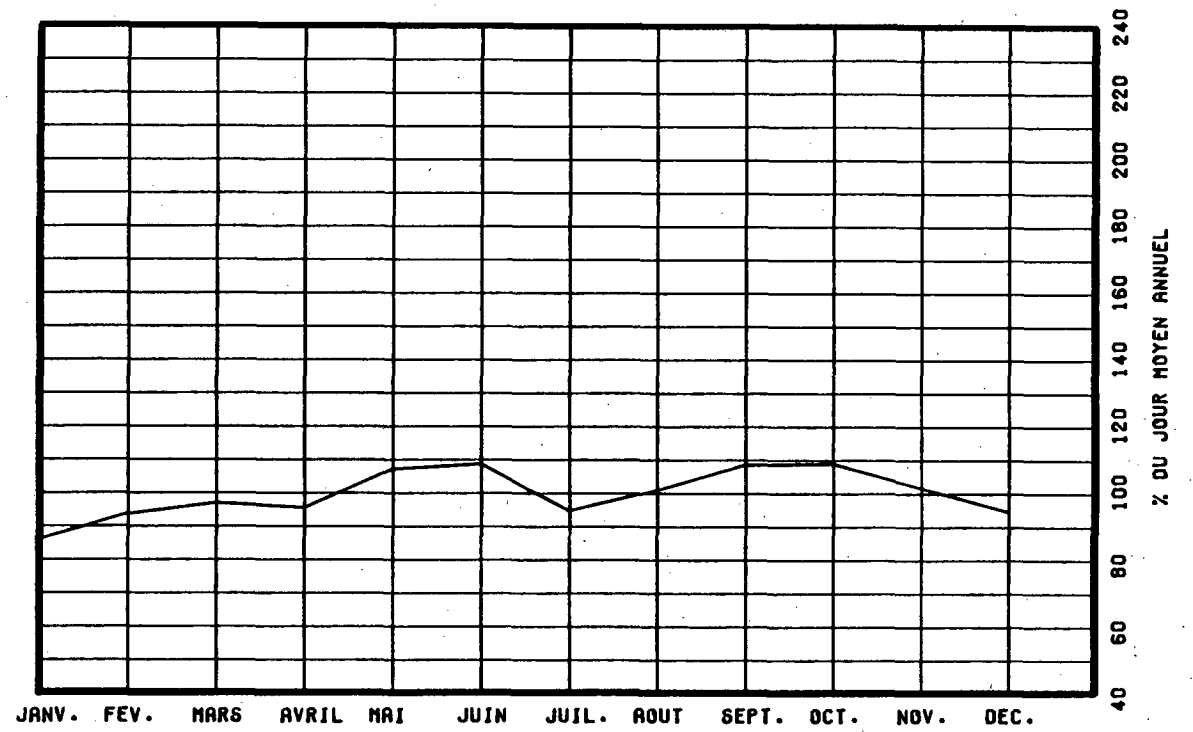

VARIATIONS HORAIRES

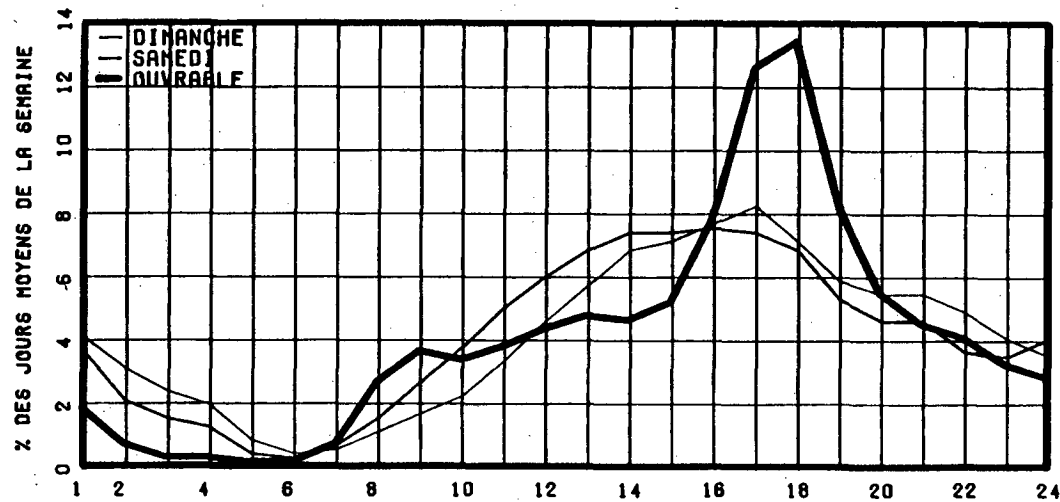

RELATION ENTRE LES HEURES DE POINTES ET LE J.M.A.

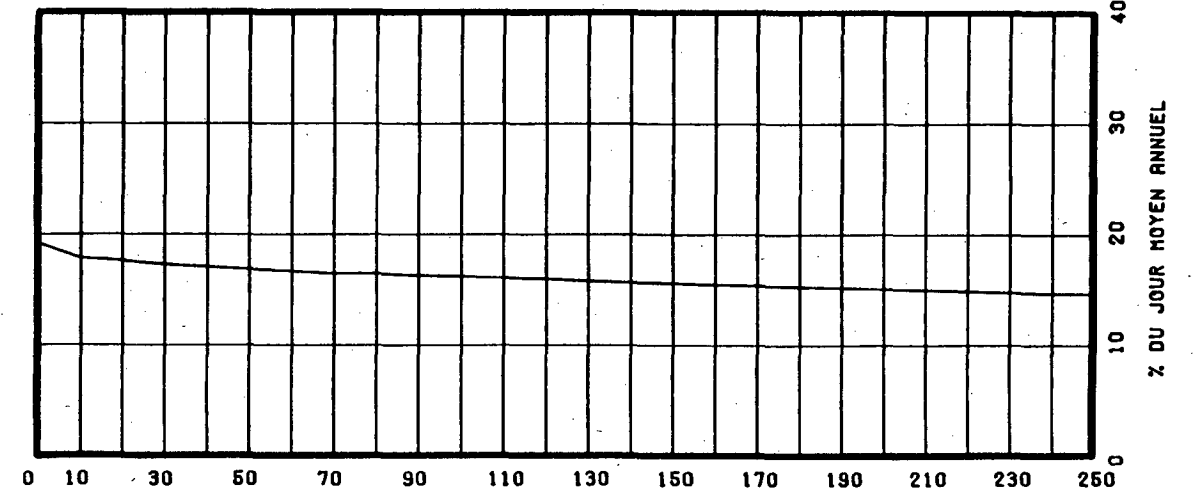

ROUTE COMPT. VOIE REGION TRONCON SECTION 12 MOIS DE RELEVÉ
 0117 877 OUEST 1 63 01 040

MUNICIPALITE: LAVAL
 PONT LACHAPELLE

ANNEE	JO. MOY. ANNUEL	JO. MOY. HIVER	JO. MOY. ETE	POURC. AUGM.	JOUR MAXIMUM	HEURES MAXIMALES			
						1-ERE	10-E	30-E	100-E
83	23829	21925	24949	+8.1	29451	4149	4012	3819	3425
*POURC.		92.0	104.7		123.6	17.4	16.8	16.0	14.4
84	-----	-----	-----	-18.7	29753	0	0	0	0
*POURC.									
85									
*POURC.									
86									
*POURC.									
87	20880	19405	21333	-----	30131	4063	3955	3858	3680
*POURC.		92.9	102.2		144.3	19.5	18.9	18.5	17.6

DISTRIBUTION MENSUELLE DE 1987

MOIS	HEURE MAXIMUM	JOUR MAXIMUM	JOUR MOYEN	TOTAL DU MOIS	POURC. ANNEE
JANV.	3861	23204	17915	555394	7.3
FEV.	3971	25274	19765	553445	7.3
MARS	3882	24172	20315	629784	8.3
AVRIL	3828	25284	21563	646911	8.5
MAI	3828	25994	21935	679989	8.9
JUIN	3748	25196	21960	658806	8.6
JUIL.	3452	24613	19546	605937	8.0
AOUT	3750	28449	20940	649155	8.5
SEPT	4040	27954	22962	688889	9.0
OCT.	4063	30131	22692	703471	9.2
NOV.	3967	27065	21339	640178	8.4
DEC.	3843	24673	19661	609511	8.0

JOUR MOYEN ANNUEL: 20880

TOTAL: 7621470

ROUTE COMPT. VOIE
 0117 877 OUEST 01

REPARTITION HORAIRE JOURNALIERE DE 1987

HEURES A.M.	DIMANCHE MOYENNE POURC. (*)	SAMEDI MOYENNE POURC.	JOURS OUV. MOYENNE POURC.
12- 1	448 3.10	347 2.01	176 0.76
1- 2	331 2.29	233 1.35	90 0.39
2- 3	239 1.66	169 0.98	61 0.27
3- 4	178 1.23	137 0.80	59 0.26
4- 5	103 0.71	93 0.54	79 0.34
5- 6	94 0.65	173 1.00	326 1.41
6- 7	217 1.50	432 2.51	2074 8.95
7- 8	353 2.45	682 3.96	3402 14.68
8- 9	329 2.28	785 4.56	2529 10.91
9-10	464 3.21	897 5.21	1263 5.45
10-11	644 4.46	962 5.58	1040 4.49
11-12 P.M.	745 5.16	1018 5.91	985 4.25
12- 1	877 6.08	1067 6.19	1060 4.57
1- 2	1004 6.96	1141 6.62	1119 4.83
2- 3	1054 7.30	1181 6.86	1192 5.14
3- 4	1089 7.54	1210 7.02	1229 5.30
4- 5	1052 7.29	1146 6.65	1050 4.53
5- 6	962 6.66	1048 6.08	1020 4.40
6- 7	899 6.23	943 5.47	1035 4.47
7- 8	834 5.78	914 5.31	941 4.06
8- 9	763 5.29	734 4.26	766 3.31
9-10	694 4.81	633 3.67	680 2.94
10-11	598 4.14	619 3.59	551 2.38
11-12	463 3.21	662 3.84	443 1.91

JOUR MOYEN 14434 17226 23183
 (*) POURCENTAGES DES HEURES MOYENNES SUR LES JOURNEES MOYENNES

ROUTE COMPT. VOIE REGION TRONCON SECTION 12 MOIS DE RELEVÉ
 O117 877 OUEST 1 63 01 040

MUNICIPALITE: LAVAL
 PONT LACHAPELLE

JOURS MOYENS MENSUELS DE 1987

MOIS	DIMANCHE MOYEN	LUNDI MOYEN	MARDI MOYEN	MERCREDI MOYEN	JEUDI MOYEN	VENDREDI MOYEN	SAMEDI MOYEN	JOUR MOY. AJUSTE 1987	JOUR MOY. AJUSTE 1986
JANV.	11759	20361	20826	20997	21569	19728	14181	18488	-----
FEV.	12302	20340	21491	21782	22932	23252	16259	19765	-----
MARS	14372	20271	21976	22211	23079	23629	17750	20469	-----
AVRIL	16142	23062	23328	23189	24329	23180	18345	21653	-----
MAI	16372	23346	23762	23905	25069	25447	18706	22372	-----
JUIN	15494	23424	24106	23968	24928	24748	18268	22133	-----
JUIL.	14781	20159	20853	21221	22853	21314	15563	19534	-----
AOUT	14659	22791	22397	24167	24682	23641	16470	21258	-----
SEPT	14445	25165	25336	26018	26646	26040	18412	23151	-----
OCT.	15432	24192	24209	24353	26899	26145	18850	22868	-----
NOV.	14566	23434	24536	23197	22958	24242	17608	21505	-----
DEC.	13285	22728	21608	21247	21513	24598	16493	20210	-----
JOUR MOYEN	14467	22439	22869	23021	23954	23830	17242	21117	-----

ROUTE COMPT. VOIE
 O117 877 OUEST 1

POURCENTAGES DES JOURS MOYENS MENSUELS PAR RAPPORT AU J.M.A. AJUSTE DE 1987

MOIS	DIMANCHE	LUNDI	MARDI	MERCREDI	JEUDI	VENDREDI	SAMEDI	JOUR MOY. AJUSTE 1987	JOUR MOY. AJUSTE 1986(*)
JANV.	55.7	96.4	98.6	99.4	102.1	93.4	67.2	87.6	-----
FEV.	58.3	96.3	101.8	103.1	108.6	110.1	77.0	93.6	-----
MARS	68.1	96.0	104.1	105.2	109.3	111.9	84.1	96.9	-----
AVRIL	76.4	109.2	110.5	109.8	115.2	109.8	86.9	102.5	-----
MAI	77.5	110.6	112.5	113.2	118.7	120.5	88.6	105.9	-----
JUIN	73.4	110.9	114.2	113.5	118.0	117.2	86.5	104.8	-----
JUIL.	70.0	95.5	98.7	100.5	108.2	100.9	73.7	92.5	-----
AOUT	69.4	107.9	106.1	114.4	116.9	112.0	78.0	100.7	-----
SEPT	68.4	119.2	120.0	123.2	126.2	123.3	87.2	109.6	-----
OCT.	73.1	114.6	114.6	115.3	127.4	123.8	89.3	108.3	-----
NOV.	69.0	111.0	116.2	109.8	108.7	114.8	83.4	101.8	-----
DEC.	62.9	107.6	102.3	100.6	101.9	116.5	78.1	95.7	-----
JOUR MOYEN	68.5	106.3	108.3	109.0	113.4	112.8	81.6	100.0	-----

(*) POURCENTAGE DU JOUR MOYEN MENSUEL AJUSTE DE 1986 PAR RAPPORT AU J.M.A. AJUSTE DE 1986

VARIATIONS JOURNALIERES

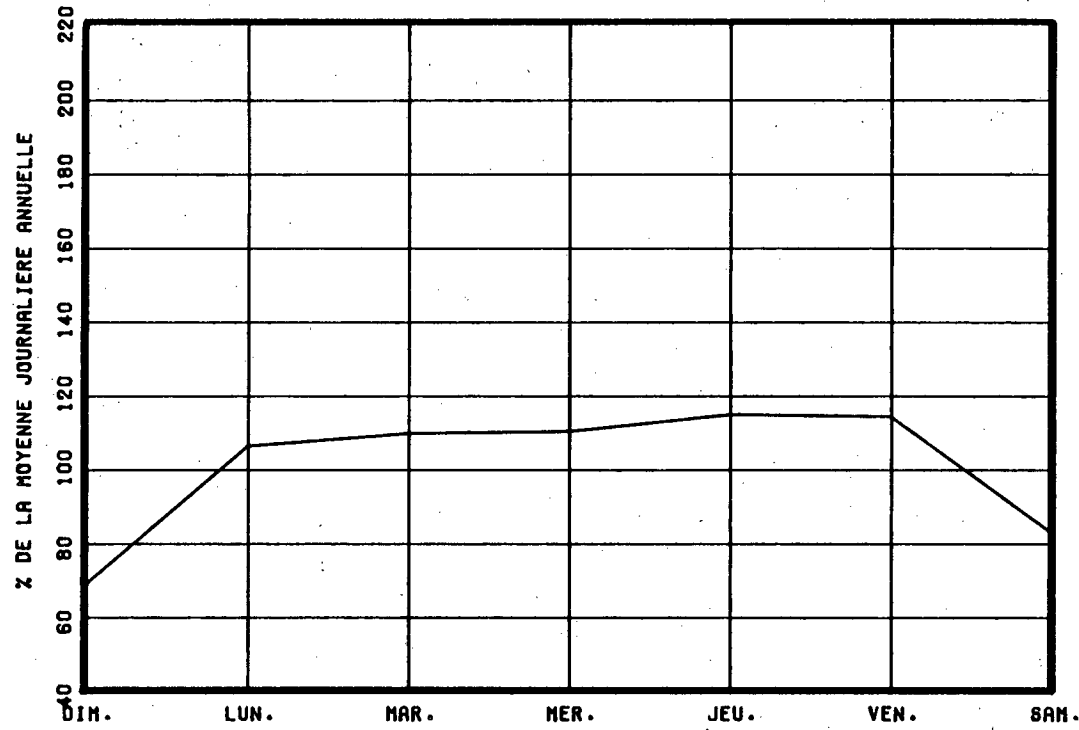

VARIATIONS MENSUELLES

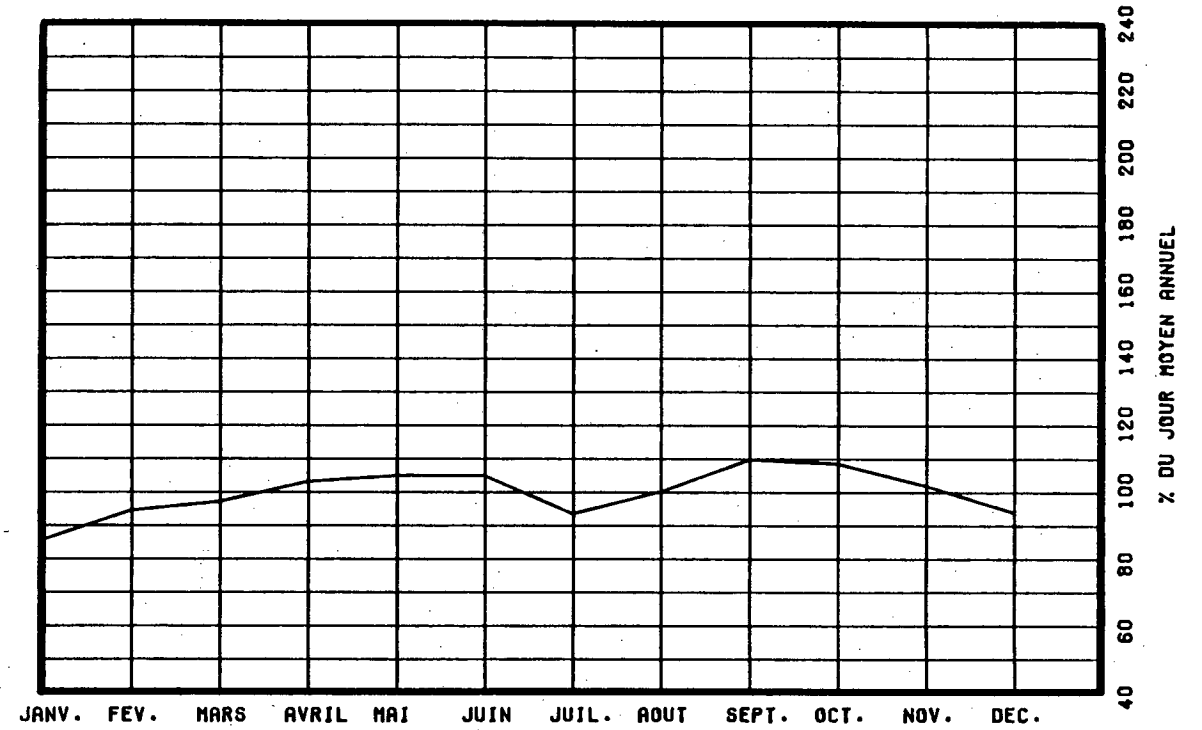

VARIATIONS HORAIRES

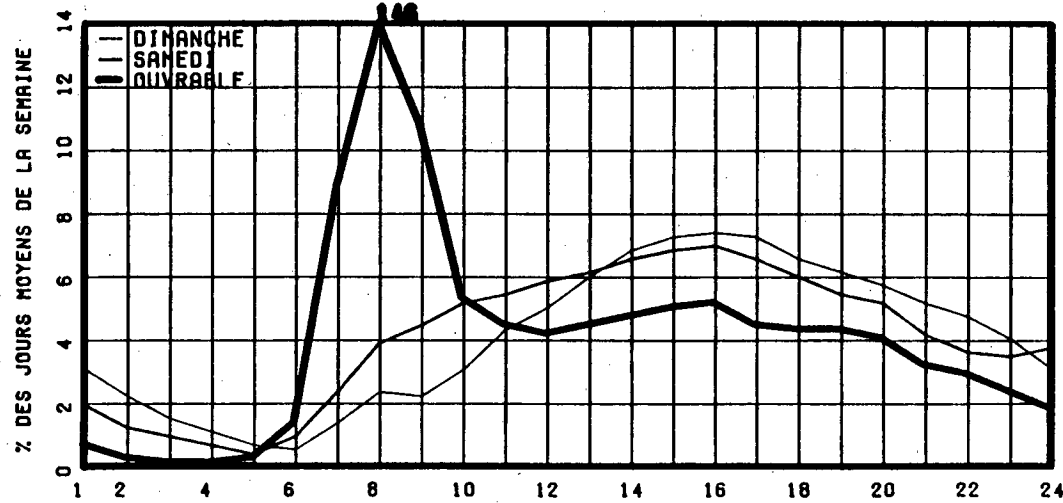

RELATION ENTRE LES HEURES DE POINTES ET LE J.M.A.

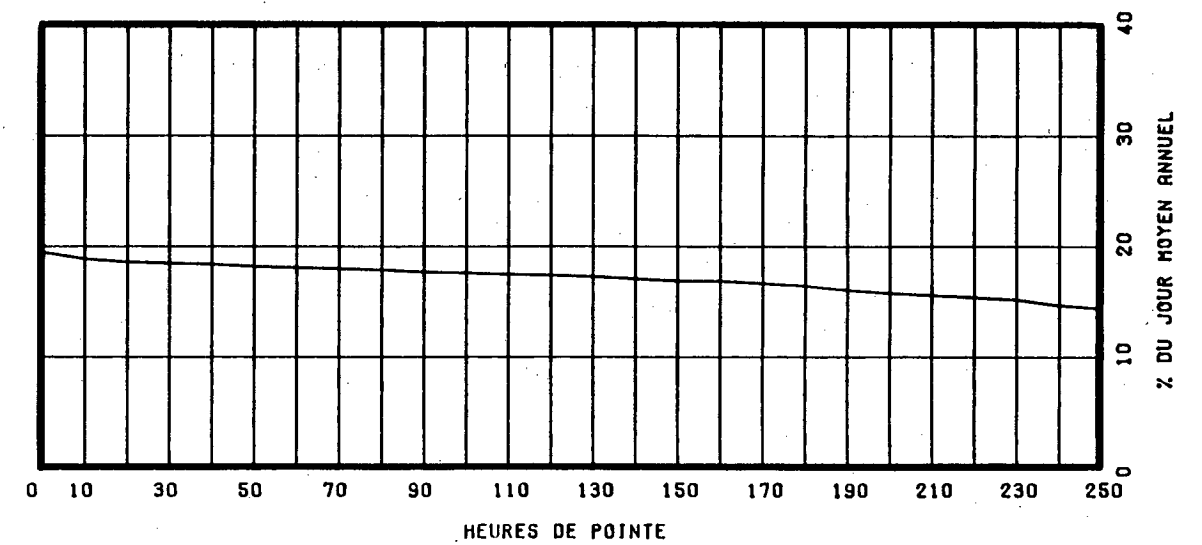

ROUTE COMPT. VOIE REGION TRONCON SECTION 12 MOIS DE RELEVÉ
 O117 877 TOT 63 01 040

MUNICIPALITE: LAVAL

PONT LACHAPELLE

ANNEE	JO. MOY. ANNUEL	JO. MOY. HIVER	JO. MOY. ETE	POURC. AUGM.	JOUR MAXIMUM	HEURES MAXIMALES			
						1-ERE	10-E	30-E	100-E
83	47041	43459	48855	+8.3	58935	4946	4821	4727	4565
*POURC.		92.4	103.9		125.3	10.5	10.2	10.0	9.7
84	46825	43754	47623	-0.5	59074	0	0	0	0
*POURC.		93.4	101.7		126.2	0.0	0.0	0.0	0.0
85	46359	43298	47146	-----	-----	-----	-----	-----	-----
*POURC.		93.4	101.7		-----	-----	-----	-----	-----
86									
*POURC.									
87	40623	37768	41735	-----	57205	5034	4655	4574	4432
*POURC.		93.0	102.7		140.8	12.4	11.5	11.3	10.9

DISTRIBUTION MENSUELLE DE 1987

MOIS	HEURE MAXIMUM	JOUR MAXIMUM	JOUR MOYEN	TOTAL DU MOIS	POURC. ANNEE
JANV.	4456	44702	34961	1083795	7.3
FEV.	4578	47081	38309	1072652	7.2
MARS	4520	47467	39485	1224063	8.3
AVRIL	4436	48344	40445	1213377	8.2
MAI	4518	52748	43114	1336547	9.0
JUIN	4573	50863	43467	1304022	8.8
JUIL.	4312	48811	38289	1186985	8.0
AOUT	5034	50895	40891	1267648	8.5
SEPT	4776	52894	44439	1333175	9.0
OCT.	4961	57205	44244	1371574	9.3
NOV.	4720	51449	41473	1244216	8.4
DEC.	4432	47418	38372	1189545	8.0

JOUR MOYEN ANNUEL: 40623

TOTAL: 14827599

ROUTE COMPT. VOIE
 O117 877 TOTAL

REPARTITION HORAIRE JOURNALIERE DE 1987

HEURES A.M.	DIMANCHE MOYENNE POURC. (*)	SAMEDI MOYENNE POURC.	JOURS OUV. MOYENNE POURC.
12- 1	1041 3.64	968 2.87	582 1.30
1- 2	773 2.70	590 1.75	245 0.55
2- 3	594 2.08	432 1.28	151 0.34
3- 4	462 1.62	346 1.02	127 0.28
4- 5	230 0.80	184 0.54	117 0.26
5- 6	158 0.55	240 0.71	378 0.84
6- 7	297 1.04	547 1.62	2254 5.02
7- 8	519 1.82	955 2.83	3979 8.86
8- 9	573 2.00	1242 3.68	3321 7.39
9-10	799 2.80	1530 4.53	2016 4.49
10-11	1131 3.96	1803 5.34	1866 4.15
11-12 P.M.	1409 4.93	2016 5.97	1946 4.33
12- 1	1689 5.91	2224 6.59	2096 4.67
1- 2	1986 6.95	2372 7.02	2146 4.78
2- 3	2081 7.28	2428 7.19	2324 5.17
3- 4	2181 7.63	2471 7.32	2948 6.56
4- 5	2230 7.80	2393 7.09	3819 8.50
5- 6	1984 6.94	2203 6.52	3964 8.82
6- 7	1736 6.07	1832 5.42	2860 6.37
7- 8	1610 5.63	1685 4.99	2135 4.75
8- 9	1550 5.42	1506 4.46	1751 3.90
9-10	1389 4.86	1254 3.71	1582 3.52
10-11	1190 4.16	1203 3.56	1254 2.79
11-12	967 3.38	1346 3.99	1056 2.35

JOUR MOYEN 28579 33770 44929
 (*) POURCENTAGES DES HEURES MOYENNES SUR LES JOURNEES MOYENNES

ROUTE COMPT. VOIE REGION TRONCON SECTION 12 MOIS DE RELEVÉ
 0117 877 TOT 63 01 040

MUNICIPALITE: LAVAL
 PONT LACHAPELLE

JOURS MOYENS MENSUELS DE 1987

MOIS	DIMANCHE MOYEN	LUNDI MOYEN	MARDI MOYEN	MERCREDI MOYEN	JEUDI MOYEN	VENDREDI MOYEN	SAMEDI MOYEN	JOUR MOY. AJUSTE 1987	JOUR MOY. AJUSTE 1986
JANV.	23195	39272	40084	39885	42287	39454	28137	36044	-----
FEV.	24488	39097	41317	41830	43786	45310	32333	38308	-----
MARS	28218	39371	42084	42917	44915	46542	34546	39799	-----
AVRIL	29191	44372	43179	44002	46386	44186	33223	40648	-----
MAI	32716	45252	46292	46727	48745	50536	36949	43888	-----
JUIN	30974	45549	48003	47319	49017	49835	36005	43814	-----
JUIL.	28998	39416	40809	41128	44402	42317	30744	38259	-----
AOUT	28889	43988	44017	46144	47635	47099	32735	41501	-----
SEPT	28586	48112	49019	49729	51151	51059	35828	44783	-----
OCT.	30620	46483	46837	47250	51340	52060	37133	44531	-----
NOV.	28750	45202	46395	45610	44645	47616	34345	41794	-----
DEC.	28617	42206	39893	40472	43095	46902	33302	39212	-----
JOUR MOYEN	28603	43193	43994	44417	46450	46909	33773	41048	-----

ROUTE COMPT. VOIE
 0117 877 TOT

POURCENTAGES DES JOURS MOYENS MENSUELS PAR RAPPORT AU J.M.A. AJUSTE DE 1987

MOIS	DIMANCHE	LUNDI	MARDI	MERCREDI	JEUDI	VENDREDI	SAMEDI	JOUR MOY. AJUSTE 1987	JOUR MOY. AJUSTE 1986 (*)
JANV.	56.5	95.7	97.7	97.2	103.0	96.1	68.5	87.8	-----
FEV.	59.7	95.2	100.7	101.9	106.7	110.4	78.8	93.3	-----
MARS	68.7	95.9	102.5	104.6	109.4	113.4	84.2	97.0	-----
AVRIL	71.1	108.1	105.2	107.2	113.0	107.6	80.9	99.0	-----
MAI	79.7	110.2	112.8	113.8	118.8	123.1	90.0	106.9	-----
JUIN	75.5	111.0	116.9	115.3	119.4	121.4	87.7	106.7	-----
JUIL.	70.6	96.0	99.4	100.2	108.2	103.1	74.9	93.2	-----
AOUT	70.4	107.2	107.2	112.4	116.0	114.7	79.7	101.1	-----
SEPT	69.6	117.2	119.4	121.1	124.6	124.4	87.3	109.1	-----
OCT.	74.6	113.2	114.1	115.1	125.1	126.8	90.5	108.5	-----
NOV.	70.0	110.1	113.0	111.1	108.8	116.0	83.7	101.8	-----
DEC.	69.7	102.8	97.2	98.6	105.0	114.3	81.1	95.5	-----
JOUR MOYEN	69.7	105.2	107.2	108.2	113.2	114.3	82.3	100.0	-----

(*) POURCENTAGE DU JOUR MOYEN MENSUEL AJUSTE DE 1986 PAR RAPPORT AU J.M.A. AJUSTE DE 1986

ROUTE COMPTEUR VOIE
0117 877 TOTAL

VARIATIONS JOURNALIERES

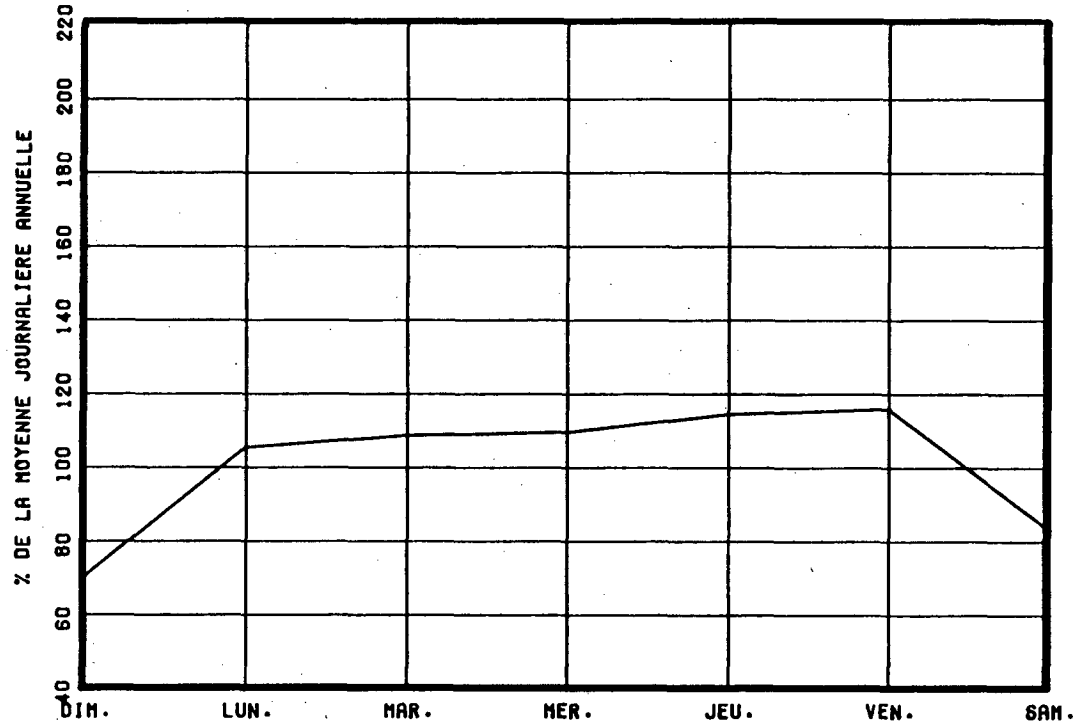

VARIATIONS MENSUELLES

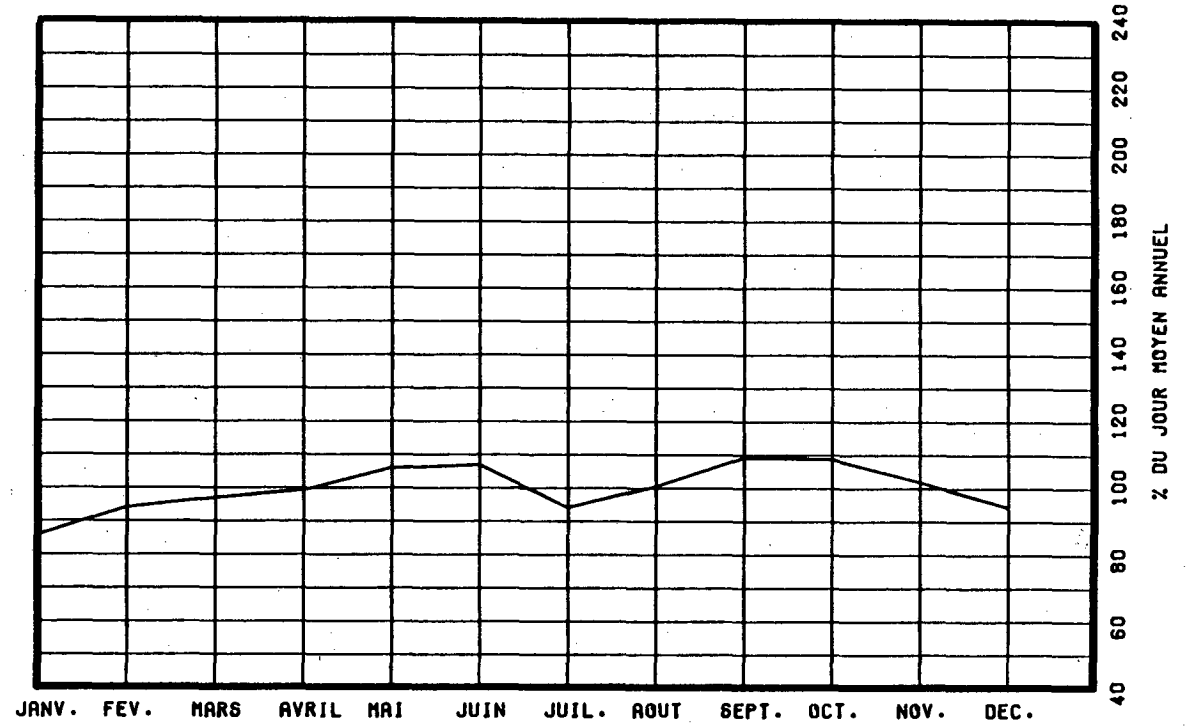

VARIATIONS HORAIRES

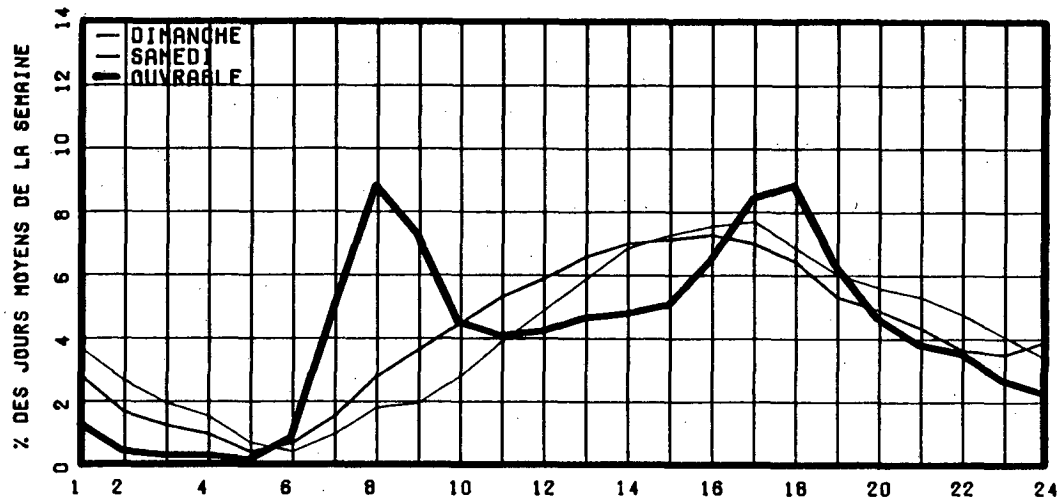

RELATION ENTRE LES HEURES DE POINTES ET LE J.M.A.

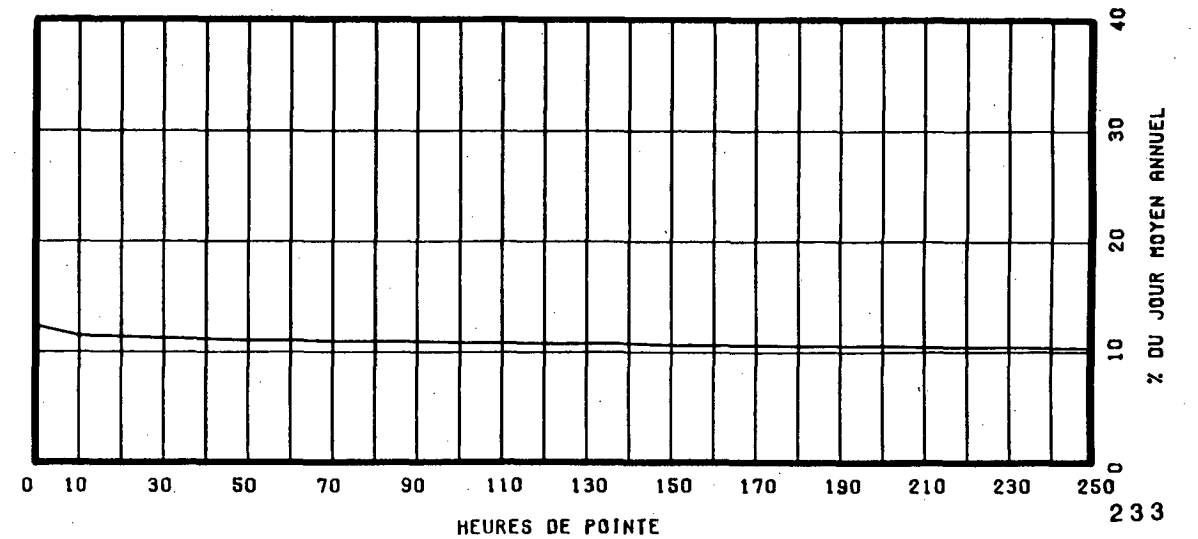

ROUTE COMPT. VOIE REGION TRONCON SECTION 12 MOIS DE RELEVÉ
 0125 600 64 02 040

MUNICIPALITE: TERREBONNE
 PONT PREFONTAINE-PREVOST, SUR LA RIVIERE DES
 MILLE-ILES

ANNEE	JO. MOY. ANNUEL	JO. MOY. HIVER	JO. MOY. ETE	POURC. AUGM.	JOUR MAXIMUM	HEURES MAXIMALES			
						1-ERE	10-E	30-E	100-E
83	6471	5851	6891	+3.5	9163	951	744	708	655
*POURC.		90.4	106.5		141.6	14.7	11.5	10.9	10.1
84	6896	6239	7320	+6.6	9219	1211	850	754	695
*POURC.		90.5	106.1		133.7	17.6	12.3	10.9	10.1
85	7281	6749	7515	+5.6	9590	1162	870	821	766
*POURC.		92.7	103.2		131.7	16.0	11.9	11.3	10.5
86	8123	6727	9349	+11.6	12001	1510	1305	1152	1007
*POURC.		82.8	115.1		147.7	18.6	16.1	14.2	12.4
87	8335	7225	9366	+2.6	14641	1531	1396	1258	1003
*POURC.		86.7	112.4		175.7	18.4	16.7	15.1	12.0

DISTRIBUTION MENSUELLE DE 1987

MOIS	HEURE MAXIMUM	JOUR MAXIMUM	JOUR MOYEN	TOTAL DU MOIS	POURC. ANNEE
JANV.	827	8426	6716	208211	6.8
FEV.	907	8823	7211	201921	6.6
MARS	824	9033	7421	230066	7.6
AVRIL	884	9790	8109	243281	8.0
MAI	1269	10948	8660	268464	8.8
JUIN	1531	14641	10714	321427	10.6
JUIL.	925	11404	8529	264403	8.7
AOUT	1180	11112	9150	283675	9.3
SEPT	1464	11942	9110	273326	9.0
OCT.	1215	10946	8784	272312	8.9
NOV.	966	10224	8050	241503	7.9
DEC.	898	9608	7553	234163	7.7

JOUR MOYEN ANNUEL: 8335

TOTAL: 3042752

ROUTE COMPT. VOIE
 0125 600 00

REPARTITION HORAIRE JOURNALIERE DE 1987

HEURES A.M.	DIMANCHE MOYENNE POURC. (*)		SAMEDI MOYENNE POURC.		JOURS OUV. MOYENNE POURC.	
12- 1	210	3.26	183	2.36	86	0.97
1- 2	158	2.45	120	1.55	40	0.45
2- 3	112	1.74	83	1.07	27	0.30
3- 4	73	1.13	67	0.86	23	0.26
4- 5	34	0.53	30	0.39	30	0.34
5- 6	32	0.50	55	0.71	162	1.82
6- 7	68	1.06	138	1.78	587	6.59
7- 8	90	1.40	199	2.57	634	7.11
8- 9	118	1.83	265	3.42	448	5.03
9-10	175	2.72	366	4.72	310	3.48
10-11	252	3.91	456	5.89	342	3.84
11-12 P.M.	316	4.90	507	6.54	378	4.25
12- 1	392	6.08	550	7.10	421	4.73
1- 2	503	7.81	592	7.64	439	4.93
2- 3	524	8.13	598	7.72	454	5.10
3- 4	526	8.16	613	7.91	584	6.55
4- 5	534	8.29	620	8.00	856	9.61
5- 6	444	6.89	478	6.17	846	9.50
6- 7	391	6.07	392	5.06	630	7.07
7- 8	386	5.99	370	4.78	476	5.35
8- 9	367	5.70	299	3.86	373	4.19
9-10	316	4.90	249	3.21	324	3.64
10-11	260	4.03	251	3.24	257	2.89
11-12	163	2.53	267	3.45	177	1.99

JOUR MOYEN 6444 7748 8911
 (*) POURCENTAGES DES HEURES MOYENNES SUR LES JOURNEES MOYENNES

ROUTE COMPT. VOIE REGION TRONCON SECTION 12 MOIS DE RELEVÉ
 0125 600 64 02 040

MUNICIPALITE: TERREBONNE
 PONT PREFONTAINE-PREVOST, SUR LA RIVIERE DES
 MILLE-ILES

JOURS MOYENS MENSUELS DE 1987

MOIS	DIMANCHE MOYEN	LUNDI MOYEN	MARDI MOYEN	MERCREDI MOYEN	JEUDI MOYEN	VENDREDI MOYEN	SAMEDI MOYEN	JOUR MOY. AJUSTE 1987	JOUR MOY. AJUSTE 1986
JANV.	4794	7042	7259	7338	8107	7689	5939	6881	6412
FEV.	4933	7088	7279	7552	8341	8543	6741	7211	6611
MARS	5936	7002	7350	7578	8439	8714	7423	7491	6881
AVRIL	6826	7755	7733	8020	9033	9217	8202	8112	7515
MAI	7022	8108	8541	8914	9749	10106	8531	8710	7921
JUIN	8640	10384	10931	11762	12157	12814	9117	10829	9178
JUIL.	7979	8042	7775	8378	9230	9992	7902	8471	8999
AOUT	7491	9180	9268	9528	10370	10620	8233	9241	9641
SEPT	6357	9164	9525	9493	10453	11335	7947	9182	9823
OCT.	6382	8683	8705	8936	10003	10603	8150	8780	9266
NOV.	5934	8050	8127	8536	8794	9713	7722	8125	8462
DEC.	5271	8090	7859	7828	8531	9578	7108	7752	7432
JOUR MOYEN	6463	8215	8362	8655	9433	9910	7751	8398	8178

ROUTE COMPT. VOIE
 0125 600

POURCENTAGES DES JOURS MOYENS MENSUELS PAR RAPPORT AU J.M.A. AJUSTE DE 1987

MOIS	DIMANCHE	LUNDI	MARDI	MERCREDI	JEUDI	VENDREDI	SAMEDI	JOUR MOY. AJUSTE 1987	JOUR MOY. AJUSTE 1986 (*)
JANV.	57.1	83.9	86.4	87.4	96.5	91.6	70.7	81.9	78.4
FEV.	58.7	84.4	86.7	89.9	99.3	101.7	80.3	85.9	80.8
MARS	70.7	83.4	87.5	90.2	100.5	103.8	88.4	89.2	84.1
AVRIL	81.3	92.3	92.1	95.5	107.6	109.8	97.7	96.6	91.9
MAI	83.6	96.5	101.7	106.1	116.1	120.3	101.6	103.7	96.9
JUIN	102.9	123.6	130.2	140.1	144.8	152.6	108.6	128.9	112.2
JUIL.	95.0	95.8	92.6	99.8	109.9	119.0	94.1	100.9	110.0
AOUT	89.2	109.3	110.4	113.5	123.5	126.5	98.0	110.0	117.9
SEPT	75.7	109.1	113.4	113.0	124.5	135.0	94.6	109.3	120.1
OCT.	76.0	103.4	103.7	106.4	119.1	126.3	97.0	104.5	113.3
NOV.	70.7	95.9	96.8	101.6	104.7	115.7	92.0	96.7	103.5
DEC.	62.8	96.3	93.6	93.2	101.6	114.1	84.6	92.3	90.9
JOUR MOYEN	77.0	97.8	99.6	103.1	112.3	118.0	92.3	100.0	100.0

(*) POURCENTAGE DU JOUR MOYEN MENSUEL AJUSTE DE 1986 PAR RAPPORT AU J.M.A. AJUSTE DE 1986

VARIATIONS JOURNALIERES

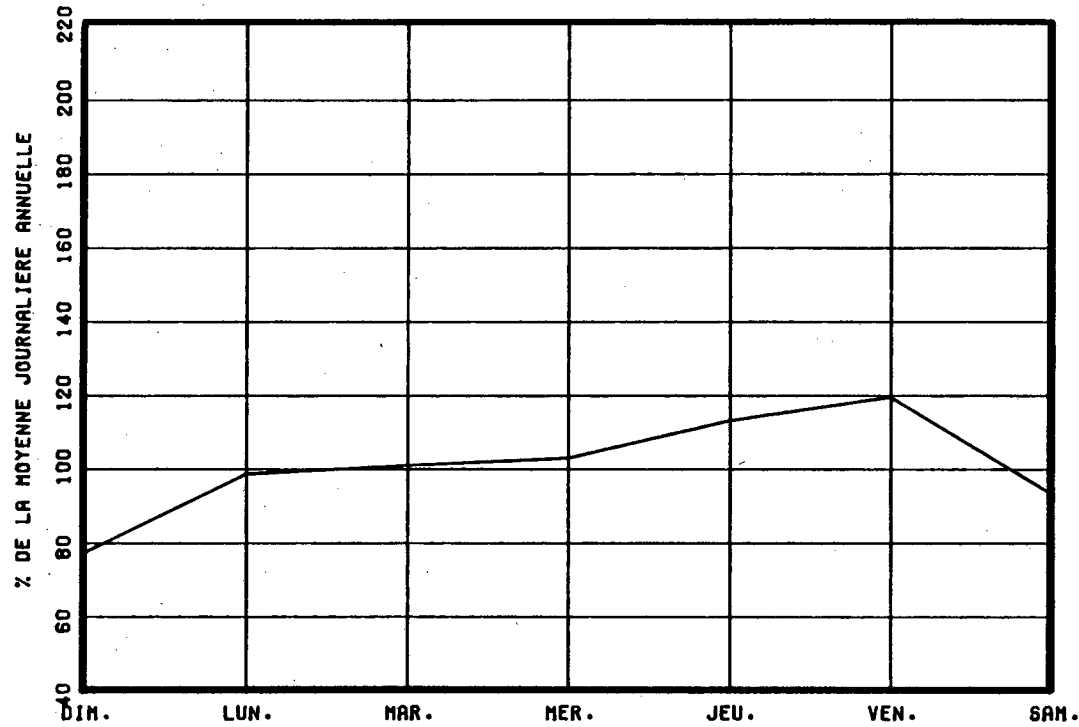

VARIATIONS MENSUELLES

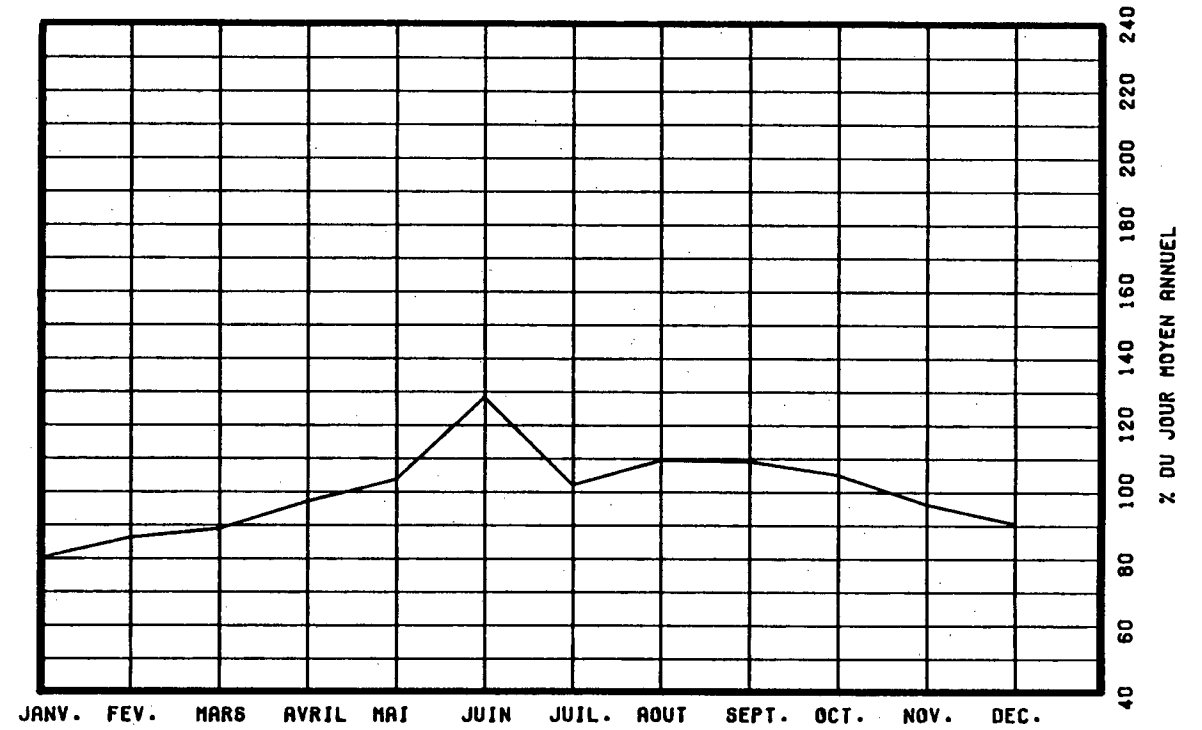

VARIATIONS HORAIRES

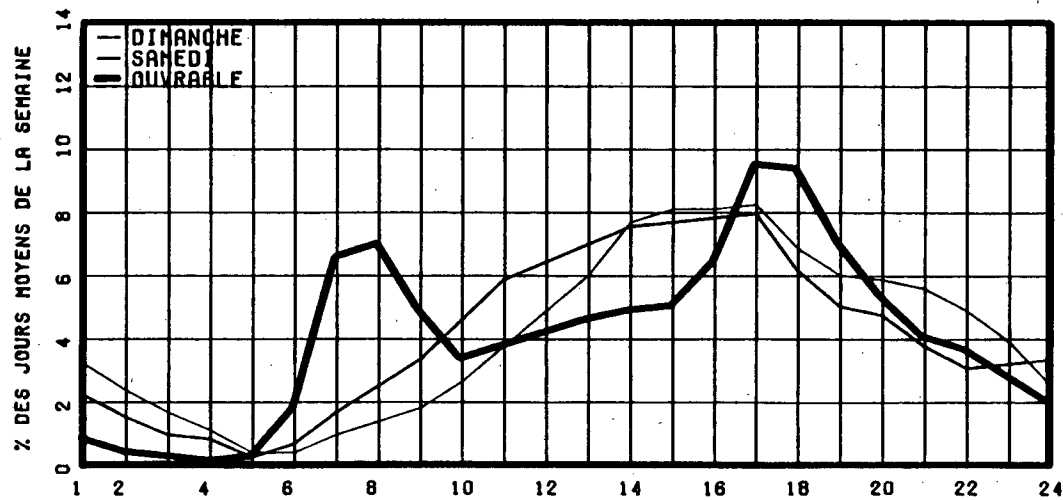

RELATION ENTRE LES HEURES DE POINTES ET LE J.M.A.

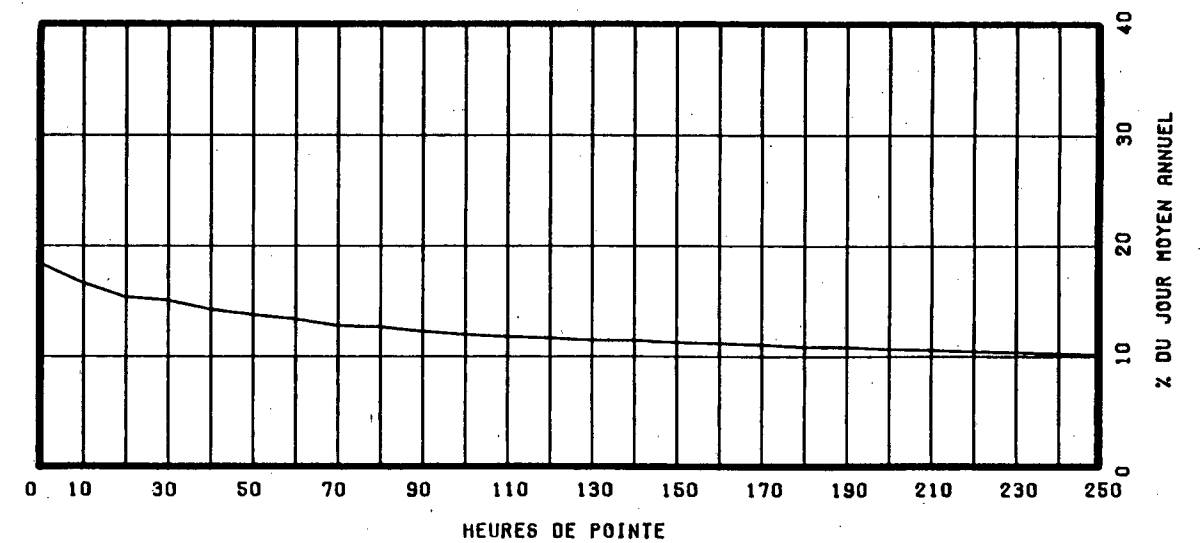

ROUTE 0125 COMPT. 877 VOIE TOT REGION 63 TRONCON 01 SECTION 060 09 MOIS DE RELEVÉ

MUNICIPALITE: LAVAL

PONT PIE IX.

ANNEE	JO. MOY. ANNUEL	JO. MOY. HIVER	JO. MOY. ETE	POURC. AUGM.	JOUR MAXIMUM	HEURES MAXIMALES			
						1-ERE	10-E	30-E	100-E
83	61157	55629	65164	+3.1	81594	7384	6893	6613	6372
*POURC.		91.0	106.6		133.4	12.1	11.3	10.8	10.4
84									
*POURC.									
85									
*POURC.									
86	66755	59622	71273	-----	90352	7790	7523	7254	6965
*POURC.		89.3	106.8		135.3	11.7	11.3	10.9	10.4
87	76624	70641	81614	+14.8	122337	0	0	0	0
*POURC.		92.2	106.5		159.7	0.0	0.0	0.0	0.0

DISTRIBUTION MENSUELLE DE 1987

MOIS	HEURE MAXIMUM	JOUR MAXIMUM	JOUR MOYEN	TOTAL DU MOIS	POURC. ANNEE
JANV.	13006	122337	74080	2296495	----
FEV.	-----	-----	69352	-----	----
MARS	-----	-----	69357	-----	----
AVRIL	8198	90711	76430	2292905	----
MAI	8194	93970	78653	2438259	----
JUIN	8458	104289	84215	2526450	----
JUIL.	7655	94159	80809	2505094	----
AOUT	8404	98790	79144	2453471	----
SEPT	-----	-----	82400	-----	----
OCT.	8597	93101	78558	2435301	----
NOV.	8278	90714	76559	2296798	----
DEC.	8343	95985	69654	2159301	----

JOUR MOYEN ANNUEL: 76624

TOTAL: -----

ROUTE 0125 COMPT. 877 VOIE TOTAL

REPARTITION HORAIRE JOURNALIERE DE 1987

HEURES A.M.	DIMANCHE MOYENNE POURC. (*)	SAMEDI MOYENNE POURC.	JOURS MOYENNE	OUV. POURC.		
12- 1	2258	3.69	1835	2.87	1002	1.20
1- 2	1763	2.88	1146	1.79	440	0.53
2- 3	1187	1.94	757	1.18	281	0.34
3- 4	811	1.32	610	0.95	245	0.30
4- 5	420	0.69	363	0.57	261	0.31
5- 6	340	0.56	488	0.76	1102	1.32
6- 7	728	1.19	1408	2.20	4917	5.91
7- 8	1198	1.96	2233	3.49	7082	8.51
8- 9	1388	2.27	2725	4.26	6132	7.37
9-10	1812	2.96	3054	4.77	3718	4.47
10-11	2363	3.86	3410	5.33	3276	3.94
11-12 P.M.	2935	4.79	3636	5.68	3381	4.06
12- 1	3567	5.82	4068	6.35	3497	4.20
1- 2	4349	7.10	4246	6.63	3775	4.54
2- 3	4400	7.18	4259	6.65	4252	5.11
3- 4	4410	7.20	4443	6.94	5632	6.77
4- 5	4655	7.60	4487	7.01	7320	8.80
5- 6	4157	6.79	4334	6.77	7244	8.70
6- 7	3418	5.58	3364	5.25	5297	6.36
7- 8	3410	5.57	3081	4.81	3932	4.73
8- 9	3396	5.54	2599	4.06	3055	3.67
9-10	3286	5.37	2202	3.44	2868	3.45
10-11	2934	4.79	2390	3.73	2496	3.00
11-12	2061	3.37	2899	4.53	2019	2.43

JOUR MOYEN 61246 64037 83233
 (*) POURCENTAGES DES HEURES MOYENNES SUR LES JOURNEES MOYENNES

ROUTE COMPT. VOIE REGION TRONCON SECTION 09 MOIS DE RELEVÉ
 0125 877 TOT 63 01 060

MUNICIPALITE: LAVAL

PONT PIE IX.

JOURS MOYENS MENSUELS DE 1987

MOIS	DIMANCHE MOYEN	LUNDI MOYEN	MARDI MOYEN	MERCREDI MOYEN	JEUDI MOYEN	VENDREDI MOYEN	SAMEDI MOYEN	JOUR MOY. AJUSTE 1987	JOUR MOY. AJUSTE 1986
JANV.	62485	85880	82355	76587	80074	79281	60973	75376	56650
FEV.	-----	-----	-----	-----	-----	-----	-----	69352	60423
MARS	-----	-----	-----	-----	-----	-----	-----	69357	61699
AVRIL	63754	78094	80028	80997	84419	82844	65318	76493	67281
MAI	65403	80712	81971	81921	87056	92316	67663	79577	71680
JUIN	68348	84150	89438	90817	92397	97828	70852	84832	76355
JUIL.	67221	81885	83738	84650	90756	92038	63478	80538	67646
AOUT	64913	79974	83389	86327	89476	93966	63279	80189	71221
SEPT	-----	-----	-----	-----	-----	-----	-----	82400	72197
OCT.	59264	80647	83531	82282	88200	92221	66334	78925	71931
NOV.	60240	80111	80269	80683	83694	89244	64867	77015	66797
DEC.	52628	75162	73818	74118	75290	89004	58723	71249	63241
JOUR MOYEN	-----	-----	-----	-----	-----	-----	-----	77108	67260

ROUTE COMPT. VOIE
 0125 877 TOT

POURCENTAGES DES JOURS MOYENS MENSUELS PAR RAPPORT AU J.M.A. AJUSTE DE 1987

MOIS	DIMANCHE	LUNDI	MARDI	MERCREDI	JEUDI	VENDREDI	SAMEDI	JOUR MOY. AJUSTE 1987	JOUR MOY. AJUSTE 1986 (*)
JANV.	81.0	111.4	106.8	99.3	103.8	102.8	79.1	97.8	84.2
FEV.	-----	-----	-----	-----	-----	-----	-----	89.9	89.8
MARS	-----	-----	-----	-----	-----	-----	-----	89.9	91.7
AVRIL	82.7	101.3	103.8	105.0	109.5	107.4	84.7	99.2	100.0
MAI	84.8	104.7	106.3	106.2	112.9	119.7	87.8	103.2	106.6
JUIN	88.6	109.1	116.0	117.8	119.8	126.9	91.9	110.0	113.5
JUIL.	87.2	106.2	108.6	109.8	117.7	119.4	82.3	104.4	100.6
AOUT	84.2	103.7	108.1	112.0	116.0	121.9	82.1	104.0	105.9
SEPT	-----	-----	-----	-----	-----	-----	-----	106.9	107.3
OCT.	76.9	104.6	108.3	106.7	114.4	119.6	86.0	102.4	106.9
NOV.	78.1	103.9	104.1	104.6	108.5	115.7	84.1	99.9	99.3
DEC.	68.3	97.5	95.7	96.1	97.6	115.4	76.2	92.4	94.0
JOUR MOYEN	-----	-----	-----	-----	-----	-----	-----	100.0	100.0

(*) POURCENTAGE DU JOUR MOYEN MENSUEL AJUSTE DE 1986 PAR RAPPORT AU J.M.A. AJUSTE DE 1986

ROUTE 0125 COMPTEUR 877 VOIE TOTAL

VARIATIONS JOURNALIERES

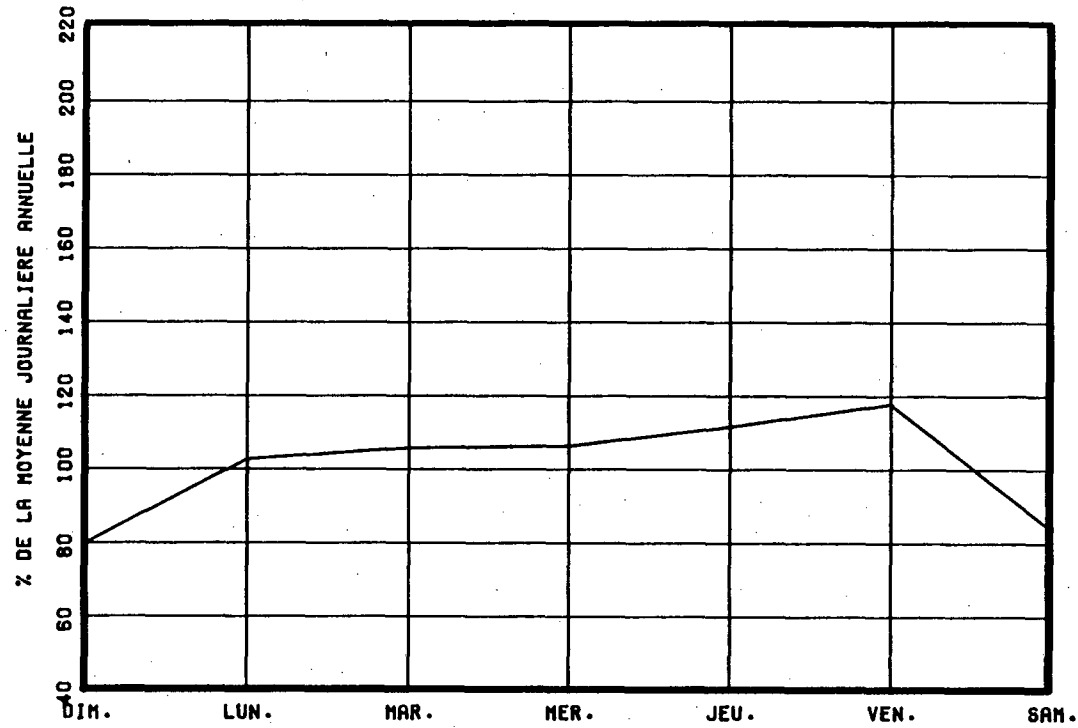

VARIATIONS MENSUELLES

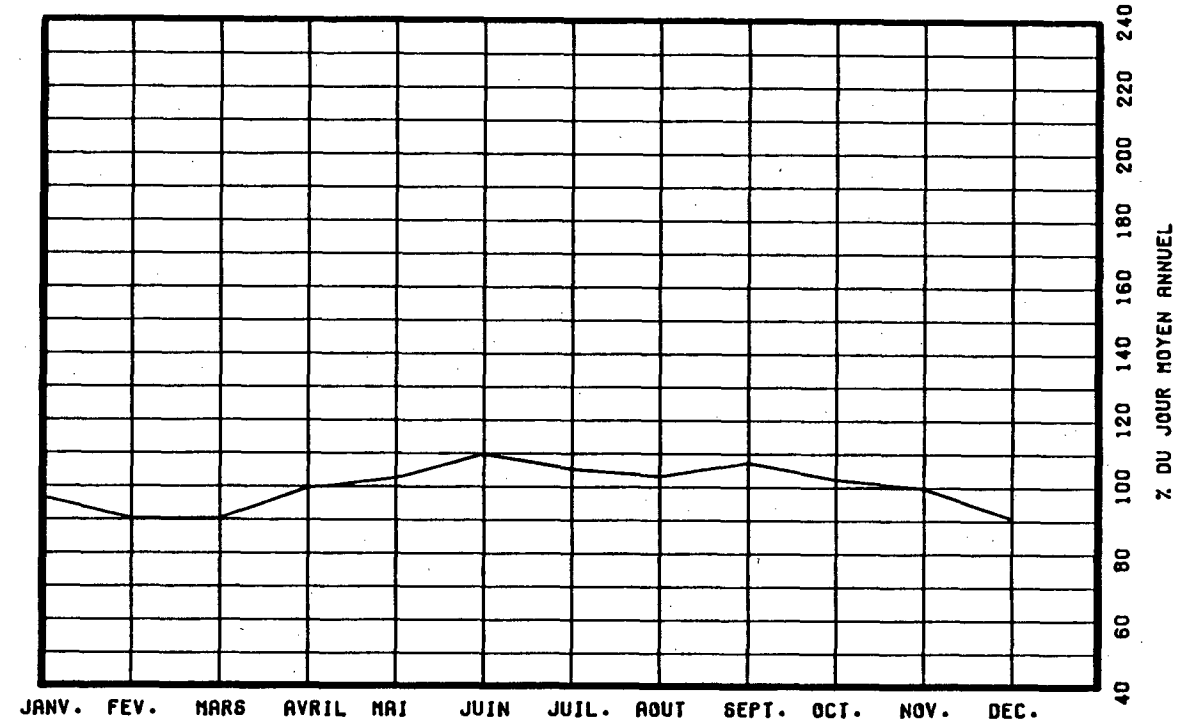

VARIATIONS HORAIRES

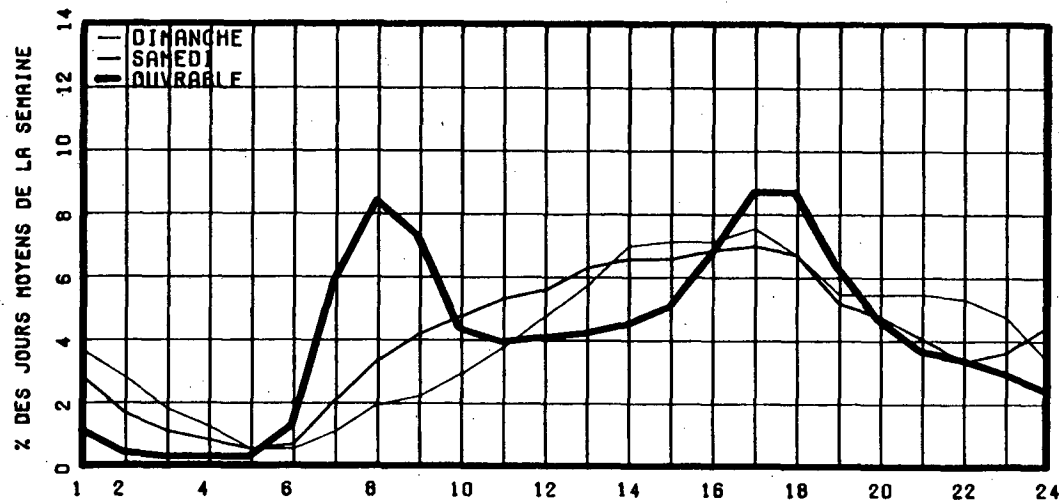

RELATION ENTRE LES HEURES DE POINTES ET LE J.M.A.

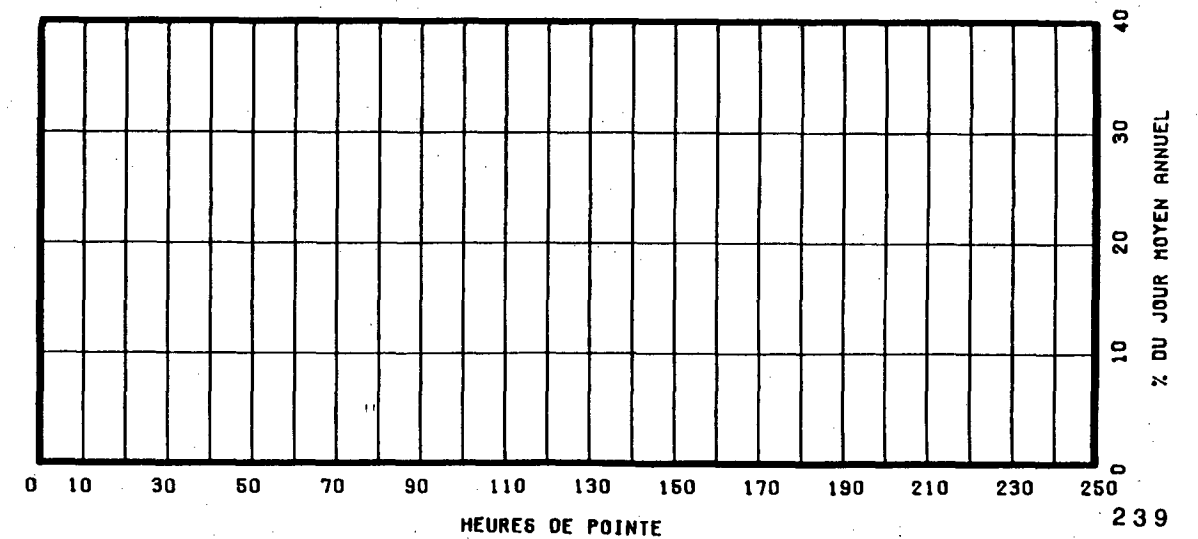

ROUTE COMPT. VOIE REGION TRONCON SECTION 05 MOIS DE RELEVÉ
 0132 014 12 20 130

MUNICIPALITE: SAINT-BENOIT-JOSEPH-LABRE
 A 0,55 KM AU SUD DE LA RUE ST-JEAN BAPTISTE,
 (PONT COUVERT)

ANNEE	JO. MOY. ANNUEL	JO. MOY. HIVER	JO. MOY. ETE	POURC. AUGM.	JOUR MAXIMUM	HEURES MAXIMALES			
						1-ERE	10-E	30-E	100-E
83	3001	2206	4180	+5.3	-----	-----	-----	463	-----
*POURC.		73.5	139.3		-----	-----	-----	15.4	-----
84									
*POURC.									
85									
*POURC.									
86									
*POURC.									
87	3767	2849	4890	-----	7260	696	576	536	473
*POURC.		75.6	129.8		192.7	18.5	15.3	14.2	12.6

DISTRIBUTION MENSUELLE DE 1987

MOIS	HEURE MAXIMUM	JOUR MAXIMUM	JOUR MOYEN	TOTAL DU MOIS	POURC. ANNEE
JANV.	-----	-----	-----	-----	----
FEV.	-----	-----	-----	-----	----
MARS	-----	-----	-----	-----	----
AVRIL	-----	-----	-----	-----	----
MAI	-----	-----	-----	-----	----
JUIN	489	5393	4424	132722	----
JUIL.	696	7260	6104	189249	----
AOUT	550	6029	5098	158045	----
SEPT	441	5480	3913	117410	----
OCT.	390	4860	3692	114473	----
NOV.	-----	-----	-----	-----	----
DEC.	-----	-----	-----	-----	----
JOUR MOYEN ANNUEL:	3767			TOTAL:-----	

ROUTE COMPT. VOIE
 0132 014 00

REPARTITION HORAIRE JOURNALIERE DE 1987

HEURES A.M.	DIMANCHE MOYENNE POURC. (*)	SAMEDI MOYENNE POURC.	JOURS OUV. MOYENNE POURC.
12- 1	82 1.75	81 1.84	43 0.92
1- 2	56 1.20	59 1.34	25 0.55
2- 3	40 0.85	48 1.09	19 0.41
3- 4	31 0.66	39 0.89	18 0.38
4- 5	22 0.47	29 0.66	26 0.55
5- 6	24 0.51	36 0.82	50 1.07
6- 7	43 0.92	63 1.43	102 2.19
7- 8	78 1.67	129 2.93	193 4.12
8- 9	121 2.59	204 4.63	245 5.23
9-10	208 4.44	262 5.95	268 5.71
10-11	273 5.83	302 6.85	293 6.26
11-12 P.M.	288 6.15	311 7.06	289 6.18
12- 1	295 6.30	287 6.51	298 6.36
1- 2	393 8.40	329 7.47	343 7.31
2- 3	422 9.02	338 7.67	338 7.22
3- 4	408 8.72	322 7.31	363 7.75
4- 5	398 8.50	308 6.99	367 7.83
5- 6	315 6.73	242 5.49	321 6.85
6- 7	280 5.98	211 4.79	274 5.84
7- 8	284 6.07	210 4.77	255 5.45
8- 9	237 5.06	196 4.45	201 4.30
9-10	179 3.82	167 3.79	158 3.37
10-11	130 2.78	129 2.93	121 2.59
11-12	73 1.56	104 2.36	72 1.54
JOUR MOYEN	4680	4406	4692
(*) POURCENTAGES DES HEURES MOYENNES SUR LES JOURNEES MOYENNES			

ROUTE COMPT. VOIE REGION TRONCON SECTION OS MOIS DE RELEVÉ
 0132 014 12 20 130

MUNICIPALITE: SAINT-BENOIT-JOSEPH-LABRE
 A 0.55 KM AU SUD DE LA RUE ST-JEAN BAPTISTE,
 (PONT COUVERT)

JOURS MOYENS MENSUELS DE 1987

MOIS	DIMANCHE MOYEN	LUNDI MOYEN	MARDI MOYEN	MERCREDI MOYEN	JEUDI MOYEN	VENDREDI MOYEN	SAMEDI MOYEN	JOUR MOY. AJUSTE 1987	JOUR MOY. AJUSTE 1986
JANV.	-----	-----	-----	-----	-----	-----	-----	-----	-----
FEV.	-----	-----	-----	-----	-----	-----	-----	-----	-----
MARS	-----	-----	-----	-----	-----	-----	-----	-----	-----
AVRIL	-----	-----	-----	-----	-----	-----	-----	-----	-----
MAI	-----	-----	-----	-----	-----	-----	-----	-----	-----
JUIN	4596	4374	4424	4031	4328	4983	4101	4405	-----
JUIL.	6237	6107	5725	5714	5943	6555	6346	6089	-----
AOUT	5323	4956	4869	4832	5127	5606	4980	5099	-----
SEPT	3926	3749	3758	3739	4009	4648	3601	3918	-----
OCT.	3327	3684	3665	3680	3891	4419	3169	3690	-----
NOV.	-----	-----	-----	-----	-----	-----	-----	-----	-----
DEC.	-----	-----	-----	-----	-----	-----	-----	-----	-----
JOUR MOYEN	-----	-----	-----	-----	-----	-----	-----	3767	-----

ROUTE COMPT. VOIE
 0132 014

POURCENTAGES DES JOURS MOYENS MENSUELS PAR RAPPORT AU J.M.A. AJUSTE DE 1987

MOIS	DIMANCHE	LUNDI	MARDI	MERCREDI	JEUDI	VENDREDI	SAMEDI	JOUR MOY. AJUSTE 1987	JOUR MOY. AJUSTE 1986(*)
JANV.	-----	-----	-----	-----	-----	-----	-----	-----	-----
FEV.	-----	-----	-----	-----	-----	-----	-----	-----	-----
MARS	-----	-----	-----	-----	-----	-----	-----	-----	-----
AVRIL	-----	-----	-----	-----	-----	-----	-----	-----	-----
MAI	-----	-----	-----	-----	-----	-----	-----	-----	-----
JUIN	122.0	116.1	117.4	107.0	114.9	132.3	108.9	116.9	-----
JUIL.	165.6	162.1	152.0	151.7	157.8	174.0	168.5	161.6	-----
AOUT	141.3	131.6	129.3	128.3	136.1	148.8	132.2	135.4	-----
SEPT	104.2	99.5	99.8	99.3	106.4	123.4	95.6	104.0	-----
OCT.	88.3	97.8	97.3	97.7	103.3	117.3	84.1	98.0	-----
NOV.	-----	-----	-----	-----	-----	-----	-----	-----	-----
DEC.	-----	-----	-----	-----	-----	-----	-----	-----	-----
JOUR MOYEN	-----	-----	-----	-----	-----	-----	-----	100.0	-----

(*) POURCENTAGE DU JOUR MOYEN MENSUEL AJUSTE DE 1986 PAR RAPPORT AU J.M.A. AJUSTE DE 1986

VARIATIONS JOURNALIERES

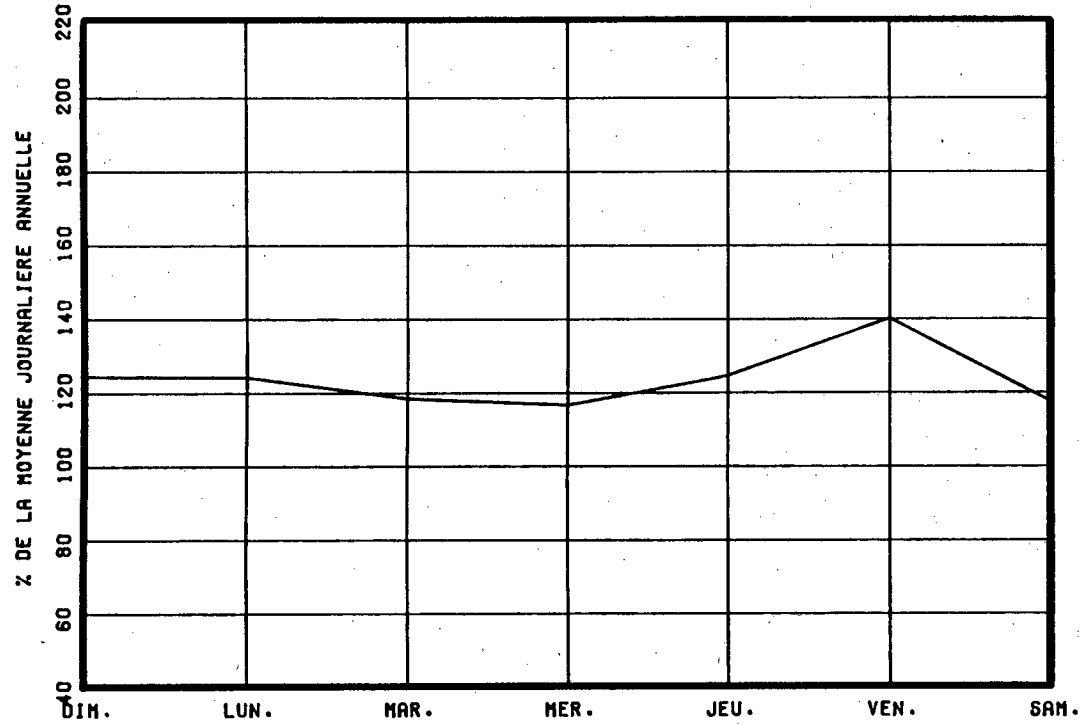

VARIATIONS MENSUELLES

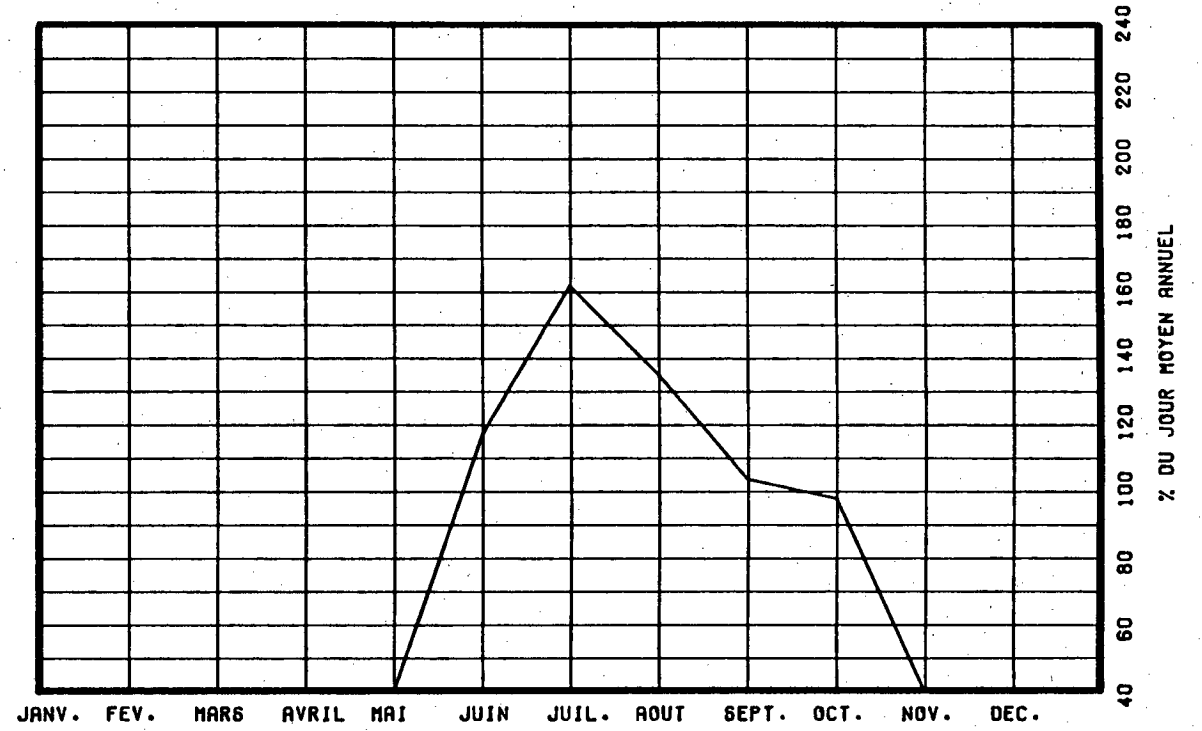

VARIATIONS HORAIRES

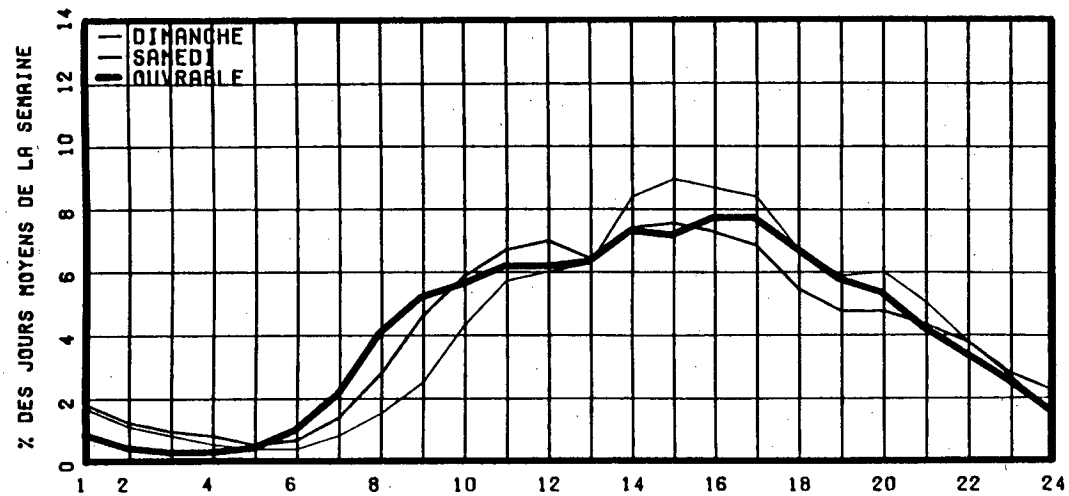

RELATION ENTRE LES HEURES DE POINTES ET LE J.M.A.

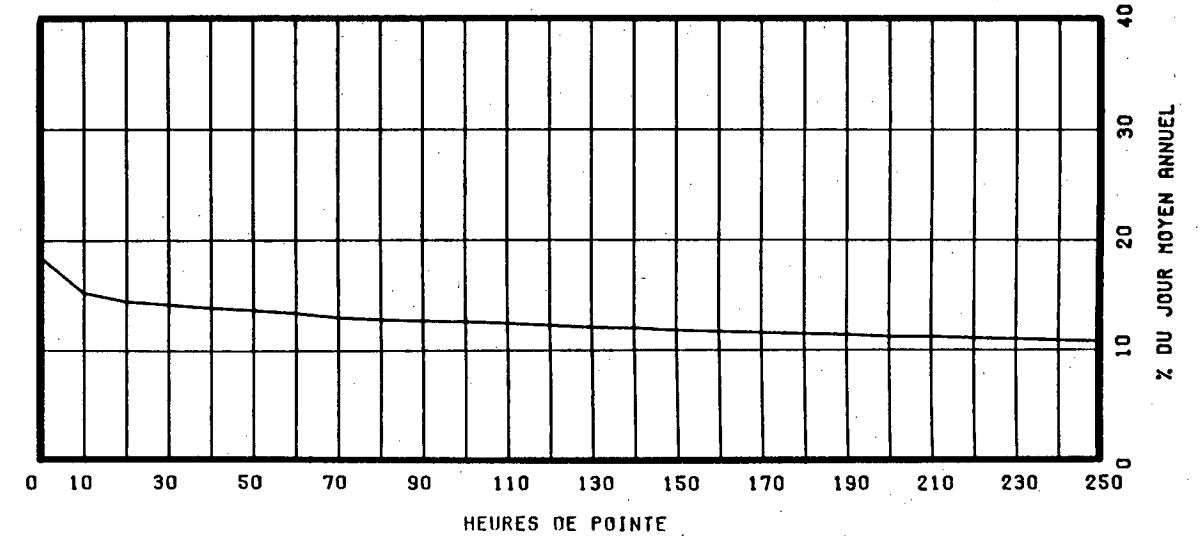

ROUTE 0132 COMPT. 017 VOIE 12 REGION 20 TRONCON 080 SECTION 12 MOIS DE RELEVÉ

MUNICIPALITE: AMQUI

2,3 KM AU SUD-EST DE LA RTE DU LAC AUX SAUMONS. OU
A 8,7 KM AU SUD DE LA RTE 195

ANNEE	JO. MOY. ANNUEL	JO. MOY. HIVER	JO. MOY. ETE	POURC. AUGM.	JOUR MAXIMUM	HEURES MAXIMALES			
						1-ERE	10-E	30-E	100-E
83	2233	1658	2947	+5.3	4691	413	370	338	290
*POURC.		74.2	132.0		210.1	18.5	16.6	15.1	13.0
84	2372	1768	3093	+6.2	4904	498	379	352	304
*POURC.		74.5	130.4		206.7	21.0	16.0	14.8	12.8
85	2507	1851	3307	+5.7	5279	461	401	369	331
*POURC.		73.8	131.9		210.6	18.4	16.0	14.7	13.2
86	2573	1958	3360	+2.6	5338	452	405	379	336
*POURC.		76.1	130.6		207.5	17.6	15.7	14.7	13.1
87	2774	2098	3601	+7.8	5701	557	441	413	366
*POURC.		75.6	129.8		205.5	20.1	15.9	14.9	13.2

DISTRIBUTION MENSUELLE DE 1987

MOIS	HEURE MAXIMUM	JOUR MAXIMUM	JOUR MOYEN	TOTAL DU MOIS	POURC. ANNEE
JANV.	260	2554	1885	58461	5.8
FEV.	239	2675	1924	53874	5.3
MARS	278	2616	2217	68735	6.8
AVRIL	318	3461	2535	76076	7.5
MAI	296	3570	2728	84575	8.4
JUIN	325	4101	3098	92963	9.2
JUIL.	557	5701	4539	140713	13.9
AOUT	418	4709	3816	118323	11.7
SEPT	360	4376	2914	87449	8.6
OCT.	310	3809	2738	84900	8.4
NOV.	249	2952	2458	73746	7.3
DEC.	353	3448	2352	72934	7.2

JOUR MOYEN ANNUEL: 2774

TOTAL: 1012749

ROUTE 0132 COMPT. 017 VOIE 00

REPARTITION HORAIRE JOURNALIERE DE 1987

HEURES A.M.	DIMANCHE MOYENNE POURC. (*)	SAMEDI MOYENNE POURC.	JOURS OUV. MOYENNE POURC.
12- 1	56 2.21	59 2.40	26 0.90
1- 2	43 1.70	44 1.79	17 0.61
2- 3	31 1.22	32 1.30	16 0.55
3- 4	24 0.95	26 1.06	16 0.58
4- 5	17 0.67	22 0.90	24 0.83
5- 6	17 0.67	27 1.10	45 1.57
6- 7	23 0.91	40 1.63	74 2.56
7- 8	38 1.50	63 2.57	119 4.13
8- 9	67 2.64	104 4.23	161 5.58
9-10	105 4.14	143 5.82	164 5.67
10-11	139 5.48	167 6.80	183 6.31
11-12 P.M.	151 5.95	164 6.68	174 6.01
12- 1	159 6.27	161 6.56	164 5.66
1- 2	214 8.44	186 7.57	206 7.11
2- 3	244 9.62	201 8.18	222 7.66
3- 4	244 9.62	189 7.70	233 8.06
4- 5	216 8.52	170 6.92	239 8.27
5- 6	157 6.19	127 5.17	196 6.79
6- 7	137 5.40	109 4.44	163 5.64
7- 8	136 5.36	100 4.07	134 4.65
8- 9	115 4.53	94 3.83	104 3.61
9-10	91 3.59	82 3.34	88 3.04
10-11	65 2.56	76 3.09	74 2.55
11-12	47 1.85	70 2.85	47 1.64

JOUR MOYEN 2536 2456 2899
(*) POURCENTAGES DES HEURES MOYENNES SUR LES JOURNEES MOYENNES

ROUTE COMPT. VOIE REGION TRONCON SECTION 12 MOIS DE RELEVÉ
 0132 017 12 20 080

MUNICIPALITE: AMQUI

2,3 KM AU SUD-EST DE LA RTE DU LAC AUX SAUMONS. OU
 A 8,7 KM AU SUD DE LA RTE 195

JOURS MOYENS MENSUELS DE 1987

MOIS	DIMANCHE MOYEN	LUNDI MOYEN	MARDI MOYEN	MERCREDI MOYEN	JEUDI MOYEN	VENDREDI MOYEN	SAMEDI MOYEN	JOUR MOY. AJUSTE 1987	JOUR MOY. AJUSTE 1986
JANV.	1764	2016	1947	2009	2105	2008	1505	1907	1710
FEV.	1573	2034	1953	1861	2053	2321	1671	1923	1897
MARS	2148	2233	2123	2208	2303	2558	1982	2222	2077
AVRIL	2590	2489	2476	2370	2724	2915	2154	2531	2203
MAI	2564	2810	2649	2693	2949	3203	2314	2740	2545
JUIN	2892	3205	3096	2866	3150	3723	2724	3093	2951
JUIL.	4317	4581	4209	4294	4471	5100	4732	4529	4169
AOUT	3721	3816	3656	3690	3949	4369	3594	3827	3614
SEPT	2707	2906	2861	2849	3024	3581	2554	2926	2685
OCT.	2346	2802	2706	2706	2912	3426	2282	2740	2628
NOV.	2001	2672	2535	2602	2687	2869	1900	2466	2202
DEC.	1925	2369	2499	2560	2487	2756	2067	2380	2191
JOUR MOYEN	2545	2827	2725	2725	2901	3235	2456	2773	2572

ROUTE COMPT. VOIE
 0132 017

POURCENTAGES DES JOURS MOYENS MENSUELS PAR RAPPORT AU J.M.A. AJUSTE DE 1987

MOIS	DIMANCHE	LUNDI	MARDI	MERCREDI	JEUDI	VENDREDI	SAMEDI	JOUR MOY. AJUSTE 1987	JOUR MOY. AJUSTE 1986(*)
JANV.	63.6	72.7	70.2	72.4	75.9	72.4	54.3	68.8	66.5
FEV.	56.7	73.4	70.4	67.1	74.0	83.7	60.3	69.3	73.8
MARS	77.5	80.5	76.6	79.6	83.1	92.2	71.5	80.1	80.8
AVRIL	93.4	89.8	89.3	85.5	98.2	105.1	77.7	91.3	85.7
MAI	92.5	101.3	95.5	97.1	106.3	115.5	83.4	98.8	99.0
JUIN	104.3	115.6	111.6	103.4	113.6	134.3	98.2	111.5	114.7
JUIL.	155.7	165.2	151.8	154.9	161.2	183.9	170.6	163.3	162.1
AOUT	134.2	137.6	131.8	133.1	142.4	157.6	129.6	138.0	140.5
SEPT	97.6	104.8	103.2	102.7	109.1	129.1	92.1	105.5	104.4
OCT.	84.6	101.0	97.6	97.6	105.0	123.5	82.3	98.8	102.2
NOV.	72.2	96.4	91.4	93.8	96.9	103.5	68.5	88.9	85.6
DEC.	69.4	85.4	90.1	92.3	89.7	99.4	74.5	85.8	85.2
JOUR MOYEN	91.8	101.9	98.3	98.3	104.6	116.7	88.6	100.0	100.0

(*) POURCENTAGE DU JOUR MOYEN MENSUEL AJUSTE DE 1986 PAR RAPPORT AU J.M.A. AJUSTE DE 1986

ROUTE COMPTEUR VOIE

0132 017 00

VARIATIONS JOURNALIERES

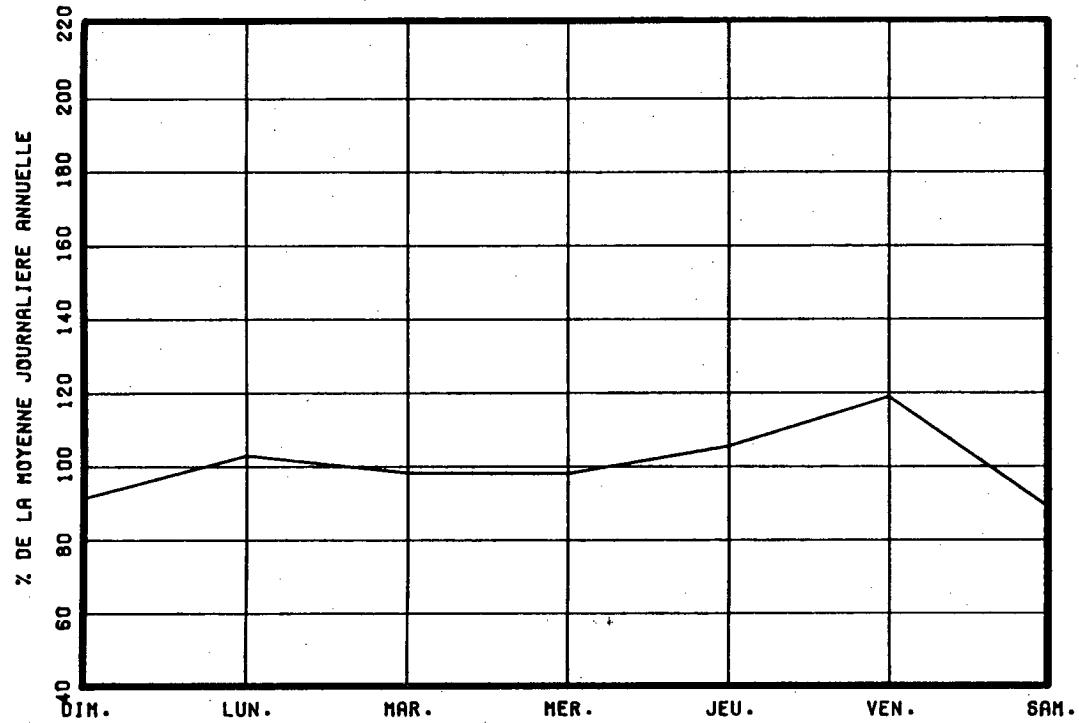

VARIATIONS MENSUELLES

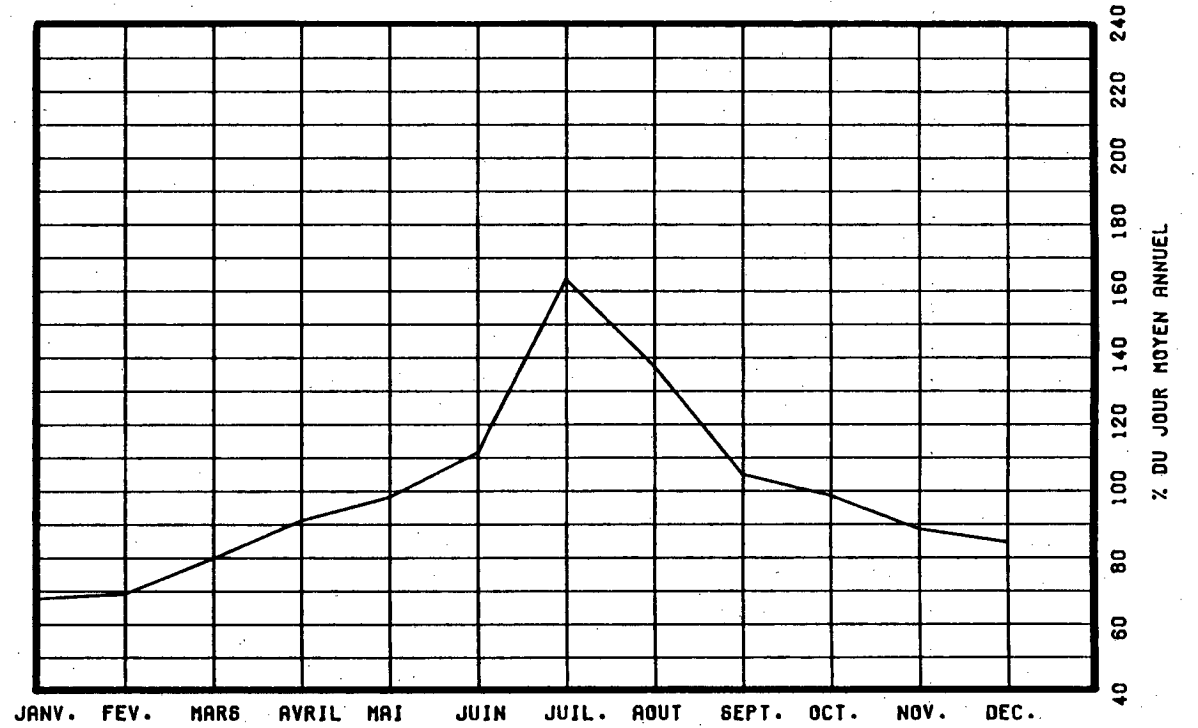

VARIATIONS HORAIRES

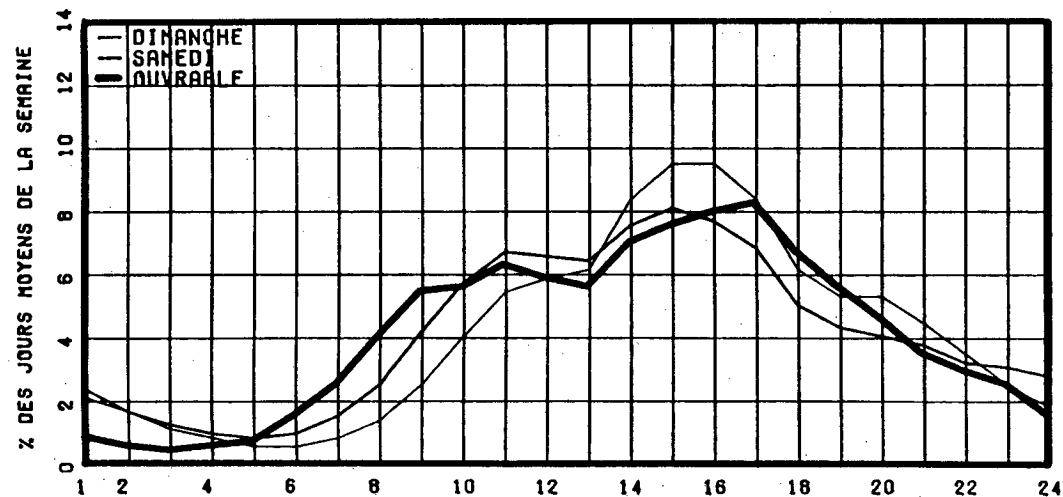

RELATION ENTRE LES HEURES DE POINTES ET LE J.M.A.

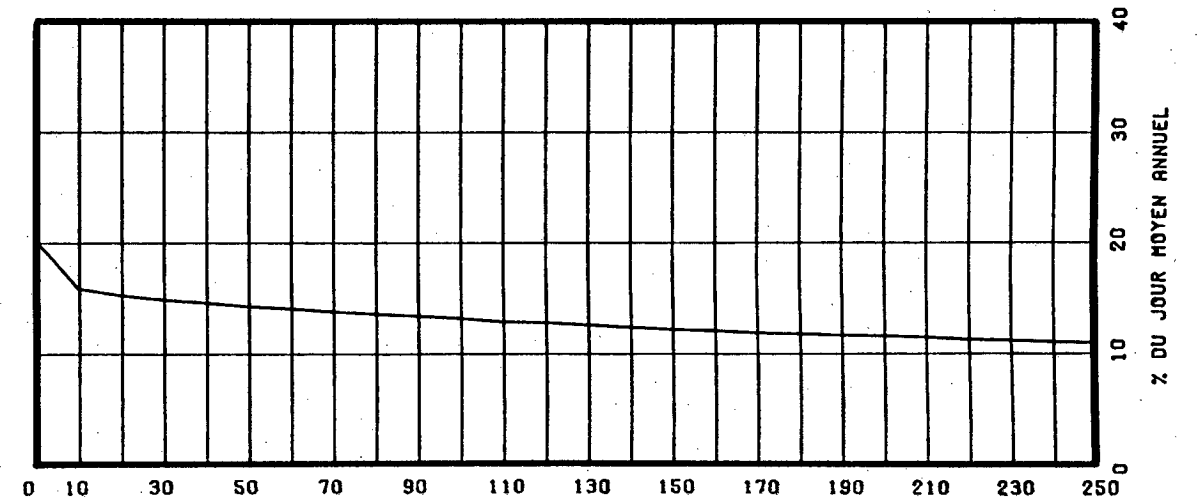

HEURES DE POINTE

ROUTE COMPT. VOIE REGION TRONCON SECTION 12 MOIS DE RELEVÉ
 0132 063 11 18 100

MUNICIPALITE: NEW CARLISLE
 A 12.9 KM. A L'EST DE L'EGLISE DE BONAVENTURE.

ANNEE	JO. MOY. ANNUEL	JO. MOY. HIVER	JO. MOY. ETE	POURC. AUGM.	JOUR MAXIMUM	HEURES MAXIMALES			
						1-ERE	10-E	30-E	100-E
83	2278	1770	2989	+1.8	4505	451	370	334	297
*POURC.		77.7	131.2		197.8	19.8	16.2	14.7	13.0
84									
*POURC.									
85									
*POURC.									
86	2413	1894	3103	-----	4402	447	348	325	298
*POURC.		78.5	128.6		182.4	18.5	14.4	13.5	12.3
87	2729	2113	3514	+13.1	5045	467	429	406	357
*POURC.		77.4	128.8		184.9	17.1	15.7	14.9	13.1

DISTRIBUTION MENSUELLE DE 1987

MOIS	HEURE MAXIMUM	JOUR MAXIMUM	JOUR MOYEN	TOTAL DU MOIS	POURC. ANNEE
JANV.	258	2846	1930	59847	6.0
FEV.	271	2682	2028	56805	5.7
MARS	279	2700	2206	68401	6.9
AVRIL	310	2984	2458	73762	7.4
MAI	310	3443	2747	85178	8.5
JUIN	370	4130	3263	97895	9.8
JUIL.	467	5045	4340	134559	13.5
AOUT	417	4252	3589	111272	11.2
SEPT	333	3759	2836	85092	8.5
OCT.	303	3566	2661	82500	8.3
NOV.	287	2846	2343	70313	7.1
DEC.	289	2990	2281	70734	7.1
JOUR MOYEN ANNUEL:	2729			TOTAL: 996358	

ROUTE COMPT. VOIE
 0132 063 00

REPARTITION HORAIRE JOURNALIERE DE 1987

HEURES A.M.	DIMANCHE MOYENNE POURC. (*)		SAMEDI MOYENNE POURC.		JOURS OUV. MOYENNE POURC.	
12- 1	51	2.19	51	2.15	21	0.72
1- 2	37	1.59	34	1.43	12	0.41
2- 3	26	1.12	25	1.05	9	0.33
3- 4	19	0.82	21	0.88	9	0.34
4- 5	12	0.52	15	0.63	13	0.45
5- 6	15	0.65	19	0.80	26	0.92
6- 7	25	1.08	35	1.47	63	2.19
7- 8	44	1.89	62	2.61	140	4.84
8- 9	66	2.84	94	3.96	190	6.57
9-10	92	3.96	134	5.64	183	6.33
10-11	116	4.99	155	6.53	188	6.51
11-12 P.M.	130	5.59	155	6.53	182	6.30
12- 1	163	7.01	166	6.99	185	6.40
1- 2	219	9.42	197	8.30	229	7.90
2- 3	231	9.94	197	8.30	239	8.25
3- 4	221	9.51	193	8.13	249	8.62
4- 5	190	8.17	162	6.82	247	8.55
5- 6	143	6.15	128	5.39	171	5.91
6- 7	128	5.51	109	4.59	140	4.83
7- 8	120	5.16	101	4.25	122	4.23
8- 9	101	4.34	97	4.09	91	3.15
9-10	75	3.23	87	3.66	79	2.73
10-11	62	2.67	72	3.03	62	2.15
11-12	39	1.68	65	2.74	40	1.38
JOUR MOYEN		2325		2374		2899
(*) POURCENTAGES DES HEURES MOYENNES SUR LES JOURNEES MOYENNES						

ROUTE COMPT. VOIE REGION TRONCON SECTION 12 MOIS DE RELEVÉ
 0132 063 11 18 100

MUNICIPALITE: NEW CARLISLE
 A 12.9 KM. A L'EST DE L'EGLISE DE BONAVENTURE.

JOURS MOYENS MENSUELS DE 1987

MOIS	DIMANCHE MOYEN	LUNDI MOYEN	MARDI MOYEN	MERCREDI MOYEN	JEUDI MOYEN	VENDREDI MOYEN	SAMEDI MOYEN	JOUR MOY. AJUSTE 1987	JOUR MOY. AJUSTE 1986
JANV.	1465	2034	2219	2119	2297	2104	1590	1975	1640
FEV.	1499	2115	2107	2029	2285	2472	1692	2028	1851
MARS	2049	2166	2225	2253	2320	2550	1924	2212	1927
AVRIL	2207	2404	2616	2394	2713	2791	2086	2458	2101
MAI	2467	2588	2813	2810	2968	3251	2395	2756	2308
JUIN	2919	3239	3290	3221	3474	3730	3041	3273	2874
JUIL.	4168	4248	4385	4504	4346	4605	4100	4336	3672
AOUT	3346	3447	3730	3741	3883	4006	3170	3617	3273
SEPT	2394	2775	2977	2887	3081	3363	2421	2842	2606
OCT.	2068	2877	2906	2732	2840	3162	2191	2682	2469
NOV.	1738	2449	2519	2599	2572	2744	1908	2361	2089
DEC.	1666	2231	2573	2488	2507	2728	2001	2313	2251
JOUR MOYEN	2332	2714	2863	2814	2940	3125	2376	2737	2421

ROUTE COMPT. VOIE
 0132 063

POURCENTAGES DES JOURS MOYENS MENSUELS PAR RAPPORT AU J.M.A. AJUSTÉ DE 1987

MOIS	DIMANCHE	LUNDI	MARDI	MERCREDI	JEUDI	VENDREDI	SAMEDI	JOUR MOY. AJUSTE 1987	JOUR MOY. AJUSTE 1986(*)
JANV.	53.5	74.3	81.1	77.4	83.9	76.9	58.1	72.2	67.7
FEV.	54.8	77.3	77.0	74.1	83.5	90.3	61.8	74.1	76.5
MARS	74.9	79.1	81.3	82.3	84.8	93.2	70.3	80.8	79.6
AVRIL	80.6	87.8	95.6	87.5	99.1	102.0	76.2	89.8	86.8
MAI	90.1	94.6	102.8	102.7	108.4	118.8	87.5	100.7	95.3
JUIN	106.6	118.3	120.2	117.7	126.9	136.3	111.1	119.6	118.7
JUIL.	152.3	155.2	160.2	164.6	158.8	168.2	149.8	158.4	151.7
AOUT	122.3	125.9	136.3	136.7	141.9	146.4	115.8	132.2	135.2
SEPT	87.5	101.4	108.8	105.5	112.6	122.9	88.5	103.8	107.6
OCT.	75.6	105.1	106.2	99.8	103.8	115.5	80.1	98.0	102.0
NOV.	63.5	89.5	92.0	95.0	94.0	100.3	69.7	86.3	86.3
DEC.	60.9	81.5	94.0	90.9	91.6	99.7	73.1	84.5	93.0
JOUR MOYEN	85.2	99.2	104.6	102.8	107.4	114.2	86.8	100.0	100.0

(*) POURCENTAGE DU JOUR MOYEN MENSUEL AJUSTE DE 1986 PAR RAPPORT AU J.M.A. AJUSTE DE 1986

VARIATIONS JOURNALIERES

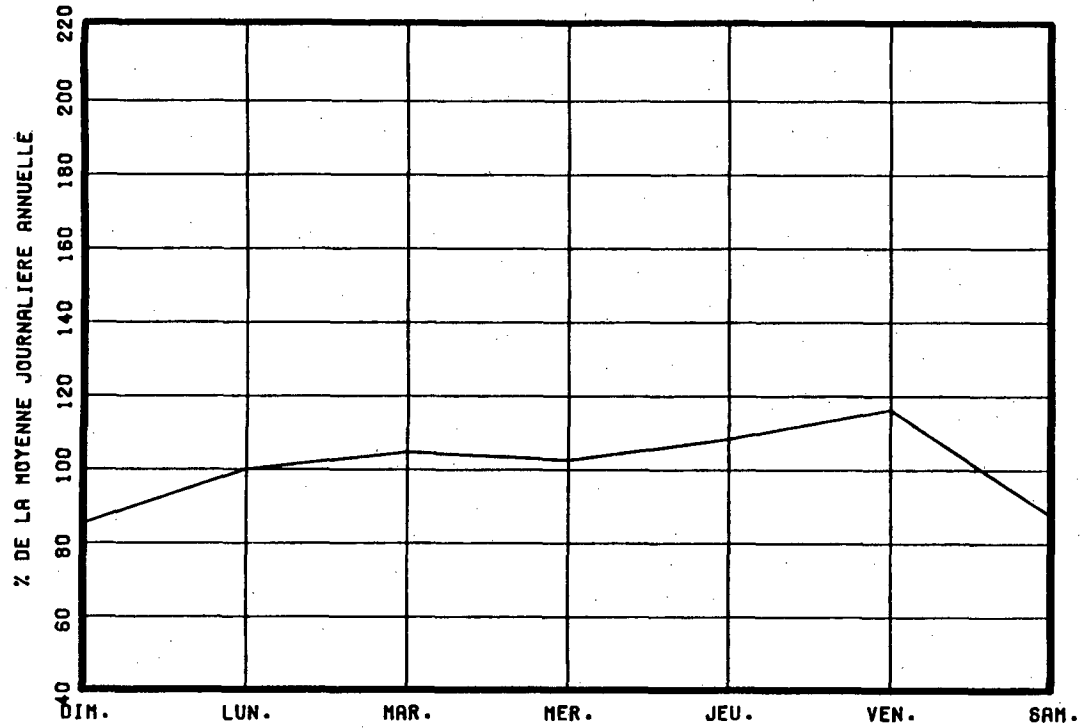

VARIATIONS MENSUELLES

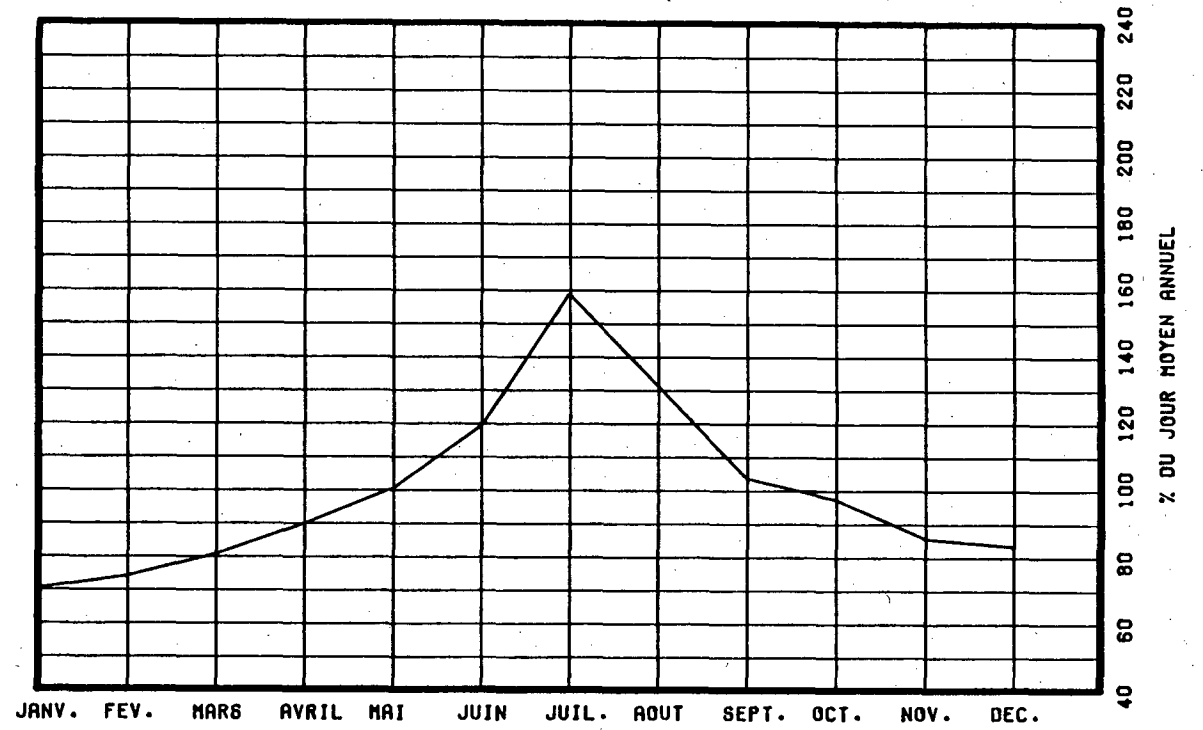

VARIATIONS HORAIRES

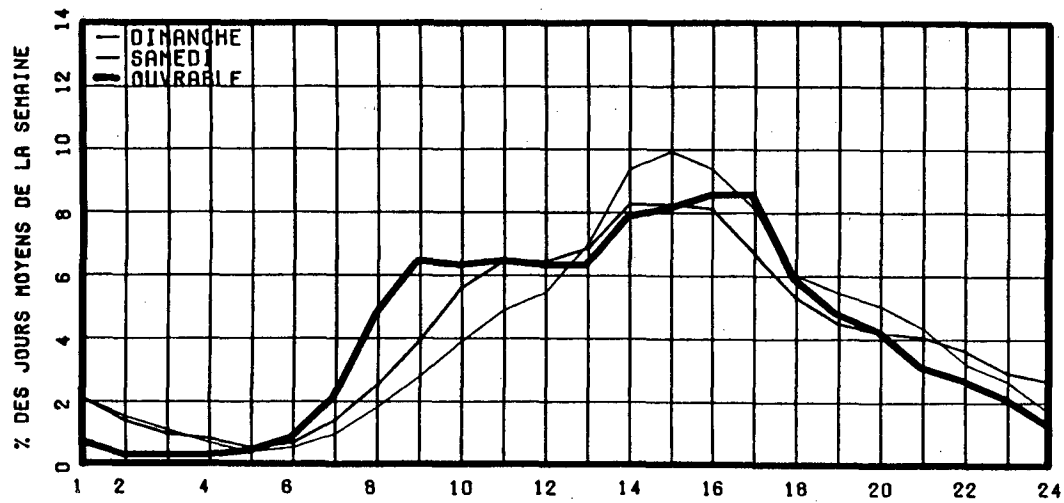

RELATION ENTRE LES HEURES DE POINTES ET LE J.M.A.

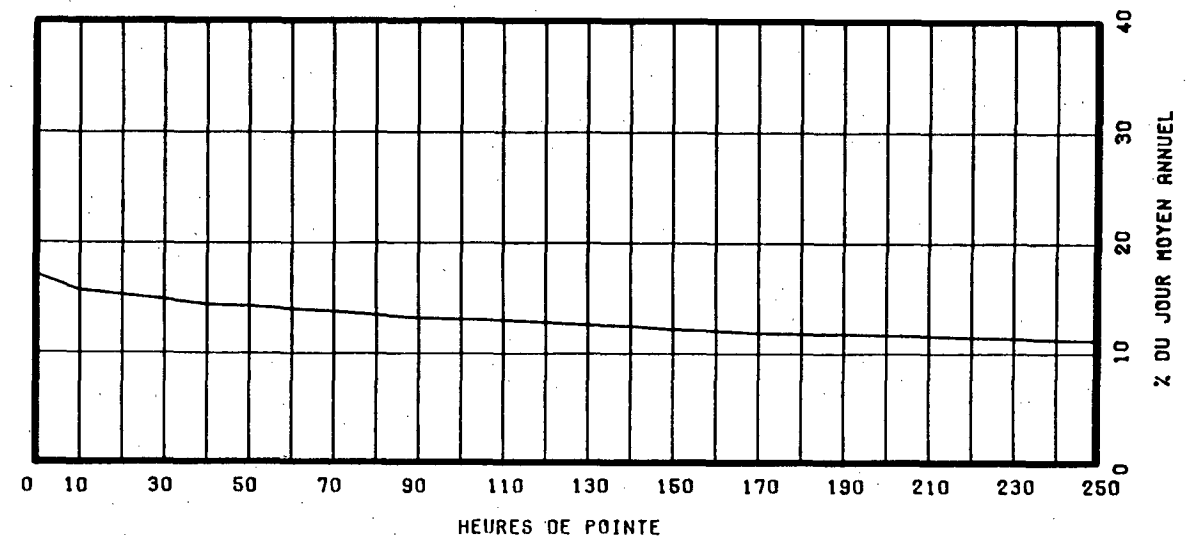

ROUTE COMPT. VOIE REGION TRONCON SECTION 12 MOIS DE RELEVÉ
 0132 088 11 17 040

MUNICIPALITE: GASPE

(DOUGLASTOWN) A 2.0 KM. A L'OUEST DE L'EGLISE.

ANNEE	JO. MOY. ANNUEL	JO. MOY. HIVER	JO. MOY. ETE	POURC. AUGM.	JOUR MAXIMUM	HEURES MAXIMALES			
						1-ERE	10-E	30-E	100-E
83	1357	938	1928	+3.5	3160	297	263	240	204
*POURC.		69.1	142.1		232.9	21.9	19.4	17.7	15.0
84	1480	969	2171	+9.1	5626	578	334	281	232
*POURC.		65.5	146.7		380.1	39.1	22.6	19.0	15.7
85	1486	1048	2083	+0.4	3332	308	276	253	220
*POURC.		70.5	140.2		224.2	20.7	18.6	17.0	14.8
86	1489	1056	2061	+0.2	3395	300	274	250	216
*POURC.		70.9	138.4		228.0	20.1	18.4	16.8	14.5
87	1599	1107	2272	+7.4	3727	340	299	282	248
*POURC.		69.2	142.1		233.1	21.3	18.7	17.6	15.5

DISTRIBUTION MENSUELLE DE 1987

MOIS	HEURE MAXIMUM	JOUR MAXIMUM	JOUR MOYEN	TOTAL DU MOIS	POURC. ANNEE
JANV.	141	1435	996	30886	5.3
FEV.	148	1517	1116	31253	5.4
MARS	147	1483	1133	35147	6.0
AVRIL	157	1588	1306	39190	6.7
MAI	185	1831	1557	48269	8.3
JUIN	221	2412	1880	56400	9.7
JUIL.	340	3727	2894	89737	15.4
AOUT	290	3277	2517	78041	13.4
SEPT.	203	2308	1771	53140	9.1
OCT.	220	1940	1484	46009	7.9
NOV.	166	1558	1306	39187	6.7
DEC.	166	1695	1185	36754	6.3
JOUR MOYEN ANNUEL:	1599		TOTAL:	584013	

ROUTE COMPT. VOIE
 0132 088 00

REPARTITION HORAIRE JOURNALIERE DE 1987

HEURES A.M.	DIMANCHE MOYENNE	POURC. (*)	SAMEDI MOYENNE	POURC.	JOURS MOYENNE	OUV. POURC.
12- 1	17	1.25	19	1.38	10	0.59
1- 2	12	0.88	12	0.87	5	0.29
2- 3	10	0.74	8	0.58	3	0.20
3- 4	9	0.66	9	0.66	5	0.29
4- 5	5	0.37	7	0.51	7	0.46
5- 6	7	0.51	8	0.58	14	0.83
6- 7	11	0.81	16	1.17	38	2.28
7- 8	24	1.76	36	2.62	91	5.35
8- 9	41	3.01	63	4.59	109	6.45
9-10	69	5.07	91	6.63	119	6.99
10-11	81	5.96	103	7.51	118	6.94
11-12 P.M.	83	6.10	101	7.36	114	6.71
12- 1	97	7.13	99	7.22	117	6.90
1- 2	125	9.19	111	8.09	131	7.71
2- 3	126	9.26	115	8.38	136	8.01
3- 4	127	9.34	112	8.16	145	8.53
4- 5	112	8.24	99	7.22	137	8.07
5- 6	89	6.54	85	6.20	108	6.39
6- 7	84	6.18	72	5.25	87	5.14
7- 8	76	5.59	63	4.59	64	3.80
8- 9	60	4.41	47	3.43	51	3.00
9-10	43	3.16	37	2.70	40	2.36
10-11	32	2.35	31	2.26	27	1.61
11-12	20	1.47	28	2.04	19	1.12
JOUR MOYEN	1360		1372		1702	
(*) POURCENTAGES DES HEURES MOYENNES SUR LES JOURNEES MOYENNES						

ROUTE COMPT. VOIE REGION TRONCON SECTION 12 MOIS DE RELEVÉ
 O132 088 11 17 040

MUNICIPALITE: GASPE

(DOUGLASTOWN) A 2.0 KM. A L'OUEST DE L'EGLISE.

JOURS MOYENS MENSUELS DE 1987

MOIS	DIMANCHE MOYEN	LUNDI MOYEN	MARDI MOYEN	MERCREDI MOYEN	JEUDI MOYEN	VENDREDI MOYEN	SAMEDI MOYEN	JOUR MOY. AJUSTE 1987	JOUR MOY. AJUSTE 1986
JANV.	801	1007	1092	1146	1232	1047	794	1017	929
FEV.	1011	1059	1053	1101	1271	1374	941	1115	1104
MARS	1091	1057	1101	1134	1207	1391	990	1138	1096
AVRIL	1211	1310	1349	1211	1444	1446	1185	1308	1218
MAI	1402	1520	1631	1628	1649	1740	1390	1565	1526
JUIN	1629	1887	2003	1857	2023	2084	1699	1883	1841
JUIL.	2507	2944	3237	3264	3038	2898	2433	2903	2529
AOUT	2284	2412	2606	2751	2712	2864	2164	2541	2282
SEPT	1628	1544	1798	1809	1861	2111	1610	1765	1589
OCT.	1117	1434	1622	1588	1655	1809	1190	1487	1457
NOV.	1034	1334	1375	1446	1443	1523	1047	1314	1185
DEC.	785	1178	1397	1198	1356	1570	1009	1213	1155
JOUR MOYEN	1375	1557	1688	1677	1740	1821	1371	1604	1492

ROUTE COMPT. VOIE
 O132 088

POURCENTAGES DES JOURS MOYENS MENSUELS PAR RAPPORT AU J.M.A. AJUSTE DE 1987

MOIS	DIMANCHE	LUNDI	MARDI	MERCREDI	JEUDI	VENDREDI	SAMEDI	JOUR MOY. AJUSTE 1987	JOUR MOY. AJUSTE 1986(*)
JANV.	49.9	62.8	68.1	71.4	76.8	65.3	49.5	63.4	62.3
FEV.	63.0	66.0	65.6	68.6	79.2	85.7	58.7	69.5	74.0
MARS	68.0	65.9	68.6	70.7	75.2	86.7	61.7	70.9	73.5
AVRIL	75.5	81.7	84.1	75.5	90.0	90.1	73.9	81.5	81.6
MAI	87.4	94.8	101.7	101.5	102.8	108.5	86.7	97.6	102.3
JUIN	101.6	117.6	124.9	115.8	126.1	129.9	105.9	117.4	123.4
JUIL.	156.3	183.5	201.8	203.5	189.4	180.7	151.7	181.0	169.5
AOUT	142.4	150.4	162.5	171.5	169.1	178.6	134.9	158.4	152.9
SEPT	101.5	96.3	112.1	112.8	116.0	131.6	100.4	110.0	106.5
OCT.	69.6	89.4	101.1	99.0	103.2	112.8	74.2	92.7	97.7
NOV.	64.5	83.2	85.7	90.1	90.0	95.0	65.3	81.9	79.4
DEC.	48.9	73.4	87.1	74.7	84.5	97.9	62.9	75.6	77.4
JOUR MOYEN	85.7	97.1	105.2	104.6	108.5	113.5	85.5	100.0	100.0

(*) POURCENTAGE DU JOUR MOYEN MENSUEL AJUSTE DE 1986 PAR RAPPORT AU J.M.A. AJUSTE DE 1986

VARIATIONS JOURNALIERES

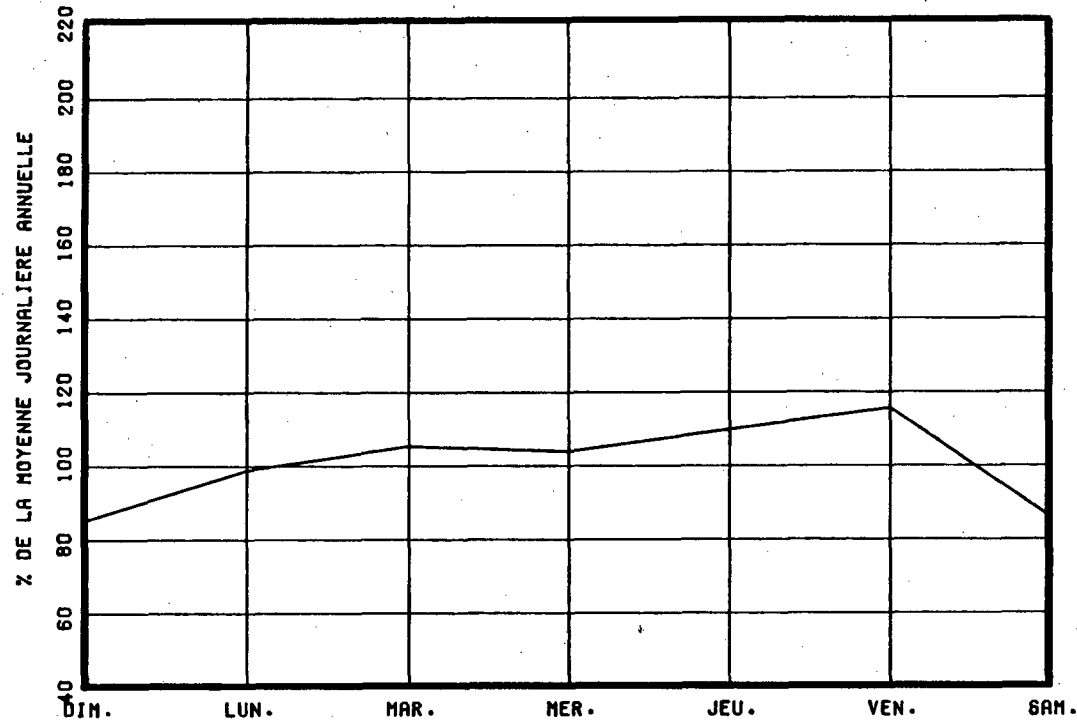

VARIATIONS MENSUELLES

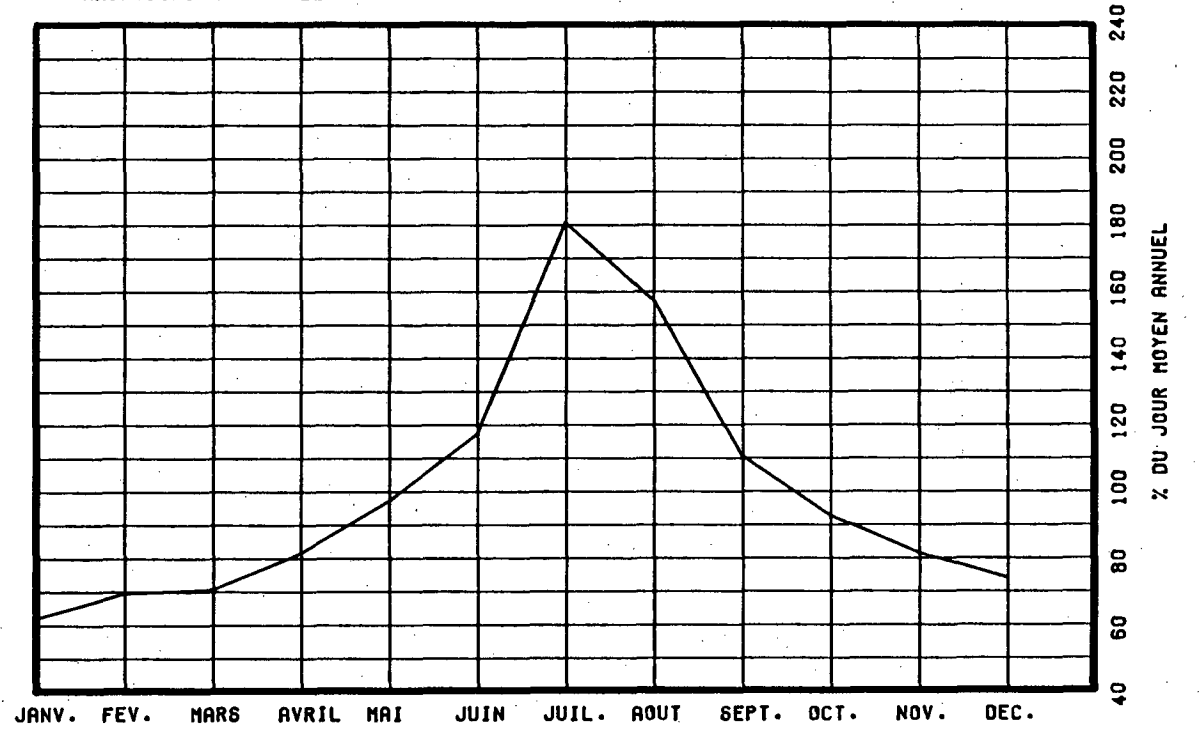

VARIATIONS HORAIRES

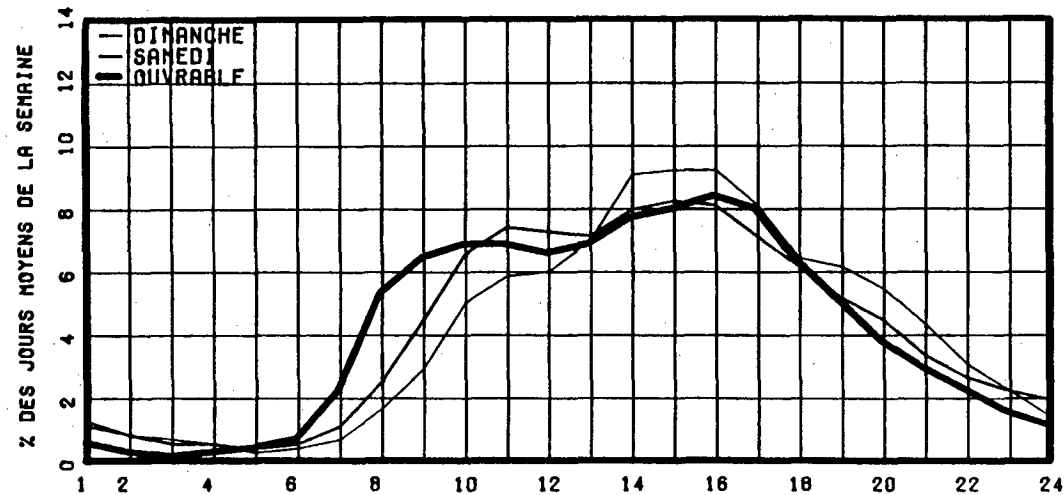

RELATION ENTRE LES HEURES DE POINTES ET LE J.M.A.

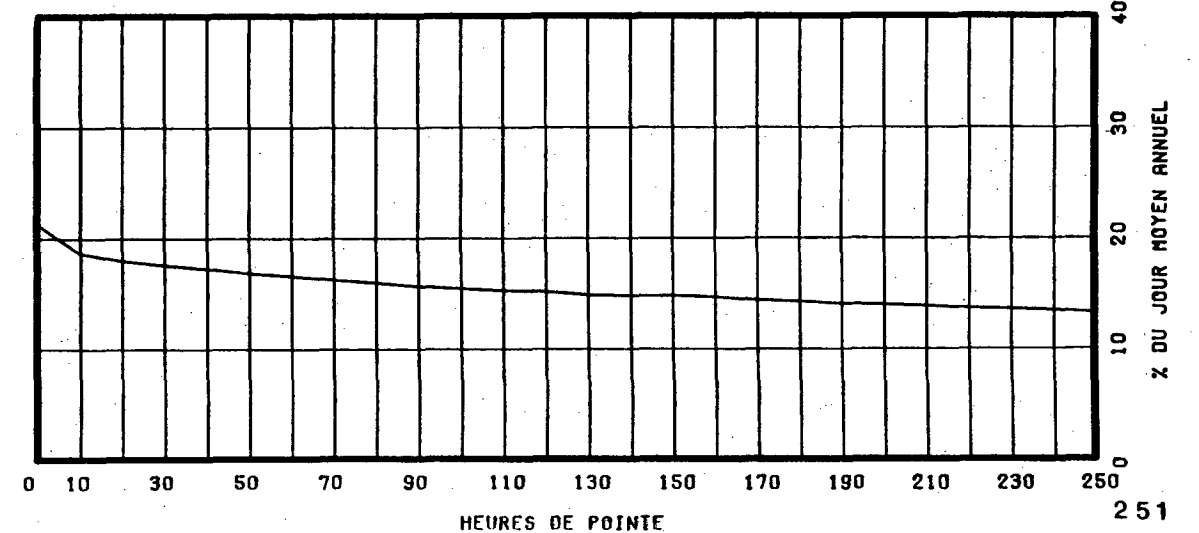

ROUTE COMPT. VOIE REGION TRONCON SECTION 12 MOIS DE RELEVÉ
 0132 142 12 14 170

MUNICIPALITE: GROSSES-ROCHES
 A 10.5 KM A L'EST DE L'EGLISE DE STE FELICITE

ANNEE	JO. MOY. ANNUEL	JO. MOY. HIVER	JO. MOY. ETE	POURC. AUGM.	JOUR MAXIMUM	HEURES MAXIMALES			
						1-ERE	10-E	30-E	100-E
83	1567	986	2261	+0.8	3791	386	307	280	237
*POURC.		62.9	144.3		241.9	24.6	19.6	17.9	15.1
84	1699	1092	2398	+8.4	3656	332	298	282	242
*POURC.		64.3	141.1		215.2	19.5	17.5	16.6	14.2
85	1739	1135	2388	+2.4	3593	341	298	275	244
*POURC.		65.3	137.3		206.6	19.6	17.1	15.8	14.0
86	1832	1222	2578	+5.3	3820	351	317	299	262
*POURC.		66.7	140.7		208.5	19.2	17.3	16.3	14.3
87	2008	1363	2793	+9.6	4308	401	357	325	291
*POURC.		67.9	139.1		214.5	20.0	17.8	16.2	14.5

DISTRIBUTION MENSUELLE DE 1987

MOIS	HEURE MAXIMUM	JOUR MAXIMUM	JOUR MOYEN	TOTAL DU MOIS	POURC. ANNEE
JANV.	177	1703	1184	36711	5.0
FEV.	176	1921	1302	36465	5.0
MARS	165	1892	1454	45100	6.1
AVRIL	224	2391	1845	55370	7.5
MAI	233	2526	2001	62053	8.5
JUIN	274	3060	2448	73469	10.0
JUIL.	401	4308	3498	108445	14.8
AOUT	325	3748	2971	92124	12.6
SEPT	264	3205	2229	66886	9.1
OCT.	251	2845	1979	61373	8.4
NOV.	180	2032	1622	48677	6.6
DEC.	210	2231	1507	46734	6.4
JOUR MOYEN ANNUEL:	2008			TOTAL: 733407	

ROUTE COMPT. VOIE
 0132 142 00

REPARTITION HORAIRE JOURNALIERE DE 1987

HEURES A.M.	DIMANCHE MOYENNE POURC. (*)	SAMEDI MOYENNE POURC.	JOURS OUV. MOYENNE POURC.
12- 1	25 1.36	27 1.54	17 0.83
1- 2	20 1.09	21 1.20	11 0.56
2- 3	17 0.92	19 1.08	9 0.44
3- 4	15 0.82	17 0.97	10 0.48
4- 5	10 0.54	12 0.68	13 0.63
5- 6	10 0.54	15 0.86	26 1.24
6- 7	19 1.03	26 1.48	46 2.19
7- 8	31 1.69	48 2.74	87 4.15
8- 9	53 2.88	76 4.34	112 5.34
9-10	81 4.40	107 6.10	134 6.37
10-11	110 5.98	125 7.13	142 6.77
11-12 P.M.	118 6.42	122 6.96	137 6.51
12- 1	132 7.18	122 6.96	135 6.45
1- 2	175 9.52	151 8.61	162 7.73
2- 3	173 9.41	144 8.21	163 7.77
3- 4	166 9.03	135 7.70	171 8.12
4- 5	153 8.32	124 7.07	164 7.79
5- 6	113 6.14	96 5.48	152 7.24
6- 7	105 5.71	87 4.96	114 5.45
7- 8	96 5.22	73 4.16	88 4.21
8- 9	84 4.57	70 3.99	72 3.45
9-10	59 3.21	55 3.14	57 2.74
10-11	47 2.56	46 2.62	44 2.09
11-12	27 1.47	35 2.00	30 1.43
JOUR MOYEN	1839	1753	2105
(*) POURCENTAGES DES HEURES MOYENNES SUR LES JOURNEES MOYENNES			

ROUTE COMPT. VOIE REGION TRONCON SECTION 12 MOIS DE RELEVÉ
 0132 142 12 14 170

MUNICIPALITE: GROSSES-ROCHES
 A 10.5 KM A L'EST DE L'EGLISE DE STE FELICITE

JOURS MOYENS MENSUELS DE 1987

MOIS	DIMANCHE MOYEN	LUNDI MOYEN	MARDI MOYEN	MERCREDI MOYEN	JEUDI MOYEN	VENDREDI MOYEN	SAMEDI MOYEN	JOUR MOY. AJUSTE 1987	JOUR MOY. AJUSTE 1986
JANV.	1122	1267	1291	1242	1293	1289	888	1198	1021
FEV.	1055	1318	1343	1234	1327	1652	1184	1301	1196
MARS	1331	1472	1468	1489	1457	1687	1300	1457	1320
AVRIL	1803	1806	1870	1742	1956	2162	1576	1845	1541
MAI	1904	1983	2017	2016	2075	2329	1719	2006	1860
JUIN	2370	2476	2471	2214	2520	2765	2273	2441	2274
JUIL.	3250	3680	3585	3427	3407	3823	3317	3498	3195
AOUT	2946	2903	2959	2923	3052	3367	2732	2983	2798
SEPT	2152	2146	2157	2155	2332	2736	1961	2234	2031
OCT.	1764	1927	1957	1888	2154	2471	1650	1973	1896
NOV.	1334	1658	1675	1712	1812	1980	1248	1631	1447
DEC.	1132	1491	1728	1631	1670	1858	1184	1527	1382
JOUR MOYEN	1846	2010	2043	1972	2087	2343	1752	2007	1830

ROUTE COMPT. VOIE
 0132 142

POURCENTAGES DES JOURS MOYENS MENSUELS PAR RAPPORT AU J.M.A. AJUSTE DE 1987

MOIS	DIMANCHE	LUNDI	MARDI	MERCREDI	JEUDI	VENDREDI	SAMEDI	JOUR MOY. AJUSTE 1987	JOUR MOY. AJUSTE 1986(*)
JANV.	55.9	63.1	64.3	61.9	64.4	64.2	44.2	59.7	55.8
FEV.	52.6	65.7	66.9	61.5	66.1	82.3	59.0	64.8	65.4
MARS	66.3	73.3	73.1	74.2	72.6	84.1	64.8	72.6	72.1
AVRIL	89.8	90.0	93.2	86.8	97.5	107.7	78.5	91.9	84.2
MAI	94.9	98.8	100.5	100.4	103.4	116.0	85.7	100.0	101.6
JUIN	118.1	123.4	123.1	110.3	125.6	137.8	113.3	121.6	124.3
JUIL.	161.9	183.4	178.6	170.8	169.8	190.5	165.3	174.3	174.6
AOUT	146.8	144.6	147.4	145.6	152.1	167.8	136.1	148.6	152.9
SEPT	107.2	106.9	107.5	107.4	116.2	136.3	97.7	111.3	111.0
OCT.	87.9	96.0	97.5	94.1	107.3	123.1	82.2	98.3	103.6
NOV.	66.5	82.6	83.5	85.3	90.3	98.7	62.2	81.3	79.1
DEC.	56.4	74.3	86.1	81.3	83.2	92.6	59.0	76.1	75.5
JOUR MOYEN	92.0	100.1	101.8	98.3	104.0	116.7	87.3	100.0	100.0

(*) POURCENTAGE DU JOUR MOYEN MENSUEL AJUSTE DE 1986 PAR RAPPORT AU J.M.A. AJUSTE DE 1986

VARIATIONS JOURNALIERES

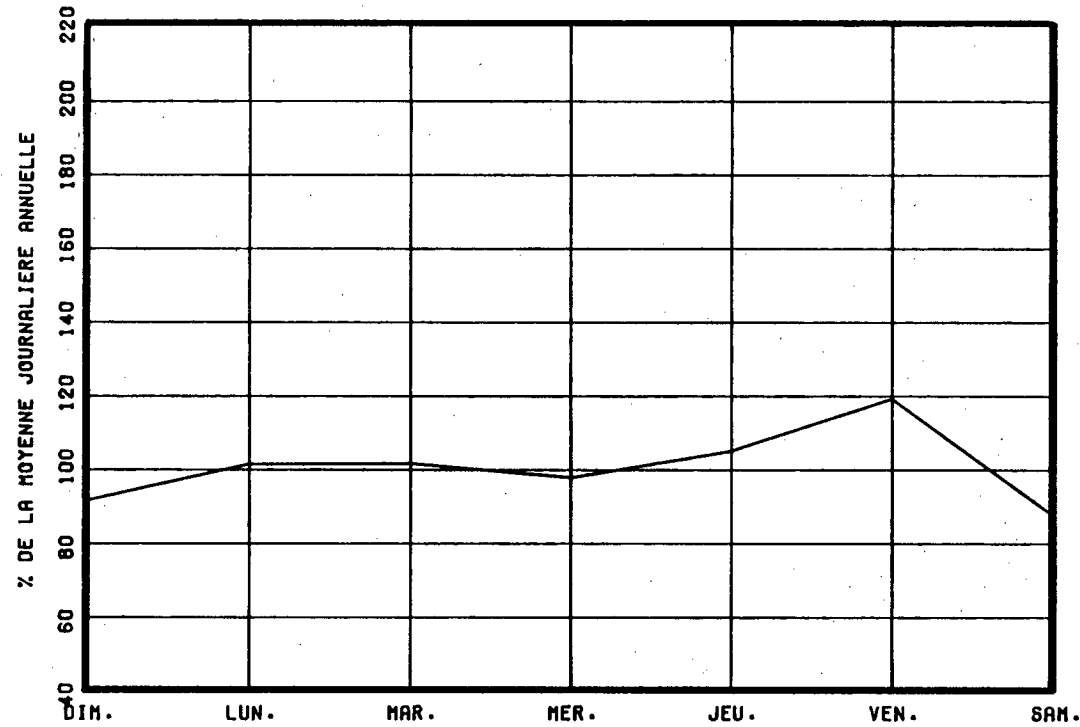

VARIATIONS MENSUELLES

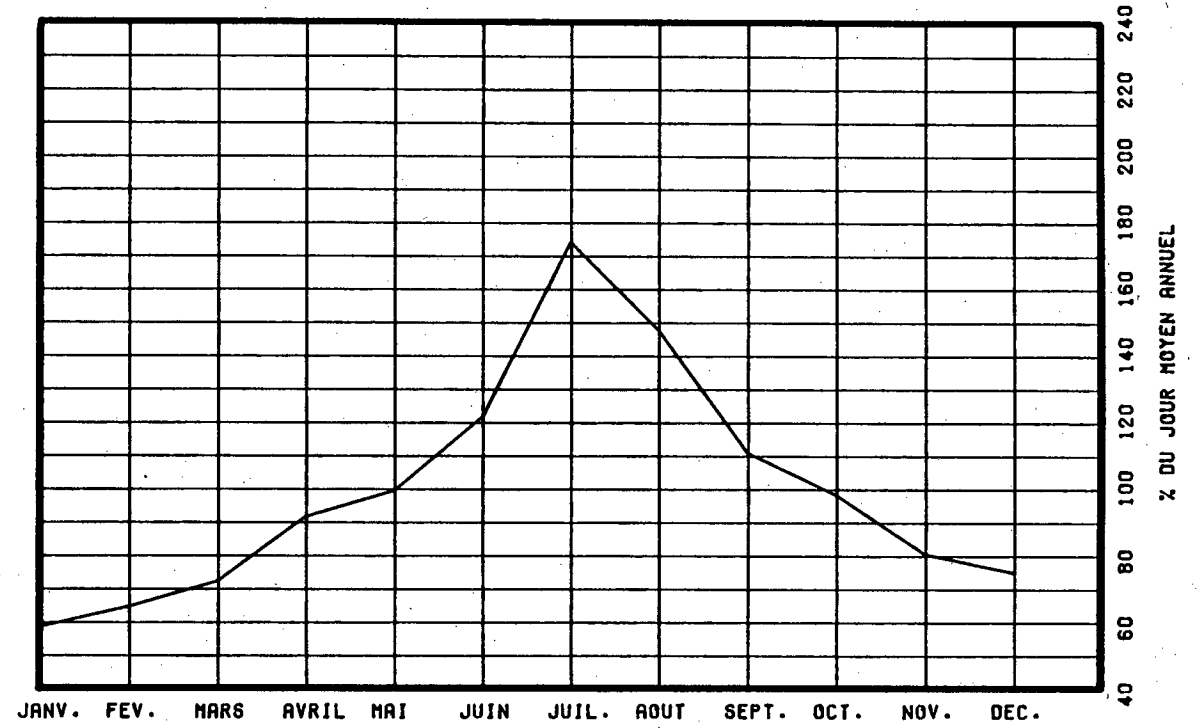

VARIATIONS HORAIRES

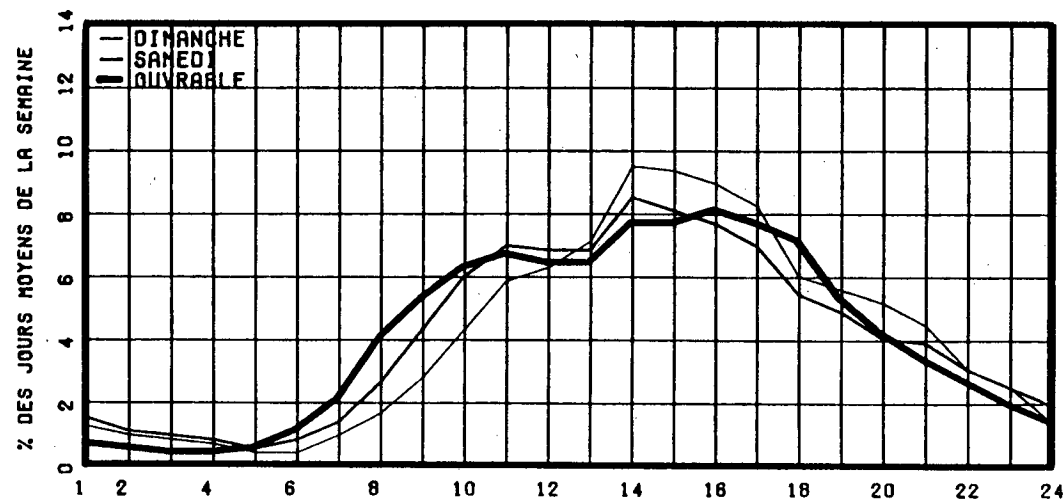

RELATION ENTRE LES HEURES DE POINTES ET LE J.M.A.

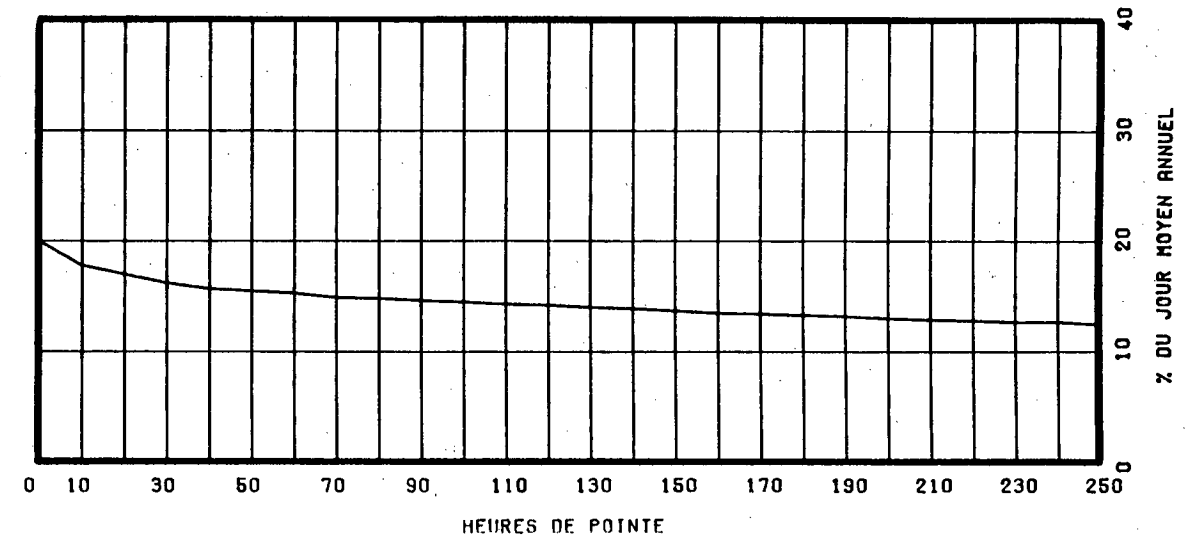

ROUTE COMPT. VOIE REGION TRONCON SECTION 12 MOIS DE RELEVÉ
 0132 174 12 13 170

MUNICIPALITE: SAINTE-LUCE

A 4.7 KM AU NORD-EST DE L'INTERSECTION DE LA RTE 2
 98, OU A 8.6 KM A L'OUEST DE LA RTE 132.

ANNEE	JO. MOY. ANNUEL	JO. MOY. HIVER	JO. MOY. ETE	POURC. AUGM.	JOUR MAXIMUM	HEURES MAXIMALES			
						1-ERE	10-E	30-E	100-E
83	4061	2834	5601	+3.5	8819	838	769	684	584
*POURC.		69.8	137.9		217.2	20.6	18.9	16.8	14.4
84	4338	3206	5827	+6.8	9247	942	770	693	592
*POURC.		73.9	134.3		213.2	21.7	17.8	16.0	13.6
85	4441	3216	6024	+2.4	6753	630	517	448	379
*POURC.		72.4	135.6		152.1	14.2	11.6	10.1	8.5
86	4699	3687	6087	+5.8	9787	986	807	728	635
*POURC.		78.5	129.5		208.3	21.0	17.2	15.5	13.5
87	5030	3777	6613	+7.0	10781	1036	888	805	698
*POURC.		75.1	131.5		214.3	20.6	17.7	16.0	13.9

DISTRIBUTION MENSUELLE DE 1987

MOIS	HEURE MAXIMUM	JOUR MAXIMUM	JOUR MOYEN	TOTAL DU MOIS	POURC. ANNEE
JANV.	610	5822	3501	108554	5.9
FEV.	432	4848	3618	101321	5.5
MARS	500	4768	3770	116887	6.4
AVRIL	753	7424	4784	143536	7.8
MAI	581	6746	5031	155975	8.5
JUIN	902	8210	5901	177045	9.6
JUIL.	1036	10781	8668	268738	14.6
AOUT	935	8819	6819	211398	11.5
SEPT	666	7341	4989	149693	8.2
OCT.	590	7175	4743	147060	8.0
NOV.	491	5099	4194	125820	6.9
DEC.	562	6437	4207	130437	7.1
JOUR MOYEN ANNUEL:	5030			TOTAL: 1836464	

ROUTE COMPT. VOIE
 0132 174 00

REPARTITION HORAIRE JOURNALIERE DE 1987

HEURES A.M.	DIMANCHE MOYENNE POURC. (*)	SAMEDI MOYENNE POURC.	JOURS MOYENNE POURC.	DUV. MOYENNE POURC.
12- 1	84 1.66	98 2.14	52	1.03
1- 2	61 1.20	69 1.51	33	0.66
2- 3	44 0.87	48 1.05	26	0.52
3- 4	36 0.71	41 0.90	24	0.48
4- 5	26 0.51	35 0.76	27	0.54
5- 6	28 0.55	46 1.01	46	0.90
6- 7	42 0.83	68 1.49	91	1.78
7- 8	65 1.28	100 2.18	225	4.41
8- 9	122 2.40	173 3.78	310	6.06
9-10	202 3.98	241 5.27	306	5.99
10-11	274 5.40	299 6.53	298	5.83
11-12 P.M.	323 6.37	308 6.73	301	5.90
12- 1	342 6.74	309 6.75	297	5.82
1- 2	444 8.75	377 8.24	356	6.96
2- 3	498 9.81	390 8.52	374	7.31
3- 4	470 9.26	365 7.97	382	7.47
4- 5	445 8.77	346 7.56	438	8.58
5- 6	337 6.64	292 6.38	388	7.59
6- 7	273 5.38	209 4.57	284	5.57
7- 8	277 5.46	186 4.06	235	4.59
8- 9	255 5.03	177 3.87	199	3.89
9-10	195 3.84	149 3.26	180	3.53
10-11	141 2.78	133 2.91	138	2.71
11-12	90 1.77	118 2.58	95	1.87
JOUR MOYEN	5074	4577	5115	
(*) POURCENTAGES DES HEURES MOYENNES SUR LES JOURNEES MOYENNES				

ROUTE COMPT. VOIE REGION TRONCON SECTION 12 MOIS DE RELEVÉ
 O132 174 12 13 170

MUNICIPALITE: SAINTE-LUCE

A 4.7 KM AU NORD-EST DE L'INTERSECTION DE LA RTE 298, OU A 8.6 KM A L'OUEST DE LA RTE 132.

JOURS MOYENS MENSUELS DE 1987

MOIS	DIMANCHE MOYEN	LUNDI MOYEN	MARDI MOYEN	MERCREDI MOYEN	JEUDI MOYEN	VENDREDI MOYEN	SAMEDI MOYEN	JOUR MOY. AJUSTE 1987	JOUR MOY. AJUSTE 1986
JANV.	3483	3770	3761	3682	3917	3603	2542	3536	3192
FEV.	3097	3671	3597	3666	3958	4336	3004	3618	3625
MARS	3780	3451	3345	3948	4048	4627	3375	3796	3969
AVRIL	5184	4522	4521	4522	4975	5536	4081	4763	4162
MAI	5249	4855	4794	4840	5183	5733	4395	5007	4625
JUIN	6593	5596	5691	5147	5691	6648	5709	5867	5316
JUIL.	8876	8961	8176	8138	8181	9198	9086	8659	7645
AOUT	7599	6486	6254	6464	6676	7345	6801	6803	6642
SEPT.	5261	4592	4723	4721	4998	5967	4629	4984	4597
OCT.	4690	4544	4487	4538	4786	5762	4225	4718	4500
NOV.	3765	4269	4168	4335	4461	4953	3493	4206	3919
DEC.	3542	4303	4451	4583	4473	4720	3642	4244	4033
JOUR MOYEN	5093	4918	4830	4882	5112	5702	4581	5016	4685

ROUTE COMPT. VOIE
 O132 174

- POURCENTAGES DES JOURS MOYENS MENSUELS PAR RAPPORT AU J.M.A. AJUSTE DE 1987

MOIS	DIMANCHE	LUNDI	MARDI	MERCREDI	JEUDI	VENDREDI	SAMEDI	JOUR MOY. AJUSTE 1987	JOUR MOY. AJUSTE 1986(*)
JANV.	69.4	75.2	75.0	73.4	78.1	71.8	50.7	70.5	68.1
FEV.	61.7	73.2	71.7	73.1	78.9	86.4	59.9	72.1	77.4
MARS	75.4	68.8	66.7	78.7	80.7	92.2	67.3	75.7	84.7
AVRIL	103.3	90.2	90.1	90.2	99.2	110.4	81.4	95.0	88.8
MAI	104.6	96.8	95.6	96.5	103.3	114.3	87.6	99.8	98.7
JUIN	131.4	111.6	113.5	102.6	113.5	132.5	113.8	117.0	113.5
JUIL.	177.0	178.6	163.0	162.2	163.1	183.4	181.1	172.6	163.2
AOUT	151.5	129.3	124.7	128.9	133.1	146.4	135.6	135.6	141.8
SEPT.	104.9	91.5	94.2	94.1	99.6	119.0	92.3	99.4	98.1
OCT.	93.5	90.6	89.5	90.5	95.4	114.9	84.2	94.1	96.1
NOV.	75.1	85.1	83.1	86.4	88.9	98.7	69.6	83.9	83.6
DEC.	70.6	85.8	88.7	91.4	89.2	94.1	72.6	84.6	86.1
JOUR MOYEN	101.5	98.0	96.3	97.3	101.9	113.7	91.3	100.0	100.0

(*) POURCENTAGE DU JOUR MOYEN MENSUEL AJUSTE DE 1986 PAR RAPPORT AU J.M.A. AJUSTE DE 1986

VARIATIONS JOURNALIERES

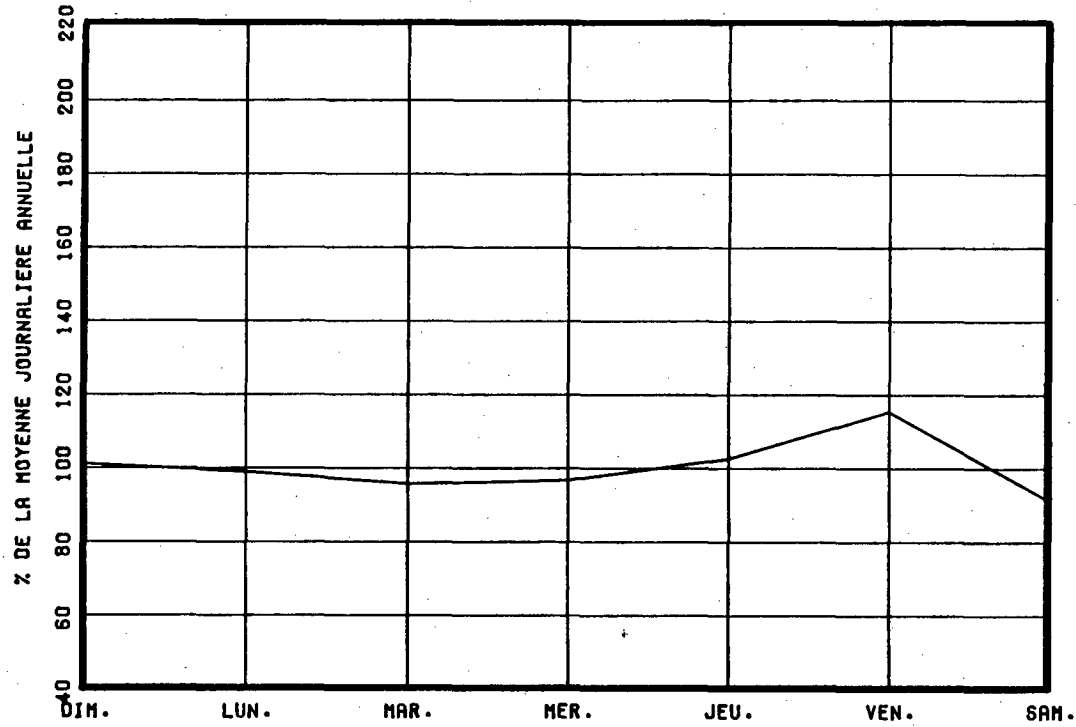

VARIATIONS MENSUELLES

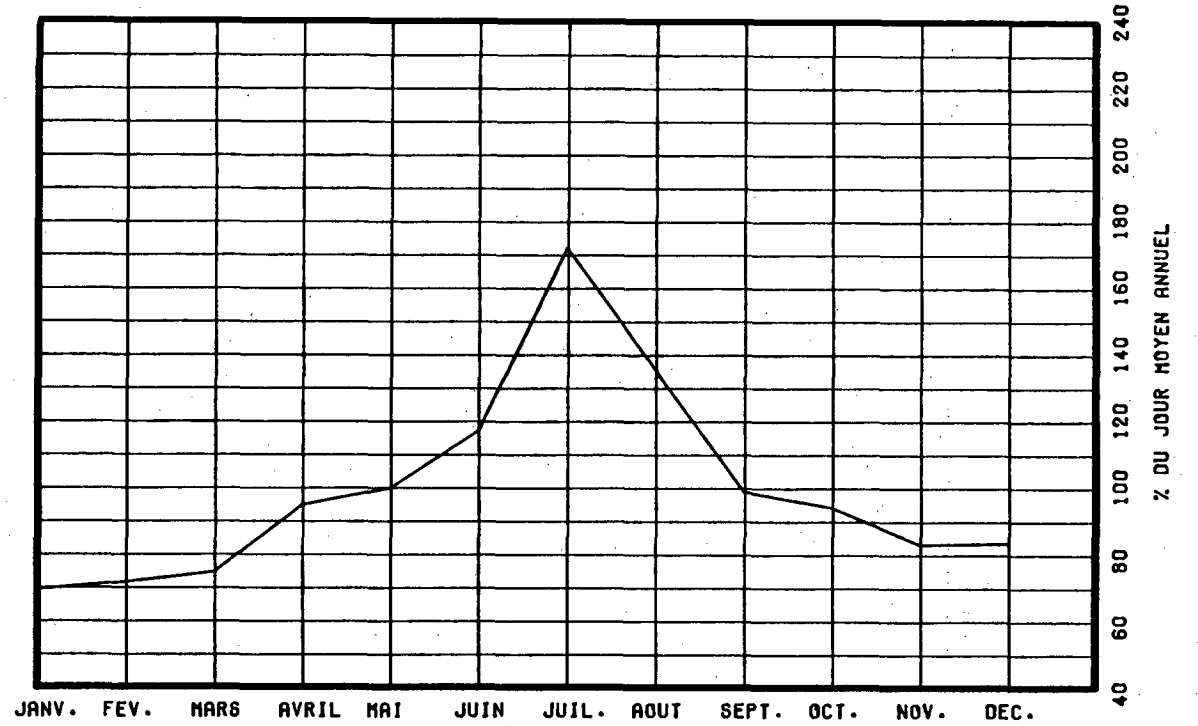

VARIATIONS HORAIRES

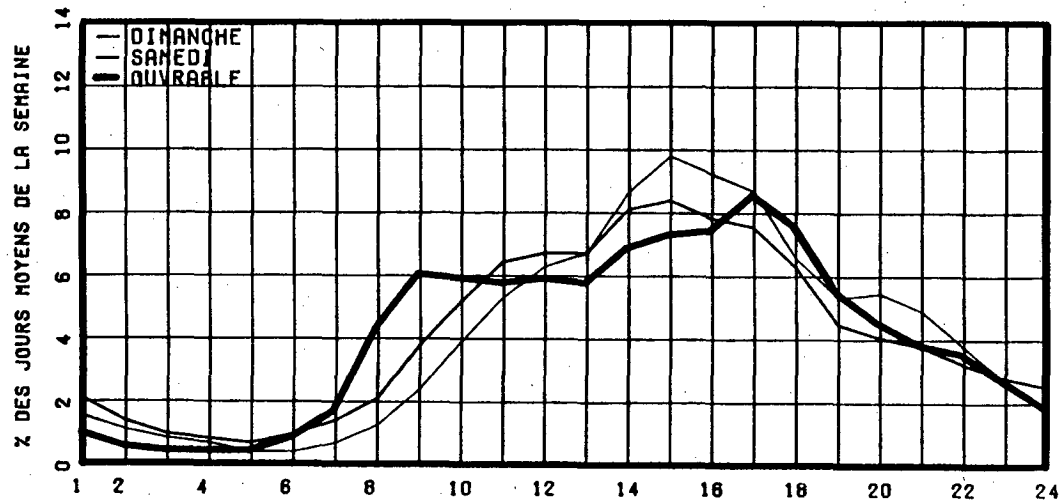

RELATION ENTRE LES HEURES DE POINTES ET LE J.M.A.

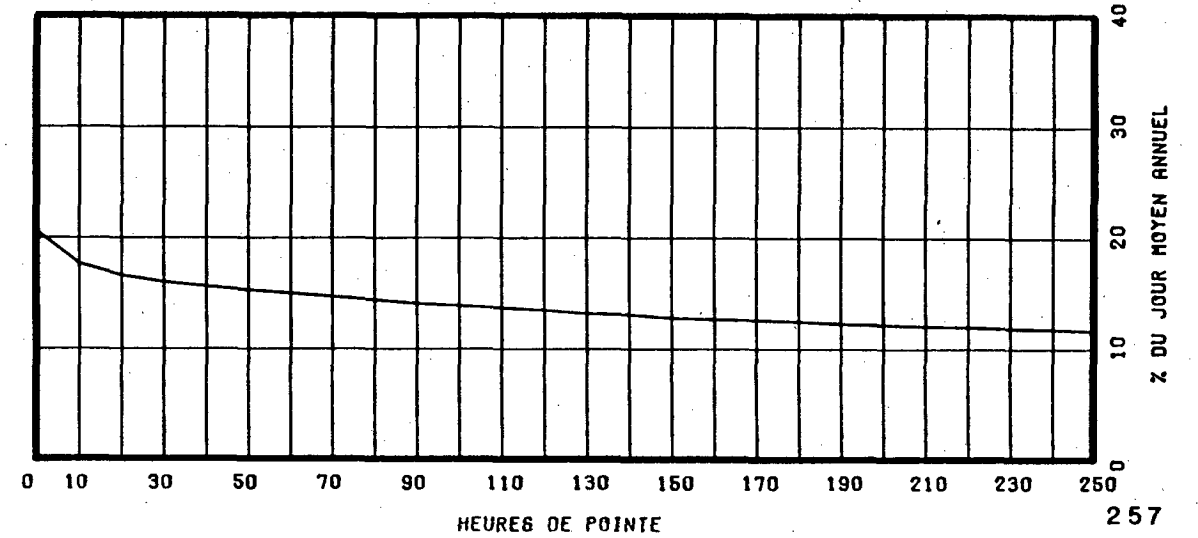

ROUTE COMPT. VOIE REGION TRONCON SECTION 06 MOIS DE RELEVÉ
 0132 177 12 13 160

MUNICIPALITE: SAINTE-ANNE-DE-LA-POINTE-AU-PERE
 a 0,2 km a l'ouest de la rue poirier, a l'est de
 la rte du fleuve

ANNEE	JO. MOY.		POURC.	JOUR	HEURES MAXIMALES					
	ANNUEL	HIVER			ETE	AUGM.	MAXIMUM	1-ERE	10-E	30-E
83										
*POURC.										
84										
*POURC.										
85										
*POURC.										
86										
*POURC.										
87	14853	14831	16081	-----	21609	1684	1581	1520	1447	
*POURC.		99.9	108.3		145.5	11.3	10.6	10.2	9.7	

DISTRIBUTION MENSUELLE DE 1987

MOIS	HEURE MAXIMUM	JOUR MAXIMUM	JOUR MOYEN	TOTAL DU MOIS	POURC. ANNEE
JANV.	-----	-----	-----	-----	-----
FEV.	-----	-----	-----	-----	-----
MARS	-----	-----	-----	-----	-----
AVRIL	-----	-----	-----	-----	-----
MAI	-----	-----	-----	-----	-----
JUIN	1523	18945	16117	483530	-----
JUIL.	1684	21609	18717	580247	-----
AOUT	1558	19537	16519	512113	-----
SEPT	1551	18776	14402	432076	-----
OCT.	1508	18978	14023	434728	-----
NOV.	1354	15431	12723	381693	-----
DEC.	-----	-----	-----	-----	-----
JOUR MOYEN ANNUEL:	14853				
TOTAL:	-----				

ROUTE COMPT. VOIE
 0132 177 00

REPARTITION HORAIRE JOURNALIERE DE 1987

HEURES A.M.	DIMANCHE		SAMEDI		JOURS OUV.	
	MOYENNE	POURC. (*)	MOYENNE	POURC.	MOYENNE	POURC.
12- 1	325	2.47	325	2.26	162	1.00
1- 2	220	1.67	220	1.53	87	0.54
2- 3	156	1.18	156	1.09	61	0.38
3- 4	119	0.90	126	0.88	52	0.32
4- 5	70	0.53	91	0.63	51	0.32
5- 6	61	0.46	101	0.70	84	0.52
6- 7	87	0.66	150	1.04	211	1.31
7- 8	164	1.25	294	2.05	744	4.60
8- 9	303	2.30	542	3.77	1081	6.69
9-10	495	3.76	716	4.98	809	5.01
10-11	631	4.79	912	6.34	835	5.17
11-12 P.M.	756	5.74	984	6.84	949	5.87
12- 1	840	6.38	983	6.84	1190	7.36
1- 2	1042	7.91	1112	7.74	1164	7.20
2- 3	1118	8.49	1136	7.90	1036	6.41
3- 4	1118	8.49	1126	7.83	1085	6.71
4- 5	1166	8.86	1135	7.90	1327	8.21
5- 6	959	7.28	950	6.61	1361	8.42
6- 7	783	5.95	641	4.46	958	5.93
7- 8	787	5.98	642	4.47	851	5.26
8- 9	707	5.37	606	4.22	699	4.33
9-10	552	4.19	507	3.53	615	3.80
10-11	423	3.21	495	3.44	448	2.77
11-12	284	2.16	426	2.96	302	1.87
JOUR MOYEN		13166		14376		16171
(*) POURCENTAGES DES HEURES MOYENNES SUR LES JOURNEES MOYENNES						

ROUTE COMPT. VOIE REGION TRONCON SECTION 06 MOIS DE RELEVÉ
 O132 177 12 13 160

MUNICIPALITE: SAINTE-ANNE-DE-LA-POINTE-AU-PERE
 a 0,2 km a l'ouest de la rue poirier , a l'est de
 la rte du fleuve

JOURS MOYENS MENSUELS DE 1987

MOIS	DIMANCHE MOYEN	LUNDI MOYEN	MARDI MOYEN	MERCREDI MOYEN	JEUDI MOYEN	VENDREDI MOYEN	SAMEDI MOYEN	JOUR MOY. AJUSTE 1987	JOUR MOY. AJUSTE 1986
JANV.	-----	-----	-----	-----	-----	-----	-----	-----	-----
FEV.	-----	-----	-----	-----	-----	-----	-----	-----	-----
MARS	-----	-----	-----	-----	-----	-----	-----	-----	-----
AVRIL	-----	-----	-----	-----	-----	-----	-----	-----	-----
MAI	-----	-----	-----	-----	-----	-----	-----	-----	-----
JUIN	14205	16297	16361	15824	17116	18408	14909	16160	-----
JUIL.	17441	19318	18062	18179	19098	20345	18396	18691	-----
AOUT	14757	16441	16270	16573	17697	18937	15642	16616	-----
SEPT	11840	14253	14534	14502	15662	17256	13313	14480	-----
OCT.	11306	14314	13425	14206	15260	16747	12936	14027	-----
NOV.	9446	13108	13101	13489	14241	15294	11102	12825	-----
DEC.	-----	-----	-----	-----	-----	-----	-----	-----	-----
JOUR MOYEN	-----	-----	-----	-----	-----	-----	-----	14853	-----

ROUTE COMPT. VOIE
 O132 177

POURCENTAGES DES JOURS MOYENS MENSUELS PAR RAPPORT AU J.M.A. AJUSTE DE 1987

MOIS	DIMANCHE	LUNDI	MARDI	MERCREDI	JEUDI	VENDREDI	SAMEDI	JOUR MOY. AJUSTE 1987	JOUR MOY. AJUSTE 1986(*)
JANV.	-----	-----	-----	-----	-----	-----	-----	-----	-----
FEV.	-----	-----	-----	-----	-----	-----	-----	-----	-----
MARS	-----	-----	-----	-----	-----	-----	-----	-----	-----
AVRIL	-----	-----	-----	-----	-----	-----	-----	-----	-----
MAI	-----	-----	-----	-----	-----	-----	-----	-----	-----
JUIN	95.6	109.7	110.2	106.5	115.2	123.9	100.4	108.8	-----
JUIL.	117.4	130.1	121.6	122.4	128.6	137.0	123.9	125.8	-----
AOUT	99.4	110.7	109.5	111.6	119.1	127.5	105.3	111.9	-----
SEPT	79.7	96.0	97.9	97.6	105.4	116.2	89.6	97.5	-----
OCT.	76.1	96.4	90.4	95.6	102.7	112.8	87.1	94.4	-----
NOV.	63.6	88.3	88.2	90.8	95.9	103.0	74.7	86.3	-----
DEC.	-----	-----	-----	-----	-----	-----	-----	-----	-----
JOUR MOYEN	-----	-----	-----	-----	-----	-----	-----	100.0	-----

(*) POURCENTAGE DU JOUR MOYEN MENSUEL AJUSTE DE 1986 PAR RAPPORT AU J.M.A. AJUSTE DE 1986

VARIATIONS JOURNALIERES

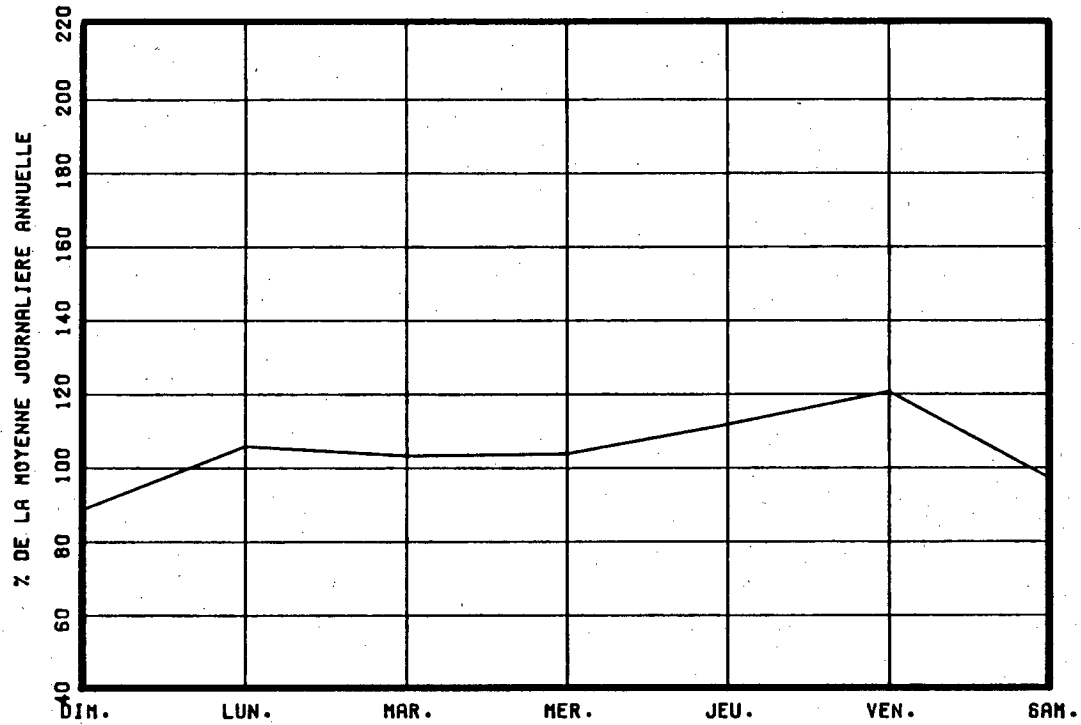

VARIATIONS MENSUELLES

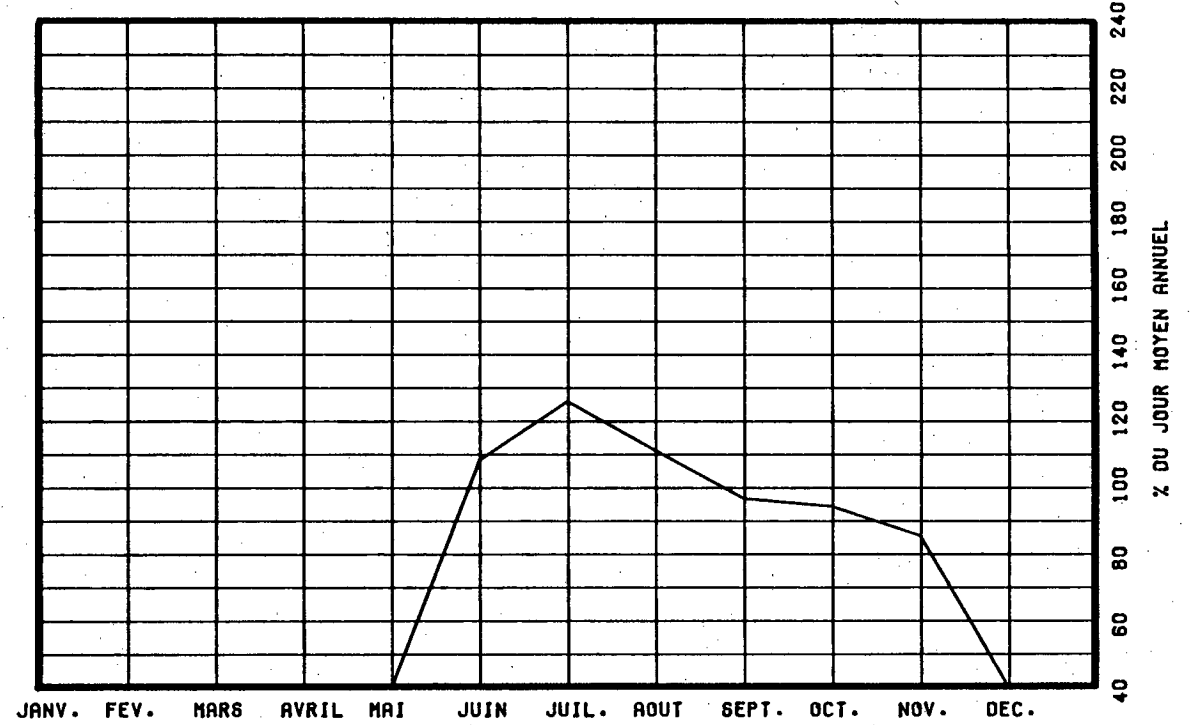

VARIATIONS HORAIRES

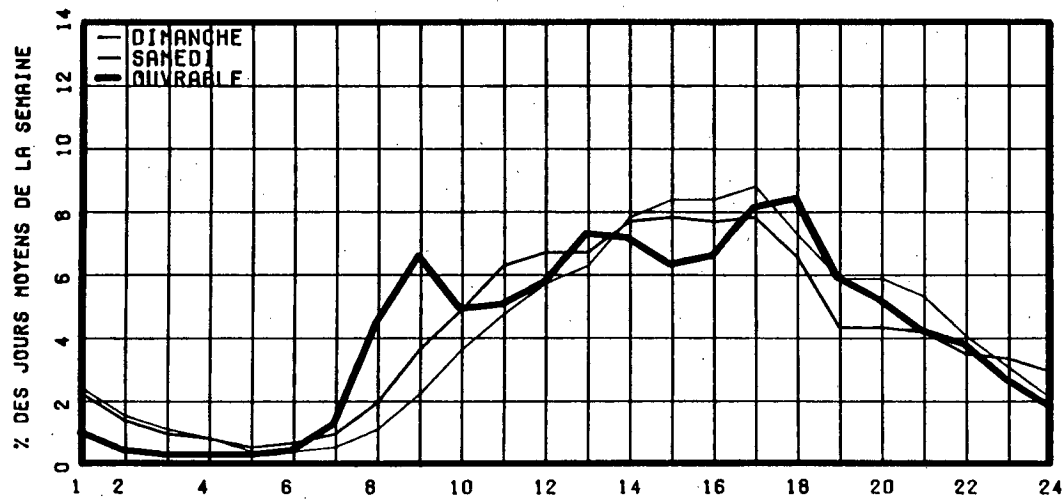

RELATION ENTRE LES HEURES DE POINTES ET LE J.M.A.

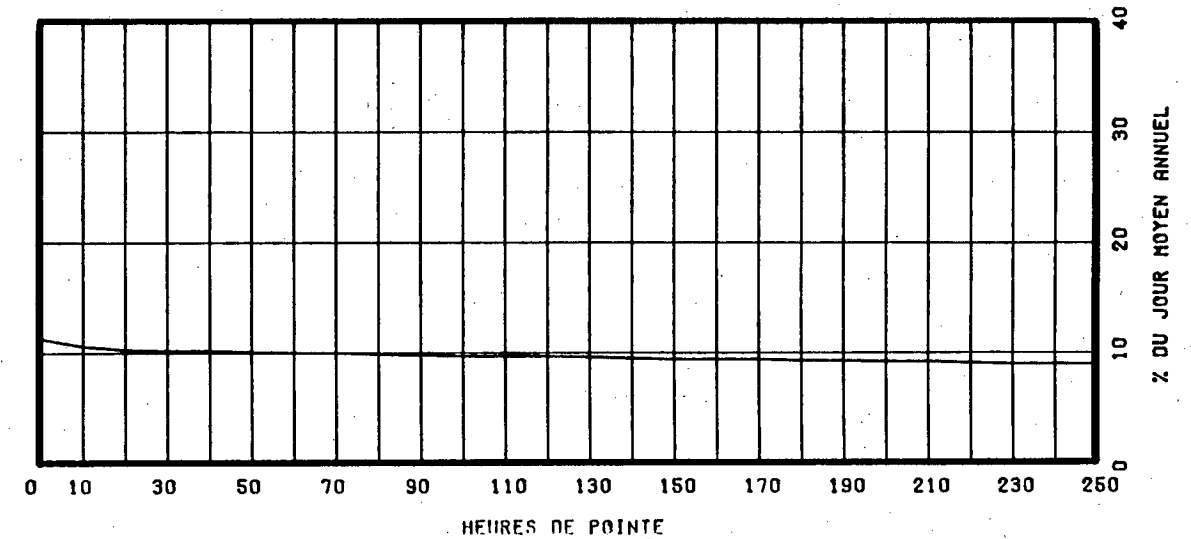

ROUTE COMPT. VOIE REGION TRONCON SECTION 12 MOIS DE RELEVÉ
 0132 193 12 12 120

MUNICIPALITE: NOTRE-DAME-DES-NEIGES-DES-TROIS-PISTOLES
 A 1.0 KM. A L'OUEST DU PONT DE LA RIVIERE TROIS-PISTOLES.

ANNEE	JO. MOY. ANNUEL	JO. MOY. HIVER	JO. MOY. ETE	POURC. AUGM.	JOUR MAXIMUM	HEURES MAXIMALES			
						1-ERE	10-E	30-E	100-E
83	4141	2761	5733	+3.0	9435	862	788	719	619
*POURC.		66.7	138.4		227.8	20.8	19.0	17.4	14.9
84	4383	2823	6142	+5.8	9603	925	830	763	647
*POURC.		64.4	140.1		219.1	21.1	18.9	17.4	14.8
85	4581	3044	6410	+4.5	10479	1137	881	809	689
*POURC.		66.4	139.9		228.7	24.8	19.2	17.7	15.0
86	4849	3331	6714	+5.9	10483	1051	905	832	721
*POURC.		68.7	138.5		216.2	21.7	18.7	17.2	14.9
87	5038	3358	6948	+3.9	11071	1085	921	867	753
*POURC.		66.7	137.9		219.7	21.5	18.3	17.2	14.9

DISTRIBUTION MENSUELLE DE 1987

MOIS	HEURE MAXIMUM	JOUR MAXIMUM	JOUR MOYEN	TOTAL DU MOIS	POURC. ANNEE
JANV.	471	4061	2326	72123	3.9
FEV.	422	4931	3356	93983	5.1
MARS	440	4809	3830	118751	6.5
AVRIL	1016	9142	4739	142190	7.7
MAI	646	7621	5108	158374	8.6
JUIN	786	8046	5876	176303	9.6
JUIL.	956	11071	8756	271448	14.8
AOUT	914	10188	7491	232238	12.6
SEPT	1040	9567	5592	167767	9.1
OCT.	1085	9223	5170	160295	8.7
NOV.	489	5379	4133	124006	6.7
DEC.	662	6851	3923	121636	6.6
JOUR MOYEN ANNUEL:	5038			TOTAL: 1839114	

ROUTE COMPT. VOIE
 0132 193 00

REPARTITION HORAIRE JOURNALIERE DE 1987

HEURES A.M.	DIMANCHE MOYENNE POURC. (*)	SAMEDI MOYENNE POURC.	JOURS OUV. MOYENNE POURC.
12- 1	82 1.57	104 2.23	58 1.16
1- 2	59 1.13	69 1.48	39 0.78
2- 3	40 0.76	55 1.18	28 0.57
3- 4	30 0.57	41 0.88	25 0.50
4- 5	26 0.50	38 0.81	33 0.66
5- 6	22 0.42	45 0.97	53 1.04
6- 7	37 0.71	76 1.63	107 2.12
7- 8	63 1.20	131 2.81	181 3.58
8- 9	113 2.16	188 4.03	240 4.73
9-10	202 3.86	278 5.96	283 5.59
10-11	298 5.70	347 7.44	322 6.36
11-12 P.M.	338 6.46	358 7.68	331 6.54
12- 1	341 6.52	331 7.10	323 6.37
1- 2	446 8.53	370 7.93	370 7.29
2- 3	494 9.44	382 8.19	387 7.64
3- 4	507 9.69	363 7.78	399 7.87
4- 5	480 9.18	325 6.97	403 7.95
5- 6	374 7.15	263 5.64	364 7.18
6- 7	304 5.81	205 4.40	285 5.63
7- 8	295 5.64	180 3.86	245 4.84
8- 9	246 4.70	153 3.28	197 3.89
9-10	192 3.67	133 2.85	160 3.16
10-11	141 2.70	120 2.57	132 2.61
11-12	101 1.93	108 2.32	98 1.94
JOUR MOYEN	5231	4663	5073
(*) POURCENTAGES DES HEURES MOYENNES SUR LES JOURNEES MOYENNES			

ROUTE COMPT. VOIE REGION TRONCON SECTION 12 MOIS DE RELEVÉ
 O132 193 12 12 120

MUNICIPALITE: NOTRE-DAME-DES-NEIGES-DES-TROIS-PISTOLES
 A 1.0 KM. A L'OUEST DU PONT DE LA RIVIERE TROIS-PISTOLES.

JOURS MOYENS MENSUELS DE 1987

MOIS	DIMANCHE MOYEN	LUNDI MOYEN	MARDI MOYEN	MERCREDI MOYEN	JEUDI MOYEN	VENDREDI MOYEN	SAMEDI MOYEN	JOUR MOY. AJUSTE 1987	JOUR MOY. AJUSTE 1986
JANV.	2294	2254	2463	2453	2574	2302	2033	2339	2756
FEV.	3148	3269	3222	3184	3437	4248	2985	3356	3187
MARS	4008	3634	3537	3743	3952	4656	3360	3841	3823
AVRIL	5590	4367	3882	4204	4874	5995	4058	4710	4034
MAI	5457	4971	4610	4651	5102	6150	4501	5063	4895
JUIN	6219	5880	5479	5072	5729	7074	5492	5849	5747
JUIL.	8777	8940	7952	7903	8277	9983	9268	8728	8654
AOUT	8453	7272	6646	6626	7152	8509	7574	7461	7243
SEPT	6209	5099	5012	4936	5399	7128	5391	5596	5028
OCT.	5708	4772	4556	4560	5050	6544	4599	5112	4936
NOV.	4020	4116	3954	4171	4248	5055	3400	4137	3976
DEC.	3597	3742	4058	4205	4376	4209	3249	3919	3533
JOUR MOYEN	5290	4859	4614	4642	5014	5987	4659	5009	4817

ROUTE COMPT. VOIE
 O132 193

POURCENTAGES DES JOURS MOYENS MENSUELS PAR RAPPORT AU J.M.A. AJUSTE DE 1987

MOIS	DIMANCHE	LUNDI	MARDI	MERCREDI	JEUDI	VENDREDI	SAMEDI	JOUR MOY. AJUSTE 1987	JOUR MOY. AJUSTE 1986(*)
JANV.	45.8	45.0	49.2	49.0	51.4	46.0	40.6	46.7	57.2
FEV.	62.8	65.3	64.3	63.6	68.6	84.8	59.6	67.0	66.2
MARS	80.0	72.5	70.6	74.7	78.9	93.0	67.1	76.7	79.4
AVRIL	111.6	87.2	77.5	83.9	97.3	119.7	81.0	94.0	83.7
MAI	108.9	99.2	92.0	92.9	101.9	122.8	89.9	101.1	101.6
JUIN	124.2	117.4	109.4	101.3	114.4	141.2	109.6	116.8	119.3
JUIL.	175.2	178.5	158.8	157.8	165.2	199.3	185.0	174.2	179.7
AOUT	168.8	145.2	132.7	132.3	142.8	169.9	151.2	149.0	150.4
SEPT	124.0	101.8	100.1	98.5	107.8	142.3	107.6	111.7	104.4
OCT.	114.0	95.3	91.0	91.0	100.8	130.6	91.8	102.1	102.5
NOV.	80.3	82.2	78.9	83.3	84.8	100.9	67.9	82.6	82.5
DEC.	71.8	74.7	81.0	83.9	87.4	84.0	64.9	78.2	73.3
JOUR MOYEN	105.6	97.0	92.1	92.7	100.1	119.5	93.0	100.0	100.0

(*) POURCENTAGE DU JOUR MOYEN MENSUEL AJUSTE DE 1986 PAR RAPPORT AU J.M.A. AJUSTE DE 1987

VARIATIONS JOURNALIERES

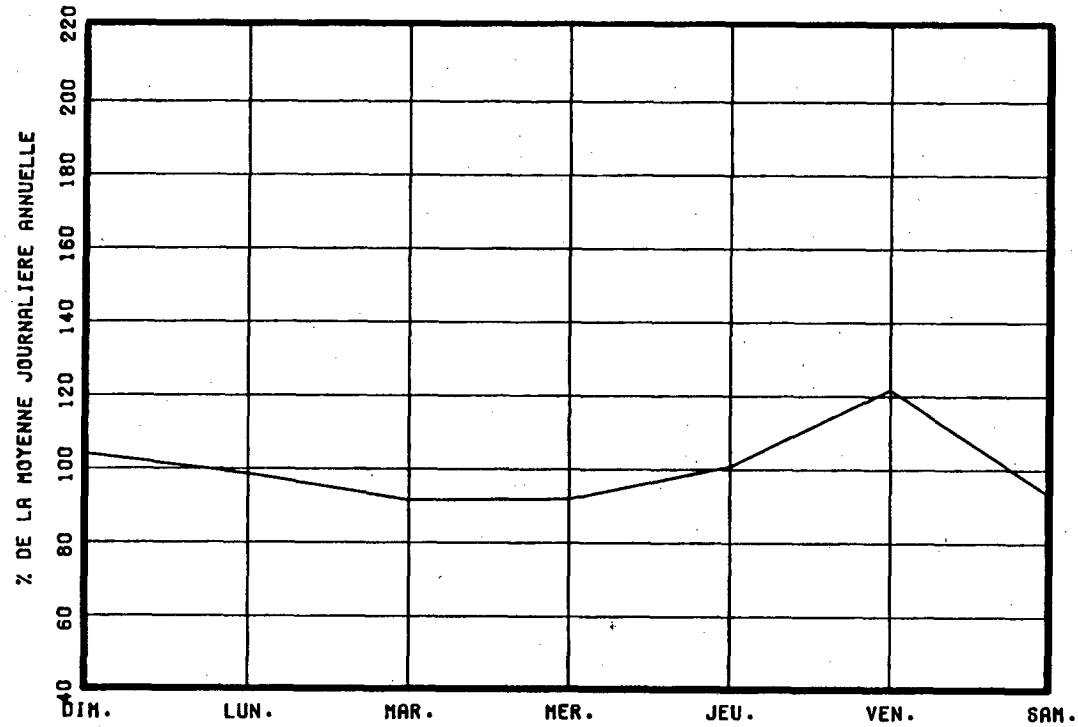

VARIATIONS MENSUELLES

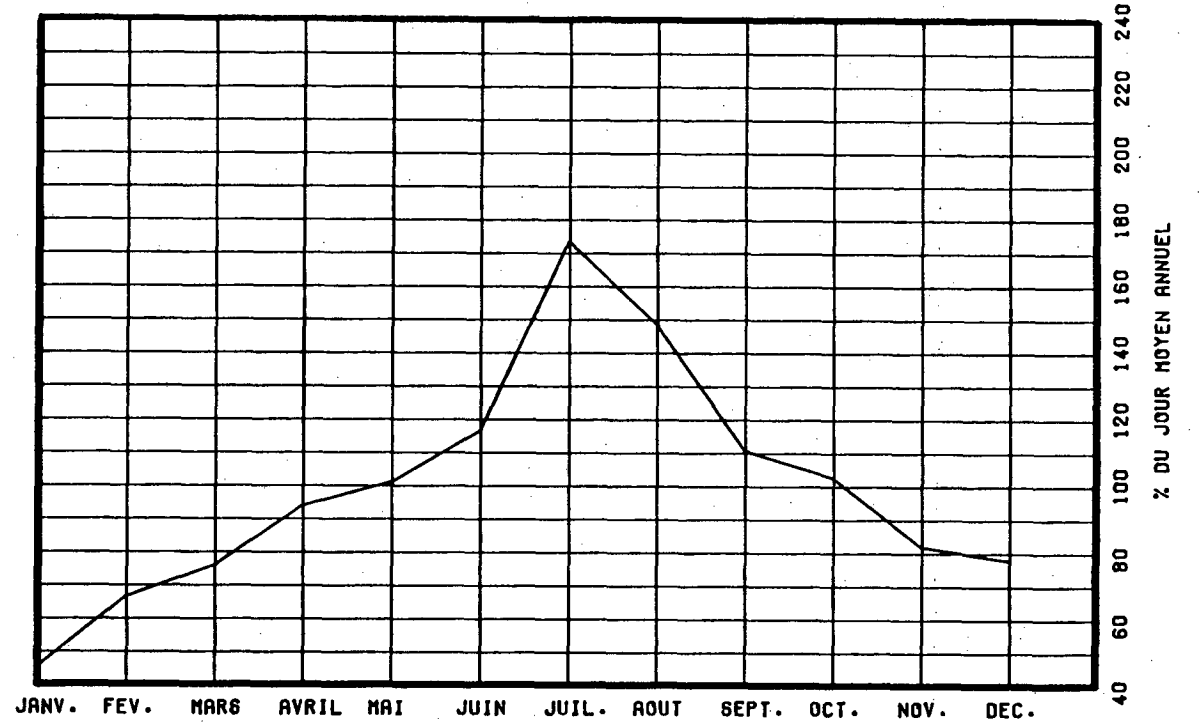

VARIATIONS HORAIRES

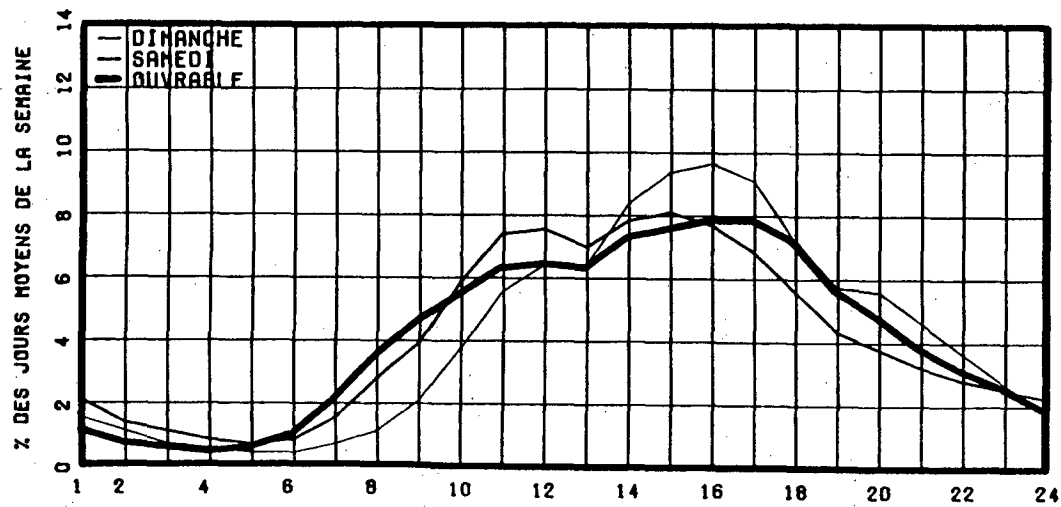

RELATION ENTRE LES HEURES DE POINTES ET LE J.M.A.

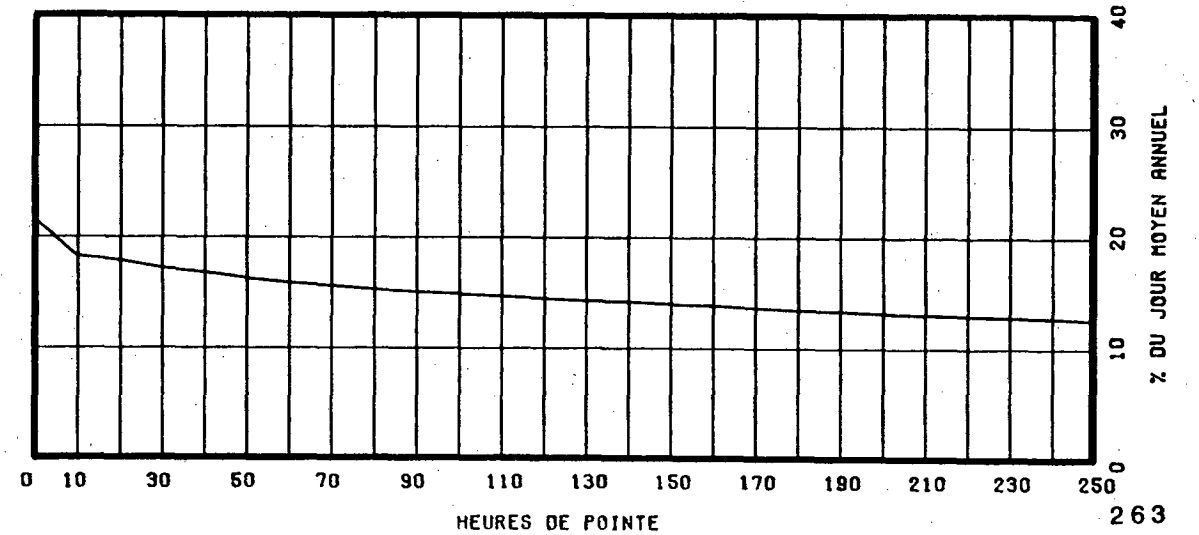

ROUTE COMPT. VOIE REGION TRONCON SECTION 12 MOIS DE RELEVÉ
0132 235 32 09 090

MUNICIPALITE: BERTHIER-SUR-MER
A 2.9 KM. A L'EST DE LA SORTIE EST DU VILLAGE DE BERTHIER.

ANNEE	JO. MOY. ANNUEL	JO. MOY. HIVER	JO. MOY. ETE	POURC. AUGM.	JOUR MAXIMUM	HEURES MAXIMALES			
						1-ERE	10-E	30-E	100-E
83	1695	1059	2509	+8.2	4764	481	431	387	289
*POURC.		62.5	148.0		281.1	28.4	25.4	22.8	17.1
84	1864	1137	2784	+10.0	8332	944	700	481	332
*POURC.		61.0	149.4		447.0	50.6	37.6	25.8	17.8
85	1881	1227	2618	+0.9	4491	523	428	390	303
*POURC.		65.2	139.2		238.8	27.8	22.8	20.7	16.1
86	1977	1410	2660	+5.1	4405	674	471	409	309
*POURC.		71.3	134.5		222.8	34.1	23.8	20.7	15.6
87	1941	1297	2683	-1.8	5080	565	464	406	311
*POURC.		66.8	138.2		261.7	29.1	23.9	20.9	16.0

DISTRIBUTION MENSUELLE DE 1987

MOIS	HEURE MAXIMUM	JOUR MAXIMUM	JOUR MOYEN	TOTAL DU MOIS	POURC. ANNEE
JANV.	222	1498	1138	35278	5.0
FEV.	193	1549	1267	35489	5.0
MARS	290	2163	1408	43652	6.2
AVRIL	367	2819	1823	54694	7.7
MAI	443	3220	2089	64773	9.1
JUIN	443	3975	2475	74252	10.5
JUIL.	551	4854	3151	97682	13.8
AOUT	565	5080	3008	93256	13.2
SEPT	373	3483	2072	62171	8.8
OCT.	445	3103	1945	60301	8.5
NOV.	277	2003	1491	44741	6.3
DEC.	177	1783	1374	42619	6.0
JOUR MOYEN ANNUEL:	1941		TOTAL:	708908	

ROUTE COMPT. VOIE
0132 235 00

REPARTITION HORAIRE JOURNALIERE DE 1987

HEURES A.M.	DIMANCHE MOYENNE POURC. (*)	SAMEDI MOYENNE POURC.	JOURS OUV. MOYENNE POURC.
12- 1	47 1.99	36 1.73	16 0.90
1- 2	37 1.57	26 1.25	7 0.40
2- 3	28 1.19	18 0.86	4 0.25
3- 4	19 0.81	14 0.67	5 0.29
4- 5	9 0.38	7 0.34	2 0.14
5- 6	6 0.25	5 0.24	4 0.25
6- 7	11 0.47	11 0.53	28 1.55
7- 8	24 1.02	36 1.73	99 5.47
8- 9	42 1.78	71 3.41	102 5.64
9-10	77 3.26	106 5.08	88 4.86
10-11	118 5.00	133 6.38	98 5.44
11-12 P.M.	133 5.64	137 6.57	102 5.66
12- 1	158 6.69	137 6.57	112 6.19
1- 2	233 9.87	171 8.20	129 7.16
2- 3	273 11.57	180 8.63	133 7.36
3- 4	260 11.02	173 8.30	145 8.03
4- 5	222 9.41	168 8.06	151 8.38
5- 6	158 6.69	130 6.24	147 8.13
6- 7	130 5.51	101 4.84	108 6.00
7- 8	132 5.59	105 5.04	98 5.45
8- 9	103 4.36	103 4.94	78 4.33
9-10	67 2.84	81 3.88	64 3.54
10-11	43 1.82	70 3.36	47 2.60
11-12	30 1.27	66 3.17	36 2.02
JOUR MOYEN	2360	2085	1810
(*) POURCENTAGES DES HEURES MOYENNES SUR LES JOURNEES MOYENNES			

ROUTE COMPT. VOIE REGION TRONCON SECTION 12 MOIS DE RELEVÉ
 0132 235 32 09 090

MUNICIPALITE: BERTHIER-SUR-MER
 A 2.9 KM. A L'EST DE LA SORTIE EST DU VILLAGE DE BERTHIER.

JOURS MOYENS MENSUELS DE 1987

MOIS	DIMANCHE MOYEN	LUNDI MOYEN	MARDI MOYEN	MERCREDI MOYEN	JEUDI MOYEN	VENDREDI MOYEN	SAMEDI MOYEN	JOUR MOY. AJUSTE 1987	JOUR MOY. AJUSTE 1986
JANV.	995	1081	1149	1120	1334	1212	1141	1147	1254
FEV.	1257	1104	1190	1187	1330	1480	1322	1267	1460
MARS	1726	1099	1237	1304	1420	1568	1542	1413	1715
AVRIL	2494	1495	1552	1462	1711	1846	2067	1803	1673
MAI	2710	1666	1725	1781	1948	2116	2222	2024	2013
JUIN	3413	2029	2157	2088	2267	2409	2819	2454	2466
JUIL.	3860	2887	2789	3010	2945	3134	3307	3133	3084
AOUT	4167	2437	2588	2662	2813	3040	3162	2981	2868
SEPT	2606	1635	1796	1776	2014	2209	2368	2057	2075
OCT.	2499	1628	1666	1622	1853	2001	2098	1909	2191
NOV.	1576	1363	1373	1482	1521	1669	1465	1492	1468
DEC.	1176	1304	1421	1278	1482	1650	1445	1393	1246
JOUR MOYEN	2373	1644	1720	1731	1886	2027	2079	1922	1959

ROUTE COMPT. VOIE
 0132 235

POURCENTAGES DES JOURS MOYENS MENSUELS PAR RAPPORT AU J.M.A. AJUSTE DE 1987

MOIS	DIMANCHE	LUNDI	MARDI	MERCREDI	JEUDI	VENDREDI	SAMEDI	JOUR MOY. AJUSTE 1987	JOUR MOY. AJUSTE 1986(*)
JANV.	51.8	56.2	59.8	58.3	69.4	63.1	59.4	59.7	64.0
FEV.	65.4	57.4	61.9	61.8	69.2	77.0	68.8	65.9	74.5
MARS	89.8	57.2	64.4	67.8	73.9	81.6	80.2	73.5	87.5
AVRIL	129.8	77.8	80.7	76.1	89.0	96.0	107.5	93.8	85.4
MAI	141.0	86.7	89.8	92.7	101.4	110.1	115.6	105.3	102.8
JUIN	177.6	105.6	112.2	108.6	118.0	125.3	146.7	127.7	125.9
JUIL.	200.8	150.2	145.1	156.6	153.2	163.1	172.1	163.0	157.4
AOUT	216.8	126.8	134.7	138.5	146.4	158.2	164.5	155.1	146.4
SEPT	135.6	85.1	93.4	92.4	104.8	114.9	123.2	107.0	105.9
OCT.	130.0	84.7	86.7	84.4	96.4	104.1	109.2	99.3	111.8
NOV.	82.0	70.9	71.4	77.1	79.1	86.8	76.2	77.6	74.9
DEC.	61.2	67.8	73.9	66.5	77.1	85.8	75.2	72.5	63.6
JOUR MOYEN	123.5	85.5	89.5	90.1	98.1	105.5	108.2	100.0	100.0

(*) POURCENTAGE DU JOUR MOYEN MENSUEL AJUSTE DE 1986 PAR RAPPORT AU J.M.A. AJUSTE DE 1986

VARIATIONS JOURNALIERES

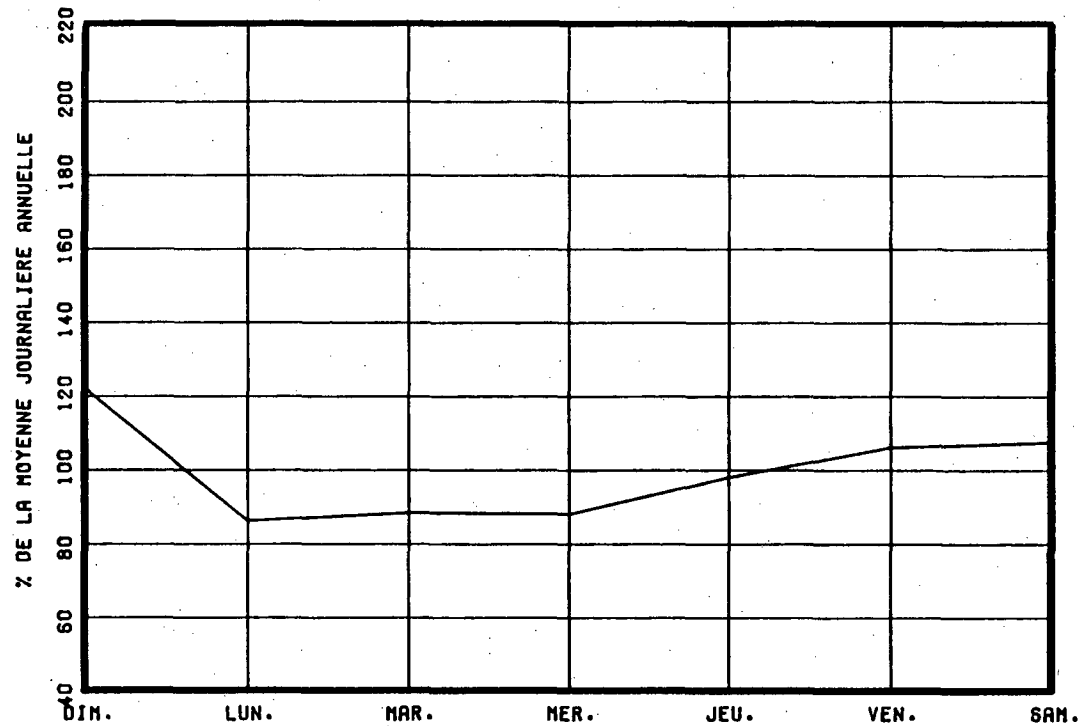

VARIATIONS MENSUELLES

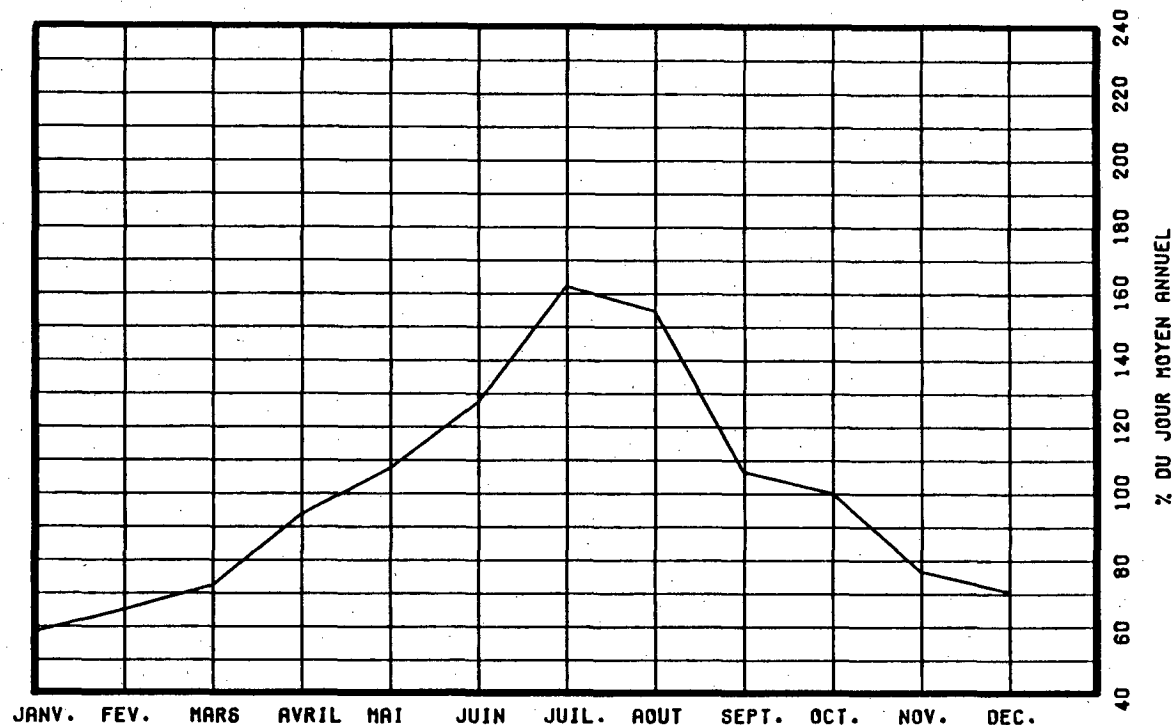

VARIATIONS HORAIRES

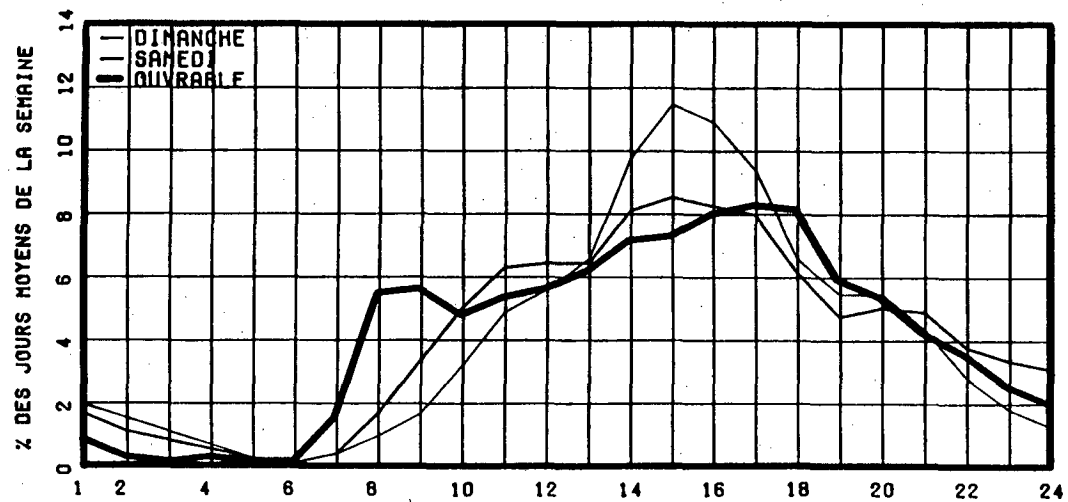

RELATION ENTRE LES HEURES DE POINTES ET LE J.M.A.

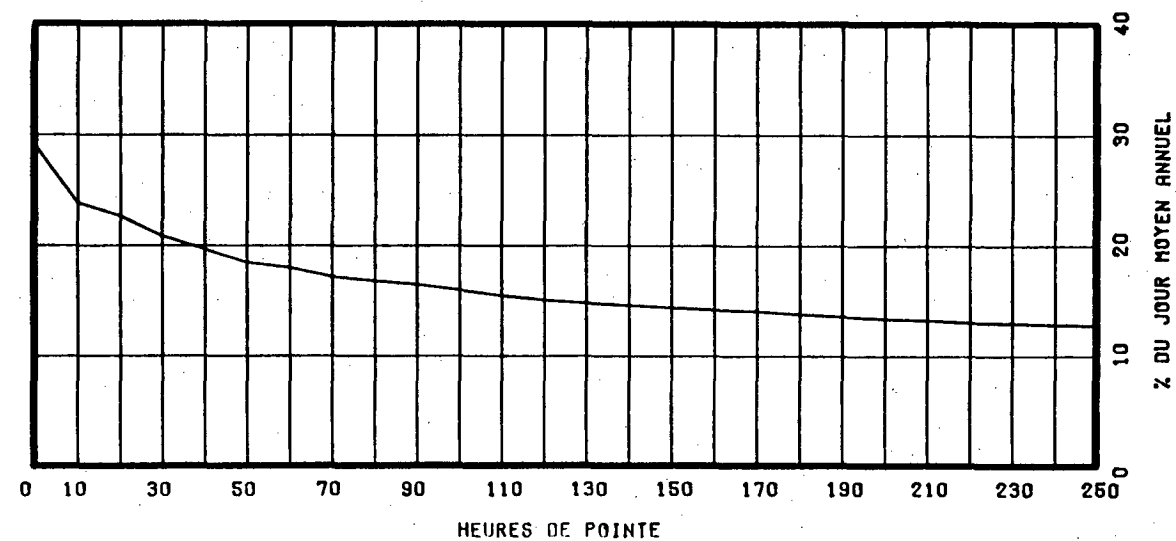

ROUTE COMPT. VOIE REGION TRONCON SECTION 12 MOIS DE RELEVÉ
 O132 261 32 08 060

MUNICIPALITE: SAINT-ROMUALD
 A 0.5 KM. A L'EST DE LA RTE 175.

ANNEE	JO. MOY. ANNUEL	JO. MOY. HIVER	JO. MOY. ETE	POURC. AUGM.	JOUR MAXIMUM	HEURES MAXIMALES			
						1-ERE	10-E	30-E	100-E
83	8001	7257	8704	---	---	---	---	---	---
*POURC.		90.7	108.8						
84	8082	7475	9559	+1.0	13432	1318	1095	1025	925
*POURC.		92.5	118.3		166.2	16.3	13.5	12.7	11.4
85	7872	7889	7352	-2.6	12287	1120	1012	972	889
*POURC.		100.2	93.4		156.1	14.2	12.9	12.3	11.3
86	8688	8341	9019	+10.4	12069	1097	1038	963	880
*POURC.		96.0	103.8		138.9	12.6	11.9	11.1	10.1
87	9688	8672	10417	+11.5	16080	1879	1449	1341	1077
*POURC.		89.5	107.5		166.0	19.4	15.0	13.8	11.1

DISTRIBUTION MENSUELLE DE 1987

MOIS	HEURE MAXIMUM	JOUR MAXIMUM	JOUR MOYEN	TOTAL DU MOIS	POURC. ANNEE
JANV.	1015	10834	8320	257921	7.3
FEV.	1051	10386	8675	242914	6.9
MARS	1011	10842	8922	276608	7.8
AVRIL	1202	11580	9642	289262	8.2
MAI	1073	11761	9893	306709	8.7
JUIN	1077	11884	10165	304962	8.6
JUIL.	1095	11854	9941	308193	8.7
AOUT	1242	12602	10597	328526	9.3
SEPT	1551	13798	10975	329261	9.3
OCT.	1879	16080	11013	341428	9.7
NOV.	1050	11260	9289	278672	7.9
DEC.	1143	11402	8774	272006	7.7
JOUR MOYEN ANNUEL:	9688			TOTAL: 3536462	

ROUTE COMPT. VOIE
 O132 261 00

REPARTITION HORAIRE JOURNALIERE DE 1987

HEURES A.M.	DIMANCHE MOYENNE POURC. (*)	SAMEDI MOYENNE POURC.	JOURS OUV. MOYENNE POURC.
12- 1	237 3.16	220 2.64	117 1.12
1- 2	178 2.38	148 1.78	61 0.59
2- 3	120 1.60	96 1.15	42 0.41
3- 4	85 1.13	78 0.94	33 0.32
4- 5	43 0.57	40 0.48	26 0.25
5- 6	33 0.44	34 0.41	50 0.48
6- 7	49 0.65	73 0.88	242 2.31
7- 8	99 1.32	173 2.08	702 6.69
8- 9	160 2.14	311 3.74	741 7.06
9-10	234 3.12	410 4.93	476 4.54
10-11	312 4.17	510 6.13	502 4.79
11-12 P.M.	372 4.97	555 6.67	542 5.17
12- 1	457 6.10	571 6.86	623 5.94
1- 2	593 7.92	619 7.44	673 6.42
2- 3	637 8.50	632 7.59	640 6.10
3- 4	645 8.61	627 7.53	731 6.97
4- 5	668 8.92	621 7.46	1001 9.54
5- 6	513 6.85	510 6.13	865 8.24
6- 7	426 5.69	406 4.88	594 5.66
7- 8	424 5.66	393 4.72	522 4.98
8- 9	385 5.14	357 4.29	412 3.93
9-10	336 4.49	321 3.86	378 3.61
10-11	283 3.78	309 3.71	301 2.87
11-12	201 2.68	310 3.72	213 2.04
JOUR MOYEN	7490	8324	10499
(*) POURCENTAGES DES HEURES MOYENNES SUR LES JOURNEES MOYENNES			

ROUTE COMPT. VOIE REGION TRONCON SECTION 12 MOIS DE RELEVÉ
 0132 261 32 08 060

MUNICIPALITE: SAINT-ROMUALD
 A 0.5 KM. A L'EST DE LA RTE 175.

JOURS MOYENS MENSUELS DE 1987

MOIS	DIMANCHE MOYEN	LUNDI MOYEN	MARDI MOYEN	MERCREDI MOYEN	JEUDI MOYEN	VENDREDI MOYEN	SAMEDI MOYEN	JOUR MOY. AJUSTE 1987	JOUR MOY. AJUSTE 1986
JANV.	6015	8772	8967	8977	9510	9692	7629	8508	7806
FEV.	6665	8756	8929	9008	9802	9960	7606	8675	8694
MARS	7267	8995	9185	9368	9760	10185	8027	8969	8872
AVRIL	7583	10174	9773	9928	10698	11040	8608	9686	9403
MAI	8292	9956	10088	10365	11013	11464	8778	9993	7990
JUIN	8156	10423	10594	10804	11252	11649	8766	10234	6704
JUIL.	8374	10002	10516	10334	10990	10831	8449	9928	9920
AOUT	8653	10954	10912	11522	11932	12124	8903	10714	10086
SEPT	7692	11965	11980	11884	12070	13094	8729	11059	9423
OCT.	8471	11319	11556	11466	12254	13552	8798	11059	8842
NOV.	6786	9634	9687	10031	10462	11091	7870	9365	8663
DEC.	6329	9524	9510	9748	9298	10862	7520	8970	8379
JOUR MOYEN	7523	10039	10141	10286	10753	11295	8306	9763	8731

ROUTE COMPT. VOIE
 0132 261

POURCENTAGES DES JOURS MOYENS MENSUELS PAR RAPPORT AU J.M.A. AJUSTE DE 1987

MOIS	DIMANCHE	LUNDI	MARDI	MERCREDI	JEUDI	VENDREDI	SAMEDI	JOUR MOY. AJUSTE 1987	JOUR MOY. AJUSTE 1986(*)
JANV.	61.6	89.8	91.8	91.9	97.4	99.3	78.1	87.1	89.4
FEV.	68.3	89.7	91.5	92.3	100.4	102.0	77.9	88.9	99.6
MARS	74.4	92.1	94.1	96.0	100.0	104.3	82.2	91.9	101.6
AVRIL	77.7	104.2	100.1	101.7	109.6	113.1	88.2	99.2	107.7
MAI	84.9	102.0	103.3	106.2	112.8	117.4	89.9	102.4	91.5
JUIN	83.5	106.8	108.5	110.7	115.3	119.3	89.8	104.8	76.8
JUIL.	85.8	102.4	107.7	105.8	112.6	110.9	86.5	101.7	113.6
AOUT	88.6	112.2	111.8	118.0	122.2	124.2	91.2	109.7	115.5
SEPT	78.8	122.6	122.7	121.7	123.6	134.1	89.4	113.3	107.9
OCT.	86.8	115.9	118.4	117.4	125.5	138.8	90.1	113.3	101.3
NOV.	69.5	98.7	99.2	102.7	107.2	113.6	80.6	95.9	99.2
DEC.	64.8	97.6	97.4	99.8	95.2	111.3	77.0	91.9	96.0
JOUR MOYEN	77.1	102.8	103.9	105.4	110.1	115.7	85.1	100.0	100.0

(*) POURCENTAGE DU JOUR MOYEN MENSUEL AJUSTE DE 1986 PAR RAPPORT AU J.M.A. AJUSTE DE 1986

VARIATIONS JOURNALIERES

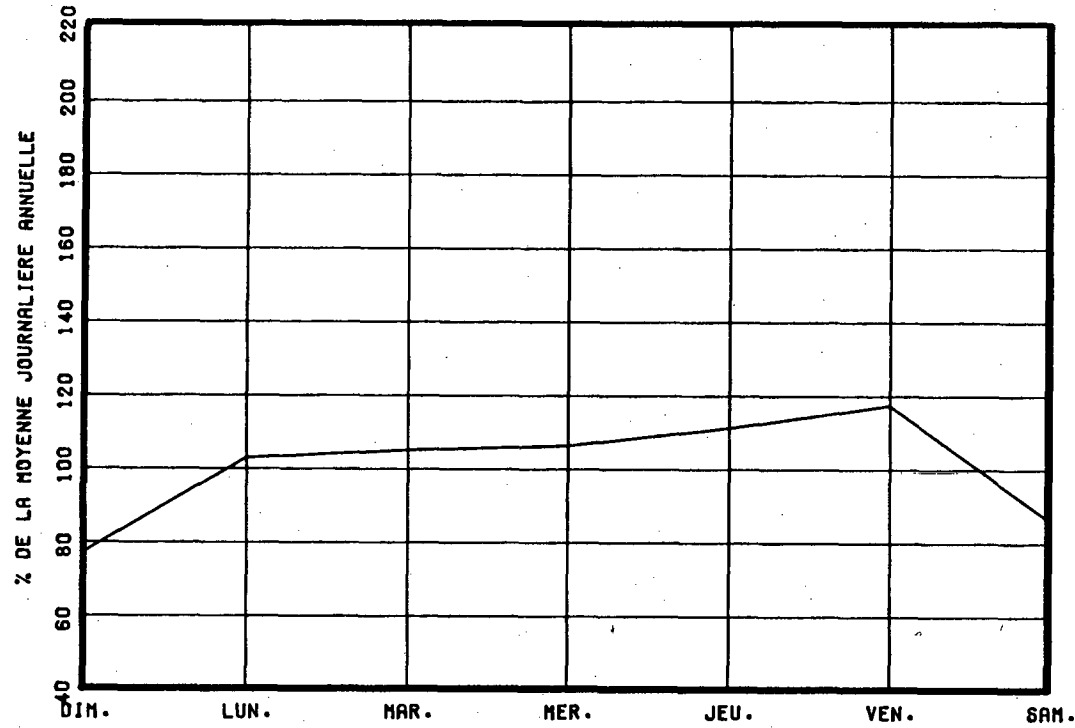

VARIATIONS MENSUELLES

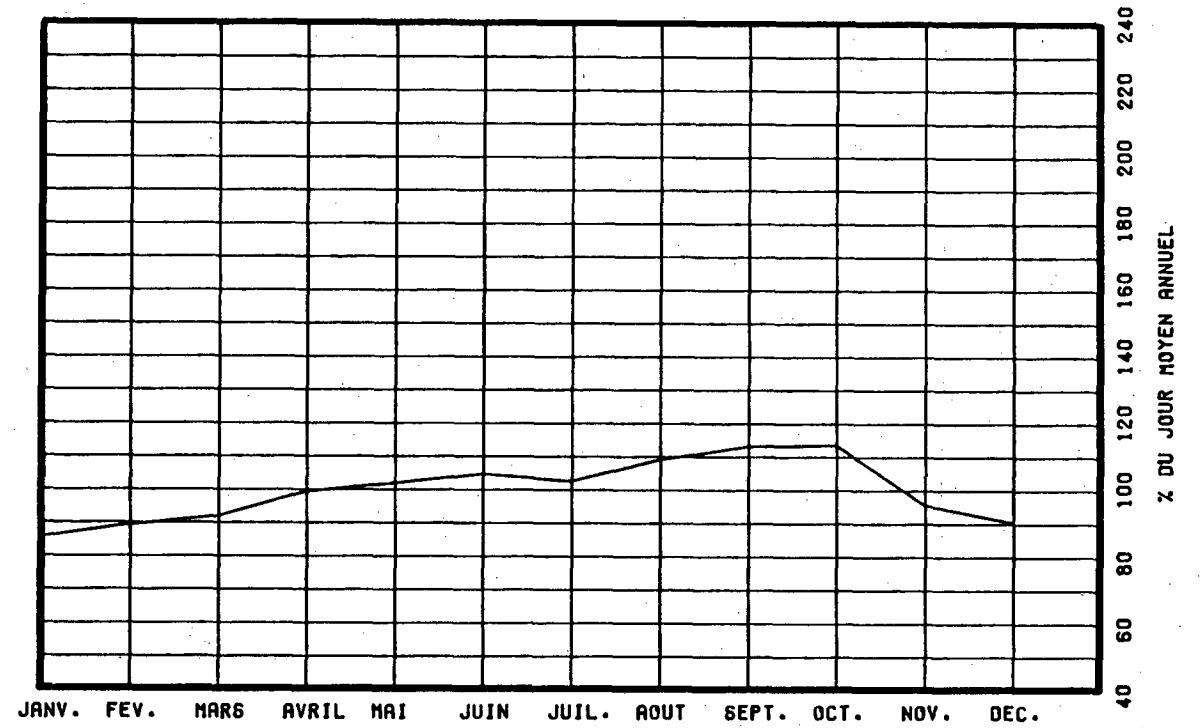

VARIATIONS HORAIRES

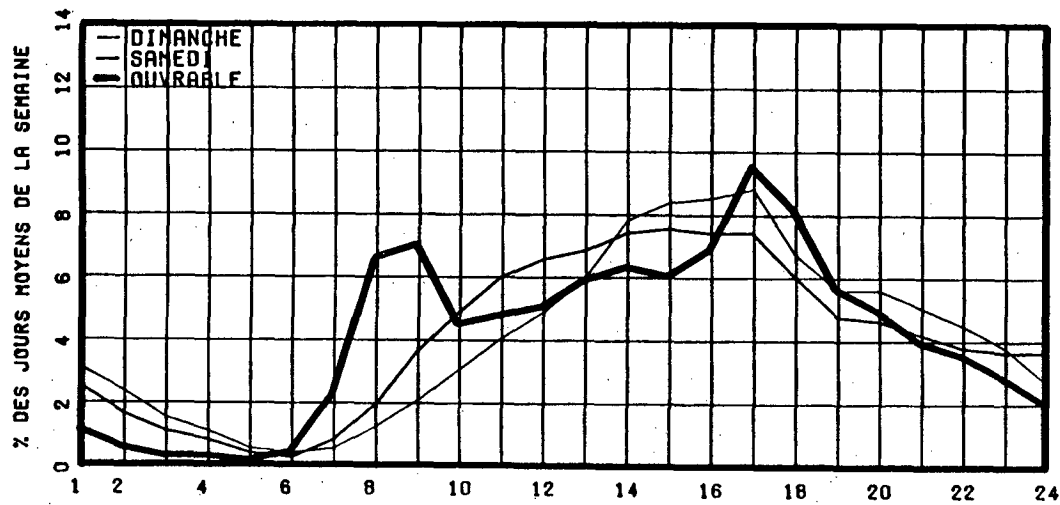

RELATION ENTRE LES HEURES DE POINTES ET LE J.N.A.

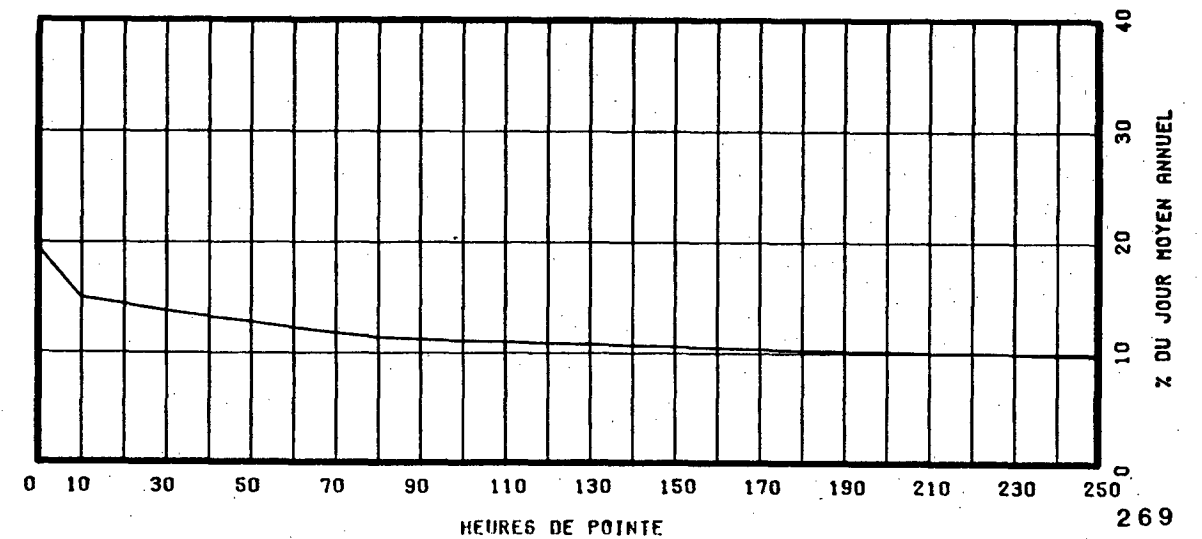

ROUTE COMPT. VOIE REGION TRONCON SECTION 12 MOIS DE RELEVÉ
 0132 292 40 07 010

MUNICIPALITE: DESCHAILLONS

4.6 KM A L'OUEST DE LA RTE 265.

ANNEE	JO. MOY. ANNUEL	JO. MOY. HIVER	JO. MOY. ETE	POURC. AUGM.	JOUR MAXIMUM	HEURES MAXIMALES			
						1-ERE	10-E	30-E	100-E
83	1403	1058	1794	+1.4	2654	285	229	198	173
*POURC.		75.4	127.9		189.2	20.3	16.3	14.1	12.3
84	1415	1076	1784	+0.9	2612	242	214	202	178
*POURC.		76.0	126.1		184.6	17.1	15.1	14.3	12.6
85	1395	1121	1671	-1.4	2178	225	203	190	162
*POURC.		80.4	119.8		156.1	16.1	14.6	13.6	11.6
86	1447	1167	1765	+3.7	2444	262	230	208	174
*POURC.		80.6	122.0		168.9	18.1	15.9	14.4	12.0
87	1412	1203	1612	-2.4	2290	240	212	194	163
*POURC.		85.2	114.2		162.2	17.0	15.0	13.7	11.5

DISTRIBUTION MENSUELLE DE 1987

MOIS	HEURE MAXIMUM	JOUR MAXIMUM	JOUR MOYEN	TOTAL DU MOIS	POURC. ANNEE
JANV.	159	1511	1155	35825	6.9
FEV.	157	1485	1223	34264	6.6
MARS	187	1625	1282	39764	7.7
AVRIL	222	2276	1500	45004	8.7
MAI	240	2150	1640	50852	9.9
JUIN	212	2245	1728	51857	10.1
JUIL.	235	2290	1786	55374	10.7
AOUT	237	2105	1567	48593	9.4
SEPT	216	2052	1363	40914	7.9
OCT.	183	1843	1295	40148	7.8
NOV.	186	1682	1236	37099	7.2
DEC.	132	1558	1157	35876	7.0
JOUR MOYEN ANNUEL:	1412			TOTAL: 515570	

ROUTE COMPT. VOIE
 0132 292 00

REPARTITION HORAIRE JOURNALIERE DE 1987

HEURES A.M.	DIMANCHE MOYENNE POURC. (*)		SAMEDI MOYENNE POURC.		JOURS OUV. MOYENNE POURC.	
12- 1	46	3.04	39	2.57	10	0.78
1- 2	35	2.31	31	2.04	5	0.41
2- 3	30	1.98	22	1.45	3	0.22
3- 4	24	1.59	19	1.25	3	0.28
4- 5	11	0.73	10	0.66	4	0.31
5- 6	5	0.33	5	0.33	8	0.60
6- 7	7	0.46	9	0.59	27	2.02
7- 8	13	0.86	23	1.52	57	4.23
8- 9	25	1.65	47	3.10	75	5.53
9-10	48	3.17	77	5.08	73	5.40
10-11	73	4.82	99	6.53	82	6.03
11-12 P.M.	84	5.55	100	6.59	81	5.93
12- 1	89	5.88	95	6.26	89	6.56
1- 2	126	8.32	113	7.45	100	7.36
2- 3	143	9.45	122	8.04	99	7.26
3- 4	145	9.58	118	7.78	105	7.72
4- 5	137	9.05	109	7.19	126	9.22
5- 6	101	6.67	83	5.47	101	7.45
6- 7	88	5.81	69	4.55	77	5.65
7- 8	92	6.08	74	4.88	75	5.52
8- 9	75	4.95	71	4.68	54	4.01
9-10	53	3.50	59	3.89	42	3.12
10-11	40	2.64	64	4.22	36	2.64
11-12	24	1.59	59	3.89	23	1.73
JOUR MOYEN	1514		1517		1366	
(*) POURCENTAGES DES HEURES MOYENNES SUR LES JOURNEES MOYENNES						

ROUTE COMPT. VOIE REGION TRONCON SECTION 12 MOIS DE RELEVÉ
 0132 292 40 07 010

MUNICIPALITE: DESCHAILLONS
 4.6 KM A L'OUEST DE LA RTE 265.

JOURS MOYENS MENSUELS DE 1987

MOIS	DIMANCHE MOYEN	LUNDI MOYEN	MARDI MOYEN	MERCREDI MOYEN	JEUDI MOYEN	VENDREDI MOYEN	SAMEDI MOYEN	JOUR MOY. AJUSTE 1987	JOUR MOY. AJUSTE 1986
JANV.	1106	1138	1195	1195	1261	1189	1053	1162	1067
FEV.	1127	1154	1204	1212	1269	1418	1180	1223	1182
MARS	1335	1066	1203	1263	1329	1533	1309	1291	1224
AVRIL	1701	1325	1340	1344	1513	1652	1566	1491	1360
MAI	1829	1398	1482	1428	1595	1816	1715	1609	1527
JUIN	1948	1538	1610	1489	1678	1923	1874	1722	1683
JUIL.	2051	1663	1627	1601	1720	1861	1910	1776	1833
AOUT	1947	1245	1332	1386	1485	1716	1790	1557	1876
SEPT	1557	1109	1133	1153	1306	1626	1659	1363	1614
OCT.	1364	1081	1118	1120	1246	1498	1479	1272	1462
NOV.	1287	1113	1094	1150	1139	1510	1380	1239	1245
DEC.	979	1026	1144	1084	1228	1494	1288	1177	1213
JOUR MOYEN	1519	1238	1290	1285	1397	1603	1516	1406	1440

ROUTE COMPT. VOIE
 0132 292

POURCENTAGES DES JOURS MOYENS MENSUELS PAR RAPPORT AU J.M.A. AJUSTE DE 1987

MOIS	DIMANCHE	LUNDI	MARDI	MERCREDI	JEUDI	VENDREDI	SAMEDI	JOUR MOY. AJUSTE 1987	JOUR MOY. AJUSTE 1986(*)
JANV.	78.7	80.9	85.0	85.0	89.7	84.6	74.9	82.6	74.1
FEV.	80.2	82.1	85.6	86.2	90.3	100.9	83.9	87.0	82.1
MARS	95.0	75.8	85.6	89.8	94.5	109.0	93.1	91.8	85.0
AVRIL	121.0	94.2	95.3	95.6	107.6	117.5	111.4	106.0	94.4
MAI	130.1	99.4	105.4	101.6	113.4	129.2	122.0	114.4	106.0
JUIN	138.5	109.4	114.5	105.9	119.3	136.8	133.3	122.5	116.9
JUIL.	145.9	118.3	115.7	113.9	122.3	132.4	135.8	126.3	127.3
AOUT	138.5	88.5	94.7	98.6	105.6	122.0	127.3	110.7	130.3
SEPT	110.7	78.9	80.6	82.0	92.9	115.6	118.0	96.9	112.1
OCT.	97.0	76.9	79.5	79.7	88.6	106.5	105.2	90.5	101.5
NOV.	91.5	79.2	77.8	81.8	81.0	107.4	98.2	88.1	86.5
DEC.	69.6	73.0	81.4	77.1	87.3	106.3	91.6	83.7	84.2
JOUR MOYEN	108.0	88.1	91.7	91.4	99.4	114.0	107.8	100.0	100.0

(*) POURCENTAGE DU JOUR MOYEN MENSUEL AJUSTE DE 1986 PAR RAPPORT AU J.M.A. AJUSTE DE 1986

VARIATIONS JOURNALIERES

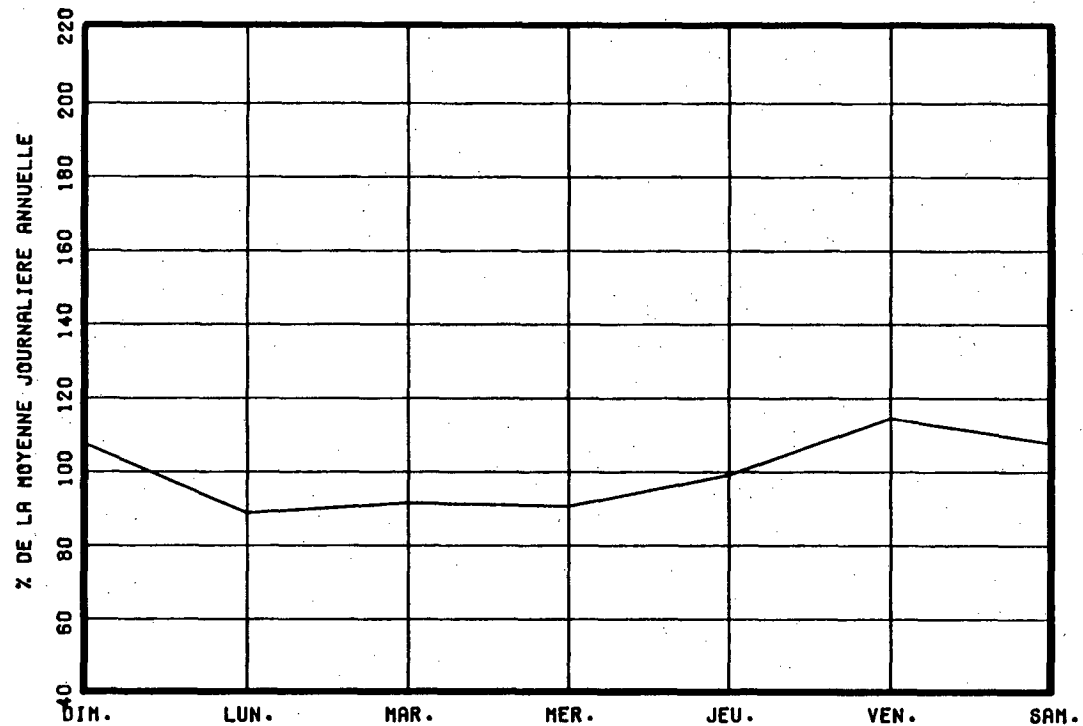

VARIATIONS MENSUELLES

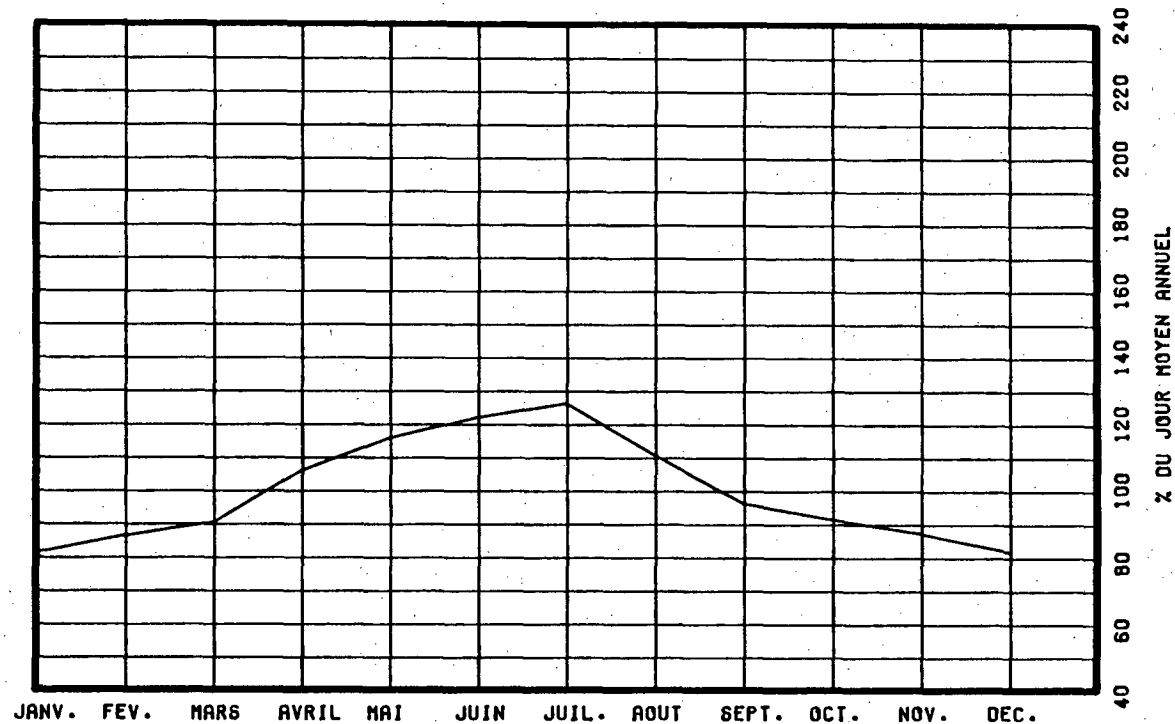

VARIATIONS HORAIRES

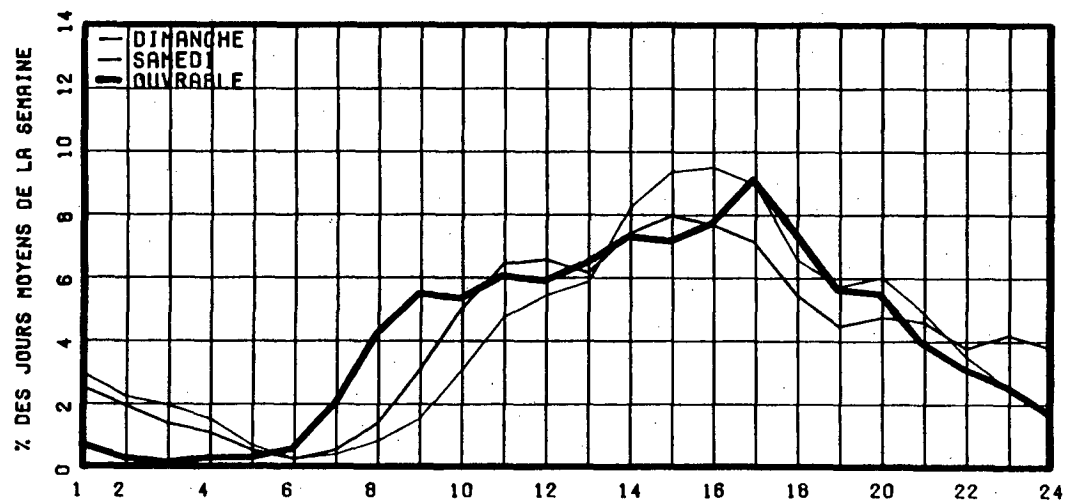

RELATION ENTRE LES HEURES DE POINTES ET LE J.M.A.

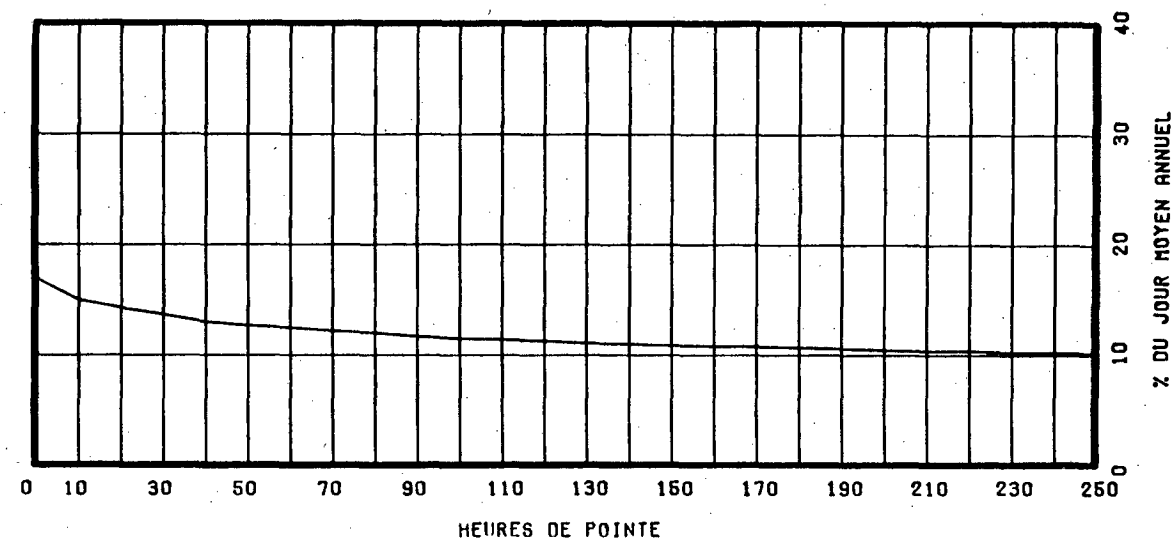

ROUTE COMPT. VOIE REGION TRONCON SECTION 05 MOIS DE RELEVÉ
 0132 325 40 06 051
 MUNICIPALITE: BECANCOUR
 A 1,7 KM AU SUD-OUEST DU BOUL. PORT-ROYAL. (ANC. R
 TE 155)

ANNEE	JO. MOY. ANNUEL	JO. MOY. HIVER	JO. MOY. ETE	POURC. AUGM.	JOUR MAXIMUM	HEURES MAXIMALES			
						1-ERE	10-E	30-E	100-E
83	3471	2937	3960	-3.3	-----	-----	-----	388	-----
*POURC.		84.6	114.1		-----	-----	-----	11.2	-----
84									
*POURC.									
85	3909	3279	4351	-----	5570	572	508	465	408
*POURC.		83.9	111.3		142.5	14.6	13.0	11.9	10.4
86									
*POURC.									
87	4646	4040	5102	-----	6632	812	601	554	478
*POURC.		87.0	109.8		142.7	17.5	12.9	11.9	10.3

DISTRIBUTION MENSUELLE DE 1987

MOIS	HEURE MAXIMUM	JOUR MAXIMUM	JOUR MOYEN	TOTAL DU MOIS	POURC. ANNEE
JANV.	-----	-----	-----	-----	-----
FEV.	-----	-----	-----	-----	-----
MARS	-----	-----	-----	-----	-----
AVRIL	-----	-----	-----	-----	-----
MAI	-----	-----	-----	-----	-----
JUIN	812	6632	5340	160214	-----
JUIL.	641	6393	4838	149985	-----
AOUT	642	6124	5146	159552	-----
SEPT	611	6237	4988	149663	-----
OCT.	633	6240	5087	157705	-----
NOV.	-----	-----	-----	-----	-----
DEC.	-----	-----	-----	-----	-----
JOUR MOYEN ANNUEL:	4646				
TOTAL:	-----	-----	-----	-----	-----

ROUTE COMPT. VOIE
 0132 325 00
 REPARTITION HORAIRE JOURNALIERE DE 1987

HEURES A.M.	DIMANCHE		SAMEDI		JOURS OUV.	
	MOYENNE	POURC. (*)	MOYENNE	POURC.	MOYENNE	POURC.
12- 1	140	3.07	128	2.84	58	1.10
1- 2	96	2.11	78	1.73	28	0.53
2- 3	62	1.36	57	1.26	15	0.29
3- 4	42	0.92	38	0.84	11	0.22
4- 5	20	0.44	21	0.47	13	0.25
5- 6	17	0.37	23	0.51	38	0.72
6- 7	29	0.64	43	0.95	109	2.05
7- 8	70	1.54	103	2.28	368	6.93
8- 9	90	1.98	161	3.57	345	6.50
9-10	152	3.34	232	5.14	256	4.82
10-11	205	4.50	271	6.01	270	5.08
11-12 P.M.	225	4.94	281	6.23	271	5.10
12- 1	239	5.25	283	6.27	267	5.04
1- 2	324	7.11	320	7.09	327	6.17
2- 3	336	7.37	338	7.49	339	6.39
3- 4	355	7.79	319	7.07	379	7.15
4- 5	375	8.23	315	5.98	520	9.80
5- 6	317	6.96	271	6.01	414	7.80
6- 7	295	6.47	240	5.32	316	5.96
7- 8	312	6.85	229	5.08	273	5.15
8- 9	293	6.43	215	4.77	218	4.11
9-10	246	5.40	175	3.88	192	3.62
10-11	186	4.08	185	4.10	163	3.07
11-12	130	2.85	186	4.12	113	2.13
JOUR MOYEN	4556		4512		5310	
(*) POURCENTAGES DES HEURES MOYENNES SUR LES JOURNEES MOYENNES						

ROUTE COMPT. VOIE REGION TRONCON SECTION OS MOIS DE RELEVÉ
 O132 325 40 06 051

MUNICIPALITE: BECANCOUR

A 1.7 KM AU SUD-OUEST DU BOUL. PORT-ROYAL. (ANC. R
 TE 155)

JOURS MOYENS MENSUELS DE 1987

MOIS	DIMANCHE MOYEN	LUNDI MOYEN	MARDI MOYEN	MERCREDI MOYEN	JEUDI MOYEN	VENDREDI MOYEN	SAMEDI MOYEN	JOUR MOY. AJUSTE 1987	JOUR MOY. AJUSTE 1986
JANV.	-----	-----	-----	-----	-----	-----	-----	-----	-----
FEV.	-----	-----	-----	-----	-----	-----	-----	-----	-----
MARS	-----	-----	-----	-----	-----	-----	-----	-----	-----
AVRIL	-----	-----	-----	-----	-----	-----	-----	-----	-----
MAI	-----	-----	-----	-----	-----	-----	-----	-----	-----
JUIN	4556	5303	5418	5379	6055	6306	4561	5368	-----
JUIL.	4494	4572	4678	4807	5160	5617	4347	4810	-----
AOUT	4908	5190	5091	5119	5510	5785	4606	5172	-----
SEPT	4390	4848	4949	5000	5432	5897	4523	5005	-----
OCT.	4428	5034	5059	5007	5506	6028	4504	5080	-----
NOV.	-----	-----	-----	-----	-----	-----	-----	-----	-----
DEC.	-----	-----	-----	-----	-----	-----	-----	-----	-----
JOUR MOYEN	-----	-----	-----	-----	-----	-----	-----	4646	-----

ROUTE COMPT. VOIE
 O132 325

POURCENTAGES DES JOURS MOYENS MENSUELS PAR RAPPORT AU J.M.A. AJUSTE DE 1987

MOIS	DIMANCHE	LUNDI	MARDI	MERCREDI	JEUDI	VENDREDI	SAMEDI	JOUR MOY. AJUSTE 1987	JOUR MOY. AJUSTE 1986(*)
JANV.	-----	-----	-----	-----	-----	-----	-----	-----	-----
FEV.	-----	-----	-----	-----	-----	-----	-----	-----	-----
MARS	-----	-----	-----	-----	-----	-----	-----	-----	-----
AVRIL	-----	-----	-----	-----	-----	-----	-----	-----	-----
MAI	-----	-----	-----	-----	-----	-----	-----	-----	-----
JUIN	98.1	114.1	116.6	115.8	130.3	135.7	98.2	115.5	-----
JUIL.	96.7	98.4	100.7	103.5	111.1	120.9	93.6	103.5	-----
AOUT	105.6	111.7	109.6	110.2	118.6	124.5	99.1	111.3	-----
SEPT	94.5	104.3	106.5	107.6	116.9	126.9	97.4	107.7	-----
OCT.	95.3	108.4	108.9	107.8	118.5	129.7	96.9	109.3	-----
NOV.	-----	-----	-----	-----	-----	-----	-----	-----	-----
DEC.	-----	-----	-----	-----	-----	-----	-----	-----	-----
JOUR MOYEN	-----	-----	-----	-----	-----	-----	-----	100.0	-----

(*) POURCENTAGE DU JOUR MOYEN MENSUEL AJUSTE DE 1986 PAR RAPPORT AU J.M.A. AJUSTE DE 1986

ROUTE COMPTEUR VOIE
0132 325 00

VARIATIONS JOURNALIERES

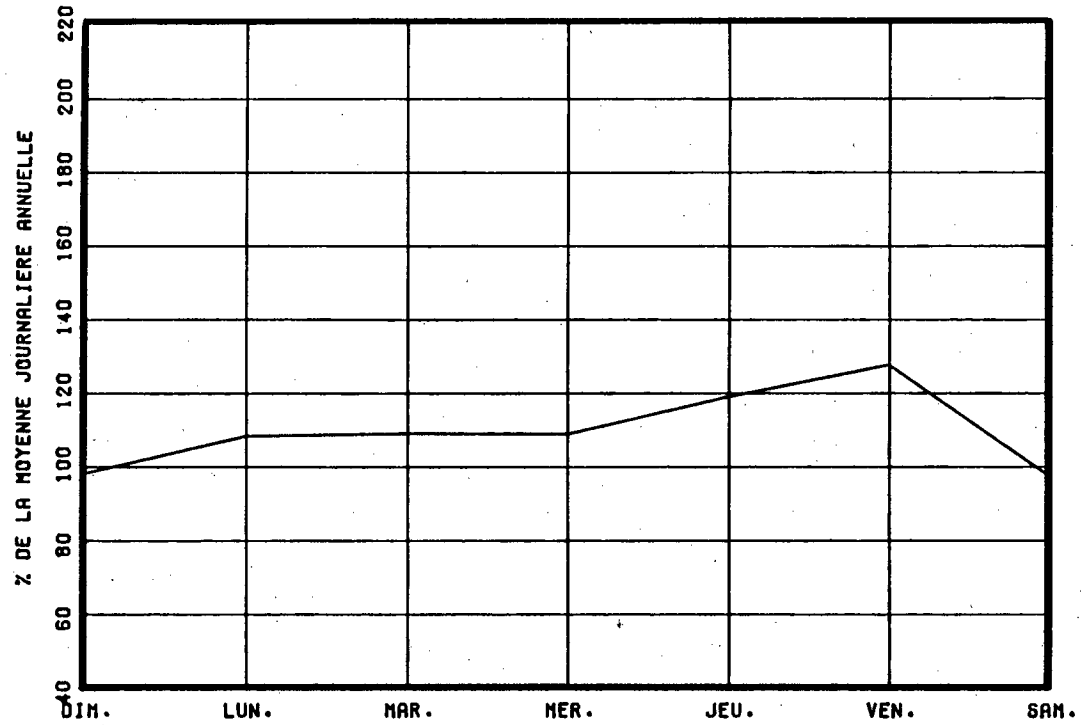

VARIATIONS MENSUELLES

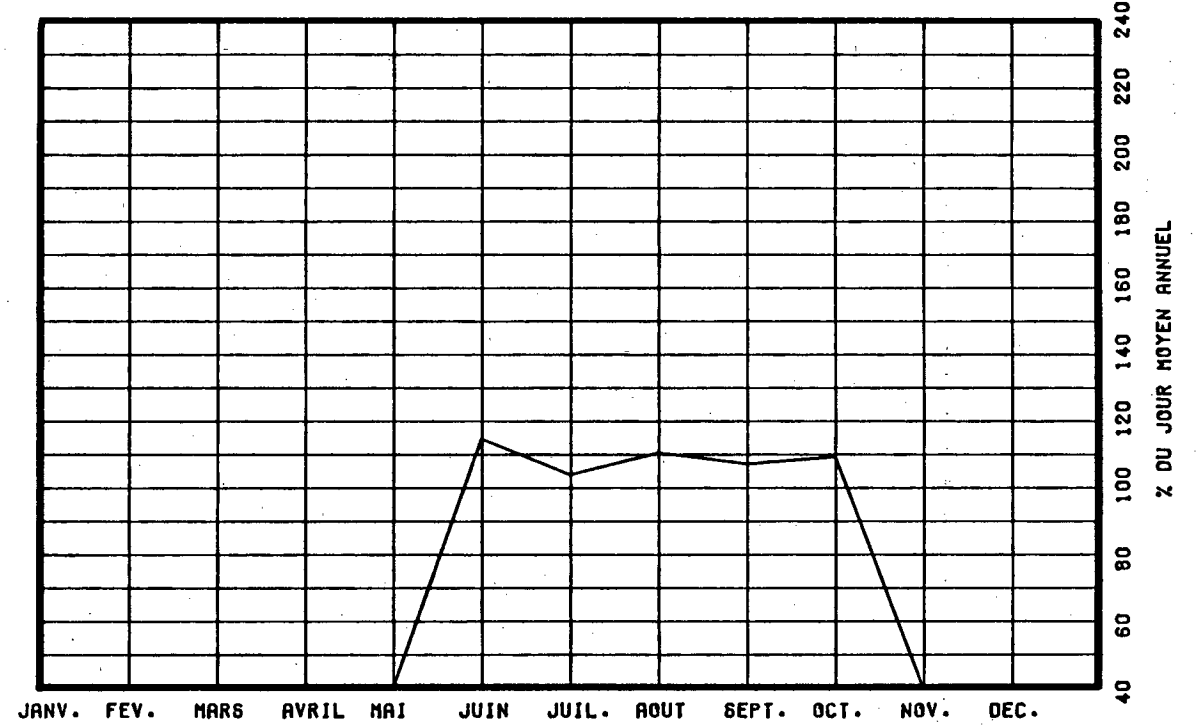

VARIATIONS HORAIRES

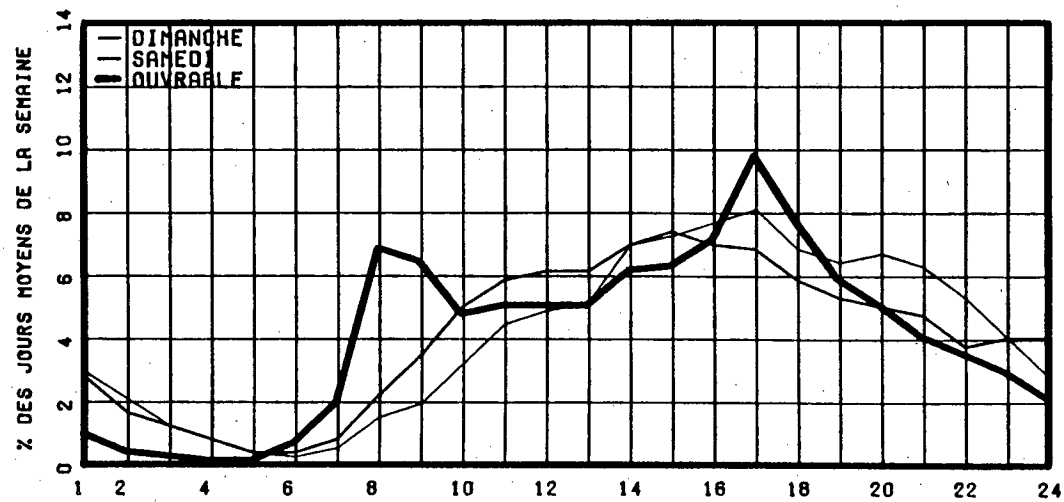

RELATION ENTRE LES HEURES DE POINTES ET LE J.M.A.

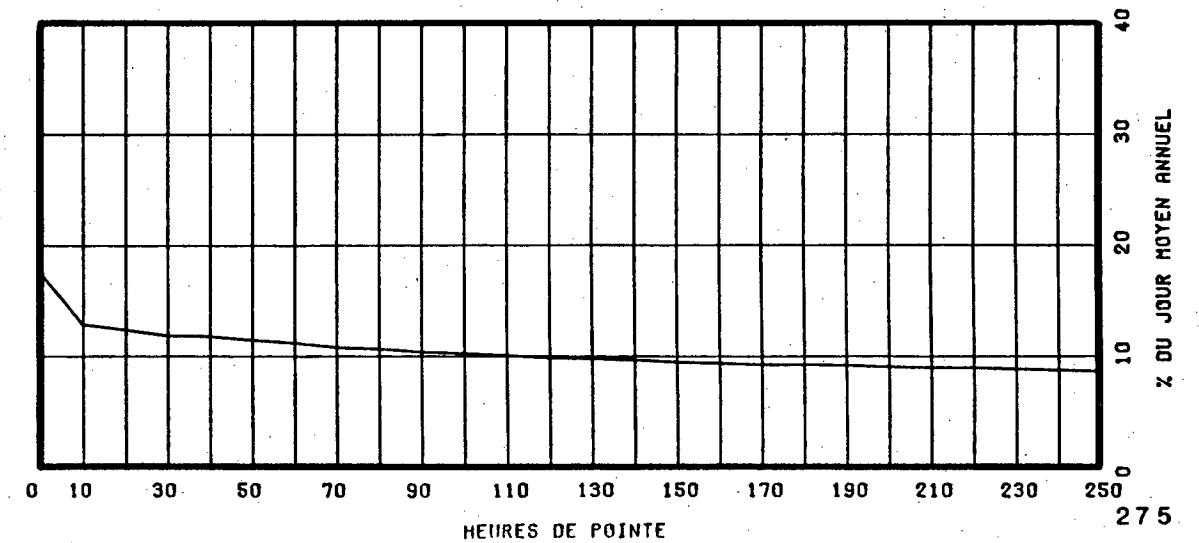

ROUTE COMPT. VOIE REGION TRONCON SECTION 05 MOIS DE RELEVÉ
 0132 600 62 04 050

MUNICIPALITE: VARENNES

A 1.15 KM. A L'OUEST DE LA RTE 229.

ANNEE	JO. MOY. ANNUEL	JO. MOY. HIVER	JO. MOY. ETE	POURC. AUGM.	JOUR MAXIMUM	HEURES MAXIMALES			
						1-ERE	10-E	30-E	100-E
83	11758	10849	12352	+4.9	16085	2245	1481	1396	1329
*POURC.		92.3	105.1		136.8	19.1	12.6	11.9	11.3
84	12175	11125	12763	+3.5	16917	1543	1476	1437	1384
*POURC.		91.4	104.8		138.9	12.7	12.1	11.8	11.4
85	13576	12135	14441	+11.5	18083	1732	1627	1585	1508
*POURC.		89.4	106.4		133.2	12.8	12.0	11.7	11.1
86									
*POURC.									
87	16208	14899	16831	-----	21507	2000	1948	1887	1796
*POURC.		91.9	103.8		132.7	12.3	12.0	11.6	11.1

DISTRIBUTION MENSUELLE DE 1987

MOIS	HEURE MAXIMUM	JOUR MAXIMUM	JOUR MOYEN	TOTAL DU MOIS	POURC. ANNEE
JANV.	-----	-----	13808	-----	-----
FEV.	-----	-----	14685	-----	-----
MARS	-----	-----	14796	-----	-----
AVRIL	-----	-----	16297	-----	-----
MAI	-----	-----	16838	-----	-----
JUIN	-----	-----	17853	-----	-----
JUIL.	-----	-----	15761	-----	-----
AOUT	1786	19728	16543	512850	-----
SEPT	1953	20446	17213	516406	-----
OCT.	2000	21507	17538	543693	-----
NOV.	1886	20066	16850	505523	-----
DEC.	1818	19676	16287	504923	-----

JOUR MOYEN ANNUEL: 16208

TOTAL:-----

ROUTE COMPT. VOIE
 0132 600 00

REPARTITION HORAIRE JOURNALIERE DE 1987

HEURES A.M.	DIMANCHE MOYENNE POURC. (*)	SAMEDI MOYENNE POURC.	JOURS OUV. MOYENNE POURC.
12- 1	468 3.70	422 3.02	211 1.14
1- 2	333 2.63	249 1.78	86 0.46
2- 3	216 1.71	155 1.11	53 0.29
3- 4	129 1.02	120 0.86	40 0.22
4- 5	62 0.49	68 0.49	51 0.28
5- 6	65 0.51	93 0.67	204 1.10
6- 7	191 1.51	277 1.98	1042 5.62
7- 8	294 2.32	399 2.86	1765 9.52
8- 9	320 2.53	553 3.96	1383 7.46
9-10	376 2.97	659 4.72	875 4.72
10-11	458 3.62	742 5.32	774 4.18
11-12 P.M.	594 4.69	820 5.88	768 4.14
12- 1	719 5.68	870 6.23	774 4.18
1- 2	920 7.27	985 7.06	891 4.81
2- 3	929 7.34	1012 7.25	969 5.22
3- 4	931 7.36	1026 7.35	1192 6.43
4- 5	1026 8.11	1045 7.49	1734 9.35
5- 6	885 6.99	934 6.69	1610 8.68
6- 7	757 5.98	815 5.84	1189 6.41
7- 8	733 5.79	683 4.89	829 4.47
8- 9	721 5.70	540 3.87	632 3.41
9-10	621 4.91	443 3.17	586 3.16
10-11	537 4.24	487 3.49	498 2.69
11-12	367 2.90	560 4.01	385 2.08
JOUR MOYEN	12652	13957	18550
(*) POURCENTAGES DES HEURES MOYENNES SUR LES JOURNEES MOYENNES			

ROUTE COMPT. VOIE REGION TRONCON SECTION 05 MOIS DE RELEVÉ
 0132 600 62 04 050

MUNICIPALITE: VARENNES

A 1.15 KM. A L'OUEST DE LA RTE 229.

JOURS MOYENS MENSUELS DE 1987

MOIS	DIMANCHE MOYEN	LUNDI MOYEN	MARDI MOYEN	MERCREDI MOYEN	JEUDI MOYEN	VENDREDI MOYEN	SAMEDI MOYEN	JOUR MOY. AJUSTE 1987	JOUR MOY. AJUSTE 1986
JANV.	-----	-----	-----	-----	-----	-----	-----	13808	-----
FEV.	-----	-----	-----	-----	-----	-----	-----	14685	-----
MARS	-----	-----	-----	-----	-----	-----	-----	14796	-----
AVRIL	-----	-----	-----	-----	-----	-----	-----	16297	-----
MAI	-----	-----	-----	-----	-----	-----	-----	16838	-----
JUIN	-----	-----	-----	-----	-----	-----	-----	17853	-----
JUIL.	-----	-----	-----	-----	-----	-----	-----	15761	-----
AOUT	13362	17507	18177	18211	17121	18984	13705	16723	-----
SEPT	11610	18499	18947	19075	19612	19810	13762	17330	-----
OCT.	12271	18758	19005	18942	19894	20515	14445	17690	-----
NOV.	12123	17600	18310	18115	19244	19526	14029	16992	-----
DEC.	13683	17507	16580	16597	18277	19287	13790	16531	-----
JOUR MOYEN	-----	-----	-----	-----	-----	-----	-----	16275	-----

ROUTE COMPT. VOIE
 0132 600

POURCENTAGES DES JOURS MOYENS MENSUELS PAR RAPPORT AU J.M.A. AJUSTE DE 1987

MOIS	DIMANCHE	LUNDI	MARDI	MERCREDI	JEUDI	VENDREDI	SAMEDI	JOUR MOY. AJUSTE 1987	JOUR MOY. AJUSTE 1986(*)
JANV.	-----	-----	-----	-----	-----	-----	-----	84.8	-----
FEV.	-----	-----	-----	-----	-----	-----	-----	90.2	-----
MARS	-----	-----	-----	-----	-----	-----	-----	90.9	-----
AVRIL	-----	-----	-----	-----	-----	-----	-----	100.1	-----
MAI	-----	-----	-----	-----	-----	-----	-----	103.5	-----
JUIN	-----	-----	-----	-----	-----	-----	-----	109.7	-----
JUIL.	-----	-----	-----	-----	-----	-----	-----	96.8	-----
AOUT	82.1	107.6	111.7	111.9	105.2	116.6	84.2	102.8	-----
SEPT	71.3	113.7	116.4	117.2	120.5	121.7	84.6	106.5	-----
OCT.	75.4	115.3	116.8	116.4	122.2	126.1	88.8	108.7	-----
NOV.	74.5	108.1	112.5	111.3	118.2	120.0	86.2	104.4	-----
DEC.	84.1	107.6	101.9	102.0	112.3	118.5	84.7	101.6	-----
JOUR MOYEN	-----	-----	-----	-----	-----	-----	-----	100.0	-----

(*) POURCENTAGE DU JOUR MOYEN MENSUEL AJUSTE DE 1986 PAR RAPPORT AU J.M.A. AJUSTE DE 1986

VARIATIONS JOURNALIERES

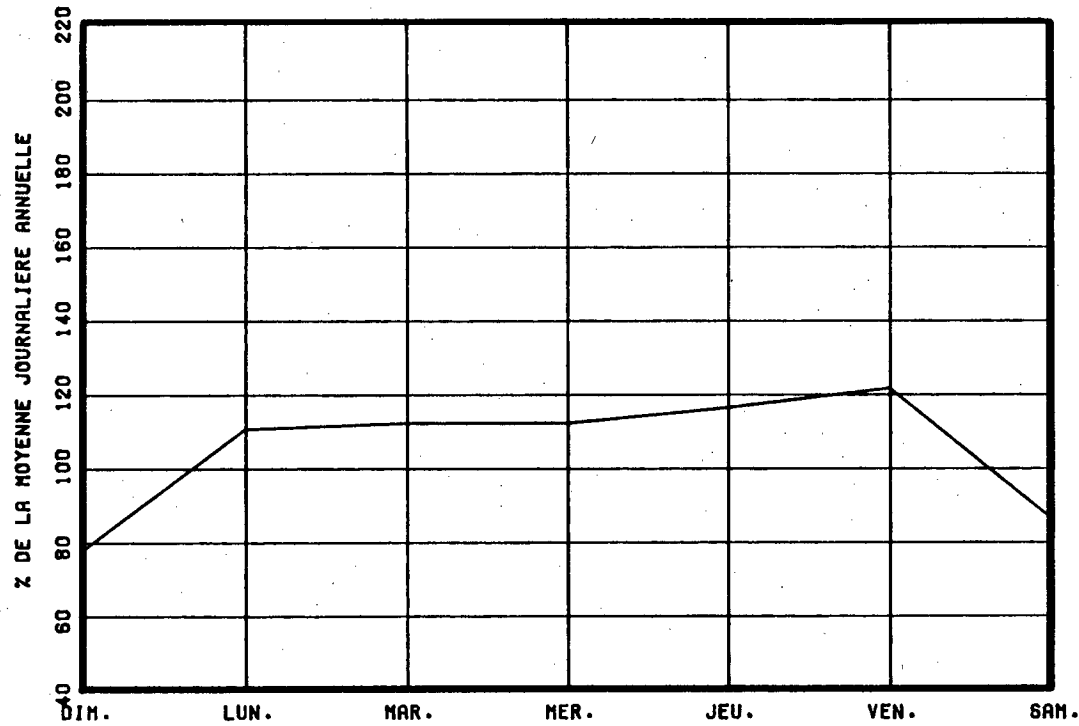

VARIATIONS MENSUELLES

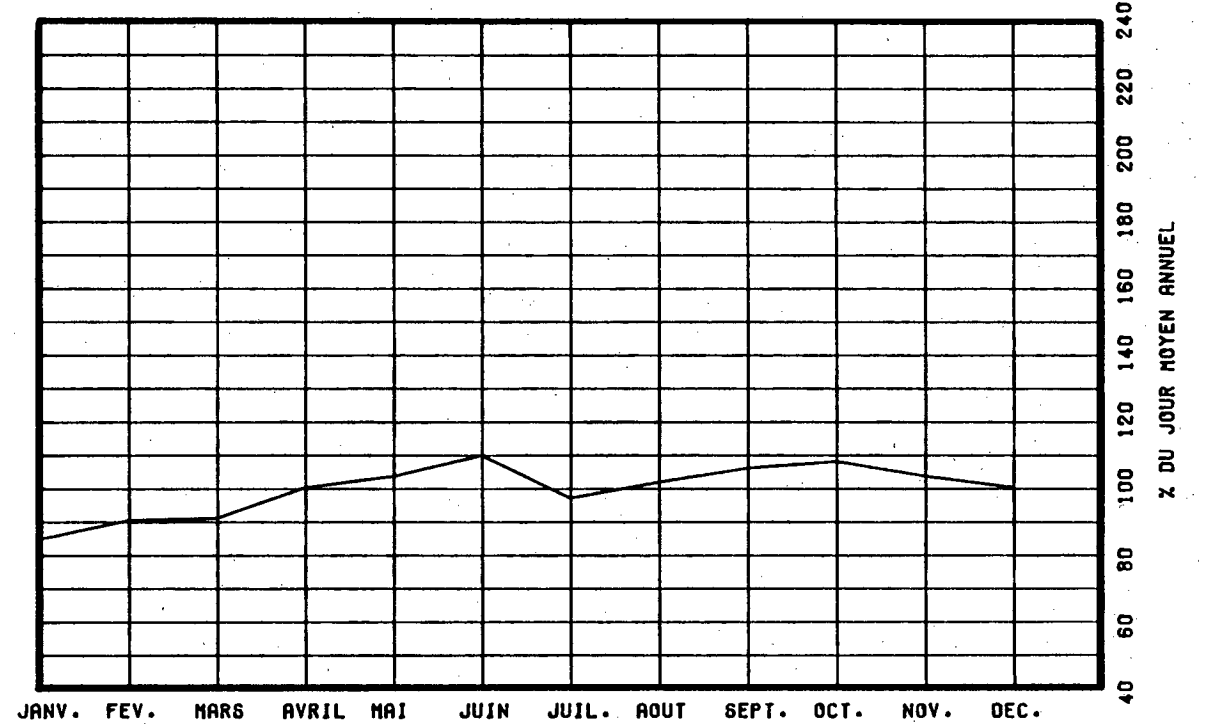

VARIATIONS HORAIRES

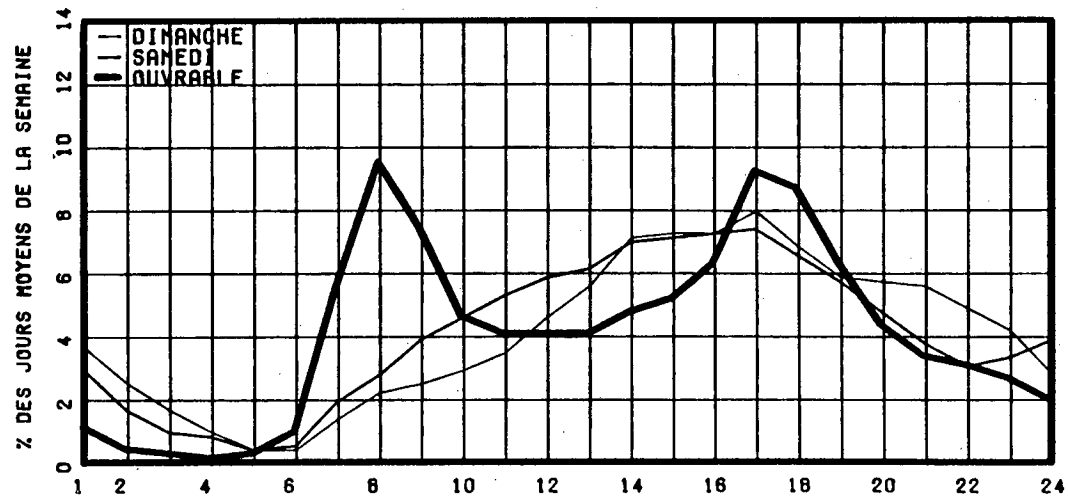

RELATION ENTRE LES HEURES DE POINTES ET LE J.M.A.

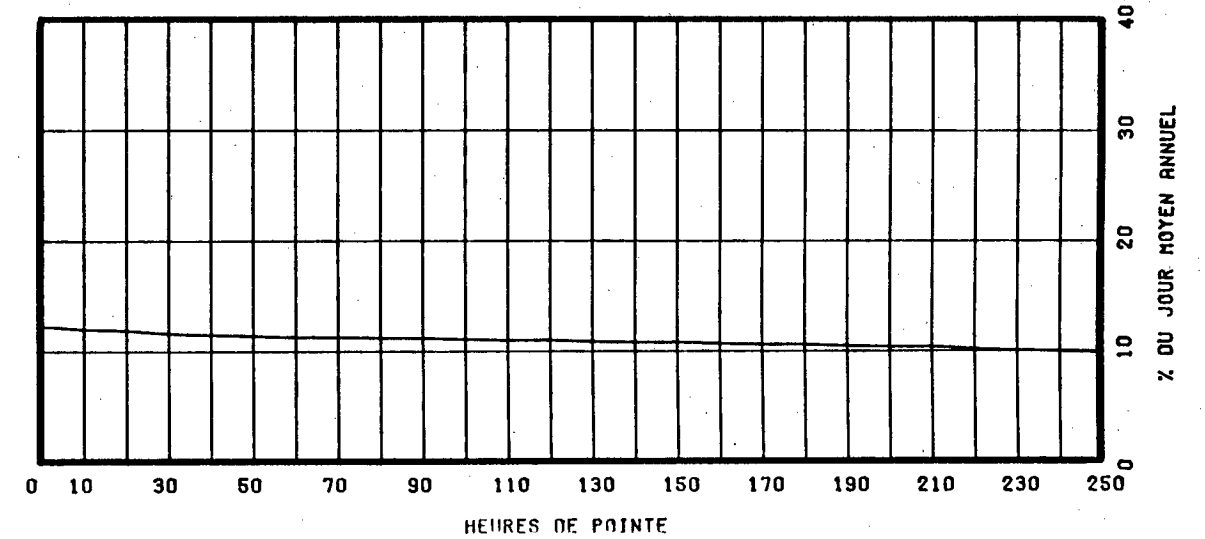

ROUTE COMPT. VOIE REGION TRONCON SECTION 12 MOIS DE RELEVÉ
 0132 700 62 03 200

MUNICIPALITE: LONGUEUIL

(LONGUEUIL) A 2.25 KM. A L'OUEST DE L'AUT. 20.

ANNEE	JD. MOY. ANNUEL	JD. MOY. HIVER	JD. MOY. ETE	POURC. AUGM.	JOUR MAXIMUM	HEURES MAXIMALES			
						1-ERE	10-E	30-E	100-E
83	54000	48848	58088	+1.3	87208	6134	5929	5792	5560
*POURC.		90.5	107.6		161.5	11.4	11.0	10.7	10.3
84	56498	51252	59934	+4.6	74843	6369	6174	5980	5776
*POURC.		90.7	106.1		132.5	11.3	10.9	10.6	10.2
85	60147	54446	64364	+6.5	83466	6578	6434	6243	6005
*POURC.		90.5	107.0		138.8	10.9	10.7	10.4	10.0
86	63871	56339	69233	+6.2	87538	6991	6815	6672	6505
*POURC.		88.2	108.4		137.1	10.9	10.7	10.4	10.2
87	68566	61349	73980	+7.4	89966	7540	7249	7138	6940
*POURC.		89.5	107.9		131.2	11.0	10.6	10.4	10.1

DISTRIBUTION MENSUELLE DE 1987

MOIS	HEURE MAXIMUM	JOUR MAXIMUM	JOUR MOYEN	TOTAL DU MOIS	POURC. ANNEE
JANV.	6349	70908	55638	1724798	6.9
FEV.	6664	73431	61344	1717638	6.9
MARS	6853	78236	64793	2008606	8.0
AVRIL	7196	83712	69383	2081492	8.3
MAI	7163	85952	72096	2235001	8.9
JUIN	7063	87712	75327	2259815	9.0
JUIL.	7265	87109	73030	2263935	9.0
AOUT	7090	86877	73945	2292320	9.2
SEPT.	7348	89966	73653	2209604	8.8
OCT.	7255	87108	70806	2194996	8.8
NOV.	7540	83604	68874	2066226	8.3
DEC.	7105	81741	63624	1972372	7.9

JOUR MOYEN ANNUEL: 68566

TOTAL: 25026803

ROUTE COMPT. VOIE
 0132 700 00

REPARTITION HORAIRE JOURNALIERE DE 1987

HEURES A.M.	DIMANCHE MOYENNE POURC. (*)	SAMEDI MOYENNE POURC.	JOURS OUV. MOYENNE POURC.
12- 1	2101 4.05	1771 3.12	1012 1.35
1- 2	1537 2.96	1058 1.86	435 0.58
2- 3	1019 1.97	699 1.23	268 0.36
3- 4	669 1.29	537 0.94	228 0.30
4- 5	347 0.67	320 0.56	247 0.33
5- 6	276 0.53	383 0.67	813 1.09
6- 7	596 1.15	1099 1.93	3984 5.31
7- 8	898 1.73	1630 2.87	5640 7.52
8- 9	1162 2.24	2383 4.19	5463 7.28
9-10	1533 2.96	2591 4.56	3791 5.06
10-11	1999 3.86	2875 5.06	3281 4.38
11-12 P.M.	2458 4.74	3066 5.39	3344 4.46
12- 1	2935 5.66	3296 5.80	3267 4.36
1- 2	3616 6.97	3563 6.27	3634 4.85
2- 3	3741 7.21	3598 6.33	4088 5.45
3- 4	3862 7.45	3877 6.82	5440 7.25
4- 5	4026 7.76	3971 6.99	6552 8.74
5- 6	3427 6.61	3936 6.92	6342 8.46
6- 7	2992 5.77	3266 5.75	4684 6.25
7- 8	2940 5.67	3010 5.30	3315 4.42
8- 9	2890 5.57	2474 4.35	2549 3.40
9-10	2703 5.21	2196 3.86	2511 3.35
10-11	2366 4.56	2322 4.09	2243 2.99
11-12	1760 3.39	2918 5.13	1859 2.48

JOUR MOYEN 51853 56839 74999
 (*) POURCENTAGES DES HEURES MOYENNES SUR LES JOURNEES MOYENNES

ROUTE COMPT. VOIE REGION TRONCON SECTION 12 MOIS DE RELEVÉ
 0132 700 62 03 200

MUNICIPALITE: LONGUEUIL
 (LONGUEUIL) A 2.25 KM. A L'OUEST DE L'AUT. 20.

JOURS MOYENS MENSUELS DE 1987

MOIS	DIMANCHE MOYEN	LUNDI MOYEN	MARDI MOYEN	MERCREDI MOYEN	JEUDI MOYEN	VENDREDI MOYEN	SAMEDI MOYEN	JOUR MOY. AJUSTE 1987	JOUR MOY. AJUSTE 1986
JANV.	40596	61513	63978	64557	66358	60358	42831	57170	52726
FEV.	42703	62678	66284	67406	68622	72501	49213	61343	56732
MARS	50039	64614	68663	70911	71745	76389	53960	65188	59256
AVRIL	56633	71269	73963	74446	76917	76414	56546	69455	64980
MAI	56943	74551	77108	79731	81085	84798	58798	73287	66931
JUIN	59111	76587	79326	82560	82515	85823	65913	75976	70933
JUIL.	58560	73187	77043	77042	79427	85062	59899	72888	67482
AOUT	57437	72375	74704	84538	81660	83224	69350	74755	71735
SEPT	54037	75002	79820	80244	83181	86657	58682	73946	68887
OCT.	50538	74962	76863	76740	79384	84348	56866	71385	67784
NOV.	51915	72425	75429	74797	72442	81014	57448	69352	65161
DEC.	45281	70852	69983	69217	68673	79648	52453	65158	60381
JOUR MOYEN	51982	70834	73597	75182	76000	79686	56829	69158	64415

ROUTE COMPT. VOIE
 0132 700

POURCENTAGES DES JOURS MOYENS MENSUELS PAR RAPPORT AU J.M.A. AJUSTE DE 1987

MOIS	DIMANCHE	LUNDI	MARDI	MERCREDI	JEUDI	VENDREDI	SAMEDI	JOUR MOY. AJUSTE 1987	JOUR MOY. AJUSTE 1986(*)
JANV.	58.7	88.9	92.5	93.3	96.0	87.3	61.9	82.7	81.9
FEV.	61.7	90.6	95.8	97.5	99.2	104.8	71.2	88.7	88.1
MARS	72.4	93.4	99.3	102.5	103.7	110.5	78.0	94.3	92.0
AVRIL	81.9	103.1	106.9	107.6	111.2	110.5	81.8	100.4	100.9
MAI	82.3	107.8	111.5	115.3	117.2	122.6	85.0	106.0	103.9
JUIN	85.5	110.7	114.7	119.4	119.3	124.1	95.3	109.9	110.1
JUIL.	84.7	105.8	111.4	111.4	114.8	123.0	86.6	105.4	104.8
AOUT	83.1	104.7	108.0	122.2	118.1	120.3	100.3	108.1	111.4
SEPT	78.1	108.5	115.4	116.0	120.3	125.3	84.9	106.9	106.9
OCT.	73.1	108.4	111.1	111.0	114.8	122.0	82.2	103.2	105.2
NOV.	75.1	104.7	109.1	108.2	104.7	117.1	83.1	100.3	101.2
DEC.	65.5	102.4	101.2	100.1	99.3	115.2	75.8	94.2	93.7
JOUR MOYEN	75.2	102.4	106.4	108.7	109.9	115.2	82.2	100.0	100.0

(*) POURCENTAGE DU JOUR MOYEN MENSUEL AJUSTE DE 1986 PAR RAPPORT AU J.M.A. AJUSTE DE 1986

ROUTE COMPTEUR VOIE
0132 700 00

VARIATIONS JOURNALIERES

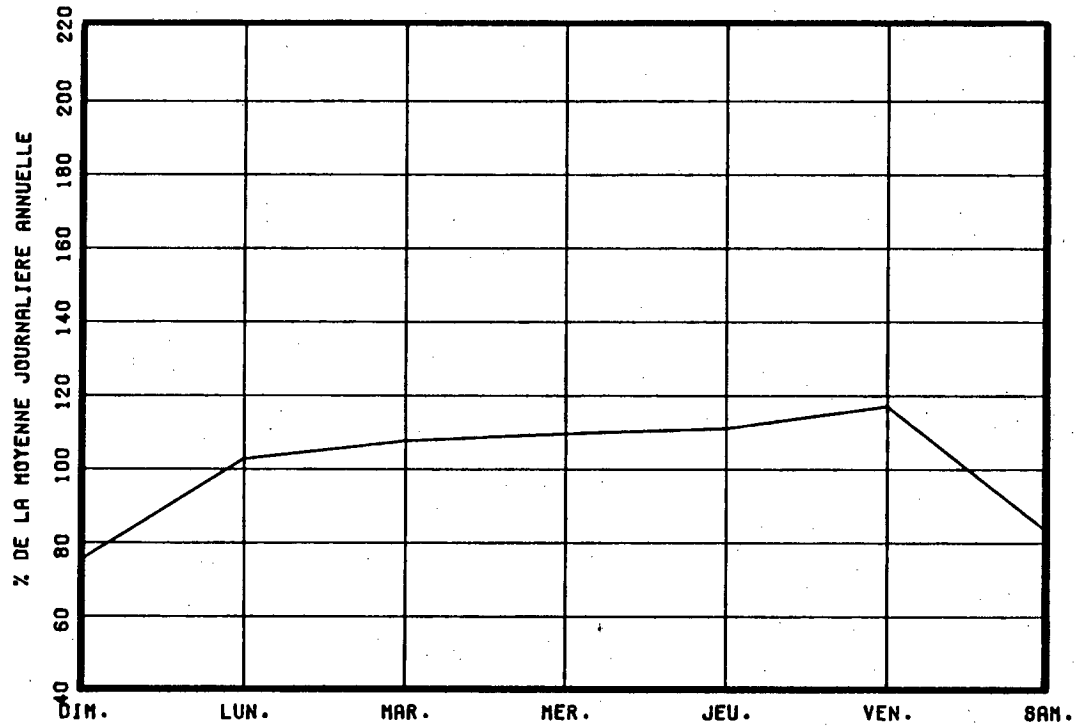

VARIATIONS MENSUELLES

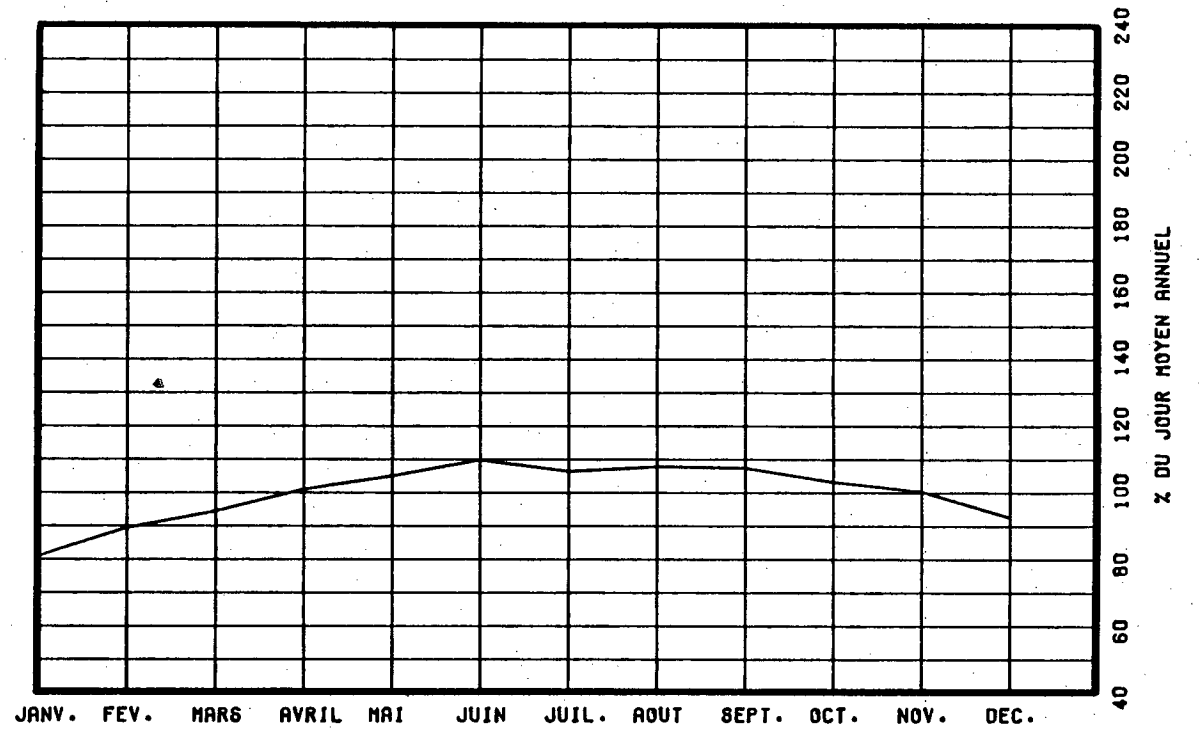

VARIATIONS HORAIRES

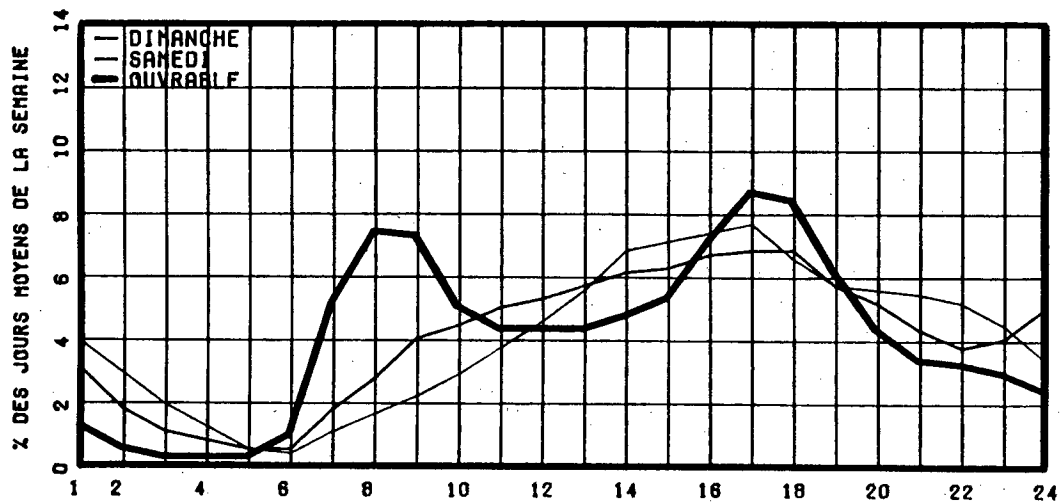

RELATION ENTRE LES HEURES DE POINTES ET LE J.M.A.

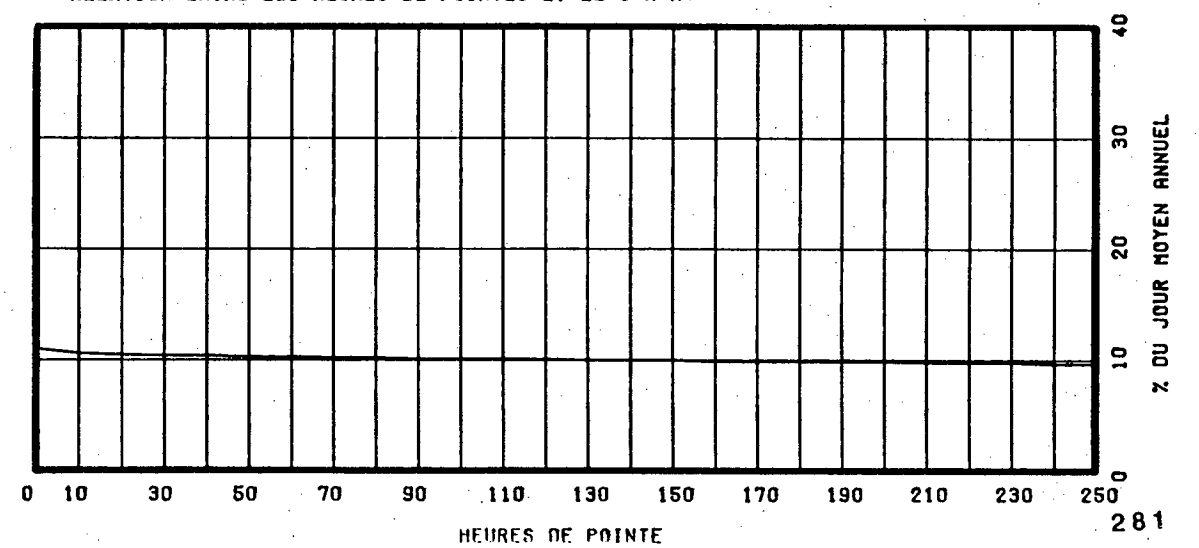

ROUTE COMPT. VOIE REGION TRONCON SECTION 12 MOIS DE RELEVÉ
 0132 725 62 03 170

MUNICIPALITE: SAINT-LAMBERT
 A 0.4 KM. A L'OUEST DU PONT VICTORIA.

ANNEE	JO. MOY. ANNUEL	JO. MOY. HIVER	JO. MOY. ETE	POURC. AUGM.	JOUR MAXIMUM	HEURES MAXIMALES			
						1-ERE	10-E	30-E	100-E
83	38092	33800	42211	-0.8	54148	4586	4336	4191	4019
*POURC.		88.7	110.8		142.2	12.0	11.4	11.0	10.6
84	40639	36069	45049	-----	-----	-----	-----	-----	-----
*POURC.		88.8	110.9						
85	42740	37845	46787	+5.2	58102	9985	9892	7964	4633
*POURC.		88.5	109.5		135.9	23.4	23.1	18.6	10.8
86	46704	40903	51596	+9.3	63012	5317	5095	4968	4790
*POURC.		87.6	110.5		134.9	11.4	10.9	10.6	10.3
87	50170	43828	55558	+7.4	66366	5708	5463	5303	5154
*POURC.		87.4	110.7		132.3	11.4	10.9	10.6	10.3

DISTRIBUTION MENSUELLE DE 1987

MOIS	HEURE MAXIMUM	JOUR MAXIMUM	JOUR MOYEN	TOTAL DU MOIS	POURC. ANNEE
JANV.	4684	50342	39759	1232533	6.7
FEV.	4738	53739	43927	1229966	6.7
MARS	5098	58555	46750	1449260	7.9
AVRIL	5294	61319	50530	1515926	8.3
MAI	5323	62389	51866	1607860	8.8
JUIN	5387	65132	56865	1705951	9.3
JUIL.	5636	64841	54680	1695101	9.3
AOUT	5358	65198	56140	1740350	9.5
SEPT	5708	66366	54560	1636815	8.9
OCT.	5487	64556	52434	1625460	8.9
NOV.	5483	59723	49389	1481670	8.1
DEC.	5262	58284	44886	1391478	7.6

JOUR MOYEN ANNUEL: 50170

TOTAL: 18312370

ROUTE COMPT. VOIE
 0132 725 00

REPARTITION HORAIRE JOURNALIERE DE 1987

HEURES A.M.	DIMANCHE MOYENNE POURC. (*)	SAMEDI MOYENNE POURC.	JOURS MOYENNE POURC.	OUV. MOYENNE POURC.		
12- 1	1417	3.66	1164	2.85	692	1.26
1- 2	991	2.56	673	1.65	290	0.53
2- 3	653	1.69	441	1.08	178	0.32
3- 4	418	1.08	341	0.83	154	0.28
4- 5	227	0.59	226	0.55	175	0.32
5- 6	182	0.47	287	0.70	493	0.90
6- 7	382	0.99	721	1.76	2396	4.37
7- 8	688	1.78	1191	2.91	4065	7.41
8- 9	882	2.28	1737	4.25	4655	8.49
9-10	1188	3.07	1994	4.88	3065	5.59
10-11	1584	4.09	2174	5.32	2483	4.53
11-12 P.M.	1920	4.96	2303	5.63	2501	4.56
12- 1	2293	5.92	2431	5.94	2446	4.46
1- 2	2739	7.07	2614	6.39	2656	4.84
2- 3	2825	7.29	2630	6.43	2952	5.38
3- 4	2884	7.45	2808	6.87	3828	6.98
4- 5	3090	7.98	2869	7.02	4842	8.83
5- 6	2770	7.15	2908	7.11	4708	8.59
6- 7	2287	5.90	2418	5.91	3416	6.23
7- 8	2227	5.75	2138	5.23	2499	4.56
8- 9	2151	5.55	1788	4.37	1794	3.27
9-10	1993	5.15	1601	3.91	1740	3.17
10-11	1713	4.42	1493	3.65	1553	2.83
11-12	1229	3.17	1945	4.76	1249	2.28

JOUR MOYEN 38733 40895 54839
 (*) POURCENTAGES DES HEURES MOYENNES SUR LES JOURNEES MOYENNES

ROUTE COMPT. VOIE REGION TRONCON SECTION 12 MOIS DE RELEVÉ
 0132 725 62 03 170

MUNICIPALITE: SAINT-LAMBERT
 A 0.4 KM. A L'OUEST DU PONT VICTORIA.

JOURS MOYENS MENSUELS DE 1987

MOIS	DIMANCHE MOYEN	LUNDI MOYEN	MARDI MOYEN	MERCREDI MOYEN	JEUDI MOYEN	VENDREDI MOYEN	SAMEDI MOYEN	JOUR MOY. AJUSTE 1987	JOUR MOY. AJUSTE 1986
JANV.	29180	44434	46346	46656	47212	42569	29715	40873	37397
FEV.	29971	45364	47265	48822	49492	52102	34473	43927	40672
MARS	36642	46675	49406	50840	51459	55144	38966	47018	44303
AVRIL	42416	52591	53995	54137	55830	54286	40776	50575	45044
MAI	42588	53892	54443	56422	57389	60948	42577	52608	49477
JUIN	47282	57532	58653	62619	61339	64132	49715	57324	52617
JUIL.	44055	56039	58058	58171	59474	63206	43085	54584	50795
AOUT	46958	55877	57146	59811	61589	63776	51374	56647	53218
SEPT	40427	57046	58614	59288	61034	64370	43102	54840	50297
OCT.	37647	56104	56942	56963	59324	62422	40910	52901	49479
NOV.	36471	53515	54782	53681	52231	57904	39335	49702	46728
DEC.	32469	51170	47961	47772	48984	57916	36453	46103	43051
JOUR MOYEN	38842	52519	53634	54598	55446	58231	40873	50591	46923

ROUTE COMPT. VOIE
 0132 725

POURCENTAGES DES JOURS MOYENS MENSUELS PAR RAPPORT AU J.M.A. AJUSTE DE 1987

MOIS	DIMANCHE	LUNDI	MARDI	MERCREDI	JEUDI	VENDREDI	SAMEDI	JOUR MOY. AJUSTE 1987	JOUR MOY. AJUSTE 1986(*)
JANV.	57.7	87.8	91.6	92.2	93.3	84.1	58.7	80.8	79.7
FEV.	59.2	89.7	93.4	96.5	97.8	103.0	68.1	86.8	86.7
MARS	72.4	92.3	97.7	100.5	101.7	109.0	77.0	92.9	94.4
AVRIL	83.8	104.0	106.7	107.0	110.4	107.3	80.6	100.0	96.0
MAI	84.2	106.5	107.6	111.5	113.4	120.5	84.2	104.0	105.4
JUIN	93.5	113.7	115.9	123.8	121.2	126.8	98.3	113.3	112.1
JUIL.	87.1	110.8	114.8	115.0	117.6	124.9	85.2	107.9	108.3
AOUT	92.8	110.4	113.0	118.2	121.7	126.1	101.5	112.0	113.4
SEPT	79.9	112.8	115.9	117.2	120.6	127.2	85.2	108.4	107.2
OCT.	74.4	110.9	112.6	112.6	117.3	123.4	80.9	104.6	105.4
NOV.	72.1	105.8	108.3	106.1	103.2	114.5	77.8	98.2	99.6
DEC.	64.2	101.1	94.8	94.4	96.8	114.5	72.1	91.1	91.7
JOUR MOYEN	76.8	103.8	106.0	107.9	109.6	115.1	80.8	100.0	100.0

(*) POURCENTAGE DU JOUR MOYEN MENSUEL AJUSTE DE 1986 PAR RAPPORT AU J.M.A. AJUSTE DE 1986

VARIATIONS JOURNALIERES

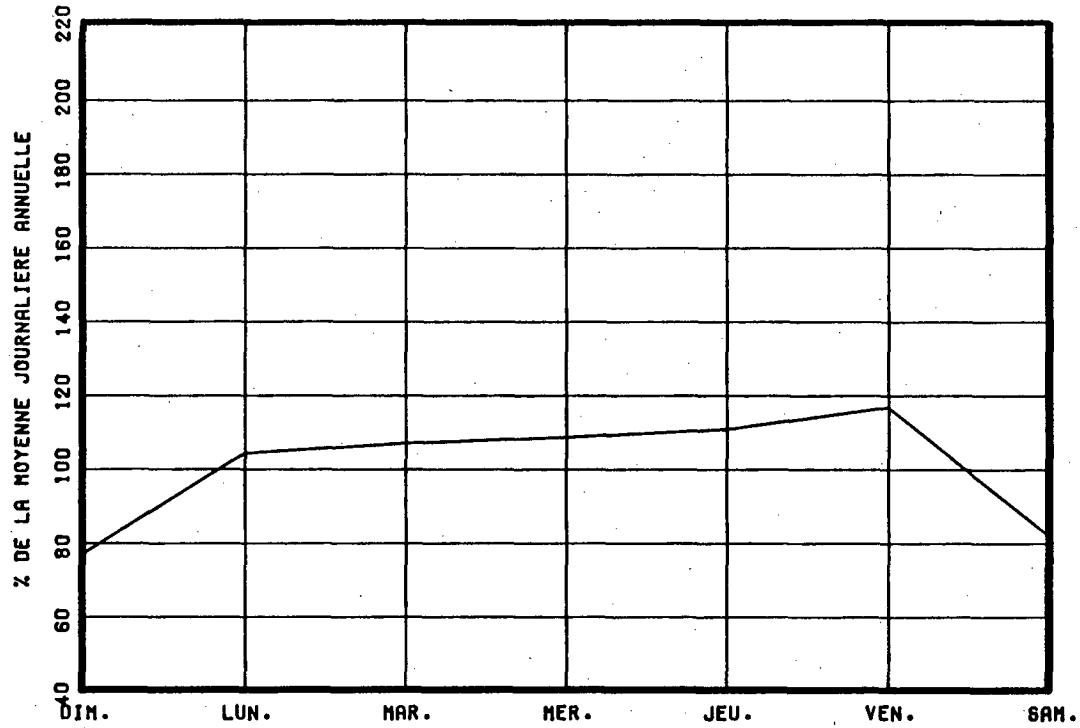

VARIATIONS MENSUELLES

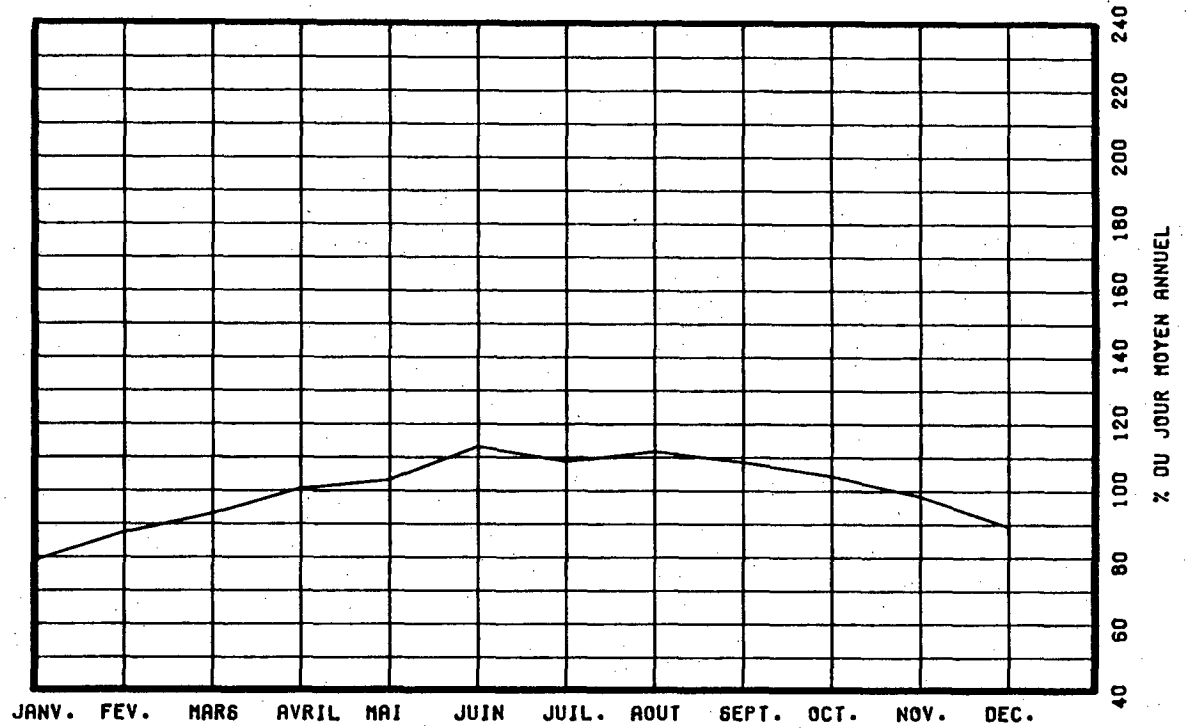

VARIATIONS HORAIRES

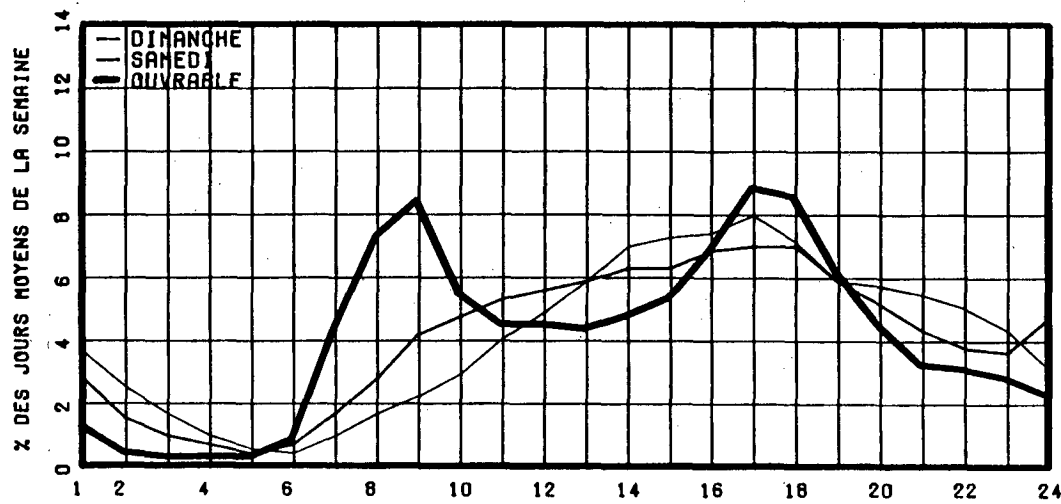

RELATION ENTRE LES HEURES DE POINTES ET LE J.M.A.

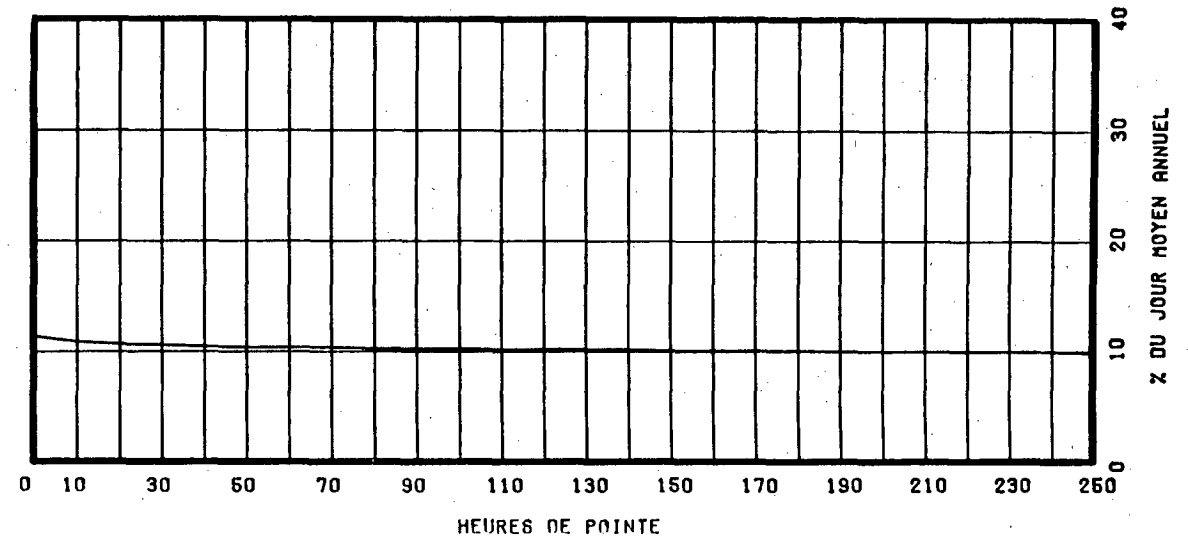

ROUTE: 0132 COMPT. 825 VOIE 62 REGION 02 TRONCON 110 SECTION 12 MOIS DE RELEVÉ

MUNICIPALITE: SAINT-TIMOTHEE
A 6.1 KM. A L'OUEST DE LA SORTIE DU PONT DE MELOCH
EVILLE.

ANNEE	JO. MOY. ANNUEL	JO. MOY. HIVER	JO. MOY. ETE	POURC. AUGM.	JOUR MAXIMUM	HEURES MAXIMALES			
						1-ERE	10-E	30-E	100-E
83	6129	5292	6852	+3.9	12128	931	723	669	621
*POURC.		86.3	111.8		197.9	15.2	11.8	10.9	10.1
84	6429	5941	6926	+4.9	11390	1055	909	765	648
*POURC.		92.4	107.7		177.2	16.4	14.1	11.9	10.1
85	6591	5712	7321	+2.5	11123	1003	736	707	658
*POURC.		86.7	111.1		168.8	15.2	11.2	10.7	10.0
86	6942	5925	7715	+5.3	11717	920	784	734	687
*POURC.		85.4	111.1		168.8	13.3	11.3	10.6	9.9
87	7330	6347	8122	+5.6	9220	926	802	785	729
*POURC.		86.6	110.8		125.8	12.6	10.9	10.7	9.9

DISTRIBUTION MENSUELLE DE 1987

MOIS	HEURE MAXIMUM	JOUR MAXIMUM	JOUR MOYEN	TOTAL DU MOIS	POURC. ANNEE
JANV.	688	7117	5781	179217	6.7
FEV.	688	7636	6336	177411	6.6
MARS	766	8052	6833	211850	7.9
AVRIL	785	8756	7521	225642	8.4
MAI	812	9004	7905	245064	9.2
JUIN	818	9213	8362	250860	9.4
JUIL.	926	9220	8322	258003	9.6
AOUT	754	8979	8123	251834	9.4
SEPT	808	8910	7678	230361	8.6
OCT.	793	8718	7459	231247	8.6
NOV.	812	8585	7158	214750	8.0
DEC.	706	7877	6437	199558	7.5

JOUR MOYEN ANNUEL: 7330

TOTAL: 2675797

ROUTE 0132 COMPT. 825 VOIE 00

REPARTITION HORAIRE JOURNALIERE DE 1987

HEURES A.M.	DIMANCHE MOYENNE POURC. (*)		SAMEDI MOYENNE POURC.		JOURS OUV. MOYENNE POURC.	
12- 1	222	3.34	157	2.40	83	1.08
1- 2	173	2.60	108	1.65	37	0.49
2- 3	115	1.73	75	1.14	24	0.32
3- 4	80	1.20	59	0.90	20	0.26
4- 5	37	0.56	33	0.50	26	0.34
5- 6	29	0.44	39	0.59	68	0.89
6- 7	63	0.95	98	1.50	237	3.10
7- 8	117	1.76	194	2.96	566	7.40
8- 9	140	2.11	253	3.86	521	6.82
9-10	183	2.75	291	4.44	401	5.25
10-11	258	3.88	327	4.99	379	4.95
11-12 P.M.	306	4.60	362	5.52	383	5.01
12- 1	372	5.60	396	6.04	374	4.89
1- 2	530	7.97	466	7.11	453	5.93
2- 3	572	8.60	480	7.32	474	6.20
3- 4	575	8.65	492	7.51	563	7.36
4- 5	570	8.57	480	7.32	687	8.98
5- 6	436	6.56	431	6.58	584	7.64
6- 7	382	5.75	389	5.93	467	6.11
7- 8	401	6.03	371	5.66	371	4.85
8- 9	366	5.51	304	4.64	281	3.67
9-10	309	4.65	237	3.62	252	3.30
10-11	249	3.75	242	3.69	221	2.89
11-12	163	2.45	271	4.13	172	2.25

JOUR MOYEN

6648

6555

7653

(*) POURCENTAGES DES HEURES MOYENNES SUR LES JOURNEES MOYENNES

ROUTE COMPT. VOIE REGION TRONCON SECTION 12 MOIS DE RELEVÉ
 0132 825 62 02 110

MUNICIPALITE: SAINT-TIMOTHEE
 A 6.1 KM. A L'OUEST DE LA SORTIE DU PONT DE MELOCH
 EVILLE.

JOURS MOYENS MENSUELS DE 1987

MOIS	DIMANCHE MOYEN	LUNDI MOYEN	MARDI MOYEN	MERCREDI MOYEN	JEUDI MOYEN	VENDREDI MOYEN	SAMEDI MOYEN	JOUR MOY. AJUSTE 1987	JOUR MOY. AJUSTE 1986
JANV.	4708	6095	6395	6403	6819	6106	4738	5894	5484
FEV.	5164	6180	6516	6659	6861	7182	5788	6335	5902
MARS	6306	6557	6780	7025	7352	7772	6257	6864	6241
AVRIL	7066	7528	7553	7571	8021	8094	6792	7517	7090
MAI	7949	7707	7766	7843	8270	8843	6900	7896	7455
JUIN	8330	7601	8405	8464	8884	9028	8033	8392	7693
JUIL.	8168	7749	8229	8476	8663	8912	7863	8294	7732
AOUT	8290	7820	7984	8346	8555	8796	7309	8157	7898
SEPT	6661	7521	7806	8005	8418	8708	6729	7692	7547
OCT.	6315	7486	7657	7742	8199	8415	6507	7474	7305
NOV.	5965	7395	7591	7487	7507	8275	6126	7192	6837
DEC.	5159	7097	6658	6636	6891	7768	5768	6568	6314
JOUR MOYEN	6673	7228	7445	7554	7870	8158	6567	7356	6958

ROUTE COMPT. VOIE
 0132 825

POURCENTAGES DES JOURS MOYENS MENSUELS PAR RAPPORT AU J.M.A. AJUSTE DE 1987

MOIS	DIMANCHE	LUNDI	MARDI	MERCREDI	JEUDI	VENDREDI	SAMEDI	JOUR MOY. AJUSTE 1987	JOUR MOY. AJUSTE 1986(*)
JANV.	64.0	82.9	86.9	87.0	92.7	83.0	64.4	80.1	78.8
FEV.	70.2	84.0	88.6	90.5	93.3	97.6	78.7	86.1	84.8
MARS	85.7	89.1	92.2	95.5	99.9	105.7	85.1	93.3	89.7
AVRIL	96.1	102.3	102.7	102.9	109.0	110.0	92.3	102.2	101.9
MAI	108.1	104.8	105.6	106.6	112.4	120.2	93.8	107.3	107.1
JUIN	113.2	103.3	114.3	115.1	120.8	122.7	109.2	114.1	110.6
JUIL.	111.0	105.3	111.9	115.2	117.8	121.2	106.9	112.8	111.1
AOUT	112.7	106.3	108.5	113.5	116.3	119.6	99.4	110.9	113.5
SEPT	90.6	102.2	106.1	108.8	114.4	118.4	91.5	104.6	108.5
OCT.	85.8	101.8	104.1	105.2	111.5	114.4	88.5	101.6	105.0
NOV.	81.1	100.5	103.2	101.8	102.1	112.5	83.3	97.8	98.3
DEC.	70.1	96.5	90.5	90.2	93.7	105.6	78.4	89.3	90.7
JOUR MOYEN	90.7	98.3	101.2	102.7	107.0	110.9	89.3	100.0	100.0

(*) POURCENTAGE DU JOUR MOYEN MENSUEL AJUSTE DE 1986 PAR RAPPORT AU J.M.A. AJUSTE DE 1986

ROUTE COMPTEUR VOIE
0132 825 00

VARIATIONS JOURNALIERES

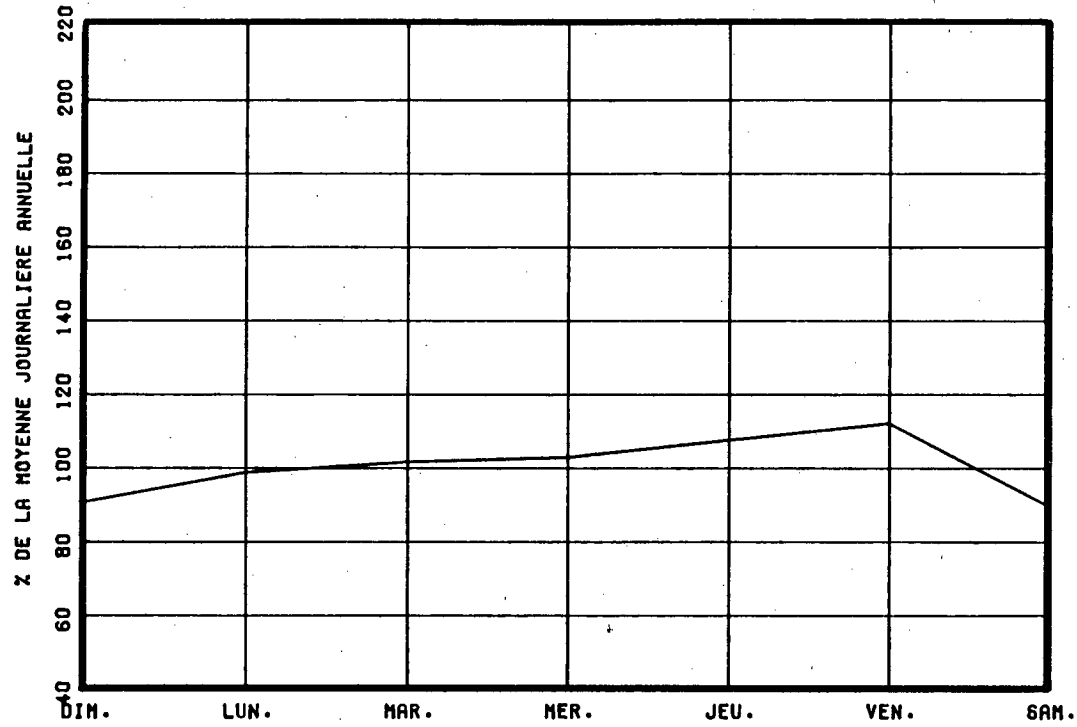

VARIATIONS MENSUELLES

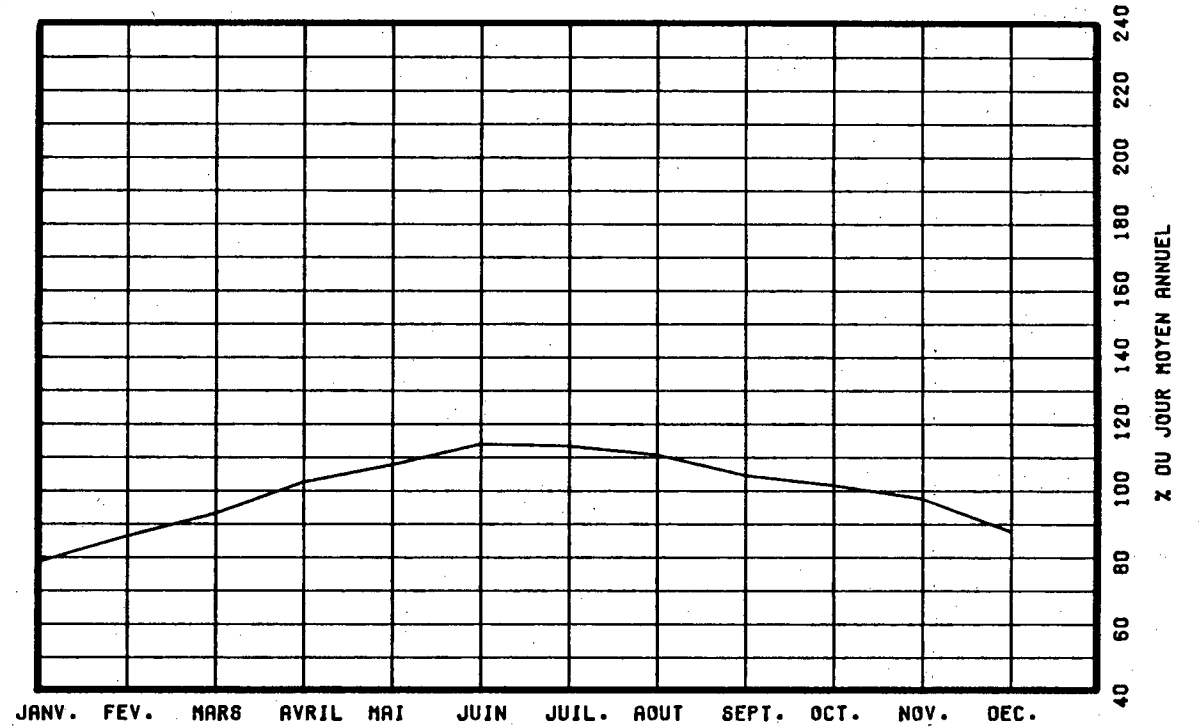

VARIATIONS HORAIRES

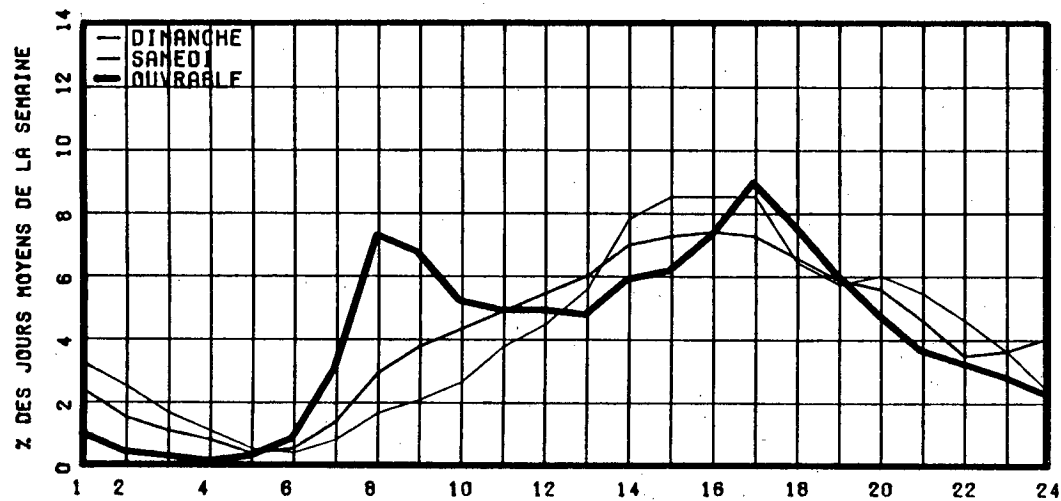

RELATION ENTRE LES HEURES DE POINTES ET LE J.N.A.

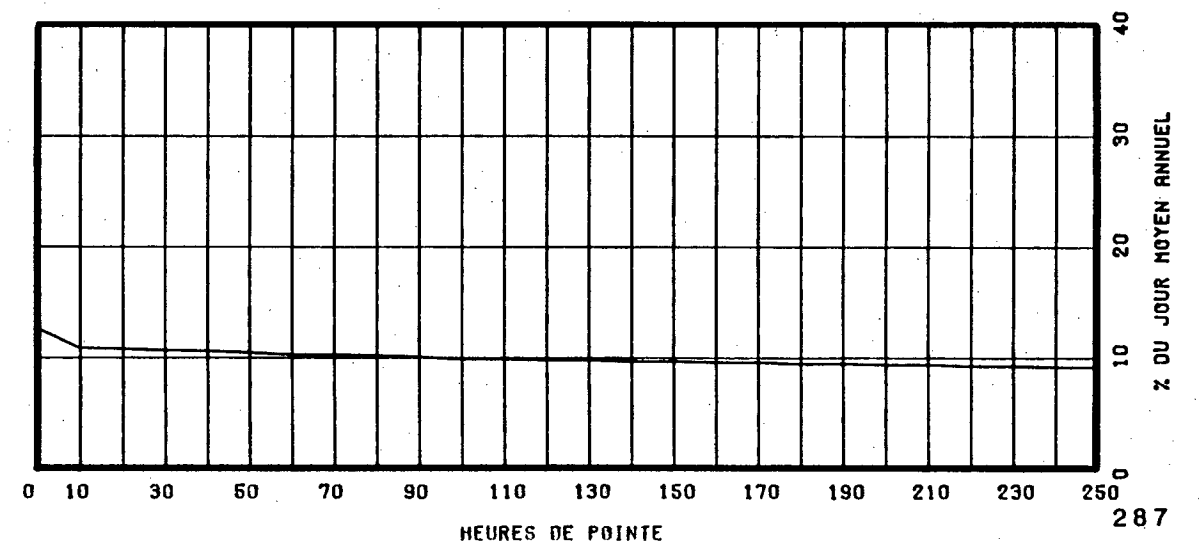

ROUTE COMPT. VOIE REGION TRONCON SECTION 12 MOIS DE RELEVÉ
 0133 850 62 01 130

MUNICIPALITE: SAINTE-ANNE-DE-SABREVOIS
 A 1.3 KM. AU SUD DE LA RTE 225.

ANNEE	JO. MOY. ANNUEL	JO. MOY. HIVER	JO. MOY. ETE	POURC. AUGM.	JOUR MAXIMUM	HEURES MAXIMALES			
						1-ERE	10-E	30-E	100-E
83	5228	3887	7055	+4.2	12042	1111	933	847	732
*POURC.		74.3	134.9		230.3	21.3	17.8	16.2	14.0
84	5396	4333	6957	+3.2	11773	985	906	822	712
*POURC.		80.3	128.9		218.2	18.3	16.8	15.2	13.2
85	5536	4366	7220	+2.6	12372	1044	949	858	736
*POURC.		78.9	130.4		223.5	18.9	17.1	15.5	13.3
86	5524	4232	7159	-0.2	12812	1024	948	874	723
*POURC.		76.6	129.6		231.9	18.5	17.2	15.8	13.1
87	5756	4379	7386	+4.2	12332	1113	907	870	762
*POURC.		76.1	128.3		214.2	19.3	15.8	15.1	13.2

DISTRIBUTION MENSUELLE DE 1987

MOIS	HEURE MAXIMUM	JOUR MAXIMUM	JOUR MOYEN	TOTAL DU MOIS	POURC. ANNEE
JANV.	635	4804	3429	106317	5.1
FEV.	756	6947	4902	137259	6.5
MARS	692	6772	4785	148345	7.1
AVRIL	724	8003	5300	159023	7.6
MAI	838	8977	6111	189464	9.0
JUIN	882	10360	6781	203442	9.7
JUIL.	944	12219	8367	259386	12.3
AOUT	1113	12332	8038	249180	11.9
SEPT	915	10492	6304	189128	9.0
OCT.	809	8550	5690	176406	8.4
NOV.	634	6204	4842	145281	6.9
DEC.	523	5230	4452	138036	6.6
JOUR MOYEN ANNUEL:	5756		TOTAL:	2101267	

ROUTE COMPT. VOIE
 0133 850 00

REPARTITION HORAIRE JOURNALIERE DE 1987

HEURES A.M.	DIMANCHE MOYENNE POURC. (*)		SAMEDI MOYENNE POURC.		JOURS OUV. MOYENNE POURC.	
12- 1	166	2.29	133	2.07	81	1.55
1- 2	119	1.65	88	1.37	50	0.96
2- 3	81	1.12	62	0.97	33	0.63
3- 4	61	0.84	50	0.78	29	0.56
4- 5	37	0.51	41	0.64	32	0.62
5- 6	29	0.40	47	0.73	68	1.30
6- 7	44	0.61	75	1.17	127	2.41
7- 8	79	1.09	146	2.27	210	4.00
8- 9	136	1.88	236	3.67	242	4.61
9-10	226	3.12	343	5.34	267	5.09
10-11	343	4.74	438	6.82	296	5.62
11-12 P.M.	446	6.17	481	7.49	297	5.66
12- 1	481	6.65	449	6.99	295	5.62
1- 2	543	7.51	453	7.05	329	6.26
2- 3	570	7.88	453	7.05	346	6.59
3- 4	592	8.18	448	6.97	375	7.14
4- 5	618	8.54	436	6.79	403	7.67
5- 6	571	7.89	426	6.63	403	7.67
6- 7	508	7.02	374	5.82	345	6.57
7- 8	467	6.46	324	5.04	290	5.52
8- 9	405	5.60	280	4.36	239	4.54
9-10	323	4.47	238	3.70	202	3.85
10-11	238	3.29	207	3.22	167	3.18
11-12	151	2.09	196	3.05	125	2.39
JOUR MOYEN	7234		6424		5263	
(*) POURCENTAGES DES HEURES MOYENNES SUR LES JOURNEES MOYENNES						

ROUTE COMPT. VOIE REGION TRONCON SECTION 12 MOIS DE RELEVÉ
 0133 850 62 01 130

MUNICIPALITE: SAINTE-ANNE-DE-SABREVOIS
 A 1.3 KM. AU SUD DE LA RTE 225.

JOURS MOYENS MENSUELS DE 1987

MOIS	DIMANCHE MOYEN	LUNDI MOYEN	MARDI MOYEN	MERCREDI MOYEN	JEUDI MOYEN	VENDREDI MOYEN	SAMEDI MOYEN	JOUR MOY. AJUSTE 1987	JOUR MOY. AJUSTE 1986
JANV.	4051	2841	3060	3152	3308	3618	3617	3378	3920
FEV.	6423	4124	4027	4122	4461	5565	5590	4901	4336
MARS	6181	4028	4030	4071	4358	5508	5348	4789	4438
AVRIL	6820	4281	4406	4365	4964	6115	5835	5255	5084
MAI	7660	5271	4871	4834	5288	6700	6842	5923	5575
JUIN	9818	5509	5260	5249	5807	7499	7882	6717	6578
JUIL.	10712	7639	6496	6877	7369	9241	9678	8287	7875
AOUT	11085	6704	6231	6478	6956	8853	9229	7933	7805
SEPT	8486	4908	5086	5015	5620	7268	7476	6265	5917
OCT.	6906	4659	4808	4759	5313	6438	6173	5579	5378
NOV.	5568	4266	4341	4543	4459	5737	4946	4837	4459
DEC.	4219	4176	4341	4436	4666	5097	4419	4479	4177
JOUR MOYEN	7327	4867	4746	4825	5214	6469	6419	5695	5461

ROUTE COMPT. VOIE
 0133 850

POURCENTAGES DES JOURS MOYENS MENSUELS PAR RAPPORT AU J.M.A. AJUSTE DE 1987

MOIS	DIMANCHE	LUNDI	MARDI	MERCREDI	JEUDI	VENDREDI	SAMEDI	JOUR MOY. AJUSTE 1987	JOUR MOY. AJUSTE 1986(*)
JANV.	71.1	49.9	53.7	55.3	58.1	63.5	63.5	59.3	71.8
FEV.	112.8	72.4	70.7	72.4	78.3	97.7	98.2	86.1	79.4
MARS	108.5	70.7	70.8	71.5	76.5	96.7	93.9	84.1	81.3
AVRIL	119.8	75.2	77.4	76.6	87.2	107.4	102.5	92.3	93.1
MAI	134.5	92.6	85.5	84.9	92.9	117.6	120.1	104.0	102.1
JUIN	172.4	96.7	92.4	92.2	102.0	131.7	138.4	117.9	120.5
JUIL.	188.1	134.1	114.1	120.8	129.4	162.3	169.9	145.5	144.2
AOUT	194.6	117.7	109.4	113.7	122.1	155.5	162.1	139.3	142.9
SEPT	149.0	86.2	89.3	88.1	98.7	127.6	131.3	110.0	108.4
OCT.	121.3	81.8	84.4	83.6	93.3	113.0	108.4	98.0	98.5
NOV.	97.8	74.9	76.2	79.8	78.3	100.7	86.8	84.9	81.7
DEC.	74.1	73.3	76.2	77.9	81.9	89.5	77.6	78.6	76.5
JOUR MOYEN	128.7	85.5	83.3	84.7	91.6	113.6	112.7	100.0	100.0

(*) POURCENTAGE DU JOUR MOYEN MENSUEL AJUSTE DE 1986 PAR RAPPORT AU J.M.A. AJUSTE DE 1986

VARIATIONS JOURNALIERES

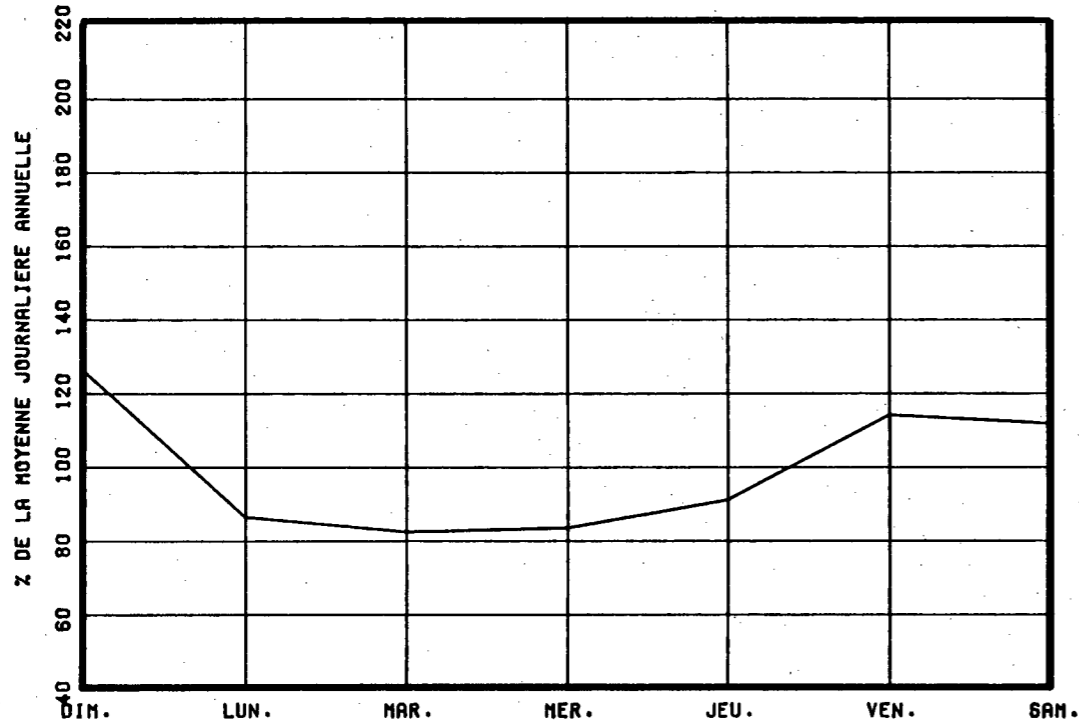

VARIATIONS MENSUELLES

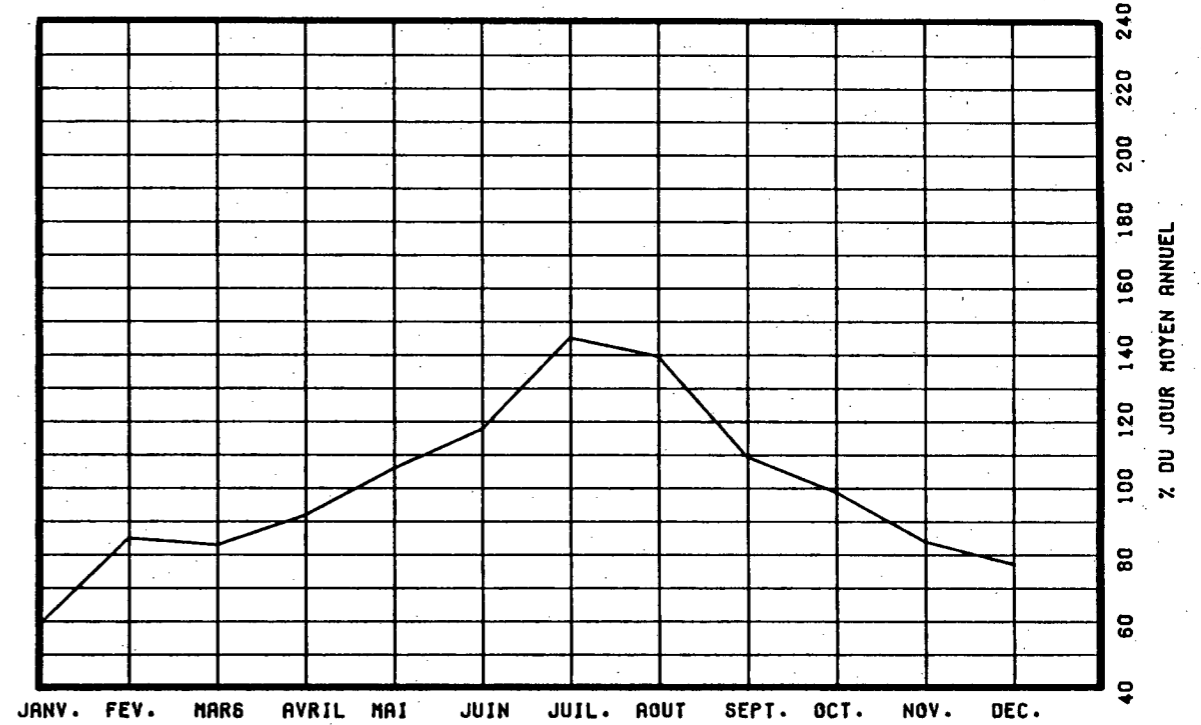

VARIATIONS HORAIRES

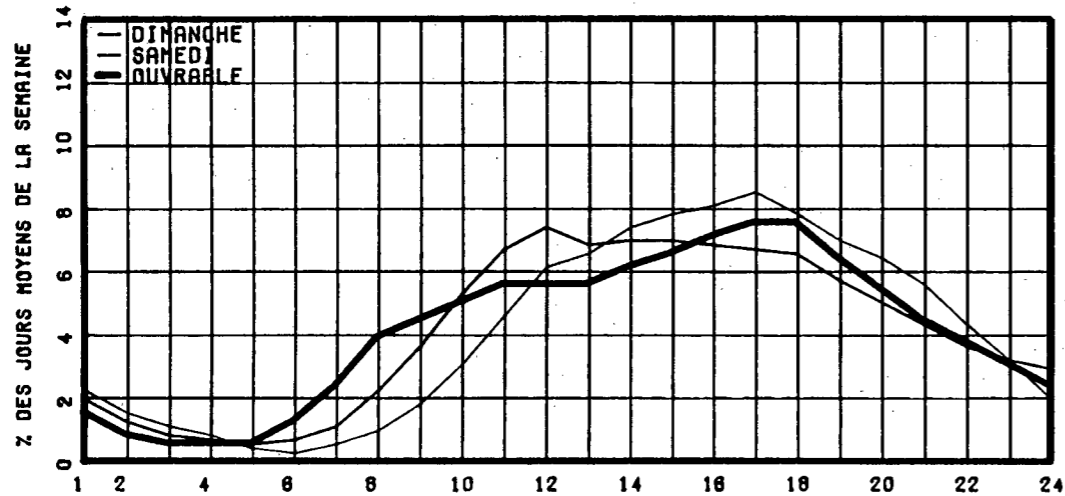

RELATION ENTRE LES HEURES DE POINTES ET LE J.M.A.

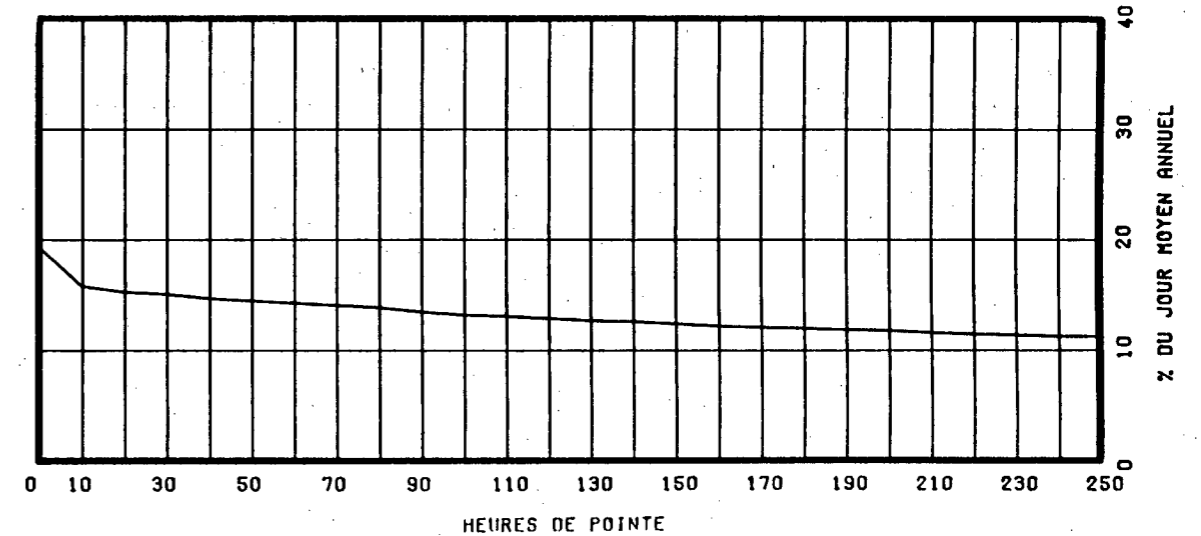

ROUTE COMPT. VOIE REGION TRONCON SECTION 12 MOIS DE RELEVÉ
 0133 950 62 01 010

MUNICIPALITE: SAINT-ARMAND-OUEST
 A 250 METRES AU NORD DE LA FRONTIERE DES ETATS-UNIS.

ANNEE	JO. MOY. ANNUEL	JO. MOY. HIVER	JO. MOY. ETE	POURC. AUGM.	JOUR MAXIMUM	HEURES MAXIMALES			
						1-ERE	10-E	30-E	100-E
83	2489	1724	3467	+11.4	5753	537	444	369	276
*POURC.		69.3	139.3		231.1	21.6	17.8	14.8	11.1
84	2578	1918	3458	+3.6	6391	620	481	426	368
*POURC.		74.4	134.1		247.9	24.0	18.7	16.5	14.3
85	2626	2055	3432	+1.9	6307	613	518	427	362
*POURC.		78.3	130.7		240.2	23.3	19.7	16.3	13.8
86	2631	1966	3472	+0.2	6218	537	469	429	365
*POURC.		74.7	132.0		236.3	20.4	17.8	16.3	13.9
87	2807	2181	3596	+6.7	6495	635	482	437	373
*POURC.		77.7	128.1		231.4	22.6	17.2	15.6	13.3

DISTRIBUTION MENSUELLE DE 1987

MOIS	HEURE MAXIMUM	JOUR MAXIMUM	JOUR MOYEN	TOTAL DU MOIS	POURC. ANNEE
JANV.	294	2821	1974	61199	6.0
FEV.	336	3092	2210	61880	6.0
MARS	354	3532	2356	73039	7.1
AVRIL	477	3888	2487	74613	7.3
MAI	490	4055	2822	87501	8.5
JUIN	389	4606	3057	91711	8.9
JUIL.	541	5675	4136	128243	12.5
AOUT	635	6495	4377	135696	13.2
SEPT	307	3376	2771	83141	8.1
OCT.	536	5472	2951	91504	8.9
NOV.	310	3142	2281	68433	6.7
DEC.	329	3180	2190	67900	6.6
JOUR MOYEN ANNUEL:	2807			TOTAL: 1024860	

ROUTE COMPT. VOIE
 0133 950 00

REPARTITION HORAIRE JOURNALIERE DE 1987

HEURES A. M.	DIMANCHE MOYENNE POURC. (*)	SAMEDI MOYENNE POURC.	JOURS OUV. MOYENNE POURC.
12- 1	42 1.31	51 1.76	43 1.59
1- 2	30 0.94	31 1.07	27 1.00
2- 3	18 0.56	22 0.76	21 0.81
3- 4	14 0.44	19 0.65	21 0.78
4- 5	15 0.47	25 0.86	25 0.94
5- 6	18 0.56	34 1.17	34 1.26
6- 7	27 0.85	52 1.79	47 1.77
7- 8	53 1.66	87 3.00	92 3.41
8- 9	76 2.38	129 4.44	131 4.86
9-10	125 3.91	186 6.40	145 5.39
10-11	180 5.63	235 8.09	170 6.30
11-12 P. M.	219 6.85	240 8.26	186 6.92
12- 1	223 6.98	212 7.30	182 6.77
1- 2	236 7.39	190 6.54	183 6.80
2- 3	253 7.92	186 6.40	186 6.92
3- 4	276 8.64	197 6.78	204 7.58
4- 5	276 8.64	188 6.47	208 7.73
5- 6	264 8.26	187 6.44	173 6.44
6- 7	236 7.39	169 5.82	147 5.45
7- 8	198 6.20	135 4.65	130 4.83
8- 9	166 5.20	110 3.79	112 4.18
9-10	114 3.57	93 3.20	91 3.38
10-11	80 2.50	68 2.34	71 2.63
11-12	56 1.75	58 2.00	60 2.23
JOUR MOYEN	3195	2904	2697
(*) POURCENTAGES DES HEURES MOYENNES SUR LES JOURNEES MOYENNES			

ROUTE COMPT. VOIE REGION TRONCON SECTION 12 MOIS DE RELEVÉ
 0133 950 62 01 010

MUNICIPALITE: SAINT-ARMAND-OUEST
 A 250 METRES AU NORD DE LA FRONTIERE DES ETATS-UNI
 S.

JOURS MOYENS MENSUELS DE 1987

MOIS	DIMANCHE MOYEN	LUNDI MOYEN	MARDI MOYEN	MERCREDI MOYEN	JEUDI MOYEN	VENDREDI MOYEN	SAMEDI MOYEN	JOUR MOY. AJUSTE 1987	JOUR MOY. AJUSTE 1986
JANV.	2145	1892	1842	1862	1922	2292	1815	1967	1764
FEV.	2483	2036	1885	1960	2037	2854	2211	2209	1884
MARS	2951	1986	1944	1993	2065	3026	2571	2362	2183
AVRIL	3124	2017	2099	2101	2302	3139	2490	2467	2274
MAI	3206	2708	2348	2346	2545	3264	2970	2769	2581
JUIN	3709	2771	2620	2517	2696	3727	3240	3040	2973
JUIL.	4772	3840	3399	3420	3777	4938	4540	4098	3875
AOUT	5425	3830	3516	3691	3957	5014	4939	4338	4077
SEPT	2910	2332	2398	2664	2797	3306	2965	2767	2773
OCT.	3717	2344	2495	2637	2797	3307	2966	2894	2768
NOV.	2493	1972	2081	2302	2135	3001	2005	2284	2112
DEC.	1905	2128	2321	2354	2345	2538	1840	2204	2003
JOUR MOYEN	3236	2488	2412	2487	2614	3367	2879	2783	2605

ROUTE COMPT. VOIE
 0133 950

POURCENTAGES DES JOURS MOYENS MENSUELS PAR RAPPORT AU J.M.A. AJUSTE DE 1987

MOIS	DIMANCHE	LUNDI	MARDI	MERCREDI	JEUDI	VENDREDI	SAMEDI	JOUR MOY. AJUSTE 1987	JOUR MOY. AJUSTE 1986(*)
JANV.	77.1	68.0	66.2	66.9	69.1	82.4	65.2	70.7	67.7
FEV.	89.2	73.2	67.7	70.4	73.2	102.6	79.4	79.4	72.3
MARS	106.0	71.4	69.9	71.6	74.2	108.7	92.4	84.9	83.8
AVRIL	112.3	72.5	75.4	75.5	82.7	112.8	89.5	88.6	87.3
MAI	115.2	97.3	84.4	84.3	91.4	117.3	106.7	99.5	99.1
JUIN	133.3	99.6	94.1	90.4	96.9	133.9	116.4	109.2	114.1
JUIL.	171.5	138.0	122.1	122.9	135.7	177.4	163.1	147.3	148.8
AOUT	194.9	137.6	126.3	132.6	142.2	180.2	177.5	155.9	156.5
SEPT	104.6	83.8	86.2	95.7	100.5	118.8	106.5	99.4	106.4
OCT.	133.6	84.2	89.7	94.8	100.5	118.8	106.6	104.0	106.3
NOV.	89.6	70.9	74.8	82.7	76.7	107.8	72.0	82.1	81.1
DEC.	68.5	76.5	83.4	84.6	84.3	91.2	66.1	79.2	76.9
JOUR MOYEN	116.3	89.4	86.7	89.4	93.9	121.0	103.4	100.0	100.0

(*) POURCENTAGE DU JOUR MOYEN MENSUEL AJUSTE DE 1986 PAR RAPPORT AU J.M.A. AJUSTE DE 1986

VARIATIONS JOURNALIERES

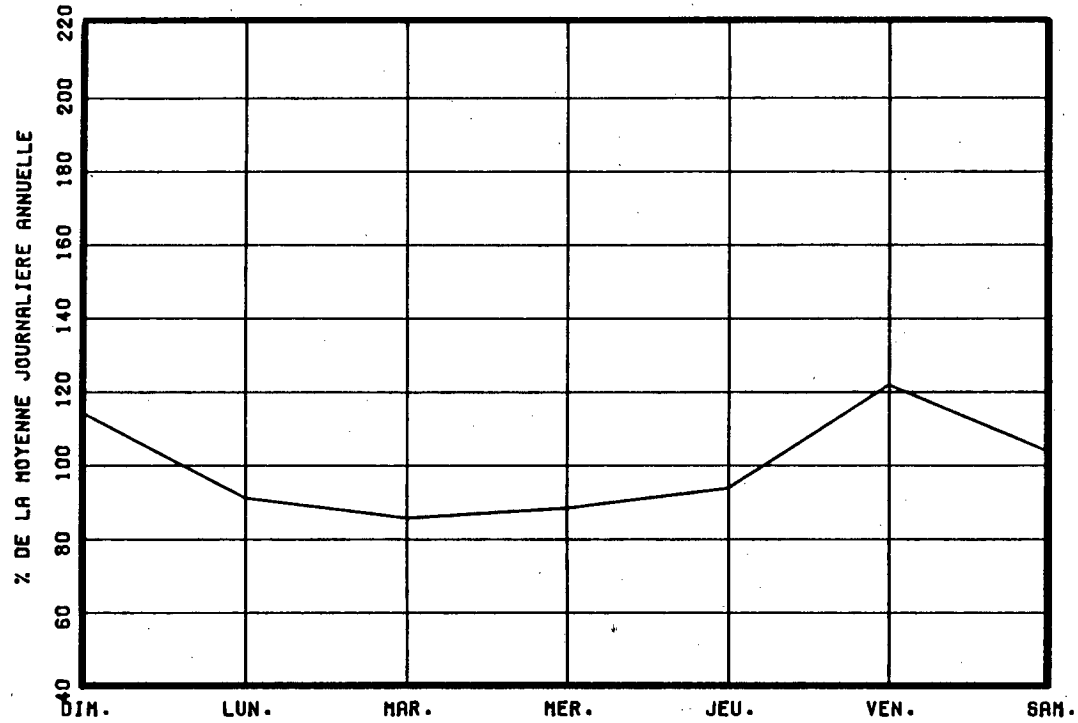

VARIATIONS MENSUELLES

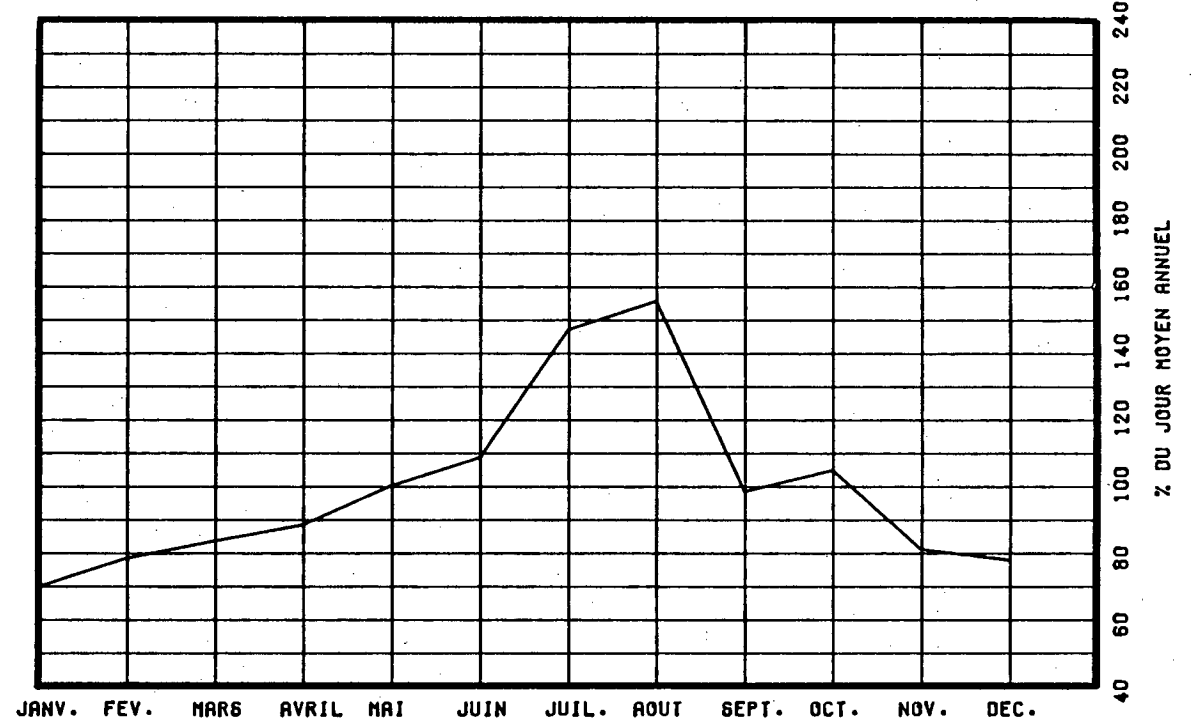

VARIATIONS HORAIRES

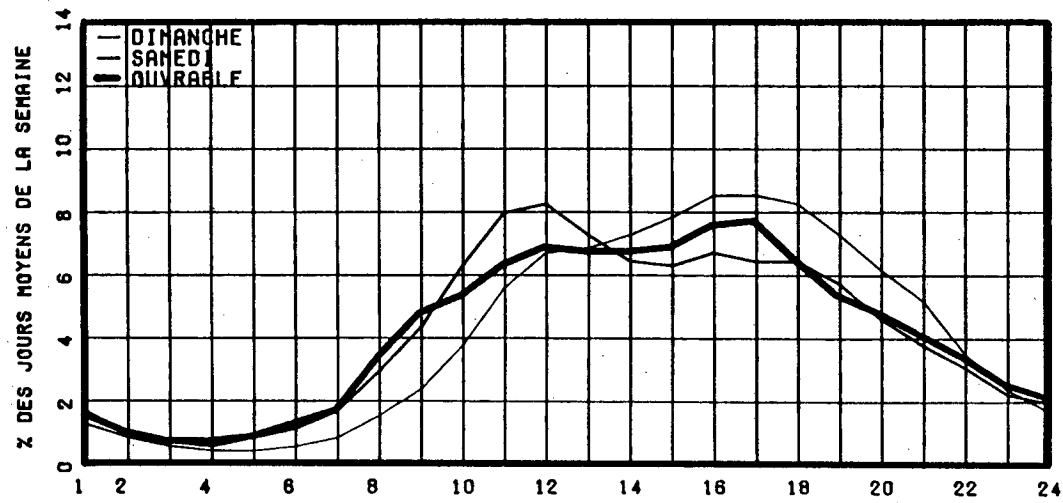

RELATION ENTRE LES HEURES DE POINTES ET LE J.M.A.

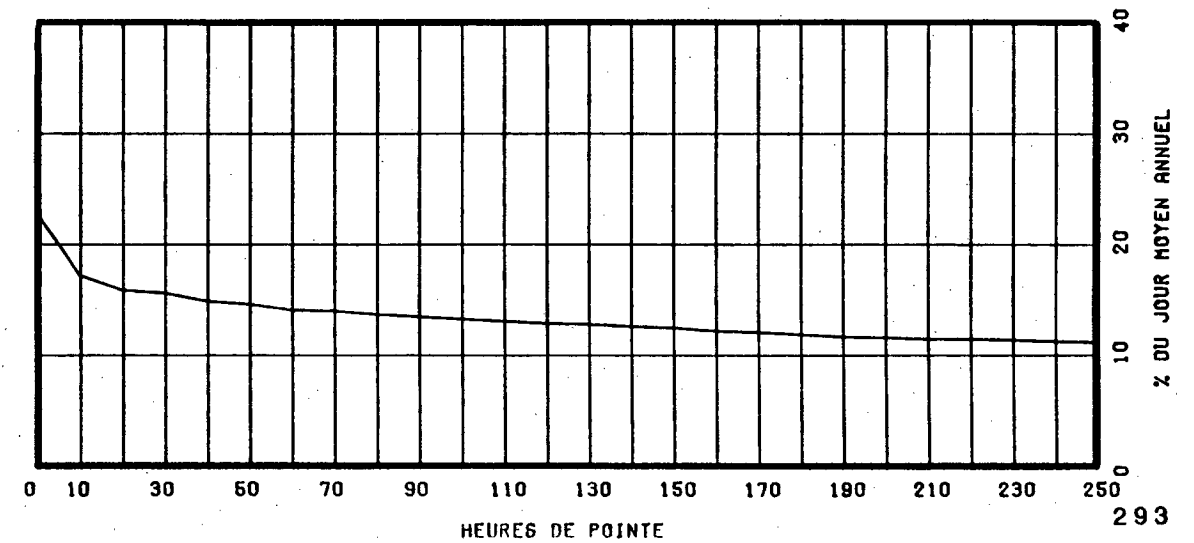

ROUTE COMPT. VOIE REGION TRONCON SECTION 12 MOIS DE RELEVÉ
 0138 100 90 10 010

MUNICIPALITE: MOISIE

A 5.9 KM A L'EST DU PONT DE LA RIV. MOISIE

ANNEE	JO. MOY. ANNUEL	JO. MOY. HIVER	JO. MOY. ETE	POURC. AUGM.	JOUR MAXIMUM	HEURES MAXIMALES			
						1-ERE	10-E	30-E	100-E
83	269	165	407	-0.7	842	113	70	59	49
*POURC.		61.3	151.3		313.0	42.0	26.0	21.9	18.2
84	288	167	425	+7.1	769	97	69	60	49
*POURC.		58.0	147.6		267.0	33.7	24.0	20.8	17.0
85	307	186	433	+6.6	688	91	71	58	50
*POURC.		60.6	141.0		224.1	29.6	23.1	18.9	16.3
86	345	225	499	+12.4	866	98	84	70	58
*POURC.		65.2	144.6		251.0	28.4	24.3	20.3	16.8
87	369	246	528	+7.0	878	97	77	71	61
*POURC.		66.7	143.1		237.9	26.3	20.9	19.2	16.5

DISTRIBUTION MENSUELLE DE 1987

MOIS	HEURE MAXIMUM	JOUR MAXIMUM	JOUR MOYEN	TOTAL DU MOIS	POURC. ANNEE
JANV.	42	333	221	6852	5.1
FEV.	73	350	248	6971	5.2
MARS	62	434	287	8927	6.6
AVRIL	63	548	352	10572	7.8
MAI	61	612	346	10743	8.0
JUIN	73	640	443	13291	9.8
JUIL.	88	878	642	19910	14.8
AOUT	97	778	596	18501	13.7
SEPT	86	706	426	12806	9.5
OCT.	67	548	360	11180	8.3
NOV.	58	401	269	8091	6.0
DEC.	45	288	229	7105	5.3
JOUR MOYEN ANNUEL:	369			TOTAL: 134949	

ROUTE COMPT. VOIE
 0138 100 00

REPARTITION HORAIRE JOURNALIERE DE 1987

HEURES A.M.	DIMANCHE MOYENNE POURC. (*)	SAMEDI MOYENNE POURC.	JOURS OUV. MOYENNE POURC.
12- 1	2 0.45	3 0.73	2 0.70
1- 2	2 0.45	2 0.49	1 0.29
2- 3	1 0.23	1 0.24	0 0.23
3- 4	1 0.23	1 0.24	1 0.35
4- 5	2 0.45	3 0.73	1 0.52
5- 6	3 0.68	4 0.98	3 1.10
6- 7	4 0.90	7 1.71	6 1.80
7- 8	7 1.58	10 2.44	10 3.14
8- 9	15 3.39	20 4.88	16 4.83
9-10	21 4.75	30 7.32	23 6.86
10-11	27 6.11	36 8.78	26 7.56
11-12 P.M.	29 6.56	31 7.56	24 6.98
12- 1	32 7.24	29 7.07	21 6.28
1- 2	39 8.82	32 7.80	23 6.80
2- 3	46 10.41	34 8.29	27 8.02
3- 4	50 11.31	35 8.54	27 8.02
4- 5	42 9.50	30 7.32	27 7.97
5- 6	33 7.47	27 6.59	26 7.62
6- 7	26 5.88	22 5.37	21 6.16
7- 8	22 4.98	18 4.39	18 5.23
8- 9	16 3.62	13 3.17	13 4.01
9-10	11 2.49	10 2.44	9 2.62
10-11	7 1.58	7 1.71	6 1.74
11-12	4 0.90	5 1.22	4 1.16
JOUR MOYEN	442	410	344
(*) POURCENTAGES DES HEURES MOYENNES SUR LES JOURNEES MOYENNES			

ROUTE COMPT. VOIE REGION. TRONCON SECTION 12 MOIS DE RELEVÉ
 0138 100 90 10 010

MUNICIPALITE: MOISIE

A 5.9 KM A L'EST DU PONT DE LA RIV. MOISIE

JOURS MOYENS MENSUELS DE 1987

MOIS	DIMANCHE MOYEN	LUNDI MOYEN	MARDI MOYEN	MERCREDI MOYEN	JEUDI MOYEN	VENDREDI MOYEN	SAMEDI MOYEN	JOUR MOY. AJUSTE 1987	JOUR MOY. AJUSTE 1986
JANV.	258	195	219	206	201	211	232	217	172
FEV.	305	201	240	208	220	276	291	248	227
MARS	377	254	253	274	249	309	292	286	263
AVRIL	454	275	308	293	321	438	353	348	248
MAI	478	259	237	249	265	400	416	329	346
JUIN	530	353	409	359	404	512	518	440	409
JUIL.	691	598	606	654	610	655	671	640	591
AOUT	693	488	525	582	548	660	664	594	548
SEPT	574	310	349	331	353	493	553	423	420
OCT.	443	295	316	300	302	419	399	353	369
NOV.	317	222	258	256	261	310	260	269	257
DEC.	196	224	234	224	233	269	246	232	237
JOUR MOYEN	443	306	329	328	330	412	407	364	340

ROUTE COMPT. VOIE
 0138 100

POURCENTAGES DES JOURS MOYENS MENSUELS PAR RAPPORT AU J.M.A. AJUSTE DE 1987

MOIS	DIMANCHE	LUNDI	MARDI	MERCREDI	JEUDI	VENDREDI	SAMEDI	JOUR MOY. AJUSTE 1987	JOUR MOY. AJUSTE 1986(*)
JANV.	70.9	53.6	60.2	56.6	55.2	58.0	63.7	59.6	50.6
FEV.	83.8	55.2	65.9	57.1	60.4	75.8	79.9	68.1	66.8
MARS	103.6	69.8	69.5	75.3	68.4	84.9	80.2	78.6	77.4
AVRIL	124.7	75.5	84.6	80.5	88.2	120.3	97.0	95.6	72.9
MAI	131.3	71.2	65.1	68.4	72.8	109.9	114.3	90.4	101.8
JUIN	145.6	97.0	112.4	98.6	111.0	140.7	142.3	120.9	120.3
JUIL.	189.8	164.3	166.5	179.7	167.6	179.9	184.3	175.8	173.8
AOUT	190.4	134.1	144.2	159.9	150.5	181.3	182.4	163.2	161.2
SEPT	157.7	85.2	95.9	90.9	97.0	135.4	151.9	116.2	123.5
OCT.	121.7	81.0	86.8	82.4	83.0	115.1	109.6	97.0	108.5
NOV.	87.1	61.0	70.9	70.3	71.7	85.2	71.4	73.9	75.6
DEC.	53.8	61.5	64.3	61.5	64.0	73.9	67.6	63.7	69.7
JOUR MOYEN	121.7	84.1	90.4	90.1	90.7	113.2	111.8	100.0	100.0

(*) POURCENTAGE DU JOUR MOYEN MENSUEL AJUSTE DE 1986 PAR RAPPORT AU J.M.A. AJUSTE DE 1986

VARIATIONS JOURNALIERES

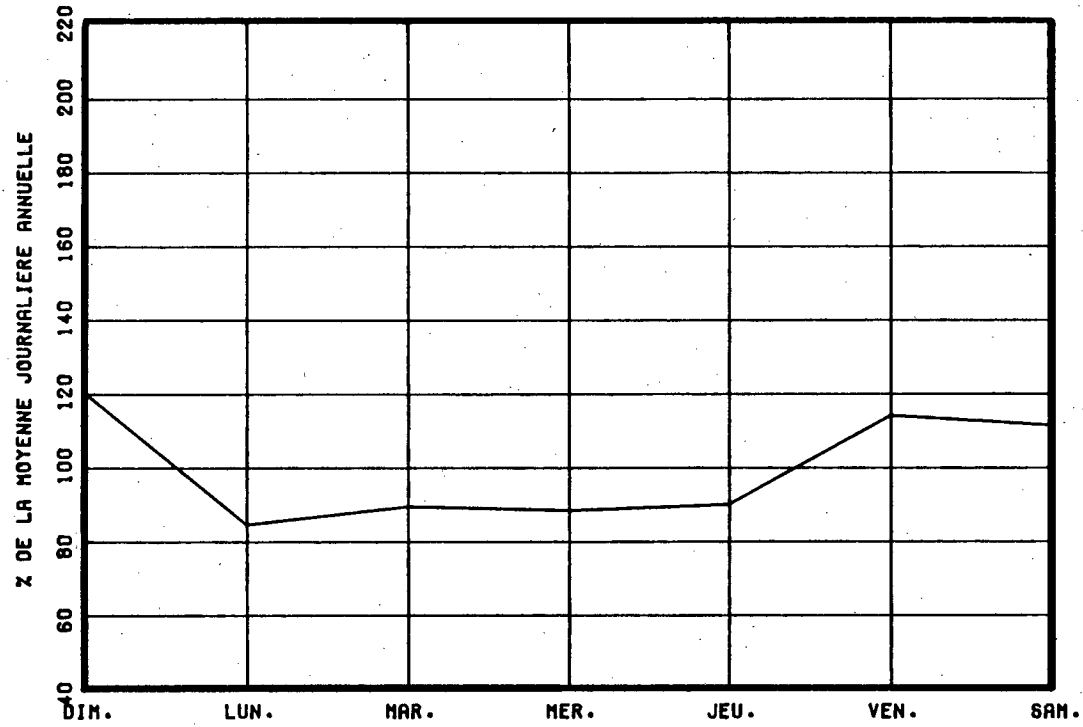

VARIATIONS MENSUELLES

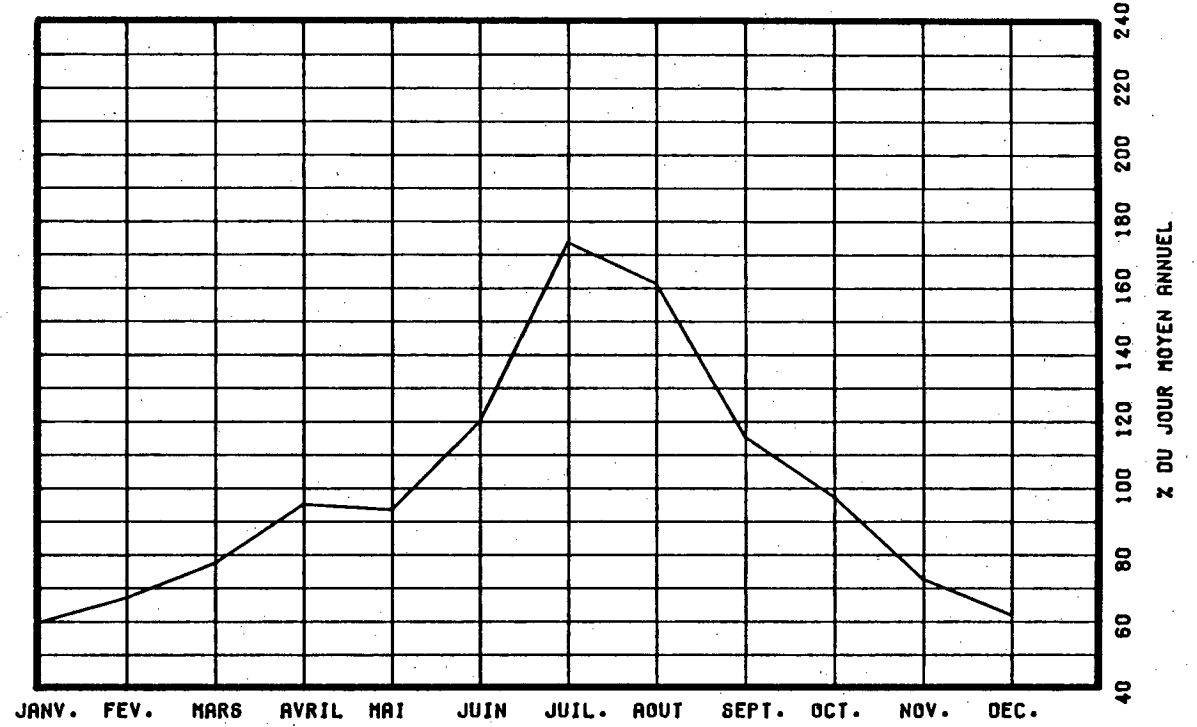

VARIATIONS HORAIRES

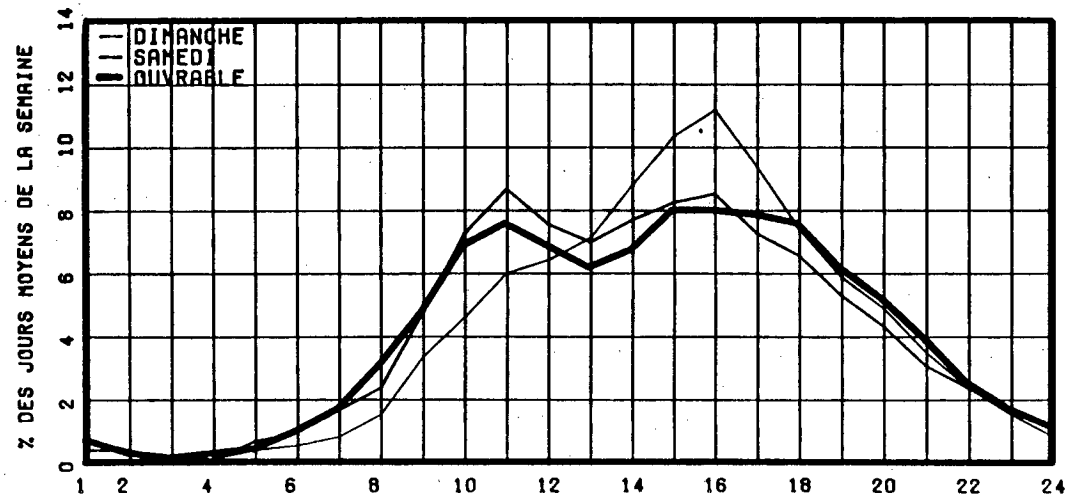

RELATION ENTRE LES HEURES DE POINTES ET LE J.M.A.

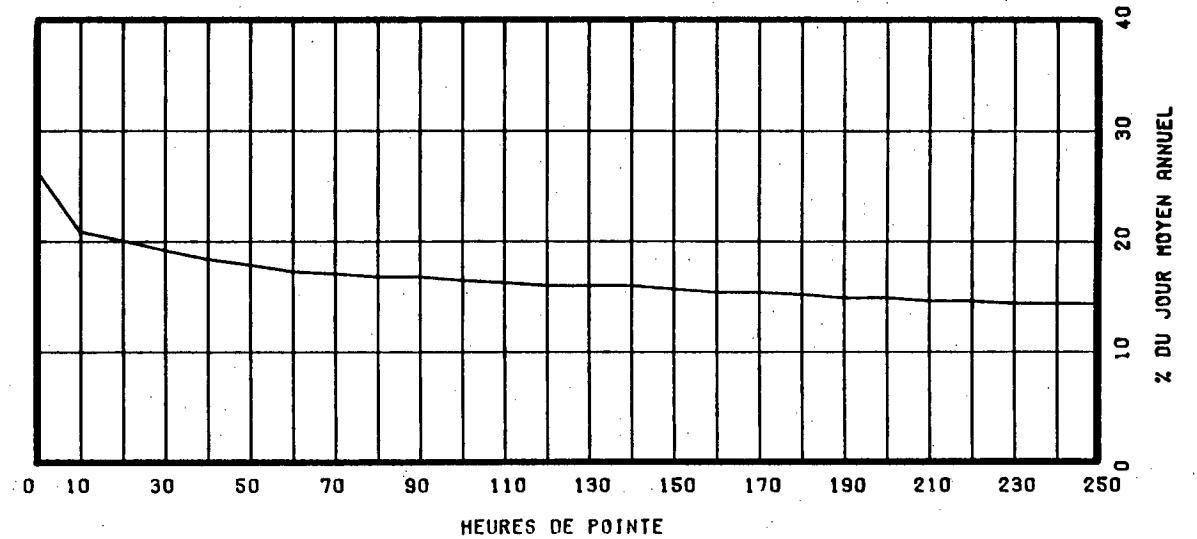

ROUTE COMPT. VOIE REGION TRONCON SECTION 12 MOIS DE RELEVÉ
 0138 148 90 93 330

MUNICIPALITE: LES SEPT-CANTONS-UNIS-DU-SAGUENAY
 A 1.1KM. A L'EST DE L'EGLISE DE FRANQUELIN.

ANNEE	JD. MOY. ANNUEL	JD. MOY. HIVER	JD. MOY. ETE	POURC. AUGM.	JOUR MAXIMUM	HEURES MAXIMALES			
						1-ERE	10-E	30-E	100-E
83	810	530	1171	+1.9	1785	166	152	139	121
*POURC.		65.4	144.6		220.4	20.5	18.8	17.2	14.9
84	882	567	1250	+8.9	1911	195	164	151	133
*POURC.		64.3	141.7		216.7	22.1	18.6	17.1	15.1
85	919	609	1285	+4.2	1920	200	168	155	135
*POURC.		66.3	139.8		208.9	21.8	18.3	16.9	14.7
86	885	578	1295	-3.7	1914	219	169	153	134
*POURC.		65.3	146.3		216.3	24.7	19.1	17.3	15.1
87	969	666	1337	+9.5	1961	200	180	163	139
*POURC.		68.7	138.0		202.4	20.6	18.6	16.8	14.3

DISTRIBUTION MENSUELLE DE 1987

MOIS	HEURE MAXIMUM	JOUR MAXIMUM	JOUR MOYEN	TOTAL DU MOIS	POURC. ANNEE
JANV.	115	1038	584	18128	5.1
FEV.	85	890	620	17365	4.9
MARS	146	1043	740	22958	6.5
AVRIL	191	1694	887	26635	7.5
MAI	141	1308	1000	31018	8.8
JUIN	147	1620	1248	37444	10.6
JUIL.	200	1961	1589	49289	13.9
AOUT	174	1760	1412	43777	12.4
SEPT	185	1796	1089	32689	9.2
OCT.	172	1599	981	30441	8.6
NOV.	131	976	729	21894	6.2
DEC.	120	1126	718	22272	6.3
JOUR MOYEN ANNUEL:	969			TOTAL: 353910	

ROUTE COMPT. VOIE
 0138 148 00

REPARTITION HORAIRE JOURNALIERE DE 1987

HEURES A.M.	DIMANCHE MOYENNE POURC. (*)	SAMEDI MOYENNE POURC.	JOURS MOYENNE	OUV. POURC.
12- 1	7 0.68	12 1.32	7	0.77
1- 2	5 0.48	9 0.99	5	0.60
2- 3	4 0.39	8 0.88	4	0.48
3- 4	4 0.39	6 0.66	5	0.52
4- 5	4 0.39	7 0.77	7	0.77
5- 6	6 0.58	10 1.10	11	1.14
6- 7	12 1.16	17 1.86	24	2.55
7- 8	17 1.65	26 2.85	34	3.52
8- 9	30 2.90	48 5.26	49	5.09
9-10	50 4.84	74 8.11	63	6.58
10-11	73 7.07	91 9.98	72	7.49
11-12 P.M.	63 6.10	75 8.22	65	6.73
12- 1	64 6.20	59 6.47	60	6.27
1- 2	79 7.65	67 7.35	72	7.54
2- 3	96 9.29	70 7.68	77	8.03
3- 4	106 10.26	71 7.79	77	8.05
4- 5	95 9.20	60 6.58	72	7.52
5- 6	87 8.42	56 6.14	69	7.18
6- 7	65 6.29	40 4.39	54	5.61
7- 8	56 5.42	33 3.62	43	4.45
8- 9	47 4.55	27 2.96	34	3.60
9-10	31 3.00	22 2.41	25	2.65
10-11	20 1.94	15 1.64	16	1.72
11-12	12 1.16	9 0.99	11	1.18
JOUR MOYEN	1033	912		966
(*) POURCENTAGES DES HEURES MOYENNES SUR LES JOURNEES MOYENNES				

ROUTE COMPT. VOIE REGION TRONCON SECTION 12 MOIS DE RELEVÉ
 O138 148 90 93 330

MUNICIPALITE: LES SEPT-CANTONS-UNIS-DU-SAGUENAY
 A 1.1KM. A L'EST DE L'EGLISE DE FRANQUELIN.

JOURS MOYENS MENSUELS DE 1987

MOIS	DIMANCHE MOYEN	LUNDI MOYEN	MARDI MOYEN	MERCREDI MOYEN	JEUDI MOYEN	VENDREDI MOYEN	SAMEDI MOYEN	JOUR MOY. AJUSTE 1987	JOUR MOY. AJUSTE 1986
JANV.	608	553	599	586	602	557	577	583	479
FEV.	562	601	598	619	636	767	557	620	578
MARS	795	659	697	715	729	882	722	742	620
AVRIL	1102	748	820	780	897	1018	783	878	664
MAI	1103	914	905	909	956	1167	946	985	844
JUIN	1323	1190	1199	1097	1221	1462	1212	1243	1239
JUIL.	1659	1561	1484	1496	1506	1784	1592	1583	1511
AOÛT	1608	1306	1299	1303	1381	1626	1351	1410	1402
SEPT	1232	921	1005	982	1044	1358	1052	1084	996
OCT.	1047	927	887	897	935	1232	888	973	922
NOV.	767	711	727	713	725	867	590	728	666
DEC.	657	610	754	782	763	811	639	716	656
JOUR MOYEN	1038	891	914	906	949	1127	909	962	881

ROUTE COMPT. VOIE
 O138 148

POURCENTAGES DES JOURS MOYENS MENSUELS PAR RAPPORT AU J.M.A. AJUSTE DE 1987

MOIS	DIMANCHE	LUNDI	MARDI	MERCREDI	JEUDI	VENDREDI	SAMEDI	JOUR MOY. AJUSTE 1987	JOUR MOY. AJUSTE 1986 (*)
JANV.	63.2	57.5	62.3	60.9	62.6	57.9	60.0	60.6	54.4
FEV.	58.4	62.5	62.2	64.3	66.1	79.7	57.9	64.4	65.6
MARS	82.6	68.5	72.5	74.3	75.8	91.7	75.1	77.1	70.4
AVRIL	114.6	77.8	85.2	81.1	93.2	105.8	81.4	91.3	75.4
MAI	114.7	95.0	94.1	94.5	99.4	121.3	98.3	102.4	95.8
JUIN	137.5	123.7	124.6	114.0	126.9	152.0	126.0	129.2	140.6
JUIL.	172.5	162.3	154.3	155.5	156.5	185.4	165.5	164.6	171.5
AOÛT	167.2	135.8	135.0	135.4	143.6	169.0	140.4	146.6	159.1
SEPT	128.1	95.7	104.5	102.1	108.5	141.2	109.4	112.7	113.1
OCT.	108.8	96.4	92.2	93.2	97.2	128.1	92.3	101.1	104.7
NOV.	79.7	73.9	75.6	74.1	75.4	90.1	61.3	75.7	75.6
DEC.	68.3	63.4	78.4	81.3	79.3	84.3	66.4	74.4	74.5
JOUR MOYEN	107.9	92.6	95.0	94.2	98.6	117.2	94.5	100.0	100.0

(*) POURCENTAGE DU JOUR MOYEN MENSUEL AJUSTE DE 1986 PAR RAPPORT AU J.M.A. AJUSTE DE 1986

ROUTE COMPTEUR VOIE

0138 148 00

VARIATIONS JOURNALIERES

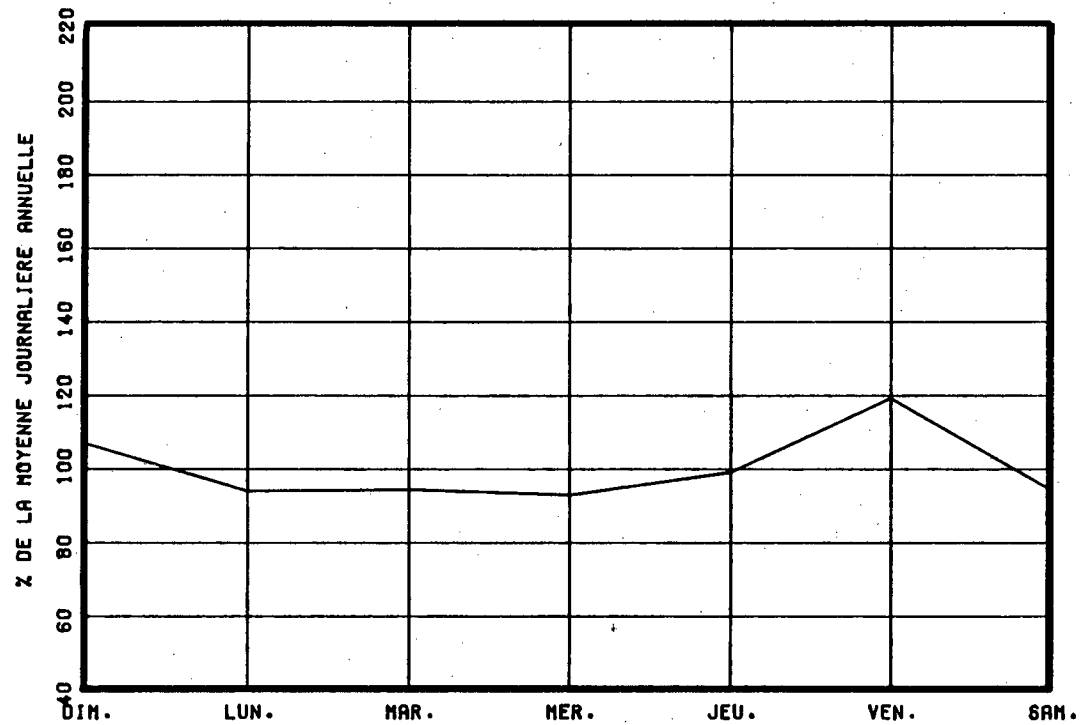

VARIATIONS MENSUELLES

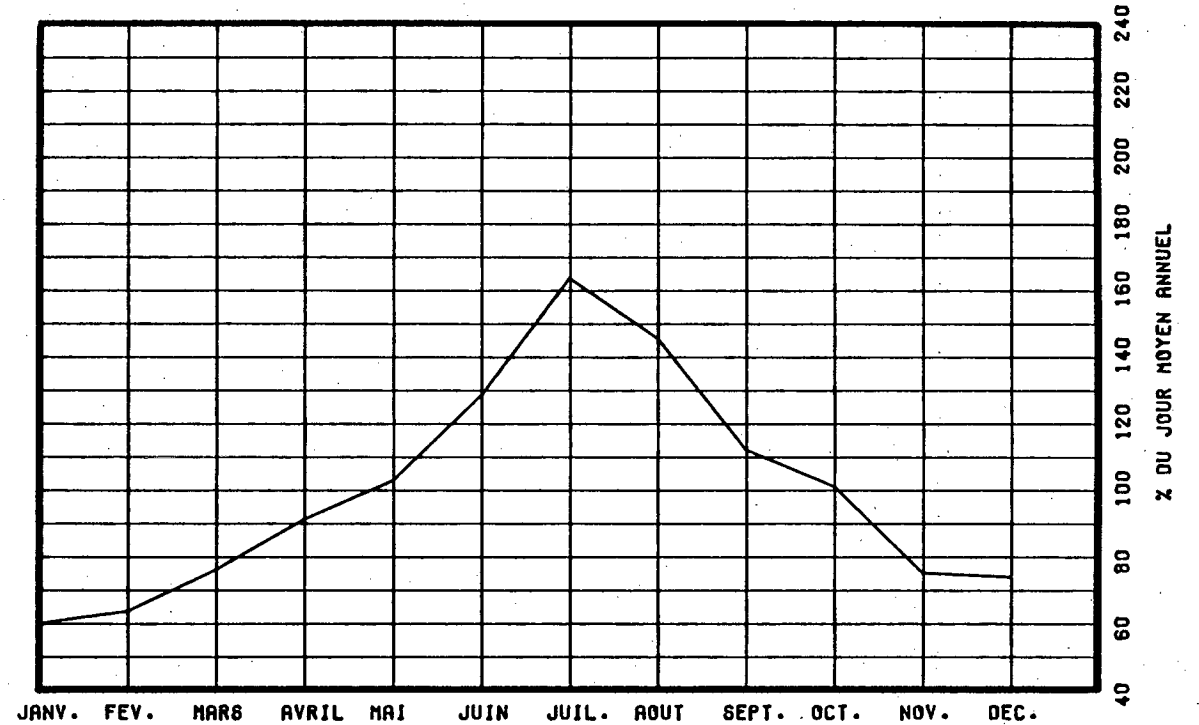

VARIATIONS HORAIRES

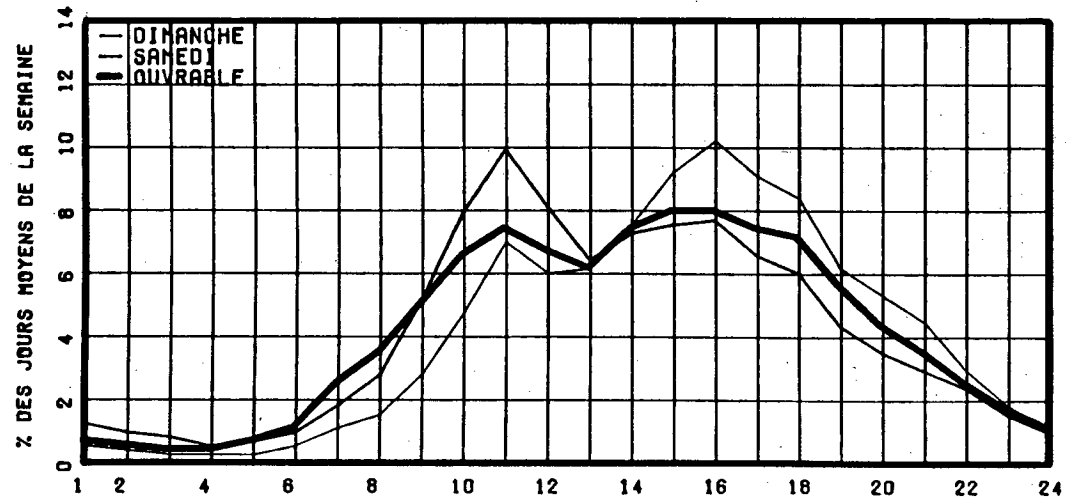

RELATION ENTRE LES HEURES DE POINTES ET LE J.H.A.

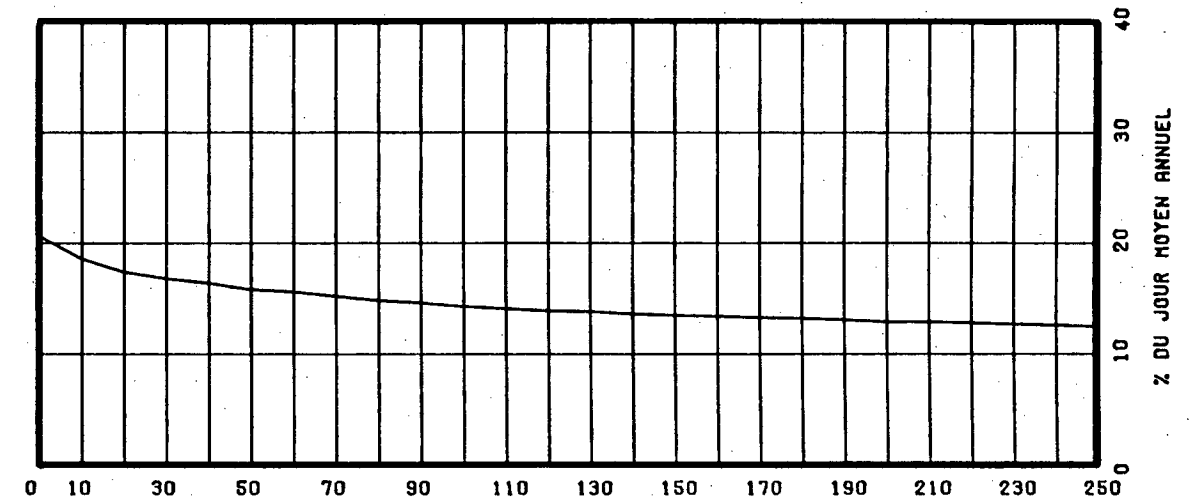

ROUTE COMPT. VOIE REGION TRONCON SECTION 12 MOIS DE RELEVÉ
 0138 172 90 92 251

MUNICIPALITE: RAGUENEAU

A 1,7 KM A L. EST DE RIVIERE AUX ROSIERS, OU A 1,3
 KM A L. OUEST DE LA LIMITE OUEST DE RAGUENEAU.

ANNEE	JO. MOY. ANNUEL	JO. MOY. HIVER	JO. MOY. ETE	POURC. AUGM.	JOUR MAXIMUM	HEURES MAXIMALES			
						1-ERE	10-E	30-E	100-E
83	1333	890	1905	-----	-----	-----	-----	-----	-----
*POURC.		66.8	142.9						
84	1430	1017	1871	+7.3	3162	290	250	224	189
*POURC.		71.1	130.8		221.1	20.3	17.5	15.7	13.2
85	1456	1035	1937	+1.8	3075	273	244	224	191
*POURC.		71.1	133.0		211.2	18.8	16.8	15.4	13.1
86	1527	1151	2010	+4.9	3249	293	252	232	202
*POURC.		75.4	131.6		212.8	19.2	16.5	15.2	13.2
87	1638	1261	2094	+7.3	3208	337	264	237	208
*POURC.		77.0	127.8		195.8	20.6	16.1	14.5	12.7

DISTRIBUTION MENSUELLE DE 1987

MOIS	HEURE MAXIMUM	JOUR MAXIMUM	JOUR MOYEN	TOTAL DU MOIS	POURC. ANNEE
JANV.	203	1887	1128	34994	5.8
FEV.	156	1773	1221	34201	5.7
MARS	148	1663	1331	41284	6.9
AVRIL	337	2905	1550	46516	7.8
MAI	193	2389	1644	50982	8.5
JUIN	231	2578	1947	58439	9.8
JUIL.	291	3208	2439	75636	12.6
AOUT	246	2995	2175	67454	11.3
SEPT	294	3108	1802	54064	9.0
OCT.	264	2786	1661	51519	8.6
NOV.	160	1752	1367	41014	6.9
DEC.	199	2191	1361	42201	7.1
JOUR MOYEN ANNUEL:	1638			TOTAL: 598304	

ROUTE COMPT. VOIE
 0138 172 00

REPARTITION HORAIRE JOURNALIERE DE 1987

HEURES A.M.	DIMANCHE MOYENNE POURC. (*)	SAMEDI MOYENNE POURC.	JOURS OUV. MOYENNE POURC.
12- 1	19 1.13	25 1.68	16 1.00
1- 2	12 0.72	18 1.21	11 0.70
2- 3	9 0.54	13 0.87	9 0.55
3- 4	8 0.48	13 0.87	10 0.61
4- 5	8 0.48	15 1.01	13 0.82
5- 6	12 0.72	23 1.54	20 1.24
6- 7	19 1.13	35 2.35	38 2.33
7- 8	28 1.67	48 3.22	69 4.16
8- 9	47 2.80	77 5.17	85 5.15
9-10	72 4.29	96 6.45	98 5.91
10-11	89 5.30	105 7.05	102 6.17
11-12 P.M.	97 5.78	108 7.25	104 6.31
12- 1	112 6.67	109 7.32	110 6.64
1- 2	134 7.99	116 7.79	124 7.51
2- 3	150 8.94	116 7.79	125 7.56
3- 4	144 8.58	111 7.45	131 7.89
4- 5	148 8.82	103 6.92	136 8.18
5- 6	123 7.33	89 5.98	119 7.17
6- 7	110 6.56	73 4.90	94 5.70
7- 8	108 6.44	59 3.96	71 4.30
8- 9	88 5.24	46 3.09	59 3.55
9-10	63 3.75	37 2.48	47 2.88
10-11	48 2.86	30 2.01	36 2.17
11-12	30 1.79	24 1.61	24 1.47
JOUR MOYEN	1678	1489	1662
(*) POURCENTAGES DES HEURES MOYENNES SUR LES JOURNEES MOYENNES			

ROUTE COMPT. VOIE REGION TRONCON SECTION 12 MOIS DE RELEVÉ
 O138 172 90 92 251

MUNICIPALITE: RAGUENEAU

A 1,7 KM A L. EST DE RIVIERE AUX ROSIERS. OU A 1,3
 KM A L. OUEST DE LA LIMITE OUEST DE RAGUENEAU.

JOURS MOYENS MENSUELS DE 1987

MOIS	DIMANCHE MOYEN	LUNDI MOYEN	MARDI MOYEN	MERCREDI MOYEN	JEUDI MOYEN	VENDREDI MOYEN	SAMEDI MOYEN	JOUR MOY. AJUSTE 1987	JOUR MOY. AJUSTE 1986
JANV.	1159	1110	1151	1076	1191	1159	1056	1128	948
FEV.	1121	1214	1194	1144	1268	1547	1059	1221	1085
MARS	1439	1255	1236	1218	1348	1578	1261	1333	1280
AVRIL	1769	1405	1436	1362	1639	1900	1272	1540	1300
MAI	1709	1552	1512	1474	1655	2076	1424	1628	1524
JUIN	2020	1957	1814	1594	1915	2400	1858	1936	1870
JUIL.	2510	2476	2177	2197	2317	2911	2384	2424	2313
AOUT	2336	2111	1944	1957	2164	2652	2067	2175	2195
SEPT	1919	1587	1637	1563	1831	2380	1713	1804	1629
OCT.	1722	1605	1508	1444	1659	2141	1453	1647	1567
NOV.	1345	1387	1309	1276	1440	1699	1110	1366	1258
DEC.	1204	1260	1477	1480	1430	1498	1189	1362	1288
JOUR MOYEN	1687	1576	1532	1482	1654	1995	1487	1630	1521

ROUTE COMPT. VOIE
 O138 172

POURCENTAGES DES JOURS MOYENS MENSUELS PAR RAPPORT AU J.M.A. AJUSTE DE 1987

MOIS	DIMANCHE	LUNDI	MARDI	MERCREDI	JEUDI	VENDREDI	SAMEDI	JOUR MOY. AJUSTE 1987	JOUR MOY. AJUSTE 1986 (*)
JANV.	71.1	68.1	70.6	66.0	73.1	71.1	64.8	69.2	62.3
FEV.	68.8	74.5	73.3	70.2	77.8	94.9	65.0	74.9	71.3
MARS	88.3	77.0	75.8	74.7	82.7	96.8	77.4	81.8	84.2
AVRIL	108.5	86.2	88.1	83.6	100.6	116.6	78.0	94.5	85.5
MAI	104.8	95.2	92.8	90.4	101.5	127.4	87.4	99.9	100.2
JUIN	123.9	120.1	111.3	97.8	117.5	147.2	114.0	118.8	122.9
JUIL.	154.0	151.9	133.6	134.8	142.1	178.6	146.3	148.7	152.1
AOUT	143.3	129.5	119.3	120.1	132.8	162.7	126.8	133.4	144.3
SEPT	117.7	97.4	100.4	95.9	112.3	146.0	105.1	110.7	107.1
OCT.	105.6	98.5	92.5	88.6	101.8	131.3	89.1	101.0	103.0
NOV.	82.5	85.1	80.3	78.3	88.3	104.2	68.1	83.8	82.7
DEC.	73.9	77.3	90.6	90.8	87.7	91.9	72.9	83.6	84.7
JOUR MOYEN	103.5	96.7	94.0	90.9	101.5	122.4	91.2	100.0	100.0

(*) POURCENTAGE DU JOUR MOYEN MENSUEL AJUSTE DE 1986 PAR RAPPORT AU J.M.A. AJUSTE DE 1986

VARIATIONS JOURNALIERES

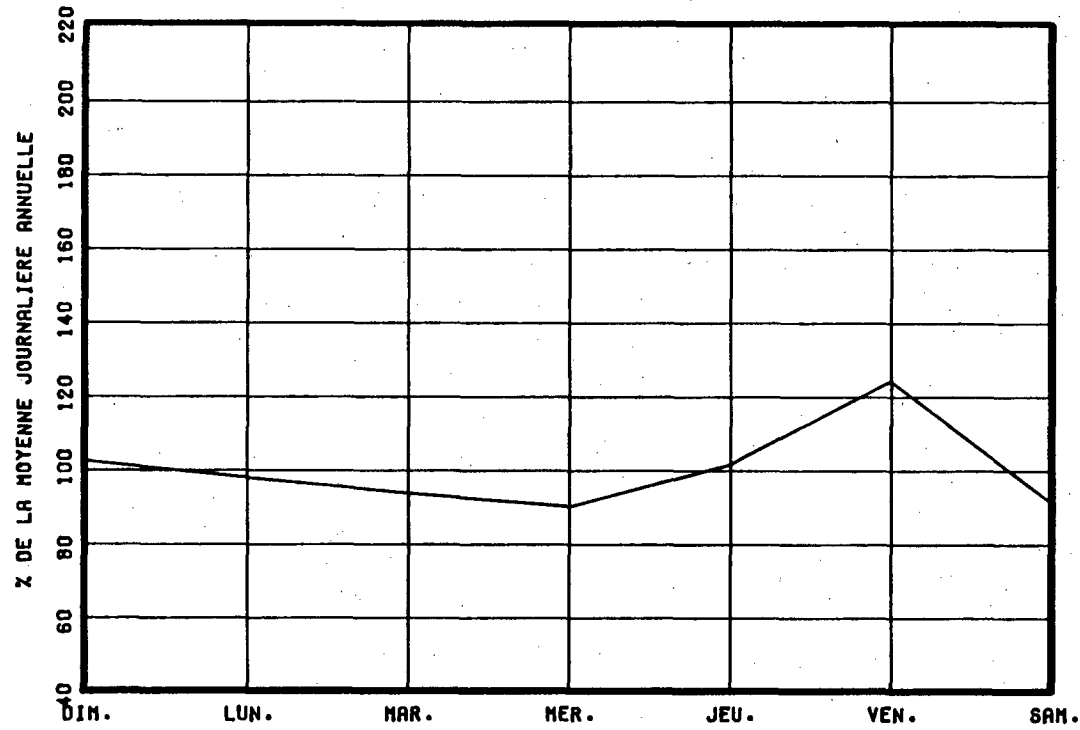

VARIATIONS MENSUELLES

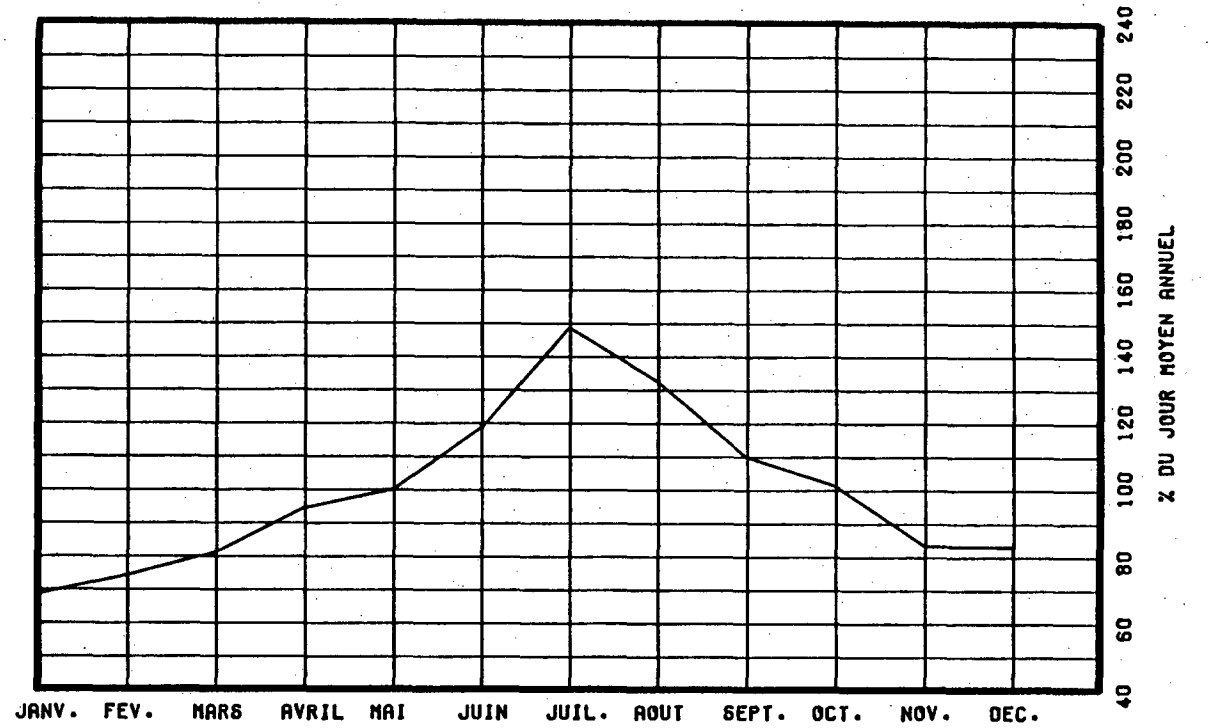

VARIATIONS HORAIRES

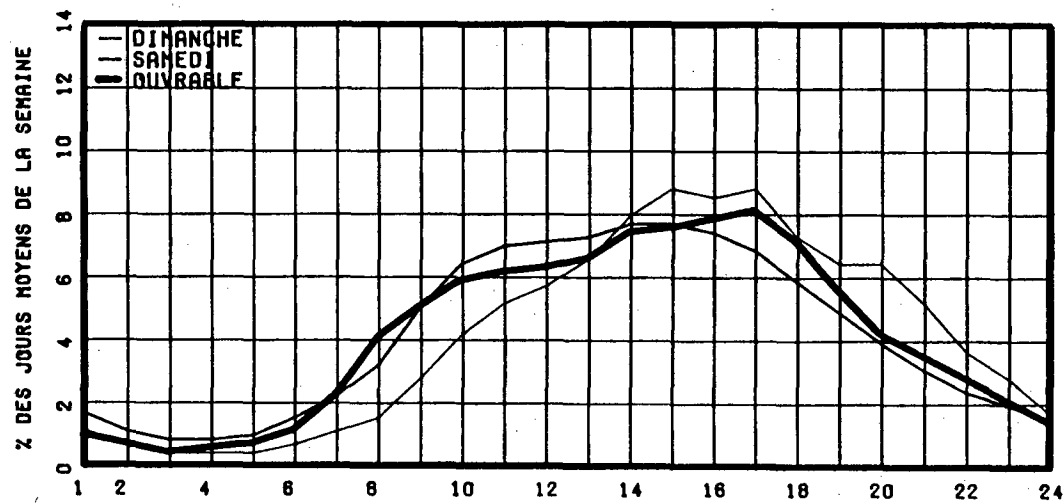

RELATION ENTRE LES HEURES DE POINTES ET LE J.M.A.

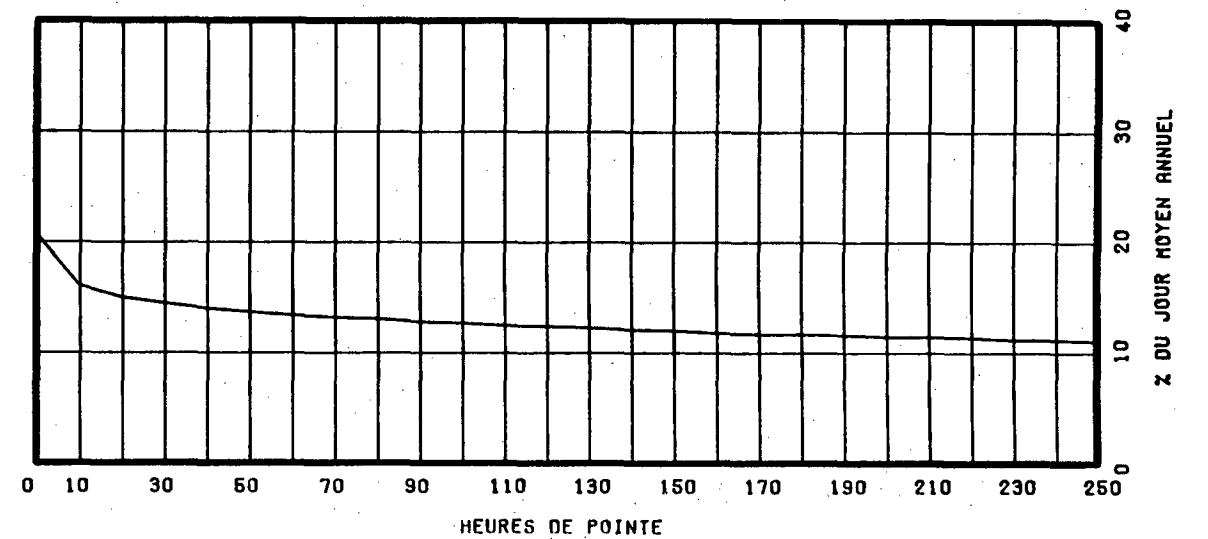

ROUTE COMPT. VOIE REGION TRONCON SECTION 12 MOIS DE RELEVÉ
 0138 220 31 08 230

MUNICIPALITE: BAIE-SAINTE-CATHERINE
 A 1.6 KM. AU SUD-OUEST DU QUAI DU TRAVERSIER DE TA
 DOUSSAC.

ANNEE	JO. MOY. ANNUEL	JO. MOY. HIVER	JO. MOY. ETE	POURC. AUGM.	JOUR MAXIMUM	HEURES MAXIMALES			
						1-ERE	10-E	30-E	100-E
83	1069	583	1735	-0.1	2912	325	288	245	208
*POURC.		54.5	162.3		272.4	30.4	26.9	22.9	19.5
84	1209	506	2098	+13.1	3704	405	341	301	252
*POURC.		41.9	173.5		306.4	33.5	28.2	24.9	20.8
85	1363	689	2303	+12.7	3986	444	380	335	278
*POURC.		50.6	169.0		292.4	32.6	27.9	24.6	20.4
86	1461	736	2475	+7.2	4153	424	388	354	300
*POURC.		50.4	169.4		284.3	29.0	26.6	24.2	20.5
87	1581	808	2643	+8.2	4459	425	395	359	314
*POURC.		51.1	167.2		282.0	26.9	25.0	22.7	19.9

DISTRIBUTION MENSUELLE DE 1987

MOIS	HEURE MAXIMUM	JOUR MAXIMUM	JOUR MOYEN	TOTAL DU MOIS	POURC. ANNEE
JANV.	208	1498	689	21366	3.7
FEV.	122	1156	737	20645	3.6
MARS	141	1182	887	27498	4.8
AVRIL	344	2896	1223	36695	6.4
MAI	283	2293	1483	45987	8.0
JUIN	326	3286	2247	67416	11.7
JUIL.	425	4459	3262	101127	17.5
AOUT	419	4014	3042	94303	16.3
SEPT	416	4065	1991	59738	10.3
OCT.	335	2954	1491	46250	8.0
NOV.	202	1371	938	28144	4.9
DEC.	198	1694	913	28314	4.9
JOUR MOYEN ANNUEL:	1581			TOTAL: 577483	

ROUTE COMPT. VOIE
 0138 220 00

REPARTITION HORAIRE JOURNALIERE DE 1987

HEURES A.M.	DIMANCHE		SAMEDI		JOURS OUV.	
	MOYENNE	POURC. (*)	MOYENNE	POURC.	MOYENNE	POURC.
12- 1	13	0.70	25	1.63	16	1.09
1- 2	12	0.64	21	1.37	12	0.81
2- 3	9	0.48	17	1.11	11	0.72
3- 4	7	0.37	17	1.11	12	0.80
4- 5	7	0.37	15	0.98	15	1.01
5- 6	6	0.32	15	0.98	17	1.14
6- 7	13	0.70	29	1.89	30	2.01
7- 8	20	1.07	33	2.15	31	2.05
8- 9	46	2.46	66	4.29	58	3.84
9-10	67	3.58	83	5.40	72	4.76
10-11	114	6.10	118	7.67	102	6.70
11-12 P.M.	134	7.17	116	7.54	109	7.16
12- 1	165	8.82	133	8.65	112	7.40
1- 2	180	9.63	124	8.06	118	7.78
2- 3	197	10.53	131	8.52	119	7.84
3- 4	194	10.37	119	7.74	122	8.06
4- 5	180	9.63	120	7.80	115	7.57
5- 6	139	7.43	84	5.46	92	6.06
6- 7	110	5.88	71	4.62	93	6.12
7- 8	84	4.49	58	3.77	73	4.82
8- 9	69	3.69	57	3.71	70	4.63
9-10	44	2.35	36	2.34	47	3.14
10-11	37	1.98	32	2.08	42	2.79
11-12	23	1.23	18	1.17	25	1.70
JOUR MOYEN	1870		1538		1522	
(*) POURCENTAGES DES HEURES MOYENNES SUR LES JOURNEES MOYENNES						

ROUTE COMPT. VOIE REGION TRONCON SECTION 12 MOIS DE RELEVÉ
 O138 220 31 08 230

MUNICIPALITE: BAIE-SAINTE-CATHERINE
 A 1.6 KM. AU SUD-OUEST DU QUAI DU TRAVERSIER DE TA
 DOUSSAC.

JOURS MOYENS MENSUELS DE 1987

MOIS	DIMANCHE MOYEN	LUNDI MOYEN	MARDI MOYEN	MERCREDI MOYEN	JEUDI MOYEN	VENDREDI MOYEN	SAMEDI MOYEN	JOUR MOY. AJUSTE 1987	JOUR MOY. AJUSTE 1986
JANV.	858	625	637	633	662	685	646	678	608
FEV.	733	705	658	693	765	958	647	737	656
MARS	1098	768	749	830	832	1099	841	888	823
AVRIL	1672	1026	1028	987	1243	1488	1008	1207	930
MAI	1855	1323	1168	1195	1422	1837	1310	1444	1317
JUIN	2765	1917	1881	1648	2032	2918	2461	2231	2098
JUIL.	3419	3247	3008	3134	2969	3617	3384	3254	3089
AOUT	3582	2648	2790	2847	2966	3364	3055	3036	2904
SEPT	2767	1457	1560	1545	1771	2510	2218	1975	1683
OCT.	1961	1296	1199	1161	1342	1900	1378	1462	1472
NOV.	1078	945	835	894	918	1132	726	932	888
DEC.	887	803	953	1025	965	973	735	905	833
JOUR MOYEN	1889	1396	1372	1382	1490	1873	1534	1562	1441

ROUTE COMPT. VOIE
 O138 220

POURCENTAGES DES JOURS MOYENS MENSUELS PAR RAPPORT AU J.M.A. AJUSTE DE 1987

MOIS	DIMANCHE	LUNDI	MARDI	MERCREDI	JEUDI	VENDREDI	SAMEDI	JOUR MOY. AJUSTE 1987	JOUR MOY. AJUSTE 1986(*)
JANV.	54.9	40.0	40.8	40.5	42.4	43.9	41.4	43.4	42.2
FEV.	46.9	45.1	42.1	44.4	49.0	61.3	41.4	47.2	45.5
MARS	70.3	49.2	48.0	53.1	53.3	70.4	53.8	56.9	57.1
AVRIL	107.0	65.7	65.8	63.2	79.6	95.3	64.5	77.3	64.5
MAI	118.8	84.7	74.8	76.5	91.0	117.6	83.9	92.4	91.4
JUIN	177.0	122.7	120.4	105.5	130.1	186.8	157.6	142.8	145.6
JUIL.	218.9	207.9	192.6	200.6	190.1	231.6	216.6	208.3	214.4
AOUT	229.3	169.5	178.6	182.3	189.9	215.4	195.6	194.4	201.5
SEPT	177.1	93.3	99.9	98.9	113.4	160.7	142.0	126.4	116.8
OCT.	125.5	83.0	76.8	74.3	85.9	121.6	88.2	93.6	102.2
NOV.	69.0	60.5	53.5	57.2	58.8	72.5	46.5	59.7	61.6
DEC.	56.8	51.4	61.0	65.6	61.8	62.3	47.1	57.9	57.8
JOUR MOYEN	120.9	89.4	87.8	88.5	95.4	119.9	98.2	100.0	100.0

(*) POURCENTAGE DU JOUR MOYEN MENSUEL AJUSTE DE 1986 PAR RAPPORT AU J.M.A. AJUSTE DE 1986

ROUTE 0138 COMPTEUR 220 VOIE 00

VARIATIONS JOURNALIERES

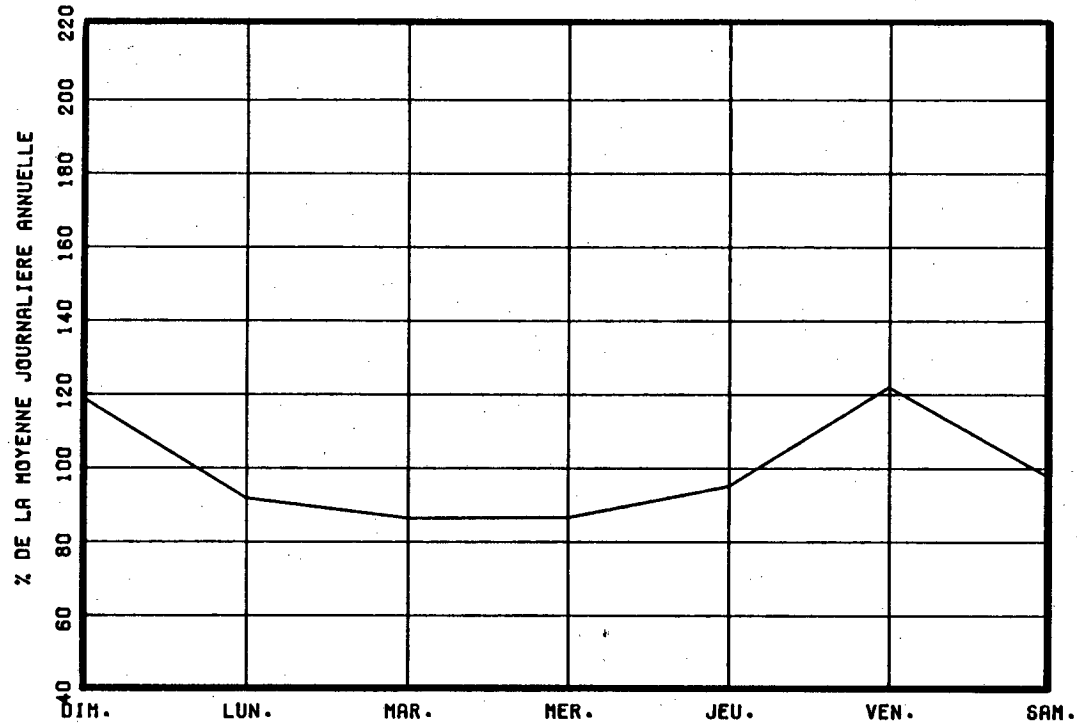

VARIATIONS MENSUELLES

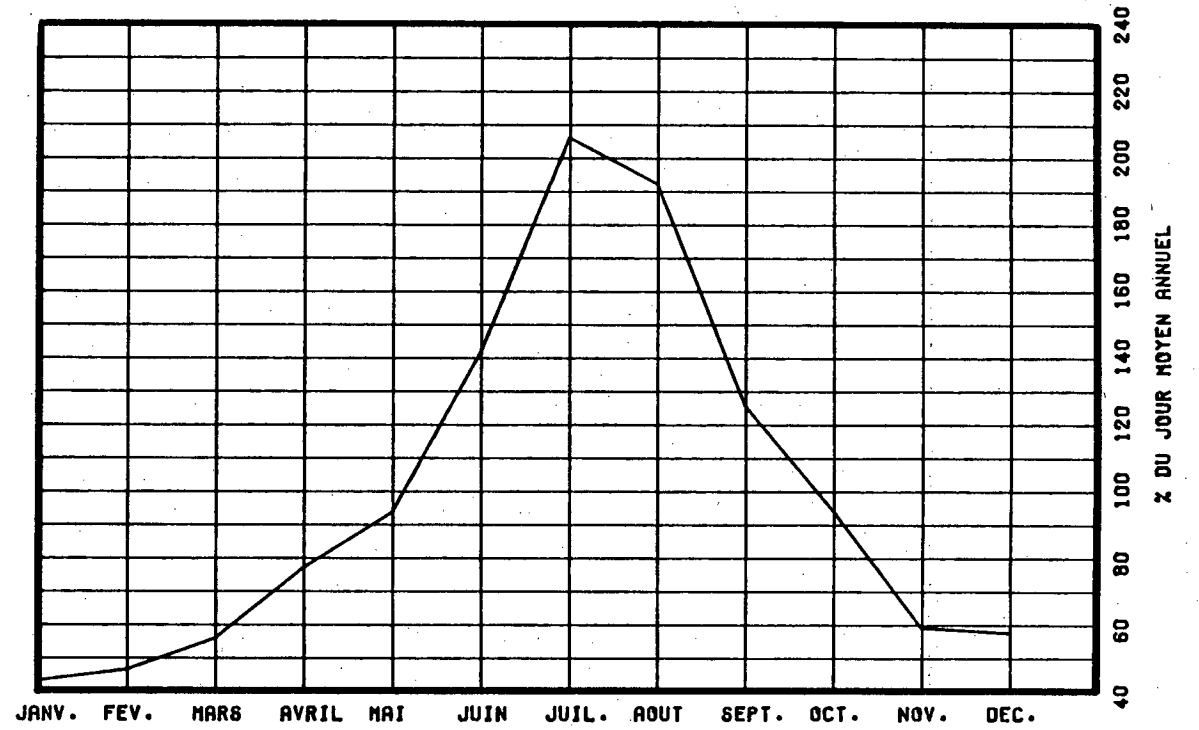

VARIATIONS HORAIRES

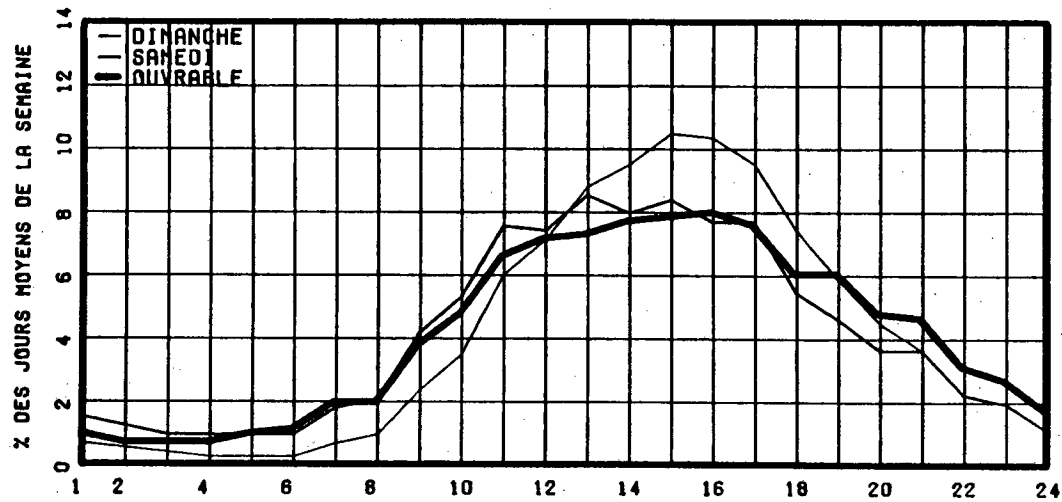

RELATION ENTRE LES HEURES DE POINTES ET LE J.M.A.

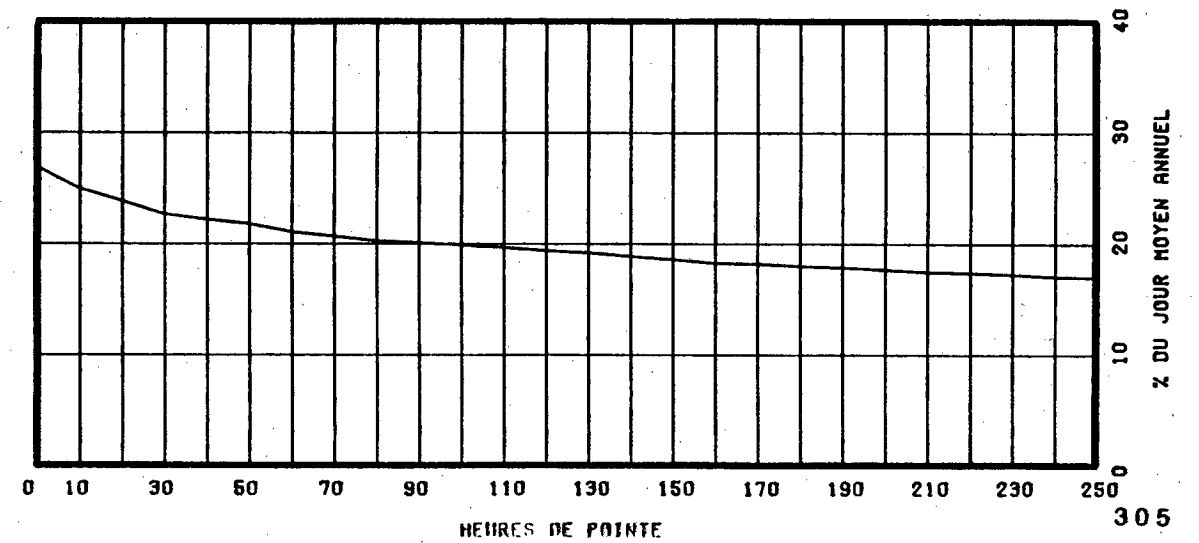

ROUTE COMPT. VOIE REGION TRONCON SECTION 12 MOIS DE RELEVÉ
 0138 257 31 07 120

MUNICIPALITE: SAINT-JOACHIM
 A 0.8 KM.A L'OUEST DE L'ANCIENNE RTE 15
 A ST-JOACHIM (RTE DU CAP TOURMENTE)

ANNEE	JO. MOY. ANNUEL	JO. MOY. HIVER	JO. MOY. ETE	POURC. AUGM.	JOUR MAXIMUM	HEURES MAXIMALES			
						1-ERE	10-E	30-E	100-E
83	3989	2596	5837	+3.6	9645	1010	881	766	644
*POURC.		65.1	146.3		241.8	25.3	22.1	19.2	16.1
84	4245	2807	6127	+6.4	10486	1315	903	788	673
*POURC.		66.1	144.3		247.0	31.0	21.3	18.6	15.9
85	4524	2966	6551	+6.6	10720	1024	888	821	708
*POURC.		65.6	144.8		237.0	22.6	19.6	18.1	15.6
86	4857	3277	6913	+7.4	11699	1087	977	894	748
*POURC.		67.5	142.3		240.9	22.4	20.1	18.4	15.4
87	5299	3689	7282	+9.1	12055	1177	1049	936	801
*POURC.		69.6	137.4		227.5	22.2	19.8	17.7	15.1

DISTRIBUTION MENSUELLE DE 1987

MOIS	HEURE MAXIMUM	JOUR MAXIMUM	JOUR MOYEN	TOTAL DU MOIS	POURC. ANNEE
JANV.	607	5221	3263	101181	5.2
FEV.	562	4979	3612	101153	5.2
MARS	598	5403	4001	124045	6.4
AVRIL	720	7658	4618	138544	7.2
MAI	1177	10388	5453	169053	8.7
JUIN	830	8814	6428	192858	10.0
JUIL.	1128	11622	8399	260389	13.5
AOUT	1111	12055	8100	251125	13.0
SEPT	1120	11275	6140	184204	9.5
OCT.	1059	9233	5404	167530	8.7
NOV.	659	5622	4140	124212	6.4
DEC.	577	5197	3874	120095	6.2

JOUR MOYEN ANNUEL: 5299

TOTAL: 1934389

ROUTE COMPT. VOIE
 0138 257 00

REPARTITION HORAIRE JOURNALIERE DE 1987

HEURES A.M.	DIMANCHE MOYENNE POURC. (*)	SAMEDI MOYENNE POURC.	JOURS OUV. MOYENNE POURC.
12- 1	90 1.37	91 1.78	50 1.00
1- 2	62 0.94	65 1.27	31 0.63
2- 3	42 0.64	43 0.84	25 0.51
3- 4	30 0.46	35 0.68	22 0.45
4- 5	24 0.36	33 0.65	31 0.62
5- 6	28 0.42	47 0.92	77 1.55
6- 7	46 0.70	81 1.58	145 2.89
7- 8	87 1.32	139 2.72	230 4.59
8- 9	140 2.12	232 4.53	274 5.45
9-10	244 3.70	323 6.31	290 5.78
10-11	365 5.54	387 7.56	305 6.08
11-12 P.M.	410 6.22	386 7.54	296 5.89
12- 1	447 6.78	356 6.96	290 5.78
1- 2	532 8.07	386 7.54	327 6.51
2- 3	601 9.12	400 7.82	356 7.09
3- 4	629 9.54	383 7.49	389 7.74
4- 5	644 9.77	378 7.39	425 8.46
5- 6	502 7.61	314 6.14	377 7.50
6- 7	433 6.57	249 4.87	300 5.98
7- 8	406 6.16	217 4.24	238 4.74
8- 9	331 5.02	183 3.58	183 3.65
9-10	227 3.44	146 2.85	148 2.95
10-11	173 2.62	126 2.46	121 2.41
11-12	100 1.52	116 2.27	88 1.75

JOUR MOYEN 6593 5116 5029
 (*) POURCENTAGES DES HEURES MOYENNES SUR LES JOURNEES MOYENNES

ROUTE COMPT. VOIE REGION TRONCON SECTION 12 MOIS DE RELEVÉ
 0138 257 31 07 120

MUNICIPALITE: SAINT-JOACHIM
 A 0.8 KM.A L'OUËST DE L'ANCIENNE RTE 15
 A ST-JOACHIM (RTE DU CAP TOURMENTE)

JOURS MOYENS MENSUELS DE 1987

MOIS	DIMANCHE MOYEN	LUNDI MOYEN	MARDI MOYEN	MERCREDI MOYEN	JEUDI MOYEN	VENDREDI MOYEN	SAMEDI MOYEN	JOUR MOY. AJUSTE 1987	JOUR MOY. AJUSTE 1986
JANV.	3767	3217	3053	3008	3341	3407	2893	3240	2784
FEV.	4045	3460	3159	3219	3442	4505	3455	3612	3178
MARS	5091	3437	3311	3687	3754	4862	3907	4007	3487
AVRIL	6090	4233	3900	3786	4306	5448	4383	4592	3761
MAI	7210	4768	4379	4411	4774	6377	5067	5283	4675
JUIN	8151	6113	5495	5175	5666	7880	6087	6366	6167
JUIL.	9898	8019	7325	7422	7732	9667	8207	8324	7921
AOUT	10932	7028	6779	7042	7331	9355	7857	8046	7680
SEPT	8821	4811	4801	4744	5358	7615	6509	6094	5495
OCT.	7155	4559	4567	4327	4734	6400	5363	5300	5106
NOV.	4691	3981	3708	3824	3836	5062	3780	4126	3734
DEC.	3851	3754	3910	3585	4026	4465	3678	3895	3577
JOUR MOYEN	6641	4781	4532	4519	4858	6253	5098	5240	4797

ROUTE COMPT. VOIE
 0138 257

POURCENTAGES DES JOURS MOYENS MENSUELS PAR RAPPORT AU J.M.A. AJUSTE DE 1987

MOIS	DIMANCHE	LUNDI	MARDI	MERCREDI	JEUDI	VENDREDI	SAMEDI	JOUR MOY. AJUSTE 1987	JOUR MOY. AJUSTE 1986(*)
JANV.	71.9	61.4	58.3	57.4	63.8	65.0	55.2	61.8	58.0
FEV.	77.2	66.0	60.3	61.4	65.7	86.0	65.9	68.9	66.2
MARS	97.2	65.6	63.2	70.4	71.6	92.8	74.6	76.5	72.7
AVRIL	116.2	80.8	74.4	72.3	82.2	104.0	83.6	87.6	78.4
MAI	137.6	91.0	83.6	84.2	91.1	121.7	96.7	100.8	97.5
JUIN	155.6	116.7	104.9	98.8	108.1	150.4	116.2	121.5	128.6
JUIL.	188.9	153.0	139.8	141.6	147.6	184.5	156.6	158.9	165.1
AOUT	208.6	134.1	129.4	134.4	139.9	178.5	149.9	153.5	160.1
SEPT	168.3	91.8	91.6	90.5	102.3	145.3	124.2	116.3	114.6
OCT.	136.5	87.0	87.2	82.6	90.3	122.1	102.3	101.1	106.4
NOV.	89.5	76.0	70.8	73.0	73.2	96.6	72.1	78.7	77.8
DEC.	73.5	71.6	74.6	68.4	76.8	85.2	70.2	74.3	74.6
JOUR MOYEN	126.7	91.2	86.5	86.2	92.7	119.3	97.3	100.0	100.0

(*) POURCENTAGE DU JOUR MOYEN MENSUEL AJUSTE DE 1986 PAR RAPPORT AU J.M.A. AJUSTE DE 1986

VARIATIONS JOURNALIERES

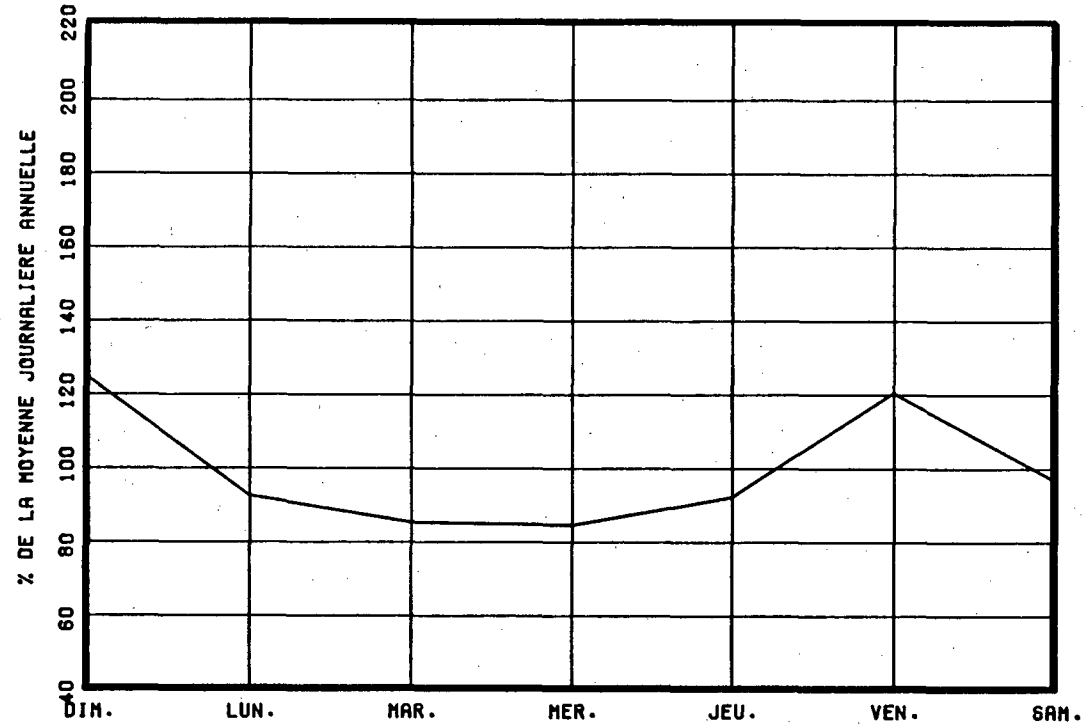

VARIATIONS MENSUELLES

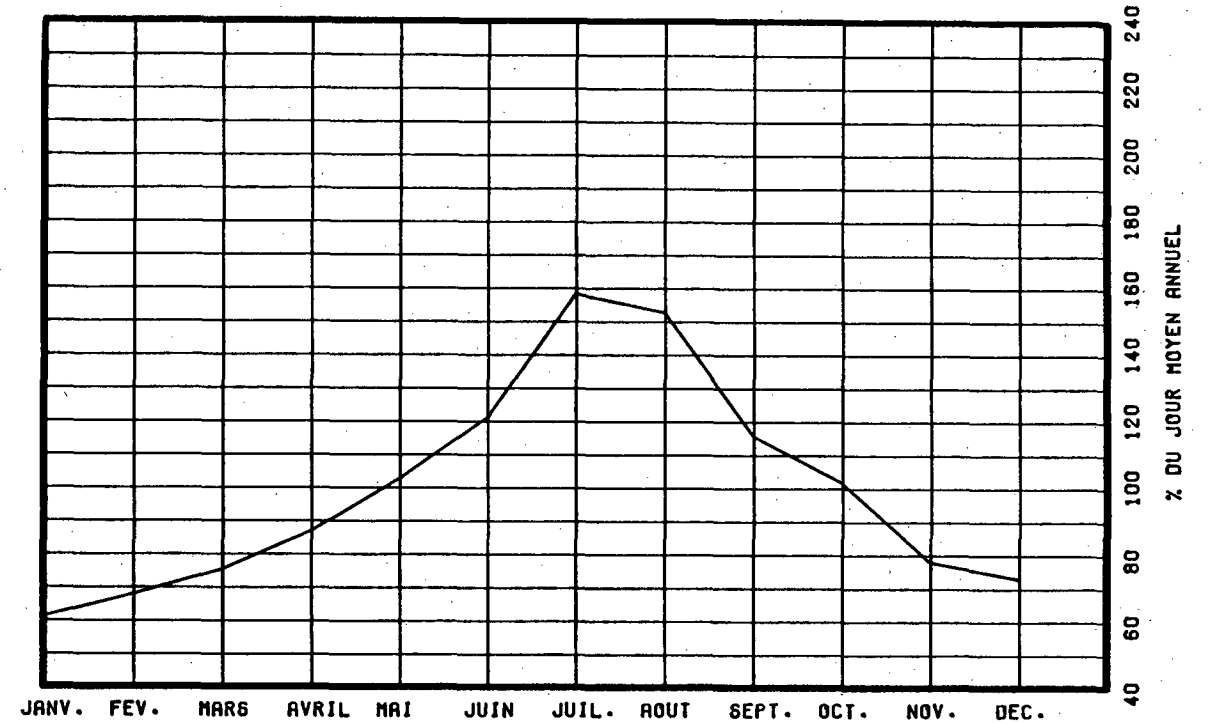

VARIATIONS HORAIRES

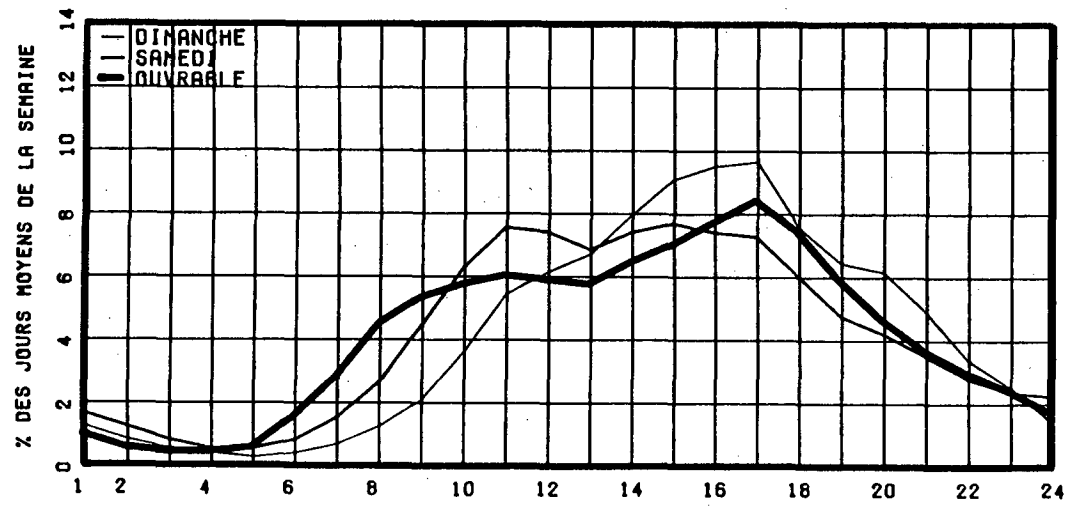

RELATION ENTRE LES HEURES DE POINTES ET LE J.M.A.

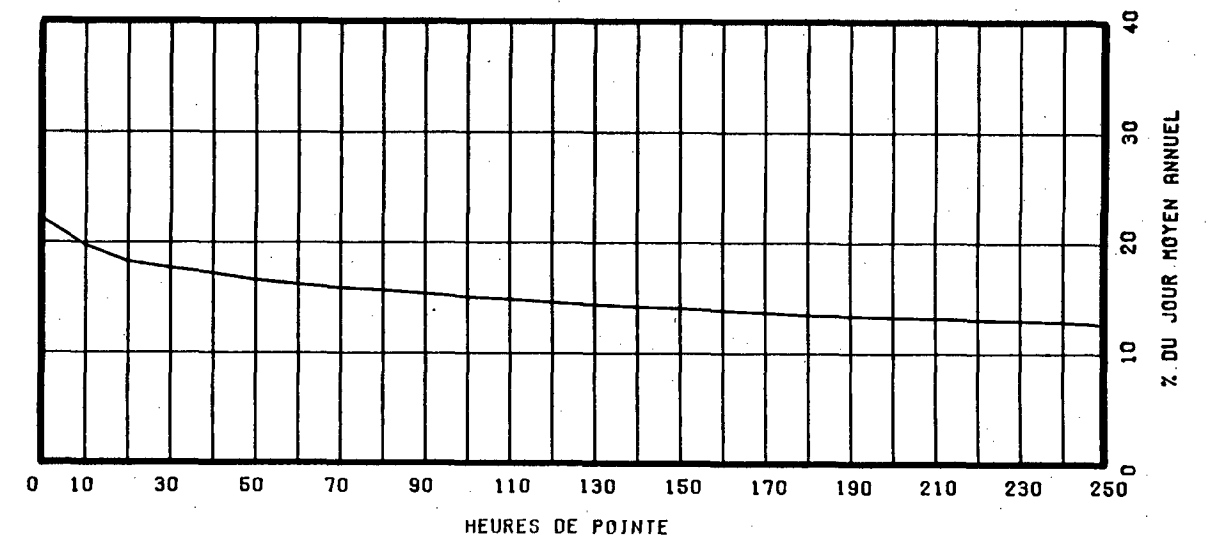

ROUTE COMPT. VOIE REGION TRONCON SECTION 12 MOIS DE RELEVÉ
 0138 275 31 07 010

MUNICIPALITE: SAINT-JEAN-DE-BOISCHATEL
 A 3.2 KM. A L'EST DE LA RTE DU PONT DE L'ILE-D'ORLÉANS.

ANNEE	JO. MOY. ANNUEL	JO. MOY. HIVER	JO. MOY. ETE	POURC. AUGM.	JOUR MAXIMUM	HEURES MAXIMALES			
						1-ERE	10-E	30-E	100-E
83	13977	11066	17587	+4.8	25287	2692	2366	2014	1698
*POURC.		79.2	125.8		180.9	19.3	16.9	14.4	12.1
84	15070	12434	18486	+7.8	27427	3047	2480	1942	1725
*POURC.		82.5	122.7		182.0	20.2	16.5	12.9	11.4
85	16156	13735	19601	+7.2	27004	2473	2165	2068	1854
*POURC.		85.0	121.3		167.1	15.3	13.4	12.8	11.5
86	17196	14667	20584	+6.4	27891	2965	2432	2200	1992
*POURC.		85.3	119.7		162.2	17.2	14.1	12.8	11.6
87	18515	16281	21673	+7.7	29673	2999	2622	2412	2115
*POURC.		87.9	117.1		160.3	16.2	14.2	13.0	11.4

DISTRIBUTION MENSUELLE DE 1987

MOIS	HEURE MAXIMUM	JOUR MAXIMUM	JOUR MOYEN	TOTAL DU MOIS	POURC. ANNEE
JANV.	2211	18774	14594	452424	6.7
FEV.	2575	22553	16521	462597	6.8
MARS	2709	22790	17526	543313	8.0
AVRIL	1868	20127	16547	496414	7.3
MAI	2039	23119	18069	560139	8.3
JUIN	2221	23697	19940	598200	8.9
JUIL.	2692	29595	23331	723262	10.7
AOUT	2517	29673	23296	722194	10.7
SEPT	2874	28168	20017	600533	8.9
OCT.	2999	28385	19281	597720	8.8
NOV.	2059	19341	16326	489784	7.2
DEC.	2208	20576	16510	511836	7.6
JOUR MOYEN ANNUEL:	18515			TOTAL: 6758416	

ROUTE COMPT. VOIE
 0138 275 00

REPARTITION HORAIRE JOURNALIERE DE 1987

HEURES A.M.	DIMANCHE MOYENNE POURC. (*)		SAMEDI MOYENNE POURC.		JOURS OUV. MOYENNE POURC.	
12- 1	479	2.38	365	2.12	199	1.09
1- 2	349	1.73	230	1.33	99	0.54
2- 3	217	1.08	160	0.93	68	0.37
3- 4	140	0.70	126	0.73	54	0.30
4- 5	84	0.42	77	0.45	59	0.32
5- 6	71	0.35	91	0.53	138	0.75
6- 7	146	0.72	202	1.17	537	2.92
7- 8	336	1.67	468	2.71	1334	7.26
8- 9	584	2.90	772	4.48	1213	6.60
9-10	876	4.35	977	5.66	964	5.24
10-11	1136	5.64	1094	6.34	954	5.19
11-12 P.M.	1224	6.08	1098	6.37	933	5.08
12- 1	1355	6.73	1127	6.53	948	5.16
1- 2	1691	8.40	1222	7.08	1091	5.94
2- 3	1711	8.50	1241	7.19	1128	6.14
3- 4	1779	8.83	1325	7.68	1326	7.22
4- 5	1905	9.46	1364	7.91	1835	9.99
5- 6	1419	7.05	1164	6.75	1499	8.15
6- 7	1105	5.49	907	5.26	1058	5.76
7- 8	1001	4.97	782	4.53	829	4.51
8- 9	860	4.27	700	4.06	646	3.52
9-10	711	3.53	588	3.41	608	3.31
10-11	585	2.90	579	3.36	502	2.73
11-12	375	1.86	591	3.43	352	1.92
JOUR MOYEN	20139		17250		18383	
(*) POURCENTAGES	DES HEURES MOYENNES SUR LES JOURNEES MOYENNES					

ROUTE COMPT. VOIE REGION TRONCON SECTION 12 MOIS DE RELEVÉ
 0138 275 31 07 010

MUNICIPALITE: SAINT-JEAN-DE-BOISCHATEL
 A 3.2 KM. A L'EST DE LA RTE DU PONT DE L'ILE-D'ORLÉANS.

JOURS MOYENS MENSUELS DE 1987

MOIS	DIMANCHE MOYEN	LUNDI MOYEN	MARDI MOYEN	MERCREDI MOYEN	JEUDI MOYEN	VENDREDI MOYEN	SAMEDI MOYEN	JOUR MOY. AJUSTE 1987	JOUR MOY. AJUSTE 1986
JANV.	15181	14106	14234	14252	15667	15311	13408	14594	12812
FEV.	18165	15286	15073	15284	16016	19475	16347	16520	14836
MARS	20560	14417	15842	17623	17606	20179	16894	17588	15328
AVRIL	17889	15977	15500	15123	16863	18553	15720	16517	15630
MAI	19768	16971	16710	17011	18157	20422	16197	17890	16380
JUIN	21211	19199	19046	18617	19835	23152	18278	19905	18959
JUIL.	25630	22051	21529	22968	23121	25307	21692	23185	22461
AOUT	27410	21354	21597	22546	23138	25679	21304	23289	22364
SEPT	23210	17783	18364	17988	19709	23260	19371	19955	18109
OCT.	21905	17728	18245	17687	18937	21485	17833	19117	18078
NOV.	16601	15875	15842	16169	16397	19024	14417	16332	14846
DEC.	15571	16250	17459	15687	16979	18861	15609	16630	15648
JOUR MOYEN	20258	17249	17453	17579	18535	20892	17255	18460	17120

ROUTE COMPT. VOIE
 0138 275

POURCENTAGES DES JOURS MOYENS MENSUELS PAR RAPPORT AU J.M.A. AJUSTE DE 1987

MOIS	DIMANCHE	LUNDI	MARDI	MERCREDI	JEUDI	VENDREDI	SAMEDI	JOUR MOY. AJUSTE 1987	JOUR MOY. AJUSTE 1986(*)
JANV.	82.2	76.4	77.1	77.2	84.9	82.9	72.6	79.1	74.8
FEV.	98.4	82.8	81.7	82.8	86.8	105.5	88.6	89.5	86.7
MARS	111.4	78.1	85.8	95.5	95.4	109.3	91.5	95.3	89.5
AVRIL	96.9	86.5	84.0	81.9	91.3	100.5	85.2	89.5	91.3
MAI	107.1	91.9	90.5	92.2	98.4	110.6	87.7	96.9	95.7
JUIN	114.9	104.0	103.2	100.9	107.4	125.4	99.0	107.8	110.7
JUIL.	138.8	119.5	116.6	124.4	125.2	137.1	117.5	125.6	131.2
AOUT	148.5	115.7	117.0	122.1	125.3	139.1	115.4	126.2	130.6
SEPT	125.7	96.3	99.5	97.4	106.8	126.0	104.9	108.1	105.8
OCT.	118.7	96.0	98.8	95.8	102.6	116.4	96.6	103.6	105.6
NOV.	89.9	86.0	85.8	87.6	88.8	103.1	78.1	88.5	86.7
DEC.	84.3	88.0	94.6	85.0	92.0	102.2	84.6	90.1	91.4
JOUR MOYEN	109.7	93.4	94.5	95.2	100.4	113.2	93.5	100.0	100.0

(*) POURCENTAGE DU JOUR MOYEN MENSUEL AJUSTE DE 1986 PAR RAPPORT AU J.M.A. AJUSTE DE 1986

ROUTE COMPTEUR VOIE
0138 275 00

VARIATIONS JOURNALIERES

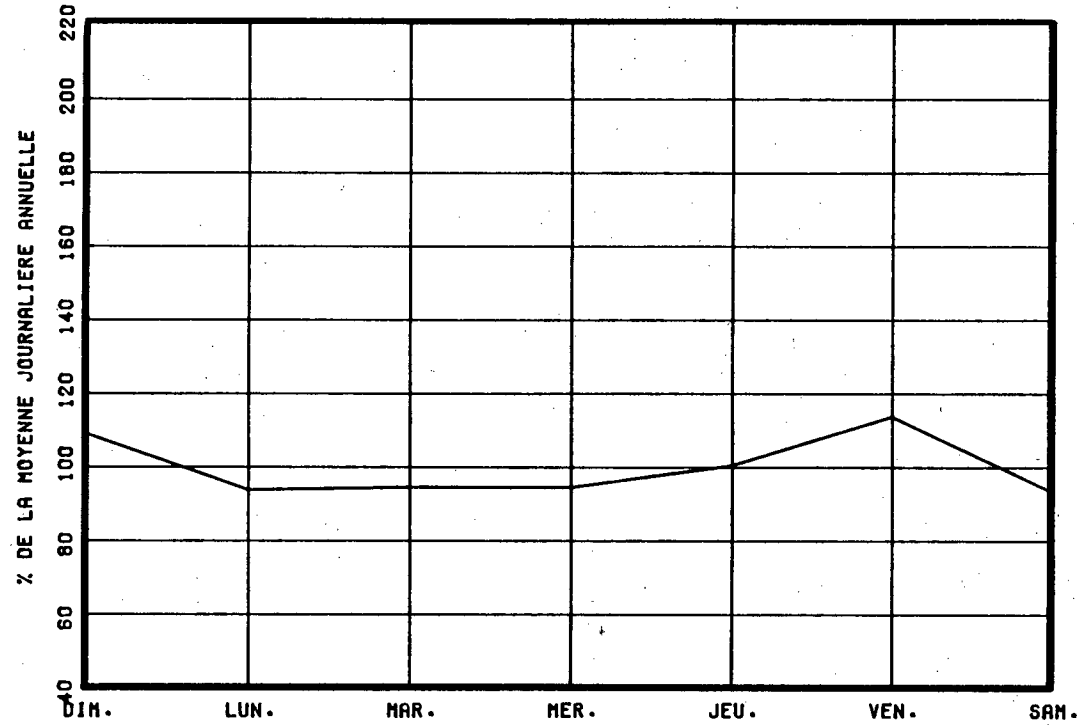

VARIATIONS MENSUELLES

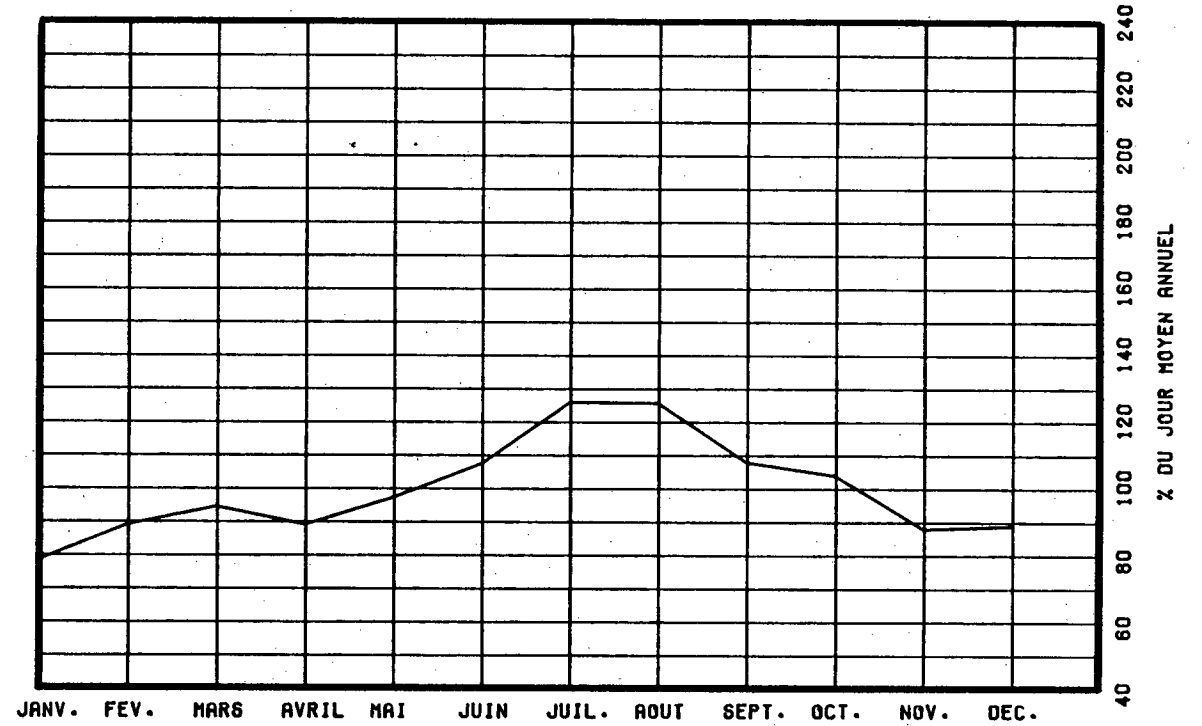

VARIATIONS HORAIRES

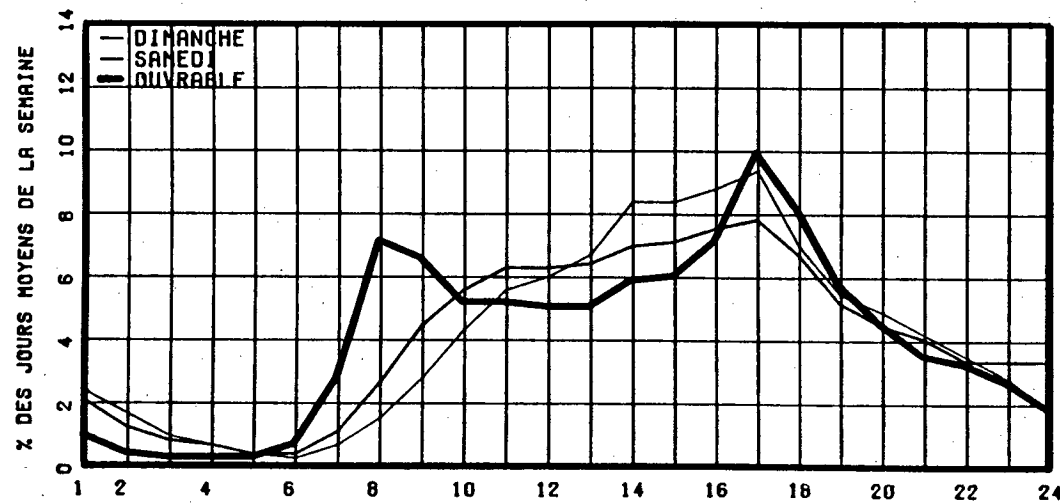

RELATION ENTRE LES HEURES DE POINTES ET LE J.N.A.

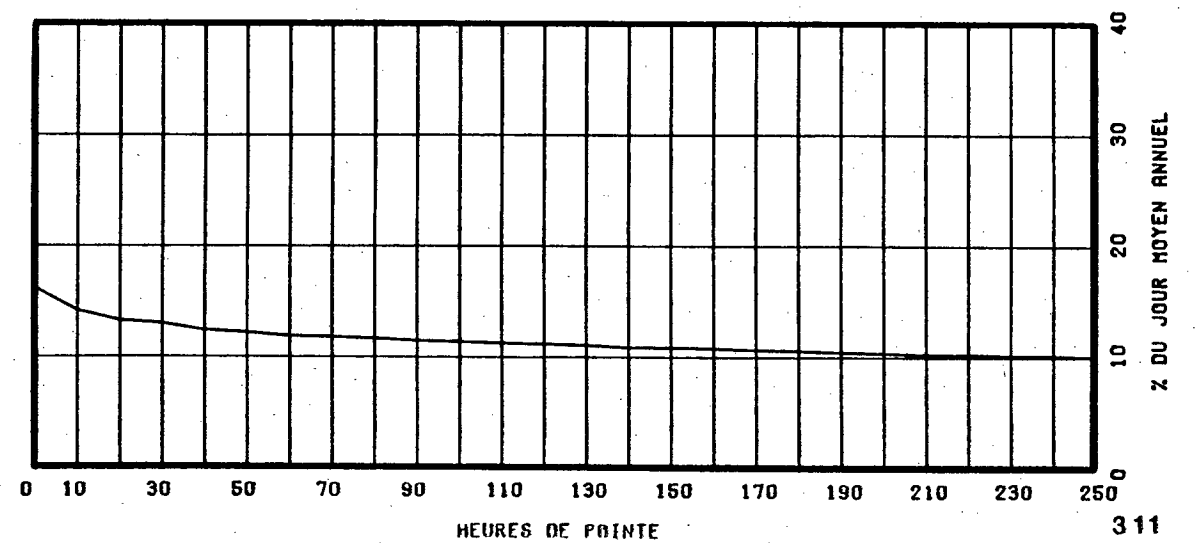

ROUTE COMPT. VOIE REGION TRONCON SECTION 12 MOIS DE RELEVÉ
 O138 350 31 06 151

MUNICIPALITE: SAINTE-FOY
 A 30 METRES A L'EST DE LA RTE DU LAC ST-AUGUSTIN (ANCIENNE-LORETTE).

ANNEE	JO. MOY. ANNUEL	JO. MOY. HIVER	JO. MOY. ETE	POURC. AUGM.	JOUR MAXIMUM	HEURES MAXIMALES			
						1-ERE	10-E	30-E	100-E
83	3546	2793	4409	-2.5	5646	576	492	456	411
*POURC.		78.8	124.3		159.2	16.2	13.9	12.9	11.6
84	3678	2848	4509	+3.7	5901	554	520	468	423
*POURC.		77.4	122.6		160.4	15.1	14.1	12.7	11.5
85	3846	3001	4737	+4.6	6380	612	527	494	449
*POURC.		78.0	123.2		165.9	15.9	13.7	12.8	11.7
86	4110	3213	4953	+6.9	6364	640	574	541	475
*POURC.		78.2	120.5		154.8	15.6	14.0	13.2	11.6
87	4350	3551	5115	+5.8	6567	596	559	534	490
*POURC.		81.6	117.6		151.0	13.7	12.9	12.3	11.3

DISTRIBUTION MENSUELLE DE 1987

MOIS	HEURE MAXIMUM	JOUR MAXIMUM	JOUR MOYEN	TOTAL DU MOIS	POURC. ANNEE
JANV.	449	4106	3243	100546	6.3
FEV.	454	4429	3584	100364	6.3
MARS	554	4645	3825	118577	7.5
AVRIL	583	5065	4381	131442	8.3
MAI	545	5360	4784	148318	9.3
JUIN	541	6043	4974	149227	9.4
JUIL.	560	5896	5298	164241	10.3
AOUT	596	6567	5499	170491	10.7
SEPT	570	5592	4671	140135	8.8
OCT.	513	5164	4380	135804	8.6
NOV.	490	4668	3957	118733	7.5
DEC.	505	4703	3559	110350	6.9
JOUR MOYEN ANNUEL:	4350			TOTAL: 1588228	

ROUTE COMPT. VOIE
 O138 350 00

REPARTITION HORAIRE JOURNALIERE DE 1987

HEURES A.M.	DIMANCHE MOYENNE POURC. (*)	SAMEDI MOYENNE POURC.	JOURS OUV. MOYENNE POURC.
12- 1	108 2.58	97 2.38	48 1.08
1- 2	83 1.98	61 1.49	25 0.57
2- 3	57 1.36	44 1.08	18 0.41
3- 4	38 0.91	33 0.81	14 0.33
4- 5	19 0.45	17 0.42	11 0.25
5- 6	15 0.36	18 0.44	21 0.49
6- 7	21 0.50	36 0.88	99 2.23
7- 8	44 1.05	87 2.13	297 6.70
8- 9	82 1.96	140 3.43	267 6.01
9-10	134 3.20	202 4.95	194 4.37
10-11	194 4.63	252 6.17	210 4.73
11-12 P.M.	224 5.35	276 6.76	229 5.17
12- 1	277 6.62	286 7.01	288 6.50
1- 2	380 9.08	324 7.94	289 6.52
2- 3	406 9.70	319 7.81	275 6.19
3- 4	398 9.51	322 7.89	318 7.16
4- 5	392 9.36	318 7.79	438 9.86
5- 6	305 7.28	262 6.42	368 8.29
6- 7	239 5.71	205 5.02	256 5.77
7- 8	219 5.23	191 4.68	224 5.06
8- 9	191 4.56	171 4.19	182 4.11
9-10	152 3.63	139 3.41	155 3.50
10-11	126 3.01	138 3.38	120 2.70
11-12	83 1.98	144 3.53	89 2.00
JOUR MOYEN	4187	4082	4444
(*) POURCENTAGES DES HEURES MOYENNES SUR LES JOURNEES MOYENNES			

ROUTE COMPT. VOIE REGION TRONCON SECTION 12 MOIS DE RELEVÉ
 0138 350 31 06 151

MUNICIPALITE: SAINTE-FOY
 A 30 METRES A L'EST DE LA RTE DU LAC ST-AUGUSTIN (ANCIENNE-LORETTE).

JOURS MOYENS MENSUELS DE 1987

MOIS	DIMANCHE MOYEN	LUNDI MOYEN	MARDI MOYEN	MERCREDI MOYEN	JEUDI MOYEN	VENDREDI MOYEN	SAMEDI MOYEN	JOUR MOY. AJUSTE 1987	JOUR MOY. AJUSTE 1986
JANV.	2607	3292	3423	3498	3778	3614	2894	3300	2925
FEV.	3165	3325	3537	3687	3876	4213	3285	3584	3181
MARS	4026	3402	3608	3905	3987	4320	3634	3840	3378
AVRIL	4550	4034	4125	4258	4528	4804	4235	4362	3980
MAI	4959	4462	4569	4773	4980	5017	4559	4759	4489
JUIN	5058	4557	4691	5086	5275	5673	4660	5000	4725
JUIL.	5320	5013	5221	5309	5391	5698	5003	5279	5110
AOUT	5727	5037	5269	5567	5665	6163	5201	5518	5403
SEPT	4578	4254	4498	4534	4970	5386	4472	4670	4512
OCT.	3994	4222	4341	4317	4671	4936	4097	4368	4272
NOV.	3659	3826	3905	4033	4262	4590	3533	3972	3822
DEC.	2854	3671	3788	3617	3692	4465	3330	3631	3507
JOUR MOYEN	4208	4091	4247	4382	4589	4906	4075	4356	4108

ROUTE COMPT. VOIE
 0138 350

POURCENTAGES DES JOURS MOYENS MENSUELS PAR RAPPORT AU J.M.A. AJUSTE DE 1987

MOIS	DIMANCHE	LUNDI	MARDI	MERCREDI	JEUDI	VENDREDI	SAMEDI	JOUR MOY. AJUSTE 1987	JOUR MOY. AJUSTE 1986(*)
JANV.	59.8	75.6	78.6	80.3	86.7	83.0	66.4	75.8	71.2
FEV.	72.7	76.3	81.2	84.6	89.0	96.7	75.4	82.3	77.4
MARS	92.4	78.1	82.8	89.6	91.5	99.2	83.4	88.2	82.2
AVRIL	104.5	92.6	94.7	97.8	103.9	110.3	97.2	100.1	96.9
MAI	113.8	102.4	104.9	109.6	114.3	115.2	104.7	109.3	109.3
JUIN	116.1	104.6	107.7	116.8	121.1	130.2	107.0	114.8	115.0
JUIL.	122.1	115.1	119.9	121.9	123.8	130.8	114.9	121.2	124.4
AOUT	131.5	115.6	121.0	127.8	130.1	141.5	119.4	126.7	131.5
SEPT	105.1	97.7	103.3	104.1	114.1	123.6	102.7	107.2	109.8
OCT.	91.7	96.9	99.7	99.1	107.2	113.3	94.1	100.3	104.0
NOV.	84.0	87.8	89.6	92.6	97.8	105.4	81.1	91.2	93.0
DEC.	65.5	84.3	87.0	83.0	84.8	102.5	76.4	83.4	85.4
JOUR MOYEN	96.6	93.9	97.5	100.6	105.3	112.6	93.5	100.0	100.0

(*) POURCENTAGE DU JOUR MOYEN MENSUEL AJUSTE DE 1986 PAR RAPPORT AU J.M.A. AJUSTE DE 1986

VARIATIONS JOURNALIERES

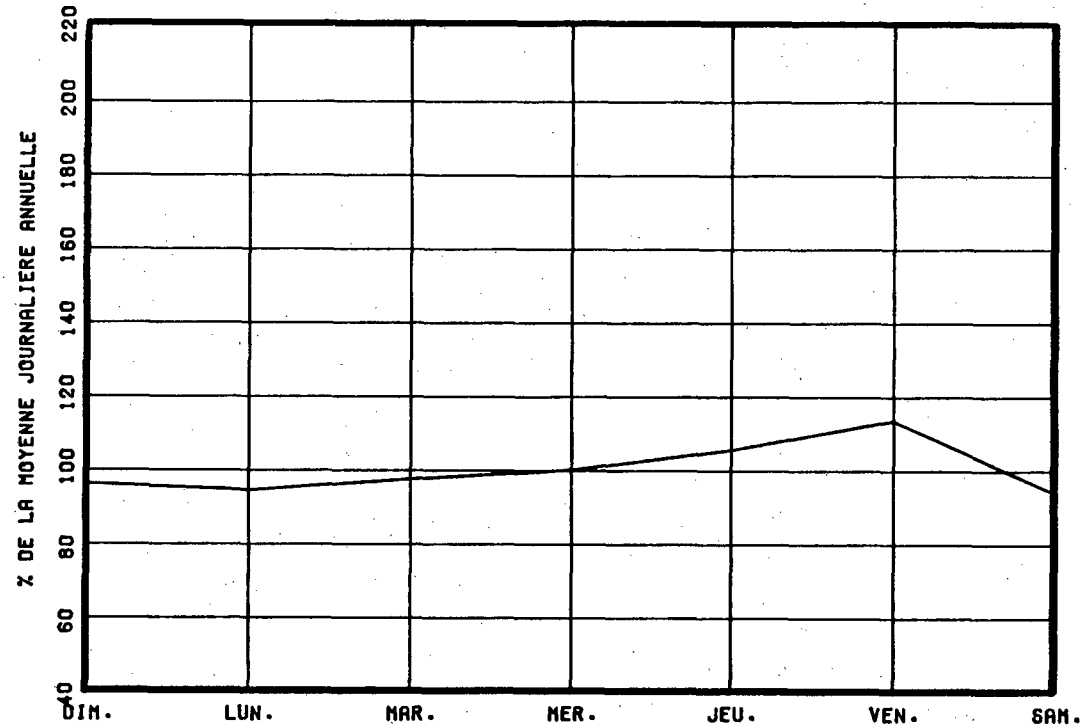

VARIATIONS MENSUELLES

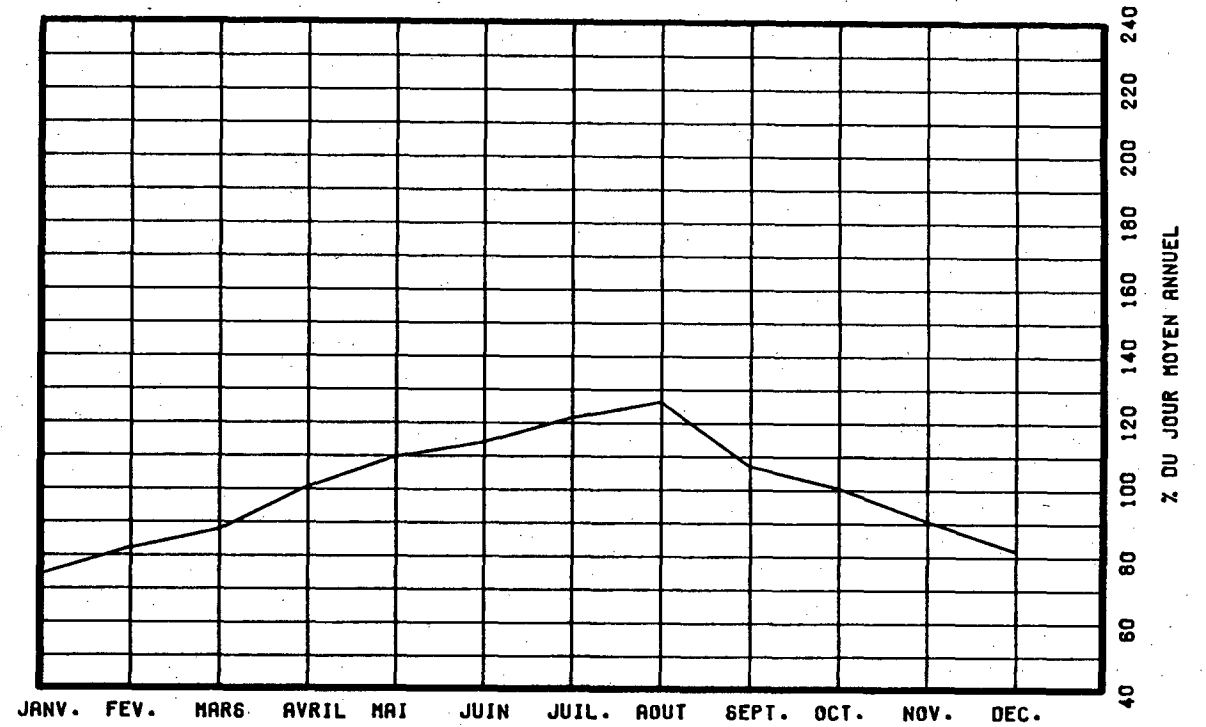

VARIATIONS HORAIRES

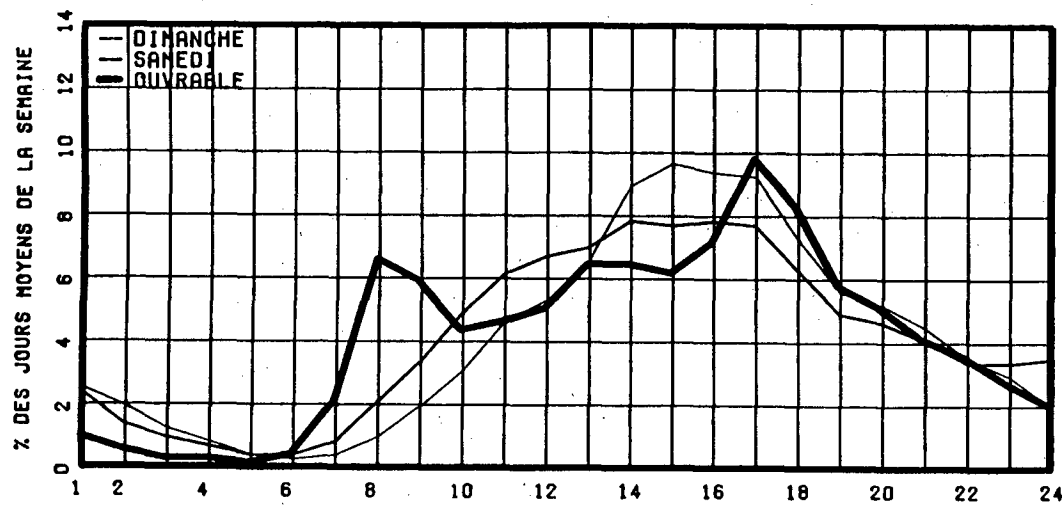

RELATION ENTRE LES HEURES DE POINTES ET LE J.M.A.

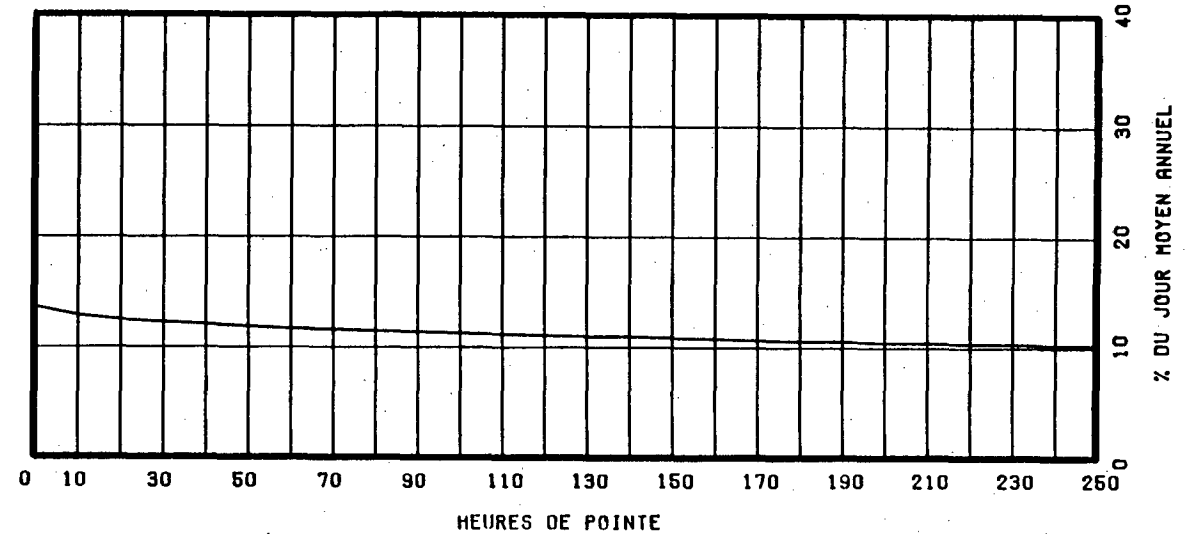

ROUTE COMPT. VOIE REGION TRONCON SECTION 12 MOIS DE RELEVÉ
 0138 369 31 06 050

MUNICIPALITE: DESCHAMBAULT
 A 250 METRES A L'EST DE LA RTE 363.

ANNEE	JO. MOY. ANNUEL	JO. MOY. HIVER	JO. MOY. ETE	POURC. AUGM.	JOUR MAXIMUM	HEURES MAXIMALES			
						1-ERE	10-E	30-E	100-E
83	5173	3625	7133	-6.3	11088	1024	889	808	718
*POURC.		70.1	137.9		214.3	19.8	17.2	15.6	13.9
84	1773	1220	2564	-65.7	4639	456	365	331	289
*POURC.		68.8	144.6		261.6	25.7	20.6	18.7	16.3
85	1552	1021	2230	-12.5	3744	390	353	304	246
*POURC.		65.8	143.7		241.2	25.1	22.7	19.6	15.9
86	1621	1082	2248	+4.4	3757	409	368	324	245
*POURC.		66.7	138.7		231.8	25.2	22.7	20.0	15.1
87	1667	1152	2233	+2.8	3527	401	360	321	256
*POURC.		69.1	134.0		211.6	24.1	21.6	19.3	15.4

DISTRIBUTION MENSUELLE DE 1987

MOIS	HEURE MAXIMUM	JOUR MAXIMUM	JOUR MOYEN	TOTAL DU MOIS	POURC. ANNEE
JANV.	190	1332	1063	32968	5.4
FEV.	188	1613	1182	33123	5.4
MARS	316	2087	1281	39727	6.5
AVRIL	320	2593	1589	47696	7.8
MAI	401	3092	1898	58862	9.7
JUIN	358	3011	2071	62142	10.2
JUIL.	368	3518	2513	77930	12.8
AOUT	396	3527	2432	75417	12.4
SEPT	370	3185	1903	57103	9.4
OCT.	327	2428	1652	51216	8.4
NOV.	260	1745	1305	39155	6.4
DEC.	155	1436	1085	33648	5.5
JOUR MOYEN ANNUEL:	1667			TOTAL: 608987	

ROUTE COMPT. VOIE
 0138 369 00

REPARTITION HORAIRE JOURNALIERE DE 1987

HEURES A.M.	DIMANCHE MOYENNE POURC. (*)	SAMEDI MOYENNE POURC.	JOURS OUV. MOYENNE POURC.
12- 1	37 1.82	29 1.66	11 0.75
1- 2	28 1.37	22 1.26	7 0.45
2- 3	21 1.03	16 0.92	5 0.35
3- 4	14 0.69	13 0.74	4 0.27
4- 5	8 0.39	7 0.40	3 0.24
5- 6	5 0.25	6 0.34	5 0.32
6- 7	6 0.29	8 0.46	15 0.96
7- 8	15 0.74	24 1.38	56 3.60
8- 9	29 1.42	52 2.98	81 5.21
9-10	64 3.14	78 4.47	84 5.37
10-11	105 5.15	113 6.48	98 6.27
11-12 P.M.	118 5.79	125 7.16	101 6.47
12- 1	138 6.77	115 6.59	104 6.65
1- 2	193 9.47	143 8.19	123 7.92
2- 3	232 11.39	153 8.77	129 8.29
3- 4	222 10.90	146 8.37	128 8.19
4- 5	195 9.57	137 7.85	124 7.96
5- 6	150 7.36	110 6.30	117 7.50
6- 7	121 5.94	96 5.50	90 5.81
7- 8	109 5.35	92 5.27	89 5.71
8- 9	87 4.27	85 4.87	65 4.18
9-10	61 2.99	67 3.84	50 3.20
10-11	50 2.45	57 3.27	41 2.66
11-12	29 1.42	51 2.92	26 1.69
JOUR MOYEN	2037	1745	1563
(*) POURCENTAGES DES HEURES MOYENNES SUR LES JOURNEES MOYENNES			

ROUTE COMPT. VOIE REGION TRONCON SECTION 12 MOIS DE RELEVÉ
 O138 369 31 06 050

MUNICIPALITE: DESCHAMBAULT
 A 250 METRES A L'EST DE LA RTE 363.

JOURS MOYENS MENSUELS DE 1987

MOIS	DIMANCHE MOYEN	LUNDI MOYEN	MARDI MOYEN	MERCREDI MOYEN	JEUDI MOYEN	VENDREDI MOYEN	SAMEDI MOYEN	JOUR MOY. AJUSTE 1987	JOUR MOY. AJUSTE 1986
JANV.	1116	1013	1047	1066	1130	1099	967	1062	1005
FEV.	1283	1110	1079	1152	1140	1302	1212	1182	1059
MARS	1702	1031	1109	1186	1233	1369	1337	1281	1161
AVRIL	2168	1351	1333	1362	1399	1643	1771	1575	1568
MAI	2534	1529	1589	1685	1697	1857	1979	1838	1677
JUIN	2767	1765	1877	1856	1837	2106	2185	2056	2040
JUIL.	2983	2258	2247	2462	2397	2511	2649	2501	2465
AOUT	3276	2026	2167	2242	2279	2393	2514	2413	2412
SEPT	2469	1548	1660	1682	1780	2027	2041	1886	1981
OCT.	1926	1486	1491	1525	1548	1707	1756	1634	1595
NOV.	1398	1183	1257	1325	1198	1476	1304	1305	1248
DEC.	962	1086	1092	950	1117	1370	1175	1107	1121
JOUR MOYEN.	2048	1448	1495	1541	1562	1738	1740	1653	1611

ROUTE COMPT. VOIE
 O138 369

POURCENTAGES DES JOURS MOYENS MENSUELS PAR RAPPORT AU J.M.A. AJUSTE DE 1987

MOIS	DIMANCHE	LUNDI	MARDI	MERCREDI	JEUDI	VENDREDI	SAMEDI	JOUR MOY. AJUSTE 1987	JOUR MOY. AJUSTE 1986(*)
JANV.	67.5	61.3	63.3	64.5	68.4	66.5	58.5	64.2	62.4
FEV.	77.6	67.2	65.3	69.7	69.0	78.8	73.3	71.5	65.7
MARS	103.0	62.4	67.1	71.7	74.6	82.8	80.9	77.5	72.1
AVRIL	131.2	81.7	80.6	82.4	84.6	99.4	107.1	95.3	97.3
MAI	153.3	92.5	96.1	101.9	102.7	112.3	119.7	111.2	104.1
JUIN	167.4	106.8	113.6	112.3	111.1	127.4	132.2	124.4	126.6
JUIL.	180.5	136.6	135.9	148.9	145.0	151.9	160.3	151.3	153.0
AOUT	198.2	122.6	131.1	135.6	137.9	144.8	152.1	146.0	149.7
SEPT	149.4	93.6	100.4	101.8	107.7	122.6	123.5	114.1	123.0
OCT.	116.5	89.9	90.2	92.3	93.6	103.3	106.2	98.9	99.0
NOV.	84.6	71.6	76.0	80.2	72.5	89.3	78.9	78.9	77.5
DEC.	58.2	65.7	66.1	57.5	67.6	82.9	71.1	67.0	69.6
JOUR MOYEN	123.9	87.6	90.4	93.2	94.5	105.1	105.3	100.0	100.0

(*) POURCENTAGE DU JOUR MOYEN MENSUEL AJUSTE DE 1986 PAR RAPPORT AU J.M.A. AJUSTE DE 1986

ROUTE COMPTEUR VOIE
0138 369 00

VARIATIONS JOURNALIERES

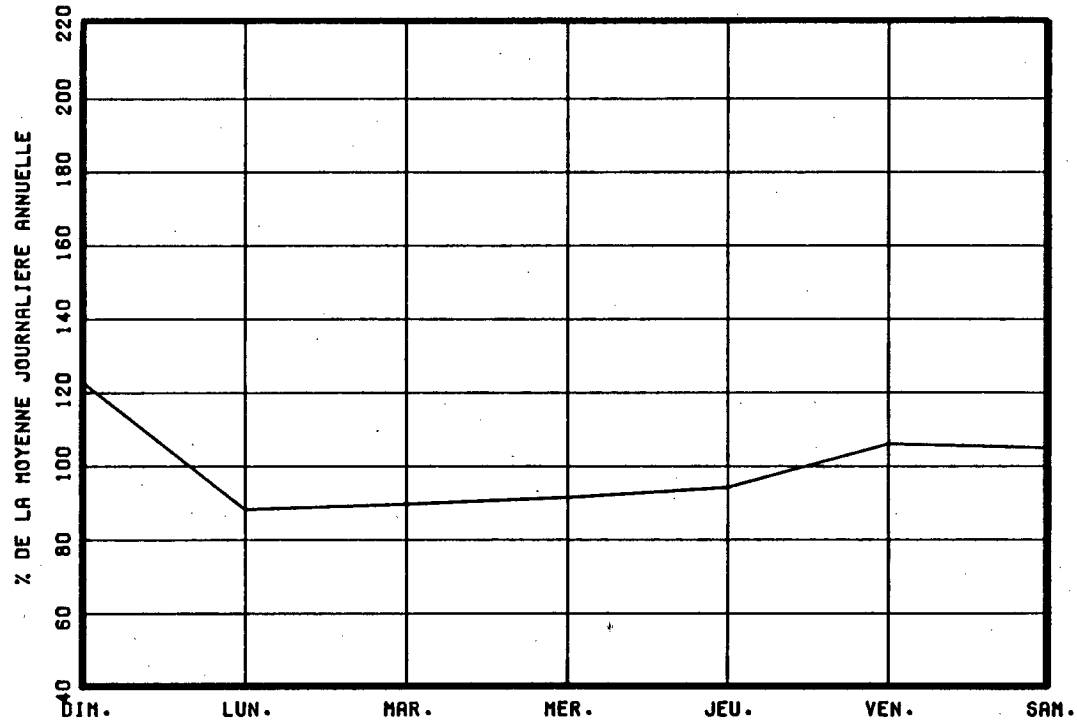

VARIATIONS MENSUELLES

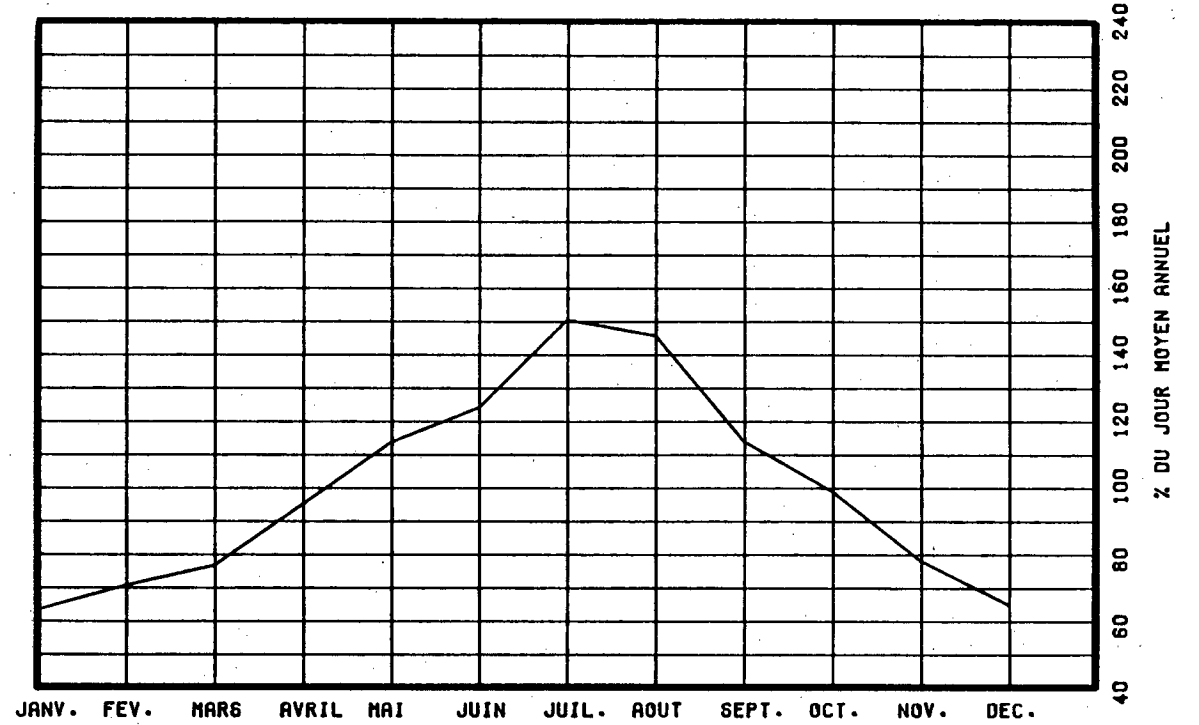

VARIATIONS HORAIRES

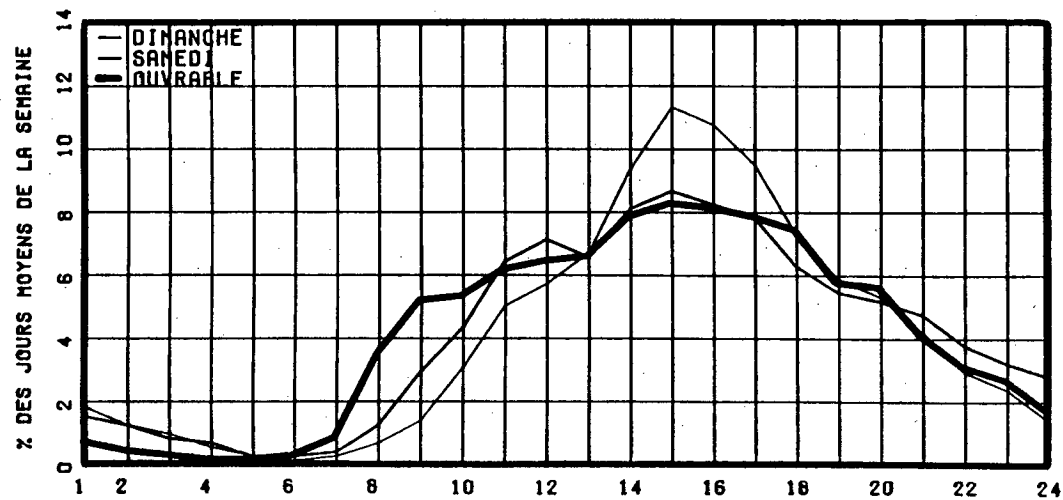

RELATION ENTRE LES HEURES DE POINTES ET LE J.N.A.

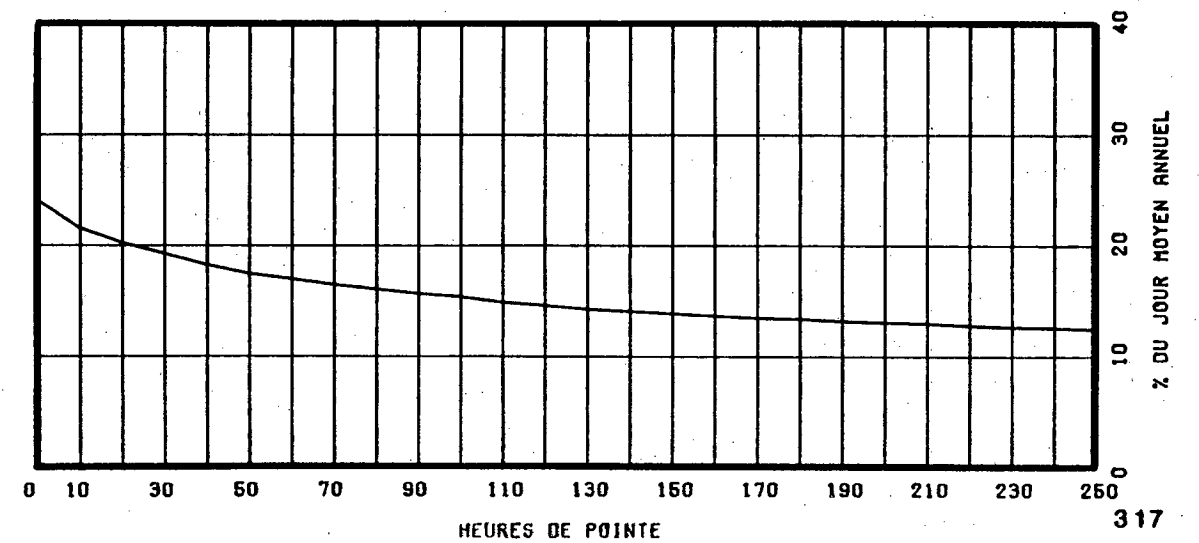

ROUTE COMPT. VOIE REGION TRONCON SECTION 12 MOIS DE RELEVÉ
 O138 565 40 04 110

MUNICIPALITE: YAMACHICHE

A 5.5 KM. A L'OUEST DE L'AUT. 40, OU A 3.2 KM. A L'EST DE LA RTE 153.

ANNEE	JO. MOY. ANNUEL	JO. MOY. HIVER	JO. MOY. ETE	POURC. AUGM.	JOUR MAXIMUM	HEURES MAXIMALES			
						1-ERE	10-E	30-E	100-E
83	1862	1419	2325	+4.1	3334	332	300	284	230
*POURC.		76.2	124.9		179.1	17.8	16.1	15.3	12.4
84	1847	1422	2273	-0.8	2897	329	288	258	207
*POURC.		77.0	123.1		156.8	17.8	15.6	14.0	11.2
85	1916	1466	2356	+3.7	3318	354	306	283	241
*POURC.		76.5	123.0		173.2	18.5	16.0	14.8	12.6
86	1966	1472	2421	+2.6	3214	383	320	292	257
*POURC.		74.9	123.1		163.5	19.5	16.3	14.9	13.1
87	2125	1624	2573	+8.1	3478	375	347	308	260
*POURC.		76.4	121.1		163.7	17.6	16.3	14.5	12.2

DISTRIBUTION MENSUELLE DE 1987

MOIS	HEURE MAXIMUM	JOUR MAXIMUM	JOUR MOYEN	TOTAL DU MOIS	POURC. ANNEE
JANV.	189	1950	1538	47699	6.1
FEV.	247	1818	1552	43464	5.6
MARS	297	2139	1632	50615	6.5
AVRIL	360	2707	2049	61485	7.9
MAI	371	3053	2329	72212	9.3
JUIN	322	2936	2442	73268	9.4
JUIL.	322	3302	2660	82486	10.6
AOUT	371	3478	2797	86720	11.2
SEPT	319	2930	2386	71590	9.2
OCT.	375	2970	2306	71503	9.2
NOV.	280	2388	2008	60258	7.8
DEC.	335	2222	1768	54829	7.1
JOUR MOYEN ANNUEL:	2125		TOTAL:	776129	

ROUTE COMPT. VOIE
 O138 565 00

REPARTITION HORAIRE JOURNALIERE DE 1987

HEURES A.M.	DIMANCHE MOYENNE POURC. (*)	SAMEDI MOYENNE POURC.	JOURS OUV. MOYENNE POURC.
12- 1	52 2.38	41 2.05	23 1.10
1- 2	33 1.51	26 1.30	11 0.52
2- 3	19 0.87	15 0.75	5 0.23
3- 4	14 0.64	11 0.55	5 0.25
4- 5	8 0.37	8 0.40	6 0.31
5- 6	7 0.32	9 0.45	12 0.58
6- 7	10 0.46	18 0.90	48 2.27
7- 8	22 1.01	41 2.05	160 7.50
8- 9	34 1.56	63 3.15	119 5.60
9-10	60 2.75	102 5.09	105 4.95
10-11	89 4.08	119 5.94	114 5.37
11-12 P.M.	110 5.04	124 6.19	114 5.36
12- 1	126 5.77	131 6.54	116 5.46
1- 2	194 8.89	154 7.69	140 6.57
2- 3	234 10.72	155 7.74	147 6.88
3- 4	227 10.40	154 7.69	167 7.81
4- 5	219 10.04	156 7.79	194 9.08
5- 6	171 7.84	142 7.09	189 8.84
6- 7	136 6.23	112 5.59	118 5.55
7- 8	129 5.91	110 5.49	95 4.46
8- 9	110 5.04	98 4.90	77 3.62
9-10	78 3.57	79 3.95	69 3.23
10-11	57 2.61	70 3.50	53 2.48
11-12	43 1.97	64 3.20	42 1.97
JOUR MOYEN	2182	2002	2138
(*) POURCENTAGES DES HEURES MOYENNES SUR LES JOURNEES MOYENNES			

ROUTE COMPT. VOIE REGION TRONCON SECTION 12 MOIS DE RELEVÉ
 Q138 565 40 04 110

MUNICIPALITE: YAMACHICHE

A 5.5 KM. A L'OUEST DE L'AUT. 40, OU A 3.2 KM. A L'EST DE LA RTE 153.

JOURS MOYENS MENSUELS DE 1987

MOIS	DIMANCHE MOYEN	LUNDI MOYEN	MARDI MOYEN	MERCREDI MOYEN	JEUDI MOYEN	VENDREDI MOYEN	SAMEDI MOYEN	JOUR MOY. AJUSTE 1987	JOUR MOY. AJUSTE 1986
JANV.	1363	1560	1648	1487	1734	1723	1380	1556	1358
FEV.	1464	1423	1619	1536	1622	1704	1496	1552	1438
MARS	1809	1428	1542	1644	1682	1747	1604	1636	1476
AVRIL	2334	1844	1897	1945	2048	2166	2014	2035	1854
MAI	2600	2123	2183	2246	2323	2443	2202	2302	2112
JUIN	2615	2269	2369	2405	2477	2604	2362	2443	2277
JUIL.	2800	2508	2527	2668	2691	2814	2534	2648	2589
AOUT	3252	2588	2623	2759	2803	2950	2593	2795	2567
SEPT	2342	2195	2350	2394	2490	2717	2182	2381	2199
OCT.	2304	2202	2211	2253	2438	2529	2134	2295	2162
NOV.	1927	1981	2035	2080	2010	2296	1755	2012	1841
DEC.	1450	1901	1893	1686	1815	2200	1710	1807	1651
JOUR MOYEN	2188	2001	2074	2091	2177	2324	1997	2121	1960

ROUTE COMPT. VOIE
 Q138 565

POURCENTAGES DES JOURS MOYENS MENSUELS PAR RAPPORT AU J.M.A. AJUSTE DE 1987

MOIS	DIMANCHE	LUNDI	MARDI	MERCREDI	JEUDI	VENDREDI	SAMEDI	JOUR MOY. AJUSTE 1987	JOUR MOY. AJUSTE 1986(*)
JANV.	64.3	73.6	77.7	70.1	81.8	81.2	65.1	73.4	69.3
FEV.	69.0	67.1	76.3	72.4	76.5	80.3	70.5	73.2	73.4
MARS	85.3	67.3	72.7	77.5	79.3	82.4	75.6	77.1	75.3
AVRIL	110.0	86.9	89.4	91.7	96.6	102.1	95.0	95.9	94.6
MAI	122.6	100.1	102.9	105.9	109.5	115.2	103.8	108.5	107.8
JUIN	123.3	107.0	111.7	113.4	116.8	122.8	111.4	115.2	116.2
JUIL.	132.0	118.2	119.1	125.8	126.9	132.7	119.5	124.8	132.1
AOUT	153.3	122.0	123.7	130.1	132.2	139.1	122.3	131.8	131.0
SEPT	110.4	103.5	110.8	112.9	117.4	128.1	102.9	112.3	112.2
OCT.	108.6	103.8	104.2	106.2	114.9	119.2	100.6	108.2	110.3
NOV.	90.9	93.4	95.9	98.1	94.8	108.3	82.7	94.9	93.9
DEC.	68.4	89.6	89.3	79.5	85.6	103.7	80.6	85.2	84.2
JOUR MOYEN	103.2	94.3	97.8	98.6	102.6	109.6	94.2	100.0	100.0

(*) POURCENTAGE DU JOUR MOYEN MENSUEL AJUSTE DE 1986 PAR RAPPORT AU J.M.A. AJUSTE DE 1986

VARIATIONS JOURNALIERES

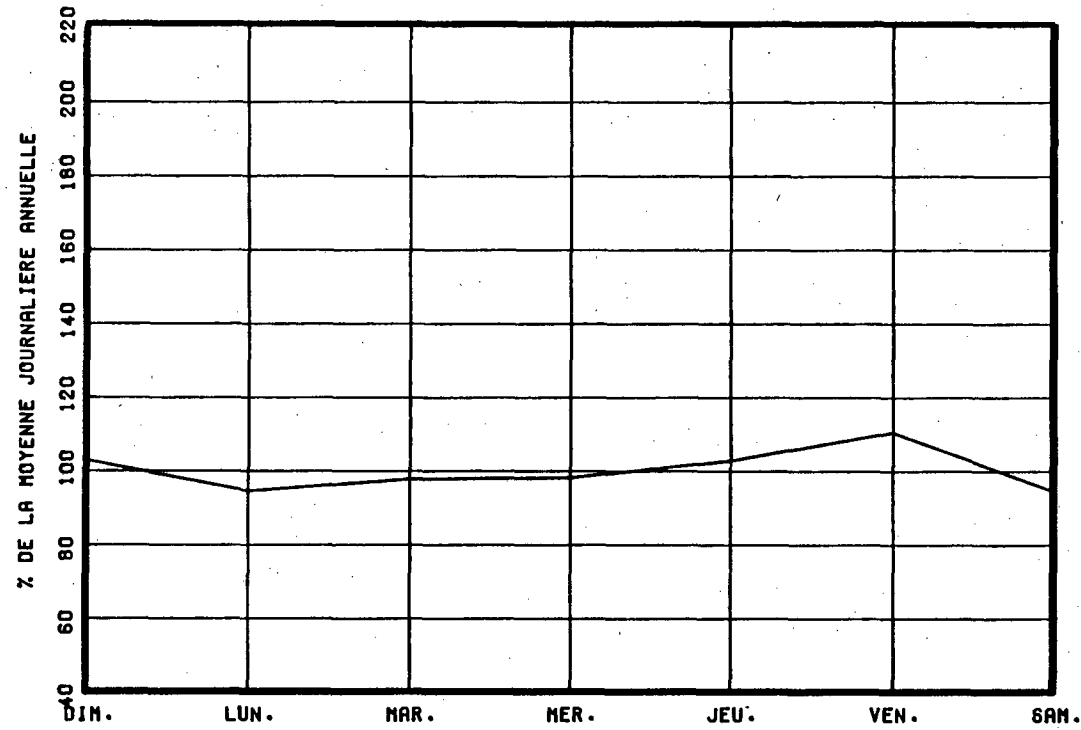

VARIATIONS MENSUELLES

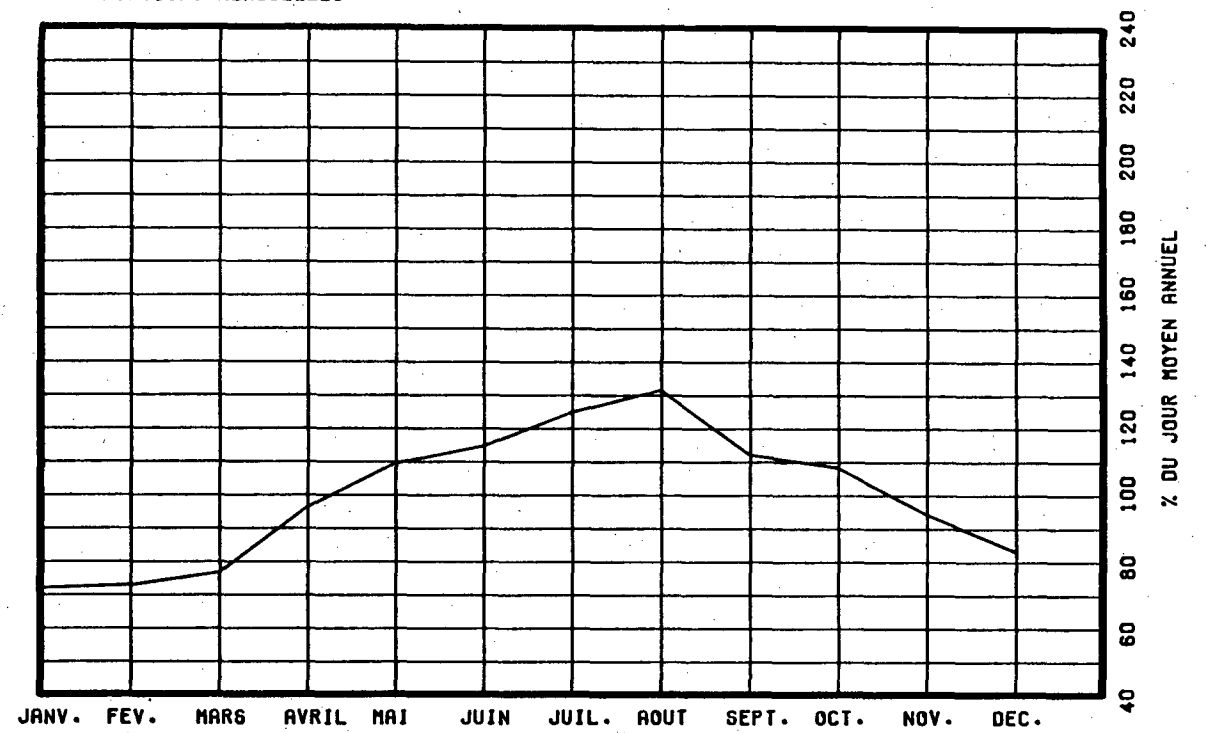

VARIATIONS HORAIRES

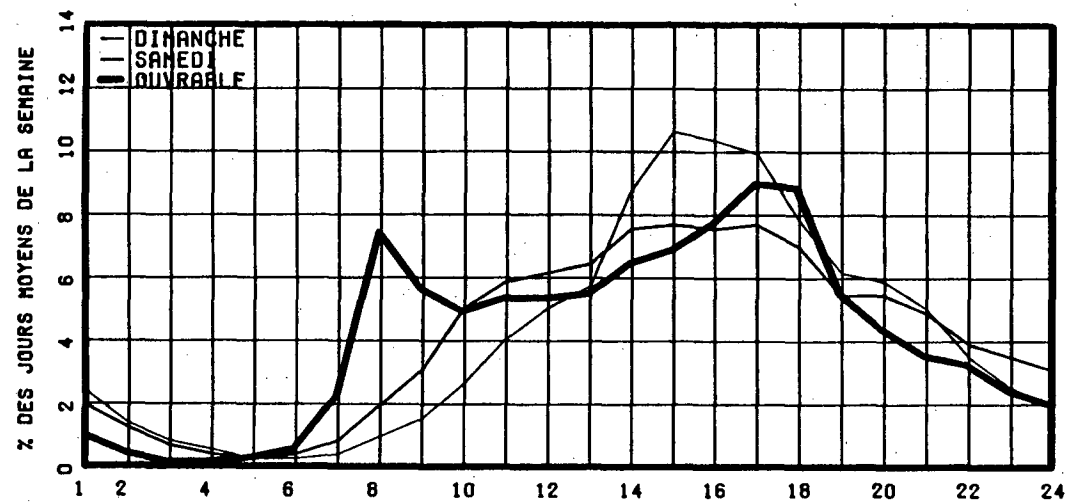

RELATION ENTRE LES HEURES DE POINTES ET LE J.M.A.

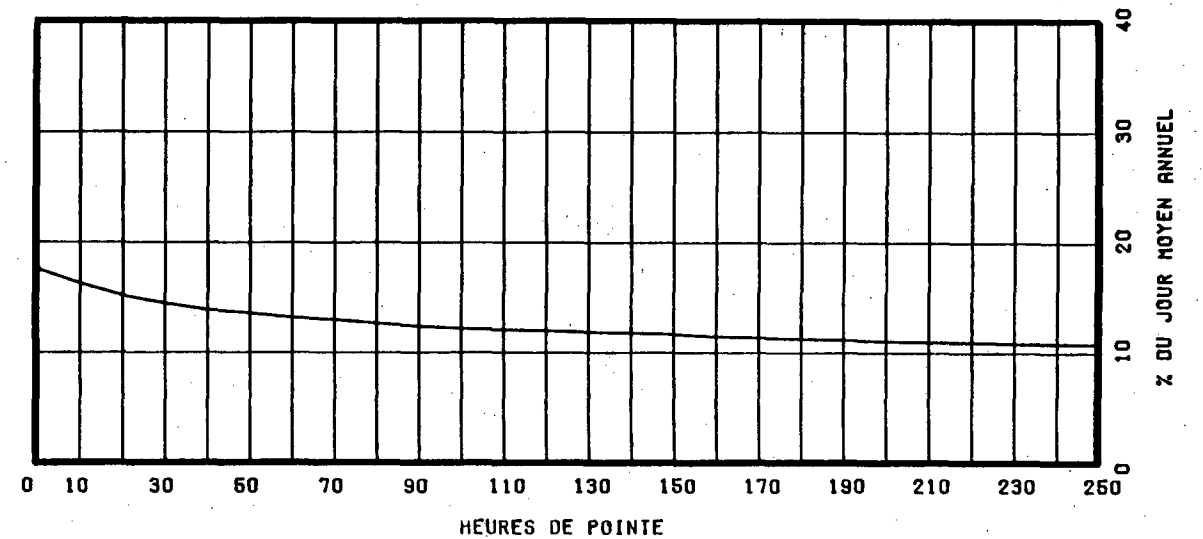

ROUTE COMPT. VOIE REGION TRONCON SECTION 12 MOIS DE RELEVÉ
 0138 675 64 03 040

MUNICIPALITE: SAINT-SULPICE
 A 3.5 KM. A L'EST DE LA RTE 343.

ANNEE	JO. MOY. ANNUEL	JO. MOY. HIVER	JO. MOY. ETE	POURC. AUGM.	JOUR MAXIMUM	HEURES MAXIMALES			
						1-ERE	10-E	30-E	100-E
83	5367	4178	6559	+3.9	9405	860	802	738	670
*POURC.		77.8	122.2		175.2	16.0	14.9	13.8	12.5
84	5382	4208	6451	+0.3	9120	832	788	746	656
*POURC.		78.2	119.9		169.5	15.5	14.6	13.9	12.2
85	5109	4113	6013	-5.1	8685	861	783	722	619
*POURC.		80.5	117.7		170.0	16.9	15.3	14.1	12.1
86	4829	3821	5669	-5.5	7684	783	723	655	565
*POURC.		79.1	117.4		159.1	16.2	15.0	13.6	11.7
87	5202	4103	6115	+7.7	7963	890	744	670	572
*POURC.		78.9	117.6		153.1	17.1	14.3	12.9	11.0

DISTRIBUTION MENSUELLE DE 1987

MOIS	HEURE MAXIMUM	JOUR MAXIMUM	JOUR MOYEN	TOTAL DU MOIS	POURC. ANNEE
JANV.	389	4389	3803	117897	6.2
FEV.	519	5203	3851	107845	5.7
MARS	565	4947	4403	136503	7.2
AVRIL	890	7332	5377	161313	8.5
MAI	778	7503	5891	182635	9.6
JUIN	784	7963	6396	191884	10.1
JUIL.	635	7670	6135	190206	10.0
AOUT	709	7540	6240	193470	10.2
SEPT	675	6584	5685	170577	9.0
OCT.	612	6047	5395	167255	8.8
NOV.	680	5929	4845	145379	7.7
DEC.	507	5354	4332	134293	7.1
JOUR MOYEN ANNUEL:	5202			TOTAL: 1899257	

ROUTE COMPT. VOIE
 0138 675 00

REPARTITION HORAIRE JOURNALIERE DE 1987

HEURES A.M.	DIMANCHE MOYENNE POURC. (*)	SAMEDI MOYENNE POURC.	JOURS OUV. MOYENNE POURC.
12- 1	126 2.31	103 2.01	55 1.08
1- 2	87 1.60	60 1.17	25 0.49
2- 3	56 1.03	37 0.72	12 0.24
3- 4	37 0.68	28 0.55	10 0.19
4- 5	24 0.44	22 0.43	18 0.36
5- 6	20 0.37	33 0.64	95 1.85
6- 7	47 0.86	85 1.66	263 5.11
7- 8	60 1.10	132 2.57	329 6.38
8- 9	93 1.71	188 3.67	267 5.19
9-10	168 3.08	245 4.78	221 4.29
10-11	242 4.44	306 5.97	240 4.67
11-12 P.M.	292 5.36	314 6.12	246 4.78
12- 1	359 6.59	339 6.61	260 5.04
1- 2	475 8.72	378 7.37	297 5.76
2- 3	525 9.64	386 7.53	310 6.02
3- 4	513 9.42	389 7.59	341 6.62
4- 5	495 9.09	388 7.57	444 8.62
5- 6	395 7.25	355 6.92	431 8.37
6- 7	326 5.99	300 5.85	360 6.98
7- 8	315 5.78	275 5.36	276 5.37
8- 9	286 5.25	223 4.35	206 4.00
9-10	231 4.24	188 3.67	189 3.68
10-11	172 3.16	178 3.47	151 2.94
11-12	102 1.87	175 3.41	102 1.98
JOUR MOYEN	5446	5127	5159
(*) POURCENTAGES DES HEURES MOYENNES SUR LES JOURNEES MOYENNES			

ROUTE COMPT. VOIE REGION TRONCON SECTION 12 MOIS DE RELEVÉ
 0138 675 64 03 040

MUNICIPALITE: SAINT-SULPICE
 A 3.5 KM. A L'EST DE LA RTE 343.

JOURS MOYENS MENSUELS DE 1987

MOIS	DIMANCHE MOYEN	LUNDI MOYEN	MARDI MOYEN	MERCREDI MOYEN	JEUDI MOYEN	VENDREDI MOYEN	SAMEDI MOYEN	JOUR MOY. AJUSTE 1987	JOUR MOY. AJUSTE 1986
JANV.	3276	3721	3949	4018	4168	4293	3526	3850	3448
FEV.	2925	3717	3910	3906	4555	4389	3557	3851	3803
MARS	4666	4262	4052	4251	4443	4824	4380	4411	4102
AVRIL	6312	4779	4906	4919	5270	5590	5618	5342	4973
MAI	6713	5235	5420	5397	5715	6145	5958	5797	5509
JUIN	7516	5823	5870	5951	6339	6690	6466	6379	5864
JUIL.	7033	5578	5621	5795	6249	6386	5969	6090	5696
AOUT	7327	5817	5833	6020	6152	6476	5963	6226	5722
SEPT	5784	5173	5495	5457	5827	6274	5741	5678	5251
OCT.	5410	5128	5203	5122	5521	5782	5398	5366	4930
NOV.	4897	4669	4802	4823	4792	5302	4665	4850	4439
DEC.	3618	4512	4377	4320	4622	5234	4186	4409	4049
JOUR MOYEN	5456	4867	4953	4998	5304	5615	5118	5187	4815

ROUTE COMPT. VOIE
 0138 675

POURCENTAGES DES JOURS MOYENS MENSUELS PAR RAPPORT AU J.M.A. AJUSTE DE 1987

MOIS	DIMANCHE	LUNDI	MARDI	MERCREDI	JEUDI	VENDREDI	SAMEDI	JOUR MOY. AJUSTE 1987	JOUR MOY. AJUSTE 1986(*)
JANV.	63.2	71.7	76.1	77.5	80.4	82.8	68.0	74.2	71.6
FEV.	56.4	71.7	75.4	75.3	87.8	84.6	68.6	74.2	79.0
MARS	90.0	82.2	78.1	82.0	85.7	93.0	84.4	85.0	85.2
AVRIL	121.7	92.1	94.6	94.8	101.6	107.8	108.3	103.0	103.3
MAI	129.4	100.9	104.5	104.0	110.2	118.5	114.9	111.8	114.4
JUIN	144.9	112.3	113.2	114.7	122.2	129.0	124.7	123.0	121.8
JUIL.	135.6	107.5	108.4	111.7	120.5	123.1	115.1	117.4	118.3
AOUT	141.3	112.1	112.5	116.1	118.6	124.9	115.0	120.0	118.8
SEPT	111.5	99.7	105.9	105.2	112.3	121.0	110.7	109.5	109.1
OCT.	104.3	98.9	100.3	98.7	106.4	111.5	104.1	103.5	102.4
NOV.	94.4	90.0	92.6	93.0	92.4	102.2	89.9	93.5	92.2
DEC.	69.8	87.0	84.4	83.3	89.1	100.9	80.7	85.0	84.1
JOUR MOYEN	105.2	93.8	95.5	96.4	102.3	108.3	98.7	100.0	100.0

(*) POURCENTAGE DU JOUR MOYEN MENSUEL AJUSTE DE 1986 PAR RAPPORT AU J.M.A. AJUSTE DE 1987

ROUTE COMPTEUR VOIE
0138 675 00

VARIATIONS JOURNALIERES

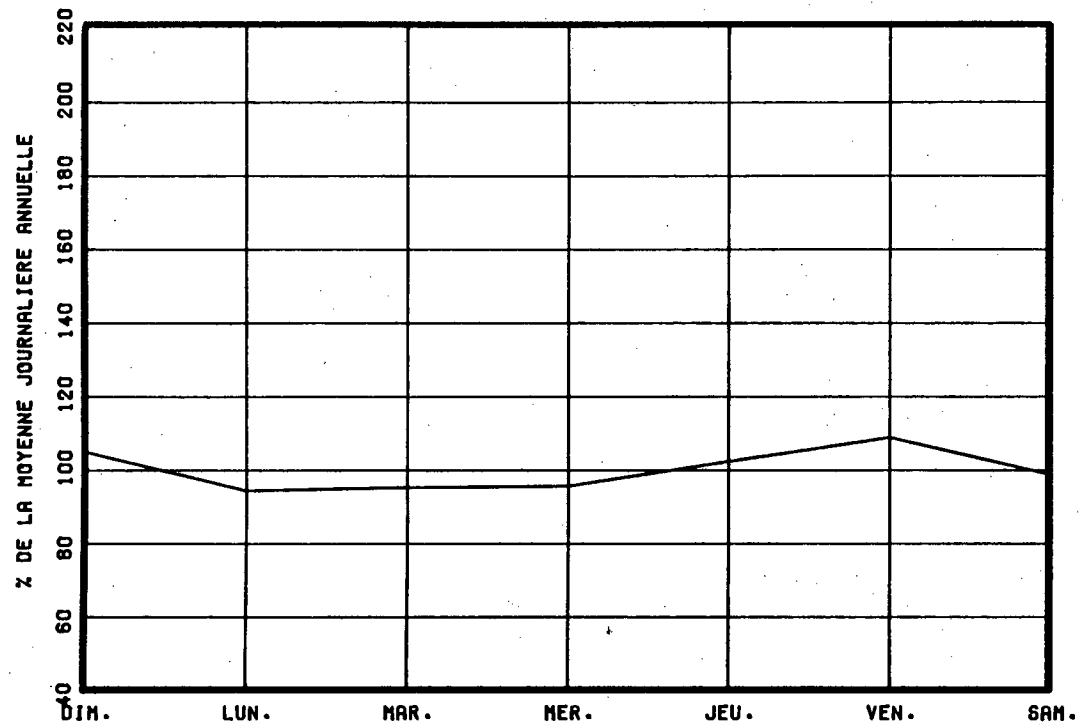

VARIATIONS MENSUELLES

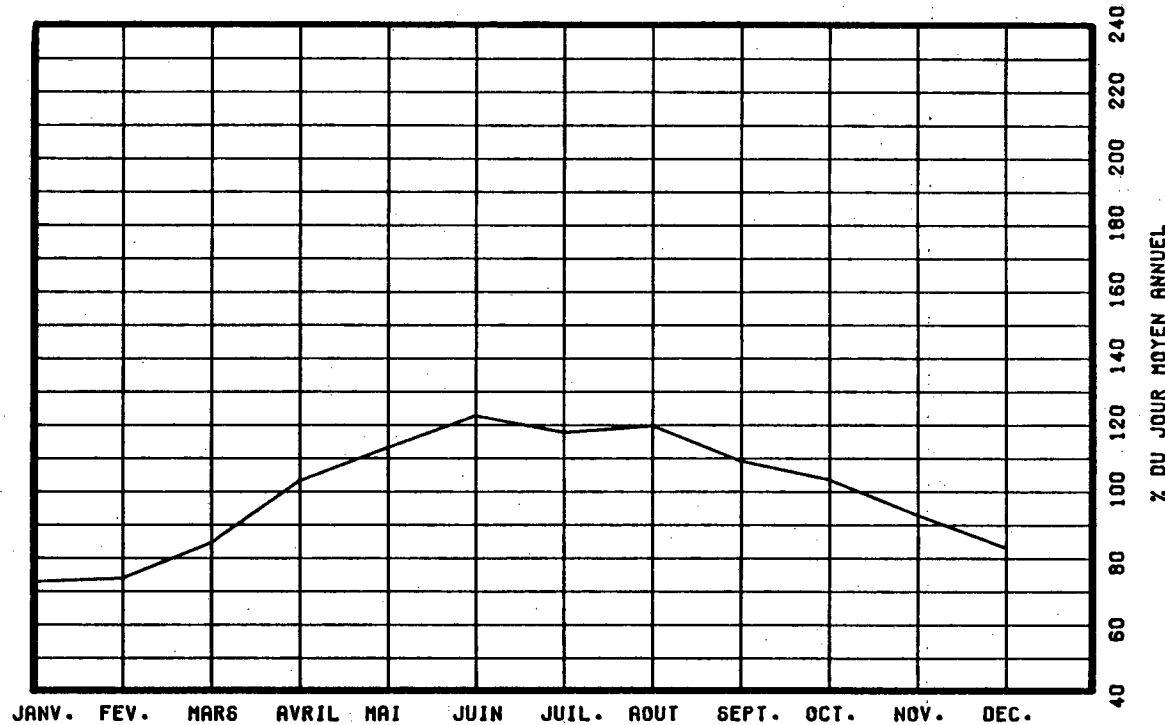

VARIATIONS HORAIRES

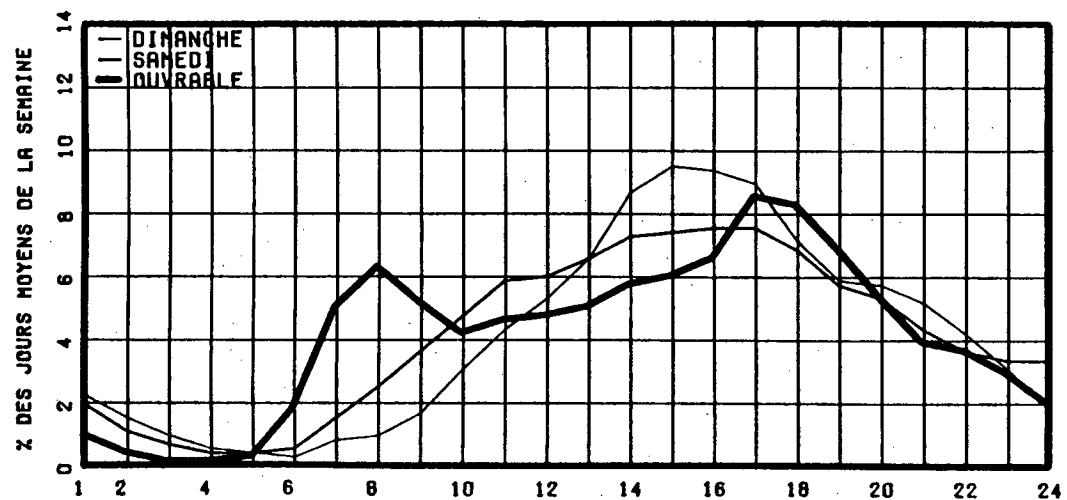

RELATION ENTRE LES HEURES DE POINTES ET LE J.M.A.

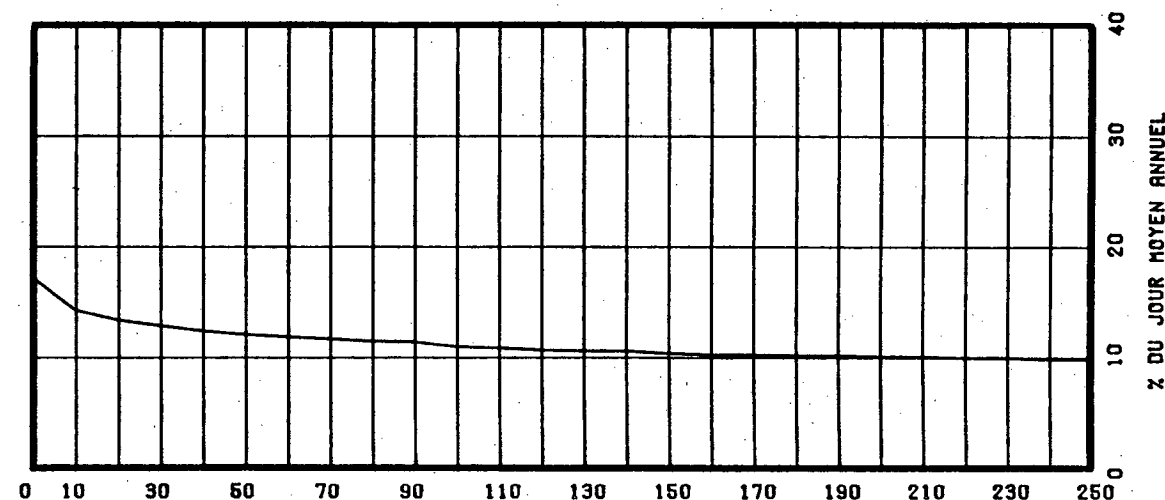

ROUTE COMPT. VOIE REGION TRONCON SECTION OS MOIS DE RELEVÉ
 0138 702 TOT 64 03 020

MUNICIPALITE: REPENTIGNY
 PONT LE GARDEUR

ANNEE	JO. MOY. ANNUEL	JO. MOY. HIVER	JO. MOY. ETE	POURC. AUGM.	JOUR MAXIMUM	HEURES MAXIMALES			
						1-ERE	10-E	30-E	100-E
83	25969	23334	28098	+9.5	34513	3105	2844	2756	2623
*POURC.		89.9	108.2		132.9	12.0	11.0	10.6	10.1
84	25813	23092	27664	-0.6	33978	2923	2808	2722	2555
*POURC.		89.5	107.2		131.6	11.3	10.9	10.5	9.9
85	23136	19830	26404	-10.4	32933	3402	3075	2774	2564
*POURC.		85.7	114.1		142.3	14.7	13.3	12.0	11.1
86	17759	16347	18365	-----	-----	-----	-----	-----	-----
*POURC.		92.0	103.4						
87	17702	15910	18934	-0.3	24408	0	0	0	0
*POURC.		89.9	107.0		137.9	0.0	0.0	0.0	0.0

DISTRIBUTION MENSUELLE DE 1987

MOIS	HEURE MAXIMUM	JOUR MAXIMUM	JOUR MOYEN	TOTAL DU MOIS	POURC. ANNEE
JANV.	2412	19227	14609	452880	-----
FEV.	2888	20170	15917	445691	-----
MARS	1906	19564	17260	535087	-----
AVRIL	1991	21377	18208	546251	-----
MAI	2359	24408	19243	596551	-----
JUIN	2411	23826	20553	616607	-----
JUIL.	2386	22080	18429	571316	-----
AOUT	2534	22972	19317	598845	-----
SEPT	-----	-----	17445	-----	-----
OCT.	-----	-----	18539	-----	-----
NOV.	-----	-----	16963	-----	-----
DEC.	-----	-----	15856	-----	-----
JOUR MOYEN ANNUEL: 17702			TOTAL:-----		

ROUTE COMPT. VOIE
 0138 702 TOTAL

REPARTITION HORAIRE JOURNALIERE DE 1987

HEURES A.M.	DIMANCHE MOYENNE POURC. (*)	SAMEDI MOYENNE POURC.	JOURS OUV. MOYENNE POURC.
12- 1	575 3.53	480 2.94	243 1.31
1- 2	410 2.51	305 1.87	116 0.62
2- 3	294 1.80	216 1.32	64 0.34
3- 4	221 1.36	168 1.03	54 0.29
4- 5	97 0.59	96 0.59	50 0.27
5- 6	75 0.46	103 0.63	203 1.09
6- 7	148 0.91	256 1.57	806 4.32
7- 8	222 1.36	385 2.36	1397 7.48
8- 9	279 1.71	505 3.09	1068 5.72
9-10	393 2.41	645 3.95	707 3.79
10-11	601 3.69	821 5.02	723 3.87
11-12 P.M.	756 4.64	927 5.67	783 4.19
12- 1	903 5.54	1041 6.37	887 4.75
1- 2	1228 7.53	1176 7.20	956 5.12
2- 3	1343 8.23	1250 7.65	1039 5.56
3- 4	1364 8.36	1278 7.82	1203 6.44
4- 5	1360 8.34	1246 7.62	1628 8.72
5- 6	1162 7.12	1085 6.64	1760 9.42
6- 7	955 5.86	872 5.34	1351 7.23
7- 8	938 5.75	834 5.10	1022 5.47
8- 9	957 5.87	722 4.42	810 4.34
9-10	861 5.28	602 3.68	702 3.76
10-11	700 4.29	609 3.73	609 3.26
11-12	467 2.86	721 4.41	490 2.63
JOUR MOYEN 16309		16343 18679	
(*) POURCENTAGES DES HEURES MOYENNES SUR LES JOURNEES MOYENNES			

ROUTE COMPT. VOIE REGION TRONCON SECTION 08 MOIS DE RELEVÉ
 0138 702 TOT 64 03 020

MUNICIPALITE: REPENTIGNY
 PONT LE GARDEUR

JOURS MOYENS MENSUELS DE 1987

MOIS	DIMANCHE MOYEN	LUNDI MOYEN	MARDI MOYEN	MERCREDI MOYEN	JEUDI MOYEN	VENDREDI MOYEN	SAMEDI MOYEN	JOUR MOY. AJUSTE 1987	JOUR MOY. AJUSTE 1986
JANV.	10465	15434	15754	15916	16911	17712	12633	14975	15885
FEV.	12937	15860	16039	16130	17331	18644	14479	15917	15709
MARS	17320	16449	16731	17127	18243	19184	16089	17306	17832
AVRIL	17471	17642	17659	17963	19128	19853	17614	18190	19267
MAI	18242	18507	18768	18873	20462	22069	17761	19240	19246
JUIN	19124	20227	20581	20878	21915	23145	18515	20626	19352
JUIL.	17773	17979	18009	18670	19669	20255	16047	18343	17841
AOUT	17271	18242	19623	20363	20871	22230	17784	19483	18841
SEPT	-----	-----	-----	-----	-----	-----	-----	17445	17498
OCT.	-----	-----	-----	-----	-----	-----	-----	18539	18493
NOV.	-----	-----	-----	-----	-----	-----	-----	16963	17131
DEC.	-----	-----	-----	-----	-----	-----	-----	15856	16212
JOUR MOYEN	-----	-----	-----	-----	-----	-----	-----	17740	17775

ROUTE COMPT. VOIE
 0138 702 TOT

POURCENTAGES DES JOURS MOYENS MENSUELS PAR RAPPORT AU J.M.A. AJUSTE DE 1987

MOIS	DIMANCHE	LUNDI	MARDI	MERCREDI	JEUDI	VENDREDI	SAMEDI	JOUR MOY. AJUSTE 1987	JOUR MOY. AJUSTE 1986(*)
JANV.	59.0	87.0	88.8	89.7	95.3	99.8	71.2	84.4	89.4
FEV.	72.9	89.4	90.4	90.9	97.7	105.1	81.6	89.7	88.4
MARS	97.6	92.7	94.3	96.5	102.8	108.1	90.7	97.6	100.3
AVRIL	98.5	99.4	99.5	101.3	107.8	111.9	99.3	102.5	108.4
MAI	102.8	104.3	105.8	106.4	115.3	124.4	100.1	108.5	108.3
JUIN	107.8	114.0	116.0	117.7	123.5	130.5	104.4	116.3	108.9
JUIL.	100.2	101.3	101.5	105.2	110.9	114.2	90.5	103.4	100.4
AOUT	97.4	102.8	110.6	114.8	117.6	125.3	100.2	109.8	106.0
SEPT	-----	-----	-----	-----	-----	-----	-----	98.3	98.4
OCT.	-----	-----	-----	-----	-----	-----	-----	104.5	104.0
NOV.	-----	-----	-----	-----	-----	-----	-----	95.6	96.4
DEC.	-----	-----	-----	-----	-----	-----	-----	89.4	91.2
JOUR MOYEN	-----	-----	-----	-----	-----	-----	-----	100.0	100.0

(*) POURCENTAGE DU JOUR MOYEN MENSUEL AJUSTE DE 1986 PAR RAPPORT AU J.M.A. AJUSTE DE 1987

VARIATIONS JOURNALIERES

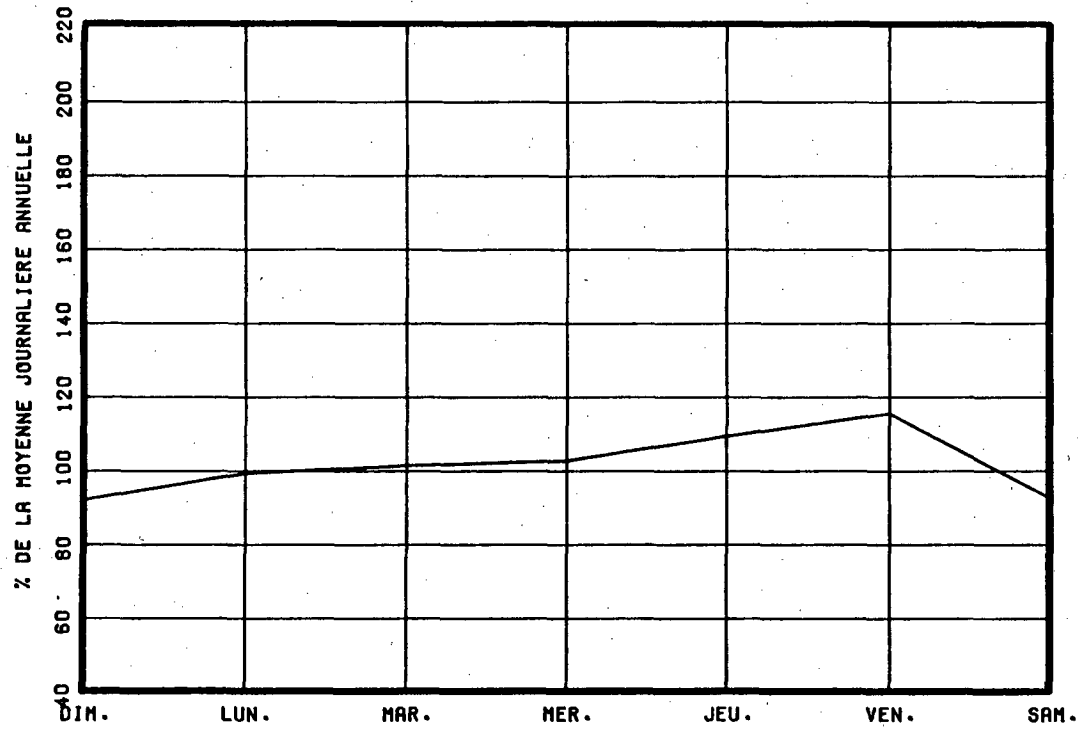

VARIATIONS MENSUELLES

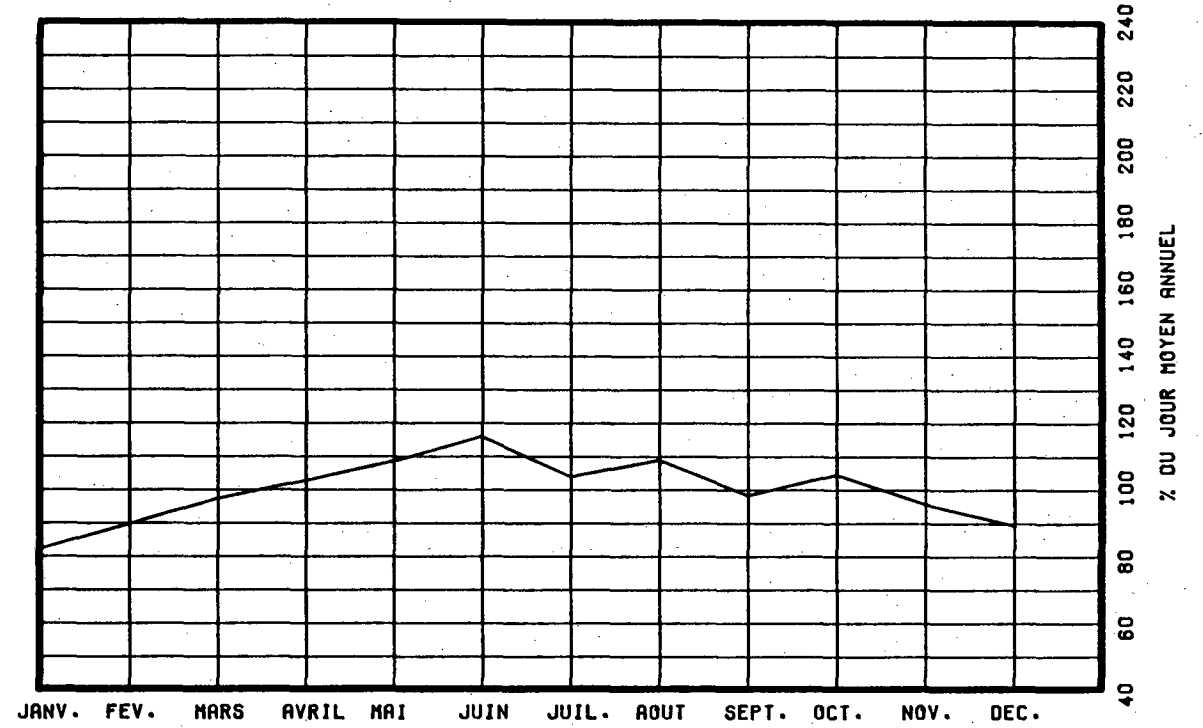

VARIATIONS HORAIRES

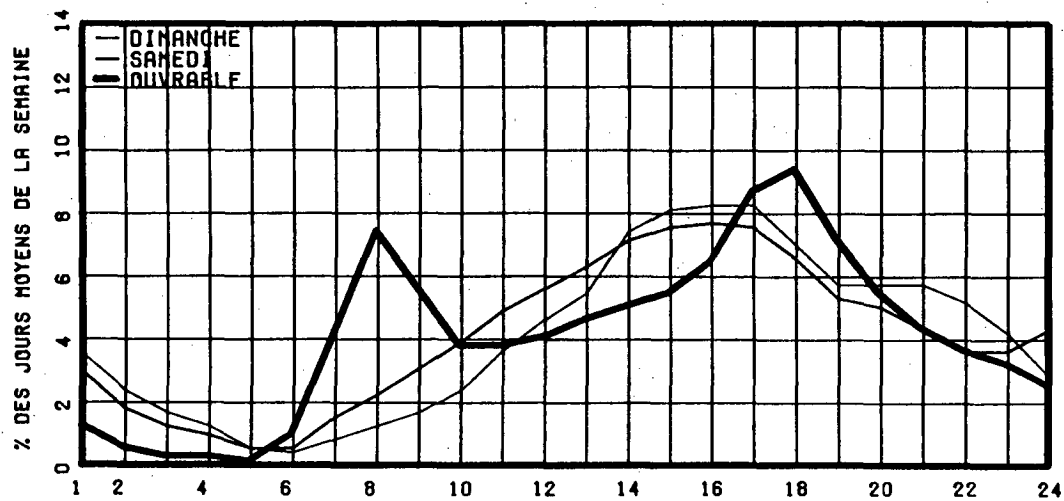

RELATION ENTRE LES HEURES DE POINTES ET LE J.N.A.

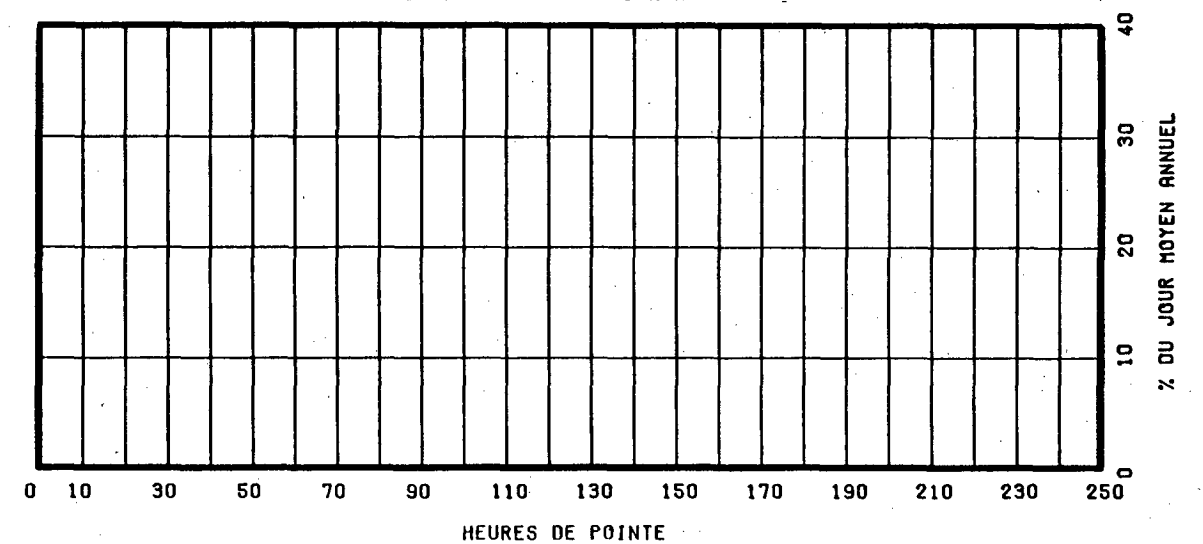

ROUTE 0138 COMPT. 802 VOIE NORD 1 REGION 63 TRONCON 02 SECTION 010 12 MOIS DE RELEVÉ

MUNICIPALITE: LASALLE
PONT MERCIER.

ANNEE	JO. MOY. ANNUEL	JO. MOY. HIVER	JO. MOY. ETE	POURC. AUGM.	JOUR MAXIMUM	HEURES MAXIMALES			
						1-ERE	10-E	30-E	100-E
83	-----	-----	-----	-----	36304	0	0	0	0
*POURC.	-----	-----	-----	-----	-----	-----	-----	-----	-----
84	26930	24175	28813	-----	36788	4064	3966	3904	3777
*POURC.		89.8	107.0		136.6	15.1	14.7	14.5	14.0
85	27841	24687	30111	+3.4	37928	4065	3988	3949	3816
*POURC.		88.7	108.2		136.2	14.6	14.3	14.2	13.7
86	29338	25493	31987	+5.4	41114	4109	4061	3991	3860
*POURC.		86.9	109.0		140.1	14.0	13.8	13.6	13.2
87	31242	28267	32881	+6.5	41615	4153	4098	4021	3896
*POURC.		90.5	105.2		133.2	13.3	13.1	12.9	12.5

DISTRIBUTION MENSUELLE DE 1987

MOIS	HEURE MAXIMUM	JOUR MAXIMUM	JOUR MOYEN	TOTAL DU MOIS	POURC. ANNEE
JANV.	3808	32160	25991	805749	7.1
FEV.	3993	33915	27037	757056	6.6
MARS	4090	35581	29905	927083	8.1
AVRIL	4123	37632	32147	964422	8.5
MAI	4098	39949	33375	1034638	9.1
JUIN	4153	38325	31760	952825	8.4
JUIL.	3695	40254	31930	989858	8.7
AOUT	4121	41345	33952	1052513	9.2
SEPT	4125	41615	33881	1016430	8.9
OCT.	4037	39009	33148	1027594	9.0
NOV.	4044	37428	31505	945153	8.3
DEC.	3950	37309	30016	930510	8.2

JOUR MOYEN ANNUEL: 31242

TOTAL: 11403831

ROUTE 0138 COMPT. 802 VOIE NORD 01

REPARTITION HORAIRE JOURNALIERE DE 1987

HEURES A.M.	DIMANCHE MOYENNE POURC. (*)	SAMEDI MOYENNE POURC.	JOURS OUV. MOYENNE POURC.
12- 1	986 4.00	1098 3.96	683 2.04
1- 2	734 2.97	583 2.10	269 0.80
2- 3	506 2.05	400 1.44	175 0.52
3- 4	350 1.42	310 1.12	125 0.38
4- 5	179 0.73	180 0.65	92 0.28
5- 6	140 0.57	187 0.67	181 0.54
6- 7	234 0.95	389 1.40	597 1.78
7- 8	457 1.85	774 2.79	1304 3.89
8- 9	536 2.17	987 3.56	1279 3.82
9-10	721 2.92	1176 4.24	1180 3.52
10-11	1048 4.25	1402 5.05	1252 3.74
11-12 P.M.	1307 5.30	1577 5.68	1405 4.19
12- 1	1539 6.24	1780 6.42	1447 4.32
1- 2	1877 7.61	1840 6.63	1547 4.61
2- 3	1886 7.64	1886 6.80	1940 5.78
3- 4	1973 7.99	2166 7.81	3336 9.95
4- 5	1893 7.67	2106 7.59	3583 10.68
5- 6	1563 6.33	2019 7.28	3473 10.36
6- 7	1246 5.05	1445 5.21	2622 7.82
7- 8	1217 4.93	1265 4.56	1761 5.25
8- 9	1248 5.06	1032 3.72	1440 4.30
9-10	1187 4.81	911 3.28	1410 4.21
10-11	1001 4.06	955 3.44	1146 3.42
11-12	851 3.45	1274 4.59	1283 3.83

JOUR MOYEN 24679 27742 33539
(*) POURCENTAGES DES HEURES MOYENNES SUR LES JOURNEES MOYENNES

ROUTE COMPT. VOIE REGION TRONCON SECTION 12 MOIS DE RELEVÉ
 O138 802 NORD 1 63 02 010

MUNICIPALITE: LASALLE
 PONT MERCIER.

JOURS MOYENS MENSUELS DE 1987

MOIS	DIMANCHE MOYEN	LUNDI MOYEN	MARDI MOYEN	MERCREDI MOYEN	JEUDI MOYEN	VENDREDI MOYEN	SAMEDI MOYEN	JOUR MOY. AJUSTE 1987	JOUR MOY. AJUSTE 1986
JANV.	19167	27797	29674	29985	30281	27868	21663	26633	24449
FEV.	18556	27849	28457	30498	31340	29837	22724	27037	25836
MARS	23415	29064	31115	32116	32912	34580	27667	30124	26913
AVRIL	26941	32282	33352	34085	35168	34306	28991	32160	29885
MAI	28012	33601	33924	35223	36656	37992	30516	33703	31138
JUIN	27090	31524	32511	32785	33910	37106	28692	31945	32557
JUIL.	26398	31409	33374	34151	35174	37096	25193	31827	31188
AOUT	27560	33994	35482	35685	37503	40172	29873	34324	32868
SEPT	25731	33609	34744	35872	36977	40357	31130	34060	32287
OCT.	25822	33878	34564	34976	36598	37963	29175	33282	31282
NOV.	24935	32185	33248	34130	33150	35132	29225	31715	29911
DEC.	22567	32276	31089	31573	32538	36808	27962	30687	25948
JOUR MOYEN	24682	31622	32627	33423	34350	35768	27734	31458	29521

ROUTE COMPT. VOIE
 O138 802 NORD 1

POURCENTAGES DES JOURS MOYENS MENSUELS PAR RAPPORT AU J.M.A. AJUSTE DE 1987

MOIS	DIMANCHE	LUNDI	MARDI	MERCREDI	JEUDI	VENDREDI	SAMEDI	JOUR MOY. AJUSTE 1987	JOUR MOY. AJUSTE 1986(*)
JANV.	60.9	88.4	94.3	95.3	96.3	88.6	68.9	84.7	82.8
FEV.	59.0	88.5	90.5	96.9	99.6	94.8	72.2	85.9	87.5
MARS	74.4	92.4	98.9	102.1	104.6	109.9	87.9	95.8	91.2
AVRIL	85.6	102.6	106.0	108.4	111.8	109.1	92.2	102.2	101.2
MAI	89.0	106.8	107.8	112.0	116.5	120.8	97.0	107.1	105.5
JUIN	86.1	100.2	103.3	104.2	107.8	118.0	91.2	101.5	110.3
JUIL.	83.9	99.8	106.1	108.6	111.8	117.9	80.1	101.2	105.6
AOUT	87.6	108.1	112.8	113.4	119.2	127.7	95.0	109.1	111.3
SEPT	81.8	106.8	110.4	114.0	117.5	128.3	99.0	108.3	109.4
OCT.	82.1	107.7	109.9	111.2	116.3	120.7	92.7	105.8	106.0
NOV.	79.3	102.3	105.7	108.5	105.4	111.7	92.9	100.8	101.3
DEC.	71.7	102.6	98.8	100.4	103.4	117.0	88.9	97.5	87.9
JOUR MOYEN	78.5	100.5	103.7	106.2	109.2	113.7	88.2	100.0	100.0

(*) POURCENTAGE DU JOUR MOYEN MENSUEL AJUSTE DE 1986 PAR RAPPORT AU J.M.A. AJUSTE DE 1986

ROUTE COMPTEUR VOIE
0138 802 NORD 01

VARIATIONS JOURNALIERES

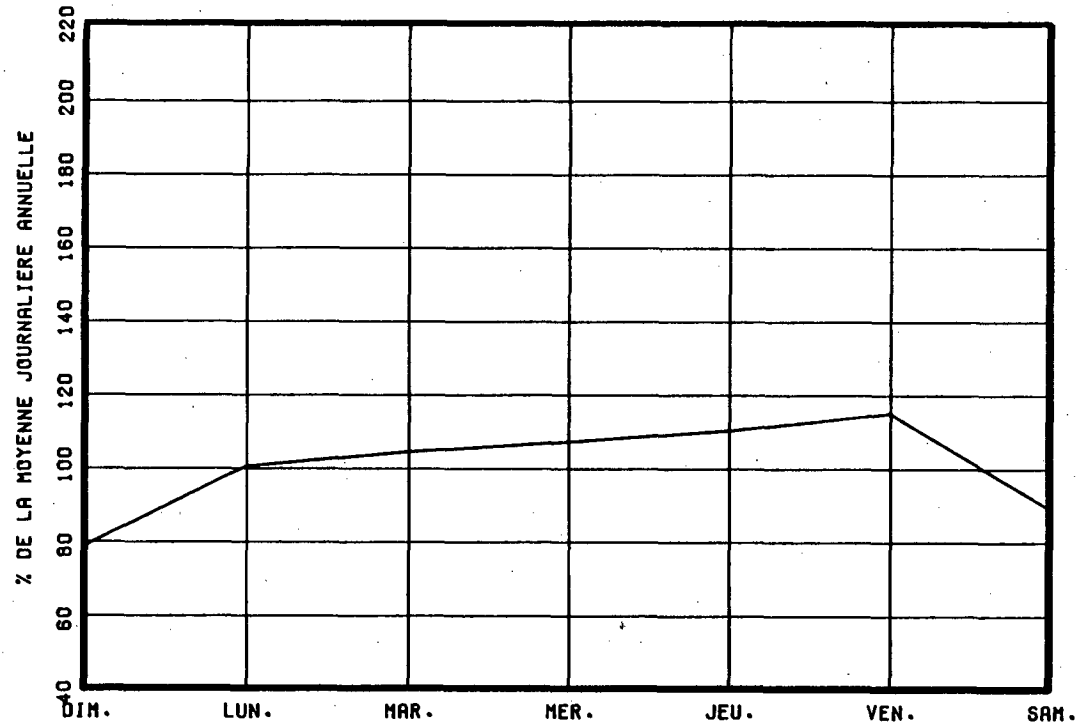

VARIATIONS MENSUELLES

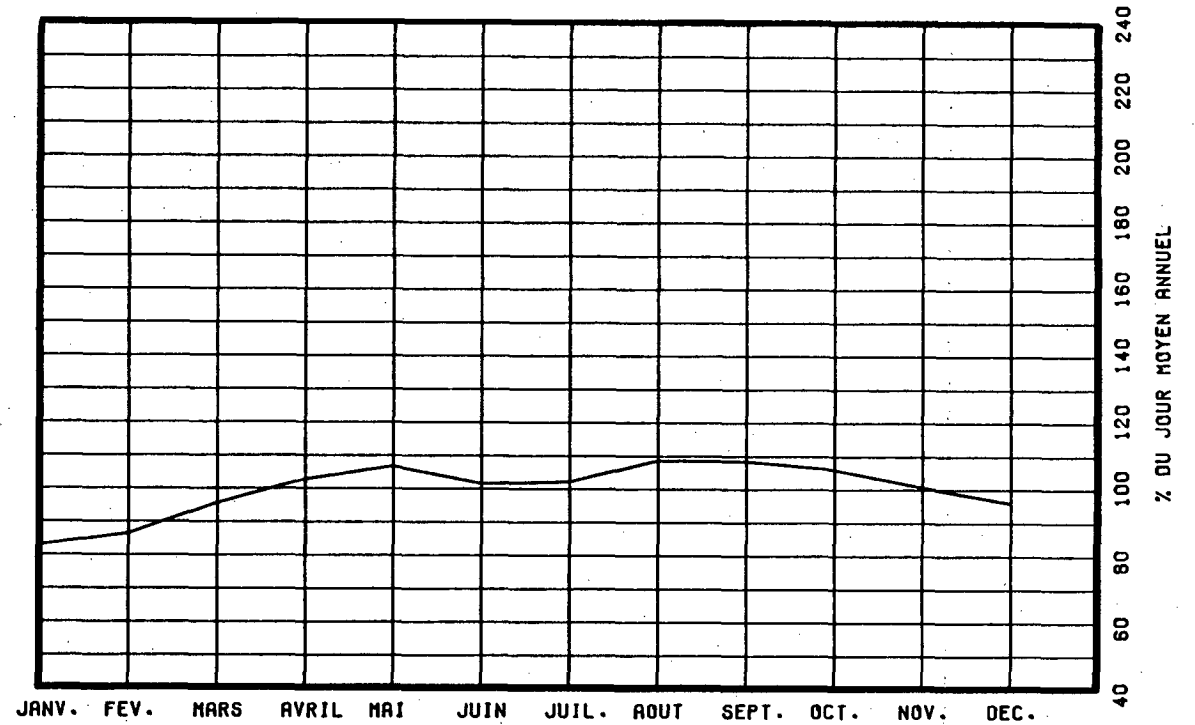

VARIATIONS HORAIRES

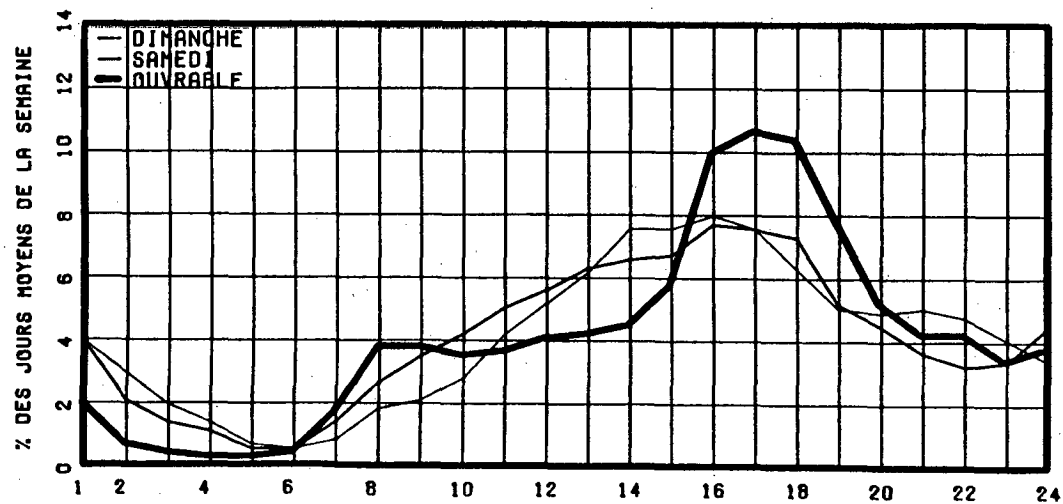

RELATION ENTRE LES HEURES DE POINTES ET LE J.M.A.

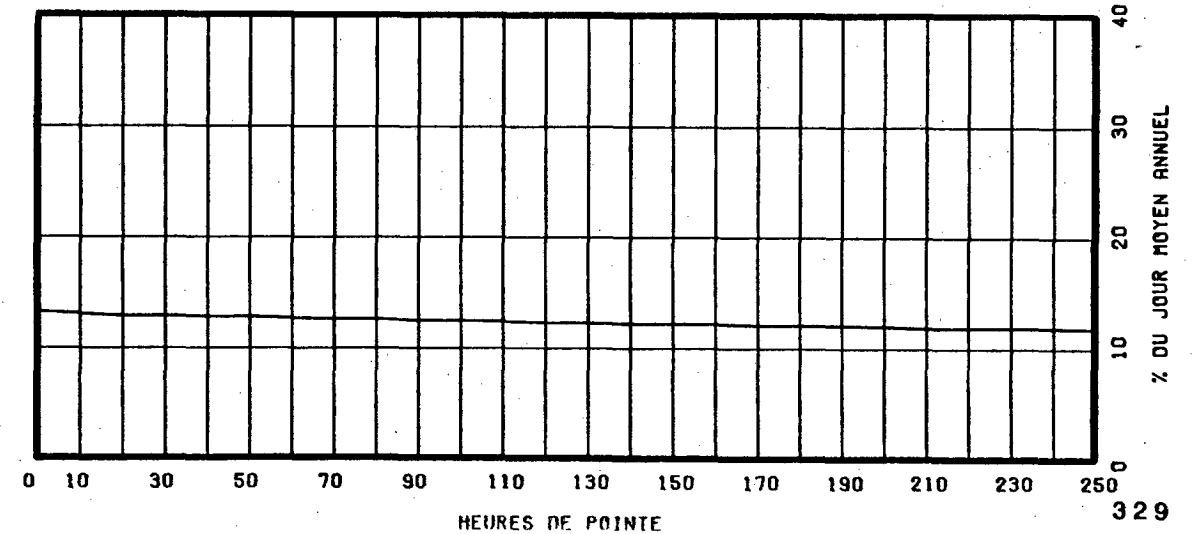

ROUTE COMPT. VOIE REGION TRONCON SECTION 12 MOIS DE RELEVÉ
 0138 802 SUD 1 63 02 010

MUNICIPALITE: LASALLE
 PONT MERCIER.

ANNEE	JO. MOY. ANNUEL	JO. MOY. HIVER	JO. MOY. ETE	POURC. AUGM.	JOUR MAXIMUM	HEURES MAXIMALES			
						1-ERE	10-E	30-E	100-E
83	-----	-----	-----	-----	32868	0	0	0	0
*POURC.	-----	-----	-----	-----	-----	-----	-----	-----	-----
84	27678	24616	29922	-----	34272	4322	4241	4178	4021
*POURC.	-----	88.9	108.1	-----	123.8	15.6	15.3	15.1	14.5
85	28499	24587	31151	+3.0	37137	4388	4244	4193	3997
*POURC.	-----	86.3	109.3	-----	130.3	15.4	14.9	14.7	14.0
86	-----	-----	-----	-15.8	39036	0	0	0	0
*POURC.	-----	-----	-----	-----	-----	-----	-----	-----	-----
87	32632	29438	34341	-----	45039	4835	4360	4287	4183
*POURC.	-----	90.2	105.2	-----	138.0	14.8	13.4	13.1	12.8

DISTRIBUTION MENSUELLE DE 1987

MOIS	HEURE MAXIMUM	JOUR MAXIMUM	JOUR MOYEN	TOTAL DU MOIS	POURC. ANNEE
JANV.	4115	33533	26929	834814	7.0
FEV.	4073	35068	29075	814103	6.8
MARS	4417	36305	31003	961120	8.1
AVRIL	4835	39654	33748	1012450	8.5
MAI	4580	45039	35902	1112976	9.3
JUIN	4436	40242	33661	1009848	8.5
JUIL.	4025	38292	33371	1034502	8.7
AOUT	4312	40535	35456	1099150	9.2
SEPT	4403	40192	34872	1046185	8.8
OCT.	4338	39448	34112	1057502	8.9
NOV.	4310	38496	32547	976435	8.2
DEC.	4169	37842	30711	952068	8.0

JOUR MOYEN ANNUEL: 32632

TOTAL: 11911153

ROUTE COMPT. VOIE
 0138 802 SUD 01

REPARTITION HORAIRE JOURNALIERE DE 1987

HEURES A.M.	DIMANCHE MOYENNE POURC. (*)	SAMEDI MOYENNE POURC.	JOURS OUV. MOYENNE POURC.
12- 1	776 2.92	551 1.97	280 0.80
1- 2	564 2.12	354 1.27	144 0.41
2- 3	379 1.43	228 0.82	103 0.29
3- 4	253 0.95	192 0.69	124 0.36
4- 5	162 0.61	168 0.60	225 0.64
5- 6	243 0.92	380 1.36	1282 3.66
6- 7	597 2.25	985 3.53	3859 11.01
7- 8	662 2.49	1088 3.90	3833 10.93
8- 9	653 2.46	1293 4.63	3252 9.28
9-10	788 2.97	1447 5.18	2054 5.86
10-11	1029 3.87	1554 5.57	1643 4.69
11-12 P.M.	1194 4.50	1580 5.66	1501 4.28
12- 1	1478 5.57	1665 5.96	1443 4.12
1- 2	1869 7.04	1884 6.75	1714 4.89
2- 3	1984 7.47	1897 6.80	2017 5.75
3- 4	1919 7.23	1767 6.33	1805 5.15
4- 5	1919 7.23	1704 6.10	1610 4.59
5- 6	1767 6.65	1669 5.98	1547 4.41
6- 7	1658 6.24	1687 6.04	1662 4.74
7- 8	1648 6.21	1542 5.52	1399 3.99
8- 9	1560 5.87	1176 4.21	981 2.80
9-10	1376 5.18	996 3.57	903 2.58
10-11	1263 4.76	1036 3.71	993 2.83
11-12	815 3.07	1072 3.84	681 1.94

JOUR MOYEN 26556 27915 35066
 (*) POURCENTAGES DES HEURES MOYENNES SUR LES JOURNEES MOYENNES

ROUTE COMPT. VOIE REGION TRONCON SECTION 12 MOIS DE RELEVÉ
 0138 802 SUD 1 63 02 010

MUNICIPALITE: LASALLE
 PONT MERCIER.

JOURS MOYENS MENSUELS DE 1987

MOIS	DIMANCHE MOYEN	LUNDI MOYEN	MARDI MOYEN	MERCREDI MOYEN	JEUDI MOYEN	VENDREDI MOYEN	SAMEDI MOYEN	JOUR MOY. AJUSTE 1987	JOUR MOY. AJUSTE 1986
JANV.	19725	29606	30644	30835	31663	28986	21903	27623	-----
FEV.	20258	29523	31109	31607	32603	33746	24677	29074	-----
MARS	24775	30702	32498	33066	34027	35462	27751	31183	-----
AVRIL	30060	34204	35330	35113	36312	35873	29398	33755	30786
MAI	31454	36989	37735	37827	39165	40775	30098	36291	31950
JUIN	26152	34113	34313	36542	38306	39367	29157	33992	33080
JUIL.	30440	33203	34319	35115	36509	36822	26272	33240	32055
AOUT	32535	36444	36790	37478	38436	39101	29405	35741	33755
SEPT	28323	35760	36789	36853	37722	39701	29843	34998	33213
OCT.	27030	35462	35794	35857	37646	38608	29618	34287	32201
NOV.	25498	34167	34660	34973	34044	36804	29042	32741	30505
DEC.	23236	34065	32434	32233	32542	37528	27955	31427	29261
JOUR MOYEN	26623	33686	34367	34791	35747	36897	27926	32862	-----

ROUTE COMPT. VOIE
 0138 802 SUD 1

POURCENTAGES DES JOURS MOYENS MENSUELS PAR RAPPORT AU J.M.A. AJUSTE DE 1987

MOIS	DIMANCHE	LUNDI	MARDI	MERCREDI	JEUDI	VENDREDI	SAMEDI	JOUR MOY. AJUSTE 1987	JOUR MOY. AJUSTE 1986(*)
JANV.	60.0	90.1	93.3	93.8	96.4	88.2	66.7	84.1	-----
FEV.	61.6	89.8	94.7	96.2	99.2	102.7	75.1	88.5	-----
MARS	75.4	93.4	98.9	100.6	103.5	107.9	84.4	94.9	-----
AVRIL	91.5	104.1	107.5	106.8	110.5	109.2	89.5	102.7	-----
MAI	95.7	112.6	114.8	115.1	119.2	124.1	91.6	110.4	-----
JUIN	79.6	103.8	104.4	111.2	116.6	119.8	88.7	103.4	-----
JUIL.	92.6	101.0	104.4	106.9	111.1	112.1	79.9	101.2	-----
AOUT	99.0	110.9	112.0	114.0	117.0	119.0	89.5	108.8	-----
SEPT	86.2	108.8	111.9	112.1	114.8	120.8	90.8	106.5	-----
OCT.	82.3	107.9	108.9	109.1	114.6	117.5	90.1	104.3	-----
NOV.	77.6	104.0	105.5	106.4	103.6	112.0	88.4	99.6	-----
DEC.	70.7	103.7	98.7	98.1	99.0	114.2	85.1	95.6	-----
JOUR MOYEN	81.0	102.5	104.6	105.9	108.8	112.3	85.0	100.0	-----

(*) POURCENTAGE DU JOUR MOYEN MENSUEL AJUSTE DE 1986 PAR RAPPORT AU J.M.A. AJUSTE DE 1986

VARIATIONS JOURNALIERES

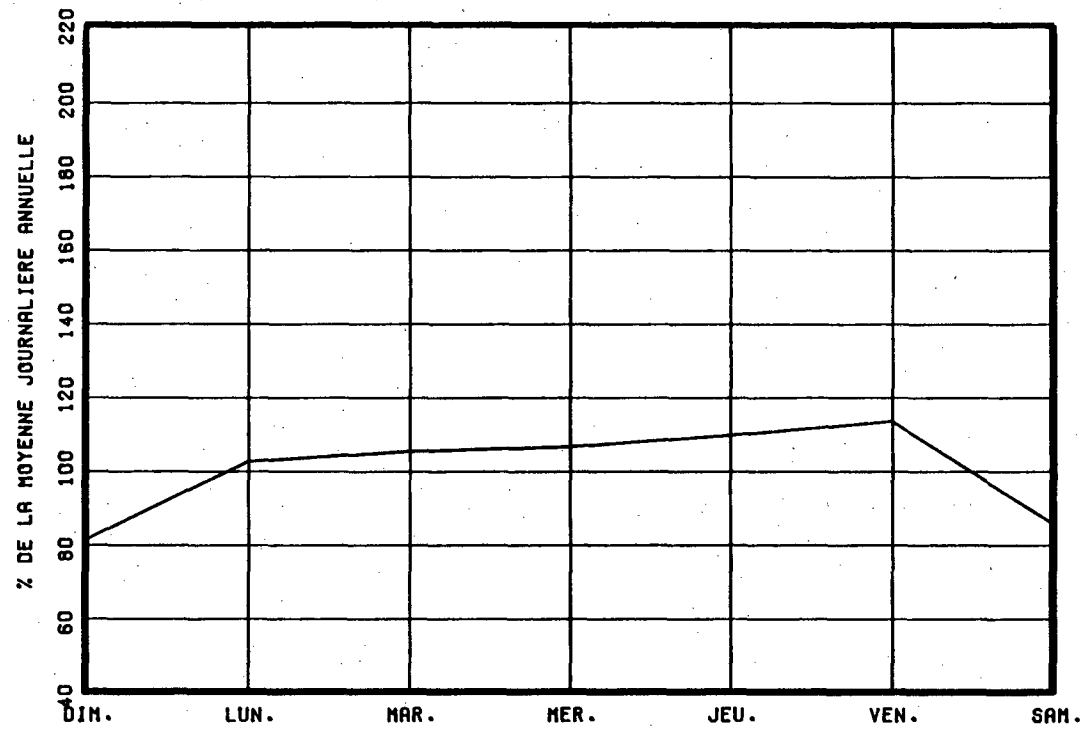

VARIATIONS MENSUELLES

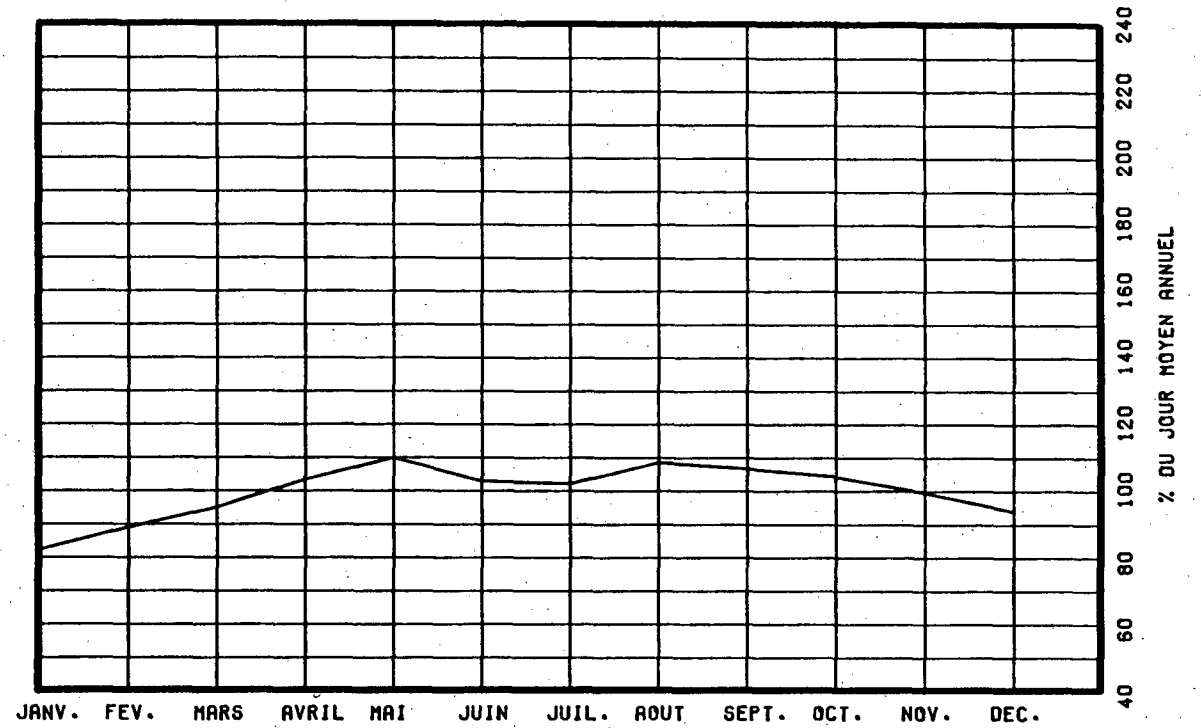

VARIATIONS HORAIRES

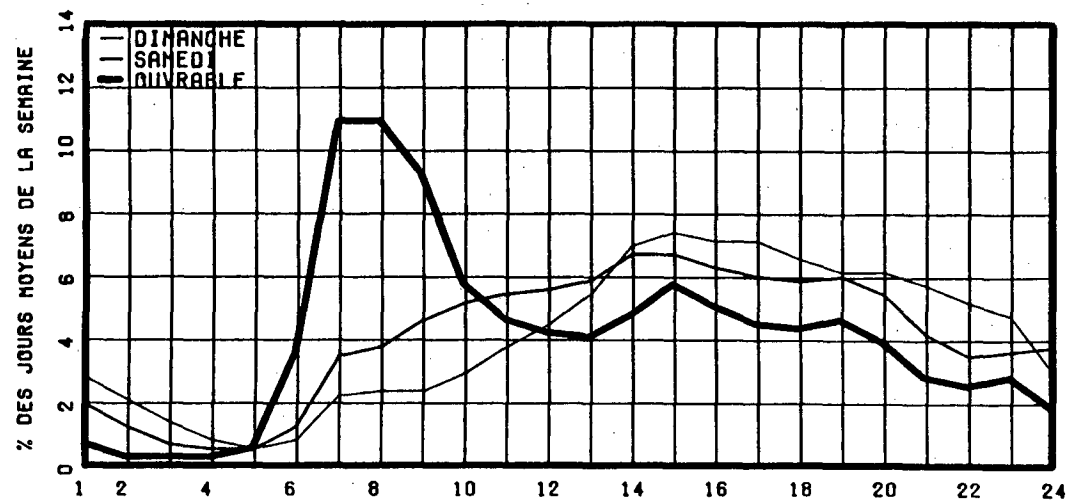

RELATION ENTRE LES HEURES DE POINTES ET LE J.M.A.

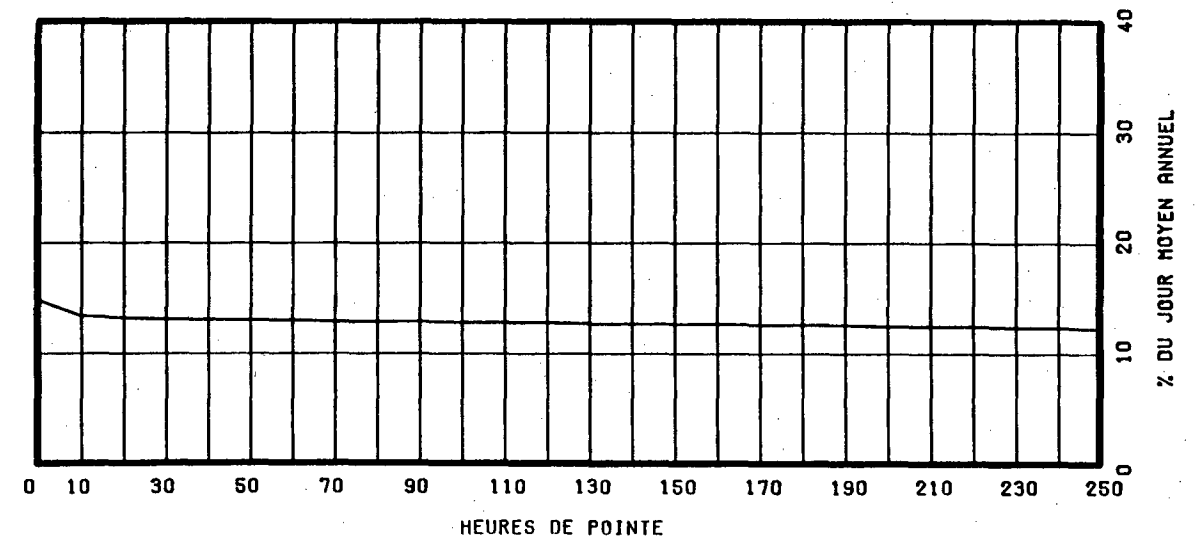

ROUTE COMPT. VOIE REGION TRONCON SECTION 12 MOIS DE RELEVÉ
 O138 802 TOT 63 02 010

MUNICIPALITE: LASALLE
 PONT MERCIER.

ANNEE	JO. MOY. ANNUEL	JO. MOY. HIVER	JO. MOY. ETE	POURC. AUGM.	JOUR MAXIMUM	HEURES MAXIMALES			
						1-ERE	10-E	30-E	100-E
83	52059	46853	56403	+0.6	68988	0	0	0	0
*POURC.		90.0	108.3		132.5	0.0	0.0	0.0	0.0
84	54608	48792	58736	+4.9	70728	5645	5534	5478	5358
*POURC.		89.3	107.6		129.5	10.3	10.1	10.0	9.8
85	56340	49275	61262	+3.2	75065	7943	7665	6928	5506
*POURC.		87.5	108.7		133.2	14.1	13.6	12.3	9.8
86	59958	53210	64812	+6.4	80150	6254	5769	5647	5504
*POURC.		88.7	108.1		133.7	10.4	9.6	9.4	9.2
87	63876	57706	67223	+6.5	81880	6512	6017	5854	5700
*POURC.		90.3	105.2		128.2	10.2	9.4	9.2	8.9

DISTRIBUTION MENSUELLE DE 1987

MOIS	HEURE MAXIMUM	JOUR MAXIMUM	JOUR MOYEN	TOTAL DU MOIS	POURC. ANNEE
JANV.	5307	65693	52921	1640563	7.0
FEV.	5542	68983	56112	1571159	6.7
MARS	5789	71886	60909	1888203	8.1
AVRIL	6206	77286	65895	1976872	8.5
MAI	6512	80122	69277	2147614	9.2
JUIN	5820	76687	65422	1962673	8.4
JUIL.	5472	78546	65301	2024360	8.7
AOUT	5967	81880	69408	2151663	9.2
SEPT	5988	80854	68753	2062615	8.8
OCT.	5929	78312	67261	2085096	8.9
NOV.	5733	75924	64052	1921588	8.2
DEC.	5854	75151	60728	1882578	8.1
JOUR MOYEN ANNUEL:	63876			TOTAL: 23314984	

ROUTE COMPT. VOIE
 O138 802 TOTAL

REPARTITION HORAIRE JOURNALIERE DE 1987

HEURES A.M.	DIMANCHE MOYENNE POURC. (*)	SAMEDI MOYENNE POURC.	JOURS OUV. MOYENNE POURC.
12- 1	1762 3.44	1649 2.96	964 1.41
1- 2	1298 2.53	937 1.68	413 0.60
2- 3	885 1.73	628 1.13	278 0.41
3- 4	603 1.18	502 0.90	250 0.37
4- 5	341 0.67	348 0.63	317 0.46
5- 6	383 0.75	567 1.02	1463 2.13
6- 7	831 1.62	1374 2.47	4456 6.50
7- 8	1119 2.18	1862 3.35	5137 7.49
8- 9	1189 2.32	2280 4.10	4532 6.61
9-10	1509 2.95	2623 4.71	3235 4.72
10-11	2077 4.05	2956 5.31	2896 4.22
11-12 P.M.	2501 4.88	3157 5.67	2906 4.24
12- 1	3017 5.89	3445 6.19	2891 4.21
1- 2	3746 7.31	3724 6.69	3261 4.75
2- 3	3870 7.55	3783 6.80	3957 5.77
3- 4	3892 7.60	3933 7.07	5142 7.50
4- 5	3812 7.44	3810 6.85	5193 7.57
5- 6	3330 6.50	3688 6.63	5020 7.32
6- 7	2904 5.67	3132 5.63	4284 6.24
7- 8	2865 5.59	2807 5.04	3161 4.61
8- 9	2808 5.48	2208 3.97	2422 3.53
9-10	2563 5.00	1907 3.43	2314 3.37
10-11	2264 4.42	1991 3.58	2139 3.12
11-12	1666 3.25	2346 4.22	1964 2.86
JOUR MOYEN	51235	55657	68604
(*) POURCENTAGES DES HEURES MOYENNES SUR LES JOURNEES MOYENNES			

ROUTE COMPT. VOIE REGION TRONCON SECTION 12 MOIS DE RELEVÉ
 0138 802 TOT 63 02 010

MUNICIPALITE: LASALLE
 PONT MERCIER.

JOURS MOYENS MENSUELS DE 1987

MOIS	DIMANCHE MOYEN	LUNDI MOYEN	MARDI MOYEN	MERCREDI MOYEN	JEUDI MOYEN	VENDREDI MOYEN	SAMEDI MOYEN	JOUR MOY. AJUSTE 1987	JOUR MOY. AJUSTE 1986
JANV.	38893	57403	60319	60821	61945	56854	43566	54257	49480
FEV.	38815	57373	59566	62106	63943	63584	47401	56112	53042
MARS	48190	59767	63614	65183	66940	70043	55419	61308	56181
AVRIL	57002	66486	68683	69198	71480	70179	58389	65916	60671
MAI	59466	70590	71659	73050	75822	78768	60614	69995	63089
JUIN	53243	65637	66824	69327	72217	76474	57850	65938	65639
JUIL.	56838	64612	67693	69266	71683	73918	51466	65068	63244
AOUT	60096	70438	72272	73163	75939	79273	59278	70065	66623
SEPT	54055	69369	71533	72726	74700	80058	60974	69059	65501
OCT.	52852	69340	70358	70833	74244	76571	58793	67570	63484
NOV.	50433	66353	67908	69104	67195	71937	58268	64456	60417
DEC.	45804	66341	63523	63806	65080	74336	55917	62115	55210
JOUR MOYEN	51307	65309	66996	68215	70099	72666	55661	64321	60215

ROUTE COMPT. VOIE
 0138 802 TOT

POURCENTAGES DES JOURS MOYENS MENSUELS PAR RAPPORT AU J.M.A. AJUSTE DE 1987

MOIS	DIMANCHE	LUNDI	MARDI	MERCREDI	JEUDI	VENDREDI	SAMEDI	JOUR MOY. AJUSTE 1987	JOUR MOY. AJUSTE 1986(*)
JANV.	60.5	89.2	93.8	94.6	96.3	88.4	67.7	84.4	82.2
FEV.	60.3	89.2	92.6	96.6	99.4	98.9	73.7	87.2	88.1
MARS	74.9	92.9	98.9	101.3	104.1	108.9	86.2	95.3	93.3
AVRIL	88.6	103.4	106.8	107.6	111.1	109.1	90.8	102.5	100.8
MAI	92.5	109.7	111.4	113.6	117.9	122.5	94.2	108.8	104.8
JUIN	82.8	102.0	103.9	107.8	112.3	118.9	89.9	102.5	109.0
JUIL.	88.4	100.5	105.2	107.7	111.4	114.9	80.0	101.2	105.0
AOUT	93.4	109.5	112.4	113.7	118.1	123.2	92.2	108.9	110.6
SEPT	84.0	107.8	111.2	113.1	116.1	124.5	94.8	107.4	108.8
OCT.	82.2	107.8	109.4	110.1	115.4	119.0	91.4	105.1	105.4
NOV.	78.4	103.2	105.6	107.4	104.5	111.8	90.6	100.2	100.3
DEC.	71.2	103.1	98.8	99.2	101.2	115.6	86.9	96.6	91.7
JOUR MOYEN	79.8	101.5	104.2	106.1	109.0	113.0	86.5	100.0	100.0

(*) POURCENTAGE DU JOUR MOYEN MENSUEL AJUSTE DE 1986 PAR RAPPORT AU J.M.A. AJUSTE DE 1986

ROUTE COMPTEUR VOIE
0138 802 TOTAL

VARIATIONS JOURNALIERES

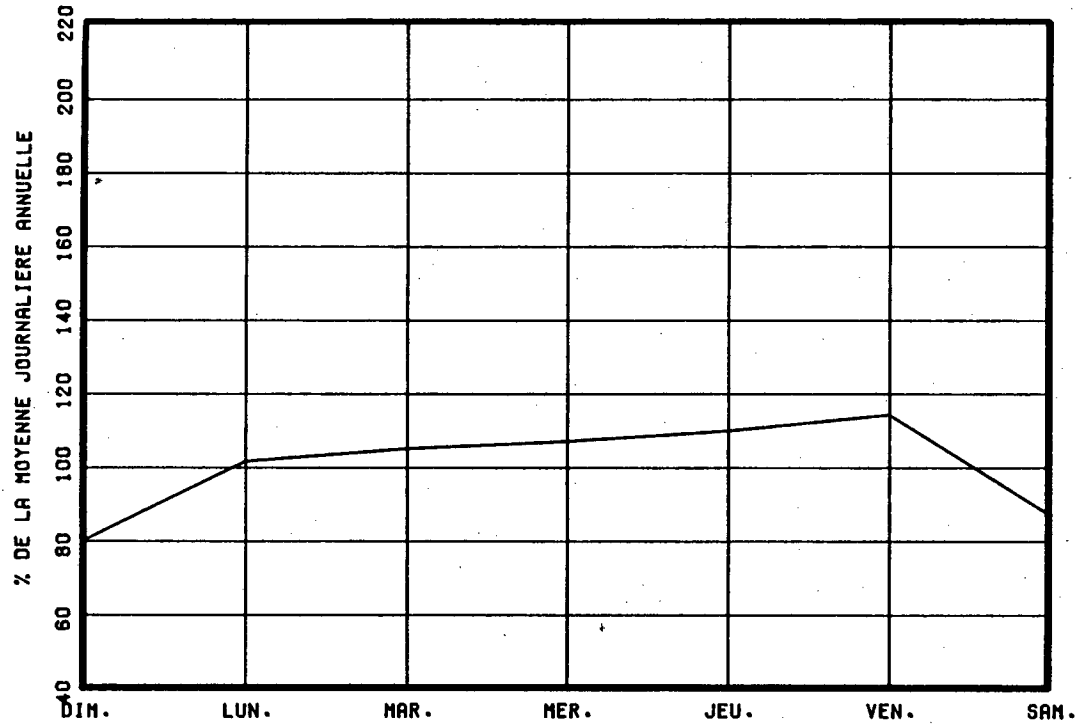

VARIATIONS MENSUELLES

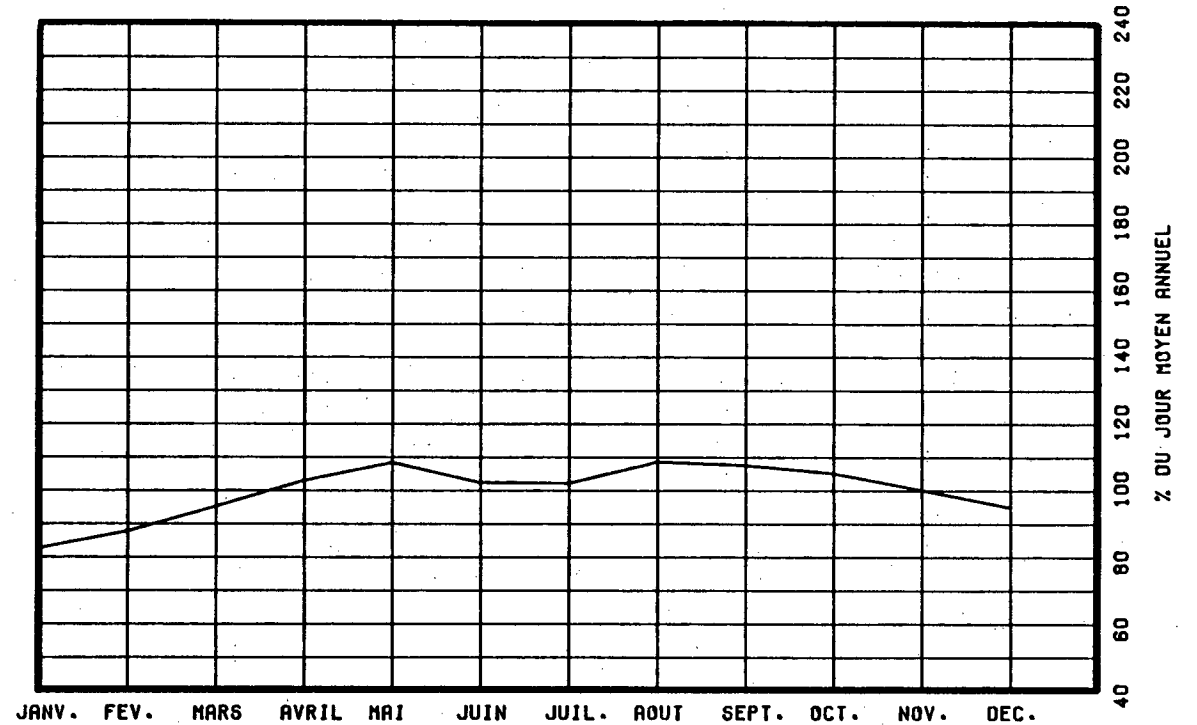

VARIATIONS HORAIRES

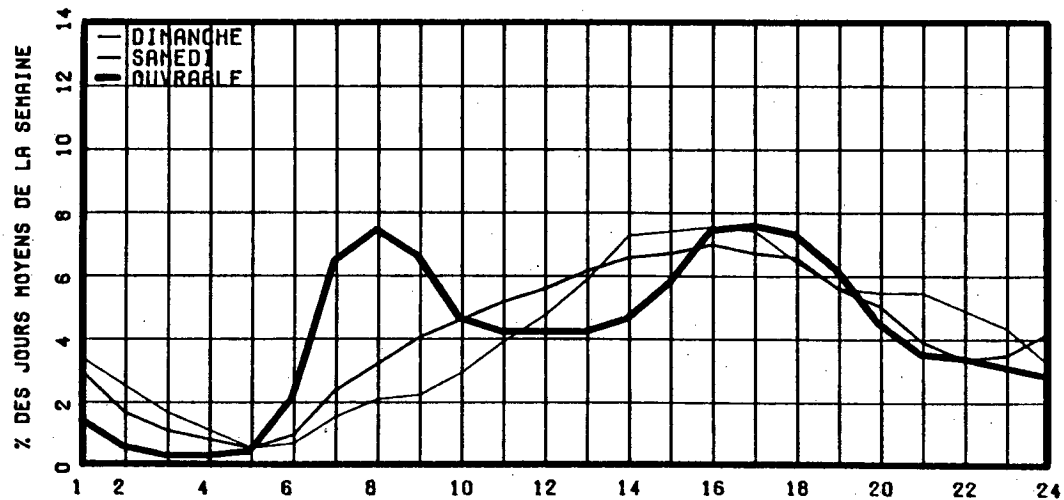

RELATION ENTRE LES HEURES DE POINTES ET LE J.M.A.

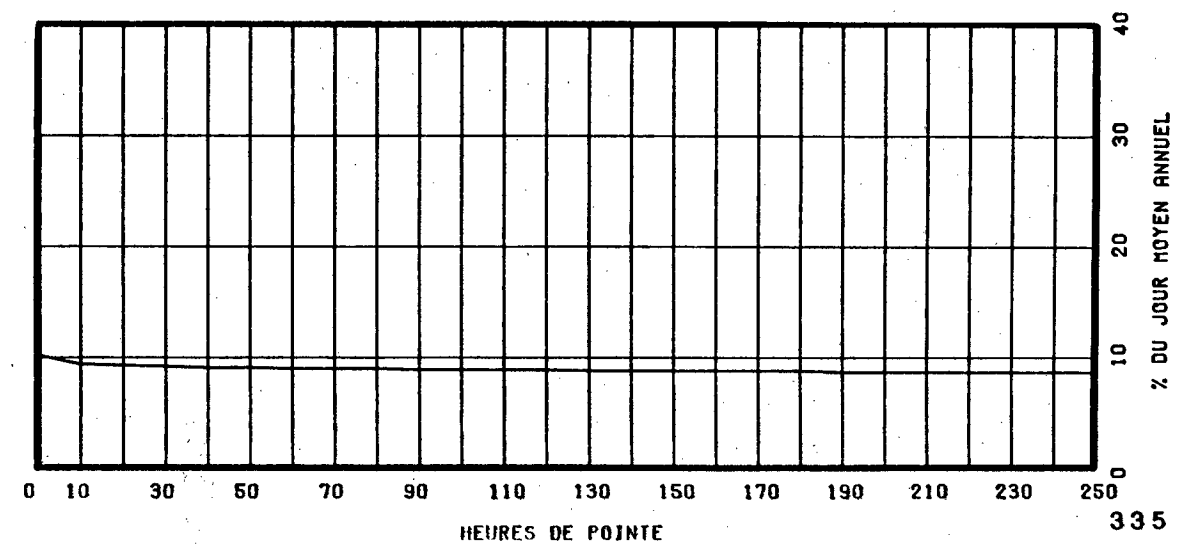

ROUTE COMPT. VOIE REGION TRONCON SECTION 12 MOIS DE RELEVÉ
 0138 855 62 01 170
 MUNICIPALITE: SAINT-PAUL-DE-CHATEAUGUAY
 A 10.3 KM. AU SUD DE LA RTE 132. A 1.75 KM. AU NOR
 D DE LA RTE 205.

ANNEE	JO. MOY. ANNUEL	JO. MOY. HIVER	JO. MOY. ETE	POURC. AUGM.	JOUR MAXIMUM	HEURES MAXIMALES			
						1-ERE	10-E	30-E	100-E
83	6178	5249	7142	+7.6	9273	899	816	698	616
*POURC.		85.0	115.6		150.1	14.6	13.2	11.3	10.0
84	6434	5459	7345	+4.1	9200	879	764	720	642
*POURC.		84.8	114.2		143.0	13.7	11.9	11.2	10.0
85	6567	5568	7522	+2.1	9241	940	775	719	643
*POURC.		84.8	114.5		140.7	14.3	11.8	10.9	9.8
86	6625	5616	7487	+0.9	9698	857	764	707	641
*POURC.		84.8	113.0		146.4	12.9	11.5	10.7	9.7
87	6793	5800	7748	+2.5	9901	923	850	702	650
*POURC.		85.4	114.1		145.8	13.6	12.5	10.3	9.6

DISTRIBUTION MENSUELLE DE 1987

MOIS	HEURE MAXIMUM	JOUR MAXIMUM	JOUR MOYEN	TOTAL DU MOIS	POURC. ANNEE
JANV.	556	6589	5217	161746	6.5
FEV.	571	6756	5711	159933	6.4
MARS	698	7437	6146	190550	7.7
AVRIL	700	7891	6765	202969	8.2
MAI	800	8998	7434	230469	9.3
JUIN	923	9901	8052	241584	9.7
JUIL.	751	9453	7884	244425	9.9
AOUT	732	8923	7748	240214	9.7
SEPT	877	9327	7304	219130	8.8
OCT.	678	7711	6684	207213	8.4
NOV.	606	7511	6399	191986	7.7
DEC.	643	7473	6119	189694	7.6
JOUR MOYEN ANNUEL:	6793		TOTAL:	2479913	

ROUTE COMPT. VOIE
 0138 855 00
 REPARTITION HORAIRE JOURNALIERE DE 1987

HEURES A.M.	DIMANCHE MOYENNE POURC. (*)	SAMEDI MOYENNE POURC.	JOURS OUV. MOYENNE POURC.
12- 1	195 2.88	169 2.49	79 1.17
1- 2	145 2.14	99 1.46	37 0.54
2- 3	107 1.58	66 0.97	24 0.36
3- 4	75 1.11	58 0.85	25 0.38
4- 5	38 0.56	33 0.49	32 0.47
5- 6	35 0.52	48 0.71	150 2.21
6- 7	54 0.80	86 1.27	227 3.34
7- 8	90 1.33	157 2.31	362 5.33
8- 9	132 1.95	241 3.55	390 5.74
9-10	214 3.16	334 4.91	345 5.09
10-11	317 4.69	424 6.24	347 5.10
11-12 P.M.	379 5.60	439 6.46	351 5.17
12- 1	434 6.42	451 6.64	354 5.21
1- 2	521 7.70	499 7.34	409 6.03
2- 3	529 7.82	503 7.40	419 6.17
3- 4	500 7.39	494 7.27	458 6.74
4- 5	528 7.81	482 7.09	544 8.01
5- 6	480 7.10	451 6.64	513 7.55
6- 7	426 6.30	388 5.71	462 6.80
7- 8	425 6.29	326 4.80	366 5.39
8- 9	401 5.93	298 4.38	282 4.15
9-10	339 5.01	246 3.62	254 3.74
10-11	248 3.67	253 3.72	211 3.12
11-12	150 2.22	251 3.69	148 2.19
JOUR MOYEN	6762	6796	6799
(*) POURCENTAGES DES HEURES MOYENNES SUR LES JOURNEES MOYENNES			

ROUTE COMPT. VOIE REGION TRONCON SECTION 12 MOIS DE RELEVÉ
 0138 855 62 01 170

MUNICIPALITE: SAINT-PAUL-DE-CHATEAUGUAY
 A 10.3 KM. AU SUD DE LA RTE 132. A 1.75 KM. AU NOR
 D DE LA RTE 205.

JOURS MOYENS MENSUELS DE 1987

MOIS	DIMANCHE MOYEN	LUNDI MOYEN	MARDI MOYEN	MERCREDI MOYEN	JEUDI MOYEN	VENDREDI MOYEN	SAMEDI MOYEN	JOUR MOY. AJUSTE 1987	JOUR MOY. AJUSTE 1986
JANV.	4588	5408	5670	5669	5624	5237	4754	5278	5094
FEV.	4838	5341	5640	5967	6098	6445	5652	5711	5568
MARS	6178	5634	5945	5979	6081	7044	6334	6170	5991
AVRIL	6831	6307	6464	6614	6975	7568	6452	6744	6807
MAI	7877	6613	6759	6995	7294	8191	7642	7338	7271
JUIN	8780	7260	7443	7428	8053	8977	8438	8054	7745
JUIL.	8765	7222	6924	7199	7860	8852	7910	7818	7577
AOUT	8594	7064	7251	7301	7814	8596	7614	7747	7445
SEPT	8008	6570	6713	6696	7451	8098	7532	7295	7073
OCT.	5865	6415	6492	6348	7183	7546	6726	6653	6683
NOV.	5998	6122	6276	6240	6458	7367	6503	6423	6197
DEC.	5067	6366	6074	6165	6488	7373	6107	6234	5953
JOUR MOYEN	6782	6360	6470	6550	6948	7607	6805	6788	6617

ROUTE COMPT. VOIE
 0138 855

POURCENTAGES DES JOURS MOYENS MENSUELS PAR RAPPORT AU J.M.A. AJUSTE DE 1987

MOIS	DIMANCHE	LUNDI	MARDI	MERCREDI	JEUDI	VENDREDI	SAMEDI	JOUR MOY. AJUSTE 1987	JOUR MOY. AJUSTE 1986(*)
JANV.	67.6	79.7	83.5	83.5	82.9	77.2	70.0	77.8	77.0
FEV.	71.3	78.7	83.1	87.9	89.8	94.9	83.3	84.1	84.1
MARS	91.0	83.0	87.6	88.1	89.6	103.8	93.3	90.9	90.5
AVRIL	100.6	92.9	95.2	97.4	102.8	111.5	95.1	99.4	102.9
MAI	116.0	97.4	99.6	103.0	107.5	120.7	112.6	108.1	109.9
JUIN	129.3	107.0	109.6	109.4	118.6	132.2	124.3	118.7	117.0
JUIL.	129.1	106.4	102.0	106.1	115.8	130.4	116.5	115.2	114.5
AOUT	126.6	104.1	106.8	107.6	115.1	126.6	112.2	114.1	112.5
SEPT	118.0	96.8	98.9	98.6	109.8	119.3	111.0	107.5	106.9
OCT.	86.4	94.5	95.6	93.5	105.8	111.2	99.1	98.0	101.0
NOV.	88.4	90.2	92.5	91.9	95.1	108.5	95.8	94.6	93.7
DEC.	74.6	93.8	89.5	90.8	95.6	108.6	90.0	91.8	90.0
JOUR MOYEN	99.9	93.7	95.3	96.5	102.4	112.1	100.3	100.0	100.0

(*) POURCENTAGE DU JOUR MOYEN MENSUEL AJUSTE DE 1986 PAR RAPPORT AU J.M.A. AJUSTE DE 1986

VARIATIONS JOURNALIERES

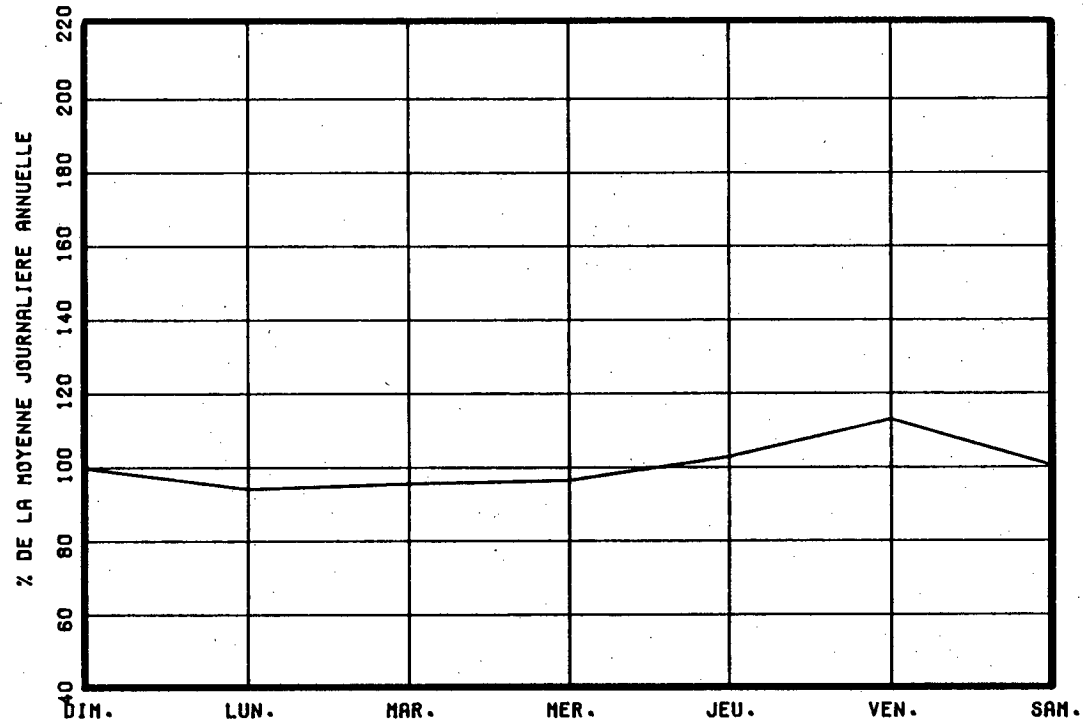

VARIATIONS MENSUELLES

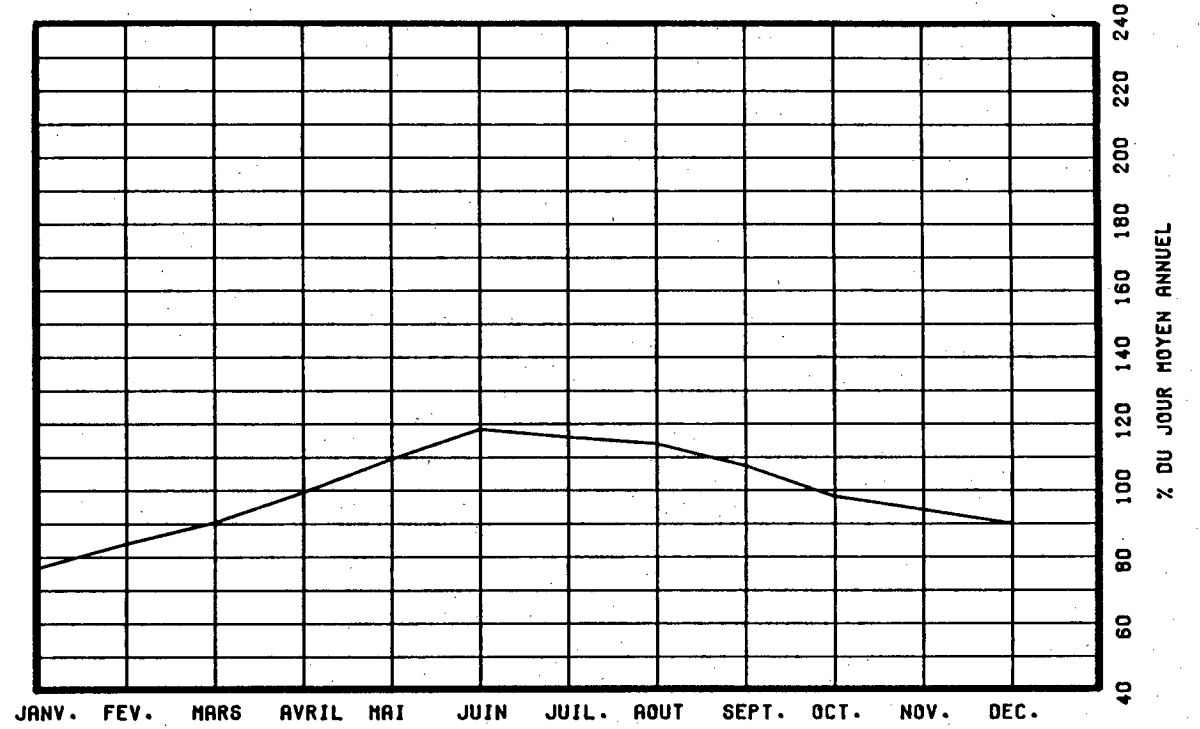

VARIATIONS HORAIRES

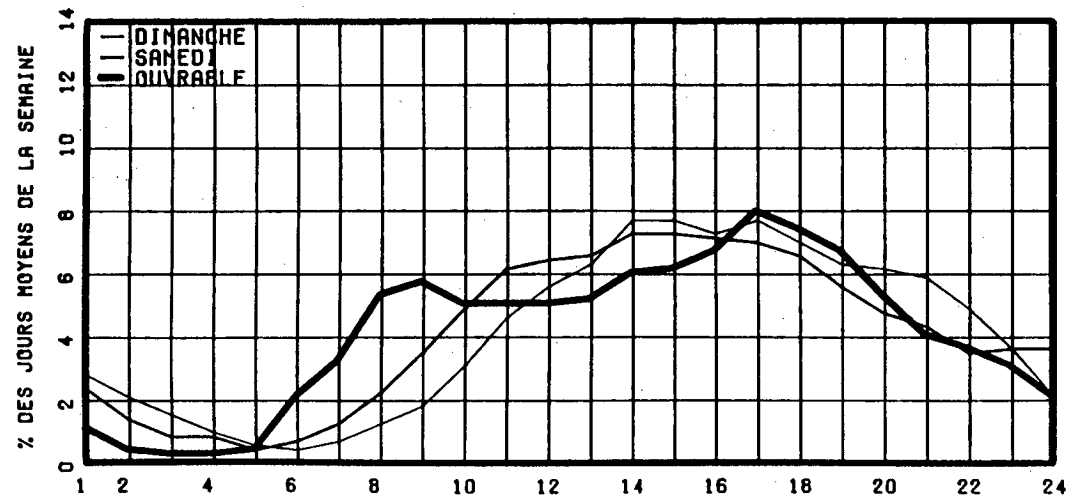

RELATION ENTRE LES HEURES DE POINTES ET LE J.M.A.

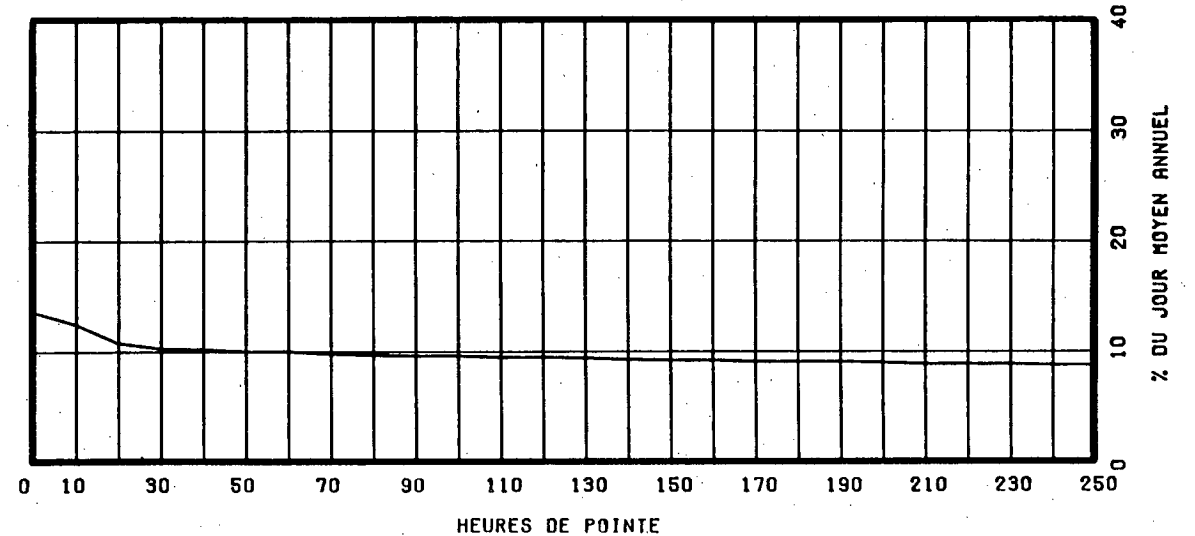

ROUTE COMPT. VOIE REGION TRONCON SECTION 12 MOIS DE RELEVÉ
 0143 240 50 01 310

MUNICIPALITE: CLEVELAND
 (WINDSOR) A 4.8 KM. AU SUD DE LA RTE 116.

ANNEE	JD. MOY. ANNUEL	JD. MOY. HIVER	JD. MOY. ETE	POURC. AUGM.	JOUR MAXIMUM	HEURES MAXIMALES			
						1-ERE	10-E	30-E	100-E
83	2428	1960	2855	-3.3	5893	517	414	312	268
*POURC.		80.7	117.6		242.7	21.3	17.1	12.9	11.0
84	2537	2079	2972	+4.5	5699	545	392	319	275
*POURC.		81.9	117.1		224.6	21.5	15.5	12.6	10.8
85	2587	2081	3019	+2.0	5817	539	383	323	290
*POURC.		80.4	116.7		224.9	20.8	14.8	12.5	11.2
86	2674	2128	3142	+3.4	5873	570	400	361	310
*POURC.		79.6	117.5		219.6	21.3	15.0	13.5	11.6
87	2804	2309	3236	+4.9	5662	481	402	372	333
*POURC.		82.3	115.4		201.9	17.2	14.3	13.3	11.9

DISTRIBUTION MENSUELLE DE 1987

MOIS	HEURE MAXIMUM	JOUR MAXIMUM	JOUR MOYEN	TOTAL DU MOIS	POURC. ANNEE
JANV.	295	2612	2108	65368	6.4
FEV.	279	2875	2321	64992	6.3
MARS	328	2984	2453	76049	7.4
AVRIL	355	3310	2784	83545	8.2
MAI	370	3615	3035	94087	9.2
JUIN	391	3736	3200	96006	9.4
JUIL.	402	3690	3069	95156	9.3
AOUT	395	3709	3299	102292	10.0
SEPT	481	5662	3383	101496	9.9
OCT.	445	3701	2956	91657	9.0
NOV.	338	3161	2663	79897	7.8
DEC.	330	3056	2358	73110	7.1
JOUR MOYEN ANNUEL:	2804			TOTAL: 1023655	

ROUTE COMPT. VOIE
 0143 240 00

REPARTITION HORAIRE JOURNALIERE DE 1987

HEURES A.M.	DIMANCHE MOYENNE POURC. (*)	SAMEDI MOYENNE POURC.	JOURS OUV. MOYENNE POURC.
12- 1	72 2.74	64 2.45	28 1.00
1- 2	58 2.20	40 1.53	14 0.51
2- 3	39 1.48	27 1.03	9 0.31
3- 4	25 0.95	19 0.73	7 0.25
4- 5	13 0.49	11 0.42	7 0.25
5- 6	8 0.30	11 0.42	17 0.60
6- 7	17 0.65	26 1.00	137 4.77
7- 8	27 1.03	49 1.88	152 5.27
8- 9	43 1.63	86 3.29	168 5.83
9-10	81 3.08	133 5.09	146 5.06
10-11	131 4.98	162 6.20	157 5.47
11-12 P.M.	144 5.47	170 6.51	150 5.22
12- 1	163 6.20	167 6.40	158 5.49
1- 2	226 8.59	210 8.04	185 6.44
2- 3	233 8.86	205 7.85	186 6.47
3- 4	215 8.17	198 7.58	226 7.84
4- 5	230 8.74	195 7.47	304 10.55
5- 6	179 6.80	157 6.01	210 7.27
6- 7	160 6.08	138 5.29	162 5.63
7- 8	167 6.35	134 5.13	132 4.59
8- 9	147 5.59	124 4.75	102 3.56
9-10	116 4.41	101 3.87	93 3.24
10-11	84 3.19	93 3.56	73 2.54
11-12	53 2.01	91 3.49	52 1.83
JOUR MOYEN	2631	2611	2887
(*) POURCENTAGES DES HEURES MOYENNES SUR LES JOURNEES MOYENNES			

ROUTE COMPT. VOIE REGION TRONCON SECTION 12 MOIS DE RELEVÉ
 0143 240 50 01 310

MUNICIPALITE: CLEVELAND
 (WINDSOR) A 4.8 KM. AU SUD DE LA RTE 116.

JOURS MOYENS MENSUELS DE 1987

MOIS	DIMANCHE MOYEN	LUNDI MOYEN	MARDI MOYEN	MERCREDI MOYEN	JEUDI MOYEN	VENDREDI MOYEN	SAMEDI MOYEN	JOUR MOY. AJUSTE 1987	JOUR MOY. AJUSTE 1986
JANV.	1838	2190	2265	2297	2394	2290	1716	2141	1904
FEV.	2041	2238	2333	2370	2447	2696	2120	2320	2105
MARS	2454	2287	2366	2480	2522	2809	2315	2461	2208
AVRIL	2794	2699	2696	2688	2904	3078	2602	2780	2595
MAI	2975	2875	2957	2919	3037	3487	2902	3021	2856
JUIN	3067	3104	3235	3170	3275	3667	2921	3205	2993
JUIL.	3029	2899	3032	3158	3208	3321	2750	3056	2998
AOUT	3312	3127	3303	3355	3433	3633	3038	3314	3231
SEPT	3297	2963	3069	3162	3578	4052	3608	3389	3361
OCT.	2634	2889	2966	2901	3073	3431	2764	2951	2957
NOV.	2403	2645	2875	2819	2600	2969	2397	2672	2546
DEC.	1857	2431	2521	2355	2505	2982	2202	2407	2361
JOUR MOYEN	2641	2695	2801	2806	2914	3201	2611	2809	2676

ROUTE COMPT. VOIE
 0143 240

POURCENTAGES DES JOURS MOYENS MENSUELS PAR RAPPORT AU J.M.A. AJUSTE DE 1987

MOIS	DIMANCHE	LUNDI	MARDI	MERCREDI	JEUDI	VENDREDI	SAMEDI	JOUR MOY. AJUSTE 1987	JOUR MOY. AJUSTE 1986(*)
JANV.	65.4	78.0	80.6	81.8	85.2	81.5	61.1	76.2	71.2
FEV.	72.7	79.7	83.1	84.4	87.1	96.0	75.5	82.6	78.7
MARS	87.4	81.4	84.2	88.3	89.8	100.0	82.4	87.6	82.5
AVRIL	99.5	96.1	96.0	95.7	103.4	109.6	92.6	99.0	97.0
MAI	105.9	102.3	105.3	103.9	108.1	124.1	103.3	107.5	106.7
JUIN	109.2	110.5	115.2	112.9	116.6	130.5	104.0	114.1	111.8
JUIL.	107.8	103.2	107.9	112.4	114.2	118.2	97.9	108.8	112.0
AOUT	117.9	111.3	117.6	119.4	122.2	129.3	108.2	118.0	120.7
SEPT	117.4	105.5	109.3	112.6	127.4	144.3	128.4	120.6	125.6
OCT.	93.8	102.8	105.6	103.3	109.4	122.1	98.4	105.1	110.5
NOV.	85.5	94.2	102.3	100.4	92.6	105.7	85.3	95.1	95.1
DEC.	66.1	86.5	89.7	83.8	89.2	106.2	78.4	85.7	88.2
JOUR MOYEN	94.0	95.9	99.7	99.9	103.7	114.0	93.0	100.0	100.0

(*) POURCENTAGE DU JOUR MOYEN MENSUEL AJUSTE DE 1986 PAR RAPPORT AU J.M.A. AJUSTE DE 1986

ROUTE COMPTEUR VOIE

0143 240 00

VARIATIONS JOURNALIERES

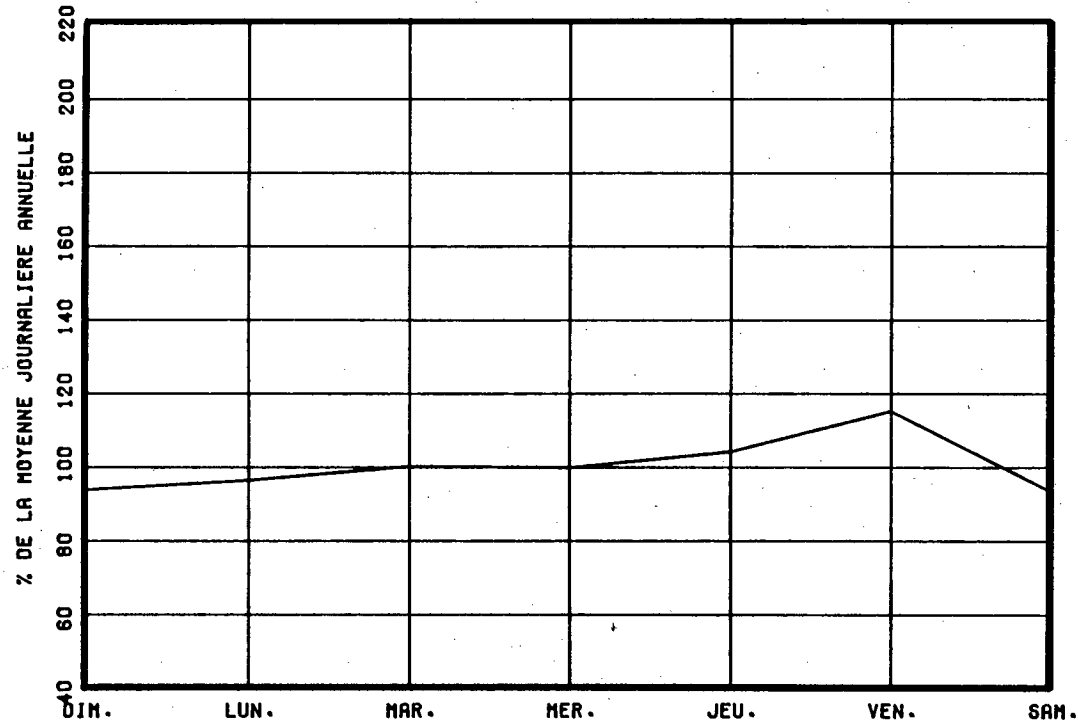

VARIATIONS MENSUELLES

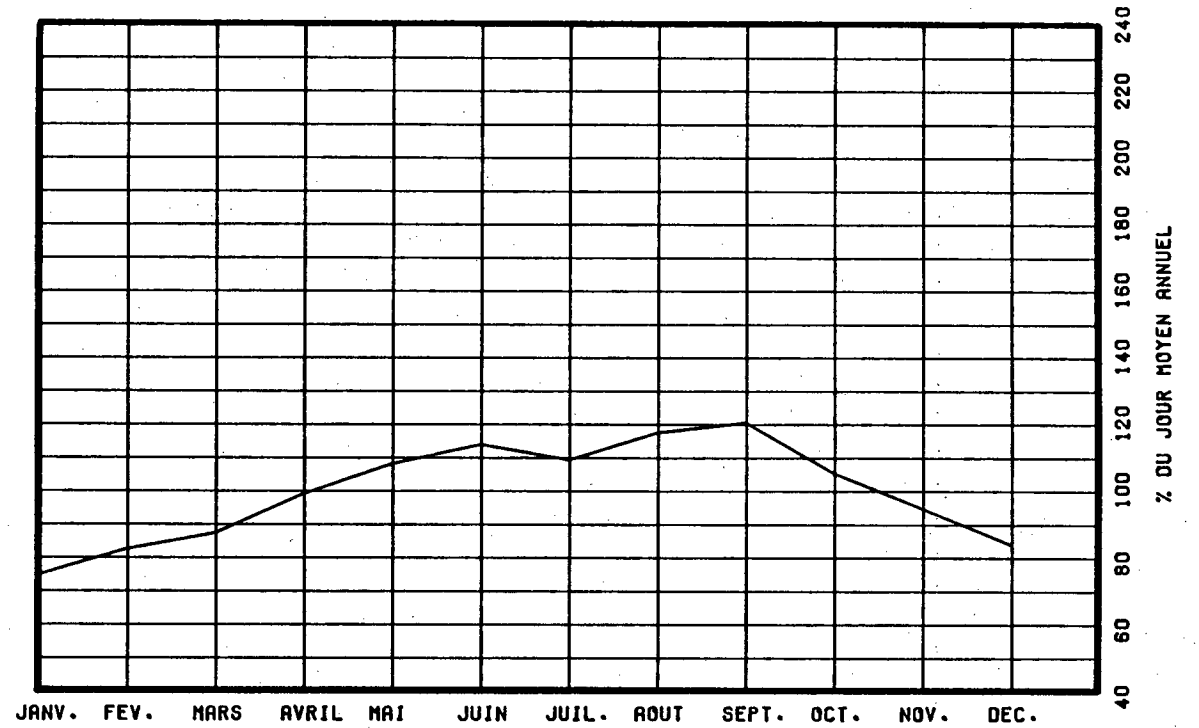

VARIATIONS HORAIRES

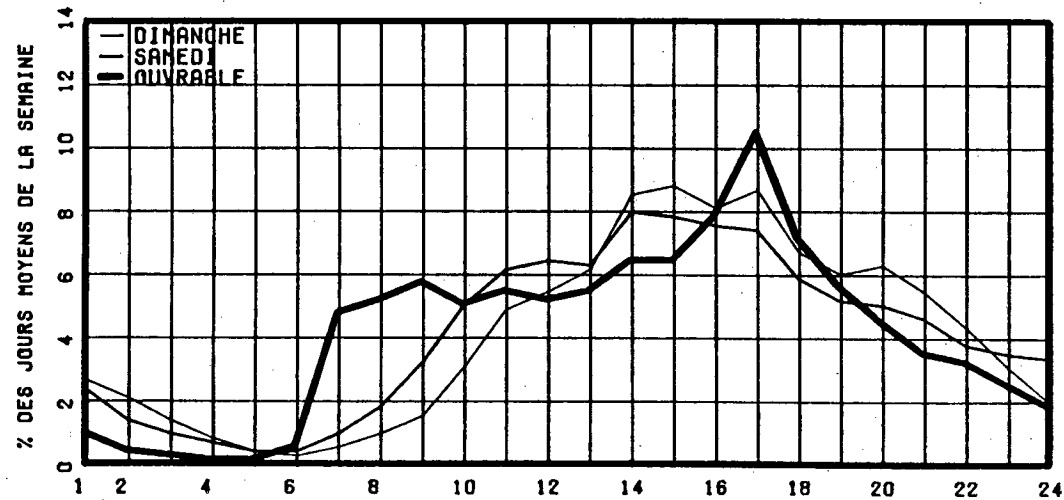

RELATION ENTRE LES HEURES DE POINTES ET LE J.M.A.

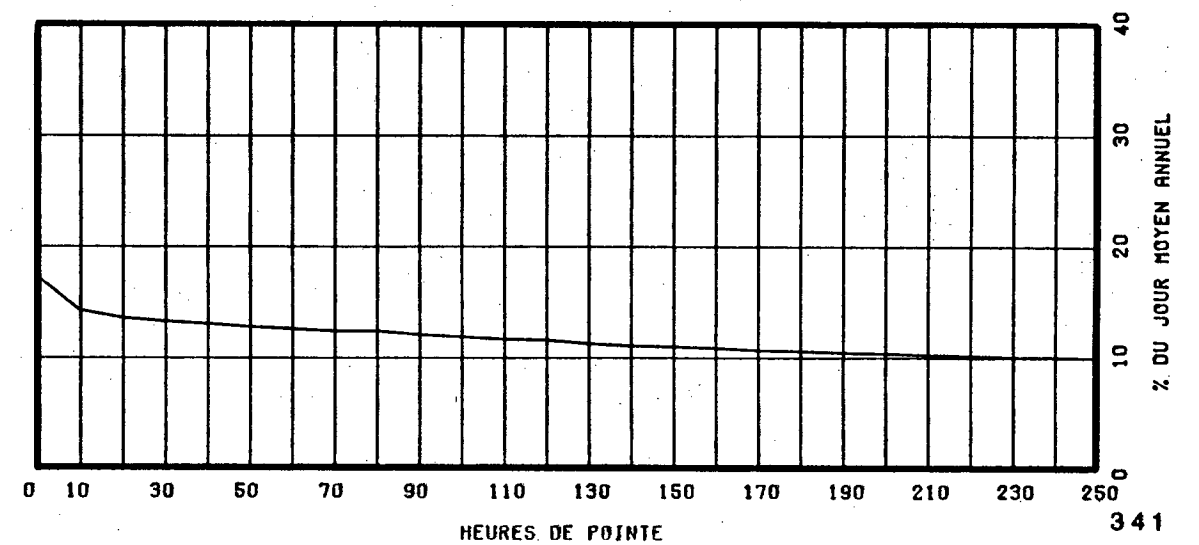

ROUTE COMPT. VOIE REGION TRONCON SECTION 12 MOIS DE RELEVÉ
 0147 400 50 01 010

MUNICIPALITE: SAINT-MATHIEU-DE-DIXVILLE
 A 30 METRES AU NORD DE LA FRONTIERE DES ETATS-UNIS

ANNEE	JO. MOY. ANNUEL	JO. MOY. HIVER	JO. MOY. ETE	POURC. AUGM.	JOUR MAXIMUM	HEURES MAXIMALES			
						1-ERE	10-E	30-E	100-E
83	721	447	1144	+24.3	2962	302	221	185	136
*POURC.		62.0	158.7		410.8	41.9	30.7	25.7	18.9
84	720	532	1010	-0.1	2251	284	186	139	110
*POURC.		73.9	140.3		312.6	39.4	25.8	19.3	15.3
85	720	550	1009	+0.0	1991	241	150	131	109
*POURC.		76.4	140.1		276.5	33.5	20.8	18.2	15.1
86	846	605	1158	+17.5	2174	209	174	154	123
*POURC.		71.5	136.9		257.0	24.7	20.6	18.2	14.5
87	1013	756	1351	+19.7	2425	242	185	167	142
*POURC.		74.6	133.4		239.4	23.9	18.3	16.5	14.0

DISTRIBUTION MENSUELLE DE 1987

MOIS	HEURE MAXIMUM	JOUR MAXIMUM	JOUR MOYEN	TOTAL DU MOIS	POURC. ANNEE
JANV.	105	905	642	19932	5.4
FEV.	111	1070	733	20535	5.5
MARS	148	1103	848	26289	7.1
AVRIL	131	1137	906	27186	7.3
MAI	134	1239	960	29787	8.0
JUIN	148	1625	1119	33599	9.1
JUIL.	217	2425	1726	53530	14.5
AOUT	205	2172	1444	44791	12.1
SEPT	242	1828	1101	33037	8.9
OCT.	135	1351	993	30798	8.3
NOV.	129	1133	860	25808	7.0
DEC.	126	1015	799	24778	6.7
JOUR MOYEN ANNUEL:	1013			TOTAL: 370070	

ROUTE COMPT. VOIE
 0147 400 00

REPARTITION HORAIRE JOURNALIERE DE 1987

HEURES A.M.	DIMANCHE MOYENNE POURC. (*)		SAMEDI MOYENNE POURC.		JOURS OUV. MOYENNE POURC.	
12- 1	8	0.81	10	0.96	6	0.59
1- 2	7	0.71	9	0.87	4	0.43
2- 3	4	0.40	6	0.58	3	0.35
3- 4	4	0.40	6	0.58	4	0.43
4- 5	4	0.40	8	0.77	7	0.77
5- 6	7	0.71	17	1.64	15	1.49
6- 7	11	1.11	22	2.12	20	2.05
7- 8	14	1.42	32	3.08	36	3.58
8- 9	28	2.83	55	5.29	56	5.55
9-10	48	4.86	80	7.70	60	5.90
10-11	76	7.69	96	9.24	70	6.90
11-12 P.M.	76	7.69	90	8.66	70	6.94
12- 1	75	7.59	73	7.03	71	6.98
1- 2	95	9.62	84	8.08	77	7.57
2- 3	103	10.43	92	8.85	74	7.28
3- 4	97	9.82	84	8.08	79	7.81
4- 5	95	9.62	76	7.31	94	9.32
5- 6	69	6.98	57	5.49	81	8.02
6- 7	56	5.67	46	4.43	68	6.69
7- 8	46	4.66	37	3.56	49	4.90
8- 9	29	2.94	24	2.31	24	2.38
9-10	17	1.72	14	1.35	17	1.73
10-11	10	1.01	12	1.15	13	1.28
11-12	9	0.91	9	0.87	10	1.02
JOUR MOYEN	988		1039		1017	
(*) POURCENTAGES DES HEURES MOYENNES SUR LES JOURNEES MOYENNES						

ROUTE. COMPT. VOIE REGION TRONCON SECTION 12 MOIS DE RELEVÉ
 0147 400 50 01 010

MUNICIPALITE: SAINT-MATHIEU-DE-DIXVILLE
 A 30 METRES AU NORD DE LA FRONTIERE DES ETATS-UNIS

JOURS MOYENS MENSUELS DE 1987

MOIS	DIMANCHE MOYEN	LUNDI MOYEN	MARDI MOYEN	MERCREDI MOYEN	JEUDI MOYEN	VENDREDI MOYEN	SAMEDI MOYEN	JOUR MOY. AJUSTE 1987	JOUR MOY. AJUSTE 1986
JANV.	457	705	682	672	734	816	548	659	534
FEV.	560	702	661	711	829	981	688	733	558
MARS	852	755	759	796	931	1056	829	854	659
AVRIL	909	821	808	812	1012	1114	841	902	765
MAI	975	849	844	861	969	1190	945	947	814
JUIN	1216	1032	1005	877	1119	1368	1187	1114	973
JUIL.	1792	1690	1411	1481	1594	1941	2139	1721	1447
AOUT	1588	1340	1225	1226	1402	1606	1661	1435	1298
SEPT	1247	902	947	915	1124	1370	1199	1100	879
OCT.	925	896	952	909	1031	1219	955	983	796
NOV.	821	821	860	848	893	1026	770	862	707
DEC.	576	831	833	841	931	992	706	815	700
JOUR MOYEN	993	945	915	912	1047	1223	1039	1010	844

ROUTE COMPT. VOIE
 0147 400

POURCENTAGES DES JOURS MOYENS MENSUELS PAR RAPPORT AU J.M.A. AJUSTE DE 1987

MOIS	DIMANCHE	LUNDI	MARDI	MERCREDI	JEUDI	VENDREDI	SAMEDI	JOUR MOY. AJUSTE 1987	JOUR MOY. AJUSTE 1986(*)
JANV.	45.2	69.8	67.5	66.5	72.7	80.8	54.3	65.2	63.3
FEV.	55.4	69.5	65.4	70.4	82.1	97.1	68.1	72.6	66.1
MARS	84.4	74.8	75.1	78.8	92.2	104.6	82.1	84.6	78.1
AVRIL	90.0	81.3	80.0	80.4	100.2	110.3	83.3	89.3	90.6
MAI	96.5	84.1	83.6	85.2	95.9	117.8	93.6	93.8	96.4
JUIN	120.4	102.2	99.5	86.8	110.8	135.4	117.5	110.3	115.3
JUIL.	177.4	167.3	139.7	146.6	157.8	192.2	211.8	170.4	171.4
AOUT	157.2	132.7	121.3	121.4	138.8	159.0	164.5	142.1	153.8
SEPT	123.5	89.3	93.8	90.6	111.3	135.6	118.7	108.9	104.1
OCT.	91.6	88.7	94.3	90.0	102.1	120.7	94.6	97.3	94.3
NOV.	81.3	81.3	85.1	84.0	88.4	101.6	76.2	85.3	83.8
DEC.	57.0	82.3	82.5	83.3	92.2	98.2	69.9	80.7	82.9
JOUR MOYEN	98.3	93.6	90.6	90.3	103.7	121.1	102.9	100.0	100.0

(*) POURCENTAGE DU JOUR MOYEN MENSUEL AJUSTE DE 1986 PAR RAPPORT AU J.M.A. AJUSTE DE 1986

ROUTE 0147 COMPTEUR 400 VOIE 00

VARIATIONS JOURNALIERES

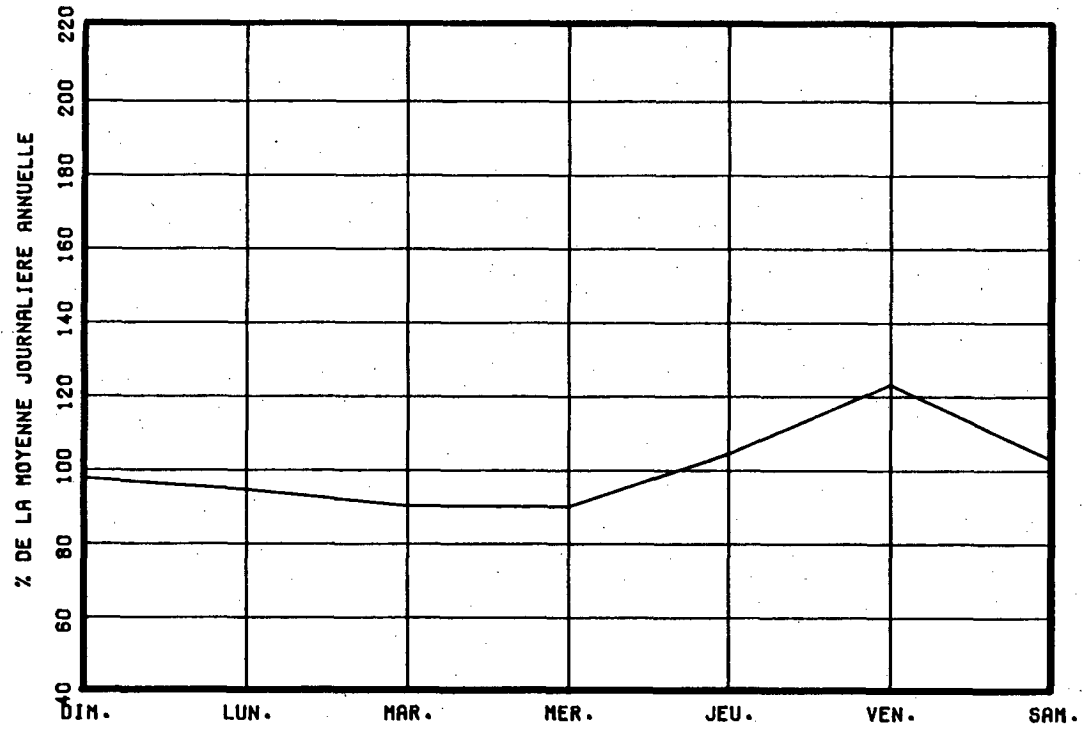

VARIATIONS MENSUELLES

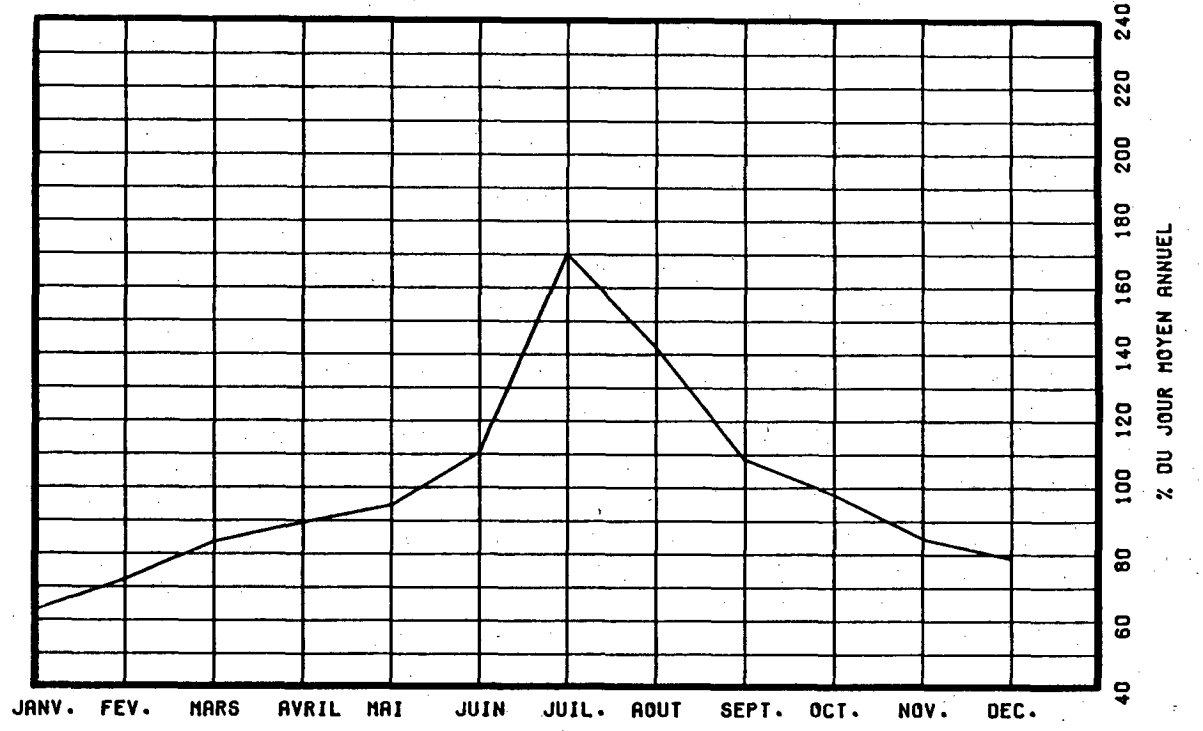

VARIATIONS HORAIRES

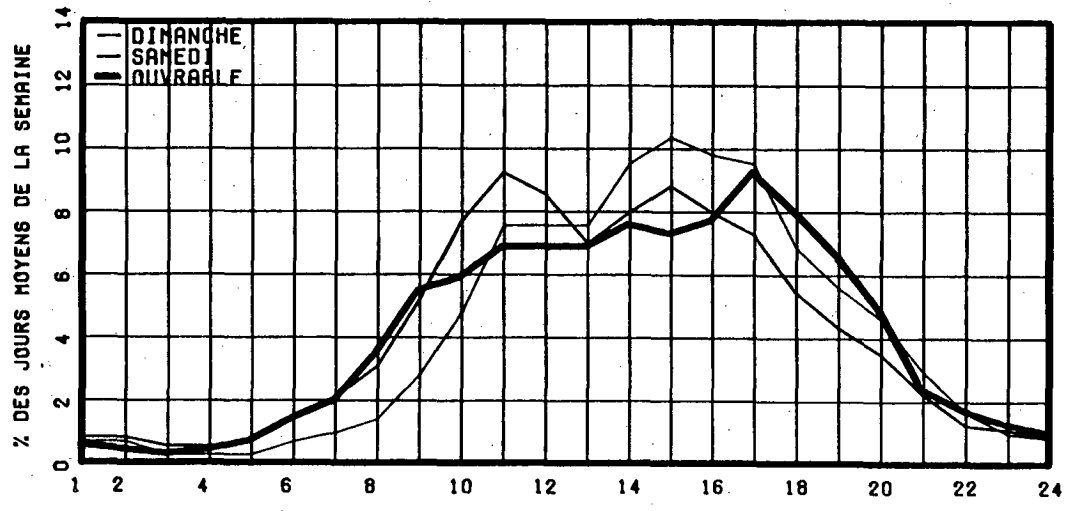

RELATION ENTRE LES HEURES DE POINTES ET LE J.M.A.

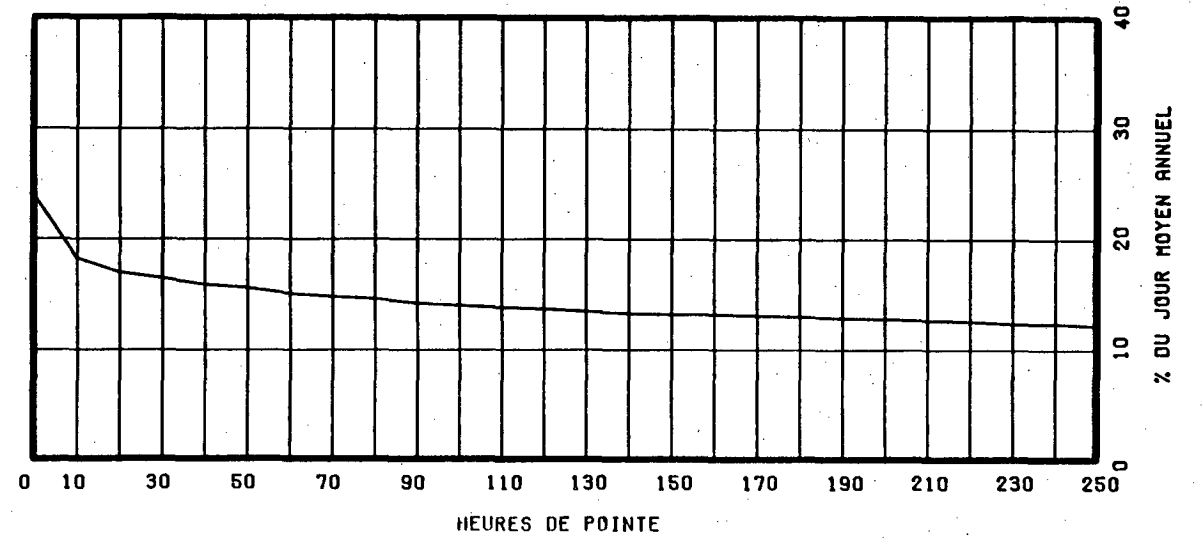

ROUTE COMPT. VOIE REGION TRONCON SECTION 12 MOIS DE RELEVÉ
 0148 275 64 06 010

MUNICIPALITE: MIRABEL

A 3.9 KM. A L'OUVEST DE LA RUE PRINCIPALE A
 ST-HERMAS

ANNEE	JO. MOY. ANNUEL	JO. MOY. HIVER	JO. MOY. ETE	POURC. AUGM.	JOUR MAXIMUM	HEURES MAXIMALES			
						1-ERE	10-E	30-E	100-E
83	2808	2068	3706	+0.5	5300	539	501	449	383
*POURC.		73.6	132.0		188.7	19.2	17.8	16.0	13.6
84	2931	2148	3857	+4.4	5835	529	485	440	388
*POURC.		73.3	131.6		199.1	18.0	16.5	15.0	13.2
85	3030	2194	3986	+3.4	6331	625	523	477	417
*POURC.		72.4	131.6		208.9	20.6	17.3	15.7	13.8
86	3149	2318	4103	+3.9	6091	712	527	475	407
*POURC.		73.6	130.3		193.4	22.6	16.7	15.1	12.9
87	3362	2465	4349	+6.8	7013	656	606	554	469
*POURC.		73.3	129.4		208.6	19.5	18.0	16.5	14.0

DISTRIBUTION MENSUELLE DE 1987

MOIS	HEURE MAXIMUM	JOUR MAXIMUM	JOUR MOYEN	TOTAL DU MOIS	POURC. ANNEE
JANV.	348	2918	2203	68322	5.6
FEV.	375	3422	2464	69018	5.6
MARS	473	4207	2702	83765	6.8
AVRIL	478	4995	3096	92904	7.6
MAI	531	5395	3784	117316	9.6
JUIN	570	6393	4252	127583	10.4
JUIL.	596	6561	4615	143070	11.7
AOUT	634	7013	4635	143686	11.7
SEPT	656	5897	3878	116354	9.5
OCT.	651	4809	3374	104623	8.5
NOV.	489	4498	2782	83487	6.8
DEC.	326	2987	2491	77248	6.3
JOUR MOYEN ANNUEL:	3362			TOTAL: 1227376	

ROUTE COMPT. VOIE
 0148 275 00

REPARTITION HORAIRE JOURNALIERE DE 1987

HEURES A.M.	DIMANCHE MOYENNE POURC. (*)		SAMEDI MOYENNE POURC.		JOURS OUV. MOYENNE POURC.	
12- 1	78	1.85	60	1.74	25	0.82
1- 2	62	1.47	42	1.22	13	0.44
2- 3	41	0.97	27	0.78	9	0.29
3- 4	26	0.62	24	0.70	9	0.30
4- 5	15	0.36	19	0.55	14	0.45
5- 6	17	0.40	27	0.78	36	1.15
6- 7	31	0.74	47	1.37	79	2.53
7- 8	51	1.21	93	2.70	149	4.77
8- 9	81	1.92	131	3.81	177	5.66
9-10	125	2.97	189	5.49	178	5.68
10-11	187	4.44	235	6.83	185	5.91
11-12 P.M.	230	5.46	242	7.03	185	5.91
12- 1	247	5.86	226	6.57	171	5.47
1- 2	305	7.24	247	7.18	203	6.49
2- 3	353	8.38	263	7.64	228	7.29
3- 4	382	9.07	262	7.61	248	7.91
4- 5	396	9.40	257	7.47	285	9.09
5- 6	359	8.52	230	6.68	248	7.92
6- 7	287	6.81	191	5.55	188	5.99
7- 8	281	6.67	166	4.82	155	4.94
8- 9	256	6.07	137	3.98	120	3.85
9-10	195	4.63	109	3.17	95	3.03
10-11	133	3.16	108	3.14	76	2.45
11-12	76	1.80	110	3.20	52	1.67
JOUR MOYEN		4214		3442		3139
(*) POURCENTAGES DES HEURES MOYENNES SUR LES JOURNEES MOYENNES						

ROUTE COMPT. VOIE REGION TRONCON SECTION 12 MOIS DE RELEVÉ
 0148 275 64 06 010

MUNICIPALITE: MIRABEL

A 3.9 KM. A L'OUEST DE LA RUE PRINCIPALE A
 ST-HERMAS

JOURS MOYENS MENSUELS DE 1987

MOIS	DIMANCHE MOYEN	LUNDI MOYEN	MARDI MOYEN	MERCREDI MOYEN	JEUDI MOYEN	VENDREDI MOYEN	SAMEDI MOYEN	JOUR MOY. AJUSTE 1987	JOUR MOY. AJUSTE 1986
JANV.	2438	2052	2115	2018	2160	2372	2164	2188	2083
FEV.	2718	2090	2271	2267	2333	2967	2606	2464	2266
MARS	3513	2228	2372	2291	2456	3053	2996	2701	2582
AVRIL	4027	2428	2897	2590	2779	3366	3394	3068	2866
MAI	4810	2877	3604	3032	3205	4175	3915	3659	3386
JUIN	5679	3445	4135	3441	3647	4587	4505	4205	3981
JUIL.	5767	3779	4818	4030	4068	5036	4550	4578	4332
AOUT	6575	3653	4669	3800	3907	5033	4580	4602	4427
SEPT	5075	2957	3736	3193	3401	4487	3974	3831	3558
OCT.	4298	2759	3280	2726	2944	3870	3350	3318	3142
NOV.	3445	2475	2577	2503	2407	3251	2730	2769	2555
DEC.	2479	2428	2378	2373	2571	2881	2457	2509	2355
JOUR MOYEN	4235	2764	3237	2855	2989	3756	3435	3324	3127

ROUTE COMPT. VOIE
 0148 275

POURCENTAGES DES JOURS MOYENS MENSUELS PAR RAPPORT AU J.M.A. AJUSTE DE 1987

MOIS	DIMANCHE	LUNDI	MARDI	MERCREDI	JEUDI	VENDREDI	SAMEDI	JOUR MOY. AJUSTE 1987	JOUR MOY. AJUSTE 1986(*)
JANV.	73.3	61.7	63.6	60.7	65.0	71.4	65.1	65.8	66.6
FEV.	81.8	62.9	68.3	68.2	70.2	89.3	78.4	74.1	72.5
MARS	105.7	67.0	71.4	68.9	73.9	91.8	90.1	81.3	82.6
AVRIL	121.1	73.0	87.2	77.9	83.6	101.3	102.1	92.3	91.7
MAI	144.7	86.6	108.4	91.2	96.4	125.6	117.8	110.1	108.3
JUIN	170.8	103.6	124.4	103.5	109.7	138.0	135.5	126.5	127.3
JUIL.	173.5	113.7	144.9	121.2	122.4	151.5	136.9	137.7	138.5
AOUT	197.8	109.9	140.5	114.3	117.5	151.4	137.8	138.4	141.6
SEPT	152.7	89.0	112.4	96.1	102.3	135.0	119.6	115.3	113.8
OCT.	129.3	83.0	98.7	82.0	88.6	116.4	100.8	99.8	100.5
NOV.	103.6	74.5	77.5	75.3	72.4	97.8	82.1	83.3	81.7
DEC.	74.6	73.0	71.5	71.4	77.3	86.7	73.9	75.5	75.3
JOUR MOYEN	127.4	83.2	97.4	85.9	89.9	113.0	103.3	100.0	100.0

(*) POURCENTAGE DU JOUR MOYEN MENSUEL AJUSTE DE 1986 PAR RAPPORT AU J.M.A. AJUSTE DE 1986

VARIATIONS JOURNALIERES

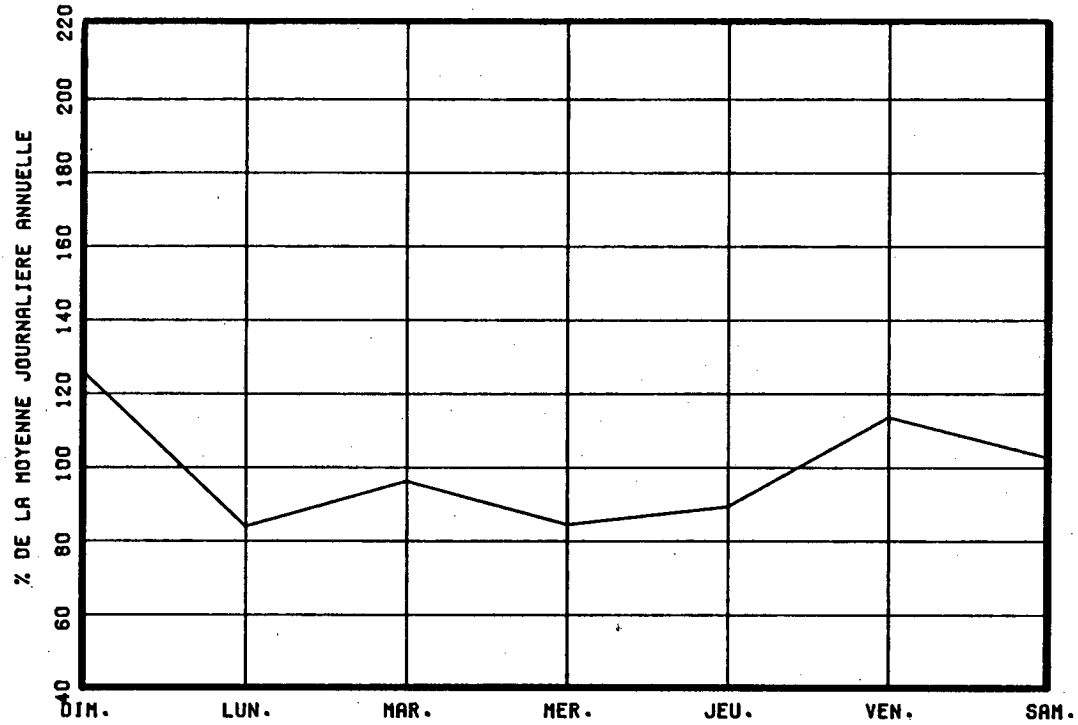

VARIATIONS MENSUELLES

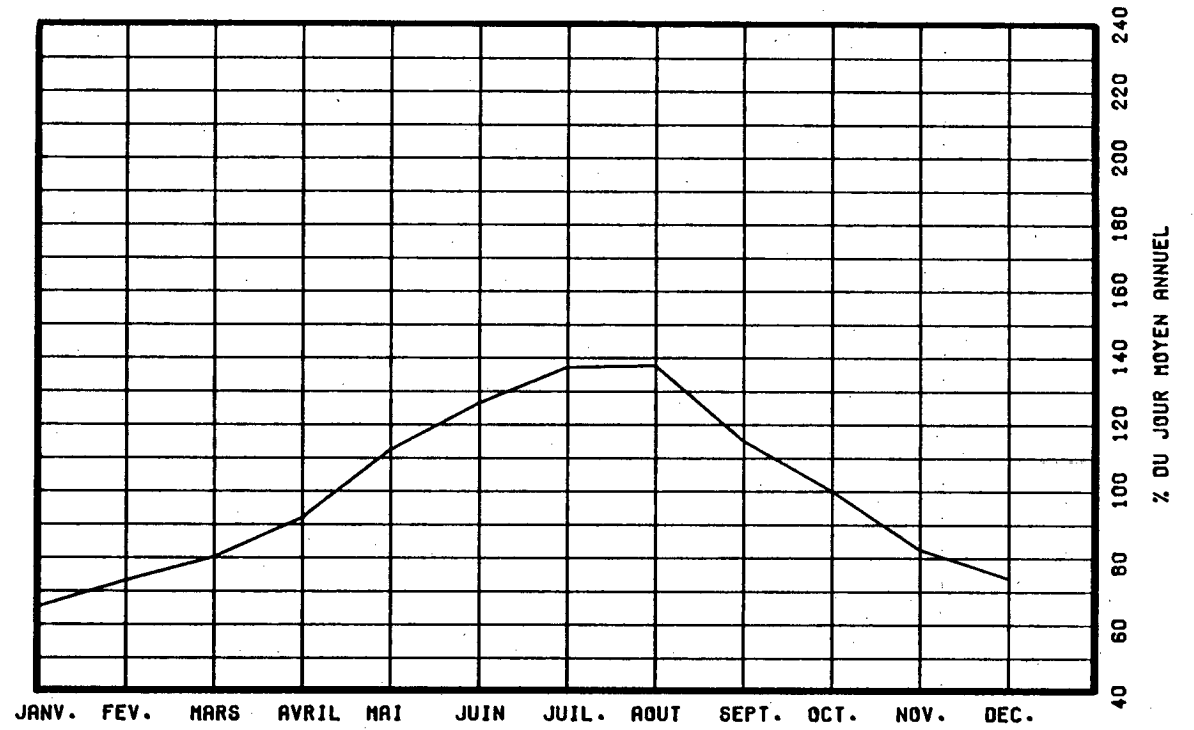

VARIATIONS HORAIRES

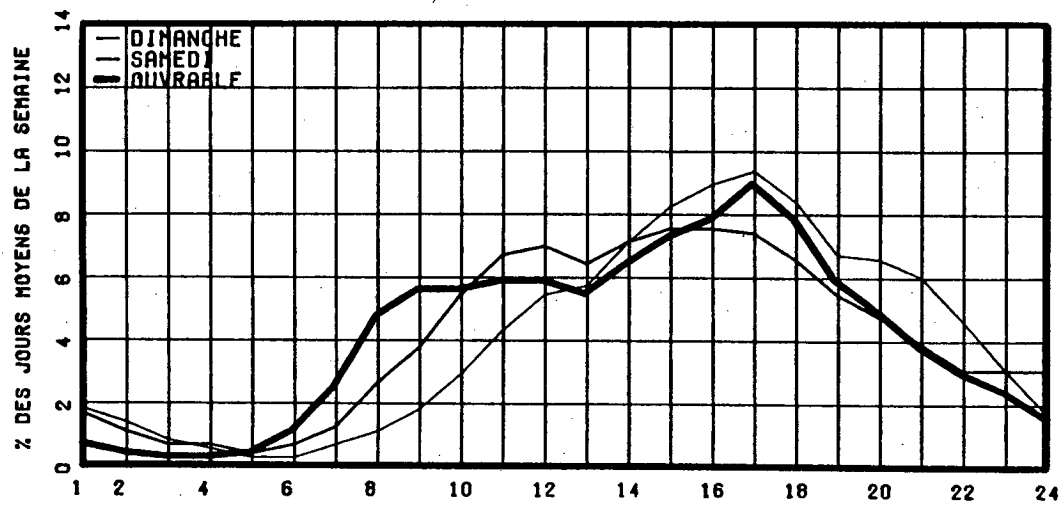

RELATION ENTRE LES HEURES DE POINTES ET LE J.M.A.

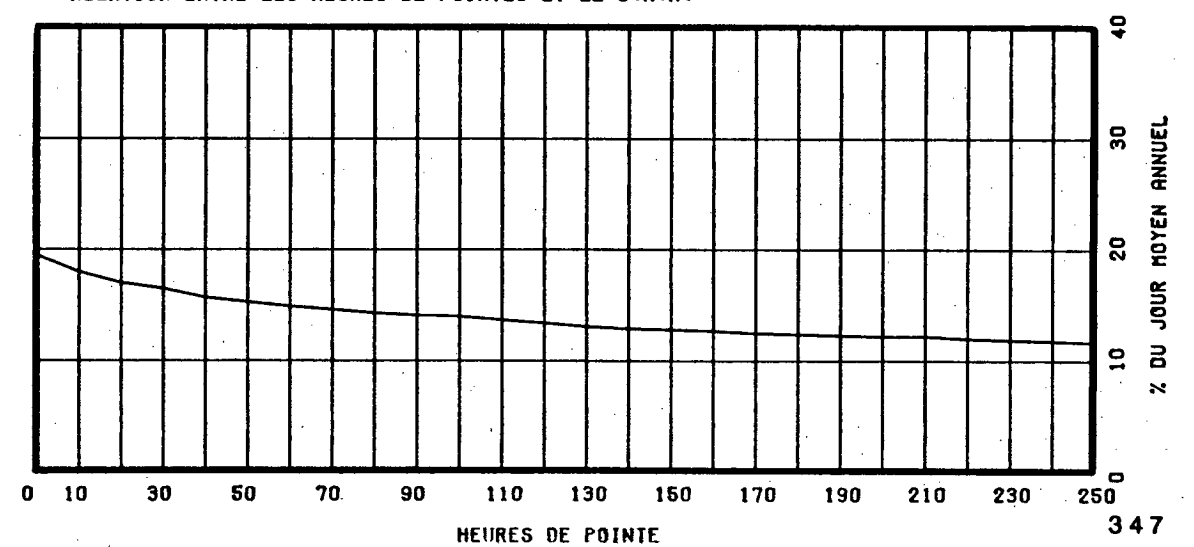

ROUTE COMPT. VOIE REGION TRONCON SECTION 12 MOIS DE RELEVÉ
 0148 475 70 04 070

MUNICIPALITÉ: MASSON

A 1.6 KM. A L'OUEST DE LA VOIE FERREE.

ANNEE	JO. MOY. ANNUEL	JO. MOY. HIVER	JO. MOY. ETE	POURC. AUGM.	JOUR MAXIMUM	HEURES MAXIMALES			
						1-ERE	10-E	30-E	100-E
83	9867	8489	11110						
*POURC.		86.0	112.6						
84	10001	8687	11348	+1.4	14876	1319	1245	1175	1094
*POURC.		86.9	113.5		148.7	13.2	12.4	11.7	10.9
85	9556	8683	10749	-4.4	13220	1214	1130	1092	1033
*POURC.		90.9	112.5		138.3	12.7	11.8	11.4	10.8
86	4905	3994	6002	-48.7	10862	1031	897	788	636
*POURC.		81.4	122.4		221.4	21.0	18.3	16.1	13.0
87	4607	4091	4984	-6.1	6348	692	607	544	486
*POURC.		88.8	108.2		137.8	15.0	13.2	11.8	10.5

DISTRIBUTION MENSUELLE DE 1987

MOIS	HEURE MAXIMUM	JOUR MAXIMUM	JOUR MOYEN	TOTAL DU MOIS	POURC. ANNEE
JANV.	415	4382	3700	114729	6.8
FEV.	487	5218	4088	114467	6.8
MARS	692	6348	4435	137510	8.2
AVRIL	632	5951	4829	144879	8.6
MAI	619	6101	4907	152138	9.0
JUIN	516	5902	5007	150216	8.9
JUIL.	523	5712	5086	157688	9.4
AOUT	549	5774	5028	155888	9.3
SEPT	543	5884	4812	144377	8.6
OCT.	564	5604	4807	149024	8.9
NOV.	555	5087	4413	132407	7.9
DEC.	448	5080	4143	128445	7.6

JOUR MOYEN ANNUEL: 4607

TOTAL: 1681768

ROUTE COMPT. VOIE
 0148 475 00

REPARTITION HORAIRE JOURNALIERE DE 1987

HEURES A.M.	DIMANCHE MOYENNE POURC. (*)	SAMEDI MOYENNE POURC.	JOURS OUV. MOYENNE POURC.
12- 1	119 2.51	98 1.92	44 0.99
1- 2	90 1.90	64 1.25	22 0.51
2- 3	58 1.22	40 0.78	14 0.32
3- 4	39 0.82	35 0.69	13 0.29
4- 5	18 0.38	21 0.41	18 0.41
5- 6	18 0.38	23 0.45	48 1.08
6- 7	34 0.72	66 1.29	156 3.50
7- 8	55 1.16	107 2.10	227 5.10
8- 9	81 1.71	168 3.29	214 4.79
9-10	135 2.85	245 4.80	203 4.55
10-11	210 4.43	337 6.61	235 5.27
11-12 P.M.	277 5.84	383 7.51	250 5.61
12- 1	328 6.91	402 7.88	257 5.76
1- 2	411 8.66	442 8.66	289 6.48
2- 3	439 9.25	447 8.76	303 6.78
3- 4	431 9.08	409 8.02	318 7.13
4- 5	406 8.56	368 7.21	394 8.83
5- 6	326 6.87	295 5.78	336 7.53
6- 7	297 6.26	249 4.88	290 6.50
7- 8	283 5.96	231 4.53	257 5.75
8- 9	248 5.23	205 4.02	194 4.35
9-10	197 4.15	168 3.29	164 3.67
10-11	147 3.10	146 2.86	125 2.80
11-12	98 2.07	152 2.98	90 2.02

JOUR MOYEN

4745

5101

4471

(*) POURCENTAGES DES HEURES MOYENNES SUR LES JOURNEES MOYENNES

ROUTE COMPT. VOIE REGION TRONCON SECTION 12 MOIS DE RELEVÉ
 Q148 475 70 04 070

MUNICIPALITE: MASSON

A 1.6 KM. A L'OUEST DE LA VOIE FERREE.

JOURS MOYENS MENSUELS DE 1987

MOIS	DIMANCHE MOYEN	LUNDI MOYEN	MARDI MOYEN	MERCREDI MOYEN	JEUDI MOYEN	VENDREDI MOYEN	SAMEDI MOYEN	JOUR MOY. AJUSTE 1987	JOUR MOY. AJUSTE 1986
JANV.	3567	3524	3532	3635	3829	4137	3738	3708	3660
FEV.	4046	3540	3748	3905	4094	4710	4571	4087	4090
MARS	5174	3660	3797	4207	4247	4896	5234	4459	4192
AVRIL	5256	4213	4199	4457	4656	5223	5675	4811	4715
MAI	5335	4170	4243	4655	4593	5319	5410	4817	5033
JUIN	5286	4394	4734	4576	4880	5547	5674	5013	5175
JUIL.	5511	4616	4514	4999	5013	5422	5356	5061	7072
AOUT	5359	4357	4563	4964	4844	5566	5510	5023	6772
SEPT	4753	4164	4349	4746	4828	5447	5384	4810	4877
OCT.	4882	4177	4317	4478	4818	5208	5352	4747	4737
NOV.	4384	3930	4080	4373	4342	4970	4942	4431	4264
DEC.	3594	4045	4008	4137	4314	4833	4484	4202	4048
JOUR MOYEN	4762	4065	4173	4427	4538	5106	5110	4597	4886

ROUTE COMPT. VOIE
 Q148 475

POURCENTAGES DES JOURS MOYENS MENSUELS PAR RAPPORT AU J.M.A. AJUSTE DE 1987

MOIS	DIMANCHE	LUNDI	MARDI	MERCREDI	JEUDI	VENDREDI	SAMEDI	JOUR MOY. AJUSTE 1987	JOUR MOY. AJUSTE 1986(*)
JANV.	77.6	76.7	76.8	79.1	83.3	90.0	81.3	80.7	74.9
FEV.	88.0	77.0	81.5	84.9	89.1	102.5	99.4	88.9	83.7
MARS	112.6	79.6	82.6	91.5	92.4	106.5	113.9	97.0	85.8
AVRIL	114.3	91.6	91.3	97.0	101.3	113.6	123.5	104.7	96.5
MAI	116.1	90.7	92.3	101.3	99.9	115.7	117.7	104.8	103.0
JUIN	115.0	95.6	103.0	99.5	106.2	120.7	123.4	109.0	105.9
JUIL.	119.9	100.4	98.2	108.7	109.0	117.9	116.5	110.1	144.7
AOUT	116.6	94.8	99.3	108.0	105.4	121.1	119.9	109.3	138.6
SEPT	103.4	90.6	94.6	103.2	105.0	118.5	117.1	104.6	99.8
OCT.	106.2	90.9	93.9	97.4	104.8	113.3	116.4	103.3	97.0
NOV.	95.4	85.5	88.8	95.1	94.5	108.1	107.5	96.4	87.3
DEC.	78.2	88.0	87.2	90.0	93.8	105.1	97.5	91.4	82.8
JOUR MOYEN	103.6	88.4	90.8	96.3	98.7	111.1	111.2	100.0	100.0

(*) POURCENTAGE DU JOUR MOYEN MENSUEL AJUSTE DE 1986 PAR RAPPORT AU J.M.A. AJUSTE DE 1986

VARIATIONS JOURNALIERES

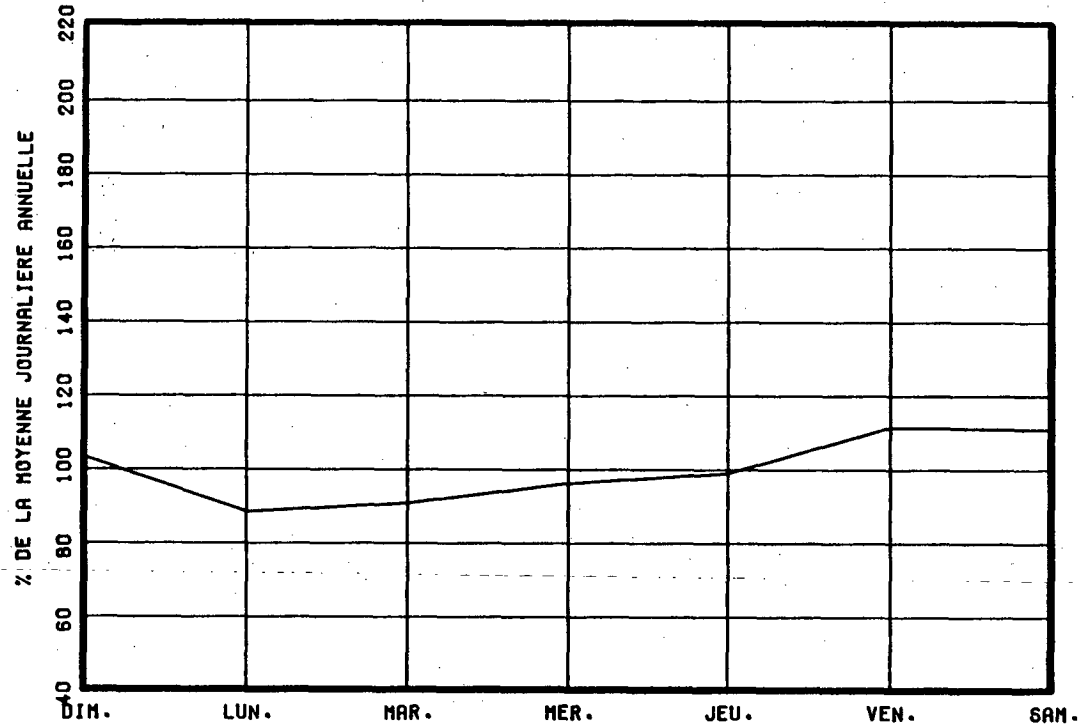

VARIATIONS MENSUELLES

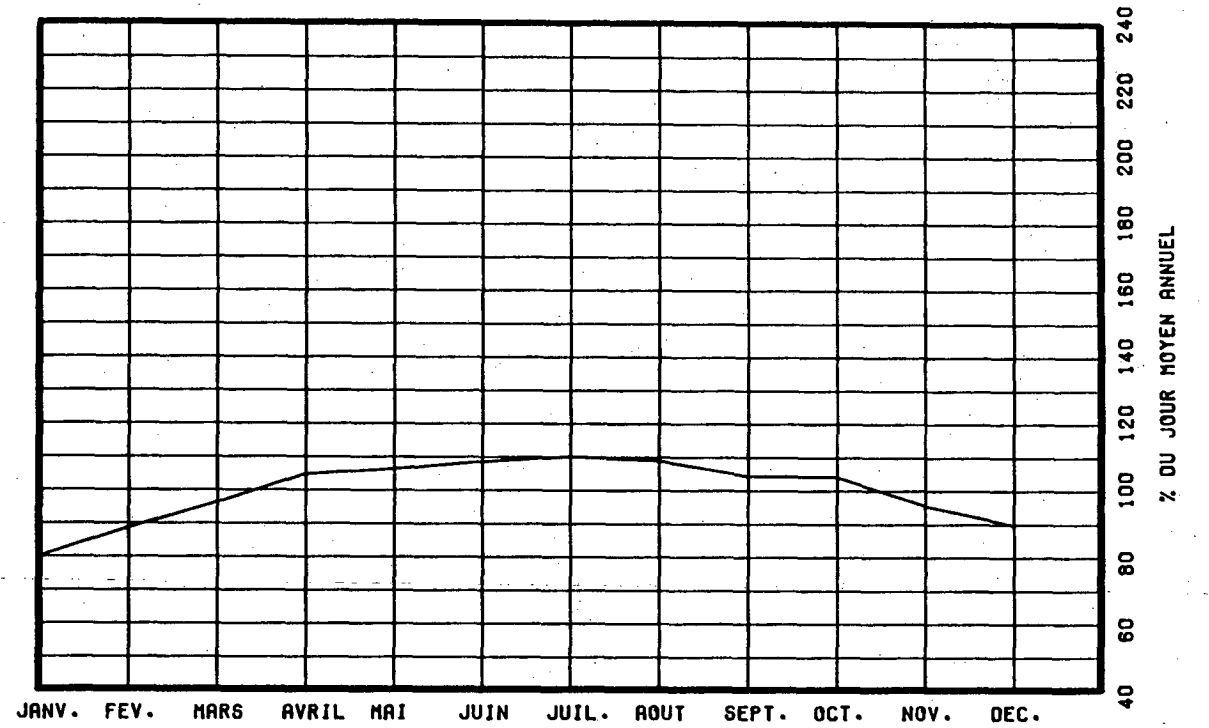

VARIATIONS HORAIRES

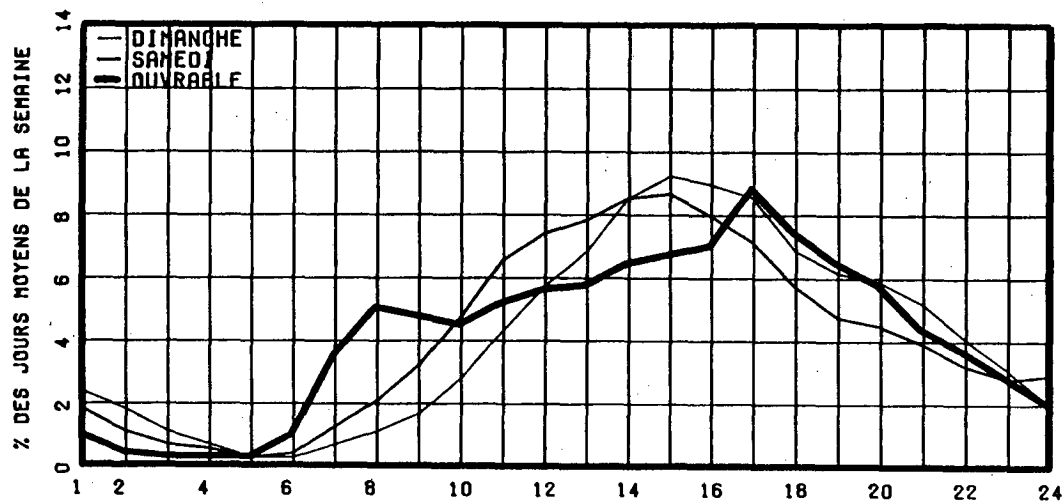

RELATION ENTRE LES HEURES DE POINTES ET LE J.M.A.

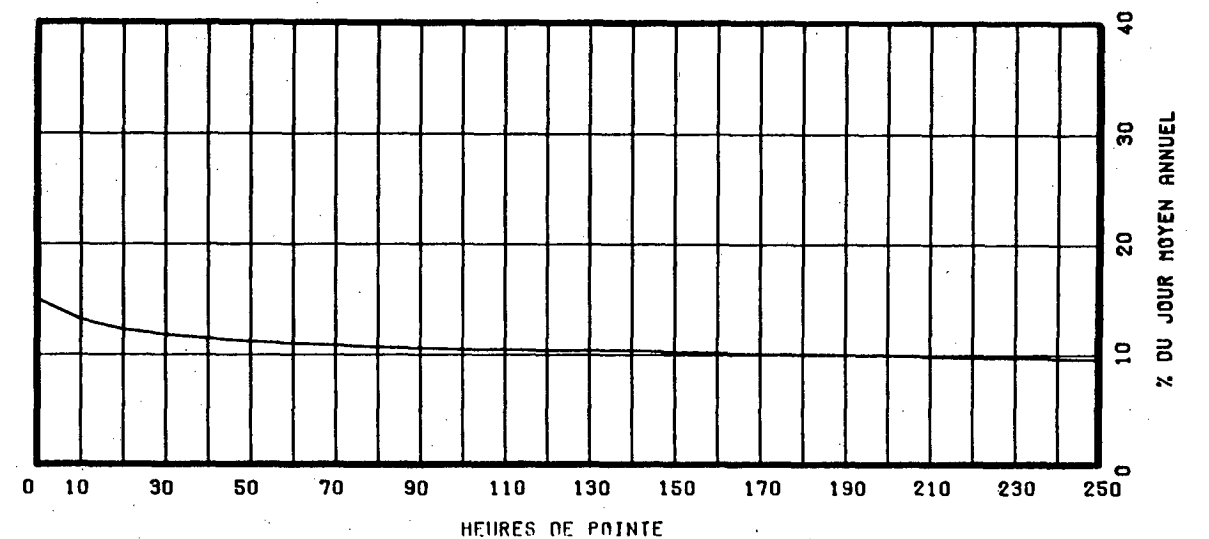

ROUTE COMPT. VOIE REGION TRONCON SECTION 06 MOIS DE RELEVÉ
 O148 625 70 03 030

MUNICIPALITE: AYLME

A 2.0 KM. A L'OUEST DE LA RUE PARK ET EARDLEY ROAD

ANNEE	JO. MOY. ANNUEL	JO. MOY. HIVER	JO. MOY. ETE	POURC. AUGM.	JOUR MAXIMUM	HEURES MAXIMALES			
						1-ERE	10-E	30-E	100-E
83	4392	3540	5346	+6.0	7714	728	645	588	518
*POURC.		80.6	121.7		175.6	16.6	14.7	13.4	11.8
84	4594	3590	5558	+4.6	7982	739	656	596	537
*POURC.		78.1	121.0		173.7	16.1	14.3	13.0	11.7
85	4657	3777	5589	+1.4	8061	708	638	595	537
*POURC.		81.1	120.0		173.1	15.2	13.7	12.8	11.5
86	4797	3897	5621	+3.0	8171	713	652	598	545
*POURC.		81.2	117.2		170.3	14.9	13.6	12.5	11.4
87	4954	4094	5736	+3.3	8483	739	641	599	527
*POURC.		82.6	115.8		171.2	14.9	12.9	12.1	10.6

DISTRIBUTION MENSUELLE DE 1987

MOIS	HEURE MAXIMUM	JOUR MAXIMUM	JOUR MOYEN	TOTAL DU MOIS	POURC. ANNEE
JANV.	428	4414	3821	118469	----
FEV.	-----	-----	3931	-----	----
MARS	540	5617	4428	137289	----
AVRIL	584	6486	5042	151276	----
MAI	723	7190	5660	175465	----
JUIN	739	8483	6039	181191	----
JUIL.	-----	-----	6027	-----	----
AOUT	-----	-----	6050	-----	----
SEPT	658	6712	4808	144255	----
OCT.	-----	-----	4911	-----	----
NOV.	-----	-----	4472	-----	----
DEC.	-----	-----	4182	-----	----

JOUR MOYEN ANNUEL: 4954

TOTAL:-----

ROUTE COMPT. VOIE
 O148 625 00

REPARTITION HORAIRE JOURNALIERE DE 1987

HEURES A.M.	DIMANCHE MOYENNE POURC. (*)	SAMEDI MOYENNE POURC.	JOURS OUV. MOYENNE POURC.
12- 1	87 1.54	81 1.51	35 0.76
1- 2	65 1.15	52 0.97	17 0.36
2- 3	42 0.74	34 0.63	10 0.23
3- 4	28 0.49	25 0.47	7 0.17
4- 5	15 0.26	15 0.28	11 0.25
5- 6	17 0.30	22 0.41	48 1.03
6- 7	41 0.72	65 1.21	224 4.76
7- 8	63 1.11	120 2.23	240 5.10
8- 9	127 2.24	211 3.93	263 5.60
9-10	216 3.81	307 5.71	222 4.73
10-11	295 5.21	374 6.96	225 4.79
11-12 P.M.	379 6.69	411 7.65	232 4.94
12- 1	403 7.12	410 7.63	242 5.14
1- 2	472 8.34	425 7.91	257 5.46
2- 3	479 8.46	423 7.87	271 5.77
3- 4	478 8.44	405 7.54	314 6.68
4- 5	487 8.60	402 7.48	410 8.72
5- 6	437 7.72	354 6.59	398 8.46
6- 7	372 6.57	300 5.58	349 7.42
7- 8	349 6.16	260 4.84	287 6.10
8- 9	326 5.76	227 4.23	220 4.67
9-10	245 4.33	180 3.35	186 3.95
10-11	153 2.70	141 2.62	142 3.03
11-12	86 1.52	128 2.38	87 1.87

JOUR MOYEN

5662

5372

4707

(*) POURCENTAGES DES HEURES MOYENNES SUR LES JOURNEES MOYENNES

ROUTE COMPT. VOIE REGION TRONCON SECTION 06 MOIS DE RELEVÉ
 O148 625 70 03 030

MUNICIPALITE: AYLME

A 2.0 KM. A L'OUEST DE LA RUE PARK ET EARDLEY ROAD

JOURS MOYENS MENSUELS DE 1987

MOIS	DIMANCHE MOYEN	LUNDI MOYEN	MARDI MOYEN	MERCREDI MOYEN	JEUDI MOYEN	VENDREDI MOYEN	SAMEDI MOYEN	JOUR MOY. AJUSTE 1987	JOUR MOY. AJUSTE 1986
JANV.	3713	3652	3730	3764	3920	4093	3909	3825	3619
FEV.	-----	-----	-----	-----	-----	-----	-----	3931	3807
MARS	5238	4016	3998	4055	4228	4746	4725	4429	4057
AVRIL	5707	4553	4593	4507	4903	5494	5418	5025	4951
MAI	6654	4836	4878	4920	5269	6052	6099	5529	5381
JUIN	7298	5325	5420	5262	5564	6383	6849	6014	5630
JUIL.	-----	-----	-----	-----	-----	-----	-----	6027	5825
AOUT	-----	-----	-----	-----	-----	-----	-----	6050	5800
SEPT	5769	4051	4239	4257	4490	5297	5404	4786	5041
OCT.	-----	-----	-----	-----	-----	-----	-----	4911	4725
NOV.	-----	-----	-----	-----	-----	-----	-----	4472	4310
DEC.	-----	-----	-----	-----	-----	-----	-----	4182	4089
JOUR MOYEN	-----	-----	-----	-----	-----	-----	-----	4931	4769

ROUTE COMPT. VOIE
 O148 625

POURCENTAGES DES JOURS MOYENS MENSUELS PAR RAPPORT AU J.M.A. AJUSTE DE 1987

MOIS	DIMANCHE	LUNDI	MARDI	MERCREDI	JEUDI	VENDREDI	SAMEDI	JOUR MOY. AJUSTE 1987	JOUR MOY. AJUSTE 1986(*)
JANV.	75.3	74.1	75.6	76.3	79.5	83.0	79.3	77.6	75.9
FEV.	-----	-----	-----	-----	-----	-----	-----	79.7	79.8
MARS	106.2	81.4	81.1	82.2	85.7	96.2	95.8	89.8	85.1
AVRIL	115.7	92.3	93.1	91.4	99.4	111.4	109.9	101.9	103.8
MAI	134.9	98.1	98.9	99.8	106.9	122.7	123.7	112.1	112.8
JUIN	148.0	108.0	109.9	106.7	112.8	129.4	138.9	122.0	118.1
JUIL.	-----	-----	-----	-----	-----	-----	-----	122.2	122.1
AOUT	-----	-----	-----	-----	-----	-----	-----	122.7	121.6
SEPT	117.0	82.2	86.0	86.3	91.1	107.4	109.6	97.1	105.7
OCT.	-----	-----	-----	-----	-----	-----	-----	99.6	99.1
NOV.	-----	-----	-----	-----	-----	-----	-----	90.7	90.4
DEC.	-----	-----	-----	-----	-----	-----	-----	84.8	85.7
JOUR MOYEN	-----	-----	-----	-----	-----	-----	-----	100.0	100.0

(*) POURCENTAGE DU JOUR MOYEN MENSUEL AJUSTE DE 1986 PAR RAPPORT AU J.M.A. AJUSTE DE 1986

ROUTE COMPTEUR VOIE
0148 625 00

VARIATIONS JOURNALIERES

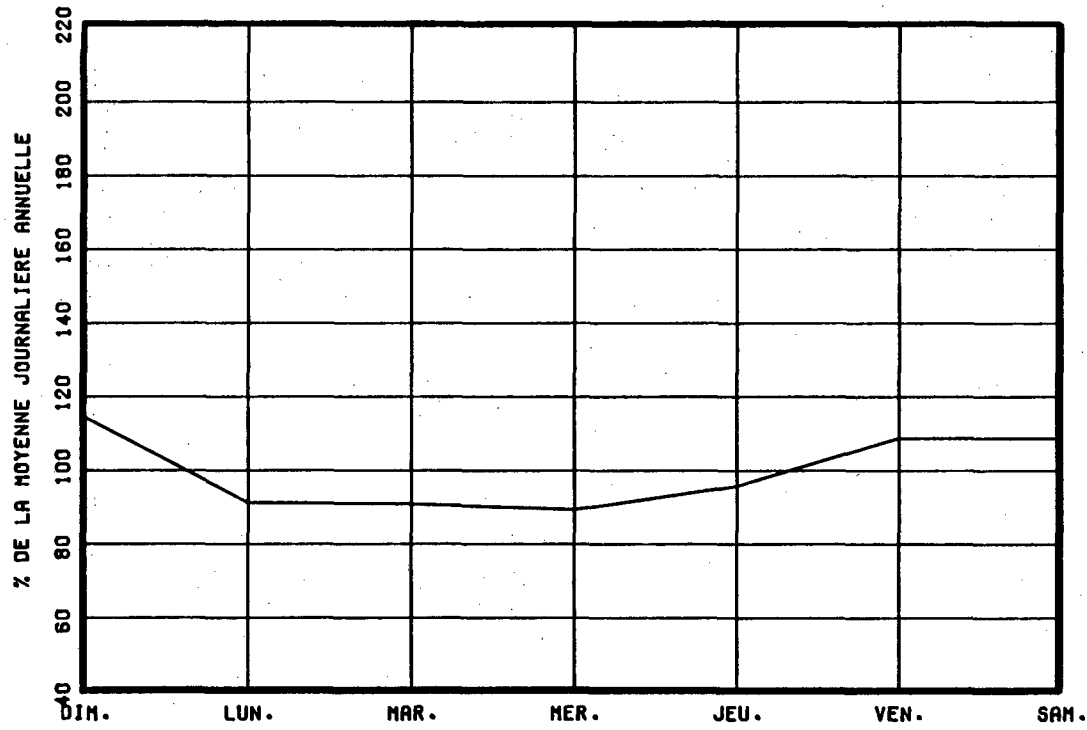

VARIATIONS MENSUELLES

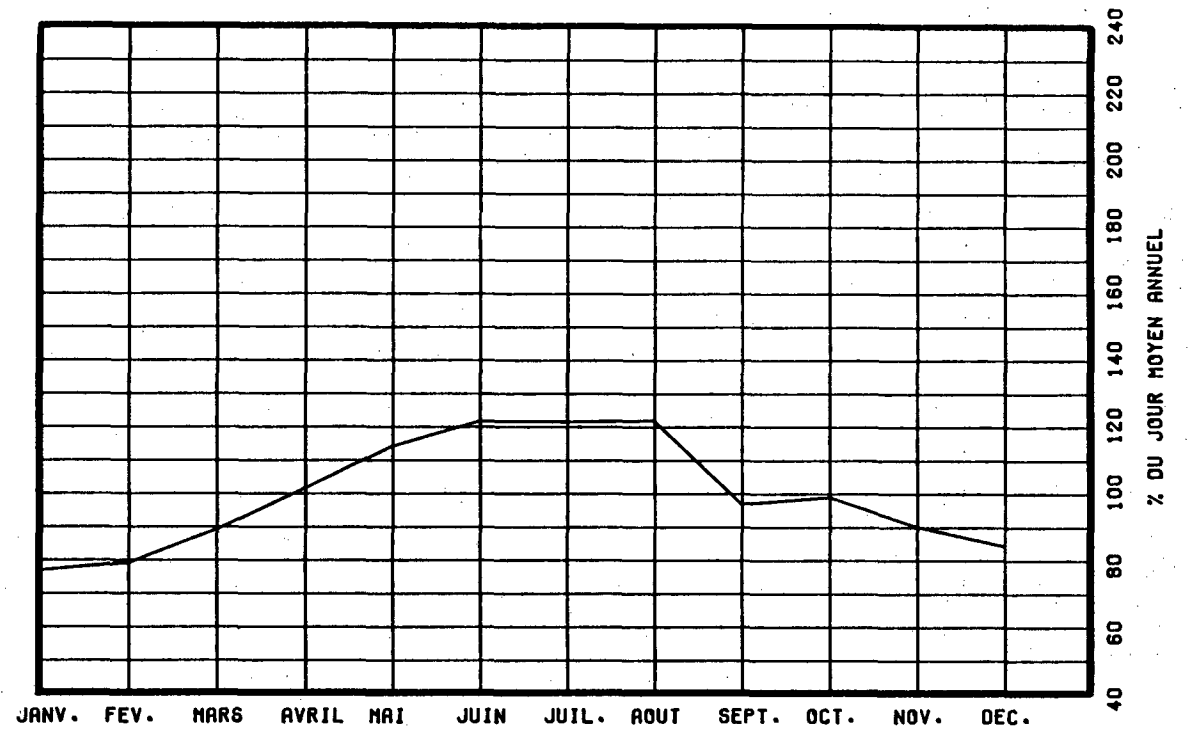

VARIATIONS HORAIRES

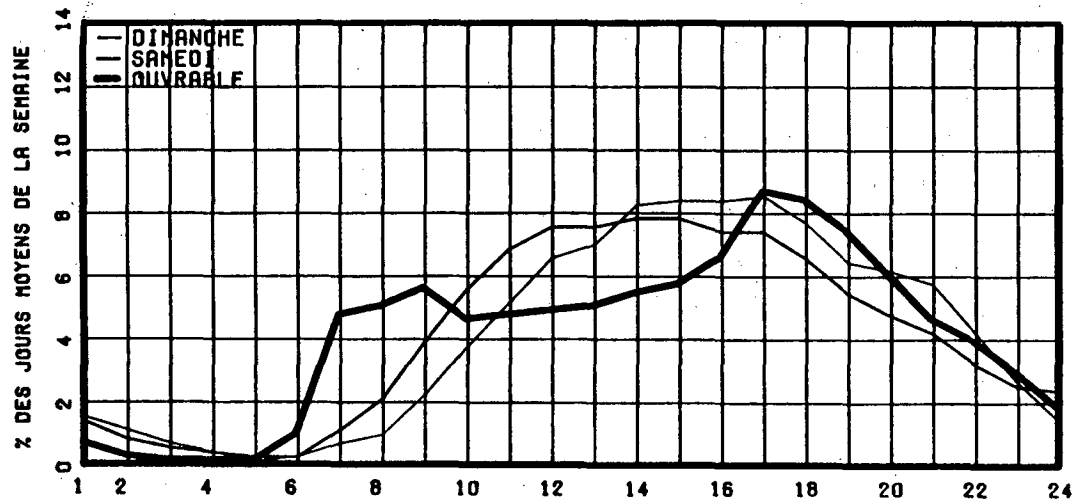

RELATION ENTRE LES HEURES DE POINTES ET LE J.M.A.

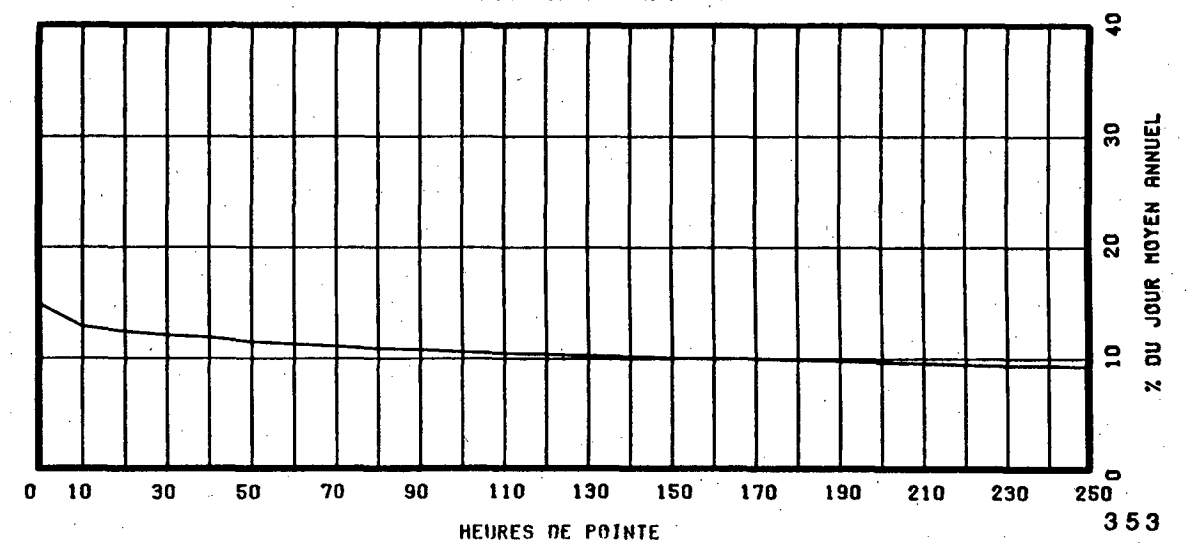

ROUTE COMPT. VOIE REGION TRONCON SECTION 12 MOIS DE RELEVÉ
 0155 080 00 03 240

MUNICIPALITE: CHAMPLAIN, PARTIE PETIT-LAC-WAYAGAMAC
 A 8.4 KM. AU NORD DE LA RTE DE ST-JEAN-BOSCO.

ANNEE	JO. MOY. ANNUEL	JO. MOY. HIVER	JO. MOY. ETE	POURC. AUGM.	JOUR MAXIMUM	HEURES MAXIMALES			
						1-ERE	10-E	30-E	100-E
83	726	437	1089	-0.3	1925	257	182	156	133
*POURC.		60.2	150.0		265.2	35.4	25.1	21.5	18.3
84	932	506	1487	+28.4	2669	261	219	197	167
*POURC.		54.3	159.5		286.4	28.0	23.5	21.1	17.9
85	890	539	1419	-4.5	1630	217	134	109	86
*POURC.		60.6	159.4		183.1	24.4	15.1	12.2	9.7
86	830	500	1256	-6.7	2340	278	207	183	150
*POURC.		60.2	151.3		281.9	33.5	24.9	22.0	18.1
87	983	654	1407	+18.4	2413	355	258	203	170
*POURC.		66.5	143.1		245.5	36.1	26.2	20.7	17.3

DISTRIBUTION MENSUELLE DE 1987

MOIS	HEURE MAXIMUM	JOUR MAXIMUM	JOUR MOYEN	TOTAL DU MOIS	POURC. ANNEE
JANV.	134	974	565	17542	4.9
FEV.	93	1040	658	18440	5.1
MARS	101	974	658	20424	5.7
AVRIL	202	1709	774	23248	6.5
MAI	309	2156	975	30250	8.4
JUIN	185	1646	1160	34827	9.7
JUIL.	268	2365	1749	54242	15.1
AOUT	312	2413	1616	50104	14.0
SEPT	355	2407	1087	32612	9.1
OCT.	267	2028	985	30563	8.5
NOV.	105	1143	799	23986	6.7
DEC.	140	1232	738	22900	6.4
JOUR MOYEN ANNUEL:	983		TOTAL:	359138	

ROUTE COMPT. VOIE
 0155 080 00

REPARTITION HORAIRE JOURNALIERE DE 1987

HEURES A. M.	DIMANCHE MOYENNE POURC. (*)		SAMEDI MOYENNE POURC.		JOURS OUV. MOYENNE POURC.	
	HEURES	POURC.	HEURES	POURC.	JOURS	POURC.
12- 1	6	0.57	17	2.15	13	1.29
1- 2	4	0.38	11	1.39	9	0.97
2- 3	3	0.29	7	0.89	8	0.83
3- 4	3	0.29	7	0.89	8	0.85
4- 5	3	0.29	7	0.89	10	1.01
5- 6	4	0.38	9	1.14	19	1.96
6- 7	6	0.57	14	1.77	28	2.86
7- 8	10	0.95	21	2.66	30	3.00
8- 9	18	1.72	31	3.93	37	3.71
9-10	31	2.96	48	6.08	48	4.80
10-11	49	4.68	64	8.11	57	5.71
11-12 P. M.	64	6.11	68	8.62	66	6.63
12- 1	82	7.82	65	8.24	66	6.63
1- 2	100	9.54	71	9.00	74	7.36
2- 3	114	10.88	69	8.75	77	7.64
3- 4	117	11.16	62	7.86	78	7.74
4- 5	109	10.40	52	6.59	73	7.32
5- 6	86	8.21	41	5.20	65	6.47
6- 7	65	6.20	31	3.93	55	5.54
7- 8	58	5.53	31	3.93	49	4.94
8- 9	45	4.29	23	2.92	45	4.48
9-10	35	3.34	19	2.41	36	3.61
10-11	22	2.10	12	1.52	28	2.78
11-12	14	1.34	9	1.14	19	1.88
JOUR MOYEN		1048		789		1008
(*) POURCENTAGES DES HEURES MOYENNES SUR LES JOURNEES MOYENNES						

ROUTE COMPT. VOIE REGION TRONCON SECTION 12. MOIS DE RELEVÉ
 0155 080 00 03 240

MUNICIPALITE: CHAMPLAIN, PARTIE PETIT-LAC-WAYAGAMAC
 A 8.4 KM. AU NORD DE LA RTE DE ST-JEAN-BOSCO.

JOURS MOYENS MENSUELS DE 1987

MOIS	DIMANCHE MOYEN	LUNDI MOYEN	MARDI MOYEN	MERCREDI MOYEN	JEUDI MOYEN	VENDREDI MOYEN	SAMEDI MOYEN	JOUR MOY. AJUSTE 1987	JOUR MOY. AJUSTE 1986
JANV.	535	590	620	639	630	588	410	573	431
FEV.	508	677	701	696	728	861	436	658	402
MARS	687	641	601	637	702	873	478	659	519
AVRIL	970	688	687	695	804	998	522	766	531
MAI	1246	895	833	817	876	1230	765	951	776
JUIN	1314	1143	1048	978	1098	1466	1026	1153	1058
JUIL.	1881	1828	1605	1568	1601	2021	1677	1740	1581
AOUT	1912	1475	1523	1519	1538	1891	1455	1616	1378
SEPT	1344	925	955	930	1028	1482	909	1081	960
OCT.	1085	949	938	894	971	1268	752	979	939
NOV.	658	868	846	908	895	965	472	801	663
DEC.	585	777	835	872	834	783	498	740	650
JOUR MOYEN	1060	954	932	929	975	1202	783	976	824

ROUTE COMPT. VOIE
 0155 080

POURCENTAGES DES JOURS MOYENS MENSUELS PAR RAPPORT AU J.M.A. AJUSTE DE 1987

MOIS	DIMANCHE	LUNDI	MARDI	MERCREDI	JEUDI	VENDREDI	SAMEDI	JOUR MOY. AJUSTE 1987	JOUR MOY. AJUSTE 1986(*)
JANV.	54.8	60.5	63.5	65.5	64.5	60.2	42.0	58.7	52.3
FEV.	52.0	69.4	71.8	71.3	74.6	88.2	44.7	67.4	48.8
MARS	70.4	65.7	61.6	65.3	71.9	89.4	49.0	67.5	63.0
AVRIL	99.4	70.5	70.4	71.2	82.4	102.3	53.5	78.5	64.4
MAI	127.7	91.7	85.3	83.7	89.8	126.0	78.4	97.4	94.2
JUIN	134.6	117.1	107.4	100.2	112.5	150.2	105.1	118.1	128.4
JUIL.	192.7	187.3	164.4	160.7	164.0	207.1	171.8	178.3	191.9
AOUT	195.9	151.1	156.0	155.6	157.6	193.8	149.1	165.6	167.2
SEPT	137.7	94.8	97.8	95.3	105.3	151.8	93.1	110.8	116.5
OCT.	111.2	97.2	96.1	91.6	99.5	129.9	77.0	100.3	114.0
NOV.	67.4	88.9	86.7	93.0	91.7	98.9	48.4	82.1	80.5
DEC.	59.9	79.6	85.6	89.3	85.5	80.2	51.0	75.8	78.9
JOUR MOYEN	108.6	97.7	95.5	95.2	99.9	123.2	80.2	100.0	100.0

(*) POURCENTAGE DU JOUR MOYEN MENSUEL AJUSTE DE 1986 PAR RAPPORT AU J.M.A. AJUSTE DE 1986

VARIATIONS JOURNALIERES

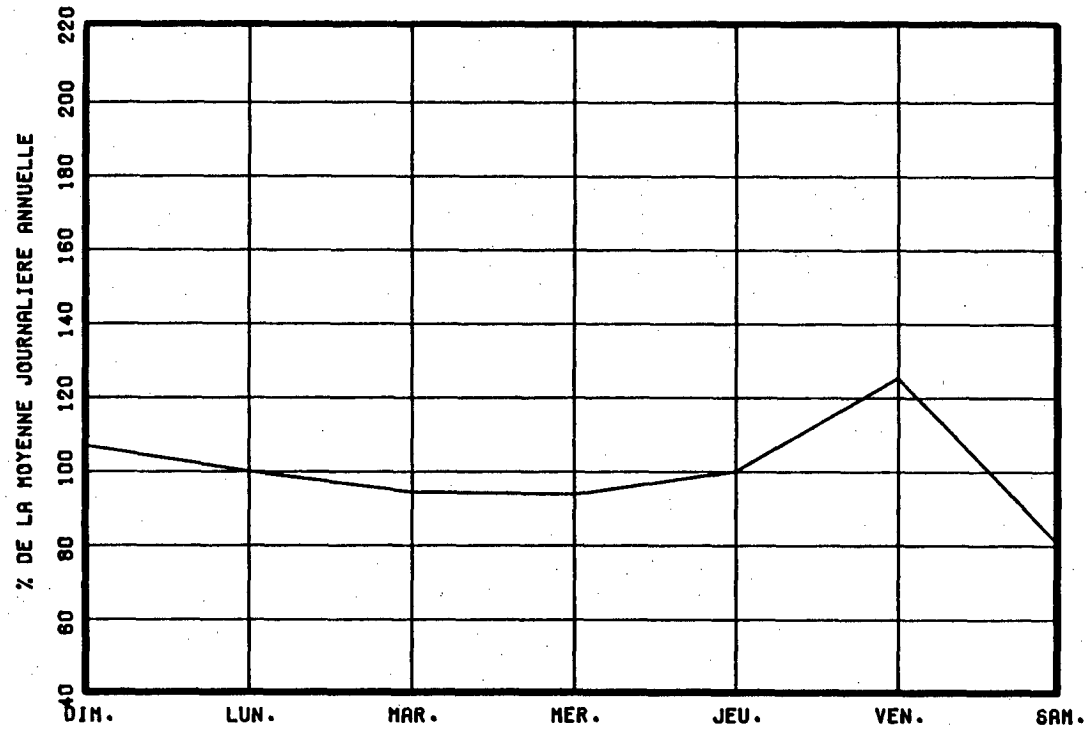

VARIATIONS MENSUELLES

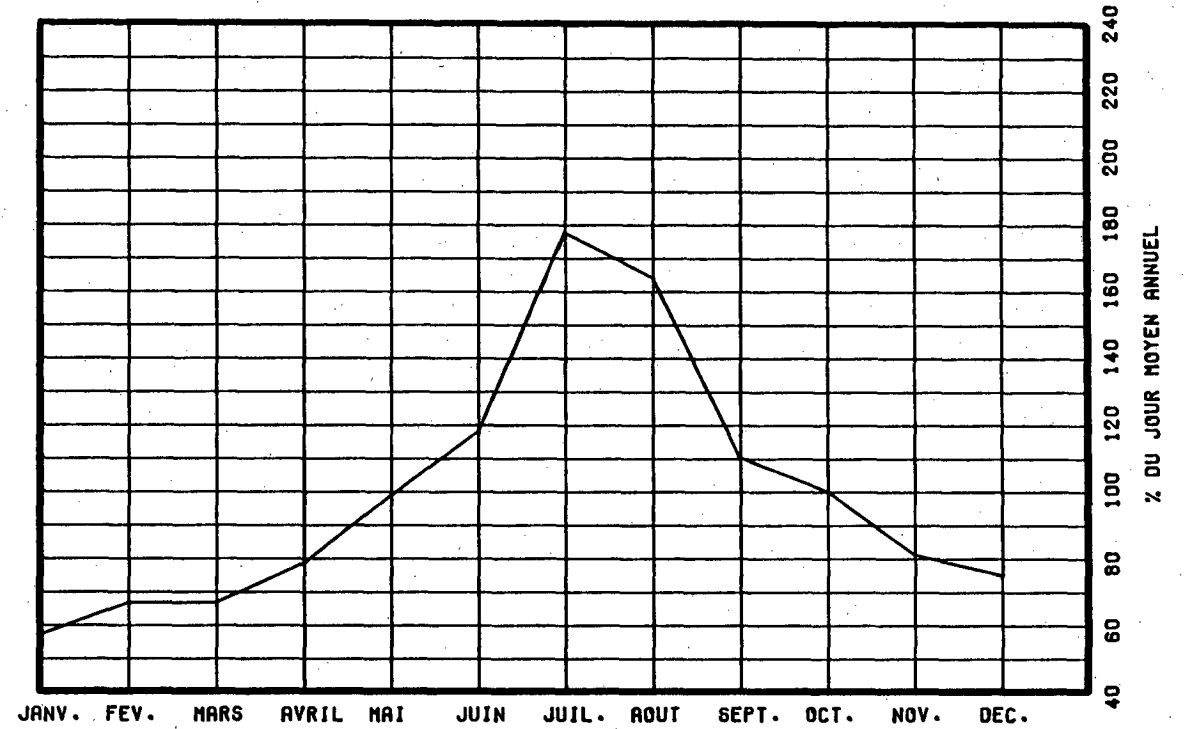

VARIATIONS HORAIRES

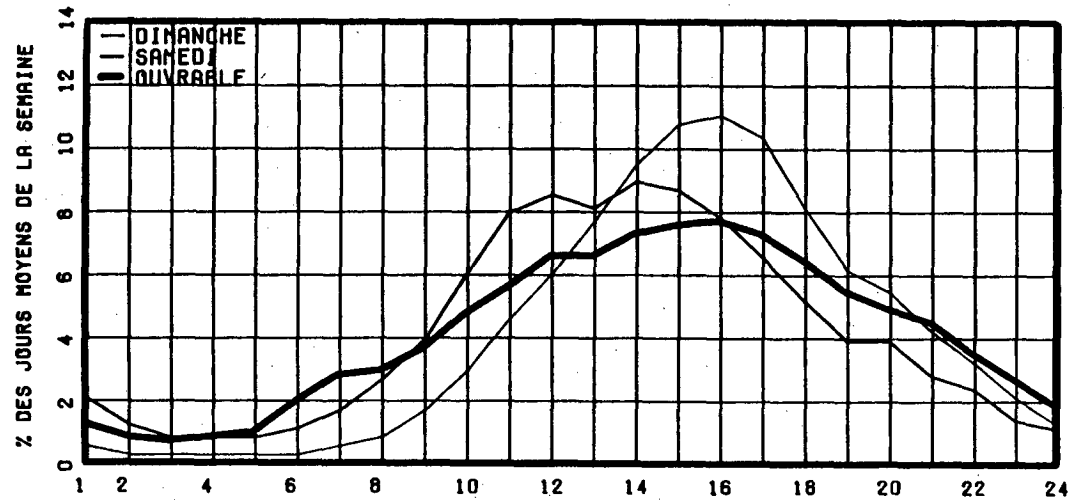

RELATION ENTRE LES HEURES DE POINTES ET LE J.M.A.

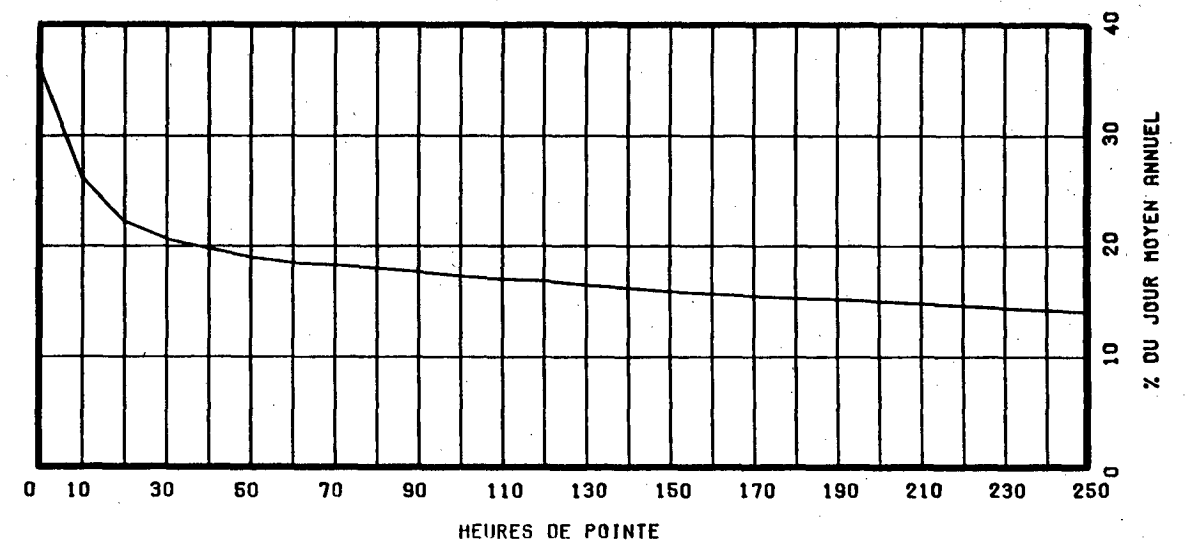

ROUTE COMPT. VOIE REGION TRONCON SECTION 12 MOIS DE RELEVÉ
 O155 140 40 03 100

MUNICIPALITE: GRANDES-PILES
 A 5.8 KM. AU NORD DE LA RTE 153.

ANNEE	JO. MOY. ANNUEL	JO. MOY. HIVER	JO. MOY. ETE	POURC. AUGM.	JOUR MAXIMUM	HEURES MAXIMALES			
						1-ERE	10-E	30-E	100-E
83	2428	1886	3202	-3.4	7268	837	492	452	364
*POURC.		77.7	131.9		299.3	34.5	20.3	18.6	15.0
84	2501	1751	3400	+3.0	6458	817	502	447	377
*POURC.		70.0	135.9		258.2	32.7	20.1	17.9	15.1
85	2587	1900	3445	+3.4	6329	652	506	463	388
*POURC.		73.4	133.2		244.6	25.2	19.6	17.9	15.0
86	2597	1716	3494	+0.4	6262	815	535	483	403
*POURC.		66.1	134.5		241.1	31.4	20.6	18.6	15.5
87	2801	1991	3690	+7.9	7049	865	586	485	420
*POURC.		71.1	131.7		251.7	30.9	20.9	17.3	15.0

DISTRIBUTION MENSUELLE DE 1987

MOIS	HEURE MAXIMUM	JOUR MAXIMUM	JOUR MOYEN	TOTAL DU MOIS	POURC. ANNEE
JANV.	368	2590	1747	54171	5.3
FEV.	352	2722	1931	54092	5.3
MARS	325	2650	2037	63152	6.2
AVRIL	407	3947	2452	73579	7.2
MAI	540	5132	3122	96807	9.5
JUIN	518	4614	3442	103273	10.1
JUIL.	587	5586	4117	127644	12.5
AOUT	535	5228	3799	117798	11.5
SEPT	865	7049	3386	101588	9.9
OCT.	603	5518	3019	93614	9.2
NOV.	372	3146	2245	67371	6.6
DEC.	445	3982	2246	69635	6.8
JOUR MOYEN ANNUEL:	2801			TOTAL: 1022724	

ROUTE COMPT. VOIE
 O155 140 00

REPARTITION HORAIRE JOURNALIERE DE 1987

HEURES A.M.	DIMANCHE MOYENNE POURC. (*)	SAMEDI MOYENNE POURC.	JOURS OUV. MOYENNE POURC.
12- 1	40 1.20	49 1.85	30 1.12
1- 2	28 0.84	32 1.21	18 0.67
2- 3	19 0.57	24 0.91	13 0.51
3- 4	13 0.39	19 0.72	14 0.53
4- 5	11 0.33	17 0.64	17 0.63
5- 6	13 0.39	24 0.91	40 1.50
6- 7	24 0.72	49 1.85	68 2.54
7- 8	36 1.08	77 2.91	120 4.43
8- 9	59 1.78	114 4.31	126 4.65
9-10	98 2.95	162 6.13	147 5.43
10-11	144 4.34	197 7.46	157 5.80
11-12 P.M.	172 5.18	188 7.12	162 5.99
12- 1	202 6.08	181 6.85	164 6.05
1- 2	275 8.28	203 7.68	179 6.60
2- 3	330 9.94	208 7.87	193 7.13
3- 4	341 10.27	201 7.61	205 7.57
4- 5	336 10.12	187 7.08	222 8.21
5- 6	271 8.16	161 6.09	201 7.42
6- 7	230 6.93	130 4.92	162 5.99
7- 8	216 6.51	113 4.28	137 5.08
8- 9	181 5.45	103 3.90	114 4.23
9-10	131 3.95	82 3.10	89 3.30
10-11	94 2.83	67 2.54	73 2.72
11-12	56 1.69	54 2.04	51 1.89
JOUR MOYEN	3320	2642	2712
(*) POURCENTAGES DES HEURES MOYENNES SUR LES JOURNEES MOYENNES			

ROUTE COMPT. VOIE REGION TRONCON SECTION 12 MOIS DE RELEVÉ
 O155 140 40 03 100

MUNICIPALITE: GRANDES-PILES
 A 5.8 KM. AU NORD DE LA RTE 153.

JOURS MOYENS MENSUELS DE 1987

MOIS	DIMANCHE MOYEN	LUNDI MOYEN	MARDI MOYEN	MERCREDI MOYEN	JEUDI MOYEN	VENDREDI MOYEN	SAMEDI MOYEN	JOUR MOY. AJUSTE 1987	JOUR MOY. AJUSTE 1986
JANV.	1924	1716	1758	1661	1824	1878	1453	1744	1525
FEV.	2022	1824	1823	1833	1921	2384	1713	1931	1670
MARS	2424	1809	1856	1947	1977	2409	1842	2037	1816
AVRIL	3126	2189	2171	2032	2339	2849	2359	2437	2080
MAI	4088	2626	2490	2515	2674	3835	2901	3018	2919
JUIN	4281	3183	2956	2762	3061	4330	3329	3414	3390
JUIL.	4868	3986	3456	3505	3693	4893	4143	4077	3791
AOUT	4908	3460	3268	3228	3366	4684	3553	3781	3731
SEPT	4511	2607	2667	2578	2961	4493	3790	3372	2900
OCT.	3610	2661	2568	2466	2821	3910	2755	2970	3017
NOV.	2528	2280	2121	2158	2093	2660	1798	2234	2168
DEC.	1955	2037	2202	2087	2524	3178	2046	2289	1834
JOUR MOYEN	3353	2531	2444	2397	2604	3458	2640	2775	2570

ROUTE COMPT. VOIE
 O155 140

POURCENTAGES DES JOURS MOYENS MENSUELS PAR RAPPORT AU J.M.A. AJUSTE DE 1987

MOIS	DIMANCHE	LUNDI	MARDI	MERCREDI	JEUDI	VENDREDI	SAMEDI	JOUR MOY. AJUSTE 1987	JOUR MOY. AJUSTE 1986 (*)
JANV.	69.3	61.8	63.4	59.9	65.7	67.7	52.4	62.8	59.3
FEV.	72.9	65.7	65.7	66.1	69.2	85.9	61.7	69.6	65.0
MARS	87.4	65.2	66.9	70.2	71.2	86.8	66.4	73.4	70.7
AVRIL	112.6	78.9	78.2	73.2	84.3	102.7	85.0	87.8	80.9
MAI	147.3	94.6	89.7	90.6	96.4	138.2	104.5	108.8	113.6
JUIN	154.3	114.7	106.5	99.5	110.3	156.0	120.0	123.0	131.9
JUIL.	175.4	143.6	124.5	126.3	133.1	176.3	149.3	146.9	147.5
AOUT	176.9	124.7	117.8	116.3	121.3	168.8	128.0	136.3	145.2
SEPT	162.6	93.9	96.1	92.9	106.7	161.9	136.6	121.5	112.8
OCT.	130.1	95.9	92.5	88.9	101.7	140.9	99.3	107.0	117.4
NOV.	91.1	82.2	76.4	77.8	75.4	95.9	64.8	80.5	84.4
DEC.	70.5	73.4	79.4	75.2	91.0	114.5	73.7	82.5	71.4
JOUR MOYEN	120.8	91.2	88.1	86.4	93.8	124.6	95.1	100.0	100.0

(*) POURCENTAGE DU JOUR MOYEN MENSUEL AJUSTE DE 1986 PAR RAPPORT AU J.M.A. AJUSTE DE 1986

ROUTE COMPTEUR VOIE

0155 140 00

VARIATIONS JOURNALIERES

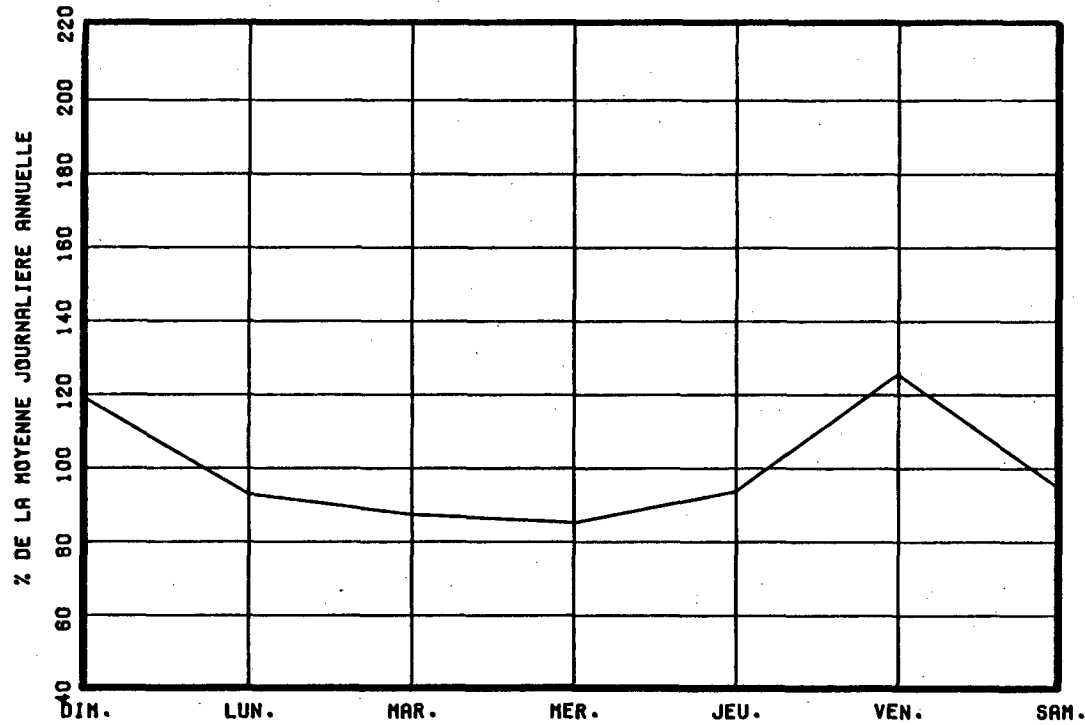

VARIATIONS MENSUELLES

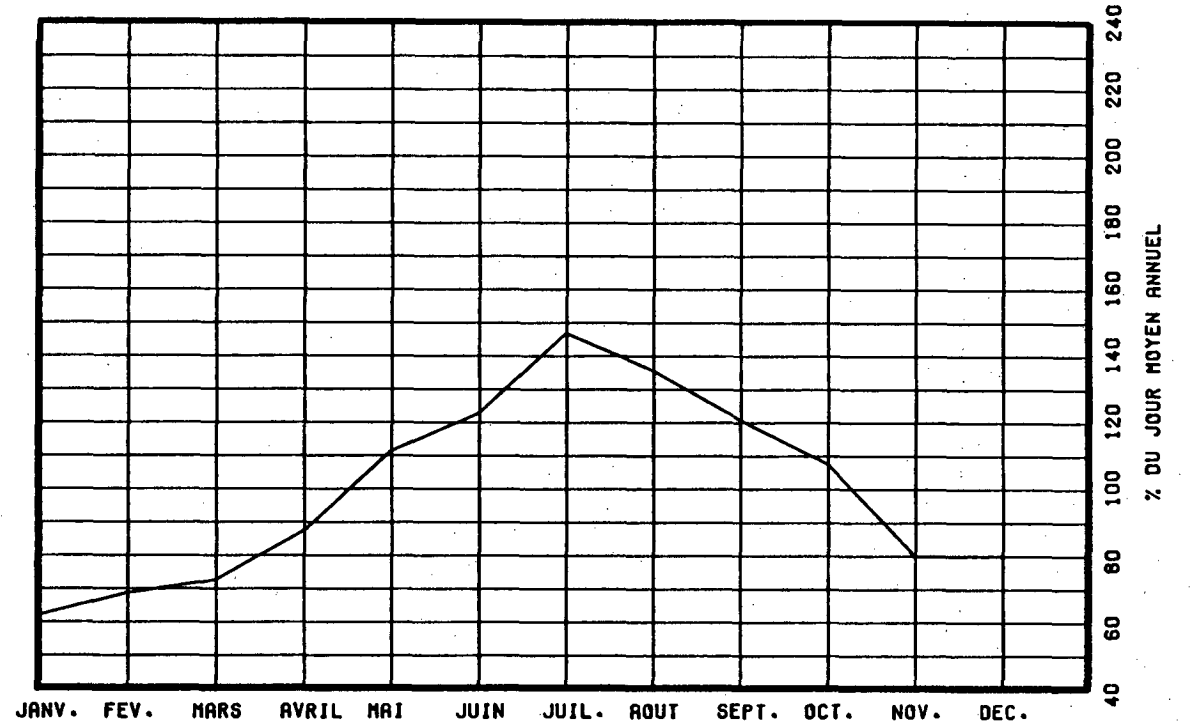

VARIATIONS HORAIRES

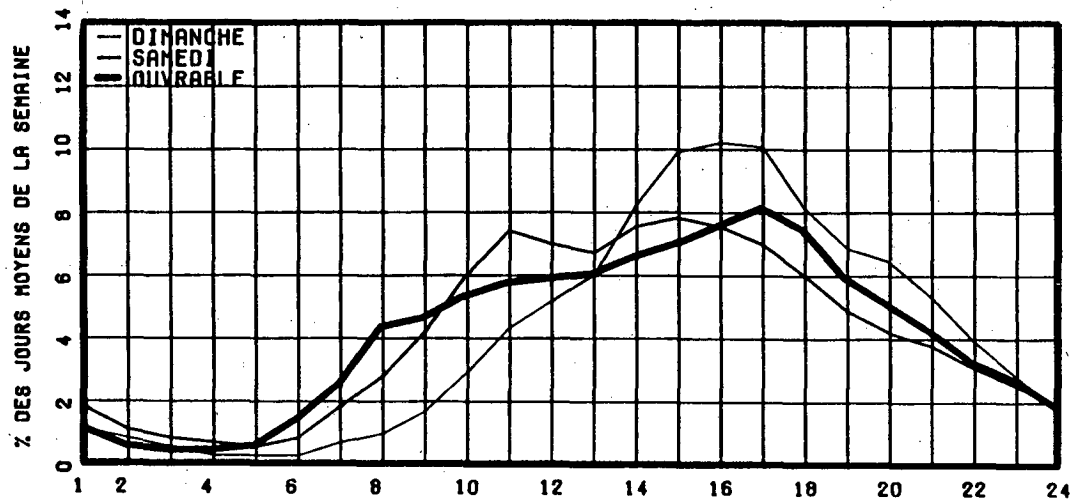

RELATION ENTRE LES HEURES DE POINTES ET LE J.M.A.

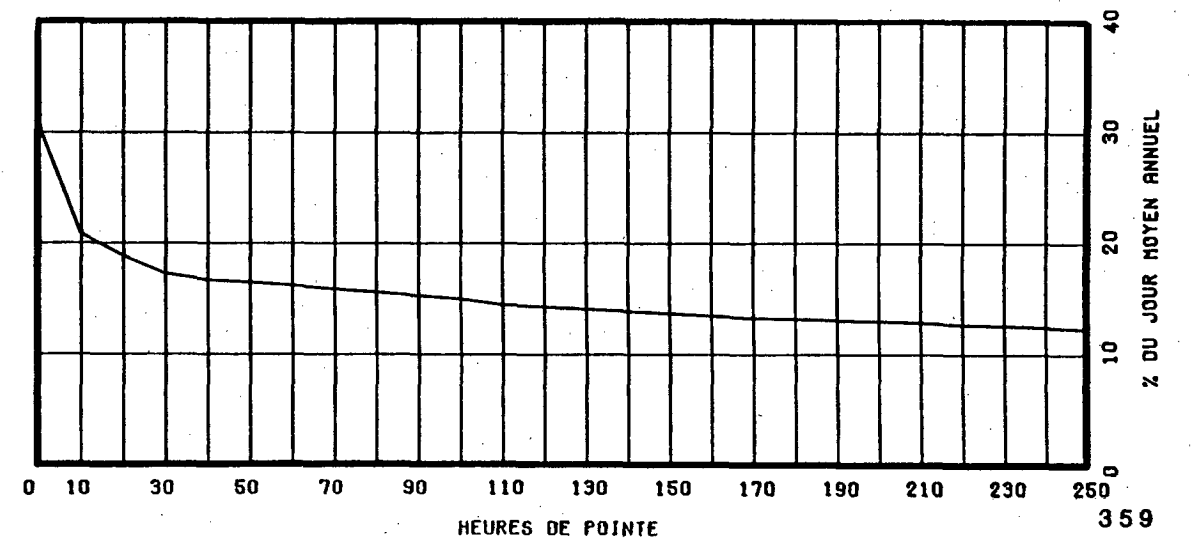

ROUTE COMPT. VOIE REGION TRONCON SECTION 12 MOIS DE RELEVÉ
 O155 375 40 01 020

MUNICIPALITE: SAINT-LEONARD
 A 250 METRES AU NORD DE L'AUT. 20.

ANNEE	JO. MOY. ANNUEL	JO. MOY. HIVER	JO. MOY. ETE	POURC. AUGM.	JOUR MAXIMUM	HEURES MAXIMALES			
						1-ERE	10-E	30-E	100-E
83	3087	2318	3853	+4.6	5662	495	428	395	359
*POURC.		75.1	124.8		183.4	16.0	13.9	12.8	11.6
84	3336	2668	4033	+8.1	5911	516	441	410	367
*POURC.		80.0	120.9		177.2	15.5	13.2	12.3	11.0
85	3640	2881	4416	+9.1	5994	533	482	449	408
*POURC.		79.1	121.3		164.7	14.6	13.2	12.3	11.2
86	3762	3027	4557	+3.4	6124	529	483	453	408
*POURC.		80.5	121.1		162.8	14.1	12.8	12.0	10.8
87	3942	3142	4760	+4.8	7024	582	519	497	440
*POURC.		79.7	120.8		178.2	14.8	13.2	12.6	11.2

DISTRIBUTION MENSUELLE DE 1987

MOIS	HEURE MAXIMUM	JOUR MAXIMUM	JOUR MOYEN	TOTAL DU MOIS	POURC. ANNEE
JANV.	466	4128	2834	87857	6.1
FEV.	411	3854	3109	87052	6.0
MARS	435	4248	3356	104066	7.2
AVRIL	472	6007	3858	115767	8.0
MAI	512	5590	4153	128746	8.9
JUIN	498	6139	4536	136083	9.5
JUIL.	582	7024	5011	155341	10.8
AOUT	520	6624	5056	156758	10.9
SEPT	559	5724	4419	132588	9.2
OCT.	530	5283	4063	125963	8.8
NOV.	445	4438	3588	107662	7.5
DEC.	405	4162	3267	101307	7.0
JOUR MOYEN ANNUEL:	3942			TOTAL: 1439190	

ROUTE COMPT. VOIE
 O155 375 00

REPARTITION HORAIRE JOURNALIERE DE 1987

HEURES A.M.	DIMANCHE MOYENNE POURC. (*)	SAMEDI MOYENNE POURC.	JOURS OUV. MOYENNE POURC.
12- 1	114 2.60	75 2.00	46 1.20
1- 2	80 1.83	51 1.36	26 0.67
2- 3	49 1.12	36 0.96	18 0.47
3- 4	34 0.78	27 0.72	15 0.40
4- 5	22 0.50	21 0.56	24 0.62
5- 6	19 0.43	29 0.77	51 1.32
6- 7	29 0.66	54 1.44	109 2.81
7- 8	51 1.16	97 2.59	199 5.15
8- 9	81 1.85	155 4.13	238 6.16
9-10	146 3.33	205 5.47	225 5.82
10-11	217 4.95	246 6.56	220 5.68
11-12 P.M.	238 5.43	251 6.70	210 5.44
12- 1	246 5.61	235 6.27	207 5.35
1- 2	313 7.14	270 7.20	237 6.13
2- 3	325 7.42	276 7.36	260 6.71
3- 4	346 7.89	264 7.04	286 7.38
4- 5	375 8.56	268 7.15	337 8.70
5- 6	327 7.46	241 6.43	312 8.07
6- 7	280 6.39	211 5.63	230 5.93
7- 8	287 6.55	177 4.72	173 4.47
8- 9	283 6.46	149 3.97	135 3.49
9-10	235 5.36	131 3.49	120 3.11
10-11	171 3.90	135 3.60	111 2.87
11-12	115 2.62	145 3.87	80 2.07
JOUR MOYEN	4383	3749	3878
(*) POURCENTAGES DES HEURES MOYENNES SUR LES JOURNEES MOYENNES			

ROUTE COMPT. VOIE REGION TRONCON SECTION 12 MOIS DE RELEVÉ
 0155 375 40 01 020

MUNICIPALITE: SAINT-LEONARD
 A 250 METRES AU NORD DE L'AUT. 20.

JOURS MOYENS MENSUELS DE 1987

MOIS	DIMANCHE MOYEN	LUNDI MOYEN	MARDI MOYEN	MERCREDI MOYEN	JEUDI MOYEN	VENDREDI MOYEN	SAMEDI MOYEN	JOUR MOY. AJUSTE 1987	JOUR MOY. AJUSTE 1986
JANV.	2988	2846	2838	2794	2937	2976	2471	2835	2828
FEV.	3168	2978	2908	3041	3093	3668	2904	3108	3055
MARS	3574	3094	3122	3309	3351	3931	3186	3366	3237
AVRIL	4432	3665	3654	3526	3759	4199	3690	3846	3714
MAI	4781	3839	3682	3766	3938	4706	3892	4086	4024
JUIN	5226	4246	4170	4055	4236	5194	4494	4517	4402
JUIL.	5800	4677	4499	4730	4688	5467	4982	4977	4827
AOUT	6217	4531	4546	4712	4732	5605	4926	5038	4865
SEPT	5314	3889	3980	3857	4141	5220	4427	4404	4018
OCT.	4405	3803	3798	3799	3951	4686	3788	4032	3763
NOV.	3845	3543	3456	3514	3189	4297	3221	3580	3215
DEC.	3037	3327	3185	3059	3638	3922	2980	3306	3011
JOUR MOYEN	4398	3703	3653	3680	3804	4489	3746	3924	3746

ROUTE COMPT. VOIE
 0155 375

POURCENTAGES DES JOURS MOYENS MENSUELS PAR RAPPORT AU J.M.A. AJUSTE DE 1987

MOIS	DIMANCHE	LUNDI	MARDI	MERCREDI	JEUDI	VENDREDI	SAMEDI	JOUR MOY. AJUSTE 1987	JOUR MOY. AJUSTE 1986(*)
JANV.	76.1	72.5	72.3	71.2	74.8	75.8	63.0	72.2	75.5
FEV.	80.7	75.9	74.1	77.5	78.8	93.5	74.0	79.2	81.6
MARS	91.1	78.8	79.6	84.3	85.4	100.2	81.2	85.8	86.4
AVRIL	112.9	93.4	93.1	89.9	95.8	107.0	94.0	98.0	99.1
MAI	121.8	97.8	93.8	96.0	100.4	119.9	99.2	104.1	107.4
JUIN	133.2	108.2	106.3	103.3	108.0	132.4	114.5	115.1	117.5
JUIL.	147.8	119.2	114.7	120.5	119.5	139.3	127.0	126.8	128.9
AOUT	158.4	115.5	115.9	120.1	120.6	142.8	125.5	128.4	129.9
SEPT	135.4	99.1	101.4	98.3	105.5	133.0	112.8	112.2	107.3
OCT.	112.3	96.9	96.8	96.8	100.7	119.4	96.5	102.8	100.5
NOV.	98.0	90.3	88.1	89.6	81.3	109.5	82.1	91.2	85.8
DEC.	77.4	84.8	81.2	78.0	92.7	99.9	75.9	84.3	80.4
JOUR MOYEN	112.1	94.4	93.1	93.8	96.9	114.4	95.5	100.0	100.0

(*) POURCENTAGE DU JOUR MOYEN MENSUEL AJUSTE DE 1986 PAR RAPPORT AU J.M.A. AJUSTE DE 1986

VARIATIONS JOURNALIERES

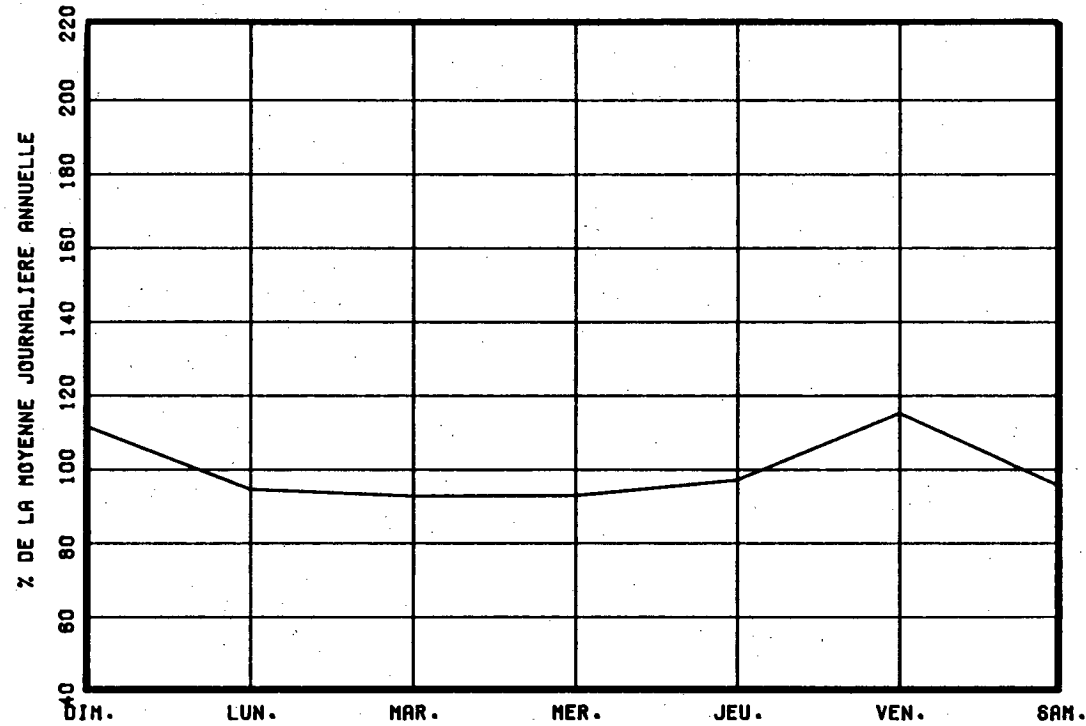

VARIATIONS MENSUELLES

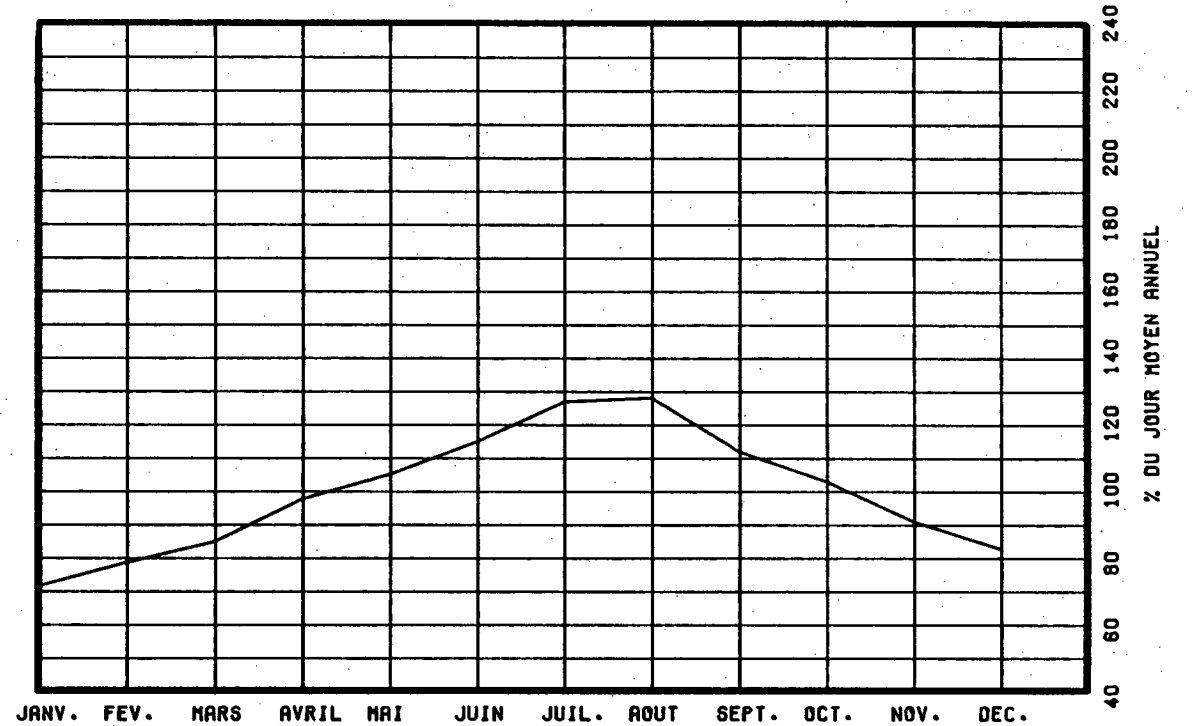

VARIATIONS HORAIRES

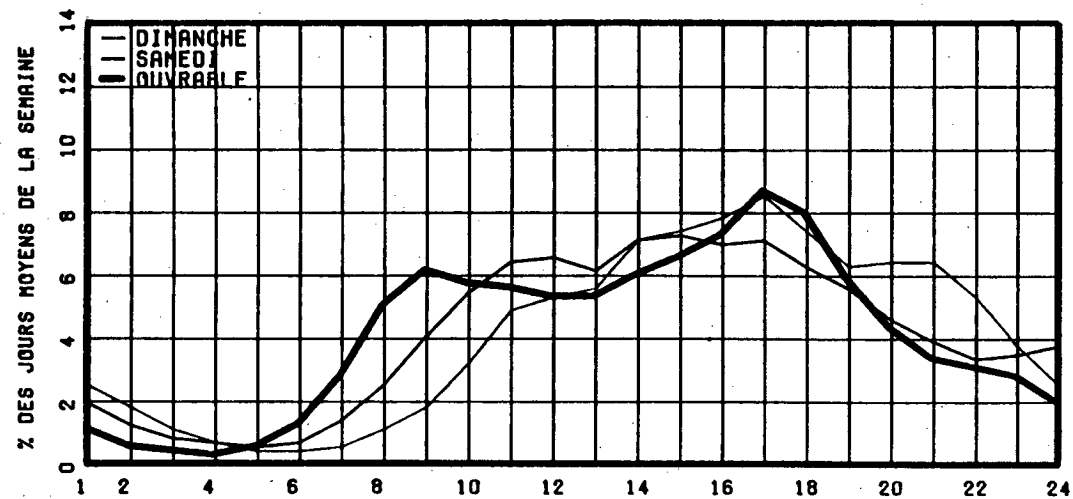

RELATION ENTRE LES HEURES DE POINTES ET LE J.M.A.

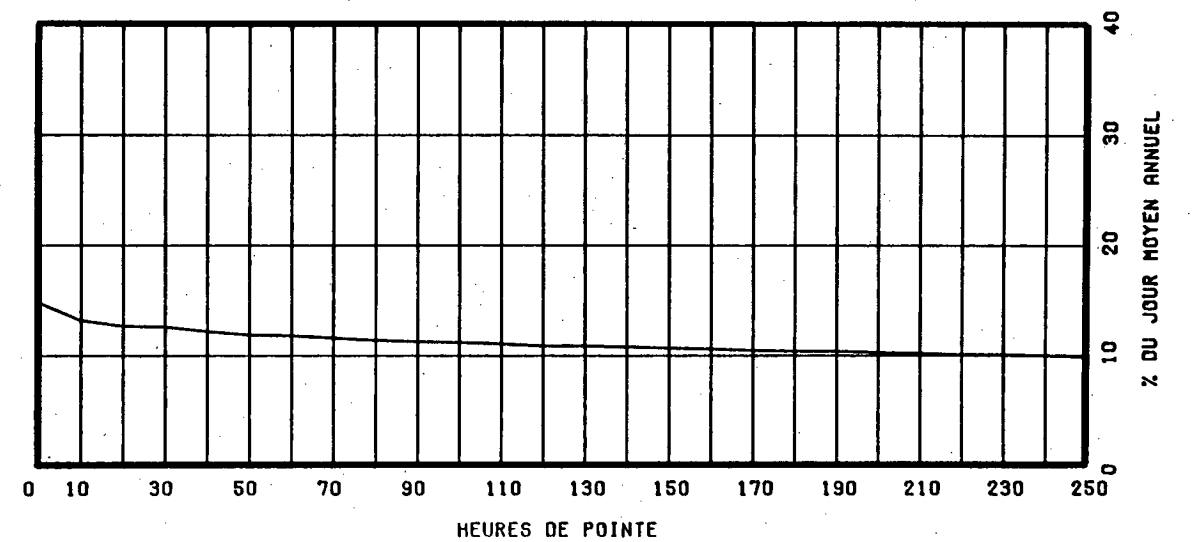

ROUTE COMPT. VOIE REGION TRONCON SECTION 05 MOIS DE RELEVÉ
 0157 275 EST 1 40 01 071

MUNICIPALITE: SHAWINIGAN-SUD
 au pont sur la riv. ST-maurice, entre Shawinigan e
 t Shawinigan sud.

ANNEE JO. MOY. JO. MOY. JO. MOY. POURC. JOUR HEURES MAXIMALES
 ANNUEL HIVER ETE AUGM. MAXIMUM 1-ERE 10-E 30-E 100-E

83
 *POURC.
 84
 *POURC.
 85
 *POURC.
 86
 *POURC.
 87 9686 8578 10639 ----- 13825 1078 979 954 909
 *POURC. 88.6 109.8 142.7 11.1 10.1 9.8 9.4

DISTRIBUTION MENSUELLE DE 1987

MOIS	HEURE MAXIMUM	JOUR MAXIMUM	JOUR MOYEN	TOTAL DU MOIS	POURC. ANNEE
JANV.	-----	-----	-----	-----	----
FEV.	-----	-----	-----	-----	----
MARS	-----	-----	-----	-----	----
AVRIL	-----	-----	-----	-----	----
MAI	-----	-----	-----	-----	----
JUIN	1015	13825	10930	327915	----
JUIL.	1015	12814	10391	322128	----
AOUT	969	12426	10328	320173	----
SEPT	1078	12650	10605	318172	----
OCT.	974	12422	10377	321711	----
NOV.	-----	-----	-----	-----	----
DEC.	-----	-----	-----	-----	----
JOUR MOYEN ANNUEL:	9686				TOTAL:-----

ROUTE COMPT. VOIE
 0157 275 EST 01

REPARTITION HORAIRE JOURNALIERE DE 1987

HEURES A.M.	DIMANCHE MOYENNE POURC. (*)	SAMEDI MOYENNE POURC.	JOURS OUV. MOYENNE POURC.
12- 1	247 2.99	190 2.09	108 0.96
1- 2	142 1.72	110 1.21	46 0.41
2- 3	85 1.03	72 0.79	28 0.25
3- 4	60 0.73	58 0.64	25 0.22
4- 5	37 0.45	39 0.43	20 0.18
5- 6	27 0.33	37 0.41	41 0.36
6- 7	78 0.94	108 1.19	229 2.03
7- 8	173 2.09	237 2.61	818 7.22
8- 9	189 2.29	370 4.08	776 6.85
9-10	315 3.81	487 5.36	602 5.32
10-11	404 4.89	567 6.25	590 5.21
11-12 P.M.	449 5.43	542 5.97	586 5.17
12- 1	522 6.31	549 6.05	736 6.50
1- 2	692 8.37	692 7.62	870 7.68
2- 3	661 8.00	698 7.69	743 6.56
3- 4	648 7.84	684 7.53	861 7.60
4- 5	609 7.37	591 6.51	864 7.63
5- 6	443 5.36	458 5.04	623 5.50
6- 7	470 5.69	448 4.93	663 5.85
7- 8	522 6.31	474 5.22	647 5.71
8- 9	513 6.21	505 5.56	507 4.48
9-10	388 4.69	390 4.30	371 3.28
10-11	335 4.05	401 4.42	328 2.90
11-12	258 3.12	372 4.10	245 2.17
JOUR MOYEN	8267	9079	11336
(*) POURCENTAGES DES HEURES MOYENNES SUR LES JOURNEES MOYENNES			

ROUTE COMPT. VOIE REGION TRONCON SECTION 05 MOIS DE RELEVÉ
 0157 275 EST 1 40 01 071

MUNICIPALITE: SHAWINIGAN-SUD

au pont sur la riv. ST-maurice, entre Shawinigan e
 t Shawinigan sud.

JOURS MOYENS MENSUELS DE 1987

MOIS	DIMANCHE MOYEN	LUNDI MOYEN	MARDI MOYEN	MERCREDI MOYEN	JEUDI MOYEN	VENDREDI MOYEN	SAMEDI MOYEN	JOUR MOY. AJUSTE 1987	JOUR MOY. AJUSTE 1986
JANV.	-----	-----	-----	-----	-----	-----	-----	-----	-----
FEV.	-----	-----	-----	-----	-----	-----	-----	-----	-----
MARS	-----	-----	-----	-----	-----	-----	-----	-----	-----
AVRIL	-----	-----	-----	-----	-----	-----	-----	-----	-----
MAI	-----	-----	-----	-----	-----	-----	-----	-----	-----
JUIN	8560	10906	11282	11691	12568	12745	9459	11030	-----
JUIL.	8325	10370	10580	10902	11791	11747	8847	10366	-----
AOUT	8334	10465	10614	10929	11889	11987	8898	10445	-----
SEPT	8256	10593	10943	11090	12093	12550	9090	10659	-----
OCT.	7863	10536	10721	10778	11690	12141	9124	10407	-----
NOV.	-----	-----	-----	-----	-----	-----	-----	-----	-----
DEC.	-----	-----	-----	-----	-----	-----	-----	-----	-----
JOUR MOYEN	-----	-----	-----	-----	-----	-----	-----	9686	-----

ROUTE COMPT. VOIE
 0157 275 EST 1

POURCENTAGES DES JOURS MOYENS MENSUELS PAR RAPPORT AU J.M.A. AJUSTE DE 1987

MOIS	DIMANCHE	LUNDI	MARDI	MERCREDI	JEUDI	VENDREDI	SAMEDI	JOUR MOY. AJUSTE 1987	JOUR MOY. AJUSTE 1986 (*)
JANV.	-----	-----	-----	-----	-----	-----	-----	-----	-----
FEV.	-----	-----	-----	-----	-----	-----	-----	-----	-----
MARS	-----	-----	-----	-----	-----	-----	-----	-----	-----
AVRIL	-----	-----	-----	-----	-----	-----	-----	-----	-----
MAI	-----	-----	-----	-----	-----	-----	-----	-----	-----
JUIN	88.4	112.6	116.5	120.7	129.8	131.6	97.7	113.9	-----
JUIL.	85.9	107.1	109.2	112.6	121.7	121.3	91.3	107.0	-----
AOUT	86.0	108.0	109.6	112.8	122.7	123.8	91.9	107.8	-----
SEPT	85.2	109.4	113.0	114.5	124.9	129.6	93.8	110.0	-----
OCT.	81.2	108.8	110.7	111.3	120.7	125.3	94.2	107.4	-----
NOV.	-----	-----	-----	-----	-----	-----	-----	-----	-----
DEC.	-----	-----	-----	-----	-----	-----	-----	-----	-----
JOUR MOYEN	-----	-----	-----	-----	-----	-----	-----	100.0	-----

(*) POURCENTAGE DU JOUR MOYEN MENSUEL AJUSTE DE 1986 PAR RAPPORT AU J.M.A. AJUSTE DE 1986

ROUTE COMPTEUR VOIE
0157 275 EST 01

VARIATIONS JOURNALIERES

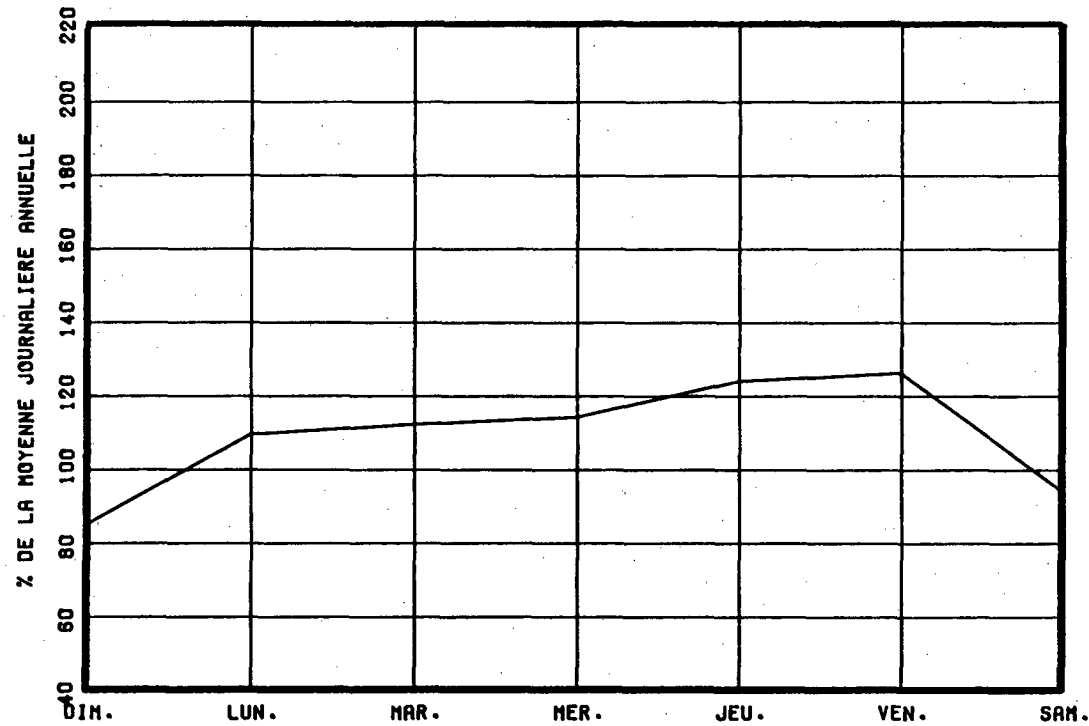

VARIATIONS MENSUELLES

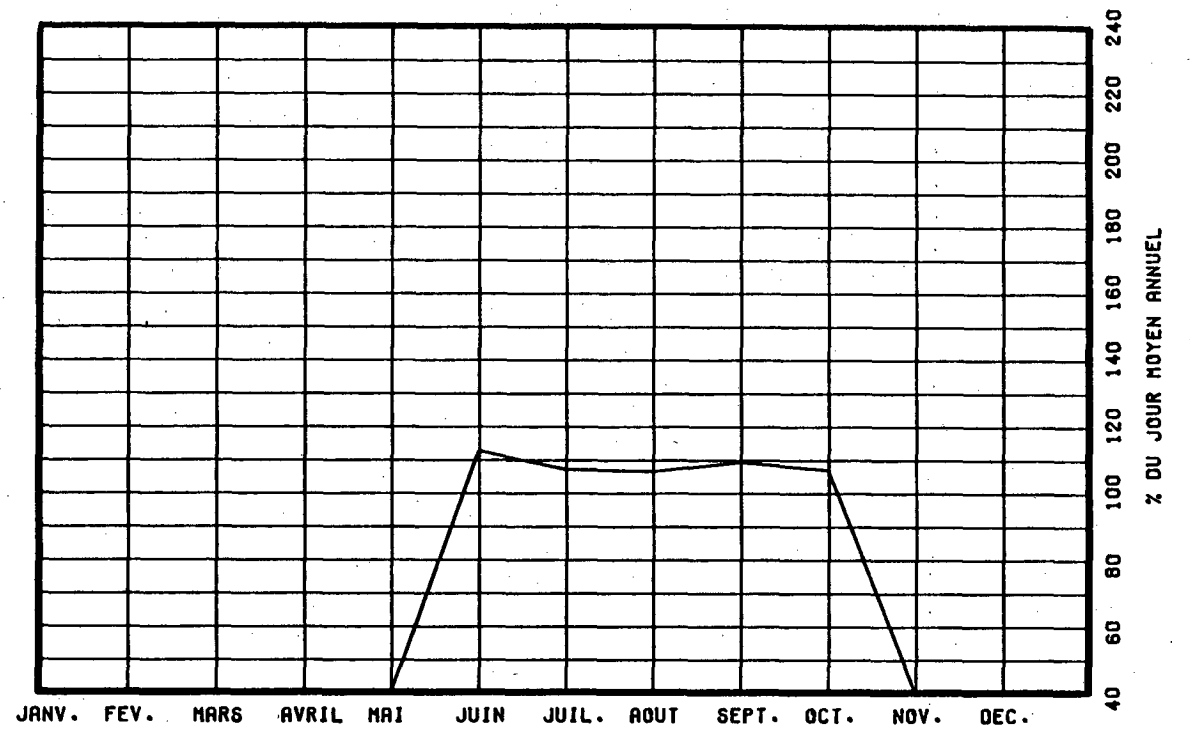

VARIATIONS HORAIRES

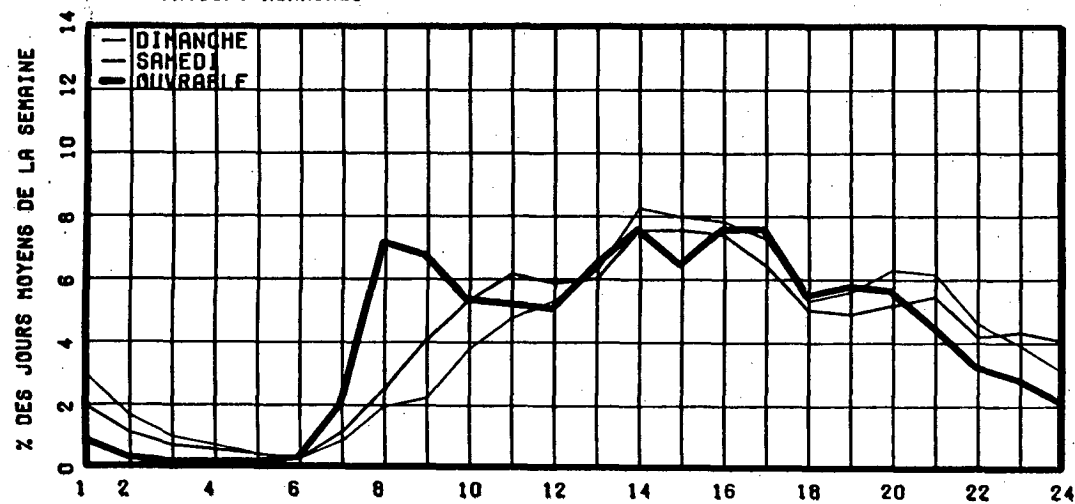

RELATION ENTRE LES HEURES DE POINTES ET LE J.M.A.

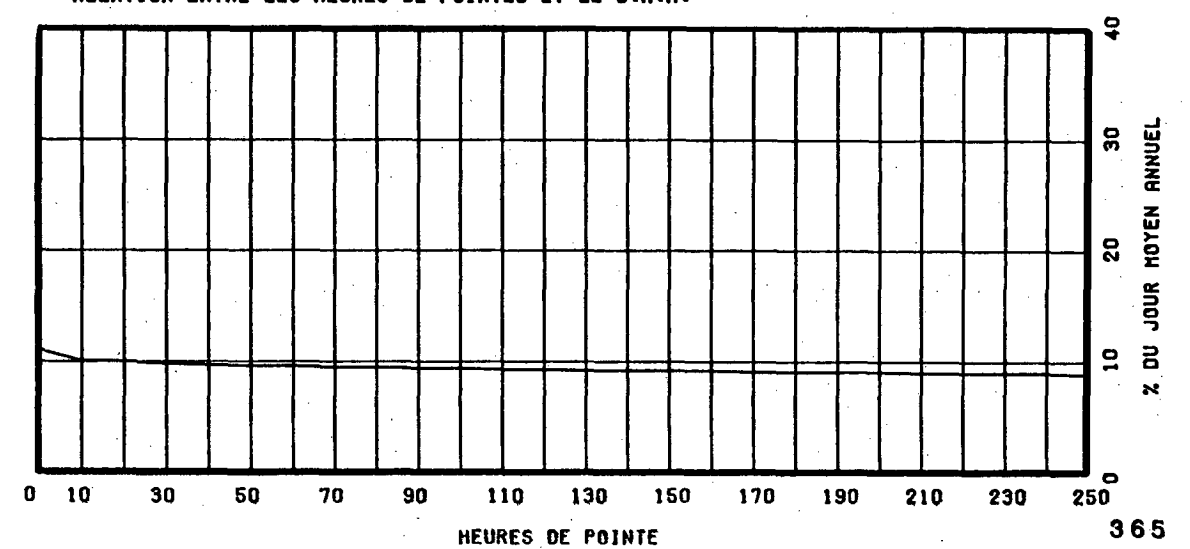

ROUTE COMPT. VOIE REGION TRONCON SECTION 05 MOIS DE RELEVÉ
 0157 275 OUEST 1 40 01 071

MUNICIPALITE: SHAWINIGAN-SUD
 au pont sur la riv. ST-maurice, entre Shawinigan et Shawinigan sud.

ANNEE	JO. MOY. ANNUEL	JO. MOY. HIVER	JO. MOY. ETE	POURC. AUGM.	JOUR MAXIMUM	HEURES MAXIMALES			
						1-ERE	10-E	30-E	100-E
83									
*POURC.									
84									
*POURC.									
85									
*POURC.									
86									
*POURC.									
87	10246	9074	11254	-----	16180	1398	1282	1200	1073
*POURC.		88.6	109.8		157.9	13.6	12.5	11.7	10.5

DISTRIBUTION MENSUELLE DE 1987

MOIS	HEURE MAXIMUM	JOUR MAXIMUM	JOUR MOYEN	TOTAL DU MOIS	POURC. ANNEE
JANV.	-----	-----	-----	-----	----
FEV.	-----	-----	-----	-----	----
MARS	-----	-----	-----	-----	----
AVRIL	-----	-----	-----	-----	----
MAI	-----	-----	-----	-----	----
JUIN	1214	13537	11280	338401	----
JUIL.	1162	12789	10790	334519	----
AOUT	1278	12327	10406	322594	----
SEPT	1280	12641	10573	317219	----
OCT.	1398	16180	12594	390422	----
NOV.	-----	-----	-----	-----	----
DEC.	-----	-----	-----	-----	----
JOUR MOYEN ANNUEL:	10246				
TOTAL:	-----				

ROUTE COMPT. VOIE
 0157 275 OUEST 01

REPARTITION HORAIRE JOURNALIERE DE 1987

HEURES A.M.	DIMANCHE MOYENNE POURC. (*)	SAMEDI MOYENNE POURC.	JOURS OUV. MOYENNE POURC.
12- 1	324 3.57	296 3.04	169 1.43
1- 2	226 2.49	199 2.04	80 0.67
2- 3	156 1.72	157 1.61	50 0.42
3- 4	117 1.29	117 1.20	37 0.32
4- 5	60 0.66	69 0.71	24 0.21
5- 6	34 0.37	38 0.39	36 0.31
6- 7	54 0.59	74 0.76	163 1.37
7- 8	158 1.74	212 2.18	691 5.81
8- 9	169 1.86	264 2.71	554 4.66
9-10	272 3.00	369 3.79	479 4.03
10-11	352 3.88	509 5.23	566 4.76
11-12 P.M.	434 4.78	596 6.12	723 6.09
12- 1	496 5.46	609 6.26	765 6.44
1- 2	651 7.17	678 6.97	726 6.11
2- 3	654 7.21	677 6.96	751 6.32
3- 4	733 8.08	786 8.08	901 7.58
4- 5	741 8.16	738 7.58	1148 9.66
5- 6	593 6.53	619 6.36	908 7.64
6- 7	579 6.38	491 5.05	646 5.43
7- 8	602 6.63	523 5.37	619 5.21
8- 9	508 5.60	476 4.89	562 4.73
9-10	453 4.99	391 4.02	524 4.41
10-11	404 4.45	419 4.31	431 3.63
11-12	306 3.37	425 4.37	328 2.76
JOUR MOYEN	9076	9732	11889
(*) POURCENTAGES DES HEURES MOYENNES SUR LES JOURNEES MOYENNES			

ROUTE COMPT. VOIE REGION TRONCON SECTION OS MOIS DE RELEVÉ
 0157 275 OUEST 1 40 01 071

MUNICIPALITE: SHAWINIGAN-SUD

au pont sur la riv. ST-maurice, entre Shawinigan et Shawinigan sud.

JOURS MOYENS MENSUELS DE 1987

MOIS	DIMANCHE MOYEN	LUNDI MOYEN	MARDI MOYEN	MERCREDI MOYEN	JEUDI MOYEN	VENDREDI MOYEN	SAMEDI MOYEN	JOUR MOY. AJUSTE 1987	JOUR MOY. AJUSTE 1986
JANV.	-----	-----	-----	-----	-----	-----	-----	-----	-----
FEV.	-----	-----	-----	-----	-----	-----	-----	-----	-----
MARS	-----	-----	-----	-----	-----	-----	-----	-----	-----
AVRIL	-----	-----	-----	-----	-----	-----	-----	-----	-----
MAI	-----	-----	-----	-----	-----	-----	-----	-----	-----
JUIN	8995	11441	11647	11759	12967	12968	9740	11359	-----
JUIL.	8859	10862	10929	11355	11964	12038	9405	10773	-----
AOUT	8753	10469	10607	10944	11866	11903	9038	10511	-----
SEPT	8657	10607	10934	10650	11865	12437	9243	10627	-----
OCT.	10107	12488	13096	13803	13767	14123	11072	12636	-----
NOV.	-----	-----	-----	-----	-----	-----	-----	-----	-----
DEC.	-----	-----	-----	-----	-----	-----	-----	-----	-----
JOUR MOYEN	-----	-----	-----	-----	-----	-----	-----	10246	-----

ROUTE COMPT. VOIE
 0157 275 OUEST 1

POURCENTAGES DES JOURS MOYENS MENSUELS PAR RAPPORT AU J.M.A. AJUSTE DE 1987

MOIS	DIMANCHE	LUNDI	MARDI	MERCREDI	JEUDI	VENDREDI	SAMEDI	JOUR MOY. AJUSTE 1987	JOUR MOY. AJUSTE 1986(*)
JANV.	-----	-----	-----	-----	-----	-----	-----	-----	-----
FEV.	-----	-----	-----	-----	-----	-----	-----	-----	-----
MARS	-----	-----	-----	-----	-----	-----	-----	-----	-----
AVRIL	-----	-----	-----	-----	-----	-----	-----	-----	-----
MAI	-----	-----	-----	-----	-----	-----	-----	-----	-----
JUIN	87.8	111.7	113.7	114.8	126.6	126.6	95.1	110.9	-----
JUIL.	86.5	106.0	106.7	110.8	116.8	117.5	91.8	105.1	-----
AOUT	85.4	102.2	103.5	106.8	115.8	116.2	88.2	102.6	-----
SEPT	84.5	103.5	106.7	103.9	115.8	121.4	90.2	103.7	-----
OCT.	98.6	121.9	127.8	134.7	134.4	137.8	108.1	123.3	-----
NOV.	-----	-----	-----	-----	-----	-----	-----	-----	-----
DEC.	-----	-----	-----	-----	-----	-----	-----	-----	-----
JOUR MOYEN	-----	-----	-----	-----	-----	-----	-----	100.0	-----

(*) POURCENTAGE DU JOUR MOYEN MENSUEL AJUSTE DE 1986 PAR RAPPORT AU J.M.A. AJUSTE DE 1986

VARIATIONS JOURNALIERES

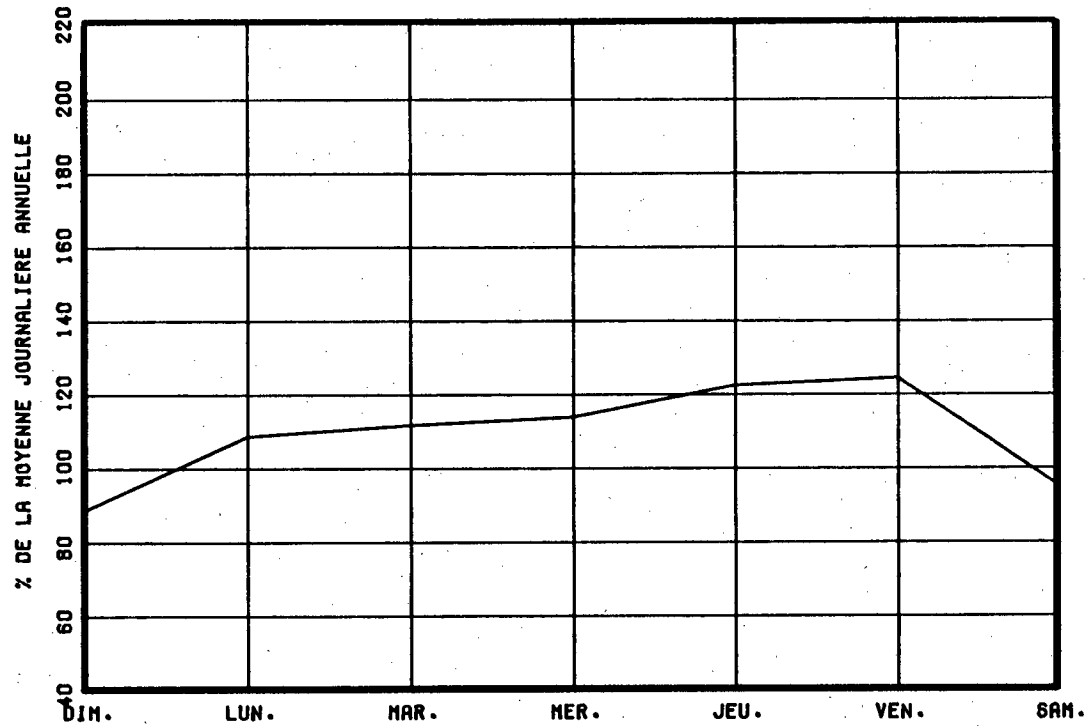

VARIATIONS MENSUELLES

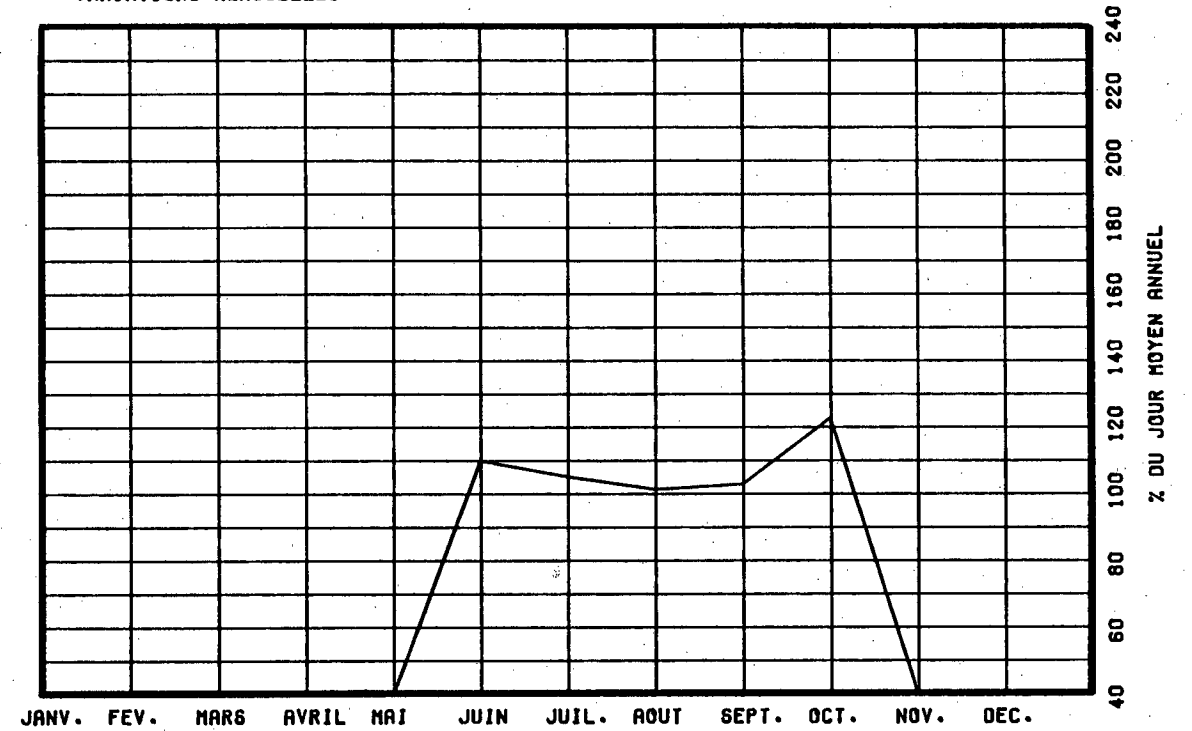

VARIATIONS HORAIRES

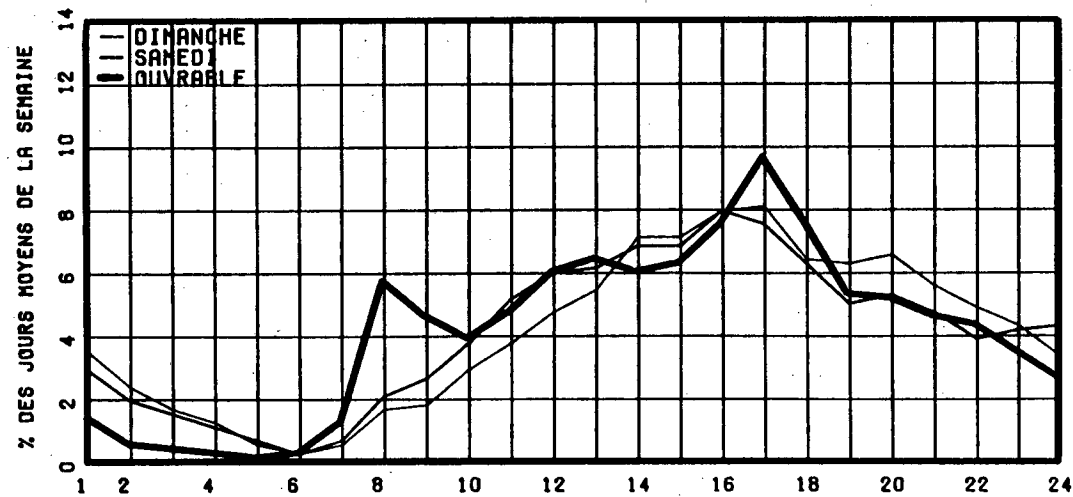

RELATION ENTRE LES HEURES DE POINTES ET LE J.M.A.

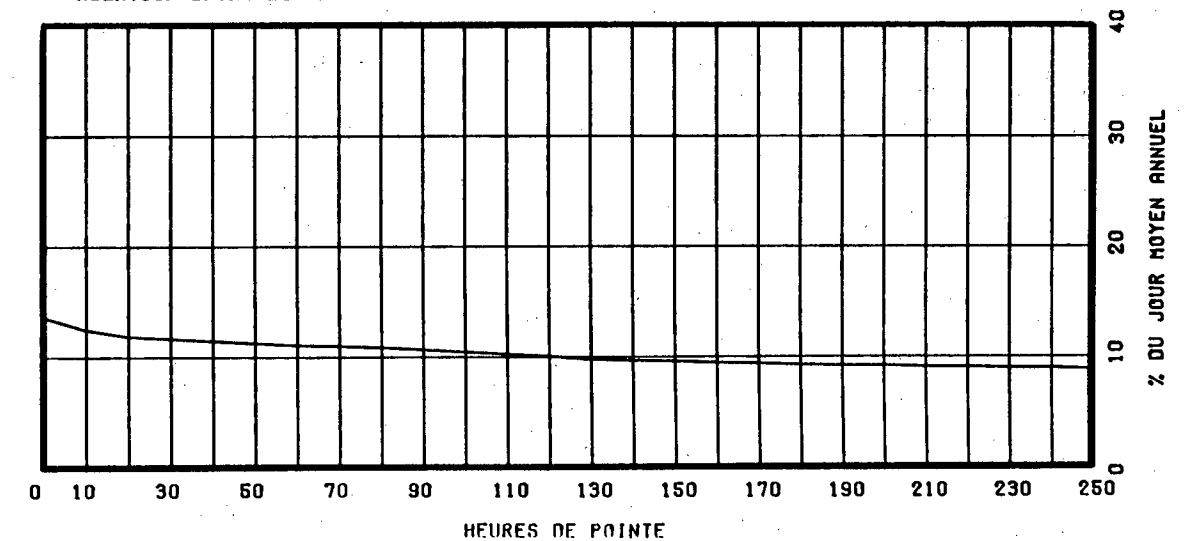

ROUTE COMPT. VOIE REGION TRONCON SECTION 05 MOIS DE RELEVÉ
 0157 275 TOT 40 01 071

MUNICIPALITE: SHAWINIGAN-SUD

au pont sur la riv. ST-maurice, entre Shawinigan et Shawinigan sud.

ANNEE	JO. MOY. ANNUEL	JO. MOY. HIVER	JO. MOY. ETE	POURC. AUGM.	JOUR MAXIMUM	HEURES MAXIMALES			
						1-ERE	10-E	30-E	100-E
83	-----	-----	-----	+5.0	-----	-----	-----	-----	-----
*POURC.	-----	-----	-----	-----	-----	-----	-----	-----	-----
84	-----	-----	-----	-----	-----	-----	-----	-----	-----
*POURC.	-----	-----	-----	-----	-----	-----	-----	-----	-----
85	-----	-----	-----	-----	-----	-----	-----	-----	-----
*POURC.	-----	-----	-----	-----	-----	-----	-----	-----	-----
86	-----	-----	-----	-----	-----	-----	-----	-----	-----
*POURC.	-----	-----	-----	-----	-----	-----	-----	-----	-----
87	19932	17652	21893	-----	28602	2281	2178	2106	1931
*POURC.	-----	88.6	109.8	-----	143.5	11.4	10.9	10.6	9.7

DISTRIBUTION MENSUELLE DE 1987

MOIS	HEURE MAXIMUM	JOUR MAXIMUM	JOUR MOYEN	TOTAL DU MOIS	POURC. ANNEE
JANV.	-----	-----	-----	-----	-----
FEV.	-----	-----	-----	-----	-----
MARS	-----	-----	-----	-----	-----
AVRIL	-----	-----	-----	-----	-----
MAI	-----	-----	-----	-----	-----
JUIN	2140	27362	22210	666316	-----
JUIL.	2010	25603	21182	656647	-----
AOUT	2141	24753	20734	642767	-----
SEPT	2219	25291	21179	635391	-----
OCT.	2281	28602	22972	712133	-----
NOV.	-----	-----	-----	-----	-----
DEC.	-----	-----	-----	-----	-----

JOUR MOYEN ANNUEL: 19932

TOTAL: -----

ROUTE COMPT. VOIE
0157 275 TOTAL

REPARTITION HORAIRE JOURNALIERE DE 1987

HEURES A.M.	DIMANCHE MOYENNE	POURC. (*)	SAMEDI MOYENNE	POURC.	JOURS MOYENNE	OUV. POURC.
12- 1	571	3.29	486	2.58	278	1.20
1- 2	368	2.12	309	1.64	126	0.55
2- 3	241	1.39	229	1.22	78	0.34
3- 4	177	1.02	175	0.93	62	0.27
4- 5	97	0.56	108	0.57	44	0.19
5- 6	61	0.35	75	0.40	77	0.33
6- 7	132	0.76	182	0.97	393	1.69
7- 8	331	1.91	449	2.39	1509	6.50
8- 9	358	2.06	634	3.37	1330	5.73
9-10	587	3.38	856	4.55	1082	4.66
10-11	756	4.36	1076	5.72	1156	4.98
11-12 P.M.	883	5.09	1138	6.05	1309	5.64
12- 1	1018	5.87	1158	6.16	1502	6.47
1- 2	1343	7.74	1370	7.28	1596	6.88
2- 3	1315	7.58	1375	7.31	1494	6.44
3- 4	1381	7.96	1470	7.81	1762	7.59
4- 5	1350	7.78	1329	7.07	2013	8.67
5- 6	1036	5.97	1077	5.73	1531	6.59
6- 7	1049	6.05	939	4.99	1309	5.64
7- 8	1124	6.48	997	5.30	1266	5.45
8- 9	1021	5.89	981	5.22	1070	4.61
9-10	841	4.85	781	4.15	895	3.86
10-11	739	4.26	820	4.36	759	3.27
11-12	564	3.25	797	4.24	574	2.47

JOUR MOYEN 17343 18811 23226
 (*) POURCENTAGES DES HEURES MOYENNES SUR LES JOURNEES MOYENNES

ROUTE COMPT. VOIE REGION TRONCON SECTION 05 MOIS DE RELEVÉ
 0157 275 TOT 40 01 071

MUNICIPALITE: SHAWINIGAN-SUD

au pont sur la riv. ST-maurice, entre Shawinigan et Shawinigan sud.

JOURS MOYENS MENSUELS DE 1987

MOIS	DIMANCHE MOYEN	LUNDI MOYEN	MARDI MOYEN	MERCREDI MOYEN	JEUDI MOYEN	VENDREDI MOYEN	SAMEDI MOYEN	JOUR MOY. AJUSTE 1987	JOUR MOY. AJUSTE 1986
JANV.	-----	-----	-----	-----	-----	-----	-----	-----	-----
FEV.	-----	-----	-----	-----	-----	-----	-----	-----	-----
MARS	-----	-----	-----	-----	-----	-----	-----	-----	-----
AVRIL	-----	-----	-----	-----	-----	-----	-----	-----	-----
MAI	-----	-----	-----	-----	-----	-----	-----	-----	-----
JUIN	17555	22348	22929	23450	25535	25714	19200	22390	-----
JUIL.	17185	21232	21509	22257	23755	23786	18252	21139	-----
AOUT	17088	20934	21221	21873	23756	23891	17937	20957	-----
SEPT	16914	21200	21878	21741	23959	24988	18333	21287	-----
OCT.	17971	23024	23818	24582	25457	26265	20197	23044	-----
NOV.	-----	-----	-----	-----	-----	-----	-----	-----	-----
DEC.	-----	-----	-----	-----	-----	-----	-----	-----	-----
JOUR MOYEN	-----	-----	-----	-----	-----	-----	-----	19932	-----

ROUTE COMPT. VOIE
 0157 275 TOT

POURCENTAGES DES JOURS MOYENS MENSUELS PAR RAPPORT AU J.M.A. AJUSTE DE 1987

MOIS	DIMANCHE	LUNDI	MARDI	MERCREDI	JEUDI	VENDREDI	SAMEDI	JOUR MOY. AJUSTE 1987	JOUR MOY. AJUSTE 1986(*)
JANV.	-----	-----	-----	-----	-----	-----	-----	-----	-----
FEV.	-----	-----	-----	-----	-----	-----	-----	-----	-----
MARS	-----	-----	-----	-----	-----	-----	-----	-----	-----
AVRIL	-----	-----	-----	-----	-----	-----	-----	-----	-----
MAI	-----	-----	-----	-----	-----	-----	-----	-----	-----
JUIN	88.1	112.1	115.0	117.7	128.1	129.0	96.3	112.3	-----
JUIL.	86.2	106.5	107.9	111.7	119.2	119.3	91.6	106.1	-----
AOUT	85.7	105.0	106.5	109.7	119.2	119.9	90.0	105.1	-----
SEPT	84.9	106.4	109.8	109.1	120.2	125.4	92.0	106.8	-----
OCT.	90.2	115.5	119.5	123.3	127.7	131.8	101.3	115.6	-----
NOV.	-----	-----	-----	-----	-----	-----	-----	-----	-----
DEC.	-----	-----	-----	-----	-----	-----	-----	-----	-----
JOUR MOYEN	-----	-----	-----	-----	-----	-----	-----	100.0	-----

(*) POURCENTAGE DU JOUR MOYEN MENSUEL AJUSTE DE 1986 PAR RAPPORT AU J.M.A. AJUSTE DE 1986

ROUTE COMPTEUR VOIE
0157 275 TOTAL

VARIATIONS JOURNALIERES

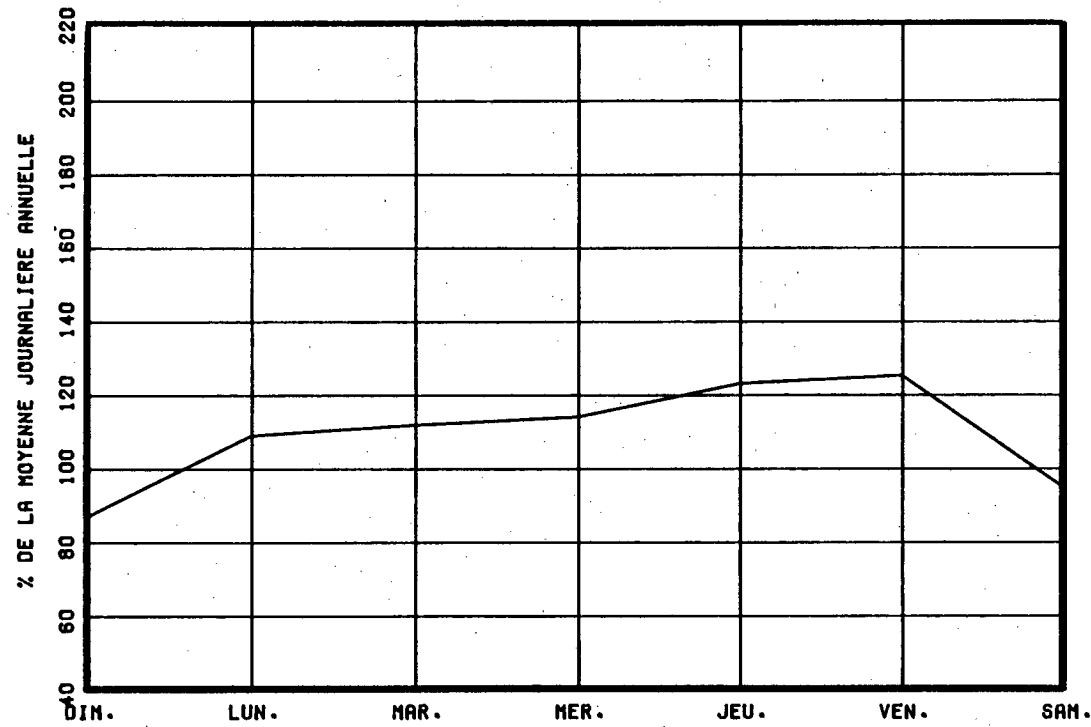

VARIATIONS MENSUELLES

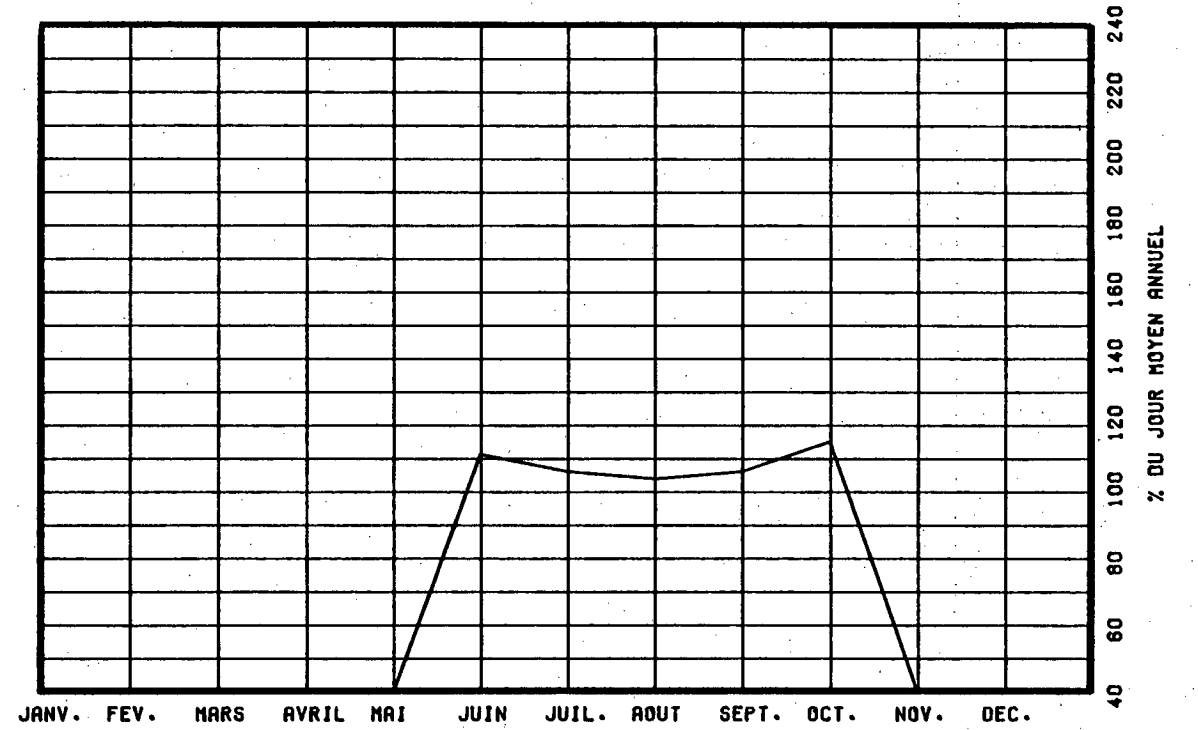

VARIATIONS HORAIRES

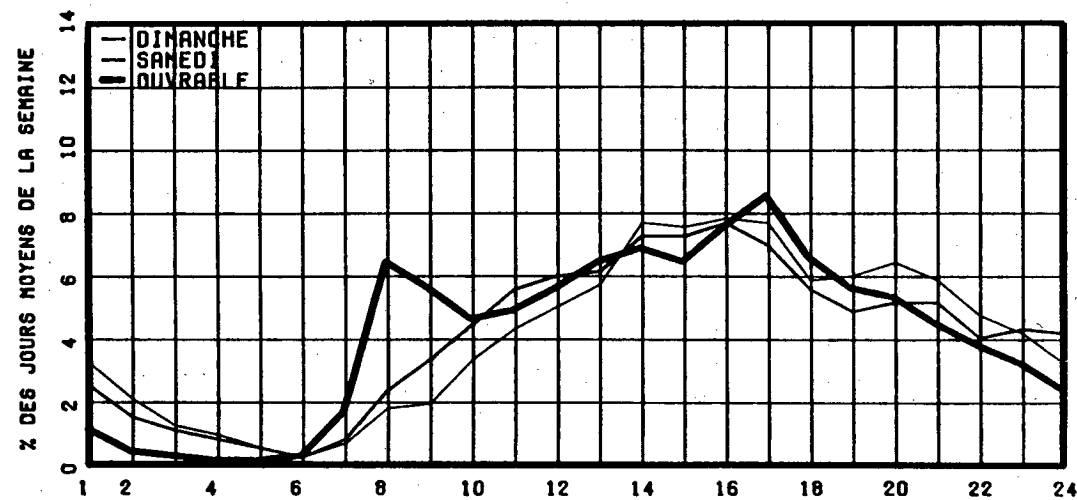

RELATION ENTRE LES HEURES DE POINTES ET LE J.M.A.

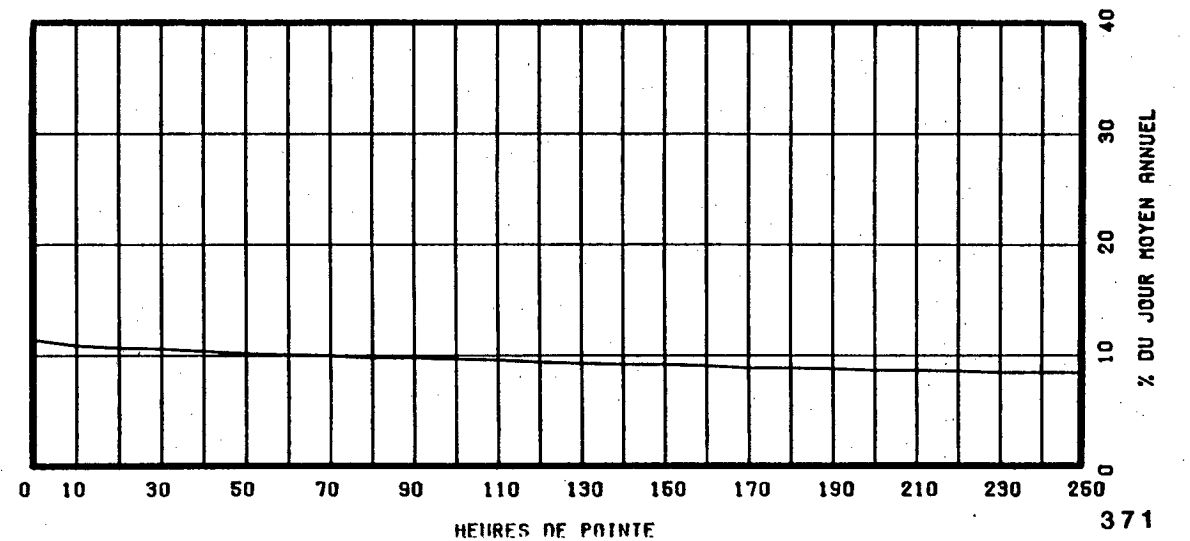

ROUTE COMPT. VOIE REGION TRONCON SECTION 06 MOIS DE RELEVÉ
 0157 350 TOT 40 01 021

MUNICIPALITE: CAP-DE-LA-MADELEINE
 A 1,0 km au sud-est de l'église de St-Louis-de-France.

ANNEE	JO. MOY. ANNUEL	JO. MOY. HIVER	JO. MOY. ETE	POURC. AUGM.	JOUR MAXIMUM	HEURES MAXIMALES			
						1-ERE	10-E	30-E	100-E
83	10395	9250	11550	+5.0	-----	-----	-----	-----	1247
*POURC.		89.0	111.1		-----	-----	-----	-----	12.0
84									
*POURC.									
85									
*POURC.									
86									
*POURC.									
87	12086	10643	13621	-----	16451	0	0	0	0
*POURC.		88.1	112.7		136.1	0.0	0.0	0.0	0.0

DISTRIBUTION MENSUELLE DE 1987

MOIS	HEURE MAXIMUM	JOUR MAXIMUM	JOUR MOYEN	TOTAL DU MOIS	POURC. ANNEE
JANV.	-----	-----	9566	-----	-----
FEV.	-----	-----	10893	-----	-----
MARS	-----	-----	11215	-----	-----
AVRIL	-----	-----	12010	-----	-----
MAI	-----	-----	12633	-----	-----
JUIN	1323	16451	14135	424051	-----
JUIL.	1374	16008	13904	431032	-----
AOUT	1399	16012	13886	430469	-----
SEPT	1344	15025	12542	376288	-----
OCT.	1269	14543	12246	379630	-----
NOV.	1158	12938	11014	330420	-----
DEC.	-----	-----	10925	-----	-----

JOUR MOYEN ANNUEL: 12086

TOTAL:-----

ROUTE COMPT. VOIE
 0157 350 TOTAL

REPARTITION HORAIRE JOURNALIERE DE 1987

HEURES A.M.	DIMANCHE MOYENNE POURC. (*)	SAMEDI MOYENNE POURC.	JOURS MOYENNE	OUV. POURC.
12- 1	352 3.12	268 2.33	145	1.07
1- 2	225 2.00	178 1.55	70	0.52
2- 3	149 1.32	120 1.04	43	0.31
3- 4	102 0.91	100 0.87	34	0.25
4- 5	54 0.48	48 0.42	28	0.21
5- 6	34 0.30	42 0.37	92	0.68
6- 7	89 0.79	119 1.04	414	3.03
7- 8	157 1.39	255 2.22	960	7.03
8- 9	241 2.14	412 3.58	801	5.87
9-10	378 3.36	550 4.79	658	4.82
10-11	489 4.34	646 5.62	691	5.06
11-12 P.M.	576 5.11	677 5.89	708	5.19
12- 1	654 5.81	724 6.30	740	5.42
1- 2	924 8.20	851 7.40	862	6.32
2- 3	901 8.00	853 7.42	863	6.32
3- 4	890 7.90	843 7.33	970	7.11
4- 5	948 8.42	854 7.43	1204	8.82
5- 6	736 6.53	735 6.40	1013	7.42
6- 7	711 6.31	625 5.44	827	6.06
7- 8	732 6.50	631 5.49	733	5.37
8- 9	643 5.71	562 4.89	591	4.33
9-10	514 4.56	459 3.99	507	3.71
10-11	439 3.90	474 4.12	412	3.02
11-12	327 2.90	467 4.06	277	2.03
JOUR MOYEN	11265	11493	13653	
(*) POURCENTAGES DES HEURES MOYENNES SUR LES JOURNEES MOYENNES				

ROUTE COMPT. VOIE REGION TRONCON SECTION 06 MOIS DE RELEVÉ
 0157 350 TOT 40 01 021

MUNICIPALITE: CAP-DE-LA-MADELEINE

A 1,0 km au sud-est de l'église de St-Louis-de-France.

JOURS MOYENS MENSUELS DE 1987

MOIS	DIMANCHE MOYEN	LUNDI MOYEN	MARDI MOYEN	MERCREDI MOYEN	JEUDI MOYEN	VENDREDI MOYEN	SAMEDI MOYEN	JOUR MOY. AJUSTE 1987	JOUR MOY. AJUSTE 1986
JANV.	-----	-----	-----	-----	-----	-----	-----	9566	-----
FEV.	-----	-----	-----	-----	-----	-----	-----	10893	-----
MARS	-----	-----	-----	-----	-----	-----	-----	11215	-----
AVRIL	-----	-----	-----	-----	-----	-----	-----	12010	-----
MAI	-----	-----	-----	-----	-----	-----	-----	12633	-----
JUIN	12136	14220	14755	14616	15472	15613	12575	14198	-----
JUIL.	12584	13808	14124	14872	15188	14771	11772	13874	-----
AOUT	12939	13528	13991	14406	14975	15490	12534	13980	-----
SEPT	10336	12333	13122	12779	14061	14420	11042	12584	-----
OCT.	9845	12174	12698	12471	13636	14107	10895	12260	-----
NOV.	9735	11171	11369	11287	11403	12387	10023	11053	-----
DEC.	-----	-----	-----	-----	-----	-----	-----	10925	-----
JOUR MOYEN	-----	-----	-----	-----	-----	-----	-----	12099	-----

ROUTE COMPT. VOIE
 0157 350 TOT

POURCENTAGES DES JOURS MOYENS MENSUELS PAR RAPPORT AU J.M.A. AJUSTE DE 1987

MOIS	DIMANCHE	LUNDI	MARDI	MERCREDI	JEUDI	VENDREDI	SAMEDI	JOUR MOY. AJUSTE 1987	JOUR MOY. AJUSTE 1986 (*)
JANV.	-----	-----	-----	-----	-----	-----	-----	79.1	-----
FEV.	-----	-----	-----	-----	-----	-----	-----	90.0	-----
MARS	-----	-----	-----	-----	-----	-----	-----	92.7	-----
AVRIL	-----	-----	-----	-----	-----	-----	-----	99.3	-----
MAI	-----	-----	-----	-----	-----	-----	-----	104.4	-----
JUIN	100.3	117.5	122.0	120.8	127.9	129.0	103.9	117.3	-----
JUIL.	104.0	114.1	116.7	122.9	125.5	122.1	97.3	114.7	-----
AOUT	106.9	111.8	115.6	119.1	123.8	128.0	103.6	115.5	-----
SEPT	85.4	101.9	108.5	105.6	116.2	119.2	91.3	104.0	-----
OCT.	81.4	100.6	105.0	103.1	112.7	116.6	90.0	101.3	-----
NOV.	80.5	92.3	94.0	93.3	94.2	102.4	82.8	91.4	-----
DEC.	-----	-----	-----	-----	-----	-----	-----	90.3	-----
JOUR MOYEN	-----	-----	-----	-----	-----	-----	-----	100.0	-----

(*) POURCENTAGE DU JOUR MOYEN MENSUEL AJUSTE DE 1986 PAR RAPPORT AU J.M.A. AJUSTE DE 1986

VARIATIONS JOURNALIERES

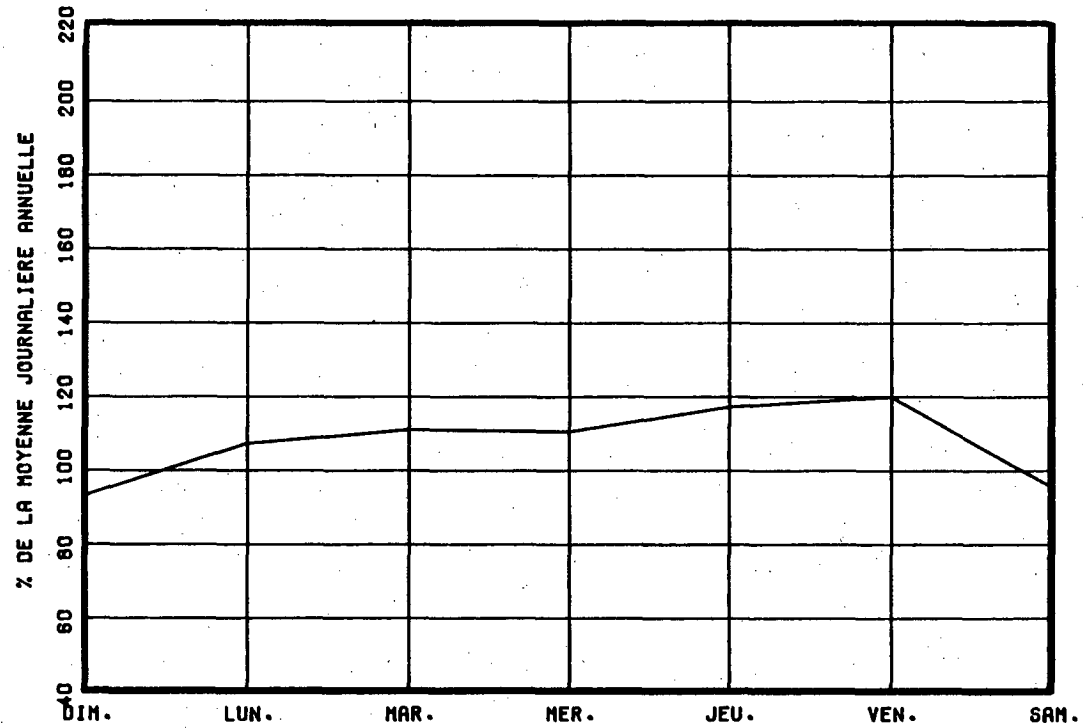

VARIATIONS MENSUELLES

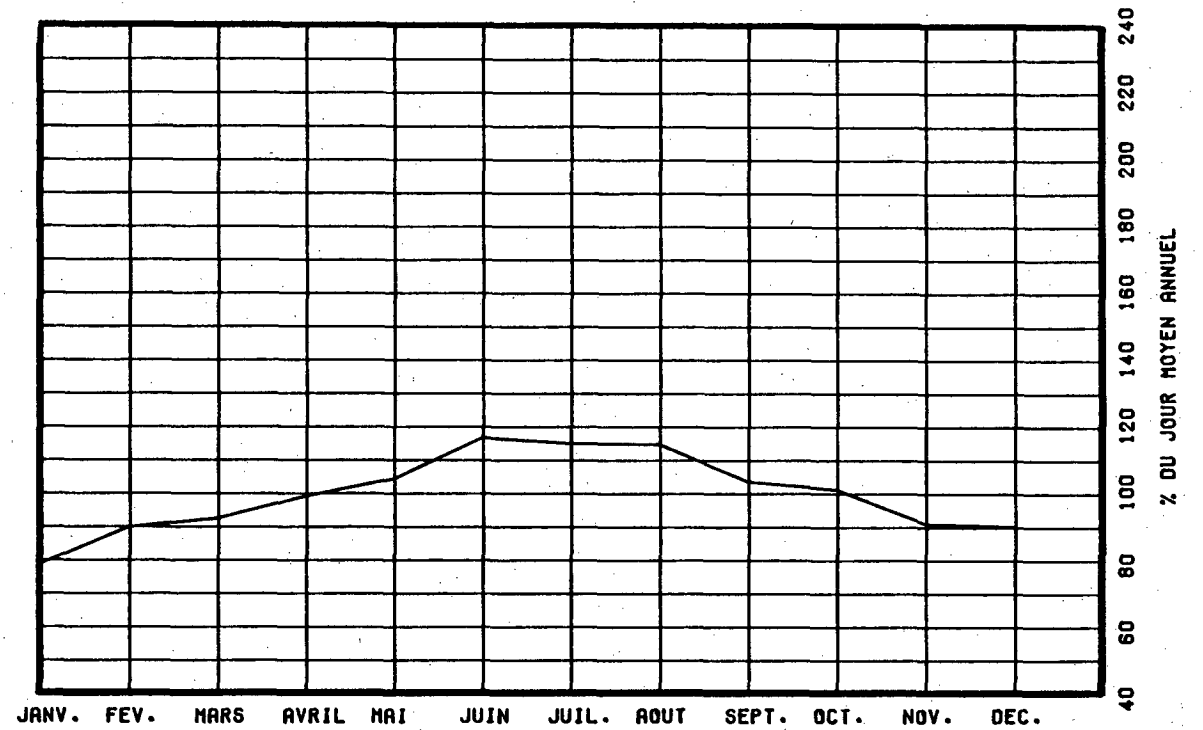

VARIATIONS HORAIRES

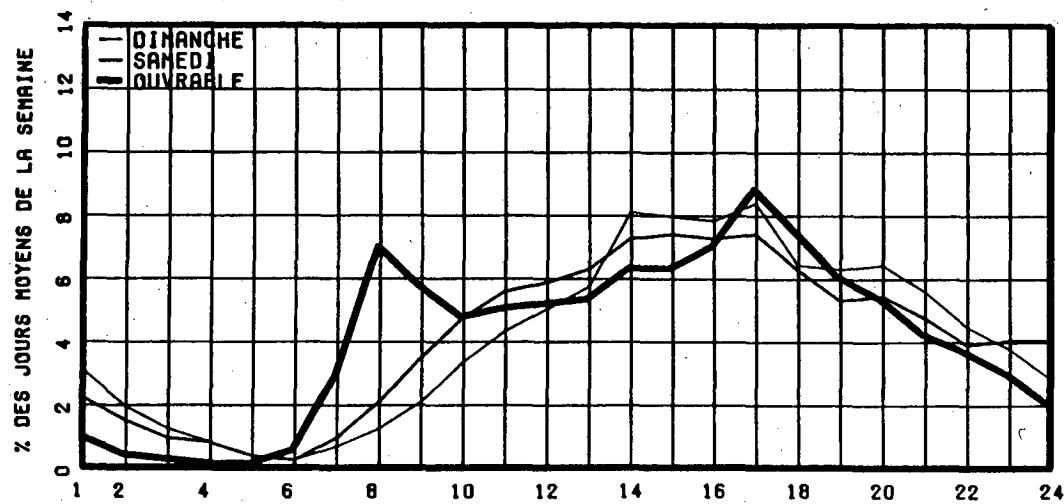

RELATION ENTRE LES HEURES DE POINTES ET LE J.M.A.

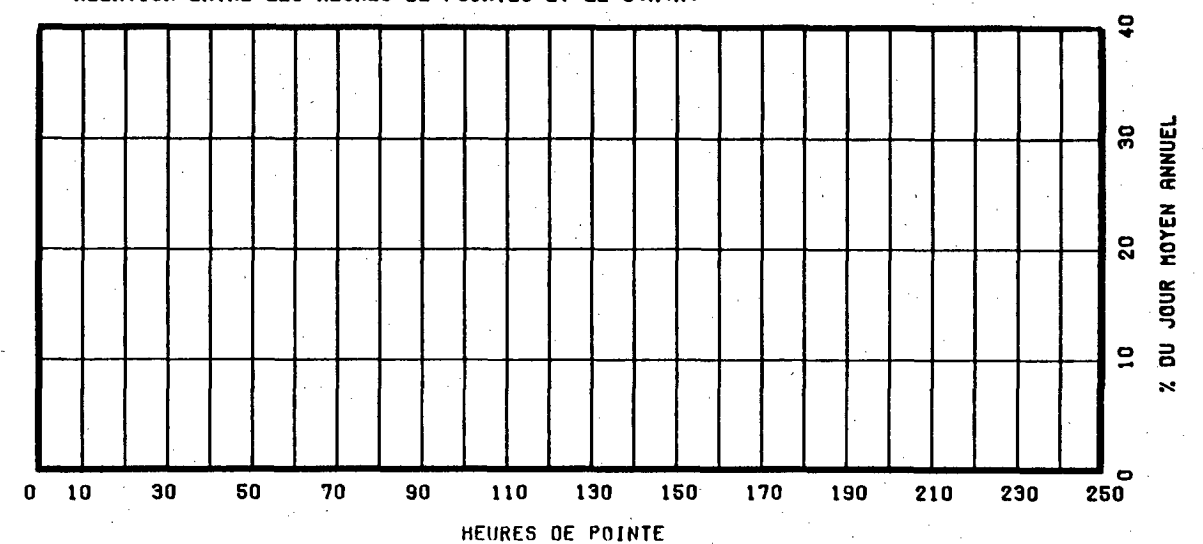

ROUTE COMPT. VOIE REGION TRONCON SECTION 12 MOIS DE RELEVÉ
 0158 250 64 02 140

MUNICIPALITE: SAINT-PAUL
 A 2.25 KM. A L'OUVEST DE L'INT DE LA RTE 343.

ANNEE	JD. MOY. ANNUEL	JD. MOY. HIVER	JD. MOY. ETE	POURC. AUGM.	JOUR MAXIMUM	HEURES MAXIMALES			
						1-ERE	10-E	30-E	100-E
83	4705	4147	5265	+2.8	6542	578	526	500	469
*POURC.		88.1	111.9		139.0	12.3	11.2	10.6	10.0
84	4821	4254	5318	+2.5	6810	604	555	524	476
*POURC.		88.2	110.3		141.3	12.5	11.5	10.9	9.9
85	4892	4266	5400	+1.5	6764	669	565	515	481
*POURC.		87.2	110.4		138.3	13.7	11.5	10.5	9.8
86	5014	4425	5518	+2.5	6571	585	560	534	501
*POURC.		88.3	110.1		131.1	11.7	11.2	10.7	10.0
87	5368	4754	5896	+7.1	6908	652	604	576	538
*POURC.		88.6	109.8		128.7	12.1	11.3	10.7	10.0

DISTRIBUTION MENSUELLE DE 1987

MOIS	HEURE MAXIMUM	JOUR MAXIMUM	JOUR MOYEN	TOTAL DU MOIS	POURC. ANNEE
JANV.	605	5283	4307	133547	6.8
FEV.	559	5705	4835	135393	6.9
MARS	580	6131	5073	157277	8.0
AVRIL	586	6219	5433	163005	8.3
MAI	615	6734	5649	175146	8.9
JUIN	626	6857	5869	176092	9.0
JUIL.	569	6815	6009	186307	9.5
AOUT	596	6908	6060	187883	9.6
SEPT	652	6872	5640	169221	8.6
OCT.	613	6755	5577	172909	8.8
NOV.	588	6150	5120	153615	7.8
DEC.	589	6336	4812	149179	7.6
JOUR MOYEN ANNUEL:	5368			TOTAL: 1959574	

ROUTE COMPT. VOIE
 0158 250 00

REPARTITION HORAIRE JOURNALIERE DE 1987

HEURES A.M.	DIMANCHE MOYENNE POURC. (*)	SAMEDI MOYENNE POURC.	JOURS OUV. MOYENNE POURC.
12- 1	159 3.25	107 2.16	51 0.93
1- 2	112 2.29	67 1.35	21 0.39
2- 3	79 1.62	47 0.95	14 0.26
3- 4	54 1.10	35 0.71	15 0.27
4- 5	26 0.53	23 0.46	20 0.37
5- 6	21 0.43	33 0.67	56 1.01
6- 7	33 0.68	66 1.33	149 2.69
7- 8	61 1.25	127 2.56	336 6.05
8- 9	94 1.92	198 3.99	414 7.44
9-10	151 3.09	242 4.88	312 5.62
10-11	222 4.54	299 6.03	300 5.39
11-12 P.M.	269 5.50	309 6.23	298 5.36
12- 1	292 5.97	319 6.43	298 5.37
1- 2	373 7.63	362 7.30	337 6.07
2- 3	385 7.88	360 7.26	351 6.31
3- 4	388 7.94	372 7.50	415 7.47
4- 5	424 8.67	374 7.54	509 9.15
5- 6	358 7.32	324 6.53	432 7.76
6- 7	290 5.93	266 5.36	335 6.02
7- 8	287 5.87	243 4.90	262 4.72
8- 9	281 5.75	211 4.25	203 3.65
9-10	230 4.71	179 3.61	182 3.27
10-11	184 3.76	190 3.83	149 2.68
11-12	115 2.35	208 4.19	98 1.76
JOUR MOYEN	4888	4961	5568
(*) POURCENTAGES DES HEURES MOYENNES SUR LES JOURNEES MOYENNES			

ROUTE COMPT. VOIE REGION TRONCON SECTION 12 MOIS DE RELEVÉ
 0158 250 64 02 140

MUNICIPALITE: SAINT-PAUL

A 2.25 KM. A L'OUEST DE L'INT DE LA RTE 343.

JOURS MOYENS MENSUELS DE 1987

MOIS	DIMANCHE MOYEN	LUNDI MOYEN	MARDI MOYEN	MERCREDI MOYEN	JEUDI MOYEN	VENDREDI MOYEN	SAMEDI MOYEN	JOUR MOY. AJUSTE 1987	JOUR MOY. AJUSTE 1986
JANV.	3860	4381	4517	4579	4824	4520	3818	4357	4068
FEV.	4138	4769	4886	5004	5127	5436	4486	4835	4511
MARS	4649	4539	5000	5248	5495	5839	4999	5109	4676
AVRIL	5103	5155	5393	5488	5768	5952	5089	5421	5118
MAI	5487	5470	5554	5596	5913	6387	5124	5647	5241
JUIN	5498	5709	5881	5751	6288	6734	5325	5883	5493
JUIL.	5883	5706	5712	5896	6303	6611	5763	5982	5577
AOUT	6124	5881	5839	5970	6254	6794	5684	6078	5680
SEPT	4975	5473	5621	5659	6037	6709	5133	5658	5326
OCT.	4775	5563	5627	5709	5940	6470	4988	5581	5210
NOV.	4454	5194	5246	5337	5096	6042	4621	5141	4789
DEC.	3865	5163	4927	4692	5236	6010	4545	4919	4613
JOUR MOYEN	4900	5250	5350	5410	5690	6125	4964	5384	5025

ROUTE COMPT. VOIE
 0158 250

POURCENTAGES DES JOURS MOYENS MENSUELS PAR RAPPORT AU J.M.A. AJUSTE DE 1987

MOIS	DIMANCHE	LUNDI	MARDI	MERCREDI	JEUDI	VENDREDI	SAMEDI	JOUR MOY. AJUSTE 1987	JOUR MOY. AJUSTE 1986(*)
JANV.	71.7	81.4	83.9	85.0	89.6	84.0	70.9	80.9	81.0
FEV.	76.9	88.6	90.8	92.9	95.2	101.0	83.3	89.8	89.8
MARS	86.3	84.3	92.9	97.5	102.1	108.5	92.8	94.9	93.1
AVRIL	94.8	95.7	100.2	101.9	107.1	110.5	94.5	100.7	101.9
MAI	101.9	101.6	103.2	103.9	109.8	118.6	95.2	104.9	104.3
JUIN	102.1	106.0	109.2	106.8	116.8	125.1	98.9	109.3	109.3
JUIL.	109.3	106.0	106.1	109.5	117.1	122.8	107.0	111.1	111.0
AOUT	113.7	109.2	108.5	110.9	116.2	126.2	105.6	112.9	113.0
SEPT	92.4	101.7	104.4	105.1	112.1	124.6	95.3	105.1	106.0
OCT.	88.7	103.3	104.5	106.0	110.3	120.2	92.6	103.7	103.7
NOV.	82.7	96.5	97.4	99.1	94.7	112.2	85.8	95.5	95.3
DEC.	71.8	95.9	91.5	87.1	97.3	111.6	84.4	91.4	91.8
JOUR MOYEN	91.0	97.5	99.4	100.5	105.7	113.8	92.2	100.0	100.0

(*) POURCENTAGE DU JOUR MOYEN MENSUEL AJUSTE DE 1986 PAR RAPPORT AU J.M.A. AJUSTE DE 1986

ROUTE COMPTEUR VOIE
0158 250 00

VARIATIONS JOURNALIERES

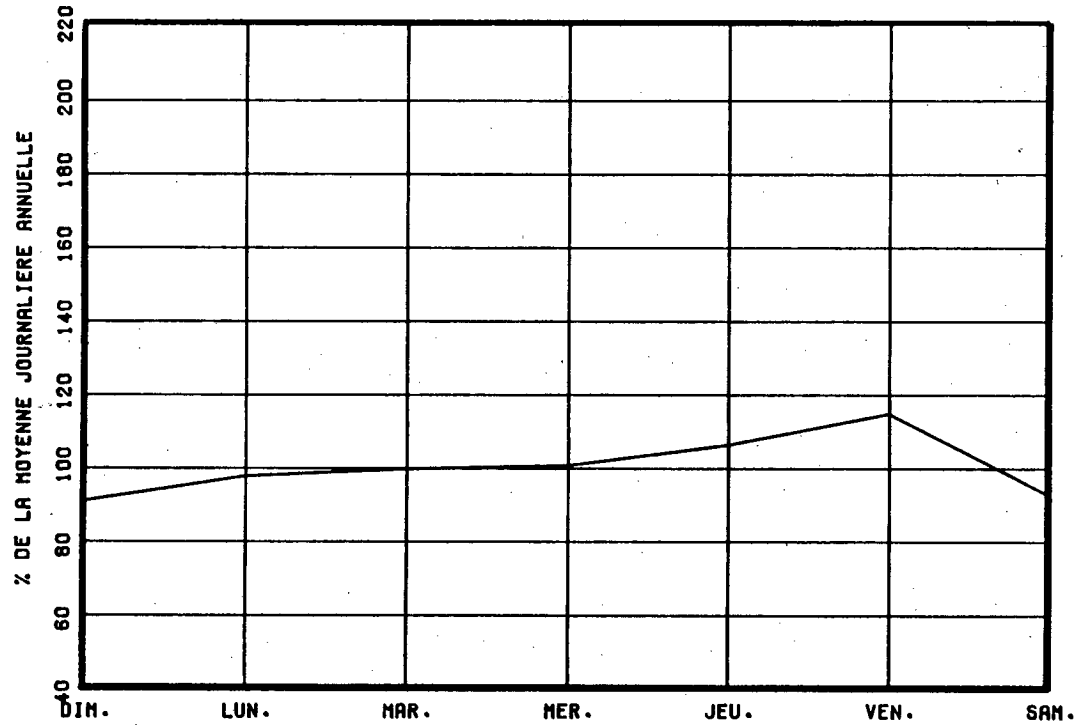

VARIATIONS MENSUELLES

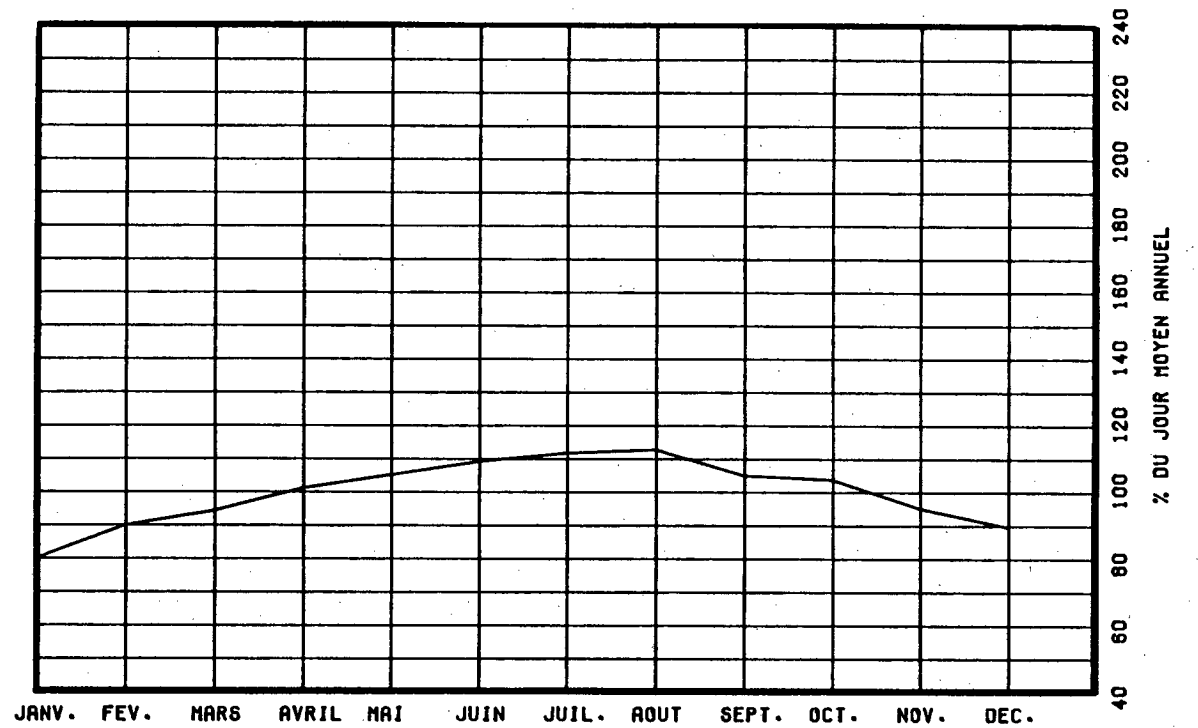

VARIATIONS HORAIRES

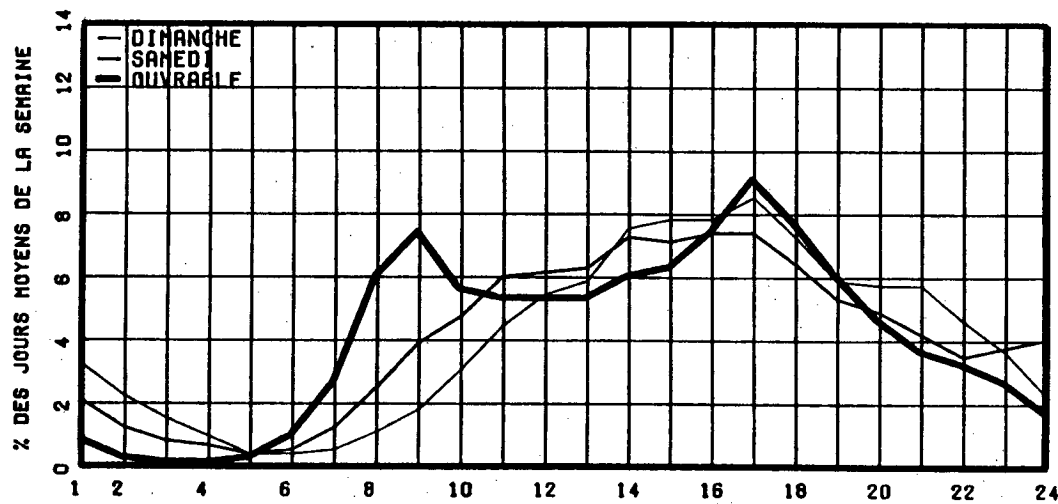

RELATION ENTRE LES HEURES DE POINTES ET LE J.M.A.

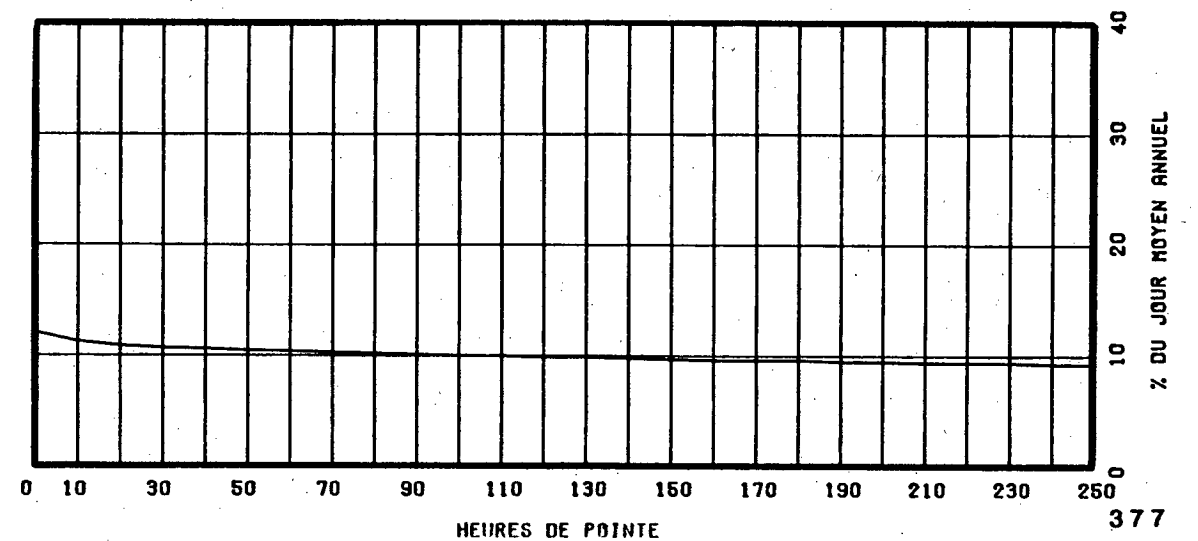

ROUTE COMPT. VOIE REGION TRONCON SECTION O4 MOIS DE RELEVÉ
 0158 345 64 02 030

MUNICIPALITE: LAURENTIDES
 a 0,6 km au sud de l'int. nord des rtes 158, 335 et 337.

ANNEE JO. MOY. JO. MOY. JO. MOY. POURC. JOUR HEURES MAXIMALES
 ANNUEL HIVER ETE AUGM. MAXIMUM 1-ERE 10-E 30-E 100-E

83
 *POURC.

84
 *POURC.

85
 *POURC.

86
 *POURC.

87 8654 6627 11310 ----- 14077 1176 1080 1022 916
 *POURC. 76.6 130.7 162.7 13.6 12.5 11.8 10.6

DISTRIBUTION MENSUELLE DE 1987

MOIS	HEURE MAXIMUM	JOUR MAXIMUM	JOUR MOYEN	TOTAL DU MOIS	POURC. ANNEE
JANV.	-----	-----	-----	-----	-----
FEV.	-----	-----	-----	-----	-----
MARS	-----	-----	-----	-----	-----
AVRIL	-----	-----	-----	-----	-----
MAI	-----	-----	-----	-----	-----
JUIN	1159	14071	10659	319798	-----
JUIL.	-----	-----	-----	-----	-----
AOUT	1176	14077	11135	345185	-----
SEPT	1085	12594	9835	295073	-----
OCT.	998	11035	9503	294596	-----
NOV.	-----	-----	-----	-----	-----
DEC.	-----	-----	-----	-----	-----
JOUR MOYEN ANNUEL:	8654				TOTAL:-----

ROUTE COMPT. VOIE
 0158 345 00

REPARTITION HORAIRE JOURNALIERE DE 1987

HEURES A. M.	DIMANCHE MOYENNE POURC. (*)	SAMEDI MOYENNE POURC.	JOURS OUV. MOYENNE POURC.
12- 1	308 2.69	215 1.87	105 1.09
1- 2	209 1.83	137 1.19	51 0.53
2- 3	143 1.25	90 0.78	30 0.32
3- 4	95 0.83	75 0.65	32 0.33
4- 5	55 0.48	51 0.44	51 0.52
5- 6	45 0.39	81 0.70	219 2.26
6- 7	68 0.59	149 1.29	397 4.08
7- 8	118 1.03	243 2.11	428 4.40
8- 9	192 1.68	387 3.36	462 4.75
9-10	381 3.33	595 5.17	470 4.83
10-11	572 5.00	765 6.65	531 5.46
11-12 P. M.	673 5.88	828 7.19	541 5.56
12- 1	736 6.44	798 6.93	553 5.68
1- 2	894 7.82	891 7.74	608 6.25
2- 3	935 8.18	899 7.81	604 6.21
3- 4	918 8.03	884 7.68	605 6.21
4- 5	955 8.35	862 7.49	757 7.77
5- 6	877 7.67	712 6.19	752 7.73
6- 7	750 6.56	583 5.07	679 6.97
7- 8	777 6.79	589 5.12	597 6.13
8- 9	661 5.78	507 4.41	442 4.55
9-10	494 4.32	401 3.48	350 3.60
10-11	357 3.12	384 3.34	274 2.82
11-12	224 1.96	383 3.33	188 1.94
JOUR MOYEN	11437	11509	9738
(*) POURCENTAGES DES HEURES MOYENNES SUR LES JOURNEES MOYENNES			

ROUTE COMPT. VOIE REGION TRONCON SECTION O4 MOIS DE RELEVÉ
 0158 345 64 02 030

MUNICIPALITE: LAURENTIDES

a 0.6 km au sud de l'int. nord des rtés 158, 335 et 337.

JOURS MOYENS MENSUELS DE 1987

MOIS	DIMANCHE MOYEN	LUNDI MOYEN	MARDI MOYEN	MERCREDI MOYEN	JEUDI MOYEN	VENDREDI MOYEN	SAMEDI MOYEN	JOUR MOY. AJUSTE 1987	JOUR MOY. AJUSTE 1986
JANV.	-----	-----	-----	-----	-----	-----	-----	-----	-----
FEV.	-----	-----	-----	-----	-----	-----	-----	-----	-----
MARS	-----	-----	-----	-----	-----	-----	-----	-----	-----
AVRIL	-----	-----	-----	-----	-----	-----	-----	-----	-----
MAI	-----	-----	-----	-----	-----	-----	-----	-----	-----
JUIN	12367	9344	9752	9107	10266	11344	12179	10622	-----
JUIL.	-----	-----	-----	-----	-----	-----	-----	-----	-----
AOUT	13212	9691	9810	9896	10573	11831	12444	11065	-----
SEPT	10373	8719	9124	8909	9935	10940	10843	9834	-----
OCT.	9786	8431	8646	8512	9544	10247	10555	9388	-----
NOV.	-----	-----	-----	-----	-----	-----	-----	-----	-----
DEC.	-----	-----	-----	-----	-----	-----	-----	-----	-----
JOUR MOYEN	-----	-----	-----	-----	-----	-----	-----	8654	-----

ROUTE COMPT. VOIE
 0158 345

POURCENTAGES DES JOURS MOYENS MENSUELS PAR RAPPORT AU J.M.A. AJUSTE DE 1987

MOIS	DIMANCHE	LUNDI	MARDI	MERCREDI	JEUDI	VENDREDI	SAMEDI	JOUR MOY. AJUSTE 1987	JOUR MOY. AJUSTE 1986(*)
JANV.	-----	-----	-----	-----	-----	-----	-----	-----	-----
FEV.	-----	-----	-----	-----	-----	-----	-----	-----	-----
MARS	-----	-----	-----	-----	-----	-----	-----	-----	-----
AVRIL	-----	-----	-----	-----	-----	-----	-----	-----	-----
MAI	-----	-----	-----	-----	-----	-----	-----	-----	-----
JUIN	142.9	108.0	112.7	105.2	118.6	131.1	140.7	122.7	-----
JUIL.	-----	-----	-----	-----	-----	-----	-----	-----	-----
AOUT	152.7	112.0	113.4	114.4	122.2	136.7	143.8	127.9	-----
SEPT	119.9	100.8	105.4	102.9	114.8	126.4	125.3	113.6	-----
OCT.	113.1	97.4	99.9	98.4	110.3	118.4	122.0	108.5	-----
NOV.	-----	-----	-----	-----	-----	-----	-----	-----	-----
DEC.	-----	-----	-----	-----	-----	-----	-----	-----	-----
JOUR MOYEN	-----	-----	-----	-----	-----	-----	-----	100.0	-----

(*) POURCENTAGE DU JOUR MOYEN MENSUEL AJUSTE DE 1986 PAR RAPPORT AU J.M.A. AJUSTE DE 1986

VARIATIONS JOURNALIERES

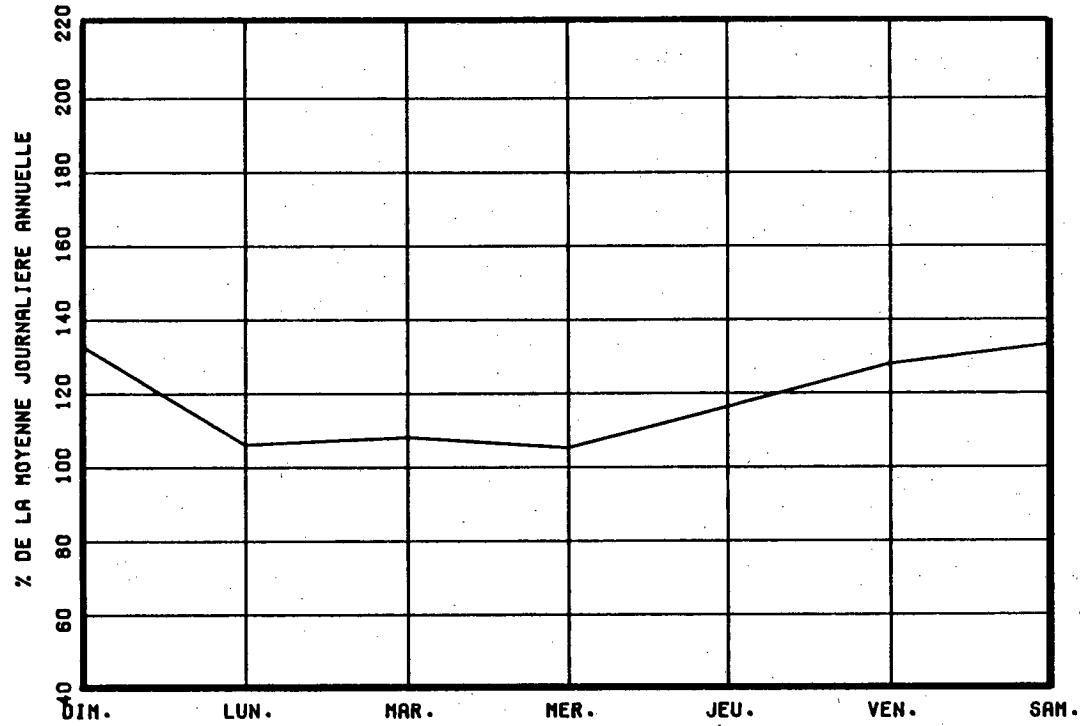

VARIATIONS MENSUELLES

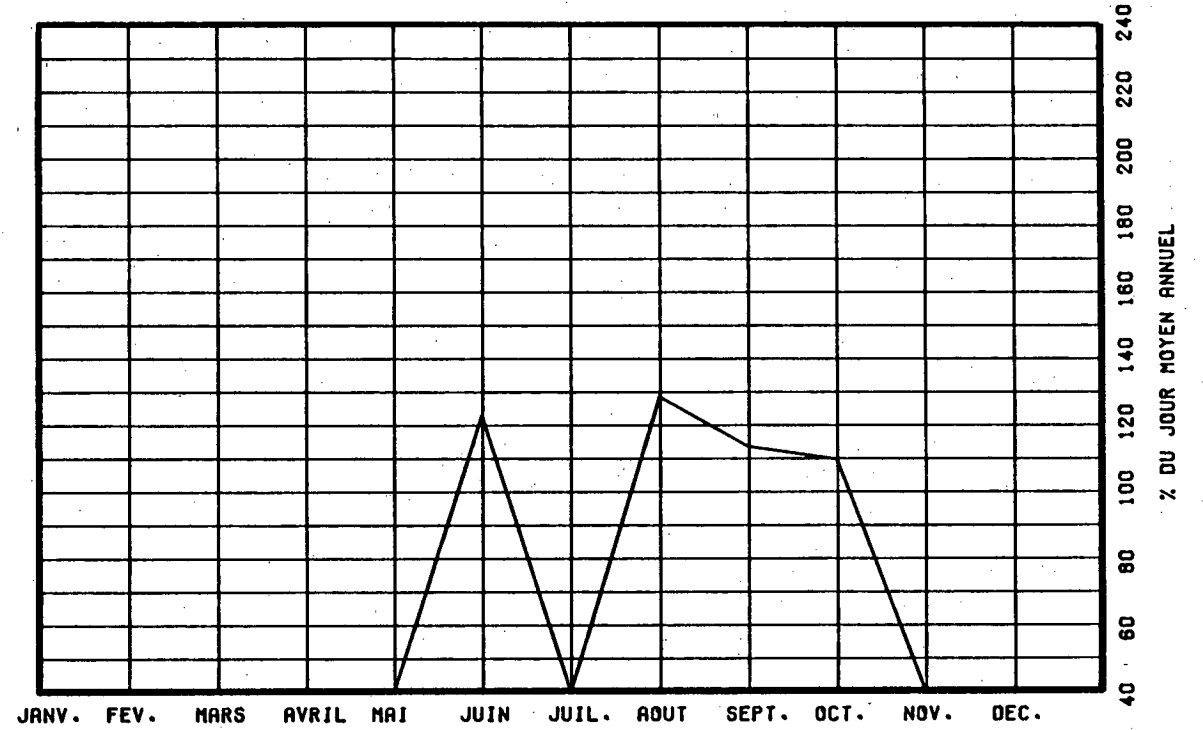

VARIATIONS HORAIRES

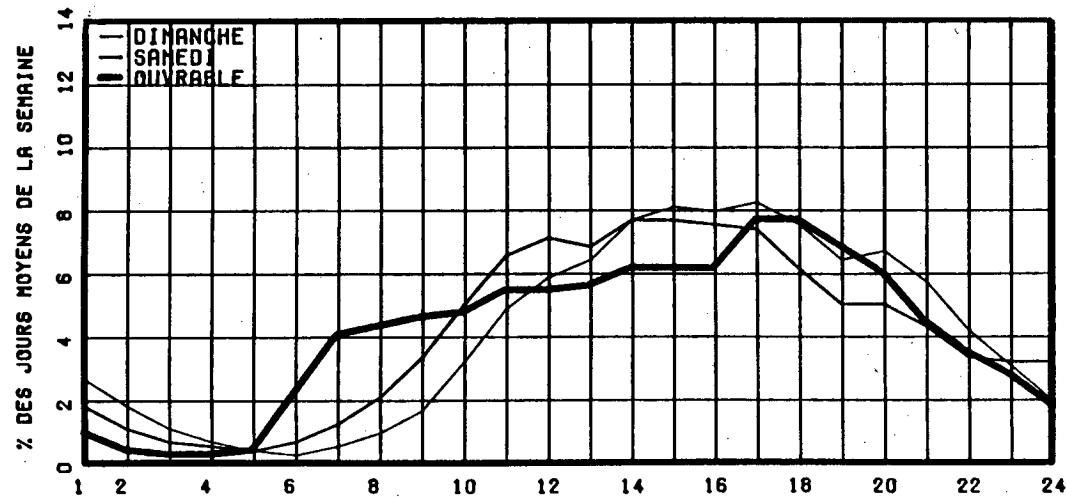

RELATION ENTRE LES HEURES DE POINTES ET LE J.M.A.

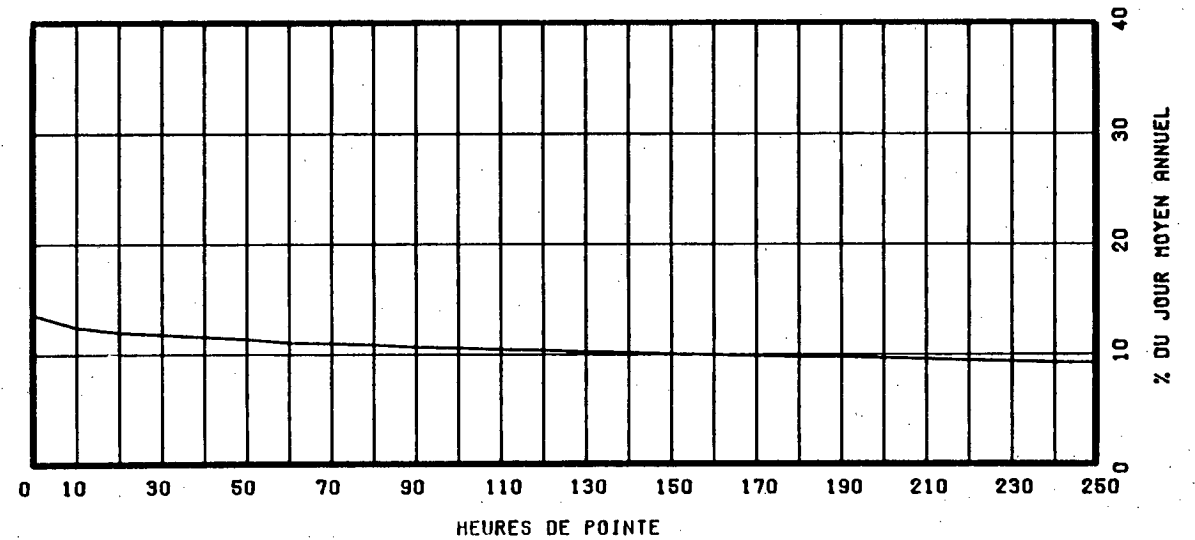

ROUTE COMPT. VOIE REGION TRONCON SECTION 05 MOIS DE RELEVÉ
 0158 350 64 02 010

MUNICIPALITE: LAURENTIDES
 A 1.3 KM. A L'OUEST DE LA RTE 335.

ANNEE	JO. MOY. ANNUEL	JO. MOY. HIVER	JO. MOY. ETE	POURC. AUGM.	JOUR MAXIMUM	HEURES MAXIMALES			
						1-ERE	10-E	30-E	100-E
83	2564	2083	3121	-4.0	-----	-----	-----	301	-----
*POURC.		81.2	121.7		-----	-----	-----	11.7	-----
84									
*POURC.									
85									
*POURC.									
86									
*POURC.									
87	3241	2556	3810	-----	5048	451	410	368	323
*POURC.		78.9	117.6		155.8	13.9	12.7	11.4	10.0

DISTRIBUTION MENSUELLE DE 1987

MOIS	HEURE MAXIMUM	JOUR MAXIMUM	JOUR MOYEN	TOTAL DU MOIS	POURC. ANNEE
JANV.	-----	-----	-----	-----	-----
FEV.	-----	-----	-----	-----	-----
MARS	-----	-----	-----	-----	-----
AVRIL	-----	-----	-----	-----	-----
MAI	-----	-----	-----	-----	-----
JUIN	405	4298	3618	108547	-----
JUIL.	436	4891	4099	127085	-----
AOUT	451	5048	4007	124244	-----
SEPT	394	4439	3517	105517	-----
OCT.	357	3867	3347	103774	-----
NOV.	-----	-----	-----	-----	-----
DEC.	-----	-----	-----	-----	-----
JOUR MOYEN ANNUEL:	3241				
TOTAL:	-----				

ROUTE COMPT. VOIE
 0158 350 00

REPARTITION HORAIRE JOURNALIERE DE 1987

HEURES A.M.	DIMANCHE MOYENNE POURC. (*)		SAMEDI MOYENNE POURC.		JOURS OUV. MOYENNE POURC.	
12- 1	101	2.54	62	1.67	35	0.96
1- 2	69	1.73	43	1.16	17	0.47
2- 3	51	1.28	29	0.78	11	0.31
3- 4	35	0.88	24	0.64	10	0.29
4- 5	21	0.53	19	0.51	13	0.36
5- 6	17	0.43	26	0.70	35	0.97
6- 7	31	0.78	60	1.61	115	3.15
7- 8	55	1.38	99	2.66	178	4.89
8- 9	82	2.06	142	3.82	217	5.95
9-10	141	3.54	194	5.21	202	5.54
10-11	204	5.12	235	6.31	223	6.12
11-12 P.M.	240	6.02	256	6.88	224	6.15
12- 1	264	6.63	245	6.58	212	5.81
1- 2	328	8.23	271	7.28	234	6.41
2- 3	331	8.31	280	7.52	242	6.65
3- 4	316	7.93	273	7.33	248	6.80
4- 5	326	8.18	277	7.44	289	7.92
5- 6	294	7.38	239	6.42	289	7.93
6- 7	238	5.97	201	5.40	231	6.35
7- 8	234	5.87	195	5.24	188	5.17
8- 9	211	5.30	166	4.46	149	4.08
9-10	176	4.42	135	3.63	123	3.37
10-11	135	3.39	129	3.47	96	2.64
11-12	84	2.11	122	3.28	62	1.71
JOUR MOYEN	3984		3722		3652	
(*) POURCENTAGES DES HEURES MOYENNES SUR LES JOURNEES MOYENNES						

ROUTE COMPT. VOIE REGION TRONCON SECTION OS MOIS DE RELEVÉ
 0158 350 64 02 010

MUNICIPALITE: LAURENTIDES
 A 1.3 KM. A L'OUVEST DE LA RTE 335.

JOURS MOYENS MENSUELS DE 1987

MOIS	DIMANCHE MOYEN	LUNDI MOYEN	MARDI MOYEN	MERCREDI MOYEN	JEUDI MOYEN	VENDREDI MOYEN	SAMEDI MOYEN	JOUR MOY. AJUSTE 1987	JOUR MOY. AJUSTE 1986
JANV.	-----	-----	-----	-----	-----	-----	-----	-----	-----
FEV.	-----	-----	-----	-----	-----	-----	-----	-----	-----
MARS	-----	-----	-----	-----	-----	-----	-----	-----	-----
AVRIL	-----	-----	-----	-----	-----	-----	-----	-----	-----
MAI	-----	-----	-----	-----	-----	-----	-----	-----	-----
JUIN	3970	3337	3528	3249	3580	3854	3718	3605	-----
JUIL.	4444	3769	4038	3922	3981	4350	4071	4082	-----
AOUT	4770	3513	3841	3708	3842	4221	4074	3995	-----
SEPT	3432	3385	3596	3334	3594	3870	3421	3518	-----
OCT.	3283	3154	3368	3145	3379	3656	3332	3331	-----
NOV.	-----	-----	-----	-----	-----	-----	-----	-----	-----
DEC.	-----	-----	-----	-----	-----	-----	-----	-----	-----
JOUR MOYEN	-----	-----	-----	-----	-----	-----	-----	3241	-----

ROUTE COMPT. VOIE
 0158 350

POURCENTAGES DES JOURS MOYENS MENSUELS PAR RAPPORT AU J.M.A. AJUSTE DE 1987

MOIS	DIMANCHE	LUNDI	MARDI	MERCREDI	JEUDI	VENDREDI	SAMEDI	JOUR MOY. AJUSTE 1987	JOUR MOY. AJUSTE 1986(*)
JANV.	-----	-----	-----	-----	-----	-----	-----	-----	-----
FEV.	-----	-----	-----	-----	-----	-----	-----	-----	-----
MARS	-----	-----	-----	-----	-----	-----	-----	-----	-----
AVRIL	-----	-----	-----	-----	-----	-----	-----	-----	-----
MAI	-----	-----	-----	-----	-----	-----	-----	-----	-----
JUIN	122.5	103.0	108.9	100.2	110.5	118.9	114.7	111.2	-----
JUIL.	137.1	116.3	124.6	121.0	122.8	134.2	125.6	125.9	-----
AOUT	147.2	108.4	118.5	114.4	118.5	130.2	125.7	123.3	-----
SEPT	105.9	104.4	111.0	102.9	110.9	119.4	105.6	108.5	-----
OCT.	101.3	97.3	103.9	97.0	104.3	112.8	102.8	102.8	-----
NOV.	-----	-----	-----	-----	-----	-----	-----	-----	-----
DEC.	-----	-----	-----	-----	-----	-----	-----	-----	-----
JOUR MOYEN	-----	-----	-----	-----	-----	-----	-----	100.0	-----

(*) POURCENTAGE DU JOUR MOYEN MENSUEL AJUSTE DE 1986 PAR RAPPORT AU J.M.A. AJUSTE DE 1986

ROUTE COMPTEUR VOIE
0158 350 00

VARIATIONS JOURNALIERES

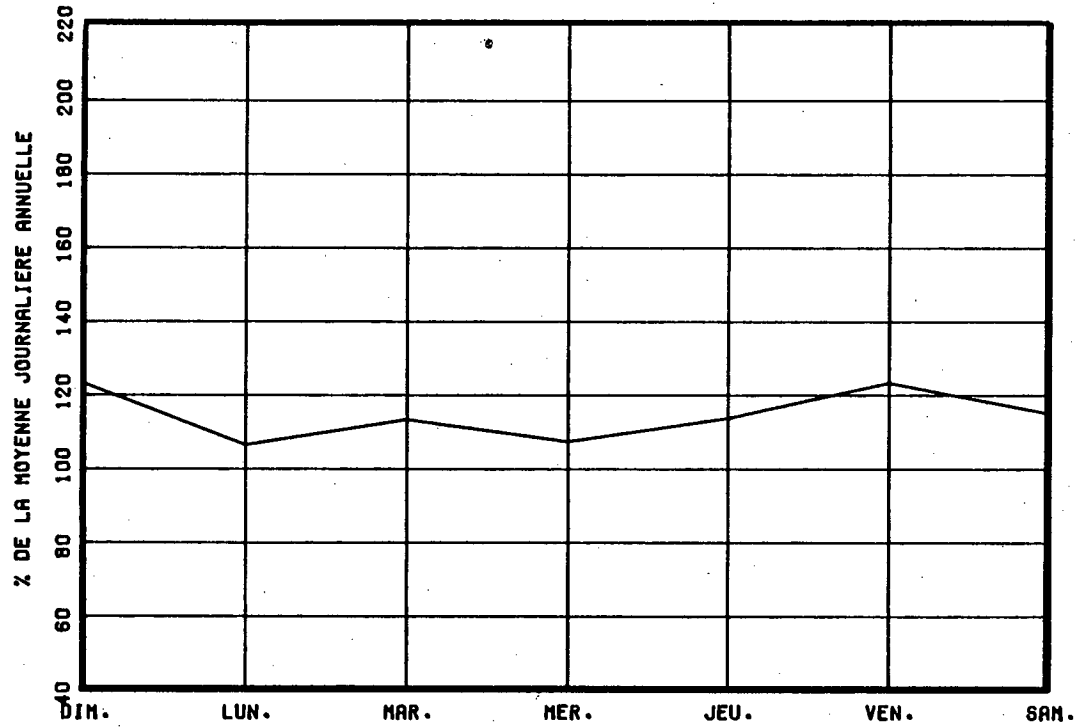

VARIATIONS MENSUELLES

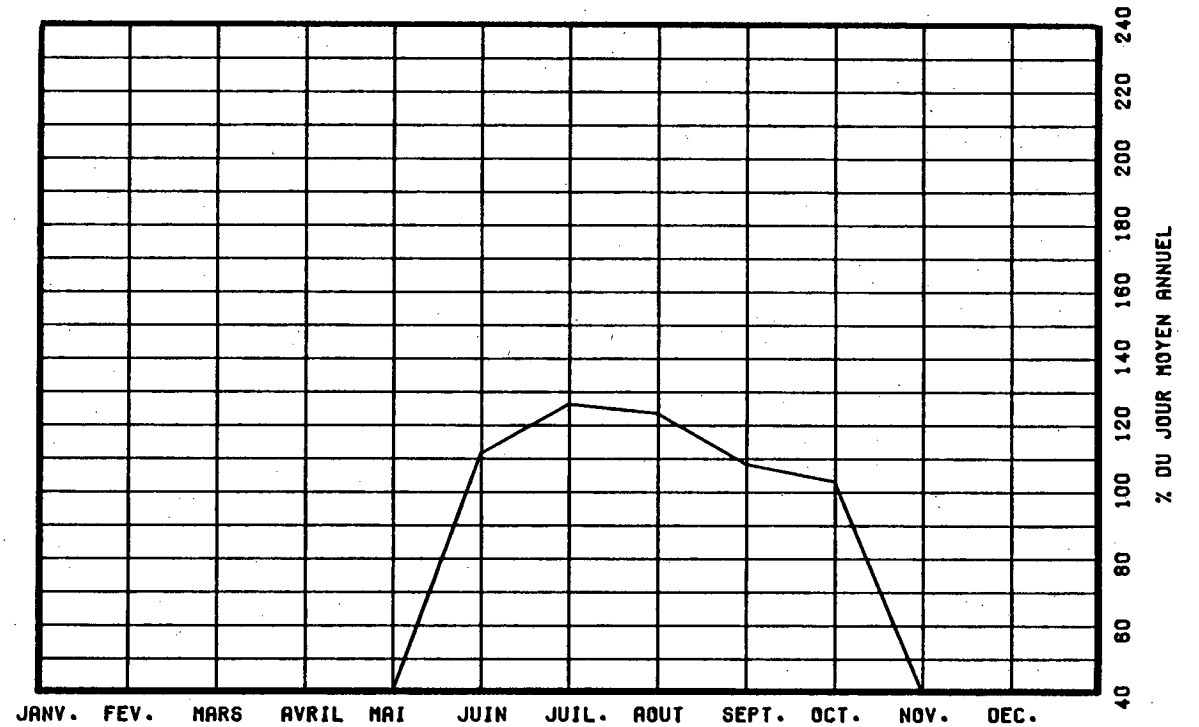

VARIATIONS HORAIRES

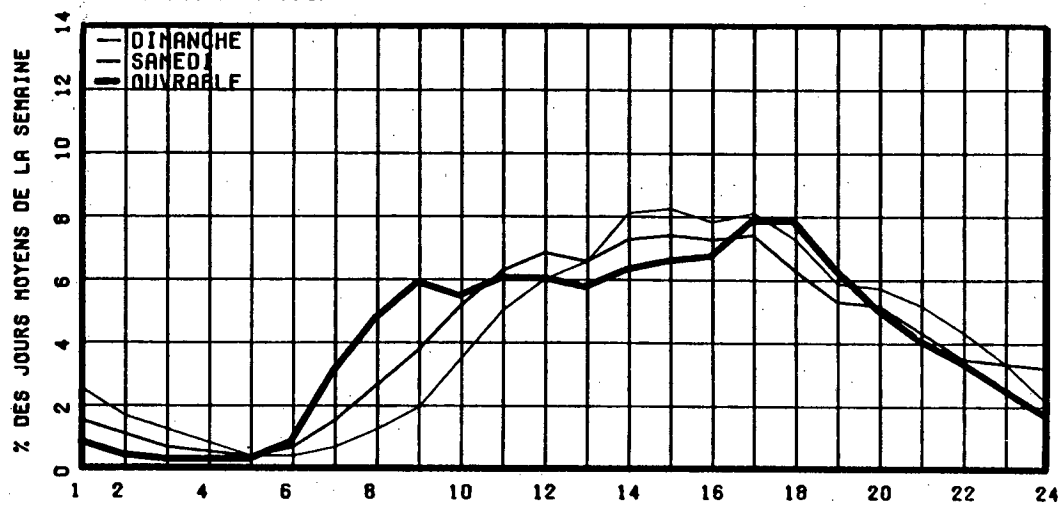

RELATION ENTRE LES HEURES DE POINTES ET LE J.N.A.

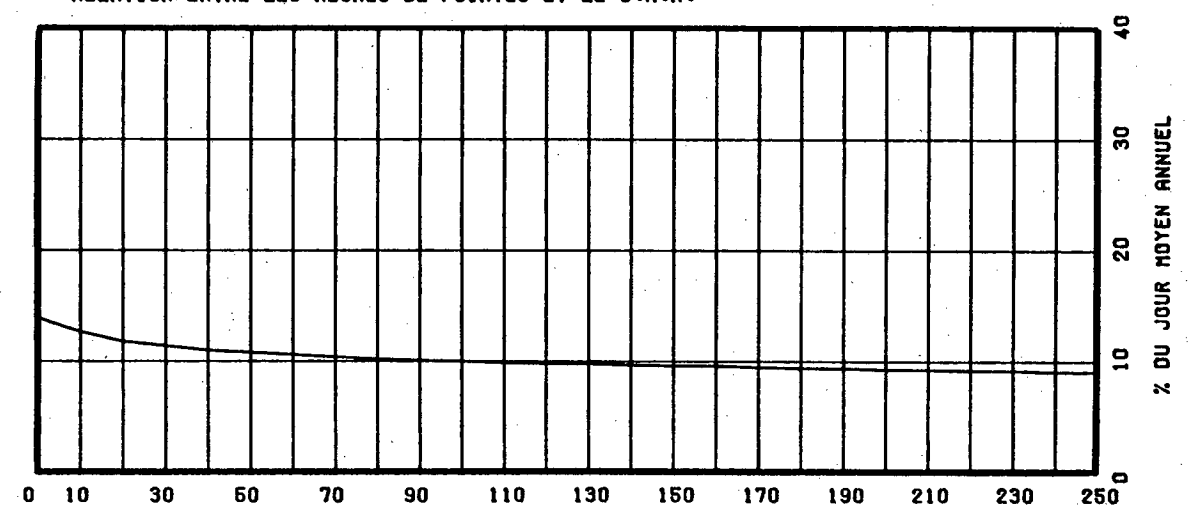

HEURES DE POINTE

ROUTE COMPT. VOIE REGION TRONCON SECTION 12 MOIS DE RELEVÉ
 0161 340 50 01 090

MUNICIPALITE: STORNOWAY
 A 2.25 KM. AU SUD DE LA RTE 108.

ANNEE	JO. MOY. ANNUEL	JO. MOY. HIVER	JO. MOY. ETE	POURC. AUGM.	JOUR MAXIMUM	HEURES MAXIMALES			
						1-ERE	10-E	30-E	100-E
83	1651	1333	1895	+13.5	2884	318	212	188	166
*POURC.		80.7	114.8		174.7	19.3	12.8	11.4	10.1
84	1619	1345	1933	-1.9	2848	314	212	188	168
*POURC.		83.1	119.4		175.9	19.4	13.1	11.6	10.4
85	1309	1137	1525	-19.1	2363	278	183	169	146
*POURC.		86.9	116.5		180.5	21.2	14.0	12.9	11.2
86	1445	1244	1668	+10.4	2351	213	186	169	152
*POURC.		86.1	115.4		162.7	14.7	12.9	11.7	10.5
87	1330	1328	1440	-8.0	2034	183	171	158	141
*POURC.		99.8	108.3		152.9	13.8	12.9	11.9	10.6

DISTRIBUTION MENSUELLE DE 1987

MOIS	HEURE MAXIMUM	JOUR MAXIMUM	JOUR MOYEN	TOTAL DU MOIS	POURC. ANNEE
JANV.	161	1674	1282	39760	8.2
FEV.	152	1713	1400	39208	8.1
MARS	170	1780	1391	43151	8.9
AVRIL	183	1941	1139	34182	7.0
MAI	135	1570	1218	37787	7.8
JUIN	180	2034	1455	43660	9.0
JUIL.	181	1786	1540	47766	9.8
AOUT	166	1865	1468	45512	9.4
SEPT	176	1965	1294	38829	8.0
OCT.	165	1704	1319	40914	8.4
NOV.	154	1601	1210	36310	7.5
DEC.	164	1733	1247	38678	8.0
JOUR MOYEN ANNUEL:	1330			TOTAL: 485757	

ROUTE COMPT. VOIE
 0161 340 00

REPARTITION HORAIRE JOURNALIERE DE 1987

HEURES A.M.	DIMANCHE MOYENNE POURC. (*)		SAMEDI MOYENNE POURC.		JOURS OUV. MOYENNE POURC.	
12- 1	37	2.59	30	2.27	13	0.99
1- 2	34	2.38	20	1.51	9	0.70
2- 3	23	1.61	15	1.13	7	0.54
3- 4	17	1.19	10	0.76	8	0.64
4- 5	11	0.77	9	0.68	9	0.75
5- 6	9	0.63	12	0.91	15	1.16
6- 7	11	0.77	19	1.44	34	2.61
7- 8	19	1.33	32	2.42	71	5.47
8- 9	30	2.10	55	4.15	81	6.21
9-10	48	3.36	73	5.51	76	5.86
10-11	82	5.73	85	6.42	77	5.93
11-12 P.M.	85	5.94	85	6.42	73	5.60
12- 1	88	6.15	84	6.34	73	5.64
1- 2	120	8.39	98	7.40	86	6.59
2- 3	121	8.46	101	7.63	87	6.71
3- 4	122	8.53	100	7.55	97	7.42
4- 5	125	8.74	91	6.87	108	8.30
5- 6	100	6.99	76	5.74	100	7.66
6- 7	84	5.87	60	4.53	75	5.75
7- 8	86	6.01	69	5.21	57	4.42
8- 9	67	4.69	64	4.83	47	3.61
9-10	47	3.29	49	3.70	41	3.17
10-11	36	2.52	45	3.40	33	2.52
11-12	28	1.96	42	3.17	23	1.76
JOUR MOYEN		1430		1324		1308
(*) POURCENTAGES DES HEURES MOYENNES SUR LES JOURNEES MOYENNES						

ROUTE COMPT. VOIE REGION TRONCON SECTION 12 MOIS DE RELEVÉ
 O161 340 50 01 090

MUNICIPALITE: STORNOWAY
 A 2.25 KM. AU SUD DE LA RTE 108.

JOURS MOYENS MENSUELS DE 1987

MOIS	DIMANCHE MOYEN	LUNDI MOYEN	MARDI MOYEN	MERCREDI MOYEN	JEUDI MOYEN	VENDREDI MOYEN	SAMEDI MOYEN	JOUR MOY. AJUSTE 1987	JOUR MOY. AJUSTE 1986
JANV.	1259	1234	1268	1283	1390	1442	1145	1288	1098
FEV.	1453	1261	1350	1340	1402	1631	1362	1399	1157
MARS	1514	1237	1305	1347	1379	1644	1344	1395	1326
AVRIL	1432	938	985	898	1069	1317	1288	1132	1361
MAI	1347	1039	1084	1150	1205	1343	1221	1198	1418
JUIN	1668	1292	1337	1295	1398	1735	1436	1451	1605
JUIL.	1561	1420	1490	1521	1510	1695	1548	1535	1812
AOUT	1664	1282	1359	1353	1516	1724	1392	1470	1718
SEPT	1464	1116	1232	1172	1204	1494	1334	1288	1496
OCT.	1398	1182	1242	1196	1242	1525	1357	1306	1530
NOV.	1290	1114	1143	1188	1072	1448	1218	1210	1350
DEC.	1142	1159	1299	1136	1370	1368	1301	1253	1378
JOUR MOYEN	1432	1189	1257	1239	1313	1530	1328	1327	1437

ROUTE COMPT. VOIE
 O161 340

POURCENTAGES DES JOURS MOYENS MENSUELS PAR RAPPORT AU J.M.A. AJUSTE DE 1987

MOIS	DIMANCHE	LUNDI	MARDI	MERCREDI	JEUDI	VENDREDI	SAMEDI	JOUR MOY. AJUSTE 1987	JOUR MOY. AJUSTE 1986(*)
JANV.	94.9	93.0	95.6	96.7	104.7	108.7	86.3	97.1	76.4
FEV.	109.5	95.0	101.7	101.0	105.7	122.9	102.6	105.4	80.5
MARS	114.1	93.2	98.3	101.5	103.9	123.9	101.3	105.1	92.3
AVRIL	107.9	70.7	74.2	67.7	80.6	99.2	97.1	85.3	94.7
MAI	101.5	78.3	81.7	86.7	90.8	101.2	92.0	90.3	98.7
JUIN	125.7	97.4	100.8	97.6	105.4	130.7	108.2	109.3	111.7
JUIL.	117.6	107.0	112.3	114.6	113.8	127.7	116.7	115.7	126.1
AOUT	125.4	96.6	102.4	102.0	114.2	129.9	104.9	110.8	119.6
SEPT	110.3	84.1	92.8	88.3	90.7	112.6	100.5	97.1	104.1
OCT.	105.4	89.1	93.6	90.1	93.6	114.9	102.3	98.4	106.5
NOV.	97.2	83.9	86.1	89.5	80.8	109.1	91.8	91.2	93.9
DEC.	86.1	87.3	97.9	85.6	103.2	103.1	98.0	94.4	95.9
JOUR MOYEN	107.9	89.6	94.7	93.4	98.9	115.3	100.1	100.0	100.0

(*) POURCENTAGE DU JOUR MOYEN MENSUEL AJUSTE DE 1986 PAR RAPPORT AU J.M.A. AJUSTE DE 1986

VARIATIONS JOURNALIERES

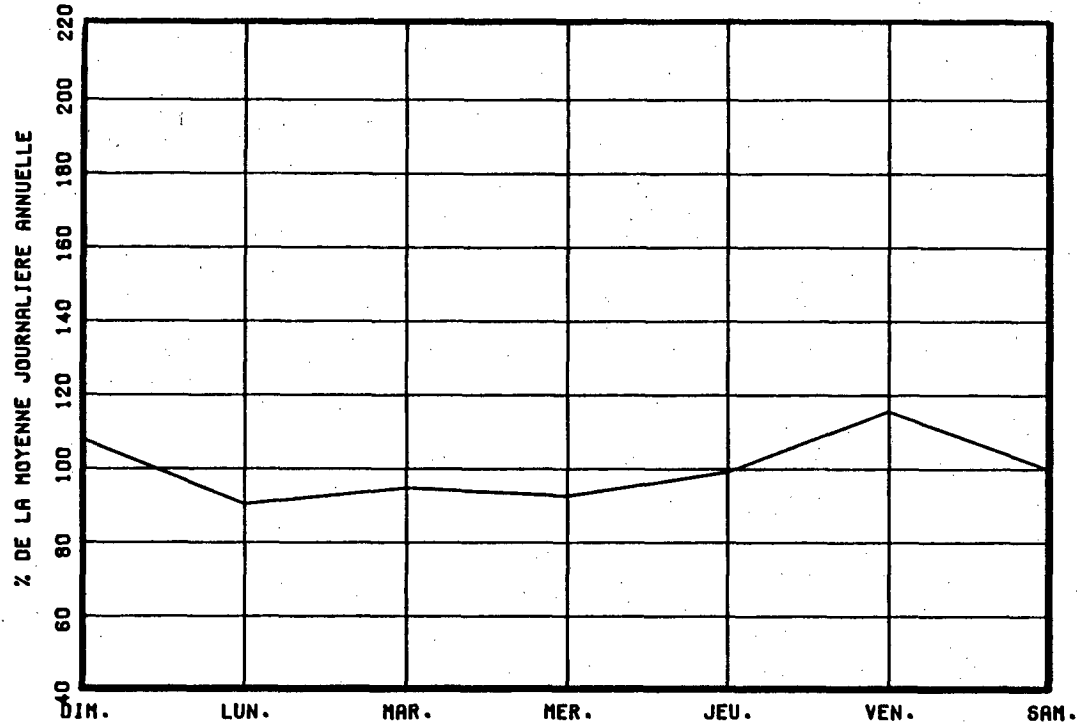

VARIATIONS MENSUELLES

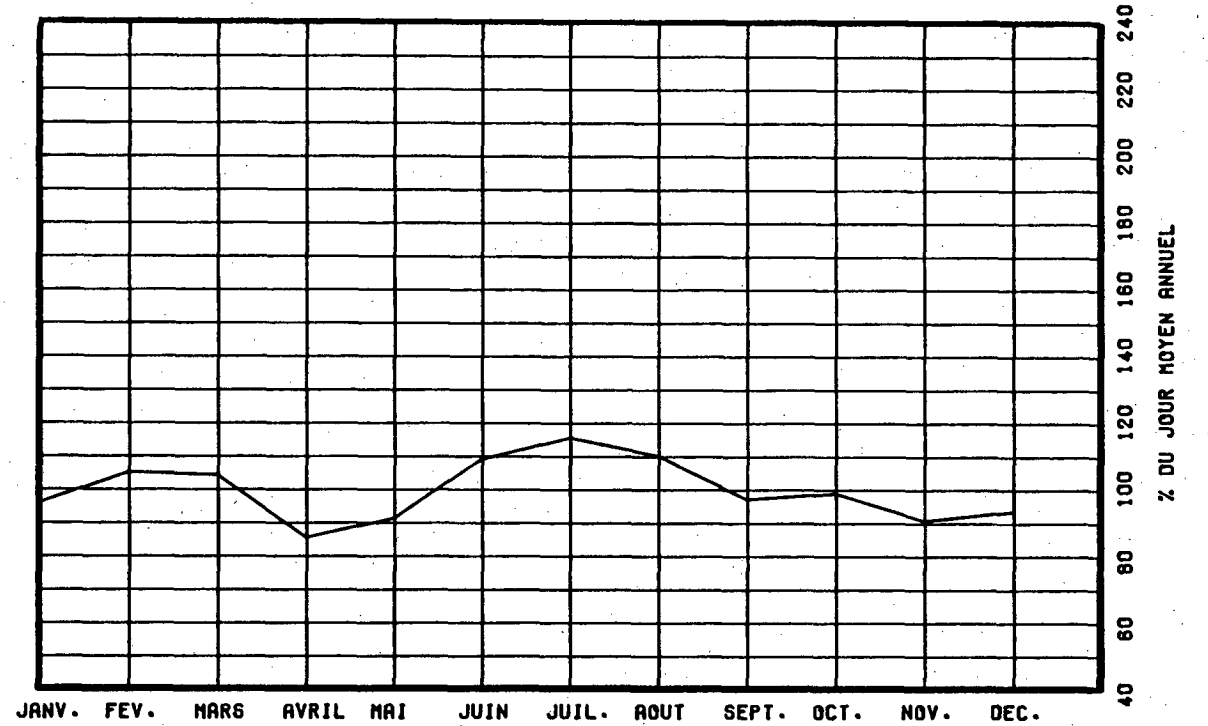

VARIATIONS HORAIRES

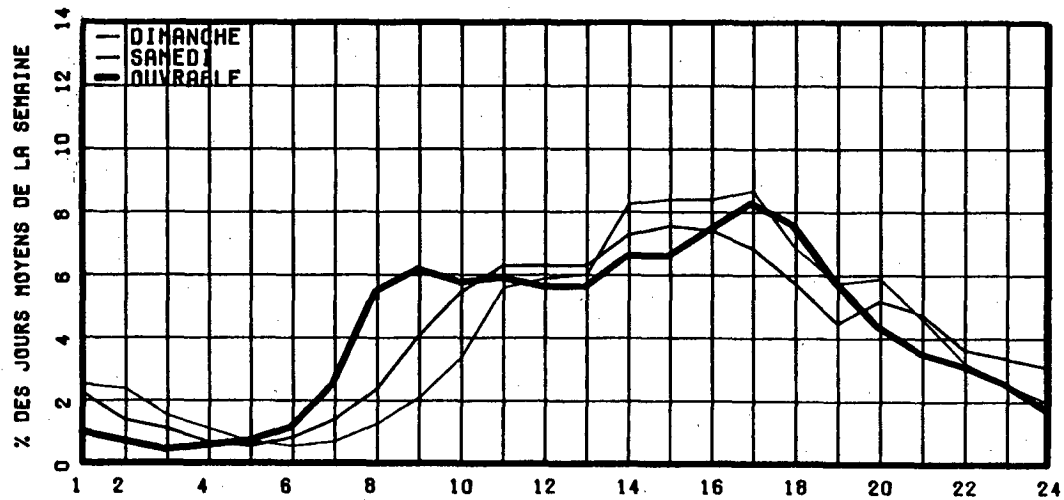

RELATION ENTRE LES HEURES DE POINTES ET LE J.M.A.

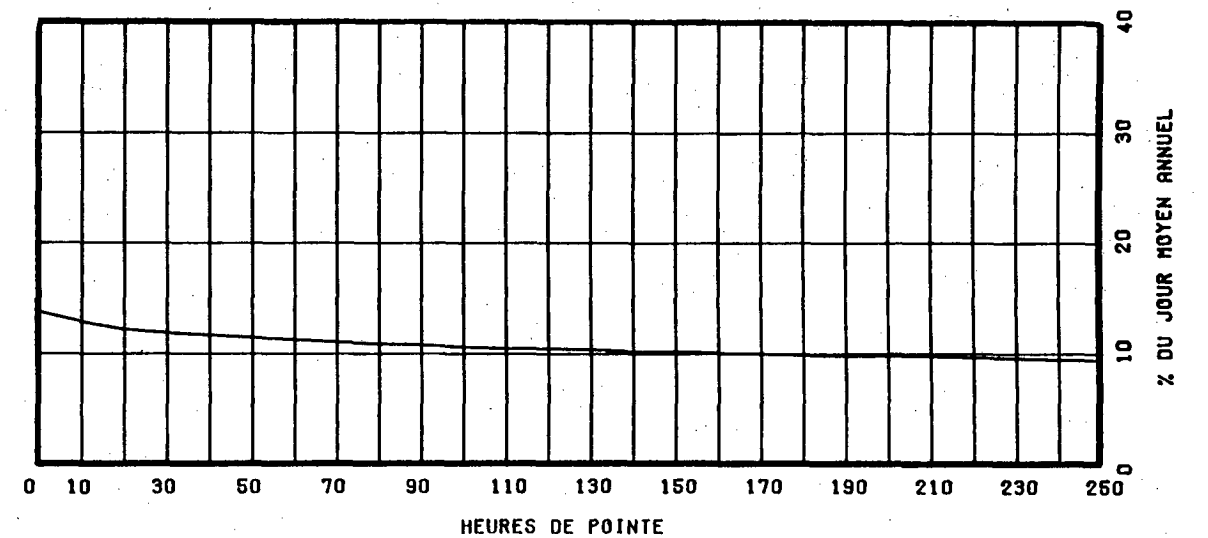

ROUTE COMPT. VOIE REGION TRONCON SECTION 12 MOIS DE RELEVÉ
 0169 380 20 02 260

MUNICIPALITE: CHAMBORD

A 0,8 KM A L'EST DU PONT DE VAL-JALBERT, OU A 5,4
 KM A L'OUEST DE LA RTE 155

ANNEE	JO. MOY. ANNUEL	JO. MOY. HIVER	JO. MOY. ETE	POURC. AUGM.	JOUR MAXIMUM	HEURES MAXIMALES			
						1-ERE	10-E	30-E	100-E
83	3939	2894	5198	-----	-----	-----	-----	-----	-----
*POURC.		73.5	132.0						
84	4392	3338	5731	+11.5	8638	742	705	661	577
*POURC.		76.0	130.5		196.7	16.9	16.1	15.1	13.1
85	4613	3460	6061	+5.0	10243	907	804	681	584
*POURC.		75.0	131.4		222.0	19.7	17.4	14.8	12.7
86	4741	3627	6113	+2.8	9720	935	719	673	597
*POURC.		76.5	128.9		205.0	19.7	15.2	14.2	12.6
87	5275	4139	6716	+11.3	10039	880	785	720	647
*POURC.		78.5	127.3		190.3	16.7	14.9	13.6	12.3

DISTRIBUTION MENSUELLE DE 1987

MOIS	HEURE MAXIMUM	JOUR MAXIMUM	JOUR MOYEN	TOTAL DU MOIS	POURC. ANNEE
JANV.	482	5081	3669	113756	5.9
FEV.	505	5562	4003	112086	5.8
MARS	535	5393	4534	140568	7.3
AVRIL	587	6290	4905	147167	7.6
MAI	590	6774	5319	164899	8.6
JUIN	706	7702	6202	186089	9.7
JUIL.	880	10039	7841	243092	12.6
AOUT	804	8799	7130	221048	11.5
SEPT	748	8072	5641	169248	8.8
OCT.	631	6953	5074	157301	8.2
NOV.	587	5716	4528	135862	7.1
DEC.	530	5553	4338	134506	7.0

JOUR MOYEN ANNUEL: 5275

TOTAL: 1925622

ROUTE COMPT. VOIE
 0169 380 00

REPARTITION HORAIRE JOURNALIERE DE 1987

HEURES A.M.	DIMANCHE MOYENNE POURC. (*)	SAMEDI MOYENNE POURC.	JOURS OUV. MOYENNE POURC.
12- 1	93 1.86	97 2.15	64 1.18
1- 2	78 1.56	65 1.44	38 0.69
2- 3	53 1.06	47 1.04	30 0.55
3- 4	38 0.76	41 0.91	32 0.58
4- 5	24 0.48	30 0.67	37 0.68
5- 6	20 0.40	35 0.78	63 1.15
6- 7	32 0.64	56 1.24	118 2.15
7- 8	65 1.30	107 2.37	270 4.91
8- 9	104 2.08	188 4.17	330 6.01
9-10	174 3.48	252 5.59	310 5.65
10-11	253 5.06	302 6.70	321 5.85
11-12 P.M.	298 5.96	300 6.65	315 5.74
12- 1	345 6.90	306 6.79	321 5.85
1- 2	447 8.93	360 7.98	385 7.01
2- 3	466 9.31	352 7.81	400 7.27
3- 4	473 9.45	349 7.74	438 7.97
4- 5	448 8.95	341 7.56	487 8.87
5- 6	325 6.50	271 6.01	396 7.21
6- 7	305 6.10	219 4.86	298 5.43
7- 8	287 5.74	195 4.32	242 4.40
8- 9	245 4.90	187 4.15	193 3.52
9-10	188 3.76	153 3.39	166 3.02
10-11	140 2.80	133 2.95	136 2.47
11-12	102 2.04	123 2.73	102 1.85

JOUR MOYEN

5003

4509

5502

(*) POURCENTAGES DES HEURES MOYENNES SUR LES JOURNEES MOYENNES

ROUTE COMPT. VOIE REGION TRONCON SECTION 12 MOIS DE RELEVÉ
 0169 380 20 02 260

MUNICIPALITE: CHAMBORD

A 0,8 KM A L'EST DU PONT DE VAL-JALBERT, OU A 5,4
 KM A L'OUEST DE LA RTE 155

JOURS MOYENS MENSUELS DE 1987

MOIS	DIMANCHE MOYEN	LUNDI MOYEN	MARDI MOYEN	MERCREDI MOYEN	JEUDI MOYEN	VENDREDI MOYEN	SAMEDI MOYEN	JOUR MOY. AJUSTE 1987	JOUR MOY. AJUSTE 1986
JANV.	3276	3833	3905	3871	4026	4163	2980	3722	3228
FEV.	3282	4044	4074	4134	4277	4946	3262	4002	3622
MARS	4344	4370	4451	4662	4836	5331	3854	4549	3851
AVRIL	4902	4827	4917	4812	5053	5692	4100	4900	4270
MAI	5205	5286	5231	5286	5444	6283	4508	5320	4870
JUIN	6328	6076	6097	5807	6113	7289	5637	6192	5671
JUIL.	8029	7689	7595	7804	7611	8556	7437	7817	7226
AOUT	8072	6646	6980	7037	7073	7900	6298	7143	6535
SEPT	5660	5330	5423	5404	5758	7060	4884	5645	4926
OCT.	4362	5181	5123	5234	5375	6255	4072	5086	4666
NOV.	3580	4786	4784	4805	4939	5419	3559	4553	4083
DEC.	3360	4659	4656	4713	4614	5393	3567	4423	3904
JOUR MOYEN	5033	5227	5269	5297	5426	6190	4513	5279	4737

ROUTE COMPT. VOIE
 0169 380

POURCENTAGES DES JOURS MOYENS MENSUELS PAR RAPPORT AU J.M.A. AJUSTE DE 1987

MOIS	DIMANCHE	LUNDI	MARDI	MERCREDI	JEUDI	VENDREDI	SAMEDI	JOUR MOY. AJUSTE 1987	JOUR MOY. AJUSTE 1986(*)
JANV.	62.1	72.6	74.0	73.3	76.3	78.9	56.5	70.5	68.1
FEV.	62.2	76.6	77.2	78.3	81.0	93.7	61.8	75.8	76.5
MARS	82.3	82.8	84.3	88.3	91.6	101.0	73.0	86.2	81.3
AVRIL	92.9	91.4	93.1	91.2	95.7	107.8	77.7	92.8	90.1
MAI	98.6	100.1	99.1	100.1	103.1	119.0	85.4	100.8	102.8
JUIN	119.9	115.1	115.5	110.0	115.8	138.1	106.8	117.3	119.7
JUIL.	152.1	145.7	143.9	147.8	144.2	162.1	140.9	148.1	152.5
AOUT	152.9	125.9	132.2	133.3	134.0	149.6	119.3	135.3	138.0
SEPT	107.2	101.0	102.7	102.4	109.1	133.7	92.5	106.9	104.0
OCT.	82.6	98.1	97.0	99.1	101.8	118.5	77.1	96.3	98.5
NOV.	67.8	90.7	90.6	91.0	93.6	102.7	67.4	86.2	86.2
DEC.	63.6	88.3	88.2	89.3	87.4	102.2	67.6	83.8	82.4
JOUR MOYEN	95.3	99.0	99.8	100.3	102.8	117.3	85.5	100.0	100.0

(*) POURCENTAGE DU JOUR MOYEN MENSUEL AJUSTE DE 1986 PAR RAPPORT AU J.M.A. AJUSTE DE 1987

ROUTE COMPTEUR VOIE
0169 380 00

VARIATIONS JOURNALIERES

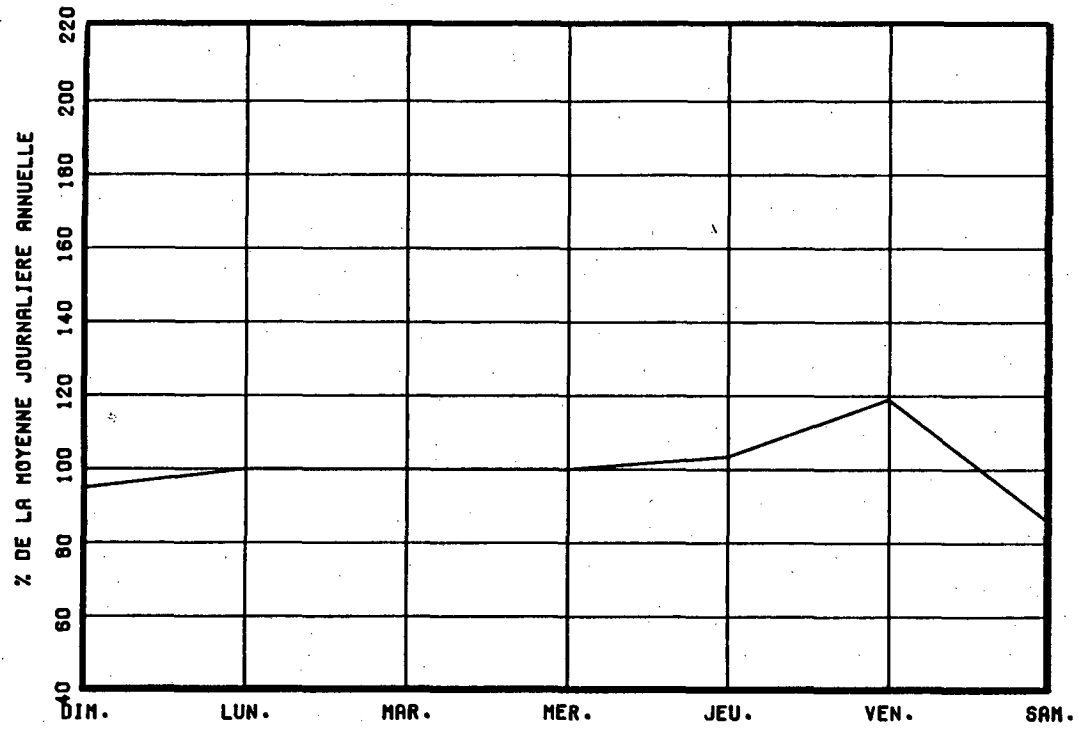

VARIATIONS MENSUELLES

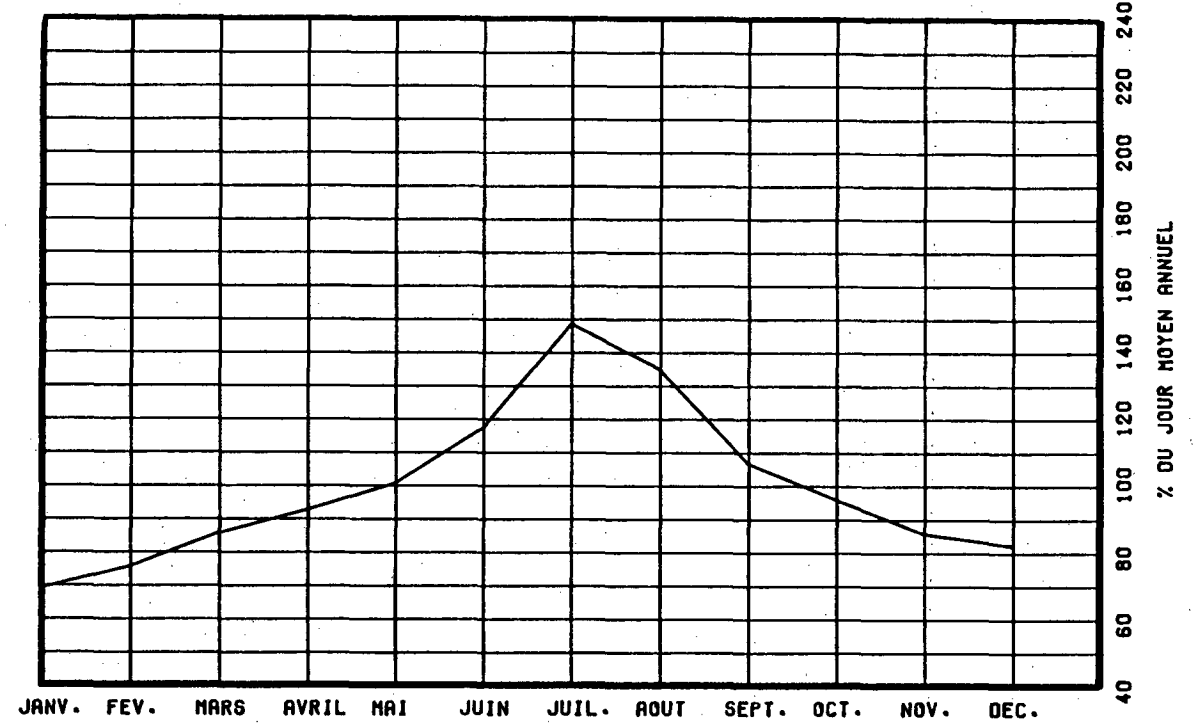

VARIATIONS HORAIRES

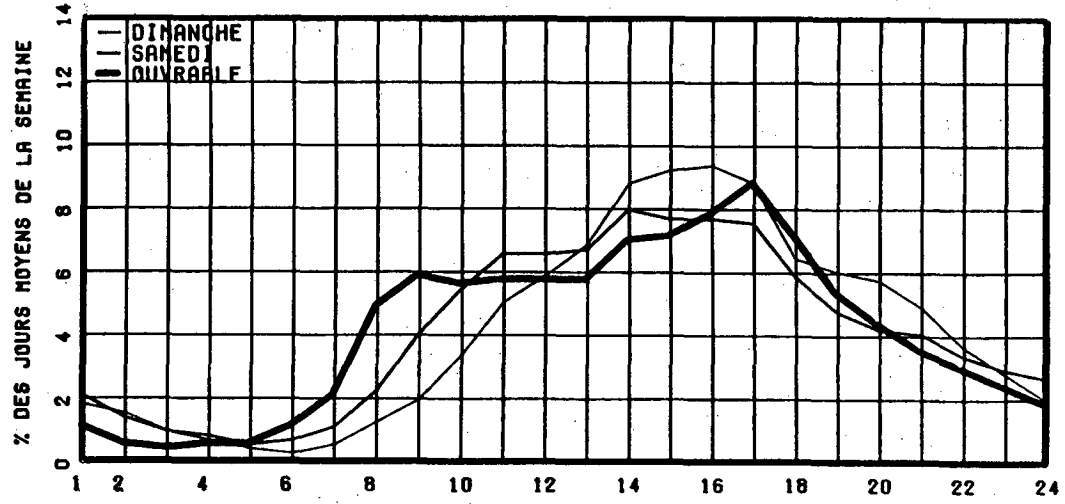

RELATION ENTRE LES HEURES DE POINTES ET LE J.M.A.

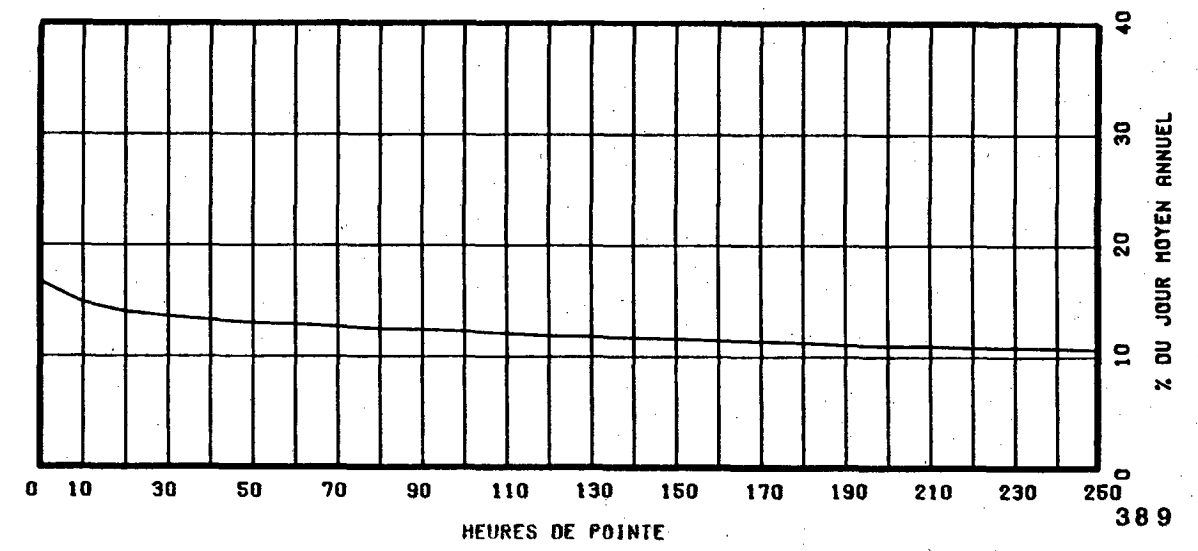

ROUTE COMPT. VOIE REGION TRONCON SECTION OS MOIS DE RELEVÉ
 0170 175 TOT 20 00 000

MUNICIPALITE: JONQUIERE

A 1.3 KM A L'OUEST DU BOUL MELLON

ANNEE	JO. MOY.		POURC. AUGM.	JOUR MAXIMUM	HEURES MAXIMALES			
	ANNUEL	HIVER			ETE	1-ERE	10-E	30-E
83								
*POURC.								
84								
*POURC.								
85								
*POURC.								
86								
*POURC.								
87	20363	17935	21938	30629	0	0	0	0
*POURC.		88.1	107.7	150.4	0.0	0.0	0.0	0.0

DISTRIBUTION MENSUELLE DE 1987

MOIS	HEURE MAXIMUM	JOUR MAXIMUM	JOUR MOYEN	TOTAL DU MOIS	POURC. ANNEE
JANV.	-----	-----	16120	-----	-----
FEV.	-----	-----	18356	-----	-----
MARS	-----	-----	18898	-----	-----
AVRIL	-----	-----	20239	-----	-----
MAI	-----	-----	21288	-----	-----
JUIN	-----	-----	22317	-----	-----
JUIL.	2767	30629	22148	686601	-----
AOUT	2239	27155	21671	671830	-----
SEPT	2280	25957	21619	648599	-----
OCT.	5711	26797	22054	683676	-----
NOV.	2360	26154	21172	635173	-----
DEC.	-----	-----	18410	-----	-----
JOUR MOYEN ANNUEL:	20363		TOTAL:-----		

ROUTE COMPT. VOIE
 0170 175 TOTAL

REPARTITION HORAIRE JOURNALIERE DE 1987

HEURES A.M.	DIMANCHE MOYENNE POURC. (*)		SAMEDI MOYENNE POURC.		JOURS OUV. MOYENNE POURC.	
12- 1	498	3.25	501	2.71	272	1.10
1- 2	379	2.47	352	1.90	150	0.61
2- 3	307	2.00	273	1.48	101	0.41
3- 4	244	1.59	232	1.26	85	0.35
4- 5	101	0.66	105	0.57	64	0.26
5- 6	63	0.41	98	0.53	116	0.47
6- 7	137	0.89	189	1.02	501	2.03
7- 8	280	1.83	450	2.43	1533	6.21
8- 9	361	2.36	705	3.81	1519	6.15
9-10	527	3.44	997	5.39	1267	5.13
10-11	696	4.54	1158	6.27	1342	5.43
11-12 P.M.	749	4.89	1202	6.50	1434	5.81
12- 1	936	6.11	1250	6.76	1519	6.15
1- 2	1192	7.78	1407	7.61	1744	7.06
2- 3	1109	7.24	1372	7.42	1625	6.58
3- 4	1107	7.23	1351	7.31	1824	7.39
4- 5	1124	7.34	1272	6.88	2147	8.69
5- 6	897	5.86	1008	5.45	1708	6.92
6- 7	896	5.85	789	4.27	1336	5.41
7- 8	976	6.37	844	4.57	1237	5.01
8- 9	866	5.65	824	4.46	1026	4.16
9-10	712	4.65	722	3.91	863	3.50
10-11	678	4.43	689	3.73	722	2.93
11-12	481	3.14	691	3.74	550	2.23
JOUR MOYEN		15316		18481		24697
(*) POURCENTAGES DES HEURES MOYENNES SUR LES JOURNEES MOYENNES						

ROUTE COMPT. VOIE REGION TRONCON SECTION 05 MOIS DE RELEVÉ
 O170 175 TOT 20 00 000

MUNICIPALITE: JONQUIERE
 A 1.3 KM A L'OUEST DU BOUL MELLON

JOURS MOYENS MENSUELS DE 1987

MOIS	DIMANCHE MOYEN	LUNDI MOYEN	MARDI MOYEN	MERCREDI MOYEN	JEUDI MOYEN	VENDREDI MOYEN	SAMEDI MOYEN	JOUR MOY. AJUSTE 1987	JOUR MOY. AJUSTE 1986
JANV.	-----	-----	-----	-----	-----	-----	-----	16120	-----
FEV.	-----	-----	-----	-----	-----	-----	-----	18356	-----
MARS	-----	-----	-----	-----	-----	-----	-----	18898	-----
AVRIL	-----	-----	-----	-----	-----	-----	-----	20239	-----
MAI	-----	-----	-----	-----	-----	-----	-----	21288	-----
JUIN	-----	-----	-----	-----	-----	-----	-----	22317	-----
JUIL.	15926	22755	23469	24053	26297	24838	17544	22126	-----
AOUT	15438	22418	23013	23677	26084	25443	17935	22001	-----
SEPT	14421	22309	22827	23168	25583	25749	18562	21802	-----
OCT.	15134	22365	24122	23848	25468	25808	18527	22181	-----
NOV.	13720	21820	22473	23237	25399	25065	18191	21415	-----
DEC.	-----	-----	-----	-----	-----	-----	-----	18410	-----
JOUR MOYEN	-----	-----	-----	-----	-----	-----	-----	20429	-----

ROUTE COMPT. VOIE
 O170 175 TOT

POURCENTAGES DES JOURS MOYENS MENSUELS PAR RAPPORT AU J.M.A. AJUSTE DE 1987

MOIS	DIMANCHE	LUNDI	MARDI	MERCREDI	JEUDI	VENDREDI	SAMEDI	JOUR MOY. AJUSTE 1987	JOUR MOY. AJUSTE 1986 (*)
JANV.	-----	-----	-----	-----	-----	-----	-----	78.9	-----
FEV.	-----	-----	-----	-----	-----	-----	-----	89.9	-----
MARS	-----	-----	-----	-----	-----	-----	-----	92.5	-----
AVRIL	-----	-----	-----	-----	-----	-----	-----	99.1	-----
MAI	-----	-----	-----	-----	-----	-----	-----	104.2	-----
JUIN	-----	-----	-----	-----	-----	-----	-----	109.2	-----
JUIL.	78.0	111.4	114.9	117.7	128.7	121.6	85.9	108.3	-----
AOUT	75.6	109.7	112.6	115.9	127.7	124.5	87.8	107.7	-----
SEPT	70.6	109.2	111.7	113.4	125.2	126.0	90.9	106.7	-----
OCT.	74.1	109.5	118.1	116.7	124.7	126.3	90.7	108.6	-----
NOV.	67.2	106.8	110.0	113.7	124.3	122.7	89.0	104.8	-----
DEC.	-----	-----	-----	-----	-----	-----	-----	90.1	-----
JOUR MOYEN	-----	-----	-----	-----	-----	-----	-----	100.0	-----

(*) POURCENTAGE DU JOUR MOYEN MENSUEL AJUSTE DE 1986 PAR RAPPORT AU J.M.A. AJUSTE DE 1987

VARIATIONS JOURNALIERES

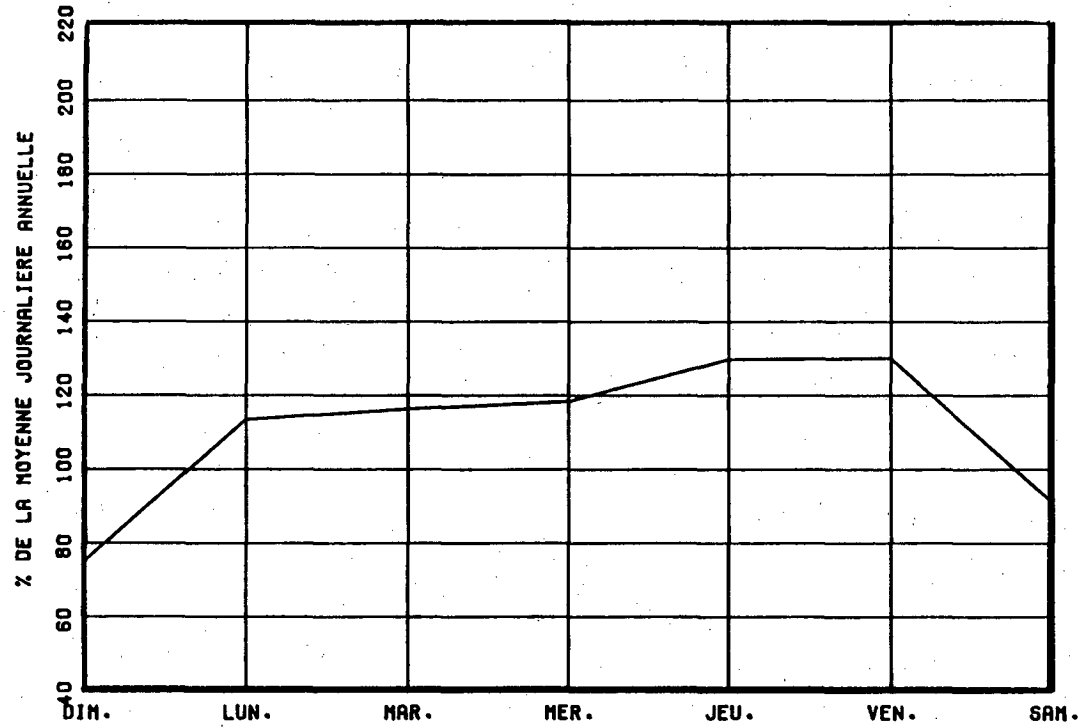

VARIATIONS MENSUELLES

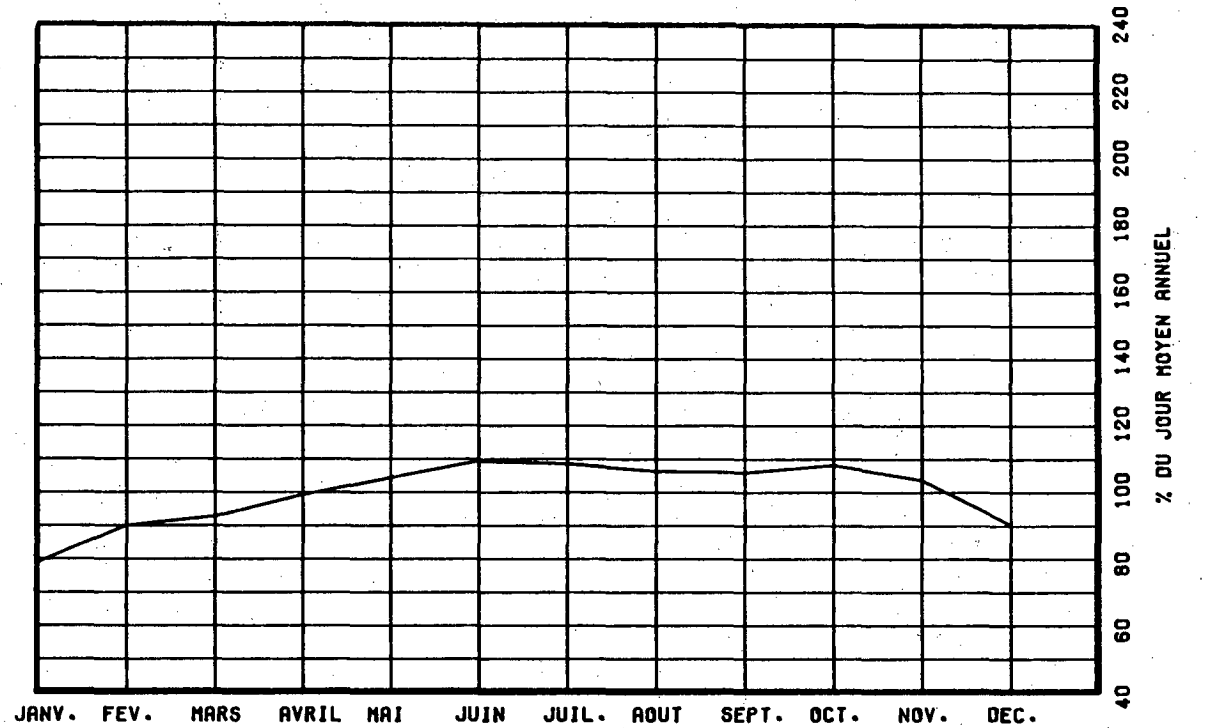

VARIATIONS HORAIRES

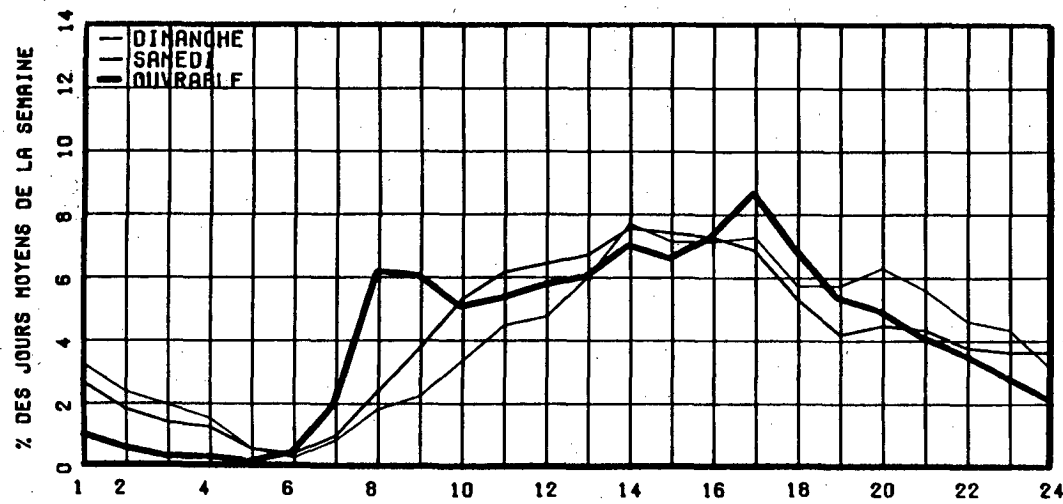

RELATION ENTRE LES HEURES DE POINTES ET LE J.M.A.

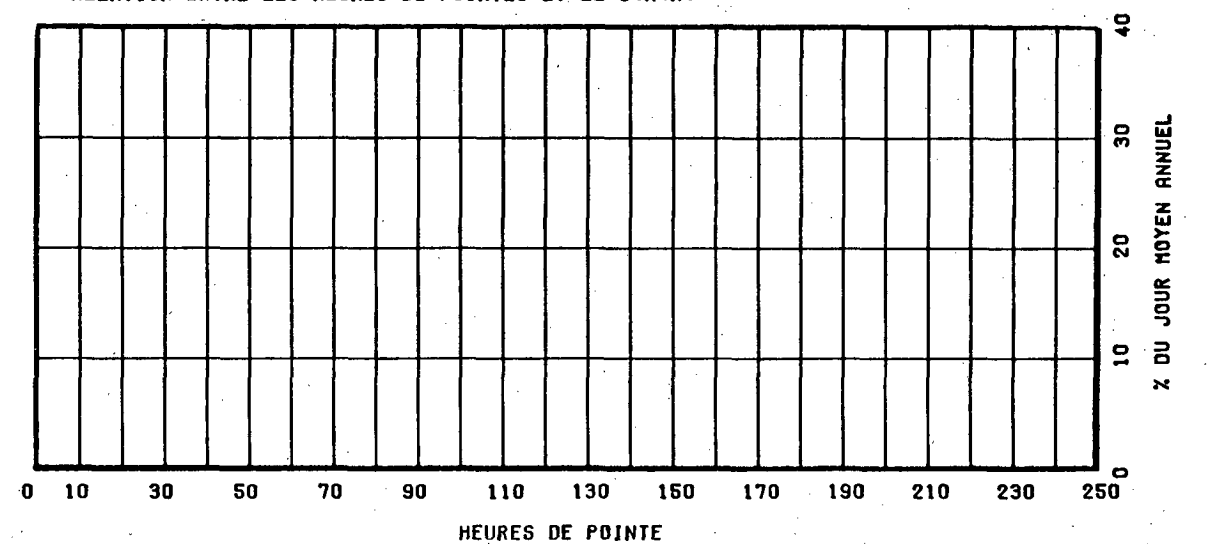

ROUTE COMPT. VOIE REGION TRONCON SECTION O4 MOIS DE RELEVÉ
 0170 200 20 01 330

MUNICIPALITE: JONQUIERE

A 0,4 KM A L'OUEST DE LA POINTE DE RENCONTRE DE LA
 RTE 170 ET DU BOUL. HARVEY.

ANNEE	JO. MOY. ANNUEL	JO. MOY. HIVER	JO. MOY. ETE	POURC. AUGM.	JOUR MAXIMUM	HEURES MAXIMALES			
						1-ERE	10-E	30-E	100-E
83	6696	5490	8036	+6.3	-----	-----	-----	803	-----
*POURC.		82.0	120.0		-----	-----	-----	12.0	-----
84									
*POURC.									
85									
*POURC.									
86									
*POURC.									
87	7432	6253	8766	-----	11160	988	858	809	741
*POURC.		84.1	117.9		150.2	13.3	11.5	10.9	10.0

DISTRIBUTION MENSUELLE DE 1987

MOIS	HEURE MAXIMUM	JOUR MAXIMUM	JOUR MOYEN	TOTAL DU MOIS	POURC. ANNEE
JANV.	-----	-----	-----	-----	-----
FEV.	-----	-----	-----	-----	-----
MARS	-----	-----	-----	-----	-----
AVRIL	-----	-----	-----	-----	-----
MAI	-----	-----	-----	-----	-----
JUIN	894	11160	8623	258704	-----
JUIL.	988	11157	9535	295598	-----
AOUT	-----	-----	-----	-----	-----
SEPT	905	9364	7741	232232	-----
OCT.	854	8424	7237	224377	-----
NOV.	-----	-----	-----	-----	-----
DEC.	-----	-----	-----	-----	-----
JOUR MOYEN ANNUEL:	7432				
TOTAL:	-----				

ROUTE COMPT. VOIE
 0170 200 00

REPARTITION HORAIRE JOURNALIERE DE 1987

HEURES A.M.	DIMANCHE MOYENNE POURC. (*)		SAMEDI MOYENNE POURC.		JOURS OUV. MOYENNE POURC.	
12- 1	201	2.39	153	2.01	94	1.13
1- 2	135	1.60	102	1.34	46	0.56
2- 3	100	1.19	77	1.01	33	0.39
3- 4	74	0.88	64	0.84	29	0.35
4- 5	41	0.49	42	0.55	30	0.36
5- 6	31	0.37	35	0.46	55	0.66
6- 7	60	0.71	77	1.01	208	2.49
7- 8	129	1.53	180	2.36	550	6.58
8- 9	187	2.22	277	3.63	496	5.93
9-10	311	3.69	401	5.26	442	5.29
10-11	438	5.20	506	6.63	459	5.49
11-12 P.M.	478	5.68	504	6.61	446	5.34
12- 1	541	6.43	511	6.70	453	5.42
1- 2	678	8.06	586	7.68	519	6.21
2- 3	606	7.20	548	7.18	522	6.25
3- 4	610	7.25	531	6.96	604	7.22
4- 5	676	8.03	539	7.07	767	9.17
5- 6	563	6.69	472	6.19	656	7.84
6- 7	521	6.19	384	5.03	487	5.83
7- 8	584	6.94	390	5.11	414	4.95
8- 9	509	6.05	382	5.01	328	3.92
9-10	411	4.88	318	4.17	284	3.40
10-11	321	3.81	285	3.74	250	2.99
11-12	212	2.52	264	3.46	189	2.26
JOUR MOYEN		8417		7628		8370
(*) POURCENTAGES DES HEURES MOYENNES SUR LES JOURNEES MOYENNES						

ROUTE COMPT. VOIE REGION TRONCON SECTION O4 MOIS DE RELEVÉ
 0170 200 20 01 330

MUNICIPALITE: JONQUIERE

A 0,4 KM A L'OUEST DE LA POINTE DE RENCONTRE DE LA
 RTE 170 ET DU BOUL. HARVEY.

JOURS MOYENS MENSUELS DE 1987

MOIS	DIMANCHE MOYEN	LUNDI MOYEN	MARDI MOYEN	MERCREDI MOYEN	JEUDI MOYEN	VENDREDI MOYEN	SAMEDI MOYEN	JOUR MOY. AJUSTE 1987	JOUR MOY. AJUSTE 1986
JANV.	-----	-----	-----	-----	-----	-----	-----	-----	-----
FEV.	-----	-----	-----	-----	-----	-----	-----	-----	-----
MARS	-----	-----	-----	-----	-----	-----	-----	-----	-----
AVRIL	-----	-----	-----	-----	-----	-----	-----	-----	-----
MAI	-----	-----	-----	-----	-----	-----	-----	-----	-----
JUIN	9096	8253	8525	8310	8670	9392	8036	8611	-----
JUIL.	10039	9055	9217	9442	9654	9863	9239	9501	-----
AOUT	-----	-----	-----	-----	-----	-----	-----	-----	-----
SEPT	7718	7236	7488	7696	8041	8838	7121	7734	-----
OCT.	6810	7134	7378	7284	7488	8147	6418	7237	-----
NOV.	-----	-----	-----	-----	-----	-----	-----	-----	-----
DEC.	-----	-----	-----	-----	-----	-----	-----	-----	-----
JOUR MOYEN	-----	-----	-----	-----	-----	-----	-----	7432	-----

ROUTE COMPT. VOIE
 0170 200

POURCENTAGES DES JOURS MOYENS MENSUELS PAR RAPPORT AU J.M.A. AJUSTE DE 1987

MOIS	DIMANCHE	LUNDI	MARDI	MERCREDI	JEUDI	VENDREDI	SAMEDI	JOUR MOY. AJUSTE 1987	JOUR MOY. AJUSTE 1986(*)
JANV.	-----	-----	-----	-----	-----	-----	-----	-----	-----
FEV.	-----	-----	-----	-----	-----	-----	-----	-----	-----
MARS	-----	-----	-----	-----	-----	-----	-----	-----	-----
AVRIL	-----	-----	-----	-----	-----	-----	-----	-----	-----
MAI	-----	-----	-----	-----	-----	-----	-----	-----	-----
JUIN	122.4	111.0	114.7	111.8	116.7	126.4	108.1	115.9	-----
JUIL.	135.1	121.8	124.0	127.0	129.9	132.7	124.3	127.8	-----
AOUT	-----	-----	-----	-----	-----	-----	-----	-----	-----
SEPT	103.8	97.4	100.8	103.6	108.2	118.9	95.8	104.1	-----
OCT.	91.6	96.0	99.3	98.0	100.8	109.6	86.4	97.4	-----
NOV.	-----	-----	-----	-----	-----	-----	-----	-----	-----
DEC.	-----	-----	-----	-----	-----	-----	-----	-----	-----
JOUR MOYEN	-----	-----	-----	-----	-----	-----	-----	100.0	-----

(*) POURCENTAGE DU JOUR MOYEN MENSUEL AJUSTE DE 1986 PAR RAPPORT AU J.M.A. AJUSTE DE 1986

ROUTE COMPTEUR VOIE
0170 200 00

VARIATIONS JOURNALIERES

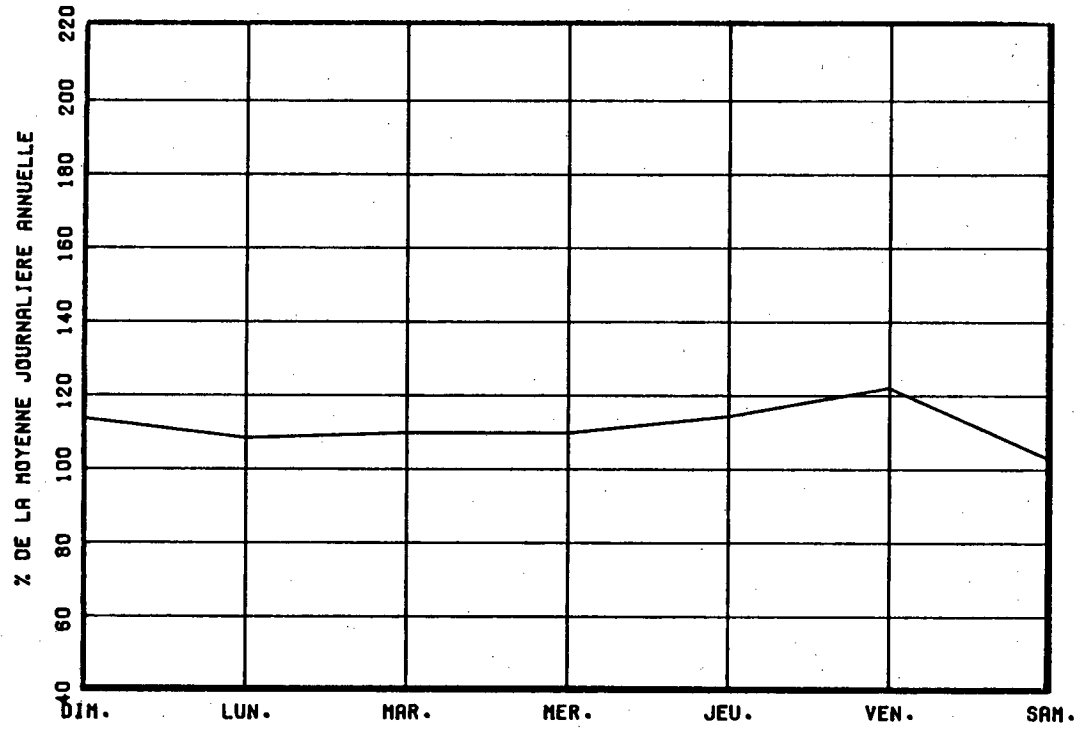

VARIATIONS MENSUELLES

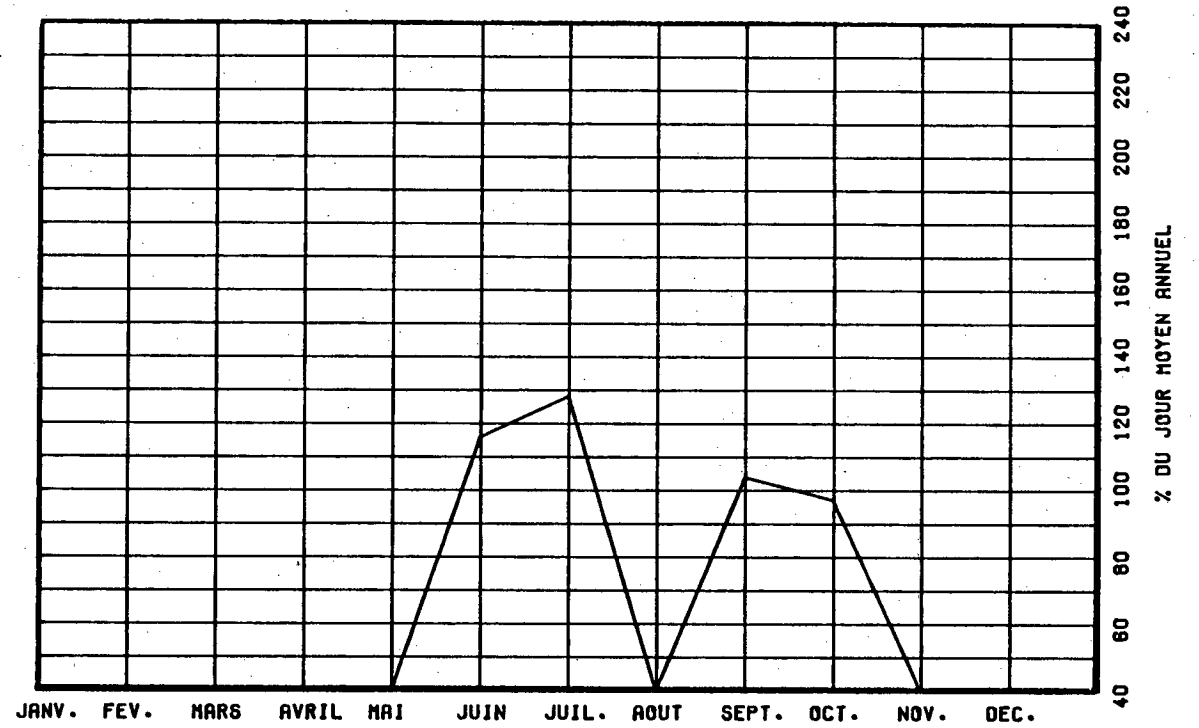

VARIATIONS HORAIRES

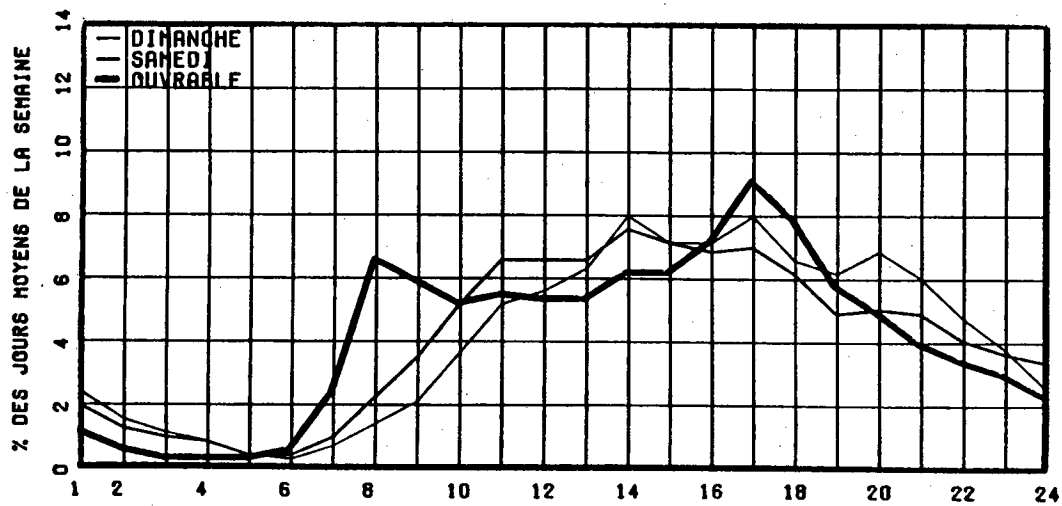

RELATION ENTRE LES HEURES DE POINTES ET LE J.M.A.

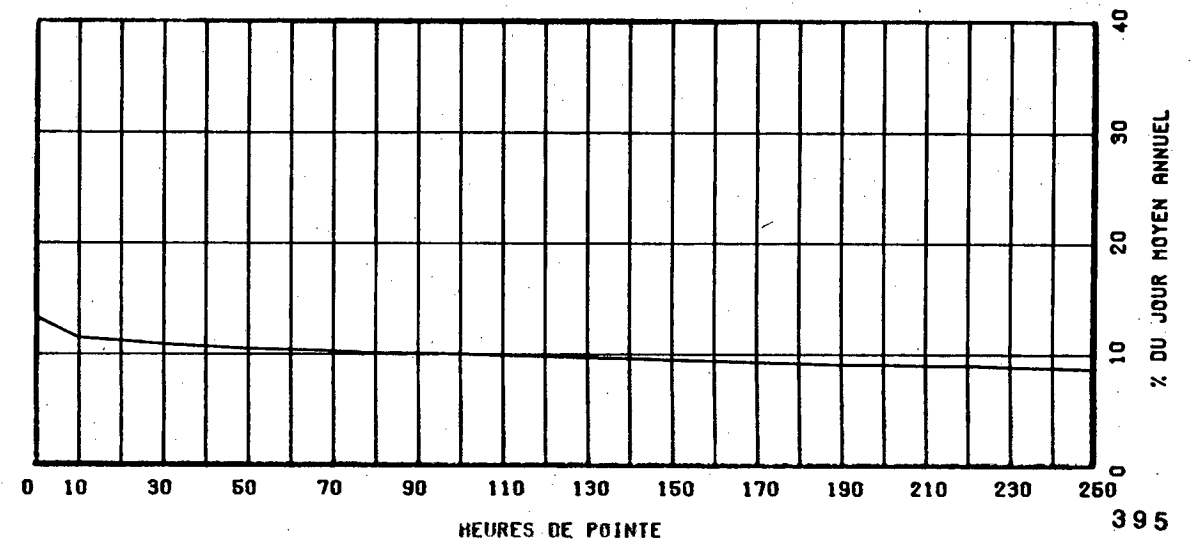

ROUTE COMPT. VOIE REGION TRONCON SECTION 12 MOIS DE RELEVÉ
 O170 275 20 01 362

MUNICIPALITE: SAINT-BRUNO
 A 6.5 KM. A L'EST DE LA RTE 169.

ANNEE	JO. MOY. ANNUEL	JO. MOY. HIVER	JO. MOY. ETE	POURC. AUGM.	JOUR MAXIMUM	HEURES MAXIMALES			
						1-ERE	10-E	30-E	100-E
83	4764	3869	5799	+6.3	8128	699	607	559	507
*POURC.		81.2	121.7		170.6	14.7	12.7	11.7	10.6
84	5165	4147	6293	+8.4	8500	719	630	595	549
*POURC.		80.3	121.8		164.6	13.9	12.2	11.5	10.6
85	5257	4321	6248	+1.8	8580	707	622	595	552
*POURC.		82.2	118.9		163.2	13.4	11.8	11.3	10.5
86	5323	4335	6393	+1.3	8038	837	667	631	573
*POURC.		81.4	120.1		151.0	15.7	12.5	11.9	10.8
87	5587	4701	6590	+5.0	9020	732	674	646	597
*POURC.		84.1	118.0		161.4	13.1	12.1	11.6	10.7

DISTRIBUTION MENSUELLE DE 1987

MOIS	HEURE MAXIMUM	JOUR MAXIMUM	JOUR MOYEN	TOTAL DU MOIS	POURC. ANNEE
JANV.	571	5322	4232	131192	6.4
FEV.	523	5403	4563	127768	6.3
MARS	641	6234	5282	163742	8.0
AVRIL	616	6743	5481	164448	8.1
MAI	641	7004	5779	179152	8.8
JUIN	706	9020	6341	190234	9.3
JUIL.	732	8870	7144	221485	10.9
AOUT	712	8712	6922	214612	10.5
SEPT	666	7418	5926	177809	8.7
OCT.	646	6544	5497	170435	8.4
NOV.	640	6029	5083	152512	7.5
DEC.	596	5926	4714	146138	7.2
JOUR MOYEN ANNUEL:	5587			TOTAL: 2039527	

ROUTE COMPT. VOIE
 O170 275 00

REPARTITION HORAIRE JOURNALIERE DE 1987

HEURES A.M.	DIMANCHE MOYENNE POURC. (*)	SAMEDI MOYENNE POURC.	JOURS OUV. MOYENNE POURC.
12- 1	133 2.35	104 2.10	63 1.11
1- 2	99 1.75	68 1.37	33 0.58
2- 3	66 1.16	55 1.11	24 0.42
3- 4	48 0.85	46 0.93	23 0.40
4- 5	24 0.42	29 0.59	22 0.40
5- 6	20 0.35	25 0.50	44 0.78
6- 7	39 0.69	59 1.19	178 3.14
7- 8	66 1.16	106 2.14	380 6.68
8- 9	119 2.10	198 4.00	365 6.41
9-10	203 3.58	268 5.41	333 5.85
10-11	274 4.83	321 6.48	309 5.43
11-12 P.M.	314 5.54	319 6.44	291 5.11
12- 1	380 6.70	329 6.64	293 5.16
1- 2	498 8.79	389 7.85	348 6.11
2- 3	467 8.24	361 7.29	367 6.46
3- 4	467 8.24	361 7.29	421 7.40
4- 5	462 8.15	363 7.33	532 9.35
5- 6	345 6.09	309 6.24	456 8.01
6- 7	338 5.96	248 5.01	316 5.55
7- 8	363 6.40	226 4.56	242 4.26
8- 9	335 5.91	224 4.52	196 3.44
9-10	266 4.69	196 3.96	177 3.11
10-11	215 3.79	182 3.67	161 2.84
11-12	127 2.24	169 3.41	114 2.00
JOUR MOYEN	5668	4955	5697
(*) POURCENTAGES DES HEURES MOYENNES SUR LES JOURNEES MOYENNES			

ROUTE COMPT. VOIE REGION TRONCON SECTION 12 MOIS DE RELEVÉ
 O170 275 20 01 362

MUNICIPALITE: SAINT-BRUNO
 A 6.5 KM. A L'EST DE LA RTE 169.

JOURS MOYENS MENSUELS DE 1987

MOIS	DIMANCHE MOYEN	LUNDI MOYEN	MARDI MOYEN	MERCREDI MOYEN	JEUDI MOYEN	VENDREDI MOYEN	SAMEDI MOYEN	JOUR MOY. AJUSTE 1987	JOUR MOY. AJUSTE 1986
JANV.	3977	4310	4441	4566	4716	4359	3551	4274	3951
FEV.	4198	4486	4751	4663	4856	5236	3749	4562	4533
MARS	5884	5155	5150	5034	5121	5796	4745	5269	4663
AVRIL	5735	5246	5627	5437	5504	5870	4832	5464	5199
MAI	6120	5389	5697	5789	5790	6302	5128	5745	5622
JUIN	7033	5924	6246	6099	6308	6868	5802	6325	6155
JUIL.	7689	6673	6817	7143	7095	7593	6763	7110	6857
AOUT	7929	6329	6767	6893	6980	7491	6157	6935	6988
SEPT	6076	5436	5830	5802	6022	6856	5359	5911	5489
OCT.	5206	5345	5625	5585	5701	6248	4754	5494	5308
NOV.	4435	5018	5343	5488	5471	5779	4228	5108	4770
DEC.	3954	4880	4894	4985	4705	5698	4438	4793	4332
JOUR MOYEN	5686	5349	5599	5623	5689	6174	4958	5582	5322

ROUTE COMPT. VOIE
 O170 275

POURCENTAGES DES JOURS MOYENS MENSUELS PAR RAPPORT AU J.M.A. AJUSTE DE 1987

MOIS	DIMANCHE	LUNDI	MARDI	MERCREDI	JEUDI	VENDREDI	SAMEDI	JOUR MOY. AJUSTE 1987	JOUR MOY. AJUSTE 1986(*)
JANV.	71.2	77.2	79.6	81.8	84.5	78.1	63.6	76.6	74.2
FEV.	75.2	80.4	85.1	83.5	87.0	93.8	67.2	81.7	85.2
MARS	105.4	92.4	92.3	90.2	91.7	103.8	85.0	94.4	87.6
AVRIL	102.7	94.0	100.8	97.4	98.6	105.2	86.6	97.9	97.7
MAI	109.6	96.5	102.1	103.7	103.7	112.9	91.9	102.9	105.6
JUIN	126.0	106.1	111.9	109.3	113.0	123.0	103.9	113.3	115.7
JUIL.	137.7	119.5	122.1	128.0	127.1	136.0	121.2	127.4	128.8
AOUT	142.0	113.4	121.2	123.5	125.0	134.2	110.3	124.2	131.3
SEPT	108.8	97.4	104.4	103.9	107.9	122.8	96.0	105.9	103.1
OCT.	93.3	95.8	100.8	100.1	102.1	111.9	85.2	98.4	99.7
NOV.	79.5	89.9	95.7	98.3	98.0	103.5	75.7	91.5	89.6
DEC.	70.8	87.4	87.7	89.3	84.3	102.1	79.5	85.9	81.4
JOUR MOYEN	101.9	95.8	100.3	100.7	101.9	110.6	88.8	100.0	100.0

(*) POURCENTAGE DU JOUR MOYEN MENSUEL AJUSTE DE 1986 PAR RAPPORT AU J.M.A. AJUSTE DE 1986

VARIATIONS JOURNALIERES

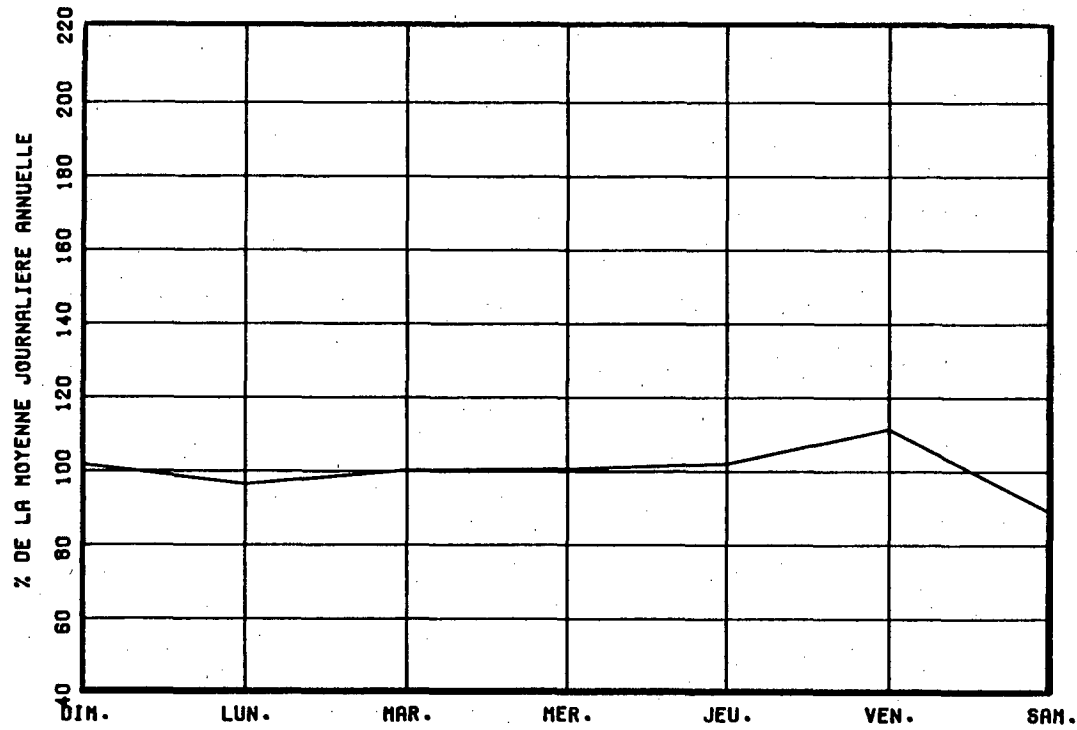

VARIATIONS MENSUELLES

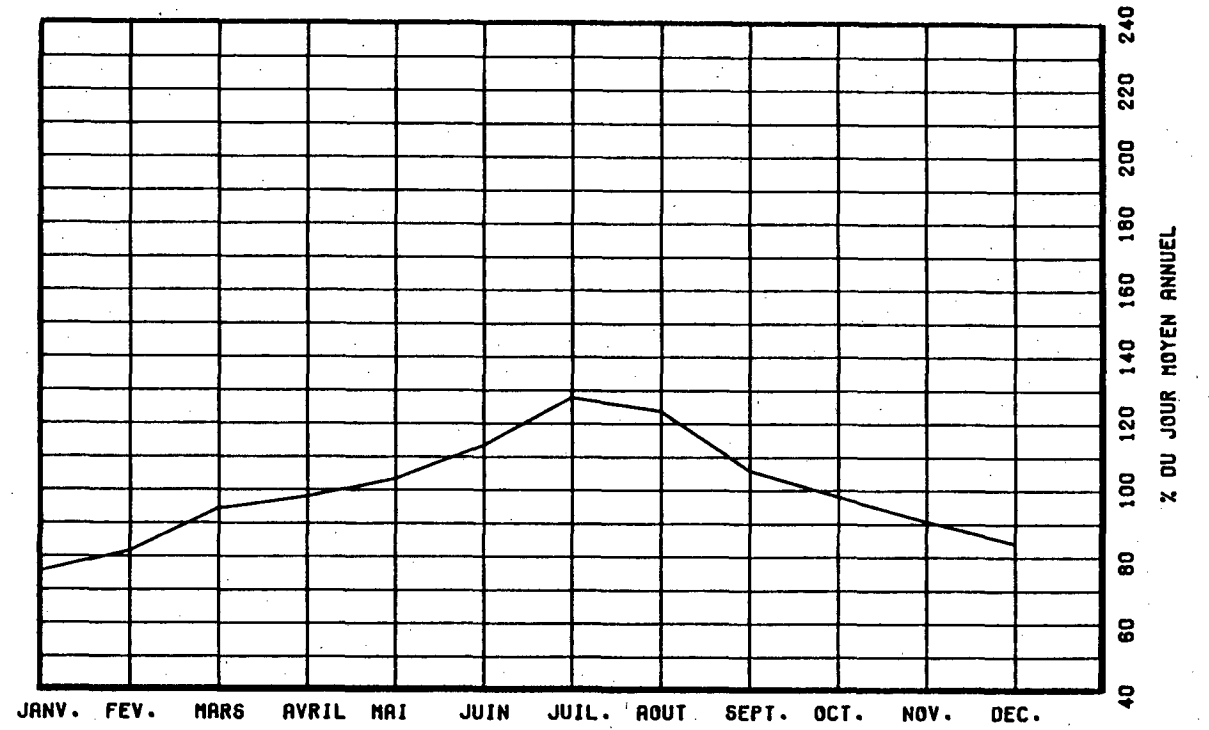

VARIATIONS HORAIRES

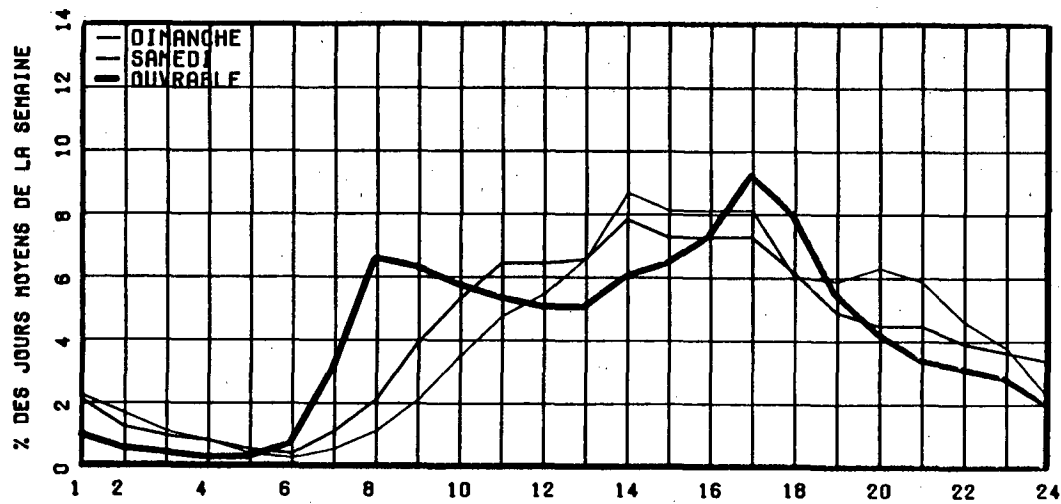

RELATION ENTRE LES HEURES DE POINTES ET LE J.H.A.

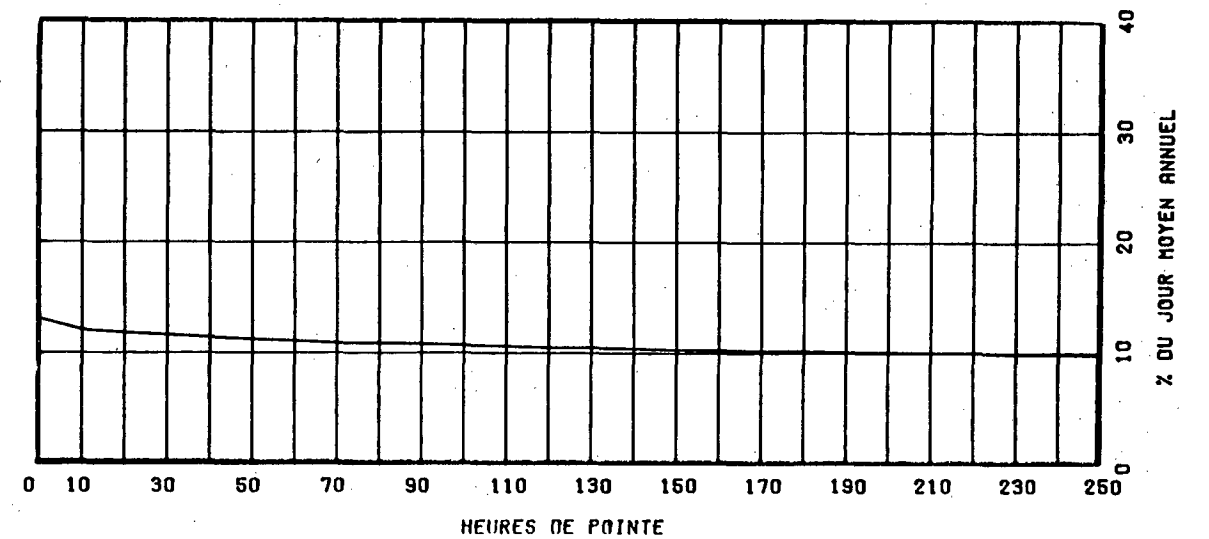

ROUTE COMPT. VOIE REGION TRONCON SECTION 12 MOIS DE RELEVÉ
 0171 140 32 01 020

MUNICIPALITE: SAINT-BERNARD
 A 0.5 KM. AU NORD DE LA RTE DE L'ÉGLISE.

ANNEE	JO. MOY. ANNUEL	JO. MOY. HIVER	JO. MOY. ÉTÉ	POURC. AUGM.	JOUR MAXIMUM	HEURES MAXIMALES			
						1-ÈRE	10-E	30-E	100-E
83	884	612	1175	+5.7	1583	155	132	117	104
*POURC.		69.2	132.9		179.1	17.5	14.9	13.2	11.8
84	919	644	1187	+4.0	1886	227	139	118	107
*POURC.		70.1	129.2		205.2	24.7	15.1	12.8	11.6
85	961	668	1236	+4.6	1905	231	136	122	111
*POURC.		69.5	128.6		198.2	24.0	14.2	12.7	11.6
86	1021	747	1270	+6.2	1766	194	147	131	116
*POURC.		73.2	124.4		173.0	19.0	14.4	12.8	11.4
87	1123	944	1298	+10.0	1603	224	143	131	119
*POURC.		84.1	115.6		142.7	19.9	12.7	11.7	10.6

DISTRIBUTION MENSUELLE DE 1987

MOIS	HEURE MAXIMUM	JOUR MAXIMUM	JOUR MOYEN	TOTAL DU MOIS	POURC. ANNEE
JANV.	138	1386	950	29461	7.2
FEV.	113	1221	967	27100	6.6
MARS	127	1326	1048	32494	7.9
AVRIL	224	1603	1200	36002	8.8
MAI	141	1433	1227	38037	9.3
JUIN	146	1531	1312	39383	9.6
JUIL.	139	1595	1363	42283	10.3
AOUT	143	1524	1335	41394	10.1
SEPT	172	1462	1182	35467	8.6
OCT.	127	1412	1152	35734	8.7
NOV.	119	1198	923	27698	6.8
DEC.	105	1087	814	25242	6.2
JOUR MOYEN ANNUEL:	1123			TOTAL: 410295	

ROUTE COMPT. VOIE
 0171 140 00

REPARTITION HORAIRE JOURNALIERE DE 1987

HEURES A.M.	DIMANCHE MOYENNE POURC. (*)	SAMEDI MOYENNE POURC.	JOURS MOYENNE POURC.	JOURS OUV. MOYENNE POURC.		
12- 1	26	2.44	16	1.54	8	0.76
1- 2	24	2.25	15	1.45	5	0.50
2- 3	19	1.78	12	1.16	5	0.45
3- 4	12	1.13	8	0.77	3	0.28
4- 5	6	0.56	5	0.48	3	0.26
5- 6	4	0.38	5	0.48	8	0.73
6- 7	7	0.66	13	1.25	35	3.07
7- 8	14	1.31	27	2.60	60	5.23
8- 9	20	1.88	49	4.72	73	6.33
9-10	47	4.41	63	6.07	65	5.70
10-11	56	5.25	69	6.65	68	5.93
11-12 P.M.	69	6.47	66	6.36	68	5.89
12- 1	67	6.29	68	6.55	75	6.52
1- 2	96	9.01	75	7.23	82	7.12
2- 3	96	9.01	70	6.74	77	6.74
3- 4	88	8.26	72	6.94	83	7.26
4- 5	89	8.35	74	7.13	91	7.89
5- 6	77	7.22	66	6.36	93	8.08
6- 7	60	5.63	57	5.49	67	5.81
7- 8	59	5.53	57	5.49	59	5.13
8- 9	50	4.69	58	5.59	41	3.59
9-10	36	3.38	37	3.56	35	3.03
10-11	27	2.53	29	2.79	25	2.20
11-12	17	1.59	27	2.60	17	1.53
JOUR MOYEN	1066		1038		1154	
(*) POURCENTAGES DES HEURES MOYENNES SUR LES JOURNEES MOYENNES						

ROUTE COMPT. VOIE REGION TRONCON SECTION 12 MOIS DE RELEVÉ
 O171 140 32 01 020

MUNICIPALITE: SAINT-BERNARD
 A 0.5 KM. AU NORD DE LA RTE DE L'EGLISE.

JOURS MOYENS MENSUELS DE 1987

MOIS	DIMANCHE MOYEN	LUNDI MOYEN	MARDI MOYEN	MERCREDI MOYEN	JEUDI MOYEN	VENDREDI MOYEN	SAMEDI MOYEN	JOUR MOY. AJUSTE 1987	JOUR MOY. AJUSTE 1986
JANV.	745	995	981	1089	1167	1063	759	971	612
FEV.	839	939	1014	1046	980	1063	891	967	681
MARS	1042	902	995	1135	1143	1230	939	1055	748
AVRIL	1328	1288	1120	1108	1165	1226	1186	1203	986
MAI	1275	1094	1172	1169	1261	1332	1204	1215	1116
JUIN	1367	1265	1238	1276	1347	1383	1319	1313	1168
JUIL.	1320	1310	1295	1346	1496	1487	1238	1356	1288
AOUT	1375	1265	1300	1311	1452	1435	1237	1339	1344
SEPT	1170	1111	1144	1133	1249	1351	1123	1183	1258
OCT.	1050	1166	1201	1108	1223	1274	1051	1153	1030
NOV.	815	908	977	1009	938	1064	781	927	1041
DEC.	617	855	935	770	908	997	727	829	960
JOUR MOYEN	1078	1091	1114	1125	1194	1242	1037	1125	1019

ROUTE COMPT. VOIE
 O171 140

POURCENTAGES DES JOURS MOYENS MENSUELS PAR RAPPORT AU J.M.A. AJUSTE DE 1987

MOIS	DIMANCHE	LUNDI	MARDI	MERCREDI	JEUDI	VENDREDI	SAMEDI	JOUR MOY. AJUSTE 1987	JOUR MOY. AJUSTE 1986(*)
JANV.	66.2	88.4	87.2	96.8	103.7	94.5	67.5	86.3	60.1
FEV.	74.6	83.5	90.1	93.0	87.1	94.5	79.2	86.0	66.8
MARS	92.6	80.2	88.4	100.9	101.6	109.3	83.5	93.8	73.4
AVRIL	118.0	114.5	99.6	98.5	103.6	109.0	105.4	106.9	96.8
MAI	113.3	97.2	104.2	103.9	112.1	118.4	107.0	108.0	109.5
JUIN	121.5	112.4	110.0	113.4	119.7	122.9	117.2	116.7	114.6
JUIL.	117.3	116.4	115.1	119.6	133.0	132.2	110.0	120.5	126.4
AOUT	122.2	112.4	115.6	116.5	129.1	127.6	110.0	119.0	131.9
SEPT	104.0	98.8	101.7	100.7	111.0	120.1	99.8	105.2	123.5
OCT.	93.3	103.6	106.8	98.5	108.7	113.2	93.4	102.5	101.1
NOV.	72.4	80.7	86.8	89.7	83.4	94.6	69.4	82.4	102.2
DEC.	54.8	76.0	83.1	68.4	80.7	88.6	64.6	73.7	94.2
JOUR MOYEN	95.8	97.0	99.0	100.0	106.1	110.4	92.2	100.0	100.0

(*) POURCENTAGE DU JOUR MOYEN MENSUEL AJUSTE DE 1986 PAR RAPPORT AU J.M.A. AJUSTE DE 1986

VARIATIONS JOURNALIERES

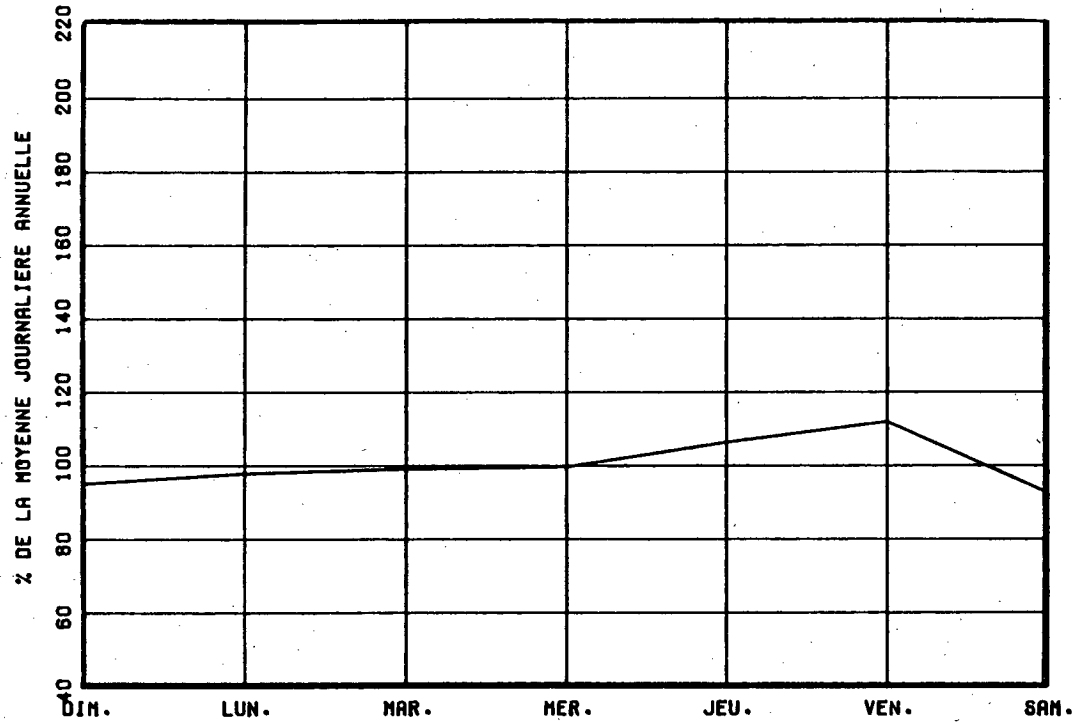

VARIATIONS MENSUELLES

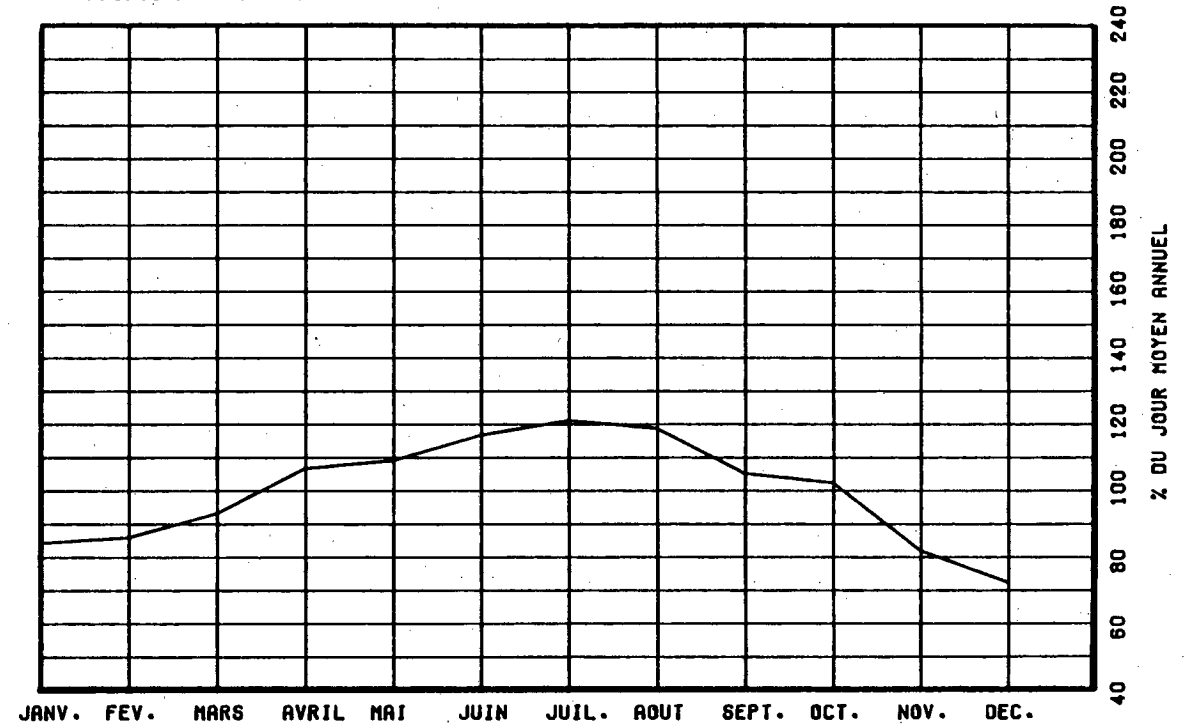

VARIATIONS HORAIRES

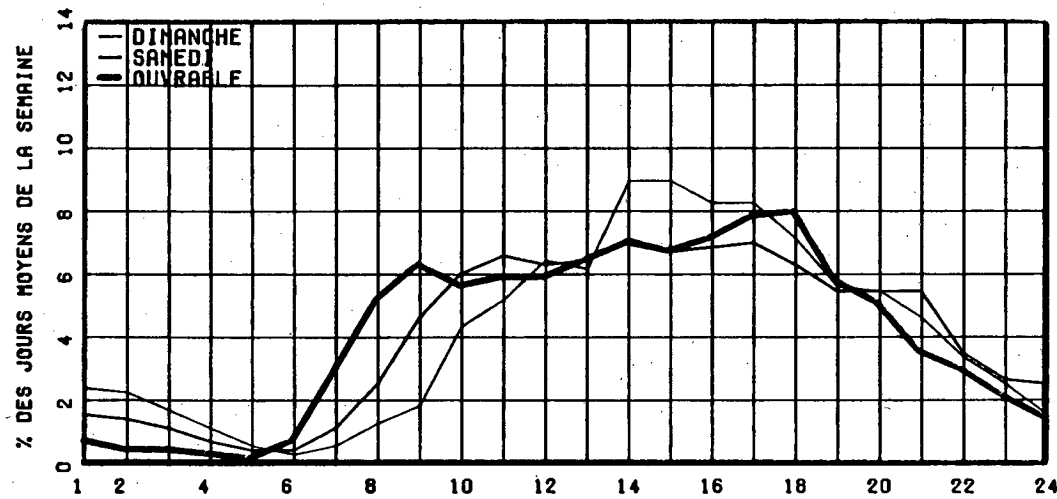

RELATION ENTRE LES HEURES DE POINTES ET LE J.M.A.

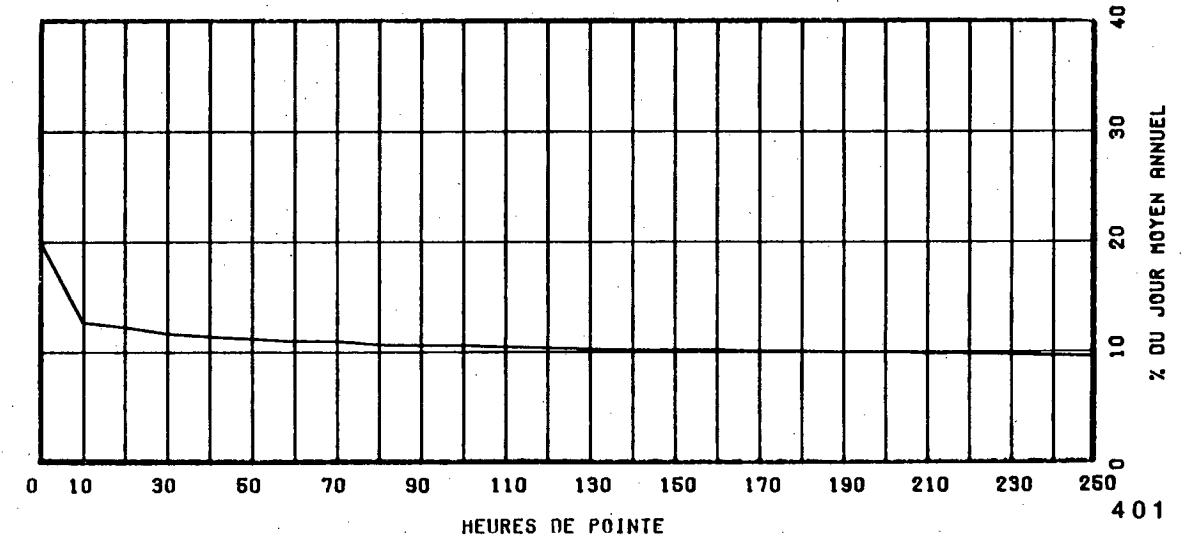

ROUTE COMPT. VOIE REGION TRONCON SECTION 05 MOIS DE RELEVÉ
 0173 100 32 01 450

MUNICIPALITE: LEVIS

A 0,2 KM AU SUD DES ACCES SUD DE L'AUTORTE 20.

ANNEE	MOY.		POURC. AUGM.	JOUR MAXIMUM	HEURES MAXIMALES			
	ANNUEL	HIVER			ETE	1-ERE	10-E	30-E
83	12787	12038	+3.0	-----	-----	-----	1190	-----
*POURC.		94.1	104.3	-----	-----	-----	9.3	-----
84								
*POURC.								
85	12292	10653	-----	16750	1394	1333	1273	1193
*POURC.		86.7	111.1	136.3	11.3	10.8	10.4	9.7
86								
*POURC.								
87	13437	11685	-----	18941	1564	1454	1401	1290
*POURC.		87.0	109.8	141.0	11.6	10.8	10.4	9.6

DISTRIBUTION MENSUELLE DE 1987

MOIS	HEURE MAXIMUM	JOUR MAXIMUM	JOUR MOYEN	TOTAL DU MOIS	POURC. ANNEE
JANV.	-----	-----	-----	-----	----
FEV.	-----	-----	-----	-----	----
MARS	-----	-----	-----	-----	----
AVRIL	-----	-----	-----	-----	----
MAI	-----	-----	-----	-----	----
JUIN	1522	18941	14517	435531	----
JUIL.	1462	17667	14744	457078	----
AOUT	1550	18015	15002	465088	----
SEPT	1564	18264	14573	437199	----
OCT.	1502	17232	14593	452397	----
NOV.	-----	-----	-----	-----	----
DEC.	-----	-----	-----	-----	----
JOUR MOYEN ANNUEL:	13437				
TOTAL:	-----				

ROUTE COMPT. VOIE
 0173 100 00

REPARTITION HORAIRE JOURNALIERE DE 1987

HEURES A.M.	DIMANCHE MOYENNE POURC. (*)	SAMEDI MOYENNE POURC.	JOURS OUV. MOYENNE POURC.
12- 1	373 3.04	312 2.25	144 0.94
1- 2	318 2.60	218 1.57	85 0.55
2- 3	227 1.85	153 1.10	51 0.34
3- 4	153 1.25	123 0.89	51 0.34
4- 5	70 0.57	62 0.45	43 0.28
5- 6	48 0.39	64 0.46	101 0.66
6- 7	83 0.68	145 1.04	429 2.79
7- 8	161 1.31	308 2.22	900 5.85
8- 9	263 2.15	549 3.95	936 6.08
9-10	420 3.43	789 5.68	755 4.91
10-11	570 4.65	941 6.78	789 5.12
11-12 P.M.	628 5.13	960 6.92	825 5.36
12- 1	708 5.78	907 6.53	929 6.04
1- 2	921 7.52	1042 7.51	996 6.47
2- 3	873 7.13	1027 7.40	953 6.19
3- 4	880 7.18	990 7.13	1047 6.80
4- 5	930 7.59	988 7.12	1326 8.61
5- 6	838 6.84	809 5.83	1211 7.86
6- 7	784 6.40	640 4.61	942 6.12
7- 8	819 6.68	660 4.75	861 5.59
8- 9	778 6.35	612 4.41	707 4.59
9-10	658 5.37	562 4.05	604 3.93
10-11	463 3.78	523 3.77	428 2.78
11-12	286 2.33	498 3.59	278 1.81
JOUR MOYEN	12252	13882	15399

(*) POURCENTAGES DES HEURES MOYENNES SUR LES JOURNEES MOYENNES

ROUTE COMPT. VOIE REGION TRONCON SECTION 05 MOIS DE RELEVÉ
 0173 100 32 01 450

MUNICIPALITE: LEVIS

A 0.2 KM AU SUD DES ACCES SUD DE L'AUTORTE 20.

JOURS MOYENS MENSUELS DE 1987

MOIS	DIMANCHE MOYEN	LUNDI MOYEN	MARDI MOYEN	MERCREDI MOYEN	JEUDI MOYEN	VENDREDI MOYEN	SAMEDI MOYEN	JOUR MOY. AJUSTE 1987	JOUR MOY. AJUSTE 1986
JANV.	-----	-----	-----	-----	-----	-----	-----	-----	-----
FEV.	-----	-----	-----	-----	-----	-----	-----	-----	-----
MARS	-----	-----	-----	-----	-----	-----	-----	-----	-----
AVRIL	-----	-----	-----	-----	-----	-----	-----	-----	-----
MAI	-----	-----	-----	-----	-----	-----	-----	-----	-----
JUIN	12100	14080	14785	14111	15962	17589	13541	14595	-----
JUIL.	12336	14627	14441	14922	16295	16792	13498	14701	-----
AOUT	12890	14800	14795	15483	16681	17446	13801	15128	-----
SEPT	12097	14000	14096	14425	16074	17615	14335	14663	-----
OCT.	11838	14350	14281	14436	15781	17114	14161	14565	-----
NOV.	-----	-----	-----	-----	-----	-----	-----	-----	-----
DEC.	-----	-----	-----	-----	-----	-----	-----	-----	-----
JOUR MOYEN	-----	-----	-----	-----	-----	-----	-----	13437	-----

ROUTE COMPT. VOIE
 0173 100

POURCENTAGES DES JOURS MOYENS MENSUELS PAR RAPPORT AU J.M.A. AJUSTE DE 1987

MOIS	DIMANCHE	LUNDI	MARDI	MERCREDI	JEUDI	VENDREDI	SAMEDI	JOUR MOY. AJUSTE 1987	JOUR MOY. AJUSTE 1986(*)
JANV.	-----	-----	-----	-----	-----	-----	-----	-----	-----
FEV.	-----	-----	-----	-----	-----	-----	-----	-----	-----
MARS	-----	-----	-----	-----	-----	-----	-----	-----	-----
AVRIL	-----	-----	-----	-----	-----	-----	-----	-----	-----
MAI	-----	-----	-----	-----	-----	-----	-----	-----	-----
JUIN	90.0	104.8	110.0	105.0	118.8	130.9	100.8	108.6	-----
JUIL.	91.8	108.9	107.5	111.1	121.3	125.0	100.5	109.4	-----
AOUT	95.9	110.1	110.1	115.2	124.1	129.8	102.7	112.6	-----
SEPT	90.0	104.2	104.9	107.4	119.6	131.1	106.7	109.1	-----
OCT.	88.1	106.8	106.3	107.4	117.4	127.4	105.4	108.4	-----
NOV.	-----	-----	-----	-----	-----	-----	-----	-----	-----
DEC.	-----	-----	-----	-----	-----	-----	-----	-----	-----
JOUR MOYEN	-----	-----	-----	-----	-----	-----	-----	100.0	-----

(*) POURCENTAGE DU JOUR MOYEN MENSUEL AJUSTE DE 1986 PAR RAPPORT AU J.M.A. AJUSTE DE 1986

VARIATIONS JOURNALIERES

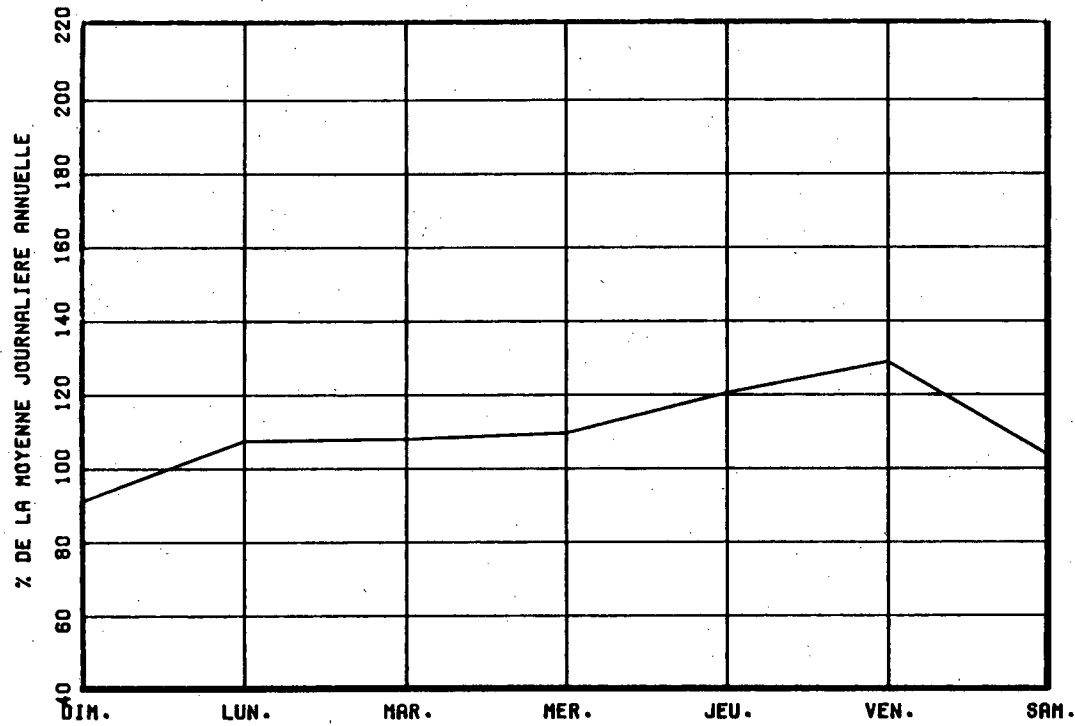

VARIATIONS MENSUELLES

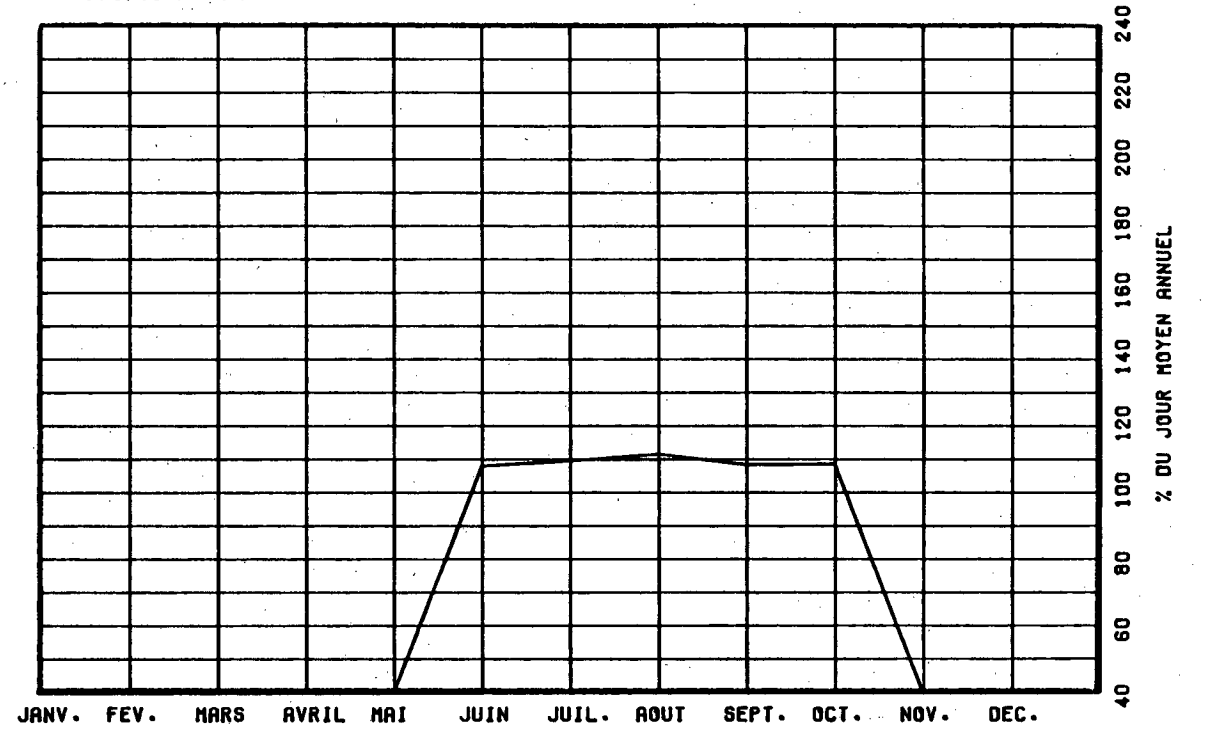

VARIATIONS HORAIRES

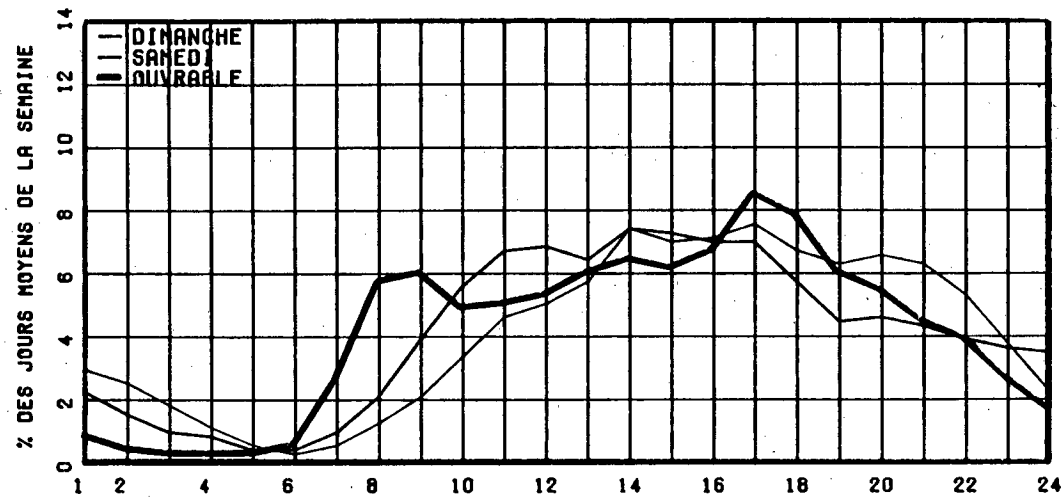

RELATION ENTRE LES HEURES DE POINTES ET LE J.M.A.

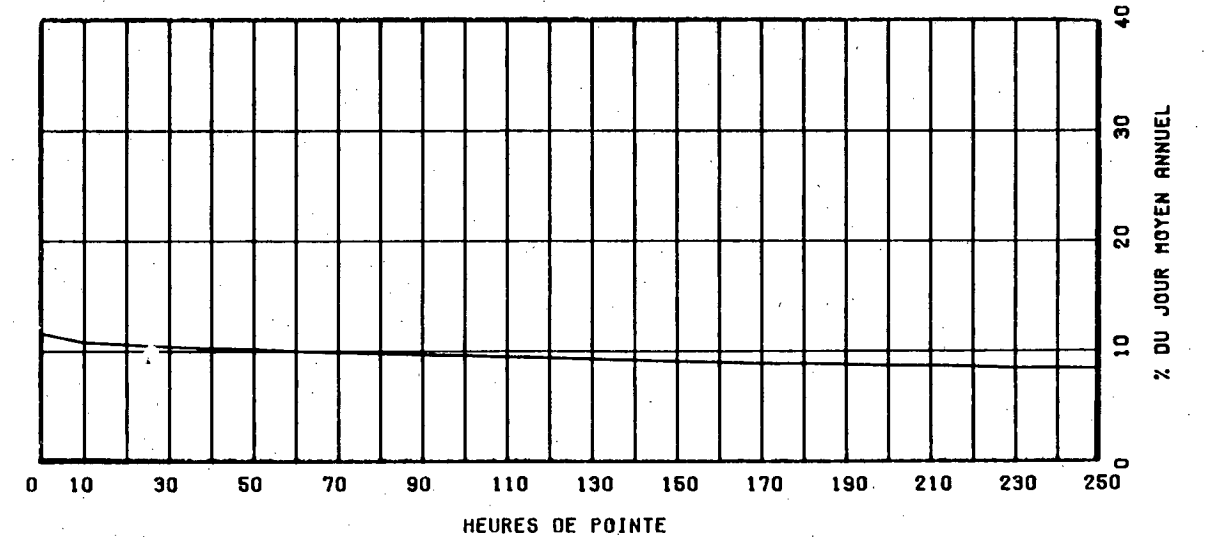

ROUTE COMPT. VOIE REGION TRONCON SECTION 12 MOIS DE RELEVÉ
 0173 140 32 01 370

MUNICIPALITE: SAINT-ISIDORE

A 5.3 KM. AU NORD DE L'INT. SUD DE LA RTE 275, A 3
 .9 KM AU NORD DE LA VOIE FERREE.

ANNEE	JO. MOY. ANNUEL	JO. MOY. HIVER	JO. MOY. ETE	POURC. AUGM.	JOUR MAXIMUM	HEURES MAXIMALES			
						1-ERE	10-E	30-E	100-E
83	1641	1294	1924	+8.0	2250	232	209	194	178
*POURC.		78.9	117.2		137.1	14.1	12.7	11.8	10.8
84	1710	1398	1992	+4.2	3568	384	222	206	185
*POURC.		81.8	116.5		208.7	22.5	13.0	12.0	10.8
85	1789	1470	2088	+4.6	2456	237	218	202	184
*POURC.		82.2	116.7		137.3	13.2	12.2	11.3	10.3
86	1804	1494	2046	+0.8	2608	284	225	212	193
*POURC.		82.8	113.4		144.6	15.7	12.5	11.8	10.7
87	1937	1654	2148	+7.4	2706	280	245	227	207
*POURC.		85.4	110.9		139.7	14.5	12.6	11.7	10.7

DISTRIBUTION MENSUELLE DE 1987

MOIS	HEURE MAXIMUM	JOUR MAXIMUM	JOUR MOYEN	TOTAL DU MOIS	POURC. ANNEE
JANV.	205	2052	1496	46399	6.6
FEV.	198	2223	1697	47529	6.7
MARS	250	2180	1762	54641	7.7
AVRIL	244	2344	1980	59402	8.4
MAI	239	2452	2098	65057	9.2
JUIN	221	2516	2112	63367	9.0
JUIL.	216	2373	2112	65495	9.3
AOUT	259	2706	2285	70858	10.0
SEPT	262	2495	2083	62511	8.8
OCT.	280	2501	2059	63842	9.0
NOV.	246	2290	1883	56496	8.0
DEC.	233	2231	1668	51738	7.3
JOUR MOYEN ANNUEL:	1937			TOTAL: 707335	

ROUTE COMPT. VOIE
 0173 140 00

REPARTITION HORAIRE JOURNALIERE DE 1987

HEURES A.M.	DIMANCHE MOYENNE POURC. (*)	SAMEDI MOYENNE POURC.	JOURS OUV. MOYENNE POURC.
12- 1	57 3.05	41 2.14	15 0.79
1- 2	51 2.73	30 1.57	8 0.42
2- 3	37 1.98	20 1.04	7 0.37
3- 4	23 1.23	13 0.68	5 0.26
4- 5	12 0.64	8 0.42	7 0.39
5- 6	8 0.43	10 0.52	15 0.81
6- 7	10 0.54	20 1.04	72 3.67
7- 8	21 1.12	42 2.19	125 6.40
8- 9	33 1.77	73 3.81	132 6.73
9-10	57 3.05	107 5.58	111 5.67
10-11	87 4.66	118 6.16	103 5.28
11-12 P.M.	93 4.98	112 5.85	98 5.02
12- 1	101 5.41	116 6.05	106 5.45
1- 2	164 8.78	151 7.88	125 6.38
2- 3	164 8.78	145 7.57	120 6.16
3- 4	152 8.14	139 7.25	142 7.27
4- 5	165 8.83	148 7.72	188 9.60
5- 6	130 6.96	130 6.78	158 8.10
6- 7	106 5.67	94 4.91	109 5.60
7- 8	114 6.10	93 4.85	90 4.60
8- 9	102 5.46	87 4.54	71 3.66
9-10	86 4.60	81 4.23	66 3.40
10-11	60 3.21	70 3.65	47 2.44
11-12	35 1.87	68 3.55	30 1.54
JOUR MOYEN	1868	1916	1960
(*) POURCENTAGES DES HEURES MOYENNES SUR LES JOURNEES MOYENNES			

ROUTE COMPT. VOIE REGION TRONCON -SECTION 12 MOIS DE RELEVÉ
 0173 140 32 01 370

MUNICIPALITE: SAINT-ISIDORE

A 5.3 KM. AU NORD DE L'INT. SUD DE LA RTE 275, A 3
 .9 KM AU NORD DE LA VOIE FERREE.

JOURS MOYENS MENSUELS DE 1987

MOIS	DIMANCHE MOYEN	LUNDI MOYEN	MARDI MOYEN	MERCREDI MOYEN	JEUDI MOYEN	VENDREDI MOYEN	SAMEDI MOYEN	JOUR MOY. AJUSTE 1987	JOUR MOY. AJUSTE 1986
JANV.	1301	1571	1602	1579	1703	1652	1231	1519	1303
FEV.	1533	1670	1612	1677	1795	1941	1651	1697	1504
MARS	1824	1575	1668	1710	1829	1989	1795	1770	1551
AVRIL	2057	1891	1867	1781	1985	2194	2090	1980	1844
MAI	2113	1995	1944	2009	2137	2367	2038	2086	1963
JUIN	2090	2018	2062	2067	2138	2416	2023	2116	2005
JUIL.	2056	2009	2027	2091	2215	2248	2093	2105	2013
AOUT	2370	2192	2114	2238	2333	2525	2239	2287	2149
SEPT	2041	1910	1995	2000	2121	2435	2092	2084	2001
OCT.	1984	1952	1923	1957	2077	2340	2091	2046	1943
NOV.	1800	1882	1827	1831	1820	2150	1890	1885	1699
DEC.	1344	1765	1805	1472	1711	2114	1771	1711	1649
JOUR MOYEN	1876	1869	1870	1867	1988	2197	1917	1940	1802

ROUTE COMPT. VOIE
 0173 140

POURCENTAGES DES JOURS MOYENS MENSUELS PAR RAPPORT AU J.M.A. AJUSTE DE 1987

MOIS	DIMANCHE	LUNDI	MARDI	MERCREDI	JEUDI	VENDREDI	SAMEDI	JOUR MOY. AJUSTE 1987	JOUR MOY. AJUSTE 1986 (*)
JANV.	67.1	81.0	82.6	81.4	87.8	85.2	63.5	78.3	72.3
FEV.	79.0	86.1	83.1	86.4	92.5	100.1	85.1	87.5	83.5
MARS	94.0	81.2	86.0	88.1	94.3	102.5	92.5	91.2	86.1
AVRIL	106.0	97.5	96.2	91.8	102.3	113.1	107.7	102.1	102.3
MAI	108.9	102.8	100.2	103.6	110.2	122.0	105.1	107.5	108.9
JUIN	107.7	104.0	106.3	106.5	110.2	124.5	104.3	109.1	111.3
JUIL.	106.0	103.6	104.5	107.8	114.2	115.9	107.9	108.5	111.7
AOUT	122.2	113.0	109.0	115.4	120.3	130.2	115.4	117.9	119.3
SEPT	105.2	98.5	102.8	103.1	109.3	125.5	107.8	107.4	111.0
OCT.	102.3	100.6	99.1	100.9	107.1	120.6	107.8	105.5	107.8
NOV.	92.8	97.0	94.2	94.4	93.8	110.8	97.4	97.2	94.3
DEC.	69.3	91.0	93.0	75.9	88.2	109.0	91.3	88.2	91.5
JOUR MOYEN	96.7	96.3	96.4	96.2	102.5	113.2	98.8	100.0	100.0

(*) POURCENTAGE DU JOUR MOYEN MENSUEL AJUSTE DE 1986 PAR RAPPORT AU J.M.A. AJUSTE DE 1987

ROUTE COMPTEUR VOIE
0173 140 00

VARIATIONS JOURNALIERES

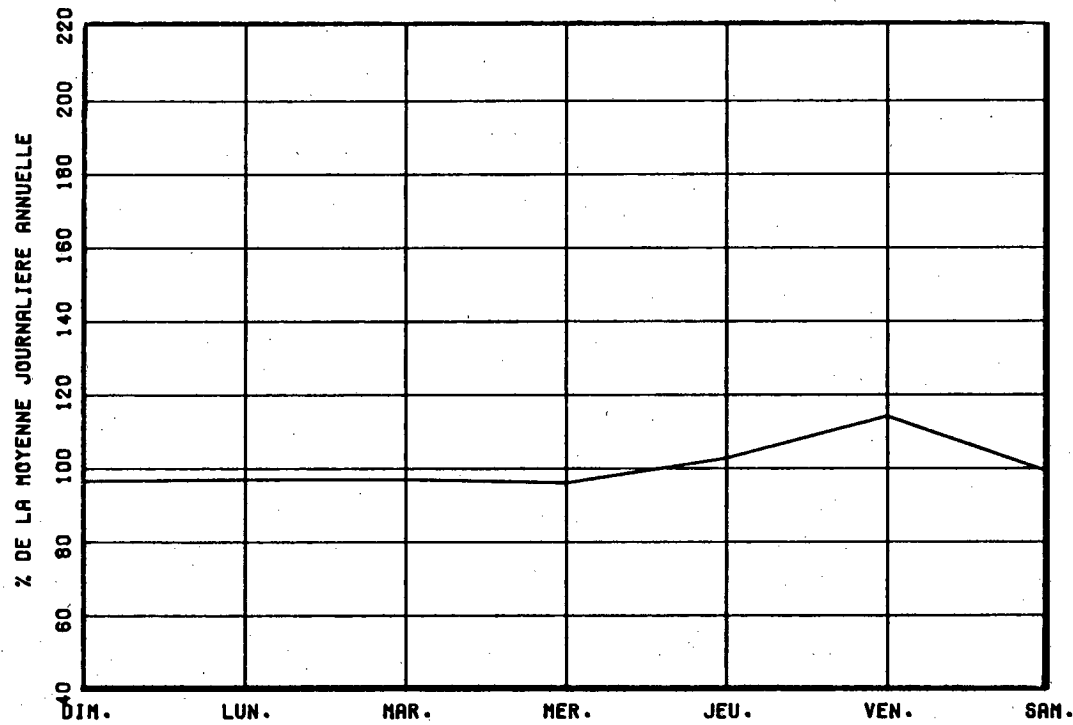

VARIATIONS MENSUELLES

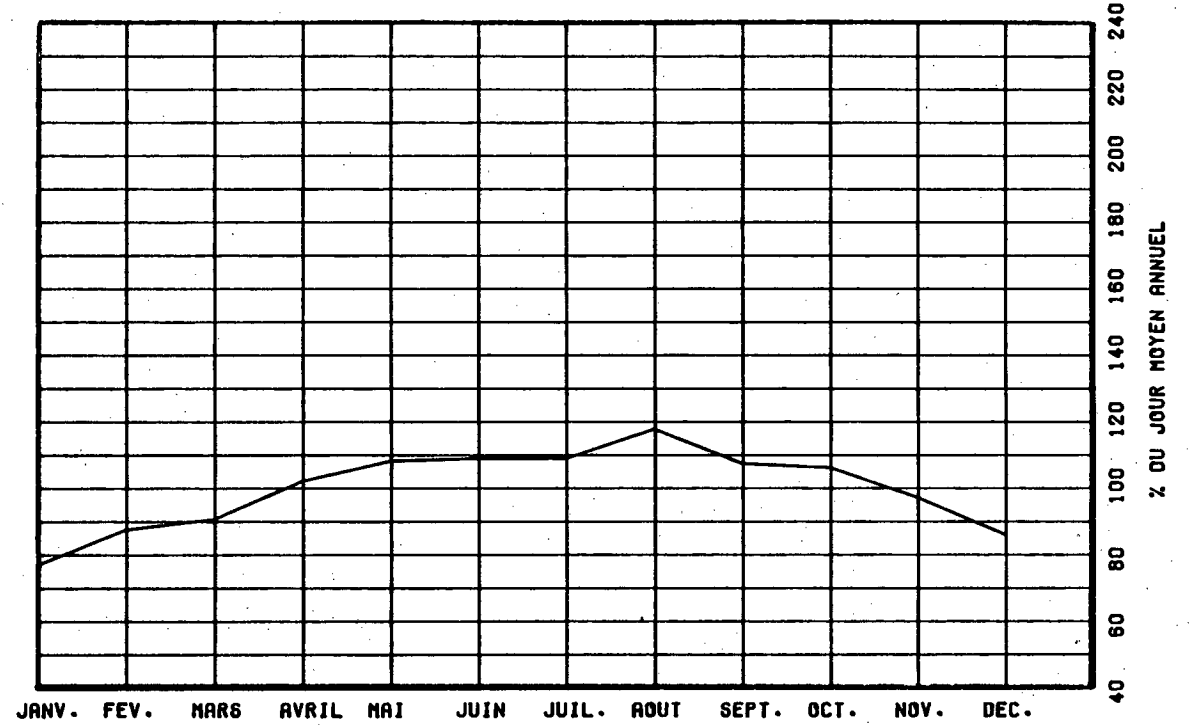

VARIATIONS HORAIRES

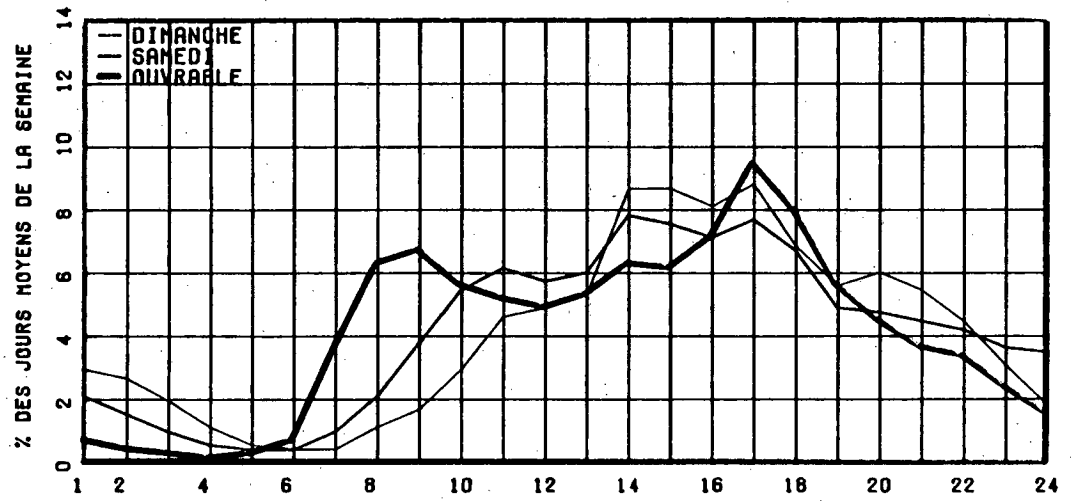

RELATION ENTRE LES HEURES DE POINTES ET LE J.M.A.

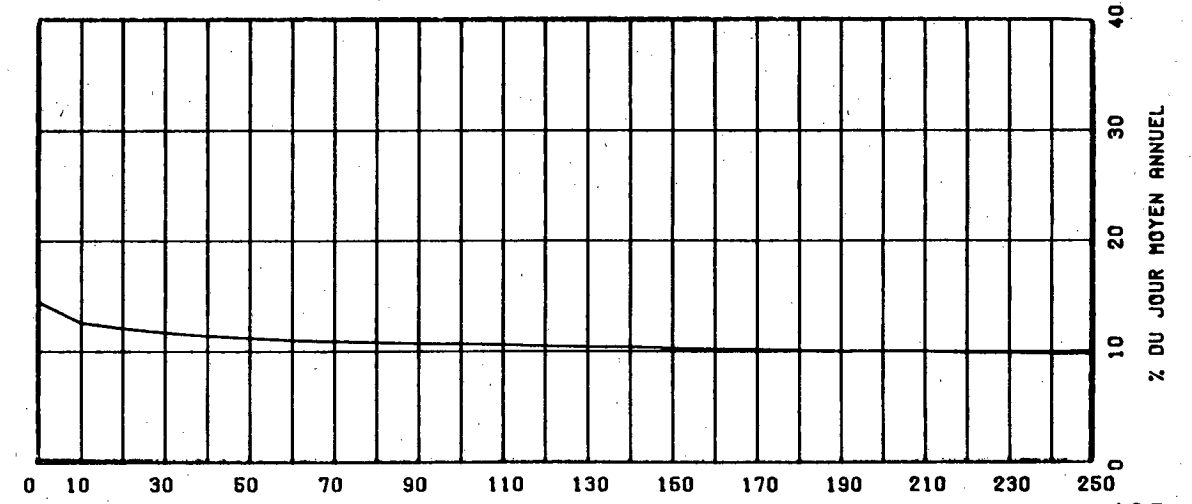

ROUTE COMPT. VOIE REGION TRONCON SECTION 12 MOIS DE RELEVÉ
 0173 190 32 01 270

MUNICIPALITE: SAINTE-MARIE
 A 3.4 KM AU SUD-EST DE L'INT. DE LA RUE NOTRE-DAME
 ET DU BOUL. VACHON.

ANNEE	JO. MOY. ANNUEL	JO. MOY. HIVER	JO. MOY. ETE	POURC. AUGM.	JOUR MAXIMUM	HEURES MAXIMALES			
						1-ERE	10-E	30-E	100-E
83	7928	6347	9565	+9.1	12353	1110	988	921	830
*POURC.		80.1	120.6		155.8	14.0	12.5	11.6	10.5
84	8019	6743	9132	+1.1	12048	1063	978	907	830
*POURC.		84.1	113.9		150.2	13.3	12.2	11.3	10.4
85	8653	7157	10126	+7.9	14269	1163	1033	963	881
*POURC.		82.7	117.0		164.9	13.4	11.9	11.1	10.2
86	9198	7580	10772	+6.3	15618	1405	1192	1092	982
*POURC.		82.4	117.1		169.8	15.3	13.0	11.9	10.7
87	9738	8163	11477	+5.9	15039	1432	1180	1129	1014
*POURC.		83.8	117.9		154.4	14.7	12.1	11.6	10.4

DISTRIBUTION MENSUELLE DE 1987

MOIS	HEURE MAXIMUM	JOUR MAXIMUM	JOUR MOYEN	TOTAL DU MOIS	POURC. ANNEE
JANV.	973	10521	7853	243463	6.8
FEV.	974	10012	8180	229066	6.4
MARS	1064	10757	8739	270917	7.6
AVRIL	1146	11148	9467	284018	8.0
MAI	1167	12563	10227	317041	8.9
JUIN	1172	13049	10744	322320	9.1
JUIL.	1229	15039	12166	377157	10.6
AOUT	1432	14241	12207	378441	10.6
SEPT	1229	13929	10746	322391	9.1
OCT.	1198	12559	9997	309936	8.7
NOV.	1091	10834	8524	255729	7.2
DEC.	1015	10639	7883	244396	6.9
JOUR MOYEN ANNUEL:	9738			TOTAL: 3554875	

ROUTE COMPT. VOIE
 0173 190 00

REPARTITION HORAIRE JOURNALIERE DE 1987

HEURES A.M.	DIMANCHE MOYENNE POURC. (*)	SAMEDI MOYENNE POURC.	JOURS OUV. MOYENNE POURC.
12- 1	263 2.69	218 2.37	102 1.04
1- 2	210 2.15	140 1.52	50 0.51
2- 3	155 1.59	106 1.15	51 0.52
3- 4	105 1.08	79 0.86	40 0.41
4- 5	55 0.56	54 0.59	44 0.46
5- 6	46 0.47	69 0.75	128 1.30
6- 7	62 0.64	116 1.26	357 3.64
7- 8	102 1.05	199 2.16	480 4.89
8- 9	187 1.92	364 3.95	611 6.22
9-10	339 3.47	517 5.61	579 5.89
10-11	499 5.11	612 6.64	544 5.53
11-12 P.M.	552 5.66	634 6.88	543 5.52
12- 1	577 5.91	598 6.49	520 5.29
1- 2	785 8.04	698 7.58	615 6.26
2- 3	782 8.01	686 7.45	648 6.59
3- 4	779 7.98	658 7.14	737 7.49
4- 5	841 8.62	662 7.19	926 9.42
5- 6	703 7.20	595 6.46	765 7.78
6- 7	585 5.99	439 4.77	549 5.59
7- 8	622 6.37	397 4.31	448 4.55
8- 9	553 5.67	389 4.22	351 3.57
9-10	439 4.50	338 3.67	312 3.17
10-11	315 3.23	321 3.48	248 2.53
11-12	203 2.08	324 3.52	181 1.85
JOUR MOYEN	9759	9213	9837
(*) POURCENTAGES DES HEURES MOYENNES SUR LES JOURNEES MOYENNES			

ROUTE COMPT. VOIE REGION TRONCON SECTION 12 MOIS DE RELEVÉ
 0173 190 32 01 270

MUNICIPALITE: SAINTE-MARIE
 A 3.4 KM AU SUD-EST DE L'INT. DE LA RUE NOTRE-DAME
 ET DU BOUL. VACHON.

JOURS MOYENS MENSUELS DE 1987

MOIS	DIMANCHE MOYEN	LUNDI MOYEN	MARDI MOYEN	MERCREDI MOYEN	JEUDI MOYEN	VENDREDI MOYEN	SAMEDI MOYEN	JOUR MOY. AJUSTE 1987	JOUR MOY. AJUSTE 1986
JANV.	7157	7835	8592	7972	8587	8535	6885	7937	6744
FEV.	8144	7541	8101	7676	8224	9659	7919	8180	7769
MARS	9399	7384	8540	8529	8828	10112	8604	8770	7993
AVRIL	9785	8753	9380	8330	9721	10858	9403	9461	8910
MAI	10624	9391	9835	9596	10255	11746	9527	10139	9768
JUIN	10707	10189	10884	10019	10822	12472	10044	10733	10035
JUIL.	12771	11529	11304	11528	12271	13256	12052	12101	11292
AOUT	12966	11285	11777	11762	12559	13575	11697	12231	11625
SEPT	11082	9642	10432	10083	10946	12322	10598	10729	9983
OCT.	10165	9251	9714	9338	10040	11619	9369	9928	9685
NOV.	8196	8461	8985	8759	8512	10085	6768	8538	8399
DEC.	6619	8568	8801	7022	8180	9597	7541	8046	7947
JOUR MOYEN	9801	9152	9695	9217	9912	11153	9200	9732	9179

ROUTE COMPT. VOIE
 0173 190

POURCENTAGES DES JOURS MOYENS MENSUELS PAR RAPPORT AU J.M.A. AJUSTE DE 1987

MOIS	DIMANCHE	LUNDI	MARDI	MERCREDI	JEUDI	VENDREDI	SAMEDI	JOUR MOY. AJUSTE 1987	JOUR MOY. AJUSTE 1986(*)
JANV.	73.5	80.5	88.3	81.9	88.2	87.7	70.7	81.6	73.5
FEV.	83.7	77.5	83.2	78.9	84.5	99.2	81.4	84.1	84.6
MARS	96.6	75.9	87.8	87.6	90.7	103.9	88.4	90.1	87.1
AVRIL	100.5	89.9	96.4	85.6	99.9	111.6	96.6	97.2	97.1
MAI	109.2	96.5	101.1	98.6	105.4	120.7	97.9	104.2	106.4
JUIN	110.0	104.7	111.8	102.9	111.2	128.2	103.2	110.3	109.3
JUIL.	131.2	118.5	116.2	118.5	126.1	136.2	123.8	124.3	123.0
AOUT	133.2	116.0	121.0	120.9	129.0	139.5	120.2	125.7	126.6
SEPT	113.9	99.1	107.2	103.6	112.5	126.6	108.9	110.2	108.8
OCT.	104.4	95.1	99.8	96.0	103.2	119.4	96.3	102.0	105.5
NOV.	84.2	86.9	92.3	90.0	87.5	103.6	69.5	87.7	91.5
DEC.	68.0	88.0	90.4	72.2	84.1	98.6	77.5	82.7	86.6
JOUR MOYEN	100.7	94.0	99.6	94.7	101.8	114.6	94.5	100.0	100.0

(*) POURCENTAGE DU JOUR MOYEN MENSUEL AJUSTE DE 1986 PAR RAPPORT AU J.M.A. AJUSTE DE 1986

VARIATIONS JOURNALIERES

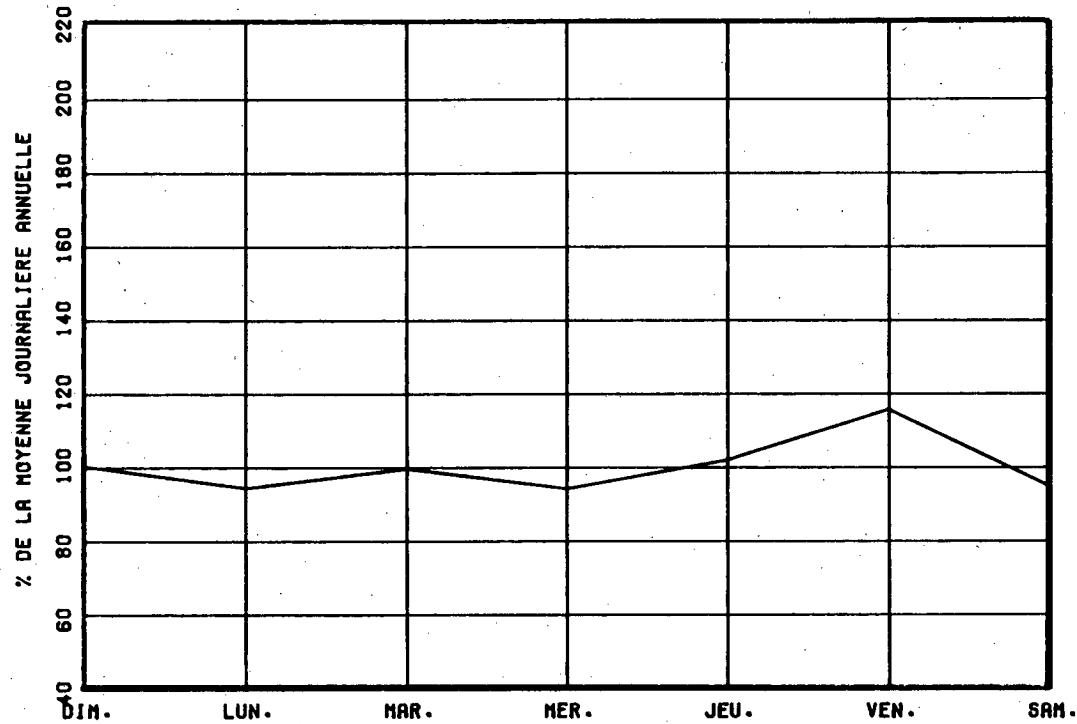

VARIATIONS MENSUELLES

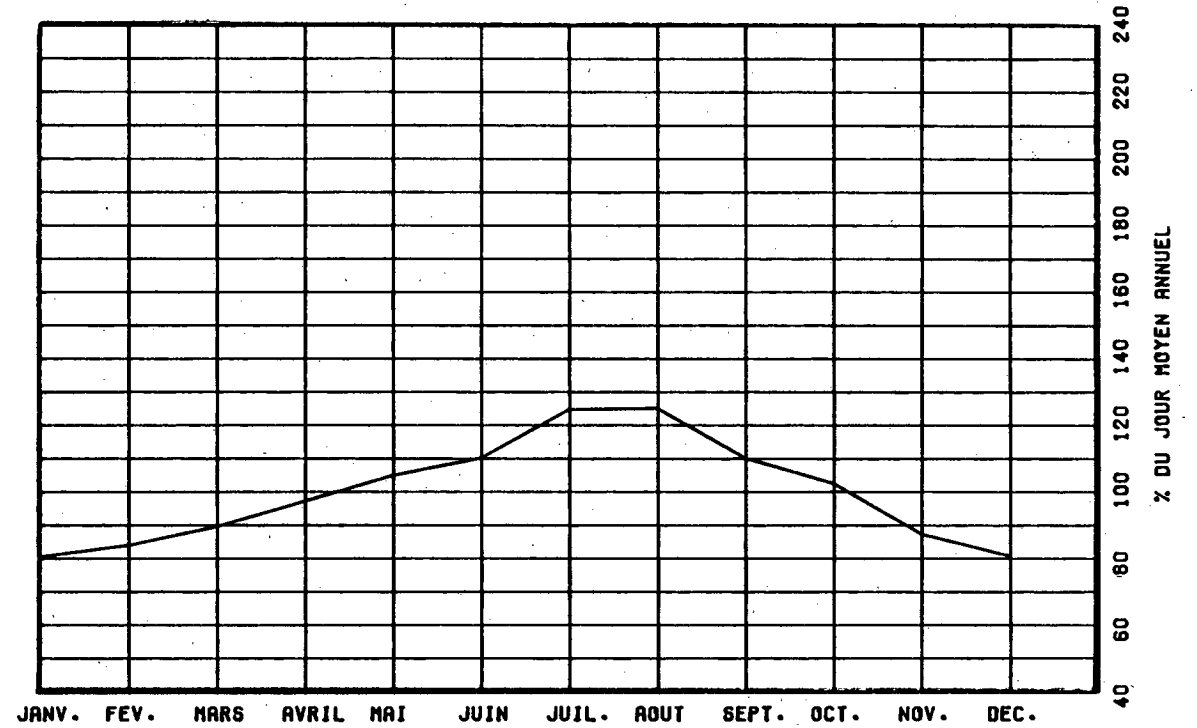

VARIATIONS HORAIRES

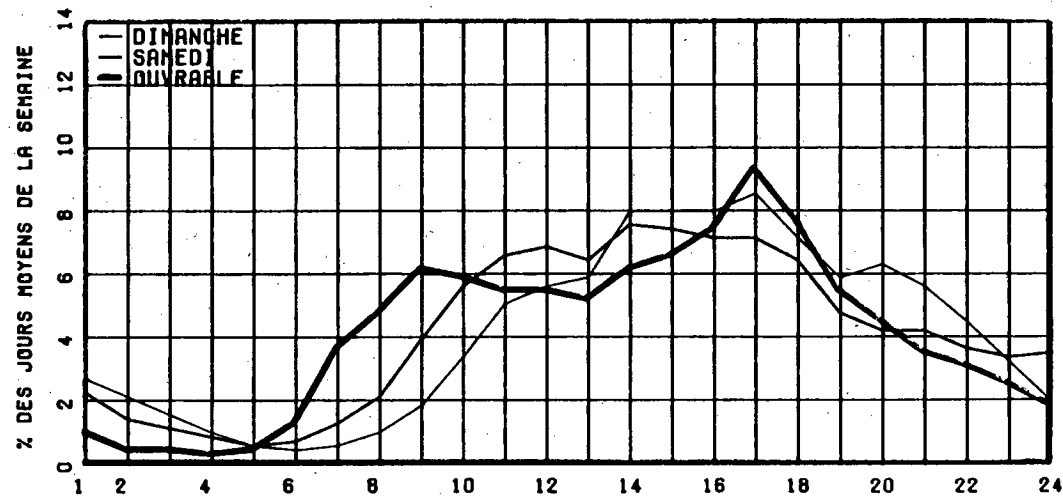

RELATION ENTRE LES HEURES DE POINTES ET LE J.M.A.

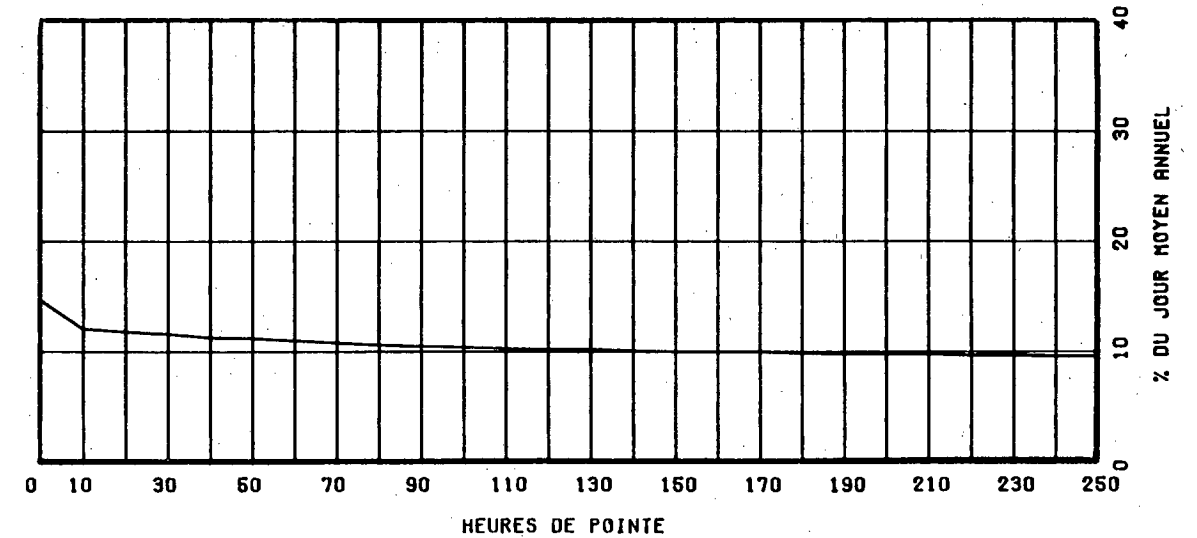

ROUTE COMPT. VOIE REGION TRONCON SECTION 07 MOIS DE RELEVÉ
 0173 260 32 01 120

MUNICIPALITE: SAINT-GEORGES-EST
 A 0,2 KM AU NORD DE LA 40E RUE. OU A 1,0 KM AU SUD
 DE L'INT. DE LA 1ERE AVE A NOTRE-DAME-DES-PINS.

ANNEE	JO. MOY. ANNUEL	JO. MOY. HIVER	JO. MOY. ETE	POURC. AUGM.	JOUR MAXIMUM	HEURES MAXIMALES			
						1-ERE	10-E	30-E	100-E
83	5994	4969	7216	-----	9186	774	690	644	588
*POURC.		82.9	120.4		153.3	12.9	11.5	10.7	9.8
84	5809	4808	8087	-3.1	9712	784	740	692	631
*POURC.		82.8	139.2		167.2	13.5	12.7	11.9	10.9
85	6874	5686	8044	+18.3	10446	883	753	718	644
*POURC.		82.7	117.0		152.0	12.8	11.0	10.4	9.4
86									
*POURC.									
87	7923	6849	8993	-----	11440	1083	893	837	761
*POURC.		86.4	113.5		144.4	13.7	11.3	10.6	9.6

DISTRIBUTION MENSUELLE DE 1987

MOIS	HEURE MAXIMUM	JOUR MAXIMUM	JOUR MOYEN	TOTAL DU MOIS	POURC. ANNEE
JANV.	-----	-----	6390	-----	-----
FEV.	-----	-----	6656	-----	-----
MARS	-----	-----	7111	-----	-----
AVRIL	-----	-----	7703	-----	-----
MAI	-----	-----	8322	-----	-----
JUIN	1083	10822	8714	261437	-----
JUIL.	938	11440	9470	293577	-----
AOUT	875	11165	9190	284898	-----
SEPT	925	10594	8578	257350	-----
OCT.	931	10541	8141	252401	-----
NOV.	857	9472	7488	224665	-----
DEC.	779	9079	7222	223896	-----

JOUR MOYEN ANNUEL: 7923

TOTAL:-----

ROUTE COMPT. VOIE
 0173 260 00

REPARTITION HORAIRE JOURNALIERE DE 1987

HEURES A.M.	DIMANCHE		SAMEDI		JOURS OUV.	
	MOYENNE	POURC. (*)	MOYENNE	POURC.	MOYENNE	POURC.
12- 1	271	3.52	248	2.90	90	1.06
1- 2	221	2.87	184	2.15	53	0.63
2- 3	164	2.13	126	1.47	40	0.47
3- 4	118	1.53	87	1.02	39	0.46
4- 5	62	0.81	65	0.76	44	0.52
5- 6	47	0.61	73	0.85	112	1.32
6- 7	63	0.82	104	1.22	210	2.46
7- 8	101	1.31	184	2.15	432	5.05
8- 9	157	2.04	313	3.66	498	5.84
9-10	254	3.30	422	4.93	463	5.42
10-11	342	4.45	497	5.81	466	5.46
11-12 P.M.	391	5.08	527	6.16	461	5.39
12- 1	473	6.15	546	6.38	493	5.78
1- 2	573	7.45	627	7.33	562	6.58
2- 3	591	7.68	642	7.51	568	6.65
3- 4	582	7.57	623	7.28	616	7.21
4- 5	620	8.06	590	6.90	750	8.78
5- 6	542	7.05	491	5.74	645	7.56
6- 7	465	6.05	380	4.44	494	5.79
7- 8	465	6.05	359	4.20	431	5.05
8- 9	415	5.40	366	4.28	350	4.10
9-10	329	4.28	391	4.57	310	3.63
10-11	258	3.35	359	4.20	236	2.76
11-12	187	2.43	348	4.07	176	2.06

JOUR MOYEN 7691 8552 8547
 (*) POURCENTAGES DES HEURES MOYENNES SUR LES JOURNEES MOYENNES

ROUTE COMPT. VOIE REGION TRONCON SECTION 07 MOIS DE RELEVÉ
 O173 260 32 01 120

MUNICIPALITÉ: SAINT-GEORGES-EST

A 0,2 KM AU NORD DE LA 40E RUE. OU A 1,0 KM AU SUD
 DE L'INT. DE LA 1ERE AVE A NOTRE-DAME-DES-PINS.

JOURS MOYENS MENSUELS DE 1987

MOIS	DIMANCHE MOYEN	LUNDI MOYEN	MARDI MOYEN	MERCREDI MOYEN	JEUDI MOYEN	VENDREDI MOYEN	SAMEDI MOYEN	JOUR MOY. AJUSTE 1987	JOUR MOY. AJUSTE 1986
JANV.	-----	-----	-----	-----	-----	-----	-----	6390	-----
FEV.	-----	-----	-----	-----	-----	-----	-----	6656	-----
MARS	-----	-----	-----	-----	-----	-----	-----	7111	-----
AVRIL	-----	-----	-----	-----	-----	-----	-----	7703	-----
MAI	-----	-----	-----	-----	-----	-----	-----	8322	-----
JUIN	8216	8199	8320	8179	9206	10340	8757	8745	-----
JUIL.	8526	8999	8676	9256	9898	10882	9827	9437	-----
AOUT	9038	8589	8502	8817	9635	10875	9087	9220	-----
SEPT	8540	7619	7813	8021	8744	10119	9291	8592	-----
OCT.	7229	7281	7653	7722	8625	9862	8092	8066	-----
NOV.	6877	7058	7091	7284	7532	9312	7526	7525	-----
DEC.	5783	7278	7609	6918	7756	8957	7267	7366	-----
JOUR MOYEN	-----	-----	-----	-----	-----	-----	-----	7927	-----

ROUTE COMPT. VOIE
 O173 260

POURCENTAGES DES JOURS MOYENS MENSUELS PAR RAPPORT AU J.M.A. AJUSTE DE 1987

MOIS	DIMANCHE	LUNDI	MARDI	MERCREDI	JEUDI	VENDREDI	SAMEDI	JOUR MOY. AJUSTE 1987	JOUR MOY. AJUSTE 1986(*)
JANV.	-----	-----	-----	-----	-----	-----	-----	80.6	-----
FEV.	-----	-----	-----	-----	-----	-----	-----	84.0	-----
MARS	-----	-----	-----	-----	-----	-----	-----	89.7	-----
AVRIL	-----	-----	-----	-----	-----	-----	-----	97.2	-----
MAI	-----	-----	-----	-----	-----	-----	-----	105.0	-----
JUIN	103.6	103.4	105.0	103.2	116.1	130.4	110.5	110.3	-----
JUIL.	107.6	113.5	109.4	116.8	124.9	137.3	124.0	119.0	-----
AOUT	114.0	108.4	107.3	111.2	121.5	137.2	114.6	116.3	-----
SEPT	107.7	96.1	98.6	101.2	110.3	127.7	117.2	108.4	-----
OCT.	91.2	91.9	96.5	97.4	108.8	124.4	102.1	101.8	-----
NOV.	86.8	89.0	89.5	91.9	95.0	117.5	94.9	94.9	-----
DEC.	73.0	91.8	96.0	87.3	97.8	113.0	91.7	92.9	-----
JOUR MOYEN	-----	-----	-----	-----	-----	-----	-----	100.0	-----

(*) POURCENTAGE DU JOUR MOYEN MENSUEL AJUSTE DE 1986 PAR RAPPORT AU J.M.A. AJUSTE DE 1986

ROUTE COMPTEUR VOIE
0173 260 00

VARIATIONS JOURNALIERES

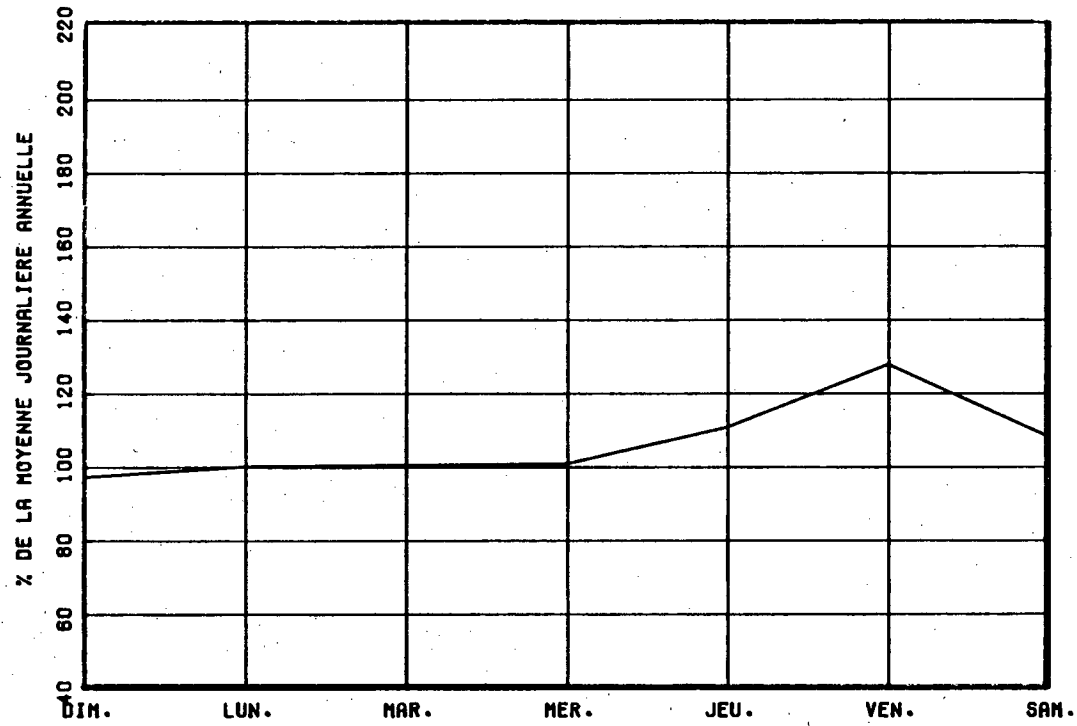

VARIATIONS MENSUELLES

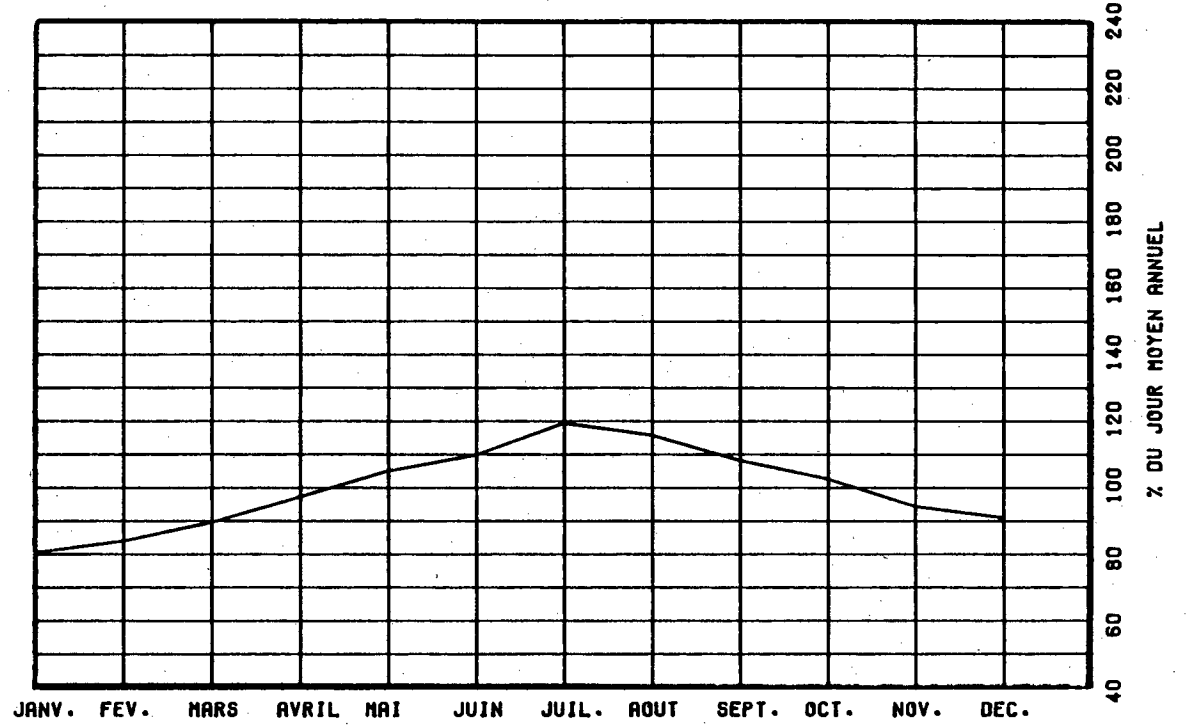

VARIATIONS HORAIRES

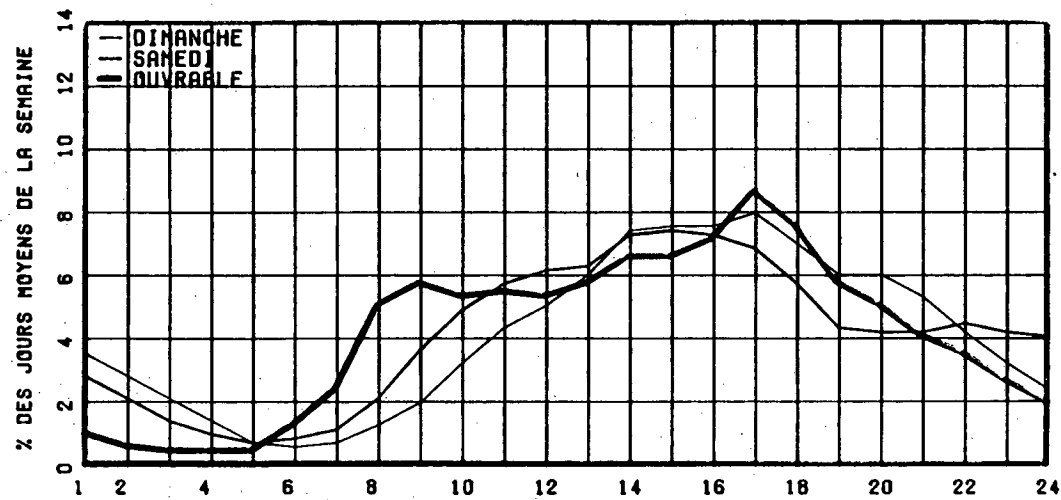

RELATION ENTRE LES HEURES DE POINTES ET LE J.M.A.

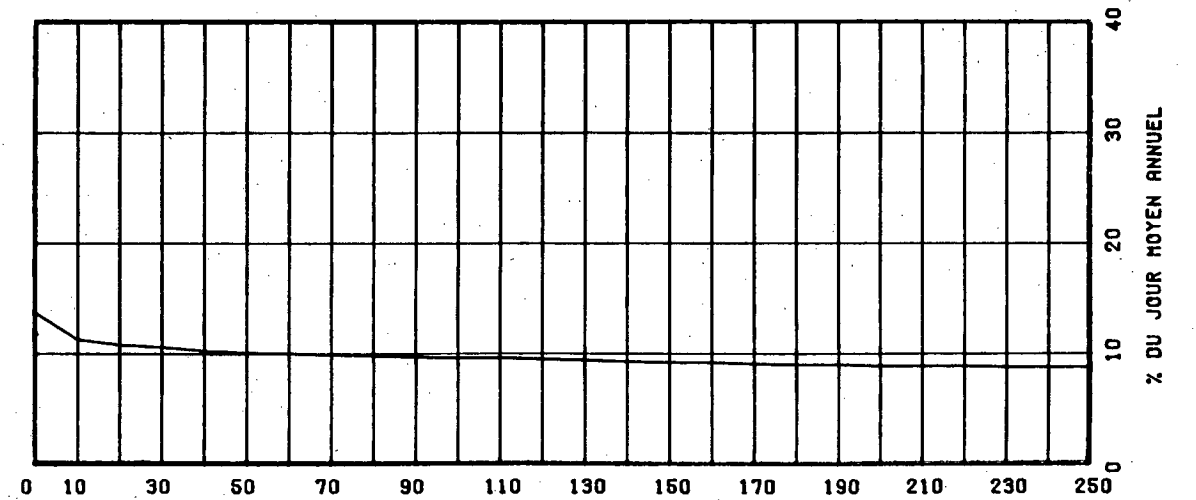

ROUTE COMPT. VOIE REGION TRONCON SECTION 12 MOIS DE RELEVÉ
 0173 400 32 01 010

MUNICIPALITE: SAINT-THEOPHILE
 (ARMSTRONG) A 150 METRES AU NORD DE LA FRONTIERE D
 ES ETATS-UNIS.

ANNEE	JD. MOY. ANNUEL	JD. MOY. HIVER	JD. MOY. ETE	POURC. AUGM.	JOUR MAXIMUM	HEURES MAXIMALES			
						1-ERE	10-E	30-E	100-E
83	656	390	1146	+12.3	2883	298	213	183	143
*POURC.		59.5	174.7		439.5	45.4	32.5	27.9	21.8
84	708	483	1103	+7.9	2285	290	186	156	123
*POURC.		68.2	155.8		322.7	41.0	26.3	22.0	17.4
85	766	519	1179	+8.2	2143	224	180	155	126
*POURC.		67.8	153.9		279.8	29.2	23.5	20.2	16.4
86	789	537	1223	+3.0	2363	214	175	159	133
*POURC.		68.1	155.0		299.5	27.1	22.2	20.2	16.9
87	875	608	1411	+10.9	2749	241	198	175	153
*POURC.		69.5	161.3		314.2	27.5	22.6	20.0	17.5

DISTRIBUTION MENSUELLE DE 1987

MOIS	HEURE MAXIMUM	JOUR MAXIMUM	JOUR MOYEN	TOTAL DU MOIS	POURC. ANNEE
JANV.	98	894	577	17887	5.6
FEV.	109	1024	684	19161	6.0
MARS	95	828	603	18707	5.9
AVRIL	73	781	568	17054	5.3
MAI	78	867	599	18585	5.8
JUIN	126	1323	909	27288	8.5
JUIL.	241	2749	1888	58537	18.3
AOUT	215	2367	1921	59554	18.6
SEPT	160	1704	897	26939	8.4
DCT.	121	1104	642	19905	6.2
NOV.	89	840	604	18121	5.7
DEC.	90	903	576	17877	5.6
JOUR MOYEN ANNUEL:	875			TOTAL: 319615	

ROUTE COMPT. VOIE
 0173 400 00

REPARTITION HORAIRE JOURNALIERE DE 1987

HEURES A.M.	DIMANCHE MOYENNE POURC. (*)		SAMEDI MOYENNE POURC.		JOURS OUV. MOYENNE POURC.	
	12- 1	8	1.06	11	1.49	9
1- 2	7	0.92	7	0.95	8	0.86
2- 3	6	0.79	7	0.95	9	1.03
3- 4	7	0.92	10	1.35	16	1.80
4- 5	9	1.19	13	1.76	22	2.38
5- 6	15	1.98	26	3.52	38	4.11
6- 7	18	2.37	33	4.47	37	3.98
7- 8	22	2.90	36	4.87	37	3.96
8- 9	26	3.43	43	5.82	49	5.27
9-10	32	4.22	48	6.50	52	5.65
10-11	45	5.94	53	7.17	57	6.12
11-12 P.M.	51	6.73	53	7.17	62	6.64
12- 1	52	6.86	47	6.36	59	6.36
1- 2	56	7.39	51	6.90	62	6.72
2- 3	65	8.58	54	7.31	67	7.24
3- 4	65	8.58	54	7.31	69	7.45
4- 5	62	8.18	47	6.36	65	7.02
5- 6	50	6.60	41	5.55	54	5.80
6- 7	43	5.67	26	3.52	41	4.43
7- 8	39	5.15	22	2.98	33	3.55
8- 9	29	3.83	19	2.57	26	2.81
9-10	21	2.77	15	2.03	21	2.31
10-11	16	2.11	11	1.49	16	1.80
11-12	14	1.85	12	1.62	15	1.65
JOUR MOYEN		758		739		934
(*) POURCENTAGES DES HEURES MOYENNES SUR LES JOURNEES MOYENNES						

ROUTE COMPT. VOIE REGION TRONCON SECTION 12 MOIS DE RELEVÉ
 0173 400 32 01 010

MUNICIPALITE: SAINT-THEOPHILE
 (ARMSTRONG) A 150 METRES AU NORD DE LA FRONTIERE D
 ES ETATS-UNIS.

JOURS MOYENS MENSUELS DE 1987

MOIS	DIMANCHE MOYEN	LUNDI MOYEN	MARDI MOYEN	MERCREDI MOYEN	JEUDI MOYEN	VENDREDI MOYEN	SAMEDI MOYEN	JOUR MOY. AJUSTE 1987	JOUR MOY. AJUSTE 1986
JANV.	316	822	694	699	794	645	272	606	483
FEV.	414	843	765	785	824	792	364	683	566
MARS	384	736	677	691	760	670	306	603	602
AVRIL	515	635	590	612	649	664	311	568	564
MAI	541	710	617	622	696	679	412	611	604
JUIN	854	1016	909	777	999	995	768	902	880
JUIL.	1878	2100	1601	1610	1736	2019	2278	1888	1686
AOUT	2031	1998	1519	1632	1867	2060	2217	1903	1458
SEPT	994	932	812	920	1037	972	616	897	850
OCT.	658	671	594	610	673	722	561	641	705
NOV.	363	758	674	706	699	650	397	606	550
DEC.	300	886	717	681	664	708	243	599	554
JOUR MOYEN	770	1008	847	862	949	964	728	875	791

ROUTE COMPT. VOIE
 0173 400

POURCENTAGES DES JOURS MOYENS MENSUELS PAR RAPPORT AU J.M.A. AJUSTE DE 1987

MOIS	DIMANCHE	LUNDI	MARDI	MERCREDI	JEUDI	VENDREDI	SAMEDI	JOUR MOY. AJUSTE 1987	JOUR MOY. AJUSTE 1986(*)
JANV.	36.1	93.9	79.3	79.9	90.7	73.7	31.1	69.3	61.1
FEV.	47.3	96.3	87.4	89.7	94.2	90.5	41.6	78.1	71.6
MARS	43.9	84.1	77.4	79.0	86.9	76.6	35.0	68.9	76.1
AVRIL	58.9	72.6	67.4	69.9	74.2	75.9	35.5	64.9	71.3
MAI	61.8	81.1	70.5	71.1	79.5	77.6	47.1	69.8	76.4
JUIN	97.6	116.1	103.9	88.8	114.2	113.7	87.8	103.1	111.3
JUIL.	214.6	240.0	183.0	184.0	198.4	230.7	260.3	215.8	213.1
AOUT	232.1	228.3	173.6	186.5	213.4	235.4	253.4	217.5	184.3
SEPT	113.6	106.5	92.8	105.1	118.5	111.1	70.4	102.5	107.5
OCT.	75.2	76.7	67.9	69.7	76.9	82.5	64.1	73.3	89.1
NOV.	41.5	86.6	77.0	80.7	79.9	74.3	45.4	69.3	69.5
DEC.	34.3	101.3	81.9	77.8	75.9	80.9	27.8	68.5	70.0
JOUR MOYEN	88.0	115.2	96.8	98.5	108.5	110.2	83.2	100.0	100.0

(*) POURCENTAGE DU JOUR MOYEN MENSUEL AJUSTE DE 1986 PAR RAPPORT AU J.M.A. AJUSTE DE 1986

VARIATIONS JOURNALIERES

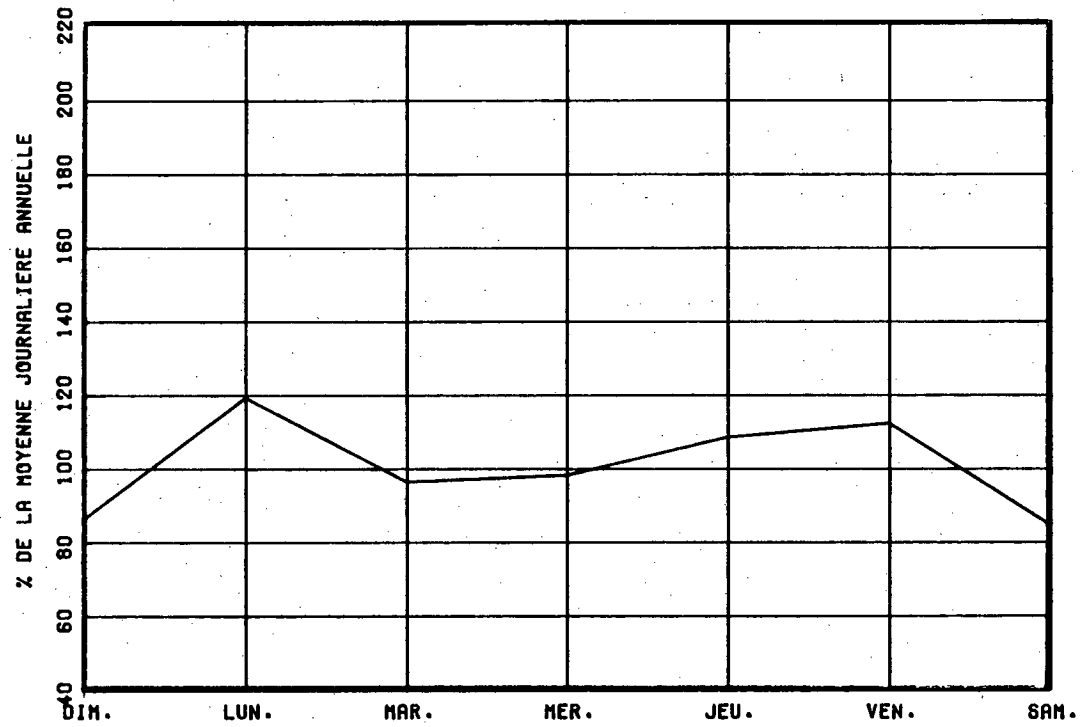

VARIATIONS MENSUELLES

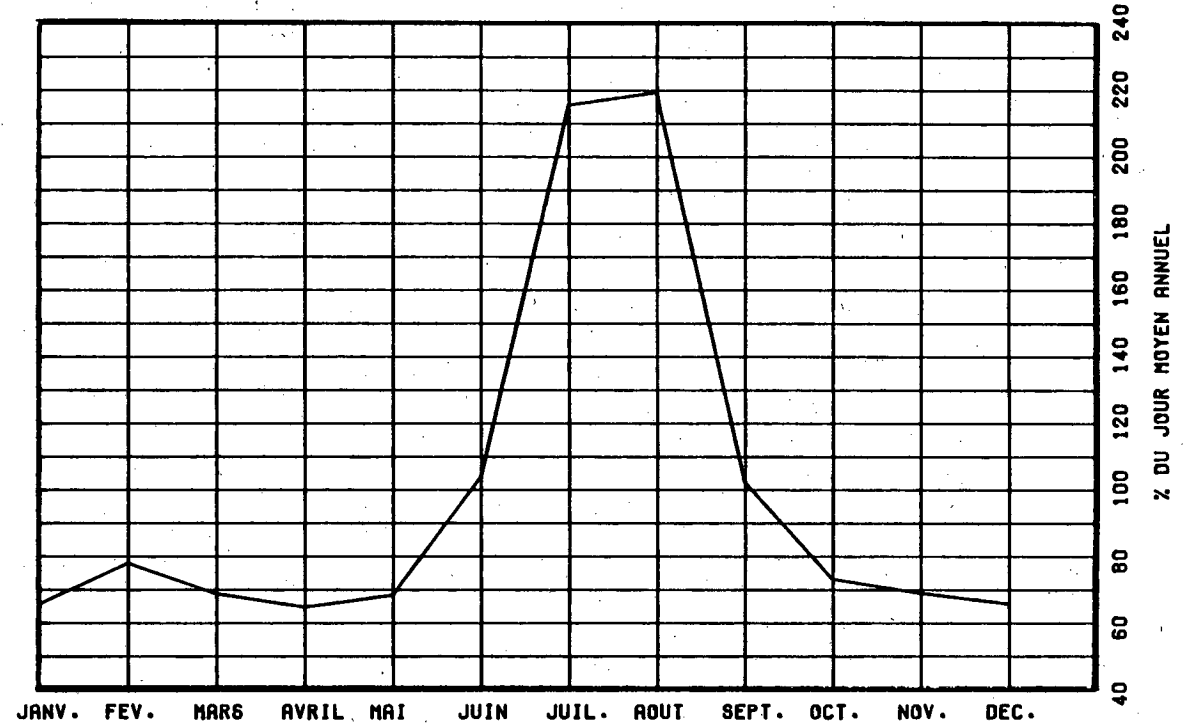

VARIATIONS HORAIRES

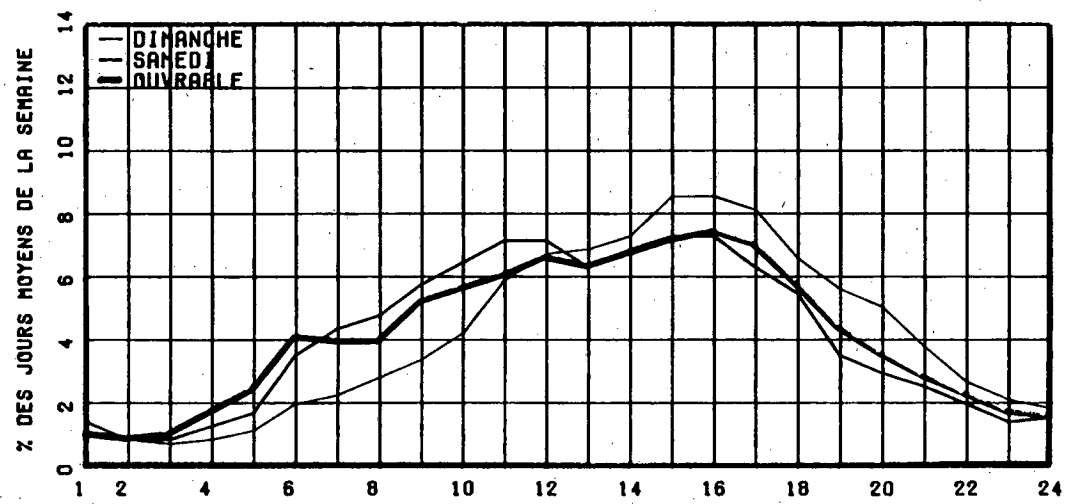

RELATION ENTRE LES HEURES DE POINTES ET LE J.M.A.

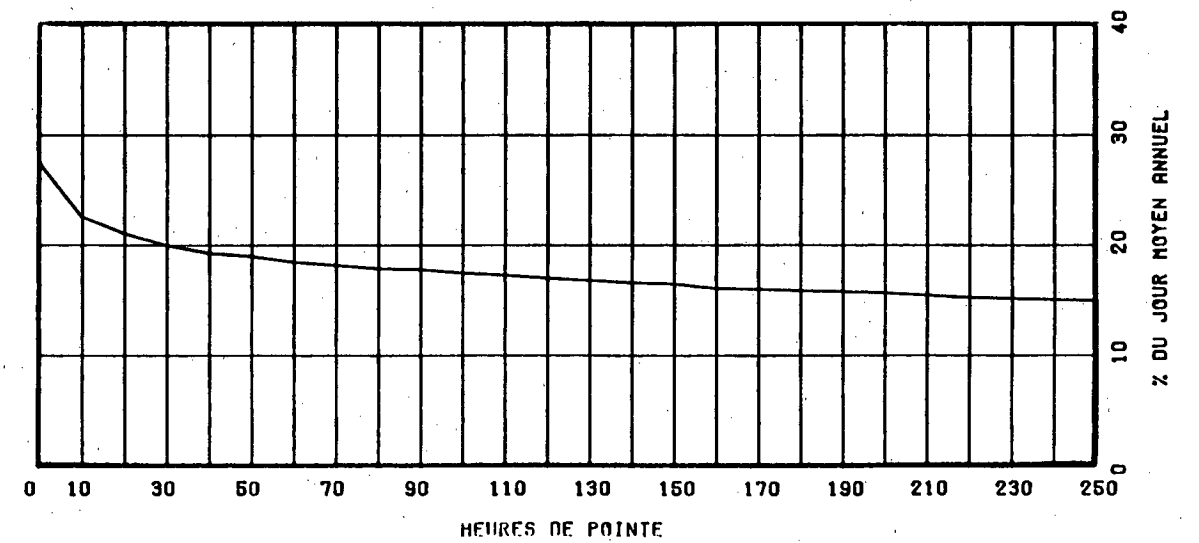

ROUTE COMPT. VOIE REGION TRONCON SECTION 12 MOIS DE RELEVÉ
 0175 199 31 03 010

MUNICIPALITE: STONEHAM ET TEWKESBURY
 A 150 METRES AU NORD DE L'ENTREE DU CAMP MERCIER.

ANNEE	JO. MOY. ANNUEL	JO. MOY. HIVER	JO. MOY. ETE	POURC. AUGM.	JOUR MAXIMUM	HEURES MAXIMALES			
						1-ERE	10-E	30-E	100-E
83									
*POURC.									
84									
*POURC.									
85	3425	2401	4716	-----	9085	1091	851	710	562
*POURC.		70.1	137.7		265.3	31.9	24.8	20.7	16.4
86	3544	2577	4917	+3.5	9408	1104	833	703	577
*POURC.		72.7	138.7		265.5	31.2	23.5	19.8	16.3
87	3454	2645	4514	-2.5	8286	1021	787	653	557
*POURC.		76.6	130.7		239.9	29.6	22.8	18.9	16.1

DISTRIBUTION MENSUELLE DE 1987

MOIS	HEURE MAXIMUM	JOUR MAXIMUM	JOUR MOYEN	TOTAL DU MOIS	POURC. ANNEE
JANV.	786	5062	2299	71278	5.7
FEV.	454	4058	2544	71252	5.6
MARS	578	3930	2911	90249	7.2
AVRIL	933	8286	3468	104047	8.3
MAI	670	5526	3492	108272	8.6
JUIN	687	7344	4928	147869	11.7
JUIL.	651	7229	5046	156447	12.4
AOUT	613	5979	4272	132462	10.5
SEPT	970	7695	3804	114143	9.1
OCT.	1021	6934	3430	106355	8.4
NOV.	597	3728	2379	71379	5.7
DEC.	825	6312	2819	87393	6.9
JOUR MOYEN ANNUEL:	3454			TOTAL: 1261146	

ROUTE COMPT. VOIE
 0175 199 00

REPARTITION HORAIRE JOURNALIERE DE 1987

HEURES A.M.	DIMANCHE MOYENNE POURC. (*)	SAMEDI MOYENNE POURC.	JOURS MOYENNE	OURS POURC.
12- 1	24 0.59	46 1.54	40	1.19
1- 2	17 0.42	35 1.17	31	0.92
2- 3	13 0.32	26 0.87	27	0.81
3- 4	9 0.22	22 0.74	26	0.78
4- 5	10 0.24	24 0.80	37	1.09
5- 6	15 0.37	30 1.01	58	1.71
6- 7	24 0.59	48 1.61	90	2.67
7- 8	44 1.07	87 2.92	116	3.43
8- 9	71 1.73	143 4.79	146	4.30
9-10	116 2.83	219 7.34	179	5.28
10-11	179 4.37	294 9.86	206	6.07
11-12 P.M.	251 6.13	295 9.89	217	6.38
12- 1	276 6.74	248 8.31	203	5.99
1- 2	321 7.84	235 7.88	219	6.45
2- 3	412 10.06	235 7.88	255	7.52
3- 4	478 11.67	215 7.21	273	8.03
4- 5	434 10.60	177 5.93	260	7.65
5- 6	345 8.42	149 4.99	239	7.05
6- 7	270 6.59	124 4.16	211	6.22
7- 8	243 5.93	104 3.49	175	5.17
8- 9	213 5.20	79 2.65	138	4.07
9-10	160 3.91	61 2.04	106	3.12
10-11	104 2.54	47 1.58	80	2.35
11-12	66 1.61	40 1.34	59	1.76
JOUR MOYEN	4095	2983		3402
(*) POURCENTAGES DES HEURES MOYENNES SUR LES JOURNEES MOYENNES				

ROUTE COMPT. VOIE REGION TRONCON SECTION 12 MOIS DE RELEVÉ
 O175 199 31 03 010

MUNICIPALITE: STONEHAM ET TEWKESBURY
 A 150 METRES AU NORD DE L'ENTREE DU CAMP MERCIER.

JOURS MOYENS MENSUELS DE 1987

MOIS	DIMANCHE MOYEN	LUNDI MOYEN	MARDI MOYEN	MERCREDI MOYEN	JEUDI MOYEN	VENDREDI MOYEN	SAMEDI MOYEN	JOUR MOY. AJUSTE 1987	JOUR MOY. AJUSTE 1986
JANV.	2845	2230	2123	2015	2278	2460	1954	2272	2224
FEV.	2796	2412	2309	2207	2400	3561	2126	2544	2362
MARS	3512	2561	2582	2611	2840	3832	2456	2913	2980
AVRIL	4630	2912	2863	2675	3424	4671	2880	3436	2901
MAI	4241	3191	2800	2618	3127	4736	3077	3398	3486
JUIN	5705	4757	4316	4046	4520	6635	4302	4897	4587
JUIL.	5736	5267	4173	4031	4502	6480	4740	4989	5619
AOUT	5163	4190	3528	3723	3820	5614	3789	4261	5507
SEPT	4972	3392	2734	2890	3437	5538	3769	3818	3724
OCT.	4295	2648	2888	2866	3240	4647	2896	3354	3418
NOV.	2772	2347	1965	2084	2542	3149	1705	2366	2607
DEC.	2866	2306	2677	2999	3587	2819	2123	2768	2641
JOUR MOYEN	4127	3184	2913	2897	3309	4511	2984	3418	3504

ROUTE COMPT. VOIE
 O175 199

POURCENTAGES DES JOURS MOYENS MENSUELS PAR RAPPORT AU J.M.A. AJUSTE DE 1987

MOIS	DIMANCHE	LUNDI	MARDI	MERCREDI	JEUDI	VENDREDI	SAMEDI	JOUR MOY. AJUSTE 1987	JOUR MOY. AJUSTE 1986(*)
JANV.	83.2	65.2	62.1	59.0	66.6	72.0	57.2	66.5	63.5
FEV.	81.8	70.6	67.6	64.6	70.2	104.2	62.2	74.4	67.4
MARS	102.8	74.9	75.5	76.4	83.1	112.1	71.9	85.2	85.0
AVRIL	135.5	85.2	83.8	78.3	100.2	136.7	84.3	100.5	82.8
MAI	124.1	93.4	81.9	76.6	91.5	138.6	90.0	99.4	99.5
JUIN	166.9	139.2	126.3	118.4	132.2	194.1	125.9	143.3	130.9
JUIL.	167.8	154.1	122.1	117.9	131.7	189.6	138.7	146.0	160.4
AOUT	151.1	122.6	103.2	108.9	111.8	164.2	110.9	124.7	157.2
SEPT	145.5	99.2	80.0	84.6	100.6	162.0	110.3	111.7	106.3
OCT.	125.7	77.5	84.5	83.9	94.8	136.0	84.7	98.1	97.5
NOV.	81.1	68.7	57.5	61.0	74.4	92.1	49.9	69.2	74.4
DEC.	83.9	67.5	78.3	87.7	104.9	82.5	62.1	81.0	75.4
JOUR MOYEN	120.7	93.2	85.2	84.8	96.8	132.0	87.3	100.0	100.0

(*) POURCENTAGE DU JOUR MOYEN MENSUEL AJUSTE DE 1986 PAR RAPPORT AU J.M.A. AJUSTE DE 1986

VARIATIONS JOURNALIERES

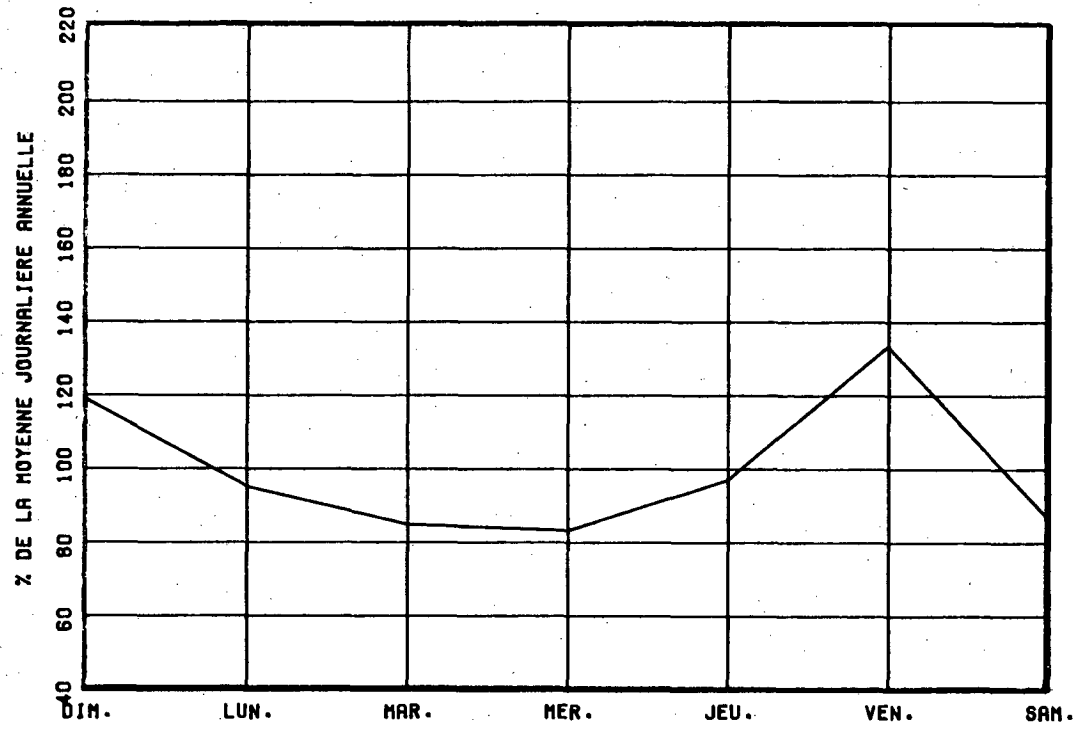

VARIATIONS MENSUELLES

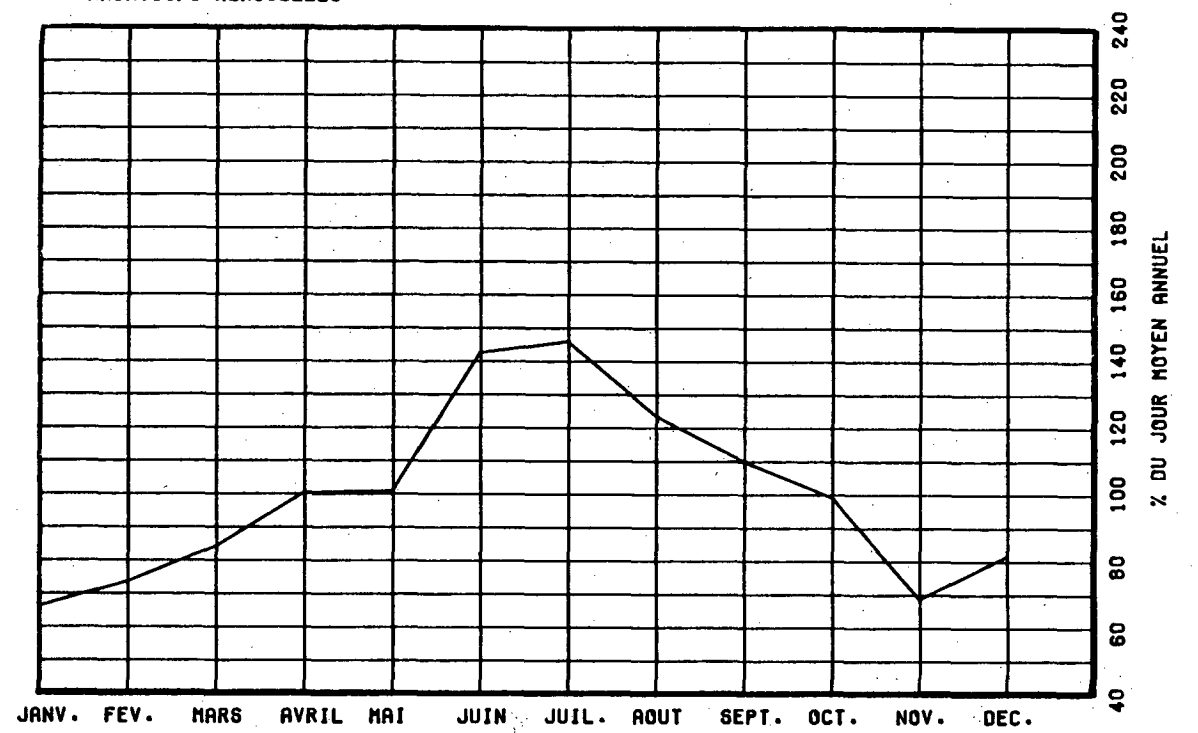

VARIATIONS HORAIRES

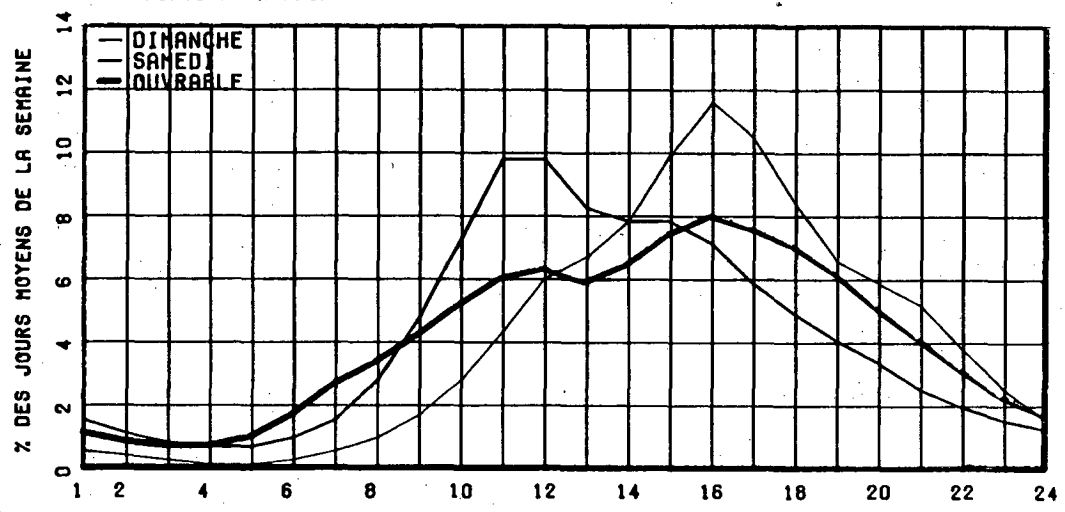

RELATION ENTRE LES HEURES DE POINTES ET LE J.M.A.

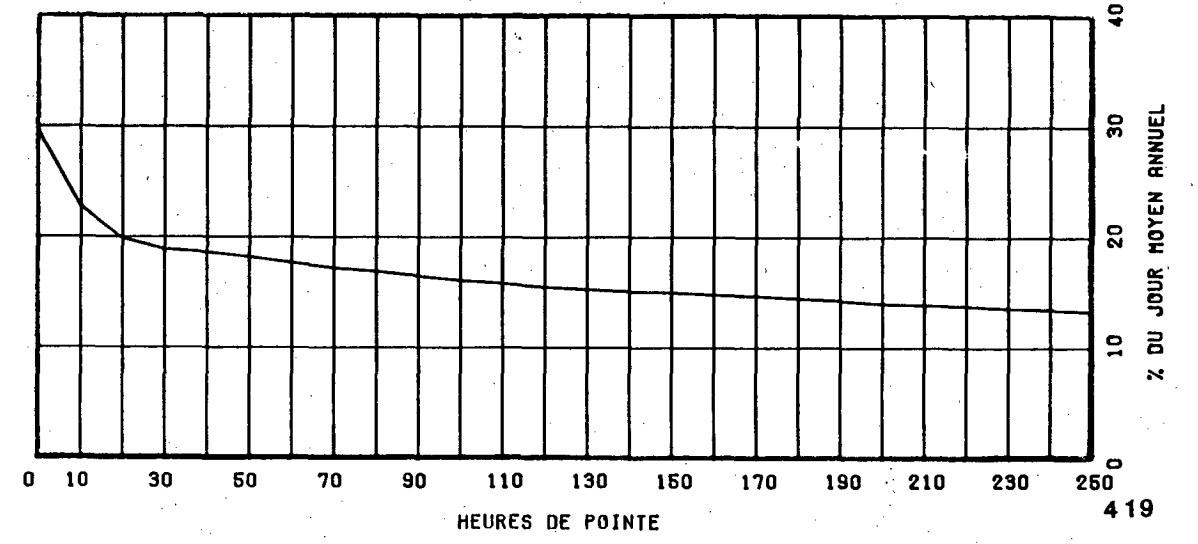

ROUTE COMPT. VOIE REGION TRONCON SECTION 10 MOIS DE RELEVÉ
 0175 285 31 02 220

MUNICIPALITE: STONEHAM ET TEWKESBURY
 A 1.0 KM AU SUD DE LA RTE 371.

ANNEE	JO. MOY. ANNUEL	JO. MOY. HIVER	JO. MOY. ETE	POURC. AUGM.	JOUR MAXIMUM	HEURES MAXIMALES			
						1-ERE	10-E	30-E	100-E
83	8604	6369	11113	+19.5	-----	-----	-----	1720	-----
*POURC.		74.0	129.2		-----	-----	-----	20.0	-----
84									
*POURC.									
85									
*POURC.									
86	8070	6884	9726	-----	-----	-----	-----	-----	-----
*POURC.		85.3	120.5						
87	9242	8347	10872	+14.5	14998	1901	1616	1370	1167
*POURC.		90.3	117.6		162.3	20.6	17.5	14.8	12.6

DISTRIBUTION MENSUELLE DE 1987

MOIS	HEURE MAXIMUM	JOUR MAXIMUM	JOUR MOYEN	TOTAL DU MOIS	POURC. ANNEE
JANV.	-----	-----	6916	-----	-----
FEV.	-----	-----	7974	-----	-----
MARS	1630	14049	9550	296055	-----
AVRIL	1439	14129	8221	246656	-----
MAI	1124	11874	9042	280313	-----
JUIN	1345	13590	10519	315574	-----
JUIL.	1234	14326	11654	361302	-----
AOUT	1746	13956	11415	353866	-----
SEPT	1901	14998	9857	295716	-----
DCT.	1671	13214	9015	279481	-----
NOV.	1616	11175	7692	230779	-----
DEC.	1639	14872	8913	276314	-----
JOUR MOYEN ANNUEL:	9242		TOTAL:-----		

ROUTE COMPT. VOIE
 0175 285 00

REPARTITION HORAIRE JOURNALIERE DE 1987

HEURES A.M.	DIMANCHE MOYENNE POURC. (*)	SAMEDI MOYENNE POURC.	JOURS OUV. MOYENNE POURC.
12- 1	165 1.47	158 1.68	98 1.07
1- 2	125 1.12	107 1.14	58 0.64
2- 3	79 0.71	73 0.78	42 0.46
3- 4	51 0.46	52 0.55	41 0.45
4- 5	35 0.31	44 0.47	50 0.55
5- 6	45 0.40	59 0.63	100 1.08
6- 7	87 0.78	133 1.41	269 2.91
7- 8	161 1.44	255 2.71	512 5.53
8- 9	312 2.79	461 4.90	539 5.82
9-10	425 3.80	616 6.55	489 5.29
10-11	550 4.92	692 7.36	491 5.31
11-12 P.M.	661 5.91	714 7.59	505 5.47
12- 1	796 7.11	714 7.59	528 5.71
1- 2	965 8.62	723 7.69	572 6.18
2- 3	1110 9.92	720 7.66	610 6.60
3- 4	1151 10.29	726 7.72	695 7.52
4- 5	1087 9.71	698 7.42	783 8.46
5- 6	839 7.50	584 6.21	719 7.77
6- 7	657 5.87	459 4.88	587 6.35
7- 8	559 5.00	382 4.06	466 5.04
8- 9	492 4.40	316 3.36	370 4.00
9-10	381 3.41	259 2.75	302 3.27
10-11	279 2.49	245 2.61	247 2.67
11-12	177 1.58	213 2.27	172 1.87
JOUR MOYEN	11189	9403	9254
(*) POURCENTAGES DES HEURES MOYENNES SUR LES JOURNEES MOYENNES			

ROUTE COMPT. VOIE REGION TRONCON SECTION 10 MOIS DE RELEVÉ
 O175 285 31 02 220

MUNICIPALITE: STONEHAM ET TEWKESBURY
 A 1.0 KM AU SUD DE LA RTE 371.

JOURS MOYENS MENSUELS DE 1987

MOIS	DIMANCHE MOYEN	LUNDI MOYEN	MARDI MOYEN	MERCREDI MOYEN	JEUDI MOYEN	VENDREDI MOYEN	SAMEDI MOYEN	JOUR MOY. AJUSTE 1987	JOUR MOY. AJUSTE 1986
JANV.	-----	-----	-----	-----	-----	-----	-----	6916	6040
FEV.	-----	-----	-----	-----	-----	-----	-----	7974	6964
MARS	12025	7123	8207	10086	9038	10405	10287	9595	7266
AVRIL	10183	7293	7154	7029	7889	9684	7977	8172	7305
MAI	9809	8126	8115	8205	8794	10613	8710	8910	7754
JUIN	12330	9943	9407	9298	9532	12479	10306	10470	9415
JUIL.	13133	11514	10187	10528	10923	13519	11126	11561	10274
AOUT	13405	10490	10046	10539	10848	13539	10898	11395	10541
SEPT	12437	8391	8535	8449	8967	12025	9865	9809	8543
OCT.	10345	8307	8270	8035	8555	10488	8478	8925	8216
NOV.	9001	7170	7001	7146	7275	8845	7210	7664	6955
DEC.	9773	7586	8654	8452	9343	8628	9194	8804	7275
JOUR MOYEN	-----	-----	-----	-----	-----	-----	-----	9182	8045

ROUTE COMPT. VOIE
 O175 285

POURCENTAGES DES JOURS MOYENS MENSUELS PAR RAPPORT AU J.M.A. AJUSTE DE 1987

MOIS	DIMANCHE	LUNDI	MARDI	MERCREDI	JEUDI	VENDREDI	SAMEDI	JOUR MOY. AJUSTE 1987	JOUR MOY. AJUSTE 1986 (*)
JANV.	-----	-----	-----	-----	-----	-----	-----	75.3	75.1
FEV.	-----	-----	-----	-----	-----	-----	-----	86.8	86.6
MARS	131.0	77.6	89.4	109.8	98.4	113.3	112.0	104.5	90.3
AVRIL	110.9	79.4	77.9	76.6	85.9	105.5	86.9	89.0	90.8
MAI	106.8	88.5	88.4	89.4	95.8	115.6	94.9	97.0	96.4
JUIN	134.3	108.3	102.5	101.3	103.8	135.9	112.2	114.0	117.0
JUIL.	143.0	125.4	110.9	114.7	119.0	147.2	121.2	125.9	127.7
AOUT	146.0	114.2	109.4	114.8	118.1	147.5	118.7	124.1	131.0
SEPT	135.4	91.4	93.0	92.0	97.7	131.0	107.4	106.8	106.2
OCT.	112.7	90.5	90.1	87.5	93.2	114.2	92.3	97.2	102.1
NOV.	98.0	78.1	76.2	77.8	79.2	96.3	78.5	83.5	86.5
DEC.	106.4	82.6	94.2	92.0	101.8	94.0	100.1	95.9	90.4
JOUR MOYEN	-----	-----	-----	-----	-----	-----	-----	100.0	100.0

(*) POURCENTAGE DU JOUR MOYEN MENSUEL AJUSTE DE 1986 PAR RAPPORT AU J.M.A. AJUSTE DE 1986

VARIATIONS JOURNALIERES

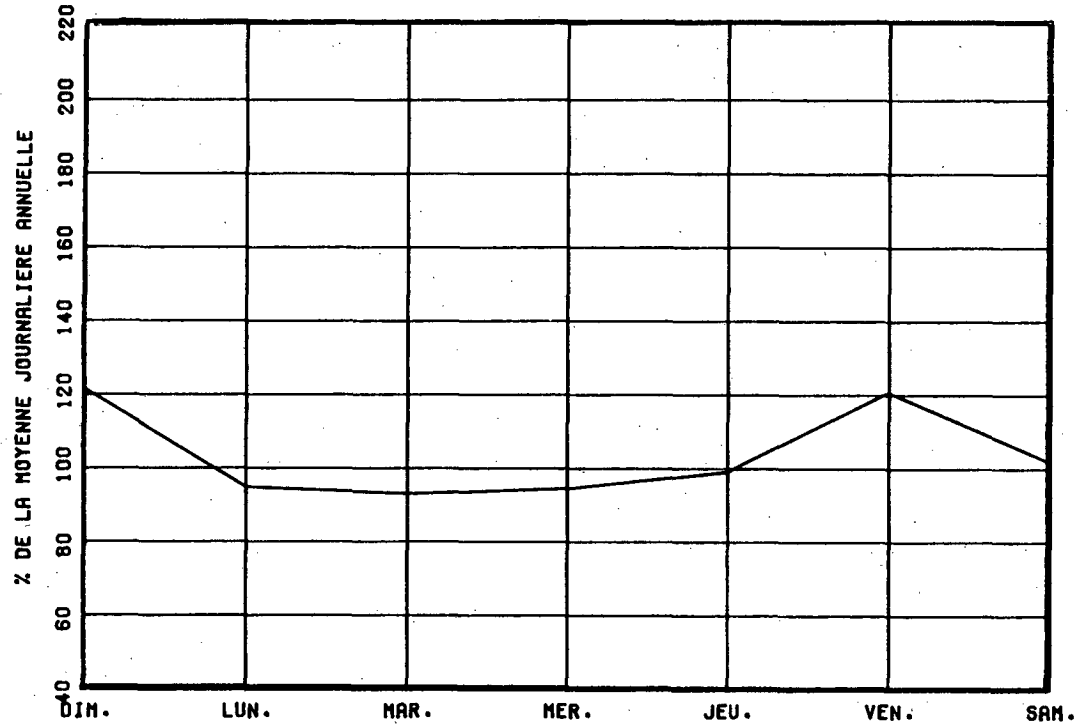

VARIATIONS MENSUELLES

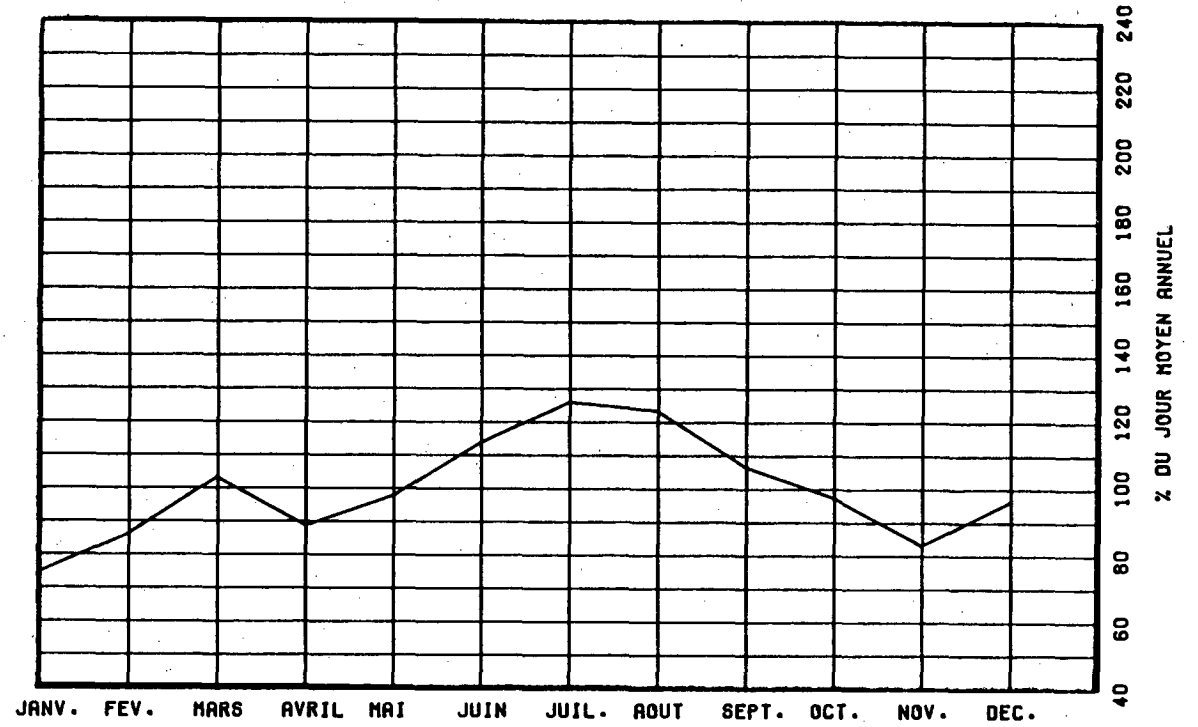

VARIATIONS HORAIRES

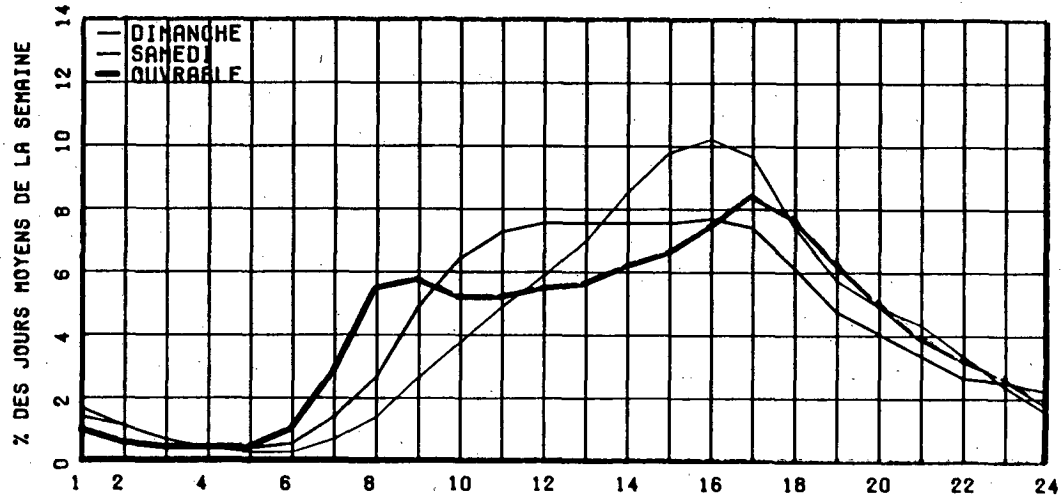

RELATION ENTRE LES HEURES DE POINTES ET LE J.M.A.

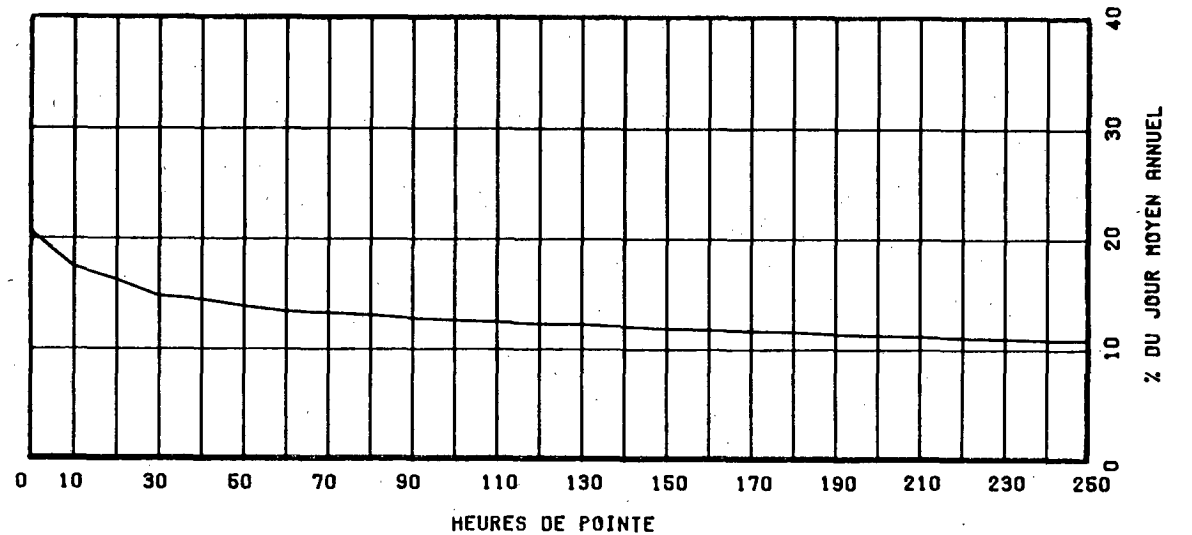

ROUTE COMPT. VOIE REGION TRONCON SECTION 12 MOIS DE RELEVÉ
 0175 475 EST 1 32 01 090

MUNICIPALITE: SAINT-NICOLAS
 APPROCHE SUD DU PONT DE QUEBEC.

ANNEE	JO. MOY. ANNUEL	JO. MOY. HIVER	JO. MOY. ETE	POURC. AUGM.	JOUR MAXIMUM	HEURES MAXIMALES			
						1-ERE	10-E	30-E	100-E
83	7814	6996	8477	+0.2	10787	1628	1287	1239	1155
*POURC.		89.5	108.5		138.0	20.8	16.5	15.9	14.8
84	-----	-----	-----	-15.5	10550	0	0	0	0
*POURC.									
85	7963	7396	8197	-----	10679	1489	1321	1285	1208
*POURC.		92.9	102.9		134.1	18.7	16.6	16.1	15.2
86	8769	7488	9841	+10.1	12068	1443	1392	1353	1265
*POURC.		85.4	112.2		137.6	16.5	15.9	15.4	14.4
87	9228	8192	10115	+5.2	12427	1532	1450	1388	1244
*POURC.		88.8	109.6		134.7	16.6	15.7	15.0	13.5

DISTRIBUTION MENSUELLE DE 1987

MOIS	HEURE MAXIMUM	JOUR MAXIMUM	JOUR MOYEN	TOTAL DU MOIS	POURC. ANNEE
JANV.	1375	9600	7508	232748	6.9
FEV.	1420	9937	8154	228338	6.8
MARS	1503	10473	8627	267454	7.9
AVRIL	1310	10695	9015	270456	8.0
MAI	1332	11351	9605	297771	8.8
JUIN	1318	11795	10056	301682	9.0
JUIL.	1153	11330	9971	309126	9.2
AOUT	1532	12427	10549	327046	9.7
SEPT	1279	11790	9876	296301	8.8
OCT.	1502	12004	9835	304903	9.1
NOV.	1467	10984	8996	269895	8.0
DEC.	1440	10932	8477	262790	7.8
JOUR MOYEN ANNUEL:	9228			TOTAL: 3368510	

ROUTE COMPT. VOIE
 0175 475 EST 01

REPARTITION HORAIRE JOURNALIERE DE 1987

HEURES A.M.	DIMANCHE MOYENNE POURC. (*)	SAMEDI MOYENNE POURC.	JOURS OUV. MOYENNE POURC.
12- 1	201	2.62	147 1.75
1- 2	141	1.84	88 1.05
2- 3	77	1.00	52 0.62
3- 4	52	0.68	43 0.51
4- 5	26	0.34	21 0.25
5- 6	29	0.38	31 0.37
6- 7	63	0.82	88 1.05
7- 8	149	1.94	243 2.90
8- 9	203	2.64	406 4.84
9-10	295	3.84	542 6.46
10-11	378	4.92	571 6.80
11-12 P.M.	405	5.27	536 6.39
12- 1	474	6.17	569 6.78
1- 2	630	8.20	681 8.11
2- 3	641	8.35	638 7.60
3- 4	656	8.54	594 7.08
4- 5	690	8.98	541 6.45
5- 6	545	7.10	470 5.60
6- 7	446	5.81	481 5.73
7- 8	434	5.65	435 5.18
8- 9	389	5.06	348 4.15
9-10	316	4.11	299 3.56
10-11	263	3.42	289 3.44
11-12	178	2.32	280 3.34
JOUR MOYEN	7681	8393	9771
(*) POURCENTAGES DES HEURES MOYENNES SUR LES JOURNEES MOYENNES			

ROUTE COMPT. VOIE REGION TRONCON SECTION 12 MOIS DE RELEVÉ
 0175 475 EST 1 32 01 090

MUNICIPALITE: SAINT-NICOLAS
 APPROCHE SUD DU PONT DE QUEBEC.

JOURS MOYENS MENSUELS DE 1987

MOIS	DIMANCHE MOYEN	LUNDI MOYEN	MARDI MOYEN	MERCREDI MOYEN	JEUDI MOYEN	VENDREDI MOYEN	SAMEDI MOYEN	JOUR MOY. AJUSTE 1987	JOUR MOY. AJUSTE 1986
JANV.	5426	7602	8268	8346	8938	8505	6708	7684	6994
FEV.	6289	7589	8373	8325	9191	9739	7577	8154	7620
MARS	7205	8185	8656	9174	9655	10057	7917	8692	7783
AVRIL	7744	8906	8898	9014	9778	10354	8510	9029	8782
MAI	8931	9290	9496	9726	10107	10906	8892	9621	9656
JUIN	9167	9887	10245	10302	10632	11203	9233	10095	10098
JUIL.	9006	9861	9895	10447	10799	10758	8872	9948	9897
AOUT	9544	10507	10680	11140	11661	11818	9118	10638	10305
SEPT.	8146	9728	10150	10068	10696	11593	9033	9916	9239
OCT.	8292	9648	10108	9758	10787	11422	8796	9830	9116
NOV.	6922	9042	9126	9665	9645	10867	8213	9068	8281
DEC.	5999	9427	9298	8686	8946	10734	7914	8714	8039
JOUR MOYEN	7722	9139	9432	9554	10069	10663	8398	9282	8817

ROUTE COMPT. VOIE
 0175 475 EST 1

POURCENTAGES DES JOURS MOYENS MENSUELS PAR RAPPORT AU J.M.A. AJUSTE DE 1987

MOIS	DIMANCHE	LUNDI	MARDI	MERCREDI	JEUDI	VENDREDI	SAMEDI	JOUR MOY. AJUSTE 1987	JOUR MOY. AJUSTE 1986 (*)
JANV.	58.5	81.9	89.1	89.9	96.3	91.6	72.3	82.8	79.3
FEV.	67.8	81.8	90.2	89.7	99.0	104.9	81.6	87.8	86.4
MARS	77.6	88.2	93.3	98.8	104.0	108.3	85.3	93.6	88.3
AVRIL	83.4	95.9	95.9	97.1	105.3	111.5	91.7	97.3	99.6
MAI	96.2	100.1	102.3	104.8	108.9	117.5	95.8	103.7	109.5
JUIN	98.8	106.5	110.4	111.0	114.5	120.7	99.5	108.8	114.5
JUIL.	97.0	106.2	106.6	112.6	116.3	115.9	95.6	107.2	112.2
AOUT	102.8	113.2	115.1	120.0	125.6	127.3	98.2	114.6	116.9
SEPT.	87.8	104.8	109.4	108.5	115.2	124.9	97.3	106.8	104.8
OCT.	89.3	103.9	108.9	105.1	116.2	123.1	94.8	105.9	103.4
NOV.	74.6	97.4	98.3	104.1	103.9	117.1	88.5	97.7	93.9
DEC.	64.6	101.6	100.2	93.6	96.4	115.6	85.3	93.9	91.2
JOUR MOYEN	83.2	98.5	101.6	102.9	108.5	114.9	90.5	100.0	100.0

(*) POURCENTAGE DU JOUR MOYEN MENSUEL AJUSTE DE 1986 PAR RAPPORT AU J.M.A. AJUSTE DE 1986

ROUTE COMPTEUR VOIE
0175 475 EST 01

VARIATIONS JOURNALIERES

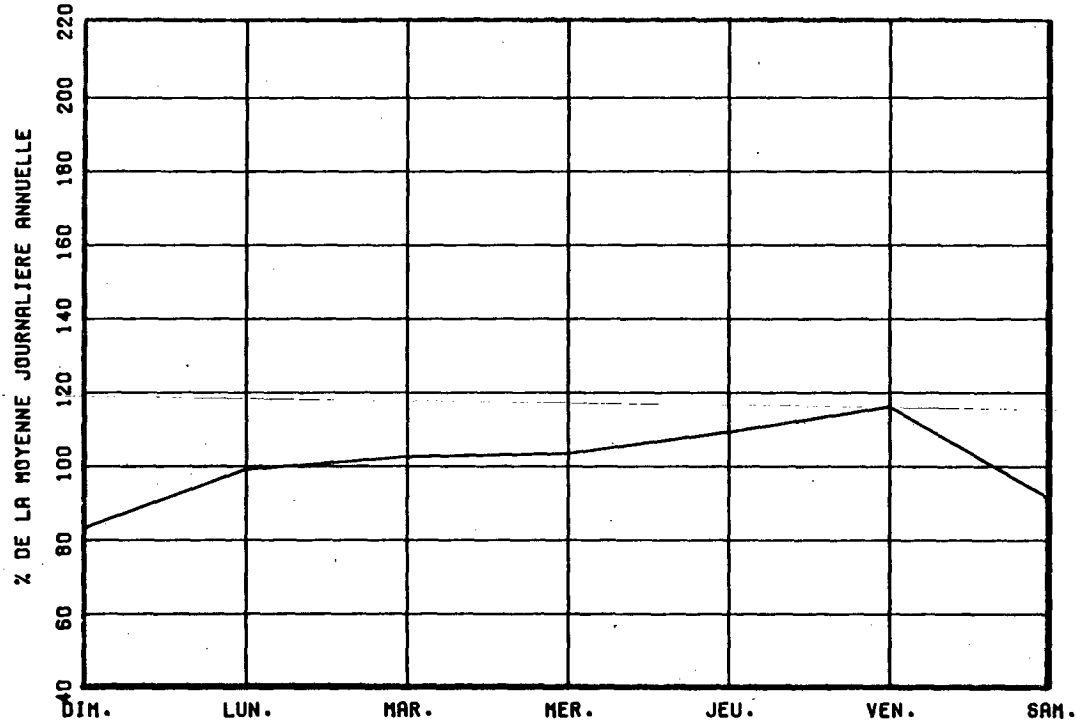

VARIATIONS MENSUELLES

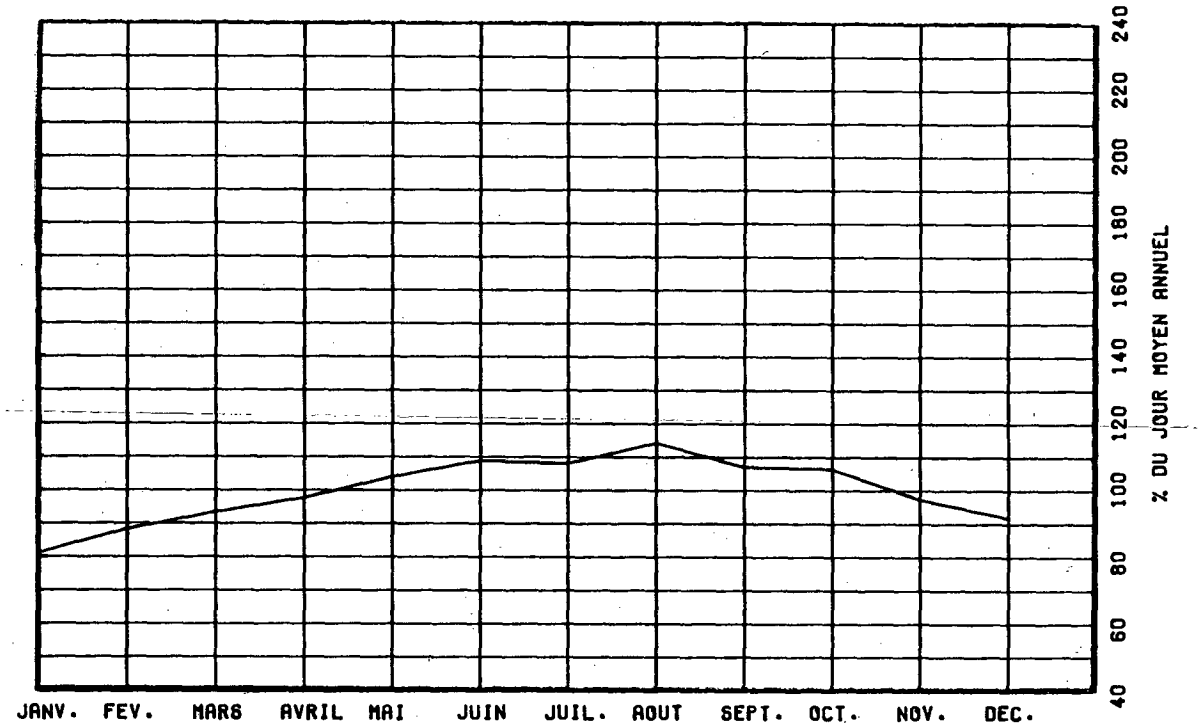

VARIATIONS HORAIRES

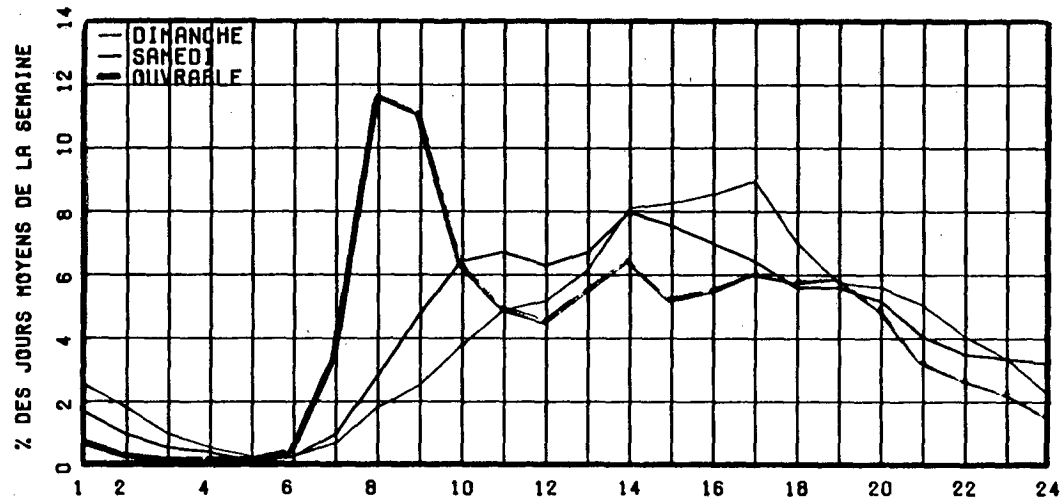

RELATION ENTRE LES HEURES DE POINTES ET LE J.M.A.

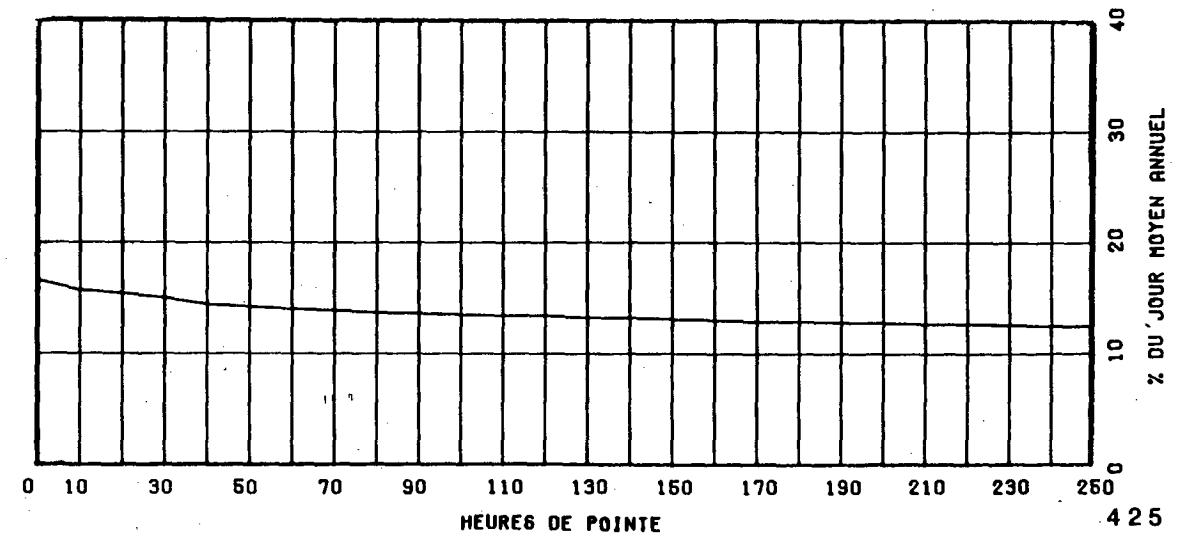

ROUTE COMPT. VOIE REGION TRONCON SECTION 12 MOIS DE RELEVÉ
 0175 475 OUEST 1 32 01 090

MUNICIPALITE: SAINT-NICOLAS
 APPROCHE SUD DU PONT DE QUEBEC.

ANNEE	JO. MOY. ANNUEL	JO. MOY. HIVER	JO. MOY. ETE	POURC. AUGM.	JOUR MAXIMUM	HEURES MAXIMALES			
						1-ERE	10-E	30-E	100-E
83	7167	6413	7736	+1.1	15936	1787	1527	1416	1237
*POURC.		89.5	107.9		222.4	24.9	21.3	19.8	17.3
84	-----	-----	-----	-18.4	9615	0	0	0	0
*POURC.									
85	7432	7036	7263	-----	10356	1706	1553	1455	1351
*POURC.		94.7	97.7		139.3	23.0	20.9	19.6	18.2
86	8281	7215	8946	+11.4	11396	1730	1653	1584	1468
*POURC.		87.1	108.0		137.6	20.9	20.0	19.1	17.7
87	8593	7766	9264	+3.8	12510	1725	1658	1586	1457
*POURC.		90.4	107.8		145.6	20.1	19.3	18.5	17.0

DISTRIBUTION MENSUELLE DE 1987

MOIS	HEURE MAXIMUM	JOUR MAXIMUM	JOUR MOYEN	TOTAL DU MOIS	POURC. ANNEE
JANV.	1433	9256	7220	223839	7.1
FEV.	1668	9607	7961	222930	7.1
MARS	1449	9701	7955	246613	7.9
AVRIL	1595	9989	8373	251207	8.0
MAI	1625	10733	8992	278759	8.9
JUIN	1590	11747	9264	277927	8.9
JUIL.	1436	10256	8744	271065	8.6
AOUT	1671	12510	9678	300028	9.6
SEPT	1697	11553	9375	281272	9.0
OCT.	1725	11484	9094	281931	9.0
NOV.	1638	10721	8487	254614	8.1
DEC.	1565	10289	7949	246434	7.9

JOUR MOYEN ANNUEL: 8593

TOTAL: 3136619

ROUTE COMPT. VOIE
 0175 475 OUEST 01

REPARTITION HORAIRE JOURNALIERE DE 1987

HEURES A.M.	DIMANCHE MOYENNE POURC. (*)	SAMEDI MOYENNE POURC.	JOURS OUV. MOYENNE POURC.
12- 1	279 4.15	275 3.67	149 1.62
1- 2	207 3.08	179 2.39	70 0.75
2- 3	139 2.07	123 1.64	42 0.46
3- 4	89 1.32	81 1.08	26 0.28
4- 5	40 0.59	37 0.49	15 0.17
5- 6	24 0.36	23 0.31	23 0.26
6- 7	24 0.36	34 0.45	86 0.93
7- 8	54 0.80	92 1.23	279 3.01
8- 9	101 1.50	186 2.48	368 3.98
9-10	161 2.39	239 3.19	253 2.74
10-11	257 3.82	352 4.70	297 3.21
11-12 P.M.	339 5.04	445 5.95	403 4.35
12- 1	412 6.13	484 6.47	476 5.14
1- 2	517 7.69	509 6.80	439 4.74
2- 3	548 8.15	548 7.32	487 5.25
3- 4	570 8.47	634 8.47	733 7.91
4- 5	626 9.31	725 9.69	1385 14.95
5- 6	469 6.97	648 8.66	1235 13.32
6- 7	333 4.95	336 4.49	550 5.93
7- 8	350 5.20	314 4.20	443 4.79
8- 9	361 5.37	302 4.03	424 4.58
9-10	326 4.85	280 3.74	461 4.97
10-11	287 4.27	301 4.02	351 3.79
11-12	213 3.17	338 4.52	266 2.87
JOUR MOYEN	6726	7485	9272
(*) POURCENTAGES DES HEURES MOYENNES SUR LES JOURNEES MOYENNES			

ROUTE COMPT. VOIE REGION TRONCON SECTION 12 MOIS DE RELEVÉ
 0175 475 OUEST 1 32 01 090

MUNICIPALITE: SAINT-NICOLAS
 APPROCHE SUD DU PONT DE QUEBEC.

JOURS MOYENS MENSUELS DE 1987

MOIS	DIMANCHE MOYEN	LUNDI MOYEN	MARDI MOYEN	MERCREDI MOYEN	JEUDI MOYEN	VENDREDI MOYEN	SAMEDI MOYEN	JOUR MOY. AJUSTE 1987	JOUR MOY. AJUSTE 1986
JANV.	5062	7822	8097	8121	8668	8017	6110	7413	6763
FEV.	6068	8128	8247	8571	8677	9177	6862	7961	7266
MARS	6210	7794	8317	8615	8924	9374	6836	8010	7551
AVRIL	6644	8659	8444	8744	9290	9577	7434	8398	8519
MAI	7770	8903	9031	9311	9804	10457	8110	9055	9543
JUIN	7574	9247	9528	9845	9955	10885	8320	9336	9107
JUIL.	7681	8690	8869	9205	9321	9777	7526	8724	8680
AOUT	8232	10107	9850	10301	10829	11062	8031	9773	9341
SEPT	7074	9441	9764	9861	10494	11259	8107	9428	8907
OCT.	6874	9364	9445	9701	9954	10842	7779	9137	8621
NOV.	6353	8647	8867	9069	9130	10369	7466	8557	8037
DEC.	5614	8838	8795	8245	8446	9973	7219	8161	7764
JOUR MOYEN	6763	8803	8937	9132	9457	10064	7483	8662	8341

ROUTE COMPT. VOIE
 0175 475 OUEST 1

POURCENTAGES DES JOURS MOYENS MENSUELS PAR RAPPORT AU J.M.A. AJUSTE DE 1987

MOIS	DIMANCHE	LUNDI	MARDI	MERCREDI	JEUDI	VENDREDI	SAMEDI	JOUR MOY. AJUSTE 1987	JOUR MOY. AJUSTE 1986(*)
JANV.	58.4	90.3	93.5	93.8	100.1	92.6	70.5	85.6	81.1
FEV.	70.1	93.8	95.2	98.9	100.2	105.9	79.2	91.9	87.1
MARS	71.7	90.0	96.0	99.5	103.0	108.2	78.9	92.5	90.5
AVRIL	76.7	100.0	97.5	100.9	107.3	110.6	85.8	97.0	102.1
MAI	89.7	102.8	104.3	107.5	113.2	120.7	93.6	104.5	114.4
JUIN	87.4	106.8	110.0	113.7	114.9	125.7	96.1	107.8	109.2
JUIL.	88.7	100.3	102.4	106.3	107.6	112.9	86.9	100.7	104.1
AOUT	95.0	116.7	113.7	118.9	125.0	127.7	92.7	112.8	112.0
SEPT	81.7	109.0	112.7	113.8	121.1	130.0	93.6	108.8	106.8
OCT.	79.4	108.1	109.0	112.0	114.9	125.2	89.8	105.5	103.4
NOV.	73.3	99.8	102.4	104.7	105.4	119.7	86.2	98.8	96.4
DEC.	64.8	102.0	101.5	95.2	97.5	115.1	83.3	94.2	93.1
JOUR MOYEN	78.1	101.6	103.2	105.4	109.2	116.2	86.4	100.0	100.0

(*) POURCENTAGE DU JOUR MOYEN MENSUEL AJUSTE DE 1986 PAR RAPPORT AU J.M.A. AJUSTE DE 1986

VARIATIONS JOURNALIERES

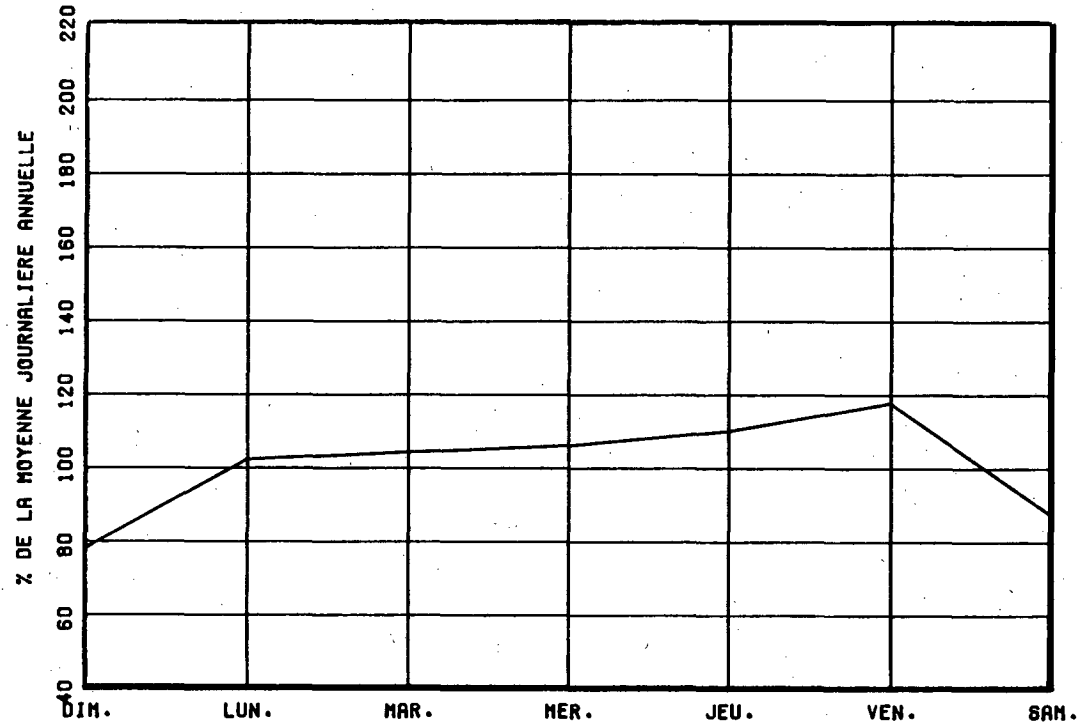

VARIATIONS MENSUELLES

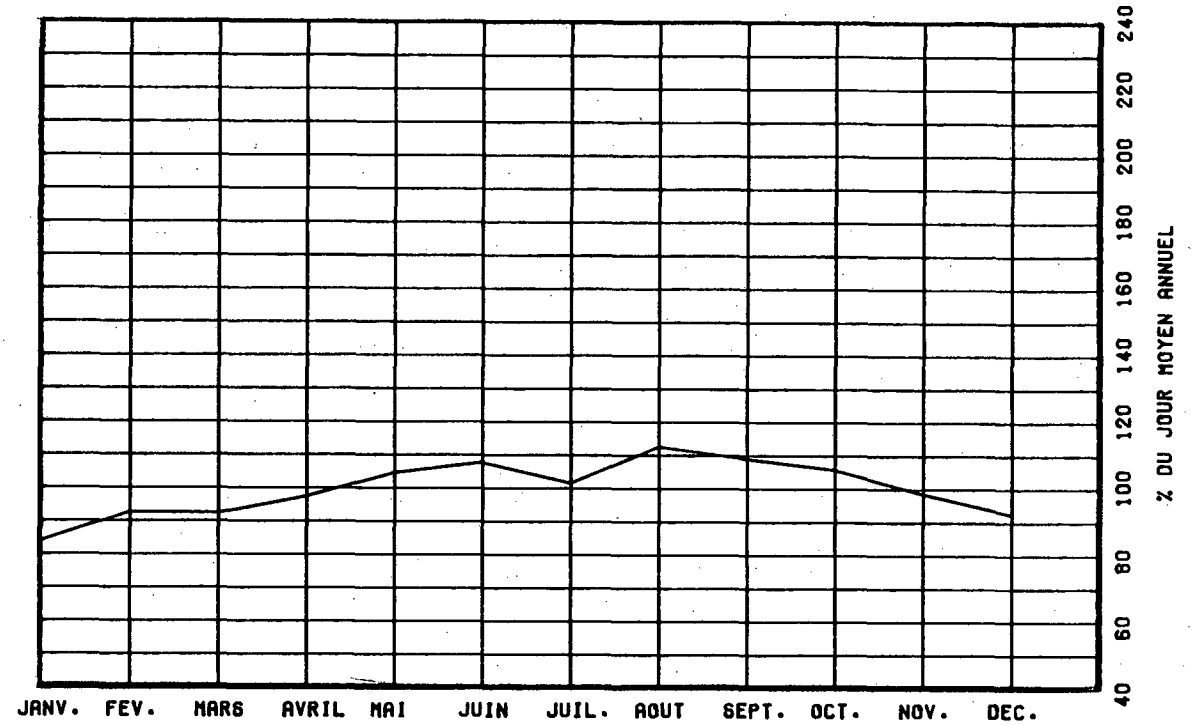

VARIATIONS HORAIRES

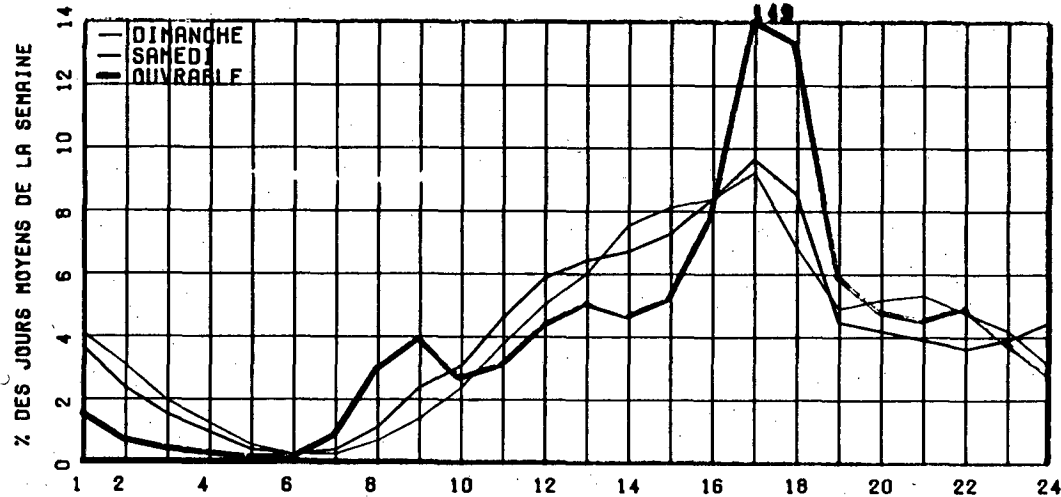

RELATION ENTRE LES HEURES DE POINTES ET LE J.M.A.

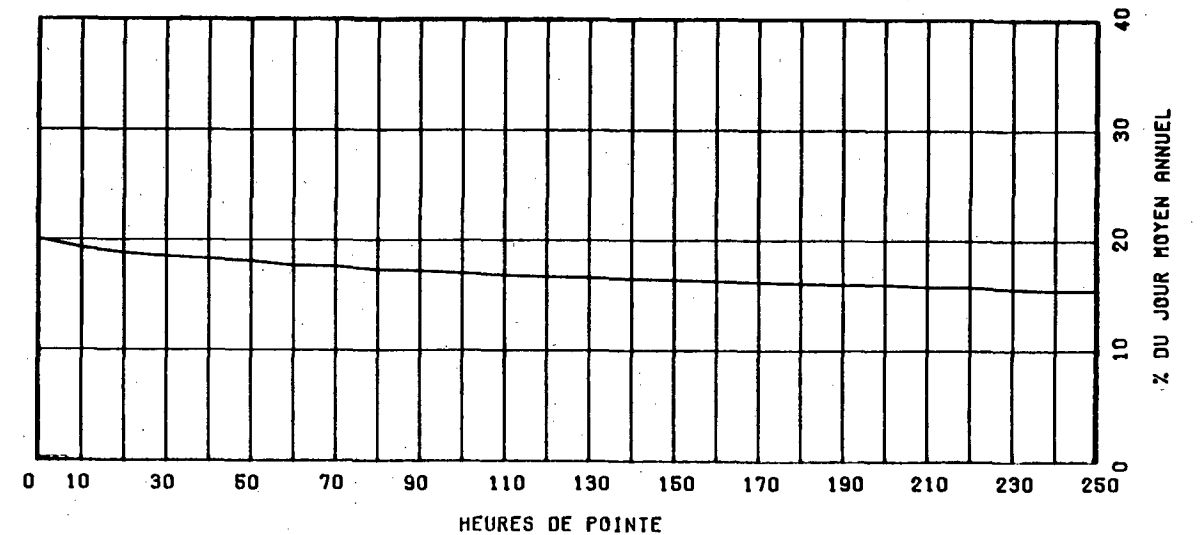

ROUTE COMPT. VOIE REGION TRONCON SECTION 12 MOIS DE RELEVÉ
 0175 475 TOT 32 01 090

MUNICIPALITE: SAINT-NICOLAS
 APPROCHE SUD DU PONT DE QUEBEC.

ANNEE	JO. MOY. ANNUEL	JO. MOY. HIVER	JO. MOY. ETE	POURC. AUGM.	JOUR MAXIMUM	HEURES MAXIMALES			
						1-ERE	10-E	30-E	100-E
83	14983	13411	16215	+0.6	26646	2552	2116	1959	1781
*POURC.		89.5	108.2		177.8	17.0	14.1	13.1	11.9
84	15648	14027	16940	+4.4	19608	0	0	0	0
*POURC.		89.6	108.3		125.3	0.0	0.0	0.0	0.0
85	15396	14433	15461	-1.6	20479	3352	2221	2018	1894
*POURC.		93.7	100.4		133.0	21.8	14.4	13.1	12.3
86	17051	14704	18787	+10.7	23367	2361	2255	2180	2049
*POURC.		86.2	110.2		137.0	13.8	13.2	12.8	12.0
87	17821	15959	19380	+4.5	24741	2566	2385	2245	2071
*POURC.		89.6	108.7		138.8	14.4	13.4	12.6	11.6

DISTRIBUTION MENSUELLE DE 1987

MOIS	HEURE MAXIMUM	JOUR MAXIMUM	JOUR MOYEN	TOTAL DU MOIS	POURC. ANNEE
JANV.	1996	18536	14728	456587	7.0
FEV.	2112	19544	16116	451268	6.9
MARS	2063	20174	16582	514067	7.9
AVRIL	2107	20684	17388	521663	8.0
MAI	2284	21871	18597	576530	8.9
JUIN	2215	23542	19320	579609	8.9
JUIL.	2049	21586	18715	580191	8.9
AOUT	2566	24741	20228	627074	9.6
SEPT	2545	23155	19252	577573	8.9
OCT.	2434	23488	18930	586834	9.0
NOV.	2359	21447	17483	524509	8.1
DEC.	2239	21013	16426	509224	7.8

JOUR MOYEN ANNUEL: 17821

TOTAL: 6505129

ROUTE COMPT. VOIE
 0175 475 TOTAL

REPARTITION HORAIRE JOURNALIERE DE 1987

HEURES A.M.	DIMANCHE MOYENNE POURC. (*)	SAMEDI MOYENNE POURC.	JOURS OUV. MOYENNE POURC.
12- 1	480 3.33	422 2.66	223 1.17
1- 2	348 2.42	267 1.68	108 0.57
2- 3	216 1.50	175 1.10	68 0.36
3- 4	141 0.98	124 0.78	48 0.26
4- 5	66 0.46	58 0.37	35 0.18
5- 6	53 0.37	54 0.34	74 0.39
6- 7	87 0.60	122 0.77	414 2.18
7- 8	203 1.41	335 2.11	1419 7.45
8- 9	304 2.11	592 3.73	1455 7.64
9-10	456 3.17	781 4.92	881 4.63
10-11	635 4.41	923 5.81	786 4.13
11-12 P.M.	744 5.16	981 6.18	848 4.45
12- 1	886 6.15	1053 6.63	1014 5.32
1- 2	1147 7.96	1190 7.49	1069 5.61
2- 3	1189 8.25	1186 7.47	998 5.24
3- 4	1226 8.51	1228 7.73	1280 6.72
4- 5	1316 9.13	1266 7.97	1980 10.40
5- 6	1014 7.04	1118 7.04	1803 9.47
6- 7	779 5.41	817 5.15	1133 5.95
7- 8	784 5.44	749 4.72	935 4.91
8- 9	750 5.21	650 4.09	742 3.90
9-10	642 4.46	579 3.65	723 3.80
10-11	550 3.82	590 3.72	571 3.00
11-12	391 2.71	618 3.89	427 2.25

JOUR MOYEN 14407 15878 19043
 (*) POURCENTAGES DES HEURES MOYENNES SUR LES JOURNEES MOYENNES

ROUTE COMPT. VOIE REGION TRONCON SECTION 12 MOIS DE RELEVÉ
 0175 475 TOT 32 01 090

MUNICIPALITE: SAINT-NICOLAS
 APPROCHE SUD DU PONT DE QUEBEC.

JOURS MOYENS MENSUELS DE 1987

MOIS	DIMANCHE MOYEN	LUNDI MOYEN	MARDI MOYEN	MERCREDI MOYEN	JEUDI MOYEN	VENDREDI MOYEN	SAMEDI MOYEN	JOUR MOY. AJUSTE 1987	JOUR MOY. AJUSTE 1986
JANV.	10489	15425	16366	16467	17607	16523	12819	15099	13757
FEV.	12357	15718	16621	16897	17868	18916	14440	16116	14886
MARS	13415	15979	16973	17790	18580	19432	14753	16703	15335
AVRIL	14389	17565	17343	17759	19069	19931	15945	17428	17302
MAI	16701	18193	18527	19037	19911	21364	17002	18676	19200
JUIN	16741	19135	19773	20147	20587	22088	17553	19432	19205
JUIL.	16688	18551	18765	19652	20120	20535	16398	18672	18577
AOUT.	17776	20614	20530	21441	22490	22880	17149	20411	19646
SEPT.	15220	19170	19914	19930	21191	22852	17140	19345	18146
OCT.	15167	19013	19553	19459	20741	22264	16575	18967	17737
NOV.	13275	17690	17993	18734	18775	21237	15680	17626	16319
DEC.	11614	18265	18093	16931	17392	20708	15133	16876	15803
JOUR MOYEN	14486	17943	18370	18687	19527	20727	15882	17945	17159

ROUTE COMPT. VOIE
 0175 475 TOT

POURCENTAGES DES JOURS MOYENS MENSUELS PAR RAPPORT AU J.M.A. AJUSTE DE 1987

MOIS	DIMANCHE	LUNDI	MARDI	MERCREDI	JEUDI	VENDREDI	SAMEDI	JOUR MOY. AJUSTE 1987	JOUR MOY. AJUSTE 1986(*)
JANV.	58.5	86.0	91.2	91.8	98.1	92.1	71.4	84.1	80.2
FEV.	68.9	87.6	92.6	94.2	99.6	105.4	80.5	89.8	86.8
MARS	74.8	89.0	94.6	99.1	103.5	108.3	82.2	93.1	89.4
AVRIL	80.2	97.9	96.6	99.0	106.3	111.1	88.9	97.1	100.8
MAI	93.1	101.4	103.2	106.1	111.0	119.1	94.7	104.1	111.9
JUIN	93.3	106.6	110.2	112.3	114.7	123.1	97.8	108.3	111.9
JUIL.	93.0	103.4	104.6	109.5	112.1	114.4	91.4	104.1	108.3
AOUT	99.1	114.9	114.4	119.5	125.3	127.5	95.6	113.7	114.5
SEPT	84.8	106.8	111.0	111.1	118.1	127.3	95.5	107.8	105.8
OCT.	84.5	106.0	109.0	108.4	115.6	124.1	92.4	105.7	103.4
NOV.	74.0	98.6	100.3	104.4	104.6	118.3	87.4	98.2	95.1
DEC.	64.7	101.8	100.8	94.3	96.9	115.4	84.3	94.0	92.1
JOUR MOYEN	80.7	100.0	102.4	104.1	108.8	115.5	88.5	100.0	100.0

(*) POURCENTAGE DU JOUR MOYEN MENSUEL AJUSTE DE 1986 PAR RAPPORT AU J.M.A. AJUSTE DE 1987

VARIATIONS JOURNALIERES

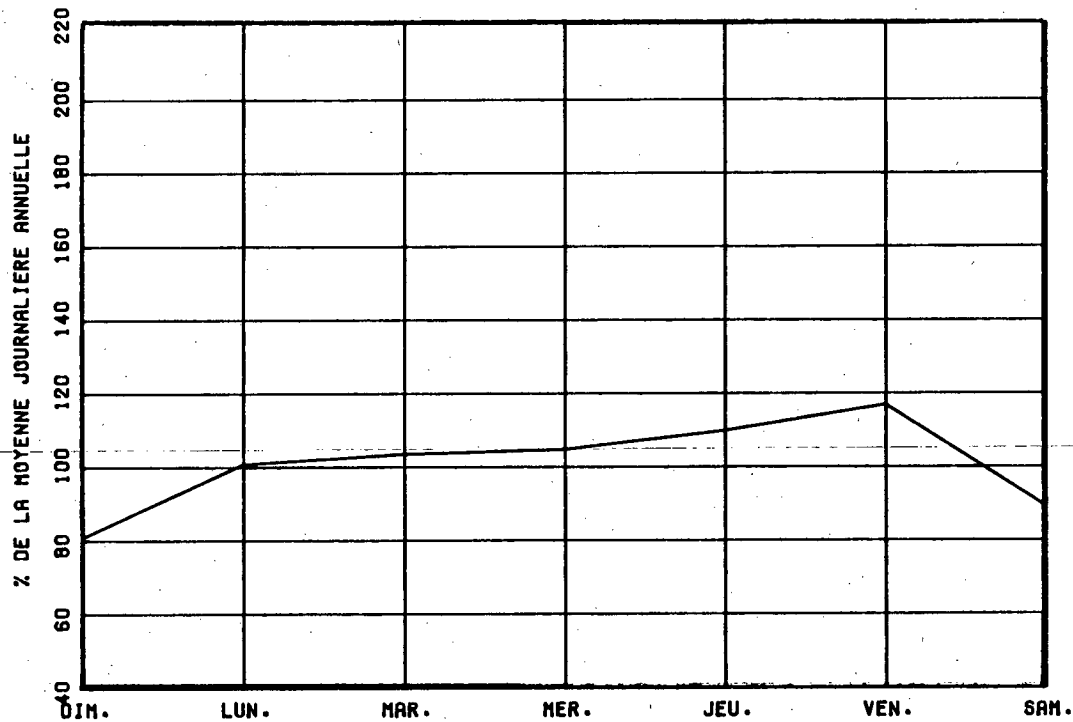

VARIATIONS MENSUELLES

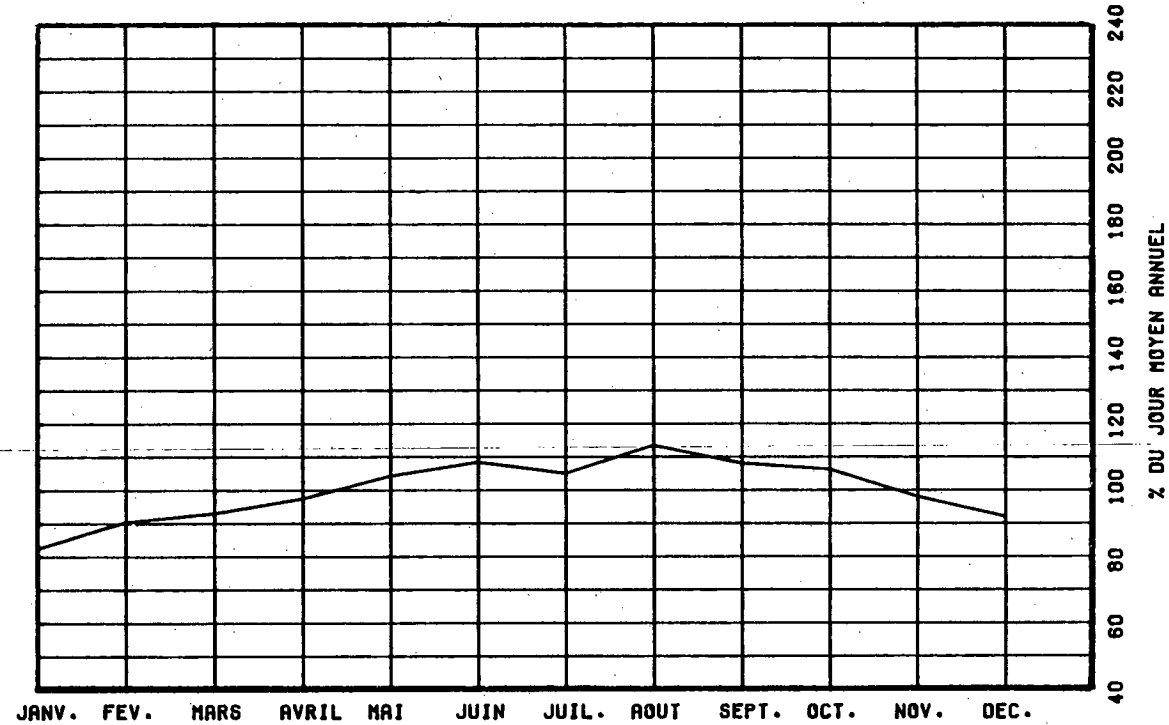

VARIATIONS HORAIRES

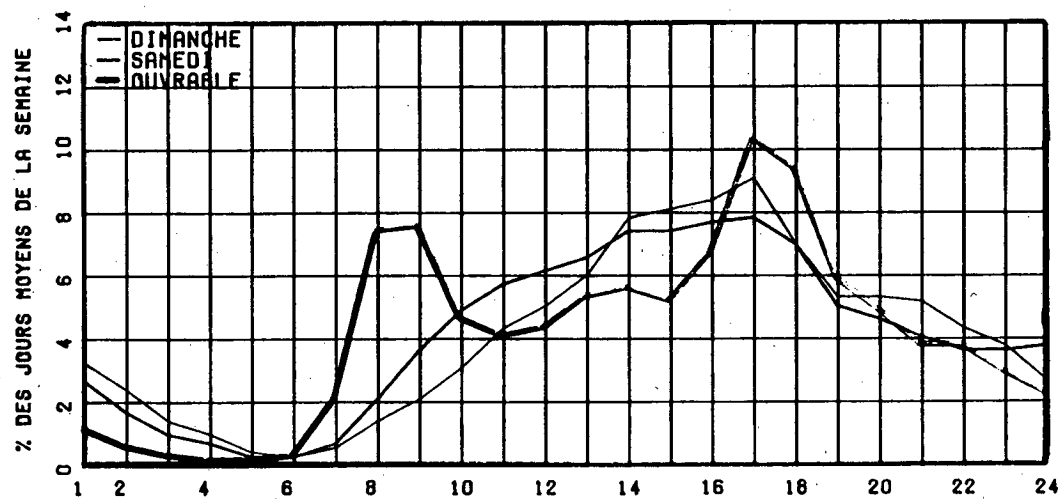

RELATION ENTRE LES HEURES DE POINTES ET LE J.M.A.

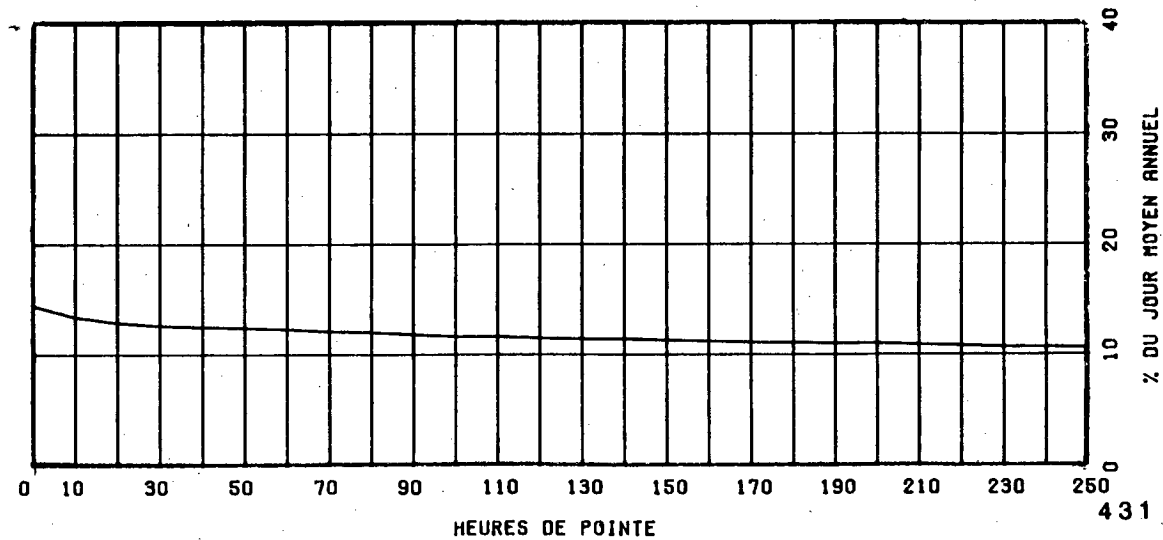

ROUTE COMPT. VOIE REGION TRONCON SECTION 12 MOIS DE RELEVÉ
 0185 200 12 01 010

MUNICIPALITE: DEGELIS

AU NORD DE LA FRONTIERE DU NOUVEAU-BRUNSWICK.

ANNEE	JD. MOY. ANNUEL	JD. MOY. HIVER	JD. MOY. ETE	POURC. AUGM.	JOUR MAXIMUM	HEURES MAXIMALES			
						1-ERE	10-E	30-E	100-E
83	2891	1979	4167	+1.9	8388	636	536	481	402
*POURC.		68.5	144.1		290.1	22.0	18.5	16.6	13.9
84	3074	2041	4484	+6.3	8249	677	607	540	450
*POURC.		66.4	145.9		268.3	22.0	19.7	17.6	14.6
85	3213	2156	4657	+4.5	8594	807	637	551	464
*POURC.		67.1	144.9		267.5	25.1	19.8	17.1	14.4
86	3451	2410	4972	+7.4	8903	736	650	579	504
*POURC.		69.8	144.1		258.0	21.3	18.8	16.8	14.6
87	3824	2663	5442	+10.8	10012	841	679	644	546
*POURC.		69.6	142.3		261.8	22.0	17.8	16.8	14.3

DISTRIBUTION MENSUELLE DE 1987

MOIS	HEURE MAXIMUM	JOUR MAXIMUM	JOUR MOYEN	TOTAL DU MOIS	POURC. ANNEE
JANV.	360	3983	2299	71273	5.1
FEV.	278	3478	2435	68192	4.9
MARS	298	3513	2763	85681	6.1
AVRIL	407	5034	3275	98262	7.0
MAI	413	5003	3590	111312	8.0
JUIN	552	6480	4221	126633	9.1
JUIL.	841	9568	7005	217166	15.6
AOUT	750	10012	6327	196154	14.0
SEPT	449	6196	4137	124139	8.9
OCT.	389	5517	3616	112117	8.0
NOV.	299	3761	2933	88014	6.3
DEC.	397	5006	3136	97224	7.0
JOUR MOYEN ANNUEL:	3824			TOTAL: 1396167	

ROUTE COMPT. VOIE
 0185 200 00

REPARTITION HORAIRE JOURNALIERE DE 1987

HEURES A.M.	DIMANCHE MOYENNE POURC. (*)		SAMEDI MOYENNE POURC.		JOURS OUV. MOYENNE POURC.	
12- 1	105	2.62	93	2.08	58	1.60
1- 2	103	2.57	91	2.03	50	1.39
2- 3	82	2.05	68	1.52	42	1.17
3- 4	72	1.80	72	1.61	43	1.18
4- 5	46	1.15	48	1.07	41	1.13
5- 6	39	0.97	60	1.34	60	1.67
6- 7	57	1.42	91	2.03	96	2.64
7- 8	90	2.25	140	3.13	130	3.57
8- 9	137	3.42	200	4.47	167	4.59
9-10	174	4.34	263	5.88	195	5.36
10-11	213	5.32	289	6.46	211	5.81
11-12 P.M.	239	5.97	292	6.53	212	5.84
12- 1	292	7.29	323	7.22	234	6.44
1- 2	313	7.82	340	7.60	258	7.09
2- 3	311	7.77	324	7.24	255	7.00
3- 4	310	7.74	316	7.06	259	7.13
4- 5	288	7.19	283	6.33	246	6.77
5- 6	254	6.34	220	4.92	224	6.16
6- 7	220	5.49	199	4.45	199	5.46
7- 8	187	4.67	181	4.05	176	4.83
8- 9	155	3.87	161	3.60	156	4.29
9-10	156	3.90	149	3.33	132	3.64
10-11	92	2.30	144	3.22	105	2.90
11-12	70	1.75	127	2.84	84	2.33
JOUR MOYEN	4005		4474		3645	
(*) POURCENTAGES DES HEURES MOYENNES SUR LES JOURNEES MOYENNES						

ROUTE COMPT. VOIE
 0185 200

POURCENTAGES DES JOURS MOYENS MENSUELS PAR RAPPORT AU J.M.A. AJUSTE DE 1987

MOIS	DIMANCHE	LUNDI	MARDI	MERCREDI	JEUDI	VENDREDI	SAMEDI	JOUR MOY. AJUSTE 1987	JOUR MOY. AJUSTE 1986(*)
JANV.	66.5	49.1	56.0	58.0	62.3	62.3	66.0	60.0	58.3
FEV.	61.8	51.0	57.2	59.2	65.3	78.8	76.4	64.2	64.5
MARS	81.0	52.7	63.3	69.6	72.7	87.8	88.6	73.6	77.0
AVRIL	95.7	64.7	75.7	74.8	92.2	102.9	92.5	85.5	82.4
MAI	100.4	74.9	79.1	84.8	94.3	111.4	103.7	92.7	88.8
JUIN	120.4	92.0	97.8	95.2	109.3	134.2	132.4	111.6	118.3
JUIL.	194.5	161.6	154.1	157.3	176.8	209.8	232.7	183.8	180.8
AOUT	183.0	145.4	139.5	141.2	158.0	184.3	208.1	165.6	171.2
SEPT	119.8	82.2	97.3	96.9	111.7	129.1	123.6	108.7	106.0
OCT.	98.3	74.4	79.3	82.7	96.1	116.0	106.8	93.4	94.9
NOV.	80.3	63.3	69.5	75.0	77.0	91.1	88.4	77.8	76.3
DEC.	71.5	69.6	86.4	83.9	83.6	94.6	93.5	83.2	81.7
JOUR MOYEN	106.1	81.7	87.9	89.9	99.9	116.9	117.7	100.0	100.0

(*) POURCENTAGE DU JOUR MOYEN MENSUEL AJUSTE DE 1986 PAR RAPPORT AU J.M.A. AJUSTE DE 1986

ROUTE COMPT. VOIE REGION TRONCON SECTION 12 MOIS DE RELEVÉ
 0185 200 12 01 010

MUNICIPALITE: DEGELIS

AU NORD DE LA FRONTIERE DU NOUVEAU-BRUNSWICK.

JOURS MOYENS MENSUELS DE 1987

MOIS	DIMANCHE MOYEN	LUNDI MOYEN	MARDI MOYEN	MERCREDI MOYEN	JEUDI MOYEN	VENDREDI MOYEN	SAMEDI MOYEN	JOUR MOY. AJUSTE 1987	JOUR MOY. AJUSTE 1986
JANV.	2521	1863	2122	2199	2361	2363	2501	2275	1998
FEV.	2343	1932	2168	2244	2475	2988	2895	2435	2209
MARS	3070	1997	2401	2637	2757	3328	3359	2792	2637
AVRIL	3628	2451	2869	2834	3494	3902	3508	3240	2823
MAI	3807	2839	2997	3215	3575	4225	3933	3513	3043
JUIN	4563	3487	3709	3610	4145	5086	5019	4231	4052
JUIL.	7372	6125	5841	5965	6704	7953	8822	6968	6195
AOUT	6937	5512	5289	5352	5988	6986	7888	6278	5865
SEPT	4542	3116	3688	3675	4236	4894	4684	4119	3633
OCT.	3726	2820	3006	3135	3642	4399	4049	3539	3251
NOV.	3043	2398	2634	2843	2918	3452	3352	2948	2615
DEC.	2710	2637	3274	3179	3169	3585	3544	3156	2798
JOUR MOYEN	4021	3098	3333	3407	3788	4430	4462	3791	3426

VARIATIONS JOURNALIERES

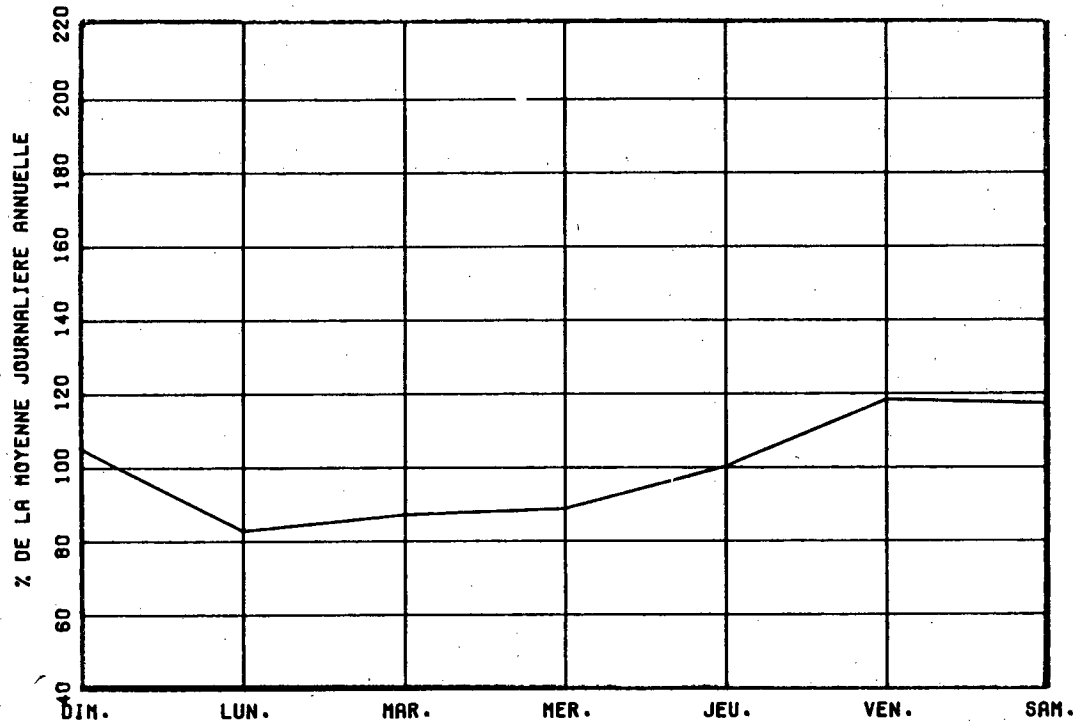

VARIATIONS MENSUELLES

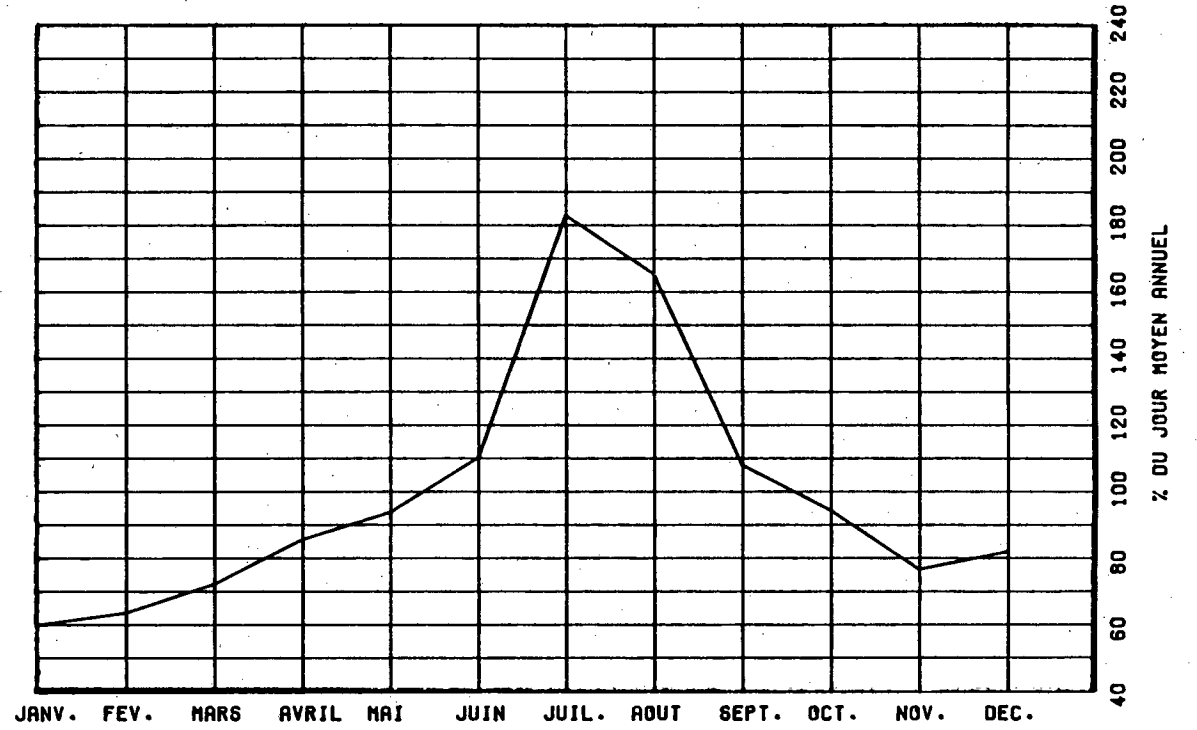

VARIATIONS HORAIRES

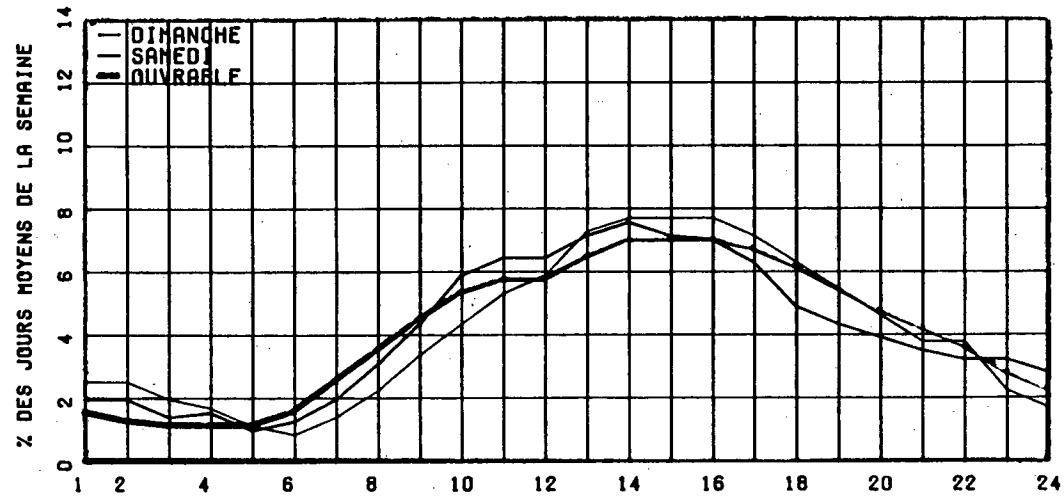

RELATION ENTRE LES HEURES DE POINTES ET LE J.H.A.

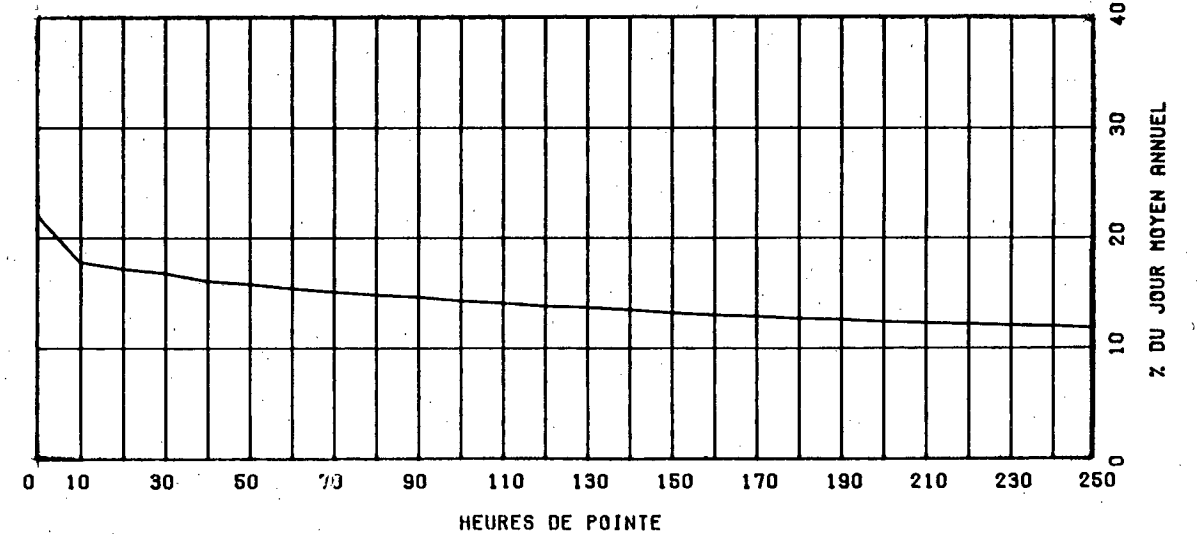

ROUTE COMPT. VOIE REGION TRONCON SECTION 12 MOIS DE RELEVÉ
 0204 074 32 02 030

MUNICIPALITE: SAINTE-ROSE-DE-WATFORD
 A 2.1 KM. A L'OUEST DE L'EGLISE.

ANNEE	JO. MOY. ANNUEL	JO. MOY. HIVER	JO. MOY. ETE	POURC. AUGM.	JOUR MAXIMUM	HEURES MAXIMALES			
						1-ERE	10-E	30-E	100-E
83	1008	921	1156	-0.8	1579	154	136	124	108
*POURC.		91.4	114.7		156.6	15.3	13.5	12.3	10.7
84	1079	987	1175	+7.0	1516	143	129	122	111
*POURC.		91.5	108.9		140.5	13.3	12.0	11.3	10.3
85	1243	1132	1343	+15.2	1694	166	142	129	113
*POURC.		91.1	108.0		136.3	13.4	11.4	10.4	9.1
86	1244	1129	1348	+0.1	1704	171	152	142	130
*POURC.		90.8	108.4		137.0	13.7	12.2	11.4	10.5
87	1255	1171	1303	+0.9	1704	167	158	146	132
*POURC.		93.3	103.8		135.8	13.3	12.6	11.6	10.5

DISTRIBUTION MENSUELLE DE 1987

MOIS	HEURE MAXIMUM	JOUR MAXIMUM	JOUR MOYEN	TOTAL DU MOIS	POURC. ANNEE
JANV.	167	1489	1114	34546	7.5
FEV.	159	1491	1185	33188	7.2
MARS	147	1493	1237	38361	8.4
AVRIL	160	1704	1322	39673	8.7
MAI	162	1644	1410	43737	9.5
JUIN	155	1652	1332	39963	8.7
JUIL.	133	1494	1257	38972	8.5
AOUT	158	1569	1332	41292	9.0
SEPT	156	1662	1294	38832	8.5
OCT.	142	1543	1278	39631	8.6
NOV.	125	1380	1151	34557	7.5
DEC.	139	1505	1151	35708	7.8
JOUR MOYEN ANNUEL:	1255			TOTAL: 458460	

ROUTE COMPT. VOIE
 0204 074 00

REPARTITION HORAIRE JOURNALIERE DE 1987

HEURES A.M.	DIMANCHE MOYENNE POURC. (*)	SAMEDI MOYENNE POURC.	JOURS OUV. MOYENNE POURC.
12- 1	33 2.70	25 2.02	8 0.65
1- 2	26 2.13	17 1.37	4 0.36
2- 3	21 1.72	13 1.05	3 0.30
3- 4	15 1.23	10 0.81	5 0.46
4- 5	8 0.65	7 0.57	8 0.68
5- 6	5 0.41	5 0.40	17 1.34
6- 7	8 0.65	11 0.89	34 2.74
7- 8	13 1.06	24 1.94	66 5.24
8- 9	24 1.96	44 3.56	77 6.09
9-10	45 3.68	69 5.58	70 5.55
10-11	73 5.97	80 6.47	72 5.71
11-12 P.M.	78 6.38	73 5.90	67 5.30
12- 1	77 6.30	76 6.14	75 5.98
1- 2	109 8.91	101 8.16	86 6.83
2- 3	102 8.34	92 7.44	86 6.83
3- 4	103 8.42	92 7.44	96 7.63
4- 5	105 8.59	88 7.11	117 9.24
5- 6	78 6.38	68 5.50	94 7.48
6- 7	71 5.81	57 4.61	75 5.91
7- 8	74 6.05	76 6.14	64 5.11
8- 9	61 4.99	75 6.06	44 3.50
9-10	44 3.60	50 4.04	38 3.06
10-11	30 2.45	43 3.48	30 2.43
11-12	20 1.64	41 3.31	20 1.59
JOUR MOYEN	1223	1237	1268
(*) POURCENTAGES DES HEURES MOYENNES SUR LES JOURNEES MOYENNES			

ROUTE COMPT. VOIE REGION TRONCON SECTION 12 MOIS DE RELEVÉ
 0204 074 32 02 030

MUNICIPALITE: SAINTE-ROSE-DE-WATFORD
 A 2.1 KM, A L'OUEST DE L'EGLISE.

JOURS MOYENS MENSUELS DE 1987

MOIS	DIMANCHE MOYEN	LUNDI MOYEN	MARDI MOYEN	MERCREDI MOYEN	JEUDI MOYEN	VENDREDI MOYEN	SAMEDI MOYEN	JOUR MOY. AJUSTE 1987	JOUR MOY. AJUSTE 1986
JANV.	1025	1134	1133	1110	1239	1207	1019	1123	1037
FEV.	1103	1142	1145	1146	1191	1393	1175	1185	1165
MARS	1260	1049	1171	1221	1308	1404	1304	1245	1200
AVRIL	1350	1217	1283	1255	1325	1486	1321	1319	1263
MAI	1406	1330	1361	1379	1464	1592	1305	1405	1341
JUIN	1333	1249	1311	1265	1401	1489	1283	1333	1376
JUIL.	1232	1215	1161	1211	1297	1391	1255	1251	1379
AOUT	1395	1232	1231	1279	1382	1552	1274	1335	1356
SEPT	1232	1193	1260	1219	1308	1504	1360	1296	1282
OCT.	1192	1180	1224	1190	1301	1488	1303	1268	1250
NOV.	1102	1141	1113	1165	1086	1361	1108	1153	1154
DEC.	1006	1123	1221	1064	1217	1401	1146	1168	1149
JOUR MOYEN	1219	1183	1217	1208	1293	1439	1237	1256	1246

ROUTE COMPT. VOIE
 0204 074

POURCENTAGES DES JOURS MOYENS MENSUELS PAR RAPPORT AU J.M.A. AJUSTE DE 1987

MOIS	DIMANCHE	LUNDI	MARDI	MERCREDI	JEUDI	VENDREDI	SAMEDI	JOUR MOY. AJUSTE 1987	JOUR MOY. AJUSTE 1986(*)
JANV.	81.6	90.3	90.2	88.4	98.6	96.1	81.1	89.4	83.2
FEV.	87.8	90.9	91.2	91.2	94.8	110.9	93.6	94.3	93.5
MARS	100.3	83.5	93.2	97.2	104.1	111.8	103.8	99.1	96.3
AVRIL	107.5	96.9	102.1	99.9	105.5	118.3	105.2	105.0	101.4
MAI	111.9	105.9	108.4	109.8	116.6	126.8	103.9	111.9	107.6
JUIN	106.1	99.4	104.4	100.7	111.5	118.6	102.1	106.1	110.4
JUIL.	98.1	96.7	92.4	96.4	103.3	110.7	99.9	99.6	110.7
AOUT	111.1	98.1	98.0	101.8	110.0	123.6	101.4	106.3	108.8
SEPT	98.1	95.0	100.3	97.1	104.1	119.7	108.3	103.2	102.9
OCT.	94.9	93.9	97.5	94.7	103.6	118.5	103.7	101.0	100.3
NOV.	87.7	90.8	88.6	92.8	86.5	108.4	88.2	91.8	92.6
DEC.	80.1	89.4	97.2	84.7	96.9	111.5	91.2	93.0	92.2
JOUR MOYEN	97.1	94.2	96.9	96.2	102.9	114.6	98.5	100.0	100.0

(*) POURCENTAGE DU JOUR MOYEN MENSUEL AJUSTE DE 1986 PAR RAPPORT AU J.M.A. AJUSTE DE 1986

ROUTE COMPTEUR VOIE
0204 074 00

VARIATIONS JOURNALIERES

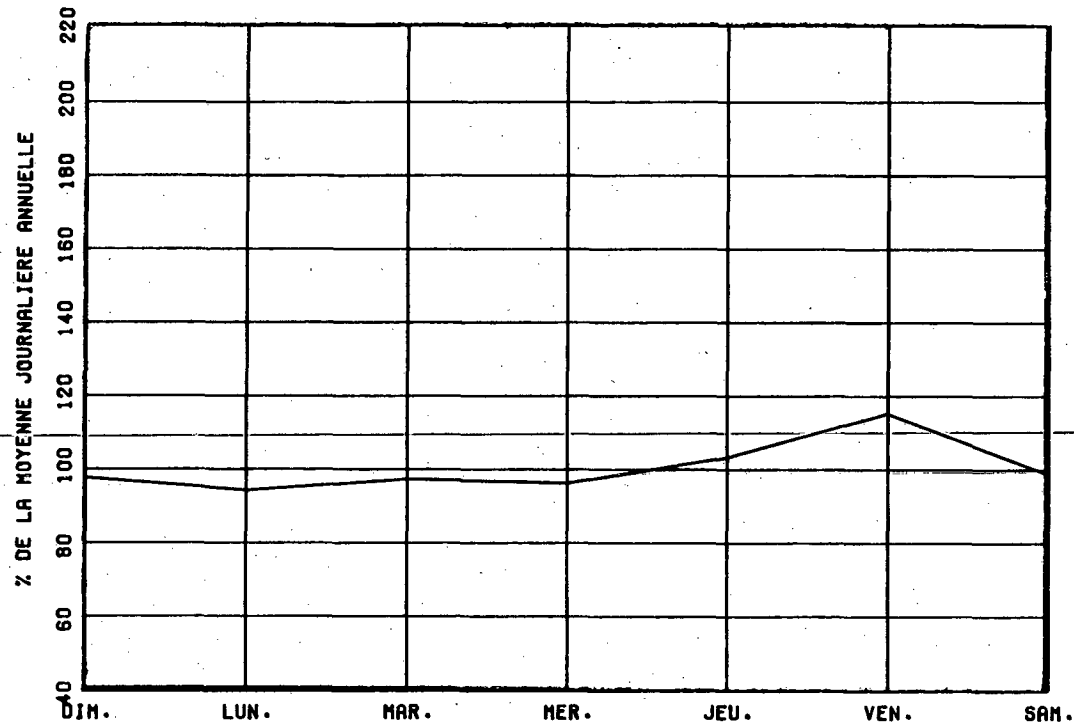

VARIATIONS MENSUELLES

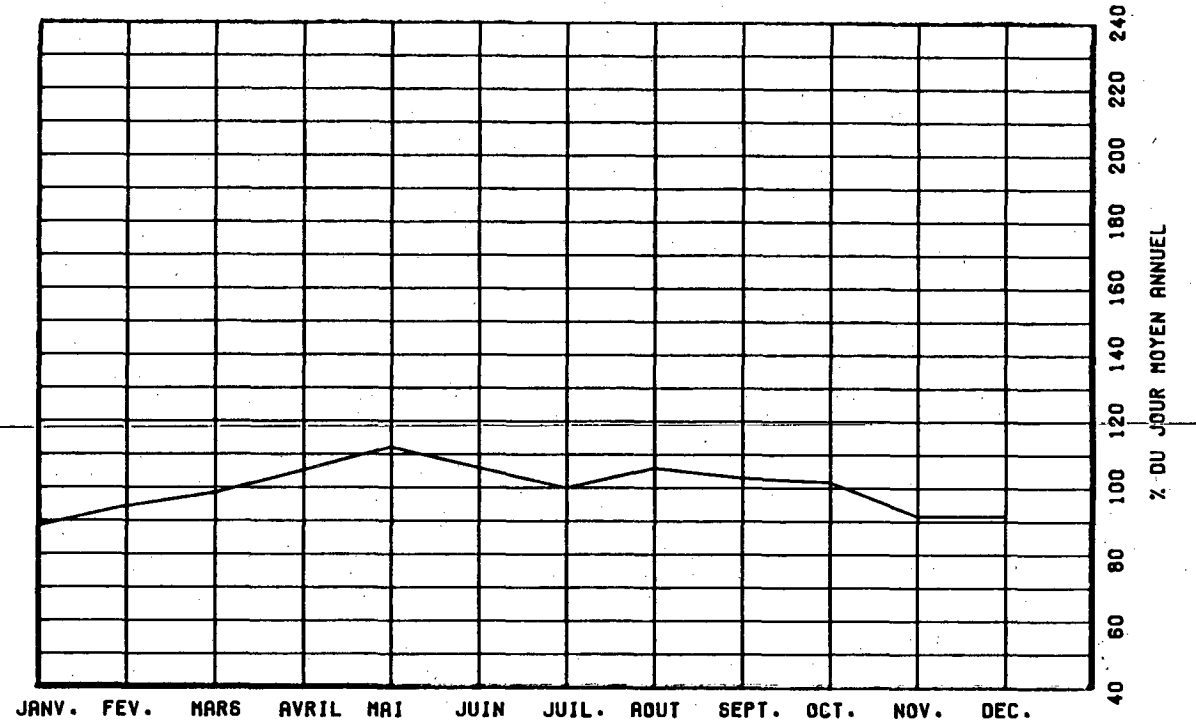

VARIATIONS HORAIRES

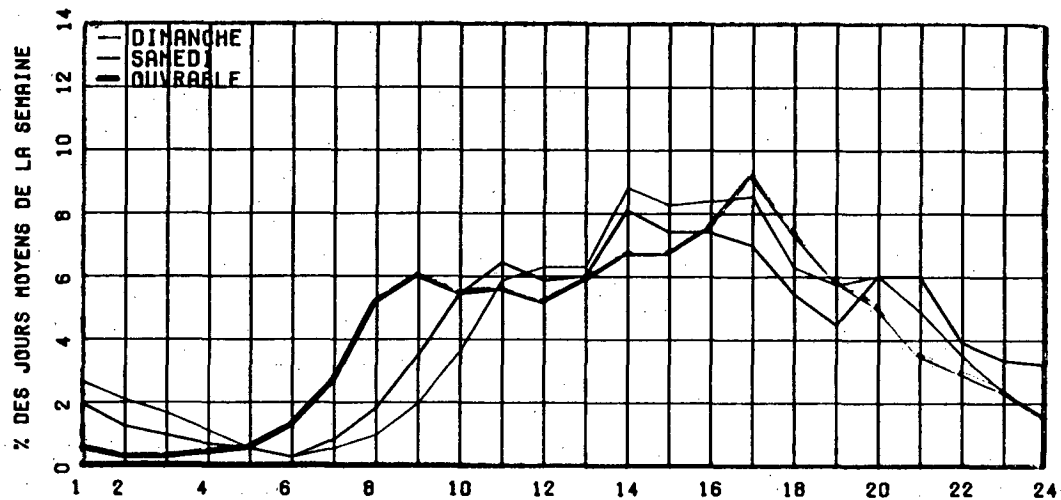

RELATION ENTRE LES HEURES DE POINTES ET LE J.M.A.

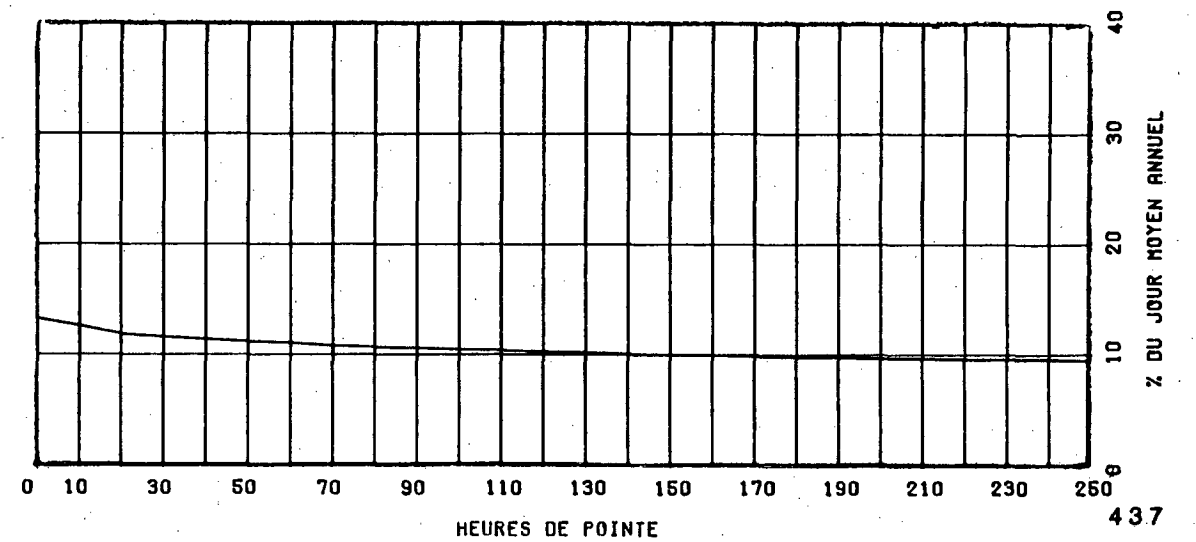

ROUTE COMPT. VOIE REGION TRONCON SECTION 12 MOIS DE RELEVÉ
 0223 365 62 01 180

MUNICIPALITE: BELOEIL

(ST-MARC) A 2.25 KM. AU NORD DE L'AUT. 20.

ANNEE	JO. MOY. ANNUEL	JO. MOY. HIVER	JO. MOY. ETE	POURC. AUGM.	JOUR MAXIMUM	HEURES MAXIMALES			
						1-ERE	10-E	30-E	100-E
83	1969	1597	2410	+1.9	3450	422	329	295	251
*POURC.		81.1	122.4		175.2	21.4	16.7	15.0	12.7
84	2109	1731	2573	+7.1	3704	428	365	313	259
*POURC.		82.1	122.0		175.6	20.3	17.3	14.8	12.3
85	2339	2027	2825	+10.9	4334	415	370	334	293
*POURC.		86.7	120.8		185.3	17.7	15.8	14.3	12.5
86	2302	1959	2715	-1.6	3884	489	371	338	285
*POURC.		85.1	117.9		168.7	21.2	16.1	14.7	12.4
87	2391	1956	2825	+3.9	4071	498	418	355	301
*POURC.		81.8	118.2		170.3	20.8	17.5	14.8	12.6

DISTRIBUTION MENSUELLE DE 1987

MOIS	HEURE MAXIMUM	JOUR MAXIMUM	JOUR MOYEN	TOTAL DU MOIS	POURC. ANNEE
JANV.	217	2135	1734	53783	6.2
FEV.	297	2349	1809	50662	5.8
MARS	498	3985	2271	70413	8.1
AVRIL	438	3518	2585	77562	8.9
MAI	384	3658	2579	79962	9.2
JUIN	401	3816	2871	86133	9.9
JUIL.	413	3770	2999	92969	10.6
AOUT	395	4071	2980	92406	10.6
SEPT	437	3474	2441	73234	8.4
OCT.	336	2890	2341	72581	8.3
NOV.	343	2640	2043	61319	7.0
DEC.	217	2389	1998	61952	7.1
JOUR MOYEN ANNUEL:	2391		TOTAL:	872976	

ROUTE COMPT. VOIE
 0223 365 00

REPARTITION HORAIRE JOURNALIERE DE 1987

HEURES A.M.	DIMANCHE MOYENNE POURC. (*)	SAMEDI MOYENNE POURC.	JOURS OUV. MOYENNE POURC.
12- 1	100	3.72	65 2.40 25 1.12
1- 2	59	2.20	36 1.33 12 0.55
2- 3	34	1.27	19 0.70 6 0.28
3- 4	21	0.78	14 0.52 7 0.31
4- 5	11	0.41	9 0.33 8 0.35
5- 6	9	0.34	13 0.48 23 1.03
6- 7	18	0.67	29 1.07 62 2.76
7- 8	35	1.30	63 2.33 133 5.91
8- 9	46	1.71	91 3.37 123 5.49
9-10	85	3.16	123 4.55 111 4.95
10-11	122	4.54	156 5.77 110 4.90
11-12 P.M.	163	6.07	164 6.07 112 4.98
12- 1	182	6.78	163 6.03 116 5.18
1- 2	228	8.49	187 6.92 131 5.82
2- 3	255	9.49	195 7.21 142 6.31
3- 4	260	9.68	208 7.69 157 6.97
4- 5	248	9.23	213 7.88 188 8.36
5- 6	183	6.81	186 6.88 174 7.73
6- 7	139	5.17	181 6.69 151 6.73
7- 8	137	5.10	139 5.14 134 5.96
8- 9	124	4.62	118 4.36 107 4.75
9-10	96	3.57	131 4.84 82 3.64
10-11	75	2.79	97 3.59 68 3.03
11-12	56	2.08	104 3.85 65 2.88
JOUR MOYEN	2686	2704	2255
(*) POURCENTAGES DES HEURES MOYENNES SUR LES JOURNEES MOYENNES			

ROUTE COMPT. VOIE REGION TRONCON SECTION 12 MOIS DE RELEVÉ
 O223 365 62 01 180

MUNICIPALITE: BELOEIL

(ST-MARC) A 2.25 KM. AU NORD DE L'AUT. 20.

JOURS MOYENS MENSUELS DE 1987

MOIS	DIMANCHE MOYEN	LUNDI MOYEN	MARDI MOYEN	MERCREDI MOYEN	JEUDI MOYEN	VENDREDI MOYEN	SAMEDI MOYEN	JOUR MOY. AJUSTE 1987	JOUR MOY. AJUSTE 1986
JANV.	1607	1662	1739	1781	1781	1841	1782	1741	1768
FEV.	1723	1597	1713	1784	1856	1956	2035	1809	1822
MARS	2899	1846	1962	1973	2075	2385	2783	2274	2257
AVRIL	3163	2077	2242	2244	2387	2791	3054	2565	2329
MAI	3035	2142	2231	2245	2395	2658	2908	2516	2401
JUIN	3403	2365	2646	2541	2867	3012	3227	2865	2724
JUIL.	3499	2456	2603	2776	2915	3062	3558	2981	2824
AOUT	3675	2375	2565	2739	2808	3058	3493	2959	2887
SEPT	2787	2053	2229	2181	2334	2660	2775	2431	2338
OCT.	2535	2151	2163	2112	2309	2417	2542	2318	2188
NOV.	2188	1895	1938	1932	1952	2251	2150	2043	1943
DEC.	1802	1929	1935	1947	2082	2284	2168	2021	1950
JOUR MOYEN	2693	2045	2163	2187	2313	2531	2706	2376	2285

ROUTE COMPT. VOIE
 O223 365

POURCENTAGES DES JOURS MOYENS MENSUELS PAR RAPPORT AU J.M.A. AJUSTE DE 1987

MOIS	DIMANCHE	LUNDI	MARDI	MERCREDI	JEUDI	VENDREDI	SAMEDI	JOUR MOY. AJUSTE 1987	JOUR MOY. AJUSTE 1986(*)
JANV.	67.6	69.9	73.2	75.0	75.0	77.5	75.0	73.3	77.4
FEV.	72.5	67.2	72.1	75.1	78.1	82.3	85.6	76.1	79.7
MARS	122.0	77.7	82.6	83.0	87.3	100.4	117.1	95.7	98.8
AVRIL	133.1	87.4	94.4	94.4	100.5	117.5	128.5	108.0	101.9
MAI	127.7	90.2	93.9	94.5	100.8	111.9	122.4	105.9	105.1
JUIN	143.2	99.5	111.4	106.9	120.7	126.8	135.8	120.6	119.2
JUIL.	147.3	103.4	109.6	116.8	122.7	128.9	149.7	125.5	123.6
AOUT	154.7	100.0	108.0	115.3	118.2	128.7	147.0	124.5	126.3
SEPT	117.3	86.4	93.8	91.8	98.2	112.0	116.8	102.3	102.3
OCT.	106.7	90.5	91.0	88.9	97.2	101.7	107.0	97.6	95.8
NOV.	92.1	79.8	81.6	81.3	82.2	94.7	90.5	86.0	85.0
DEC.	75.8	81.2	81.4	81.9	87.6	96.1	91.2	85.1	85.3
JOUR MOYEN	113.3	86.1	91.0	92.0	97.3	106.5	113.9	100.0	100.0

(*) POURCENTAGE DU JOUR MOYEN MENSUEL AJUSTE DE 1986 PAR RAPPORT AU J.M.A. AJUSTE DE 1986

VARIATIONS JOURNALIERES

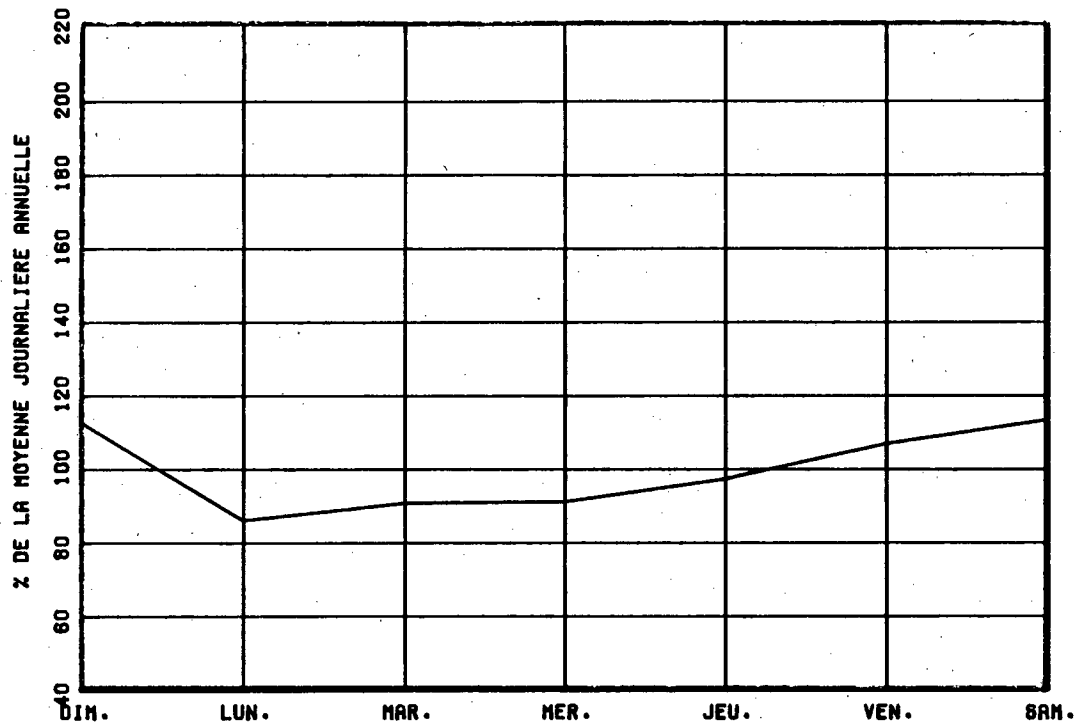

VARIATIONS MENSUELLES

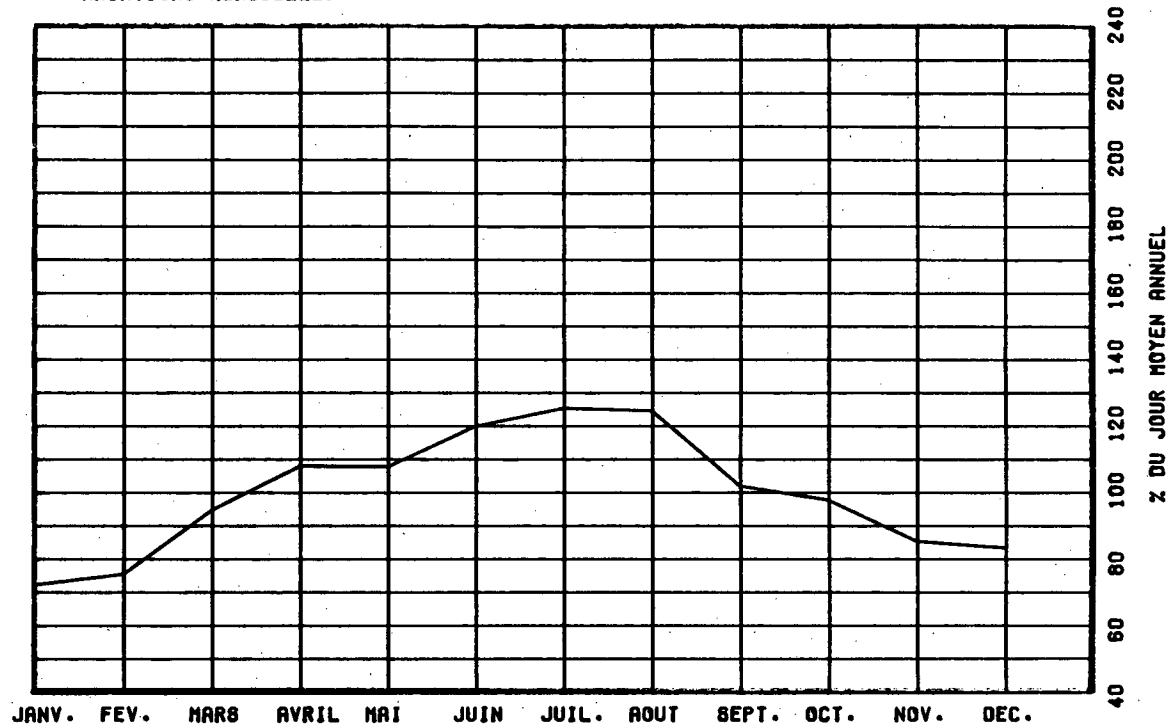

VARIATIONS HORAIRES

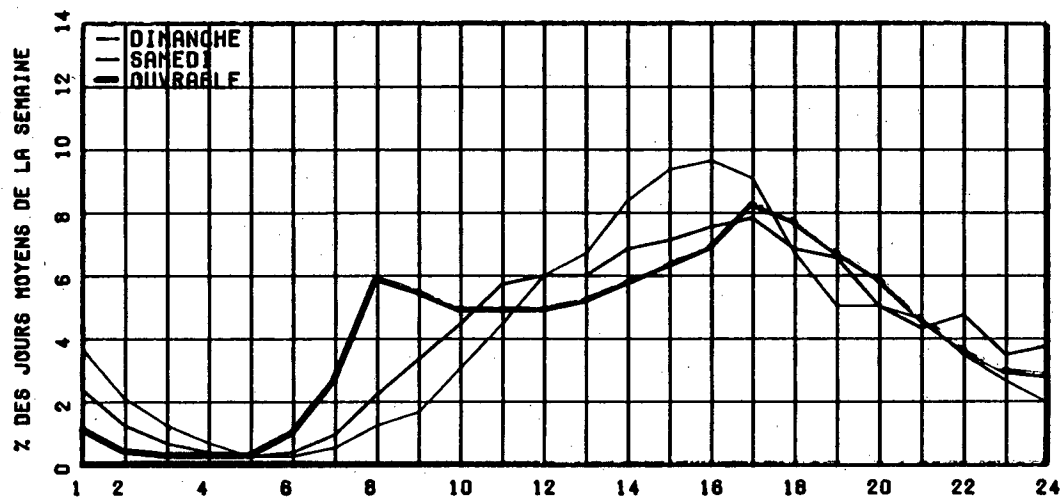

RELATION ENTRE LES HEURES DE POINTES ET LE J.M.A.

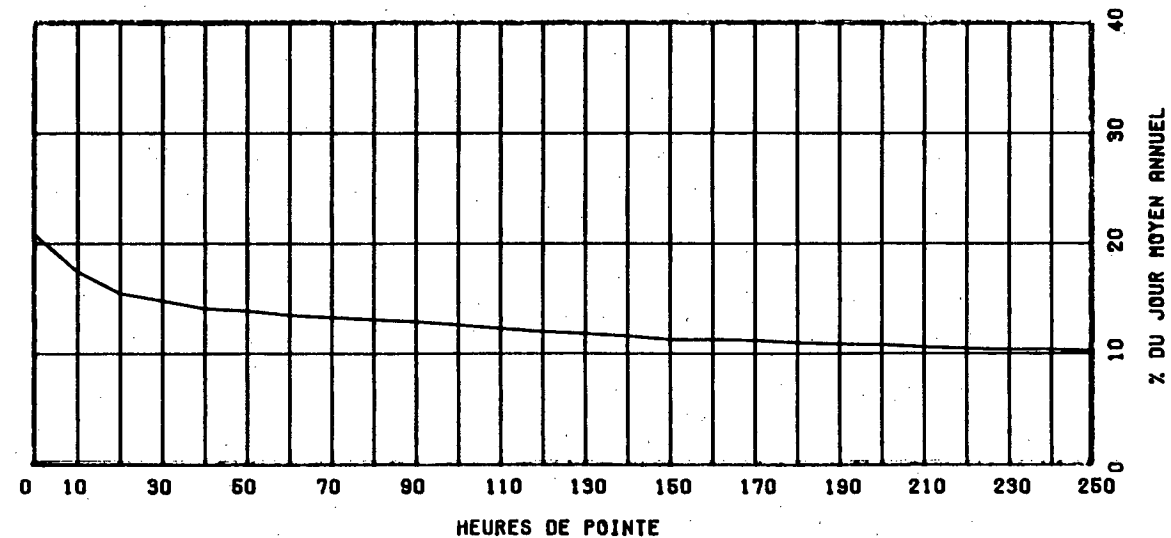

ROUTE COMPT. VOIE REGION TRONCON SECTION 12 MOIS DE RELEVÉ
 0223 685 62 01 040

MUNICIPALITE: SAINT-BLAISE
 A 10.3 KM. AU SUD DE RUE VANIER ET JACQUES-CARTIER
 A 10.8 KM. AU SUD DU COLLEGE MILITAIRE ST-JEAN.

ANNEE	JO. MOY. ANNUEL	JO. MOY. HIVER	JO. MOY. ETE	POURC. AUGM.	JOUR MAXIMUM	HEURES MAXIMALES			
						1-ERE	10-E	30-E	100-E
83	2846	2142	3621	+5.8	4378	494	385	299	252
*POURC.		75.3	127.2		153.8	17.4	13.5	10.5	8.9
84	2934	2213	3731	+3.1	5751	557	436	396	348
*POURC.		75.4	127.2		196.0	19.0	14.9	13.5	11.9
85	3012	2261	3819	+2.7	5918	549	478	426	367
*POURC.		75.1	126.8		196.5	18.2	15.9	14.1	12.2
86	3101	2319	3881	+3.0	6612	661	502	447	384
*POURC.		74.8	125.2		213.2	21.3	16.2	14.4	12.4
87	3271	2472	4056	+5.5	6287	521	497	453	398
*POURC.		75.6	124.0		192.2	15.9	15.2	13.8	12.2

DISTRIBUTION MENSUELLE DE 1987

MOIS	HEURE MAXIMUM	JOUR MAXIMUM	JOUR MOYEN	TOTAL DU MOIS	POURC. ANNEE
JANV.	251	2684	2200	68230	5.7
FEV.	301	2938	2413	67576	5.7
MARS	443	3766	2737	84867	7.1
AVRIL	459	4469	3302	99079	8.3
MAI	489	5162	3748	116189	9.7
JUIN	513	5790	4208	126268	10.6
JUIL.	521	6287	4458	138226	11.6
AOUT	517	5076	4035	125093	10.5
SEPT	415	4630	3511	105332	8.8
OCT.	378	3719	3269	101365	8.5
NOV.	433	3785	2786	83607	7.0
DEC.	266	3087	2533	78551	6.6
JOUR MOYEN ANNUEL:	3271			TOTAL: 1194383	

ROUTE COMPT. VOIE
 0223 685 00

REPARTITION HORAIRE JOURNALIERE DE 1987

HEURES A.M.	DIMANCHE MOYENNE POURC. (*)	SAMEDI MOYENNE POURC.	JOURS MOYENNE	OUV. POURC.		
12- 1	86	2.35	68	1.89	33	1.07
1- 2	68	1.86	40	1.11	14	0.46
2- 3	45	1.23	31	0.86	9	0.29
3- 4	33	0.90	22	0.61	8	0.28
4- 5	17	0.46	15	0.42	9	0.29
5- 6	14	0.38	19	0.53	25	0.81
6- 7	22	0.60	36	1.00	84	2.70
7- 8	45	1.23	84	2.34	185	5.96
8- 9	66	1.80	125	3.48	172	5.52
9-10	119	3.25	181	5.04	153	4.93
10-11	182	4.98	227	6.32	166	5.36
11-12 P.M.	214	5.85	234	6.52	164	5.27
12- 1	233	6.37	250	6.96	174	5.61
1- 2	303	8.29	275	7.66	196	6.31
2- 3	323	8.83	271	7.55	204	6.55
3- 4	317	8.67	272	7.57	225	7.23
4- 5	331	9.05	277	7.71	257	8.25
5- 6	276	7.55	253	7.05	266	8.55
6- 7	238	6.51	212	5.90	203	6.54
7- 8	209	5.72	184	5.12	167	5.38
8- 9	183	5.00	161	4.48	129	4.17
9-10	149	4.07	127	3.54	114	3.67
10-11	112	3.06	116	3.23	89	2.86
11-12	72	1.97	111	3.09	60	1.94
JOUR MOYEN	3657		3591		3114	
(*) POURCENTAGES DES HEURES MOYENNES SUR LES JOURNEES MOYENNES						

ROUTE COMPT. VOIE REGION TRONCON SECTION 12 MOIS DE RELEVÉ
 O223 685 62 01 040

MUNICIPALITE: SAINT-BLAISE

A 10.3 KM. AU SUD DE RUE VANIER ET JACQUES-CARTIER
 A 10.8 KM. AU SUD DU COLLEGE MILITAIRE ST-JEAN.

JOURS MOYENS MENSUELS DE 1987

MOIS	DIMANCHE MOYEN	LUNDI MOYEN	MARDI MOYEN	MERCREDI MOYEN	JEUDI MOYEN	VENDREDI MOYEN	SAMEDI MOYEN	JOUR MOY. AJUSTE 1987	JOUR MOY. AJUSTE 1986
JANV.	1936	2188	2308	2287	2390	2267	2168	2220	2069
FEV.	2258	2226	2319	2395	2574	2506	2613	2413	2256
MARS	3090	2380	2477	2589	2694	2951	3046	2746	2467
AVRIL	3865	2859	2931	2919	3123	3524	3782	3286	2997
MAI	4463	3136	3223	3186	3483	3870	4214	3653	3541
JUIN	5584	3619	3653	3499	3929	4163	4778	4175	3566
JUIL.	5849	3949	3632	3673	4095	4594	5127	4417	4310
AOUT	4954	3493	3351	3644	3766	4324	4502	4004	4134
SEPT	3772	3025	3212	3230	3415	3903	3976	3504	3348
OCT.	3362	3067	3009	2991	3308	3472	3488	3242	3099
NOV.	2832	2728	2655	2724	2785	2962	2824	2787	2680
DEC.	2143	2640	2517	2412	2742	3028	2580	2580	2514
JOUR MOYEN	3675	2942	2940	2962	3192	3463	3591	3252	3081

ROUTE COMPT. VOIE
 O223 685

POURCENTAGES DES JOURS MOYENS MENSUELS PAR RAPPORT AU J.M.A. AJUSTE DE 1987

MOIS	DIMANCHE	LUNDI	MARDI	MERCREDI	JEUDI	VENDREDI	SAMEDI	JOUR MOY. AJUSTE 1987	JOUR MOY. AJUSTE 1986(*)
JANV.	59.5	67.3	71.0	70.3	73.5	69.7	66.7	68.3	67.2
FEV.	69.4	68.5	71.3	73.6	79.2	77.1	80.4	74.2	73.2
MARS	95.0	73.2	76.2	79.6	82.8	90.7	93.7	84.4	80.1
AVRIL	118.8	87.9	90.1	89.8	96.0	108.4	116.3	101.0	97.3
MAI	137.2	96.4	99.1	98.0	107.1	119.0	129.6	112.3	114.9
JUIN	171.7	111.3	112.3	107.6	120.8	128.0	146.9	128.4	115.7
JUIL.	179.9	121.4	111.7	112.9	125.9	141.3	157.7	135.8	139.9
AOUT	152.3	107.4	103.0	112.1	115.8	133.0	138.4	123.1	134.2
SEPT	116.0	93.0	98.8	99.3	105.0	120.0	122.3	107.7	108.7
OCT.	103.4	94.3	92.5	92.0	101.7	106.8	107.3	99.7	100.6
NOV.	87.1	83.9	81.6	83.8	85.6	91.1	86.8	85.7	87.0
DEC.	65.9	81.2	77.4	74.2	84.3	93.1	79.3	79.3	81.6
JOUR MOYEN	113.0	90.5	90.4	91.1	98.2	106.5	110.4	100.0	100.0

(*) POURCENTAGE DU JOUR MOYEN MENSUEL AJUSTE DE 1986 PAR RAPPORT AU J.M.A. AJUSTE DE 1986.

ROUTE COMPTEUR VOIE
0223 685 00

VARIATIONS JOURNALIERES

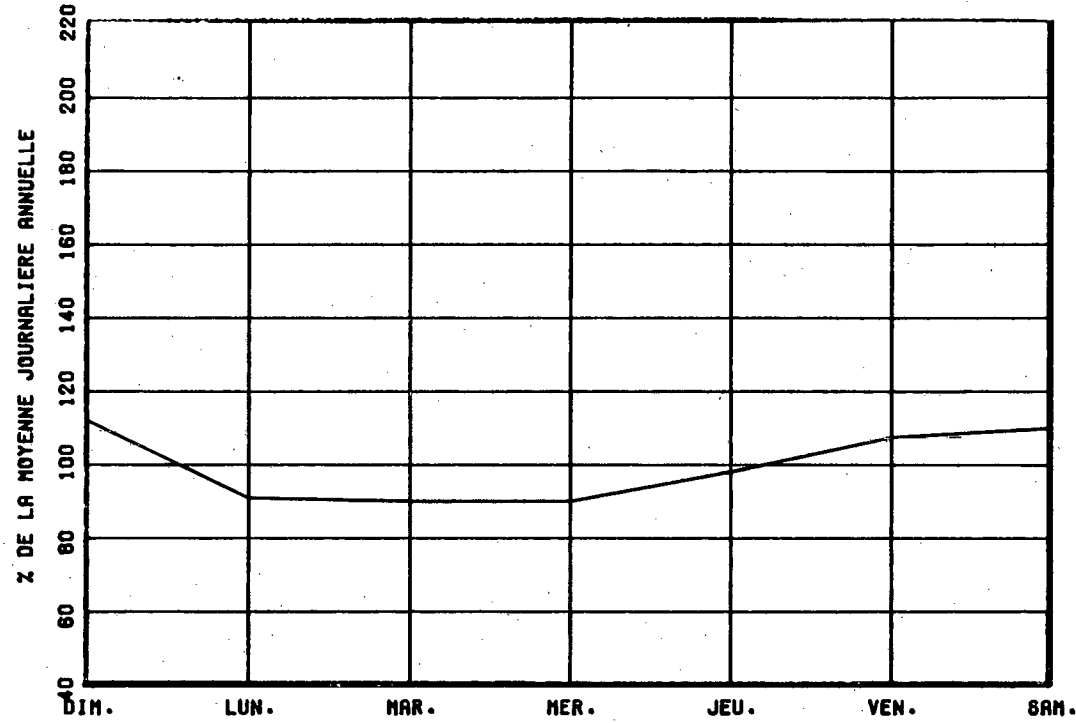

VARIATIONS MENSUELLES

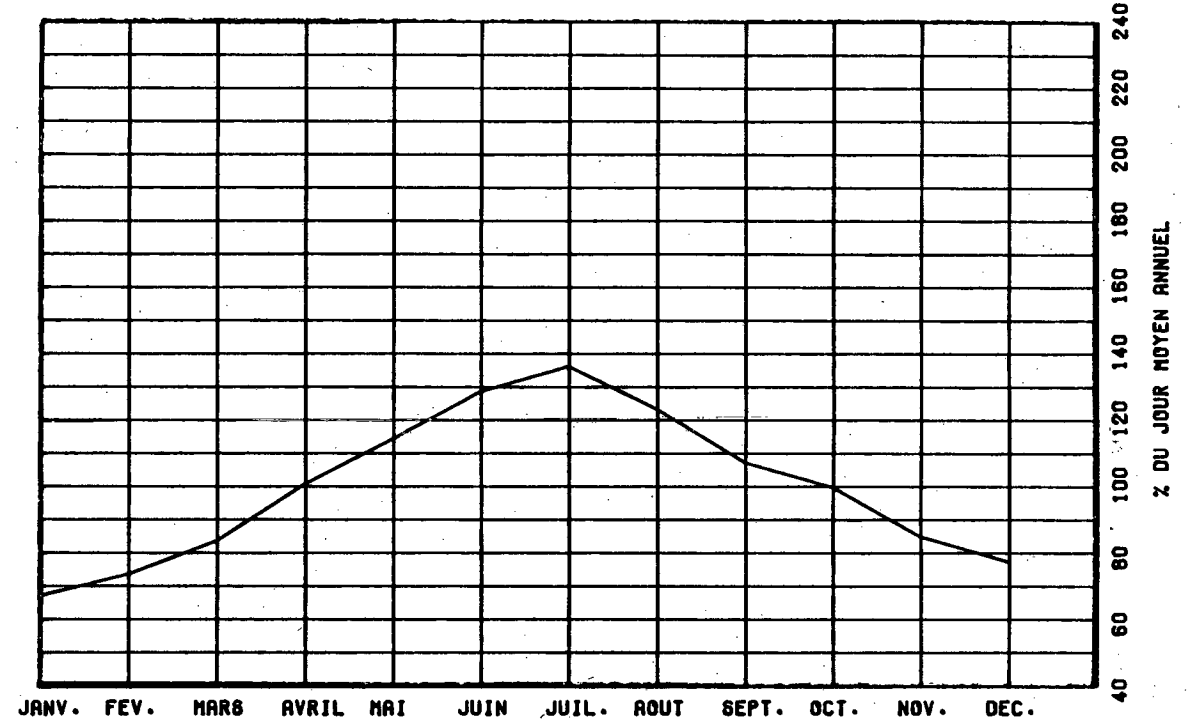

VARIATIONS HORAIRES

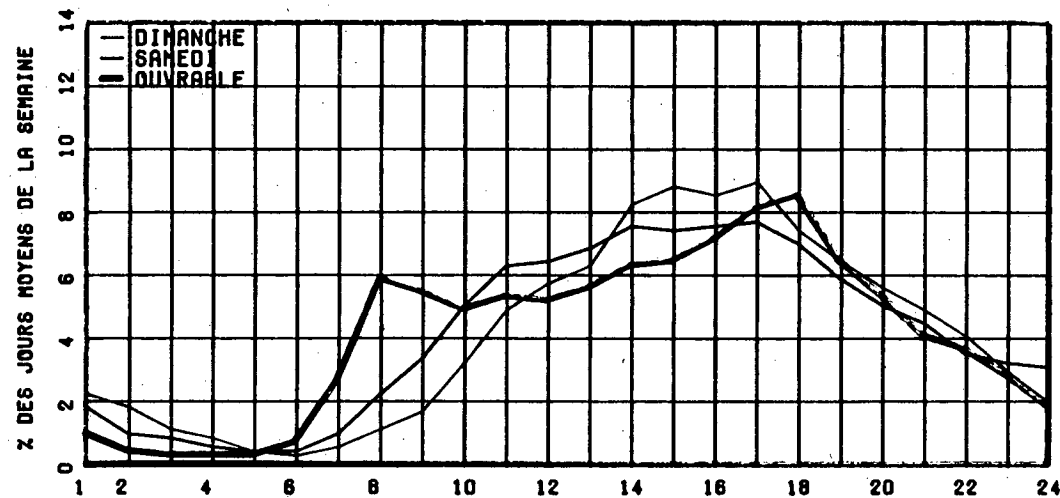

RELATION ENTRE LES HEURES DE POINTES ET LE J.M.A.

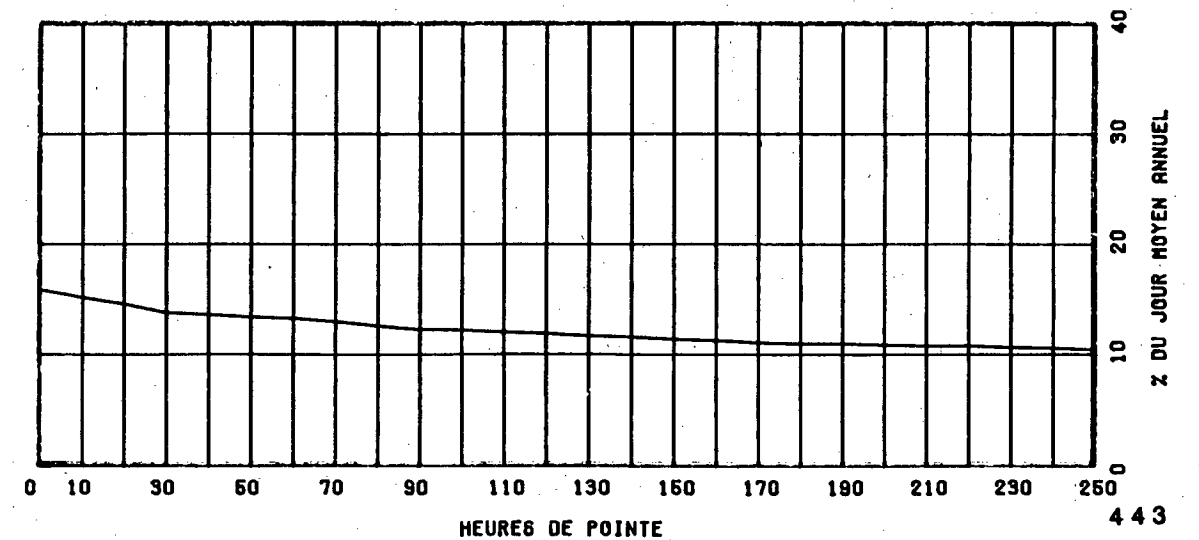

ROUTE COMPT. VOIE REGION TRONCON SECTION 12 MOIS DE RELEVÉ
0265 170 32 01 100

MUNICIPALITE: PLESSISVILLE
A 0.8 KM. AU SUD DE LA RTE 116.

ANNEE	JD. MOY. ANNUEL	JD. MOY. HIVER	JD. MOY. ETE	POURC. AUGM.	JOUR MAXIMUM	HEURES MAXIMALES			
						1-ERE	10-E	30-E	100-E
83	4189	3241	5144	+1.7	8328	940	595	539	480
*POURC.		77.4	122.8		198.8	22.4	14.2	12.9	11.5
84	3847	3061	4802	-----	-----	-----	-----	-----	-----
*POURC.		79.6	124.8						
85	4394	3513	5277	+14.2	7529	691	609	553	489
*POURC.		79.9	120.1		171.3	15.7	13.9	12.6	11.1
86	4472	3691	5195	+1.8	7752	824	607	542	488
*POURC.		82.5	116.2		173.3	18.4	13.6	12.1	10.9
87	4774	3854	5609	+6.8	7956	823	654	594	522
*POURC.		80.7	117.5		166.7	17.2	13.7	12.4	10.9

DISTRIBUTION MENSUELLE DE 1987

MOIS	HEURE MAXIMUM	JOUR MAXIMUM	JOUR MOYEN	TOTAL DU MOIS	POURC. ANNEE
JANV.	594	5171	3670	113794	6.5
FEV.	573	5064	3822	107030	6.1
MARS	598	5700	4314	133743	7.7
AVRIL	711	7673	4987	149626	8.6
MAI	823	7948	5350	165855	9.5
JUIN	710	7956	5638	169141	9.7
JUIL.	654	7628	6116	189609	10.9
AOUT	648	7431	5740	177967	10.2
SEPT	644	6732	4924	147725	8.5
OCT.	546	5780	4789	148486	8.5
NOV.	480	5175	4265	127958	7.3
DEC.	428	4868	3610	111924	6.4
JOUR MOYEN ANNEUEL:	4774			TOTAL: 1742858	

ROUTE COMPT. VOIE
0265 170 00

REPARTITION HORAIRE JOURNALIERE DE 1987

HEURES A.M.	DIMANCHE MOYENNE POURC. (*)	SAMEDI MOYENNE POURC.	JOURS OUV. MOYENNE POURC.
12- 1	146 2.71	109 2.19	46 1.01
1- 2	115 2.13	74 1.49	24 0.53
2- 3	91 1.69	56 1.13	18 0.41
3- 4	54 1.00	43 0.87	20 0.44
4- 5	30 0.56	29 0.58	25 0.55
5- 6	20 0.37	25 0.50	40 0.89
6- 7	29 0.54	49 0.99	114 2.50
7- 8	62 1.15	117 2.36	244 5.32
8- 9	107 1.98	201 4.05	264 5.77
9-10	194 3.59	280 5.64	245 5.35
10-11	266 4.93	334 6.73	241 5.27
11-12 P.M.	309 5.73	344 6.93	253 5.52
12- 1	313 5.80	315 6.34	282 6.16
1- 2	417 7.73	373 7.51	304 6.64
2- 3	420 7.78	352 7.09	276 6.03
3- 4	421 7.80	344 6.93	304 6.64
4- 5	490 9.08	357 7.19	384 8.39
5- 6	382 7.08	308 6.20	357 7.78
6- 7	334 6.19	241 4.85	279 6.09
7- 8	369 6.84	258 5.20	259 5.65
8- 9	327 6.06	255 5.13	208 4.55
9-10	237 4.39	182 3.66	172 3.76
10-11	161 2.98	160 3.22	128 2.79
11-12	103 1.91	160 3.22	90 1.97
JOUR MOYEN	5397	4966	4587
(*) POURCENTAGES DES HEURES MOYENNES SUR LES JOURNEES MOYENNES			

ROUTE COMPT. VOIE REGION TRONCON SECTION 12 MOIS DE RELEVÉ
 0265 170 32 01 100

MUNICIPALITE: PLESSISVILLE
 A 0.8 KM. AU SUD DE LA RTE 116.

JOURS MOYENS MENSUELS DE 1987

MOIS	DIMANCHE MOYEN	LUNDI MOYEN	MARDI MOYEN	MERCREDI MOYEN	JEUDI MOYEN	VENDREDI MOYEN	SAMEDI MOYEN	JOUR MOY. AJUSTE 1987	JOUR MOY. AJUSTE 1986
JANV.	4034	3492	3426	3511	3760	3830	3501	3650	3295
FEV.	4246	3612	3190	3347	3710	4581	4069	3822	3619
MARS	4984	3763	3844	4122	4224	4874	4474	4326	3832
AVRIL	6114	4358	4340	4307	4659	5488	5458	4960	4457
MAI	6472	4645	4576	4715	4825	5774	5548	5222	4964
JUIN	6816	4961	5045	4929	5142	6322	6095	5615	5251
JUIL.	6889	5637	5354	5666	5952	6648	6382	6075	5474
AOUT	7173	4974	4935	5094	5300	6426	6040	5706	5226
SEPT	5807	4341	4346	4196	4540	5829	5366	4917	4663
OCT.	5051	4335	4440	4414	4564	5507	4889	4742	4541
NOV.	4527	4091	3971	4051	4031	5078	4084	4261	4006
DEC.	2961	4085	3629	3495	3483	4749	3650	3721	3942
JOUR MOYEN	5422	4357	4258	4320	4515	5425	4963	4751	4439

ROUTE COMPT. VOIE
 0265 170

POURCENTAGES DES JOURS MOYENS MENSUELS PAR RAPPORT AU J.M.A. AJUSTE DE 1987

MOIS	DIMANCHE	LUNDI	MARDI	MERCREDI	JEUDI	VENDREDI	SAMEDI	JOUR MOY. AJUSTE 1987	JOUR MOY. AJUSTE 1986(*)
JANV.	84.9	73.5	72.1	73.9	79.1	80.6	73.7	76.8	74.2
FEV.	89.4	76.0	67.1	70.4	78.1	96.4	85.6	80.4	81.5
MARS	104.9	79.2	80.9	86.8	88.9	102.6	94.2	91.1	86.3
AVRIL	128.7	91.7	91.3	90.7	98.1	115.5	114.9	104.4	100.4
MAI	136.2	97.8	96.3	99.2	101.6	121.5	116.8	109.9	111.8
JUIN	143.5	104.4	106.2	103.7	108.2	133.1	128.3	118.2	118.3
JUIL.	145.0	118.6	112.7	119.3	125.3	139.9	134.3	127.9	123.3
AOUT	151.0	104.7	103.9	107.2	111.6	135.3	127.1	120.1	117.7
SEPT	122.2	91.4	91.5	88.3	95.6	122.7	112.9	103.5	105.0
OCT.	106.3	91.2	93.5	92.9	96.1	115.9	102.9	99.8	102.3
NOV.	95.3	86.1	83.6	85.3	84.8	106.9	86.0	89.7	90.2
DEC.	62.3	86.0	76.4	73.6	73.3	100.0	76.8	78.3	88.8
JOUR MOYEN	114.1	91.7	89.6	90.9	95.0	114.2	104.5	100.0	100.0

(*) POURCENTAGE DU JOUR MOYEN MENSUEL AJUSTE DE 1986 PAR RAPPORT AU J.M.A. AJUSTE DE 1986

VARIATIONS JOURNALIERES

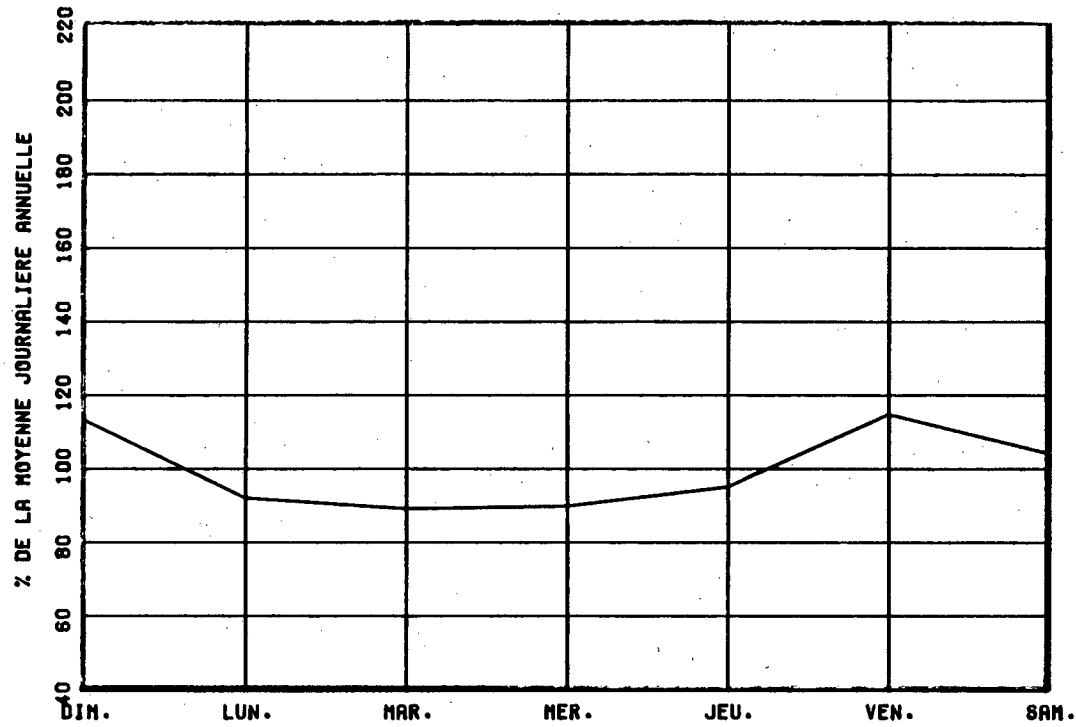

VARIATIONS MENSUELLES

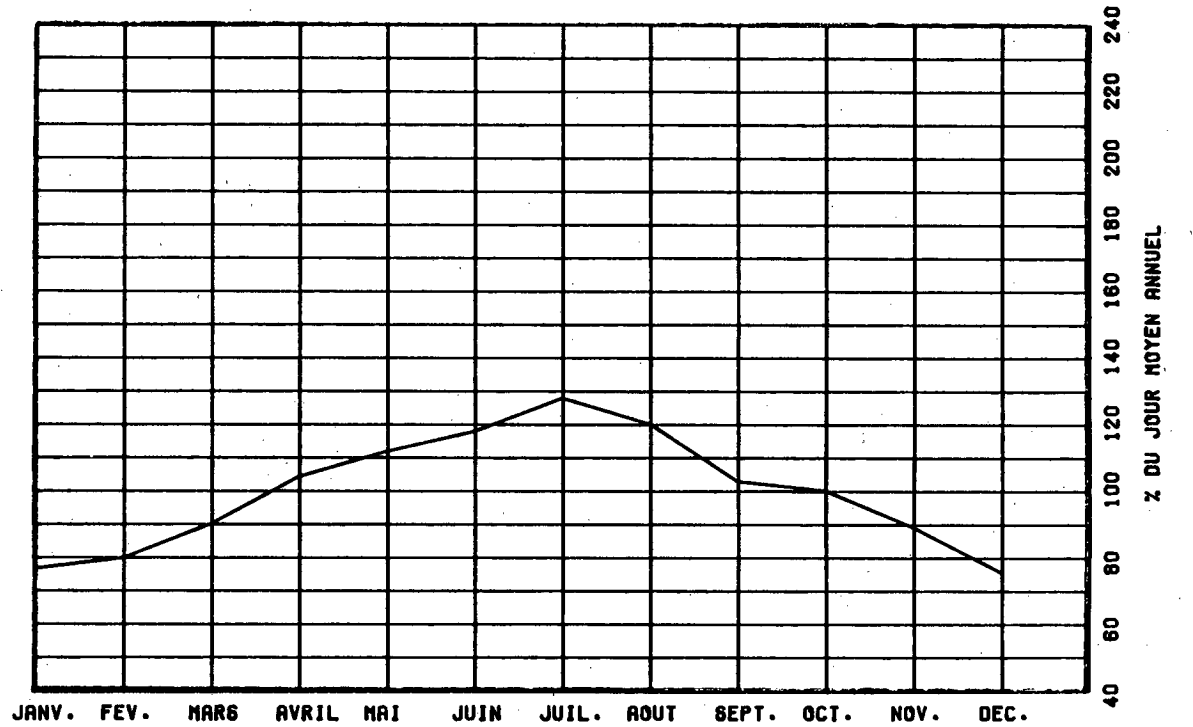

VARIATIONS HORAIRES

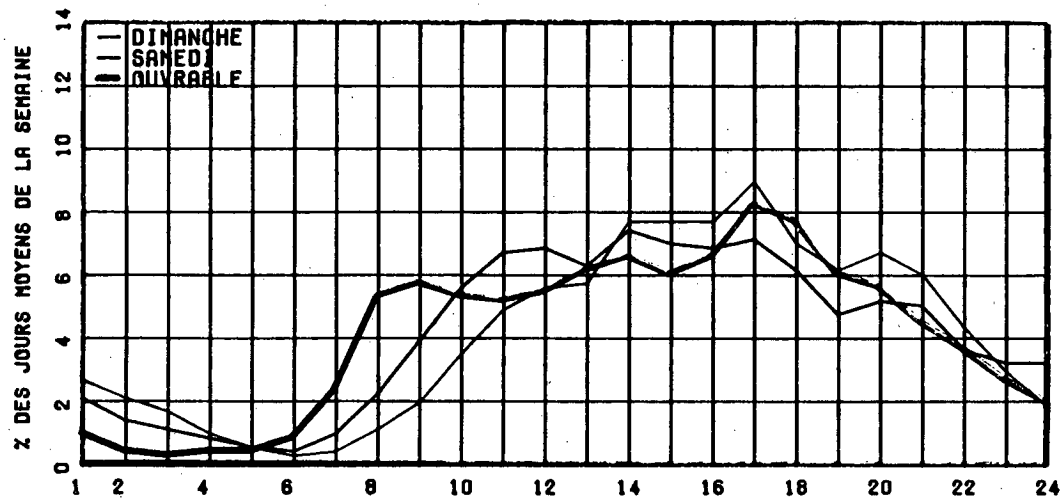

RELATION ENTRE LES HEURES DE POINTES ET LE J.M.A.

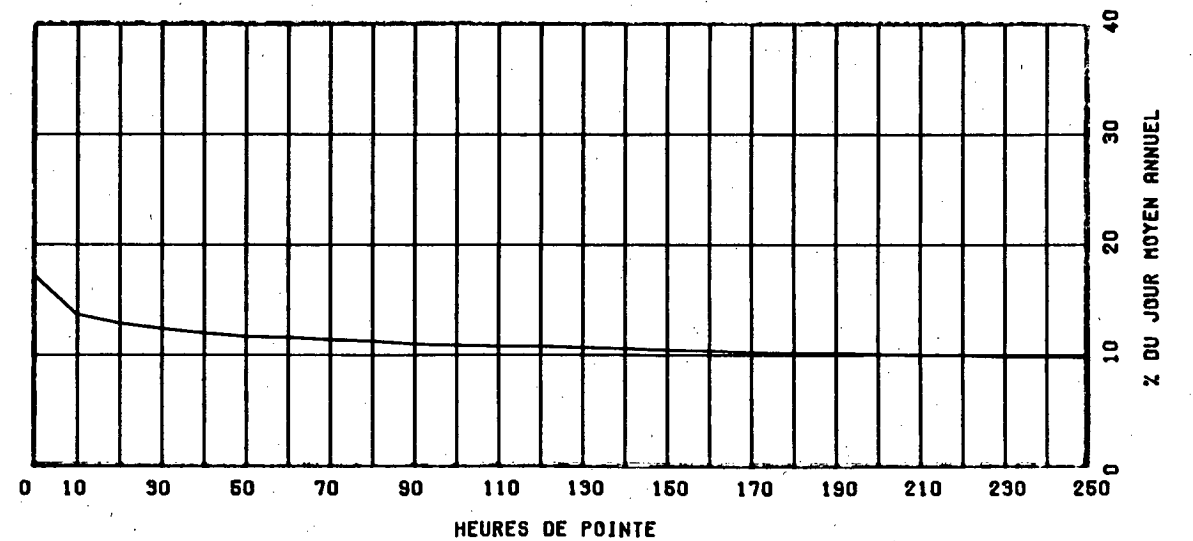

ROUTE COMPT. VOIE REGION TRONCON SECTION 07 MOIS DE RELEVÉ
 O277 070 32 01 160

MUNICIPALITE: SAINT-HENRI
 (ST-HENRI) A 0.8 KM. AU SUD DE LA RTE 218.

ANNEE	JO. MOY. ANNUEL	JO. MOY. HIVER	JO. MOY. ETE	POURC. AUGM.	JOUR MAXIMUM	HEURES MAXIMALES			
						1-ERE	10-E	30-E	100-E
83	4725	3965	5330	+3.6	7012	688	570	533	489
*POURC.		83.9	112.8		148.4	14.6	12.1	11.3	10.3
84	5150	4275	5840	+9.0	7761	931	648	609	538
*POURC.		83.0	113.4		150.7	18.1	12.6	11.8	10.4
85	5108	4649	5473	-0.8	7077	1008	629	564	500
*POURC.		91.0	107.1		138.5	19.7	12.3	11.0	9.8
86	5318	4510	5863	+4.1	7398	742	625	586	542
*POURC.		84.8	110.2		139.1	14.0	11.8	11.0	10.2
87	5674	4820	6276	+6.7	7861	704	672	615	552
*POURC.		84.9	110.6		138.5	12.4	11.8	10.8	9.7

DISTRIBUTION MENSUELLE DE 1987

MOIS	HEURE MAXIMUM	JOUR MAXIMUM	JOUR MOYEN	TOTAL DU MOIS	POURC. ANNEE
JANV.	552	5700	4259	132036	----
FEV.	596	6180	4740	132728	----
MARS	704	7333	5269	163356	----
AVRIL	677	7642	6025	180758	----
MAI	700	7420	6178	191546	----
JUIN	672	7861	6379	191370	----
JUIL.	617	7057	6062	187935	----
AOUT	-----	-----	6479	-----	----
SEPT	-----	-----	6186	-----	----
OCT.	-----	-----	6075	-----	----
NOV.	-----	-----	5390	-----	----
DEC.	-----	-----	5007	-----	----

JOUR MOYEN ANNUEL: 5674

TOTAL:-----

ROUTE COMPT. VOIE
 O277 070 00

REPARTITION HORAIRE JOURNALIERE DE 1987

HEURES A.M.	DIMANCHE MOYENNE POURC. (*)		SAMEDI MOYENNE POURC.		JOURS OUV. MOYENNE POURC.	
	MOYENNE	POURC.	MOYENNE	POURC.	MOYENNE	POURC.
12- 1	155	2.73	134	2.53	53	0.96
1- 2	138	2.43	103	1.94	38	0.69
2- 3	108	1.90	69	1.30	25	0.46
3- 4	78	1.37	55	1.04	23	0.42
4- 5	40	0.70	28	0.53	24	0.44
5- 6	24	0.42	25	0.47	46	0.83
6- 7	33	0.58	52	0.98	155	2.78
7- 8	56	0.99	110	2.07	335	6.01
8- 9	112	1.97	206	3.88	374	6.70
9-10	173	3.05	293	5.52	313	5.62
10-11	288	5.07	331	6.24	296	5.32
11-12 P.M.	296	5.21	314	5.92	270	4.85
12- 1	323	5.69	314	5.92	283	5.07
1- 2	463	8.15	386	7.27	347	6.23
2- 3	450	7.92	376	7.09	345	6.19
3- 4	449	7.90	371	6.99	387	6.94
4- 5	476	8.38	387	7.29	513	9.19
5- 6	396	6.97	332	6.26	472	8.46
6- 7	329	5.79	257	4.84	331	5.93
7- 8	362	6.37	262	4.94	274	4.91
8- 9	346	6.09	260	4.90	215	3.85
9-10	280	4.93	237	4.47	201	3.61
10-11	193	3.40	210	3.96	152	2.73
11-12	113	1.99	194	3.66	101	1.81

JOUR MOYEN 5681 5306 5584
 (*) POURCENTAGES DES HEURES MOYENNES SUR LES JOURNEES MOYENNES

ROUTE COMPT. VOIE REGION TRONCON SECTION 07 MOIS DE RELEVÉ
 0277 070 32 01 160

MUNICIPALITE: SAINT-HENRI
 (ST-HENRI) A 0.8 KM. AU SUD DE LA RTE 218.

JOURS MOYENS MENSUELS DE 1987

MOIS	DIMANCHE MOYEN	LUNDI MOYEN	MARDI MOYEN	MERCREDI MOYEN	JEUDI MOYEN	VENDREDI MOYEN	SAMEDI MOYEN	JOUR MOY. AJUSTE 1987	JOUR MOY. AJUSTE 1986
JANV.	3871	4511	4482	4474	4859	4489	3507	4313	3929
FEV.	4440	4287	4525	4528	4936	5765	4699	4740	4636
MARS	5990	4539	4945	5195	5479	5408	5411	5281	4780
AVRIL	6510	5528	5497	5554	5966	6694	6312	6008	5686
MAI	6363	5813	5716	5865	6218	7080	5865	6131	5845
JUIN	6510	6034	6127	6010	6460	7465	6068	6382	5820
JUIL.	6073	5751	5684	5920	6363	6785	5598	6024	5738
AOUT	-----	-----	-----	-----	-----	-----	-----	6479	6047
SEPT	-----	-----	-----	-----	-----	-----	-----	6186	5804
OCT.	-----	-----	-----	-----	-----	-----	-----	6075	5653
NOV.	-----	-----	-----	-----	-----	-----	-----	5390	5062
DEC.	-----	-----	-----	-----	-----	-----	-----	5007	4792
JOUR MOYEN	-----	-----	-----	-----	-----	-----	-----	5668	5316

ROUTE COMPT. VOIE
 0277 070

POURCENTAGES DES JOURS MOYENS MENSUELS PAR RAPPORT AU J.M.A. AJUSTE DE 1987

MOIS	DIMANCHE	LUNDI	MARDI	MERCREDI	JEUDI	VENDREDI	SAMEDI	JOUR MOY. AJUSTE 1987	JOUR MOY. AJUSTE 1986(*)
JANV.	68.3	79.6	79.1	78.9	85.7	79.2	61.9	76.1	73.9
FEV.	78.3	75.6	79.8	79.9	87.1	101.7	82.9	83.6	87.2
MARS	105.7	80.1	87.2	91.7	96.7	95.4	95.5	93.2	89.9
AVRIL	114.9	97.5	97.0	98.0	105.3	118.1	111.4	106.0	107.0
MAI	112.3	102.6	100.8	103.5	109.7	124.9	103.5	108.2	110.0
JUIN	114.9	106.5	108.1	106.0	114.0	131.7	107.1	112.6	109.5
JUIL.	107.1	101.5	100.3	104.4	112.3	119.7	98.8	106.3	107.9
AOUT	-----	-----	-----	-----	-----	-----	-----	114.3	113.8
SEPT	-----	-----	-----	-----	-----	-----	-----	109.1	109.2
OCT.	-----	-----	-----	-----	-----	-----	-----	107.2	106.3
NOV.	-----	-----	-----	-----	-----	-----	-----	95.1	95.2
DEC.	-----	-----	-----	-----	-----	-----	-----	88.3	90.1
JOUR MOYEN	-----	-----	-----	-----	-----	-----	-----	100.0	100.0

(*) POURCENTAGE DU JOUR MOYEN MENSUEL AJUSTE DE 1986 PAR RAPPORT AU J.M.A. AJUSTE DE 1986

ROUTE COMPTEUR VOIE
0277 070 00

VARIATIONS JOURNALIERES

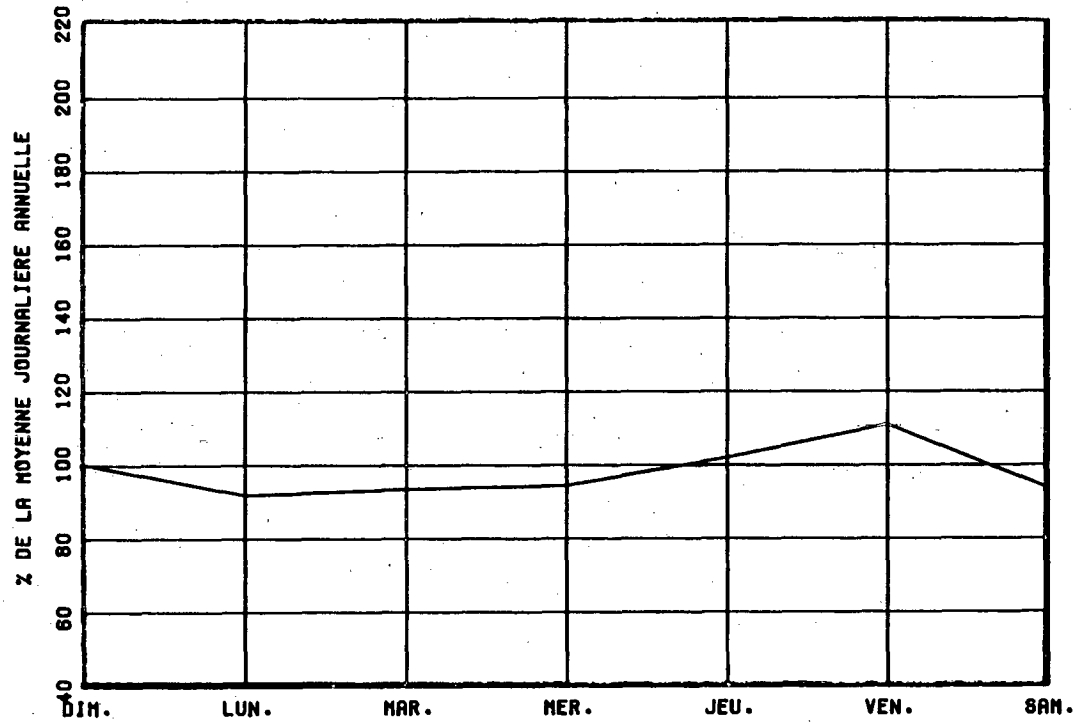

VARIATIONS MENSUELLES

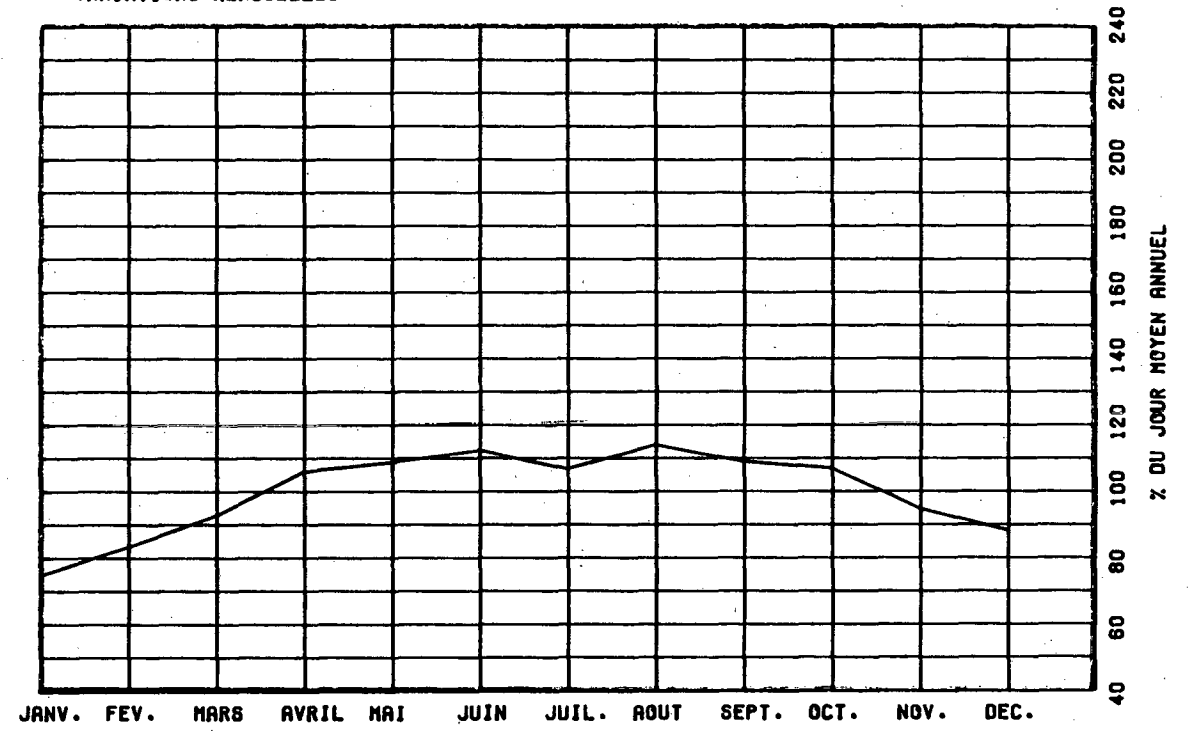

VARIATIONS HORAIRES

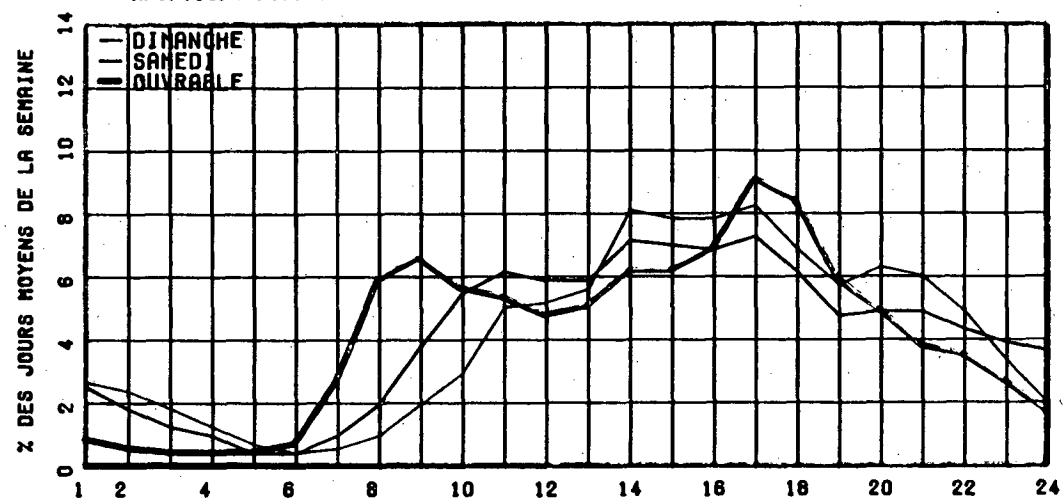

RELATION ENTRE LES HEURES DE POINTES ET LE J.M.A.

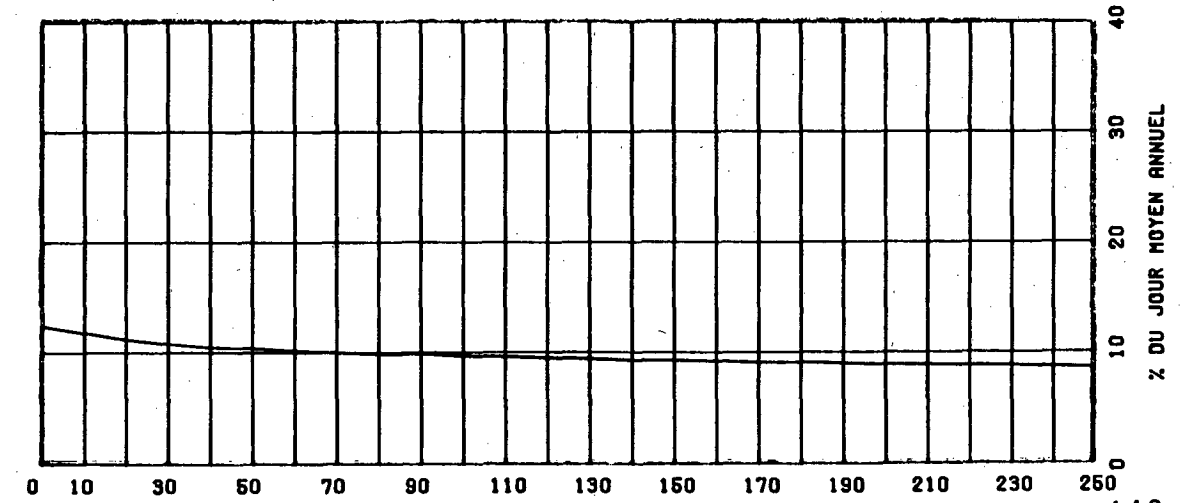

ROUTE COMPT. VOIE REGION TRONCON SECTION 12 MOIS DE RELEVÉ
 0283 075 32 01 110

MUNICIPALITE: NOTRE-DAME-DU-ROSAIRE
 A 1.8 KM. AU SUD-EST DE L'EGLISE N.D. DU ROSAIRE

ANNEE	JO. MOY. ANNUEL	JO. MOY. HIVER	JO. MOY. ETE	POURC. AUGM.	JOUR MAXIMUM	HEURES MAXIMALES			
						1-ERE	10-E	30-E	100-E
83	992	730	1230	+4.3	1909	188	152	135	120
*POURC.		73.6	124.0		192.4	19.0	15.3	13.6	12.1
84	1034	790	1246	-----	-----	-----	-----	-----	-----
*POURC.		76.4	120.5						
85	1034	790	1257	+0.0	1786	169	147	136	123
*POURC.		76.4	121.6		172.7	16.3	14.2	13.2	11.9
86	1034	794	1240	+0.0	1839	179	158	141	122
*POURC.		76.8	119.9		177.9	17.3	15.3	13.6	11.8
87	1111	882	1309	+7.4	1991	231	163	147	133
*POURC.		79.4	117.8		179.2	20.8	14.7	13.2	12.0

DISTRIBUTION MENSUELLE DE 1987

MOIS	HEURE MAXIMUM	JOUR MAXIMUM	JOUR MOYEN	TOTAL DU MOIS	POURC. ANNEE
JANV.	108	1151	748	23203	5.7
FEV.	95	1119	825	23119	5.7
MARS	130	1157	893	27702	6.8
AVRIL	165	1597	1067	32012	7.9
MAI	169	1600	1260	39065	9.6
JUIN	231	1991	1344	40347	9.9
JUIL.	189	1823	1470	45600	11.2
AOUT	190	1818	1286	39868	9.8
SEPT	127	1423	1133	34008	8.4
OCT.	146	1491	1109	34404	8.5
NOV.	157	1524	1124	33735	8.3
DEC.	151	1328	1060	32878	8.1
JOUR MOYEN ANNUEL:	1111			TOTAL: 405941	

ROUTE COMPT. VOIE
 0283 075 00

REPARTITION HORAIRE JOURNALIERE DE 1987

HEURES A.M.	DIMANCHE MOYENNE POURC. (*)		SAMEDI MOYENNE POURC.		JOURS OUV. MOYENNE POURC.	
12- 1	24	2.06	19	1.70	7	0.67
1- 2	22	1.89	14	1.25	3	0.35
2- 3	15	1.29	10	0.89	4	0.38
3- 4	10	0.86	6	0.54	3	0.29
4- 5	7	0.60	5	0.45	5	0.45
5- 6	6	0.52	6	0.54	13	1.20
6- 7	8	0.69	14	1.25	36	3.31
7- 8	14	1.20	30	2.68	51	4.66
8- 9	27	2.32	47	4.20	68	6.26
9-10	45	3.87	67	5.99	67	6.11
10-11	57	4.90	75	6.71	65	5.99
11-12 P.M.	62	5.33	71	6.35	61	5.57
12- 1	73	6.27	74	6.62	65	5.91
1- 2	103	8.85	88	7.87	77	7.08
2- 3	103	8.85	90	8.05	75	6.84
3- 4	105	9.02	84	7.51	90	8.19
4- 5	102	8.76	82	7.33	97	8.83
5- 6	79	6.79	62	5.55	81	7.39
6- 7	78	6.70	53	4.74	62	5.71
7- 8	77	6.62	57	5.10	49	4.53
8- 9	59	5.07	54	4.83	38	3.51
9-10	42	3.61	45	4.03	34	3.15
10-11	30	2.58	35	3.13	24	2.26
11-12	16	1.37	30	2.68	15	1.36

JOUR MOYEN 1164 1118 1099
 (*) POURCENTAGES DES HEURES MOYENNES SUR LES JOURNEES MOYENNES

ROUTE COMPT. VOIE REGION TRONCON SECTION 12 MOIS DE RELEVÉ
 0283 075 32 01 110

MUNICIPALITE: NOTRE-DAME-DU-ROSAIRE
 A 1.8 KM. AU SUD-EST DE L'EGLISE N.D. DU ROSAIRE

JOURS MOYENS MENSUELS DE 1987

MOIS	DIMANCHE MOYEN	LUNDI MOYEN	MARDI MOYEN	MERCREDI MOYEN	JEUDI MOYEN	VENDREDI MOYEN	SAMEDI MOYEN	JOUR MOY. AJUSTE 1987	JOUR MOY. AJUSTE 1986
JANV.	716	748	773	808	812	804	623	754	692
FEV.	810	773	819	780	817	1003	775	825	783
MARS	1033	754	816	873	896	1016	883	895	829
AVRIL	1223	948	976	914	1004	1236	1151	1064	983
MAI	1369	1088	1065	1155	1195	1446	1337	1236	1142
JUIN	1444	1278	1247	1171	1257	1611	1376	1340	1281
JUIL.	1499	1373	1351	1464	1428	1709	1414	1462	1260
AOUT	1539	1167	1158	1174	1158	1448	1315	1279	1242
SEPT	1164	1047	1049	1039	1113	1339	1197	1135	1150
OCT.	1134	1041	974	1056	1060	1280	1156	1100	1150
NOV.	1115	1019	1033	1118	1096	1412	1105	1128	955
DEC.	931	984	1123	980	1141	1261	1081	1071	877
JOUR MOYEN	1164	1018	1032	1044	1081	1297	1117	1107	1028

ROUTE COMPT. VOIE
 0283 075

POURCENTAGES DES JOURS MOYENS MENSUELS PAR RAPPORT AU J.M.A. AJUSTE DE 1987

MOIS	DIMANCHE	LUNDI	MARDI	MERCREDI	JEUDI	VENDREDI	SAMEDI	JOUR MOY. AJUSTE 1987	JOUR MOY. AJUSTE 1986 (*)
JANV.	64.7	67.6	69.8	73.0	73.4	72.6	56.3	68.1	67.3
FEV.	73.2	69.8	74.0	70.5	73.8	90.6	70.0	74.5	76.2
MARS	93.3	68.1	73.7	78.9	80.9	91.8	79.8	80.8	80.6
AVRIL	110.5	85.6	88.2	82.6	90.7	111.7	104.0	96.1	95.6
MAI	123.7	98.3	96.2	104.3	107.9	130.6	120.8	111.7	111.1
JUIN	130.4	115.4	112.6	105.8	113.6	145.5	124.3	121.0	124.6
JUIL.	135.4	124.0	122.0	132.2	129.0	154.4	127.7	132.1	122.6
AOUT	139.0	105.4	104.6	106.1	104.6	130.8	118.8	115.5	120.8
SEPT	105.1	94.6	94.8	93.9	100.5	121.0	108.1	102.5	111.9
OCT.	102.4	94.0	88.0	95.4	95.8	115.6	104.4	99.4	111.9
NOV.	100.7	92.1	93.3	101.0	99.0	127.6	99.8	101.9	92.9
DEC.	84.1	88.9	101.4	88.5	103.1	113.9	97.7	96.7	85.3
JOUR MOYEN	105.1	92.0	93.2	94.3	97.7	117.2	100.9	100.0	100.0

(*) POURCENTAGE DU JOUR MOYEN MENSUEL AJUSTE DE 1986 PAR RAPPORT AU J.M.A. AJUSTE DE 1986

VARIATIONS JOURNALIERES

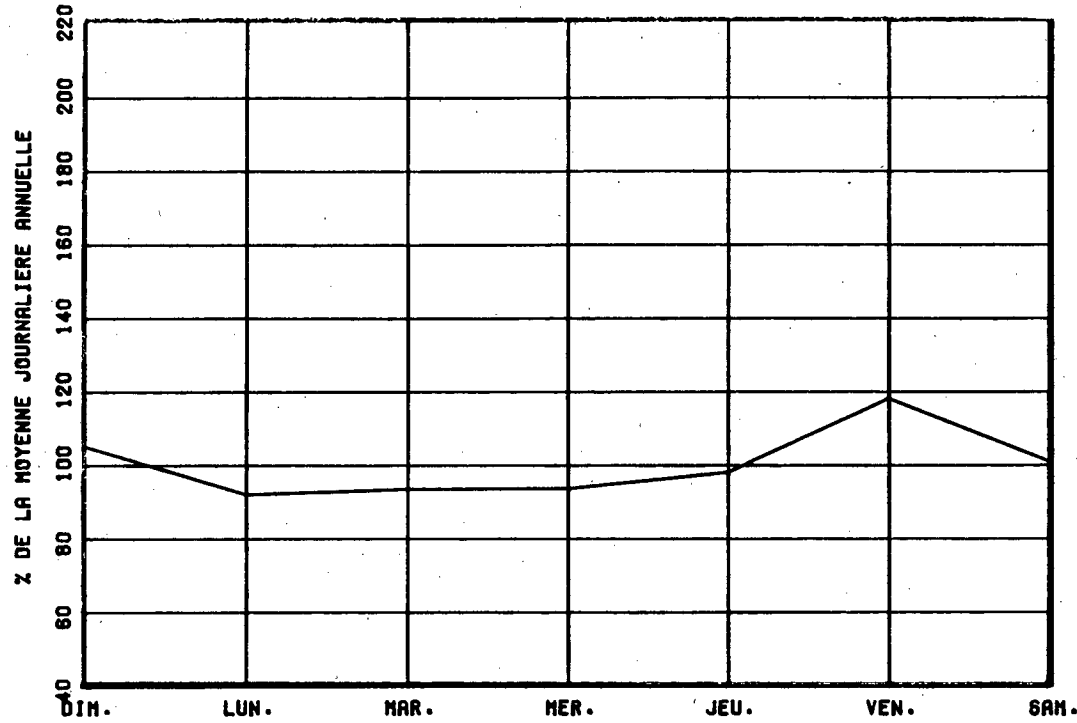

VARIATIONS MENSUELLES

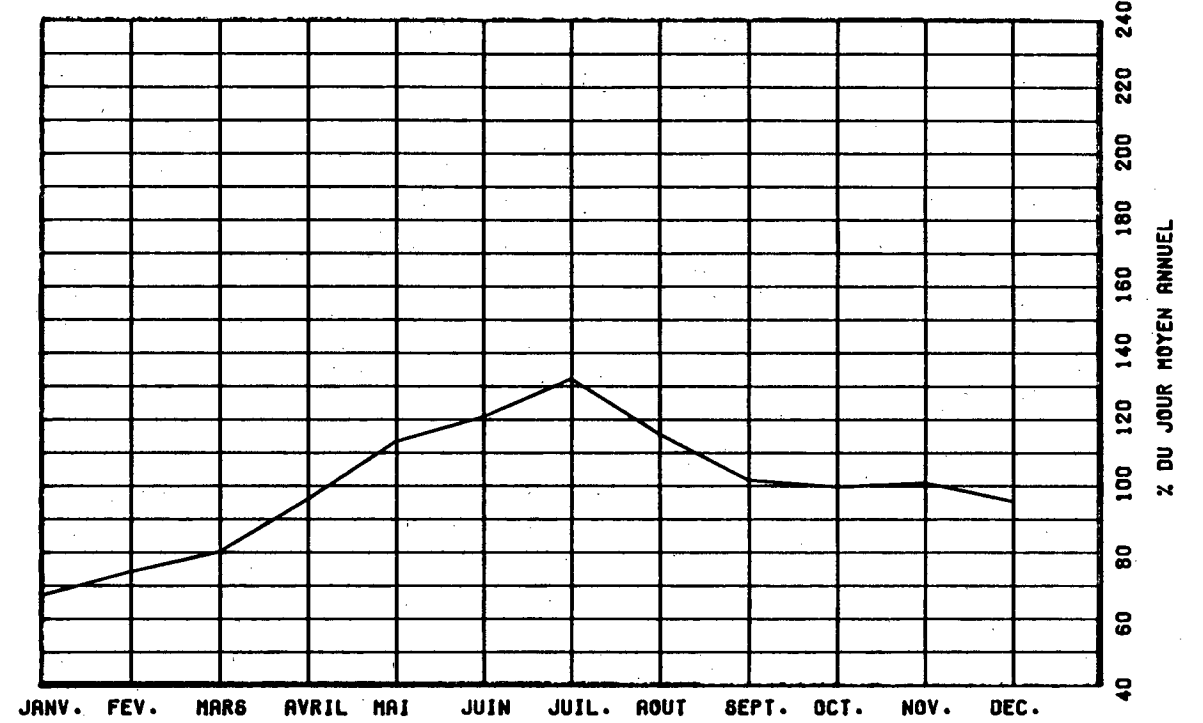

VARIATIONS HORAIRES

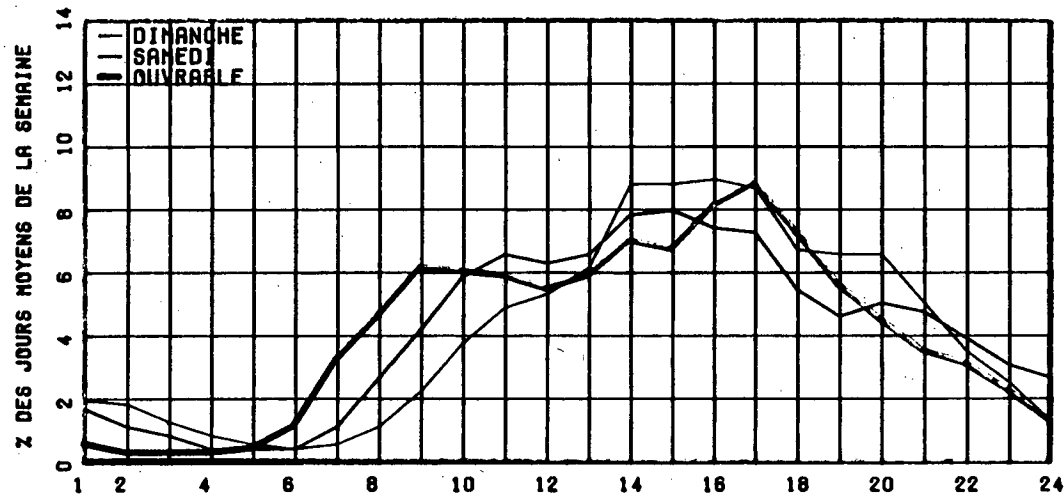

RELATION ENTRE LES HEURES DE POINTES ET LE J.N.A.

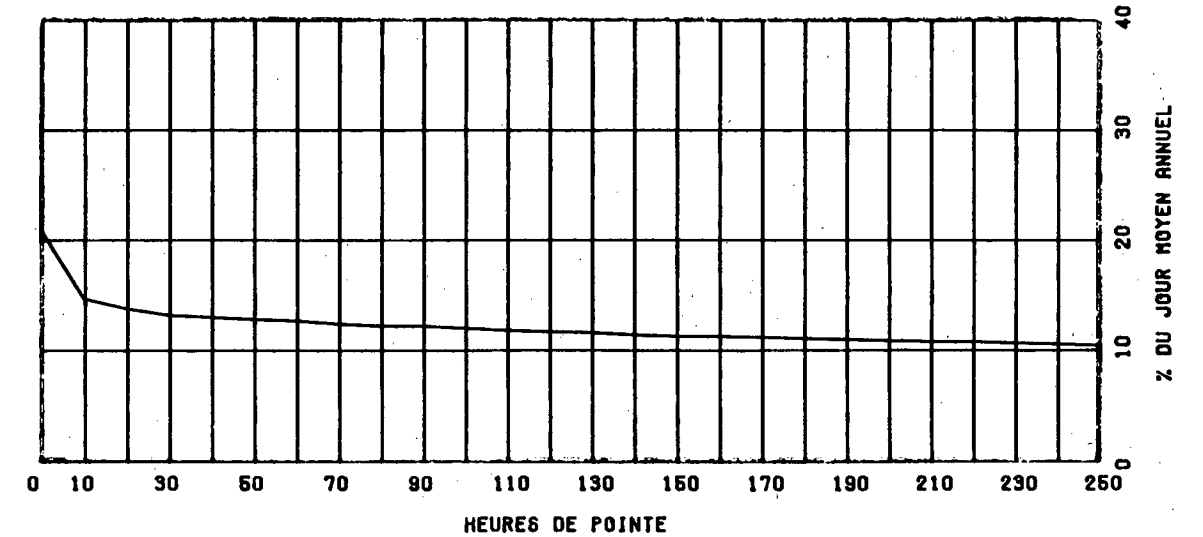

ROUTE COMPT. VOIE REGION TRONCON SECTION 12 MOIS DE RELEVÉ
 0289 150 12 01 010

MUNICIPALITE: SAINT-JEAN-DE-LA-LANDE
 A 1.6 KM. A L'OUEST DE LA FRONTIERE DU N.B..

ANNEE	JO. MOY. ANNUEL	JO. MOY. HIVER	JO. MOY. ETE	POURC. AUGM.	JOUR MAXIMUM	HEURES MAXIMALES			
						1-ERE	10-E	30-E	100-E
83	531	416	682	-3.1	1078	95	83	75	66
*POURC.		78.3	128.4		203.0	17.9	15.6	14.1	12.4
84	525	390	680	-1.1	1031	106	88	76	66
*POURC.		74.3	129.5		196.4	20.2	16.8	14.5	12.6
85	541	422	685	+3.0	1005	108	89	80	68
*POURC.		78.0	126.6		185.8	20.0	16.5	14.8	12.6
86	563	427	715	+4.1	1048	116	95	82	71
*POURC.		75.8	127.0		186.1	20.6	16.9	14.6	12.6
87	588	446	720	+4.4	1099	118	90	78	68
*POURC.		75.9	122.4		186.9	20.1	15.3	13.3	11.6

DISTRIBUTION MENSUELLE DE 1987

MOIS	HEURE MAXIMUM	JOUR MAXIMUM	JOUR MOYEN	TOTAL DU MOIS	POURC. ANNEE
JANV.	52	576	419	12990	6.0
FEV.	55	518	380	10642	5.0
MARS	67	564	448	13904	6.5
AVRIL	72	702	553	16602	7.7
MAI	68	779	640	19842	9.2
JUIN	93	940	704	21126	9.8
JUIL.	118	1099	807	25041	11.7
AOUT	82	913	740	22943	10.7
SEPT	74	798	626	18791	8.8
OCT.	90	817	636	19721	9.2
NOV.	68	659	555	16658	7.8
DEC.	74	678	531	16463	7.7
JOUR MOYEN ANNUEL:	588			TOTAL: 214723	

ROUTE COMPT. VOIE
 0289 150 00

REPARTITION HORAIRE JOURNALIERE DE 1987

HEURES A.M.	DIMANCHE MOYENNE POURC. (*)		SAMEDI MOYENNE POURC.		JOURS OUV. MOYENNE POURC.	
	HEURES	POURC.	HEURES	POURC.	JOURS	POURC.
12- 1	18	3.25	8	1.29	3	0.51
1- 2	9	1.63	6	0.97	2	0.34
2- 3	6	1.08	3	0.48	2	0.34
3- 4	3	0.54	2	0.32	4	0.71
4- 5	3	0.54	2	0.32	10	1.69
5- 6	3	0.54	4	0.65	17	3.02
6- 7	5	0.90	10	1.61	20	3.46
7- 8	7	1.27	15	2.42	21	3.66
8- 9	13	2.35	26	4.19	27	4.71
9-10	19	3.44	34	5.48	31	5.32
10-11	25	4.52	36	5.81	34	5.83
11-12 P.M.	32	5.79	38	6.13	35	6.03
12- 1	43	7.78	42	6.77	37	6.41
1- 2	51	9.22	43	6.94	39	6.68
2- 3	53	9.58	43	6.94	43	7.36
3- 4	47	8.50	42	6.77	44	7.49
4- 5	42	7.59	36	5.81	46	7.83
5- 6	37	6.69	32	5.16	40	6.81
6- 7	39	7.05	33	5.32	37	6.27
7- 8	32	5.79	35	5.65	30	5.22
8- 9	25	4.52	35	5.65	24	4.17
9-10	19	3.44	36	5.81	17	3.02
10-11	13	2.35	31	5.00	11	2.00
11-12	9	1.63	28	4.52	7	1.19
JOUR MOYEN	553		620		590	
(*) POURCENTAGES DES HEURES MOYENNES SUR LES JOURNEES MOYENNES						

ROUTE COMPT. VOIE REGION TRONCON SECTION 12 MOIS DE RELEVÉ
 0289 150 12 01 010

MUNICIPALITE: SAINT-JEAN-DE-LA-LANDE
 A 1.6 KM. A L'OUEST DE LA FRONTIERE DU N.B.

JOURS MOYENS MENSUELS DE 1987

MOIS	DIMANCHE MOYEN	LUNDI MOYEN	MARDI MOYEN	MERCREDI MOYEN	JEUDI MOYEN	VENDREDI MOYEN	SAMEDI MOYEN	JOUR MOY. AJUSTE 1987	JOUR MOY. AJUSTE 1986
JANV.	334	412	411	464	500	474	387	426	402
FEV.	339	366	344	371	442	422	374	379	414
MARS	430	382	397	442	486	542	492	453	446
AVRIL	540	512	546	501	574	634	566	553	504
MAI	605	599	601	589	661	726	675	636	603
JUIN	731	665	661	630	711	797	727	703	734
JUIL.	829	766	689	766	765	885	937	805	787
AOUT	760	691	641	674	749	833	818	738	716
SEPT	612	596	575	605	638	694	676	628	611
OCT.	570	567	545	646	706	686	686	629	588
NOV.	473	530	557	565	625	614	546	558	482
DEC.	446	538	537	550	570	589	528	536	461
JOUR MOYEN	555	552	542	566	618	658	617	587	562

ROUTE COMPT. VOIE
 0289 150

POURCENTAGES DES JOURS MOYENS MENSUELS PAR RAPPORT AU J.M.A. AJUSTE DE 1987

MOIS	DIMANCHE	LUNDI	MARDI	MERCREDI	JEUDI	VENDREDI	SAMEDI	JOUR MOY. AJUSTE 1987	JOUR MOY. AJUSTE 1986(*)
JANV.	56.9	70.2	70.0	79.0	85.2	80.7	65.9	72.6	71.5
FEV.	57.8	62.4	58.6	63.2	75.3	71.9	63.7	64.6	73.7
MARS	73.3	65.1	67.6	75.3	82.8	92.3	83.8	77.2	79.4
AVRIL	92.0	87.2	93.0	85.3	97.8	108.0	96.4	94.2	89.7
MAI	103.1	102.0	102.4	100.3	112.6	123.7	115.0	108.3	107.3
JUIN	124.5	113.3	112.6	107.3	121.1	135.8	123.9	119.8	130.6
JUIL.	141.2	130.5	117.4	130.5	130.3	150.8	159.6	137.1	140.0
AOUT	129.5	117.7	109.2	114.8	127.6	141.9	139.4	125.7	127.4
SEPT	104.3	101.5	98.0	103.1	108.7	118.2	115.2	107.0	108.7
OCT.	97.1	96.6	92.8	110.1	120.3	116.9	116.9	107.2	104.6
NOV.	80.6	90.3	94.9	96.3	106.5	104.6	93.0	95.1	85.8
DEC.	76.0	91.7	91.5	93.7	97.1	100.3	89.9	91.3	82.0
JOUR MOYEN	94.5	94.0	92.3	96.4	105.3	112.1	105.1	100.0	100.0

(*) POURCENTAGE DU JOUR MOYEN MENSUEL AJUSTE DE 1986 PAR RAPPORT AU J.M.A. AJUSTE DE 1986

ROUTE COMPTEUR VOIE

0289 150 00

VARIATIONS JOURNALIERES

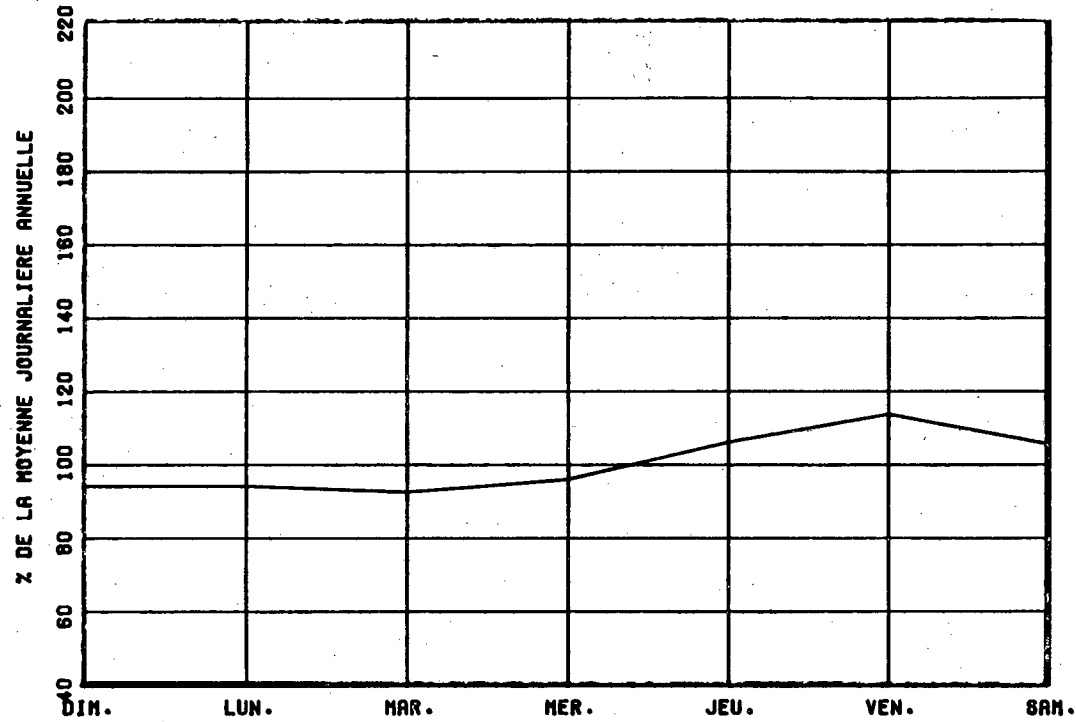

VARIATIONS MENSUELLES

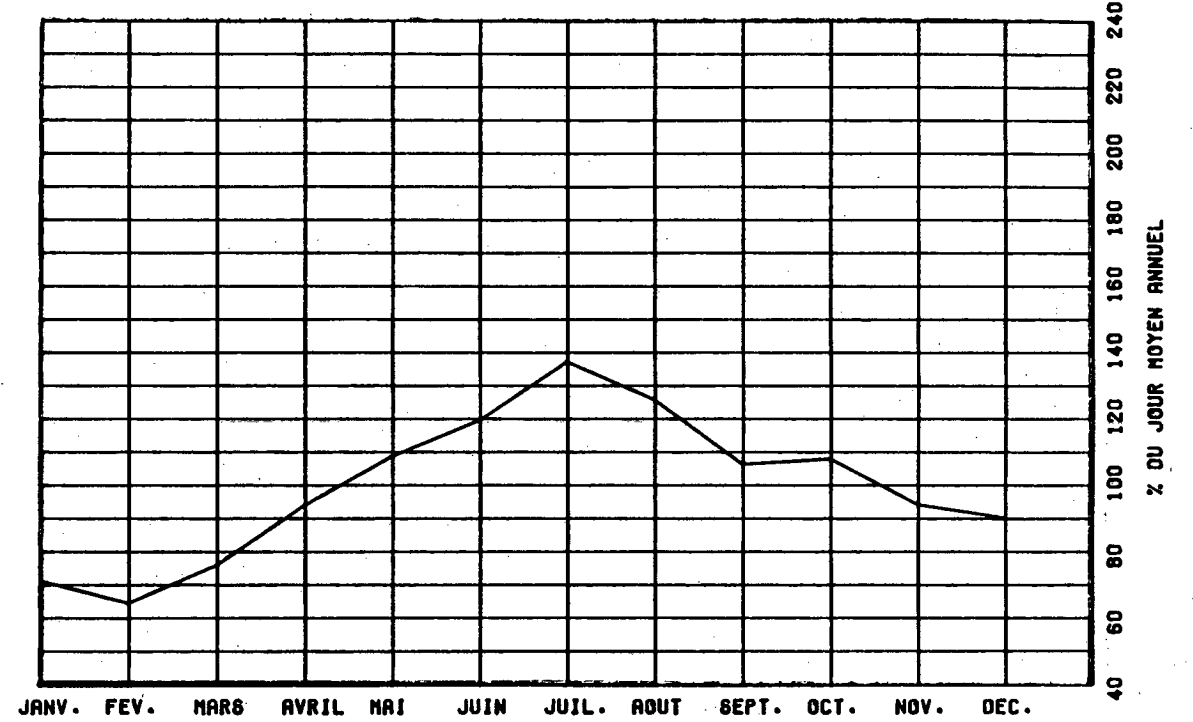

VARIATIONS HORAIRES

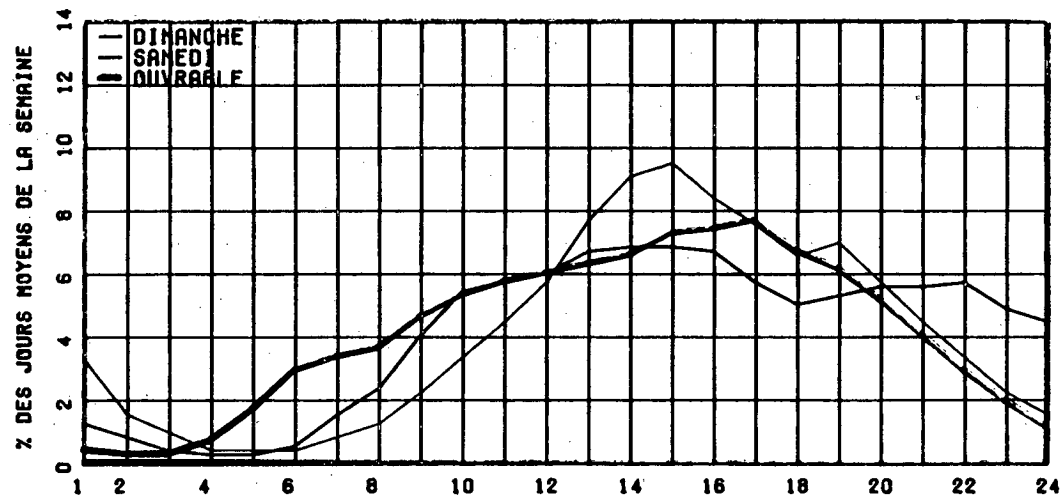

RELATION ENTRE LES HEURES DE POINTES ET LE J.H.A.

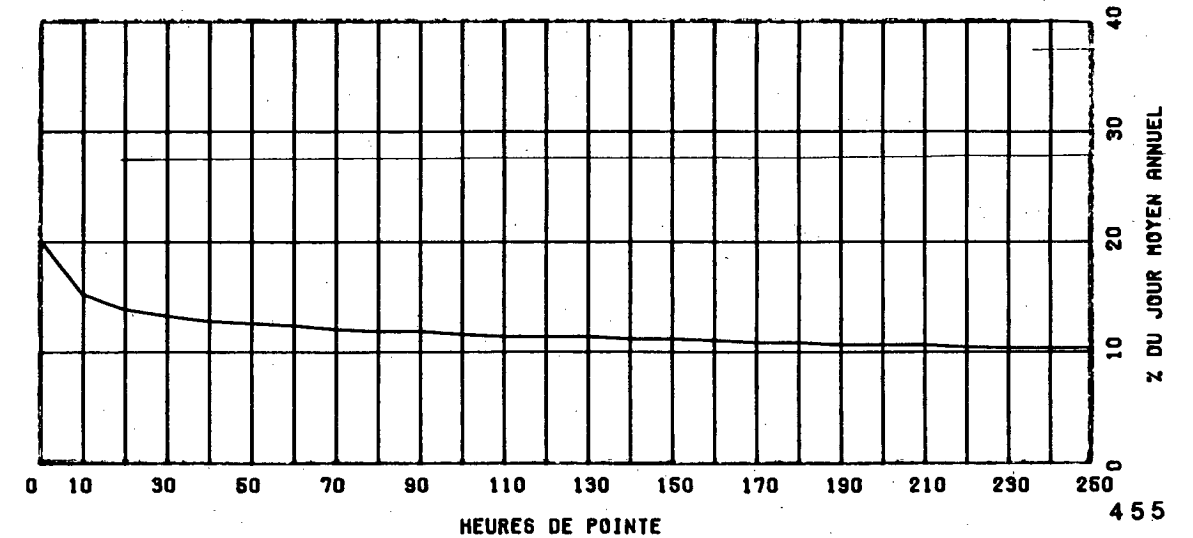

ROUTE COMPT. VOIE REGION TRONCON SECTION 12 MOIS DE RELEVÉ
 0329 100 64 02 050

MUNICIPALITE: SAINTE-AGATHE
 A 1.75 KM. AU NORD DE LA RTE 117.

ANNEE	JO. MOY. ANNUEL	JO. MOY. HIVER	JO. MOY. ETE	POURC. AUGM.	JOUR MAXIMUM	HEURES MAXIMALES			
						1-ERE	10-E	30-E	100-E
83	4132	3093	5726	+0.8	9476	871	775	718	623
*POURC.		74.9	138.6		229.3	21.1	18.8	17.4	15.1
84	4387	3350	5976	+6.2	10472	928	811	744	655
*POURC.		76.4	136.2		238.7	21.2	18.5	17.0	14.9
85	4625	3512	6297	+5.4	8788	940	717	612	485
*POURC.		75.9	136.2		190.0	20.3	15.5	13.2	10.5
86	4927	3779	6541	+6.5	11437	1009	843	773	694
*POURC.		76.7	132.8		232.1	20.5	17.1	15.7	14.1
87	5496	4295	7213	+11.5	11346	1086	891	839	743
*POURC.		78.1	131.2		206.4	19.8	16.2	15.3	13.5

DISTRIBUTION MENSUELLE DE 1987

MOIS	HEURE MAXIMUM	JOUR MAXIMUM	JOUR MOYEN	TOTAL DU MOIS	POURC. ANNEE
JANV.	625	6139	4011	124356	6.2
FEV.	605	6142	4235	118581	5.9
MARS	581	5719	4233	131231	6.5
AVRIL	585	6519	4562	136873	6.8
MAI	659	7272	5481	169919	8.5
JUIN	845	9531	6523	195706	9.8
JUIL.	1086	11346	8659	268444	13.4
AOUT	893	11135	7629	236508	11.8
SEPT	1067	9894	5981	179459	8.9
OCT.	769	7991	5335	165401	8.2
NOV.	576	5429	4476	134300	6.7
DEC.	648	6612	4697	145624	7.3

JOUR MOYEN ANNUEL: 5496

TOTAL: 2006402

ROUTE COMPT. VOIE
 0329 100 00

REPARTITION HORAIRE JOURNALIERE DE 1987

HEURES A.M.	DIMANCHE MOYENNE POURC. (*)		SAMEDI MOYENNE POURC.		JOURS OUV. MOYENNE POURC.	
12- 1	132	2.01	104	1.59	40	0.80
1- 2	85	1.30	61	0.94	19	0.39
2- 3	54	0.82	37	0.57	12	0.24
3- 4	40	0.61	27	0.41	9	0.19
4- 5	20	0.31	17	0.26	10	0.21
5- 6	18	0.27	22	0.34	30	0.61
6- 7	34	0.52	53	0.81	96	1.91
7- 8	80	1.22	130	1.99	286	5.70
8- 9	125	1.91	224	3.43	307	6.11
9-10	230	3.51	343	5.26	272	5.42
10-11	356	5.43	457	7.00	297	5.91
11-12 P.M.	417	6.36	512	7.85	300	5.97
12- 1	458	6.99	495	7.59	301	5.98
1- 2	520	7.93	513	7.86	336	6.69
2- 3	562	8.57	516	7.91	331	6.60
3- 4	582	8.88	512	7.85	351	6.98
4- 5	590	9.00	521	7.99	426	8.48
5- 6	495	7.55	431	6.61	398	7.92
6- 7	431	6.57	341	5.23	304	6.04
7- 8	416	6.35	308	4.72	260	5.18
8- 9	350	5.34	257	3.94	214	4.26
9-10	267	4.07	230	3.53	186	3.70
10-11	187	2.85	227	3.48	145	2.89
11-12	107	1.63	186	2.85	92	1.83

JOUR MOYEN 6556 6524 5031
 (*) POURCENTAGES DES HEURES MOYENNES SUR LES JOURNEES MOYENNES

ROUTE COMPT. VOIE REGION TRONCON SECTION 12 MOIS DE RELEVÉ

0329 100 64 02 050

MUNICIPALITE: SAINTE-AGATHE
A 1.75 KM. AU NORD DE LA RTE. 117.

JOURS MOYENS MENSUELS DE 1987

MOIS	DIMANCHE MOYEN	LUNDI MOYEN	MARDI MOYEN	MERCREDI MOYEN	JEUDI MOYEN	VENDREDI MOYEN	SAMEDI MOYEN	JOUR MOY. AJUSTE 1987	JOUR MOY. AJUSTE 1986
JANV.	5016	3265	3255	3275	3495	4565	4566	3919	3344
FEV.	4892	3522	3496	3720	3792	5147	5074	4234	3707
MARS	5152	3573	3428	3829	3787	4886	5111	4252	3611
AVRIL	5421	3879	3881	3969	4150	5132	5369	4543	3962
MAI	6572	4419	4511	4401	4806	6110	6358	5311	4850
JUIN	8482	5473	5548	4824	5570	7260	8096	6464	6001
JUIL.	10109	7747	7021	7513	7770	9793	10237	8598	7686
AOUT	9563	6469	6210	6311	6564	8646	9082	7549	6953
SEPT	7806	4708	4743	4745	5094	6765	7854	5959	5167
OCT.	6180	4582	4618	4489	4794	5844	6224	5247	4843
NOV.	4804	4130	4074	4156	4237	4973	4963	4476	3974
DEC.	4978	3911	4392	4311	4922	4893	5301	4672	4253
JOUR MOYEN	6581	4639	4598	4628	4915	6167	6519	5435	4862

ROUTE COMPT. VOIE
0329 100

POURCENTAGES DES JOURS MOYENS MENSUELS PAR RAPPORT AU J.M.A. AJUSTE DE 1987

MOIS	DIMANCHE	LUNDI	MARDI	MERCREDI	JEUDI	VENDREDI	SAMEDI	JOUR MOY. AJUSTE 1987	JOUR MOY. AJUSTE 1986(*)
JANV.	92.3	60.1	59.9	60.3	64.3	84.0	84.0	72.1	68.8
FEV.	90.0	64.8	64.3	68.4	69.8	94.7	93.4	77.9	76.2
MARS	94.8	65.7	63.1	70.5	69.7	89.9	94.0	78.2	74.3
AVRIL	99.7	71.4	71.4	73.0	76.4	94.4	98.8	83.6	81.5
MAI	120.9	81.3	83.0	81.0	88.4	112.4	117.0	97.7	99.8
JUIN	156.1	100.7	102.1	88.8	102.5	133.6	149.0	118.9	123.4
JUIL.	186.0	142.5	129.2	138.2	143.0	180.2	188.4	158.2	158.1
AOUT	176.0	119.0	114.3	116.1	120.8	159.1	167.1	138.9	143.0
SEPT	143.6	86.6	87.3	87.3	93.7	124.5	144.5	109.6	106.3
OCT.	113.7	84.3	85.0	82.6	88.2	107.5	114.5	96.5	99.6
NOV.	88.4	76.0	75.0	76.5	78.0	91.5	91.3	82.4	81.7
DEC.	91.6	72.0	80.8	79.3	90.6	90.0	97.5	86.0	87.5
JOUR MOYEN	121.1	85.4	84.6	85.2	90.4	113.5	119.9	100.0	100.0

(*) POURCENTAGE DU JOUR MOYEN MENSUEL AJUSTE DE 1986 PAR RAPPORT AU J.M.A. AJUSTE DE 1986

VARIATIONS JOURNALIERES

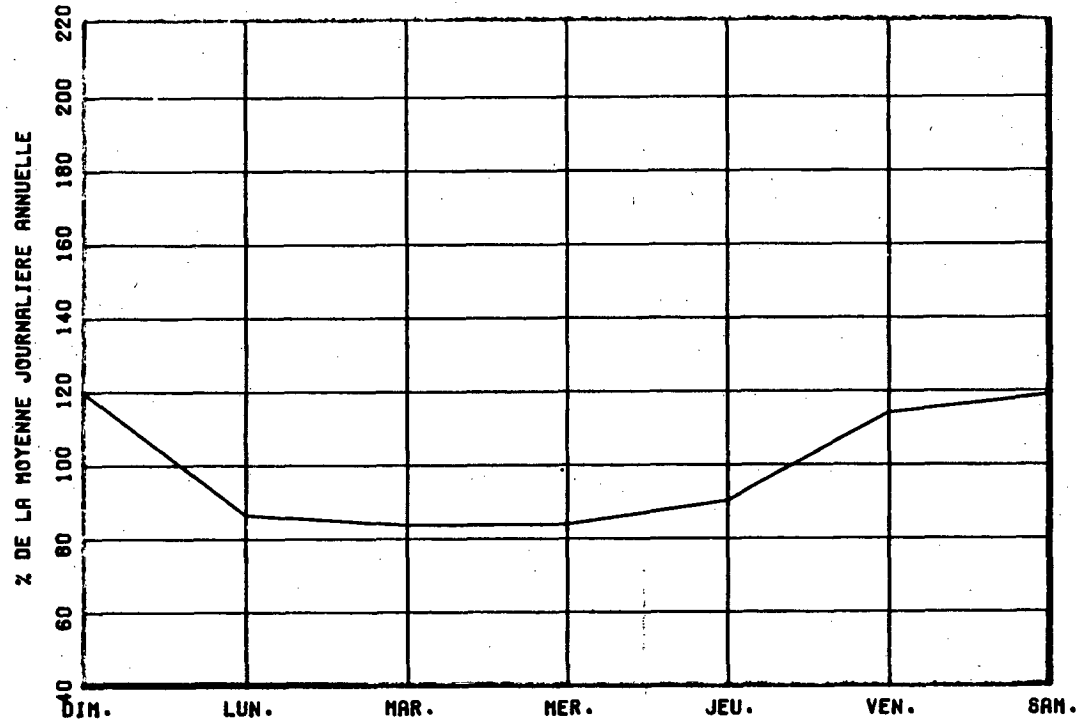

VARIATIONS MENSUELLES

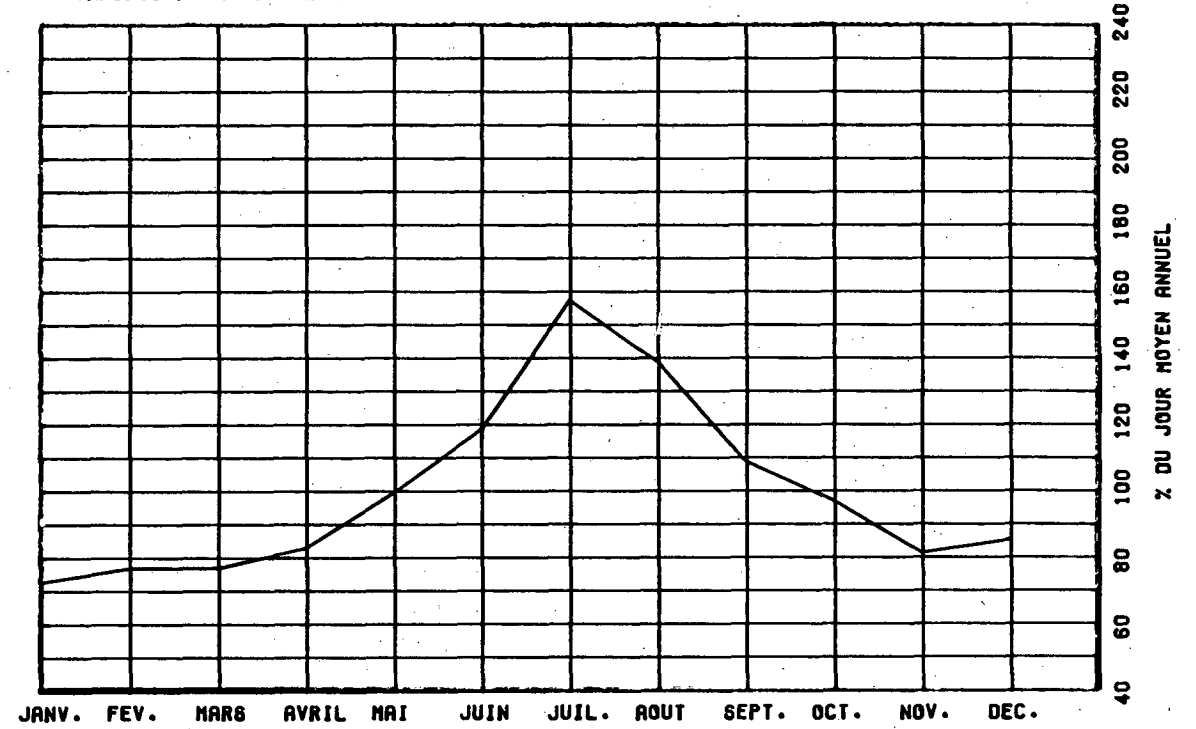

VARIATIONS HORAIRES

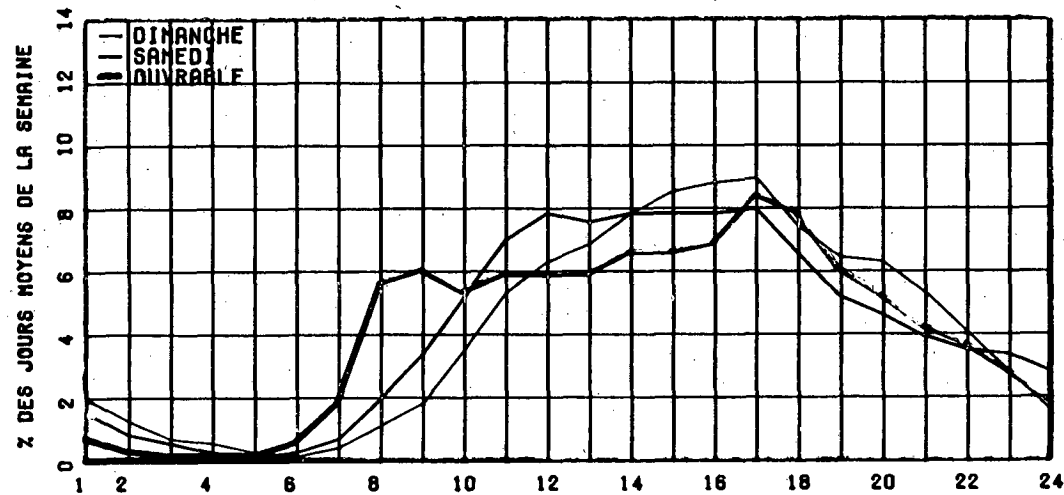

RELATION ENTRE LES HEURES DE POINTES ET LE J.M.A.

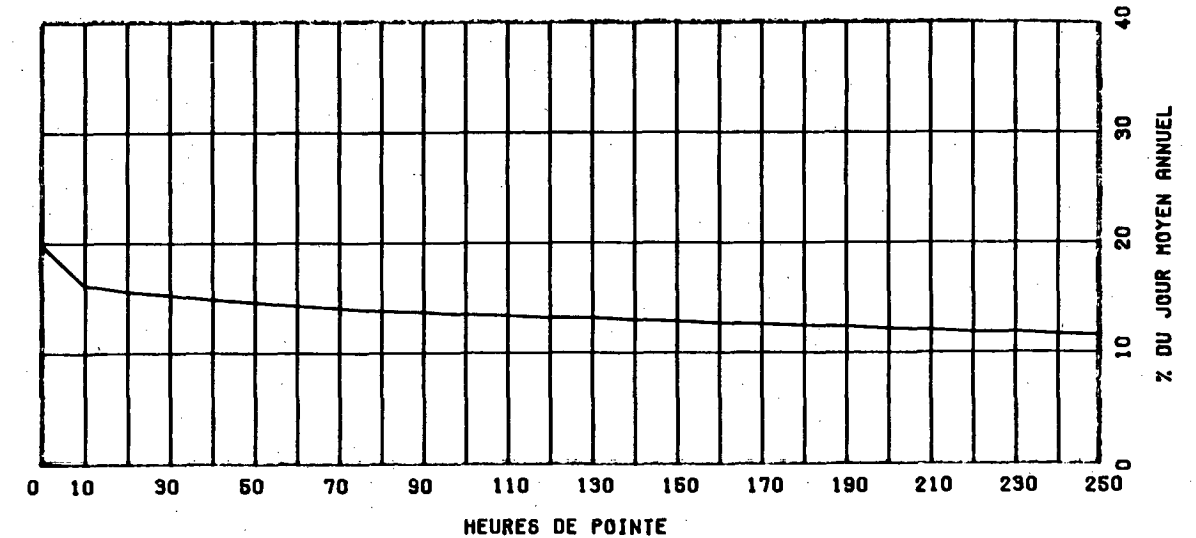

ROUTE COMPT. VOIE REGION TRONCON SECTION 05 MOIS DE RELEVÉ
 0335 225 64 01 250

MUNICIPALITE: LAURENTIDES

A 1.7 KM AU SUD DE L'INT. SUD DE LA RTE 158
 LA RTE 158.

ANNEE	JO. MOY. ANNUEL	JO. MOY. HIVER	JO. MOY. ETE	POURC. AUGM.	JOUR MAXIMUM	HEURES MAXIMALES			
						1-ERE	10-E	30-E	100-E
83	5936	4672	7376	-0.6	-----	-----	-----	762	-----
*POURC.		78.7	124.3		-----	-----	-----	12.8	-----
84									
*POURC.									
85									
*POURC.									
86									
*POURC.									
87	6900	5850	8057	-----	11029	992	841	777	694
*POURC.		84.8	116.8		159.8	14.4	12.2	11.3	10.1

DISTRIBUTION MENSUELLE DE 1987

MOIS	HEURE MAXIMUM	JOUR MAXIMUM	JOUR MOYEN	TOTAL DU MOIS	POURC. ANNEE
JANV.	-----	-----	-----	-----	-----
FEV.	-----	-----	-----	-----	-----
MARS	-----	-----	-----	-----	-----
AVRIL	-----	-----	-----	-----	-----
MAI	-----	-----	-----	-----	-----
JUIN	992	11029	8125	243766	-----
JUIL.	899	10454	8358	259099	-----
AOUT	903	10254	8231	255166	-----
SEPT	851	9151	7461	223848	-----
OCT.	738	8189	7154	221788	-----
NOV.	-----	-----	-----	-----	-----
DEC.	-----	-----	-----	-----	-----
JOUR MOYEN ANNUEL:	6900				
			TOTAL:-----		

ROUTE COMPT. VOIE
 0335 225 00

REPARTITION HORAIRE JOURNALIERE DE 1987

HEURES A.M.	DIMANCHE		SAMEDI		JOURS OUV.	
	MOYENNE	POURC. (*)	MOYENNE	POURC.	MOYENNE	POURC.
12- 1	232	2.62	183	2.18	95	1.26
1- 2	161	1.82	115	1.37	45	0.60
2- 3	110	1.24	74	0.88	29	0.39
3- 4	75	0.85	61	0.73	29	0.40
4- 5	42	0.47	52	0.62	40	0.54
5- 6	42	0.47	66	0.78	204	2.73
6- 7	71	0.80	127	1.51	375	5.00
7- 8	101	1.14	197	2.34	372	4.96
8- 9	157	1.77	290	3.45	334	4.46
9-10	263	2.97	412	4.90	318	4.24
10-11	400	4.52	529	6.29	373	4.98
11-12 P.M.	481	5.43	573	6.81	379	5.06
12- 1	531	6.00	549	6.53	388	5.17
1- 2	675	7.63	616	7.32	433	5.77
2- 3	705	7.96	635	7.55	444	5.92
3- 4	689	7.78	610	7.25	457	6.09
4- 5	716	8.09	607	7.22	567	7.56
5- 6	641	7.24	529	6.29	580	7.73
6- 7	590	6.67	446	5.30	542	7.22
7- 8	647	7.31	447	5.31	455	6.06
8- 9	573	6.47	390	4.64	353	4.71
9-10	444	5.02	310	3.69	296	3.95
10-11	321	3.63	292	3.47	231	3.08
11-12	185	2.09	301	3.58	161	2.15
JOUR MOYEN		8852		8411		7510
(*) POURCENTAGES	DES HEURES MOYENNES SUR LES JOURNEES MOYENNES					

ROUTE COMPT. VOIE REGION TRONCON SECTION OS MOIS DE RELEVÉ
 0335 225 64 01 250

MUNICIPALITE: LAURENTIDES

A 1.7 KM AU SUD DE L'INT. SUD DE LA RTE 158
 LA RTE 158.

JOURS MOYENS MENSUELS DE 1987

MOIS	DIMANCHE MOYEN	LUNDI MOYEN	MARDI MOYEN	MERCREDI MOYEN	JEUDI MOYEN	VENDREDI MOYEN	SAMEDI MOYEN	JOUR MOY. AJUSTE 1987	JOUR MOY. AJUSTE 1986
JANV.	-----	-----	-----	-----	-----	-----	-----	-----	-----
FEV.	-----	-----	-----	-----	-----	-----	-----	-----	-----
MARS	-----	-----	-----	-----	-----	-----	-----	-----	-----
AVRIL	-----	-----	-----	-----	-----	-----	-----	-----	-----
MAI	-----	-----	-----	-----	-----	-----	-----	-----	-----
JUIN	9541	7348	7507	7083	7801	8554	8776	8087	-----
JUIL.	9409	7717	7300	7781	8234	8868	8834	8306	-----
AOUT	9856	7362	7239	7358	7821	8830	8815	8183	-----
SEPT	8059	6637	6850	6911	7430	8274	8002	7451	-----
OCT.	7378	6350	6498	6501	7161	7903	7703	7070	-----
NOV.	-----	-----	-----	-----	-----	-----	-----	-----	-----
DEC.	-----	-----	-----	-----	-----	-----	-----	-----	-----
JOUR MOYEN	-----	-----	-----	-----	-----	-----	-----	6900	-----

ROUTE COMPT. VOIE
 0335 225

POURCENTAGES DES JOURS MOYENS MENSUELS PAR RAPPORT AU J.M.A. AJUSTE DE 1987

MOIS	DIMANCHE	LUNDI	MARDI	MERCREDI	JEUDI	VENDREDI	SAMEDI	JOUR MOY. AJUSTE 1987	JOUR MOY. AJUSTE 1986(*)
JANV.	-----	-----	-----	-----	-----	-----	-----	-----	-----
FEV.	-----	-----	-----	-----	-----	-----	-----	-----	-----
MARS	-----	-----	-----	-----	-----	-----	-----	-----	-----
AVRIL	-----	-----	-----	-----	-----	-----	-----	-----	-----
MAI	-----	-----	-----	-----	-----	-----	-----	-----	-----
JUIN	138.3	106.5	108.8	102.7	113.1	124.0	127.2	117.2	-----
JUIL.	136.4	111.8	105.8	112.8	119.3	128.5	128.0	120.4	-----
AOUT	142.8	106.7	104.9	106.6	113.3	128.0	127.8	118.6	-----
SEPT	116.8	96.2	99.3	100.2	107.7	119.9	116.0	108.0	-----
OCT.	106.9	92.0	94.2	94.2	103.8	114.5	111.6	102.5	-----
NOV.	-----	-----	-----	-----	-----	-----	-----	-----	-----
DEC.	-----	-----	-----	-----	-----	-----	-----	-----	-----
JOUR MOYEN	-----	-----	-----	-----	-----	-----	-----	100.0	-----

(*) POURCENTAGE DU JOUR MOYEN MENSUEL AJUSTE DE 1986 PAR RAPPORT AU J.M.A. AJUSTE DE 1986

ROUTE COMPTEUR VOIE
0335 225 00

VARIATIONS JOURNALIERES

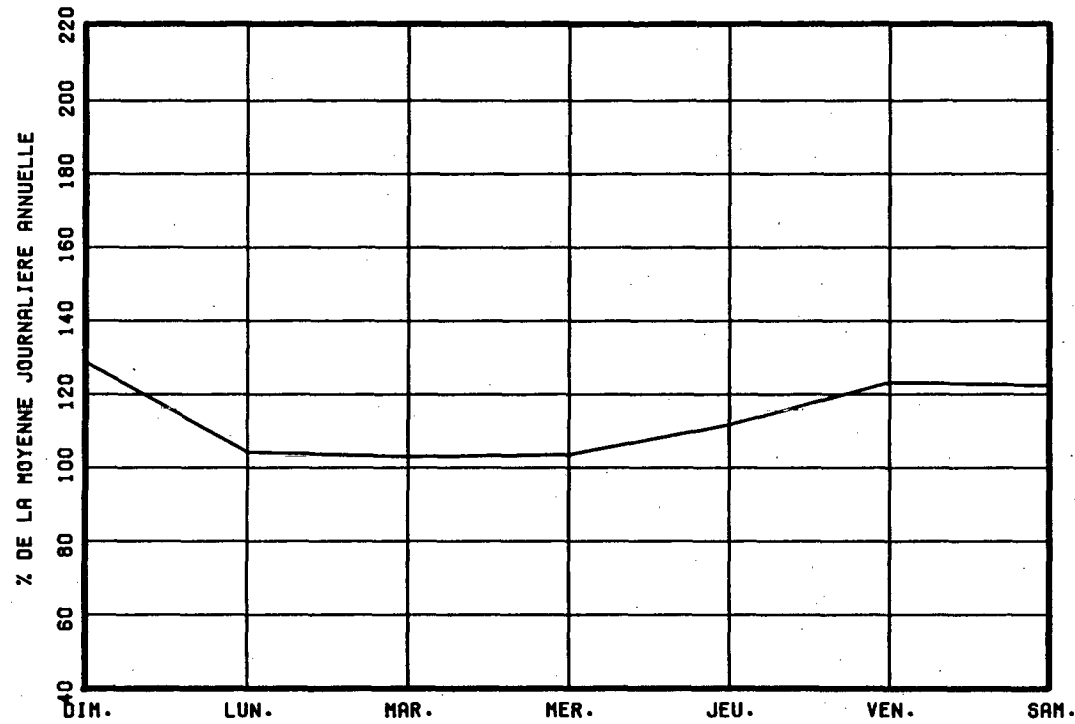

VARIATIONS MENSUELLES

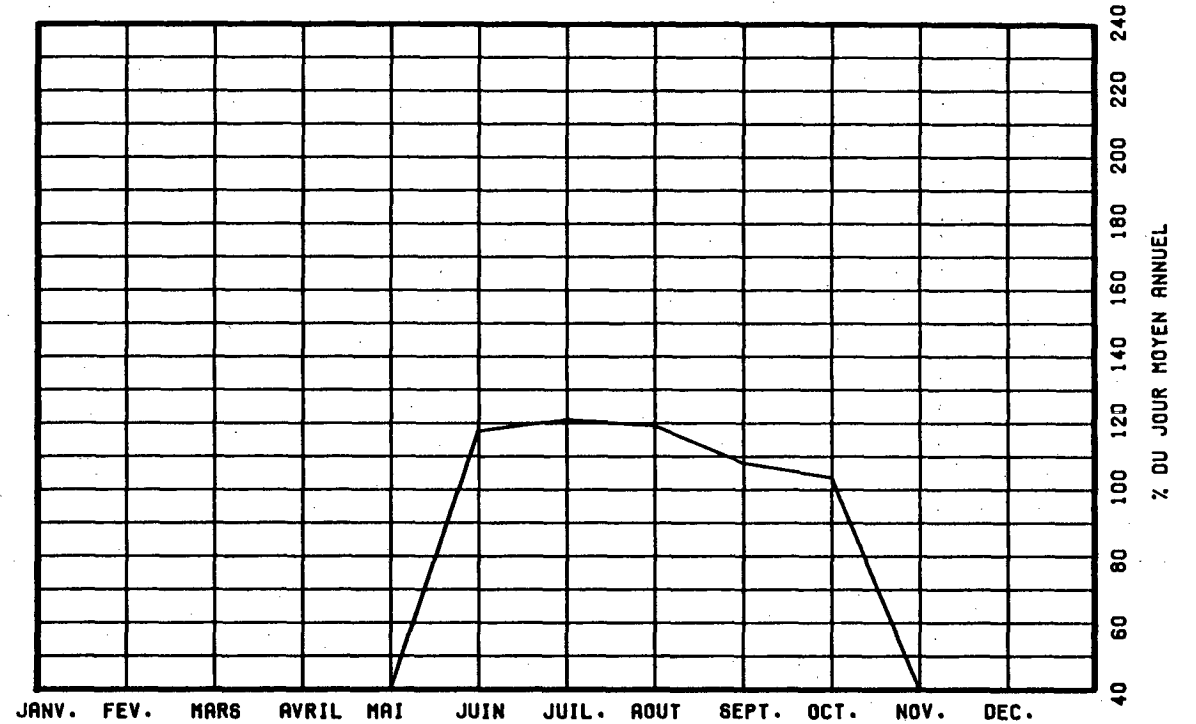

VARIATIONS HORAIRES

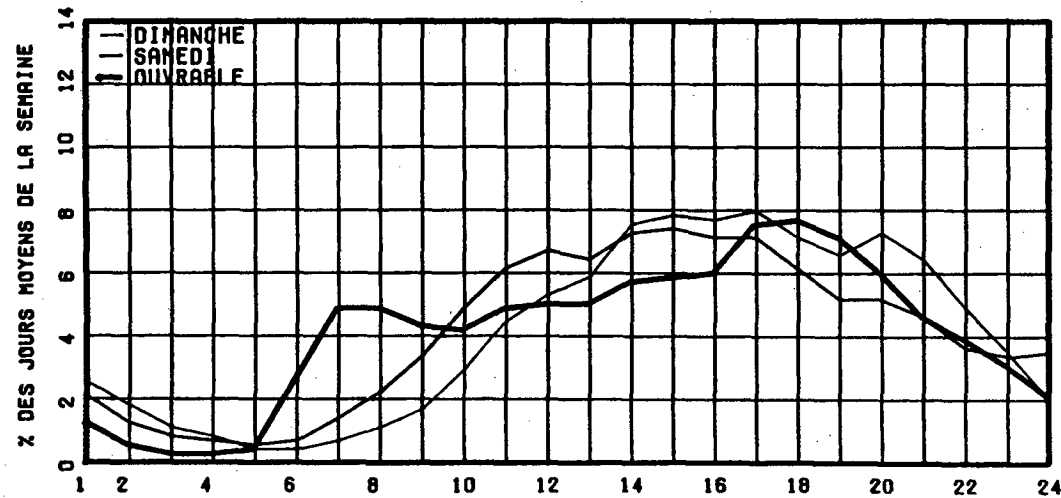

RELATION ENTRE LES HEURES DE POINTES ET LE J.N.A.

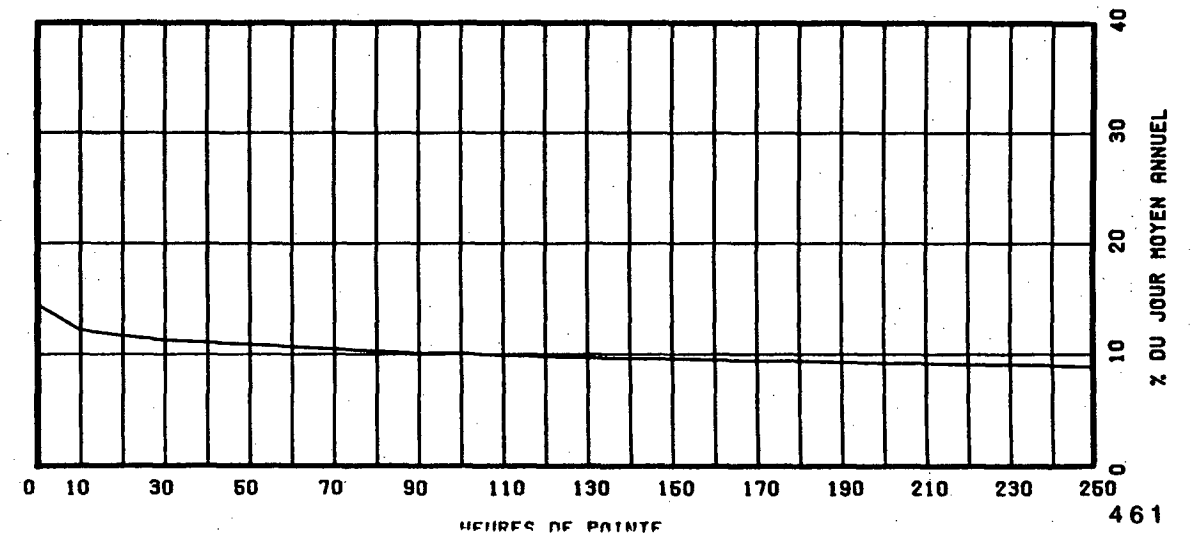

ROUTE COMPT. VOIE REGION TRONCON SECTION 12 MOIS DE RELEVÉ
 O335 650 64 01 170

MUNICIPALITE: BOIS-DES-FILION
 SUR LE PONT DAVID.

ANNEE	JO. MOY. ANNUEL	JO. MOY. HIVER	JO. MOY. ETE	POURC. AUGM.	JOUR MAXIMUM	HEURES MAXIMALES			
						1-ERE	10-E	30-E	100-E
83	11290	9937	12367	+13.9	14704	1166	1147	1117	1069
*POURC.		88.0	109.5		130.2	10.3	10.2	9.9	9.5
84	11384	10298	11928	+0.8	14760	1704	1249	1190	1127
*POURC.		90.5	104.8		129.7	15.0	11.0	10.5	9.9
85	12497	11111	13446	+9.8	16310	1453	1328	1290	1237
*POURC.		88.9	107.6		130.5	11.6	10.6	10.3	9.9
86	12953	11402	13942	+3.6	16841	1546	1436	1401	1340
*POURC.		88.0	107.6		130.0	11.9	11.1	10.8	10.3
87	14141	12348	15467	+9.2	19431	1750	1592	1523	1440
*POURC.		87.3	109.4		137.4	12.4	11.3	10.8	10.2

DISTRIBUTION MENSUELLE DE 1987

MOIS	HEURE MAXIMUM	JOUR MAXIMUM	JOUR MOYEN	TOTAL DU MOIS	POURC. ANNEE
JANV.	1309	13780	11313	350718	6.8
FEV.	1317	14283	12198	341544	6.6
MARS	1367	15509	13044	404364	7.8
AVRIL	1463	16493	14153	424603	8.2
MAI	1495	17616	15089	467782	9.1
JUIN	1656	18880	16224	486735	9.4
JUIL.	1486	18321	14856	460544	8.9
AOUT	1683	19431	15448	478918	9.3
SEPT	1750	18111	15365	460979	8.9
OCT.	1540	17798	15118	468659	9.1
NOV.	1455	16327	13979	419389	8.1
DEC.	1414	16151	12823	397520	7.7

JOUR MOYEN ANNUEL: 14141

TOTAL: 5161755

ROUTE COMPT. VOIE
 O335 650 00

REPARTITION HORAIRE JOURNALIERE DE 1987

HEURES A.M.	DIMANCHE MOYENNE POURC. (*)	SAMEDI MOYENNE POURC.	JOURS OUV. MOYENNE POURC.
12- 1	432 3.59	373 2.88	182 1.22
1- 2	320 2.66	223 1.72	76 0.52
2- 3	220 1.83	142 1.10	49 0.33
3- 4	149 1.24	110 0.85	39 0.27
4- 5	79 0.66	64 0.49	52 0.35
5- 6	66 0.55	101 0.78	236 1.59
6- 7	132 1.10	251 1.94	862 5.79
7- 8	206 1.71	418 3.23	1206 8.10
8- 9	251 2.09	510 3.94	977 6.56
9-10	340 2.83	603 4.65	612 4.11
10-11	449 3.73	688 5.31	563 3.79
11-12 P.M.	576 4.79	743 5.73	594 3.99
12- 1	728 6.05	820 6.33	629 4.23
1- 2	926 7.70	892 6.88	684 4.60
2- 3	940 7.81	902 6.96	728 4.89
3- 4	954 7.93	937 7.23	905 6.08
4- 5	987 8.20	979 7.56	1309 8.79
5- 6	814 6.76	898 6.93	1318 8.86
6- 7	668 5.55	705 5.44	1066 7.16
7- 8	664 5.52	642 4.95	781 5.24
8- 9	647 5.38	530 4.09	603 4.05
9-10	604 5.02	437 3.37	568 3.82
10-11	539 4.48	473 3.65	497 3.34
11-12	342 2.84	517 3.99	343 2.30

JOUR MOYEN

12033

12958

14892

(*) POURCENTAGES DES HEURES MOYENNES SUR LES JOURNEES MOYENNES

ROUTE COMPT. VOIE REGION TRONCON SECTION 12 MOIS DE RELEVÉ
 0335 650 64 01 170

MUNICIPALITE: BOIS-DES-FILION
 SUR LE PONT DAVID.

JOURS MOYENS MENSUELS DE 1987

MOIS	DIMANCHE MOYEN	LUNDI MOYEN	MARDI MOYEN	MERCREDI MOYEN	JEUDI MOYEN	VENDREDI MOYEN	SAMEDI MOYEN	JOUR MOY. AJUSTE 1987	JOUR MOY. AJUSTE 1986
JANV.	9074	11708	12191	12299	12797	12531	10032	11518	10716
FEV.	9653	11950	12581	12862	13059	14172	11106	12197	11277
MARS	11539	12463	13087	13587	13766	14889	12485	13116	12078
AVRIL	12363	13898	13997	14401	14668	16352	13585	14180	12901
MAI	13418	14724	15358	15525	16103	17096	13934	15165	13985
JUIN	14694	15955	16715	16492	17227	18099	14781	16280	14225
JUIL.	13948	14519	14615	15405	15862	16163	13127	14805	13339
AOUT	13802	15465	15831	16023	16419	17683	13749	15567	14088
SEPT	12230	15307	15960	16122	16692	17800	13878	15427	14349
OCT.	12307	14969	15233	15709	16436	17266	13985	15129	13958
NOV.	11591	14153	14470	14897	14337	15999	12961	14058	13178
DEC.	10194	13733	13202	13126	13643	15921	11883	13100	12033
JOUR MOYEN	12067	14070	14436	14704	15084	16164	12958	14211	13010

ROUTE COMPT. VOIE
 0335 650

POURCENTAGES DES JOURS MOYENS MENSUELS PAR RAPPORT AU J.M.A. AJUSTE DE 1987

MOIS	DIMANCHE	LUNDI	MARDI	MERCREDI	JEUDI	VENDREDI	SAMEDI	JOUR MOY. AJUSTE 1987	JOUR MOY. AJUSTE 1986(*)
JANV.	63.9	82.4	85.8	86.5	90.0	88.2	70.6	81.0	82.4
FEV.	67.9	84.1	88.5	90.5	91.9	99.7	78.2	85.8	86.7
MARS	81.2	87.7	92.1	95.6	96.9	104.8	87.9	92.3	92.8
AVRIL	87.0	97.8	98.5	101.3	103.2	115.1	95.6	99.8	99.2
MAI	94.4	103.6	108.1	109.2	113.3	120.3	98.1	106.7	107.5
JUIN	103.4	112.3	117.6	116.1	121.2	127.4	104.0	114.6	109.3
JUIL.	98.1	102.2	102.8	108.4	111.6	113.7	92.4	104.2	102.5
AOUT	97.1	108.8	111.4	112.8	115.5	124.4	96.7	109.5	108.3
SEPT	86.1	107.7	112.3	113.4	117.5	125.3	97.7	108.6	110.3
OCT.	86.6	105.3	107.2	110.5	115.7	121.5	98.4	106.5	107.3
NOV.	81.6	99.6	101.8	104.8	100.9	112.6	91.2	98.9	101.3
DEC.	71.7	96.6	92.9	92.4	96.0	112.0	83.6	92.2	92.5
JOUR MOYEN	84.9	99.0	101.6	103.5	106.1	113.7	91.2	100.0	100.0

(*) POURCENTAGE DU JOUR MOYEN MENSUEL AJUSTE DE 1986 PAR RAPPORT AU J.M.A. AJUSTE DE 1986

VARIATIONS JOURNALIERES

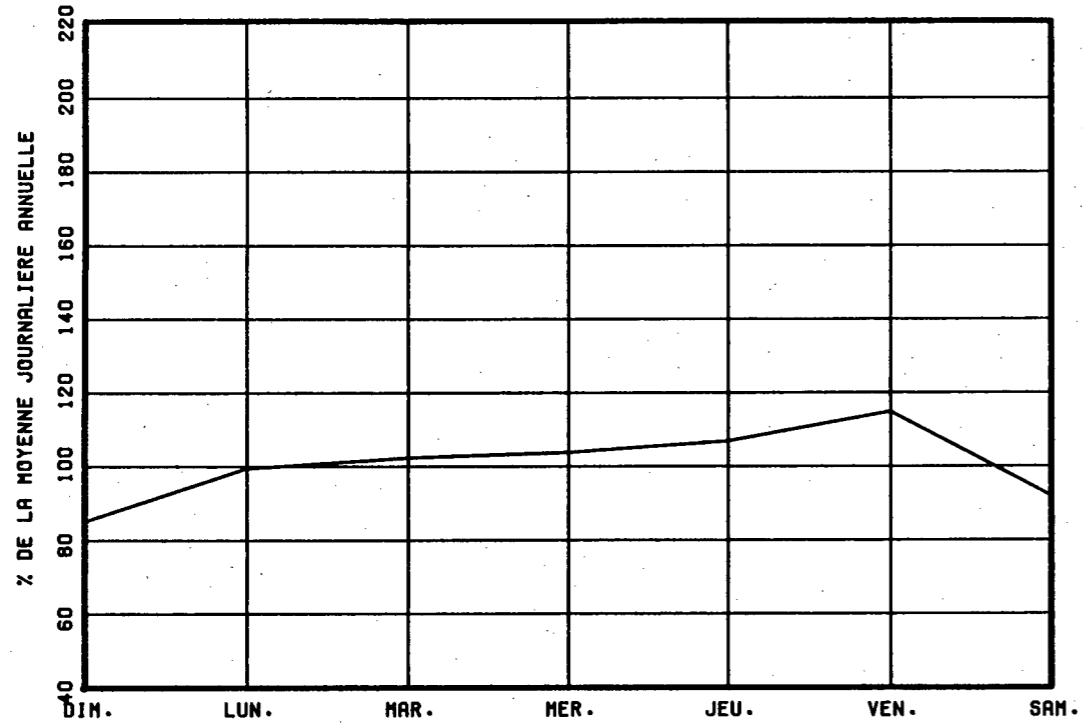

VARIATIONS MENSUELLES

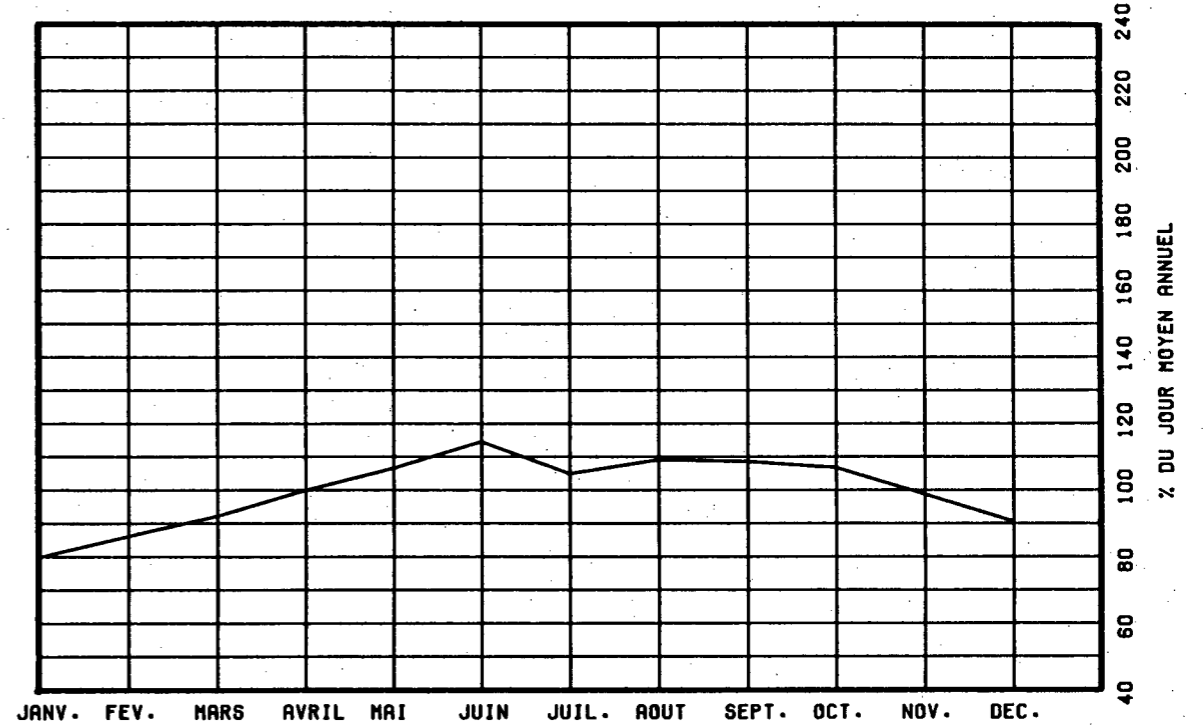

VARIATIONS HORAIRES

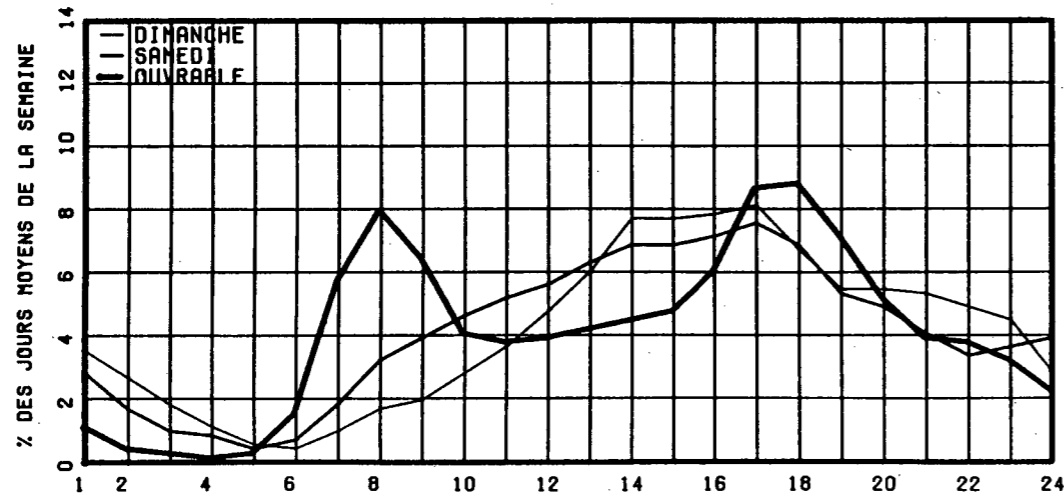

RELATION ENTRE LES HEURES DE POINTES ET LE J.M.A.

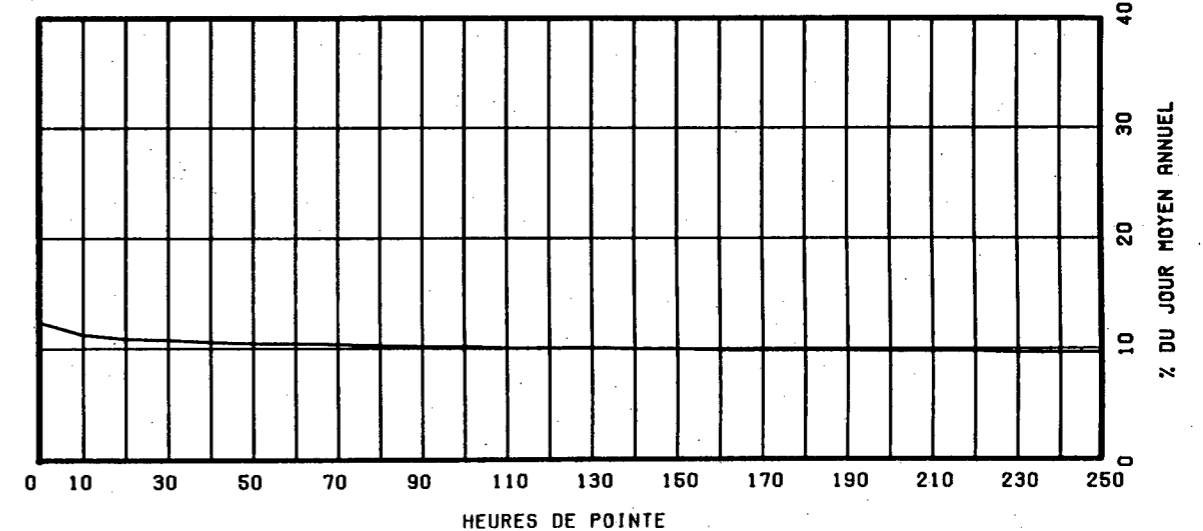

ROUTE	COMPT.	VOIE	REGION	TRONCON	SECTION	05 MOIS DE RELEVÉ				
0343	155		64	02	030					

MUNICIPALITE: SAINT-CHARLES-BORROMEE
a 1,0 km au sud-est du rang double.

ANNEE	JO. MOY. ANNUEL	JO. MOY. HIVER	JO. MOY. ETE	POURC. AUGM.	JOUR MAXIMUM	HEURES MAXIMALES				
						1-ERE	10-E	30-E	100-E	
83										
*POURC.										
84										
*POURC.										
85										
*POURC.										
86										
*POURC.										
87	10657	9036	12445	-----	14877	1174	1085	1046	990	
*POURC.		84.8	116.8		139.6	11.0	10.2	9.8	9.3	

DISTRIBUTION MENSUELLE DE 1987

MOIS	HEURE MAXIMUM	JOUR MAXIMUM	JOUR MOYEN	TOTAL DU MOIS	POURC. ANNEE
JANV.	-----	-----	-----	-----	-----
FEV.	-----	-----	-----	-----	-----
MARS	-----	-----	-----	-----	-----
AVRIL	-----	-----	-----	-----	-----
MAI	-----	-----	-----	-----	-----
JUIN	1108	14446	12646	379389	-----
JUIL.	1131	14877	13258	411024	-----
AOUT	1113	14472	12847	398279	-----
SEPT	1174	13722	11117	333535	-----
OCT.	970	12317	10864	336810	-----
NOV.	-----	-----	-----	-----	-----
DEC.	-----	-----	-----	-----	-----
JOUR MOYEN ANNUEL:	10657				
TOTAL:	-----	-----	-----	-----	-----

ROUTE	COMPT.	VOIE
0343	155	00

REPARTITION HORAIRE JOURNALIERE DE 1987

HEURES A.M.	DIMANCHE MOYENNE POURC. (*)		SAMEDI MOYENNE POURC.		JOURS OUV. MOYENNE POURC.	
	12- 1	458	3.75	330	2.54	165
1- 2	292	2.39	180	1.39	61	0.51
2- 3	205	1.68	114	0.88	33	0.28
3- 4	126	1.03	89	0.69	30	0.25
4- 5	60	0.49	51	0.39	28	0.23
5- 6	42	0.34	53	0.41	76	0.64
6- 7	86	0.70	136	1.05	293	2.46
7- 8	166	1.36	286	2.20	615	5.16
8- 9	243	1.99	433	3.33	677	5.67
9-10	372	3.05	612	4.71	600	5.03
10-11	527	4.31	778	5.99	631	5.29
11-12 P.M.	654	5.35	860	6.62	650	5.44
12- 1	708	5.80	856	6.59	675	5.66
1- 2	881	7.21	939	7.23	766	6.42
2- 3	888	7.27	951	7.32	758	6.35
3- 4	880	7.20	922	7.10	791	6.63
4- 5	963	7.88	956	7.36	895	7.50
5- 6	896	7.33	797	6.14	895	7.50
6- 7	812	6.65	683	5.26	777	6.51
7- 8	845	6.92	710	5.47	730	6.12
8- 9	771	6.31	651	5.01	598	5.01
9-10	597	4.89	538	4.14	494	4.14
10-11	453	3.71	512	3.94	395	3.31
11-12	291	2.38	550	4.24	296	2.48
JOUR MOYEN		12216		12987		11939
(*) POURCENTAGES DES HEURES MOYENNES SUR LES JOURNEES MOYENNES						

ROUTE COMPT. VOIE REGION TRONCON SECTION 05 MOIS DE RELEVÉ
 0343 155 64 02 030

MUNICIPALITE: SAINT-CHARLES-BORROMÉE
 a 1,0 km au sud-est du rang double.

JOURS MOYENS MENSUELS DE 1987

MOIS	DIMANCHE MOYEN	LUNDI MOYEN	MARDI MOYEN	MERCREDI MOYEN	JEUDI MOYEN	VENDREDI MOYEN	SAMEDI MOYEN	JOUR MOY. AJUSTE 1987	JOUR MOY. AJUSTE 1986
JANV.	-----	-----	-----	-----	-----	-----	-----	-----	-----
FEV.	-----	-----	-----	-----	-----	-----	-----	-----	-----
MARS	-----	-----	-----	-----	-----	-----	-----	-----	-----
AVRIL	-----	-----	-----	-----	-----	-----	-----	-----	-----
MAI	-----	-----	-----	-----	-----	-----	-----	-----	-----
JUIN	12971	11607	12024	11581	12702	13986	13718	12655	-----
JUIL.	13643	12459	11988	12513	13348	14561	13853	13195	-----
AOUT	13489	11602	11669	12084	13028	14197	13780	12835	-----
SEPT	10744	9881	10466	10488	11466	12666	12216	11132	-----
OCT.	10231	10124	10091	10266	11117	12123	11529	10783	-----
NOV.	-----	-----	-----	-----	-----	-----	-----	-----	-----
DEC.	-----	-----	-----	-----	-----	-----	-----	-----	-----
JOUR MOYEN	-----	-----	-----	-----	-----	-----	-----	10657	-----

ROUTE COMPT. VOIE
 0343 155

POURCENTAGES DES JOURS MOYENS MENSUELS PAR RAPPORT AU J.M.A. AJUSTE DE 1987

MOIS	DIMANCHE	LUNDI	MARDI	MERCREDI	JEUDI	VENDREDI	SAMEDI	JOUR MOY. AJUSTE 1987	JOUR MOY. AJUSTE 1986 (*)
JANV.	-----	-----	-----	-----	-----	-----	-----	-----	-----
FEV.	-----	-----	-----	-----	-----	-----	-----	-----	-----
MARS	-----	-----	-----	-----	-----	-----	-----	-----	-----
AVRIL	-----	-----	-----	-----	-----	-----	-----	-----	-----
MAI	-----	-----	-----	-----	-----	-----	-----	-----	-----
JUIN	121.7	108.9	112.8	108.7	119.2	131.2	128.7	118.7	-----
JUIL.	128.0	116.9	112.5	117.4	125.3	136.6	130.0	123.8	-----
AOUT	126.6	108.9	109.5	113.4	122.2	133.2	129.3	120.4	-----
SEPT	100.8	92.7	98.2	98.4	107.6	118.9	114.6	104.5	-----
OCT.	96.0	95.0	94.7	96.3	104.3	113.8	108.2	101.2	-----
NOV.	-----	-----	-----	-----	-----	-----	-----	-----	-----
DEC.	-----	-----	-----	-----	-----	-----	-----	-----	-----
JOUR MOYEN	-----	-----	-----	-----	-----	-----	-----	100.0	-----

(*) POURCENTAGE DU JOUR MOYEN MENSUEL AJUSTE DE 1986 PAR RAPPORT AU J.M.A. AJUSTE DE 1986

VARIATIONS JOURNALIERES

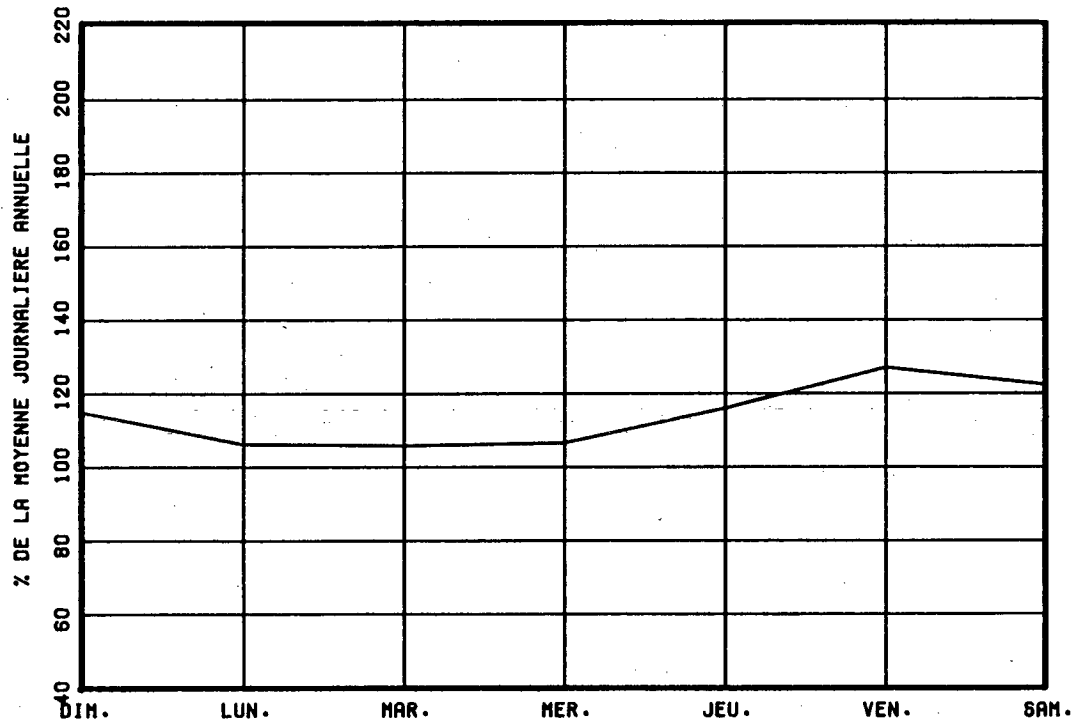

VARIATIONS MENSUELLES

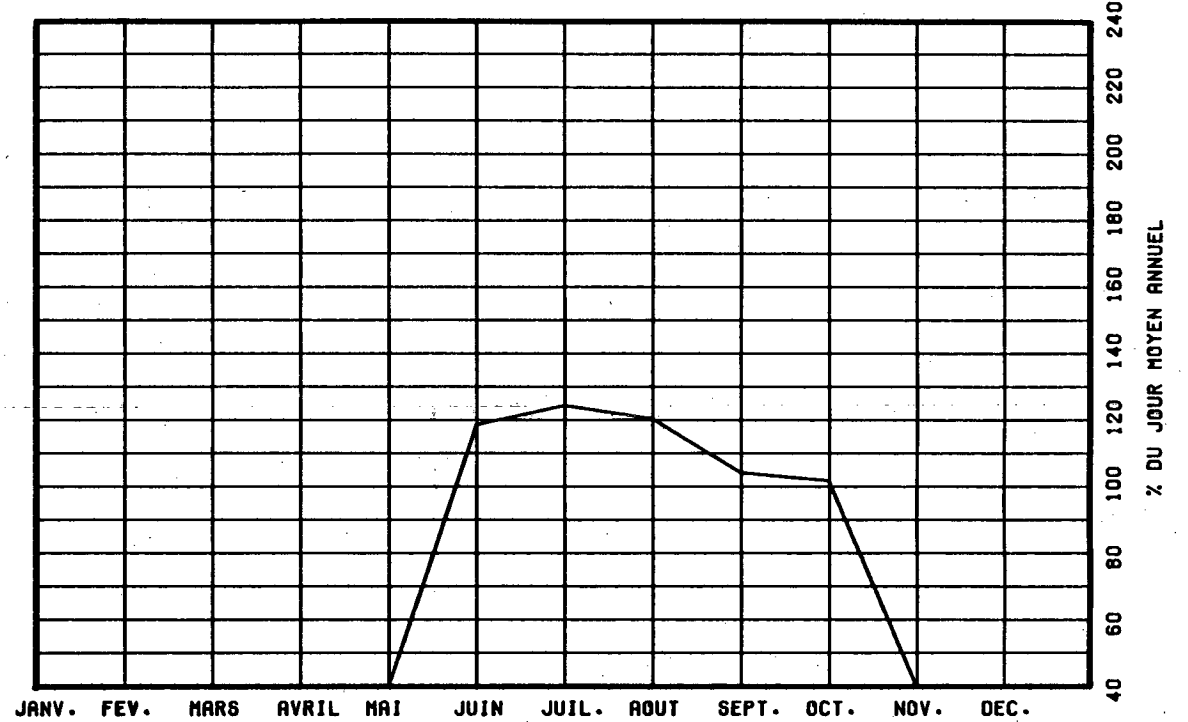

VARIATIONS HORAIRES

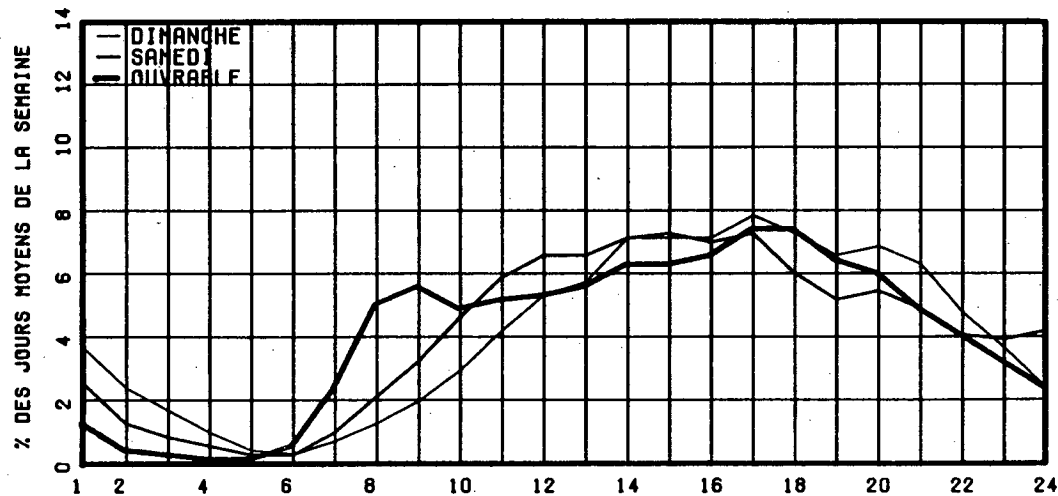

RELATION ENTRE LES HEURES DE POINTES ET LE J.M.A.

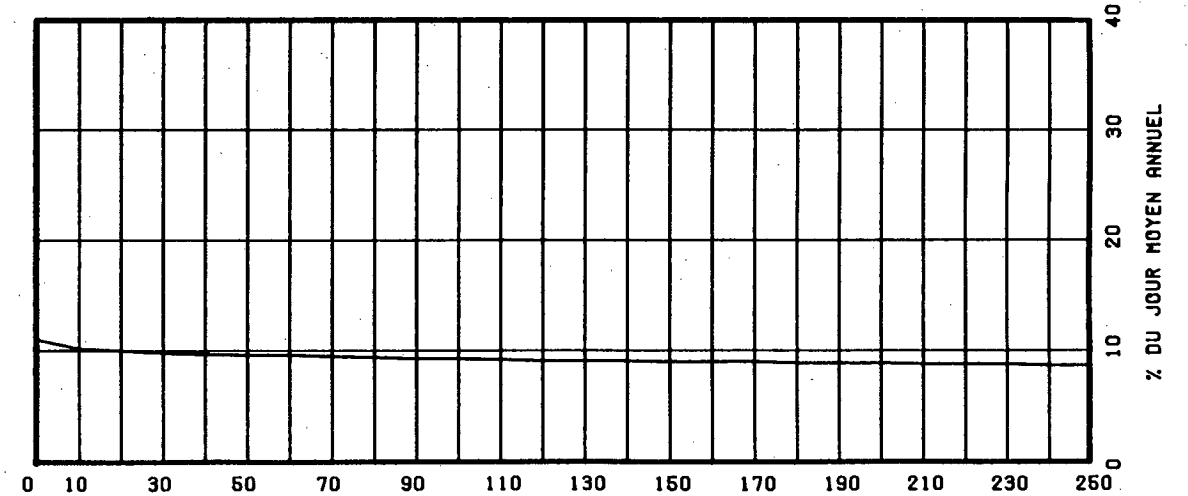

ROUTE COMPT. VOIE REGION TRONCON SECTION 12 MOIS DE RELEVÉ
 O354 140 31 01 081

MUNICIPALITE: SAINT-ALBAN
 A 1.3 KM. AU NORD-EST DE LA RTE ST-ALBAN.

ANNEE	JO. MOY. ANNUEL	JO. MOY. HIVER	JO. MOY. ETE	POURC. AUGM.	JOUR MAXIMUM	HEURES MAXIMALES			
						1-ERE	10-E	30-E	100-E
83	718	440	1000	+6.4	1615	157	139	116	100
*POURC.		61.3	139.3		224.9	21.9	19.4	16.2	13.9
84	765	478	1063	+6.5	1668	163	131	114	102
*POURC.		62.5	139.0		218.0	21.3	17.1	14.9	13.3
85	821	523	1149	+7.3	1581	162	129	119	107
*POURC.		63.7	140.0		192.6	19.7	15.7	14.5	13.0
86	844	540	1145	+2.8	1570	173	130	124	108
*POURC.		64.0	135.7		186.0	20.5	15.4	14.7	12.8
87	934	602	1265	+10.7	1735	190	141	133	121
*POURC.		64.5	135.4		185.8	20.3	15.1	14.2	13.0

DISTRIBUTION MENSUELLE DE 1987

MOIS	HEURE MAXIMUM	JOUR MAXIMUM	JOUR MOYEN	TOTAL DU MOIS	POURC. ANNEE
JANV.	76	715	535	16591	4.9
FEV.	87	767	600	16809	4.9
MARS	127	866	665	20629	6.0
AVRIL	137	1135	901	27059	7.9
MAI	190	1384	1128	34972	10.2
JUIN	138	1549	1230	36917	10.8
JUIL.	142	1659	1382	42861	12.6
AOUT	163	1735	1327	41154	12.1
SEPT	140	1411	1116	33491	9.8
OCT.	128	1249	964	29887	8.8
NOV.	108	924	736	22101	6.5
DEC.	85	837	608	18878	5.5
JOUR MOYEN ANNUEL:	934			TOTAL: 341349	

ROUTE COMPT. VOIE
 O354 140 00

REPARTITION HORAIRE JOURNALIERE DE 1987

HEURES A.M.	DIMANCHE MOYENNE POURC. (*)		SAMEDI MOYENNE POURC.		JOURS OUV. MOYENNE POURC.	
	JOUR	POURC.	JOUR	POURC.	JOUR	POURC.
12- 1	22	2.47	17	2.00	6	0.71
1- 2	16	1.80	16	1.88	2	0.27
2- 3	11	1.24	10	1.18	2	0.21
3- 4	7	0.79	7	0.82	3	0.35
4- 5	3	0.34	5	0.59	5	0.54
5- 6	3	0.34	4	0.47	6	0.64
6- 7	8	0.90	10	1.18	41	4.26
7- 8	14	1.57	24	2.82	62	6.48
8- 9	18	2.02	41	4.82	51	5.32
9-10	30	3.37	49	5.76	51	5.30
10-11	40	4.49	56	6.58	53	5.57
11-12 P.M.	45	5.06	55	6.46	54	5.63
12- 1	52	5.84	53	6.23	62	6.44
1- 2	87	9.78	68	7.99	68	7.12
2- 3	92	10.34	68	7.99	69	7.23
3- 4	90	10.11	65	7.64	76	7.95
4- 5	82	9.21	60	7.05	83	8.64
5- 6	60	6.74	44	5.17	81	8.49
6- 7	50	5.62	38	4.47	50	5.21
7- 8	50	5.62	40	4.70	41	4.34
8- 9	42	4.72	37	4.35	33	3.43
9-10	31	3.48	27	3.17	25	2.64
10-11	22	2.47	28	3.29	18	1.93
11-12	15	1.69	29	3.41	13	1.35
JOUR MOYEN	890		851		963	
(*) POURCENTAGES DES HEURES MOYENNES SUR LES JOURNEES MOYENNES						

ROUTE COMPT. VOIE REGION TRONCON SECTION 12 MOIS DE RELEVÉ
 0354 140 31 01 081

MUNICIPALITE: SAINT-ALBAN
 A 1.3 KM. AU NORD-EST DE LA RTE ST-ALBAN.

JOURS MOYENS MENSUELS DE 1987

MOIS	DIMANCHE MOYEN	LUNDI MOYEN	MARDI MOYEN	MERCREDI MOYEN	JEUDI MOYEN	VENDREDI MOYEN	SAMEDI MOYEN	JOUR MOY. AJUSTE 1987	JOUR MOY. AJUSTE 1986
JANV.	422	563	592	574	644	580	448	546	484
FEV.	535	582	630	612	640	683	519	600	545
MARS	667	566	663	666	712	773	633	668	580
AVRIL	979	859	916	808	900	960	883	900	764
MAI	1175	1108	1098	1044	1155	1246	1035	1123	927
JUIN	1165	1208	1262	1256	1238	1396	1107	1233	1115
JUIL.	1331	1376	1339	1426	1442	1464	1274	1378	1250
AOUT	1437	1206	1229	1320	1360	1511	1250	1330	1182
SEPT	1052	1031	1151	1039	1166	1339	1039	1116	1016
OCT.	853	990	999	956	1024	1093	847	966	915
NOV.	661	764	794	784	730	824	609	738	771
DEC.	509	690	677	549	652	762	516	622	578
JOUR MOYEN	898	911	945	919	971	1052	846	935	843

ROUTE COMPT. VOIE
 0354 140

POURCENTAGES DES JOURS MOYENS MENSUELS PAR RAPPORT AU J.M.A. AJUSTE DE 1987

MOIS	DIMANCHE	LUNDI	MARDI	MERCREDI	JEUDI	VENDREDI	SAMEDI	JOUR MOY. AJUSTE 1987	JOUR MOY. AJUSTE 1986(*)
JANV.	45.1	60.2	63.3	61.4	68.9	62.0	47.9	58.4	57.4
FEV.	57.2	62.2	67.4	65.5	68.4	73.0	55.5	64.2	64.7
MARS	71.3	60.5	70.9	71.2	76.1	82.7	67.7	71.4	68.8
AVRIL	104.7	91.9	98.0	86.4	96.3	102.7	94.4	96.3	90.6
MAI	125.7	118.5	117.4	111.7	123.5	133.3	110.7	120.1	110.0
JUIN	124.6	129.2	135.0	134.3	132.4	149.3	118.4	131.9	132.3
JUIL.	142.4	147.2	143.2	152.5	154.2	156.6	136.3	147.4	148.3
AOUT	153.7	129.0	131.4	141.2	145.5	161.6	133.7	142.2	140.2
SEPT	112.5	110.3	123.1	111.1	124.7	143.2	111.1	119.4	120.5
OCT.	91.2	105.9	106.8	102.2	109.5	116.9	90.6	103.3	108.5
NOV.	70.7	81.7	84.9	83.9	78.1	88.1	65.1	78.9	91.5
DEC.	54.4	73.8	72.4	58.7	69.7	81.5	55.2	66.5	68.6
JOUR MOYEN	96.0	97.4	101.1	98.3	103.9	112.5	90.5	100.0	100.0

(*) POURCENTAGE DU JOUR MOYEN MENSUEL AJUSTE DE 1986 PAR RAPPORT AU J.M.A. AJUSTE DE 1986

VARIATIONS JOURNALIERES

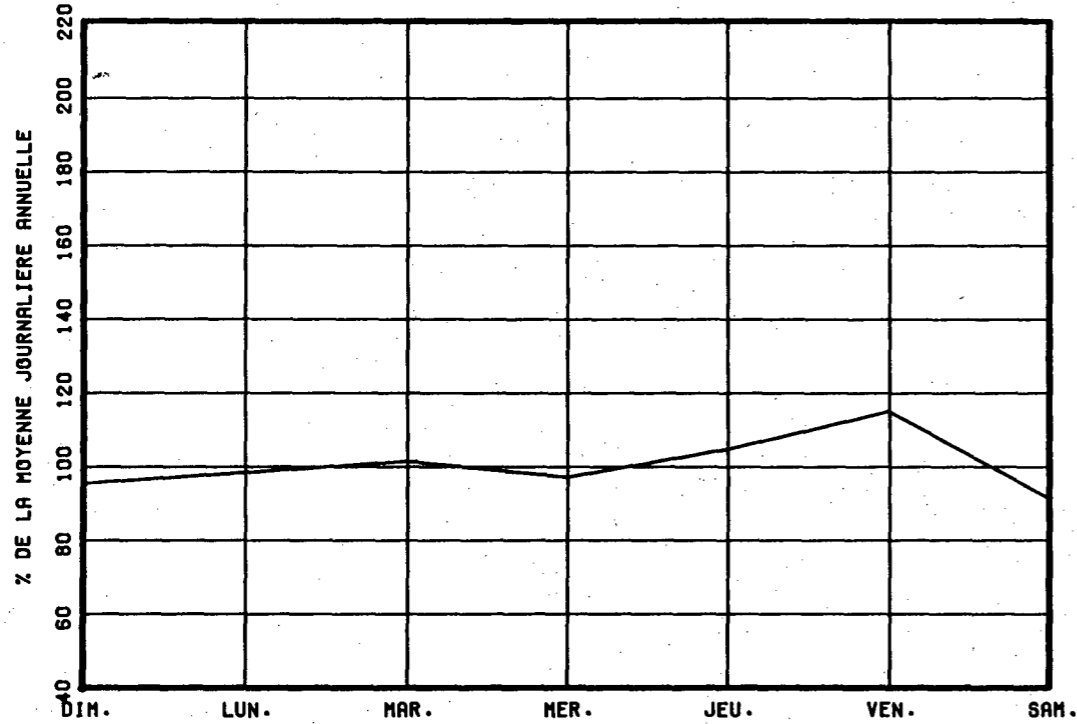

VARIATIONS MENSUELLES

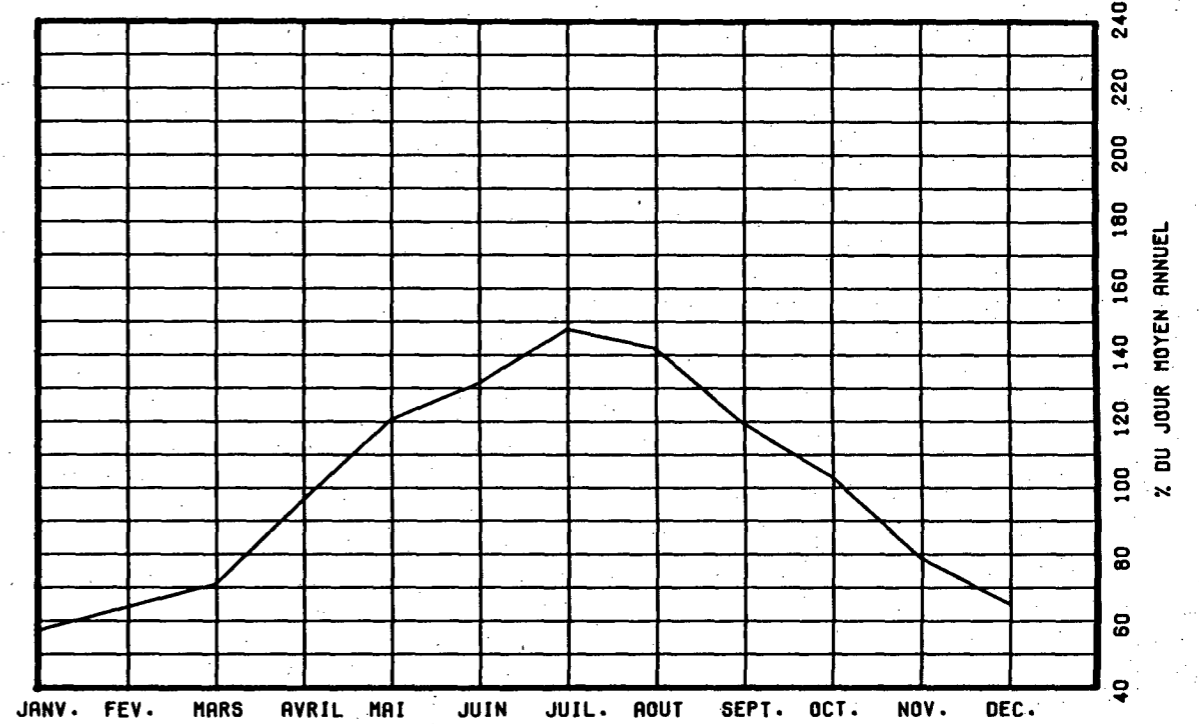

VARIATIONS HORAIRES

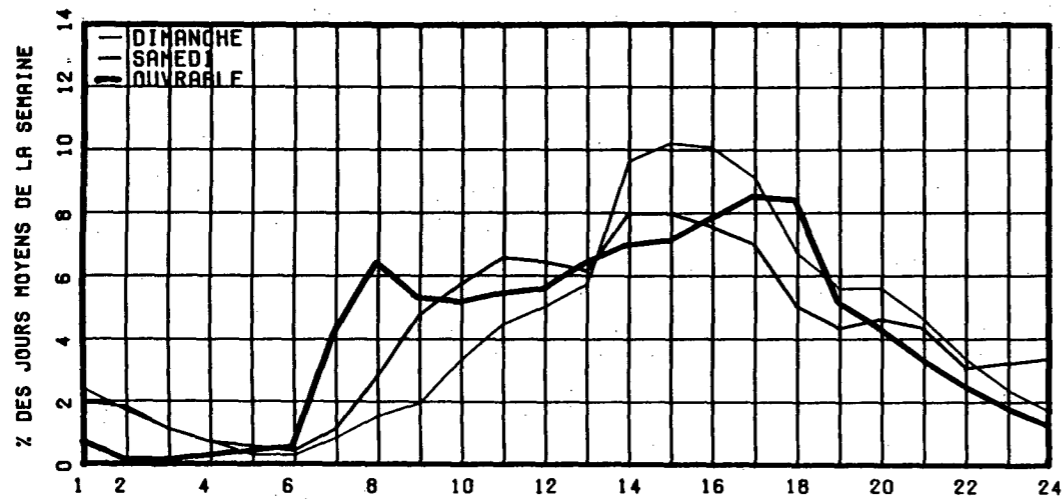

RELATION ENTRE LES HEURES DE POINTES ET LE J.M.A.

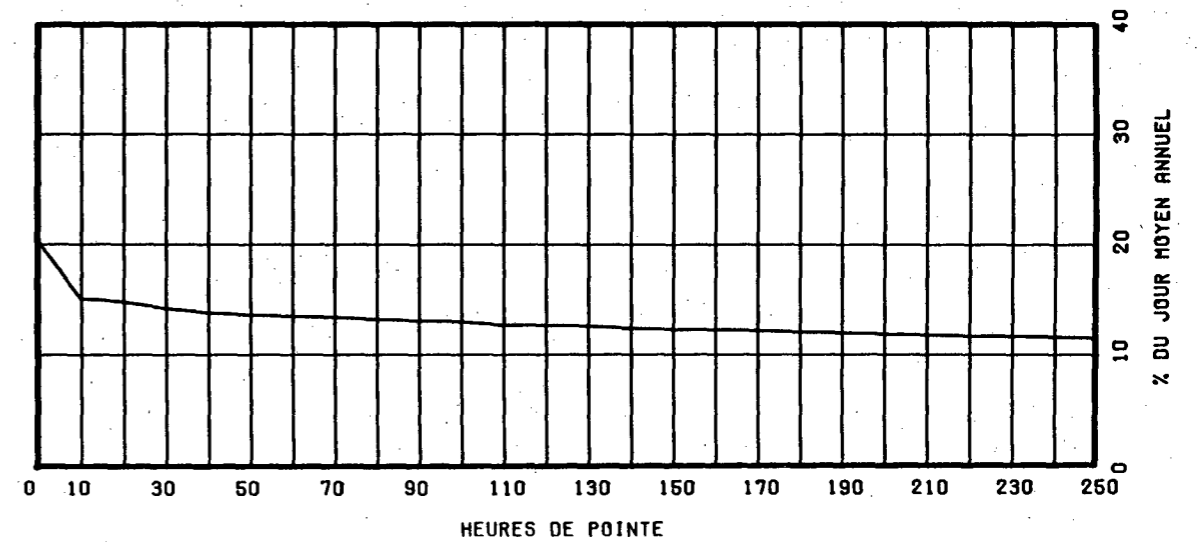

ROUTE COMPT. VOIE REGION TRONCON SECTION 12 MOIS DE RELEVÉ
 0358 040 31 01 180

MUNICIPALITE: QUEBEC

A 0.1 KM AU SUD DU BOUL. LE BOURGNEUF.
 FACE A LA DIVISION 20.

ANNEE	JO. MOY. ANNUEL	JO. MOY. HIVER	JO. MOY. ETE	POURC. AUGM.	JOUR MAXIMUM	HEURES MAXIMALES			
						1-ERE	10-E	30-E	100-E
83	9927	8821	10599	+1.5	15564	1508	1290	1255	1167
*POURC.		88.9	106.8		156.8	15.2	13.0	12.6	11.8
84	9069	8075	9562	-8.6	13026	1348	1238	1170	967
*POURC.		89.0	105.4		143.6	14.9	13.7	12.9	10.7
85									
*POURC.									
86					14656	0	0	0	0
*POURC.									
87									
*POURC.									

DISTRIBUTION MENSUELLE DE 1987

MOIS	HEURE MAXIMUM	JOUR MAXIMUM	JOUR MOYEN	TOTAL DU MOIS	POURC. ANNEE
JANV.	1047	11128	8528	264370	6.9
FEV.	1084	11567	9296	260302	6.8
MARS	1129	12129	9764	302686	7.9
AVRIL	1300	13291	10639	319172	8.3
MAI	1389	14456	11491	356240	9.3
JUIN	1428	14641	11922	357661	9.3
JUIL.	1276	14587	10529	326423	8.5
AOUT	1415	13769	10867	336905	8.8
SEPT	1392	14020	11203	336096	8.7
OCT.	1343	13940	11288	349932	9.1
NOV.	1284	13630	11008	330259	8.6
DEC.	1202	13173	9853	305444	7.9
JOUR MOYEN ANNUEL:	10535			TOTAL: 3845490	

ROUTE COMPT. VOIE
 0358 040 00

REPARTITION HORAIRE JOURNALIERE DE 1987

HEURES A.M.	DIMANCHE MOYENNE POURC. (*)		SAMEDI MOYENNE POURC.		JOURS OUV. MOYENNE POURC.	
	POURC.	HEURES	POURC.	HEURES	POURC.	HEURES
12- 1	202	3.05	200	2.49	115	0.96
1- 2	156	2.35	123	1.53	59	0.49
2- 3	110	1.66	83	1.03	40	0.34
3- 4	88	1.33	79	0.98	33	0.28
4- 5	53	0.80	54	0.67	33	0.28
5- 6	38	0.57	49	0.61	73	0.61
6- 7	54	0.81	91	1.13	325	2.71
7- 8	107	1.61	223	2.78	941	7.85
8- 9	146	2.20	303	3.78	889	7.42
9-10	244	3.68	380	4.74	556	4.64
10-11	280	4.22	482	6.01	588	4.91
11-12 P.M.	364	5.49	557	6.94	677	5.65
12- 1	430	6.49	571	7.12	749	6.25
1- 2	525	7.92	623	7.77	789	6.58
2- 3	538	8.12	653	8.14	735	6.13
3- 4	558	8.42	672	8.38	856	7.14
4- 5	520	7.85	616	7.68	1154	9.63
5- 6	383	5.78	470	5.86	919	7.66
6- 7	382	5.76	354	4.41	593	4.95
7- 8	341	5.14	336	4.19	527	4.40
8- 9	310	4.68	307	3.83	422	3.52
9-10	313	4.72	274	3.42	389	3.25
10-11	279	4.21	246	3.07	293	2.45
11-12	207	3.12	277	3.45	229	1.91
JOUR MOYEN	6628		8023		11994	
(*) POURCENTAGES DES HEURES MOYENNES SUR LES JOURNEES MOYENNES						

ROUTE COMPT. VOIE REGION TRONCON SECTION 12 MOIS DE RELEVÉ
 0358 040 31 01 180

MUNICIPALITE: QUEBEC

A 0.1 KM AU SUD DU BOUL. LE BOURGNEUF.
 FACE A LA DIVISION 20.

JOURS MOYENS MENSUELS DE 1987

MOIS	DIMANCHE MOYEN	LUNDI MOYEN	MARDI MOYEN	MERCREDI MOYEN	JEUDI MOYEN	VENDREDI MOYEN	SAMEDI MOYEN	JOUR MOY. AJUSTE 1987	JOUR MOY. AJUSTE 1986
JANV.	5199	9632	10023	9959	10585	9853	6590	8834	-----
FEV.	6169	9789	10085	10006	10583	11065	7375	9296	-----
MARS	6712	9947	10548	10733	11363	11736	7829	9838	-----
AVRIL	6914	11488	11848	11750	12475	12216	8186	10696	-----
MAI	7877	12610	12753	12948	13786	13881	8755	11801	-----
JUIN	7074	13219	13354	13457	14155	14438	8668	12052	-----
JUIL.	6868	11333	11501	11713	12773	12033	7464	10526	8854
AOUT	6595	12078	12559	12692	13152	13177	7441	11099	9470
SEPT	6544	12022	12493	12593	13401	13595	8473	11303	10164
OCT.	7004	12238	12544	12435	13329	13772	8554	11410	10916
NOV.	7076	11734	12070	12154	12552	13376	8897	11122	10119
DEC.	6256	11554	11206	10727	10368	12943	8224	10182	9288
JOUR MOYEN	6690	11470	11748	11763	12376	12673	8038	10679	-----

ROUTE COMPT. VOIE
 0358 040

POURCENTAGES DES JOURS MOYENS MENSUELS PAR RAPPORT AU J.M.A. AJUSTE DE 1987

MOIS	DIMANCHE	LUNDI	MARDI	MERCREDI	JEUDI	VENDREDI	SAMEDI	JOUR MOY. AJUSTE 1987	JOUR MOY. AJUSTE 1986 (*)
JANV.	48.7	90.2	93.9	93.3	99.1	92.3	61.7	82.7	-----
FEV.	57.8	91.7	94.4	93.7	99.1	103.6	69.1	87.0	-----
MARS	62.9	93.1	98.8	100.5	106.4	109.9	73.3	92.1	-----
AVRIL	64.7	107.6	110.9	110.0	116.8	114.4	76.7	100.2	-----
MAI	73.8	118.1	119.4	121.2	129.1	130.0	82.0	110.5	-----
JUIN	66.2	123.8	125.0	126.0	132.5	135.2	81.2	112.9	-----
JUIL.	64.3	106.1	107.7	109.7	119.6	112.7	69.9	98.6	-----
AOUT	61.8	113.1	117.6	118.9	123.2	123.4	69.7	103.9	-----
SEPT	61.3	112.6	117.0	117.9	125.5	127.3	79.3	105.8	-----
OCT.	65.6	114.6	117.5	116.4	124.8	129.0	80.1	106.8	-----
NOV.	66.3	109.9	113.0	113.8	117.5	125.3	83.3	104.1	-----
DEC.	58.6	108.2	104.9	100.4	97.1	121.2	77.0	95.3	-----
JOUR MOYEN	62.6	107.4	110.0	110.2	115.9	118.7	75.3	100.0	-----

(*) POURCENTAGE DU JOUR MOYEN MENSUEL AJUSTE DE 1986 PAR RAPPORT AU J.M.A. AJUSTE DE 1986

ROUTE COMPTEUR VOIE
0358 040 00

VARIATIONS JOURNALIERES

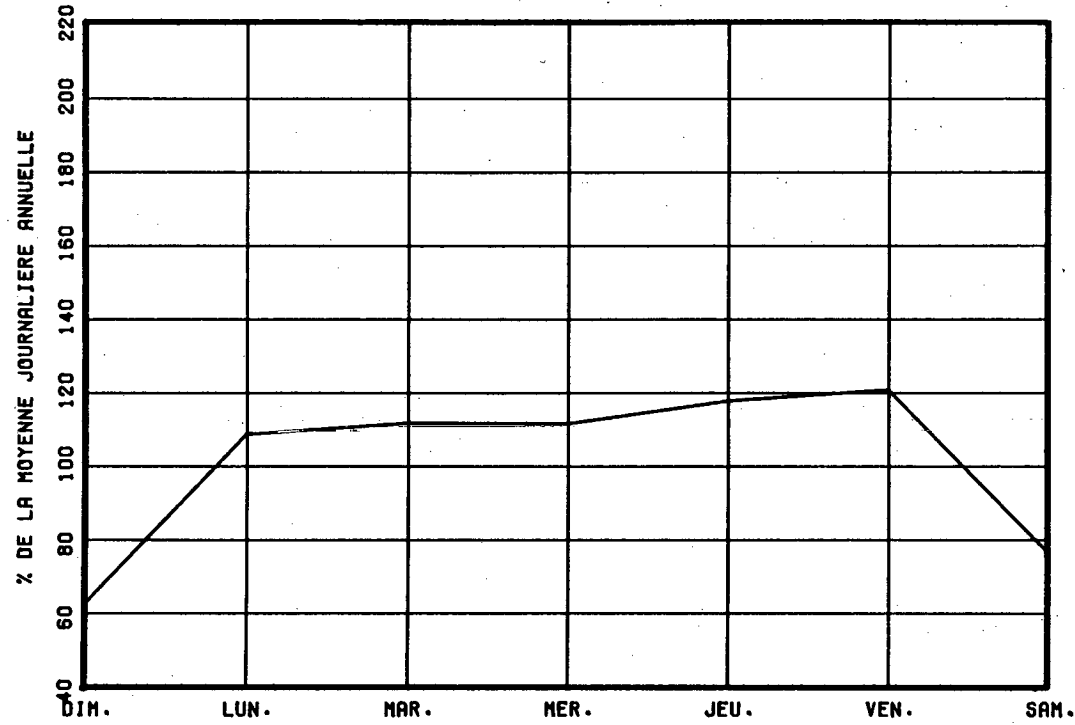

VARIATIONS MENSUELLES

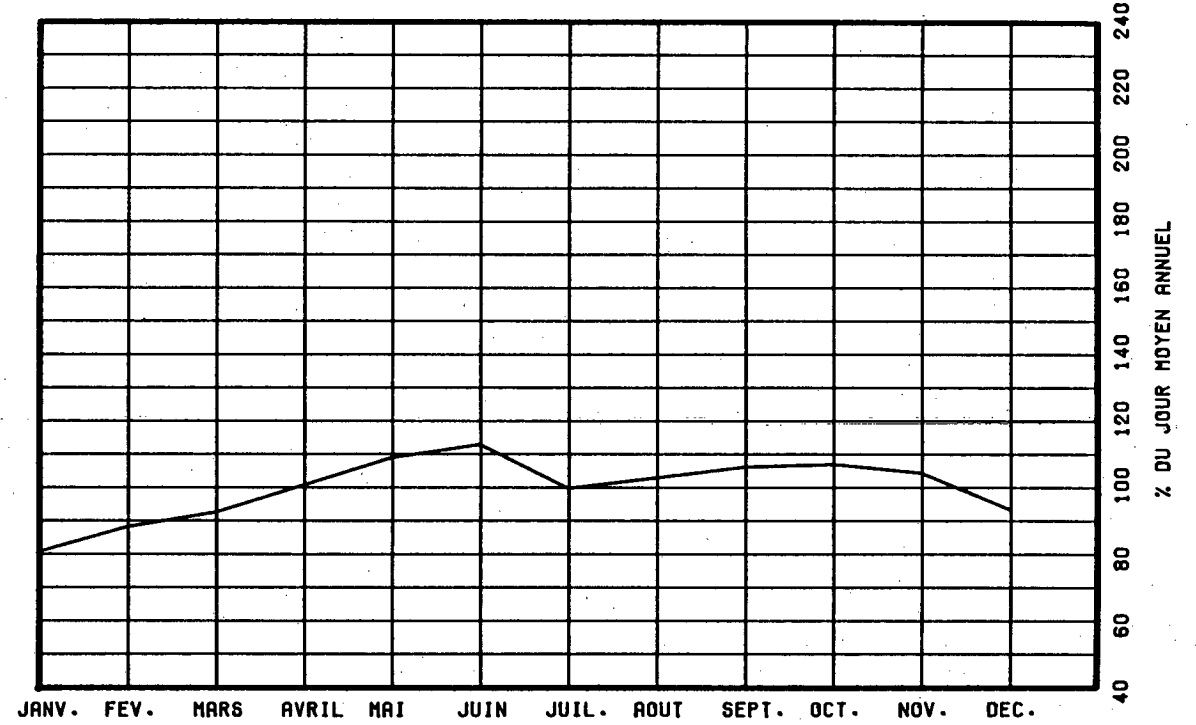

VARIATIONS HORAIRES

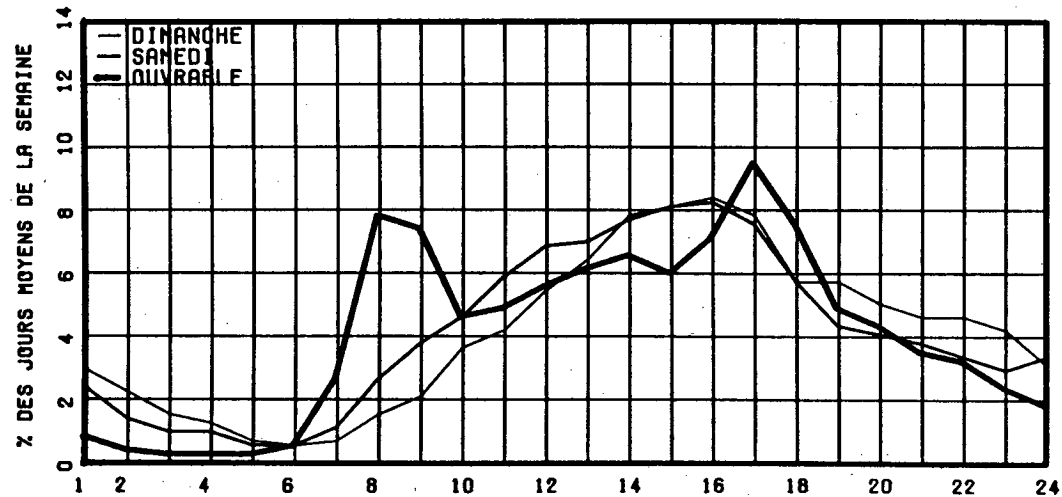

RELATION ENTRE LES HEURES DE POINTES ET LE J.M.A.

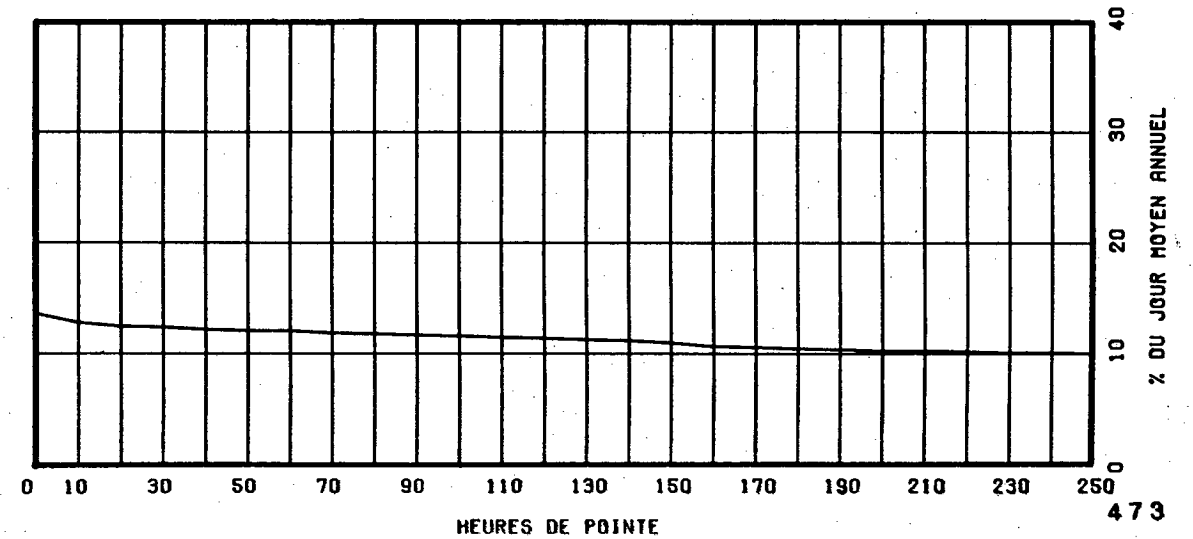

ROUTE COMPT. VOIE REGION TRONCON SECTION 12 MOIS DE RELEVÉ
 0368 040 31 01 012

MUNICIPALITE: SAINT-PIERRE
 A 245 METRES AU SUD DU PONT DE L'ILE D'ORLEANS

ANNEE	JO. MOY. ANNUEL	JO. MOY. HIVER	JO. MOY. ETE	POURC. AUGM.	JOUR MAXIMUM	HEURES MAXIMALES			
						1-ERE	10-E	30-E	100-E
83	7614	5196	10780	-----	17606	1851	1606	1357	1092
*POURC.		68.2	141.6		231.2	24.3	21.1	17.8	14.3
84	8520	5761	11858	-----	-----	-----	-----	-----	-----
*POURC.		67.6	139.2						
85	8737	6080	11922	+2.5	16754	1970	1808	1488	1183
*POURC.		69.6	136.5		191.8	22.5	20.7	17.0	13.5
86	9120	6348	12305	+4.4	18583	2170	1924	1680	1279
*POURC.		69.6	134.9		203.8	23.8	21.1	18.4	14.0
87									
*POURC.									

DISTRIBUTION MENSUELLE DE 1987

MOIS	HEURE MAXIMUM	JOUR MAXIMUM	JOUR MOYEN	TOTAL DU MOIS	POURC. ANNEE
JANV.	750	7679	6220	192836	5.5
FEV.	883	8078	6855	191946	5.5
MARS	1589	12161	7551	234104	6.7
AVRIL	1553	12192	9138	274161	7.8
MAI	1353	13019	10252	317838	9.1
JUIN	1604	15108	11960	358805	10.2
JUIL.	1909	19690	14060	435887	12.4
AOUT	1936	17031	13179	408552	11.7
SEPT	2008	18025	11141	334242	9.5
OCT.	1748	14948	9633	298636	8.5
NOV.	1099	9236	7772	233169	6.7
DEC.	810	8742	7205	223361	6.4
JOUR MOYEN ANNUEL:	9598				
TOTAL:				3503537	

ROUTE COMPT. VOIE
 0368 040 00

REPARTITION HORAIRE JOURNALIERE DE 1987

HEURES A.M.	DIMANCHE		SAMEDI		JOURS OUV.	
	MOYENNE	POURC. (*)	MOYENNE	POURC.	MOYENNE	POURC.
12- 1	298	2.79	210	2.19	99	1.06
1- 2	207	1.94	126	1.32	42	0.46
2- 3	125	1.17	88	0.92	25	0.27
3- 4	83	0.78	59	0.62	21	0.22
4- 5	45	0.42	34	0.36	21	0.22
5- 6	38	0.36	36	0.38	40	0.43
6- 7	59	0.55	89	0.93	238	2.56
7- 8	123	1.15	205	2.14	751	8.05
8- 9	203	1.90	343	3.58	647	6.93
9-10	345	3.23	475	4.96	429	4.60
10-11	503	4.71	555	5.80	418	4.48
11-12 P.M.	605	5.66	569	5.95	417	4.48
12- 1	748	7.00	616	6.44	465	4.99
1- 2	1012	9.47	716	7.48	528	5.66
2- 3	1066	9.98	737	7.70	529	5.67
3- 4	1046	9.79	777	8.12	634	6.80
4- 5	990	9.27	784	8.19	891	9.55
5- 6	714	6.68	665	6.95	813	8.71
6- 7	553	5.18	511	5.34	591	6.33
7- 8	532	4.98	495	5.17	513	5.49
8- 9	470	4.40	420	4.39	374	4.01
9-10	392	3.67	346	3.62	350	3.75
10-11	316	2.96	350	3.66	284	3.05
11-12	211	1.97	365	3.81	207	2.23
JOUR MOYEN		10684		9571		9336
(*) POURCENTAGES DES HEURES MOYENNES SUR LES JOURNEES MOYENNES						

ROUTE COMPT. VOIE REGION TRONCON SECTION 12 MOIS DE RELEVÉ
 0368 040 31 01 012

MUNICIPALITE: SAINT-PIERRE
 A 245 METRES AU SUD DU PONT DE L'ILE D'ORLEANS

JOURS MOYENS MENSUELS DE 1987

MOIS	DIMANCHE MOYEN	LUNDI MOYEN	MARDI MOYEN	MERCREDI MOYEN	JEUDI MOYEN	VENDREDI MOYEN	SAMEDI MOYEN	JOUR MOY. AJUSTE 1987	JOUR MOY. AJUSTE 1986
JANV.	5437	6396	6607	6600	7204	6360	5507	6301	5836
FEV.	6512	6587	6758	6823	7042	7747	6514	6854	6364
MARS	8871	6339	6921	7391	7534	8038	7896	7570	6545
AVRIL	11156	8033	8157	7979	8678	9472	10118	9084	8474
MAI	11582	9190	9683	9655	10180	10474	10064	10118	9444
JUIN	14437	10848	11389	10932	11553	12069	12034	11894	11103
JUIL.	16839	12469	13064	14013	13737	13892	13837	13978	14049
AOUT	15671	11100	12285	13033	13243	13864	12998	13170	12846
SEPT	14136	9006	9937	9775	10787	11738	11967	11049	10694
OCT.	10816	8781	9288	8777	9565	10151	9471	9549	9425
NOV.	7544	7436	7568	7922	7915	8800	7360	7792	7213
DEC.	6106	7338	7568	6788	7642	8672	7175	7327	6816
JOUR MOYEN	10758	8626	9102	9140	9590	10106	9578	9557	9067

ROUTE COMPT. VOIE
 0368 040

POURCENTAGES DES JOURS MOYENS MENSUELS PAR RAPPORT AU J.M.A. AJUSTE DE 1987

MOIS	DIMANCHE	LUNDI	MARDI	MERCREDI	JEUDI	VENDREDI	SAMEDI	JOUR MOY. AJUSTE 1987	JOUR MOY. AJUSTE 1986(*)
JANV.	56.9	66.9	69.1	69.1	75.4	66.5	57.6	65.9	64.4
FEV.	68.1	68.9	70.7	71.4	73.7	81.1	68.2	71.7	70.2
MARS	92.8	66.3	72.4	77.3	78.8	84.1	82.6	79.2	72.2
AVRIL	116.7	84.1	85.4	83.5	90.8	99.1	105.9	95.1	93.5
MAI	121.2	96.2	101.3	101.0	106.5	109.6	105.3	105.9	104.2
JUIN	151.1	113.5	119.2	114.4	120.9	126.3	125.9	124.5	122.5
JUIL.	176.2	130.5	136.7	146.6	143.7	145.4	144.8	146.3	154.9
AOUT	164.0	116.1	128.5	136.4	138.6	145.1	136.0	137.8	141.7
SEPT	147.9	94.2	104.0	102.3	112.9	122.8	125.2	115.6	117.9
OCT.	113.2	91.9	97.2	91.8	100.1	106.2	99.1	99.9	103.9
NOV.	78.9	77.8	79.2	82.9	82.8	92.1	77.0	81.5	79.6
DEC.	63.9	76.8	79.2	71.0	80.0	90.7	75.1	76.7	75.2
JOUR MOYEN	112.6	90.3	95.2	95.6	100.3	105.7	100.2	100.0	100.0

(*) POURCENTAGE DU JOUR MOYEN MENSUEL AJUSTE DE 1986 PAR RAPPORT AU J.M.A. AJUSTE DE 1986

VARIATIONS JOURNALIERES

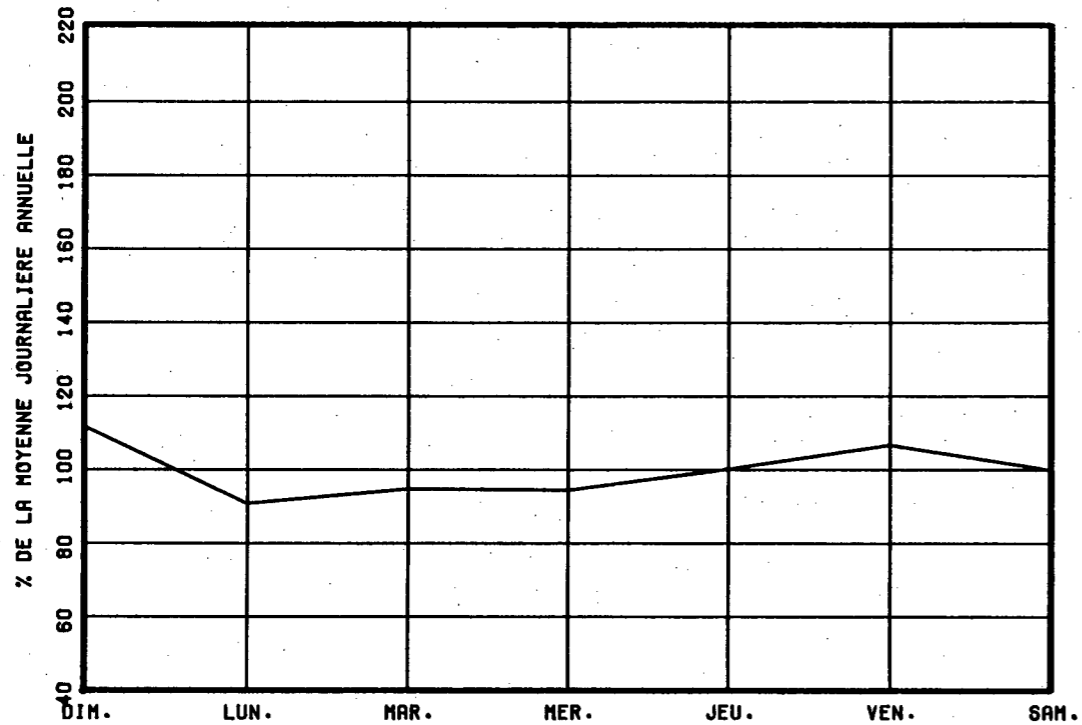

VARIATIONS MENSUELLES

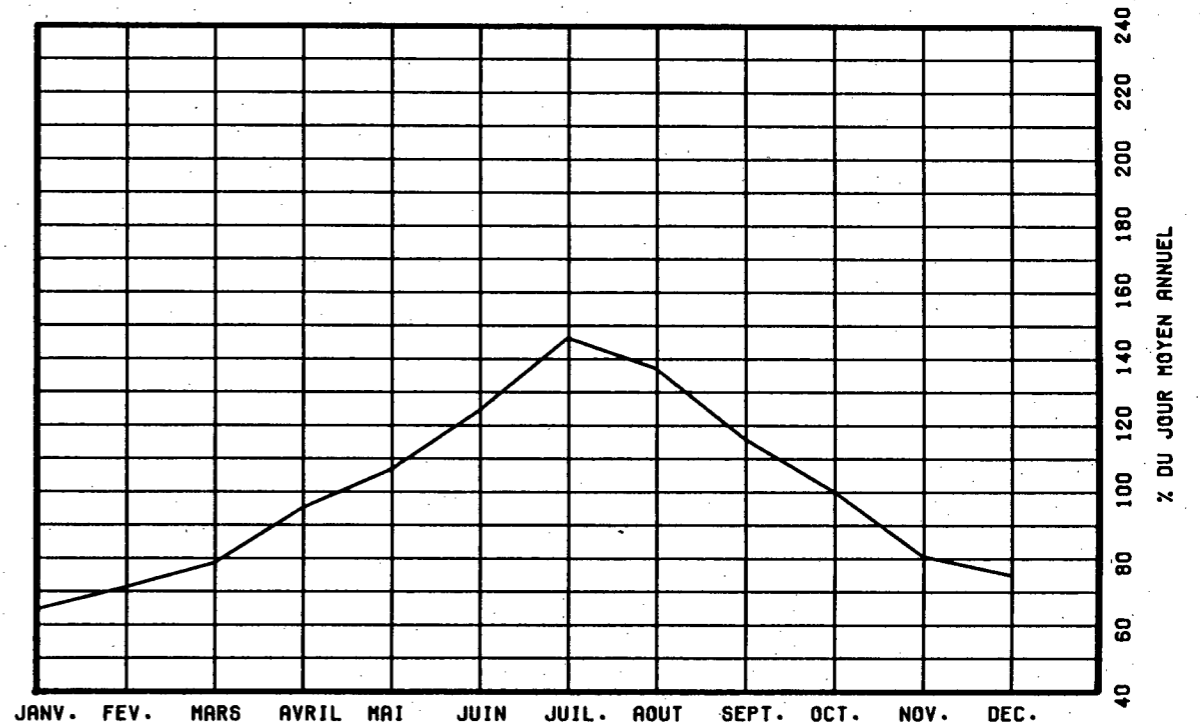

VARIATIONS HORAIRES

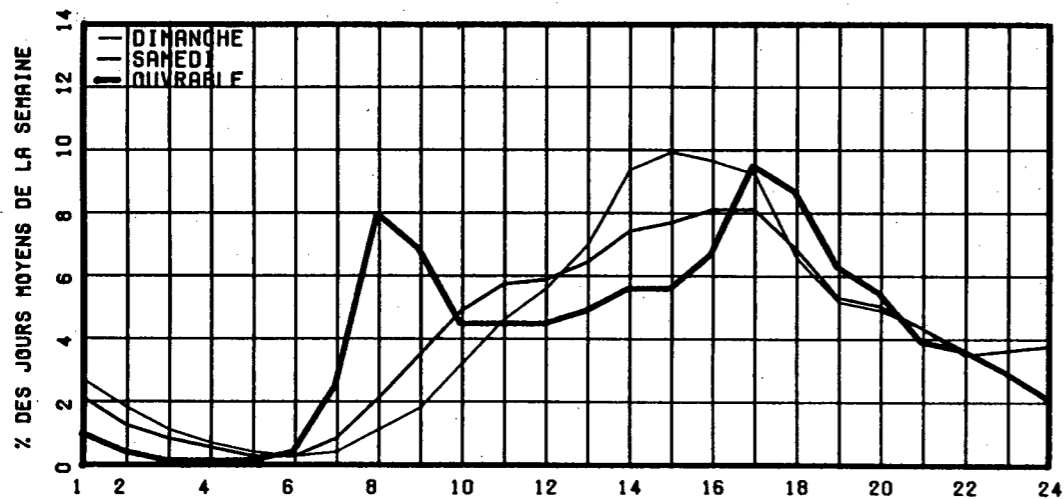

RELATION ENTRE LES HEURES DE POINTES ET LE J.M.A.

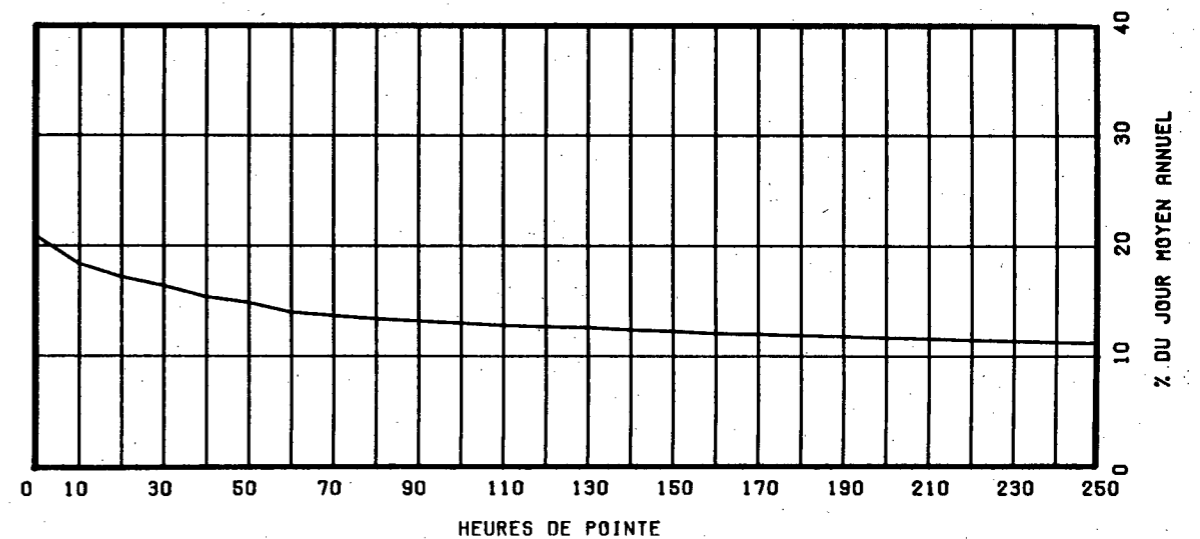

ROUTE COMPT. VOIE REGION TRONCON SECTION 12 MOIS DE RELEVÉ
 0372 200 20 01 070

MUNICIPALITE: JONQUIERE

LIMITE EST D,ARVIDA, A LA FIN DES VOIES DIVISEES.

ANNEE	JO. MOY. ANNUEL	JO. MOY. HIVER	JO. MOY. ETE	POURC. AUGM.	JOUR MAXIMUM	HEURES MAXIMALES			
						1-ERE	10-E	30-E	100-E
83	-----	-----	-----	+0.2	-----	-----	-----	-----	-----
*POURC.									
84	11524	10683	12065	+1.6	15344	1458	1346	1305	1253
*POURC.		92.7	104.7		133.1	12.7	11.7	11.3	10.9
85	11449	10671	11873	-0.7	15640	1484	1343	1287	1227
*POURC.		93.2	103.7		136.6	13.0	11.7	11.2	10.7
86	10041	9535	10410	-----	-----	-----	-----	-----	-----
*POURC.		95.0	103.7		-----	-----	-----	-----	-----
87	11397	10646	11936	+13.5	15713	1443	1349	1304	1248
*POURC.		93.4	104.7		137.9	12.7	11.8	11.4	11.0

DISTRIBUTION MENSUELLE DE 1987

MOIS	HEURE MAXIMUM	JOUR MAXIMUM	JOUR MOYEN	TOTAL DU MOIS	POURC. ANNEE
JANV.	1242	12374	10418	322984	7.8
FEV.	1296	12654	10653	298298	7.2
MARS	1273	13052	10751	333300	8.0
AVRIL	1343	13820	11728	351869	8.5
MAI	1319	14338	11931	369863	8.9
JUIN	1272	14237	12259	367797	8.8
JUIL.	1374	15713	11828	366697	8.8
AOUT	1443	15420	11831	366788	8.8
SEPT	1362	14615	11834	355038	8.5
OCT.	1306	13979	11613	360018	8.7
NOV.	1255	13158	11134	334039	8.0
DEC.	1243	13139	10765	333737	8.0
JOUR MOYEN ANNUEL:	11397			TOTAL: 4160428	

ROUTE COMPT. VOIE
 0372 200 00

REPARTITION HORAIRE JOURNALIERE DE 1987

HEURES A.M.	DIMANCHE MOYENNE POURC. (*)		SAMEDI MOYENNE POURC.		JOURS OUV. MOYENNE POURC.	
12- 1	306	3.43	291	3.16	145	1.17
1- 2	236	2.64	197	2.14	70	0.57
2- 3	182	2.04	157	1.71	45	0.37
3- 4	139	1.56	132	1.44	43	0.35
4- 5	68	0.76	67	0.73	33	0.27
5- 6	45	0.50	44	0.48	54	0.43
6- 7	103	1.15	131	1.42	291	2.34
7- 8	268	3.00	348	3.78	1106	8.89
8- 9	179	2.00	310	3.37	793	6.38
9-10	241	2.70	370	4.02	512	4.12
10-11	314	3.52	425	4.62	558	4.48
11-12 P.M.	378	4.23	470	5.11	611	4.91
12- 1	500	5.60	525	5.71	646	5.19
1- 2	709	7.94	602	6.54	776	6.24
2- 3	721	8.07	617	6.71	760	6.11
3- 4	769	8.61	667	7.25	1083	8.71
4- 5	699	7.83	627	6.82	1176	9.45
5- 6	487	5.45	519	5.64	762	6.13
6- 7	474	5.31	451	4.90	624	5.02
7- 8	594	6.65	583	6.34	590	4.74
8- 9	452	5.06	474	5.15	473	3.81
9-10	385	4.31	387	4.21	440	3.54
10-11	376	4.21	388	4.22	404	3.25
11-12	307	3.44	416	4.52	439	3.53
JOUR MOYEN	8932		9198		12444	
(*) POURCENTAGES DES HEURES MOYENNES SUR LES JOURNEES MOYENNES						

ROUTE COMPT. VOIE REGION TRONCON SECTION 12 MOIS DE RELEVÉ
 0372 200 20 01 070

MUNICIPALITE: JONQUIERE
 LIMITE EST D,ARVIDA, A LA FIN DES VOIES DIVISEES.

JOURS MOYENS MENSUELS DE 1987

MOIS	DIMANCHE MOYEN	LUNDI MOYEN	MARDI MOYEN	MERCREDI MOYEN	JEUDI MOYEN	VENDREDI MOYEN	SAMEDI MOYEN	JOUR MOY. AJUSTE 1987	JOUR MOY. AJUSTE 1986
JANV.	8075	11548	11253	10891	12121	11650	8935	10639	9031
FEV.	8476	11054	11168	11523	11869	11834	8648	10653	9722
MARS	8465	11505	11223	10903	11812	12388	9227	10789	9647
AVRIL	9821	12232	12335	12396	12864	12994	9611	11750	10022
MAI	9986	12311	12826	12951	13577	13683	9435	12109	10864
JUIN	9675	12624	13036	13237	13877	14147	9826	12346	10755
JUIL.	9326	12200	12367	12405	13436	13582	9269	11797	10010
AOUT	9356	12048	12588	13151	14159	13690	9081	12010	10573
SEPT	8789	12004	12729	12771	13408	14107	9379	11883	10313
OCT.	8671	12268	12508	12486	13207	13598	9169	11701	10468
NOV.	8260	11661	12024	12039	12856	12795	8890	11217	9434
DEC.	8395	11562	11321	11747	11709	13014	8935	10954	9991
JOUR MOYEN	8941	11918	12114	12208	12907	13123	9200	11487	10069

ROUTE COMPT. VOIE
 0372 200

POURCENTAGES DES JOURS MOYENS MENSUELS PAR RAPPORT AU J.M.A. AJUSTE DE 1987

MOIS	DIMANCHE	LUNDI	MARDI	MERCREDI	JEUDI	VENDREDI	SAMEDI	JOUR MOY. AJUSTE 1987	JOUR MOY. AJUSTE 1986(*)
JANV.	70.3	100.5	98.0	94.8	105.5	101.4	77.8	92.6	89.7
FEV.	73.8	96.2	97.2	100.3	103.3	103.0	75.3	92.7	96.6
MARS	73.7	100.2	97.7	94.9	102.8	107.8	80.3	93.9	95.8
AVRIL	85.5	106.5	107.4	107.9	112.0	113.1	83.7	102.3	99.5
MAI	86.9	107.2	111.7	112.7	118.2	119.1	82.1	105.4	107.9
JUIN	84.2	109.9	113.5	115.2	120.8	123.2	85.5	107.5	106.8
JUIL.	81.2	106.2	107.7	108.0	117.0	118.2	80.7	102.7	99.4
AOUT	81.4	104.9	109.6	114.5	123.3	119.2	79.1	104.6	105.0
SEPT	76.5	104.5	110.8	111.2	116.7	122.8	81.6	103.4	102.4
OCT.	75.5	106.8	108.9	108.7	115.0	118.4	79.8	101.9	104.0
NOV.	71.9	101.5	104.7	104.8	111.9	111.4	77.4	97.6	93.7
DEC.	73.1	100.7	98.6	102.3	101.9	113.3	77.8	95.4	99.2
JOUR MOYEN	77.8	103.8	105.5	106.3	112.4	114.2	80.1	100.0	100.0

(*) POURCENTAGE DU JOUR MOYEN MENSUEL AJUSTE DE 1986 PAR RAPPORT AU J.M.A. AJUSTE DE 1986

ROUTE 0372 COMPTEUR 200 VOIE 00

VARIATIONS JOURNALIERES

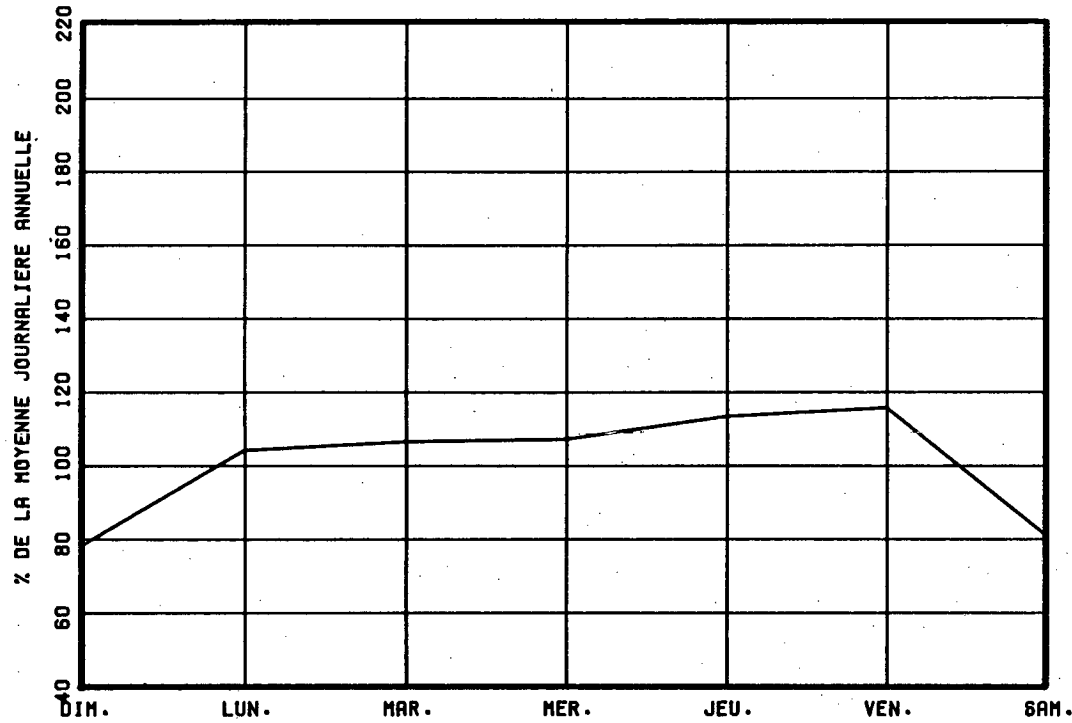

VARIATIONS MENSUELLES

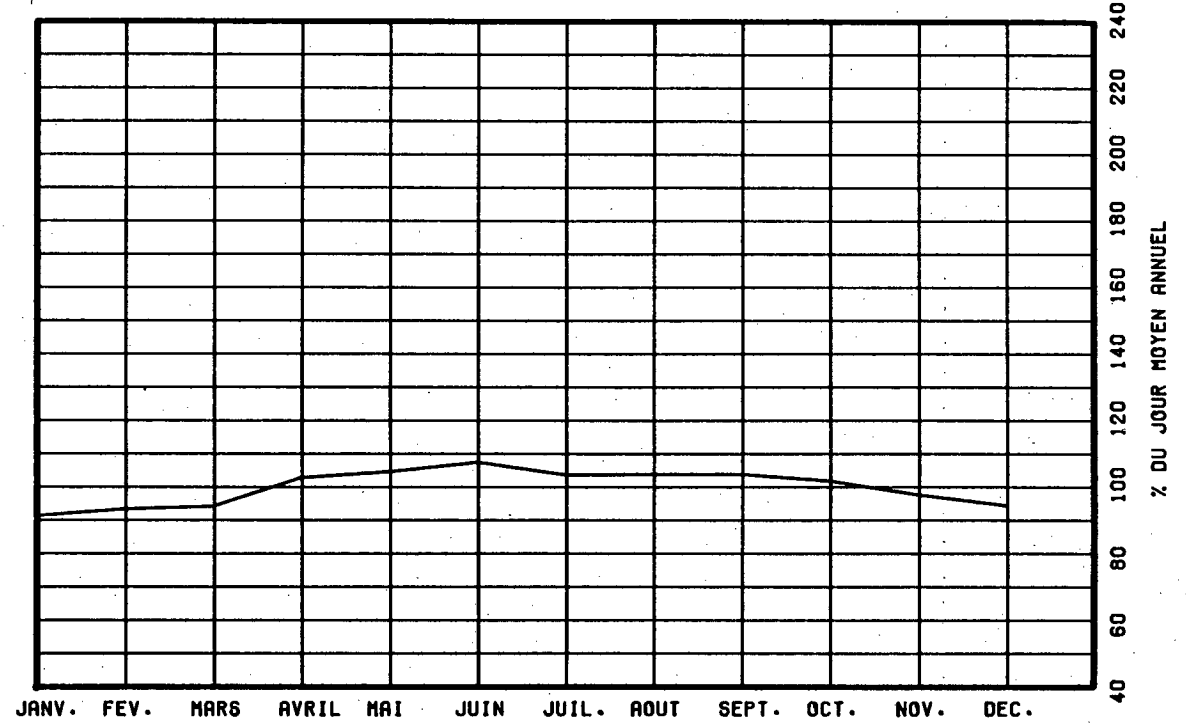

VARIATIONS HORAIRES

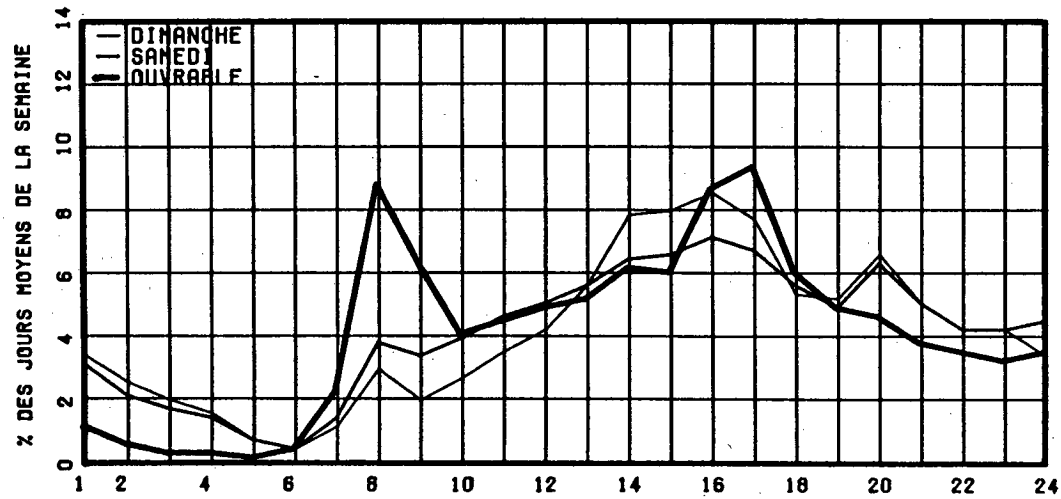

RELATION ENTRE LES HEURES DE POINTES ET LE J.M.A.

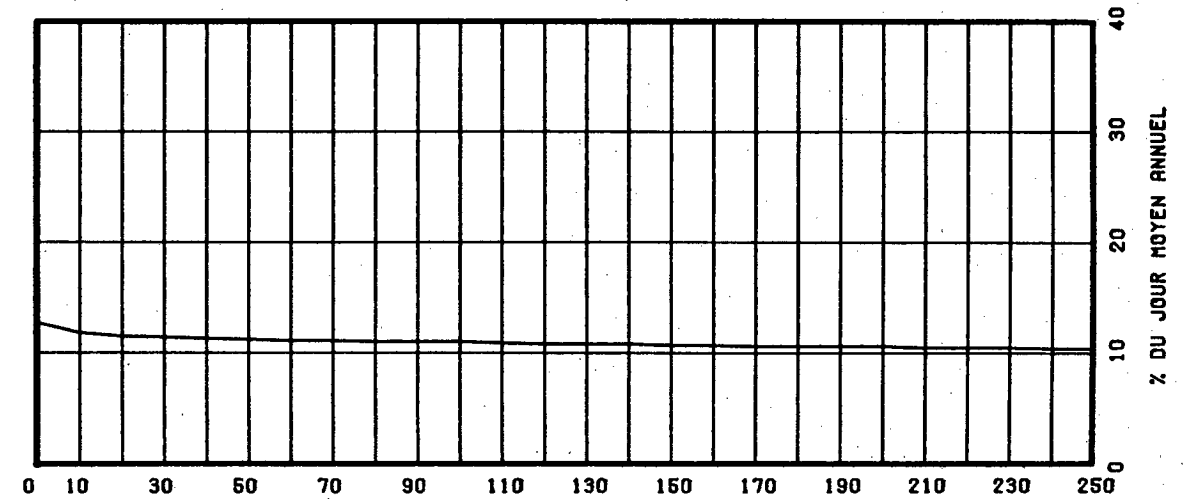

HEURES DE POINTE

ROUTE COMPT. VOIE REGION TRONCON SECTION 12 MOIS DE RELEVÉ
 0440 175 NORD 1 31 06 030

MUNICIPALITE: SAINTE-FOY

A4.5 KM A L'OUEST DU BOUL. DUPLESSIS, A 0.35 KM A
 L'OUEST DU VIADUC

ANNEE	JO. MOY. ANNUEL	JO. MOY. HIVER	JO. MOY. ETE	POURC. AUGM.	JOUR MAXIMUM	HEURES MAXIMALES			
						1-ERE	10-E	30-E	100-E
83	8300	6970	9874	+7.7	12971	1621	1508	1408	1277
*POURC.		84.0	119.0		156.3	19.5	18.2	17.0	15.4
84	9247	7486	11009	+11.4	14606	1920	1616	1525	1376
*POURC.		81.0	119.1		158.0	20.8	17.5	16.5	14.9
85	10106	8231	12099	+9.3	15897	1789	1647	1551	1402
*POURC.		81.4	119.7		157.3	17.7	16.3	15.3	13.9
86	10787	8784	12810	+6.7	16832	1826	1707	1611	1480
*POURC.		81.4	118.8		156.0	16.9	15.8	14.9	13.7
87	12011	9966	14206	+11.3	18232	2056	1818	1736	1592
*POURC.		83.0	118.3		151.8	17.1	15.1	14.5	13.3

DISTRIBUTION MENSUELLE DE 1987

MOIS	HEURE MAXIMUM	JOUR MAXIMUM	JOUR MOYEN	TOTAL DU MOIS	POURC. ANNEE
JANV.	1550	11891	8982	278454	6.4
FEV.	1606	13225	10223	286248	6.5
MARS	1594	13153	10502	325575	7.4
AVRIL	1702	14256	11632	348985	8.0
MAI	1742	15463	12364	383313	8.7
JUIN	1908	16763	13532	405966	9.3
JUIL.	1907	18232	14936	463037	10.6
AOUT	2056	18172	15192	470966	10.7
SEPT	1951	17492	13109	393295	9.0
OCT.	1768	15979	12360	383173	8.7
NOV.	1715	13825	10986	329593	7.5
DEC.	1660	13046	10183	315701	7.2
JOUR MOYEN ANNUEL:	12011			TOTAL: 4384306	

ROUTE COMPT. VOIE
 0440 175 NORD 01

REPARTITION HORAIRE JOURNALIERE DE 1987

HEURES A.M.	DIMANCHE MOYENNE POURC. (*)		SAMEDI MOYENNE POURC.		JOURS OUV. MOYENNE POURC.	
12- 1	326	2.76	273	2.48	157	1.28
1- 2	226	1.91	178	1.62	78	0.64
2- 3	152	1.29	119	1.08	49	0.40
3- 4	107	0.91	91	0.83	43	0.36
4- 5	53	0.45	57	0.52	48	0.40
5- 6	42	0.36	64	0.58	81	0.67
6- 7	68	0.58	123	1.12	224	1.83
7- 8	140	1.19	239	2.17	614	5.00
8- 9	256	2.17	416	3.78	682	5.56
9-10	463	3.92	590	5.37	540	4.40
10-11	712	6.03	721	6.56	549	4.48
11-12 P.M.	780	6.61	724	6.58	557	4.54
12- 1	866	7.34	736	6.69	579	4.72
1- 2	1111	9.41	837	7.61	670	5.47
2- 3	1025	8.68	813	7.39	731	5.96
3- 4	957	8.11	807	7.34	947	7.72
4- 5	954	8.08	871	7.92	1506	12.28
5- 6	721	6.11	799	7.27	1326	10.81
6- 7	577	4.89	507	4.61	701	5.72
7- 8	613	5.19	463	4.21	557	4.54
8- 9	563	4.77	398	3.62	471	3.84
9-10	476	4.03	386	3.51	496	4.04
10-11	367	3.11	381	3.46	380	3.10
11-12	251	2.13	404	3.67	274	2.23
JOUR MOYEN		11806		10997		12271
(*) POURCENTAGES DES HEURES MOYENNES SUR LES JOURNEES MOYENNES						

ROUTE COMPT. VOIE REGION TRONCON SECTION 12 MOIS DE RELEVÉ
 O440 175 NORD 1 31 06 030

MUNICIPALITE: SAINTE-FOY

A4.5 KM A L'OUEST DU BOUL. DUPLESSIS, A 0.35 KM A
 L'OUEST DU VIADUC

JOURS MOYENS MENSUELS DE 1987

MOIS	DIMANCHE MOYEN	LUNDI MOYEN	MARDI MOYEN	MERCREDI MOYEN	JEUDI MOYEN	VENDREDI MOYEN	SAMEDI MOYEN	JOUR MOY. AJUSTE 1987	JOUR MOY. AJUSTE 1986
JANV.	8129	9256	9486	9323	10075	9710	7654	9090	7818
FEV.	10160	9848	9877	9982	10404	12233	9055	10222	9013
MARS	10426	9120	10277	10664	11008	12745	9694	10562	9105
AVRIL	12096	10984	11184	10837	11988	13351	10819	11608	10172
MAI	12343	11718	11804	11824	12456	14674	11277	12299	11168
JUIN	13695	12940	13318	12725	13339	15958	12707	13526	12135
JUIL.	15679	14029	13415	14333	14789	17124	14489	14836	13074
AOUT	16293	14005	14219	14583	15299	17837	14342	15225	13937
SEPT	13478	12168	12449	12343	13261	15957	12138	13113	11980
OCT.	12017	12077	12064	11829	12651	14727	10876	12320	11528
NOV.	9938	11083	11010	11153	11090	13349	9517	11020	9963
DEC.	8491	10703	10786	9681	11016	12648	9318	10377	9480
JOUR MOYEN	11895	11494	11657	11606	12281	14192	10990	12016	10781

ROUTE COMPT. VOIE
 O440 175 NORD 1

POURCENTAGES DES JOURS MOYENS MENSUELS PAR RAPPORT AU J.M.A. AJUSTE DE 1987

MOIS	DIMANCHE	LUNDI	MARDI	MERCREDI	JEUDI	VENDREDI	SAMEDI	JOUR MOY. AJUSTE 1987	JOUR MOY. AJUSTE 1986 (*)
JANV.	67.7	77.0	78.9	77.6	83.8	80.8	63.7	75.6	72.5
FEV.	84.6	82.0	82.2	83.1	86.6	101.8	75.4	85.1	83.6
MARS	86.8	75.9	85.5	88.7	91.6	106.1	80.7	87.9	84.5
AVRIL	100.7	91.4	93.1	90.2	99.8	111.1	90.0	96.6	94.4
MAI	102.7	97.5	98.2	98.4	103.7	122.1	93.8	102.4	103.6
JUIN	114.0	107.7	110.8	105.9	111.0	132.8	105.8	112.6	112.6
JUIL.	130.5	116.8	111.6	119.3	123.1	142.5	120.6	123.5	121.3
AOUT	135.6	116.6	118.3	121.4	127.3	148.4	119.4	126.7	129.3
SEPT	112.2	101.3	103.6	102.7	110.4	132.8	101.0	109.1	111.1
OCT.	100.0	100.5	100.4	98.4	105.3	122.6	90.5	102.5	106.9
NOV.	82.7	92.2	91.6	92.8	92.3	111.1	79.2	91.7	92.4
DEC.	70.7	89.1	89.8	80.6	91.7	105.3	77.5	86.4	87.9
JOUR MOYEN	99.0	95.7	97.0	96.6	102.2	118.1	91.5	100.0	100.0

(*) POURCENTAGE DU JOUR MOYEN MENSUEL AJUSTE DE 1986 PAR RAPPORT AU J.M.A. AJUSTE DE 1986

VARIATIONS JOURNALIERES

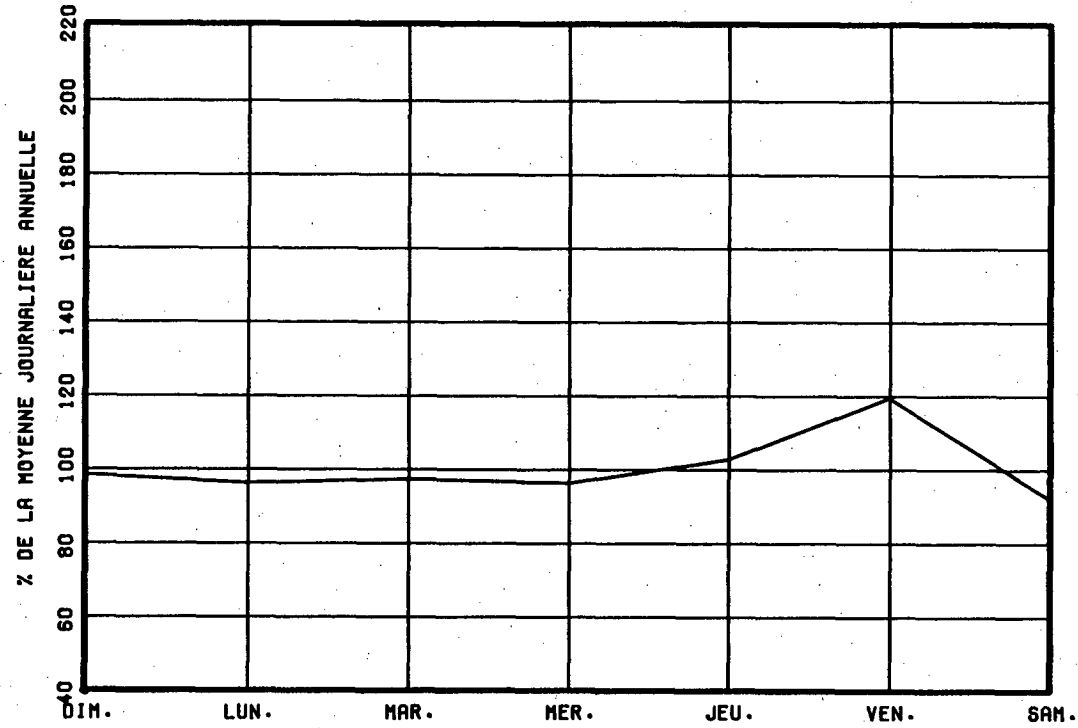

VARIATIONS MENSUELLES

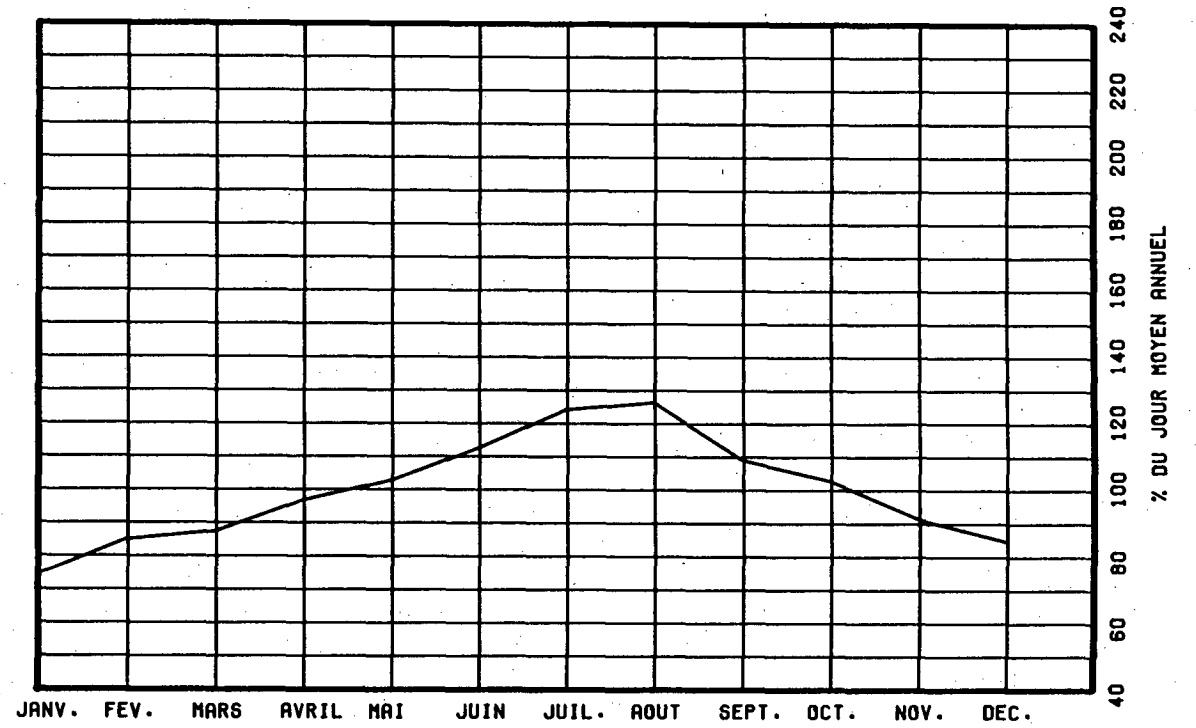

VARIATIONS HORAIRES

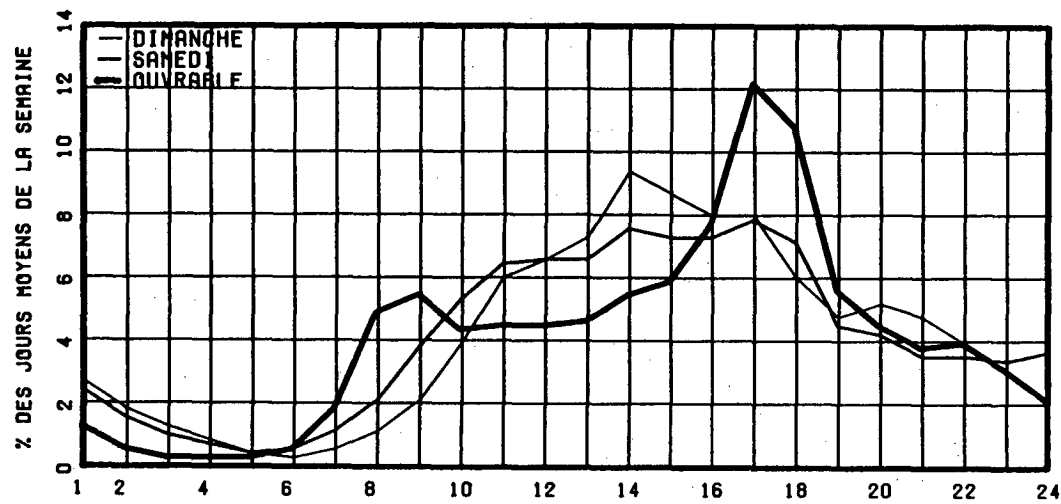

RELATION ENTRE LES HEURES DE POINTES ET LE J.M.A.

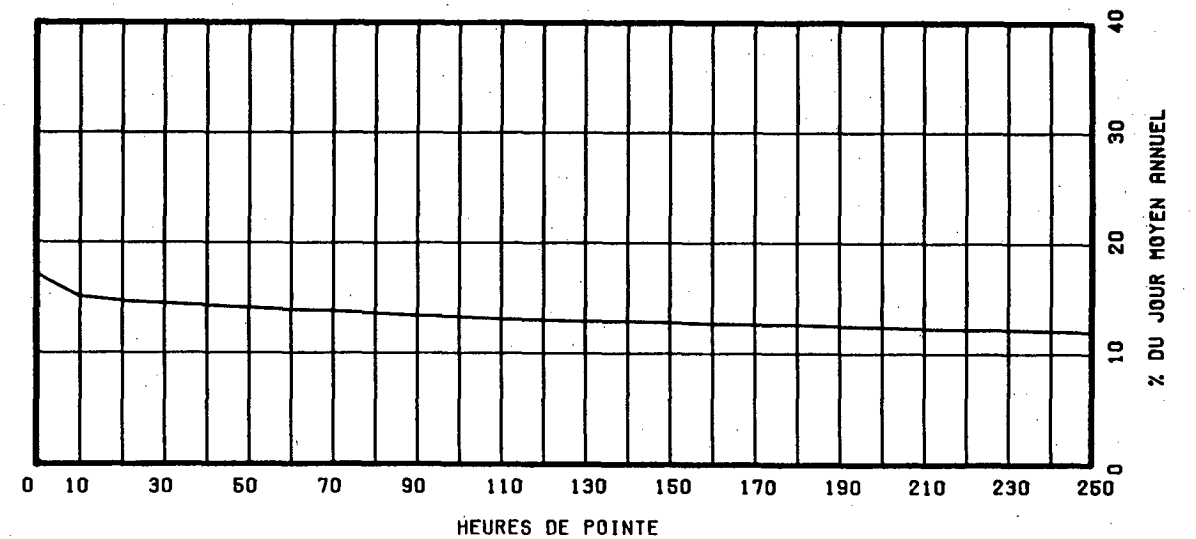

ROUTE COMPT. VOIE REGION TRONCON SECTION 12 MOIS DE RELEVÉ
 O440 175 SUD 1 31 06 030

MUNICIPALITE: SAINTE-FOY

A4.5 KM A L'OUEST DU BOUL.DUPLESSIS, A 0.35 KM A
 L'OUEST DU VIADUC

ANNEE	JO. MOY. ANNUEL	JO. MOY. HIVER	JO. MOY. ETE	POURC. AUGM.	JOUR MAXIMUM	HEURES MAXIMALES			
						1-ERE	10-E	30-E	100-E
83	8697	7111	10554	+6.4	15170	1729	1455	1382	1271
*POURC.		81.8	121.4		174.4	19.9	16.7	15.9	14.6
84	9727	7907	11645	+11.8	15984	1760	1514	1445	1360
*POURC.		81.3	119.7		164.3	18.1	15.6	14.9	14.0
85	10974	8859	13194	+12.8	17468	1844	1633	1562	1464
*POURC.		80.7	120.2		159.2	16.8	14.9	14.2	13.3
86	11805	9635	14048	+7.6	19191	1868	1723	1639	1539
*POURC.		81.6	119.0		162.6	15.8	14.6	13.9	13.0
87	13124	10863	15567	+11.2	20345	2207	1871	1802	1676
*POURC.		82.8	118.6		155.0	16.8	14.3	13.7	12.8

DISTRIBUTION MENSUELLE DE 1987

MOIS	HEURE MAXIMUM	JOUR MAXIMUM	JOUR MOYEN	TOTAL DU MOIS	POURC. ANNEE
JANV.	1493	12620	9726	301524	6.3
FEV.	1583	13664	11094	310647	6.5
MARS	1673	13727	11409	353693	7.4
AVRIL	1735	15938	12671	380131	7.9
MAI	1820	16691	13506	418702	8.7
JUIN	1941	18344	14888	446641	9.3
JUIL.	1923	20055	16336	506421	10.6
AOUT	2207	20345	16664	516591	10.8
SEPT	1945	19676	14318	429556	9.0
OCT.	1843	18299	13460	417278	8.7
NOV.	1760	14719	12019	360580	7.5
DEC.	1708	14130	11248	348705	7.3
JOUR MOYEN ANNUEL:	13124			TOTAL: 4790469	

ROUTE COMPT. VOIE
 O440 175 SUD 01

REPARTITION HORAIRE JOURNALIERE DE 1987

HEURES A.M.	DIMANCHE MOYENNE POURC. (*)	SAMEDI MOYENNE POURC.	JOURS OUV. MOYENNE POURC.
12- 1	291 2.22	208 1.81	119 0.89
1- 2	189 1.44	124 1.08	58 0.43
2- 3	112 0.85	76 0.66	43 0.32
3- 4	72 0.55	59 0.51	37 0.27
4- 5	42 0.32	47 0.41	41 0.31
5- 6	38 0.29	50 0.44	86 0.64
6- 7	71 0.54	120 1.04	420 3.12
7- 8	163 1.24	298 2.59	1532 11.39
8- 9	230 1.75	491 4.27	1433 10.65
9-10	323 2.46	666 5.79	802 5.96
10-11	473 3.61	759 6.60	715 5.31
11-12 P.M.	582 4.44	788 6.86	662 4.92
12- 1	651 4.96	796 6.93	649 4.82
1- 2	864 6.59	887 7.72	754 5.60
2- 3	943 7.19	849 7.39	736 5.47
3- 4	1094 8.34	822 7.15	831 6.18
4- 5	1294 9.86	798 6.94	1017 7.56
5- 6	1168 8.90	716 6.23	848 6.30
6- 7	908 6.92	674 5.86	765 5.69
7- 8	949 7.23	570 4.96	593 4.41
8- 9	947 7.22	466 4.05	425 3.16
9-10	793 6.05	418 3.64	362 2.69
10-11	566 4.31	401 3.49	296 2.20
11-12	355 2.71	411 3.58	227 1.69
JOUR MOYEN	13118	11494	13461
(*) POURCENTAGES DES HEURES MOYENNES SUR LES JOURNEES MOYENNES			

ROUTE COMPT. VOIE REGION TRONCON SECTION 12 MOIS DE RELEVÉ
 O440 175 SUD 1 31 06 030

MUNICIPALITE: SAINTE-FOY

A4.5 KM A L'OUEST DU BOUL. DUPLESSIS, A 0.35 KM A
 L'OUEST DU VIADUC

JOURS MOYENS MENSUELS DE 1987

MOIS	DIMANCHE MOYEN	LUNDI MOYEN	MARDI MOYEN	MERCREDI MOYEN	JEUDI MOYEN	VENDREDI MOYEN	SAMEDI MOYEN	JOUR MOY. AJUSTE 1987	JOUR MOY. AJUSTE 1986
JANV.	8752	10237	10388	10115	11143	10358	8006	9857	8555
FEV.	10208	10791	10809	10900	11429	13413	10109	11094	9924
MARS	11407	10240	11312	11517	12007	13554	10144	11454	9963
AVRIL	13076	12218	12221	12033	13365	14407	11147	12638	11088
MAI	14240	13020	13011	13022	13805	15491	11477	13438	12170
JUIN	15979	14476	14662	14020	15127	16892	12728	14840	13240
JUIL.	17861	16077	14978	15678	16259	17985	14739	16225	14341
AOUT	19192	15861	15895	16031	16625	18671	14485	16680	15338
SEPT	14704	13457	13758	13582	14817	17064	12857	14319	13048
OCT.	12597	13211	13238	13008	13981	16036	11915	13426	12564
NOV.	10990	12212	12087	12254	12212	14428	10159	12048	10903
DEC.	9357	11947	12021	10802	12003	13927	10200	11465	10414
JOUR MOYEN	13196	12812	12865	12746	13564	15185	11497	13123	11795

ROUTE COMPT. VOIE
 O440 175 SUD 1

POURCENTAGES DES JOURS MOYENS MENSUELS PAR RAPPORT AU J.M.A. AJUSTE DE 1987

MOIS	DIMANCHE	LUNDI	MARDI	MERCREDI	JEUDI	VENDREDI	SAMEDI	JOUR MOY. AJUSTE 1987	JOUR MOY. AJUSTE 1986(*)
JANV.	66.7	78.0	79.2	77.1	84.9	78.9	61.0	75.1	72.5
FEV.	77.8	82.2	82.4	83.1	87.1	102.2	77.0	84.5	84.1
MARS	86.9	78.0	86.2	87.8	91.5	103.3	77.3	87.3	84.5
AVRIL	99.6	93.1	93.1	91.7	101.8	109.8	84.9	96.3	94.0
MAI	108.5	99.2	99.1	99.2	105.2	118.0	87.5	102.4	103.2
JUIN	121.8	110.3	111.7	106.8	115.3	128.7	97.0	113.1	112.3
JUIL.	136.1	122.5	114.1	119.5	123.9	137.0	112.3	123.6	121.6
AOUT	146.2	120.9	121.1	122.2	126.7	142.3	110.4	127.1	130.0
SEPT	112.0	102.5	104.8	103.5	112.9	130.0	98.0	109.1	110.6
OCT.	96.0	100.7	100.9	99.1	106.5	122.2	90.8	102.3	106.5
NOV.	83.7	93.1	92.1	93.4	93.1	109.9	77.4	91.8	92.4
DEC.	71.3	91.0	91.6	82.3	91.5	106.1	77.7	87.4	88.3
JOUR MOYEN	100.6	97.6	98.0	97.1	103.4	115.7	87.6	100.0	100.0

(*) POURCENTAGE DU JOUR MOYEN MENSUEL AJUSTE DE 1986 PAR RAPPORT AU J.M.A. AJUSTE DE 1987

ROUTE COMPTEUR VOIE
0440 175 SUD 01

VARIATIONS JOURNALIERES

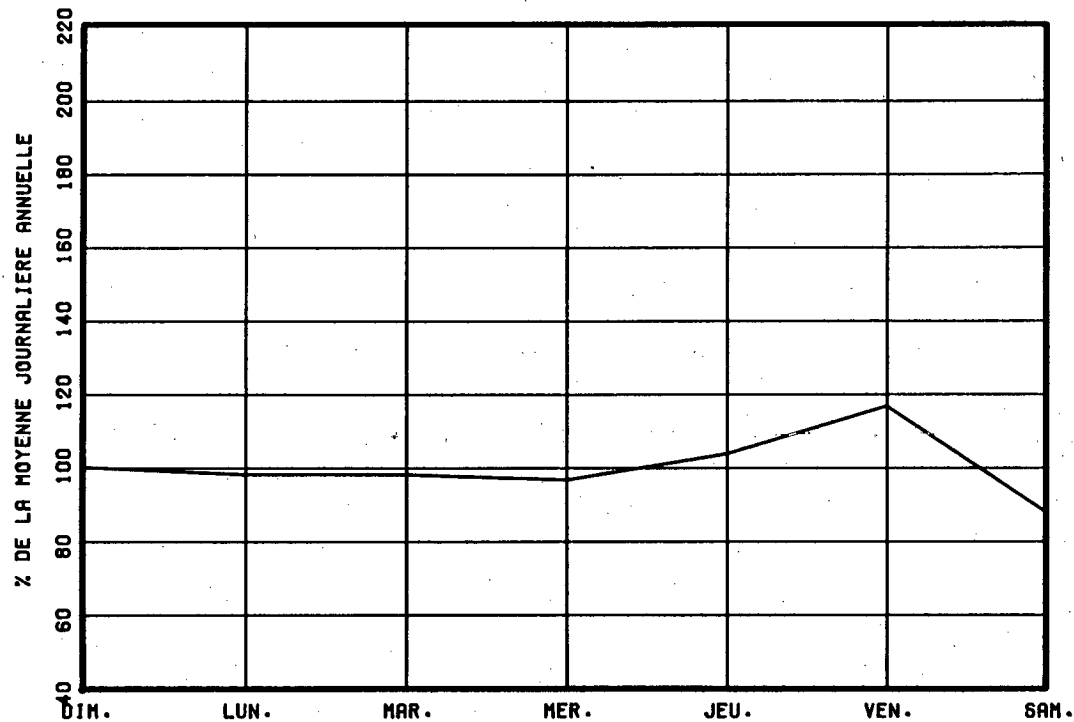

VARIATIONS MENSUELLES

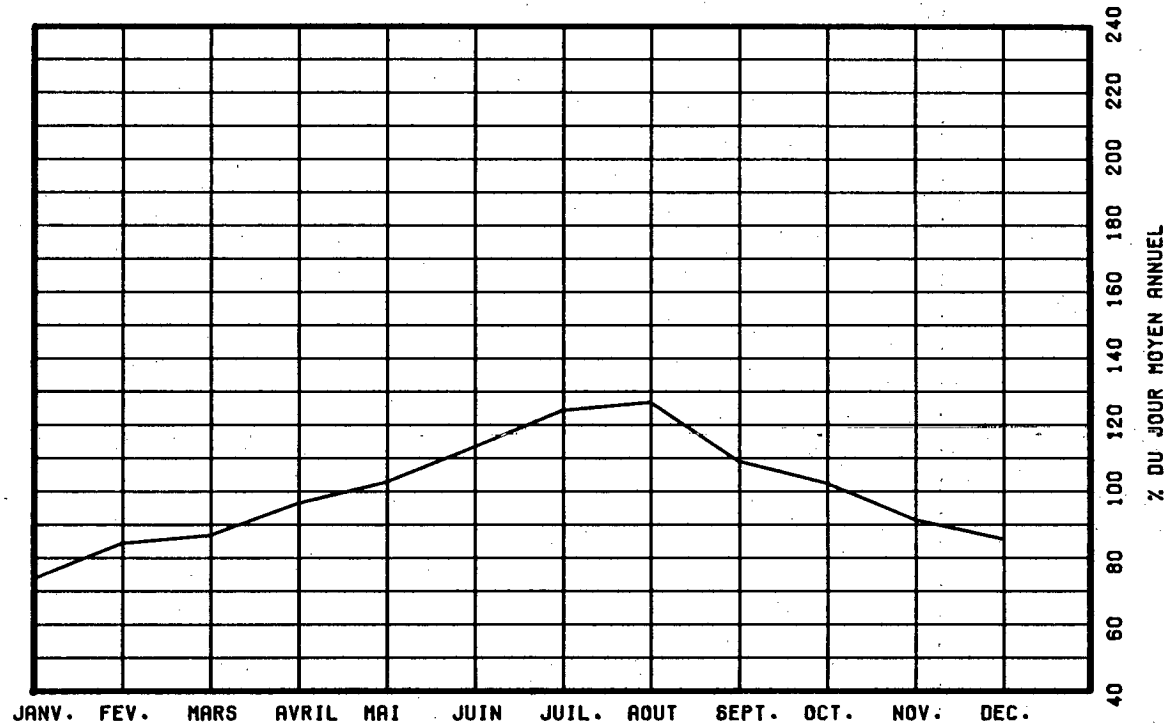

VARIATIONS HORAIRES

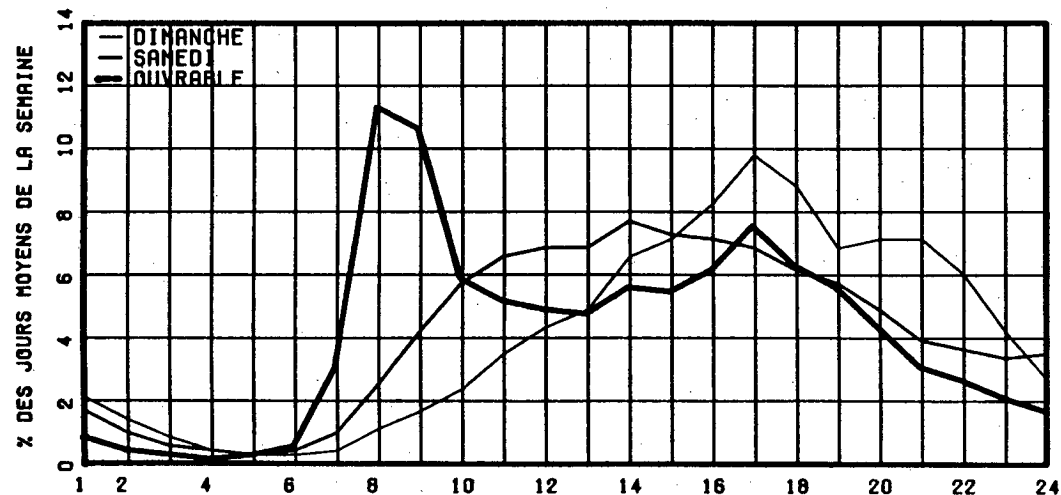

RELATION ENTRE LES HEURES DE POINTES ET LE J.-M.-A.

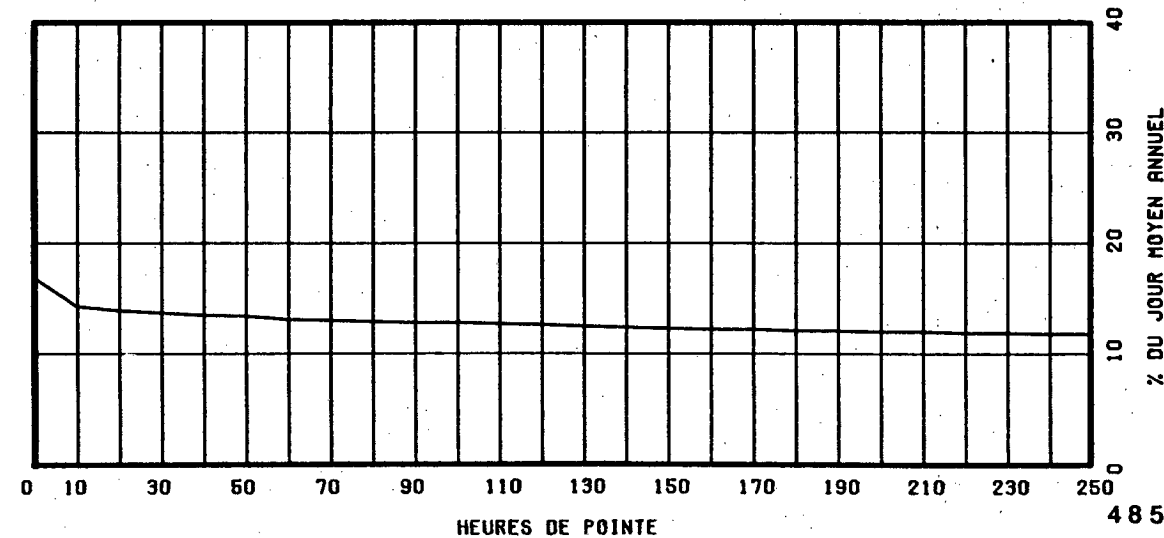

ROUTE COMPT. VOIE REGION TRONCON SECTION 12 MOIS DE RELEVÉ
 O440 175 TOT 31 06 030

MUNICIPALITE: SAINTE-FOY
 A4.5 KM A L'OUEST DU BOUL. DUPLESSIS, A 0.35 KM A
 L'OUEST DU VIADUC

ANNEE	JO. MOY. ANNUEL	JO. MOY. HIVER	JO. MOY. ETE	POURC. AUGM.	JOUR MAXIMUM	HEURES MAXIMALES			
						1-ERE	10-E	30-E	100-E
83	16998	14082	20429	+7.0	27533	2463	2323	2188	1981
*POURC.		82.8	120.2		162.0	14.5	13.7	12.9	11.7
84	18975	15393	22655	+11.6	29690	3192	2607	2443	2183
*POURC.		81.1	119.4		156.5	16.8	13.7	12.9	11.5
85	21081	17091	25295	+11.1	32731	3189	2862	2648	2369
*POURC.		81.1	120.0		155.3	15.1	13.6	12.6	11.2
86	22593	18420	26859	+7.2	35201	3278	2875	2750	2501
*POURC.		81.5	118.9		155.8	14.5	12.7	12.2	11.1
87	25135	20830	29773	+11.3	38028	3463	3103	2969	2730
*POURC.		82.9	118.5		151.3	13.8	12.3	11.8	10.9

DISTRIBUTION MENSUELLE DE 1987

MOIS	HEURE MAXIMUM	JOUR MAXIMUM	JOUR MOYEN	TOTAL DU MOIS	POURC. ANNEE
JANV.	2589	24511	18708	579978	6.3
FEV.	2734	26889	21317	596895	6.5
MARS	2648	26880	21911	679268	7.4
AVRIL	2893	29705	24303	729116	7.9
MAI	2995	31959	25871	802015	8.7
JUIN	3209	34673	28420	852607	9.3
JUIL.	3333	38028	31272	969458	10.6
AOUT	3442	37889	31856	987557	10.8
SEPT	3463	37168	27428	822851	9.0
OCT.	3250	34278	25821	800451	8.7
NOV.	2918	28544	23005	690173	7.5
DEC.	2816	27176	21432	664406	7.2

JOUR MOYEN ANNUEL: 25135

TOTAL: 9174775

ROUTE COMPT. VOIE
 O440 175 TOTAL

REPARTITION HORAIRE JOURNALIERE DE 1987

HEURES A.M.	DIMANCHE MOYENNE POURC. (*)	SAMEDI MOYENNE POURC.	JOURS OUV. MOYENNE POURC.
12- 1	617 2.48	481 2.14	276 1.07
1- 2	415 1.67	302 1.34	136 0.53
2- 3	264 1.06	195 0.87	92 0.36
3- 4	179 0.72	150 0.67	80 0.31
4- 5	95 0.38	104 0.46	90 0.35
5- 6	80 0.32	114 0.51	167 0.65
6- 7	139 0.56	243 1.08	645 2.51
7- 8	303 1.22	537 2.39	2146 8.34
8- 9	486 1.95	907 4.03	2115 8.22
9-10	786 3.15	1256 5.58	1342 5.22
10-11	1185 4.75	1480 6.58	1264 4.92
11-12 P.M.	1362 5.46	1512 6.72	1220 4.74
12- 1	1517 6.09	1532 6.81	1228 4.78
1- 2	1975 7.92	1724 7.67	1425 5.54
2- 3	1968 7.90	1662 7.39	1468 5.70
3- 4	2051 8.23	1629 7.24	1779 6.91
4- 5	2248 9.02	1669 7.42	2524 9.81
5- 6	1889 7.58	1515 6.74	2175 8.45
6- 7	1485 5.96	1181 5.25	1466 5.70
7- 8	1562 6.27	1033 4.59	1150 4.47
8- 9	1510 6.06	864 3.84	897 3.49
9-10	1269 5.09	804 3.57	858 3.34
10-11	933 3.74	782 3.48	677 2.63
11-12	606 2.43	815 3.62	501 1.95

JOUR MOYEN 24924 22491 25732
 (*) POURCENTAGES DES HEURES MOYENNES SUR LES JOURNEES MOYENNES

ROUTE COMPT. VOIE REGION TRONCON SECTION 12 MOIS DE RELEVÉ
 0440 175 TOT 31 06 030

MUNICIPALITE: SAINTE-FOY

A4.5 KM A L'OUËST DU BOUL. DUPLESSIS, A 0.35 KM A
 L'OUËST DU VIADUC

JOURS MOYENS MENSUELS DE 1987

MOIS	DIMANCHE MOYEN	LUNDI MOYEN	MARDI MOYEN	MERCREDI MOYEN	JEUDI MOYEN	VENDREDI MOYEN	SAMEDI MOYEN	JOUR MOY. AJUSTE 1987	JOUR MOY. AJUSTE 1986
JANV.	16882	19493	19875	19438	21218	20069	15661	18948	16374
FEV.	20369	20639	20686	20882	21833	25646	19165	21317	18938
MARS	21834	19360	21589	22182	23016	26300	19838	22017	19068
AVRIL	25173	23202	23405	22870	25353	27758	21966	24246	21261
MAI	26583	24738	24815	24846	26262	30166	22754	25737	23339
JUIN	29675	27416	27980	26746	28466	32851	25435	28367	25376
JUIL.	33541	30106	28393	30011	31048	35110	29228	31062	27416
AOUT	35486	29866	30115	30614	31924	36509	28827	31905	29275
SEPT	28183	25626	26208	25925	28079	33022	24996	27434	25029
OCT.	24614	25288	25303	24838	26633	30763	22792	25747	24093
NOV.	20928	23296	23097	23407	23302	27777	19677	23069	20867
DEC.	17849	22651	22807	20483	23020	26576	19518	21843	19895
JOUR MOYEN	25093	24306	24522	24353	25846	29378	22488	25141	22577

ROUTE COMPT. VOIE
 0440 175 TOT

POURCENTAGES DES JOURS MOYENS MENSUELS PAR RAPPORT AU J.M.A. AJUSTE DE 1987

MOIS	DIMANCHE	LUNDI	MARDI	MERCREDI	JEUDI	VENDREDI	SAMEDI	JOUR MOY. AJUSTE 1987	JOUR MOY. AJUSTE 1986(*)
JANV.	67.1	77.5	79.1	77.3	84.4	79.8	62.3	75.4	72.5
FEV.	81.0	82.1	82.3	83.1	86.8	102.0	76.2	84.8	83.9
MARS	86.8	77.0	85.9	88.2	91.5	104.6	78.9	87.6	84.5
AVRIL	100.1	92.3	93.1	91.0	100.8	110.4	87.4	96.4	94.2
MAI	105.7	98.4	98.7	98.8	104.5	120.0	90.5	102.4	103.4
JUIN	118.0	109.0	111.3	106.4	113.2	130.7	101.2	112.8	112.4
JUIL.	133.4	119.7	112.9	119.4	123.5	139.7	116.3	123.6	121.4
AOUT	141.1	118.8	119.8	121.8	127.0	145.2	114.7	126.9	129.7
SEPT	112.1	101.9	104.2	103.1	111.7	131.3	99.4	109.1	110.9
OCT.	97.9	100.6	100.6	98.8	105.9	122.4	90.7	102.4	106.7
NOV.	83.2	92.7	91.9	93.1	92.7	110.5	78.3	91.8	92.4
DEC.	71.0	90.1	90.7	81.5	91.6	105.7	77.6	86.9	88.1
JOUR MOYEN	99.8	96.7	97.5	96.9	102.8	116.9	89.4	100.0	100.0

(*) POURCENTAGE DU JOUR MOYEN MENSUEL AJUSTE DE 1986 PAR RAPPORT AU J.M.A. AJUSTE DE 1986

VARIATIONS JOURNALIERES

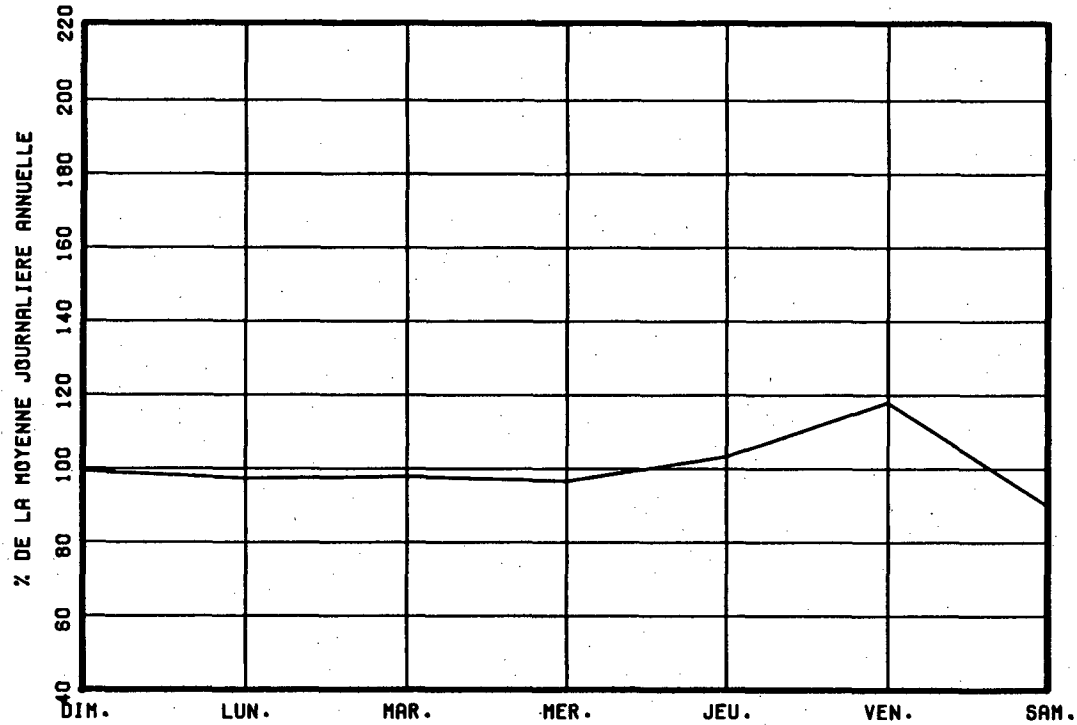

VARIATIONS MENSUELLES

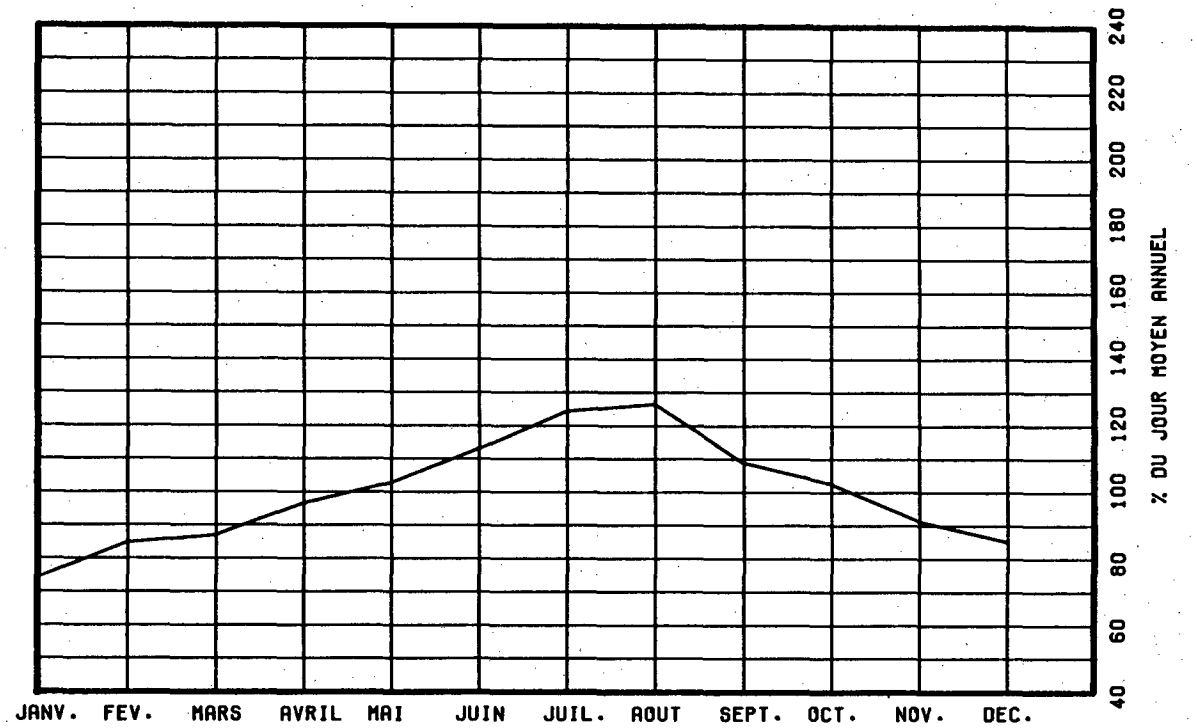

VARIATIONS HORAIRES

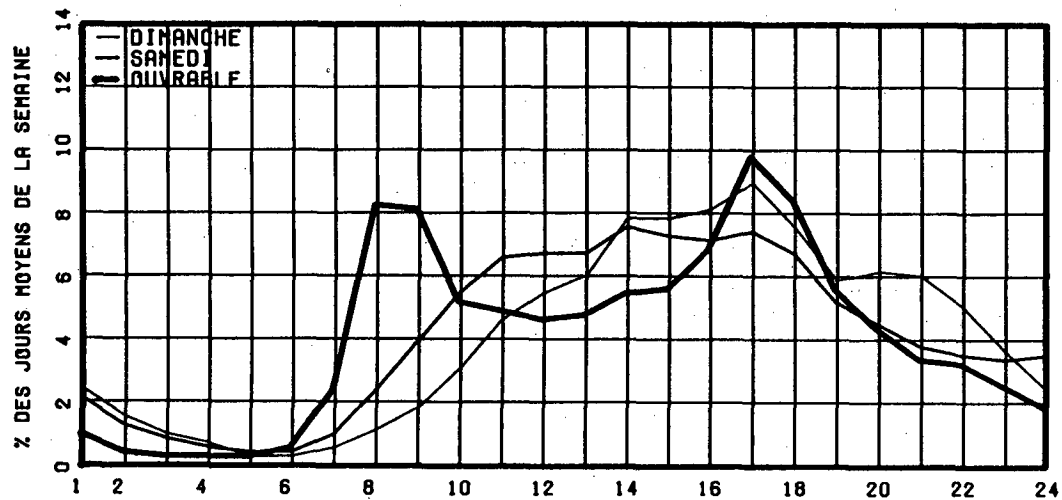

RELATION ENTRE LES HEURES DE POINTES ET LE J.M.A.

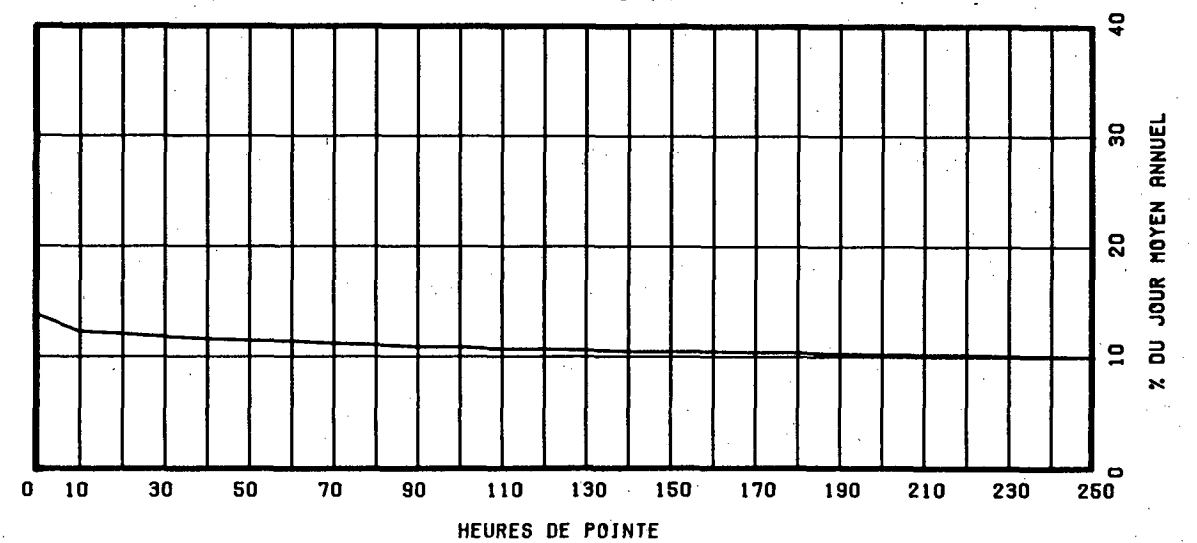

ROUTE COMPT. VOIE REGION TRONCON SECTION 12 MOIS DE RELEVÉ
 0640 900 64 01 070

MUNICIPALITE: SAINT-JOSEPH-DU-LAC
 2,2 KM. A L'EST DE L'INT RTE 344.

ANNEE	JO. MOY. ANNUEL	JO. MOY. HIVER	JO. MOY. ETE	POURC. AUGM.	JOUR MAXIMUM	HEURES MAXIMALES			
						1-ERE	10-E	30-E	100-E
83	5169	4253	6348	-2.7	11288	1387	1144	906	685
*POURC.		82.3	122.8		218.4	26.8	22.1	17.5	13.3
84	5663	4573	6884	+9.6	11911	1916	1317	941	727
*POURC.		80.8	121.6		210.3	33.8	23.3	16.6	12.8
85	6367	5101	7831	+12.4	17709	2624	1651	1132	832
*POURC.		80.1	123.0		278.1	41.2	25.9	17.8	13.1
86	7247	5641	9147	+13.8	18738	2925	1738	1330	1045
*POURC.		77.8	126.2		258.6	40.4	24.0	18.4	14.4
87	8191	6537	10128	+13.0	21108	2842	1612	1414	1128
*POURC.		79.8	123.6		257.7	34.7	19.7	17.3	13.8

DISTRIBUTION MENSUELLE DE 1987

MOIS	HEURE MAXIMUM	JOUR MAXIMUM	JOUR MOYEN	TOTAL DU MOIS	POURC. ANNEE
JANV.	850	7600	6085	188643	6.3
FEV.	1156	9992	6759	189259	6.3
MARS	1032	8752	6693	207485	6.9
AVRIL	1091	10248	7437	223113	7.5
MAI	1452	12314	8489	263180	8.8
JUIN	1953	17576	10057	301729	10.1
JUIL.	1596	17674	10867	336896	11.3
AOUT	1612	15760	10268	318316	10.6
SEPT	2842	21108	9293	278813	9.3
OCT.	1860	12837	8446	261840	8.8
NOV.	1190	9320	7167	215017	7.2
DEC.	820	8205	6636	205725	6.9

JOUR MOYEN ANNUEL: 8191 TOTAL: 2990016

ROUTE COMPT. VOIE
 0640 900 00

REPARTITION HORAIRE JOURNALIERE DE 1987

HEURES A.M.	DIMANCHE MOYENNE POURC. (*)		SAMEDI MOYENNE POURC.		JOURS OUV. MOYENNE POURC.	
	POURC.	HEURES	POURC.	HEURES	POURC.	HEURES
12- 1	2.24	219	2.03	173	1.23	95
1- 2	1.75	171	1.33	113	0.63	48
2- 3	1.19	116	0.95	81	0.42	32
3- 4	0.90	88	0.79	67	0.40	30
4- 5	0.49	48	0.48	41	0.33	25
5- 6	0.36	35	0.63	54	0.99	76
6- 7	0.52	51	1.12	95	3.57	276
7- 8	0.97	95	2.21	188	5.37	415
8- 9	1.65	161	3.38	288	5.54	428
9-10	3.30	322	4.65	396	4.78	369
10-11	4.94	483	6.02	513	4.59	355
11-12 P.M.	6.75	660	6.91	589	4.65	359
12- 1	7.80	762	7.31	623	4.77	369
1- 2	9.76	954	8.20	699	5.42	419
2- 3	10.00	977	8.16	695	5.75	445
3- 4	9.21	900	8.05	686	6.67	516
4- 5	9.06	885	8.02	683	9.52	737
5- 6	7.18	702	7.23	616	9.42	729
6- 7	5.15	503	5.31	452	7.21	558
7- 8	4.68	457	4.53	386	5.44	421
8- 9	4.29	419	3.74	319	4.23	327
9-10	3.43	335	3.08	262	3.83	296
10-11	2.68	262	2.83	241	3.13	242
11-12	1.71	167	3.05	260	2.11	163

JOUR MOYEN 9772 8520 7740
 (*) POURCENTAGES DES HEURES MOYENNES SUR LES JOURNEES MOYENNES

ROUTE COMPT. VOIE REGION TRONCON SECTION 12 MOIS DE RELEVÉ
 0640 900 64 01 070

MUNICIPALITE: SAINT-JOSEPH-DU-LAC
 2,2 KM. A L'EST DE L'INT RTE 344.

JOURS MOYENS MENSUELS DE 1987

MOIS	DIMANCHE MOYEN	LUNDI MOYEN	MARDI MOYEN	MERCREDI MOYEN	JEUDI MOYEN	VENDREDI MOYEN	SAMEDI MOYEN	JOUR MOY. AJUSTE 1987	JOUR MOY. AJUSTE 1986
JANV.	6093	5854	6009	6093	6298	5992	6219	6079	5236
FEV.	7599	5901	6274	6449	6588	7073	7428	6758	5826
MARS	7551	5830	6189	6551	6701	7129	7025	6710	5608
AVRIL	8774	6503	6824	6833	7169	7761	7842	7386	6487
MAI	9828	7157	7656	7699	8187	8996	8715	8319	7437
JUIN	14553	7974	8626	8979	9129	9895	10730	9983	8800
JUIL.	14580	9440	8634	10077	10040	10797	11798	10766	9638
AOUT	13842	8455	9192	9739	9821	10260	10153	10208	9201
SEPT	12118	7774	8137	8105	8623	9491	10306	9222	8567
OCT.	10081	7493	7782	7679	8170	8644	8606	8350	7426
NOV.	7268	6866	7166	7043	6979	7974	6922	7174	6220
DEC.	5752	6881	6483	6575	6947	8100	6558	6756	5969
JOUR MOYEN	9836	7177	7414	7651	7887	8509	8525	8142	7201

ROUTE COMPT. VOIE
 0640 900

POURCENTAGES DES JOURS MOYENS MENSUELS PAR RAPPORT AU J.M.A. AJUSTE DE 1987

MOIS	DIMANCHE	LUNDI	MARDI	MERCREDI	JEUDI	VENDREDI	SAMEDI	JOUR MOY. AJUSTE 1987	JOUR MOY. AJUSTE 1986(*)
JANV.	74.8	71.9	73.8	74.8	77.4	73.6	76.4	74.7	72.7
FEV.	93.3	72.5	77.1	79.2	80.9	86.9	91.2	83.0	80.9
MARS	92.7	71.6	76.0	80.5	82.3	87.6	86.3	82.4	77.9
AVRIL	107.8	79.9	83.8	83.9	88.0	95.3	96.3	90.7	90.1
MAI	120.7	87.9	94.0	94.6	100.6	110.5	107.0	102.2	103.3
JUIN	178.7	97.9	105.9	110.3	112.1	121.5	131.8	122.6	122.2
JUIL.	179.1	115.9	106.0	123.8	123.3	132.6	144.9	132.2	133.8
AOUT	170.0	103.8	112.9	119.6	120.6	126.0	124.7	125.4	127.8
SEPT	148.8	95.5	99.9	99.5	105.9	116.6	126.6	113.3	119.0
OCT.	123.8	92.0	95.6	94.3	100.3	106.2	105.7	102.6	103.1
NOV.	89.3	84.3	88.0	86.5	85.7	97.9	85.0	88.1	86.4
DEC.	70.6	84.5	79.6	80.8	85.3	99.5	80.5	83.0	82.9
JOUR MOYEN	120.8	88.1	91.1	94.0	96.9	104.5	104.7	100.0	100.0

(*) POURCENTAGE DU JOUR MOYEN MENSUEL AJUSTE DE 1986 PAR RAPPORT AU J.M.A. AJUSTE DE 1986

VARIATIONS JOURNALIERES

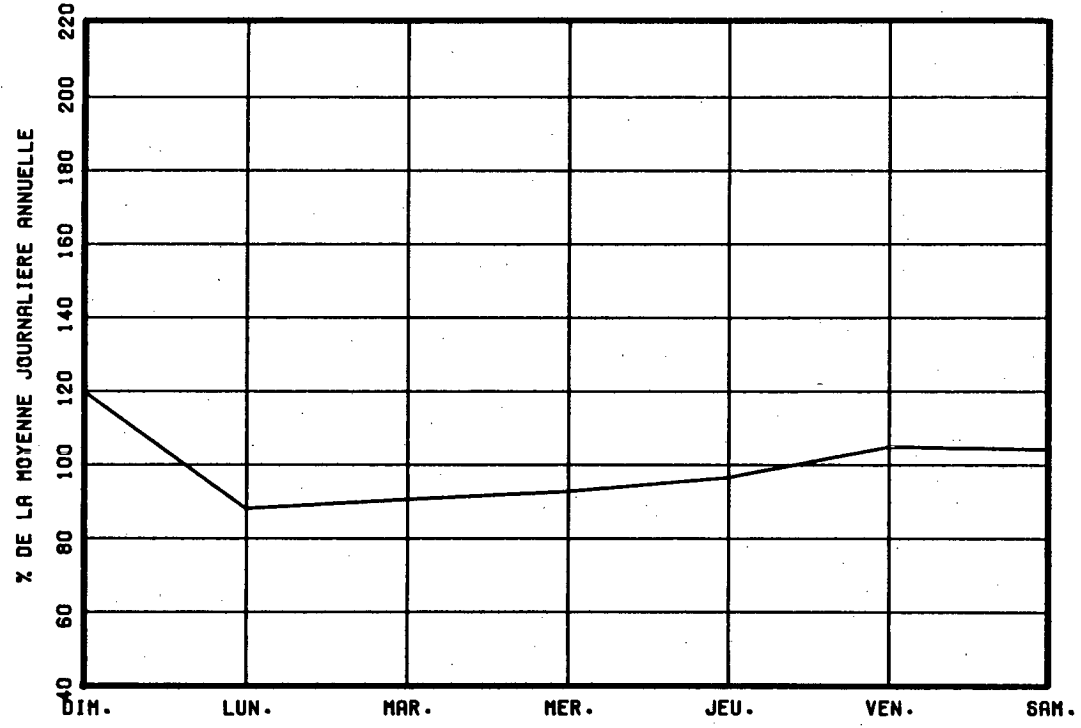

VARIATIONS MENSUELLES

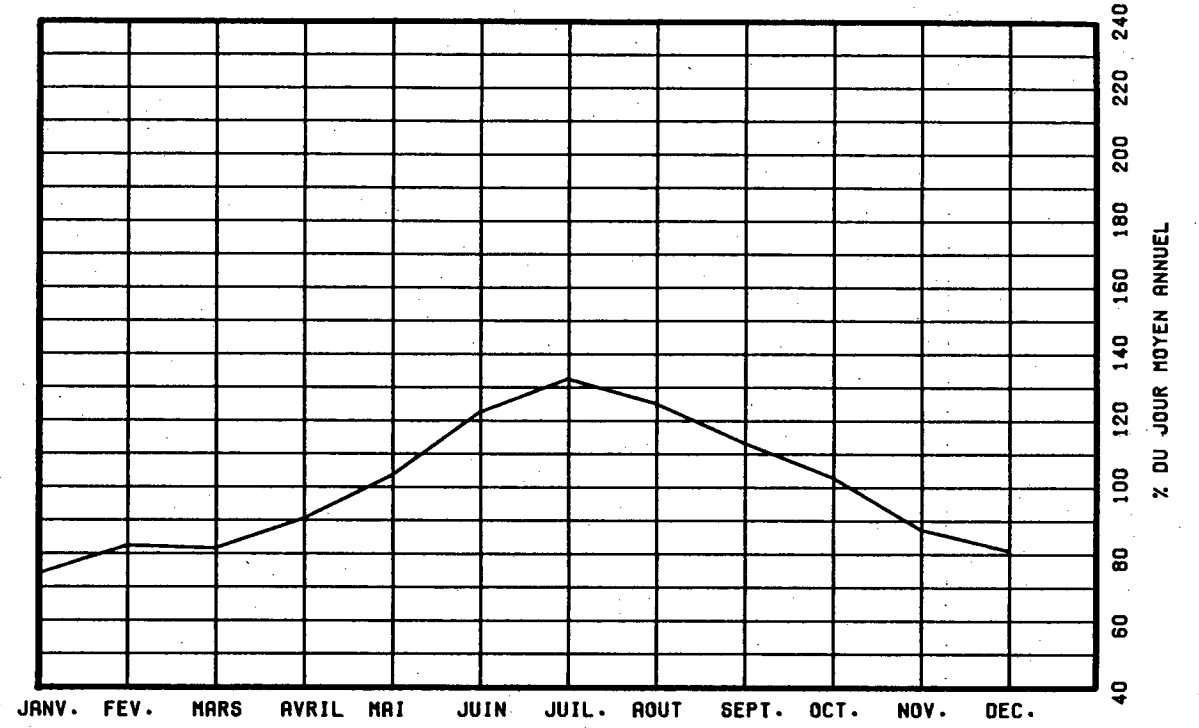

VARIATIONS HORAIRES

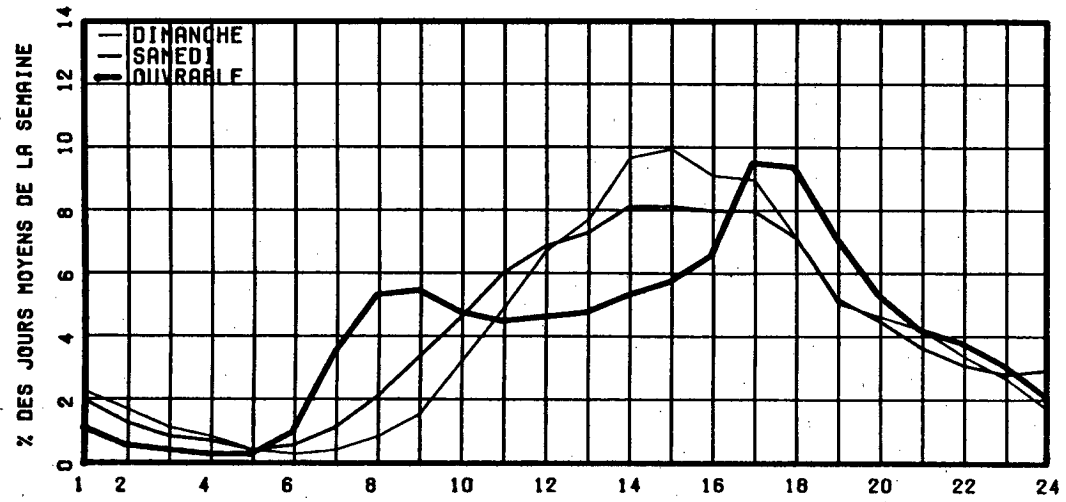

RELATION ENTRE LES HEURES DE POINTES ET LE J.M.A.

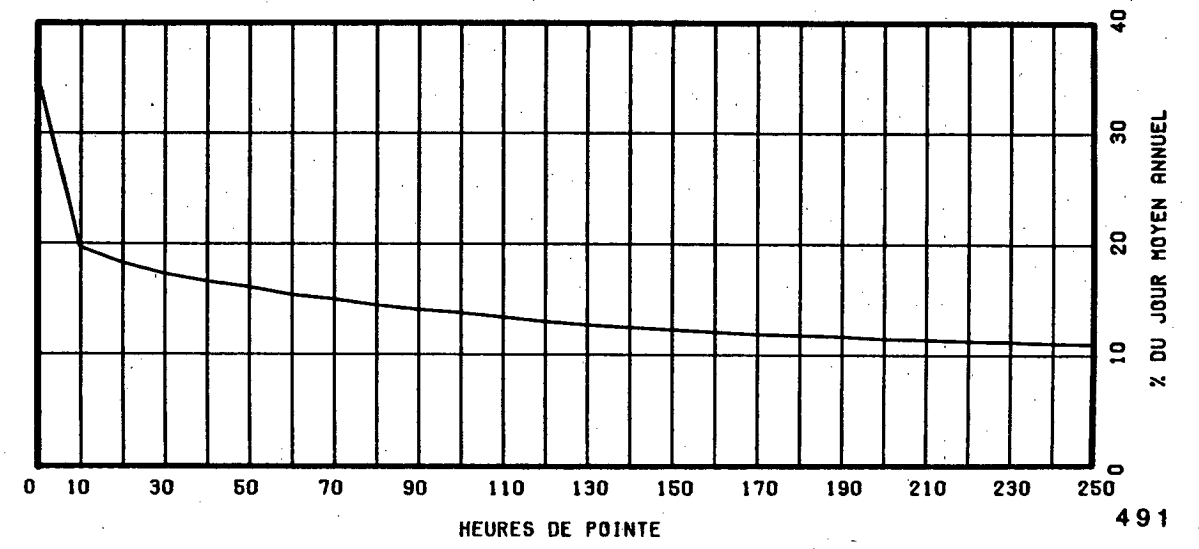



Gouvernement du Québec
**Ministère
des Transports**

Bibliothèque du Ministère des Transports



QTR A 030 512