

# **Recensement de la circulation sur les routes du Québec**

**Rapport annuel 1986**

**Québec** 

# Recensement de la circulation sur les routes du Québec

MINISTÈRE DES TRANSPORTS  
CENTRE DE DOCUMENTATION  
700, BOUL. RENÉ-LÉVESQUE EST,  
22<sup>e</sup> ÉTAGE  
QUÉBEC (QUÉBEC) - CANADA  
G1R 5H1

Don-Rec-Mon

T-CAND

STR

1986

1986

1986

## AVANT-PROPOS

Les recensements de circulation constituent un élément préalable essentiel à la planification du développement territorial régional auquel participe activement le ministère des Transports.

Ils servent d'indicateurs précis qui permettent d'évaluer l'importance des liens entre les régions, les centres urbains et les différents pôles économiques générateurs de trafic.

Les renseignements recueillis, à l'aide de compteurs permanents ou semi-permanents, servent à dresser les statistiques nécessaires à la planification de nouvelles infrastructures de transport et au réaménagement de structures déjà existantes, en vue de les adapter aux normes les plus récentes et de faire disparaître des points dangereux.

Le présent recueil est basé sur des relevés effectués au cours de l'année 1986 à des endroits spécifiques du réseau routier. Il s'adresse à tous ceux qui s'intéressent à ces questions, et se présente comme un outil de référence qu'il conviendra de compléter par des études, inventaires et relevés avant d'en faire l'application à des projets de localisation.

Les demandes de renseignements supplémentaires pourront être faites à l'adresse suivante:

Service des relevés techniques  
Division de l'inventaire et de la sécurité  
200 sud, Dorchester  
Québec, Qc

TABLE DES MATIERES

<u>LOCALISATION DES POSTES DE COMPTAGE</u>				<u>PAGE</u>					<u>PAGE</u>
<u>ROUTE</u>	<u>COMPTEUR</u>	<u>MUNICIPALITE</u>	<u>DIVISION DE RECENSEMENT</u>		<u>ROUTE</u>	<u>COMPTEUR</u>	<u>MUNICIPALITE</u>	<u>DIVISION DE RECENSEMENT</u>	
N.N.	029	Chicoutimi	Chicoutimi	12	20	950	Rivière Beaudette	Vaudreuil	69
N.N.	052	La Baie	Chicoutimi	15	30	550	Tracy	Richelieu	72
N.N.	053	Ascot	Sherbrooke	18	40	245	Québec	Québec	75
15	980	Saint-Bernard-de-Lacolle	St-Jean	21	40	550	Sainte-Anne-d'Yamachiche	St-Maurice	84
19	503	Montréal	Ile-Jésus	24	40	701	Saint-Laurent	Chambly	87
20	223	Montmagny	Montmagny	27	40	980	Pointe-Fortune	Vaudreuil	96
20	286	Saint-Romuald	Lévis	36	55	400	Saint-Etienne-des-Grès	St-Maurice	99
20	327	Bernières	Lévis	39	55	502	Bécancour	Nicolet	108
20	372	Villeroy	Lotbinière	42	55	810	Melbourne	Richmond	111
20	411	Saint-Léonard	Nicolet	51	55	980	Rock-Island	Stanstead	114
20	550	La Présentation	St-Hyacinthe	54	73	310	Charlesbourg	Québec	117
20	602	Boucherville	Chambly	57	73	430	Saint-Nicolas	Lévis	126
20	752	Dorval	Chambly	60	73	500	Saint-Isidore	Dorchester	135
104	325	Iberville	Iberville	144	112	650	Saint-Césaire	Rouville	183
104	400	Saint-Luc	St-Jean	147	112	675	Rougemont	Rouville	186
105	800	Low	Gatineau	150	116	060	Saint-Etienne-de-Lauzon	Lévis	189
105	900	Hull	Gatineau	153	116	152	Warwick	Arthabaska	192
108	205	Stornoway	Frontenac	156	116	720	Saint-Hubert	Chambly	195
108	285	Lennoxville	Sherbrooke	159	117	150	Rouyn-Noranda	Témiscamingue	198
108	300	Lennoxville	Sherbrooke	162	117	375	Mont-Laurier	Labelle	201
112	072	Saint-Frédéric	Beauce	165	117	625	Sainte-Agathe	Terrebonne	204
112	185	Dudswell	Wolfe	168	117	675	Sainte-Adèle	Terrebonne	207
112	255	Rock-Forest	Sherbrooke	171	117	800	Mirabel	Deux-Montagnes	210
112	315	Stukely-Sud	Shefford	174	117	852	Rosemère	Terrebonne	213
112	320	Waterloo	Shefford	177	117	877	Laval	Laval	216
112	330	Waterloo	Shefford	180	125	600	Terrebonne	Terrebonne	219
125	877	Laval	Ile-Jésus	222	132	725	Saint-Lambert	Chambly	267
132	017	Amqui	Matapédia	231	132	825	Saint-Timothée	Beauharnois	270
132	063	New Carlisle	Bonaventure	234	133	850	Sainte-Anne-de-Sabrevois	Iberville	273



## II

TABLE DES MATIERES

<u>LOCALISATION DES POSTES DE COMPTAGE</u>				<u>PAGE</u>					<u>PAGE</u>
<u>ROUTE</u>	<u>COMPTEUR</u>	<u>MUNICIPALITE</u>	<u>DIVISION DE RECENSEMENT</u>		<u>ROUTE</u>	<u>COMPTEUR</u>	<u>MUNICIPALITE</u>	<u>DIVISION DE RECENSEMENT</u>	
132	088	Gaspé	Gaspé	237	133	950	Saint-Armand-Ouest	Missisquoi	276
132	142	Grosses-Roches	Matane	240	138	100	Moisie	Saguenay	279
132	174	Sainte-Luce	Rimouski	243	138	148	Les Sept-Cantons-Unis-du-	Saguenay	282
132	182	Saint-Fabien	Rimouski	246	138	172	Saguenay		
132	185	Saint-Fabien	Rimouski	249	138	220	Baie-Sainte-Catherine	Charlevoix-Est	288
132	190	Trois-Pistoles	Rivière-du-Loup	252	138	257	Saint-Joachim	Montmorency	291
132	193	Notre-Dame-des-Neiges- des-Trois-Pistoles	Rivière-du-Loup	255	138	275	Saint-Jean-de-Boischatel	Montmorency	294
132	235	Berthier-sur-Mer	Montmagny	258	138	350	Sainte-Foy	Québec	297
132	292	Deschailons	Lotbinière	261	138	369	Deschambault	Portneuf	300
132	700	Longueuil	Chambly	264	138	565	Yamachiche	St-Maurice	303
138	675	Saint-Sulpice	L'Assomption	306	155	140	Grandes-Piles	Champlain	345
138	702	Repentigny	L'Assomption	309	155	375	Saint-Léonard	Nicolet	348
138	802	Lasalle	Montréal	312	158	250	Saint-Paul	Joliette	351
138	855	Saint-Paul-de-Châteauguay	Châteauguay	318	161	340	Stornoway	Frontenac	354
138	920	Très-Saint-Sacrement	Châteauguay	321	169	380	Chambord	Lac St-Jean-Ouest	357
143	240	Cleveland	Richmond	324	170	105	La Baie	Chicoutimi	360
143	300	Lennoxville	Sherbrooke	327	170	275	Saint-Bruno	Lac St-Jean-Est	363
147	400	Saint-Mathieu-de-Dixville	Stanstead	330	171	140	Saint-Bernard	Dorchester	366
148	275	Mirabel	Deux-Montagnes	333	173	140	Saint-Isidore	Dorchester	369
148	475	Masson	Papineau	336	173	190	Sainte-Marie	Beauce	372
148	625	Aylmer	Argenteuil	339	173	400	Saint-Théophile	Beauce	375
155	080	Champlain partie			175	199	Stoneham et Tewkesbury	Québec	378
		Petit-Lac-Wayagamac	Champlain	342	175	475	Saint-Nicolas	Lévis	381
185	200	Dégelis	Témiscouata	390	335	650	Bois-des-Fillion	Terrebonne	429
201	250	Grande-Ile	Beauharnois	393	335	777	Laval	Ile-Jésus	432
204	074	Sainte-Rose-de-Watford	Dorchester	396	354	140	Saint-Alban	Portneuf	435
223	365	Beloeil	Verchères	399	368	040	Saint-Pierre Ile d'Orléans	Montmorency	438

## III

TABLE DES MATIERES

<u>LOCALISATION DES POSTES DE COMPTAGE</u>			<u>PAGE</u>				<u>PAGE</u>	
<u>ROUTE</u>	<u>COMPTEUR</u>	<u>MUNICIPALITE</u>	<u>DIVISION DE RECENSEMENT</u>	<u>ROUTE</u>	<u>COMPTEUR</u>	<u>MUNICIPALITE</u>	<u>DIVISION DE RECENSEMENT</u>	
223	685	Saint-Blaise	St-Jean	402	381	200	La Baie	441
241	260	Shefford	Shefford	405	440	175	Sainte-Foy	444
241	270	Waterloo	Shefford	408	640	750	Terrebonne	453
265	170	Plessisville	Mégantic	411	640	900	Saint-Joseph-du-Lac	456
277	070	Saint-Henri	Lévis	414				
283	075	Notre-Dame-du-Rosaire	Montmagny	417				
289	150	Saint-Jean-de-la-Lande	Témiscouata	420				
329	100	Sainte-Agathe	Terrebonne	426				

LOCALISATION DES COMPTEURS 1986

<u>ROUTE-COMPTEUR</u>	<u>REGION</u>	<u>MUNICIPALITE</u>	<u>DIVISION DE RECENSEMENT</u>
0000-029	02	Chicoutimi Chemin St-Joseph, à 8,2 km à l'est du ch. St-Martin	Chicoutimi
0000-052	02	La Baie A 1,8 km au sud-ouest du ch. St-Martin	Chicoutimi
0000-053	05	Ascot A 3 km à l'ouest de la rte 108-143	Sherbrooke
0015-980	6-2	Saint-Bernard-de-Lacolle A 305 mètres au nord de la frontière des Etats-Unis	St-Jean
0019-503	6-3	Montréal Pont Papineau	Ile-Jésus
0020-223	3-2	Montmagny Entre les sorties de Berthier	Montmagny
0020-286	3-2	Saint-Romuald A 2,1 km à l'est de la rte 175	Lévis
0020-327	3-2	Bernières A 0,8 km à l'est de la rte 171	Lévis
0020-372	04	Villeroy A la halte routière, côté nord	Lotbinière
0020-411	04	Saint-Léonard Sous le viaduc du chemin du Haut-de-la-Rivière	Nicolet
0020-550	6-1	La Présentation A 1,1 km à l'ouest de la sortie 123	St-Hyacinthe
0020-602	6-2	Boucherville Pont tunnel L.H. Lafontaine	Chambly

LOCALISATION DES COMPTEURS 1986

<u>ROUTE-COMPTEUR</u>	<u>REGION</u>	<u>MUNICIPALITE</u>	<u>DIVISION DE RECENSEMENT</u>
0020-752	6-3	Dorval A 0,3 km à l'est du boul. des Sources, face à la rue Starthmore	Chambly
0020-950	6-3	Rivière Beaudette A 1,6 km à l'est de la frontière de l'Ontario	Vaudreuil
0030-550	6-2	Tracy A 3,2 km à l'est des limites municipales de Tracy et Contrecoeur (int. Boul. Grande-Rivière)	Richelieu
0040-245	3-1	Québec A l'est du boul. Laurentien (73)	Québec
0040-550	04	Sainte-Anne-d'Yamachiche A 1,6 km à l'est de l'int. rue St-Jacques	St-Maurice
0040-701	6-3	Saint-Laurent Face à l'O.N.F. à la hauteur de la rue Sunset	Chambly
0040-980	6-3	Pointe-Fortune A 61 mètres à l'est de la frontière de l'Ontario	Vaudreuil
0055-400	04	Saint-Etienne-des-Grès A 1,6 km au sud du chemin des Forges, sortie St-Etienne-des-Grès	St-Maurice
0055-502	04	Bécancour (St-Grégoire) approche sud du pont de Trois-Rivières	Nicolet
0055-810	05	Melbourne A 3,1 km au sud-est de la rte 243	Richmond
0055-980	05	Rock-Island A 215 mètres au nord de la frontière U.S.A.	Stanstead
0073-310	3-1	Charlesbourg Au viaduc du boul. Jean-Talon	Québec

LOCALISATION DES COMPTEURS 1986

<u>ROUTE-COMPTEUR</u>	<u>REGION</u>	<u>MUNICIPALITE</u>	<u>DIVISION DE RECENSEMENT</u>
0073-430	3-2	Saint-Nicolas Approche sud du pont Pierre-Laporte	Lévis
0073-500	3-2	Saint-Isidore A 3,2 km au sud de la sortie St-Isidore	Dorchester
0104-325	6-2	Iberville A 0,9 km à l'est de l'autoroute 35	Iberville
0104-400	6-2	Saint-Luc A 7,1 km à l'est de la rte 217	St-Jean
0105-800	07	Low A 4,18 km au nord de la voie ferrée	Gatineau
0105-900	07	Hull A 7,1 km au nord de la rte 148	Gatineau
0108-205	05	Stornoway A 2,75 km à l'ouest de la rte 161	Frontenac
0108-285	05	Lennoxville A 1,2 km à l'est de la rte 143	Sherbrooke
0108-300	05	Lennoxville A 0,5 km au nord de la rte 147	Sherbrooke
0112-072	3-2	Saint-Frédéric A 5,6 km au sud-ouest de la rte 173	Beauce
0112-185	05	Dudswell A 3,86 km au sud-ouest de la rte 255	Wolfe
0112-255	05	Rock-Forest A 1,5 km à l'ouest du chemin Kennedy	Sherbrooke



LOCALISATION DES COMPTEURS 1986

<u>ROUTE-COMPTEUR</u>	<u>REGION</u>	<u>MUNICIPALITE</u>	<u>DIVISION DE RECENSEMENT</u>
0112-315	6-1	Stukeley-Sud (Waterloo) à 4,8 km à l'est de la rte 243	Shefford
0112-320	6-1	Waterloo Entre les rtes 241 et 243	Shefford
0112-330	6-1	Waterloo A 2,2 km à l'ouest de l'int. nord des rtes 241-243	Shefford
0112-650	6-2	Saint-Césaire A 2,1 km à l'est de la rte 231	Rouville
0112-675	6-2	Rougemont A 0,8 km à l'ouest de la rte 229	Rouville
0116-060	3-2	Saint-Etienne-de-Lauzon A 2,1 km à l'ouest de l'int. est de la rte 171	Lévis
0116-152	04	Warwick A 5,6 km à l'ouest de la rte 161	Arthabaska
0116-720	6-2	Saint-Hubert A 2,25 km à l'est de la rte 112	Chambly
0117-150	08	Rouyn-Noranda A 4,8 km au sud de l'aéroport	Témiscamingue
0117-375	07	Mont-Laurier A 2,75 km au sud de la voie ferrée	Labelle
0117-625	6-4	Sainte-Agathe A 3,2 km au nord de la rte 329	Terrebonne
0117-675	6-4	Sainte-Adèle A 5,0 km au nord de la rte 370	Terrebonne

LOCALISATION DES COMPTEURS 1986

<u>ROUTE-COMPTEUR</u>	<u>REGION</u>	<u>MUNICIPALITE</u>	<u>DIVISION DE RECENSEMENT</u>
0117-800	6-4	Mirabel (St-Janvier) à 1,0 km au nord de la rue St-Victor	Deux-Montagnes
0117-852	6-4	Rosemère Approche nord du pont Ste-Rose au pont L.H. Lafontaine	Terrebonne
0117-877	6-3	Laval Pont Lachapelle	Laval
0125-600	6-4	Terrebonne Pont Préfontaine-Prévost sur la rivière des Mille-Iles	Terrebonne
0125-877	6-3	Laval Pont Pie IX	Ile-Jésus
0132-017	01	Amqui A 2,3 km au sud-est de la rte du Lac-au-Saumon ou à 8,7 km au sud de la rte 195	Matapédia
0132-063	01	New Carlisle A 12,9 km à l'est de l'église de Bonaventure	Bonaventure
0132-088	01	Gaspé (Douglastown) à 2,0 km à l'ouest de l'église	Gaspé
0132-142	01	Grosses-Roches A 10,5 km à l'est de Ste-Félicité	Matane
0132-174	01	Sainte-Luce A 4,7 km au nord-est de l'int. de la rte 298 ou à 8,6 km à l'ouest de la rte 132	Rimouski
0132-182	01	Saint-Fabien A 2,1 km à l'est de la rte de la Mer (Fabien sur Mer)	Rimouski

LOCALISATION DES COMPTEURS 1986

<u>ROUTE-COMPTEUR</u>	<u>REGION</u>	<u>MUNICIPALITE</u>	<u>DIVISION DE RECENSEMENT</u>
0132-185	01	Saint-Fabien A 5,3 km à l'ouest de l'église de St-Fabien	Rimouski
0132-190	01	Trois-Pistoles A 3,4 km à l'est de la rte 293	Rivière-du-Loup
0132-193	01	Notre-Dame-des-Neiges-des-Trois-Pistoles A 1,0 km à l'ouest de la Rivière Trois-Pistoles	Rivière-du-Loup
0132-235	3-2	Berthier-sur-Mer A 2,9 km à l'est de la sortie est de Berthier	Montmagny
0132-292	04	Deschailons A 4,6 km à l'ouest de la rte 265	Lotbinière
0132-700	6-2	Longueuil A 2,25 km à l'ouest de l'aut. 20	Chambly
0132-725	6-2	Saint-Lambert A 0,4 km à l'ouest du pont Victoria	Chambly
0132-825	6-2	Saint-Timothée A 6,1 km à l'ouest de la sortie du pont Melocheville	Beauharnois
0133-850	6-2	Sainte-Anne-de-Sabrevois A 1,3 km au sud de la rte 225	Iberville
0133-950	6-2	Saint-Armand-Ouest A 250 mètres au nord de la frontière U.S.A.	Missisquoi
0138-100	3-1	Moisie A 5,9 km à l'est du pont de la Rivière Moisie	Saguenay
0138-148	3-1	Les Sept-Cantons-Unis-du-Saguenay A 1,1 km à l'est de l'église de Franquelin	Saguenay

LOCALISATION DES COMPTEURS 1986

<u>ROUTE-COMPTEUR</u>	<u>REGION</u>	<u>MUNICIPALITE</u>	<u>DIVISION DE RECENSEMENT</u>
0138-172	3-1	Ragueneau A 1,7 km à l'est de la Rivière-aux-Rosiers ou à 1,3 km à l'ouest de la limite ouest de Ragueneau	Saguenay
0138-220	3-1	Baie-Sainte-Catherine A 1,6 km au sud-ouest du quai du traversier Tadoussac	Charlevois-Est
0138-257	3-1	Saint-Joachim A 0,8 km à l'ouest de l'ancienne rte 15 (rte Cap-Tourmente)	Montmorency
0138-275	3-1	Saint-Jean-de-Boischatel A 3,2 km à l'est de la rte du pont l'Ile-d'Orléans	Montmorency
0138-350	3-1	Sainte-Foy A 30 mètres à l'est de la rte du Lac St-Augustin	Québec
0138-369	3-1	Deschambault A 250 mètres à l'est de la rte 363	Portneuf
0138-565	04	Yamachiche A 5,5 km à l'ouest de l'aut. 40 ou à 3,2 km à l'est de la rte 153	St-Maurice
0138-675	6-4	Saint-Sulpice A 3,5 km à l'est de la rte 343	L'Assomption
0138-702	6-4	Repentigny Pont Le Gardeur	L'Assomption
0138-802	6-3	Lasalle Pont Mercier	Montréal
0138-855	6-2	Saint-Paul-de-Châteauguay A 10,3 km au sud de la rte 132 ou à 1,75 km au nord de la rte 205	Châteauguay
0138-920	6-2	Très-Saint-Sacrement A 8,1 km à l'ouest de l'int. de la rte 203	Châteauguay

LOCALISATION DES COMPTEURS 1986

<u>ROUTE-COMPTEUR</u>	<u>REGION</u>	<u>MUNICIPALITE</u>	<u>DIVISION DE RECENSEMENT</u>
0143-240	05	Cleveland (Windsor) à 4,8 km au sud de la rte 116	Richmond
0143-300	05	Lennoxville A la limite des municipalités de Sherbrooke et Lennoxville	Sherbrooke
0147-400	05	Saint-Mathieu-de-Dixville A 30 mètres au nord de la frontière U.S.A.	Stanstead
0148-275	6-4	Mirabel A 3,9 km à l'ouest de la rue Principale à St-Hermas	Deux-Montagnes
0148-475	07	Masson A 1,6 km à l'ouest de la voie ferrée	Papineau
0148-625	07	Aylmer A 2,0 km à l'ouest de la rue Park et Eardley Road	Argenteuil
0155-080	04	Champlain, partie Petit-Lac-Wayagamac A 8,4 km au nord de la rte de St-Jean-Bosco	Champlain
0155-140	04	Grandes-Piles A 5,8 km au nord de la rte 153	Champlain
0155-375	04	Saint-Léonard A 250 mètres au nord de l'aut. 20	Nicolet
0158-250	6-4	Saint-Paul A 2,25 km à l'ouest de l'int. de la rte 343	Joliette
0161-340	05	Stornoway A 2,25 km au sud de la rte 108	Frontenac
0169-380	02	Chambord A 0,8 km à l'est du pont de Val-Jalbert ou à 5,4 km à l'ouest de la rte 155	Lac-St-Jean-Ouest



LOCALISATION DES COMPTEURS 1986

<u>ROUTE-COMPTEUR</u>	<u>REGION</u>	<u>MUNICIPALITE</u>	<u>DIVISION DE RECENSEMENT</u>
0170-105	02	La Baie A 3,9 km à l'est de la rte 381 A 182 mètres à l'est de la halte routière	Chicoutimi
0170-275	02	Saint-Bruno A 6,5 km à l'est de la rte 169	Lac-St-Jean-Est
0171-140	3-2	Saint-Bernard A 0,5 km au nord de la rte de l'Eglise	Dorchester
0173-140	3-2	Saint-Isidore A 5,3 km au nord de l'int. sud de la rte 275 ou à 3,9 km au nord de la voie ferrée	Dorchester
0173-190	3-2	Sainte-Marie A 3,4 km au sud-est de l'int. de la rue N.-Dame et de Boul. Vachon	Beauce
0173-400	3-2	Saint-Théophile A 150 mètres au nord de la frontière U.S.A.	Beauce
0175-199	3-1	Stoneham et Tewkesbury A 150 mètres au nord de l'entrée du camp Mercier	Québec
0175-475	3-2	Saint-Nicolas Approche sud du pont de Québec	Lévis
0185-200	01	Dégelis Au nord de la frontière Nouveau-Brunswick	Témiscouata
0201-250	6-2	Grande-Ile Sur le pont Mgr. Langlois	Beauharnois
0204-074	3-2	Sainte-Rose-de-Watford A 2,1 km à l'ouest de l'église	Dorchester

LOCALISATION DES COMPTEURS 1986

<u>ROUTE-COMPTEUR</u>	<u>REGION</u>	<u>MUNICIPALITE</u>	<u>DIVISION DE RECENSEMENT</u>
0223-365	6-2	Beloeil (Saint-Marc) à 2,25 km au nord de l'aut. 20	Verchères
0223-685	6-2	Saint-Blaise A 10,3 km au sud de la rue Vanier et Jacques-Cartier	St-Jean
0241-260	6-1	Shefford A 2,5 km au nord de l'int. rte 112	Shefford
0241-270	6-1	Waterloo A 3,2 km à l'ouest de la rte 112	Shefford
0265-170	3-2	Plessisville A 0,8 km au sud de la rte 116	Mégantic
0277-070	3-2	Saint-Henri A 0,8 km au sud de la rte 218	Lévis
0283-075	3-2	Notre-Dame-du-Rosaire A 1,8 km au sud-est de l'église	Montmagny
0289-150	01	Saint-Jean-de-la-Lande A 1,6 km à l'ouest de la frontière N. Brunswick	Témiscouata
0293-050	01	Sainte-Françoise A 0,1 km au sud de la rte 296	Rivière-du-Loup
0329-100	6-4	Sainte-Agathe A 1,75 km au nord de la rte 117	Terrebonne
0335-650	6-4	Bois-des-Fillion Sur le pont David	Terrebonne
0335-777	6-3	Laval Pont Viau sur la Rivière-des-Prairies	Ile-Jésus

LOCALISATION DES COMPTEURS 1986

<u>ROUTE-COMPTEUR</u>	<u>REGION</u>	<u>MUNICIPALITE</u>	<u>DIVISION DE RECENSEMENT</u>
0354-140	3-1	Saint-Alban A 1,3 km au nord-est de la rte St-Alban	Portneuf
0368-040	3-1	Saint-Pierre Ile d'Orléans A 245 mètres au sud du pont	Montmorency
0381-200	02	La Baie A 3,2 km au sud de la rte 170	Chicoutimi
0440-175	3-1	Sainte-Foy A 4,5 km à l'ouest du boul. Duplessis ou à 0,35 km à l'ouest du viaduc	Québec
0640-750	6-4	Terrebonne A 8,8 km à l'est de la rte 335	Terrebonne
0640-900	6-4	Saint-Joseph-du-Lac A 2,2 km à l'est de l'int. rte 344	Deux-Montagnes

ROUTE COMPT. VOIE REGION TRONCON SECTION 05 MOIS DE RELEVÉ  
0000 029 20 00 000

MUNICIPALITE: CHICOUTIMI  
CHEMIN ST JOSEPH, A 8.2 KM A L'EST DU CH ST MARTIN

ANNEE JO. MOY. JO. MOY. JO. MOY. POURC. JOUR HEURES MAXIMALES  
ANNUEL HIVER ETE AUGM. MAXIMUM 1-ERE 10-E 30-E 100-E

82										
*POURC.										
83										
*POURC.										
84										
*POURC.										
85										
*POURC.										
86	430	399	469	-----	964	195	162	116	78	
*POURC.		92.8	109.1		224.2	45.3	37.7	27.0	18.1	

## DISTRIBUTION MENSUELLE DE 1986

MOIS	HEURE MAXIMUM	JOUR MAXIMUM	JOUR MOYEN	TOTAL DU MOIS	POURC. ANNEE
JANV.	-----	-----	-----	-----	-----
FEV.	-----	-----	-----	-----	-----
MARS	-----	-----	-----	-----	-----
AVRIL	-----	-----	-----	-----	-----
MAI	-----	-----	-----	-----	-----
JUIN	148	862	477	14326	-----
JUIL.	140	861	518	16078	-----
AOUT	158	826	503	15605	-----
SEPT	195	964	434	13028	-----
OCT.	195	884	394	12239	-----
NOV.	-----	-----	-----	-----	-----
DEC.	-----	-----	-----	-----	-----
JOUR MOYEN ANNUEL:	430				TOTAL:-----

ROUTE COMPT. VOIE  
0000 029 00

## REPARTITION HORAIRE JOURNALIERE DE 1986

HEURES A.M.	DIMANCHE MOYENNE POURC. (*)	SAMEDI MOYENNE POURC.	JOURS OUV. MOYENNE POURC.
12- 1	6 0.84	4 0.63	3 0.91
1- 2	6 0.84	4 0.63	1 0.43
2- 3	5 0.70	4 0.63	1 0.38
3- 4	4 0.56	3 0.48	1 0.43
4- 5	2 0.28	2 0.32	1 0.38
5- 6	1 0.14	2 0.32	1 0.38
6- 7	2 0.28	4 0.63	5 1.45
7- 8	5 0.70	9 1.43	14 3.97
8- 9	8 1.12	13 2.06	14 3.86
9-10	15 2.10	18 2.86	15 4.13
10-11	22 3.08	22 3.49	18 5.04
11-12 P.M.	30 4.20	24 3.81	19 5.15
12- 1	40 5.59	26 4.13	20 5.36
1- 2	74 10.35	38 6.03	24 6.60
2- 3	119 16.64	47 7.46	29 7.99
3- 4	123 17.20	62 9.84	33 8.90
4- 5	82 11.47	80 12.70	32 8.69
5- 6	37 5.17	47 7.46	24 6.65
6- 7	27 3.78	33 5.24	21 5.68
7- 8	34 4.76	51 8.10	26 7.13
8- 9	32 4.48	66 10.48	25 6.92
9-10	20 2.80	42 6.67	18 4.88
10-11	12 1.68	18 2.86	10 2.90
11-12	9 1.26	11 1.75	7 1.88

JOUR MOYEN 7.15 630 373  
(\* ) POURCENTAGES DES HEURES MOYENNES SUR LES JOURNEES MOYENNES

ROUTE COMPT. VOIE REGION TRONCON SECTION 05 MOIS DE RELEVÉ  
 0000 029 20 00 000

MUNICIPALITE: CHICOUTIMI  
 CHEMIN ST JOSEPH, A 8.2 KM A L'EST DU CH ST MARTIN

JOURS MOYENS MENSUELS DE 1986

MOIS	DIMANCHE MOYEN	LUNDI MOYEN	MARDI MOYEN	MERCREDI MOYEN	JEUDI MOYEN	VENDREDI MOYEN	SAMEDI MOYEN	JOUR MOY. AJUSTE 1986	JOUR MOY. AJUSTE 1985
JANV.	-----	-----	-----	-----	-----	-----	-----	-----	-----
FEV.	-----	-----	-----	-----	-----	-----	-----	-----	-----
MARS	-----	-----	-----	-----	-----	-----	-----	-----	-----
AVRIL	-----	-----	-----	-----	-----	-----	-----	-----	-----
MAI	-----	-----	-----	-----	-----	-----	-----	-----	-----
JUIN	695	367	347	335	376	386	719	460	-----
JUIL.	707	441	437	456	443	424	706	516	-----
AOUT	706	384	427	405	404	445	671	491	-----
SEPT	767	295	323	331	352	354	560	426	-----
OCT.	703	271	280	283	323	367	480	386	-----
NOV.	-----	-----	-----	-----	-----	-----	-----	-----	-----
DEC.	-----	-----	-----	-----	-----	-----	-----	-----	-----
JOUR MOYEN	-----	-----	-----	-----	-----	-----	-----	430	-----

ROUTE COMPT. VOIE  
 0000 029

POURCENTAGES DES JOURS MOYENS MENSUELS PAR RAPPORT AU J.M.A. AJUSTE DE 1986

MOIS	DIMANCHE	LUNDI	MARDI	MERCREDI	JEUDI	VENDREDI	SAMEDI	JOUR MOY. AJUSTE 1986	JOUR MOY. AJUSTE 1985 (*)
JANV.	-----	-----	-----	-----	-----	-----	-----	-----	-----
FEV.	-----	-----	-----	-----	-----	-----	-----	-----	-----
MARS	-----	-----	-----	-----	-----	-----	-----	-----	-----
AVRIL	-----	-----	-----	-----	-----	-----	-----	-----	-----
MAI	-----	-----	-----	-----	-----	-----	-----	-----	-----
JUIN	161.6	85.3	80.7	77.9	87.4	89.8	167.2	107.0	-----
JUIL.	164.4	102.6	101.6	106.0	103.0	98.6	164.2	120.0	-----
AOUT	164.2	89.3	99.3	94.2	94.0	103.5	156.0	114.2	-----
SEPT	178.4	68.6	75.1	77.0	81.9	82.3	130.2	99.1	-----
OCT.	163.5	63.0	65.1	65.8	75.1	85.3	111.6	89.8	-----
NOV.	-----	-----	-----	-----	-----	-----	-----	-----	-----
DEC.	-----	-----	-----	-----	-----	-----	-----	-----	-----
JOUR MOYEN	-----	-----	-----	-----	-----	-----	-----	100.0	-----

(\*) POURCENTAGE DU JOUR MOYEN MENSUEL AJUSTE DE 1985 PAR RAPPORT AU J.M.A. AJUSTE DE 1986

*Handwritten:* 460 / 430



VARIATIONS JOURNALIERES

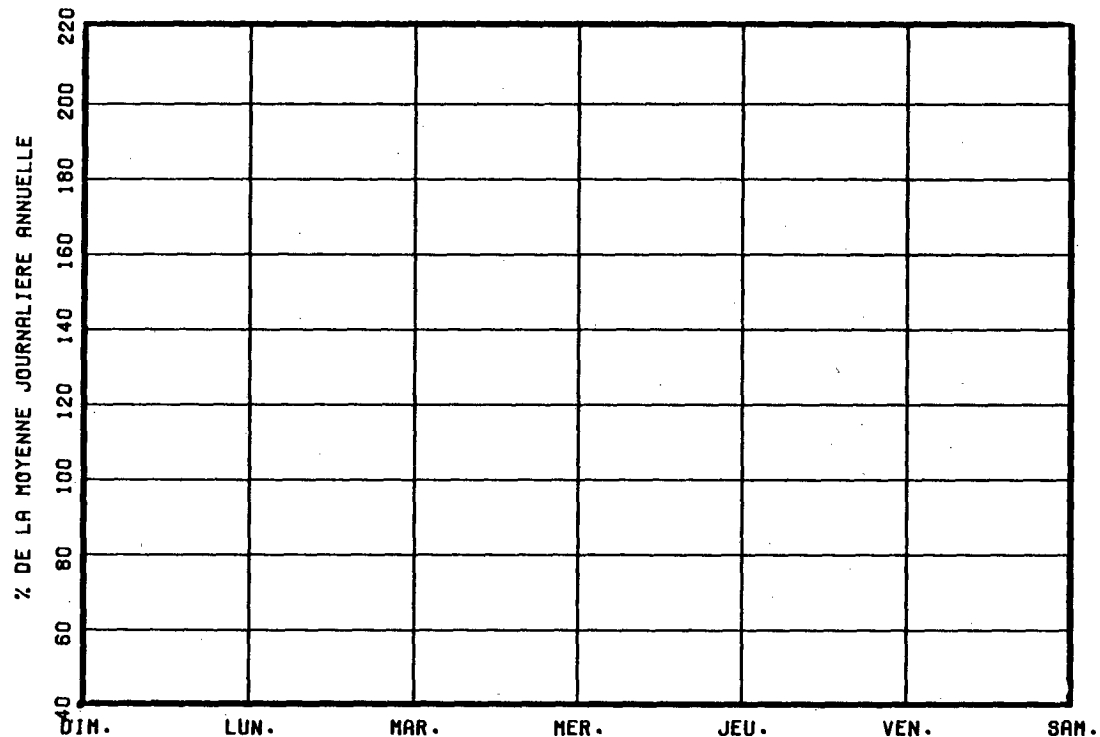

VARIATIONS MENSUELLES

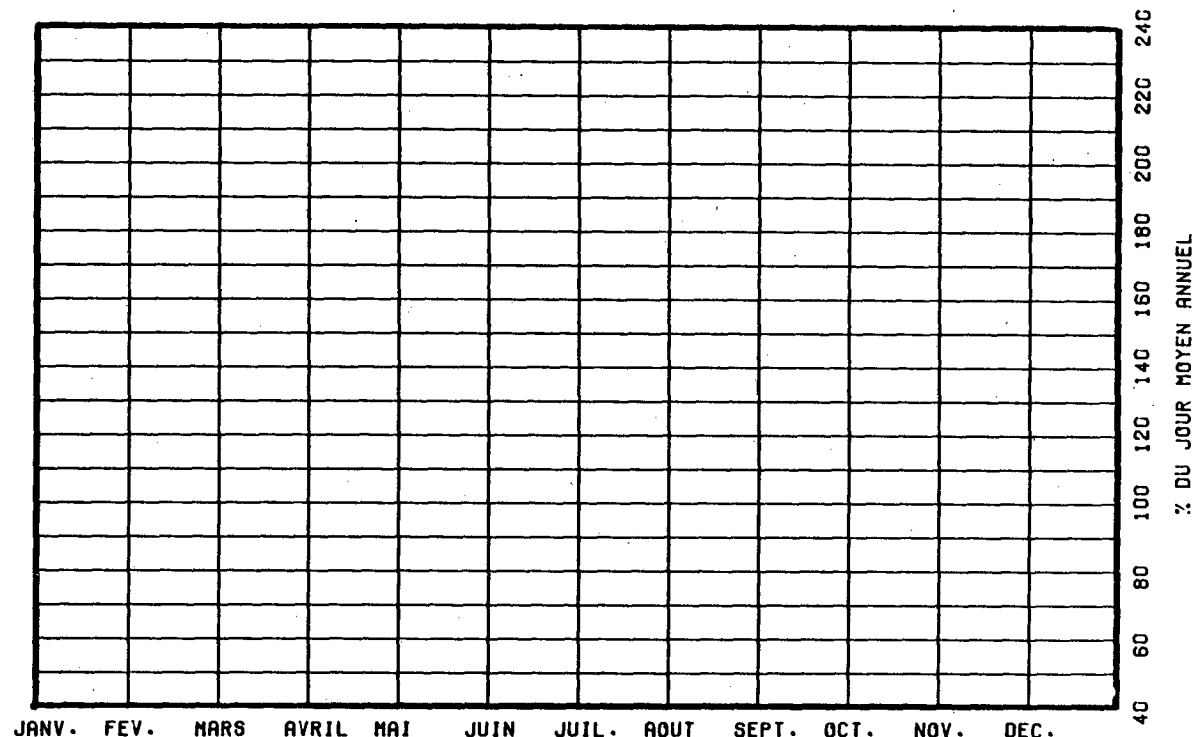

VARIATIONS HORAIRES

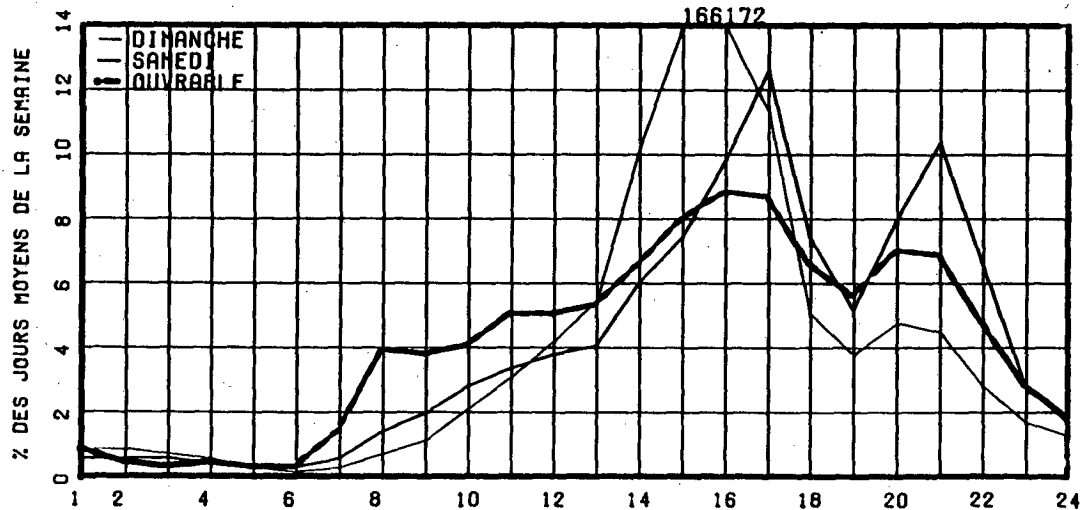

RELATION ENTRE LES HEURES DE POINTES ET LE J.M.A.

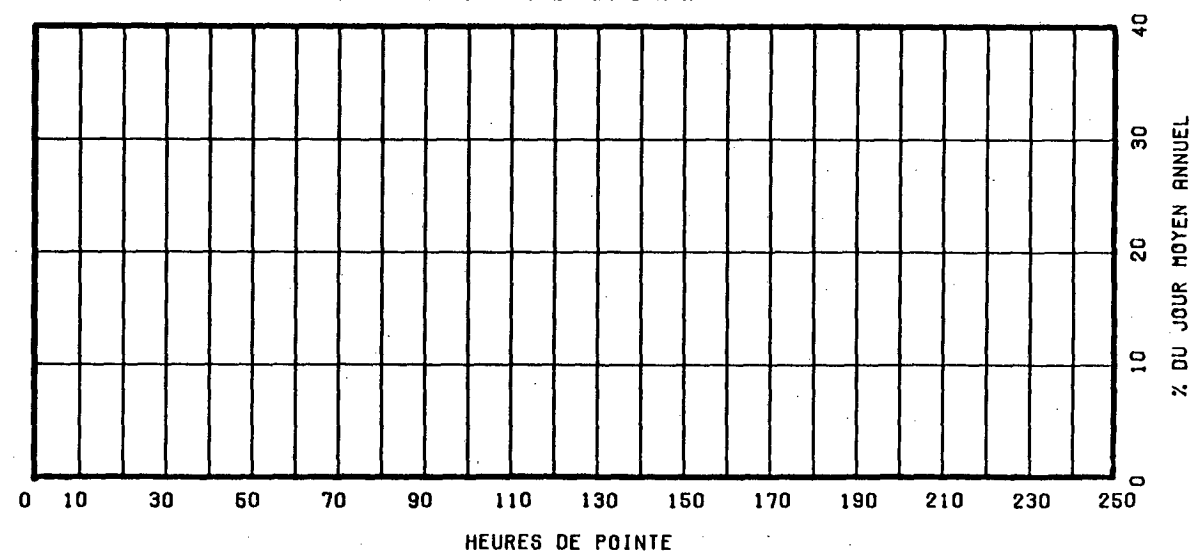

ROUTE COMPT. VOIE REGION TRONCON SECTION 05 MOIS DE RELEVÉ  
 0000 052 20 00 000

MUNICIPALITE: LA BAIE

A 1.8 KM AU SUD-OUEST DU CH. ST-MARTIN.

ANNEE	JO. MOY. ANNUEL	JO. MOY. HIVER	JO. MOY. ETE	POURC. AUGM.	JOUR MAXIMUM	HEURES MAXIMALES			
						1-ERE	10-E	30-E	100-E
82									
*POURC.									
83									
*POURC.									
84									
*POURC.									
85									
*POURC.									
86	278	211	353	-----	604	127	99	79	48
*POURC.		75.9	127.0		217.3	45.7	35.6	28.4	17.3

DISTRIBUTION MENSUELLE DE 1986

MOIS	HEURE MAXIMUM	JOUR MAXIMUM	JOUR MOYEN	TOTAL DU MOIS	POURC. ANNEE
JANV.	-----	-----	-----	-----	-----
FEV.	-----	-----	-----	-----	-----
MARS	-----	-----	-----	-----	-----
AVRIL	-----	-----	-----	-----	-----
MAI	-----	-----	-----	-----	-----
JUIN	93	604	331	9947	-----
JUIL.	93	535	392	12174	-----
AOUT	115	582	370	11473	-----
SEPT	112	581	309	9274	-----
OCT.	127	596	301	9331	-----
NOV.	-----	-----	-----	-----	-----
DEC.	-----	-----	-----	-----	-----
JOUR MOYEN ANNUEL:	278				
			TOTAL:-----		

ROUTE COMPT. VOIE  
 0000 052 00

REPARTITION HORAIRE JOURNALIERE DE 1986

HEURES A.M.	DIMANCHE MOYENNE POURC. (*)	SAMEDI MOYENNE POURC.	JOURS MOYENNE POURC.	OUV. POURC.
12- 1	5 1.02	3 0.90	2	0.85
1- 2	3 0.61	4 1.20	1	0.46
2- 3	2 0.41	2 0.60	0	0.13
3- 4	2 0.41	2 0.60	1	0.33
4- 5	1 0.20	1 0.30	0	0.13
5- 6	1 0.20	1 0.30	2	0.72
6- 7	2 0.41	3 0.90	8	2.61
7- 8	5 1.02	7 2.10	14	4.56
8- 9	8 1.64	10 3.00	16	5.21
9-10	15 3.07	15 4.50	17	5.67
10-11	24 4.91	19 5.71	16	5.34
11-12 P.M.	22 4.50	20 6.01	18	6.12
12- 1	29 5.93	20 6.01	18	6.06
1- 2	52 10.63	24 7.21	22	7.23
2- 3	77 15.75	30 9.01	23	7.75
3- 4	78 15.95	32 9.61	24	7.88
4- 5	46 9.41	29 8.71	23	7.49
5- 6	23 4.70	17 5.11	18	6.12
6- 7	23 4.70	19 5.71	18	6.06
7- 8	24 4.91	25 7.51	19	6.32
8- 9	20 4.09	24 7.21	15	5.15
9-10	12 2.45	11 3.30	11	3.58
10-11	9 1.84	9 2.70	8	2.61
11-12	6 1.23	6 1.80	5	1.76
JOUR MOYEN	489	333		307
(*) POURCENTAGES DES HEURES MOYENNES SUR LES JOURNEES MOYENNES				

ROUTE COMPT. VOIE REGION TRONCON SECTION OS MOIS DE RELEVÉ  
 0000 052 20 00 000

MUNICIPALITE: LA BAIE

A 1.8 KM AU SUD-OUEST DU CH. ST-MARTIN.

JOURS MOYENS MENSUELS DE 1986

MOIS	DIMANCHE MOYEN	LUNDI MOYEN	MARDI MOYEN	MERCREDI MOYEN	JEUDI MOYEN	VENDREDI MOYEN	SAMEDI MOYEN	JOUR MOY. AJUSTE 1986	JOUR MOY. AJUSTE 1985
JANV.	-----	-----	-----	-----	-----	-----	-----	-----	-----
FEV.	-----	-----	-----	-----	-----	-----	-----	-----	-----
MARS	-----	-----	-----	-----	-----	-----	-----	-----	-----
AVRIL	-----	-----	-----	-----	-----	-----	-----	-----	-----
MAI	-----	-----	-----	-----	-----	-----	-----	-----	-----
JUIN	509	304	260	268	288	256	334	317	-----
JUIL.	482	386	390	384	327	378	394	391	-----
AOUT	487	316	349	343	374	343	357	367	-----
SEPT	496	281	244	264	287	262	297	304	-----
OCT.	464	238	240	237	334	272	277	294	-----
NOV.	-----	-----	-----	-----	-----	-----	-----	-----	-----
DEC.	-----	-----	-----	-----	-----	-----	-----	-----	-----
JOUR MOYEN	-----	-----	-----	-----	-----	-----	-----	278	-----

ROUTE COMPT. VOIE  
 0000 052

POURCENTAGES DES JOURS MOYENS MENSUELS PAR RAPPORT AU J.M.A. AJUSTE DE 1986

MOIS	DIMANCHE	LUNDI	MARDI	MERCREDI	JEUDI	VENDREDI	SAMEDI	JOUR MOY. AJUSTE 1986	JOUR MOY. AJUSTE 1985(*)
JANV.	-----	-----	-----	-----	-----	-----	-----	-----	-----
FEV.	-----	-----	-----	-----	-----	-----	-----	-----	-----
MARS	-----	-----	-----	-----	-----	-----	-----	-----	-----
AVRIL	-----	-----	-----	-----	-----	-----	-----	-----	-----
MAI	-----	-----	-----	-----	-----	-----	-----	-----	-----
JUIN	183.1	109.4	93.5	96.4	103.6	92.1	120.1	114.0	-----
JUIL.	173.4	138.8	140.3	138.1	117.6	136.0	141.7	140.6	-----
AOUT	175.2	113.7	125.5	123.4	134.5	123.4	128.4	132.0	-----
SEPT	178.4	101.1	87.8	95.0	103.2	94.2	106.8	109.4	-----
OCT.	166.9	85.6	86.3	85.3	120.1	97.8	99.6	105.8	-----
NOV.	-----	-----	-----	-----	-----	-----	-----	-----	-----
DEC.	-----	-----	-----	-----	-----	-----	-----	-----	-----
JOUR MOYEN	-----	-----	-----	-----	-----	-----	-----	100.0	-----

(\*) POURCENTAGE DU JOUR MOYEN MENSUEL AJUSTE DE 1985 PAR RAPPORT AU J.M.A. AJUSTE DE 1986

ROUTE 0000    COMPTEUR 052    VOIE 00

VARIATIONS JOURNALIERES

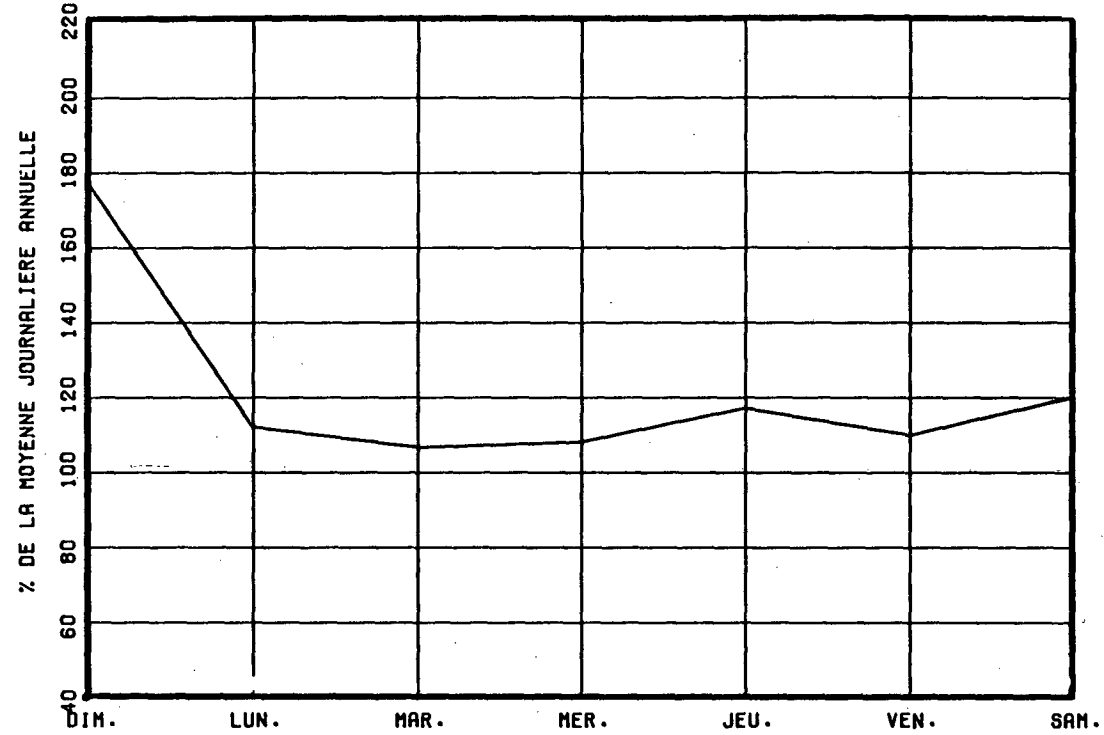

VARIATIONS MENSUELLES

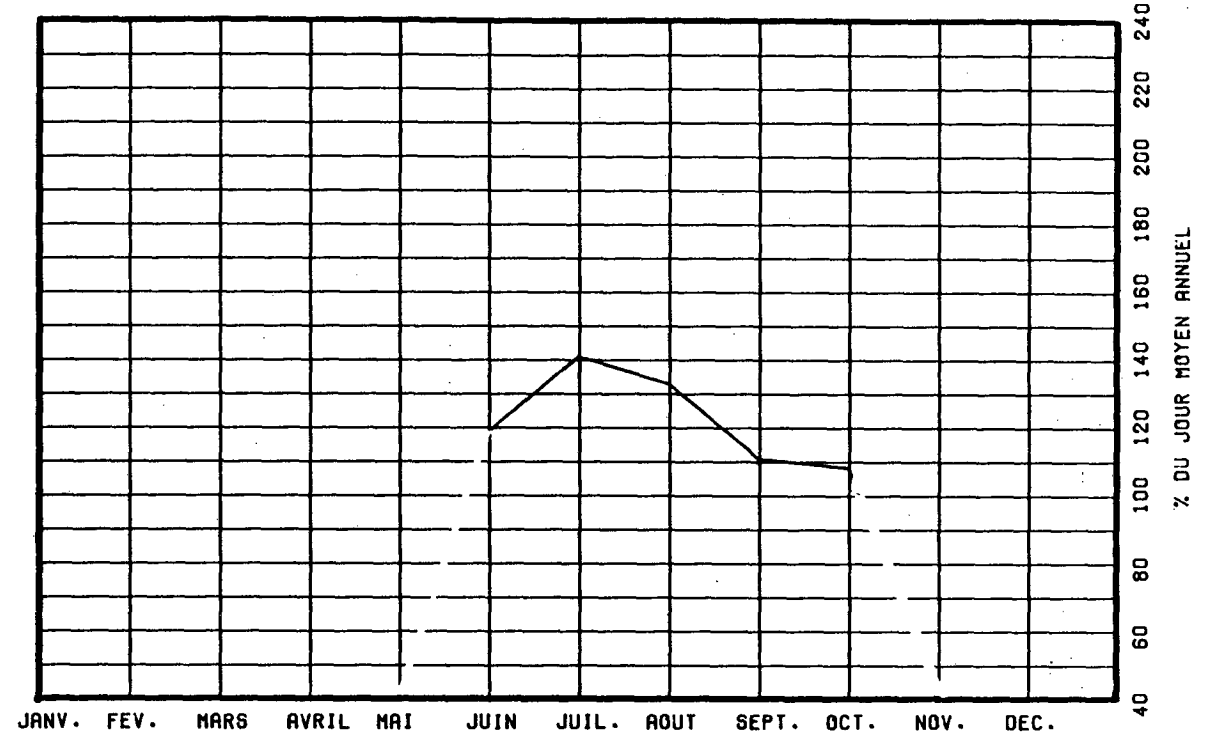

VARIATIONS HORAIRES

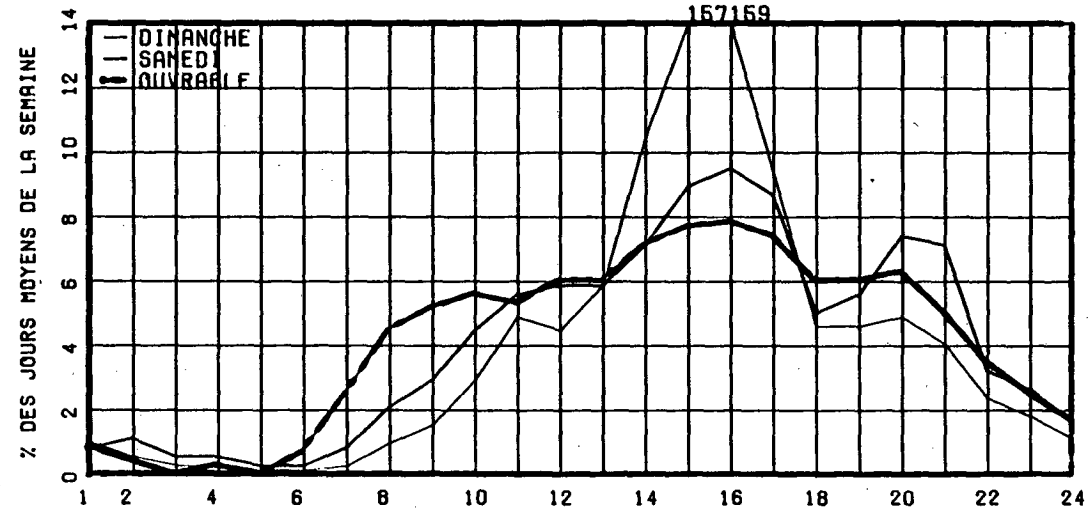

RELATION ENTRE LES HEURES DE POINTES ET LE J.M.A.

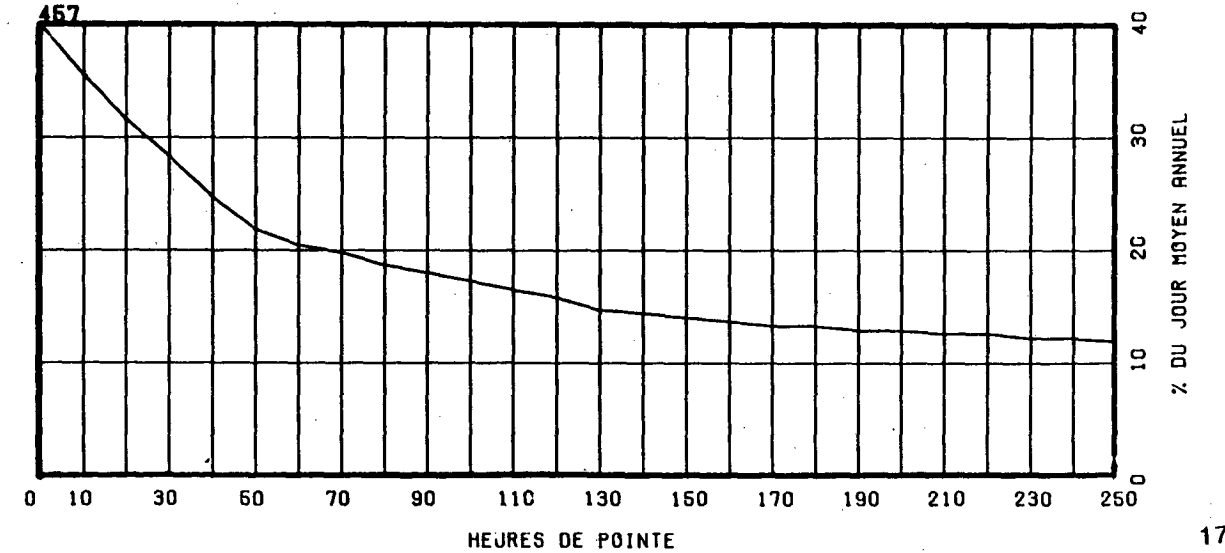

ROUTE COMPT. VOIE REGION TRONCON SECTION 05 MOIS DE RELEVÉ  
0000 053 50 00 000

MUNICIPALITE: ASCOT

A 3 KM A L'OUEST DE LA RTE 108-143

ANNEE	JO. MOY. ANNUEL	JO. MOY. HIVER	JO. MOY. ETE	POURC. AUGM.	JOUR MAXIMUM	HEURES MAXIMALES				
						1-ERE	10-E	30-E	100-E	
82										
*POURC.										
83										
*POURC.										
84										
*POURC.										
85										
*POURC.										
86	5376	4883	5739	-----	7829	707	634	581	521	
*POURC.		90.8	106.8		145.6	13.2	11.8	10.8	9.7	

DISTRIBUTION MENSUELLE DE 1986

MOIS	HEURE MAXIMUM	JOUR MAXIMUM	JOUR MOYEN	TOTAL DU MOIS	POURC. ANNEE
JANV.	-----	-----	-----	-----	-----
FEV.	-----	-----	-----	-----	-----
MARS	-----	-----	-----	-----	-----
AVRIL	-----	-----	-----	-----	-----
MAI	-----	-----	-----	-----	-----
JUIN	707	7829	6154	184632	-----
JUIL.	572	6508	5358	166116	-----
AOUT	622	6982	5658	175416	-----
SEPT	659	6572	5701	171052	-----
OCT.	654	6777	5634	174677	-----
NOV.	-----	-----	-----	-----	-----
DEC.	-----	-----	-----	-----	-----
JOUR MOYEN ANNUEL:	5376		TOTAL: -----		

ROUTE COMPT. VOIE  
0000 053 00

REPARTITION HORAIRE JOURNALIERE DE 1986

HEURES A.M.	DIMANCHE MOYENNE POURC. (+)		SAMEDI MOYENNE POURC.		JOURS OUV. MOYENNE POURC.	
12- 1	115	2.14	91	1.70	45	0.78
1- 2	85	1.58	58	1.08	20	0.36
2- 3	58	1.08	39	0.73	12	0.21
3- 4	40	0.75	34	0.63	10	0.17
4- 5	21	0.39	23	0.43	13	0.22
5- 6	18	0.34	28	0.52	33	0.57
6- 7	37	0.69	59	1.10	149	2.56
7- 8	69	1.29	119	2.22	326	5.59
8- 9	135	2.52	217	4.04	394	6.75
9-10	219	4.08	316	5.89	296	5.07
10-11	274	5.11	374	6.97	309	5.30
11-12 P.M.	313	5.83	377	7.02	323	5.55
12- 1	342	6.37	386	7.19	351	6.02
1- 2	419	7.81	418	7.79	368	6.30
2- 3	431	8.03	410	7.64	376	6.45
3- 4	431	8.03	396	7.38	435	7.46
4- 5	454	8.46	395	7.36	548	9.40
5- 6	386	7.19	328	6.11	453	7.77
6- 7	332	6.19	276	5.14	376	6.45
7- 8	346	6.45	257	4.79	297	5.10
8- 9	336	6.26	240	4.47	239	4.10
9-10	243	4.53	194	3.61	201	3.45
10-11	165	3.07	172	3.20	151	2.59
11-12	98	1.83	160	2.98	103	1.77
JOUR MOYEN		5367		5367		5838
(+) POURCENTAGES DES HEURES MOYENNES SUR LES JOURNEES MOYENNES						



ROUTE COMPT. VOIE REGION TRONCON SECTION OS MOIS DE RELEVÉ  
 0000 053 50 00 000

MUNICIPALITE: ASCOT

A 3 KM A L'OUEST DE LA RTE 108-143

JOURS MOYENS MENSUELS DE 1986

MOIS	DIMANCHE MOYEN	LUNDI MOYEN	MARDI MOYEN	MERCREDI MOYEN	JEUDI MOYEN	VENDREDI MOYEN	SAMEDI MOYEN	JOUR MOY. AJUSTE 1986	JOUR MOY. AJUSTE 1985
JANV.	-----	-----	-----	-----	-----	-----	-----	-----	-----
FEV.	-----	-----	-----	-----	-----	-----	-----	-----	-----
MARS	-----	-----	-----	-----	-----	-----	-----	-----	-----
AVRIL	-----	-----	-----	-----	-----	-----	-----	-----	-----
MAI	-----	-----	-----	-----	-----	-----	-----	-----	-----
JUIN	5634	6068	6209	6186	6508	6871	5897	6196	-----
JUIL.	5075	5231	5326	5322	5566	6084	4931	5362	-----
AOUT	5228	5528	5597	5716	5928	6401	5236	5662	-----
SEPT	5703	5400	5468	5601	5846	6432	5518	5709	-----
OCT.	5133	5327	5417	5634	5870	6549	5272	5600	-----
NOV.	-----	-----	-----	-----	-----	-----	-----	-----	-----
DEC.	-----	-----	-----	-----	-----	-----	-----	-----	-----
JOUR MOYEN	-----	-----	-----	-----	-----	-----	-----	5376	-----

ROUTE COMPT. VOIE  
 0000 053

POURCENTAGES DES JOURS MOYENS MENSUELS PAR RAPPORT AU J.M.A. AJUSTE DE 1986

MOIS	DIMANCHE	LUNDI	MARDI	MERCREDI	JEUDI	VENDREDI	SAMEDI	JOUR MOY. AJUSTE 1986	JOUR MOY. AJUSTE 1985(*)
JANV.	-----	-----	-----	-----	-----	-----	-----	-----	-----
FEV.	-----	-----	-----	-----	-----	-----	-----	-----	-----
MARS	-----	-----	-----	-----	-----	-----	-----	-----	-----
AVRIL	-----	-----	-----	-----	-----	-----	-----	-----	-----
MAI	-----	-----	-----	-----	-----	-----	-----	-----	-----
JUIN	104.8	112.9	115.5	115.1	121.1	127.8	109.7	115.3	-----
JUIL.	94.4	97.3	99.1	99.0	103.5	113.2	91.7	99.7	-----
AOUT	97.2	102.8	104.1	106.3	110.3	119.1	97.4	105.3	-----
SEPT	106.1	100.4	101.7	104.2	108.7	119.6	102.6	106.2	-----
OCT.	95.5	99.1	100.8	104.8	109.2	121.8	98.1	104.2	-----
NOV.	-----	-----	-----	-----	-----	-----	-----	-----	-----
DEC.	-----	-----	-----	-----	-----	-----	-----	-----	-----
JOUR MOYEN	-----	-----	-----	-----	-----	-----	-----	100.0	-----

(\*) POURCENTAGE DU JOUR MOYEN MENSUEL AJUSTE DE 1985 PAR RAPPORT AU J.M.A. AJUSTE DE 1986

VARIATIONS JOURNALIERES

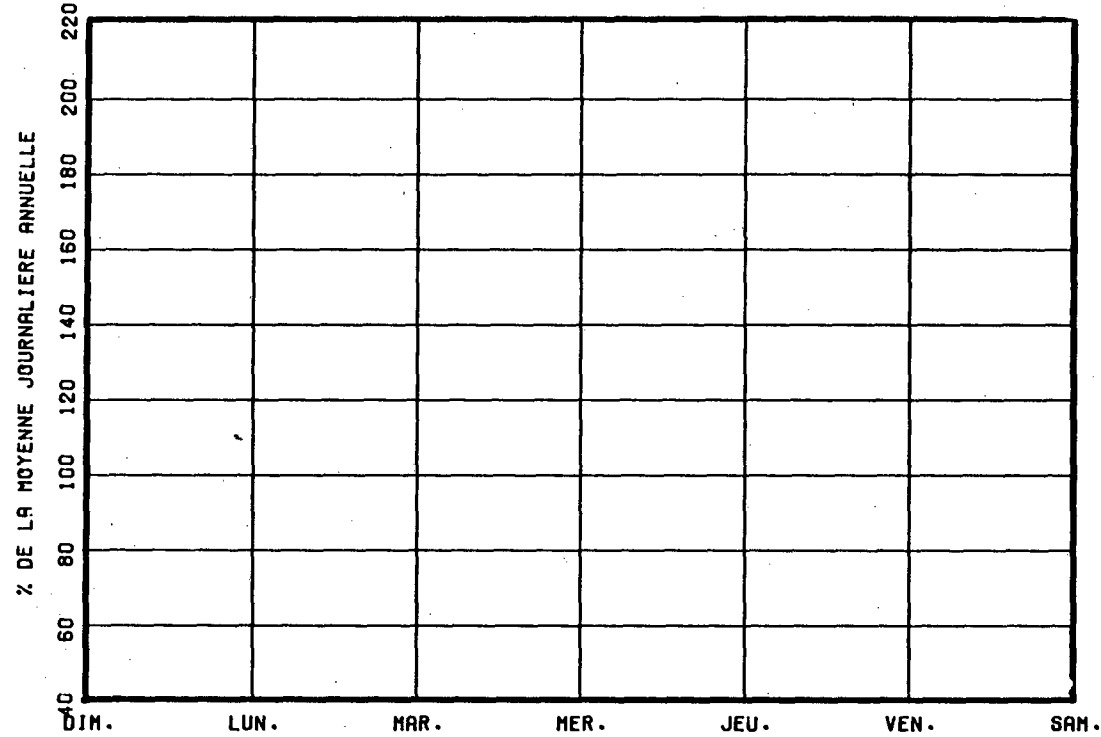

VARIATIONS MENSUELLES

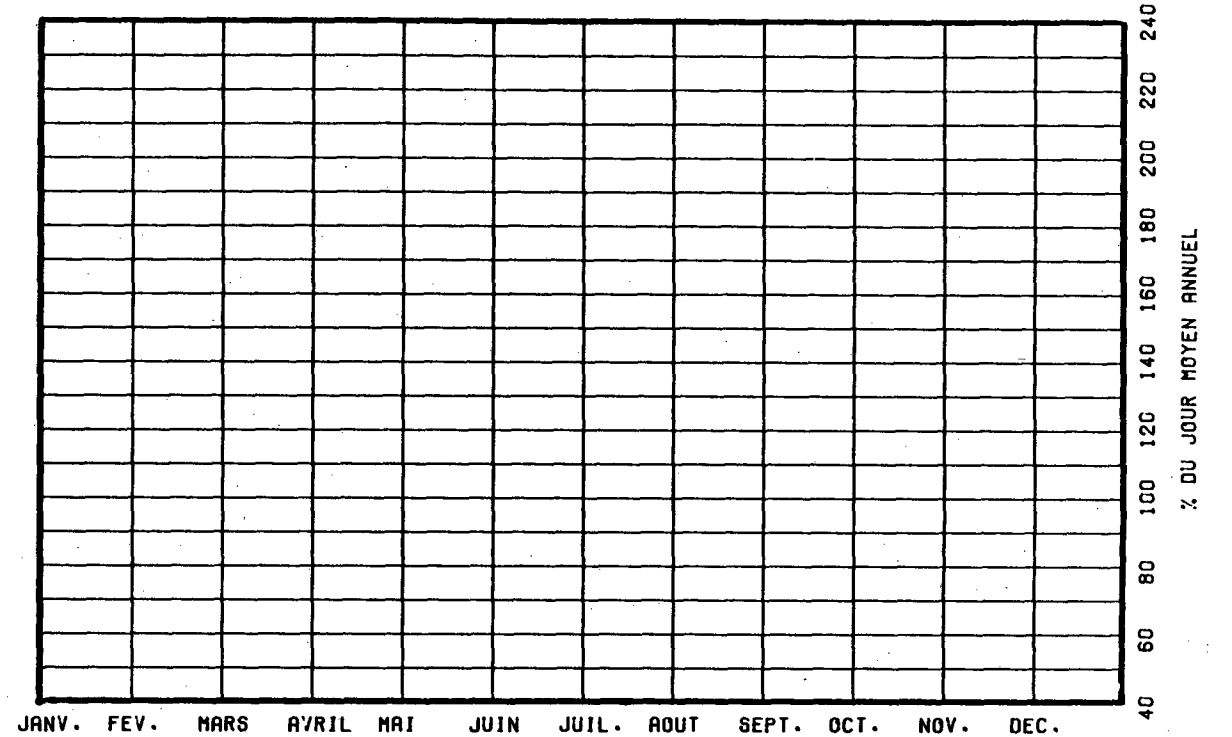

VARIATIONS HORAIRES

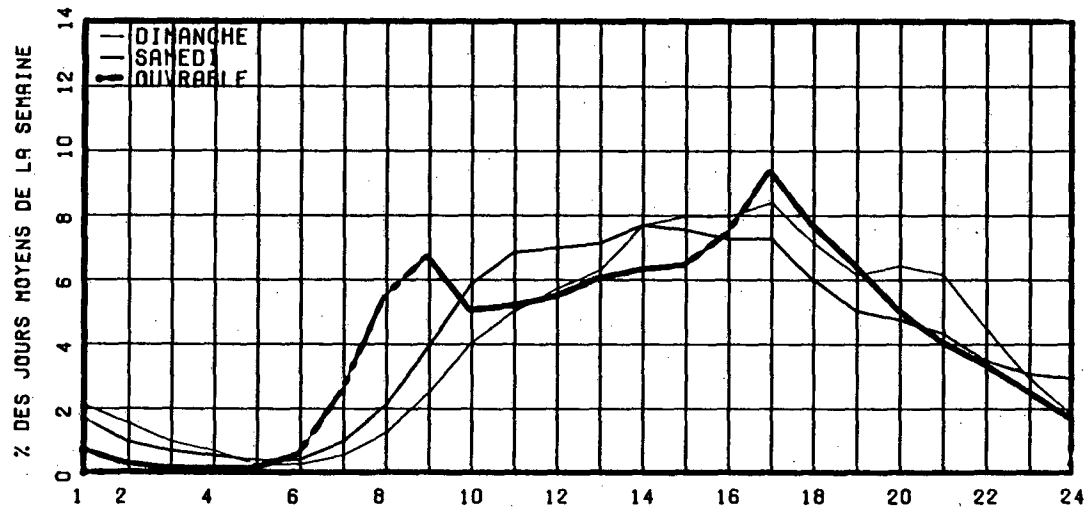

RELATION ENTRE LES HEURES DE POINTES ET LE J.M.A.

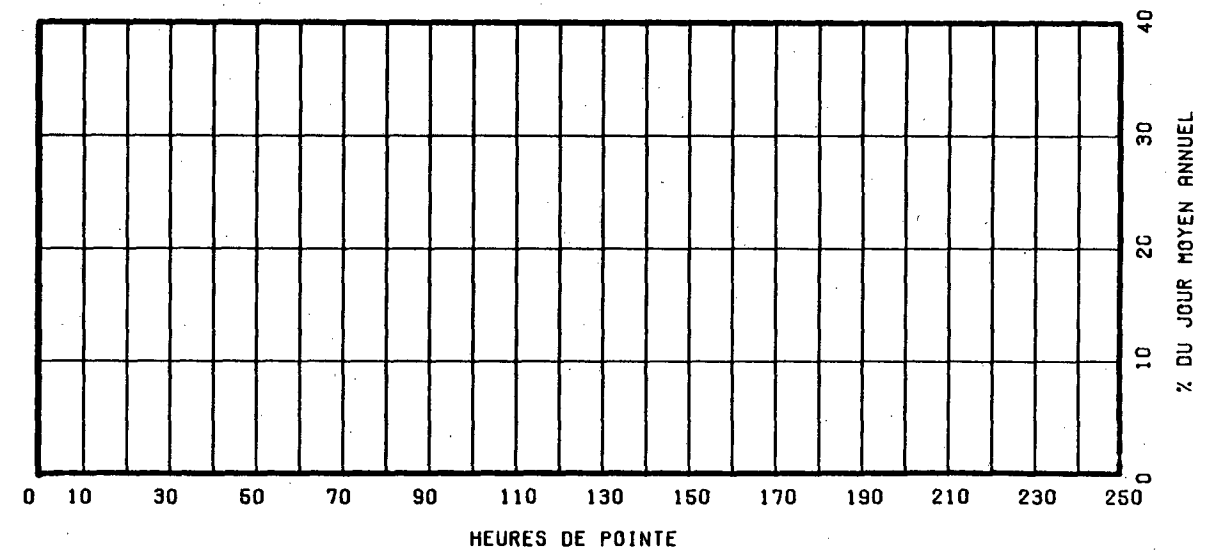

ROUTE COMPT. VOIE REGION TRONCON SECTION 06 MOIS DE RELEVÉ  
 0015 980 62 01 009

MUNICIPALITE: SAINT-BERNARD-DE-LACOLLE  
 A 305 METRES AU NORD DE LA FRONTIERE DES ETATS-UNI  
 S.

ANNEE	JO. MOY. ANNUEL	JO. MOY. HIVER	JO. MOY. ETE	POURC. AUGM.	JOUR MAXIMUM	HEURES MAXIMALES 1-ERE	10-E	30-E	100-E
82									
*POURC.									
83	5572	4346	7867	-----	16418	1280	1131	1025	889
*POURC.		78.0	141.2		294.7	23.0	20.3	18.4	16.0
84	4891	3370	7093	-12.2	15659	1119	1016	919	742
*POURC.		68.9	145.0		320.2	22.9	20.8	18.8	15.2
85	5100	3642	7206	+4.3	13784	1120	1062	917	751
*POURC.		71.4	141.3		270.3	22.0	20.8	18.0	14.7
86	5314	3861	7508	+4.2	7337	697	556	478	391
*POURC.		72.7	141.3		138.1	13.1	10.5	9.0	7.4

DISTRIBUTION MENSUELLE DE 1986

MOIS	HEURE MAXIMUM	JOUR MAXIMUM	JOUR MOYEN	TOTAL DU MOIS	POURC. ANNEE
JANV.	435	4651	3482	107951	-----
FEV.	339	4672	3659	102454	-----
MARS	615	6991	4418	136962	-----
AVRIL	-----	-----	4266	-----	-----
MAI	-----	-----	5162	-----	-----
JUIN	-----	-----	5526	-----	-----
JUIL.	-----	-----	9928	-----	-----
AOUT	-----	-----	8673	-----	-----
SEPT	-----	-----	5786	-----	-----
OCT.	697	7337	4828	149681	-----
NOV.	470	5401	3956	118700	-----
DEC.	403	5401	3869	119960	-----
JOUR MOYEN ANNUEL:	5314				
TOTAL:	-----	-----	-----	-----	-----

ROUTE COMPT. VOIE  
 0015 980 00

REPARTITION HORAIRE JOURNALIERE DE 1986

HEURES A.M.	DIMANCHE MOYENNE POURC. (*)	SAMEDI MOYENNE POURC.	JOURS MOYENNE	OUV. POURC.
12- 1	62 1.54	89 2.18	94	2.34
1- 2	40 0.99	69 1.69	69	1.71
2- 3	32 0.79	49 1.20	53	1.31
3- 4	27 0.67	49 1.20	49	1.23
4- 5	28 0.69	53 1.30	55	1.37
5- 6	31 0.77	68 1.66	84	2.10
6- 7	45 1.12	92 2.25	114	2.84
7- 8	78 1.94	138 3.38	164	4.08
8- 9	98 2.43	178 4.36	176	4.37
9-10	141 3.50	244 5.97	199	4.94
10-11	198 4.91	317 7.76	232	5.75
11-12 P.M.	271 6.72	347 8.49	244	6.05
12- 1	293 7.27	295 7.22	235	5.82
1- 2	300 7.44	280 6.85	226	5.60
2- 3	322 7.99	277 6.78	234	5.82
3- 4	324 8.04	267 6.53	256	6.36
4- 5	343 8.51	268 6.56	280	6.94
5- 6	306 7.59	231 5.65	247	6.13
6- 7	268 6.65	196 4.80	212	5.27
7- 8	221 5.48	158 3.87	195	4.83
8- 9	193 4.79	127 3.11	177	4.38
9-10	166 4.12	112 2.74	161	3.99
10-11	131 3.25	95 2.33	143	3.55
11-12	112 2.78	87 2.13	129	3.20
JOUR MOYEN	4030	4086	4037	
(*) POURCENTAGES DES HEURES MOYENNES SUR LES JOURNEES MOYENNES				

ROUTE COMPT. VOIE REGION TRONCON SECTION 06 MOIS DE RELEVÉ  
 0015 980 62 01 009

MUNICIPALITE: SAINT-BERNARD-DE-LACOLLE  
 A 305 METRES AU NORD DE LA FRONTIERE DES ETATS-UNIS.

JOURS MOYENS MENSUELS DE 1986

MOIS	DIMANCHE MOYEN	LUNDI MOYEN	MARDI MOYEN	MERCREDI MOYEN	JEUDI MOYEN	VENDREDI MOYEN	SAMEDI MOYEN	JOUR MOY. AJUSTE 1986	JOUR MOY. AJUSTE 1985
JANV.	2863	3318	3509	3492	3761	3980	3635	3508	3369
FEV.	3253	3611	3587	3672	3750	4476	3262	3658	3555
MARS	4581	3976	4133	4178	4487	5065	4422	4406	3881
AVRIL	-----	-----	-----	-----	-----	-----	-----	4266	4091
MAI	-----	-----	-----	-----	-----	-----	-----	5162	4912
JUIN	-----	-----	-----	-----	-----	-----	-----	5526	5185
JUIL.	-----	-----	-----	-----	-----	-----	-----	9928	9555
AOUT	-----	-----	-----	-----	-----	-----	-----	8673	8268
SEPT	-----	-----	-----	-----	-----	-----	-----	5786	5400
OCT.	5867	4100	4162	4211	4314	5424	5408	4783	4783
NOV.	4276	3755	3830	3819	3891	4219	3851	3948	3888
DEC.	3417	4014	3918	3749	3939	4525	3912	3924	3791
JOUR MOYEN	-----	-----	-----	-----	-----	-----	-----	5297	5056

ROUTE COMPT. VOIE  
 0015 980

POURCENTAGES DES JOURS MOYENS MENSUELS PAR RAPPORT AU J.M.A. AJUSTE DE 1986

MOIS	DIMANCHE	LUNDI	MARDI	MERCREDI	JEUDI	VENDREDI	SAMEDI	JOUR MOY. AJUSTE 1986	JOUR MOY. AJUSTE 1985 (*)
JANV.	54.0	62.6	66.2	65.9	71.0	75.1	68.6	66.2	66.6
FEV.	61.4	68.2	67.7	69.3	70.8	84.5	61.6	69.1	70.3
MARS	86.5	75.1	78.0	78.9	84.7	95.6	83.5	83.2	76.8
AVRIL	-----	-----	-----	-----	-----	-----	-----	80.5	80.9
MAI	-----	-----	-----	-----	-----	-----	-----	97.5	97.2
JUIN	-----	-----	-----	-----	-----	-----	-----	104.3	102.6
JUIL.	-----	-----	-----	-----	-----	-----	-----	187.4	189.0
AOUT	-----	-----	-----	-----	-----	-----	-----	163.7	163.5
SEPT	-----	-----	-----	-----	-----	-----	-----	109.2	106.8
OCT.	110.8	77.4	78.6	79.5	81.4	102.4	102.1	90.3	94.6
NOV.	80.7	70.9	72.3	72.1	73.5	79.6	72.7	74.5	76.9
DEC.	64.5	75.8	74.0	70.8	74.4	85.4	73.9	74.1	75.0
JOUR MOYEN	-----	-----	-----	-----	-----	-----	-----	100.0	100.0

(\*) POURCENTAGE DU JOUR MOYEN MENSUEL AJUSTE DE 1985 PAR RAPPORT AU J.M.A. AJUSTE DE 1986

VARIATIONS JOURNALIERES

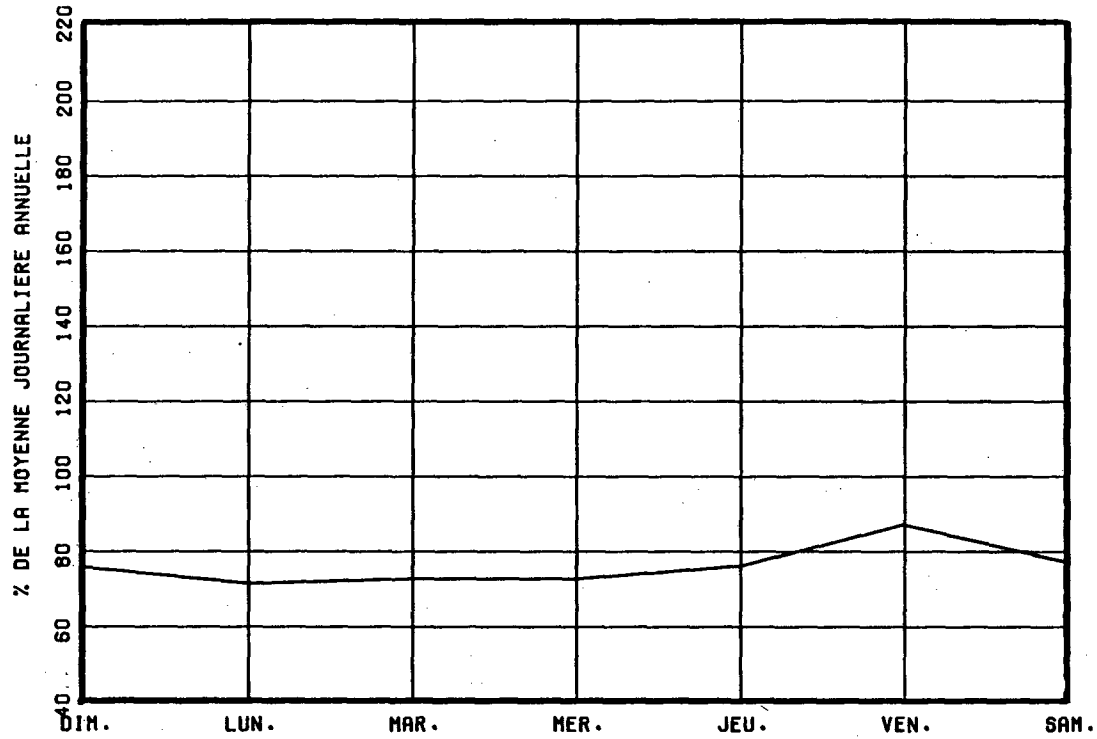

VARIATIONS MENSUELLES

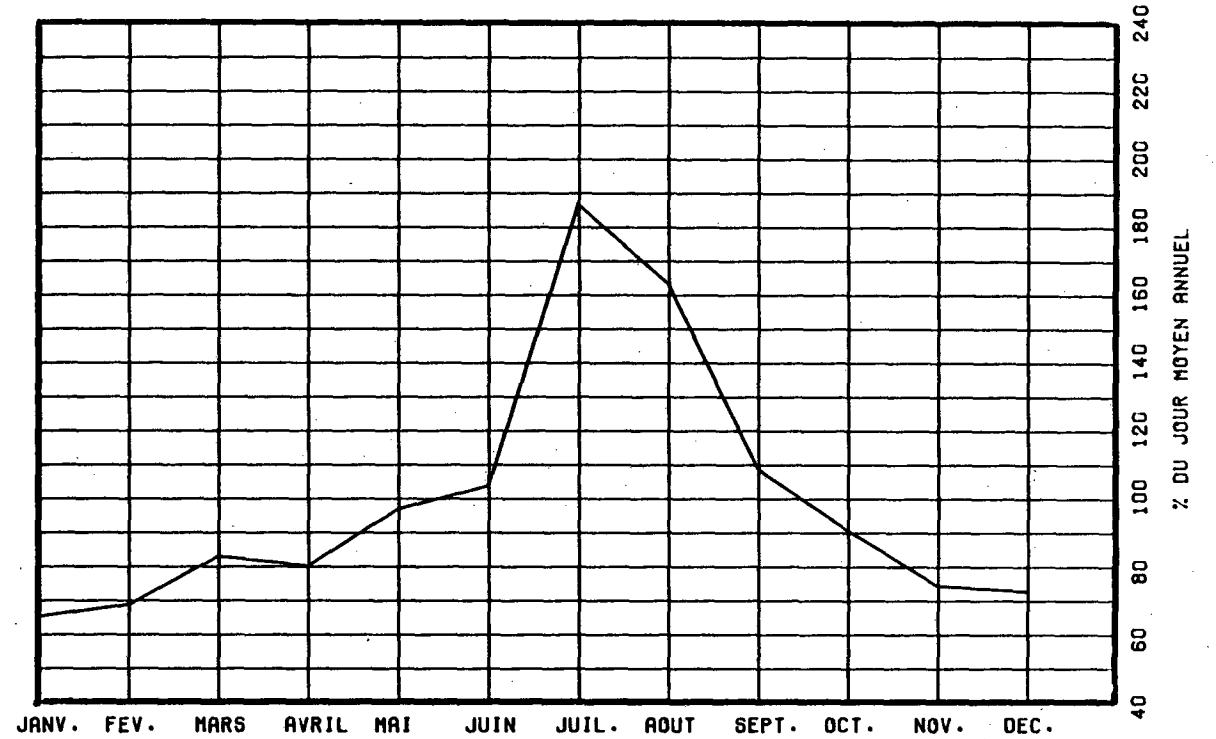

VARIATIONS HORAIRES

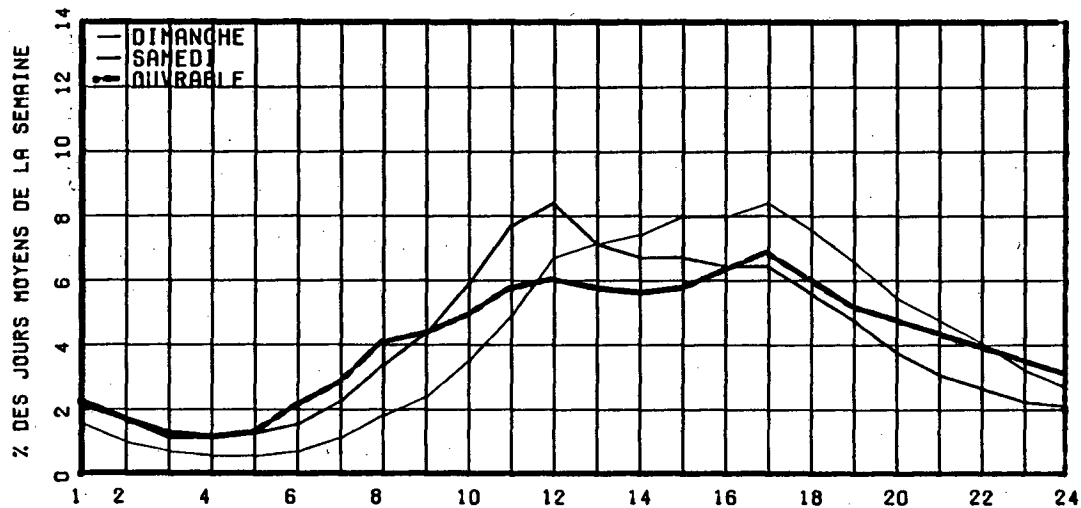

RELATION ENTRE LES HEURES DE POINTES ET LE J.M.A.

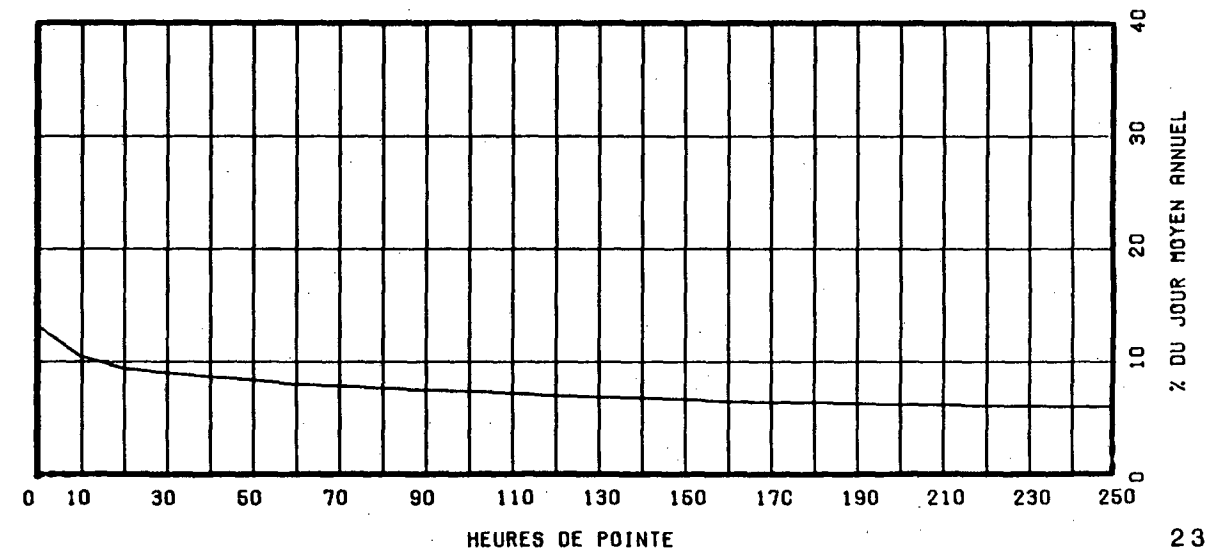

ROUTE COMPT. VOIE REGION TRONCON SECTION 09 MOIS DE RELEVÉ  
 0019 503 TOT 63 02 020

MUNICIPALITE: MONTREAL  
 PONT PAPINEAU.

ANNEE	JO. MOY. ANNUEL	JO. MOY. HIVER	JO. MOY. ETE	POURC. AUGM.	JOUR MAXIMUM	HEURES MAXIMALES			
						1-ERE	10-E	30-E	100-E
82	46237	42803	48090	----	-----	-----	-----	-----	-----
*POURC.		92.6	104.0						
83	48681	45822	49389	+5.3	60243	0	0	0	0
*POURC.		94.1	101.5		123.8	0.0	0.0	0.0	0.0
84	49085	45919	49818	+0.8	61990	0	0	0	0
*POURC.		93.5	101.5		126.3	0.0	0.0	0.0	0.0
85	49357	46625	49765	+0.6	62610	0	0	0	0
*POURC.		94.5	100.8		126.9	0.0	0.0	0.0	0.0
86	50396	47605	51374	+2.1	64192	0	0	0	0
*POURC.		94.5	101.9		127.4	0.0	0.0	0.0	0.0

DISTRIBUTION MENSUELLE DE 1986

MOIS	HEURE MAXIMUM	JOUR MAXIMUM	JOUR MOYEN	TOTAL DU MOIS	POURC. ANNEE
JANV.	-----	-----	45661	-----	----
FEV.	-----	-----	47632	-----	----
MARS	-----	-----	49918	-----	----
AVRIL	6327	61072	51782	1553477	-----
MAI	6615	63067	52672	1632847	-----
JUIN	5884	64192	52481	1574452	-----
JUIL.	5615	59804	48350	1498859	-----
AOUT	5985	62795	51326	1591115	-----
SEPT	6561	62188	53443	1603312	-----
OCT.	6254	62820	53672	1663842	-----
NOV.	6110	61921	50559	1516772	-----
DEC.	5863	60114	47212	1463576	-----

JOUR MOYEN ANNUEL: 50396

TOTAL:-----

ROUTE COMPT. VOIE  
 0019 503 TOTAL

REPARTITION HORAIRE JOURNALIERE DE 1986

HEURES A.M.	DIMANCHE MOYENNE POURC. (*)	SAMEDI MOYENNE POURC.	JOURS MOYENNE	OUV. POURC.
12- 1	1584 4.20	1360 3.31	759	1.37
1- 2	1169 3.10	846 2.06	316	0.57
2- 3	779 2.06	549 1.34	194	0.35
3- 4	518 1.37	404 0.98	148	0.27
4- 5	258 0.68	249 0.61	164	0.30
5- 6	200 0.53	276 0.67	586	1.06
6- 7	388 1.03	710 1.73	2745	4.95
7- 8	660 1.75	1265 3.08	4492	8.10
8- 9	743 1.97	1674 4.08	4112	7.41
9-10	1018 2.70	1880 4.58	2508	4.52
10-11	1336 3.54	2074 5.06	2023	3.65
11-12 P.M.	1696 4.49	2212 5.39	2112	3.81
12- 1	2078 5.50	2467 6.01	2287	4.12
1- 2	2624 6.95	2644 6.44	2419	4.36
2- 3	2709 7.18	2655 6.47	2608	4.70
3- 4	2752 7.29	2813 6.86	3498	6.31
4- 5	2866 7.59	2910 7.09	5076	9.15
5- 6	2452 6.49	2915 7.10	5482	9.89
6- 7	2042 5.41	2327 5.67	3788	6.83
7- 8	2080 5.51	2101 5.12	2726	4.92
8- 9	2164 5.73	1770 4.31	2108	3.80
9-10	2170 5.75	1475 3.60	2088	3.77
10-11	1946 5.15	1546 3.77	1760	3.17
11-12	1524 4.04	1906 4.65	1452	2.62

JOUR MOYEN 37756 41028 55461  
 (\*) POURCENTAGES DES HEURES MOYENNES SUR LES JOURNEES MOYENNES

ROUTE COMPT. VOIE REGION TRONCON SECTION 09 MOIS DE RELEVÉ  
 0019 503 TOT 63 02 020

MUNICIPALITE: MONTREAL  
 PONT PAPINEAU.

JOURS MOYENS MENSUELS DE 1986

MOIS	DIMANCHE MOYEN	LUNDI MOYEN	MARDI MOYEN	MERCREDI MOYEN	JEUDI MOYEN	VENDREDI MOYEN	SAMEDI MOYEN	JOUR MOY. AJUSTE 1986	JOUR MOY. AJUSTE 1985
JANV.	-----	-----	-----	-----	-----	-----	-----	45661	45457
FEV.	-----	-----	-----	-----	-----	-----	-----	47632	46648
MARS	-----	-----	-----	-----	-----	-----	-----	49918	49270
AVRIL	38278	53843	54243	55586	56563	59294	43102	51558	50453
MAI	41578	55246	55710	57054	58277	60618	42735	53031	54116
JUIN	39622	54325	57556	57859	60040	62123	43082	53515	50975
JUIL.	38263	50555	50787	52991	53260	55383	37344	48369	44550
AOUT	38303	55007	56348	57714	58424	58456	39467	51959	51856
SEPT	39853	56252	57293	57958	59401	61897	43884	53791	52659
OCT.	38894	55556	56663	58329	59619	62231	43786	53582	52076
NOV.	37829	54784	55637	56899	57675	54772	41709	51329	50049
DEC.	33707	51259	50016	50030	56894	59284	39065	48607	47161
JOUR MOYEN	-----	-----	-----	-----	-----	-----	-----	50746	49605

ROUTE COMPT. VOIE  
 0019 503 TOT

POURCENTAGES DES JOURS MOYENS MENSUELS PAR RAPPORT AU J.M.A. AJUSTE DE 1986

MOIS	DIMANCHE	LUNDI	MARDI	MERCREDI	JEUDI	VENDREDI	SAMEDI	JOUR MOY. AJUSTE 1986	JOUR MOY. AJUSTE 1985(*)
JANV.	-----	-----	-----	-----	-----	-----	-----	90.0	91.6
FEV.	-----	-----	-----	-----	-----	-----	-----	93.9	94.0
MARS	-----	-----	-----	-----	-----	-----	-----	98.4	99.3
AVRIL	75.4	106.1	106.9	109.5	111.5	116.8	84.9	101.6	101.7
MAI	81.9	108.9	109.8	112.4	114.8	119.5	84.2	104.5	109.1
JUIN	78.1	107.1	113.4	114.0	118.3	122.4	84.9	105.5	102.8
JUIL.	75.4	99.6	100.1	104.4	105.0	109.1	73.6	95.3	89.8
AOUT	75.5	108.4	111.0	113.7	115.1	115.2	77.8	102.4	104.5
SEPT	78.5	110.9	112.9	114.2	117.1	122.0	86.5	106.0	106.2
OCT.	76.6	109.5	111.7	114.9	117.5	122.6	86.3	105.6	105.0
NOV.	74.5	108.0	109.6	112.1	113.7	107.9	82.2	101.1	100.9
DEC.	66.4	101.0	98.6	98.6	112.1	116.8	77.0	95.8	95.1
JOUR MOYEN	-----	-----	-----	-----	-----	-----	-----	100.0	100.0

(\*) POURCENTAGE DU JOUR MOYEN MENSUEL AJUSTE DE 1985 PAR RAPPORT AU J.M.A. AJUSTE DE 1986

VARIATIONS JOURNALIERES

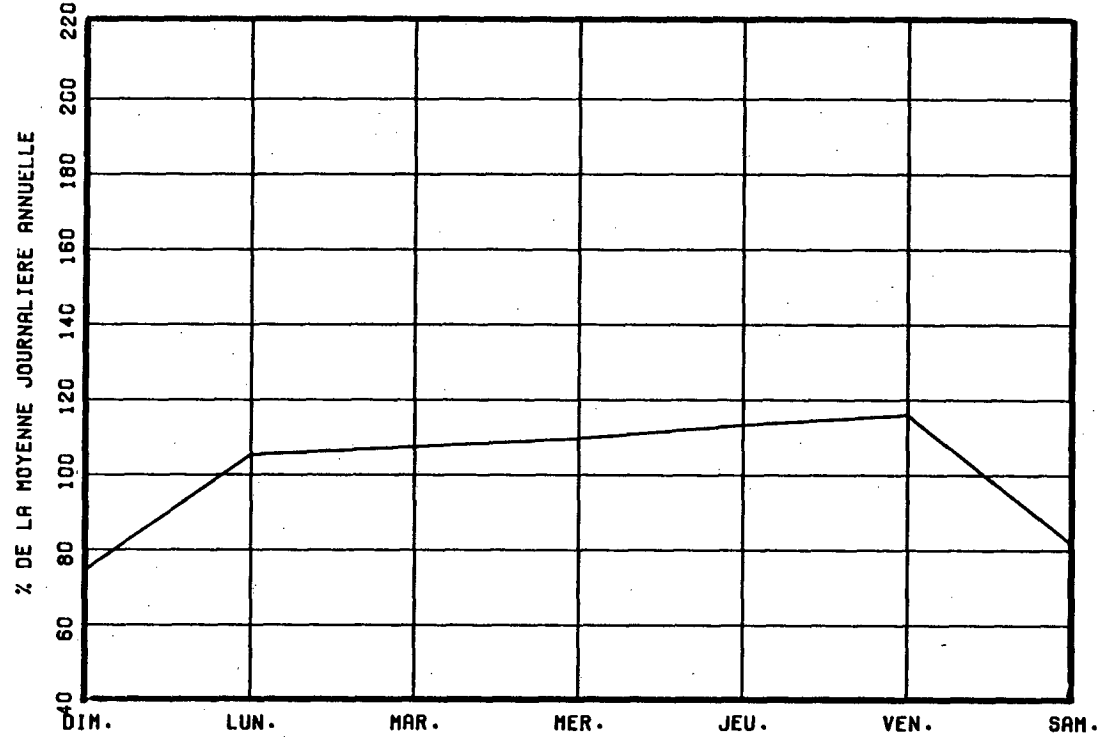

VARIATIONS MENSUELLES

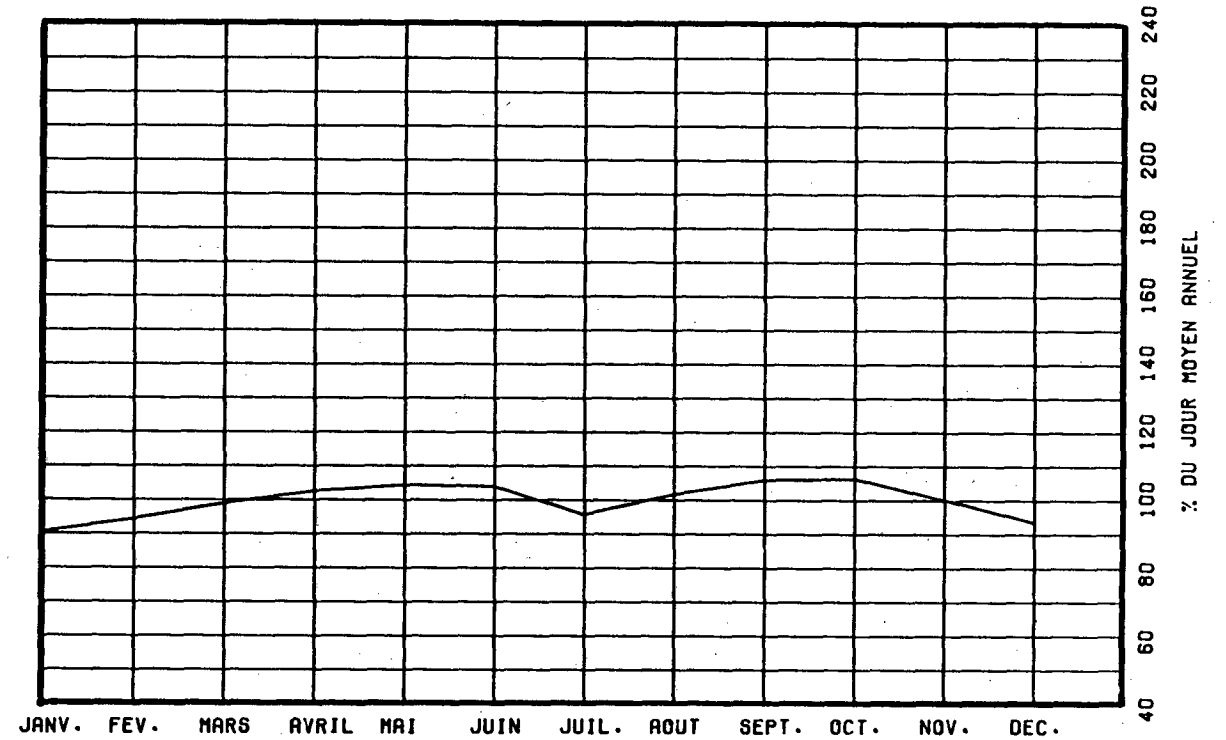

VARIATIONS HORAIRES

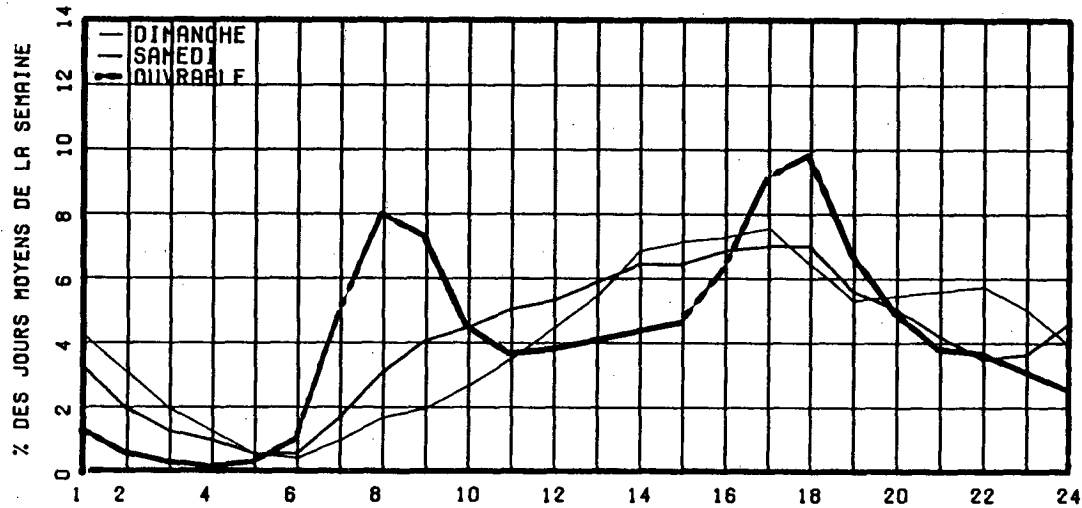

RELATION ENTRE LES HEURES DE POINTES ET LE J.M.A.

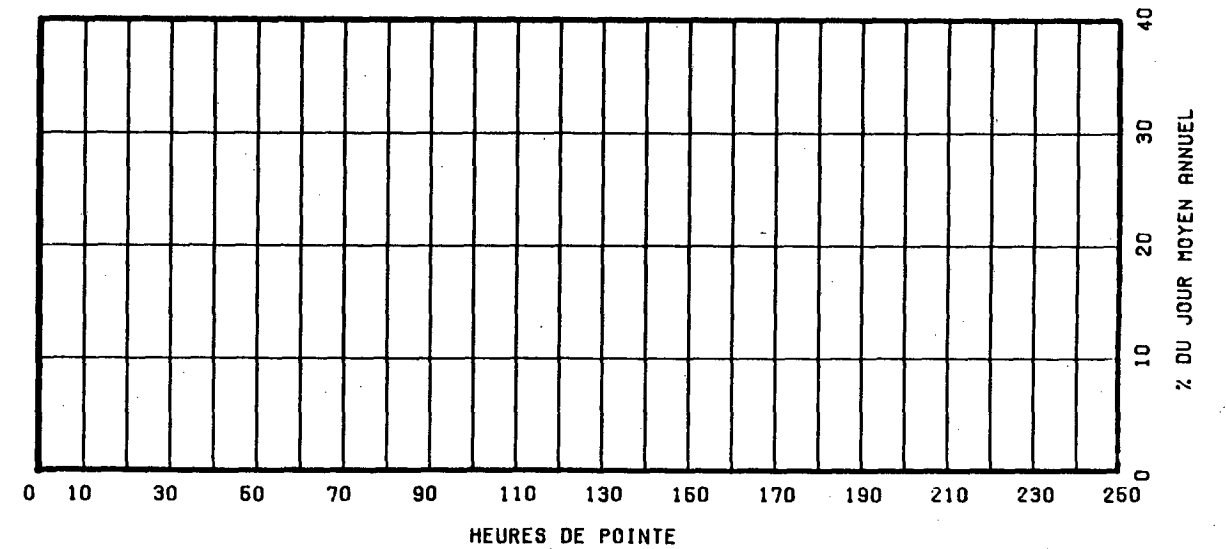



ROUTE COMPT. VOIE REGION TRONCON SECTION 12 MOIS DE RELEVÉ  
 0020 223 NORD 1 32 06 210

MUNICIPALITE: MONTMAGNY

ENTRE LES SORTIES DE BERTHIER ET MONTMAGNY.

ANNEE	JO. MOY. ANNUEL	JO. MOY. HIVER	JO. MOY. ETE	POURC. AUGM.	JOUR MAXIMUM	HEURES MAXIMALES			
						1-ERE	10-E	30-E	100-E
82	4326	3061	5850	-8.9	11631	1425	986	836	680
*POURC.		70.8	135.2		268.9	32.9	22.8	19.3	15.7
83	4368	2971	5900	+1.0	11767	1528	1072	881	697
*POURC.		68.0	135.1		269.4	35.0	24.5	20.2	16.0
84	4693	3263	6265	+7.4	12251	1582	1207	866	704
*POURC.		69.5	133.5		261.0	33.7	25.7	18.5	15.0
85	5046	3435	6911	+7.5	13433	1577	1149	933	755
*POURC.		68.1	137.0		266.2	31.3	22.8	18.5	15.0
86	5084	3686	6831	+0.8	13336	1454	1056	929	767
*POURC.		72.5	134.4		262.3	28.6	20.8	18.3	15.1

DISTRIBUTION MENSUELLE DE 1986

MOIS	HEURE MAXIMUM	JOUR MAXIMUM	JOUR MOYEN	TOTAL DU MOIS	POURC. ANNEE
JANV.	879	6670	3175	98434	5.3
FEV.	406	4618	3466	97074	5.2
MARS	1454	11761	4128	127991	6.9
AVRIL	605	5605	4289	128692	6.9
MAI	977	8957	4915	152388	8.2
JUIN	711	7918	5606	168206	9.1
JUIL.	953	11356	8287	256926	13.8
AOUT	989	11219	7909	245179	13.2
SEPT	1436	13336	5440	163211	8.8
OCT.	1012	12013	5390	167120	9.0
NOV.	825	6606	4270	128128	6.9
DEC.	1099	8286	3954	122580	6.6
JOUR MOYEN ANNUEL:	5084			TOTAL: 1855929	

ROUTE COMPT. VOIE  
 0020 223 NORD 01

REPARTITION HORAIRE JOURNALIERE DE 1986

HEURES A. M.	DIMANCHE MOYENNE	POURC. (*)	SAMEDI MOYENNE	POURC.	JOURS OUV. MOYENNE	POURC.
12- 1	86	1.39	81	1.66	59	1.22
1- 2	69	1.12	62	1.27	45	0.93
2- 3	53	0.86	54	1.11	39	0.82
3- 4	40	0.65	41	0.84	39	0.82
4- 5	31	0.50	40	0.82	43	0.90
5- 6	29	0.47	44	0.90	66	1.37
6- 7	39	0.63	68	1.40	124	2.55
7- 8	65	1.05	119	2.44	192	3.96
8- 9	118	1.91	229	4.70	252	5.18
9-10	190	3.08	338	6.94	279	5.74
10-11	280	4.54	387	7.94	291	5.99
11-12 P.M.	330	5.35	371	7.62	289	5.96
12- 1	347	5.63	343	7.04	283	5.82
1- 2	452	7.33	379	7.78	330	6.80
2- 3	513	8.32	369	7.58	349	7.18
3- 4	566	9.18	343	7.04	368	7.57
4- 5	587	9.52	324	6.65	384	7.91
5- 6	484	7.85	286	5.87	348	7.16
6- 7	405	6.57	227	4.66	276	5.68
7- 8	432	7.01	197	4.04	224	4.61
8- 9	413	6.70	173	3.55	190	3.92
9-10	317	5.14	153	3.14	164	3.38
10-11	202	3.28	130	2.67	126	2.61
11-12	118	1.91	113	2.32	93	1.93
JOUR MOYEN	6166		4871		4861	
(*) POURCENTAGES DES HEURES MOYENNES SUR LES JOURNEES MOYENNES						

ROUTE COMPT. VOIE REGION TRONCON SECTION 12 MOIS DE RELEVÉ  
 0020 223 NORD 1 32 06 210

MUNICIPALITE: MONTMAGNY  
 ENTRE LES SORTIES DE BERTHIER ET MONTMAGNY.

JOURS MOYENS MENSUELS DE 1986

MOIS	DIMANCHE MOYEN	LUNDI MOYEN	MARDI MOYEN	MERCREDI MOYEN	JEUDI MOYEN	VENDREDI MOYEN	SAMEDI MOYEN	JOUR MOY. AJUSTE 1986	JOUR MOY. AJUSTE 1985
JANV.	3606	2747	2237	2997	3119	3907	3213	3118	3096
FEV.	3693	3274	3252	3208	3614	4184	3040	3466	3195
MARS	6063	3355	3230	3633	4408	4147	3301	4019	3745
AVRIL	5157	3962	3921	3963	4277	5040	3879	4314	5168
MAI	6655	4337	4147	4213	4775	5644	4111	4840	4766
JUIN	6883	5504	4532	4923	5331	6271	4919	5480	6126
JUIL.	9435	8749	7242	7099	7970	9203	8404	8300	8053
AOUT	10037	7304	6234	6514	7342	9108	7973	7787	8024
SEPT	6839	4883	4720	4586	4818	6617	5446	5415	5066
OCT.	6033	4524	4350	4346	4965	7075	6010	5329	4913
NOV.	5387	4075	3831	3919	4266	4166	4031	4239	4067
DEC.	4250	4027	3925	3333	3812	4248	4114	3958	3613
JOUR MOYEN	6169	4728	4301	4394	4891	5800	4870	5022	4986

ROUTE COMPT. VOIE  
 0020 223 NORD 1

POURCENTAGES DES JOURS MOYENS MENSUELS PAR RAPPORT AU J.M.A. AJUSTÉ DE 1986

MOIS	DIMANCHE	LUNDI	MARDI	MERCREDI	JEUDI	VENDREDI	SAMEDI	JOUR MOY. AJUSTE 1986	JOUR MOY. AJUSTE 1985(*)
JANV.	71.8	54.7	44.5	59.7	62.1	77.8	64.0	62.1	62.1
FEV.	73.5	65.2	64.8	63.9	72.0	83.3	60.5	69.0	64.1
MARS	120.7	66.8	64.3	72.3	87.8	82.6	65.7	80.0	75.1
AVRIL	102.7	78.9	78.1	78.9	85.2	100.4	77.2	85.9	103.7
MAI	132.5	86.4	82.6	83.9	95.1	112.4	81.9	96.4	95.6
JUIN	137.1	109.6	90.2	98.0	106.2	124.9	97.9	109.1	122.9
JUIL.	187.9	174.2	144.2	141.4	158.7	183.3	167.3	165.3	161.5
AOUT	199.9	145.4	124.1	129.7	146.2	181.4	158.8	155.1	160.9
SEPT	136.2	97.2	94.0	91.3	95.9	131.8	108.4	107.8	101.6
OCT.	120.1	90.1	86.6	86.5	98.9	140.9	119.7	106.1	98.5
NOV.	107.3	81.1	76.3	78.0	84.9	83.0	80.3	84.4	81.6
DEC.	84.6	80.2	78.2	66.4	75.9	84.6	81.9	78.8	72.5
JOUR MOYEN	122.8	94.1	85.6	87.5	97.4	115.5	97.0	100.0	100.0

(\*) POURCENTAGE DU JOUR MOYEN MENSUEL AJUSTE DE 1985 PAR RAPPORT AU J.M.A. AJUSTE DE 1986

VARIATIONS JOURNALIERES

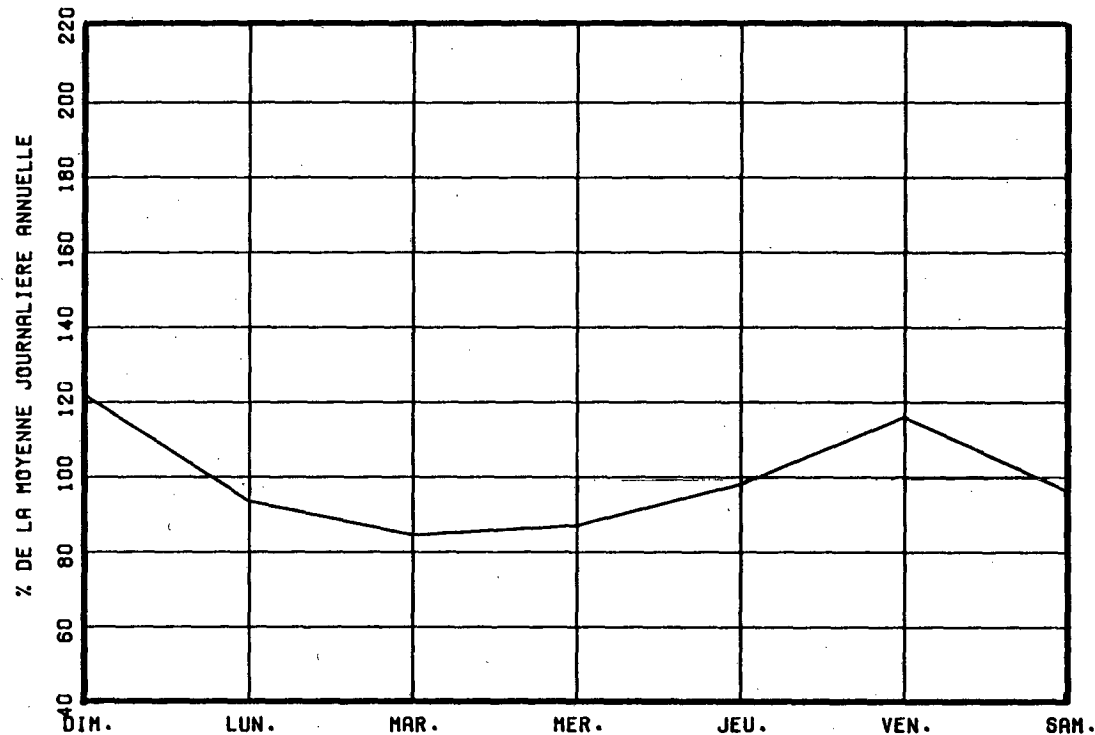

VARIATIONS MENSUELLES

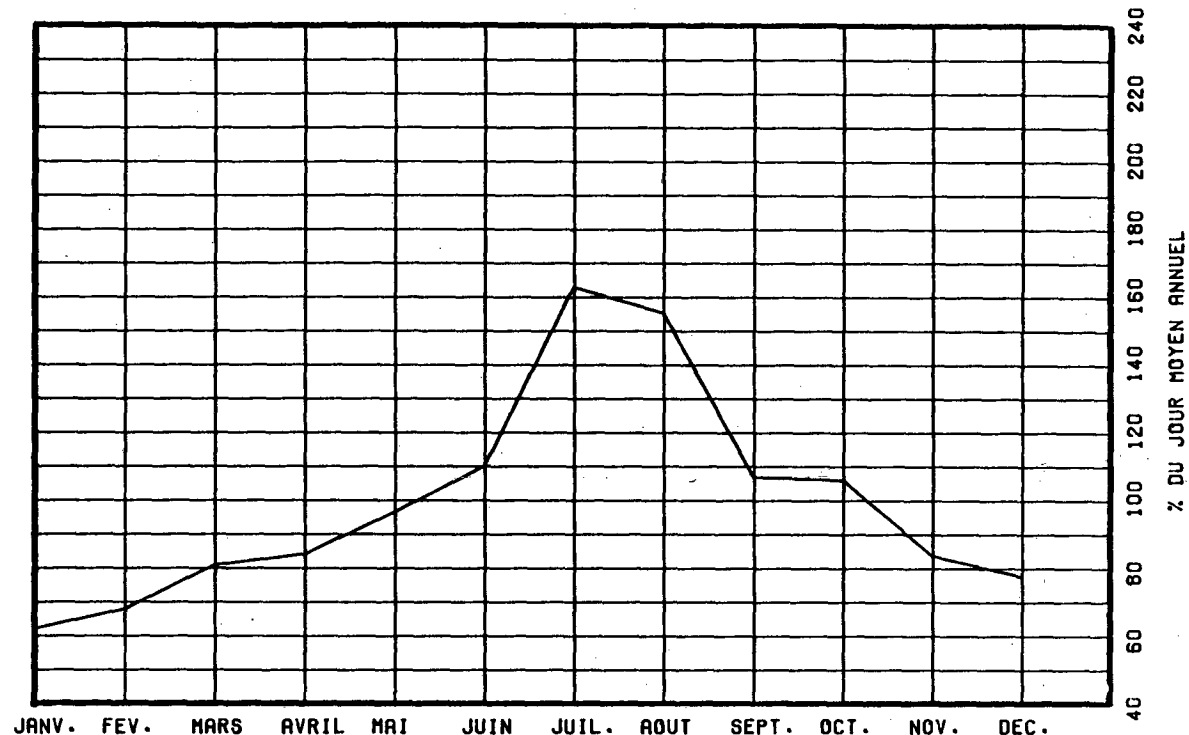

VARIATIONS HORAIRES

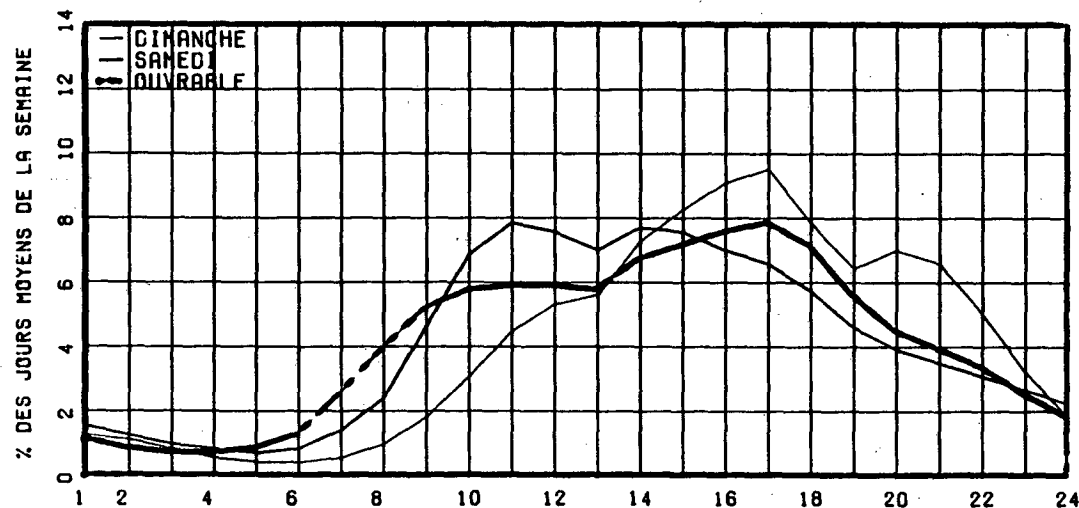

RELATION ENTRE LES HEURES DE POINTES ET LE J.M.A.

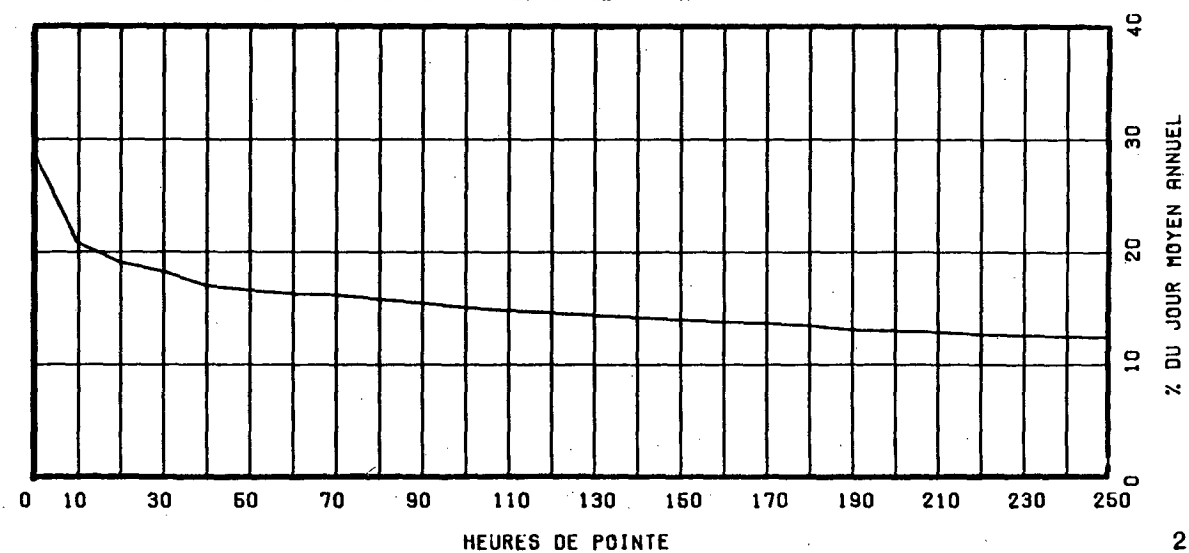

ROUTE COMPT. VOIE REGION TRONCON SECTION 12 MOIS DE RELEVÉ  
 0020 223 SUD 1 32 06 210

MUNICIPALITE: MONTMAGNY  
 ENTRE LES SORTIES DE BERTHIER ET MONTMAGNY.

ANNEE	JO. MOY. ANNUEL	JO. MOY. HIVER	JO. MOY. ETE	POURC. AUGM.	JOUR MAXIMUM	HEURES MAXIMALES			
						1-ERE	10-E	30-E	100-E
82	4207	2914	5774	-8.6	13463	1334	838	744	620
*POURC.		69.3	137.2		320.0	31.7	19.9	17.7	14.7
83	4387	3030	5902	+4.3	13495	1228	988	806	640
*POURC.		69.1	134.5		307.6	28.0	22.5	18.4	14.6
84	4679	3293	6249	+6.7	13033	1191	892	754	616
*POURC.		70.4	133.6		278.5	25.5	19.1	16.1	13.2
85	4998	3477	6770	+6.8	12647	1194	927	848	719
*POURC.		69.6	135.5		253.0	23.9	18.5	17.0	14.4
86	5122	3834	6719	+2.5	13545	1859	1031	869	735
*POURC.		74.9	131.2		264.4	36.3	20.1	17.0	14.3

DISTRIBUTION MENSUELLE DE 1986

MOIS	HEURE MAXIMUM	JOUR MAXIMUM	JOUR MOYEN	TOTAL DU MOIS	POURC. ANNEE
JANV.	408	4615	3061	94899	5.1
FEV.	485	5177	3609	101070	5.4
MARS	882	10264	4301	133359	7.1
AVRIL	537	5822	4371	131131	7.0
MAI	802	9202	5112	158484	8.5
JUIN	922	9984	5905	177173	9.5
JUIL.	1265	12889	8061	249920	13.4
AOUT	907	11254	7599	235589	12.6
SEPT	771	7501	5240	157216	8.4
OCT.	1859	13545	5492	170282	9.1
NOV.	565	6610	4208	126265	6.8
DEC.	915	9632	4345	134710	7.2

JOUR MOYEN ANNUEL: 5122 TOTAL: 1870098

ROUTE COMPT. VOIE  
 0020 223 SUD 01

REPARTITION HORAIRE JOURNALIERE DE 1986

HEURES A.M.	DIMANCHE MOYENNE POURC. (*)	SAMEDI MOYENNE POURC.	JOURS OUV. MOYENNE POURC.
12- 1	95 1.80	114 2.03	66 1.34
1- 2	72 1.36	83 1.48	48 0.97
2- 3	51 0.97	69 1.23	41 0.83
3- 4	38 0.72	59 1.05	43 0.87
4- 5	31 0.59	61 1.09	51 1.03
5- 6	30 0.57	72 1.29	69 1.40
6- 7	46 0.87	103 1.84	112 2.26
7- 8	79 1.50	156 2.78	186 3.75
8- 9	139 2.63	253 4.52	278 5.60
9-10	247 4.68	379 6.76	320 6.43
10-11	344 6.52	461 8.23	309 6.20
11-12 P.M.	368 6.97	441 7.87	289 5.81
12- 1	348 6.59	381 6.80	266 5.36
1- 2	427 8.09	414 7.39	310 6.24
2- 3	446 8.45	413 7.37	337 6.77
3- 4	431 8.17	377 6.73	349 7.01
4- 5	423 8.01	358 6.39	371 7.46
5- 6	354 6.71	331 5.91	356 7.15
6- 7	286 5.42	249 4.44	289 5.81
7- 8	285 5.40	206 3.68	242 4.86
8- 9	269 5.10	181 3.23	202 4.06
9-10	218 4.13	165 2.94	178 3.58
10-11	152 2.88	141 2.52	148 2.97
11-12	99 1.88	136 2.43	112 2.25

JOUR MOYEN 5278 5603 4981  
 (\*) POURCENTAGES DES HEURES MOYENNES SUR LES JOURNEES MOYENNES

ROUTE COMPT. VOIE REGION TRONCON SECTION 12 MOIS DE RELEVÉ  
 0020 223 SUD 1 32 06 210

MUNICIPALITE: MONTMAGNY  
 ENTRE LES SORTIES DE BERTHIER ET MONTMAGNY.

JOURS MOYENS MENSUELS DE 1986

MOIS	DIMANCHE MOYEN	LUNDI MOYEN	MARDI MOYEN	MERCREDI MOYEN	JEUDI MOYEN	VENDREDI MOYEN	SAMEDI MOYEN	JOUR MOY. AJUSTE 1986	JOUR MOY. AJUSTE 1985
JANV.	2688	2775	2655	3042	3127	3787	3356	3061	2947
FEV.	3375	3504	3458	3328	3529	4599	3472	3609	3185
MARS	4319	3511	3577	3907	4807	5769	4230	4302	3806
AVRIL	4334	4189	4074	3988	4095	5486	4598	4394	4672
MAI	4937	4561	4356	4371	4687	6852	5499	5037	4890
JUIN	5522	5484	4724	4802	5282	8093	7433	5905	5949
JUIL.	8170	7801	6881	6379	6864	10289	10740	8160	8020
AOUT	7999	7086	6326	6033	6408	9548	8886	7469	7850
SEPT	7060	4658	4498	4567	5074	5946	4611	5202	5106
OCT.	7692	4406	4540	4435	4807	6718	5158	5393	5204
NOV.	4088	4174	3973	3960	4048	4625	4539	4201	4138
DEC.	3597	4156	4624	5177	3699	4673	4554	4354	3946
JOUR MOYEN	5315	4692	4473	4499	4702	6365	5589	5090	4976

ROUTE COMPT. VOIE  
 0020 223 SUD 1

POURCENTAGES DES JOURS MOYENS MENSUELS PAR RAPPORT AU J.M.A. AJUSTE DE 1986

MOIS	DIMANCHE	LUNDI	MARDI	MERCREDI	JEUDI	VENDREDI	SAMEDI	JOUR MOY. AJUSTE 1986	JOUR MOY. AJUSTE 1985 (*)
JANV.	52.8	54.5	52.2	59.8	61.4	74.4	65.9	60.1	59.2
FEV.	66.3	68.8	67.9	65.4	69.3	90.4	68.2	70.9	64.0
MARS	84.9	69.0	70.3	76.8	94.4	113.3	83.1	84.5	76.5
AVRIL	85.1	82.3	80.0	78.3	80.5	107.8	90.3	86.3	93.9
MAI	97.0	89.6	85.6	85.9	92.1	134.6	108.0	99.0	98.3
JUIN	108.5	107.7	92.8	94.3	103.8	159.0	146.0	116.0	119.6
JUIL.	160.5	153.3	135.2	125.3	134.9	202.1	211.0	160.3	161.2
AOUT	157.2	139.2	124.3	118.5	125.9	187.6	174.6	146.7	157.8
SEPT	138.7	91.5	88.4	89.7	99.7	116.8	90.6	102.2	102.6
OCT.	151.1	86.6	89.2	87.1	94.4	132.0	101.3	106.0	104.6
NOV.	80.3	82.0	78.1	77.8	79.5	90.9	89.2	82.5	83.2
DEC.	70.7	81.7	90.8	101.7	72.7	91.8	89.5	85.5	79.3
JOUR MOYEN	104.4	92.2	87.9	88.4	92.4	125.0	109.8	100.0	100.0

(\*) POURCENTAGE DU JOUR MOYEN MENSUEL AJUSTE DE 1985 PAR RAPPORT AU J.M.A. AJUSTE DE 1986

VARIATIONS JOURNALIERES

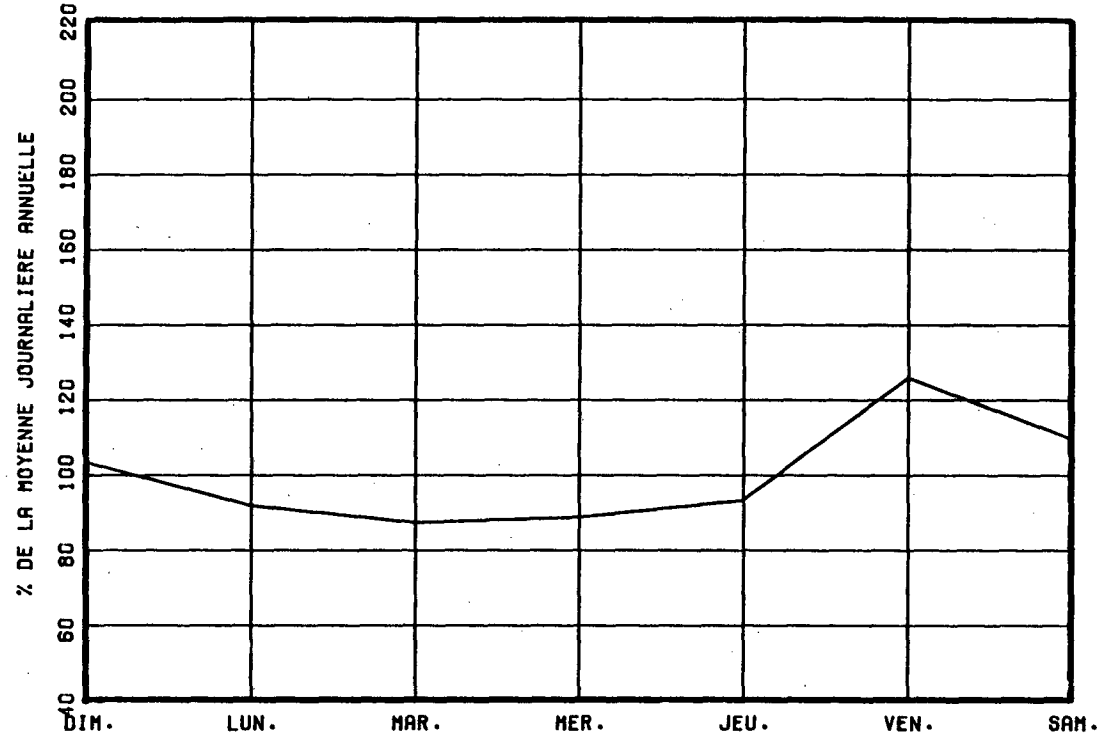

VARIATIONS MENSUELLES

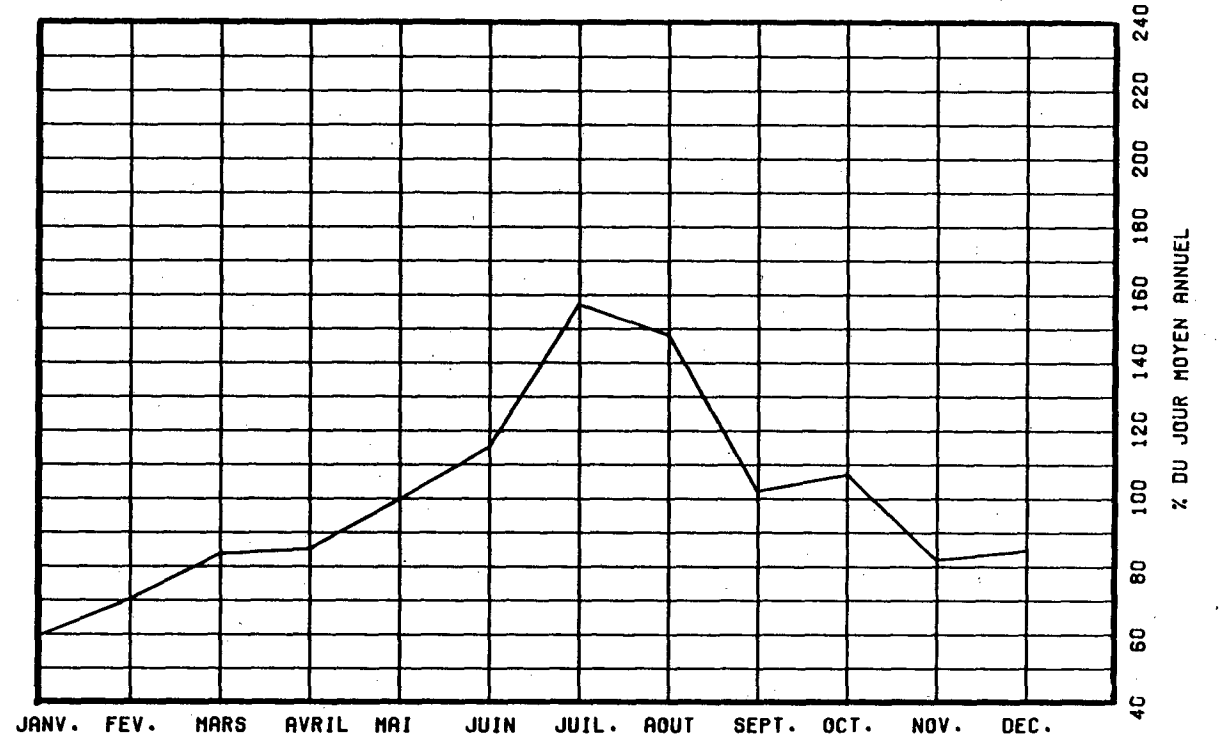

VARIATIONS HORAIRES

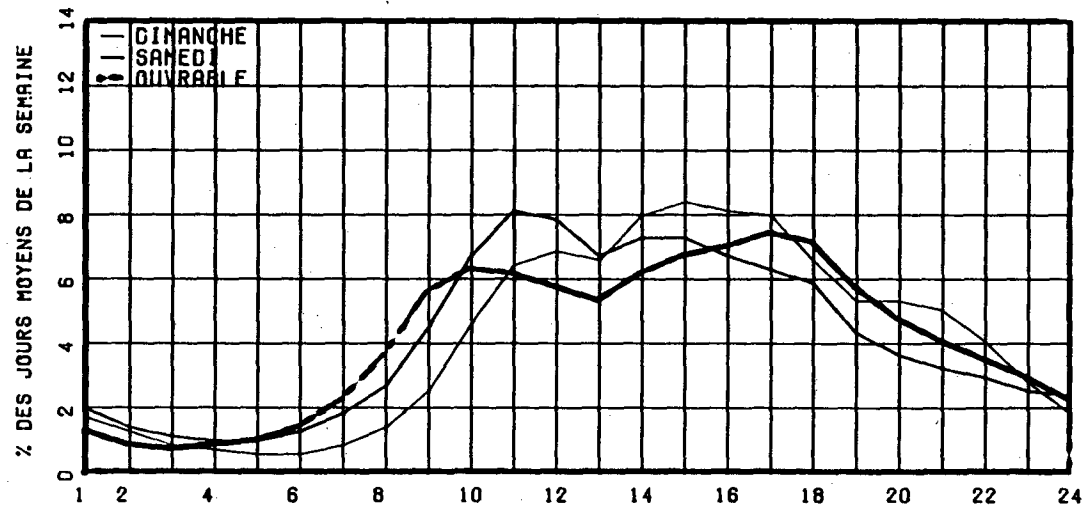

RELATION ENTRE LES HEURES DE POINTES ET LE J.M.A.

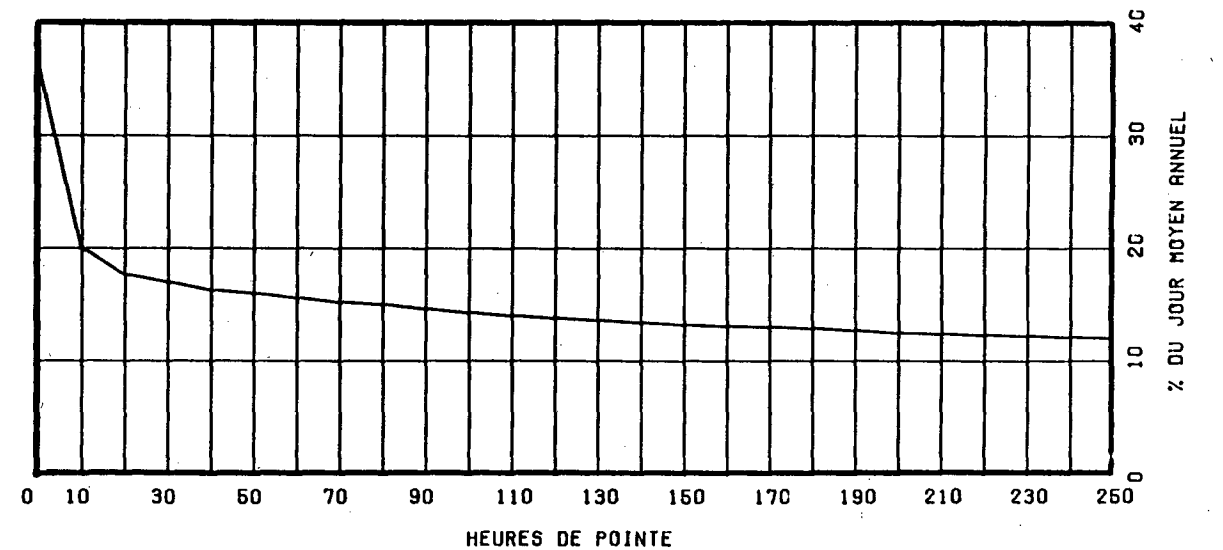

ROUTE COMPT. VOIE REGION TRONCON SECTION 12 MOIS DE RELEVÉ  
 OO20 223 TOT 32 06 210

MUNICIPALITE: MONTMAGNY  
 ENTRE LES SORTIES DE BERTHIER ET MONTMAGNY.

ANNEE	JO. MOY. ANNUEL	JO. MOY. HIVER	JO. MOY. ETE	POURC. AUGM.	JOUR MAXIMUM	HEURES MAXIMALES			
						1-ERE	10-E	30-E	100-E
82	8534	5976	11625	-8.8	20131	1791	1604	1380	1201
*POURC.		70.0	136.2		235.9	21.0	18.8	16.2	14.1
83	8757	6003	11803	+2.6	19264	1974	1603	1419	1233
*POURC.		68.6	134.8		220.0	22.5	18.3	16.2	14.1
84	9372	6556	12515	+7.0	19793	2070	1675	1418	1230
*POURC.		70.0	133.5		211.2	22.1	17.9	15.1	13.1
85	10044	6913	13682	+7.2	20714	2126	1852	1543	1361
*POURC.		68.8	136.2		206.2	21.2	18.4	15.4	13.6
86	10207	7521	13551	+1.6	21852	2438	1782	1577	1413
*POURC.		73.7	132.8		214.1	23.8	17.5	15.5	13.8

DISTRIBUTION MENSUELLE DE 1986

MOIS	HEURE MAXIMUM	JOUR MAXIMUM	JOUR MOYEN	TOTAL DU MOIS	POURC. ANNEE
JANV.	1258	9964	6236	193333	5.2
FEV.	891	9795	7076	198144	5.3
MARS	1952	17811	8430	261350	7.0
AVRIL	960	11093	8660	259823	7.0
MAI	1399	15709	10028	310872	8.3
JUIN	1382	17238	11512	345379	9.3
JUIL.	1851	21852	16349	506846	13.6
AOUT	1581	20121	15508	480768	12.9
SEPT	2006	20652	10680	320427	8.6
OCT.	2438	19300	10883	337402	9.1
NOV.	1226	12291	8479	254393	6.8
DEC.	1536	13442	8299	257290	6.9

JOUR MOYEN ANNUEL: 10207

TOTAL: 3726027

ROUTE COMPT. VOIE  
 OO20 223 TOTAL

REPARTITION HORAIRE JOURNALIERE DE 1986

HEURES A.M.	DIMANCHE MOYENNE POURC. (*)	SAMEDI MOYENNE POURC.	JOURS OUV. MOYENNE POURC.
12- 1	181 1.58	195 1.86	126 1.28
1- 2	141 1.23	145 1.38	93 0.95
2- 3	104 0.91	123 1.17	81 0.82
3- 4	78 0.68	100 0.95	83 0.85
4- 5	62 0.54	101 0.96	94 0.96
5- 6	59 0.52	116 1.11	136 1.38
6- 7	85 0.74	171 1.63	236 2.40
7- 8	144 1.26	275 2.63	379 3.85
8- 9	257 2.25	482 4.60	530 5.39
9-10	437 3.82	717 6.85	599 6.09
10-11	624 5.45	848 8.10	600 6.10
11-12 P.M.	698 6.10	812 7.75	579 5.88
12- 1	695 6.07	724 6.91	549 5.59
1- 2	879 7.68	793 7.57	641 6.51
2- 3	959 8.38	782 7.47	686 6.97
3- 4	997 8.71	720 6.87	717 7.28
4- 5	1010 8.83	682 6.51	756 7.68
5- 6	838 7.32	617 5.89	704 7.15
6- 7	691 6.04	476 4.54	565 5.75
7- 8	717 6.27	403 3.85	466 4.74
8- 9	682 5.96	354 3.38	393 3.99
9-10	535 4.67	318 3.04	342 3.48
10-11	354 3.09	271 2.59	274 2.79
11-12	217 1.90	249 2.38	205 2.09

JOUR MOYEN 11444 10474 9843  
 (\*) POURCENTAGES DES HEURES MOYENNES SUR LES JOURNEES MOYENNES

ROUTE COMPT. VOIE REGION TRONCON SECTION 12 MOIS DE RELEVÉ  
 0020 223 TOT 32 06 210

MUNICIPALITE: MONTMAGNY  
 ENTRE LES SORTIES DE BERTHIER ET MONTMAGNY.

JOURS MOYENS MENSUELS DE 1986

MOIS	DIMANCHE MOYEN	LUNDI MOYEN	MARDI MOYEN	MERCREDI MOYEN	JEUDI MOYEN	VENDREDI MOYEN	SAMEDI MOYEN	JOUR MOY. AJUSTE 1986	JOUR MOY. AJUSTE 1985
JANV.	6295	5523	4892	6040	6247	7694	6569	6180	6043
FEV.	7068	6779	6710	6536	7144	8784	6513	7076	6381
MARS	10382	6866	6808	7541	9216	9916	7532	8323	7551
AVRIL	9492	8151	7996	7952	8372	10527	8478	8709	9841
MAI	11592	8898	8503	8585	9463	12497	9611	9878	9657
JUIN	12405	10988	9257	9726	10614	14365	12352	11386	12076
JUIL.	17605	16550	14123	13479	14835	19493	19144	16461	16073
AOUT	18036	14390	12560	12547	13750	18656	16860	15257	15874
SEPT	13899	9541	9218	9153	9892	12564	10057	10617	10172
OCT.	13725	8930	8890	8782	9773	13793	11168	10723	10118
NOV.	9476	8250	7804	7879	8314	8791	8570	8440	8206
DEC.	7848	8184	8549	8511	7512	8921	8668	8313	7559
JOUR MOYEN	11485	9420	8775	8894	9594	12166	10460	10113	9962

ROUTE COMPT. VOIE  
 0020 223 TOT

POURCENTAGES DES JOURS MOYENS MENSUELS PAR RAPPORT AU J.M.A. AJUSTE DE 1986

MOIS	DIMANCHE	LUNDI	MARDI	MERCREDI	JEUDI	VENDREDI	SAMEDI	JOUR MOY. AJUSTE 1986	JOUR MOY. AJUSTE 1985(*)
JANV.	62.2	54.6	48.4	59.7	61.8	76.1	65.0	61.1	60.7
FEV.	69.9	67.0	66.4	64.6	70.6	86.9	64.4	70.0	64.1
MARS	102.7	67.9	67.3	74.6	91.1	98.1	74.5	82.3	75.8
AVRIL	93.9	80.6	79.1	78.6	82.8	104.1	83.8	86.1	98.8
MAI	114.6	88.0	84.1	84.9	93.6	123.6	95.0	97.7	96.9
JUIN	122.7	108.7	91.5	96.2	105.0	142.0	122.1	112.6	121.2
JUIL.	174.1	163.7	139.7	133.3	146.7	192.8	189.3	162.8	161.3
AOUT	178.3	142.3	124.2	124.1	136.0	184.5	166.7	150.9	159.3
SEPT	137.4	94.3	91.2	90.5	97.8	124.2	99.4	105.0	102.1
OCT.	135.7	88.3	87.9	86.8	96.6	136.4	110.4	106.0	101.6
NOV.	93.7	81.6	77.2	77.9	82.2	86.9	84.7	83.5	82.4
DEC.	77.6	80.9	84.5	84.2	74.3	88.2	85.7	82.2	75.9
JOUR MOYEN	113.6	93.1	86.8	87.9	94.9	120.3	103.4	100.0	100.0

(\*) POURCENTAGE DU JOUR MOYEN MENSUEL AJUSTE DE 1985 PAR RAPPORT AU J.M.A. AJUSTE DE 1985



VARIATIONS JOURNALIERES

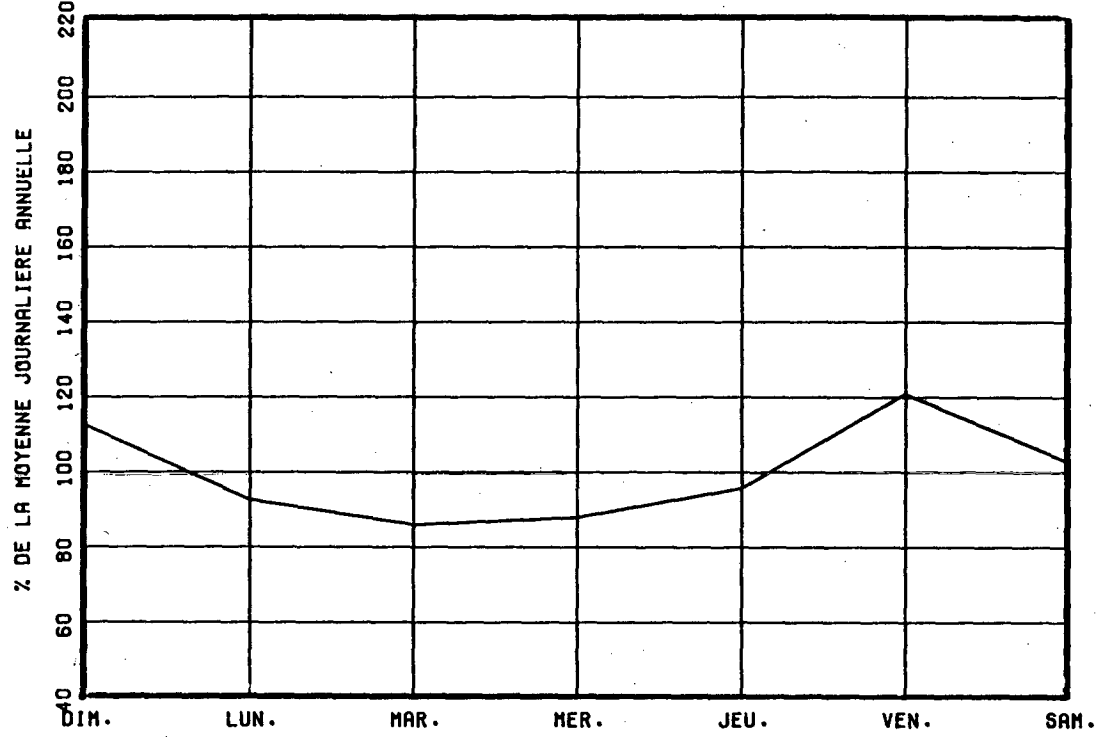

VARIATIONS MENSUELLES

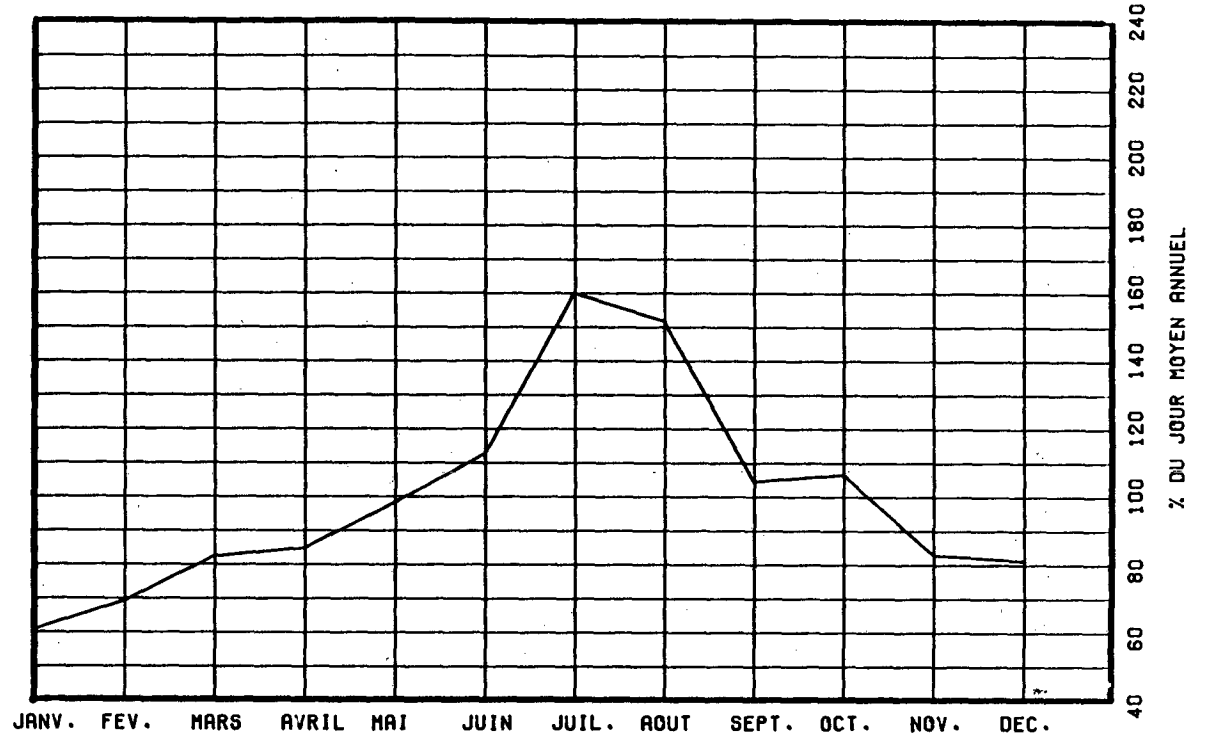

VARIATIONS HORAIRES

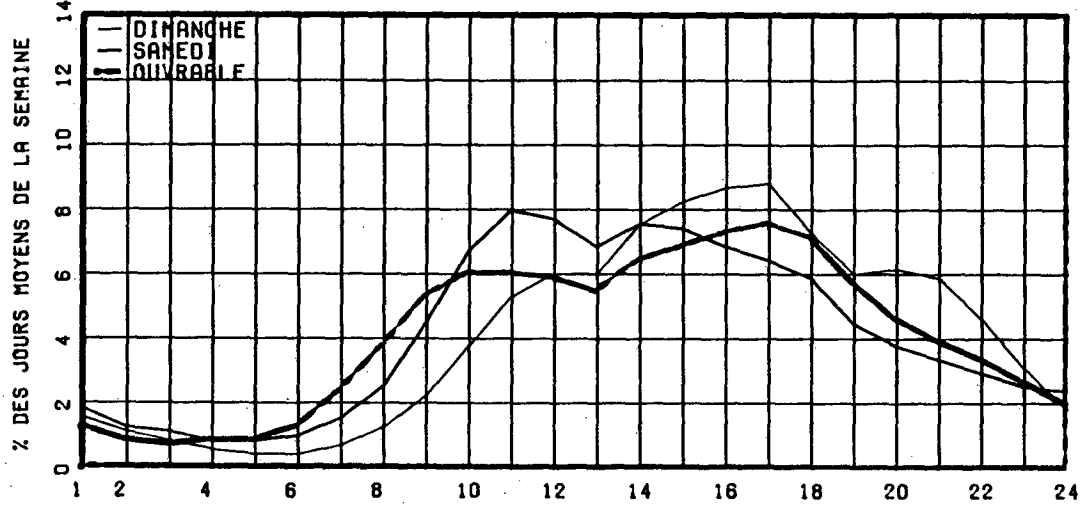

RELATION ENTRE LES HEURES DE POINTES ET LE J.M.A.

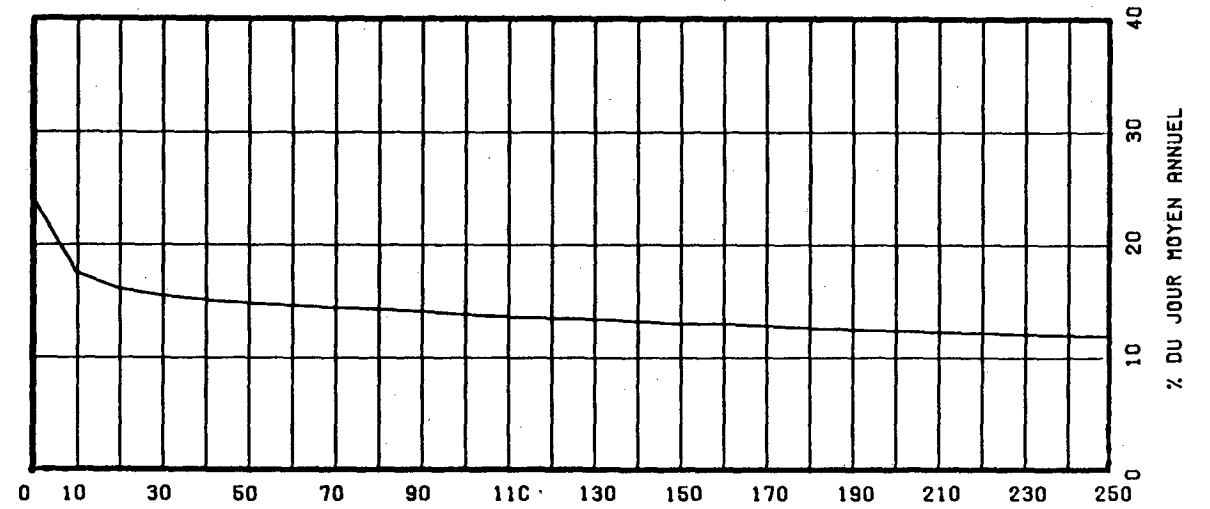

ROUTE COMPT. VOIE REGION TRONCON SECTION 12 MOIS DE RELEVÉ  
0020 286 32 06 060

MUNICIPALITE: SAINT-ROMUALD  
A 2.1 KM. A L'EST DE LA RTE 175.

ANNEE	JO. MOY. ANNUEL	JO. MOY. HIVER	JO. MOY. ETE	POURC. AUGM.	JOUR MAXIMUM	HEURES MAXIMALES			
						1-ERE	10-E	30-E	100-E
82	33291	28269	37621	-4.7	48632	4610	4285	3990	3647
*POURC.		84.9	113.0		146.1	13.8	12.9	12.0	11.0
83	35740	28000	42524	+7.4	56324	5205	4666	4400	3989
*POURC.		78.3	119.0		157.6	14.6	13.1	12.3	11.2
84	36776	31028	40854	+2.9	56922	5378	4830	4364	4028
*POURC.		84.4	111.1		154.8	14.6	13.1	11.9	11.0
85	40949	34125	47173	+11.3	60717	5383	5058	4825	4460
*POURC.		83.3	115.2		148.3	13.1	12.4	11.8	10.9
86	42636	36075	48469	+4.1	64582	5721	5271	4879	4605
*POURC.		84.6	113.7			13.4	12.4	11.4	10.8

## DISTRIBUTION MENSUELLE DE 1986

MOIS	HEURE MAXIMUM	JOUR MAXIMUM	JOUR MOYEN	TOTAL DU MOIS	POURC. ANNEE
JANV.	4097	44220	31986	991572	6.4
FEV.	4528	44838	36804	1030524	6.6
MARS	4623	51001	37221	1153856	7.4
AVRIL	4831	49911	41679	1250394	8.0
MAI	5271	55332	43066	1335072	8.6
JUIN	5289	59026	46210	1386315	8.9
JUIL.	5280	60026	49328	1529186	9.8
AOUT	5721	64582	51539	1597720	10.3
SEPT	5289	56202	46672	1400187	9.0
OCT.	5634	63524	47362	1468223	9.4
NOV.	5111	53802	41006	1230187	7.9
DEC.	4597	48071	38360	1189187	7.6

JOUR MOYEN ANNUEL: 42636

TOTAL: 15562423

ROUTE COMPT. VOIE  
0020 286 TOTAL

## REPARTITION HORAIRE JOURNALIERE DE 1986

HEURES A.M.	DIMANCHE MOYENNE POURC. (*)		SAMEDI MOYENNE POURC.		JOURS OUV. MOYENNE POURC.	
	HEURES	POURC.	HEURES	POURC.	HEURES	POURC.
12- 1	539	2.97	447	2.37	254	1.12
1- 2	410	2.26	316	1.68	144	0.64
2- 3	279	1.54	222	1.18	104	0.46
3- 4	190	1.05	175	0.93	95	0.42
4- 5	104	0.57	117	0.62	100	0.44
5- 6	85	0.47	127	0.67	164	0.73
6- 7	135	0.74	241	1.28	577	2.55
7- 8	262	1.44	500	2.65	1684	7.44
8- 9	403	2.22	840	4.46	1863	8.23
9-10	609	3.35	1063	5.64	1166	5.15
10-11	822	4.53	1203	6.39	1093	4.83
11-12 P.M.	920	5.07	1229	6.52	1108	4.90
12- 1	1064	5.86	1228	6.52	1122	4.96
1- 2	1432	7.89	1379	7.32	1290	5.70
2- 3	1419	7.82	1326	7.04	1306	5.77
3- 4	1427	7.86	1317	6.99	1539	6.80
4- 5	1572	8.66	1342	7.12	2158	9.54
5- 6	1282	7.06	1214	6.44	1917	8.47
6- 7	1033	5.69	930	4.94	1277	5.64
7- 8	1080	5.95	853	4.53	1021	4.51
8- 9	1031	5.68	744	3.95	790	3.49
9-10	884	4.87	663	3.52	780	3.45
10-11	685	3.77	670	3.56	620	2.74
11-12	490	2.70	694	3.68	454	2.01
JOUR MOYEN	18157		18840		22637	
(*) POURCENTAGES DES HEURES MOYENNES SUR LES JOURNEES MOYENNES						

ROUTE COMPT. VOIE REGION TRONCON SECTION 12 MOIS DE RELEVÉ  
 0020 286 32 06 060

MUNICIPALITE: SAINT-ROMUALD  
 A 2.1 KM. A L'EST DE LA RTE 175.

JOURS MOYENS MENSUELS DE 1986

MOIS	DIMANCHE MOYEN	LUNDI MOYEN	MARDI MOYEN	MERCREDI MOYEN	JEUDI MOYEN	VENDREDI MOYEN	SAMEDI MOYEN	JOUR MOY. AJUSTE 1986	JOUR MOY. AJUSTE 1985
JANV.	22433	31132	33476	35496	37106	38122	29378	32449	31935
FEV.	29126	38042	37720	37705	39855	43286	31894	36804	33854
MARS	33483	35999	36629	40108	43951	41514	32028	37673	36020
AVRIL	33778	41268	42825	44123	44046	49136	35681	41551	39398
MAI	36930	43575	41851	44049	46039	52354	36824	43088	43418
JUIN	38875	47033	45824	47501	50484	55761	41358	46690	47227
JUIL.	45366	49972	48278	48655	51006	57108	45652	49433	48951
AOUT	47698	51669	50067	50584	53130	60597	46887	51518	49245
SEPT	42493	46886	46379	47524	50232	54900	39412	46832	44056
OCT.	41868	45421	46530	47146	50347	56819	41233	47052	43382
NOV.	34081	43935	43806	44515	45896	41344	36357	41419	39540
DEC.	28461	41428	40574	38479	43857	47934	35156	39412	35864
JOUR MOYEN	36216	43030	42829	43823	46329	49906	37655	42826	41074

ROUTE COMPT. VOIE  
 0020 286

POURCENTAGES DES JOURS MOYENS MENSUELS PAR RAPPORT AU J.M.A. AJUSTE DE 1986

MOIS	DIMANCHE	LUNDI	MARDI	MERCREDI	JEUDI	VENDREDI	SAMEDI	JOUR MOY. AJUSTE 1986	JOUR MOY. AJUSTE 1985(*)
JANV.	52.4	72.7	78.2	82.9	86.6	89.0	68.6	75.8	77.7
FEV.	68.0	88.8	88.1	88.0	93.1	101.1	74.5	85.9	82.4
MARS	78.2	84.1	85.5	93.7	102.6	96.9	74.8	88.0	87.7
AVRIL	78.9	96.4	100.0	103.0	102.8	114.7	83.3	97.0	95.9
MAI	86.2	101.7	97.7	102.9	107.5	122.2	86.0	100.6	105.7
JUIN	90.8	109.8	107.0	110.9	117.9	130.2	96.6	109.0	115.0
JUIL.	105.9	116.7	112.7	113.6	119.1	133.3	106.6	115.4	119.2
AOUT	111.4	120.6	116.9	118.1	124.1	141.5	109.5	120.3	119.9
SEPT	99.2	109.5	108.3	111.0	117.3	128.2	92.0	109.4	107.3
OCT.	97.8	106.1	108.6	110.1	117.6	132.7	96.3	109.9	105.6
NOV.	79.6	102.6	102.3	103.9	107.2	96.5	84.9	96.7	96.3
DEC.	66.5	96.7	94.7	89.8	102.4	111.9	82.1	92.0	87.3
JOUR MOYEN	84.6	100.5	100.0	102.3	108.2	116.5	87.9	100.0	100.0

(\*) POURCENTAGE DU JOUR MOYEN MENSUEL AJUSTE DE 1985 PAR RAPPORT AU J.M.A. AJUSTE DE 1985

VARIATIONS JOURNALIERES

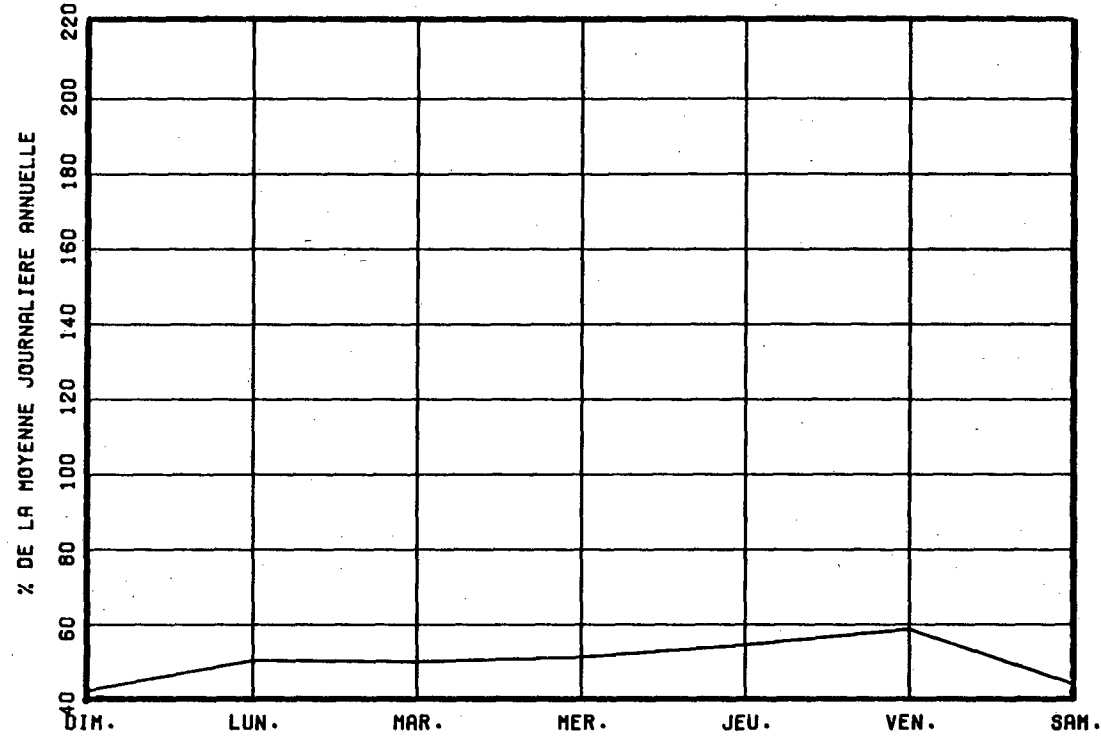

VARIATIONS MENSUELLES

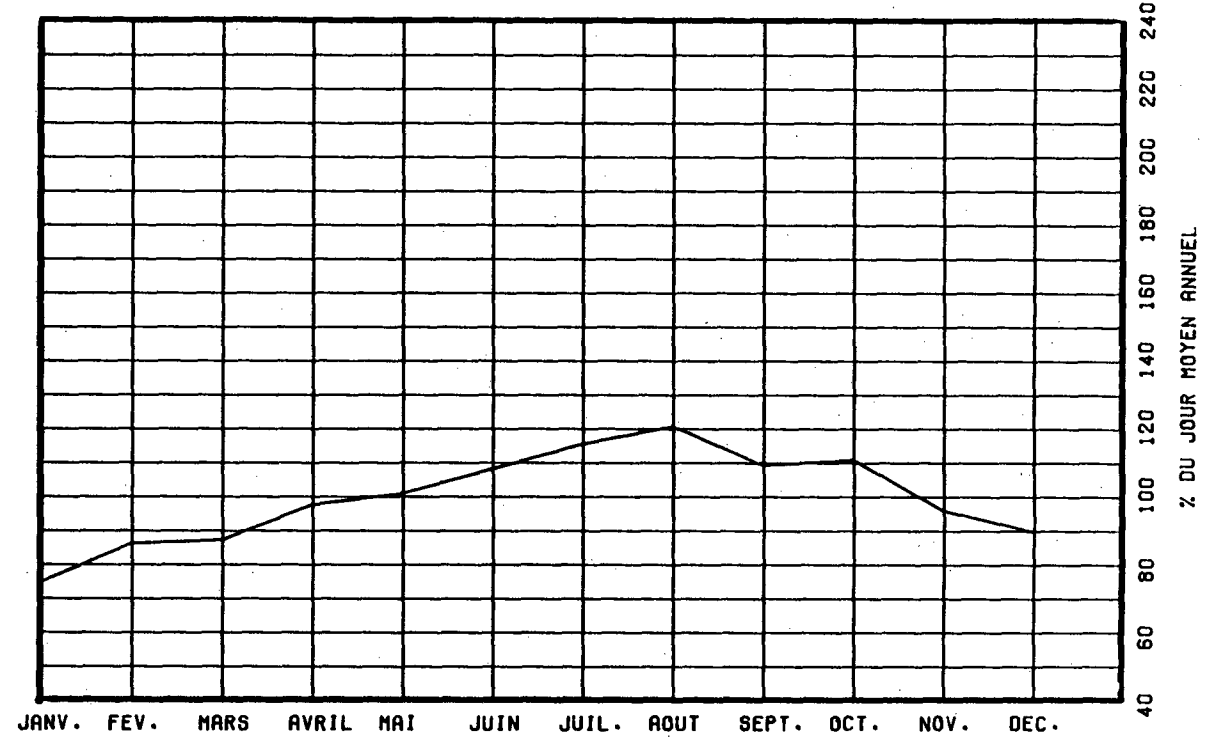

VARIATIONS HORAIRES

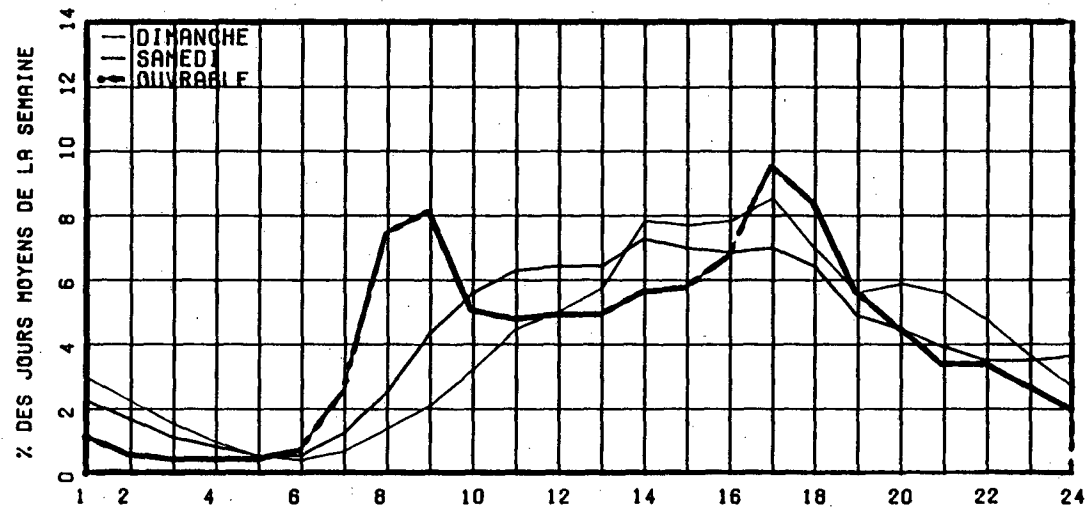

RELATION ENTRE LES HEURES DE POINTES ET LE J.M.A.

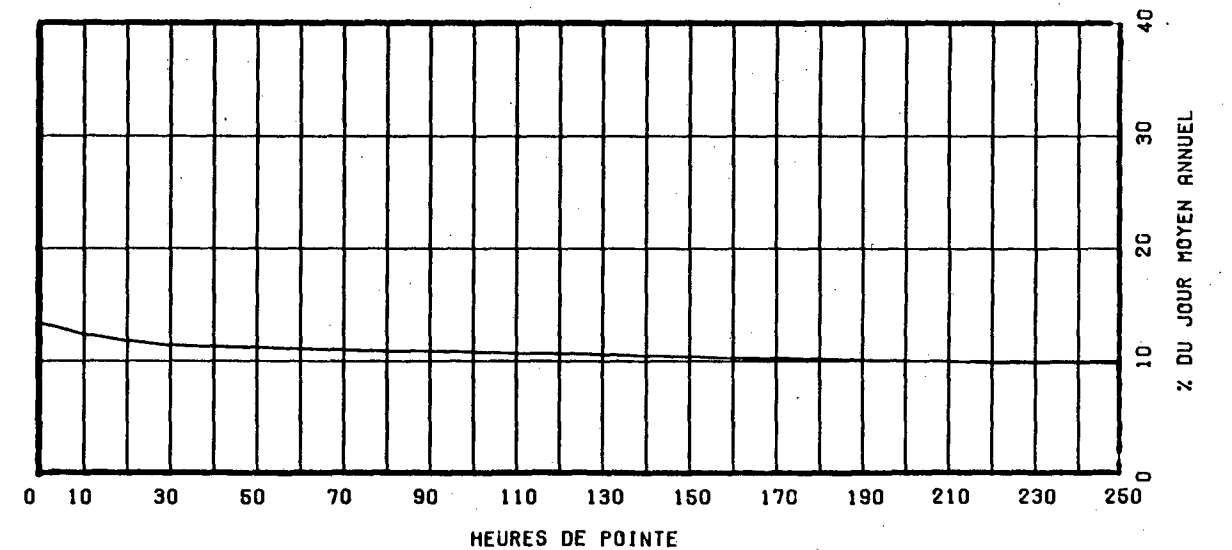

ROUTE COMPT. VOIE REGION TRONCON SECTION 12 MOIS DE RELEVÉ  
 0020 327 32 06 020

MUNICIPALITE: BERNIERES

A 0.8 KM. A L'EST DE LA RTE 171.

ANNEE	JO. MOY. ANNUEL	JO. MOY. HIVER	JO. MOY. ETE	POURC. AUGM.	JOUR MAXIMUM	HEURES MAXIMALES			
						1-ERE	10-E	30-E	100-E
82	23502	18740	29090	-8.1	40545	3887	3370	3085	2703
*POURC.		79.7	123.8		172.5	16.5	14.3	13.1	11.5
83	23901	18298	29967	+1.7	42348	3827	3472	3151	2742
*POURC.		76.6	125.4		177.2	16.0	14.5	13.2	11.5
84	24975	19536	31787	+4.5	50612	4126	3622	3304	2916
*POURC.		78.2	127.3		202.7	16.5	14.5	13.2	11.7
85	25420	20245	31201	+1.8	42315	3540	3324	3106	2772
*POURC.		79.6	122.7		166.5	13.9	13.1	12.2	10.9
86	26818	21465	32592	+5.5	44971	3985	3565	3243	2919
*POURC.		80.0	121.5		167.7	14.9	13.3	12.1	10.9

DISTRIBUTION MENSUELLE DE 1986

MOIS	HEURE MAXIMUM	JOUR MAXIMUM	JOUR MOYEN	TOTAL DU MOIS	POURC. ANNEE
JANV.	2526	25262	18896	585802	6.0
FEV.	2785	27616	20591	576561	5.9
MARS	3413	35323	23150	717658	7.3
AVRIL	2875	31292	24887	746632	7.6
MAI	3179	37414	27745	860106	8.8
JUIN	3344	40052	30227	906830	9.3
JUIL.	3489	42540	35330	1095243	11.2
AOUT	3706	44971	36101	1119141	11.4
SEPT	3770	41770	28503	855117	8.7
OCT.	3985	41513	28275	876554	9.0
NOV.	2932	32508	24403	732114	7.5
DEC.	3171	31415	23141	717397	7.3
JOUR MOYEN ANNUEL: 26818			TOTAL: 9789155		

ROUTE COMPT. VOIE  
 0020 327 00

REPARTITION HORAIRE JOURNALIERE DE 1986

HEURES A.M.	DIMANCHE MOYENNE POURC. (*)		SAMEDI MOYENNE POURC.		JOURS OUV. MOYENNE POURC.	
	HEURES	POURC.	HEURES	POURC.	JOURS	POURC.
12- 1	582	2.10	551	2.14	339	1.27
1- 2	446	1.61	405	1.57	233	0.87
2- 3	310	1.12	302	1.17	190	0.71
3- 4	221	0.80	254	0.99	184	0.69
4- 5	133	0.48	197	0.76	199	0.74
5- 6	119	0.43	219	0.85	275	1.03
6- 7	187	0.68	394	1.53	756	2.82
7- 8	346	1.25	704	2.73	1667	6.22
8- 9	580	2.10	1145	4.44	1634	6.10
9-10	928	3.35	1605	6.23	1459	5.44
10-11	1321	4.78	1875	7.27	1415	5.28
11-12 P.M.	1540	5.57	1934	7.50	1424	5.31
12- 1	1712	6.19	1869	7.25	1387	5.18
1- 2	2125	7.68	1934	7.50	1563	5.83
2- 3	2196	7.94	1850	7.18	1655	6.17
3- 4	2275	8.22	1787	6.93	1839	6.86
4- 5	2432	8.79	1752	6.80	2301	8.59
5- 6	2054	7.43	1534	5.95	2120	7.91
6- 7	1708	6.17	1185	4.60	1550	5.78
7- 8	1738	6.28	1049	4.07	1266	4.72
8- 9	1650	5.97	931	3.61	1061	3.96
9-10	1392	5.03	820	3.18	978	3.65
10-11	1009	3.65	755	2.93	753	2.81
11-12	657	2.38	728	2.82	549	2.05
JOUR MOYEN	27661		25779		26808	
(*) POURCENTAGES	DES HEURES MOYENNES		SUR LES JOURNEES MOYENNES			

ROUTE COMPT. VOIE REGION TRONCON SECTION 12 MOIS DE RELEVÉ  
 0020 327 32 06 020

MUNICIPALITE: BERNIERES  
 A 0.8 KM. A L'EST DE LA RTE 171.

JOURS MOYENS MENSUELS DE 1986

MOIS	DIMANCHE MOYEN	LUNDI MOYEN	MARDI MOYEN	MERCREDI MOYEN	JEUDI MOYEN	VENDREDI MOYEN	SAMEDI MOYEN	JOUR MOY. AJUSTE 1986	JOUR MOY. AJUSTE 1985
JANV.	17163	17569	18407	18875	19236	22587	18380	18888	18583
FEV.	20286	19499	20288	19300	20110	25778	18876	20591	19855
MARS	25486	20288	20752	22295	25138	27373	20269	23085	21880
AVRIL	24918	23578	23913	23928	24992	30156	23210	24956	24527
MAI	29199	25839	25532	25386	27103	33438	26040	27505	26720
JUIN	30699	29005	26577	27847	29494	36902	30223	30106	29224
JUIL.	37348	34364	32489	32145	33929	41273	36404	35421	34150
AOUT	38625	34247	32438	32435	33808	42629	36230	35773	33656
SEPT	32715	26403	26336	26327	27641	33681	25910	28430	27110
OCT.	30772	24758	25452	25543	27400	34543	27294	27966	25172
NOV.	25197	23919	23572	23642	24648	26240	23606	24403	22370
DEC.	20790	23080	23406	24179	23257	27003	22135	23407	20523
JOUR MOYEN	27766	25212	24930	25158	26396	31800	25714	26710	25314

ROUTE COMPT. VOIE  
 0020 327

POURCENTAGES DES JOURS MOYENS MENSUELS PAR RAPPORT AU J.M.A. AJUSTE DE 1986

MOIS	DIMANCHE	LUNDI	MARDI	MERCREDI	JEUDI	VENDREDI	SAMEDI	JOUR MOY. AJUSTE 1986	JOUR MOY. AJUSTE 1985(*)
JANV.	64.3	65.8	68.9	70.7	72.0	84.6	68.8	70.7	73.4
FEV.	75.9	73.0	76.0	72.3	75.3	96.5	70.7	77.1	78.4
MARS	95.4	76.0	77.7	83.5	94.1	102.5	75.9	86.4	86.4
AVRIL	93.3	88.3	89.5	89.6	93.6	112.9	86.9	93.4	96.9
MAI	109.3	96.7	95.6	95.0	101.5	125.2	97.5	103.0	105.6
JUIN	114.9	108.6	99.5	104.3	110.4	138.2	113.2	112.7	115.4
JUIL.	139.8	128.7	121.6	120.3	127.0	154.5	136.3	132.6	134.9
AOUT	144.6	128.2	121.4	121.4	126.6	159.6	135.6	133.9	133.0
SEPT	122.5	98.9	98.6	98.6	103.5	126.1	97.0	106.4	107.1
OCT.	115.2	92.7	95.3	95.6	102.6	129.3	102.2	104.7	99.4
NOV.	94.3	89.6	88.3	88.5	92.3	98.2	88.4	91.4	88.4
DEC.	77.8	86.4	87.6	90.5	87.1	101.1	82.9	87.6	81.1
JOUR MOYEN	104.0	94.4	93.3	94.2	98.8	119.1	96.3	100.0	100.0

(\*) POURCENTAGE DU JOUR MOYEN MENSUEL AJUSTE DE 1985 PAR RAPPORT AU J.M.A. AJUSTE DE 1985

ROUTE 0020    COMPTEUR 327    VOIE 00

VARIATIONS JOURNALIERES

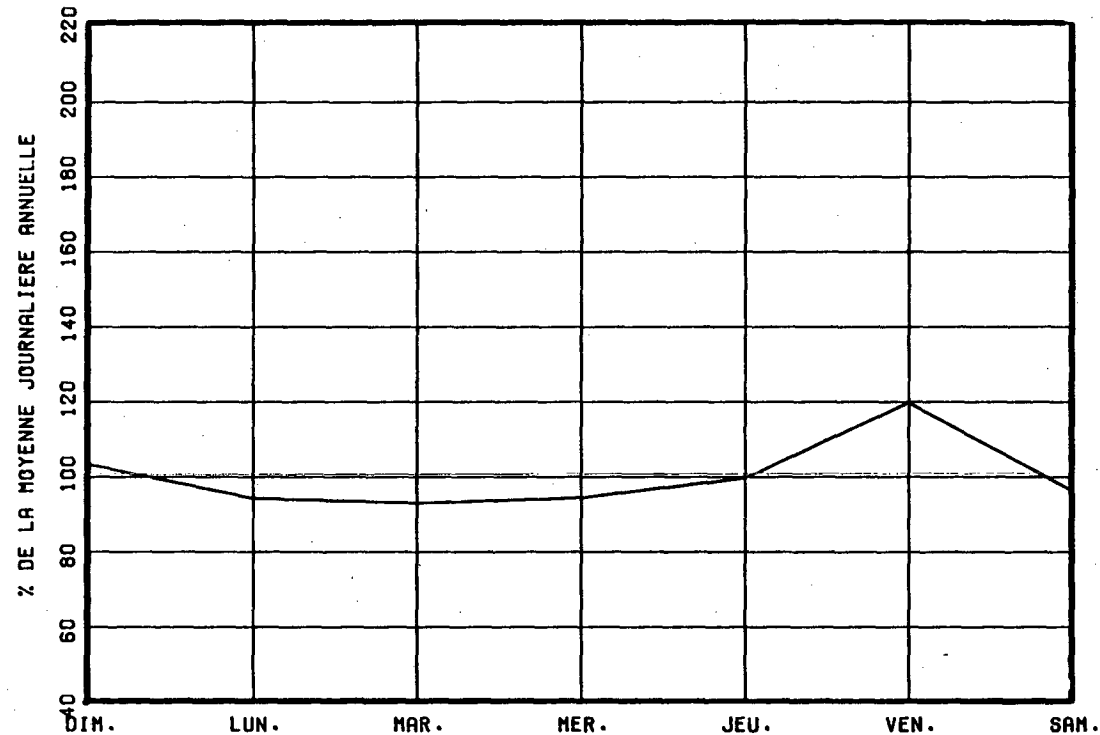

VARIATIONS MENSUELLES

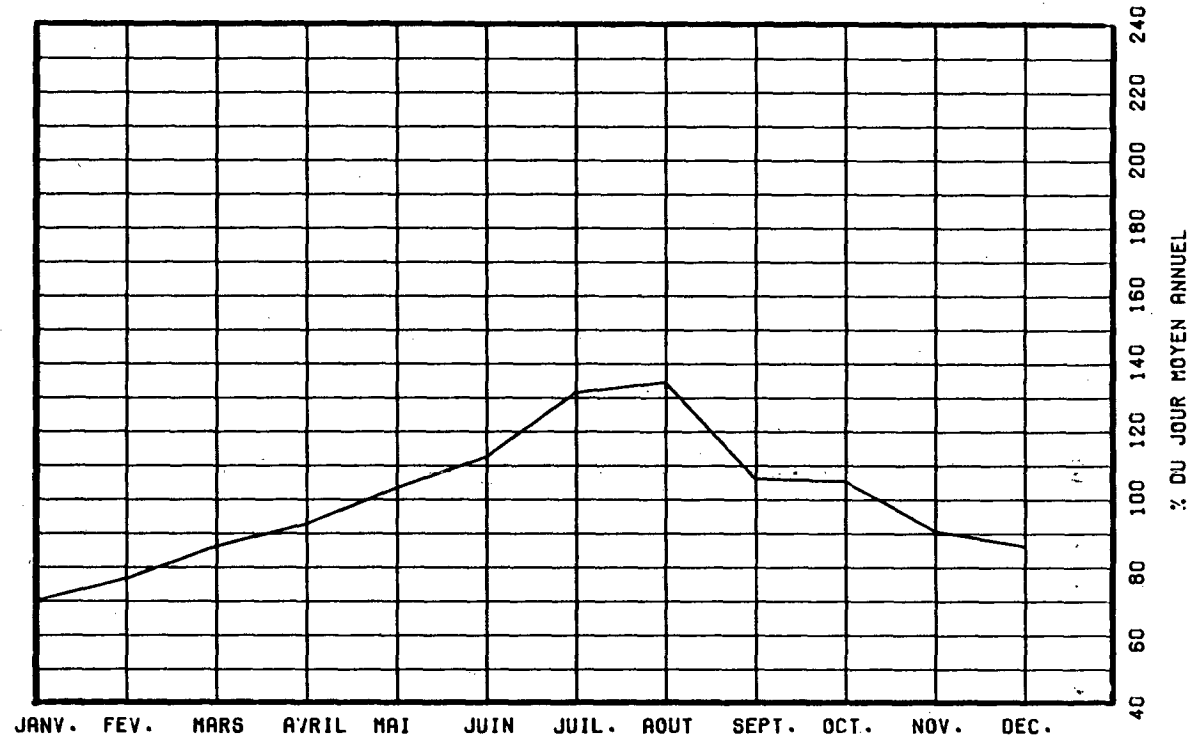

VARIATIONS HORAIRES

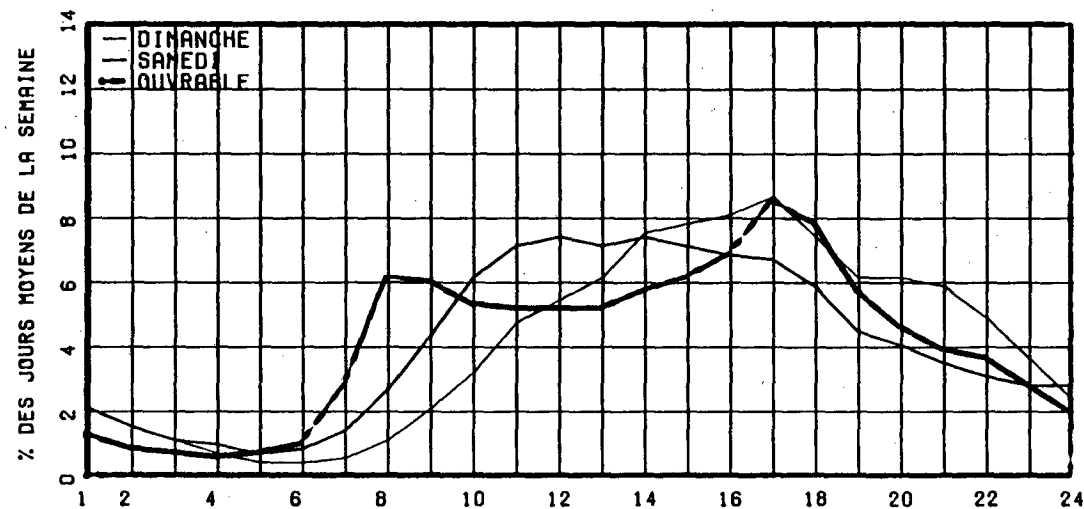

RELATION ENTRE LES HEURES DE POINTES ET LE J.M.A.

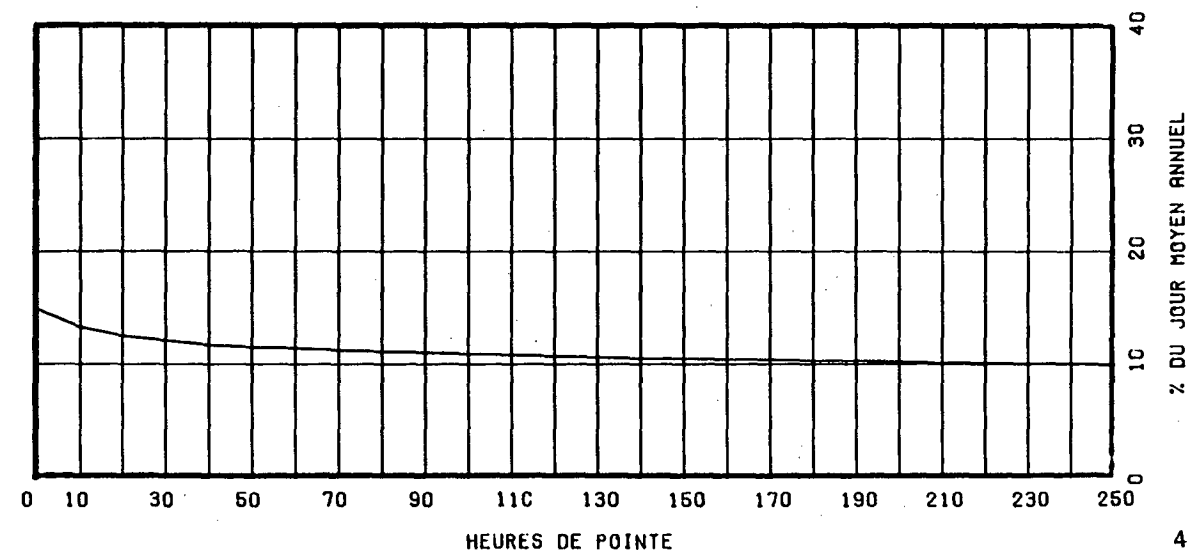

ROUTE COMPT. VOIE REGION TRONCON SECTION 12 MOIS DE RELEVÉ  
 OO20 372 NORD 1 40 05 120

MUNICIPALITE: VILLEROY

A LA HALTE ROUTIERE COTE NORD (O1 = ENTREE DE LA HALTE) (O2 = VOIE NORD AUTOROUTE 20)

ANNEE	JO. MOY. ANNUEL	JO. MOY. HIVER	JO. MOY. ETE	POURC. AUGM.	JOUR MAXIMUM	HEURES MAXIMALES			
						1-ERE	10-E	30-E	100-E
82	442	283	649	+0.5	1204	141	122	102	82
*POURC.		64.0	146.8		272.4	31.9	27.6	23.1	18.6
83	471	297	720	+6.6	1538	188	145	115	89
*POURC.		63.1	152.9		326.5	39.9	30.8	24.4	18.9
84	494	214	801	+4.9	1770	252	164	134	97
*POURC.		43.3	162.1		358.3	51.0	33.2	27.1	19.6
85	487	279	782	-1.4	1498	197	131	115	96
*POURC.		57.3	160.6		307.6	40.5	26.9	23.6	19.7
86	500	295	764	+2.7	1635	190	136	113	93
*POURC.		59.0	152.8		327.0	38.0	27.2	22.6	18.6

DISTRIBUTION MENSUELLE DE 1986

MOIS	HEURE MAXIMUM	JOUR MAXIMUM	JOUR MOYEN	TOTAL DU MOIS	POURC. ANNEE
JANV.	126	683	269	8361	4.6
FEV.	62	490	273	7654	4.2
MARS	120	939	347	10764	5.9
AVRIL	75	620	404	12130	6.6
MAI	123	979	514	15964	8.7
JUIN	108	980	649	19491	10.7
JUIL.	141	1353	931	28875	15.8
AOUT	126	1150	880	27293	14.9
SEPT	190	1635	588	17666	9.7
OCT.	164	1182	481	14933	8.2
NOV.	66	541	359	10786	5.9
DEC.	64	524	292	9053	4.9
JOUR MOYEN ANNUEL:	500			TOTAL: 182970	

ROUTE COMPT. VOIE  
 OO20 372 NORD O1

REPARTITION HORAIRE JOURNALIERE DE 1986

HEURES A.M.	DIMANCHE MOYENNE POURC. (*)		SAMEDI MOYENNE POURC.		JOURS OUV. MOYENNE POURC.	
	HEURES	POURC.	HEURES	POURC.	JOURS	POURC.
12- 1	8	1.27	8	1.68	7	1.51
1- 2	6	0.95	6	1.26	6	1.26
2- 3	4	0.64	4	0.84	5	1.22
3- 4	4	0.64	5	1.05	5	1.09
4- 5	4	0.64	5	1.05	6	1.26
5- 6	3	0.48	5	1.05	7	1.47
6- 7	4	0.64	7	1.47	8	1.81
7- 8	7	1.11	11	2.31	13	2.82
8- 9	12	1.91	19	3.99	18	3.91
9-10	22	3.50	33	6.93	26	5.46
10-11	32	5.09	43	9.03	29	6.18
11-12 P.M.	41	6.52	42	8.82	32	6.85
12- 1	43	6.84	39	8.19	32	6.89
1- 2	47	7.47	39	8.19	35	7.48
2- 3	64	10.17	40	8.40	41	8.78
3- 4	67	10.65	37	7.77	42	8.87
4- 5	65	10.33	32	6.72	37	7.82
5- 6	52	8.27	26	5.46	30	6.43
6- 7	37	5.88	20	4.20	24	5.13
7- 8	32	5.09	15	3.15	19	4.03
8- 9	28	4.45	12	2.52	15	3.24
9-10	21	3.34	11	2.31	12	2.56
10-11	15	2.38	8	1.68	10	2.14
11-12	11	1.75	9	1.89	8	1.72
JOUR MOYEN		629		476		476
(*) POURCENTAGES DES HEURES MOYENNES SUR LES JOURNEES MOYENNES						



ROUTE COMPT. VOIE REGION TRONCON SECTION 12 MOIS DE RELEVÉ  
 0020 372 NORD 1 40 05 120

MUNICIPALITE: VILLEROY

A LA HALTE ROUTIERE COTE NORD (O1 = ENTREE DE LA HALTE) (O2 = VOIE NORD AUTOROUTE 20)

JOURS MOYENS MENSUELS DE 1986

MOIS	DIMANCHE MOYEN	LUNDI MOYEN	MARDI MOYEN	MERCREDI MOYEN	JEUDI MOYEN	VENDREDI MOYEN	SAMEDI MOYEN	JOUR MOY. AJUSTE 1986	JOUR MOY. AJUSTE 1985
JANV.	310	246	225	239	268	321	242	264	255
FEV.	347	259	254	258	266	315	211	272	268
MARS	499	290	285	296	329	385	285	338	300
AVRIL	518	362	372	370	393	465	365	406	396
MAI	705	466	426	413	463	575	497	506	497
JUIN	803	642	470	513	584	708	706	632	674
JUIL.	1036	949	872	809	874	1072	923	933	983
AOUT	1067	829	748	749	786	990	909	868	892
SEPT	866	559	481	465	530	689	487	582	530
OCT.	715	392	402	396	411	553	441	472	417
NOV.	428	361	345	330	334	364	340	357	267
DEC.	290	281	296	319	271	308	271	290	283
JOUR MOYEN	632	469	431	429	459	562	473	493	480

ROUTE COMPT. VOIE  
 0020 372 NORD 1

POURCENTAGES DES JOURS MOYENS MENSUELS PAR RAPPORT AU J.M.A. AJUSTE DE 1986

MOIS	DIMANCHE	LUNDI	MARDI	MERCREDI	JEUDI	VENDREDI	SAMEDI	JOUR MOY. AJUSTE 1986	JOUR MOY. AJUSTE 1985 (*)
JANV.	62.9	49.9	45.6	48.5	54.4	65.1	49.1	53.5	53.1
FEV.	70.4	52.5	51.5	52.3	54.0	63.9	42.8	55.2	55.8
MARS	101.2	58.8	57.8	60.0	66.7	78.1	57.8	68.6	62.5
AVRIL	105.1	73.4	75.5	75.1	79.7	94.3	74.0	82.4	82.5
MAI	143.0	94.5	86.4	83.8	93.9	116.6	100.8	102.6	103.5
JUIN	162.9	130.2	95.3	104.1	118.5	143.6	143.2	128.2	140.4
JUIL.	210.1	192.5	176.9	164.1	177.3	217.4	187.2	189.2	204.8
AOUT	216.4	168.2	151.7	151.9	159.4	200.8	184.4	176.1	185.8
SEPT	175.7	113.4	97.6	94.3	107.5	139.8	98.8	118.1	110.4
OCT.	145.0	79.5	81.5	80.3	83.4	112.2	89.5	95.7	86.9
NOV.	86.8	73.2	70.0	66.9	67.7	73.8	69.0	72.4	55.6
DEC.	58.8	57.0	60.0	64.7	55.0	62.5	55.0	58.8	59.0
JOUR MOYEN	128.2	95.1	87.4	87.0	93.1	114.0	95.9	100.0	100.0

(\*) POURCENTAGE DU JOUR MOYEN MENSUEL AJUSTE DE 1985 PAR RAPPORT AU J.M.A. AJUSTE DE 1986

VARIATIONS JOURNALIERES

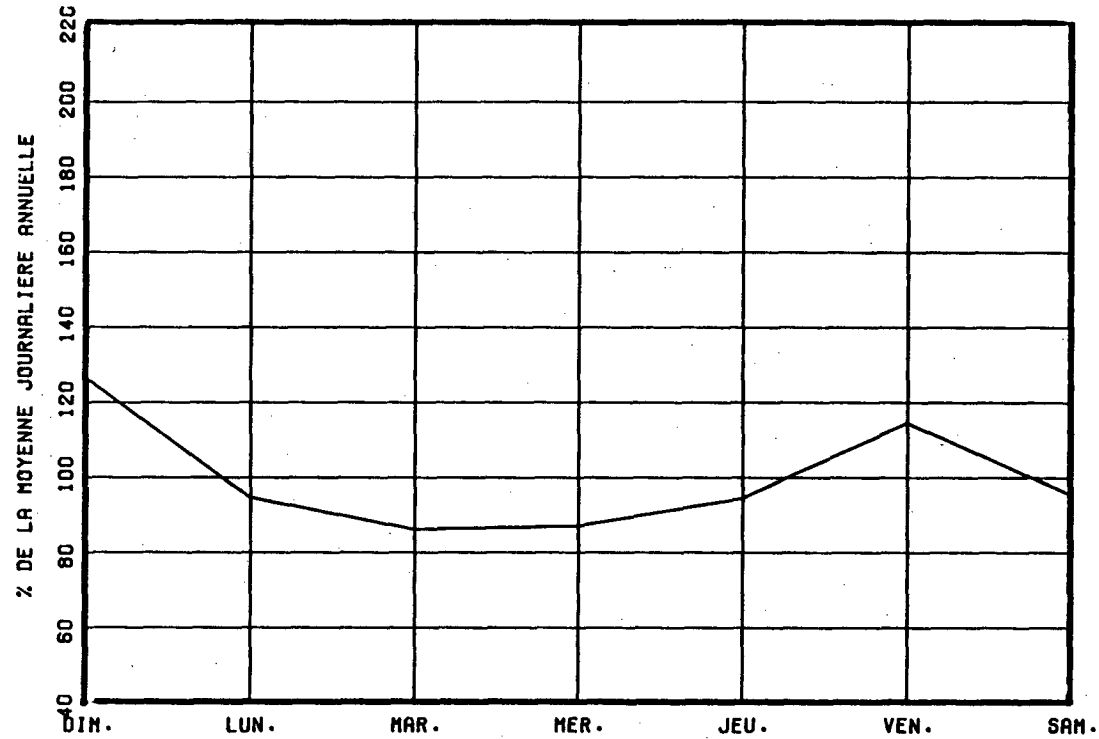

VARIATIONS MENSUELLES

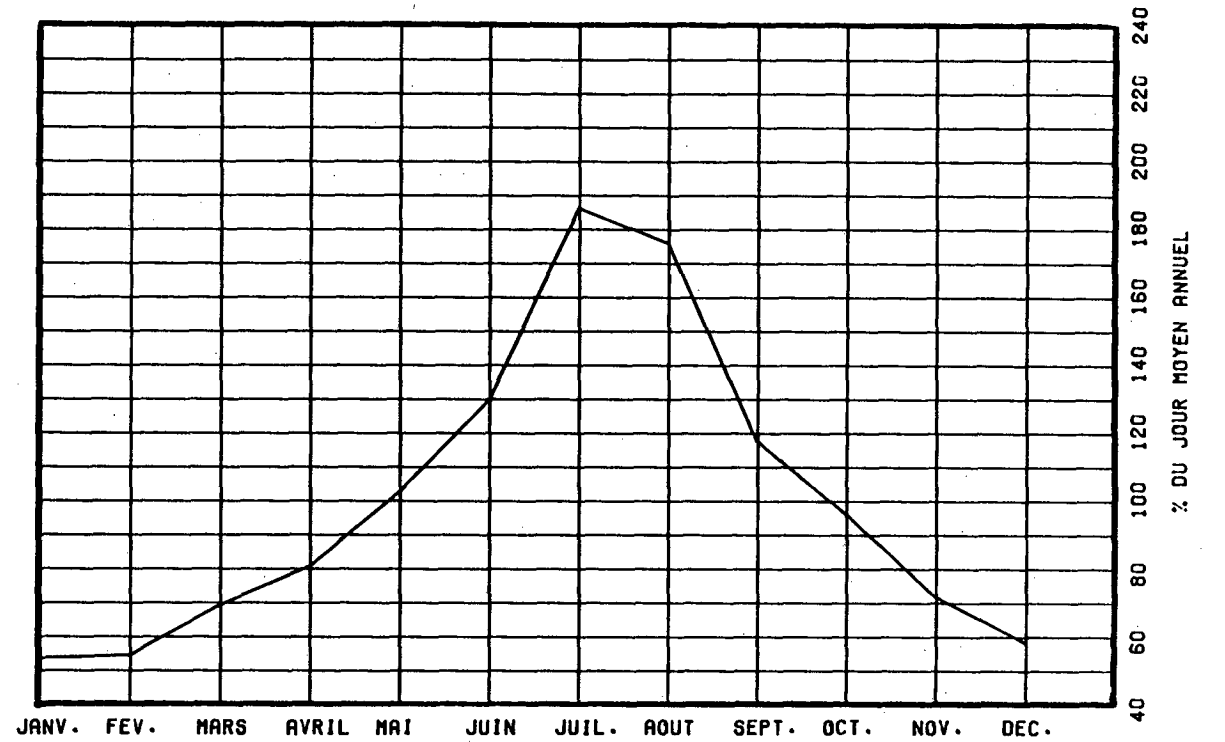

VARIATIONS HORAIRES

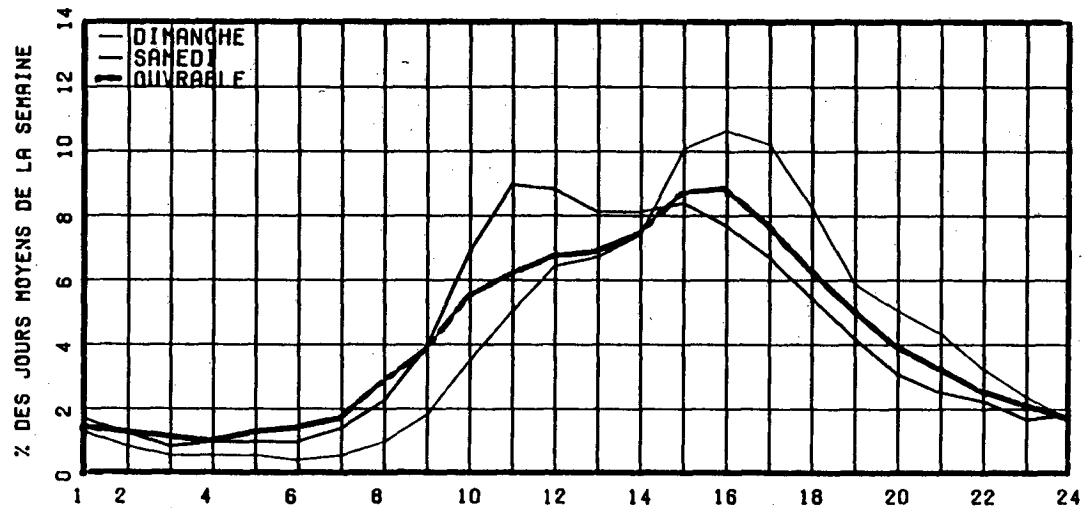

RELATION ENTRE LES HEURES DE POINTES ET LE J.M.A.

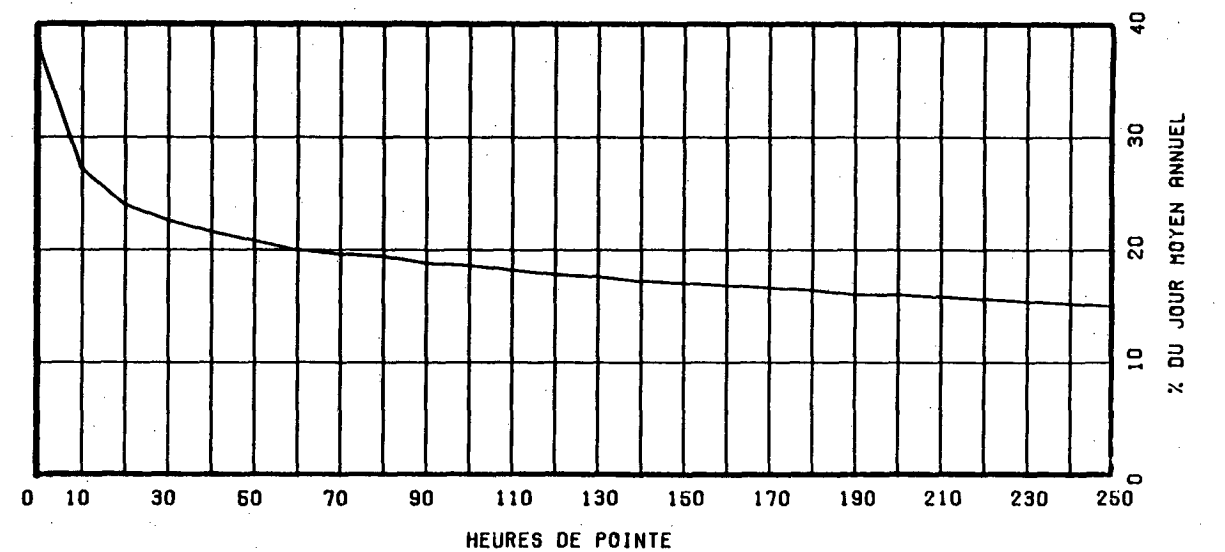

ROUTE COMPT. VOIE REGION TRONCON SECTION 12 MOIS DE RELEVÉ  
 0020 372 NORD 2 40 05 120

MUNICIPALITE: VILLEROY

A LA HALTE ROUTIERE COTE NORD (01 = ENTREE DE LA HALTE) (02 = VOIE NORD AUTOROUTE 20)

ANNEE	JO. MOY. ANNUEL	JO. MOY. HIVER	JO. MOY. ETE	POURC. AUGM.	JOUR MAXIMUM	HEURES MAXIMALES			
						1-ERE	10-E	30-E	100-E
82	7233	5362	9451	-5.5	22523	2555	1863	1419	1086
*POURC.		74.1	130.7		311.4	35.3	25.8	19.6	15.0
83	7084	5357	9152	-2.1	19643	2063	1814	1262	1018
*POURC.		75.6	129.2		277.3	29.1	25.6	17.8	14.4
84	7302	5504	9536	-2.1	-----	-----	-----	1262	-----
*POURC.		75.4	130.6		-----	-----	-----	17.3	-----
85	6965	5345	9029	-4.6	16762	2149	1498	1133	950
*POURC.		76.7	129.6		240.7	30.9	21.5	16.3	13.6
86	7245	5532	9342	+4.0	18310	2104	1539	1172	1003
*POURC.		76.4	128.9		252.7	29.0	21.2	16.2	13.8

DISTRIBUTION MENSUELLE DE 1986

MOIS	HEURE MAXIMUM	JOUR MAXIMUM	JOUR MOYEN	TOTAL DU MOIS	POURC. ANNEE
JANV.	1326	9685	4938	153079	5.8
FEV.	1067	9649	5388	150889	5.7
MARS	1626	14773	6334	196381	7.4
AVRIL	773	8317	6242	187266	7.1
MAI	1307	11948	7174	222422	8.4
JUIN	946	11082	8103	243109	9.2
JUIL.	1291	14870	10552	327136	12.4
AOUT	1214	14476	10924	338655	12.8
SEPT	1808	18310	7698	230949	8.7
OCT.	2104	16930	7529	233407	8.8
NOV.	1026	9659	6412	192367	7.3
DEC.	1491	9732	5456	169159	6.4
JOUR MOYEN ANNUEL:	7245			TOTAL: 2644819	

ROUTE COMPT. VOIE  
 0020 372 NORD 02

REPARTITION HORAIRE JOURNALIERE DE 1986

HEURES A.M.	DIMANCHE MOYENNE POURC. (*)	SAMEDI MOYENNE POURC.	JOURS OUV. MOYENNE POURC.
12- 1	130	1.40	107 1.54 88 1.29
1- 2	91	0.98	79 1.14 63 0.94
2- 3	61	0.66	56 0.81 56 0.83
3- 4	46	0.50	48 0.69 61 0.90
4- 5	38	0.41	49 0.71 87 1.28
5- 6	38	0.41	63 0.91 110 1.63
6- 7	59	0.64	116 1.67 185 2.72
7- 8	107	1.15	207 2.99 278 4.09
8- 9	194	2.09	330 4.76 338 4.98
9-10	334	3.60	495 7.14 383 5.64
10-11	460	4.96	603 8.70 397 5.83
11-12 P.M.	527	5.68	570 8.22 395 5.80
12- 1	548	5.91	480 6.92 372 5.48
1- 2	671	7.23	521 7.52 419 6.17
2- 3	804	8.67	527 7.60 485 7.13
3- 4	859	9.26	480 6.92 501 7.37
4- 5	845	9.11	445 6.42 536 7.88
5- 6	742	8.00	392 5.65 495 7.27
6- 7	604	6.51	321 4.63 414 6.09
7- 8	625	6.74	271 3.91 341 5.01
8- 9	591	6.37	236 3.40 279 4.10
9-10	447	4.82	198 2.86 219 3.22
10-11	283	3.05	172 2.48 168 2.48
11-12	173	1.86	166 2.39 127 1.87
JOUR MOYEN	9277	6932	6805
(*) POURCENTAGES DES HEURES MOYENNES SUR LES JOURNEES MOYENNES			

ROUTE COMPT. VOIE REGION TRONCON SECTION 12 MOIS DE RELEVÉ  
 0020 372 NORD 2 40 05 120

MUNICIPALITE: VILLEROY

A LA HALTE ROUTIERE COTE NORD (O1 = ENTREE DE LA  
 HALTE) (O2 = VOIE NORD AUTOROUTE 20)

JOURS MOYENS MENSUELS DE 1986

MOIS	DIMANCHE MOYEN	LUNDI MOYEN	MARDI MOYEN	MERCREDI MOYEN	JEUDI MOYEN	VENDREDI MOYEN	SAMEDI MOYEN	JOUR MOY. AJUSTE 1986	JOUR MOY. AJUSTE 1985
JANV.	5924	4528	4001	4245	4369	5828	4953	4835	4795
FEV.	7386	5006	4527	4622	5183	6678	4318	5388	5090
MARS	9145	5021	4765	5316	6204	7174	5515	6162	5834
AVRIL	7798	5761	5455	5621	5971	7681	5757	6292	6653
MAI	9223	6623	5964	5991	6444	8657	6620	7074	6841
JUIN	9856	7648	6029	6819	7221	9815	8055	7920	7733
JUIL.	12656	10297	8962	9092	9782	12160	10950	10557	10381
AOUT	13721	10124	8615	8990	9642	12821	11289	10743	10164
SEPT	11352	6713	6430	6431	6768	8852	6743	7612	7305
OCT.	10722	6268	6073	6155	6707	8931	6931	7398	6551
NOV.	8438	6042	5361	5476	5944	6817	6322	6342	5772
DEC.	5746	5152	5115	5728	5051	6241	5205	5462	5438
JOUR MOYEN	9330	6598	5941	6207	6607	8471	6888	7148	6879

ROUTE COMPT. VOIE  
 0020 372 NORD 2

POURCENTAGES DES JOURS MOYENS MENSUELS PAR RAPPORT AU J.M.A. AJUSTE DE 1986

MOIS	DIMANCHE	LUNDI	MARDI	MERCREDI	JEUDI	VENDREDI	SAMEDI	JOUR MOY. AJUSTE 1986	JOUR MOY. AJUSTE 1985(*)
JANV.	82.9	63.3	56.0	59.4	61.1	81.5	69.3	67.6	69.7
FEV.	103.3	70.0	63.3	64.7	72.5	93.4	60.4	75.4	74.0
MARS	127.9	70.2	66.7	74.4	86.8	100.4	77.2	86.2	84.8
AVRIL	109.1	80.6	76.3	78.6	83.5	107.5	80.5	88.0	96.7
MAI	129.0	92.7	83.4	83.8	90.2	121.1	92.6	99.0	99.4
JUIN	137.9	107.0	84.3	95.4	101.0	137.3	112.7	110.8	112.4
JUIL.	177.1	144.1	125.4	127.2	136.8	170.1	153.2	147.7	150.9
AOUT	192.0	141.6	120.5	125.8	134.9	179.4	157.9	150.3	147.8
SEPT	158.8	93.9	90.0	90.0	94.7	123.8	94.3	106.5	106.2
OCT.	150.0	87.7	85.0	86.1	93.8	124.9	97.0	103.5	95.2
NOV.	118.0	84.5	75.0	76.6	83.2	95.4	88.4	88.7	83.9
DEC.	80.4	72.1	71.6	80.1	70.7	87.3	72.8	76.4	79.1
JOUR MOYEN	130.5	92.3	83.1	86.8	92.4	118.5	96.4	100.0	100.0

(\*) POURCENTAGE DU JOUR MOYEN MENSUEL AJUSTE DE 1985 PAR RAPPORT AU J.M.A. AJUSTE DE 1986

VARIATIONS JOURNALIERES

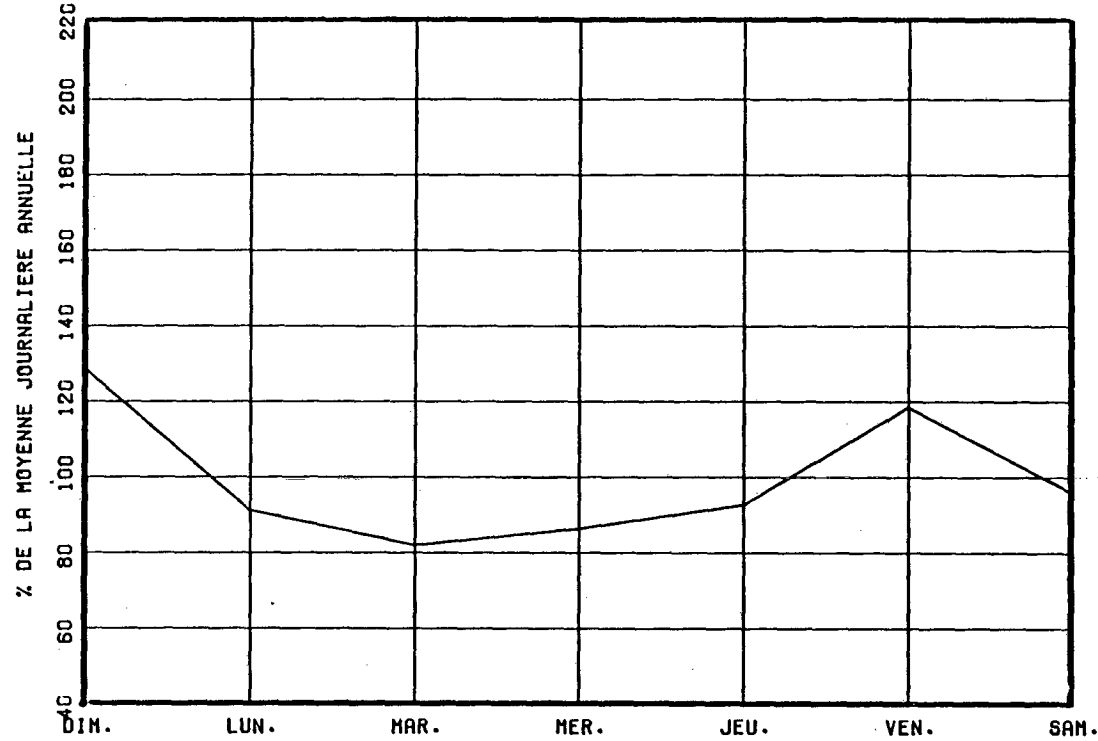

VARIATIONS MENSUELLES

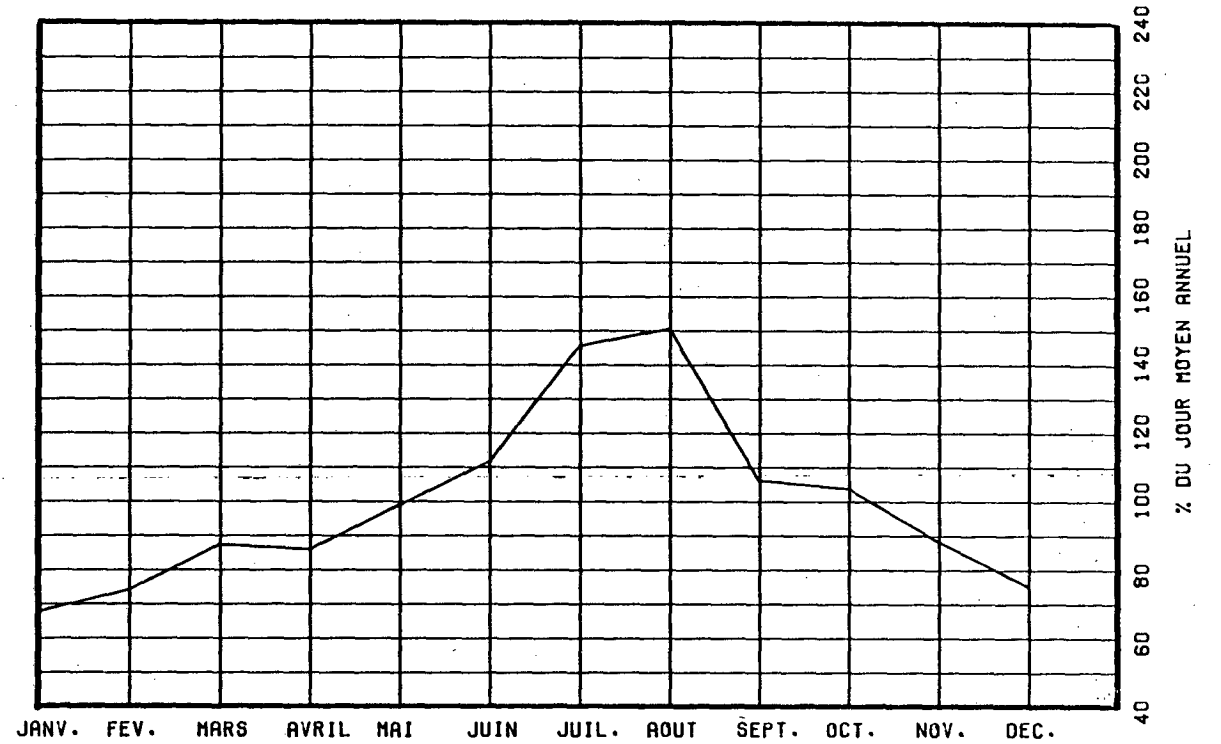

VARIATIONS HORAIRES

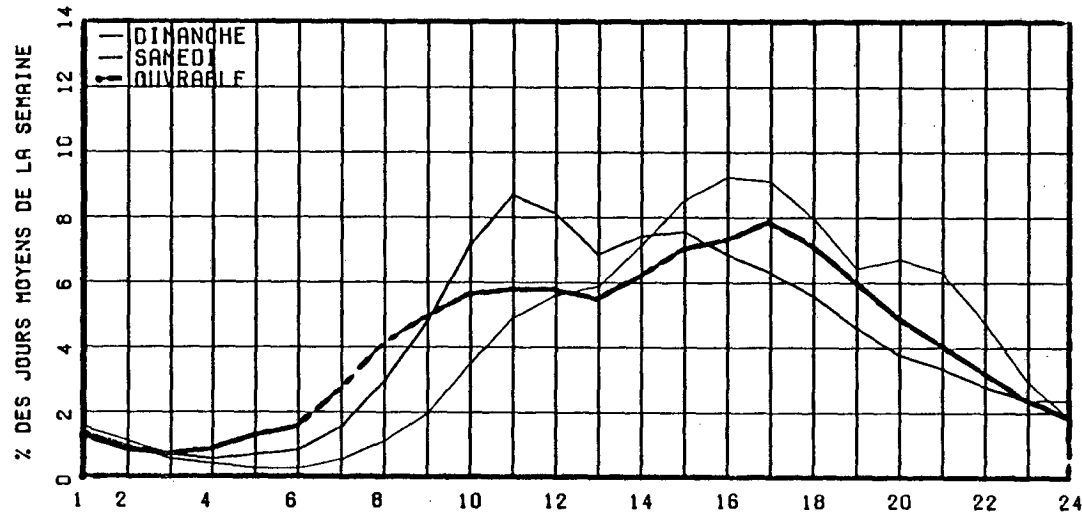

RELATION ENTRE LES HEURES DE POINTES ET LE J.M.A.

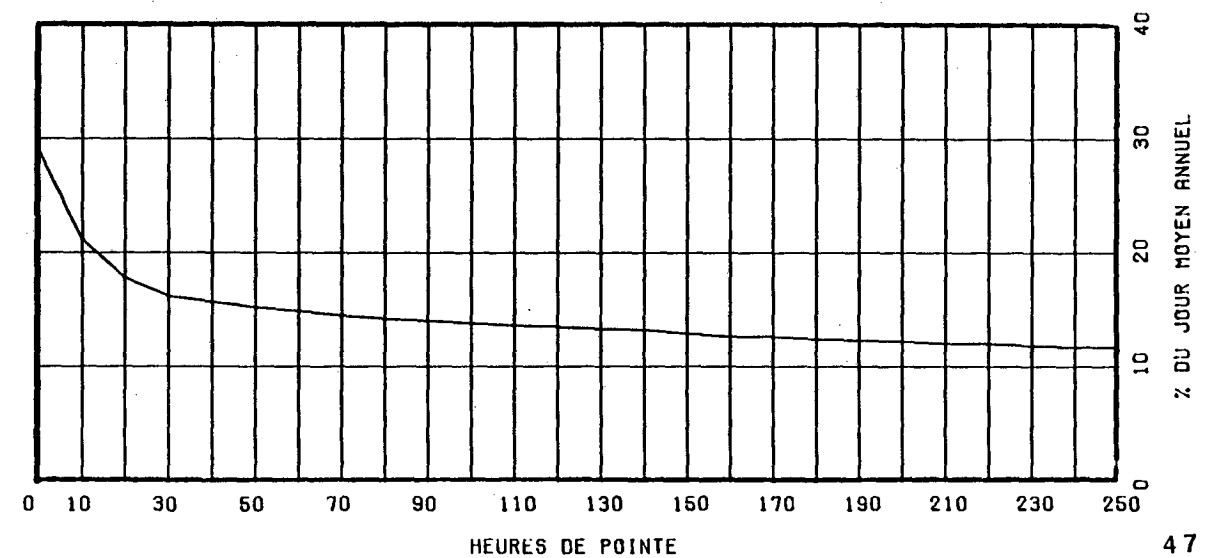

ROUTE COMPT. VOIE REGION TRONCON SECTION 12 MOIS DE RELEVÉ  
0020 372 NORD 40 05 120

MUNICIPALITÉ: VILLEROY

A LA HALTE ROUTIERE COTE NORD (O1 = ENTREE DE LA HALTE) (O2 = VOIE NORD AUTOROUTE 20)

ANNEE	JO. MOY. ANNUEL	JO. MOY. HIVER	JO. MOY. ETE	POURC. AUGM.	JOUR MAXIMUM	HEURES MAXIMALES			
						1-ERE	10-E	30-E	100-E
82	7676	5646	10101	-5.1	23724	2696	1966	1513	1157
*POURC.		73.6	131.6		309.1	35.1	25.6	19.7	15.1
83	7555	5655	9872	-1.6	21181	2240	1916	1359	1098
*POURC.		74.9	130.7		280.4	29.6	25.4	18.0	14.5
84	7797	5719	10338	-1.6	-----	-----	-----	1359	-----
*POURC.		73.3	132.6		-----	-----	-----	17.4	-----
85	7453	5625	9811	-4.4	18260	2256	1600	1229	1036
*POURC.		75.5	131.6		245.0	30.3	21.5	16.5	13.9
86	7746	5828	10107	+3.9	19945	2264	1613	1276	1079
*POURC.		75.2	130.5		257.5	29.2	20.8	16.5	13.9

DISTRIBUTION MENSUELLE DE 1986

MOIS	HEURE MAXIMUM	JOUR MAXIMUM	JOUR MOYEN	TOTAL DU MOIS	POURC. ANNEE
JANV.	1452	10368	5207	161440	5.7
FEV.	1125	10139	5662	158543	5.6
MARS	1746	15712	6682	207145	7.3
AVRIL	848	8937	6646	199396	7.1
MAI	1430	12927	7689	238386	8.4
JUIN	1020	11928	8753	262600	9.3
JUIL.	1403	16099	11484	356011	12.6
AOUT	1313	15541	11804	365948	12.9
SEPT	1998	19945	8287	248615	8.8
OCT.	2264	18112	8010	248340	8.8
NOV.	1083	10200	6771	203153	7.2
DEC.	1544	10190	5748	178212	6.3
JOUR MOYEN ANNUEL:	7746			TOTAL: 2827789	

ROUTE COMPT. VOIE  
0020 372 NORD

REPARTITION HORAIRE JOURNALIERE DE 1986

HEURES A.M.	DIMANCHE MOYENNE POURC. (*)	SAMEDI MOYENNE POURC.	JOURS MOYENNE POURC.	OUV. MOYENNE POURC.		
12- 1	138	1.39	115	1.55	95	1.31
1- 2	97	0.98	85	1.15	69	0.96
2- 3	65	0.66	60	0.81	62	0.85
3- 4	50	0.50	53	0.72	66	0.91
4- 5	42	0.42	54	0.73	93	1.28
5- 6	41	0.41	68	0.92	117	1.62
6- 7	63	0.64	123	1.66	194	2.66
7- 8	114	1.15	218	2.94	291	4.00
8- 9	206	2.08	349	4.71	357	4.91
9-10	356	3.59	528	7.13	409	5.63
10-11	492	4.97	646	8.72	426	5.86
11-12 P.M.	568	5.73	612	8.26	427	5.87
12- 1	591	5.97	519	7.01	405	5.57
1- 2	718	7.25	560	7.56	455	6.25
2- 3	868	8.76	567	7.65	526	7.24
3- 4	926	9.35	517	6.98	543	7.47
4- 5	910	9.19	477	6.44	573	7.88
5- 6	794	8.02	418	5.64	525	7.22
6- 7	641	6.47	341	4.60	438	6.02
7- 8	657	6.63	286	3.86	360	4.95
8- 9	619	6.25	248	3.35	294	4.05
9-10	468	4.72	209	2.82	231	3.18
10-11	298	3.01	180	2.43	179	2.46
11-12	184	1.86	175	2.36	135	1.86
JOUR MOYEN	9906		7408		7281	
(*) POURCENTAGES DES HEURES MOYENNES SUR LES JOURNEES MOYENNES						

ROUTE COMPT. VOIE REGION TRONCON SECTION 12 MOIS DE RELEVÉ  
 0020 372 NORD 40 05 120

MUNICIPALITE: VILLEROY

A LA HALTE ROUTIERE COTE NORD (O1 = ENTREE DE LA  
 HALTE) (O2 = VOIE NORD AUTOROUTE 20)

JOURS MOYENS MENSUELS DE 1986

MOIS	DIMANCHE MOYEN	LUNDI MOYEN	MARDI MOYEN	MERCREDI MOYEN	JEUDI MOYEN	VENDREDI MOYEN	SAMEDI MOYEN	JOUR MOY. AJUSTE 1986	JOUR MOY. AJUSTE 1985
JANV.	6234	4775	4226	4485	4637	6150	5195	5100	5050
FEV.	7733	5266	4782	4880	5450	6993	4529	5661	5359
MARS	9644	5311	5050	5612	6533	7560	5801	6501	6135
AVRIL	8316	6123	5827	5991	6365	8146	6123	6698	7049
MAI	9928	7089	6391	6404	6907	9232	7118	7581	7338
JUIN	10659	8290	6499	7332	7805	10523	8762	8552	8408
JUIL.	13692	11246	9835	9902	10656	13233	11873	11491	11365
AOUT	14788	10954	9363	9740	10429	13812	12199	11612	11057
SEPT	12218	7273	6911	6896	7298	9541	7230	8195	7835
OCT.	11437	6661	6476	6551	7118	9484	7372	7871	6969
NOV.	8866	6403	5706	5806	6278	7182	6662	6700	6040
DEC.	6037	5433	5412	6047	5322	6550	5476	5753	5721
JOUR MOYEN	9962	7068	6373	6637	7066	9033	7361	7642	7360

ROUTE COMPT. VOIE  
 0020 372 NORD

POURCENTAGES DES JOURS MOYENS MENSUELS PAR RAPPORT AU J.M.A. AJUSTE DE 1986

MOIS	DIMANCHE	LUNDI	MARDI	MERCREDI	JEUDI	VENDREDI	SAMEDI	JOUR MOY. AJUSTE 1986	JOUR MOY. AJUSTE 1985(*)
JANV.	81.6	62.5	55.3	58.7	60.7	80.5	68.0	66.7	68.6
FEV.	101.2	68.9	62.6	63.9	71.3	91.5	59.3	74.1	72.8
MARS	126.2	69.5	66.1	73.4	85.5	98.9	75.9	85.1	83.4
AVRIL	108.8	80.1	76.2	78.4	83.3	106.6	80.1	87.6	95.8
MAI	129.9	92.8	83.6	83.8	90.4	120.8	93.1	99.2	99.7
JUIN	139.5	108.5	85.0	95.9	102.1	137.7	114.7	111.9	114.2
JUIL.	179.2	147.2	128.7	129.6	139.4	173.2	155.4	150.4	154.4
AOUT	193.5	143.3	122.5	127.5	136.5	180.7	159.6	151.9	150.2
SEPT	159.9	95.2	90.4	90.2	95.5	124.8	94.6	107.2	106.5
OCT.	149.7	87.2	84.7	85.7	93.1	124.1	96.5	103.0	94.7
NOV.	116.0	83.8	74.7	76.0	82.2	94.0	87.2	87.7	82.1
DEC.	79.0	71.1	70.8	79.1	69.6	85.7	71.7	75.3	77.7
JOUR MOYEN	130.4	92.5	83.4	86.8	92.5	118.2	96.3	100.0	100.0

(\*) POURCENTAGE DU JOUR MOYEN MENSUEL AJUSTE DE 1985 PAR RAPPORT AU J.M.A. AJUSTE DE 1986

VARIATIONS JOURNALIERES

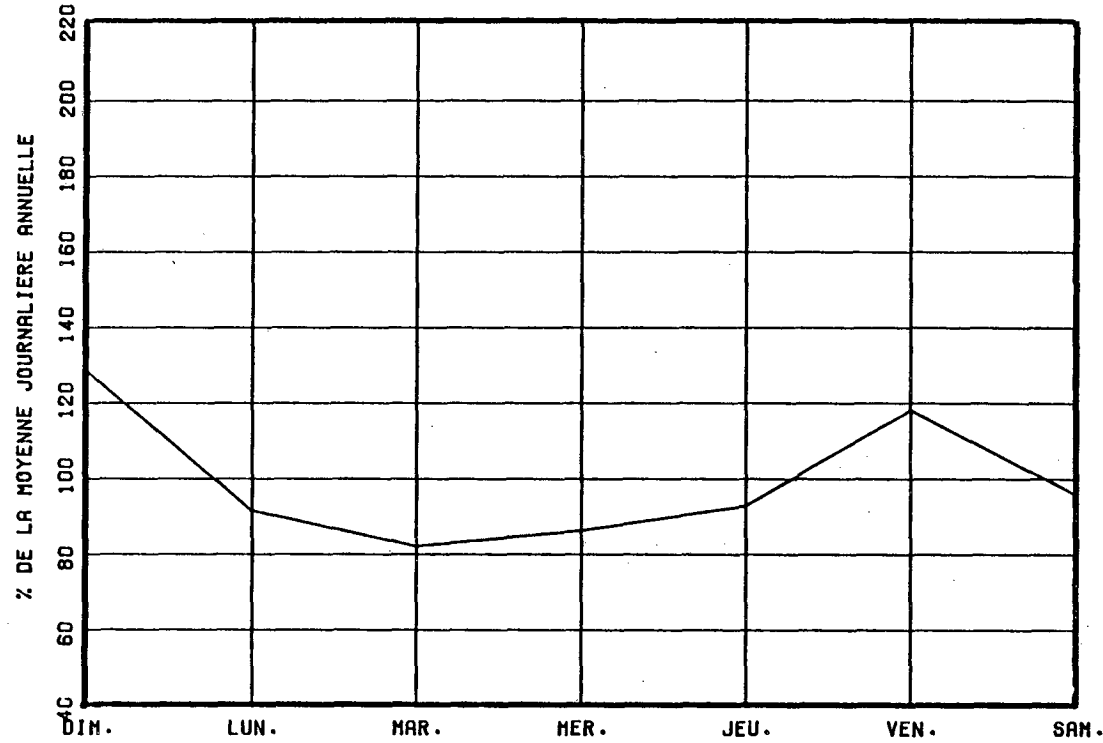

VARIATIONS MENSUELLES

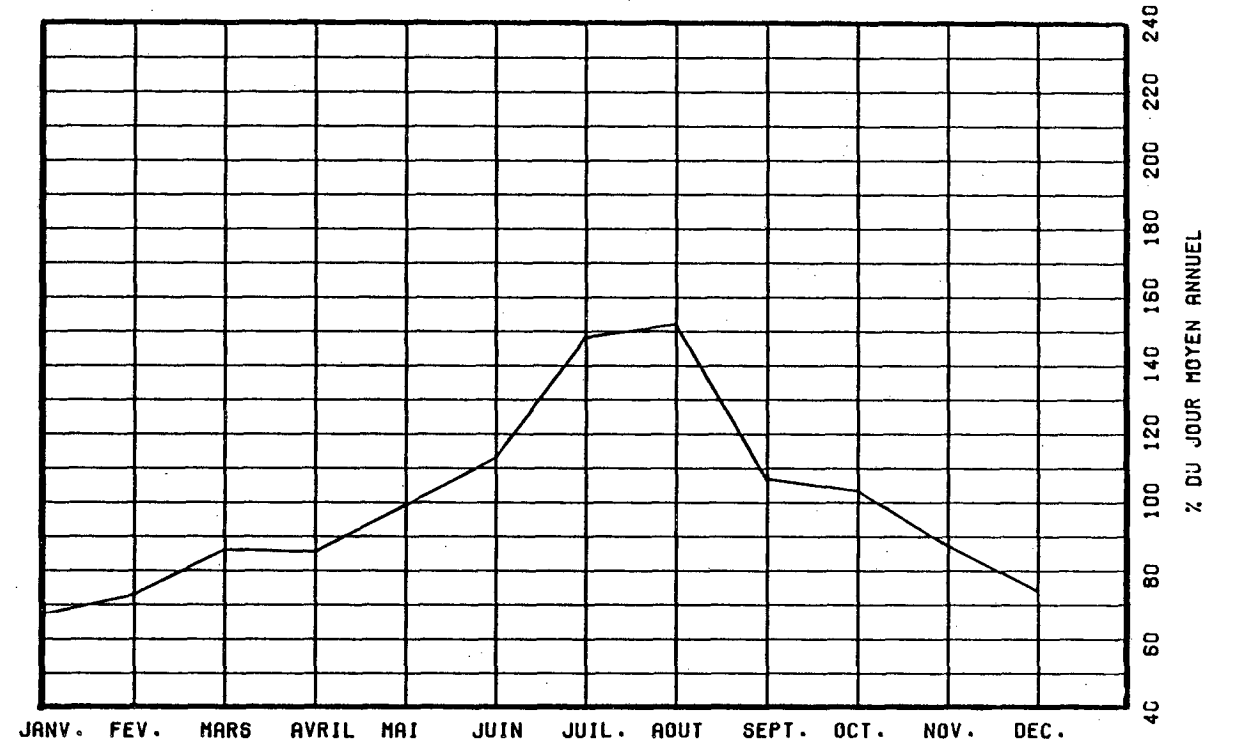

VARIATIONS HORAIRES

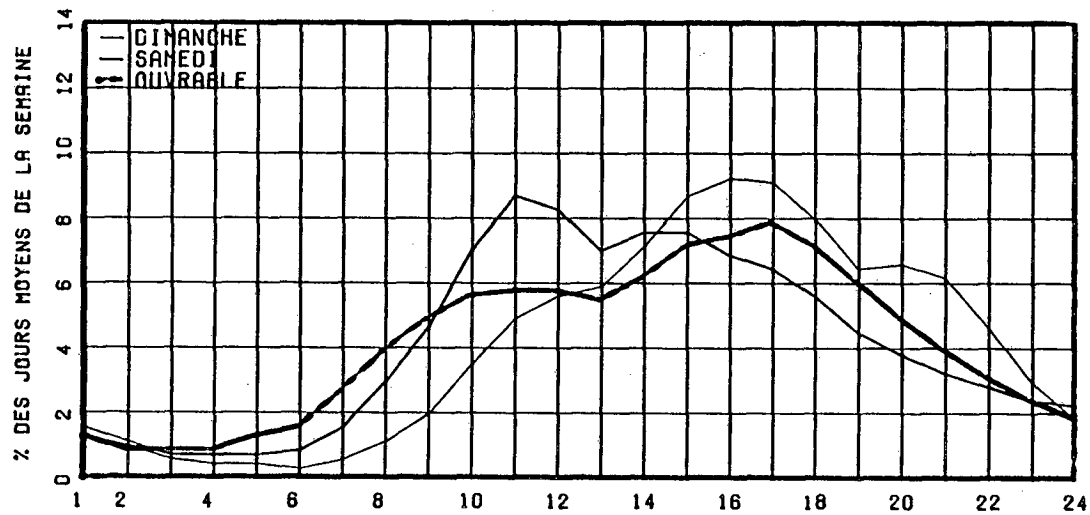

RELATION ENTRE LES HEURES DE POINTES ET LE J.M.A.

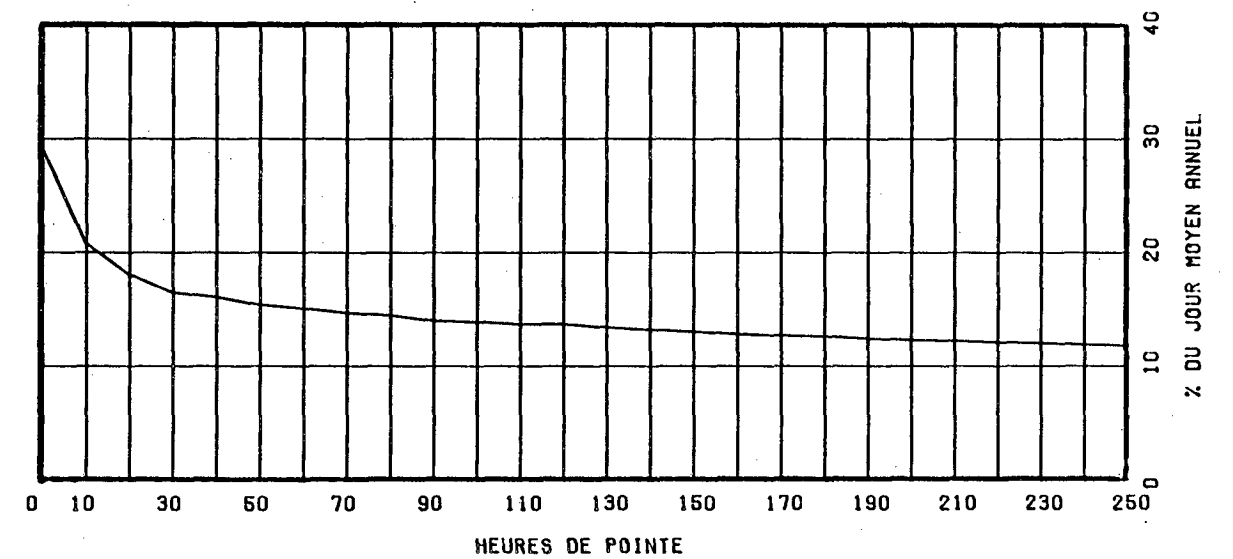



ROUTE COMPT. VOIE REGION TRONCON SECTION 12 MOIS DE RELEVÉ  
 0020 411 40 05 010

MUNICIPALITE: SAINT-LEONARD  
 SOUS LE VIADUC DU CHEMIN DU HAUT-DE-LA-RIVIERE.

ANNEE	JO. MOY. ANNUEL	JO. MOY. HIVER	JO. MOY. ETE	POURC. AUGM.	JOUR MAXIMUM	HEURES MAXIMALES			
						1-ERE	10-E	30-E	100-E
82	14120	10995	18142	-----	-----	-----	-----	-----	-----
*POURC.		77.9	128.5						
83	14499	10306	19955	+2.7	34144	3211	2646	2434	2087
*POURC.		71.1	137.6		235.5	22.1	18.2	16.8	14.4
84	15196	10650	20923	+4.8	37756	3208	2752	2513	2230
*POURC.		70.1	137.7		248.5	21.1	18.1	16.5	14.7
85	14689	11218	18794	-3.3	29695	3338	2732	2326	1980
*POURC.		76.4	127.9		202.2	22.7	18.6	15.8	13.5
86	15920	11772	20647	+8.4	32620	3491	2730	2440	2177
*POURC.		73.9	129.7		204.9	21.9	17.1	15.3	13.7

DISTRIBUTION MENSUELLE DE 1986

MOIS	HEURE MAXIMUM	JOUR MAXIMUM	JOUR MOYEN	TOTAL DU MOIS	POURC. ANNEE
JANV.	1651	15966	9983	309491	5.3
FEV.	1680	15724	11086	310426	5.3
MARS	3147	29119	13784	427309	7.4
AVRIL	1760	19233	14253	427615	7.4
MAI	2472	24961	16498	511451	8.8
JUIN	2351	26914	18676	560302	9.6
JUIL.	2730	32620	23979	743377	12.8
AOUT	3052	31206	23908	741149	12.8
SEPT	2051	24352	15807	474212	8.2
OCT.	3491	30356	16610	514937	8.9
NOV.	2066	19824	13783	413492	7.1
DEC.	2558	20706	12169	377254	6.5

JOUR MOYEN ANNUEL: 15920

TOTAL: 5811015

ROUTE COMPT. VOIE  
 0020 411 00

REPARTITION HORAIRE JOURNALIERE DE 1986

HEURES A.M.	DIMANCHE MOYENNE POURC. (*)		SAMEDI MOYENNE POURC.		JOURS OUV. MOYENNE POURC.	
12- 1	298	1.57	317	1.97	228	1.52
1- 2	213	1.12	240	1.49	164	1.09
2- 3	142	0.75	179	1.11	134	0.89
3- 4	97	0.51	143	0.89	127	0.84
4- 5	79	0.41	139	0.86	169	1.12
5- 6	88	0.46	176	1.09	254	1.68
6- 7	130	0.68	277	1.72	377	2.50
7- 8	227	1.19	493	3.06	604	4.00
8- 9	393	2.06	761	4.73	744	4.93
9-10	677	3.56	1128	7.01	838	5.55
10-11	976	5.13	1426	8.86	927	6.14
11-12 P.M.	1085	5.70	1392	8.65	906	6.00
12- 1	1096	5.76	1195	7.43	840	5.57
1- 2	1252	6.58	1181	7.34	923	6.12
2- 3	1494	7.85	1223	7.60	1028	6.81
3- 4	1711	8.99	1104	6.86	1072	7.10
4- 5	1726	9.07	965	6.00	1091	7.23
5- 6	1497	7.86	811	5.04	1008	6.68
6- 7	1251	6.57	704	4.37	884	5.86
7- 8	1262	6.63	604	3.75	812	5.38
8- 9	1273	6.69	518	3.22	692	4.59
9-10	1007	5.29	426	2.65	536	3.55
10-11	666	3.50	365	2.27	410	2.72
11-12	398	2.09	327	2.03	321	2.13

JOUR MOYEN 19038 16094 15102  
 (\*) POURCENTAGES DES HEURES MOYENNES SUR LES JOURNEES MOYENNES

ROUTE COMPT. VOIE REGION TRONCON SECTION 12 MOIS DE RELEVÉ  
 0020 411 40 05 010

MUNICIPALITE: SAINT-LEONARD  
 SOUS LE VIADUC DU CHEMIN DU HAUT-DE-LA-RIVIERE.

JOURS MOYENS MENSUELS DE 1986

MOIS	DIMANCHE MOYEN	LUNDI MOYEN	MARDI MOYEN	MERCREDI MOYEN	JEUDI MOYEN	VENDREDI MOYEN	SAMEDI MOYEN	JOUR MOY. AJUSTE 1986	JOUR MOY. AJUSTE 1985
JANV.	11240	9026	8979	8812	9437	12825	8224	9791	10613
FEV.	13349	10067	9638	9916	10647	14253	9733	11086	10057
MARS	18073	10643	10783	11555	14170	17054	12407	13526	12313
AVRIL	16942	12897	12514	12751	13527	18197	13759	14369	15138
MAI	20127	14383	13508	13860	14824	20692	16121	16216	15490
JUIN	21624	16971	13970	15273	16340	23837	20495	18358	16721
JUIL.	27622	22988	20482	20010	20985	29342	27257	24098	21975
AOUT	28809	21790	19143	18922	20890	28563	26260	23482	20393
SEPT	19417	13968	13269	13534	14928	20252	15010	15768	15110
OCT.	21473	13361	13034	13431	14679	21198	17199	16339	13366
NOV.	17377	12657	11685	12060	12918	15166	13731	13656	11757
DEC.	13246	11568	11182	12790	10982	13226	11861	12122	11412
JOUR MOYEN	19108	14193	13182	13576	14527	19550	16004	15734	14528

ROUTE COMPT. VOIE  
 0020 411

POURCENTAGES DES JOURS MOYENS MENSUELS PAR RAPPORT AU J.M.A. AJUSTE DE 1986

MOIS	DIMANCHE	LUNDI	MARDI	MERCREDI	JEUDI	VENDREDI	SAMEDI	JOUR MOY. AJUSTE 1986	JOUR MOY. AJUSTE 1985(*)
JANV.	71.4	57.4	57.1	56.0	60.0	81.5	52.3	62.2	73.1
FEV.	84.8	64.0	61.3	63.0	67.7	90.6	61.9	70.5	69.2
MARS	114.9	67.6	68.5	73.4	90.1	108.4	78.9	86.0	84.8
AVRIL	107.7	82.0	79.5	81.0	86.0	115.7	87.4	91.3	104.2
MAI	127.9	91.4	85.9	88.1	94.2	131.5	102.5	103.1	106.6
JUIN	137.4	107.9	88.8	97.1	103.9	151.5	130.3	116.7	115.1
JUIL.	175.6	146.1	130.2	127.2	133.4	186.5	173.2	153.2	151.3
AOUT	183.1	138.5	121.7	120.3	132.8	181.5	166.9	149.2	140.4
SEPT	123.4	88.8	84.3	86.0	94.9	128.7	95.4	100.2	104.0
OCT.	136.5	84.9	82.8	85.4	93.3	134.7	109.3	103.8	92.0
NOV.	110.4	80.4	74.3	76.6	82.1	96.4	87.3	86.8	80.9
DEC.	84.2	73.5	71.1	81.3	69.8	84.1	75.4	77.0	78.6
JOUR MOYEN	121.4	90.2	83.8	86.3	92.3	124.3	101.7	100.0	100.0

(\*) POURCENTAGE DU JOUR MOYEN MENSUEL AJUSTE DE 1985 PAR RAPPORT AU J.M.A. AJUSTE DE 1985

VARIATIONS JOURNALIERES

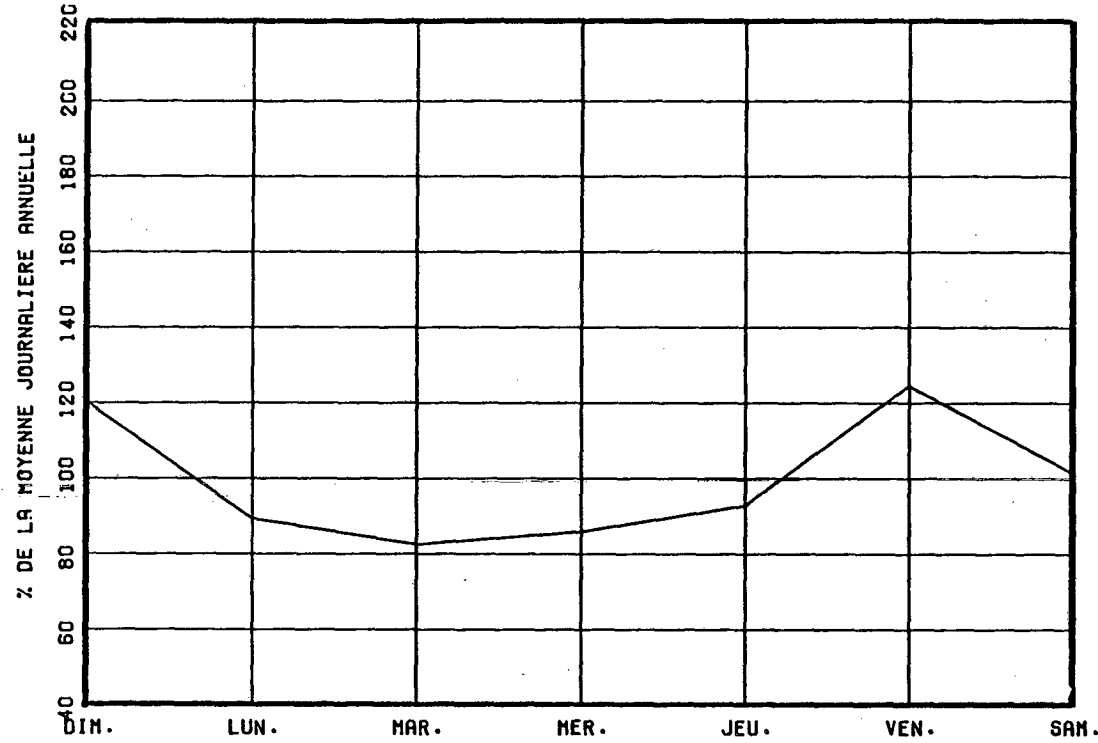

VARIATIONS MENSUELLES

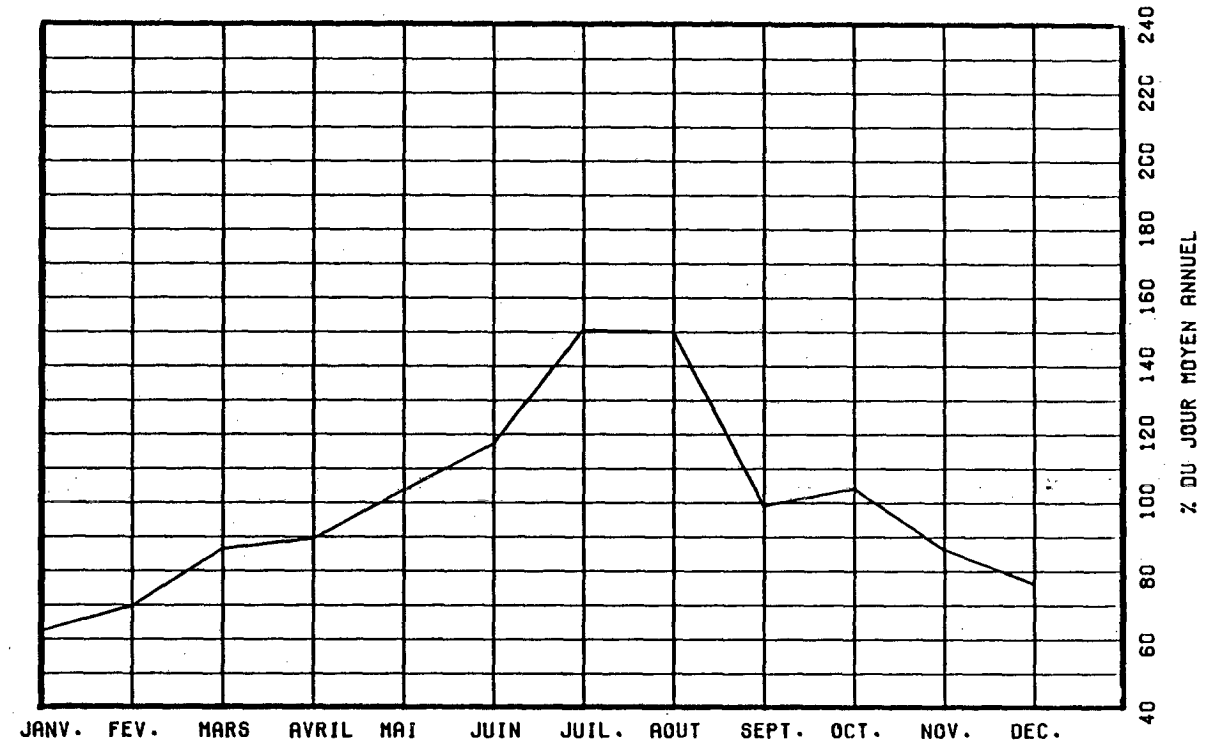

VARIATIONS HORAIRES

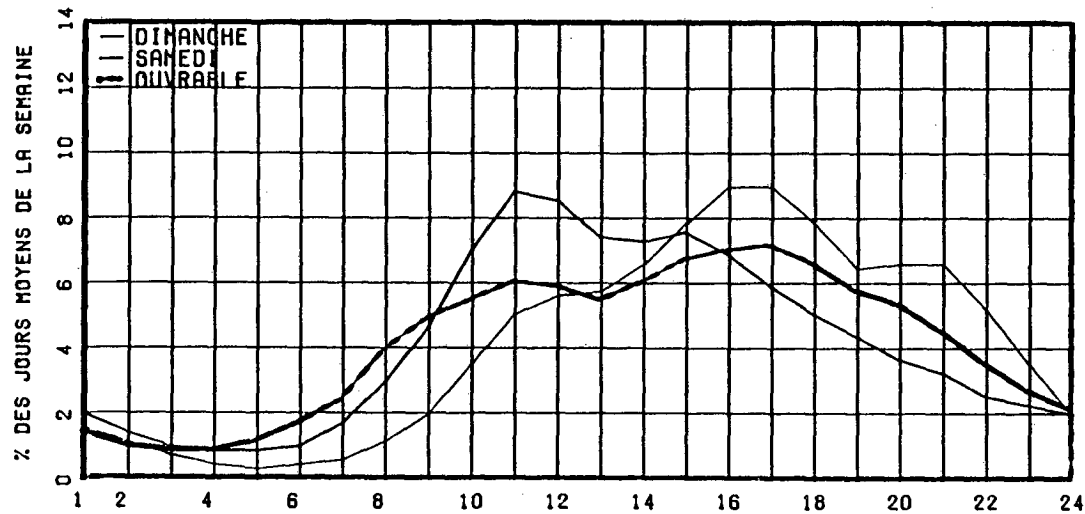

RELATION ENTRE LES HEURES DE POINTES ET LE J.M.A.

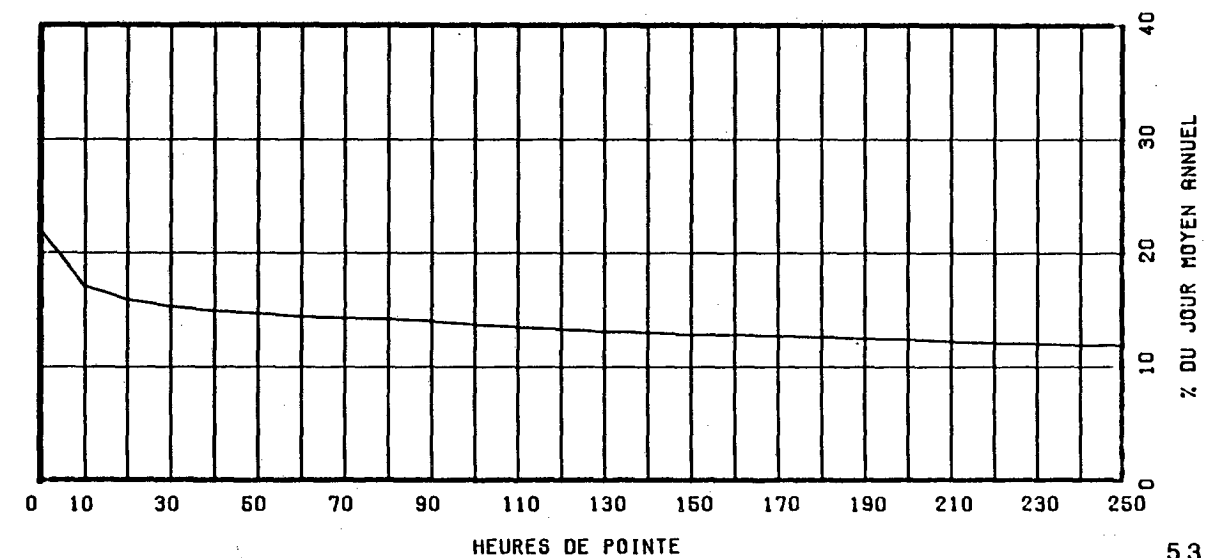

ROUTE COMPT. VOIE REGION TRONCON SECTION OS MOIS DE RELEVÉ  
 0020 550 61 04 040

MUNICIPALITE: LA PRESENTATION  
 A 1,1 KM A L'OUEST DE LA SORTIE 123.

ANNEE	JO. MOY. ANNUEL	JO. MOY. HIVER	JO. MOY. ETE	POURC. AUGM.	JOUR MAXIMUM	HEURES MAXIMALES			
						1-ERE	10-E	30-E	100-E
82	28230	23346	33386	-2.0	43642	4005	3521	3009	2534
*POURC.		82.7	118.3		154.6	14.2	12.5	10.7	9.0
83	28131	22516	33295	-0.4	50569	4904	3937	3569	3103
*POURC.		80.0	118.4		179.8	17.4	14.0	12.7	11.0
84	29052	23391	35071	+3.3	51642	4042	3682	3428	3142
*POURC.		80.5	120.7		177.8	13.9	12.7	11.8	10.8
85	28607	23022	34515	-0.4	-----	-----	-----	3569	-----
*POURC.		80.5	120.7		-----	-----	-----	12.5	-----
86	30100	24750	35407	+5.2	47829	4143	3609	3346	3120
*POURC.		82.2	117.6		158.9	13.8	12.0	11.1	10.4

DISTRIBUTION MENSUELLE DE 1986

MOIS	HEURE MAXIMUM	JOUR MAXIMUM	JOUR MOYEN	TOTAL DU MOIS	POURC. ANNEE
JANV.	-----	-----	22463	-----	----
FEV.	-----	-----	24016	-----	----
MARS	-----	-----	26462	-----	----
AVRIL	-----	-----	30309	-----	----
MAI	3371	40224	30698	951665	----
JUIN	3347	43348	33042	991285	----
JUIL.	3672	47829	37843	1173133	----
AOUT	3636	46630	38520	1194144	----
SEPT	3877	45390	32041	961240	----
OCT.	4143	44639	31566	978554	----
NOV.	3179	35748	27762	832873	----
DEC.	3707	36903	25988	805653	----

JOUR MOYEN ANNUEL: 30100

TOTAL:-----

ROUTE COMPT. VOIE  
 0020 550 00

REPARTITION HORAIRE JOURNALIERE DE 1986

HEURES A.M.	DIMANCHE MOYENNE POURC. (*)		SAMEDI MOYENNE POURC.		JOURS OUV. MOYENNE POURC.	
12- 1	918	2.62	788	2.51	524	1.66
1- 2	668	1.91	536	1.70	316	1.00
2- 3	413	1.18	349	1.11	218	0.69
3- 4	245	0.70	274	0.87	201	0.64
4- 5	161	0.46	247	0.79	243	0.77
5- 6	171	0.49	310	0.99	473	1.50
6- 7	255	0.73	509	1.62	967	3.06
7- 8	433	1.24	874	2.78	1543	4.88
8- 9	714	2.04	1408	4.48	1871	5.92
9-10	1144	3.26	1869	5.94	1755	5.55
10-11	1662	4.74	2276	7.24	1751	5.54
11-12 P.M.	1939	5.53	2311	7.35	1745	5.52
12- 1	1992	5.68	2101	6.68	1642	5.19
1- 2	2328	6.64	2251	7.16	1768	5.59
2- 3	2478	7.07	2264	7.20	1964	6.21
3- 4	2645	7.55	2130	6.77	2159	6.83
4- 5	2847	8.12	1983	6.30	2409	7.62
5- 6	2565	7.32	1909	6.07	2242	7.09
6- 7	2184	6.23	1595	5.07	1974	6.24
7- 8	2250	6.42	1351	4.30	1640	5.19
8- 9	2362	6.74	1143	3.63	1326	4.19
9-10	2113	6.03	988	3.14	1114	3.52
10-11	1548	4.42	957	3.04	969	3.06
11-12	1015	2.90	1029	3.27	803	2.54

JOUR MOYEN 35050 31452 31625  
 (\*) POURCENTAGES DES HEURES MOYENNES SUR LES JOURNEES MOYENNES

ROUTE COMPT. VOIE REGION TRONCON SECTION 08 MOIS DE RELEVÉ  
 0020 550 61 04 040

MUNICIPALITE: LA PRESENTATION  
 A 1,1 KM A L'OUEST DE LA SORTIE 123.

JOURS MOYENS MENSUELS DE 1986

MOIS	DIMANCHE MOYEN	LUNDI MOYEN	MARDI MOYEN	MERCREDI MOYEN	JEUDI MOYEN	VENDREDI MOYEN	SAMEDI MOYEN	JOUR MOY. AJUSTE 1986	JOUR MOY. AJUSTE 1985
JANV.	-----	-----	-----	-----	-----	-----	-----	22463	21297
FEV.	-----	-----	-----	-----	-----	-----	-----	24016	22828
MARS	-----	-----	-----	-----	-----	-----	-----	26462	25153
AVRIL	-----	-----	-----	-----	-----	-----	-----	30309	28810
MAI	34155	29264	27660	28282	29045	36236	28582	30460	29195
JUIN	35023	31864	28134	29807	31068	40211	33266	32767	33668
JUIL.	41117	37756	34280	33918	35347	43979	39288	37955	36998
AOUT	43665	37305	33156	33975	35018	44490	39108	38102	36886
SEPT	38130	29823	28653	29419	29992	36805	30789	31944	30348
OCT.	35288	29011	28181	28807	29809	37483	30463	31291	29035
NOV.	30101	27581	26435	27362	27304	29125	26225	27733	25856
DEC.	24938	25881	24671	28118	25897	29647	24007	26165	22738
JOUR MOYEN	-----	-----	-----	-----	-----	-----	-----	29972	28567

ROUTE COMPT. VOIE  
 0020 550

POURCENTAGES DES JOURS MOYENS MENSUELS PAR RAPPORT AU J.M.A. AJUSTE DE 1986

MOIS	DIMANCHE	LUNDI	MARDI	MERCREDI	JEUDI	VENDREDI	SAMEDI	JOUR MOY. AJUSTE 1986	JOUR MOY. AJUSTE 1985(*)
JANV.	-----	-----	-----	-----	-----	-----	-----	74.9	74.6
FEV.	-----	-----	-----	-----	-----	-----	-----	80.1	79.9
MARS	-----	-----	-----	-----	-----	-----	-----	88.3	88.0
AVRIL	-----	-----	-----	-----	-----	-----	-----	101.1	100.9
MÁI	114.0	97.6	92.3	94.4	96.9	120.9	95.4	101.6	102.2
JUIN	116.9	106.3	93.9	99.4	103.7	134.2	111.0	109.3	117.9
JUIL.	137.2	126.0	114.4	113.2	117.9	146.7	131.1	126.6	129.5
AOUT	145.7	124.5	110.6	113.4	116.8	148.4	130.5	127.1	129.1
SEPT	127.2	99.5	95.6	98.2	100.1	122.8	102.7	106.6	106.2
OCT.	117.7	96.8	94.0	96.1	99.5	125.1	101.6	104.4	101.6
NOV.	100.4	92.0	88.2	91.3	91.1	97.2	87.5	92.5	90.5
DEC.	83.2	86.4	82.3	93.8	86.4	98.9	80.1	87.3	79.6
JOUR MOYEN	-----	-----	-----	-----	-----	-----	-----	100.0	100.0

(\*) POURCENTAGE DU JOUR MOYEN MENSUEL AJUSTE DE 1985 PAR RAPPORT AU J.M.A. AJUSTE DE 1985

VARIATIONS JOURNALIERES

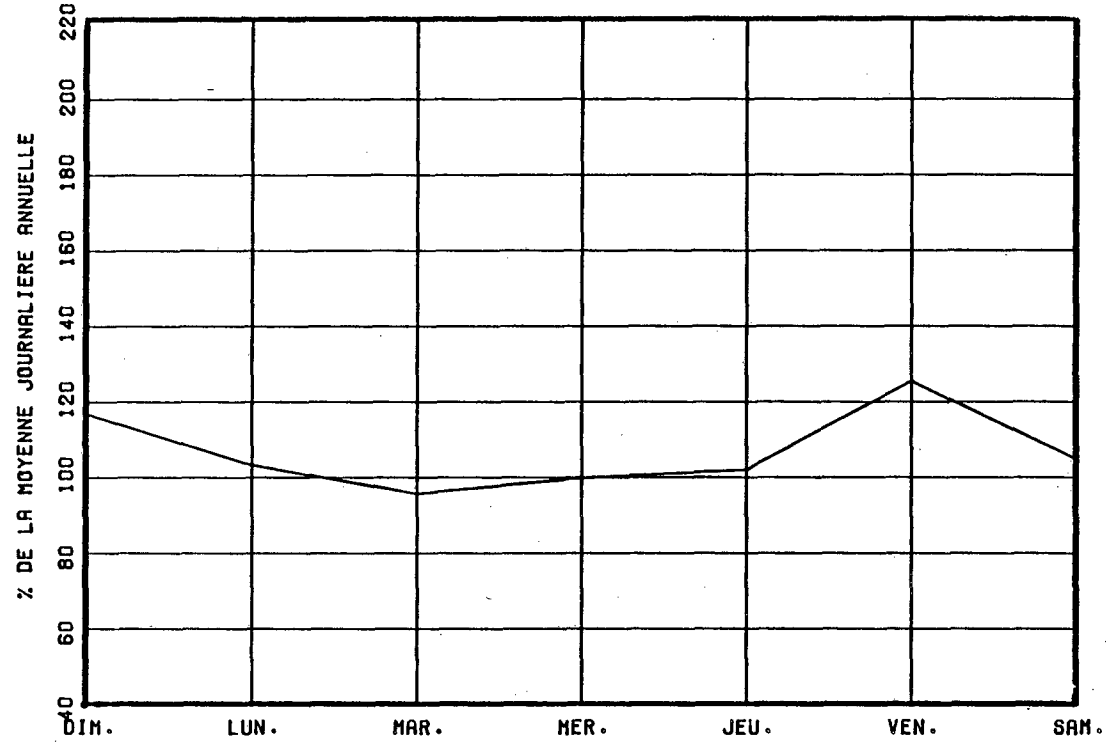

VARIATIONS MENSUELLES

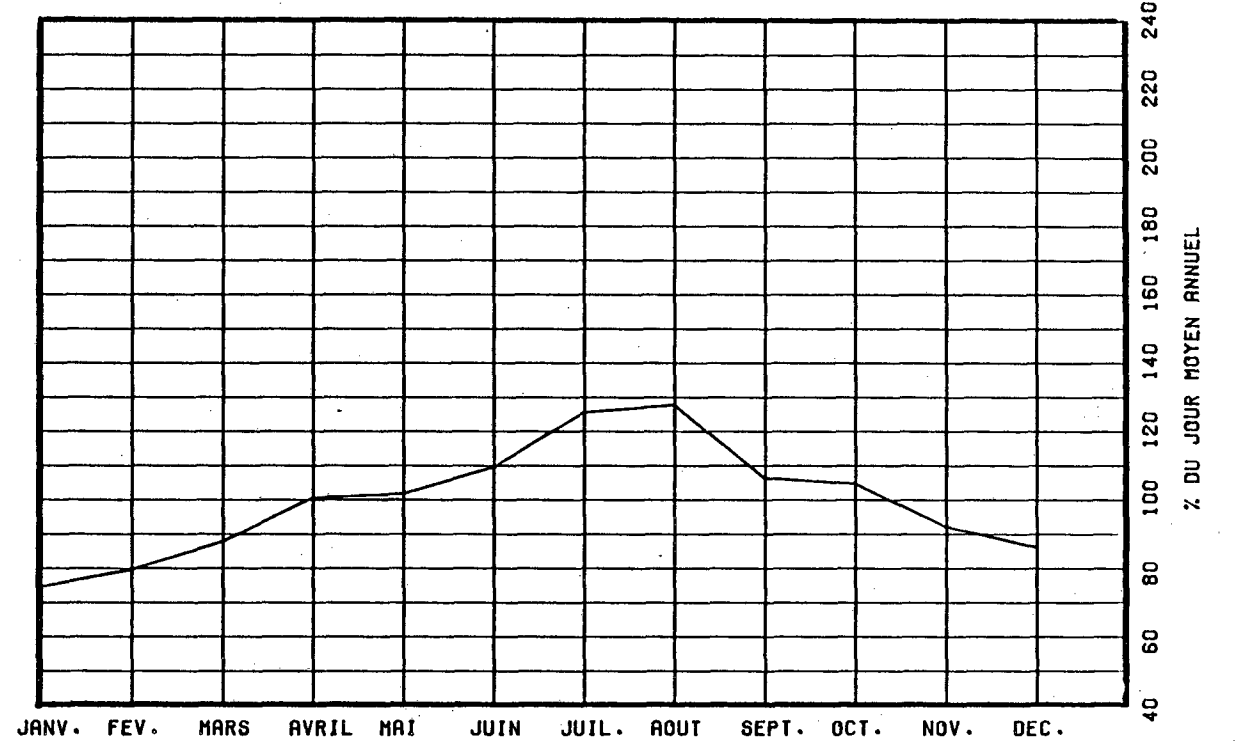

VARIATIONS HORAIRES

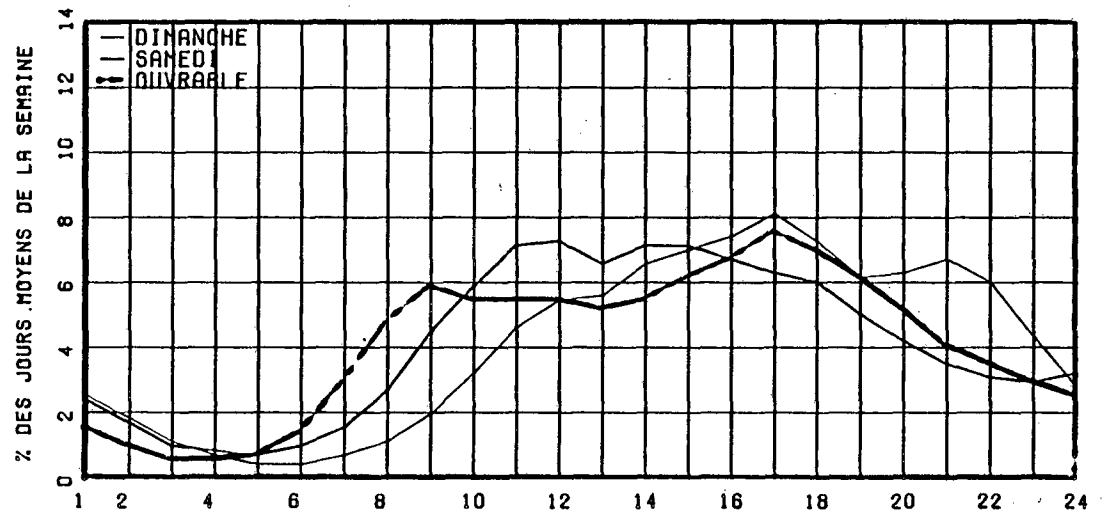

RELATION ENTRE LES HEURES DE POINTES ET LE J.M.A.

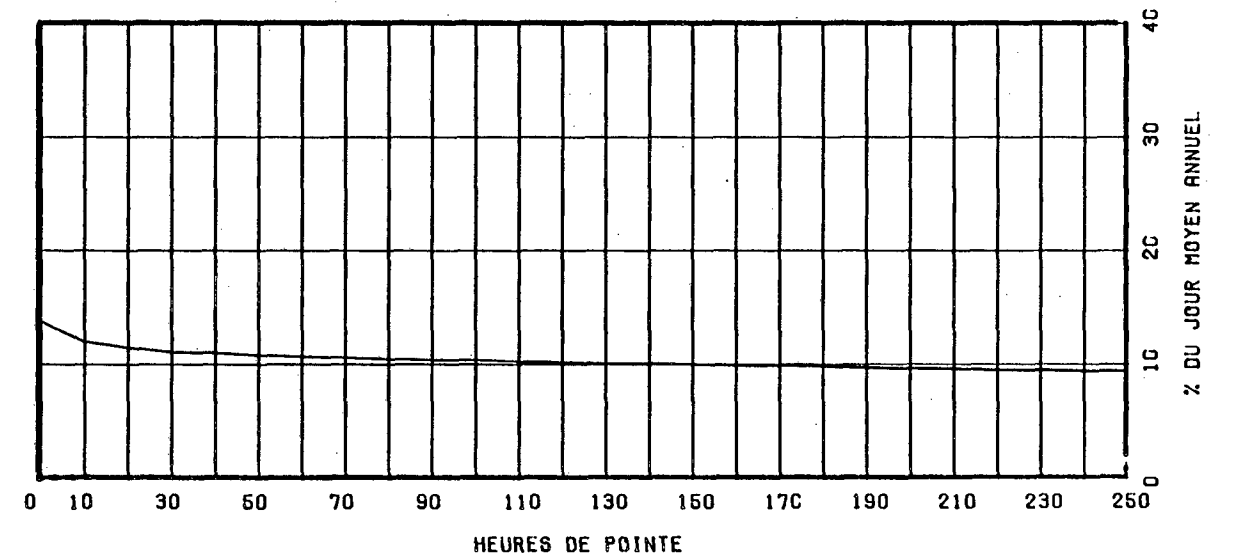

ROUTE COMPT. VOIE REGION TRONCON SECTION 12 MOIS DE RELEVÉ  
 0020 602 NORD 1 62 03 020

MUNICIPALITE: BOUCHERVILLE  
 PONT TUNNEL L.H. LAFONTAINE.

ANNEE	JD. MOY. ANNUEL	JD. MOY. HIVER	JD. MOY. ETE	POURC. AUGM.	JOUR MAXIMUM	HEURES MAXIMALES			
						1-ERE	10-E	30-E	100-E
82	40677	37107	43525	-4.9	51405	5390	5080	4885	4560
*POURC.		91.2	107.0		126.4	13.3	12.5	12.0	11.2
83	40774	36371	44592	+0.2	53547	5021	4937	4806	4557
*POURC.		89.2	109.4		131.3	12.3	12.1	11.8	11.2
84	42029	37094	45910	+3.1	56379	5168	5074	4976	4796
*POURC.		88.3	109.2		134.1	12.3	12.1	11.8	11.4
85	42622	37906	46560	+1.4	55327	5171	5108	5014	4844
*POURC.		88.9	109.2		129.8	12.1	12.0	11.8	11.4
86	47184	40438	53372	+10.7	63207	5458	5260	5149	5018
*POURC.		85.7	113.1		134.0	11.6	11.1	10.9	10.6

DISTRIBUTION MENSUELLE DE 1986

MOIS	HEURE MAXIMUM	JOUR MAXIMUM	JOUR MOYEN	TOTAL DU MOIS	POURC. ANNEE
JANV.	4827	46074	36735	1138812	6.6
FEV.	5026	47411	39258	1099230	6.4
MARS	5134	51457	42632	1321596	7.7
AVRIL	5228	54507	47146	1414408	8.2
MAI	5237	60241	49562	1536436	8.9
JUIN	5211	63207	52416	1572483	9.1
JUIL.	4991	60548	52731	1634675	9.5
AOUT	5260	62874	55972	1735144	10.1
SEPT	5458	60780	52307	1569210	9.1
OCT.	5169	55120	47668	1477736	8.6
NOV.	5363	56525	46304	1389143	8.1
DEC.	5125	53769	43015	1333470	7.7

JOUR MOYEN ANNUEL: 47184

TOTAL: 17222343

ROUTE COMPT. VOIE  
 0020 602 NORD 01

REPARTITION HORAIRE JOURNALIERE DE 1986

HEURES A.M.	DIMANCHE MOYENNE POURC. (*)	SAMEDI MOYENNE POURC.	JOURS MOYENNE	OUV. POURC.
12- 1	1589 3.78	1107 2.79	749	1.50
1- 2	1205 2.86	632 1.59	322	0.64
2- 3	748 1.78	402 1.01	197	0.39
3- 4	438 1.04	302 0.76	171	0.34
4- 5	245 0.58	220 0.55	209	0.42
5- 6	211 0.50	309 0.78	642	1.29
6- 7	421 1.00	772 1.95	2952	5.91
7- 8	718 1.71	1255 3.16	4733	9.47
8- 9	790 1.88	1686 4.25	4437	8.88
9-10	1042 2.48	1985 5.00	2918	5.84
10-11	1410 3.35	2220 5.59	2317	4.64
11-12 P.M.	1766 4.20	2249 5.67	2215	4.43
12- 1	2135 5.08	2303 5.80	2098	4.20
1- 2	2724 6.48	2603 6.56	2364	4.73
2- 3	2899 6.89	2733 6.89	2628	5.26
3- 4	3062 7.28	2815 7.09	3141	6.28
4- 5	3373 8.02	2763 6.96	3811	7.63
5- 6	3111 7.40	2758 6.95	3459	6.92
6- 7	2490 5.92	2308 5.82	2767	5.54
7- 8	2560 6.09	2030 5.12	2195	4.39
8- 9	2652 6.30	1571 3.96	1592	3.19
9-10	2562 6.09	1384 3.49	1502	3.01
10-11	2246 5.34	1495 3.77	1400	2.80
11-12	1671 3.97	1785 4.50	1152	2.31
JOUR MOYEN	42068	39687		49978
(*) POURCENTAGES DES HEURES MOYENNES SUR LES JOURNEES MOYENNES				

ROUTE COMPT. VOIE REGION TRONCON SECTION 12 MOIS DE RELEVÉ

0020 602 NORD 1 62 03 020

MUNICIPALITE: BOUCHERVILLE  
PONT TUNNEL L.H. LAFONTAINE.

JOURS MOYENS MENSUELS DE 1986

MOIS	DIMANCHE MOYEN	LUNDI MOYEN	MARDI MOYEN	MERCREDI MOYEN	JEUDI MOYEN	VENDREDI MOYEN	SAMEDI MOYEN	JOUR MOY. AJUSTE 1986	JOUR MOY. AJUSTE 1985
JANV.	28611	37637	39174	40380	42119	41675	30380	37139	36360
FEV.	31083	40621	40982	41026	43467	46017	31610	39258	37659
MARS	39261	41736	44850	46262	46917	47127	35690	43120	39368
AVRIL	40618	47913	48536	49123	49554	53114	40326	47026	41214
MAI	45159	51547	50209	51409	52226	56438	41240	49746	45468
JUIN	47998	53111	53136	53686	55648	60996	44550	52732	45592
JUIL.	50540	53739	53058	54325	55078	58216	43723	52668	45902
AOUT	53537	57426	56909	58447	58762	61617	46638	56190	48347
SEPT	48961	51549	52956	53589	55494	59346	44925	52402	47157
OCT.	44949	47407	48009	48570	49755	54030	39237	47422	43821
NOV.	39562	48701	49258	49671	50871	49856	39579	46785	42738
DEC.	35419	45349	43879	44215	48788	52816	37231	43956	39368
JOUR MOYEN	42141	48061	48413	49225	50723	53437	39594	47370	42749

ROUTE COMPT. VOIE  
0020 602 NORD 1

POURCENTAGES DES JOURS MOYENS MENSUELS PAR RAPPORT AU J.M.A. AJUSTE DE 1986

MOIS	DIMANCHE	LUNDI	MARDI	MERCREDI	JEUDI	VENDREDI	SAMEDI	JOUR MOY. AJUSTE 1986	JOUR MOY. AJUSTE 1985(*)
JANV.	60.4	79.5	82.7	85.2	88.9	88.0	64.1	78.4	85.1
FEV.	65.6	85.8	86.5	86.6	91.8	97.1	66.7	82.9	88.1
MARS	82.9	88.1	94.7	97.7	99.0	99.5	75.3	91.0	92.1
AVRIL	85.7	101.1	102.5	103.7	104.6	112.1	85.1	99.3	96.4
MAI	95.3	108.8	106.0	108.5	110.3	119.1	87.1	105.0	106.4
JUIN	101.3	112.1	112.2	113.3	117.5	128.8	94.0	111.3	106.7
JUIL.	106.7	113.4	112.0	114.7	116.3	122.9	92.3	111.2	107.4
AOUT	113.0	121.2	120.1	123.4	124.0	130.1	98.5	118.6	113.1
SEPT	103.4	108.8	111.8	113.1	117.2	125.3	94.8	110.6	110.3
OCT.	94.9	100.1	101.3	102.5	105.0	114.1	82.8	100.1	102.5
NOV.	83.5	102.8	104.0	104.9	107.4	105.2	83.6	98.8	100.0
DEC.	74.8	95.7	92.6	93.3	103.0	111.5	78.6	92.8	92.1
JOUR MOYEN	89.0	101.5	102.2	103.9	107.1	112.8	83.6	100.0	100.0

(\*) POURCENTAGE DU JOUR MOYEN MENSUEL AJUSTE DE 1985 PAR RAPPORT AU J.M.A. AJUSTE DE 1986



VARIATIONS JOURNALIERES

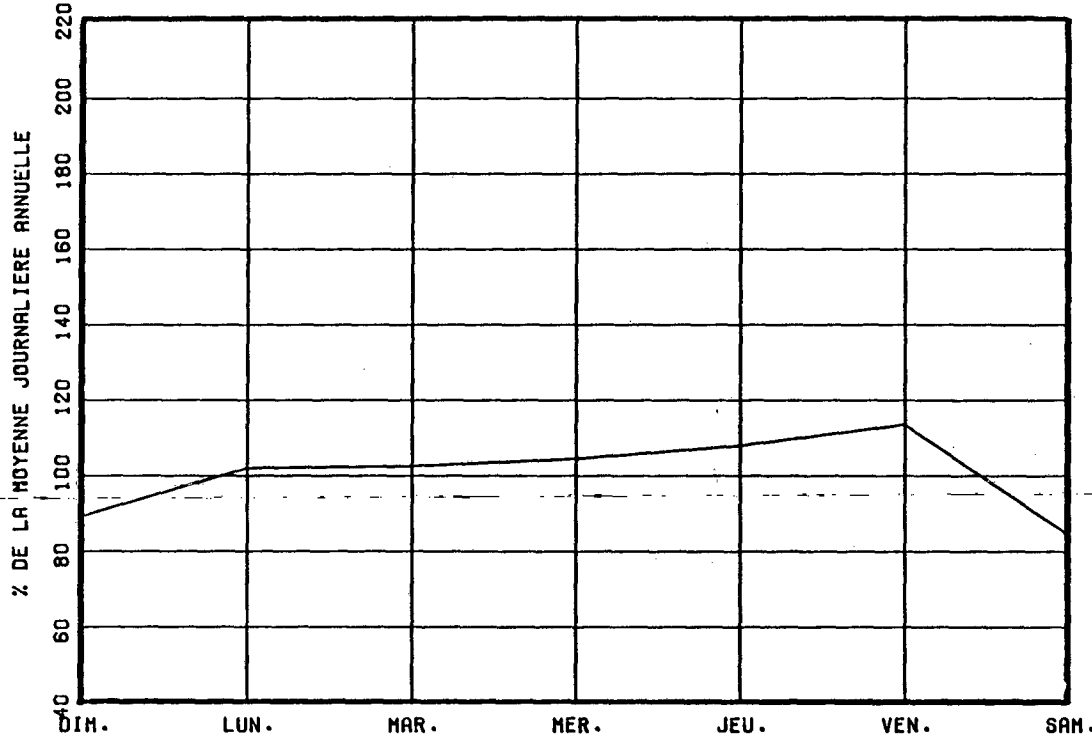

VARIATIONS MENSUELLES

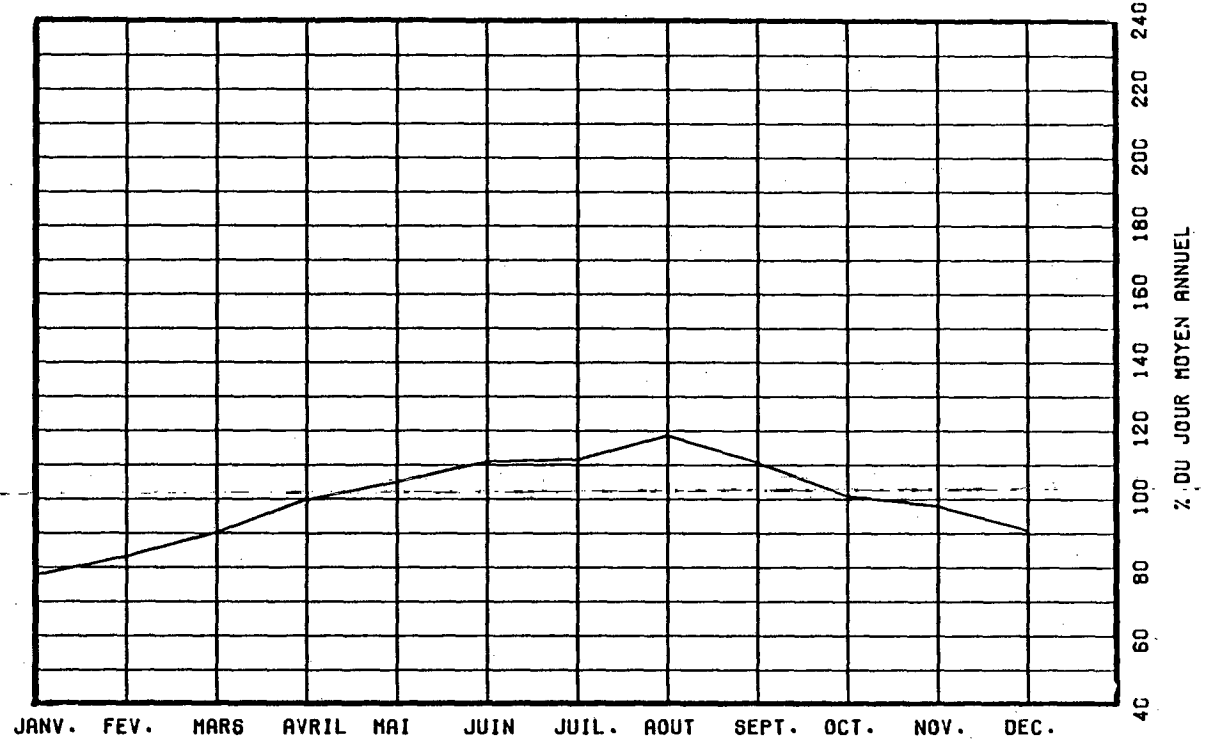

VARIATIONS HORAIRES

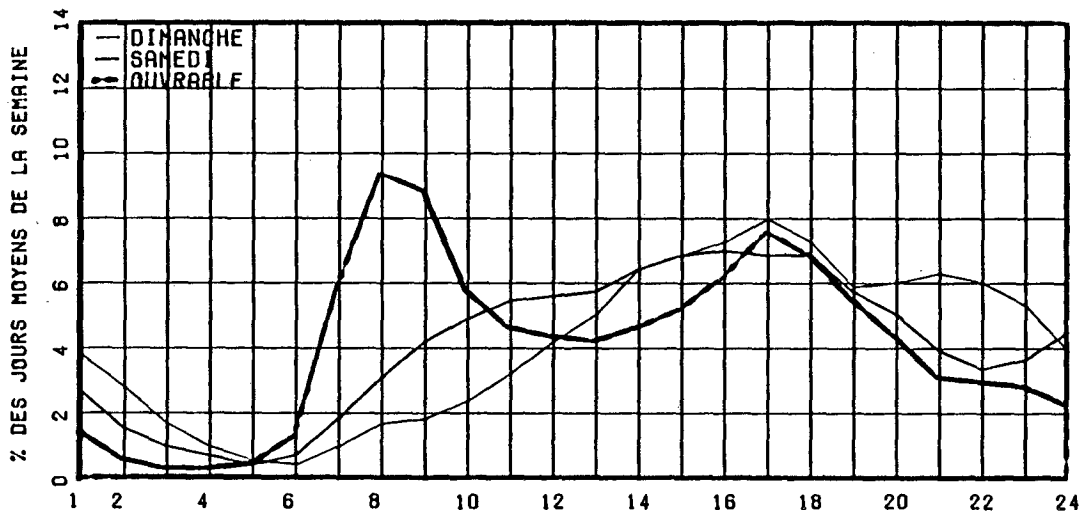

RELATION ENTRE LES HEURES DE POINTES ET LE J.M.A.

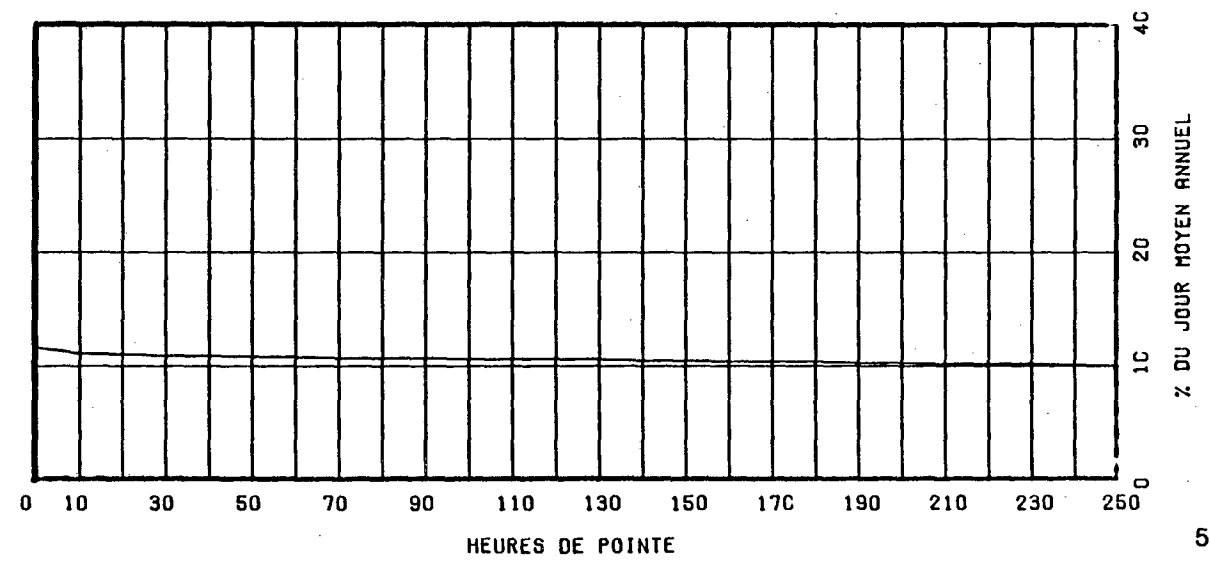

ROUTE COMPT. VOIE REGION TRONCON SECTION 12 MOIS DE RELEVÉ  
 0020 752 NORD 1 63 02 050

MUNICIPALITE: DORVAL

A 0.32 KM. A L'EST DU BOUL. DES SOURCES, FACE A LA RUE STARTHMORE.

ANNEE	JO. MOY. ANNUEL	JO. MOY. HIVER	JO. MOY. ETE	POURC. AUGM.	JOUR MAXIMUM	HEURES MAXIMALES			
						1-ERE	10-E	30-E	100-E
82	17287	16044	18322	-----	22289	2932	2772	2696	2586
*POURC.		92.8	106.0		128.9	17.0	16.0	15.6	15.0
83	17651	16104	18943	+2.1	23057	2881	2773	2728	2595
*POURC.		91.2	107.3		130.6	16.3	15.7	15.5	14.7
84	16867	16167	17350	-4.4	23440	2995	2755	2661	2521
*POURC.		95.8	102.9		139.0	17.8	16.3	15.8	14.9
85	18212	16405	19605	+8.0	24752	3232	3089	2945	2621
*POURC.		90.1	107.6		135.9	17.7	17.0	16.2	14.4
86	18722	17369	19550	+2.8	25736	3321	3197	2958	2684
*POURC.		92.8	104.4		137.5	17.7	17.1	15.8	14.3

DISTRIBUTION MENSUELLE DE 1986

MOIS	HEURE MAXIMUM	JOUR MAXIMUM	JOUR MOYEN	TOTAL DU MOIS	POURC. ANNEE
JANV.	2627	19865	15809	490089	7.2
FEV.	2638	20007	16599	464776	6.8
MARS	2656	20943	16840	522045	7.6
AVRIL	2871	21286	18245	547374	8.0
MAI	2898	22287	18616	577125	8.4
JUIN	2744	22323	18845	565355	8.3
JUIL.	2796	22889	18881	585334	8.6
AOUT	2970	25290	20513	635926	9.3
SEPT	2921	23260	19955	598653	8.8
OCT.	2876	23095	19326	599107	8.8
NOV.	3321	25411	20778	623352	9.1
DEC.	3284	25736	20156	624847	9.1

JOUR MOYEN ANNUEL: 18722

TOTAL: 6833983

ROUTE COMPT. VOIE  
 0020 752 NORD 01

REPARTITION HORAIRE JOURNALIERE DE 1986

HEURES A.M.	DIMANCHE MOYENNE POURC. (*)	SAMEDI MOYENNE POURC.	JOURS OUV. MOYENNE POURC.
12- 1	588 4.13	544 3.51	324 1.59
1- 2	410 2.88	348 2.24	139 0.68
2- 3	272 1.91	237 1.53	83 0.41
3- 4	184 1.29	167 1.08	60 0.29
4- 5	87 0.61	90 0.58	41 0.20
5- 6	57 0.40	76 0.49	79 0.39
6- 7	105 0.74	167 1.08	344 1.68
7- 8	225 1.58	345 2.22	799 3.90
8- 9	299 2.10	511 3.29	1055 5.15
9-10	396 2.78	652 4.20	794 3.88
10-11	548 3.85	802 5.17	779 3.80
11-12 P.M.	698 4.90	914 5.89	855 4.17
12- 1	876 6.15	1002 6.46	926 4.52
1- 2	1036 7.28	1075 6.93	912 4.45
2- 3	1053 7.40	1095 7.06	1037 5.06
3- 4	1077 7.56	1145 7.38	1485 7.25
4- 5	1149 8.07	1174 7.57	2268 11.08
5- 6	1074 7.54	1148 7.40	2614 12.76
6- 7	839 5.89	843 5.43	1813 8.85
7- 8	749 5.26	703 4.53	1086 5.30
8- 9	744 5.23	575 3.71	838 4.09
9-10	708 4.97	566 3.65	808 3.95
10-11	574 4.03	557 3.59	704 3.44
11-12	489 3.43	778 5.01	635 3.10

JOUR MOYEN 14237 15514 20485  
 (\*) POURCENTAGES DES HEURES MOYENNES SUR LES JOURNEES MOYENNES

ROUTE COMPT. VOIE REGION TRONCON SECTION 12 MOIS DE RELEVÉ  
 0020 752 NORD 1 63 02 050

MUNICIPALITE: DORVAL

A 0.32 KM. A L'EST DU BOUL. DES SOURCES, FACE A LA  
 RUE STARHMORE.

JOURS MOYENS MENSUELS DE 1986

MOIS	DIMANCHE MOYEN	LUNDI MOYEN	MARDI MOYEN	MERCREDI MOYEN	JEUDI MOYEN	VENDREDI MOYEN	SAMEDI MOYEN	JOUR MOY. AJUSTE 1986	JOUR MOY. AJUSTE 1985
JANV.	10658	16147	17636	18355	18841	18118	12905	16094	15656
FEV.	11487	17506	18010	17885	18659	19344	13300	16598	16405
MARS	13613	17385	18416	18940	19522	18159	14134	17167	17468
AVRIL	12831	18780	19397	19938	20093	20937	15031	18143	18062
MAI	14012	19306	19618	20279	20945	22005	14959	18732	18632
JUIN	17107	18941	20838	18721	19819	21348	16483	19036	-----
JUIL.	14887	19501	20101	20328	20963	21645	14862	18898	18893
AOUT	16645	21591	21681	22042	22759	23182	16897	20685	20558
SEPT	15744	20488	21139	21818	21655	22679	16916	20062	20742
OCT.	14196	19615	20388	21006	21541	22328	15837	19273	20165
NOV.	15027	21951	22695	23661	23948	23076	17377	21105	17588
DEC.	14098	21899	22107	21512	23578	24465	17132	20684	16823
JOUR MOYEN	14192	19425	20168	20373	21026	21440	15486	18873	18212

ROUTE COMPT. VOIE  
 0020 752 NORD 1

POURCENTAGES DES JOURS MOYENS MENSUELS PAR RAPPORT AU J.M.A. AJUSTE DE 1986

MOIS	DIMANCHE	LUNDI	MARDI	MERCREDI	JEUDI	VENDREDI	SAMEDI	JOUR MOY. AJUSTE 1986	JOUR MOY. AJUSTE 1985(*)
JANV.	56.5	85.6	93.4	97.3	99.8	96.0	68.4	85.3	86.0
FEV.	60.9	92.8	95.4	94.8	98.9	102.5	70.5	87.9	90.1
MARS	72.1	92.1	97.6	100.4	103.4	96.2	74.9	91.0	95.9
AVRIL	68.0	99.5	102.8	105.6	106.5	110.9	79.6	96.1	99.2
MAI	74.2	102.3	103.9	107.4	111.0	116.6	79.3	99.3	102.3
JUIN	90.6	100.4	110.4	99.2	105.0	113.1	87.3	100.9	-----
JUIL.	78.9	103.3	106.5	107.7	111.1	114.7	78.7	100.1	103.7
AOUT	88.2	114.4	114.9	116.8	120.6	122.8	89.5	109.6	112.9
SEPT	83.4	108.6	112.0	115.6	114.7	120.2	89.6	106.3	113.9
OCT.	75.2	103.9	108.0	111.3	114.1	118.3	83.9	102.1	110.7
NOV.	79.6	116.3	120.3	125.4	126.9	122.3	92.1	111.8	96.6
DEC.	74.7	116.0	117.1	114.0	124.9	129.6	90.8	109.6	92.4
JOUR MOYEN	75.2	102.9	106.9	107.9	111.4	113.6	82.1	100.0	100.0

(\*) POURCENTAGE DU JOUR MOYEN MENSUEL AJUSTE DE 1985 PAR RAPPORT AU J.M.A. AJUSTE DE 1986

VARIATIONS JOURNALIERES

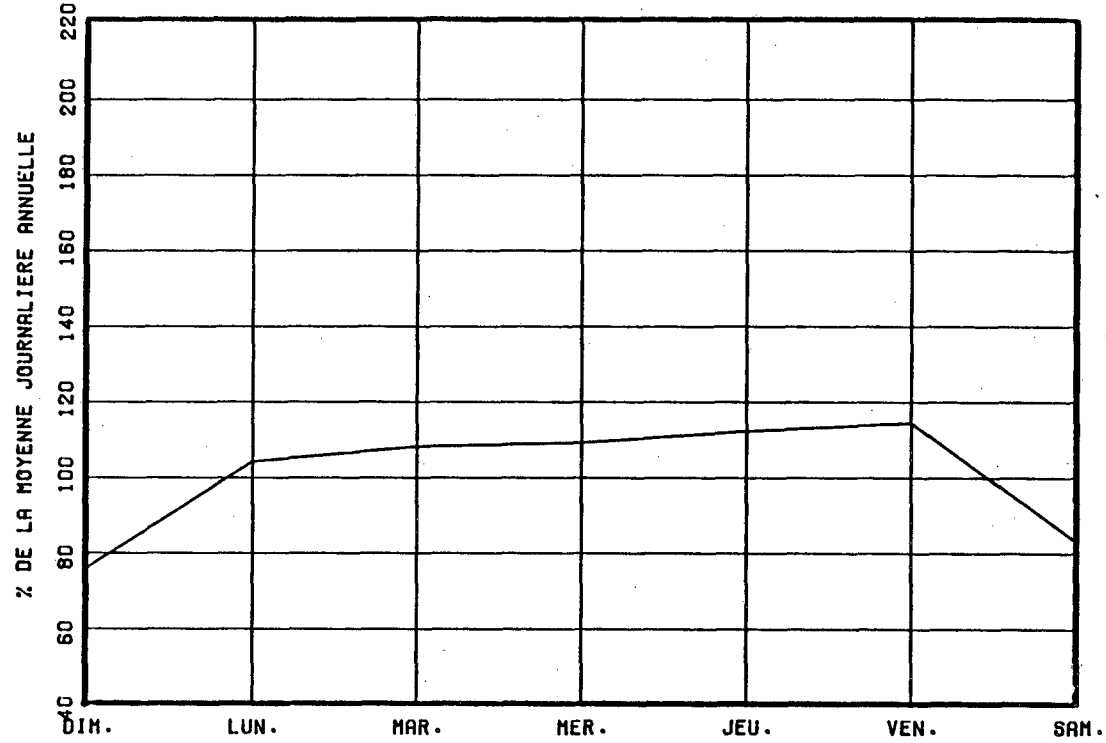

VARIATIONS MENSUELLES

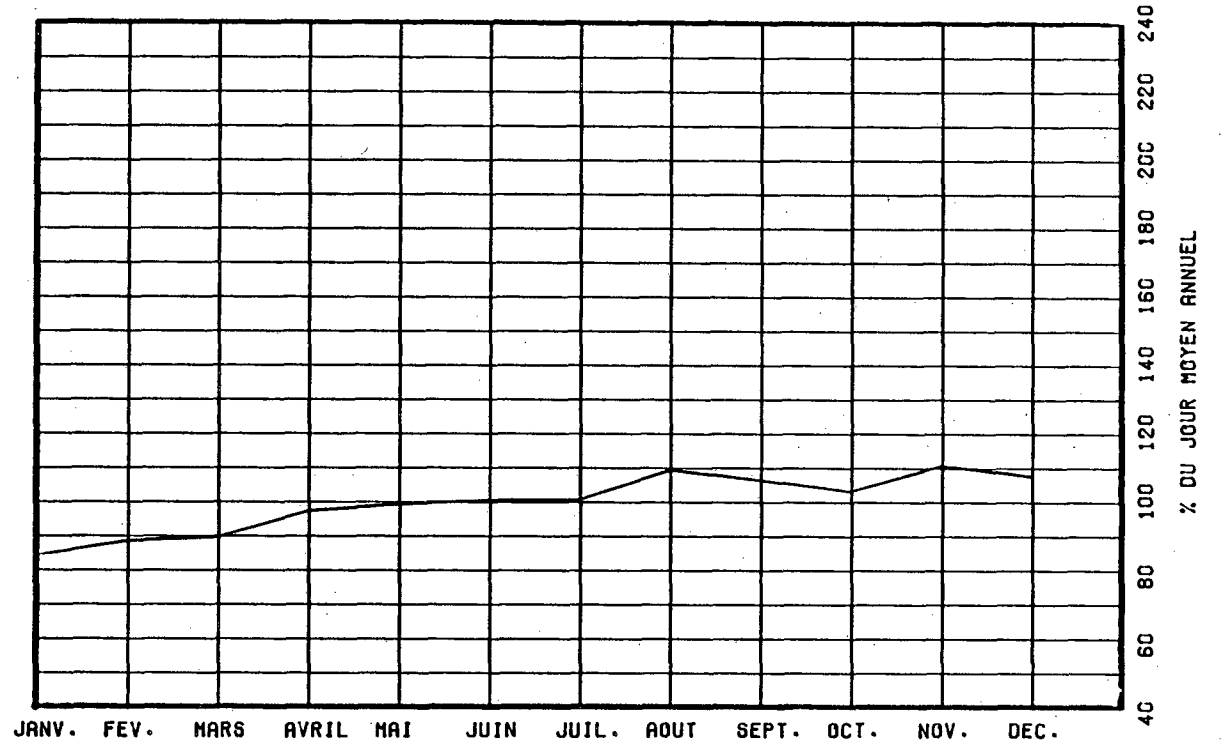

VARIATIONS HORAIRES

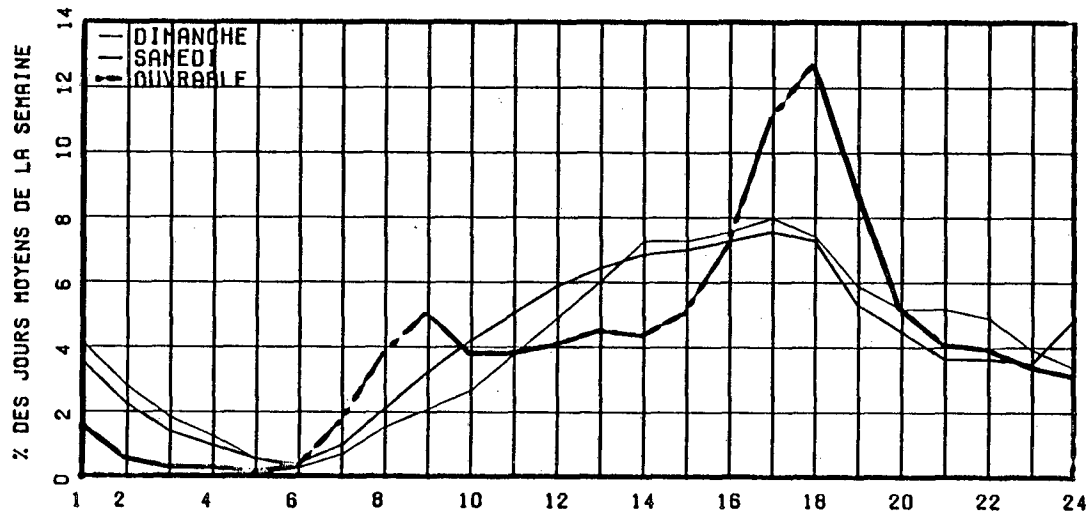

RELATION ENTRE LES HEURES DE POINTES ET LE J.M.A.

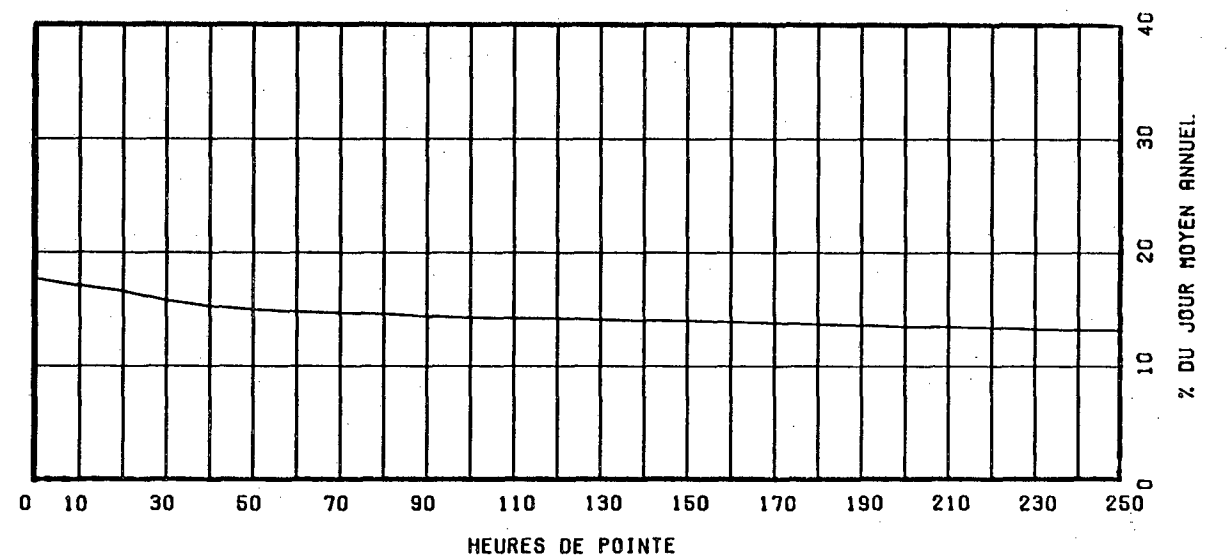

ROUTE COMPT. VOIE REGION TRONCON SECTION 12 MOIS DE RELEVÉ  
 0020 752 SUD 1 63 02 050

MUNICIPALITE: DORVAL

A 0.32 KM. A L'EST DU BOUL. DES SOURCES, FACE A LA RUE STARHMORE.

ANNEE	JO. MOY. ANNUEL	JO. MOY. HIVER	JO. MOY. ETE	POURC. AUGM.	JOUR MAXIMUM	HEURES MAXIMALES			
						1-ERE	10-E	30-E	100-E
82	16595	15406	17558	-----	21701	2969	2879	2806	2685
*POURC.		92.8	105.8		130.8	17.9	17.3	16.9	16.2
83	16784	15365	18039	+1.1	22290	2918	2836	2779	2668
*POURC.		91.5	107.5		132.8	17.4	16.9	16.6	15.9
84	-----	-----	-----	+0.0	20874	0	0	0	0
*POURC.		-----	-----		-----	-----	-----	-----	-----
85	-----	-----	-----	-----	24369	0	0	0	0
*POURC.		-----	-----		-----	-----	-----	-----	-----
86	19853	17586	21604	+1.1	27361	4012	3719	3539	3309
*POURC.		88.6	108.8		137.8	20.2	18.7	17.8	16.7

DISTRIBUTION MENSUELLE DE 1986

MOIS	HEURE MAXIMUM	JOUR MAXIMUM	JOUR MOYEN	TOTAL DU MOIS	POURC. ANNEE
JANV.	3312	20298	16449	509937	7.0
FEV.	3380	20834	17231	482486	6.7
MARS	3180	22635	17601	545655	7.5
AVRIL	3444	23533	19539	586182	8.1
MAI	3520	24823	20334	630371	8.7
JUIN	3535	25358	20933	628006	8.7
JUIL.	3049	24348	21026	651810	9.0
AOUT	3490	27361	22461	696293	9.6
SEPT	4012	26129	21987	659623	9.1
OCT.	3743	26194	21540	667754	9.2
NOV.	3699	24505	19958	598767	8.3
DEC.	3427	24579	19030	589949	8.1
JOUR MOYEN ANNUEL: 19853				TOTAL: 7246833	

ROUTE COMPT. VOIE  
 0020 752 SUD 01

REPARTITION HORAIRE JOURNALIERE DE 1986

HEURES A.M.	DIMANCHE MOYENNE	POURC. (*)	SAMEDI MOYENNE	POURC.	JOURS OUV. MOYENNE	POURC.
12- 1	447	3.02	367	2.20	188	0.87
1- 2	340	2.30	263	1.58	97	0.45
2- 3	233	1.57	181	1.09	59	0.27
3- 4	171	1.15	148	0.89	52	0.24
4- 5	76	0.51	75	0.45	49	0.23
5- 6	71	0.48	97	0.58	151	0.70
6- 7	155	1.05	256	1.54	937	4.31
7- 8	295	1.99	467	2.80	2974	13.68
8- 9	362	2.44	714	4.29	3012	13.85
9-10	508	3.43	873	5.24	1409	6.48
10-11	655	4.42	973	5.84	979	4.50
11-12 P.M.	745	5.03	1036	6.22	938	4.32
12- 1	846	5.71	1045	6.27	926	4.26
1- 2	980	6.62	1123	6.74	1013	4.66
2- 3	1041	7.03	1170	7.02	1043	4.80
3- 4	1109	7.49	1177	7.06	1147	5.28
4- 5	1168	7.88	1145	6.87	1306	6.00
5- 6	1069	7.22	1116	6.70	1235	5.68
6- 7	936	6.32	1010	6.06	1101	5.06
7- 8	883	5.96	953	5.72	930	4.28
8- 9	872	5.89	737	4.42	686	3.15
9-10	800	5.40	602	3.61	616	2.83
10-11	613	4.14	550	3.30	495	2.28
11-12	439	2.96	584	3.50	398	1.83

JOUR MOYEN 14814 16662 21750  
 (\*) POURCENTAGES DES HEURES MOYENNES SUR LES JOURNEES MOYENNES

ROUTE COMPT. VOIE REGION TRONCON SECTION 12 MOIS DE RELEVÉ  
 0020 752 SUD 1 63 02 050

MUNICIPALITE: DORVAL

A 0.32 KM. A L'EST DU BOUL. DES SOURCES, FACE A LA  
 RUE STARHMORE.

JOURS MOYENS MENSUELS DE 1986

MOIS	DIMANCHE MOYEN	LUNDI MOYEN	MARDI MOYEN	MERCREDI MOYEN	JEUDI MOYEN	VENDREDI MOYEN	SAMEDI MOYEN	JOUR MOY. AJUSTE 1986	JOUR MOY. AJUSTE 1985
JANV.	11101	17672	18028	18378	19471	18740	13857	16749	14797
FEV.	11561	18088	18430	18503	19442	20392	14204	17231	15786
MARS	13912	18207	19231	19872	20087	19351	15035	17956	16739
AVRIL	14015	20096	20487	20915	21445	22753	16481	19456	16512
MAI	15752	21008	21373	21556	22574	23901	16898	20437	-----
JUIN	16225	21168	22342	22743	23864	25017	17820	21311	-----
JUIL.	17148	21548	22203	22315	23159	23795	17125	21041	-----
AOUT	18230	23287	23838	24019	24634	25664	18741	22630	19849
SEPT	16932	22831	23190	23963	24247	25378	18331	22124	19905
OCT.	15216	22541	22910	23134	23939	25270	17671	21525	19735
NOV.	14207	21581	21881	22300	22782	22180	16965	20270	18732
DEC.	13535	20679	20063	20197	22025	23929	16543	19567	18207
JOUR MOYEN	14819	20725	21164	21491	22305	23030	16639	20024	-----

ROUTE COMPT. VOIE  
 0020 752 SUD 1

POURCENTAGES DES JOURS MOYENS MENSUELS PAR RAPPORT AU J.M.A. AJUSTE DE 1986

MOIS	DIMANCHE	LUNDI	MARDI	MERCREDI	JEUDI	VENDREDI	SAMEDI	JOUR MOY. AJUSTE 1986	JOUR MOY. AJUSTE 1985(*)
JANV.	55.4	88.3	90.0	91.8	97.2	93.6	69.2	83.6	-----
FEV.	57.7	90.3	92.0	92.4	97.1	101.8	70.9	86.1	-----
MARS	69.5	90.9	96.0	99.2	100.3	96.6	75.1	89.7	-----
AVRIL	70.0	100.4	102.3	104.4	107.1	113.6	82.3	97.2	-----
MAI	78.7	104.9	106.7	107.7	112.7	119.4	84.4	102.1	-----
JUIN	81.0	105.7	111.6	113.6	119.2	124.9	89.0	106.4	-----
JUIL.	85.6	107.6	110.9	111.4	115.7	118.8	85.5	105.1	-----
AOUT	91.0	116.3	119.0	120.0	123.0	128.2	93.6	113.0	-----
SEPT	84.6	114.0	115.8	119.7	121.1	126.7	91.5	110.5	-----
OCT.	76.0	112.6	114.4	115.5	119.6	126.2	88.2	107.5	-----
NOV.	70.9	107.8	109.3	111.4	113.8	110.8	84.7	101.2	-----
DEC.	67.6	103.3	100.2	100.9	110.0	119.5	82.6	97.7	-----
JOUR MOYEN	74.0	103.5	105.7	107.3	111.4	115.0	83.1	100.0	-----

(\*) POURCENTAGE DU JOUR MOYEN MENSUEL AJUSTE DE 1985 PAR RAPPORT AU J.M.A. AJUSTE DE 1986

VARIATIONS JOURNALIERES

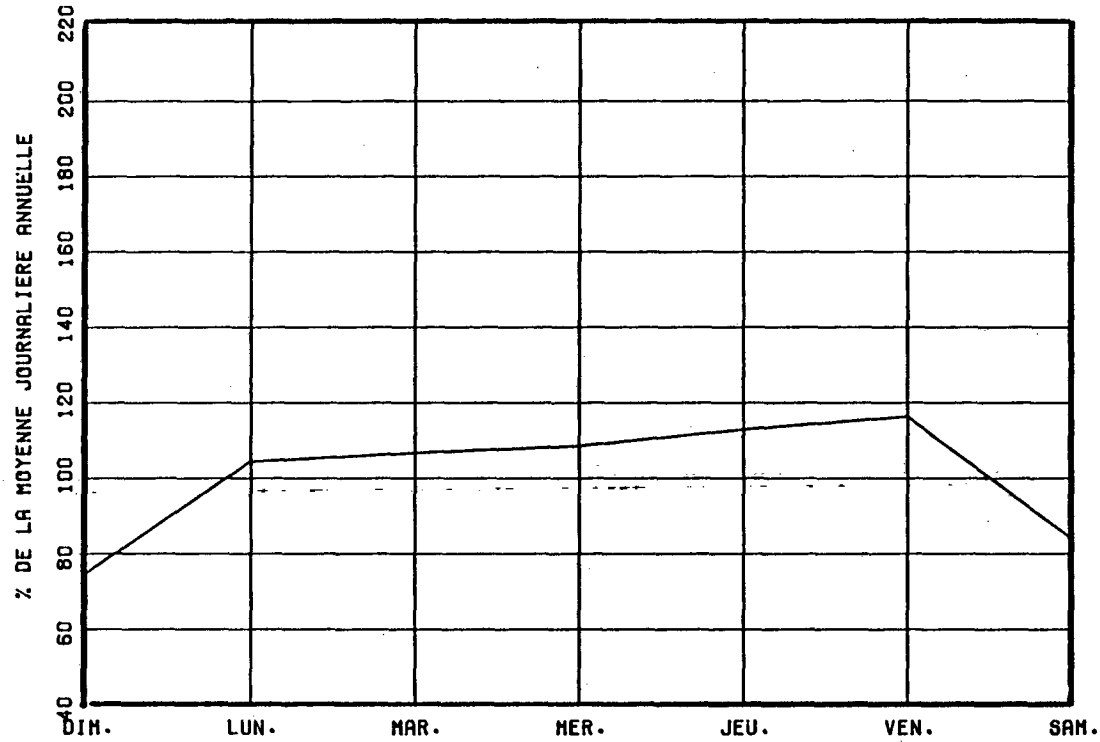

VARIATIONS MENSUELLES

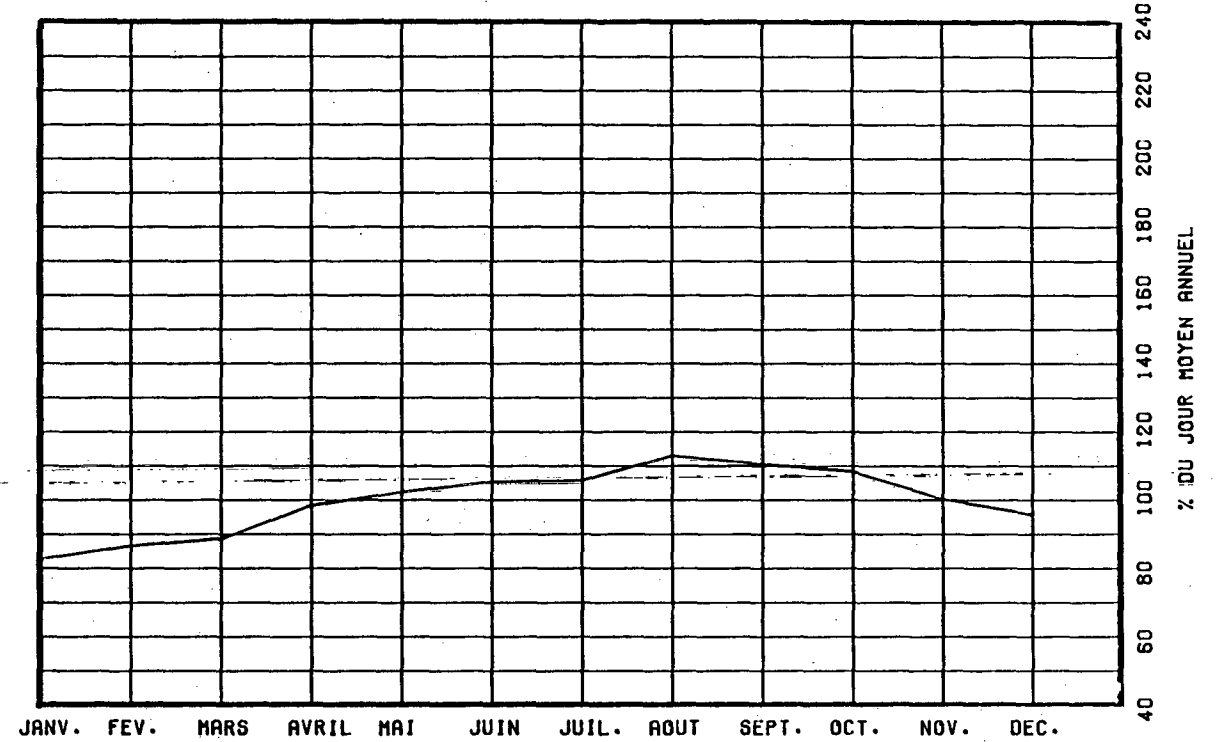

VARIATIONS HORAIRES

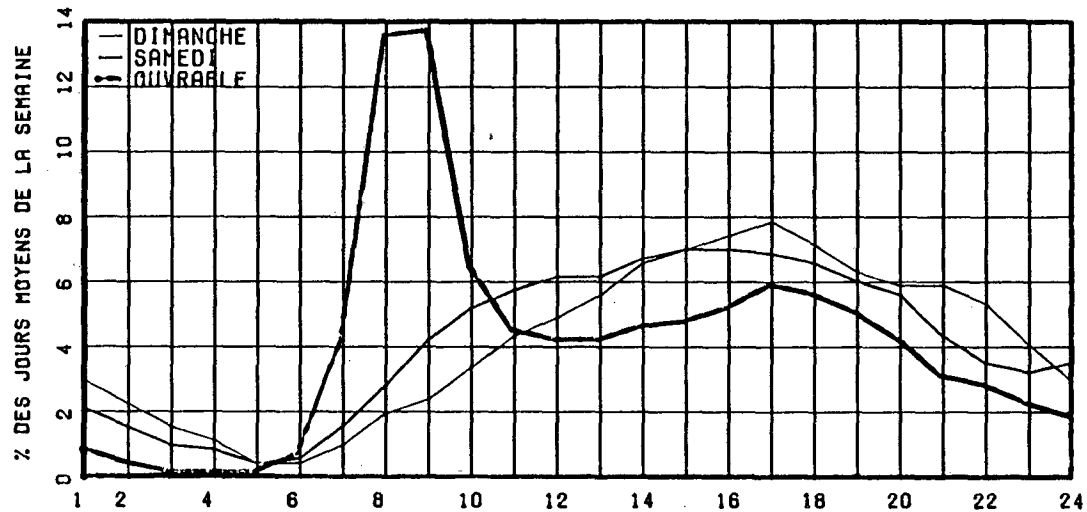

RELATION ENTRE LES HEURES DE POINTES ET LE J.M.A.

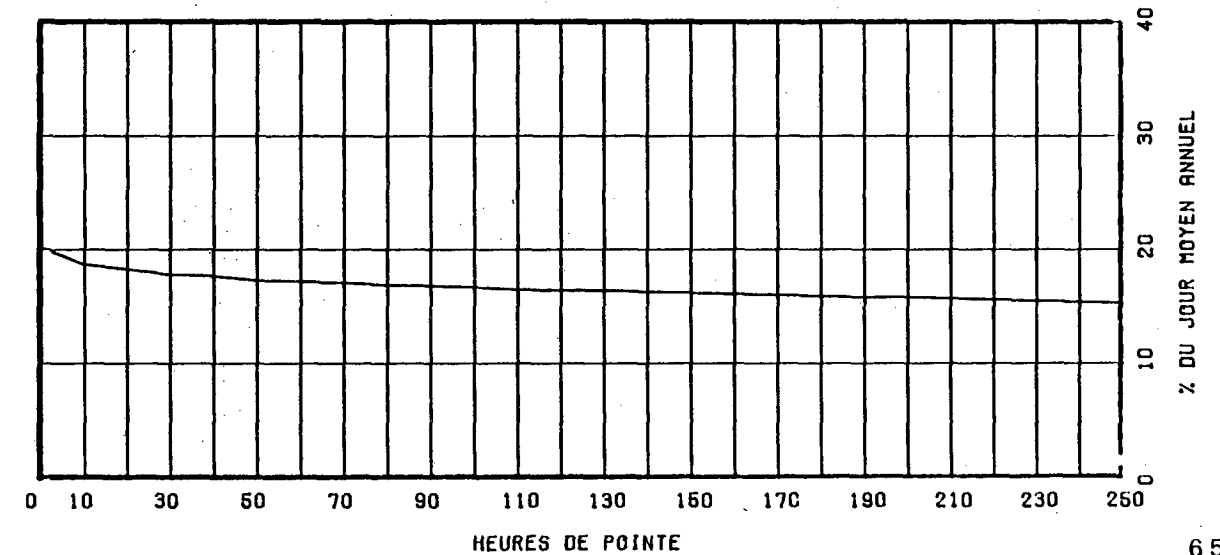

ROUTE COMPT. VOIE REGION TRONCON SECTION 12 MOIS DE RELEVÉ  
0020 752 TOT 63 02 050

MUNICIPALITE: DORVAL

A 0.32 KM. A L'EST DU BOUL. DES SOURCES, FACE A LA RUE STARHMORE.

ANNEE	JO. MOY. ANNUEL	JO. MOY. HIVER	JO. MOY. ETE	POURC. AUGM.	JOUR MAXIMUM	HEURES MAXIMALES			
						1-ERE	10-E	30-E	100-E
82	33883	31450	35880	-6.5	43475	3973	3827	3755	3658
*POURC.		92.8	105.9		128.3	11.7	11.3	11.1	10.8
83	34436	31471	36982	+1.6	45321	4071	3883	3824	3722
*POURC.		91.4	107.4		131.6	11.8	11.3	11.1	10.8
84	32980	31751	34145	-4.2	42226	3889	3777	3706	3524
*POURC.		96.3	103.5		128.0	11.8	11.5	11.2	10.7
85	36448	32632	39435	+10.5	48881	5163	4634	4431	4108
*POURC.		89.5	108.2		134.1	14.2	12.7	12.2	11.3
86	38576	34955	41155	+5.8	52651	5313	4872	4662	4407
*POURC.		90.6	106.7		136.5	13.8	12.6	12.1	11.4

DISTRIBUTION MENSUELLE DE 1986

MOIS	HEURE MAXIMUM	JOUR MAXIMUM	JOUR MOYEN	TOTAL DU MOIS	POURC. ANNEE
JANV.	4268	40046	32258	1000026	7.1
FEV.	4212	40841	33830	947262	6.7
MARS	4278	43578	34441	1067700	7.6
AVRIL	4537	44819	37785	1133556	8.1
MAI	4631	46866	38951	1207496	8.6
JUIN	4551	47382	39778	1193361	8.5
JUIL.	4052	47237	39907	1237144	8.8
AOUT	4690	52651	42974	1332219	9.5
SEPT	5117	49389	41942	1258276	8.9
OCT.	4891	49289	40866	1266861	9.0
NOV.	4883	49870	40737	1222119	8.7
DEC.	5313	49399	39186	1214796	8.6

JOUR MOYEN ANNUEL: 38576

TOTAL: 14080816

ROUTE COMPT. VOIE  
0020 752 TOTAL

REPARTITION HORAIRE JOURNALIERE DE 1986

HEURES A.M.	DIMANCHE MOYENNE POURC. (*)		SAMEDI MOYENNE POURC.		JOURS OUV. MOYENNE POURC.	
12- 1	1035	3.56	911	2.83	513	1.22
1- 2	750	2.58	611	1.90	236	0.56
2- 3	505	1.74	418	1.30	142	0.34
3- 4	355	1.22	315	0.98	113	0.27
4- 5	163	0.56	165	0.51	90	0.21
5- 6	128	0.44	173	0.54	231	0.55
6- 7	260	0.89	423	1.31	1281	3.03
7- 8	520	1.79	812	2.52	3774	8.94
8- 9	661	2.28	1225	3.81	4067	9.63
9-10	904	3.11	1525	4.74	2203	5.22
10-11	1203	4.14	1775	5.52	1759	4.17
11-12 P.M.	1443	4.97	1950	6.06	1793	4.25
12- 1	1722	5.93	2047	6.36	1852	4.39
1- 2	2016	6.94	2198	6.83	1926	4.56
2- 3	2094	7.21	2265	7.04	2080	4.92
3- 4	2186	7.52	2322	7.22	2632	6.23
4- 5	2317	7.98	2319	7.21	3574	8.46
5- 6	2143	7.38	2264	7.04	3849	9.11
6- 7	1775	6.11	1853	5.76	2914	6.90
7- 8	1632	5.62	1656	5.15	2016	4.77
8- 9	1616	5.56	1312	4.08	1524	3.61
9-10	1508	5.19	1168	3.63	1425	3.37
10-11	1187	4.09	1107	3.44	1199	2.84
11-12	928	3.19	1362	4.23	1033	2.45

JOUR MOYEN 29051 32176 42235  
(\*) POURCENTAGES DES HEURES MOYENNES SUR LES JOURNEES MOYENNES



ROUTE COMPT. VOIE REGION TRONCON SECTION 12 MOIS DE RELEVÉ  
 0020 752 TOT 63 02 050

MUNICIPALITE: DORVAL

A 0.32 KM. A L'EST DU BOUL. DES SOURCES, FACE A LA  
 RUE STARHMORE.

JOURS MOYENS MENSUELS DE 1986

MOIS	DIMANCHE MOYEN	LUNDI MOYEN	MARDI MOYEN	MERCREDI MOYEN	JEUDI MOYEN	VENDREDI MOYEN	SAMEDI MOYEN	JOUR MOY. AJUSTE 1986	JOUR MOY. AJUSTE 1985
JANV.	21759	33819	35664	36733	38312	36858	26763	32844	30454
FEV.	23049	35594	36440	36388	38101	39737	27504	33830	32192
MARS	27526	35592	37648	38812	39610	37511	29169	35124	34208
AVRIL	26847	38876	39884	40853	41538	43691	31513	37600	34574
MAI	29764	40315	40991	41835	43519	45906	31857	39169	38298
JUIN	33332	40110	43180	41464	43683	46366	34303	40348	38546
JUIL.	32035	41049	42305	42644	44122	45441	31987	39940	38693
AOUT	34875	44879	45520	46061	47394	48846	35638	43316	40409
SEPT	32677	43319	44330	45782	45903	48057	35247	42187	40648
OCT.	29412	42156	43298	44141	45480	47598	33509	40799	39901
NOV.	29234	43532	44576	45961	46731	45256	34342	41376	36321
DEC.	27633	42579	42171	41709	45603	48394	33676	40252	35030
JOUR MOYEN	29011	40151	41333	41865	43333	44471	32125	38898	36606

ROUTE COMPT. VOIE  
 0020 752 TOT

POURCENTAGES DES JOURS MOYENS MENSUELS PAR RAPPORT AU J.M.A. AJUSTE DE 1986

MOIS	DIMANCHE	LUNDI	MARDI	MERCREDI	JEUDI	VENDREDI	SAMEDI	JOUR MOY. AJUSTE 1986	JOUR MOY. AJUSTE 1985(*)
JANV.	55.9	86.9	91.7	94.4	98.5	94.8	68.8	84.4	83.2
FEV.	59.3	91.5	93.7	93.5	98.0	102.2	70.7	87.0	87.9
MARS	70.8	91.5	96.8	99.8	101.8	96.4	75.0	90.3	93.4
AVRIL	69.0	99.9	102.5	105.0	106.8	112.3	81.0	96.7	94.4
MAI	76.5	103.6	105.4	107.6	111.9	118.0	81.9	100.7	104.6
JUIN	85.7	103.1	111.0	106.6	112.3	119.2	88.2	103.7	105.3
JUIL.	82.4	105.5	108.8	109.6	113.4	116.8	82.2	102.7	105.7
AOUT	89.7	115.4	117.0	118.4	121.8	125.6	91.6	111.4	110.4
SEPT	84.0	111.4	114.0	117.7	118.0	123.5	90.6	108.5	111.0
OCT.	75.6	108.4	111.3	113.5	116.9	122.4	86.1	104.9	109.0
NOV.	75.2	111.9	114.6	118.2	120.1	116.3	88.3	106.4	99.2
DEC.	71.0	109.5	108.4	107.2	117.2	124.4	86.6	103.5	95.7
JOUR MOYEN	74.6	103.2	106.3	107.6	111.4	114.3	82.6	100.0	100.0

(\*) POURCENTAGE DU JOUR MOYEN MENSUEL AJUSTE DE 1985 PAR RAPPORT AU J.M.A. AJUSTE DE 1986

VARIATIONS JOURNALIERES

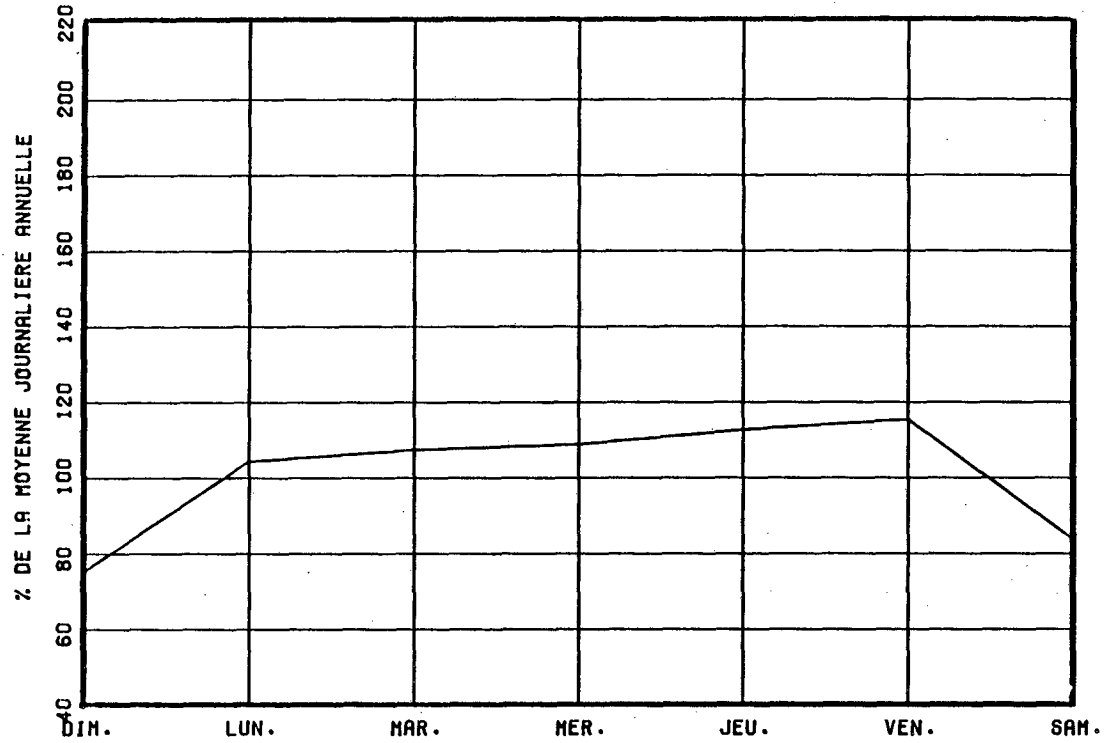

VARIATIONS MENSUELLES

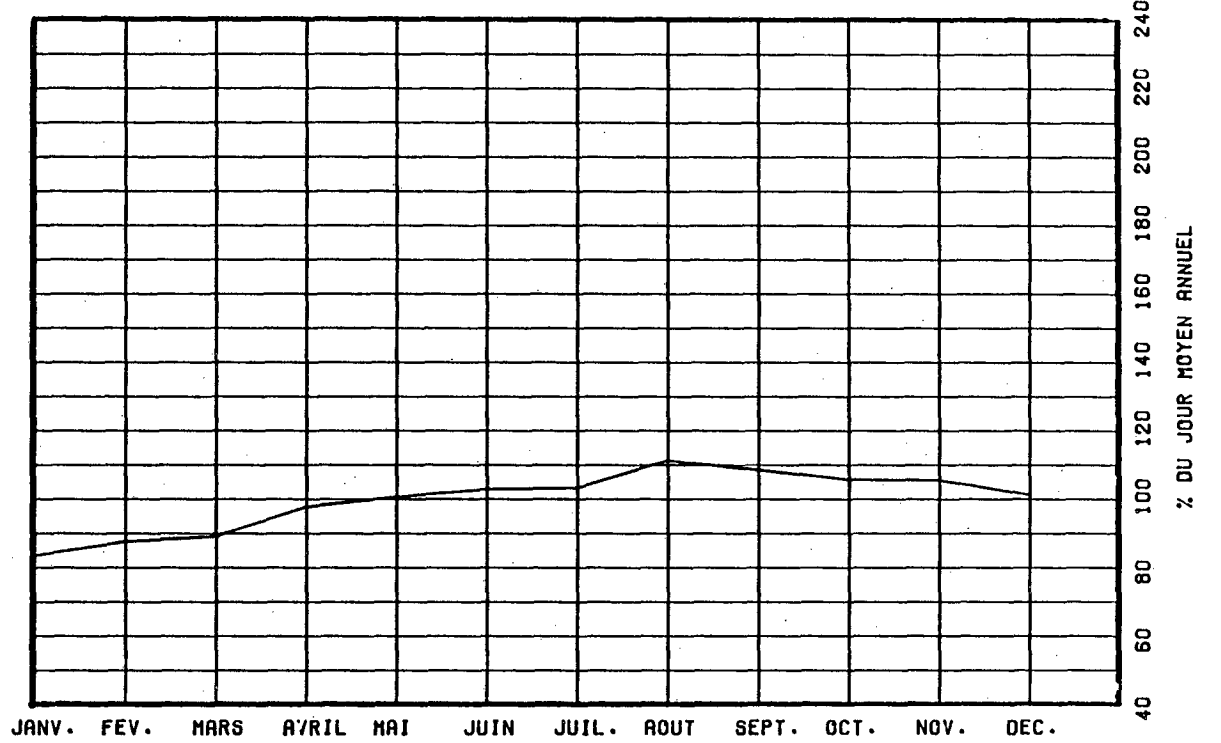

VARIATIONS HORAIRES

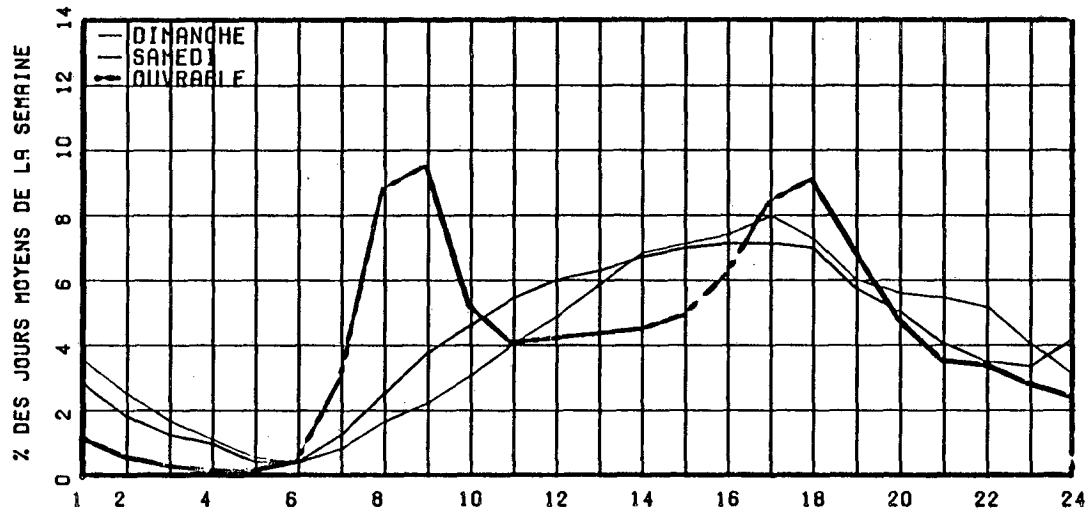

RELATION ENTRE LES HEURES DE POINTES ET LE J.M.A.

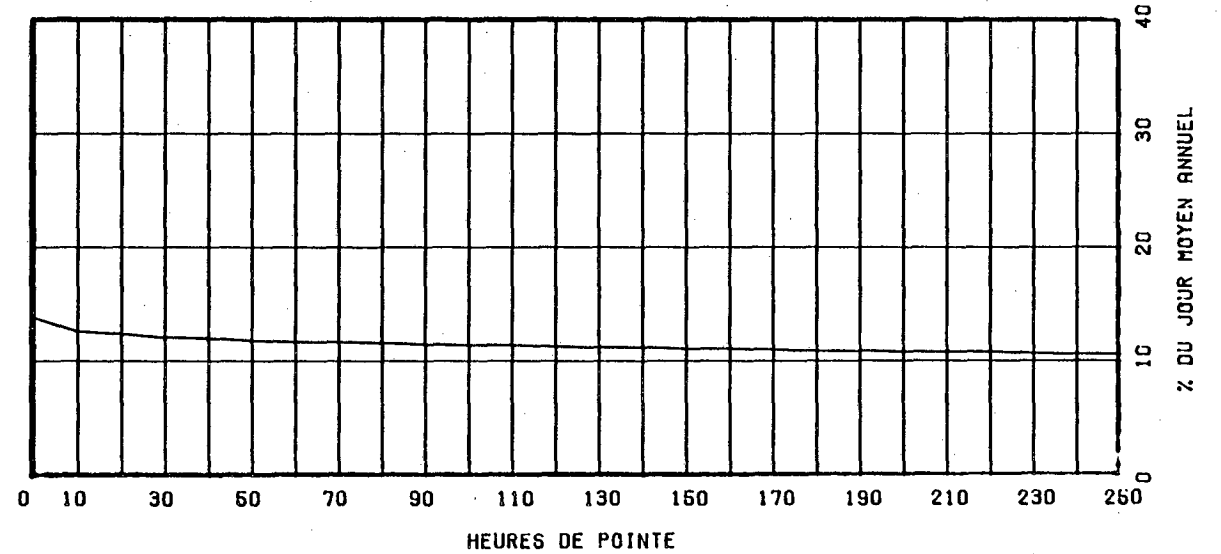

ROUTE COMPT. VOIE REGION TRONCON SECTION 12 MOIS DE RELEVÉ  
 0020 950 63 01 010

MUNICIPALITE: RIVIERE-BEAUDETTE  
 A 1.6 KM. A L'EST DE LA FRONTIERE DE L'ONTARIO.

ANNEE	JO. MOY. ANNUEL	JO. MOY. HIVER	JO. MOY. ETE	POURC. AUGM.	JOUR MAXIMUM	HEURES MAXIMALES			
						1-ERE	10-E	30-E	100-E
82	9514	6908	12744	-5.0	22531	2290	1716	1455	1243
*POURC.		72.6	133.9		236.8	24.1	18.0	15.3	13.1
83	9971	7346	13353	+4.8	23219	2144	1807	1528	1308
*POURC.		73.7	133.9		232.9	21.5	18.1	15.3	13.1
84	10668	7792	14262	+7.0	22956	1850	1623	1481	1311
*POURC.		73.0	133.7		215.2	17.3	15.2	13.9	12.3
85	10934	7997	14607	+4.8	-----	-----	-----	1528	-----
*POURC.		73.1	133.6		-----	-----	-----	14.0	-----
86	11447	8877	14697	+4.7	23694	2274	1887	1591	1386
*POURC.		77.5	128.4		207.0	19.9	16.5	13.9	12.1

DISTRIBUTION MENSUELLE DE 1986

MOIS	HEURE MAXIMUM	JOUR MAXIMUM	JOUR MOYEN	TOTAL DU MOIS	POURC. ANNEE
JANV.	787	9841	7673	237885	5.7
FEV.	782	10712	8219	230143	5.5
MARS	1557	16774	9925	307703	7.4
AVRIL	974	12775	9861	295841	7.1
MAI	1911	18655	11456	355139	8.5
JUIN	1584	20659	13357	400721	9.6
JUIL.	1996	22623	16339	506520	12.1
AOUT	1791	22484	16748	519189	12.4
SEPT	2274	23694	12223	366691	8.8
OCT.	2089	21415	11835	366899	8.8
NOV.	981	13242	9768	293067	7.0
DEC.	1563	15090	9631	298575	7.1

JOUR MOYEN ANNUEL: 11447

TOTAL: 4178373

ROUTE COMPT. VOIE  
 0020 950 00

REPARTITION HORAIRE JOURNALIERE DE 1986

HEURES A.M.	DIMANCHE		SAMEDI		JOURS OUV.	
	MOYENNE	POURC. (*)	MOYENNE	POURC.	MOYENNE	POURC.
12- 1	170	1.40	324	3.09	262	2.29
1- 2	129	1.06	245	2.33	203	1.77
2- 3	93	0.76	197	1.88	188	1.65
3- 4	73	0.60	180	1.71	194	1.70
4- 5	63	0.52	179	1.71	218	1.91
5- 6	76	0.62	213	2.03	292	2.56
6- 7	116	0.95	263	2.51	379	3.31
7- 8	179	1.47	337	3.21	454	3.97
8- 9	279	2.29	462	4.40	473	4.13
9-10	440	3.61	619	5.90	555	4.85
10-11	613	5.03	730	6.96	614	5.37
11-12 P.M.	749	6.15	783	7.46	626	5.47
12- 1	765	6.28	723	6.89	590	5.15
1- 2	846	6.95	729	6.95	602	5.26
2- 3	956	7.85	724	6.90	668	5.84
3- 4	999	8.20	685	6.53	706	6.17
4- 5	999	8.20	621	5.92	737	6.44
5- 6	943	7.74	568	5.41	732	6.40
6- 7	879	7.22	463	4.41	649	5.67
7- 8	809	6.64	384	3.66	573	5.01
8- 9	715	5.87	326	3.11	498	4.35
9-10	549	4.51	293	2.79	448	3.91
10-11	427	3.51	242	2.31	419	3.66
11-12	314	2.58	206	1.96	361	3.16

JOUR MOYEN 12181 10496 11451  
 (\*) POURCENTAGES DES HEURES MOYENNES SUR LES JOURNEES MOYENNES

ROUTE COMPT. VOIE REGION TRONCON SECTION 12 MOIS DE RELEVÉ  
 0020 950 63 01 010

MUNICIPALITE: RIVIERE-BEAUDETTE  
 A 1.6 KM. A L'EST DE LA FRONTIERE DE L'ONTARIO.

JOURS MOYENS MENSUELS DE 1986

MOIS	DIMANCHE MOYEN	LUNDI MOYEN	MARDI MOYEN	MERCREDI MOYEN	JEUDI MOYEN	VENDREDI MOYEN	SAMEDI MOYEN	JOUR MOY. AJUSTE 1986	JOUR MOY. AJUSTE 1985
JANV.	6790	7213	7761	8076	8432	9007	6543	7688	7223
FEV.	7321	7792	8305	8579	8978	10162	6396	8219	7559
MARS	11181	8475	8935	9642	10930	12326	7876	9909	8620
AVRIL	9513	9341	9829	10102	10190	11779	8222	9853	10068
MAI	12660	10468	10142	10511	11222	14257	10082	11334	10706
JUIN	14700	12509	10838	11681	12398	16717	13568	13201	12940
JUIL.	18204	15015	14124	14480	15340	19259	18199	16374	16631
AOUT	19371	15177	14382	15016	15700	19703	16541	16555	16314
SEPT	14932	10824	11230	11582	11822	14358	10383	12161	12419
OCT.	12934	10152	10660	11036	11369	14703	10896	11678	10785
NOV.	9446	9621	9765	10013	10078	11724	8205	9836	9069
DEC.	9006	9637	9927	10142	9488	10708	8853	9680	8651
JOUR MOYEN	12171	10518	10491	10905	11328	13725	10480	11374	10915

ROUTE COMPT. VOIE  
 0020 950

POURCENTAGES DES JOURS MOYENS MENSUELS PAR RAPPORT AU J.M.A. AJUSTE DE 1986

MOIS	DIMANCHE	LUNDI	MARDI	MERCREDI	JEUDI	VENDREDI	SAMEDI	JOUR MOY. AJUSTE 1986	JOUR MOY. AJUSTE 1985(*)
JANV.	59.7	63.4	68.2	71.0	74.1	79.2	57.5	67.6	66.2
FEV.	64.4	68.5	73.0	75.4	78.9	89.3	56.2	72.3	69.3
MARS	98.3	74.5	78.6	84.8	96.1	108.4	69.2	87.1	79.0
AVRIL	83.6	82.1	86.4	88.8	89.6	103.6	72.3	86.6	92.2
MAI	111.3	92.0	89.2	92.4	98.7	125.3	88.6	99.6	98.1
JUIN	129.2	110.0	95.3	102.7	109.0	147.0	119.3	116.1	118.6
JUIL.	160.0	132.0	124.2	127.3	134.9	169.3	160.0	144.0	152.4
AOUT	170.3	133.4	126.4	132.0	138.0	173.2	145.4	145.6	149.5
SEPT	131.3	95.2	98.7	101.8	103.9	126.2	91.3	106.9	113.8
OCT.	113.7	89.3	93.7	97.0	100.0	129.3	95.8	102.7	98.8
NOV.	83.0	84.6	85.9	88.0	88.6	103.1	72.1	86.5	83.1
DEC.	79.2	84.7	87.3	89.2	83.4	94.1	77.8	85.1	79.3
JOUR MOYEN	107.0	92.5	92.2	95.9	99.6	120.7	92.1	100.0	100.0

(\*) POURCENTAGE DU JOUR MOYEN MENSUEL AJUSTE DE 1985 PAR RAPPORT AU J.M.A. AJUSTE DE 1986

VARIATIONS JOURNALIERES

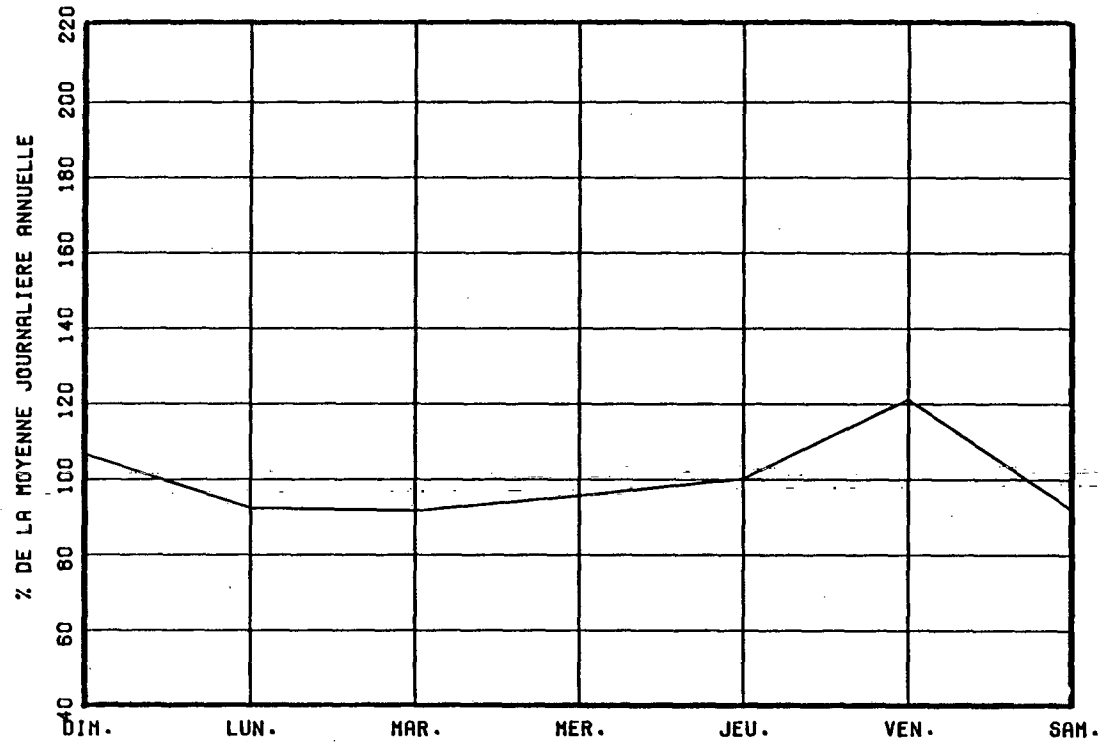

VARIATIONS MENSUELLES

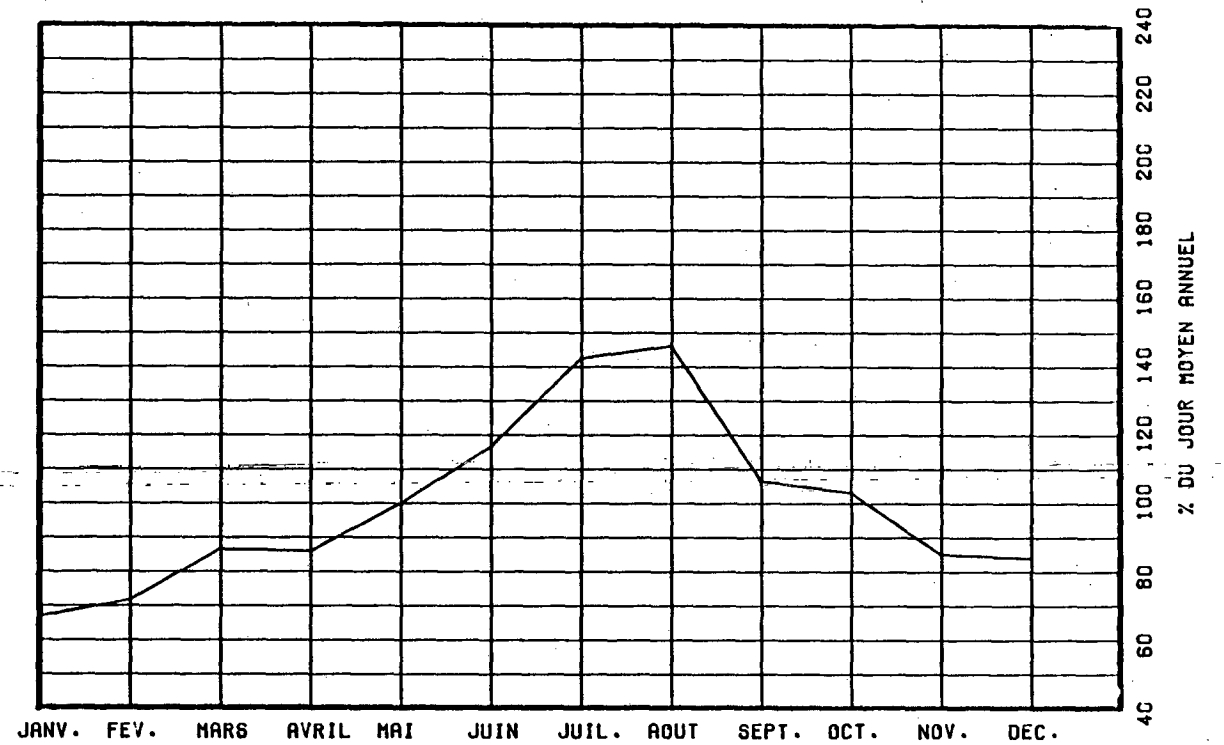

VARIATIONS HORAIRES

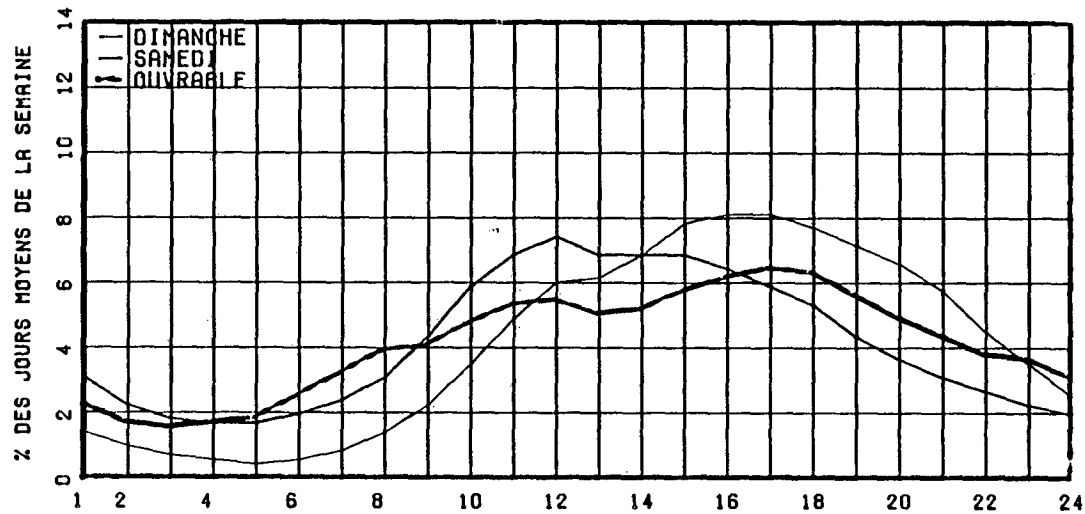

RELATION ENTRE LES HEURES DE POINTES ET LE J.M.A.

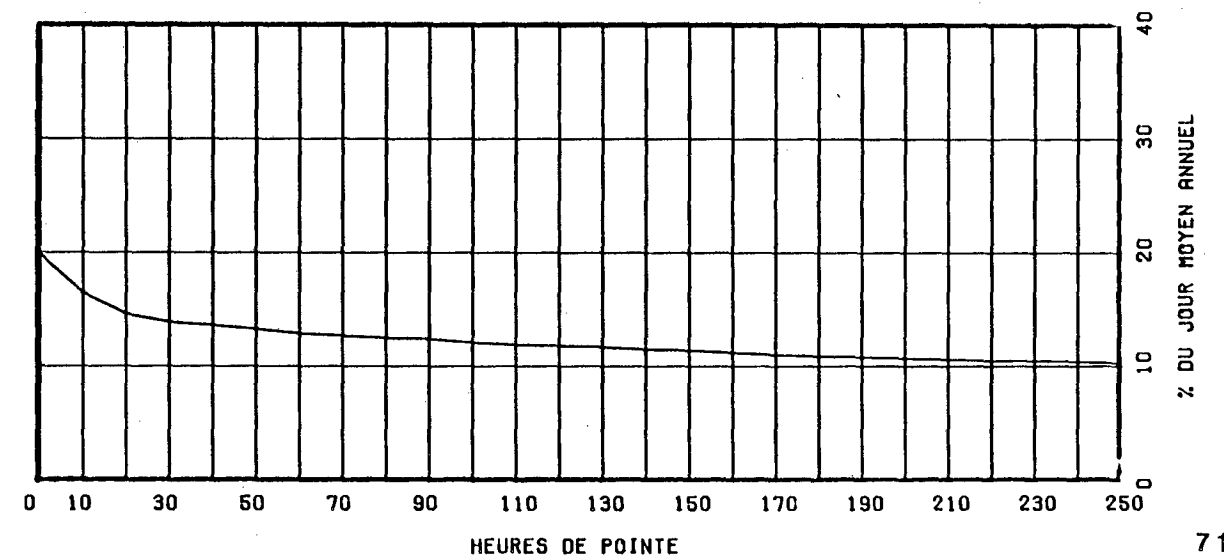

ROUTE COMPT. VOIE REGION TRONCON SECTION 12 MOIS DE RELEVÉ  
0030 550 62 03 120

MUNICIPALITE: TRACY

A 3.2 KM. A L'EST DES LIMITES MUNICIPALES DE TRACY  
ET CONTRECŒUR (INT. BOUL. GRANDE RIVIERE).

ANNEE	JO. MOY. ANNUEL	JO. MOY. HIVER	JO. MOY. ETE	POURC. AUGM.	JOUR MAXIMUM	HEURES MAXIMALES			
						1-ERE	10-E	30-E	100-E
82	10512	9755	10833	-8.4	15168	1375	1277	1217	1126
*POURC.		92.8	103.1		144.3	13.1	12.1	11.6	10.7
83	10623	9630	11175	+1.1	14741	1396	1307	1241	1159
*POURC.		90.7	105.2		138.8	13.1	12.3	11.7	10.9
84	11192	10040	11642	+5.4	16653	1564	1376	1297	1177
*POURC.		89.7	104.0		148.8	14.0	12.3	11.6	10.5
85	11515	10577	11626	+2.9	16706	1562	1471	1395	1240
*POURC.		91.9	101.0		145.1	13.6	12.8	12.1	10.8
86	12744	11679	13108	+10.7	17057	1892	1576	1497	1376
*POURC.		91.6	102.9		133.8	14.8	12.4	11.7	10.8

DISTRIBUTION MENSUELLE DE 1986

MOIS	HEURE MAXIMUM	JOUR MAXIMUM	JOUR MOYEN	TOTAL DU MOIS	POURC. ANNEE
JANV.	1378	15354	10764	333687	7.2
FEV.	1419	14329	11711	327913	7.0
MARS	1499	15947	11735	363815	7.8
AVRIL	1501	15793	13123	393704	8.5
MAI	1556	16255	13519	419098	9.0
JUIN	1474	16410	13218	396562	8.5
JUIL.	1402	15918	12297	381216	8.2
AOUT	1495	16960	13284	411826	8.9
SEPT	1551	16758	13655	409675	8.8
OCT.	1892	17057	13883	430392	9.3
NOV.	1594	16692	13205	396179	8.5
DEC.	1652	17010	12511	387856	8.3

JOUR MOYEN ANNUEL: 12744

TOTAL: 4651923

ROUTE COMPT. VOIE  
0030 550 00

REPARTITION HORAIRE JOURNALIERE DE 1986

HEURES A.M.	DIMANCHE MOYENNE POURC. (+)		SAMEDI MOYENNE POURC.		JOURS OUV. MOYENNE POURC.	
	COMPT.	VOIE	COMPT.	VOIE	COMPT.	VOIE
12- 1	333	3.75	274	2.31	145	1.05
1- 2	233	2.62	166	1.40	69	0.50
2- 3	154	1.73	106	0.89	37	0.27
3- 4	109	1.23	88	0.74	29	0.21
4- 5	60	0.67	59	0.50	31	0.23
5- 6	42	0.47	55	0.46	77	0.56
6- 7	68	0.76	102	0.86	245	1.77
7- 8	164	1.84	262	2.21	869	6.27
8- 9	204	2.29	454	3.83	920	6.64
9-10	245	2.76	567	4.78	654	4.72
10-11	336	3.78	759	6.40	692	4.99
11-12 P.M.	434	4.88	830	7.00	771	5.56
12- 1	499	5.61	836	7.05	906	6.54
1- 2	651	7.32	990	8.35	916	6.61
2- 3	634	7.13	1034	8.72	897	6.46
3- 4	622	7.00	1021	8.61	998	7.20
4- 5	689	7.75	988	8.33	1318	9.50
5- 6	580	6.52	735	6.20	1020	7.35
6- 7	523	5.88	535	4.51	832	6.00
7- 8	591	6.65	520	4.39	756	5.45
8- 9	584	6.57	473	3.99	594	4.29
9-10	473	5.32	328	2.77	450	3.25
10-11	388	4.36	314	2.65	371	2.68
11-12	273	3.07	360	3.04	265	1.91
JOUR MOYEN		8889		11856		13875
(*) POURCENTAGES DES HEURES MOYENNES SUR LES JOURNEES MOYENNES						

ROUTE COMPT. VOIE REGION TRONCON SECTION 12 MOIS DE RELEVÉ  
 0030 550 62 03 120

MUNICIPALITE: TRACY

A 3.2 KM. A L'EST DES LIMITES MUNICIPALES DE TRACY  
 ET CONTRECŒUR (INT. BOUL. GRANDE RIVIERE).

JOURS MOYENS MENSUELS DE 1986

MOIS	DIMANCHE MOYEN	LUNDI MOYEN	MARDI MOYEN	MERCREDI MOYEN	JEUDI MOYEN	VENDREDI MOYEN	SAMEDI MOYEN	JOUR MOY. AJUSTE 1986	JOUR MOY. AJUSTE 1985
JANV.	6540	11216	12034	12159	12968	12255	9913	11012	9354
FEV.	7345	12210	12027	12307	13604	14015	10469	11711	10188
MARS	8403	11923	11559	12960	14004	13552	11479	11982	10887
AVRIL	8726	13409	13357	13905	14978	15553	11680	13086	11624
MAI	10396	13798	13117	13551	15461	15800	12548	13524	12281
JUIN	9921	13379	13293	14022	15396	15755	12389	13450	11651
JUIL.	9676	12177	12041	12841	13861	14368	11244	12315	10816
AOUT	10134	13292	13352	13644	15309	15601	12151	13354	11941
SEPT	9469	14204	14001	14361	15674	16470	12370	13792	12561
OCT.	9951	14635	14108	14175	15431	16230	12776	13900	12724
NOV.	8474	14373	13764	14095	16054	14105	12847	13387	12803
DEC.	7864	13845	12630	12922	15270	16622	12000	13021	12458
JOUR MOYEN	8908	13205	12940	13411	14834	15027	11822	12877	11607

ROUTE COMPT. VOIE  
 0030 550

POURCENTAGES DES JOURS MOYENS MENSUELS PAR RAPPORT AU J.M.A. AJUSTE DE 1986

MOIS	DIMANCHE	LUNDI	MARDI	MERCREDI	JEUDI	VENDREDI	SAMEDI	JOUR MOY. AJUSTE 1986	JOUR MOY. AJUSTE 1985 (*)
JANV.	50.8	87.1	93.5	94.4	100.7	95.2	77.0	85.5	80.6
FEV.	57.0	94.8	93.4	95.6	105.6	108.8	81.3	90.9	87.8
MARS	65.3	92.6	89.8	100.6	108.8	105.2	89.1	93.0	93.8
AVRIL	67.8	104.1	103.7	108.0	116.3	120.8	90.7	101.6	100.1
MAI	80.7	107.2	101.9	105.2	120.1	122.7	97.4	105.0	105.8
JUIN	77.0	103.9	103.2	108.9	119.6	122.3	96.2	104.4	100.4
JUIL.	75.1	94.6	93.5	99.7	107.6	111.6	87.3	95.6	93.2
AOUT	78.7	103.2	103.7	106.0	118.9	121.2	94.4	103.7	102.9
SEPT	73.5	110.3	108.7	111.5	121.7	127.9	96.1	107.1	108.2
OCT.	77.3	113.7	109.6	110.1	119.8	126.0	99.2	107.9	109.6
NOV.	65.8	111.6	106.9	109.5	124.7	109.5	99.8	104.0	110.3
DEC.	61.1	107.5	98.1	100.3	118.6	129.1	93.2	101.1	107.3
JOUR MOYEN	69.2	102.5	100.5	104.1	115.2	116.7	91.8	100.0	100.0

(\*) POURCENTAGE DU JOUR MOYEN MENSUEL AJUSTE DE 1985 PAR RAPPORT AU J.M.A. AJUSTE DE 1986

VARIATIONS JOURNALIERES

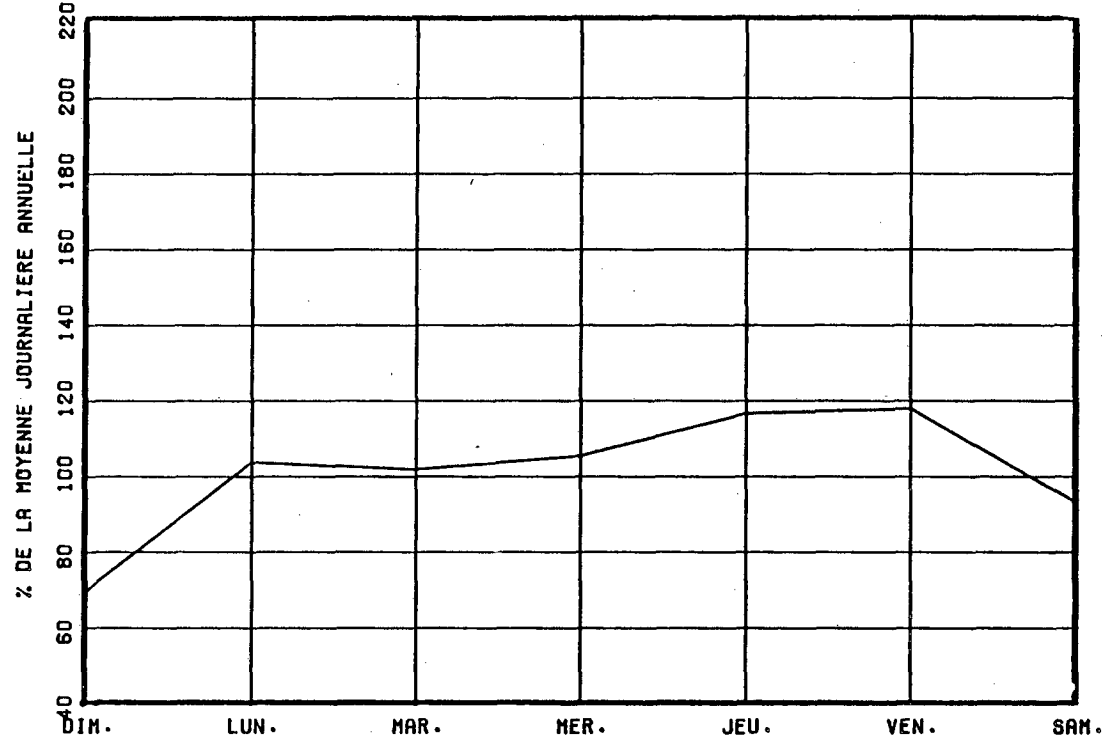

VARIATIONS MENSUELLES

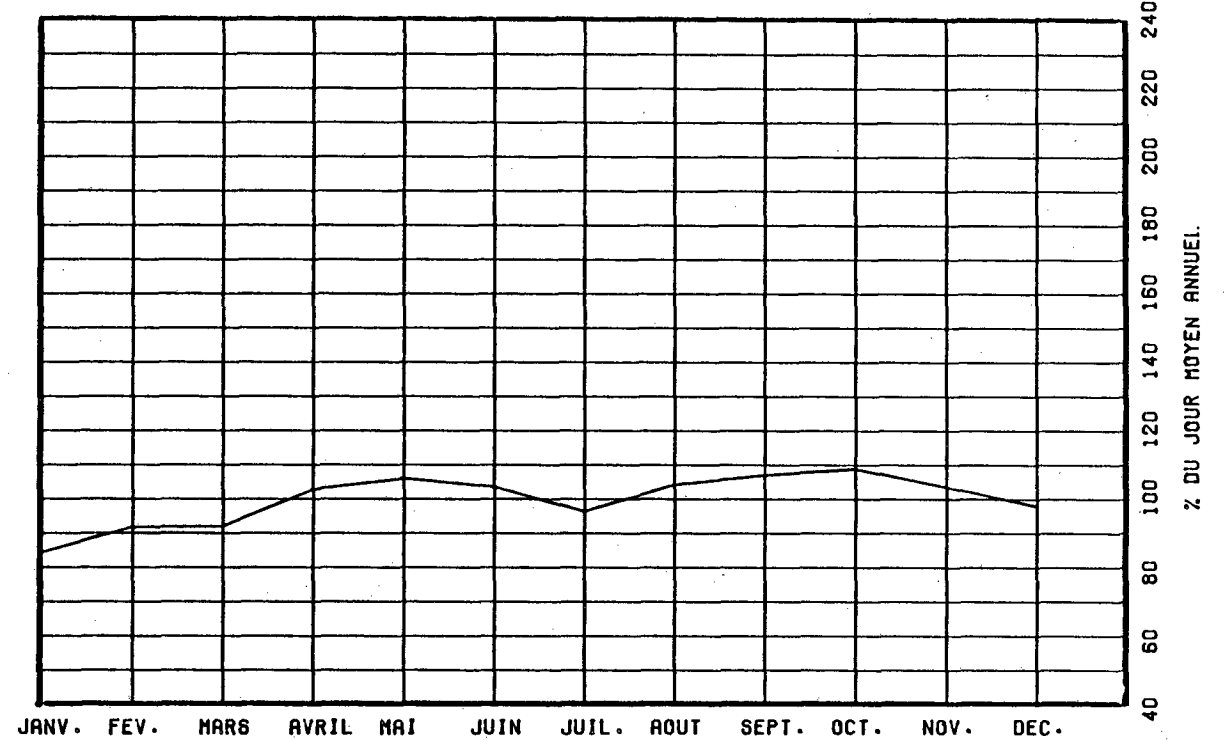

VARIATIONS HORAIRES

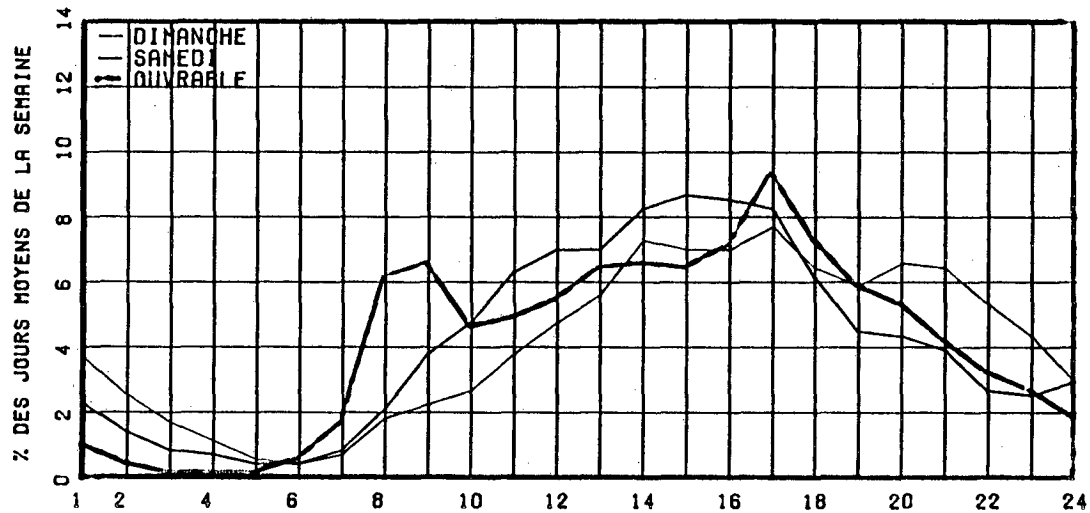

RELATION ENTRE LES HEURES DE POINTES ET LE J.M.A.

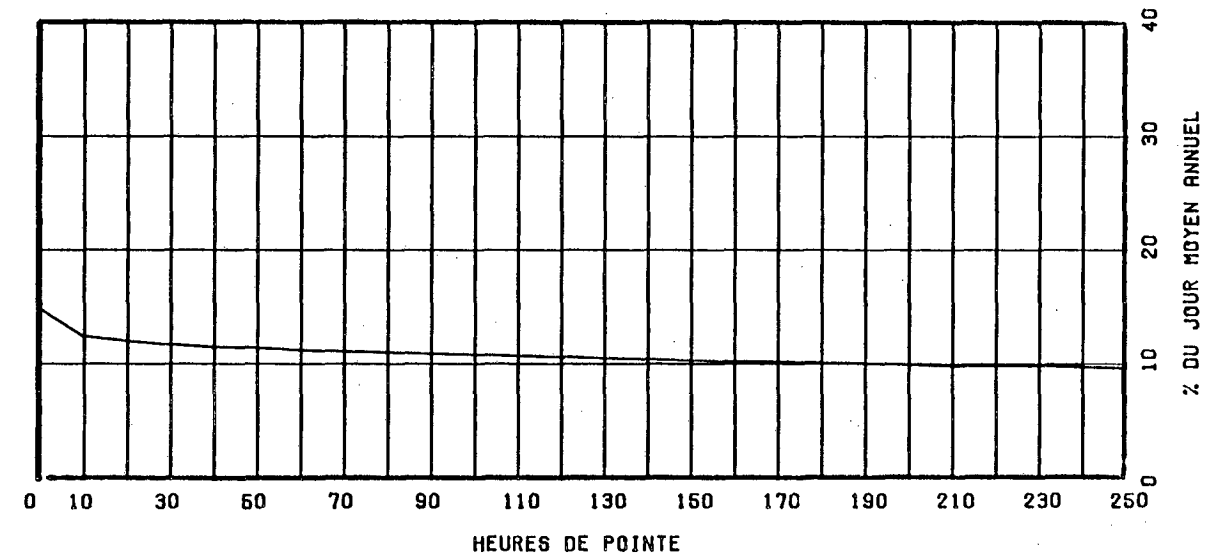



ROUTE COMPT. VOIE REGION TRONCON SECTION 12 MOIS DE RELEVÉ  
 0040 245 NORD 1 31 08 100

MUNICIPALITE: QUEBEC

A L'EST DU BOUL LAURENTIEN (73)

ANNEE	JO. MOY. ANNUEL	JO. MOY. HIVER	JO. MOY. ETE	POURC. AUGM.	JOUR MAXIMUM	HEURES MAXIMALES			
						1-ERE	10-E	30-E	100-E
82	32085	30108	33938	-3.7	41472	7925	4079	3922	3714
*POURC.		93.8	105.8		129.3	24.7	12.7	12.2	11.6
83	32840	29606	35465	+2.4	46206	4490	4050	3921	3744
*POURC.		90.2	108.0		140.7	13.7	12.3	11.9	11.4
84	34459	31033	36804	+4.9	47054	4418	4180	4083	3941
*POURC.		90.1	106.8		136.6	12.8	12.1	11.8	11.4
85	35029	32798	35879	+1.7	46698	4360	4236	4164	3974
*POURC.		93.6	102.4		133.3	12.4	12.1	11.9	11.3
86	37386	33175	40255	+6.7	50441	5019	4801	4593	4214
*POURC.		88.7	107.7		134.9	13.4	12.8	12.3	11.3

DISTRIBUTION MENSUELLE DE 1986

MOIS	HEURE MAXIMUM	JOUR MAXIMUM	JOUR MOYEN	TOTAL DU MOIS	POURC. ANNEE
JANV.	3866	41223	28498	883447	6.5
FEV.	4035	42215	34250	959026	7.0
MARS	4036	43955	33786	1047371	7.7
AVRIL	4173	46009	37397	1121938	8.2
MAI	4460	47332	39022	1209688	8.9
JUIN	4397	49284	39665	1189952	8.7
JUIL.	4193	48852	39447	1222860	9.0
AOUT	4474	50441	41390	1283108	9.4
SEPT	5019	48783	40511	1215355	8.9
OCT.	4860	48876	40904	1268030	9.3
NOV.	4688	47294	37368	1121069	8.2
DEC.	4549	46601	36271	1124422	8.2

JOUR MOYEN ANNUEL: 37386

TOTAL: 13646266

ROUTE COMPT. VOIE  
 0040 245 NORD 01

REPARTITION HORAIRE JOURNALIERE DE 1986

HEURES A.M.	DIMANCHE MOYENNE	POURC. (*)	SAMEDI MOYENNE	POURC.	JOURS MOYENNE	OUV. POURC.
12- 1	917	3.31	694	2.10	395	0.97
1- 2	656	2.37	433	1.31	191	0.47
2- 3	385	1.39	274	0.83	124	0.30
3- 4	263	0.95	213	0.64	115	0.28
4- 5	146	0.53	144	0.44	129	0.32
5- 6	132	0.48	191	0.58	318	0.78
6- 7	215	0.78	386	1.17	1323	3.26
7- 8	458	1.65	933	2.82	4010	9.86
8- 9	696	2.51	1675	5.07	3655	8.99
9-10	1006	3.63	2052	6.21	2023	4.98
10-11	1255	4.53	2262	6.85	1891	4.65
11-12 P.M.	1369	4.94	2153	6.52	1928	4.74
12- 1	1818	6.56	2352	7.12	2281	5.61
1- 2	2385	8.61	2740	8.29	2589	6.37
2- 3	2236	8.07	2485	7.52	2285	5.62
3- 4	2240	8.08	2336	7.07	2646	6.51
4- 5	2322	8.38	2232	6.76	3334	8.20
5- 6	1645	5.94	1765	5.34	2602	6.40
6- 7	1471	5.31	1528	4.62	2339	5.75
7- 8	1517	5.48	1445	4.37	1980	4.87
8- 9	1405	5.07	1307	3.96	1385	3.41
9-10	1257	4.54	1093	3.31	1245	3.06
10-11	1093	3.94	1165	3.53	1055	2.60
11-12	819	2.96	1184	3.58	803	1.98
JOUR MOYEN	27706		33042		40656	
(*) POURCENTAGES	DES HEURES MOYENNES		SUR LES JOURNEES MOYENNES			

ROUTE COMPT. VOIE REGION TRONCON SECTION 12 MOIS DE RELEVÉ  
 0040 245 NORD 1 31 08 100

MUNICIPALITE: QUEBEC

A L'EST DU BOUL LAURENTIEN (73)

JOURS MOYENS MENSUELS DE 1986

MOIS	DIMANCHE MOYEN	LUNDI MOYEN	MARDI MOYEN	MERCREDI MOYEN	JEUDI MOYEN	VENDREDI MOYEN	SAMEDI MOYEN	JOUR MOY. AJUSTE 1986	JOUR MOY. AJUSTE 1985
JANV.	16695	28036	31967	32597	34095	34292	26256	29134	31179
FEV.	24873	35031	35285	35528	38436	40178	30423	34250	33142
MARS	26508	33277	33966	37416	40941	37917	30848	34410	34844
AVRIL	27119	37307	38003	39052	42281	44570	32885	37316	36013
MAI	30465	39654	39707	39988	44234	46137	33550	39105	38287
JUIN	29525	41397	41287	42843	45986	47775	33883	40385	38959
JUIL.	31690	39939	40859	41390	43174	45525	34072	39521	35072
AOUT	32033	42645	43386	43556	46121	48636	35383	41680	35604
SEPT	31882	41005	41369	42337	46056	47475	35399	40789	35263
OCT.	31913	39885	41153	42120	46040	48227	35562	40700	35517
NOV.	27061	39837	40542	40780	43637	39331	33850	37862	35528
DEC.	24676	39256	38543	36465	43715	45927	34028	37515	33595
JOUR MOYEN	27870	38105	38838	39506	42893	43832	33011	37722	35250

ROUTE COMPT. VOIE  
 0040 245 NORD 1

POURCENTAGES DES JOURS MOYENS MENSUELS PAR RAPPORT AU J.M.A. AJUSTE DE 1986

MOIS	DIMANCHE	LUNDI	MARDI	MERCREDI	JEUDI	VENDREDI	SAMEDI	JOUR MOY. AJUSTE 1986	JOUR MOY. AJUSTE 1985 (*)
JANV.	44.3	74.3	84.7	86.4	90.4	90.9	69.6	77.2	88.5
FEV.	65.9	92.9	93.5	94.2	101.9	106.5	80.7	90.8	94.0
MARS	70.3	88.2	90.0	99.2	108.5	100.5	81.8	91.2	98.8
AVRIL	71.9	98.9	100.7	103.5	112.1	118.2	87.2	98.9	102.2
MAI	80.8	105.1	105.3	106.0	117.3	122.3	88.9	103.7	108.6
JUIN	78.3	109.7	109.5	113.6	121.9	126.7	89.8	107.1	110.5
JUIL.	84.0	105.9	108.3	109.7	114.5	120.7	90.3	104.8	99.5
AOUT	84.9	113.1	115.0	115.5	122.3	128.9	93.8	110.5	101.0
SEPT	84.5	108.7	109.7	112.2	122.1	125.9	93.8	108.1	100.0
OCT.	84.6	105.7	109.1	111.7	122.1	127.8	94.3	107.9	100.8
NOV.	71.7	105.6	107.5	108.1	115.7	104.3	89.7	100.4	100.8
DEC.	65.4	104.1	102.2	96.7	115.9	121.8	90.2	99.5	95.3
JOUR MOYEN	73.9	101.0	103.0	104.7	113.7	116.2	87.5	100.0	100.0

(\*) POURCENTAGE DU JOUR MOYEN MENSUEL AJUSTE DE 1985 PAR RAPPORT AU J.M.A. AJUSTE DE 1985

VARIATIONS JOURNALIERES

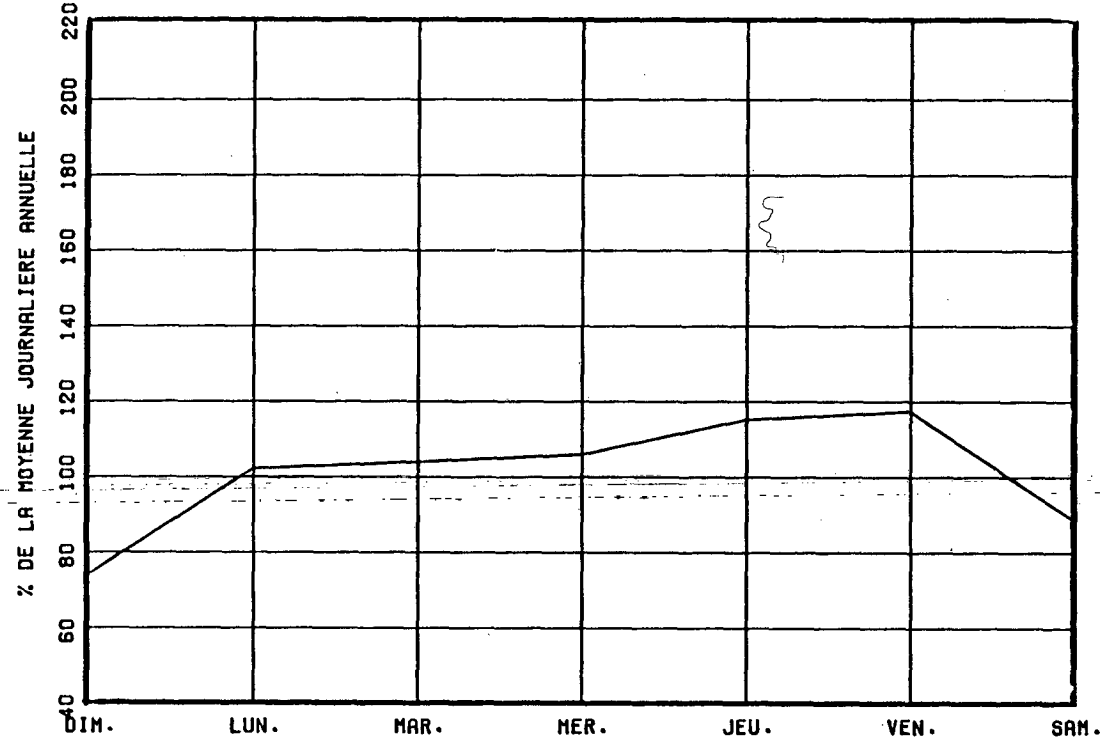

VARIATIONS MENSUELLES

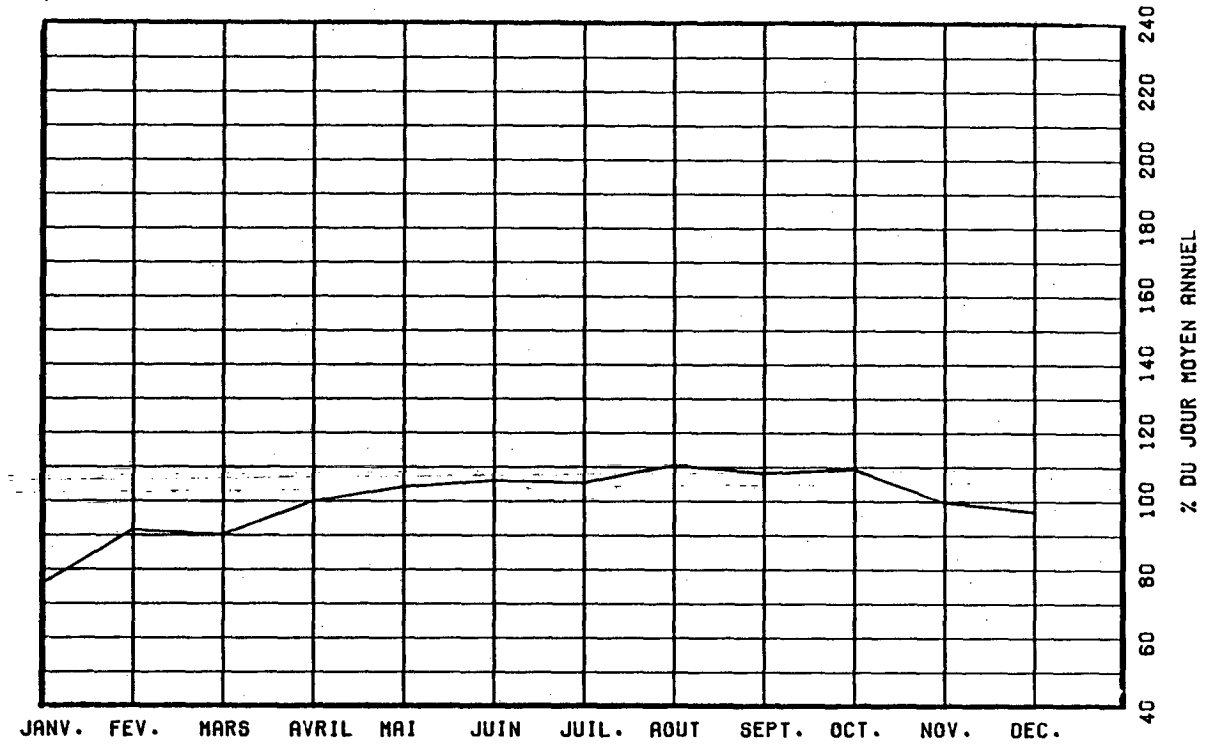

VARIATIONS HORAIRES

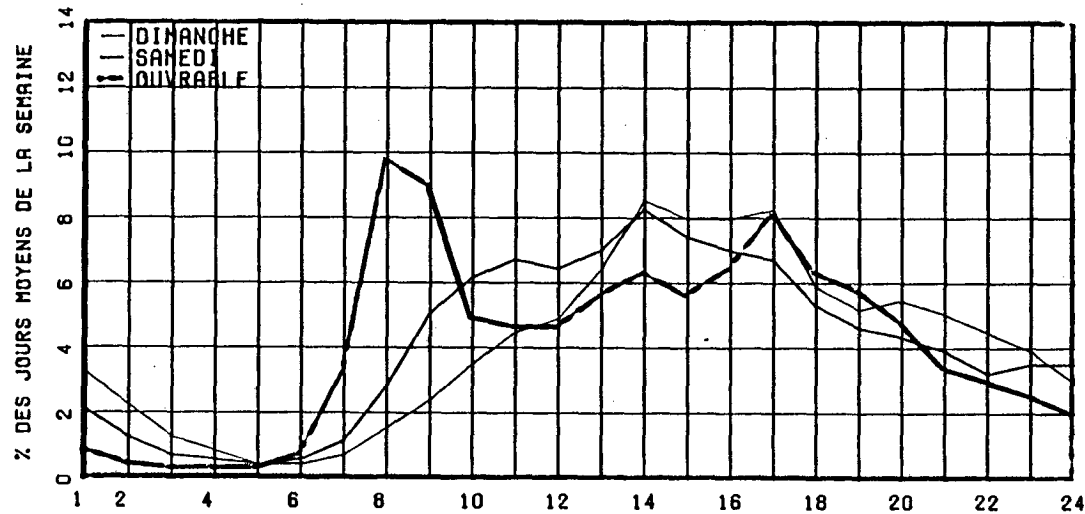

RELATION ENTRE LES HEURES DE POINTES ET LE J.M.A.

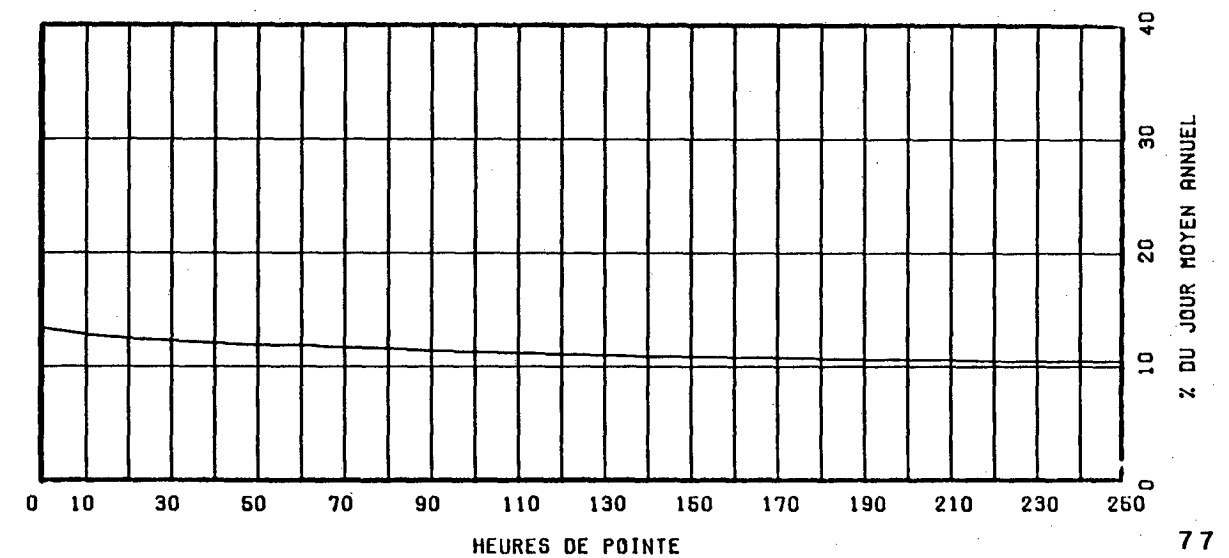

ROUTE COMPT. VOIE REGION TRONCON SECTION 12 MOIS DE RELEVÉ  
 0040 245 SUD 1 31 08 100

MUNICIPALITE: QUEBEC

A L'EST DU BOUL LAURENTIEN (73)

ANNEE	MOY.			POURC. AUGM.	JOUR MAXIMUM	HEURES MAXIMALES			
	ANNUEL	HIVER	ETE			1-ERE	10-E	30-E	100-E
82	32425	29842	34553	-2.1	51161	5159	4876	4678	4402
*POURC.		92.0	106.6		157.8	15.9	15.0	14.4	13.6
83	33248	30412	35796	+2.5	45328	4844	4715	4549	4328
*POURC.		91.5	107.7		136.3	14.6	14.2	13.7	13.0
84	-----	-----	-----	-----	52359	0	0	0	0
*POURC.									
85	37416	34841	39511	-----	51076	5386	5116	4949	4754
*POURC.		93.1	105.6		136.5	14.4	13.7	13.2	12.7
86	38280	35066	40688	+2.3	51438	5404	5210	5038	4804
*POURC.		91.6	106.3		134.4	14.1	13.6	13.2	12.5

DISTRIBUTION MENSUELLE DE 1986

MOIS	HEURE MAXIMUM	JOUR MAXIMUM	JOUR MOYEN	TOTAL DU MOIS	POURC. ANNEE
JANV.	4887	41392	31257	968994	6.9
FEV.	5005	50099	37614	1053198	7.5
MARS	4729	44380	34771	1077912	7.7
AVRIL	4826	45927	37944	1138339	8.1
MAI	4923	47487	39295	1218164	8.7
JUIN	5099	49924	40009	1200286	8.6
JUIL.	5000	48170	39839	1235015	8.8
AOUT	5404	51438	42178	1307535	9.4
SEPT	5265	49264	40707	1221234	8.7
OCT.	5230	49967	41186	1276784	9.1
NOV.	5166	47665	37735	1132076	8.1
DEC.	5039	46825	36870	1142988	8.2

JOUR MOYEN ANNUEL: 38280

TOTAL: 13972525

ROUTE COMPT. VOIE  
 0040 245 SUD 01

REPARTITION HORAIRE JOURNALIERE DE 1986

HEURES A.M.	DIMANCHE MOYENNE POURC. (*)		SAMEDI MOYENNE POURC.		JOURS OUV. MOYENNE POURC.	
12- 1	993	3.43	924	2.71	548	1.32
1- 2	782	2.70	638	1.87	288	0.70
2- 3	518	1.79	438	1.28	175	0.42
3- 4	374	1.29	352	1.03	138	0.33
4- 5	212	0.73	207	0.61	113	0.27
5- 6	142	0.49	175	0.51	169	0.41
6- 7	195	0.67	319	0.93	668	1.61
7- 8	493	1.70	830	2.43	2247	5.43
8- 9	640	2.21	1217	3.57	2573	6.21
9-10	897	3.10	1462	4.29	1771	4.28
10-11	1209	4.17	1768	5.18	1772	4.28
11-12 P.M.	1444	4.98	2091	6.13	2132	5.15
12- 1	1705	5.89	2225	6.52	2280	5.51
1- 2	2217	7.65	2377	6.97	2244	5.42
2- 3	2223	7.67	2507	7.35	2307	5.57
3- 4	2227	7.69	2786	8.17	2904	7.01
4- 5	2405	8.30	2927	8.58	4544	10.97
5- 6	1874	6.47	2601	7.62	4093	9.88
6- 7	1501	5.18	1683	4.93	2418	5.84
7- 8	1649	5.69	1677	4.92	2119	5.12
8- 9	1593	5.50	1453	4.26	1815	4.38
9-10	1486	5.13	1136	3.33	1808	4.37
10-11	1218	4.20	1069	3.13	1280	3.09
11-12	971	3.35	1257	3.68	1005	2.43
JOUR MOYEN		28968		34119		41418
(*) POURCENTAGES		DES HEURES MOYENNES		SUR LES JOURNEES MOYENNES		

ROUTE COMPT. VOIE REGION TRONCON SECTION 12 MOIS DE RELEVÉ

0040 245 SUD 1 31 08 100

MUNICIPALITE: QUEBEC

A L'EST DU BOUL LAURENTIEN (73)

JOURS MOYENS MENSUELS DE 1986

MOIS	DIMANCHE MOYEN	LUNDI MOYEN	MARDI MOYEN	MERCREDI MOYEN	JEUDI MOYEN	VENDREDI MOYEN	SAMEDI MOYEN	JOUR MOY. AJUSTE 1986	JOUR MOY. AJUSTE 1985
JANV.	20200	30890	34563	34490	36821	37142	28754	31837	33812
FEV.	26335	37243	37565	38757	43476	44561	35359	37613	35553
MARS	27381	34131	34563	38134	41565	38931	32863	35366	36879
AVRIL	28095	37847	38613	39458	42733	44790	33528	37866	38043
MAI	31355	39604	39783	40227	44535	46256	33714	39353	37668
JUIN	30081	41334	41848	42843	46296	48053	34700	40736	39024
JUIL.	32265	40396	41284	41533	44228	45642	33897	39892	38927
AOUT	34254	43298	44604	44352	47017	47803	36031	42479	40786
SEPT.	33573	39783	41181	42467	46073	47635	35905	40945	39864
OCT.	32301	40184	41435	42238	46097	48605	36068	40989	38813
NOV.	27892	40017	40971	40742	44048	39890	33987	38221	36700
DEC.	25699	39476	39080	37205	44073	46431	34615	38082	34666
JOUR MOYEN	29119	38683	39624	40203	43913	44644	34118	38614	37561

ROUTE COMPT. VOIE  
0040 245 SUD 1

POURCENTAGES DES JOURS MOYENS MENSUELS PAR RAPPORT AU J.M.A. AJUSTE DE 1986

MOIS	DIMANCHE	LUNDI	MARDI	MERCREDI	JEUDI	VENDREDI	SAMEDI	JOUR MOY. AJUSTE 1986	JOUR MOY. AJUSTE 1985(*)
JANV.	52.3	80.0	89.5	89.3	95.4	96.2	74.5	82.4	90.0
FEV.	68.2	96.4	97.3	100.4	112.6	115.4	91.6	97.4	94.7
MARS	70.9	88.4	89.5	98.8	107.6	100.8	85.1	91.6	98.2
AVRIL	72.8	98.0	100.0	102.2	110.7	116.0	86.8	98.1	101.3
MAI	81.2	102.6	103.0	104.2	115.3	119.8	87.3	101.9	100.3
JUIN	77.9	107.0	108.4	111.0	119.9	124.4	89.9	105.5	103.9
JUIL.	83.6	104.6	106.9	107.6	114.5	118.2	87.8	103.3	103.6
AOUT	88.7	112.1	115.5	114.9	121.8	123.8	93.3	110.0	108.6
SEPT	86.9	103.0	106.6	110.0	119.3	123.4	93.0	106.0	106.1
OCT.	83.7	104.1	107.3	109.4	119.4	125.9	93.4	106.2	103.3
NOV.	72.2	103.6	106.1	105.5	114.1	103.3	88.0	99.0	97.7
DEC.	66.6	102.2	101.2	96.4	114.1	120.2	89.6	98.6	92.3
JOUR MOYEN	75.4	100.2	102.6	104.1	113.7	115.6	88.4	100.0	100.0

(\*) POURCENTAGE DU JOUR MOYEN MENSUEL AJUSTE DE 1985 PAR RAPPORT AU J.M.A. AJUSTE DE 1986

VARIATIONS JOURNALIERES

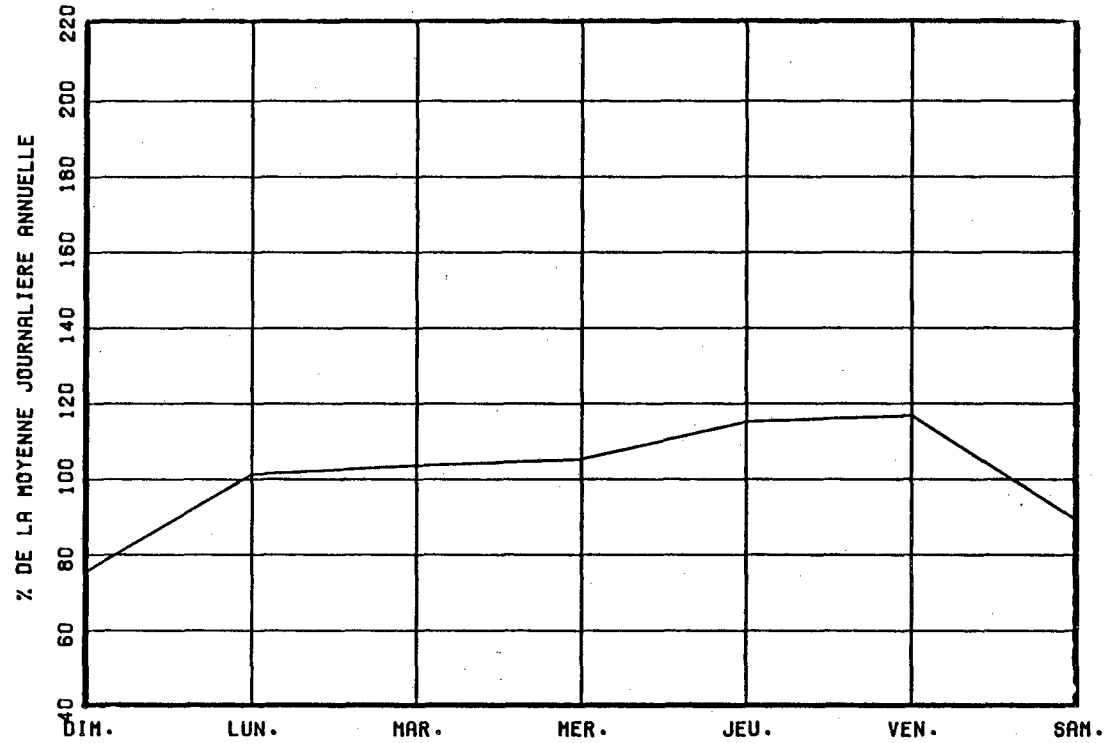

VARIATIONS MENSUELLES

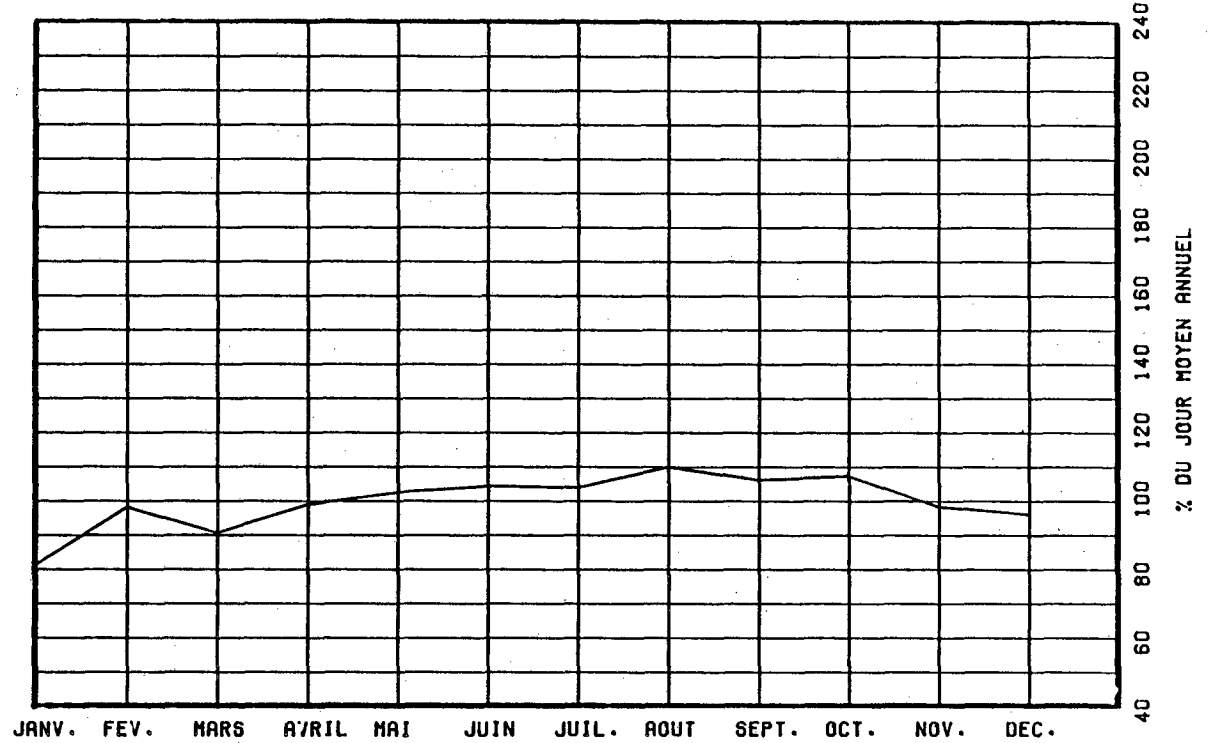

VARIATIONS HORAIRES

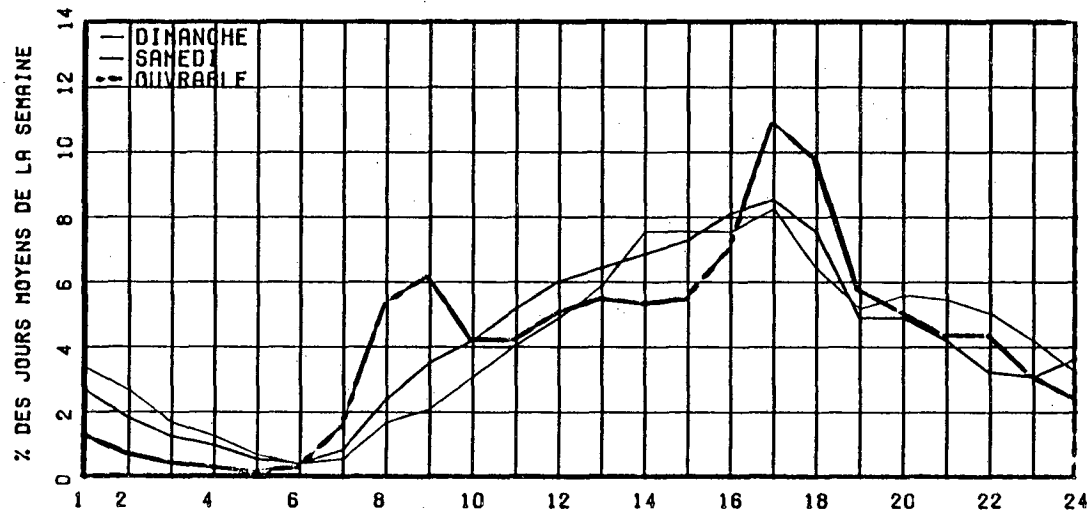

RELATION ENTRE LES HEURES DE POINTES ET LE J.M.A.

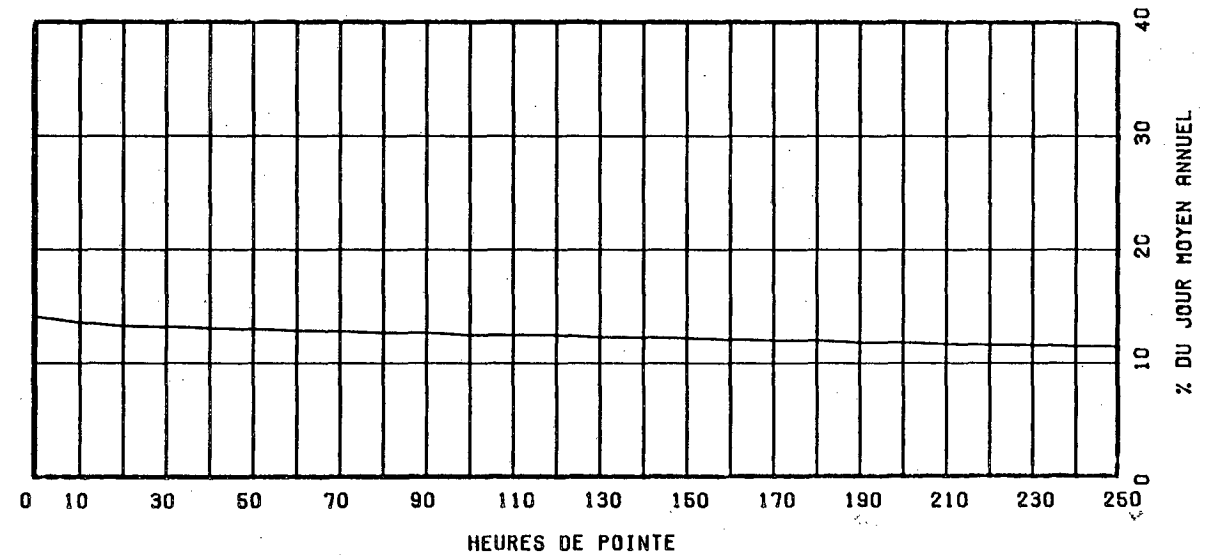

ROUTE COMPT. VOIE REGION TRONCON SECTION 12 MOIS DE RELEVÉ  
 0040 245 TOT 31 08 100

MUNICIPALITE: QUEBEC

A L'EST DU BOUL LAURENTIEN (73)

ANNEE	JO. MOY. ANNUEL	JO. MOY. HIVER	JO. MOY. ETE	POURC. AUGM.	JOUR MAXIMUM	HEURES MAXIMALES			
						1-ERE	10-E	30-E	100-E
82	64511	59951	68492	-2.9	92933	11711	7969	7656	7223
*POURC.		92.9	106.2		144.1	18.2	12.4	11.9	11.2
83	66089	60019	71262	+2.4	91534	8442	8021	7819	7419
*POURC.		90.8	107.8		138.5	12.8	12.1	11.8	11.2
84	69711	62406	75197	+5.5	92830	8284	7613	7199	6507
*POURC.		89.5	107.9		133.2	11.9	10.9	10.3	9.3
85	72446	67640	75391	+3.9	93964	8898	8560	8260	7920
*POURC.		93.4	104.1		129.7	12.3	11.8	11.4	10.9
86	75667	68242	80945	+4.4	101879	9190	8967	8666	8270
*POURC.		90.2	107.0		134.6	12.1	11.9	11.5	10.9

DISTRIBUTION MENSUELLE DE 1986

MOIS	HEURE MAXIMUM	JOUR MAXIMUM	JOUR MOYEN	TOTAL DU MOIS	POURC. ANNEE
JANV.	7247	81013	59756	1852441	6.7
FEV.	8431	89535	71865	2012224	7.3
MARS	8292	88335	68557	2125283	7.7
AVRIL	8555	91936	75342	2260277	8.2
MAI	8735	94819	78317	2427852	8.8
JUIN	8884	99208	79674	2390238	8.7
JUIL.	8908	97022	79286	2457875	8.9
AOUT	9122	101879	83569	2590643	9.4
SEPT	9190	97605	81219	2436589	8.8
OCT.	9172	98843	82090	2544814	9.2
NOV.	8982	94950	75104	2253145	8.2
DEC.	8841	93426	73142	2267410	8.2

JOUR MOYEN ANNUEL: 75667

TOTAL: 27618791

ROUTE COMPT. VOIE  
0040 245 TOTAL

REPARTITION HORAIRE JOURNALIERE DE 1986

HEURES A.M.	DIMANCHE MOYENNE POURC. (*)	SAMEDI MOYENNE POURC.	JOURS OUV. MOYENNE POURC.
12- 1	1910 3.37	1618 2.41	944 1.15
1- 2	1438 2.54	1071 1.59	479 0.58
2- 3	903 1.59	712 1.06	299 0.36
3- 4	637 1.12	565 0.84	253 0.31
4- 5	358 0.63	351 0.52	243 0.30
5- 6	274 0.48	366 0.54	487 0.59
6- 7	410 0.72	705 1.05	1991 2.43
7- 8	951 1.68	1763 2.63	6258 7.62
8- 9	1336 2.36	2892 4.31	6228 7.59
9-10	1903 3.36	3514 5.23	3794 4.62
10-11	2464 4.35	4030 6.00	3664 4.46
11-12 P.M.	2813 4.96	4244 6.32	4060 4.95
12- 1	3523 6.22	4577 6.81	4562 5.56
1- 2	4602 8.12	5117 7.62	4833 5.89
2- 3	4459 7.87	4992 7.43	4592 5.59
3- 4	4467 7.88	5122 7.63	5550 6.76
4- 5	4727 8.34	5159 7.68	7878 9.60
5- 6	3519 6.21	4366 6.50	6696 8.16
6- 7	2972 5.24	3211 4.78	4757 5.80
7- 8	3166 5.59	3122 4.65	4099 5.00
8- 9	2998 5.29	2760 4.11	3201 3.90
9-10	2743 4.84	2229 3.32	3054 3.72
10-11	2311 4.08	2234 3.33	2336 2.85
11-12	1790 3.16	2441 3.63	1809 2.20

JOUR MOYEN 56674 67161 82074  
 (\*) POURCENTAGES DES HEURES MOYENNES SUR LES JOURNEES MOYENNES

ROUTE COMPT. VOIE REGION TRONCON SECTION 12 MOIS DE RELEVÉ  
 0040 245 TOT 31 08 100

MUNICIPALITE: QUEBEC

A L'EST DU BOUL LAURENTIEN (73)

JOURS MOYENS MENSUELS DE 1986

MOIS	DIMANCHE MOYEN	LUNDI MOYEN	MARDI MOYEN	MERCREDI MOYEN	JEUDI MOYEN	VENDREDI MOYEN	SAMEDI MOYEN	JOUR MOY. AJUSTE 1986	JOUR MOY. AJUSTE 1985
JANV.	36895	58927	66531	67087	70917	71434	55010	60971	64992
FEV.	51209	72274	72851	74286	81912	84740	65782	71864	68696
MARS	53890	67409	68529	75551	82506	76848	63712	69777	71724
AVRIL	55214	75155	76616	78511	85015	89360	66413	75183	74058
MAI	61821	79259	79491	80215	88769	92393	67265	78459	75956
JUIN	59606	82732	83135	85686	92283	95828	68584	81122	77984
JUIL.	63955	80335	82143	82923	87402	91168	67970	79413	74000
AOUT	66288	85943	87991	87909	93138	96440	71414	84160	76392
SEPT	65455	80789	82550	84805	92129	95111	71304	81734	75128
OCT.	64215	80069	82588	84359	92137	96833	71630	81690	74331
NOV.	54953	79854	81513	81522	87685	79222	67837	76083	72229
DEC.	50375	78732	77623	73670	87788	92358	68644	75598	68262
JOUR MOYEN	56989	76789	78463	79710	86806	88477	67130	76337	72812

ROUTE COMPT. VOIE  
 0040 245 TOT

POURCENTAGES DES JOURS MOYENS MENSUELS PAR RAPPORT AU J.M.A. AJUSTE DE 1986

MOIS	DIMANCHE	LUNDI	MARDI	MERCREDI	JEUDI	VENDREDI	SAMEDI	JOUR MOY. AJUSTE 1986	JOUR MOY. AJUSTE 1985(*)
JANV.	48.3	77.2	87.2	87.9	92.9	93.6	72.1	79.9	89.3
FEV.	67.1	94.7	95.4	97.3	107.3	111.0	86.2	94.1	94.3
MARS	70.6	88.3	89.8	99.0	108.1	100.7	83.5	91.4	98.5
AVRIL	72.3	98.5	100.4	102.8	111.4	117.1	87.0	98.5	101.7
MAI	81.0	103.8	104.1	105.1	116.3	121.0	88.1	102.8	104.3
JUIN	78.1	108.4	108.9	112.2	120.9	125.5	89.8	106.3	107.1
JUIL.	83.8	105.2	107.6	108.6	114.5	119.4	89.0	104.0	101.6
AOUT	86.8	112.6	115.3	115.2	122.0	126.3	93.6	110.2	104.9
SEPT	85.7	105.8	108.1	111.1	120.7	124.6	93.4	107.1	103.2
OCT.	84.1	104.9	108.2	110.5	120.7	126.8	93.8	107.0	102.1
NOV.	72.0	104.6	106.8	106.8	114.9	103.8	88.9	99.7	99.2
DEC.	66.0	103.1	101.7	96.5	115.0	121.0	89.9	99.0	93.8
JOUR MOYEN	74.7	100.6	102.8	104.4	113.7	115.9	87.9	100.0	100.0

(\*) POURCENTAGE DU JOUR MOYEN MENSUEL AJUSTE DE 1985 PAR RAPPORT AU J.M.A. AJUSTE DE 1986



VARIATIONS JOURNALIERES

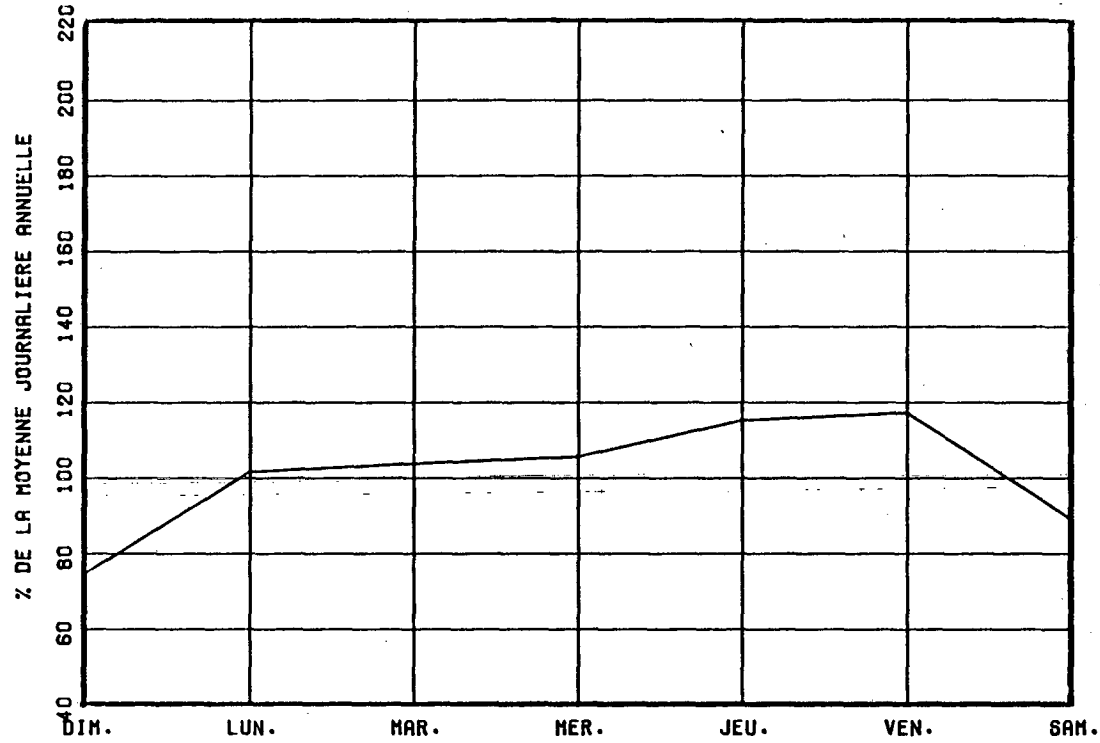

VARIATIONS MENSUELLES

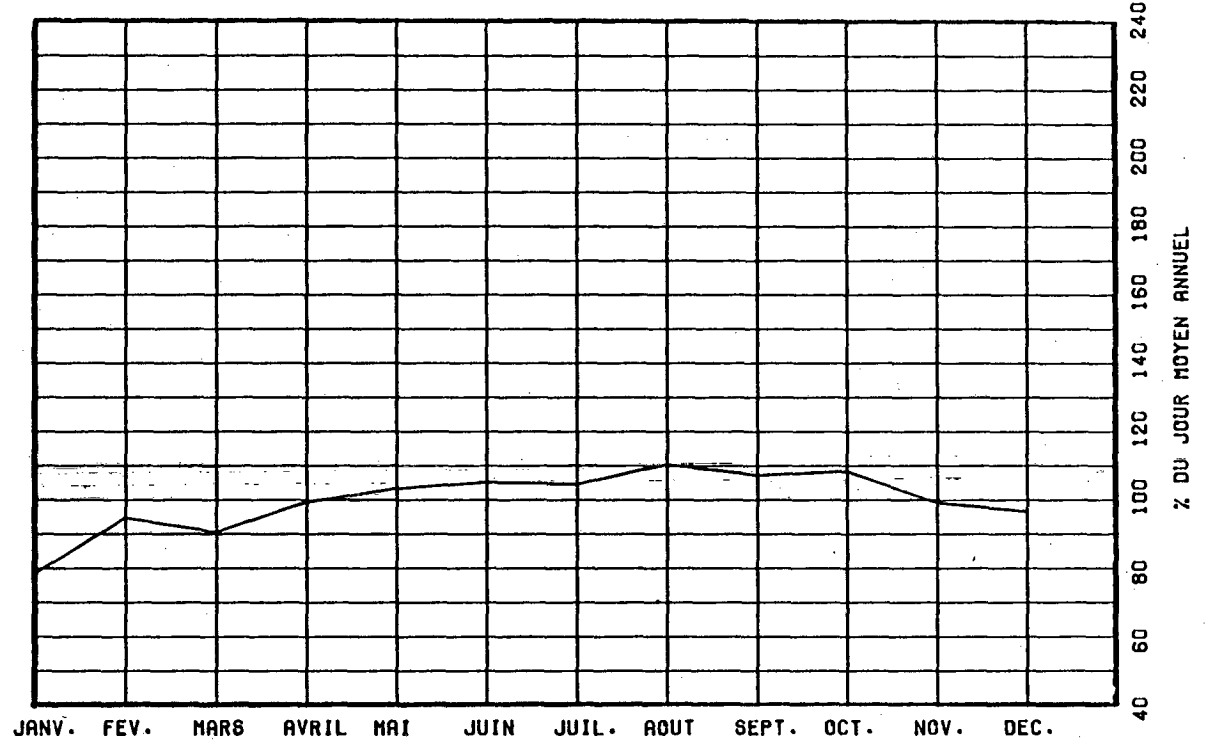

VARIATIONS HORAIRES

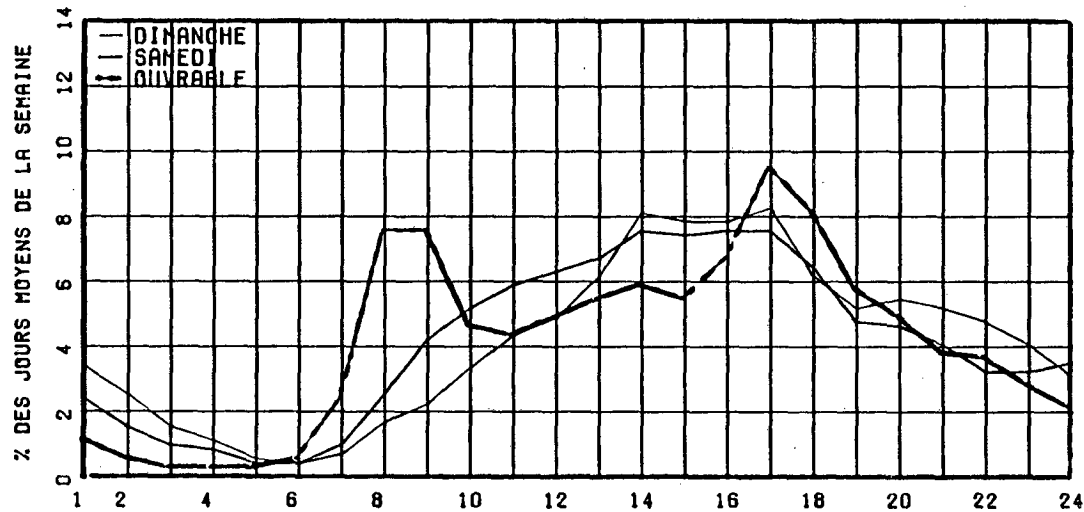

RELATION ENTRE LES HEURES DE POINTES ET LE J.M.A.

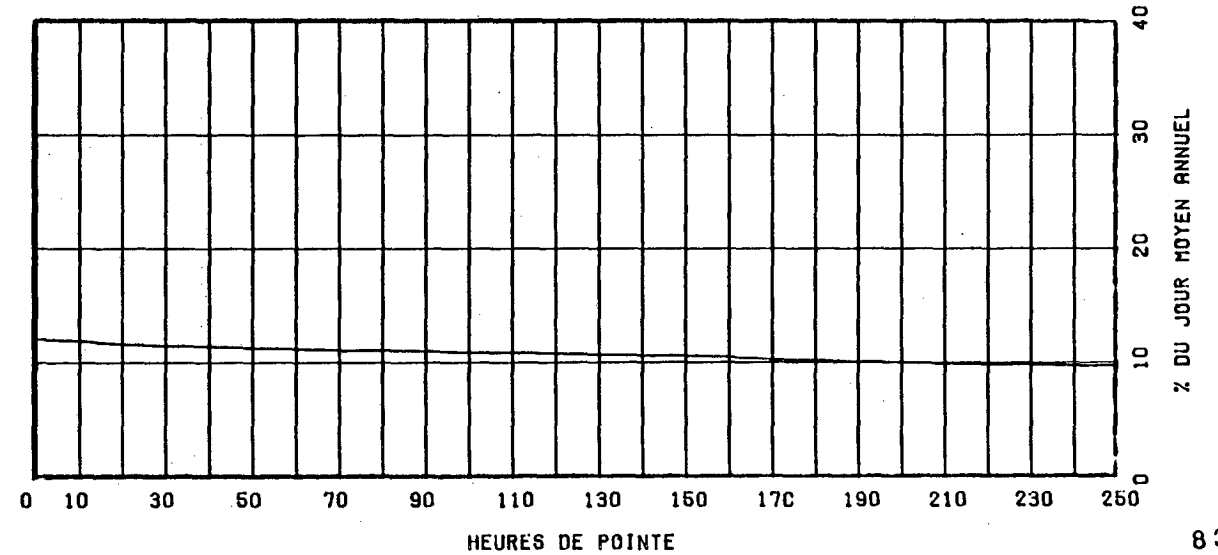

ROUTE COMPT. VOIE REGION TRONCON SECTION 12 MOIS DE RELEVÉ  
 0040 550 40 05 050

MUNICIPALITE: SAINTE-ANNE-D'YAMACHICHE  
 A 1.6 KM. A L'EST DE L'INT. RUE ST-JACQUES.

ANNEE	JO. MOY. ANNUEL	JO. MOY. HIVER	JO. MOY. ETE	POURC. AUGM.	JOUR MAXIMUM	HEURES MAXIMALES			
						1-ERE	10-E	30-E	100-E
82	8820	7645	10336	-8.5	16234	1523	1310	1200	1048
*POURC.		86.7	117.2		184.1	17.3	14.9	13.6	11.9
83	8918	7393	10736	+1.1	16779	1570	1363	1269	1097
*POURC.		82.9	120.4		188.1	17.6	15.3	14.2	12.3
84	9970	7911	12103	+11.8	19365	1974	1534	1411	1236
*POURC.		79.3	121.4		194.2	19.8	15.4	14.2	12.4
85	12348	9717	15238	+23.9	25364	2932	2113	1874	1615
*POURC.		78.7	123.4		205.4	23.7	17.1	15.2	13.1
86	13544	10933	16449	+9.7	25537	2583	2119	1910	1690
*POURC.		80.7	121.4		188.5	19.1	15.6	14.1	12.5

## DISTRIBUTION MENSUELLE DE 1986

MOIS	HEURE MAXIMUM	JOUR MAXIMUM	JOUR MOYEN	TOTAL DU MOIS	POURC. ANNEE
JANV.	1738	14512	9927	307741	6.2
FEV.	1452	14297	10652	298270	6.0
MARS	2119	21805	11518	357086	7.2
AVRIL	1479	15984	12126	363794	7.4
MAI	1834	20577	13779	427178	8.6
JUIN	1845	21286	15083	452491	9.2
JUIL.	1922	24177	17187	532812	10.8
AOUT	2194	24482	18569	575645	11.6
SEPT	2521	25537	14864	445927	9.0
OCT.	2583	22690	14645	454003	9.2
NOV.	1715	16959	12298	368962	7.5
DEC.	2161	19229	11608	359865	7.3
JOUR MOYEN ANNUEL :		13544	TOTAL :		4943774

ROUTE COMPT. VOIE  
 0040 550 00

## REPARTITION HORAIRE JOURNALIERE DE 1986

HEURES A.M.	DIMANCHE MOYENNE POURC. (*)		SAMEDI MOYENNE POURC.		JOURS OUV. MOYENNE POURC.	
12- 1	336	2.05	274	2.01	173	1.36
1- 2	230	1.40	187	1.37	104	0.81
2- 3	142	0.87	123	0.90	74	0.58
3- 4	96	0.59	93	0.68	63	0.50
4- 5	68	0.41	78	0.57	81	0.64
5- 6	59	0.36	92	0.68	147	1.15
6- 7	95	0.58	173	1.27	317	2.48
7- 8	159	0.97	347	2.55	628	4.91
8- 9	282	1.72	576	4.23	745	5.82
9-10	504	3.07	832	6.11	734	5.74
10-11	774	4.72	1068	7.84	749	5.85
11-12 P.M.	870	5.31	1060	7.78	720	5.62
12- 1	879	5.36	949	6.96	677	5.29
1- 2	1100	6.71	1031	7.57	773	6.03
2- 3	1268	7.73	1046	7.68	858	6.70
3- 4	1390	8.48	962	7.06	923	7.21
4- 5	1464	8.93	897	6.58	1018	7.95
5- 6	1268	7.73	822	6.03	978	7.63
6- 7	1098	6.70	694	5.09	783	6.12
7- 8	1142	6.96	570	4.18	644	5.03
8- 9	1161	7.08	485	3.56	534	4.17
9-10	948	5.78	433	3.18	441	3.45
10-11	652	3.98	419	3.08	361	2.82
11-12	412	2.51	415	3.05	273	2.14
JOUR MOYEN		16397	13626		12810	
(*) POURCENTAGES DES HEURES MOYENNES SUR LES JOURNEES MOYENNES						

ROUTE COMPT. VOIE REGION TRONCON SECTION 12 MOIS DE RELEVÉ  
 0040 550 40 05 050

MUNICIPALITE: SAINTE-ANNE-D'YAMACHICHE  
 A 1.6 KM. A L'EST DE L'INT. RUE ST-JACQUES.

JOURS MOYENS MENSUELS DE 1986

MOIS	DIMANCHE MOYEN	LUNDI MOYEN	MARDI MOYEN	MERCREDI MOYEN	JEUDI MOYEN	VENDREDI MOYEN	SAMEDI MOYEN	JOUR MOY. AJUSTE 1986	JOUR MOY. AJUSTE 1985
JANV.	11493	8178	8088	8443	8924	11588	11574	9755	8789
FEV.	12749	9820	9109	9260	9889	13301	10437	10652	9184
MARS	15251	8652	8147	10565	11555	13103	11496	11252	9888
AVRIL	14741	11019	10711	10913	11077	14972	12108	12220	11261
MAI	17766	12101	11539	11285	11659	16912	13576	13548	12118
JUIN	17607	13985	12475	12883	13471	18548	14971	14848	13681
JUIL.	20148	16882	15765	14608	15447	19893	17907	17235	15914
AOUT	22542	16793	15503	15641	16110	22486	18861	18276	16814
SEPT	20053	12955	12550	12522	13165	17828	14254	14761	13723
OCT.	18610	12453	12268	12167	12986	18007	14677	14452	13626
NOV.	14600	11516	11137	11219	11409	13787	11936	12229	10909
DEC.	12010	11159	10540	12648	10389	13143	11366	11607	10636
JOUR MOYEN	16464	12126	11486	11846	12173	16130	13596	13402	12211

ROUTE COMPT. VOIE  
 0040 550

POURCENTAGES DES JOURS MOYENS MENSUELS PAR RAPPORT AU J.M.A. AJUSTE DE 1986

MOIS	DIMANCHE	LUNDI	MARDI	MERCREDI	JEUDI	VENDREDI	SAMEDI	JOUR MOY. AJUSTE 1986	JOUR MOY. AJUSTE 1985 (*)
JANV.	85.8	61.0	60.3	63.0	66.6	86.5	86.4	72.8	72.0
FEV.	95.1	73.3	68.0	69.1	73.8	99.2	77.9	79.5	75.2
MARS	113.8	64.6	60.8	78.8	86.2	97.8	85.8	84.0	81.0
AVRIL	110.0	82.2	79.9	81.4	82.7	111.7	90.3	91.2	92.2
MAI	132.6	90.3	86.1	84.2	87.0	126.2	101.3	101.1	99.2
JUIN	131.4	104.4	93.1	96.1	100.5	138.4	111.7	110.8	112.0
JUIL.	150.3	126.0	117.6	109.0	115.3	148.4	133.6	128.6	130.3
AOUT	168.2	125.3	115.7	116.7	120.2	167.8	140.7	136.4	137.7
SEPT	149.6	96.7	93.6	93.4	98.2	133.0	106.4	110.1	112.4
OCT.	138.9	92.9	91.5	90.8	96.9	134.4	109.5	107.8	111.6
NOV.	108.9	85.9	83.1	83.7	85.1	102.9	89.1	91.2	89.3
DEC.	89.6	83.3	78.6	94.4	77.5	98.1	84.8	86.6	87.1
JOUR MOYEN	122.8	90.5	85.7	88.4	90.8	120.4	101.4	100.0	100.0

(\*) POURCENTAGE DU JOUR MOYEN MENSUEL AJUSTE DE 1985 PAR RAPPORT AU J.M.A. AJUSTE DE 1986

VARIATIONS JOURNALIERES

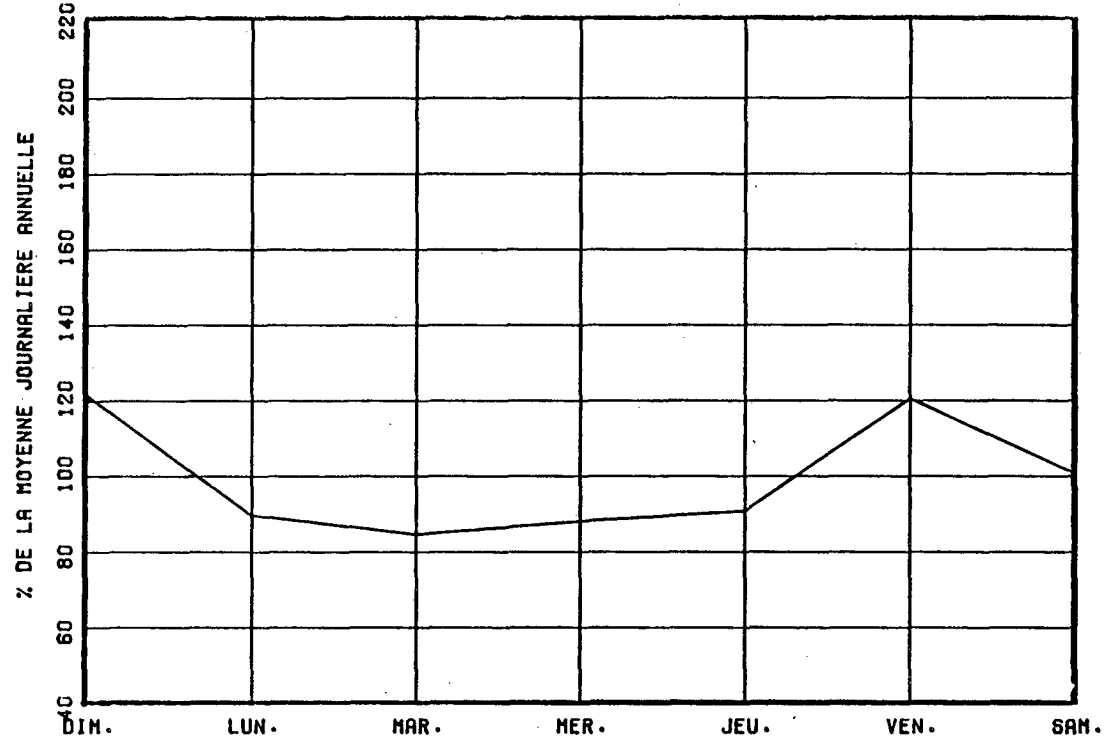

VARIATIONS MENSUELLES

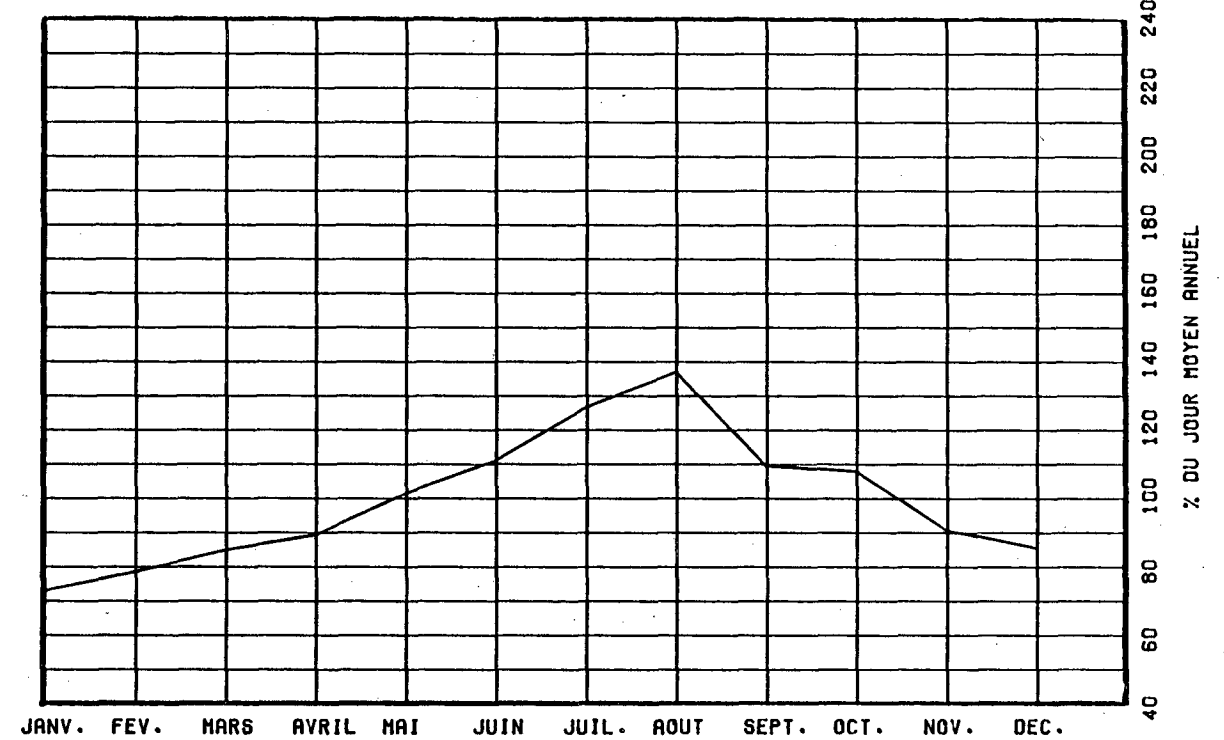

VARIATIONS HORAIRES

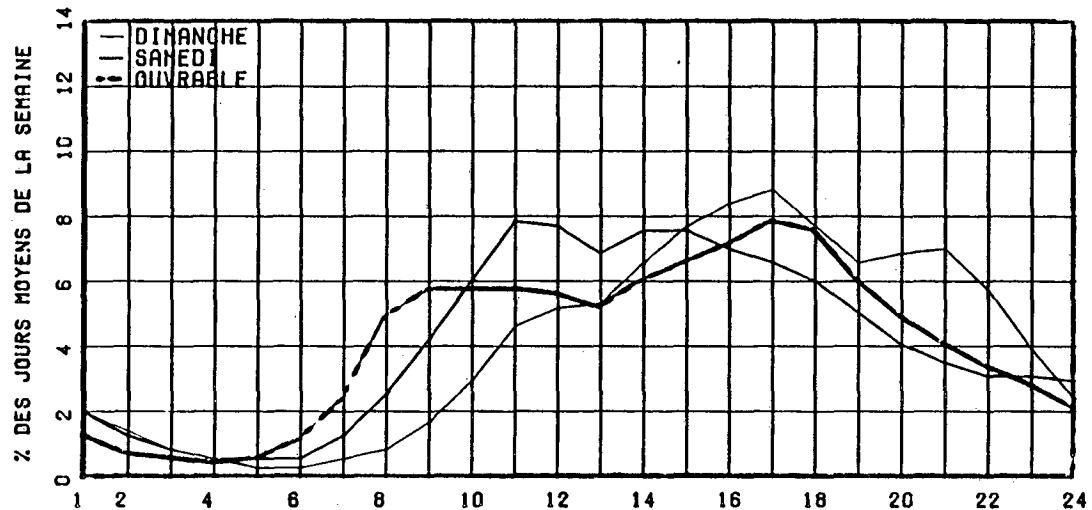

RELATION ENTRE LES HEURES DE POINTES ET LE J.N.A.

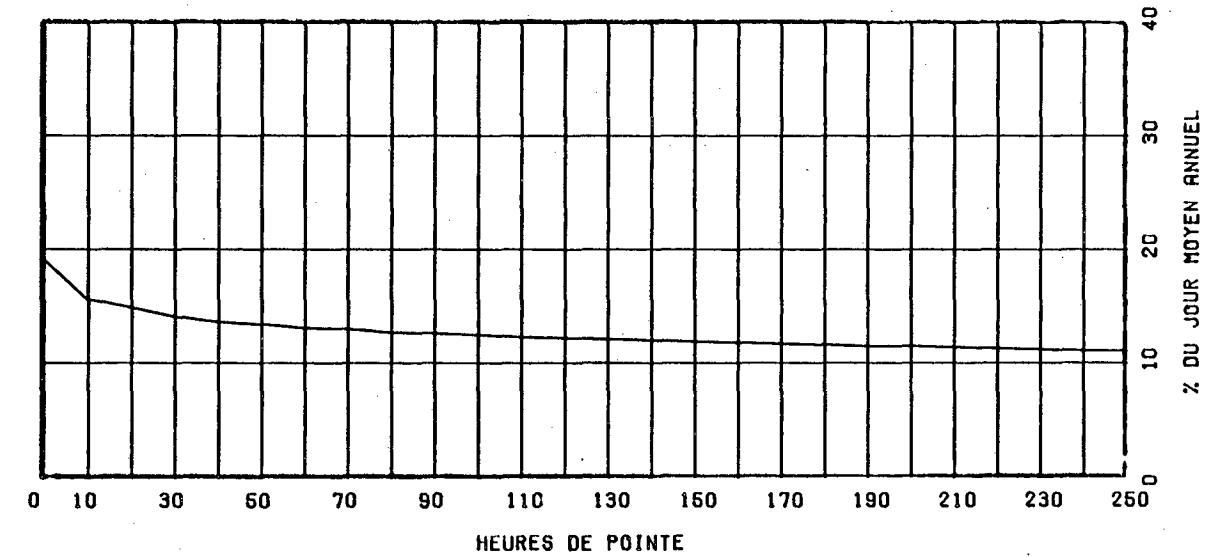

ROUTE COMPT. VOIE REGION TRONCON SECTION 12 MOIS DE RELEVÉ  
 0040 701 NORD 1 63 03 010

MUNICIPALITE: SAINT-LAURENT  
 FACE A L'O.N.F.  
 A LA HAUTEUR DE LA RUE SUNSET

ANNEE	JO. MOY. ANNUEL	JO. MOY. HIVER	JO. MOY. ETE	POURC. AUGM.	JOUR MAXIMUM	HEURES MAXIMALES			
						1-ERE	10-E	30-E	100-E
82	-----	-----	-----	-----	66714	0	0	0	0
*POURC.	-----	-----	-----	-----	-----	-----	-----	-----	-----
83	-----	-----	-----	-----	70669	0	0	0	0
*POURC.	-----	-----	-----	-----	-----	-----	-----	-----	-----
84	59915	54912	63500	-----	77700	6440	5418	4870	4643
*POURC.		91.6	106.0		129.7	10.7	9.0	8.1	7.7
85	59073	55144	61931	-1.4	72214	4939	4827	4729	4551
*POURC.		93.3	104.8		122.2	8.4	8.2	8.0	7.7
86	59362	56397	60057	+0.5	72389	5070	4736	4627	4462
*POURC.		95.0	101.2		121.9	8.5	8.0	7.8	7.5

DISTRIBUTION MENSUELLE DE 1986

MOIS	HEURE MAXIMUM	JOUR MAXIMUM	JOUR MOYEN	TOTAL DU MOIS	POURC. ANNEE
JANV.	4395	62142	52337	1622472	7.5
FEV.	5070	65720	56711	1587918	7.3
MARS	4643	67348	58178	1803545	8.3
AVRIL	4634	68595	62219	1866597	8.6
MAI	4686	69917	62052	1923623	8.9
JUIN	4960	70356	61502	1845076	8.5
JUIL.	4488	70247	59395	1841266	8.5
AOUT	4843	66688	58906	1826102	8.4
SEPT	4736	72389	60486	1814600	8.4
OCT.	4708	66820	60825	1885575	8.7
NOV.	4780	71728	61354	1840643	8.5
DEC.	4675	68756	58394	1810231	8.4

JOUR MOYEN ANNUEL: 59362

TOTAL: 21667648

ROUTE COMPT. VOIE  
 0040 701 NORD 01

REPARTITION HORAIRE JOURNALIERE DE 1986

HEURES A.M.	DIMANCHE MOYENNE	POURC. (+)	SAMEDI MOYENNE POURC.	JOURS MOYENNE	OUV. POURC.
12- 1	1902	3.70	1463	2.61	886 1.43
1- 2	1535	2.98	1003	1.79	468 0.76
2- 3	1090	2.12	710	1.27	316 0.51
3- 4	742	1.44	560	1.00	288 0.47
4- 5	440	0.86	432	0.77	422 0.68
5- 6	519	1.01	722	1.29	1573 2.54
6- 7	940	1.83	1784	3.19	4157 6.71
7- 8	1164	2.26	2187	3.91	3993 6.44
8- 9	1383	2.69	2718	4.86	3536 5.70
9-10	1714	3.33	2780	4.97	3284 5.30
10-11	2175	4.23	2946	5.26	3439 5.55
11-12 P.M.	2558	4.97	3180	5.68	3500 5.65
12- 1	3048	5.92	3391	6.06	3350 5.40
1- 2	3474	6.75	3506	6.26	3554 5.73
2- 3	3466	6.74	3453	6.17	3611 5.82
3- 4	3444	6.69	3408	6.09	3598 5.80
4- 5	3370	6.55	3463	6.19	3450 5.56
5- 6	3107	6.04	3402	6.08	3289 5.31
6- 7	2834	5.51	3078	5.50	3296 5.32
7- 8	2749	5.34	2850	5.09	3006 4.85
8- 9	2723	5.29	2307	4.12	2473 3.99
9-10	2622	5.10	2047	3.66	2403 3.88
10-11	2487	4.83	2201	3.93	2309 3.73
11-12	1968	3.82	2373	4.24	1791 2.89

JOUR MOYEN 51454 55964 62000  
 (\*) POURCENTAGES DES HEURES MOYENNES SUR LES JOURNEES MOYENNES

ROUTE COMPT. VOIE REGION TRONCON SECTION 12 MOIS DE RELEVÉ  
 0040 701 NORD 1 63 03 010

MUNICIPALITE: SAINT-LAURENT  
 FACE A L'O.N.F.  
 A LA HAUTEUR DE LA RUE SUNSET

JOURS MOYENS MENSUELS DE 1986

MOIS	DIMANCHE MOYEN	LUNDI MOYEN	MARDI MOYEN	MERCREDI MOYEN	JEUDI MOYEN	VENDREDI MOYEN	SAMEDI MOYEN	JOUR MOY. AJUSTE 1986	JOUR MOY. AJUSTE 1985
JANV.	42168	51802	54787	55233	59417	57582	49146	52876	51696
FEV.	48368	56200	57388	58434	61171	62929	52487	56711	54770
MARS	53392	55785	61035	61369	61648	61999	55168	58628	59983
AVRIL	52445	61081	63637	64021	65739	67691	60118	62104	61505
MAI	56520	62360	61088	61457	63573	68633	60543	62024	58307
JUIN	55416	64600	65519	59326	62336	66923	59667	61969	62933
JUIL.	53093	59456	60665	62507	64412	62392	52787	59330	59640
AOUT	48711	62378	61549	62674	63245	65329	51301	59312	63390
SEPT	52543	61921	60131	62681	64020	66607	57577	60782	63357
OCT.	55854	61772	60427	64182	59825	65628	57774	60780	61098
NOV.	52432	64080	63936	65694	65501	63129	57821	61799	59830
DEC.	47548	60740	60200	61090	61923	67124	56911	59362	55950
JOUR MOYEN	51540	60181	60863	61555	62734	64663	55941	59639	59371

ROUTE COMPT. VOIE  
 0040 701 NORD 1

POURCENTAGES DES JOURS MOYENS MENSUELS PAR RAPPORT AU J.M.A. AJUSTE DE 1986

MOIS	DIMANCHE	LUNDI	MARDI	MERCREDI	JEUDI	VENDREDI	SAMEDI	JOUR MOY. AJUSTE 1986	JOUR MOY. AJUSTE 1985(*)
JANV.	70.7	86.9	91.9	92.6	99.6	96.6	82.4	88.7	87.1
FEV.	81.1	94.2	96.2	98.0	102.6	105.5	88.0	95.1	92.3
MARS	89.5	93.5	102.3	102.9	103.4	104.0	92.5	98.3	101.0
AVRIL	87.9	102.4	106.7	107.3	110.2	113.5	100.8	104.1	103.6
MAI	94.8	104.6	102.4	103.0	106.6	115.1	101.5	104.0	98.2
JUIN	92.9	108.3	109.9	99.5	104.5	112.2	100.0	103.9	106.0
JUIL.	89.0	99.7	101.7	104.8	108.0	104.6	88.5	99.5	100.5
AOUT	81.7	104.6	103.2	105.1	106.0	109.5	86.0	99.5	106.8
SEPT	88.1	103.8	100.8	105.1	107.3	111.7	96.5	101.9	106.7
OCT.	93.7	103.6	101.3	107.6	100.3	110.0	96.9	101.9	102.9
NOV.	87.9	107.4	107.2	110.2	109.8	105.9	97.0	103.6	100.8
DEC.	79.7	101.8	100.9	102.4	103.8	112.6	95.4	99.5	94.2
JOUR MOYEN	86.4	100.9	102.1	103.2	105.2	108.4	93.8	100.0	100.0

(\*) POURCENTAGE DU JOUR MOYEN MENSUEL AJUSTE DE 1985 PAR RAPPORT AU J.M.A. AJUSTE DE 1985

VARIATIONS JOURNALIERES

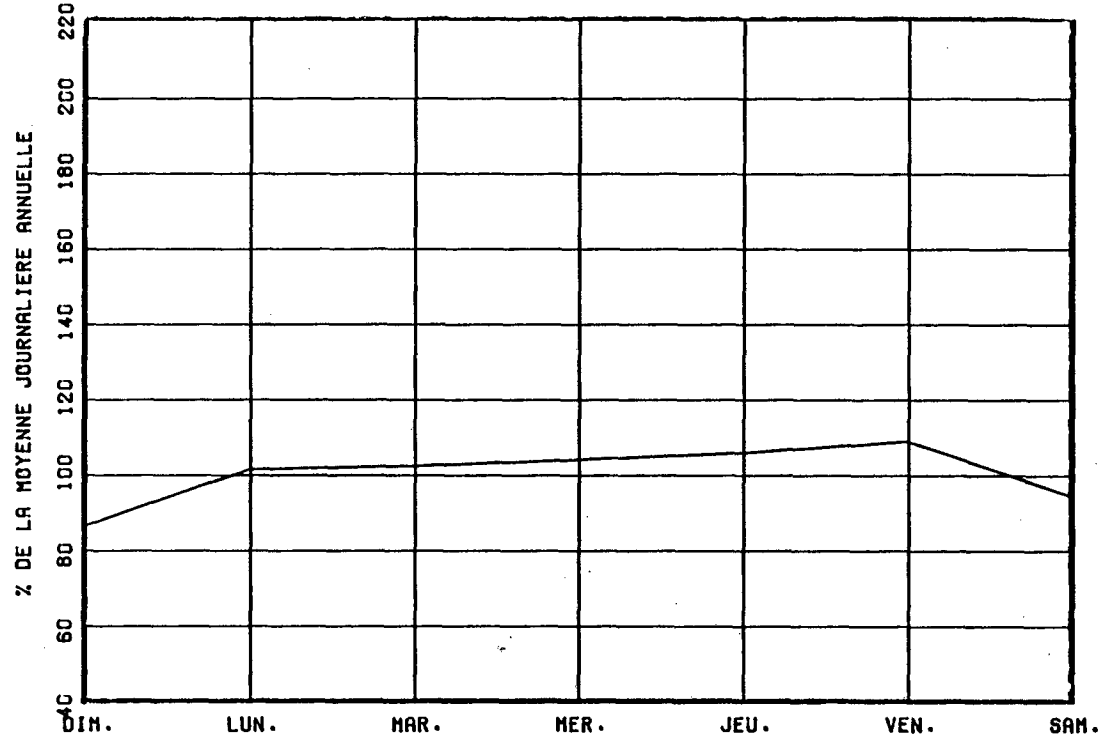

VARIATIONS MENSUELLES

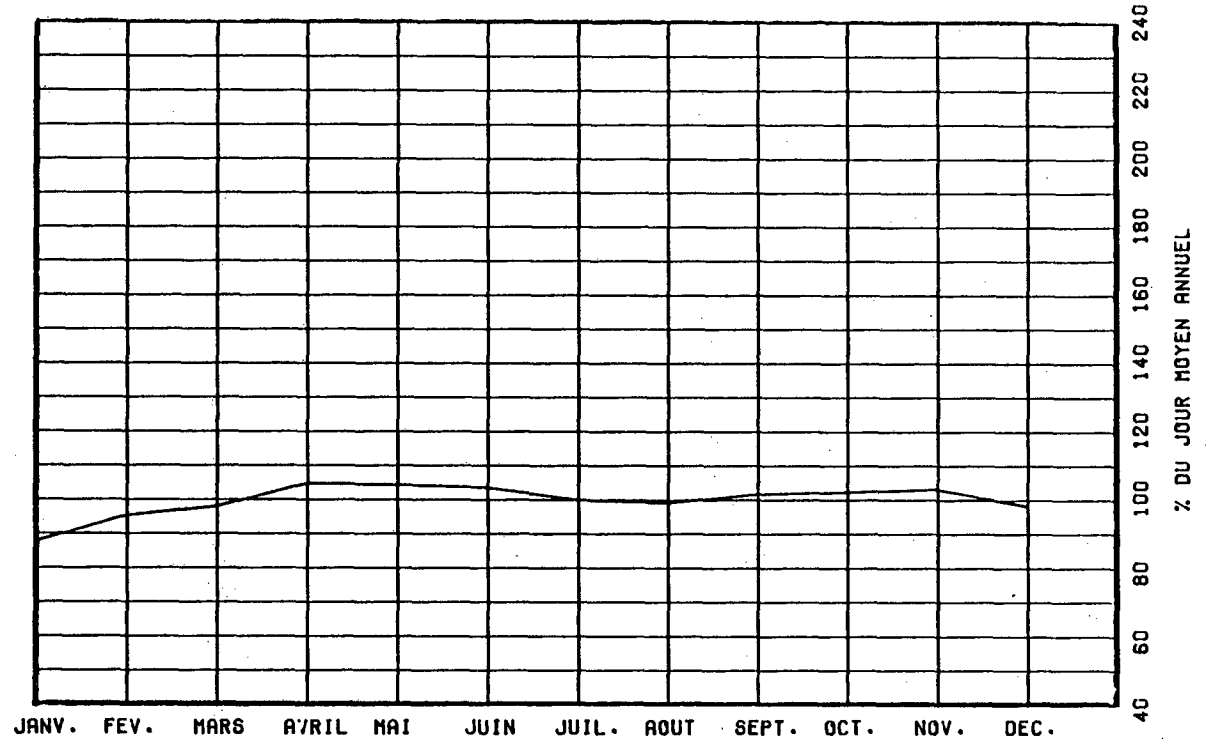

VARIATIONS HORAIRES

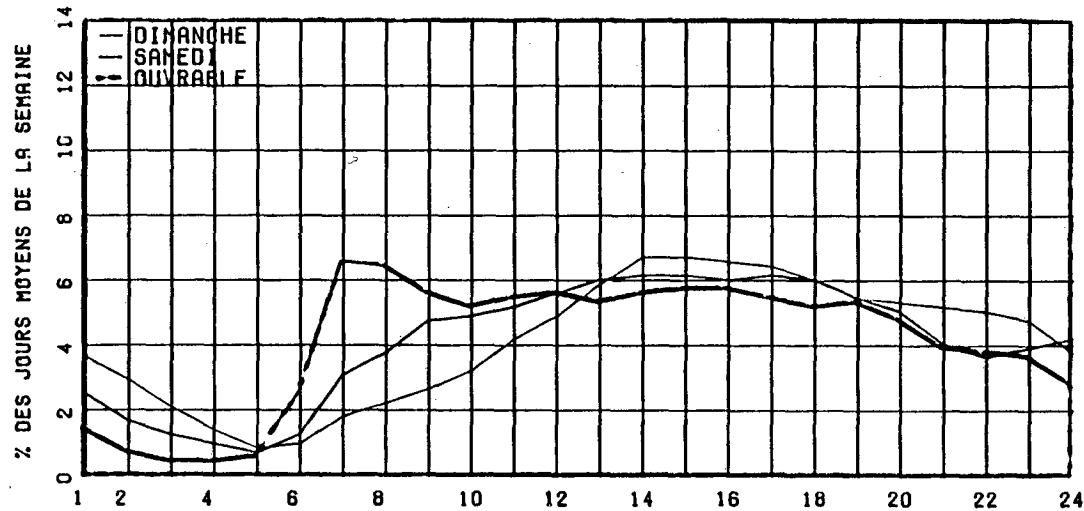

RELATION ENTRE LES HEURES DE POINTES ET LE J.M.A.

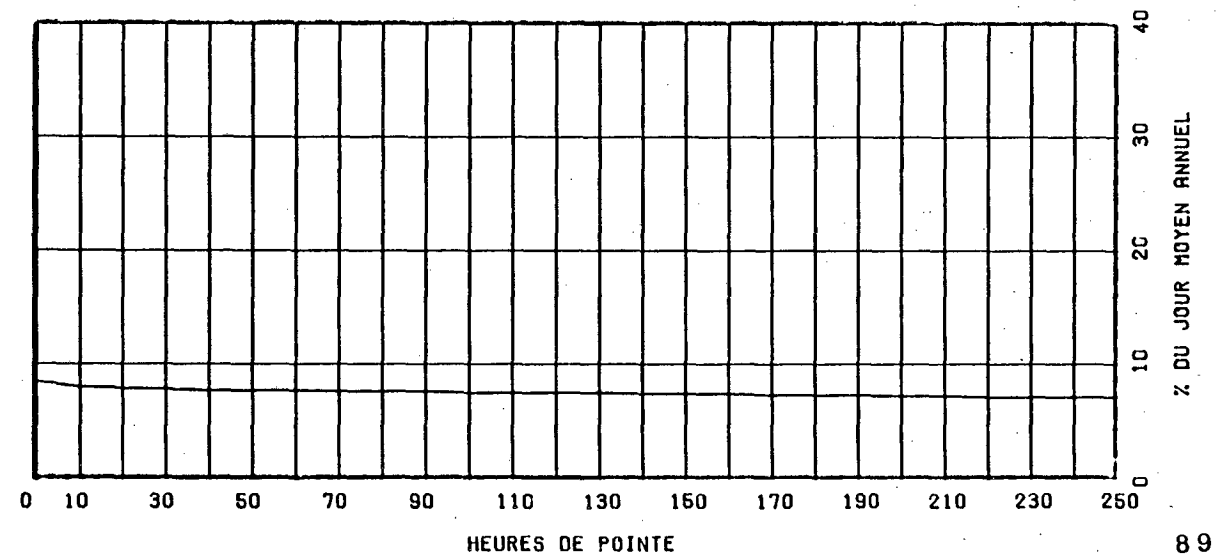

ROUTE COMPT. VOIE REGION TRONCON SECTION 12 MOIS DE RELEVÉ  
0040 701 SUD 1 63 03 010

MUNICIPALITE: SAINT-LAURENT

FACE A L'O.N.F.  
A LA HAUTEUR DE LA RUE SUNSET

ANNEE	JO. MOY. ANNUEL	JO. MOY. HIVER	JO. MOY. ETE	POURC. AUGM.	JOUR MAXIMUM	HEURES MAXIMALES			
						1-ERE	10-E	30-E	100-E
82					82368	0	0	0	0
*POURC.									
83					86468	0	0	0	0
*POURC.									
84	70458	64386	73757		88274	5894	5735	5681	5554
*POURC.		91.4	104.7		125.3	8.4	8.1	8.1	7.9
85	73025	66734	76730	+3.6	91003	6154	5836	5722	5604
*POURC.		91.4	105.1		124.6	8.4	8.0	7.8	7.7
86	73292	68553	74281	+0.4	93088	5834	5772	5680	5573
*POURC.		93.5	101.3		127.0	8.0	7.9	7.7	7.6

DISTRIBUTION MENSUELLE DE 1986

MOIS	HEURE MAXIMUM	JOUR MAXIMUM	JOUR MOYEN	TOTAL DU MOIS	POURC. ANNEE
JANV.	5678	83210	62893	1949699	7.3
FEV.	5570	86013	69198	1937562	7.2
MARS	5691	87064	71149	2205626	8.2
AVRIL	5715	90086	78193	2345814	8.8
MAI	5813	93038	77978	2417322	9.0
JUIN	5834	92489	80365	2410972	9.0
JUIL.	5653	93088	72907	2260145	8.4
AOUT	5734	87321	72959	2261741	8.5
SEPT	5831	82325	70986	2129592	8.0
OCT.	5647	88324	77420	2400023	9.0
NOV.	5759	90088	74370	2231101	8.3
DEC.	5796	87626	71038	2202191	8.2

JOUR MOYEN ANNUEL: 73292

TOTAL: 26751788

ROUTE COMPT. VOIE  
0040 701 SUD 01

REPARTITION HORAIRE JOURNALIERE DE 1986

HEURES A.M.	DIMANCHE MOYENNE POURC. (*)	SAMEDI MOYENNE POURC.	JOURS OUV. MOYENNE POURC.
12- 1	2341 4.12	2383 3.62	1547 1.96
1- 2	1846 3.25	1474 2.24	707 0.90
2- 3	1335 2.35	996 1.51	461 0.58
3- 4	939 1.65	796 1.21	401 0.51
4- 5	480 0.85	504 0.77	397 0.50
5- 6	358 0.63	539 0.82	855 1.09
6- 7	587 1.03	1082 1.64	2689 3.41
7- 8	1117 1.97	2173 3.30	4822 6.11
8- 9	1376 2.42	2919 4.43	4815 6.11
9-10	1802 3.17	3505 5.32	4642 5.89
10-11	2354 4.15	3763 5.71	4537 5.75
11-12 P.M.	2808 4.95	3863 5.86	4581 5.81
12- 1	3198 5.63	4074 6.19	4364 5.53
1- 2	3495 6.16	4073 6.18	4569 5.79
2- 3	3662 6.45	4165 6.32	4850 6.15
3- 4	3925 6.91	4454 6.76	5117 6.49
4- 5	4060 7.15	4228 6.42	4721 5.99
5- 6	4010 7.06	4188 6.36	4554 5.78
6- 7	3142 5.53	3484 5.29	4575 5.80
7- 8	3040 5.36	2962 4.50	3884 4.93
8- 9	2999 5.28	2452 3.72	3125 3.96
9-10	2982 5.25	2236 3.39	3042 3.86
10-11	2620 4.62	2447 3.72	2699 3.42
11-12	2293 4.04	3108 4.72	2897 3.67

JOUR MOYEN 56769 65868 78862  
(\* ) POURCENTAGES DES HEURES MOYENNES SUR LES JOURNEES MOYENNES



ROUTE COMPT. VOIE REGION TRONCON SECTION 12 MOIS DE RELEVÉ  
 0040 701 SUD 1 63 03 010

MUNICIPALITE: SAINT-LAURENT  
 FACE A L'O.N.F.  
 A LA HAUTEUR DE LA RUE SUNSET

JOURS MOYENS MENSUELS DE 1986

MOIS	DIMANCHE MOYEN	LUNDI MOYEN	MARDI MOYEN	MERCREDI MOYEN	JEUDI MOYEN	VENDREDI MOYEN	SAMEDI MOYEN	JOUR MOY. AJUSTE 1986	JOUR MOY. AJUSTE 1985
JANV.	45082	63310	69163	72445	70771	69451	57295	63931	62496
FEV.	52525	68775	70341	75194	76117	79015	62420	69198	66881
MARS	59271	71395	75852	79755	79576	76250	63735	72262	71476
AVRIL	58058	77905	81798	84414	83971	88418	70335	77842	73537
MAI	61853	77842	80704	82675	84250	88985	70967	78182	77068
JUIN	62354	82322	86283	87480	89350	89459	75306	81793	77986
JUIL.	60729	71776	75218	77579	80444	82150	62449	72906	75157
AOUT	55952	78368	76677	76893	79427	83810	63492	73517	78338
SEPT	53853	74512	77689	77129	77818	81352	57157	71358	78409
OCT.	63666	80110	78261	83121	78944	86576	71275	77421	77565
NOV.	56130	79090	79683	81321	81086	80717	68570	75228	74434
DEC.	52693	75309	72987	75679	80595	85998	66591	72836	68986
JOUR MOYEN	56847	75059	77054	79473	80195	82681	65799	73872	73527

ROUTE COMPT. VOIE  
 0040 701 SUD 1

POURCENTAGES DES JOURS MOYENS MENSUELS PAR RAPPORT AU J.M.A. AJUSTE DE 1986

MOIS	DIMANCHE	LUNDI	MARDI	MERCREDI	JEUDI	VENDREDI	SAMEDI	JOUR MOY. AJUSTE 1986	JOUR MOY. AJUSTE 1985(*)
JANV.	61.0	85.7	93.6	98.1	95.8	94.0	77.6	86.5	85.0
FEV.	71.1	93.1	95.2	101.8	103.0	107.0	84.5	93.7	91.0
MARS	80.2	96.6	102.7	108.0	107.7	103.2	86.3	97.8	97.2
AVRIL	78.6	105.5	110.7	114.3	113.7	119.7	95.2	105.4	100.0
MAI	83.7	105.4	109.2	111.9	114.0	120.5	96.1	105.8	104.8
JUIN	84.4	111.4	116.8	118.4	121.0	121.1	101.9	110.7	106.1
JUIL.	82.2	97.2	101.8	105.0	108.9	111.2	84.5	98.7	102.2
AOUT	75.7	106.1	103.8	104.1	107.5	113.5	85.9	99.5	106.5
SEPT	72.9	100.9	105.2	104.4	105.3	110.1	77.4	96.6	106.6
OCT.	86.2	108.4	105.9	112.5	106.9	117.2	96.5	104.8	105.5
NOV.	76.0	107.1	107.9	110.1	109.8	109.3	92.8	101.8	101.2
DEC.	71.3	101.9	98.8	102.4	109.1	116.4	90.1	98.6	93.8
JOUR MOYEN	77.0	101.6	104.3	107.6	108.6	111.9	89.1	100.0	100.0

(\*) POURCENTAGE DU JOUR MOYEN MENSUEL AJUSTE DE 1985 PAR RAPPORT AU J.M.A. AJUSTE DE 1985

VARIATIONS JOURNALIERES

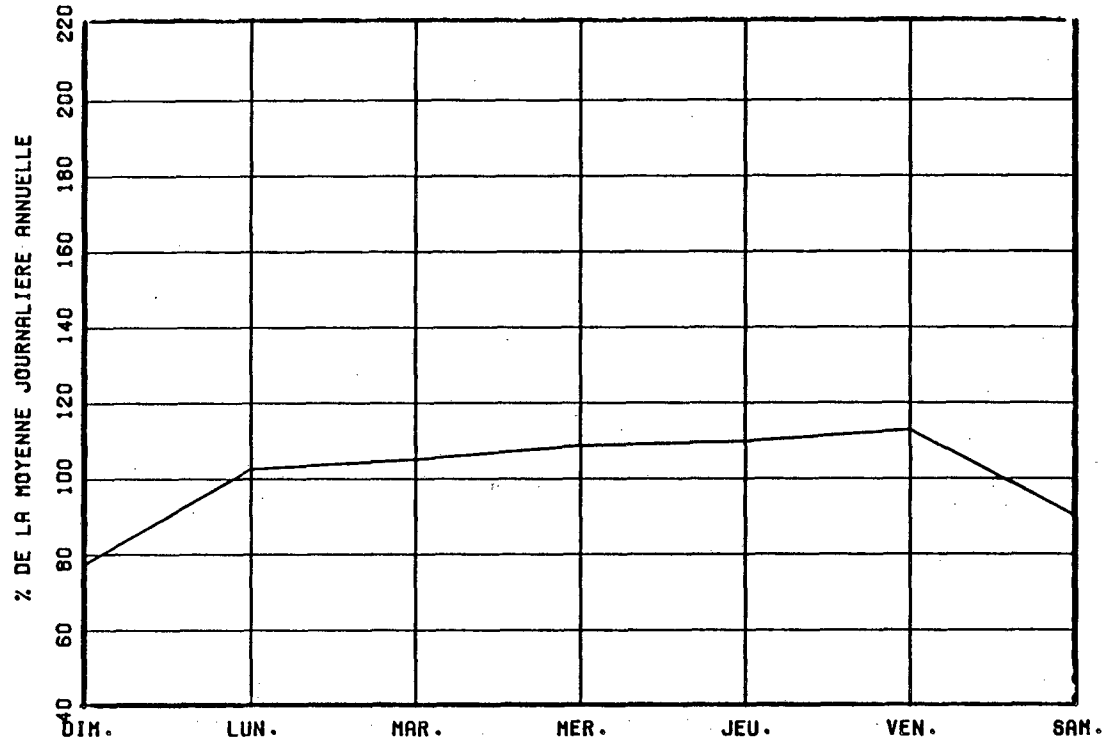

VARIATIONS MENSUELLES

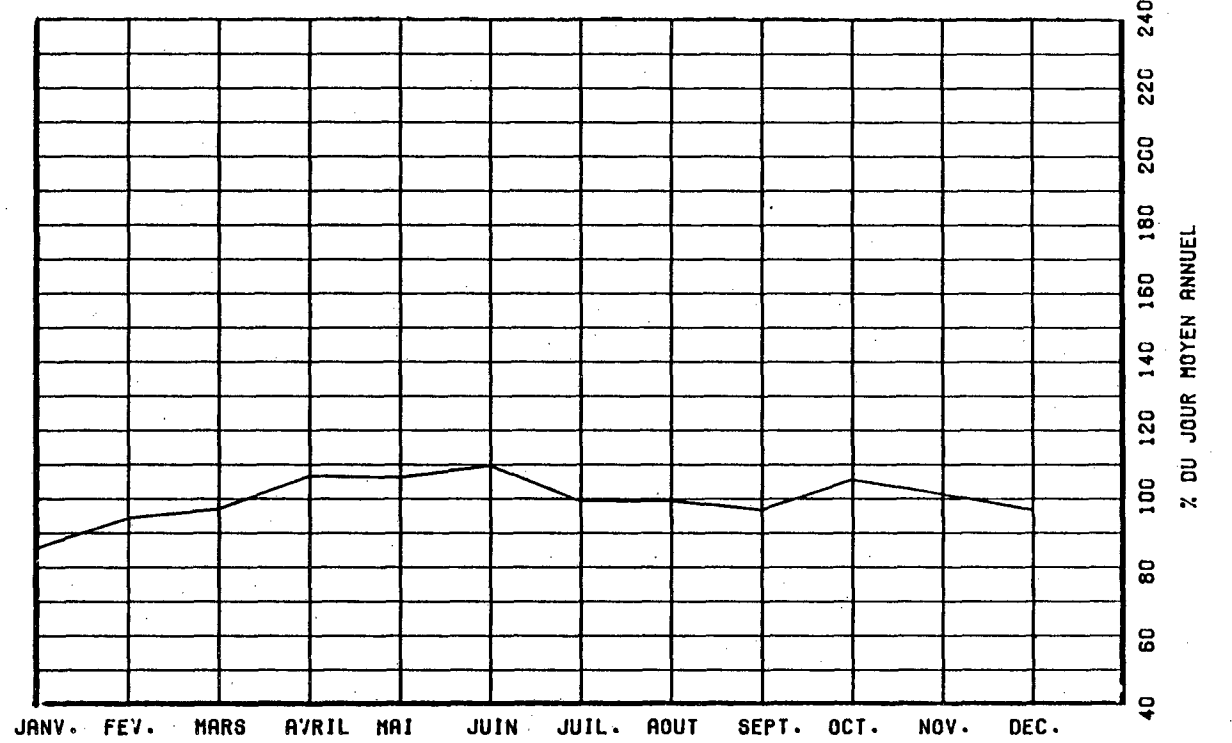

VARIATIONS HORAIRES

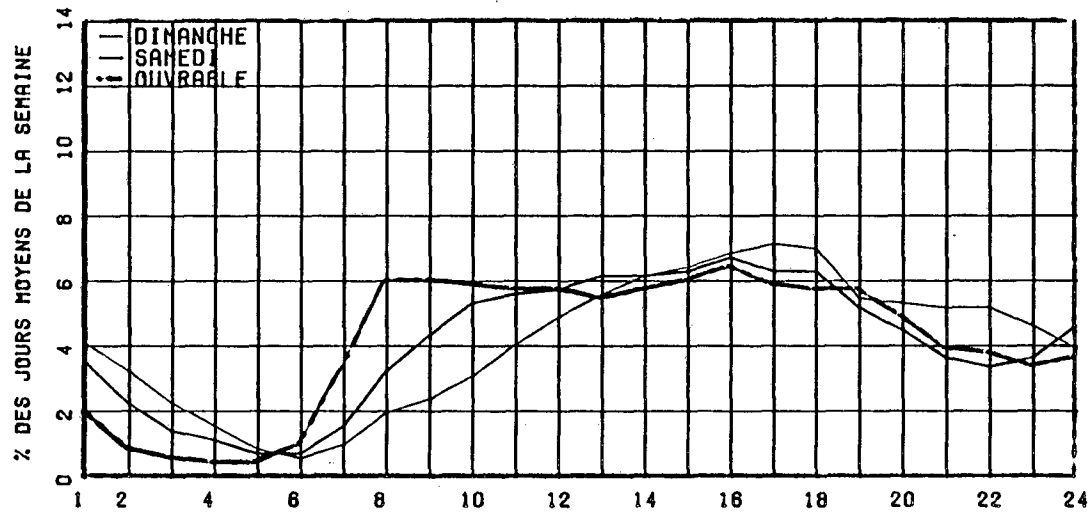

RELATION ENTRE LES HEURES DE POINTES ET LE J.M.A.

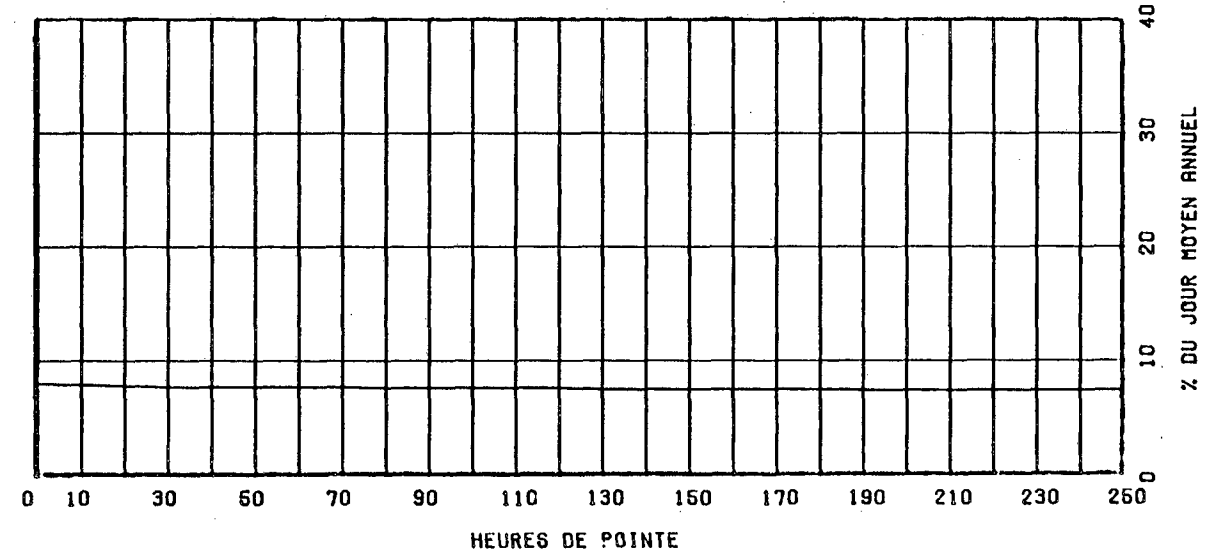

ROUTE COMPT. VOIE REGION TRONCON SECTION 12 MOIS DE RELEVÉ  
 0040 701 TOT 63 03 010

MUNICIPALITE: SAINT-LAURENT  
 FACE A L'O.N.F.  
 A LA HAUTEUR DE LA RUE SUNSET

ANNEE	JO. MOY. ANNUEL	JO. MOY. HIVER	JO. MOY. ETE	POURC. AUGM.	JOUR MAXIMUM	HEURES MAXIMALES			
						1-ERE	10-E	30-E	100-E
82	124340	119320	127050	-0.4	148670	0	0	0	0
*POURC.		96.0	102.2		119.6	0.0	0.0	0.0	0.0
83	124848	117588	129692	+0.4	154449	0	0	0	0
*POURC.		94.2	103.9		123.7	0.0	0.0	0.0	0.0
84	130375	119298	137259	+4.4	165487	11015	10076	9830	9614
*POURC.		91.5	105.3		126.9	8.4	7.7	7.5	7.4
85	132098	121880	138663	+1.3	162007	10284	9961	9795	9573
*POURC.		92.3	105.0		122.6	7.8	7.5	7.4	7.2
86	132655	124952	134339	+0.4	162756	10410	10037	9824	9549
*POURC.		94.2	101.3		122.7	7.8	7.6	7.4	7.2

DISTRIBUTION MENSUELLE DE 1986

MOIS	HEURE MAXIMUM	JOUR MAXIMUM	JOUR MOYEN	TOTAL DU MOIS	POURC. ANNEE
JANV.	9394	145352	115231	3572171	7.4
FEV.	9420	151733	125910	3525480	7.3
MARS	9896	154412	129328	4009171	8.3
AVRIL	9908	158681	140413	4212411	8.7
MAI	9670	162756	140030	4340945	9.0
JUIN	9830	162161	141868	4256048	8.8
JUIL.	9642	161649	132303	4101411	8.5
AOUT	9555	151390	131865	4087843	8.4
SEPT	9873	153055	131473	3944192	8.1
OCT.	10119	155144	138245	4285598	8.9
NOV.	10410	161203	135724	4071744	8.4
DEC.	10153	156382	129432	4012422	8.3

JOUR MOYEN ANNUEL: 132655

TOTAL: 48419436

ROUTE COMPT. VOIE  
 0040 701 TOTAL

REPARTITION HORAIRE JOURNALIERE DE 1986

HEURES A.M.	DIMANCHE MOYENNE POURC. (*)	SAMEDI MOYENNE POURC.	JOURS MOYENNE	OUV. POURC.		
12- 1	4243	3.92	3846	3.16	2434	1.73
1- 2	3381	3.12	2477	2.03	1176	0.83
2- 3	2425	2.24	1706	1.40	777	0.55
3- 4	1681	1.55	1356	1.11	689	0.49
4- 5	920	0.85	936	0.77	820	0.58
5- 6	877	0.81	1261	1.04	2429	1.72
6- 7	1527	1.41	2866	2.35	6847	4.86
7- 8	2281	2.11	4360	3.58	8815	6.26
8- 9	2759	2.55	5637	4.63	8351	5.93
9-10	3516	3.25	6285	5.16	7926	5.63
10-11	4529	4.18	6709	5.51	7977	5.66
11-12 P.M.	5366	4.96	7043	5.78	8081	5.74
12- 1	6246	5.77	7465	6.13	7715	5.48
1- 2	6969	6.44	7579	6.22	8123	5.77
2- 3	7128	6.59	7618	6.25	8461	6.01
3- 4	7369	6.81	7862	6.45	8715	6.19
4- 5	7430	6.87	7691	6.31	8171	5.80
5- 6	7117	6.58	7590	6.23	7844	5.57
6- 7	5976	5.52	6562	5.39	7871	5.59
7- 8	5789	5.35	5812	4.77	6890	4.89
8- 9	5722	5.29	4759	3.91	5599	3.98
9-10	5604	5.18	4283	3.52	5445	3.87
10-11	5107	4.72	4648	3.82	5009	3.56
11-12	4261	3.94	5481	4.50	4688	3.33

JOUR MOYEN 108223 121832 140863  
 (\*) POURCENTAGES DES HEURES MOYENNES SUR LES JOURNEES MOYENNES

ROUTE COMPT. VOIE REGION TRONCON SECTION 12 MOIS DE RELEVÉ  
 0040 701 TOT 63 03 010

MUNICIPALITE: SAINT-LAURENT  
 FACE A L'O.N.F.  
 A LA HAUTEUR DE LA RUE SUNSET

JOURS MOYENS MENSUELS DE 1986

MOIS	DIMANCHE MOYEN	LUNDI MOYEN	MARDI MOYEN	MERCREDI MOYEN	JEUDI MOYEN	VENDREDI MOYEN	SAMEDI MOYEN	JOUR MOY. AJUSTE 1986	JOUR MOY. AJUSTE 1985
JANV.	87250	115113	123950	127679	130189	127034	106441	116808	114192
FEV.	100894	124975	127729	133628	137289	141945	114908	125909	121651
MARS	112663	127181	136888	141124	141224	138249	118903	130890	131460
AVRIL	110504	138986	145435	148435	149711	156109	130453	139947	135042
MAI	118373	140202	141792	144132	147824	157618	131511	140207	135376
JUIN	117771	146922	151802	146806	151687	156382	134973	143763	140920
JUIL.	113822	131232	135883	140086	144856	144543	115236	132236	134797
AOUT	104664	140747	138226	139567	142672	149139	114793	132829	141729
SEPT	106396	136433	137820	139811	141839	147959	114734	132141	141767
OCT.	119520	141882	138688	147303	138770	152205	129050	138202	138663
NOV.	108563	143171	143619	147015	146587	143847	126392	137027	134265
DEC.	100241	136050	133187	136769	142518	153123	123502	132198	124937
JOUR MOYEN	108388	135241	137918	141029	142930	147346	121741	133513	132899

ROUTE COMPT. VOIE  
 0040 701 TOT

POURCENTAGES DES JOURS MOYENS MENSUELS PAR RAPPORT AU J.M.A. AJUSTE DE 1986

MOIS	DIMANCHE	LUNDI	MARDI	MERCREDI	JEUDI	VENDREDI	SAMEDI	JOUR MOY. AJUSTE 1986	JOUR MOY. AJUSTE 1985(*)
JANV.	65.3	86.2	92.8	95.6	97.5	95.1	79.7	87.5	85.9
FEV.	75.6	93.6	95.7	100.1	102.8	106.3	86.1	94.3	91.5
MARS	84.4	95.3	102.5	105.7	105.8	103.5	89.1	98.0	98.9
AVRIL	82.8	104.1	108.9	111.2	112.1	116.9	97.7	104.8	101.6
MAI	88.7	105.0	106.2	108.0	110.7	118.1	98.5	105.0	101.9
JUIN	88.2	110.0	113.7	110.0	113.6	117.1	101.1	107.7	106.0
JUIL.	85.3	98.3	101.8	104.9	108.5	108.3	86.3	99.0	101.4
AOUT	78.4	105.4	103.5	104.5	106.9	111.7	86.0	99.5	106.6
SEPT	79.7	102.2	103.2	104.7	106.2	110.8	85.9	99.0	106.7
OCT.	89.5	106.3	103.9	110.3	103.9	114.0	96.7	103.5	104.3
NOV.	81.3	107.2	107.6	110.1	109.8	107.7	94.7	102.6	101.0
DEC.	75.1	101.9	99.8	102.4	106.7	114.7	92.5	99.0	94.0
JOUR MOYEN	81.2	101.3	103.3	105.6	107.1	110.4	91.2	100.0	100.0

(\*) POURCENTAGE DU JOUR MOYEN MENSUEL AJUSTE DE 1985 PAR RAPPORT AU J.M.A. AJUSTE DE 1985

VARIATIONS JOURNALIERES

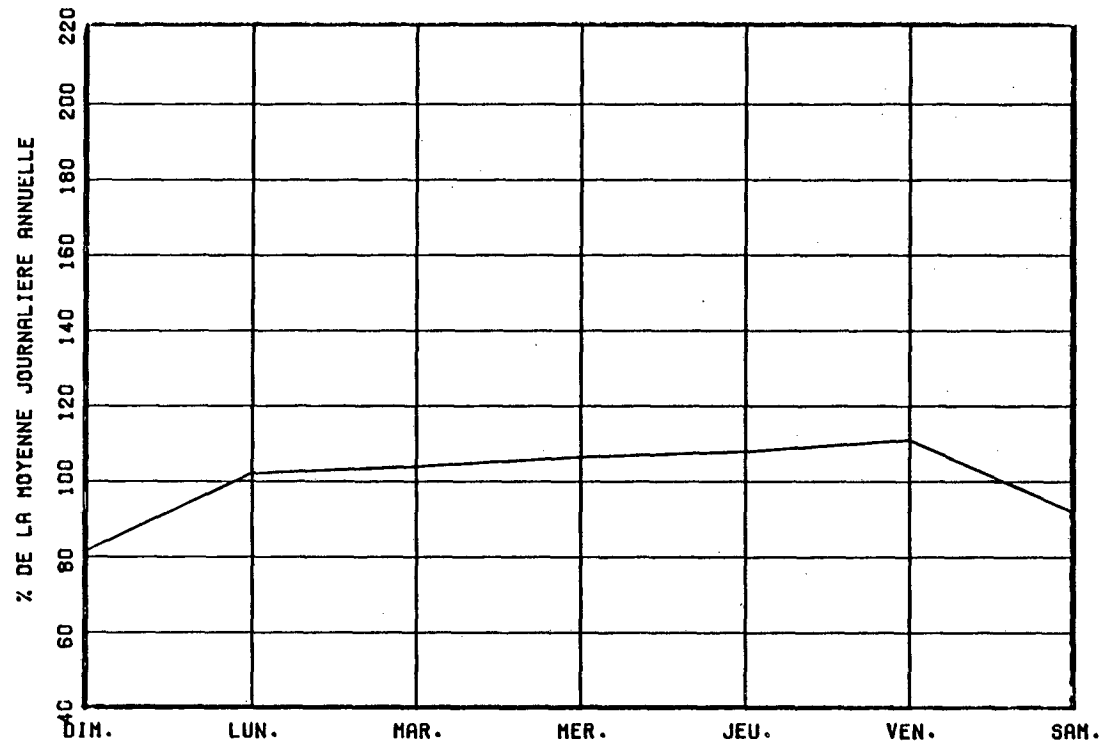

VARIATIONS MENSUELLES

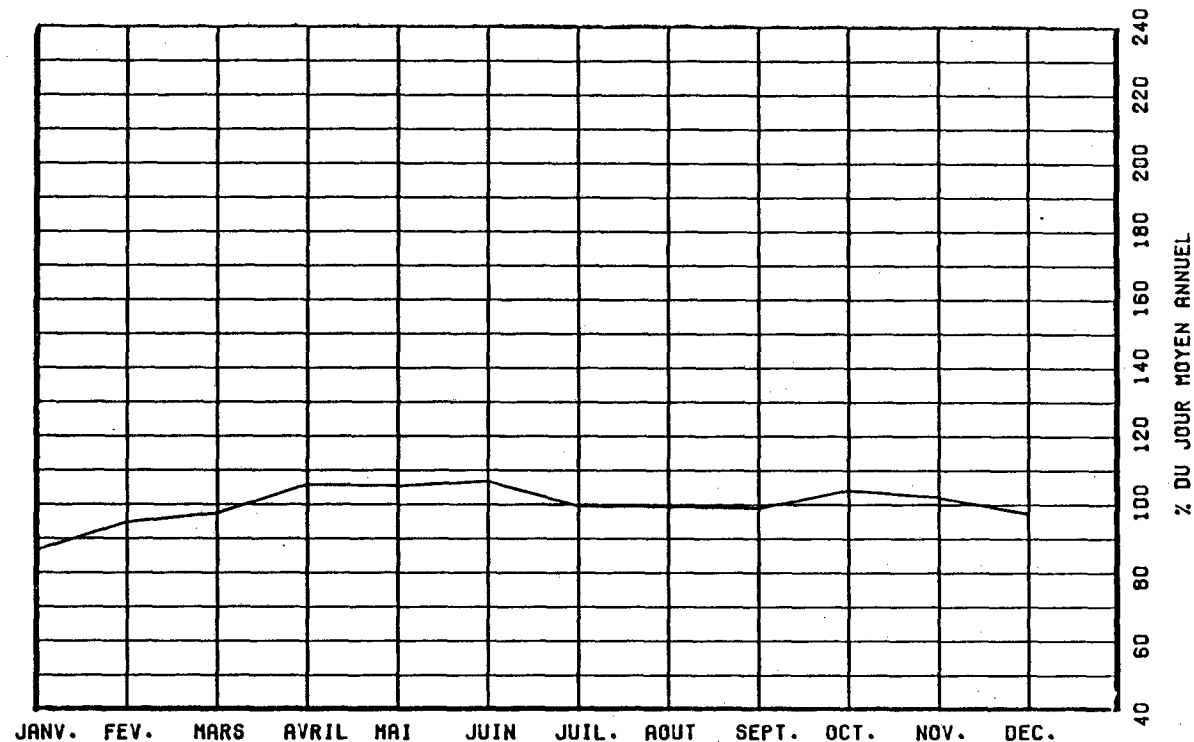

VARIATIONS HORAIRES

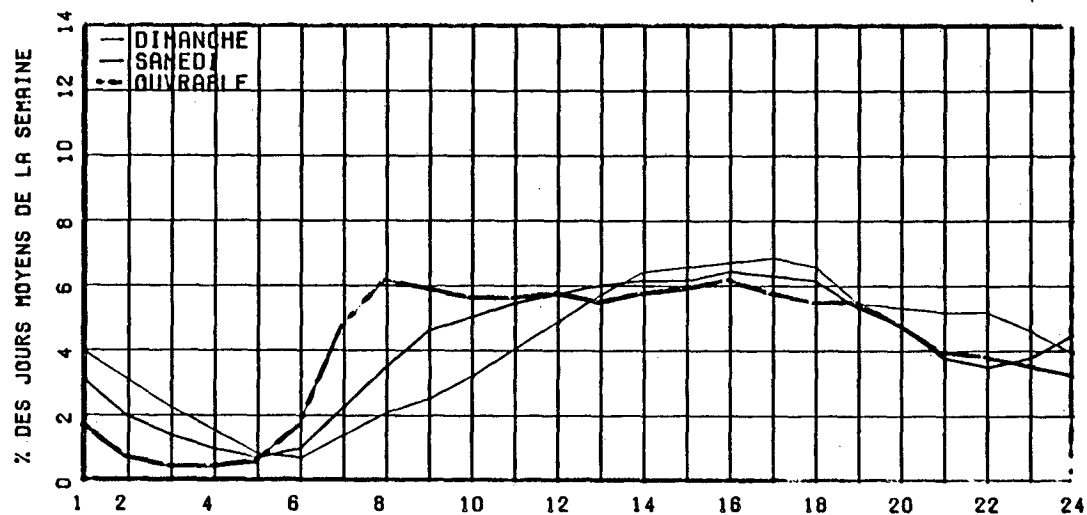

RELATION ENTRE LES HEURES DE POINTES ET LE J.M.A.

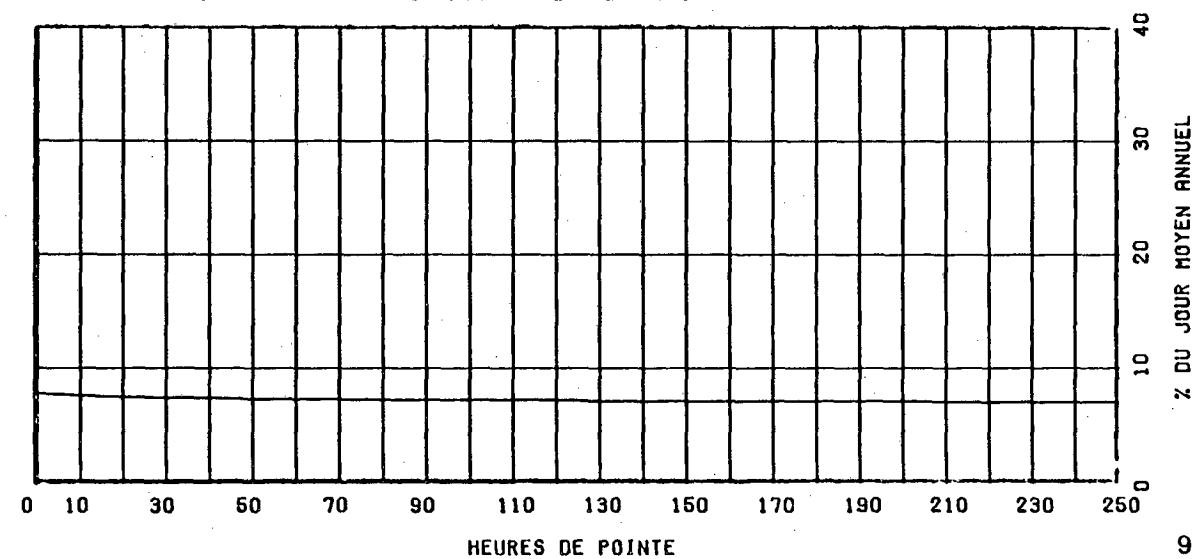

ROUTE COMPT. VOIE REGION TRONCON SECTION 12 MOIS DE RELEVÉ  
0040 980 63 01 010

MUNICIPALITE: POINTE-FORTUNE  
A 61 METRES A L'EST DE LA FRONTIERE DE L'ONTARIO.

ANNEE	JO. MOY. ANNUEL	JO. MOY. HIVER	JO. MOY. ETE	POURC. AUGM.	JOUR MAXIMUM	HEURES MAXIMALES			
						1-ERE	10-E	30-E	100-E
82	9757	7335	12360	-1.4	21368	1975	1834	1639	1408
*POURC.		75.2	126.7		219.0	20.2	18.8	16.8	14.4
83	10268	7757	13059	+5.2	21963	2056	1864	1711	1496
*POURC.		75.5	127.2		213.9	20.0	18.2	16.7	14.6
84	10667	8166	13367	+3.9	20686	2108	1742	1568	1351
*POURC.		76.6	125.3		193.9	19.8	16.3	14.7	12.7
85	11025	8507	13775	+3.4	22729	2166	1886	1752	1529
*POURC.		77.2	124.9		206.2	19.6	17.1	15.9	13.9
86	11320	9069	13911	+2.7	22626	2253	2009	1812	1584
*POURC.		80.1	122.9		199.9	19.9	17.7	16.0	14.0

## DISTRIBUTION MENSUELLE DE 1986

MOIS	HEURE MAXIMUM	JOUR MAXIMUM	JOUR MOYEN	TOTAL DU MOIS	POURC. ANNEE
JANV.	1145	11334	7966	246975	6.0
FEV.	1492	14336	8758	245251	5.9
MARS	1826	18226	9815	304293	7.4
AVRIL	1321	15221	9901	297037	7.2
MAI	1844	19505	12220	378847	9.2
JUIN	2064	20699	13064	391940	9.5
JUIL.	2009	22626	14760	457573	11.1
AOUT	2055	22616	15752	488331	11.8
SEPT	2031	22456	11982	359474	8.7
OCT.	2253	20171	11824	366560	8.9
NOV.	1491	13571	9834	295028	7.1
DEC.	2098	16046	9708	300974	7.3

JOUR MOYEN ANNUEL: 11320

TOTAL: 4132283

ROUTE COMPT. VOIE  
0040 980 00

## REPARTITION HORAIRE JOURNALIERE DE 1986

HEURES A.M.	DIMANCHE MOYENNE POURC. (+)		SAMEDI MOYENNE POURC.		JOURS OUV. MOYENNE POURC.	
	12-1	1-2	12-1	1-2	12-1	1-2
12-1	254	1.67	216	1.75	154	1.52
1-2	156	1.03	138	1.12	93	0.92
2-3	96	0.63	87	0.70	64	0.63
3-4	58	0.38	66	0.53	53	0.52
4-5	42	0.28	58	0.47	61	0.60
5-6	47	0.31	75	0.61	120	1.19
6-7	78	0.51	150	1.21	252	2.49
7-8	160	1.05	304	2.46	436	4.30
8-9	281	1.85	534	4.32	556	5.48
9-10	498	3.28	851	6.89	617	6.09
10-11	773	5.09	1097	8.88	630	6.21
11-12 P.M.	923	6.08	1141	9.24	595	5.87
12-1	887	5.85	950	7.69	546	5.38
1-2	942	6.21	895	7.25	578	5.70
2-3	1092	7.20	884	7.16	647	6.38
3-4	1244	8.20	829	6.71	702	6.92
4-5	1321	8.71	786	6.36	760	7.49
5-6	1255	8.27	729	5.90	777	7.66
6-7	1130	7.45	641	5.19	686	6.77
7-8	1074	7.08	503	4.07	562	5.55
8-9	1074	7.08	426	3.45	437	4.31
9-10	879	5.79	368	2.98	336	3.32
10-11	574	3.78	314	2.54	258	2.55
11-12	334	2.20	309	2.50	215	2.13
JOUR MOYEN		15172		12351		10143
(*) POURCENTAGES		DES HEURES MOYENNES		SUR LES JOURNEES MOYENNES		

ROUTE COMPT. VOIE REGION TRONCON SECTION 12 MOIS DE RELEVÉ  
 0040 980 63 01 010

MUNICIPALITE: POINTE-FORTUNE  
 A 61 METRES A L'EST DE LA FRONTIERE DE L'ONTARIO.

JOURS MOYENS MENSUELS DE 1986

MOIS	DIMANCHE MOYEN	LUNDI MOYEN	MARDI MOYEN	MERCREDI MOYEN	JEUDI MOYEN	VENDREDI MOYEN	SAMEDI MOYEN	JOUR MOY. AJUSTE 1986	JOUR MOY. AJUSTE 1985
JANV.	9900	6104	6300	6677	7123	9749	8500	7764	7267
FEV.	12848	7152	6684	6823	7330	11060	9413	8758	8228
MARS	13643	7182	7036	7936	9031	11591	10265	9526	9006
AVRIL	13002	8353	8121	8640	8901	12025	11025	10009	10324
MAI	17104	9507	9264	9702	9945	14504	13338	11909	11620
JUIN	17740	10520	9563	10287	9917	15863	14984	12696	12746
JUIL.	19204	12778	11980	12257	12994	17879	16185	14753	14456
AOUT	20868	13899	12056	12447	12883	18381	17386	15417	15065
SEPT	18239	9679	9492	9790	9780	12990	12964	11847	11836
OCT.	16417	9133	8948	9191	9811	14517	13420	11633	11039
NOV.	12552	8417	8148	8420	8598	11566	10332	9719	9702
DEC.	11282	9145	8991	9851	7736	10121	9941	9581	9060
JOUR MOYEN	15233	9322	8881	9335	9504	13353	12312	11134	10862

ROUTE COMPT. VOIE  
 0040 980

POURCENTAGES DES JOURS MOYENS MENSUELS PAR RAPPORT AU J.M.A. AJUSTE DE 1986

MOIS	DIMANCHE	LUNDI	MARDI	MERCREDI	JEUDI	VENDREDI	SAMEDI	JOUR MOY. AJUSTE 1986	JOUR MOY. AJUSTE 1985 (*)
JANV.	88.9	54.8	56.6	60.0	64.0	87.6	76.3	69.7	66.9
FEV.	115.4	64.2	60.0	61.3	65.8	99.3	84.5	78.7	75.8
MARS	122.5	64.5	63.2	71.3	81.1	104.1	92.2	85.6	82.9
AVRIL	116.8	75.0	72.9	77.6	79.9	108.0	99.0	89.9	95.0
MAI	153.6	85.4	83.2	87.1	89.3	130.3	119.8	107.0	107.0
JUIN	159.3	94.5	85.9	92.4	89.1	142.5	134.6	114.0	117.3
JUIL.	172.5	114.8	107.6	110.1	116.7	160.6	145.4	132.5	133.1
AOUT	187.4	124.8	108.3	111.8	115.7	165.1	156.2	138.5	138.7
SEPT	163.8	86.9	85.3	87.9	87.8	116.7	116.4	106.4	109.0
OCT.	147.4	82.0	80.4	82.5	88.1	130.4	120.5	104.5	101.6
NOV.	112.7	75.6	73.2	75.6	77.2	103.9	92.8	87.3	89.3
DEC.	101.3	82.1	80.8	88.5	69.5	90.9	89.3	86.1	83.4
JOUR MOYEN	136.8	83.7	79.8	83.8	85.4	119.9	110.6	100.0	100.0

(\*) POURCENTAGE DU JOUR MOYEN MENSUEL AJUSTE DE 1985 PAR RAPPORT AU J.M.A. AJUSTE DE 1986

VARIATIONS JOURNALIERES

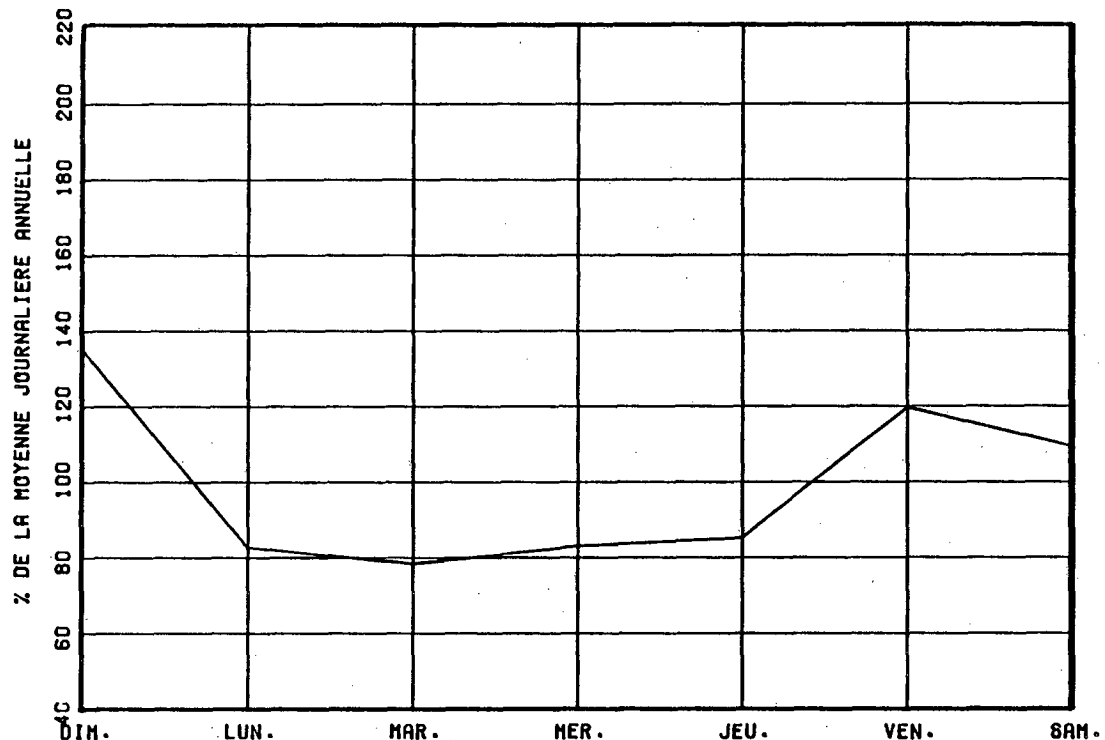

VARIATIONS MENSUELLES

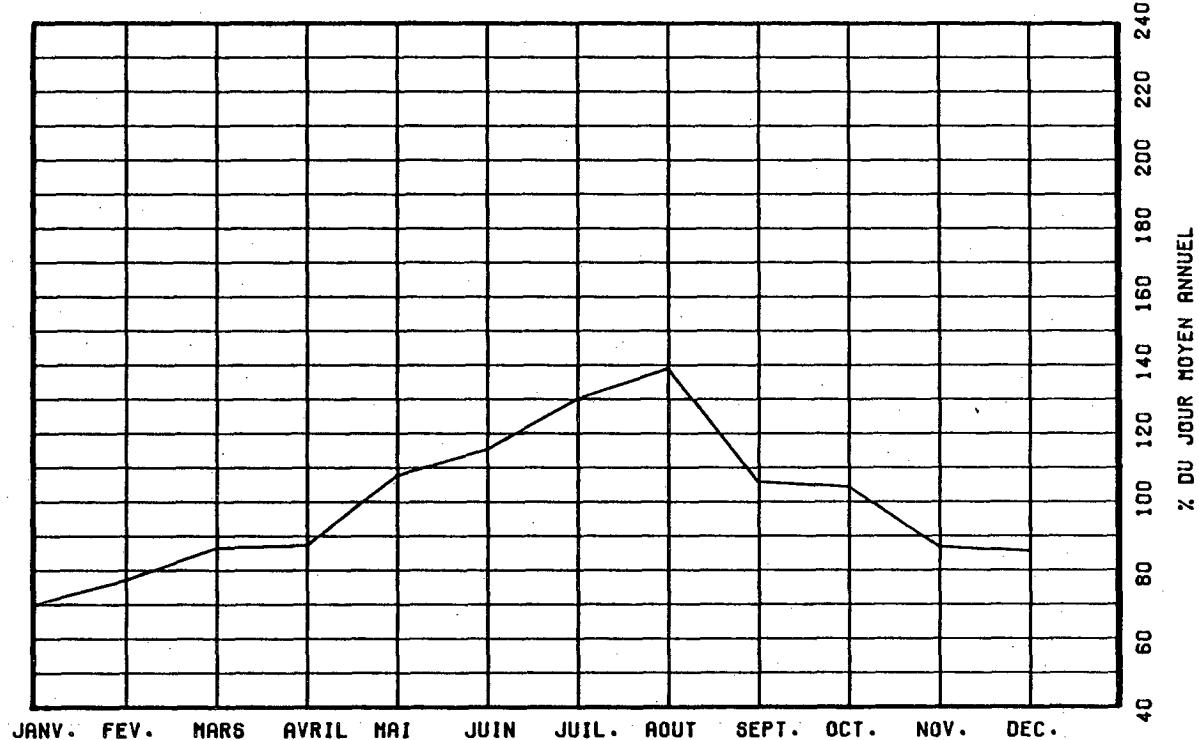

VARIATIONS HORAIRES

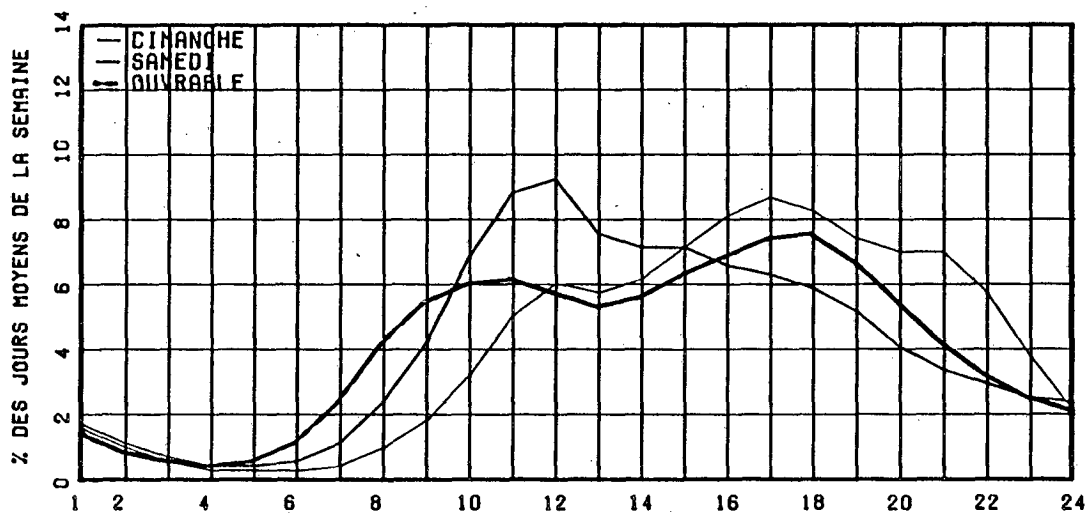

RELATION ENTRE LES HEURES DE POINTES ET LE J.M.A.

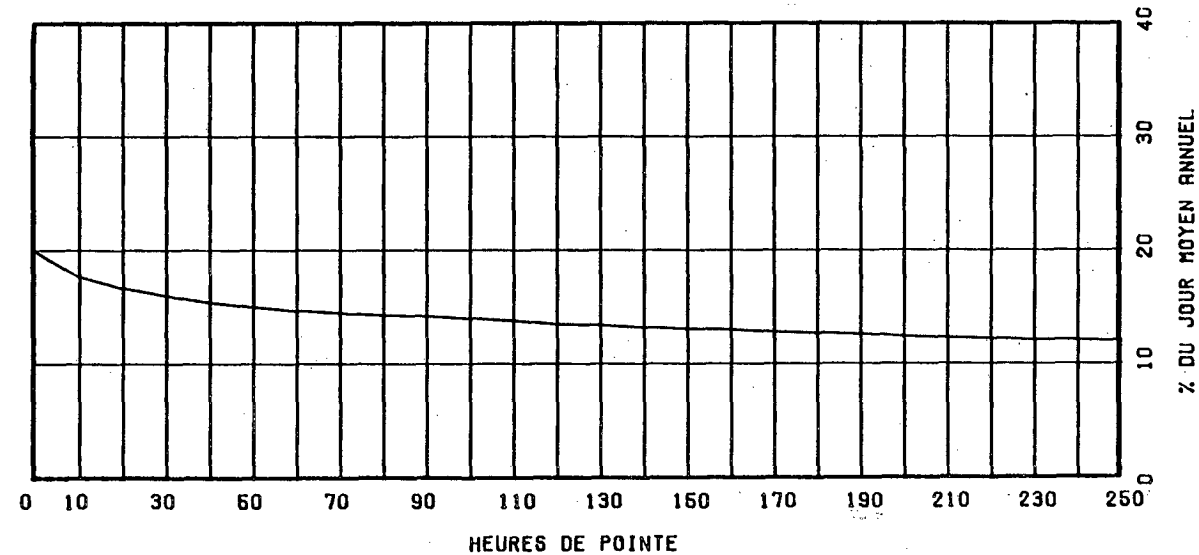



ROUTE COMPT. VOIE REGION TRONCON SECTION 12 MOIS DE RELEVÉ  
 0055 400 EST 1 40 05 040

MUNICIPALITE: SAINT-ETIENNE-DES-GRES  
 A 1.6 KM. AU SUD DU CHEMIN DES FORGES, SORTIE ST-ETIENNE DES GRES.

ANNEE	JO. MOY. ANNUEL	JO. MOY. HIVER	JO. MOY. ETE	POURC. AUGM.	JOUR MAXIMUM	HEURES MAXIMALES			
						1-ERE	10-E	30-E	100-E
82	4404	3938	5044	-7.4	7595	727	644	596	523
*POURC.		89.4	114.5		172.5	16.5	14.6	13.5	11.9
83	4513	3965	5207	+2.5	8445	801	687	606	528
*POURC.		87.9	115.4		187.1	17.7	15.2	13.4	11.7
84	4960	4166	5908	+9.9	8612	807	732	681	603
*POURC.		84.0	119.1		173.6	16.3	14.8	13.7	12.2
85	5092	4413	5872	+2.7	9204	978	769	702	628
*POURC.		86.7	115.3		180.8	19.2	15.1	13.8	12.3
86	5483	4757	6296	+7.7	9536	898	793	747	664
*POURC.		86.8	114.8		173.9	16.4	14.5	13.6	12.1

DISTRIBUTION MENSUELLE DE 1986

MOIS	HEURE MAXIMUM	JOUR MAXIMUM	JOUR MOYEN	TOTAL DU MOIS	POURC. ANNEE
JANV.	675	5971	4292	133067	6.6
FEV.	722	6020	4801	134449	6.7
MARS	749	6659	4879	151258	7.6
AVRIL	730	6542	5129	153874	7.7
MAI	785	8226	5678	176028	8.8
JUIN	702	8115	6048	181445	9.1
JUIL.	754	8548	6541	202773	10.1
AOUT	898	9536	6619	205191	10.3
SEPT	831	7789	5960	178806	8.9
OCT.	820	8596	5723	177422	8.9
NOV.	747	6716	5012	150379	7.5
DEC.	780	7261	5064	156988	7.8

JOUR MOYEN ANNUEL: 5483

TOTAL: 2001680

ROUTE COMPT. VOIE  
 0055 400 EST 01

REPARTITION HORAIRE JOURNALIERE DE 1986

HEURES A.M.	DIMANCHE MOYENNE	POURC. (*)	SAMEDI MOYENNE POURC.	JOURS OUV. MOYENNE POURC.		
12- 1	170	3.43	151	2.66	87	1.57
1- 2	118	2.38	100	1.76	40	0.73
2- 3	76	1.54	60	1.06	24	0.45
3- 4	49	0.99	41	0.72	20	0.36
4- 5	28	0.57	29	0.51	15	0.27
5- 6	19	0.38	27	0.48	27	0.49
6- 7	24	0.48	52	0.92	72	1.30
7- 8	58	1.17	105	1.85	219	3.94
8- 9	113	2.28	215	3.79	289	5.19
9-10	180	3.64	301	5.30	274	4.93
10-11	269	5.43	368	6.49	271	4.88
11-12 P.M.	321	6.48	395	6.96	270	4.85
12- 1	333	6.73	394	6.94	264	4.75
1- 2	439	8.87	421	7.42	300	5.40
2- 3	404	8.16	426	7.51	331	5.95
3- 4	369	7.45	437	7.70	413	7.41
4- 5	389	7.86	448	7.90	605	10.87
5- 6	306	6.18	399	7.03	596	10.70
6- 7	244	4.93	279	4.92	342	6.15
7- 8	240	4.85	244	4.30	282	5.07
8- 9	240	4.85	208	3.67	243	4.38
9-10	219	4.42	185	3.26	246	4.42
10-11	185	3.74	178	3.14	195	3.51
11-12	158	3.19	211	3.72	134	2.41

JOUR MOYEN

4951

5674

5571

(\*) POURCENTAGES DES HEURES MOYENNES SUR LES JOURNEES MOYENNES

ROUTE COMPT. VOIE REGION TRONCON SECTION 12 MOIS DE RELEVÉ  
 0055 400 EST 1 40 05 040

MUNICIPALITE: SAINT-ETIENNE-DES-GRES  
 A 1.6 KM. AU SUD DU CHEMIN DES FORGES, SORTIE ST-ETIENNE DES GRES.

JOURS MOYENS MENSUELS DE 1986

MOIS	DIMANCHE MOYEN	LUNDI MOYEN	MARDI MOYEN	MERCREDI MOYEN	JEUDI MOYEN	VENDREDI MOYEN	SAMEDI MOYEN	JOUR MOY. AJUSTE 1986	JOUR MOY. AJUSTE 1985
JANV.	3508	3854	4174	4353	4690	5186	4448	4316	4137
FEV.	4252	4524	4634	4598	4886	5698	5019	4801	4368
MARS	4637	4327	4411	4926	5307	5571	5051	4890	4497
AVRIL	4560	4862	4997	5090	5260	6240	4935	5134	4661
MAI	5210	5100	5051	5216	5565	7301	5853	5613	5263
JUIN	5522	5522	5383	5575	5942	7970	6649	6080	5557
JUIL.	6342	6263	6072	5971	6284	8251	6858	6577	6001
AOUT	6157	5987	6051	6013	6313	8506	6881	6558	6198
SEPT	5725	5291	5466	5550	6006	7604	6258	5985	5713
OCT.	5139	5119	5193	5309	5765	7226	6021	5681	5151
NOV.	4322	4947	5096	5154	5171	5606	4973	5038	4818
DEC.	4197	5088	5064	5499	5149	5910	5090	5142	4691
JOUR MOYEN	4964	5073	5132	5271	5528	6755	5669	5484	5087

ROUTE COMPT. VOIE  
 0055 400 EST 1

POURCENTAGES DES JOURS MOYENS MENSUELS PAR RAPPORT AU J.M.A. AJUSTE DE 1986

MOIS	DIMANCHE	LUNDI	MARDI	MERCREDI	JEUDI	VENDREDI	SAMEDI	JOUR MOY. AJUSTE 1986	JOUR MOY. AJUSTE 1985(*)
JANV.	64.0	70.3	76.1	79.4	85.5	94.6	81.1	78.7	81.3
FEV.	77.5	82.5	84.5	83.8	89.1	103.9	91.5	87.5	85.9
MARS	84.6	78.9	80.4	89.8	96.8	101.6	92.1	89.2	88.4
AVRIL	83.2	88.7	91.1	92.8	95.9	113.8	90.0	93.6	91.6
MAI	95.0	93.0	92.1	95.1	101.5	133.1	106.7	102.4	103.5
JUIN	100.7	100.7	98.2	101.7	108.4	145.3	121.2	110.9	109.2
JUIL.	115.6	114.2	110.7	108.9	114.6	150.5	125.1	119.9	118.0
AOUT	112.3	109.2	110.3	109.6	115.1	155.1	125.5	119.6	121.8
SEPT	104.4	96.5	99.7	101.2	109.5	138.7	114.1	109.1	112.3
OCT.	93.7	93.3	94.7	96.8	105.1	131.8	109.8	103.6	101.3
NOV.	78.8	90.2	92.9	94.0	94.3	102.2	90.7	91.9	94.7
DEC.	76.5	92.8	92.3	100.3	93.9	107.8	92.8	93.8	92.2
JOUR MOYEN	90.5	92.5	93.6	96.1	100.8	123.2	103.4	100.0	100.0

(\*) POURCENTAGE DU JOUR MOYEN MENSUEL AJUSTE DE 1985 PAR RAPPORT AU J.M.A. AJUSTE DE 1986

VARIATIONS JOURNALIERES

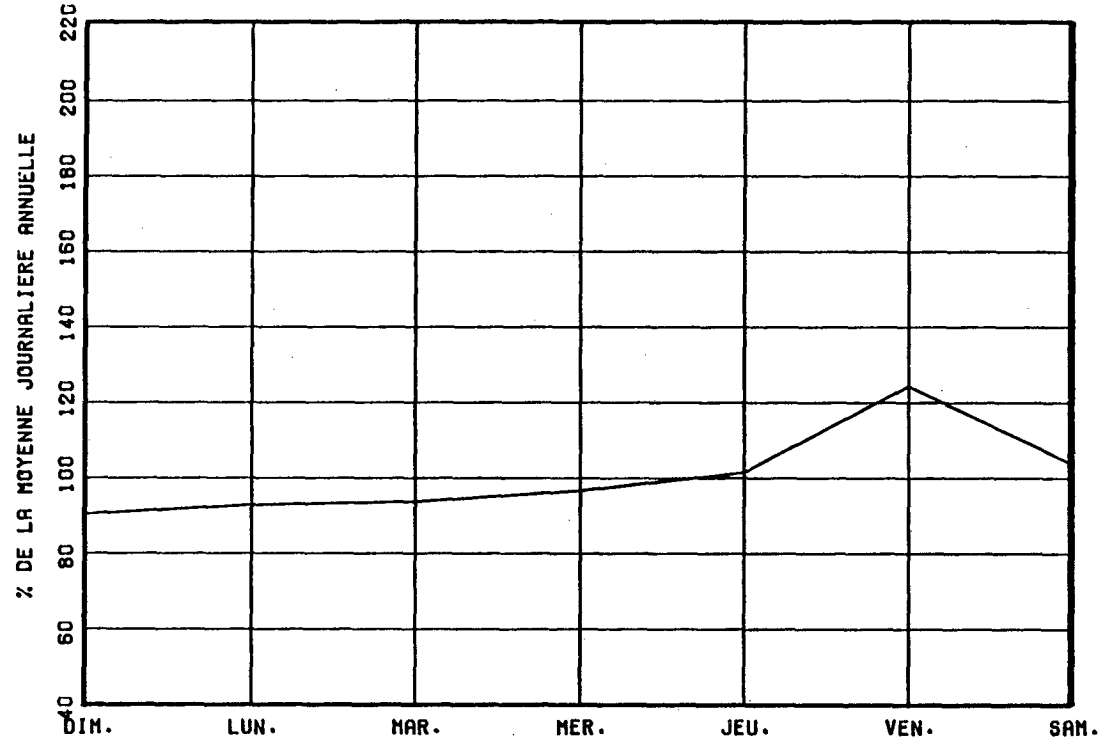

VARIATIONS MENSUELLES

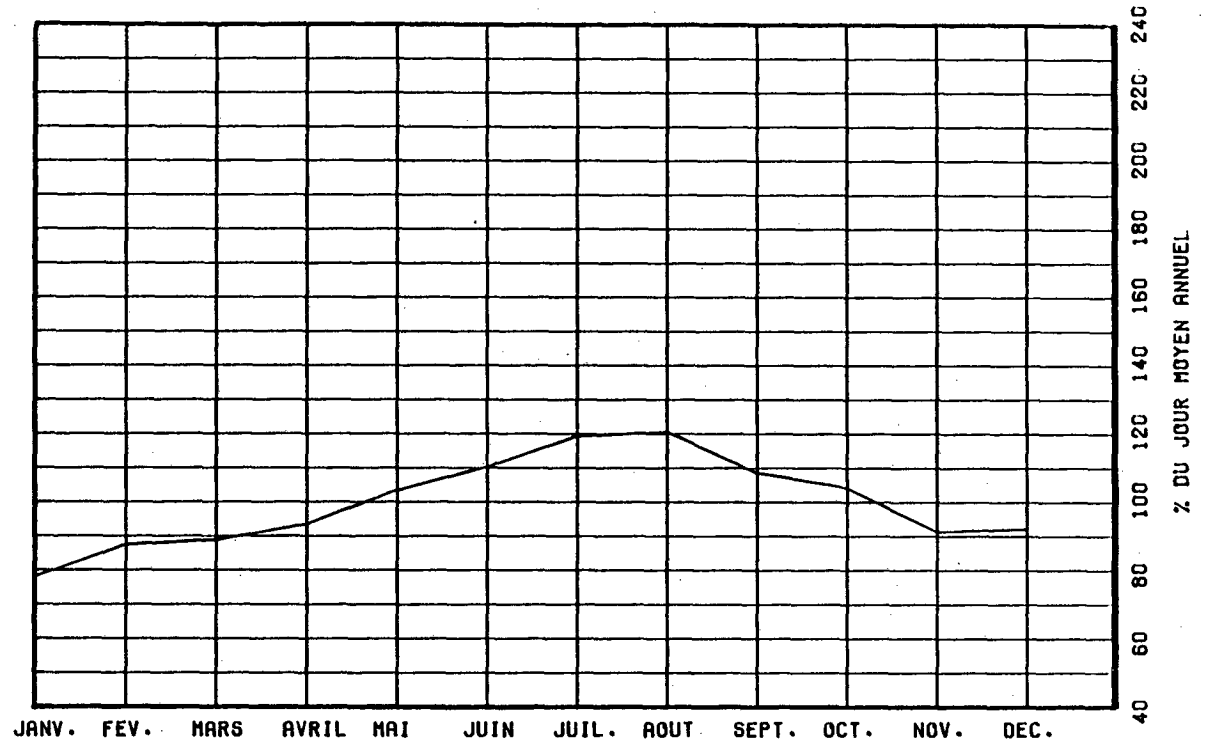

VARIATIONS HORAIRES

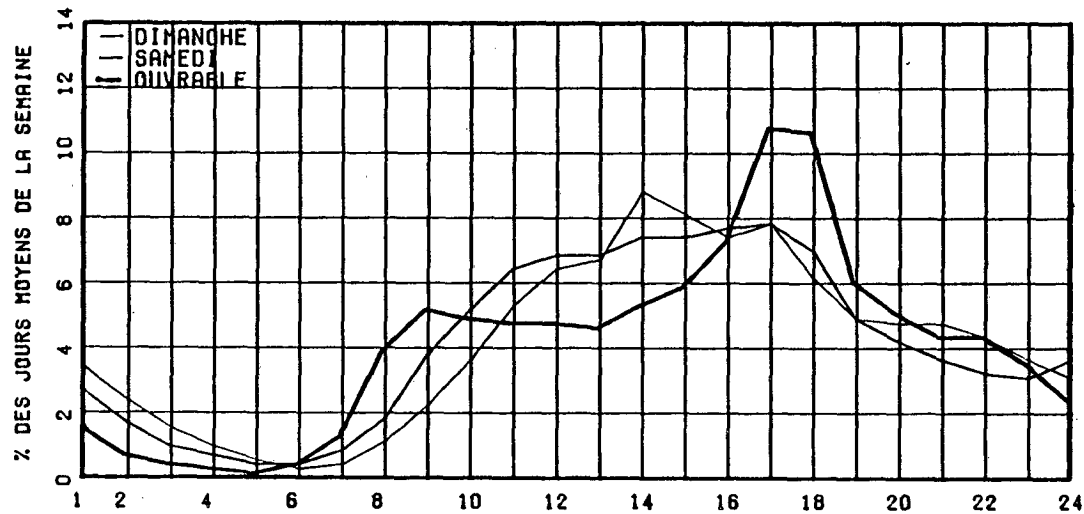

RELATION ENTRE LES HEURES DE POINTES ET LE J.M.A.

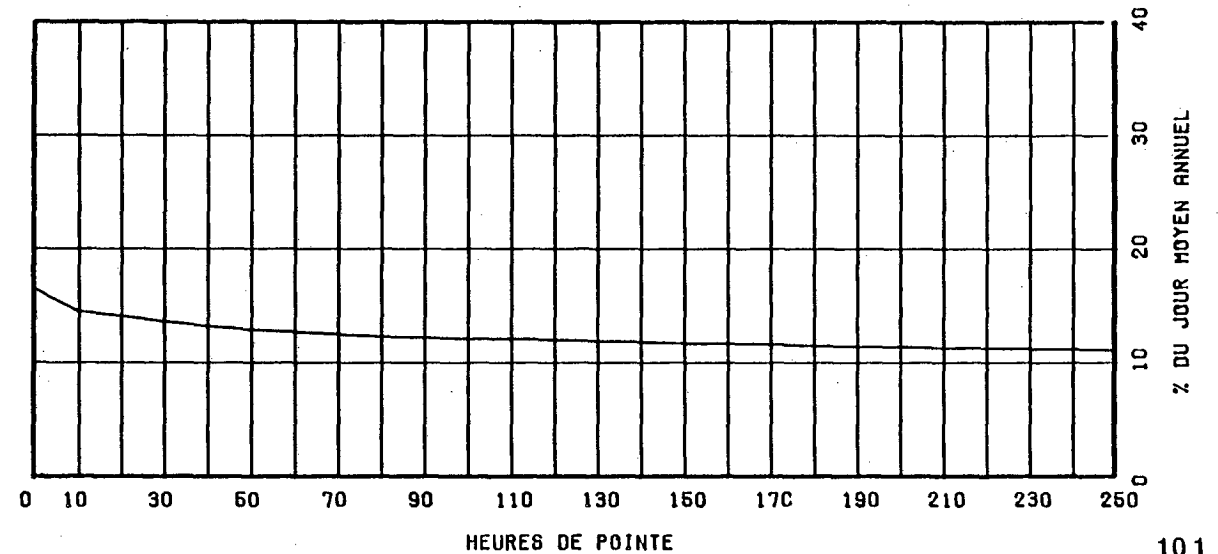

ROUTE COMPT. VOIE REGION TRONCON SECTION 12 MOIS DE RELEVÉ  
0055 400 OUEST 1 40 05 040

MUNICIPALITE: SAINT-ETIENNE-DES-GRES  
A 1.6 KM. AU SUD DU CHEMIN DES FORGES, SORTIE ST-ETIENNE DES GRES.

ANNEE	JD. MOY. ANNUEL	JD. MOY. HIVER	JD. MOY. ETE	POURC. AUGM.	JOUR MAXIMUM	HEURES MAXIMALES			
						1-ERE	10-E	30-E	100-E
82	4536	4046	5169	-----	8693	1020	842	747	593
*POURC.		89.2	114.0		191.6	22.5	18.6	16.5	13.1
83	4730	4140	5513	+4.3	9819	1041	901	801	617
*POURC.		87.5	116.6		207.6	22.0	19.0	16.9	13.0
84	5246	4370	6321	+10.9	9180	1096	872	801	671
*POURC.		83.3	120.5		175.0	20.9	16.6	15.3	12.8
85	5538	4674	6579	+5.6	10264	1246	1031	873	705
*POURC.		84.4	118.8		185.3	22.5	18.6	15.8	12.7
86	5992	5150	6966	+8.2	11055	1193	1029	890	720
*POURC.		85.9	116.3		184.5	19.9	17.2	14.9	12.0

## DISTRIBUTION MENSUELLE DE 1986

MOIS	HEURE MAXIMUM	JOUR MAXIMUM	JOUR MOYEN	TOTAL DU MOIS	POURC. ANNEE
JANV.	708	5768	4802	148869	6.8
FEV.	795	5842	5128	143601	6.6
MARS	889	7790	5282	163767	7.5
AVRIL	682	6352	5476	164284	7.5
MAI	901	8315	6038	187207	8.6
JUIN	880	8731	6646	199405	9.1
JUIL.	1020	10292	7199	223184	10.2
AOUT	1147	9641	7271	225403	10.3
SEPT	1193	11055	6731	201934	9.2
OCT.	1053	8143	6218	192767	8.8
NOV.	752	6917	5666	169998	7.8
DEC.	762	6343	5386	166996	7.6

JOUR MOYEN ANNUEL: 5992

TOTAL: 2187415

ROUTE COMPT. VOIE  
0055 400 OUEST 01

## REPARTITION HORAIRE JOURNALIERE DE 1986

HEURES A.M.	DIMANCHE MOYENNE POURC. (*)		SAMEDI MOYENNE POURC.		JOURS OUV. MOYENNE POURC.	
12- 1	142	2.10	80	1.48	50	0.85
1- 2	87	1.29	52	0.96	29	0.50
2- 3	56	0.83	39	0.72	21	0.36
3- 4	38	0.56	26	0.48	20	0.34
4- 5	24	0.36	23	0.42	34	0.58
5- 6	29	0.43	35	0.65	88	1.50
6- 7	55	0.81	87	1.61	283	4.79
7- 8	91	1.35	174	3.21	574	9.70
8- 9	119	1.76	249	4.60	474	8.01
9-10	180	2.67	332	6.13	338	5.71
10-11	232	3.44	337	6.22	300	5.08
11-12 P.M.	261	3.86	305	5.63	290	4.90
12- 1	314	4.65	342	6.31	296	5.00
1- 2	463	6.86	431	7.96	372	6.28
2- 3	530	7.85	401	7.40	384	6.48
3- 4	615	9.11	367	6.78	408	6.90
4- 5	700	10.37	380	7.02	442	7.46
5- 6	584	8.65	340	6.28	379	6.40
6- 7	514	7.61	292	5.39	327	5.52
7- 8	547	8.10	272	5.02	231	3.90
8- 9	462	6.84	227	4.19	165	2.79
9-10	339	5.02	203	3.75	153	2.60
10-11	232	3.44	214	3.95	152	2.57
11-12	139	2.06	208	3.84	105	1.77
JOUR MOYEN		6753		5416		5924
(*) POURCENTAGES DES HEURES MOYENNES SUR LES JOURNEES MOYENNES						

ROUTE COMPT. VOIE REGION TRONCON SECTION 12 MOIS DE RELEVÉ  
 0055 400 OUEST 1 40 05 040

MUNICIPALITE: SAINT-ETIENNE-DES-GRES  
 A 1.6 KM. AU SUD DU CHEMIN DES FORGES, SORTIE ST-ETIENNE DES GRES.

JOURS MOYENS MENSUELS DE 1986

MOIS	DIMANCHE MOYEN	LUNDI MOYEN	MARDI MOYEN	MERCREDI MOYEN	JEUDI MOYEN	VENDREDI MOYEN	SAMEDI MOYEN	JOUR MOY. AJUSTE 1986	JOUR MOY. AJUSTE 1985
JANV.	4854	4500	4571	4692	5057	5322	4462	4779	4400
FEV.	5494	4960	4947	4903	5190	5613	4791	5128	4565
MARS	6131	4788	4784	5414	5396	5321	4832	5238	4663
AVRIL	5546	5379	5431	5450	5586	6114	4842	5478	4842
MAI	7282	5742	5590	5663	5943	6442	5325	5998	5511
JUIN	7722	6572	6061	6204	6460	6965	5875	6551	6191
JUIL.	8386	7006	6669	6835	7097	7724	6496	7173	6783
AOUT	8634	6901	6668	6878	7280	7742	6521	7232	6812
SEPT	9294	6101	6097	6089	6441	6846	5764	6661	6287
OCT.	7184	5737	5843	5900	6214	6752	5479	6158	5705
NOV.	5698	5758	5597	5599	5765	6186	5175	5682	5258
DEC.	4965	5615	5231	5005	5903	6245	5373	5476	5044
JOUR MOYEN	6765	5754	5624	5719	6027	6439	5411	5962	5505

ROUTE COMPT. VOIE  
 0055 400 OUEST 1

POURCENTAGES DES JOURS MOYENS MENSUELS PAR RAPPORT AU J.M.A. AJUSTE DE 1986

MOIS	DIMANCHE	LUNDI	MARDI	MERCREDI	JEUDI	VENDREDI	SAMEDI	JOUR MOY. AJUSTE 1986	JOUR MOY. AJUSTE 1985(*)
JANV.	81.4	75.5	76.7	78.7	84.8	89.3	74.8	80.2	79.9
FEV.	92.2	83.2	83.0	82.2	87.1	94.1	80.4	86.0	82.9
MARS	102.8	80.3	80.2	90.8	90.5	89.2	81.0	87.9	84.7
AVRIL	93.0	90.2	91.1	91.4	93.7	102.5	81.2	91.9	88.0
MAI	122.1	96.3	93.8	95.0	99.7	108.1	89.3	100.6	100.1
JUIN	129.5	110.2	101.7	104.1	108.4	116.8	98.5	109.9	112.5
JUIL.	140.7	117.5	111.9	114.6	119.0	129.6	109.0	120.3	123.2
AOUT	144.8	115.7	111.8	115.4	122.1	129.9	109.4	121.3	123.7
SEPT	155.9	102.3	102.3	102.1	108.0	114.8	96.7	111.7	114.2
OCT.	120.5	96.2	98.0	99.0	104.2	113.3	91.9	103.3	103.6
NOV.	95.6	96.6	93.9	93.9	96.7	103.8	86.8	95.3	95.5
DEC.	83.3	94.2	87.7	83.9	99.0	104.7	90.1	91.8	91.6
JOUR MOYEN	113.5	96.5	94.3	95.9	101.1	108.0	90.8	100.0	100.0

(\*) POURCENTAGE DU JOUR MOYEN MENSUEL AJUSTE DE 1985 PAR RAPPORT AU J.M.A. AJUSTE DE 1986

VARIATIONS JOURNALIERES

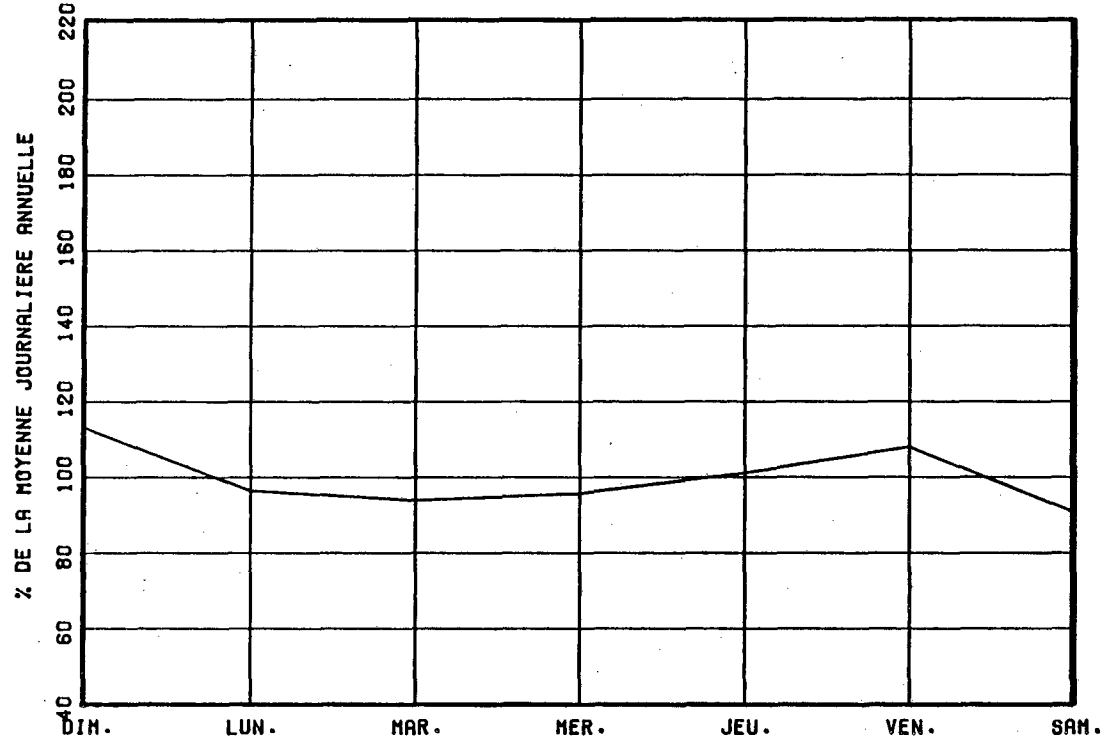

VARIATIONS MENSUELLES

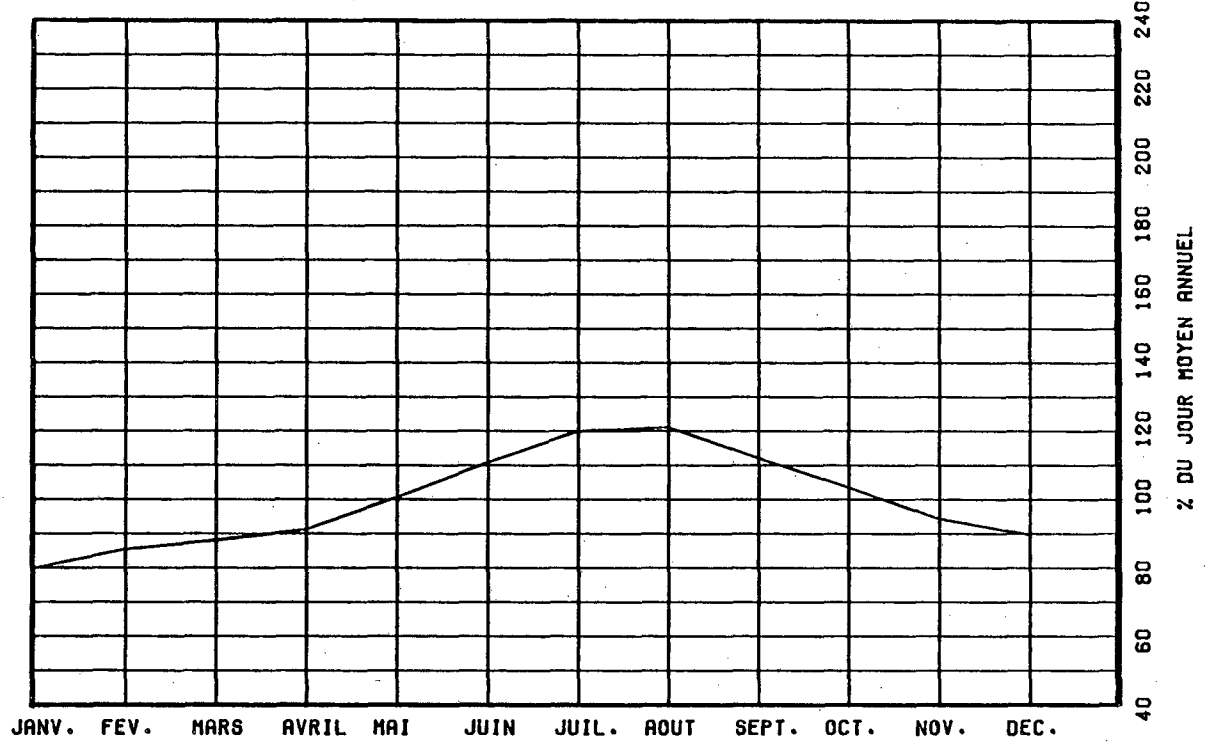

VARIATIONS HORAIRES

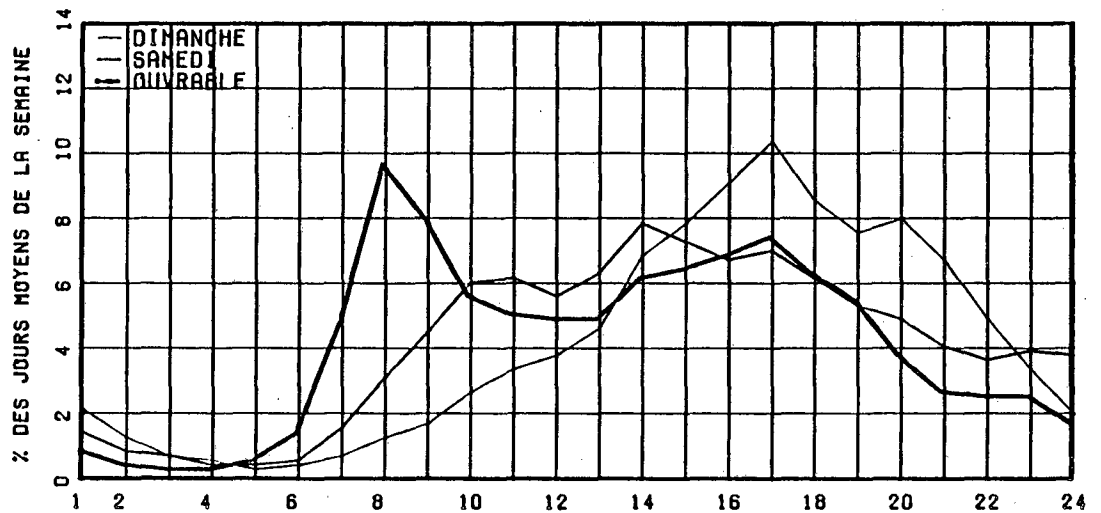

RELATION ENTRE LES HEURES DE POINTES ET LE J.M.A.

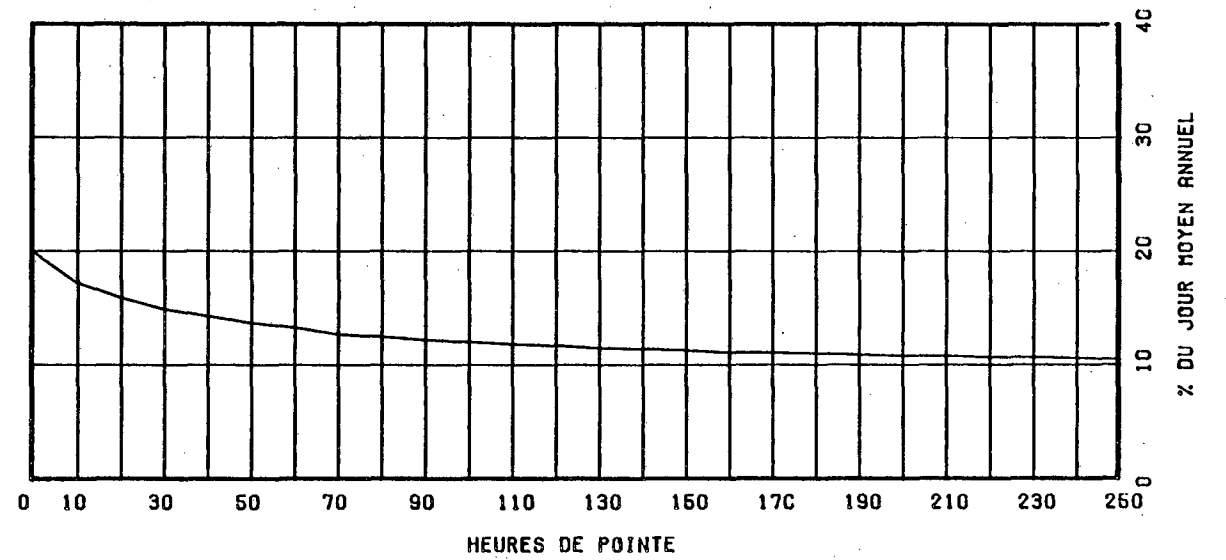

ROUTE COMPT. VOIE REGION TRONCON SECTION 12 MOIS DE RELEVÉ  
 0055 400 TOT 40 05 040

MUNICIPALITE: SAINT-ETIENNE-DES-GRES  
 A 1.6 KM. AU SUD DU CHEMIN DES FORGES, SORTIE ST-ETIENNE DES GRES.

ANNEE	MOY.		MOY.		POURC. AUGM.	JOUR MAXIMUM	HEURES MAXIMALES			
	ANNUEL	HIVER	ETE	ETE			1-ERE	10-E	30-E	100-E
82	8940	7985	10214		-7.7	14084	1280	1108	1048	947
*POURC.		89.3	114.3			157.5	14.3	12.4	11.7	10.6
83	9244	8106	10722		+3.4	14245	1311	1194	1098	983
*POURC.		87.7	116.0			154.1	14.2	12.9	11.9	10.6
84	10207	8537	12229		+10.4	15878	1515	1260	1188	1092
*POURC.		83.6	119.8			155.6	14.8	12.3	11.6	10.7
85	10631	9088	12452		+4.2	16225	1535	1377	1270	1137
*POURC.		85.5	117.1			152.6	14.4	13.0	11.9	10.7
86	11476	9908	13263		+7.9	17302	1553	1393	1319	1202
*POURC.		86.3	115.6			150.8	13.5	12.1	11.5	10.5

DISTRIBUTION MENSUELLE DE 1986

MOIS	HEURE MAXIMUM	JOUR MAXIMUM	JOUR MOYEN	TOTAL DU MOIS	POURC. ANNEE
JANV.	1214	11654	9094	281936	6.7
FEV.	1134	11862	9930	278050	6.6
MARS	1358	13455	10162	315025	7.5
AVRIL	1154	12894	10605	318158	7.6
MAI	1307	14487	11717	363235	8.7
JUIN	1245	15251	12695	380850	9.1
JUIL.	1349	17302	13740	425957	10.2
AOUT	1481	17045	13890	430594	10.3
SEPT	1553	15804	12691	380740	9.1
OCT.	1399	15529	11941	370189	8.8
NOV.	1269	13633	10679	320377	7.6
DEC.	1220	12310	10451	323984	7.7

JOUR MOYEN ANNUEL: 11476

TOTAL: 4189095

ROUTE COMPT. VOIE  
 0055 400 TOTAL

REPARTITION HORAIRE JOURNALIERE DE 1986

HEURES A.M.	DIMANCHE MOYENNE	POURC. (*)	SAMEDI MOYENNE	POURC.	JOURS MOYENNE	OUV. POURC.
12- 1	312	2.67	231	2.08	137	1.20
1- 2	205	1.75	152	1.37	70	0.61
2- 3	132	1.13	99	0.89	46	0.40
3- 4	87	0.74	67	0.60	40	0.35
4- 5	52	0.44	52	0.47	49	0.43
5- 6	48	0.41	62	0.56	116	1.01
6- 7	79	0.67	139	1.25	355	3.10
7- 8	149	1.27	279	2.52	794	6.91
8- 9	232	1.98	464	4.18	764	6.65
9-10	360	3.08	633	5.71	613	5.33
10-11	501	4.28	705	6.36	572	4.98
11-12 P.M.	582	4.97	700	6.31	560	4.87
12- 1	647	5.53	736	6.64	561	4.88
1- 2	902	7.71	852	7.68	673	5.85
2- 3	934	7.98	827	7.46	715	6.23
3- 4	984	8.41	804	7.25	821	7.15
4- 5	1089	9.30	828	7.47	1047	9.12
5- 6	890	7.60	739	6.66	975	8.49
6- 7	758	6.48	571	5.15	669	5.82
7- 8	787	6.72	516	4.65	513	4.47
8- 9	702	6.00	435	3.92	409	3.56
9-10	558	4.77	388	3.50	399	3.48
10-11	417	3.56	392	3.53	348	3.03
11-12	297	2.54	419	3.78	239	2.08

JOUR MOYEN 11704 11090 11495  
 (\*) POURCENTAGES DES HEURES MOYENNES SUR LES JOURNEES MOYENNES

ROUTE COMPT. VOIE REGION TRONCON SECTION 12 MOIS DE RELEVÉ  
 0055 400 TOT 40 05 040

MUNICIPALITE: SAINT-ETIENNE-DES-GRES  
 A 1.6 KM. AU SUD DU CHEMIN DES FORGES, SORTIE ST-ETIENNE DES GRES.

JOURS MOYENS MENSUELS DE 1986

MOIS	DIMANCHE MOYEN	LUNDI MOYEN	MARDI MOYEN	MERCREDI MOYEN	JEUDI MOYEN	VENDREDI MOYEN	SAMEDI MOYEN	JOUR MOY. AJUSTE 1986	JOUR MOY. AJUSTE 1985
JANV.	8362	8354	8745	9046	9748	10508	8910	9096	8537
FEV.	9746	9485	9581	9501	10076	11311	9811	9930	8934
MARS	10769	9116	9195	10340	10704	10892	9883	10128	9161
AVRIL	10107	10242	10428	10541	10846	12354	9777	10613	9504
MAI	12492	10842	10641	10880	11508	13744	11178	11612	10775
JUIN	13245	12095	11444	11779	12402	14935	12524	12632	11749
JUIL.	14728	13270	12742	12807	13381	15975	13355	13751	12784
AOUT	14791	12888	12719	12891	13594	16248	13402	13790	13011
SEPT	15019	11393	11564	11640	12447	14450	12023	12648	12001
OCT.	12324	10856	11036	11209	11980	13979	11500	11840	10857
NOV.	10020	10705	10693	10754	10937	11792	10148	10721	10076
DEC.	9163	10703	10296	10504	11052	12155	10464	10619	9735
JOUR MOYEN	11730	10829	10757	10991	11556	13195	11081	11448	10593

ROUTE COMPT. VOIE  
 0055 400 TOT

POURCENTAGES DES JOURS MOYENS MENSUELS PAR RAPPORT AU J.M.A. AJUSTE DE 1986

MOIS	DIMANCHE	LUNDI	MARDI	MERCREDI	JEUDI	VENDREDI	SAMEDI	JOUR MOY. AJUSTE 1986	JOUR MOY. AJUSTE 1985(*)
JANV.	73.0	73.0	76.4	79.0	85.2	91.8	77.8	79.5	80.6
FEV.	85.1	82.9	83.7	83.0	88.0	98.8	85.7	86.7	84.3
MARS	94.1	79.6	80.3	90.3	93.5	95.1	86.3	88.5	86.5
AVRIL	88.3	89.5	91.1	92.1	94.7	107.9	85.4	92.7	89.7
MAI	109.1	94.7	93.0	95.0	100.5	120.1	97.6	101.4	101.7
JUIN	115.7	105.7	100.0	102.9	108.3	130.5	109.4	110.3	110.9
JUIL.	128.7	115.9	111.3	111.9	116.9	139.5	116.7	120.1	120.7
AOUT	129.2	112.6	111.1	112.6	118.7	141.9	117.1	120.5	122.8
SEPT	131.2	99.5	101.0	101.7	108.7	126.2	105.0	110.5	113.3
OCT.	107.7	94.8	96.4	97.9	104.6	122.1	100.5	103.4	102.5
NOV.	87.5	93.5	93.4	93.9	95.5	103.0	88.6	93.6	95.1
DEC.	80.0	93.5	89.9	91.8	96.5	106.2	91.4	92.8	91.9
JOUR MOYEN	102.5	94.6	94.0	96.0	100.9	115.3	96.8	100.0	100.0

(\*) POURCENTAGE DU JOUR MOYEN MENSUEL AJUSTE DE 1985 PAR RAPPORT AU J.M.A. AJUSTE DE 1985



VARIATIONS JOURNALIERES

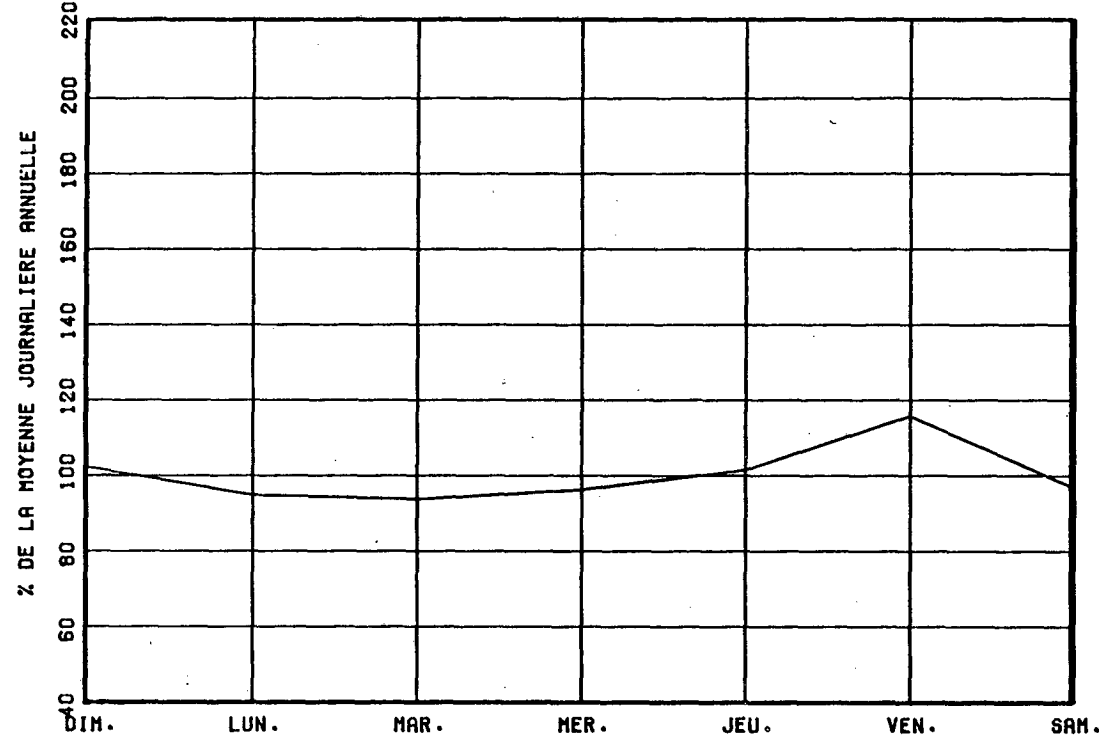

VARIATIONS MENSUELLES

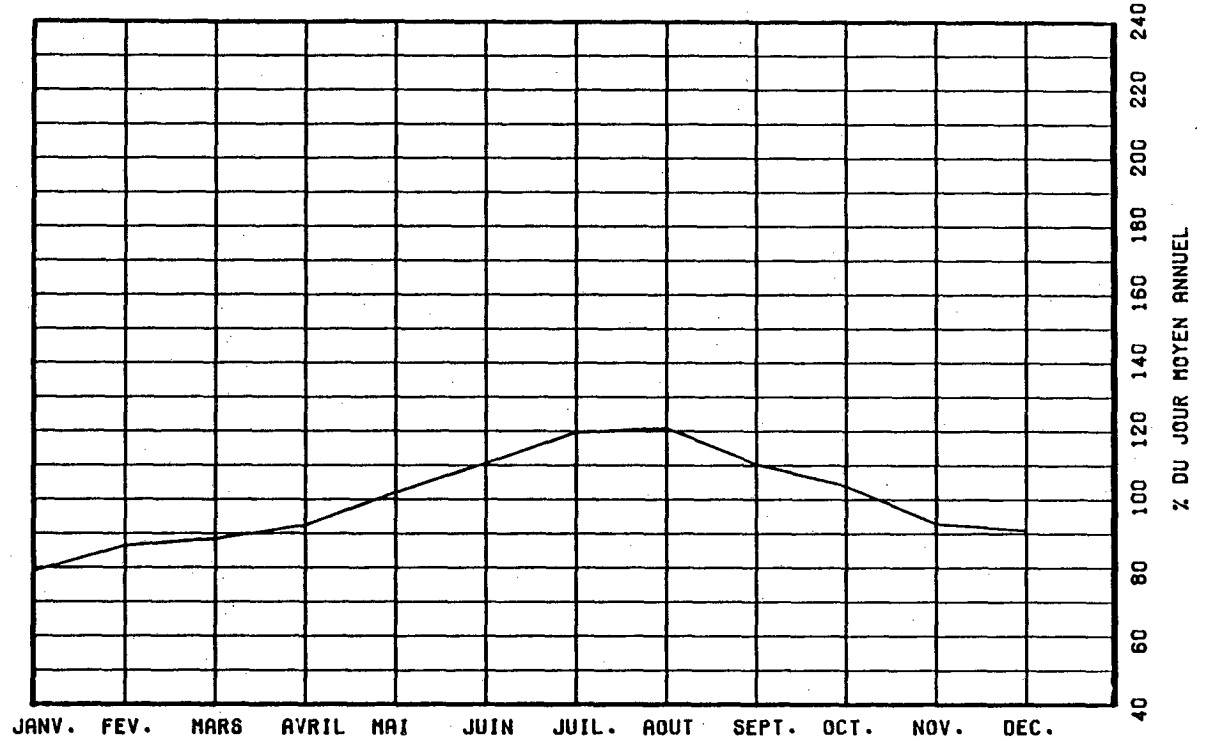

VARIATIONS HORAIRES

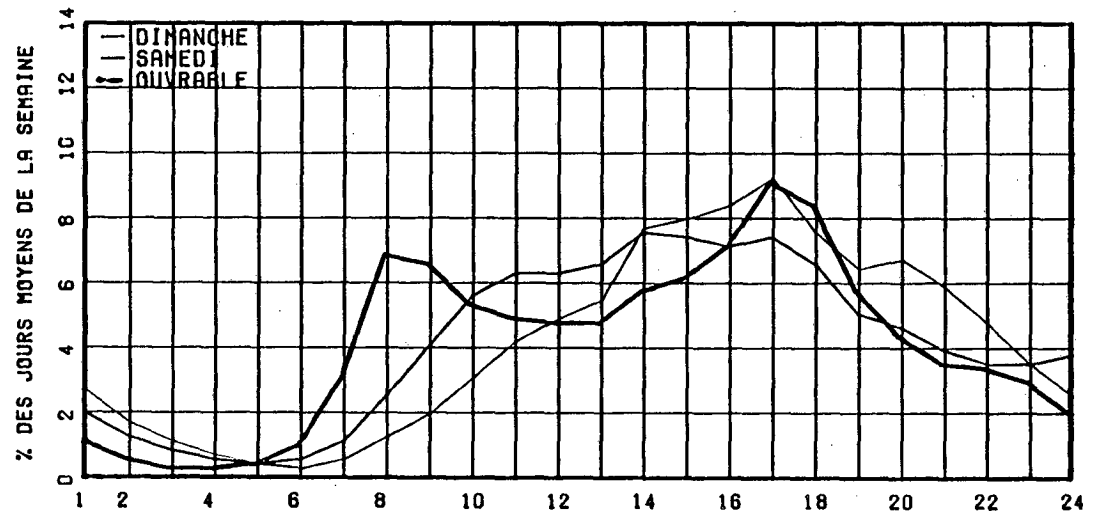

RELATION ENTRE LES HEURES DE POINTES ET LE J.H.A.

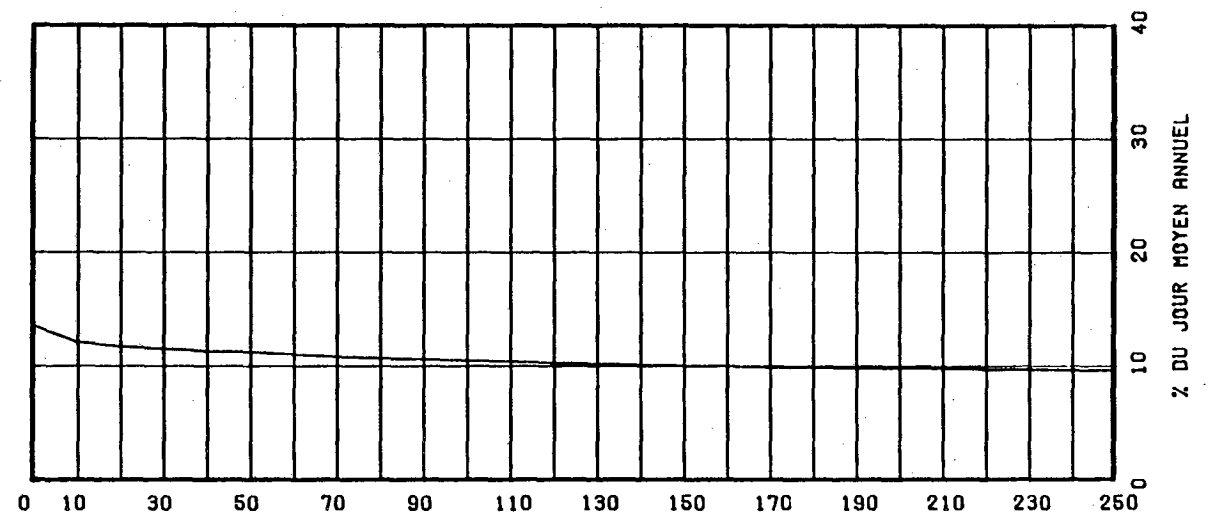

ROUTE COMPT. VOIE REGION TRONCON SECTION 12 MOIS DE RELEVÉ  
 0055 502 40 05 020

MUNICIPALITE: BECANCOUR  
 (ST-GREGOIRE) APPROCHE SUD DU PONT DE TROIS-  
 RIVIERES.

ANNEE	JD. MOY. ANNUEL	JD. MOY. HIVER	JD. MOY. ETE	POURC. AUGM.	JOUR MAXIMUM	HEURES MAXIMALES			
						1-ERE	10-E	30-E	100-E
82	15466	13494	17554	-9.3	21672	2171	1992	1861	1677
*POURC.		87.2	113.5		140.1	14.0	12.9	12.0	10.8
83	16068	13277	18838	+3.9	24122	2176	2020	1897	1690
*POURC.		82.6	117.2		150.1	13.5	12.6	11.8	10.5
84	16678	13701	19204	+3.8	23911	2430	2215	2006	1830
*POURC.		82.2	115.1		143.4	14.6	13.3	12.0	11.0
85	18379	15221	20549	+10.2	28732	3005	2692	2490	2306
*POURC.		82.8	111.8		156.3	16.4	14.6	13.5	12.5
86	19589	16833	22053	+6.6	27440	2740	2541	2442	2238
*POURC.		85.9	112.6		140.1	14.0	13.0	12.5	11.4

DISTRIBUTION MENSUELLE DE 1986

MOIS	HEURE MAXIMUM	JOUR MAXIMUM	JOUR MOYEN	TOTAL DU MOIS	POURC. ANNEE
JANV.	2433	21289	15868	491929	6.9
FEV.	2488	21022	17027	476770	6.7
MARS	2427	22387	17456	541155	7.6
AVRIL	2618	24469	19692	590789	8.3
MAI	2582	25219	20643	639941	8.9
JUIN	2467	26308	21357	640721	9.0
JUIL.	2474	25967	22095	684949	9.6
AOUT	2740	27440	23022	713697	10.0
SEPT	2689	25716	21708	651256	9.1
OCT.	2616	25246	20720	642347	9.0
NOV.	2531	24071	18322	549672	7.7
DEC.	2300	21962	17002	527087	7.4

JOUR MOYEN ANNUEL: 19589

TOTAL: 7150313

ROUTE COMPT. VOIE  
 0055 502 00

REPARTITION HORAIRE JOURNALIERE DE 1986

HEURES A.M.	DIMANCHE MOYENNE POURC. (+)	SAMEDI MOYENNE POURC.	JOURS OUV. MOYENNE POURC.
12- 1	545 3.11	459 2.60	284 1.39
1- 2	365 2.09	267 1.51	117 0.57
2- 3	241 1.38	187 1.06	69 0.34
3- 4	164 0.94	136 0.77	54 0.26
4- 5	94 0.54	89 0.50	55 0.27
5- 6	63 0.36	80 0.45	128 0.63
6- 7	117 0.67	183 1.04	668 3.26
7- 8	276 1.58	441 2.50	1658 8.09
8- 9	336 1.92	631 3.58	1362 6.65
9-10	497 2.84	885 5.02	1015 4.95
10-11	720 4.11	1075 6.10	974 4.75
11-12 P.M.	839 4.79	1097 6.22	971 4.74
12- 1	924 5.28	1106 6.27	934 4.56
1- 2	1282 7.33	1326 7.52	1123 5.48
2- 3	1363 7.79	1326 7.52	1213 5.92
3- 4	1416 8.09	1338 7.59	1526 7.44
4- 5	1542 8.81	1347 7.64	2173 10.60
5- 6	1276 7.29	1147 6.51	1682 8.21
6- 7	1082 6.18	917 5.20	1168 5.70
7- 8	1145 6.54	856 4.86	926 4.52
8- 9	1069 6.11	728 4.13	717 3.50
9-10	891 5.09	625 3.54	659 3.22
10-11	704 4.02	651 3.69	570 2.78
11-12	548 3.13	734 4.16	446 2.18

JOUR MOYEN 17499 17631 20501  
 (\*) POURCENTAGES DES HEURES MOYENNES SUR LES JOURNEES MOYENNES

ROUTE COMPT. VOIE REGION TRONCON SECTION 12 MOIS DE RELEVÉ  
 0055 502 40 05 020

MUNICIPALITE: BECANCOUR  
 (ST-GREGOIRE) APPROCHE SUD DU PONT DE TROIS-  
 RIVIERES.

JOURS MOYENS MENSUELS DE 1986

MOIS	DIMANCHE MOYEN	LUNDI MOYEN	MARDI MOYEN	MERCREDI MOYEN	JEUDI MOYEN	VENDREDI MOYEN	SAMEDI MOYEN	JOUR MOY. AJUSTE 1986	JOUR MOY. AJUSTE 1985
JANV.	11775	16115	16601	17025	18197	18345	14448	16072	13917
FEV.	13792	17636	17503	17206	18822	20155	14077	17027	14637
MARS	15831	17561	17307	18629	19788	18868	15510	17642	16095
AVRIL	17650	19439	19830	19946	19710	23461	17714	19678	18992
MAI	19664	20276	19604	20110	21844	23854	18688	20577	19727
JUIN	19513	20682	20818	21570	22907	24996	19968	21493	20622
JUIL.	21440	21771	21824	22030	22915	24586	20073	22091	21023
AOUT	22042	22303	22711	22792	23818	26660	20736	23008	19861
SEPT	21475	20816	20996	21234	22920	25099	19653	21741	20889
OCT.	18822	19746	20131	20370	22091	24360	18591	20587	20446
NOV.	15899	18962	18856	19177	20204	19905	16350	18479	18091
DEC.	13285	18143	17324	17087	19448	21341	15555	17454	16567
JOUR MOYEN	17599	19454	19458	19764	21055	22635	17613	19654	18405

ROUTE COMPT. VOIE  
 0055 502

POURCENTAGES DES JOURS MOYENS MENSUELS PAR RAPPORT AU J.M.A. AJUSTE DE 1986

MOIS	DIMANCHE	LUNDI	MARDI	MERCREDI	JEUDI	VENDREDI	SAMEDI	JOUR MOY. AJUSTE 1986	JOUR MOY. AJUSTE 1985(*)
JANV.	59.9	82.0	84.5	86.6	92.6	93.3	73.5	81.8	75.6
FEV.	70.2	89.7	89.1	87.5	95.8	102.5	71.6	86.6	79.5
MARS	80.5	89.4	88.1	94.8	100.7	96.0	78.9	89.8	87.4
AVRIL	89.8	98.9	100.9	101.5	100.3	119.4	90.1	100.1	103.2
MAI	100.1	103.2	99.7	102.3	111.1	121.4	95.1	104.7	107.2
JUIN	99.3	105.2	105.9	109.7	116.6	127.2	101.6	109.4	112.0
JUIL.	109.1	110.8	111.0	112.1	116.6	125.1	102.1	112.4	114.2
AOUT	112.2	113.5	115.6	116.0	121.2	135.6	105.5	117.1	107.9
SEPT	109.3	105.9	106.8	108.0	116.6	127.7	100.0	110.6	113.5
OCT.	95.8	100.5	102.4	103.6	112.4	123.9	94.6	104.7	111.1
NOV.	80.9	96.5	95.9	97.6	102.8	101.3	83.2	94.0	98.3
DEC.	67.6	92.3	88.1	86.9	99.0	108.6	79.1	88.8	90.0
JOUR MOYEN	89.5	99.0	99.0	100.6	107.1	115.2	89.6	100.0	100.0

(\*) POURCENTAGE DU JOUR MOYEN MENSUEL AJUSTE DE 1985 PAR RAPPORT AU J.M.A. AJUSTE DE 1986

VARIATIONS JOURNALIERES

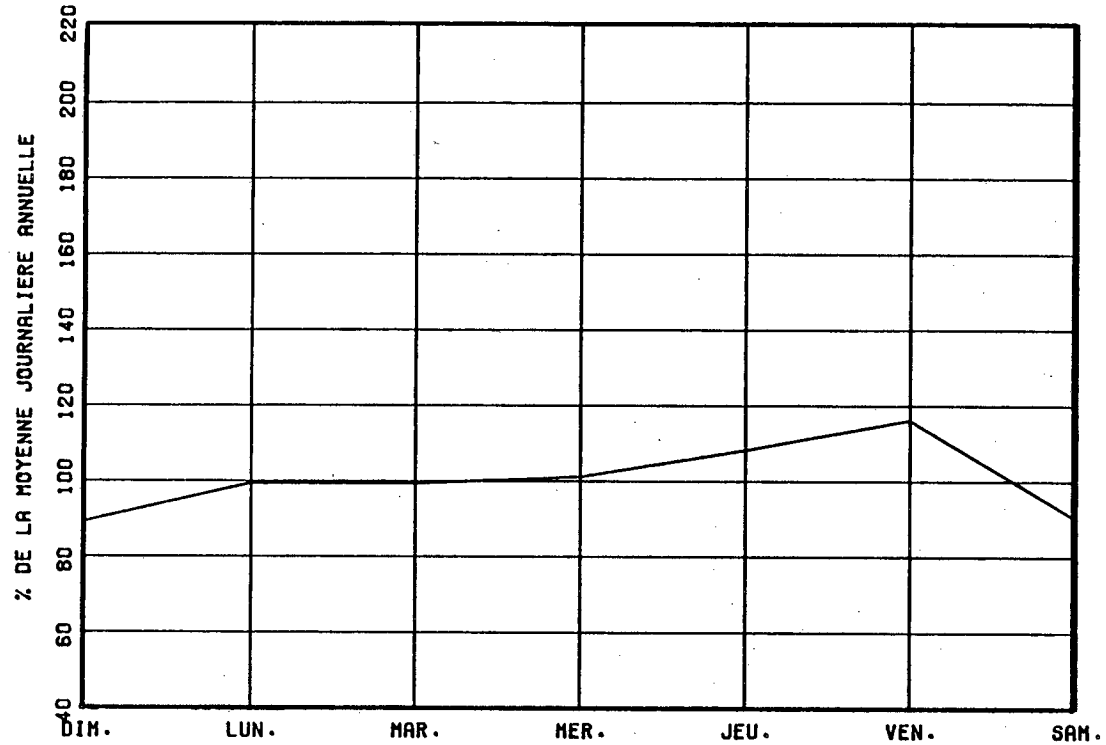

VARIATIONS MENSUELLES

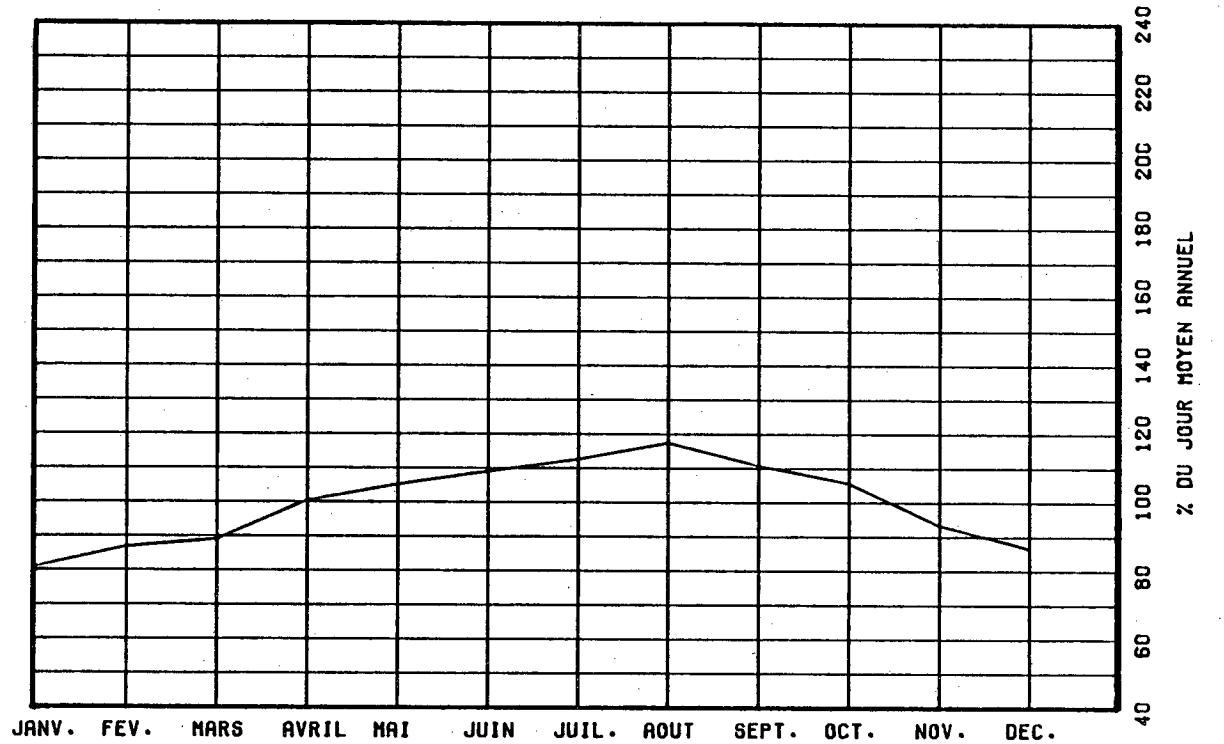

VARIATIONS HORAIRES

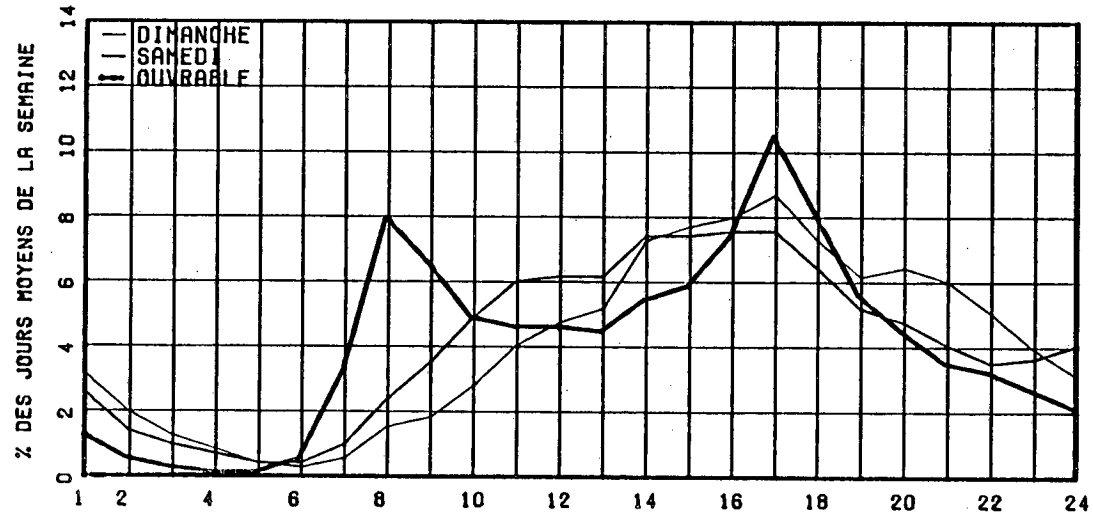

RELATION ENTRE LES HEURES DE POINTES ET LE J.M.A.

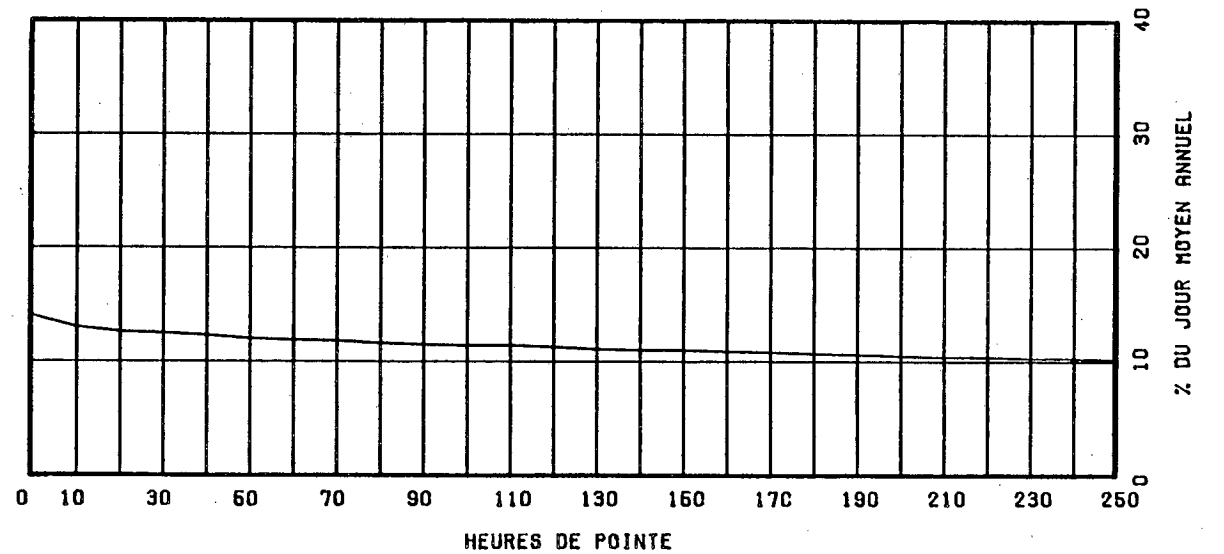

ROUTE COMPT. VOIE REGION TRONCON SECTION 12 MOIS DE RELEVÉ  
 0055 810 50 02 150

MUNICIPALITE: MELBOURNE

A 3.1KM AU SUD-EST RTE 243

ANNEE	JO. MOY. ANNUEL	JO. MOY. HIVER	JO. MOY. ETE	POURC. AUGM.	JOUR MAXIMUM	HEURES MAXIMALES			
						1-ERE	10-E	30-E	100-E
82	4365	3760	5045	-----	-----	-----	-----	480	-----
*POURC.		86.1	115.6					11.0	
83	4951	3917	6000	+13.4	-----	-----	-----	799	-----
*POURC.		79.1	121.2					16.1	
84	4375	3600	5156	-----	-----	-----	-----	-----	-----
*POURC.		82.3	117.9						
85	4573	3728	5493	+4.5	7407	692	597	560	508
*POURC.		81.5	120.1		162.0	15.1	13.1	12.2	11.1
86	4894	4080	5760	+7.0	8271	749	683	619	546
*POURC.		83.4	117.7		169.0	15.3	14.0	12.6	11.2

DISTRIBUTION MENSUELLE DE 1986

MOIS	HEURE MAXIMUM	JOUR MAXIMUM	JOUR MOYEN	TOTAL DU MOIS	POURC. ANNEE
JANV.	508	4870	3576	110869	6.2
FEV.	567	5329	4006	112189	6.3
MARS	632	6542	4450	137977	7.7
AVRIL	519	5832	4627	138818	7.8
MAI	595	6479	4891	151627	8.5
JUIN	625	6878	5308	159261	8.9
JUIL.	681	7847	6036	187136	10.5
AOUT	693	7501	6265	194237	10.9
SEPT	749	8271	5405	162160	9.1
OCT.	730	7115	5225	162003	9.1
NOV.	709	6121	4590	137711	7.7
DEC.	645	5476	4281	132731	7.4

JOUR MOYEN ANNUEL: 4894

TOTAL: 1786719

ROUTE COMPT. VOIE  
 0055 810 00

REPARTITION HORAIRE JOURNALIERE DE 1986

HEURES A.M.	DIMANCHE MOYENNE POURC. (*)	SAMEDI MOYENNE POURC.	JOURS OUV. MOYENNE POURC.
12- 1	119 2.16	87 1.81	58 1.22
1- 2	90 1.64	52 1.08	30 0.63
2- 3	57 1.04	35 0.73	21 0.44
3- 4	38 0.69	30 0.62	17 0.37
4- 5	22 0.40	24 0.50	20 0.44
5- 6	18 0.33	28 0.58	41 0.88
6- 7	27 0.49	54 1.12	131 2.76
7- 8	52 0.95	108 2.25	231 4.86
8- 9	94 1.71	189 3.94	310 6.52
9-10	163 2.96	277 5.77	297 6.24
10-11	258 4.69	339 7.06	284 5.97
11-12 P.M.	308 5.60	356 7.41	277 5.82
12- 1	314 5.71	336 7.00	266 5.59
1- 2	400 7.28	383 7.97	294 6.19
2- 3	420 7.64	377 7.85	314 6.59
3- 4	433 7.88	353 7.35	352 7.40
4- 5	472 8.58	343 7.14	427 8.98
5- 6	406 7.38	325 6.77	370 7.78
6- 7	348 6.33	248 5.16	278 5.84
7- 8	374 6.80	209 4.35	211 4.43
8- 9	385 7.00	181 3.77	166 3.50
9-10	331 6.02	168 3.50	151 3.17
10-11	229 4.17	153 3.19	120 2.52
11-12	140 2.55	148 3.08	89 1.87

JOUR MOYEN 5498 4803 4763  
 (\*) POURCENTAGES DES HEURES MOYENNES SUR LES JOURNEES MOYENNES

ROUTE COMPT. VOIE REGION TRONCON SECTION 12 MOIS DE RELEVÉ

0055 810 50 02 150

MUNICIPALITE: MELBOURNE

A 3.1KM AU SUD-EST RTE 243

JOURS MOYENS MENSUELS DE 1986

MOIS	DIMANCHE MOYEN	LUNDI MOYEN	MARDI MOYEN	MERCREDI MOYEN	JEUDI MOYEN	VENDREDI MOYEN	SAMEDI MOYEN	JOUR MOY. AJUSTE 1986	JOUR MOY. AJUSTE 1985
JANV.	3578	3350	3277	3437	3611	4217	3401	3553	3373
FEV.	4342	3849	3671	3707	3960	4837	3679	4006	3622
MARS	5261	3884	3909	4163	4416	4816	4329	4396	3930
AVRIL	5108	4514	4259	4316	4502	5405	4453	4651	4333
MAI	5529	4683	4313	4422	4603	5585	4808	4849	4559
JUIN	5843	5038	4467	4761	4914	6212	5513	5249	4921
JUIL.	6981	5762	5334	5433	5613	6841	6311	6039	5733
AOUT	7273	5798	5286	5678	5807	7160	6357	6194	6070
SEPT	6861	5036	4765	4799	4943	6244	4983	5375	5059
OCT.	6121	4809	4519	4592	4853	6245	5109	5178	4703
NOV.	5231	4558	4184	4258	4381	4980	4421	4573	4295
DEC.	4166	4340	4019	4351	4235	5065	4068	4320	3924
JOUR MOYEN	5524	4635	4333	4493	4653	5633	4786	4865	4543

ROUTE COMPT. VOIE

0055 810

POURCENTAGES DES JOURS MOYENS MENSUELS PAR RAPPORT AU J.M.A. AJUSTE DE 1986

MOIS	DIMANCHE	LUNDI	MARDI	MERCREDI	JEUDI	VENDREDI	SAMEDI	JOUR MOY. AJUSTE 1986	JOUR MOY. AJUSTE 1985(*)
JANV.	73.5	68.9	67.4	70.6	74.2	86.7	69.9	73.0	74.2
FEV.	89.2	79.1	75.5	76.2	81.4	99.4	75.6	82.3	79.7
MARS	108.1	79.8	80.3	85.6	90.8	99.0	89.0	90.4	86.5
AVRIL	105.0	92.8	87.5	88.7	92.5	111.1	91.5	95.6	95.4
MAI	113.6	96.3	88.7	90.9	94.6	114.8	98.8	99.7	100.4
JUIN	120.1	103.6	91.8	97.9	101.0	127.7	113.3	107.9	108.3
JUIL.	143.5	118.4	109.6	111.7	115.4	140.6	129.7	124.1	126.2
AOUT	149.5	119.2	108.7	116.7	119.4	147.2	130.7	127.3	133.6
SEPT	141.0	103.5	97.9	98.6	101.6	128.3	102.4	110.5	111.4
OCT.	125.8	98.8	92.9	94.4	99.8	128.4	105.0	106.4	103.5
NOV.	107.5	93.7	86.0	87.5	90.1	102.4	90.9	94.0	94.5
DEC.	85.6	89.2	82.6	89.4	87.1	104.1	83.6	88.8	86.4
JOUR MOYEN	113.5	95.3	89.1	92.4	95.6	115.8	98.4	100.0	100.0

(\*) POURCENTAGE DU JOUR MOYEN MENSUEL AJUSTE DE 1985 PAR RAPPORT AU J.M.A. AJUSTE DE 1986

VARIATIONS JOURNALIERES

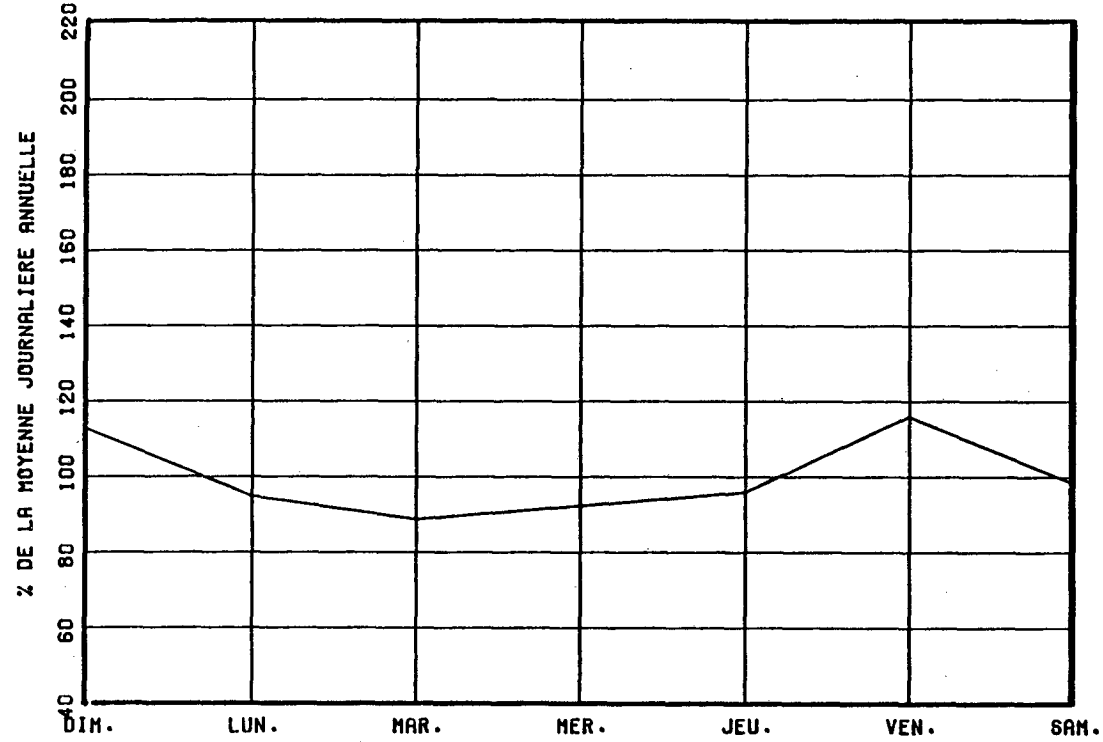

VARIATIONS MENSUELLES

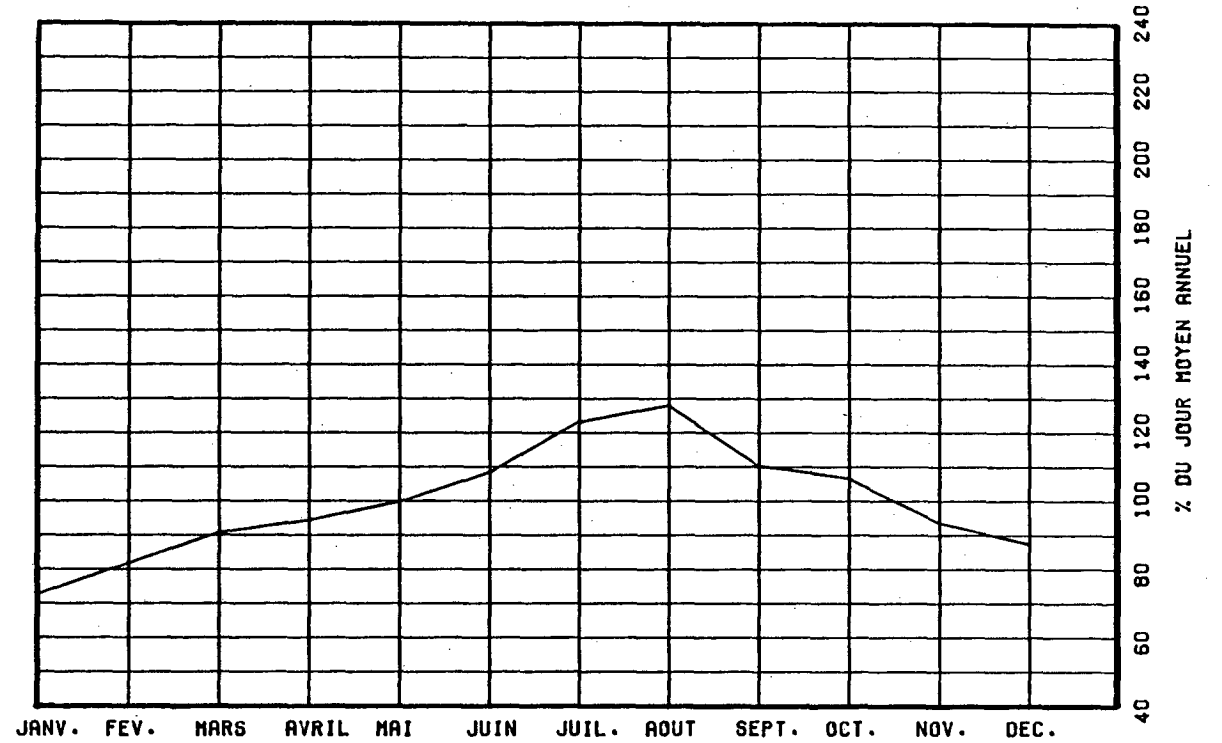

VARIATIONS HORAIRES

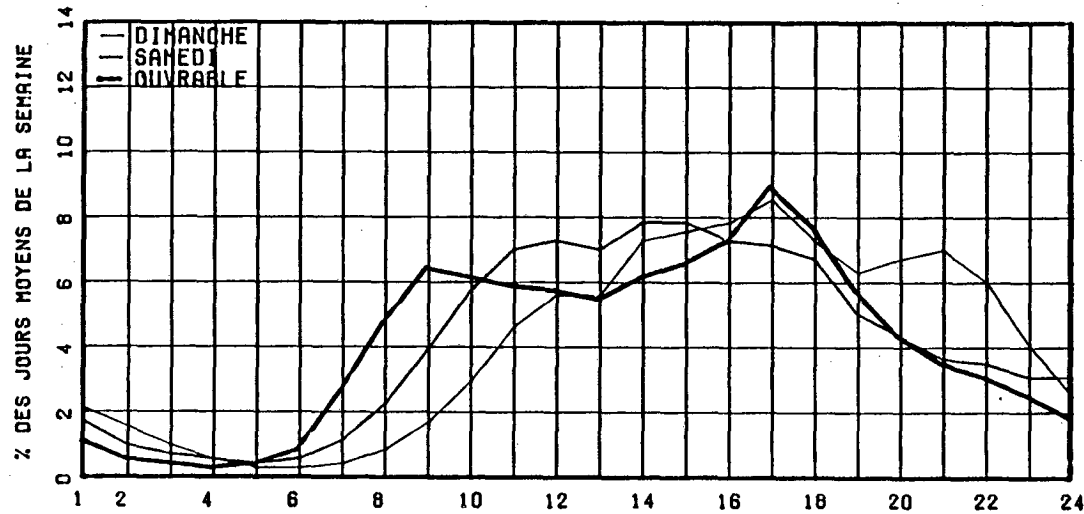

RELATION ENTRE LES HEURES DE POINTES ET LE J.N.A.

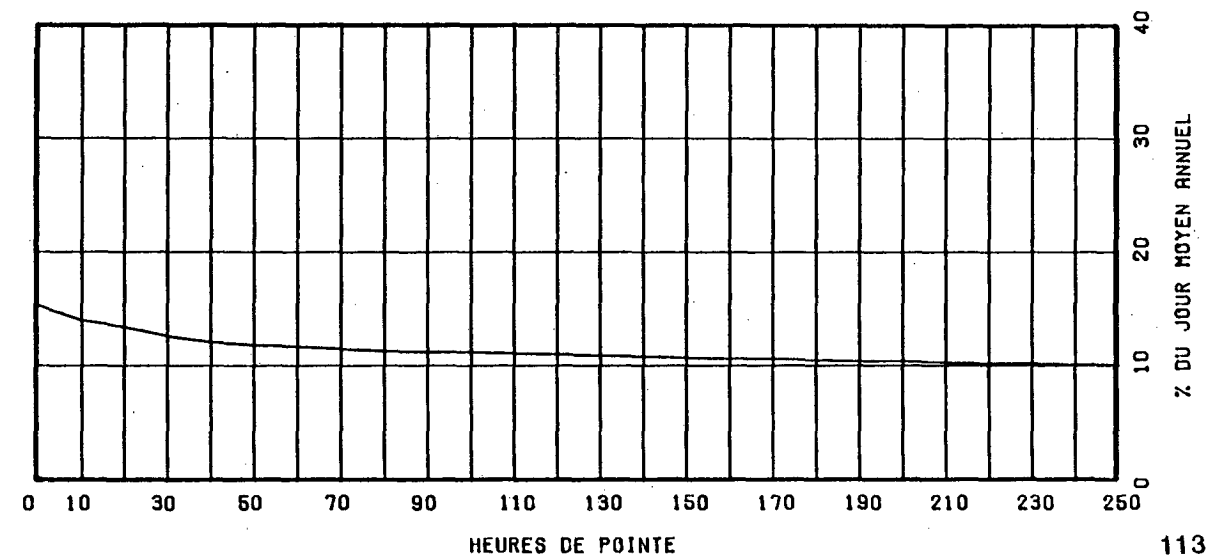

ROUTE COMPT. VOIE REGION TRONCON SECTION 12 MOIS DE RELEVÉ  
 0055 980 50 01 010

MUNICIPALITE: ROCK ISLAND  
 A 215 METRES AU NORD DE LA FRONTIERE DES ETATS-UNIS.

ANNEE	JO. MOY. ANNUEL	JO. MOY. HIVER	JO. MOY. ETE	POURC. AUGM.	JOUR MAXIMUM	HEURES MAXIMALES			
						1-ERE	10-E	30-E	100-E
82	1224	725	1854	-8.7	3752	318	275	243	212
*POURC.		59.2	151.5		306.5	26.0	22.5	19.9	17.3
83	1425	821	2286	+16.4	4586	530	335	302	259
*POURC.		57.6	160.4		321.8	37.2	23.5	21.2	18.2
84	1428	872	2190	+0.2	3991	483	307	274	240
*POURC.		61.1	153.4		279.5	33.8	21.5	19.2	16.8
85	1487	904	2296	+4.1	4318	511	345	293	253
*POURC.		60.8	154.4		290.4	34.4	23.2	19.7	17.0
86	1588	1037	2415	+6.8	4431	411	339	309	270
*POURC.		65.3	152.1		279.0	25.9	21.3	19.5	17.0

DISTRIBUTION MENSUELLE DE 1986

MOIS	HEURE MAXIMUM	JOUR MAXIMUM	JOUR MOYEN	TOTAL DU MOIS	POURC. ANNEE
JANV.	132	1216	897	27812	4.8
FEV.	151	1441	1062	29758	5.1
MARS	206	2063	1111	34455	5.9
AVRIL	158	1560	1243	37294	6.4
MAI	221	2213	1534	47564	8.2
JUIN	255	2787	1897	56918	9.8
JUIL.	355	4190	2953	91560	15.8
AOUT	339	3847	2949	91447	15.8
SEPT	411	4431	1829	54891	9.5
OCT.	264	2752	1424	44160	7.6
NOV.	193	1743	1021	30643	5.3
DEC.	183	1743	1084	33620	5.8

JOUR MOYEN ANNUEL: 1588

TOTAL: 580122

ROUTE COMPT. VOIE  
 0055 980 00

REPARTITION HORAIRE JOURNALIERE DE 1986

HEURES A.M.	DIMANCHE MOYENNE POURC. (*)	SAMEDI MOYENNE POURC.	JOURS MOYENNE	OUV. POURC.
12- 1	18 0.98	24 1.45	21	1.43
1- 2	11 0.60	15 0.91	13	0.91
2- 3	8 0.44	13 0.79	11	0.75
3- 4	8 0.44	12 0.73	14	0.95
4- 5	8 0.44	15 0.91	17	1.15
5- 6	12 0.65	21 1.27	20	1.35
6- 7	17 0.92	35 2.12	28	1.90
7- 8	31 1.69	57 3.45	46	3.08
8- 9	45 2.45	81 4.91	61	4.04
9-10	72 3.92	102 6.18	76	5.04
10-11	102 5.55	124 7.52	95	6.31
11-12 P.M.	131 7.12	133 8.06	109	7.23
12- 1	141 7.67	122 7.39	109	7.22
1- 2	153 8.32	119 7.21	110	7.31
2- 3	162 8.81	120 7.27	112	7.45
3- 4	168 9.14	119 7.21	116	7.66
4- 5	165 8.97	112 6.79	112	7.42
5- 6	144 7.83	99 6.00	97	6.43
6- 7	118 6.42	88 5.33	84	5.57
7- 8	100 5.44	71 4.30	70	4.62
8- 9	88 4.79	55 3.33	59	3.95
9-10	61 3.32	45 2.73	51	3.42
10-11	44 2.39	41 2.48	42	2.81
11-12	32 1.74	27 1.64	30	2.02

JOUR MOYEN 1839 1650 1515  
 (\*) POURCENTAGES DES HEURES MOYENNES SUR LES JOURNEES MOYENNES



ROUTE COMPT. VOIE REGION TRONCON SECTION 12 MOIS DE RELEVÉ  
 0055 980 50 01 010

MUNICIPALITE: ROCK ISLAND  
 A 215 METRES AU NORD DE LA FRONTIERE DES ETATS-UNI  
 S.

JOURS MOYENS MENSUELS DE 1986

MOIS	DIMANCHE MOYEN	LUNDI MOYEN	MARDI MOYEN	MERCREDI MOYEN	JEUDI MOYEN	VENDREDI MOYEN	SAMEDI MOYEN	JOUR MOY. AJUSTE 1986	JOUR MOY. AJUSTE 1985
JANV.	850	832	859	898	924	1023	883	895	858
FEV.	1099	1072	972	996	1116	1219	963	1062	953
MARS	1331	973	982	1032	1143	1302	946	1101	946
AVRIL	1399	1214	1115	1178	1198	1448	1196	1249	1071
MAI	1774	1507	1315	1303	1447	1830	1460	1519	1332
JUIN	2220	1884	1397	1531	1667	2283	2012	1856	1751
JUIL.	3372	2841	2378	2471	2685	3302	3705	2964	2893
AOUT	3446	2706	2323	2369	2605	3400	3438	2898	2710
SEPT	2677	1562	1582	1561	1567	1929	1776	1807	1675
OCT.	1797	1282	1216	1207	1256	1632	1495	1412	1536
NOV.	1144	941	1037	1038	1010	1122	864	1022	1066
DEC.	1080	1155	1086	1094	1036	1100	1012	1080	855
JOUR MOYEN	1849	1497	1355	1389	1471	1799	1645	1572	1470

ROUTE COMPT. VOIE  
 0055 980

POURCENTAGES DES JOURS MOYENS MENSUELS PAR RAPPORT AU J.M.A. AJUSTE DE 1986

MOIS	DIMANCHE	LUNDI	MARDI	MERCREDI	JEUDI	VENDREDI	SAMEDI	JOUR MOY. AJUSTE 1986	JOUR MOY. AJUSTE 1985(*)
JANV.	54.1	52.9	54.6	57.1	58.8	65.1	56.2	56.9	58.4
FEV.	69.9	68.2	61.8	63.4	71.0	77.5	61.3	67.6	64.8
MARS	84.7	61.9	62.5	65.6	72.7	82.8	60.2	70.0	64.4
AVRIL	89.0	77.2	70.9	74.9	76.2	92.1	76.1	79.5	72.9
MAI	112.8	95.9	83.7	82.9	92.0	116.4	92.9	96.6	90.6
JUIN	141.2	119.8	88.9	97.4	106.0	145.2	128.0	118.1	119.1
JUIL.	214.5	180.7	151.3	157.2	170.8	210.1	235.7	188.5	196.8
AOUT	219.2	172.1	147.8	150.7	165.7	216.3	218.7	184.4	184.4
SEPT	170.3	99.4	100.6	99.3	99.7	122.7	113.0	114.9	113.9
OCT.	114.3	81.6	77.4	76.8	79.9	103.8	95.1	89.8	104.5
NOV.	72.8	59.9	66.0	66.0	64.2	71.4	55.0	65.0	72.5
DEC.	68.7	73.5	69.1	69.6	65.9	70.0	64.4	68.7	58.2
JOUR MOYEN	117.6	95.2	86.2	88.4	93.6	114.4	104.6	100.0	100.0

(\*) POURCENTAGE DU JOUR MOYEN MENSUEL AJUSTE DE 1985 PAR RAPPORT AU J.M.A. AJUSTE DE 1986

VARIATIONS JOURNALIERES

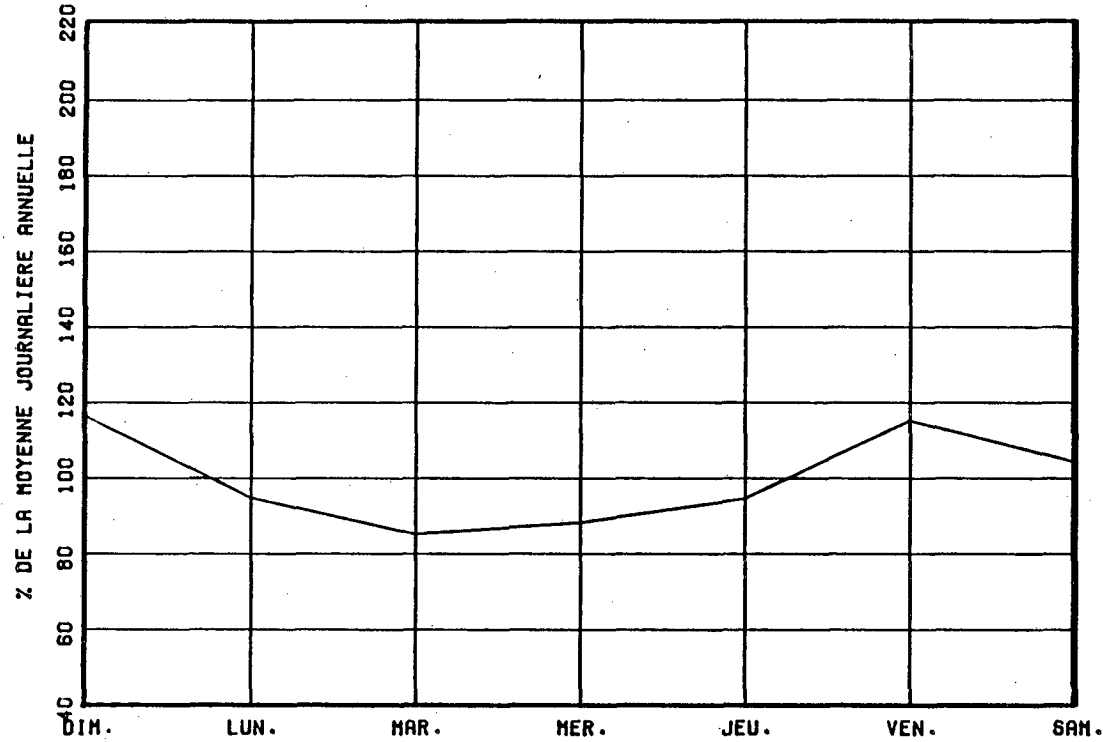

VARIATIONS MENSUELLES

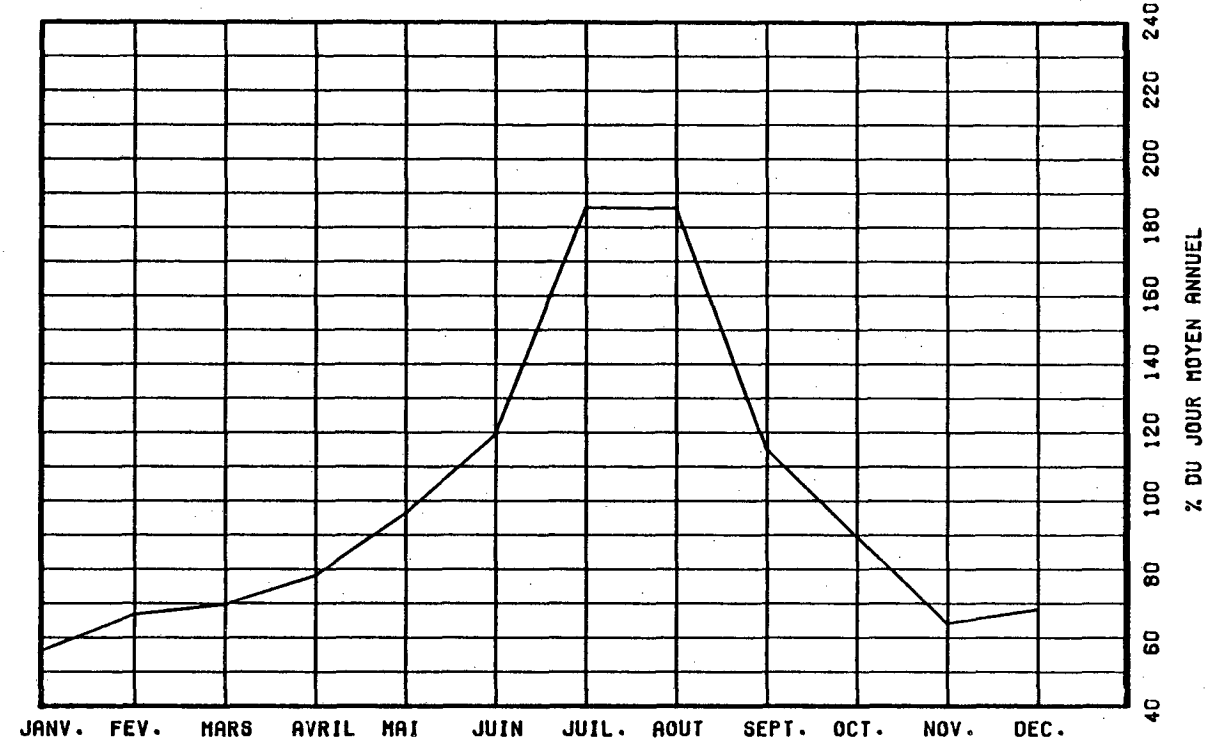

VARIATIONS HORAIRES

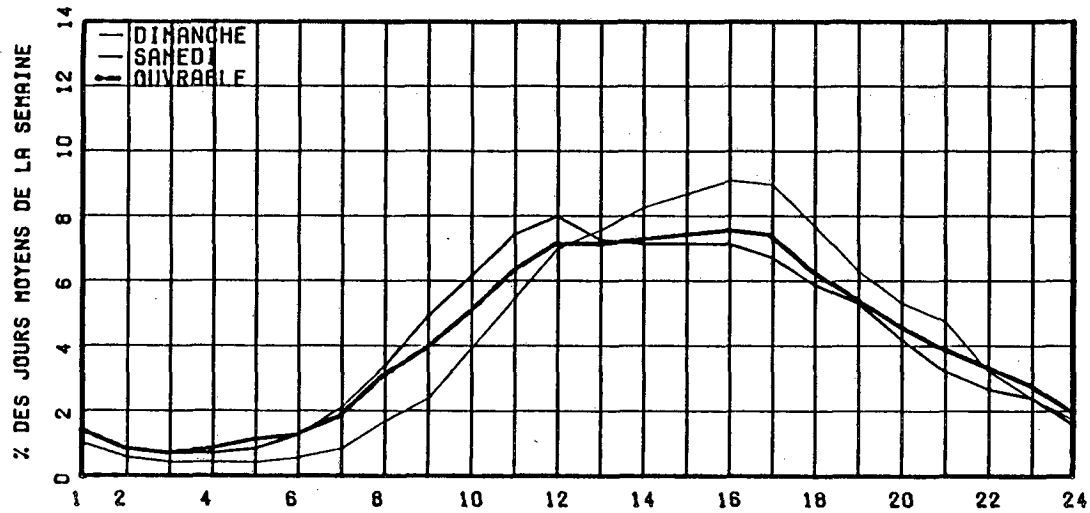

RELATION ENTRE LES HEURES DE POINTES ET LE J.M.A.

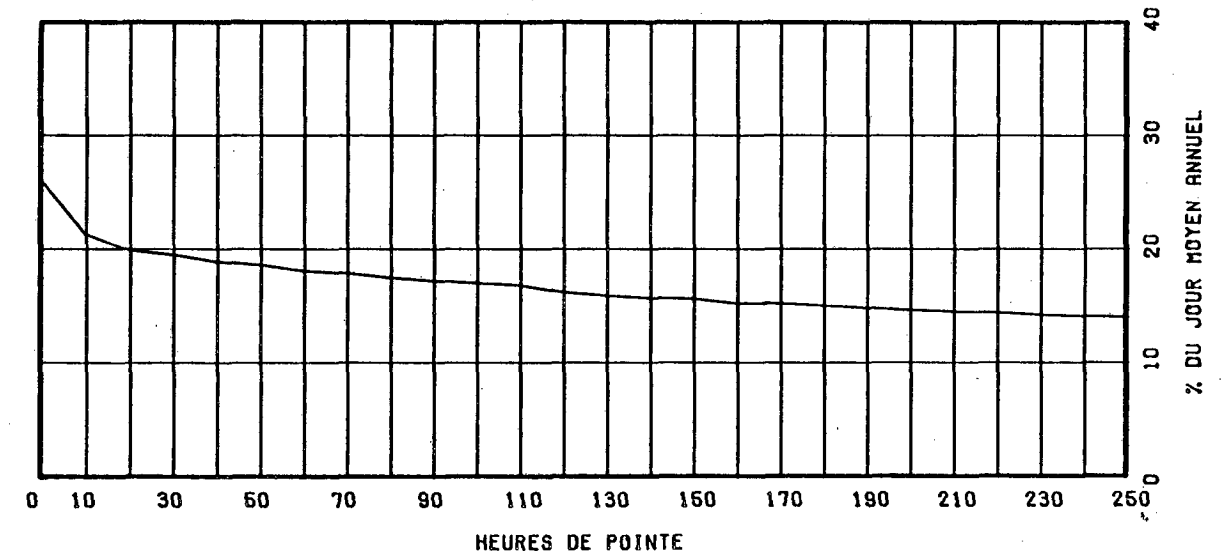

ROUTE COMPT. VOIE REGION TRONCON SECTION 12 MOIS DE RELEVÉ  
 0073 310 EST 1 31 03 180

MUNICIPALITE: CHARLESBOURG  
 AU VIADUC DU BOUL. JEAN TALON.

ANNEE	JO. MOY. ANNUEL	JO. MOY. HIVER	JO. MOY. ETE	POURC. AUGM.	JOUR MAXIMUM	HEURES MAXIMALES			
						1-ERE	10-E	30-E	100-E
82	13629	12447	15208	-----	19337	2431	2183	2074	1968
*POURC.		91.3	111.6		141.9	17.8	16.0	15.2	14.4
83	14166	12778	15865	+3.9	20317	2336	2216	2149	2042
*POURC.		90.2	112.0		143.4	16.5	15.6	15.2	14.4
84	15107	13650	16822	+6.6	21618	2961	2336	2262	2130
*POURC.		90.4	111.4		143.1	19.6	15.5	15.0	14.1
85	15639	14601	16924	+3.5	22010	2716	2330	2278	2176
*POURC.		93.4	108.2		140.7	17.4	14.9	14.6	13.9
86	16790	15514	18364	+7.4	23350	2671	2568	2494	2363
*POURC.		92.4	109.4		139.1	15.9	15.3	14.9	14.1

DISTRIBUTION MENSUELLE DE 1986

MOIS	HEURE MAXIMUM	JOUR MAXIMUM	JOUR MOYEN	TOTAL DU MOIS	POURC. ANNEE
JANV.	2130	17832	13951	432491	7.1
FEV.	2207	18612	15689	439300	7.2
MARS	2241	19613	15754	488382	8.0
AVRIL	2323	18278	15562	466878	7.6
MAI	2522	21023	17031	527968	8.6
JUIN	2587	23319	18323	549715	9.0
JUIL.	2519	21451	18437	571557	9.3
AOUT	2650	23350	19010	589339	9.6
SEPT	2671	20482	17664	529930	8.6
OCT.	2543	21564	17510	542833	8.9
NOV.	2437	18754	15772	473185	7.7
DEC.	2458	20185	16680	517085	8.4

JOUR MOYEN ANNUEL: 16790

TOTAL: 6128663

ROUTE COMPT. VOIE  
 0073 310 EST 01

REPARTITION HORAIRE JOURNALIERE DE 1986

HEURES A.M.	DIMANCHE MOYENNE POURC. (*)		SAMEDI MOYENNE POURC.		JOURS OUV. MOYENNE POURC.	
	HEURES	POURC.	HEURES	POURC.	HEURES	POURC.
12- 1	485	3.18	450	2.75	283	1.64
1- 2	371	2.43	299	1.83	139	0.81
2- 3	252	1.65	214	1.31	84	0.49
3- 4	180	1.18	169	1.03	66	0.39
4- 5	91	0.60	90	0.55	57	0.33
5- 6	60	0.39	77	0.47	79	0.46
6- 7	89	0.58	141	0.86	249	1.45
7- 8	194	1.27	314	1.92	584	3.39
8- 9	407	2.67	620	3.79	727	4.22
9-10	597	3.91	857	5.23	617	3.58
10-11	794	5.20	980	5.98	674	3.91
11-12 P.M.	941	6.16	1129	6.89	812	4.71
12- 1	1136	7.44	1214	7.41	859	4.98
1- 2	1467	9.61	1236	7.55	871	5.06
2- 3	1408	9.22	1213	7.41	928	5.38
3- 4	1243	8.14	1279	7.81	1270	7.37
4- 5	1199	7.85	1395	8.52	2240	13.00
5- 6	844	5.53	1200	7.33	2049	11.89
6- 7	655	4.29	728	4.44	1099	6.38
7- 8	655	4.29	616	3.76	865	5.02
8- 9	630	4.13	546	3.33	761	4.42
9-10	608	3.98	514	3.14	811	4.71
10-11	541	3.54	531	3.24	625	3.63
11-12	423	2.77	566	3.46	479	2.78
JOUR MOYEN		15270		16378		17241
(*) POURCENTAGES DES HEURES MOYENNES SUR LES JOURNEES MOYENNES						

ROUTE COMPT. VOIE REGION TRONCON SECTION 12 MOIS DE RELEVÉ  
 0073 310 EST 1 31 03 180

MUNICIPALITE: CHARLESBOURG  
 AU VIADUC DU BOUL. JEAN TALON.

JOURS MOYENS MENSUELS DE 1986

MOIS	DIMANCHE MOYEN	LUNDI MOYEN	MARDI MOYEN	MERCREDI MOYEN	JEUDI MOYEN	VENDREDI MOYEN	SAMEDI MOYEN	JOUR MOY. AJUSTE 1986	JOUR MOY. AJUSTE 1985
JANV.	11205	12717	13590	14066	14919	16289	15659	14063	13835
FEV.	15172	14888	15001	15022	15656	17592	16491	15688	14596
MARS	15422	14418	15059	16343	16859	16743	15630	15782	14998
AVRIL	13723	15004	15407	15730	16552	17681	14837	15562	14675
MAI	15433	16667	16679	16655	17897	19652	15942	16989	16214
JUIN	16090	17882	18050	18192	19729	21632	17849	18489	17354
JUIL.	17032	18117	18459	18622	18973	21197	16829	18461	16974
AOUT	17261	18760	19157	19073	19577	21851	17500	19025	17402
SEPT	17490	17052	16663	17110	18472	19993	17162	17706	16122
OCT.	16422	16517	16848	17281	18155	19990	16660	17410	15688
NOV.	14404	15983	16208	16288	16986	15844	15184	15842	14881
DEC.	14116	17365	17137	16786	17005	18900	17055	16909	15161
JOUR MOYEN	15314	16280	16521	16764	17565	18947	16399	16827	15658

ROUTE COMPT. VOIE  
 0073 310 EST 1

POURCENTAGES DES JOURS MOYENS MENSUELS PAR RAPPORT AU J.M.A. AJUSTE DE 1986

MOIS	DIMANCHE	LUNDI	MARDI	MERCREDI	JEUDI	VENDREDI	SAMEDI	JOUR MOY. AJUSTE 1986	JOUR MOY. AJUSTE 1985(*)
JANV.	66.6	75.6	80.8	83.6	88.7	96.8	93.1	83.6	88.4
FEV.	90.2	88.5	89.1	89.3	93.0	104.5	98.0	93.2	93.2
MARS	91.7	85.7	89.5	97.1	100.2	99.5	92.9	93.8	95.8
AVRIL	81.6	89.2	91.6	93.5	98.4	105.1	88.2	92.5	93.7
MAI	91.7	99.0	99.1	99.0	106.4	116.8	94.7	101.0	103.6
JUIN	95.6	106.3	107.3	108.1	117.2	128.6	106.1	109.9	110.8
JUIL.	101.2	107.7	109.7	110.7	112.8	126.0	100.0	109.7	108.4
AOUT	102.6	111.5	113.8	113.3	116.3	129.9	104.0	113.1	111.1
SEPT	103.9	101.3	99.0	101.7	109.8	118.8	102.0	105.2	103.0
OCT.	97.6	98.2	100.1	102.7	107.9	118.8	99.0	103.5	100.2
NOV.	85.6	95.0	96.3	96.8	100.9	94.2	90.2	94.1	95.0
DEC.	83.9	103.2	101.8	99.8	101.1	112.3	101.4	100.5	96.8
JOUR MOYEN	91.0	96.7	98.2	99.6	104.4	112.6	97.5	100.0	100.0

(\*) POURCENTAGE DU JOUR MOYEN MENSUEL AJUSTE DE 1985 PAR RAPPORT AU J.M.A. AJUSTE DE 1986

VARIATIONS JOURNALIERES

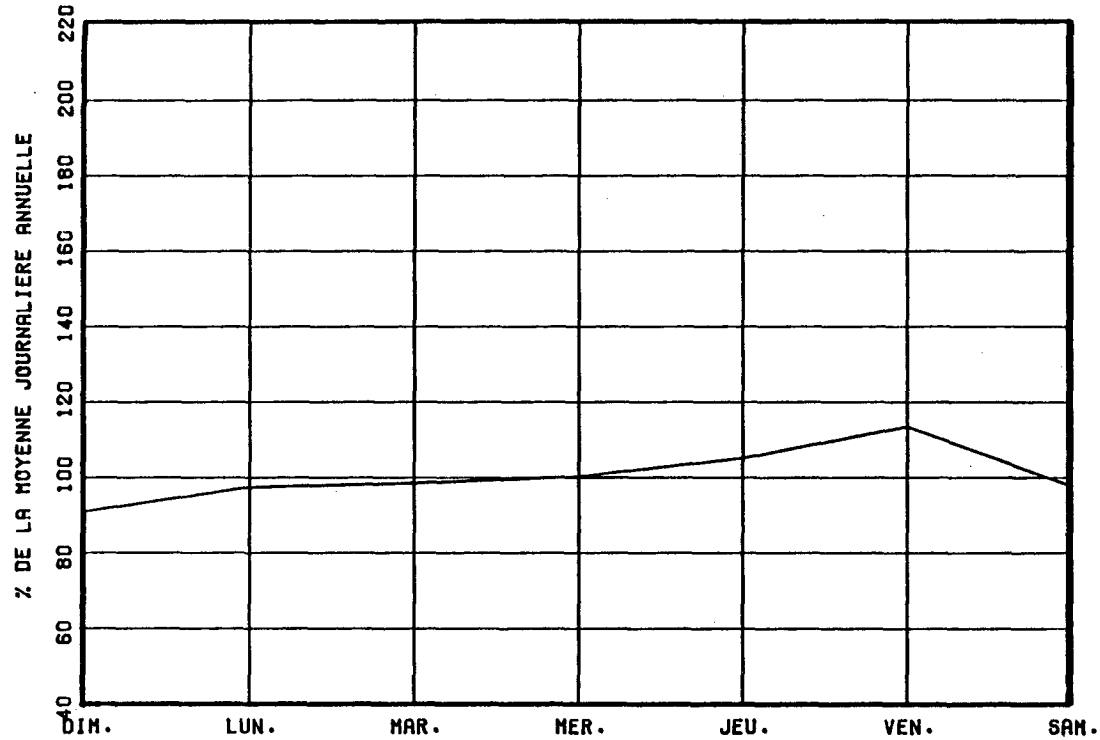

VARIATIONS MENSUELLES

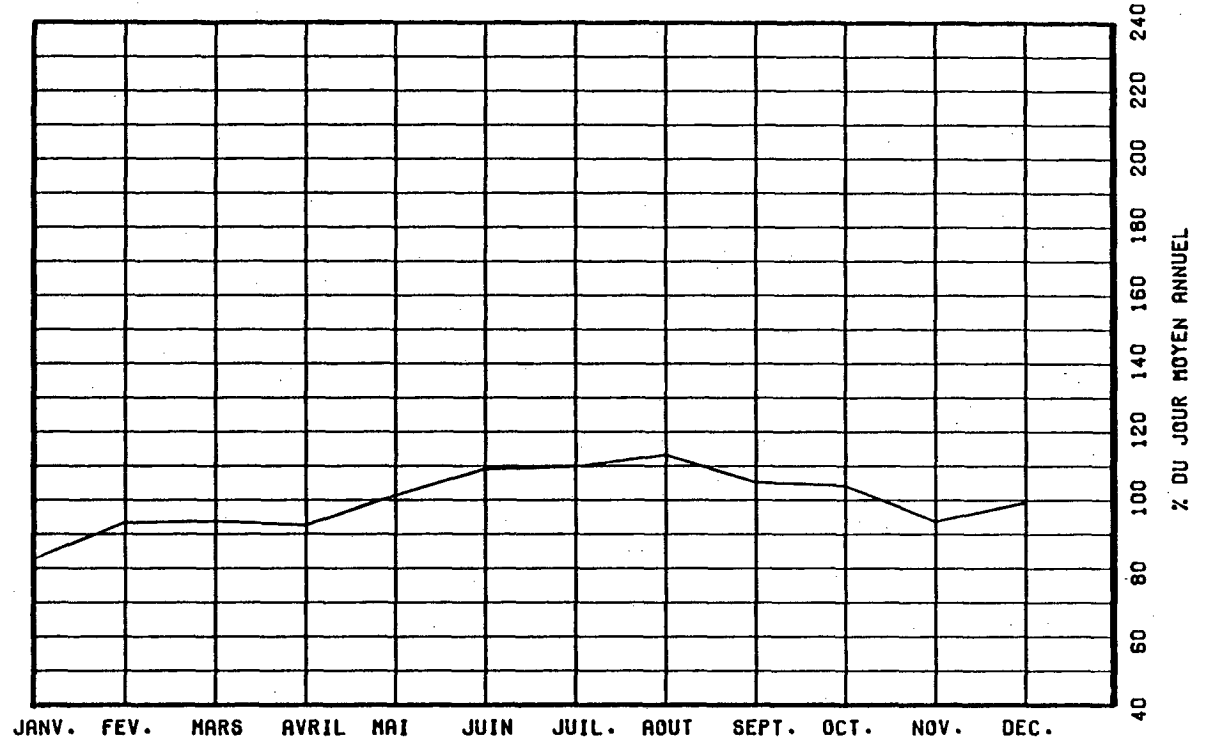

VARIATIONS HORAIRES

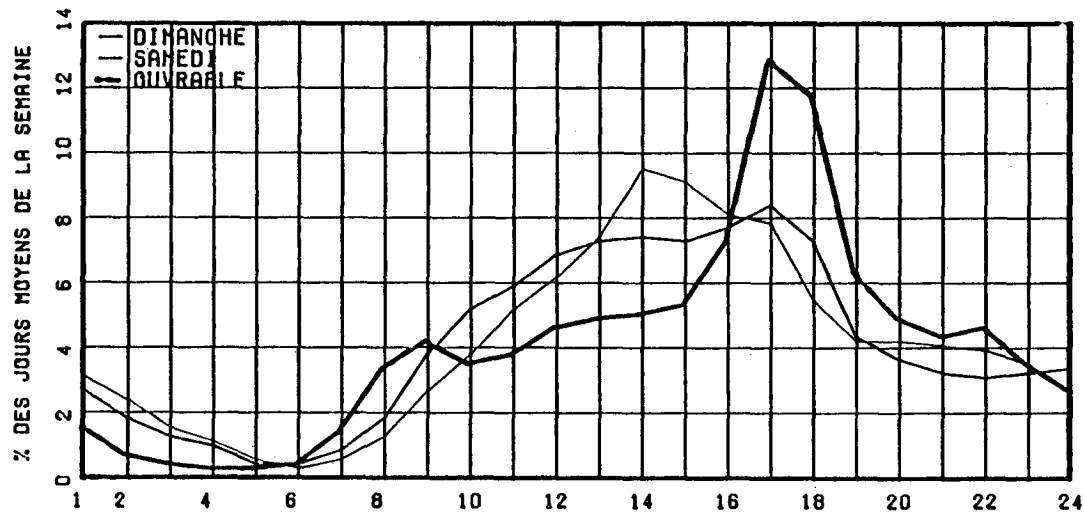

RELATION ENTRE LES HEURES DE POINTES ET LE J.M.A.

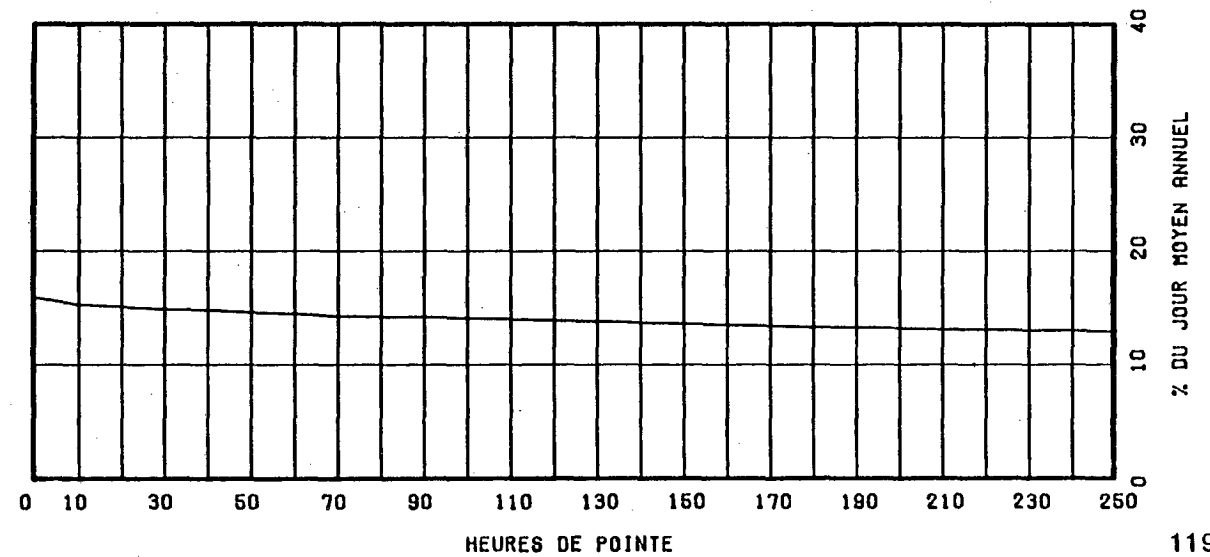

ROUTE COMPT. VOIE REGION TRONCON SECTION 12 MOIS DE RELEVÉ  
 0073 310 OUEST 1 31 03 180

MUNICIPALITE: CHARLESBOURG  
 AU VIADUC DU BOUL. JEAN TALON.

ANNEE	JD. MOY. ANNUEL	JD. MOY. HIVER	JD. MOY. ETE	POURC. AUGM.	JOUR MAXIMUM	HEURES MAXIMALES			
						1-ERE	10-E	30-E	100-E
82	13363	12037	14972	-----	18008	2328	2163	2070	1922
*POURC.		90.1	112.0		134.8	17.4	16.2	15.5	14.4
83	14072	12643	15818	+5.3	19884	2370	2215	2140	2019
*POURC.		89.8	112.4		141.3	16.8	15.7	15.2	14.3
84	15057	13512	16741	+7.0	22456	2391	2302	2258	2155
*POURC.		89.7	111.2		149.1	15.9	15.3	15.0	14.3
85									
*POURC.									
86	16684	15514	18156	-----	22845	2723	2642	2575	2388
*POURC.		93.0	108.8		136.9	16.3	15.8	15.4	14.3

## DISTRIBUTION MENSUELLE DE 1986

MOIS	HEURE MAXIMUM	JOUR MAXIMUM	JOUR MOYEN	TOTAL DU MOIS	POURC. ANNEE
JANV.	2395	17962	14197	440115	7.2
FEV.	2394	18962	15704	439726	7.2
MARS	2396	18206	15645	485005	8.0
AVRIL	2529	18912	15466	463998	7.6
MAI	2500	20708	16931	524889	8.6
JUIN	2390	21988	18147	544418	8.9
JUIL.	2285	21328	18245	565613	9.3
AOUT	2449	22845	18712	580098	9.5
SEPT	2677	20691	17502	525070	8.6
OCT.	2723	21078	17433	540453	8.9
NOV.	2614	19093	15608	468241	7.7
DEC.	2515	20293	16529	512400	8.4

JOUR MOYEN ANNUEL: 16684

TOTAL: 6090026

ROUTE COMPT. VOIE  
 0073 310 OUEST 01

## REPARTITION HORAIRE JOURNALIERE DE 1986

HEURES A.M.	DIMANCHE MOYENNE POURC. (*)		SAMEDI MOYENNE POURC.		JOURS OUV. MOYENNE POURC.	
	HEURES	POURC.	HEURES	POURC.	JOURS	POURC.
12- 1	373	2.47	258	1.62	120	0.70
1- 2	280	1.85	165	1.04	61	0.36
2- 3	160	1.06	91	0.57	38	0.22
3- 4	95	0.63	61	0.38	32	0.19
4- 5	58	0.38	45	0.28	41	0.24
5- 6	58	0.38	69	0.43	122	0.71
6- 7	123	0.81	200	1.26	668	3.88
7- 8	292	1.93	512	3.22	2268	13.17
8- 9	308	2.04	763	4.80	1948	11.31
9-10	493	3.26	1021	6.43	972	5.64
10-11	620	4.10	1080	6.80	786	4.57
11-12 P.M.	717	4.74	1025	6.45	740	4.30
12- 1	912	6.03	1065	6.70	867	5.04
1- 2	1182	7.82	1199	7.55	1006	5.84
2- 3	1290	8.53	1161	7.31	887	5.15
3- 4	1549	10.24	1269	7.99	1018	5.91
4- 5	1680	11.11	1223	7.70	1141	6.63
5- 6	1150	7.61	880	5.54	887	5.15
6- 7	884	5.85	849	5.34	1011	5.87
7- 8	781	5.17	778	4.90	850	4.94
8- 9	678	4.48	617	3.88	537	3.12
9-10	577	3.82	490	3.08	451	2.62
10-11	497	3.29	527	3.32	433	2.52
11-12	364	2.41	537	3.38	330	1.92

JOUR MOYEN 15121 15885 17226  
 (\*) POURCENTAGES DES HEURES MOYENNES SUR LES JOURNEES MOYENNES

ROUTE COMPT. VOIE REGION TRONCON SECTION 12 MOIS DE RELEVÉ  
 0073 310 OUEST 1 31 03 180

MUNICIPALITE: CHARLESBOURG  
 AU VIADUC DU BOUL. JEAN TALON.

JOURS MOYENS MENSUELS DE 1986

MOIS	DIMANCHE MOYEN	LUNDI MOYEN	MARDI MOYEN	MERCREDI MOYEN	JEUDI MOYEN	VENDREDI MOYEN	SAMEDI MOYEN	JOUR MOY. AJUSTE 1986	JOUR MOY. AJUSTE 1985
JANV.	11626	12904	13492	14219	15268	16795	15709	14287	-----
FEV.	14903	14842	14900	15199	16058	17840	16186	15704	-----
MARS	15253	14390	14675	16293	17065	16803	15314	15684	-----
AVRIL	12938	14839	15198	15772	16836	18159	14512	15464	-----
MAI	15428	16488	16509	16704	18231	19523	15331	16887	-----
JUIN	16047	17977	17858	18150	19887	21135	16993	18292	-----
JUIL.	16883	17757	18158	18316	19508	20852	16250	18246	-----
AOUT	17157	18449	18691	18764	19662	21580	16828	18733	-----
SEPT	17105	16674	16832	17308	18717	20047	16097	17540	16433
OCT.	16204	16285	16639	17251	18475	20186	16112	17307	-----
NOV.	13807	15730	15989	16138	17224	16121	14877	15698	14963
DEC.	14292	17141	16959	15931	17425	19147	16690	16797	15191
JOUR MOYEN	15136	16123	16325	16670	17863	19015	15908	16719	-----

ROUTE COMPT. VOIE  
 0073 310 OUEST 1

POURCENTAGES DES JOURS MOYENS MENSUELS PAR RAPPORT AU J.M.A. AJUSTE DE 1986

MOIS	DIMANCHE	LUNDI	MARDI	MERCREDI	JEUDI	VENDREDI	SAMEDI	JOUR MOY. AJUSTE 1986	JOUR MOY. AJUSTE 1985(*)
JANV.	69.5	77.2	80.7	85.0	91.3	100.5	94.0	85.5	-----
FEV.	89.1	88.8	89.1	90.9	96.0	106.7	96.8	93.9	-----
MARS	91.2	86.1	87.8	97.5	102.1	100.5	91.6	93.8	-----
AVRIL	77.4	88.8	90.9	94.3	100.7	108.6	86.8	92.5	-----
MAI	92.3	98.6	98.7	99.9	109.0	116.8	91.7	101.0	-----
JUIN	96.0	107.5	106.8	108.6	118.9	126.4	101.6	109.4	-----
JUIL.	101.0	106.2	108.6	109.6	116.7	124.7	97.2	109.1	-----
AOUT	102.6	110.3	111.8	112.2	117.6	129.1	100.7	112.0	-----
SEPT	102.3	99.7	100.7	103.5	112.0	119.9	96.3	104.9	-----
OCT.	96.9	97.4	99.5	103.2	110.5	120.7	96.4	103.5	-----
NOV.	82.6	94.1	95.6	96.5	103.0	96.4	89.0	93.9	-----
DEC.	85.5	102.5	101.4	95.3	104.2	114.5	99.8	100.5	-----
JOUR MOYEN	90.5	96.4	97.6	99.7	106.8	113.7	95.1	100.0	-----

(\*) POURCENTAGE DU JOUR MOYEN MENSUEL AJUSTE DE 1985 PAR RAPPORT AU J.M.A. AJUSTE DE 1986

VARIATIONS JOURNALIERES

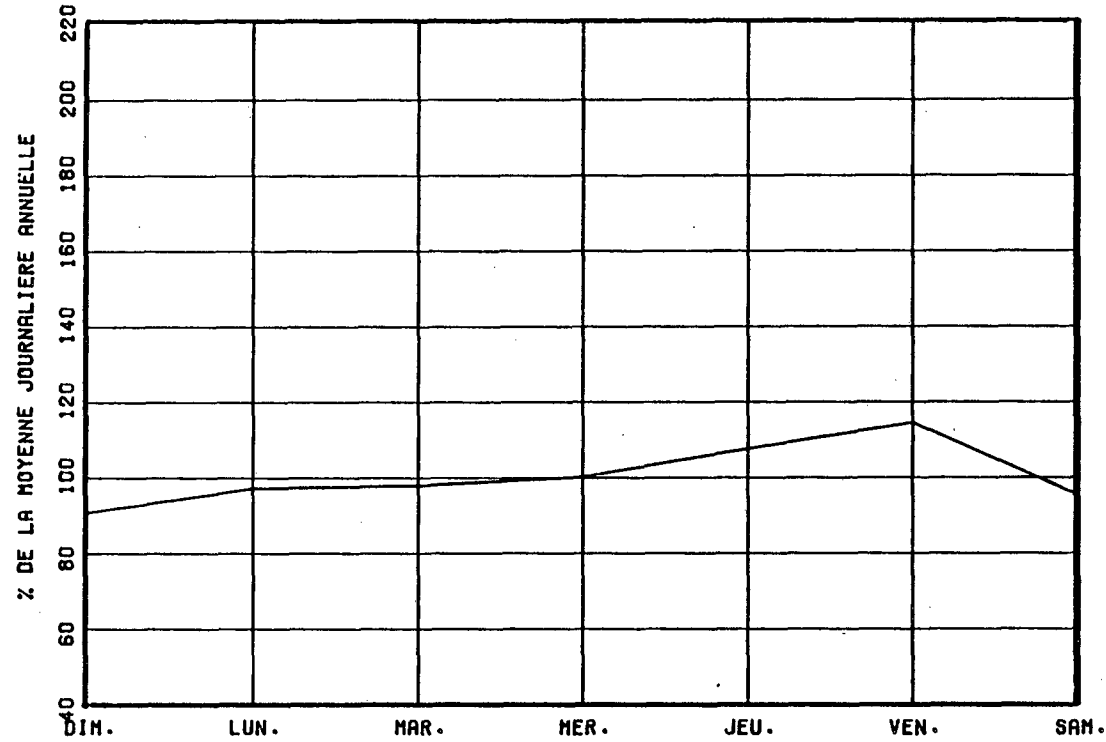

VARIATIONS MENSUELLES

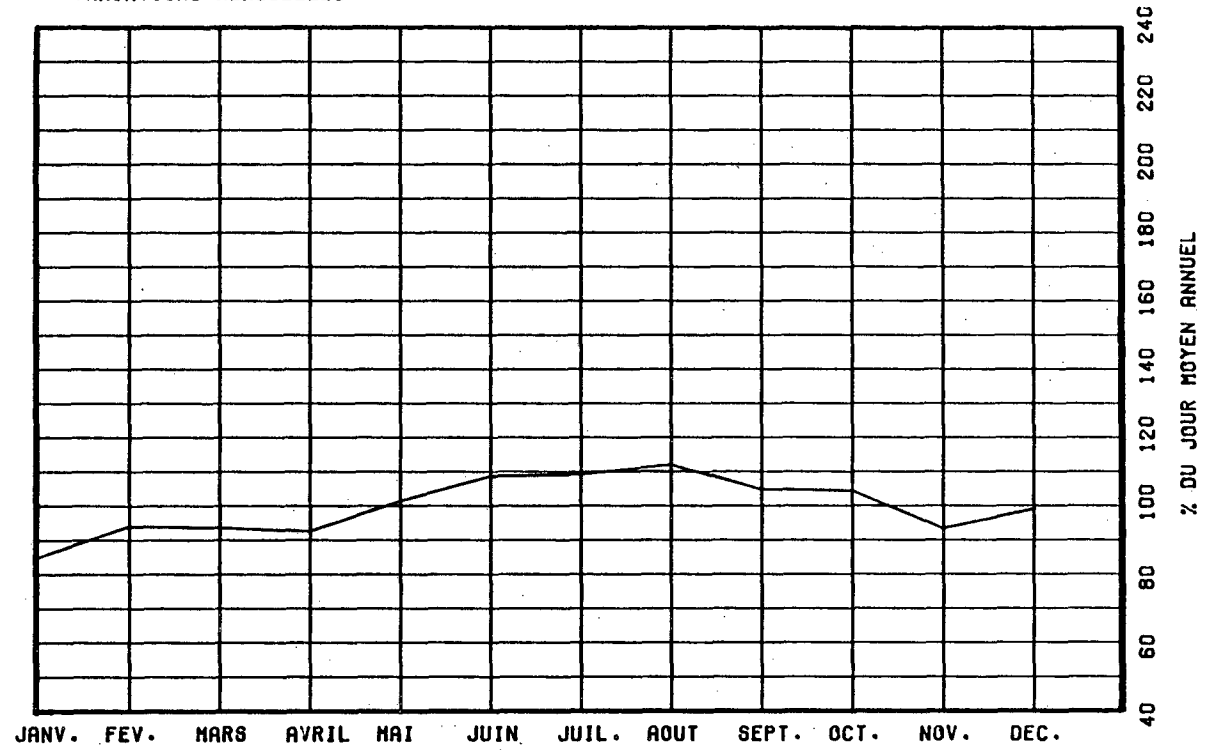

VARIATIONS HORAIRES

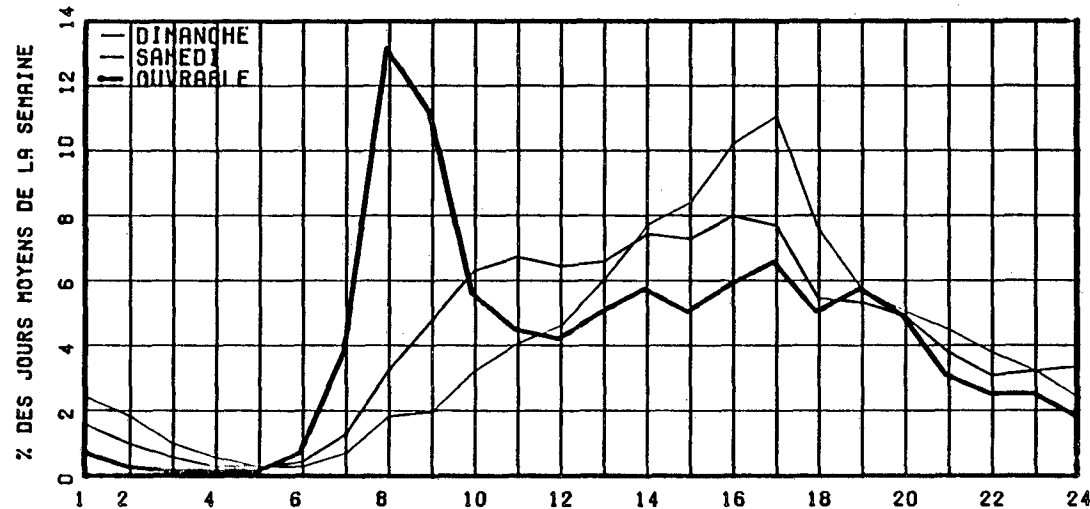

RELATION ENTRE LES HEURES DE POINTES ET LE J.M.A.

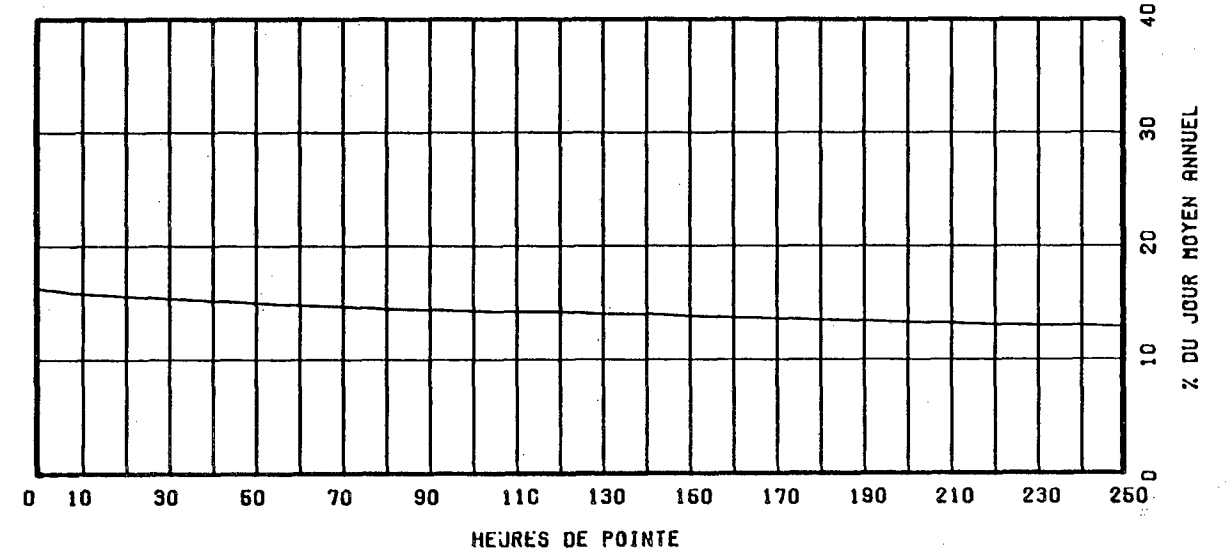



ROUTE COMPT. VOIE REGION TRONCON SECTION 12 MOIS DE RELEVÉ  
 0073 310 TOT 31 03 180

MUNICIPALITE: CHARLESBOURG  
 AU VIADUC DU BOUL. JEAN TALON.

ANNEE	JO. MOY. ANNUEL	JO. MOY. HIVER	JO. MOY. ETE	POURC. AUGM.	JOUR MAXIMUM	HEURES MAXIMALES			
						1-ERE	10-E	30-E	100-E
82	26993	24484	30181	+0.7	36612	3392	3261	3058	2854
*POURC.		90.7	111.8		135.6	12.6	12.1	11.3	10.6
83	28240	25421	31684	+4.6	40201	3627	3330	3180	2990
*POURC.		90.0	112.2		142.4	12.8	11.8	11.3	10.6
84	30165	27163	33565	+6.8	44074	3961	3565	3404	3163
*POURC.		90.0	111.3		146.1	13.1	11.8	11.3	10.5
85	31839	28898	35310	-----	-----	-----	-----	-----	-----
*POURC.		90.8	110.9		-----	-----	-----	-----	-----
86	33475	31028	36521	+5.1	46195	4197	3928	3771	3527
*POURC.		92.7	109.1		138.0	12.5	11.7	11.3	10.5

DISTRIBUTION MENSUELLE DE 1986

MOIS	HEURE MAXIMUM	JOUR MAXIMUM	JOUR MOYEN	TOTAL DU MOIS	POURC. ANNEE
JANV.	3423	35794	28148	872606	7.1
FEV.	3458	37574	31393	879026	7.2
MARS	3950	37690	31399	973387	8.0
AVRIL	3510	37190	31029	930876	7.6
MAI	3945	41731	33963	1052857	8.6
JUIN	3984	45307	36471	1094133	9.0
JUIL.	3888	42639	36682	1137170	9.3
AOUT	4197	46195	37723	1169437	9.6
SEPT	3940	41173	35166	1055000	8.6
OCT.	3928	42642	34944	1083286	8.9
NOV.	3596	37585	31380	941426	7.7
DEC.	4010	40478	33209	1029485	8.4

JOUR MOYEN ANNUEL: 33475

TOTAL: 12218689

ROUTE COMPT. VOIE  
 0073 310 TOTAL

REPARTITION HORAIRE JOURNALIERE DE 1986

HEURES A.M.	DIMANCHE MOYENNE POURC. (*)		SAMEDI MOYENNE POURC.		JOURS OUV. MOYENNE POURC.	
	POURC.	HEURES	POURC.	HEURES	POURC.	HEURES
12- 1	858	2.82	708	2.19	404	1.17
1- 2	651	2.14	464	1.44	201	0.58
2- 3	412	1.36	305	0.95	122	0.36
3- 4	275	0.90	230	0.71	99	0.29
4- 5	149	0.49	135	0.42	99	0.29
5- 6	118	0.39	146	0.45	201	0.59
6- 7	212	0.70	341	1.06	918	2.66
7- 8	486	1.60	826	2.56	2853	8.28
8- 9	715	2.35	1383	4.29	2676	7.77
9-10	1090	3.59	1878	5.82	1589	4.61
10-11	1414	4.65	2060	6.39	1461	4.24
11-12 P.M.	1658	5.46	2154	6.68	1552	4.50
12- 1	2048	6.74	2279	7.06	1727	5.01
1- 2	2649	8.72	2435	7.55	1878	5.45
2- 3	2698	8.88	2374	7.36	1815	5.27
3- 4	2792	9.19	2548	7.90	2288	6.64
4- 5	2879	9.47	2618	8.11	3382	9.81
5- 6	1994	6.56	2080	6.45	2937	8.52
6- 7	1539	5.06	1577	4.89	2111	6.13
7- 8	1436	4.73	1394	4.32	1715	4.98
8- 9	1308	4.30	1163	3.60	1299	3.77
9-10	1185	3.90	1004	3.11	1263	3.66
10-11	1038	3.42	1058	3.28	1059	3.07
11-12	787	2.59	1103	3.42	810	2.35

JOUR MOYEN 30391 32263 34467  
 (\*) POURCENTAGES DES HEURES MOYENNES SUR LES JOURNEES MOYENNES

ROUTE COMPT. VOIE REGION TRONCON SECTION 12 MOIS DE RELEVÉ  
 0073 310 TOT 31 03 180

MUNICIPALITE: CHARLESBOURG  
 AU VIADUC DU BOUL. JEAN TALON.

JOURS MOYENS MENSUELS DE 1986

MOIS	DIMANCHE MOYEN	LUNDI MOYEN	MARDI MOYEN	MERCREDI MOYEN	JEUDI MOYEN	VENDREDI MOYEN	SAMEDI MOYEN	JOUR MOY. AJUSTE 1986	JOUR MOY. AJUSTE 1985
JANV.	22832	25621	27082	28286	30187	33085	31369	28351	27867
FEV.	30075	29730	29902	30222	31715	35433	32677	31393	28668
MARS	30676	28809	29734	32637	33924	33546	30944	31467	28991
AVRIL	26661	29843	30605	31502	33388	35840	29349	31026	29958
MAI	30861	33156	33188	33359	36128	39175	31273	33877	32795
JUIN	32138	35859	35908	36342	39616	42768	34842	36781	36622
JUIL.	33915	35874	36618	36938	38481	42050	33080	36708	35346
AOUT	34418	37210	37848	37837	39239	43432	34328	37758	36797
SEPT	34596	33727	33495	34418	37190	40040	33259	35246	32556
OCT.	32627	32802	33487	34532	36631	40177	32772	34718	32365
NOV.	28211	31714	32197	32428	34210	31965	30061	31540	29844
DEC.	28409	34506	34097	32717	34430	38048	33746	33707	30352
JOUR MOYEN	30451	32404	32846	33434	35428	37963	32308	33547	31846

ROUTE COMPT. VOIE  
 0073 310 TOT

POURCENTAGES DES JOURS MOYENS MENSUELS PAR RAPPORT AU J.M.A. AJUSTE DE 1986

MOIS	DIMANCHE	LUNDI	MARDI	MERCREDI	JEUDI	VENDREDI	SAMEDI	JOUR MOY. AJUSTE 1986	JOUR MOY. AJUSTE 1985(*)
JANV.	68.1	76.4	80.7	84.3	90.0	98.6	93.5	84.5	87.5
FEV.	89.7	88.6	89.1	90.1	94.5	105.6	97.4	93.6	90.0
MARS	91.4	85.9	88.6	97.3	101.1	100.0	92.2	93.8	91.0
AVRIL	79.5	89.0	91.2	93.9	99.5	106.8	87.5	92.5	94.1
MAI	92.0	98.8	98.9	99.4	107.7	116.8	93.2	101.0	103.0
JUIN	95.8	106.9	107.0	108.3	118.1	127.5	103.9	109.6	115.0
JUIL.	101.1	106.9	109.2	110.1	114.7	125.3	98.6	109.4	111.0
AOUT	102.6	110.9	112.8	112.8	117.0	129.5	102.3	112.6	115.5
SEPT	103.1	100.5	99.8	102.6	110.9	119.4	99.1	105.1	102.2
OCT.	97.3	97.8	99.8	102.9	109.2	119.8	97.7	103.5	101.6
NOV.	84.1	94.5	96.0	96.7	102.0	95.3	89.6	94.0	93.7
DEC.	84.7	102.9	101.6	97.5	102.6	113.4	100.6	100.5	95.3
JOUR MOYEN	90.8	96.6	97.9	99.7	105.6	113.2	96.3	100.0	100.0

(\*) POURCENTAGE DU JOUR MOYEN MENSUEL AJUSTE DE 1985 PAR RAPPORT AU J.M.A. AJUSTE DE 1986

VARIATIONS JOURNALIERES

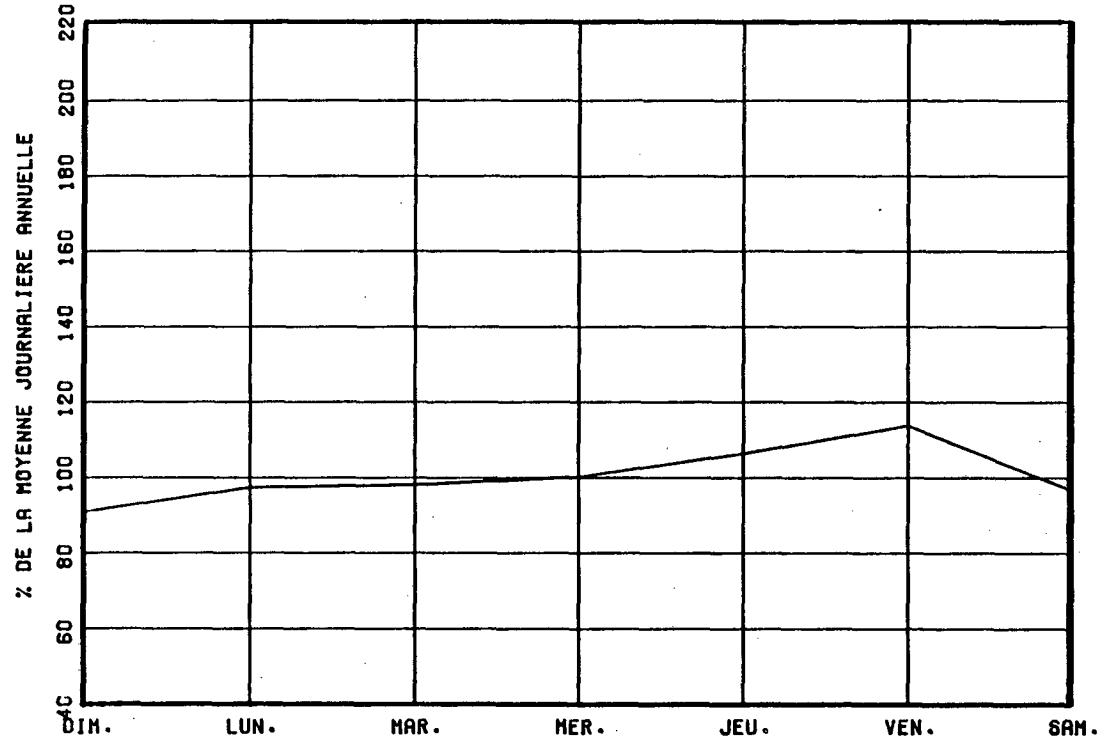

VARIATIONS MENSUELLES

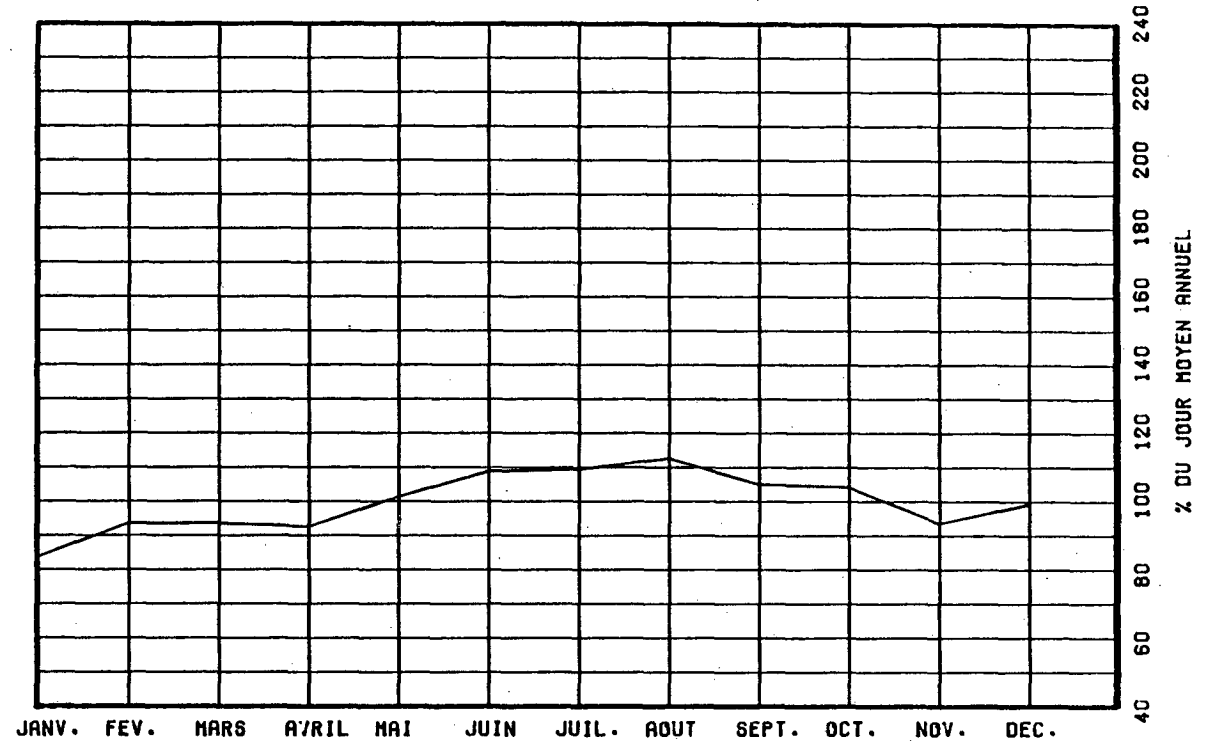

VARIATIONS HORAIRES

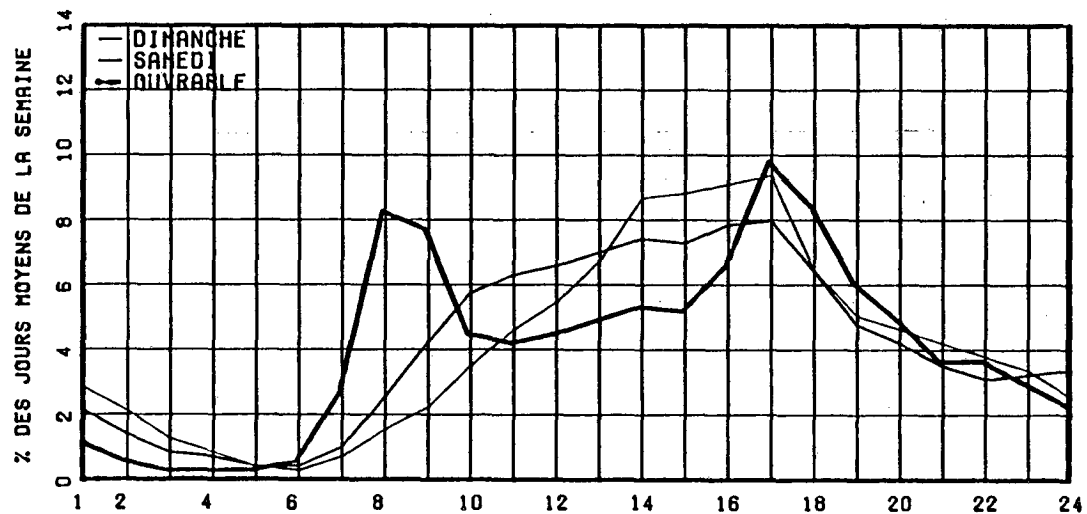

RELATION ENTRE LES HEURES DE POINTES ET LE J.M.A.

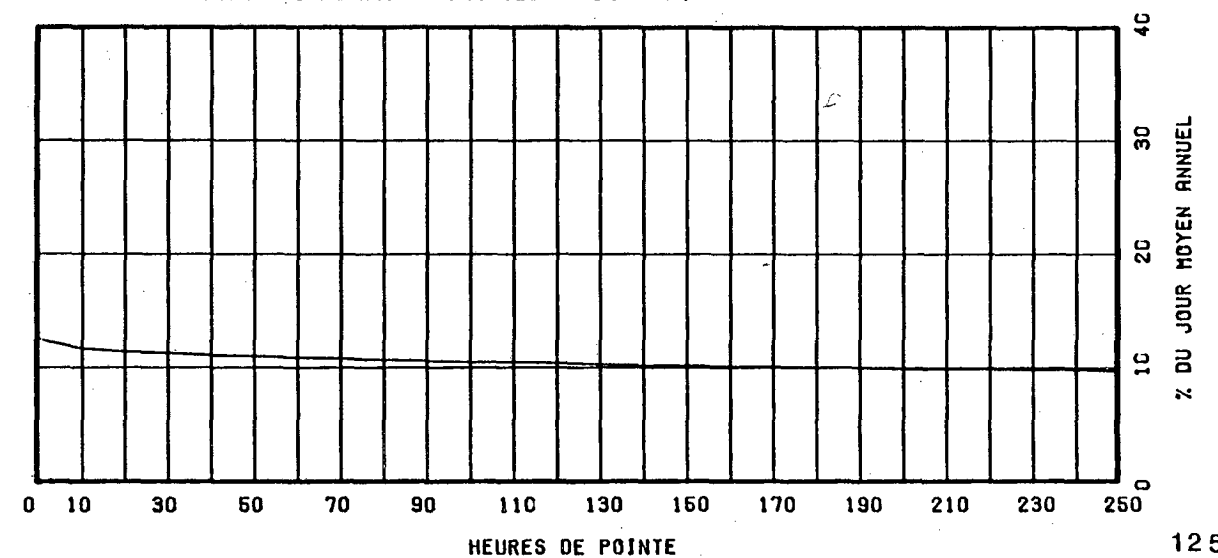

ROUTE COMPT. VOIE REGION TRONCON SECTION 12 MOIS DE RELEVÉ  
0073 430 EST 1 32 03 020

MUNICIPALITE: SAINT-NICOLAS  
APPROCHE SUD DU PONT PIERRE-LAPORTE.

ANNEE	JO. MOY. ANNUEL	JO. MOY. HIVER	JO. MOY. ETE	POURC. AUGM.	JOUR MAXIMUM	HEURES MAXIMALES			
						1-ERE	10-E	30-E	100-E
82	30356	27281	34622	-9.9	41503	4681	4369	4228	3985
*POURC.		89.9	114.1		136.7	15.4	14.4	13.9	13.1
83	32911	28467	37026	+8.4	47641	4953	4646	4464	4221
*POURC.		86.5	112.5		144.8	15.0	14.1	13.6	12.8
84	34847	30348	39137	+5.9	58276	5362	4876	4717	4504
*POURC.		87.1	112.3		167.2	15.4	14.0	13.5	12.9
85	36482	31241	41436	+4.7	51391	5807	5305	5155	4885
*POURC.		85.6	113.6		140.9	15.9	14.5	14.1	13.4
86	38036	32904	42305	+4.3	54014	5858	5704	5514	5128
*POURC.		86.5	111.2		142.0	15.4	15.0	14.5	13.5

## DISTRIBUTION MENSUELLE DE 1986

MOIS	HEURE MAXIMUM	JOUR MAXIMUM	JOUR MOYEN	TOTAL DU MOIS	POURC. ANNEE
JANV.	5036	39700	29509	914792	6.6
FEV.	5242	42426	33715	944047	6.8
MARS	5160	43905	33879	1050249	7.6
AVRIL	5487	45438	37524	1125741	8.1
MAI	5586	47808	39540	1225747	8.8
JUIN	5398	50225	40876	1226280	8.8
JUIL.	5053	48865	42165	1307118	9.4
AOUT	5458	54014	44768	1387837	10.0
SEPT	5858	48553	41334	1240033	8.9
OCT.	5781	51315	41286	1279894	9.2
NOV.	5790	46566	36985	1109560	8.0
DEC.	5354	43704	34592	1072374	7.7

JOUR MOYEN ANNUEL: 38036

TOTAL: 13883672

ROUTE COMPT. VOIE  
0073 430 EST 01

## REPARTITION HORAIRE JOURNALIERE DE 1986

HEURES A.M.	DIMANCHE MOYENNE POURC. (*)	SAMEDI MOYENNE POURC.	JOURS OUV. MOYENNE POURC.
12- 1	786 2.36	573 1.70	331 0.83
1- 2	560 1.68	383 1.14	191 0.48
2- 3	368 1.11	255 0.76	138 0.34
3- 4	238 0.72	191 0.57	118 0.29
4- 5	140 0.42	134 0.40	136 0.34
5- 6	139 0.42	186 0.55	302 0.76
6- 7	257 0.77	412 1.22	1467 3.66
7- 8	542 1.63	945 2.81	4791 11.95
8- 9	718 2.16	1618 4.81	4457 11.12
9-10	1071 3.22	2122 6.31	2412 6.02
10-11	1402 4.21	2247 6.68	1990 4.96
11-12 P.M.	1590 4.78	2227 6.62	1855 4.63
12- 1	1841 5.53	2284 6.79	1956 4.88
1- 2	2456 7.38	2594 7.71	2296 5.73
2- 3	2458 7.39	2388 7.10	2095 5.22
3- 4	2580 7.76	2236 6.64	2302 5.74
4- 5	2866 8.62	2126 6.32	2660 6.63
5- 6	2511 7.55	1958 5.82	2486 6.20
6- 7	2145 6.45	1985 5.90	2337 5.83
7- 8	2206 6.63	1788 5.31	1843 4.60
8- 9	2171 6.53	1433 4.26	1228 3.06
9-10	1870 5.62	1237 3.68	1126 2.81
10-11	1420 4.27	1214 3.61	909 2.27
11-12	932 2.80	1117 3.32	670 1.67

JOUR MOYEN 33267 33653 40105  
(\* ) POURCENTAGES DES HEURES MOYENNES SUR LES JOURNEES MOYENNES

ROUTE COMPT. VOIE REGION TRONCON SECTION 12 MOIS DE RELEVÉ  
 0073 430 EST 1 32 03 020

MUNICIPALITE: SAINT-NICOLAS  
 APPROCHE SUD DU PONT PIERRE-LAPORTE.

JOURS MOYENS MENSUELS DE 1986

MOIS	DIMANCHE MOYEN	LUNDI MOYEN	MARDI MOYEN	MERCREDI MOYEN	JEUDI MOYEN	VENDREDI MOYEN	SAMEDI MOYEN	JOUR MOY. AJUSTE 1986	JOUR MOY. AJUSTE 1985
JANV.	21478	28874	30929	31943	33388	35386	27111	29872	29108
FEV.	27120	34259	34057	34010	36049	40485	30028	33715	31238
MARS	31014	33129	33388	36165	38928	37332	29678	34233	33261
AVRIL	31953	37413	37550	38139	40183	44316	32956	37501	35178
MAI	36139	39335	39202	39591	42288	46001	34084	39520	37908
JUIN	36107	41337	40540	42106	44292	48163	35771	41188	41248
JUIL.	40410	42280	41946	42363	43928	47286	36888	42157	41800
AOUT	42730	44982	44624	44512	46384	50927	39506	44809	43616
SEPT	39761	41135	40590	41597	43966	47477	35391	41416	39569
OCT.	37383	39848	40836	41025	43691	48228	36339	41050	38164
NOV.	31238	38892	38992	39211	40673	38580	33593	37311	35414
DEC.	26059	37313	36540	34161	39700	43043	31927	35534	32432
JOUR MOYEN	33449	38233	38266	38735	41122	43935	33606	38192	36578

ROUTE COMPT. VOIE  
 0073 430 EST 1

POURCENTAGES DES JOURS MOYENS MENSUELS PAR RAPPORT AU J.M.A. AJUSTE DE 1986

MOIS	DIMANCHE	LUNDI	MARDI	MERCREDI	JEUDI	VENDREDI	SAMEDI	JOUR MOY. AJUSTE 1986	JOUR MOY. AJUSTE 1985(*)
JANV.	56.2	75.6	81.0	83.6	87.4	92.7	71.0	78.2	79.6
FEV.	71.0	89.7	89.2	89.1	94.4	106.0	78.6	88.3	85.4
MARS	81.2	86.7	87.4	94.7	101.9	97.7	77.7	89.6	90.9
AVRIL	83.7	98.0	98.3	99.9	105.2	116.0	86.3	98.2	96.2
MAI	94.6	103.0	102.6	103.7	110.7	120.4	89.2	103.5	103.6
JUIN	94.5	108.2	106.1	110.2	116.0	126.1	93.7	107.8	112.8
JUIL.	105.8	110.7	109.8	110.9	115.0	123.8	96.6	110.4	114.3
AOUT	111.9	117.8	116.8	116.5	121.4	133.3	103.4	117.3	119.2
SEPT	104.1	107.7	106.3	108.9	115.1	124.3	92.7	108.4	108.2
OCT.	97.9	104.3	106.9	107.4	114.4	126.3	95.1	107.5	104.3
NOV.	81.8	101.8	102.1	102.7	106.5	101.0	88.0	97.7	96.8
DEC.	68.2	97.7	95.7	89.4	103.9	112.7	83.6	93.0	88.7
JOUR MOYEN	87.6	100.1	100.2	101.4	107.7	115.0	88.0	100.0	100.0

(\*) POURCENTAGE DU JOUR MOYEN MENSUEL AJUSTE DE 1985 PAR RAPPORT AU J.M.A. AJUSTE DE 1986

VARIATIONS JOURNALIERES

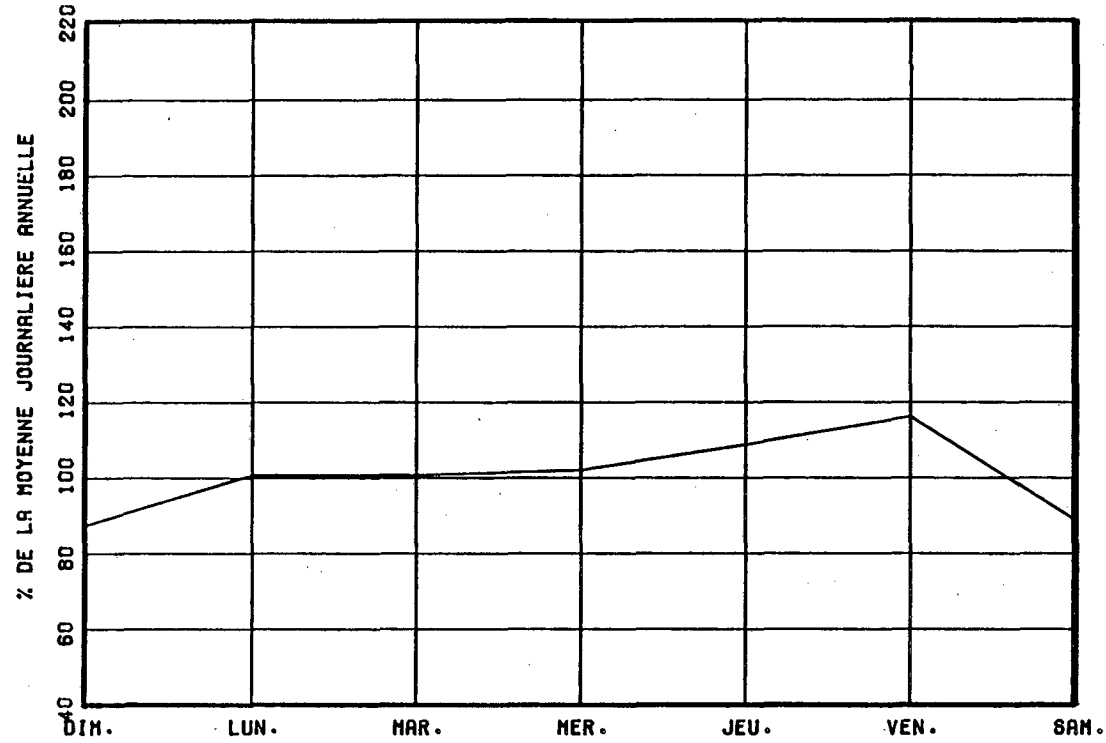

VARIATIONS MENSUELLES

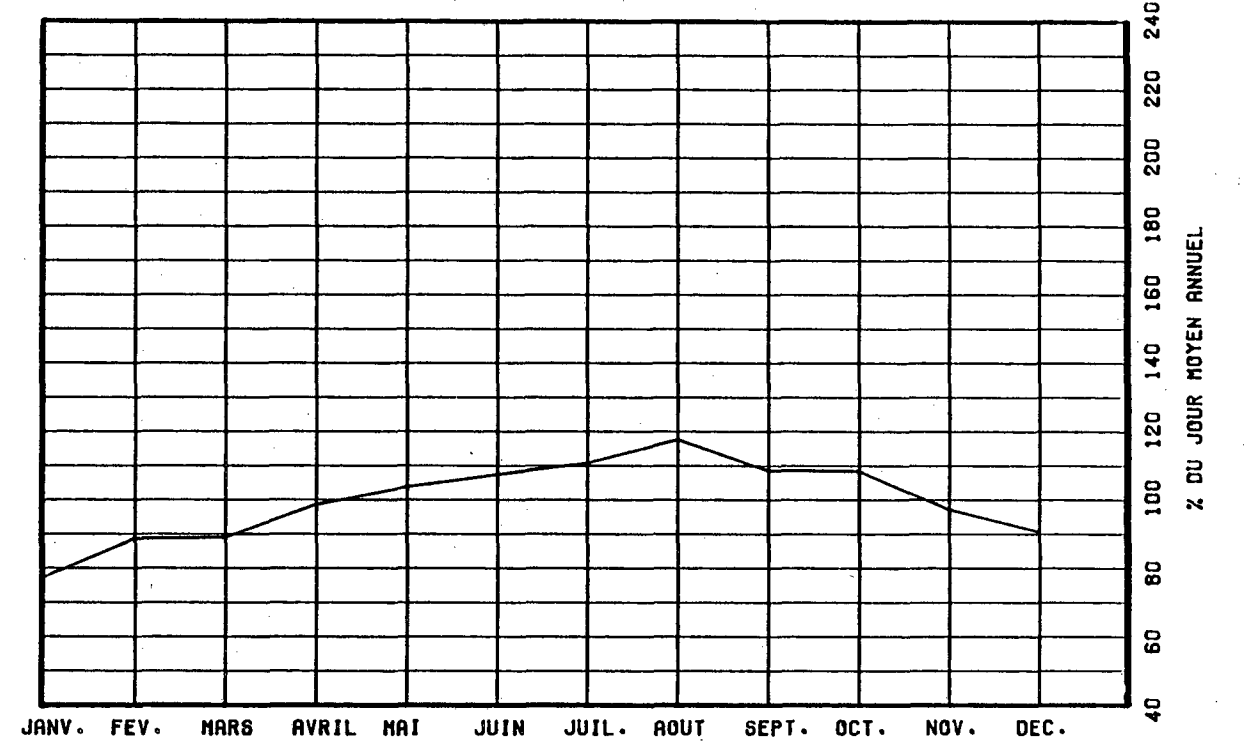

VARIATIONS HORAIRES

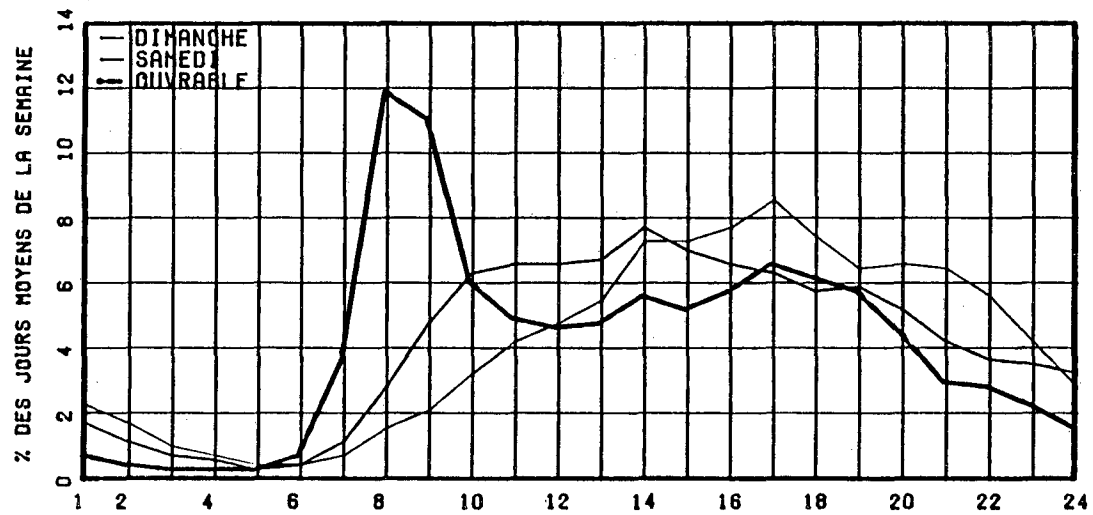

RELATION ENTRE LES HEURES DE POINTES ET LE J.N.A.

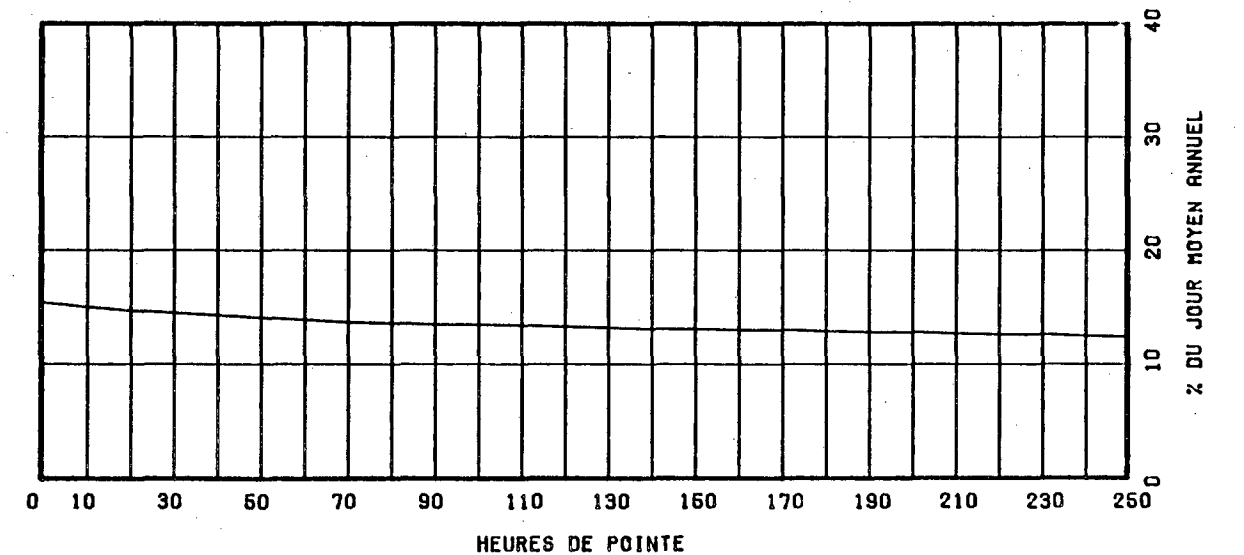

ROUTE COMPT. VOIE REGION TRONCON SECTION 12 MOIS DE RELEVÉ  
 0073 430 OUEST 1 32 03 020

MUNICIPALITE: SAINT-NICOLAS  
 APPROCHE SUD DU PONT PIERRE-LAPORTE.

ANNEE	JO. MOY. ANNUEL	JO. MOY. HIVER	JO. MOY. ETE	POURC. AUGM.	JOUR MAXIMUM	HEURES MAXIMALES			
						1-ERE	10-E	30-E	100-E
82	31556	27715	35443	-8.7	45058	6077	5179	4954	4502
*POURC.		87.8	112.3		142.8	19.3	16.4	15.7	14.3
83	33154	28250	37953	+5.1	49321	5609	5453	5108	4749
*POURC.		85.2	114.5		148.8	16.9	16.4	15.4	14.3
84	34954	29628	39905	+5.4	54196	6043	5666	5419	4936
*POURC.		84.8	114.2		155.0	17.3	16.2	15.5	14.1
85	36894	31409	42077	+5.6	54701	6028	5878	5722	5334
*POURC.		85.1	114.0		148.3	16.3	15.9	15.5	14.5
86	38593	33171	43123	+4.6	55630	6217	5916	5767	5417
*POURC.		86.0	111.7		144.1	16.1	15.3	14.9	14.0

DISTRIBUTION MENSUELLE DE 1986

MOIS	HEURE MAXIMUM	JOUR MAXIMUM	JOUR MOYEN	TOTAL DU MOIS	POURC. ANNEE
JANV.	5109	40128	29578	916921	6.5
FEV.	5744	41849	34071	953991	6.8
MARS	5647	44057	34270	1062383	7.5
AVRIL	5881	46489	38118	1143564	8.1
MAI	5863	49934	40404	1252539	8.9
JUIN	5885	53344	41707	1251212	8.9
JUIL.	5691	52194	43124	1336854	9.5
AOUT	6135	55630	45507	1410728	10.0
SEPT	5986	50575	42076	1262283	9.0
OCT.	6217	53631	41898	1298865	9.2
NOV.	5916	47672	37234	1117037	7.9
DEC.	5823	44175	34853	1080454	7.7

JOUR MOYEN ANNUEL: 38593

TOTAL: 14086831

ROUTE COMPT. VOIE  
 0073 430 OUEST 01

REPARTITION HORAIRE JOURNALIERE DE 1986

HEURES A.M.	DIMANCHE MOYENNE POURC. (*)	SAMEDI MOYENNE POURC.	JOURS OUV. MOYENNE POURC.
12- 1	1223 3.67	1023 2.90	585 1.44
1- 2	921 2.76	717 2.04	298 0.74
2- 3	623 1.87	505 1.43	193 0.48
3- 4	436 1.31	373 1.06	160 0.40
4- 5	208 0.62	215 0.61	157 0.39
5- 6	141 0.42	192 0.54	221 0.55
6- 7	192 0.58	363 1.03	611 1.51
7- 8	372 1.11	738 2.09	1671 4.12
8- 9	694 2.08	1325 3.76	2357 5.81
9-10	1111 3.33	1684 4.78	1730 4.27
10-11	1612 4.83	2065 5.86	1694 4.18
11-12 P.M.	1821 5.46	2203 6.25	1890 4.66
12- 1	2104 6.31	2267 6.43	1948 4.80
1- 2	2755 8.26	2483 7.05	2087 5.15
2- 3	2696 8.08	2524 7.16	2311 5.70
3- 4	2662 7.98	2655 7.54	3076 7.59
4- 5	2937 8.80	2971 8.43	5121 12.63
5- 6	2197 6.58	2673 7.59	4595 11.33
6- 7	1662 4.98	1520 4.31	2349 5.79
7- 8	1740 5.21	1367 3.88	1812 4.47
8- 9	1685 5.05	1273 3.61	1615 3.98
9-10	1502 4.50	1217 3.45	1710 4.22
10-11	1179 3.53	1329 3.77	1347 3.32
11-12	893 2.68	1551 4.40	1006 2.48
JOUR MOYEN	33366	35233	40554
(*) POURCENTAGES DES HEURES MOYENNES SUR LES JOURNEES MOYENNES			

ROUTE COMPT. VOIE REGION TRONCON SECTION 12 MOIS DE RELEVÉ  
 0073 430 OUEST 1 32 03 020

MUNICIPALITE: SAINT-NICOLAS  
 APPROCHE SUD DU PONT PIERRE-LAPORTE.

JOURS MOYENS MENSUELS DE 1986

MOIS	DIMANCHE MOYEN	LUNDI MOYEN	MARDI MOYEN	MERCREDI MOYEN	JEUDI MOYEN	VENDREDI MOYEN	SAMEDI MOYEN	JOUR MOY. AJUSTE 1986	JOUR MOY. AJUSTE 1985
JANV.	21167	28867	31218	32094	33593	35464	27374	29968	29175
FEV.	29462	34497	34238	34181	36261	39931	29926	34070	31252
MARS	31052	32730	33465	36357	39201	38326	31148	34611	33333
AVRIL	32491	37488	37724	38489	40869	45324	34450	38119	35532
MAI	36209	39864	39537	39760	42646	47932	36363	40330	38287
JUIN	35925	41613	40569	42223	44781	50464	39003	42082	42090
JUIL.	40042	42332	42240	43437	44644	50151	39333	43168	42463
AOUT	42611	44688	44788	45070	46626	53023	41572	45482	44044
SEPT	39424	41252	40600	41736	44877	49682	37991	42223	40220
OCT.	37505	39740	40587	41342	44056	50055	38123	41629	38814
NOV.	31641	38793	39271	39527	40567	38799	34199	37542	35820
DEC.	25818	36968	36618	35734	39354	43332	32720	35792	32854
JOUR MOYEN	33612	38236	38404	39162	41456	45206	35183	38751	36990

ROUTE COMPT. VOIE  
 0073 430 OUEST 1

POURCENTAGES DES JOURS MOYENS MENSUELS PAR RAPPORT AU J.M.A. AJUSTE DE 1986

MOIS	DIMANCHE	LUNDI	MARDI	MERCREDI	JEUDI	VENDREDI	SAMEDI	JOUR MOY. AJUSTE 1986	JOUR MOY. AJUSTE 1985(*)
JANV.	54.6	74.5	80.6	82.8	86.7	91.5	70.6	77.3	78.9
FEV.	76.0	89.0	88.4	88.2	93.6	103.0	77.2	87.9	84.5
MARS	80.1	84.5	86.4	93.8	101.2	98.9	80.4	89.3	90.1
AVRIL	83.8	96.7	97.3	99.3	105.5	117.0	88.9	98.4	96.1
MAI	93.4	102.9	102.0	102.6	110.1	123.7	93.8	104.1	103.5
JUIN	92.7	107.4	104.7	109.0	115.6	130.2	100.7	108.6	113.8
JUIL.	103.3	109.2	109.0	112.1	115.2	129.4	101.5	111.4	114.8
AOUT	110.0	115.3	115.6	116.3	120.3	136.8	107.3	117.4	119.1
SEPT	101.7	106.5	104.8	107.7	115.8	128.2	98.0	109.0	108.7
OCT.	96.8	102.6	104.7	106.7	113.7	129.2	98.4	107.4	104.9
NOV.	81.7	100.1	101.3	102.0	104.7	100.1	88.3	96.9	96.8
DEC.	66.6	95.4	94.5	92.2	101.6	111.8	84.4	92.4	88.8
JOUR MOYEN	86.7	98.7	99.1	101.1	107.0	116.7	90.8	100.0	100.0

(\*) POURCENTAGE DU JOUR MOYEN MENSUEL AJUSTE DE 1985 PAR RAPPORT AU J.M.A. AJUSTE DE 1986



VARIATIONS JOURNALIERES

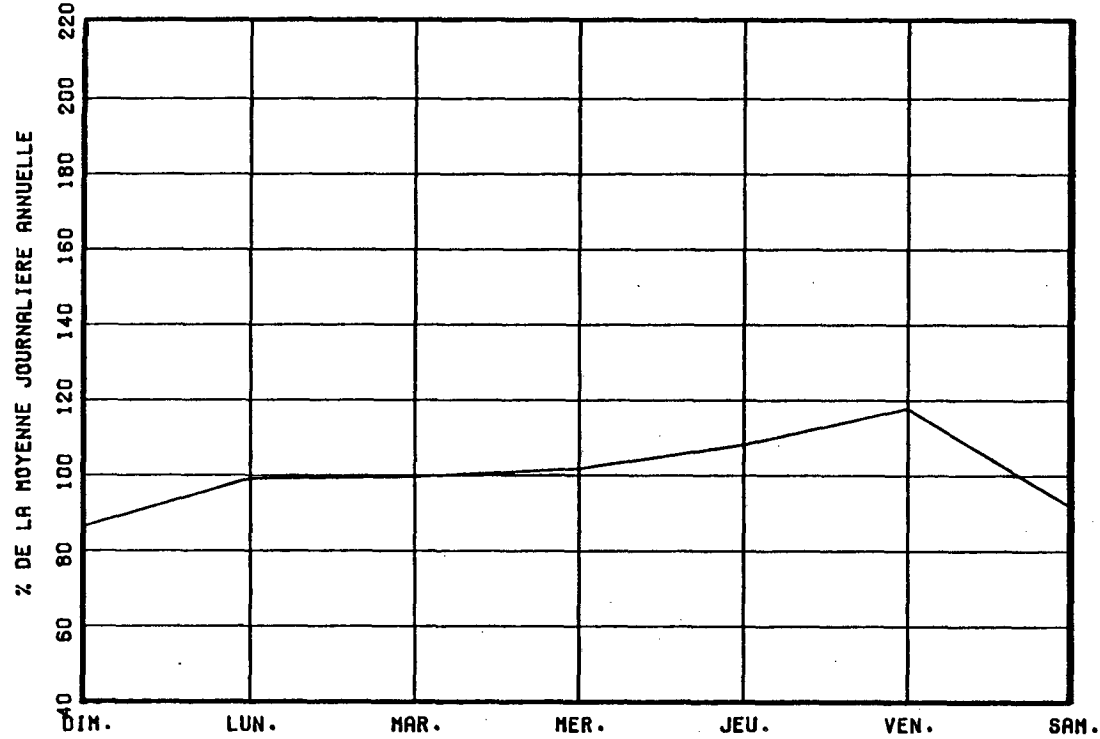

VARIATIONS MENSUELLES

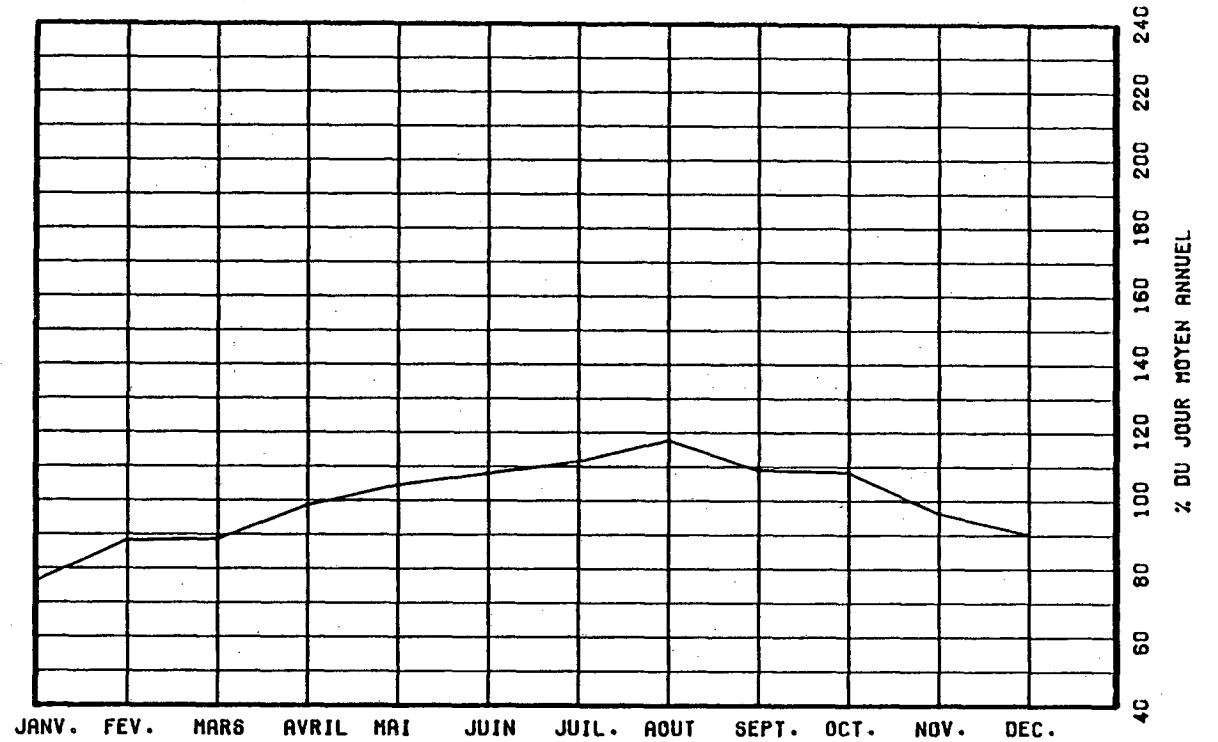

VARIATIONS HORAIRES

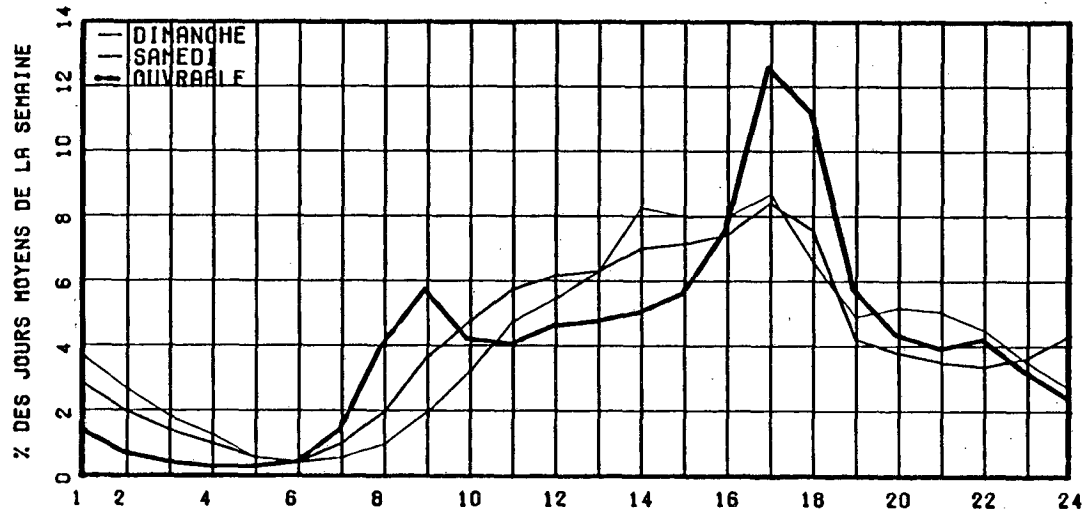

RELATION ENTRE LES HEURES DE POINTES ET LE J.M.A.

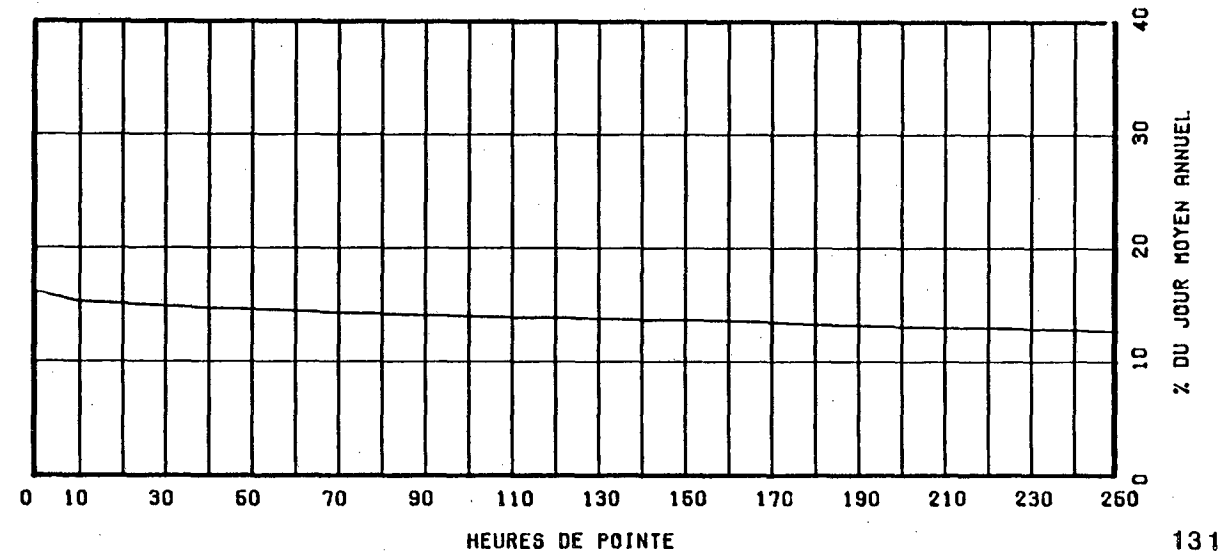

ROUTE COMPT. VOIE REGION TRONCON SECTION 12 MOIS DE RELEVÉ  
0073 430 TOT 32 03 020

MUNICIPALITE: SAINT-NICOLAS  
APPROCHE SUD DU PONT PIERRE-LAPORTE.

ANNEE	JO. MOY. ANNUEL	JO. MOY. HIVER	JO. MOY. ETE	POURC. AUGM.	JOUR MAXIMUM	HEURES MAXIMALES			
						1-ERE	10-E	30-E	100-E
82	61913	54998	70066	-9.3	86561	8946	7868	7367	6813
*POURC.		88.8	113.2		139.8	14.4	12.7	11.9	11.0
83	66066	56717	74980	+6.7	96962	8765	8350	7862	7217
*POURC.		85.8	113.5		146.8	13.3	12.6	11.9	10.9
84	69802	59977	79043	+5.7	112472	9173	8701	8268	7546
*POURC.		85.9	113.2		161.1	13.1	12.5	11.8	10.8
85	73377	62651	83514	+5.1	104771	9411	9017	8671	8109
*POURC.		85.4	113.8		142.8	12.8	12.3	11.8	11.1
86	76631	66075	85428	+4.4	109644	9720	9220	8797	8236
*POURC.		86.2	111.5		143.1	12.7	12.0	11.5	10.7

## DISTRIBUTION MENSUELLE DE 1986

MOIS	HEURE MAXIMUM	JOUR MAXIMUM	JOUR MOYEN	TOTAL DU MOIS	POURC. ANNEE
JANV.	7679	79828	59087	1831713	6.5
FEV.	8502	82718	67787	1898038	6.8
MARS	8513	87962	68149	2112632	7.6
AVRIL	8972	91927	75643	2269305	8.1
MAI	9160	97742	79944	2478286	8.9
JUIN	9246	103569	82583	2477492	8.9
JUIL.	9031	101059	85289	2643972	9.5
AOUT	9682	109644	90276	2798565	10.0
SEPT	9276	98674	83410	2502316	8.9
OCT.	9720	104946	83185	2578759	9.2
NOV.	9104	94238	74219	2226597	8.0
DEC.	8693	87879	69446	2152828	7.7

JOUR MOYEN ANNUEL: 76631

TOTAL: 27970503

ROUTE COMPT. VOIE  
0073 430 TOTAL

## REPARTITION HORAIRE JOURNALIERE DE 1986

HEURES A.M.	DIMANCHE MOYENNE POURC. (+)	SAMEDI MOYENNE POURC.	JOURS MOYENNE	OUV. POURC.		
12- 1	2009	3.02	1596	2.32	916	1.14
1- 2	1481	2.22	1100	1.60	489	0.61
2- 3	991	1.49	760	1.10	331	0.41
3- 4	674	1.01	564	0.82	279	0.35
4- 5	348	0.52	349	0.51	293	0.36
5- 6	280	0.42	378	0.55	524	0.65
6- 7	449	0.67	775	1.13	2079	2.58
7- 8	914	1.37	1683	2.44	6463	8.01
8- 9	1412	2.12	2943	4.27	6815	8.45
9-10	2182	3.27	3806	5.53	4143	5.14
10-11	3014	4.52	4312	6.26	3685	4.57
11-12 P.M.	3411	5.12	4430	6.43	3745	4.64
12- 1	3945	5.92	4551	6.61	3904	4.84
1- 2	5211	7.82	5077	7.37	4383	5.43
2- 3	5154	7.73	4912	7.13	4407	5.46
3- 4	5242	7.87	4891	7.10	5378	6.67
4- 5	5803	8.71	5097	7.40	7781	9.65
5- 6	4708	7.07	4631	6.72	7081	8.78
6- 7	3807	5.71	3505	5.09	4686	5.81
7- 8	3946	5.92	3155	4.58	3655	4.53
8- 9	3856	5.79	2706	3.93	2843	3.52
9-10	3372	5.06	2454	3.56	2836	3.52
10-11	2599	3.90	2543	3.69	2257	2.80
11-12	1825	2.74	2668	3.87	1676	2.08

JOUR MOYEN 66633 68886 80659  
(\* ) POURCENTAGES DES HEURES MOYENNES SUR LES JOURNEES MOYENNES

ROUTE COMPT. VOIE REGION TRONCON SECTION 12 MOIS DE RELEVÉ  
 0073 430 TOT 32 03 020

MUNICIPALITE: SAINT-NICOLAS  
 APPROCHE SUD DU PONT PIERRE-LAPORTE.

JOURS MOYENS MENSUELS DE 1986

MOIS	DIMANCHE MOYEN	LUNDI MOYEN	MARDI MOYEN	MERCREDI MOYEN	JEUDI MOYEN	VENDREDI MOYEN	SAMEDI MOYEN	JOUR MOY. AJUSTE 1986	JOUR MOY. AJUSTE 1985
JANV.	42645	57741	62147	64037	66982	70851	54486	59841	58284
FEV.	56583	68757	68295	68192	72310	80417	59954	67786	62490
MARS	62066	65860	66854	72522	78129	75658	60826	68845	66595
AVRIL	64444	74901	75274	76628	81053	89641	67406	75621	70711
MAI	72348	79199	78740	79351	84934	93933	70448	79850	76196
JUIN	72032	82950	81109	84329	89073	98627	74774	83270	83339
JUIL.	80453	84613	84186	85801	88572	97438	76222	85326	84263
AOUT	85342	89671	89413	89582	93010	103950	81078	90292	87660
SEPT	79185	82387	81191	83334	88844	97160	73382	83640	79789
OCT.	74889	79588	81423	82368	87748	98283	74462	82680	76979
NOV.	62879	77686	78263	78738	81241	77379	67793	74854	71235
DEC.	51877	74282	73158	69895	79055	86375	64647	71327	65287
JOUR MOYEN	67061	76469	76671	77898	82579	89142	68789	76944	73569

ROUTE COMPT. VOIE  
 0073 430 TOT

POURCENTAGES DES JOURS MOYENS MENSUELS PAR RAPPORT AU J.M.A. AJUSTE DE 1986

MOIS	DIMANCHE	LUNDI	MARDI	MERCREDI	JEUDI	VENDREDI	SAMEDI	JOUR MOY. AJUSTE 1986	JOUR MOY. AJUSTE 1985(*)
JANV.	55.4	75.0	80.8	83.2	87.1	92.1	70.8	77.8	79.2
FEV.	73.5	89.4	88.8	88.6	94.0	104.5	77.9	88.1	84.9
MARS	80.7	85.6	86.9	94.3	101.5	98.3	79.1	89.5	90.5
AVRIL	83.8	97.3	97.8	99.6	105.3	116.5	87.6	98.3	96.1
MAI	94.0	102.9	102.3	103.1	110.4	122.1	91.6	103.8	103.6
JUIN	93.6	107.8	105.4	109.6	115.8	128.2	97.2	108.2	113.3
JUIL.	104.6	110.0	109.4	111.5	115.1	126.6	99.1	110.9	114.5
AOUT	110.9	116.5	116.2	116.4	120.9	135.1	105.4	117.3	119.2
SEPT	102.9	107.1	105.5	108.3	115.5	126.3	95.4	108.7	108.5
OCT.	97.3	103.4	105.8	107.0	114.0	127.7	96.8	107.5	104.6
NOV.	81.7	101.0	101.7	102.3	105.6	100.6	88.1	97.3	96.8
DEC.	67.4	96.5	95.1	90.8	102.7	112.3	84.0	92.7	88.7
JOUR MOYEN	87.2	99.4	99.6	101.2	107.3	115.9	89.4	100.0	100.0

(\*) POURCENTAGE DU JOUR MOYEN MENSUEL AJUSTE DE 1985 PAR RAPPORT AU J.M.A. AJUSTE DE 1986

VARIATIONS JOURNALIERES

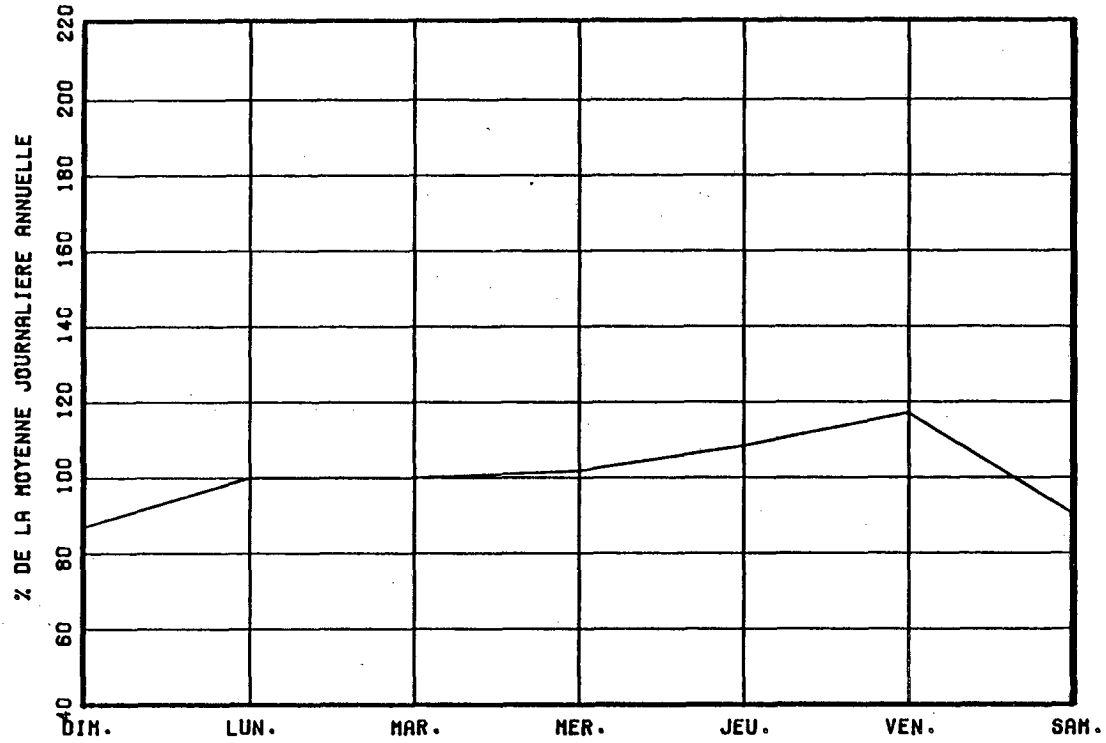

VARIATIONS MENSUELLES

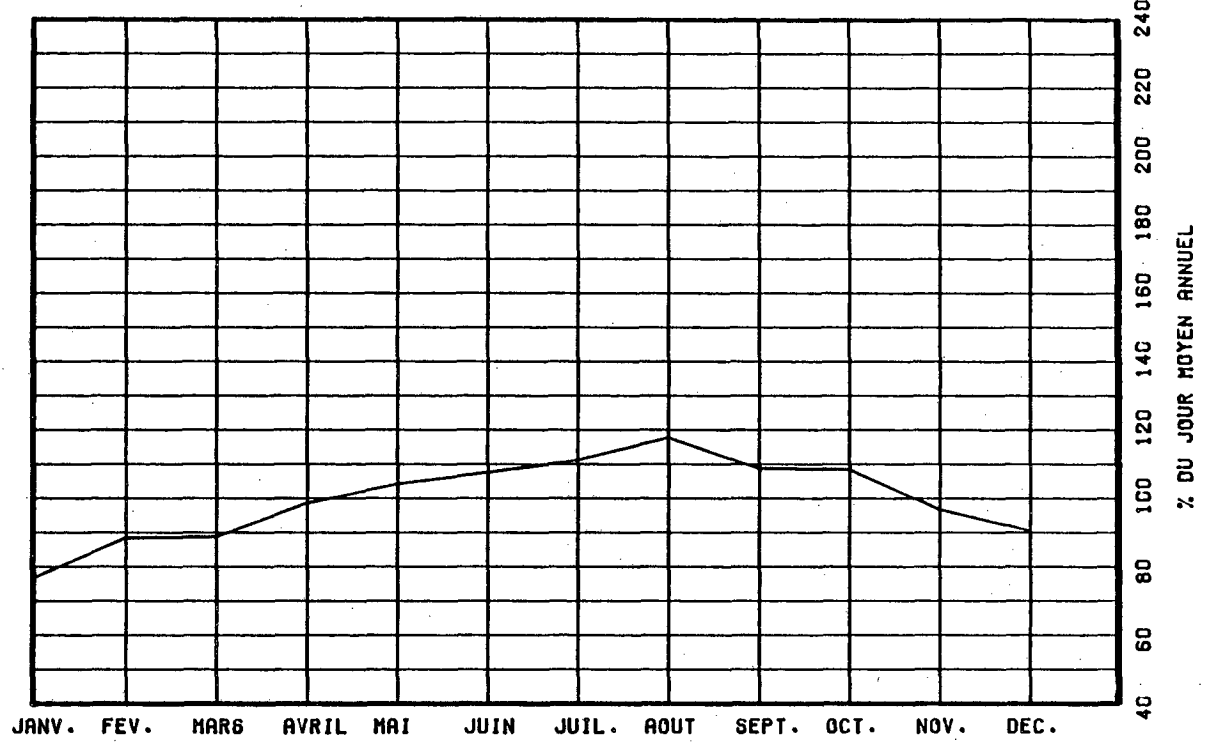

VARIATIONS HORAIRES

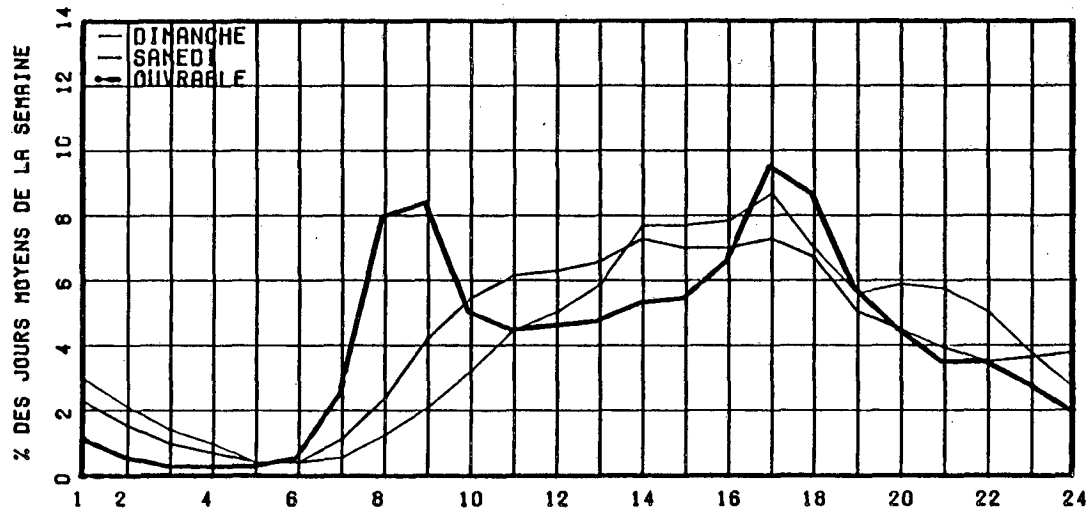

RELATION ENTRE LES HEURES DE POINTES ET LE J.M.A.

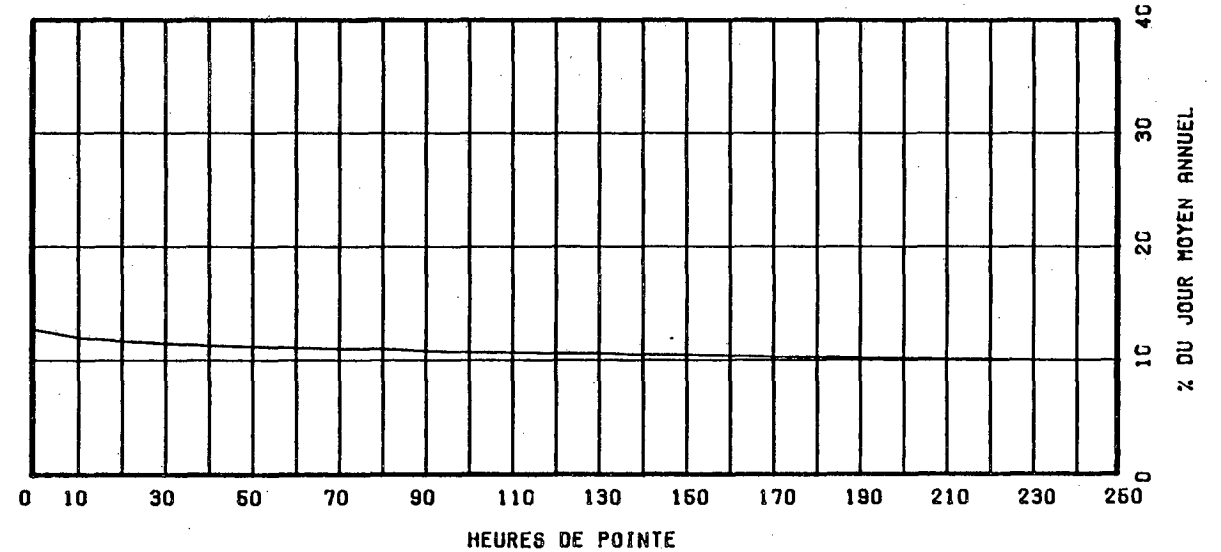

ROUTE COMPT. VOIE REGION TRONCON SECTION 12 MOIS DE RELEVÉ  
 0073 500 EST 1 32 02 070

MUNICIPALITE: SAINT-ISIDORE  
 A 3.2 KM. AU SUD DE LA SORTIE ST-ISIDORE.

ANNEE	JO. MOY. ANNUEL	JO. MOY. HIVER	JO. MOY. ETE	POURC. AUGM.	JOUR MAXIMUM	HEURES MAXIMALES			
						1-ERE	10-E	30-E	100-E
82	2959	2546	3396	-10.7	5100	516	459	416	343
*POURC.		86.0	114.8		172.4	17.4	15.5	14.1	11.6
83	3300	2641	3976	+11.5	6435	671	558	491	402
*POURC.		80.0	120.5		195.0	20.3	16.9	14.9	12.2
84	3450	2846	4049	+4.5	6218	822	540	476	401
*POURC.		82.5	117.4		180.2	23.8	15.7	13.8	11.6
85	3656	2986	4343	+6.0	6785	696	552	517	424
*POURC.		81.7	118.8		185.6	19.0	15.1	14.1	11.6
86	3949	3219	4663	+8.0	7385	710	592	561	456
*POURC.		81.5	118.1		187.0	18.0	15.0	14.2	11.5

DISTRIBUTION MENSUELLE DE 1986

MOIS	HEURE MAXIMUM	JOUR MAXIMUM	JOUR MOYEN	TOTAL DU MOIS	POURC. ANNEE
JANV.	451	3767	2885	89445	6.2
FEV.	387	3735	3222	90234	6.3
MARS	634	5631	3437	106554	7.4
AVRIL	584	5085	3840	115210	8.0
MAI	590	5976	4053	125646	8.7
JUIN	623	5928	4354	130623	9.1
JUIL.	710	7385	4860	150673	10.5
AOUT	626	6340	5077	157406	10.9
SEPT	592	6664	4343	130301	9.0
OCT.	637	5641	4243	131563	9.1
NOV.	611	4871	3689	110676	7.7
DEC.	442	4024	3335	103399	7.2
JOUR MOYEN ANNUEL:	3949			TOTAL: 1441730	

ROUTE COMPT. VOIE  
 0073 500 EST 01

REPARTITION HORAIRE JOURNALIERE DE 1986

HEURES A.M.	DIMANCHE MOYENNE POURC. (*)	SAMEDI MOYENNE POURC.	JOURS MOYENNE	OUV. POURC.		
12- 1	92	2.00	56	1.54	32	0.85
1- 2	70	1.52	35	0.96	18	0.47
2- 3	50	1.09	27	0.74	16	0.43
3- 4	35	0.76	21	0.58	22	0.57
4- 5	21	0.46	17	0.47	28	0.73
5- 6	20	0.43	24	0.66	53	1.39
6- 7	31	0.67	54	1.49	221	5.74
7- 8	49	1.06	91	2.51	297	7.71
8- 9	83	1.80	164	4.52	266	6.91
9-10	129	2.80	231	6.37	243	6.31
10-11	185	4.02	245	6.75	219	5.68
11-12 P.M.	210	4.56	227	6.26	195	5.06
12- 1	236	5.13	227	6.26	191	4.96
1- 2	326	7.08	271	7.47	230	5.98
2- 3	341	7.41	255	7.03	236	6.12
3- 4	364	7.91	241	6.64	258	6.70
4- 5	421	9.15	246	6.78	304	7.90
5- 6	375	8.15	233	6.42	277	7.20
6- 7	323	7.02	231	6.37	231	5.99
7- 8	353	7.67	190	5.24	164	4.26
8- 9	349	7.58	161	4.44	114	2.97
9-10	265	5.76	140	3.86	96	2.51
10-11	176	3.82	128	3.53	79	2.06
11-12	99	2.15	112	3.09	57	1.49
JOUR MOYEN	4603		3627		3856	
(*) POURCENTAGES DES HEURES MOYENNES SUR LES JOURNEES MOYENNES						

ROUTE: COMPT. VOIE REGION TRONCON SECTION 12 MOIS DE RELEVÉ  
 0073 500 EST 1 32 02 070

MUNICIPALITE: SAINT-ISIDORE  
 A 3.2 KM. AU SUD DE LA SORTIE ST-ISIDORE.

JOURS MOYENS MENSUELS DE 1986

MOIS.	DIMANCHE MOYEN	LUNDI MOYEN	MARDI MOYEN	MERCREDI MOYEN	JEUDI MOYEN	VENDREDI MOYEN	SAMEDI MOYEN	JOUR MOY. AJUSTE 1986	JOUR MOY. AJUSTE 1985
JANV.	2780	2729	2838	2954	2866	3232	2763	2880	2728
FEV.	3469	3264	3091	3048	3175	3499	3009	3222	2901
MARS	4337	3183	3039	3368	3460	3228	3082	3385	3244
AVRIL	4707	3729	3546	3659	3713	3983	3663	3857	3508
MAI	4820	3882	3829	3835	3966	4339	3541	4030	3735
JUIN	5013	4290	3970	4093	4182	4640	3877	4295	4028
JUIL.	6034	4663	4572	4594	4619	4899	4471	4836	4488
AOUT	6253	4948	4767	4646	4736	5258	4690	5042	4743
SEPT	5723	4151	3950	4002	4032	4432	3863	4307	3965
OCT.	5157	3982	3935	3931	4102	4487	3869	4209	3794
NOV.	4145	3818	3679	3679	3688	3306	3451	3680	3426
DEC.	3192	3640	3348	2953	3520	3715	3206	3367	3042
JOUR MOYEN	4635	3856	3713	3730	3838	4084	3623	3925	3633

ROUTE COMPT. VOIE  
 0073 500 EST 1

POURCENTAGES DES JOURS MOYENS MENSUELS PAR RAPPORT AU J.M.A. AJUSTE DE 1986

MOIS	DIMANCHE	LUNDI	MARDI	MERCREDI	JEUDI	VENDREDI	SAMEDI	JOUR MOY. AJUSTE 1986	JOUR MOY. AJUSTE 1985(*)
JANV.	70.8	69.5	72.3	75.3	73.0	82.3	70.4	73.4	75.1
FEV.	88.4	83.2	78.8	77.7	80.9	89.1	76.7	82.1	79.9
MARS	110.5	81.1	77.4	85.8	88.2	82.2	78.5	86.2	89.3
AVRIL	119.9	95.0	90.3	93.2	94.6	101.5	93.3	98.3	96.6
MAI	122.8	98.9	97.6	97.7	101.0	110.5	90.2	102.7	102.8
JUIN	127.7	109.3	101.1	104.3	106.5	118.2	98.8	109.4	110.9
JUIL.	153.7	118.8	116.5	117.0	117.7	124.8	113.9	123.2	123.5
AOUT	159.3	126.1	121.5	118.4	120.7	134.0	119.5	128.5	130.6
SEPT	145.8	105.8	100.6	102.0	102.7	112.9	98.4	109.7	109.1
OCT.	131.4	101.5	100.3	100.2	104.5	114.3	98.6	107.2	104.4
NOV.	105.6	97.3	93.7	93.7	94.0	84.2	87.9	93.8	94.3
DEC.	81.3	92.7	85.3	75.2	89.7	94.6	81.7	85.8	83.7
JOUR MOYEN	118.1	98.2	94.6	95.0	97.8	104.1	92.3	100.0	100.0

(\*) POURCENTAGE DU JOUR MOYEN MENSUEL AJUSTE DE 1985 PAR RAPPORT AU J.M.A. AJUSTE DE 1986

VARIATIONS JOURNALIERES

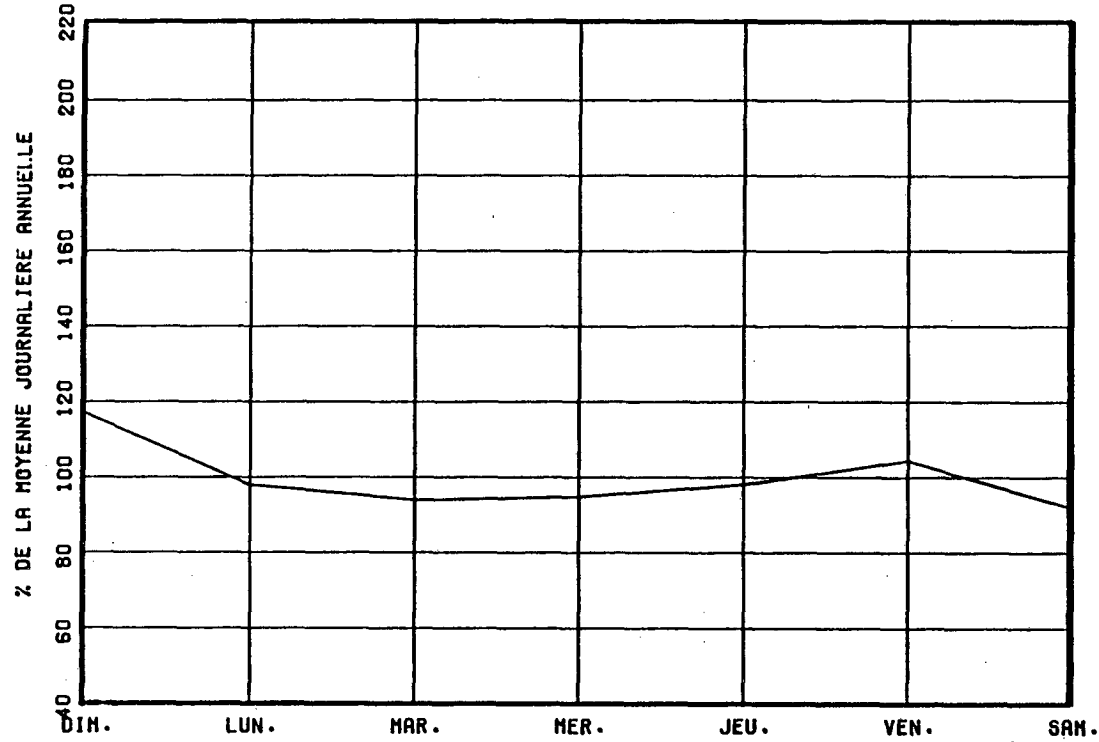

VARIATIONS MENSUELLES

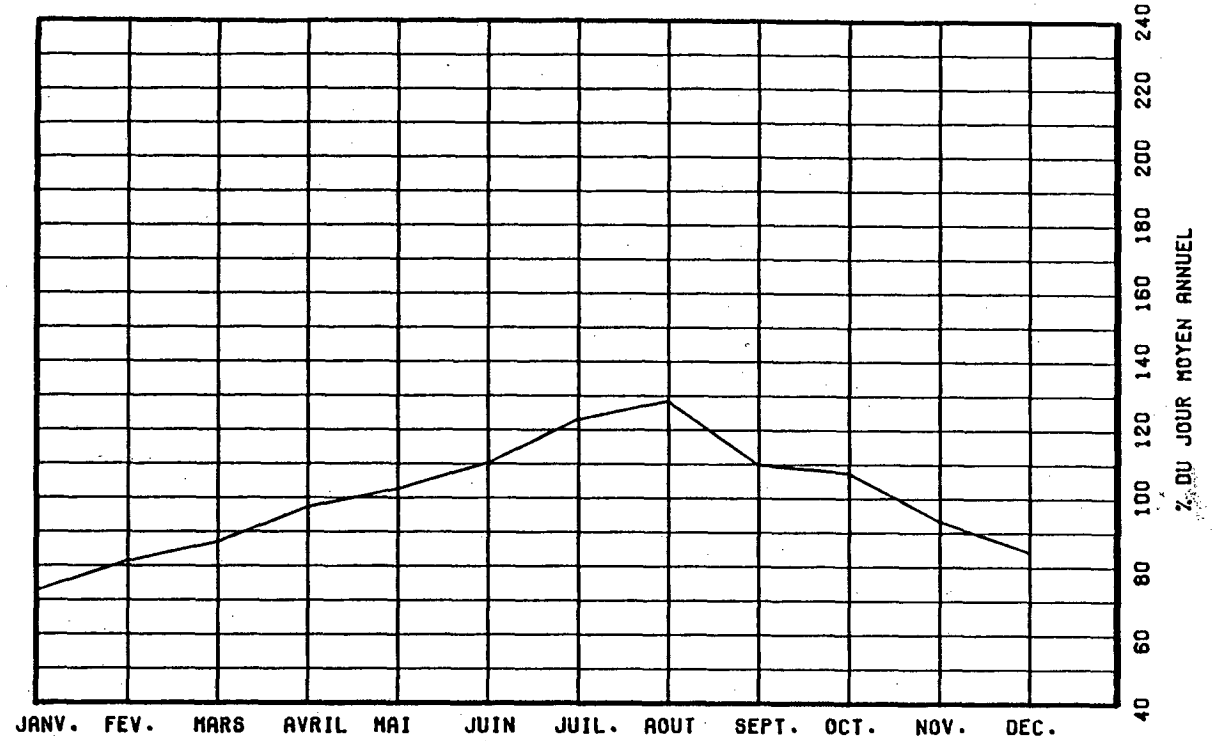

VARIATIONS HORAIRES

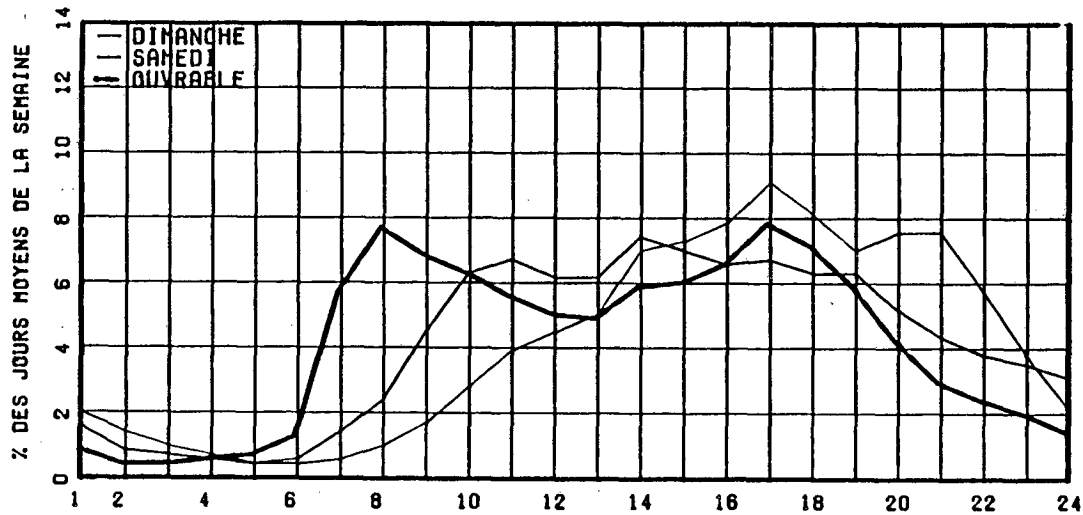

RELATION ENTRE LES HEURES DE POINTES ET LE J.M.A.

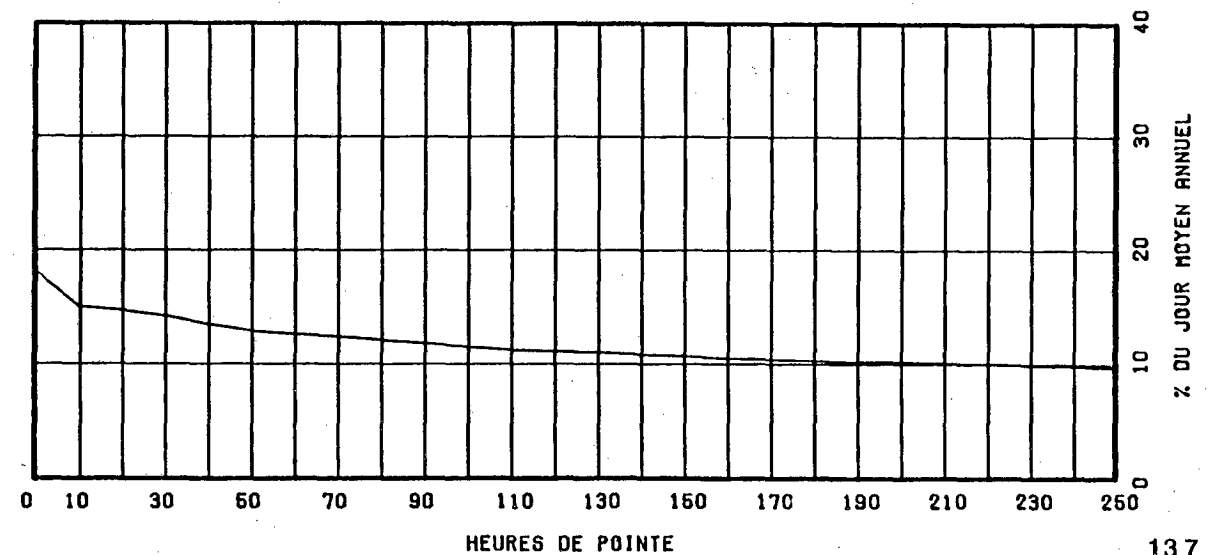

ROUTE COMPT. VOIE REGION TRONCON SECTION 12 MOIS DE RELEVÉ  
 0073 500 OUEST 1 32 02 070

MUNICIPALITE: SAINT-ISIDORE  
 A 3.2 KM. AU SUD DE LA SORTIE ST-ISIDORE.

ANNEE	JO. MOY. ANNUEL	JO. MOY. HIVER	JO. MOY. ETE	POURC. AUGM.	JOUR MAXIMUM	HEURES MAXIMALES			
						1-ERE	10-E	30-E	100-E
82	2978	2534	3443	-8.1	4619	468	423	391	346
*POURC.		85.1	115.6		155.1	15.7	14.2	13.1	11.6
83	3199	2576	3873	+7.4	5225	514	474	441	380
*POURC.		80.5	121.1		163.3	16.1	14.8	13.8	11.9
84	3432	2817	4061	+7.3	5646	534	492	448	386
*POURC.		82.1	118.3		164.5	15.6	14.3	13.1	11.2
85	3617	2952	4307	+5.4	5902	570	514	472	410
*POURC.		81.6	119.1		163.2	15.8	14.2	13.0	11.3
86	3928	3178	4625	+8.6	6491	655	561	521	458
*POURC.		80.9	117.7		165.2	16.7	14.3	13.3	11.7

DISTRIBUTION MENSUELLE DE 1986

MOIS	HEURE MAXIMUM	JOUR MAXIMUM	JOUR MOYEN	TOTAL DU MOIS	POURC. ANNEE
JANV.	461	3856	2750	85261	5.9
FEV.	504	3945	3179	89031	6.2
MARS	578	4620	3390	105111	7.3
AVRIL	519	4642	3765	112969	7.9
MAI	521	5011	4032	125011	8.7
JUIN	558	5799	4326	129794	9.1
JUIL.	521	6184	4828	149681	10.4
AOUT	655	6491	5095	157953	11.0
SEPT	569	5336	4230	126921	8.9
OCT.	607	6015	4492	139265	9.7
NOV.	534	4774	3593	107794	7.5
DEC.	502	4733	3394	105233	7.3

JOUR MOYEN ANNUEL: 3928 TOTAL: 1434024

ROUTE COMPT. VOIE  
 0073 500 OUEST 01

REPARTITION HORAIRE JOURNALIERE DE 1986

HEURES A.M.	DIMANCHE MOYENNE POURC. (*)	SAMEDI MOYENNE POURC.	JOURS OUV. MOYENNE POURC.
12- 1	137 3.51	96 2.40	51 1.32
1- 2	104 2.67	62 1.55	26 0.68
2- 3	66 1.69	46 1.15	18 0.46
3- 4	44 1.13	37 0.92	15 0.39
4- 5	22 0.56	29 0.72	17 0.45
5- 6	20 0.51	34 0.85	33 0.86
6- 7	31 0.80	54 1.35	85 2.18
7- 8	49 1.26	89 2.22	166 4.25
8- 9	84 2.15	152 3.80	274 7.00
9-10	157 4.03	212 5.29	226 5.79
10-11	240 6.16	257 6.42	196 5.02
11-12 P.M.	249 6.39	251 6.27	188 4.82
12- 1	246 6.31	245 6.12	182 4.65
1- 2	324 8.31	280 6.99	210 5.37
2- 3	296 7.59	284 7.09	234 5.98
3- 4	274 7.03	282 7.04	304 7.79
4- 5	312 8.00	309 7.72	412 10.53
5- 6	253 6.49	286 7.14	350 8.95
6- 7	189 4.85	189 4.72	220 5.64
7- 8	194 4.98	170 4.25	174 4.46
8- 9	199 5.10	154 3.85	152 3.89
9-10	179 4.59	147 3.67	151 3.88
10-11	134 3.44	153 3.82	126 3.23
11-12	96 2.46	186 4.65	94 2.42
JOUR MOYEN	3899	4004	3915
(*) POURCENTAGES DES HEURES MOYENNES SUR LES JOURNEES MOYENNES			



ROUTE COMPT. VOIE REGION TRONCON SECTION 12 MOIS DE RELEVÉ  
 0073 500 OUEST 1 32 02 070

MUNICIPALITE: SAINT-ISIDORE  
 A 3.2 KM. AU SUD DE LA SORTIE ST-ISIDORE.

JOURS MOYENS MENSUELS DE 1986

MOIS	DIMANCHE MOYEN	LUNDI MOYEN	MARDI MOYEN	MERCREDI MOYEN	JEUDI MOYEN	VENDREDI MOYEN	SAMEDI MOYEN	JOUR MOY. AJUSTE 1986	JOUR MOY. AJUSTE 1985
JANV.	2243	2458	2810	2926	2865	3351	2700	2764	2634
FEV.	3208	3022	3056	3005	3189	3765	3010	3179	2882
MARS	3497	2913	3029	3379	3607	3857	3396	3382	3192
AVRIL	3969	3429	3420	3603	3691	4426	3945	3783	3524
MAI	4064	3689	3730	3781	3908	4771	4035	3996	3597
JUIN	4279	3945	3880	4042	4183	5363	4597	4327	4074
JUIL.	5146	4360	4534	4557	4606	5583	5053	4834	4485
AOUT	5434	4492	4755	4739	4778	5978	5165	5048	4646
SEPT	4525	3813	3909	4017	4033	5133	4189	4231	3925
OCT.	4559	3948	4063	4042	4308	5445	4847	4458	3816
NOV.	3492	3514	3589	3609	3523	3703	3714	3592	3375
DEC.	2819	3364	3455	3592	3565	4076	3333	3457	3106
JOUR MOYEN	3936	3578	3685	3774	3854	4620	3998	3920	3604

ROUTE COMPT. VOIE  
 0073 500 OUEST 1

POURCENTAGES DES JOURS MOYENS MENSUELS PAR RAPPORT AU J.M.A. AJUSTE DE 1986

MOIS	DIMANCHE	LUNDI	MARDI	MERCREDI	JEUDI	VENDREDI	SAMEDI	JOUR MOY. AJUSTE 1986	JOUR MOY. AJUSTE 1985(*)
JANV.	57.2	62.7	71.7	74.6	73.1	85.5	68.9	70.5	73.1
FEV.	81.8	77.1	78.0	76.7	81.4	96.0	76.8	81.1	80.0
MARS	89.2	74.3	77.3	86.2	92.0	98.4	86.6	86.3	88.6
AVRIL	101.3	87.5	87.2	91.9	94.2	112.9	100.6	96.5	97.8
MAI	103.7	94.1	95.2	96.5	99.7	121.7	102.9	101.9	99.8
JUIN	109.2	100.6	99.0	103.1	106.7	136.8	117.3	110.4	113.0
JUIL.	131.3	111.2	115.7	116.3	117.5	142.4	128.9	123.3	124.4
AOUT	138.6	114.6	121.3	120.9	121.9	152.5	131.8	128.8	128.9
SEPT	115.4	97.3	99.7	102.5	102.9	130.9	106.9	107.9	108.9
OCT.	116.3	100.7	103.6	103.1	109.9	138.9	123.6	113.7	105.9
NOV.	89.1	89.6	91.6	92.1	89.9	94.5	94.7	91.6	93.6
DEC.	71.9	85.8	88.1	91.6	90.9	104.0	85.0	88.2	86.2
JOUR MOYEN	100.4	91.3	94.0	96.3	98.3	117.9	102.0	100.0	100.0

(\*) POURCENTAGE DU JOUR MOYEN MENSUEL AJUSTE DE 1985 PAR RAPPORT AU J.M.A. AJUSTE DE 1986

VARIATIONS JOURNALIERES

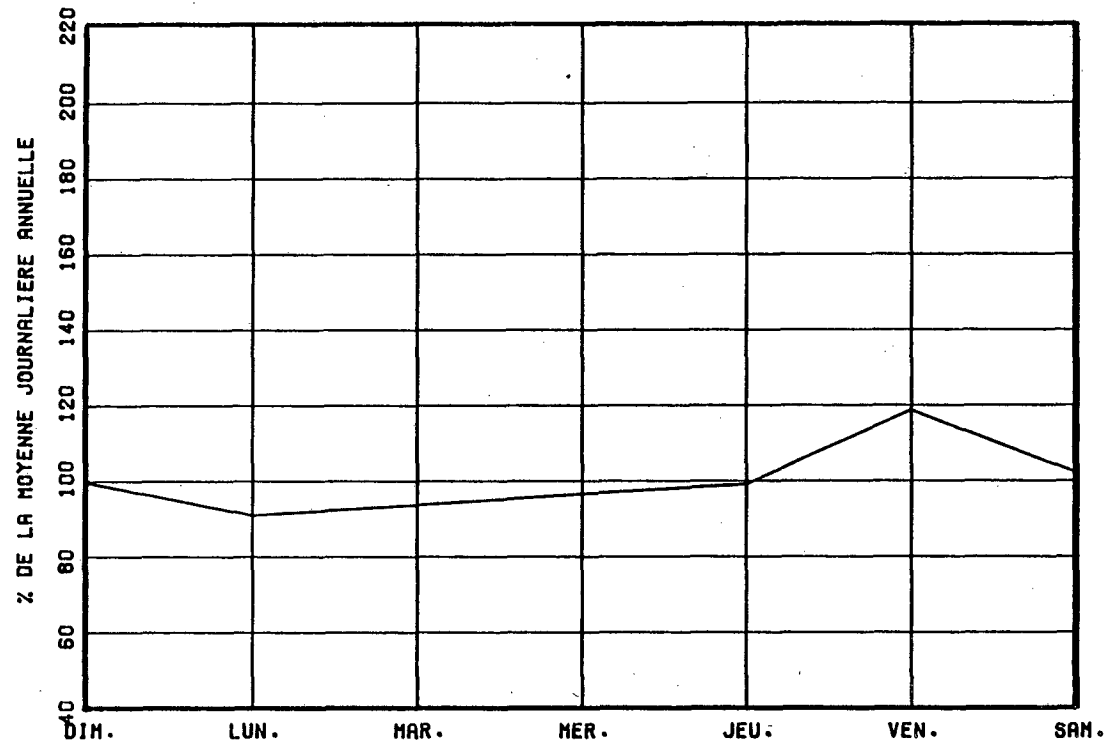

VARIATIONS MENSUELLES

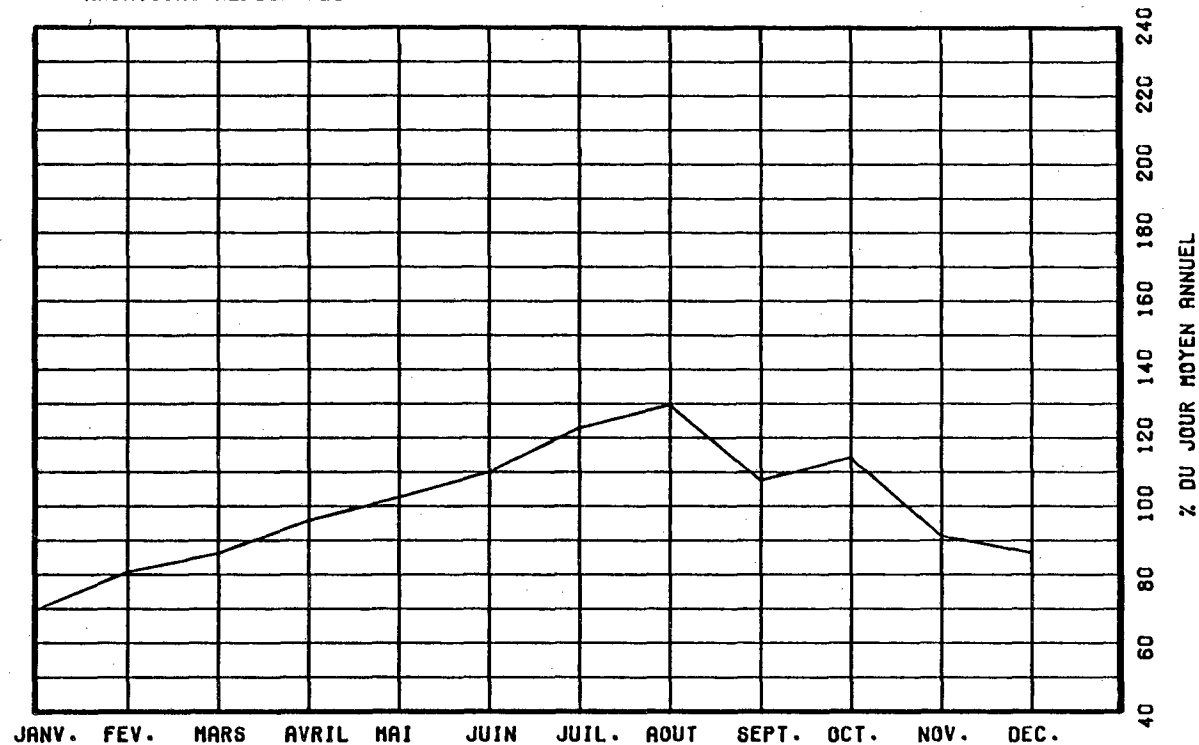

VARIATIONS HORAIRES

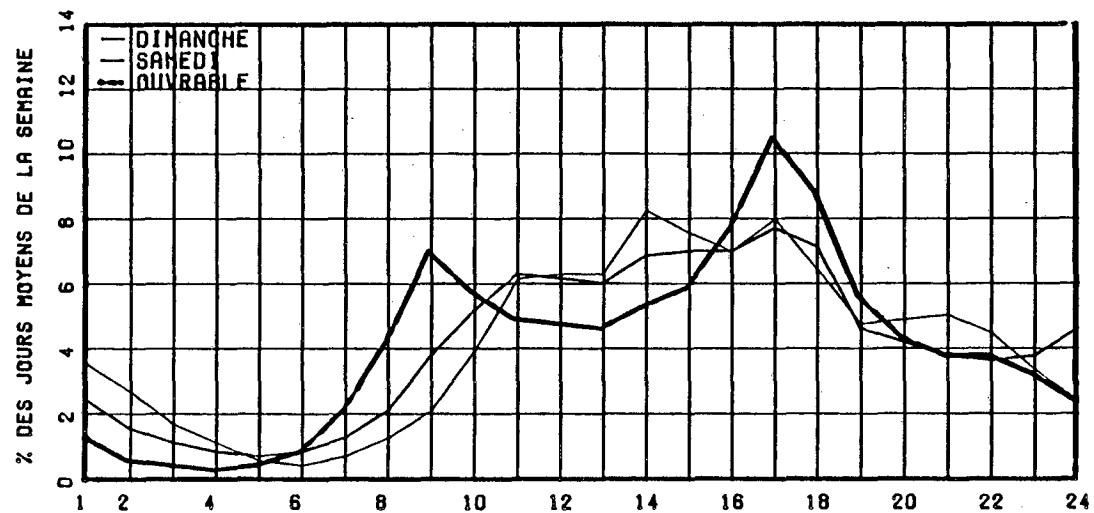

RELATION ENTRE LES HEURES DE POINTES ET LE J.M.A.

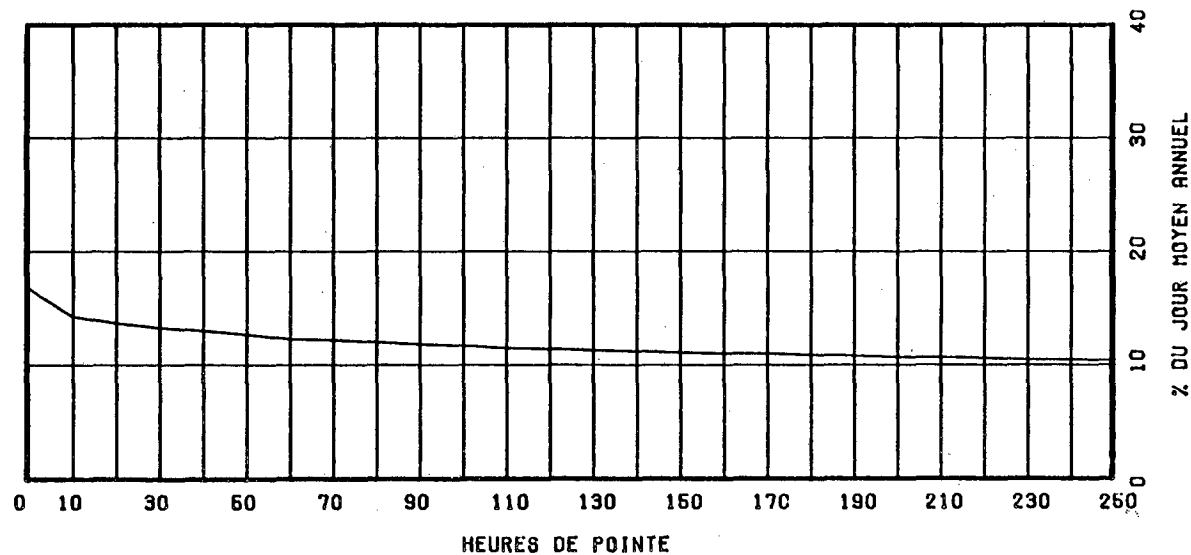

ROUTE COMPT. VOIE REGION TRONCON SECTION 12 MOIS DE RELEVÉ  
 0073 500 TOT 32 02 070

MUNICIPALITE: SAINT-ISIDORE  
 A 3.2 KM. AU SUD DE LA SORTIE ST-ISIDORE.

ANNEE	JO. MOY. ANNUEL	JO. MOY. HIVER	JO. MOY. ETE	POURC. AUGM.	JOUR MAXIMUM	HEURES MAXIMALES			
						1-ERE	10-E	30-E	100-E
82	5938	5081	6839	-9.5	9421	802	722	677	623
*POURC.		85.6	115.2		158.7	13.5	12.2	11.4	10.5
83	6500	5218	7850	+9.5	10918	861	785	755	694
*POURC.		80.3	120.8		168.0	13.2	12.1	11.6	10.7
84	6883	5664	8111	+5.9	11365	1083	857	789	714
*POURC.		82.3	117.8		165.1	15.7	12.5	11.5	10.4
85	7275	5939	8651	+5.7	12513	960	894	847	773
*POURC.		81.6	118.9		172.0	13.2	12.3	11.6	10.6
86	7878	6398	9289	+8.3	13569	1084	979	923	837
*POURC.		81.2	117.9		172.2	13.8	12.4	11.7	10.6

DISTRIBUTION MENSUELLE DE 1986

MOIS	HEURE MAXIMUM	JOUR MAXIMUM	JOUR MOYEN	TOTAL DU MOIS	POURC. ANNEE
JANV.	748	7419	5635	174706	6.1
FEV.	787	7542	6402	179265	6.2
MARS	928	9774	6827	211665	7.4
AVRIL	876	9312	7605	228179	7.9
MAI	950	10616	8085	250657	8.7
JUIN	933	10743	8680	260417	9.1
JUIL.	1053	13569	9688	300354	10.4
AOUT	1084	12458	10172	315359	11.0
SEPT	982	10911	8574	257222	8.9
OCT.	1051	10680	8736	270828	9.4
NOV.	949	9006	7282	218470	7.6
DEC.	819	8308	6730	208632	7.3
JOUR MOYEN ANNUEL:	7878		TOTAL:	2875754	

ROUTE COMPT. VOIE  
 0073 500 TOTAL

REPARTITION HORAIRE JOURNALIERE DE 1986

HEURES A.M.	DIMANCHE MOYENNE POURC. (*)		SAMEDI MOYENNE POURC.		JOURS OUV. MOYENNE POURC.	
12- 1	229	2.69	152	1.99	84	1.09
1- 2	174	2.05	97	1.27	44	0.57
2- 3	116	1.36	73	0.96	34	0.45
3- 4	79	0.93	58	0.76	37	0.48
4- 5	43	0.51	46	0.60	45	0.59
5- 6	40	0.47	58	0.76	87	1.12
6- 7	62	0.73	108	1.42	306	3.95
7- 8	98	1.15	180	2.36	463	5.96
8- 9	167	1.96	316	4.14	540	6.96
9-10	286	3.36	443	5.81	470	6.05
10-11	425	5.00	502	6.58	415	5.35
11-12 P.M.	459	5.40	478	6.26	383	4.94
12- 1	482	5.67	472	6.19	373	4.80
1- 2	650	7.65	551	7.22	441	5.68
2- 3	637	7.49	539	7.06	470	6.05
3- 4	638	7.50	523	6.85	563	7.25
4- 5	733	8.62	555	7.27	717	9.23
5- 6	628	7.39	519	6.80	627	8.08
6- 7	512	6.02	420	5.50	451	5.81
7- 8	547	6.43	360	4.72	339	4.37
8- 9	548	6.45	315	4.13	266	3.43
9-10	444	5.22	287	3.76	248	3.20
10-11	310	3.65	281	3.68	206	2.65
11-12	195	2.29	298	3.91	152	1.96
JOUR MOYEN	8502		7631		7770	
(*) POURCENTAGES DES HEURES MOYENNES SUR LES JOURNEES MOYENNES						

ROUTE COMPT. VOIE REGION TRONCON SECTION 12 MOIS DE RELEVÉ  
 0073 500 TOT 32 02 070

MUNICIPALITE: SAINT-ISIDORE  
 A 3.2 KM. AU SUD DE LA SORTIE ST-ISIDORE.

JOURS MOYENS MENSUELS DE 1986

MOIS	DIMANCHE MOYEN	LUNDI MOYEN	MARDI MOYEN	MERCREDI MOYEN	JEUDI MOYEN	VENDREDI MOYEN	SAMEDI MOYEN	JOUR MOY. AJUSTE 1986	JOUR MOY. AJUSTE 1985
JANV.	5024	5187	5648	5880	5731	6583	5463	5645	5364
FEV.	6677	6287	6148	6053	6364	7265	6020	6402	5784
MARS	7834	6096	6068	6747	7067	7085	6479	6768	6438
AVRIL	8676	7158	6966	7262	7405	8409	7608	7640	7033
MAI	8885	7572	7560	7616	7874	9110	7576	8027	7333
JUIN	9293	8236	7851	8136	8366	10004	8474	8622	8103
JUIL.	11181	9024	9107	9151	9226	10483	9524	9670	8974
AOUT	11687	9441	9522	9386	9515	11236	9856	10091	9390
SEPT	10248	7965	7860	8019	8065	9566	8053	8539	7890
OCT.	9716	7930	7998	7973	8411	9933	8717	8668	7611
NOV.	7638	7333	7268	7288	7211	7009	7166	7273	6801
DEC.	6012	7004	6804	6545	7085	7791	6539	6825	6149
JOUR MOYEN	8572	7436	7400	7504	7693	8706	7622	7847	7239

ROUTE COMPT. VOIE  
 0073 500 TOT

POURCENTAGES DES JOURS MOYENS MENSUELS PAR RAPPORT AU J.M.A. AJUSTE DE 1986

MOIS	DIMANCHE	LUNDI	MARDI	MERCREDI	JEUDI	VENDREDI	SAMEDI	JOUR MOY. AJUSTE 1986	JOUR MOY. AJUSTE 1985(*)
JANV.	64.0	66.1	72.0	74.9	73.0	83.9	69.6	71.9	74.1
FEV.	85.1	80.1	78.3	77.1	81.1	92.6	76.7	81.6	79.9
MARS	99.8	77.7	77.3	86.0	90.1	90.3	82.6	86.2	88.9
AVRIL	110.6	91.2	88.8	92.5	94.4	107.2	97.0	97.4	97.2
MAI	113.2	96.5	96.3	97.1	100.3	116.1	96.5	102.3	101.3
JUIN	118.4	105.0	100.1	103.7	106.6	127.5	108.0	109.9	111.9
JUIL.	142.5	115.0	116.1	116.6	117.6	133.6	121.4	123.2	124.0
AOUT	148.9	120.3	121.3	119.6	121.3	143.2	125.6	128.6	129.7
SEPT	130.6	101.5	100.2	102.2	102.8	121.9	102.6	108.8	109.0
OCT.	123.8	101.1	101.9	101.6	107.2	126.6	111.1	110.5	105.1
NOV.	97.3	93.4	92.6	92.9	91.9	89.3	91.3	92.7	93.9
DEC.	76.6	89.3	86.7	83.4	90.3	99.3	83.3	87.0	84.9
JOUR MOYEN	109.2	94.8	94.3	95.6	98.0	110.9	97.1	100.0	100.0

(\*) POURCENTAGE DU JOUR MOYEN MENSUEL AJUSTE DE 1985 PAR RAPPORT AU J.M.A. AJUSTE DE 1986

VARIATIONS JOURNALIERES

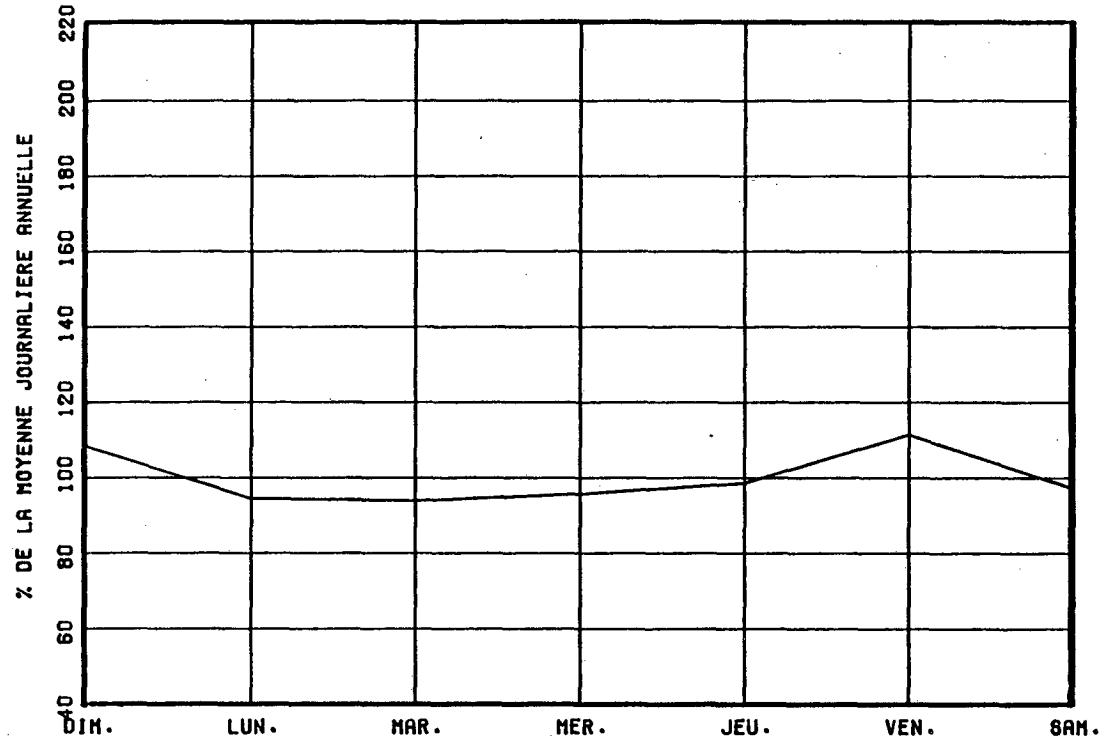

VARIATIONS MENSUELLES

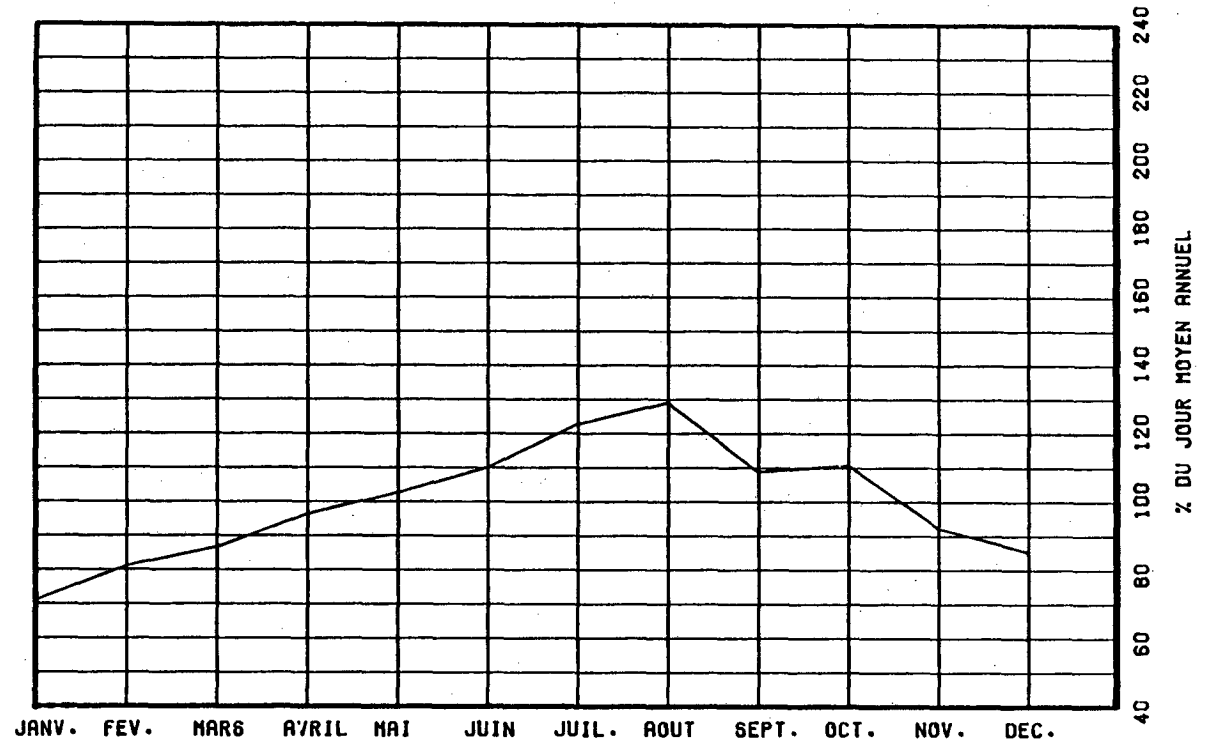

VARIATIONS HORAIRES

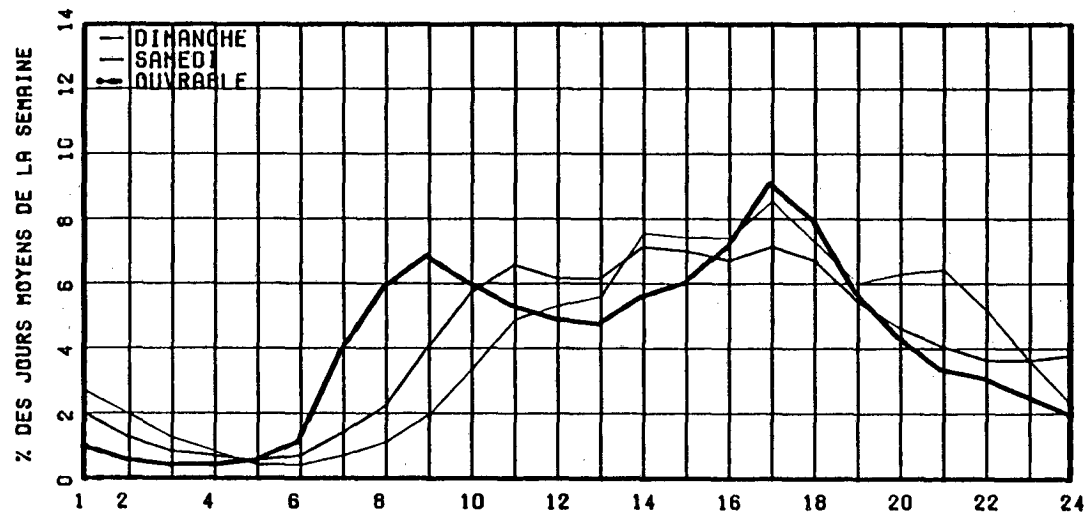

RELATION ENTRE LES HEURES DE POINTES ET LE J.M.A.

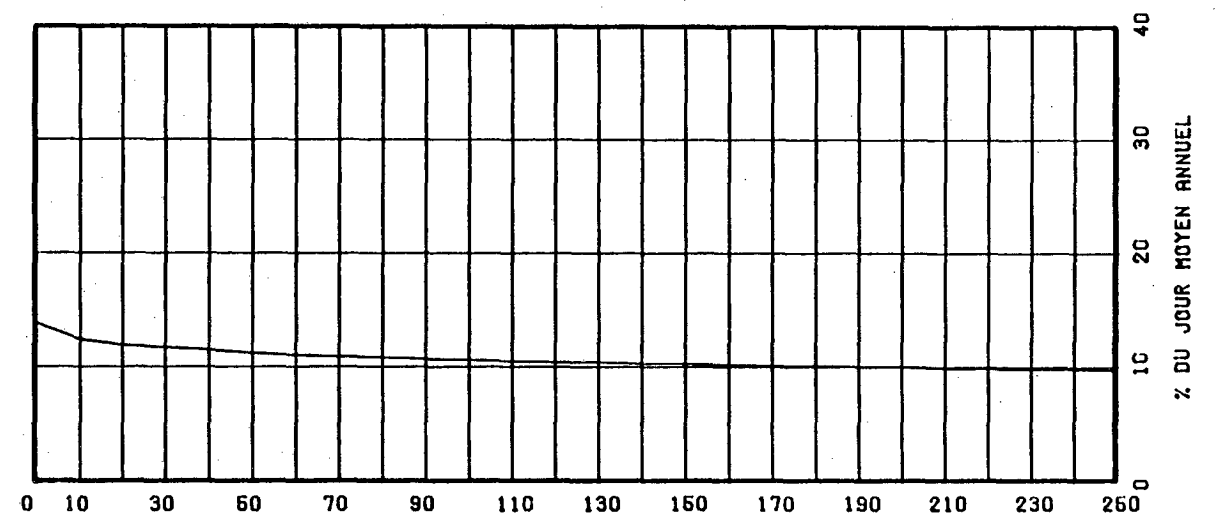

ROUTE COMPT. VOIE REGION TRONCON SECTION 05 MOIS DE RELEVÉ  
 0104 325 62 02 170

MUNICIPALITE: IBERVILLE

0.9 KM A L'EST DE L'AUT.35.

ANNEE JO. MOY. JO. MOY. JO. MOY. POURC. JOUR HEURES MAXIMALES  
 ANNUEL HIVER ETE AUGM. MAXIMUM 1-ERE 10-E 30-E 100-E

ANNEE	JO. MOY. ANNUEL	JO. MOY. HIVER	JO. MOY. ETE	POURC. AUGM.	JOUR MAXIMUM	HEURES MAXIMALES 1-ERE	HEURES MAXIMALES 10-E	HEURES MAXIMALES 30-E	HEURES MAXIMALES 100-E
82									
*POURC.									
83									
*POURC.									
84									
*POURC.									
85									
*POURC.									
86	9310	8769	9428	-----	11303	1118	965	922	844
*POURC.		94.2	101.3		121.4	12.0	10.4	9.9	9.1

DISTRIBUTION MENSUELLE DE 1986

MOIS	HEURE MAXIMUM	JOUR MAXIMUM	JOUR MOYEN	TOTAL DU MOIS	POURC. ANNEE
JANV.	-----	-----	-----	-----	-----
FEV.	-----	-----	-----	-----	-----
MARS	-----	-----	-----	-----	-----
AVRIL	-----	-----	-----	-----	-----
MAI	-----	-----	-----	-----	-----
JUIN	991	11303	9622	288674	-----
JUIL.	922	11016	9125	282898	-----
AOUT	952	11176	9585	297154	-----
SEPT	1118	11293	9729	291884	-----
OCT.	959	10999	9368	290426	-----
NOV.	-----	-----	-----	-----	-----
DEC.	-----	-----	-----	-----	-----
JOUR MOYEN ANNUEL:	9310				
TOTAL:	-----	-----	-----	-----	-----

ROUTE COMPT. VOIE  
 0104 325 00

REPARTITION HORAIRE JOURNALIERE DE 1986

HEURES A.M.	DIMANCHE MOYENNE POURC. (*)	SAMEDI MOYENNE POURC.	JOURS OUV. MOYENNE POURC.
12- 1	252 2.88	205 2.19	101 1.05
1- 2	205 2.35	117 1.25	44 0.46
2- 3	136 1.56	89 0.95	26 0.27
3- 4	84 0.96	78 0.83	21 0.23
4- 5	42 0.48	44 0.47	22 0.23
5- 6	33 0.38	47 0.50	71 0.74
6- 7	62 0.71	106 1.13	278 2.88
7- 8	126 1.44	245 2.62	613 6.34
8- 9	183 2.09	375 4.01	558 5.77
9-10	286 3.27	515 5.51	492 5.09
10-11	395 4.52	625 6.69	504 5.21
11-12 P.M.	465 5.32	647 6.92	520 5.38
12- 1	548 6.27	622 6.66	582 6.02
1- 2	687 7.86	685 7.33	593 6.14
2- 3	680 7.78	683 7.31	576 5.95
3- 4	656 7.50	661 7.07	655 6.77
4- 5	700 8.01	689 7.37	831 8.59
5- 6	638 7.30	628 6.72	810 8.37
6- 7	549 6.28	517 5.53	644 6.66
7- 8	567 6.49	453 4.85	517 5.35
8- 9	516 5.90	380 4.07	415 4.29
9-10	421 4.82	310 3.32	344 3.55
10-11	320 3.66	326 3.49	272 2.81
11-12	190 2.17	299 3.20	177 1.84
JOUR MOYEN	8741	9346	9677
(*) POURCENTAGES DES HEURES MOYENNES SUR LES JOURNEES MOYENNES			

ROUTE COMPT. VOIE REGION TRONCON SECTION 05 MOIS DE RELEVÉ  
 0104 325 62 02 170

MUNICIPALITE: IBERVILLE  
 0.9 KM A L'EST DE L'AUT. 95.

JOURS MOYENS MENSUELS DE 1986

MOIS	DIMANCHE MOYEN	LUNDI MOYEN	MARDI MOYEN	MERCREDI MOYEN	JEUDI MOYEN	VENDREDI MOYEN	SAMEDI MOYEN	JOUR MOY. AJUSTE 1986	JOUR MOY. AJUSTE 1985
JANV.	-----	-----	-----	-----	-----	-----	-----	-----	-----
FEV.	-----	-----	-----	-----	-----	-----	-----	-----	-----
MARS	-----	-----	-----	-----	-----	-----	-----	-----	-----
AVRIL	-----	-----	-----	-----	-----	-----	-----	-----	-----
MAI	-----	-----	-----	-----	-----	-----	-----	-----	-----
JUIN	8394	9511	9365	9674	10254	10950	9784	9704	-----
JUIL.	7943	9081	9020	9282	9729	10486	8442	9140	-----
AOUT	9175	9316	9523	9503	9959	10410	9203	9584	-----
SEPT	9643	9244	9192	9422	10001	10880	9879	9751	-----
OCT.	8629	8777	8831	9181	9720	10658	9454	9321	-----
NOV.	-----	-----	-----	-----	-----	-----	-----	-----	-----
DEC.	-----	-----	-----	-----	-----	-----	-----	-----	-----
JOUR MOYEN	-----	-----	-----	-----	-----	-----	-----	9310	-----

ROUTE COMPT. VOIE  
 0104 325

POURCENTAGES DES JOURS MOYENS MENSUELS PAR RAPPORT AU J.M.A. AJUSTE DE 1986

MOIS	DIMANCHE	LUNDI	MARDI	MERCREDI	JEUDI	VENDREDI	SAMEDI	JOUR MOY. AJUSTE 1986	JOUR MOY. AJUSTE 1985(*)
JANV.	-----	-----	-----	-----	-----	-----	-----	-----	-----
FEV.	-----	-----	-----	-----	-----	-----	-----	-----	-----
MARS	-----	-----	-----	-----	-----	-----	-----	-----	-----
AVRIL	-----	-----	-----	-----	-----	-----	-----	-----	-----
MAI	-----	-----	-----	-----	-----	-----	-----	-----	-----
JUIN	90.2	102.2	100.6	103.9	110.1	117.6	105.1	104.2	-----
JUIL.	85.3	97.5	96.9	99.7	104.5	112.6	90.7	98.2	-----
AOUT	98.5	100.1	102.3	102.1	107.0	111.8	98.9	102.9	-----
SEPT	103.6	99.3	98.7	101.2	107.4	116.9	106.1	104.7	-----
OCT.	92.7	94.3	94.9	98.6	104.4	114.5	101.5	100.1	-----
NOV.	-----	-----	-----	-----	-----	-----	-----	-----	-----
DEC.	-----	-----	-----	-----	-----	-----	-----	-----	-----
JOUR MOYEN	-----	-----	-----	-----	-----	-----	-----	100.0	-----

(\*) POURCENTAGE DU JOUR MOYEN MENSUEL AJUSTE DE 1985 PAR RAPPORT AU J.M.A. AJUSTE DE 1986

VARIATIONS JOURNALIERES

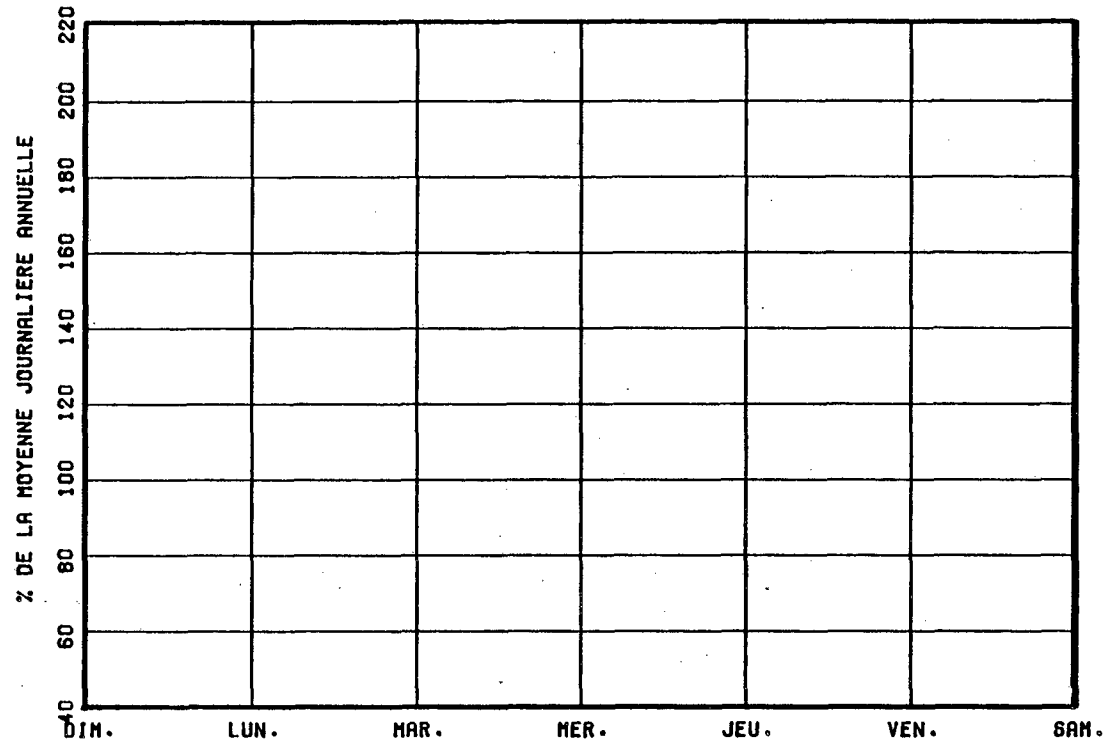

VARIATIONS MENSUELLES

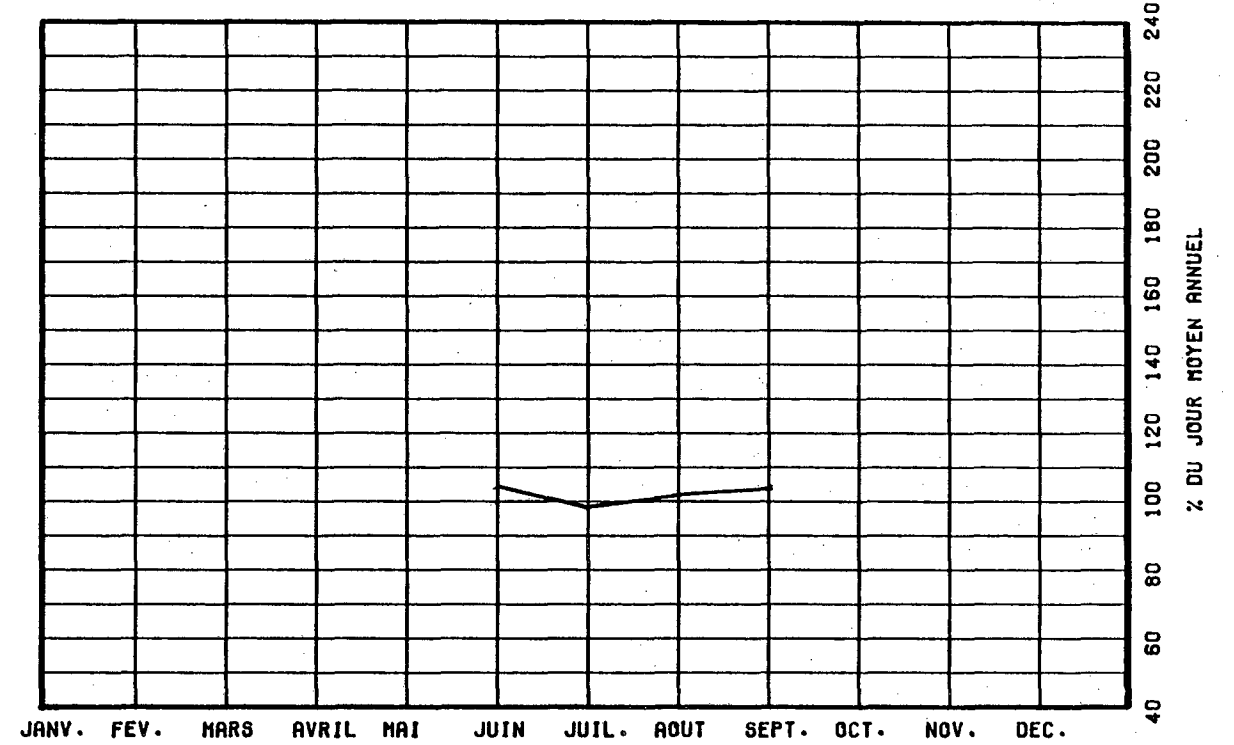

VARIATIONS HORAIRES

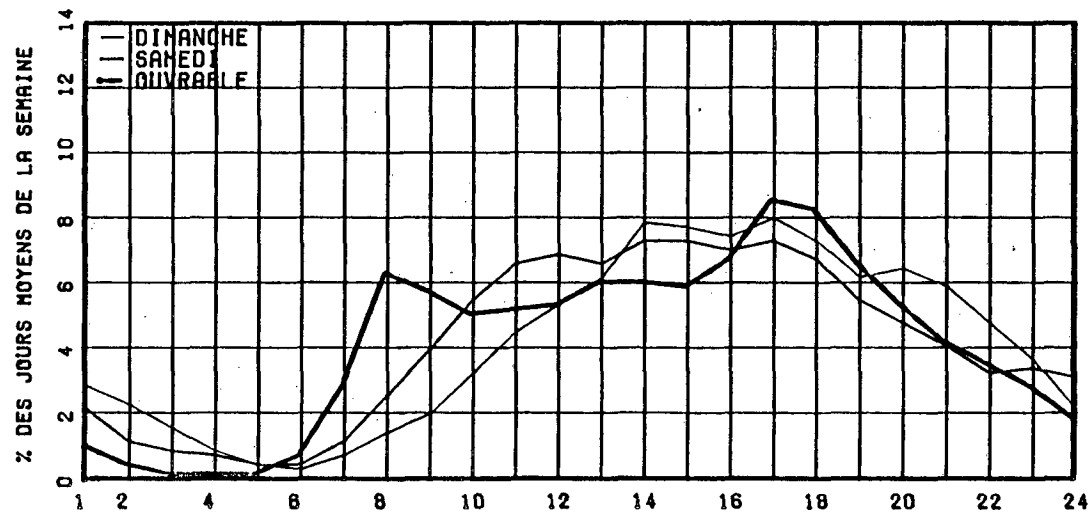

RELATION ENTRE LES HEURES DE POINTES ET LE J.M.A.

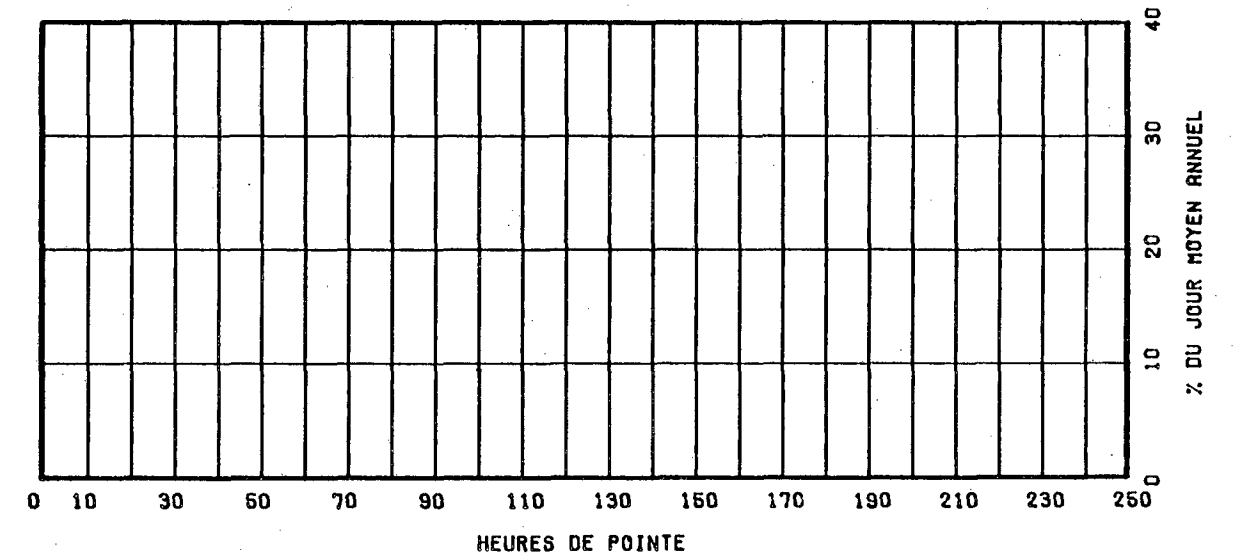



ROUTE COMPT. VOIE REGION TRONCON SECTION 09 MOIS DE RELEVÉ  
 0104 400 62 03 070

MUNICIPALITE: SAINT-LUC  
 A 7.1 KM A L'EST DE LA RTE 217.

ANNEE	JO. MOY. ANNUEL	JO. MOY. HIVER	JO. MOY. ETE	POURC. AUGM.	JOUR MAXIMUM	HEURES MAXIMALES			
						1-ERE	10-E	30-E	100-E
82	6438	5233	7547	-4.4	9849	933	790	738	693
*POURC.		81.3	117.2		153.0	14.5	12.3	11.5	10.8
83	6970	5911	7969	+8.3	10076	908	840	781	716
*POURC.		84.8	114.3		144.6	13.0	12.1	11.2	10.3
84	6845	5780	7758	-1.8	9930	984	863	789	702
*POURC.		84.4	113.3		145.1	14.4	12.6	11.5	10.3
85	6956	5724	8007	+1.6	9605	993	913	834	740
*POURC.		82.3	115.1		138.1	14.3	13.1	12.0	10.6
86	6983	5549	8056	+0.4	9341	1146	881	776	695
*POURC.		79.5	115.4		133.8	16.4	12.6	11.1	10.0

DISTRIBUTION MENSUELLE DE 1986

MOIS	HEURE MAXIMUM	JOUR MAXIMUM	JOUR MOYEN	TOTAL DU MOIS	POURC. ANNEE
JANV.	589	6477	4786	148392	----
FEV.	750	6511	5530	154860	----
MARS	836	7377	6047	187475	----
AVRIL	984	8654	7210	216304	----
MAI	959	9102	7624	236373	----
JUIN	881	9248	8123	243698	----
JUIL.	-----	-----	7952	-----	----
AOUT	-----	-----	7892	-----	----
SEPT	-----	-----	8266	-----	----
OCT.	1146	9341	7630	236551	----
NOV.	993	8654	6846	205391	----
DEC.	782	7771	5834	180862	----
JOUR MOYEN ANNUEL:	6983		TOTAL:-----		

ROUTE COMPT. VOIE  
 0104 400 00

REPARTITION HORAIRE JOURNALIERE DE 1986

HEURES A.M.	DIMANCHE MOYENNE	POURC. (+)	SAMEDI MOYENNE	POURC.	JOURS MOYENNE	OUV. POURC.
12- 1	193	3.06	159	2.57	87	1.29
1- 2	144	2.29	93	1.51	40	0.59
2- 3	95	1.51	63	1.02	25	0.38
3- 4	65	1.03	49	0.79	22	0.33
4- 5	31	0.49	27	0.44	27	0.41
5- 6	24	0.38	36	0.58	100	1.48
6- 7	47	0.75	98	1.59	399	5.86
7- 8	96	1.52	181	2.93	602	8.85
8- 9	148	2.35	282	4.57	517	7.60
9-10	192	3.05	310	5.02	329	4.84
10-11	251	3.98	335	5.42	295	4.34
11-12 P.M.	301	4.78	356	5.76	289	4.26
12- 1	368	5.84	369	5.97	293	4.32
1- 2	495	7.86	427	6.91	334	4.91
2- 3	538	8.54	438	7.09	367	5.40
3- 4	527	8.37	438	7.09	440	6.47
4- 5	601	9.54	511	8.27	584	8.59
5- 6	469	7.45	489	7.92	553	8.14
6- 7	341	5.41	344	5.57	424	6.23
7- 8	342	5.43	292	4.73	304	4.47
8- 9	341	5.41	238	3.85	224	3.29
9-10	294	4.67	204	3.30	214	3.15
10-11	235	3.73	204	3.30	181	2.66
11-12	161	2.56	233	3.77	145	2.14
JOUR MOYEN	6299		6176		6804	
(*) POURCENTAGES DES HEURES MOYENNES SUR LES JOURNEES MOYENNES						

ROUTE COMPT. VOIE REGION TRONCON SECTION 09 MOIS DE RELEVÉ  
 O104 400 62 03 070

MUNICIPALITE: SAINT-LUC

A 7.1 KM A L'EST DE LA RTE 217.

JOURS MOYENS MENSUELS DE 1986

MOIS	DIMANCHE MOYEN	LUNDI MOYEN	MARDI MOYEN	MERCREDI MOYEN	JEUDI MOYEN	VENDREDI MOYEN	SAMEDI MOYEN	JOUR MOY. AJUSTE 1986	JOUR MOY. AJUSTE 1985
JANV.	3935	4536	4498	5054	5547	5667	4473	4815	5479
FEV.	5122	5463	5519	5476	5809	6201	5122	5530	5732
MARS	6204	5806	6113	6461	6074	6057	5640	6050	6363
AVRIL	7397	6814	6894	7196	7203	7759	7288	7221	6785
MAI	8007	7398	7342	7523	7696	8183	7054	7600	7584
JUIN	8382	7450	8064	8258	8357	8561	7813	8126	7992
JUIL.	-----	-----	-----	-----	-----	-----	-----	7952	7900
AOUT	-----	-----	-----	-----	-----	-----	-----	7892	7883
SEPT	-----	-----	-----	-----	-----	-----	-----	8266	8168
OCT.	7279	7172	7415	7726	7961	8528	6975	7579	7480
NOV.	6235	6799	7070	7350	7435	7279	6094	6894	6554
DEC.	4527	6195	6073	5940	6787	7344	5063	5989	5381
JOUR MOYEN	-----	-----	-----	-----	-----	-----	-----	6992	6941

ROUTE COMPT. VOIE  
 O104 400

POURCENTAGES DES JOURS MOYENS MENSUELS PAR RAPPORT AU J.M.A. AJUSTE DE 1986

MOIS	DIMANCHE	LUNDI	MARDI	MERCREDI	JEUDI	VENDREDI	SAMEDI	JOUR MOY. AJUSTE 1986	JOUR MOY. AJUSTE 1985(*)
JANV.	56.3	64.9	64.3	72.3	79.3	81.0	64.0	68.9	78.9
FEV.	73.3	78.1	78.9	78.3	83.1	88.7	73.3	79.1	82.6
MARS	88.7	83.0	87.4	92.4	86.9	86.6	80.7	86.5	91.7
AVRIL	105.8	97.5	98.6	102.9	103.0	111.0	104.2	103.3	97.8
MAI	114.5	105.8	105.0	107.6	110.1	117.0	100.9	108.7	109.3
JUIN	119.9	106.6	115.3	118.1	119.5	122.4	111.7	116.2	115.1
JUIL.	-----	-----	-----	-----	-----	-----	-----	113.7	113.8
AOUT	-----	-----	-----	-----	-----	-----	-----	112.9	113.6
SEPT	-----	-----	-----	-----	-----	-----	-----	118.2	117.7
OCT.	104.1	102.6	106.0	110.5	113.9	122.0	99.8	108.4	107.8
NOV.	89.2	97.2	101.1	105.1	106.3	104.1	87.2	98.6	94.4
DEC.	64.7	88.6	86.9	85.0	97.1	105.0	72.4	85.7	77.5
JOUR MOYEN	-----	-----	-----	-----	-----	-----	-----	100.0	100.0

(\*) POURCENTAGE DU JOUR MOYEN MENSUEL AJUSTE DE 1985 PAR RAPPORT AU J.M.A. AJUSTE DE 1986

VARIATIONS JOURNALIERES

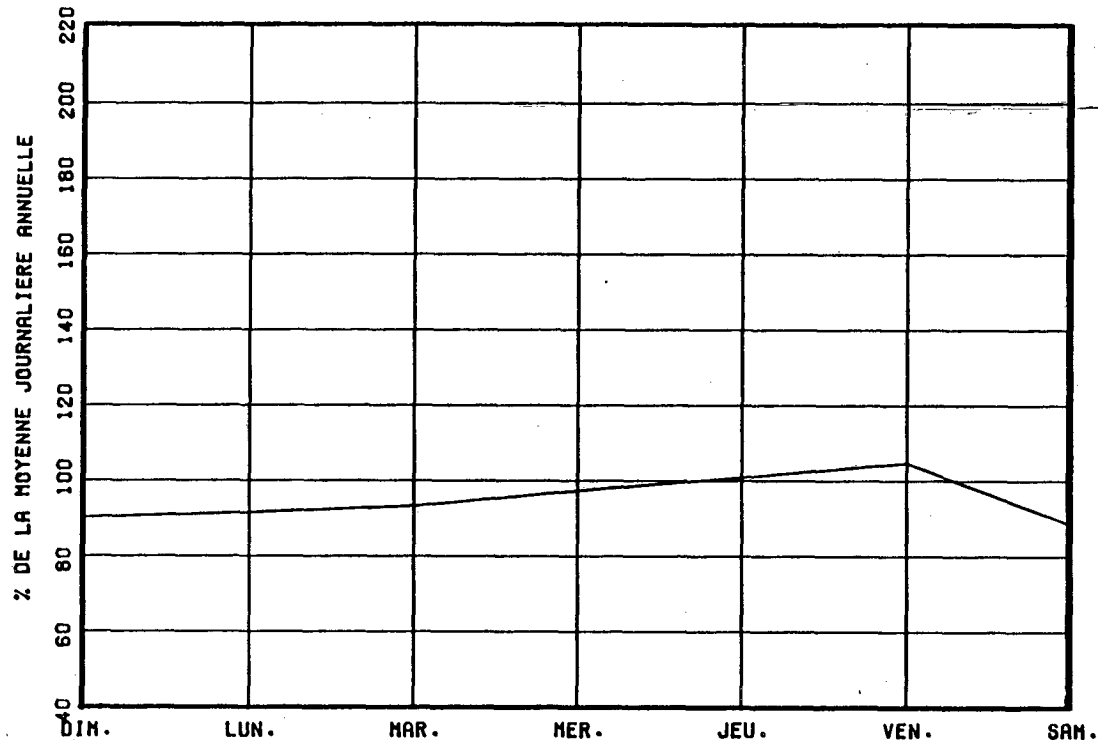

VARIATIONS MENSUELLES

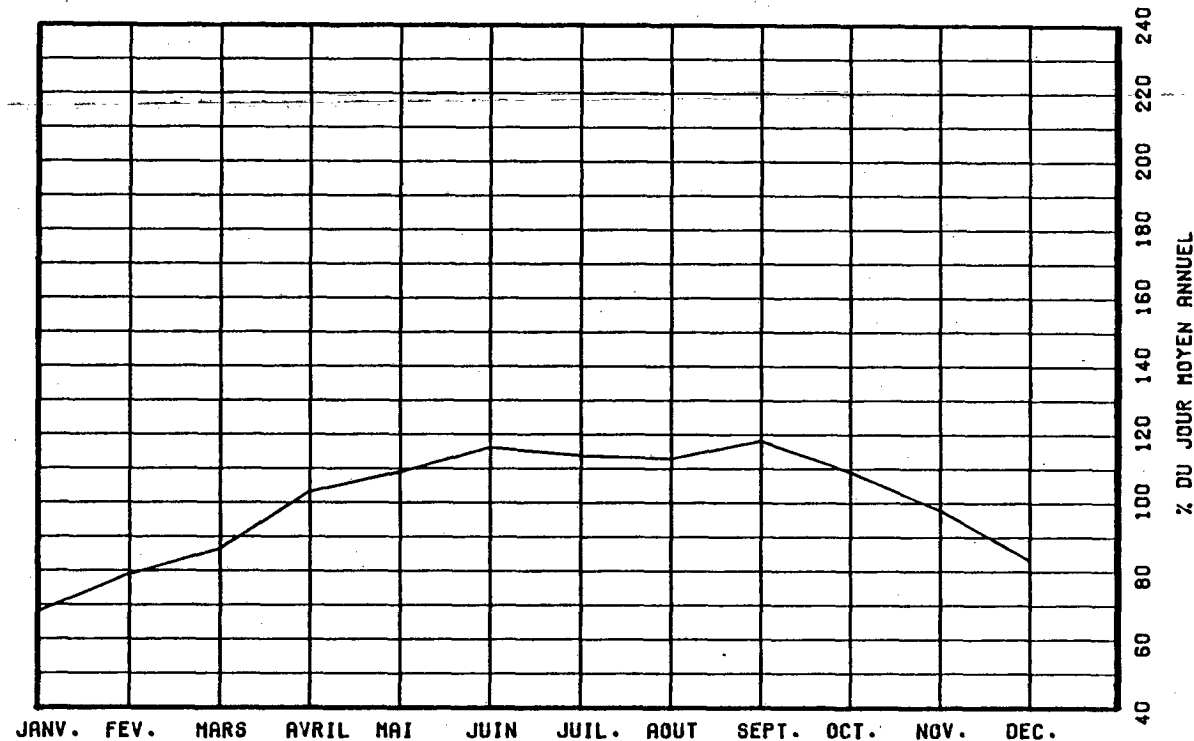

VARIATIONS HORAIRES

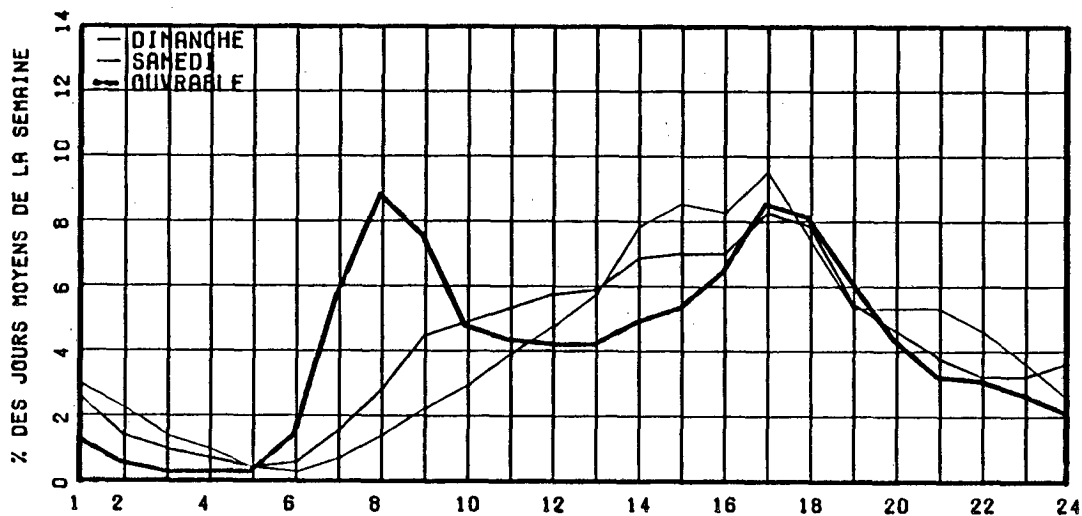

RELATION ENTRE LES HEURES DE POINTES ET LE J.M.A.

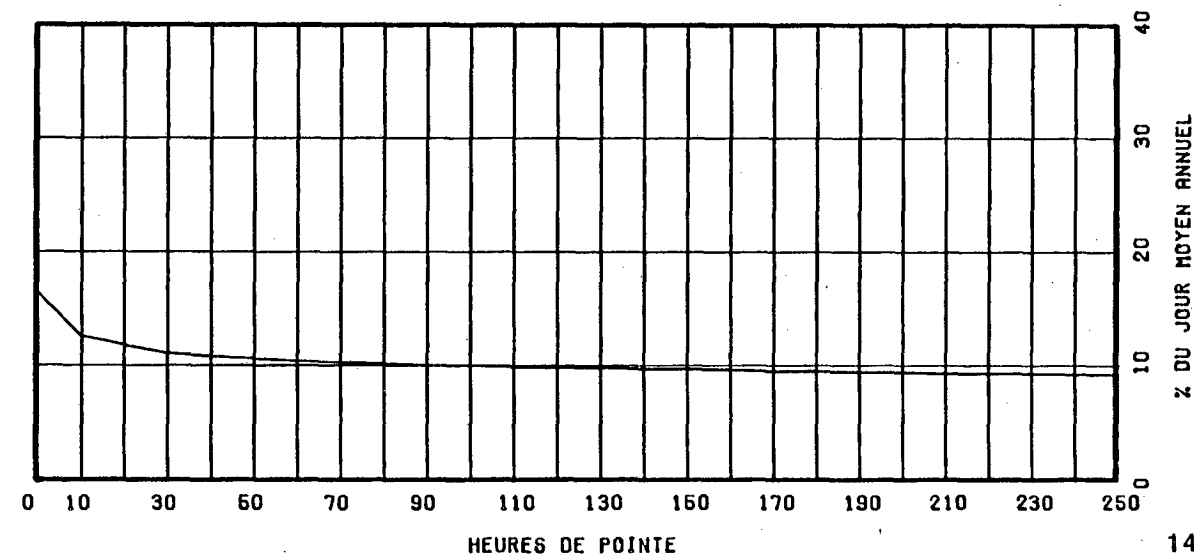

ROUTE COMPT. VOIE REGION TRONCON SECTION OS MOIS DE RELEVÉ  
0105 800 70 02 010

MUNICIPALITE: LOW

A 4.18 KM. AU NORD DE LA VOIE FERREE.

ANNEE	JO. MOY. ANNUEL	JO. MOY. HIVER	JO. MOY. ETE	POURC. AUGM.	JOUR MAXIMUM	HEURES MAXIMALES			
						1-ERE	10-E	30-E	100-E
82	2550	1768	3541	-3.5	8005	868	740	656	537
*POURC.		69.3	138.9		313.9	34.0	29.0	25.7	21.1
83	2644	1814	3733	+3.7	8251	861	764	673	547
*POURC.		68.6	141.2		312.1	32.6	28.9	25.5	20.7
84	2832	1960	3912	+7.1	7976	792	724	614	501
*POURC.		69.2	138.1		281.6	28.0	25.6	21.7	17.7
85	2887	2061	3934	+1.9	8513	865	756	677	574
*POURC.		71.4	136.3		294.9	30.0	26.2	23.4	19.9
86	3063	2220	4127	+6.1	7932	892	564	477	335
*POURC.		72.5	134.7		259.0	29.1	18.4	15.6	10.9

DISTRIBUTION MENSUELLE DE 1986

MOIS	HEURE MAXIMUM	JOUR MAXIMUM	JOUR MOYEN	TOTAL DU MOIS	POURC. ANNEE
JANV.	426	3077	2004	62128	----
FEV.	490	3675	2307	64597	----
MARS	514	3987	2335	72402	----
AVRIL	539	4993	2389	71694	----
MAI	-----	-----	3378	-----	----
JUIN	-----	-----	4086	-----	----
JUIL.	-----	-----	4712	-----	----
AOUT	-----	-----	4463	-----	----
SEPT	892	7932	3219	96589	----
OCT.	-----	-----	3004	-----	----
NOV.	-----	-----	2544	-----	----
DEC.	-----	-----	2245	-----	----
JOUR MOYEN ANNUEL:	3063		TOTAL:-----		

ROUTE COMPT. VOIE  
0105 800 00

REPARTITION HORAIRE JOURNALIERE DE 1986

HEURES A.M.	DIMANCHE MOYENNE POURC. (*)	SAMEDI MOYENNE POURC.	JOURS OUV. MOYENNE POURC.
12- 1	32 0.85	37 1.35	16 0.77
1- 2	21 0.56	20 0.73	10 0.52
2- 3	17 0.45	12 0.44	6 0.30
3- 4	12 0.32	10 0.37	6 0.30
4- 5	7 0.19	8 0.29	10 0.52
5- 6	9 0.24	13 0.48	38 1.85
6- 7	13 0.34	30 1.10	72 3.47
7- 8	30 0.79	63 2.30	78 3.80
8- 9	79 2.09	135 4.94	104 5.03
9-10	126 3.34	212 7.75	138 6.67
10-11	176 4.66	246 8.99	126 6.08
11-12 P.M.	206 5.46	228 8.34	115 5.54
12- 1	226 5.99	200 7.31	106 5.12
1- 2	281 7.44	199 7.28	121 5.85
2- 3	339 8.98	199 7.28	134 6.50
3- 4	402 10.65	191 6.98	145 7.03
4- 5	426 11.28	213 7.79	183 8.83
5- 6	351 9.30	184 6.73	180 8.72
6- 7	299 7.92	140 5.12	139 6.72
7- 8	285 7.55	122 4.46	114 5.54
8- 9	209 5.53	101 3.69	84 4.09
9-10	129 3.42	77 2.82	61 2.96
10-11	66 1.75	53 1.94	47 2.28
11-12	35 0.93	42 1.54	31 1.51
JOUR MOYEN	3776	2735	2074
(*) POURCENTAGES DES HEURES MOYENNES SUR LES JOURNEES MOYENNES			

ROUTE COMPT. VOIE REGION TRONCON SECTION OS MOIS DE RELEVÉ  
 0105 800 70 02 010

MUNICIPALITE: LOW

A 4.18 KM. AU NORD DE LA VOIE FERREE.

JOURS MOYENS MENSUELS DE 1986

MOIS	DIMANCHE MOYEN	LUNDI MOYEN	MARDI MOYEN	MERCREDI MOYEN	JEUDI MOYEN	VENDREDI MOYEN	SAMEDI MOYEN	JOUR MOY. AJUSTE 1986	JOUR MOY. AJUSTE 1985
JANV.	2690	1406	1396	1446	1670	2610	2314	1933	1884
FEV.	3456	1951	1638	1746	1823	2917	2615	2306	2016
MARS	3372	1724	1615	1903	1970	2767	2449	2257	2123
AVRIL	3812	1932	1773	1816	1843	3016	2831	2431	2182
MAI	-----	-----	-----	-----	-----	-----	-----	3378	3110
JUIN	-----	-----	-----	-----	-----	-----	-----	4086	3638
JUIL.	-----	-----	-----	-----	-----	-----	-----	4712	4434
AOUT	-----	-----	-----	-----	-----	-----	-----	4463	4171
SEPT	5793	2242	2131	2203	2299	3962	3534	3166	3052
OCT.	-----	-----	-----	-----	-----	-----	-----	3004	2831
NOV.	-----	-----	-----	-----	-----	-----	-----	2544	2367
DEC.	-----	-----	-----	-----	-----	-----	-----	2245	2085
JOUR MOYEN	-----	-----	-----	-----	-----	-----	-----	3043	2824

ROUTE COMPT. VOIE  
 0105 800

POURCENTAGES DES JOURS MOYENS MENSUELS PAR RAPPORT AU J.M.A. AJUSTE DE 1986

MOIS	DIMANCHE	LUNDI	MARDI	MERCREDI	JEUDI	VENDREDI	SAMEDI	JOUR MOY. AJUSTE 1986	JOUR MOY. AJUSTE 1985(*)
JANV.	88.4	46.2	45.9	47.5	54.9	85.8	76.0	63.5	66.7
FEV.	113.6	64.1	53.8	57.4	59.9	95.9	85.9	75.8	71.4
MARS	110.8	56.7	53.1	62.5	64.7	90.9	80.5	74.2	75.2
AVRIL	125.3	63.5	58.3	59.7	60.6	99.1	93.0	79.9	77.3
MAI	-----	-----	-----	-----	-----	-----	-----	111.0	110.1
JUIN	-----	-----	-----	-----	-----	-----	-----	134.3	128.8
JUIL.	-----	-----	-----	-----	-----	-----	-----	154.8	157.0
AOUT	-----	-----	-----	-----	-----	-----	-----	146.7	147.7
SEPT	190.4	73.7	70.0	72.4	75.6	130.2	116.1	104.0	108.1
OCT.	-----	-----	-----	-----	-----	-----	-----	98.7	100.2
NOV.	-----	-----	-----	-----	-----	-----	-----	83.6	83.8
DEC.	-----	-----	-----	-----	-----	-----	-----	73.8	73.8
JOUR MOYEN	-----	-----	-----	-----	-----	-----	-----	100.0	100.0

(\*) POURCENTAGE DU JOUR MOYEN MENSUEL AJUSTE DE 1985 PAR RAPPORT AU J.M.A. AJUSTE DE 1986

VARIATIONS JOURNALIERES

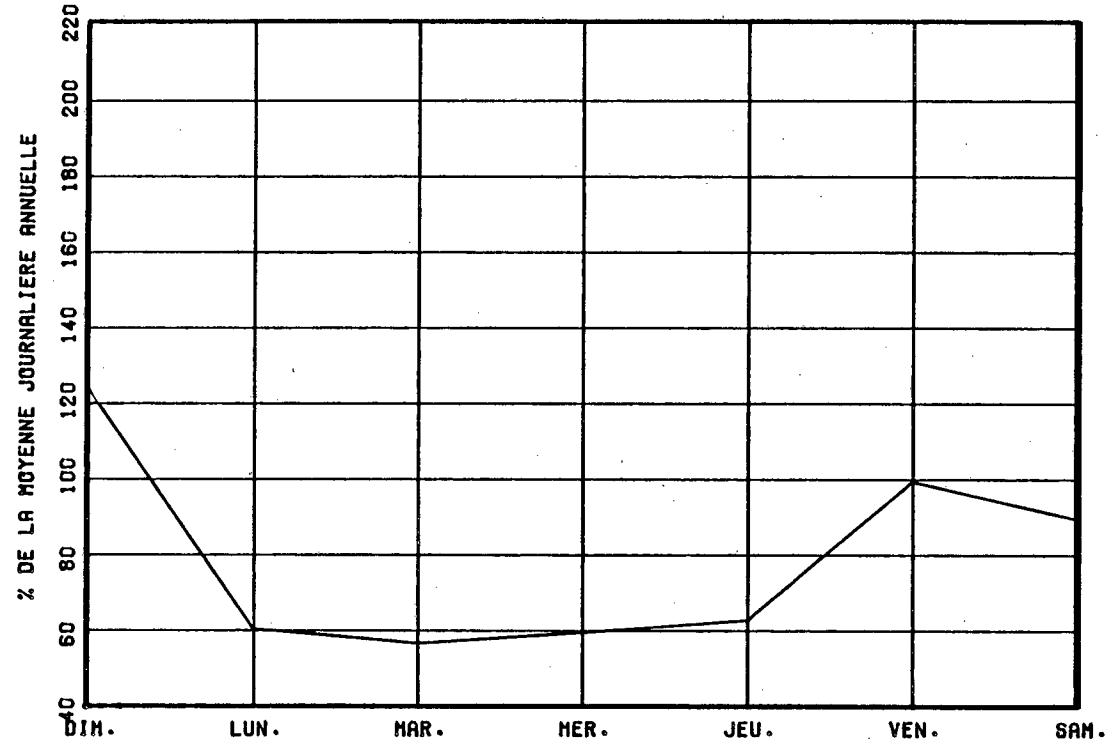

VARIATIONS MENSUELLES

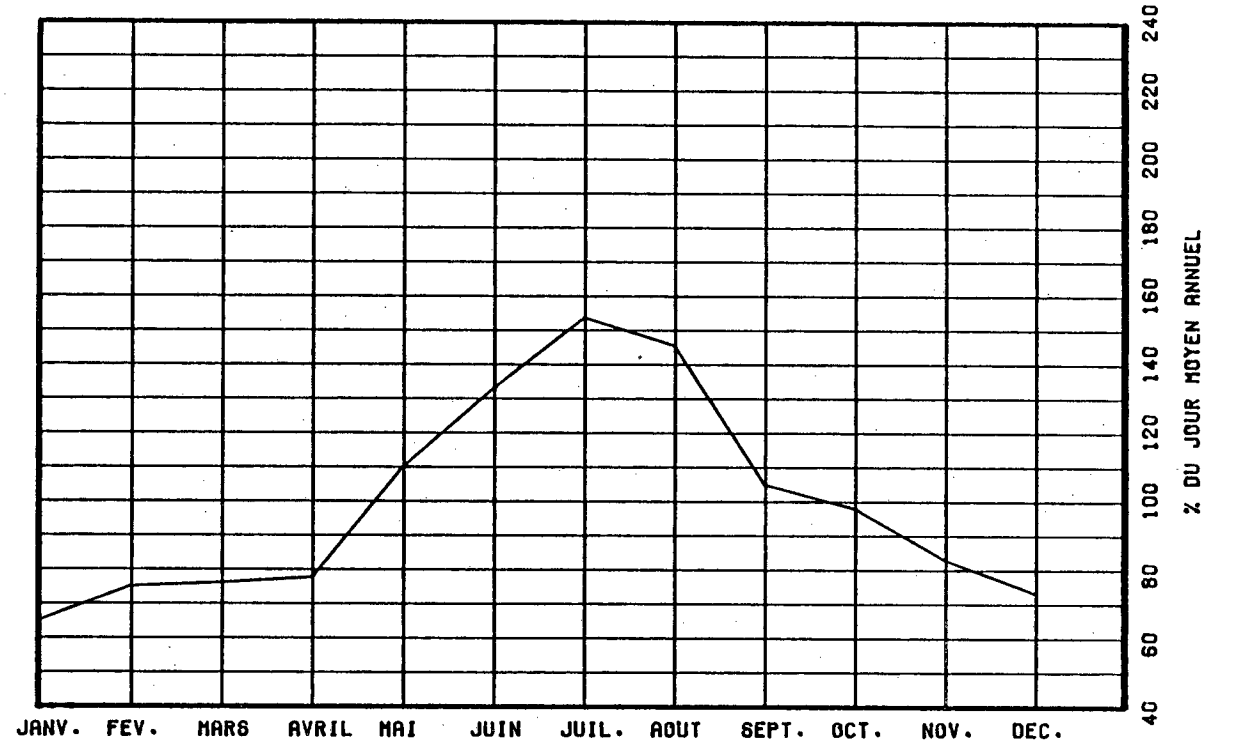

VARIATIONS HORAIRES

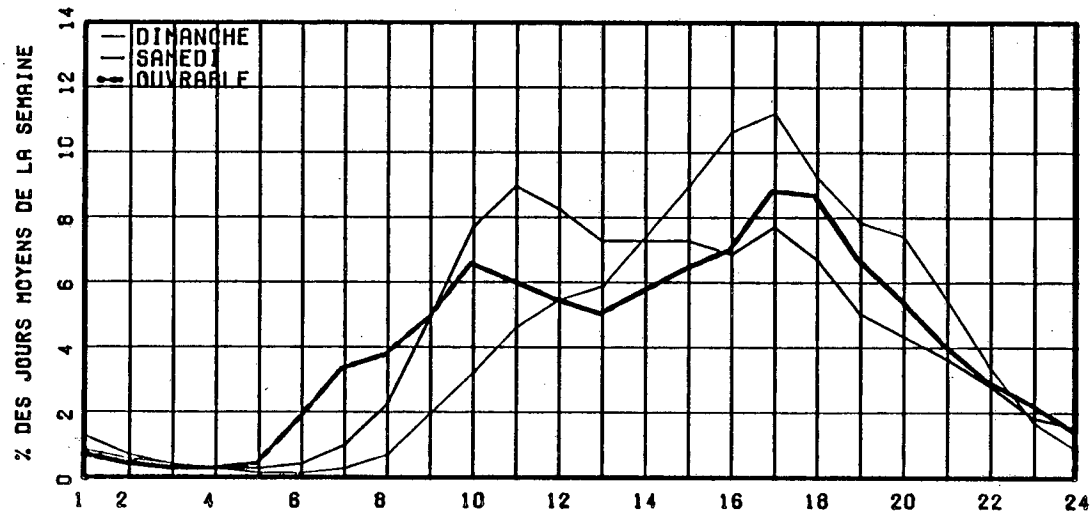

RELATION ENTRE LES HEURES DE POINTES ET LE J.M.A.

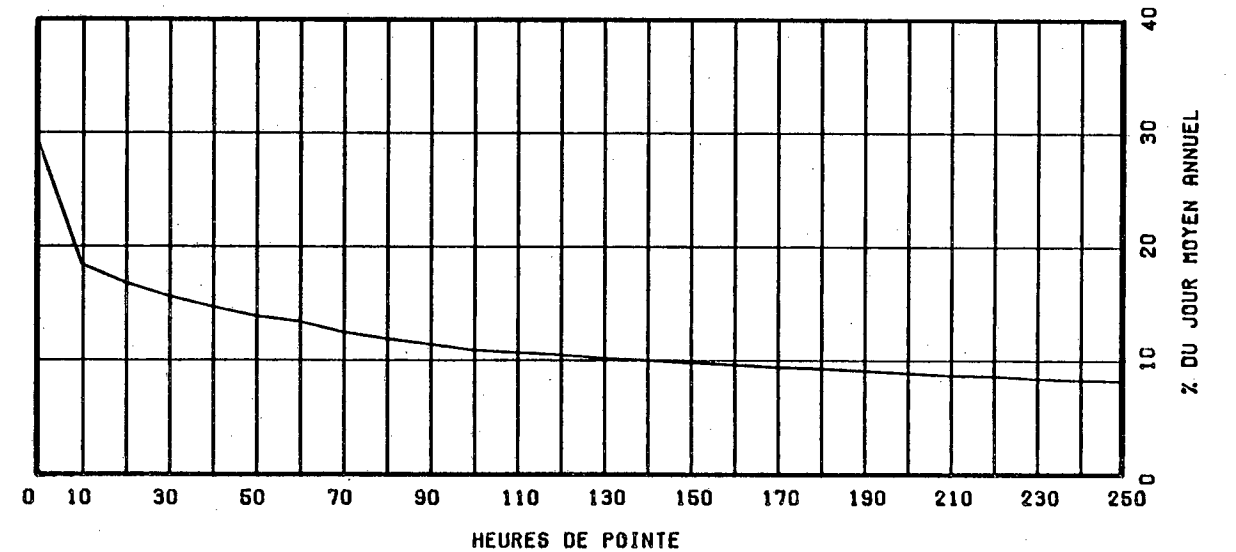

ROUTE COMPT. VOIE REGION TRONCON SECTION 12 MOIS DE RELEVÉ  
 0105 900 70 01 020

MUNICIPALITE: HULL

A 7.1 KM. AU NORD DE LA RTE 148.

ANNEE	JO. MOY. ANNUEL	JO. MOY. HIVER	JO. MOY. ETE	POURC. AUGM.	JOUR MAXIMUM	HEURES MAXIMALES			
						1-ERE	10-E	30-E	100-E
82	11227	10154	12193	-3.2	15050	1450	1358	1305	1238
*POURC.		90.4	108.6		134.1	12.9	12.1	11.6	11.0
83	11699	10078	13764	+4.2	17882	1645	1543	1494	1371
*POURC.		86.1	117.7		152.9	14.1	13.2	12.8	11.7
84	12820	11726	13607	+9.6	18384	2014	1715	1530	1393
*POURC.		91.5	106.1		143.4	15.7	13.4	11.9	10.9
85	13336	12077	14649	+4.0	18018	1907	1670	1602	1505
*POURC.		90.6	109.8		135.1	14.3	12.5	12.0	11.3
86	13850	12579	14786	+3.9	18972	1840	1696	1653	1568
*POURC.		90.8	106.8		137.0	13.3	12.2	11.9	11.3

DISTRIBUTION MENSUELLE DE 1986

MOIS	HEURE MAXIMUM	JOUR MAXIMUM	JOUR MOYEN	TOTAL DU MOIS	POURC. ANNEE
JANV.	1547	14925	12278	380631	7.5
FEV.	1482	15252	12839	359501	7.1
MARS	1526	15705	12551	389106	7.7
AVRIL	1710	16701	14078	422347	8.4
MAI	1708	18972	14955	463627	9.2
JUIN	1831	18436	15107	453211	9.0
JUIL.	1556	17314	14507	449744	8.9
AOUT	1677	18209	14742	457028	9.0
SEPT	1840	18704	14801	444043	8.8
OCT.	1672	17042	14262	442134	8.7
NOV.	1687	16369	13370	401107	7.9
DEC.	1649	15914	12677	393017	7.8

JOUR MOYEN ANNUEL: 13850

TOTAL: 5055496

ROUTE COMPT. VOIE  
 0105 900 00

REPARTITION HORAIRE JOURNALIERE DE 1986

HEURES A.M.	DIMANCHE MOYENNE POURC. (*)		SAMEDI MOYENNE POURC.		JOURS OUV. MOYENNE POURC.	
	POURC.	HEURES	POURC.	HEURES	POURC.	HEURES
12- 1	248	2.37	238	1.97	111	0.74
1- 2	182	1.74	157	1.30	52	0.35
2- 3	112	1.07	93	0.77	28	0.19
3- 4	73	0.70	62	0.51	24	0.16
4- 5	36	0.34	40	0.33	28	0.19
5- 6	34	0.33	41	0.34	92	0.61
6- 7	79	0.76	132	1.09	556	3.70
7- 8	152	1.45	289	2.39	1345	8.94
8- 9	244	2.33	520	4.29	1113	7.40
9-10	369	3.53	703	5.81	679	4.52
10-11	502	4.80	852	7.04	659	4.39
11-12 P.M.	627	6.00	904	7.46	748	4.97
12- 1	743	7.11	944	7.80	809	5.38
1- 2	888	8.49	961	7.94	804	5.35
2- 3	903	8.64	945	7.80	789	5.25
3- 4	919	8.79	950	7.84	1046	6.96
4- 5	890	8.51	922	7.61	1500	9.98
5- 6	694	6.64	743	6.14	1222	8.12
6- 7	584	5.59	581	4.80	938	6.24
7- 8	599	5.73	520	4.29	735	4.89
8- 9	548	5.24	444	3.67	579	3.85
9-10	447	4.28	365	3.01	504	3.35
10-11	340	3.25	343	2.83	393	2.62
11-12	243	2.32	361	2.98	278	1.85

JOUR MOYEN 10456 12110 15042  
 (\*) POURCENTAGES DES HEURES MOYENNES SUR LES JOURNEES MOYENNES

ROUTE COMPT. VOIE REGION TRONCON SECTION 12 MOIS DE RELEVÉ  
 0105 900 70 01 020

MUNICIPALITE: HULL

A 7.1 KM. AU NORD DE LA RTE 148.

JOURS MOYENS MENSUELS DE 1986

MOIS	DIMANCHE MOYEN	LUNDI MOYEN	MARDI MOYEN	MERCREDI MOYEN	JEUDI MOYEN	VENDREDI MOYEN	SAMEDI MOYEN	JOUR MOY. AJUSTE 1986	JOUR MOY. AJUSTE 1985
JANV.	9292	12195	12712	12905	14092	14170	11600	12423	11702
FEV.	10288	12965	13114	13162	13958	14465	11921	12839	11988
MARS	10218	12854	13357	13714	14056	13746	11376	12760	12619
AVRIL	10434	14516	14510	14663	15444	16083	12641	14041	12850
MAI	11607	15666	15356	15888	16550	17132	13039	15034	12986
JUIN	11390	15811	16232	16246	17014	17911	13106	15387	15186
JUIL.	11490	15183	15136	15523	16143	16529	11640	14520	14366
AOUT	10821	15902	15965	15923	16747	17092	11860	14901	14953
SEPT	11488	15099	15490	15772	16163	17406	12845	14894	14643
OCT.	10551	14463	14647	15098	15958	16504	12398	14231	13973
NOV.	9682	14180	14366	14454	15106	15649	11533	13567	13296
DEC.	8640	13901	13480	13373	14718	15740	11505	13051	12419
JOUR MOYEN	10491	14394	14530	14726	15495	16035	12122	13970	13415

ROUTE COMPT. VOIE  
 0105 900

POURCENTAGES DES JOURS MOYENS MENSUELS PAR RAPPORT AU J.M.A. AJUSTE DE 1986

MOIS	DIMANCHE	LUNDI	MARDI	MERCREDI	JEUDI	VENDREDI	SAMEDI	JOUR MOY. AJUSTE 1986	JOUR MOY. AJUSTE 1985(*)
JANV.	66.5	87.3	91.0	92.4	100.9	101.4	83.0	88.9	87.2
FEV.	73.6	92.8	93.9	94.2	99.9	103.5	85.3	91.9	89.4
MARS	73.1	92.0	95.6	98.2	100.6	98.4	81.4	91.3	94.1
AVRIL	74.7	103.9	103.9	105.0	110.6	115.1	90.5	100.5	95.8
MAI	83.1	112.1	109.9	113.7	118.5	122.6	93.3	107.6	96.8
JUIN	81.5	113.2	116.2	116.3	121.8	128.2	93.8	110.1	113.2
JUIL.	82.2	108.7	108.3	111.1	115.6	118.3	83.3	103.9	107.1
AOUT	77.5	113.8	114.3	114.0	119.9	122.3	84.9	106.7	111.5
SEPT	82.2	108.1	110.9	112.9	115.7	124.6	91.9	106.6	109.2
OCT.	75.5	103.5	104.8	108.1	114.2	118.1	88.7	101.9	104.2
NOV.	69.3	101.5	102.8	103.5	108.1	112.0	82.6	97.1	99.1
DEC.	61.8	99.5	96.5	95.7	105.4	112.7	82.4	93.4	92.6
JOUR MOYEN	75.1	103.0	104.0	105.4	110.9	114.8	86.8	100.0	100.0

(\*) POURCENTAGE DU JOUR MOYEN MENSUEL AJUSTE DE 1985 PAR RAPPORT AU J.M.A. AJUSTE DE 1986



VARIATIONS JOURNALIERES

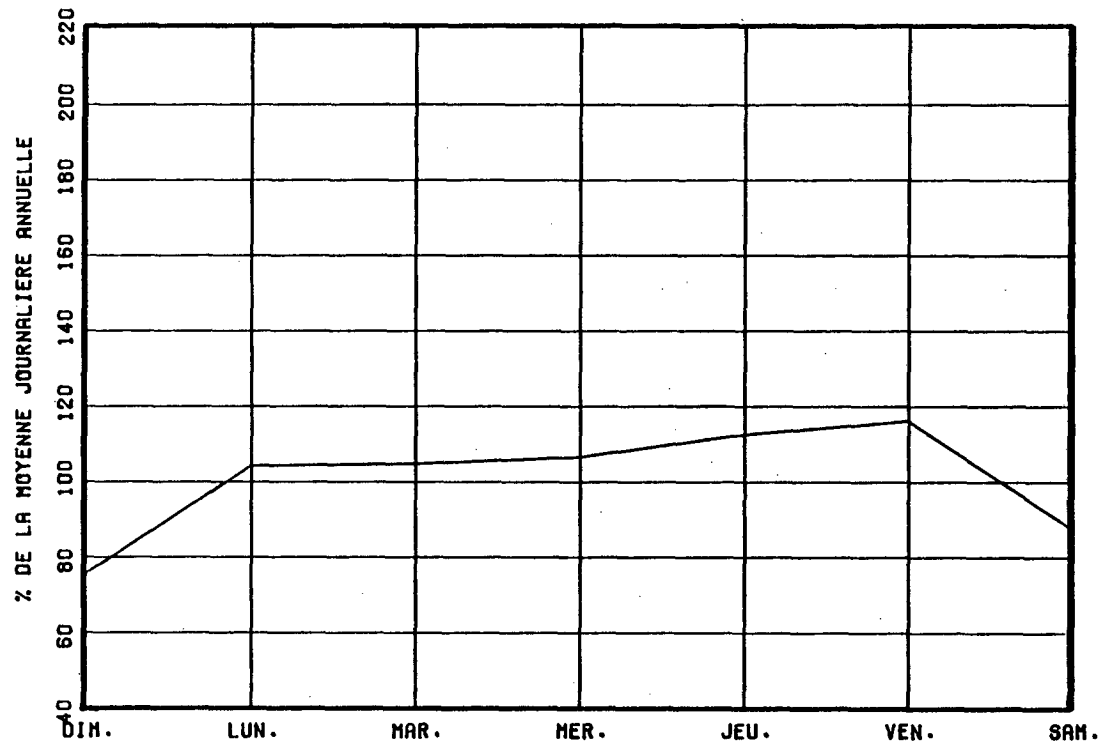

VARIATIONS MENSUELLES

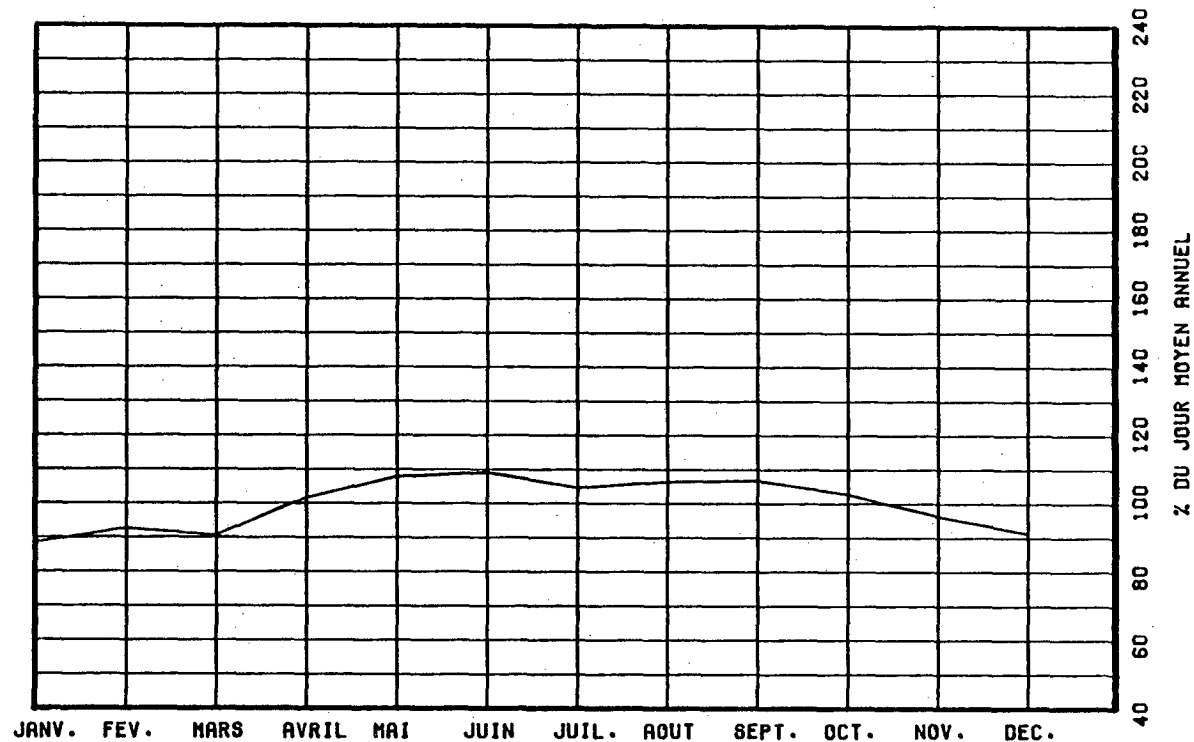

VARIATIONS HORAIRES

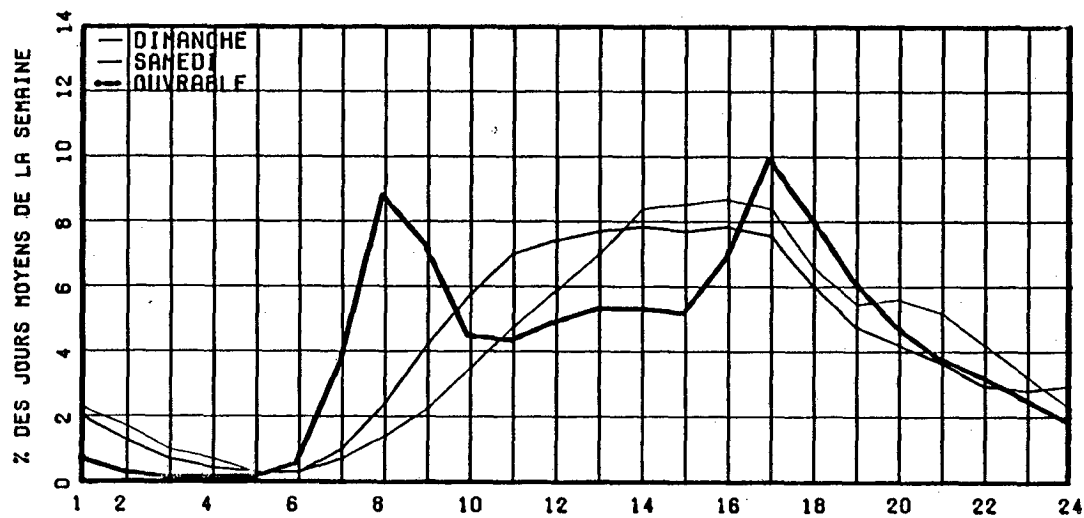

RELATION ENTRE LES HEURES DE POINTES ET LE J.M.A.

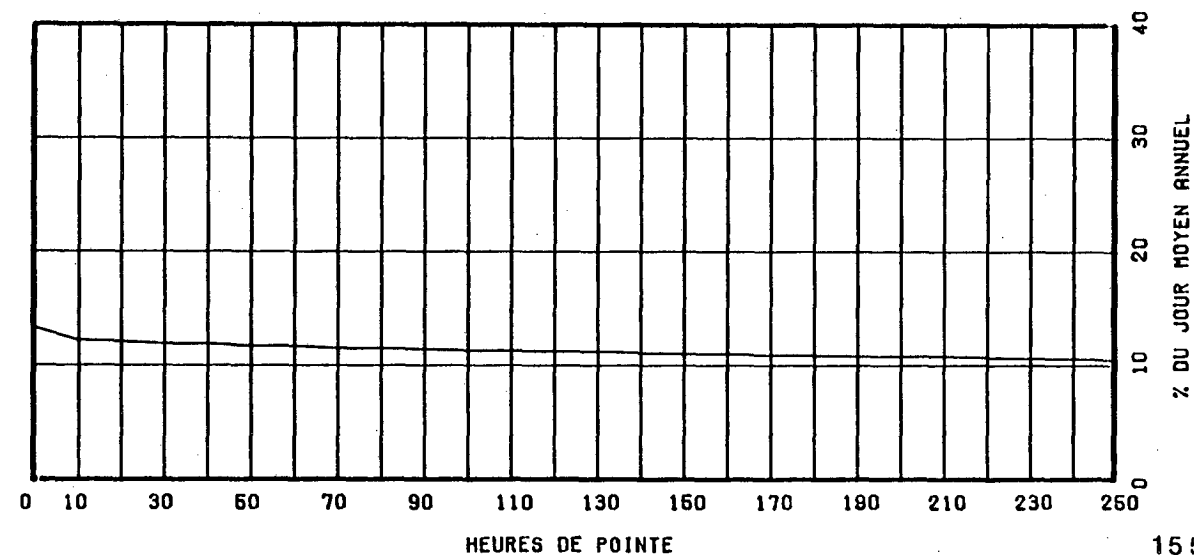

ROUTE COMPT. VOIE REGION TRONCON SECTION 08 MOIS DE RELEVÉ  
 0108 205 50 02 010

MUNICIPALITE: STORNOWAY  
 A 2.75 KM. A L'OUËST DE LA RTE 161.

ANNEE	JO. MOY. ANNUEL	JO. MOY. HIVER	JO. MOY. ETE	POURC. AUGM.	JOUR MAXIMUM	HEURES MAXIMALES			
						1-ERE	10-E	30-E	100-E
82	1114	855	1341	+3.1	2191	260	193	177	156
*POURC.		76.8	120.4		196.7	23.3	17.3	15.9	14.0
83	1164	921	1411	+4.5	2502	248	210	188	160
*POURC.		79.1	121.2		214.9	21.3	18.0	16.2	13.7
84	1214	958	1519	+4.3	2501	256	211	193	167
*POURC.		78.9	125.1		206.0	21.1	17.4	15.9	13.8
85	1124	949	1325	-7.4	2216	247	193	179	154
*POURC.		84.4	117.9		197.2	22.0	17.2	15.9	13.7
86	1185	1027	1377	+5.4	2317	228	189	173	146
*POURC.		86.7	116.2		195.5	19.2	15.9	14.6	12.3

DISTRIBUTION MENSUELLE DE 1986

MOIS	HEURE MAXIMUM	JOUR MAXIMUM	JOUR MOYEN	TOTAL DU MOIS	POURC. ANNEE
JANV.	205	1562	908	28167	----
FEV.	139	1348	1015	28422	----
MARS	228	2317	1103	34193	----
AVRIL	156	1501	1103	33104	----
MAI	162	1672	1169	36269	----
JUIN	185	1877	1296	38906	----
JUIL.	194	2103	1498	46438	----
AOUT	199	2072	1461	45318	----
SEPT	-----	-----	1249	-----	----
OCT.	-----	-----	1226	-----	----
NOV.	-----	-----	1101	-----	----
DEC.	-----	-----	1083	-----	----

JOUR MOYEN ANNUEL: 1185

TOTAL:-----

ROUTE COMPT. VOIE  
 0108 205 00

REPARTITION HORAIRE JOURNALIERE DE 1986

HEURES A.M.	DIMANCHE MOYENNE POURC. (*)	SAMEDI MOYENNE POURC.	JOURS OUV. MOYENNE POURC.
12- 1	22 1.50	16 1.30	7 0.66
1- 2	16 1.09	11 0.89	6 0.54
2- 3	12 0.82	8 0.65	6 0.54
3- 4	8 0.54	6 0.49	9 0.80
4- 5	6 0.41	7 0.57	12 1.14
5- 6	7 0.48	13 1.05	23 2.07
6- 7	13 0.88	22 1.78	38 3.41
7- 8	23 1.56	42 3.40	61 5.49
8- 9	43 2.92	65 5.27	64 5.79
9-10	69 4.69	90 7.29	71 6.36
10-11	93 6.32	95 7.70	69 6.24
11-12 P.M.	94 6.39	96 7.78	65 5.83
12- 1	94 6.39	89 7.21	68 6.13
1- 2	118 8.02	96 7.78	73 6.52
2- 3	128 8.70	93 7.54	77 6.92
3- 4	132 8.97	85 6.89	80 7.18
4- 5	129 8.77	76 6.16	85 7.60
5- 6	107 7.27	65 5.27	76 6.81
6- 7	100 6.80	59 4.78	63 5.67
7- 8	92 6.25	57 4.62	49 4.40
8- 9	71 4.83	47 3.81	38 3.47
9-10	50 3.40	37 3.00	31 2.82
10-11	29 1.97	31 2.51	24 2.16
11-12	15 1.02	28 2.27	15 1.41

JOUR MOYEN 1471 1234 1119  
 (\*) POURCENTAGES DES HEURES MOYENNES SUR LES JOURNEES MOYENNES

ROUTE COMPT. VOIE REGION TRONCON SECTION 08 MOIS DE RELEVÉ  
 0108 205 50 02 010

MUNICIPALITE: STORNOWAY

A 2.75 KM. A L'OUEST DE LA RTE 161.

JOURS MOYENS MENSUELS DE 1986

MOIS	DIMANCHE MOYEN	LUNDI MOYEN	MARDI MOYEN	MERCREDI MOYEN	JEUDI MOYEN	VENDREDI MOYEN	SAMEDI MOYEN	JOUR MOY. AJUSTE 1986	JOUR MOY. AJUSTE 1985
JANV.	989	830	791	824	916	1057	872	897	839
FEV.	1132	976	934	928	976	1176	981	1014	947
MARS	1419	886	946	964	1057	1269	1036	1082	960
AVRIL	1401	1006	1030	950	992	1257	1142	1111	1068
MAI	1463	1005	1001	984	1035	1369	1194	1150	1085
JUIN	1596	1182	1031	1058	1090	1502	1429	1269	1224
JUIL.	1805	1388	1315	1303	1350	1731	1600	1498	1453
AOUT	1950	1234	1194	1171	1208	1677	1589	1431	1382
SEPT	-----	-----	-----	-----	-----	-----	-----	1249	1142
OCT.	-----	-----	-----	-----	-----	-----	-----	1226	1164
NOV.	-----	-----	-----	-----	-----	-----	-----	1101	1036
DEC.	-----	-----	-----	-----	-----	-----	-----	1083	1022
JOUR MOYEN	-----	-----	-----	-----	-----	-----	-----	1175	1110

ROUTE COMPT. VOIE  
 0108 205

POURCENTAGES DES JOURS MOYENS MENSUELS PAR RAPPORT AU J.M.A. AJUSTE DE 1986

MOIS	DIMANCHE	LUNDI	MARDI	MERCREDI	JEUDI	VENDREDI	SAMEDI	JOUR MOY. AJUSTE 1986	JOUR MOY. AJUSTE 1985(*)
JANV.	84.2	70.6	67.3	70.1	78.0	90.0	74.2	76.3	75.6
FEV.	96.3	83.1	79.5	79.0	83.1	100.1	83.5	86.3	85.3
MARS	120.8	75.4	80.5	82.0	90.0	108.0	88.2	92.1	86.5
AVRIL	119.2	85.6	87.7	80.9	84.4	107.0	97.2	94.6	96.2
MAI	124.5	85.5	85.2	83.7	88.1	116.5	101.6	97.9	97.7
JUIN	135.8	100.6	87.7	90.0	92.8	127.8	121.6	108.0	110.3
JUIL.	153.6	118.1	111.9	110.9	114.9	147.3	136.2	127.5	130.9
AOUT	166.0	105.0	101.6	99.7	102.8	142.7	135.2	121.8	124.5
SEPT	-----	-----	-----	-----	-----	-----	-----	106.3	102.9
OCT.	-----	-----	-----	-----	-----	-----	-----	104.3	104.9
NOV.	-----	-----	-----	-----	-----	-----	-----	93.7	93.3
DEC.	-----	-----	-----	-----	-----	-----	-----	92.2	92.1
JOUR MOYEN	-----	-----	-----	-----	-----	-----	-----	100.0	100.0

(\*) POURCENTAGE DU JOUR MOYEN MENSUEL AJUSTE DE 1985 PAR RAPPORT AU J.M.A. AJUSTE DE 1986

VARIATIONS JOURNALIERES

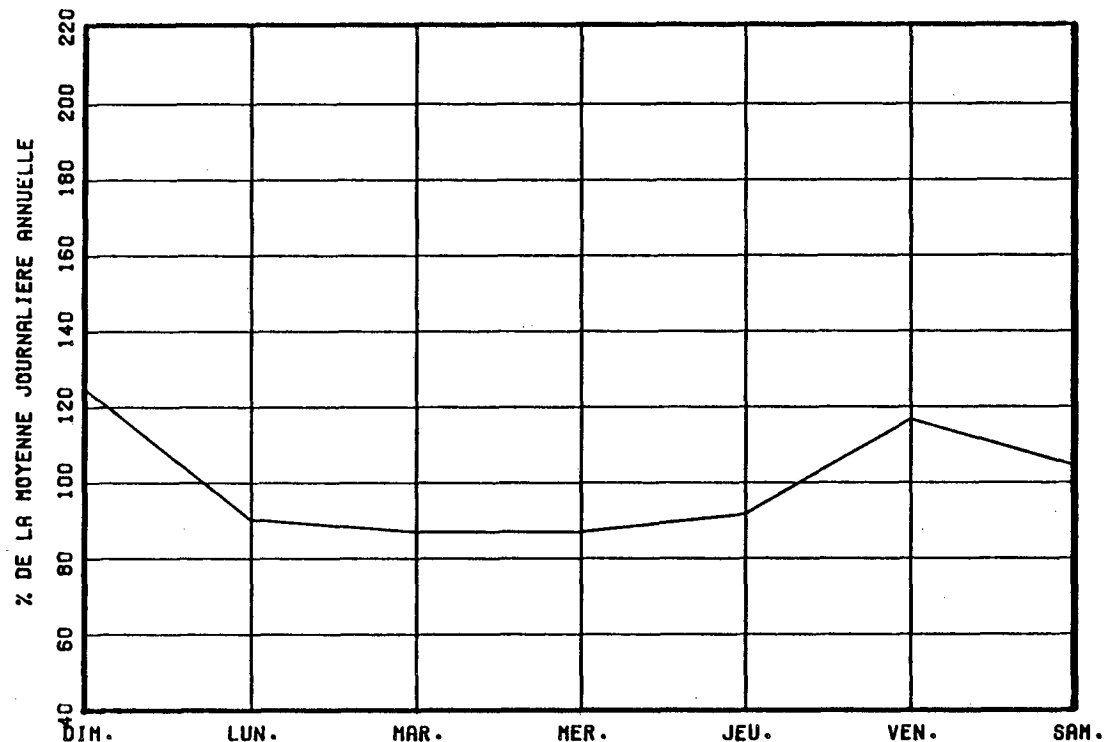

VARIATIONS MENSUELLES

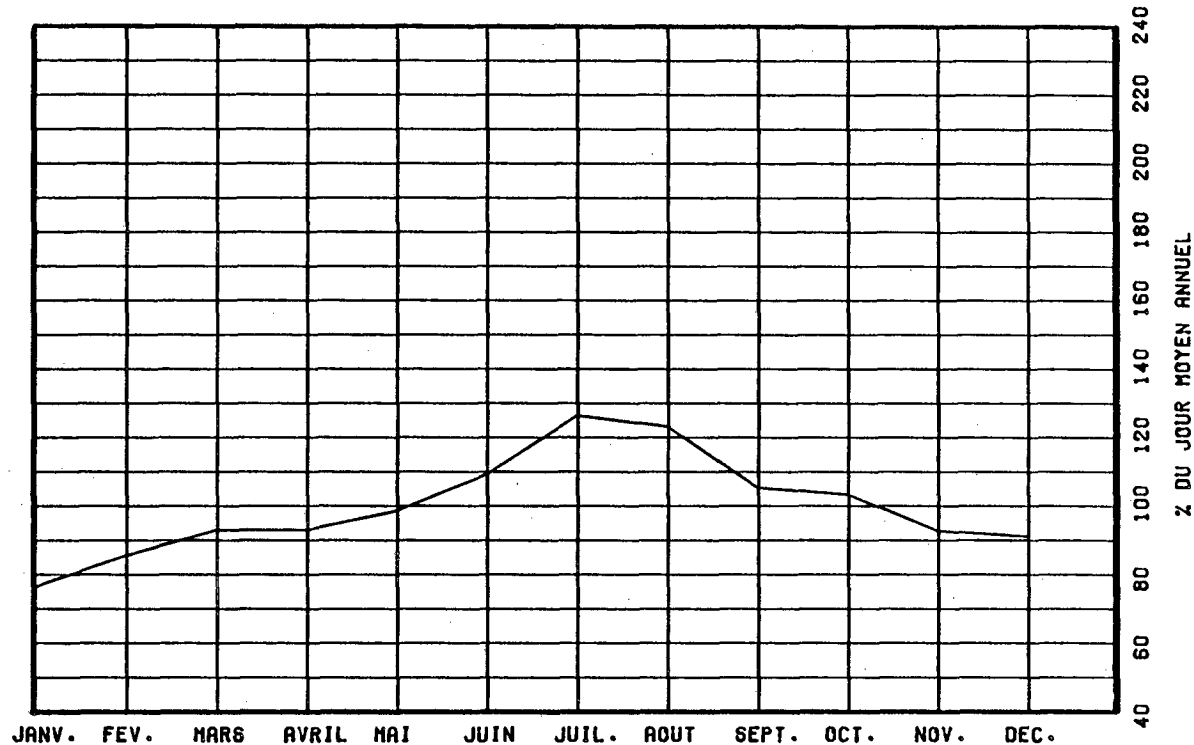

VARIATIONS HORAIRES

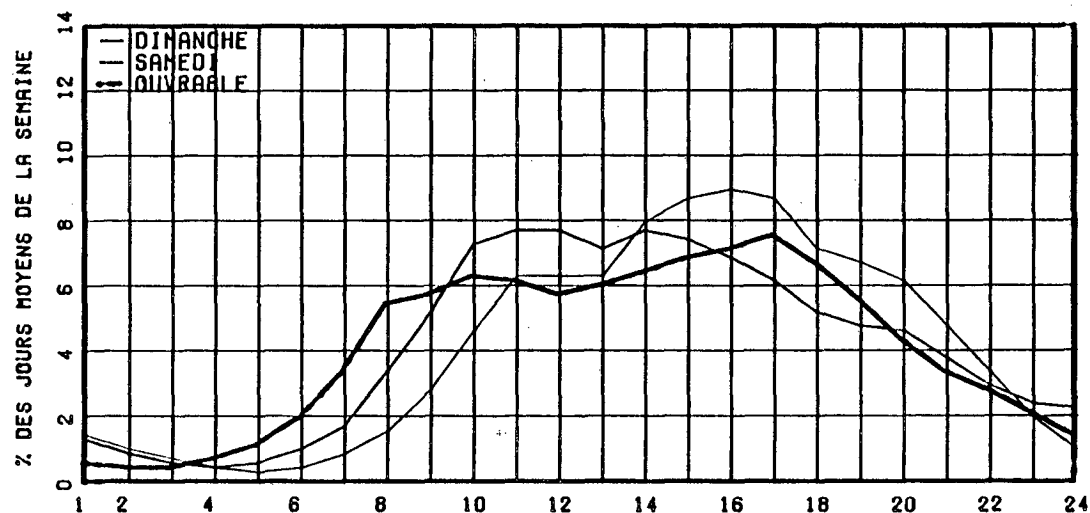

RELATION ENTRE LES HEURES DE POINTES ET LE J.M.A.

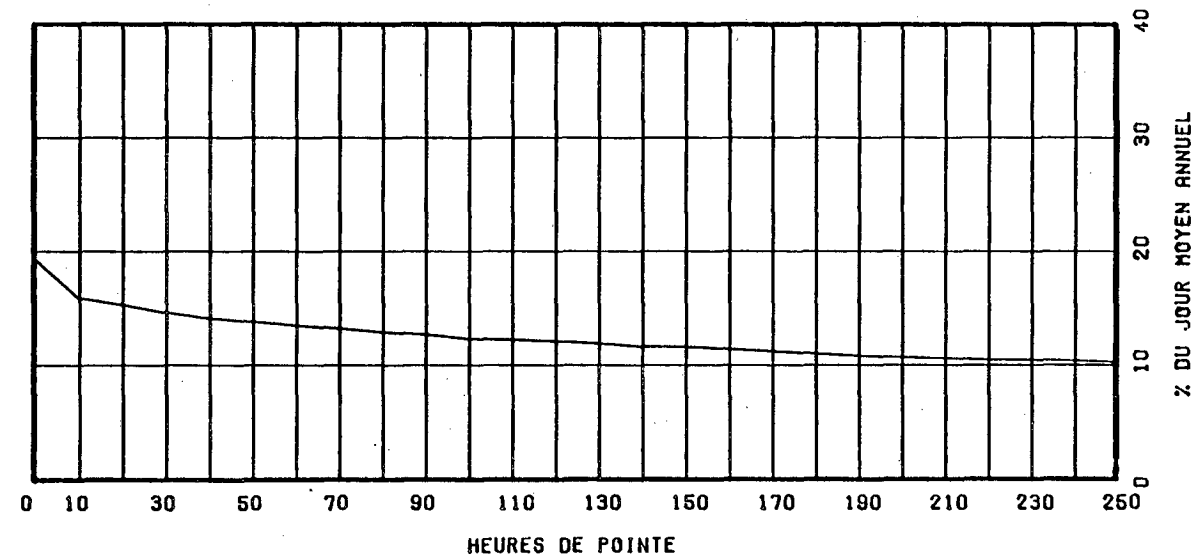

ROUTE COMPT. VOIE REGION TRONCON SECTION OS MOIS DE RELEVÉ  
 0108 285 50 01 150

MUNICIPALITE: LENNOXVILLE  
 A 1.2 KM. A L'EST DE LA RTE 143.

ANNEE	JO. MOY. ANNUEL	JO. MOY. HIVER	JO. MOY. ETE	POURC. AUGM.	JOUR MAXIMUM	HEURES MAXIMALES			
						1-ERE	10-E	30-E	100-E
82	6235	5540	6923	-----	-----	-----	-----	655	-----
*POURC.		88.9	111.0		-----	-----	-----	10.5	-----
83	6542	5881	6983	+4.9	-----	-----	-----	766	-----
*POURC.		89.9	106.7		-----	-----	-----	11.7	-----
84									
*POURC.									
85									
*POURC.									
86	7132	6048	7863	-----	9446	877	781	739	691
*POURC.		84.8	110.2		132.4	12.3	11.0	10.4	9.7

DISTRIBUTION MENSUELLE DE 1986

MOIS	HEURE MAXIMUM	JOUR MAXIMUM	JOUR MOYEN	TOTAL DU MOIS	POURC. ANNEE
JANV.	-----	-----	-----	-----	-----
FEV.	-----	-----	-----	-----	-----
MARS	-----	-----	-----	-----	-----
AVRIL	-----	-----	-----	-----	-----
MAI	-----	-----	-----	-----	-----
JUIN	778	9446	8113	243409	-----
JUIL.	713	8930	7687	238316	-----
AOUT	816	9430	7967	246987	-----
SEPT	877	8846	7712	231387	-----
OCT.	785	9215	7618	236177	-----
NOV.	-----	-----	-----	-----	-----
DEC.	-----	-----	-----	-----	-----
JOUR MOYEN ANNUEL:	7132				TOTAL:-----

ROUTE COMPT. VOIE  
 0108 285 00

REPARTITION HORAIRE JOURNALIERE DE 1986

HEURES A.M.	DIMANCHE MOYENNE POURC. (+)	SAMEDI MOYENNE POURC.	JOURS OUV. MOYENNE POURC.
12- 1	172 2.18	134 1.78	64 0.82
1- 2	131 1.66	86 1.14	27 0.35
2- 3	92 1.17	55 0.73	16 0.20
3- 4	58 0.74	44 0.59	14 0.18
4- 5	33 0.42	34 0.45	19 0.24
5- 6	34 0.43	48 0.64	57 0.73
6- 7	51 0.65	93 1.24	235 2.99
7- 8	110 1.39	182 2.42	478 6.10
8- 9	174 2.21	306 4.07	582 7.42
9-10	311 3.94	462 6.15	424 5.41
10-11	415 5.26	542 7.21	434 5.53
11-12 P.M.	454 5.76	529 7.04	446 5.68
12- 1	501 6.35	515 6.85	454 5.79
1- 2	616 7.81	561 7.47	486 6.20
2- 3	625 7.92	553 7.36	483 6.16
3- 4	627 7.95	531 7.07	601 7.66
4- 5	674 8.55	529 7.04	686 8.75
5- 6	595 7.54	459 6.11	625 7.96
6- 7	499 6.33	375 4.99	460 5.87
7- 8	516 6.54	373 4.96	366 4.67
8- 9	469 5.95	343 4.56	296 3.77
9-10	351 4.45	285 3.79	259 3.30
10-11	240 3.04	249 3.31	195 2.49
11-12	139 1.76	227 3.02	135 1.73
JOUR MOYEN	7887	7515	7849
(*) POURCENTAGES DES HEURES MOYENNES SUR LES JOURNEES MOYENNES			

ROUTE COMPT. VOIE REGION TRONCON SECTION 05 MOIS DE RELEVÉ  
 0108 285 50 01 150

MUNICIPALITE: LENNOXVILLE

A 1.2 KM. A L'EST DE LA RTE 143.

JOURS MOYENS MENSUELS DE 1986

MOIS	DIMANCHE MOYEN	LUNDI MOYEN	MARDI MOYEN	MERCREDI MOYEN	JEUDI MOYEN	VENDREDI MOYEN	SAMEDI MOYEN	JOUR MOY. AJUSTE 1986	JOUR MOY. AJUSTE 1985
JANV.	-----	-----	-----	-----	-----	-----	-----	-----	-----
FEV.	-----	-----	-----	-----	-----	-----	-----	-----	-----
MARS	-----	-----	-----	-----	-----	-----	-----	-----	-----
AVRIL	-----	-----	-----	-----	-----	-----	-----	-----	-----
MAI	-----	-----	-----	-----	-----	-----	-----	-----	-----
JUIN	7908	8101	7612	7863	8103	9148	8038	8110	-----
JUIL.	7711	7464	7397	7588	7769	8568	7312	7687	-----
AOUT	8115	7611	7614	7781	7795	8945	7693	7936	-----
SEPT	8144	7392	7302	7483	7621	8625	7415	7711	-----
OCT.	7544	7255	7086	7554	7669	8788	7072	7566	-----
NOV.	-----	-----	-----	-----	-----	-----	-----	-----	-----
DEC.	-----	-----	-----	-----	-----	-----	-----	-----	-----
JOUR MOYEN	-----	-----	-----	-----	-----	-----	-----	7132	-----

ROUTE COMPT. VOIE  
 0108 285

POURCENTAGES DES JOURS MOYENS MENSUELS PAR RAPPORT AU J.M.A. AJUSTE DE 1986

MOIS	DIMANCHE	LUNDI	MARDI	MERCREDI	JEUDI	VENDREDI	SAMEDI	JOUR MOY. AJUSTE 1986	JOUR MOY. AJUSTE 1985(*)
JANV.	-----	-----	-----	-----	-----	-----	-----	-----	-----
FEV.	-----	-----	-----	-----	-----	-----	-----	-----	-----
MARS	-----	-----	-----	-----	-----	-----	-----	-----	-----
AVRIL	-----	-----	-----	-----	-----	-----	-----	-----	-----
MAI	-----	-----	-----	-----	-----	-----	-----	-----	-----
JUIN	110.9	113.6	106.7	110.2	113.6	128.3	112.7	113.7	-----
JUIL.	108.1	104.7	103.7	106.4	108.9	120.1	102.5	107.8	-----
AOUT	113.8	106.7	106.8	109.1	109.3	125.4	107.9	111.3	-----
SEPT	114.2	103.6	102.4	104.9	106.9	120.9	104.0	108.1	-----
OCT.	105.8	101.7	99.4	105.9	107.5	123.2	99.2	106.1	-----
NOV.	-----	-----	-----	-----	-----	-----	-----	-----	-----
DEC.	-----	-----	-----	-----	-----	-----	-----	-----	-----
JOUR MOYEN	-----	-----	-----	-----	-----	-----	-----	100.0	-----

(\*) POURCENTAGE DU JOUR MOYEN MENSUEL AJUSTE DE 1985 PAR RAPPORT AU J.M.A. AJUSTE DE 1986

VARIATIONS JOURNALIERES

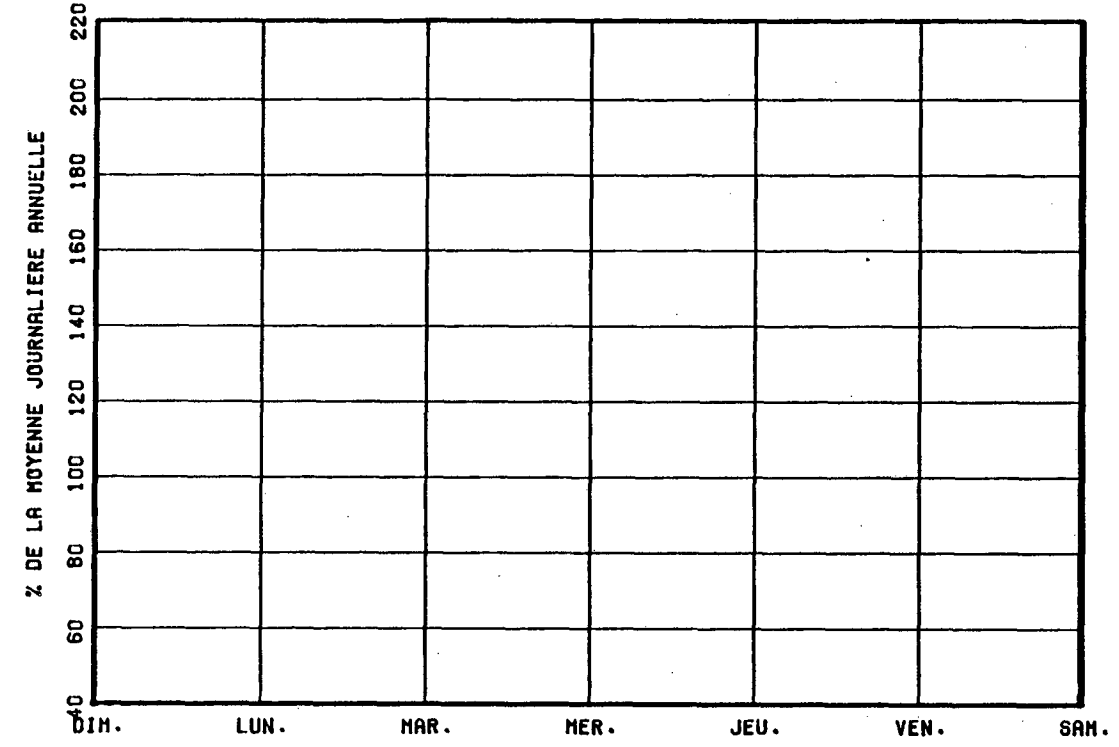

VARIATIONS MENSUELLES

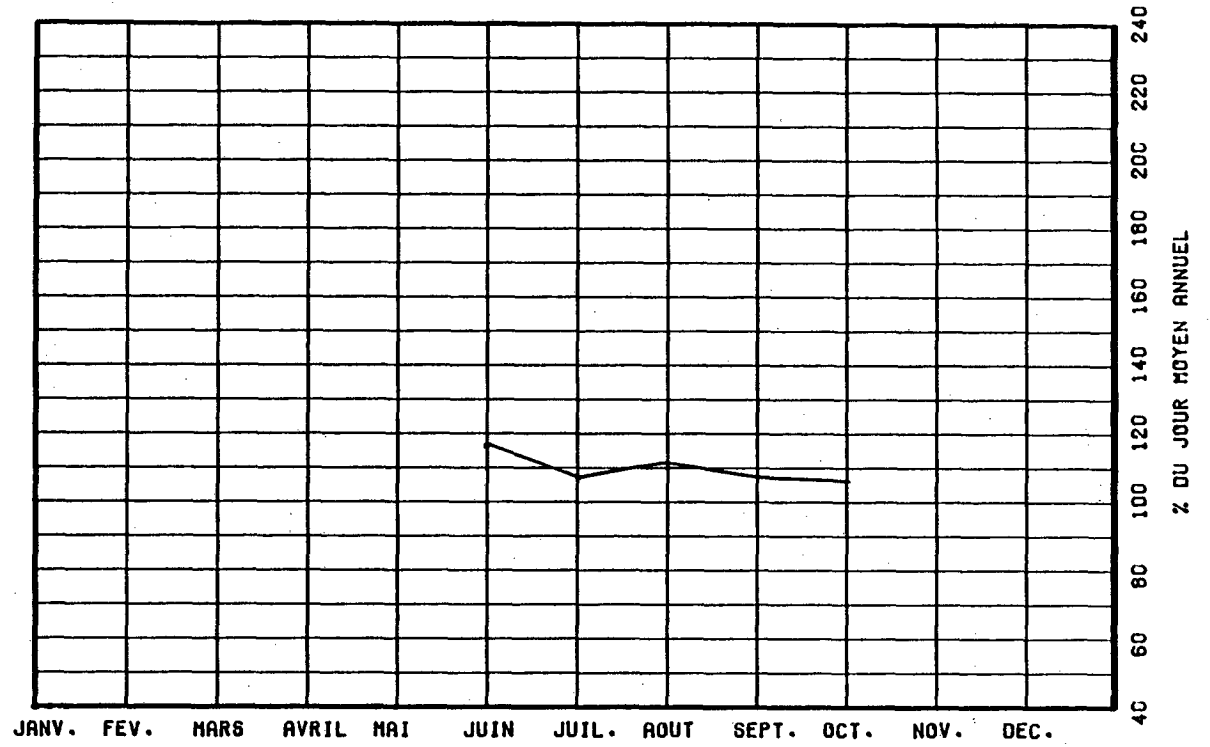

VARIATIONS HORAIRES

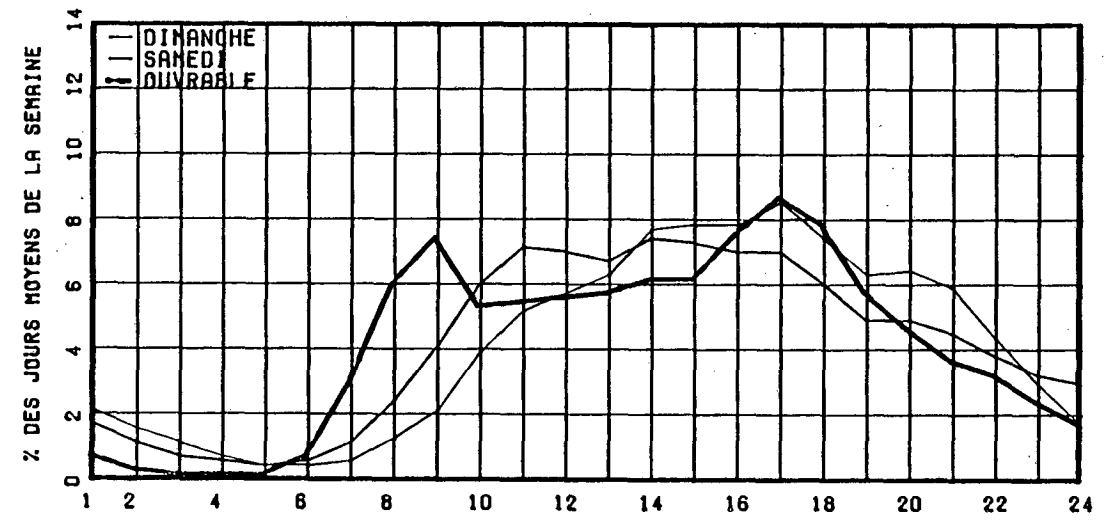

RELATION ENTRE LES HEURES DE POINTES ET LE J.M.A.

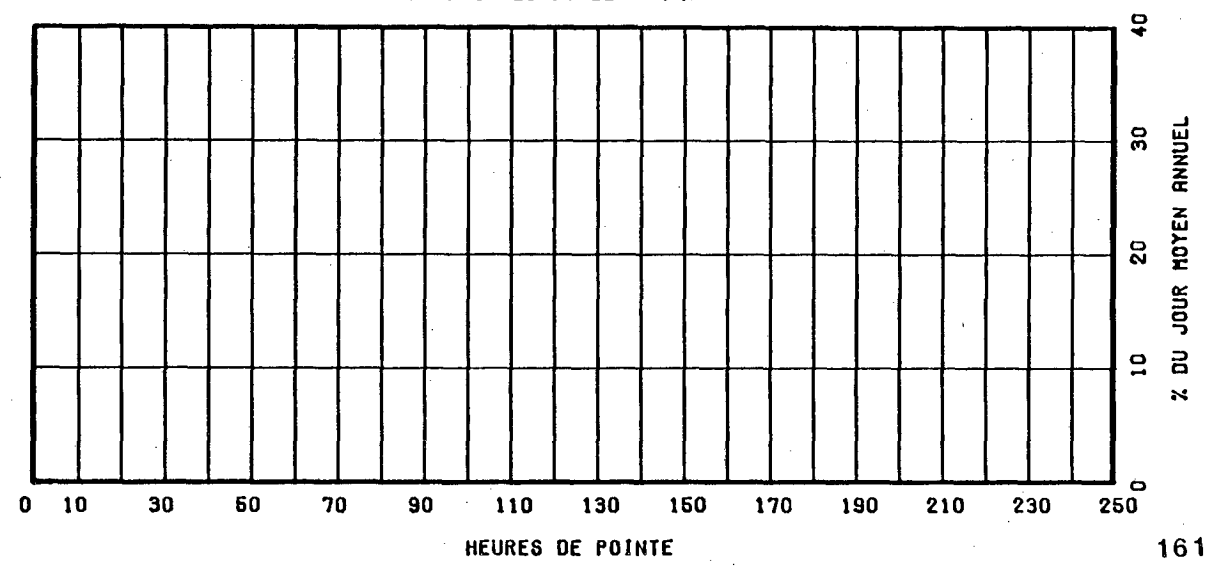

ROUTE COMPT. VOIE REGION TRONCON SECTION 12 MOIS DE RELEVÉ  
 0108 300 50 01 120

MUNICIPALITE: LENNOXVILLE

A 0.5 KM. AU NORD DE LA RTE 147.

ANNEE	JO. MOY. ANNUEL	JO. MOY. HIVER	JO. MOY. ETE	POURC. AUGM.	JOUR MAXIMUM	HEURES MAXIMALES			
						1-ERE	10-E	30-E	100-E
82	6582	5419	7552	-5.2	9914	1166	914	782	637
*POURC.		82.3	114.7		150.6	17.7	13.9	11.9	9.7
83	6626	5398	8086	+0.7	10354	1159	931	780	693
*POURC.		81.5	122.0		156.3	17.5	14.1	11.8	10.5
84	7100	5739	8435	+7.2	10781	1245	986	820	727
*POURC.		80.8	118.8		151.8	17.5	13.9	11.5	10.2
85	7445	6082	8808	+4.9	13125	1571	1102	920	759
*POURC.		81.7	118.3		176.3	21.1	14.8	12.4	10.2
86	7401	6152	8628	-0.6	12286	1466	1085	867	759
*POURC.		83.1	116.6		166.0	19.8	14.7	11.7	10.3

DISTRIBUTION MENSUELLE DE 1986

MOIS	HEURE MAXIMUM	JOUR MAXIMUM	JOUR MOYEN	TOTAL DU MOIS	POURC. ANNEE
JANV.	639	7225	5809	180086	6.7
FEV.	651	7494	6190	173335	6.4
MARS	835	8796	6524	202257	7.5
AVRIL	805	9080	7590	227719	8.4
MAI	802	9780	7993	247790	9.2
JUIN	969	10785	8994	269845	10.0
JUIL.	1007	11191	8873	275087	10.2
AOUT	881	9986	8624	267345	9.9
SEPT	1466	12286	8014	240424	8.9
OCT.	997	9089	7480	231892	8.6
NOV.	763	7923	6571	197143	7.3
DEC.	640	7239	6089	188762	7.0
JOUR MOYEN ANNUEL:	7401			TOTAL: 2701685	

ROUTE COMPT. VOIE  
 0108 300 00

REPARTITION HORAIRE JOURNALIERE DE 1986

HEURES A.M.	DIMANCHE MOYENNE POURC. (*)	SAMEDI MOYENNE POURC.	JOURS OUV. MOYENNE POURC.
12- 1	189 2.54	140 1.89	63 0.86
1- 2	150 2.02	91 1.23	29 0.39
2- 3	108 1.45	68 0.92	18 0.25
3- 4	68 0.91	52 0.70	15 0.21
4- 5	33 0.44	36 0.49	19 0.26
5- 6	28 0.38	48 0.65	57 0.77
6- 7	54 0.73	97 1.31	214 2.90
7- 8	104 1.40	178 2.41	437 5.91
8- 9	161 2.16	287 3.88	512 6.93
9-10	259 3.48	398 5.38	391 5.30
10-11	366 4.92	476 6.44	405 5.49
11-12 P.M.	419 5.63	476 6.44	399 5.40
12- 1	503 6.76	498 6.74	414 5.61
1- 2	655 8.80	561 7.59	476 6.44
2- 3	672 9.03	559 7.56	509 6.89
3- 4	660 8.87	564 7.63	581 7.87
4- 5	651 8.75	556 7.52	624 8.45
5- 6	520 6.99	473 6.40	562 7.61
6- 7	417 5.60	370 5.00	419 5.67
7- 8	402 5.40	351 4.75	343 4.65
8- 9	375 5.04	328 4.44	274 3.72
9-10	300 4.03	276 3.73	254 3.45
10-11	216 2.90	261 3.53	209 2.83
11-12	132 1.77	249 3.37	156 2.11
JOUR MOYEN	7442	7393	7388
(*) POURCENTAGES DES HEURES MOYENNES SUR LES JOURNEES MOYENNES			



ROUTE COMPT. VOIE REGION TRONCON SECTION 12 MOIS DE RELEVÉ  
 0108 300 50 01 120

MUNICIPALITE: LENNOXVILLE  
 A 0.5 KM. AU NORD DE LA RTE 147.

JOURS MOYENS MENSUELS DE 1986

MOIS	DIMANCHE MOYEN	LUNDI MOYEN	MARDI MOYEN	MERCREDI MOYEN	JEUDI MOYEN	VENDREDI MOYEN	SAMEDI MOYEN	JOUR MOY. AJUSTE 1986	JOUR MOY. AJUSTE 1985
JANV.	4838	5249	5816	6072	6599	6600	5777	5850	5701
FEV.	5606	5982	6070	6103	6606	6988	5976	6190	6213
MARS	6706	5869	6330	6639	6802	6938	6340	6517	6541
AVRIL	7600	7176	7308	7432	7584	8402	7739	7605	7226
MAI	8340	7824	7960	8199	8047	8080	7467	7988	8063
JUIN	8610	8677	8739	8688	9209	9830	9417	9024	8342
JUIL.	9528	8211	8636	8593	8495	9782	8871	8873	9284
AOUT	9139	7931	8105	8177	8409	9403	8828	8570	8980
SEPT	9977	7111	7252	7244	7625	8417	8171	7971	8348
OCT.	7894	6703	6835	7149	7410	8330	7629	7421	7630
NOV.	6220	6465	6415	6593	6865	6971	6559	6584	6721
DEC.	5372	6151	6038	6058	6586	7118	6041	6194	5941
JOUR MOYEN	7485	6945	7125	7245	7519	8071	7401	7398	7415

ROUTE COMPT. VOIE  
 0108 300

POURCENTAGES DES JOURS MOYENS MENSUELS PAR RAPPORT AU J.M.A. AJUSTE DE 1986

MOIS	DIMANCHE	LUNDI	MARDI	MERCREDI	JEUDI	VENDREDI	SAMEDI	JOUR MOY. AJUSTE 1986	JOUR MOY. AJUSTE 1985(*)
JANV.	65.4	71.0	78.6	82.1	89.2	89.2	78.1	79.1	76.9
FEV.	75.8	80.9	82.0	82.5	89.3	94.5	80.8	83.7	83.8
MARS	90.6	79.3	85.6	89.7	91.9	93.8	85.7	88.1	88.2
AVRIL	102.7	97.0	98.8	100.5	102.5	113.6	104.6	102.8	97.5
MAI	112.7	105.8	107.6	110.8	108.8	109.2	100.9	108.0	108.7
JUIN	116.4	117.3	118.1	117.4	124.5	132.9	127.3	122.0	112.5
JUIL.	128.8	111.0	116.7	116.2	114.8	132.2	119.9	119.9	125.2
AOUT	123.5	107.2	109.6	110.5	113.7	127.1	119.3	115.8	121.1
SEPT	134.9	96.1	98.0	97.9	103.1	113.8	110.4	107.7	112.6
OCT.	106.7	90.6	92.4	96.6	100.2	112.6	103.1	100.3	102.9
NOV.	84.1	87.4	86.7	89.1	92.8	94.2	88.7	89.0	90.6
DEC.	72.6	83.1	81.6	81.9	89.0	96.2	81.7	83.7	80.1
JOUR MOYEN	101.2	93.9	96.3	97.9	101.6	109.1	100.0	100.0	100.0

(\*) POURCENTAGE DU JOUR MOYEN MENSUEL AJUSTE DE 1985 PAR RAPPORT AU J.M.A. AJUSTE DE 1986.

VARIATIONS JOURNALIERES

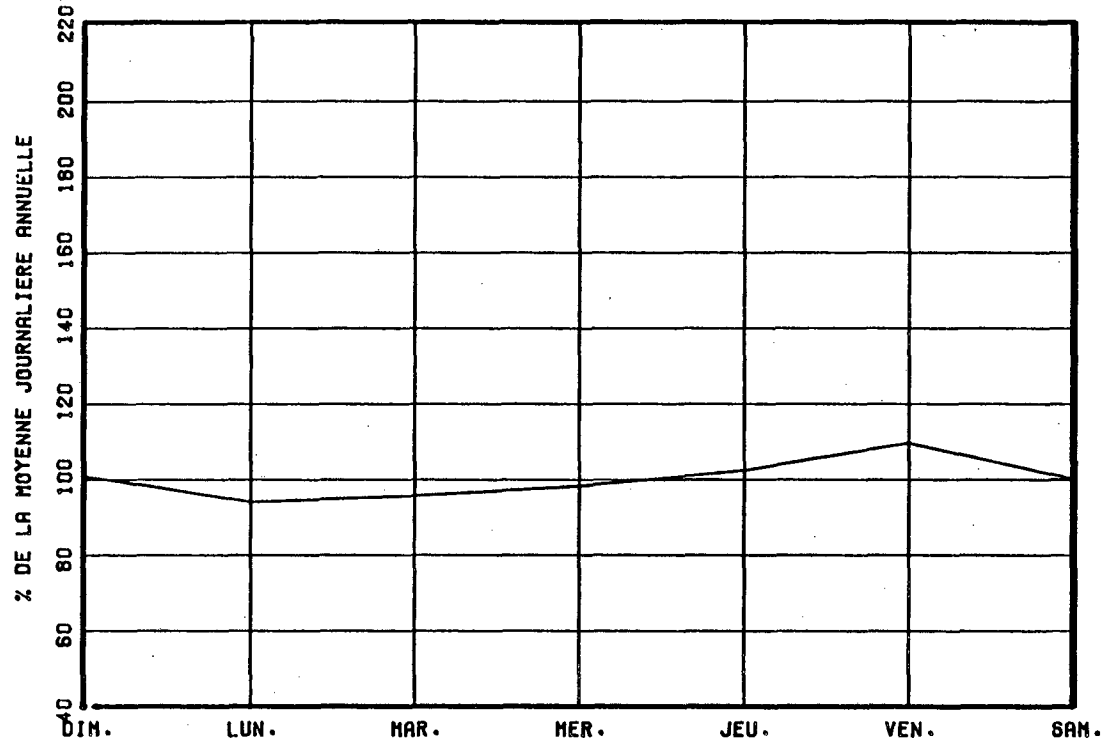

VARIATIONS MENSUELLES

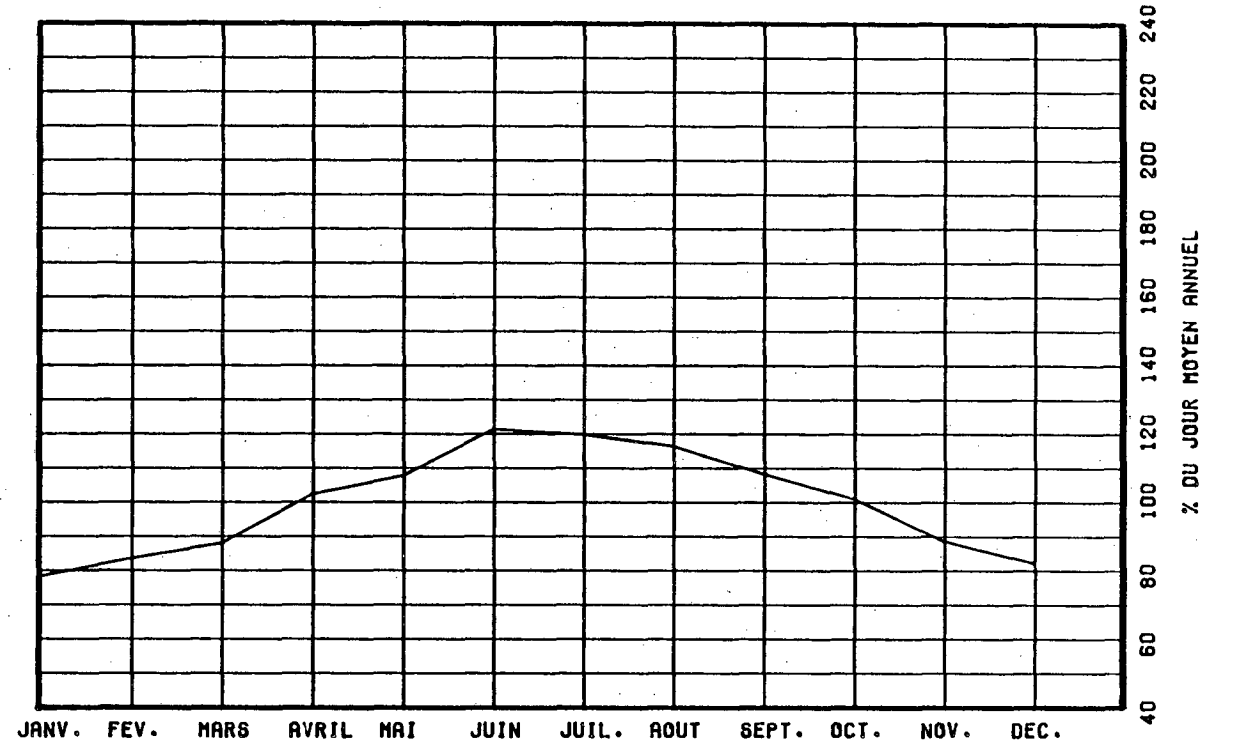

VARIATIONS HORAIRES

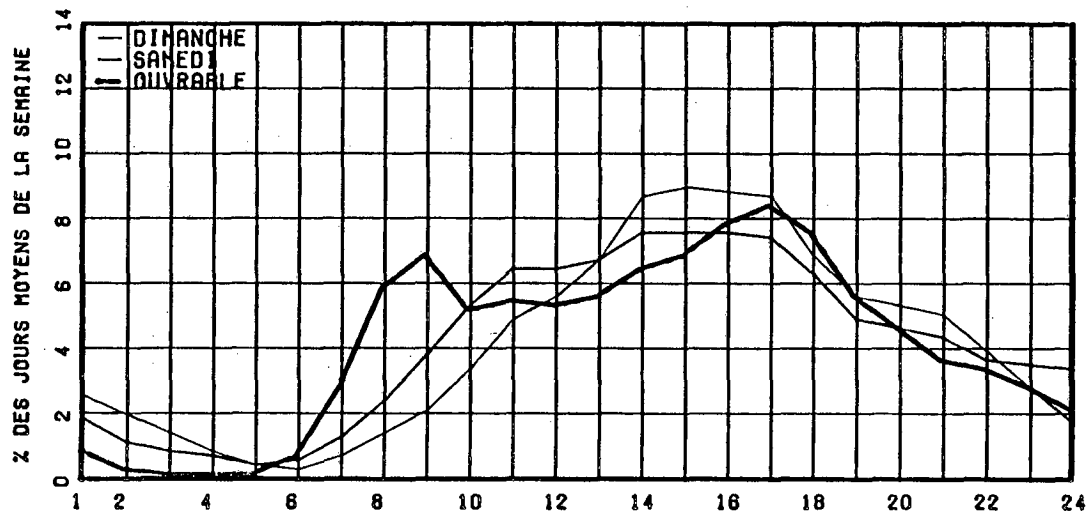

RELATION ENTRE LES HEURES DE POINTES ET LE J.M.A.

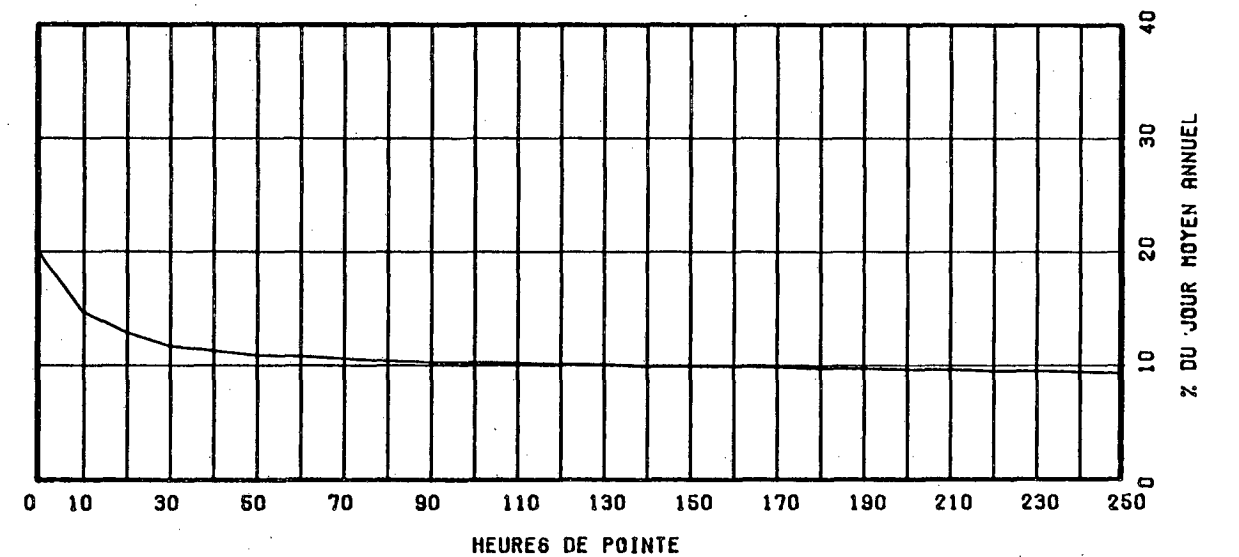

ROUTE COMPT. VOIE REGION TRONCON SECTION 12 MOIS DE RELEVÉ  
 0112 072 32 05 230

MUNICIPALITE: SAINT-FREDERIC  
 A 5.6 KM. AU SUD-OUEST DE LA RTE 173.

ANNEE	JD. MOY. ANNUEL	JD. MOY. HIVER	JD. MOY. ETE	POURC. AUGM.	JOUR MAXIMUM	HEURES MAXIMALES			
						1-ERE	10-E	30-E	100-E
82	1857	1542	2162	-9.4	3452	393	263	235	208
*POURC.		83.0	116.4		185.9	21.2	14.2	12.7	11.2
83	1948	1571	2283	+4.9	3800	400	262	241	215
*POURC.		80.6	117.2		195.1	20.5	13.4	12.4	11.0
84	2059	1670	2420	+5.7	3430	384	279	253	226
*POURC.		81.1	117.5		166.6	18.6	13.6	12.3	11.0
85	2172	1776	2544	+5.5	3780	356	278	259	236
*POURC.		81.8	117.1		174.0	16.4	12.8	11.9	10.9
86	2283	1847	2696	+5.1	3964	348	304	283	254
*POURC.		80.9	118.1		173.6	15.2	13.3	12.4	11.1

DISTRIBUTION MENSUELLE DE 1986

MOIS	HEURE MAXIMUM	JOUR MAXIMUM	JOUR MOYEN	TOTAL DU MOIS	POURC. ANNEE
JANV.	274	2187	1645	50995	6.1
FEV.	230	2153	1818	50923	6.1
MARS	348	3388	1972	61159	7.3
AVRIL	264	2748	2244	67330	8.1
MAI	280	3323	2441	75685	9.1
JUIN	319	3467	2584	77536	9.3
JUIL.	307	3964	2765	85742	10.3
AOUT	323	3597	2890	89593	10.7
SEPT	295	3063	2537	76121	9.1
OCT.	326	3141	2438	75605	9.1
NOV.	287	2547	2077	62323	7.5
DEC.	226	2253	1952	60534	7.3
JOUR MOYEN ANNUEL:	2283		TOTAL:	833546	

ROUTE COMPT. VOIE  
 0112 072 00

REPARTITION HORAIRE JOURNALIERE DE 1986

HEURES A.M.	DIMANCHE MOYENNE	POURC. (*)	SAMEDI MOYENNE	POURC.	JOURS OUV. MOYENNE	POURC.
12- 1	67	2.67	51	2.33	24	1.08
1- 2	55	2.19	31	1.42	11	0.49
2- 3	43	1.72	24	1.10	11	0.52
3- 4	26	1.04	16	0.73	8	0.39
4- 5	14	0.56	10	0.46	9	0.40
5- 6	9	0.36	12	0.55	30	1.34
6- 7	11	0.44	25	1.14	110	4.90
7- 8	22	0.88	48	2.20	122	5.42
8- 9	45	1.79	89	4.07	131	5.83
9-10	77	3.07	129	5.90	133	5.92
10-11	120	4.79	146	6.68	122	5.45
11-12 P.M.	132	5.27	142	6.50	114	5.09
12- 1	138	5.50	138	6.32	118	5.26
1- 2	207	8.26	167	7.64	140	6.23
2- 3	202	8.06	158	7.23	142	6.34
3- 4	198	7.90	150	6.86	166	7.39
4- 5	217	8.66	147	6.73	212	9.44
5- 6	180	7.18	142	6.50	176	7.82
6- 7	152	6.06	115	5.26	125	5.58
7- 8	171	6.82	101	4.62	100	4.44
8- 9	162	6.46	107	4.90	75	3.34
9-10	122	4.87	86	3.94	69	3.10
10-11	82	3.27	75	3.43	54	2.41
11-12	55	2.19	76	3.48	40	1.80
JOUR MOYEN	2507		2185		2250	
(*) POURCENTAGES DES HEURES MOYENNES SUR LES JOURNEES MOYENNES						

ROUTE COMPT. VOIE REGION TRONCON SECTION 12 MOIS DE RELEVÉ

0112 072 32 05 230

MUNICIPALITE: SAINT-FREDERIC

A 5.6 KM. AU SUD-OUEST DE LA RTE 173.

JOURS MOYENS MENSUELS DE 1986

MOIS	DIMANCHE MOYEN	LUNDI MOYEN	MARDI MOYEN	MERCREDI MOYEN	JEUDI MOYEN	VENDREDI MOYEN	SAMEDI MOYEN	JOUR MOY. AJUSTE 1986	JOUR MOY. AJUSTE 1985
JANV.	1507	1467	1747	1612	1657	1917	1605	1644	1603
FEV.	1926	1679	1828	1713	1847	1973	1762	1818	1733
MARS	2461	1709	1809	1853	1957	1973	1835	1942	1970
AVRIL	2501	1996	2221	2135	2273	2468	2146	2248	2192
MAI	2761	2143	2275	2196	2390	2776	2345	2412	2284
JUIN	2895	2398	2335	2382	2452	2959	2497	2559	2477
JUIL.	3152	2510	2699	2569	2730	3004	2657	2760	2617
AOUT	3270	2668	2758	2729	2784	3184	2711	2872	2643
SEPT	2913	2267	2477	2334	2392	2880	2416	2525	2358
OCT.	2740	2177	2339	2219	2368	2779	2294	2416	2275
NOV.	2210	2040	2212	2075	2001	1990	1998	2075	1981
DEC.	1866	1971	2013	1861	2011	2165	1894	1968	1794
JOUR MOYEN	2516	2085	2226	2139	2238	2505	2180	2269	2160

ROUTE COMPT. VOIE

0112 072

POURCENTAGES DES JOURS MOYENS MENSUELS PAR RAPPORT AU J.M.A. AJUSTE DE 1986

MOIS	DIMANCHE	LUNDI	MARDI	MERCREDI	JEUDI	VENDREDI	SAMEDI	JOUR MOY. AJUSTE 1986	JOUR MOY. AJUSTE 1985 (*)
JANV.	66.4	64.7	77.0	71.0	73.0	84.5	70.7	72.5	74.2
FEV.	84.9	74.0	80.6	75.5	81.4	87.0	77.7	80.1	80.2
MARS	108.5	75.3	79.7	81.7	86.2	87.0	80.9	85.6	91.2
AVRIL	110.2	88.0	97.9	94.1	100.2	108.8	94.6	99.1	101.5
MAI	121.7	94.4	100.3	96.8	105.3	122.3	103.3	106.3	105.7
JUIN	127.6	105.7	102.9	105.0	108.1	130.4	110.0	112.8	114.7
JUIL.	138.9	110.6	119.0	113.2	120.3	132.4	117.1	121.6	121.2
AOUT	144.1	117.6	121.6	120.3	122.7	140.3	119.5	126.6	122.4
SEPT	128.4	99.9	109.2	102.9	105.4	126.9	106.5	111.3	109.2
OCT.	120.8	95.9	103.1	97.8	104.4	122.5	101.1	106.5	105.3
NOV.	97.4	89.9	97.5	91.4	88.2	87.7	88.1	91.4	91.7
DEC.	82.2	86.9	88.7	82.0	88.6	95.4	83.5	86.7	83.1
JOUR MOYEN	110.9	91.9	98.1	94.3	98.6	110.4	96.1	100.0	100.0

(\*) POURCENTAGE DU JOUR MOYEN MENSUEL AJUSTE DE 1985 PAR RAPPORT AU J.M.A. AJUSTE DE 1986.

VARIATIONS JOURNALIERES

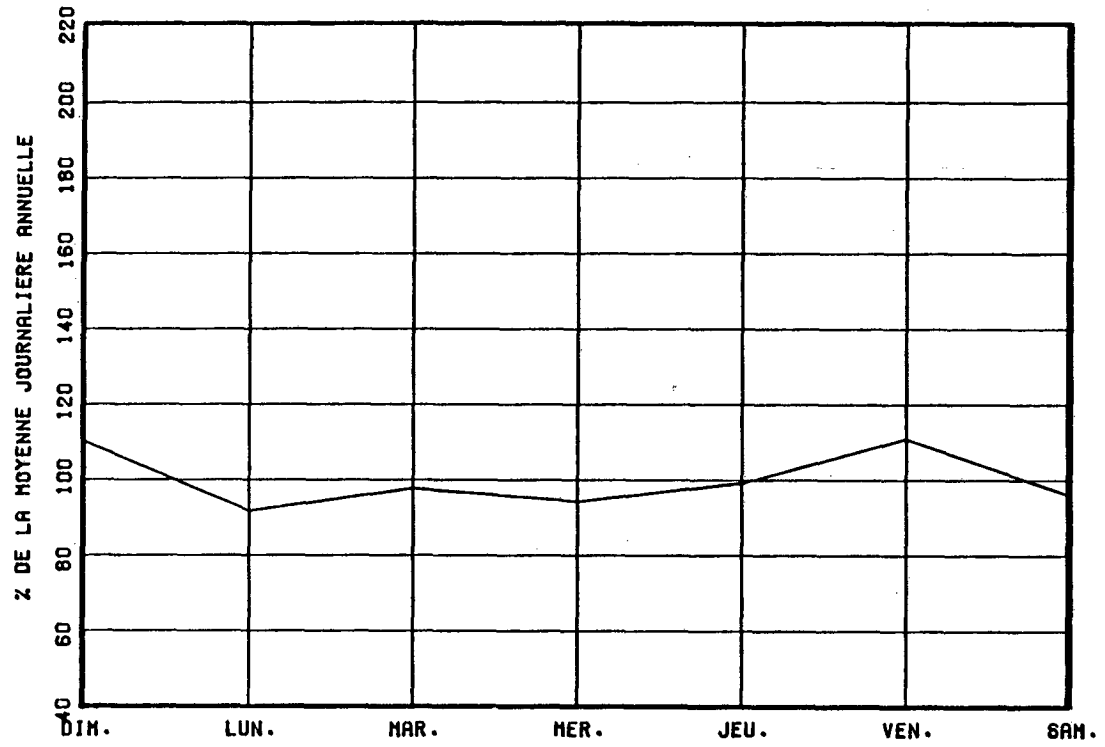

VARIATIONS MENSUELLES

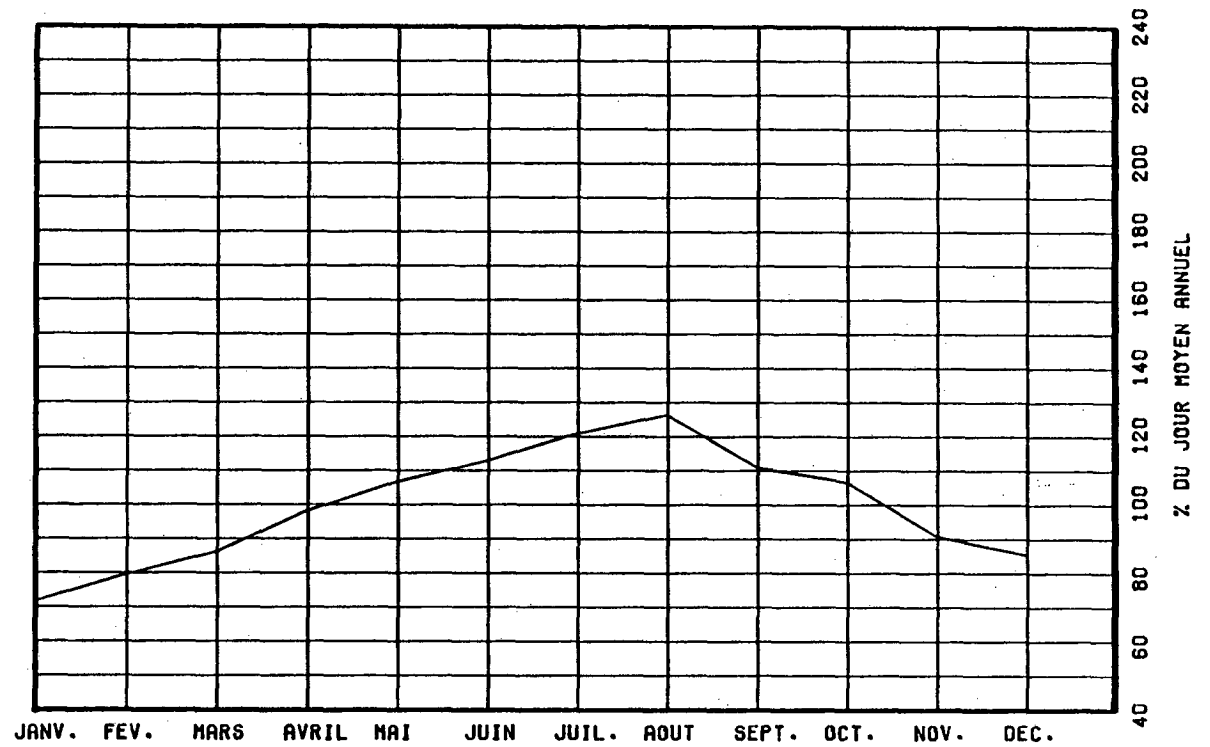

VARIATIONS HORAIRES

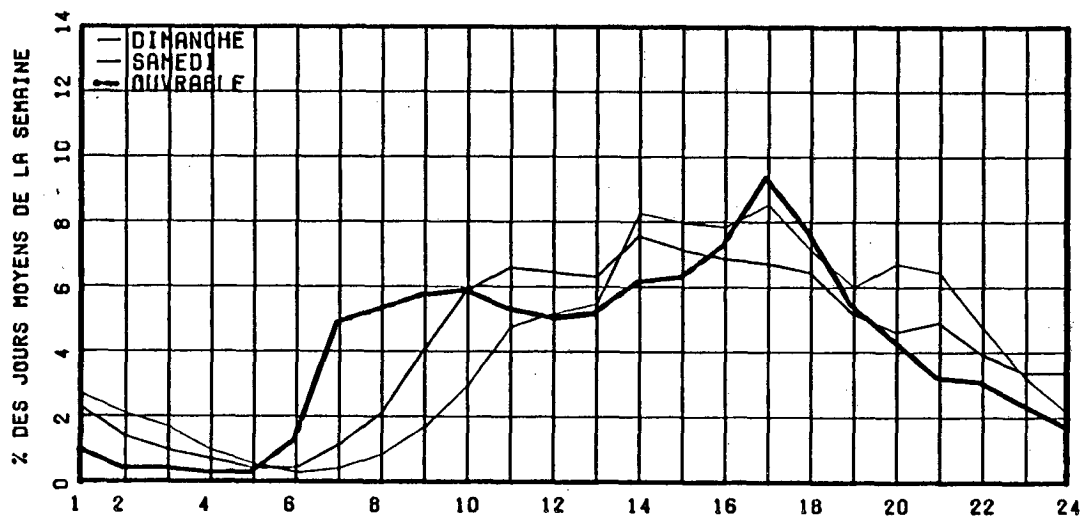

RELATION ENTRE LES HEURES DE POINTES ET LE J.M.A.

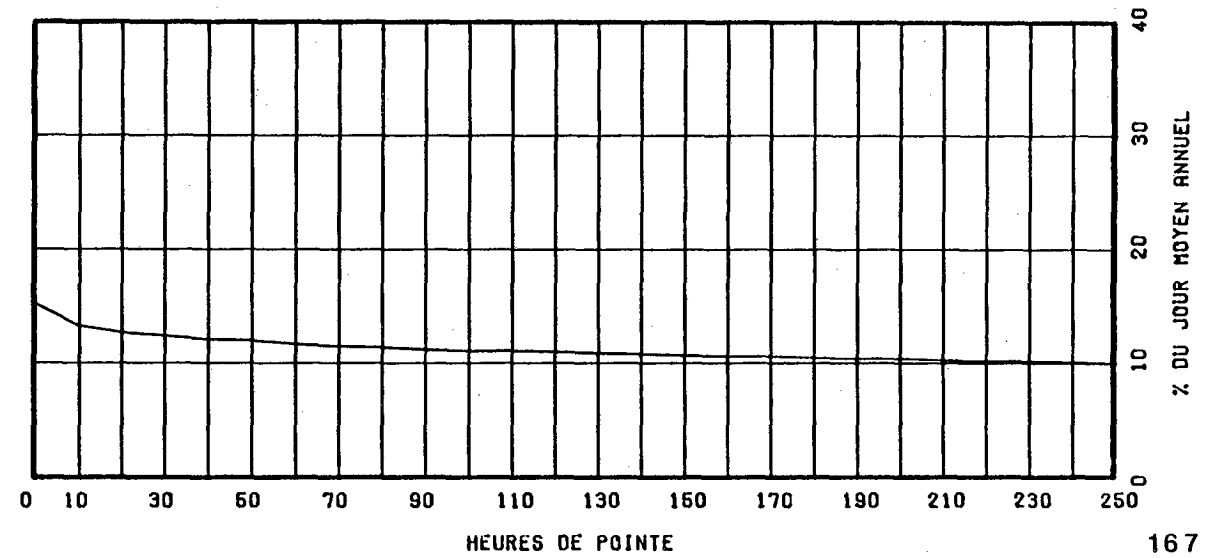

ROUTE COMPT. VOIE REGION TRONCON SECTION 12 MOIS DE RELEVÉ  
 0112 185 50 04 010

MUNICIPALITE: DUDSWELL

A 3.86 KM. AU SUD-OUEST DE LA RTE 255.

ANNEE	JO. MOY. ANNUEL	JO. MOY. HIVER	JO. MOY. ETE	POURC. AUGM.	JOUR MAXIMUM	HEURES MAXIMALES			
						1-ERE	10-E	30-E	100-E
82	2604	1877	3385	-11.8	5442	539	457	422	367
*POURC.		72.1	130.0		209.0	20.7	17.5	16.2	14.1
83	2677	1898	3508	+2.8	5578	544	493	434	358
*POURC.		70.9	131.0		208.4	20.3	18.4	16.2	13.4
84	2809	2042	3594	+4.9	5710	573	467	425	365
*POURC.		72.7	127.9		203.3	20.4	16.6	15.1	13.0
85	2925	2176	3718	+4.1	6027	542	486	433	386
*POURC.		74.4	127.1		206.1	18.5	16.6	14.8	13.2
86	3051	2150	3974	+4.3	6569	597	518	473	414
*POURC.		70.5	130.3		215.3	19.6	17.0	15.5	13.6

DISTRIBUTION MENSUELLE DE 1986

MOIS	HEURE MAXIMUM	JOUR MAXIMUM	JOUR MOYEN	TOTAL DU MOIS	POURC. ANNEE
JANV.	342	3306	1834	56873	5.1
FEV.	304	2811	1751	49040	4.4
MARS	479	4850	2551	79093	7.1
AVRIL	445	4415	2731	81931	7.4
MAI	489	5655	3309	102582	9.2
JUIN	553	6168	3913	117407	10.5
JUIL.	525	6146	4298	133241	12.0
AOUT	597	6569	4242	131516	11.8
SEPT	502	5117	3426	102787	9.2
OCT.	492	4731	3354	103992	9.3
NOV.	379	3653	2668	80053	7.2
DEC.	333	3276	2428	75277	6.8
JOUR MOYEN ANNUEL:	3051			TOTAL: 1113792	

ROUTE COMPT. VOIE  
 0112 185 00

REPARTITION HORAIRE JOURNALIERE DE 1986

HEURES A.M.	DIMANCHE		SAMEDI		JOURS OUV.	
	MOYENNE	POURC. (*)	MOYENNE	POURC.	MOYENNE	POURC.
12- 1	80	2.04	48	1.44	24	0.86
1- 2	62	1.58	31	0.93	10	0.37
2- 3	43	1.10	21	0.63	7	0.25
3- 4	27	0.69	17	0.51	6	0.23
4- 5	15	0.38	13	0.39	8	0.32
5- 6	11	0.28	16	0.48	23	0.85
6- 7	18	0.46	33	0.99	83	2.99
7- 8	35	0.89	73	2.20	141	5.08
8- 9	68	1.74	127	3.82	167	6.01
9-10	131	3.34	197	5.93	168	6.06
10-11	212	5.41	240	7.22	165	5.94
11-12 P.M.	229	5.84	237	7.13	151	5.46
12- 1	239	6.10	229	6.89	151	5.45
1- 2	334	8.52	267	8.03	181	6.52
2- 3	333	8.50	256	7.70	190	6.86
3- 4	332	8.47	246	7.40	215	7.76
4- 5	353	9.01	239	7.19	238	8.58
5- 6	277	7.07	213	6.41	215	7.76
6- 7	250	6.38	176	5.29	167	6.04
7- 8	268	6.84	165	4.96	133	4.79
8- 9	247	6.30	147	4.42	104	3.76
9-10	176	4.49	123	3.70	95	3.44
10-11	115	2.93	111	3.34	76	2.74
11-12	64	1.63	99	2.98	51	1.84
JOUR MOYEN	3919		3324		2778	
(*) POURCENTAGES DES HEURES MOYENNES SUR LES JOURNEES MOYENNES						

ROUTE COMPT. VOIE REGION TRONCON SECTION 12 MOIS DE RELEVÉ  
 0112 185 50 04 010

MUNICIPALITE: DUDSWELL

A 3.86 KM. AU SUD-OUEST DE LA RTE 255.

JOURS MOYENS MENSUELS DE 1986

MOIS	DIMANCHE MOYEN	LUNDI MOYEN	MARDI MOYEN	MERCREDI MOYEN	JEUDI MOYEN	VENDREDI MOYEN	SAMEDI MOYEN	JOUR MOY. AJUSTE 1986	JOUR MOY. AJUSTE 1985
JANV.	2051	1486	1581	1689	1873	2001	2009	1812	1952
FEV.	2226	1535	1357	1554	1719	1862	2003	1750	2080
MARS	3502	2021	2088	2053	2322	2654	2704	2477	2435
AVRIL	3845	2346	2270	2333	2500	2874	3161	2761	2785
MAI	4583	2627	2612	2777	2809	3490	3745	3234	3311
JUIN	5031	3516	3245	3130	3307	4005	4531	3823	3635
JUIL.	5233	3940	3840	3869	3958	4647	4556	4291	4019
AOUT	5902	3578	3510	3603	3693	4386	4506	4168	3855
SEPT	4801	2855	2841	2857	2971	3701	3758	3397	3112
OCT.	4300	2900	2829	2967	3035	3628	3577	3319	2857
NOV.	3098	2541	2456	2448	2575	2687	2745	2650	2450
DEC.	2618	2311	2171	2470	2333	2573	2522	2428	2171
JOUR MOYEN	3932	2638	2566	2645	2757	3209	3318	3009	2888

ROUTE COMPT. VOIE  
 0112 185

POURCENTAGES DES JOURS MOYENS MENSUELS PAR RAPPORT AU J.M.A. AJUSTE DE 1986

MOIS	DIMANCHE	LUNDI	MARDI	MERCREDI	JEUDI	VENDREDI	SAMEDI	JOUR MOY. AJUSTE 1986	JOUR MOY. AJUSTE 1985(*)
JANV.	68.2	49.4	52.5	56.1	62.2	66.5	66.8	60.2	67.6
FEV.	74.0	51.0	45.1	51.6	57.1	61.9	66.6	58.2	72.0
MARS	116.4	67.2	69.4	68.2	77.2	88.2	89.9	82.3	84.3
AVRIL	127.8	78.0	75.4	77.5	83.1	95.5	105.1	91.8	96.4
MAI	152.3	87.3	86.8	92.3	93.4	116.0	124.5	107.5	114.6
JUIN	167.2	116.8	107.8	104.0	109.9	133.1	150.6	127.1	125.9
JUIL.	173.9	130.9	127.6	128.6	131.5	154.4	151.4	142.6	139.2
AOUT	196.1	118.9	116.7	119.7	122.7	145.8	149.8	138.5	133.5
SEPT	159.6	94.9	94.4	94.9	98.7	123.0	124.9	112.9	107.8
OCT.	142.9	96.4	94.0	98.6	100.9	120.6	118.9	110.3	98.9
NOV.	103.0	84.4	81.6	81.4	85.6	89.3	91.2	88.1	84.8
DEC.	87.0	76.8	72.2	82.1	77.5	85.5	83.8	80.7	75.2
JOUR MOYEN	130.7	87.7	85.3	87.9	91.6	106.6	110.3	100.0	100.0

(\*) POURCENTAGE DU JOUR MOYEN MENSUEL AJUSTE DE 1985 PAR RAPPORT AU J.M.A. AJUSTE DE 1985

VARIATIONS JOURNALIERES

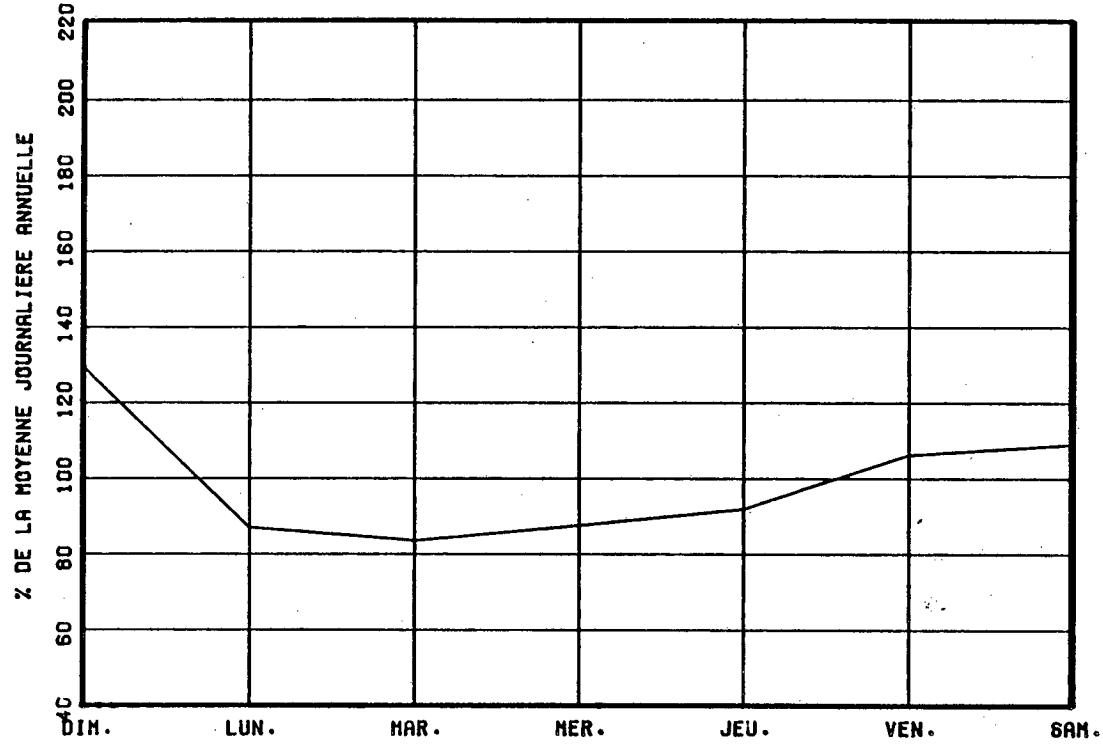

VARIATIONS MENSUELLES

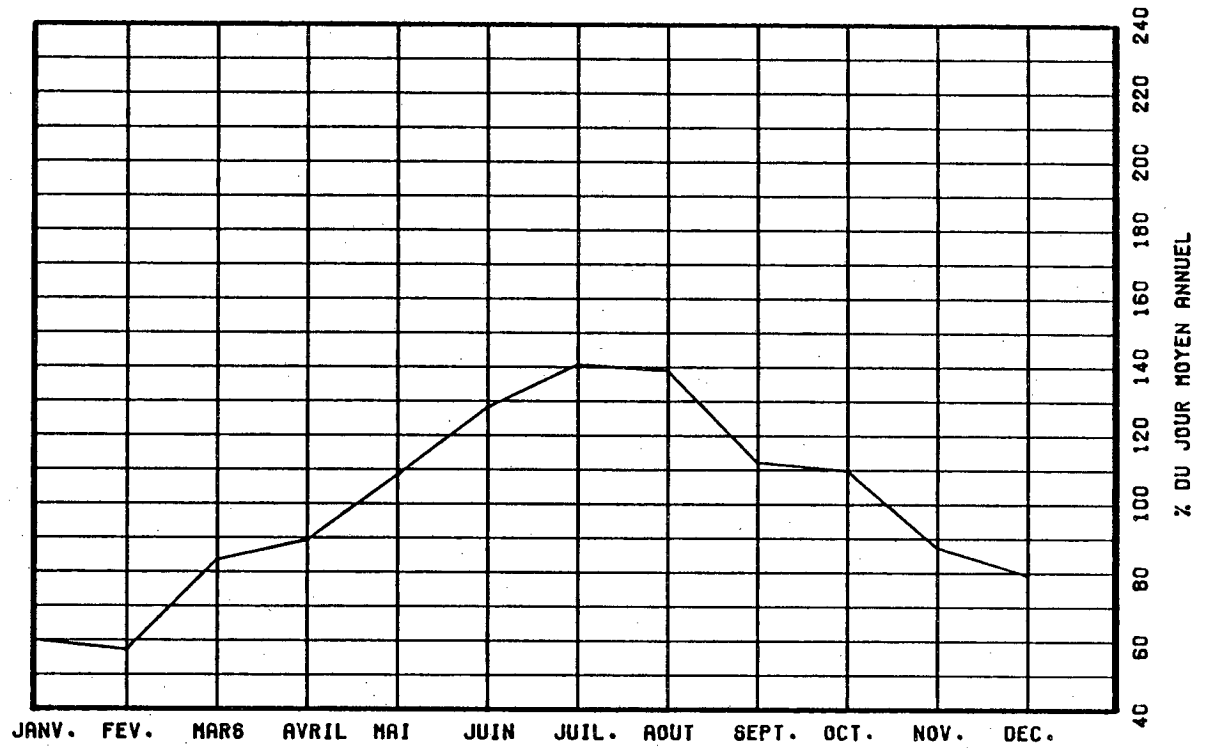

VARIATIONS HORAIRES

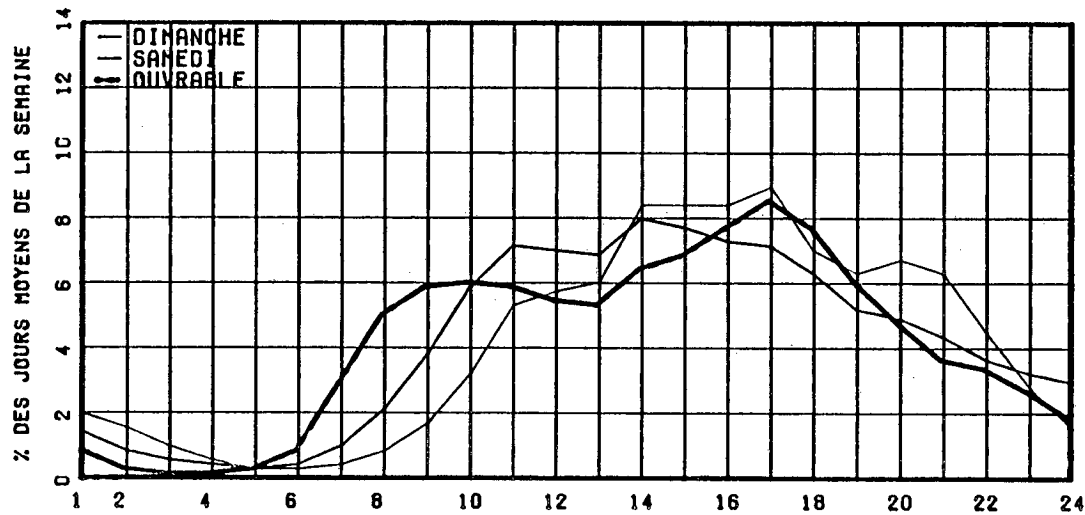

RELATION ENTRE LES HEURES DE POINTES ET LE J.M.A.

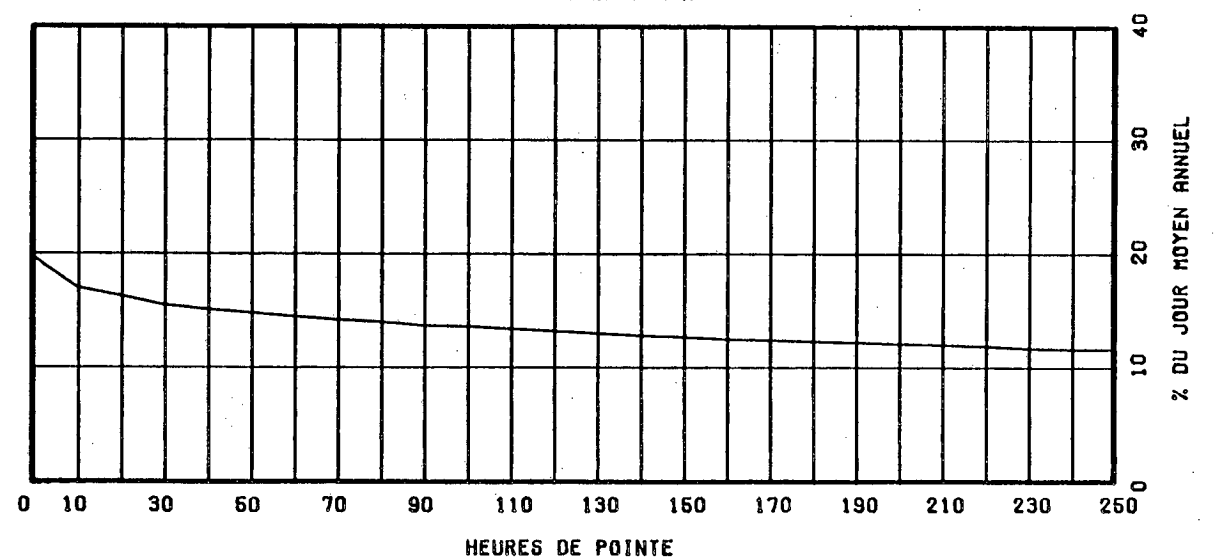



ROUTE COMPT. VOIE REGION TRONCON SECTION 12 MOIS DE RELEVÉ  
 0112 255 50 03 120

MUNICIPALITE: ROCK FOREST  
 A 1.5 KM A L'OUEST DU CHEMIN KENNEDY.

ANNEE	JO. MOY. ANNUEL	JO. MOY. HIVER	JO. MOY. ETE	POURC. AUGM.	JOUR MAXIMUM	HEURES MAXIMALES			
						1-ERE	10-E	30-E	100-E
82	8291	7210	9603	-----	-----	-----	-----	-----	-----
*POURC.		87.0	115.8						
83	9150	7594	10751	+10.4	13197	1025	954	924	879
*POURC.		83.0	117.5		144.2	11.2	10.4	10.1	9.6
84	9570	8350	10901	+4.6	13435	1222	1056	968	908
*POURC.		87.3	113.9		140.4	12.8	11.0	10.1	9.5
85	10586	8949	12016	+10.6	14783	1347	1276	1129	1014
*POURC.		84.5	113.5		139.6	12.7	12.1	10.7	9.6
86	11212	9444	12716	+5.9	15169	1356	1205	1133	1061
*POURC.		84.2	113.4		135.3	12.1	10.7	10.1	9.5

DISTRIBUTION MENSUELLE DE 1986

MOIS	HEURE MAXIMUM	JOUR MAXIMUM	JOUR MOYEN	TOTAL DU MOIS	POURC. ANNEE
JANV.	944	10448	8465	262439	6.4
FEV.	990	11250	9333	261324	6.4
MARS	1110	11900	10057	311786	7.6
AVRIL	1141	13934	11411	342354	8.4
MAI	1138	14166	12229	379109	9.3
JUIN	1353	15169	12588	377654	9.2
JUIL.	1168	14781	13190	408898	10.0
AOUT	1274	14768	13106	406295	9.9
SEPT	1356	13975	11953	358608	8.8
OCT.	1185	13712	11651	361192	8.8
NOV.	1099	12989	10520	315612	7.7
DEC.	991	11849	9912	307299	7.5

JOUR MOYEN ANNUEL: 11212

TOTAL: 4092570

ROUTE COMPT. VOIE  
 0112 255 00

REPARTITION HORAIRE JOURNALIERE DE 1986

HEURES A.M.	DIMANCHE MOYENNE	POURC. (+)	SAMEDI MOYENNE	POURC.	JOURS MOYENNE	OUV. POURC.
12- 1	339	3.17	261	2.29	146	1.30
1- 2	246	2.30	184	1.61	84	0.75
2- 3	176	1.65	128	1.12	56	0.50
3- 4	124	1.16	91	0.80	40	0.36
4- 5	63	0.59	59	0.52	41	0.37
5- 6	45	0.42	63	0.55	94	0.84
6- 7	62	0.58	126	1.11	300	2.66
7- 8	119	1.11	239	2.10	584	5.17
8- 9	221	2.07	399	3.50	650	5.76
9-10	333	3.12	554	4.86	585	5.18
10-11	456	4.27	689	6.04	604	5.35
11-12 P.M.	549	5.14	744	6.53	619	5.48
12- 1	683	6.40	784	6.88	658	5.83
1- 2	868	8.13	887	7.78	720	6.37
2- 3	891	8.34	885	7.76	754	6.68
3- 4	919	8.61	874	7.67	834	7.39
4- 5	913	8.55	831	7.29	939	8.31
5- 6	742	6.95	685	6.01	839	7.43
6- 7	647	6.06	588	5.16	684	6.06
7- 8	610	5.71	536	4.70	573	5.07
8- 9	564	5.28	494	4.33	466	4.13
9-10	481	4.50	445	3.90	414	3.67
10-11	374	3.50	441	3.87	346	3.07
11-12	254	2.38	414	3.63	256	2.27

JOUR MOYEN 10679 11401 11299  
 (+) POURCENTAGES DES HEURES MOYENNES SUR LES JOURNEES MOYENNES

ROUTE COMPT. VOIE REGION TRONCON SECTION 12 MOIS DE RELEVÉ  
 0112 255 50 03 120

MUNICIPALITE: ROCK FOREST  
 A 1.5 KM A L'OUEST DU CHEMIN KENNEDY.

JOURS MOYENS MENSUELS DE 1986

MOIS	DIMANCHE MOYEN	LUNDI MOYEN	MARDI MOYEN	MERCREDI MOYEN	JEUDI MOYEN	VENDREDI MOYEN	SAMEDI MOYEN	JOUR MOY. AJUSTE 1986	JOUR MOY. AJUSTE 1985
JANV.	7291	8012	8160	8539	9356	9532	8689	8511	8194
FEV.	8858	8805	8978	8930	9773	10657	9327	9332	8821
MARS	10021	9134	9681	10034	10345	10748	10377	10048	9661
AVRIL	11161	10798	10758	11025	11676	12913	11809	11448	10468
MAI	12322	11181	11492	11391	12299	13567	12616	12124	11670
JUIN	12340	12189	11627	12174	12977	13811	12982	12585	11662
JUIL.	13025	12792	12578	12977	13502	14390	13080	13192	12682
AOUT	12959	12250	12486	12662	13415	14559	13089	13060	12408
SEPT	12201	11025	11315	11322	12183	13509	12216	11967	11137
OCT.	11194	10603	10930	11232	12021	13317	11708	11572	10936
NOV.	9159	10584	10195	10567	11373	11393	10670	10563	9885
DEC.	8297	10099	9752	10113	10860	11763	9954	10119	9216
JOUR MOYEN	10735	10622	10662	10913	11648	12513	11376	11210	10561

ROUTE COMPT. VOIE  
 0112 255

POURCENTAGES DES JOURS MOYENS MENSUELS PAR RAPPORT AU J.M.A. AJUSTE DE 1986

MOIS	DIMANCHE	LUNDI	MARDI	MERCREDI	JEUDI	VENDREDI	SAMEDI	JOUR MOY. AJUSTE 1986	JOUR MOY. AJUSTE 1985(*)
JANV.	65.0	71.5	72.8	76.2	83.5	85.0	77.5	75.9	77.6
FEV.	79.0	78.5	80.1	79.7	87.2	95.1	83.2	83.2	83.5
MARS	89.4	81.5	86.4	89.5	92.3	95.9	92.6	89.6	91.5
AVRIL	99.6	96.3	96.0	98.3	104.2	115.2	105.3	102.1	99.1
MAI	109.9	99.7	102.5	101.6	109.7	121.0	112.5	108.2	110.5
JUIN	110.1	108.7	103.7	108.6	115.8	123.2	115.8	112.3	110.4
JUIL.	116.2	114.1	112.2	115.8	120.4	128.4	116.7	117.7	120.1
AOUT	115.6	109.3	111.4	113.0	119.7	129.9	116.8	116.5	117.5
SEPT	108.8	98.3	100.9	101.0	108.7	120.5	109.0	106.8	105.5
OCT.	99.9	94.6	97.5	100.2	107.2	118.8	104.4	103.2	103.6
NOV.	81.7	94.4	90.9	94.3	101.5	101.6	95.2	94.2	93.6
DEC.	74.0	90.1	87.0	90.2	96.9	104.9	88.8	90.3	87.3
JOUR MOYEN	95.8	94.8	95.1	97.4	103.9	111.6	101.5	100.0	100.0

(\*) POURCENTAGE DU JOUR MOYEN MENSUEL AJUSTE DE 1985 PAR RAPPORT AU J.M.A. AJUSTE DE 1986

VARIATIONS JOURNALIERES

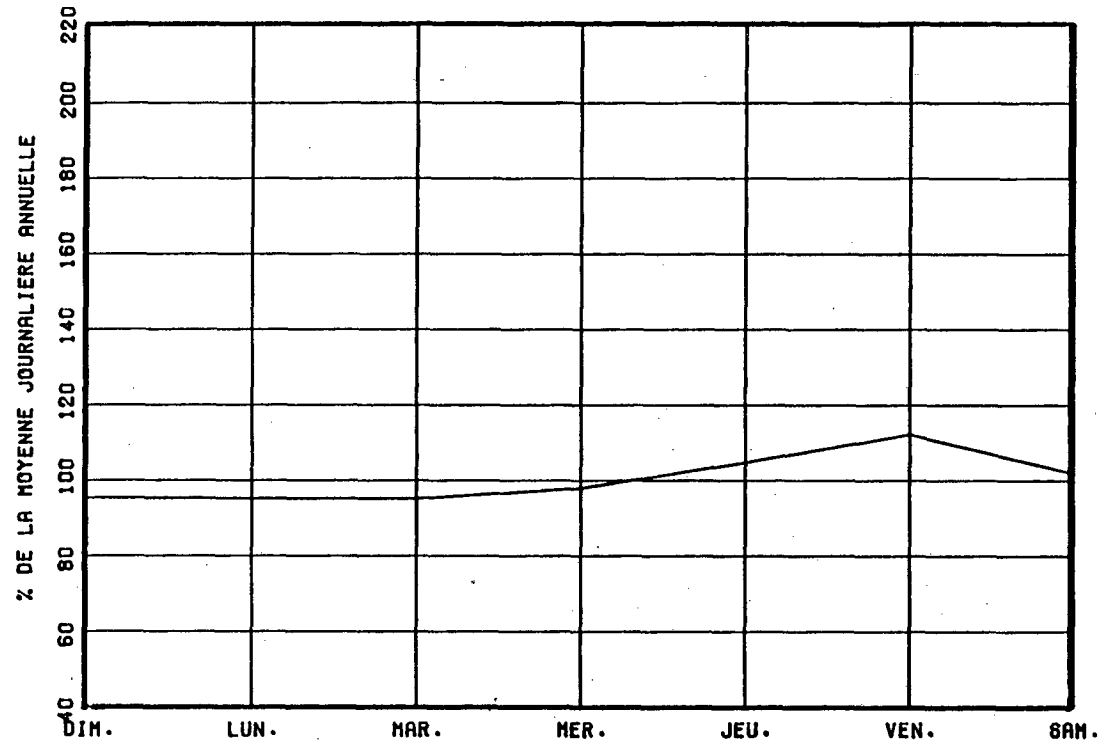

VARIATIONS MENSUELLES

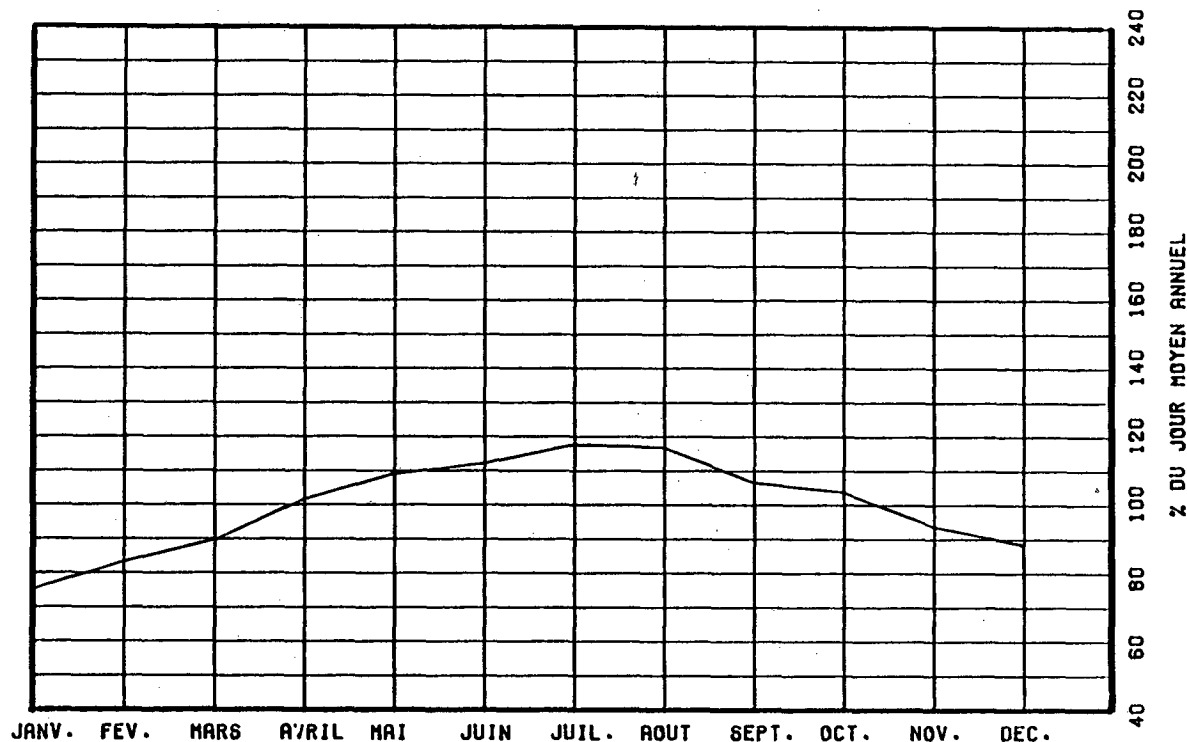

VARIATIONS HORAIRES

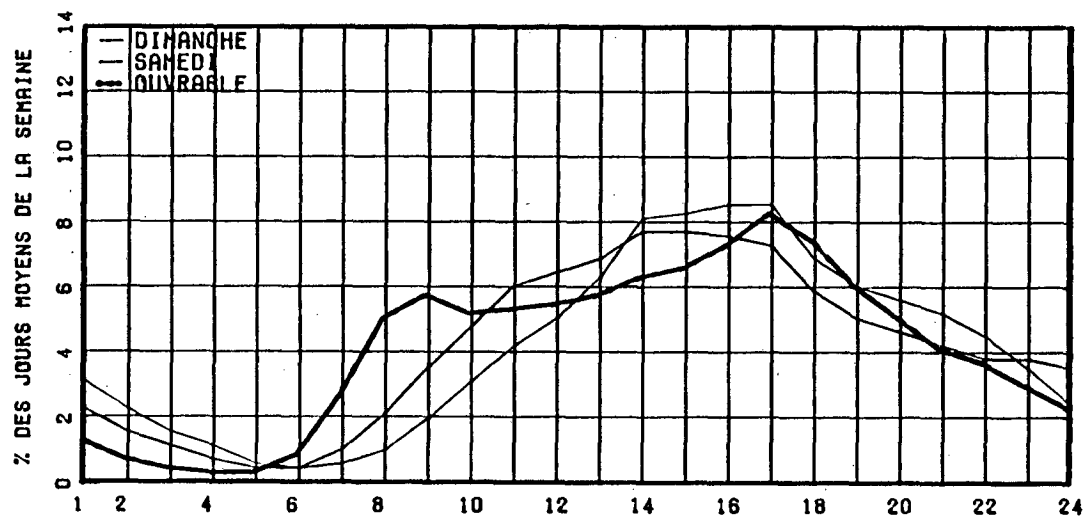

RELATION ENTRE LES HEURES DE POINTES ET LE J.M.A.

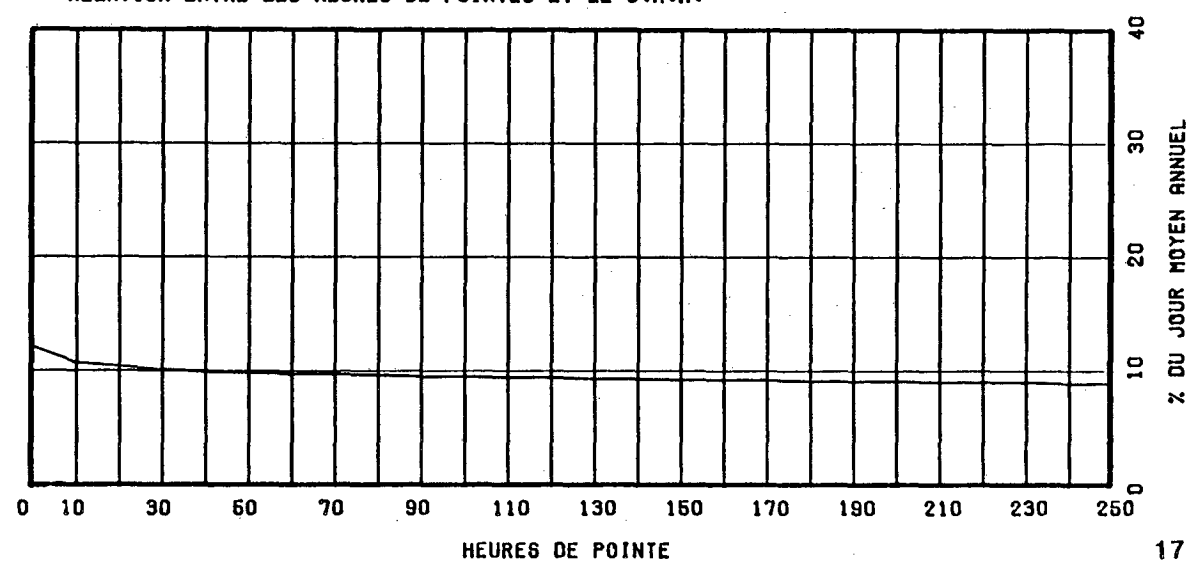

ROUTE COMPT. VOIE REGION TRONCON SECTION 12 MOIS DE RELEVÉ  
 0112 315 61 02 310

MUNICIPALITE: STUKELY-SUD  
 (WATERLOO) A 4.8 KM. A L'EST DE LA RTE 243.

ANNEE	JO. MOY. ANNUEL	JO. MOY. HIVER	JO. MOY. ETE	POURC. AUGM.	JOUR MAXIMUM	HEURES MAXIMALES			
						1-ERE	10-E	30-E	100-E
82	2417	1599	3341	+4.9	5778	570	497	450	374
*POURC.		66.2	138.2		239.1	23.6	20.6	18.6	15.5
83	2515	1755	3378	+4.1	5165	482	449	422	367
*POURC.		69.8	134.3		205.4	19.2	17.9	16.8	14.6
84	2383	1658	3163	-5.2	5139	545	465	426	354
*POURC.		69.6	132.7		215.7	22.9	19.5	17.9	14.9
85	1940	1415	2488	-18.6	3741	412	336	315	269
*POURC.		72.9	128.2		192.8	21.2	17.3	16.2	13.9
86	1980	1470	2484	+2.1	3703	434	354	320	268
*POURC.		74.2	125.5		187.0	21.9	17.9	16.2	13.5

## DISTRIBUTION MENSUELLE DE 1986

MOIS	HEURE MAXIMUM	JOUR MAXIMUM	JOUR MOYEN	TOTAL DU MOIS	POURC. ANNEE
JANV.	172	1554	1276	39575	5.5
FEV.	189	1662	1419	39747	5.5
MARS	270	2291	1641	50895	7.0
AVRIL	340	2985	1938	58147	8.0
MAI	319	3134	2193	67987	9.4
JUIN	355	3406	2432	72980	10.1
JUIL.	354	3492	2699	83686	11.6
AOUT	409	3703	2605	80761	11.2
SEPT	434	3359	2192	65764	9.1
OCT.	346	2868	2076	64373	8.9
NOV.	252	2159	1715	51450	7.1
DEC.	195	1764	1541	47800	6.6

JOUR MOYEN ANNUEL: 1980

TOTAL: 723165

ROUTE COMPT. VOIE  
 0112 315 00

## REPARTITION HORAIRE JOURNALIERE DE 1986

HEURES A.M.	DIMANCHE MOYENNE POURC. (*)	SAMEDI MOYENNE POURC.	JOURS OUV. MOYENNE POURC.
12- 1	43 1.90	38 1.72	21 1.15
1- 2	31 1.37	23 1.04	9 0.53
2- 3	24 1.06	16 0.73	7 0.42
3- 4	16 0.71	13 0.59	4 0.25
4- 5	9 0.40	8 0.36	4 0.25
5- 6	6 0.26	11 0.50	13 0.72
6- 7	12 0.53	26 1.18	70 3.77
7- 8	22 0.97	40 1.82	73 3.93
8- 9	43 1.90	66 3.00	81 4.35
9-10	77 3.40	115 5.22	91 4.88
10-11	115 5.08	145 6.58	103 5.57
11-12 P.M.	136 6.00	159 7.22	110 5.90
12- 1	167 7.37	162 7.35	133 7.14
1- 2	209 9.22	182 8.26	125 6.73
2- 3	229 10.11	183 8.31	130 6.98
3- 4	227 10.02	181 8.22	139 7.49
4- 5	218 9.62	169 7.67	160 8.62
5- 6	167 7.37	142 6.45	136 7.34
6- 7	131 5.78	120 5.45	112 6.01
7- 8	118 5.21	110 4.99	96 5.19
8- 9	99 4.37	90 4.09	80 4.33
9-10	79 3.49	79 3.59	68 3.68
10-11	55 2.43	66 3.00	51 2.77
11-12	33 1.46	59 2.68	37 2.02

JOUR MOYEN

2266

2203

1864

(\*) POURCENTAGES DES HEURES MOYENNES SUR LES JOURNEES MOYENNES

ROUTE COMPT. VOIE REGION TRONCON SECTION 12 MOIS DE RELEVÉ  
 0112 315 61 02 310

MUNICIPALITE: STUKELY-SUD  
 (WATERLOO) A 4.8 KM. A L'EST DE LA RTE 243.

JOURS MOYENS MENSUELS DE 1986

MOIS	DIMANCHE MOYEN	LUNDI MOYEN	MARDI MOYEN	MERCREDI MOYEN	JEUDI MOYEN	VENDREDI MOYEN	SAMEDI MOYEN	JOUR MOY. AJUSTE 1986	JOUR MOY. AJUSTE 1985
JANV.	1178	1069	1247	1227	1395	1398	1438	1278	1285
FEV.	1399	1259	1392	1342	1442	1576	1525	1419	1386
MARS	1839	1363	1559	1546	1544	1667	1826	1620	1576
AVRIL	2353	1624	1850	1776	1796	2005	2224	1946	1806
MAI	2718	1780	1973	1949	1989	2268	2414	2155	2150
JUIN	2911	2177	2190	2100	2127	2365	2921	2398	2330
JUIL.	3102	2377	2623	2560	2484	2832	2905	2697	2743
AOUT	3226	2214	2390	2374	2346	2652	2813	2573	2576
SEPT	2993	1811	1987	1828	1926	2146	2502	2170	2139
OCT.	2513	1687	1852	1874	1911	2166	2393	2056	1963
NOV.	1749	1592	1674	1701	1720	1701	1828	1709	1682
DEC.	1419	1482	1576	1541	1573	1689	1623	1557	1403
JOUR MOYEN	2283	1702	1859	1818	1854	2038	2201	1964	1919

ROUTE COMPT. VOIE

0112 315

POURCENTAGES DES JOURS MOYENS MENSUELS PAR RAPPORT AU J.M.A. AJUSTE DE 1986

MOIS	DIMANCHE	LUNDI	MARDI	MERCREDI	JEUDI	VENDREDI	SAMEDI	JOUR MOY. AJUSTE 1986	JOUR MOY. AJUSTE 1985(*)
JANV.	60.0	54.4	63.5	62.5	71.0	71.2	73.2	65.1	67.0
FEV.	71.2	64.1	70.9	68.3	73.4	80.2	77.6	72.3	72.2
MARS	93.6	69.4	79.4	78.7	78.6	84.9	93.0	82.5	82.1
AVRIL	119.8	82.7	94.2	90.4	91.4	102.1	113.2	99.1	94.1
MAI	138.4	90.6	100.5	99.2	101.3	115.5	122.9	109.7	112.0
JUIN	148.2	110.8	111.5	106.9	108.3	120.4	148.7	122.1	121.4
JUIL.	157.9	121.0	133.6	130.3	126.5	144.2	147.9	137.3	142.9
AOUT	164.3	112.7	121.7	120.9	119.5	135.0	143.2	131.0	134.2
SEPT	152.4	92.2	101.2	93.1	98.1	109.3	127.4	110.5	111.5
OCT.	128.0	85.9	94.3	95.4	97.3	110.3	121.8	104.7	102.3
NOV.	89.1	81.1	85.2	86.6	87.6	86.6	93.1	87.0	87.6
DEC.	72.3	75.5	80.2	78.5	80.1	86.0	82.6	79.3	73.1
JOUR MOYEN	116.2	86.7	94.7	92.6	94.4	103.8	112.1	100.0	100.0

(\*) POURCENTAGE DU JOUR MOYEN MENSUEL AJUSTE DE 1985 PAR RAPPORT AU J.M.A. AJUSTE DE 1986

VARIATIONS JOURNALIERES

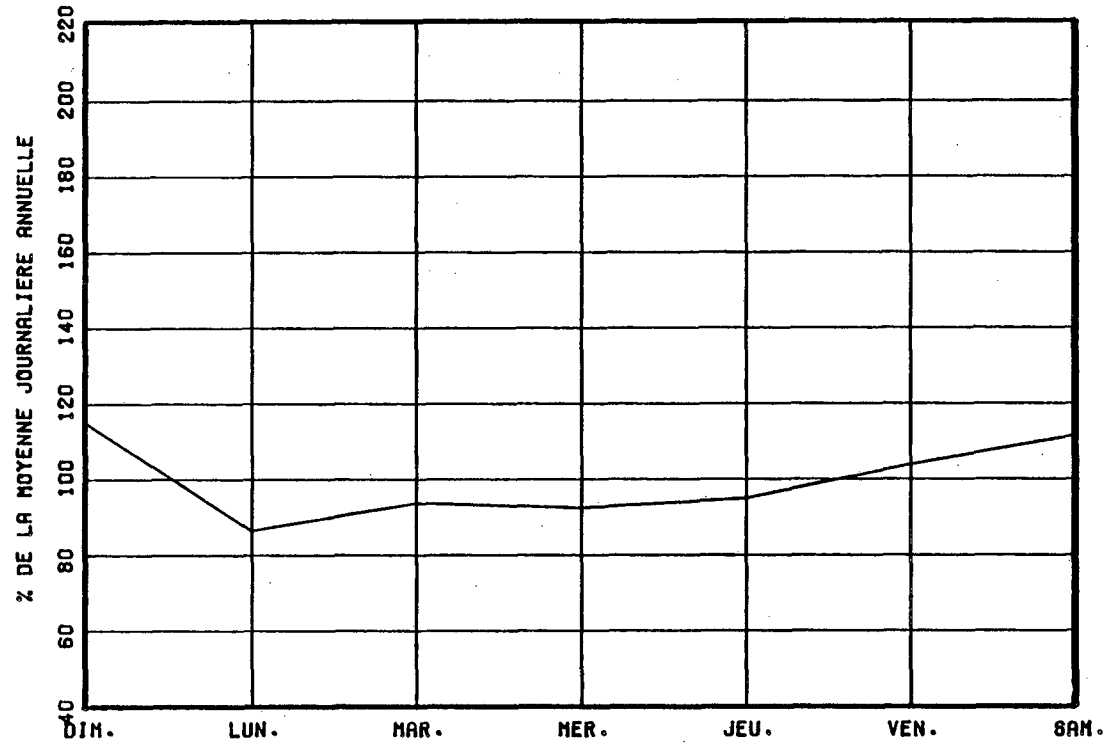

VARIATIONS MENSUELLES

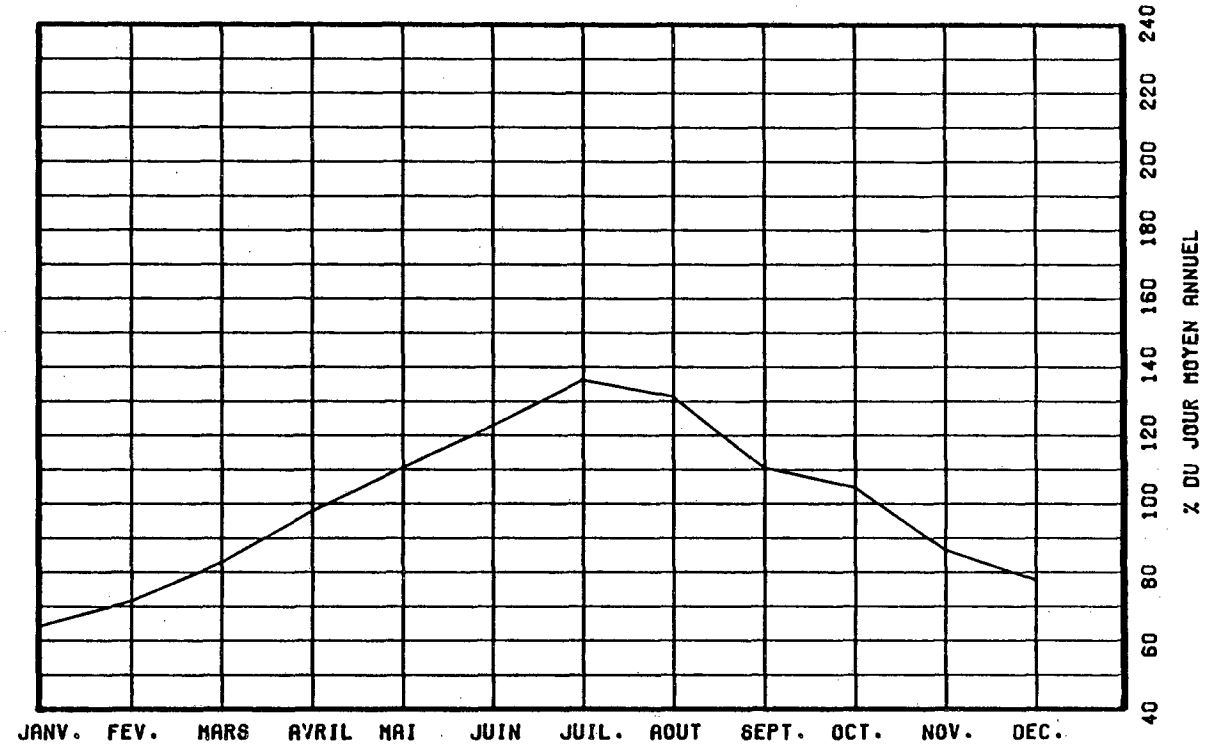

VARIATIONS HORAIRES

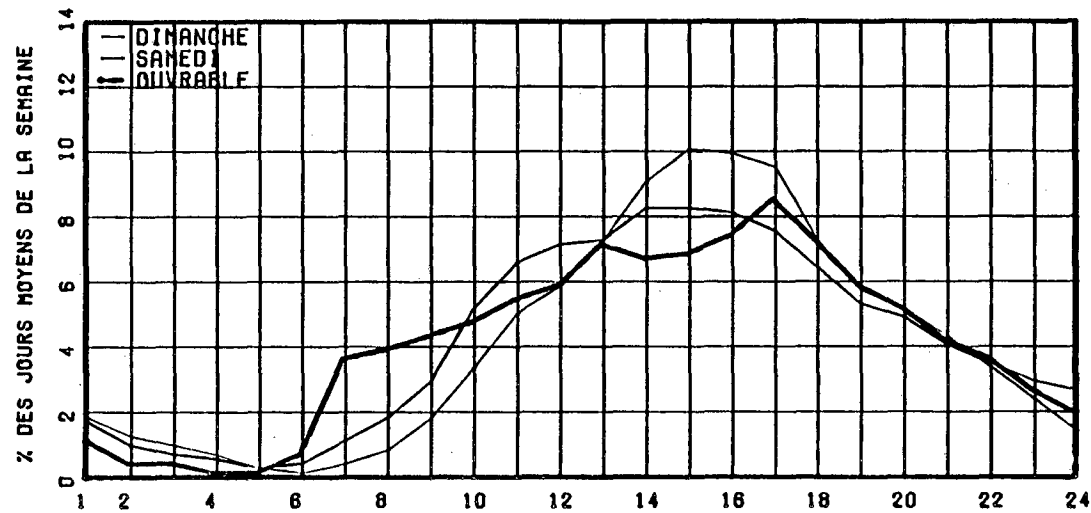

RELATION ENTRE LES HEURES DE POINTES ET LE J.M.A.

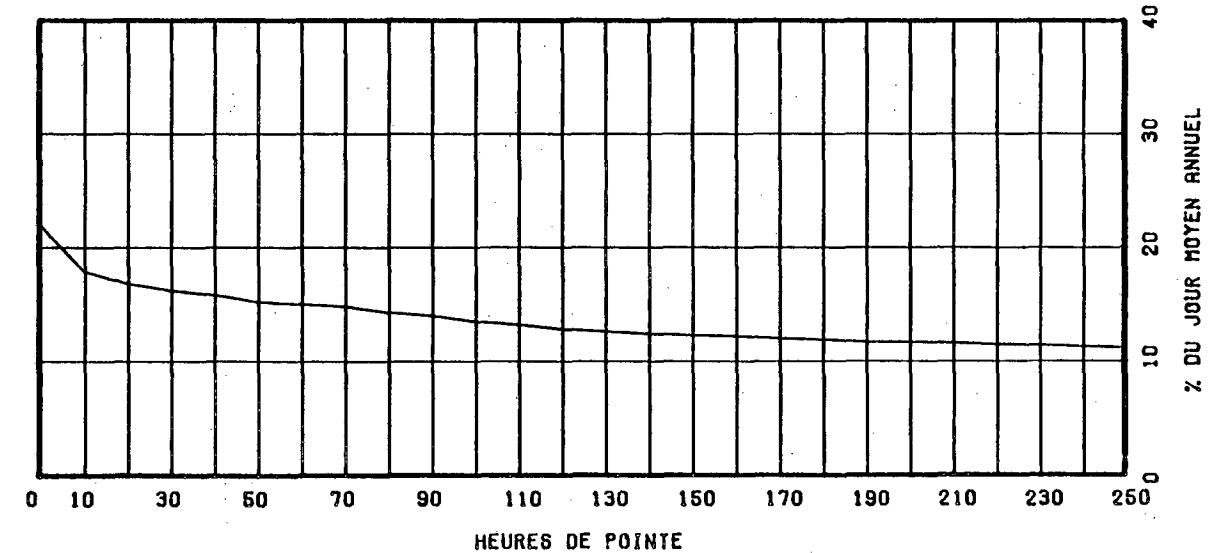

ROUTE COMPT. VOIE REGION TRONCON SECTION OS MOIS DE RELEVÉ  
 0112 320 61 02 290

MUNICIPALITE: WATERLOO  
 ENTRE LES RTES 241 ET 243

ANNEE	JO. MOY. ANNUEL	JO. MOY. HIVER	JO. MOY. ETE	POURC. AUGM.	JOUR MAXIMUM	HEURES MAXIMALES			
						1-ERE	10-E	30-E	100-E
82	3900	3200	4700	-----	-----	-----	-----	470	-----
*POURC.		82.1	120.5					12.1	
83	2843	1689	4965	-27.1	-----	-----	-----	792	-----
*POURC.		59.4	174.6					27.9	
84									
*POURC.									
85									
*POURC.									
86	4444	3837	5136	-----	7115	706	582	533	477
*POURC.		86.3	115.6		160.1	15.9	13.1	12.0	10.7

DISTRIBUTION MENSUELLE DE 1986

MOIS	HEURE MAXIMUM	JOUR MAXIMUM	JOUR MOYEN	TOTAL DU MOIS	POURC. ANNEE
JANV.	-----	-----	-----	-----	-----
FÉV.	-----	-----	-----	-----	-----
MARS	-----	-----	-----	-----	-----
AVRIL	-----	-----	-----	-----	-----
MAI	-----	-----	-----	-----	-----
JUIN	588	6119	5116	153493	-----
JUIL.	582	6396	5486	170091	-----
AOUT	706	7115	5399	167393	-----
SEPT	659	6002	4652	139562	-----
OCT.	577	5448	4498	139468	-----
NOV.	-----	-----	-----	-----	-----
DEC.	-----	-----	-----	-----	-----
JOUR MOYEN ANNUEL:	4444				TOTAL:-----

ROUTE COMPT. VOIE  
 0112 320 00

REPARTITION HORAIRE JOURNALIERE DE 1986

HEURES A.M.	DIMANCHE MOYENNE POURC. (*)		SAMEDI MOYENNE POURC.		JOURS OUV. MOYENNE POURC.	
12- 1	109	1.99	86	1.54	41	0.86
1- 2	79	1.44	57	1.02	18	0.38
2- 3	56	1.02	35	0.63	13	0.27
3- 4	38	0.69	28	0.50	8	0.18
4- 5	20	0.36	15	0.27	7	0.16
5- 6	12	0.22	17	0.30	18	0.39
6- 7	30	0.55	52	0.93	138	2.88
7- 8	60	1.09	93	1.66	191	3.99
8- 9	115	2.10	168	3.00	219	4.57
9-10	199	3.63	284	5.08	251	5.23
10-11	278	5.07	388	6.94	286	5.97
11-12 P.M.	326	5.94	422	7.54	296	6.17
12- 1	375	6.84	408	7.29	339	7.07
1- 2	465	8.48	451	8.06	331	6.89
2- 3	505	9.21	457	8.17	338	7.05
3- 4	490	8.93	451	8.06	348	7.27
4- 5	492	8.97	428	7.65	402	8.37
5- 6	418	7.62	355	6.35	363	7.57
6- 7	349	6.36	308	5.51	307	6.39
7- 8	331	6.03	301	5.38	273	5.69
8- 9	290	5.29	257	4.59	225	4.70
9-10	214	3.90	208	3.72	176	3.67
10-11	150	2.73	175	3.13	122	2.56
11-12	85	1.55	150	2.68	81	1.70
JOUR MOYEN		5486		5594		4801
(*) POURCENTAGES	DES HEURES MOYENNES SUR LES JOURNEES MOYENNES					

ROUTE COMPT. VOIE REGION TRONCON SECTION 05 MOIS DE RELEVÉ

0112 320 61 02 290

MUNICIPALITE: WATERLOO

ENTRE LES RTES 241 ET 243

JOURS MOYENS MENSUELS DE 1986

MOIS	DIMANCHE MOYEN	LUNDI MOYEN	MARDI MOYEN	MERCREDI MOYEN	JEUDI MOYEN	VENDREDI MOYEN	SAMEDI MOYEN	JOUR MOY. AJUSTE 1986	JOUR MOY. AJUSTE 1985
JANV.	-----	-----	-----	-----	-----	-----	-----	-----	-----
FEV.	-----	-----	-----	-----	-----	-----	-----	-----	-----
MARS	-----	-----	-----	-----	-----	-----	-----	-----	-----
AVRIL	-----	-----	-----	-----	-----	-----	-----	-----	-----
MAI	-----	-----	-----	-----	-----	-----	-----	-----	-----
JUIN	5543	4764	4607	4514	4794	5348	5989	5079	-----
JUIL.	5772	5005	5306	5240	5272	6004	5849	5492	-----
AOUT	6004	4833	4929	5059	5069	5826	5733	5350	-----
SEPT	5390	4074	4219	4178	4483	4873	5270	4641	-----
OCT.	4702	3769	4067	4223	4447	4926	5096	4461	-----
NOV.	-----	-----	-----	-----	-----	-----	-----	-----	-----
DEC.	-----	-----	-----	-----	-----	-----	-----	-----	-----
JOUR MOYEN	-----	-----	-----	-----	-----	-----	-----	4444	-----

ROUTE COMPT. VOIE

0112 320

POURCENTAGES DES JOURS MOYENS MENSUELS PAR RAPPORT AU J.M.A. AJUSTE DE 1986

MOIS	DIMANCHE	LUNDI	MARDI	MERCREDI	JEUDI	VENDREDI	SAMEDI	JOUR MOY. AJUSTE 1986	JOUR MOY. AJUSTE 1985(*)
JANV.	-----	-----	-----	-----	-----	-----	-----	-----	-----
FEV.	-----	-----	-----	-----	-----	-----	-----	-----	-----
MARS	-----	-----	-----	-----	-----	-----	-----	-----	-----
AVRIL	-----	-----	-----	-----	-----	-----	-----	-----	-----
MAI	-----	-----	-----	-----	-----	-----	-----	-----	-----
JUIN	124.7	107.2	103.7	101.6	107.9	120.3	134.8	114.3	-----
JUIL.	129.9	112.6	119.4	117.9	118.6	135.1	131.6	123.6	-----
AOUT	135.1	108.8	110.9	113.8	114.1	131.1	129.0	120.4	-----
SEPT	121.3	91.7	94.9	94.0	100.9	109.7	118.6	104.4	-----
OCT.	105.8	84.8	91.5	95.0	100.1	110.8	114.7	100.4	-----
NOV.	-----	-----	-----	-----	-----	-----	-----	-----	-----
DEC.	-----	-----	-----	-----	-----	-----	-----	-----	-----
JOUR MOYEN	-----	-----	-----	-----	-----	-----	-----	100.0	-----

(\*) POURCENTAGE DU JOUR MOYEN MENSUEL AJUSTE DE 1985 PAR RAPPORT AU J.M.A. AJUSTE DE 1986



VARIATIONS JOURNALIERES

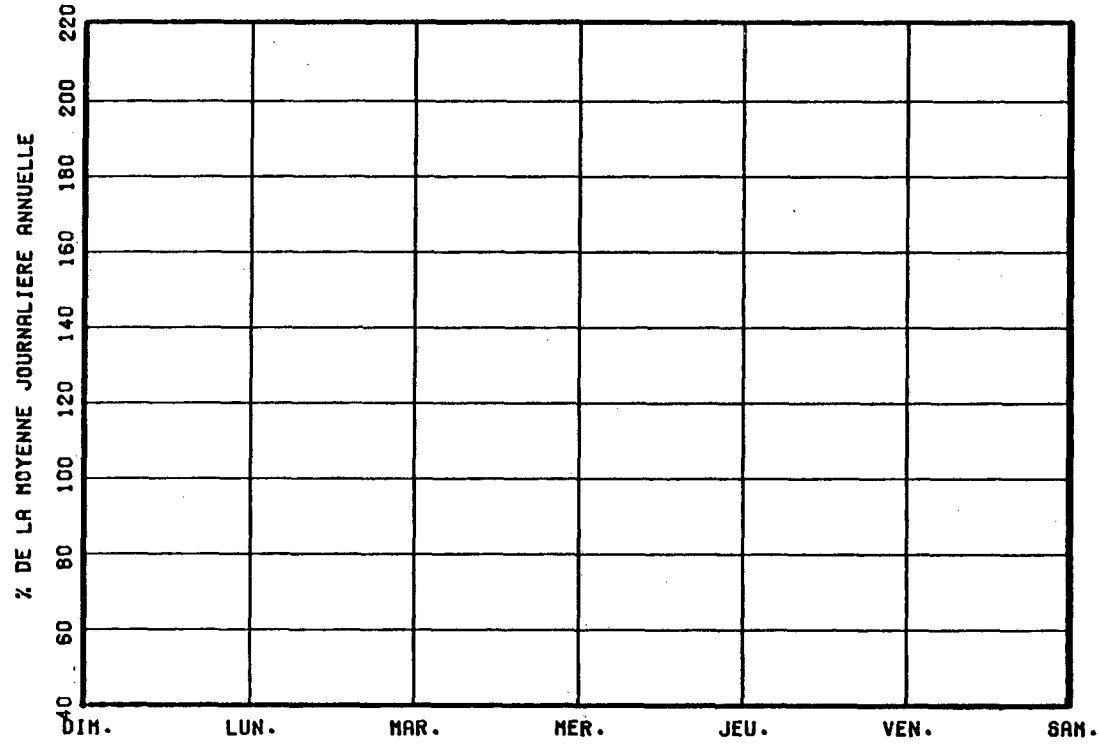

VARIATIONS MENSUELLES

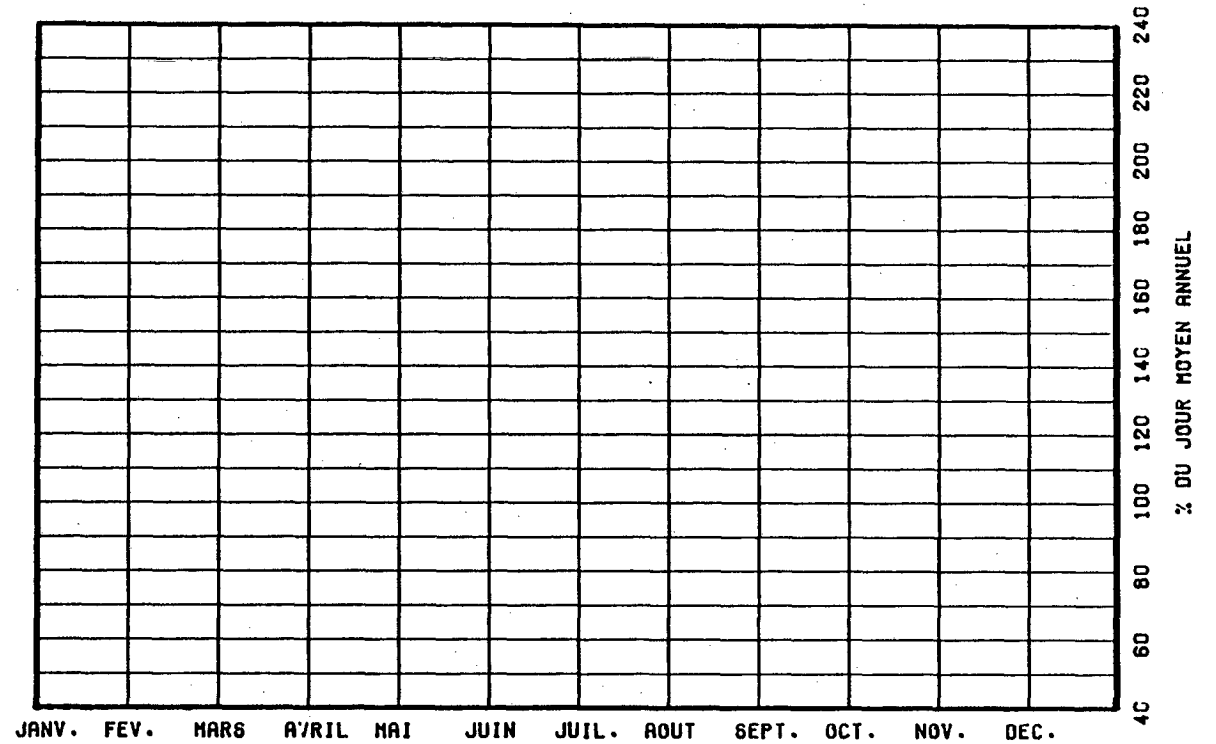

VARIATIONS HORAIRES

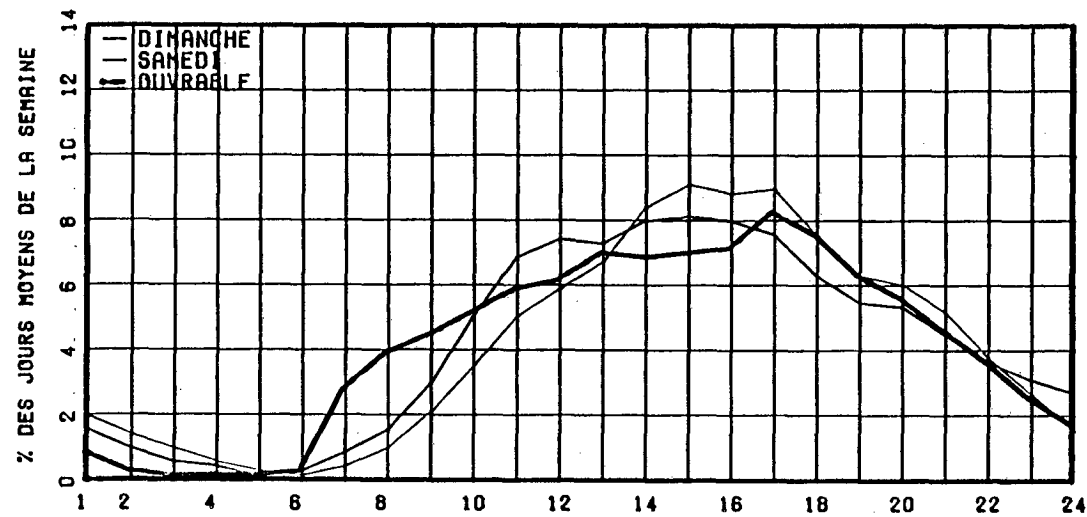

RELATION ENTRE LES HEURES DE POINTES ET LE J.M.A.

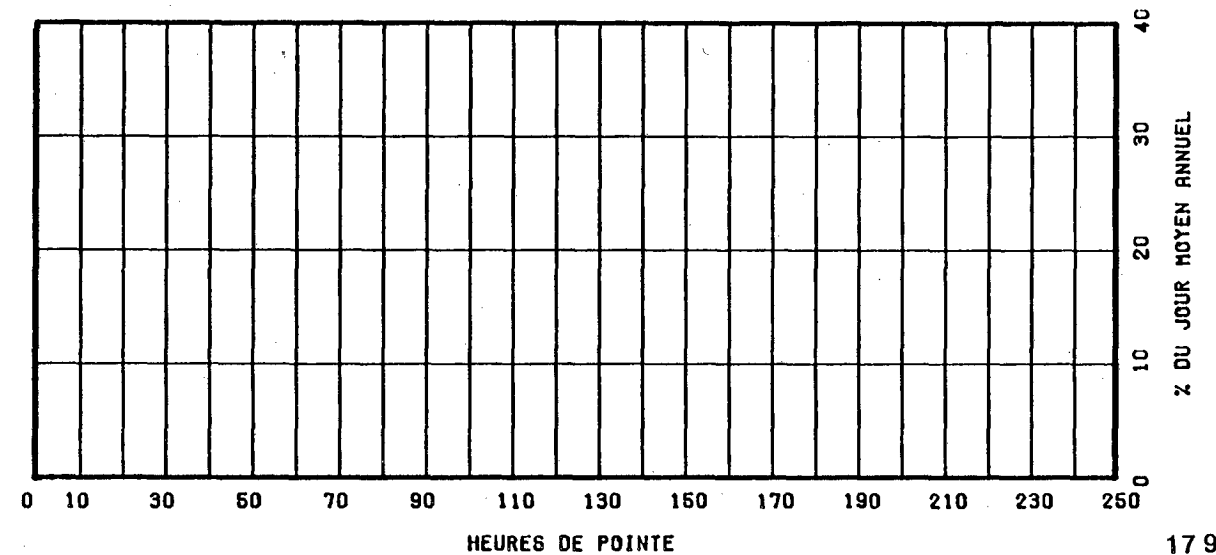

ROUTE COMPT. VOIE REGION TRONCON SECTION OS MOIS DE RELEVÉ  
 0112 330 61 02 250

MUNICIPALITE: WATERLOO  
 A 2,2 KM A L'OUEST DE L'INT. NORD DES RTES 241-243

ANNEE	JO. MOY. ANNUEL	JO. MOY. HIVER	JO. MOY. ETE	POURC. AUGM.	JOUR MAXIMUM	HEURES MAXIMALES			
						1-ERE	10-E	30-E	100-E
82	3400	2790	4115	-----	-----	-----	-----	410	-----
*POURC.		82.1	121.0					12.1	
83	3571	2904	4350	+5.0	-----	-----	-----	419	-----
*POURC.		81.3	121.8					11.7	
84									
*POURC.									
85									
*POURC.									
86	2763	2385	3193	-----	4157	467	388	351	299
*POURC.		86.3	115.6		150.5	16.9	14.0	12.7	10.8

DISTRIBUTION MENSUELLE DE 1986

MOIS	HEURE MAXIMUM	JOUR MAXIMUM	JOUR MOYEN	TOTAL DU MOIS	POURC. ANNEE
JANV.	-----	-----	-----	-----	-----
FEV.	-----	-----	-----	-----	-----
MARS	-----	-----	-----	-----	-----
AVRIL	-----	-----	-----	-----	-----
MAI	-----	-----	-----	-----	-----
JUIN	467	4157	3259	97791	-----
JUIL.	366	4006	3351	103902	-----
AOUT	402	3987	3252	100812	-----
SEPT	416	3728	2893	86817	-----
OCT.	401	3356	2888	89529	-----
NOV.	-----	-----	-----	-----	-----
DEC.	-----	-----	-----	-----	-----
JOUR MOYEN ANNUEL:	2763				
TOTAL:	-----	-----	-----	-----	-----

ROUTE COMPT. VOIE  
 0112 330 00

REPARTITION HORAIRE JOURNALIERE DE 1986

HEURES A.M.	DIMANCHE MOYENNE POURC. (*)		SAMEDI MOYENNE POURC.		JOURS DUV. MOYENNE POURC.	
12- 1	69	2.04	61	1.88	27	0.90
1- 2	48	1.42	41	1.26	14	0.47
2- 3	35	1.04	27	0.83	9	0.31
3- 4	24	0.71	17	0.52	7	0.26
4- 5	13	0.39	12	0.37	8	0.28
5- 6	9	0.27	11	0.34	12	0.41
6- 7	27	0.80	34	1.05	84	2.78
7- 8	47	1.39	59	1.82	150	4.95
8- 9	71	2.10	99	3.05	161	5.31
9-10	111	3.29	154	4.74	157	5.16
10-11	158	4.68	198	6.10	174	5.73
11-12 P.M.	190	5.63	218	6.71	176	5.79
12- 1	232	6.87	221	6.81	178	5.86
1- 2	301	8.92	261	8.04	208	6.85
2- 3	310	9.18	272	8.38	213	7.02
3- 4	316	9.36	259	7.98	235	7.73
4- 5	310	9.18	248	7.64	270	8.89
5- 6	250	7.41	216	6.65	220	7.23
6- 7	209	6.19	188	5.79	189	6.23
7- 8	197	5.84	167	5.14	154	5.08
8- 9	167	4.95	145	4.47	129	4.26
9-10	130	3.85	129	3.97	114	3.76
10-11	96	2.84	112	3.45	87	2.87
11-12	56	1.66	98	3.02	56	1.85
JOUR MOYEN		3376		3247		3041
(*) POURCENTAGES DES HEURES MOYENNES SUR LES JOURNEES MOYENNES						

ROUTE COMPT. VOIE REGION TRONCON SECTION O5 MOIS DE RELEVÉ

O112 330 61 02 250

MUNICIPALITE: WATERLOO

A 2,2 KM A L'OUEST DE L'INT. NORD DES RTES 241-243

JOURS MOYENS MENSUELS DE 1986

MOIS	DIMANCHE MOYEN	LUNDI MOYEN	MARDI MOYEN	MERCREDI MOYEN	JEUDI MOYEN	VENDREDI MOYEN	SAMEDI MOYEN	JOUR MOY. AJUSTE 1986	JOUR MOY. AJUSTE 1985
JANV.	-----	-----	-----	-----	-----	-----	-----	-----	-----
FEV.	-----	-----	-----	-----	-----	-----	-----	-----	-----
MARS	-----	-----	-----	-----	-----	-----	-----	-----	-----
AVRIL	-----	-----	-----	-----	-----	-----	-----	-----	-----
MAI	-----	-----	-----	-----	-----	-----	-----	-----	-----
JUIN	3571	3045	2889	2952	3156	3487	3521	3231	-----
JUIL.	3515	3040	3172	3188	3457	3730	3331	3347	-----
AOUT	3369	2993	3030	3210	3405	3384	3296	3241	-----
SEPT	3313	2588	2564	2701	2903	3095	3067	2890	-----
OCT.	3066	2535	2619	2655	2944	3216	3009	2863	-----
NOV.	-----	-----	-----	-----	-----	-----	-----	-----	-----
DEC.	-----	-----	-----	-----	-----	-----	-----	-----	-----
JOUR MOYEN	-----	-----	-----	-----	-----	-----	-----	2763	-----

ROUTE COMPT. VOIE  
O112 330

POURCENTAGES DES JOURS MOYENS MENSUELS PAR RAPPORT AU J.M.A. AJUSTE DE 1986

MOIS	DIMANCHE	LUNDI	MARDI	MERCREDI	JEUDI	VENDREDI	SAMEDI	JOUR MOY. AJUSTE 1986	JOUR MOY. AJUSTE 1985(*)
JANV.	-----	-----	-----	-----	-----	-----	-----	-----	-----
FEV.	-----	-----	-----	-----	-----	-----	-----	-----	-----
MARS	-----	-----	-----	-----	-----	-----	-----	-----	-----
AVRIL	-----	-----	-----	-----	-----	-----	-----	-----	-----
MAI	-----	-----	-----	-----	-----	-----	-----	-----	-----
JUIN	129.2	110.2	104.6	106.8	114.2	126.2	127.4	116.9	-----
JUIL.	127.2	110.0	114.8	115.4	125.1	135.0	120.6	121.1	-----
AOUT	121.9	108.3	109.7	116.2	123.2	122.5	119.3	117.3	-----
SEPT	119.9	93.7	92.8	97.8	105.1	112.0	111.0	104.6	-----
OCT.	111.0	91.7	94.8	96.1	106.6	116.4	108.9	103.6	-----
NOV.	-----	-----	-----	-----	-----	-----	-----	-----	-----
DEC.	-----	-----	-----	-----	-----	-----	-----	-----	-----
JOUR MOYEN	-----	-----	-----	-----	-----	-----	-----	100.0	-----

(\*) POURCENTAGE DU JOUR MOYEN MENSUEL AJUSTE DE 1985 PAR RAPPORT AU J.M.A. AJUSTE DE 1985

VARIATIONS JOURNALIERES

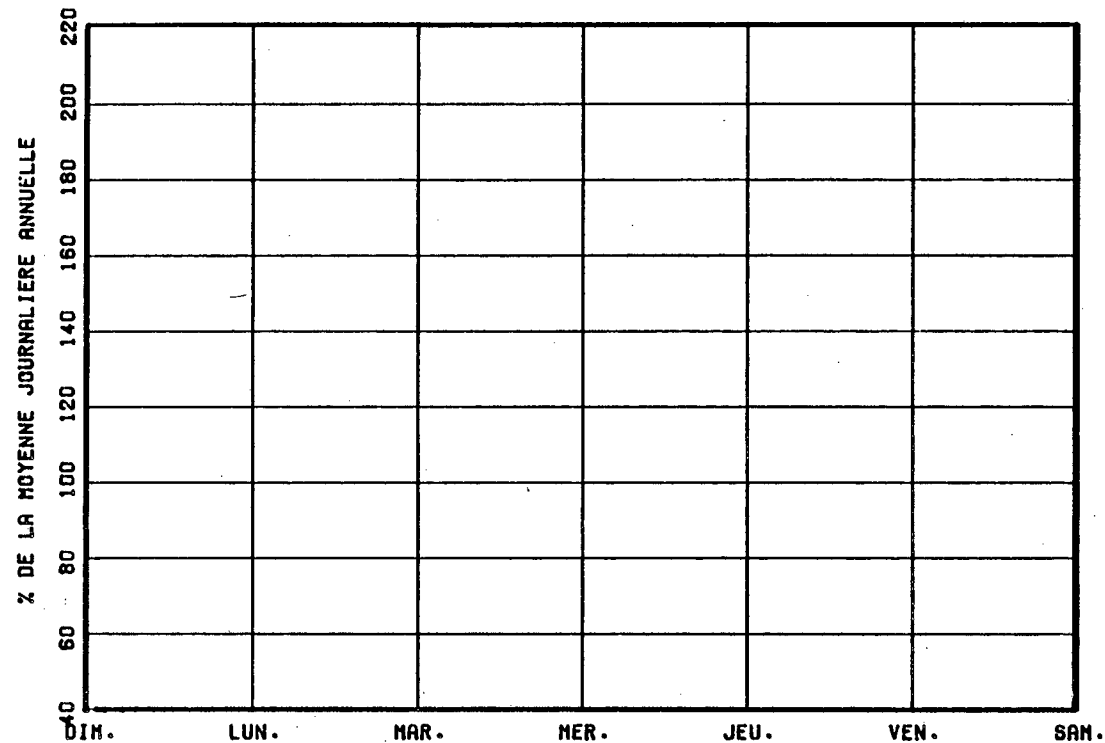

VARIATIONS MENSUELLES

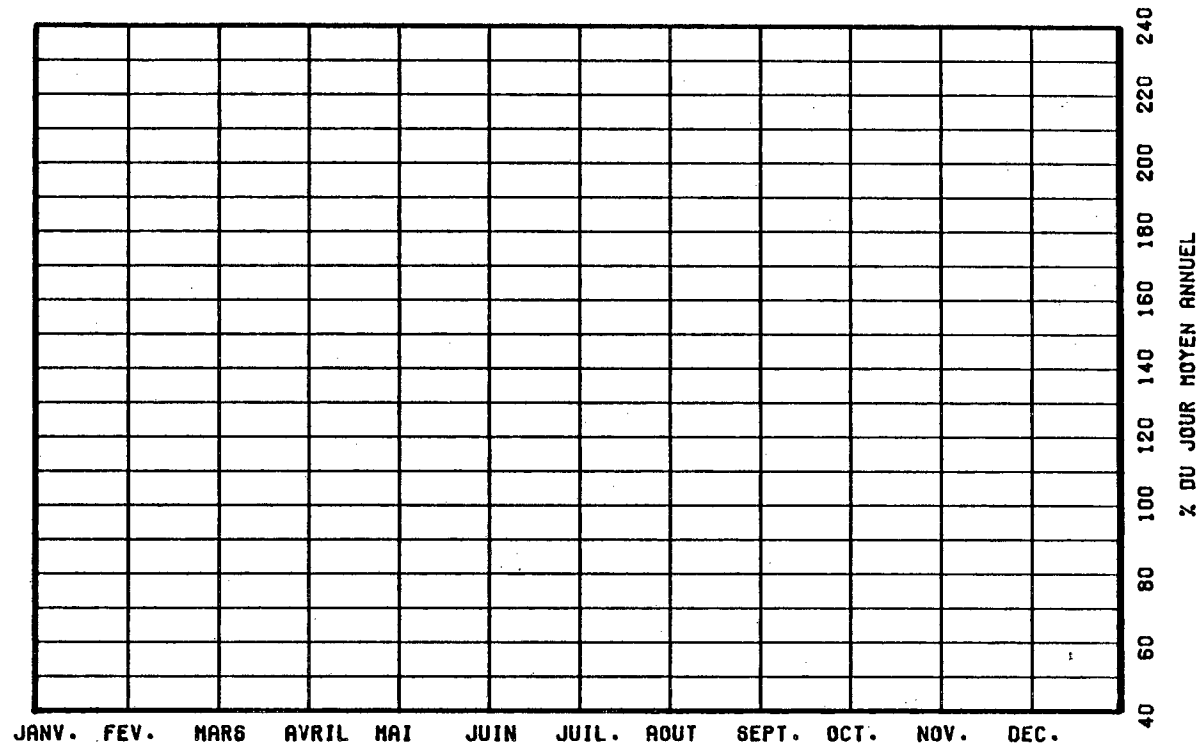

VARIATIONS HORAIRES

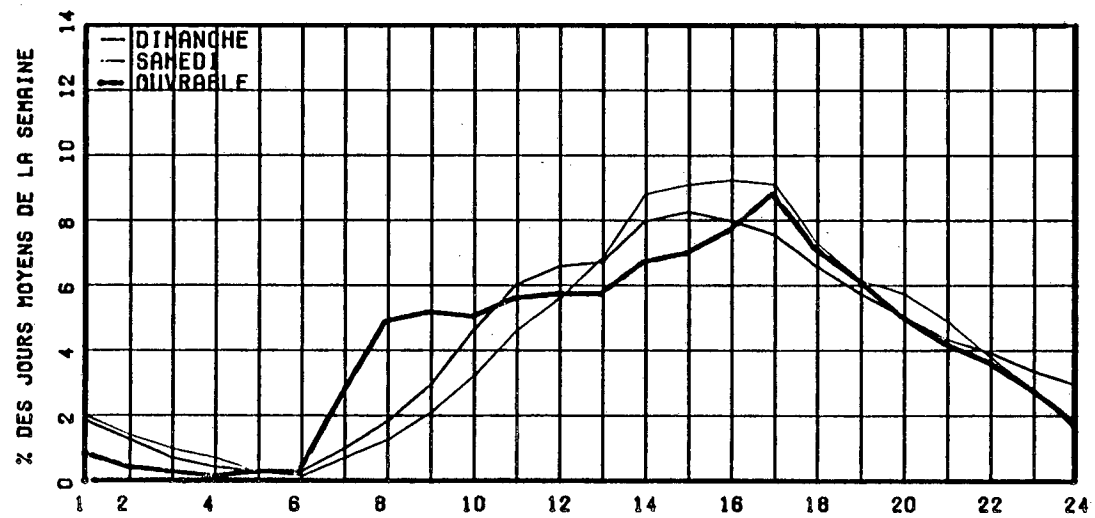

RELATION ENTRE LES HEURES DE POINTES ET LE J.M.A.

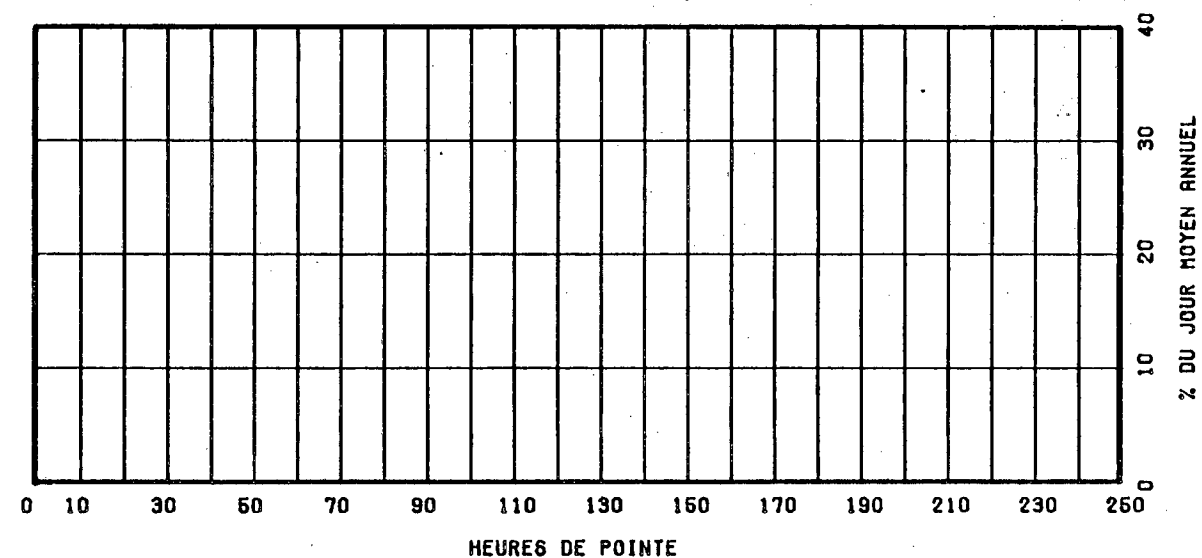

ROUTE COMPT. VOIE REGION TRONCON SECTION 12 MOIS DE RELÈVE  
 0112 650 62 02 100

MUNICIPALITE: SAINT-CESAIRE  
 A 2.1 KM. A L'EST DE LA RTE 231.

ANNEE	JO. MOY. ANNUEL	JO. MOY. HIVER	JO. MOY. ETE	POURC. AUGM.	JOUR MAXIMUM	HEURES MAXIMALES			
						1-ERE	10-E	30-E	100-E
82	7259	5837	8575	+0.7	12770	1175	1042	959	803
*POURC.		80.4	118.1		175.9	16.2	14.4	13.2	11.1
83	7762	6488	8780	+6.9	12558	1197	1051	926	832
*POURC.		83.6	113.1		161.8	15.4	13.5	11.9	10.7
84	8068	6676	9435	+3.9	13151	1257	1064	968	840
*POURC.		82.7	116.9		163.0	15.6	13.2	12.0	10.4
85	7739	6618	8741	-4.1	13033	1405	959	874	787
*POURC.		85.5	112.9		168.4	18.2	12.4	11.3	10.2
86	7265	6090	8249	-6.1	11103	1256	975	845	743
*POURC.		83.8	113.5		152.8	17.3	13.4	11.6	10.2

DISTRIBUTION MENSUELLE DE 1986

MOIS	HEURE MAXIMUM	JOUR MAXIMUM	JOUR MOYEN	TOTAL DU MOIS	POURC. ANNEE
JANV.	594	6717	5583	173097	6.5
FEV.	657	7069	6114	171198	6.5
MARS	793	7774	6531	202491	7.6
AVRIL	893	9076	7384	221520	8.4
MAI	765	9432	8031	248988	9.4
JUIN	835	9898	8284	248546	9.4
JUIL.	845	10166	8269	256367	9.7
AOUT	919	10365	8391	260132	9.8
SEPT	1256	11103	8049	241471	9.1
OCT.	975	9218	7580	235004	8.9
NOV.	786	8231	6772	203179	7.7
DEC.	634	7558	6136	190226	7.2

JOUR MOYEN ANNUEL: 7265

TOTAL: 2652219

ROUTE COMPT. VOIE  
 0112 650 00

REPARTITION HORAIRE JOURNALIERE DE 1986

HEURES A.M.	DIMANCHE MOYENNE POURC. (*)	SAMEDI MOYENNE POURC.	JOURS OUV. MOYENNE POURC.
12- 1	220 2.89	169 2.31	83 1.16
1- 2	165 2.17	98 1.34	40 0.56
2- 3	102 1.34	66 0.90	26 0.37
3- 4	79 1.04	59 0.81	24 0.35
4- 5	37 0.49	36 0.49	30 0.42
5- 6	24 0.32	36 0.49	77 1.08
6- 7	41 0.54	94 1.28	232 3.24
7- 8	84 1.10	178 2.43	431 6.02
8- 9	137 1.80	285 3.89	409 5.71
9-10	222 2.92	412 5.63	347 4.85
10-11	344 4.53	501 6.84	364 5.08
11-12 P.M.	407 5.35	521 7.12	390 5.44
12- 1	488 6.42	497 6.79	490 6.85
1- 2	638 8.39	539 7.36	452 6.32
2- 3	647 8.51	537 7.34	442 6.17
3- 4	647 8.51	533 7.28	503 7.03
4- 5	649 8.54	523 7.14	623 8.70
5- 6	550 7.23	487 6.65	605 8.44
6- 7	464 6.10	386 5.27	440 6.14
7- 8	451 5.93	342 4.67	349 4.88
8- 9	409 5.38	288 3.93	258 3.60
9-10	330 4.34	235 3.21	223 3.12
10-11	296 3.89	246 3.36	175 2.44
11-12	171 2.25	252 3.44	145 2.03

JOUR MOYEN 7602 7320 7167  
 (\*) POURCENTAGES DES HEURES MOYENNES SUR LES JOURNEES MOYENNES

ROUTE COMPT. VOIE REGION TRONCON SECTION 12 MOIS DE RELEVÉ  
 0112 650 62 02 100

MUNICIPALITE: SAINT-CESAIRE  
 A 2.1 KM. A L'EST DE LA RTE 231.

JOURS MOYENS MENSUELS DE 1986

MOIS	DIMANCHE MOYEN	LUNDI MOYEN	MARDI MOYEN	MERCREDI MOYEN	JEUDI MOYEN	VENDREDI MOYEN	SAMEDI MOYEN	JOUR MOY. AJUSTE 1986	JOUR MOY. AJUSTE 1985
JANV.	4959	5362	5410	5607	6241	6099	5589	5609	6295
FEV.	6088	5847	5846	5909	6339	6763	6006	6114	6705
MARS	6795	5919	6229	6416	6759	6981	6498	6513	7472
AVRIL	7898	6791	6898	7103	7273	8145	7769	7411	7998
MAI	8417	7377	7257	7674	7762	9134	8111	7961	8813
JUIN	8849	7718	7548	7751	8003	9177	8621	8238	8940
JUIL.	8986	7597	7931	8083	8207	9162	7804	8252	8763
AOUT	9581	7316	7798	7870	8107	9153	8417	8320	8869
SEPT	9615	7104	7134	7417	7898	8563	8445	8025	8098
OCT.	8217	6863	6897	7202	7532	8241	7714	7523	7517
NOV.	6782	6626	6465	6684	6951	7140	6759	6772	6944
DEC.	5608	6192	5967	6053	6552	7327	5968	6238	6019
JOUR MOYEN	7649	6726	6781	6980	7302	7990	7308	7248	7702

ROUTE COMPT. VOIE  
 0112 650

POURCENTAGES DES JOURS MOYENS MENSUELS PAR RAPPORT AU J.M.A. AJUSTE DE 1986

MOIS	DIMANCHE	LUNDI	MARDI	MERCREDI	JEUDI	VENDREDI	SAMEDI	JOUR MOY. AJUSTE 1986	JOUR MOY. AJUSTE 1985(*)
JANV.	68.4	74.0	74.6	77.4	86.1	84.1	77.1	77.4	81.7
FEV.	84.0	80.7	80.7	81.5	87.5	93.3	82.9	84.4	87.1
MARS	93.8	81.7	85.9	88.5	93.3	96.3	89.7	89.9	97.0
AVRIL	109.0	93.7	95.2	98.0	100.3	112.4	107.2	102.2	103.8
MAI	116.1	101.8	100.1	105.9	107.1	126.0	111.9	109.8	114.4
JUIN	122.1	106.5	104.1	106.9	110.4	126.6	118.9	113.7	116.1
JUIL.	124.0	104.8	109.4	111.5	113.2	126.4	107.7	113.9	113.8
AOUT	132.2	100.9	107.6	108.6	111.9	126.3	116.1	114.8	115.2
SEPT	132.7	98.0	98.4	102.3	109.0	118.1	116.5	110.7	105.1
OCT.	113.4	94.7	95.2	99.4	103.9	113.7	106.4	103.8	97.6
NOV.	93.6	91.4	89.2	92.2	95.9	98.5	93.3	93.4	90.2
DEC.	77.4	85.4	82.3	83.5	90.4	101.1	82.3	86.1	78.1
JOUR MOYEN	105.5	92.8	93.6	96.3	100.7	110.2	100.8	100.0	100.0

(\*) POURCENTAGE DU JOUR MOYEN MENSUEL AJUSTE DE 1985 PAR RAPPORT AU J.M.A. AJUSTE DE 1986

VARIATIONS JOURNALIERES

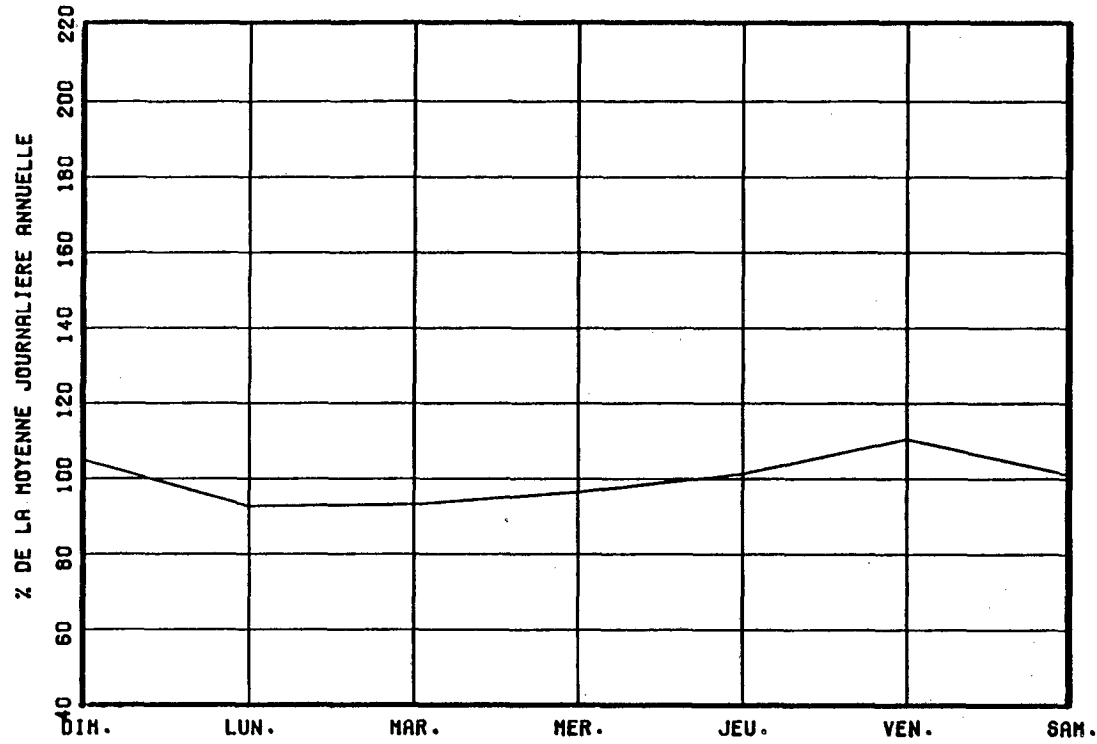

VARIATIONS MENSUELLES

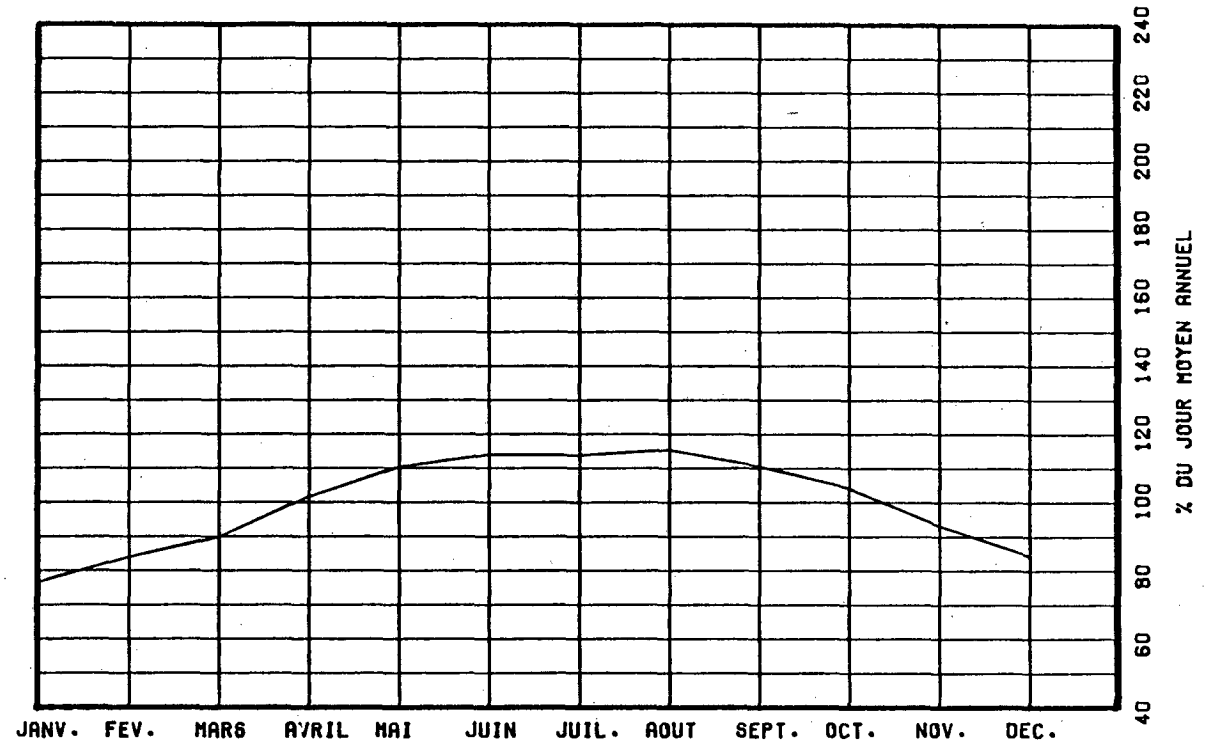

VARIATIONS HORAIRES

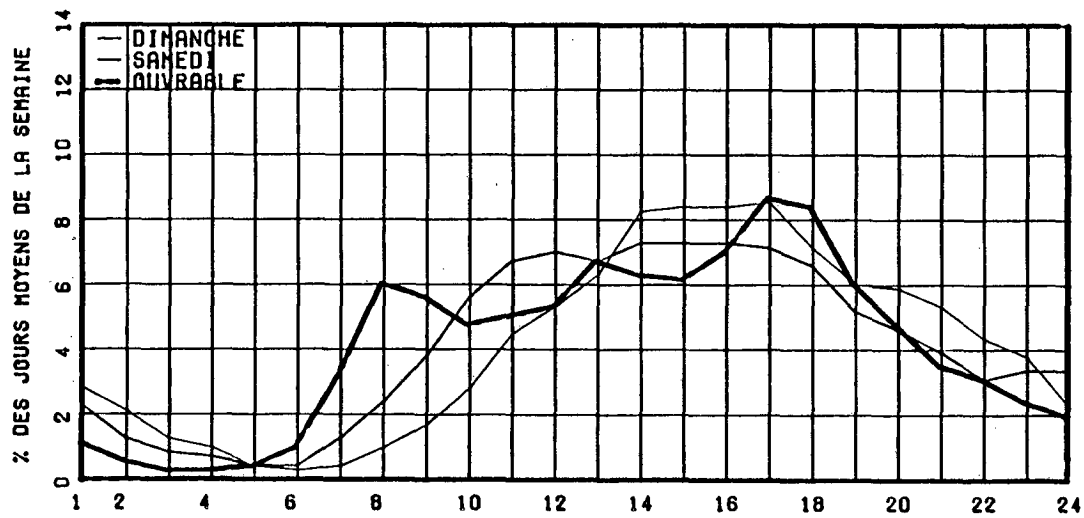

RELATION ENTRE LES HEURES DE POINTES ET LE J.M.A.

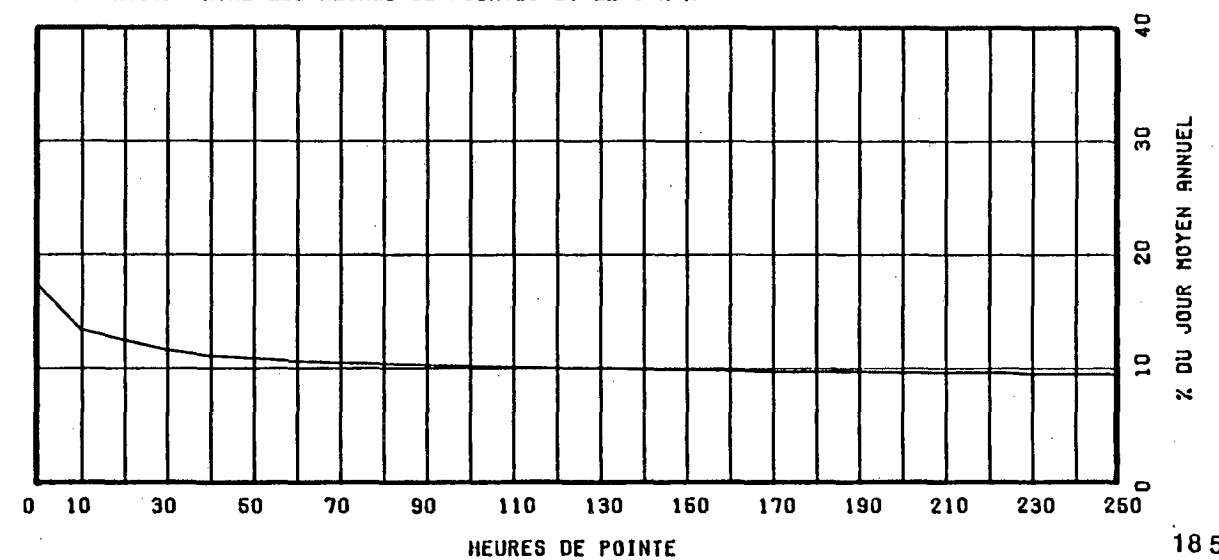

ROUTE COMPT. VOIE REGION TRONCON SECTION 05 MOIS DE RELEVÉ  
 0112 675 62 02 071

MUNICIPALITE: ROUGEMONT  
 0.8 KM A L'OUEST RTE 229.

ANNEE	JO. MOY. ANNUEL	JO. MOY. HIVER	JO. MOY. ETE	POURC. AUGM.	JOUR MAXIMUM	HEURES MAXIMALES 1-ERE	10-E	30-E	100-E
82									
*POURC.									
83									
*POURC.									
84									
*POURC.									
85									
*POURC.									
86	5916	4899	6809	-----	14677	2035	1424	1029	649
*POURC.		82.8	115.1		248.1	34.4	24.1	17.4	11.0

DISTRIBUTION MENSUELLE DE 1986

MOIS	HEURE MAXIMUM	JOUR MAXIMUM	JOUR MOYEN	TOTAL DU MOIS	POURC. ANNEE
JANV.	-----	-----	-----	-----	-----
FEV.	-----	-----	-----	-----	-----
MARS	-----	-----	-----	-----	-----
AVRIL	-----	-----	-----	-----	-----
MAI	-----	-----	-----	-----	-----
JUIN	758	9012	6777	203334	-----
JUIL.	733	8634	6676	206980	-----
AOUT	844	9051	6976	216270	-----
SEPT	2035	14677	7123	213693	-----
OCT.	1405	10354	6456	200158	-----
NOV.	-----	-----	-----	-----	-----
DEC.	-----	-----	-----	-----	-----
JOUR MOYEN ANNUEL:	5916				
TOTAL:	-----	-----	-----	-----	-----

ROUTE COMPT. VOIE  
 0112 675 00

REPARTITION HORAIRE JOURNALIERE DE 1986

HEURES A.M.	DIMANCHE MOYENNE POURC. (*)	SAMEDI MOYENNE POURC.	JOURS MOYENNE	DUV. POURC.
12- 1	206 2.37	158 2.35	86	1.36
1- 2	146 1.68	87 1.29	38	0.61
2- 3	89 1.02	57 0.85	27	0.44
3- 4	61 0.70	55 0.82	25	0.41
4- 5	31 0.36	39 0.58	34	0.54
5- 6	23 0.26	40 0.59	82	1.30
6- 7	40 0.46	84 1.25	217	3.42
7- 8	81 0.93	155 2.30	360	5.69
8- 9	133 1.53	228 3.39	363	5.73
9-10	215 2.47	326 4.85	307	4.86
10-11	357 4.10	415 6.17	339	5.36
11-12 P.M.	499 5.74	438 6.51	343	5.42
12- 1	597 6.86	437 6.50	359	5.68
1- 2	808 9.29	504 7.49	390	6.16
2- 3	864 9.93	534 7.94	404	6.38
3- 4	878 10.10	517 7.69	432	6.83
4- 5	795 9.14	496 7.37	519	8.20
5- 6	635 7.30	458 6.81	513	8.10
6- 7	514 5.91	372 5.53	402	6.35
7- 8	485 5.58	319 4.74	320	5.06
8- 9	435 5.00	272 4.04	242	3.82
9-10	348 4.00	236 3.51	204	3.23
10-11	279 3.21	250 3.72	165	2.61
11-12	178 2.05	249 3.70	155	2.45
JOUR MOYEN	8697	6726		6339
(*) POURCENTAGES DES HEURES MOYENNES SUR LES JOURNEES MOYENNES				



ROUTE COMPT. VOIE REGION TRONÇON SECTION 05 MOIS DE RELEVÉ

0112 675 62 02 071

MUNICIPALITE: ROUGEMONT

0.8 KM A L'OUEST RTE 229.

JOURS MOYENS MENSUELS DE 1986

MOIS	DIMANCHE MOYEN	LUNDI MOYEN	MARDI MOYEN	MERCREDI MOYEN	JEUDI MOYEN	VENDREDI MOYEN	SAMEDI MOYEN	JOUR MOY. AJUSTE 1986	JOUR MOY. AJUSTE 1985
JANV.	-----	-----	-----	-----	-----	-----	-----	-----	-----
FEV.	-----	-----	-----	-----	-----	-----	-----	-----	-----
MARS	-----	-----	-----	-----	-----	-----	-----	-----	-----
AVRIL	-----	-----	-----	-----	-----	-----	-----	-----	-----
MAI	-----	-----	-----	-----	-----	-----	-----	-----	-----
JUIN	7779	6287	6157	6143	6355	7336	6851	6701	-----
JUIL.	7564	6135	6336	6510	6533	7310	6203	6655	-----
AOUT	8421	6192	6481	6459	6564	7408	6866	6913	-----
SEPT	10979	5831	5832	6065	6218	6776	7517	7031	-----
OCT.	8929	5543	5685	5885	5906	6514	6151	6373	-----
NOV.	-----	-----	-----	-----	-----	-----	-----	-----	-----
DEC.	-----	-----	-----	-----	-----	-----	-----	-----	-----
JOUR MOYEN.	-----	-----	-----	-----	-----	-----	-----	5916	-----

ROUTE COMPT. VOIE

0112 675

POURCENTAGES DES JOURS MOYENS MENSUELS PAR RAPPORT AU J.M.A. AJUSTE DE 1986

MOIS	DIMANCHE	LUNDI	MARDI	MERCREDI	JEUDI	VENDREDI	SAMEDI	JOUR MOY. AJUSTE 1986	JOUR MOY. AJUSTE 1985(*)
JANV.	-----	-----	-----	-----	-----	-----	-----	-----	-----
FEV.	-----	-----	-----	-----	-----	-----	-----	-----	-----
MARS	-----	-----	-----	-----	-----	-----	-----	-----	-----
AVRIL	-----	-----	-----	-----	-----	-----	-----	-----	-----
MAI	-----	-----	-----	-----	-----	-----	-----	-----	-----
JUIN	131.5	106.3	104.1	103.8	107.4	124.0	115.8	113.3	-----
JUIL.	127.9	103.7	107.1	110.0	110.4	123.6	104.9	112.5	-----
AOUT	142.3	104.7	109.6	109.2	111.0	125.2	116.1	116.9	-----
SEPT	185.6	98.6	98.6	102.5	105.1	114.5	127.1	118.8	-----
OCT.	150.9	93.7	96.1	99.5	99.8	110.1	104.0	107.7	-----
NOV.	-----	-----	-----	-----	-----	-----	-----	-----	-----
DEC.	-----	-----	-----	-----	-----	-----	-----	-----	-----
JOUR MOYEN	-----	-----	-----	-----	-----	-----	-----	100.0	-----

(\*) POURCENTAGE DU JOUR MOYEN MENSUEL AJUSTE DE 1985 PAR RAPPORT AU J.M.A. AJUSTE DE 1986

VARIATIONS JOURNALIERES

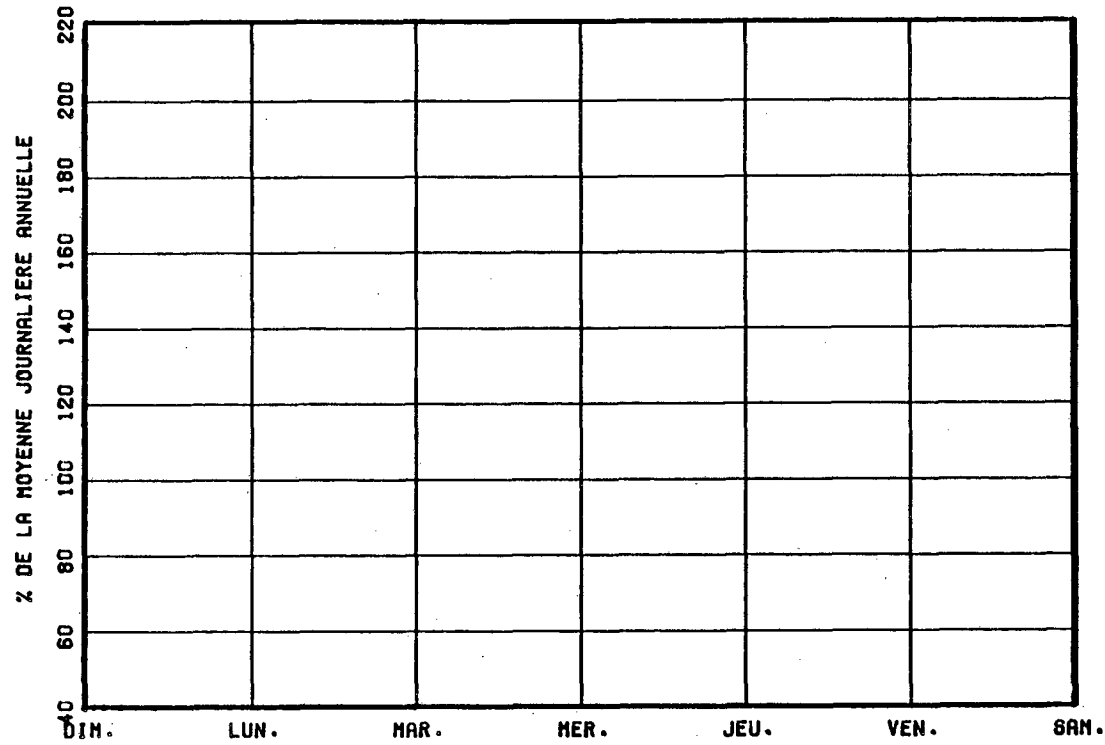

VARIATIONS MENSUELLES

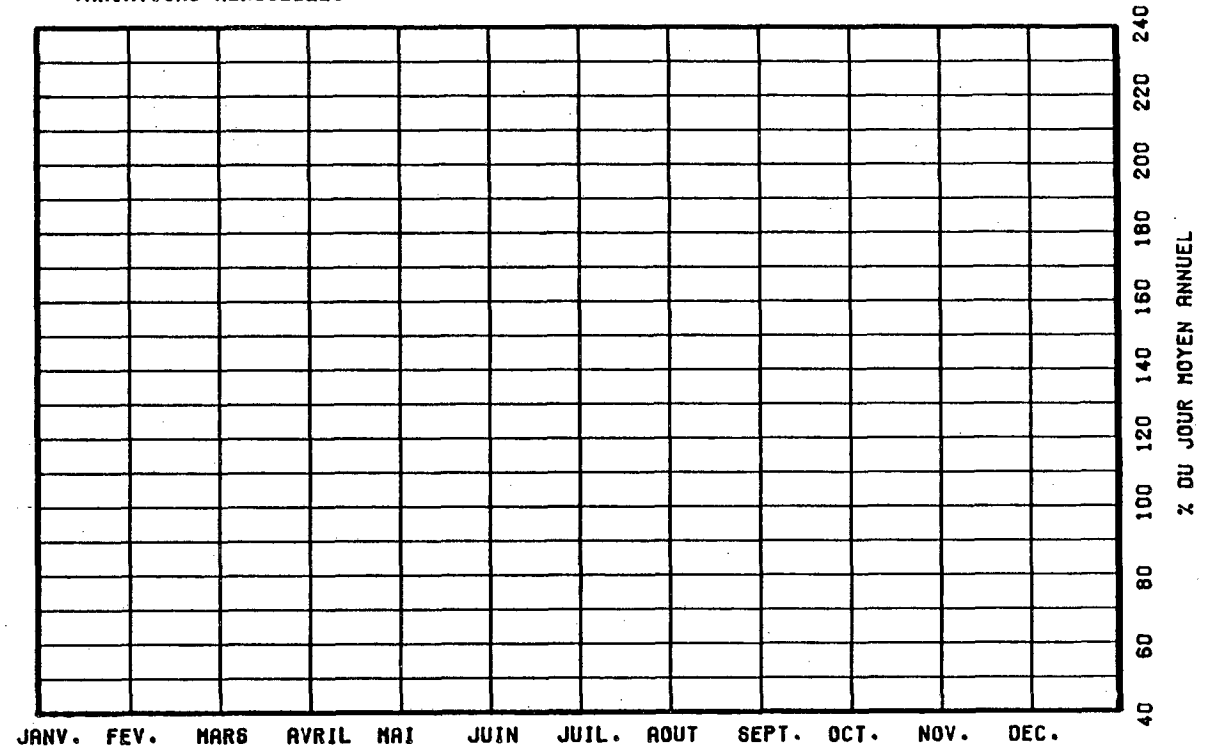

VARIATIONS HORAIRES

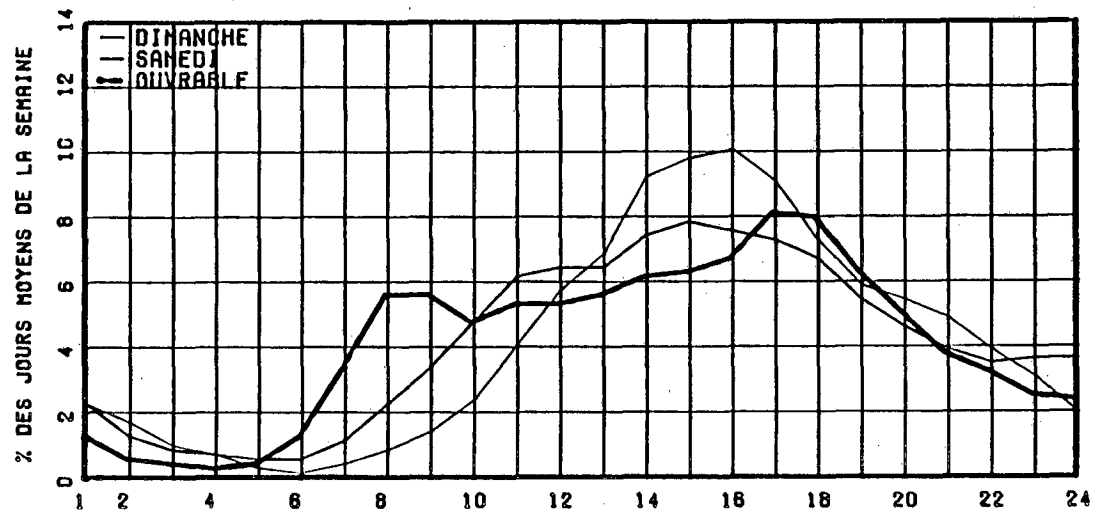

RELATION ENTRE LES HEURES DE POINTES ET LE J.M.A.

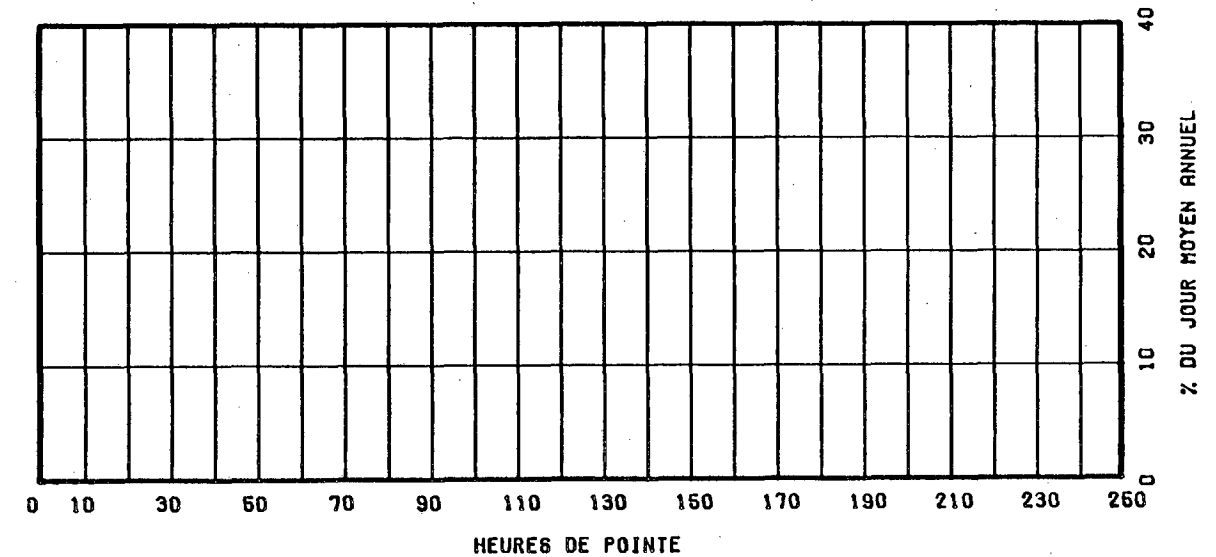

ROUTE COMPT. VOIE REGION TRONCON SECTION 12 MOIS DE RELEVÉ  
 0116 060 32 03 360

MUNICIPALITE: SAINT-ETIENNE-DE-LAUZON  
 A 2.1 KM. A L'OUVEST DE L'INT. EST DE LA RTE 171.

ANNEE	JO. MOY. ANNUEL	JO. MOY. HIVER	JO. MOY. ETE	POURC. AUGM.	JOUR MAXIMUM	HEURES MAXIMALES 1-ERE	10-E	30-E	100-E
82	2432	1848	2844	----	-----	-----	-----	-----	-----
*POURC.		76.0	116.9						
83	2305	1842	2615	-5.2	3976	345	316	298	264
*POURC.		79.9	113.4		172.5	15.0	13.7	12.9	11.5
84	2444	1989	2825	+6.0	3980	382	326	304	271
*POURC.		81.4	115.6		162.8	15.6	13.3	12.4	11.1
85	2548	2047	3018	+4.3	4174	381	328	292	260
*POURC.		80.3	118.4		163.8	15.0	12.9	11.5	10.2
86	2548	1924	2991	+0.0	4851	522	376	332	298
*POURC.		75.5	117.4		190.4	20.5	14.8	13.0	11.7

DISTRIBUTION MENSUELLE DE 1986

MOIS	HEURE MAXIMUM	JOUR MAXIMUM	JOUR MOYEN	TOTAL DU MOIS	POURC. ANNEE
JANV.	222	2199	1629	50528	5.4
FEV.	245	2356	1952	54663	5.9
MARS	305	3450	2109	65379	7.0
AVRIL	392	3829	2977	89326	9.6
MAI	384	4044	2815	87283	9.4
JUIN	522	4851	2903	87104	9.4
JUIL.	332	3914	2991	92744	10.0
AOUT	357	3990	3184	98714	10.6
SEPT	385	3933	2883	86504	9.3
OCT.	379	3975	2840	88060	9.5
NOV.	315	2957	2259	67784	7.3
DEC.	240	2420	2010	62337	6.7

JOUR MOYEN ANNUEL: 2548

TOTAL: 930426

ROUTE COMPT. VOIE  
 0116 060 00

REPARTITION HORAIRE JOURNALIERE DE 1986

HEURES A.M.	DIMANCHE MOYENNE	POURC. (*)	SAMEDI MOYENNE	POURC.	JOURS MOYENNE	OUV. POURC.
12- 1	72	2.47	55	2.01	23	0.98
1- 2	57	1.95	36	1.31	11	0.48
2- 3	38	1.30	23	0.84	8	0.36
3- 4	23	0.79	16	0.58	5	0.23
4- 5	12	0.41	9	0.33	6	0.26
5- 6	10	0.34	12	0.44	12	0.50
6- 7	15	0.51	28	1.02	76	3.15
7- 8	32	1.10	58	2.12	165	6.83
8- 9	53	1.82	113	4.12	151	6.26
9-10	95	3.26	168	6.13	132	5.49
10-11	145	4.97	190	6.93	120	5.00
11-12 P.M.	160	5.49	186	6.78	116	4.82
12- 1	176	6.03	180	6.56	120	5.00
1- 2	247	8.47	214	7.80	142	5.91
2- 3	236	8.09	196	7.15	146	6.07
3- 4	235	8.06	202	7.37	168	6.97
4- 5	263	9.02	197	7.18	228	9.47
5- 6	205	7.03	173	6.31	204	8.47
6- 7	166	5.69	140	5.11	152	6.32
7- 8	193	6.62	134	4.89	124	5.14
8- 9	183	6.27	123	4.49	94	3.91
9-10	145	4.97	103	3.76	87	3.62
10-11	95	3.26	93	3.39	68	2.85
11-12	61	2.09	93	3.39	47	1.95

JOUR MOYEN 2917 2742 2417  
 (\*) POURCENTAGES DES HEURES MOYENNES SUR LES JOURNEES MOYENNES

ROUTE COMPT. VOIE REGION TRONCON SECTION 12 MOIS DE RELEVÉ  
 0116 060 32 03 360

MUNICIPALITE: SAINT-ETIENNE-DE-LAUZON  
 A 2.1 KM. A L'OUEST DE L'INT. EST DE LA RTE 171.

JOURS MOYENS MENSUELS DE 1986

MOIS	DIMANCHE MOYEN	LUNDI MOYEN	MARDI MOYEN	MERCREDI MOYEN	JEUDI MOYEN	VENDREDI MOYEN	SAMEDI MOYEN	JOUR MOY. AJUSTE 1986	JOUR MOY. AJUSTE 1985
JANV.	1544	1341	1524	1622	1597	1897	1857	1626	1876
FEV.	2162	1777	1742	1698	1895	2212	2177	1951	2143
MARS	2608	1698	1678	1882	2199	2105	2294	2066	2243
AVRIL	3549	2691	2699	2645	2867	3259	3284	2999	2645
MAI	3337	2477	2468	2467	2617	3068	2999	2776	2854
JUIN	3499	2678	2484	2506	2566	3085	3157	2853	2985
JUIL.	3471	2807	2728	2817	2889	3177	3000	2984	3020
AOUT	3811	2876	2928	2918	2916	3356	3262	3152	3244
SEPT	3577	2474	2540	2554	2673	3142	3133	2870	2755
OCT.	3339	2420	2604	2609	2627	3051	3062	2816	2602
NOV.	2499	2153	2177	2115	2121	2128	2500	2241	2181
DEC.	1954	1956	1942	1928	2019	2266	2155	2031	1949
JOUR MOYEN	2945	2279	2292	2313	2415	2728	2740	2530	2541

ROUTE COMPT. VOIE  
 0116 060

POURCENTAGES DES JOURS MOYENS MENSUELS PAR RAPPORT AU J.M.A. AJUSTE DE 1986

MOIS	DIMANCHE	LUNDI	MARDI	MERCREDI	JEUDI	VENDREDI	SAMEDI	JOUR MOY. AJUSTE 1986	JOUR MOY. AJUSTE 1985(*)
JANV.	61.0	53.0	60.2	64.1	63.1	75.0	73.4	64.3	73.8
FEV.	85.5	70.2	68.9	67.1	74.9	87.4	86.0	77.1	84.3
MARS	103.1	67.1	66.3	74.4	86.9	83.2	90.7	81.7	88.3
AVRIL	140.3	106.4	106.7	104.5	113.3	128.8	129.8	118.5	104.1
MAI	131.9	97.9	97.5	97.5	103.4	121.3	118.5	109.7	112.3
JUIN	138.3	105.8	98.2	99.1	101.4	121.9	124.8	112.8	117.5
JUIL.	137.2	110.9	107.8	111.3	114.2	125.6	118.6	117.9	118.9
AOUT	150.6	113.7	115.7	115.3	115.3	132.6	128.9	124.6	127.7
SEPT	141.4	97.8	100.4	100.9	105.7	124.2	123.8	113.4	108.4
OCT.	132.0	95.7	102.9	103.1	103.8	120.6	121.0	111.3	102.4
NOV.	98.8	85.1	86.0	83.6	83.8	84.1	98.8	88.6	85.8
DEC.	77.2	77.3	76.8	76.2	79.8	89.6	85.2	80.3	76.7
JOUR MOYEN	116.4	90.1	90.6	91.4	95.5	107.8	108.3	100.0	100.0

(\*) POURCENTAGE DU JOUR MOYEN MENSUEL AJUSTE DE 1985 PAR RAPPORT AU J.M.A. AJUSTE DE 1985

VARIATIONS JOURNALIERES

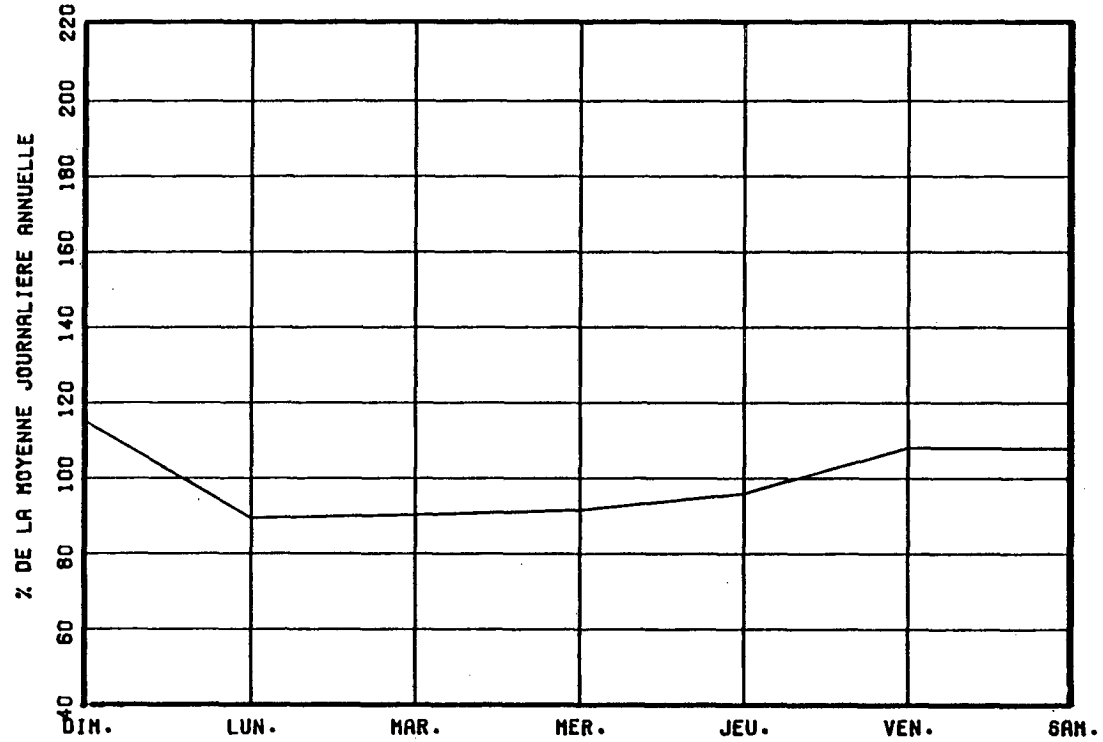

VARIATIONS MENSUELLES

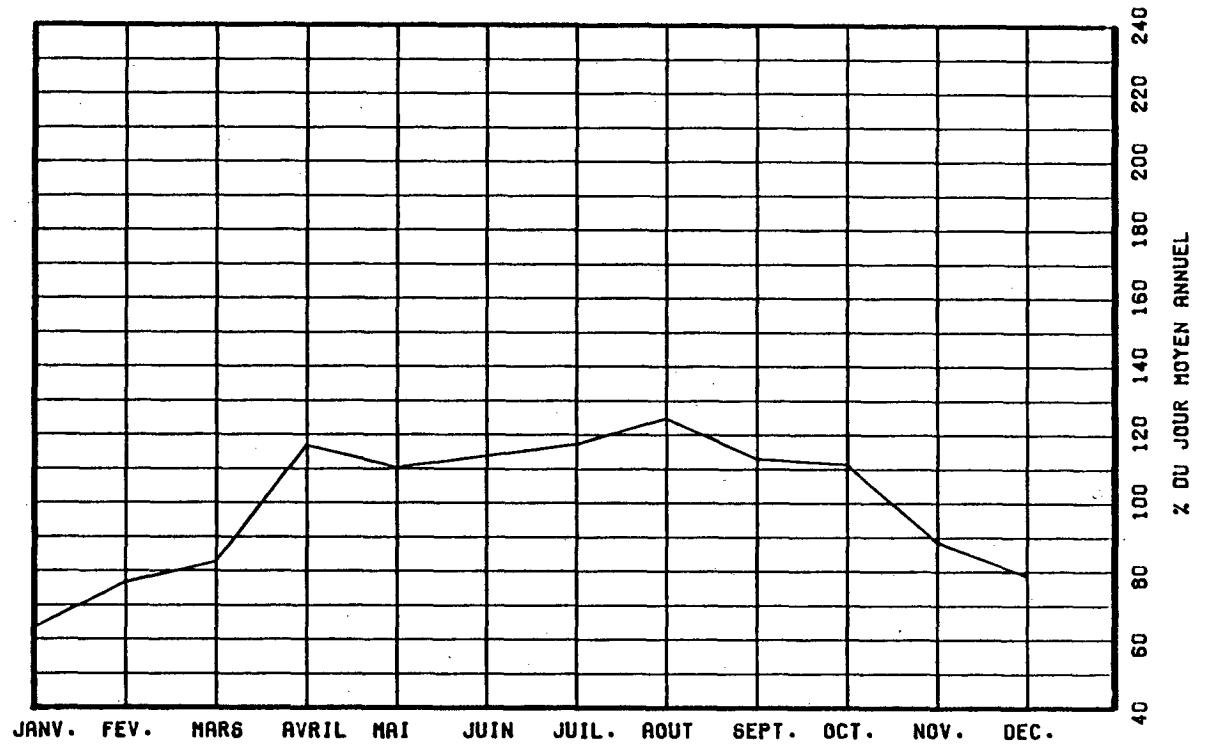

VARIATIONS HORAIRES

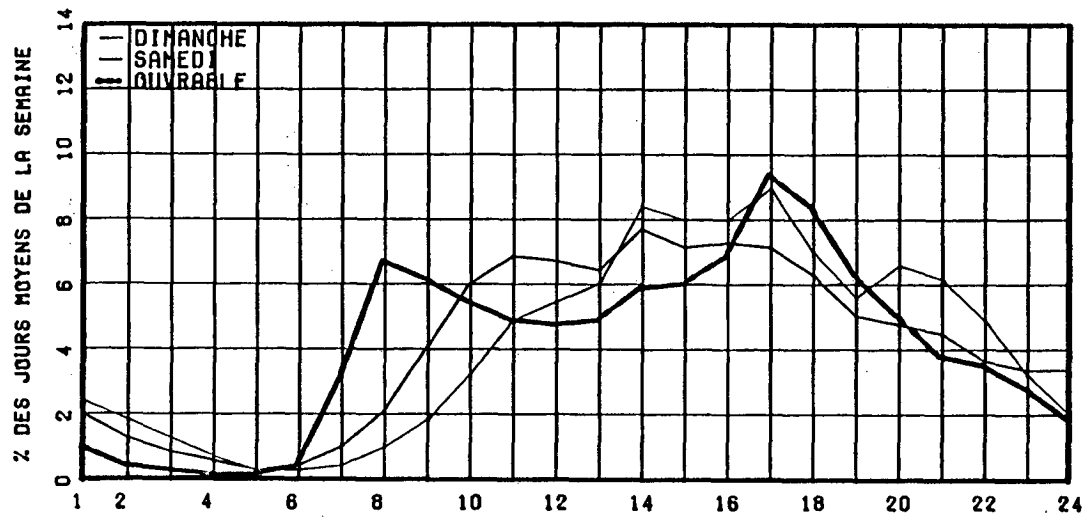

RELATION ENTRE LES HEURES DE POINTES ET LE J.N.A.

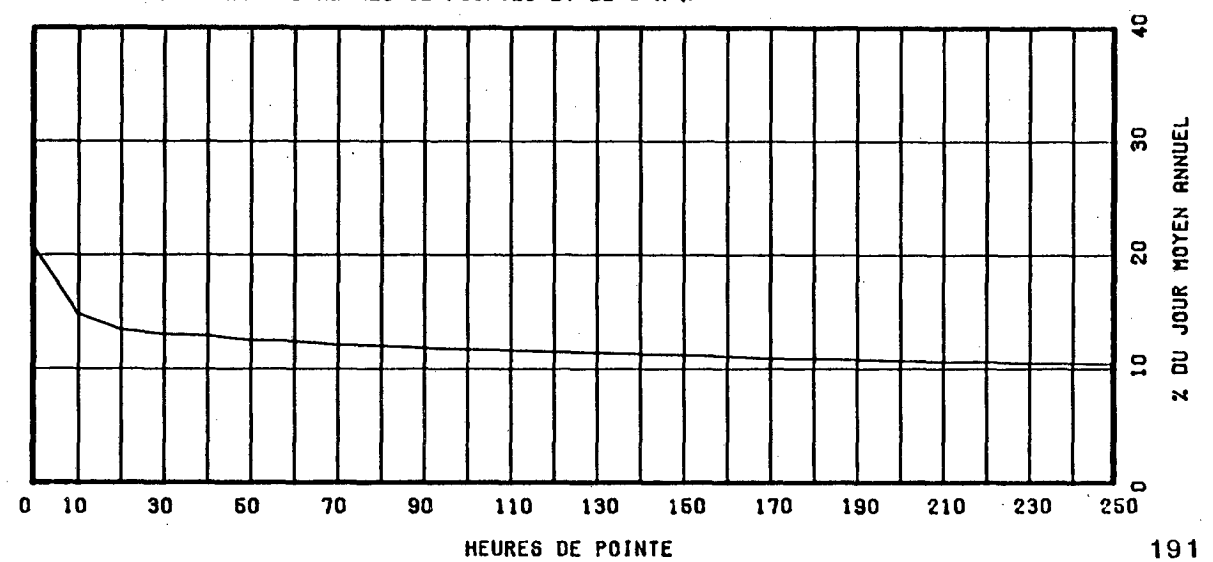

ROUTE COMPT. VOIE REGION TRONCON SECTION 12 MOIS DE RELEVÉ  
 0116 152 40 03 030

MUNICIPALITE: WARWICK

A 5.6 KM. A L'OUWEST DE LA RTE 161.

ANNEE	JO. MOY. ANNUEL	JO. MOY. HIVER	JO. MOY. ETE	POURC. AUGM.	JOUR MAXIMUM	HEURES MAXIMALES			
						1-ERE	10-E	30-E	100-E
82	4625	4254	4996	-8.3	6434	594	519	484	442
*POURC.		92.0	108.0		139.1	12.8	11.2	10.5	9.6
83	4701	4087	5287	+1.6	6676	649	534	487	453
*POURC.		86.9	112.5		142.0	13.8	11.4	10.4	9.6
84	4885	4327	5374	+3.9	6670	628	544	509	472
*POURC.		88.6	110.0		136.5	12.9	11.1	10.4	9.7
85	5067	4549	5464	+3.7	6859	761	572	535	492
*POURC.		89.8	107.8		135.4	15.0	11.3	10.6	9.7
86	5348	4711	5840	+5.5	7333	757	613	569	518
*POURC.		88.1	109.2		137.1	14.2	11.5	10.6	9.7

DISTRIBUTION MENSUELLE DE 1986

MOIS	HEURE MAXIMUM	JOUR MAXIMUM	JOUR MOYEN	TOTAL DU MOIS	POURC. ANNEE
JANV.	599	5560	4370	135473	6.9
FEV.	545	5757	4405	123353	6.3
MARS	604	5900	4916	152406	7.8
AVRIL	546	6523	5362	160875	8.2
MAI	665	6784	5679	176073	9.0
JUIN	645	6735	5736	172102	8.8
JUIL.	532	6838	5705	176869	9.1
AOUT	634	7333	6171	191327	9.8
SEPT	757	7312	5742	172286	8.8
OCT.	647	6818	5666	175665	9.0
NOV.	613	6791	5238	157155	8.0
DEC.	527	6079	5125	158898	8.1
JOUR MOYEN ANNUEL:	5348			TOTAL: 1952482	

ROUTE COMPT. VOIE  
 0116 152 00

REPARTITION HORAIRE JOURNALIERE DE 1986

HEURES A.M.	DIMANCHE MOYENNE POURC. (*)	SAMEDI MOYENNE POURC.	JOURS OUV. MOYENNE POURC.
12- 1	188 3.57	147 2.65	63 1.18
1- 2	156 2.96	114 2.05	35 0.66
2- 3	110 2.09	78 1.40	24 0.45
3- 4	73 1.38	56 1.01	23 0.44
4- 5	37 0.70	32 0.58	22 0.42
5- 6	24 0.46	27 0.49	33 0.62
6- 7	29 0.55	43 0.77	100 1.88
7- 8	55 1.04	99 1.78	279 5.24
8- 9	92 1.74	178 3.20	303 5.69
9-10	157 2.98	264 4.75	273 5.13
10-11	216 4.10	329 5.92	288 5.43
11-12 P.M.	256 4.85	339 6.10	280 5.27
12- 1	296 5.61	346 6.23	279 5.25
1- 2	413 7.83	429 7.72	368 6.93
2- 3	418 7.93	411 7.40	359 6.76
3- 4	402 7.62	403 7.25	394 7.41
4- 5	461 8.74	426 7.67	460 8.65
5- 6	378 7.17	356 6.41	421 7.91
6- 7	321 6.09	273 4.91	312 5.88
7- 8	323 6.13	295 5.31	286 5.38
8- 9	292 5.54	279 5.02	229 4.31
9-10	238 4.51	216 3.89	199 3.75
10-11	200 3.79	205 3.69	166 3.13
11-12	138 2.62	212 3.82	118 2.22
JOUR MOYEN	5273	5557	5321
(*) POURCENTAGES DES HEURES MOYENNES SUR LES JOURNEES MOYENNES			

ROUTE COMPT. VOIE REGION TRONCON SECTION 12 MOIS DE RELEVÉ  
 0116 152 40 03 030

MUNICIPALITE: WARWICK

A 5.6 KM. A L'OUËST DE LA RTE 161.

JOURS MOYENS MENSUELS DE 1986

MOIS	DIMANCHE MOYEN	LUNDI MOYEN	MARDI MOYEN	MERCREDI MOYEN	JEUDI MOYEN	VENDREDI MOYEN	SAMEDI MOYEN	JOUR MOY. AJUSTE 1986	JOUR MOY. AJUSTE 1985
JANV.	4049	3957	3875	4207	4750	5063	4673	4367	4305
FEV.	4465	4136	4157	4117	4563	4894	4503	4405	4409
MARS	5118	4302	4417	4727	5168	5072	5389	4884	4788
AVRIL	5303	4837	4922	5126	5634	6272	5611	5386	5081
MAI	5725	5106	5110	5259	5734	6301	6093	5618	5536
JUIN	5668	5347	5043	5389	6149	6530	5986	5730	5536
JUIL.	5441	5350	5387	5718	5977	6493	5565	5704	5111
AOUT	6094	5696	5801	5953	6525	6919	6069	6151	5693
SEPT	5909	5050	5194	5508	6001	6633	5998	5756	5480
OCT.	5606	5082	5047	5289	5855	6639	5818	5619	5239
NOV.	5313	5048	4962	5075	5539	5339	5345	5231	4797
DEC.	4733	5084	4977	4954	5376	5763	5498	5197	4676
JOUR MOYEN	5285	4916	4907	5110	5605	5993	5545	5337	5054

ROUTE COMPT. VOIE  
 0116 152

POURCENTAGES DES JOURS MOYENS MENSUELS PAR RAPPORT AU J.M.A. AJUSTE DE 1986

MOIS	DIMANCHE	LUNDI	MARDI	MERCREDI	JEUDI	VENDREDI	SAMEDI	JOUR MOY. AJUSTE 1986	JOUR MOY. AJUSTE 1985(*)
JANV.	75.9	74.1	72.6	78.8	89.0	94.9	87.6	81.8	85.2
FEV.	83.7	77.5	77.9	77.1	85.5	91.7	84.4	82.5	87.2
MARS	95.9	80.6	82.8	88.6	96.8	95.0	101.0	91.5	94.7
AVRIL	99.4	90.6	92.2	96.0	105.6	117.5	105.1	100.9	100.5
MAI	107.3	95.7	95.7	98.5	107.4	118.1	114.2	105.3	109.5
JUIN	106.2	100.2	94.5	101.0	115.2	122.4	112.2	107.4	109.5
JUIL.	101.9	100.2	100.9	107.1	112.0	121.7	104.3	106.9	101.1
AOUT	114.2	106.7	108.7	111.5	122.3	129.6	113.7	115.3	112.6
SEPT	110.7	94.6	97.3	103.2	112.4	124.3	112.4	107.9	108.4
OCT.	105.0	95.2	94.6	99.1	109.7	124.4	109.0	105.3	103.7
NOV.	99.6	94.6	93.0	95.1	103.8	100.0	100.1	98.0	94.9
DEC.	88.7	95.3	93.3	92.8	100.7	108.0	103.0	97.4	92.5
JOUR MOYEN	99.0	92.1	91.9	95.7	105.0	112.3	103.9	100.0	100.0

(\*) POURCENTAGE DU JOUR MOYEN MENSUEL AJUSTE DE 1985 PAR RAPPORT AU J.M.A. AJUSTE DE 1986

VARIATIONS JOURNALIERES

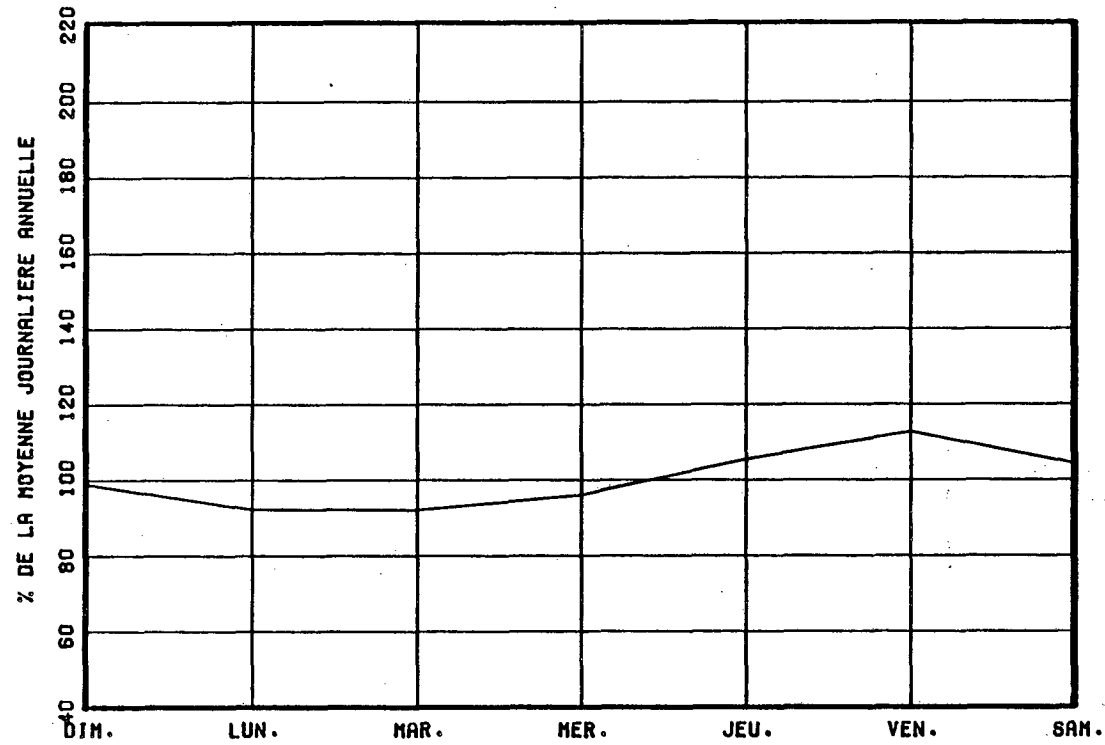

VARIATIONS MENSUELLES

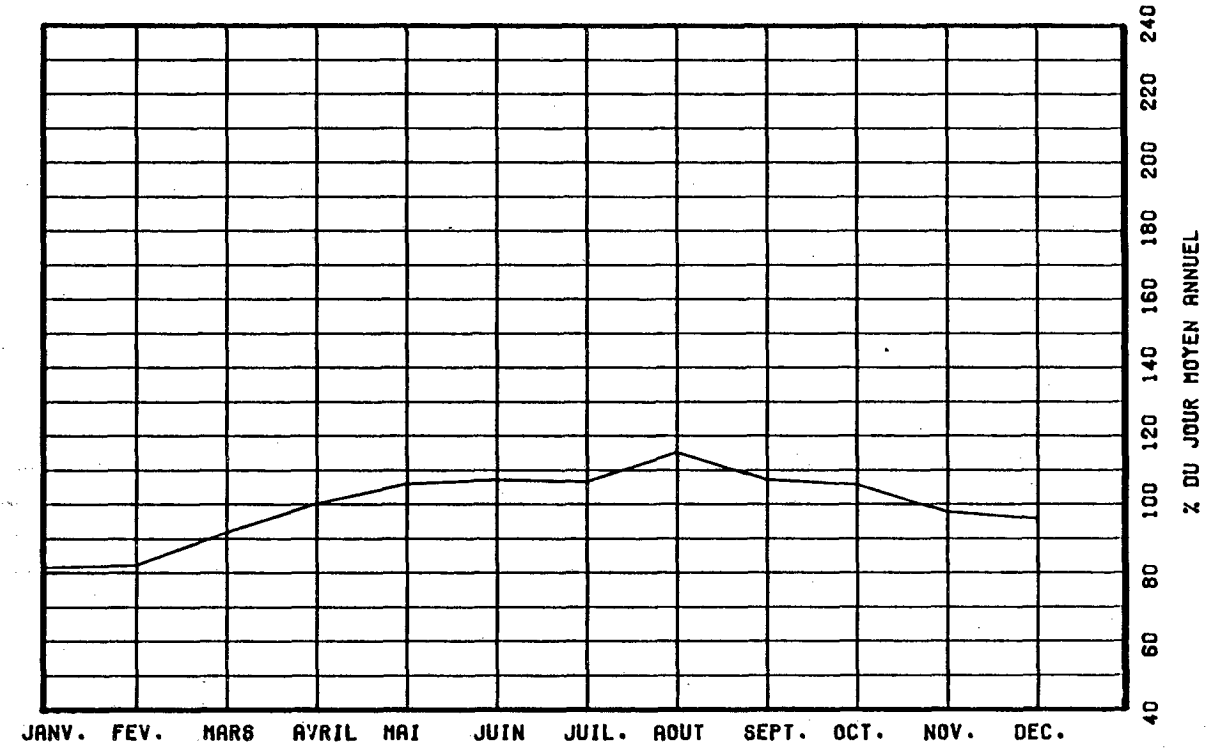

VARIATIONS HORAIRES

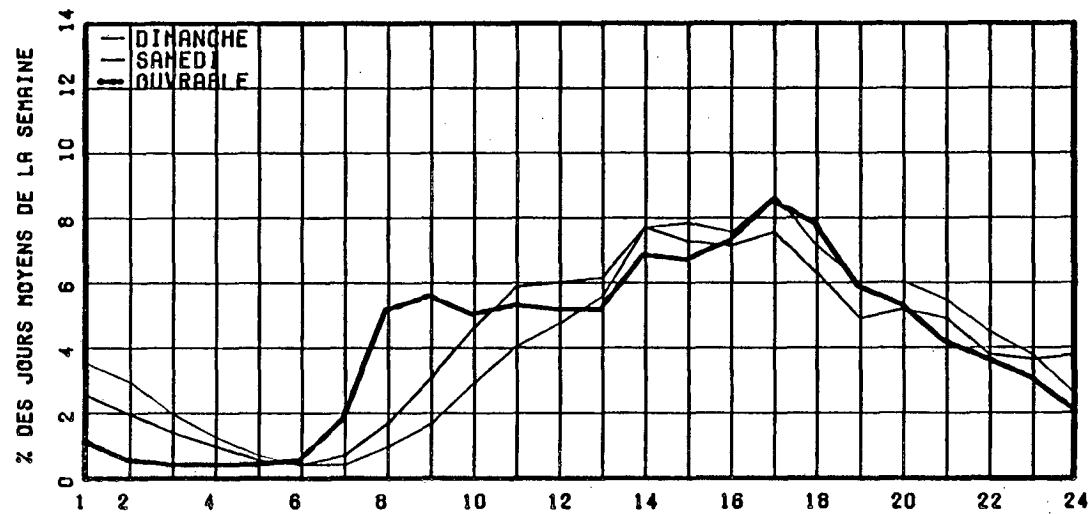

RELATION ENTRE LES HEURES DE POINTES ET LE J.M.A.

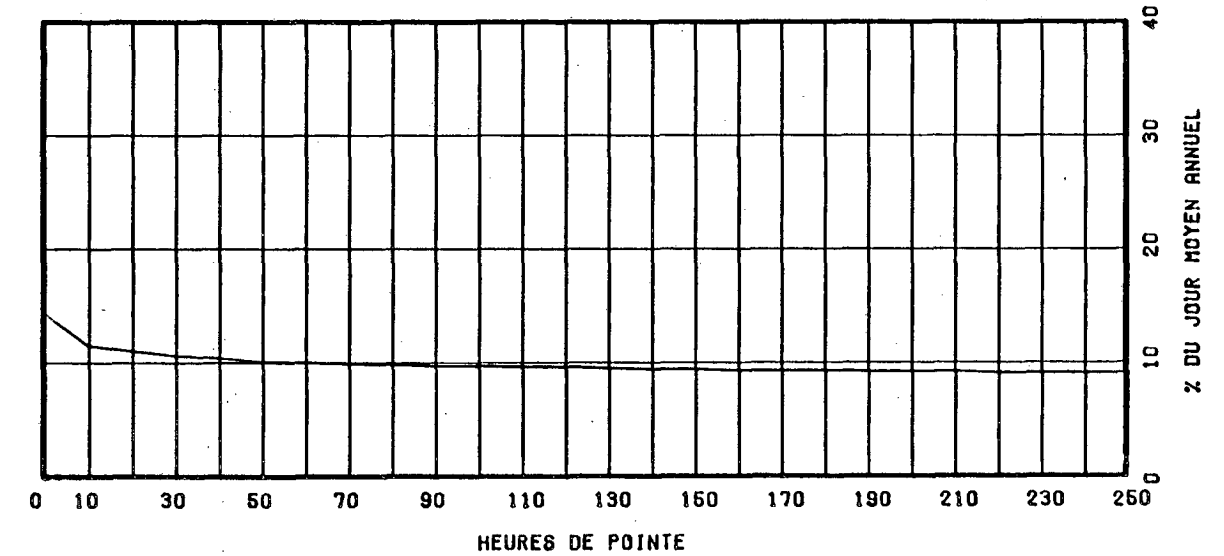



ROUTE COMPT. VOIE REGION TRONCON SECTION 12 MOIS DE RELEVÉ  
 0116 720 62 01 170

MUNICIPALITE: SAINT-HUBERT

A 2.25 KM. A L'EST DE LA RTE 112.  
 A

ANNEE	JO. MOY. ANNUEL	JO. MOY. HIVER	JO. MOY. ETE	POURC. AUGM.	JOUR MAXIMUM	HEURES MAXIMALES			
						1-ERE	10-E	30-E	100-E
82	27593	25683	28947	-6.7	35394	3008	2913	2811	2680
*POURC.		93.1	104.9		128.3	10.9	10.6	10.2	9.7
83	28577	26131	30456	+3.6	41080	5487	4267	3387	3122
*POURC.		91.4	106.6		143.8	19.2	14.9	11.9	10.9
84	29449	27279	30820	+3.1	37887	3604	3200	3083	2964
*POURC.		92.6	104.7		128.7	12.2	10.9	10.5	10.1
85	31389	28592	32834	+6.6	44800	3972	3617	3480	3247
*POURC.		91.1	104.6		142.7	12.7	11.5	11.1	10.3
86	32907	30533	33779	+4.8	43732	3739	3676	3573	3474
*POURC.		92.8	102.6		132.9	11.4	11.2	10.9	10.6

DISTRIBUTION MENSUELLE DE 1986

MOIS	HEURE MAXIMUM	JOUR MAXIMUM	JOUR MOYEN	TOTAL DU MOIS	POURC. ANNEE
JANV.	3226	34652	28555	885210	7.4
FEV.	3348	36924	30019	840553	7.0
MARS	3474	40007	30979	960361	8.0
AVRIL	3729	41466	34276	1028299	8.6
MAI	3720	43665	34839	1080010	9.0
JUIN	3553	43732	34462	1033879	8.6
JUIL.	3279	39677	32035	993090	8.3
AOUT	3591	41574	33513	1038908	8.6
SEPT	3739	42476	35174	1055220	8.8
OCT.	3620	41850	35145	1089511	9.1
NOV.	3602	41539	33254	997631	8.3
DEC.	3650	41898	32533	1008542	8.4

JOUR MOYEN ANNUEL: 32907

TOTAL: 12011214

ROUTE COMPT. VOIE  
 0116 720 00

REPARTITION HORAIRE JOURNALIERE DE 1986

HEURES A.M.	DIMANCHE MOYENNE	POURC. (*)	SAMEDI MOYENNE	POURC.	JOURS OUV. MOYENNE	POURC.
12- 1	858	3.68	750	2.46	403	1.13
1- 2	611	2.62	466	1.53	178	0.50
2- 3	400	1.71	297	0.97	101	0.28
3- 4	294	1.26	241	0.79	76	0.21
4- 5	140	0.60	137	0.45	80	0.23
5- 6	105	0.45	137	0.45	271	0.76
6- 7	245	1.05	364	1.19	1412	3.95
7- 8	460	1.97	692	2.27	3157	8.83
8- 9	539	2.31	1203	3.94	2873	8.04
9-10	660	2.83	1445	4.73	1728	4.84
10-11	846	3.63	1747	5.72	1474	4.13
11-12 P.M.	1050	4.50	1967	6.44	1521	4.26
12- 1	1336	5.73	2122	6.95	1596	4.47
1- 2	1716	7.35	2439	7.99	1778	4.98
2- 3	1804	7.73	2507	8.21	1879	5.26
3- 4	1811	7.76	2476	8.11	2258	6.32
4- 5	1871	8.02	2439	7.99	3045	8.52
5- 6	1619	6.94	2213	7.25	3139	8.78
6- 7	1366	5.85	1498	4.91	2475	6.93
7- 8	1300	5.57	1328	4.35	1744	4.88
8- 9	1273	5.46	1069	3.50	1373	3.84
9-10	1249	5.35	948	3.10	1350	3.78
10-11	1020	4.37	928	3.04	1010	2.83
11-12	761	3.26	1124	3.68	810	2.27

JOUR MOYEN

23334

30537

35741

(\*) POURCENTAGES DES HEURES MOYENNES SUR LES JOURNEES MOYENNES

ROUTE COMPT. VOIE REGION TRONCON SECTION 12 MOIS DE RELEVÉ  
 0116 720 62 01 170

MUNICIPALITE: SAINT-HUBERT  
 A 2.25 KM. A L'EST DE LA RTE 112.  
 A

## JOURS MOYENS MENSUELS DE 1986

MOIS	DIMANCHE MOYEN	LUNDI MOYEN	MARDI MOYEN	MERCREDI MOYEN	JEUDI MOYEN	VENDREDI MOYEN	SAMEDI MOYEN	JOUR MOY. AJUSTE 1986	JOUR MOY. AJUSTE 1985
JANV.	22482	27213	29520	29305	32591	34147	26264	28788	27216
FEV.	19355	30682	31132	31319	34854	35567	27227	30019	27970
MARS	22516	31644	33191	34100	35506	35114	29408	31639	29825
AVRIL	23445	34041	34869	35668	38449	40802	32164	34205	31387
MAI	25790	35242	35090	35757	38968	41493	31925	34895	31923
JUIN	24304	35200	35923	36496	40882	42711	30980	35213	36243
JUIL.	23864	32836	32659	33560	36335	37390	28185	32118	30072
AOUT	24441	34004	34717	35282	38549	39567	29730	33755	32445
SEPT	25864	35357	35587	36670	39872	41787	33302	35491	32682
OCT.	25414	34898	35697	35994	39560	41381	32569	35073	35204
NOV.	22139	34444	35203	36038	38710	37061	32220	33687	32512
DEC.	20351	35616	34286	33956	38526	40928	32193	33693	30843
JOUR MOYEN	23330	33431	33989	34512	37733	38995	30513	33214	31526

ROUTE COMPT. VOIE  
 0116 720

## POURCENTAGES DES JOURS MOYENS MENSUELS PAR RAPPORT AU J.M.A. AJUSTE DE 1986

MOIS	DIMANCHE	LUNDI	MARDI	MERCREDI	JEUDI	VENDREDI	SAMEDI	JOUR MOY. AJUSTE 1986	JOUR MOY. AJUSTE 1985(*)
JANV.	67.7	81.9	88.9	88.2	98.1	102.8	79.1	86.7	86.3
FEV.	58.3	92.4	93.7	94.3	104.9	107.1	82.0	90.4	88.7
MARS	67.8	95.3	99.9	102.7	106.9	105.7	88.5	95.3	94.6
AVRIL	70.6	102.5	105.0	107.4	115.8	122.8	96.8	103.0	99.6
MAI	77.6	106.1	105.6	107.7	117.3	124.9	96.1	105.1	101.3
JUIN	73.2	106.0	108.2	109.9	123.1	128.6	93.3	106.0	115.0
JUIL.	71.8	98.9	98.3	101.0	109.4	112.6	84.9	96.7	95.4
AOUT	73.6	102.4	104.5	106.2	116.1	119.1	89.5	101.6	102.9
SEPT	77.9	106.5	107.1	110.4	120.0	125.8	100.3	106.9	103.7
OCT.	76.5	105.1	107.5	108.4	119.1	124.6	98.1	105.6	111.7
NOV.	66.7	103.7	106.0	108.5	116.5	111.6	97.0	101.4	103.1
DEC.	61.3	107.2	103.2	102.2	116.0	123.2	96.9	101.4	97.8
JOUR MOYEN	70.2	100.7	102.3	103.9	113.6	117.4	91.9	100.0	100.0

(\*) POURCENTAGE DU JOUR MOYEN MENSUEL AJUSTE DE 1985 PAR RAPPORT AU J.M.A. AJUSTE DE 1986.

VARIATIONS JOURNALIERES

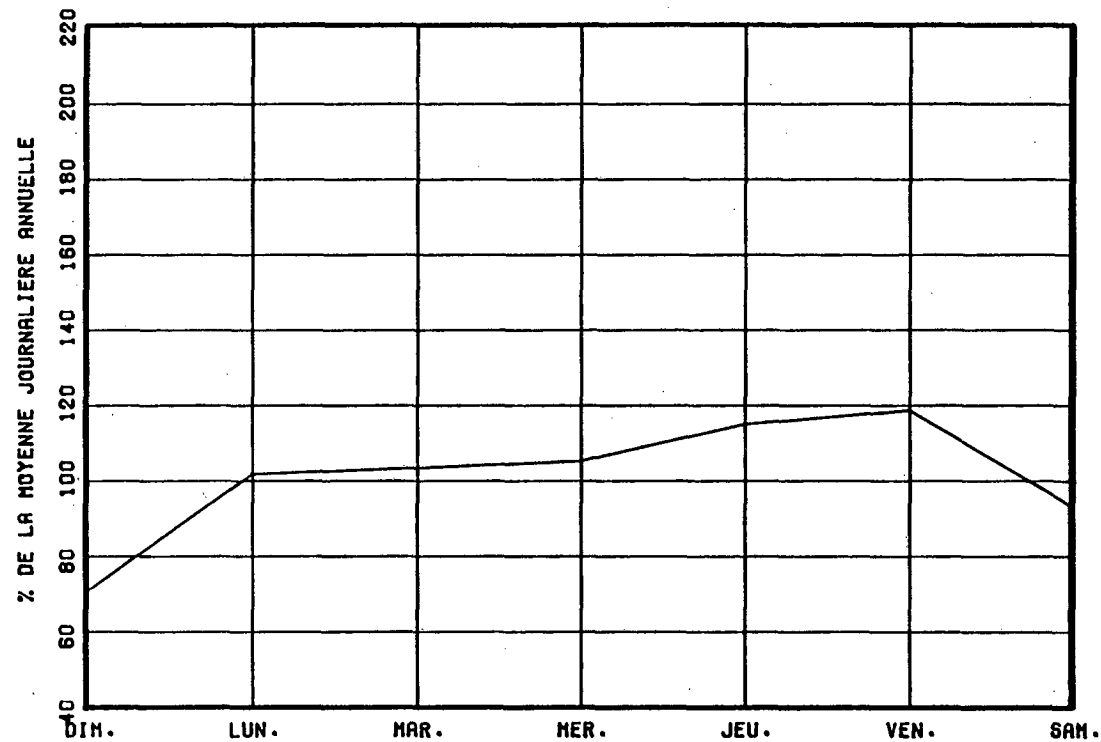

VARIATIONS MENSUELLES

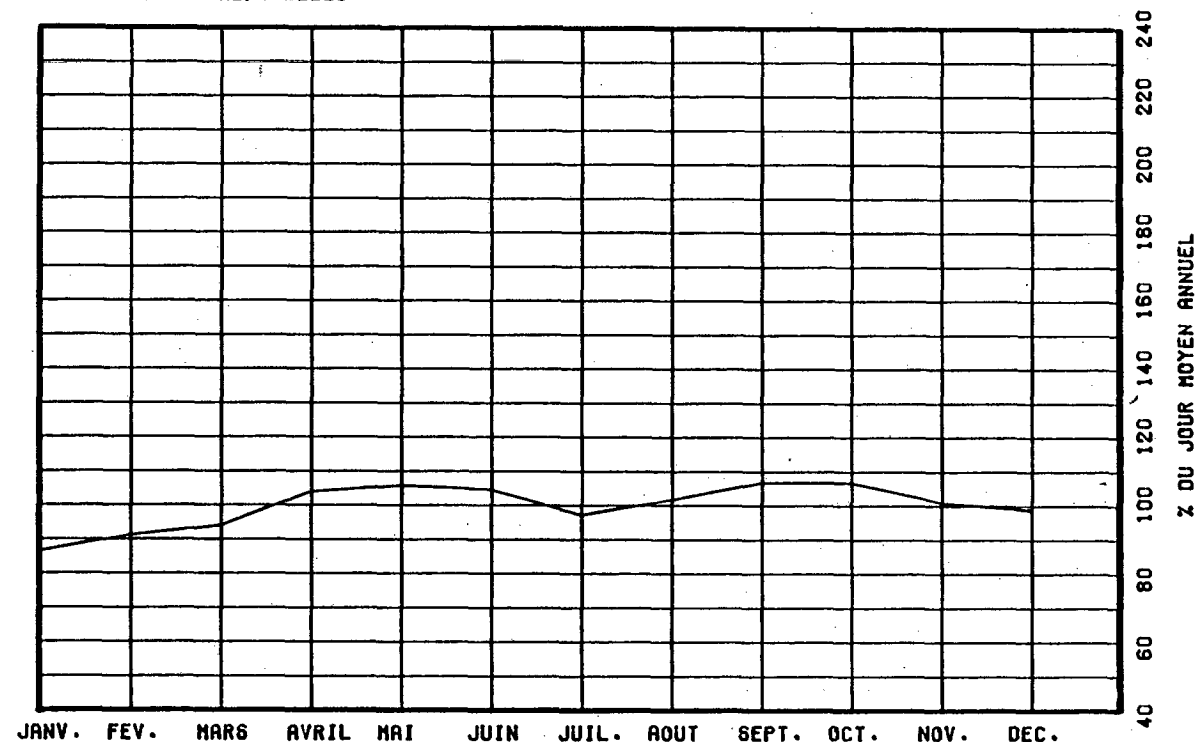

VARIATIONS HORAIRES

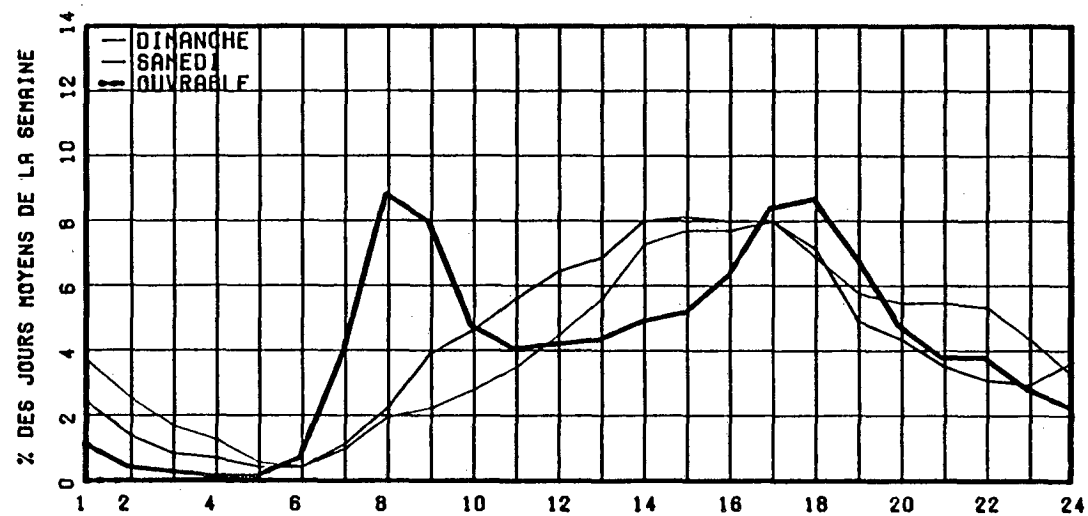

RELATION ENTRE LES HEURES DE POINTES ET LE J.M.A.

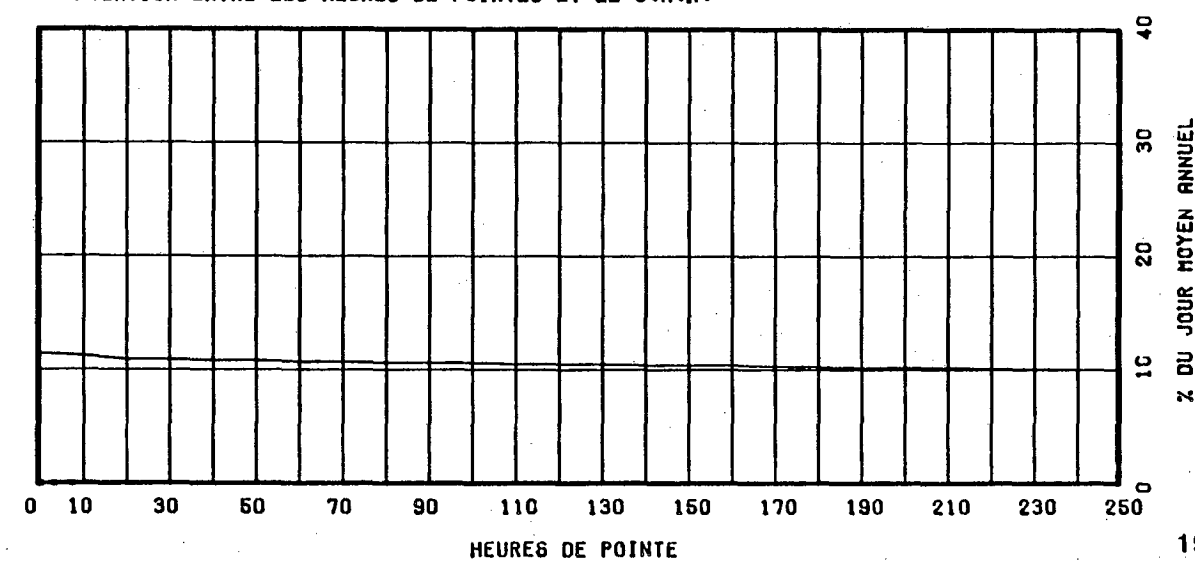

ROUTE COMPT. VOIE REGION TRONCON SECTION 12 MOIS DE RELEVÉ  
0117 150 80 09 090

MUNICIPALITE: ROUYN-NORANDA  
A 4.8 KM. AU SUD DE L'AEROPORT.

ANNEE	JO. MOY. ANNUEL	JO. MOY. HIVER	JO. MOY. ETE	POURC. AUGM.	JOUR MAXIMUM	HEURES MAXIMALES			
						1-ERE	10-E	30-E	100-E
82	2041	1607	2501	-8.7	3324	295	276	260	239
*POURC.		78.7	122.5		162.9	14.5	13.5	12.7	11.7
83	2074	1608	2582	+1.6	3581	334	287	274	237
*POURC.		77.5	124.5		172.7	16.1	13.8	13.2	11.4
84	2153	1701	2603	+3.8	3441	452	300	280	244
*POURC.		79.0	120.9		159.8	21.0	13.9	13.0	11.3
85	2203	1739	2645	+2.3	3630	2407	304	272	240
*POURC.		78.9	120.1		164.8	9.3	13.8	12.3	10.9
86	2419	1925	2883	+9.8	3998	395	350	316	271
*POURC.		79.6	119.2		165.3	16.3	14.5	13.1	11.2

## DISTRIBUTION MENSUELLE DE 1986

MOIS	HEURE MAXIMUM	JOUR MAXIMUM	JOUR MOYEN	TOTAL DU MOIS	POURC. ANNEE
JANV.	235	2239	1672	51857	5.9
FEV.	230	2451	1951	54638	6.2
MARS	291	2876	2026	62829	7.1
AVRIL	278	2657	2188	65663	7.4
MAI	321	3354	2522	78210	8.9
JUIN	352	3885	2822	84687	9.6
JUIL.	303	3179	2849	88328	10.0
AOUT	395	3875	3123	96836	11.0
SEPT	336	3553	2734	82033	9.3
OCT.	391	3998	2674	82913	9.4
NOV.	364	2985	2390	71725	8.1
DEC.	295	2758	2056	63739	7.2
JOUR MOYEN ANNUEL:	2419			TOTAL: 883458	

ROUTE COMPT. VOIE  
0117 150 00

## REPARTITION HORAIRE JOURNALIERE DE 1986

HEURES A.M.	DIMANCHE MOYENNE POURC. (*)		SAMEDI MOYENNE POURC.		JOURS OUV. MOYENNE POURC.	
12- 1	41	1.68	51	2.31	37	1.51
1- 2	26	1.07	33	1.50	21	0.85
2- 3	18	0.74	20	0.91	12	0.52
3- 4	13	0.53	15	0.68	11	0.46
4- 5	11	0.45	15	0.68	13	0.55
5- 6	10	0.41	17	0.77	19	0.77
6- 7	17	0.70	32	1.45	48	1.96
7- 8	32	1.31	59	2.68	124	5.04
8- 9	48	1.97	89	4.04	147	5.99
9-10	66	2.71	109	4.95	152	6.21
10-11	91	3.73	138	6.26	147	5.99
11-12 P.M.	121	4.97	152	6.90	137	5.60
12- 1	144	5.91	150	6.81	127	5.16
1- 2	176	7.22	166	7.53	135	5.49
2- 3	193	7.92	173	7.85	153	6.25
3- 4	191	7.84	162	7.35	176	7.17
4- 5	211	8.66	160	7.26	223	9.10
5- 6	192	7.88	152	6.90	200	8.13
6- 7	169	6.93	125	5.67	160	6.51
7- 8	176	7.22	106	4.81	125	5.08
8- 9	176	7.22	90	4.08	93	3.81
9-10	143	5.87	74	3.36	73	3.00
10-11	103	4.23	62	2.81	65	2.65
11-12	69	2.83	54	2.45	53	2.16
JOUR MOYEN	2437		2204		2459	
(*) POURCENTAGES DES HEURES MOYENNES SUR LES JOURNEES MOYENNES						

ROUTE COMPT. VOIE REGION TRONCON SECTION 12 MOIS DE RELEVÉ

0117 150 80 09 090

MUNICIPALITE: ROUYN-NORANDA  
A 4.8 KM. AU SUD DE L'AEROPORT.

JOURS MOYENS MENSUELS DE 1986

MOIS	DIMANCHE MOYEN	LUNDI MOYEN	MARDI MOYEN	MERCREDI MOYEN	JEUDI MOYEN	VENDREDI MOYEN	SAMEDI MOYEN	JOUR MOY. AJUSTE 1986	JOUR MOY. AJUSTE 1985
JANV.	1482	1732	1658	1740	1826	1991	1295	1674	1599
FEV.	1897	1967	1923	1967	1924	2299	1679	1950	1747
MARS	2190	1964	1943	1854	2127	2381	1720	2025	1801
AVRIL	2228	1991	2202	2195	2223	2533	1942	2187	2152
MAI	2661	2398	2445	2403	2481	2816	2364	2509	2314
JUIN	2879	2556	2575	2661	2704	3550	2809	2819	2546
JUIL.	2908	2826	2711	2753	2757	3147	2873	2853	2768
AOUT	3407	3034	2855	2934	3032	3574	2900	3105	2812
SEPT	2959	2690	2612	2620	2708	3165	2359	2730	2430
OCT.	2677	2539	2564	2585	2632	3153	2448	2656	2349
NOV.	2364	2365	2216	2367	2432	2923	2137	2400	2059
DEC.	1744	2067	2185	2281	2100	2359	1806	2077	1810
JOUR MOYEN	2449	2344	2324	2363	2412	2824	2194	2415	2198

ROUTE COMPT. VOIE  
0117 150

POURCENTAGES DES JOURS MOYENS MENSUELS PAR RAPPORT AU J.M.A. AJUSTE DE 1986

MOIS	DIMANCHE	LUNDI	MARDI	MERCREDI	JEUDI	VENDREDI	SAMEDI	JOUR MOY. AJUSTE 1986	JOUR MOY. AJUSTE 1985(*)
JANV.	61.4	71.7	68.7	72.0	75.6	82.4	53.6	69.3	72.7
FEV.	78.6	81.4	79.6	81.4	79.7	95.2	69.5	80.7	79.5
MARS	90.7	81.3	80.5	76.8	88.1	98.6	71.2	83.9	81.9
AVRIL	92.3	82.4	91.2	90.9	92.0	104.9	80.4	90.6	97.9
MAI	110.2	99.3	101.2	99.5	102.7	116.6	97.9	103.9	105.3
JUIN	119.2	105.8	106.6	110.2	112.0	147.0	116.3	116.7	115.8
JUIL.	120.4	117.0	112.3	114.0	114.2	130.3	119.0	118.1	125.9
AOUT	141.1	125.6	118.2	121.5	125.5	148.0	120.1	128.6	127.9
SEPT	122.5	111.4	108.2	108.5	112.1	131.1	97.7	113.0	110.6
OCT.	110.8	105.1	106.2	107.0	109.0	130.6	101.4	110.0	106.9
NOV.	97.9	97.9	91.8	98.0	100.7	121.0	88.5	99.4	93.7
DEC.	72.2	85.6	90.5	94.5	87.0	97.7	74.8	86.0	82.3
JOUR MOYEN	101.4	97.1	96.2	97.8	99.9	116.9	90.8	100.0	100.0

(\*) POURCENTAGE DU JOUR MOYEN MENSUEL AJUSTE DE 1985 PAR RAPPORT AU J.M.A. AJUSTE DE 1986

VARIATIONS JOURNALIERES

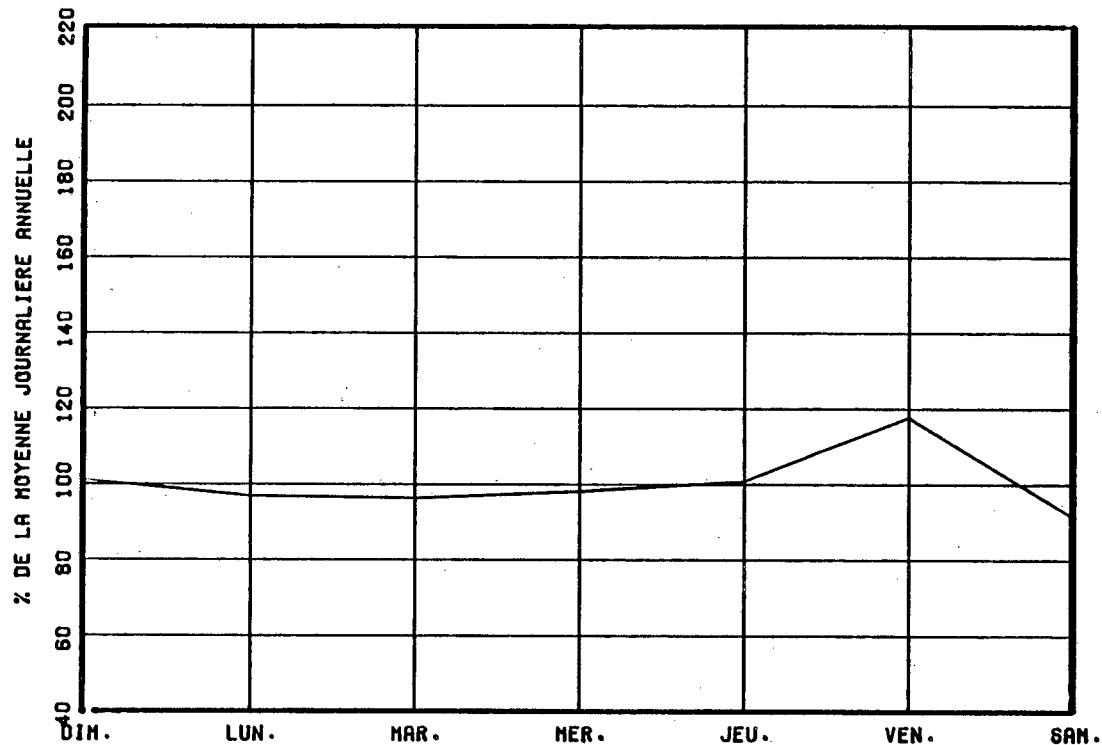

VARIATIONS MENSUELLES

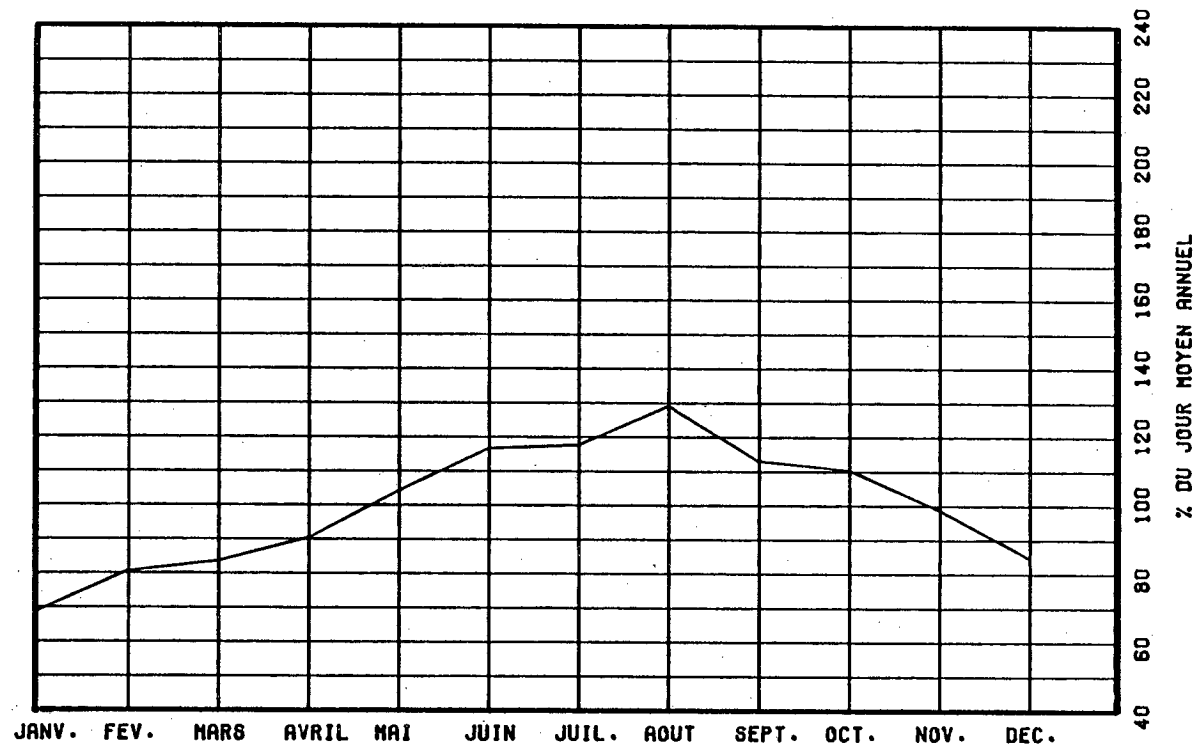

VARIATIONS HORAIRES

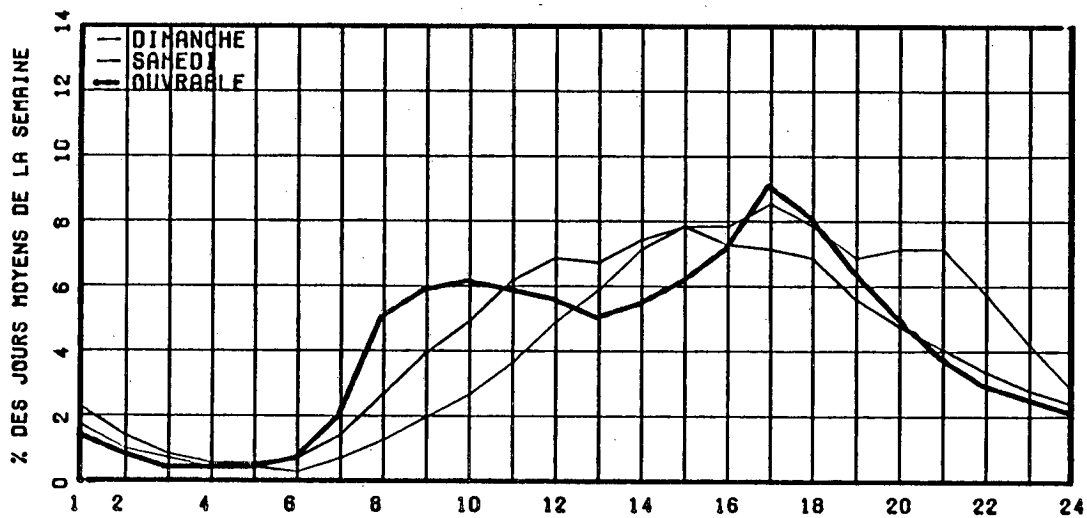

RELATION ENTRE LES HEURES DE POINTES ET LE J.M.A.

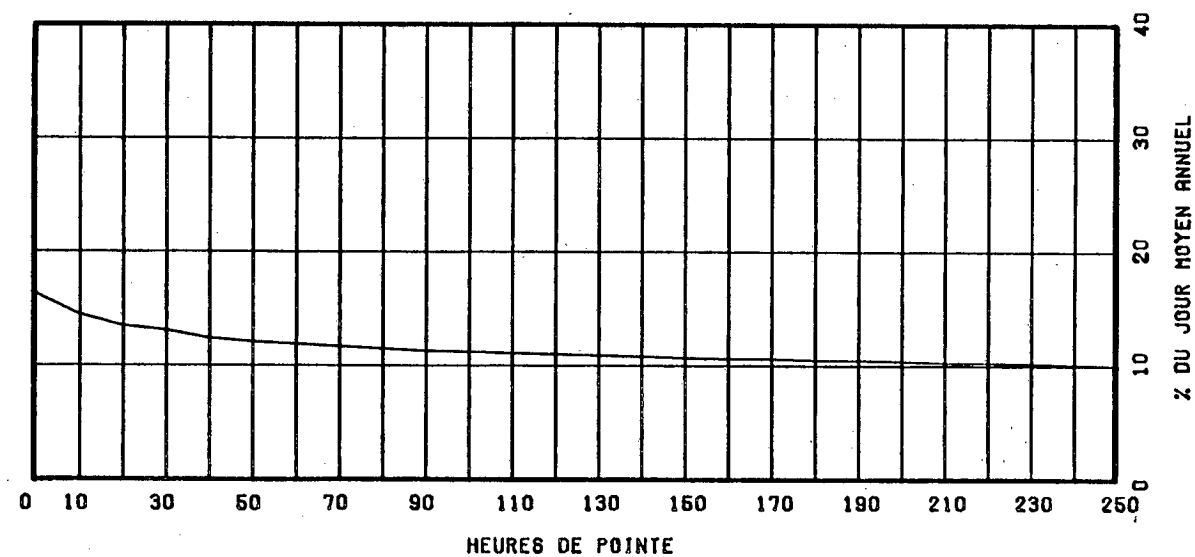

ROUTE COMPT. VOIE REGION TRONCON SECTION 12 MOIS DE RELEVÉ  
 0117 375 64 05 110

MUNICIPALITE: MONT-LAURIER  
 A 2.75 KM. AU SUD DE LA VOIE FERREE.

ANNEE	JO. MOY. ANNUEL	JO. MOY. HIVER	JO. MOY. ETE	POURC. AUGM.	JOUR MAXIMUM	HEURES MAXIMALES			
						1-ERE	10-E	30-E	100-E
82	4523	3461	5692	-10.7	8859	765	662	608	550
*POURC.		76.5	125.8		195.9	16.9	14.6	13.4	12.2
83	4621	3459	5908	+2.2	9095	759	679	614	551
*POURC.		74.9	127.9		196.8	16.4	14.7	13.3	11.9
84	4914	3733	6176	+6.3	9298	876	705	645	575
*POURC.		76.0	125.7		189.2	17.8	14.3	13.1	11.7
85	5204	3932	6534	+5.9	8722	839	715	630	535
*POURC.		75.6	125.6		167.6	16.1	13.7	12.1	10.3
86	5544	4305	6852	+6.5	10487	1007	767	694	629
*POURC.		77.7	123.6		189.2	18.2	13.8	12.5	11.3

DISTRIBUTION MENSUELLE DE 1986

MOIS	HEURE MAXIMUM	JOUR MAXIMUM	JOUR MOYEN	TOTAL DU MOIS	POURC. ANNEE
JANV.	510	4940	3870	119974	5.9
FÉV.	454	5481	4246	118908	5.9
MARS	712	7151	4592	142352	7.0
AVRIL	513	6443	5143	154300	7.6
MAI	749	9001	6077	188408	9.3
JUIN	594	8181	6432	192966	9.5
JUIL.	772	10487	7861	243697	12.0
AOUT	838	10359	7163	222065	11.0
SEPT	1007	9421	5911	177330	8.8
OCT.	752	9457	5866	181860	9.0
NOV.	540	6329	4747	142421	7.0
DEC.	554	6129	4507	139723	6.9
JOUR MOYEN ANNUEL:	5544			TOTAL: 2024004	

ROUTE COMPT. VOIE  
 0117 375 00

REPARTITION HORAIRE JOURNALIERE DE 1986

HEURES A.M.	DIMANCHE MOYENNE POURC. (*)		SAMEDI MOYENNE POURC.		JOURS OUV. MOYENNE POURC.	
12- 1	119	2.30	135	2.54	74	1.30
1- 2	87	1.68	89	1.67	47	0.84
2- 3	68	1.31	73	1.37	41	0.73
3- 4	55	1.06	64	1.20	36	0.65
4- 5	31	0.60	45	0.85	34	0.60
5- 6	23	0.44	49	0.92	50	0.89
6- 7	29	0.56	60	1.13	90	1.59
7- 8	55	1.06	112	2.10	224	3.95
8- 9	93	1.80	184	3.46	340	6.00
9-10	144	2.78	262	4.92	280	4.95
10-11	216	4.17	346	6.50	305	5.38
11-12 P.M.	289	5.58	379	7.12	341	6.01
12- 1	348	6.72	389	7.31	366	6.46
1- 2	445	8.59	413	7.76	409	7.21
2- 3	477	9.21	420	7.89	391	6.90
3- 4	480	9.27	397	7.46	413	7.28
4- 5	459	8.86	379	7.12	470	8.28
5- 6	376	7.26	321	6.03	421	7.43
6- 7	330	6.37	240	4.51	336	5.93
7- 8	311	6.00	239	4.49	279	4.92
8- 9	260	5.02	214	4.02	231	4.07
9-10	213	4.11	183	3.44	203	3.58
10-11	159	3.07	173	3.25	162	2.87
11-12	113	2.18	158	2.97	124	2.19
JOUR MOYEN	5180		5324		5676	
(*) POURCENTAGES DES HEURES MOYENNES SUR LES JOURNEES MOYENNES						

ROUTE COMPT. VOIE REGION TRONCON SECTION 12 MOIS DE RELEVÉ  
 0117 375 64 05 110

MUNICIPALITE: MONT-LAURIER  
 A 2.75 KM. AU SUD DE LA VOIE FERREE.

JOURS MOYENS MENSUELS DE 1986

MOIS	DIMANCHE MOYEN	LUNDI MOYEN	MARDI MOYEN	MERCREDI MOYEN	JEUDI MOYEN	VENDREDI MOYEN	SAMEDI MOYEN	JOUR MOY. AJUSTE 1986	JOUR MOY. AJUSTE 1985
JANV.	3254	3806	3889	3935	4200	4610	3517	3887	3556
FEV.	3716	4166	4241	4261	4531	5090	3720	4246	3783
MARS	4673	4144	4110	4602	5004	5340	4299	4596	4188
AVRIL	4553	5059	5093	5191	5351	6014	4739	5142	4800
MAI	5948	5732	5596	5607	6029	7525	5775	6030	5575
JUIN	6169	6255	5977	6109	6403	7977	6194	6440	6462
JUIL.	7525	7858	7413	7155	7552	9518	8342	7909	7379
AOUT	6820	6951	6381	6481	6935	9022	7169	7108	6663
SEPT	6184	5575	5507	5498	5945	7210	5488	5915	5601
OCT.	5556	5258	5143	5300	5857	7682	5882	5811	5369
NOV.	4367	4722	4581	4710	4931	5572	4502	4769	4739
DEC.	3581	4725	4766	4903	4574	5273	4180	4571	4249
JOUR MOYEN	5195	5354	5224	5312	5609	6736	5317	5535	5197

ROUTE COMPT. VOIE  
 0117 375

POURCENTAGES DES JOURS MOYENS MENSUELS PAR RAPPORT AU J.M.A. AJUSTE DE 1986

MOIS	DIMANCHE	LUNDI	MARDI	MERCREDI	JEUDI	VENDREDI	SAMEDI	JOUR MOY. AJUSTE 1986	JOUR MOY. AJUSTE 1985(*)
JANV.	58.8	68.8	70.3	71.1	75.9	83.3	63.5	70.2	68.4
FEV.	67.1	75.3	76.6	77.0	81.9	92.0	67.2	76.7	72.8
MARS	84.4	74.9	74.3	83.1	90.4	96.5	77.7	83.0	80.6
AVRIL	82.3	91.4	92.0	93.8	96.7	108.7	85.6	92.9	92.4
MAI	107.5	103.6	101.1	101.3	108.9	136.0	104.3	108.9	107.3
JUIN	111.5	113.0	108.0	110.4	115.7	144.1	111.9	116.4	124.3
JUIL.	136.0	142.0	133.9	129.3	136.4	172.0	150.7	142.9	142.0
AOUT	123.2	125.6	115.3	117.1	125.3	163.0	129.5	128.4	128.2
SEPT	111.7	100.7	99.5	99.3	107.4	130.3	99.2	106.9	107.8
OCT.	100.4	95.0	92.9	95.8	105.8	138.8	106.3	105.0	103.3
NOV.	78.9	85.3	82.8	85.1	89.1	100.7	81.3	86.2	91.2
DEC.	64.7	85.4	86.1	88.6	82.6	95.3	75.5	82.6	81.8
JOUR MOYEN	93.9	96.7	94.4	96.0	101.3	121.7	96.1	100.0	100.0

(\*) POURCENTAGE DU JOUR MOYEN MENSUEL AJUSTE DE 1985 PAR RAPPORT AU J.M.A. AJUSTE DE 1986



VARIATIONS JOURNALIERES

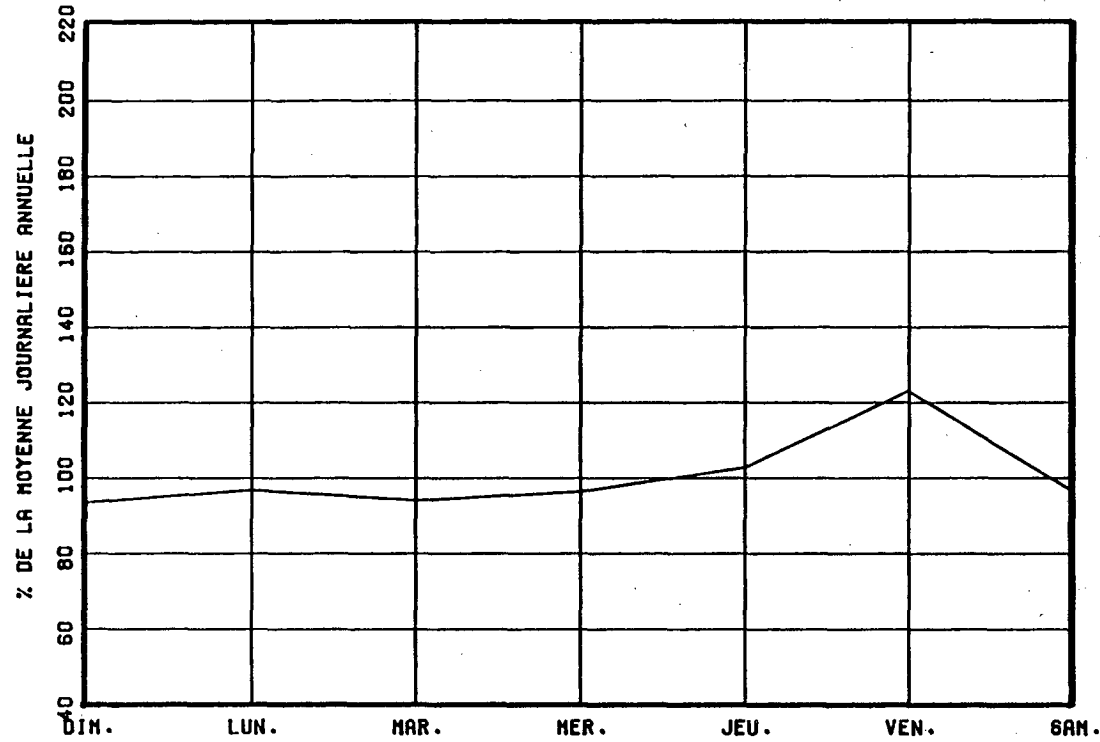

VARIATIONS MENSUELLES

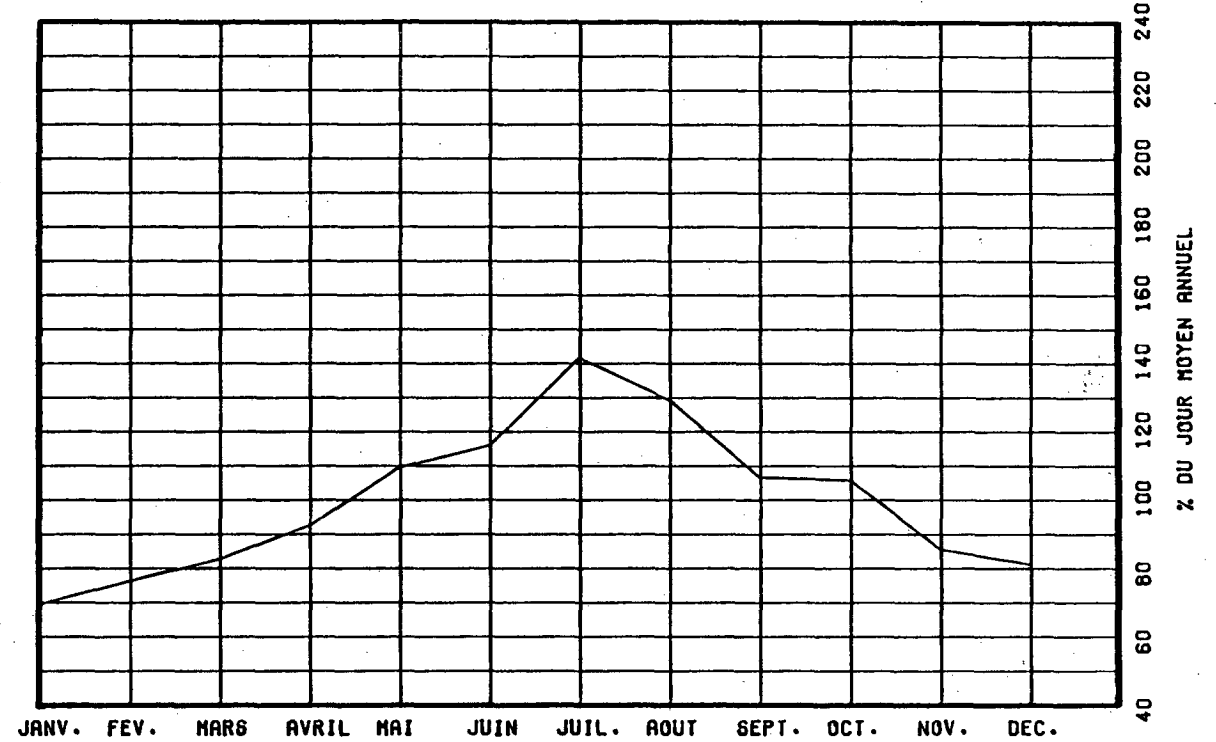

VARIATIONS HORAIRES

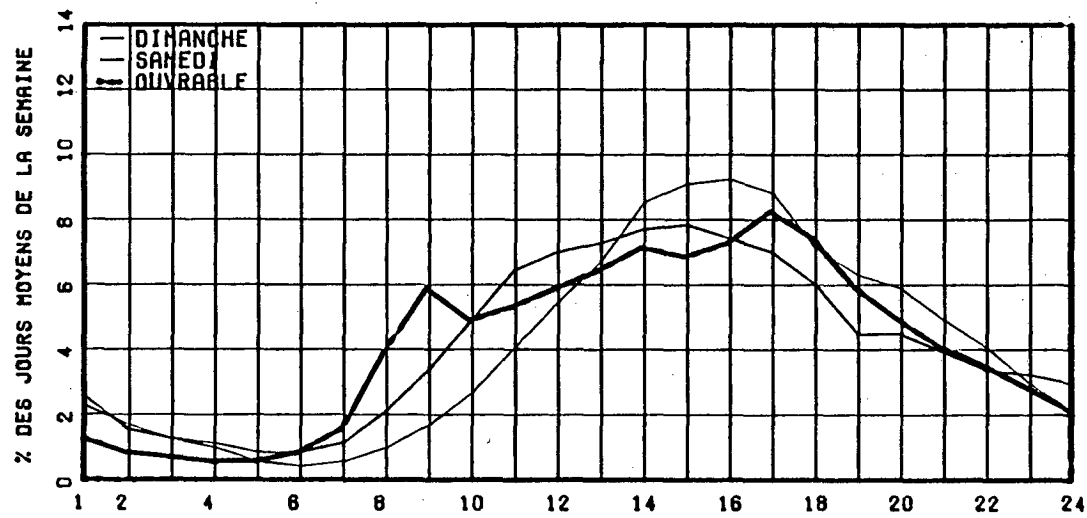

RELATION ENTRE LES HEURES DE POINTES ET LE J.M.A.

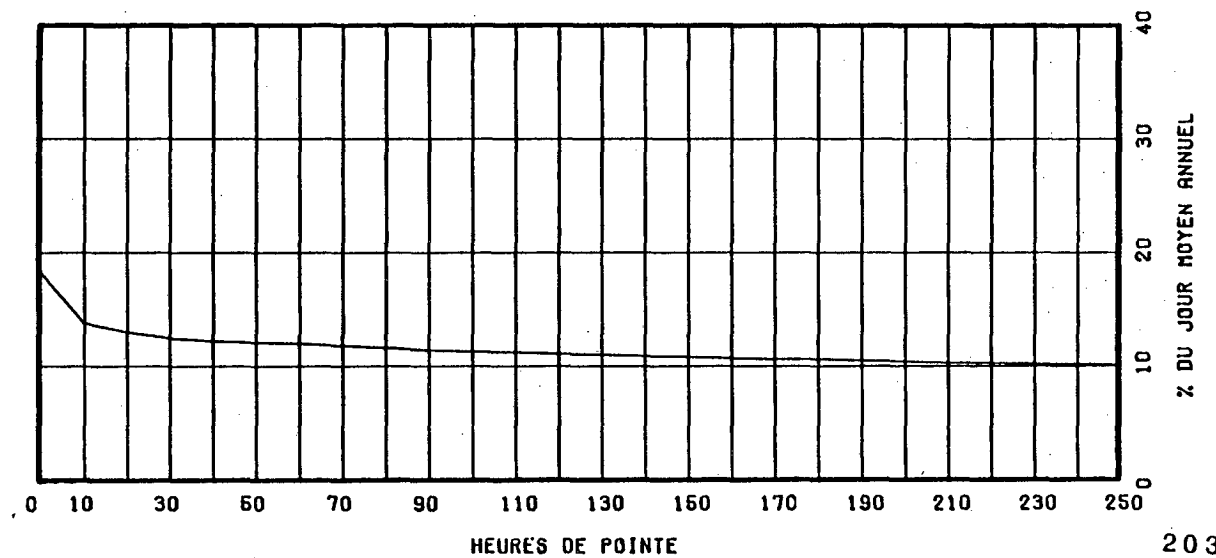

ROUTE COMPT. VOIE REGION TRONCON SECTION 12 MOIS DE RELEVÉ  
 0117 625 64 03 071

MUNICIPALITE: SAINTE-AGATHE  
 A 3.2 KM. AU NORD DE LA RTE 329.

ANNEE	JO. MOY. ANNUEL	JD. MOY. HIVER	JO. MOY. ETE	POURC. AUGM.	JOUR MAXIMUM	HEURES MAXIMALES			
						1-ERE	10-E	30-E	100-E
82	7857	6023	10567	-10.2	21044	2008	1821	1678	1380
*POURC.		76.7	134.5		267.8	25.6	23.2	21.4	17.6
83	7752	6154	10169	-1.3	21594	2260	1761	1600	1301
*POURC.		79.4	131.2		278.6	29.2	22.7	20.6	16.8
84	8040	6465	10406	+3.7	21439	1945	1645	1510	1317
*POURC.		80.4	129.4		266.7	24.2	20.5	18.8	16.4
85	8782	6925	11636	+9.2	21793	2153	1812	1631	1416
*POURC.		78.9	132.5		248.2	24.5	20.6	18.6	16.1
86	9314	7244	12275	+6.1	23577	2200	1930	1769	1487
*POURC.		77.8	131.8		253.1	23.6	20.7	19.0	16.0

## DISTRIBUTION MENSUELLE DE 1986

MOIS	HEURE MAXIMUM	JOUR MAXIMUM	JOUR MOYEN	TOTAL DU MOIS	POURC. ANNEE
JANV.	1140	10046	6344	196688	5.8
FEV.	1365	11219	7115	199239	5.9
MARS	1461	15306	7922	245592	7.2
AVRIL	1280	13195	7167	215036	6.3
MAI	1901	17563	9331	289271	8.5
JUIN	1711	18590	11103	333103	9.8
JUIL.	2040	23123	14145	438521	12.9
AOUT	1978	21023	13633	422633	12.4
SEPT	2200	23577	10115	303451	8.9
OCT.	1930	16628	9530	295456	8.7
NOV.	1477	12884	7530	225920	6.6
DEC.	1710	14178	7583	235086	6.9

JOUR MOYEN ANNUEL: 9314

TOTAL: 3399996

ROUTE COMPT. VOIE  
 0117 625 00

## REPARTITION HORAIRE JOURNALIERE DE 1986

HEURES A.M.	DIMANCHE MOYENNE POURC. (*)	SAMEDI MOYENNE POURC.	JOURS OUV. MOYENNE POURC.
12- 1	178 1.34	189 1.78	88 1.09
1- 2	122 0.92	130 1.23	52 0.65
2- 3	77 0.58	80 0.75	39 0.49
3- 4	59 0.44	66 0.62	34 0.43
4- 5	42 0.32	66 0.62	40 0.50
5- 6	45 0.34	80 0.75	74 0.92
6- 7	64 0.48	129 1.22	165 2.06
7- 8	126 0.95	257 2.42	312 3.87
8- 9	268 2.02	489 4.61	445 5.52
9-10	439 3.31	690 6.51	460 5.70
10-11	619 4.67	832 7.84	488 6.06
11-12 P.M.	758 5.72	847 7.99	478 5.93
12- 1	825 6.22	747 7.04	447 5.54
1- 2	980 7.39	746 7.03	503 6.24
2- 3	1166 8.79	789 7.44	559 6.94
3- 4	1288 9.71	811 7.65	607 7.53
4- 5	1320 9.95	802 7.56	678 8.41
5- 6	1102 8.31	673 6.35	605 7.50
6- 7	914 6.89	531 5.01	482 5.98
7- 8	891 6.72	460 4.34	438 5.43
8- 9	807 6.09	366 3.45	373 4.63
9-10	588 4.43	307 2.89	297 3.69
10-11	371 2.80	287 2.71	229 2.84
11-12	213 1.61	232 2.19	163 2.02

JOUR MOYEN 13262 10606 8065  
 (\*) POURCENTAGES DES HEURES MOYENNES SUR LES JOURNEES MOYENNES

ROUTE COMPT. VOIE REGION TRONCON SECTION 12 MOIS DE RELEVÉ  
 0117 625 64 03 071

MUNICIPALITE: SAINTE-AGATHE  
 A 3.2 KM. AU NORD DE LA RTE 329.

JOURS MOYENS MENSUELS DE 1986

MOIS	DIMANCHE MOYEN	LUNDI MOYEN	MARDI MOYEN	MERCREDI MOYEN	JEUDI MOYEN	VENDREDI MOYEN	SAMEDI MOYEN	JOUR MOY. AJUSTE 1986	JOUR MOY. AJUSTE 1985
JANV.	8407	4860	4545	4501	5000	7841	7851	6143	6283
FEV.	10357	5804	5482	5468	5746	8764	8186	7115	6728
MARS	10993	5980	5883	6031	6635	9599	8623	7677	7377
AVRIL	10000	5995	5755	5748	5970	8657	8757	7268	6596
MAI	13930	6964	6531	6583	7078	11886	10287	9037	8560
JUIN	15203	10330	7108	7449	7961	14073	12743	10695	9019
JUIL.	18914	12822	11256	10933	11365	17656	16377	14189	14305
AOUT	19459	11182	9508	9752	10347	17047	15388	13240	12672
SEPT	17588	7454	7151	6853	7555	11539	11535	9953	9452
OCT.	14528	6672	6505	6575	7144	12386	11561	9338	8664
NOV.	10715	6480	5933	6043	6155	8719	7804	7407	6910
DEC.	9578	7028	6812	7415	5375	7431	8228	7409	6803
JOUR MOYEN	13306	7630	6872	6945	7194	11299	10611	9122	8614

ROUTE COMPT. VOIE  
 0117 625

POURCENTAGES DES JOURS MOYENS MENSUELS PAR RAPPORT AU J.M.A. AJUSTE DE 1986

MOIS	DIMANCHE	LUNDI	MARDI	MERCREDI	JEUDI	VENDREDI	SAMEDI	JOUR MOY. AJUSTE 1986	JOUR MOY. AJUSTE 1985(*)
JANV.	92.2	53.3	49.8	49.3	54.8	86.0	86.1	67.3	72.9
FEV.	113.5	63.6	60.1	59.9	63.0	96.1	89.7	78.0	78.1
MARS	120.5	65.6	64.5	66.1	72.7	105.2	94.5	84.2	85.6
AVRIL	109.6	65.7	63.1	63.0	65.4	94.9	96.0	79.7	76.6
MAI	152.7	76.3	71.6	72.2	77.6	130.3	112.8	99.1	99.4
JUIN	166.7	113.2	77.9	81.7	87.3	154.3	139.7	117.2	104.7
JUIL.	207.3	140.6	123.4	119.9	124.6	193.6	179.5	155.5	166.1
AOUT	213.3	122.6	104.2	106.9	113.4	186.9	168.7	145.1	147.1
SEPT	192.8	81.7	78.4	75.1	82.8	126.5	126.5	109.1	109.7
OCT.	159.3	73.1	71.3	72.1	78.3	135.8	126.7	102.4	100.6
NOV.	117.5	71.0	65.0	66.2	67.5	95.6	85.6	81.2	80.2
DEC.	105.0	77.0	74.7	81.3	58.9	81.5	90.2	81.2	79.0
JOUR MOYEN	145.9	83.6	75.3	76.1	78.9	123.9	116.3	100.0	100.0

(\*) POURCENTAGE DU JOUR MOYEN MENSUEL AJUSTE DE 1985 PAR RAPPORT AU J.M.A. AJUSTE DE 1986.

VARIATIONS JOURNALIERES

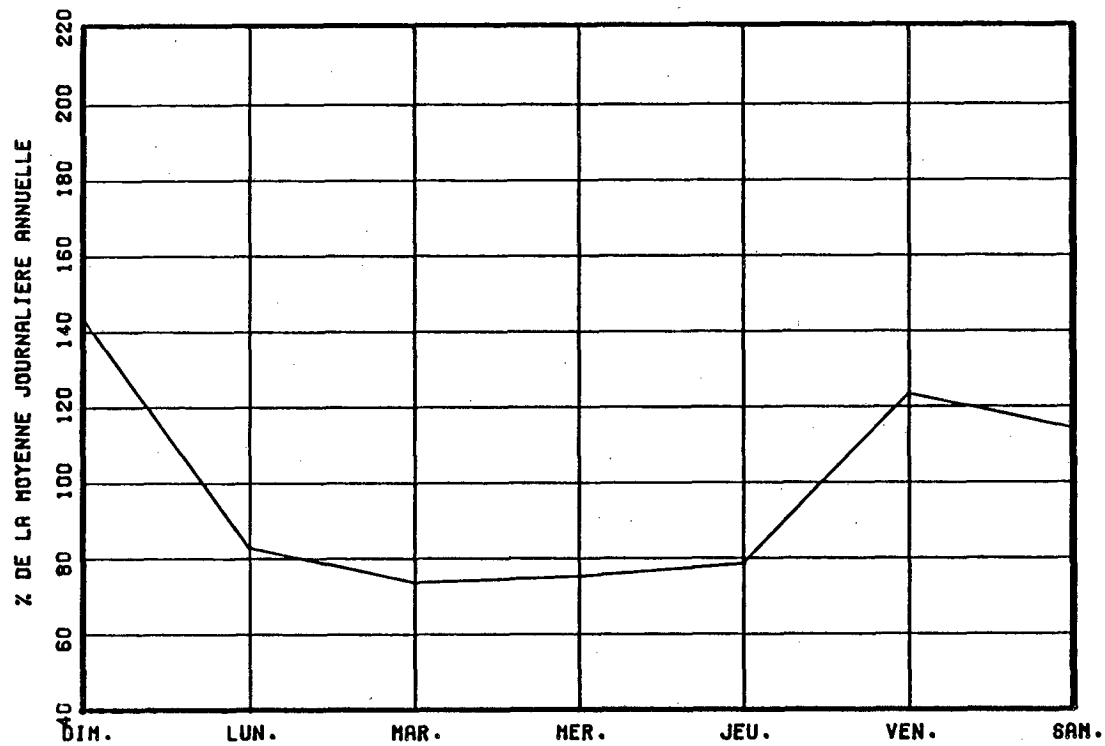

VARIATIONS MENSUELLES

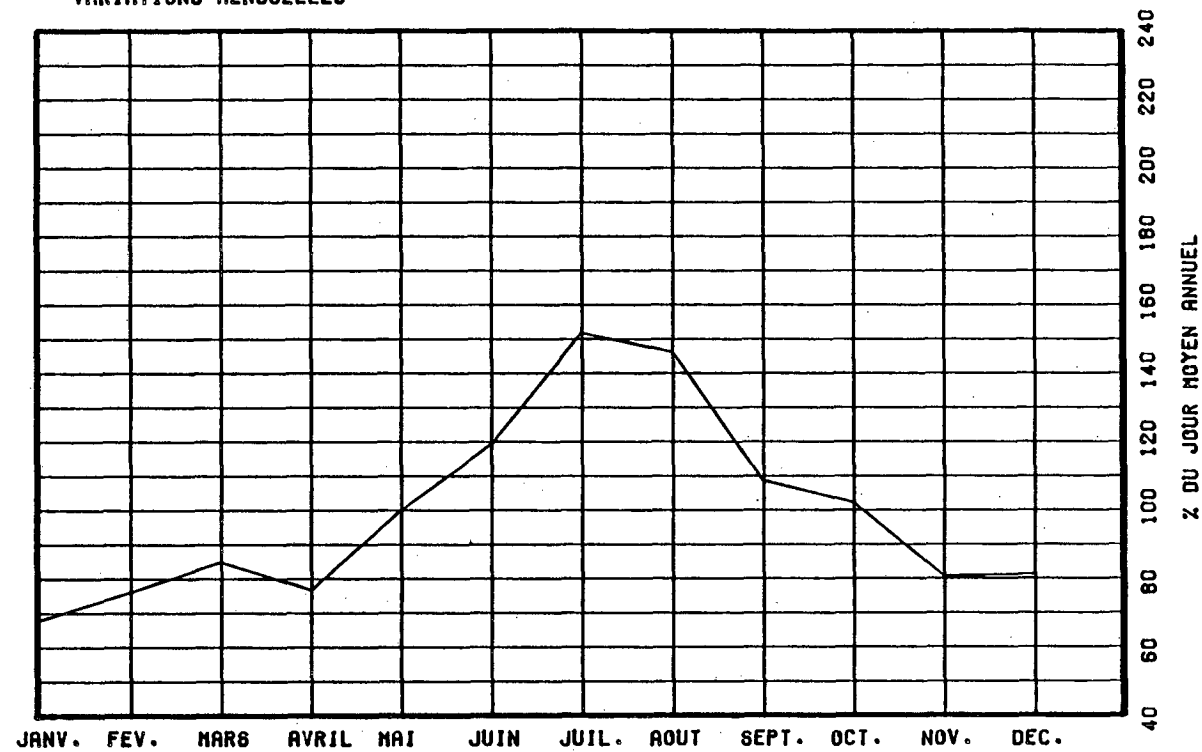

VARIATIONS HORAIRES

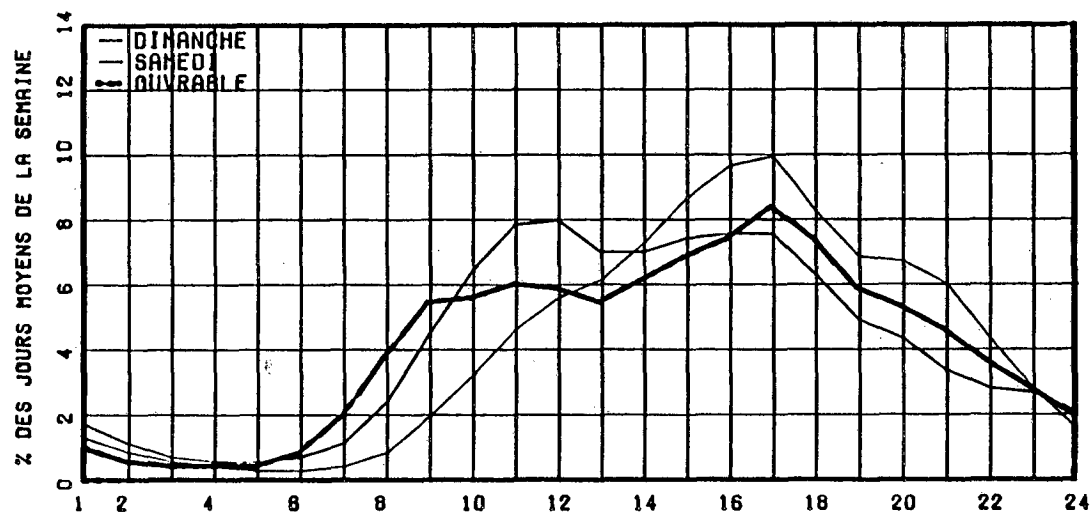

RELATION ENTRE LES HEURES DE POINTES ET LE J.H.A.

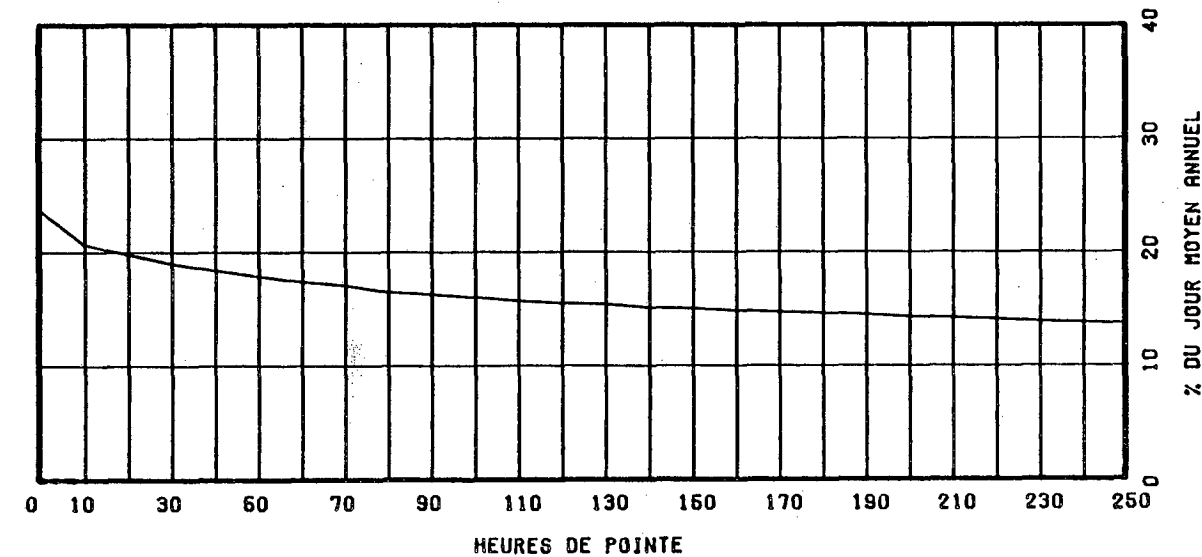

ROUTE COMPT. VOIE REGION TRONCON SECTION 09 MOIS DE RELEVÉ  
 0117 675 64 03 010

MUNICIPALITE: SAINTE-ADELE  
 A 5.0 KM. AU NORD DE LA RTE 370.

ANNEE	JO. MOY. ANNUEL	JO. MOY. HIVER	JO. MOY. ETE	POURC. AUGM.	JOUR MAXIMUM	HEURES MAXIMALES			
						1-ERE	10-E	30-E	100-E
82	7025	5458	9481	+4.4	16791	1709	1492	1333	1110
*POURC.		77.7	135.0		239.0	24.3	21.2	19.0	15.8
83	7222	6046	9080	+2.8	16190	1819	1478	1310	1079
*POURC.		83.7	125.7		224.2	25.2	20.5	18.1	14.9
84	6815	5537	9002	-5.6	15858	1936	1401	1211	1005
*POURC.		81.2	132.1		232.7	28.4	20.6	17.8	14.7
85	4746	3999	6267	-30.4	7795	860	751	639	482
*POURC.		84.3	132.0		164.2	18.1	15.8	13.5	10.2
86	5164	4318	6689	+8.8	9400	1123	936	776	620
*POURC.		83.6	129.5		182.0	21.7	18.1	15.0	12.0

DISTRIBUTION MENSUELLE DE 1986

MOIS	HEURE MAXIMUM	JOUR MAXIMUM	JOUR MOYEN	TOTAL DU MOIS	POURC. ANNEE
JANV.	609	5806	3981	123423	----
FEV.	829	6767	4361	122134	----
MARS	751	6546	4306	133492	----
AVRIL	763	6642	3995	119856	----
MAI	850	7665	4681	145124	----
JUIN	950	9400	5676	170290	----
JUIL.	-----	-----	8244	-----	----
AOUT	-----	-----	7309	-----	----
SEPT	-----	-----	5457	-----	----
OCT.	1123	8559	4920	152523	----
NOV.	748	5772	4292	128760	----
DEC.	793	7274	4632	143609	----
JOUR MOYEN ANNUEL:	5164		TOTAL:	-----	

ROUTE COMPT. VOIE  
 0117 675 00

REPARTITION HORAIRE JOURNALIERE DE 1986

HEURES A.M.	DIMANCHE MOYENNE POURC. (+)		SAMEDI MOYENNE POURC.		JOURS OUV. MOYENNE POURC.	
	POURC.	HEURES	POURC.	HEURES	POURC.	HEURES
12- 1	136	2.33	99	1.74	49	1.25
1- 2	100	1.71	67	1.18	28	0.72
2- 3	69	1.18	53	0.93	19	0.48
3- 4	56	0.96	42	0.74	17	0.43
4- 5	29	0.50	24	0.42	11	0.28
5- 6	17	0.29	17	0.30	18	0.46
6- 7	23	0.39	30	0.53	55	1.40
7- 8	50	0.85	88	1.54	162	4.09
8- 9	95	1.62	153	2.68	208	5.27
9-10	173	2.96	247	4.33	207	5.24
10-11	274	4.69	334	5.86	221	5.58
11-12 P.M.	384	6.57	392	6.88	244	6.17
12- 1	448	7.66	413	7.24	246	6.22
1- 2	542	9.27	447	7.84	277	6.99
2- 3	617	10.55	484	8.49	291	7.35
3- 4	630	10.77	495	8.68	313	7.91
4- 5	584	9.99	490	8.59	339	8.56
5- 6	423	7.23	390	6.84	294	7.43
6- 7	305	5.22	305	5.35	231	5.83
7- 8	266	4.55	282	4.95	199	5.04
8- 9	223	3.81	230	4.03	163	4.13
9-10	172	2.94	216	3.79	145	3.66
10-11	134	2.29	208	3.65	126	3.18
11-12	98	1.68	195	3.42	93	2.35
JOUR MOYEN	5848		5701		3964	
(+) POURCENTAGES	DES HEURES MOYENNES SUR LES JOURNEES MOYENNES					

ROUTE COMPT. VOIE REGION TRONCON SECTION 09 MOIS DE RELEVÉ  
 0117 675 64 03 010

MUNICIPALITE: SAINTE-ADELE  
 A 5.0 KM. AU NORD DE LA RTE 370.

JOURS MOYENS MENSUELS DE 1986

MOIS	DIMANCHE MOYEN	LUNDI MOYEN	MARDI MOYEN	MERCREDI MOYEN	JEUDI MOYEN	VENDREDI MOYEN	SAMEDI MOYEN	JOUR MOY. AJUSTE 1986	JOUR MOY. AJUSTE 1985
JANV.	4711	3141	3120	3198	3441	4468	5302	3911	4188
FEV.	5864	3409	3678	3747	3734	4452	5647	4361	4218
MARS	5453	3174	3349	3611	3693	4445	5535	4180	4332
AVRIL	5193	3340	3479	3483	3561	4132	5032	4031	3833
MAI	6390	3681	3776	3846	3929	4827	5570	4574	4410
JUIN	7359	5102	4362	4322	4556	5524	7480	5529	5699
JUIL.	-----	-----	-----	-----	-----	-----	-----	8244	7578
AOUT	-----	-----	-----	-----	-----	-----	-----	7309	6719
SEPT	-----	-----	-----	-----	-----	-----	-----	5457	5016
OCT.	7189	3844	3802	4016	4015	4742	6491	4871	4632
NOV.	5342	3448	3616	3679	3955	4520	5034	4227	2906
DEC.	5147	4425	4347	4264	3957	4610	5457	4601	3127
JOUR MOYEN	-----	-----	-----	-----	-----	-----	-----	5107	4721

ROUTE COMPT. VOIE  
 0117 675

POURCENTAGES DES JOURS MOYENS MENSUELS PAR RAPPORT AU J.M.A. AJUSTE DE 1986

MOIS	DIMANCHE	LUNDI	MARDI	MERCREDI	JEUDI	VENDREDI	SAMEDI	JOUR MOY. AJUSTE 1986	JOUR MOY. AJUSTE 1985(*)
JANV.	92.2	61.5	61.1	62.6	67.4	87.5	103.8	76.6	88.7
FEV.	114.8	66.8	72.0	73.4	73.1	87.2	110.6	85.4	89.3
MARS	106.8	62.1	65.6	70.7	72.3	87.0	108.4	81.8	91.8
AVRIL	101.7	65.4	68.1	68.2	69.7	80.9	98.5	78.9	81.2
MAI	125.1	72.1	73.9	75.3	76.9	94.5	109.1	89.6	93.4
JUIN	144.1	99.9	85.4	84.6	89.2	108.2	146.5	108.3	120.7
JUIL.	-----	-----	-----	-----	-----	-----	-----	161.4	160.5
AOUT	-----	-----	-----	-----	-----	-----	-----	143.1	142.3
SEPT	-----	-----	-----	-----	-----	-----	-----	106.9	106.2
OCT.	140.8	75.3	74.4	78.6	78.6	92.9	127.1	95.4	98.1
NOV.	104.6	67.5	70.8	72.0	77.4	88.5	98.6	82.8	61.6
DEC.	100.8	86.6	85.1	83.5	77.5	90.3	106.9	90.1	66.2
JOUR MOYEN	-----	-----	-----	-----	-----	-----	-----	100.0	100.0

(\*) POURCENTAGE DU JOUR MOYEN MENSUEL AJUSTE DE 1985 PAR RAPPORT AU J.M.A. AJUSTE DE 1986

VARIATIONS JOURNALIERES

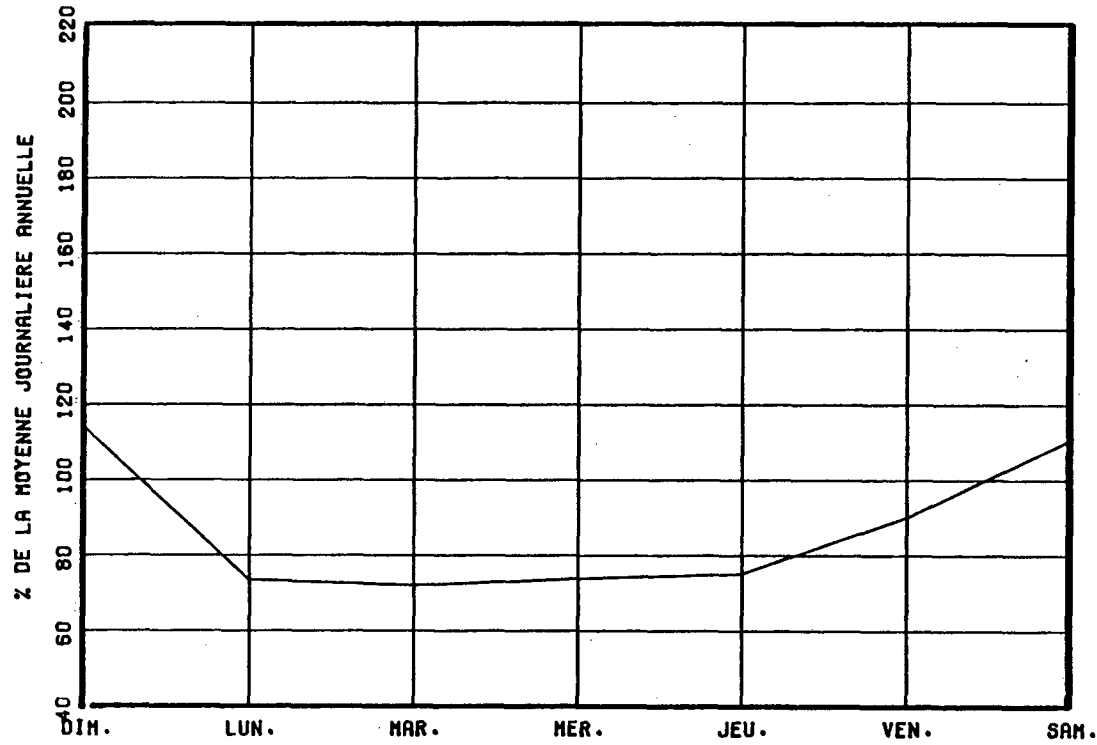

VARIATIONS MENSUELLES

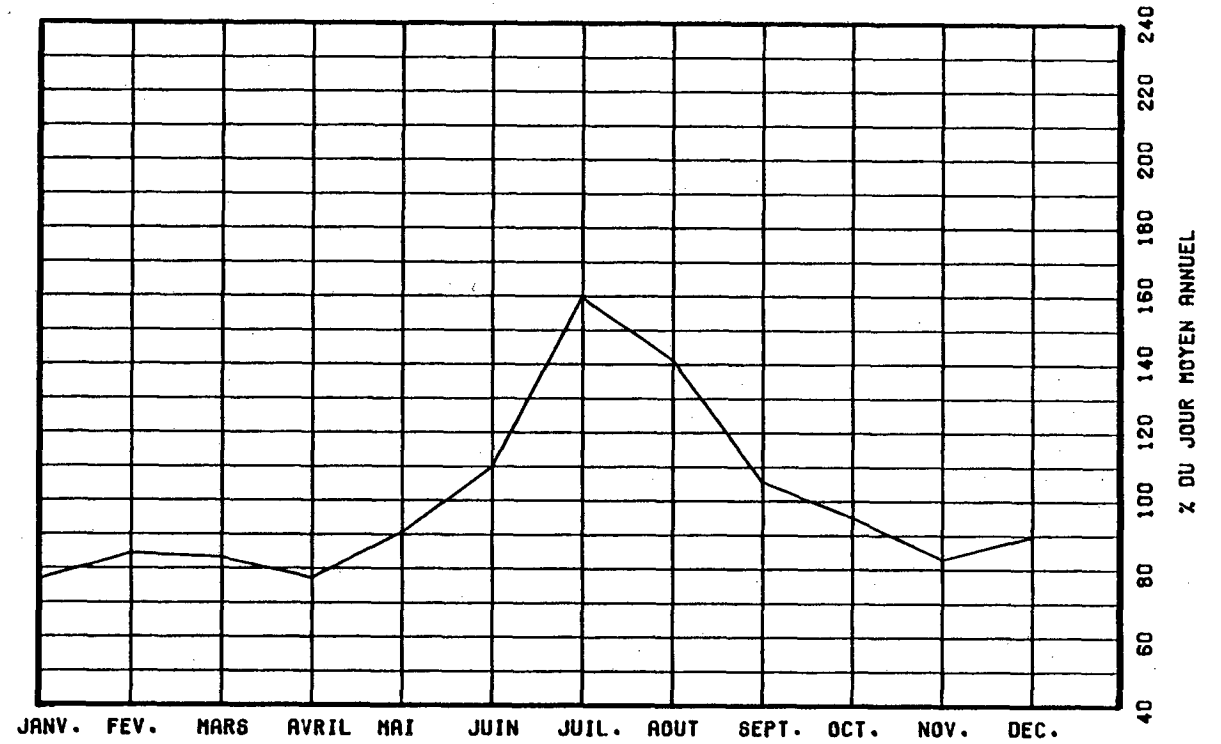

VARIATIONS HORAIRES

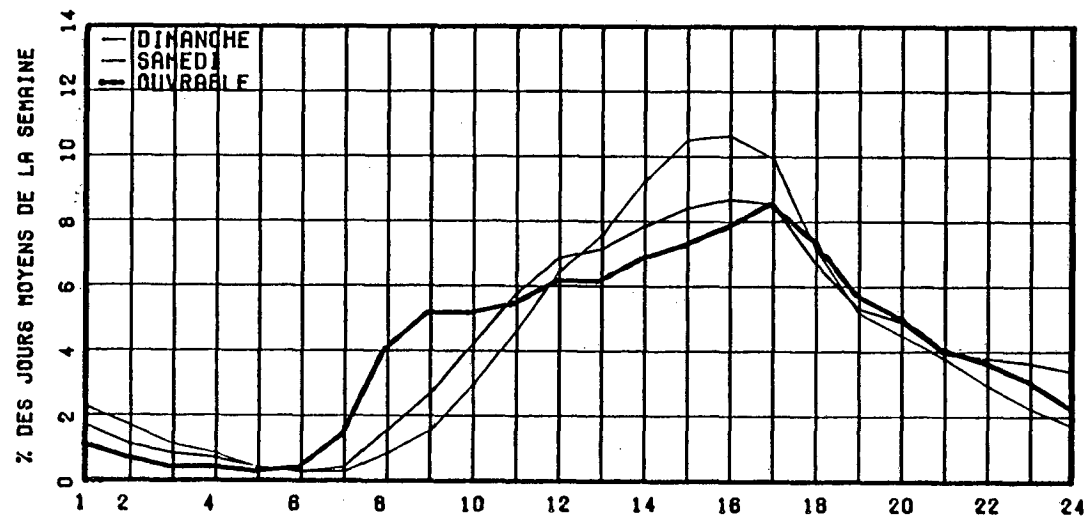

RELATION ENTRE LES HEURES DE POINTES ET LE J.N.A.

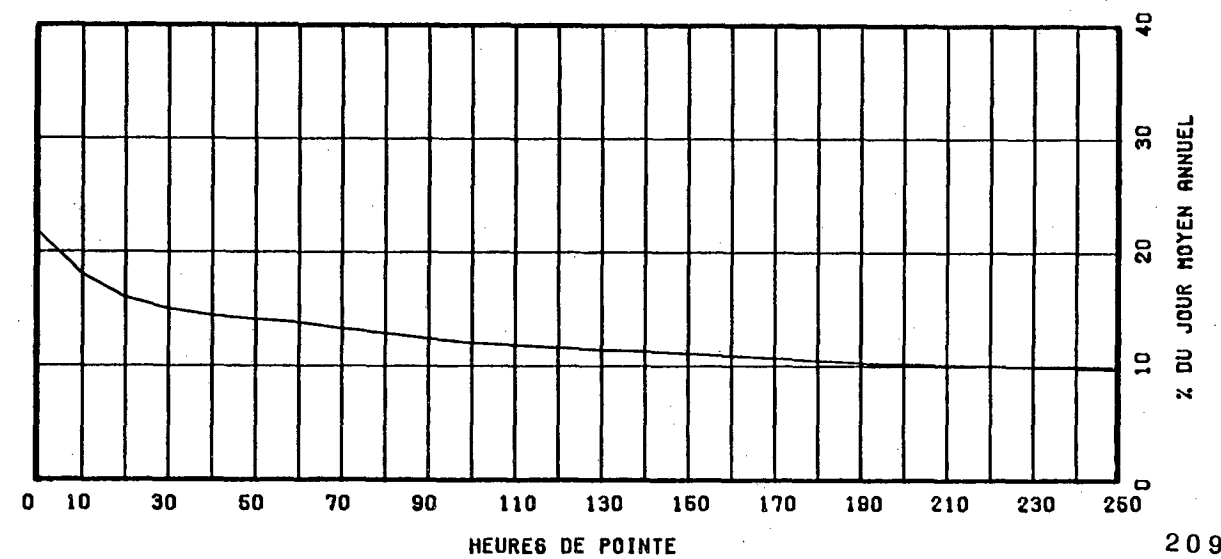

ROUTE COMPT. VOIE REGION TRONCON SECTION O4 MOIS DE RELEVÉ  
 0117 800 64 01 131

MUNICIPALITE: MIRABEL (ST-JANVIER) A 1.0 KM. AU NORD DE LA RUE ST-VICTOR

ANNEE	JO. MOY.		POURC. AUGM.	JOUR MAXIMUM	HEURES MAXIMALES			
	ANNUEL	HIVER			ETE	1-ERE	10-E	30-E
82	14258	11397	+10.6	24349	2630	2148	1897	1664
*POURC.		79.9	118.6	170.8	18.4	15.1	13.3	11.7
83	15692	13695	+10.1	24343	2556	2181	1999	1688
*POURC.		87.3	111.8	155.1	16.3	13.9	12.7	10.8
84	15428	13559	-1.7	27310	2334	2079	1840	1586
*POURC.		87.9	109.7	177.0	15.1	13.5	11.9	10.3
85	11992	12028	-22.3	18979	2186	1700	1530	1317
*POURC.		100.3	100.5	158.3	18.2	14.2	12.8	11.0
86	10728	10244	-10.5	12194	1346	1112	1030	893
*POURC.		95.5	100.6	113.7	12.5	10.4	9.6	8.3

DISTRIBUTION MENSUELLE DE 1986

MOIS	HEURE MAXIMUM	JOUR MAXIMUM	JOUR MOYEN	TOTAL DU MOIS	POURC. ANNEE
JANV.	1346	9843	8298	257246	----
FEV.	-----	-----	11537	-----	----
MARS	-----	-----	12624	-----	----
AVRIL	-----	-----	12760	-----	----
MAI	-----	-----	11435	-----	----
JUIN	-----	-----	11009	-----	----
JUIL.	-----	-----	10658	-----	----
AOUT	-----	-----	11211	-----	----
SEPT	-----	-----	10267	-----	----
OCT.	1325	12194	10765	333721	----
NOV.	1069	11550	9638	289146	----
DEC.	968	10489	8643	267956	----

JOUR MOYEN ANNUEL: 10728

TOTAL:-----

ROUTE COMPT. VOIE  
 0117 800 00

REPARTITION HORAIRE JOURNALIERE DE 1986

HEURES A.M.	DIMANCHE MOYENNE POURC. (*)		SAMEDI MOYENNE POURC.		JOURS OUV. MOYENNE POURC.	
12- 1	276	3.23	227	2.56	124	1.29
1- 2	226	2.64	148	1.67	58	0.61
2- 3	180	2.10	107	1.21	37	0.39
3- 4	130	1.52	93	1.05	37	0.39
4- 5	66	0.77	54	0.61	27	0.29
5- 6	38	0.44	57	0.64	78	0.82
6- 7	56	0.65	114	1.29	316	3.28
7- 8	98	1.15	219	2.47	556	5.77
8- 9	121	1.41	302	3.41	570	5.92
9-10	180	2.10	375	4.24	436	4.53
10-11	297	3.47	478	5.40	477	4.95
11-12 P.M.	428	5.00	529	5.97	512	5.32
12- 1	536	6.27	585	6.61	543	5.64
1- 2	723	8.45	677	7.65	596	6.18
2- 3	827	9.67	705	7.96	624	6.48
3- 4	838	9.80	721	8.14	710	7.37
4- 5	832	9.73	694	7.84	905	9.39
5- 6	591	6.91	541	6.11	814	8.45
6- 7	455	5.32	466	5.26	588	6.11
7- 8	401	4.69	442	4.99	457	4.74
8- 9	386	4.51	360	4.07	353	3.66
9-10	339	3.96	294	3.32	327	3.40
10-11	296	3.46	319	3.60	274	2.85
11-12	233	2.72	347	3.92	209	2.17
JOUR MOYEN		8553		8854		9638
(*) POURCENTAGES DES HEURES MOYENNES SUR LES JOURNEES MOYENNES						



ROUTE COMPT. VOIE REGION TRONCON SECTION O4 MOIS DE RELEVÉ

0117 800 64 01 131

MUNICIPALITE: MIRABEL

(ST-JANVIER) A 1.0 KM. AU NORD DE LA RUE ST-VICTOR

JOURS MOYENS MENSUELS DE 1986

MOIS	DIMANCHE MOYEN	LUNDI MOYEN	MARDI MOYEN	MERCREDI MOYEN	JEUDI MOYEN	VENDREDI MOYEN	SAMEDI MOYEN	JOUR MOY. AJUSTE 1986	JOUR MOY. AJUSTE 1985
JANV.	7775	8506	8629	8210	7964	8939	8164	8312	12518
FEV.	-----	-----	-----	-----	-----	-----	-----	11537	12893
MARS	-----	-----	-----	-----	-----	-----	-----	12624	14023
AVRIL	-----	-----	-----	-----	-----	-----	-----	12760	14269
MAI	-----	-----	-----	-----	-----	-----	-----	11435	12685
JUIN	-----	-----	-----	-----	-----	-----	-----	11009	12276
JUIL.	-----	-----	-----	-----	-----	-----	-----	10658	11895
AOUT	-----	-----	-----	-----	-----	-----	-----	11211	12508
SEPT	-----	-----	-----	-----	-----	-----	-----	10267	11384
OCT.	10667	10106	10249	10585	11175	11948	10130	10694	10690
NOV.	8929	9659	9635	9736	10242	10640	8970	9687	9806
DEC.	7247	8979	8827	8603	9598	10395	8111	8822	8788
JOUR MOYEN	-----	-----	-----	-----	-----	-----	-----	10751	11977

ROUTE COMPT. VOIE  
0117 800

POURCENTAGES DES JOURS MOYENS MENSUELS PAR RAPPORT AU J.M.A. AJUSTE DE 1986

MOIS	DIMANCHE	LUNDI	MARDI	MERCREDI	JEUDI	VENDREDI	SAMEDI	JOUR MOY. AJUSTE 1986	JOUR MOY. AJUSTE 1985(*)
JANV.	72.3	79.1	80.3	76.4	74.1	83.1	75.9	77.3	104.5
FEV.	-----	-----	-----	-----	-----	-----	-----	107.3	107.6
MARS	-----	-----	-----	-----	-----	-----	-----	117.4	117.1
AVRIL	-----	-----	-----	-----	-----	-----	-----	118.7	119.1
MAI	-----	-----	-----	-----	-----	-----	-----	106.4	105.9
JUIN	-----	-----	-----	-----	-----	-----	-----	102.4	102.5
JUIL.	-----	-----	-----	-----	-----	-----	-----	99.1	99.3
AOUT	-----	-----	-----	-----	-----	-----	-----	104.3	104.4
SEPT	-----	-----	-----	-----	-----	-----	-----	95.5	95.0
OCT.	99.2	94.0	95.3	98.5	103.9	111.1	94.2	99.5	89.3
NOV.	83.1	89.8	89.6	90.6	95.3	99.0	83.4	90.1	81.9
DEC.	67.4	83.5	82.1	80.0	89.3	96.7	75.4	82.1	73.4
JOUR MOYEN	-----	-----	-----	-----	-----	-----	-----	100.0	100.0

(\*) POURCENTAGE DU JOUR MOYEN MENSUEL AJUSTE DE 1985 PAR RAPPORT AU J.M.A. AJUSTE DE 1986

VARIATIONS JOURNALIERES

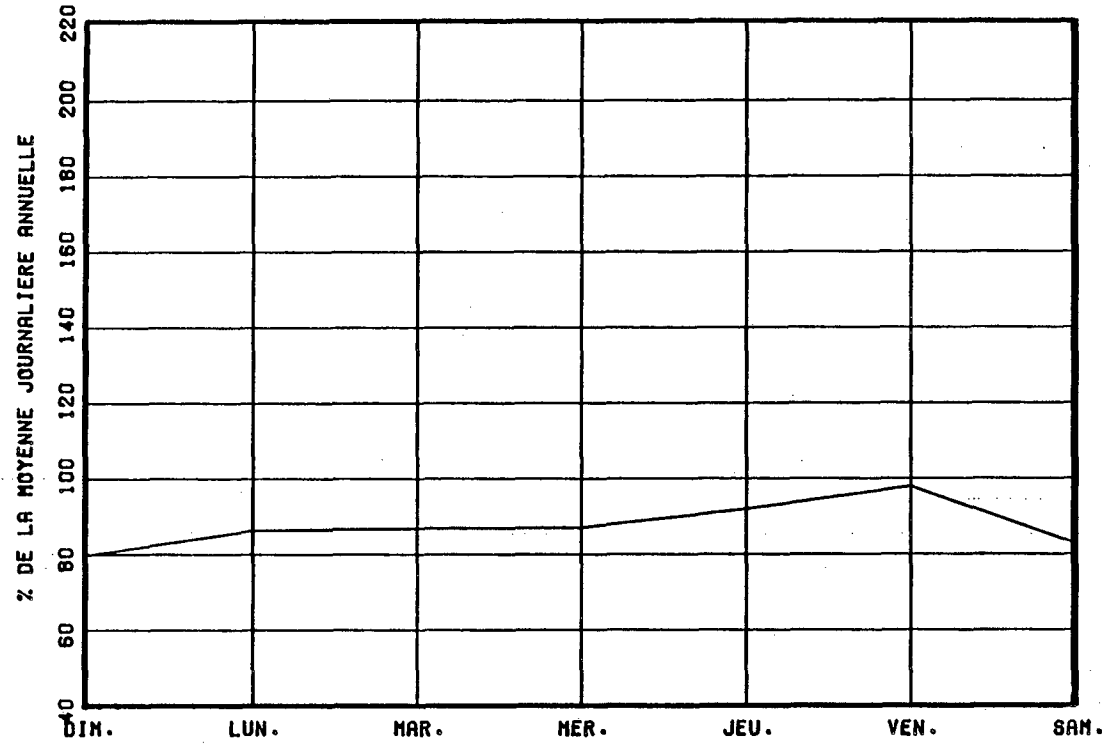

VARIATIONS MENSUELLES

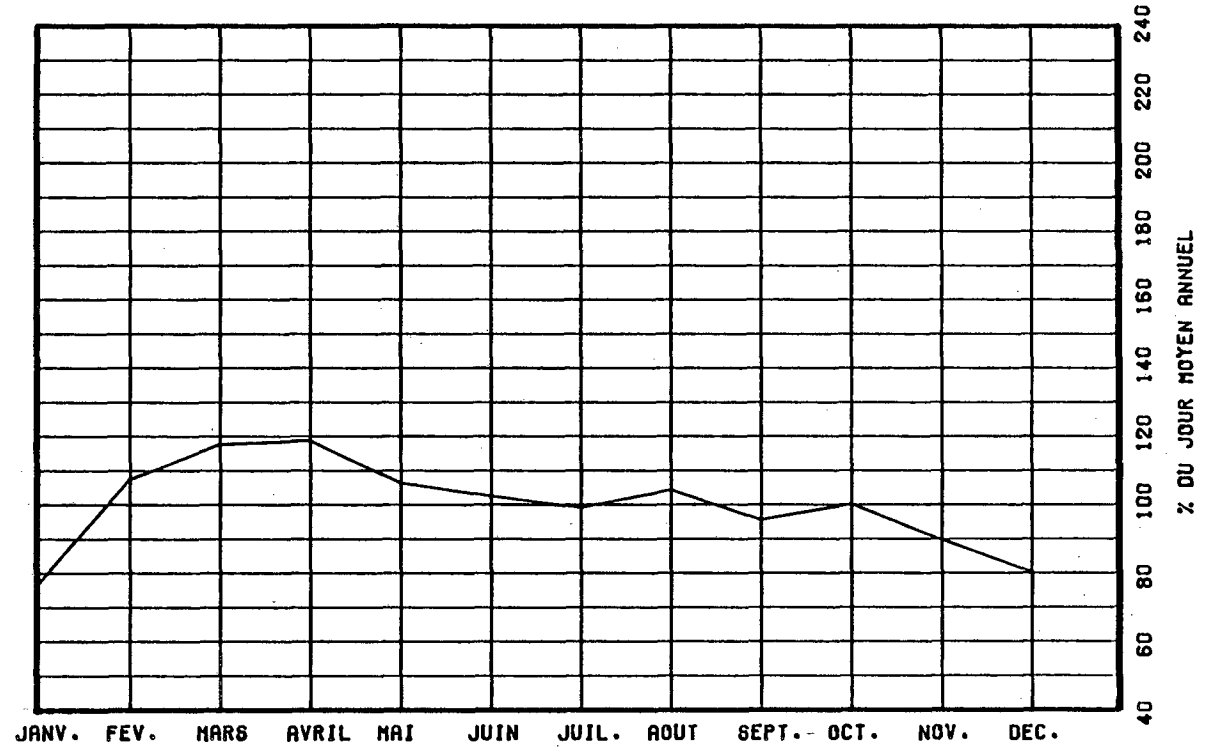

VARIATIONS HORAIRES

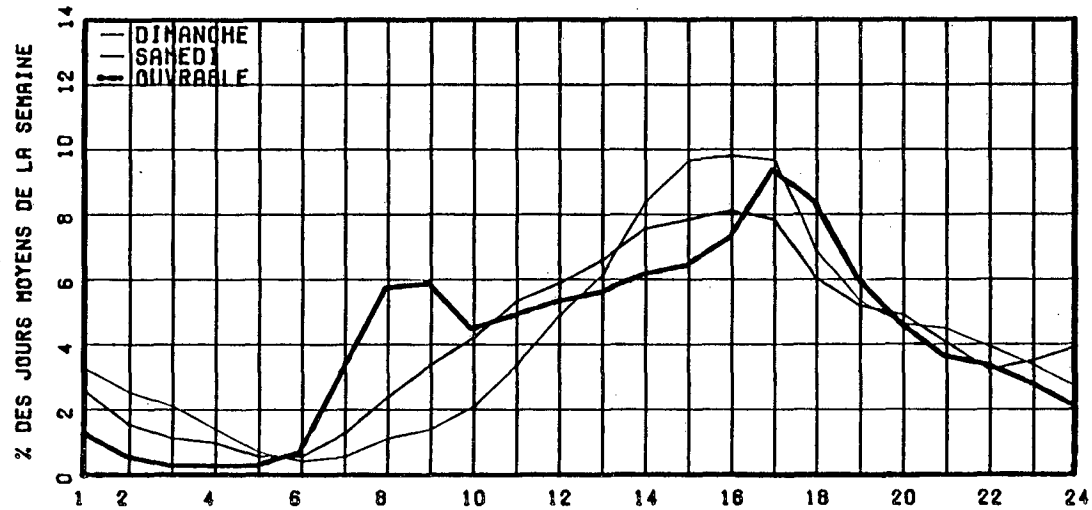

RELATION ENTRE LES HEURES DE POINTE ET LE J.M.A.

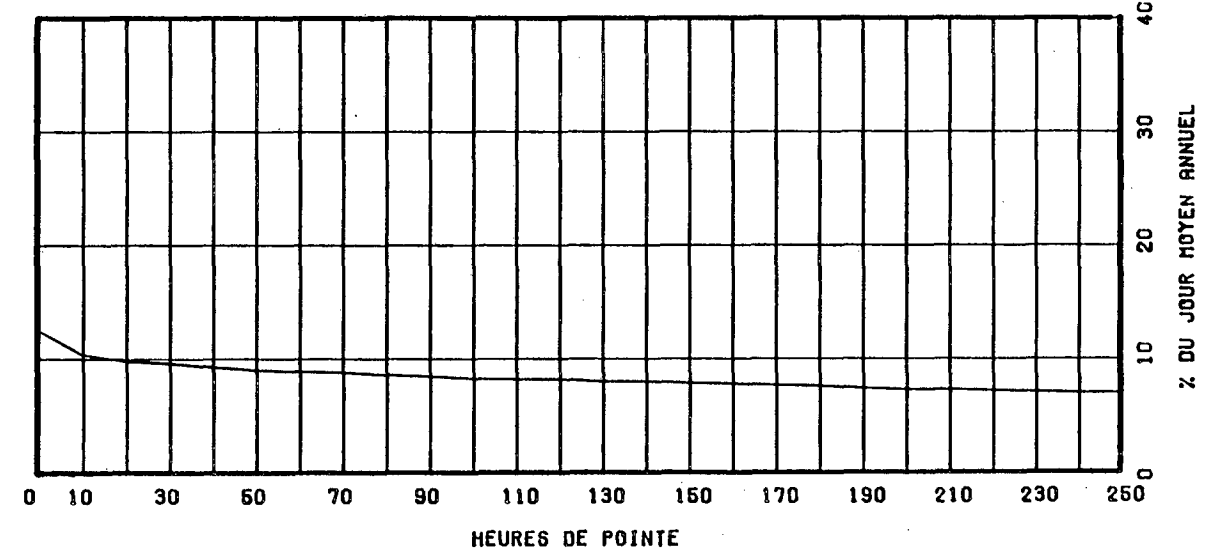

ROUTE 0117 COMPT. 852 VOIE 64 REGION 01 TRONCON 01 SECTION 090 12 MOIS DE RELEVÉ

MUNICIPALITE: ROSEMERE

APPROCHE NORD DU PONT STE-ROSE  
PONT L.H. LAFONTAINE

ANNEE	JO. MOY. ANNUEL	JO. MOY. HIVER	JO. MOY. ETE	POURC. AUGM.	JOUR MAXIMUM	HEURES MAXIMALES			
						1-ERE	10-E	30-E	100-E
82	32196	29780	33376	----	-----	-----	-----	-----	-----
*POURC.		92.5	103.7						
83	30888	29148	32292	-4.1	40640	3047	2955	2882	2746
*POURC.		94.4	104.5		131.6	9.9	9.6	9.3	8.9
84	29863	27638	31104	-3.3	36538	2790	2636	2542	2404
*POURC.		92.5	104.2		122.4	9.3	8.8	8.5	8.1
85	25068	24210	25481	-16.1	34765	2860	2576	2465	2354
*POURC.		96.6	101.6		138.7	11.4	10.3	9.8	9.4
86	21110	18909	22226	-15.8	29337	3299	2153	2028	1915
*POURC.		89.6	105.3		139.0	15.6	10.2	9.6	9.1

DISTRIBUTION MENSUELLE DE 1986

MOIS	HEURE MAXIMUM	JOUR MAXIMUM	JOUR MOYEN	TOTAL DU MOIS	POURC. ANNEE
JANV.	1990	22377	17602	545672	7.1
FEV.	1942	24154	18927	529982	6.9
MARS	1962	23307	19597	607520	7.9
AVRIL	2075	26349	22092	662771	8.6
MAI	3299	28855	23587	731225	9.5
JUIN	2153	27648	23169	695083	9.0
JUIL.	2391	29337	21664	671595	8.7
AOUT	2058	26521	21788	675439	8.8
SEPT	2115	26235	22317	669525	8.7
OCT.	2124	26070	22327	692140	9.0
NOV.	2002	25789	20657	619738	8.0
DEC.	1949	24535	19514	604958	7.9

JOUR MOYEN ANNUEL: 21110

TOTAL: 7705648

ROUTE 0117 COMPT. 852 VOIE 00

REPARTITION HORAIRE JOURNALIERE DE 1986

HEURES A.M.	DIMANCHE MOYENNE	POURC. (*)	SAMEDI MOYENNE	POURC.	JOURS MOYENNE	DUV. POURC.
12- 1	576	3.25	529	2.51	271	1.24
1- 2	456	2.57	365	1.73	141	0.64
2- 3	324	1.83	266	1.26	95	0.43
3- 4	234	1.32	212	1.01	75	0.34
4- 5	111	0.63	113	0.54	63	0.29
5- 6	74	0.42	108	0.51	170	0.78
6- 7	136	0.77	232	1.10	645	2.94
7- 8	230	1.30	421	2.00	1158	5.28
8- 9	338	1.91	708	3.36	1290	5.88
9-10	518	2.92	967	4.59	995	4.54
10-11	701	3.95	1245	5.91	1038	4.73
11-12 P.M.	874	4.93	1415	6.72	1162	5.30
12- 1	1131	6.38	1517	7.20	1372	6.26
1- 2	1371	7.73	1661	7.88	1354	6.17
2- 3	1428	8.05	1669	7.92	1357	6.19
3- 4	1408	7.94	1656	7.86	1467	6.69
4- 5	1438	8.11	1592	7.56	1750	7.98
5- 6	1329	7.49	1373	6.52	1731	7.89
6- 7	1121	6.32	1070	5.08	1482	6.76
7- 8	1015	5.72	999	4.74	1244	5.67
8- 9	934	5.27	837	3.97	999	4.55
9-10	862	4.86	696	3.30	898	4.09
10-11	660	3.72	685	3.25	677	3.09
11-12	465	2.62	733	3.48	495	2.26

JOUR MOYEN 17734 21069 21937  
(\* ) POURCENTAGES DES HEURES MOYENNES SUR LES JOURNEES MOYENNES

ROUTE COMPT. VOIE REGION TRONCON SECTION 12 MOIS DE RELEVÉ  
 O117 852 64 01 090

MUNICIPALITE: ROSEMERE

APPROCHE NORD DU PONT STE-ROSE  
 PONT L.H. LAFONTAINE

JOURS MOYENS MENSUELS DE 1986

MOIS	DIMANCHE MOYEN	LUNDI MOYEN	MARDI MOYEN	MERCREDI MOYEN	JEUDI MOYEN	VENDREDI MOYEN	SAMEDI MOYEN	JOUR MOY. AJUSTE 1986	JOUR MOY. AJUSTE 1985
JANV.	13355	16656	17424	18242	20261	20757	17854	17792	24584
FEV.	15248	18194	18567	18152	20975	22347	19012	18927	25950
MARS	17365	18758	19568	20812	20832	20780	20064	19739	27447
AVRIL	18427	21186	21222	21801	23603	25760	22935	22133	28651
MAI	20735	21996	22337	22955	25214	27343	23520	23442	29817
JUIN	19570	22522	23111	23751	25511	26981	22685	23447	-----
JUIL.	19322	20883	20902	21688	23186	25214	20652	21692	25330
AOUT	18773	21294	21915	21749	24128	24780	20263	21843	25959
SEPT	19881	20912	21673	22132	24353	25796	22243	22427	23185
OCT.	19963	20811	21052	21887	23860	25565	22280	22202	22430
NOV.	16579	19975	20314	20961	22971	23524	21170	20784	21045
DEC.	14468	20116	19841	19905	22061	24261	19965	20088	19660
JOUR MOYEN	17807	20275	20660	21169	23079	24425	21053	21209	25068

ROUTE COMPT. VOIE  
 O117 852

POURCENTAGES DES JOURS MOYENS MENSUELS PAR RAPPORT AU J.M.A. AJUSTE DE 1986

MOIS	DIMANCHE	LUNDI	MARDI	MERCREDI	JEUDI	VENDREDI	SAMEDI	JOUR MOY. AJUSTE 1986	JOUR MOY. AJUSTE 1985(*)
JANV.	63.0	78.5	82.2	86.0	95.5	97.9	84.2	83.9	98.1
FEV.	71.9	85.8	87.5	85.6	98.9	105.4	89.6	89.2	103.5
MARS	81.9	88.4	92.3	98.1	98.2	98.0	94.6	93.1	109.5
AVRIL	86.9	99.9	100.1	102.8	111.3	121.5	108.1	104.4	114.3
MAI	97.8	103.7	105.3	108.2	118.9	128.9	110.9	110.5	118.9
JUIN	92.3	106.2	109.0	112.0	120.3	127.2	107.0	110.6	-----
JUIL.	91.1	98.5	98.6	102.3	109.3	118.9	97.4	102.3	101.0
AOUT	88.5	100.4	103.3	102.5	113.8	116.8	95.5	103.0	103.6
SEPT	93.7	98.6	102.2	104.4	114.8	121.6	104.9	105.7	92.5
OCT.	94.1	98.1	99.3	103.2	112.5	120.5	105.0	104.7	89.5
NOV.	78.2	94.2	95.8	98.8	108.3	110.9	99.8	98.0	84.0
DEC.	68.2	94.8	93.5	93.9	104.0	114.4	94.1	94.7	78.4
JOUR MOYEN	84.0	95.6	97.4	99.8	108.8	115.2	99.3	100.0	100.0

(\*) POURCENTAGE DU JOUR MOYEN MENSUEL AJUSTE DE 1985 PAR RAPPORT AU J.M.A. AJUSTE DE 1986

VARIATIONS JOURNALIERES

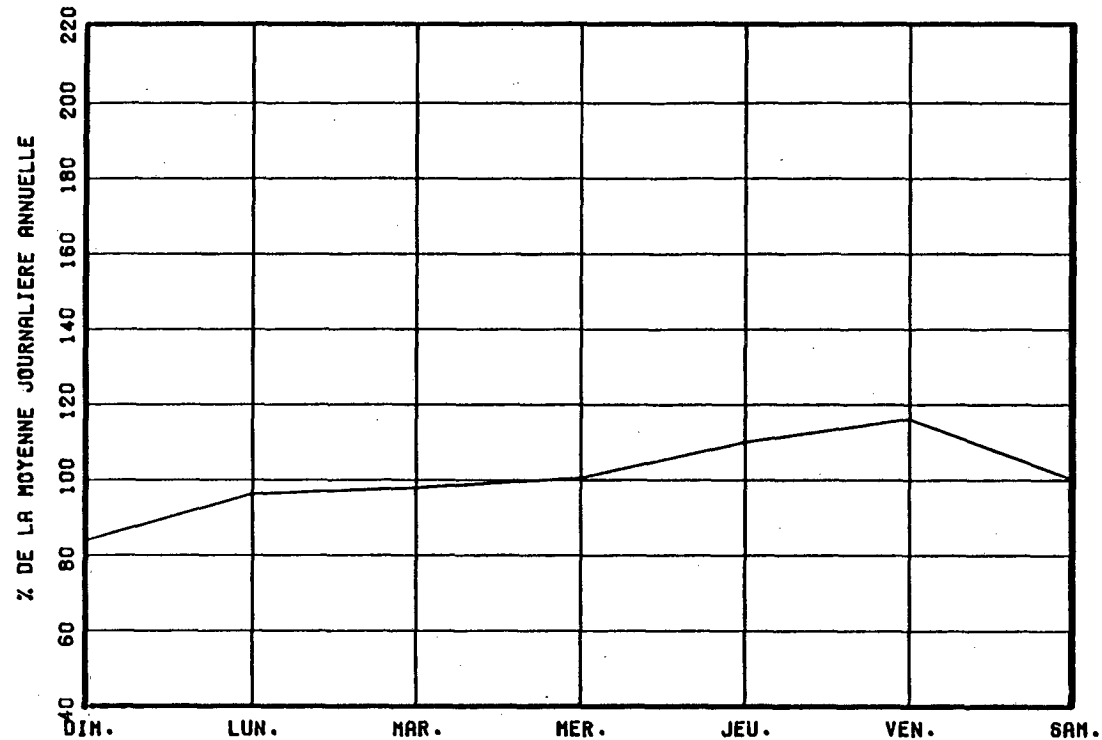

VARIATIONS MENSUELLES

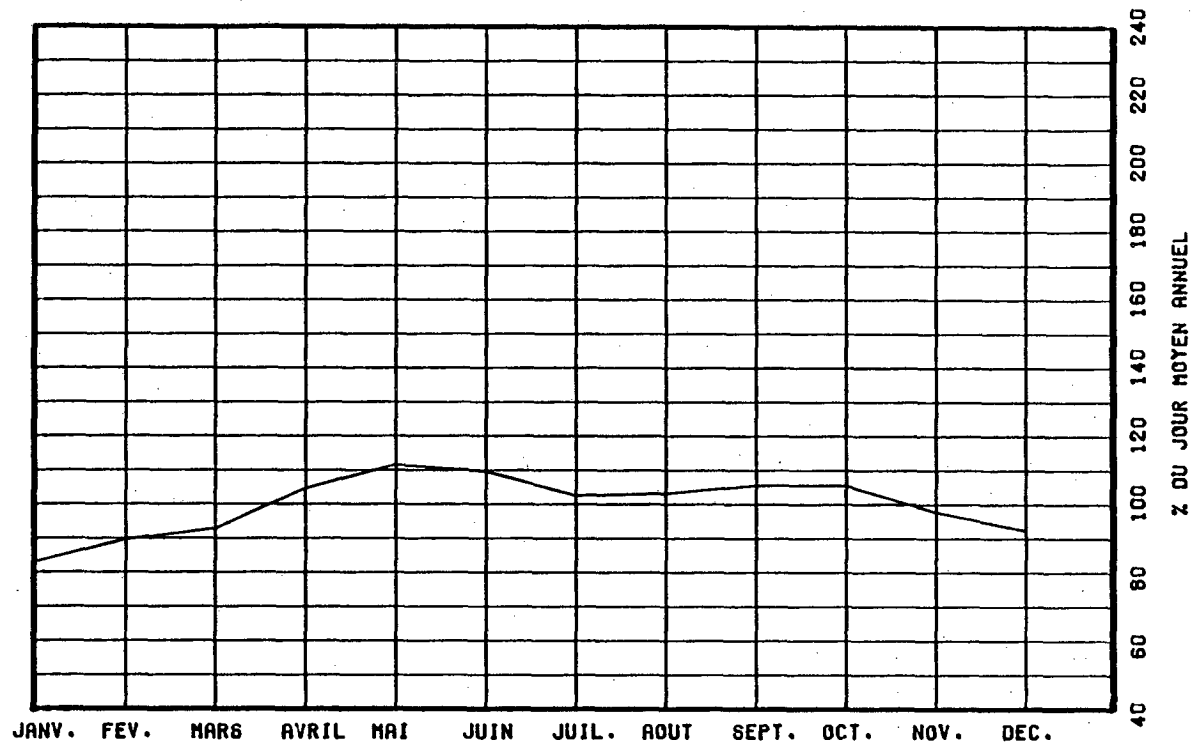

VARIATIONS HORAIRES

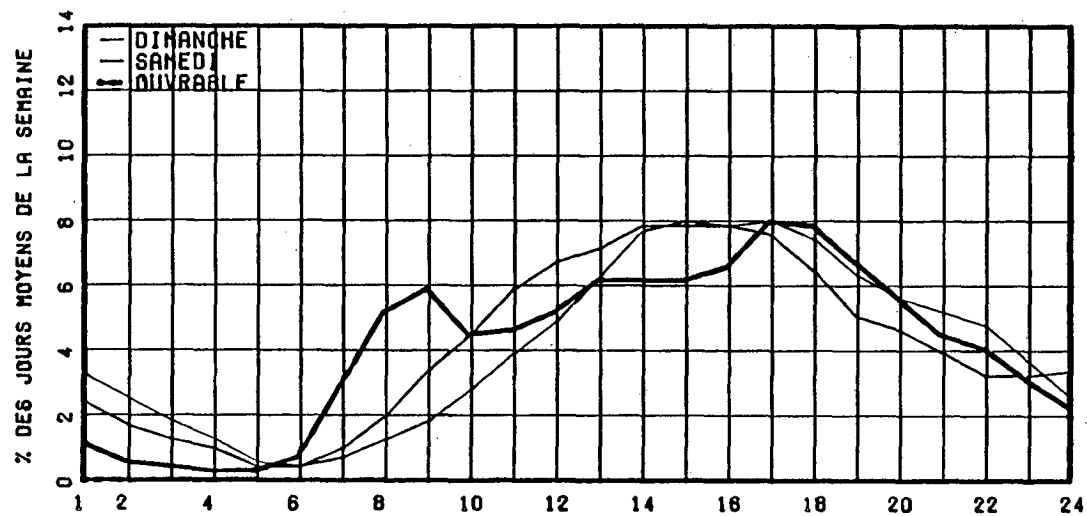

RELATION ENTRE LES HEURES DE POINTES ET LE J.M.A.

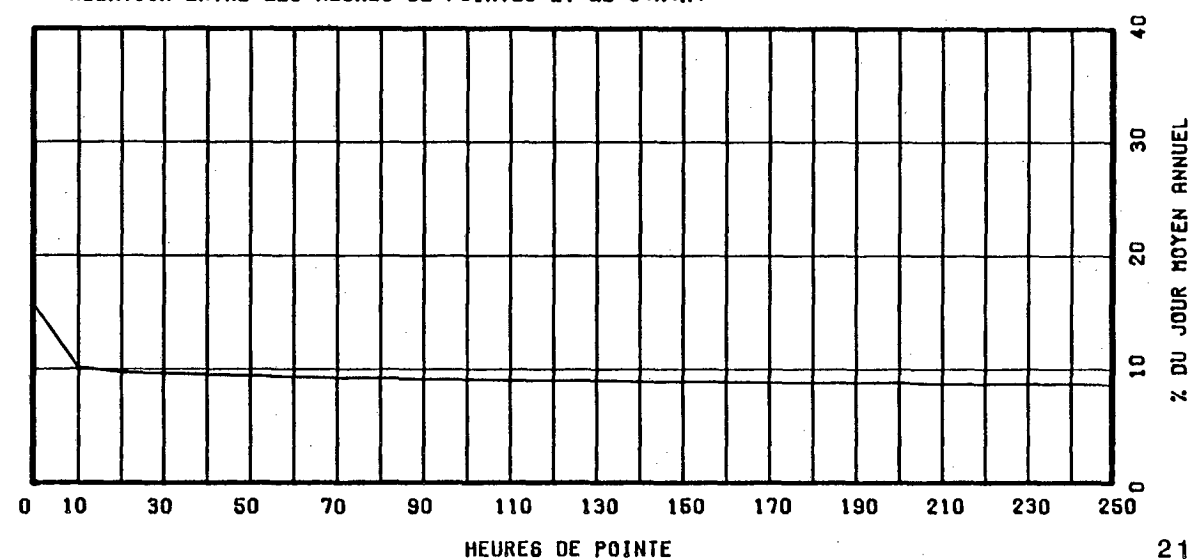

ROUTE COMPT. VOIE REGION TRONCON SECTION 12 MOIS DE RELEVÉ  
 0117 877 EST 1 63 01 040

MUNICIPALITE: LAVAL  
 PONT LACHAPELLE

ANNEE	JD. MOY. ANNUEL	JD. MOY. HIVER	JD. MOY. ETE	POURC. AUGM.	JOUR MAXIMUM	HEURES MAXIMALES			
						1-ERE	10-E	30-E	100-E
82	21385	18868	23118	+4.1	28286	3396	3281	3194	3088
*POURC.		88.2	108.1		132.3	15.9	15.3	14.9	14.4
83	23212	21533	23905	+8.5	29526	3749	3427	3345	3222
*POURC.		92.8	103.0		127.2	16.2	14.8	14.4	13.9
84	-----	-----	-----	-16.1	29682	0	0	0	0
*POURC.		-----	-----		-----	-----	-----	-----	-----
85									
*POURC.									
86	19504	17859	19733	-----	27407	3964	3756	3536	3126
*POURC.		91.6	101.2		140.5	20.3	19.3	18.1	16.0

DISTRIBUTION MENSUELLE DE 1986

MOIS	HEURE MAXIMUM	JOUR MAXIMUM	JOUR MOYEN	TOTAL DU MOIS	POURC. ANNEE
JANV.	3020	21240	17053	528646	7.4
FEV.	2927	21761	17998	503970	7.1
MARS	2870	22751	18279	566658	8.0
AVRIL	3724	24946	20575	617266	8.7
MAI	3964	27407	22440	695648	9.8
JUIN	3835	26128	20993	629790	8.8
JUIL.	3555	24695	18591	576335	8.1
AOUT	3116	23256	19031	589963	8.3
SEPT	3245	24378	20380	611401	8.6
OCT.	3241	24325	20667	640703	9.0
NOV.	3316	22447	19901	597056	8.4
DEC.	2924	22310	18123	561823	7.9

JOUR MOYEN ANNUEL: 19504

TOTAL: 7119259

ROUTE COMPT. VOIE  
 0117 877 EST 01

REPARTITION HORAIRE JOURNALIERE DE 1986

HEURES A.M.	DIMANCHE MOYENNE POURC. (*)	SAMEDI MOYENNE POURC.	JOURS OUV. MOYENNE POURC.
12- 1	616 4.41	656 3.89	419 1.96
1- 2	472 3.38	387 2.30	161 0.75
2- 3	371 2.66	280 1.66	95 0.44
3- 4	284 2.03	221 1.31	72 0.34
4- 5	137 0.98	104 0.62	37 0.18
5- 6	68 0.49	73 0.43	54 0.25
6- 7	81 0.58	117 0.69	183 0.86
7- 8	152 1.09	277 1.64	583 2.73
8- 9	230 1.65	465 2.76	807 3.77
9-10	320 2.29	636 3.77	761 3.56
10-11	454 3.25	848 5.03	838 3.92
11-12 P.M.	619 4.43	1022 6.06	966 4.51
12- 1	809 5.79	1183 7.02	1038 4.85
1- 2	974 6.98	1255 7.44	1031 4.82
2- 3	1020 7.31	1267 7.51	1128 5.27
3- 4	1090 7.81	1306 7.75	1715 8.01
4- 5	1142 8.18	1281 7.60	2787 13.02
5- 6	971 6.96	1163 6.90	2789 13.03
6- 7	783 5.61	888 5.27	1692 7.91
7- 8	758 5.43	801 4.75	1133 5.30
8- 9	791 5.67	775 4.60	968 4.52
9-10	698 5.00	603 3.58	868 4.06
10-11	598 4.28	578 3.43	668 3.12
11-12	523 3.75	675 4.00	605 2.83

JOUR MOYEN 13961 16861 21409  
 (\*) POURCENTAGES DES HEURES MOYENNES SUR LES JOURNEES MOYENNES

ROUTE COMPT. VOIE REGION TRONCON SECTION 12 MOIS DE RELEVÉ  
 O117 877 EST 1 63 01 040

MUNICIPALITE: LAVAL  
 PONT LACHAPELLE

JOURS MOYENS MENSUELS DE 1986

MOIS	DIMANCHE MOYEN	LUNDI MOYEN	MARDI MOYEN	MERCREDI MOYEN	JEUDI MOYEN	VENDREDI MOYEN	SAMEDI MOYEN	JOUR MOY. AJUSTE 1986	JOUR MOY. AJUSTE 1985
JANV.	11369	17608	18695	18803	20136	19923	14958	17356	-----
FEV.	12439	18532	19164	18935	20414	21022	15484	17998	-----
MARS	14543	18604	19739	20269	20994	19555	16550	18607	-----
AVRIL	14674	20915	21335	22308	22461	23348	18361	20486	-----
MAI	15989	23431	23683	24429	25611	26245	18734	22588	-----
JUIN	14645	21552	23023	23183	24856	25495	17736	21498	-----
JUIL.	14119	18929	19348	20352	20999	21305	15161	18601	-----
AOUT	13468	20086	20601	20820	21972	21874	15865	19240	-----
SEPT	14428	21363	21641	21893	22953	23721	17832	20547	-----
OCT.	14321	21038	21499	22508	23147	24049	17865	20632	-----
NOV.	15661	21383	21610	21254	21830	21844	17410	20141	-----
DEC.	12327	19646	20047	19831	19694	22276	16079	18557	19031
JOUR MOYEN	13998	20257	20865	21215	22088	22554	16836	19687	-----

ROUTE COMPT. VOIE  
 O117 877 EST 1

POURCENTAGES DES JOURS MOYENS MENSUELS PAR RAPPORT AU J.M.A. AJUSTE DE 1986

MOIS	DIMANCHE	LUNDI	MARDI	MERCREDI	JEUDI	VENDREDI	SAMEDI	JOUR MOY. AJUSTE 1986	JOUR MOY. AJUSTE 1985(*)
JANV.	57.7	89.4	95.0	95.5	102.3	101.2	76.0	88.2	-----
FEV.	63.2	94.1	97.3	96.2	103.7	106.8	78.7	91.4	-----
MARS	73.9	94.5	100.3	103.0	106.6	99.3	84.1	94.5	-----
AVRIL	74.5	106.2	108.4	113.3	114.1	118.6	93.3	104.1	-----
MAI	81.2	119.0	120.3	124.1	130.1	133.3	95.2	114.7	-----
JUIN	74.4	109.5	116.9	117.8	126.3	129.5	90.1	109.2	-----
JUIL.	71.7	96.1	98.3	103.4	106.7	108.2	77.0	94.5	-----
AOUT	68.4	102.0	104.6	105.8	111.6	111.1	80.6	97.7	-----
SEPT	73.3	108.5	109.9	111.2	116.6	120.5	90.6	104.4	-----
OCT.	72.7	106.9	109.2	114.3	117.6	122.2	90.7	104.8	-----
NOV.	79.5	108.6	109.8	108.0	110.9	111.0	88.4	102.3	-----
DEC.	62.6	99.8	101.8	100.7	100.0	113.2	81.7	94.3	-----
JOUR MOYEN	71.1	102.9	106.0	107.8	112.2	114.6	85.5	100.0	-----

(\*) POURCENTAGE DU JOUR MOYEN MENSUEL AJUSTE DE 1985 PAR RAPPORT AU J.M.A. AJUSTE DE 1986

VARIATIONS JOURNALIERES

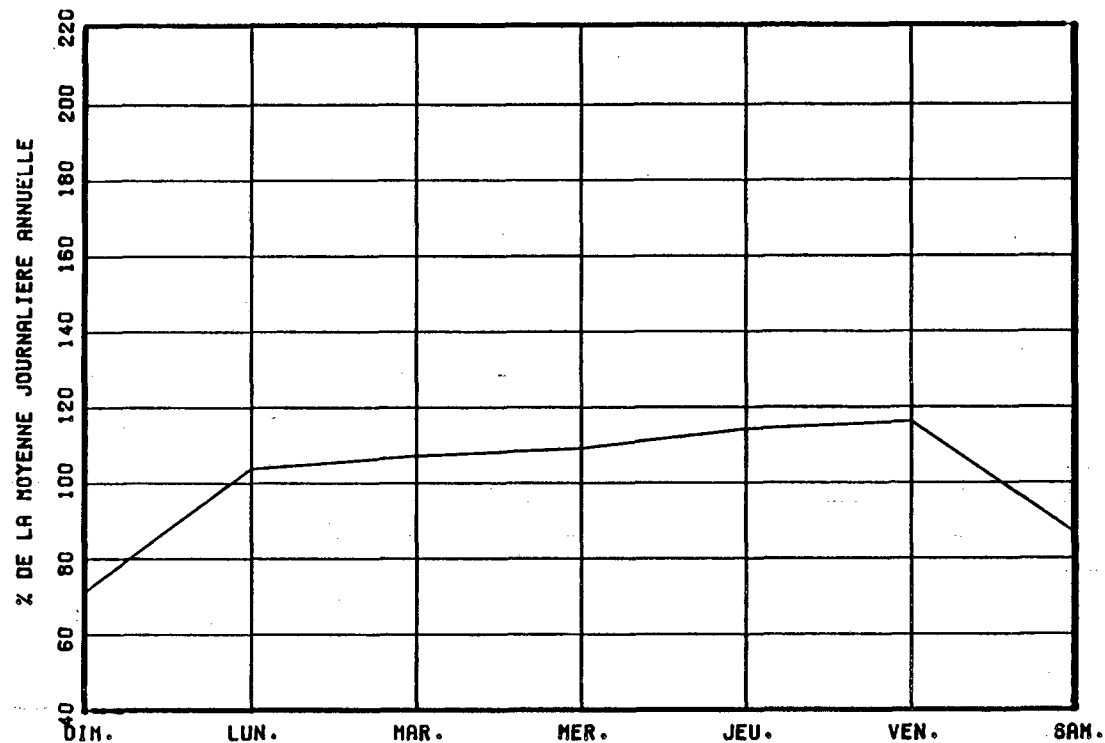

VARIATIONS MENSUELLES

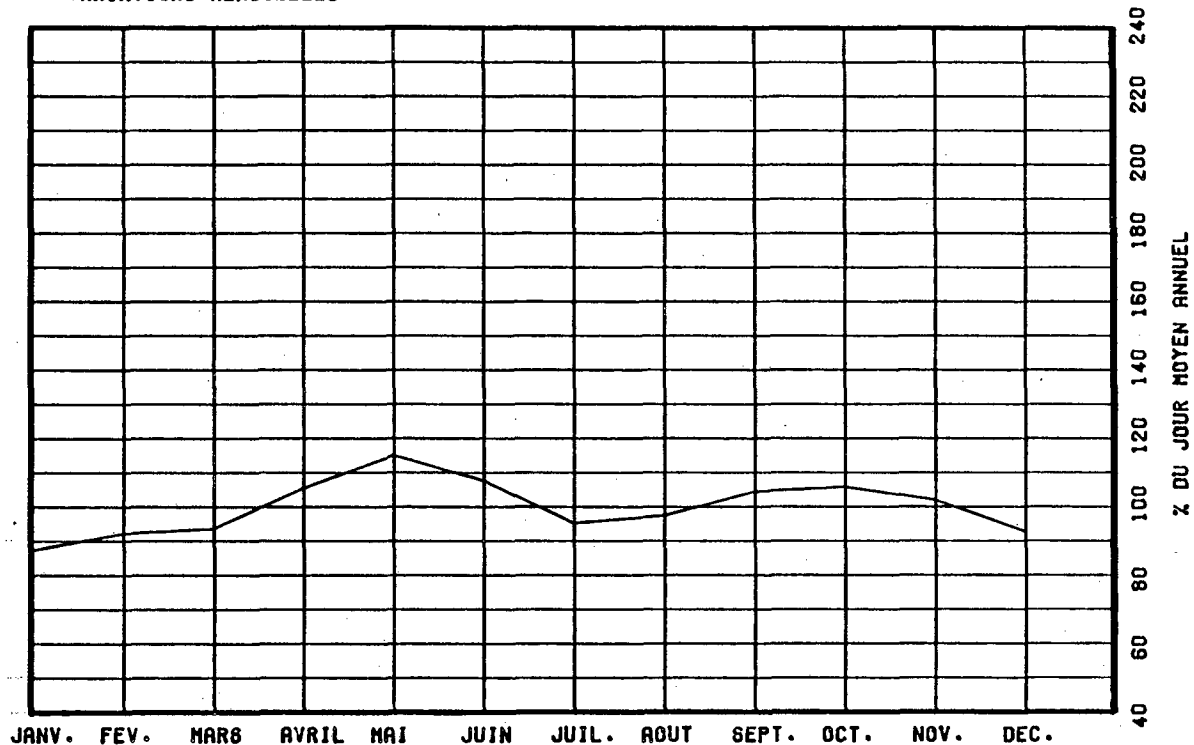

VARIATIONS HORAIRES

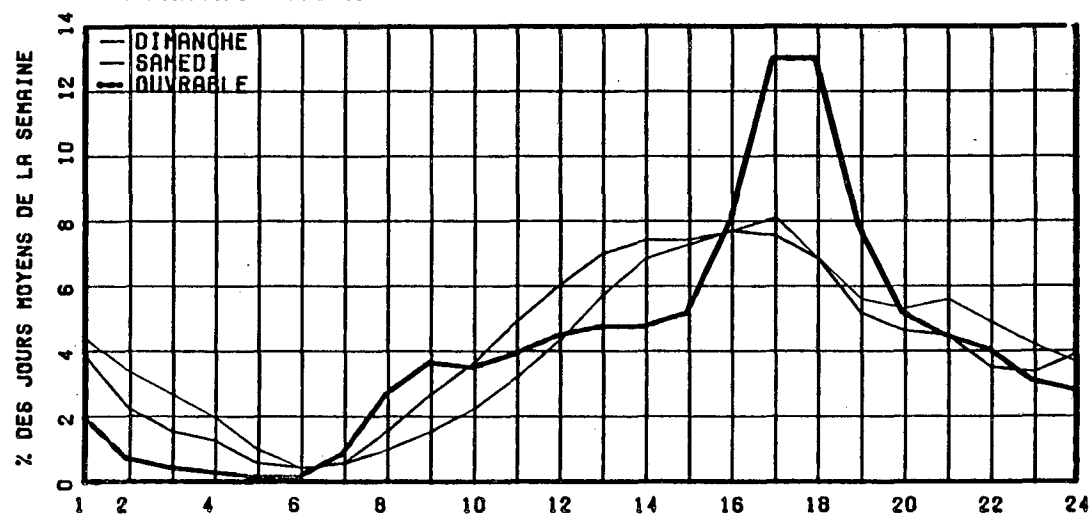

RELATION ENTRE LES HEURES DE POINTES ET LE J.M.A.

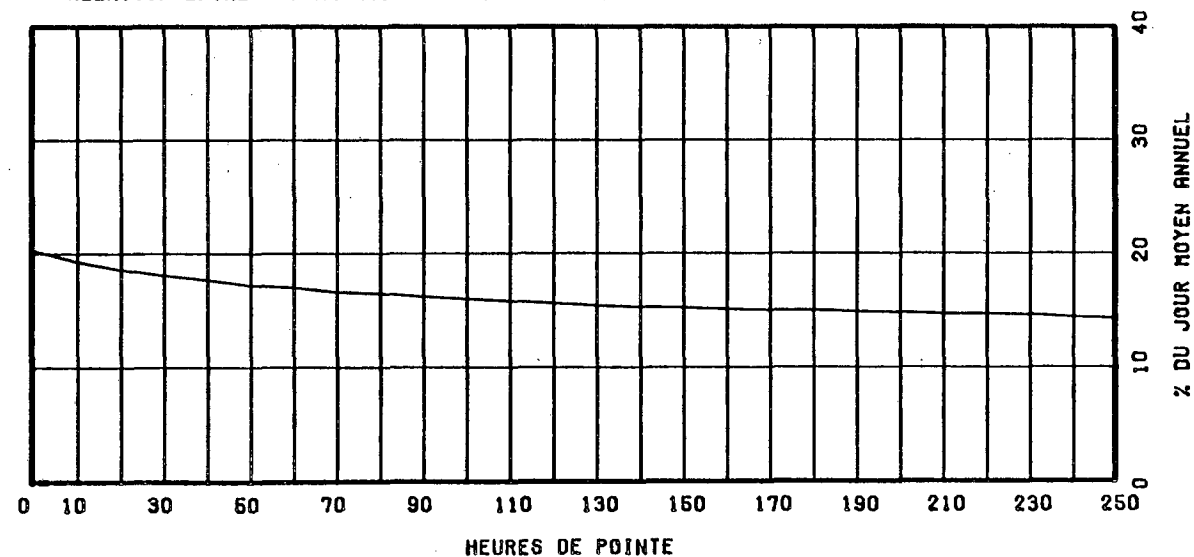



ROUTE COMPT. VOIE REGION TRONCON SECTION 12 MOIS DE RELEVÉ  
 0125 600 64 02 040

MUNICIPALITE: TERREBONNE  
 PONT PREFONTAINE-PREVOST, SUR LA RIVIERE DES MILLE-ILES

ANNEE	JO. MOY. ANNUEL	JO. MOY. HIVER	JO. MOY. ETE	POURC. AUGM.	JOUR MAXIMUM	HEURES MAXIMALES			
						1-ERE	10-E	30-E	100-E
82	6251	5497	6707	+5.6	10459	1294	759	707	665
*POURC.		87.9	107.3		167.3	20.7	12.1	11.3	10.6
83	6471	5851	6891	+3.5	9163	951	744	708	655
*POURC.		90.4	106.5		141.6	14.7	11.5	10.9	10.1
84	6896	6239	7320	+6.6	9219	1211	850	754	695
*POURC.		90.5	106.1		133.7	17.6	12.3	10.9	10.1
85	7281	6749	7515	+5.6	9590	1162	870	821	766
*POURC.		92.7	103.2		131.7	16.0	11.9	11.3	10.5
86	8123	6727	9349	+11.6	12001	1510	1305	1152	1007
*POURC.		82.8	115.1		147.7	18.6	16.1	14.2	12.4

DISTRIBUTION MENSUELLE DE 1986

MOIS	HEURE MAXIMUM	JOUR MAXIMUM	JOUR MOYEN	TOTAL DU MOIS	POURC. ANNEE
JANV.	865	7785	6309	195588	6.6
FEV.	957	8049	6611	185119	6.2
MARS	791	8794	6799	210790	7.1
AVRIL	829	8824	7512	225385	7.6
MAI	869	9650	7958	246721	8.3
JUIN	1293	11141	9040	271221	9.1
JUIL.	1171	11238	8996	278905	9.4
AOUT	1150	11419	9613	298005	10.1
SEPT	1510	11580	9754	292634	9.9
OCT.	1452	12001	9280	287706	9.7
NOV.	1431	11546	8351	250533	8.4
DEC.	860	9329	7178	222539	7.5
JOUR MOYEN ANNUEL:	8123			TOTAL: 2965146	

ROUTE COMPT. VOIE  
 0125 600 00

REPARTITION HORAIRE JOURNALIERE DE 1986

HEURES A.M.	DIMANCHE MOYENNE POURC. (*)	SAMEDI MOYENNE POURC.	JOURS OUV. MOYENNE POURC.
12- 1	203 3.23	189 2.45	91 1.05
1- 2	158 2.51	121 1.57	42 0.49
2- 3	115 1.83	88 1.14	24 0.28
3- 4	81 1.29	82 1.06	23 0.27
4- 5	40 0.64	42 0.54	24 0.28
5- 6	34 0.54	57 0.74	141 1.63
6- 7	65 1.03	125 1.62	530 6.13
7- 8	94 1.49	186 2.41	646 7.47
8- 9	107 1.70	254 3.29	437 5.06
9-10	157 2.49	357 4.63	298 3.44
10-11	217 3.45	452 5.86	334 3.86
11-12 P.M.	290 4.61	511 6.63	371 4.29
12- 1	380 6.04	557 7.22	410 4.74
1- 2	504 8.01	602 7.81	430 4.97
2- 3	526 8.36	611 7.92	448 5.18
3- 4	511 8.12	616 7.99	547 6.32
4- 5	526 8.36	619 8.03	837 9.67
5- 6	439 6.98	474 6.15	817 9.44
6- 7	366 5.82	376 4.87	611 7.06
7- 8	370 5.88	366 4.75	474 5.48
8- 9	348 5.53	301 3.90	369 4.27
9-10	327 5.20	237 3.07	321 3.71
10-11	264 4.20	235 3.05	246 2.85
11-12	171 2.72	255 3.31	180 2.08
JOUR MOYEN	6293	7713	8656
(*) POURCENTAGES DES HEURES MOYENNES SUR LES JOURNEES MOYENNES			

ROUTE COMPT. VOIE REGION TRONCON SECTION 12 MOIS DE RELEVÉ  
 0125 600 64 02 040

MUNICIPALITE: TERREBONNE  
 PONT PREFONTAINE-PREVOST, SUR LA RIVIERE DES  
 MILLE-ILES

JOURS MOYENS MENSUELS DE 1986

MOIS	DIMANCHE MOYEN	LUNDI MOYEN	MARDI MOYEN	MERCREDI MOYEN	JEUDI MOYEN	VENDREDI MOYEN	SAMEDI MOYEN	JOUR MOY. AJUSTE 1986	JOUR MOY. AJUSTE 1985
JANV.	4389	6385	6437	6728	7629	7264	6053	6412	6502
FEV.	4875	6512	6493	6780	7536	7853	6229	6611	6721
MARS	5697	6707	6745	7150	7570	7609	6694	6881	7101
AVRIL	6040	7108	7371	7562	8196	8556	7778	7515	7552
MAI	6024	7493	7647	7918	8506	9432	8432	7921	8114
JUIN	7108	9157	9155	9247	10226	10883	8472	9178	7878
JUIL.	7905	8904	9068	9143	9847	10334	7798	8999	7154
AOUT	8415	9422	9640	9804	10599	10969	8643	9641	7542
SEPT	7884	9726	9686	10095	10902	11360	9111	9823	7657
OCT.	6746	9355	9292	9431	10397	11003	8643	9266	7402
NOV.	5910	8671	8459	9245	9619	9663	7667	8462	7201
DEC.	4814	7564	7371	7620	8741	9031	6887	7432	6916
JOUR MOYEN	6317	8083	8113	8393	9147	9496	7700	8178	7311

ROUTE COMPT. VOIE  
 0125 600

POURCENTAGES DES JOURS MOYENS MENSUELS PAR RAPPORT AU J.M.A. AJUSTE DE 1986

MOIS	DIMANCHE	LUNDI	MARDI	MERCREDI	JEUDI	VENDREDI	SAMEDI	JOUR MOY. AJUSTE 1986	JOUR MOY. AJUSTE 1985 (*)
JANV.	53.7	78.1	78.7	82.3	93.3	88.8	74.0	78.4	88.9
FEV.	59.6	79.6	79.4	82.9	92.1	96.0	76.2	80.8	91.9
MARS	69.7	82.0	82.5	87.4	92.6	93.0	81.9	84.1	97.1
AVRIL	73.9	86.9	90.1	92.5	100.2	104.6	95.1	91.9	103.3
MAI	73.7	91.6	93.5	96.8	104.0	115.3	103.1	96.9	111.0
JUIN	86.9	112.0	111.9	113.1	125.0	133.1	103.6	112.2	107.8
JUIL.	96.7	108.9	110.9	111.8	120.4	126.4	95.4	110.0	97.9
AOUT	102.9	115.2	117.9	119.9	129.6	134.1	105.7	117.9	103.2
SEPT	96.4	118.9	118.4	123.4	133.3	138.9	111.4	120.1	104.7
OCT.	82.5	114.4	113.6	115.3	127.1	134.5	105.7	113.3	101.2
NOV.	72.3	106.0	103.4	113.0	117.6	118.2	93.8	103.5	98.5
DEC.	58.9	92.5	90.1	93.2	106.9	110.4	84.2	90.9	94.6
JOUR MOYEN	77.2	98.8	99.2	102.6	111.8	116.1	94.2	100.0	100.0

(\*) POURCENTAGE DU JOUR MOYEN MENSUEL AJUSTE DE 1985 PAR RAPPORT AU J.M.A. AJUSTE DE 1986

VARIATIONS JOURNALIERES

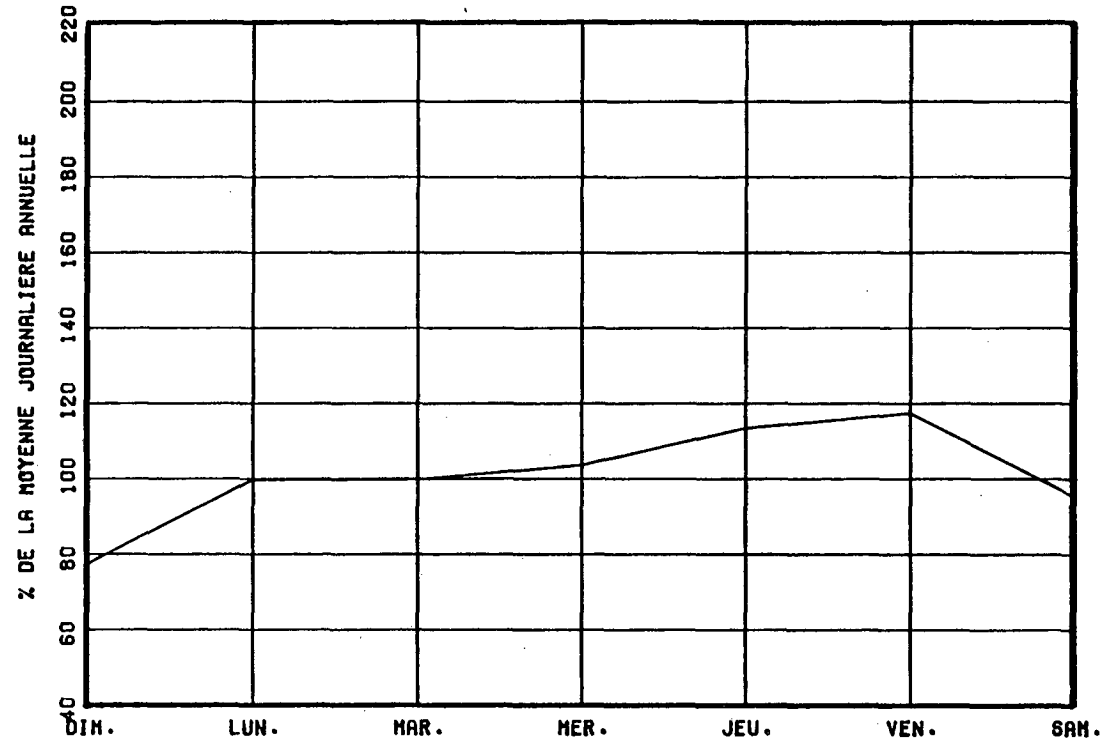

VARIATIONS MENSUELLES

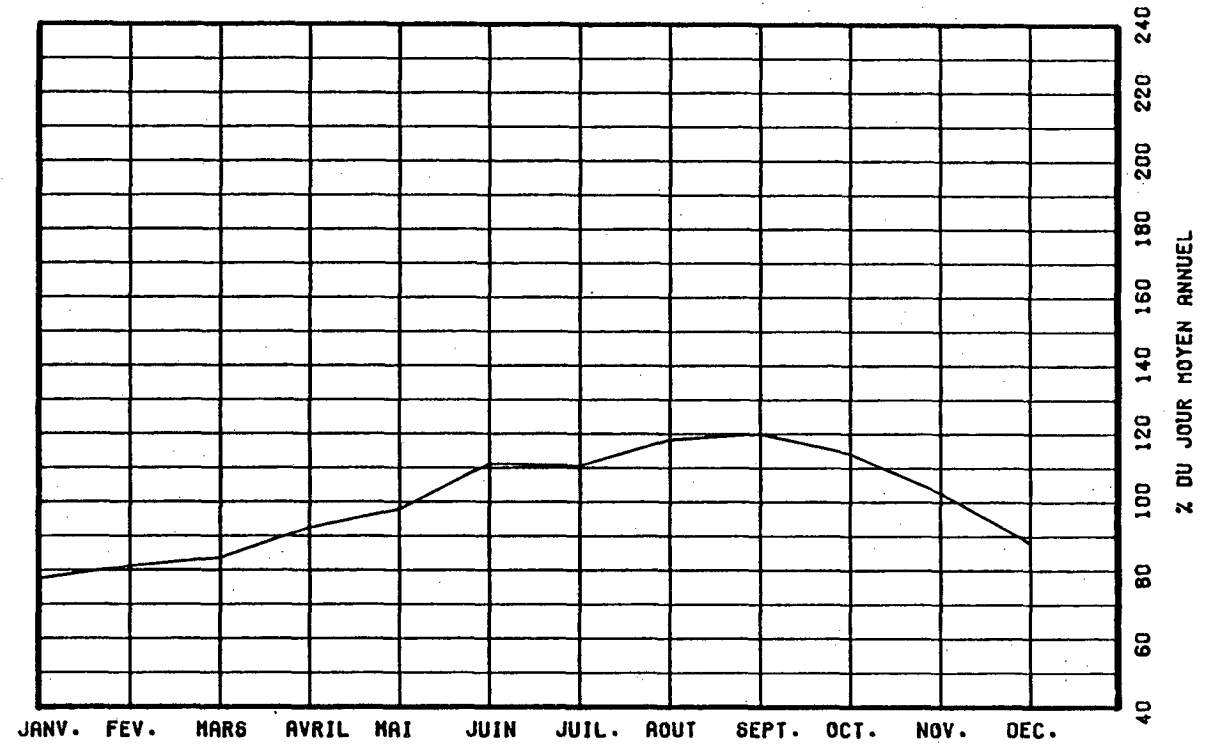

VARIATIONS HORAIRES

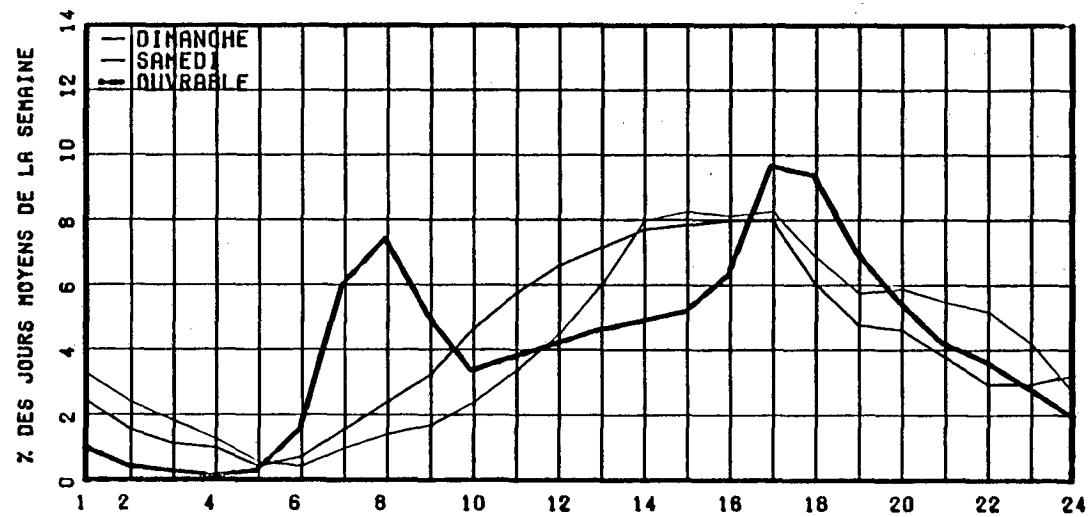

RELATION ENTRE LES HEURES DE POINTES ET LE J.M.A.

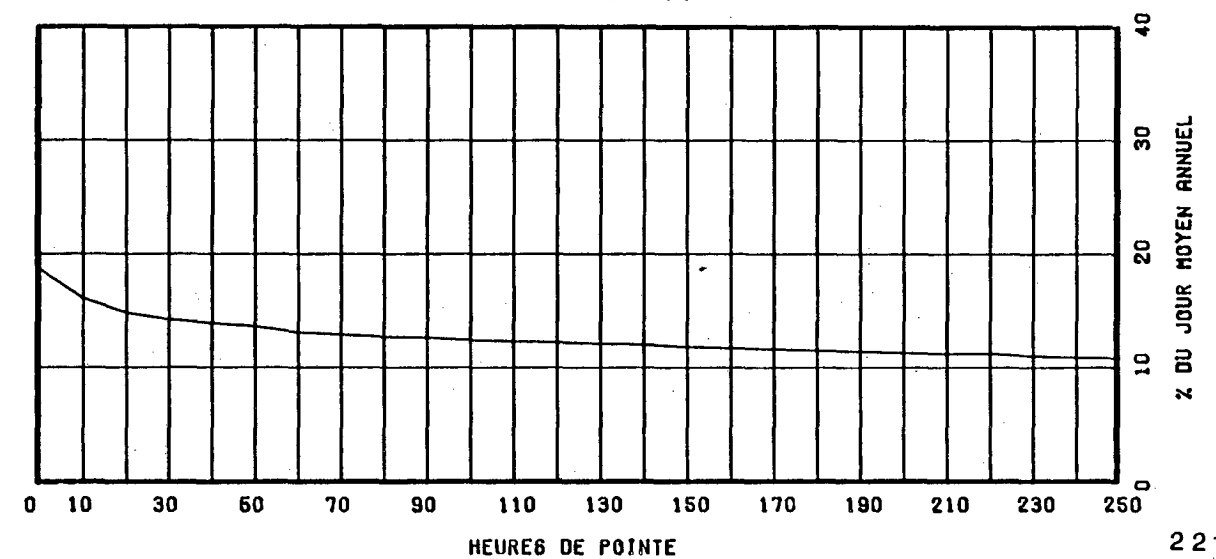

ROUTE COMPT. VOIE REGION TRONCON SECTION 12 MOIS DE RELEVÉ  
 0125 877 EST 1 63 01 060

MUNICIPALITE: LAVAL

PONT PIE IX.

ANNEE	JD. MOY. ANNUEL	JD. MOY. HIVER	JD. MOY. ETE	POURC. AUGM.	JOUR MAXIMUM	HEURES MAXIMALES			
						1-ERE	10-E	30-E	100-E
82	29428	26929	31228	-----	39603	4176	4045	3947	3821
*POURC.		91.5	106.1		134.6	14.2	13.7	13.4	13.0
83	30206	27354	32431	+2.6	42089	4867	4676	4293	4003
*POURC.		90.6	107.4		139.3	16.1	15.5	14.2	13.3
84									
*POURC.									
85	-----	-----	-----	-----	40607	0	0	0	0
*POURC.									
86	32600	28473	35730	-----	48474	5028	4526	4391	4200
*POURC.		87.3	109.6		148.7	15.4	13.9	13.5	12.9

DISTRIBUTION MENSUELLE DE 1986

MOIS	HEURE MAXIMUM	JOUR MAXIMUM	JOUR MOYEN	TOTAL DU MOIS	POURC. ANNEE
JANV.	3948	34392	26690	827419	7.0
FEV.	4023	34425	28827	807163	6.8
MARS	4065	36854	28422	881095	7.4
AVRIL	4035	37181	31738	952148	8.0
MAI	4517	45226	35382	1096860	9.2
JUIN	4920	48474	38311	1149345	9.7
JUIL.	4609	45534	33934	1051955	8.8
AOUT	4333	46478	35353	1095961	9.2
SEPT	4506	42614	35397	1061911	8.9
OCT.	5028	44504	35322	1095006	9.2
NOV.	4102	38350	31698	950959	8.0
DEC.	4141	35471	29990	929702	7.8

JOUR MOYEN ANNUEL: 32600

TOTAL: 11899524

ROUTE COMPT. VOIE  
 0125 877 EST 01

REPARTITION HORAIRE JOURNALIERE DE 1986

HEURES A.M.	DIMANCHE MOYENNE POURC. (*)	SAMEDI MOYENNE POURC.	JOURS MOYENNE	DUV. POURC.		
12- 1	1004	4.04	991	3.42	539	1.53
1- 2	821	3.30	602	2.08	247	0.70
2- 3	576	2.32	414	1.43	156	0.44
3- 4	388	1.56	314	1.08	112	0.32
4- 5	194	0.78	193	0.67	90	0.26
5- 6	139	0.56	193	0.67	283	0.80
6- 7	215	0.86	437	1.51	1087	3.09
7- 8	453	1.82	860	2.97	2057	5.84
8- 9	568	2.28	1132	3.91	1916	5.44
9-10	785	3.16	1365	4.71	1318	3.74
10-11	1036	4.17	1619	5.59	1306	3.71
11-12 P.M.	1261	5.07	1736	5.99	1439	4.09
12- 1	1626	6.54	1955	6.75	1514	4.30
1- 2	2113	8.50	2082	7.19	1631	4.63
2- 3	1986	7.99	2028	7.00	1791	5.09
3- 4	1792	7.21	2090	7.21	2710	7.69
4- 5	1741	7.00	1983	6.85	3919	11.12
5- 6	1420	5.71	1936	6.68	3868	10.98
6- 7	1156	4.65	1472	5.08	2554	7.25
7- 8	1201	4.83	1387	4.79	1822	5.17
8- 9	1218	4.90	1114	3.85	1383	3.92
9-10	1203	4.84	886	3.06	1336	3.79
10-11	1081	4.35	972	3.36	1123	3.19
11-12	893	3.59	1209	4.17	1026	2.91
JOUR MOYEN (*) POURCENTAGES	24870	DES HEURES MOYENNES	28970	SUR LES JOURNEES MOYENNES	35236	

ROUTE COMPT. VOIE REGION TRONCON SECTION 12 MOIS DE RELEVÉ

0125 877 EST 1 63 01 060

MUNICIPALITE: LAVAL  
PONT PIE IX.

JOURS MOYENS MENSUELS DE 1986

MOIS	DIMANCHE MOYEN	LUNDI MOYEN	MARDI MOYEN	MERCREDI MOYEN	JEUDI MOYEN	VENDREDI MOYEN	SAMEDI MOYEN	JOUR MOY. AJUSTE 1986	JOUR MOY. AJUSTE 1985
JANV.	18909	27210	28768	29195	31627	30920	23038	27095	-----
FEV.	20751	29446	29792	30234	32154	34270	25141	28826	-----
MARS	18517	29813	31309	32640	33106	32579	26437	29200	-----
AVRIL	24070	31510	32778	32965	34482	37006	28787	31656	-----
MAI	28207	34998	35927	37159	38192	41451	32053	35426	-----
JUIN	28913	37261	41753	41247	42909	47179	34738	39142	-----
JUIL.	27757	33427	33933	35505	38114	40143	28762	33948	-----
AOUT	27357	35767	36849	37593	39120	41956	30413	35579	-----
SEPT	27147	36043	36365	37607	38593	41477	32365	35656	33174
OCT.	26641	35086	35277	36443	39087	42188	31709	35204	32684
NOV.	25662	32009	32732	32755	35163	37782	28174	32039	31235
DEC.	25101	30539	31536	31927	33865	34889	25704	30508	28834
JOUR MOYEN	24919	32759	33918	34605	36367	38486	28943	32856	-----

ROUTE COMPT. VOIE

0125 877 EST 1

POURCENTAGES DES JOURS MOYENS MENSUELS PAR RAPPORT AU J.M.A. AJUSTE DE 1986

MOIS	DIMANCHE	LUNDI	MARDI	MERCREDI	JEUDI	VENDREDI	SAMEDI	JOUR MOY. AJUSTE 1986	JOUR MOY. AJUSTE 1985(*)
JANV.	57.6	82.8	87.6	88.9	96.3	94.1	70.1	82.5	-----
FEV.	63.2	89.6	90.7	92.0	97.9	104.3	76.5	87.7	-----
MARS	56.4	90.7	95.3	99.3	100.8	99.2	80.5	88.9	-----
AVRIL	73.3	95.9	99.8	100.3	104.9	112.6	87.6	96.3	-----
MAI	85.9	106.5	109.3	113.1	116.2	126.2	97.6	107.8	-----
JUIN	88.0	113.4	127.1	125.5	130.6	143.6	105.7	119.1	-----
JUIL.	84.5	101.7	103.3	108.1	116.0	122.2	87.5	103.3	-----
AOUT	83.3	108.9	112.2	114.4	119.1	127.7	92.6	108.3	-----
SEPT	82.6	109.7	110.7	114.5	117.5	126.2	98.5	108.5	-----
OCT.	81.1	106.8	107.4	110.9	119.0	128.4	96.5	107.1	-----
NOV.	78.1	97.4	99.6	99.7	107.0	115.0	85.7	97.5	-----
DEC.	76.4	92.9	96.0	97.2	103.1	106.2	78.2	92.9	-----
JOUR MOYEN	75.8	99.7	103.2	105.3	110.7	117.1	88.1	100.0	-----

(\*) POURCENTAGE DU JOUR MOYEN MENSUEL AJUSTE DE 1985 PAR RAPPORT AU J.M.A. AJUSTE DE 1986

VARIATIONS JOURNALIERES

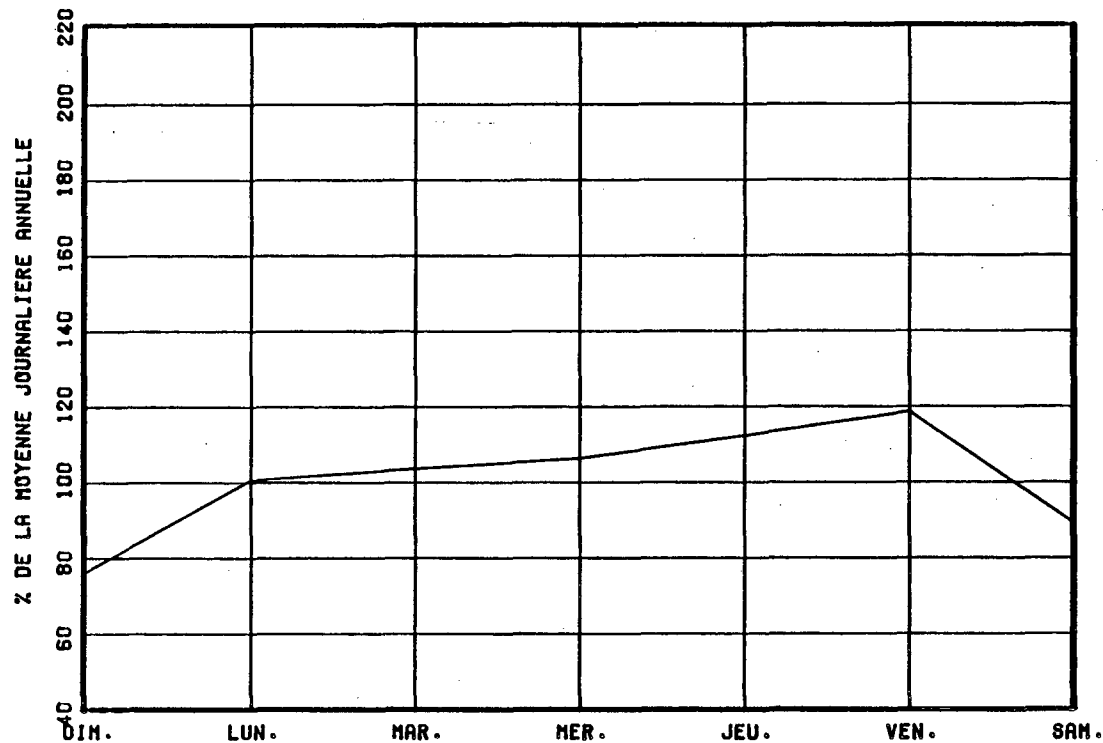

VARIATIONS MENSUELLES

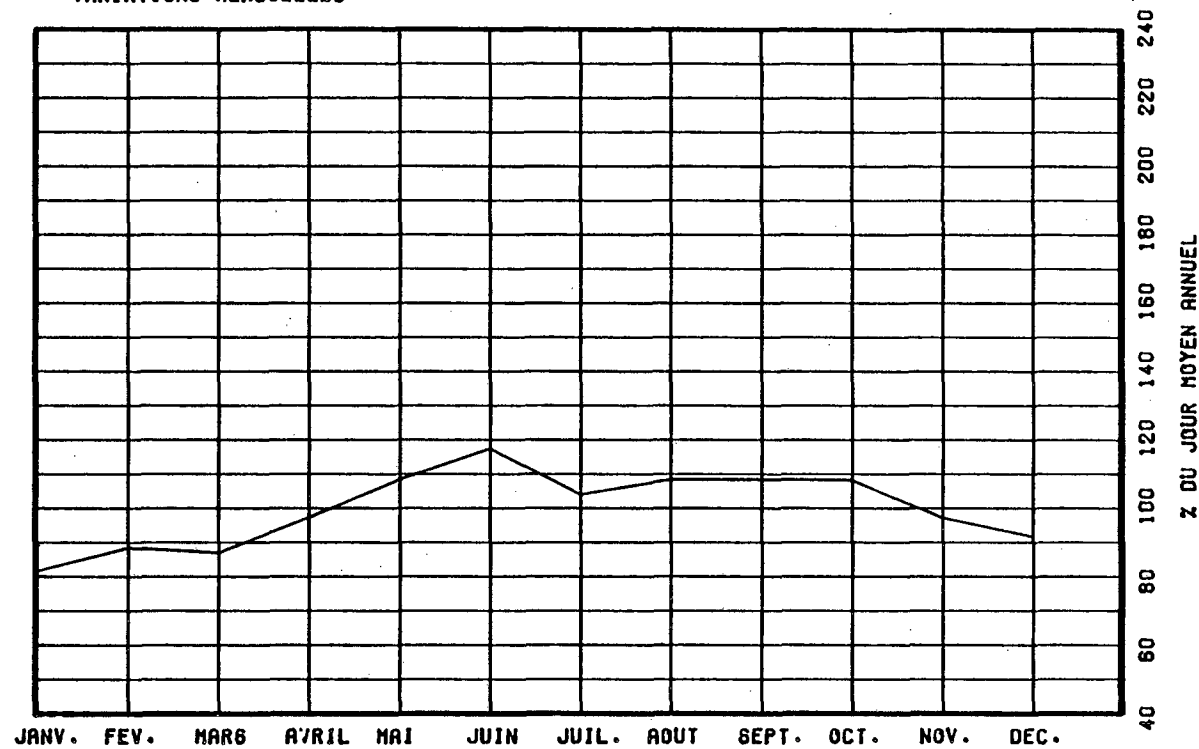

VARIATIONS HORAIRES

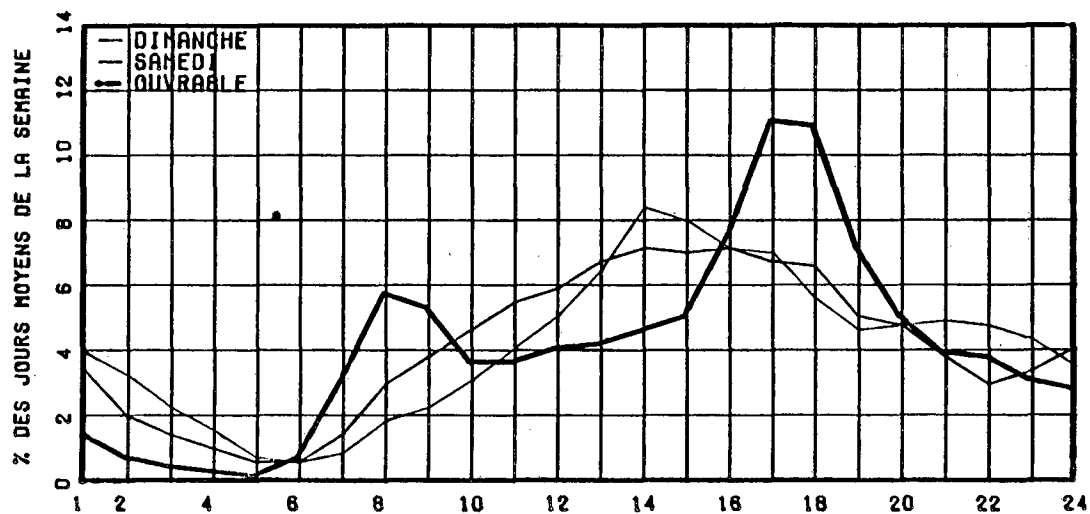

RELATION ENTRE LES HEURES DE POINTES ET LE J.M.A.

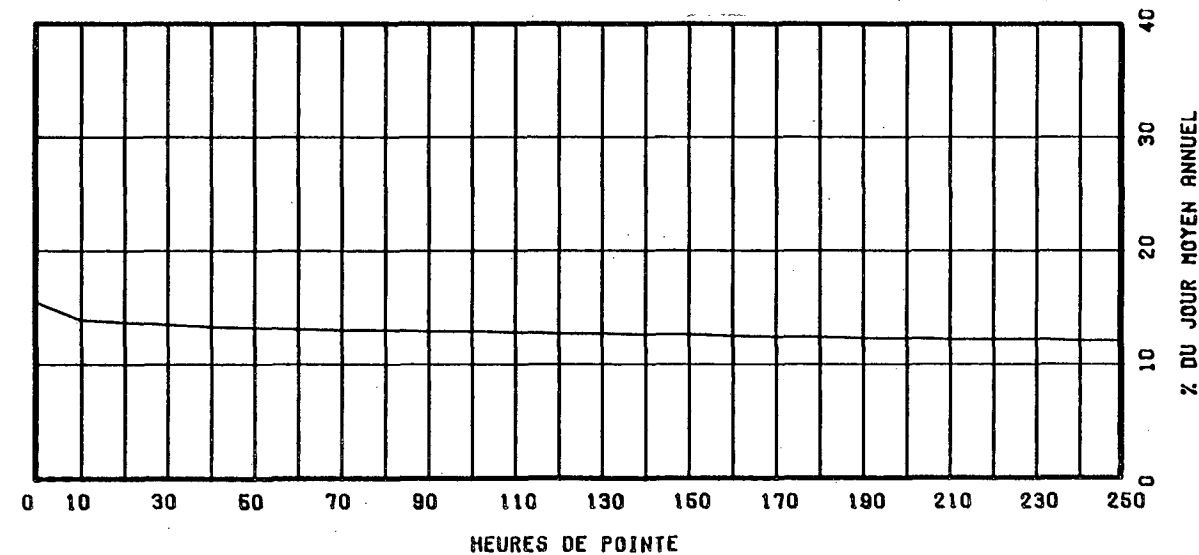

ROUTE COMPT. VOIE REGION TRONCON SECTION 12 MOIS DE RELEVÉ  
 0125 877 OUEST 1 63 01 060

MUNICIPALITE: LAVAL

PONT PIE IX.

ANNEE	JD. MOY. ANNUEL	JD. MOY. HIVER	JD. MOY. ETE	POURC. AUGM.	JOUR MAXIMUM	HEURES MAXIMALES			
						1-ERE	10-E	30-E	100-E
82	29877	27177	31512	-----	37419	4515	4468	4382	4007
*POURC.		91.0	105.5		125.2	15.1	15.0	14.7	13.4
83	30950	28274	32731	+3.6	39596	4828	4721	4547	4240
*POURC.		91.4	105.8		127.9	15.6	15.3	14.7	13.7
84	-----	-----	-----	-----	38690	0	0	0	0
*POURC.									
85	-----	-----	-----	-----	40643	0	0	0	0
*POURC.									
86	34153	31148	35543	-----	42857	5036	4917	4826	4558
*POURC.		91.2	104.1		125.5	14.7	14.4	14.1	13.3

DISTRIBUTION MENSUELLE DE 1986

MOIS	HEURE MAXIMUM	JOUR MAXIMUM	JOUR MOYEN	TOTAL DU MOIS	POURC. ANNEE
JANV.	4373	36341	29175	904448	7.3
FEV.	4696	36998	31596	884713	7.1
MARS	4763	39006	32007	992234	8.0
AVRIL	4763	40909	35720	1071627	8.6
MAI	4715	42353	36101	1119157	9.0
JUIN	4724	42857	36755	1102651	8.8
JUIL.	4435	40847	33764	1046708	8.4
AOUT	4495	41547	35324	1095066	8.8
SEPT	4894	42450	36396	1091899	8.8
OCT.	5036	42473	36800	1140804	9.2
NOV.	4932	41902	34315	1029470	8.3
DEC.	4739	40545	31859	987641	7.9

JOUR MOYEN ANNUEL: 34153

TOTAL: 12466418

ROUTE COMPT. VOIE  
 0125 877 OUEST 01

REPARTITION HORAIRE JOURNALIERE DE 1986

HEURES A.M.	DIMANCHE MOYENNE POURC. (*)		SAMEDI MOYENNE POURC.		JOURS OUV. MOYENNE POURC.	
	MOYENNE	POURC.	MOYENNE	POURC.	MOYENNE	POURC.
12- 1	1081	3.84	682	2.44	402	1.09
1- 2	814	2.89	451	1.61	186	0.50
2- 3	559	1.99	298	1.07	104	0.28
3- 4	368	1.31	258	0.92	103	0.28
4- 5	190	0.68	147	0.53	120	0.33
5- 6	138	0.49	209	0.75	517	1.40
6- 7	306	1.09	685	2.45	2664	7.22
7- 8	488	1.74	1070	3.82	4299	11.65
8- 9	504	1.79	1242	4.44	3715	10.07
9-10	639	2.27	1314	4.70	2016	5.46
10-11	821	2.92	1383	4.94	1553	4.21
11-12 P.M.	1083	3.85	1455	5.20	1505	4.08
12- 1	1335	4.75	1587	5.67	1528	4.14
1- 2	1684	5.99	1718	6.14	1677	4.54
2- 3	1910	6.79	1802	6.44	1842	4.99
3- 4	2111	7.51	1954	6.98	2055	5.57
4- 5	2319	8.25	2072	7.41	2511	6.80
5- 6	2127	7.56	1989	7.11	2415	6.54
6- 7	1755	6.24	1578	5.64	1876	5.08
7- 8	1781	6.33	1463	5.23	1592	4.31
8- 9	1798	6.39	1198	4.28	1248	3.38
9-10	1730	6.15	1027	3.67	1163	3.15
10-11	1494	5.31	1081	3.86	1020	2.77
11-12	1091	3.88	1318	4.71	791	2.14

JOUR MOYEN 28126 27981 36911  
 (\*) POURCENTAGES DES HEURES MOYENNES SUR LES JOURNEES MOYENNES

ROUTE COMPT. VOIE REGION TRONCON SECTION 12 MOIS DE RELEVÉ

0125 877 OUEST 1 63 01 060

MUNICIPALITE: LAVAL

PONT PIE IX.

JOURS MOYENS MENSUELS DE 1986

MOIS	DIMANCHE MOYEN	LUNDI MOYEN	MARDI MOYEN	MERCREDI MOYEN	JEUDI MOYEN	VENDREDI MOYEN	SAMEDI MOYEN	JOUR MOY. AJUSTE 1986	JOUR MOY. AJUSTE 1985
JANV.	22033	30405	31698	32021	34201	32836	23690	29554	-----
FEV.	24662	33029	32883	33230	35385	36316	25671	31596	-----
MARS	27700	33239	34180	35726	35705	34092	26851	32499	-----
AVRIL	29204	36464	36754	37377	38687	40320	30564	35624	32213
MAI	31333	37279	37205	37958	39617	40683	29697	36253	34962
JUIN	31073	37654	39084	39592	41400	41666	30011	37211	35210
JUIL.	30341	34768	34451	35985	36841	37177	26319	33697	-----
AOUT	30680	37680	37654	37997	39081	39329	27072	35641	-----
SEPT	30717	38007	38056	38710	39748	40982	29558	36539	-----
OCT.	29288	38161	38170	39106	40391	41812	30161	36727	34620
NOV.	27190	36766	36832	37346	38814	37281	29071	34757	33431
DEC.	24253	34218	33177	32893	37575	40094	26917	32732	31162
JOUR MOYEN	28206	35639	35845	36495	38120	38549	27965	34402	-----

ROUTE COMPT. VOIE  
0125 877 OUEST 1

POURCENTAGES DES JOURS MOYENS MENSUELS PAR RAPPORT AU J.M.A. AJUSTE DE 1986

MOIS	DIMANCHE	LUNDI	MARDI	MERCREDI	JEUDI	VENDREDI	SAMEDI	JOUR MOY. AJUSTE 1986	JOUR MOY. AJUSTE 1985(*)
JANV.	64.0	88.4	92.1	93.1	99.4	95.4	68.9	85.9	-----
FEV.	71.7	96.0	95.6	96.6	102.9	105.6	74.6	91.8	-----
MARS	80.5	96.6	99.4	103.8	103.8	99.1	78.1	94.5	-----
AVRIL	84.9	106.0	106.8	108.6	112.5	117.2	88.8	103.6	-----
MAI	91.1	108.4	108.1	110.3	115.2	118.3	86.3	105.4	-----
JUIN	90.3	109.5	113.6	115.1	120.3	121.1	87.2	108.2	-----
JUIL.	88.2	101.1	100.1	104.6	107.1	108.1	76.5	98.0	-----
AOUT	89.2	109.5	109.5	110.4	113.6	114.3	78.7	103.6	-----
SEPT	89.3	110.5	110.6	112.5	115.5	119.1	85.9	106.2	-----
OCT.	85.1	110.9	111.0	113.7	117.4	121.5	87.7	106.8	-----
NOV.	79.0	106.9	107.1	108.6	112.8	108.4	84.5	101.0	-----
DEC.	70.5	99.5	96.4	95.6	109.2	116.5	78.2	95.1	-----
JOUR MOYEN	82.0	103.6	104.2	106.1	110.8	112.1	81.3	100.0	-----

(\*) POURCENTAGE DU JOUR MOYEN MENSUEL AJUSTE DE 1985 PAR RAPPORT AU J.M.A. AJUSTE DE 1985



VARIATIONS JOURNALIERES

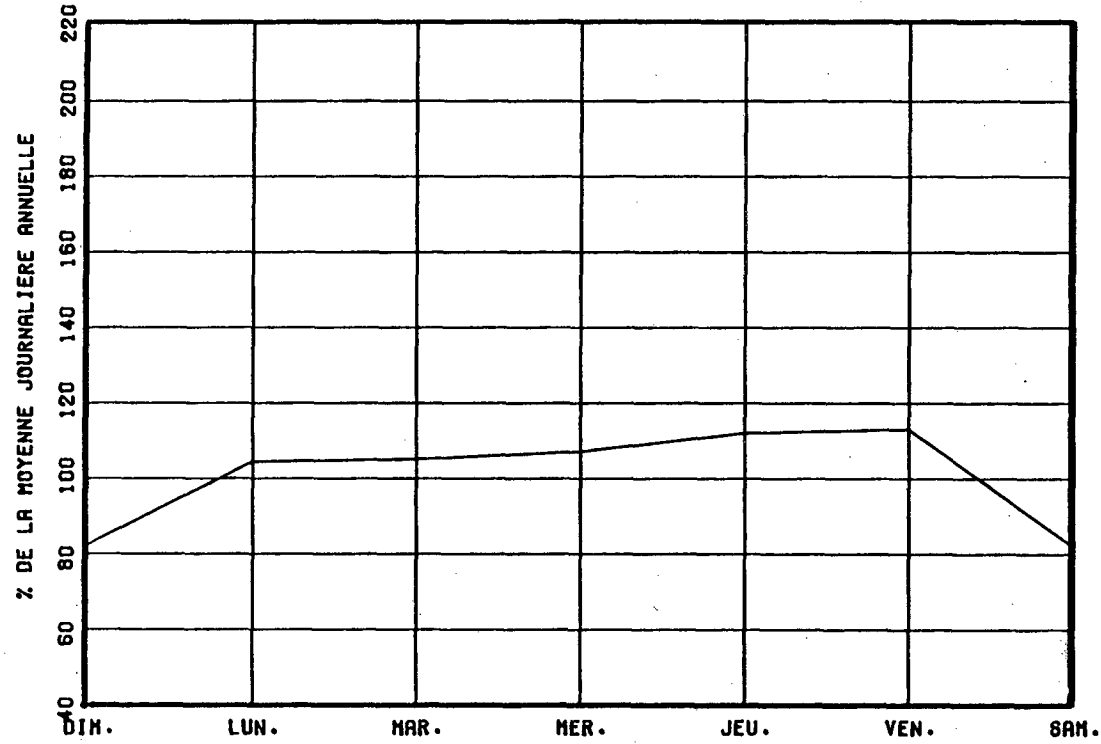

VARIATIONS MENSUELLES

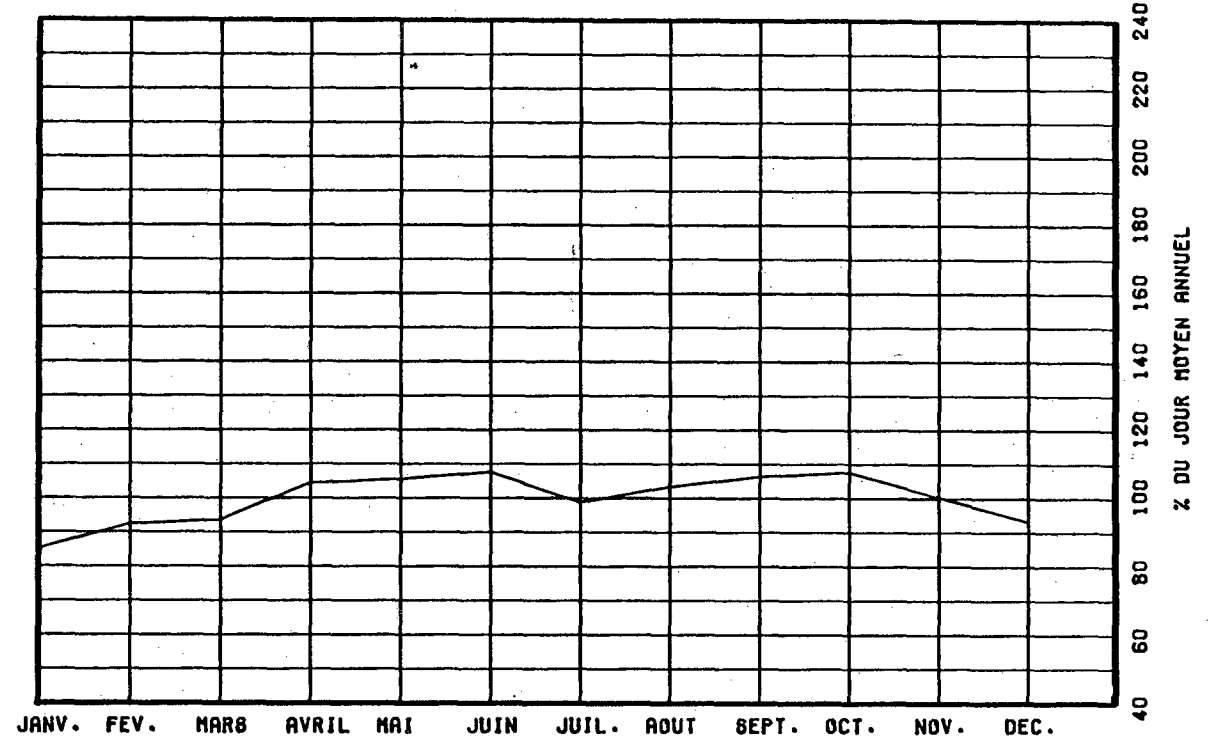

VARIATIONS HORAIRES

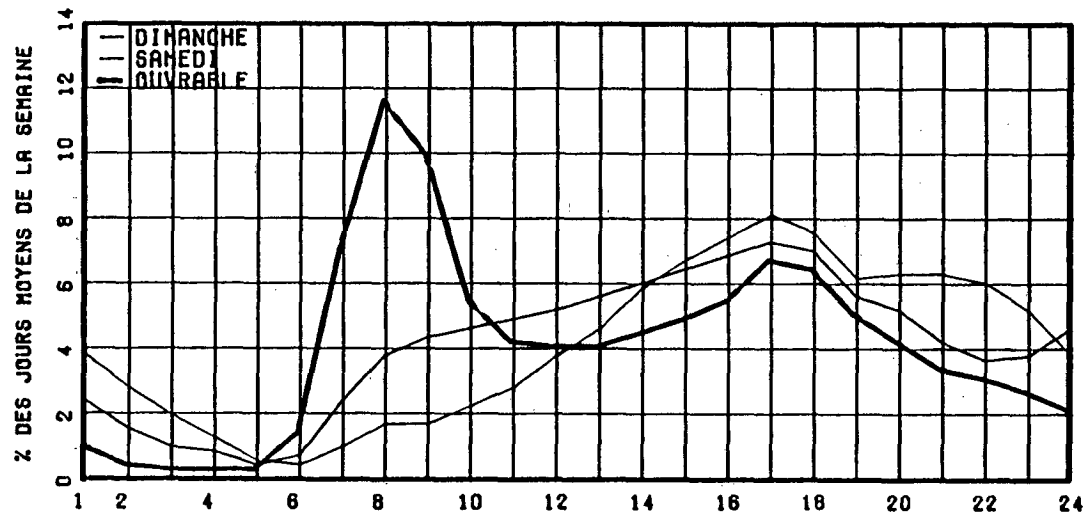

RELATION ENTRE LES HEURES DE POINTES ET LE J.M.A.

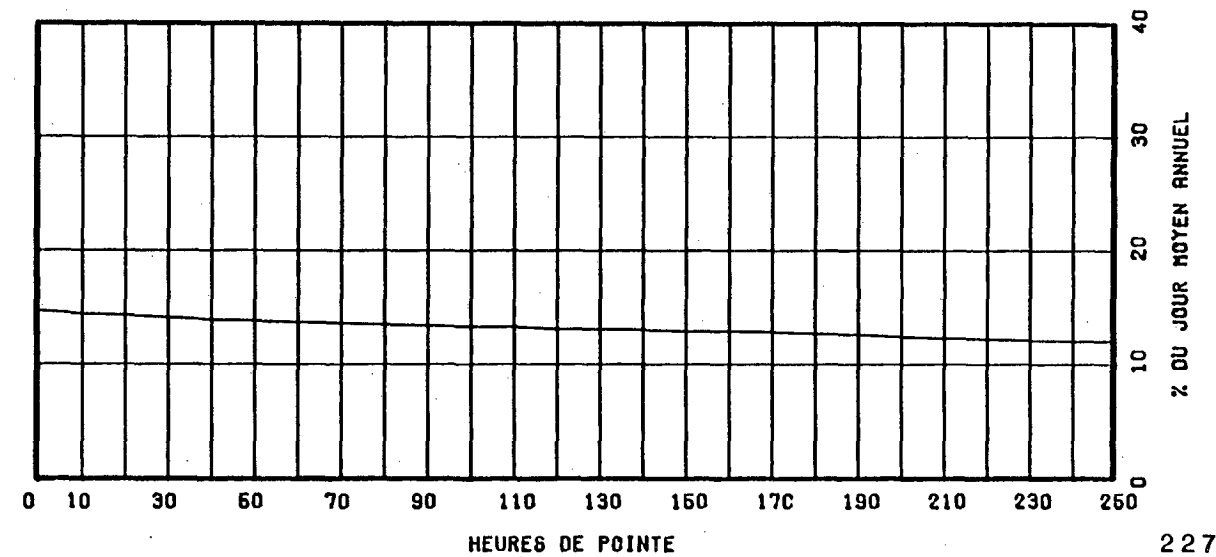

ROUTE COMPT. VOIE REGION TRONCON SECTION 12 MOIS DE RELEVÉ  
 0125 877 TOT 63 01 060

MUNICIPALITE: LAVAL  
 PONT PIE IX.

ANNEE	JO. MOY. ANNUEL	JO. MOY. HIVER	JO. MOY. ETE	POURC. AUGM.	JOUR MAXIMUM	HEURES MAXIMALES			
						1-ERE	10-E	30-E	100-E
82	59306	54107	62742	-1.5	76914	6934	6382	6276	6131
*POURC.		91.2	105.8		129.7	11.7	10.8	10.6	10.3
83	61157	55629	65164	+3.1	81594	7384	6893	6613	6372
*POURC.		91.0	106.6		133.4	12.1	11.3	10.8	10.4
84									
*POURC.									
85									
*POURC.									
86	66755	59622	71273	-----	90352	7790	7523	7254	6965
*POURC.		89.3	106.8		135.3	11.7	11.3	10.9	10.4

DISTRIBUTION MENSUELLE DE 1986

MOIS	HEURE MAXIMUM	JOUR MAXIMUM	JOUR MOYEN	TOTAL DU MOIS	POURC. ANNEE
JANV.	6433	70733	55866	1731867	7.1
FEV.	6624	71423	60424	1691876	6.9
MARS	6699	75860	60429	1873329	7.7
AVRIL	7321	78090	67459	2023775	8.3
MAI	7351	87579	71484	2216017	9.1
JUIN	7760	90352	75066	2251996	9.2
JUIL.	7097	86381	67698	2098663	8.6
AOUT	7496	88025	70678	2191027	9.0
SEPT	7604	83769	71793	2153810	8.8
OCT.	7790	86977	72122	2235810	9.2
NOV.	6984	79883	66014	1980429	8.1
DEC.	6839	75314	61849	1917343	7.9

JOUR MOYEN ANNUEL: 66755

TOTAL: 24365942

ROUTE COMPT. VOIE  
 0125 877 TOTAL

REPARTITION HORAIRE JOURNALIERE DE 1986

HEURES A.M.	DIMANCHE MOYENNE POURC. (*)		SAMEDI MOYENNE POURC.		JOURS OUV. MOYENNE POURC.	
12- 1	2085	3.93	1673	2.94	941	1.31
1- 2	1635	3.09	1053	1.85	433	0.60
2- 3	1135	2.14	712	1.25	260	0.36
3- 4	756	1.43	572	1.00	216	0.30
4- 5	384	0.72	340	0.60	210	0.29
5- 6	277	0.52	402	0.71	800	1.11
6- 7	521	0.98	1122	1.97	3751	5.20
7- 8	941	1.78	1930	3.39	6356	8.81
8- 9	1072	2.02	2374	4.17	5631	7.81
9-10	1424	2.69	2679	4.70	3334	4.62
10-11	1857	3.50	3002	5.27	2859	3.96
11-12 P.M.	2344	4.42	3191	5.60	2945	4.08
12- 1	2961	5.59	3542	6.22	3043	4.22
1- 2	3797	7.16	3800	6.67	3309	4.59
2- 3	3896	7.35	3830	6.73	3634	5.04
3- 4	3903	7.36	4044	7.10	4765	6.61
4- 5	4060	7.66	4055	7.12	6430	8.91
5- 6	3547	6.69	3925	6.89	6284	8.71
6- 7	2911	5.49	3050	5.36	4431	6.14
7- 8	2982	5.63	2850	5.00	3414	4.73
8- 9	3016	5.69	2312	4.06	2631	3.65
9-10	2933	5.53	1913	3.36	2499	3.46
10-11	2575	4.86	2053	3.60	2144	2.97
11-12	1984	3.74	2527	4.44	1817	2.52
JOUR MOYEN	52996		56951		72147	
(*) POURCENTAGES	DES HEURES MOYENNES SUR LES JOURNEES MOYENNES					

ROUTE COMPT. VOIE REGION TRONCON SECTION 12 MOIS DE RELEVÉ

0125 877 TOT 63 01 060

MUNICIPALITE: LAVAL

PONT PIE IX.

JOURS MOYENS MENSUELS DE 1986

MOIS	DIMANCHE MOYEN	LUNDI MOYEN	MARDI MOYEN	MERCREDI MOYEN	JEUDI MOYEN	VENDREDI MOYEN	SAMEDI MOYEN	JOUR MOY. AJUSTE 1986	JOUR MOY. AJUSTE 1985
JANV.	40942	57616	60466	61216	65828	63756	46729	56650	-----
FEV.	45413	62475	62676	63465	67539	70586	50812	60423	-----
MARS	46217	63052	65490	68367	68812	66672	53289	61699	-----
AVRIL	53274	67975	69533	70343	73169	77326	59351	67281	-----
MAI	59540	72278	73133	75118	77809	82134	61750	71680	-----
JUIN	59987	74915	80838	80839	84310	88846	64750	76355	-----
JUIL.	58099	68196	68384	71491	74955	77321	55082	67646	-----
AOUT	58038	73448	74503	75590	78202	81285	57486	71221	-----
SEPT	57864	74051	74422	76318	78341	82460	61923	72197	-----
OCT.	55930	73247	73447	75549	79478	84001	61870	71931	67305
NOV.	52853	68776	69564	70101	73977	75063	57246	66797	64667
DEC.	49354	64757	64713	64820	71441	74983	52621	63241	59997
JOUR MOYEN	53125	68398	69764	71101	74488	77036	56909	67260	-----

ROUTE COMPT. VOIE  
0125 877 TOT

POURCENTAGES DES JOURS MOYENS MENSUELS PAR RAPPORT AU J.M.A. AJUSTE DE 1986

MOIS	DIMANCHE	LUNDI	MARDI	MERCREDI	JEUDI	VENDREDI	SAMEDI	JOUR MOY. AJUSTE 1986	JOUR MOY. AJUSTE 1985(*)
JANV.	60.9	85.7	89.9	91.0	97.9	94.8	69.5	84.2	-----
FEV.	67.5	92.9	93.2	94.4	100.4	104.9	75.5	89.8	-----
MARS	68.7	93.7	97.4	101.6	102.3	99.1	79.2	91.7	-----
AVRIL	79.2	101.1	103.4	104.6	108.8	115.0	88.2	100.0	-----
MAI	88.5	107.5	108.7	111.7	115.7	122.1	91.8	106.6	-----
JUIN	89.2	111.4	120.2	120.2	125.3	132.1	96.3	113.5	-----
JUIL.	86.4	101.4	101.7	106.3	111.4	115.0	81.9	100.6	-----
AOUT	86.3	109.2	110.8	112.4	116.3	120.9	85.5	105.9	-----
SEPT	86.0	110.1	110.6	113.5	116.5	122.6	92.1	107.3	-----
OCT.	83.2	108.9	109.2	112.3	118.2	124.9	92.0	106.9	-----
NOV.	78.6	102.3	103.4	104.2	110.0	111.6	85.1	99.3	-----
DEC.	73.4	96.3	96.2	96.4	106.2	111.5	78.2	94.0	-----
JOUR MOYEN	79.0	101.7	103.7	105.7	110.7	114.5	84.6	100.0	-----

(\*) POURCENTAGE DU JOUR MOYEN MENSUEL AJUSTE DE 1985 PAR RAPPORT AU J.M.A. AJUSTE DE 1985.

VARIATIONS JOURNALIERES

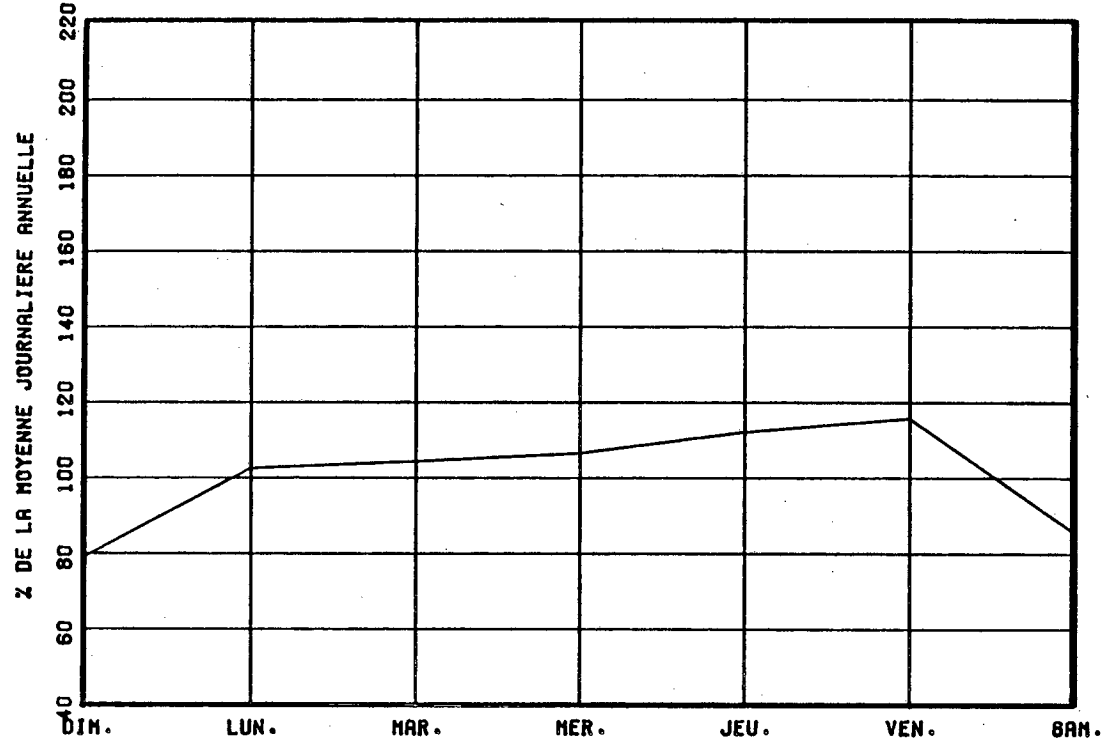

VARIATIONS MENSUELLES

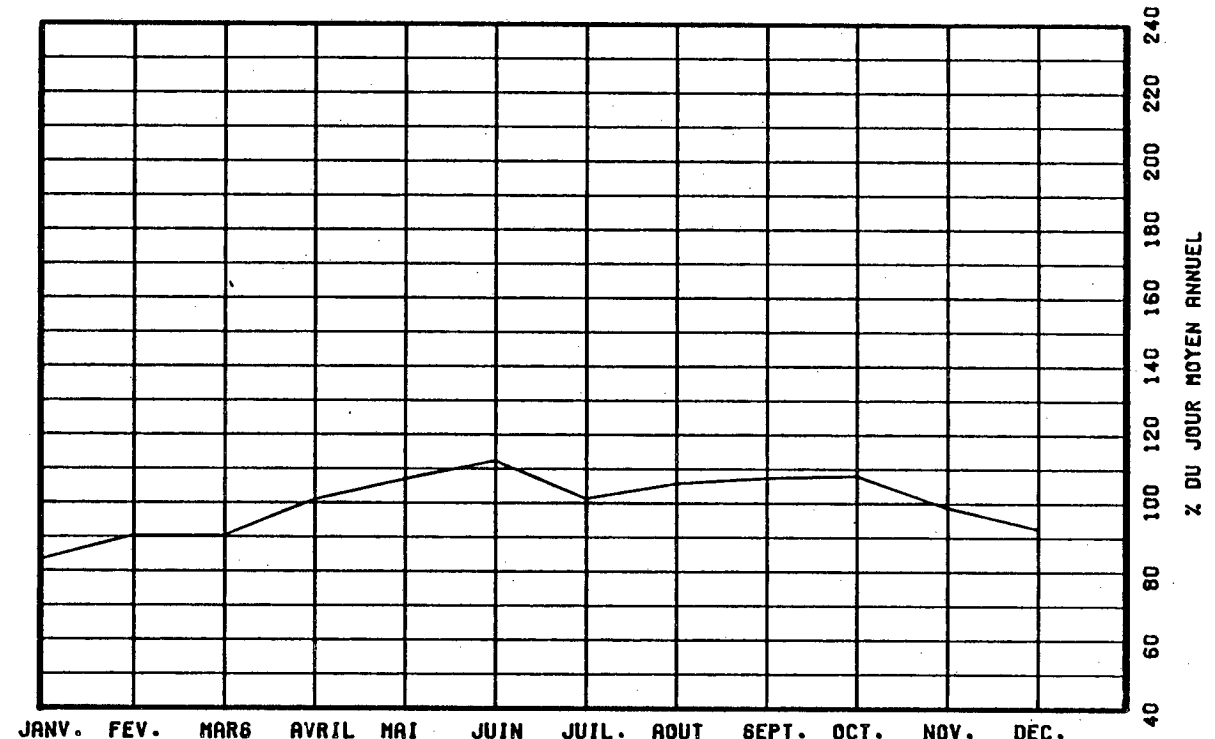

VARIATIONS HORAIRES

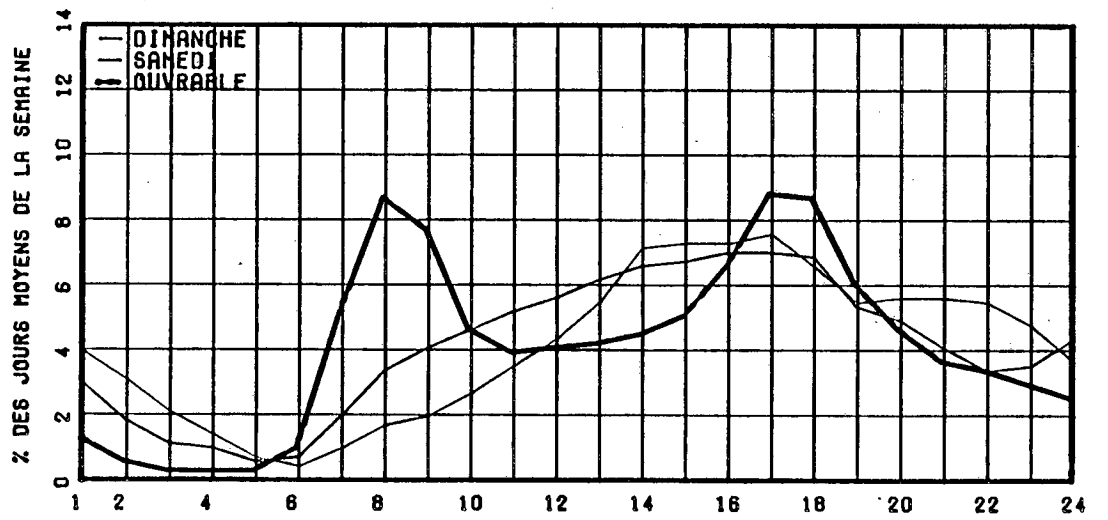

RELATION ENTRE LES HEURES DE POINTES ET LE J.M.A.

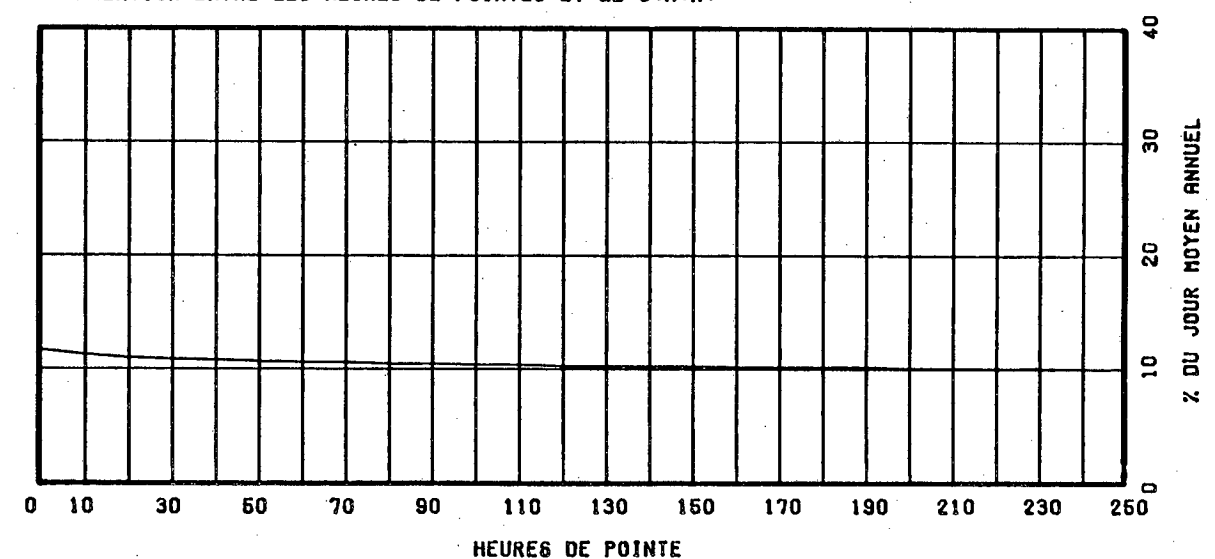

ROUTE COMPT. VOIE REGION TRONCON SECTION 12 MOIS DE RELEVÉ  
 0132 017 10 20 080

MUNICIPALITE: AMQUI

2,3 KM AU SUD-EST DE LA RTE DU LAC AUX SAUMONS. OU  
 A 8,7 KM AU SUD DE LA RTE 195

ANNEE	JO. MOY. ANNUEL	JO. MOY. HIVER	JO. MOY. ETE	POURC. AUGM.	JOUR MAXIMUM	HEURES MAXIMALES			
						1-ERE	10-E	30-E	100-E
82	2121	1559	2851	-7.0	4487	429	360	330	291
*POURC.		73.5	134.4		211.6	20.2	17.0	15.6	13.7
83	2233	1658	2947	+5.3	4691	413	370	338	290
*POURC.		74.2	132.0		210.1	18.5	16.6	15.1	13.0
84	2372	1768	3093	+6.2	4904	498	379	352	304
*POURC.		74.5	130.4		206.7	21.0	16.0	14.8	12.8
85	2507	1851	3307	+5.7	5279	461	401	369	331
*POURC.		73.8	131.9		210.6	18.4	16.0	14.7	13.2
86	2573	1958	3360	+2.6	5338	452	405	379	336
*POURC.		76.1	130.6		207.5	17.6	15.7	14.7	13.1

DISTRIBUTION MENSUELLE DE 1986

MOIS	HEURE MAXIMUM	JOUR MAXIMUM	JOUR MOYEN	TOTAL DU MOIS	POURC. ANNEE
JANV.	210	2423	1706	52899	5.6
FEV.	216	2458	1897	53131	5.7
MARS	299	2924	2064	64004	6.8
AVRIL	287	2797	2201	66037	7.0
MAI	268	3444	2550	79073	8.4
JUIN	321	4003	2949	88472	9.4
JUIL.	452	5338	4150	128650	13.7
AOUT	408	4527	3627	112437	12.0
SEPT	294	3561	2681	80445	8.6
OCT.	317	3765	2645	82000	8.7
NOV.	245	2845	2175	65263	6.9
DEC.	299	2753	2161	66992	7.1
JOUR MOYEN ANNUEL:	2573		TOTAL:	939403	

ROUTE COMPT. VOIE  
 0132 017 00

REPARTITION HORAIRE JOURNALIERE DE 1986

HEURES A.M.	DIMANCHE MOYENNE POURC. (*)	SAMEDI MOYENNE POURC.	JOURS OUV. MOYENNE POURC.
12- 1	49 2.09	53 2.27	26 0.97
1- 2	41 1.75	41 1.76	18 0.67
2- 3	31 1.32	32 1.37	15 0.57
3- 4	25 1.06	25 1.07	15 0.58
4- 5	17 0.72	21 0.90	21 0.78
5- 6	15 0.64	24 1.03	38 1.43
6- 7	20 0.85	35 1.50	63 2.38
7- 8	35 1.49	58 2.48	103 3.87
8- 9	61 2.60	94 4.02	147 5.52
9-10	94 4.00	132 5.65	155 5.79
10-11	121 5.15	156 6.68	166 6.20
11-12 P.M.	138 5.87	155 6.64	163 6.11
12- 1	143 6.09	151 6.46	157 5.87
1- 2	190 8.09	177 7.58	188 7.04
2- 3	218 9.28	190 8.13	204 7.63
3- 4	226 9.62	186 7.96	214 8.00
4- 5	200 8.51	160 6.85	213 7.97
5- 6	151 6.43	126 5.39	183 6.86
6- 7	129 5.49	109 4.67	151 5.64
7- 8	127 5.41	100 4.28	130 4.86
8- 9	109 4.64	90 3.85	101 3.80
9-10	90 3.83	82 3.51	83 3.13
10-11	71 3.02	73 3.13	67 2.53
11-12	48 2.04	66 2.83	48 1.79
JOUR MOYEN	2349	2336	2679
(*) POURCENTAGES DES HEURES MOYENNES SUR LES JOURNEES MOYENNES			

ROUTE COMPT. VOIE REGION TRONCON SECTION 12 MOIS DE RELEVÉ  
 O132 O17 10 20 080

MUNICIPALITE: AMQUI

2,3 KM AU SUD-EST DE LA RTE DU LAC AUX SAUMONS. OU  
 A 8,7 KM AU SUD DE LA RTE 195

JOURS MOYENS MENSUELS DE 1986

MOIS	DIMANCHE MOYEN	LUNDI MOYEN	MARDI MOYEN	MERCREDI MOYEN	JEUDI MOYEN	VENDREDI MOYEN	SAMEDI MOYEN	JOUR MOY. AJUSTE 1986	JOUR MOY. AJUSTE 1985
JANV.	1397	1650	1655	1721	1945	2203	1400	1710	1672
FEV.	1558	1918	1897	1864	2016	2364	1663	1897	1808
MARS	2041	2078	1910	2041	2329	2391	1750	2077	1943
AVRIL	2124	2194	2195	2133	2226	2619	1932	2203	2295
MAI	2428	2542	2470	2482	2634	3034	2230	2545	2522
JUIN	2679	3078	2624	2722	3079	3545	2935	2951	2906
JUIL.	4016	4218	3958	3813	4061	4740	4380	4169	4132
AOUT	3484	3657	3386	3375	3670	4280	3451	3614	3553
SEPT	2575	2677	2673	2589	2925	3183	2175	2685	2630
OCT.	2347	2568	2538	2613	2745	3270	2315	2628	2419
NOV.	1772	2373	2173	2317	2396	2566	1819	2202	2175
DEC.	1820	2262	2325	2154	2287	2482	2011	2191	2022
JOUR MOYEN	2353	2601	2483	2485	2692	3056	2338	2572	2506

ROUTE COMPT. VOIE  
 O132 O17

POURCENTAGES DES JOURS MOYENS MENSUELS PAR RAPPORT AU J.M.A. AJUSTE DE 1986

MOIS	DIMANCHE	LUNDI	MARDI	MERCREDI	JEUDI	VENDREDI	SAMEDI	JOUR MOY. AJUSTE 1986	JOUR MOY. AJUSTE 1985(*)
JANV.	54.3	64.2	64.3	66.9	75.6	85.7	54.4	66.5	66.7
FEV.	60.6	74.6	73.8	72.5	78.4	91.9	64.7	73.8	72.1
MARS	79.4	80.8	74.3	79.4	90.6	93.0	68.0	80.8	77.5
AVRIL	82.6	85.3	85.3	82.9	86.5	101.8	75.1	85.7	91.6
MAI	94.4	98.8	96.0	96.5	102.4	118.0	86.7	99.0	100.6
JUIN	104.2	119.7	102.0	105.8	119.7	137.8	114.1	114.7	116.0
JUIL.	156.1	164.0	153.9	148.3	157.9	184.3	170.3	162.1	164.9
AOUT	135.5	142.2	131.6	131.2	142.7	166.4	134.2	140.5	141.8
SEPT	100.1	104.1	103.9	100.7	113.7	123.8	84.6	104.4	104.9
OCT.	91.3	99.8	98.7	101.6	106.7	127.1	90.0	102.2	96.5
NOV.	68.9	92.3	84.5	90.1	93.2	99.8	70.7	85.6	86.8
DEC.	70.8	87.9	90.4	83.7	88.9	96.5	78.2	85.2	80.7
JOUR MOYEN	91.5	101.1	96.5	96.6	104.7	118.8	90.9	100.0	100.0

(\*) POURCENTAGE DU JOUR MOYEN MENSUEL AJUSTE DE 1985 PAR RAPPORT AU J.M.A. AJUSTE DE 1986

VARIATIONS JOURNALIERES

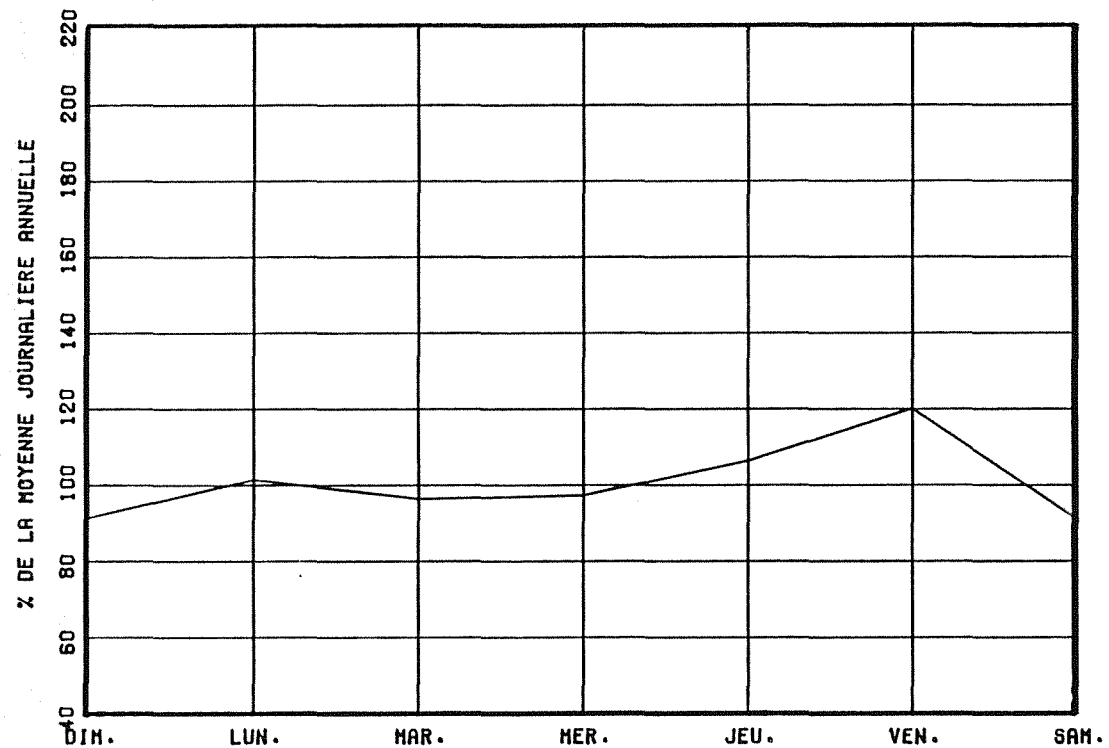

VARIATIONS MENSUELLES

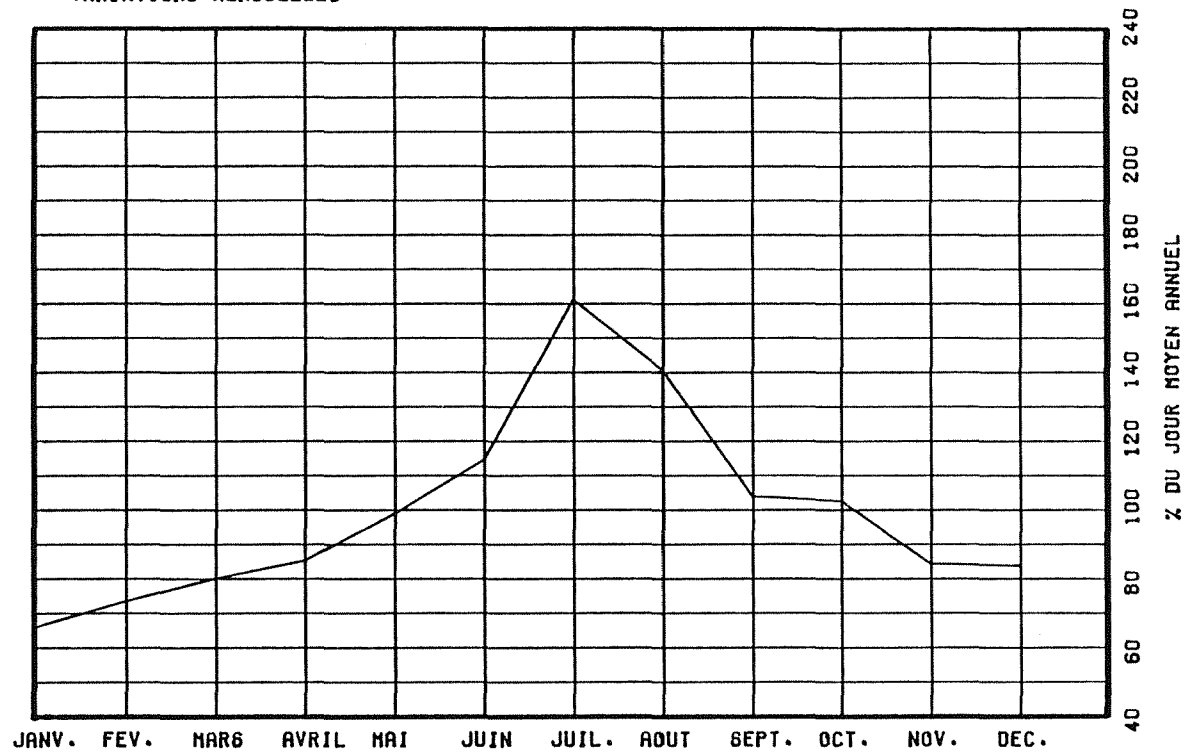

VARIATIONS HORAIRES

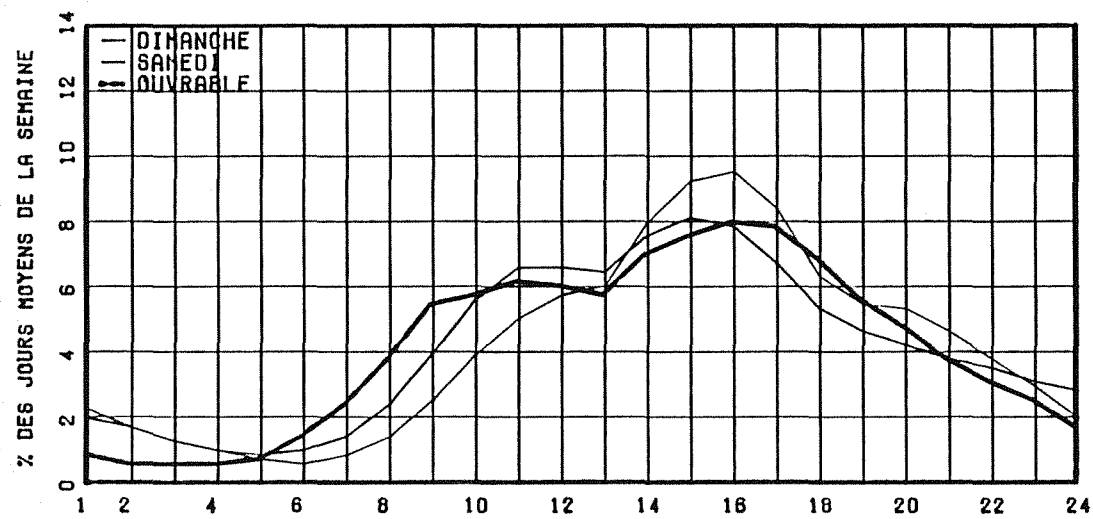

RELATION ENTRE LES HEURES DE POINTES ET LE J.M.A.

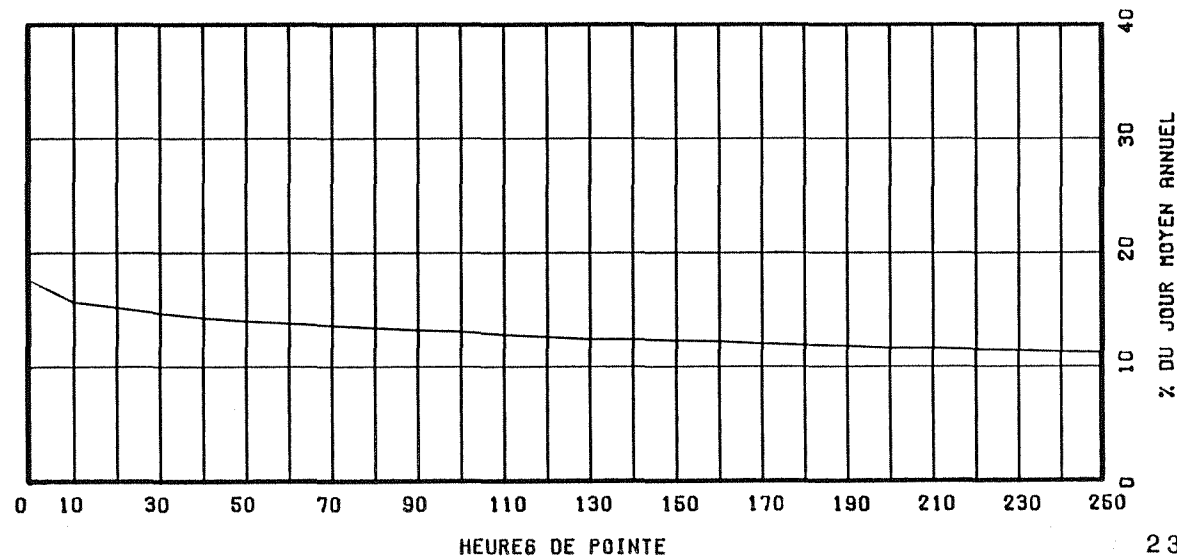

ROUTE COMPT. VOIE REGION TRONCON SECTION 12 MOIS DE RELEVÉ  
 0132 063 10 18 100

MUNICIPALITE: NEW CARLISLE  
 A 12.9 KM. A L'EST DE L'EGLISE DE BONAVENTURE.

ANNEE	JD. MOY. ANNUEL	JD. MOY. HIVER	JD. MOY. ETE	POURC. AUGM.	JOUR MAXIMUM	HEURES MAXIMALES			
						1-ERE	10-E	30-E	100-E
82	2238	1706	2978	-9.6	4678	403	377	341	294
*POURC.		76.2	133.1		209.0	18.0	16.8	15.2	13.1
83	2278	1770	2989	+1.8	4505	451	370	334	297
*POURC.		77.7	131.2		197.8	19.8	16.2	14.7	13.0
84									
*POURC.									
85									
*POURC.									
86	2413	1894	3103	-----	4402	447	348	325	298
*POURC.		78.5	128.6		182.4	18.5	14.4	13.5	12.3

## DISTRIBUTION MENSUELLE DE 1986

MOIS	HEURE MAXIMUM	JOUR MAXIMUM	JOUR MOYEN	TOTAL DU MOIS	POURC. ANNEE
JANV.	238	2641	1629	50520	5.7
FEV.	234	2594	1852	51860	5.9
MARS	231	2466	1900	58914	6.7
AVRIL	255	2551	2105	63167	7.2
MAI	253	2731	2306	71513	8.1
JUIN	305	3471	2857	85724	9.7
JUIL.	447	4402	3669	113744	12.9
AOUT	342	3841	3268	101312	11.5
SEPT	314	3117	2596	77880	8.8
OCT.	291	3167	2480	76883	8.7
NOV.	236	2685	2058	61750	7.0
DEC.	287	2842	2192	67960	7.7
JOUR MOYEN ANNUEL:	2413			TOTAL: 881227	

ROUTE COMPT. VOIE  
 0132 063 00

## REPARTITION HORAIRE JOURNALIERE DE 1986

HEURES A.M.	DIMANCHE MOYENNE POURC. (*)	SAMEDI MOYENNE POURC.	JOURS OUV. MOYENNE POURC.
12- 1	47 2.30	46 2.20	20 0.79
1- 2	33 1.62	31 1.48	11 0.44
2- 3	26 1.27	24 1.15	8 0.31
3- 4	20 0.98	18 0.86	8 0.33
4- 5	11 0.54	13 0.62	11 0.45
5- 6	12 0.59	15 0.72	22 0.86
6- 7	21 1.03	31 1.48	53 2.08
7- 8	37 1.81	51 2.44	114 4.43
8- 9	55 2.69	81 3.88	172 6.69
9-10	75 3.67	109 5.22	162 6.33
10-11	97 4.75	132 6.32	167 6.49
11-12 P.M.	105 5.14	139 6.66	164 6.38
12- 1	134 6.56	139 6.66	164 6.39
1- 2	188 9.20	170 8.14	200 7.81
2- 3	204 9.99	175 8.38	210 8.18
3- 4	197 9.64	169 8.09	221 8.60
4- 5	166 8.13	149 7.14	217 8.44
5- 6	125 6.12	114 5.46	157 6.13
6- 7	114 5.58	97 4.65	125 4.86
7- 8	111 5.43	92 4.41	111 4.34
8- 9	92 4.50	86 4.12	81 3.17
9-10	74 3.62	79 3.78	72 2.80
10-11	60 2.94	67 3.21	57 2.23
11-12	39 1.91	61 2.92	38 1.49
JOUR MOYEN	2043	2088	2572
(*) POURCENTAGES DES HEURES MOYENNES SUR LES JOURNEES MOYENNES			



ROUTE COMPT. VOIE REGION TRONCON SECTION 12 MOIS DE RELEVÉ  
 0132 063 10 18 100

MUNICIPALITE: NEW CARLISLE  
 A 12.9 KM. A L'EST DE L'EGLISE DE BONAVENTURE.

JOURS MOYENS MENSUELS DE 1986

MOIS	DIMANCHE MOYEN	LUNDI MOYEN	MARDI MOYEN	MERCREDI MOYEN	JEUDI MOYEN	VENDREDI MOYEN	SAMEDI MOYEN	JOUR MOY. AJUSTE 1986	JOUR MOY. AJUSTE 1985
JANV.	1189	1489	1549	1840	1938	2199	1279	1640	-----
FEV.	1511	1861	1955	1856	1960	2259	1561	1851	-----
MARS	1693	2014	1882	2043	2204	2125	1534	1927	-----
AVRIL	1837	2158	2259	2052	2145	2492	1768	2101	-----
MAI	2091	2305	2268	2423	2406	2670	1998	2308	-----
JUIN	2548	2907	2782	2967	3029	3224	2664	2874	-----
JUIL.	3584	3658	3655	3691	3634	3942	3541	3672	-----
AOUT	2979	3174	3278	3338	3491	3746	2909	3273	-----
SEPT	2157	2610	2728	2722	2825	3039	2165	2606	-----
OCT.	1916	2485	2603	2608	2748	2943	1981	2469	-----
NOV.	1545	2216	2220	2323	2316	2328	1680	2089	1984
DEC.	1549	2357	2499	2131	2509	2678	2040	2251	1914
JOUR MOYEN	2049	2436	2473	2499	2600	2803	2093	2421	-----

ROUTE COMPT. VOIE  
 0132 063

POURCENTAGES DES JOURS MOYENS MENSUELS PAR RAPPORT AU J.M.A. AJUSTE DE 1986

MOIS	DIMANCHE	LUNDI	MARDI	MERCREDI	JEUDI	VENDREDI	SAMEDI	JOUR MOY. AJUSTE 1986	JOUR MOY. AJUSTE 1985(*)
JANV.	49.1	61.5	64.0	76.0	80.0	90.8	52.8	67.7	-----
FEV.	62.4	76.9	80.8	76.7	81.0	93.3	64.5	76.5	-----
MARS	69.9	83.2	77.7	84.4	91.0	87.8	63.4	79.6	-----
AVRIL	75.9	89.1	93.3	84.8	88.6	102.9	73.0	86.8	-----
MAI	86.4	95.2	93.7	100.1	99.4	110.3	82.5	95.3	-----
JUIN	105.2	120.1	114.9	122.6	125.1	133.2	110.0	118.7	-----
JUIL.	148.0	151.1	151.0	152.5	150.1	162.8	146.3	151.7	-----
AOUT	123.0	131.1	135.4	137.9	144.2	154.7	120.2	135.2	-----
SEPT	89.1	107.8	112.7	112.4	116.7	125.5	89.4	107.6	-----
OCT.	79.1	102.6	107.5	107.7	113.5	121.6	81.8	102.0	-----
NOV.	63.8	91.5	91.7	96.0	95.7	96.2	69.4	86.3	-----
DEC.	64.0	97.4	103.2	88.0	103.6	110.6	84.3	93.0	-----
JOUR MOYEN	84.6	100.6	102.1	103.2	107.4	115.8	86.5	100.0	-----

(\*) POURCENTAGE DU JOUR MOYEN MENSUEL AJUSTE DE 1985 PAR RAPPORT AU J.M.A. AJUSTE DE 1986

VARIATIONS JOURNALIERES

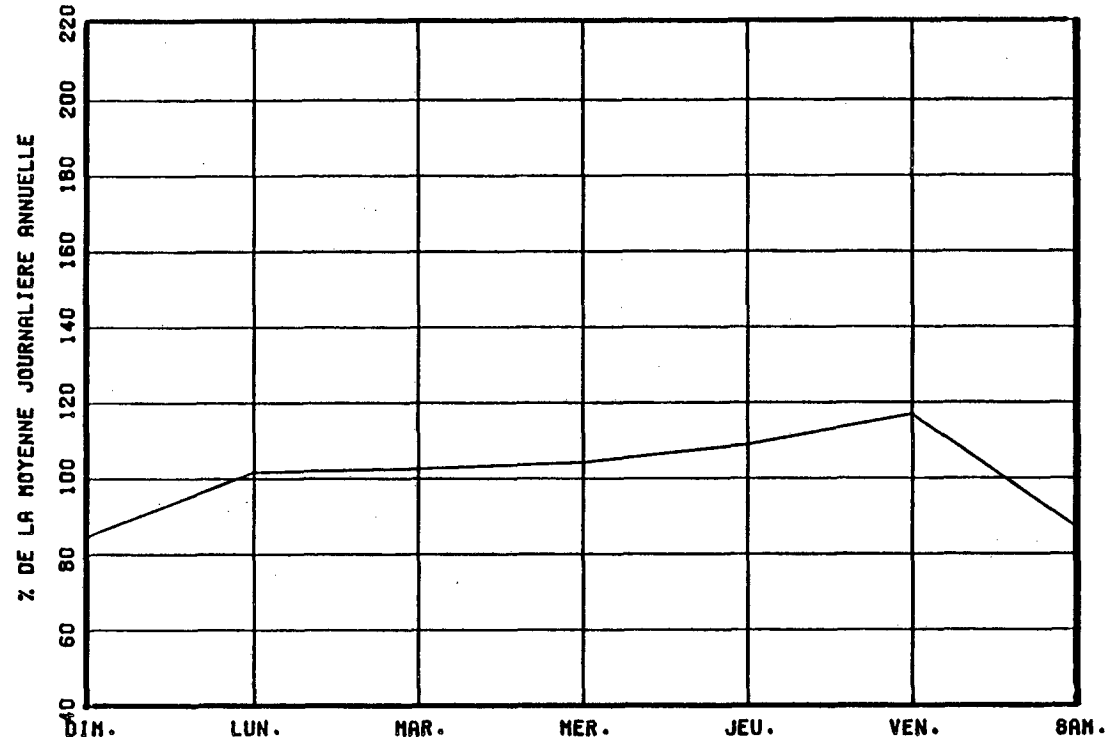

VARIATIONS MENSUELLES

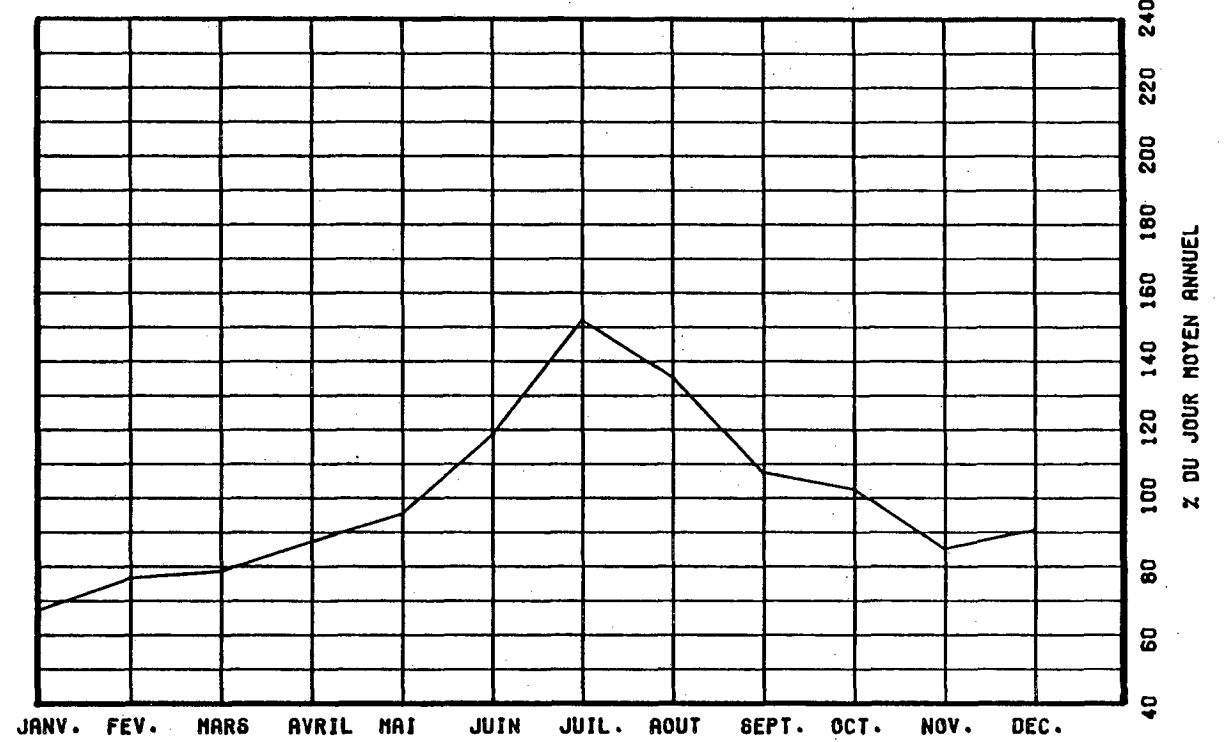

VARIATIONS HORAIRES

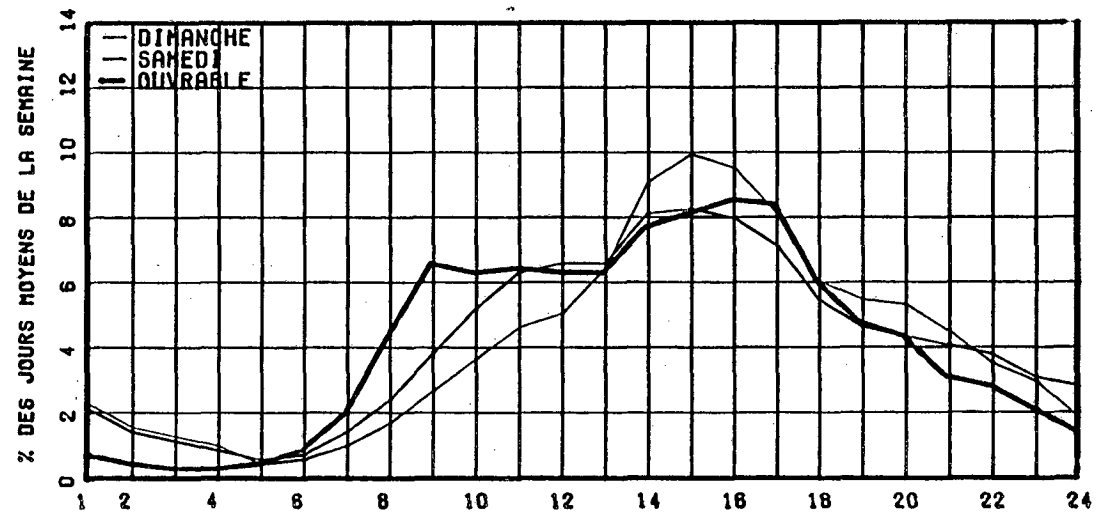

RELATION ENTRE LES HEURES DE POINTES ET LE J.M.A.

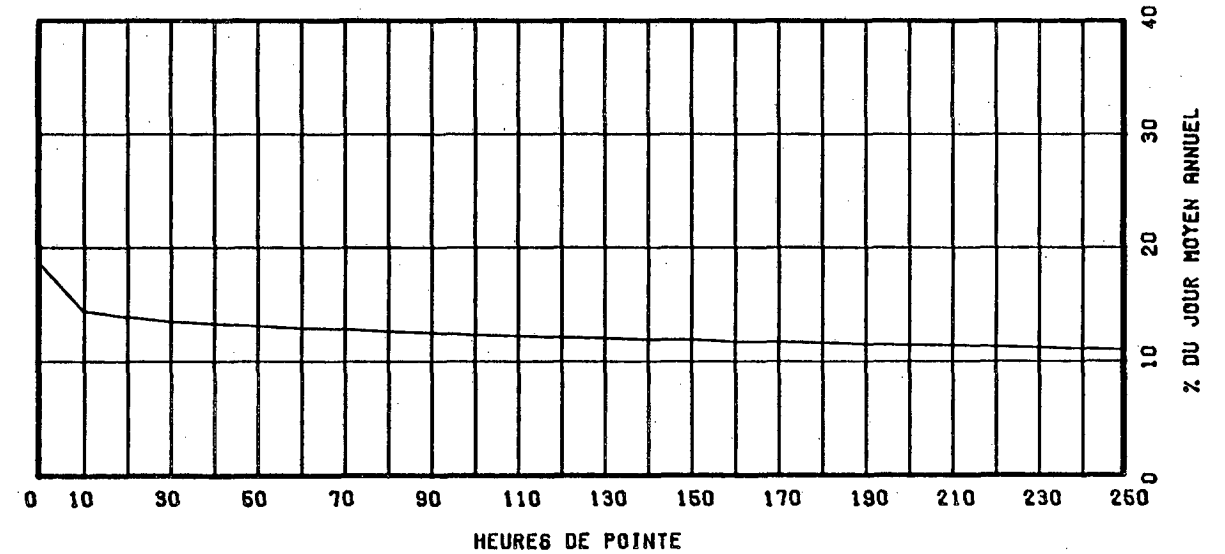

ROUTE COMPT. VOIE REGION TRONCON SECTION 12 MOIS DE RELEVÉ  
 O132 O88 10 17 040

MUNICIPALITE: GASPE

(DOUGLASTOWN) A 2.0 KM. A L'OUEST DE L'EGLISE.

ANNEE	JO. MOY. ANNUEL	JO. MOY. HIVER	JO. MOY. ETE	POURC. AUGM.	JOUR MAXIMUM	HEURES MAXIMALES			
						1-ERE	10-E	30-E	100-E
82	1311	923	1868	-9.3	3253	307	264	238	202
*POURC.		70.4	142.5		248.1	23.4	20.1	18.2	15.4
83	1357	938	1928	+3.5	3160	297	263	240	204
*POURC.		69.1	142.1		232.9	21.9	19.4	17.7	15.0
84	1480	969	2171	+9.1	5626	578	334	281	232
*POURC.		65.5	146.7		380.1	39.1	22.6	19.0	15.7
85	1486	1048	2083	+0.4	3332	308	276	253	220
*POURC.		70.5	140.2		224.2	20.7	18.6	17.0	14.8
86	1489	1056	2061	+0.2	3395	300	274	250	216
*POURC.		70.9	138.4		228.0	20.1	18.4	16.8	14.5

DISTRIBUTION MENSUELLE DE 1986

MOIS	HEURE MAXIMUM	JOUR MAXIMUM	JOUR MOYEN	TOTAL DU MOIS	POURC. ANNEE
JANV.	128	1250	917	28431	5.2
FEV.	150	1547	1104	30937	5.7
MARS	141	1421	1083	33581	6.2
AVRIL	149	1599	1217	36527	6.7
MAI	199	2082	1532	47520	8.7
JUIN	207	2252	1835	55070	10.1
JUIL.	300	3395	2528	78381	14.4
AOUT	264	2761	2274	70514	13.0
SEPT	224	1929	1586	47592	8.8
OCT.	190	1906	1464	45401	8.3
NOV.	173	1590	1166	35005	6.4
DEC.	146	1483	1127	34945	6.4
JOUR MOYEN ANNUEL:	1489			TOTAL: 543904	

ROUTE COMPT. VOIE  
 O132 O88 OO

REPARTITION HORAIRE JOURNALIERE DE 1986

HEURES A.M.	DIMANCHE MOYENNE POURC. (*)		SAMEDI MOYENNE POURC.		JOURS OUV. MOYENNE POURC.	
12- 1	16	1.27	18.	1.42	10	0.68
1- 2	13	1.03	14	1.11	5	0.36
2- 3	9	0.71	10	0.79	4	0.26
3- 4	9	0.71	9	0.71	4	0.28
4- 5	6	0.48	7	0.55	7	0.48
5- 6	6	0.48	8	0.63	13	0.82
6- 7	9	0.71	14	1.11	34	2.15
7- 8	20	1.59	30	2.37	85	5.39
8- 9	34	2.70	52	4.11	105	6.59
9-10	61	4.85	85	6.71	113	7.11
10-11	74	5.88	94	7.42	105	6.60
11-12 P.M.	74	5.88	93	7.35	104	6.54
12- 1	85	6.75	88	6.95	109	6.85
1- 2	108	8.58	104	8.21	122	7.66
2- 3	122	9.69	107	8.45	125	7.90
3- 4	123	9.77	100	7.90	134	8.44
4- 5	105	8.34	92	7.27	129	8.12
5- 6	78	6.20	79	6.24	102	6.45
6- 7	75	5.96	69	5.45	82	5.17
7- 8	73	5.80	57	4.50	61	3.87
8- 9	60	4.77	45	3.55	47	2.96
9-10	46	3.65	38	3.00	37	2.35
10-11	32	2.54	29	2.29	27	1.69
11-12	21	1.67	24	1.90	20	1.26
JOUR MOYEN		1259		1266		1593
(*) POURCENTAGES DES HEURES MOYENNES SUR LES JOURNEES MOYENNES						

ROUTE COMPT. VOIE REGION TRONCON SECTION 12 MOIS DE RELEVÉ  
 0132 088 10 17 040

MUNICIPALITE: GASPE

(DOUGLASTOWN) A 2.0 KM. A L'OUEST DE L'EGLISE.

JOURS MOYENS MENSUELS DE 1986

MOIS	DIMANCHE MOYEN	LUNDI MOYEN	MARDI MOYEN	MERCREDI MOYEN	JEUDI MOYEN	VENDREDI MOYEN	SAMEDI MOYEN	JOUR MOY. AJUSTE 1986	JOUR MOY. AJUSTE 1985
JANV.	585	997	1043	970	994	1221	698	929	927
FEV.	959	1044	1143	1044	1212	1431	898	1104	1094
MARS	970	1115	1027	1090	1268	1280	926	1096	1137
AVRIL	1093	1308	1266	1152	1243	1490	974	1218	1193
MAI	1361	1433	1522	1543	1615	1841	1373	1526	1467
JUIN	1688	1922	1809	1854	1934	2036	1648	1841	1787
JUIL.	1996	2467	2582	2790	2741	2771	2362	2529	2583
AOUT	2191	2135	2374	2442	2437	2438	1961	2282	2312
SEPT	1481	1520	1605	1723	1662	1820	1313	1589	1637
OCT.	1156	1457	1537	1591	1559	1738	1162	1457	1411
NOV.	898	1243	1267	1283	1305	1408	897	1185	1189
DEC.	828	1190	1336	1080	1260	1435	962	1155	1067
JOUR MOYEN	1267	1485	1542	1546	1602	1742	1264	1492	1483

ROUTE COMPT. VOIE  
 0132 088

POURCENTAGES DES JOURS MOYENS MENSUELS PAR RAPPORT AU J.M.A. AJUSTE DE 1986

MOIS	DIMANCHE	LUNDI	MARDI	MERCREDI	JEUDI	VENDREDI	SAMEDI	JOUR MOY. AJUSTE 1986	JOUR MOY. AJUSTE 1985(*)
JANV.	39.2	66.8	69.9	65.0	66.6	81.8	46.8	62.3	62.5
FEV.	64.3	70.0	76.6	70.0	81.2	95.9	60.2	74.0	73.8
MARS	65.0	74.7	68.8	73.1	85.0	85.8	62.1	73.5	76.7
AVRIL	73.3	87.7	84.9	77.2	83.3	99.9	65.3	81.6	80.4
MAI	91.2	96.0	102.0	103.4	108.2	123.4	92.0	102.3	98.9
JUIN	113.1	128.8	121.2	124.3	129.6	136.5	110.5	123.4	120.5
JUIL.	133.8	165.3	173.1	187.0	183.7	185.7	158.3	169.5	174.2
AOUT	146.8	143.1	159.1	163.7	163.3	163.4	131.4	152.9	155.9
SEPT	99.3	101.9	107.6	115.5	111.4	122.0	88.0	106.5	110.4
OCT.	77.5	97.7	103.0	106.6	104.5	116.5	77.9	97.7	95.1
NOV.	60.2	83.3	84.9	86.0	87.5	94.4	60.1	79.4	80.2
DEC.	55.5	79.8	89.5	72.4	84.5	96.2	64.5	77.4	71.9
JOUR MOYEN	84.9	99.5	103.4	103.6	107.4	116.8	84.7	100.0	100.0

(\*) POURCENTAGE DU JOUR MOYEN MENSUEL AJUSTE DE 1985 PAR RAPPORT AU J.M.A. AJUSTE DE 1986

VARIATIONS JOURNALIERES

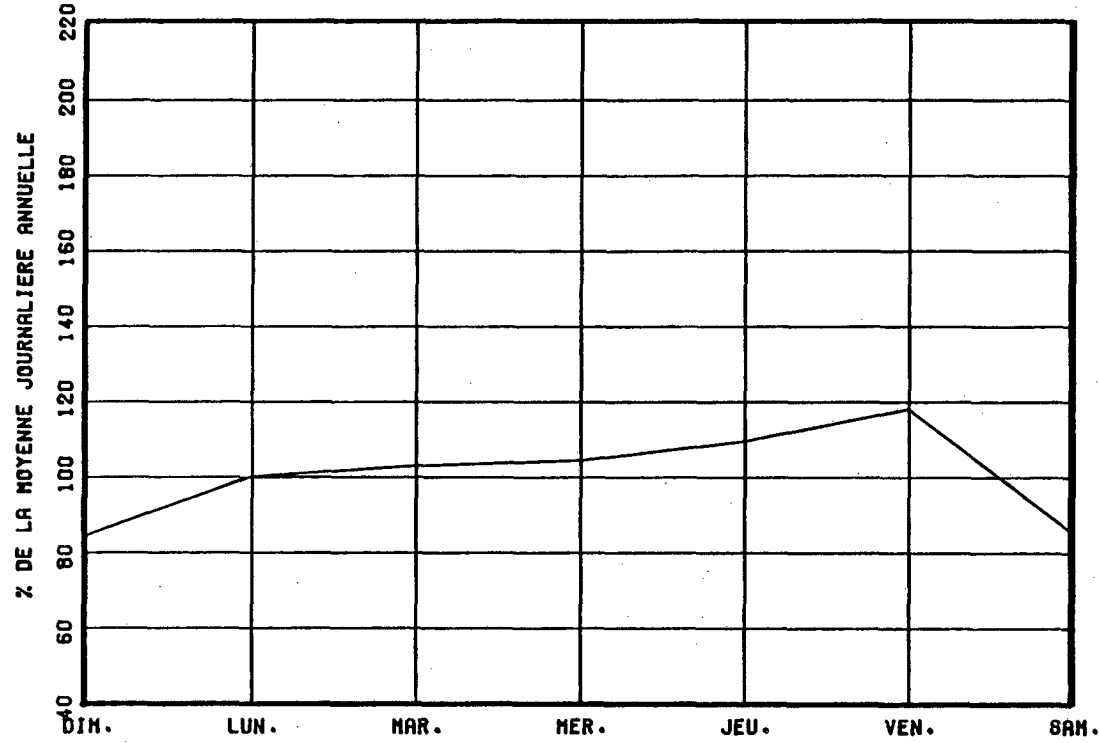

VARIATIONS MENSUELLES

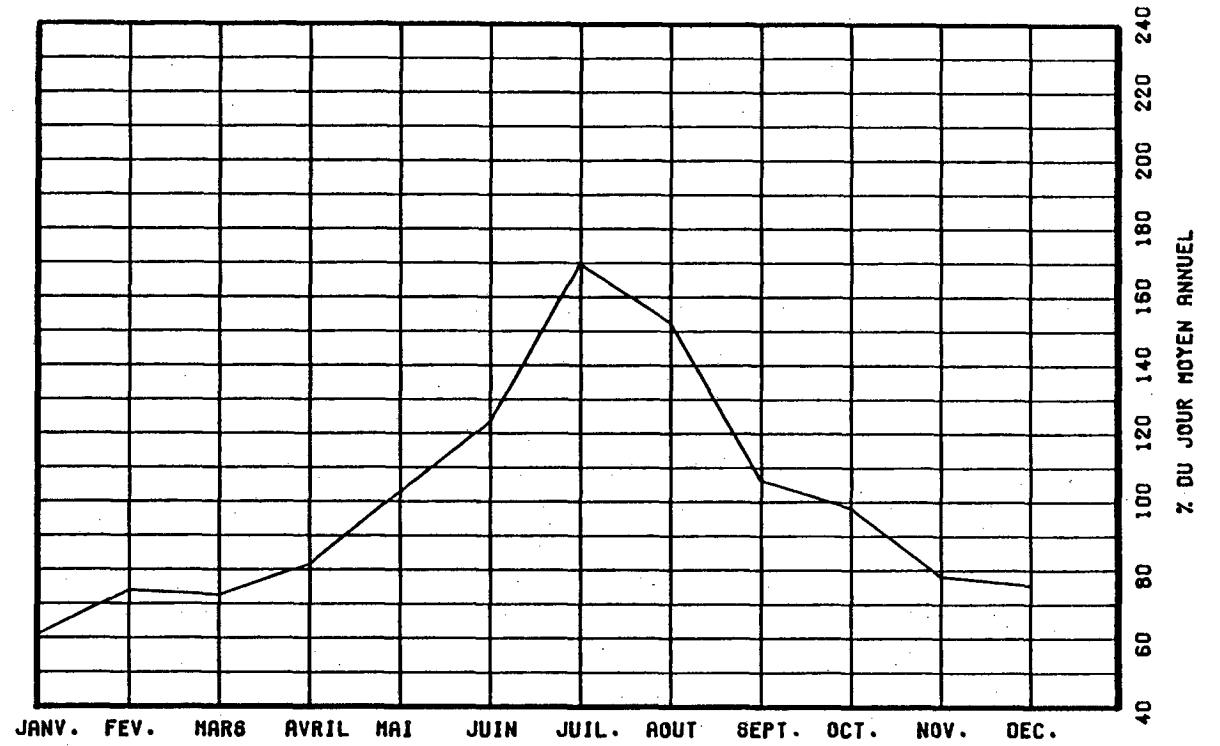

VARIATIONS HORAIRES

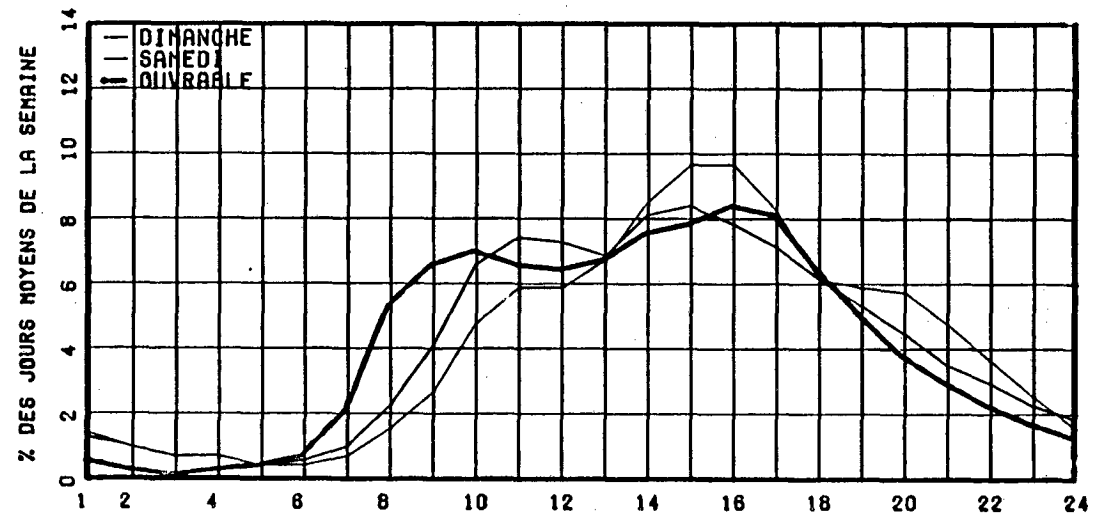

RELATION ENTRE LES HEURES DE POINTES ET LE J.M.A.

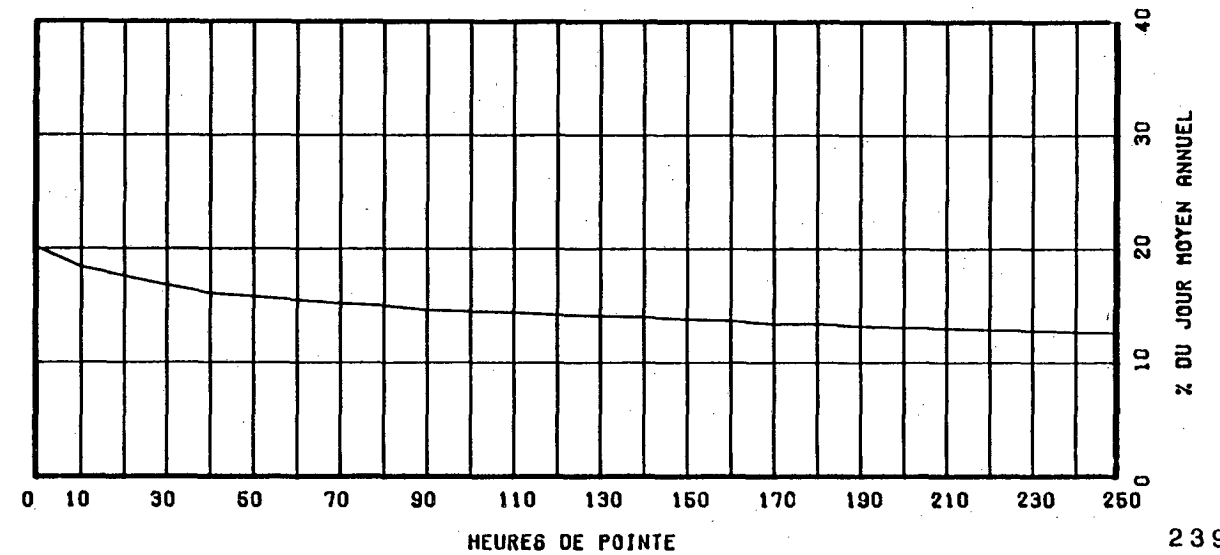

ROUTE COMPT. VOIE REGION TRONCON SECTION 12 MOIS DE RELEVÉ  
 0132 142 10 14 170

MUNICIPALITE: GROSSES-ROCHES  
 A 10.5 KM A L'EST DE L'EGLISE DE STE FELICITE

ANNEE	JO. MOY. ANNUEL	JO. MOY. HIVER	JO. MOY. ETE	POURC. AUGM.	JOUR MAXIMUM	HEURES MAXIMALES			
						1-ERE	10-E	30-E	100-E
82	1554	1037	2206	-10.7	3534	350	293	276	237
*POURC.		66.7	142.0		227.4	22.5	18.9	17.8	15.3
83	1567	986	2261	+0.8	3791	386	307	280	237
*POURC.		62.9	144.3		241.9	24.6	19.6	17.9	15.1
84	1699	1092	2398	+8.4	3656	332	298	282	242
*POURC.		64.3	141.1		215.2	19.5	17.5	16.6	14.2
85	1739	1135	2388	+2.4	3593	341	298	275	244
*POURC.		65.3	137.3		206.6	19.6	17.1	15.8	14.0
86	1832	1222	2578	+5.3	3820	351	317	299	262
*POURC.		66.7	140.7		208.5	19.2	17.3	16.3	14.3

## DISTRIBUTION MENSUELLE DE 1986

MOIS	HEURE MAXIMUM	JOUR MAXIMUM	JOUR MOYEN	TOTAL DU MOIS	POURC. ANNEE
JANV.	139	1483	1021	31669	4.7
FEV.	156	1729	1196	33511	5.0
MARS	200	2039	1312	40674	6.1
AVRIL	180	1862	1541	46230	6.9
MAI	215	2555	1870	57974	8.7
JUIN	291	3011	2278	68355	10.2
JUIL.	351	3820	3183	98703	14.8
AOUT	348	3477	2800	86812	13.0
SEPT	235	2577	2027	60815	9.1
OCT.	247	2699	1910	59228	8.9
NOV.	181	1970	1431	42933	6.4
DEC.	182	1804	1358	42116	6.3
JOUR MOYEN ANNUEL:	1832			TOTAL: 669020	

ROUTE COMPT. VOIE  
 0132 142 00

## REPARTITION HORAIRE JOURNALIERE DE 1986

HEURES A.M.	DIMANCHE MOYENNE POURC. (*)		SAMEDI MOYENNE POURC.		JOURS OUV. MOYENNE POURC.	
12- 1	23	1.38	31	1.88	16	0.88
1- 2	16	0.96	21	1.27	10	0.57
2- 3	13	0.78	16	0.97	8	0.44
3- 4	14	0.84	15	0.91	9	0.48
4- 5	8	0.48	11	0.67	12	0.65
5- 6	8	0.48	13	0.79	20	1.09
6- 7	15	0.90	24	1.46	36	1.88
7- 8	26	1.56	40	2.43	77	4.03
8- 9	48	2.88	68	4.12	102	5.34
9-10	73	4.37	99	6.00	124	6.49
10-11	98	5.87	120	7.28	130	6.84
11-12 P.M.	102	6.11	117	7.10	124	6.52
12- 1	118	7.07	117	7.10	124	6.50
1- 2	157	9.41	141	8.55	147	7.72
2- 3	163	9.77	138	8.37	150	7.85
3- 4	150	8.99	125	7.58	155	8.15
4- 5	139	8.33	118	7.16	148	7.79
5- 6	103	6.17	92	5.58	134	7.01
6- 7	93	5.57	81	4.91	104	5.45
7- 8	91	5.45	72	4.37	84	4.42
8- 9	79	4.73	64	3.88	67	3.52
9-10	59	3.54	48	2.91	52	2.76
10-11	44	2.64	42	2.55	40	2.14
11-12	29	1.74	36	2.18	28	1.51
JOUR MOYEN		1669		1649		1911
(*) POURCENTAGES DES HEURES MOYENNES SUR LES JOURNEES MOYENNES						

ROUTE COMPT. VOIE REGION TRONCON SECTION 12 MOIS DE RELEVÉ  
 O132 142 10 14 170

MUNICIPALITE: GROSSES-ROCHES  
 A 10.5 KM A L'EST DE L'EGLISE DE STE FELICITE

JOURS MOYENS MENSUELS DE 1986

MOIS	DIMANCHE MOYEN	LUNDI MOYEN	MARDI MOYEN	MERCREDI MOYEN	JEUDI MOYEN	VENDREDI MOYEN	SAMEDI MOYEN	JOUR MOY. AJUSTE 1986	JOUR MOY. AJUSTE 1985
JANV.	834	916	929	1034	1145	1386	906	1021	1008
FEV.	998	1235	1238	1171	1228	1497	1007	1196	1072
MARS	1296	1245	1229	1343	1485	1553	1094	1320	1233
AVRIL	1505	1564	1590	1474	1459	1824	1373	1541	1702
MAI	1720	1762	1817	1803	1925	2263	1731	1860	1902
JUIN	2173	2365	2039	2140	2328	2708	2166	2274	2135
JUIL.	2993	3356	3304	3110	3102	3472	3034	3195	2926
AOUT	2672	2813	2796	2710	2810	3277	2508	2798	2570
SEPT	1939	2019	1986	2067	2040	2395	1773	2031	1901
OCT.	1754	1807	1819	1826	1954	2381	1737	1896	1737
NOV.	1181	1481	1477	1573	1520	1675	1223	1447	1386
DEC.	1036	1423	1553	1379	1472	1562	1253	1382	1251
JOUR MOYEN	1675	1832	1814	1802	1872	2166	1650	1830	1735

ROUTE COMPT. VOIE  
 O132 142

POURCENTAGES DES JOURS MOYENS MENSUELS PAR RAPPORT AU J.M.A. AJUSTE DE 1986

MOIS	DIMANCHE	LUNDI	MARDI	MERCREDI	JEUDI	VENDREDI	SAMEDI	JOUR MOY. AJUSTE 1986	JOUR MOY. AJUSTE 1985(*)
JANV.	45.6	50.1	50.8	56.5	62.6	75.7	49.5	55.8	58.1
FEV.	54.5	67.5	67.7	64.0	67.1	81.8	55.0	65.4	61.8
MARS	70.8	68.0	67.2	73.4	81.1	84.9	59.8	72.1	71.1
AVRIL	82.2	85.5	86.9	80.5	79.7	99.7	75.0	84.2	98.1
MAI	94.0	96.3	99.3	98.5	105.2	123.7	94.6	101.6	109.6
JUIN	118.7	129.2	111.4	116.9	127.2	148.0	118.4	124.3	123.1
JUIL.	163.6	183.4	180.5	169.9	169.5	189.7	165.8	174.6	168.6
AOUT	146.0	153.7	152.8	148.1	153.6	179.1	137.0	152.9	148.1
SEPT	106.0	110.3	108.5	113.0	111.5	130.9	96.9	111.0	109.6
OCT.	95.8	98.7	99.4	99.8	106.8	130.1	94.9	103.6	100.1
NOV.	64.5	80.9	80.7	86.0	83.1	91.5	66.8	79.1	79.9
DEC.	56.6	77.8	84.9	75.4	80.4	85.4	68.5	75.5	72.1
JOUR MOYEN	91.5	100.1	99.1	98.5	102.3	118.4	90.2	100.0	100.0

(\*) POURCENTAGE DU JOUR MOYEN MENSUEL AJUSTE DE 1985 PAR RAPPORT AU J.M.A. AJUSTE DE 1986

VARIATIONS JOURNALIERES

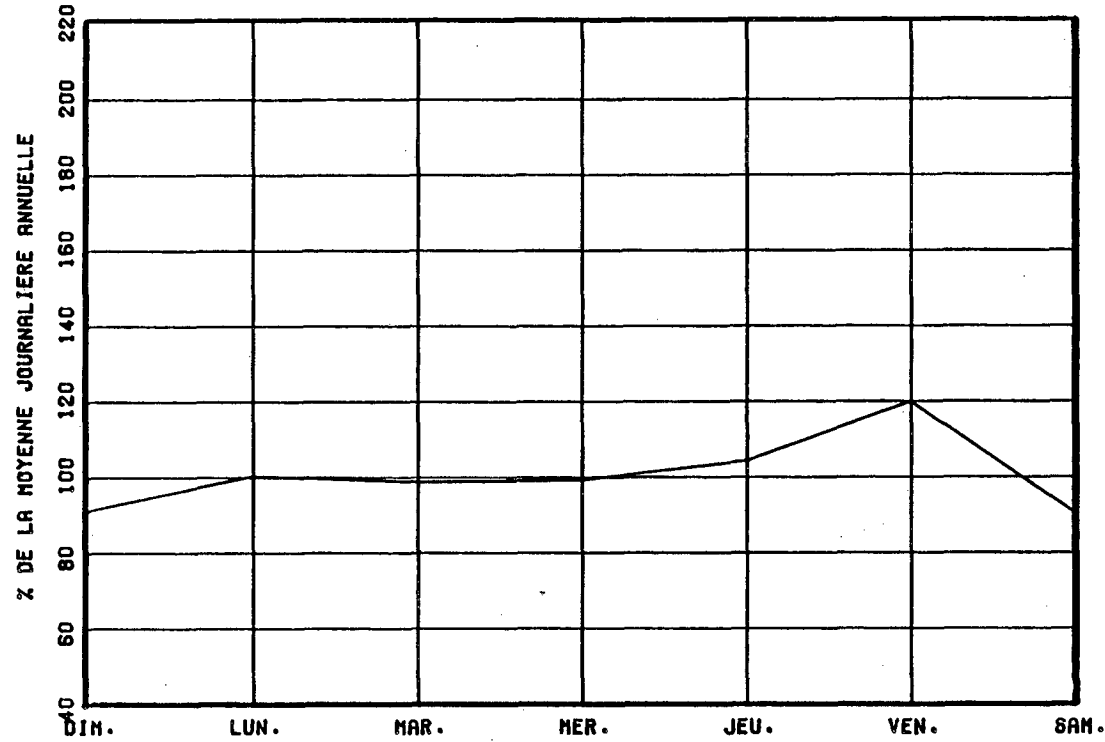

VARIATIONS MENSUELLES

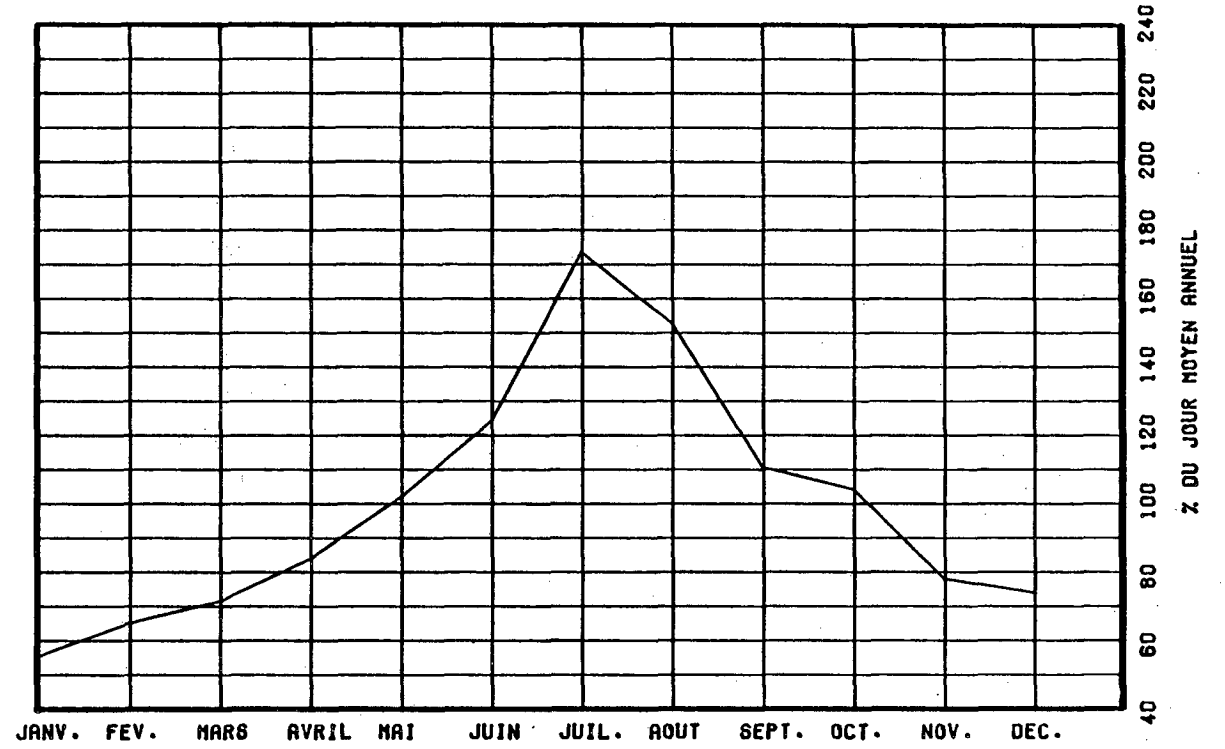

VARIATIONS HORAIRES

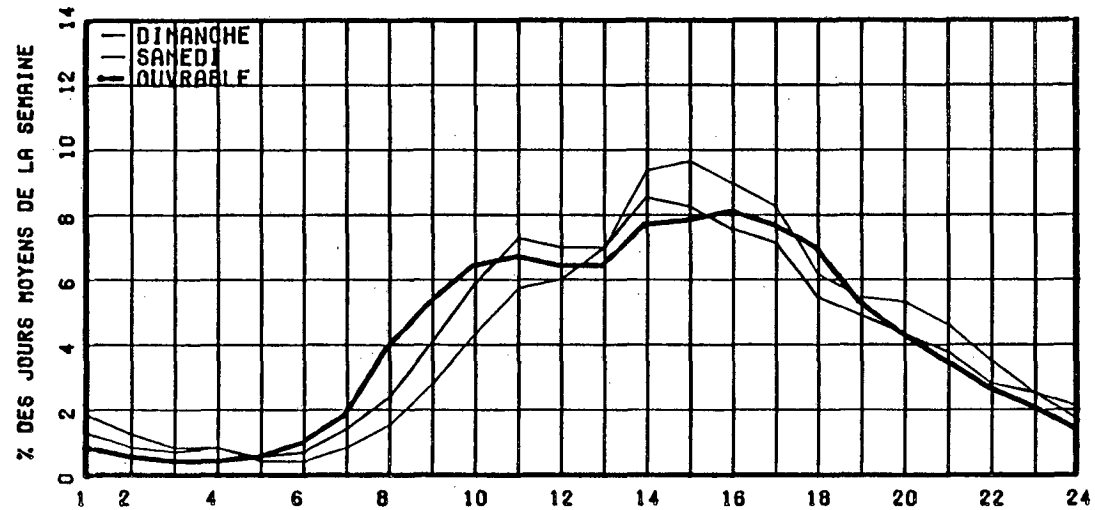

RELATION ENTRE LES HEURES DE POINTES ET LE J.M.A.

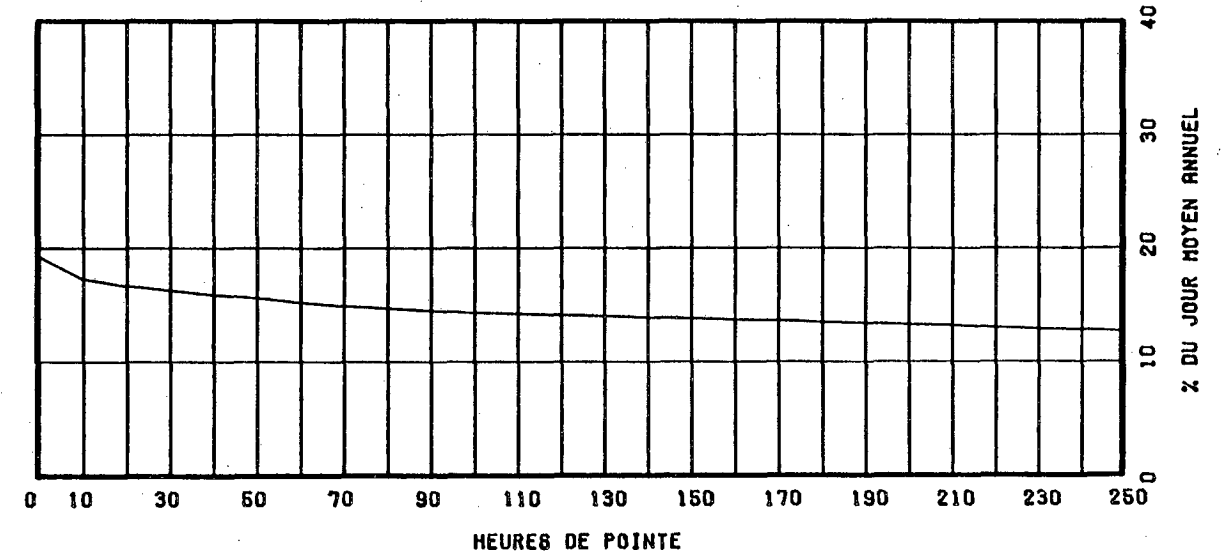



ROUTE COMPT. VOIE REGION TRONCON SECTION 12 MOIS DE RELEVÉ  
 0132 174 10 13 170

MUNICIPALITE: SAINTE-LUCE

A 4.7 KM AU NORD-EST DE L'INTERSECTION DE LA RTE 2  
 98, OU A 8.6 KM A L'OUEST DE LA RTE 132.

ANNEE	JO. MOY. ANNUEL	JO. MOY. HIVER	JO. MOY. ETE	POURC. AUGM.	JOUR MAXIMUM	HEURES MAXIMALES			
						1-ERE	10-E	30-E	100-E
82	3922	2899	5341	-9.2	9359	923	747	674	581
*POURC.		73.9	136.2		238.6	23.5	19.0	17.2	14.8
83	4061	2834	5601	+3.5	8819	838	769	684	584
*POURC.		69.8	137.9		217.2	20.6	18.9	16.8	14.4
84	4338	3206	5827	+6.8	9247	942	770	693	592
*POURC.		73.9	134.3		213.2	21.7	17.8	16.0	13.6
85	4441	3216	6024	+2.4	6753	630	517	448	379
*POURC.		72.4	135.6		152.1	14.2	11.6	10.1	8.5
86	4699	3687	6087	+5.8	9787	986	807	728	635
*POURC.		78.5	129.5		208.3	21.0	17.2	15.5	13.5

DISTRIBUTION MENSUELLE DE 1986

MOIS	HEURE MAXIMUM	JOUR MAXIMUM	JOUR MOYEN	TOTAL DU MOIS	POURC. ANNEE
JANV.	557	4621	3186	98785	5.8
FEV.	444	5062	3625	101527	5.9
MARS	613	5921	3953	122546	7.1
AVRIL	484	5029	4163	124898	7.3
MAI	517	6403	4659	144440	8.4
JUIN	779	7352	5375	161265	9.4
JUIL.	986	9787	7625	236397	13.8
AOUT	819	8212	6679	207049	12.1
SEPT	687	6801	4602	138088	8.0
OCT.	596	6911	4535	140598	8.2
NOV.	466	4996	3889	116699	6.8
DEC.	515	5016	3980	123406	7.2
JOUR MOYEN ANNUEL:	4699			TOTAL: 1715698	

ROUTE COMPT. VOIE  
 0132 174 00

REPARTITION HORAIRE JOURNALIERE DE 1986

HEURES A.M.	DIMANCHE MOYENNE	POURC. (+)	SAMEDI MOYENNE	POURC.	JOURS OUV. MOYENNE	POURC.
12- 1	89	1.91	98	2.22	51	1.08
1- 2	65	1.39	67	1.51	31	0.67
2- 3	46	0.99	51	1.15	25	0.52
3- 4	37	0.79	41	0.93	21	0.45
4- 5	25	0.54	33	0.75	24	0.50
5- 6	25	0.54	41	0.93	40	0.85
6- 7	36	0.77	65	1.47	84	1.77
7- 8	53	1.14	94	2.13	201	4.22
8- 9	102	2.18	162	3.66	275	5.78
9-10	173	3.71	228	5.15	290	6.10
10-11	242	5.18	281	6.35	289	6.07
11-12 P.M.	289	6.19	295	6.67	289	6.08
12- 1	296	6.34	297	6.71	277	5.83
1- 2	399	8.55	364	8.23	334	7.03
2- 3	454	9.72	379	8.57	359	7.55
3- 4	434	9.30	349	7.89	362	7.60
4- 5	417	8.93	334	7.55	403	8.47
5- 6	323	6.92	285	6.44	354	7.44
6- 7	248	5.31	196	4.43	266	5.58
7- 8	249	5.33	184	4.16	212	4.46
8- 9	238	5.10	176	3.98	181	3.80
9-10	198	4.24	155	3.50	169	3.56
10-11	141	3.02	133	3.01	126	2.66
11-12	90	1.93	115	2.60	91	1.91
JOUR MOYEN	4669		4423		4765	
(*) POURCENTAGES DES HEURES MOYENNES SUR LES JOURNEES MOYENNES						

ROUTE COMPT. VOIE REGION TRONCON SECTION 12 MOIS DE RELEVÉ  
 O132 174 10 13 170

MUNICIPALITE: SAINTE-LUCE

A 4.7 KM AU NORD-EST DE L'INTERSECTION DE LA RTE 2  
 98, OU A 8.6 KM A L'OUEST DE LA RTE 132.

JOURS MOYENS MENSUELS DE 1986

MOIS	DIMANCHE MOYEN	LUNDI MOYEN	MARDI MOYEN	MERCREDI MOYEN	JEUDI MOYEN	VENDREDI MOYEN	SAMEDI MOYEN	JOUR MOY. AJUSTE 1986	JOUR MOY. AJUSTE 1985
JANV.	2678	3068	2949	3340	3598	4042	2669	3192	2823
FEV.	2979	3852	3638	3690	3790	4420	3009	3625	3221
MARS	3992	3850	3585	3982	4477	4480	3417	3969	3346
AVRIL	4109	4099	4231	4112	4019	4881	3685	4162	3992
MAI	4816	4384	4255	4435	4700	5446	4341	4625	4283
JUIN	5737	5330	4407	4746	5153	6141	5700	5316	5384
JUIL.	8261	7639	7173	6910	7142	8139	8255	7645	7567
AOUT	7058	6380	6273	6189	6615	7487	6496	6642	6440
SEPT	5016	4410	4328	4507	4653	5230	4040	4597	4612
OCT.	4648	4252	4192	4213	4541	5414	4245	4500	4290
NOV.	3548	3970	3874	4013	4275	4370	3388	3919	3712
DEC.	3320	4165	4283	4003	4148	4475	3838	4033	3532
JOUR MOYEN	4680	4616	4432	4511	4759	5377	4423	4685	4433

ROUTE COMPT. VOIE  
 O132 174

POURCENTAGES DES JOURS MOYENS MENSUELS PAR RAPPORT AU J.M.A. AJUSTE DE 1986

MOIS	DIMANCHE	LUNDI	MARDI	MERCREDI	JEUDI	VENDREDI	SAMEDI	JOUR MOY. AJUSTE 1986	JOUR MOY. AJUSTE 1985(*)
JANV.	57.2	65.5	62.9	71.3	76.8	86.3	57.0	68.1	63.7
FEV.	63.6	82.2	77.7	78.8	80.9	94.3	64.2	77.4	72.7
MARS	85.2	82.2	76.5	85.0	95.6	95.6	72.9	84.7	75.5
AVRIL	87.7	87.5	90.3	87.8	85.8	104.2	78.7	88.8	90.1
MAI	102.8	93.6	90.8	94.7	100.3	116.2	92.7	98.7	96.6
JUIN	122.5	113.8	94.1	101.3	110.0	131.1	121.7	113.5	121.5
JUIL.	176.3	163.1	153.1	147.5	152.4	173.7	176.2	163.2	170.7
AOUT	150.7	136.2	133.9	132.1	141.2	159.8	138.7	141.8	145.3
SEPT	107.1	94.1	92.4	96.2	99.3	111.6	86.2	98.1	104.0
OCT.	99.2	90.8	89.5	89.9	96.9	115.6	90.6	96.1	96.8
NOV.	75.7	84.7	82.7	85.7	91.2	93.3	72.3	83.6	83.7
DEC.	70.9	88.9	91.4	85.4	88.5	95.5	81.9	86.1	79.7
JOUR MOYEN	99.9	98.5	94.6	96.3	101.6	114.8	94.4	100.0	100.0

(\*) POURCENTAGE DU JOUR MOYEN MENSUEL AJUSTE DE 1985 PAR RAPPORT AU J.M.A. AJUSTE DE 1985

VARIATIONS JOURNALIERES

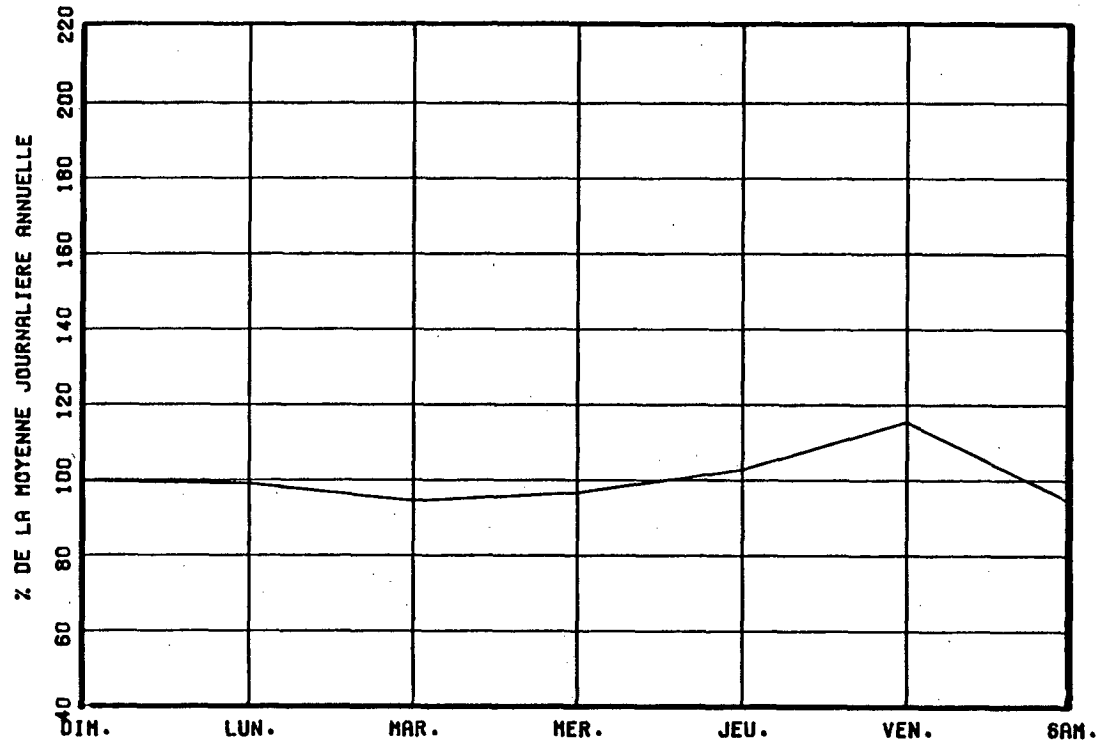

VARIATIONS MENSUELLES

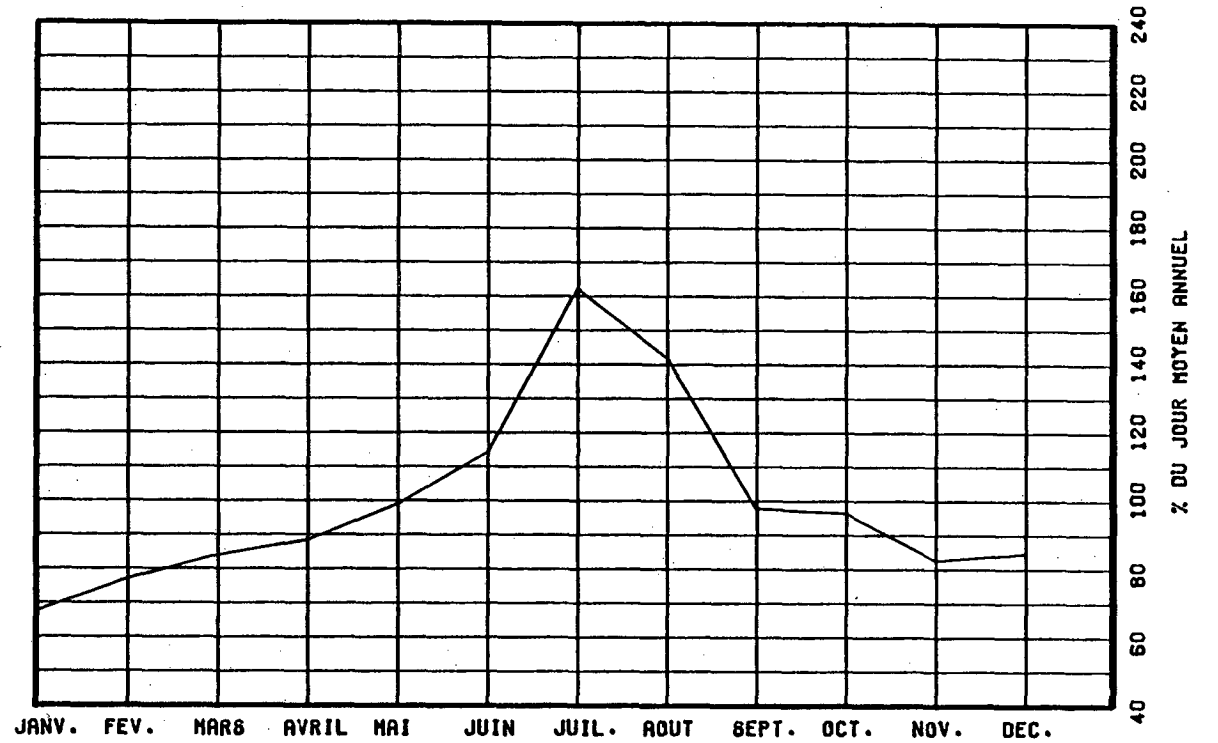

VARIATIONS HORAIRES

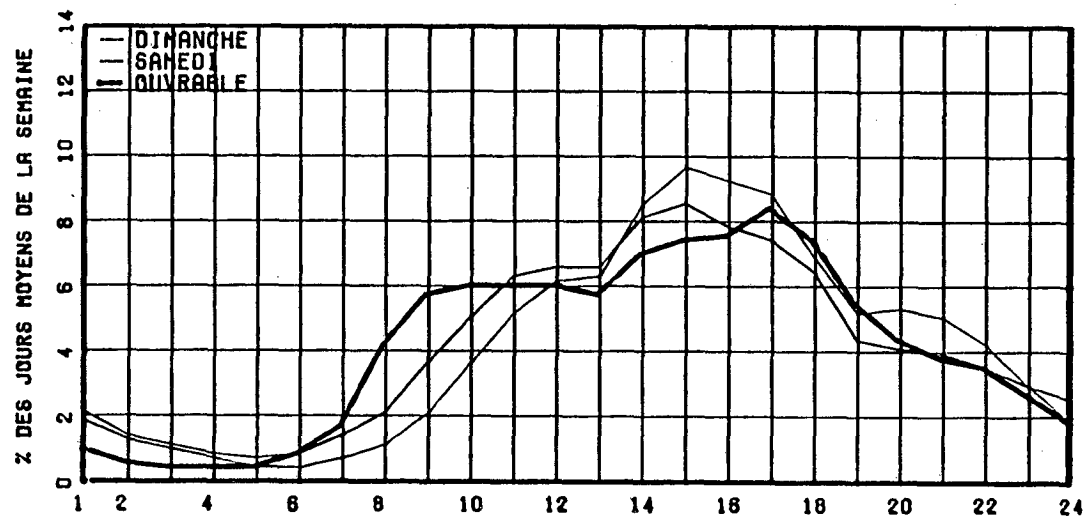

RELATION ENTRE LES HEURES DE POINTES ET LE J.M.A.

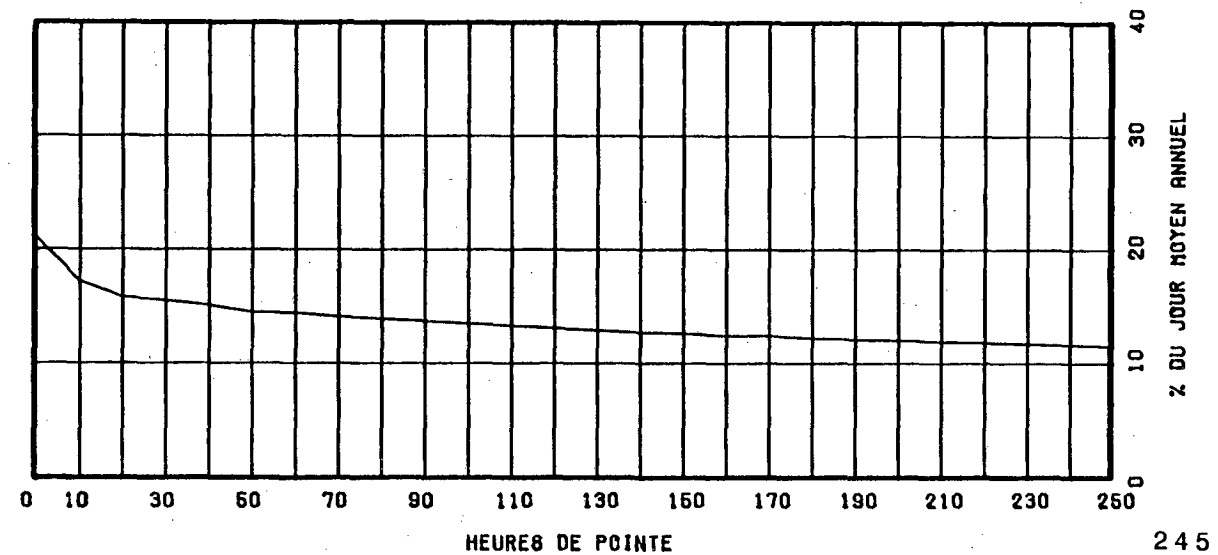

ROUTE COMPT. VOIE REGION TRONCON SECTION OS MOIS DE RELEVÉ  
 0132 182 10 13 040

MUNICIPALITE: SAINT-FABIEN  
 2.1 KM A L'EST DE LA RTE DE LA MER  
 FABIEN SUR MER)

ANNEE	JO. MOY. ANNUEL	JO. MOY. HIVER	JO. MOY. ETE	POURC. AUGM.	JOUR MAXIMUM	HEURES MAXIMALES				
						1-ERE	10-E	30-E	100-E	
82										
*POURC.										
83										
*POURC.										
84										
*POURC.										
85										
*POURC.										
86	4084	2667	5976	-----	9529	867	792	742	632	
*POURC.		65.3	146.3		233.3	21.2	19.4	18.2	15.5	

## DISTRIBUTION MENSUELLE DE 1986

MOIS	HEURE MAXIMUM	JOUR MAXIMUM	JOUR MOYEN	TOTAL DU MOIS	POURC. ANNEE
JANV.	-----	-----	-----	-----	-----
FEV.	-----	-----	-----	-----	-----
MARS	-----	-----	-----	-----	-----
AVRIL	-----	-----	-----	-----	-----
MAI	-----	-----	-----	-----	-----
JUIN	613	7260	5113	153399	-----
JUIL.	846	9529	7438	230602	-----
AOUT	767	8311	6672	206851	-----
SEPT	867	8413	4493	134795	-----
DCT.	856	8053	4410	136740	-----
NOV.	-----	-----	-----	-----	-----
DEC.	-----	-----	-----	-----	-----
JOUR MOYEN ANNUEL:	4084				TOTAL:-----

ROUTE COMPT. VOIE  
 0132 182 00

## REPARTITION HORAIRE JOURNALIERE DE 1986

HEURES A.M.	DIMANCHE MOYENNE POURC. (*)		SAMEDI MOYENNE POURC.		JOURS OUV. MOYENNE POURC.	
	12- 1	82	1.32	108	1.91	57
1- 2	62	1.00	78	1.38	38	0.69
2- 3	44	0.71	57	1.01	30	0.56
3- 4	39	0.63	49	0.87	28	0.51
4- 5	27	0.43	51	0.90	33	0.61
5- 6	33	0.53	68	1.20	60	1.11
6- 7	51	0.82	106	1.87	123	2.24
7- 8	77	1.24	158	2.79	220	4.03
8- 9	148	2.38	239	4.22	264	4.82
9-10	257	4.14	347	6.13	318	5.81
10-11	377	6.07	419	7.40	356	6.50
11-12 P.M.	417	6.72	440	7.77	363	6.64
12- 1	435	7.01	426	7.53	365	6.66
1- 2	534	8.60	462	8.16	399	7.28
2- 3	561	9.04	455	8.04	419	7.65
3- 4	561	9.04	428	7.56	421	7.69
4- 5	544	8.76	404	7.14	433	7.90
5- 6	446	7.19	322	5.69	404	7.37
6- 7	366	5.90	244	4.31	303	5.53
7- 8	348	5.61	214	3.78	251	4.58
8- 9	298	4.80	188	3.32	197	3.60
9-10	228	3.67	152	2.69	165	3.02
10-11	170	2.74	136	2.40	133	2.44
11-12	102	1.64	109	1.93	95	1.74
JOUR MOYEN		6207		5660		5483
(*) POURCENTAGES DES HEURES MOYENNES SUR LES JOURNEES MOYENNES						

ROUTE COMPT. VOIE REGION TRONCON SECTION OS MOIS DE RELEVÉ  
 0132 182 10 13 040

MUNICIPALITE: SAINT-FABIEN  
 2.1 KM A L'EST DE LA RTE DE LA MER  
 FABIEN SUR MER)

JOURS MOYENS MENSUELS DE 1986

MOIS	DIMANCHE MOYEN	LUNDI MOYEN	MARDI MOYEN	MERCREDI MOYEN	JEUDI MOYEN	VENDREDI MOYEN	SAMEDI MOYEN	JOUR MOY. AJUSTE 1986	JOUR MOY. AJUSTE 1985
JANV.	-----	-----	-----	-----	-----	-----	-----	-----	-----
FEV.	-----	-----	-----	-----	-----	-----	-----	-----	-----
MARS	-----	-----	-----	-----	-----	-----	-----	-----	-----
AVRIL	-----	-----	-----	-----	-----	-----	-----	-----	-----
MAI	-----	-----	-----	-----	-----	-----	-----	-----	-----
JUIN	5456	5052	4013	4483	4770	6219	5368	5051	-----
JUIL.	7943	7629	6823	6505	6872	8420	8125	7473	-----
AOUT	7191	6606	5843	5735	6266	7982	6635	6608	-----
SEPT	5487	4350	4110	4197	4249	5089	3816	4471	-----
OCT.	5108	3917	3886	3856	4104	5525	4116	4358	-----
NOV.	-----	-----	-----	-----	-----	-----	-----	-----	-----
DEC.	-----	-----	-----	-----	-----	-----	-----	-----	-----
JOUR MOYEN	-----	-----	-----	-----	-----	-----	-----	4084	-----

ROUTE COMPT. VOIE  
 0132 182

POURCENTAGES DES JOURS MOYENS MENSUELS PAR RAPPORT AU J.M.A. AJUSTE DE 1986

MOIS	DIMANCHE	LUNDI	MARDI	MERCREDI	JEUDI	VENDREDI	SAMEDI	JOUR MOY. AJUSTE 1986	JOUR MOY. AJUSTE 1985(*)
JANV.	-----	-----	-----	-----	-----	-----	-----	-----	-----
FEV.	-----	-----	-----	-----	-----	-----	-----	-----	-----
MARS	-----	-----	-----	-----	-----	-----	-----	-----	-----
AVRIL	-----	-----	-----	-----	-----	-----	-----	-----	-----
MAI	-----	-----	-----	-----	-----	-----	-----	-----	-----
JUIN	133.6	123.7	98.3	109.8	116.8	152.3	131.4	123.7	-----
JUIL.	194.5	186.8	167.1	159.3	168.3	206.2	198.9	183.0	-----
AOUT	176.1	161.8	143.1	140.4	153.4	195.4	162.5	161.8	-----
SEPT	134.4	106.5	100.6	102.8	104.0	124.6	93.4	109.5	-----
OCT.	125.1	95.9	95.2	94.4	100.5	135.3	100.8	106.7	-----
NOV.	-----	-----	-----	-----	-----	-----	-----	-----	-----
DEC.	-----	-----	-----	-----	-----	-----	-----	-----	-----
JOUR MOYEN	-----	-----	-----	-----	-----	-----	-----	100.0	-----

(\*) POURCENTAGE DU JOUR MOYEN MENSUEL AJUSTE DE 1985 PAR RAPPORT AU J.M.A. AJUSTE DE 1985

VARIATIONS JOURNALIERES

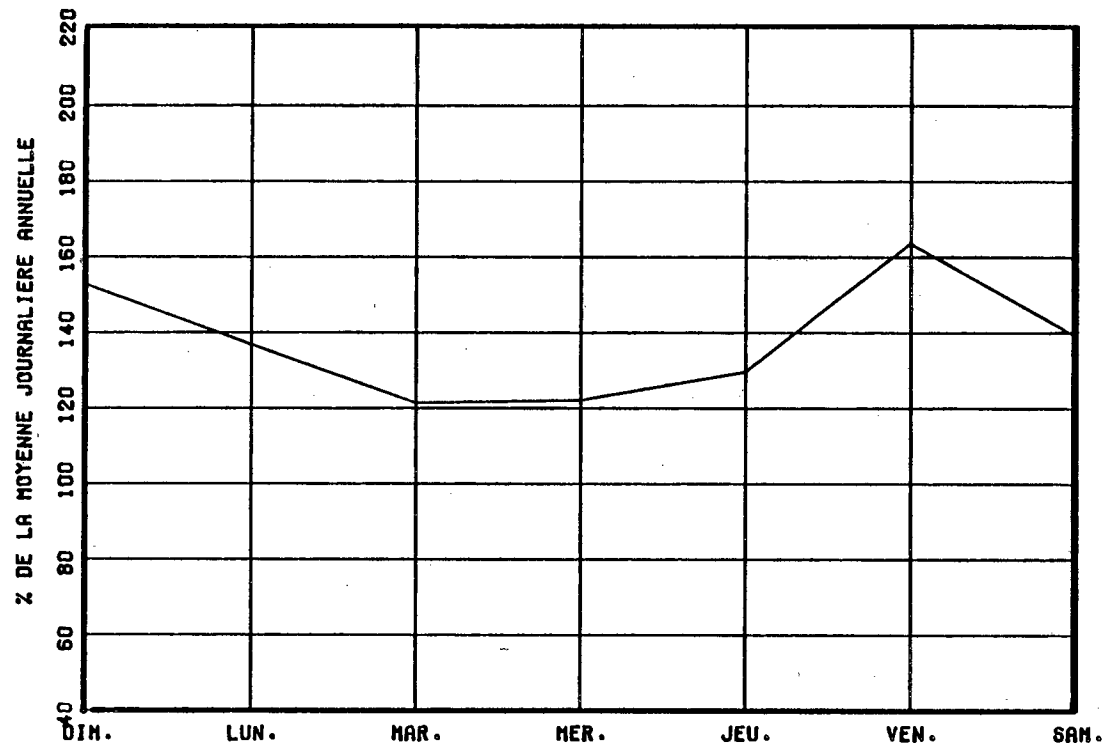

VARIATIONS MENSUELLES

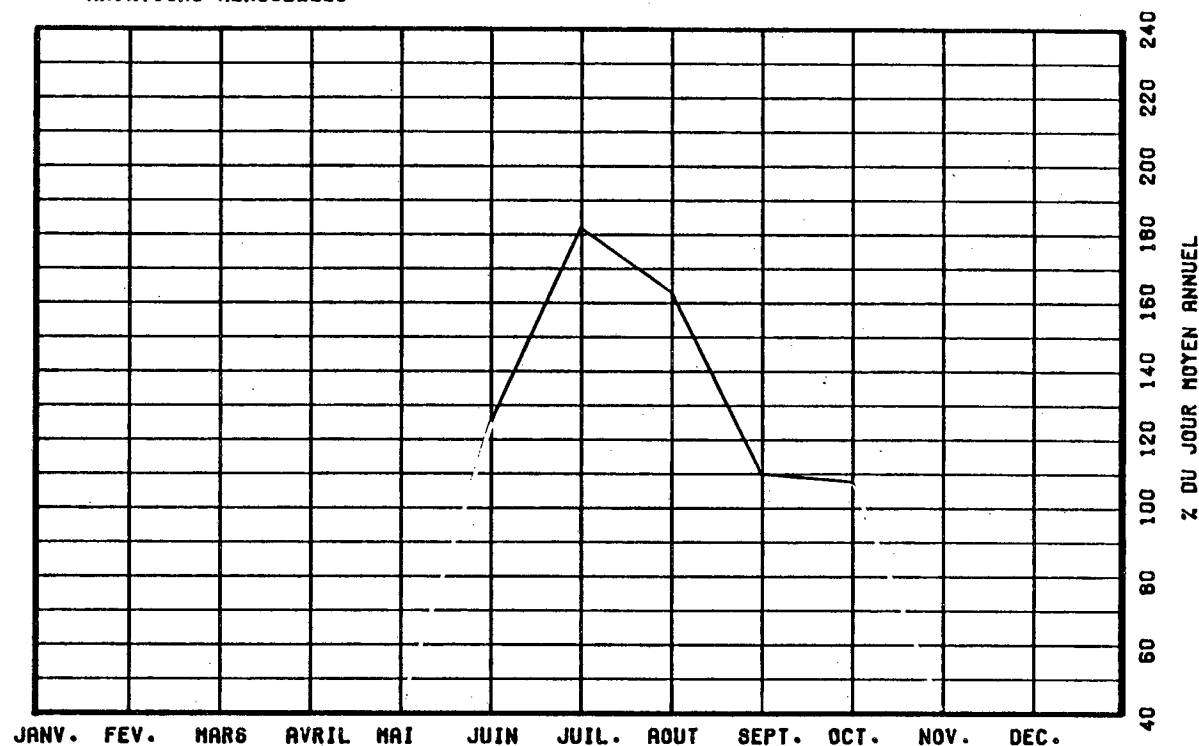

VARIATIONS HORAIRES

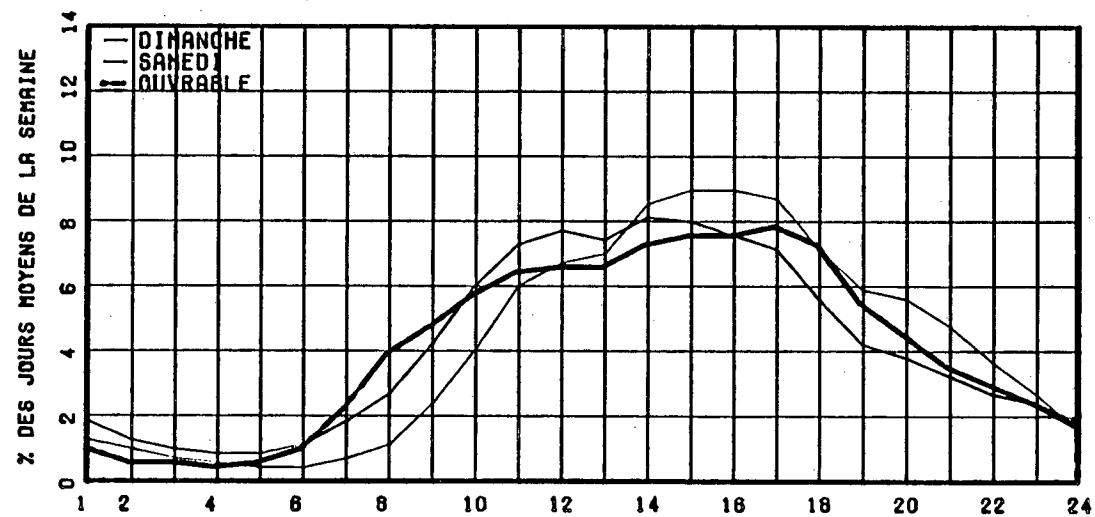

RELATION ENTRE LES HEURES DE POINTES ET LE J.N.A.

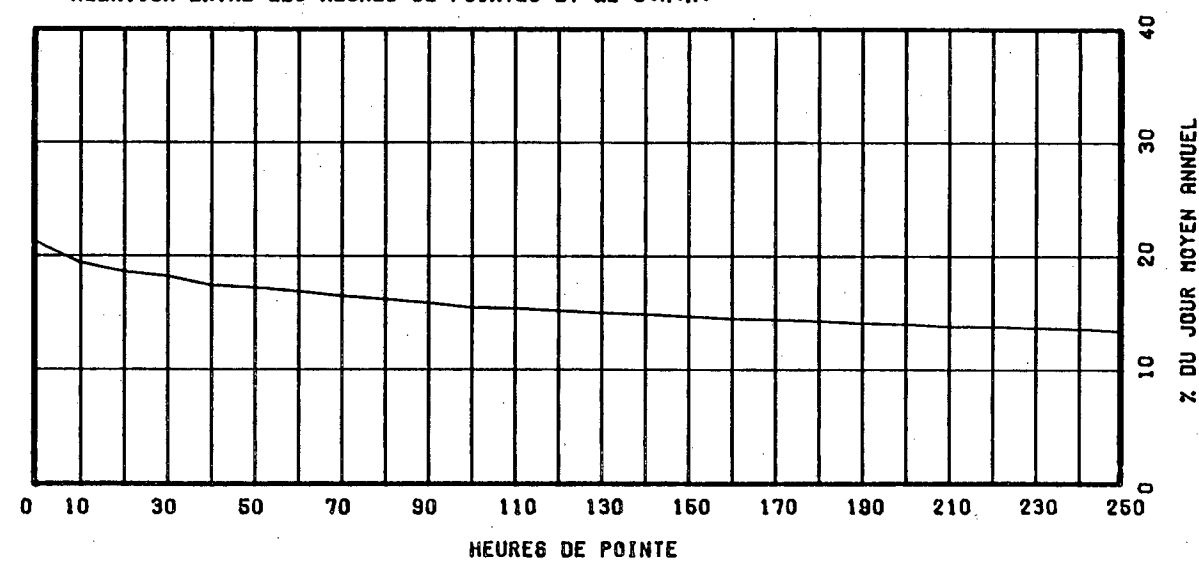

ROUTE COMPT. VOIE REGION TRONCON SECTION O4 MOIS DE RELEVÉ  
 0132 185 10 13 030

MUNICIPALITE: SAINT-FABIEN  
 5.3 KM A L'OUEST DE L'EGLISE DE ST-FABIEN

ANNEE	JO. MOY. ANNUEL	JO. MOY. HIVER	JO. MOY. ETE	POURC. AUGM.	JOUR MAXIMUM	HEURES MAXIMALES			
						1-ERE	10-E	30-E	100-E
82									
*POURC.									
83	3312	2166	4787	+19.3				568	
*POURC.		65.4	144.5					17.1	
84									
*POURC.									
85									
*POURC.									
86	4008	3145	5192	-----	7945	826	653	578	496
*POURC.		78.5	129.5		198.2	20.6	16.3	14.4	12.4

DISTRIBUTION MENSUELLE DE 1986

MOIS	HEURE MAXIMUM	JOUR MAXIMUM	JOUR MOYEN	TOTAL DU MOIS	POURC. ANNEE
JANV.	-----	-----	-----	-----	-----
FEV.	-----	-----	-----	-----	-----
MARS	-----	-----	-----	-----	-----
AVRIL	-----	-----	-----	-----	-----
MAI	-----	-----	-----	-----	-----
JUIN	547	6661	4671	140157	-----
JUIL.	-----	-----	-----	-----	-----
AOUT	672	7458	5812	180180	-----
SEPT	826	7945	3824	114734	-----
OCT.	824	7500	3766	116759	-----
NOV.	-----	-----	-----	-----	-----
DEC.	-----	-----	-----	-----	-----
JOUR MOYEN ANNUEL:	4008				
TOTAL:	-----	-----	-----	-----	-----

ROUTE COMPT. VOIE  
 0132 185 00

REPARTITION HORAIRE JOURNALIERE DE 1986

HEURES A.M.	DIMANCHE MOYENNE POURC. (*)	SAMEDI MOYENNE POURC.	JOURS OUV. MOYENNE POURC.
12- 1	60 1.15	89 2.01	52 1.20
1- 2	42 0.81	65 1.46	37 0.86
2- 3	29 0.56	55 1.24	29 0.68
3- 4	26 0.50	41 0.92	27 0.64
4- 5	21 0.40	42 0.95	33 0.76
5- 6	28 0.54	61 1.37	53 1.23
6- 7	40 0.77	92 2.07	101 2.33
7- 8	58 1.11	133 3.00	140 3.23
8- 9	114 2.19	193 4.35	207 4.76
9-10	203 3.89	269 6.06	255 5.86
10-11	307 5.89	331 7.46	285 6.55
11-12 P.M.	346 6.64	345 7.78	290 6.67
12- 1	365 7.00	334 7.53	283 6.53
1- 2	449 8.61	371 8.36	310 7.13
2- 3	475 9.11	364 8.20	333 7.66
3- 4	483 9.26	333 7.51	339 7.80
4- 5	470 9.01	308 6.94	332 7.65
5- 6	383 7.35	244 5.50	301 6.94
6- 7	316 6.06	184 4.15	241 5.55
7- 8	311 5.96	161 3.63	204 4.70
8- 9	261 5.01	137 3.09	162 3.73
9-10	198 3.80	108 2.43	136 3.13
10-11	139 2.67	99 2.23	110 2.53
11-12	90 1.73	78 1.76	81 1.88
JOUR MOYEN	5214	4437	4349
(*) POURCENTAGES DES HEURES MOYENNES SUR LES JOURNEES MOYENNES			

ROUTE COMPT. VOIE REGION TRONCON SECTION O4 MOIS DE RELEVÉ  
 0132 185 10 13 030

MUNICIPALITE: SAINT-FABIEN  
 5.3 KM A L'OUEST DE L'EGLISE DE ST-FABIEN

JOURS MOYENS MENSUELS DE 1986

MOIS	DIMANCHE MOYEN	LUNDI MOYEN	MARDI MOYEN	MERCREDI MOYEN	JEUDI MOYEN	VENDREDI MOYEN	SAMEDI MOYEN	JOUR MOY. AJUSTE 1986	JOUR MOY. AJUSTE 1985
JANV.	-----	-----	-----	-----	-----	-----	-----	-----	-----
FEV.	-----	-----	-----	-----	-----	-----	-----	-----	-----
MARS	-----	-----	-----	-----	-----	-----	-----	-----	-----
AVRIL	-----	-----	-----	-----	-----	-----	-----	-----	-----
MAI	-----	-----	-----	-----	-----	-----	-----	-----	-----
JUIN	5085	4654	3694	4038	4358	5573	4852	4607	-----
JUIL.	-----	-----	-----	-----	-----	-----	-----	-----	-----
AOUT	6380	5799	4995	4926	5361	6973	5816	5750	-----
SEPT	4883	3676	3372	3489	3603	4386	3207	3802	-----
OCT.	4521	3301	3240	3161	3453	4825	3521	3717	-----
NOV.	-----	-----	-----	-----	-----	-----	-----	-----	-----
DEC.	-----	-----	-----	-----	-----	-----	-----	-----	-----
JOUR MOYEN	-----	-----	-----	-----	-----	-----	-----	4008	-----

ROUTE COMPT. VOIE  
 0132 185

POURCENTAGES DES JOURS MOYENS MENSUELS PAR RAPPORT AU J.M.A. AJUSTE DE 1986

MOIS	DIMANCHE	LUNDI	MARDI	MERCREDI	JEUDI	VENDREDI	SAMEDI	JOUR MOY. AJUSTE 1986	JOUR MOY. AJUSTE 1985(*)
JANV.	-----	-----	-----	-----	-----	-----	-----	-----	-----
FEV.	-----	-----	-----	-----	-----	-----	-----	-----	-----
MARS	-----	-----	-----	-----	-----	-----	-----	-----	-----
AVRIL	-----	-----	-----	-----	-----	-----	-----	-----	-----
MAI	-----	-----	-----	-----	-----	-----	-----	-----	-----
JUIN	126.9	116.1	92.2	100.7	108.7	139.0	121.1	114.9	-----
JUIL.	-----	-----	-----	-----	-----	-----	-----	-----	-----
AOUT	159.2	144.7	124.6	122.9	133.8	174.0	145.1	143.5	-----
SEPT	121.8	91.7	84.1	87.1	89.9	109.4	80.0	94.9	-----
OCT.	112.8	82.4	80.8	78.9	86.2	120.4	87.8	92.7	-----
NOV.	-----	-----	-----	-----	-----	-----	-----	-----	-----
DEC.	-----	-----	-----	-----	-----	-----	-----	-----	-----
JOUR MOYEN	-----	-----	-----	-----	-----	-----	-----	100.0	-----

(\*) POURCENTAGE DU JOUR MOYEN MENSUEL AJUSTE DE 1985 PAR RAPPORT AU J.M.A. AJUSTE DE 1986



VARIATIONS JOURNALIERES

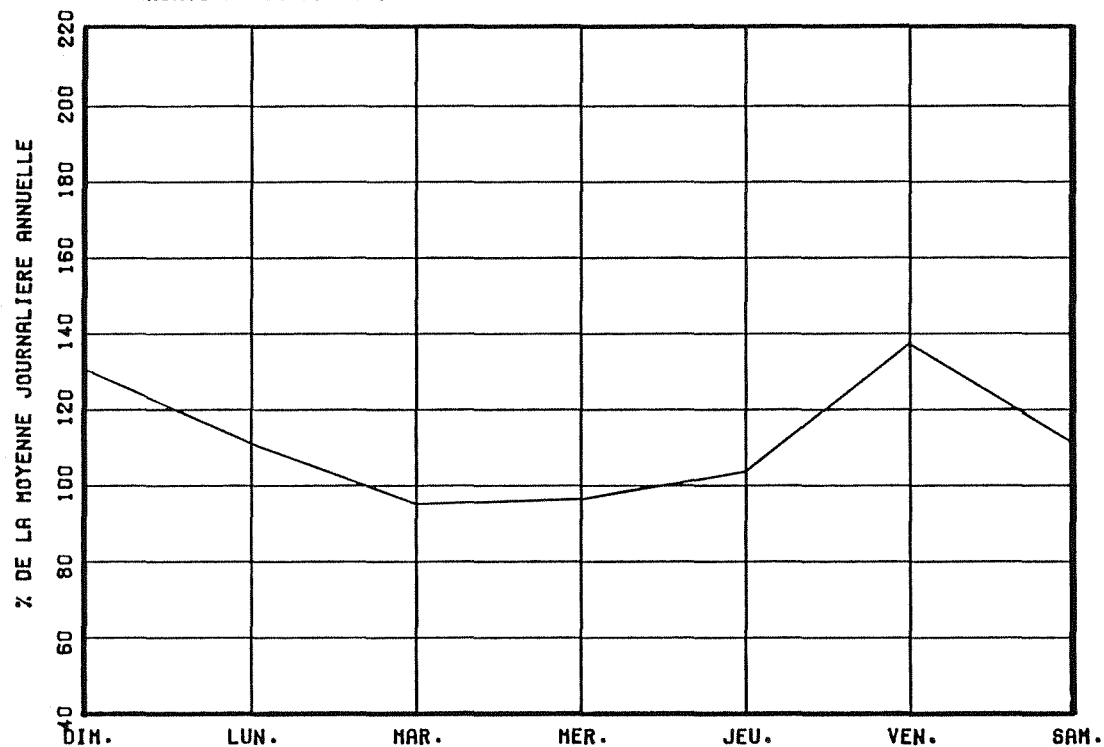

VARIATIONS MENSUELLES

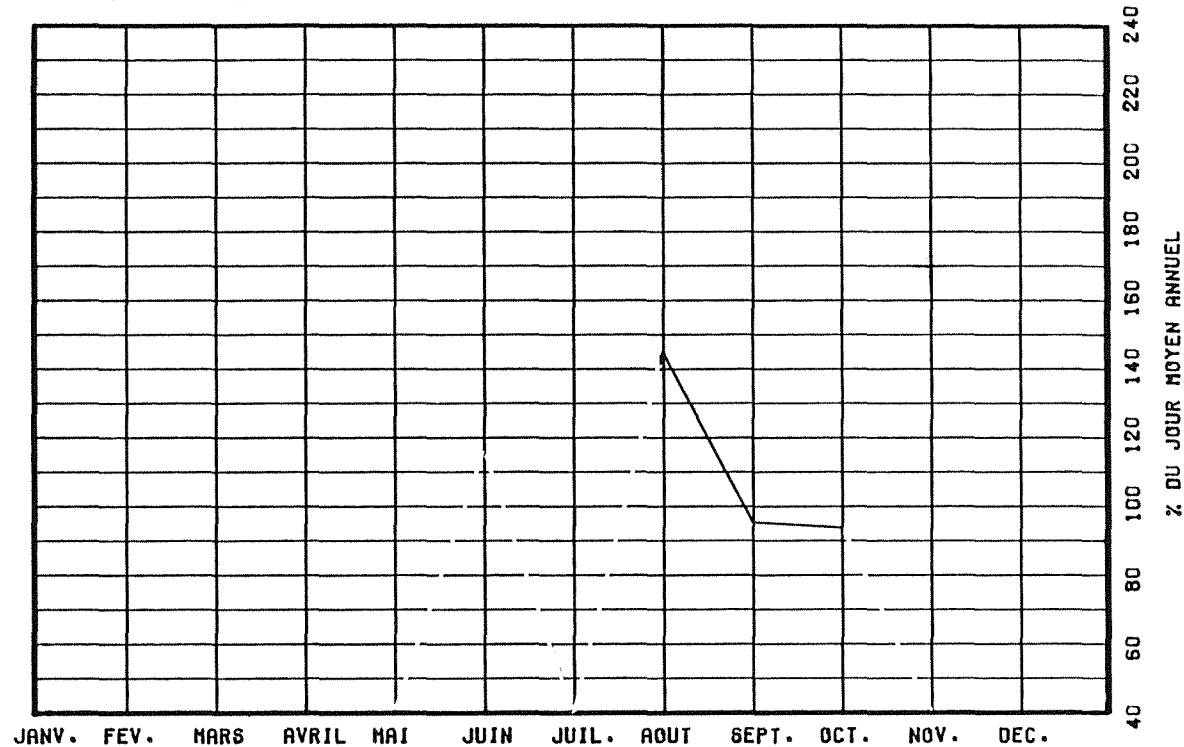

VARIATIONS HORAIRES

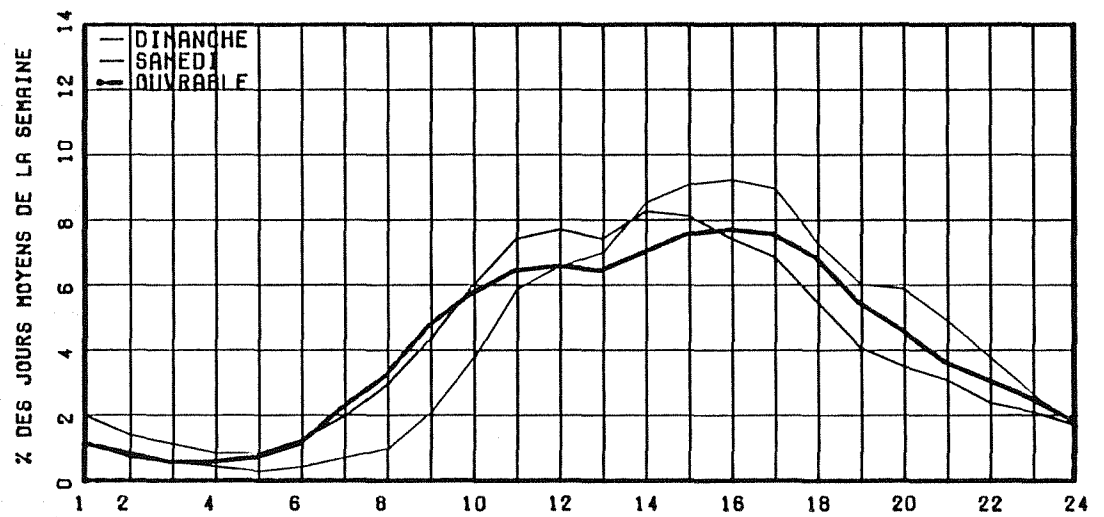

RELATION ENTRE LES HEURES DE POINTES ET LE J.M.A.

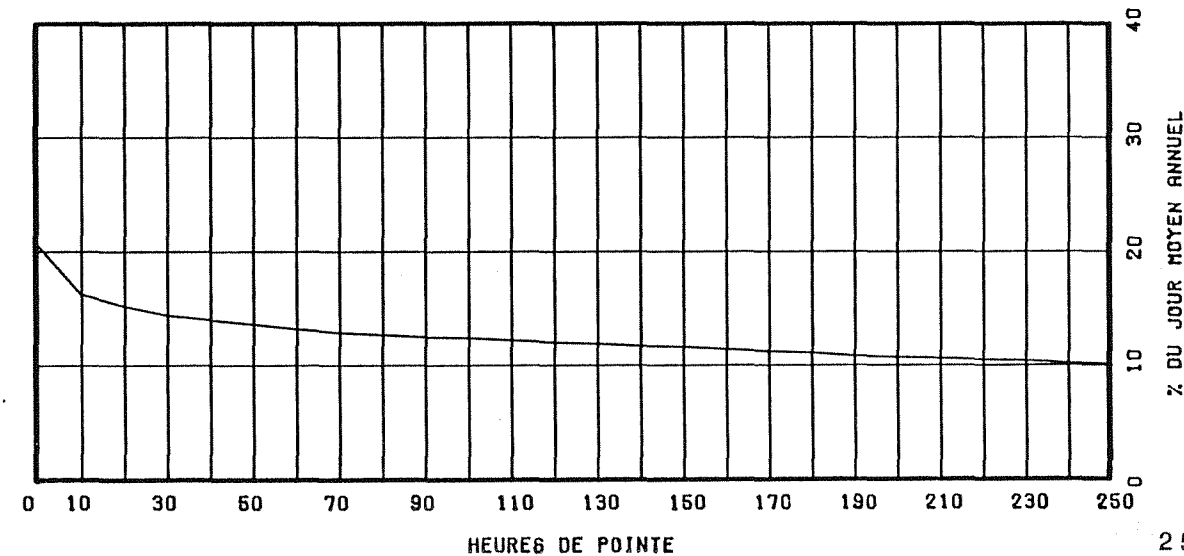

ROUTE COMPT. VOIE REGION TRONCON SECTION OS MOIS DE RELEVÉ  
 O132 190 10 12 151  
 MUNICIPALITE: TROIS-PISTOLES  
 A 3.4 KM A L'EST DE LA RTE 293.

ANNEE	JO. MOY. ANNUEL	JO. MOY. HIVER	JO. MOY. ETE	POURC. AUGM.	JOUR MAXIMUM	HEURES MAXIMALES			
						1-ERE	10-E	30-E	100-E
82	3700	2665	5030	-----	-----	-----	-----	555	-----
*POURC.		72.0	135.9		-----	-----	-----	15.0	-----
83	4414	3179	6000	+19.3	-----	-----	-----	662	-----
*POURC.		72.0	135.9		-----	-----	-----	15.0	-----
84									
*POURC.									
85									
*POURC.									
86	4192	2880	5804	-----	9603	928	819	742	642
*POURC.		68.7	138.5		229.1	22.1	19.5	17.7	15.3

DISTRIBUTION MENSUELLE DE 1986

MOIS	HEURE MAXIMUM	JOUR MAXIMUM	JOUR MOYEN	TOTAL DU MOIS	POURC. ANNEE
JANV.	-----	-----	-----	-----	-----
FEV.	-----	-----	-----	-----	-----
MARS	-----	-----	-----	-----	-----
AVRIL	-----	-----	-----	-----	-----
MAI	-----	-----	-----	-----	-----
JUIN	627	7139	4988	149645	-----
JUIL.	850	9603	7385	228941	-----
AOUT	771	8150	6487	201122	-----
SEPT	928	8419	4340	130211	-----
OCT.	914	8074	4261	132114	-----
NOV.	-----	-----	-----	-----	-----
DEC.	-----	-----	-----	-----	-----
JOUR MOYEN ANNUEL:	4192				
			TOTAL:-----		

ROUTE COMPT. VOIE  
 O132 190 00

REPARTITION HORAIRE JOURNALIERE DE 1986

HEURES A.M.	DIMANCHE MOYENNE POURC. (+)	SAMEDI MOYENNE POURC.	JOURS OUV. MOYENNE POURC.
12- 1	78 1.29	112 2.00	59 1.11
1- 2	64 1.06	83 1.48	39 0.74
2- 3	44 0.73	61 1.09	29 0.55
3- 4	34 0.56	49 0.87	26 0.49
4- 5	29 0.48	53 0.95	33 0.62
5- 6	30 0.50	61 1.09	52 0.99
6- 7	44 0.73	97 1.73	98 1.85
7- 8	73 1.21	143 2.55	156 2.93
8- 9	138 2.28	224 4.00	232 4.36
9-10	240 3.96	333 5.94	305 5.73
10-11	362 5.98	425 7.59	358 6.71
11-12 P.M.	418 6.90	466 8.32	380 7.12
12- 1	419 6.92	415 7.41	359 6.73
1- 2	486 8.03	448 8.00	389 7.30
2- 3	559 9.23	466 8.32	424 7.95
3- 4	571 9.43	449 8.01	434 8.14
4- 5	538 8.88	390 6.96	420 7.87
5- 6	436 7.20	317 5.66	370 6.94
6- 7	357 5.89	232 4.14	302 5.67
7- 8	346 5.71	216 3.86	260 4.88
8- 9	294 4.85	180 3.21	210 3.93
9-10	229 3.78	147 2.62	166 3.12
10-11	161 2.66	131 2.34	131 2.47
11-12	106 1.75	105 1.87	97 1.82
JOUR MOYEN	6056	5603	5339
(*) POURCENTAGES DES HEURES MOYENNES SUR LES JOURNEES MOYENNES			

ROUTE COMPT. VOIE REGION TRONCON SECTION OS MOIS DE RELEVÉ  
 0132 190 10 12 151

MUNICIPALITE: TROIS-PISTOLES  
 A 3.4 KM A L'EST DE LA RTE 293.

JOURS MOYENS MENSUELS DE 1986

MOIS	DIMANCHE MOYEN	LUNDI MOYEN	MARDI MOYEN	MERCREDI MOYEN	JEUDI MOYEN	VENDREDI MOYEN	SAMEDI MOYEN	JOUR MOY. AJUSTE 1986	JOUR MOY. AJUSTE 1985
JANV.	-----	-----	-----	-----	-----	-----	-----	-----	-----
FEV.	-----	-----	-----	-----	-----	-----	-----	-----	-----
MARS	-----	-----	-----	-----	-----	-----	-----	-----	-----
AVRIL	-----	-----	-----	-----	-----	-----	-----	-----	-----
MAI	-----	-----	-----	-----	-----	-----	-----	-----	-----
JUIN	5385	4894	3937	4208	4649	6095	5309	4925	-----
JUIL.	7727	7728	6706	6423	6836	8453	8113	7426	-----
AOUT	6965	6427	5606	5542	6075	7761	6576	6421	-----
SEPT	5360	4173	3857	3975	4205	4960	3717	4321	-----
OCT.	4975	3731	3696	3588	3974	5437	4064	4209	-----
NOV.	-----	-----	-----	-----	-----	-----	-----	-----	-----
DEC.	-----	-----	-----	-----	-----	-----	-----	-----	-----
JOUR MOYEN	-----	-----	-----	-----	-----	-----	-----	4192	-----

ROUTE COMPT. VOIE  
 0132 190

POURCENTAGES DES JOURS MOYENS MENSUELS PAR RAPPORT AU J.M.A. AJUSTE DE 1986

MOIS	DIMANCHE	LUNDI	MARDI	MERCREDI	JEUDI	VENDREDI	SAMEDI	JOUR MOY. AJUSTE 1986	JOUR MOY. AJUSTE 1985(*)
JANV.	-----	-----	-----	-----	-----	-----	-----	-----	-----
FEV.	-----	-----	-----	-----	-----	-----	-----	-----	-----
MARS	-----	-----	-----	-----	-----	-----	-----	-----	-----
AVRIL	-----	-----	-----	-----	-----	-----	-----	-----	-----
MAI	-----	-----	-----	-----	-----	-----	-----	-----	-----
JUIN	128.5	116.7	93.9	100.4	110.9	145.4	126.6	117.5	-----
JUIL.	184.3	184.4	160.0	153.2	163.1	201.6	193.5	177.1	-----
AOUT	166.1	153.3	133.7	132.2	144.9	185.1	156.9	153.2	-----
SEPT	127.9	99.5	92.0	94.8	100.3	118.3	88.7	103.1	-----
OCT.	118.7	89.0	88.2	85.6	94.8	129.7	96.9	100.4	-----
NOV.	-----	-----	-----	-----	-----	-----	-----	-----	-----
DEC.	-----	-----	-----	-----	-----	-----	-----	-----	-----
JOUR MOYEN	-----	-----	-----	-----	-----	-----	-----	100.0	-----

(\*) POURCENTAGE DU JOUR MOYEN MENSUEL AJUSTE DE 1985 PAR RAPPORT AU J.M.A. AJUSTE DE 1986

VARIATIONS JOURNALIERES

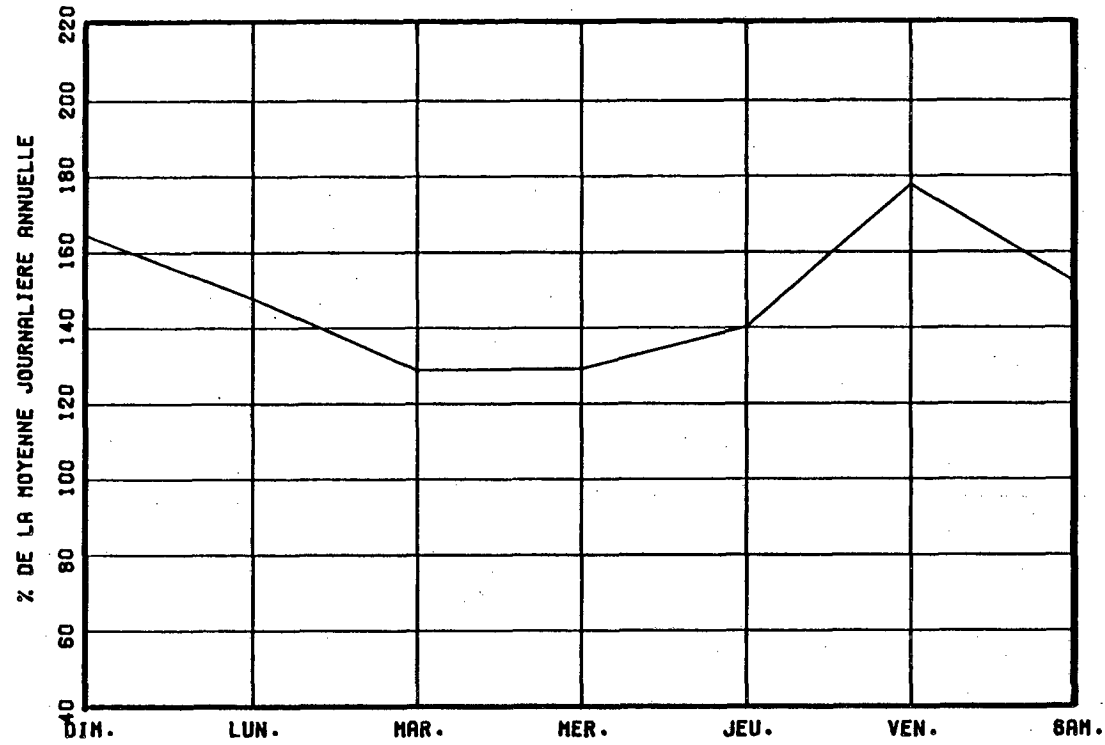

VARIATIONS MENSUELLES

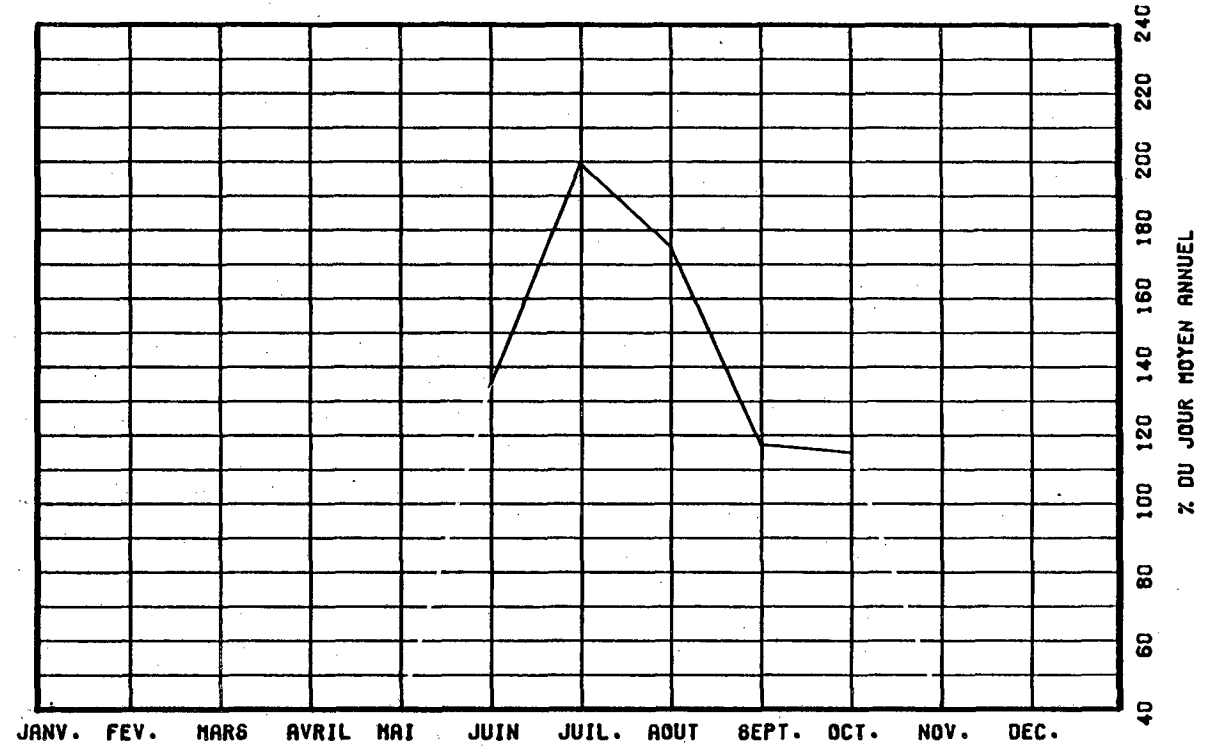

VARIATIONS HORAIRES

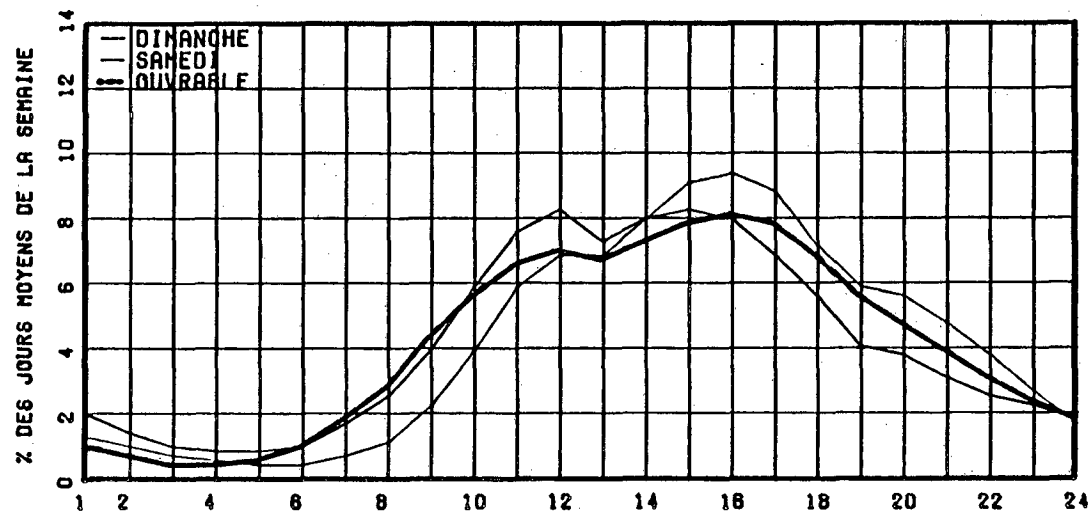

RELATION ENTRE LES HEURES DE POINTES ET LE J.M.A.

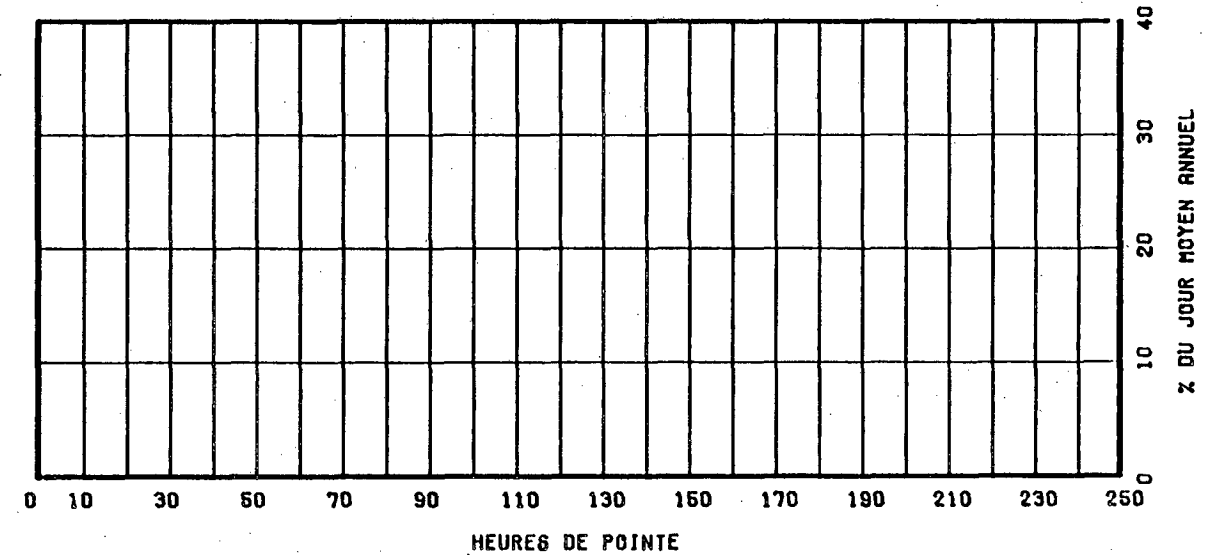

ROUTE COMPT. VOIE REGION TRONCON SECTION 12 MOIS DE RELEVÉ  
 0132 193 10 12 120

MUNICIPALITE: NOTRE-DAME-DES-NEIGES-DES-TROIS-PISTOLES  
 A 1.0 KM. A L'OUEST DU PONT DE LA RIVIERE TROIS-PISTOLES.

ANNEE	JO. MOY. ANNUEL	JO. MOY. HIVER	JO. MOY. ETE	POURC. AUGM.	JOUR MAXIMUM	HEURES MAXIMALES			
						1-ERE	10-E	30-E	100-E
82	4021	2690	5657	-----	-----	-----	-----	-----	-----
*POURC.		66.9	140.7						
83	4141	2761	5733	+3.0	9435	862	788	719	619
*POURC.		66.7	138.4		227.8	20.8	19.0	17.4	14.9
84	4383	2823	6142	+5.8	9603	925	830	763	647
*POURC.		64.4	140.1		219.1	21.1	18.9	17.4	14.8
85	4581	3044	6410	+4.5	10479	1137	881	809	689
*POURC.		66.4	139.9		228.7	24.8	19.2	17.7	15.0
86	4849	3331	6714	+5.9	10483	1051	905	832	721
*POURC.		68.7	138.5		216.2	21.7	18.7	17.2	14.9

DISTRIBUTION MENSUELLE DE 1986

MOIS	HEURE MAXIMUM	JOUR MAXIMUM	JOUR MOYEN	TOTAL DU MOIS	POURC. ANNEE
JANV.	523	4195	2779	86172	4.9
FEV.	359	4337	3187	89262	5.0
MARS	937	8037	3842	119117	6.7
AVRIL	471	5040	4026	120790	6.8
MAI	694	7497	4947	153364	8.7
JUIN	698	8264	5820	174601	9.9
JUIL.	949	10483	8609	266882	15.1
AOUT	850	9358	7302	226377	12.8
SEPT	1015	9121	5043	151315	8.5
OCT.	1051	8966	4991	154744	8.7
NOV.	480	5431	3965	118962	6.7
DEC.	517	4890	3505	108675	6.1
JOUR MOYEN ANNUEL:	4849			TOTAL: 1770261	

ROUTE COMPT. VOIE  
 0132 193 00

REPARTITION HORAIRE JOURNALIERE DE 1986

HEURES A.M.	DIMANCHE MOYENNE POURC. (*)	SAMEDI MOYENNE POURC.	JOURS OUV. MOYENNE POURC.
12- 1	82 1.60	102 2.21	56 1.18
1- 2	61 1.19	68 1.47	36 0.76
2- 3	40 0.78	50 1.08	27 0.57
3- 4	32 0.63	39 0.84	24 0.50
4- 5	24 0.47	41 0.89	31 0.64
5- 6	22 0.43	46 1.00	49 1.02
6- 7	35 0.68	78 1.69	102 2.11
7- 8	59 1.15	127 2.75	175 3.63
8- 9	108 2.11	189 4.09	242 5.01
9-10	197 3.85	278 6.02	274 5.69
10-11	288 5.63	342 7.40	309 6.40
11-12 P.M.	332 6.49	361 7.81	321 6.65
12- 1	332 6.49	333 7.21	310 6.42
1- 2	442 8.64	371 8.03	355 7.37
2- 3	484 9.46	378 8.18	370 7.67
3- 4	491 9.60	359 7.77	383 7.94
4- 5	465 9.09	322 6.97	384 7.97
5- 6	363 7.10	254 5.50	341 7.06
6- 7	298 5.83	205 4.44	266 5.52
7- 8	285 5.57	178 3.85	227 4.70
8- 9	241 4.71	151 3.27	178 3.69
9-10	188 3.68	128 2.77	149 3.09
10-11	144 2.82	117 2.53	121 2.52
11-12	102 1.99	104 2.25	91 1.89
JOUR MOYEN	5115	4621	4830
(*) POURCENTAGES DES HEURES MOYENNES SUR LES JOURNEES MOYENNES			

ROUTE COMPT. VOIE REGION TRONCON SECTION 12 MOIS DE RELEVÉ  
 0132 193 10 12 120

MUNICIPALITE: NOTRE-DAME-DES-NEIGES-DES-TROIS-PISTOLES  
 A 1.0 KM. A L'OUEST DU PONT DE LA RIVIERE TROIS-PISTOLES.

JOURS MOYENS MENSUELS DE 1986

MOIS	DIMANCHE MOYEN	LUNDI MOYEN	MARDI MOYEN	MERCREDI MOYEN	JEUDI MOYEN	VENDREDI MOYEN	SAMEDI MOYEN	JOUR MOY. AJUSTE 1986	JOUR MOY. AJUSTE 1985
JANV.	2679	2529	2202	2657	3049	3618	2562	2756	2653
FEV.	2895	3269	3141	3074	3269	3845	2821	3187	2790
MARS	4428	3345	3156	3640	4344	4671	3183	3823	3357
AVRIL	4064	4050	3928	3883	3956	4823	3539	4034	4234
MAI	5346	4569	4322	4534	4832	6074	4591	4895	4685
JUIN	6242	5755	4574	5048	5426	7078	6108	5747	5625
JUIL.	9479	8865	7615	7329	7740	9828	9725	8654	8276
AOUT	7597	7321	6471	6404	6977	8687	7250	7243	6854
SEPT	5905	4910	4605	4742	4917	5782	4337	5028	4807
OCT.	5495	4528	4408	4365	4822	6348	4591	4936	4601
NOV.	4222	4278	3752	3985	3858	4343	3394	3976	3492
DEC.	3177	3713	3495	3564	3364	4027	3392	3533	3377
JOUR MOYEN	5127	4761	4305	4435	4712	5760	4624	4817	4562

ROUTE COMPT. VOIE  
 0132 193

POURCENTAGES DES JOURS MOYENS MENSUELS PAR RAPPORT AU J.M.A. AJUSTE DE 1986

MOIS	DIMANCHE	LUNDI	MARDI	MERCREDI	JEUDI	VENDREDI	SAMEDI	JOUR MOY. AJUSTE 1986	JOUR MOY. AJUSTE 1985(*)
JANV.	55.6	52.5	45.7	55.2	63.3	75.1	53.2	57.2	58.2
FEV.	60.1	67.9	65.2	63.8	67.9	79.8	58.6	66.2	61.2
MARS	91.9	69.4	65.5	75.6	90.2	97.0	66.1	79.4	73.6
AVRIL	84.4	84.1	81.5	80.6	82.1	100.1	73.5	83.7	92.8
MAI	111.0	94.9	89.7	94.1	100.3	126.1	95.3	101.6	102.7
JUIN	129.6	119.5	95.0	104.8	112.6	146.9	126.8	119.3	123.3
JUIL.	196.8	184.0	158.1	152.1	160.7	204.0	201.9	179.7	181.4
AOUT	157.7	152.0	134.3	132.9	144.8	180.3	150.5	150.4	150.2
SEPT	122.6	101.9	95.6	98.4	102.1	120.0	90.0	104.4	105.4
OCT.	114.1	94.0	91.5	90.6	100.1	131.8	95.3	102.5	100.9
NOV.	87.6	88.8	77.9	82.7	80.1	90.2	70.5	82.5	76.5
DEC.	66.0	77.1	72.6	74.0	69.8	83.6	70.4	73.3	74.0
JOUR MOYEN	106.4	98.8	89.4	92.1	97.8	119.6	96.0	100.0	100.0

(\*) POURCENTAGE DU JOUR MOYEN MENSUEL AJUSTE DE 1985 PAR RAPPORT AU J.M.A. AJUSTE DE 1985

VARIATIONS JOURNALIERES

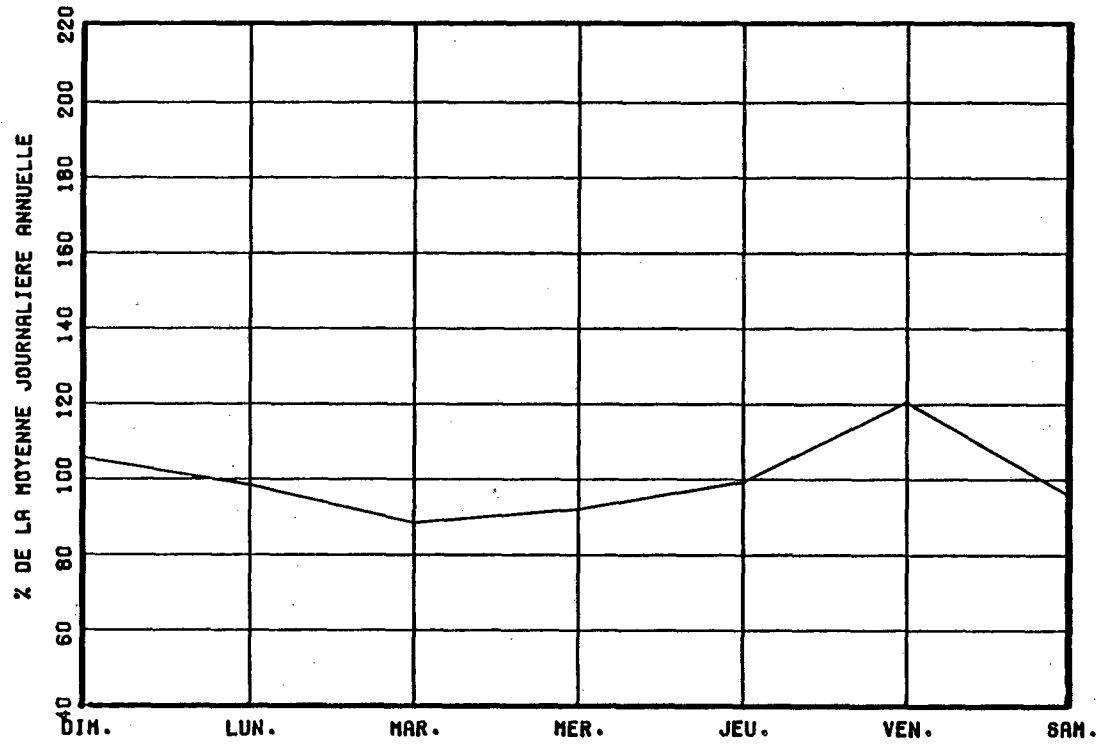

VARIATIONS MENSUELLES

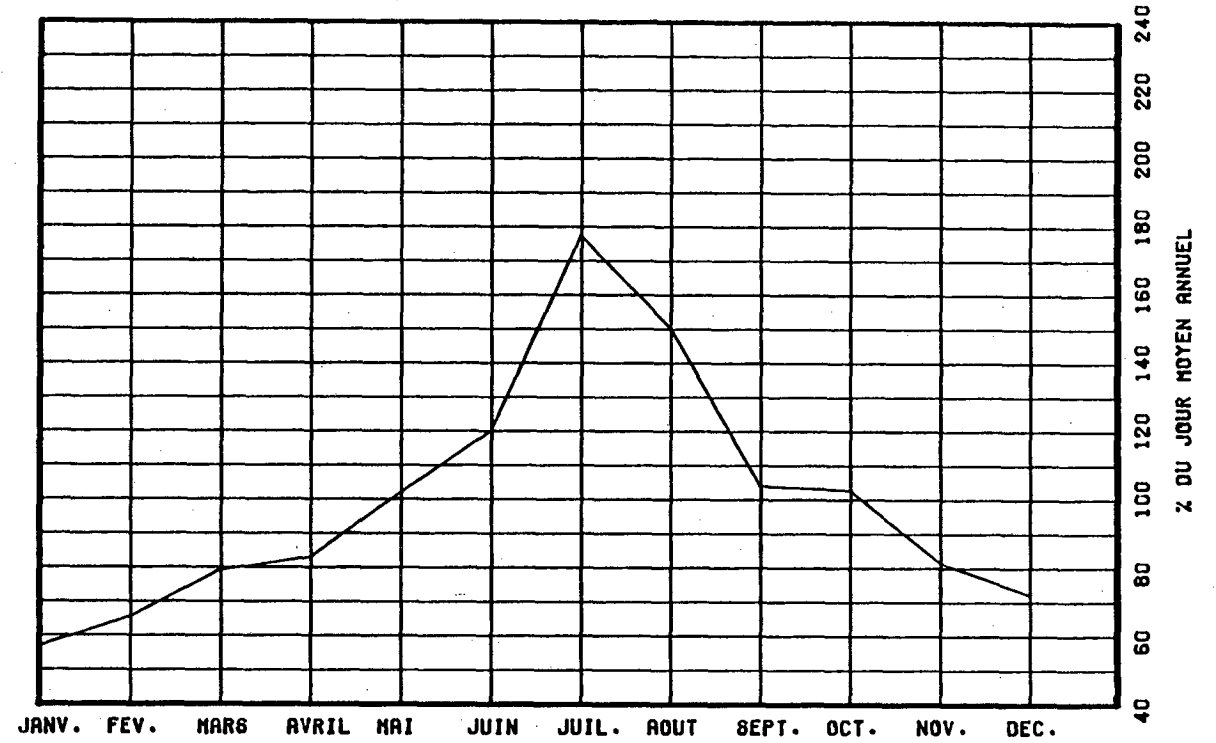

VARIATIONS HORAIRES

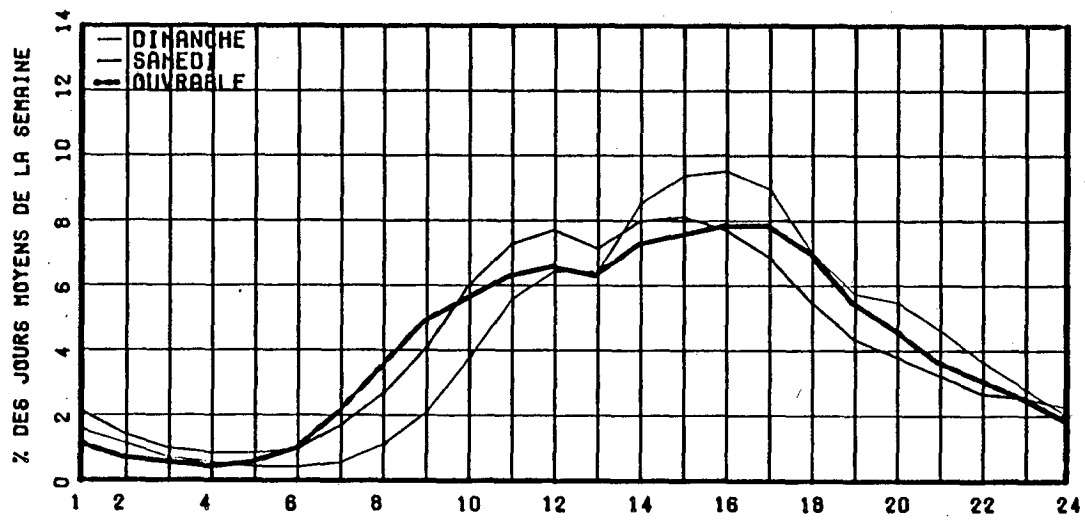

RELATION ENTRE LES HEURES DE POINTES ET LE J.M.A.

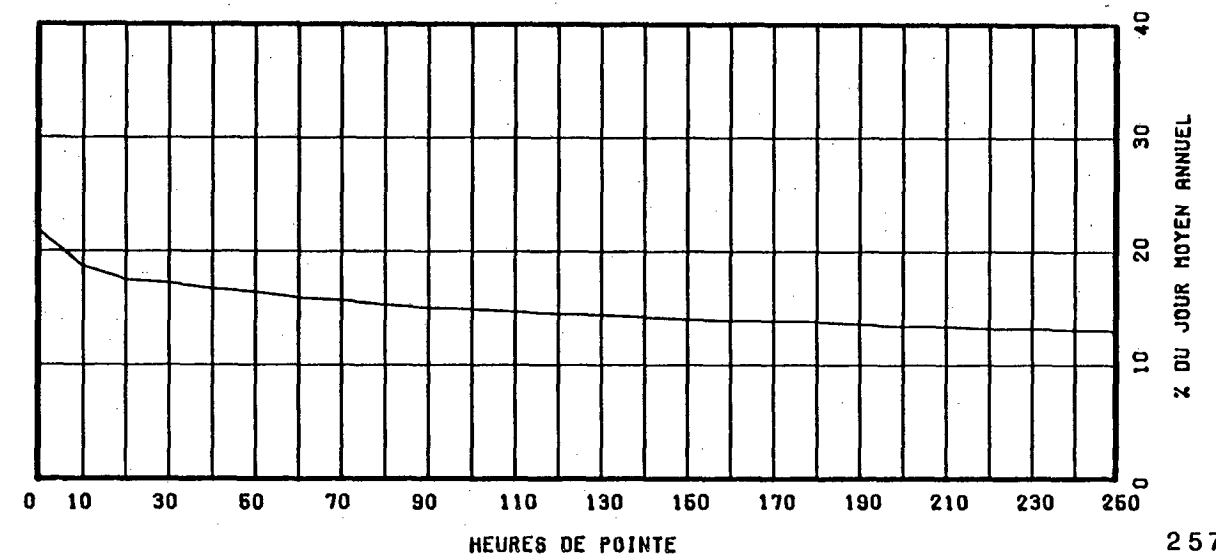

ROUTE COMPT. VOIE REGION TRONCON SECTION 12 MOIS DE RELEVÉ  
 0132 235 32 09 090

MUNICIPALITE: BERTHIER-SUR-MER  
 A 2.9 KM. A L'EST DE LA SORTIE EST DU VILLAGE DE BERTHIER.

ANNEE	JO. MOY. ANNUEL	JO. MOY. HIVER	JO. MOY. ETE	POURC. AUGM.	JOUR MAXIMUM	HEURES MAXIMALES			
						1-ERE	10-E	30-E	100-E
82	1566	968	2274	-7.0	4089	464	383	334	268
*POURC.		61.8	145.2		261.1	29.6	24.5	21.3	17.1
83	1695	1059	2509	+8.2	4764	481	431	387	289
*POURC.		62.5	148.0		281.1	28.4	25.4	22.8	17.1
84	1864	1137	2784	+10.0	8332	944	700	481	332
*POURC.		61.0	149.4		447.0	50.6	37.6	25.8	17.8
85	1881	1227	2618	+0.9	4491	523	428	390	303
*POURC.		65.2	139.2		238.8	27.8	22.8	20.7	16.1
86	1977	1410	2660	+5.1	4405	674	471	409	309
*POURC.		71.3	134.5		222.8	34.1	23.8	20.7	15.6

## DISTRIBUTION MENSUELLE DE 1986

MOIS	HEURE MAXIMUM	JOUR MAXIMUM	JOUR MOYEN	TOTAL DU MOIS	POURC. ANNEE
JANV.	154	1670	1244	38589	5.3
FEV.	188	2008	1460	40892	5.7
MARS	227	2246	1720	53320	7.4
AVRIL	333	2592	1657	49727	6.9
MAI	399	3272	2058	63821	8.8
JUIN	474	4151	2533	76009	10.5
JUIL.	477	4405	3090	95802	13.3
AOUT	494	4393	2908	90162	12.5
SEPT	427	3064	2088	62662	8.7
OCT.	674	4344	2225	68996	9.6
NOV.	298	2305	1475	44250	6.1
DEC.	151	1506	1222	37884	5.2
JOUR MOYEN ANNUEL:	1977			TOTAL: 722114	

ROUTE COMPT. VOIE  
 0132 235 00

## REPARTITION HORAIRE JOURNALIERE DE 1986

HEURES A.M.	DIMANCHE MOYENNE POURC. (*)		SAMEDI MOYENNE POURC.		JOURS OUV. MOYENNE POURC.	
12- 1	58	2.46	44	2.00	21	1.15
1- 2	45	1.91	36	1.63	12	0.66
2- 3	34	1.44	27	1.23	8	0.48
3- 4	22	0.93	20	0.91	8	0.47
4- 5	13	0.55	12	0.54	7	0.41
5- 6	10	0.42	11	0.50	8	0.47
6- 7	13	0.55	15	0.68	30	1.67
7- 8	25	1.06	37	1.68	96	5.24
8- 9	41	1.74	74	3.36	104	5.68
9-10	75	3.18	107	4.86	91	5.00
10-11	117	4.96	128	5.81	102	5.57
11-12 P.M.	128	5.42	140	6.36	102	5.57
12- 1	150	6.35	145	6.58	109	5.95
1- 2	220	9.32	176	7.99	129	7.04
2- 3	261	11.05	184	8.36	132	7.19
3- 4	262	11.10	187	8.49	142	7.73
4- 5	227	9.61	166	7.54	145	7.94
5- 6	157	6.65	129	5.86	137	7.46
6- 7	127	5.38	104	4.72	110	6.02
7- 8	121	5.12	107	4.86	97	5.31
8- 9	104	4.40	109	4.95	80	4.36
9-10	68	2.88	87	3.95	68	3.70
10-11	46	1.95	79	3.59	50	2.76
11-12	37	1.57	78	3.54	40	2.20
JOUR MOYEN	2361		2202		1836	
(*) POURCENTAGES DES HEURES MOYENNES SUR LES JOURNEES MOYENNES						



ROUTE COMPT. VOIE REGION TRONCON SECTION 12 MOIS DE RELEVÉ  
 0132 235 32 09 090

MUNICIPALITE: BERTHIER-SUR-MER  
 A 2.9 KM. A L'EST DE LA SORTIE EST DU VILLAGE DE BERTHIER.

JOURS MOYENS MENSUELS DE 1986

MOIS	DIMANCHE MOYEN	LUNDI MOYEN	MARDI MOYEN	MERCREDI MOYEN	JEUDI MOYEN	VENDREDI MOYEN	SAMEDI MOYEN	JOUR MOY. AJUSTE 1986	JOUR MOY. AJUSTE 1985
JANV.	990	995	1332	1292	1349	1478	1344	1254	1086
FEV.	1396	1293	1335	1349	1575	1587	1686	1460	1154
MARS	1773	1695	1715	1588	1728	1784	1726	1715	1355
AVRIL	2053	1404	1402	1447	1634	1861	1915	1673	1588
MAI	2700	1648	1645	1712	1900	2122	2367	2013	1923
JUIN	3346	2210	1953	1998	2193	2380	3182	2466	2338
JUIL.	3850	2707	2878	2739	2851	3226	3337	3084	3092
AOUT	3805	2484	2589	2507	2661	2871	3161	2868	2797
SEPT	2837	1659	1711	1850	2002	2099	2368	2075	2031
OCT.	3189	1734	1705	1784	2085	2298	2546	2191	1962
NOV.	1575	1368	1386	1393	1493	1536	1531	1468	1642
DEC.	1007	1222	1267	1214	1280	1456	1277	1246	1309
JOUR MOYEN	2376	1701	1743	1739	1895	2058	2203	1959	1856

ROUTE COMPT. VOIE  
 0132 235

POURCENTAGES DES JOURS MOYENS MENSUELS PAR RAPPORT AU J.M.A. AJUSTE DE 1986

MOIS	DIMANCHE	LUNDI	MARDI	MERCREDI	JEUDI	VENDREDI	SAMEDI	JOUR MOY. AJUSTE 1986	JOUR MOY. AJUSTE 1985 (*)
JANV.	50.5	50.8	68.0	66.0	68.9	75.4	68.6	64.0	58.5
FEV.	71.3	66.0	68.1	68.9	80.4	81.0	86.1	74.5	62.2
MARS	90.5	86.5	87.5	81.1	88.2	91.1	88.1	87.5	73.0
AVRIL	104.8	71.7	71.6	73.9	83.4	95.0	97.8	85.4	85.6
MAI	137.8	84.1	84.0	87.4	97.0	108.3	120.8	102.8	103.6
JUIN	170.8	112.8	99.7	102.0	111.9	121.5	162.4	125.9	126.0
JUIL.	196.5	138.2	146.9	139.8	145.5	164.7	170.3	157.4	166.6
AOUT	194.2	126.8	132.2	128.0	135.8	146.6	161.4	146.4	150.7
SEPT	144.8	84.7	87.3	94.4	102.2	107.1	120.9	105.9	109.4
OCT.	162.8	88.5	87.0	91.1	106.4	117.3	130.0	111.8	105.7
NOV.	80.4	69.8	70.8	71.1	76.2	78.4	78.2	74.9	88.5
DEC.	51.4	62.4	64.7	62.0	65.3	74.3	65.2	63.6	70.5
JOUR MOYEN	121.3	86.8	89.0	88.8	96.7	105.1	112.5	100.0	100.0

(\*) POURCENTAGE DU JOUR MOYEN MENSUEL AJUSTE DE 1985 PAR RAPPORT AU J.M.A. AJUSTE DE 1986

VARIATIONS JOURNALIERES

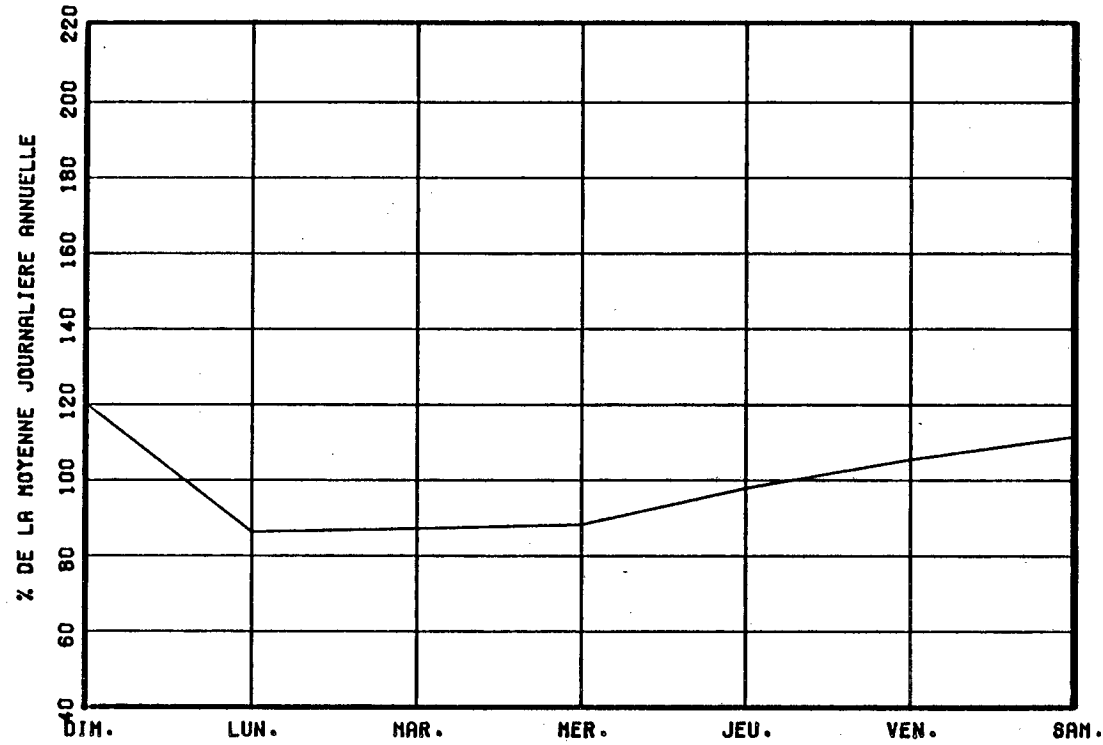

VARIATIONS MENSUELLES

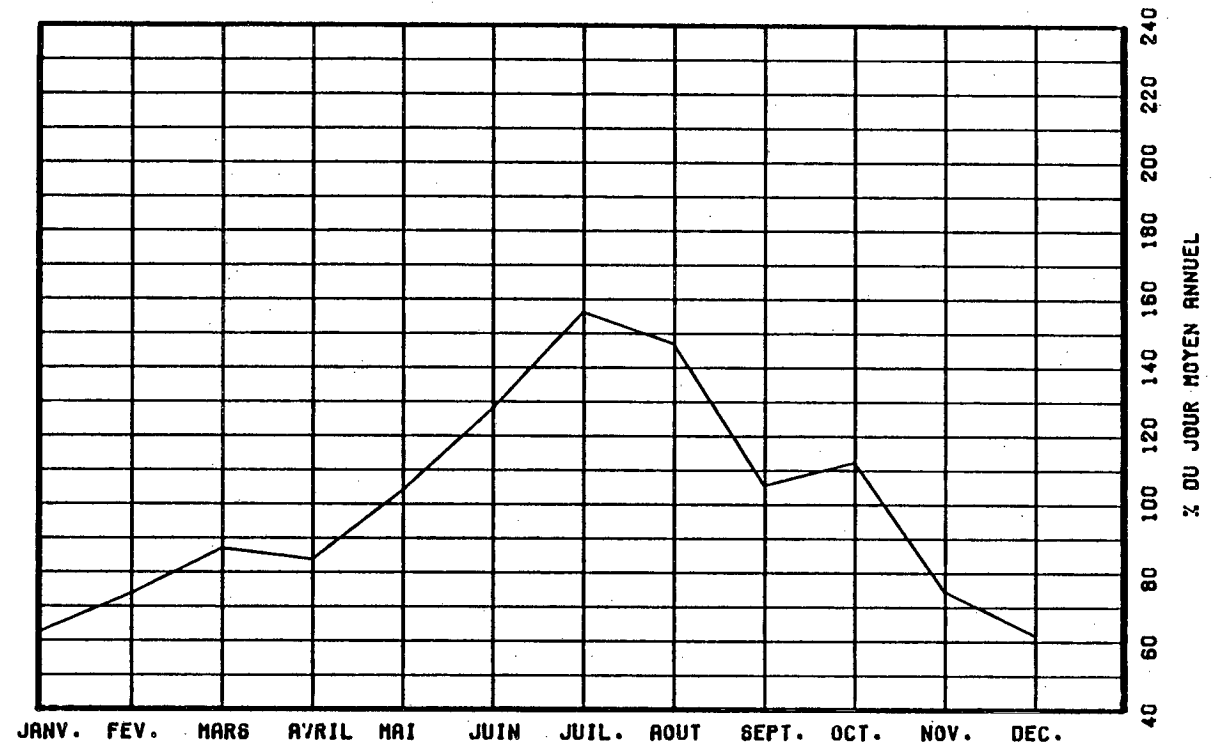

VARIATIONS HORAIRES

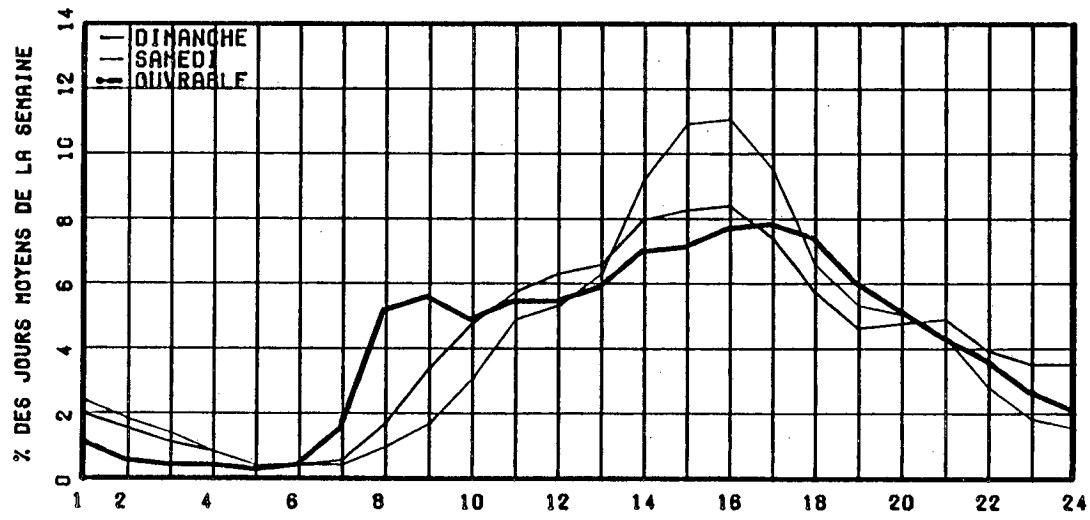

RELATION ENTRE LES HEURES DE POINTES ET LE J.M.A.

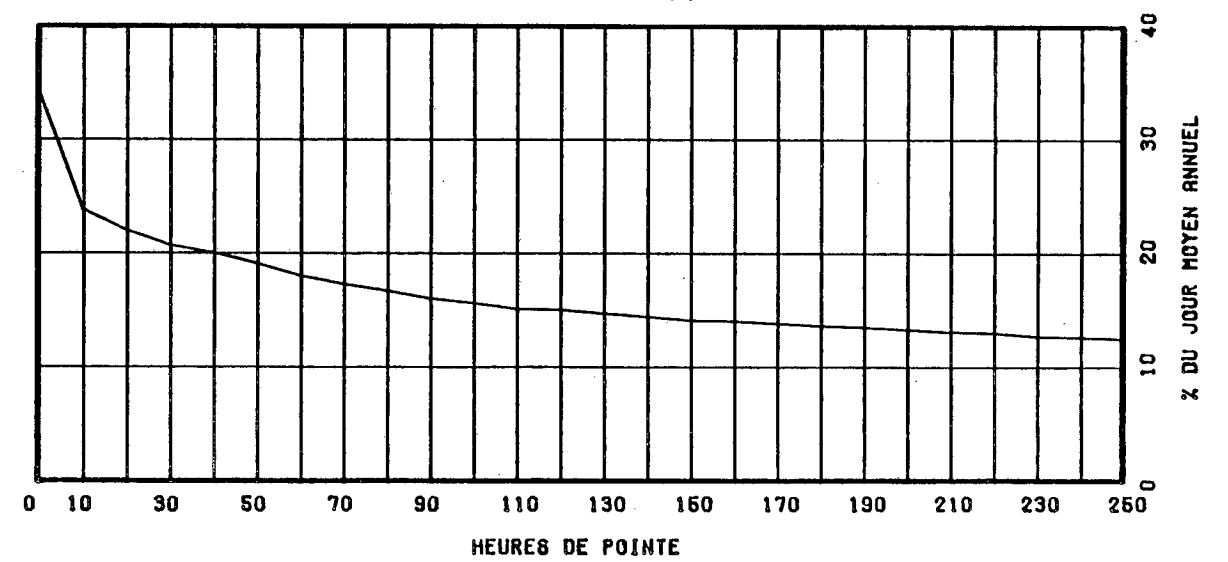

ROUTE COMPT. VOIE REGION TRONCON SECTION 12 MOIS DE RELEVÉ  
 0132 292 40 07 010

MUNICIPALITE: DESCHAILLONS  
 4.6 KM A L'OUEST DE LA RTE 265.

ANNEE	JO. MOY. ANNUEL	JO. MOY. HIVER	JO. MOY. ETE	POURC. AUGM.	JOUR MAXIMUM	HEURES MAXIMALES			
						1-ERE	10-E	30-E	100-E
82	1384	1058	1744	-6.7	2521	295	222	203	172
*POURC.		76.4	126.0		182.2	21.3	16.0	14.7	12.4
83	1403	1058	1794	+1.4	2654	285	229	198	173
*POURC.		75.4	127.9		189.2	20.3	16.3	14.1	12.3
84	1415	1076	1784	+0.9	2612	242	214	202	178
*POURC.		76.0	126.1		184.6	17.1	15.1	14.3	12.6
85	1395	1121	1671	-1.4	2178	225	203	190	162
*POURC.		80.4	119.8		156.1	16.1	14.6	13.6	11.6
86	1447	1167	1765	+3.7	2444	262	230	208	174
*POURC.		80.6	122.0		168.9	18.1	15.9	14.4	12.0

DISTRIBUTION MENSUELLE DE 1986

MOIS	HEURE MAXIMUM	JOUR MAXIMUM	JOUR MOYEN	TOTAL DU MOIS	POURC. ANNEE
JANV.	160	1473	1066	33058	6.3
FEV.	207	1459	1183	33125	6.3
MARS	179	1677	1228	38090	7.2
AVRIL	184	1679	1353	40613	7.7
MAI	234	2021	1545	47899	9.1
JUIN	221	2439	1705	51178	9.7
JUIL.	230	2444	1836	56945	10.8
AOUT	262	2413	1895	58750	11.1
SEPT	247	2022	1619	48577	9.2
OCT.	205	1877	1478	45824	8.7
NOV.	155	1611	1246	37386	7.1
DEC.	143	1542	1195	37053	7.0
JOUR MOYEN ANNUEL:	1447			TOTAL: 528498	

ROUTE COMPT. VOIE  
 0132 292 00

REPARTITION HORAIRE JOURNALIERE DE 1986

HEURES A.M.	DIMANCHE MOYENNE POURC. (+)	SAMEDI MOYENNE POURC.	JOURS OUV. MOYENNE POURC.
12- 1	39 2.53	33 2.22	12 0.88
1- 2	32 2.07	26 1.75	6 0.47
2- 3	28 1.81	18 1.21	3 0.23
3- 4	22 1.43	15 1.01	4 0.28
4- 5	9 0.58	8 0.54	3 0.24
5- 6	5 0.32	6 0.40	9 0.64
6- 7	8 0.52	10 0.67	32 2.29
7- 8	16 1.04	24 1.61	63 4.51
8- 9	28 1.81	47 3.16	79 5.58
9-10	50 3.24	76 5.11	76 5.37
10-11	72 4.67	102 6.86	86 6.10
11-12 P.M.	87 5.64	101 6.79	86 6.07
12- 1	95 6.16	92 6.19	86 6.12
1- 2	131 8.49	116 7.80	104 7.34
2- 3	150 9.72	122 8.20	106 7.54
3- 4	146 9.46	112 7.53	117 8.29
4- 5	142 9.20	108 7.26	131 9.25
5- 6	101 6.55	80 5.38	96 6.82
6- 7	90 5.83	69 4.64	77 5.49
7- 8	93 6.03	76 5.11	73 5.20
8- 9	73 4.73	72 4.84	55 3.93
9-10	57 3.69	58 3.90	43 3.09
10-11	41 2.66	62 4.17	36 2.60
11-12	28 1.81	54 3.63	23 1.68
JOUR MOYEN	1543	1487	1416
(*) POURCENTAGES DES HEURES MOYENNES SUR LES JOURNEES MOYENNES			

ROUTE COMPT. VOIE REGION TRONCON SECTION 12 MOIS DE RELEVÉ

0132 292 40 07 010

MUNICIPALITE: DESCHAILLONS

4.6 KM A L'OUEST DE LA RTE 265.

JOURS MOYENS MENSUELS DE 1986

MOIS	DIMANCHE MOYEN	LUNDI MOYEN	MARDI MOYEN	MERCREDI MOYEN	JEUDI MOYEN	VENDREDI MOYEN	SAMEDI MOYEN	JOUR MOY. AJUSTE 1986	JOUR MOY. AJUSTE 1985
JANV.	956	965	1022	1069	1164	1257	1037	1067	1038
FEV.	1110	1160	1100	1143	1274	1380	1112	1182	1093
MARS	1242	1068	1192	1167	1313	1288	1302	1224	1208
AVRIL	1424	1207	1273	1240	1343	1600	1436	1360	1287
MAI	1716	1422	1350	1395	1497	1705	1610	1527	1525
JUIN	1949	1626	1488	1504	1568	1760	1887	1683	1651
JUIL.	2091	1747	1742	1736	1761	1941	1818	1833	1755
AOUT	2259	1678	1742	1722	1786	2045	1901	1876	1681
SEPT	1912	1447	1447	1464	1519	1787	1726	1614	1532
OCT.	1613	1265	1313	1334	1453	1724	1536	1462	1455
NOV.	1231	1200	1205	1246	1271	1305	1263	1245	1271
DEC.	1084	1189	1154	1221	1237	1422	1185	1213	1153
JOUR MOYEN	1548	1331	1335	1353	1432	1601	1484	1440	1387

ROUTE COMPT. VOIE

0132 292

POURCENTAGES DES JOURS MOYENS MENSUELS PAR RAPPORT AU J.M.A. AJUSTE DE 1986

MOIS	DIMANCHE	LUNDI	MARDI	MERCREDI	JEUDI	VENDREDI	SAMEDI	JOUR MOY. AJUSTE 1986	JOUR MOY. AJUSTE 1985(*)
JANV.	66.4	67.0	71.0	74.2	80.8	87.3	72.0	74.1	74.8
FEV.	77.1	80.6	76.4	79.4	88.5	95.8	77.2	82.1	78.8
MARS	86.3	74.2	82.8	81.0	91.2	89.4	90.4	85.0	87.1
AVRIL	98.9	83.8	88.4	86.1	93.3	111.1	99.7	94.4	92.8
MAI	119.2	98.8	93.8	96.9	104.0	118.4	111.8	106.0	109.9
JUIN	135.3	112.9	103.3	104.4	108.9	122.2	131.0	116.9	119.0
JUIL.	145.2	121.3	121.0	120.6	122.3	134.8	126.3	127.3	126.5
AOUT	156.9	116.5	121.0	119.6	124.0	142.0	132.0	130.3	121.2
SEPT	132.8	100.5	100.5	101.7	105.5	124.1	119.9	112.1	110.5
OCT.	112.0	87.8	91.2	92.6	100.9	119.7	106.7	101.5	104.9
NOV.	85.5	83.3	83.7	86.5	88.3	90.6	87.7	86.5	91.6
DEC.	75.3	82.6	80.1	84.8	85.9	98.8	82.3	84.2	83.1
JOUR MOYEN	107.5	92.4	92.7	94.0	99.4	111.2	103.1	100.0	100.0

(\*) POURCENTAGE DU JOUR MOYEN MENSUEL AJUSTE DE 1985 PAR RAPPORT AU J.M.A. AJUSTE DE 1986

VARIATIONS JOURNALIERES

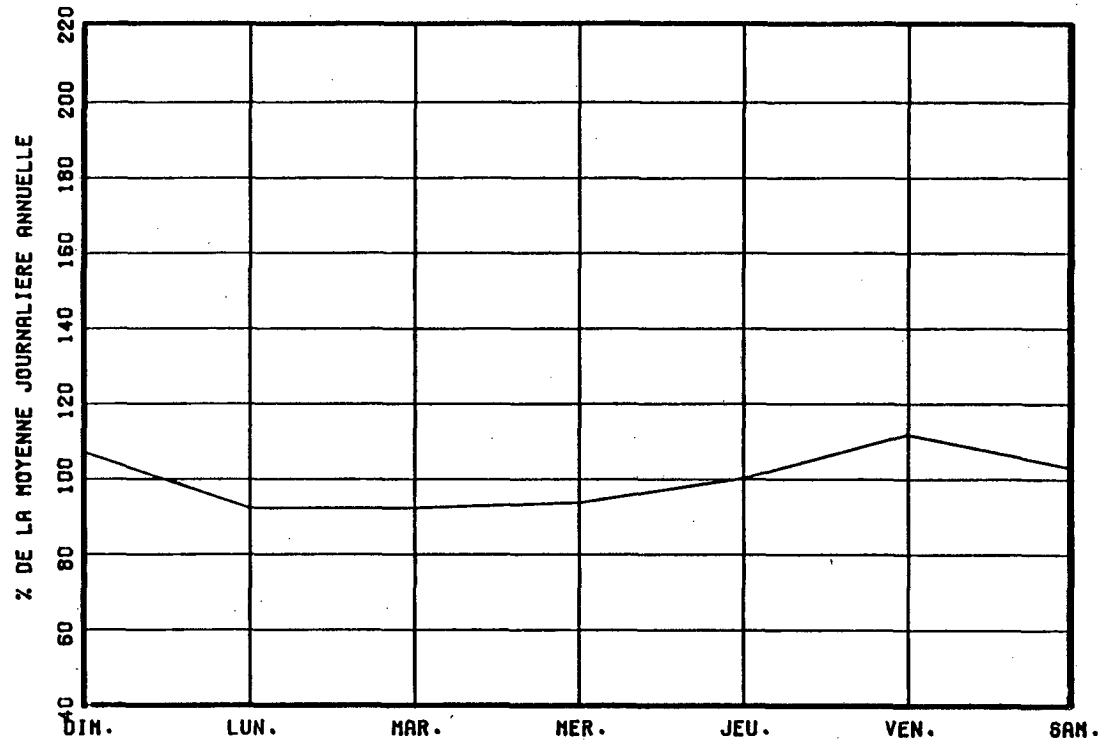

VARIATIONS MENSUELLES

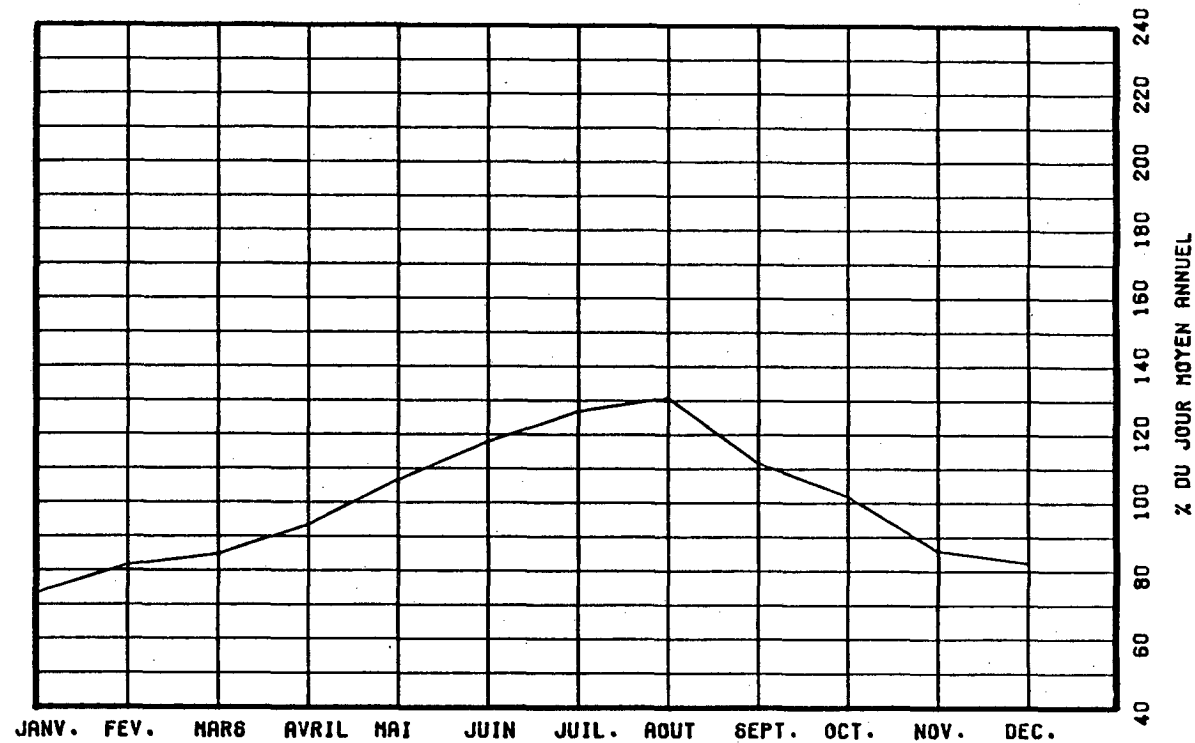

VARIATIONS HORAIRES

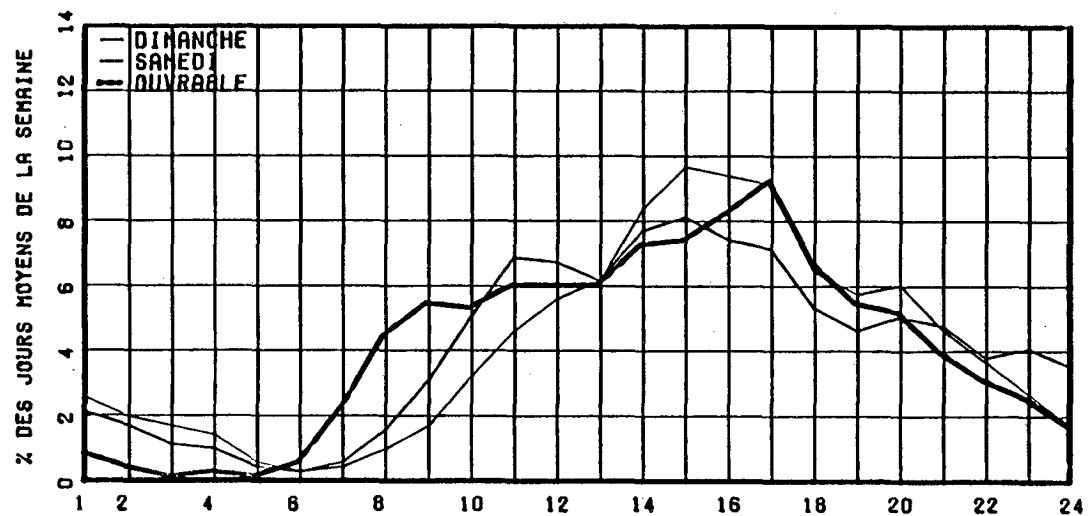

RELATION ENTRE LES HEURES DE POINTES ET LE J.M.A.

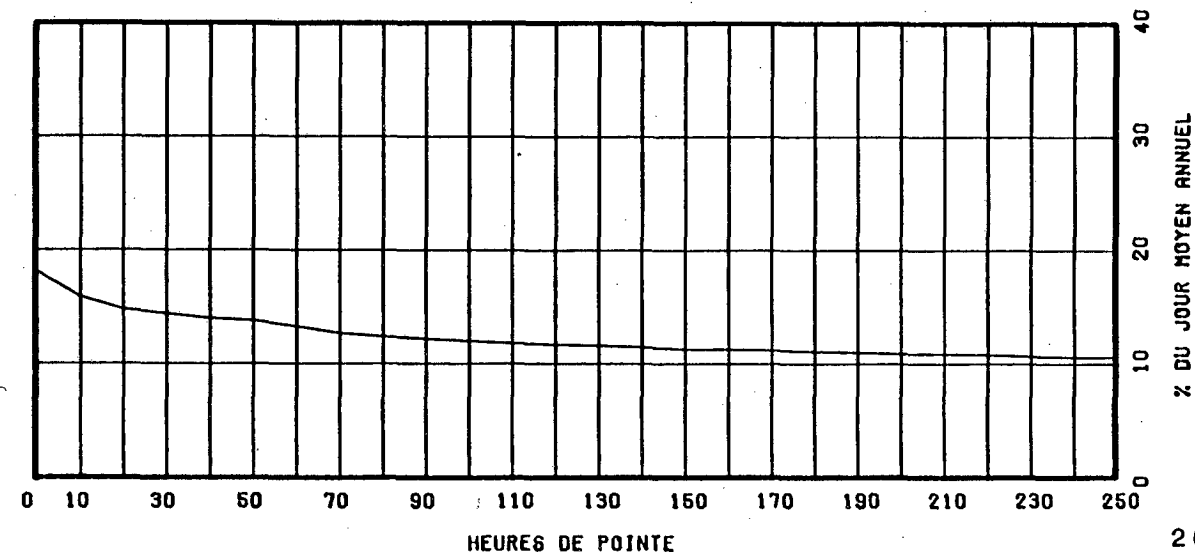

ROUTE COMPT. VOIE REGION TRONCON SECTION 12 MOIS DE RELEVÉ  
 0132 700 62 03 200

MUNICIPALITE: LONGUEUIL  
 (LONGUEUIL) A 2.25 KM. A L'OUEST DE L'AUT. 20.

ANNEE	JO. MOY. ANNUEL	JO. MOY. HIVER	JO. MOY. ETE	POURC. AUGM.	JOUR MAXIMUM	HEURES MAXIMALES			
						1-ERE	10-E	30-E	100-E
82	53329	49135	56466	-8.7	70085	6138	5970	5801	5500
*POURC.		92.1	105.9		131.4	11.5	11.2	10.9	10.3
83	54000	48848	58088	+1.3	87208	6134	5929	5792	5560
*POURC.		90.5	107.6		161.5	11.4	11.0	10.7	10.3
84	56498	51252	59934	+4.6	74843	6369	6174	5980	5776
*POURC.		90.7	106.1		132.5	11.3	10.9	10.6	10.2
85	60147	54446	64364	+6.5	83466	6578	6434	6243	6005
*POURC.		90.5	107.0		138.8	10.9	10.7	10.4	10.0
86	63871	56339	69233	+6.2	87538	6991	6815	6672	6505
*POURC.		88.2	108.4		137.1	10.9	10.7	10.4	10.2

DISTRIBUTION MENSUELLE DE 1986

MOIS	HEURE MAXIMUM	JOUR MAXIMUM	JOUR MOYEN	TOTAL DU MOIS	POURC. ANNEE
JANV.	6275	67333	51869	1607966	6.9
FEV.	6300	69264	56732	1588513	6.8
MARS	6580	74761	58150	1802654	7.7
AVRIL	6819	77533	65252	1957574	8.4
MAI	6749	80084	66397	2058327	8.8
JUIN	6798	87538	69781	2093454	9.0
JUIL.	6587	81552	67435	2090501	9.0
AOUT	6660	84421	71195	2207073	9.5
SEPT	6822	81278	68519	2055575	8.8
OCT.	6851	81653	67970	2107094	9.0
NOV.	6991	78754	64215	1926453	8.3
DEC.	6800	76001	58644	1817980	7.8

JOUR MOYEN ANNUEL: 63871

TOTAL: 23313164

ROUTE COMPT. VOIE  
 0132 700 00

REPARTITION HORAIRE JOURNALIERE DE 1986

HEURES A.M.	DIMANCHE MOYENNE POURC. (*)		SAMEDI MOYENNE POURC.		JOURS OUV. MOYENNE POURC.	
	1991	4.02	1707	3.27	1039	1.49
1- 2	1492	3.02	1024	1.96	444	0.64
2- 3	981	1.98	680	1.30	262	0.38
3- 4	658	1.33	525	1.00	214	0.31
4- 5	328	0.66	318	0.61	210	0.30
5- 6	249	0.50	346	0.66	631	0.90
6- 7	473	0.96	911	1.74	3131	4.49
7- 8	782	1.58	1492	2.86	5301	7.60
8- 9	1010	2.04	2170	4.15	5279	7.56
9-10	1361	2.75	2427	4.65	3568	5.11
10-11	1851	3.74	2754	5.27	3080	4.41
11-12 P.M.	2265	4.58	2914	5.58	3127	4.48
12- 1	2699	5.46	3091	5.92	3059	4.38
1- 2	3430	6.93	3345	6.40	3389	4.86
2- 3	3566	7.21	3434	6.57	3752	5.38
3- 4	3596	7.27	3598	6.89	4872	6.98
4- 5	3776	7.63	3683	7.05	6118	8.77
5- 6	3322	6.72	3701	7.08	5939	8.51
6- 7	2815	5.69	3002	5.75	4362	6.25
7- 8	2844	5.75	2697	5.16	3172	4.54
8- 9	2862	5.79	2175	4.16	2452	3.51
9-10	2793	5.65	1887	3.61	2413	3.46
10-11	2427	4.91	1957	3.75	2141	3.07
11-12	1896	3.83	2409	4.61	1836	2.63

JOUR MOYEN 49467 52247 69800  
 (\*) POURCENTAGES DES HEURES MOYENNES SUR LES JOURNEES MOYENNES

ROUTE COMPT. VOIE REGION TRONCON SECTION 12 MOIS DE RELEVÉ  
 O132 700 62 03 200

MUNICIPALITE: LONGUEUIL

(LONGUEUIL) A 2.25 KM. A L'OUEST DE L'AUT. 20.

JOURS MOYENS MENSUELS DE 1986

MOIS	DIMANCHE MOYEN	LUNDI MOYEN	MARDI MOYEN	MERCREDI MOYEN	JEUDI MOYEN	VENDREDI MOYEN	SAMEDI MOYEN	JOUR MOY. AJUSTE 1986	JOUR MOY. AJUSTE 1985
JANV.	35966	53648	57428	58942	61672	59687	41741	52726	51195
FEV.	39754	59724	61507	60556	63885	67542	44156	56732	54231
MARS	48048	60599	64429	65966	66526	61853	47373	59256	58527
AVRIL	49134	66638	68237	69860	71524	76067	53406	64980	59772
MAI	53002	71096	70362	71745	72480	76833	53004	66931	63676
JUIN	54406	72089	73587	74986	79457	84331	57676	70933	67325
JUIL.	56849	68974	70464	71490	72642	77149	54808	67482	62379
AOUT	59290	74334	75959	76143	77258	80900	58267	71735	65653
SEPT	55496	70283	71222	72558	74644	80156	57853	68887	64810
OCT.	51654	69257	71286	72903	74064	79751	55576	67784	62807
NOV.	48941	69642	69817	71930	71972	70860	52970	65161	59956
DEC.	42461	63531	61203	61817	69321	74867	49471	60381	54952
JOUR MOYEN	49583	66651	67958	69074	71287	74166	52191	64415	60440

ROUTE COMPT. VOIE  
 O132 700

POURCENTAGES DES JOURS MOYENS MENSUELS PAR RAPPORT AU J.M.A. AJUSTE DE 1986

MOIS	DIMANCHE	LUNDI	MARDI	MERCREDI	JEUDI	VENDREDI	SAMEDI	JOUR MOY. AJUSTE 1986	JOUR MOY. AJUSTE 1985(*)
JANV.	55.8	83.3	89.2	91.5	95.7	92.7	64.8	81.9	84.7
FEV.	61.7	92.7	95.5	94.0	99.2	104.9	68.5	88.1	89.7
MARS	74.6	94.1	100.0	102.4	103.3	96.0	73.5	92.0	96.8
AVRIL	76.3	103.5	105.9	108.5	111.0	118.1	82.9	100.9	98.9
MAI	82.3	110.4	109.2	111.4	112.5	119.3	82.3	103.9	105.4
JUIN	84.5	111.9	114.2	116.4	123.4	130.9	89.5	110.1	111.4
JUIL.	88.3	107.1	109.4	111.0	112.8	119.8	85.1	104.8	103.2
AOUT	92.0	115.4	117.9	118.2	119.9	125.6	90.5	111.4	108.6
SEPT	86.2	109.1	110.6	112.6	115.9	124.4	89.8	106.9	107.2
OCT.	80.2	107.5	110.7	113.2	115.0	123.8	86.3	105.2	103.9
NOV.	76.0	108.1	108.4	111.7	111.7	110.0	82.2	101.2	99.2
DEC.	65.9	98.6	95.0	96.0	107.6	116.2	76.8	93.7	90.9
JOUR MOYEN	77.0	103.5	105.5	107.2	110.7	115.1	81.0	100.0	100.0

(\*) POURCENTAGE DU JOUR MOYEN MENSUEL AJUSTE DE 1985 PAR RAPPORT AU J.M.A. AJUSTE DE 1986.

VARIATIONS JOURNALIERES

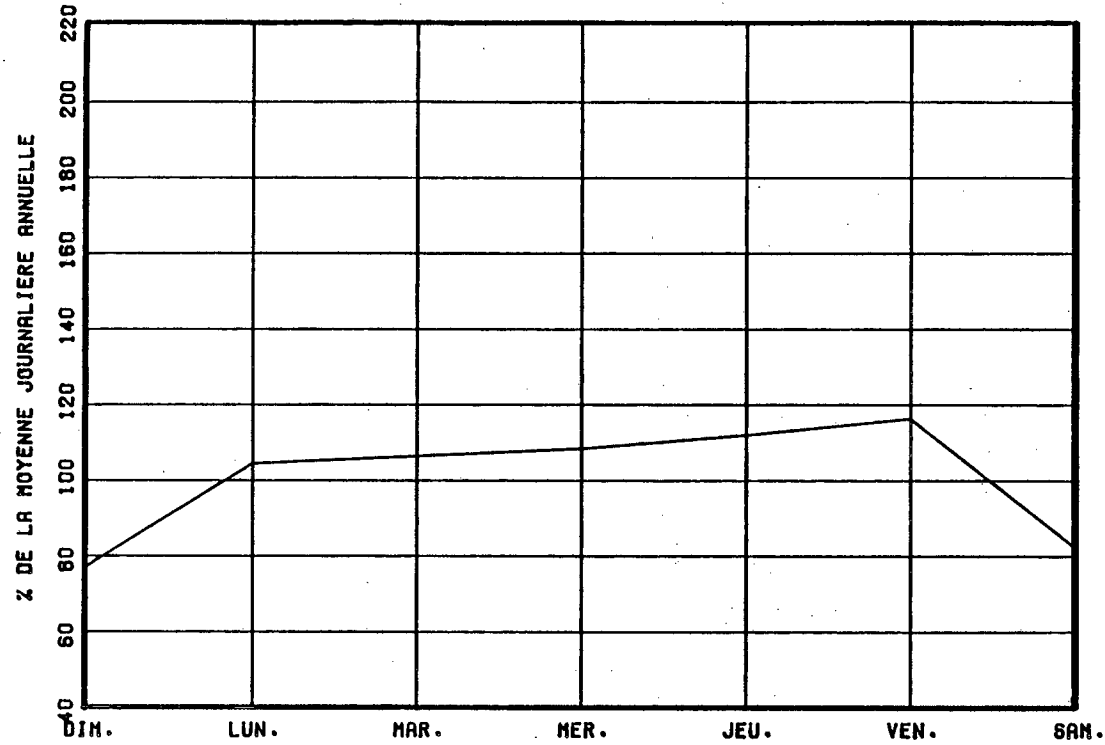

VARIATIONS MENSUELLES

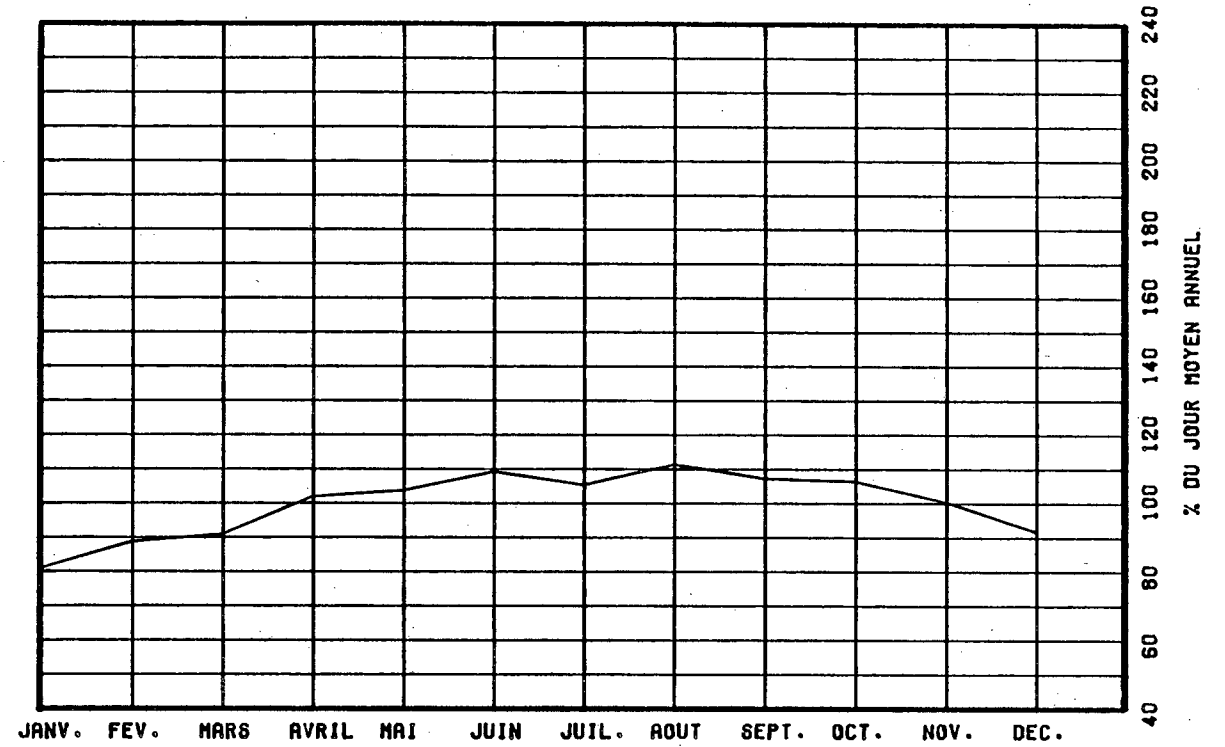

VARIATIONS HORAIRES

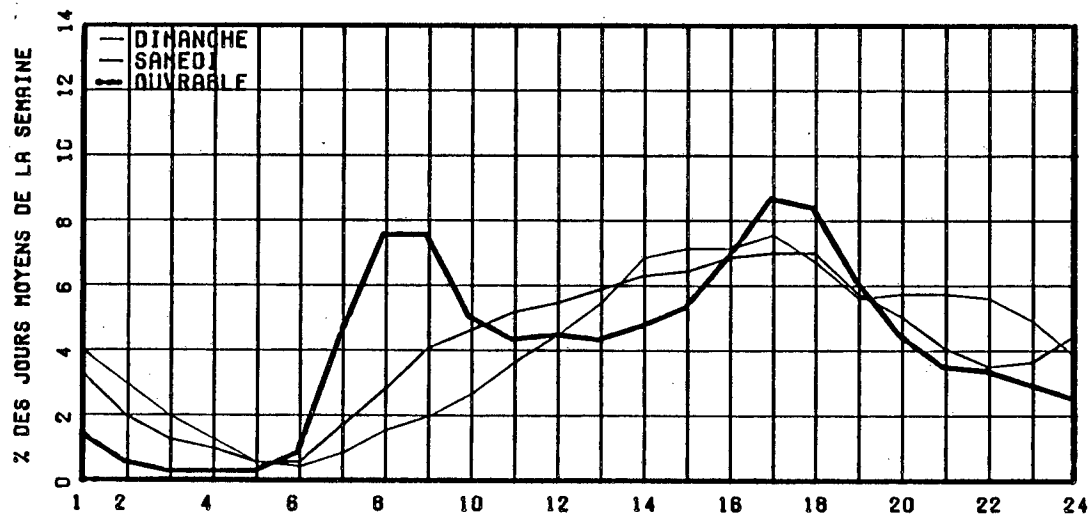

RELATION ENTRE LES HEURES DE POINTES ET LE J.M.A.

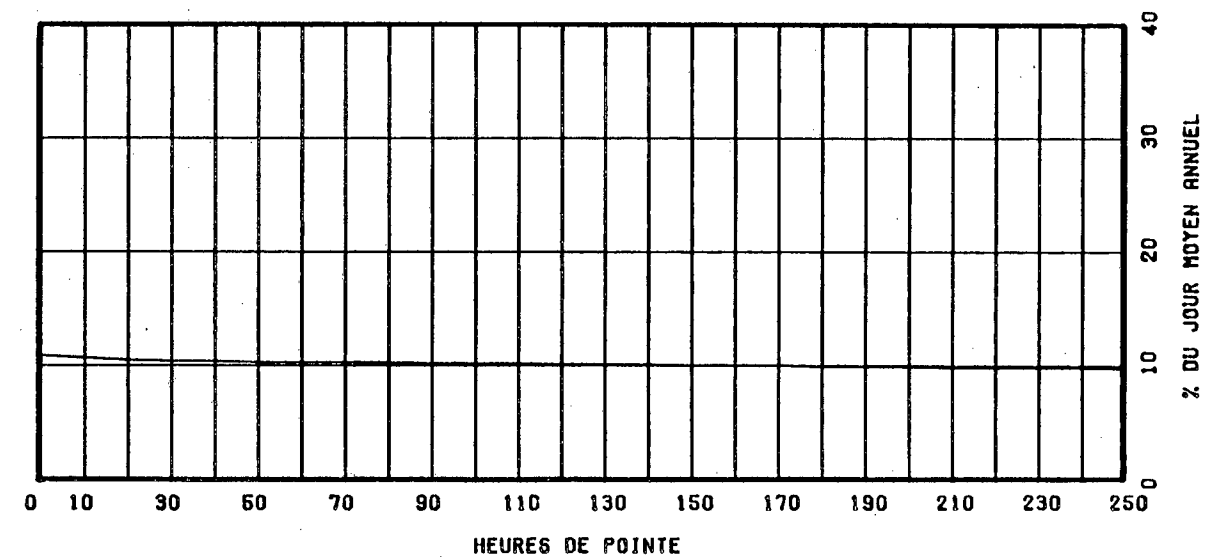



ROUTE COMPT. VOIE REGION TRONCON SECTION 07 MOIS DE RELEVÉ  
 0132 725 62 03 170

MUNICIPALITE: SAINT-LAMBERT  
 A 0.4 KM. A L'OUEST DU PONT VICTORIA.

ANNEE	JO. MOY. ANNUEL	JO. MOY. HIVER	JO. MOY. ETE	POURC. AUGM.	JOUR MAXIMUM	HEURES MAXIMALES			
						1-ERE	10-E	30-E	100-E
82	38412	34570	42039	-9.0	51372	4585	4438	4282	4089
*POURC.		90.0	109.4		133.7	11.9	11.6	11.1	10.6
83	38092	33800	42211	-0.8	54148	4586	4336	4191	4019
*POURC.		88.7	110.8		142.2	12.0	11.4	11.0	10.6
84	40639	36069	45049	-----	-----	-----	-----	-----	-----
*POURC.		88.8	110.9		-----	-----	-----	-----	-----
85	42740	37845	46787	+5.2	58102	9985	9892	7964	4633
*POURC.		88.5	109.5		135.9	23.4	23.1	18.6	10.8
86	46704	40903	51596	+9.3	63012	5317	5095	4968	4790
*POURC.		87.6	110.5		134.9	11.4	10.9	10.6	10.3

DISTRIBUTION MENSUELLE DE 1986

MOIS	HEURE MAXIMUM	JOUR MAXIMUM	JOUR MOYEN	TOTAL DU MOIS	POURC. ANNEE
JANV.	4659	47515	36796	1140705	-----
FEV.	4784	50544	40672	1138831	-----
MARS	-----	-----	44303	-----	-----
AVRIL	-----	-----	45044	-----	-----
MAI	-----	-----	49477	-----	-----
JUIN	-----	-----	52617	-----	-----
JUIL.	-----	-----	50795	-----	-----
AOUT	5317	63012	52878	1639235	-----
SEPT	5187	59149	50082	1502469	-----
OCT.	5213	60349	49611	1537969	-----
NOV.	5206	56610	45994	1379828	-----
DEC.	4946	53939	41821	1296472	-----
JOUR MOYEN ANNUEL:	46704				TOTAL: -----

ROUTE COMPT. VOIE  
 0132 725 00

REPARTITION HORAIRE JOURNALIERE DE 1986

HEURES A.M.	DIMANCHE MOYENNE POURC. (*)		SAMEDI MOYENNE POURC.		JOURS OUV. MOYENNE POURC.	
12- 1	1288	3.70	1065	2.91	633	1.27
1- 2	972	2.80	651	1.78	266	0.53
2- 3	664	1.91	431	1.18	164	0.33
3- 4	423	1.22	316	0.86	137	0.28
4- 5	234	0.67	225	0.61	152	0.31
5- 6	172	0.49	273	0.75	448	0.90
6- 7	290	0.83	655	1.79	2192	4.40
7- 8	513	1.48	1100	3.00	3937	7.89
8- 9	678	1.95	1587	4.33	4246	8.51
9-10	981	2.82	1786	4.88	2688	5.39
10-11	1336	3.84	1976	5.40	2209	4.43
11-12 P.M.	1693	4.87	2116	5.78	2228	4.47
12- 1	2022	5.81	2244	6.13	2191	4.39
1- 2	2534	7.29	2402	6.56	2422	4.86
2- 3	2608	7.50	2473	6.75	2662	5.34
3- 4	2616	7.52	2611	7.13	3512	7.04
4- 5	2773	7.97	2696	7.36	4575	9.17
5- 6	2395	6.89	2652	7.24	4284	8.59
6- 7	1960	5.64	2129	5.81	3058	6.13
7- 8	1974	5.68	1833	5.01	2178	4.37
8- 9	1945	5.59	1408	3.85	1603	3.21
9-10	1870	5.38	1203	3.29	1586	3.18
10-11	1608	4.62	1253	3.42	1398	2.80
11-12	1225	3.52	1532	4.18	1110	2.23
JOUR MOYEN		34774		36617		49886
(*) POURCENTAGES		DES HEURES MOYENNES		SUR LES JOURNEES MOYENNES		

ROUTE COMPT. VOIE REGION TRONCON SECTION 07 MOIS DE RELEVÉ  
 0132 725 62 03 170

MUNICIPALITE: SAINT-LAMBERT

A 0.4 KM. A L'ouest DU PONT VICTORIA.

JOURS MOYENS MENSUELS DE 1986

MOIS	DIMANCHE MOYEN	LUNDI MOYEN	MARDI MOYEN	MERCREDI MOYEN	JEUDI MOYEN	VENDREDI MOYEN	SAMEDI MOYEN	JOUR MOY. AJUSTE 1986	JOUR MOY. AJUSTE 1985
JANV.	25604	38727	41283	41878	43366	42363	28559	37397	35579
FEV.	29236	42658	43801	43881	45830	48136	31163	40672	36703
MARS	-----	-----	-----	-----	-----	-----	-----	44303	40537
AVRIL	-----	-----	-----	-----	-----	-----	-----	45044	41215
MAI	-----	-----	-----	-----	-----	-----	-----	49477	45086
JUIN	-----	-----	-----	-----	-----	-----	-----	52617	48144
JUIL.	-----	-----	-----	-----	-----	-----	-----	50795	46477
AOUT	46436	55178	55940	55857	56456	59432	43232	53218	48552
SEPT	41406	51522	52718	53419	54122	57932	40964	50297	44394
OCT.	37902	51062	52162	53233	54384	58084	39527	49479	44477
NOV.	34378	50740	50862	51920	52325	49822	37049	46728	43261
DEC.	30106	45549	43933	44509	50006	53188	34072	43051	39583
JOUR MOYEN	-----	-----	-----	-----	-----	-----	-----	46923	42834

ROUTE COMPT. VOIE  
 0132 725

POURCENTAGES DES JOURS MOYENS MENSUELS PAR RAPPORT AU J.M.A. AJUSTE DE 1986

MOIS	DIMANCHE	LUNDI	MARDI	MERCREDI	JEUDI	VENDREDI	SAMEDI	JOUR MOY. AJUSTE 1986	JOUR MOY. AJUSTE 1985(*)
JANV.	54.6	82.5	88.0	89.2	92.4	90.3	60.9	79.7	83.1
FEV.	62.3	90.9	93.3	93.5	97.7	102.6	66.4	86.7	85.7
MARS	-----	-----	-----	-----	-----	-----	-----	94.4	94.6
AVRIL	-----	-----	-----	-----	-----	-----	-----	96.0	96.2
MAI	-----	-----	-----	-----	-----	-----	-----	105.4	105.3
JUIN	-----	-----	-----	-----	-----	-----	-----	112.1	112.4
JUIL.	-----	-----	-----	-----	-----	-----	-----	108.3	108.5
AOUT	99.0	117.6	119.2	119.0	120.3	126.7	92.1	113.4	113.3
SEPT	88.2	109.8	112.4	113.8	115.3	123.5	87.3	107.2	103.6
OCT.	80.8	108.8	111.2	113.4	115.9	123.8	84.2	105.4	103.8
NOV.	73.3	108.1	108.4	110.6	111.5	106.2	79.0	99.6	101.0
DEC.	64.2	97.1	93.6	94.9	106.6	113.4	72.6	91.7	92.4
JOUR MOYEN	-----	-----	-----	-----	-----	-----	-----	100.0	100.0

(\*) POURCENTAGE DU JOUR MOYEN MENSUEL AJUSTE DE 1985 PAR RAPPORT AU J.M.A. AJUSTE DE 1986

VARIATIONS JOURNALIERES

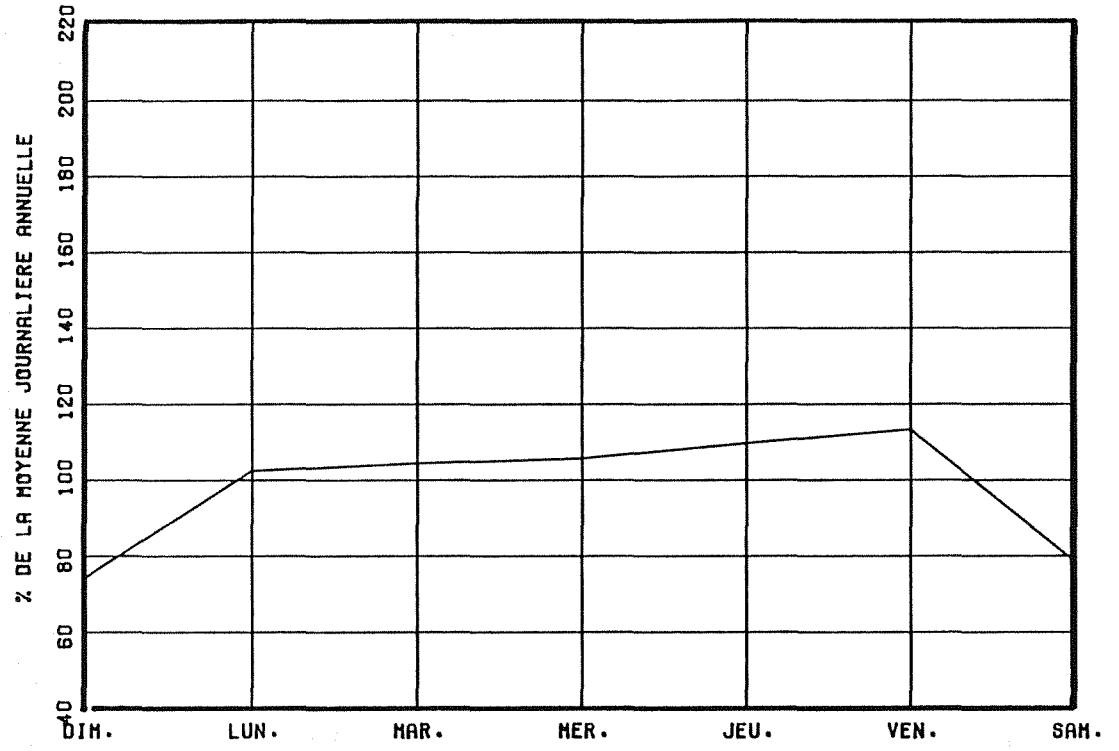

VARIATIONS MENSUELLES

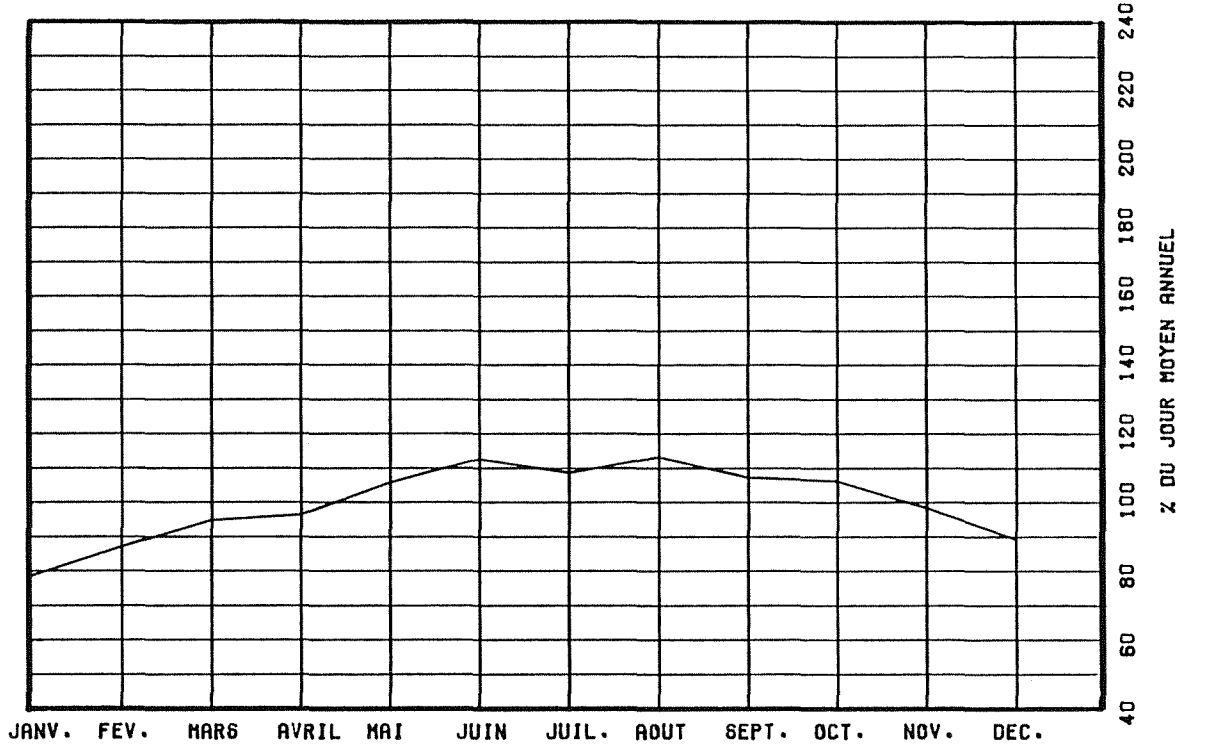

VARIATIONS HORAIRES

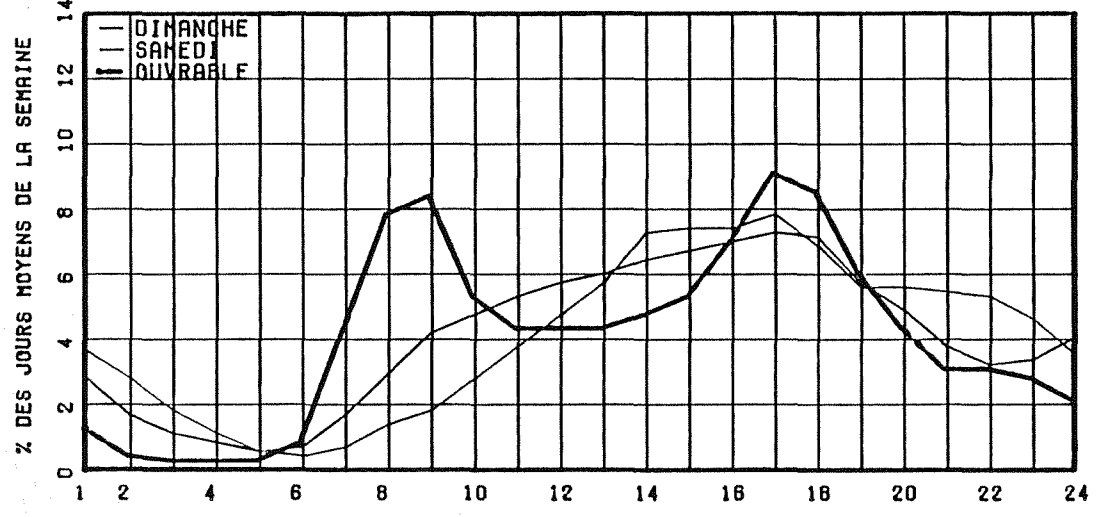

RELATION ENTRE LES HEURES DE POINTES ET LE J.M.A.

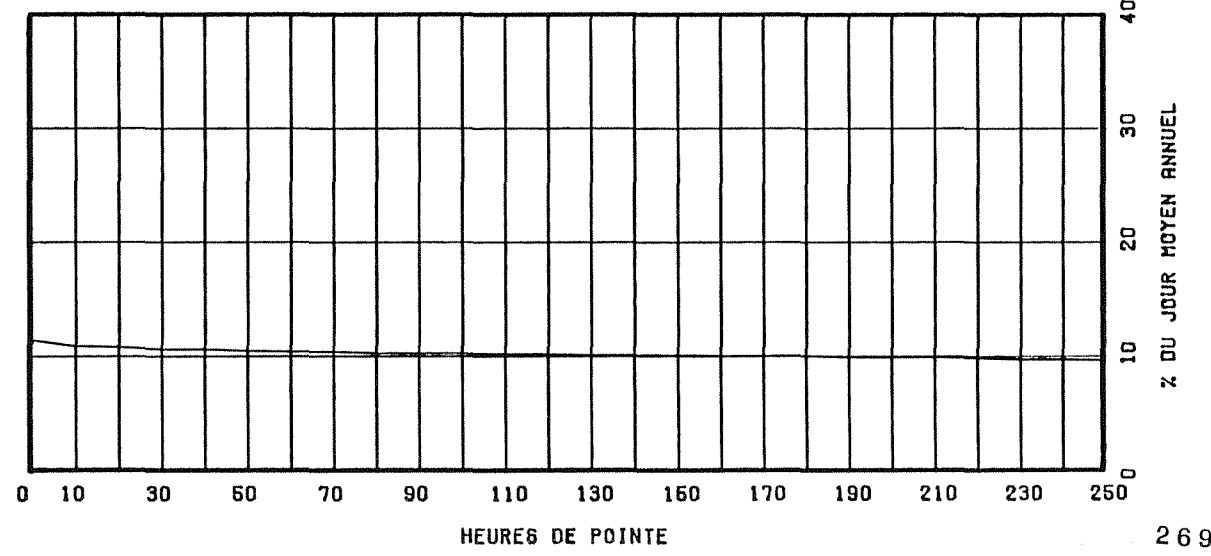

ROUTE COMPT. VOIE REGION TRONCON SECTION 12 MOIS DE RELEVÉ  
 0132 825 62 02 110  
 MUNICIPALITE: SAINT-TIMOTHEE  
 A 6.1 KM. A L'OUEST DE LA SORTIE DU PONT DE MELOCH  
 EVILLE.

ANNEE	JO. MOY. ANNUEL	JO. MOY. HIVER	JO. MOY. ETE	POURC. AUGM.	JOUR MAXIMUM	HEURES MAXIMALES			
						1-ERE	10-E	30-E	100-E
82	5899	5084	6519	-7.7	10571	835	702	653	590
*POURC.		86.2	110.5		179.2	14.2	11.9	11.1	10.0
83	6129	5292	6852	+3.9	12128	931	723	669	621
*POURC.		86.3	111.8		197.9	15.2	11.8	10.9	10.1
84	6429	5941	6926	+4.9	11390	1055	909	765	648
*POURC.		92.4	107.7		177.2	16.4	14.1	11.9	10.1
85	6591	5712	7321	+2.5	11123	1003	736	707	658
*POURC.		86.7	111.1		168.8	15.2	11.2	10.7	10.0
86	6942	5925	7715	+5.3	11717	920	784	734	687
*POURC.		85.4	111.1		168.8	13.3	11.3	10.6	9.9

DISTRIBUTION MENSUELLE DE 1986

MOIS	HEURE MAXIMUM	JOUR MAXIMUM	JOUR MOYEN	TOTAL DU MOIS	POURC. ANNEE
JANV.	671	6661	5437	168549	6.7
FEV.	670	7057	5903	165288	6.5
MARS	720	7636	6192	191952	7.6
AVRIL	704	8243	7098	212949	8.4
MAI	800	8762	7472	231654	9.1
JUIN	755	9104	7662	229878	9.1
JUIL.	920	11717	7765	240734	9.5
AOUT	817	9067	7897	244830	9.7
SEPT	792	8702	7532	225963	8.9
OCT.	764	8527	7343	227646	9.0
NOV.	758	8178	6786	203599	8.0
DEC.	656	7523	6167	191191	7.5
JOUR MOYEN ANNUEL:	6942			TOTAL: 2534233	

ROUTE COMPT. VOIE  
 0132 825 00

REPARTITION HORAIRE JOURNALIERE DE 1986

HEURES A.M.	DIMANCHE MOYENNE POURC. (+)	SAMEDI MOYENNE POURC.	JOURS OUV. MOYENNE POURC.
12- 1	221 3.43	163 2.61	88 1.22
1- 2	176 2.73	105 1.68	41 0.57
2- 3	130 2.02	76 1.22	28 0.39
3- 4	91 1.41	61 0.98	20 0.28
4- 5	41 0.64	34 0.54	22 0.31
5- 6	30 0.47	40 0.64	59 0.83
6- 7	56 0.87	91 1.46	220 3.06
7- 8	96 1.49	173 2.77	511 7.10
8- 9	115 1.79	229 3.67	484 6.72
9-10	162 2.51	262 4.19	367 5.10
10-11	237 3.68	321 5.14	358 4.98
11-12 P.M.	304 4.72	344 5.51	361 5.02
12- 1	371 5.76	378 6.05	355 4.93
1- 2	503 7.81	448 7.17	429 5.96
2- 3	537 8.34	454 7.27	457 6.34
3- 4	534 8.29	462 7.40	537 7.46
4- 5	513 7.96	441 7.06	647 8.98
5- 6	406 6.30	404 6.47	531 7.38
6- 7	373 5.79	363 5.81	426 5.91
7- 8	390 6.05	346 5.54	350 4.86
8- 9	369 5.73	293 4.69	276 3.83
9-10	323 5.01	239 3.83	242 3.37
10-11	273 4.24	249 3.99	214 2.98
11-12	191 2.96	270 4.32	174 2.41
JOUR MOYEN	6442	6246	7206
(*) POURCENTAGES	DES HEURES MOYENNES SUR LES JOURNEES MOYENNES		

ROUTE COMPT. VOIE REGION TRONCON SECTION 12 MOIS DE RELEVÉ  
 0132 825 62 02 110

MUNICIPALITE: SAINT-TIMOTHEE.  
 A 6.1 KM. A L'OUEST DE LA SORTIE DU PONT DE MELOCH  
 EVILLE.

JOURS MOYENS MENSUELS DE 1986

MOIS	DIMANCHE MOYEN	LUNDI MOYEN	MARDI MOYEN	MERCREDI MOYEN	JEUDI MOYEN	VENDREDI MOYEN	SAMEDI MOYEN	JOUR MOY. AJUSTE 1986	JOUR MOY. AJUSTE 1985
JANV.	4446	5268	5649	5834	6314	6091	4787	5484	5278
FEV.	4895	5879	6083	6026	6473	6719	5245	5902	5790
MARS	5852	6127	6508	6763	6712	6262	5468	6241	5969
AVRIL	6214	6972	7140	7257	7577	7984	6491	7090	6557
MAI	7415	7309	7208	7479	7806	8239	6733	7455	7096
JUIN	7333	7366	7576	7841	8091	8510	7137	7693	7263
JUIL.	8357	7278	7429	7822	8023	8194	7026	7732	7293
AOUT	8237	7539	7883	8105	8080	8426	7016	7898	7617
SEPT	7119	7271	7494	7628	7979	8537	6806	7547	7119
OCT.	6571	7053	7321	7419	7936	8194	6647	7305	6802
NOV.	6122	6991	6950	7165	7455	7164	6015	6837	6413
DEC.	5015	6475	6214	6325	7198	7464	5507	6314	5933
JOUR MOYEN	6464	6794	6954	7138	7470	7648	6239	6958	6594

ROUTE COMPT. VOIE  
 0132 825

POURCENTAGES DES JOURS MOYENS MENSUELS PAR RAPPORT AU J.M.A. AJUSTE DE 1986

MOIS	DIMANCHE	LUNDI	MARDI	MERCREDI	JEUDI	VENDREDI	SAMEDI	JOUR MOY. AJUSTE 1986	JOUR MOY. AJUSTE 1985(*)
JANV.	63.9	75.7	81.2	83.8	90.7	87.5	68.8	78.8	80.0
FEV.	70.4	84.5	87.4	86.6	93.0	96.6	75.4	84.8	87.8
MARS	84.1	88.1	93.5	97.2	96.5	90.0	78.6	89.7	90.5
AVRIL	89.3	100.2	102.6	104.3	108.9	114.7	93.3	101.9	99.4
MAI	106.6	105.0	103.6	107.5	112.2	118.4	96.8	107.1	107.6
JUIN	105.4	105.9	108.9	112.7	116.3	122.3	102.6	110.6	110.1
JUIL.	120.1	104.6	106.8	112.4	115.3	117.8	101.0	111.1	110.6
AOUT	118.4	108.4	113.3	116.5	116.1	121.1	100.8	113.5	115.5
SEPT	102.3	104.5	107.7	109.6	114.7	122.7	97.8	108.5	108.0
OCT.	94.4	101.4	105.2	106.6	114.1	117.8	95.5	105.0	103.2
NOV.	88.0	100.5	99.9	103.0	107.1	103.0	86.4	98.3	97.3
DEC.	72.1	93.1	89.3	90.9	103.4	107.3	79.1	90.7	90.0
JOUR MOYEN	92.9	97.6	99.9	102.6	107.4	109.9	89.7	100.0	100.0

(\*) POURCENTAGE DU JOUR MOYEN MENSUEL AJUSTE DE 1985 PAR RAPPORT AU J.M.A. AJUSTE DE 1986.

VARIATIONS JOURNALIERES

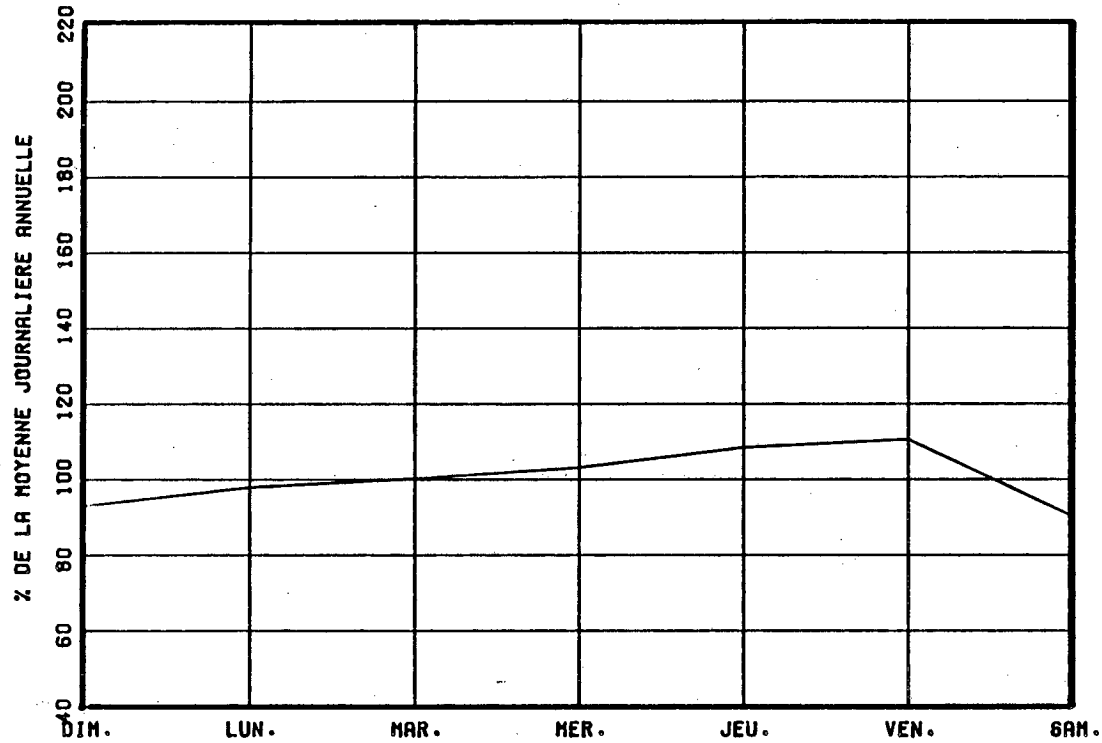

VARIATIONS MENSUELLES

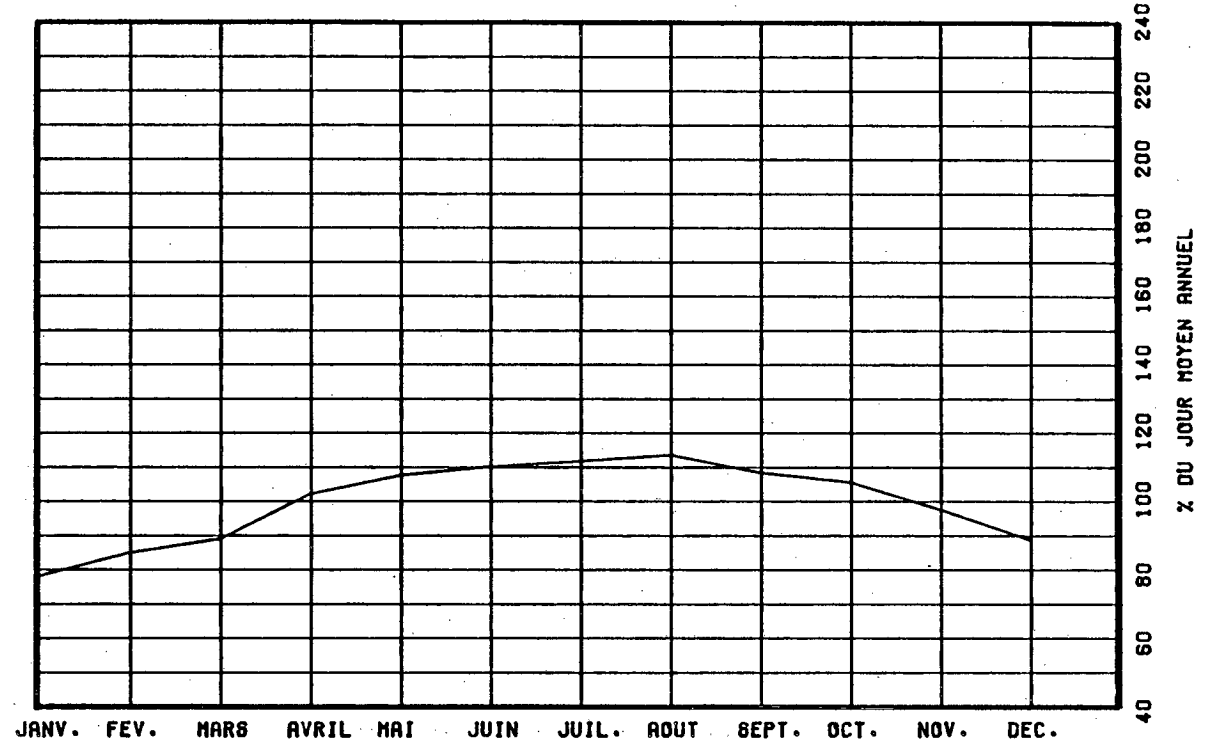

VARIATIONS HORAIRES

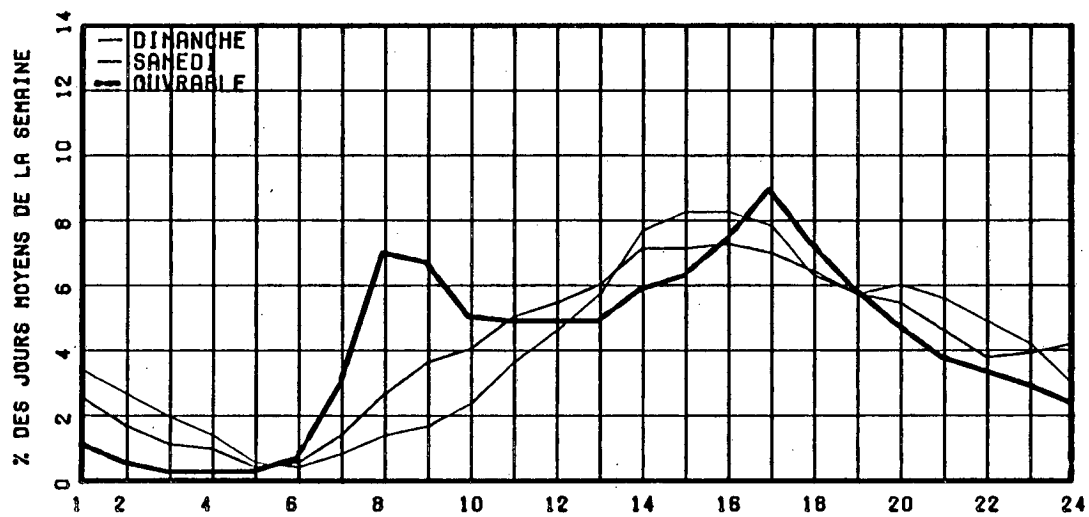

RELATION ENTRE LES HEURES DE POINTES ET LE J.M.A.

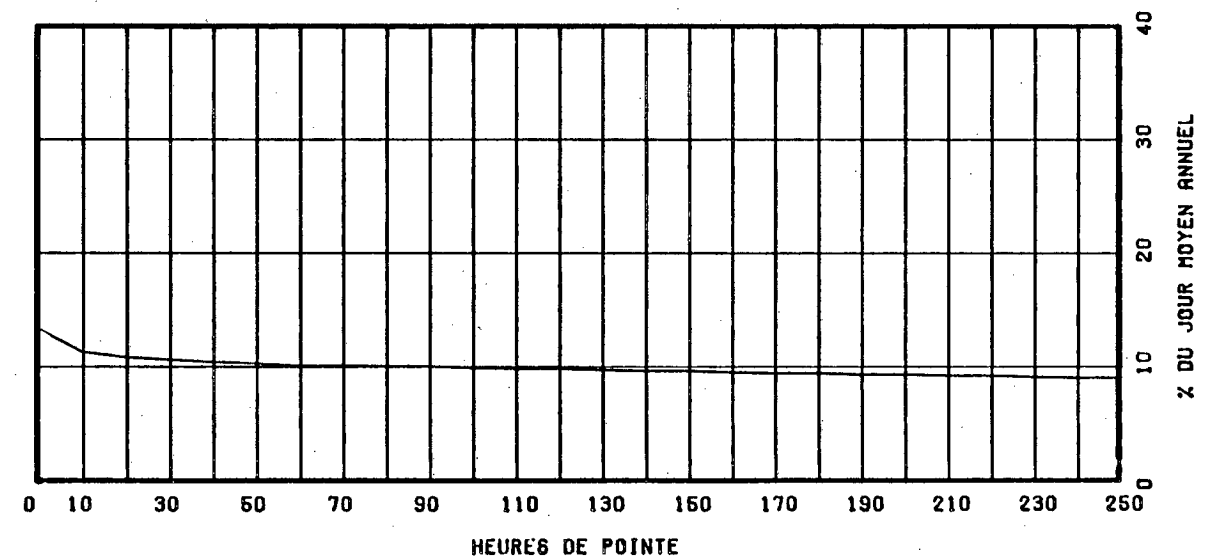

ROUTE COMPT. VOIE REGION TRONCON SECTION 12 MOIS DE RELEVÉ  
 0133 850 62 01 130

MUNICIPALITE: SAINTE-ANNE-DE-SABREVOIS  
 A 1.3 KM. AU SUD DE LA RTE 225.

ANNEE	JO. MOY. ANNUEL	JO. MOY. HIVER	JO. MOY. ETE	POURC. AUGM.	JOUR MAXIMUM	HEURES MAXIMALES			
						1-ERE	10-E	30-E	100-E
82	5016	3996	6392	-6.7	11353	1155	869	769	666
*POURC.		79.7	127.4		226.3	23.0	17.3	15.3	13.3
83	5228	3887	7055	+4.2	12042	1111	933	847	732
*POURC.		74.3	134.9		230.3	21.3	17.8	16.2	14.0
84	5396	4333	6957	+3.2	11773	985	906	822	712
*POURC.		80.3	128.9		218.2	18.3	16.8	15.2	13.2
85	5536	4366	7220	+2.6	12372	1044	949	858	736
*POURC.		78.9	130.4		223.5	18.9	17.1	15.5	13.3
86	5524	4232	7159	-0.2	12812	1024	948	874	723
*POURC.		76.6	129.6		231.9	18.5	17.2	15.8	13.1

DISTRIBUTION MENSUELLE DE 1986

MOIS	HEURE MAXIMUM	JOUR MAXIMUM	JOUR MOYEN	TOTAL DU MOIS	POURC. ANNEE
JANV.	525	5173	3971	123105	6.1
FEV.	659	6043	4336	121430	6.0
MARS	651	6030	4506	139700	6.9
AVRIL	656	7452	5029	150875	7.5
MAI	761	8323	5695	176547	8.8
JUIN	948	10830	6767	203014	10.1
JUIL.	942	12549	7867	243885	12.1
AOUT	1013	12812	7977	247305	12.3
SEPT	1024	11485	5977	179332	8.9
OCT.	773	8228	5438	168592	8.4
NOV.	553	5730	4495	134861	6.7
DEC.	521	5102	4128	127976	6.3
JOUR MOYEN ANNUEL:	5524			TOTAL: 2016622	

ROUTE COMPT. VOIE  
 0133 850 00

REPARTITION HORAIRE JOURNALIERE DE 1986

HEURES A.M.	DIMANCHE MOYENNE POURC. (*)	SAMEDI MOYENNE POURC.	JOURS OUV. MOYENNE POURC.
12- 1	163 2.36	127 2.01	70 1.41
1- 2	116 1.68	80 1.26	43 0.87
2- 3	78 1.13	57 0.90	29 0.59
3- 4	54 0.78	50 0.79	28 0.56
4- 5	35 0.51	43 0.68	33 0.66
5- 6	30 0.43	52 0.82	69 1.38
6- 7	39 0.56	84 1.33	133 2.65
7- 8	75 1.09	153 2.42	204 4.09
8- 9	132 1.91	246 3.89	238 4.76
9-10	227 3.29	358 5.66	263 5.25
10-11	338 4.89	456 7.21	292 5.82
11-12 P.M.	425 6.15	482 7.62	292 5.83
12- 1	446 6.46	439 6.94	279 5.58
1- 2	515 7.45	446 7.05	316 6.32
2- 3	551 7.98	440 6.95	329 6.57
3- 4	564 8.16	430 6.80	351 7.00
4- 5	601 8.70	430 6.80	390 7.78
5- 6	549 7.95	410 6.48	380 7.58
6- 7	477 6.90	355 5.61	322 6.43
7- 8	452 6.54	319 5.04	273 5.45
8- 9	390 5.64	262 4.14	221 4.41
9-10	306 4.43	224 3.54	187 3.74
10-11	207 3.00	201 3.18	151 3.01
11-12	139 2.01	184 2.91	113 2.27
JOUR MOYEN	6909	6328	5013
(*) POURCENTAGES DES HEURES MOYENNES SUR LES JOURNEES MOYENNES			

ROUTE COMPT. VOIE REGION TRONCON SECTION 12 MOIS DE RELEVÉ  
 0133 850 62 01 130

MUNICIPALITE: SAINTE-ANNE-DE-SABREVOIS  
 A 1.3 KM. AU SUD DE LA RTE 225.

JOURS MOYENS MENSUELS DE 1986

MOIS	DIMANCHE MOYEN	LUNDI MOYEN	MARDI MOYEN	MERCREDI MOYEN	JEUDI MOYEN	VENDREDI MOYEN	SAMEDI MOYEN	JOUR MOY. AJUSTE 1986	JOUR MOY. AJUSTE 1985
JANV.	4455	3376	3387	3338	3771	4420	4693	3920	4142
FEV.	5504	3630	3628	3755	3985	4829	5024	4336	4540
MARS	5307	3741	3786	3963	4452	5024	4797	4438	4414
AVRIL	6391	4359	4218	4284	4574	5663	6103	5084	4806
MAI	7587	4794	4624	4388	4825	6361	6448	5575	5536
JUIN	8795	6087	4868	5023	5350	7531	8394	6578	6545
JUIL.	9932	7021	6359	6464	6948	8985	9422	7875	8265
AOUT	10796	6781	6151	6326	6637	8783	9164	7805	7895
SEPT	8818	4785	4815	4699	5197	6415	6692	5917	5811
OCT.	6793	4472	4507	4620	4930	6113	6215	5378	5220
NOV.	5034	4003	3870	4042	4333	4974	4959	4459	4368
DEC.	4115	3998	3767	4184	4338	4852	3990	4177	4244
JOUR MOYEN	6960	4753	4498	4590	4945	6162	6325	5461	5482

ROUTE COMPT. VOIE  
 0133 850

POURCENTAGES DES JOURS MOYENS MENSUELS PAR RAPPORT AU J.M.A. AJUSTE DE 1986

MOIS	DIMANCHE	LUNDI	MARDI	MERCREDI	JEUDI	VENDREDI	SAMEDI	JOUR MOY. AJUSTE 1986	JOUR MOY. AJUSTE 1985(*)
JANV.	81.6	61.8	62.0	61.1	69.1	80.9	85.9	71.8	75.6
FEV.	100.8	66.5	66.4	68.8	73.0	88.4	92.0	79.4	82.8
MARS	97.2	68.5	69.3	72.6	81.5	92.0	87.8	81.3	80.5
AVRIL	117.0	79.8	77.2	78.4	83.8	103.7	111.8	93.1	87.7
MAI	138.9	87.8	84.7	80.4	88.4	116.5	118.1	102.1	101.0
JUIN	161.1	111.5	89.1	92.0	98.0	137.9	153.7	120.5	119.4
JUIL.	181.9	128.6	116.4	118.4	127.2	164.5	172.5	144.2	150.8
AOUT	197.7	124.2	112.6	115.8	121.5	160.8	167.8	142.9	144.0
SEPT	161.5	87.6	88.2	86.0	95.2	117.5	122.5	108.4	106.0
OCT.	124.4	81.9	82.5	84.6	90.3	111.9	113.8	98.5	95.2
NOV.	92.2	73.3	70.9	74.0	79.3	91.1	90.8	81.7	79.7
DEC.	75.4	73.2	69.0	76.6	79.4	88.8	73.1	76.5	77.4
JOUR MOYEN	127.4	87.0	82.4	84.1	90.6	112.8	115.8	100.0	100.0

(\*) POURCENTAGE DU JOUR MOYEN MENSUEL AJUSTE DE 1985 PAR RAPPORT AU J.M.A. AJUSTE DE 1986.



VARIATIONS JOURNALIERES

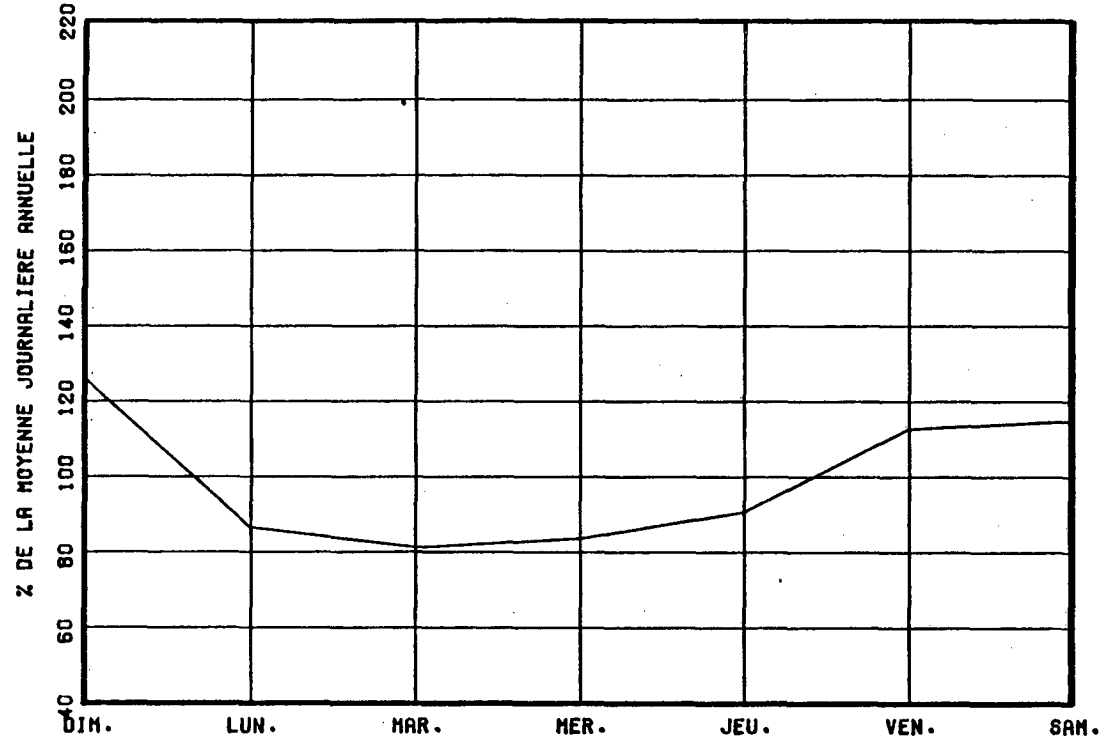

VARIATIONS MENSUELLES

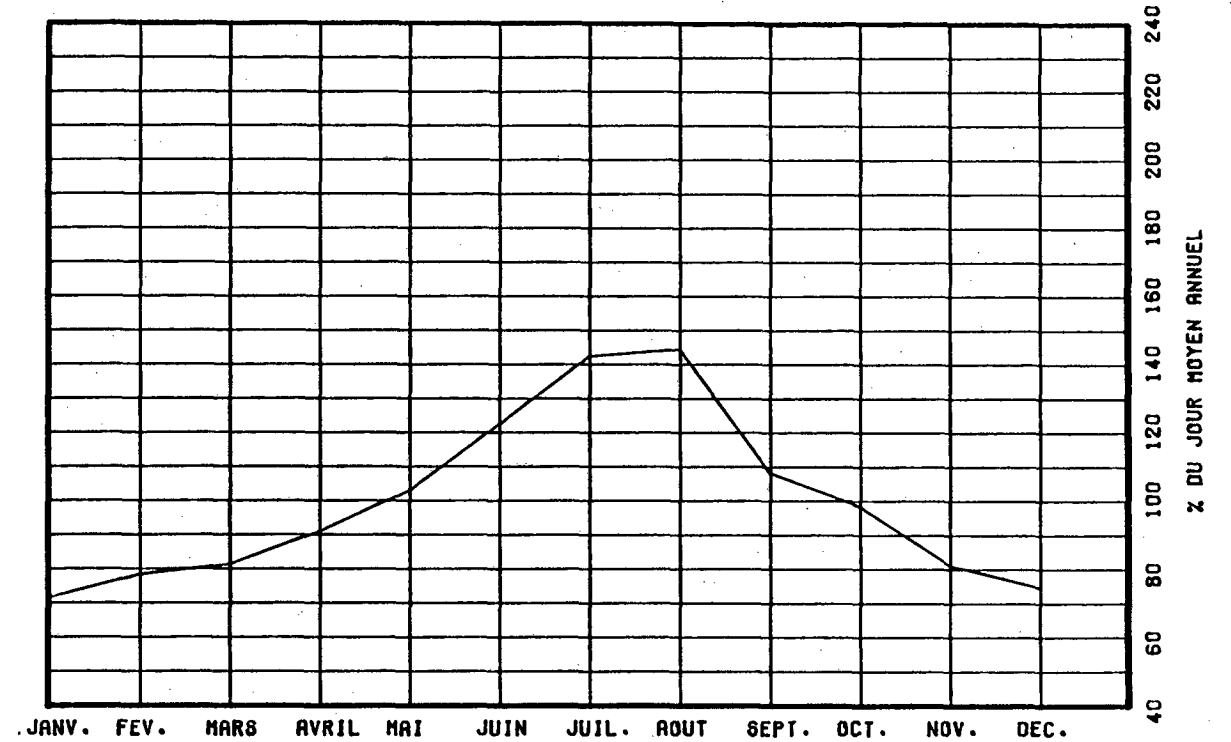

VARIATIONS HORAIRES

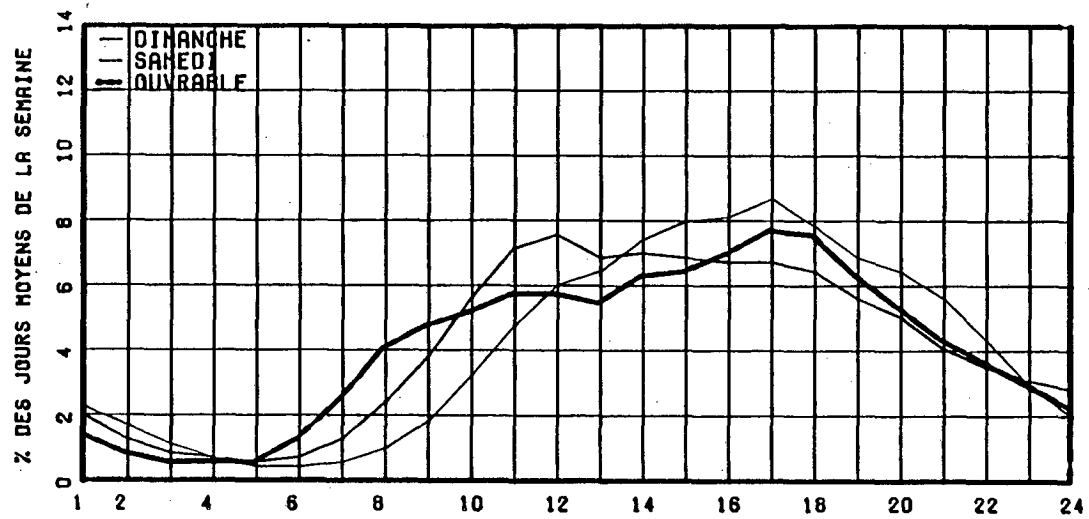

RELATION ENTRE LES HEURES DE POINTES ET LE J.M.A.

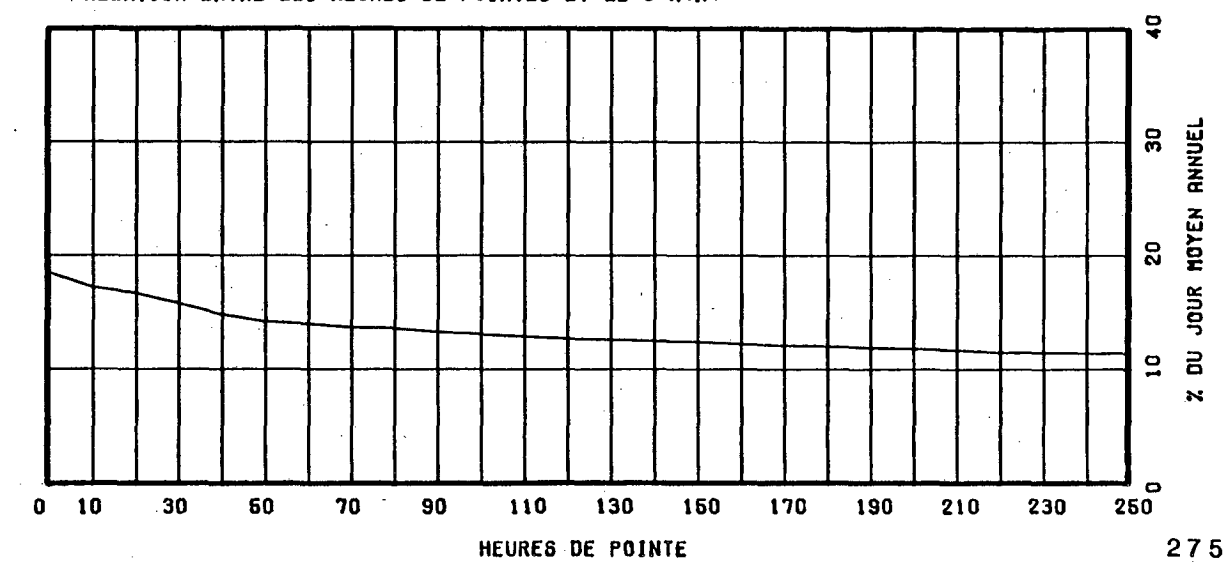

ROUTE COMPT. VOIE REGION TRONCON SECTION 12 MOIS DE RELEVÉ  
 0133 950 62 01 010  
 MUNICIPALITE: SAINT-ARMAND-OUEST  
 A 250 METRES AU NORD DE LA FRONTIERE DES ETATS-UNI  
 S.

ANNEE	JD. MOY. ANNUEL	JD. MOY. HIVER	JD. MOY. ETE	POURC. AUGM.	JOUR MAXIMUM	HEURES MAXIMALES 1-ERE	10-E	30-E	100-E
82	2235	1548	3092	-3.1	5773	536	425	386	333
*POURC.		69.3	138.3		258.3	24.0	19.0	17.3	14.9
83	2489	1724	3467	+11.4	5753	537	444	369	276
*POURC.		69.3	139.3		231.1	21.6	17.8	14.8	11.1
84	2578	1918	3458	+3.6	6391	620	481	426	368
*POURC.		74.4	134.1		247.9	24.0	18.7	16.5	14.3
85	2626	2055	3432	+1.9	6307	613	518	427	362
*POURC.		78.3	130.7		240.2	23.3	19.7	16.3	13.8
86	2631	1966	3472	+0.2	6218	537	469	429	365
*POURC.		74.7	132.0		236.3	20.4	17.8	16.3	13.9

DISTRIBUTION MENSUELLE DE 1986

MOIS	HEURE MAXIMUM	JOUR MAXIMUM	JOUR MOYEN	TOTAL DU MOIS	POURC. ANNEE
JANV.	216	2346	1786	55366	5.8
FEV.	266	2666	1884	52768	5.5
MARS	315	3430	2195	68056	7.1
AVRIL	278	3085	2257	67730	7.1
MAI	422	3819	2607	80838	8.4
JUIN	399	4374	3030	90905	9.5
JUIL.	473	5525	3866	119857	12.5
AOUT	521	5600	4159	128933	13.4
SEPT	537	6218	2800	84014	8.7
OCT.	529	4937	2799	86792	9.0
NOV.	305	2948	2119	63579	6.6
DEC.	278	2827	1994	61829	6.4

JOUR MOYEN ANNUEL: 2631

TOTAL: 960667

ROUTE COMPT. VOIE  
 0133 950 00

REPARTITION HORAIRE JOURNALIERE DE 1986

HEURES A.M.	DIMANCHE MOYENNE POURC. (*)	SAMEDI MOYENNE POURC.	JOURS OUV. MOYENNE POURC.
12- 1	47 1.54	50 1.78	38 1.53
1- 2	26 0.85	30 1.07	26 1.05
2- 3	17 0.56	23 0.82	18 0.73
3- 4	14 0.46	22 0.78	20 0.80
4- 5	13 0.43	24 0.85	25 1.00
5- 6	14 0.46	33 1.17	29 1.18
6- 7	20 0.66	49 1.74	44 1.77
7- 8	46 1.51	85 3.02	86 3.47
8- 9	70 2.30	118 4.19	122 4.91
9-10	112 3.68	178 6.33	132 5.30
10-11	168 5.51	229 8.14	151 6.07
11-12 P.M.	209 6.86	238 8.46	173 6.95
12- 1	206 6.76	206 7.32	169 6.81
1- 2	224 7.35	195 6.93	166 6.69
2- 3	239 7.84	181 6.43	169 6.80
3- 4	263 8.63	188 6.68	189 7.60
4- 5	260 8.53	179 6.36	195 7.85
5- 6	254 8.34	176 6.26	159 6.39
6- 7	225 7.38	160 5.69	136 5.48
7- 8	197 6.47	135 4.80	122 4.90
8- 9	164 5.38	110 3.91	104 4.21
9-10	118 3.87	82 2.92	85 3.44
10-11	79 2.59	64 2.28	68 2.74
11-12	62 2.03	58 2.06	58 2.34

JOUR MOYEN

3047

2813

2491

(\*) POURCENTAGES DES HEURES MOYENNES SUR LES JOURNEES MOYENNES

ROUTE COMPT. VOIE REGION TRONCON SECTION 12 MOIS DE RELEVÉ  
 0133 950 62 01 010

MUNICIPALITE: SAINT-ARMAND-OUEST  
 A 250 METRES AU NORD DE LA FRONTIERE DES ETATS-UNI  
 S.

JOURS MOYENS MENSUELS DE 1986

MOIS	DIMANCHE MOYEN	LUNDI MOYEN	MARDI MOYEN	MERCREDI MOYEN	JEUDI MOYEN	VENDREDI MOYEN	SAMEDI MOYEN	JOUR MOY. AJUSTE 1986	JOUR MOY. AJUSTE 1985
JANV.	1860	1642	1584	1580	1679	2225	1782	1764	1972
FEV.	2138	1754	1600	1623	1744	2518	1813	1884	2164
MARS	2373	1858	1894	1981	2131	2897	2152	2183	2169
AVRIL	2584	2047	1991	2026	2094	2816	2366	2274	2349
MAI	2999	2541	2266	2184	2297	3144	2641	2581	2531
JUIN	3520	2861	2245	2434	2579	3759	3413	2973	2946
JUIL.	4726	3623	3069	3097	3502	4483	4631	3875	3852
AOUT	4832	3676	3258	3254	3608	5007	4908	4077	3988
SEPT	3995	2381	2359	2316	2431	3140	2790	2773	2703
OCT.	3572	2315	2334	2287	2405	3320	3144	2768	2607
NOV.	2345	2007	1922	1970	1933	2526	2083	2112	2020
DEC.	1859	2142	2055	1947	1872	2282	1870	2003	1890
JOUR MOYEN	3066	2403	2214	2224	2356	3176	2799	2605	2599

ROUTE COMPT. VOIE  
 0133 950

POURCENTAGES DES JOURS MOYENS MENSUELS PAR RAPPORT AU J.M.A. AJUSTE DE 1986

MOIS	DIMANCHE	LUNDI	MARDI	MERCREDI	JEUDI	VENDREDI	SAMEDI	JOUR MOY. AJUSTE 1986	JOUR MOY. AJUSTE 1985(*)
JANV.	71.4	63.0	60.8	60.7	64.5	85.4	68.4	67.7	75.9
FEV.	82.1	67.3	61.4	62.3	66.9	96.7	69.6	72.3	83.3
MARS	91.1	71.3	72.7	76.0	81.8	111.2	82.6	83.8	83.5
AVRIL	99.2	78.6	76.4	77.8	80.4	108.1	90.8	87.3	90.4
MAI	115.1	97.5	87.0	83.8	88.2	120.7	101.4	99.1	97.4
JUIN	135.1	109.8	86.2	93.4	99.0	144.3	131.0	114.1	113.4
JUIL.	181.4	139.1	117.8	118.9	134.4	172.1	177.8	148.8	148.2
AOUT	185.5	141.1	125.1	124.9	138.5	192.2	188.4	156.5	153.4
SEPT	153.4	91.4	90.6	88.9	93.3	120.5	107.1	106.4	104.0
OCT.	137.1	88.9	89.6	87.8	92.3	127.4	120.7	106.3	100.3
NOV.	90.0	77.0	73.8	75.6	74.2	97.0	80.0	81.1	77.7
DEC.	71.4	82.2	78.9	74.7	71.9	87.6	71.8	76.9	72.7
JOUR MOYEN	117.7	92.2	85.0	85.4	90.4	121.9	107.4	100.0	100.0

(\*) POURCENTAGE DU JOUR MOYEN MENSUEL AJUSTE DE 1985 PAR RAPPORT AU J.M.A. AJUSTE DE 1986

VARIATIONS JOURNALIERES

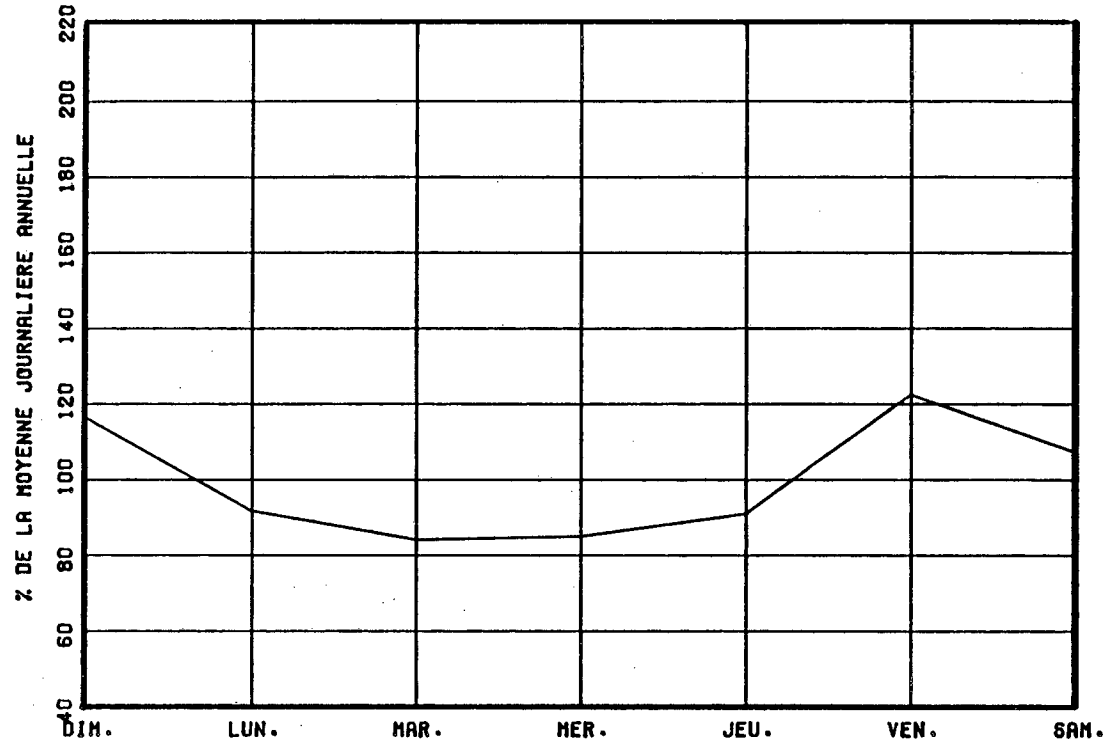

VARIATIONS MENSUELLES

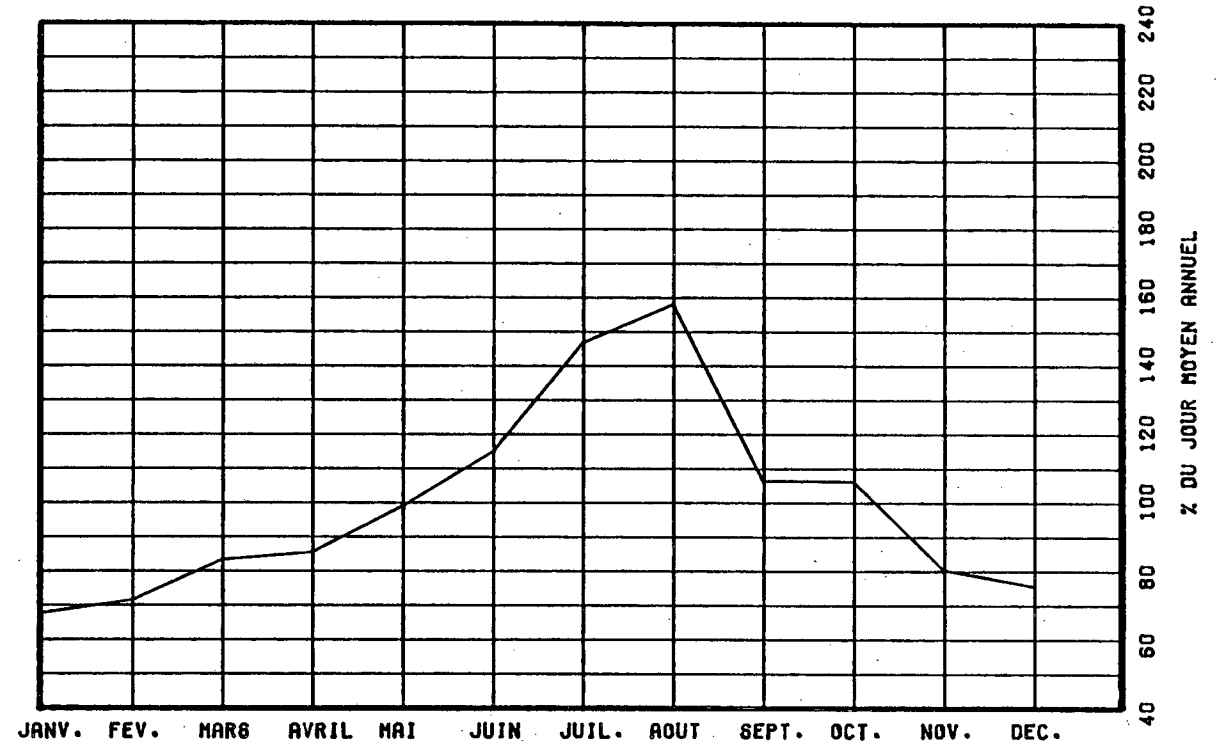

VARIATIONS HORAIRES

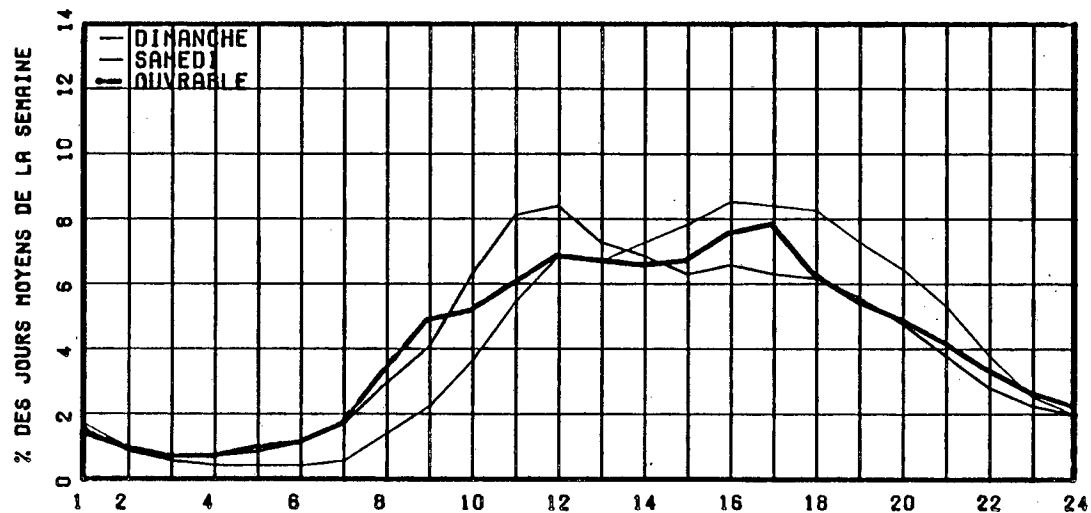

RELATION ENTRE LES HEURES DE POINTES ET LE J.M.A.

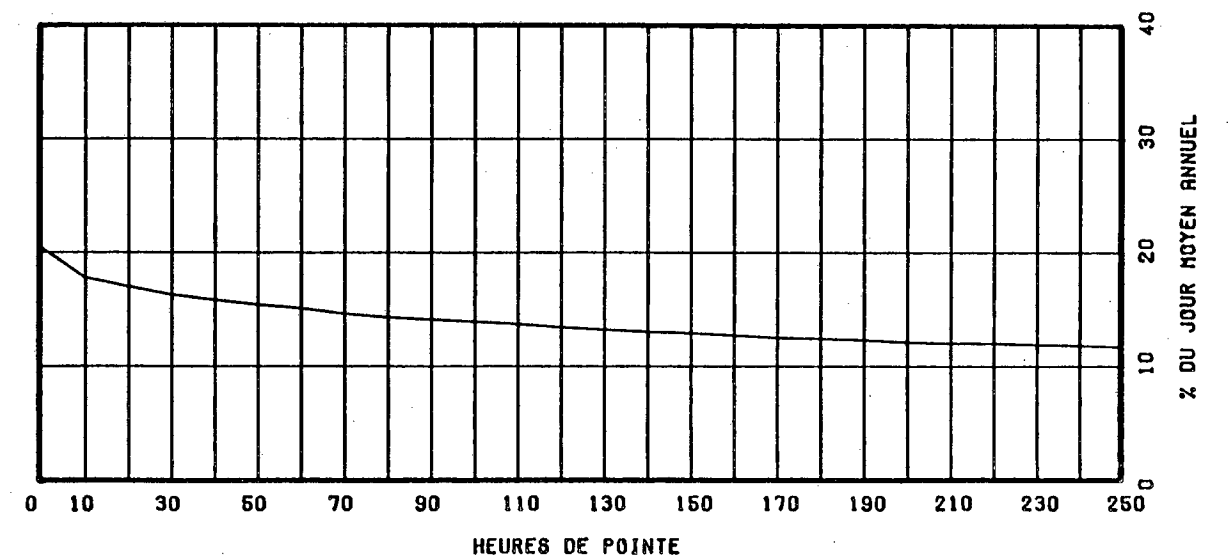

ROUTE COMPT. VOIE REGION TRONCON SECTION 12 MOIS DE RELEVÉ  
 0138 100 31 10 010

MUNICIPALITE: MOISIE

A 5.9 KM A L'EST DU PONT DE LA RIV. MOISIE

ANNEE	JD. MOY. ANNUEL	JD. MOY. HIVER	JD. MOY. ETE	POURC. AUGM.	JOUR MAXIMUM	HEURES MAXIMALES			
						1-ERE	10-E	30-E	100-E
82	271	169	417	-12.9	820	86	72	63	51
*POURC.		62.4	153.9		302.6	31.7	26.6	23.2	18.8
83	269	165	407	-0.7	842	113	70	59	49
*POURC.		61.3	151.3		313.0	42.0	26.0	21.9	18.2
84	288	167	425	+7.1	769	97	69	60	49
*POURC.		58.0	147.6		267.0	33.7	24.0	20.8	17.0
85	307	186	433	+6.6	688	91	71	58	50
*POURC.		60.6	141.0		224.1	29.6	23.1	18.9	16.3
86	345	225	499	+12.4	866	98	84	70	58
*POURC.		65.2	144.6		251.0	28.4	24.3	20.3	16.8

DISTRIBUTION MENSUELLE DE 1986

MOIS	HEURE MAXIMUM	JOUR MAXIMUM	JOUR MOYEN	TOTAL DU MOIS	POURC. ANNEE
JANV.	35	275	174	5410	4.3
FEV.	41	287	227	6381	5.1
MARS	61	389	267	8306	6.6
AVRIL	61	418	245	7351	5.8
MAI	76	553	356	11056	8.8
JUIN	58	569	418	12563	10.0
JUIL.	92	831	593	18412	14.6
AOUT	98	866	555	17232	13.6
SEPT	87	681	425	12765	10.1
OCT.	88	674	377	11688	9.3
NOV.	71	471	261	7837	6.2
DEC.	43	371	234	7258	5.7
JOUR MOYEN ANNUEL:	345			TOTAL: 126259	

ROUTE COMPT. VOIE  
 0138 100 00

REPARTITION HORAIRE JOURNALIERE DE 1986

HEURES A.M.	DIMANCHE MOYENNE POURC. (*)	SAMEDI MOYENNE POURC.	JOURS OUV. MOYENNE POURC.
12- 1	2 0.47	3 0.78	2 0.63
1- 2	1 0.24	2 0.52	1 0.31
2- 3	1 0.24	1 0.26	1 0.31
3- 4	1 0.24	2 0.52	1 0.44
4- 5	2 0.47	3 0.78	1 0.56
5- 6	3 0.71	5 1.29	3 1.13
6- 7	5 1.18	7 1.81	7 2.32
7- 8	8 1.89	11 2.84	11 3.57
8- 9	14 3.31	21 5.43	17 5.33
9-10	22 5.20	28 7.24	23 7.27
10-11	29 6.86	34 8.79	24 7.65
11-12 P.M.	28 6.62	30 7.75	21 6.83
12- 1	31 7.33	28 7.24	19 6.02
1- 2	39 9.22	30 7.75	22 7.08
2- 3	46 10.87	33 8.53	25 8.03
3- 4	47 11.11	31 8.01	26 8.15
4- 5	40 9.46	28 7.24	24 7.59
5- 6	29 6.86	23 5.94	23 7.27
6- 7	22 5.20	19 4.91	18 5.83
7- 8	19 4.49	19 4.91	15 4.89
8- 9	14 3.31	11 2.84	11 3.51
9-10	10 2.36	8 2.07	7 2.45
10-11	6 1.42	6 1.55	5 1.69
11-12	4 0.95	4 1.03	4 1.25
JOUR MOYEN	423	387	319

(\*) POURCENTAGES DES HEURES MOYENNES SUR LES JOURNEES MOYENNES

ROUTE COMPT. VOIE REGION TRONCON SECTION 12 MOIS DE RELEVÉ  
 O138 100 31 10 010

MUNICIPALITE: MOISIE

A 5.9 KM A L'EST DU PONT DE LA RIV. MOISIE

JOURS MOYENS MENSUELS DE 1986

MOIS	DIMANCHE MOYEN	LUNDI MOYEN	MARDI MOYEN	MERCREDI MOYEN	JEUDI MOYEN	VENDREDI MOYEN	SAMEDI MOYEN	JOUR MOY. AJUSTE 1986	JOUR MOY. AJUSTE 1985
JANV.	166	126	142	174	196	229	175	172	164
FEV.	256	179	217	235	226	252	228	227	177
MARS	321	219	212	239	269	309	275	263	166
AVRIL	366	210	202	188	176	293	302	248	247
MAI	458	273	266	283	292	408	447	346	327
JUIN	510	387	315	370	354	460	470	409	366
JUIL.	690	520	544	598	548	635	606	591	512
AOUT	687	459	493	529	500	582	591	548	460
SEPT	613	346	357	342	351	439	498	420	371
OCT.	541	266	299	305	327	417	433	369	338
NOV.	307	215	216	249	228	294	296	257	280
DEC.	203	228	238	218	227	274	277	237	241
JOUR MOYEN	426	285	291	310	307	382	383	340	304

ROUTE COMPT. VOIE

O138 100

POURCENTAGES DES JOURS MOYENS MENSUELS PAR RAPPORT AU J.M.A. AJUSTE DE 1986

MOIS	DIMANCHE	LUNDI	MARDI	MERCREDI	JEUDI	VENDREDI	SAMEDI	JOUR MOY. AJUSTE 1986	JOUR MOY. AJUSTE 1985(*)
JANV.	48.8	37.1	41.8	51.2	57.6	67.4	51.5	50.6	53.9
FEV.	75.3	52.6	63.8	69.1	66.5	74.1	67.1	66.8	58.2
MARS	94.4	64.4	62.4	70.3	79.1	90.9	80.9	77.4	54.6
AVRIL	107.6	61.8	59.4	55.3	51.8	86.2	88.8	72.9	81.3
MAI	134.7	80.3	78.2	83.2	85.9	120.0	131.5	101.8	107.6
JUIN	150.0	113.8	92.6	108.8	104.1	135.3	138.2	120.3	120.4
JUIL.	202.9	152.9	160.0	175.9	161.2	186.8	178.2	173.8	168.4
AOUT	202.1	135.0	145.0	155.6	147.1	171.2	173.8	161.2	151.3
SEPT	180.3	101.8	105.0	100.6	103.2	129.1	146.5	123.5	122.0
OCT.	159.1	78.2	87.9	89.7	96.2	122.6	127.4	108.5	111.2
NOV.	90.3	63.2	63.5	73.2	67.1	86.5	87.1	75.6	92.1
DEC.	59.7	67.1	70.0	64.1	66.8	80.6	81.5	69.7	79.3
JOUR MOYEN	125.3	83.8	85.6	91.2	90.3	112.4	112.6	100.0	100.0

(\*) POURCENTAGE DU JOUR MOYEN MENSUEL AJUSTE DE 1985 PAR RAPPORT AU J.M.A. AJUSTE DE 1986

VARIATIONS JOURNALIERES

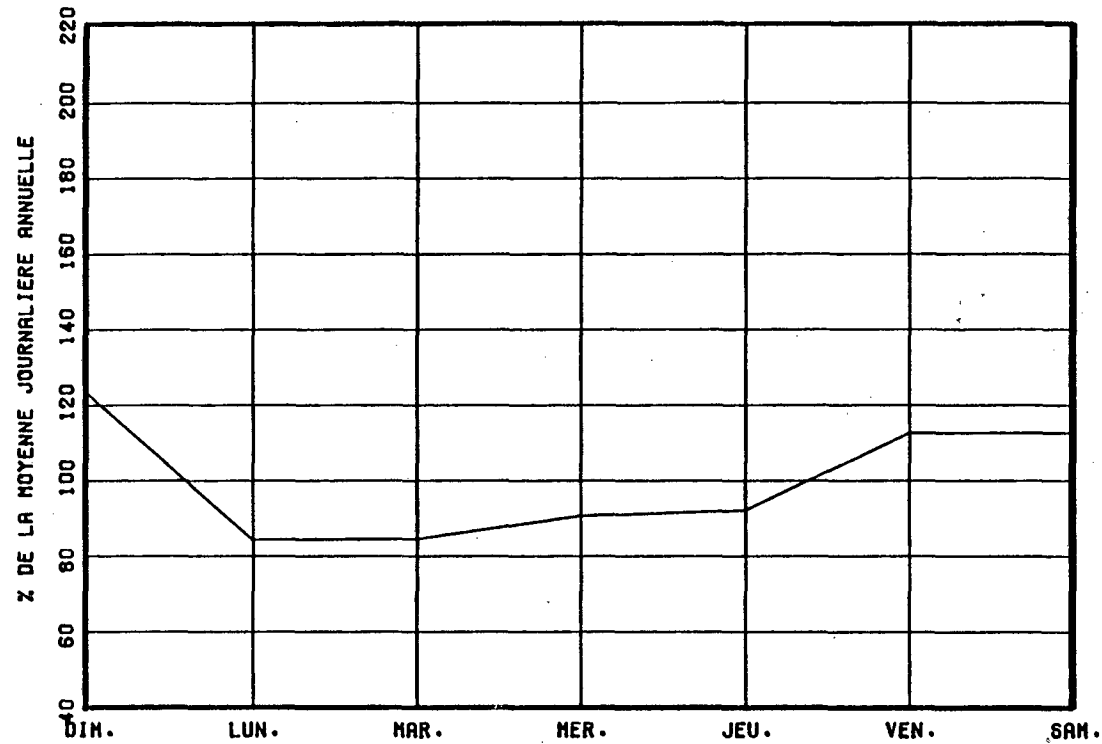

VARIATIONS MENSUELLES

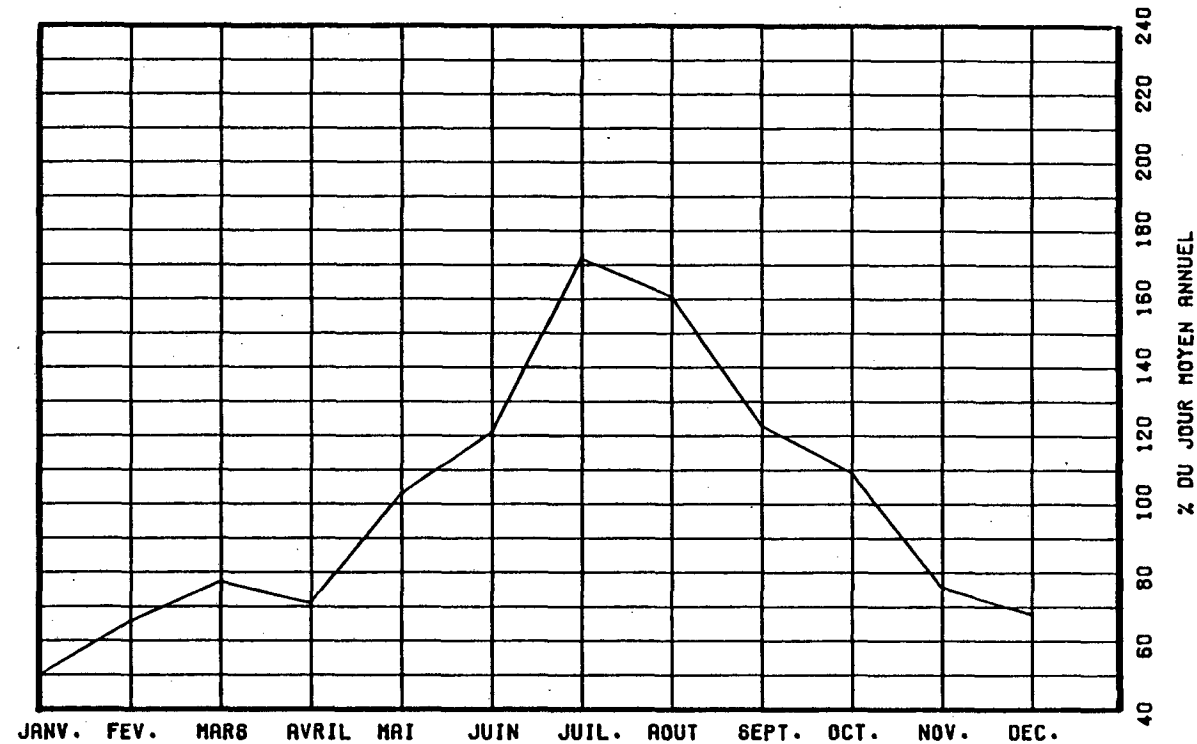

VARIATIONS HORAIRES

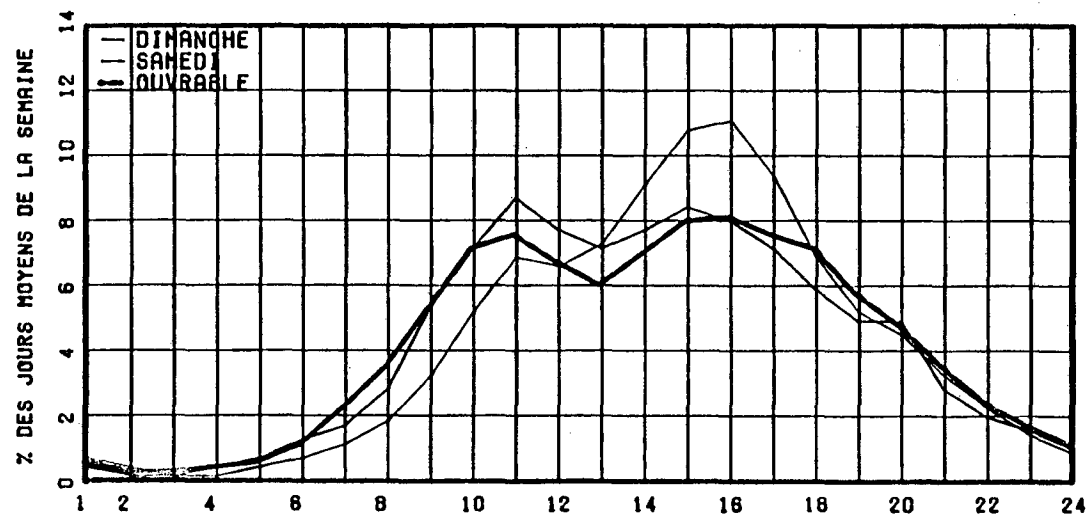

RELATION ENTRE LES HEURES DE POINTES ET LE J.M.A.

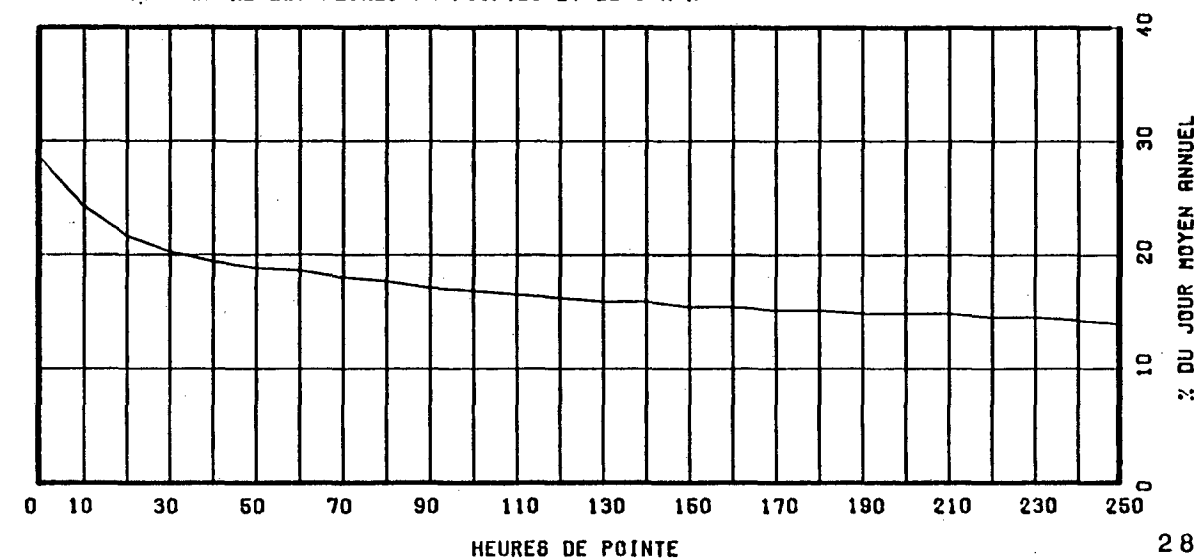

ROUTE COMPT. VOIE REGION TRONCON SECTION 12 MOIS DE RELEVÉ  
 0138 148 31 93 330

MUNICIPALITE: LES SEPT-CANTONS-UNIS-DU-SAGUENAY  
 A 1.1KM. A L'EST DE L'EGLISE DE FRANQUELIN.

ANNEE	JO. MOY. ANNUEL	JO. MOY. HIVER	JO. MOY. ETE	POURC. AUGM.	JOUR MAXIMUM	HEURES MAXIMALES			
						1-ERE	10-E	30-E	100-E
82	795	536	1133	-16.1	1582	165	152	136	118
*POURC.		67.4	142.5		199.0	20.8	19.1	17.1	14.8
83	810	530	1171	+1.9	1785	166	152	139	121
*POURC.		65.4	144.6		220.4	20.5	18.8	17.2	14.9
84	882	567	1250	+8.9	1911	195	164	151	133
*POURC.		64.3	141.7		216.7	22.1	18.6	17.1	15.1
85	919	609	1285	+4.2	1920	200	168	155	135
*POURC.		66.3	139.8		208.9	21.8	18.3	16.9	14.7
86	885	578	1295	-3.7	1914	219	169	153	134
*POURC.		65.3	146.3		216.3	24.7	19.1	17.3	15.1

## DISTRIBUTION MENSUELLE DE 1986

MOIS	HEURE MAXIMUM	JOUR MAXIMUM	JOUR MOYEN	TOTAL DU MOIS	POURC. ANNEE
JANV.	83	750	470	14583	4.5
FEV.	126	780	578	16194	5.0
MARS	116	1147	614	19056	5.9
AVRIL	109	974	662	19863	6.1
MAI	134	1586	853	26453	8.2
JUIN	187	1826	1247	37437	11.6
JUIL.	188	1914	1509	46788	14.5
AOUT	183	1843	1414	43841	13.6
SEPT	219	1782	1000	30008	9.3
OCT.	151	1570	930	28857	8.9
NOV.	110	1041	665	19953	6.2
DEC.	102	934	650	20158	6.2
JOUR MOYEN ANNUEL:	885		TOTAL:	323191	

ROUTE COMPT. VOIE  
 0138 148 00

## REPARTITION HORAIRE JOURNALIERE DE 1986

HEURES A.M.	DIMANCHE MOYENNE POURC. (*)	SAMEDI MOYENNE POURC.	JOURS OUV. MOYENNE POURC.
12- 1	7 0.79	10 1.17	8 0.92
1- 2	5 0.56	7 0.82	5 0.63
2- 3	4 0.45	6 0.70	4 0.49
3- 4	5 0.56	6 0.70	5 0.58
4- 5	5 0.56	8 0.94	6 0.74
5- 6	5 0.56	12 1.40	11 1.26
6- 7	10 1.13	19 2.22	21 2.42
7- 8	16 1.81	26 3.04	30 3.39
8- 9	26 2.93	43 5.03	44 4.96
9-10	44 4.97	66 7.72	57 6.43
10-11	62 7.00	80 9.36	66 7.40
11-12 P.M.	57 6.43	68 7.95	62 7.04
12- 1	57 6.43	61 7.13	58 6.52
1- 2	71 8.01	65 7.60	66 7.44
2- 3	84 9.48	66 7.72	70 7.89
3- 4	85 9.59	65 7.60	69 7.83
4- 5	77 8.69	56 6.55	65 7.31
5- 6	75 8.47	55 6.43	64 7.22
6- 7	53 5.98	38 4.44	49 5.58
7- 8	48 5.42	31 3.63	40 4.55
8- 9	37 4.18	25 2.92	32 3.68
9-10	26 2.93	20 2.34	24 2.74
10-11	16 1.81	13 1.52	15 1.73
11-12	11 1.24	9 1.05	10 1.21
JOUR MOYEN	886	855	892
(*) POURCENTAGES DES HEURES MOYENNES SUR LES JOURNEES MOYENNES			



ROUTE COMPT. VOIE REGION TRONCON SECTION 12 MOIS DE RELEVÉ  
 O138 148 31 93 330

MUNICIPALITE: LES SEPT-CANTONS-UNIS-DU-SAGUENAY  
 A 1.1KM. A L'EST DE L'EGLISE DE FRANQUELIN.

JOURS MOYENS MENSUELS DE 1986

MOIS	DIMANCHE MOYEN	LUNDI MOYEN	MARDI MOYEN	MERCREDI MOYEN	JEUDI MOYEN	VENDREDI MOYEN	SAMEDI MOYEN	JOUR MOY. AJUSTE 1986	JOUR MOY. AJUSTE 1985
JANV.	299	419	522	637	586	537	358	479	524
FEV.	458	555	641	604	634	677	477	578	624
MARS	574	547	567	616	749	763	526	620	673
AVRIL	753	662	649	586	541	772	690	664	787
MAI	864	787	710	819	880	1024	826	844	936
JUIN	1297	1193	1074	1055	1171	1514	1374	1239	1256
JUIL.	1608	1465	1388	1398	1446	1747	1528	1511	1493
AOUT	1461	1370	1304	1251	1341	1709	1383	1402	1366
SEPT	1145	938	943	945	959	1132	916	996	988
OCT.	1017	836	845	860	837	1152	907	922	953
NOV.	679	653	709	677	645	704	600	666	751
DEC.	547	646	747	619	653	693	692	656	626
JOUR MOYEN	891	839	841	838	870	1035	856	881	914

ROUTE COMPT. VOIE  
 O138 148

POURCENTAGES DES JOURS MOYENS MENSUELS PAR RAPPORT AU J.M.A. AJUSTE DE 1986

MOIS	DIMANCHE	LUNDI	MARDI	MERCREDI	JEUDI	VENDREDI	SAMEDI	JOUR MOY. AJUSTE 1986	JOUR MOY. AJUSTE 1985 (*)
JANV.	33.9	47.6	59.3	72.3	66.5	61.0	40.6	54.4	57.3
FEV.	52.0	63.0	72.8	68.6	72.0	76.8	54.1	65.6	68.3
MARS	65.2	62.1	64.4	69.9	85.0	86.6	59.7	70.4	73.6
AVRIL	85.5	75.1	73.7	66.5	61.4	87.6	78.3	75.4	86.1
MAI	98.1	89.3	80.6	93.0	99.9	116.2	93.8	95.8	102.4
JUIN	147.2	135.4	121.9	119.8	132.9	171.9	156.0	140.6	137.4
JUIL.	182.5	166.3	157.5	158.7	164.1	198.3	173.4	171.5	163.3
AOUT	165.8	155.5	148.0	142.0	152.2	194.0	157.0	159.1	149.5
SEPT	130.0	106.5	107.0	107.3	108.9	128.5	104.0	113.1	108.1
OCT.	115.4	94.9	95.9	97.6	95.0	130.8	103.0	104.7	104.3
NOV.	77.1	74.1	80.5	76.8	73.2	79.9	68.1	75.6	82.2
DEC.	62.1	73.3	84.8	70.3	74.1	78.7	78.5	74.5	68.5
JOUR MOYEN	101.1	95.2	95.5	95.1	98.8	117.5	97.2	100.0	100.0

(\*) POURCENTAGE DU JOUR MOYEN MENSUEL AJUSTE DE 1985 PAR RAPPORT AU J.M.A. AJUSTE DE 1985

VARIATIONS JOURNALIERES

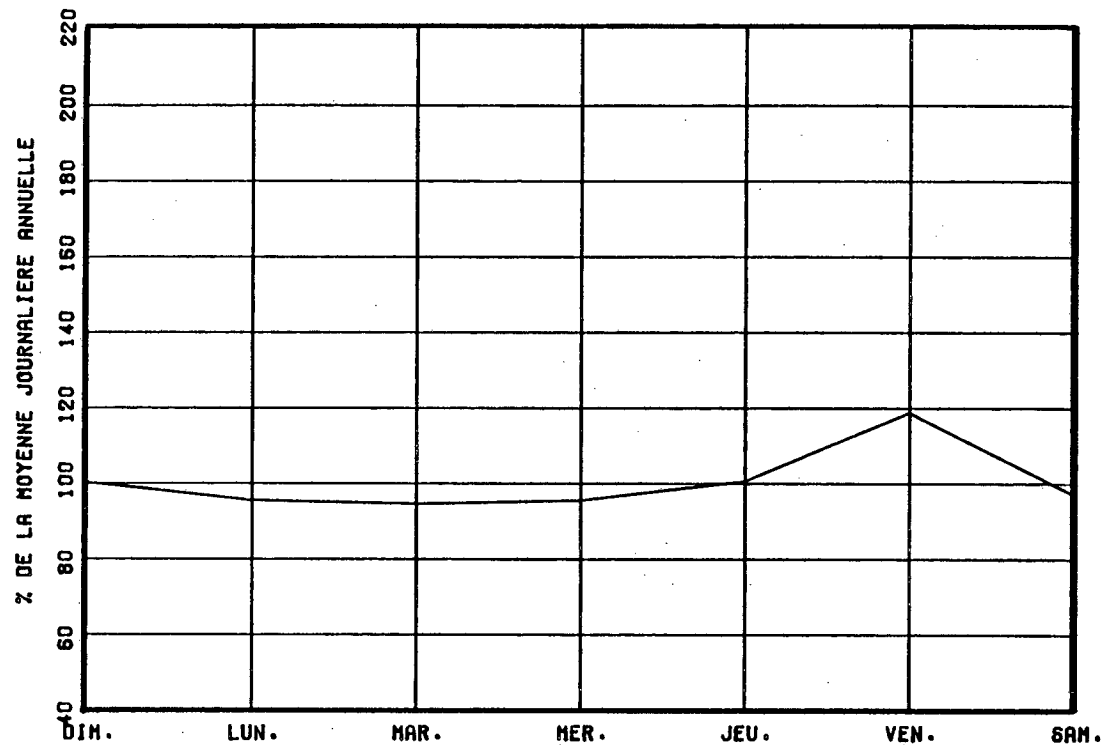

VARIATIONS MENSUELLES

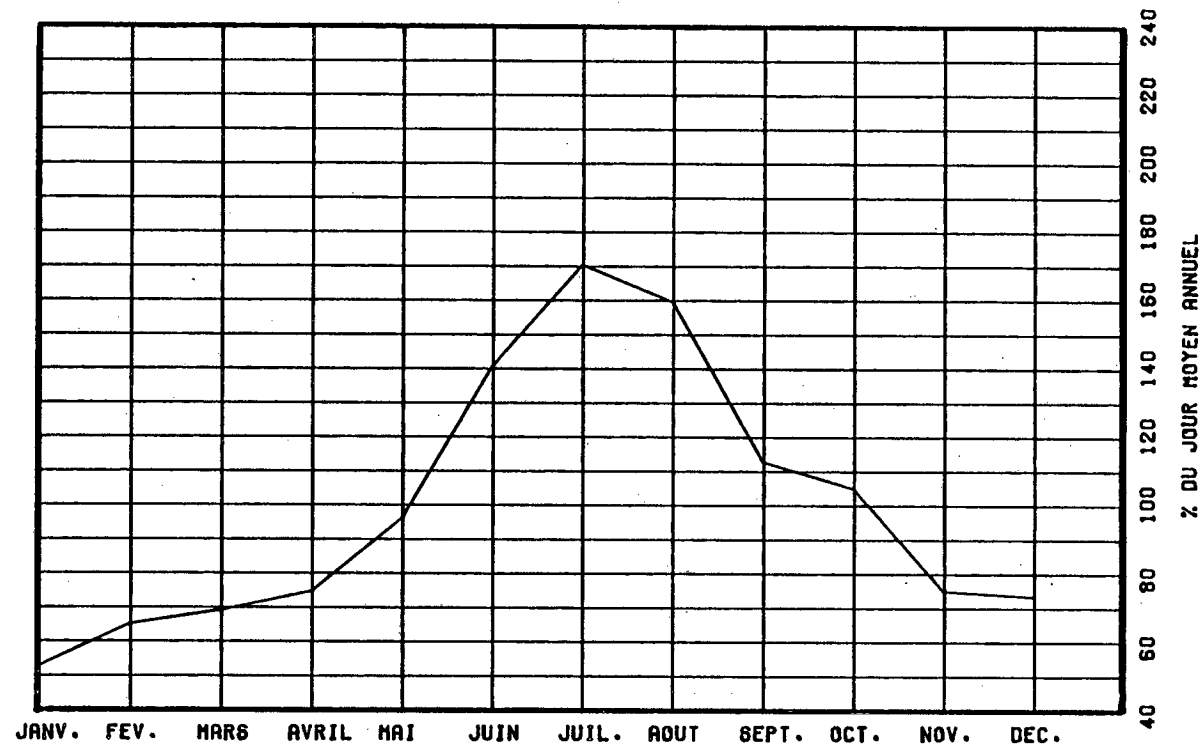

VARIATIONS HORAIRES

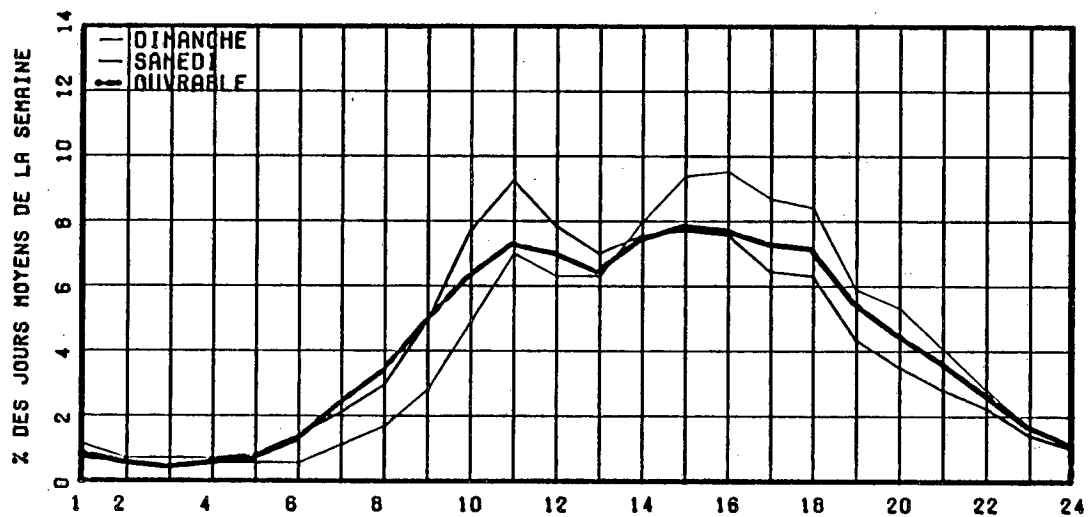

RELATION ENTRE LES HEURES DE POINTES ET LE J.M.A.

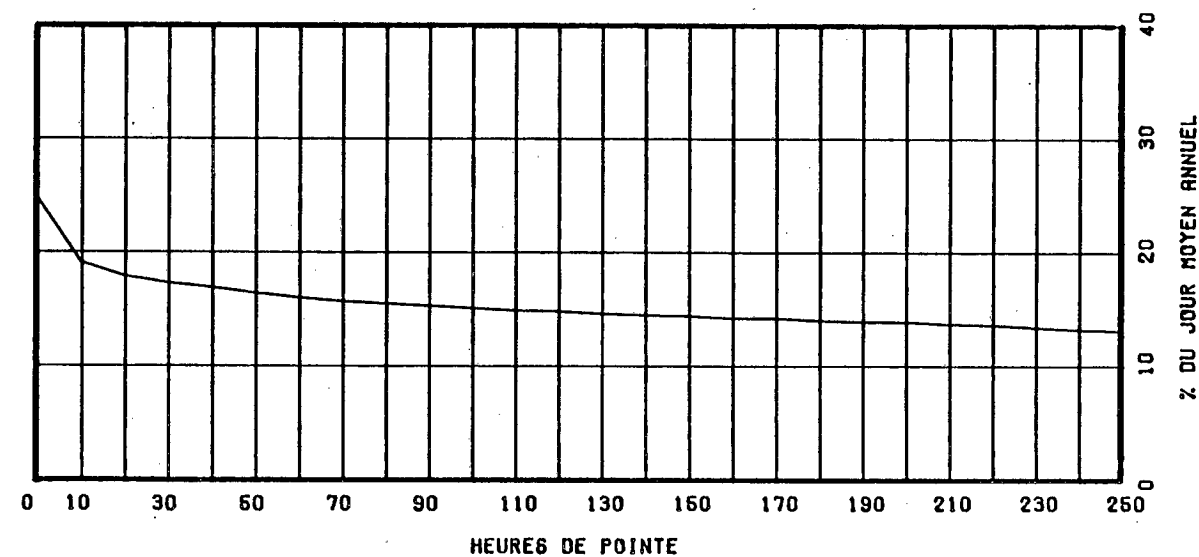

ROUTE COMPT. VOIE REGION TRONCON SECTION 12 MOIS DE RELEVÉ  
 0138 172 31 92 251

MUNICIPALITE: RAGUENEAU

A 1,7 KM A L. EST DE RIVIERE AUX ROSIERS, OU A 1,3  
 KM A L. OUEST DE LA LIMITE OUEST DE RAGUENEAU.

ANNEE	JD. MOY. ANNUEL	JD. MOY. HIVER	JD. MOY. ETE	POURC. AUGM.	JOUR MAXIMUM	HEURES MAXIMALES 1-ERE	10-E	30-E	100-E
82									
*POURC.									
83	1333	890	1905						
*POURC.		66.8	142.9						
84	1430	1017	1871	+7.3	3162	290	250	224	189
*POURC.		71.1	130.8		221.1	20.3	17.5	15.7	13.2
85	1456	1035	1937	+1.8	3075	273	244	224	191
*POURC.		71.1	133.0		211.2	18.8	16.8	15.4	13.1
86	1527	1151	2010	+4.9	3249	293	252	232	202
*POURC.		75.4	131.6		212.8	19.2	16.5	15.2	13.2

DISTRIBUTION MENSUELLE DE 1986

MOIS	HEURE MAXIMUM	JOUR MAXIMUM	JOUR MOYEN	TOTAL DU MOIS	POURC. ANNEE
JANV.	170	1411	952	29534	5.3
FEV.	143	1586	1085	30405	5.5
MARS	270	2460	1283	39790	7.1
AVRIL	156	1691	1295	38858	7.0
MAI	174	2066	1537	47655	8.5
JUIN	243	2918	1879	56393	10.1
JUIL.	255	2969	2303	71405	12.8
AOUT	293	3249	2211	68546	12.3
SEPT	280	2886	1633	48996	8.8
OCT.	244	2750	1580	49005	8.8
NOV.	180	1762	1250	37519	6.7
DEC.	184	1902	1278	39621	7.1
JOUR MOYEN ANNUEL:	1527		TOTAL:	557727	

ROUTE COMPT. VOIE  
 0138 172 00

REPARTITION HORAIRE JOURNALIERE DE 1986

HEURES A.M.	DIMANCHE MOYENNE POURC. (*)	SAMEDI MOYENNE POURC.	JOURS OUV. MOYENNE POURC.
12- 1	17 1.12	24 1.69	17 1.11
1- 2	11 0.73	17 1.20	11 0.76
2- 3	8 0.53	13 0.92	7 0.50
3- 4	7 0.46	13 0.92	9 0.58
4- 5	8 0.53	15 1.06	12 0.82
5- 6	10 0.66	20 1.41	19 1.25
6- 7	16 1.05	33 2.33	35 2.29
7- 8	23 1.52	49 3.46	65 4.20
8- 9	41 2.70	73 5.15	78 5.07
9-10	62 4.09	92 6.49	89 5.78
10-11	81 5.34	99 6.98	94 6.08
11-12 P.M.	88 5.80	106 7.48	96 6.19
12- 1	100 6.59	103 7.26	101 6.56
1- 2	123 8.11	113 7.97	114 7.37
2- 3	134 8.83	108 7.62	116 7.50
3- 4	134 8.83	102 7.19	121 7.83
4- 5	134 8.83	99 6.98	125 8.10
5- 6	110 7.25	86 6.06	115 7.46
6- 7	102 6.72	69 4.87	90 5.85
7- 8	98 6.46	55 3.88	70 4.51
8- 9	79 5.21	46 3.24	55 3.59
9-10	58 3.82	35 2.47	46 2.99
10-11	44 2.90	26 1.83	33 2.14
11-12	29 1.91	22 1.55	23 1.51
JOUR MOYEN	1517	1418	1553
(*) POURCENTAGES DES HEURES MOYENNES SUR LES JOURNEES MOYENNES			

ROUTE COMPT. VOIE REGION TRONCON SECTION 12 MOIS DE RELEVÉ  
 0138 172 31 92 251

MUNICIPALITE: RAGUENEAU

A 1,7 KM A L'EST DE RIVIERE AUX ROSIERS, OU A 1,3  
 KM A L'OUEST DE LA LIMITE OUEST DE RAGUENEAU.

JOURS MOYENS MENSUELS DE 1986

MOIS	DIMANCHE MOYEN	LUNDI MOYEN	MARDI MOYEN	MERCREDI MOYEN	JEUDI MOYEN	VENDREDI MOYEN	SAMEDI MOYEN	JOUR MOY. AJUSTE 1986	JOUR MOY. AJUSTE 1985
JANV.	852	836	845	939	1024	1255	889	948	964
FEV.	984	1059	1056	1040	1121	1379	959	1085	971
MARS	1412	1140	1075	1131	1523	1571	1109	1280	1078
AVRIL	1298	1310	1207	1245	1272	1586	1182	1300	1360
MAI	1597	1497	1383	1348	1554	1924	1371	1524	1529
JUIN	1843	1844	1531	1644	1790	2483	1960	1870	1881
JUIL.	2323	2328	2123	2066	2235	2782	2335	2313	2202
AOUT	2199	2190	1939	1959	2218	2811	2052	2195	2076
SEPT	1852	1567	1508	1473	1619	2016	1371	1629	1558
OCT.	1643	1502	1426	1378	1527	2067	1428	1567	1454
NOV.	1168	1275	1221	1212	1292	1537	1103	1258	1205
DEC.	1059	1354	1462	1255	1255	1410	1225	1288	1134
JOUR MOYEN	1519	1491	1398	1390	1535	1901	1415	1521	1451

ROUTE COMPT. VOIE

0138 172

POURCENTAGES DES JOURS MOYENS MENSUELS PAR RAPPORT AU J.M.A. AJUSTE DE 1986

MOIS	DIMANCHE	LUNDI	MARDI	MERCREDI	JEUDI	VENDREDI	SAMEDI	JOUR MOY. AJUSTE 1986	JOUR MOY. AJUSTE 1985(*)
JANV.	56.0	55.0	55.6	61.7	67.3	82.5	58.4	62.3	66.4
FEV.	64.7	69.6	69.4	68.4	73.7	90.7	63.1	71.3	66.9
MARS	92.8	75.0	70.7	74.4	100.1	103.3	72.9	84.2	74.3
AVRIL	85.3	86.1	79.4	81.9	83.6	104.3	77.7	85.5	93.7
MAI	105.0	98.4	90.9	88.6	102.2	126.5	90.1	100.2	105.4
JUIN	121.2	121.2	100.7	108.1	117.7	163.2	128.9	122.9	129.6
JUIL.	152.7	153.1	139.6	135.8	146.9	182.9	153.5	152.1	151.8
AOUT	144.6	144.0	127.5	128.8	145.8	184.8	134.9	144.3	143.1
SEPT	121.8	103.0	99.1	96.8	106.4	132.5	90.1	107.1	107.4
OCT.	108.0	98.8	93.8	90.6	100.4	135.9	93.9	103.0	100.2
NOV.	76.8	83.8	80.3	79.7	84.9	101.1	72.5	82.7	83.0
DEC.	69.6	89.0	96.1	82.5	82.5	92.7	80.5	84.7	78.2
JOUR MOYEN	99.9	98.0	91.9	91.4	100.9	125.0	93.0	100.0	100.0

(\*) POURCENTAGE DU JOUR MOYEN MENSUEL AJUSTE DE 1985 PAR RAPPORT AU J.M.A. AJUSTE DE 1986

VARIATIONS JOURNALIERES

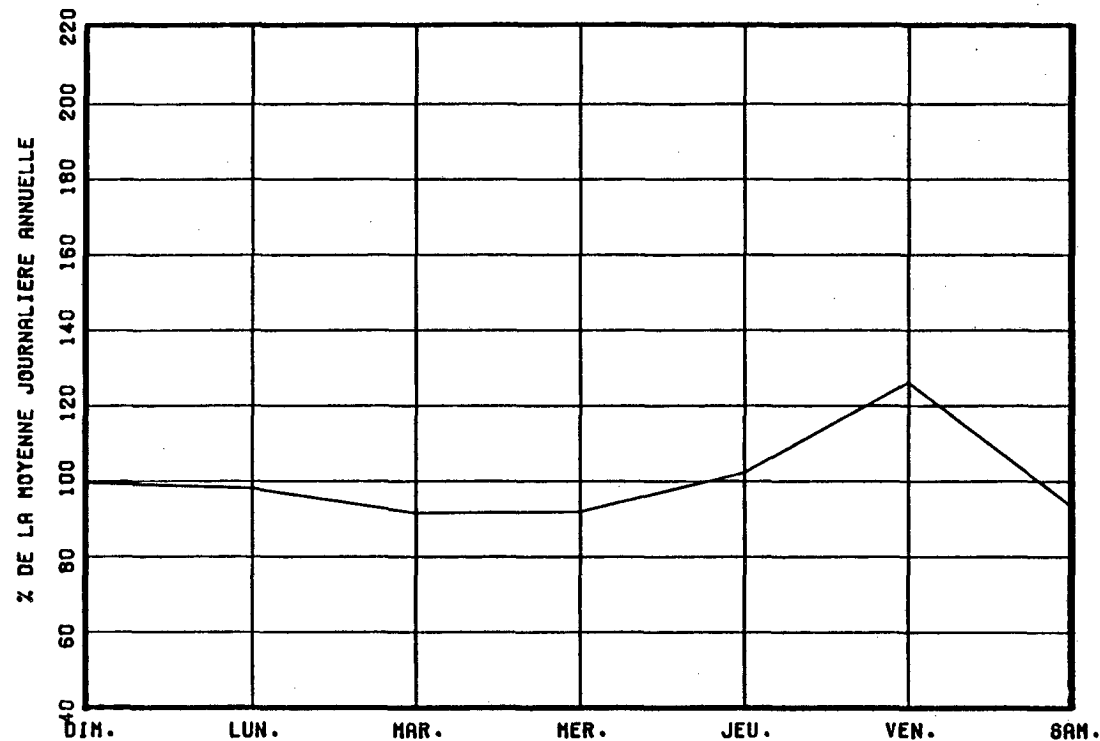

VARIATIONS MENSUELLES

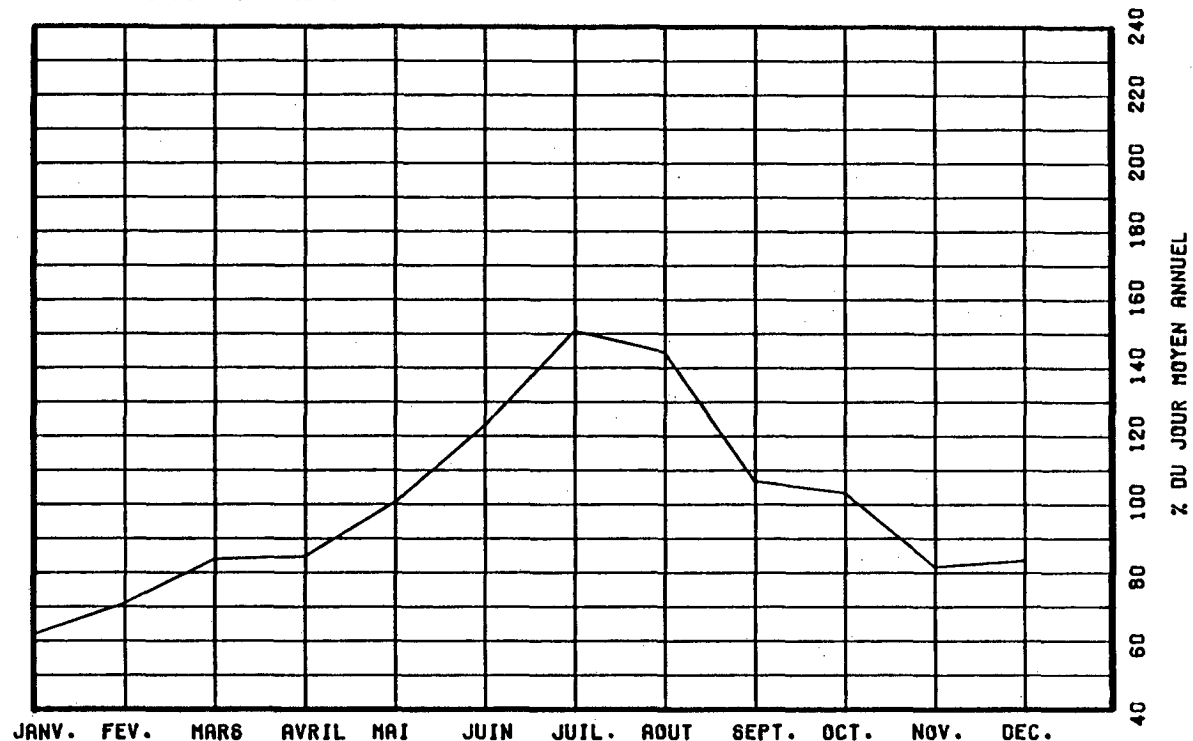

VARIATIONS HORAIRES

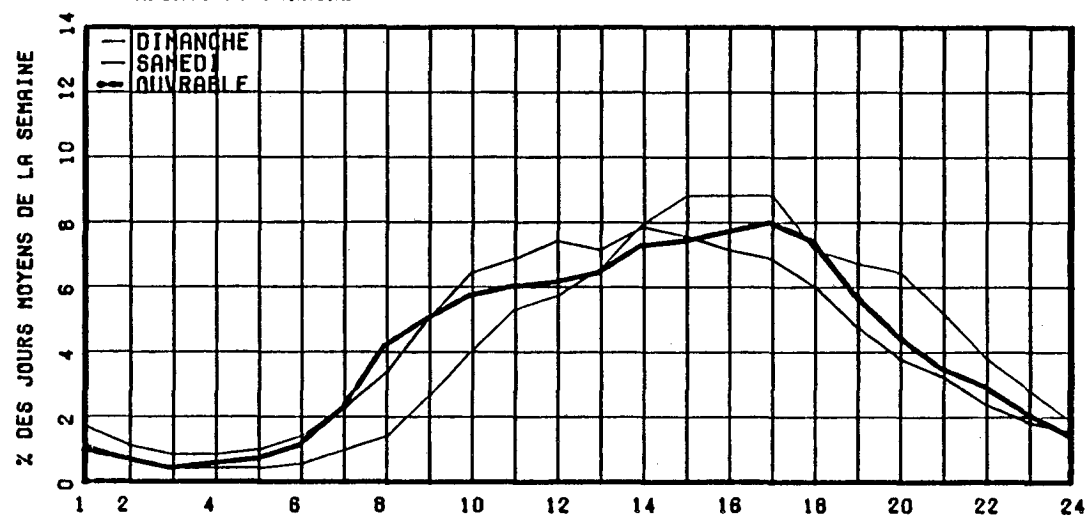

RELATION ENTRE LES HEURES DE POINTES ET LE J.M.A.

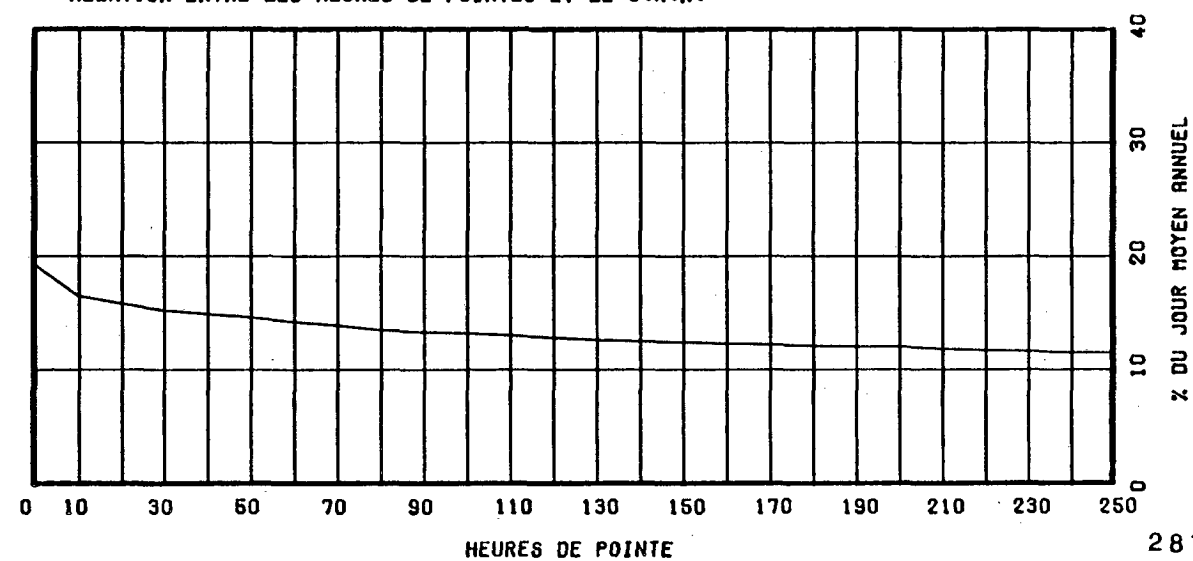

ROUTE COMPT. VOIE REGION TRONCON SECTION 12 MOIS DE RELEVÉ  
 O138 220 31 08 230

MUNICIPALITE: BAIE-SAINTE-CATHERINE  
 A 1.6 KM. AU SUD-OUEST DU QUAI DU TRAVERSIER DE TA  
 DOUSSAC.

ANNEE	JD. MOY. ANNUEL	JO. MOY. HIVER	JD. MOY. ETE	POURC. AUGM.	JOUR MAXIMUM	HEURES MAXIMALES			
						1-ERE	10-E	30-E	100-E
82	1070	605	1726	-12.3	2912	328	288	255	210
*POURC.		56.5	161.3		272.1	30.7	26.9	23.8	19.6
83	1069	583	1735	-0.1	2912	325	288	245	208
*POURC.		54.5	162.3		272.4	30.4	26.9	22.9	19.5
84	1209	506	2098	+13.1	3704	405	341	301	252
*POURC.		41.9	173.5		306.4	33.5	28.2	24.9	20.8
85	1363	689	2303	+12.7	3986	444	380	335	278
*POURC.		50.6	169.0		292.4	32.6	27.9	24.6	20.4
86	1461	736	2475	+7.2	4153	424	388	354	300
*POURC.		50.4	169.4		284.3	29.0	26.6	24.2	20.5

## DISTRIBUTION MENSUELLE DE 1986

MOIS	HEURE MAXIMUM	JOUR MAXIMUM	JOUR MOYEN	TOTAL DU MOIS	POURC. ANNEE
JANV.	144	1035	613	19019	3.6
FEV.	96	896	657	18405	3.4
MARS	288	2071	835	25889	4.9
AVRIL	158	1269	926	27799	5.2
MAI	227	2150	1343	41657	7.8
JUIN	311	3139	2151	64544	12.1
JUIL.	416	4153	3084	95621	17.9
AOUT	424	3768	2934	90962	17.0
SEPT	391	4002	1697	50917	9.5
OCT.	318	2692	1495	46363	8.7
NOV.	183	1290	887	26631	5.0
DEC.	229	1422	835	25909	4.9

JOUR MOYEN ANNUEL: 1461

TOTAL: 533716

ROUTE COMPT. VOIE  
O138 220 00

## REPARTITION HORAIRE JOURNALIERE DE 1986

HEURES A.M.	DIMANCHE MOYENNE POURC. (*)	SAMEDI MOYENNE POURC.	JOURS OUV. MOYENNE POURC.
12- 1	12 0.70	22 1.54	15 1.06
1- 2	10 0.59	19 1.33	11 0.78
2- 3	9 0.53	15 1.05	10 0.75
3- 4	7 0.41	14 0.98	11 0.82
4- 5	5 0.29	14 0.98	15 1.06
5- 6	6 0.35	15 1.05	17 1.23
6- 7	12 0.70	30 2.10	29 2.10
7- 8	18 1.06	33 2.31	32 2.27
8- 9	43 2.52	66 4.63	58 4.11
9-10	64 3.76	77 5.40	69 4.94
10-11	104 6.10	111 7.78	94 6.71
11-12 P.M.	116 6.81	109 7.64	100 7.13
12- 1	147 8.63	129 9.05	104 7.43
1- 2	161 9.45	112 7.85	108 7.66
2- 3	186 10.92	128 8.98	112 7.96
3- 4	176 10.33	107 7.50	114 8.11
4- 5	169 9.92	106 7.43	107 7.59
5- 6	124 7.28	73 5.12	83 5.94
6- 7	102 5.99	63 4.42	81 5.76
7- 8	74 4.34	54 3.79	65 4.65
8- 9	65 3.81	52 3.65	63 4.51
9-10	38 2.23	33 2.31	40 2.89
10-11	36 2.11	27 1.89	39 2.79
11-12	20 1.17	17 1.19	23 1.69

JOUR MOYEN 1704 1426 1410  
 (\*) POURCENTAGES DES HEURES MOYENNES SUR LES JOURNEES MOYENNES

ROUTE COMPT. VOIE REGION TRONCON SECTION 12 MOIS DE RELEVÉ  
 0138 220 31 08 230

MUNICIPALITE: BAIE-SAINTE-CATHERINE  
 A 1.6 KM. AU SUD-OUEST DU QUAI DU TRAVERSIER DE TA  
 DOUSSAC.

JOURS MOYENS MENSUELS DE 1986

MOIS	DIMANCHE MOYEN	LUNDI MOYEN	MARDI MOYEN	MERCREDI MOYEN	JEUDI MOYEN	VENDREDI MOYEN	SAMEDI MOYEN	JOUR MOY. AJUSTE 1986	JOUR MOY. AJUSTE 1985
JANV.	599	545	563	566	598	775	611	608	637
FEV.	649	641	634	649	661	827	537	656	621
MARS	1059	666	675	749	895	1037	686	823	725
AVRIL	1053	926	849	899	885	1122	776	930	1000
MAI	1659	1138	1078	1102	1271	1751	1222	1317	1170
JUIN	2588	2042	1458	1626	1903	2733	2342	2098	1879
JUIL.	3366	2939	2906	2841	2903	3468	3202	3089	2849
AOUT	3373	2669	2689	2646	2717	3339	2901	2904	2715
SEPT	2391	1462	1369	1437	1545	1922	1660	1683	1610
OCT.	1949	1224	1155	1197	1350	1856	1575	1472	1299
NOV.	975	882	828	856	890	1005	781	888	869
DEC.	799	823	934	823	730	870	852	833	765
JOUR MOYEN	1705	1329	1261	1282	1362	1725	1428	1441	1344

ROUTE COMPT. VOIE  
 0138 220

POURCENTAGES DES JOURS MOYENS MENSUELS PAR RAPPORT AU J.M.A. AJUSTE DE 1986

MOIS	DIMANCHE	LUNDI	MARDI	MERCREDI	JEUDI	VENDREDI	SAMEDI	JOUR MOY. AJUSTE 1986	JOUR MOY. AJUSTE 1985(*)
JANV.	41.6	37.8	39.1	39.3	41.5	53.8	42.4	42.2	47.4
FEV.	45.0	44.5	44.0	45.0	45.9	57.4	37.3	45.5	46.2
MARS	73.5	46.2	46.8	52.0	62.1	72.0	47.6	57.1	53.9
AVRIL	73.1	64.3	58.9	62.4	61.4	77.9	53.9	64.5	74.4
MAI	115.1	79.0	74.8	76.5	88.2	121.5	84.8	91.4	87.1
JUIN	179.6	141.7	101.2	112.8	132.1	189.7	162.5	145.6	139.8
JUIL.	233.6	204.0	201.7	197.2	201.5	240.7	222.2	214.4	212.0
AOUT	234.1	185.2	186.6	183.6	188.5	231.7	201.3	201.5	202.0
SEPT	165.9	101.5	95.0	99.7	107.2	133.4	115.2	116.8	119.8
OCT.	135.3	84.9	80.2	83.1	93.7	128.8	109.3	102.2	96.7
NOV.	67.7	61.2	57.5	59.4	61.8	69.7	54.2	61.6	64.7
DEC.	55.4	57.1	64.8	57.1	50.7	60.4	59.1	57.8	56.9
JOUR MOYEN	118.3	92.2	87.5	89.0	94.5	119.7	99.1	100.0	100.0

(\*) POURCENTAGE DU JOUR MOYEN MENSUEL AJUSTE DE 1985 PAR RAPPORT AU J.M.A. AJUSTE DE 1986

VARIATIONS JOURNALIERES

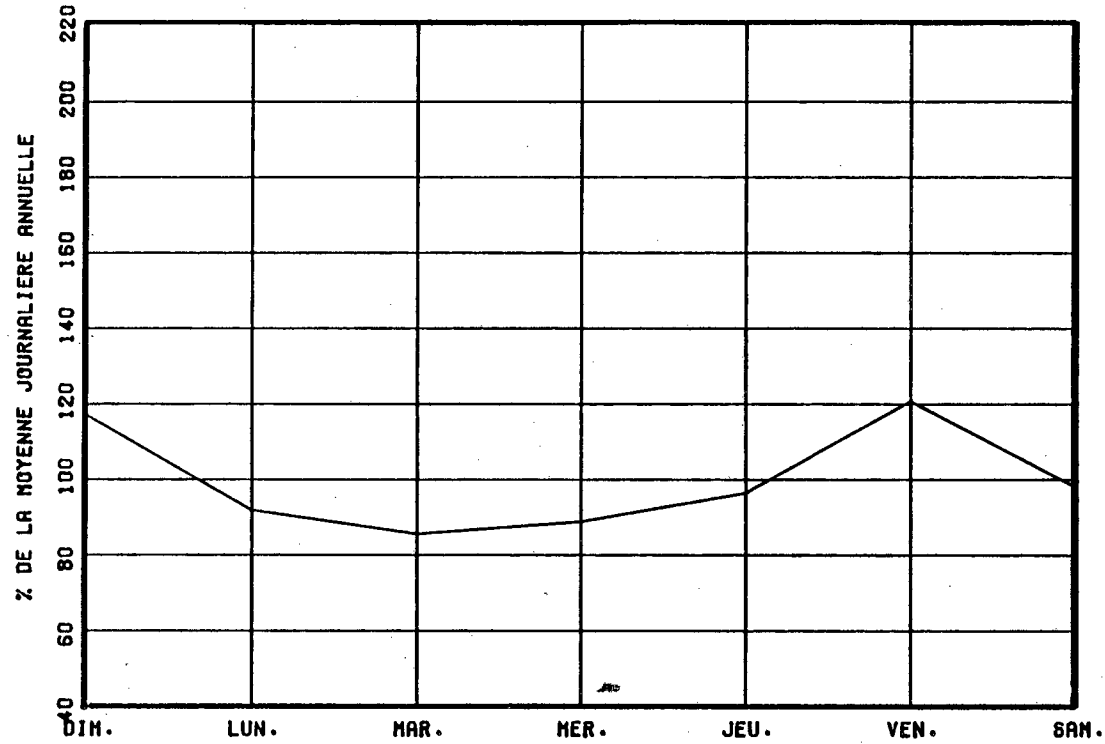

VARIATIONS MENSUELLES

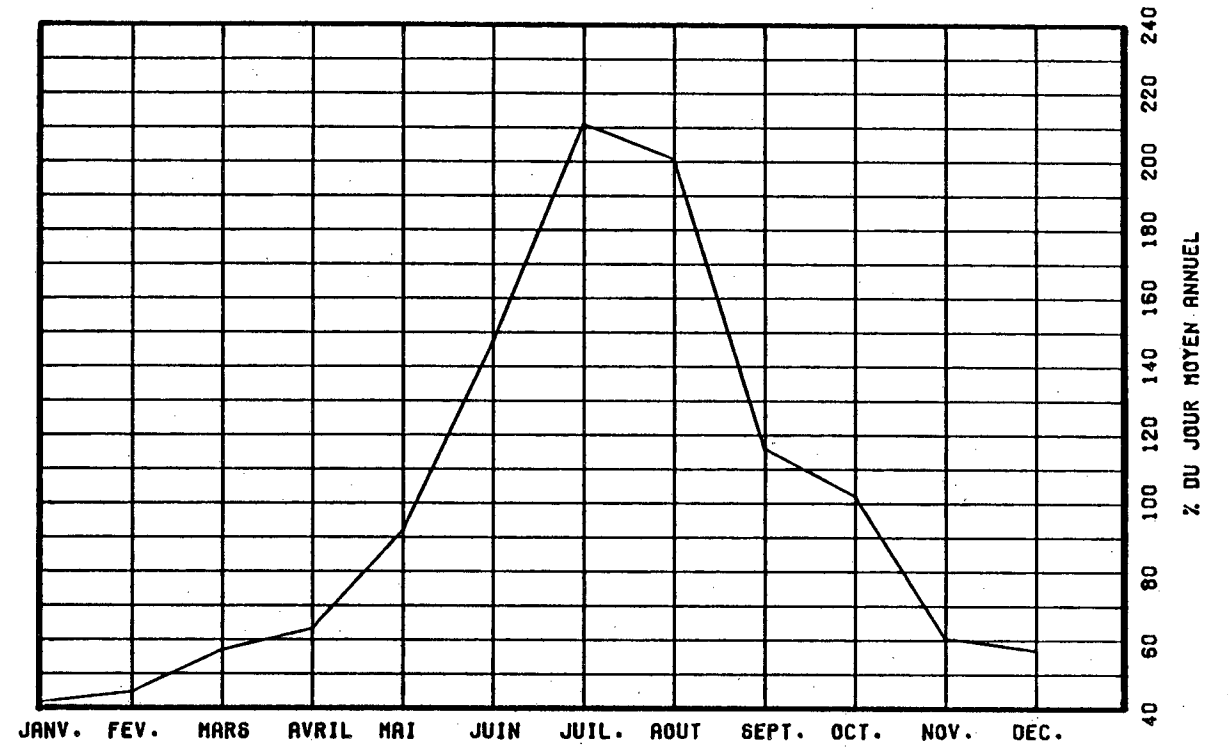

VARIATIONS HORAIRES

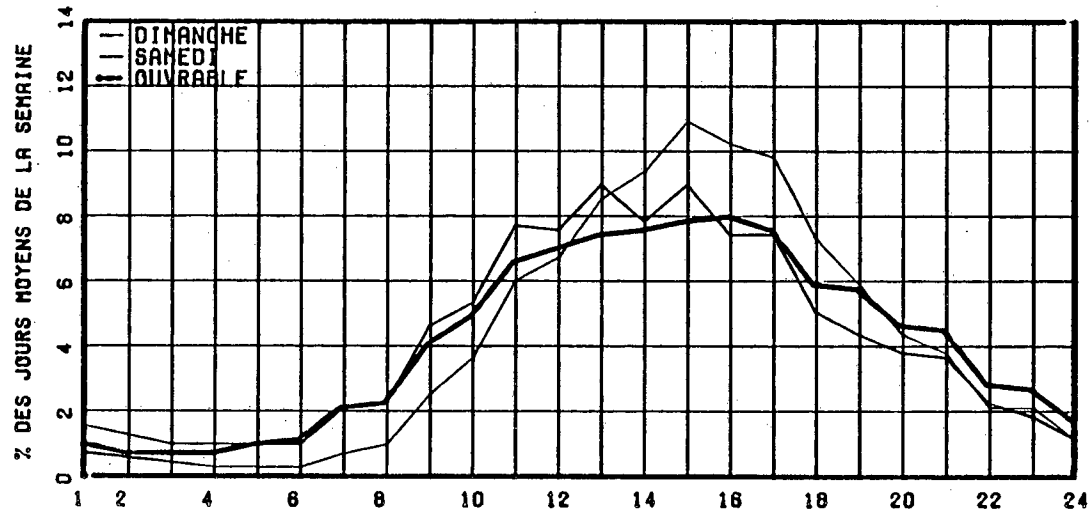

RELATION ENTRE LES HEURES DE POINTES ET LE J.M.A.

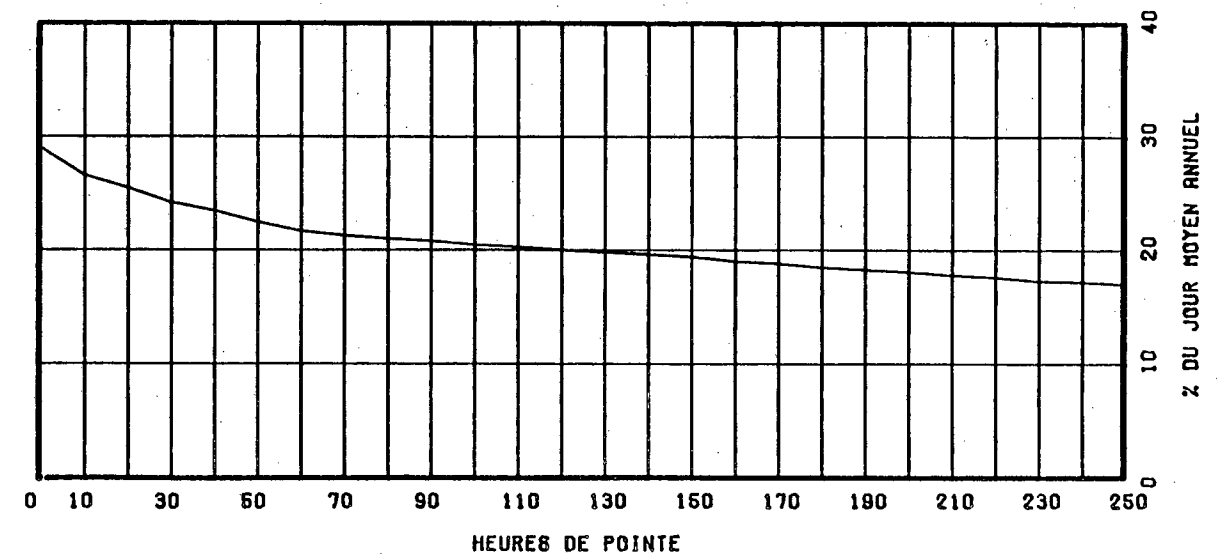



ROUTE COMPT. VOIE REGION TRONCON SECTION 12 MOIS DE RELEVÉ  
 0138 257 31 07 120

MUNICIPALITE: SAINT-JOACHIM

A 0.8 KM.A L'OUËST DE L'ANCIENNE RTE 15  
 A ST-JOACHIM (RTE DU CAP TOURMENTE)

ANNEE	JO. MOY. ANNUEL	JO. MOY. HIVER	JO. MOY. ETE	POURC. AUGM.	JOUR MAXIMUM	HEURES MAXIMALES			
						1-ERE	10-E	30-E	100-E
82	3850	2544	5563	-7.0	9022	922	819	719	611
*POURC.		66.1	144.5		234.3	23.9	21.3	18.7	15.9
83	3989	2596	5837	+3.6	9645	1010	881	766	644
*POURC.		65.1	146.3		241.8	25.3	22.1	19.2	16.1
84	4245	2807	6127	+6.4	10486	1315	903	788	673
*POURC.		66.1	144.3		247.0	31.0	21.3	18.6	15.9
85	4524	2966	6551	+6.6	10720	1024	888	821	708
*POURC.		65.6	144.8		237.0	22.6	19.6	18.1	15.6
86	4857	3277	6913	+7.4	11699	1087	977	894	748
*POURC.		67.5	142.3		240.9	22.4	20.1	18.4	15.4

DISTRIBUTION MENSUELLE DE 1986

MOIS	HEURE MAXIMUM	JOUR MAXIMUM	JOUR MOYEN	TOTAL DU MOIS	POURC. ANNEE
JANV.	480	3912	2814	87237	4.9
FEV.	432	4241	3179	89018	5.0
MARS	657	6106	3548	109996	6.2
AVRIL	520	4997	3733	112003	6.3
MAI	738	6674	4766	147774	8.3
JUIN	809	8650	6310	189324	10.7
JUIL.	1075	11081	7925	245695	13.9
AOUT	977	10477	7794	241628	13.6
SEPT	1087	11699	5561	166844	9.4
OCT.	967	8384	5188	160852	9.1
NOV.	586	5494	3743	112304	6.3
DEC.	574	4841	3561	110420	6.2

JOUR MOYEN ANNUEL: 4857

TOTAL: 1773095

ROUTE COMPT. VOIE  
 0138 257 00

REPARTITION HORAIRE JOURNALIERE DE 1986

HEURES A.M.	DIMANCHE MOYENNE POURC. (*)	SAMEDI MOYENNE POURC.	JOURS OUV. MOYENNE POURC.
12- 1	90 1.49	79 1.62	47 1.04
1- 2	63 1.04	55 1.13	30 0.66
2- 3	42 0.70	38 0.78	22 0.50
3- 4	32 0.53	34 0.70	22 0.50
4- 5	24 0.40	34 0.70	28 0.63
5- 6	26 0.43	43 0.88	61 1.35
6- 7	42 0.70	76 1.56	130 2.87
7- 8	76 1.26	133 2.73	197 4.32
8- 9	123 2.04	223 4.58	251 5.50
9-10	213 3.53	318 6.53	265 5.82
10-11	323 5.35	375 7.70	279 6.12
11-12 P.M.	373 6.18	364 7.48	272 5.98
12- 1	400 6.63	341 7.00	266 5.83
1- 2	496 8.22	368 7.56	300 6.58
2- 3	562 9.31	384 7.89	333 7.31
3- 4	580 9.61	371 7.62	358 7.86
4- 5	575 9.53	355 7.29	377 8.29
5- 6	467 7.74	297 6.10	337 7.41
6- 7	388 6.43	236 4.85	269 5.91
7- 8	369 6.11	200 4.11	217 4.77
8- 9	311 5.15	176 3.62	164 3.61
9-10	215 3.56	135 2.77	134 2.96
10-11	150 2.49	123 2.53	110 2.43
11-12	95 1.57	110 2.26	80 1.76

JOUR MOYEN

6035

4868

4560

(\*) POURCENTAGES DES HEURES MOYENNES SUR LES JOURNEES MOYENNES

ROUTE COMPT. VOIE REGION TRONCON SECTION 12 MOIS DE RELEVÉ  
 0138 257 31 07 120

MUNICIPALITE: SAINT-JOACHIM

A 0.8 KM.A L'OUËST DE L'ANCIENNE RTE 15  
 A ST-JOACHIM (RTE DU CAP TOURMENTE)

JOURS MOYENS MENSUELS DE 1986

MOIS	DIMANCHE MOYEN	LUNDI MOYEN	MARDI MOYEN	MERCREDI MOYEN	JEUDI MOYEN	VENDREDI MOYEN	SAMEDI MOYEN	JOUR MOY. AJUSTE 1986	JOUR MOY. AJUSTE 1985
JANV.	2846	2480	2430	2589	2678	3580	2885	2784	2736
FEV.	3601	3072	2849	2870	3045	3821	2994	3178	2855
MARS	4486	3020	2728	3123	3685	4016	3355	3487	3073
AVRIL	4457	3400	3236	3452	3648	4486	3648	3761	3577
MAI	6196	4009	3826	4045	4371	5671	4612	4675	4420
JUIN	7692	5915	4675	5225	5434	7472	6759	6167	5952
JUIL.	9647	7437	7155	7009	7226	9001	7975	7921	7465
AOUT	9919	6972	6703	6696	6816	8840	7814	7680	7221
SEPT	8685	4617	4291	4484	4614	6190	5584	5495	5147
OCT.	7583	4136	3896	4054	4338	6030	5705	5106	4673
NOV.	4188	3506	3584	3605	3620	4090	3546	3734	3389
DEC.	3452	3645	3558	3476	3347	3994	3570	3577	3147
JOUR MOYEN	6062	4350	4077	4219	4401	5599	4870	4797	4471

ROUTE COMPT. VOIE  
 0138 257

POURCENTAGES DES JOURS MOYENS MENSUELS PAR RAPPORT AU J.M.A. AJUSTE DE 1986

MOIS	DIMANCHE	LUNDI	MARDI	MERCREDI	JEUDI	VENDREDI	SAMEDI	JOUR MOY. AJUSTE 1986	JOUR MOY. AJUSTE 1985(*)
JANV.	59.3	51.7	50.7	54.0	55.8	74.6	60.1	58.0	61.2
FEV.	75.1	64.0	59.4	59.8	63.5	79.7	62.4	66.2	63.9
MARS	93.5	63.0	56.9	65.1	76.8	83.7	69.9	72.7	68.7
AVRIL	92.9	70.9	67.5	72.0	76.0	93.5	76.0	78.4	80.0
MAI	129.2	83.6	79.8	84.3	91.1	118.2	96.1	97.5	98.9
JUIN	160.4	123.3	97.5	108.9	113.3	155.8	140.9	128.6	133.1
JUIL.	201.1	155.0	149.2	146.1	150.6	187.6	166.2	165.1	167.0
AOUT	206.8	145.3	139.7	139.6	142.1	184.3	162.9	160.1	161.5
SEPT	181.1	96.2	89.5	93.5	96.2	129.0	116.4	114.6	115.1
OCT.	158.1	86.2	81.2	84.5	90.4	125.7	118.9	106.4	104.5
NOV.	87.3	73.1	74.7	75.2	75.5	85.3	73.9	77.8	75.8
DEC.	72.0	76.0	74.2	72.5	69.8	83.3	74.4	74.6	70.4
JOUR MOYEN	126.4	90.7	85.0	88.0	91.7	116.7	101.5	100.0	100.0

(\*) POURCENTAGE DU JOUR MOYEN MENSUEL AJUSTE DE 1985 PAR RAPPORT AU J.M.A. AJUSTE DE 1986

VARIATIONS JOURNALIERES

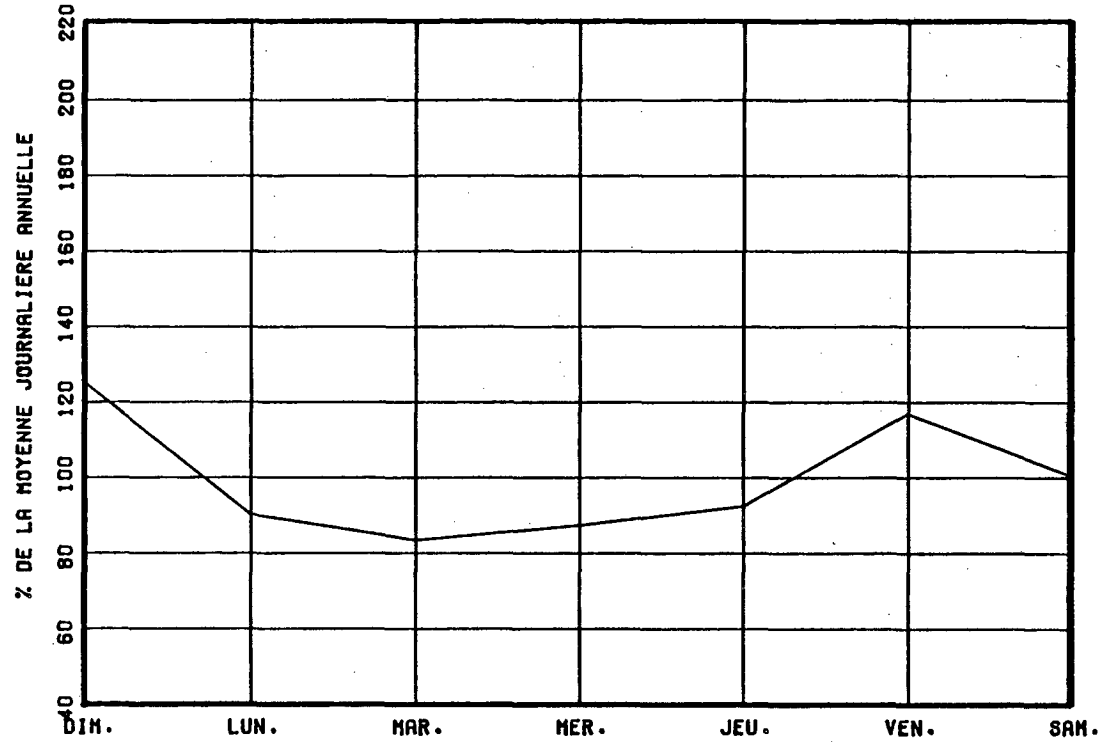

VARIATIONS MENSUELLES

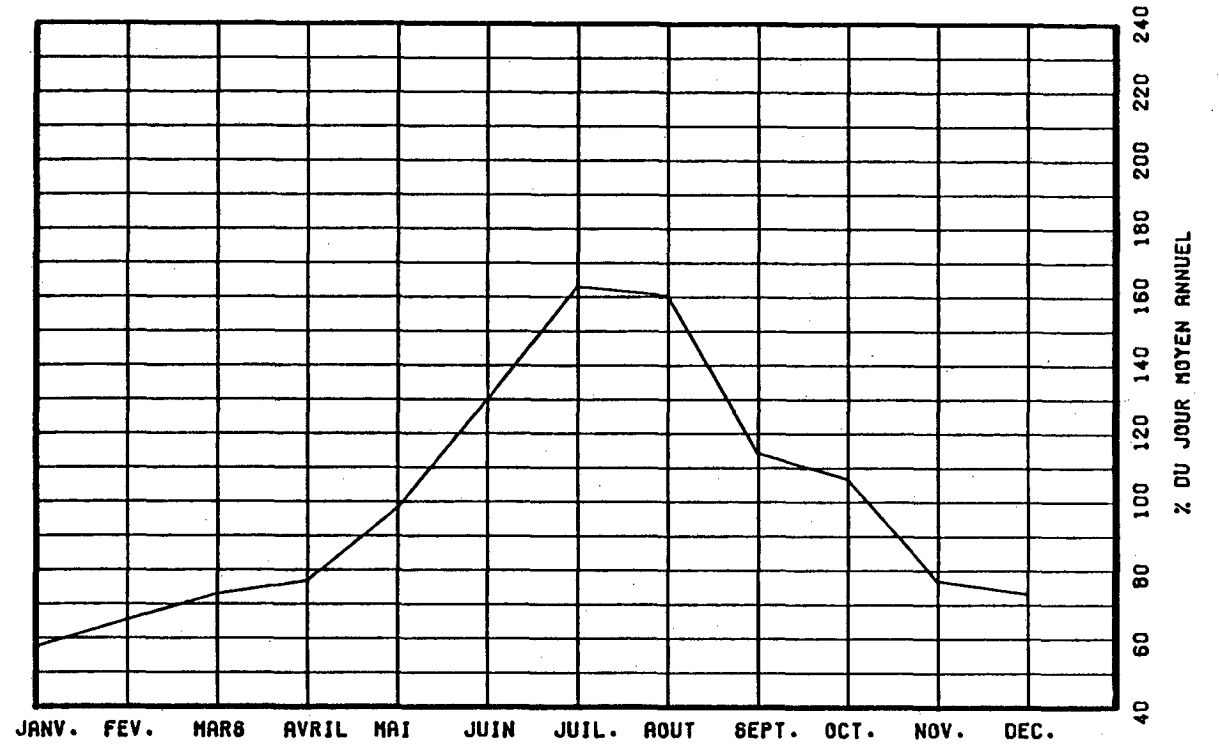

VARIATIONS HORAIRES

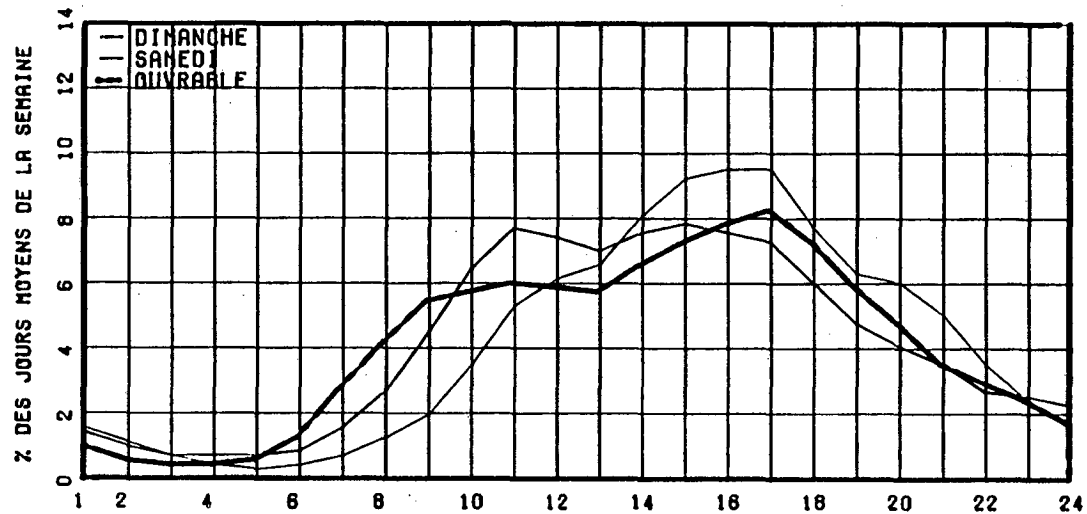

RELATION ENTRE LES HEURES DE POINTES ET LE J.M.A.

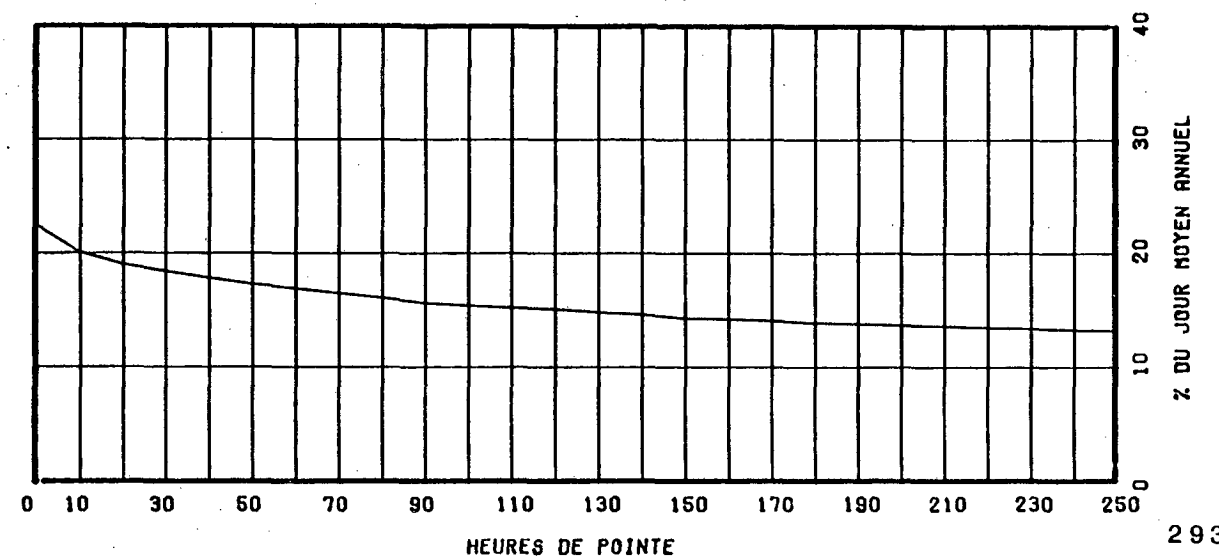

ROUTE COMPT. VOIE REGION TRONCON SECTION 12 MOIS DE RELEVÉ  
0138 275 31 07 010

MUNICIPALITE: SAINT-JEAN-DE-BOISCHATEL  
A 3.2 KM. A L'EST DE LA RTE DU PONT DE L'ILE-D'ORLÉANS.

ANNEE	JO. MOY. ANNUEL	JO. MOY. HIVER	JO. MOY. ETE	POURC. AUGM.	JOUR MAXIMUM	HEURES MAXIMALES			
						1-ERE	10-E	30-E	100-E
82	13333	11079	16478	-6.5	24152	2355	2148	1895	1616
*POURC.		83.1	123.6		181.1	17.7	16.1	14.2	12.1
83	13977	11066	17587	+4.8	25287	2692	2366	2014	1698
*POURC.		79.2	125.8		180.9	19.3	16.9	14.4	12.1
84	15070	12434	18486	+7.8	27427	3047	2480	1942	1725
*POURC.		82.5	122.7		182.0	20.2	16.5	12.9	11.4
85	16156	13735	19601	+7.2	27004	2473	2165	2068	1854
*POURC.		85.0	121.3		167.1	15.3	13.4	12.8	11.5
86	17196	14667	20584	+6.4	27891	2965	2432	2200	1992
*POURC.		85.3	119.7		162.2	17.2	14.1	12.8	11.6

## DISTRIBUTION MENSUELLE DE 1986

MOIS	HEURE MAXIMUM	JOUR MAXIMUM	JOUR MOYEN	TOTAL DU MOIS	POURC. ANNEE
JANV.	2218	18394	12869	398968	6.4
FEV.	2054	18377	14836	415429	6.6
MARS	2257	20351	15481	479922	7.6
AVRIL	1992	18956	15563	466916	7.4
MAI	1837	20214	16520	512132	8.2
JUIN	2096	23422	19070	572104	9.1
JUIL.	2331	27891	22484	697020	11.1
AOUT	2410	26172	22457	696181	11.1
SEPT	2547	23372	18201	546057	8.7
OCT.	2965	26986	18300	567314	9.0
NOV.	1863	18154	14817	444514	7.1
DEC.	2184	20002	15499	480481	7.7

JOUR MOYEN ANNUEL: 17196

TOTAL: 6277038

ROUTE COMPT. VOIE  
0138 275 00

## REPARTITION HORAIRE JOURNALIERE DE 1986

HEURES A.M.	DIMANCHE MOYENNE POURC. (*)	SAMEDI MOYENNE POURC.	JOURS OUV. MOYENNE POURC.
12- 1	462 2.47	338 2.02	188 1.11
1- 2	353 1.89	225 1.35	96 0.57
2- 3	216 1.16	153 0.92	64 0.38
3- 4	147 0.79	123 0.74	52 0.31
4- 5	80 0.43	80 0.48	53 0.32
5- 6	67 0.36	79 0.47	113 0.67
6- 7	130 0.70	189 1.13	487 2.88
7- 8	298 1.60	450 2.69	1232 7.28
8- 9	511 2.74	771 4.61	1117 6.60
9-10	777 4.16	1000 5.98	900 5.32
10-11	1024 5.48	1078 6.45	877 5.19
11-12 P.M.	1095 5.86	1060 6.34	856 5.06
12- 1	1207 6.46	1088 6.51	879 5.20
1- 2	1555 8.33	1172 7.01	1000 5.91
2- 3	1606 8.60	1179 7.05	1032 6.10
3- 4	1654 8.86	1285 7.69	1221 7.22
4- 5	1789 9.58	1348 8.06	1684 9.96
5- 6	1350 7.23	1135 6.79	1372 8.11
6- 7	1026 5.49	860 5.14	967 5.72
7- 8	939 5.03	755 4.52	769 4.55
8- 9	806 4.32	671 4.01	598 3.54
9-10	675 3.62	569 3.40	557 3.29
10-11	539 2.89	549 3.28	461 2.73
11-12	366 1.96	561 3.36	337 1.99

JOUR MOYEN

18672

16718

16920

(\*) POURCENTAGES DES HEURES MOYENNES SUR LES JOURNEES MOYENNES

ROUTE COMPT. VOIE REGION TRONCON SECTION 12 MOIS DE RELEVÉ  
 O138 275 31 07 010

MUNICIPALITE: SAINT-JEAN-DE-BOISCHATEL  
 A 3.2 KM. A L'EST DE LA RTE DU PONT DE L'ILE-D'ORLEANS.

JOURS MOYENS MENSUELS DE 1986

MOIS	DIMANCHE MOYEN	LUNDI MOYEN	MARDI MOYEN	MERCREDI MOYEN	JEUDI MOYEN	VENDREDI MOYEN	SAMEDI MOYEN	JOUR MOY. AJUSTE 1986	JOUR MOY. AJUSTE 1985
JANV.	12028	11003	11308	12186	12995	16160	14005	12812	12433
FEV.	16363	13883	13618	13527	14572	16763	15129	14836	13453
MARS	17755	13312	13207	15087	16155	16595	15191	15328	15112
AVRIL	16421	14018	14307	14946	16109	17905	15707	15630	14500
MAI	18046	15298	15121	15494	16721	18813	15172	16380	15410
JUIN	19968	18280	16987	17957	19151	21728	18645	18959	17956
JUIL.	24570	21098	21602	21633	21883	24446	21998	22461	21393
AOUT	25647	21207	21440	21945	22009	24034	20272	22364	21079
SEPT	22666	16432	16330	16329	17379	20351	17277	18109	17321
OCT.	22724	15735	15955	16647	18193	19281	18014	18078	16442
NOV.	14597	14858	14912	14916	15483	14962	14199	14846	13815
DEC.	14477	15782	15778	14899	15822	17284	15497	15648	13804
JOUR MOYEN	18771	15908	15880	16297	17206	19026	16758	17120	16059

ROUTE COMPT. VOIE  
 O138 275

POURCENTAGES DES JOURS MOYENS MENSUELS PAR RAPPORT AU J.M.A. AJUSTE DE 1986

MOIS	DIMANCHE	LUNDI	MARDI	MERCREDI	JEUDI	VENDREDI	SAMEDI	JOUR MOY. AJUSTE 1986	JOUR MOY. AJUSTE 1985(*)
JANV.	70.3	64.3	66.1	71.2	75.9	94.4	81.8	74.8	77.4
FEV.	95.6	81.1	79.5	79.0	85.1	97.9	88.4	86.7	83.8
MARS	103.7	77.8	77.1	88.1	94.4	96.9	88.7	89.5	94.1
AVRIL	95.9	81.9	83.6	87.3	94.1	104.6	91.7	91.3	90.3
MAI	105.4	89.4	88.3	90.5	97.7	109.9	88.6	95.7	96.0
JUIN	116.6	106.8	99.2	104.9	111.9	126.9	108.9	110.7	111.8
JUIL.	143.5	123.2	126.2	126.4	127.8	142.8	128.5	131.2	133.2
AOUT	149.8	123.9	125.2	128.2	128.6	140.4	118.4	130.6	131.3
SEPT	132.4	96.0	95.4	95.4	101.5	118.9	100.9	105.8	107.9
OCT.	132.7	91.9	93.2	97.2	106.3	112.6	105.2	105.6	102.4
NOV.	85.3	86.8	87.1	87.1	90.4	87.4	82.9	86.7	86.0
DEC.	84.6	92.2	92.2	87.0	92.4	101.0	90.5	91.4	86.0
JOUR MOYEN	109.6	92.9	92.8	95.2	100.5	111.1	97.9	100.0	100.0

(\*) POURCENTAGE DU JOUR MOYEN MENSUEL AJUSTE DE 1985 PAR RAPPORT AU J.M.A. AJUSTE DE 1985

VARIATIONS JOURNALIERES

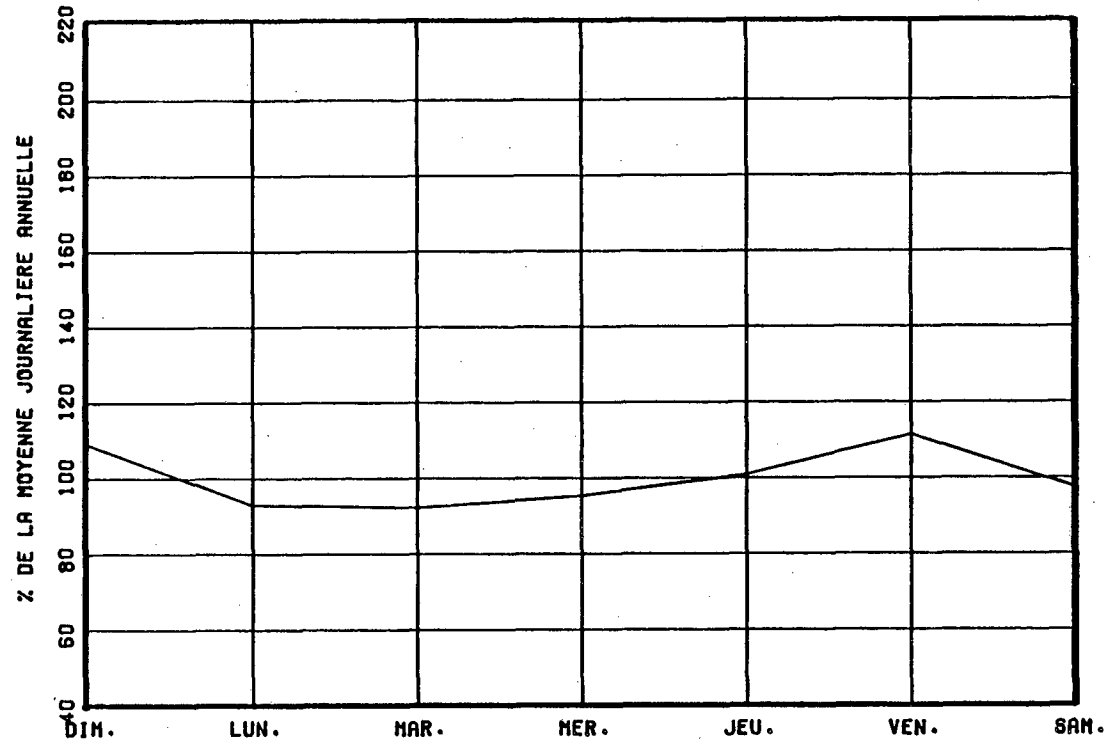

VARIATIONS MENSUELLES

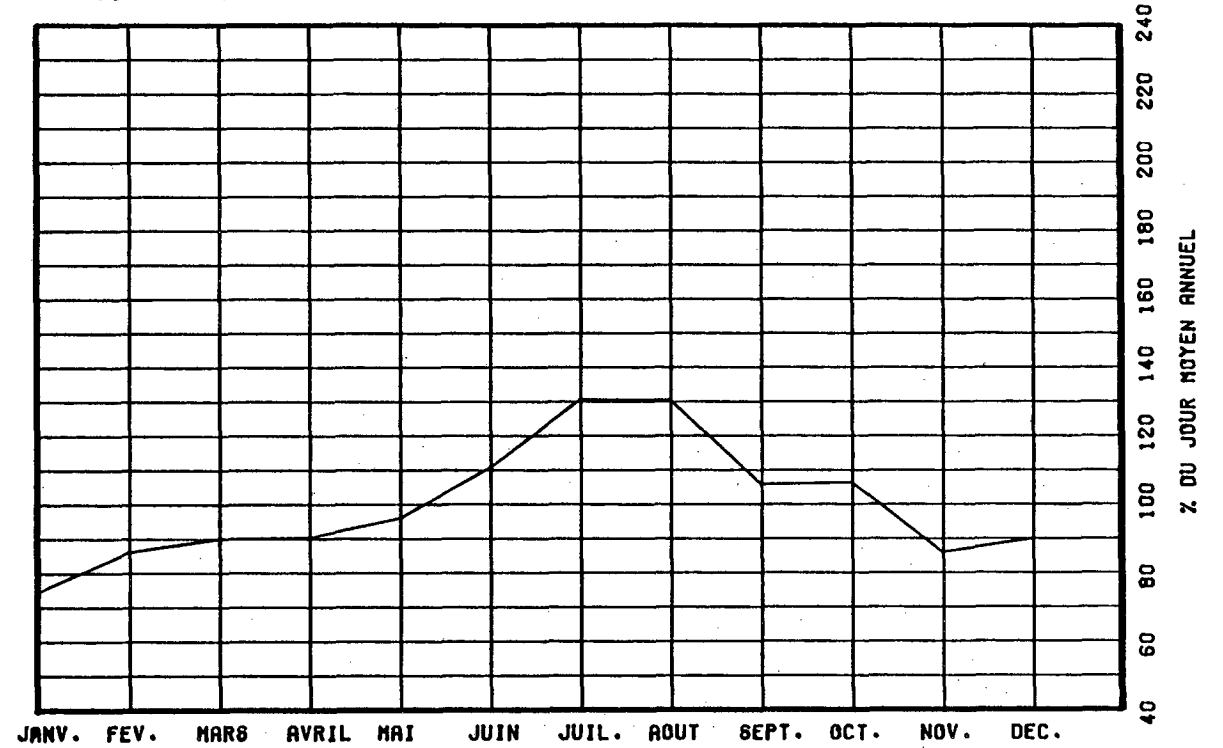

VARIATIONS HORAIRES

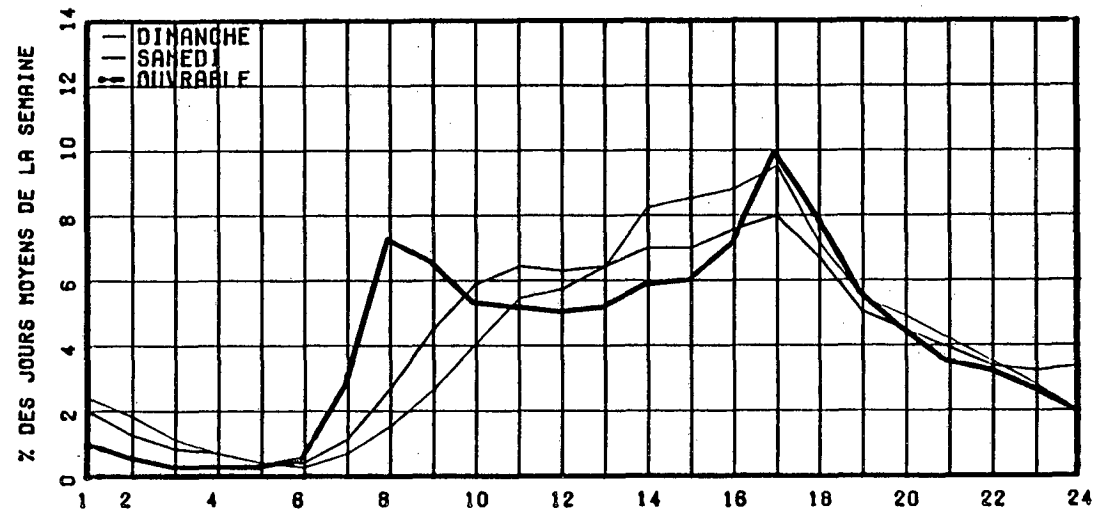

RELATION ENTRE LES HEURES DE POINTES ET LE J.M.A.

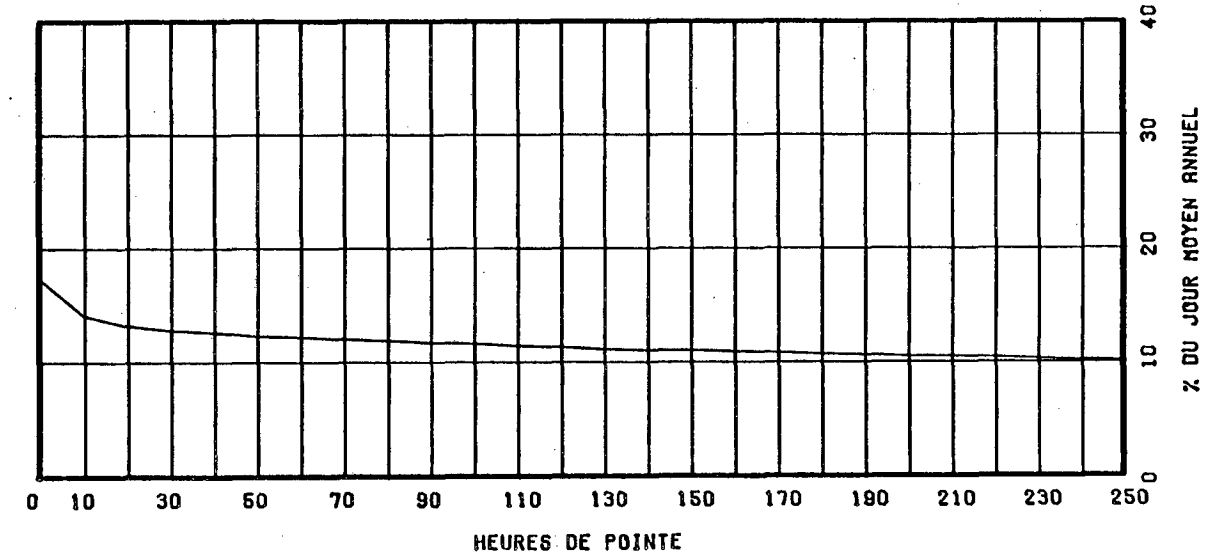

ROUTE COMPT. VOIE REGION TRONCON SECTION 12 MOIS DE RELEVÉ  
 0138 350 31 06 151

MUNICIPALITE: SAINTE-FOY  
 A 30 METRES A L'EST DE LA RTE DU LAC ST-AUGUSTIN (ANCIENNE-LORETTE).

ANNEE	JD. MOY. ANNUEL	JD. MOY. HIVER	JD. MOY. ETE	POURC. AUGM.	JOUR MAXIMUM	HEURES MAXIMALES			
						1-ERE	10-E	30-E	100-E
82	3637	2918	4472	-11.7	5922	584	517	483	428
*POURC.		80.2	123.0		162.8	16.1	14.2	13.3	11.8
83	3546	2793	4409	-2.5	5646	576	492	456	411
*POURC.		78.8	124.3		159.2	16.2	13.9	12.9	11.6
84	3678	2848	4509	+3.7	5901	554	520	468	423
*POURC.		77.4	122.6		160.4	15.1	14.1	12.7	11.5
85	3846	3001	4737	+4.6	6380	612	527	494	449
*POURC.		78.0	123.2		165.9	15.9	13.7	12.8	11.7
86	4110	3213	4953	+6.9	6364	640	574	541	475
*POURC.		78.2	120.5		154.8	15.6	14.0	13.2	11.6

DISTRIBUTION MENSUELLE DE 1986

MOIS	HEURE MAXIMUM	JOUR MAXIMUM	JOUR MOYEN	TOTAL DU MOIS	POURC. ANNEE
JANV.	402	3777	2887	89504	6.0
FEV.	392	3999	3181	89092	5.9
MARS	437	4195	3361	104215	6.9
AVRIL	519	4939	3971	119136	7.9
MAI	591	5438	4531	140462	9.4
JUIN	579	5461	4739	142174	9.5
JUIL.	640	6125	5114	158547	10.6
AOUT	632	6364	5424	168170	11.2
SEPT	574	5350	4516	135481	9.0
OCT.	630	5146	4304	133434	8.9
NOV.	445	4525	3802	114062	7.6
DEC.	411	4128	3422	106085	7.1

JOUR MOYEN ANNUEL: 4110

TOTAL: 1500362

ROUTE COMPT. VOIE  
 0138 350 00

REPARTITION HORAIRE JOURNALIERE DE 1986

HEURES A.M.	DIMANCHE MOYENNE POURC. (*)		SAMEDI MOYENNE POURC.		JOURS OUV. MOYENNE POURC.	
12- 1	98	2.45	87	2.20	46	1.10
1- 2	77	1.93	60	1.51	24	0.58
2- 3	54	1.35	41	1.03	15	0.36
3- 4	37	0.93	32	0.81	11	0.27
4- 5	22	0.55	19	0.48	9	0.23
5- 6	15	0.38	23	0.58	22	0.54
6- 7	21	0.53	33	0.83	92	2.23
7- 8	41	1.03	83	2.09	267	6.42
8- 9	75	1.88	130	3.28	248	5.97
9-10	124	3.11	198	5.00	189	4.55
10-11	185	4.63	251	6.33	204	4.90
11-12 P.M.	220	5.51	273	6.89	222	5.33
12- 1	267	6.69	289	7.29	268	6.43
1- 2	356	8.92	308	7.77	277	6.66
2- 3	393	9.84	306	7.72	260	6.26
3- 4	376	9.42	303	7.65	295	7.09
4- 5	375	9.39	308	7.77	414	9.94
5- 6	289	7.24	259	6.54	341	8.20
6- 7	224	5.61	198	5.00	236	5.67
7- 8	212	5.31	185	4.67	207	4.97
8- 9	188	4.71	171	4.31	168	4.04
9-10	150	3.76	139	3.51	147	3.54
10-11	115	2.88	131	3.31	113	2.71
11-12	79	1.98	136	3.43	83	2.00
JOUR MOYEN		3993		3963		4167
(*) POURCENTAGES DES HEURES MOYENNES SUR LES JOURNEES MOYENNES						

ROUTE COMPT. VOIE REGION TRONCON SECTION 12 MOIS DE RELEVÉ  
 0138 350 31 06 151

MUNICIPALITE: SAINTE-FOY

A 30 METRES A L'EST DE LA RTE DU LAC ST-AUGUSTIN ( ANCIENNE-LORETTE).

JOURS MOYENS MENSUELS DE 1986

MOIS	DIMANCHE MOYEN	LUNDI MOYEN	MARDI MOYEN	MERCREDI MOYEN	JEUDI MOYEN	VENDREDI MOYEN	SAMEDI MOYEN	JOUR MOY. AJUSTE 1986	JOUR MOY. AJUSTE 1985
JANV.	2081	2864	3025	3001	3306	3413	2789	2925	2749
FEV.	2768	3055	3199	3115	3474	3688	2971	3181	3006
MARS	3245	3149	3285	3396	3720	3753	3104	3378	3265
AVRIL	4130	3697	3777	3908	4100	4472	3776	3980	3563
MAI	4775	4068	4253	4276	4563	5063	4425	4489	4191
JUIN	4881	4576	4479	4554	4894	5059	4633	4725	4501
JUIL.	5295	4938	4991	5065	5097	5513	4871	5110	4837
AOUT	5876	4925	5283	5368	5383	5719	5270	5403	5166
SEPT	4941	4112	4185	4377	4616	4960	4396	4512	4371
OCT.	4391	3826	4108	4122	4347	4760	4353	4272	3880
NOV.	3353	3641	3855	3863	4182	4181	3679	3822	3476
DEC.	2567	3518	3696	3586	3970	4084	3128	3507	3047
JOUR MOYEN	4025	3864	4011	4052	4304	4555	3949	4108	3837

ROUTE COMPT. VOIE  
 0138 350

POURCENTAGES DES JOURS MOYENS MENSUELS PAR RAPPORT AU J.M.A. AJUSTE DE 1986

MOIS	DIMANCHE	LUNDI	MARDI	MERCREDI	JEUDI	VENDREDI	SAMEDI	JOUR MOY. AJUSTE 1986	JOUR MOY. AJUSTE 1985(*)
JANV.	50.7	69.7	73.6	73.1	80.5	83.1	67.9	71.2	71.6
FEV.	67.4	74.4	77.9	75.8	84.6	89.8	72.3	77.4	78.3
MARS	79.0	76.7	80.0	82.7	90.6	91.4	75.6	82.2	85.1
AVRIL	100.5	90.0	91.9	95.1	99.8	108.9	91.9	96.9	92.9
MAI	116.2	99.0	103.5	104.1	111.1	123.2	107.7	109.3	109.2
JUIN	118.8	111.4	109.0	110.9	119.1	123.1	112.8	115.0	117.3
JUIL.	128.9	120.2	121.5	123.3	124.1	134.2	118.6	124.4	126.1
AOUT	143.0	119.9	128.6	130.7	131.0	139.2	128.3	131.5	134.6
SEPT.	120.3	100.1	101.9	106.5	112.4	120.7	107.0	109.8	113.9
OCT.	106.9	93.1	100.0	100.3	105.8	115.9	106.0	104.0	101.1
NOV.	81.6	88.6	93.8	94.0	101.8	101.8	89.6	93.0	90.6
DEC.	62.5	85.6	90.0	87.3	96.6	99.4	76.1	85.4	79.4
JOUR MOYEN	98.0	94.1	97.6	98.6	104.8	110.9	96.1	100.0	100.0

(\*) POURCENTAGE DU JOUR MOYEN MENSUEL AJUSTE DE 1985 PAR RAPPORT AU J.M.A. AJUSTE DE 1986



VARIATIONS JOURNALIERES

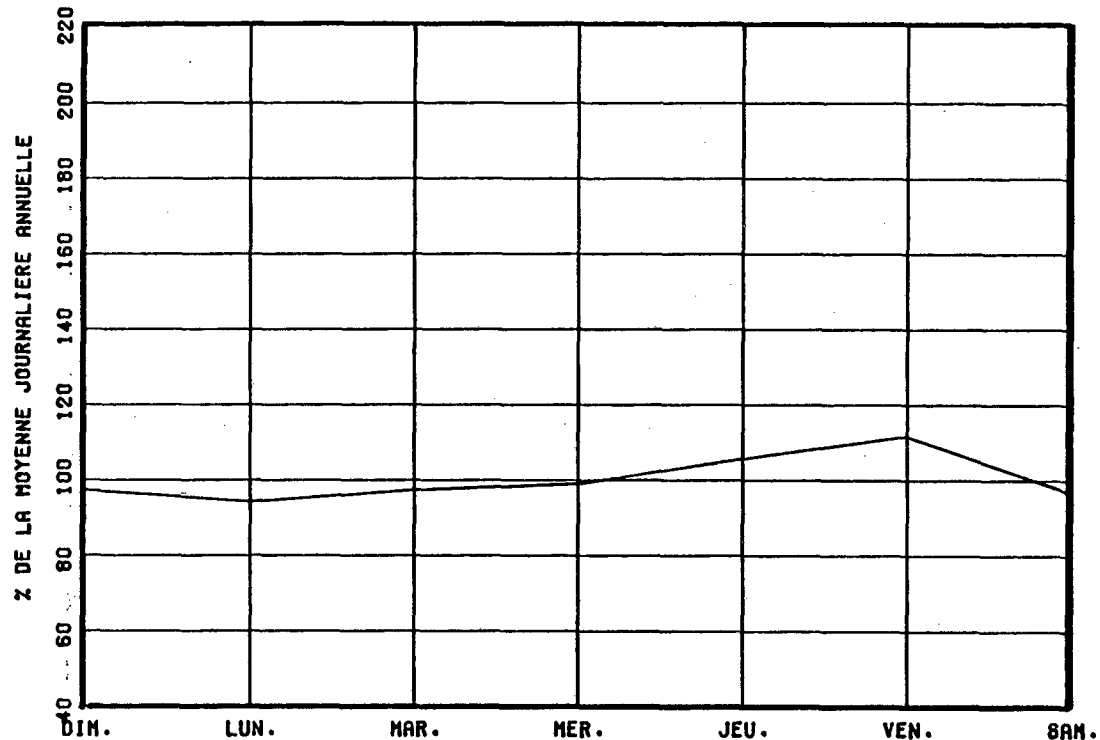

VARIATIONS MENSUELLES

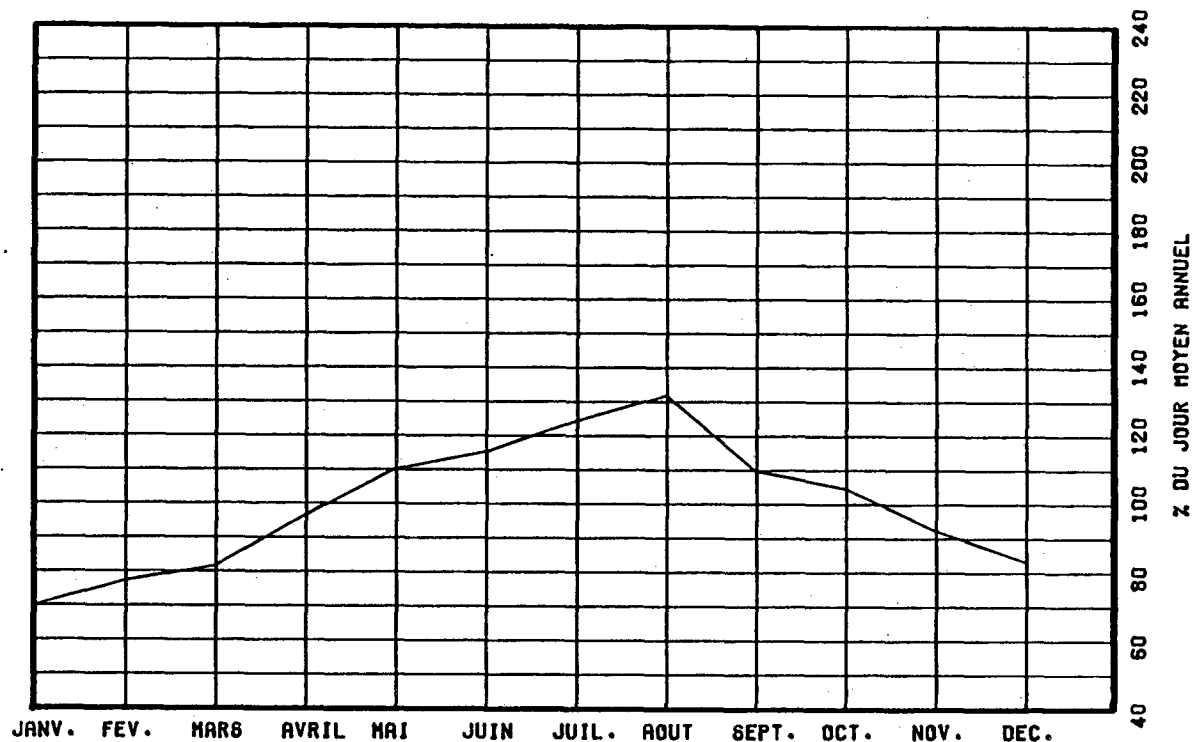

VARIATIONS HORAIRES

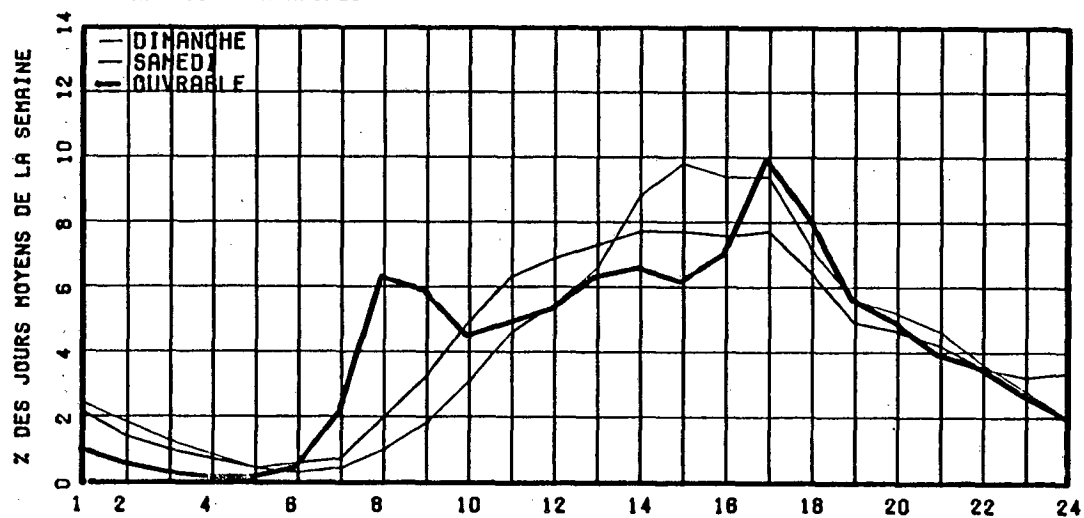

RELATION ENTRE LES HEURES DE POINTES ET LE J.M.A.

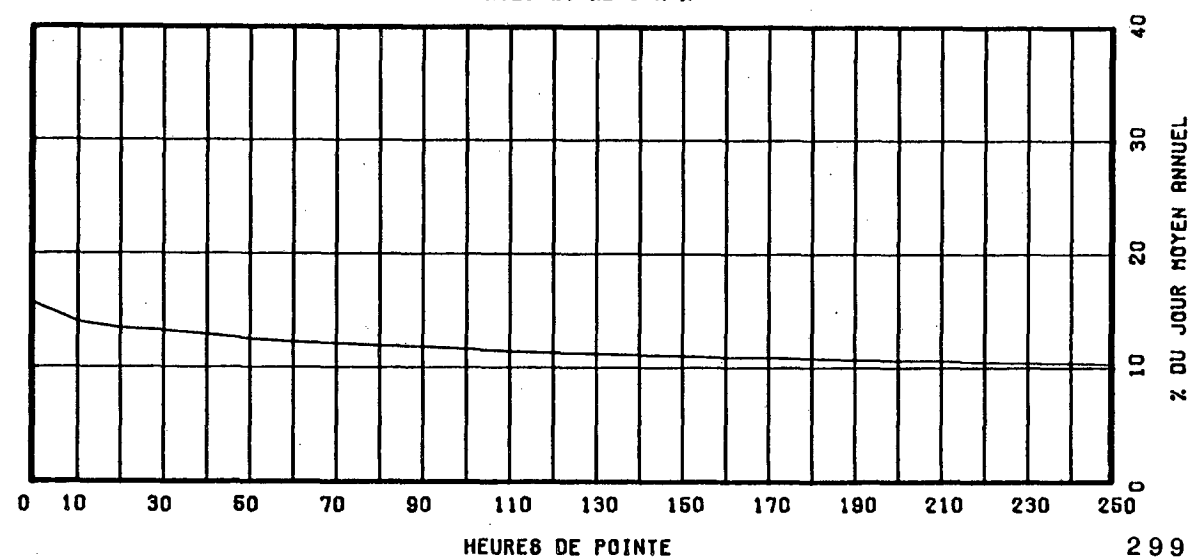

ROUTE COMPT. VOIE REGION TRONCON SECTION 07 MOIS DE RELEVÉ  
 0138 369 31 06 050

MUNICIPALITE: DESCHAMBAULT  
 A 250 METRES A L'EST DE LA RTE 363.

ANNEE	JD. MOY. ANNUEL	JD. MOY. HIVER	JD. MOY. ETE	POURC. AUGM.	JOUR MAXIMUM	HEURES MAXIMALES			
						1-ERE	10-E	30-E	100-E
82	5521	4056	7201	-5.2	10970	1033	871	804	714
*POURC.		73.5	130.4		198.7	18.7	15.8	14.6	12.9
83	5173	3625	7133	-6.3	11088	1024	889	808	718
*POURC.		70.1	137.9		214.3	19.8	17.2	15.6	13.9
84	1773	1220	2564	-65.7	4639	456	365	331	289
*POURC.		68.8	144.6		261.6	25.7	20.6	18.7	16.3
85	1552	1021	2230	-12.5	3744	390	353	304	246
*POURC.		65.8	143.7		241.2	25.1	22.7	19.6	15.9
86	1621	1082	2248	+4.4	3757	409	368	324	245
*POURC.		66.7	138.7		231.8	25.2	22.7	20.0	15.1

## DISTRIBUTION MENSUELLE DE 1986

MOIS	HEURE MAXIMUM	JOUR MAXIMUM	JOUR MOYEN	TOTAL DU MOIS	POURC. ANNEE
JANV.	-----	-----	1005	-----	----
FEV.	151	1324	1059	29669	----
MARS	-----	-----	1161	-----	----
AVRIL	350	2414	1559	46777	----
MAI	329	2752	1708	52954	----
JUIN	356	3154	2086	62583	----
JUIL.	370	3219	2469	76558	----
AOUT	409	3757	2444	75792	----
SEPT	-----	-----	1981	-----	----
OCT.	-----	-----	1595	-----	----
NOV.	-----	-----	1248	-----	----
DEC.	150	1361	1103	34222	----
JOUR MOYEN ANNUEL:	1621		TOTAL:-----		

ROUTE COMPT. VOIE  
 0138 369 00

## REPARTITION HORAIRE JOURNALIERE DE 1986

HEURES A.M.	DIMANCHE MOYENNE POURC. (*)	SAMEDI MOYENNE POURC.	JOURS MOYENNE POURC.	JOURS OUV. MOYENNE POURC.
12- 1	41 1.84	30 1.59	12 0.73	
1- 2	31 1.39	22 1.17	6 0.39	
2- 3	22 0.99	16 0.85	4 0.25	
3- 4	13 0.58	10 0.53	3 0.22	
4- 5	7 0.31	5 0.26	3 0.18	
5- 6	4 0.18	5 0.26	5 0.34	
6- 7	6 0.27	7 0.37	17 1.07	
7- 8	14 0.63	21 1.11	57 3.48	
8- 9	29 1.30	52 2.76	80 4.82	
9-10	66 2.97	84 4.45	87 5.27	
10-11	111 4.99	120 6.36	105 6.32	
11-12 P.M.	131 5.89	141 7.47	111 6.68	
12- 1	137 6.16	127 6.73	107 6.47	
1- 2	205 9.21	151 8.00	131 7.90	
2- 3	255 11.46	164 8.69	140 8.48	
3- 4	242 10.88	160 8.48	140 8.46	
4- 5	223 10.02	142 7.53	133 8.01	
5- 6	168 7.55	128 6.78	123 7.43	
6- 7	141 6.34	104 5.51	99 5.96	
7- 8	129 5.80	104 5.51	97 5.86	
8- 9	101 4.54	102 5.41	72 4.37	
9-10	67 3.01	74 3.92	54 3.30	
10-11	51 2.29	65 3.44	40 2.42	
11-12	31 1.39	53 2.81	26 1.57	
JOUR MOYEN	2225	1887	1661	
(*) POURCENTAGES DES HEURES MOYENNES SUR LES JOURNEES MOYENNES				

ROUTE COMPT. VOIE REGION TRONCON SECTION 07 MOIS DE RELEVÉ

0138 369 31 06 050

MUNICIPALITE: DESCHAMBAULT

A 250 METRES A L'EST DE LA RTE 363.

JOURS MOYENS MENSUELS DE 1986

MOIS	DIMANCHE MOYEN	LUNDI MOYEN	MARDI MOYEN	MERCREDI MOYEN	JEUDI MOYEN	VENDREDI MOYEN	SAMEDI MOYEN	JOUR MOY. AJUSTE 1986	JOUR MOY. AJUSTE 1985
JANV.	-----	-----	-----	-----	-----	-----	-----	1005	964
FEV.	1236	987	932	1000	1059	1116	1086	1059	1011
MARS	-----	-----	-----	-----	-----	-----	-----	1161	1096
AVRIL	2296	1476	1403	1444	1371	1453	1537	1568	1264
MAI	2207	1423	1329	1580	1559	1732	1910	1677	1583
JUIN	2581	1948	1679	1767	1942	1928	2439	2040	2116
JUIL.	2959	2384	2390	2295	2259	2505	2467	2465	2472
AOUT	3345	2076	2248	2189	2160	2339	2533	2412	2345
SEPT	-----	-----	-----	-----	-----	-----	-----	1981	1839
OCT.	-----	-----	-----	-----	-----	-----	-----	1595	1525
NOV.	-----	-----	-----	-----	-----	-----	-----	1248	1188
DEC.	958	1155	1091	1115	1161	1293	1075	1121	1013
JOUR MOYEN	-----	-----	-----	-----	-----	-----	-----	1611	1534

ROUTE COMPT. VOIE

0138 369

POURCENTAGES DES JOURS MOYENS MENSUELS PAR RAPPORT AU J.M.A. AJUSTE DE 1986

MOIS	DIMANCHE	LUNDI	MARDI	MERCREDI	JEUDI	VENDREDI	SAMEDI	JOUR MOY. AJUSTE 1986	JOUR MOY. AJUSTE 1985(*)
JANV.	-----	-----	-----	-----	-----	-----	-----	62.4	62.8
FEV.	76.7	61.3	57.9	62.1	65.7	69.3	67.4	65.7	65.9
MARS	-----	-----	-----	-----	-----	-----	-----	72.1	71.4
AVRIL	142.5	91.6	87.1	89.6	85.1	90.2	95.4	97.3	82.4
MAI	137.0	88.3	82.5	98.1	96.8	107.5	118.6	104.1	103.2
JUIN	160.2	120.9	104.2	109.7	120.5	119.7	151.4	126.6	137.9
JUIL.	183.7	148.0	148.4	142.5	140.2	155.5	153.1	153.0	161.1
AOUT	207.6	128.9	139.5	135.9	134.1	145.2	157.2	149.7	152.9
SEPT	-----	-----	-----	-----	-----	-----	-----	123.0	119.9
OCT.	-----	-----	-----	-----	-----	-----	-----	99.0	99.4
NOV.	-----	-----	-----	-----	-----	-----	-----	77.5	77.4
DEC.	59.5	71.7	67.7	69.2	72.1	80.3	66.7	69.6	66.0
JOUR MOYEN	-----	-----	-----	-----	-----	-----	-----	100.0	100.0

(\*) POURCENTAGE DU JOUR MOYEN MENSUEL AJUSTE DE 1985 PAR RAPPORT AU J.M.A. AJUSTE DE 1986

VARIATIONS JOURNALIERES

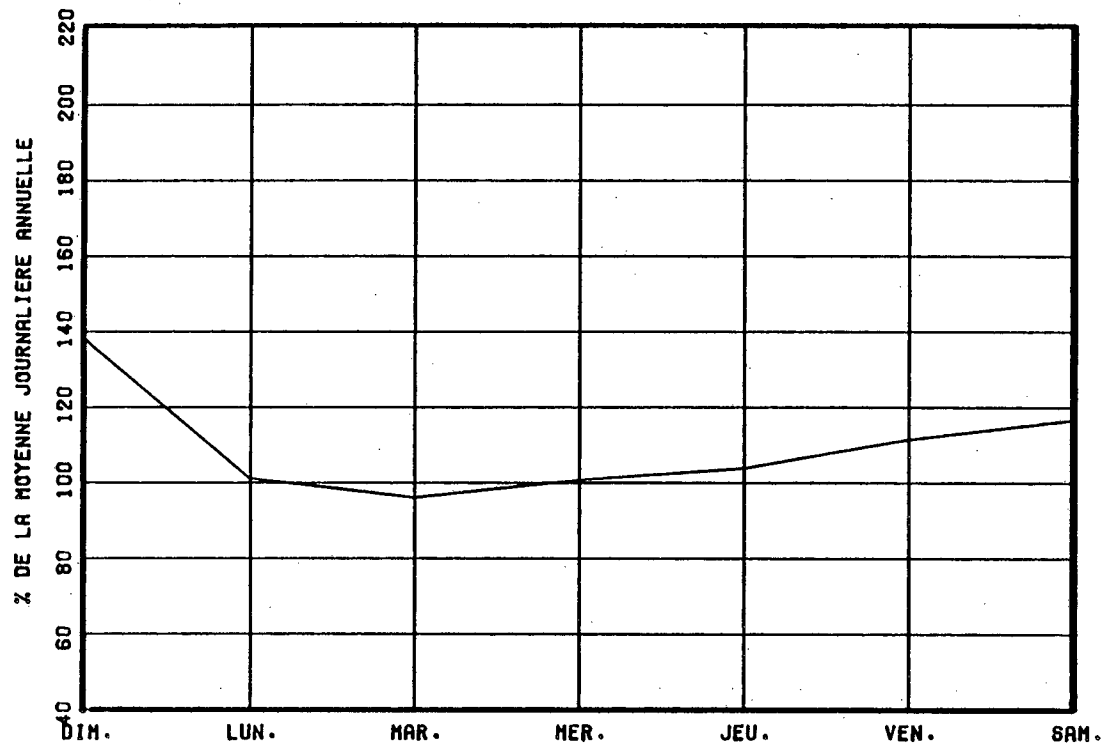

VARIATIONS MENSUELLES

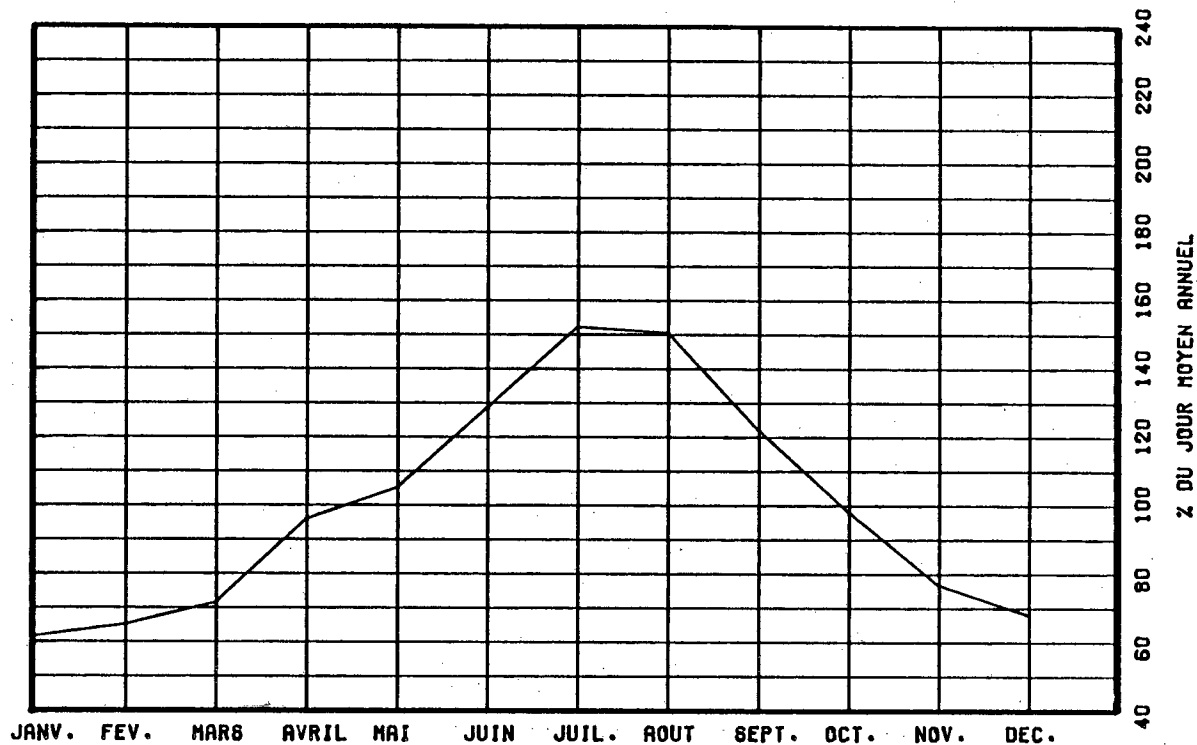

VARIATIONS HORAIRES

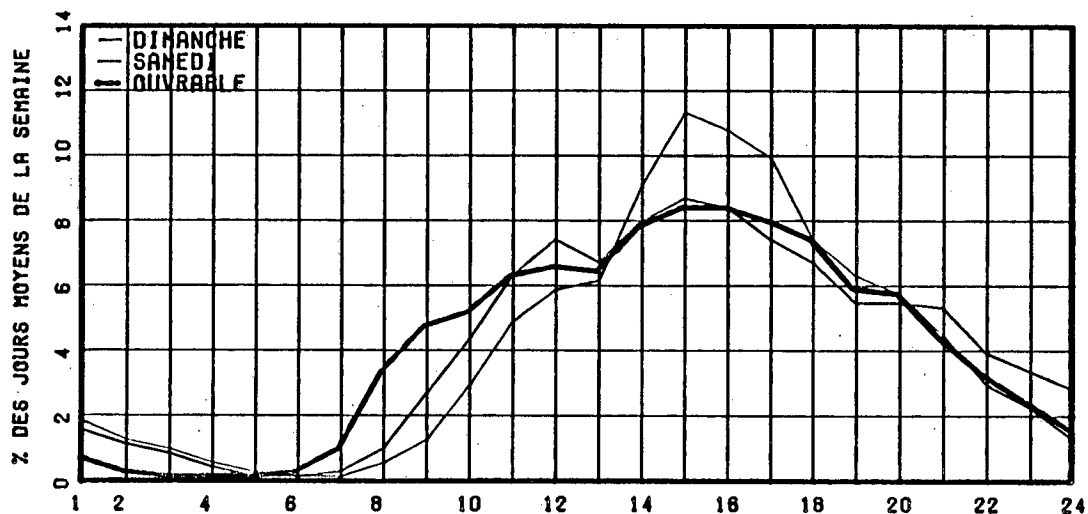

RELATION ENTRE LES HEURES DE POINTES ET LE J.M.A.

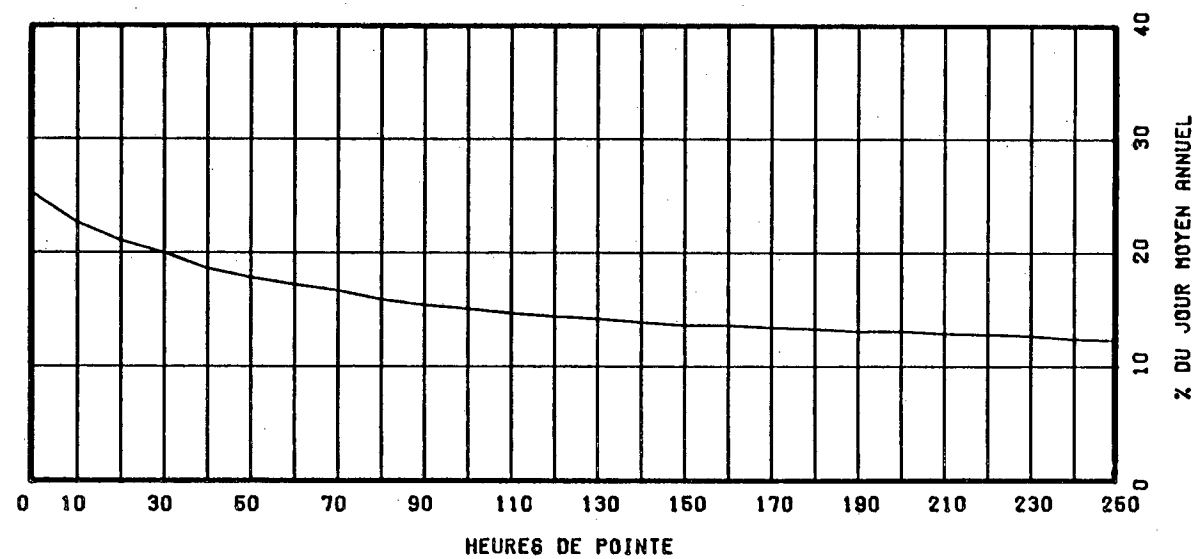

ROUTE COMPT. VOIE REGION TRONCON SECTION 12 MOIS DE RELEVÉ  
 0138 565 40 04 110

MUNICIPALITE: YAMACHICHE

A 5.5 KM. A L'OUEST DE L'AUT. 40, OU A 3.2 KM. A L'EST DE LA RTE 153.

ANNEE	JO. MOY. ANNUEL	JO. MOY. HIVER	JO. MOY. ETE	POURC. AUGM.	JOUR MAXIMUM	HEURES MAXIMALES			
						1-ERE	10-E	30-E	100-E
82	1789	1371	2230	-6.6	3117	354	298	272	224
*POURC.		76.6	124.7		174.2	19.8	16.7	15.2	12.5
83	1862	1419	2325	+4.1	3334	332	300	284	230
*POURC.		76.2	124.9		179.1	17.8	16.1	15.3	12.4
84	1847	1422	2273	-0.8	2897	329	288	258	207
*POURC.		77.0	123.1		156.8	17.8	15.6	14.0	11.2
85	1916	1466	2356	+3.7	3318	354	306	283	241
*POURC.		76.5	123.0		173.2	18.5	16.0	14.8	12.6
86	1966	1472	2421	+2.6	3214	383	320	292	257
*POURC.		74.9	123.1		163.5	19.5	16.3	14.9	13.1

DISTRIBUTION MENSUELLE DE 1986

MOIS	HEURE MAXIMUM	JOUR MAXIMUM	JOUR MOYEN	TOTAL DU MOIS	POURC. ANNEE
JANV.	210	1637	1350	41861	5.8
FEV.	200	1668	1438	40277	5.6
MARS	231	1934	1488	46151	6.4
AVRIL	292	2583	1847	55430	7.7
MAI	320	2742	2134	66176	9.2
JUIN	289	2788	2296	68884	9.6
JUIL.	339	3214	2592	80368	11.2
AOUT	345	3196	2581	80036	11.1
SEPT	357	2787	2206	66201	9.2
OCT.	383	2935	2183	67686	9.4
NOV.	281	2148	1837	55123	7.7
DEC.	186	1998	1610	49925	7.0
JOUR MOYEN ANNUEL:	1966		TOTAL:	718118	

ROUTE COMPT. VOIE  
 0138 565 00

REPARTITION HORAIRE JOURNALIERE DE 1986

HEURES A.M.	DIMANCHE MOYENNE POURC. (*)	SAMEDI MOYENNE POURC.	JOURS OUV. MOYENNE POURC.
12- 1	49 2.34	34 1.77	18 0.97
1- 2	32 1.53	21 1.10	9 0.47
2- 3	20 0.96	14 0.73	5 0.28
3- 4	13 0.62	11 0.57	6 0.31
4- 5	7 0.33	7 0.37	6 0.33
5- 6	7 0.33	9 0.47	12 0.64
6- 7	9 0.43	18 0.94	38 1.95
7- 8	20 0.96	38 1.98	131 6.73
8- 9	34 1.63	62 3.23	106 5.44
9-10	60 2.87	99 5.16	101 5.23
10-11	90 4.30	117 6.10	109 5.60
11-12 P.M.	102 4.88	121 6.31	107 5.54
12- 1	123 5.88	125 6.52	108 5.55
1- 2	193 9.23	155 8.09	134 6.88
2- 3	224 10.71	152 7.93	136 7.03
3- 4	213 10.19	150 7.82	148 7.64
4- 5	213 10.19	146 7.62	178 9.16
5- 6	163 7.80	135 7.04	166 8.55
6- 7	130 6.22	110 5.74	112 5.79
7- 8	120 5.74	106 5.53	89 4.60
8- 9	101 4.83	91 4.75	72 3.72
9-10	74 3.54	73 3.81	64 3.31
10-11	55 2.63	61 3.18	50 2.57
11-12	39 1.87	62 3.23	33 1.72
JOUR MOYEN	2091	1917	1947
(*) POURCENTAGES DES HEURES MOYENNES SUR LES JOURNEES MOYENNES			

ROUTE COMPT. VOIE REGION TRONCON SECTION 12 MOIS DE RELEVÉ  
 O138 565 40 04 110

MUNICIPALITE: YAMACHICHE

A 5.5 KM. A L'OUEST DE L'AUT. 40, OU A 3.2 KM. A L'EST DE LA RTE 153.

JOURS MOYENS MENSUELS DE 1986

MOIS	DIMANCHE MOYEN	LUNDI MOYEN	MARDI MOYEN	MERCREDI MOYEN	JEUDI MOYEN	VENDREDI MOYEN	SAMEDI MOYEN	JOUR MOY. AJUSTE 1986	JOUR MOY. AJUSTE 1985
JANV.	1188	1279	1360	1419	1466	1455	1339	1358	1361
FEV.	1491	1348	1455	1411	1523	1505	1333	1438	1392
MARS	1658	1324	1378	1469	1553	1476	1479	1476	1555
AVRIL	2135	1634	1752	1740	1844	1962	1914	1854	1735
MAI	2484	1909	1954	2003	2096	2180	2161	2112	2035
JUIN	2534	2159	2133	2178	2293	2380	2268	2277	2109
JUIL.	2826	2535	2602	2486	2551	2619	2505	2589	2568
AOUT	3003	2365	2515	2475	2476	2682	2456	2567	2482
SEPT	2486	2024	2130	2166	2222	2296	2070	2199	2180
OCT.	2473	1932	2015	2082	2154	2344	2137	2162	2052
NOV.	1786	1806	1844	1924	1915	1872	1746	1841	1827
DEC.	1250	1706	1664	1591	1843	1949	1560	1651	1567
JOUR MOYEN	2109	1835	1900	1912	1994	2060	1914	1960	1905

ROUTE COMPT. VOIE  
 O138 565

POURCENTAGES DES JOURS MOYENS MENSUELS PAR RAPPORT AU J.M.A. AJUSTE DE 1986

MOIS	DIMANCHE	LUNDI	MARDI	MERCREDI	JEUDI	VENDREDI	SAMEDI	JOUR MOY. AJUSTE 1986	JOUR MOY. AJUSTE 1985(*)
JANV.	60.6	65.3	69.4	72.4	74.8	74.2	68.3	69.3	71.4
FEV.	76.1	68.8	74.2	72.0	77.7	76.8	68.0	73.4	73.1
MARS	84.6	67.6	70.3	74.9	79.2	75.3	75.5	75.3	81.6
AVRIL	108.9	83.4	89.4	88.8	94.1	100.1	97.7	94.6	91.1
MAI	126.7	97.4	99.7	102.2	106.9	111.2	110.3	107.8	106.8
JUIN	129.3	110.2	108.8	111.1	117.0	121.4	115.7	116.2	110.7
JUIL.	144.2	129.3	132.8	126.8	130.2	133.6	127.8	132.1	134.8
AOUT	153.2	120.7	128.3	126.3	126.3	136.8	125.3	131.0	130.3
SEPT	126.8	103.3	108.7	110.5	113.4	117.1	105.6	112.2	114.4
OCT.	126.2	98.6	102.8	106.2	109.9	119.6	109.0	110.3	107.7
NOV.	91.1	92.1	94.1	98.2	97.7	95.5	89.1	93.9	95.9
DEC.	63.8	87.0	84.9	81.2	94.0	99.4	79.6	84.2	82.3
JOUR MOYEN	107.6	93.6	96.9	97.6	101.7	105.1	97.7	100.0	100.0

(\*) POURCENTAGE DU JOUR MOYEN MENSUEL AJUSTE DE 1985 PAR RAPPORT AU J.M.A. AJUSTE DE 1986

VARIATIONS JOURNALIERES

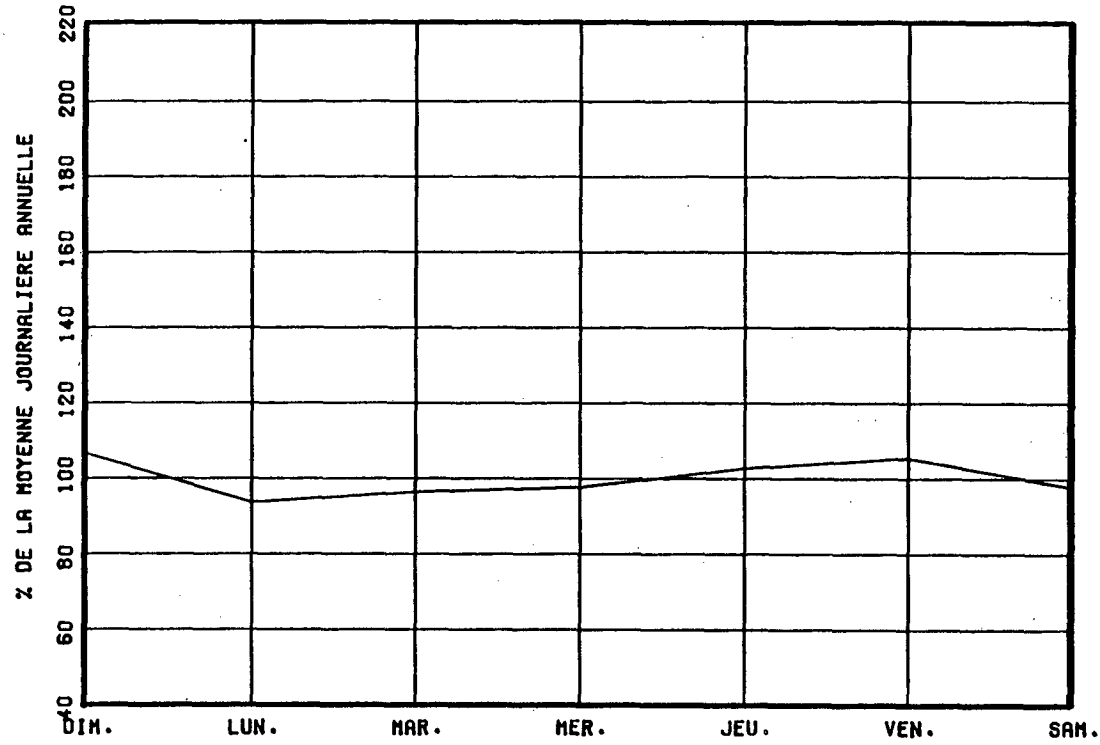

VARIATIONS MENSUELLES

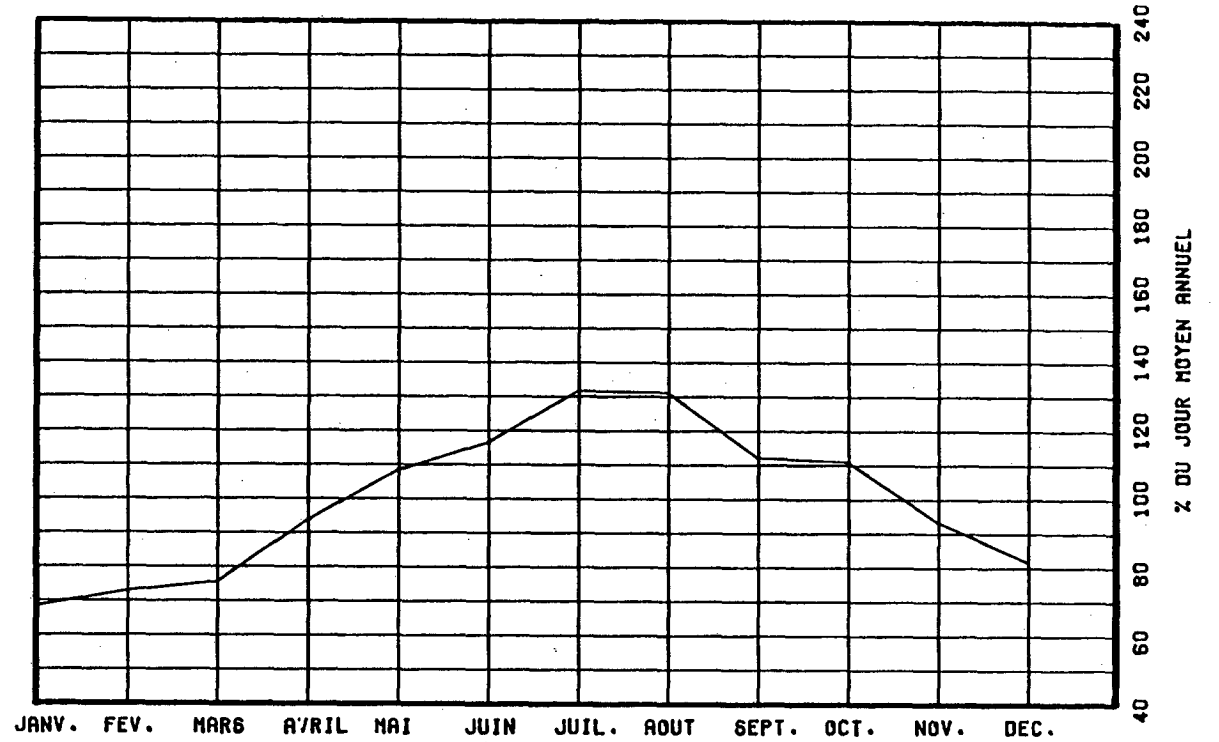

VARIATIONS HORAIRES

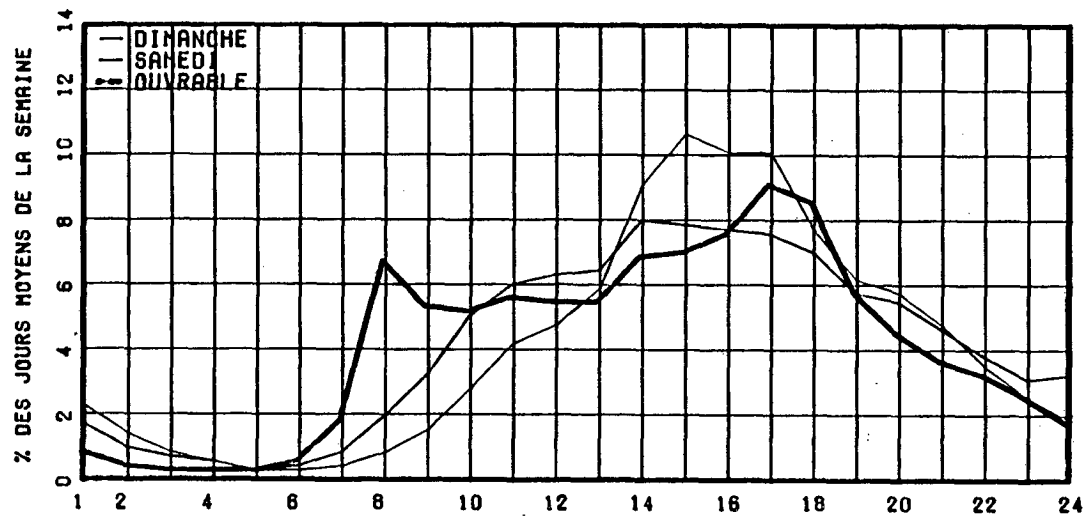

RELATION ENTRE LES HEURES DE POINTES ET LE J.M.A.

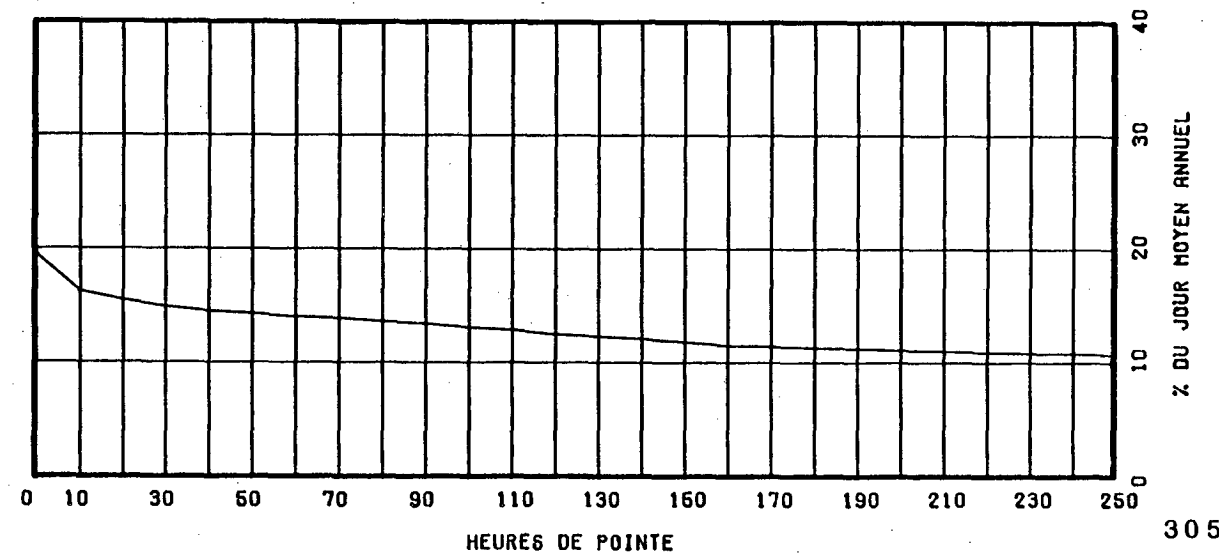

ROUTE COMPT. VOIE REGION TRONCON SECTION 12 MOIS DE RELEVÉ  
 0138 675 64 03 040

MUNICIPALITE: SAINT-SULPICE  
 A 3.5 KM. A L'EST DE LA RTE 343.

ANNEE	JO. MOY. ANNUEL	JO. MOY. HIVER	JO. MOY. ETE	POURC. AUGM.	JOUR MAXIMUM	HEURES MAXIMALES			
						1-ERE	10-E	30-E	100-E
82	5164	3787	6436						
*POURC.		73.3	124.6						
83	5367	4178	6559	+3.9	9405	860	802	738	670
*POURC.		77.8	122.2		175.2	16.0	14.9	13.8	12.5
84	5382	4208	6451	+0.3	9120	832	788	746	656
*POURC.		78.2	119.9		169.5	15.5	14.6	13.9	12.2
85	5109	4113	6013	-5.1	8685	861	783	722	619
*POURC.		80.5	117.7		170.0	16.9	15.3	14.1	12.1
86	4829	3821	5669	-5.5	7684	783	723	655	565
*POURC.		79.1	117.4		159.1	16.2	15.0	13.6	11.7

DISTRIBUTION MENSUELLE DE 1986

MOIS	HEURE MAXIMUM	JOUR MAXIMUM	JOUR MOYEN	TOTAL DU MOIS	POURC. ANNEE
JANV.	430	4412	3394	105223	6.0
FEV.	518	4421	3803	106495	6.0
MARS	548	4893	4123	127833	7.3
AVRIL	783	7115	4952	148575	8.4
MAI	770	7684	5578	172933	9.8
JUIN	764	7524	5937	178114	10.1
JUIL.	674	7222	5708	176965	10.0
AOUT	674	7412	5760	178572	10.1
SEPT	702	6746	5269	158076	9.0
OCT.	671	6032	4967	153982	8.7
NOV.	614	5217	4437	133135	7.6
DEC.	446	4931	3965	122938	7.0

JOUR MOYEN ANNUEL: 4829

TOTAL: 1762841

ROUTE COMPT. VOIE  
 0138 675 00

REPARTITION HORAIRE JOURNALIERE DE 1986

HEURES A.M.	DIMANCHE MOYENNE POURC. (+)	SAMEDI MOYENNE POURC.	JOURS OUV. MOYENNE POURC.
12- 1	117	2.27	94 1.92
1- 2	82	1.59	60 1.23
2- 3	58	1.13	38 0.78
3- 4	39	0.76	33 0.67
4- 5	23	0.45	23 0.47
5- 6	25	0.49	37 0.76
6- 7	40	0.78	75 1.53
7- 8	55	1.07	127 2.60
8- 9	86	1.67	180 3.68
9-10	162	3.15	234 4.79
10-11	226	4.39	293 5.99
11-12 P.M.	276	5.37	309 6.32
12- 1	345	6.71	331 6.77
1- 2	462	8.98	373 7.63
2- 3	501	9.74	375 7.67
3- 4	489	9.51	372 7.61
4- 5	464	9.02	372 7.61
5- 6	368	7.16	335 6.85
6- 7	313	6.09	283 5.79
7- 8	299	5.81	256 5.24
8- 9	258	5.02	207 4.23
9-10	208	4.04	166 3.39
10-11	151	2.94	156 3.19
11-12	96	1.87	161 3.29

JOUR MOYEN

5143

4890

4737

(\*) POURCENTAGES DES HEURES MOYENNES SUR LES JOURNEES MOYENNES



ROUTE COMPT. VOIE REGION TRONCON SECTION 12 MOIS DE RELEVÉ

0138 675 64 03 040

MUNICIPALITE: SAINT-SULPICE  
A 3.5 KM. A L'EST DE LA RTE 343.

JOURS MOYENS MENSUELS DE 1986

MOIS	DIMANCHE MOYEN	LUNDI MOYEN	MARDI MOYEN	MERCREDI MOYEN	JEUDI MOYEN	VENDREDI MOYEN	SAMEDI MOYEN	JOUR MOY. AJUSTE 1986	JOUR MOY. AJUSTE 1985
JANV.	2379	3260	3538	3669	4034	3897	3362	3448	3862
FEV.	3664	3672	3727	3746	4052	4261	3501	3803	4185
MARS	4370	3720	3792	4221	4247	4152	4215	4102	4657
AVRIL	5517	4420	4619	4694	4897	5350	5315	4973	5250
MAI	6751	4975	4911	5058	5272	5743	5858	5509	6007
JUIN	6857	5626	5450	5284	5616	5948	6272	5864	6291
JUIL.	6437	5343	5489	5437	5590	6030	5546	5696	6081
AOUT	6709	5352	5444	5433	5499	5962	5657	5722	6066
SEPT	6250	4682	4768	4870	5139	5578	5475	5251	5392
OCT.	5395	4459	4559	4700	4955	5326	5119	4930	5011
NOV.	4513	4353	4291	4437	4570	4587	4322	4439	4391
DEC.	3362	4085	3968	3887	4334	4800	3912	4049	3796
JOUR MOYEN	5183	4495	4546	4619	4850	5136	4879	4815	5082

ROUTE COMPT. VOIE  
0138 675

POURCENTAGES DES JOURS MOYENS MENSUELS PAR RAPPORT AU J.M.A. AJUSTE DE 1986

MOIS	DIMANCHE	LUNDI	MARDI	MERCREDI	JEUDI	VENDREDI	SAMEDI	JOUR MOY. AJUSTE 1986	JOUR MOY. AJUSTE 1985(*)
JANV.	49.4	67.7	73.5	76.2	83.8	80.9	69.8	71.6	76.0
FEV.	76.1	76.3	77.4	77.8	84.2	88.5	72.7	79.0	82.3
MARS	90.8	77.3	78.8	87.7	88.2	86.2	87.5	85.2	91.6
AVRIL	114.6	91.8	95.9	97.5	101.7	111.1	110.4	103.3	103.3
MAI	140.2	103.3	102.0	105.0	109.5	119.3	121.7	114.4	118.2
JUIN	142.4	116.8	113.2	109.7	116.6	123.5	130.3	121.8	123.8
JUIL.	133.7	111.0	114.0	112.9	116.1	125.2	115.2	118.3	119.7
AOUT	139.3	111.2	113.1	112.8	114.2	123.8	117.5	118.8	119.4
SEPT	129.8	97.2	99.0	101.1	106.7	115.8	113.7	109.1	106.1
OCT.	112.0	92.6	94.7	97.6	102.9	110.6	106.3	102.4	98.6
NOV.	93.7	90.4	89.1	92.1	94.9	95.3	89.8	92.2	86.4
DEC.	69.8	84.8	82.4	80.7	90.0	99.7	81.2	84.1	74.7
JOUR MOYEN	107.6	93.4	94.4	95.9	100.7	106.7	101.3	100.0	100.0

(\*) POURCENTAGE DU JOUR MOYEN MENSUEL AJUSTE DE 1985 PAR RAPPORT AU J.M.A. AJUSTE DE 1986

VARIATIONS JOURNALIERES

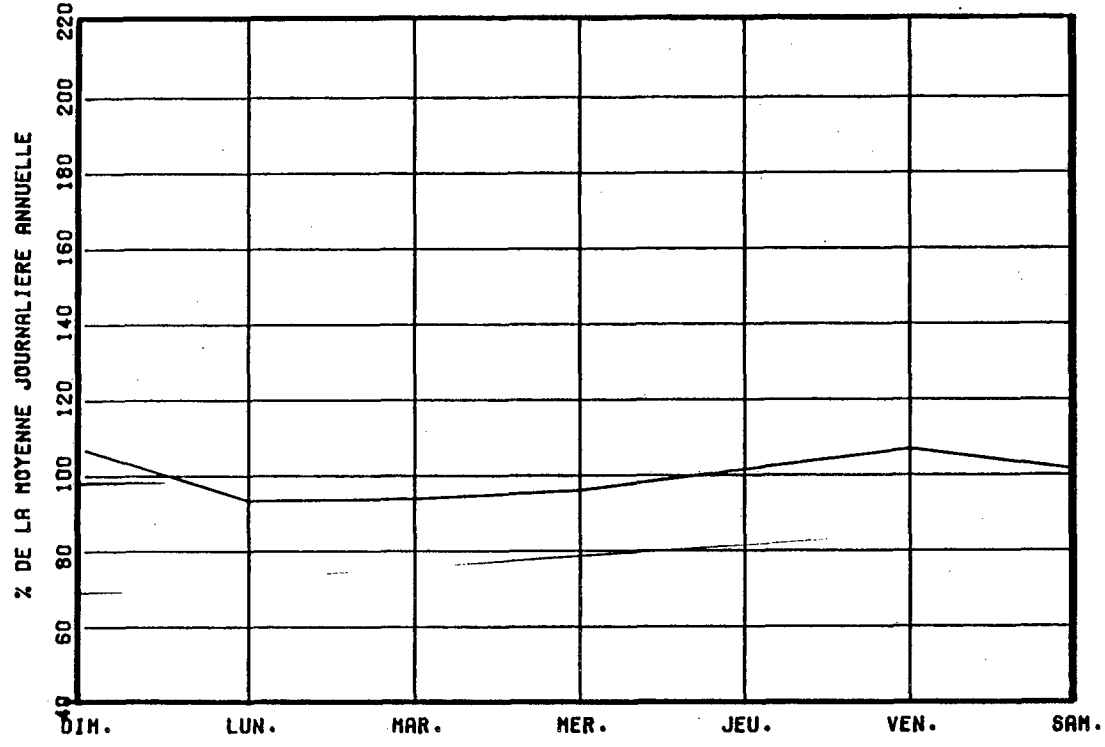

VARIATIONS MENSUELLES

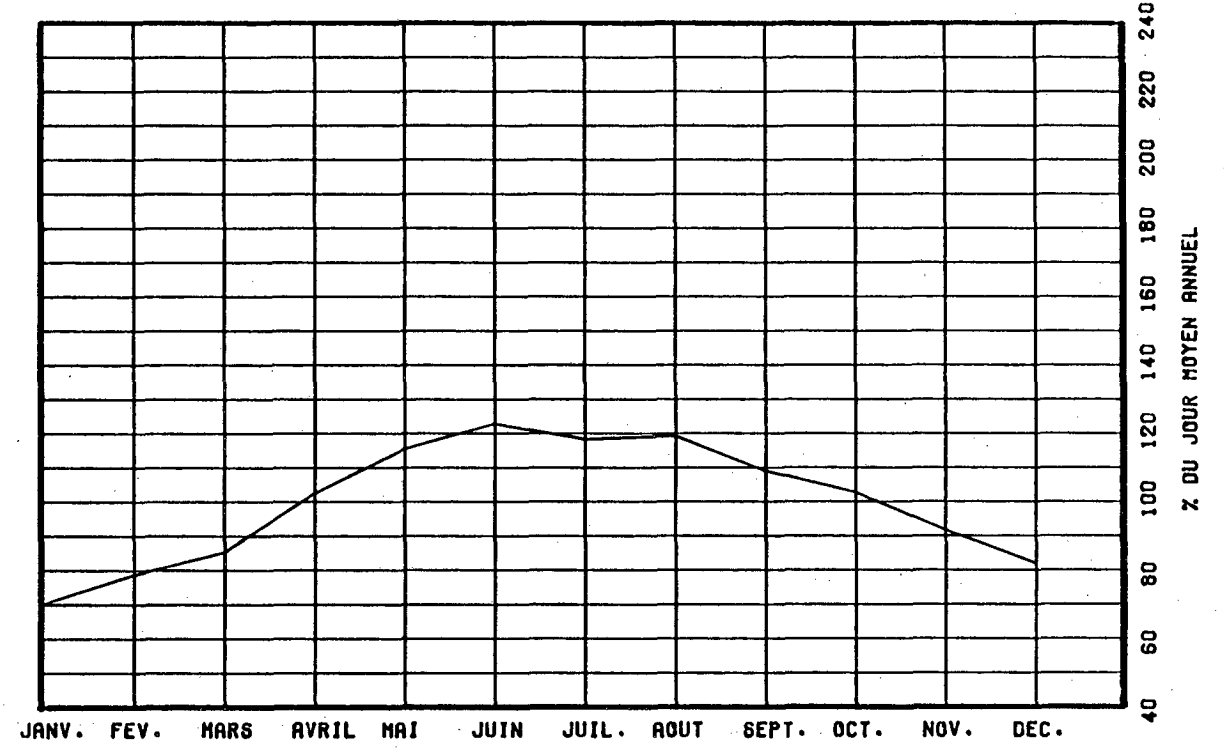

VARIATIONS HORAIRES

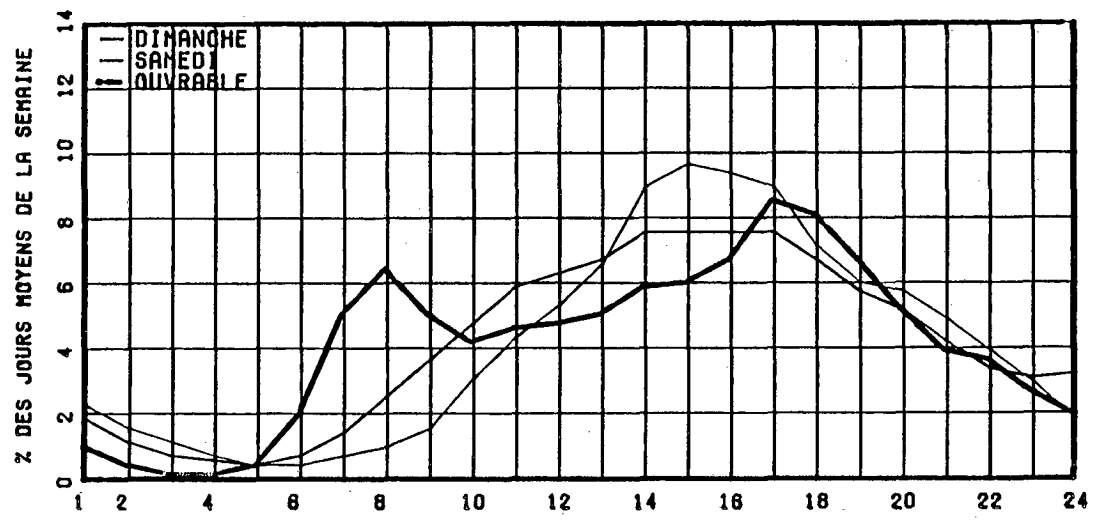

RELATION ENTRE LES HEURES DE POINTES ET LE J.M.A.

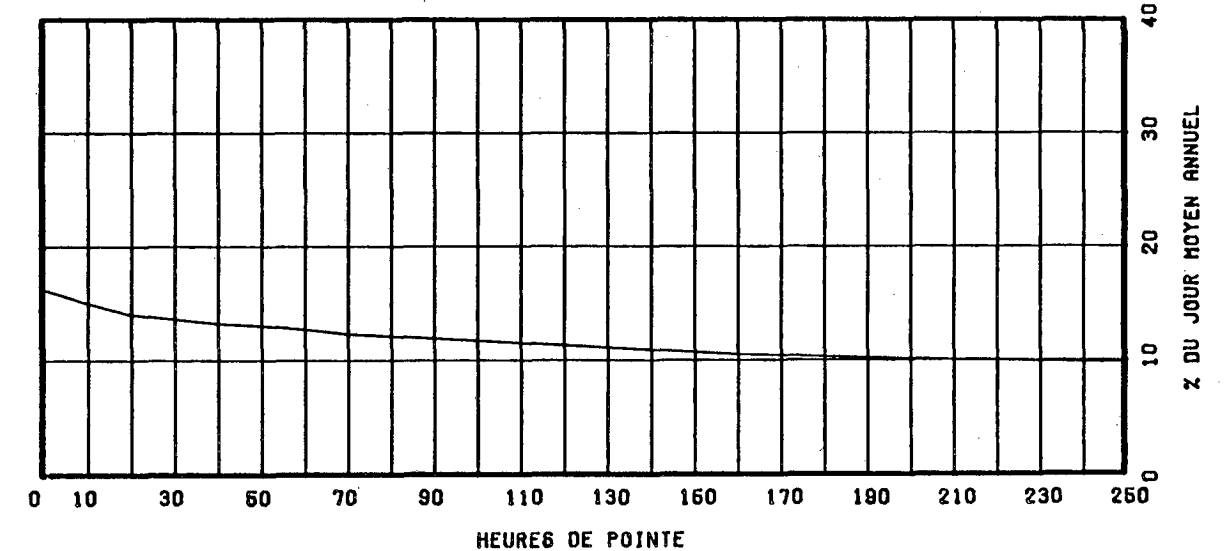

ROUTE COMPT. VOIE REGION TRONCON SECTION 12 MOIS DE RELEVÉ  
 0138 702 NORD 1 64 03 020

MUNICIPALITE: REPENTIGNY  
 PONT LE GARDEUR

ANNEE	JO. MOY. ANNUEL	JD. MOY. HIVER	JD. MOY. ETE	POURC. AUGM.	JOUR MAXIMUM	HEURES MAXIMALES			
						1-ERE	10-E	30-E	100-E
82	11819	10290	13283	+5.2	15860	2077	1983	1901	1515
*POURC.		87.1	112.4		134.2	17.6	16.8	16.1	12.8
83	13019	11759	14022	+10.2	17879	2334	2050	1959	1776
*POURC.		90.3	107.7		137.3	17.9	15.7	15.0	13.6
84	12984	11665	13938	-0.3	16532	2154	1904	1854	1754
*POURC.		89.8	107.3		127.3	16.6	14.7	14.3	13.5
85	11446	9525	13314	-11.8	17935	2813	2273	1887	1671
*POURC.		83.2	116.3		156.7	24.6	19.9	16.5	14.6
86	8905	7527	9697	-22.2	12110	2095	1921	1573	1241
*POURC.		84.5	108.9		136.0	23.5	21.6	17.7	13.9

DISTRIBUTION MENSUELLE DE 1986

MOIS	HEURE MAXIMUM	JOUR MAXIMUM	JOUR MOYEN	TOTAL DU MOIS	POURC. ANNEE
JANV.	1486	8645	6760	209573	6.4
FEV.	1541	8744	7197	201516	6.2
MARS	1810	10395	8263	256182	7.9
AVRIL	1281	11250	9854	295625	9.1
MAI	1236	12110	10029	310923	9.6
JUIN	1199	11799	9919	297598	9.2
JUIL.	1130	10723	9098	282063	8.7
AOUT	1303	11398	9509	294784	9.1
SEPT	2095	11710	10289	308693	9.5
OCT.	1743	11207	9471	293628	9.0
NOV.	1573	10560	8554	256631	7.9
DEC.	1710	9689	7858	243621	7.5

JOUR MOYEN ANNUEL: 8905

TOTAL: 3250837

ROUTE COMPT. VOIE  
 0138 702 NORD 01

REPARTITION HORAIRE JOURNALIERE DE 1986

HEURES A.M.	DIMANCHE MOYENNE	POURC. (*)	SAMEDI MOYENNE	POURC.	JOURS MOYENNE	OUV. POURC.
12- 1	258	3.09	182	2.30	83	0.90
1- 2	220	2.63	141	1.78	48	0.53
2- 3	165	1.98	107	1.35	26	0.28
3- 4	134	1.60	91	1.15	26	0.29
4- 5	55	0.66	43	0.54	33	0.37
5- 6	49	0.59	71	0.90	190	2.06
6- 7	103	1.23	192	2.43	754	8.17
7- 8	129	1.54	239	3.02	1204	13.03
8- 9	136	1.63	276	3.49	797	8.62
9-10	187	2.24	327	4.13	410	4.44
10-11	275	3.29	396	5.00	385	4.17
11-12 P.M.	342	4.10	429	5.42	386	4.18
12- 1	427	5.11	480	6.06	452	4.89
1- 2	579	6.93	550	6.95	496	5.37
2- 3	647	7.75	586	7.40	530	5.74
3- 4	694	8.31	595	7.52	459	4.97
4- 5	723	8.66	574	7.25	483	5.23
5- 6	616	7.38	505	6.38	463	5.02
6- 7	518	6.20	440	5.56	472	5.11
7- 8	523	6.26	420	5.31	429	4.65
8- 9	506	6.06	353	4.46	358	3.87
9-10	458	5.49	299	3.78	306	3.31
10-11	388	4.65	299	3.78	273	2.96
11-12	218	2.61	322	4.07	171	1.85

JOUR MOYEN

8350

7917

9244

(\*) POURCENTAGES DES HEURES MOYENNES SUR LES JOURNEES MOYENNES

ROUTE COMPT. VOIE REGION TRONCON SECTION 12 MOIS DE RELEVÉ  
 0138 702 NORD 1 64 03 020

MUNICIPALITE: REPENTIGNY  
 PONT LE GARDEUR

JOURS MOYENS MENSUELS DE 1986

MOIS	DIMANCHE MOYEN	LUNDI MOYEN	MARDI MOYEN	MERCREDI MOYEN	JEUDI MOYEN	VENDREDI MOYEN	SAMEDI MOYEN	JOUR MOY. AJUSTE 1986	JOUR MOY. AJUSTE 1985
JANV.	5374	7083	7336	7543	7440	7396	5681	6836	10443
FEV.	5940	7012	7205	7448	8224	8437	6110	7196	9331
MARS	7911	8489	8574	8816	8722	8580	7196	8326	11298
AVRIL	9441	9389	9651	9859	10305	10920	9462	9861	12510
MAI	10330	9799	9777	9797	10206	10803	9305	10002	13663
JUIN	9932	9864	9678	9800	10442	10587	9081	9912	14305
JUIL.	9424	8999	8876	9199	9460	9613	7921	9070	13447
AOUT	9918	9433	9381	9688	9936	10068	8218	9520	14154
SEPT	9725	10255	10102	10649	11310	11572	8602	10316	11344
OCT.	8530	9227	9250	9676	10145	10676	8449	9421	10812
NOV.	7636	8712	8537	8824	9278	9553	7764	8614	8842
DEC.	6513	8268	7972	7987	8824	9625	7012	8028	7251
JOUR MOYEN	8389	8877	8861	9107	9524	9819	7900	8925	11450

ROUTE COMPT. VOIE  
 0138 702 NORD 1

POURCENTAGES DES JOURS MOYENS MENSUELS PAR RAPPORT AU J.M.A. AJUSTE DE 1986

MOIS	DIMANCHE	LUNDI	MARDI	MERCREDI	JEUDI	VENDREDI	SAMEDI	JOUR MOY. AJUSTE 1986	JOUR MOY. AJUSTE 1985(*)
JANV.	60.2	79.4	82.2	84.5	83.4	82.9	63.7	76.6	91.2
FEV.	66.6	78.6	80.7	83.5	92.1	94.5	68.5	80.6	81.5
MARS	88.6	95.1	96.1	98.8	97.7	96.1	80.6	93.3	98.7
AVRIL	105.8	105.2	108.1	110.5	115.5	122.4	106.0	110.5	109.3
MAI	115.7	109.8	109.5	109.8	114.4	121.0	104.3	112.1	119.3
JUIN	111.3	110.5	108.4	109.8	117.0	118.6	101.7	111.1	124.9
JUIL.	105.6	100.8	99.5	103.1	106.0	107.7	88.8	101.6	117.4
AOUT	111.1	105.7	105.1	108.5	111.3	112.8	92.1	106.7	123.6
SEPT	109.0	114.9	113.2	119.3	126.7	129.7	96.4	115.6	99.1
OCT.	95.6	103.4	103.6	108.4	113.7	119.6	94.7	105.6	94.4
NOV.	85.6	97.6	95.7	98.9	104.0	107.0	87.0	96.5	77.2
DEC.	73.0	92.6	89.3	89.5	98.9	107.8	78.6	89.9	63.3
JOUR MOYEN	94.0	99.5	99.3	102.0	106.7	110.0	88.5	100.0	100.0

(\*) POURCENTAGE DU JOUR MOYEN MENSUEL AJUSTE DE 1985 PAR RAPPORT AU J.M.A. AJUSTE DE 1986

VARIATIONS JOURNALIERES

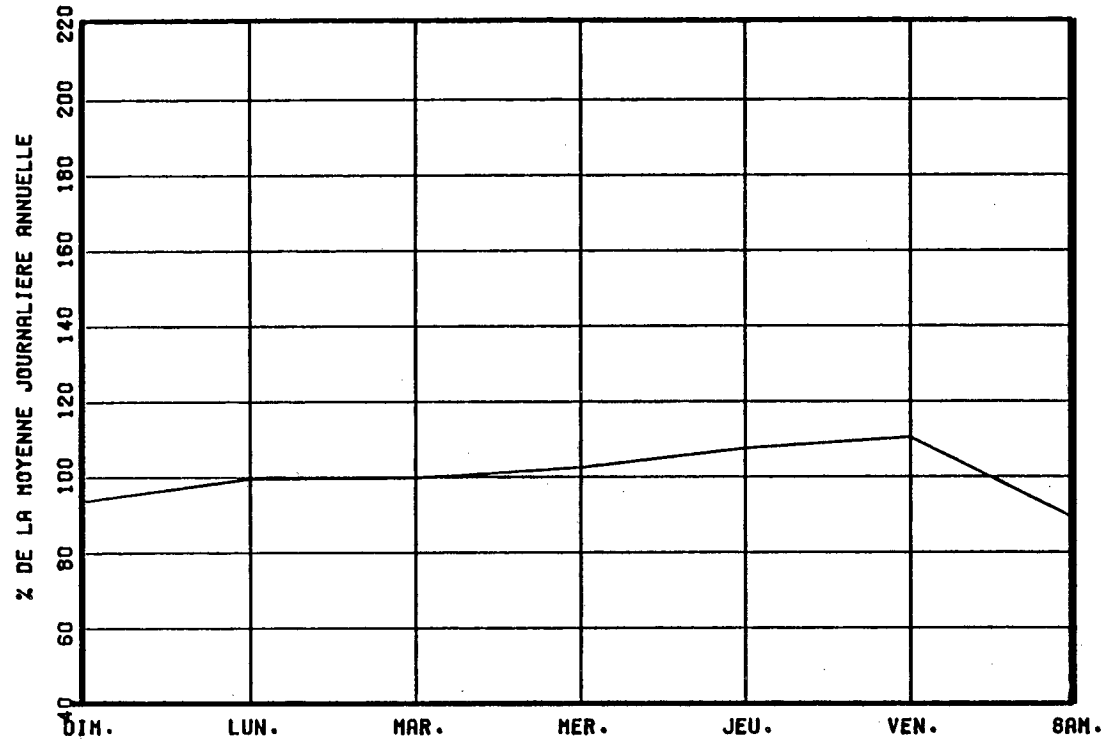

VARIATIONS MENSUELLES

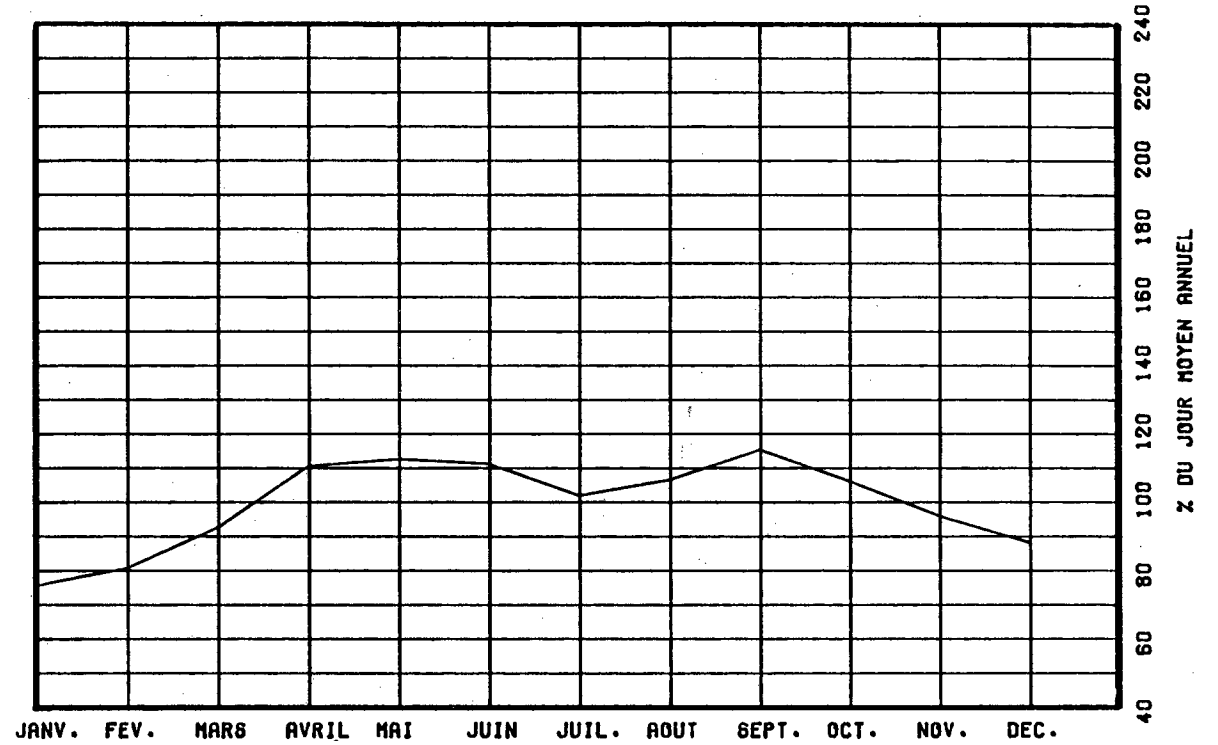

VARIATIONS HORAIRES

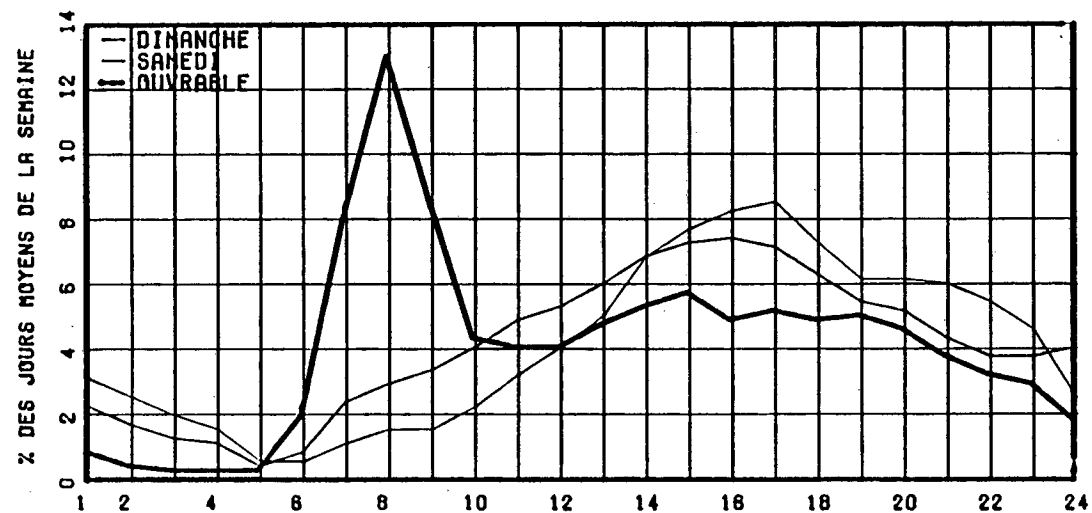

RELATION ENTRE LES HEURES DE POINTES ET LE J.M.A.

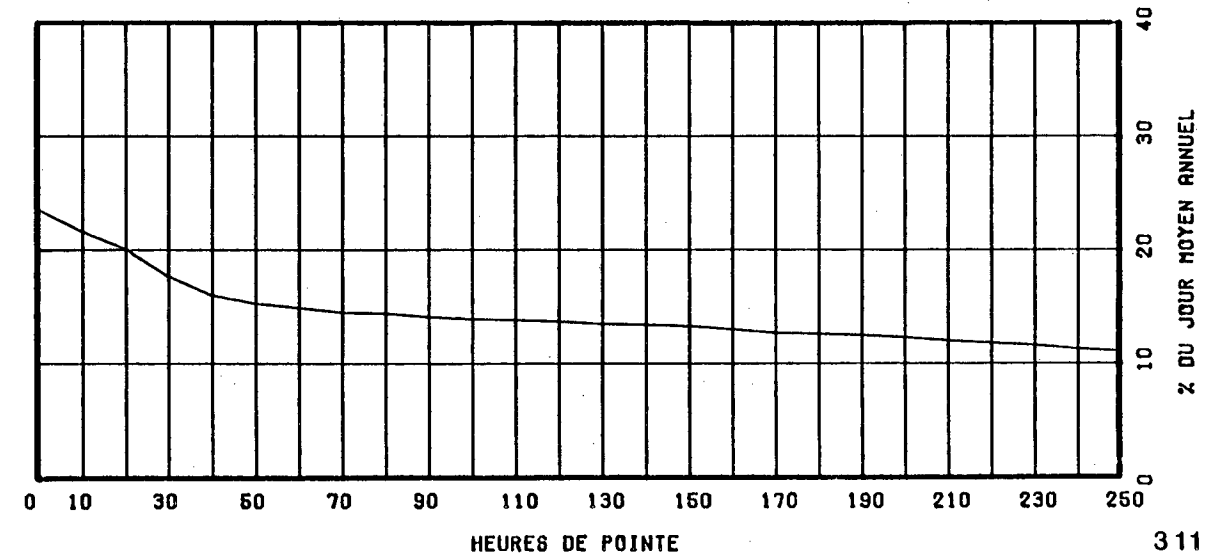

ROUTE COMPT. VOIE REGION TRONCON SECTION 12 MOIS DE RELEVÉ  
 0138 802 NORD 1 63 02 010

MUNICIPALITE: LASALLE  
 PONT MERCIER.

ANNEE	JO. MOY. ANNUEL	JO. MOY. HIVER	JO. MOY. ETE	POURC. AUGM.	JOUR MAXIMUM	HEURES MAXIMALES			
						1-ERE	10-E	30-E	100-E
82	-----	-----	-----	-----	33763	0	0	0	0
*POURC.	-----	-----	-----	-----	-----	-----	-----	-----	-----
83	-----	-----	-----	-----	36304	0	0	0	0
*POURC.	-----	-----	-----	-----	-----	-----	-----	-----	-----
84	26930	24175	28813	-----	36788	4064	3966	3904	3777
*POURC.		89.8	107.0		136.6	15.1	14.7	14.5	14.0
85	27841	24687	30111	+3.4	37928	4065	3988	3949	3816
*POURC.		88.7	108.2		136.2	14.6	14.3	14.2	13.7
86	29338	25493	31987	+5.4	41114	4109	4061	3991	3860
*POURC.		86.9	109.0		140.1	14.0	13.8	13.6	13.2

DISTRIBUTION MENSUELLE DE 1986

MOIS	HEURE MAXIMUM	JOUR MAXIMUM	JOUR MOYEN	TOTAL DU MOIS	POURC. ANNEE
JANV.	3872	30156	24106	747315	7.0
FEV.	3780	30410	25836	723431	6.8
MARS	3953	33046	26510	821835	7.7
AVRIL	4022	35256	29990	899707	8.4
MAI	4098	37937	31055	962717	9.0
JUIN	4076	41114	31993	959817	9.0
JUIL.	4097	38416	31154	965780	9.0
AOUT	4054	39529	32703	1013814	9.5
SEPT	4109	37848	32104	963142	9.0
OCT.	4092	36086	31328	971168	9.1
NOV.	3995	36059	29592	887764	8.3
DEC.	3909	32515	25557	792291	7.4

JOUR MOYEN ANNUEL: 29338

TOTAL: 10708781

ROUTE COMPT. VOIE  
 0138 802 NORD 01

REPARTITION HORAIRE JOURNALIERE DE 1986

HEURES A.M.	DIMANCHE MOYENNE POURC. (*)	SAMEDI MOYENNE POURC.	JOURS OUV. MOYENNE POURC.
12- 1	951 4.07	1048 4.00	667 2.12
1- 2	721 3.08	564 2.15	261 0.83
2- 3	518 2.22	400 1.53	167 0.53
3- 4	348 1.49	306 1.17	124 0.39
4- 5	176 0.75	172 0.66	86 0.28
5- 6	135 0.58	172 0.66	157 0.50
6- 7	218 0.93	356 1.36	511 1.63
7- 8	441 1.89	736 2.81	1203 3.83
8- 9	514 2.20	925 3.53	1199 3.81
9-10	682 2.92	1122 4.28	1103 3.51
10-11	973 4.16	1327 5.07	1150 3.66
11-12 P.M.	1201 5.14	1451 5.54	1284 4.09
12- 1	1429 6.11	1654 6.31	1329 4.23
1- 2	1770 7.57	1708 6.52	1401 4.46
2- 3	1758 7.52	1778 6.79	1744 5.55
3- 4	1841 7.88	2078 7.93	3121 9.93
4- 5	1737 7.43	1990 7.60	3575 11.37
5- 6	1450 6.20	1912 7.30	3420 10.88
6- 7	1144 4.89	1351 5.16	2422 7.70
7- 8	1154 4.94	1227 4.68	1610 5.12
8- 9	1198 5.12	980 3.74	1296 4.12
9-10	1185 5.07	874 3.34	1308 4.16
10-11	985 4.21	884 3.37	1081 3.44
11-12	848 3.63	1184 4.52	1216 3.87

JOUR MOYEN 23377 26199 31444  
 (\*) POURCENTAGES DES HEURES MOYENNES SUR LES JOURNEES MOYENNES

ROUTE COMPT. VOIE REGION TRONCON SECTION 12 MOIS DE RELEVÉ

O138 802 NORD 1 63 02 010

MUNICIPALITE: LASALLE

PONT MERCIER.

JOURS MOYENS MENSUELS DE 1986

MOIS	DIMANCHE MOYEN	LUNDI MOYEN	MARDI MOYEN	MERCREDI MOYEN	JEUDI MOYEN	VENDREDI MOYEN	SAMEDI MOYEN	JOUR MOY. AJUSTE 1986	JOUR MOY. AJUSTE 1985
JANV.	17611	24279	26069	26537	28441	27499	20711	24449	23048
FEV.	19167	26615	27437	27712	28880	29004	22040	25836	24600
MARS	22630	26869	29112	29798	29275	27722	22987	26913	26171
AVRIL	23452	29907	31231	31683	31772	34117	27033	29885	27740
MAI	25986	31516	31852	32267	33577	35981	26792	31138	30026
JUIN	25146	31818	33922	33884	34936	38188	30011	32557	31115
JUIL.	26127	30890	32242	32796	33569	36064	26630	31188	29794
AOÛT	26677	32568	34118	34851	35055	37817	28993	32868	30920
SEPT	26134	32055	32938	33649	34806	37176	29257	32287	29419
OCT.	24833	31383	32056	32924	34082	34791	28908	31282	28656
NOV.	23325	30845	31902	31451	32915	32022	26918	29911	28315
DEC.	20158	28161	26949	26400	25488	30622	23864	25948	25895
JOUR MOYEN	23437	29742	30819	31162	31899	33416	26178	29521	27974

ROUTE COMPT. VOIE  
O138 802 NORD 1

POURCENTAGES DES JOURS MOYENS MENSUELS PAR RAPPORT AU J.M.A. AJUSTE DE 1986

MOIS	DIMANCHE	LUNDI	MARDI	MERCREDI	JEUDI	VENDREDI	SAMEDI	JOUR MOY. AJUSTE 1986	JOUR MOY. AJUSTE 1985(*)
JANV.	59.7	82.2	88.3	89.9	96.3	93.2	70.2	82.8	82.4
FEV.	64.9	90.2	92.9	93.9	97.8	98.2	74.7	87.5	87.9
MARS	76.7	91.0	98.6	100.9	99.2	93.9	77.9	91.2	93.6
AVRIL	79.4	101.3	105.8	107.3	107.6	115.6	91.6	101.2	99.2
MAI	88.0	106.8	107.9	109.3	113.7	121.9	90.8	105.5	107.3
JUIN	85.2	107.8	114.9	114.8	118.3	129.4	101.7	110.3	111.2
JUIL.	88.5	104.6	109.2	111.1	113.7	122.2	90.2	105.6	106.5
AOÛT	90.4	110.3	115.6	118.1	118.7	128.1	98.2	111.3	110.5
SEPT	88.5	108.6	111.6	114.0	117.9	125.9	99.1	109.4	105.2
OCT.	84.1	106.3	108.6	111.5	115.5	117.9	97.9	106.0	102.4
NOV.	79.0	104.5	108.1	106.5	111.5	108.5	91.2	101.3	101.2
DEC.	68.3	95.4	91.3	89.4	86.3	103.7	80.8	87.9	92.6
JOUR MOYEN	79.4	100.7	104.4	105.6	108.1	113.2	88.7	100.0	100.0

(\*) POURCENTAGE DU JOUR MOYEN MENSUEL AJUSTE DE 1985 PAR RAPPORT AU J.M.A. AJUSTE DE 1986

VARIATIONS JOURNALIERES

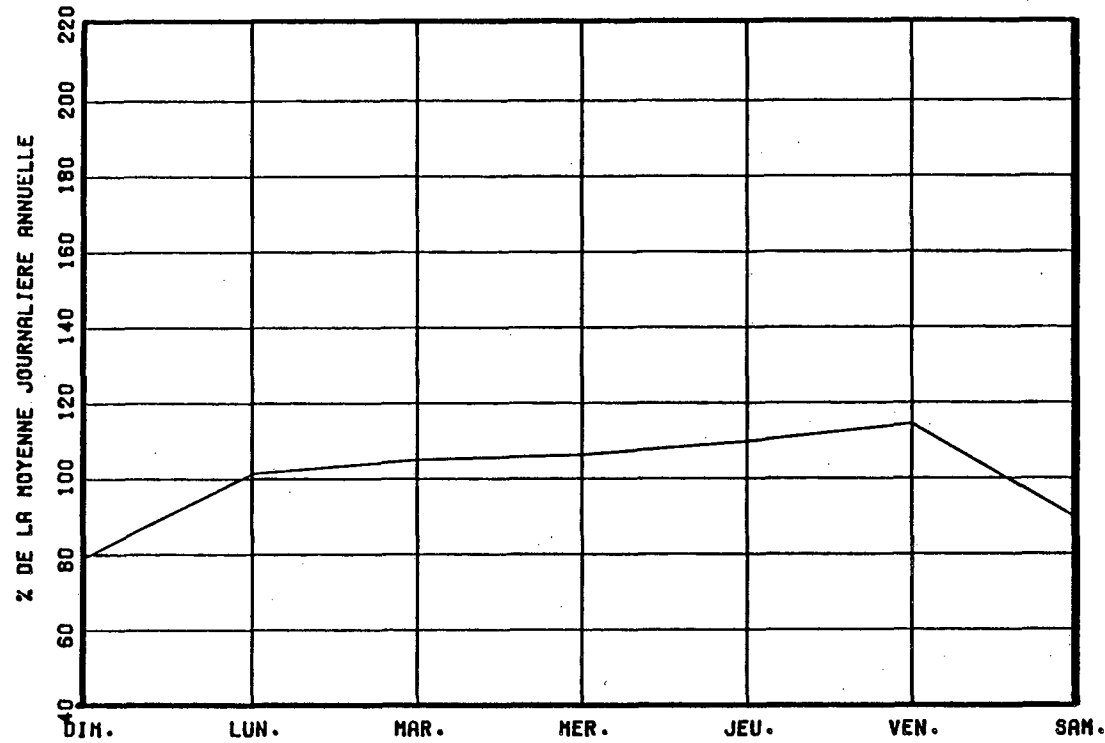

VARIATIONS MENSUELLES

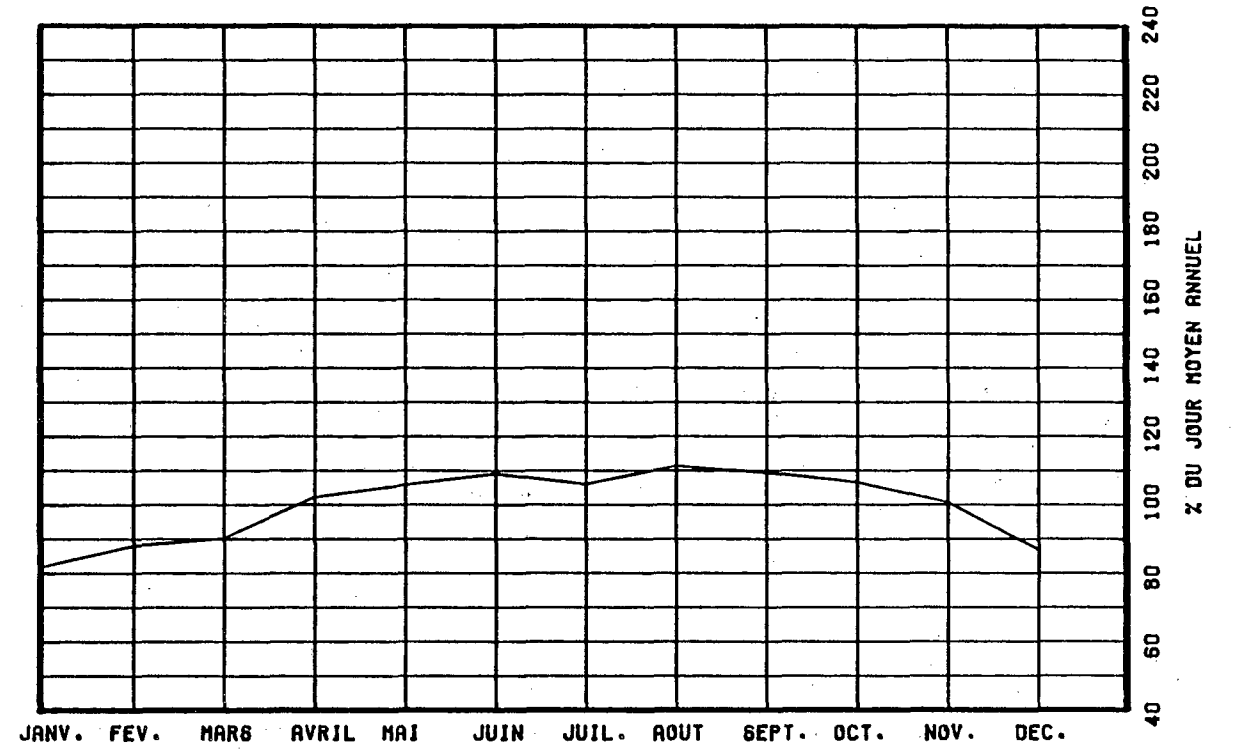

VARIATIONS HORAIRES

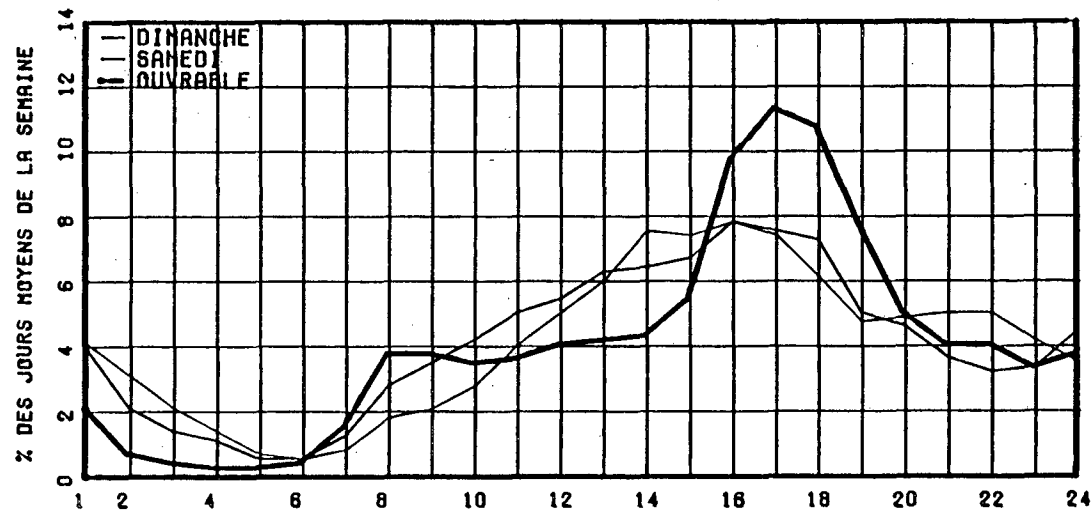

RELATION ENTRE LES HEURES DE POINTES ET LE J.M.A.

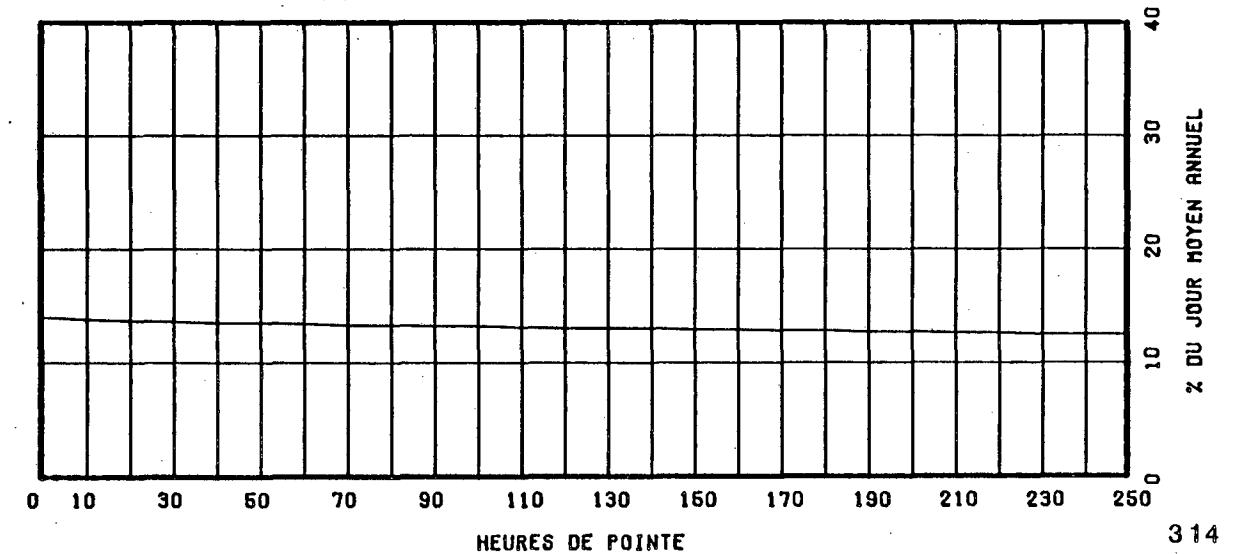



ROUTE COMPT. VOIE REGION TRONCON SECTION 09 MOIS DE RELEVÉ  
 0138 802 TOT 63 02 010

MUNICIPALITE: LASALLE

PONT MERCIER.

ANNEE	JO. MOY. ANNUEL	JO. MOY. HIVER	JO. MOY. ETE	POURC. AUGM.	JOUR MAXIMUM	HEURES MAXIMALES			
						1-ERE	10-E	30-E	100-E
82	51771	46936	55411	-----	65812	0	0	0	0
*POURC.		90.7	107.0		127.1	0.0	0.0	0.0	0.0
83	52059	46853	56403	+0.6	68988	0	0	0	0
*POURC.		90.0	108.3		132.5	0.0	0.0	0.0	0.0
84	54608	48792	58736	+4.9	70728	5645	5534	5478	5358
*POURC.		89.3	107.6		129.5	10.3	10.1	10.0	9.8
85	56340	49275	61262	+3.2	75065	7943	7665	6928	5506
*POURC.		87.5	108.7		133.2	14.1	13.6	12.3	9.8
86	59958	53210	64812	+6.4	80150	6254	5769	5647	5504
*POURC.		88.7	108.1		133.7	10.4	9.6	9.4	9.2

DISTRIBUTION MENSUELLE DE 1986

MOIS	HEURE MAXIMUM	JOUR MAXIMUM	JOUR MOYEN	TOTAL DU MOIS	POURC. ANNEE
JANV.	-----	-----	49480	-----	-----
FEV.	-----	-----	53042	-----	-----
MARS	-----	-----	56181	-----	-----
AVRIL	5648	70908	60885	1826555	-----
MAI	5759	75444	62851	1948403	-----
JUIN	5933	80150	64548	1936440	-----
JUIL.	5769	75501	63264	1961204	-----
AOUT	6038	77856	66225	2052984	-----
SEPT	6254	74801	65217	1956511	-----
OCT.	5770	73063	63629	1972528	-----
NOV.	5579	70917	59733	1792014	-----
DEC.	5292	66985	54121	1677781	-----
JOUR MOYEN ANNUEL:	59958		TOTAL:-----		

ROUTE COMPT. VOIE  
 0138 802 TOTAL

REPARTITION HORAIRE JOURNALIERE DE 1986

HEURES A.M.	DIMANCHE MOYENNE POURC. (*)	SAMEDI MOYENNE POURC.	JOURS OUV. MOYENNE POURC.
12- 1	1731 3.48	1569 2.95	953 1.46
1- 2	1292 2.60	915 1.72	405 0.62
2- 3	892 1.79	622 1.17	268 0.41
3- 4	588 1.18	493 0.93	239 0.37
4- 5	337 0.68	335 0.63	293 0.45
5- 6	323 0.65	494 0.93	1136 1.74
6- 7	682 1.37	1320 2.48	4294 6.57
7- 8	959 1.93	1792 3.37	5008 7.67
8- 9	1044 2.10	2181 4.10	4375 6.70
9-10	1399 2.81	2497 4.69	3066 4.69
10-11	1928 3.87	2818 5.30	2725 4.17
11-12 P.M.	2331 4.68	2935 5.52	2733 4.18
12- 1	2868 5.76	3206 6.03	2718 4.16
1- 2	3593 7.22	3497 6.57	3026 4.63
2- 3	3686 7.41	3588 6.74	3661 5.60
3- 4	3727 7.49	3765 7.08	4871 7.45
4- 5	3665 7.37	3637 6.84	5128 7.85
5- 6	3241 6.51	3530 6.64	4905 7.51
6- 7	2851 5.73	2998 5.64	4040 6.18
7- 8	2923 5.87	2797 5.26	3015 4.61
8- 9	2904 5.84	2190 4.12	2291 3.51
9-10	2737 5.50	1874 3.52	2221 3.40
10-11	2316 4.65	1890 3.55	2053 3.14
11-12	1741 3.50	2252 4.23	1905 2.92
JOUR MOYEN	49758	53195	65339
(*) POURCENTAGES DES HEURES MOYENNES SUR LES JOURNEES MOYENNES			

ROUTE COMPT. VOIE REGION TRONCON SECTION 09 MOIS DE RELEVÉ

0138 802 TOT 63 02 010

MUNICIPALITE: LASALLE

PONT MERCIER.

JOURS MOYENS MENSUELS DE 1986

MOIS	DIMANCHE MOYEN	LUNDI MOYEN	MARDI MOYEN	MERCREDI MOYEN	JEUDI MOYEN	VENDREDI MOYEN	SAMEDI MOYEN	JOUR MOY. AJUSTE 1986	JOUR MOY. AJUSTE 1985
JANV.	-----	-----	-----	-----	-----	-----	-----	49480	47217
FEV.	-----	-----	-----	-----	-----	-----	-----	53042	49840
MARS	-----	-----	-----	-----	-----	-----	-----	56181	53086
AVRIL	48277	61386	63377	64366	64917	68854	53522	60671	56269
MAI	53692	64562	64790	65818	67976	71633	53154	63089	60799
JUIN	50549	65056	67614	69780	72177	75931	58366	65639	61275
JUIL.	55716	63576	65152	66693	67933	71227	52415	63244	60486
AOUT	56702	67444	69453	70566	71393	74548	56261	66623	63287
SEPT	55651	65602	66805	68345	70325	73777	58006	65501	61523
OCT.	51045	63615	65213	67081	69201	71232	57006	63484	59307
NOV.	46953	63528	64611	64356	66194	63910	53368	60417	57263
DEC.	41559	59108	56821	56163	58013	65310	49496	55210	48713
JOUR MOYEN	-----	-----	-----	-----	-----	-----	-----	60215	56588

ROUTE COMPT. VOIE

0138 802 TOT

POURCENTAGES DES JOURS MOYENS MENSUELS PAR RAPPORT AU J.M.A. AJUSTE DE 1986

MOIS	DIMANCHE	LUNDI	MARDI	MERCREDI	JEUDI	VENDREDI	SAMEDI	JOUR MOY. AJUSTE 1986	JOUR MOY. AJUSTE 1985(*)
JANV.	-----	-----	-----	-----	-----	-----	-----	82.2	83.4
FEV.	-----	-----	-----	-----	-----	-----	-----	88.1	88.1
MARS	-----	-----	-----	-----	-----	-----	-----	93.3	93.8
AVRIL	80.2	101.9	105.3	106.9	107.8	114.3	88.9	100.8	99.4
MAI	89.2	107.2	107.6	109.3	112.9	119.0	88.3	104.8	107.4
JUIN	83.9	108.0	112.3	115.9	119.9	126.1	96.9	109.0	108.3
JUIL.	92.5	105.6	108.2	110.8	112.8	118.3	87.0	105.0	106.9
AOUT	94.2	112.0	115.3	117.2	118.6	123.8	93.4	110.6	111.8
SEPT	92.4	108.9	110.9	113.5	116.8	122.5	96.3	108.8	108.7
OCT.	84.8	105.6	108.3	111.4	114.9	118.3	94.7	105.4	104.8
NOV.	78.0	105.5	107.3	106.9	109.9	106.1	88.6	100.3	101.2
DEC.	69.0	98.2	94.4	93.3	96.3	108.5	82.2	91.7	86.1
JOUR MOYEN	-----	-----	-----	-----	-----	-----	-----	100.0	100.0

(\*) POURCENTAGE DU JOUR MOYEN MENSUEL AJUSTE DE 1985 PAR RAPPORT AU J.M.A. AJUSTE DE 1986

VARIATIONS JOURNALIERES

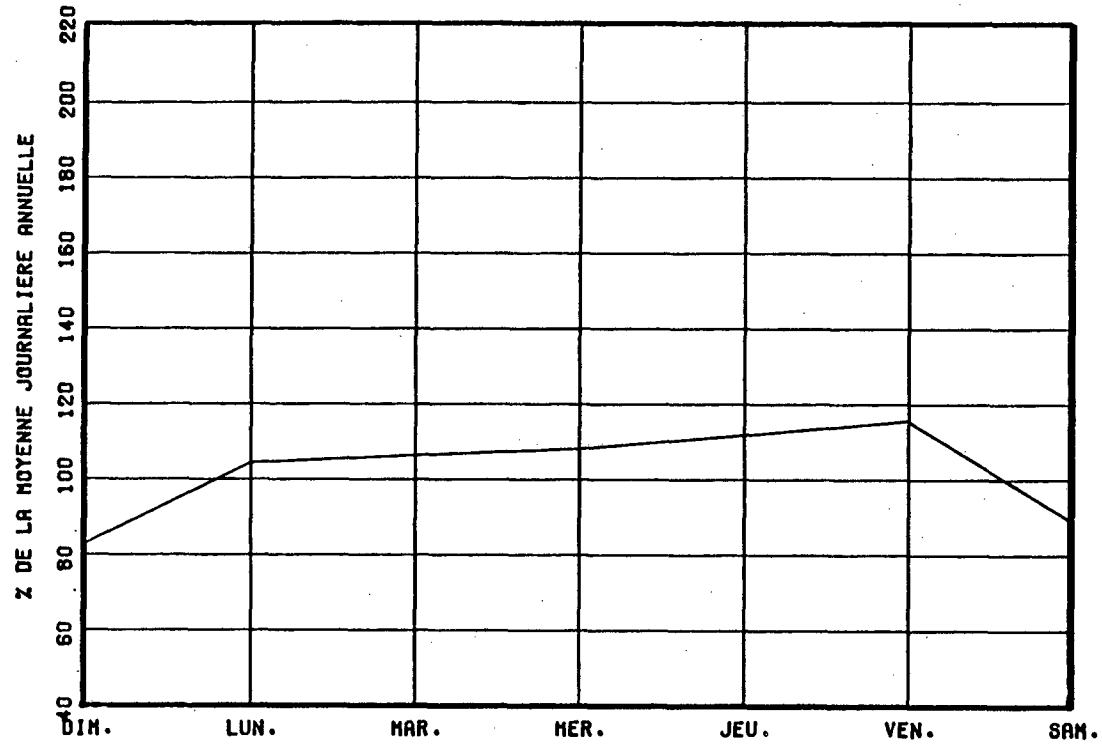

VARIATIONS MENSUELLES

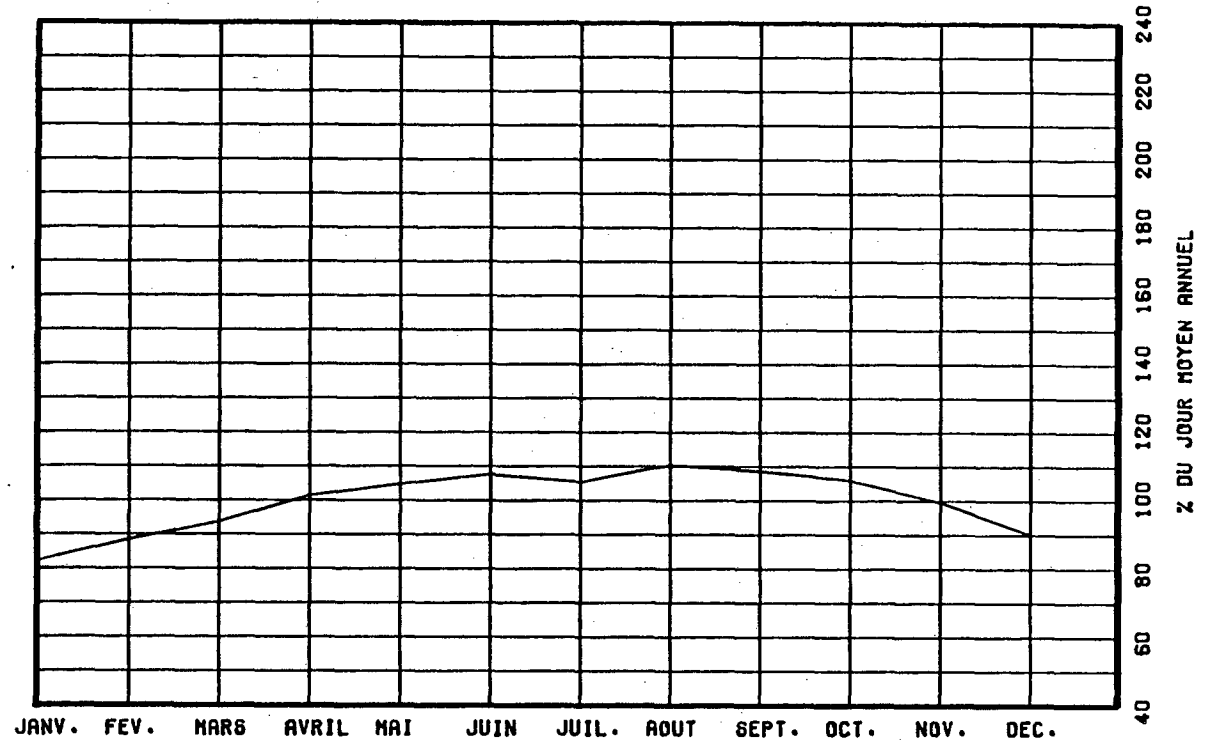

VARIATIONS HORAIRES

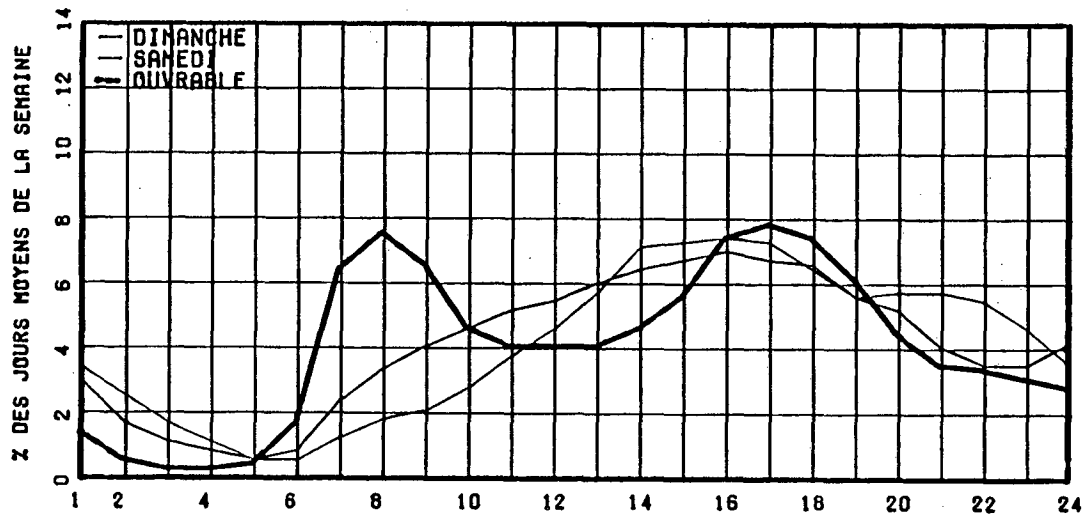

RELATION ENTRE LES HEURES DE POINTES ET LE J.M.A.

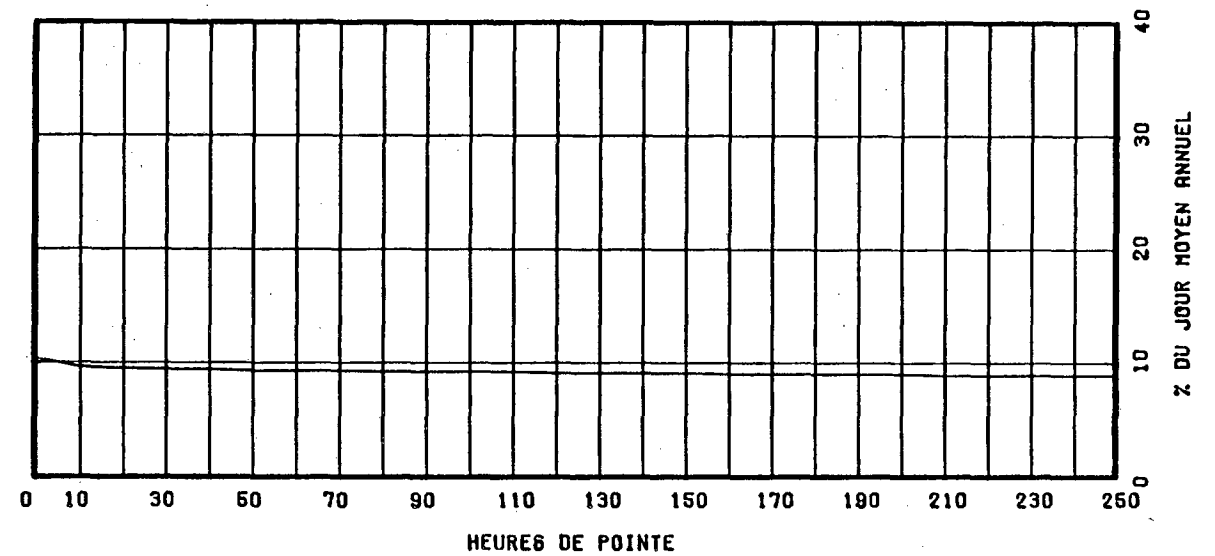

ROUTE COMPT. VOIE REGION TRONCON SECTION 12 MOIS DE RELEVÉ  
 0138 855 62 01 170

MUNICIPALITE: SAINT-PAUL-DE-CHATEAUGUAY  
 A 10.3 KM. AU SUD DE LA RTE 132. A 1.75 KM. AU NORD DE LA RTE 205.

ANNEE	JD. MOY. ANNUEL	JD. MOY. HIVER	JD. MOY. ETE	POURC. AUGM.	JOUR MAXIMUM	HEURES MAXIMALES			
						1-ERE	10-E	30-E	100-E
82	5741	5016	6177	-9.2	8852	838	752	683	605
*POURC.		87.4	107.6		154.2	14.6	13.1	11.9	10.5
83	6178	5249	7142	+7.6	9273	899	816	698	616
*POURC.		85.0	115.6		150.1	14.6	13.2	11.3	10.0
84	6434	5459	7345	+4.1	9200	879	764	720	642
*POURC.		84.8	114.2		143.0	13.7	11.9	11.2	10.0
85	6567	5568	7522	+2.1	9241	940	775	719	643
*POURC.		84.8	114.5		140.7	14.3	11.8	10.9	9.8
86	6625	5616	7487	+0.9	9698	857	764	707	641
*POURC.		84.8	113.0		146.4	12.9	11.5	10.7	9.7

DISTRIBUTION MENSUELLE DE 1986

MOIS	HEURE MAXIMUM	JOUR MAXIMUM	JOUR MOYEN	TOTAL DU MOIS	POURC. ANNEE
JANV.	546	6280	5063	156965	6.5
FEV.	557	6518	5568	155926	6.4
MARS	659	7283	5989	185664	7.7
AVRIL	667	8153	6783	203514	8.4
MAI	797	8683	7334	227381	9.4
JUIN	857	9698	7788	233658	9.7
JUIL.	765	9025	7585	235157	9.7
AOUT	770	8877	7497	232435	9.6
SEPT	821	8668	7078	212356	8.8
OCT.	664	7615	6731	208683	8.6
NOV.	595	7314	6186	185609	7.7
DEC.	574	7134	5841	181080	7.5

JOUR MOYEN ANNUEL: 6625

TOTAL: 2418428

ROUTE COMPT. VOIE  
 0138 855 00

REPARTITION HORAIRE JOURNALIERE DE 1986

HEURES A.M.	DIMANCHE MOYENNE POURC. (*)		SAMEDI MOYENNE POURC.		JOURS OUV. MOYENNE POURC.	
12- 1	180	2.71	154	2.29	76	1.16
1- 2	140	2.11	104	1.55	37	0.56
2- 3	101	1.52	67	1.00	25	0.39
3- 4	71	1.07	58	0.86	28	0.42
4- 5	39	0.59	35	0.52	45	0.68
5- 6	36	0.54	51	0.76	148	2.24
6- 7	54	0.81	92	1.37	240	3.65
7- 8	89	1.34	165	2.45	352	5.35
8- 9	133	2.00	250	3.71	375	5.69
9-10	209	3.15	354	5.26	339	5.14
10-11	299	4.50	422	6.27	337	5.11
11-12 P.M.	371	5.59	450	6.69	339	5.14
12- 1	420	6.33	455	6.76	346	5.25
1- 2	519	7.82	511	7.59	392	5.95
2- 3	524	7.89	493	7.33	407	6.17
3- 4	507	7.64	489	7.27	451	6.84
4- 5	521	7.85	476	7.07	541	8.21
5- 6	476	7.17	447	6.64	503	7.63
6- 7	423	6.37	374	5.56	438	6.64
7- 8	436	6.57	323	4.80	349	5.29
8- 9	399	6.01	275	4.09	263	4.00
9-10	318	4.79	227	3.37	231	3.50
10-11	234	3.52	226	3.36	191	2.90
11-12	140	2.11	232	3.45	137	2.08

JOUR MOYEN 6639 6730 6597  
 (\*) POURCENTAGES DES HEURES MOYENNES SUR LES JOURNEES MOYENNES

ROUTE COMPT. VOIE REGION TRONCON SECTION 12 MOIS DE RELEVÉ  
 0138 855 62 01 170

MUNICIPALITE: SAINT-PAUL-DE-CHATEAUGUAY  
 A 10.3 KM. AU SUD DE LA RTE 132. A 1.75 KM. AU NOR  
 D DE LA RTE 205.

JOURS MOYENS MENSUELS DE 1986

MOIS	DIMANCHE MOYEN	LUNDI MOYEN	MARDI MOYEN	MERCREDI MOYEN	JEUDI MOYEN	VENDREDI MOYEN	SAMEDI MOYEN	JOUR MOY. AJUSTE 1986	JOUR MOY. AJUSTE 1985
JANV.	4221	4452	5035	5225	5797	5879	5049	5094	5250
FEV.	4916	5396	5396	5437	5999	6379	5456	5568	5373
MARS	6015	5519	5850	6162	6041	6511	5845	5991	6005
AVRIL	6982	6276	6421	6469	6712	7443	7349	6807	6460
MAI	7869	6756	6675	6938	7044	8180	7437	7271	7154
JUIN	8149	7399	6929	7155	7515	8759	8314	7745	7577
JUIL.	8112	7002	6769	7275	7583	8617	7687	7577	7539
AOUT	8448	6934	6865	7049	7321	8188	7314	7445	7617
SEPT	7804	6279	6487	6553	7127	7735	7529	7073	7166
OCT.	6760	6104	6265	6507	6937	7443	6766	6683	6574
NOV.	5857	6044	6032	6174	6508	6544	6221	6197	6122
DEC.	4891	5994	5820	5960	6261	6933	5818	5953	5685
JOUR MOYEN	6668	6179	6212	6408	6737	7384	6732	6617	6543

ROUTE COMPT. VOIE  
 0138 855

POURCENTAGES DES JOURS MOYENS MENSUELS PAR RAPPORT AU J.M.A. AJUSTE DE 1986

MOIS	DIMANCHE	LUNDI	MARDI	MERCREDI	JEUDI	VENDREDI	SAMEDI	JOUR MOY. AJUSTE 1986	JOUR MOY. AJUSTE 1985(*)
JANV.	63.8	67.3	76.1	79.0	87.6	88.8	76.3	77.0	80.2
FEV.	74.3	81.5	81.5	82.2	90.7	96.4	82.5	84.1	82.1
MARS	90.9	83.4	88.4	93.1	91.3	98.4	88.3	90.5	91.8
AVRIL	105.5	94.8	97.0	97.8	101.4	112.5	111.1	102.9	98.7
MAI	118.9	102.1	100.9	104.9	106.5	123.6	112.4	109.9	109.3
JUIN	123.2	111.8	104.7	108.1	113.6	132.4	125.6	117.0	115.8
JUIL.	122.6	105.8	102.3	109.9	114.6	130.2	116.2	114.5	115.2
AOUT	127.7	104.8	103.7	106.5	110.6	123.7	110.5	112.5	116.4
SEPT	117.9	94.9	98.0	99.0	107.7	116.9	113.8	106.9	109.5
OCT.	102.2	92.2	94.7	98.3	104.8	112.5	102.3	101.0	100.5
NOV.	88.5	91.3	91.2	93.3	98.4	98.9	94.0	93.7	93.6
DEC.	73.9	90.6	88.0	90.1	94.6	104.8	87.9	90.0	86.9
JOUR MOYEN	100.8	93.4	93.9	96.8	101.8	111.6	101.7	100.0	100.0

(\*) POURCENTAGE DU JOUR MOYEN MENSUEL AJUSTE DE 1985 PAR RAPPORT AU J.M.A. AJUSTE DE 1986

VARIATIONS JOURNALIERES

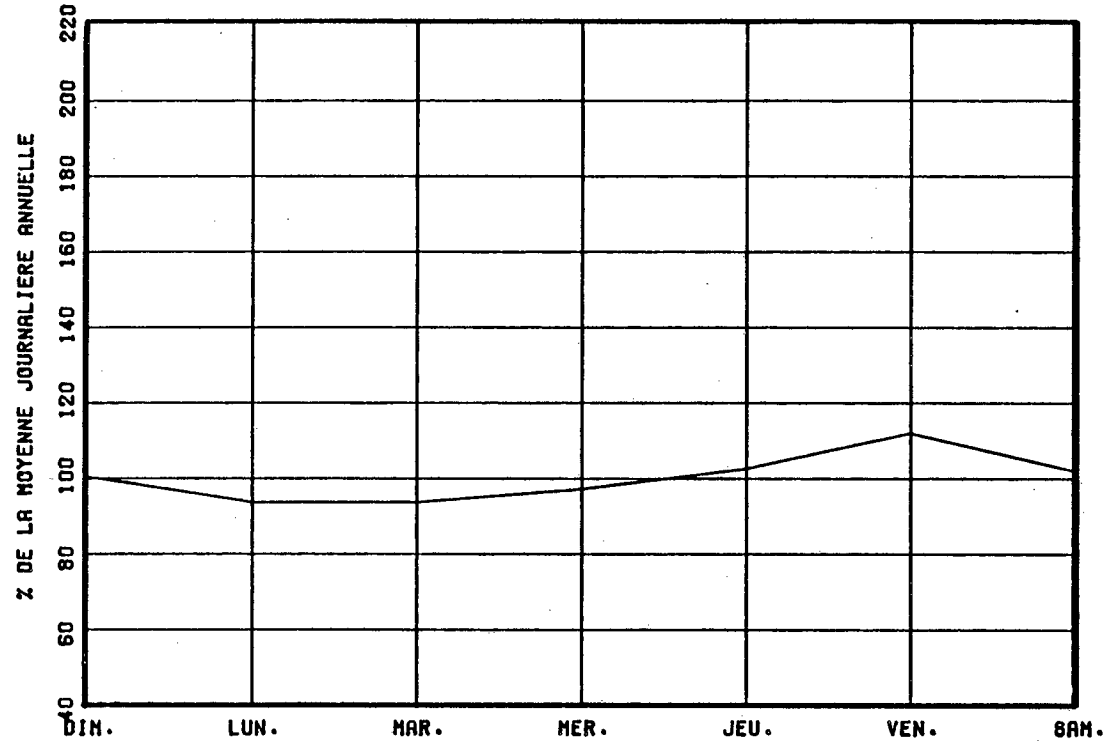

VARIATIONS MENSUELLES

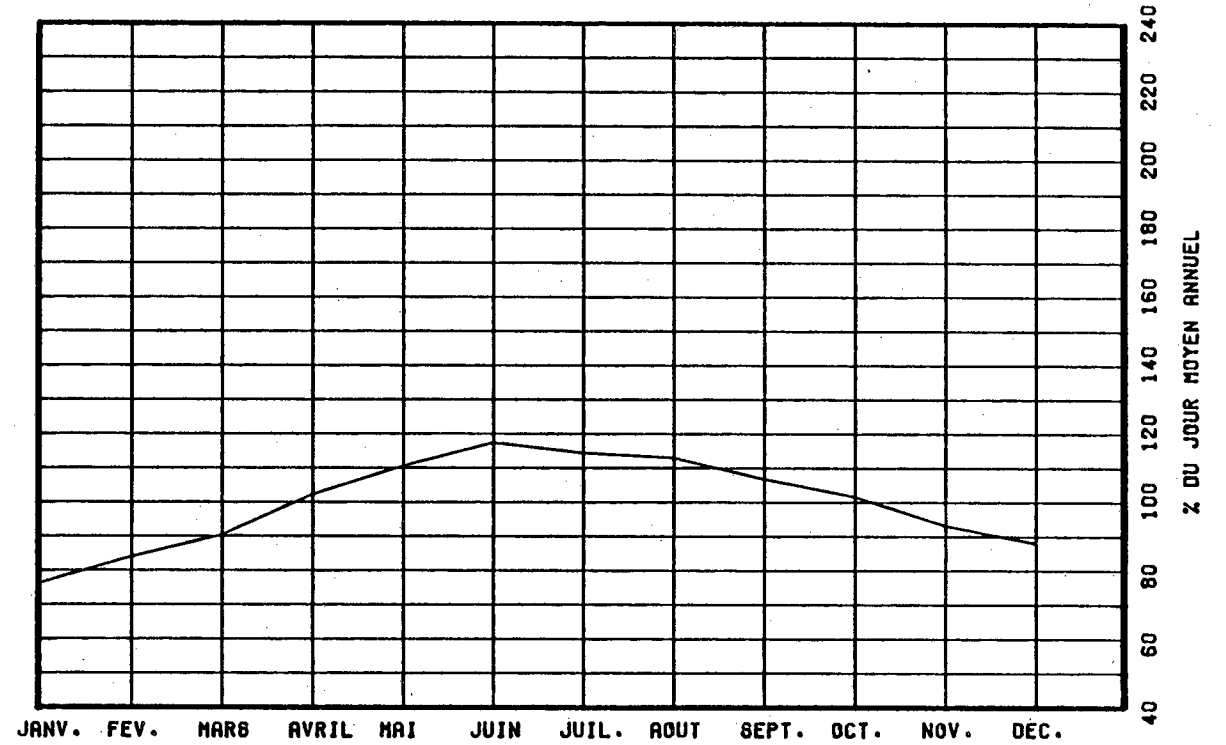

VARIATIONS HORAIRES

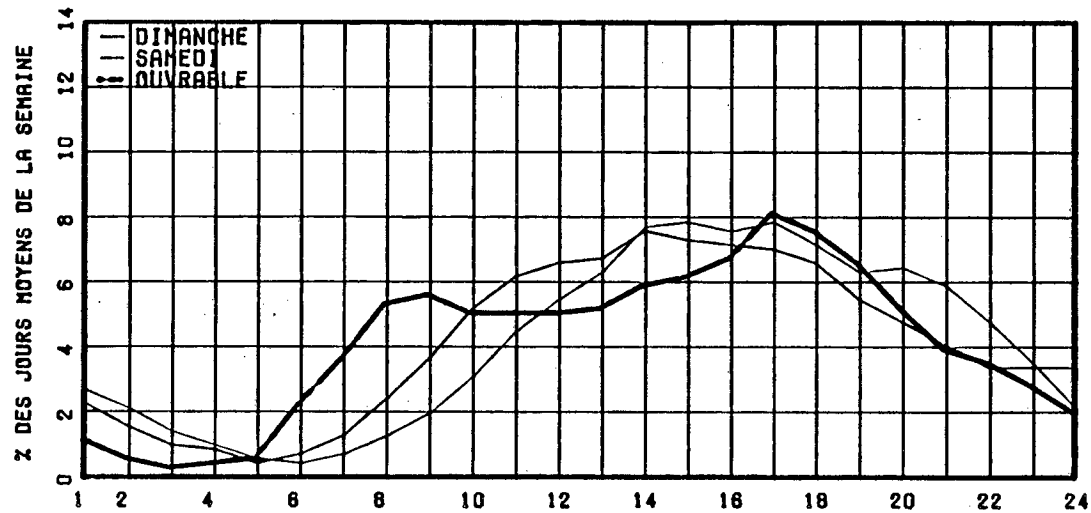

RELATION ENTRE LES HEURES DE POINTES ET LE J.M.A.

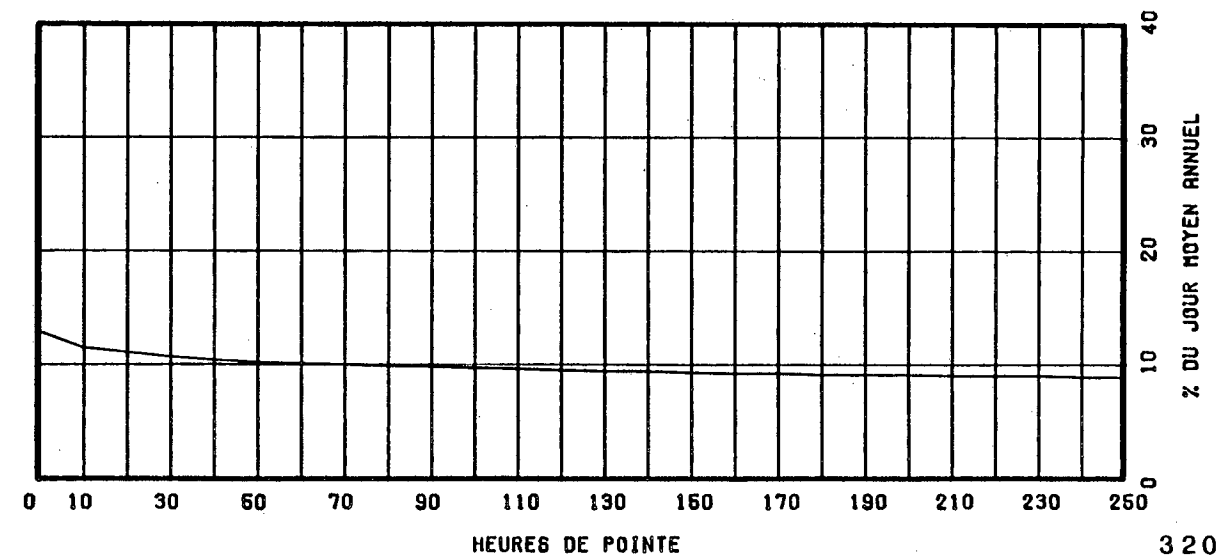

ROUTE COMPT. VOIE REGION TRONCON SECTION 04 MOIS DE RELEVÉ  
 0138 920 62 01 120

MUNICIPALITE: TRES-SAINT-SACREMENT  
 A 8.1 KM. A L'OUEST DE L'INT. DE LA RTE 203.

ANNEE	JD. MOY. ANNUEL	JO. MOY. HIVER	JO. MOY. ETE	POURC. AUGM.	JOUR MAXIMUM	HEURES MAXIMALES			
						1-ERE	10-E	30-E	100-E
82	3114	2756	3525	-----	-----	-----	-----	-----	-----
*POURC.		88.5	113.2						
83	3211	2657	3762	+3.1	-----	-----	-----	323	-----
*POURC.		82.7	117.2					10.1	
84									
*POURC.									
85									
*POURC.									
86	2634	2050	3325	-----	5159	515	411	362	293
*POURC.		77.8	126.2		195.9	19.6	15.6	13.7	11.1

## DISTRIBUTION MENSUELLE DE 1986

MOIS	HEURE MAXIMUM	JOUR MAXIMUM	JOUR MOYEN	TOTAL DU MOIS	POURC. ANNEE
JANV.	-----	-----	-----	-----	----
FÉV.	-----	-----	-----	-----	----
MARS	-----	-----	-----	-----	----
AVRIL	-----	-----	-----	-----	----
MAI	-----	-----	-----	-----	----
JUIN	515	4531	2899	86983	----
JUIL.	412	5159	3378	104723	----
AOUT	-----	-----	-----	-----	----
SEPT	513	4499	3323	99714	----
OCT.	336	3665	3047	94475	----
NOV.	-----	-----	-----	-----	----
DEC.	-----	-----	-----	-----	----
JOUR MOYEN ANNUEL:	2634				
TOTAL:	-----	-----	-----	-----	----

ROUTE COMPT. VOIE  
 0138 920 00

## REPARTITION HORAIRE JOURNALIERE DE 1986

HEURES A.M.	DIMANCHE MOYENNE	POURC. (*)	SAMEDI MOYENNE	POURC.	JOURS OUV. MOYENNE	POURC.
12- 1	72	1.92	62	1.86	35	1.18
1- 2	49	1.31	35	1.05	15	0.52
2- 3	38	1.01	22	0.66	11	0.38
3- 4	21	0.56	17	0.51	10	0.35
4- 5	14	0.37	14	0.42	17	0.58
5- 6	19	0.51	26	0.78	58	1.97
6- 7	31	0.83	40	1.20	79	2.66
7- 8	54	1.44	80	2.40	145	4.86
8- 9	79	2.10	129	3.87	188	6.30
9-10	125	3.33	191	5.73	166	5.57
10-11	184	4.90	238	7.14	166	5.56
11-12 P.M.	219	5.83	246	7.38	165	5.54
12- 1	240	6.39	223	6.69	157	5.29
1- 2	294	7.83	245	7.35	183	6.14
2- 3	316	8.42	241	7.23	188	6.32
3- 4	302	8.04	234	7.02	209	7.03
4- 5	300	7.99	228	6.84	237	7.95
5- 6	278	7.41	234	7.02	222	7.44
6- 7	257	6.85	184	5.52	190	6.38
7- 8	267	7.11	171	5.13	162	5.44
8- 9	238	6.34	142	4.26	125	4.21
9-10	176	4.69	118	3.54	99	3.33
10-11	114	3.04	111	3.33	85	2.86
11-12	67	1.78	103	3.09	62	2.11
JOUR MOYEN	3754		3334		2983	
(*) POURCENTAGES DES HEURES MOYENNES SUR LES JOURNEES MOYENNES						

ROUTE COMPT. VOIE REGION TRONCON SECTION O4 MOIS DE RELEVÉ  
 0138 920 62 01 120

MUNICIPALITE: TRES-SAINT-SACREMENT  
 A 8.1 KM. A L'OUEST DE L'INT. DE LA RTE 203.

JOURS MOYENS MENSUELS DE 1986

MOIS	DIMANCHE MOYEN	LUNDI MOYEN	MARDI MOYEN	MERCREDI MOYEN	JEUDI MOYEN	VENDREDI MOYEN	SAMEDI MOYEN	JOUR MOY. AJUSTE 1986	JOUR MOY. AJUSTE 1985
JANV.	-----	-----	-----	-----	-----	-----	-----	-----	-----
FEV.	-----	-----	-----	-----	-----	-----	-----	-----	-----
MARS	-----	-----	-----	-----	-----	-----	-----	-----	-----
AVRIL	-----	-----	-----	-----	-----	-----	-----	-----	-----
MAI	-----	-----	-----	-----	-----	-----	-----	-----	-----
JUIN	3665	2660	2372	2439	2346	3092	3265	2834	-----
JUIL.	4017	3004	3049	3095	3199	3819	3415	3371	-----
AOUT	-----	-----	-----	-----	-----	-----	-----	-----	-----
SEPT	4080	2963	2930	3041	3111	3472	3576	3310	-----
OCT.	3271	2834	2888	2972	2942	3230	3082	3031	-----
NOV.	-----	-----	-----	-----	-----	-----	-----	-----	-----
DEC.	-----	-----	-----	-----	-----	-----	-----	-----	-----
JOUR MOYEN	-----	-----	-----	-----	-----	-----	-----	2634	-----

ROUTE COMPT. VOIE  
 0138 920

POURCENTAGES DES JOURS MOYENS MENSUELS PAR RAPPORT AU J.M.A. AJUSTE DE 1986

MOIS	DIMANCHE	LUNDI	MARDI	MERCREDI	JEUDI	VENDREDI	SAMEDI	JOUR MOY. AJUSTE 1986	JOUR MOY. AJUSTE 1985(*)
JANV.	-----	-----	-----	-----	-----	-----	-----	-----	-----
FEV.	-----	-----	-----	-----	-----	-----	-----	-----	-----
MARS	-----	-----	-----	-----	-----	-----	-----	-----	-----
AVRIL	-----	-----	-----	-----	-----	-----	-----	-----	-----
MAI	-----	-----	-----	-----	-----	-----	-----	-----	-----
JUIN	139.1	101.0	90.1	92.6	89.1	117.4	124.0	107.6	-----
JUIL.	152.5	114.0	115.8	117.5	121.5	145.0	129.7	128.0	-----
AOUT	-----	-----	-----	-----	-----	-----	-----	-----	-----
SEPT	154.9	112.5	111.2	115.5	118.1	131.8	135.8	125.7	-----
OCT.	124.2	107.6	109.6	112.8	111.7	122.6	117.0	115.1	-----
NOV.	-----	-----	-----	-----	-----	-----	-----	-----	-----
DEC.	-----	-----	-----	-----	-----	-----	-----	-----	-----
JOUR MOYEN	-----	-----	-----	-----	-----	-----	-----	100.0	-----

(\*) POURCENTAGE DU JOUR MOYEN MENSUEL AJUSTE DE 1985 PAR RAPPORT AU J.M.A. AJUSTE DE 1986



VARIATIONS JOURNALIERES

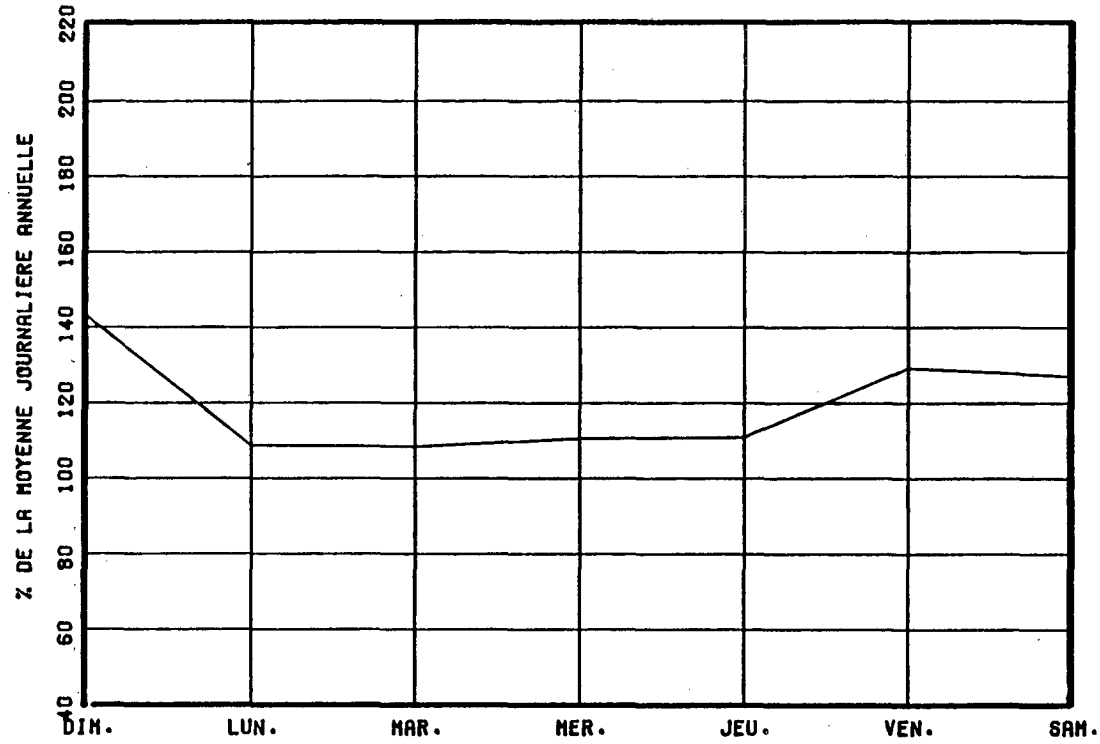

VARIATIONS MENSUELLES

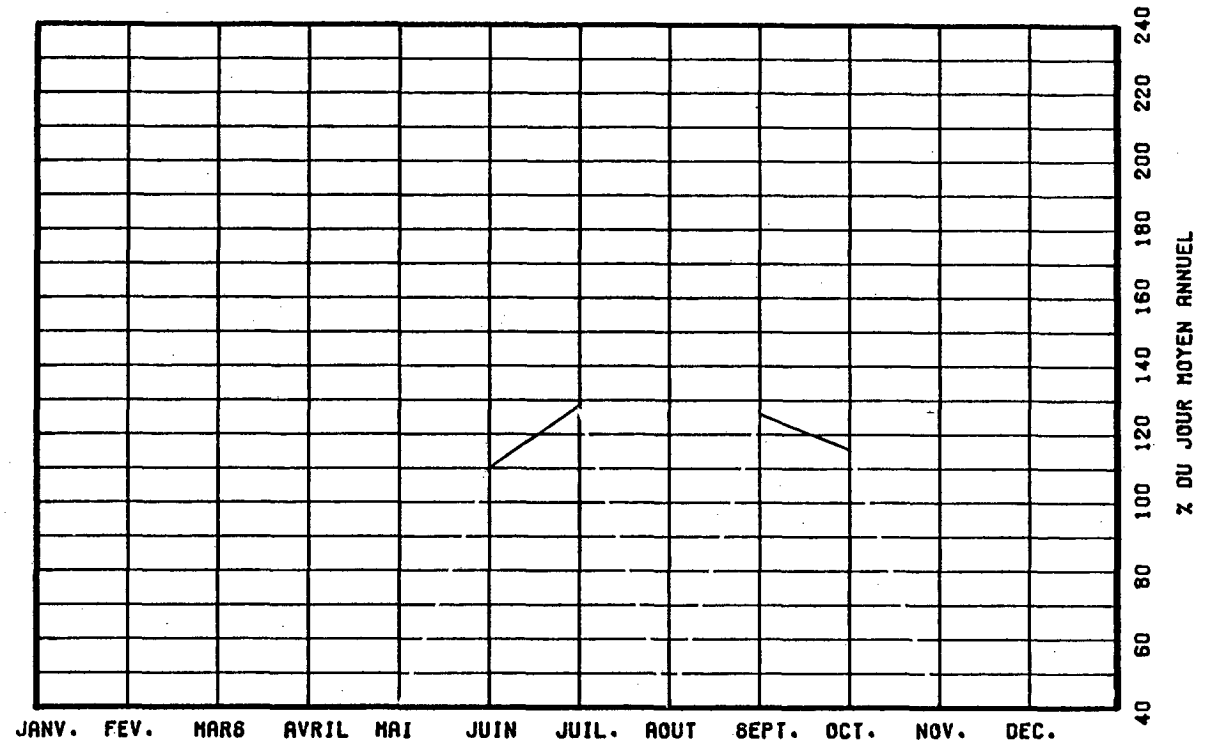

VARIATIONS HORAIRES

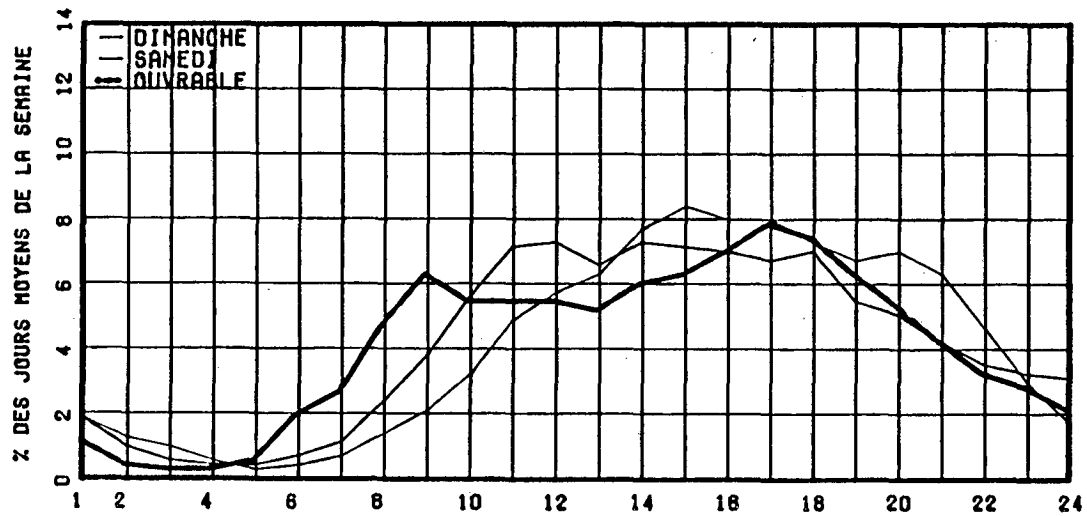

RELATION ENTRE LES HEURES DE POINTES ET LE J.M.A.

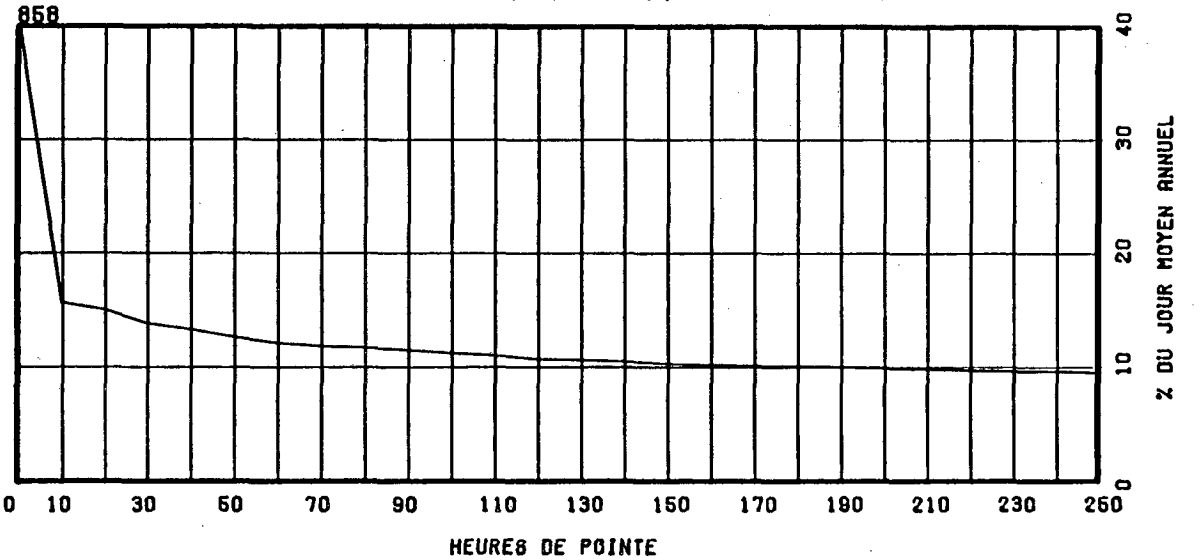

ROUTE COMPT. VOIE REGION TRONCON SECTION 12 MOIS DE RELEVÉ  
 0143 240 50 01 311

MUNICIPALITÉ: CLEVELAND  
 (WINDSOR) A 4.8 KM. AU SUD DE LA RTE 116.

ANNEE	JO. MOY. ANNUEL	JO. MOY. HIVER	JO. MOY. ETE	POURC. AUGM.	JOUR MAXIMUM	HEURES MAXIMALES			
						1-ERE	10-E	30-E	100-E
82	2512	2003	2953	-9.7	5681	625	401	328	272
*POURC.		79.7	117.6		226.2	24.9	16.0	13.1	10.8
83	2428	1960	2855	-3.3	5893	517	414	312	268
*POURC.		80.7	117.6		242.7	21.3	17.1	12.9	11.0
84	2537	2079	2972	+4.5	5699	545	392	319	275
*POURC.		81.9	117.1		224.6	21.5	15.5	12.6	10.8
85	2587	2081	3019	+2.0	5817	539	383	323	290
*POURC.		80.4	116.7		224.9	20.8	14.8	12.5	11.2
86	2674	2128	3142	+3.4	5873	570	400	361	310
*POURC.		79.6	117.5		219.6	21.3	15.0	13.5	11.6

DISTRIBUTION MENSUELLE DE 1986

MOIS	HEURE MAXIMUM	JOUR MAXIMUM	JOUR MOYEN	TOTAL DU MOIS	POURC. ANNEE
JANV.	245	2418	1887	58501	6.0
FEV.	246	2551	2106	58968	6.0
MARS	281	2941	2208	68473	7.0
AVRIL	299	3149	2594	77832	8.0
MAI	325	3424	2880	89293	9.1
JUIN	343	3460	2984	89546	9.2
JUIL.	312	3691	2998	92952	9.5
AOUT	374	3632	3232	100207	10.3
SEPT	570	5873	3358	100768	10.3
OCT.	373	3465	2978	92344	9.5
NOV.	337	3238	2532	75981	7.8
DEC.	311	2897	2309	71586	7.3

JOUR MOYEN ANNUEL: 2674

TOTAL: 976451

ROUTE COMPT. VOIE  
 0143 240 00

REPARTITION HORAIRE JOURNALIERE DE 1986

HEURES A.M.	DIMANCHE MOYENNE POURC. (*)		SAMEDI MOYENNE POURC.		JOURS OUV. MOYENNE POURC.	
12- 1	74	2.87	60	2.33	25	0.93
1- 2	53	2.06	41	1.59	13	0.49
2- 3	38	1.48	26	1.01	8	0.29
3- 4	25	0.97	19	0.74	7	0.26
4- 5	13	0.50	14	0.54	9	0.33
5- 6	11	0.43	14	0.54	31	1.15
6- 7	15	0.58	23	0.89	109	4.01
7- 8	27	1.05	50	1.94	144	5.32
8- 9	46	1.79	88	3.42	154	5.68
9-10	76	2.95	130	5.06	142	5.24
10-11	120	4.66	162	6.30	150	5.53
11-12 P.M.	139	5.40	164	6.38	147	5.40
12- 1	165	6.41	172	6.69	155	5.72
1- 2	222	8.62	201	7.82	175	6.46
2- 3	227	8.81	195	7.58	182	6.71
3- 4	219	8.50	195	7.58	214	7.89
4- 5	218	8.46	184	7.16	256	9.41
5- 6	175	6.79	156	6.07	204	7.51
6- 7	159	6.17	143	5.56	158	5.84
7- 8	156	6.06	134	5.21	126	4.64
8- 9	143	5.55	120	4.67	97	3.60
9-10	114	4.43	97	3.77	88	3.24
10-11	86	3.34	95	3.70	69	2.54
11-12	55	2.14	88	3.42	49	1.82

JOUR MOYEN 2576 2571 2720  
 (\*) POURCENTAGES DES HEURES MOYENNES SUR LES JOURNEES MOYENNES

ROUTE COMPT. VOIE REGION TRONCON SECTION 12 MOIS DE RELEVÉ  
 0143 240 50 01 311

MUNICIPALITE: CLEVELAND

(WINDSOR) A 4.8 KM. AU SUD DE LA RTE 116.

JOURS MOYENS MENSUELS DE 1986

MOIS	DIMANCHE MOYEN	LUNDI MOYEN	MARDI MOYEN	MERCREDI MOYEN	JEUDI MOYEN	VENDREDI MOYEN	SAMEDI MOYEN	JOUR MOY. AJUSTE 1986	JOUR MOY. AJUSTE 1985
JANV.	1524	1793	1969	2027	2127	2121	1770	1904	1942
FEV.	1958	2114	2091	2091	2235	2373	1878	2105	2021
MARS	2279	2055	2168	2256	2289	2324	2085	2208	2293
AVRIL	2579	2442	2549	2589	2618	2922	2471	2595	2514
MAI	2896	2609	2732	2742	2969	3168	2879	2856	2880
JUIN	2875	2887	2937	2935	3132	3368	2823	2993	3047
JUIL.	2955	2944	2928	2954	3078	3317	2813	2998	2933
AOUT	3166	3196	3165	3195	3367	3524	3010	3231	2946
SEPT	3701	2985	2926	2952	3382	3871	3715	3361	3133
OCT.	2901	2765	2846	2950	3059	3372	2810	2957	2744
NOV.	2322	2579	2639	2589	2695	2636	2362	2546	2450
DEC.	1969	2345	2324	2282	2616	2809	2184	2361	2087
JOUR MOYEN	2593	2559	2606	2630	2797	2983	2566	2676	2582

ROUTE COMPT. VOIE  
 0143 240

POURCENTAGES DES JOURS MOYENS MENSUELS PAR RAPPORT AU J.M.A. AJUSTE DE 1986

MOIS	DIMANCHE	LUNDI	MARDI	MERCREDI	JEUDI	VENDREDI	SAMEDI	JOUR MOY. AJUSTE 1986	JOUR MOY. AJUSTE 1985(*)
JANV.	57.0	67.0	73.6	75.7	79.5	79.3	66.1	71.2	75.2
FEV.	73.2	79.0	78.1	78.1	83.5	88.7	70.2	78.7	78.3
MARS	85.2	76.8	81.0	84.3	85.5	86.8	77.9	82.5	88.8
AVRIL	96.4	91.3	95.3	96.7	97.8	109.2	92.3	97.0	97.4
MAI	108.2	97.5	102.1	102.5	110.9	118.4	107.6	106.7	111.5
JUIN	107.4	107.9	109.8	109.7	117.0	125.9	105.5	111.8	118.0
JUIL.	110.4	110.0	109.4	110.4	115.0	124.0	105.1	112.0	113.6
AOUT	118.3	119.4	118.3	119.4	125.8	131.7	112.5	120.7	114.1
SEPT	138.3	111.5	109.3	110.3	126.4	144.7	138.8	125.6	121.3
OCT.	108.4	103.3	106.4	110.2	114.3	126.0	105.0	110.5	106.3
NOV.	86.8	96.4	98.6	96.7	100.7	98.5	88.3	95.1	94.9
DEC.	73.6	87.6	86.8	85.3	97.8	105.0	81.6	88.2	80.8
JOUR MOYEN	96.9	95.6	97.4	98.3	104.5	111.5	95.9	100.0	100.0

(\*) POURCENTAGE DU JOUR MOYEN MENSUEL AJUSTE DE 1985 PAR RAPPORT AU J.M.A. AJUSTE DE 1986

ROUTE COMPTEUR VOIE  
0143 240 00

VARIATIONS JOURNALIERES

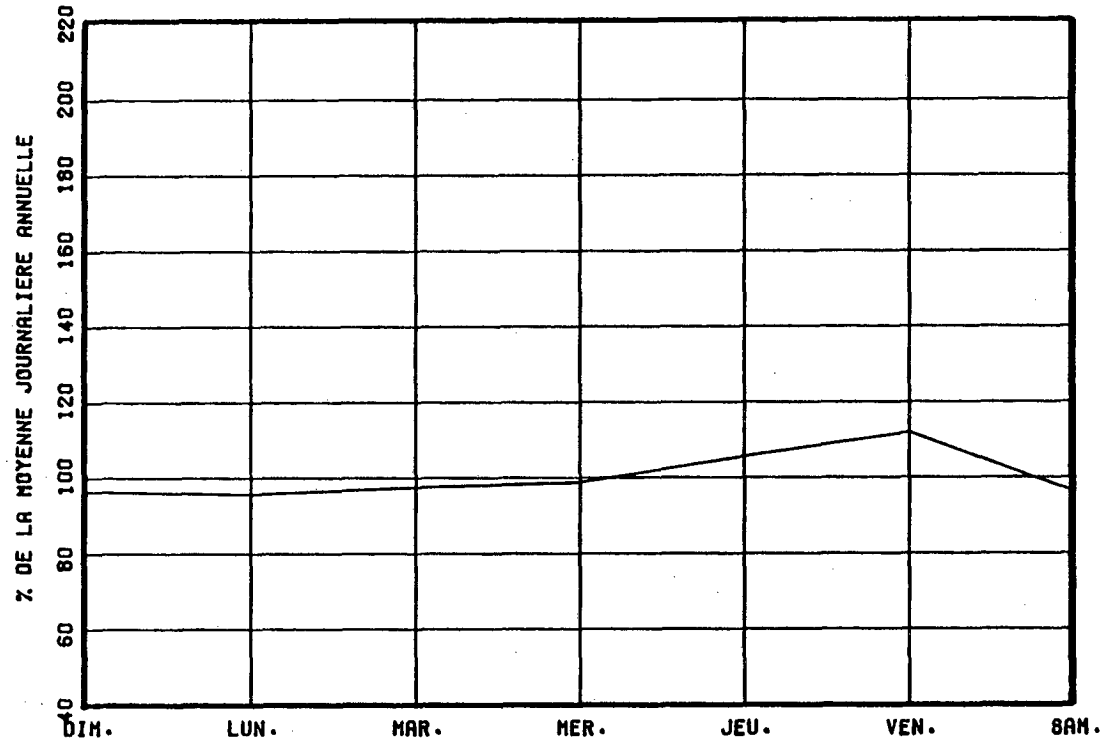

VARIATIONS MENSUELLES

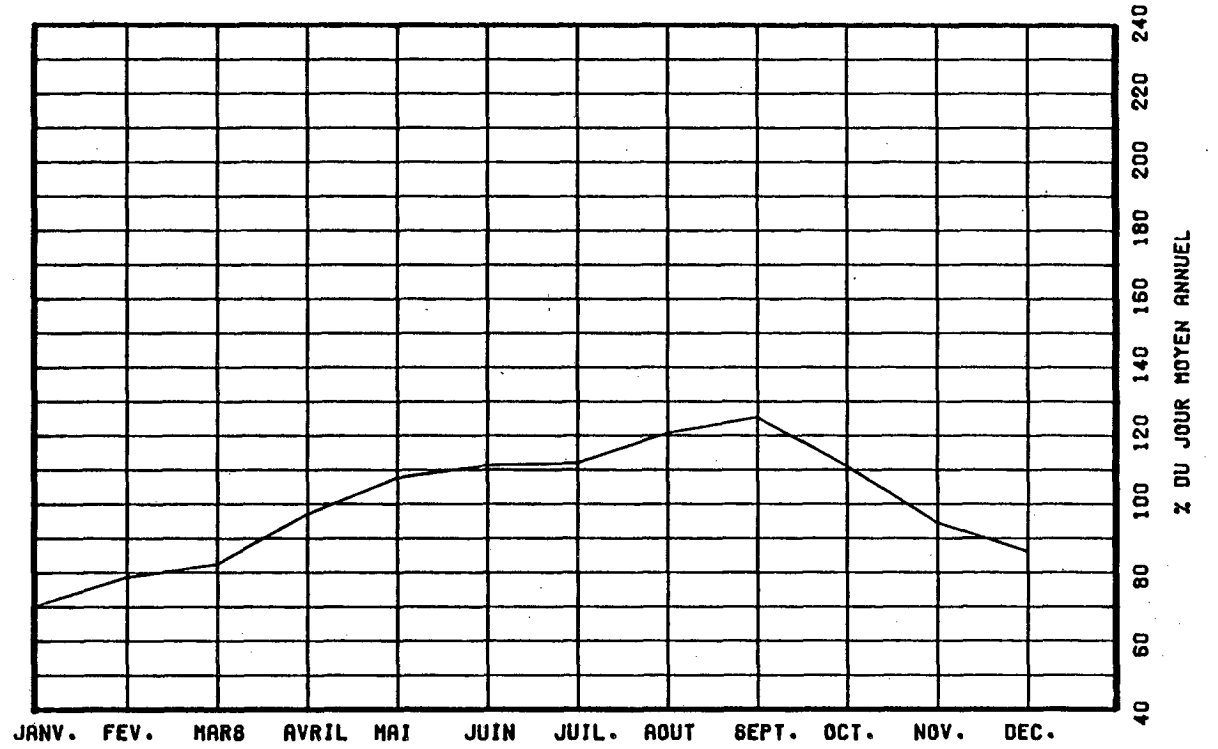

VARIATIONS HORAIRES

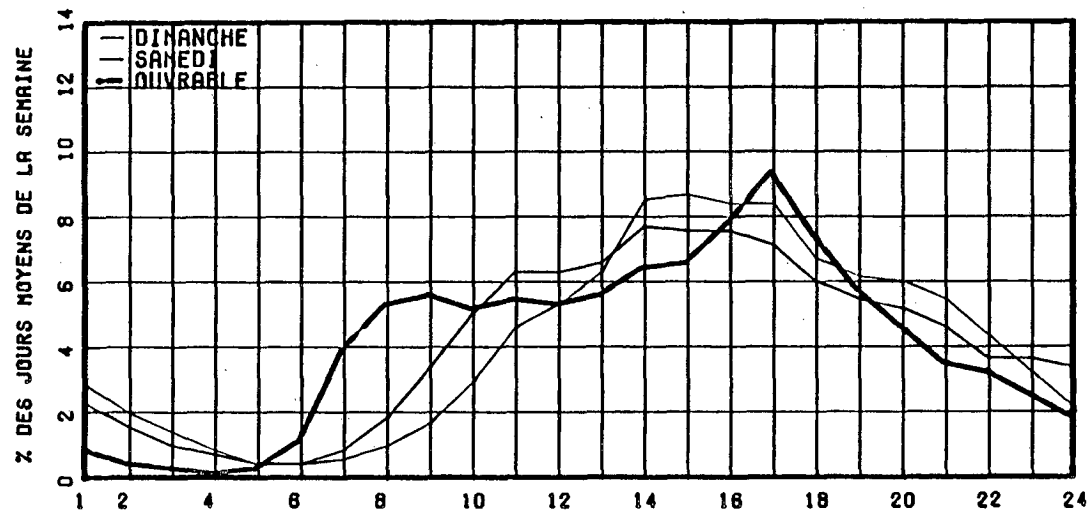

RELATION ENTRE LES HEURES DE POINTES ET LE J.M.A.

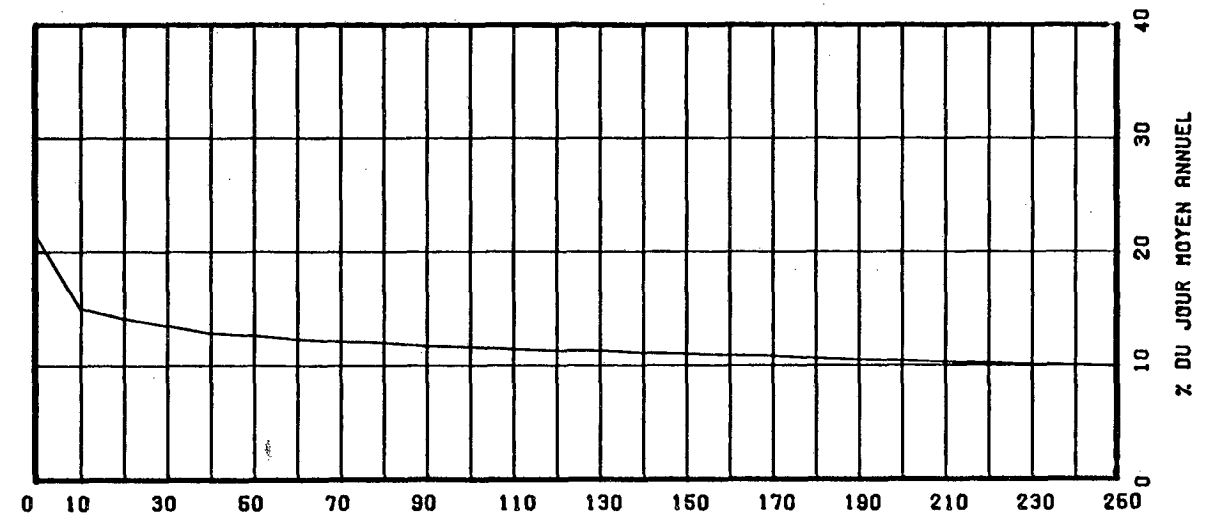

ROUTE COMPT. VOIE REGION TRONCON SECTION OS MOIS DE RELEVÉ  
 0143 300 50 01 200

MUNICIPALITE: LENNOXVILLE  
 A LA LIMITE DES MUNICIPALITES DE SHERBROOKE ET LENNOXVILLE

ANNEE	JO. MOY. ANNUEL	JO. MOY. HIVER	JO. MOY. ETE	POURC. AUGM.	JOUR MAXIMUM	HEURES MAXIMALES 1-ERE	10-E	30-E	100-E
82									
*POURC.									
83				+2.5					
*POURC.									
84									
*POURC.									
85									
*POURC.									
86	10166	8768	11452		13661	1159	1039	994	932
*POURC.		86.2	112.7		134.4	11.4	10.2	9.8	9.2

DISTRIBUTION MENSUELLE DE 1986

MOIS	HEURE MAXIMUM	JOUR MAXIMUM	JOUR MOYEN	TOTAL DU MOIS	POURC. ANNEE
JANV.	-----	-----	-----	-----	----
FEV.	-----	-----	-----	-----	----
MARS	-----	-----	-----	-----	----
AVRIL	-----	-----	-----	-----	----
MAI	-----	-----	-----	-----	----
JUIN	1047	13263	11372	341173	----
JUIL.	1057	13653	11203	347302	----
AOUT	1082	13661	11384	352916	----
SEPT	1159	13151	11173	335198	----
OCT.	1047	13092	11032	342011	----
NOV.	-----	-----	-----	-----	----
DEC.	-----	-----	-----	-----	----
JOUR MOYEN ANNUEL:	10166				TOTAL:-----

ROUTE COMPT. VOIE  
 0143 300 00

REPARTITION HORAIRE JOURNALIERE DE 1986

HEURES A.M.	DIMANCHE MOYENNE	POURC. (*)	SAMEDI MOYENNE	POURC.	JOURS MOYENNE	OUV. POURC.
12- 1	250	2.55	201	1.89	85	0.73
1- 2	182	1.85	145	1.36	49	0.42
2- 3	135	1.38	109	1.03	36	0.31
3- 4	88	0.90	84	0.79	31	0.27
4- 5	51	0.52	70	0.66	54	0.46
5- 6	67	0.68	109	1.03	179	1.53
6- 7	122	1.24	192	1.81	432	3.71
7- 8	197	2.01	305	2.87	672	5.76
8- 9	307	3.13	472	4.44	683	5.85
9-10	426	4.34	648	6.10	679	5.82
10-11	515	5.25	723	6.80	718	6.15
11-12 P.M.	592	6.03	735	6.91	715	6.12
12- 1	710	7.24	746	7.02	758	6.50
1- 2	773	7.88	766	7.21	804	6.89
2- 3	773	7.88	756	7.11	836	7.16
3- 4	777	7.92	740	6.96	909	7.79
4- 5	733	7.47	690	6.49	903	7.74
5- 6	639	6.51	542	5.10	702	6.02
6- 7	593	6.04	493	4.64	612	5.25
7- 8	562	5.73	483	4.54	502	4.30
8- 9	505	5.15	453	4.26	450	3.86
9-10	390	3.97	423	3.98	381	3.27
10-11	262	2.67	401	3.77	287	2.46
11-12	164	1.67	345	3.25	191	1.64
JOUR MOYEN	9813		10631		11676	
(*) POURCENTAGES	DES HEURES MOYENNES SUR LES JOURNEES MOYENNES					

ROUTE COMPT. VOIE REGION TRONCON SECTION 05 MOIS DE RELEVÉ  
 0143 300 50 01 200

MUNICIPALITE: LENNOXVILLE  
 A LA LIMITE DES MUNICIPALITES DE SHERBROOKE ET LENNOXVILLE

JOURS MOYENS MENSUELS DE 1986

MOIS	DIMANCHE MOYEN	LUNDI MOYEN	MARDI MOYEN	MERCREDI MOYEN	JEUDI MOYEN	VENDREDI MOYEN	SAMEDI MOYEN	JOUR MOY. AJUSTE 1986	JOUR MOY. AJUSTE 1985
JANV.	-----	-----	-----	-----	-----	-----	-----	-----	-----
FEV.	-----	-----	-----	-----	-----	-----	-----	-----	-----
MARS	-----	-----	-----	-----	-----	-----	-----	-----	-----
AVRIL	-----	-----	-----	-----	-----	-----	-----	-----	-----
MAI	-----	-----	-----	-----	-----	-----	-----	-----	-----
JUIN	9723	11526	11205	11529	12399	13152	10816	11478	-----
JUIL.	9810	10856	11181	11511	11876	12709	10582	11217	-----
AOUT	9897	11191	11322	11540	12140	13085	10644	11402	-----
SEPT	10257	10831	10885	11146	11950	12810	10630	11215	-----
OCT.	9398	10409	10667	11160	11955	12728	10474	10970	-----
NOV.	-----	-----	-----	-----	-----	-----	-----	-----	-----
DEC.	-----	-----	-----	-----	-----	-----	-----	-----	-----
JOUR MOYEN	-----	-----	-----	-----	-----	-----	-----	10166	-----

ROUTE COMPT. VOIE  
 0143 300

POURCENTAGES DES JOURS MOYENS MENSUELS PAR RAPPORT AU J.M.A. AJUSTE DE 1986

MOIS	DIMANCHE	LUNDI	MARDI	MERCREDI	JEUDI	VENDREDI	SAMEDI	JOUR MOY. AJUSTE 1986	JOUR MOY. AJUSTE 1985(*)
JANV.	-----	-----	-----	-----	-----	-----	-----	-----	-----
FEV.	-----	-----	-----	-----	-----	-----	-----	-----	-----
MARS	-----	-----	-----	-----	-----	-----	-----	-----	-----
AVRIL	-----	-----	-----	-----	-----	-----	-----	-----	-----
MAI	-----	-----	-----	-----	-----	-----	-----	-----	-----
JUIN	95.6	113.4	110.2	113.4	122.0	129.4	106.4	112.9	-----
JUIL.	96.5	106.8	110.0	113.2	116.8	125.0	104.1	110.3	-----
AOUT	97.4	110.1	111.4	113.5	119.4	128.7	104.7	112.2	-----
SEPT	100.9	106.5	107.1	109.6	117.5	126.0	104.6	110.3	-----
OCT.	92.4	102.4	104.9	109.8	117.6	125.2	103.0	107.9	-----
NOV.	-----	-----	-----	-----	-----	-----	-----	-----	-----
DEC.	-----	-----	-----	-----	-----	-----	-----	-----	-----
JOUR MOYEN	-----	-----	-----	-----	-----	-----	-----	100.0	-----

(\*) POURCENTAGE DU JOUR MOYEN MENSUEL AJUSTE DE 1985 PAR RAPPORT AU J.M.A. AJUSTE DE 1986

VARIATIONS JOURNALIERES

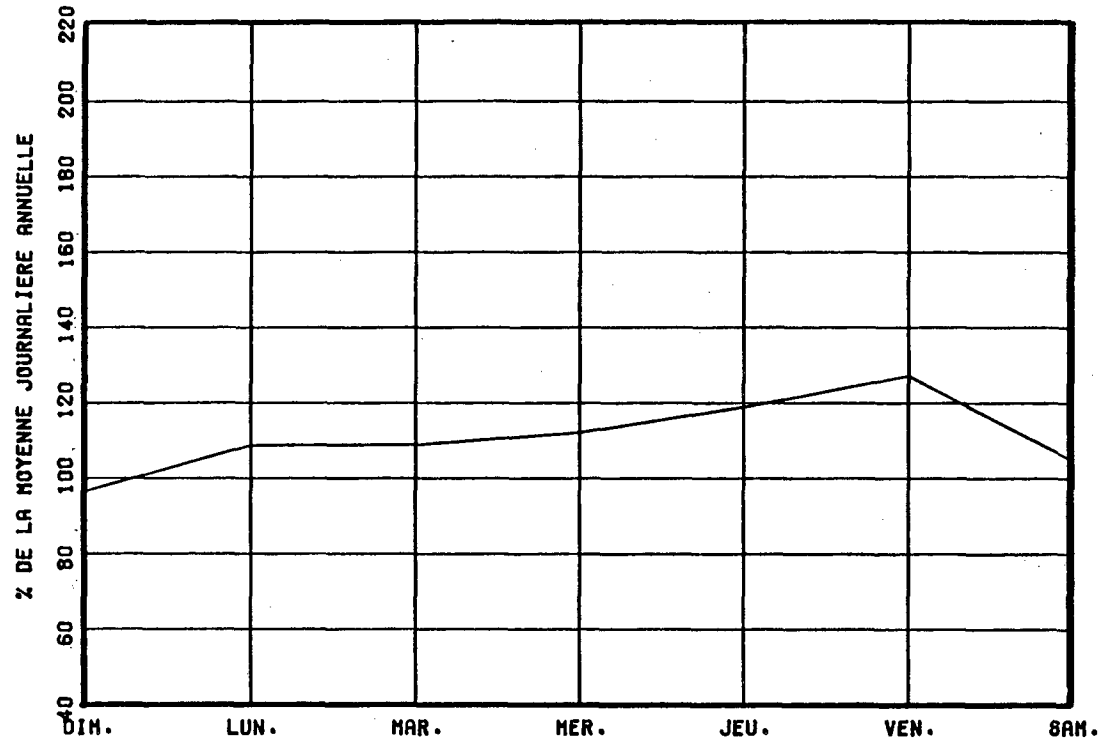

VARIATIONS MENSUELLES

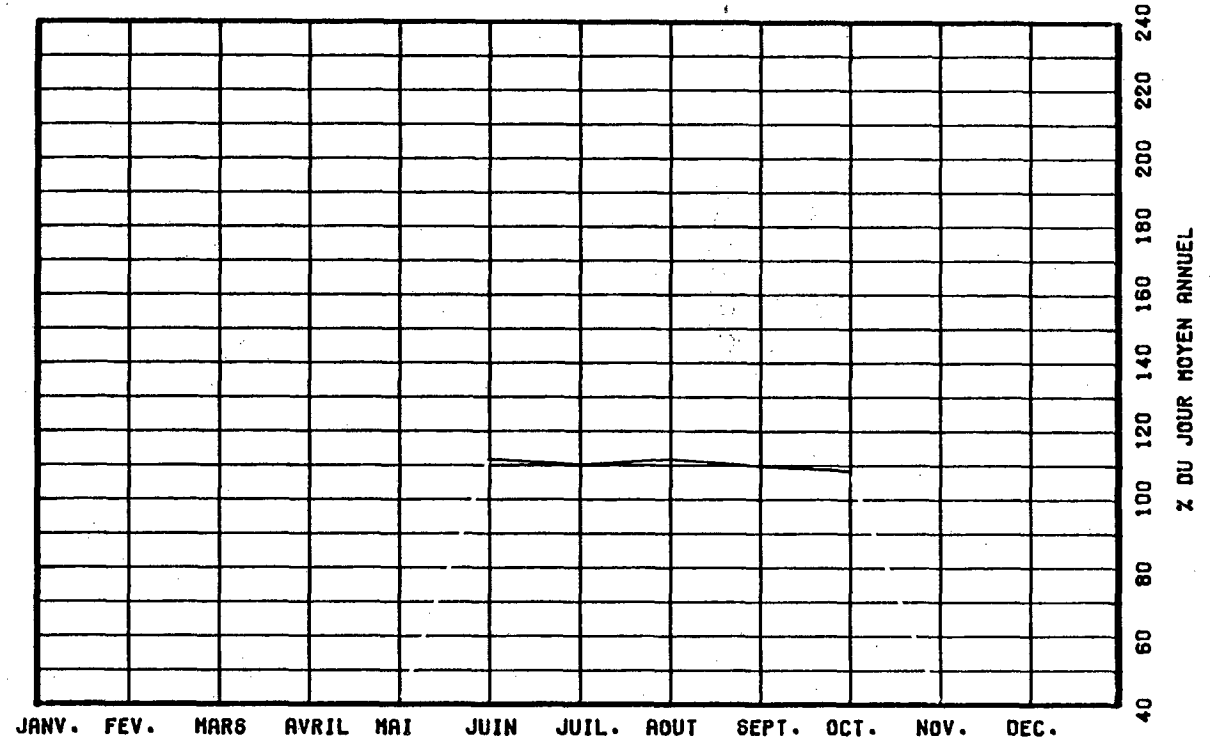

VARIATIONS HORAIRES

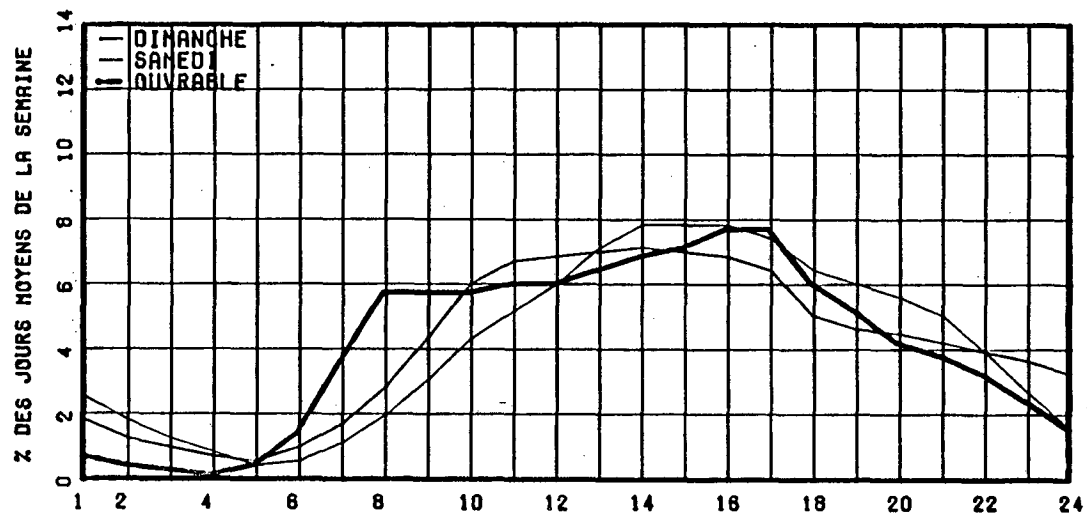

RELATION ENTRE LES HEURES DE POINTES ET LE J.-M.-A.

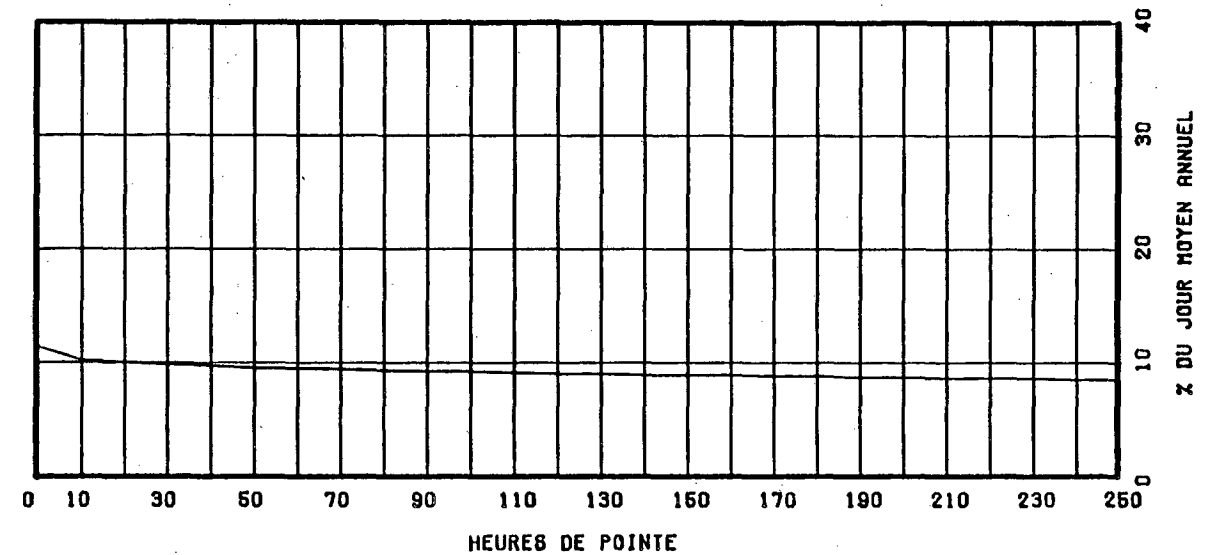

ROUTE COMPT. VOIE REGION TRONCON SECTION 12 MOIS DE RELEVÉ  
 0147 400 50 01 010

MUNICIPALITE: SAINT-MATHIEU-DE-DIXVILLE  
 A 30 METRES AU NORD DE LA FRONTIERE DES ETATS-UNIS

ANNEE	JO. MOY. ANNUEL	JO. MOY. HIVER	JO. MOY. ETE	POURC. AUGM.	JOUR MAXIMUM	HEURES MAXIMALES			
						1-ERE	10-E	30-E	100-E
82	580	367	890	-10.8	2196	208	143	126	103
*POURC.		63.3	153.4		378.6	35.9	24.7	21.7	17.8
83	721	447	1144	+24.3	2962	302	221	185	136
*POURC.		62.0	158.7		410.8	41.9	30.7	25.7	18.9
84	720	532	1010	-0.1	2251	284	186	139	110
*POURC.		73.9	140.3		312.6	39.4	25.8	19.3	15.3
85	720	550	1009	+0.0	1991	241	150	131	109
*POURC.		76.4	140.1		276.5	33.5	20.8	18.2	15.1
86	846	605	1158	+17.5	2174	209	174	154	123
*POURC.		71.5	136.9		257.0	24.7	20.6	18.2	14.5

DISTRIBUTION MENSUELLE DE 1986

MOIS	HEURE MAXIMUM	JOUR MAXIMUM	JOUR MOYEN	TOTAL DU MOIS	POURC. ANNEE
JANV.	78	681	527	16355	5.3
FEV.	77	723	559	15662	5.1
MARS	104	903	651	20211	6.5
AVRIL	98	954	762	22866	7.4
MAI	103	1079	821	25454	8.2
JUIN	158	1476	983	29496	9.5
JUIL.	194	2174	1440	44660	14.4
AOUT	195	1711	1314	40750	13.2
SEPT	209	1881	883	26510	8.6
OCT.	112	1040	804	24954	8.1
NOV.	107	949	703	21097	6.8
DEC.	100	892	682	21145	6.8
JOUR MOYEN ANNUEL:	846			TOTAL: 309160	

ROUTE COMPT. VOIE  
 0147 400 00

REPARTITION HORAIRE JOURNALIERE DE 1986

HEURES A.M.	DIMANCHE MOYENNE POURC. (*)		SAMEDI MOYENNE POURC.		JOURS OUV. MOYENNE POURC.	
12- 1	6	0.74	10	1.17	5	0.61
1- 2	6	0.74	8	0.94	4	0.51
2- 3	3	0.37	5	0.59	4	0.51
3- 4	3	0.37	7	0.82	8	1.03
4- 5	5	0.62	12	1.41	13	1.59
5- 6	8	0.99	19	2.23	18	2.12
6- 7	9	1.11	23	2.70	20	2.40
7- 8	17	2.10	39	4.58	41	4.88
8- 9	31	3.83	55	6.46	48	5.62
9-10	50	6.18	69	8.10	55	6.49
10-11	60	7.42	76	8.92	58	6.79
11-12 P.M.	54	6.67	62	7.28	56	6.63
12- 1	67	8.28	60	7.04	57	6.70
1- 2	78	9.64	69	8.10	60	7.09
2- 3	78	9.64	69	8.10	63	7.40
3- 4	81	10.01	65	7.63	77	9.01
4- 5	75	9.27	53	6.22	75	8.77
5- 6	53	6.55	42	4.93	56	6.63
6- 7	44	5.44	36	4.23	45	5.30
7- 8	33	4.08	26	3.05	28	3.36
8- 9	20	2.47	17	2.00	19	2.26
9-10	13	1.61	12	1.41	15	1.77
10-11	8	0.99	9	1.06	11	1.28
11-12	7	0.87	9	1.06	10	1.19
JOUR MOYEN		809		852		857
(*) POURCENTAGES DES HEURES MOYENNES SUR LES JOURNEES MOYENNES						



ROUTE COMPT. VOIE REGION TRONCON SECTION 12 MOIS DE RELEVÉ  
 0147 400 50 01 010

MUNICIPALITE: SAINT-MATHIEU-DE-DIXVILLE  
 A 30 METRES AU NORD DE LA FRONTIERE DES ETATS-UNIS

JOURS MOYENS MENSUELS DE 1986

MOIS	DIMANCHE MOYEN	LUNDI MOYEN	MARDI MOYEN	MERCREDI MOYEN	JEUDI MOYEN	VENDREDI MOYEN	SAMEDI MOYEN	JOUR MOY. AJUSTE 1986	JOUR MOY. AJUSTE 1985
JANV.	361	535	578	558	601	668	438	534	535
FEV.	396	589	569	585	640	665	468	558	542
MARS	586	640	628	683	738	796	548	659	597
AVRIL	683	728	711	722	862	921	728	765	593
MAI	808	781	760	742	836	988	786	814	662
JUIN	1007	966	750	822	951	1197	1120	973	830
JUIL.	1451	1352	1241	1253	1400	1619	1818	1447	1363
AOUT	1399	1250	1096	1104	1240	1533	1464	1298	1111
SEPT	1116	759	770	785	895	1025	803	879	703
OCT.	811	711	746	732	838	972	766	796	615
NOV.	630	690	678	708	772	840	637	707	525
DEC.	473	733	741	724	764	870	599	700	547
JOUR MOYEN	810	811	772	784	878	1007	847	844	718

ROUTE COMPT. VOIE  
 0147 400

POURCENTAGES DES JOURS MOYENS MENSUELS PAR RAPPORT AU J.M.A. AJUSTE DE 1986

MOIS	DIMANCHE	LUNDI	MARDI	MERCREDI	JEUDI	VENDREDI	SAMEDI	JOUR MOY. AJUSTE 1986	JOUR MOY. AJUSTE 1985(*)
JANV.	42.8	63.4	68.5	66.1	71.2	79.1	51.9	63.3	74.5
FEV.	46.9	69.8	67.4	69.3	75.8	78.8	55.5	66.1	75.5
MARS	69.4	75.8	74.4	80.9	87.4	94.3	64.9	78.1	83.1
AVRIL	80.9	86.3	84.2	85.5	102.1	109.1	86.3	90.6	82.6
MAI	95.7	92.5	90.0	87.9	99.1	117.1	93.1	96.4	92.2
JUIN	119.3	114.5	88.9	97.4	112.7	141.8	132.7	115.3	115.6
JUIL.	171.9	160.2	147.0	148.5	165.9	191.8	215.4	171.4	189.8
AOUT	165.8	148.1	129.9	130.8	146.9	181.6	173.5	153.8	154.7
SEPT	132.2	89.9	91.2	93.0	106.0	121.4	95.1	104.1	97.9
OCT.	96.1	84.2	88.4	86.7	99.3	115.2	90.8	94.3	85.7
NOV.	74.6	81.8	80.3	83.9	91.5	99.5	75.5	83.8	73.1
DEC.	56.0	86.8	87.8	85.8	90.5	103.1	71.0	82.9	76.2
JOUR MOYEN	96.0	96.1	91.5	92.9	104.0	119.3	100.4	100.0	100.0

(\*) POURCENTAGE DU JOUR MOYEN MENSUEL AJUSTE DE 1985 PAR RAPPORT AU J.M.A. AJUSTE DE 1986

ROUTE 0147    COMPTEUR 400    VOIE 00

VARIATIONS JOURNALIERES

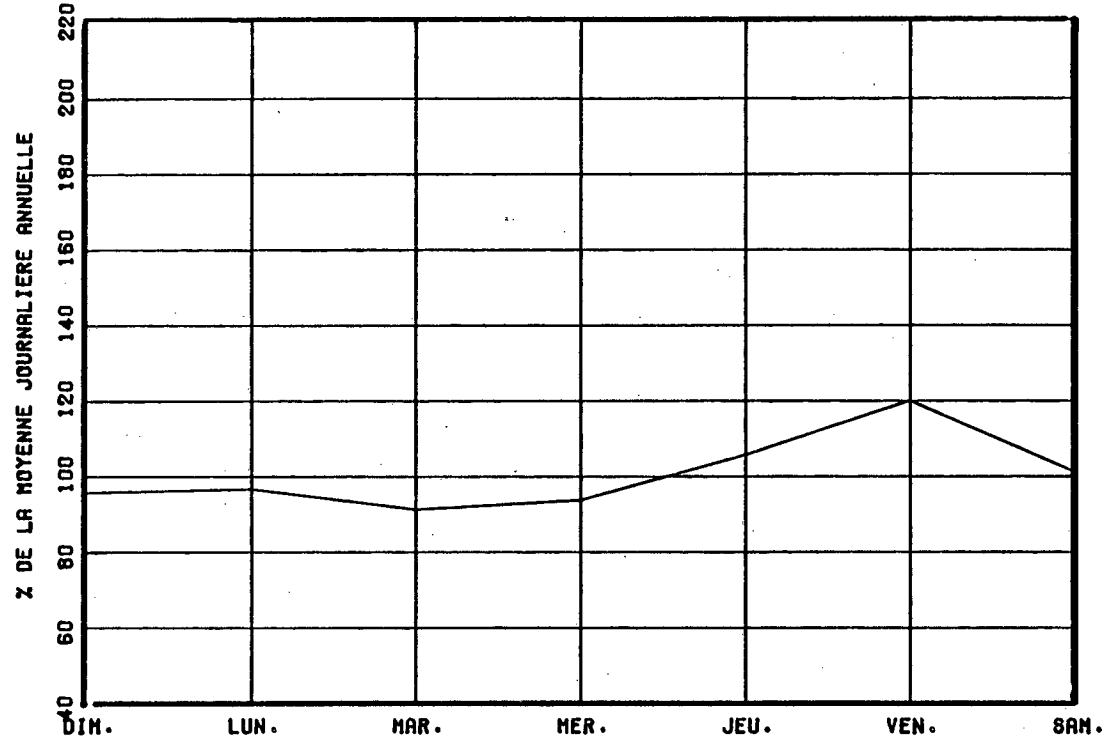

VARIATIONS MENSUELLES

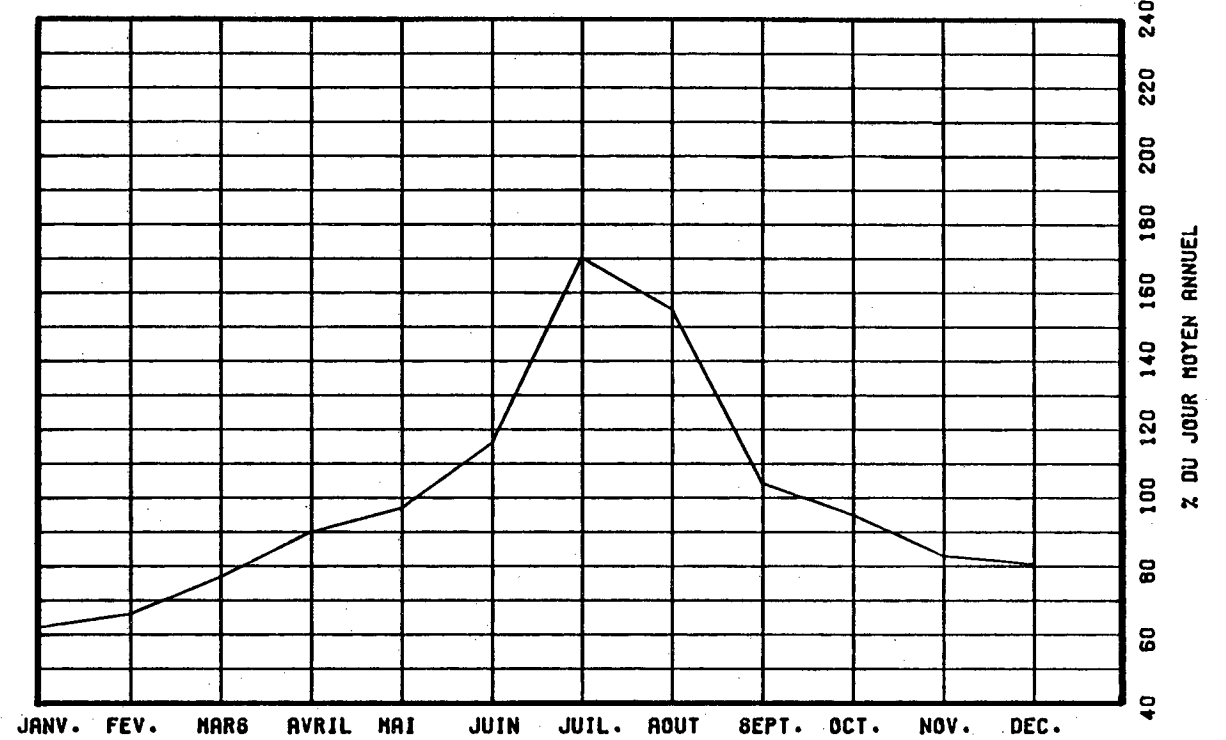

VARIATIONS HORAIRES

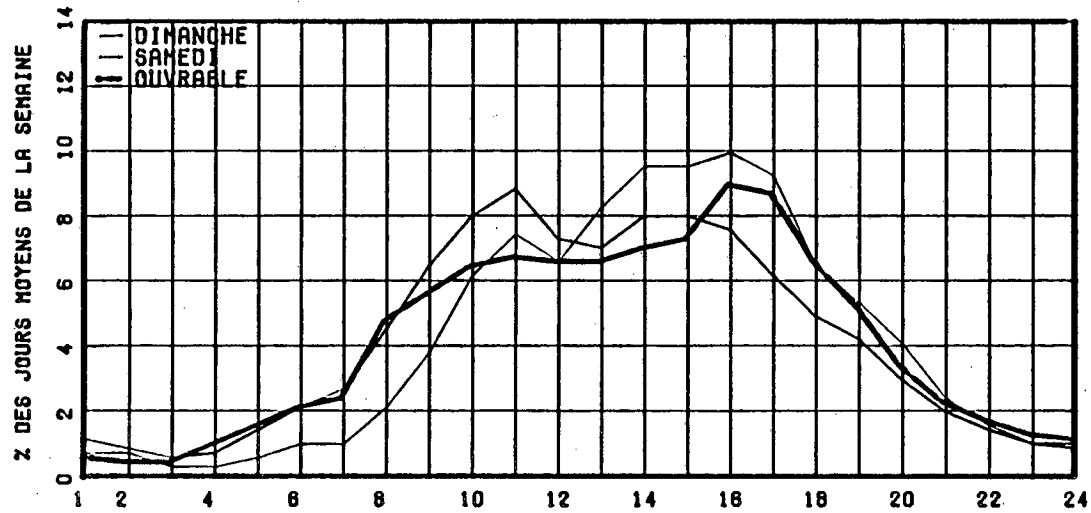

RELATION ENTRE LES HEURES DE POINTES ET LE J.M.A.

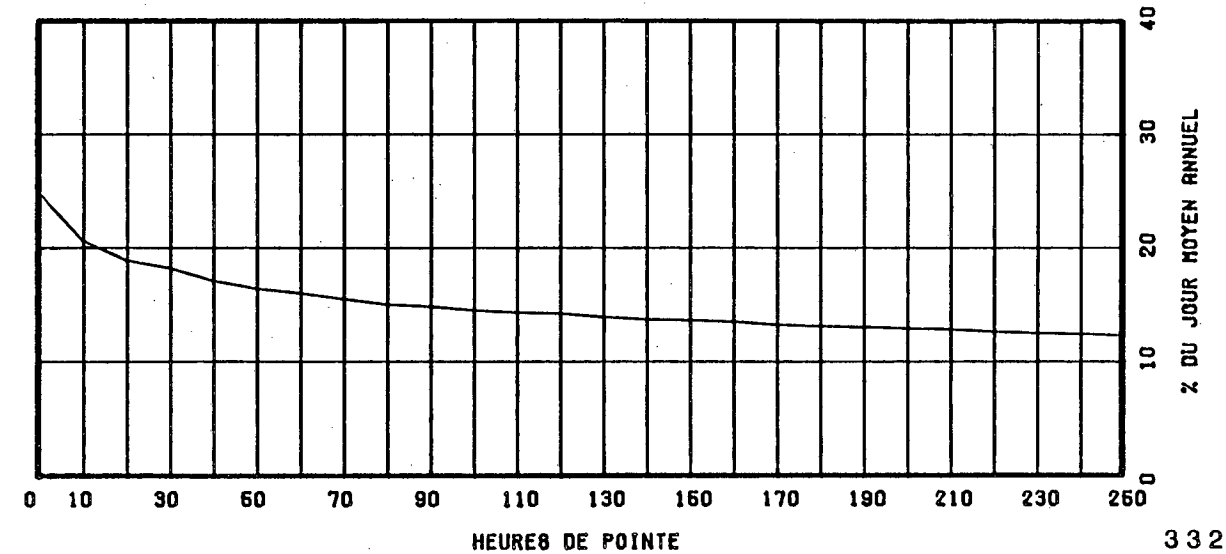

ROUTE COMPT. VOIE REGION TRONCON SECTION 08 MOIS DE RELEVÉ  
 0148 275 64 06 010

MUNICIPALITE: MIRABEL

A 3.9 KM. A L'OUEST DE LA RUE PRINCIPALE A ST-HERMAS

ANNEE	JO. MOY. ANNUEL	JO. MOY. HIVER	JO. MOY. ETE	POURC. AUGM.	JOUR MAXIMUM	HEURES MAXIMALES			
						1-ERE	10-E	30-E	100-E
82	2793	1998	3624	+0.5	5177	559	463	434	380
*POURC.		71.5	129.8		185.4	20.0	16.6	15.5	13.6
83	2808	2068	3706	+0.5	5300	539	501	449	383
*POURC.		73.6	132.0		188.7	19.2	17.8	16.0	13.6
84	2931	2148	3857	+4.4	5835	529	485	440	388
*POURC.		73.3	131.6		199.1	18.0	16.5	15.0	13.2
85	3030	2194	3986	+3.4	6331	625	523	477	417
*POURC.		72.4	131.6		208.9	20.6	17.3	15.7	13.8
86	3149	2318	4103	+3.9	6091	712	527	475	407
*POURC.		73.6	130.3		193.4	22.6	16.7	15.1	12.9

DISTRIBUTION MENSUELLE DE 1986

MOIS	HEURE MAXIMUM	JOUR MAXIMUM	JOUR MOYEN	TOTAL DU MOIS	POURC. ANNEE
JANV.	-----	-----	2083	-----	----
FEV.	-----	-----	2266	-----	----
MARS	-----	-----	2582	-----	----
AVRIL	439	4409	2851	85539	----
MAI	485	4891	3456	107159	----
JUIN	499	5640	4031	120932	----
JUIL.	539	6084	4330	134254	----
AOUT	-----	-----	4427	-----	----
SEPT	712	6091	3607	108210	----
OCT.	503	4533	3183	98698	----
NOV.	359	3543	2571	77157	----
DEC.	327	2899	2339	72518	----
JOUR MOYEN ANNUEL:	3149		TOTAL: -----		

ROUTE COMPT. VOIE  
 0148 275 00

REPARTITION HORAIRE JOURNALIERE DE 1986

HEURES A.M.	DIMANCHE MOYENNE	POURC. (+)	SAMEDI MOYENNE	POURC.	JOURS MOYENNE	OUV. POURC.
12- 1	80	1.94	57	1.66	25	0.84
1- 2	60	1.45	42	1.23	13	0.44
2- 3	39	0.94	25	0.73	7	0.25
3- 4	27	0.65	23	0.67	9	0.31
4- 5	17	0.41	17	0.50	13	0.44
5- 6	18	0.44	23	0.67	33	1.09
6- 7	32	0.77	54	1.58	73	2.40
7- 8	53	1.28	93	2.72	143	4.68
8- 9	82	1.98	137	4.00	174	5.67
9-10	126	3.05	195	5.70	177	5.77
10-11	179	4.33	236	6.89	182	5.92
11-12 P.M.	224	5.42	244	7.13	182	5.94
12- 1	244	5.90	223	6.51	167	5.45
1- 2	305	7.38	243	7.10	197	6.44
2- 3	353	8.54	255	7.45	219	7.15
3- 4	378	9.15	256	7.48	241	7.87
4- 5	392	9.48	249	7.27	284	9.25
5- 6	354	8.57	234	6.83	240	7.84
6- 7	282	6.82	193	5.64	186	6.07
7- 8	270	6.53	163	4.76	155	5.04
8- 9	248	6.00	135	3.94	119	3.90
9-10	184	4.45	110	3.21	94	3.07
10-11	119	2.88	110	3.21	77	2.53
11-12	67	1.62	107	3.13	49	1.62
JOUR MOYEN	4133		3424		3073	
(*) POURCENTAGES DES HEURES MOYENNES SUR LES JOURNEES MOYENNES						

ROUTE COMPT. VOIE REGION TRONCON SECTION 08 MOIS DE RELEVÉ  
 O148 275 64 06 010

MUNICIPALITE: MIRABEL

A 3.9 KM. A L'OUEST DE LA RUE PRINCIPALE A  
 ST-HERMAS

JOURS MOYENS MENSUELS DE 1986

MOIS	DIMANCHE MOYEN	LUNDI MOYEN	MARDI MOYEN	MERCREDI MOYEN	JEUDI MOYEN	VENDREDI MOYEN	SAMEDI MOYEN	JOUR MOY. AJUSTE 1986	JOUR MOY. AJUSTE 1985
JANV.	-----	-----	-----	-----	-----	-----	-----	2083	2007
FEV.	-----	-----	-----	-----	-----	-----	-----	2266	2179
MARS	-----	-----	-----	-----	-----	-----	-----	2582	2443
AVRIL	3512	2422	2781	2494	2560	3227	3067	2866	2625
MAI	4393	2636	3269	2855	2974	3906	3674	3386	3303
JUIN	4911	3443	3832	3343	3366	4501	4476	3981	3833
JUIL.	5482	3566	4834	3642	3812	4845	4145	4332	4219
AOUT	-----	-----	-----	-----	-----	-----	-----	4427	4253
SEPT	5391	2821	3169	2846	3007	3907	3769	3558	3486
OCT.	4112	2520	2944	2673	2724	3704	3323	3142	3021
NOV.	2905	2269	2492	2298	2346	2906	2675	2555	2566
DEC.	2418	2218	2176	2321	2247	2753	2357	2355	2107
JOUR MOYEN	-----	-----	-----	-----	-----	-----	-----	3127	3003

ROUTE COMPT. VOIE  
 O148 275

POURCENTAGES DES JOURS MOYENS MENSUELS PAR RAPPORT AU J.M.A. AJUSTE DE 1986

MOIS	DIMANCHE	LUNDI	MARDI	MERCREDI	JEUDI	VENDREDI	SAMEDI	JOUR MOY. AJUSTE 1986	JOUR MOY. AJUSTE 1985(*)
JANV.	-----	-----	-----	-----	-----	-----	-----	66.6	66.8
FEV.	-----	-----	-----	-----	-----	-----	-----	72.5	72.6
MARS	-----	-----	-----	-----	-----	-----	-----	82.6	81.4
AVRIL	112.3	77.5	88.9	79.8	81.9	103.2	98.1	91.7	87.4
MAI	140.5	84.3	104.5	91.3	95.1	124.9	117.5	108.3	110.0
JUIN	157.1	110.1	122.5	106.9	107.6	143.9	143.1	127.3	127.6
JUIL.	175.3	114.0	154.6	116.5	121.9	154.9	132.6	138.5	140.5
AOUT	-----	-----	-----	-----	-----	-----	-----	141.6	141.6
SEPT	172.4	90.2	101.3	91.0	96.2	124.9	120.5	113.8	116.1
OCT.	131.5	80.6	94.1	85.5	87.1	118.5	106.3	100.5	100.6
NOV.	92.9	72.6	79.7	73.5	75.0	92.9	85.5	81.7	85.4
DEC.	77.3	70.9	69.6	74.2	71.9	88.0	75.4	75.3	70.2
JOUR MOYEN	-----	-----	-----	-----	-----	-----	-----	100.0	100.0

(\*) POURCENTAGE DU JOUR MOYEN MENSUEL AJUSTE DE 1985 PAR RAPPORT AU J.M.A. AJUSTE DE 1986

VARIATIONS JOURNALIERES

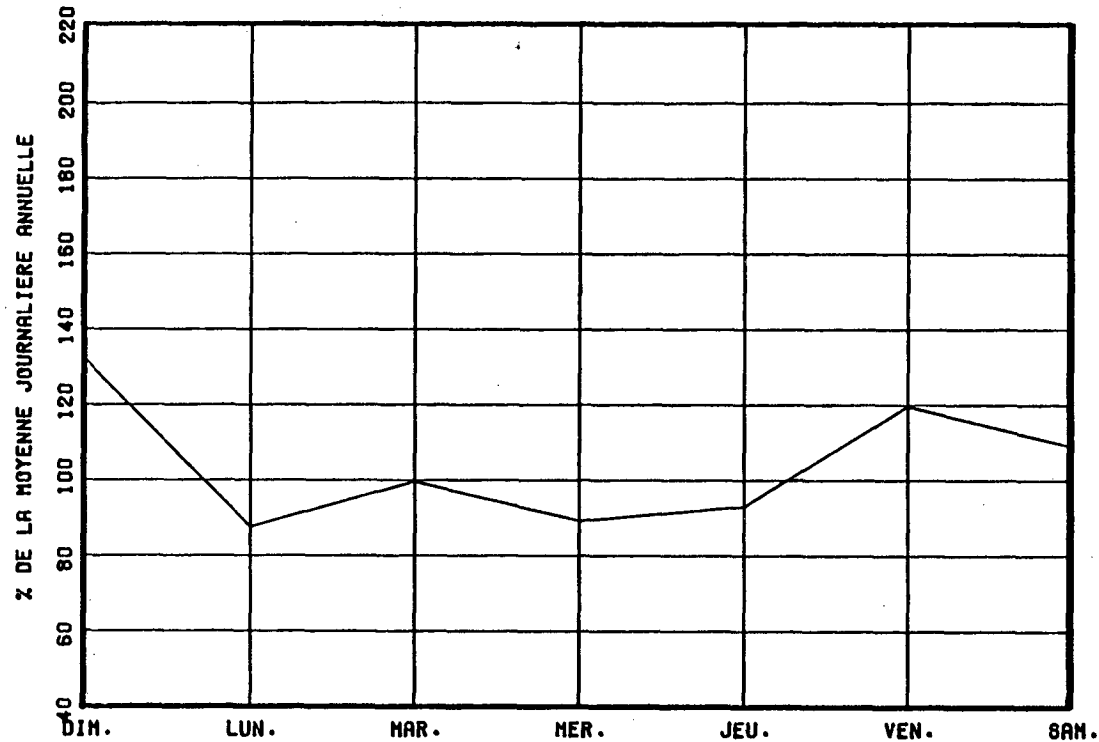

VARIATIONS MENSUELLES

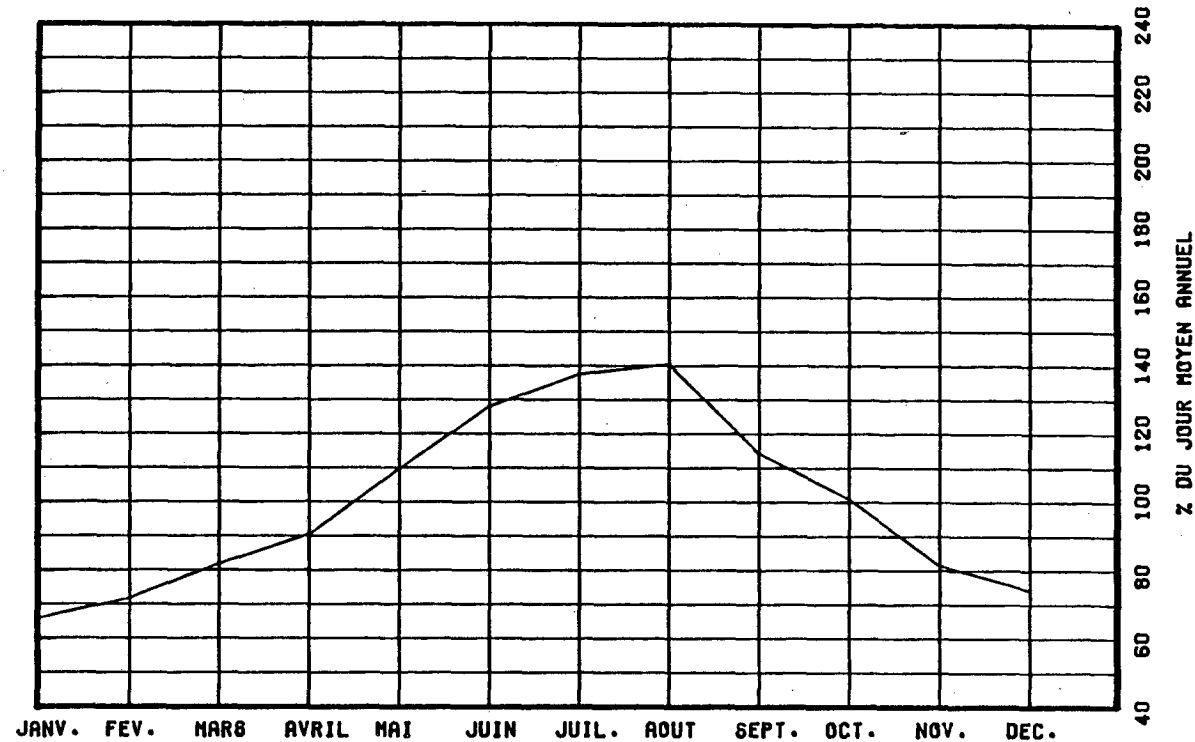

VARIATIONS HORAIRES

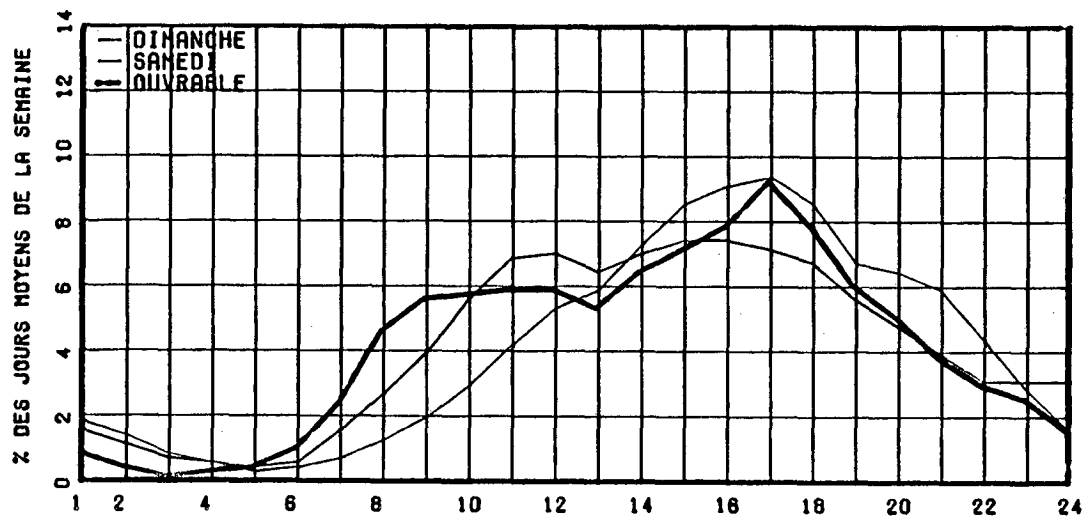

RELATION ENTRE LES HEURES DE POINTE ET LE J.M.A.

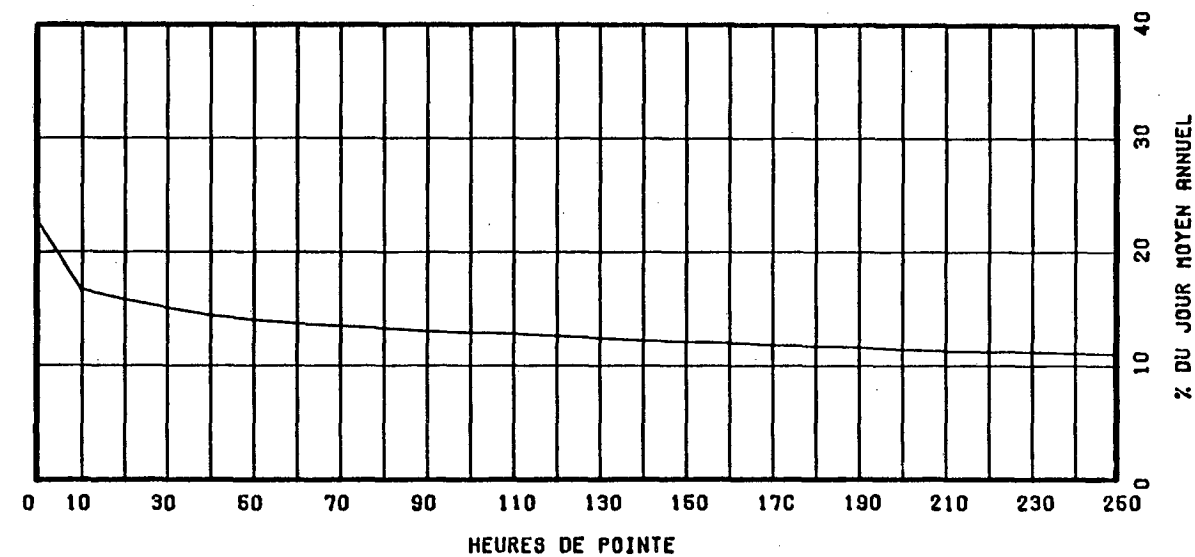

ROUTE COMPT. VOIE REGION TRONCON SECTION 12 MOIS DE RELEVÉ  
 0148 475 70 04 070

MUNICIPALITE: MASSON

A. 1.6 KM. A L'OUEST DE LA VOIE FERREE.

ANNEE	JO. MOY. ANNUEL	JO. MOY. HIVER	JO. MOY. ETE	POURC. AUGM.	JOUR MAXIMUM	HEURES MAXIMALES			
						1-ERE	10-E	30-E	100-E
82	9044	7857	10183	-1.8	12515	1184	1076	1021	952
*POURC.		86.9	112.6		138.4	13.1	11.9	11.3	10.5
83	9867	8489	11110	-----	-----	-----	-----	-----	-----
*POURC.		86.0	112.6						
84	10001	8687	11348	+1.4	14876	1319	1245	1175	1094
*POURC.		86.9	113.5		148.7	13.2	12.4	11.7	10.9
85	9556	8683	10749	-4.4	13220	1214	1130	1092	1033
*POURC.		90.9	112.5		138.3	12.7	11.8	11.4	10.8
86	4905	3994	6002	-48.7	10862	1031	897	788	636
*POURC.		81.4	122.4		221.4	21.0	18.3	16.1	13.0

DISTRIBUTION MENSUELLE DE 1986

MOIS	HEURE MAXIMUM	JOUR MAXIMUM	JOUR MOYEN	TOTAL DU MOIS	POURC. ANNEE
JANV.	449	4715	3674	113921	6.4
FEV.	458	4911	4091	114553	6.4
MARS	535	5231	4229	131119	7.3
AVRIL	580	6056	4694	140827	7.9
MAI	557	6360	5094	157931	8.8
JUIN	533	5850	5180	155422	8.7
JUIL.	1024	10643	7067	219083	12.2
AOUT	1031	10862	6831	211788	11.8
SEPT	546	5655	4868	146059	8.2
OCT.	552	5729	4772	147936	8.3
NOV.	508	5080	4279	128398	7.2
DEC.	431	4682	3992	123754	6.9

JOUR MOYEN ANNUEL: 4905

TOTAL: 1790791

ROUTE COMPT. VOIE  
 0148 475 00

REPARTITION HORAIRE JOURNALIERE DE 1986

HEURES A.M.	DIMANCHE MOYENNE POURC. (*)		SAMEDI MOYENNE POURC.		JOURS OUV. MOYENNE POURC.	
12- 1	115	2.34	98	1.83	47	0.98
1- 2	86	1.75	66	1.23	24	0.51
2- 3	57	1.16	40	0.75	15	0.32
3- 4	39	0.79	35	0.65	13	0.28
4- 5	19	0.39	21	0.39	17	0.37
5- 6	17	0.35	25	0.47	49	1.02
6- 7	39	0.79	69	1.29	165	3.45
7- 8	64	1.30	113	2.11	254	5.30
8- 9	86	1.75	171	3.19	235	4.90
9-10	138	2.81	262	4.89	222	4.62
10-11	205	4.17	368	6.87	259	5.39
11-12 P.M.	272	5.53	409	7.63	276	5.76
12- 1	326	6.63	431	8.04	276	5.75
1- 2	402	8.18	480	8.96	316	6.58
2- 3	430	8.75	471	8.79	331	6.90
3- 4	431	8.77	425	7.93	354	7.37
4- 5	425	8.65	376	7.02	432	8.99
5- 6	350	7.12	300	5.60	361	7.53
6- 7	328	6.67	262	4.89	303	6.31
7- 8	315	6.41	241	4.50	254	5.30
8- 9	279	5.68	217	4.05	200	4.17
9-10	226	4.60	172	3.21	169	3.53
10-11	164	3.34	155	2.89	129	2.69
11-12	103	2.10	151	2.82	95	1.99
JOUR MOYEN		4916		5358		4806
(*) POURCENTAGES DES HEURES MOYENNES SUR LES JOURNEES MOYENNES						

ROUTE COMPT. VOIE REGION TRONCON SECTION 12 MOIS DE RELEVÉ  
 O148 475 70 04 070

MUNICIPALITE: MASSON

A 1.6 KM. A L'OUEST DE LA VOIE FERREE.

JOURS MOYENS MENSUELS DE 1986

MOIS	DIMANCHE MOYEN	LUNDI MOYEN	MARDI MOYEN	MERCREDI MOYEN	JEUDI MOYEN	VENDREDI MOYEN	SAMEDI MOYEN	JOUR MOY. AJUSTE 1986	JOUR MOY. AJUSTE 1985
JANV.	3578	3183	3411	3532	3761	4266	3891	3660	8198
FEV.	4244	3640	3736	3861	4127	4678	4350	4090	8791
MARS	4497	3612	3718	4103	4195	4501	4723	4192	9356
AVRIL	4795	4139	4226	4563	4519	5168	5596	4715	9385
MAI	5359	4464	4415	4894	4802	5545	5753	5033	10537
JUIN	5239	4690	4679	5076	5011	5767	5768	5175	10891
JUIL.	6109	6883	7354	7628	7307	7685	6541	7072	11075
AOUT	7590	6849	5894	6323	6186	7283	7280	6772	10901
SEPT	5125	4190	4357	4797	4762	5400	5511	4877	9895
OCT.	4800	4099	4171	4588	4727	5248	5532	4737	9519
NOV.	4271	3875	3949	4157	4238	4644	4716	4264	7323
DEC.	3684	3907	3737	4004	4068	4577	4364	4048	8423
JOUR MOYEN	4940	4460	4470	4793	4808	5396	5335	4886	9524

ROUTE COMPT. VOIE  
 O148 475

POURCENTAGES DES JOURS MOYENS MENSUELS PAR RAPPORT AU J.M.A. AJUSTE DE 1986

MOIS	DIMANCHE	LUNDI	MARDI	MERCREDI	JEUDI	VENDREDI	SAMEDI	JOUR MOY. AJUSTE 1986	JOUR MOY. AJUSTE 1985(*)
JANV.	73.2	65.1	69.8	72.3	77.0	87.3	79.6	74.9	86.1
FEV.	86.9	74.5	76.5	79.0	84.5	95.7	89.0	83.7	92.3
MARS	92.0	73.9	76.1	84.0	85.9	92.1	96.7	85.8	98.2
AVRIL	98.1	84.7	86.5	93.4	92.5	105.8	114.5	96.5	98.5
MAI	109.7	91.4	90.4	100.2	98.3	113.5	117.7	103.0	110.6
JUIN	107.2	96.0	95.8	103.9	102.6	118.0	118.1	105.9	114.4
JUIL.	125.0	140.9	150.5	156.1	149.5	157.3	133.9	144.7	116.3
AOUT	155.3	140.2	120.6	129.4	126.6	149.1	149.0	138.6	114.5
SEPT	104.9	85.8	89.2	98.2	97.5	110.5	112.8	99.8	103.9
OCT.	98.2	83.9	85.4	93.9	96.7	107.4	113.2	97.0	99.9
NOV.	87.4	79.3	80.8	85.1	86.7	95.0	96.5	87.3	76.9
DEC.	75.4	80.0	76.5	81.9	83.3	93.7	89.3	82.8	88.4
JOUR MOYEN	101.1	91.3	91.5	98.1	98.4	110.4	109.2	100.0	100.0

(\*) POURCENTAGE DU JOUR MOYEN MENSUEL AJUSTE DE 1985 PAR RAPPORT AU J.M.A. AJUSTE DE 1986

ROUTE COMPTEUR VOIE

0148 475 00

VARIATIONS JOURNALIERES

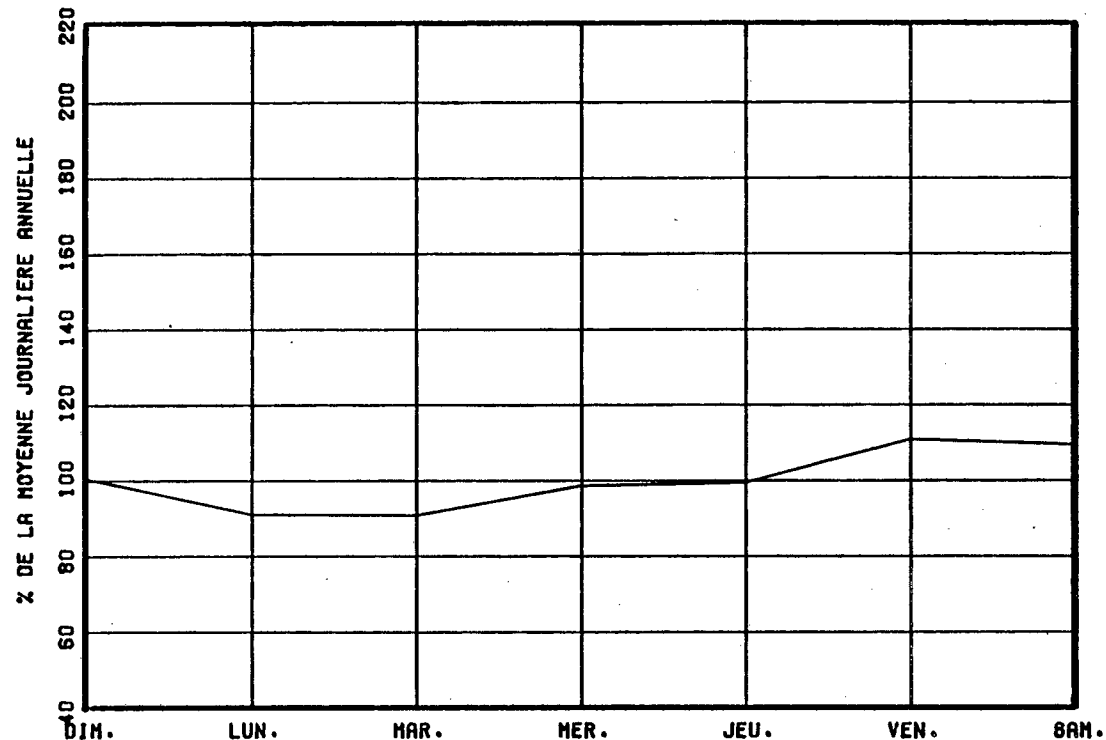

VARIATIONS MENSUELLES

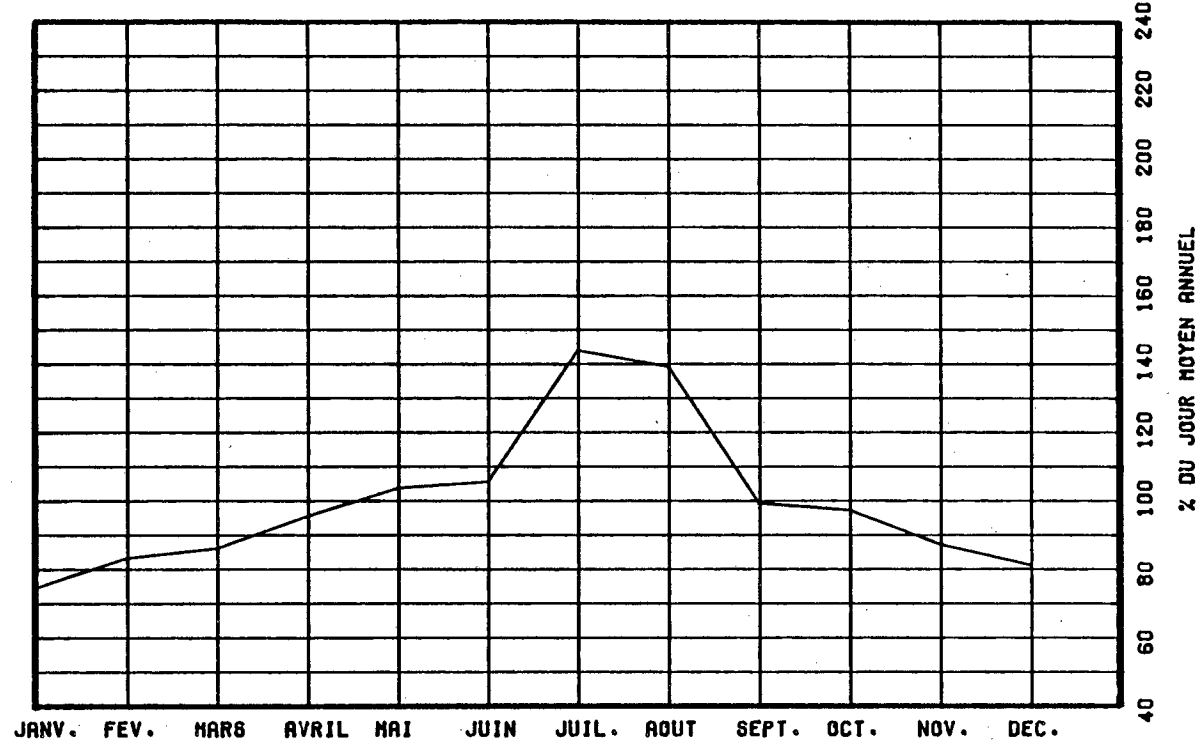

VARIATIONS HORAIRES

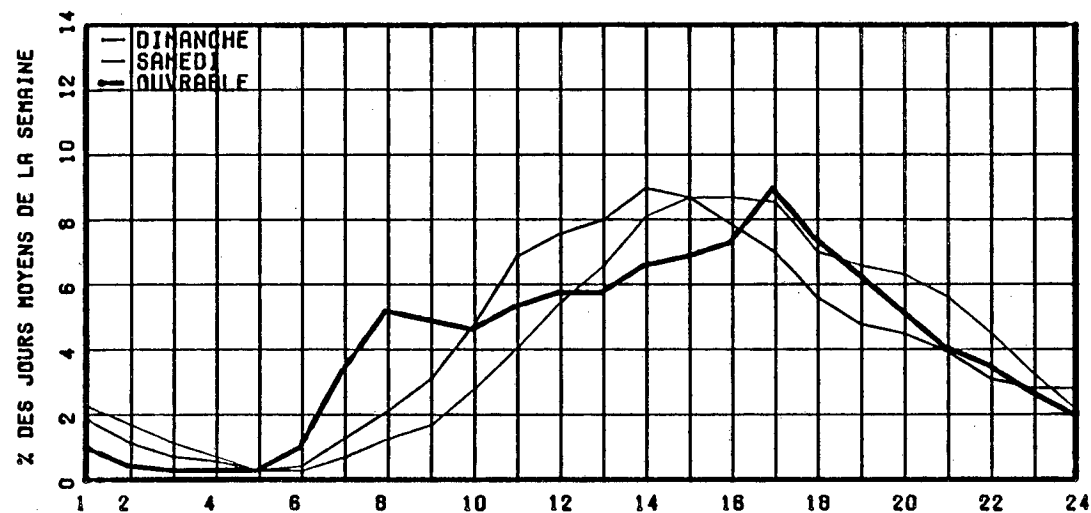

RELATION ENTRE LES HEURES DE POINTES ET LE J.M.A.

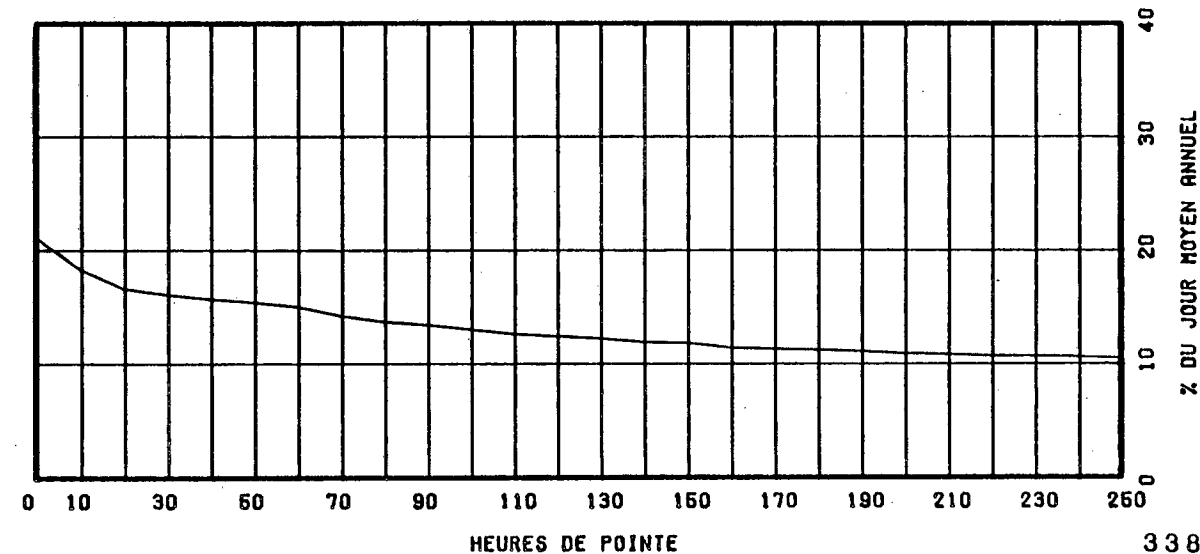



ROUTE COMPT. VOIE REGION TRONCON SECTION 12 MOIS DE RELEVÉ  
 0148 625 70 03 030

MUNICIPALITE: AYLME

A 2.0 KM. A L'OUEST DE LA RUE PARK ET EARDLEY ROAD

ANNEE	JO. MOY. ANNUEL	JO. MOY. HIVER	JO. MOY. ETE	POURC. AUGM.	JOUR MAXIMUM	HEURES MAXIMALES			
						1-ERE	10-E	30-E	100-E
82	4142	3390	4920	-2.7	7445	718	604	545	486
*POURC.		81.8	118.8		179.7	17.3	14.6	13.2	11.7
83	4392	3540	5346	+6.0	7714	728	645	588	518
*POURC.		80.6	121.7		175.6	16.6	14.7	13.4	11.8
84	4594	3590	5558	+4.6	7982	739	656	596	537
*POURC.		78.1	121.0		173.7	16.1	14.3	13.0	11.7
85	4657	3777	5589	+1.4	8061	708	638	595	537
*POURC.		81.1	120.0		173.1	15.2	13.7	12.8	11.5
86	4797	3897	5621	+3.0	8171	713	652	598	545
*POURC.		81.2	117.2		170.3	14.9	13.6	12.5	11.4

DISTRIBUTION MENSUELLE DE 1986

MOIS	HEURE MAXIMUM	JOUR MAXIMUM	JOUR MOYEN	TOTAL DU MOIS	POURC. ANNEE
JANV.	419	4570	3627	112442	6.4
FEV.	408	4369	3807	106612	6.1
MARS	474	5360	4098	127042	7.3
AVRIL	593	6320	4910	147312	8.4
MAI	713	7627	5453	169054	9.7
JUIN	685	8171	5703	171092	9.8
JUIL.	697	8079	5837	180958	10.3
AOUT	652	7391	5860	181689	10.4
SEPT	673	6827	5069	152087	8.7
OCT.	596	5867	4756	147438	8.4
NOV.	524	5168	4331	129936	7.4
DEC.	463	5092	4050	125561	7.2

JOUR MOYEN ANNUEL: 4797

TOTAL: 1751223

ROUTE COMPT. VOIE  
 0148 625 00

REPARTITION HORAIRE JOURNALIERE DE 1986

HEURES A.M.	DIMANCHE MOYENNE POURC. (*)	SAMEDI MOYENNE POURC.	JOURS OUV. MOYENNE POURC.
12- 1	89 1.64	82 1.57	39 0.86
1- 2	66 1.22	55 1.05	19 0.42
2- 3	43 0.79	36 0.69	12 0.26
3- 4	29 0.54	28 0.53	9 0.21
4- 5	15 0.28	16 0.31	10 0.23
5- 6	15 0.28	22 0.42	41 0.90
6- 7	40 0.74	61 1.17	201 4.43
7- 8	58 1.07	113 2.16	226 4.98
8- 9	118 2.18	207 3.95	241 5.31
9-10	196 3.62	302 5.77	222 4.88
10-11	277 5.12	380 7.26	226 4.97
11-12 P.M.	343 6.33	406 7.76	234 5.15
12- 1	390 7.20	407 7.77	243 5.35
1- 2	443 8.18	419 8.00	260 5.71
2- 3	446 8.24	416 7.95	269 5.92
3- 4	451 8.33	385 7.35	301 6.63
4- 5	471 8.70	380 7.26	389 8.56
5- 6	412 7.61	336 6.42	382 8.39
6- 7	359 6.63	286 5.46	338 7.43
7- 8	346 6.39	253 4.83	272 5.97
8- 9	321 5.93	219 4.18	211 4.63
9-10	243 4.49	167 3.19	175 3.85
10-11	155 2.86	135 2.58	137 3.01
11-12	89 1.64	124 2.37	88 1.93
JOUR MOYEN	5415	5235	4553
(*) POURCENTAGES DES HEURES MOYENNES SUR LES JOURNEES MOYENNES			

ROUTE COMPT. VOIE REGION TRONCON SECTION 12 MOIS DE RELEVÉ  
 0148 625 70 03 030

MUNICIPALITE: AYLMEY

A 2.0 KM. A L'OUËST DE LA RUE PARK ET EARDLEY ROAD

JOURS MOYENS MENSUELS DE 1986

MOIS	DIMANCHE MOYEN	LUNDI MOYEN	MARDI MOYEN	MERCREDI MOYEN	JEUDI MOYEN	VENDREDI MOYEN	SAMEDI MOYEN	JOUR MOY. AJUSTE 1986	JOUR MOY. AJUSTE 1985
JANV.	3426	3310	3421	3442	3699	4231	3808	3619	3565
FEV.	4050	3466	3509	3504	3721	4268	4133	3807	3702
MARS	4543	3606	3758	3903	3955	4304	4333	4057	4121
AVRIL	6107	4510	4320	4349	4541	5345	5485	4951	4573
MAI	6566	4915	4620	4872	4917	5754	6029	5381	5412
JUIN	6530	5261	4892	4948	5170	6173	6438	5630	5550
JUIL.	6946	5389	5185	5448	5436	6305	6069	5825	5841
AOUT	6829	5610	5212	5256	5271	6159	6268	5800	5704
SEPT	6532	4393	4380	4365	4500	5348	5775	5041	5027
OCT.	5492	4148	4180	4187	4441	5157	5470	4725	4718
NOV.	4603	3988	4085	4034	4137	4708	4619	4310	3615
DEC.	3876	4000	3743	4143	4039	4550	4272	4089	3706
JOUR MOYEN	5458	4383	4275	4370	4485	5191	5224	4769	4627

ROUTE COMPT. VOIE  
 0148 625

POURCENTAGES DES JOURS MOYENS MENSUELS PAR RAPPORT AU J.M.A. AJUSTE DE 1986

MOIS	DIMANCHE	LUNDI	MARDI	MERCREDI	JEUDI	VENDREDI	SAMEDI	JOUR MOY. AJUSTE 1986	JOUR MOY. AJUSTE 1985(*)
JANV.	71.8	69.4	71.7	72.2	77.6	88.7	79.8	75.9	77.0
FEV.	84.9	72.7	73.6	73.5	78.0	89.5	86.7	79.8	80.0
MARS	95.3	75.6	78.8	81.8	82.9	90.2	90.9	85.1	89.1
AVRIL	128.1	94.6	90.6	91.2	95.2	112.1	115.0	103.8	98.8
MAI	137.7	103.1	96.9	102.2	103.1	120.7	126.4	112.8	117.0
JUIN	136.9	110.3	102.6	103.8	108.4	129.4	135.0	118.1	119.9
JUIL.	145.6	113.0	108.7	114.2	114.0	132.2	127.3	122.1	126.2
AOUT	143.2	117.6	109.3	110.2	110.5	129.1	131.4	121.6	123.3
SEPT	137.0	92.1	91.8	91.5	94.4	112.1	121.1	105.7	108.6
OCT.	115.2	87.0	87.6	87.8	93.1	108.1	114.7	99.1	102.0
NOV.	96.5	83.6	85.7	84.6	86.7	98.7	96.9	90.4	78.1
DEC.	81.3	83.9	78.5	86.9	84.7	95.4	89.6	85.7	80.1
JOUR MOYEN	114.4	91.9	89.6	91.6	94.0	108.8	109.5	100.0	100.0

(\*) POURCENTAGE DU JOUR MOYEN MENSUEL AJUSTE DE 1985 PAR RAPPORT AU J.M.A. AJUSTE DE 1985

VARIATIONS JOURNALIERES

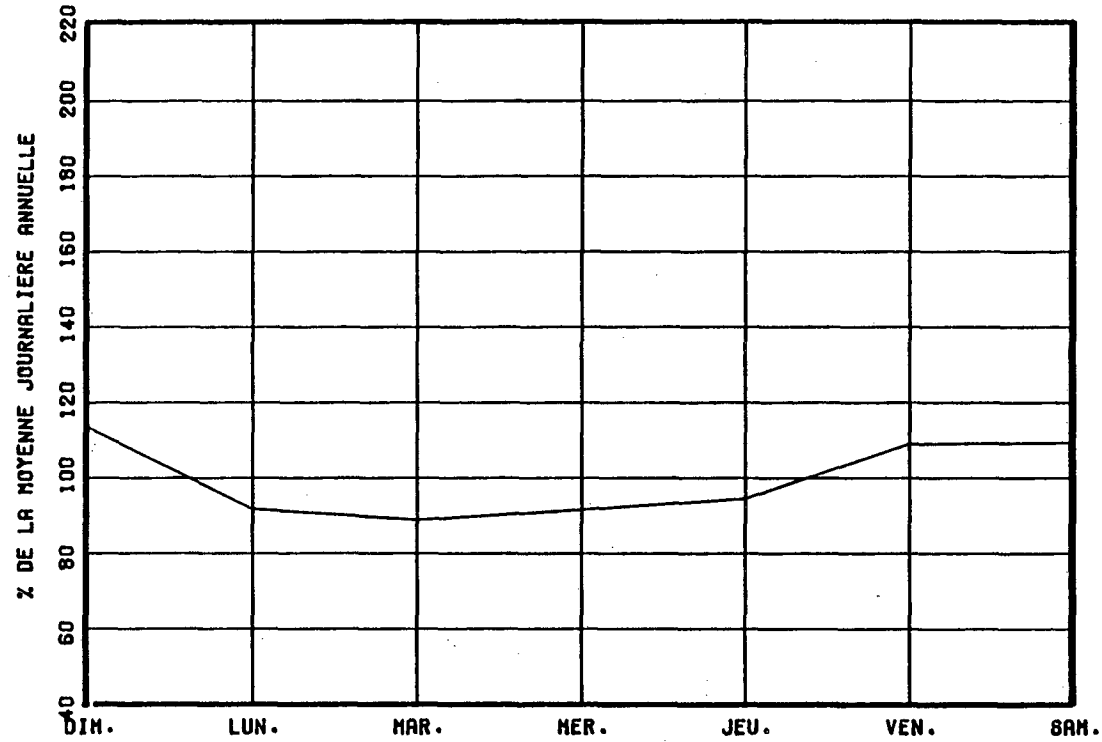

VARIATIONS MENSUELLES

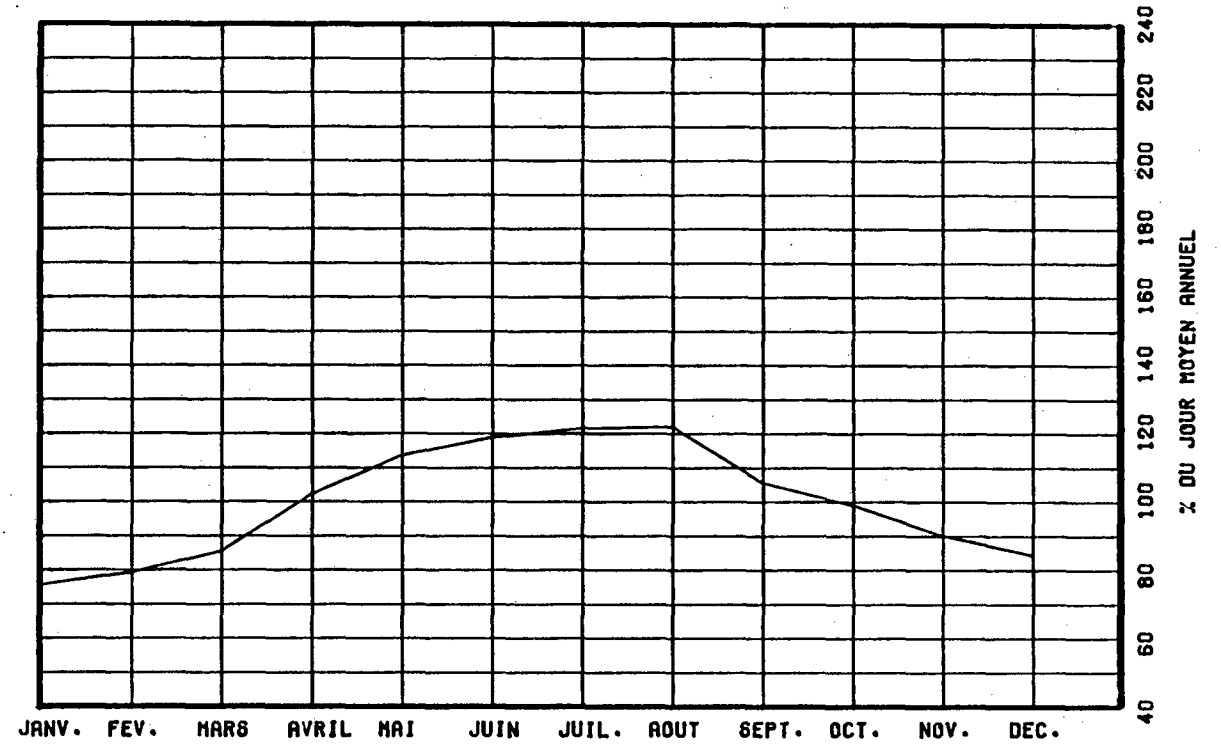

VARIATIONS HORAIRES

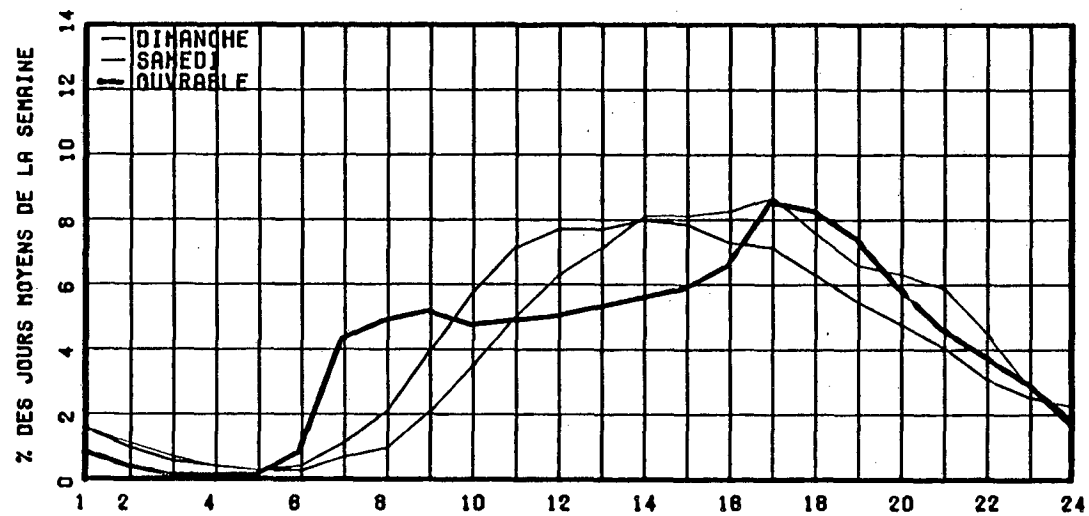

RELATION ENTRE LES HEURES DE POINTES ET LE J.M.A.

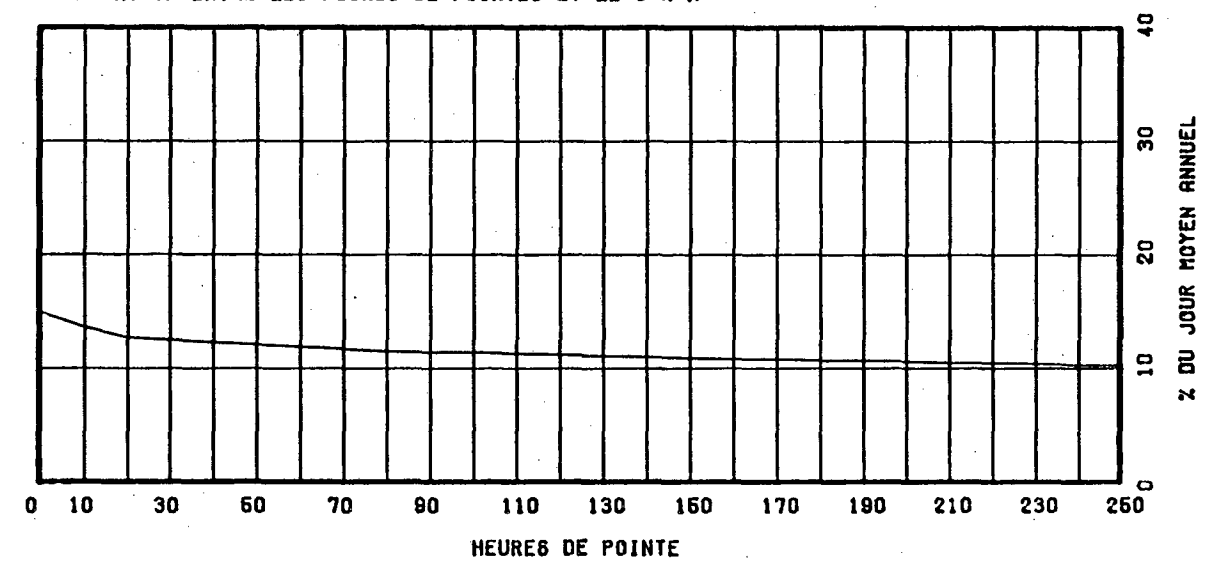

ROUTE COMPT. VOIE REGION TRONCON SECTION 12 MOIS DE RELEVÉ  
 0155 080 00 03 240

MUNICIPALITE: CHAMPLAIN, PARTIE PETIT-LAC-WAYAGAMAC  
 A 8.4 KM. AU NORD DE LA RTE DE ST-JEAN-BOSCO.

ANNEE	JO. MOY. ANNUEL	JO. MOY. HIVER	JO. MOY. ETE	POURC. AUGM.	JOUR MAXIMUM	HEURES MAXIMALES			
						1-ERE	10-E	30-E	100-E
82	728	460	1086	-14.3	1693	250	166	129	106
*POURC.		63.2	149.2		232.6	34.3	22.8	17.7	14.6
83	726	437	1089	-0.3	1925	257	182	156	133
*POURC.		60.2	150.0		265.2	35.4	25.1	21.5	18.3
84	932	506	1487	+28.4	2669	261	219	197	167
*POURC.		54.3	159.5		286.4	28.0	23.5	21.1	17.9
85	890	539	1419	-4.5	1630	217	134	109	86
*POURC.		60.6	159.4		183.1	24.4	15.1	12.2	9.7
86	830	500	1256	-6.7	2340	278	207	183	150
*POURC.		60.2	151.3		281.9	33.5	24.9	22.0	18.1

DISTRIBUTION MENSUELLE DE 1986

MOIS	HEURE MAXIMUM	JOUR MAXIMUM	JOUR MOYEN	TOTAL DU MOIS	POURC. ANNEE
JANV.	95	622	428	13288	4.4
FEV.	64	637	402	11268	3.7
MARS	183	1284	520	16141	5.3
AVRIL	96	733	530	15902	5.2
MAI	186	1505	787	24410	8.0
JUIN	164	1807	1078	32362	10.7
JUIL.	254	2214	1572	48761	16.1
AOUT	199	2063	1391	43141	14.2
SEPT	278	2340	968	29063	9.6
OCT.	239	1915	950	29471	9.7
NOV.	97	930	652	19580	6.5
DEC.	138	957	643	19944	6.6

JOUR MOYEN ANNUEL: 830 TOTAL: 303331

ROUTE COMPT. VOIE  
 0155 080 00

REPARTITION HORAIRE JOURNALIERE DE 1986

HEURES A.M.	DIMANCHE MOYENNE POURC. (*)	SAMEDI MOYENNE POURC.	JOURS OUV. MOYENNE POURC.
12- 1	5 0.56	13 1.85	9 1.14
1- 2	4 0.45	9 1.28	6 0.78
2- 3	3 0.34	6 0.85	6 0.76
3- 4	2 0.22	6 0.85	7 0.85
4- 5	2 0.22	6 0.85	10 1.23
5- 6	4 0.45	9 1.28	17 2.04
6- 7	6 0.67	13 1.85	25 2.97
7- 8	10 1.12	21 2.99	27 3.20
8- 9	18 2.02	33 4.69	33 4.01
9-10	32 3.60	47 6.69	43 5.15
10-11	46 5.17	58 8.25	51 6.07
11-12 P.M.	60 6.75	63 8.96	56 6.74
12- 1	70 7.87	58 8.25	59 7.00
1- 2	87 9.79	63 8.96	65 7.78
2- 3	100 11.25	62 8.82	64 7.66
3- 4	102 11.47	55 7.82	64 7.62
4- 5	87 9.79	48 6.83	60 7.12
5- 6	66 7.42	33 4.69	52 6.26
6- 7	54 6.07	26 3.70	44 5.31
7- 8	45 5.06	24 3.41	41 4.96
8- 9	34 3.82	19 2.70	33 3.99
9-10	25 2.81	14 1.99	27 3.20
10-11	15 1.69	10 1.42	20 2.44
11-12	12 1.35	7 1.00	14 1.68

JOUR MOYEN 889 703 843  
 (\*) POURCENTAGES DES HEURES MOYENNES SUR LES JOURNEES MOYENNES

ROUTE COMPT. VOIE REGION TRONCON SECTION 12 MOIS DE RELEVÉ  
 0155 080 00 03 240

MUNICIPALITE: CHAMPLAIN, PARTIE PETIT-LAC-WAYAGAMAC  
 A 8.4 KM. AU NORD DE LA RTE DE ST-JEAN-BOSCO.

JOURS MOYENS MENSUELS DE 1986

MOIS	DIMANCHE MOYEN	LUNDI MOYEN	MARDI MOYEN	MERCREDI MOYEN	JEUDI MOYEN	VENDREDI MOYEN	SAMEDI MOYEN	JOUR MOY. AJUSTE 1986	JOUR MOY. AJUSTE 1985
JANV.	332	445	433	495	465	522	331	431	496
FEV.	351	434	396	408	450	512	264	402	557
MARS	610	468	428	509	585	670	367	519	612
AVRIL	629	548	496	511	505	626	407	531	612
MAI	1004	748	648	645	705	1028	659	776	835
JUIN	1205	1097	787	851	944	1449	1074	1058	1248
JUIL.	1666	1660	1467	1400	1409	1851	1616	1581	1800
AOUT	1503	1387	1241	1201	1291	1725	1302	1378	1518
SEPT	1262	968	891	863	932	1123	686	960	1097
OCT.	1081	860	878	836	907	1194	820	939	804
NOV.	561	730	720	683	733	770	444	663	583
DEC.	492	675	753	728	688	738	481	650	508
JOUR MOYEN	891	835	761	760	801	1017	704	824	889

ROUTE COMPT. VOIE  
 0155 080

POURCENTAGES DES JOURS MOYENS MENSUELS PAR RAPPORT AU J.M.A. AJUSTE DE 1986

MOIS	DIMANCHE	LUNDI	MARDI	MERCREDI	JEUDI	VENDREDI	SAMEDI	JOUR MOY. AJUSTE 1986	JOUR MOY. AJUSTE 1985(*)
JANV.	40.3	54.0	52.5	60.1	56.4	63.3	40.2	52.3	55.8
FEV.	42.6	52.7	48.1	49.5	54.6	62.1	32.0	48.8	62.7
MARS	74.0	56.8	51.9	61.8	71.0	81.3	44.5	63.0	68.8
AVRIL	76.3	66.5	60.2	62.0	61.3	76.0	49.4	64.4	68.8
MAI	121.8	90.8	78.6	78.3	85.6	124.8	80.0	94.2	93.9
JUIN	146.2	133.1	95.5	103.3	114.6	175.8	130.3	128.4	140.4
JUIL.	202.2	201.5	178.0	169.9	171.0	224.6	196.1	191.9	202.5
AOUT	182.4	168.3	150.6	145.8	156.7	209.3	158.0	167.2	170.8
SEPT	153.2	117.5	108.1	104.7	113.1	136.3	83.3	116.5	123.4
OCT.	131.2	104.4	106.6	101.5	110.1	144.9	99.5	114.0	90.4
NOV.	68.1	88.6	87.4	82.9	89.0	93.4	53.9	80.5	65.6
DEC.	59.7	81.9	91.4	88.3	83.5	89.6	58.4	78.9	57.1
JOUR MOYEN	108.1	101.3	92.4	92.2	97.2	123.4	85.4	100.0	100.0

(\*) POURCENTAGE DU JOUR MOYEN MENSUEL AJUSTE DE 1985 PAR RAPPORT AU J.M.A. AJUSTE DE 1986

ROUTE COMPTEUR VOIE  
0155 080 00

VARIATIONS JOURNALIERES

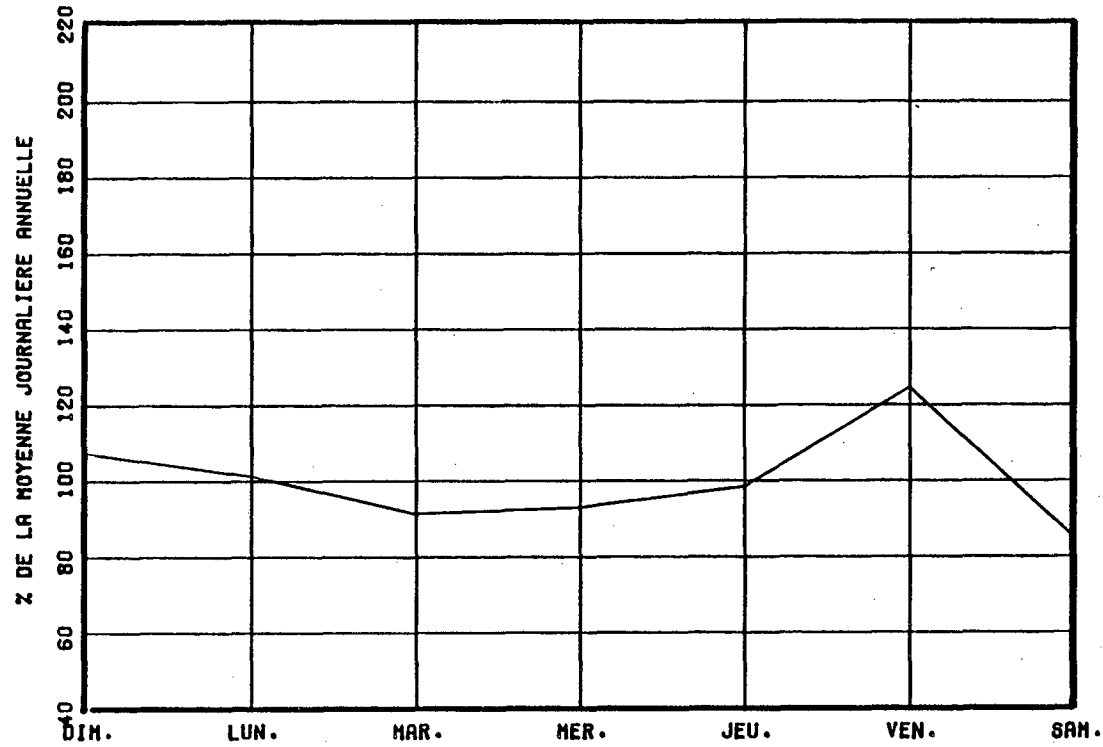

VARIATIONS MENSUELLES

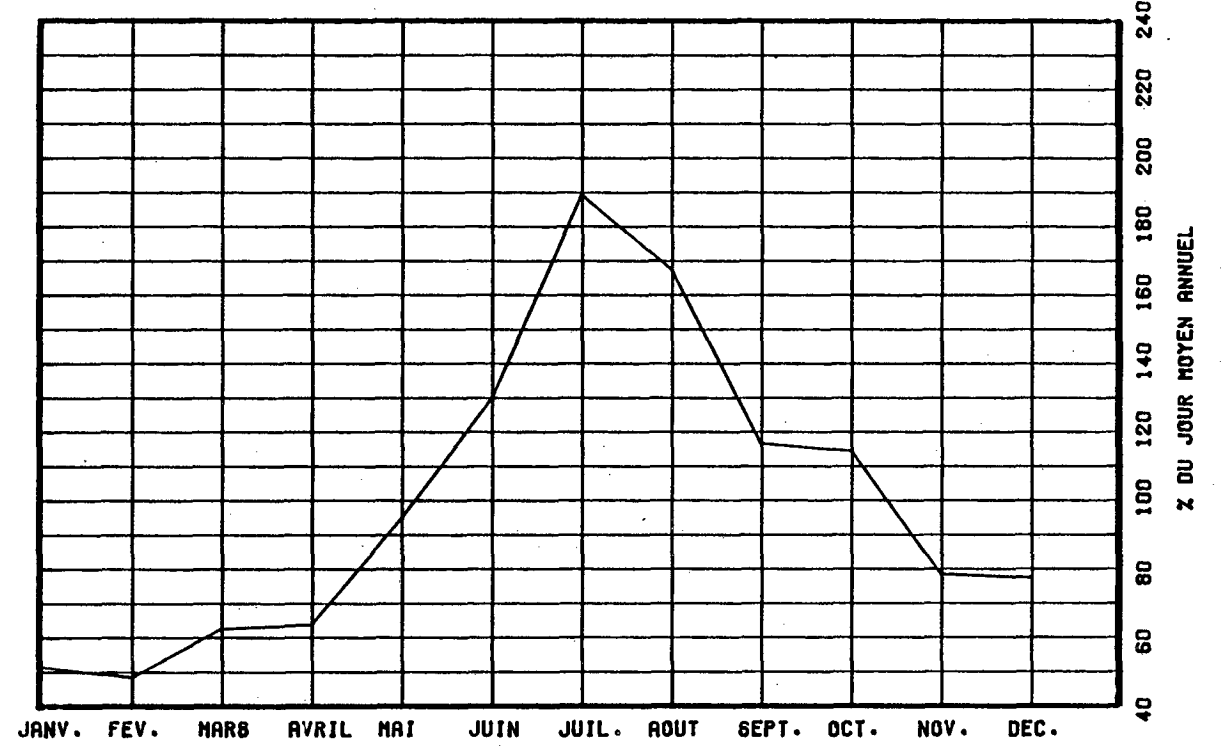

VARIATIONS HORAIRES

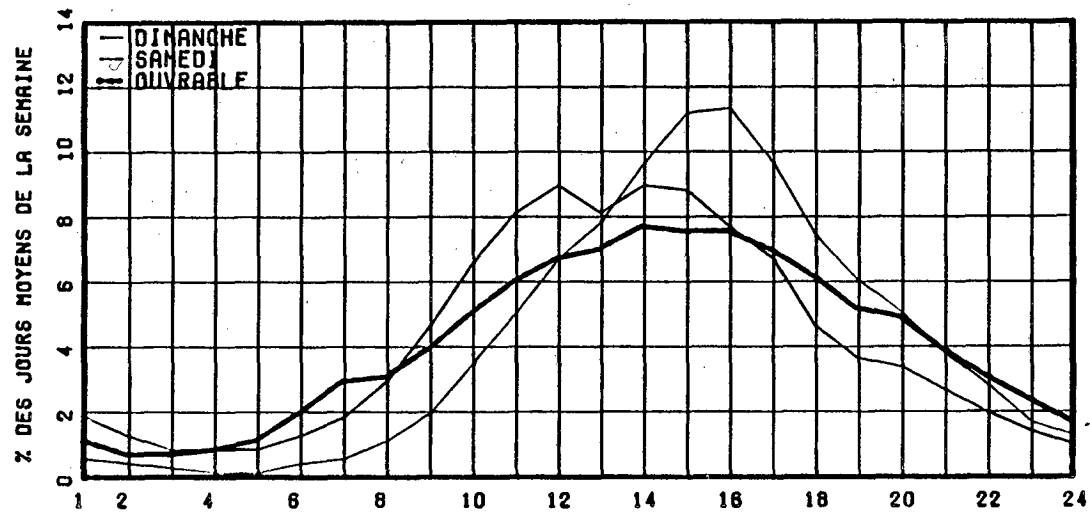

RELATION ENTRE LES HEURES DE POINTES ET LE J.M.A.

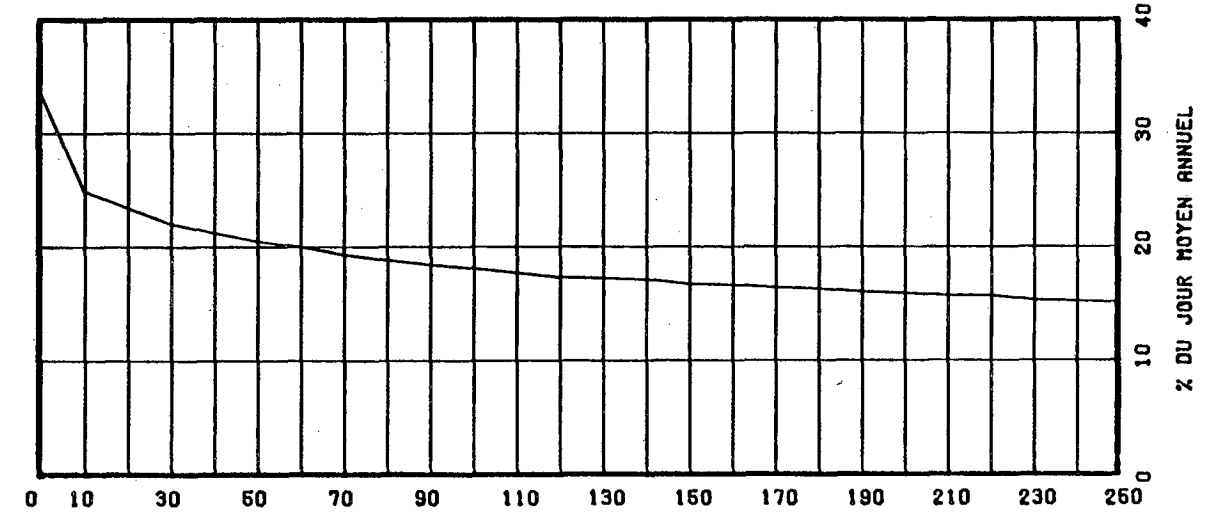

ROUTE COMPT. VOIE REGION TRONCON SECTION 12 MOIS DE RELEVÉ  
 0155 140 40 03 100

MUNICIPALITE: GRANDES-PILES  
 A 5.8 KM. AU NORD DE LA RTE 153.

ANNEE	JO. MOY. ANNUEL	JO. MOY. HIVER	JO. MOY. ETE	POURC. AUGM.	JOUR MAXIMUM	HEURES MAXIMALES			
						1-ERE	10-E	30-E	100-E
82	2513	1984	3233	-14.3	7579	861	523	440	353
*POURC.		78.9	128.7		301.6	34.3	20.8	17.5	14.0
83	2428	1886	3202	-3.4	7268	837	492	452	364
*POURC.		77.7	131.9		299.3	34.5	20.3	18.6	15.0
84	2501	1751	3400	+3.0	6458	817	502	447	377
*POURC.		70.0	135.9		258.2	32.7	20.1	17.9	15.1
85	2587	1900	3445	+3.4	6329	652	506	463	388
*POURC.		73.4	133.2		244.6	25.2	19.6	17.9	15.0
86	2597	1716	3494	+0.4	6262	815	535	483	403
*POURC.		66.1	134.5		241.1	31.4	20.6	18.6	15.5

## DISTRIBUTION MENSUELLE DE 1986

MOIS	HEURE MAXIMUM	JOUR MAXIMUM	JOUR MOYEN	TOTAL DU MOIS	POURC. ANNEE
JANV.	257	2007	1532	47519	5.0
FEV.	225	2174	1671	46792	4.9
MARS	398	3204	1836	56916	6.0
AVRIL	307	3041	2070	62118	6.6
MAI	474	4920	2977	92291	9.7
JUIN	483	5090	3452	103588	10.9
JUIL.	521	5120	3780	117199	12.4
AOUT	815	6262	3798	117752	12.4
SEPT	722	5977	2928	87840	9.3
OCT.	728	5329	3064	94990	10.0
NOV.	368	3463	2158	64755	6.8
DEC.	323	2676	1823	56528	6.0
JOUR MOYEN ANNUEL:	2597			TOTAL: 948288	

ROUTE COMPT. VOIE  
 0155 140 00

## REPARTITION HORAIRE JOURNALIERE DE 1986

HEURES A.M.	DIMANCHE MOYENNE POURC. (*)	SAMEDI MOYENNE POURC.	JOURS OUV. MOYENNE POURC.
12- 1	33 1.08	39 1.55	25 1.02
1- 2	24 0.79	28 1.11	16 0.64
2- 3	18 0.59	21 0.83	13 0.53
3- 4	13 0.43	19 0.75	14 0.57
4- 5	11 0.36	19 0.75	19 0.76
5- 6	14 0.46	29 1.15	43 1.72
6- 7	22 0.72	53 2.10	67 2.71
7- 8	35 1.15	82 3.25	116 4.67
8- 9	57 1.87	121 4.79	125 5.03
9-10	96 3.14	166 6.58	142 5.71
10-11	134 4.38	196 7.77	147 5.90
11-12 P.M.	159 5.20	182 7.21	150 6.03
12- 1	191 6.25	178 7.05	155 6.20
1- 2	262 8.57	199 7.88	170 6.82
2- 3	304 9.95	198 7.84	179 7.19
3- 4	322 10.54	196 7.77	192 7.72
4- 5	312 10.21	175 6.93	199 7.99
5- 6	250 8.18	136 5.39	174 6.99
6- 7	214 7.00	120 4.75	145 5.82
7- 8	192 6.28	99 3.92	118 4.75
8- 9	160 5.24	91 3.61	96 3.85
9-10	112 3.66	73 2.89	79 3.18
10-11	75 2.45	56 2.22	63 2.53
11-12	46 1.51	48 1.90	42 1.70
JOUR MOYEN	3056	2524	2499
(*) POURCENTAGES DES HEURES MOYENNES SUR LES JOURNEES MOYENNES			

ROUTE COMPT. VOIE REGION TRONCON SECTION 12 MOIS DE RELEVÉ

O155 140 40 03 100

MUNICIPALITE: GRANDES-PILES  
A 5.8 KM. AU NORD DE LA RTE 153.

JOURS MOYENS MENSUELS DE 1986

MOIS	DIMANCHE MOYEN	LUNDI MOYEN	MARDI MOYEN	MERCREDI MOYEN	JEUDI MOYEN	VENDREDI MOYEN	SAMEDI MOYEN	JOUR MOY. AJUSTE 1986	JOUR MOY. AJUSTE 1985
JANV.	1470	1383	1438	1512	1583	1844	1451	1525	1907
FEV.	1692	1691	1614	1602	1744	1944	1409	1670	1984
MARS	2222	1602	1549	1772	1936	2045	1591	1816	1977
AVRIL	2357	1967	1930	1926	2009	2390	1984	2080	1999
MAI	3865	2550	2392	2427	2576	3764	2865	2919	2841
JUIN	4076	3207	2704	2790	2990	4296	3667	3390	3389
JUIL.	4446	3739	3351	3189	3375	4583	3860	3791	3840
AOUT	4619	3361	3164	3135	3216	4621	4007	3731	3552
SEPT	4213	2522	2411	2379	2579	3415	2782	2900	2809
OCT.	3991	2608	2349	2404	2620	4094	3054	3017	2761
NOV.	2171	2325	2464	2092	2040	2230	1856	2168	1956
DEC.	1686	1800	1892	1931	1788	2045	1697	1834	1698
JOUR MOYEN	3067	2396	2271	2263	2371	3105	2518	2570	2559

ROUTE COMPT. VOIE  
O155 140

POURCENTAGES DES JOURS MOYENS MENSUELS PAR RAPPORT AU J.M.A. AJUSTE DE 1986

MOIS	DIMANCHE	LUNDI	MARDI	MERCREDI	JEUDI	VENDREDI	SAMEDI	JOUR MOY. AJUSTE 1986	JOUR MOY. AJUSTE 1985(*)
JANV.	57.2	53.8	56.0	58.8	61.6	71.8	56.5	59.3	74.5
FEV.	65.8	65.8	62.8	62.3	67.9	75.6	54.8	65.0	77.5
MARS	86.5	62.3	60.3	68.9	75.3	79.6	61.9	70.7	77.3
AVRIL	91.7	76.5	75.1	74.9	78.2	93.0	77.2	80.9	78.1
MAI	150.4	99.2	93.1	94.4	100.2	146.5	111.5	113.6	111.0
JUIN	158.6	124.8	105.2	108.6	116.3	167.2	142.7	131.9	132.4
JUIL.	173.0	145.5	130.4	124.1	131.3	178.3	150.2	147.5	150.1
AOUT	179.7	130.8	123.1	122.0	125.1	179.8	155.9	145.2	138.8
SEPT	163.9	98.1	93.8	92.6	100.4	132.9	108.2	112.8	109.8
OCT.	155.3	101.5	91.4	93.5	101.9	159.3	118.8	117.4	107.9
NOV.	84.5	90.5	95.9	81.4	79.4	86.8	72.2	84.4	76.4
DEC.	65.6	70.0	73.6	75.1	69.6	79.6	66.0	71.4	66.4
JOUR MOYEN	119.3	93.2	88.4	88.1	92.3	120.8	98.0	100.0	100.0

(\*) POURCENTAGE DU JOUR MOYEN MENSUEL AJUSTE DE 1985 PAR RAPPORT AU J.M.A. AJUSTE DE 1986



VARIATIONS JOURNALIERES

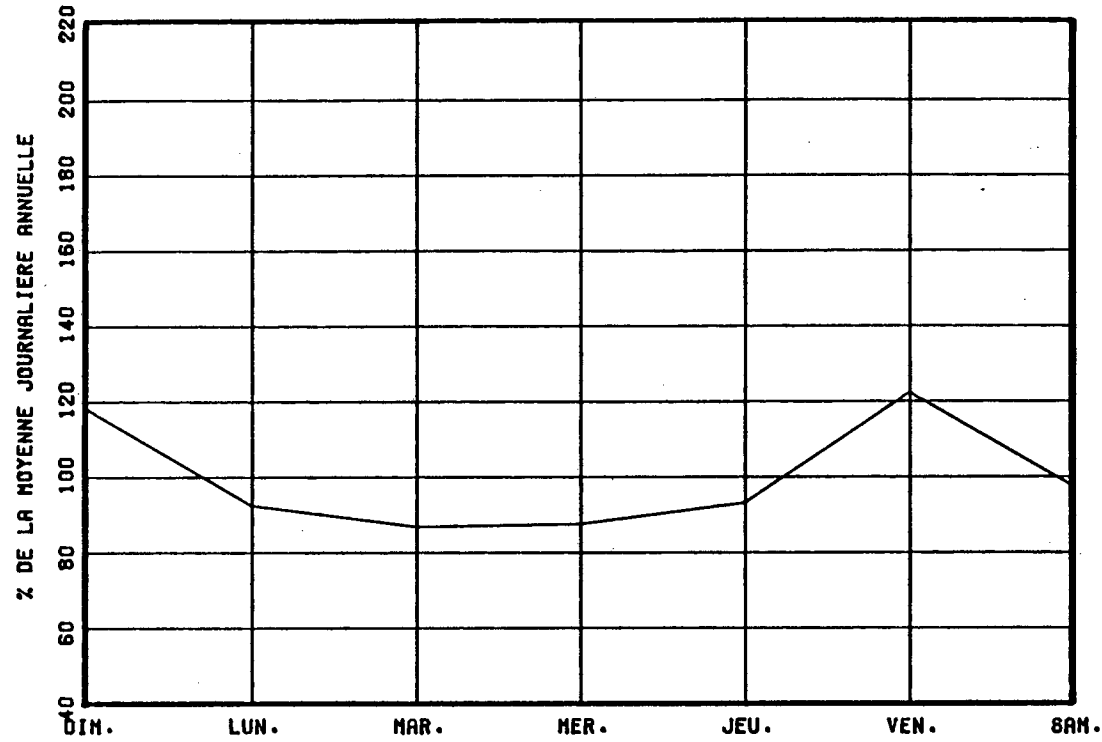

VARIATIONS MENSUELLES

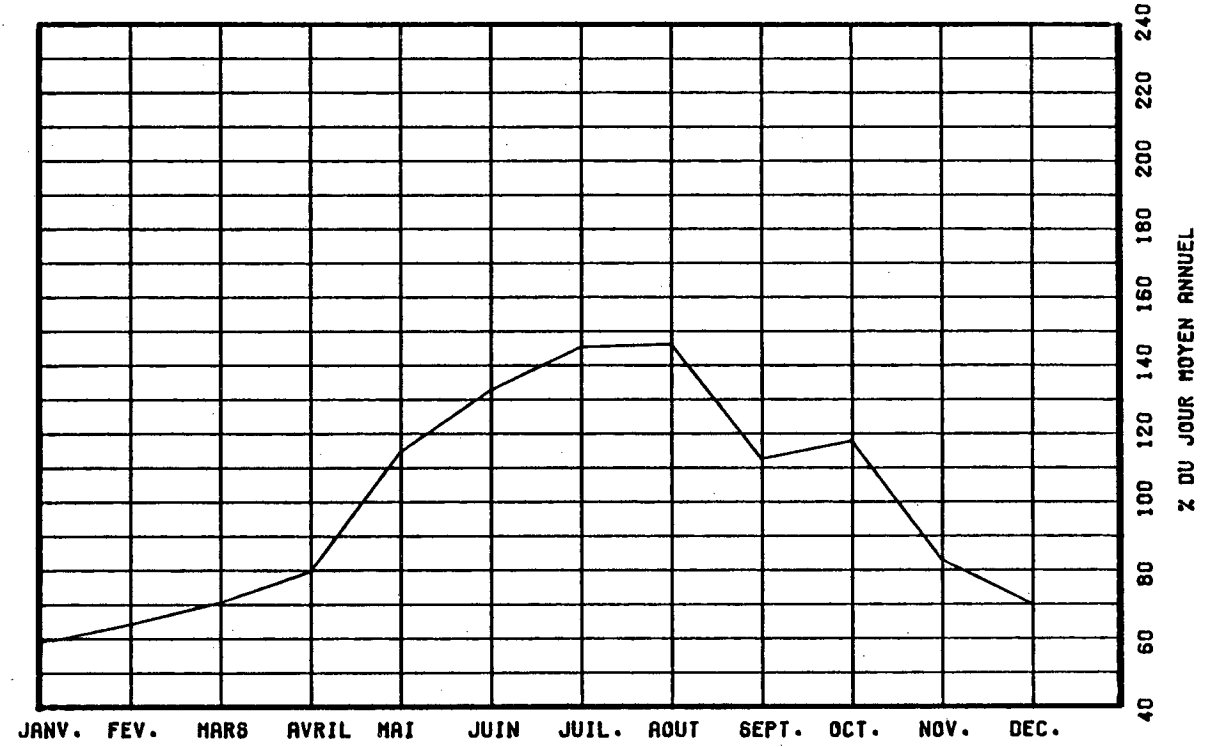

VARIATIONS HORAIRES

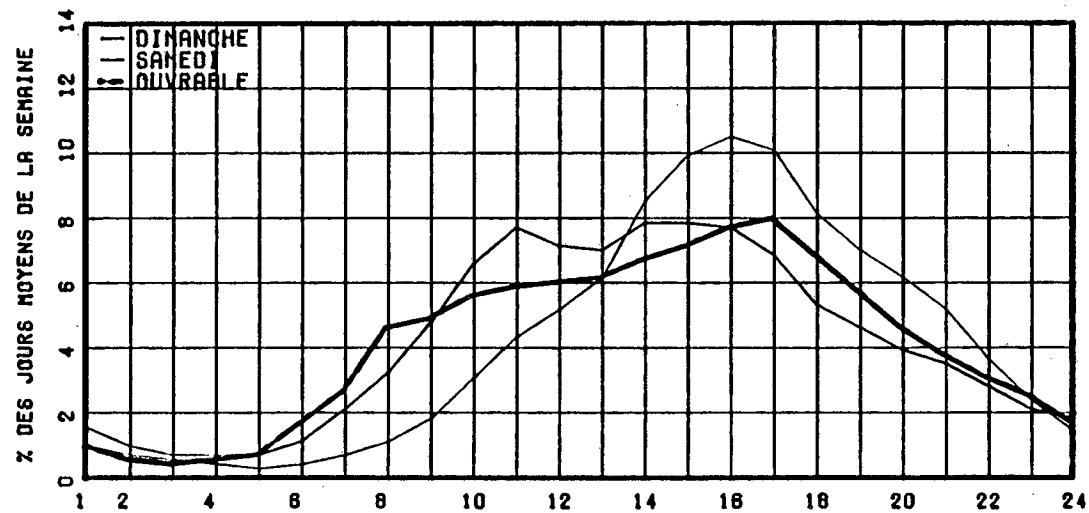

RELATION ENTRE LES HEURES DE POINTES ET LE J.M.A.

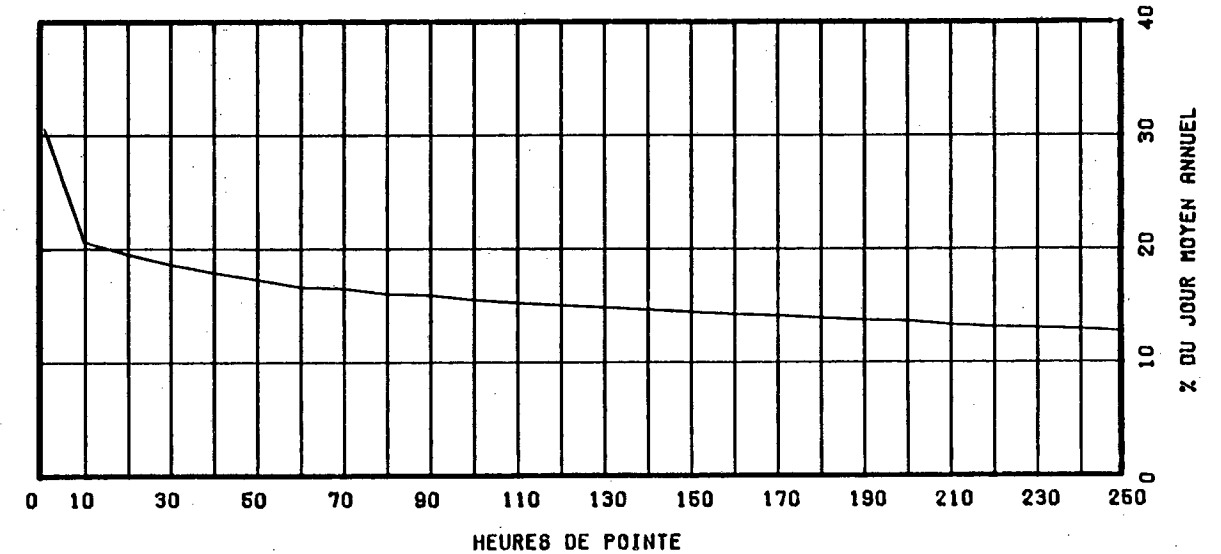

ROUTE COMPT. VOIE REGION TRONCON SECTION 12 MOIS DE RELEVÉ  
 0155 375 40 01 020

MUNICIPALITE: SAINT-LEONARD  
 A 250 METRES AU NORD DE L'AUT. 20.

ANNEE	JO. MOY. ANNUEL	JO. MOY. HIVER	JO. MOY. ETE	POURC. AUGM.	JOUR MAXIMUM	HEURES MAXIMALES			
						1-ERE	10-E	30-E	100-E
82	2952	2476	3591	-11.5	5622	455	409	389	346
*POURC.		83.9	121.6		190.4	15.4	13.9	13.2	11.7
83	3087	2318	3853	+4.6	5662	495	428	395	359
*POURC.		75.1	124.8		183.4	16.0	13.9	12.8	11.6
84	3336	2668	4033	+8.1	5911	516	441	410	367
*POURC.		80.0	120.9		177.2	15.5	13.2	12.3	11.0
85	3640	2881	4416	+9.1	5994	533	482	449	408
*POURC.		79.1	121.3		164.7	14.6	13.2	12.3	11.2
86	3762	3027	4557	+3.4	6124	529	483	453	408
*POURC.		80.5	121.1		162.8	14.1	12.8	12.0	10.8

DISTRIBUTION MENSUELLE DE 1986

MOIS	HEURE MAXIMUM	JOUR MAXIMUM	JOUR MOYEN	TOTAL DU MOIS	POURC. ANNEE
JANV.	394	3819	2826	87634	6.4
FEV.	364	3696	3055	85554	6.2
MARS	457	4995	3249	100720	7.3
AVRIL	422	4340	3712	111367	8.1
MAI	487	5352	4048	125498	9.1
JUIN	495	5572	4438	133154	9.7
JUIL.	514	6026	4829	149699	10.9
AOUT	509	6124	4899	151893	11.1
SEPT	529	5448	4044	121339	8.8
OCT.	435	4795	3794	117642	8.6
NOV.	419	4184	3222	96675	7.0
DEC.	391	3976	2982	92465	6.7

JOUR MOYEN ANNUEL: 3762

TOTAL: 1373640

ROUTE COMPT. VOIE  
 0155 375 00

REPARTITION HORAIRE JOURNALIERE DE 1986

HEURES A.M.	DIMANCHE MOYENNE POURC. (*)	SAMEDI MOYENNE POURC.	JOURS MOYENNE	OUV. POURC.		
12- 1	106	2.58	65	1.83	44	1.19
1- 2	72	1.75	49	1.38	24	0.65
2- 3	44	1.07	32	0.90	16	0.43
3- 4	30	0.73	24	0.68	14	0.39
4- 5	19	0.46	21	0.59	21	0.59
5- 6	17	0.41	28	0.79	53	1.43
6- 7	29	0.71	55	1.55	123	3.31
7- 8	48	1.17	98	2.76	196	5.29
8- 9	81	1.97	152	4.28	221	5.96
9-10	142	3.45	202	5.69	220	5.93
10-11	207	5.03	235	6.62	215	5.80
11-12 P.M.	212	5.15	237	6.67	201	5.42
12- 1	234	5.69	232	6.53	203	5.48
1- 2	294	7.15	263	7.40	230	6.20
2- 3	310	7.54	260	7.32	257	6.91
3- 4	323	7.85	248	6.98	280	7.54
4- 5	357	8.68	247	6.95	323	8.70
5- 6	296	7.20	224	6.31	281	7.57
6- 7	260	6.32	191	5.38	211	5.67
7- 8	275	6.69	165	4.65	160	4.31
8- 9	267	6.49	141	3.97	124	3.34
9-10	223	5.42	125	3.52	113	3.06
10-11	160	3.89	126	3.55	103	2.79
11-12	107	2.60	132	3.72	75	2.03

JOUR MOYEN

4113

3552

3719

(\*) POURCENTAGES DES HEURES MOYENNES SUR LES JOURNEES MOYENNES

ROUTE COMPT. VOIE REGION TRONCON SECTION 12 MOIS DE RELEVÉ  
 0155 375 40 01 020

MUNICIPALITE: SAINT-LEONARD  
 A 250 METRES AU NORD DE L'AUT. 20.

JOURS MOYENS MENSUELS DE 1986

MOIS	DIMANCHE MOYEN	LUNDI MOYEN	MARDI MOYEN	MERCREDI MOYEN	JEUDI MOYEN	VENDREDI MOYEN	SAMEDI MOYEN	JOUR MOY. AJUSTE 1986	JOUR MOY. AJUSTE 1985
JANV.	2603	2715	2804	2835	2967	3221	2653	2828	2725
FEV.	2948	3181	3031	2968	3118	3480	2661	3055	2753
MARS	3610	3011	3076	3303	3420	3420	2825	3237	3071
AVRIL	3782	3653	3720	3632	3722	4217	3274	3714	3350
MAI	4418	3882	3794	3795	3953	4551	3775	4024	3810
JUIN	4844	4101	3907	4119	4201	5041	4602	4402	4158
JUIL.	5429	4629	4548	4430	4657	5272	4827	4827	4626
AOUT	5725	4598	4613	4619	4570	5305	4626	4865	4669
SEPT	5318	3643	3492	3633	3700	4393	3950	4018	4062
OCT.	4411	3447	3479	3444	3580	4256	3730	3763	3896
NOV.	3609	3259	3081	3194	3173	3175	3019	3215	3371
DEC.	2844	3058	2822	3121	3152	3411	2672	3011	2976
JOUR MOYEN	4128	3598	3530	3591	3684	4145	3551	3746	3622

ROUTE COMPT. VOIE  
 0155 375

POURCENTAGES DES JOURS MOYENS MENSUELS PAR RAPPORT AU J.M.A. AJUSTE DE 1986

MOIS	DIMANCHE	LUNDI	MARDI	MERCREDI	JEUDI	VENDREDI	SAMEDI	JOUR MOY. AJUSTE 1986	JOUR MOY. AJUSTE 1985 (*)
JANV.	69.5	72.5	74.9	75.7	79.2	86.0	70.8	75.5	75.2
FEV.	78.7	84.9	80.9	79.2	83.2	92.9	71.0	81.6	76.0
MARS	96.4	80.4	82.1	88.2	91.3	91.3	75.4	86.4	84.8
AVRIL	101.0	97.5	99.3	97.0	99.4	112.6	87.4	99.1	92.5
MAI	117.9	103.6	101.3	101.3	105.5	121.5	100.8	107.4	105.2
JUIN	129.3	109.5	104.3	110.0	112.1	134.6	122.9	117.5	114.8
JUIL.	144.9	123.6	121.4	118.3	124.3	140.7	128.9	128.9	127.7
AOUT	152.8	122.7	123.1	123.3	122.0	141.6	123.5	129.9	128.9
SEPT	142.0	97.3	93.2	97.0	98.8	117.3	105.4	107.3	112.1
OCT.	117.8	92.0	92.9	91.9	95.6	113.6	99.6	100.5	107.6
NOV.	96.3	87.0	82.2	85.3	84.7	84.8	80.6	85.8	93.1
DEC.	75.9	81.6	75.3	83.3	84.1	91.1	71.3	80.4	82.2
JOUR MOYEN	110.2	96.0	94.2	95.9	98.3	110.7	94.8	100.0	100.0

(\*) POURCENTAGE DU JOUR MOYEN MENSUEL AJUSTE DE 1985 PAR RAPPORT AU J.M.A. AJUSTE DE 1986

ROUTE COMPTEUR VOIE  
0156 375 00

VARIATIONS JOURNALIERES

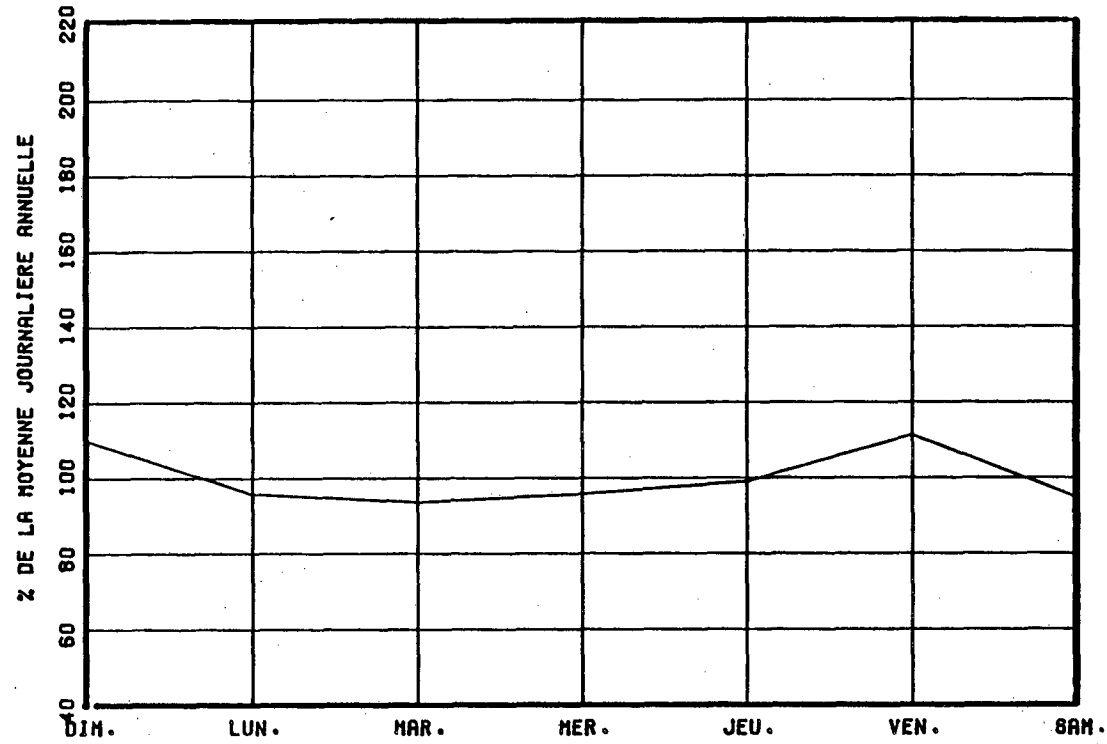

VARIATIONS MENSUELLES

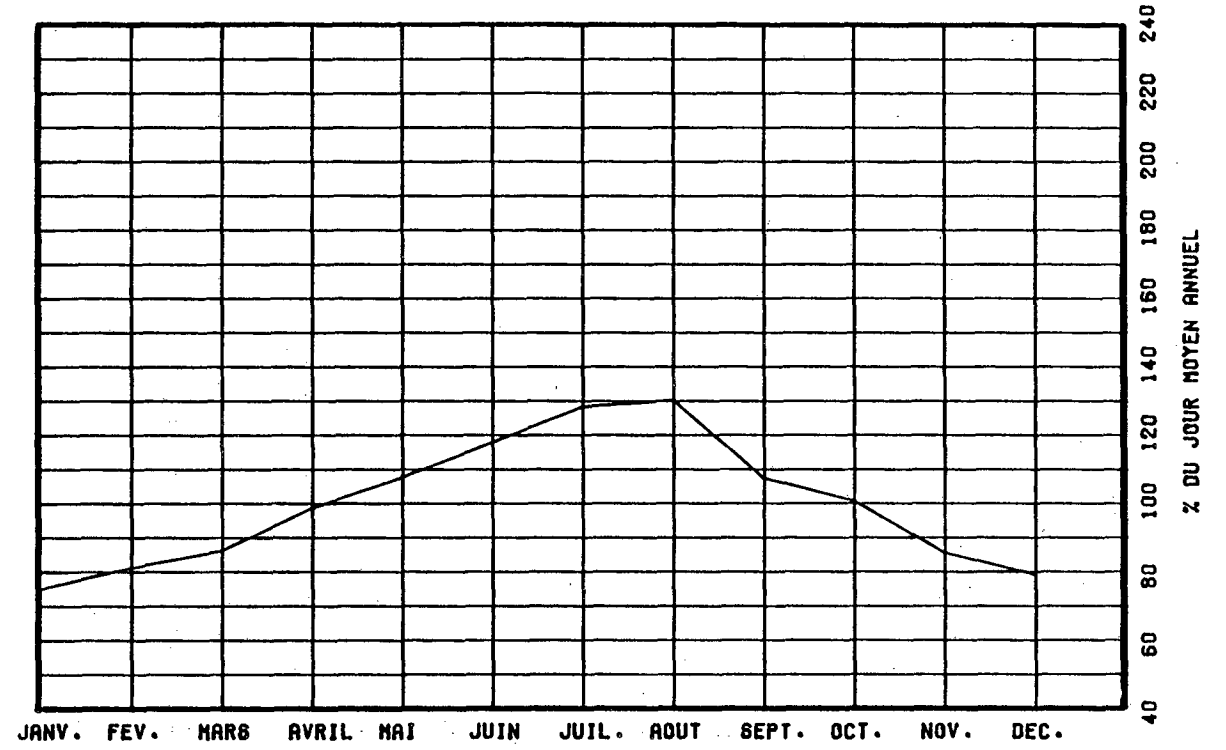

VARIATIONS HORAIRES

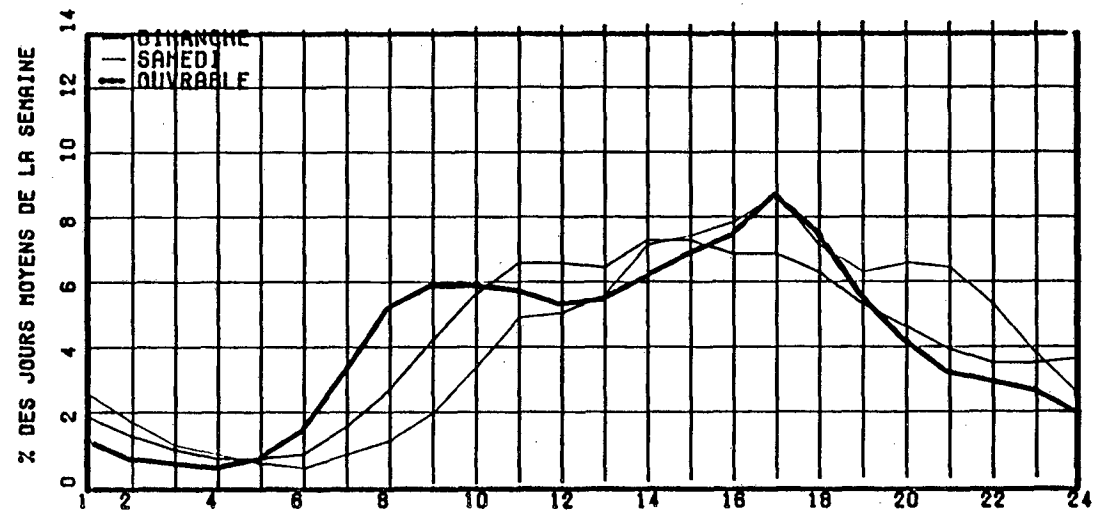

RELATION ENTRE LES HEURES DE POINTES ET LE J.M.A.

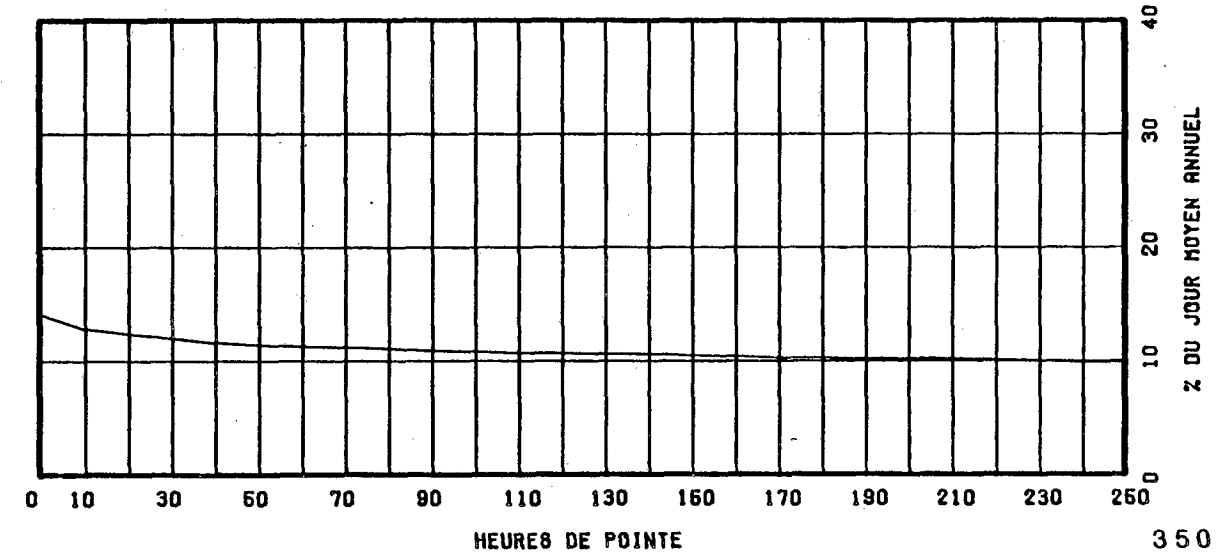

ROUTE COMPT. VOIE REGION TRONCON SECTION 12 MOIS DE RELEVÉ  
 0158 250 64 02 140

MUNICIPALITE: SAINT-PAUL

A 2.25 KM. A L'OUEST DE L'INT DE LA RTE 343.

ANNEE	JO. MOY. ANNUEL	JO. MOY. HIVER	JO. MOY. ETE	POURC. AUGM.	JOUR MAXIMUM	HEURES MAXIMALES			
						1-ERE	10-E	30-E	100-E
82	4575	4068	5083	-1.7	6119	541	517	481	455
*POURC.		88.9	111.1		133.7	11.8	11.3	10.5	9.9
83	4705	4147	5265	+2.8	6542	578	526	500	469
*POURC.		88.1	111.9		139.0	12.3	11.2	10.6	10.0
84	4821	4254	5318	+2.5	6810	604	555	524	476
*POURC.		88.2	110.3		141.3	12.5	11.5	10.9	9.9
85	4892	4266	5400	+1.5	6764	669	565	515	481
*POURC.		87.2	110.4		138.3	13.7	11.5	10.5	9.8
86	5014	4425	5518	+2.5	6571	585	560	534	501
*POURC.		88.3	110.1		131.1	11.7	11.2	10.7	10.0

DISTRIBUTION MENSUELLE DE 1986

MOIS	HEURE MAXIMUM	JOUR MAXIMUM	JOUR MOYEN	TOTAL DU MOIS	POURC. ANNEE
JANV.	553	5163	4031	124979	6.8
FEV.	504	5288	4512	126342	6.9
MARS	534	5764	4653	144244	7.9
AVRIL	538	5936	5115	153472	8.4
MAI	572	6251	5272	163443	8.9
JUIN	540	6571	5474	164246	9.0
JUIL.	521	6480	5576	172857	9.4
AOUT	577	6542	5696	176590	9.6
SEPT	582	6265	5319	159588	8.7
OCT.	573	6198	5233	162236	8.9
NOV.	585	5774	4755	142677	7.8
DEC.	537	5656	4513	139931	7.6
JOUR MOYEN ANNUEL:	5014			TOTAL: 1830605	

ROUTE COMPT. VOIE  
 0158 250 00

REPARTITION HORAIRE JOURNALIERE DE 1986

HEURES A.M.	DIMANCHE MOYENNE	POURC. (*)	SAMEDI MOYENNE	POURC.	JOURS OUV. MOYENNE	POURC.
12- 1	158	3.38	107	2.25	55	1.08
1- 2	111	2.37	69	1.45	23	0.46
2- 3	81	1.73	47	0.99	13	0.26
3- 4	53	1.13	36	0.76	11	0.23
4- 5	24	0.51	21	0.44	14	0.28
5- 6	20	0.43	26	0.55	39	0.76
6- 7	32	0.68	56	1.18	116	2.25
7- 8	60	1.28	111	2.34	295	5.73
8- 9	93	1.99	188	3.96	400	7.78
9-10	136	2.91	233	4.91	293	5.69
10-11	201	4.30	285	6.00	277	5.39
11-12 P.M.	243	5.20	299	6.30	275	5.35
12- 1	274	5.86	301	6.34	271	5.26
1- 2	359	7.68	348	7.33	316	6.14
2- 3	370	7.92	343	7.22	320	6.22
3- 4	369	7.89	350	7.37	378	7.34
4- 5	412	8.81	358	7.54	476	9.25
5- 6	343	7.34	320	6.74	404	7.85
6- 7	273	5.84	249	5.24	313	6.09
7- 8	280	5.99	240	5.05	253	4.91
8- 9	268	5.73	207	4.36	187	3.63
9-10	223	4.77	172	3.62	171	3.32
10-11	176	3.77	183	3.85	145	2.83
11-12	115	2.46	200	4.21	98	1.90
JOUR MOYEN	4674		4749		5152	
(*) POURCENTAGES DES HEURES MOYENNES SUR LES JOURNEES MOYENNES						

ROUTE COMPT. VOIE REGION TRONCON SECTION 12 MOIS DE RELEVÉ  
 0158 250 64 02 140

MUNICIPALITE: SAINT-PAUL

A 2.25 KM. A L'OUEST DE L'INT DE LA RTE 343.

JOURS MOYENS MENSUELS DE 1986

MOIS	DIMANCHE MOYEN	LUNDI MOYEN	MARDI MOYEN	MERCREDI MOYEN	JEUDI MOYEN	VENDREDI MOYEN	SAMEDI MOYEN	JOUR MOY. AJUSTE 1986	JOUR MOY. AJUSTE 1985
JANV.	3244	3840	4125	4187	4589	4553	3943	4068	4080
FEV.	4206	4396	4541	4483	4650	5125	4182	4511	4345
MARS	4368	4221	4517	4953	5056	5045	4572	4676	4332
AVRIL	4741	4814	5062	5085	5376	5817	4935	5118	4954
MAI	5219	4945	5046	5094	5449	6080	4859	5241	5341
JUIN	5204	5350	5329	5299	5696	6303	5272	5493	5435
JUIL.	5555	5267	5366	5401	5722	6247	5483	5577	5365
AOUT	5779	5447	5473	5559	5772	6313	5423	5680	5637
SEPT	5280	5126	5162	5168	5524	6064	4960	5326	5154
OCT.	4787	5140	5076	5176	5466	6040	4788	5210	5097
NOV.	4275	4828	4790	4993	5264	5079	4294	4789	4591
DEC.	3763	4699	4403	4669	5007	5547	4204	4613	4401
JOUR MOYEN	4701	4839	4907	5005	5297	5684	4742	5025	4894

ROUTE COMPT. VOIE

0158 250

POURCENTAGES DES JOURS MOYENS MENSUELS PAR RAPPORT AU J.M.A. AJUSTE DE 1986

MOIS	DIMANCHE	LUNDI	MARDI	MERCREDI	JEUDI	VENDREDI	SAMEDI	JOUR MOY. AJUSTE 1986	JOUR MOY. AJUSTE 1985(*)
JANV.	64.6	76.4	82.1	83.3	91.3	90.6	78.5	81.0	83.4
FEV.	83.7	87.5	90.4	89.2	92.5	102.0	83.2	89.8	88.8
MARS	86.9	84.0	89.9	98.6	100.6	100.4	91.0	93.1	88.5
AVRIL	94.3	95.8	100.7	101.2	107.0	115.8	98.2	101.9	101.2
MAI	103.9	98.4	100.4	101.4	108.4	121.0	96.7	104.3	109.1
JUIN	103.6	106.5	106.0	105.5	113.4	125.4	104.9	109.3	111.1
JUIL.	110.5	104.8	106.8	107.5	113.9	124.3	109.1	111.0	109.6
AOUT	115.0	108.4	108.9	110.6	114.9	125.6	107.9	113.0	115.2
SEPT	105.1	102.0	102.7	102.8	109.9	120.7	98.7	106.0	105.3
OCT.	95.3	102.3	101.0	103.0	108.8	120.2	95.3	103.7	104.1
NOV.	85.1	96.1	95.3	99.4	104.8	101.1	85.5	95.3	93.8
DEC.	74.9	93.5	87.6	92.9	99.6	110.4	83.7	91.8	89.9
JOUR MOYEN	93.6	96.3	97.7	99.6	105.4	113.1	94.4	100.0	100.0

(\*) POURCENTAGE DU JOUR MOYEN MENSUEL AJUSTE DE 1985 PAR RAPPORT AU J.M.A. AJUSTE DE 1986

VARIATIONS JOURNALIERES

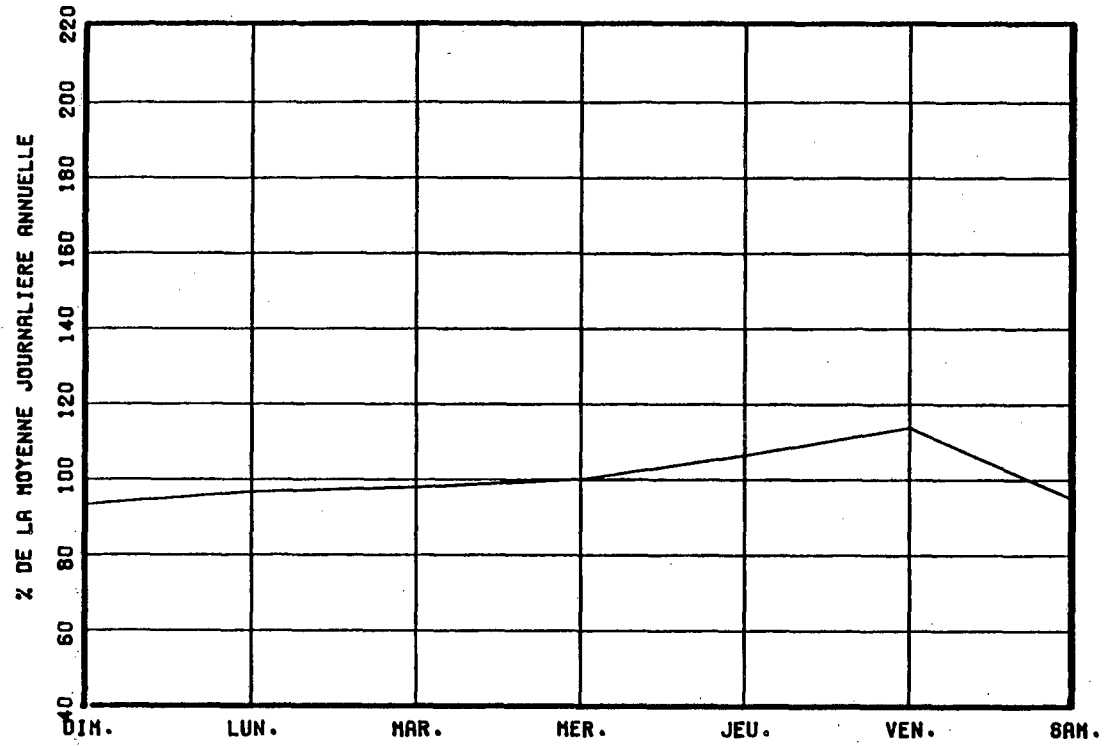

VARIATIONS MENSUELLES

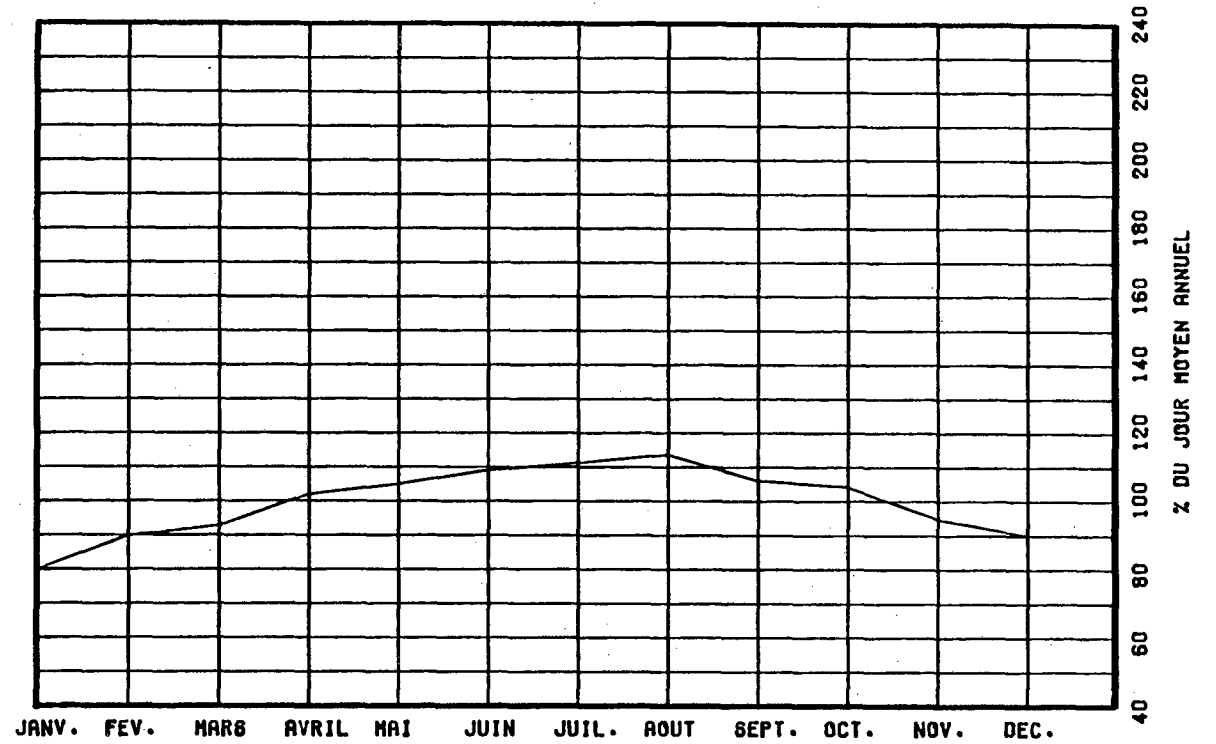

VARIATIONS HORAIRES

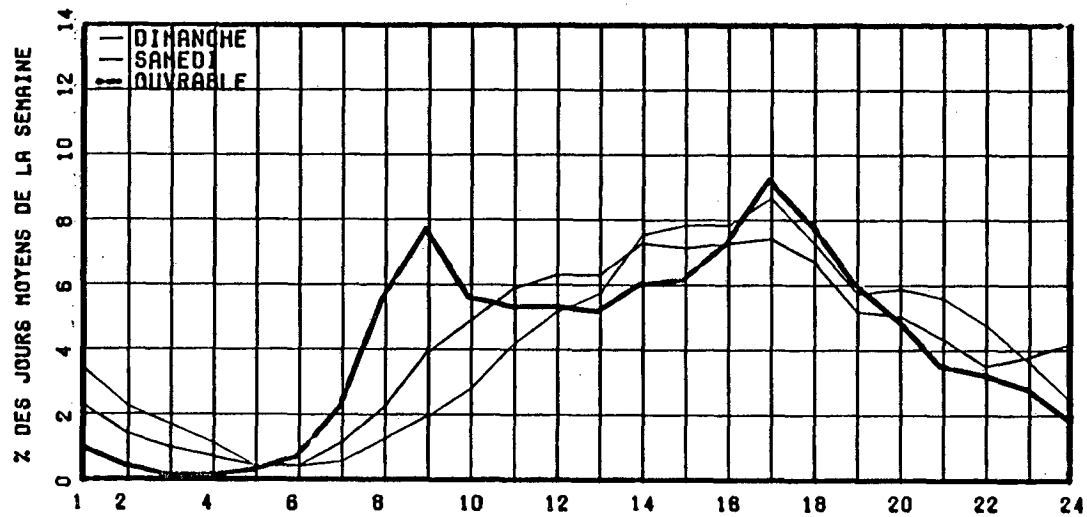

RELATION ENTRE LES HEURES DE POINTES ET LE J.H.A.

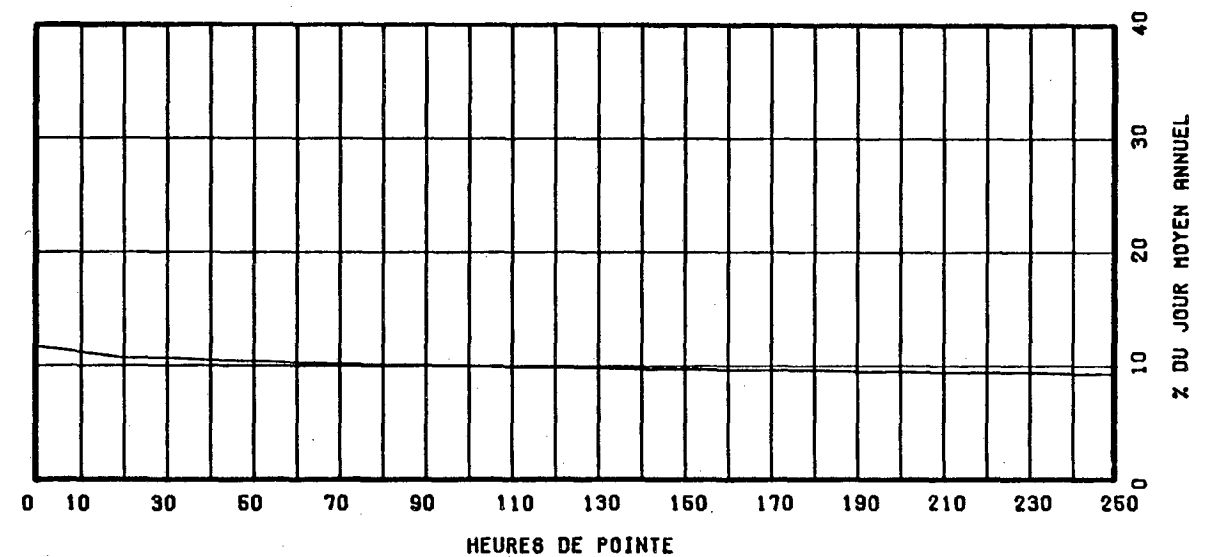

ROUTE COMPT. VOIE REGION TRONCON SECTION 12 MOIS DE RELEVÉ  
 0161 340 50 01 090

MUNICIPALITE: STORNOWAY  
 A 2.25 KM. AU SUD DE LA RTE 108.

ANNEE	JO. MOY. ANNUEL	JO. MOY. HIVER	JO. MOY. ETE	POURC. AUGM.	JOUR MAXIMUM	HEURES MAXIMALES			
						1-ERE	10-E	30-E	100-E
82	1454	1162	1724	-7.1	2287	270	200	180	162
*POURC.		79.9	118.6		157.3	18.6	13.8	12.4	11.1
83	1651	1333	1895	+13.5	2884	318	212	188	166
*POURC.		80.7	114.8		174.7	19.3	12.8	11.4	10.1
84	1619	1345	1933	-1.9	2848	314	212	188	168
*POURC.		83.1	119.4		175.9	19.4	13.1	11.6	10.4
85	1309	1137	1525	-19.1	2363	278	183	169	146
*POURC.		86.9	116.5		180.5	21.2	14.0	12.9	11.2
86	1445	1244	1668	+10.4	2351	213	186	169	152
*POURC.		86.1	115.4		162.7	14.7	12.9	11.7	10.5

DISTRIBUTION MENSUELLE DE 1986

MOIS	HEURE MAXIMUM	JOUR MAXIMUM	JOUR MOYEN	TOTAL DU MOIS	POURC. ANNEE
JANV.	176	1551	1107	34331	6.5
FEV.	147	1486	1158	32432	6.1
MARS	193	2094	1335	41405	7.8
AVRIL	156	1553	1356	40701	7.7
MAI	159	1860	1435	44504	8.4
JUIN	183	2007	1618	48554	9.2
JUIL.	213	2116	1811	56141	10.6
AOUT	213	2351	1738	53893	10.2
SEPT	179	1889	1499	44986	8.5
OCT.	182	1880	1546	47927	9.1
NOV.	168	1781	1352	40576	7.7
DEC.	158	1787	1368	42423	8.0
JOUR MOYEN ANNUEL:	1445		TOTAL:	527873	

ROUTE COMPT. VOIE  
 0161 340 00

REPARTITION HORAIRE JOURNALIERE DE 1986

HEURES A.M.	DIMANCHE MOYENNE POURC. (*)		SAMEDI MOYENNE POURC.		JOURS OUV. MOYENNE POURC.	
12- 1	42	2.71	35	2.40	17	1.21
1- 2	38	2.45	23	1.58	12	0.90
2- 3	27	1.74	20	1.37	12	0.85
3- 4	22	1.42	16	1.10	12	0.86
4- 5	15	0.97	14	0.96	14	1.02
5- 6	13	0.84	16	1.10	20	1.47
6- 7	15	0.97	22	1.51	41	2.94
7- 8	23	1.48	39	2.67	79	5.62
8- 9	35	2.26	62	4.25	83	5.89
9-10	54	3.49	80	5.49	80	5.66
10-11	84	5.42	92	6.31	81	5.74
11-12 P.M.	90	5.81	91	6.24	79	5.62
12- 1	95	6.13	93	6.38	80	5.70
1- 2	125	8.07	107	7.34	90	6.38
2- 3	127	8.20	106	7.27	93	6.61
3- 4	128	8.26	103	7.06	103	7.27
4- 5	132	8.52	98	6.72	115	8.14
5- 6	106	6.84	79	5.42	102	7.20
6- 7	90	5.81	66	4.53	76	5.41
7- 8	87	5.62	75	5.14	60	4.23
8- 9	71	4.58	70	4.80	49	3.49
9-10	56	3.62	57	3.91	45	3.23
10-11	42	2.71	47	3.22	36	2.58
11-12	32	2.07	47	3.22	27	1.96
JOUR MOYEN	1549		1458		1417	
(*) POURCENTAGES DES HEURES MOYENNES SUR LES JOURNEES MOYENNES						



ROUTE COMPT. VOIE REGION TRONCON SECTION 12 MOIS DE RELEVÉ  
 0161 340 50 01 090

MUNICIPALITE: STORNOWAY  
 A 2.25 KM. AU SUD DE LA RTE 108.

JOURS MOYENS MENSUELS DE 1986

MOIS	DIMANCHE MOYEN	LUNDI MOYEN	MARDI MOYEN	MERCREDI MOYEN	JEUDI MOYEN	VENDREDI MOYEN	SAMEDI MOYEN	JOUR MOY. AJUSTE 1986	JOUR MOY. AJUSTE 1985
JANV.	1114	1023	989	1036	1169	1332	1026	1098	1051
FEV.	1187	1040	1130	1104	1150	1318	1176	1157	1153
MARS	1447	1179	1273	1165	1339	1530	1353	1326	1197
AVRIL	1521	1201	1301	1261	1359	1523	1366	1361	1290
MAI	1579	1237	1295	1367	1411	1594	1443	1418	1311
JUIN	1774	1461	1423	1477	1558	1862	1683	1605	1456
JUIL.	1850	1684	1766	1751	1790	2008	1835	1812	1725
AOUT	2029	1486	1590	1570	1618	1928	1808	1718	1541
SEPT	1705	1305	1371	1408	1442	1744	1500	1496	1304
OCT.	1671	1323	1411	1429	1495	1797	1586	1530	1256
NOV.	1413	1258	1333	1312	1385	1425	1329	1350	1170
DEC.	1321	1312	1347	1413	1348	1562	1348	1378	1141
JOUR MOYEN	1550	1292	1352	1357	1422	1635	1454	1437	1299

ROUTE COMPT. VOIE  
 0161 340

POURCENTAGES DES JOURS MOYENS MENSUELS PAR RAPPORT AU J.M.A. AJUSTE DE 1986

MOIS	DIMANCHE	LUNDI	MARDI	MERCREDI	JEUDI	VENDREDI	SAMEDI	JOUR MOY. AJUSTE 1986	JOUR MOY. AJUSTE 1985(*)
JANV.	77.5	71.2	68.8	72.1	81.4	92.7	71.4	76.4	80.9
FEV.	82.6	72.4	78.6	76.8	80.0	91.7	81.8	80.5	88.8
MARS	100.7	82.0	88.6	81.1	93.2	106.5	94.2	92.3	92.1
AVRIL	105.8	83.6	90.5	87.8	94.6	106.0	95.1	94.7	99.3
MAI	109.9	86.1	90.1	95.1	98.2	110.9	100.4	98.7	100.9
JUIN	123.5	101.7	99.0	102.8	108.4	129.6	117.1	111.7	112.1
JUIL.	128.7	117.2	122.9	121.9	124.6	139.7	127.7	126.1	132.8
AOUT	141.2	103.4	110.6	109.3	112.6	134.2	125.8	119.6	118.6
SEPT	118.6	90.8	95.4	98.0	100.3	121.4	104.4	104.1	100.4
OCT.	116.3	92.1	98.2	99.4	104.0	125.1	110.4	106.5	96.7
NOV.	98.3	87.5	92.8	91.3	96.4	99.2	92.5	93.9	90.1
DEC.	91.9	91.3	93.7	98.3	93.8	108.7	93.8	95.9	87.8
JOUR MOYEN	107.9	89.9	94.1	94.4	99.0	113.8	101.2	100.0	100.0

(\*) POURCENTAGE DU JOUR MOYEN MENSUEL AJUSTE DE 1985 PAR RAPPORT AU J.M.A. AJUSTE DE 1986

VARIATIONS JOURNALIERES

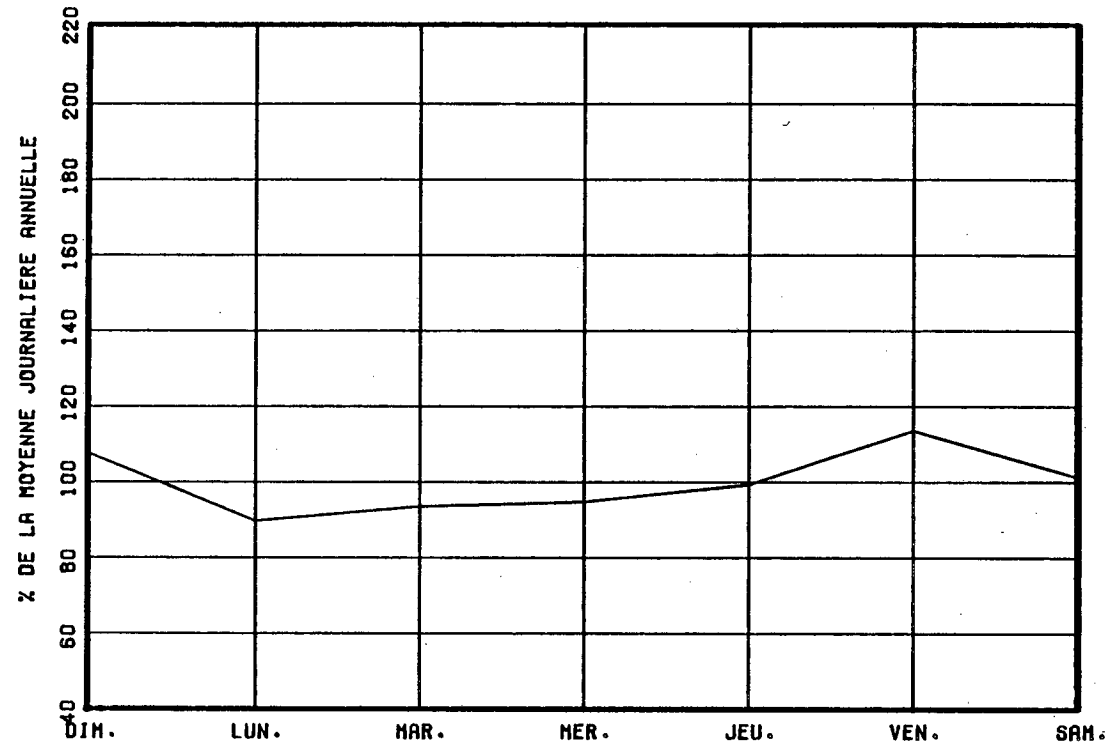

VARIATIONS MENSUELLES

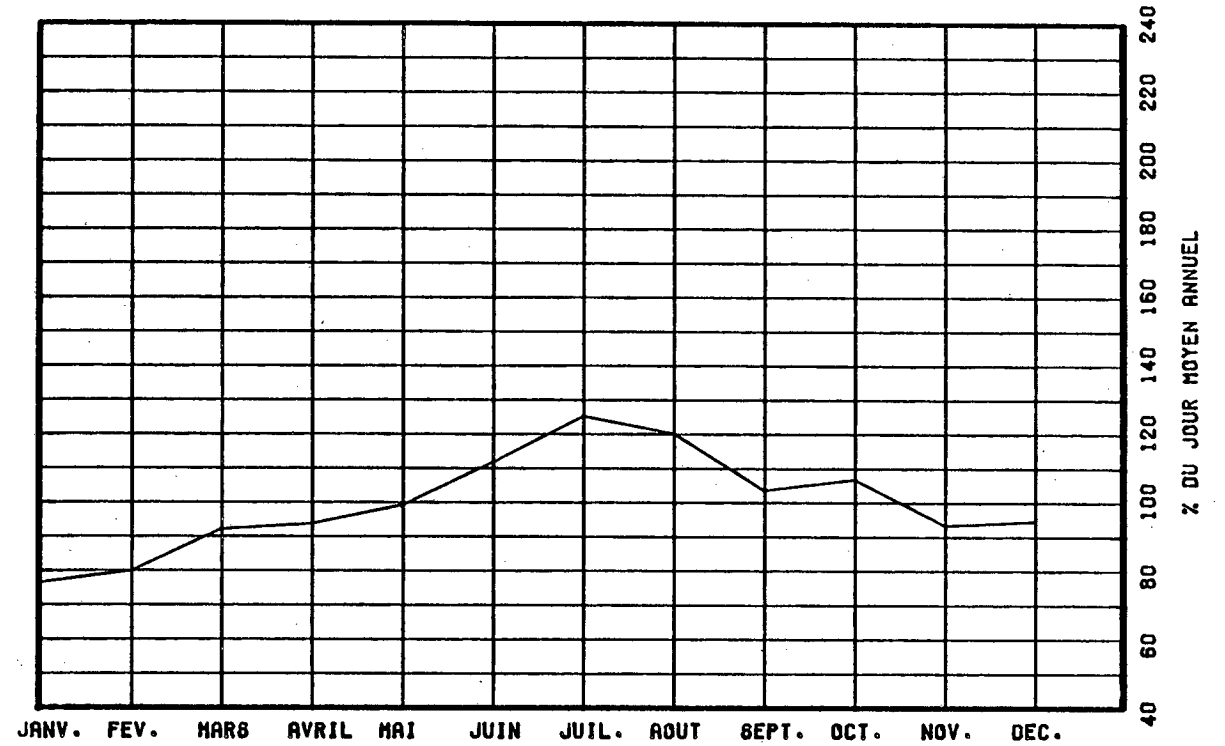

VARIATIONS HORAIRES

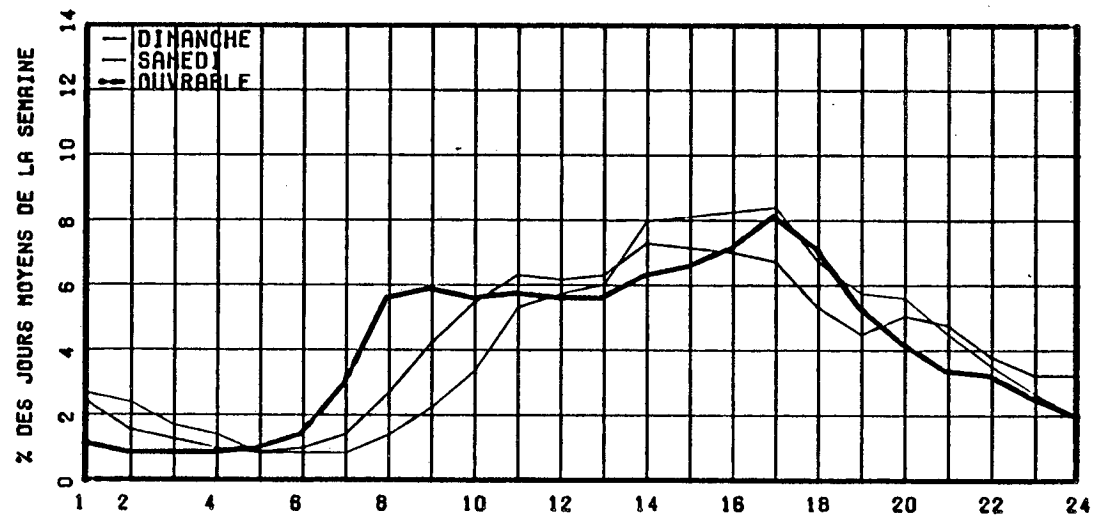

RELATION ENTRE LES HEURES DE POINTES ET LE J.M.A.

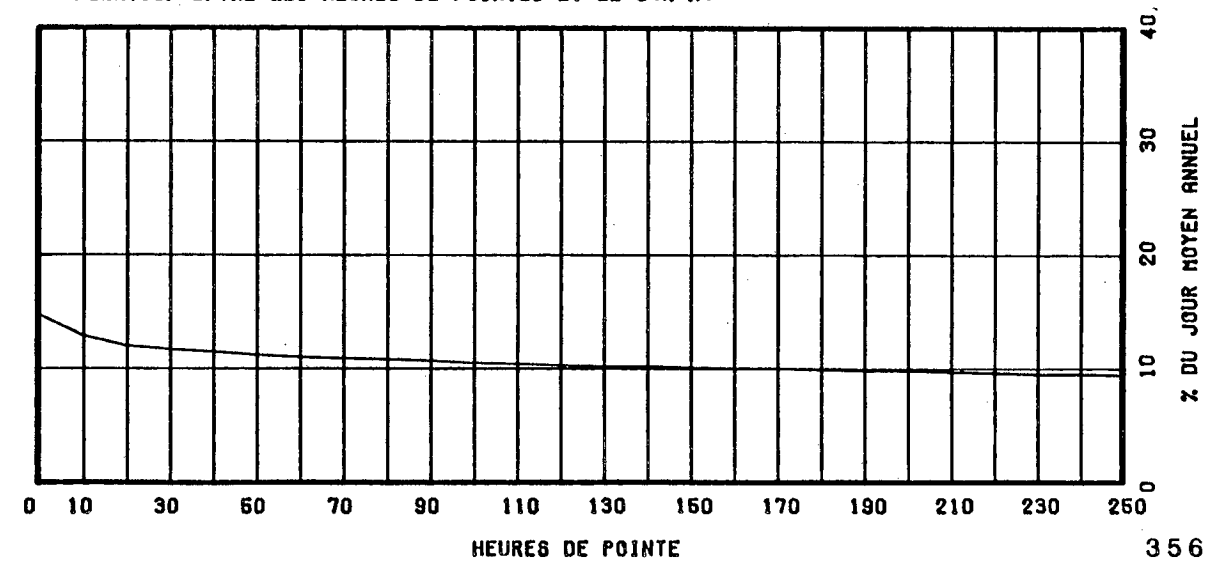

ROUTE COMPT. VOIE REGION TRONCON SECTION 12 MOIS DE RELEVÉ  
 0169 380 20 02 260

MUNICIPALITE: CHAMBORD

A 0,8 KM A L'EST DU PONT DE VAL-JALBERT, OU A 5,4  
 KM A L'OUEST DE LA RTE 155

ANNEE	JO. MOY. ANNUEL	JO. MOY. HIVER	JO. MOY. ETE	POURC. AUGM.	JOUR MAXIMUM	HEURES MAXIMALES			
						1-ERE	10-E	30-E	100-E
82									
*POURC.									
83	3939	2894	5198						
*POURC.		73.5	132.0						
84	4392	3338	5731	+11.5	8638	742	705	661	577
*POURC.		76.0	130.5		196.7	16.9	16.1	15.1	13.1
85	4613	3460	6061	+5.0	10243	907	804	681	584
*POURC.		75.0	131.4		222.0	19.7	17.4	14.8	12.7
86	4741	3627	6113	+2.8	9720	935	719	673	597
*POURC.		76.5	128.9		205.0	19.7	15.2	14.2	12.6

DISTRIBUTION MENSUELLE DE 1986

MOIS	HEURE MAXIMUM	JOUR MAXIMUM	JOUR MOYEN	TOTAL DU MOIS	POURC. ANNEE
JANV.	425	4382	3224	99966	5.8
FEV.	418	4552	3623	101449	5.9
MARS	516	5194	3839	119027	6.9
AVRIL	497	5386	4266	127982	7.4
MAI	544	6272	4887	151519	8.8
JUIN	677	7372	5692	170774	9.9
JUIL.	935	9720	7221	223860	12.9
AOUT	781	8064	6565	203527	11.8
SEPT	657	6405	4926	147792	8.5
OCT.	581	6512	4691	145449	8.4
NOV.	476	5261	4036	121104	7.0
DEC.	446	4813	3824	118547	6.8
JOUR MOYEN ANNUEL:	4741			TOTAL: 1730996	

ROUTE COMPT. VOIE  
 0169 380 00

REPARTITION HORAIRE JOURNALIERE DE 1986

HEURES A.M.	DIMANCHE MOYENNE POURC. (*)	SAMEDI MOYENNE POURC.	JOURS OUV. MOYENNE POURC.
12- 1	90 1.96	92 2.20	56 1.14
1- 2	71 1.55	59 1.41	31 0.64
2- 3	53 1.16	47 1.12	26 0.55
3- 4	36 0.79	39 0.93	29 0.59
4- 5	25 0.55	27 0.65	34 0.71
5- 6	18 0.39	30 0.72	53 1.09
6- 7	28 0.61	49 1.17	97 1.99
7- 8	61 1.33	99 2.37	228 4.66
8- 9	91 1.99	172 4.11	292 5.97
9-10	151 3.30	232 5.54	275 5.63
10-11	230 5.02	280 6.69	284 5.82
11-12 P.M.	264 5.76	280 6.69	281 5.75
12- 1	297 6.48	286 6.84	291 5.95
1- 2	413 9.02	337 8.05	345 7.06
2- 3	439 9.58	325 7.77	359 7.34
3- 4	438 9.56	325 7.77	391 7.99
4- 5	415 9.06	313 7.48	436 8.92
5- 6	295 6.44	251 6.00	350 7.16
6- 7	265 5.78	200 4.78	268 5.47
7- 8	271 5.92	182 4.35	219 4.48
8- 9	226 4.93	176 4.21	175 3.59
9-10	174 3.80	144 3.44	152 3.11
10-11	132 2.88	122 2.92	119 2.44
11-12	98 2.14	117 2.80	95 1.96
JOUR MOYEN	4581	4184	4896
(*) POURCENTAGES DES HEURES MOYENNES SUR LES JOURNEES MOYENNES			

ROUTE COMPT. VOIE REGION TRONCON SECTION 12 MOIS DE RELEVÉ  
 0169 380 20 02 260

MUNICIPALITE: CHAMBORD

A 0,8 KM A L'EST DU PONT DE VAL-JALBERT, OU A 5,4  
 KM A L'OUEST DE LA RTE 155

JOURS MOYENS MENSUELS DE 1986

MOIS	DIMANCHE MOYEN	LUNDI MOYEN	MARDI MOYEN	MERCREDI MOYEN	JEUDI MOYEN	VENDREDI MOYEN	SAMEDI MOYEN	JOUR MOY. AJUSTE 1986	JOUR MOY. AJUSTE 1985
JANV.	2764	3050	3176	3387	3505	4028	2689	3228	3203
FEV.	3117	3731	3646	3732	3867	4348	2918	3622	3318
MARS	3969	3753	3539	3865	4239	4373	3225	3851	3784
AVRIL	4118	4190	4125	4282	4307	5078	3791	4270	4075
MAI	4802	4797	4701	4672	4907	5832	4383	4870	4741
JUIN	5749	5518	5059	5380	5660	6865	5470	5671	5982
JUIL.	7635	7027	7221	7006	6858	7797	7044	7226	7019
AOUT	7200	6253	6314	6279	6371	7412	5917	6535	6239
SEPT	5003	4808	4818	4871	5011	5873	4104	4926	4802
OCT.	4377	4593	4655	4565	4749	5674	4054	4666	4406
NOV.	3429	4256	4098	4228	4366	4872	3334	4083	3964
DEC.	2979	4091	4184	3888	4226	4699	3267	3904	3577
JOUR MOYEN	4595	4672	4628	4679	4838	5570	4183	4737	4592

ROUTE COMPT. VOIE  
 0169 380

POURCENTAGES DES JOURS MOYENS MENSUELS PAR RAPPORT AU J.M.A. AJUSTE DE 1986

MOIS	DIMANCHE	LUNDI	MARDI	MERCREDI	JEUDI	VENDREDI	SAMEDI	JOUR MOY. AJUSTE 1986	JOUR MOY. AJUSTE 1985(*)
JANV.	58.3	64.4	67.0	71.5	74.0	85.0	56.8	68.1	69.8
FEV.	65.8	78.8	77.0	78.8	81.6	91.8	61.6	76.5	72.3
MARS	83.8	79.2	74.7	81.6	89.5	92.3	68.1	81.3	82.4
AVRIL	86.9	88.5	87.1	90.4	90.9	107.2	80.0	90.1	88.7
MAI	101.4	101.3	99.2	98.6	103.6	123.1	92.5	102.8	103.2
JUIN	121.4	116.5	106.8	113.6	119.5	144.9	115.5	119.7	130.3
JUIL.	161.2	148.3	152.4	147.9	144.8	164.6	148.7	152.5	152.9
AOUT	152.0	132.0	133.3	132.6	134.5	156.5	124.9	138.0	135.9
SEPT	105.6	101.5	101.7	102.8	105.8	124.0	86.6	104.0	104.6
OCT.	92.4	97.0	98.3	96.4	100.3	119.8	85.6	98.5	95.9
NOV.	72.4	89.8	86.5	89.3	92.2	102.8	70.4	86.2	86.3
DEC.	62.9	86.4	88.3	82.1	89.2	99.2	69.0	82.4	77.9
JOUR MOYEN	97.0	98.6	97.7	98.8	102.1	117.6	88.3	100.0	100.0

(\*) POURCENTAGE DU JOUR MOYEN MENSUEL AJUSTE DE 1985 PAR RAPPORT AU J.M.A. AJUSTE DE 1986

VARIATIONS JOURNALIERES

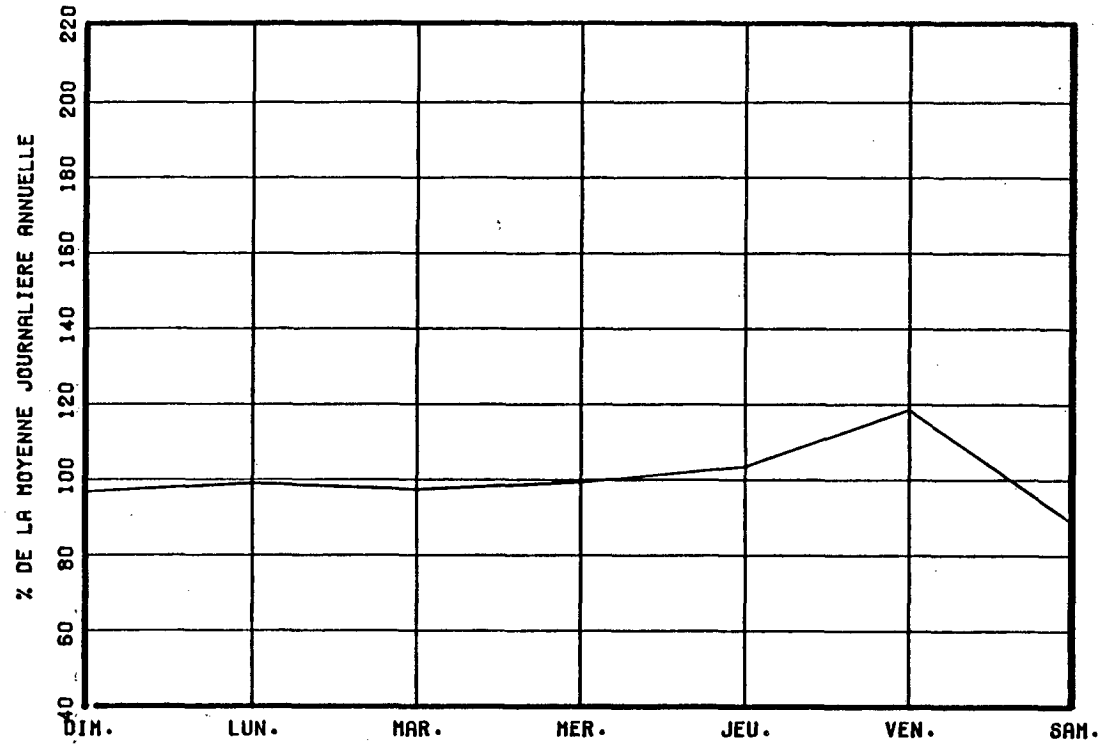

VARIATIONS MENSUELLES

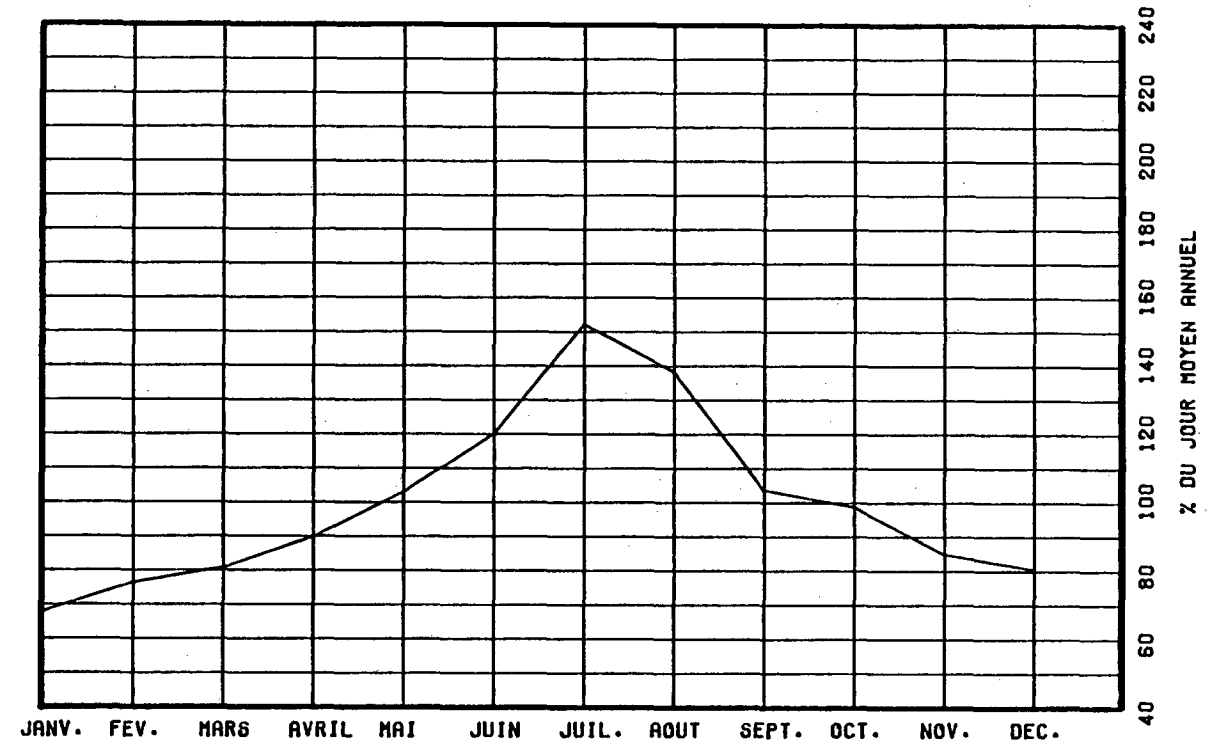

VARIATIONS HORAIRES

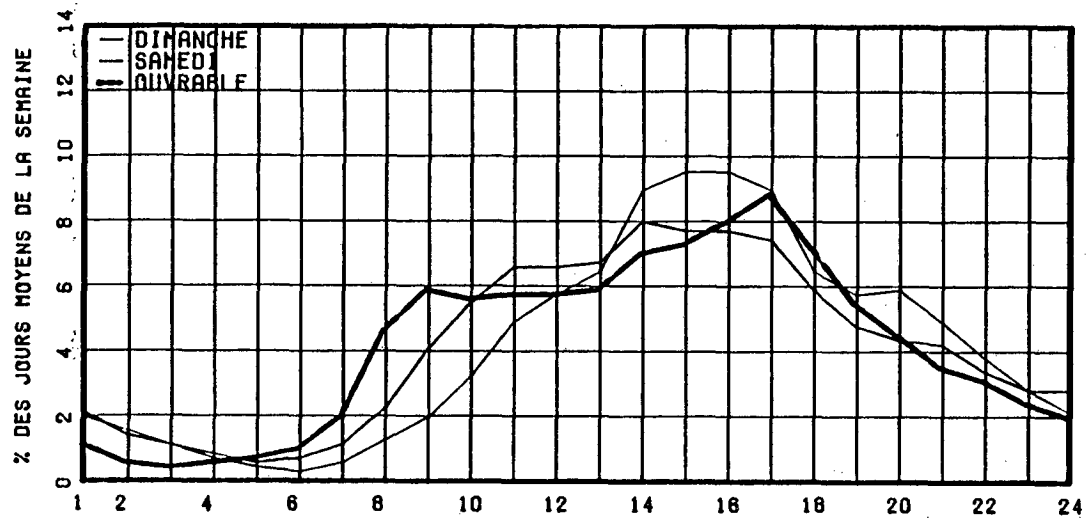

RELATION ENTRE LES HEURES DE POINTES ET LE J.M.A.

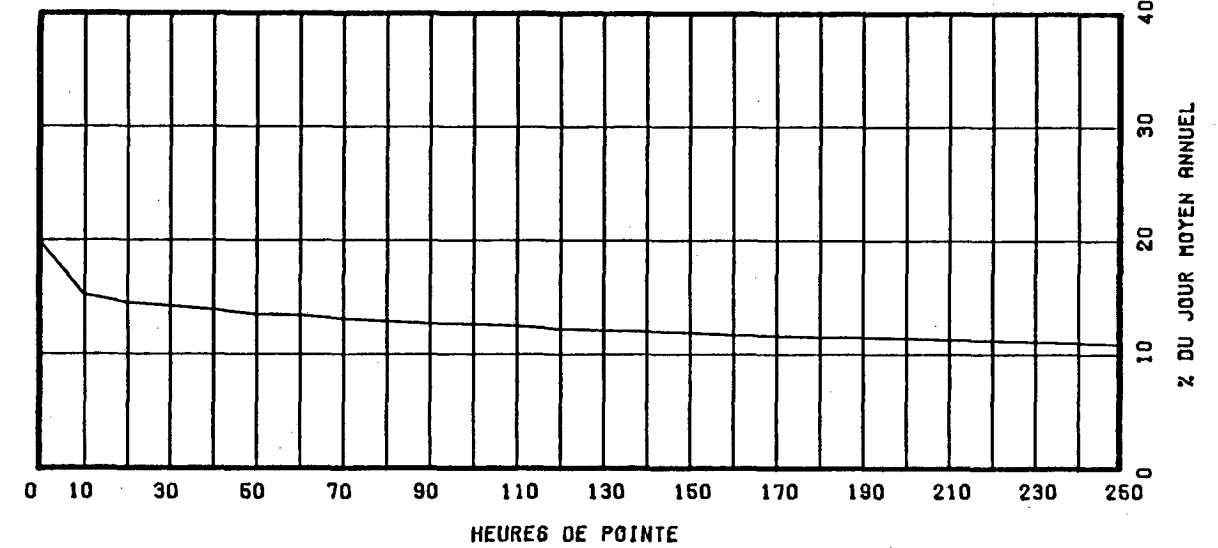

ROUTE COMPT. VOIE REGION TRONCON SECTION O4 MOIS DE RELEVÉ  
 O170 105 20 01 150

MUNICIPALITE: LA BAIE

A 3.9 KM A L'EST DE LA RTE 381  
 A 182 METRES A L'EST DE LA HALTE ROUTIERE

ANNEE	JO. MOY. ANNUEL	JO. MOY. HIVER	JO. MOY. ETE	POURC. AUGM.	JOUR MAXIMUM	HEURES MAXIMALES			
						1-ERE	10-E	30-E	100-E
82	2089	1596	2800	-----	-----	-----	-----	444	-----
*POURC.		76.4	134.0					21.3	-----
83	2148	1593	2832	+2.8	-----	-----	-----	324	-----
*POURC.		74.2	131.8					15.1	-----
84									
*POURC.									
85									
*POURC.									
86	2907	2695	3172	-----	6321	537	487	433	350
*POURC.		92.7	109.1		217.4	18.5	16.8	14.9	12.0

DISTRIBUTION MENSUELLE DE 1986

MOIS	HEURE MAXIMUM	JOUR MAXIMUM	JOUR MOYEN	TOTAL DU MOIS	POURC. ANNEE
JANV.	-----	-----	-----	-----	-----
FEV.	-----	-----	-----	-----	-----
MARS	-----	-----	-----	-----	-----
AVRIL	-----	-----	-----	-----	-----
MAI	-----	-----	-----	-----	-----
JUIN	-----	-----	-----	-----	-----
JUIL.	503	5867	3948	122397	-----
AOUT	537	6321	3714	115160	-----
SEPT	478	4112	2583	77509	-----
OCT.	396	3209	2290	71011	-----
NOV.	-----	-----	-----	-----	-----
DEC.	-----	-----	-----	-----	-----
JOUR MOYEN ANNUEL :	2907				
TOTAL :-----					

ROUTE COMPT. VOIE  
 O170 105 00

REPARTITION HORAIRE JOURNALIERE DE 1986

HEURES A.M.	DIMANCHE MOYENNE POURC. (*)		SAMEDI MOYENNE POURC.		JOURS OUV. MOYENNE POURC.	
12- 1	58	1.39	54	1.59	28	0.98
1- 2	41	0.98	30	0.88	10	0.37
2- 3	35	0.84	28	0.82	7	0.25
3- 4	28	0.67	20	0.59	6	0.23
4- 5	16	0.38	13	0.38	12	0.44
5- 6	14	0.34	16	0.47	28	1.01
6- 7	28	0.67	37	1.09	85	3.00
7- 8	61	1.46	83	2.44	156	5.51
8- 9	89	2.14	122	3.59	128	4.52
9-10	145	3.48	168	4.95	131	4.64
10-11	208	4.99	228	6.71	152	5.36
11-12 P.M.	238	5.71	241	7.10	159	5.59
12- 1	272	6.53	220	6.48	158	5.56
1- 2	366	8.78	269	7.92	183	6.46
2- 3	392	9.40	274	8.07	191	6.74
3- 4	375	9.00	262	7.71	207	7.30
4- 5	389	9.33	252	7.42	249	8.77
5- 6	307	7.37	207	6.10	229	8.05
6- 7	282	6.77	188	5.54	188	6.63
7- 8	270	6.48	182	5.36	157	5.55
8- 9	220	5.28	163	4.80	128	4.51
9-10	157	3.77	131	3.86	102	3.59
10-11	114	2.74	113	3.33	83	2.95
11-12	63	1.51	95	2.80	56	2.00
JOUR MOYEN		4168		3396		2843
(*) POURCENTAGES DES HEURES MOYENNES SUR LES JOURNEES MOYENNES						

ROUTE COMPT. VOIE REGION TRONCON SECTION O4 MOIS DE RELEVÉ  
 0170 105 20 01 150

MUNICIPALITE: LA BAIE

A 3,9 KM A L'EST DE LA RTE 381  
 A 182 METRES A L'EST DE LA HALTE ROUTIERE

JOURS MOYENS MENSUELS DE 1986

MOIS	DIMANCHE MOYEN	LUNDI MOYEN	MARDI MOYEN	MERCREDI MOYEN	JEUDI MOYEN	VENDREDI MOYEN	SAMEDI MOYEN	JOUR MOY. AJUSTE 1986	JOUR MOY. AJUSTE 1985
JANV.	-----	-----	-----	-----	-----	-----	-----	-----	-----
FEV.	-----	-----	-----	-----	-----	-----	-----	-----	-----
MARS	-----	-----	-----	-----	-----	-----	-----	-----	-----
AVRIL	-----	-----	-----	-----	-----	-----	-----	-----	-----
MAI	-----	-----	-----	-----	-----	-----	-----	-----	-----
JUIN	-----	-----	-----	-----	-----	-----	-----	-----	-----
JUIL.	4864	3503	3592	3688	3529	4170	4230	3939	-----
AOUT	5216	3125	3152	3141	3171	3887	3856	3649	-----
SEPT	3728	2134	2076	2153	2224	2706	2903	2560	-----
OCT.	2861	1998	1885	1987	2083	2585	2471	2267	-----
NOV.	-----	-----	-----	-----	-----	-----	-----	-----	-----
DEC.	-----	-----	-----	-----	-----	-----	-----	-----	-----
JOUR MOYEN	-----	-----	-----	-----	-----	-----	-----	2907	-----

ROUTE COMPT. VOIE  
 0170 105

POURCENTAGES DES JOURS MOYENS MENSUELS PAR RAPPORT AU J.M.A. AJUSTE DE 1986

MOIS	DIMANCHE	LUNDI	MARDI	MERCREDI	JEUDI	VENDREDI	SAMEDI	JOUR MOY. AJUSTE 1986	JOUR MOY. AJUSTE 1985(*)
JANV.	-----	-----	-----	-----	-----	-----	-----	-----	-----
FEV.	-----	-----	-----	-----	-----	-----	-----	-----	-----
MARS	-----	-----	-----	-----	-----	-----	-----	-----	-----
AVRIL	-----	-----	-----	-----	-----	-----	-----	-----	-----
MAI	-----	-----	-----	-----	-----	-----	-----	-----	-----
JUIN	-----	-----	-----	-----	-----	-----	-----	-----	-----
JUIL.	167.3	120.5	123.6	126.9	121.4	143.4	145.5	135.5	-----
AOUT	179.4	107.5	108.4	108.0	109.1	133.7	132.6	125.5	-----
SEPT	128.2	73.4	71.4	74.1	76.5	93.1	99.9	88.1	-----
OCT.	98.4	68.7	64.8	68.4	71.7	88.9	85.0	78.0	-----
NOV.	-----	-----	-----	-----	-----	-----	-----	-----	-----
DEC.	-----	-----	-----	-----	-----	-----	-----	-----	-----
JOUR MOYEN	-----	-----	-----	-----	-----	-----	-----	100.0	-----

(\*) POURCENTAGE DU JOUR MOYEN MENSUEL AJUSTE DE 1985 PAR RAPPORT AU J.M.A. AJUSTE DE 1985

ROUTE 0170    COMPTEUR 105    VOIE 00

VARIATIONS JOURNALIERES

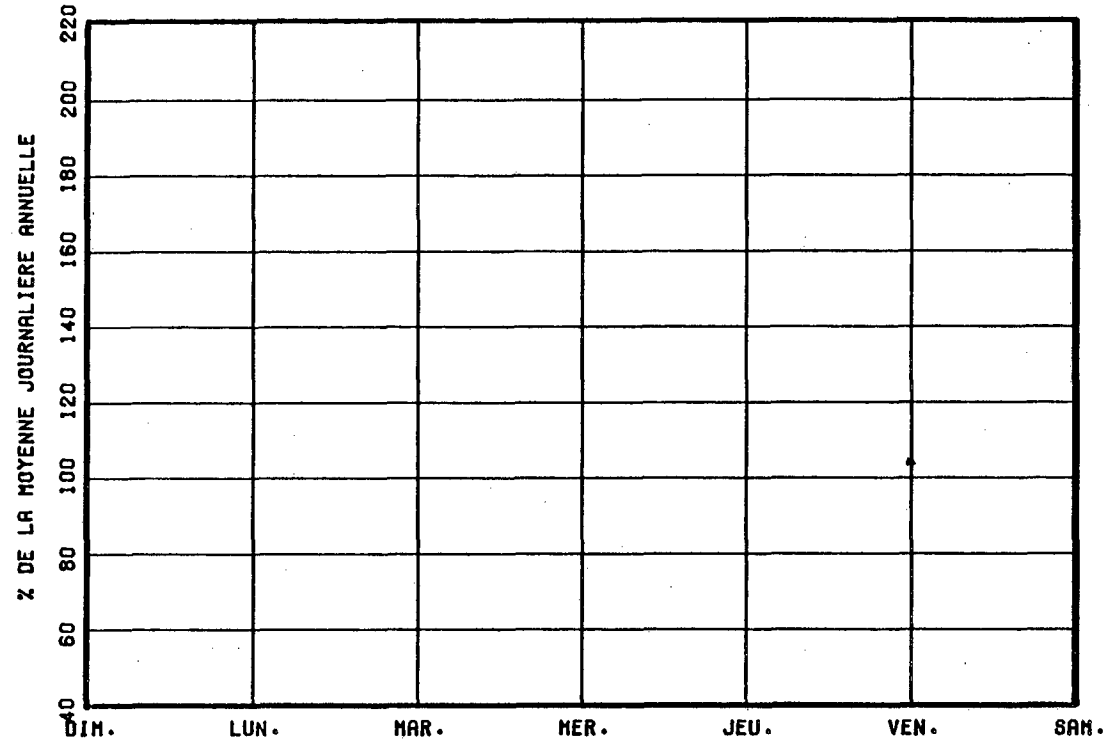

VARIATIONS MENSUELLES

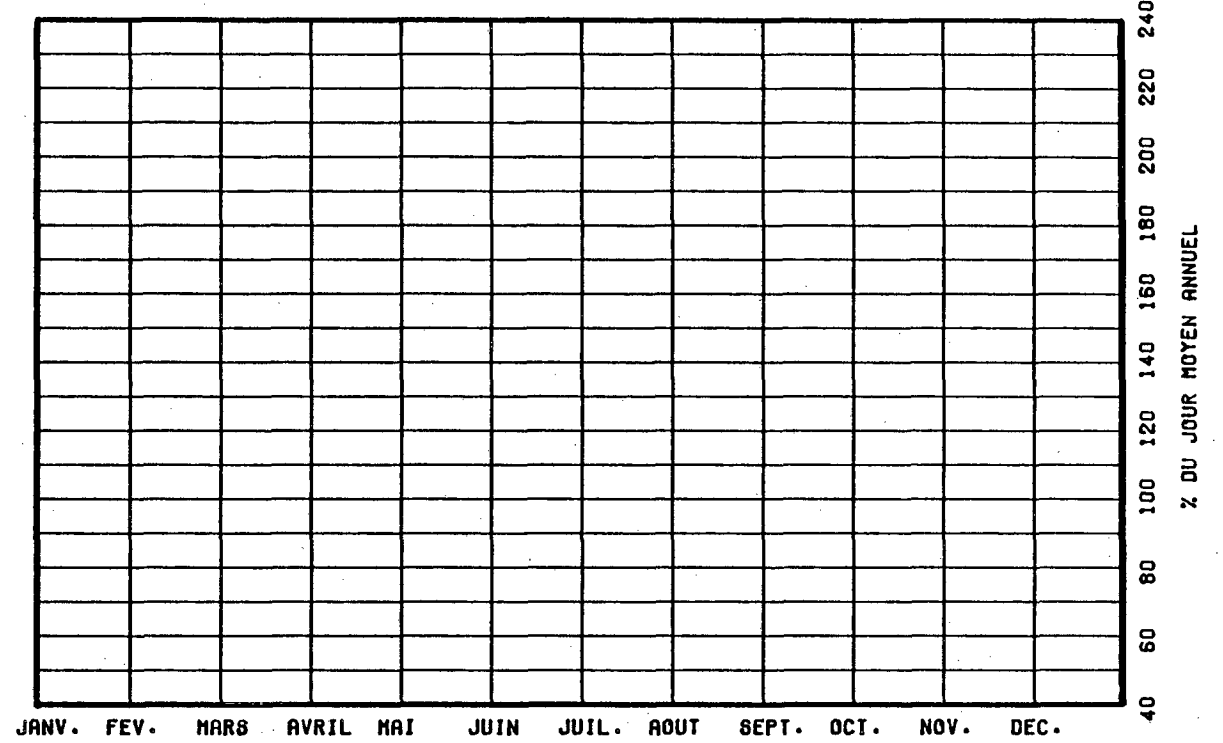

VARIATIONS HORAIRES

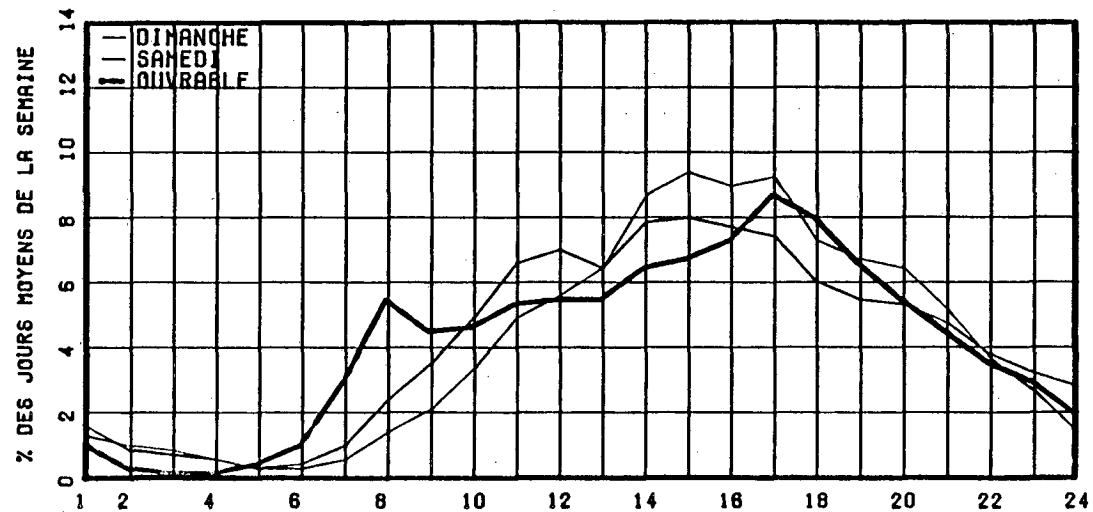

RELATION ENTRE LES HEURES DE POINTES ET LE J.M.A.

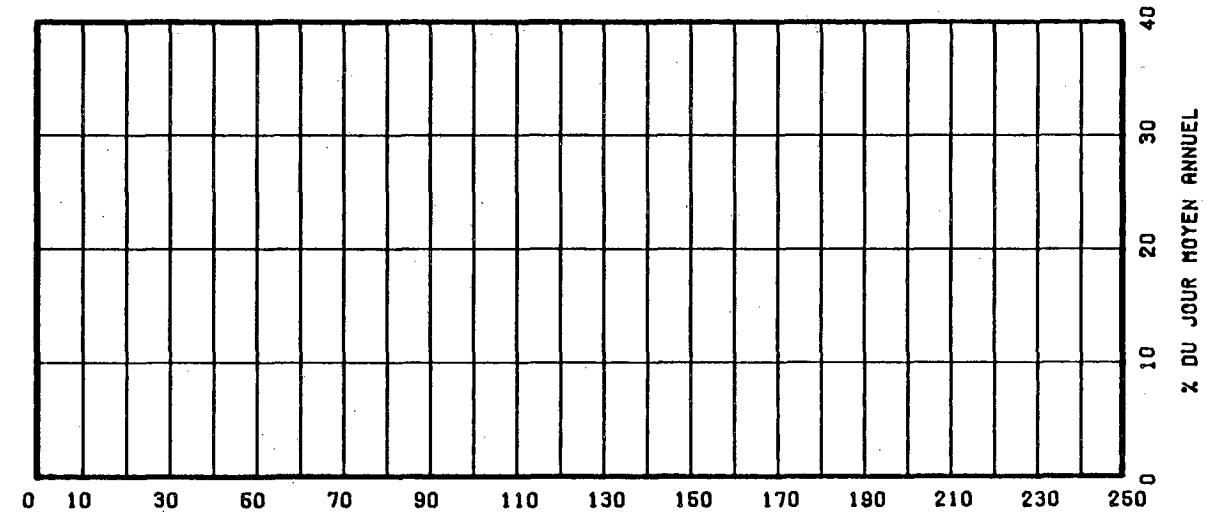



ROUTE COMPT. VOIE REGION TRONCON SECTION 12 MOIS DE RELEVÉ  
 O170 275 20 01 362

MUNICIPALITE: SAINT-BRUNO  
 A 6.5 KM. A L'EST DE LA RTE 169.

ANNEE	JO. MOY. ANNUEL	JO. MOY. HIVER	JO. MOY. ETE	POURC. AUGM.	JOUR MAXIMUM	HEURES MAXIMALES			
						1-ERE	10-E	30-E	100-E
82	4481	3668	5418	-12.7	8054	658	561	533	485
*POURC.		81.9	120.9		179.7	14.7	12.5	11.9	10.8
83	4764	3869	5799	+6.3	8128	699	607	559	507
*POURC.		81.2	121.7		170.6	14.7	12.7	11.7	10.6
84	5165	4147	6293	+8.4	8500	719	630	595	549
*POURC.		80.3	121.8		164.6	13.9	12.2	11.5	10.6
85	5257	4321	6248	+1.8	8580	707	622	595	552
*POURC.		82.2	118.9		163.2	13.4	11.8	11.3	10.5
86	5323	4335	6393	+1.3	8038	837	667	631	573
*POURC.		81.4	120.1		151.0	15.7	12.5	11.9	10.8

## DISTRIBUTION MENSUELLE DE 1986

MOIS	HEURE MAXIMUM	JOUR MAXIMUM	JOUR MOYEN	TOTAL DU MOIS	POURC. ANNEE
JANV.	512	5242	3928	121773	6.3
FEV.	626	5254	4533	126948	6.5
MARS	575	5915	4651	144205	7.4
AVRIL	617	6009	5200	156020	8.0
MAI	613	6702	5640	174864	9.0
JUIN	630	7186	6172	185177	9.5
JUIL.	677	8038	6874	213112	11.0
AOUT	837	8000	6994	216837	11.2
SEPT	630	6568	5497	164930	8.5
OCT.	590	6476	5337	165456	8.5
NOV.	569	5615	4737	142136	7.3
DEC.	490	5099	4251	131792	6.8

JOUR MOYEN ANNUEL: 5323

TOTAL: 1943250

ROUTE COMPT. VOIE  
 O170 275 00

## REPARTITION HORAIRE JOURNALIERE DE 1986

HEURES A.M.	DIMANCHE MOYENNE POURC. (*)		SAMEDI MOYENNE POURC.		JOURS OUV. MOYENNE POURC.	
	MOYENNE	POURC.	MOYENNE	POURC.	MOYENNE	POURC.
12- 1	132	2.51	110	2.31	63	1.16
1- 2	99	1.88	73	1.53	33	0.61
2- 3	68	1.29	57	1.20	23	0.43
3- 4	52	0.99	48	1.01	22	0.41
4- 5	25	0.48	28	0.59	23	0.42
5- 6	19	0.36	28	0.59	43	0.80
6- 7	36	0.68	60	1.26	174	3.21
7- 8	61	1.16	107	2.25	357	6.55
8- 9	102	1.94	195	4.10	350	6.42
9-10	166	3.15	254	5.34	319	5.86
10-11	243	4.62	302	6.35	300	5.50
11-12 P.M.	285	5.42	302	6.35	282	5.18
12- 1	337	6.40	314	6.60	284	5.21
1- 2	464	8.82	372	7.82	337	6.19
2- 3	431	8.19	344	7.23	352	6.46
3- 4	431	8.19	340	7.14	404	7.42
4- 5	455	8.65	344	7.23	497	9.12
5- 6	320	6.08	292	6.14	429	7.87
6- 7	300	5.70	238	5.00	301	5.53
7- 8	340	6.46	216	4.54	231	4.24
8- 9	314	5.97	211	4.43	185	3.41
9-10	255	4.85	178	3.74	166	3.06
10-11	200	3.80	172	3.61	156	2.87
11-12	128	2.43	174	3.66	112	2.05

JOUR MOYEN 5263 4759 5451  
 (\*) POURCENTAGES DES HEURES MOYENNES SUR LES JOURNEES MOYENNES

ROUTE COMPT. VOIE REGION TRONCON SECTION 12 MOIS DE RELEVÉ  
 0170 275 20 01 362

MUNICIPALITE: SAINT-BRUNO  
 A 6.5 KM. A L'EST DE LA RTE 169.

JOURS MOYENS MENSUELS DE 1986

MOIS	DIMANCHE MOYEN	LUNDI MOYEN	MARDI MOYEN	MERCREDI MOYEN	JEUDI MOYEN	VENDREDI MOYEN	SAMEDI MOYEN	JOUR MOY. AJUSTE 1986	JOUR MOY. AJUSTE 1985
JANV.	3251	3802	3969	4212	4383	4630	3410	3951	4066
FEV.	4275	4496	4554	4646	4759	5081	3924	4533	4376
MARS	4788	4339	4477	4885	5083	5045	4030	4663	4738
AVRIL	5315	4961	5159	5269	5196	5777	4718	5199	4892
MAI	5792	5364	5536	5671	5763	6242	4989	5622	5564
JUIN	6448	5790	5864	6020	6248	6993	5723	6155	6175
JUIL.	7347	6462	6804	6945	6791	7324	6331	6857	6638
AOUT	7448	6610	6906	7260	6992	7596	6107	6988	6323
SEPT	5618	5266	5594	5597	5427	6072	4853	5489	5718
OCT.	5258	5115	5296	5390	5465	5809	4826	5308	5326
NOV.	4412	4699	4929	5013	4906	5294	4140	4770	4923
DEC.	3619	4361	4413	4198	4804	4945	3989	4332	4192
JOUR MOYEN	5297	5105	5291	5425	5484	5900	4753	5322	5244

ROUTE COMPT. VOIE  
 0170 275

POURCENTAGES DES JOURS MOYENS MENSUELS PAR RAPPORT AU J.M.A. AJUSTE DE 1986

MOIS	DIMANCHE	LUNDI	MARDI	MERCREDI	JEUDI	VENDREDI	SAMEDI	JOUR MOY. AJUSTE 1986	JOUR MOY. AJUSTE 1985(*)
JANV.	61.1	71.4	74.6	79.1	82.4	87.0	64.1	74.2	77.5
FEV.	80.3	84.5	85.6	87.3	89.4	95.5	73.7	85.2	83.4
MARS	90.0	81.5	84.1	91.8	95.5	94.8	75.7	87.6	90.4
AVRIL	99.9	93.2	96.9	99.0	97.6	108.5	88.7	97.7	93.3
MAI	108.8	100.8	104.0	106.6	108.3	117.3	93.7	105.6	106.1
JUIN	121.2	108.8	110.2	113.1	117.4	131.4	107.5	115.7	117.8
JUIL.	138.0	121.4	127.8	130.5	127.6	137.6	119.0	128.8	126.6
AOUT	139.9	124.2	129.8	136.4	131.4	142.7	114.8	131.3	120.6
SEPT	105.6	98.9	105.1	105.2	102.0	114.1	91.2	103.1	109.0
OCT.	98.8	96.1	99.5	101.3	102.7	109.2	90.7	99.7	101.6
NOV.	82.9	88.3	92.6	94.2	92.2	99.5	77.8	89.6	93.9
DEC.	68.0	81.9	82.9	78.9	90.3	92.9	75.0	81.4	79.9
JOUR MOYEN	99.5	95.9	99.4	101.9	103.0	110.9	89.3	100.0	100.0

(\*) POURCENTAGE DU JOUR MOYEN MENSUEL AJUSTE DE 1985 PAR RAPPORT AU J.M.A. AJUSTE DE 1986

VARIATIONS JOURNALIERES

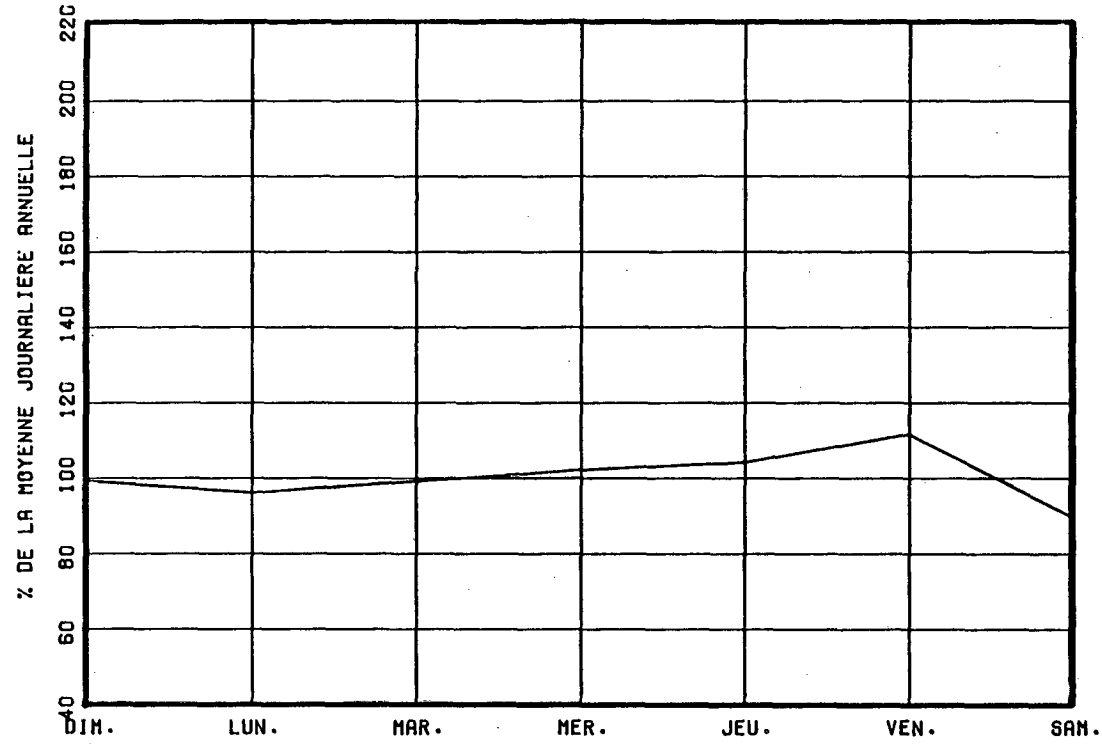

VARIATIONS MENSUELLES

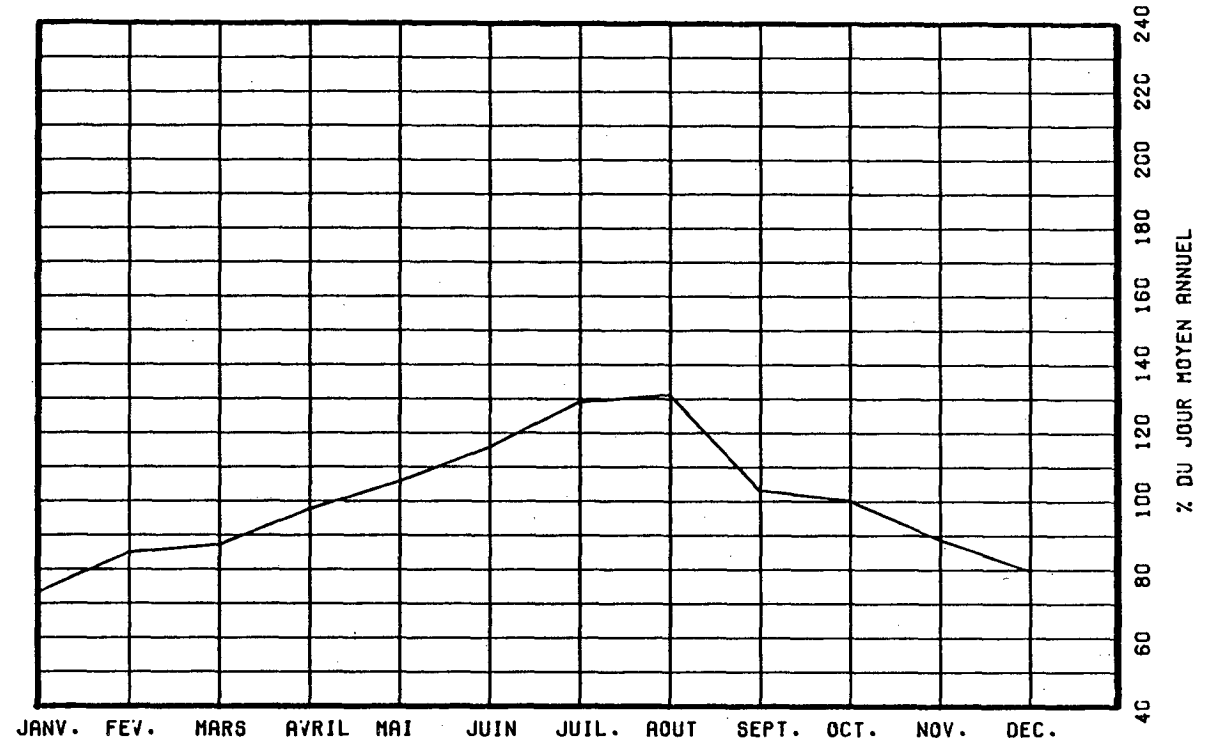

VARIATIONS HORAIRES

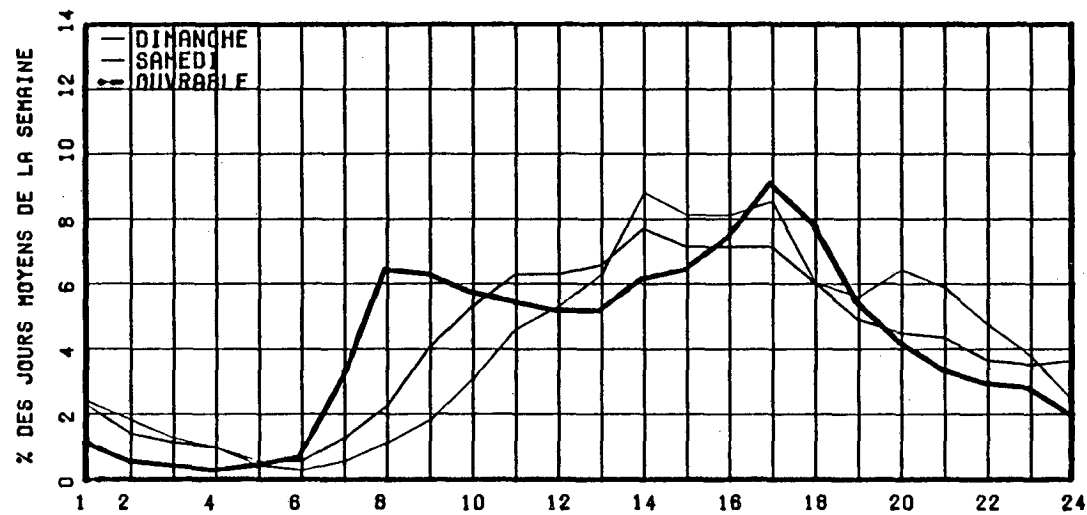

RELATION ENTRE LES HEURES DE POINTES ET LE J.M.A.

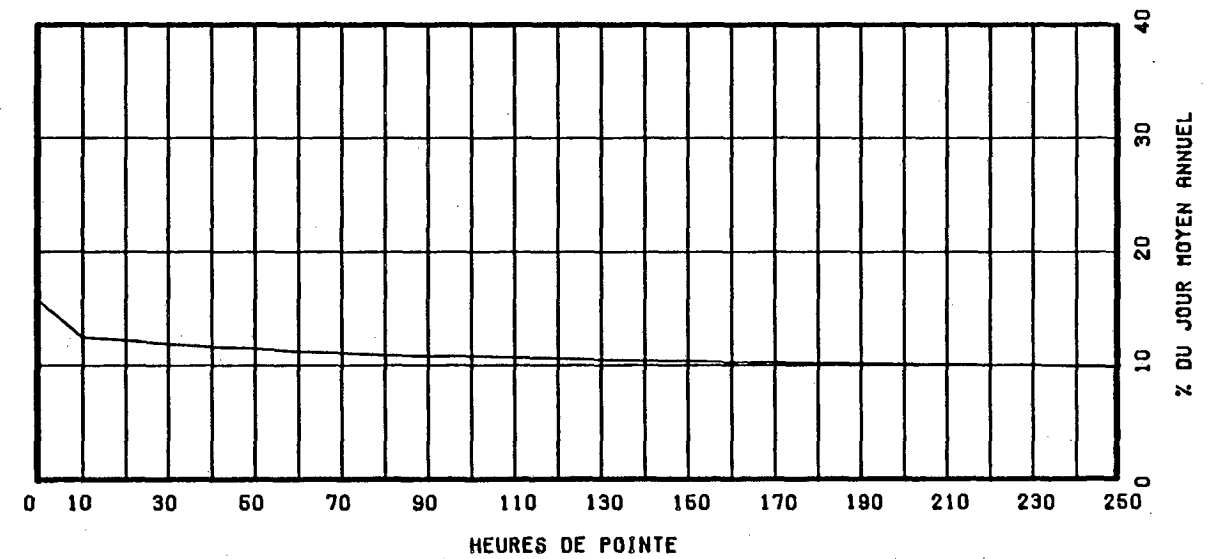

ROUTE COMPT. VOIE REGION TRONCON SECTION 12 MOIS DE RELEVÉ  
 0171 140 32 01 020

MUNICIPALITE: SAINT-BERNARD  
 A 0.5 KM. AU NORD DE LA RTE DE L'EGLISE.

ANNEE	JO. MOY. ANNUEL	JO. MOY. HIVER	JO. MOY. ETE	POURC. AUGM.	JOUR MAXIMUM	HEURES MAXIMALES			
						1-ERE	10-E	30-E	100-E
82	836	578	1078	-4.9	1414	131	123	109	97
*POURC.		69.1	128.9		169.1	15.7	14.7	13.0	11.6
83	884	612	1175	+5.7	1583	155	132	117	104
*POURC.		69.2	132.9		179.1	17.5	14.9	13.2	11.8
84	919	644	1187	+4.0	1886	227	139	118	107
*POURC.		70.1	129.2		205.2	24.7	15.1	12.8	11.6
85	961	668	1236	+4.6	1905	231	136	122	111
*POURC.		69.5	128.6		198.2	24.0	14.2	12.7	11.6
86	1021	747	1270	+6.2	1766	194	147	131	116
*POURC.		73.2	124.4		173.0	19.0	14.4	12.8	11.4

DISTRIBUTION MENSUELLE DE 1986

MOIS	HEURE MAXIMUM	JOUR MAXIMUM	JOUR MOYEN	TOTAL DU MOIS	POURC. ANNEE
JANV.	74	788	610	18918	5.1
FEV.	82	833	681	19092	5.1
MARS	104	945	747	23174	6.2
AVRIL	153	1204	985	29561	7.9
MAI	137	1326	1124	34874	9.3
JUIN	156	1445	1179	35370	9.5
JUIL.	145	1596	1289	39982	10.7
AOUT	126	1505	1351	41886	11.2
SEPT	187	1581	1259	37786	10.1
OCT.	125	1220	1032	32020	8.6
NOV.	194	1766	1037	31135	8.3
DEC.	110	1231	946	29346	7.9
JOUR MOYEN ANNUEL:	1021			TOTAL: 373144	

ROUTE COMPT. VOIE  
 0171 140 00

REPARTITION HORAIRE JOURNALIERE DE 1986

HEURES A.M.	DIMANCHE MOYENNE POURC. (*)		SAMEDI MOYENNE POURC.		JOURS OUV. MOYENNE POURC.	
12- 1	26	2.58	19	1.88	9	0.88
1- 2	27	2.68	14	1.38	5	0.51
2- 3	18	1.78	10	0.99	4	0.45
3- 4	13	1.29	6	0.59	2	0.25
4- 5	7	0.69	5	0.49	3	0.29
5- 6	5	0.50	5	0.49	8	0.82
6- 7	8	0.79	11	1.09	31	3.04
7- 8	11	1.09	22	2.17	48	4.73
8- 9	21	2.08	47	4.64	64	6.23
9-10	44	4.36	59	5.83	61	5.95
10-11	54	5.35	66	6.52	61	5.93
11-12 P.M.	63	6.24	68	6.72	61	5.97
12- 1	64	6.34	65	6.42	67	6.54
1- 2	88	8.72	76	7.51	73	7.10
2- 3	90	8.92	70	6.92	69	6.75
3- 4	80	7.93	75	7.41	77	7.49
4- 5	84	8.33	73	7.21	82	8.04
5- 6	69	6.84	63	6.23	79	7.74
6- 7	52	5.15	50	4.94	60	5.91
7- 8	55	5.45	55	5.43	50	4.92
8- 9	50	4.96	60	5.93	38	3.74
9-10	35	3.47	35	3.46	31	3.04
10-11	27	2.68	31	3.06	22	2.14
11-12	18	1.78	27	2.67	16	1.56
JOUR MOYEN	1009		1012		1028	
(*) POURCENTAGES DES HEURES MOYENNES SUR LES JOURNEES MOYENNES						

ROUTE COMPT. VOIE REGION TRONCON SECTION 12 MOIS DE RELEVÉ  
 0171 140 32 01 020

MUNICIPALITE: SAINT-BERNARD  
 A 0.5 KM. AU NORD DE LA RTE DE L'EGLISE.

JOURS MOYENS MENSUELS DE 1986

MOIS	DIMANCHE MOYEN	LUNDI MOYEN	MARDI MOYEN	MERCREDI MOYEN	JEUDI MOYEN	VENDREDI MOYEN	SAMEDI MOYEN	JOUR MOY. AJUSTE 1986	JOUR MOY. AJUSTE 1985
JANV.	521	603	565	631	633	728	603	612	594
FEV.	630	671	660	651	758	789	612	681	642
MARS	766	698	719	750	793	820	690	748	737
AVRIL	1002	908	947	987	965	1103	993	986	871
MAI	1148	1050	1074	1048	1167	1189	1141	1116	1141
JUIN	1246	1170	1033	1055	1195	1229	1253	1168	1167
JUIL.	1306	1183	1274	1313	1282	1433	1225	1288	1277
AOUT	1439	1261	1455	1215	1234	1368	1436	1344	1370
SEPT	1326	1182	1220	1207	1216	1376	1281	1258	1108
OCT.	952	950	1055	987	1001	1177	1088	1030	1035
NOV.	1018	1048	1053	1056	1130	1039	945	1041	847
DEC.	811	979	987	982	1100	1038	828	960	705
JOUR MOYEN	1013	975	1003	990	1039	1107	1007	1019	957

ROUTE COMPT. VOIE  
 0171 140

POURCENTAGES DES JOURS MOYENS MENSUELS PAR RAPPORT AU J.M.A. AJUSTE DE 1986

MOIS	DIMANCHE	LUNDI	MARDI	MERCREDI	JEUDI	VENDREDI	SAMEDI	JOUR MOY. AJUSTE 1986	JOUR MOY. AJUSTE 1985(*)
JANV.	51.1	59.2	55.4	61.9	62.1	71.4	59.2	60.1	62.1
FEV.	61.8	65.8	64.8	63.9	74.4	77.4	60.1	66.8	67.1
MARS	75.2	68.5	70.6	73.6	77.8	80.5	67.7	73.4	77.0
AVRIL	98.3	89.1	92.9	96.9	94.7	108.2	97.4	96.8	91.0
MAI	112.7	103.0	105.4	102.8	114.5	116.7	112.0	109.5	119.2
JUIN	122.3	114.8	101.4	103.5	117.3	120.6	123.0	114.6	121.9
JUIL.	128.2	116.1	125.0	128.9	125.8	140.6	120.2	126.4	133.4
AOUT	141.2	123.7	142.8	119.2	121.1	134.2	140.9	131.9	143.2
SEPT	130.1	116.0	119.7	118.4	119.3	135.0	125.7	123.5	115.8
OCT.	93.4	93.2	103.5	96.9	98.2	115.5	106.8	101.1	108.2
NOV.	99.9	102.8	103.3	103.6	110.9	102.0	92.7	102.2	88.5
DEC.	79.6	96.1	96.9	96.4	107.9	101.9	81.3	94.2	73.7
JOUR MOYEN	99.4	95.7	98.4	97.2	102.0	108.6	98.8	100.0	100.0

(\*) POURCENTAGE DU JOUR MOYEN MENSUEL AJUSTE DE 1985 PAR RAPPORT AU J.M.A. AJUSTE DE 1986

ROUTE 0171    COMPTEUR 140    VOIE 00

VARIATIONS JOURNALIERES

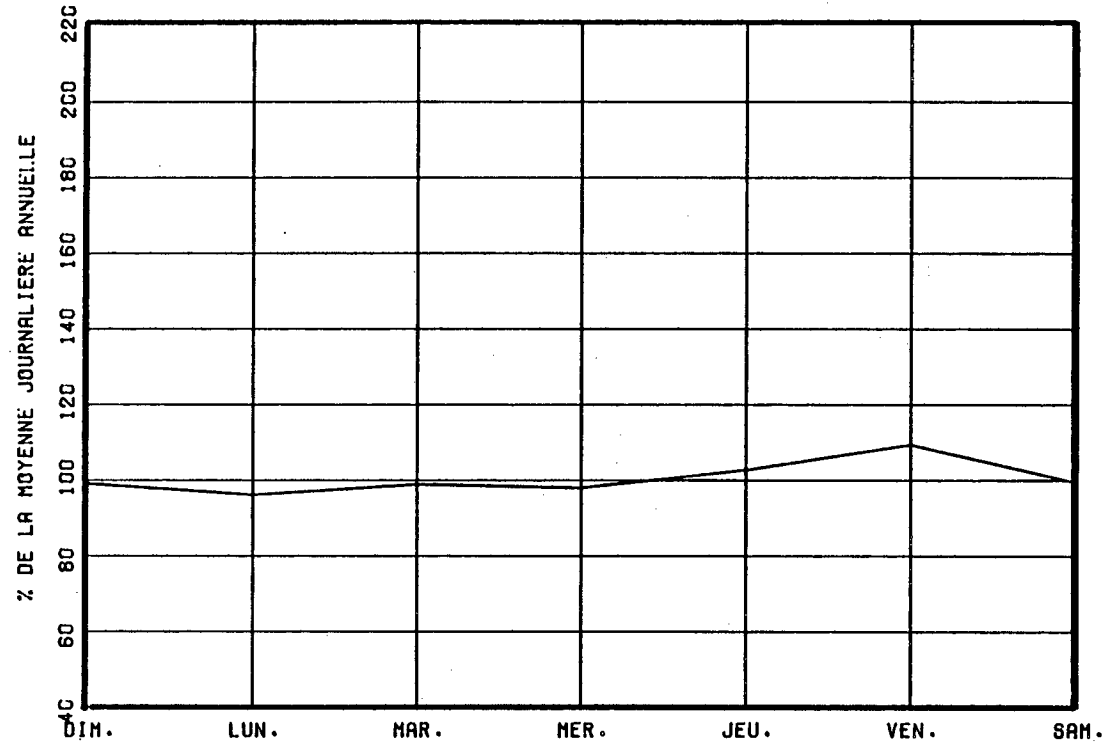

VARIATIONS MENSUELLES

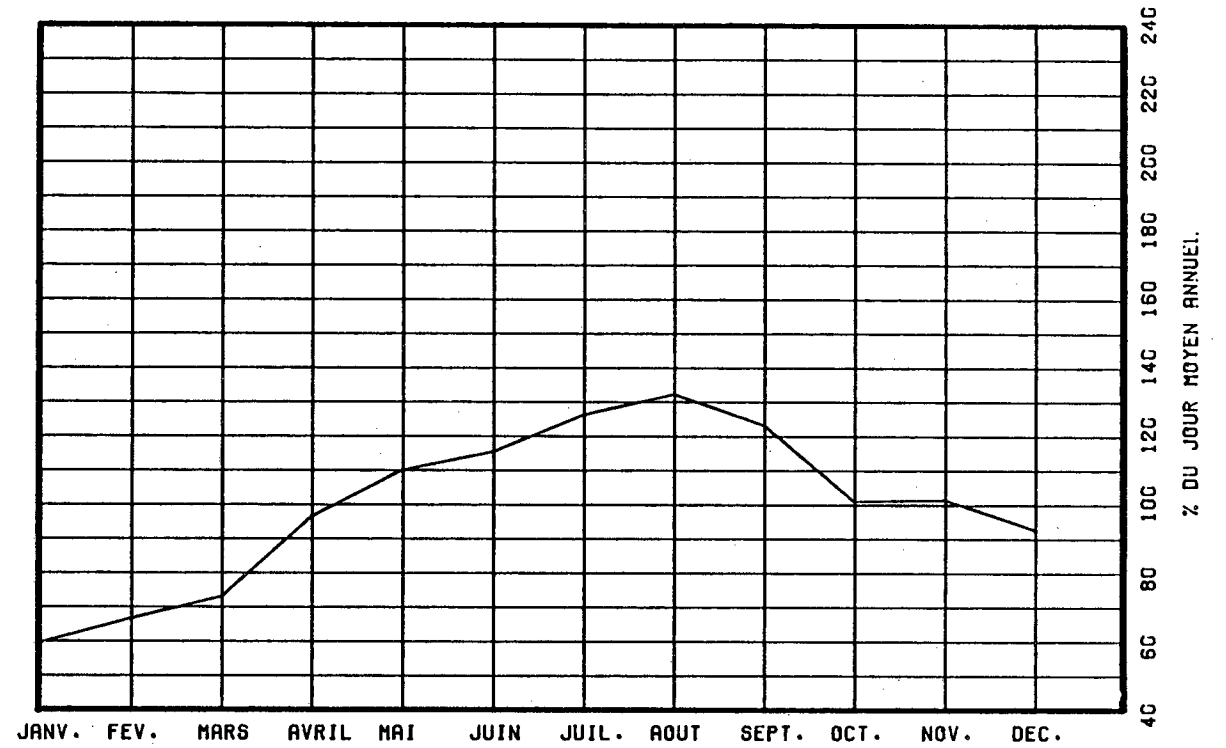

VARIATIONS HORAIRES

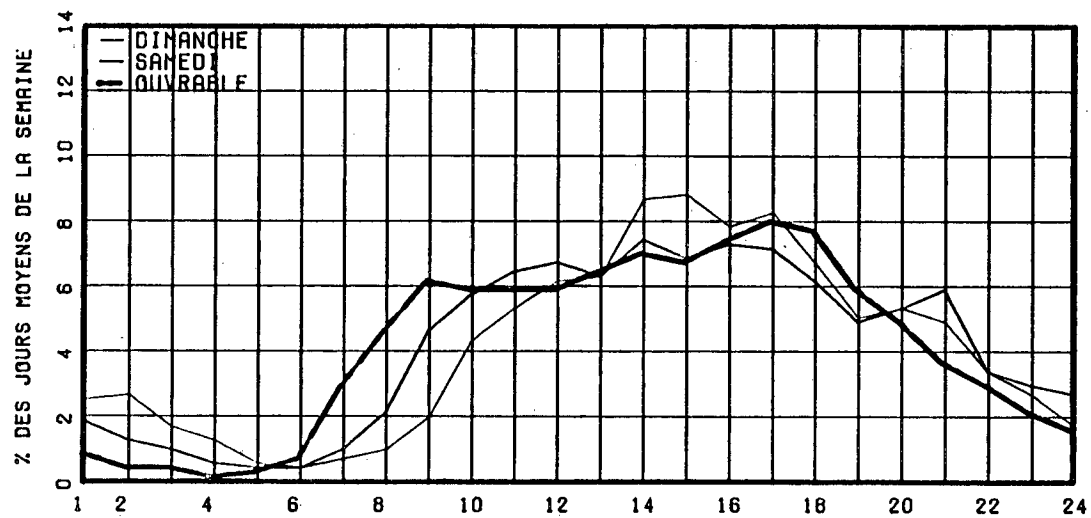

RELATION ENTRE LES HEURES DE POINTES ET LE J.M.A.

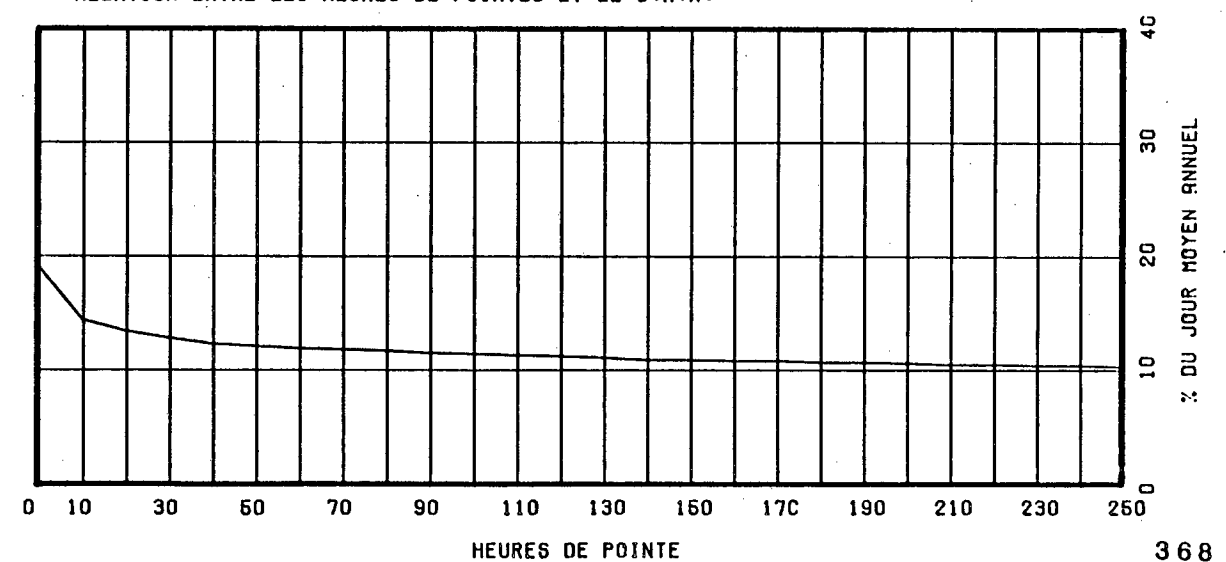

ROUTE COMPT. VOIE REGION TRONCON SECTION 12 MOIS DE RELEVÉ  
 0173 140 32 01 370

MUNICIPALITE: SAINT-ISIDORE  
 A 5.3 KM. AU NORD DE L'INT. SUD DE LA RTE 275, A 3  
 .9 KM AU NORD DE LA VOIE FERREE.

ANNEE	JD. MOY. ANNUEL	JO. MOY. HIVER	JD. MOY. ETE	POURC. AUGM.	JOUR MAXIMUM	HEURES MAXIMALES			
						1-ERE	10-E	30-E	100-E
82	1519	1134	1834	-6.9	2427	233	205	194	175
*POURC.		74.7	120.7		159.8	15.3	13.5	12.8	11.5
83	1641	1294	1924	+8.0	2250	232	209	194	178
*POURC.		78.9	117.2		137.1	14.1	12.7	11.8	10.8
84	1710	1398	1992	+4.2	3568	384	222	206	185
*POURC.		81.8	116.5		208.7	22.5	13.0	12.0	10.8
85	1789	1470	2088	+4.6	2456	237	218	202	184
*POURC.		82.2	116.7		137.3	13.2	12.2	11.3	10.3
86	1804	1494	2046	+0.8	2608	284	225	212	193
*POURC.		82.8	113.4		144.6	15.7	12.5	11.8	10.7

DISTRIBUTION MENSUELLE DE 1986

MOIS	HEURE MAXIMUM	JOUR MAXIMUM	JOUR MOYEN	TOTAL DU MOIS	POURC. ANNEE
JANV.	191	1748	1300	40320	6.1
FEV.	180	1751	1504	42137	6.4
MARS	213	2021	1557	48284	7.3
AVRIL	225	2175	1831	54956	8.3
MAI	218	2372	1980	61399	9.3
JUIN	204	2376	2005	60157	9.1
JUIL.	208	2304	2016	62523	9.5
AOUT	262	2608	2162	67052	10.2
SEPT	225	2341	1999	59986	9.1
OCT.	284	2440	1961	60791	9.2
NOV.	227	2014	1701	51040	7.7
DEC.	189	1960	1616	50114	7.6
JOUR MOYEN ANNUEL:	1804		TOTAL:	658759	

ROUTE COMPT. VOIE  
 0173 140 00

REPARTITION HORAIRE JOURNALIERE DE 1986

HEURES A.M.	DIMANCHE MOYENNE POURC. (*)	SAMEDI MOYENNE POURC.	JOURS OUV. MOYENNE POURC.
12- 1	54 2.99	40 2.16	16 0.91
1- 2	49 2.71	27 1.46	9 0.51
2- 3	39 2.16	23 1.24	7 0.41
3- 4	23 1.27	14 0.76	5 0.30
4- 5	13 0.72	10 0.54	6 0.35
5- 6	8 0.44	8 0.43	12 0.68
6- 7	9 0.50	20 1.08	55 3.08
7- 8	18 1.00	36 1.95	106 5.91
8- 9	28 1.55	66 3.57	117 6.55
9-10	51 2.83	105 5.68	104 5.84
10-11	75 4.16	113 6.11	98 5.47
11-12 P.M.	86 4.76	112 6.06	92 5.16
12- 1	96 5.32	115 6.22	93 5.19
1- 2	162 8.98	141 7.63	118 6.58
2- 3	157 8.70	139 7.52	115 6.43
3- 4	143 7.92	130 7.03	129 7.23
4- 5	163 9.03	141 7.63	167 9.31
5- 6	130 7.20	126 6.81	149 8.34
6- 7	105 5.82	93 5.03	103 5.78
7- 8	110 6.09	92 4.98	84 4.71
8- 9	103 5.71	88 4.76	64 3.60
9-10	85 4.71	79 4.27	63 3.53
10-11	59 3.27	64 3.46	44 2.45
11-12	39 2.16	67 3.62	30 1.68
JOUR MOYEN	1805	1849	1796
(*) POURCENTAGES DES HEURES MOYENNES SUR LES JOURNEES MOYENNES			

ROUTE COMPT. VOIE REGION TRONCON SECTION 12 MOIS DE RELEVÉ  
 0173 140 32 01 370

MUNICIPALITE: SAINT-ISIDORE  
 A 5.3 KM. AU NORD DE L'INT. SUD DE LA RTE 275, A 3  
 .9 KM AU NORD DE LA VOIE FERREE.

JOURS MOYENS MENSUELS DE 1986

MOIS	DIMANCHE MOYEN	LUNDI MOYEN	MARDI MOYEN	MERCREDI MOYEN	JEUDI MOYEN	VENDREDI MOYEN	SAMEDI MOYEN	JOUR MOY. AJUSTE 1986	JOUR MOY. AJUSTE 1985
JANV.	1166	1164	1223	1300	1397	1469	1408	1303	1421
FEV.	1476	1500	1362	1384	1532	1714	1563	1504	1498
MARS	1679	1426	1352	1570	1688	1672	1474	1551	1452
AVRIL	1978	1709	1621	1678	1857	2085	1985	1844	1630
MAI	2064	1862	1772	1850	1993	2212	1994	1963	1942
JUIN	1928	1991	1856	1934	2044	2256	2031	2005	2177
JUIL.	2033	1948	1943	1991	2107	2178	1896	2013	2041
AOUT	2315	2025	1996	2060	2093	2373	2181	2149	2103
SEPT	2092	1874	1839	1856	1991	2296	2062	2001	2019
OCT.	2111	1739	1724	1818	1961	2216	2033	1943	1913
NOV.	1668	1700	1654	1718	1701	1669	1784	1699	1730
DEC.	1316	1728	1679	1484	1725	1869	1743	1649	1527
JOUR MOYEN	1818	1722	1668	1720	1840	2000	1846	1802	1787

ROUTE COMPT. VOIE  
 0173 140

POURCENTAGES DES JOURS MOYENS MENSUELS PAR RAPPORT AU J.M.A. AJUSTE DE 1986

MOIS	DIMANCHE	LUNDI	MARDI	MERCREDI	JEUDI	VENDREDI	SAMEDI	JOUR MOY. AJUSTE 1986	JOUR MOY. AJUSTE 1985(*)
JANV.	64.7	64.6	67.9	72.1	77.5	81.5	78.1	72.3	79.5
FEV.	81.9	83.2	75.6	76.8	85.0	95.1	86.7	83.5	83.8
MARS	93.2	79.1	75.0	87.1	93.7	92.8	81.8	86.1	81.3
AVRIL	109.8	94.8	90.0	93.1	103.1	115.7	110.2	102.3	91.2
MAI	114.5	103.3	98.3	102.7	110.6	122.8	110.7	108.9	108.7
JUIN	107.0	110.5	103.0	107.3	113.4	125.2	112.7	111.3	121.8
JUIL.	112.8	108.1	107.8	110.5	116.9	120.9	105.2	111.7	114.2
AOUT	128.5	112.4	110.8	114.3	116.1	131.7	121.0	119.3	117.7
SEPT	116.1	104.0	102.1	103.0	110.5	127.4	114.4	111.0	113.0
OCT.	117.1	96.5	95.7	100.9	108.8	123.0	112.8	107.8	107.1
NOV.	92.6	94.3	91.8	95.3	94.4	92.6	99.0	94.3	96.8
DEC.	73.0	95.9	93.2	82.4	95.7	103.7	96.7	91.5	85.5
JOUR MOYEN	100.9	95.6	92.6	95.4	102.1	111.0	102.4	100.0	100.0

(\*) POURCENTAGE DU JOUR MOYEN MENSUEL AJUSTE DE 1985 PAR RAPPORT AU J.M.A. AJUSTE DE 1986



VARIATIONS JOURNALIERES

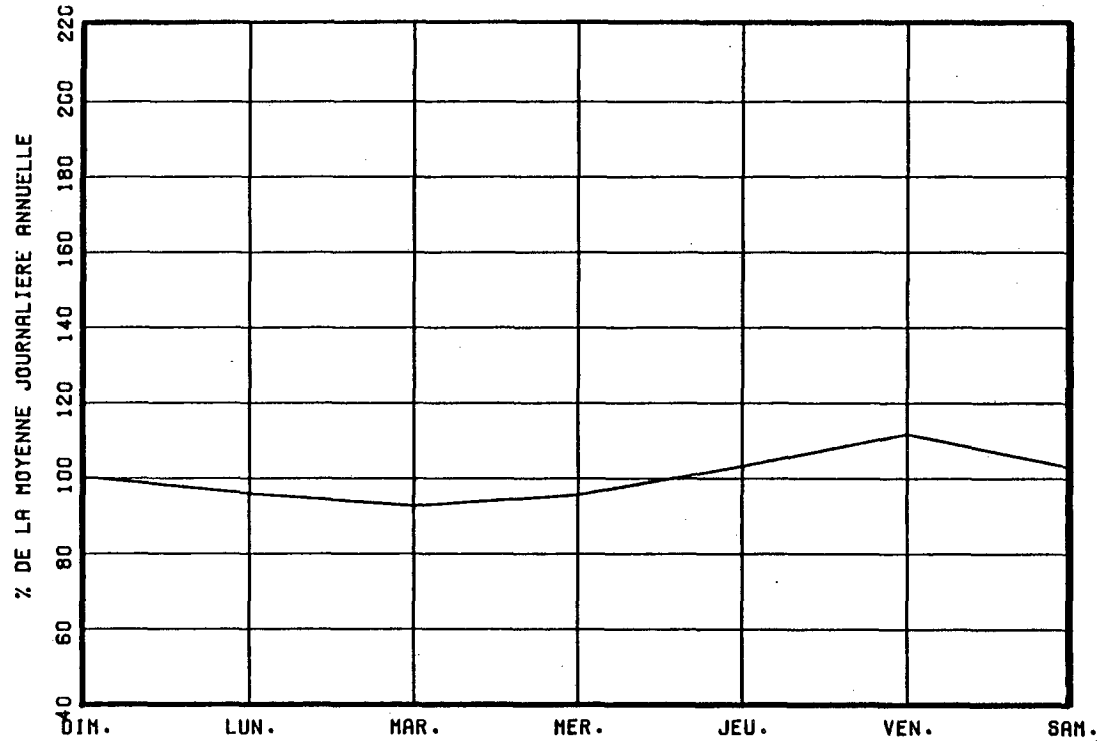

VARIATIONS MENSUELLES

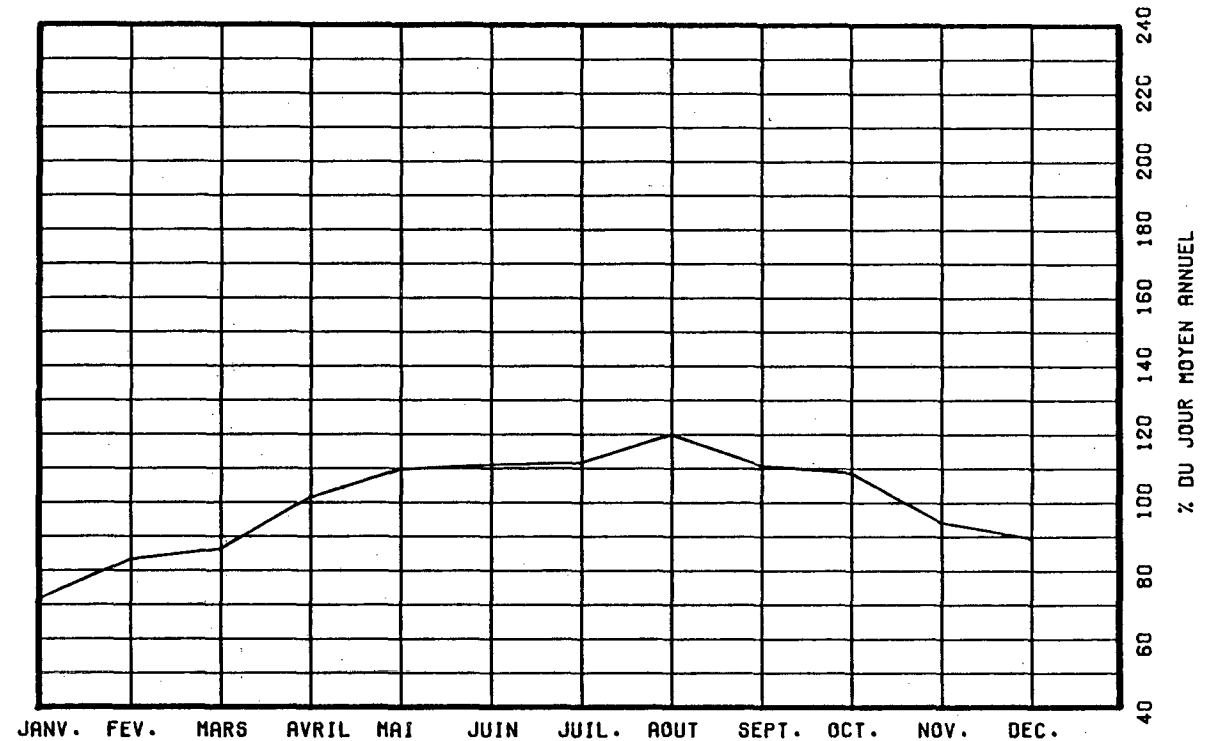

VARIATIONS HORAIRES

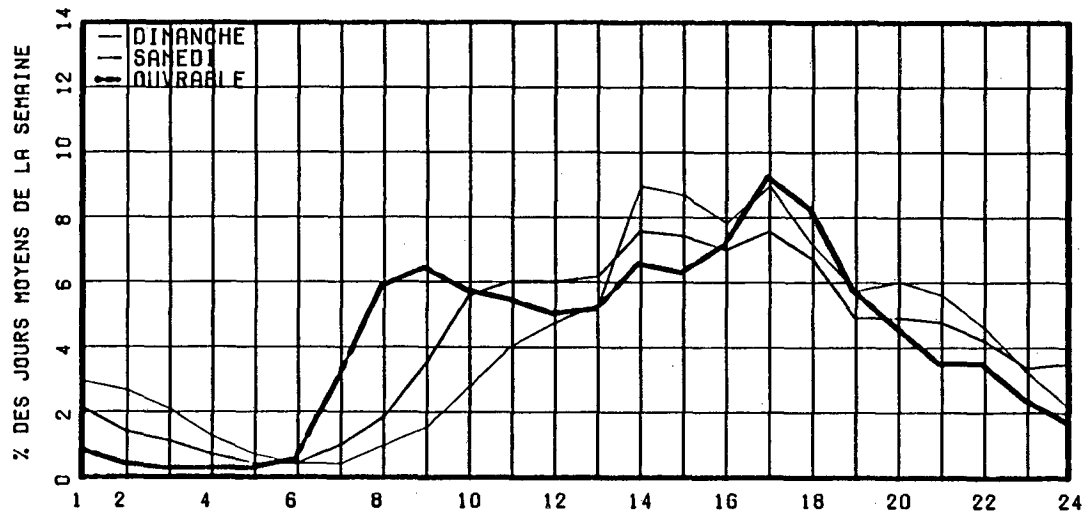

RELATION ENTRE LES HEURES DE POINTES ET LE J.M.A.

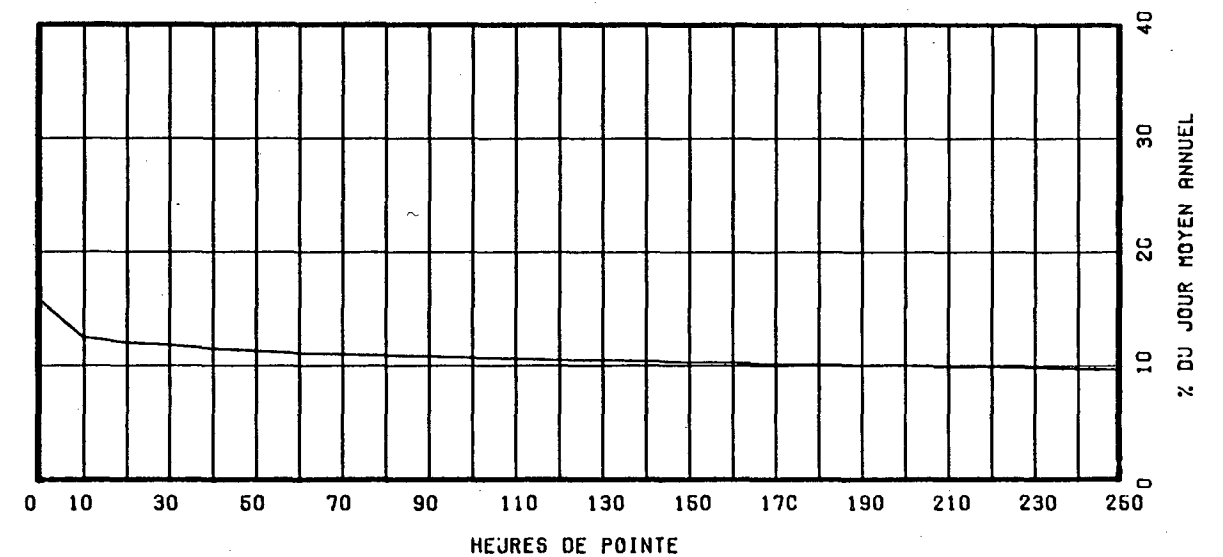

ROUTE COMPT. VOIE REGION TRONCON SECTION 12 MOIS DE RELEVÉ  
 0173 190 32 01 270

MUNICIPALITE: SAINTE-MARIE  
 A 3.4 KM AU SUD-EST DE L'INT. DE LA RUE NOTRE-DAME  
 ET DU BOUL. VACHON.

ANNEE	JO. MOY. ANNUEL	JO. MOY. HIVER	JO. MOY. ETE	POURC. AUGM.	JOUR MAXIMUM	HEURES MAXIMALES			
						1-ERE	10-E	30-E	100-E
82	7266	6241	8416	-----	-----	-----	-----	-----	-----
*POURC.		85.9	115.8						
83	7928	6347	9565	+9.1	12353	1110	988	921	830
*POURC.		80.1	120.6		155.8	14.0	12.5	11.6	10.5
84	8019	6743	9132	+1.1	12048	1063	978	907	830
*POURC.		84.1	113.9		150.2	13.3	12.2	11.3	10.4
85	8653	7157	10126	+7.9	14269	1163	1033	963	881
*POURC.		82.7	117.0		164.9	13.4	11.9	11.1	10.2
86	9198	7580	10772	+6.3	15618	1405	1192	1092	982
*POURC.		82.4	117.1		169.8	15.3	13.0	11.9	10.7

DISTRIBUTION MENSUELLE DE 1986

MOIS	HEURE MAXIMUM	JOUR MAXIMUM	JOUR MOYEN	TOTAL DU MOIS	POURC. ANNEE
JANV.	872	8844	6728	208594	6.2
FEV.	984	10133	7770	217570	6.5
MARS	1254	11199	8035	249113	7.4
AVRIL	1012	10522	8878	266354	7.9
MAI	1405	12243	9841	305084	9.1
JUIN	1095	12065	10053	301614	9.0
JUIL.	1297	15618	11295	350167	10.4
AOUT	1275	13963	11693	362501	10.8
SEPT	1393	12419	10001	300055	8.9
OCT.	1152	12086	9776	303072	9.0
NOV.	1008	10522	8386	251606	7.5
DEC.	863	9459	7809	242084	7.2

JOUR MOYEN ANNUEL: 9198

TOTAL: 3357814

ROUTE COMPT. VOIE  
 0173 190 00

REPARTITION HORAIRE JOURNALIERE DE 1986

HEURES A.M.	DIMANCHE MOYENNE POURC. (*)	SAMEDI MOYENNE POURC.	JOURS OUV. MOYENNE POURC.
12- 1	270 2.87	225 2.49	98 1.07
1- 2	211 2.24	149 1.65	48 0.53
2- 3	160 1.70	107 1.19	49 0.54
3- 4	103 1.10	77 0.85	38 0.42
4- 5	54 0.57	54 0.60	42 0.46
5- 6	41 0.44	66 0.73	106 1.16
6- 7	59 0.63	117 1.30	321 3.50
7- 8	90 0.96	192 2.13	433 4.72
8- 9	171 1.82	355 3.93	563 6.14
9-10	318 3.38	495 5.48	546 5.95
10-11	466 4.95	577 6.39	517 5.63
11-12 P.M.	523 5.56	623 6.90	520 5.67
12- 1	545 5.79	578 6.40	484 5.28
1- 2	758 8.06	669 7.41	576 6.28
2- 3	755 8.03	674 7.47	601 6.55
3- 4	747 7.94	640 7.09	686 7.48
4- 5	832 8.85	646 7.16	862 9.40
5- 6	690 7.34	583 6.46	698 7.61
6- 7	555 5.90	440 4.88	512 5.58
7- 8	578 6.15	397 4.40	422 4.60
8- 9	537 5.71	390 4.32	337 3.67
9-10	429 4.56	338 3.75	299 3.26
10-11	306 3.25	306 3.39	233 2.54
11-12	207 2.20	327 3.62	178 1.94

JOUR MOYEN 9405 9025 9179  
 (\*) POURCENTAGES DES HEURES MOYENNES SUR LES JOURNEES MOYENNES

ROUTE COMPT. VOIE REGION TRONCON SECTION 12 MOIS DE RELEVÉ  
 0173 190 32 01 270

MUNICIPALITE: SAINTE-MARIE

A 3.4 KM AU SUD-EST. DE L'INT. DE LA RUE NOTRE-DAME  
 ET DU BOUL. VACHON.

JOURS MOYENS MENSUELS DE 1986

MOIS	DIMANCHE MOYEN	LUNDI MOYEN	MARDI MOYEN	MERCREDI MOYEN	JEUDI MOYEN	VENDREDI MOYEN	SAMEDI MOYEN	JOUR MOY. AJUSTE 1986	JOUR MOY. AJUSTE 1985
JANV.	5854	6042	6626	6687	7154	8041	6804	6744	6564
FEV.	7708	7338	7468	7083	8079	9115	7598	7769	6962
MARS	8818	7086	7450	7840	8427	8681	7652	7993	7735
AVRIL	9597	8097	8423	8412	8867	10126	8854	8910	8504
MAI	10287	9369	9164	8936	9953	11069	9604	9768	9097
JUIN	10316	9352	9377	9464	10118	11738	9883	10035	9793
JUIL.	12177	10485	10706	10583	11199	12339	11560	11292	10617
AOUT	12535	10605	11173	10984	11651	13120	11313	11625	10661
SEPT	10967	9213	9533	9313	9849	11417	9594	9983	9218
OCT.	10360	8580	9275	9104	9751	11230	9499	9685	8963
NOV.	8306	8124	8643	8434	8533	8648	8109	8399	7950
DEC.	6797	8042	8018	7497	8522	9071	7682	7947	7363
JOUR MOYEN	9476	8527	8821	8694	9341	10382	9012	9179	8618

ROUTE COMPT. VOIE  
 0173 190

POURCENTAGES DES JOURS MOYENS MENSUELS PAR RAPPORT AU J.M.A. AJUSTE DE 1986

MOIS	DIMANCHE	LUNDI	MARDI	MERCREDI	JEUDI	VENDREDI	SAMEDI	JOUR MOY. AJUSTE 1986	JOUR MOY. AJUSTE 1985(*)
JANV.	63.8	65.8	72.2	72.9	77.9	87.6	74.1	73.5	76.2
FEV.	84.0	79.9	81.4	77.2	88.0	99.3	82.8	84.6	80.8
MARS	96.1	77.2	81.2	85.4	91.8	94.6	83.4	87.1	89.8
AVRIL	104.6	88.2	91.8	91.6	96.6	110.3	96.5	97.1	98.7
MAI	112.1	102.1	99.8	97.4	108.4	120.6	104.6	106.4	105.6
JUIN	112.4	101.9	102.2	103.1	110.2	127.9	107.7	109.3	113.6
JUIL.	132.7	114.2	116.6	115.3	122.0	134.4	125.9	123.0	123.2
AOUT	136.6	115.5	121.7	119.7	126.9	142.9	123.2	126.6	123.7
SEPT	119.5	100.4	103.9	101.5	107.3	124.4	104.5	108.8	107.0
OCT.	112.9	93.5	101.0	99.2	106.2	122.3	103.5	105.5	104.0
NOV.	90.5	88.5	94.2	91.9	93.0	94.2	88.3	91.5	92.2
DEC.	74.0	87.6	87.4	81.7	92.8	98.8	83.7	86.6	85.4
JOUR MOYEN	103.2	92.9	96.1	94.7	101.8	113.1	98.2	100.0	100.0

(\*) POURCENTAGE DU JOUR MOYEN MENSUEL AJUSTE DE 1985 PAR RAPPORT AU J.M.A. AJUSTE DE 1986

ROUTE COMPTEUR VOIE  
0173 190 00

VARIATIONS JOURNALIERES

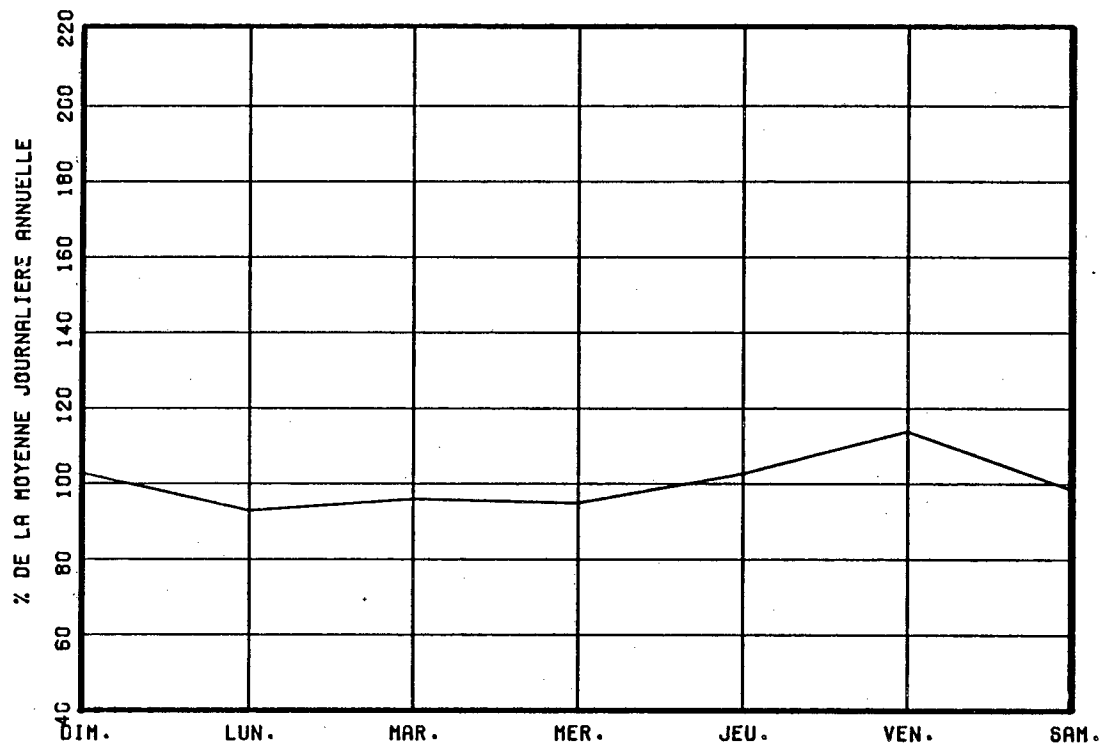

VARIATIONS MENSUELLES

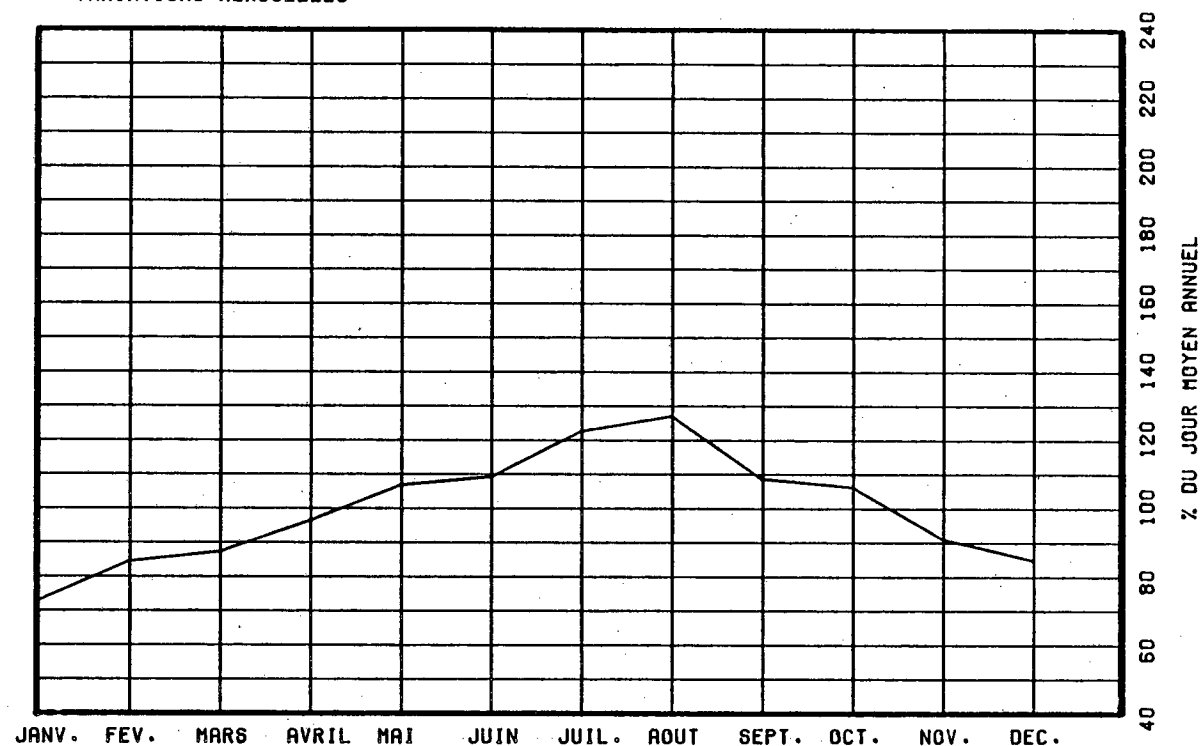

VARIATIONS HORAIRES

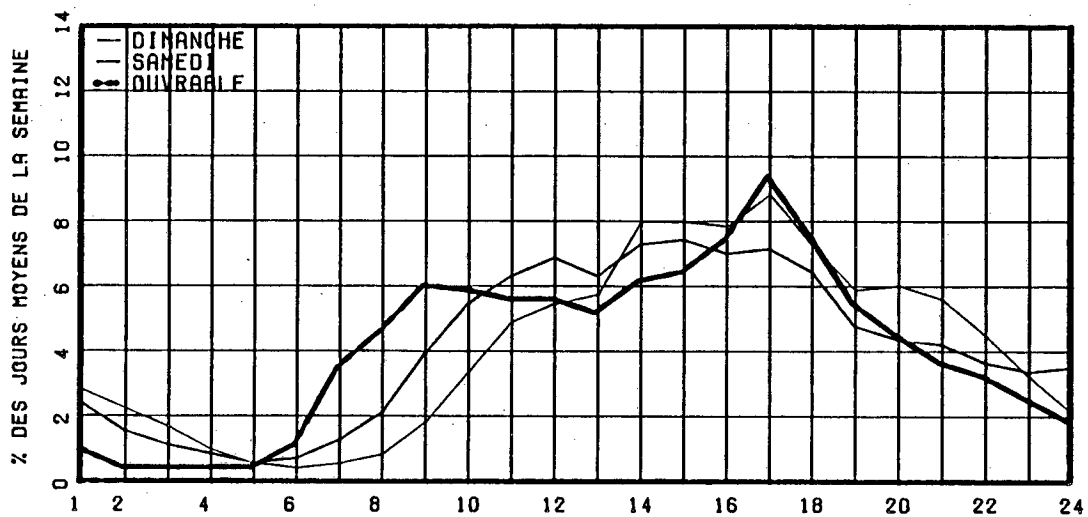

RELATION ENTRE LES HEURES DE POINTES ET LE J.M.A.

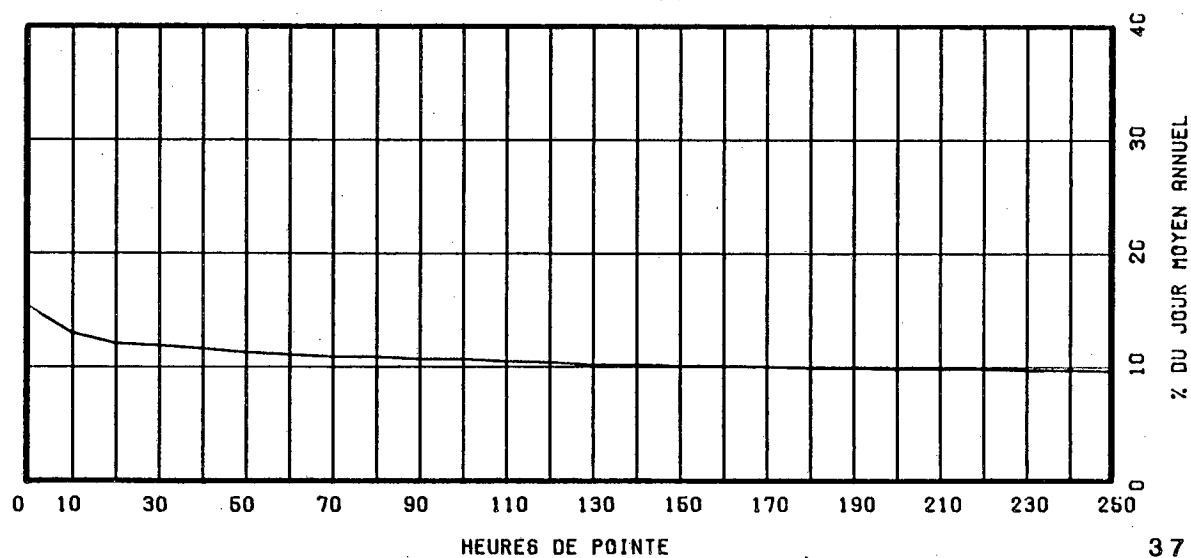

ROUTE COMPT. VOIE REGION TRONCON SECTION 12 MOIS DE RELEVÉ  
 0173 400 32 01 010

MUNICIPALITE: SAINT-THEOPHILE  
 (ARMSTRONG) A 150 METRES AU NORD DE LA FRONTIERE D  
 ES ETATS-UNIS.

ANNEE	JO. MOY. ANNUEL	JO. MOY. HIVER	JO. MOY. ETE	POURC. AUGM.	JOUR MAXIMUM	HEURES MAXIMALES			
						1-ERE	10-E	30-E	100-E
82	584	299	980	-7.4	1998	191	149	132	110
*POURC.		51.2	167.8		342.1	32.7	25.5	22.6	18.8
83	656	390	1146	+12.3	2883	298	213	183	143
*POURC.		59.5	174.7		439.5	45.4	32.5	27.9	21.8
84	708	483	1103	+7.9	2285	290	186	156	123
*POURC.		68.2	155.8		322.7	41.0	26.3	22.0	17.4
85	766	519	1179	+8.2	2143	224	180	155	126
*POURC.		67.8	153.9		279.8	29.2	23.5	20.2	16.4
86	789	537	1223	+3.0	2363	214	175	159	133
*POURC.		68.1	155.0		299.5	27.1	22.2	20.2	16.9

## DISTRIBUTION MENSUELLE DE 1986

MOIS	HEURE MAXIMUM	JOUR MAXIMUM	JOUR MOYEN	TOTAL DU MOIS	POURC. ANNEE
JANV.	76	701	471	14610	5.1
FEV.	84	907	566	15872	5.5
MARS	89	960	578	17923	6.2
AVRIL	84	772	568	17048	5.9
MAI	89	862	601	18645	6.5
JUIN	129	1425	883	26512	9.2
JUIL.	214	2363	1680	52101	18.1
AOUT	199	1872	1457	45180	15.7
SEPT	152	1587	853	25612	8.9
OCT.	114	1043	709	21992	7.6
NOV.	82	735	539	16176	5.6
DEC.	106	829	538	16693	5.8

JOUR MOYEN ANNUEL: 789

TOTAL: 288364

ROUTE COMPT. VOIE  
 0173 400 00

## REPARTITION HORAIRE JOURNALIERE DE 1986

HEURES A.M.	DIMANCHE MOYENNE POURC. (+)	SAMEDI MOYENNE POURC.	JOURS MOYENNE POURC.	QUV. POURC.
12- 1	7 1.05	10 1.55	9	1.13
1- 2	5 0.75	7 1.08	7	0.87
2- 3	5 0.75	7 1.08	8	0.96
3- 4	4 0.60	8 1.24	14	1.67
4- 5	7 1.05	13 2.01	19	2.23
5- 6	10 1.50	20 3.10	31	3.69
6- 7	13 1.95	27 4.18	30	3.60
7- 8	16 2.40	33 5.11	32	3.76
8- 9	21 3.15	36 5.57	44	5.17
9-10	29 4.35	40 6.19	50	5.88
10-11	38 5.71	47 7.28	52	6.11
11-12 P.M.	46 6.91	45 6.97	56	6.60
12- 1	47 7.06	44 6.81	55	6.49
1- 2	52 7.81	45 6.97	58	6.86
2- 3	58 8.71	47 7.28	62	7.36
3- 4	61 9.16	49 7.59	66	7.76
4- 5	56 8.41	44 6.81	61	7.17
5- 6	49 7.36	32 4.95	50	5.95
6- 7	41 6.16	24 3.72	38	4.49
7- 8	31 4.65	21 3.25	30	3.62
8- 9	26 3.90	15 2.32	24	2.91
9-10	18 2.70	12 1.86	19	2.28
10-11	13 1.95	11 1.70	15	1.79
11-12	13 1.95	9 1.39	14	1.72

JOUR MOYEN

666

646

851

(\*) POURCENTAGES DES HEURES MOYENNES SUR LES JOURNEES MOYENNES

ROUTE COMPT. VOIE REGION TRONCON SECTION 12 MOIS DE RELEVÉ  
 0173 400 32 01 010

MUNICIPALITE: SAINT-THEOPHILE  
 (ARMSTRONG) A 150 METRES AU NORD DE LA FRONTIERE D  
 ES ETATS-UNIS.

JOURS MOYENS MENSUELS DE 1986

MOIS	DIMANCHE MOYEN	LUNDI MOYEN	MARDI MOYEN	MERCREDI MOYEN	JEUDI MOYEN	VENDREDI MOYEN	SAMEDI MOYEN	JOUR MOY. AJUSTE 1986	JOUR MOY. AJUSTE 1985
JANV.	244	568	539	500	658	565	312	483	515
FEV.	352	756	582	585	703	623	365	566	619
MARS	365	773	649	736	782	603	310	602	506
AVRIL	456	631	594	633	621	632	386	564	461
MAI	529	630	581	683	662	727	420	604	567
JUIN	781	1044	759	853	897	976	854	880	909
JUIL.	1732	1783	1409	1502	1643	1756	1978	1686	1557
AOUT	1340	1596	1350	1390	1548	1590	1396	1458	1429
SEPT	917	888	871	893	930	901	553	850	814
OCT.	708	734	686	731	748	774	558	705	727
NOV.	383	682	587	610	653	560	376	550	642
DEC.	267	738	675	574	756	606	263	554	478
JOUR MOYEN	672	901	773	807	883	859	647	791	768

ROUTE COMPT. VOIE  
 0173 400

POURCENTAGES DES JOURS MOYENS MENSUELS PAR RAPPORT AU J.M.A. AJUSTE DE 1986

MOIS	DIMANCHE	LUNDI	MARDI	MERCREDI	JEUDI	VENDREDI	SAMEDI	JOUR MOY. AJUSTE 1986	JOUR MOY. AJUSTE 1985 (*)
JANV.	30.8	71.8	68.1	63.2	83.2	71.4	39.4	61.1	67.1
FEV.	44.5	95.6	73.6	74.0	88.9	78.8	46.1	71.6	80.6
MARS	46.1	97.7	82.0	93.0	98.9	76.2	39.2	76.1	65.9
AVRIL	57.6	79.8	75.1	80.0	78.5	79.9	48.8	71.3	60.0
MAI	66.9	79.6	73.5	86.3	83.7	91.9	53.1	76.4	73.8
JUIN	98.7	132.0	96.0	107.8	113.4	123.4	108.0	111.3	118.4
JUIL.	219.0	225.4	178.1	189.9	207.7	222.0	250.1	213.1	202.7
AOUT	169.4	201.8	170.7	175.7	195.7	201.0	176.5	184.3	186.1
SEPT	115.9	112.3	110.1	112.9	117.6	113.9	69.9	107.5	106.0
OCT.	89.5	92.8	86.7	92.4	94.6	97.9	70.5	89.1	94.7
NOV.	48.4	86.2	74.2	77.1	82.6	70.8	47.5	69.5	83.6
DEC.	33.8	93.3	85.3	72.6	95.6	76.6	33.2	70.0	62.2
JOUR MOYEN	85.0	113.9	97.7	102.0	111.6	108.6	81.8	100.0	100.0

(\*) POURCENTAGE DU JOUR MOYEN MENSUEL AJUSTE DE 1985 PAR RAPPORT AU J.M.A. AJUSTE DE 1986

VARIATIONS JOURNALIERES

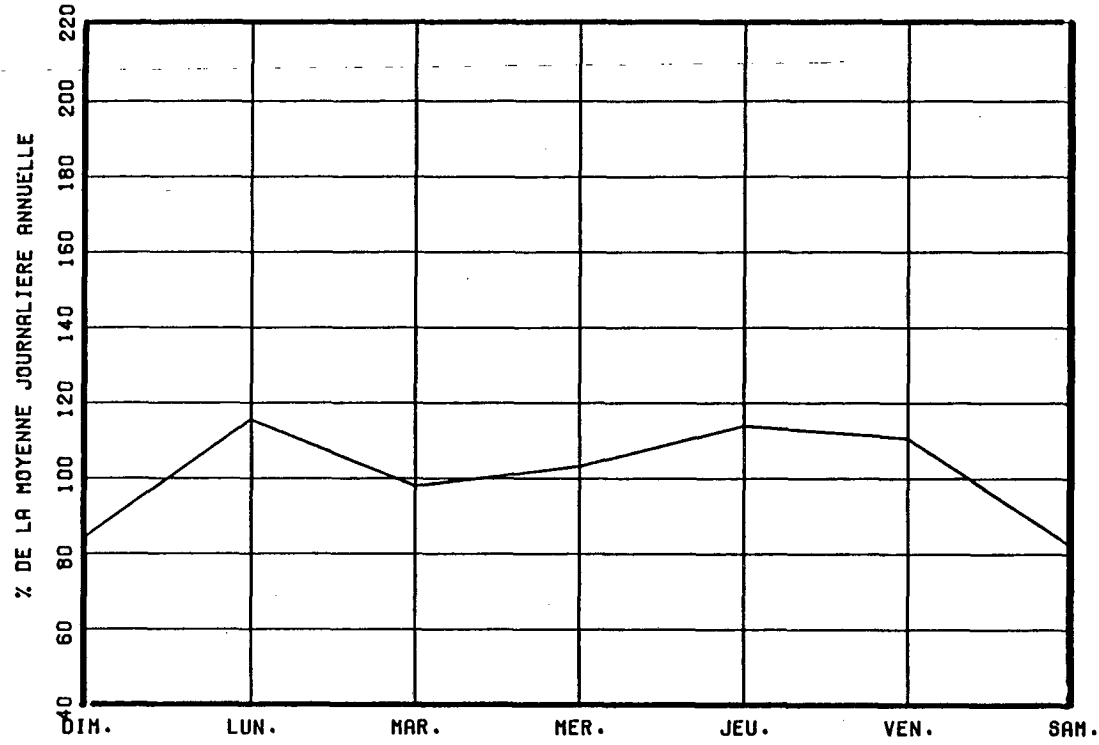

VARIATIONS MENSUELLES

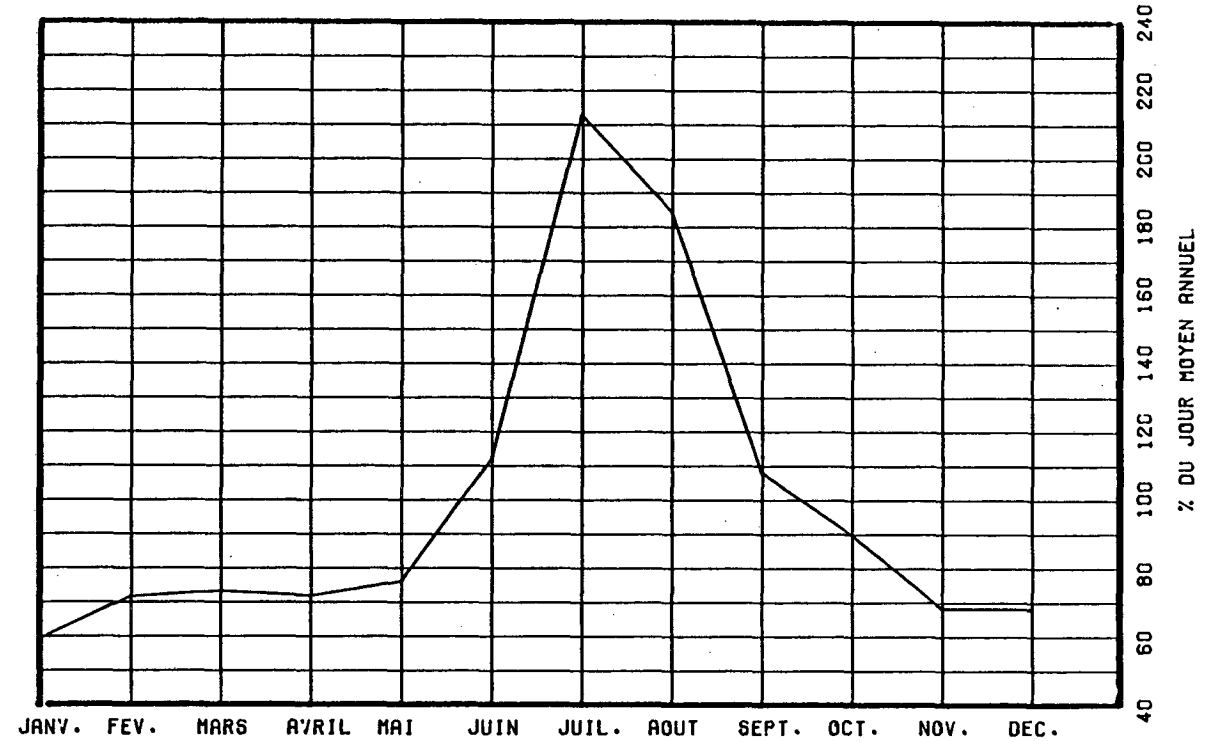

VARIATIONS HORAIRES

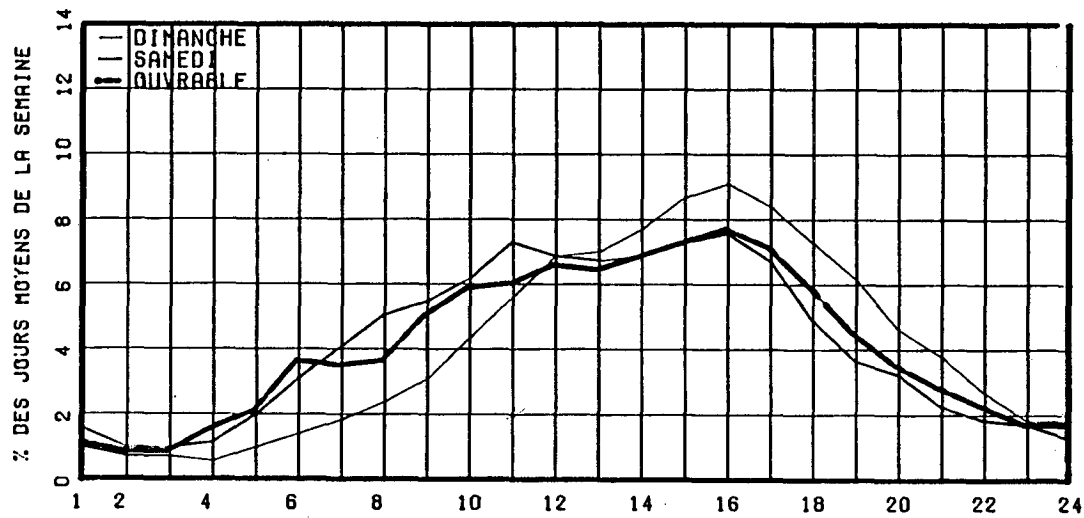

RELATION ENTRE LES HEURES DE POINTES ET LE J.M.A.

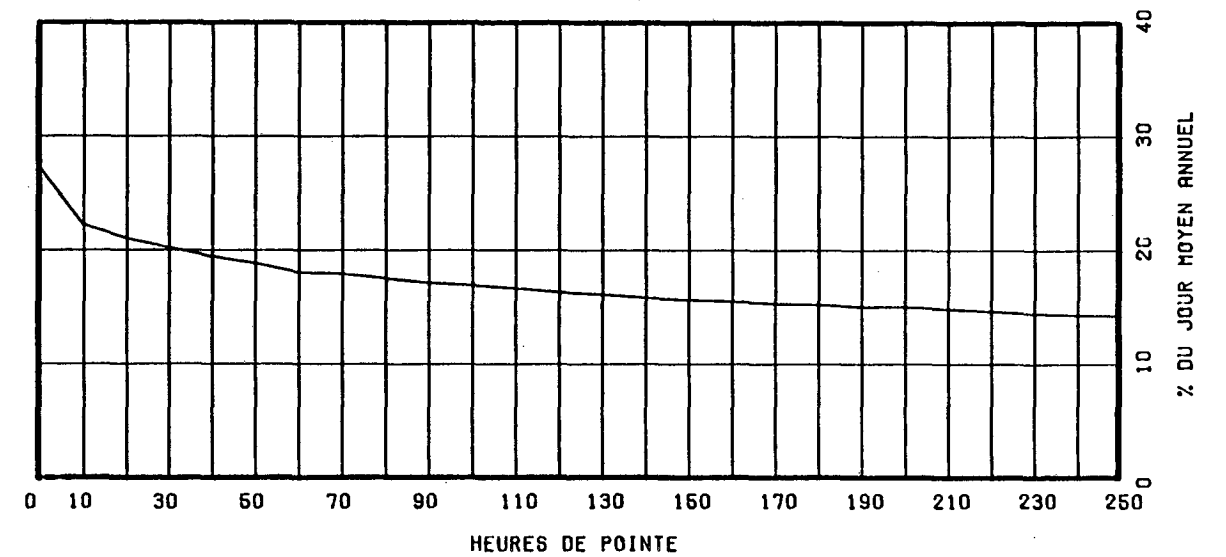

ROUTE COMPT. VOIE REGION TRONCON SECTION 12 MOIS DE RELEVÉ  
 0175 199 31 03 010

MUNICIPALITE: STONEHAM ET TEWKESBURY  
 A 150 METRES AU NORD DE L'ENTREE DU CAMP MERCIER.

ANNEE	JO. MOY. ANNUEL	JO. MOY. HIVER	JO. MOY. ETE	POURC. AUGM.	JOUR MAXIMUM	HEURES MAXIMALES			
						1-ERE	10-E	30-E	100-E
82									
*POURC.									
83									
*POURC.									
84									
*POURC.									
85	3425	2401	4716	-----	9085	1091	851	710	562
*POURC.		70.1	137.7		265.3	31.9	24.8	20.7	16.4
86	3544	2577	4917	+3.5	9408	1104	833	703	577
*POURC.		72.7	138.7		265.5	31.2	23.5	19.8	16.3

DISTRIBUTION MENSUELLE DE 1986

MOIS	HEURE MAXIMUM	JOUR MAXIMUM	JOUR MOYEN	TOTAL DU MOIS	POURC. ANNEE
JANV.	711	4183	2248	69700	5.4
FEV.	384	3746	2363	66166	5.1
MARS	1074	7802	3022	93694	7.2
AVRIL	447	4223	2880	86428	6.7
MAI	639	5419	3540	109742	8.5
JUIN	666	7311	4671	140131	10.8
JUIL.	720	7743	5603	173704	13.4
AOUT	797	8566	5587	173209	13.4
SEPT	1104	9408	3763	112910	8.7
OCT.	1040	6718	3472	107640	8.3
NOV.	501	3640	2601	78032	6.0
DEC.	747	5519	2657	82374	6.4
JOUR MOYEN ANNUEL:	3544			TOTAL: 1293730	

ROUTE COMPT. VOIE  
 0175 199 00

REPARTITION HORAIRE JOURNALIERE DE 1986

HEURES A.M.	DIMANCHE MOYENNE POURC. (*)	SAMEDI MOYENNE POURC.	JOURS MOYENNE POURC.	OUV. MOYENNE POURC.
12- 1	23	0.56	46	1.46
1- 2	16	0.39	34	1.08
2- 3	13	0.32	28	0.89
3- 4	10	0.24	26	0.83
4- 5	13	0.32	28	0.89
5- 6	17	0.41	38	1.21
6- 7	28	0.68	63	2.00
7- 8	52	1.26	101	3.21
8- 9	78	1.90	164	5.20
9-10	128	3.11	244	7.74
10-11	185	4.50	305	9.68
11-12 P.M.	248	6.03	306	9.71
12- 1	276	6.71	260	8.25
1- 2	326	7.93	243	7.71
2- 3	420	10.22	240	7.62
3- 4	487	11.85	223	7.08
4- 5	446	10.85	184	5.84
5- 6	342	8.32	153	4.86
6- 7	267	6.49	129	4.09
7- 8	239	5.81	103	3.27
8- 9	204	4.96	80	2.54
9-10	144	3.50	59	1.87
10-11	90	2.19	48	1.52
11-12	59	1.44	46	1.46
JOUR MOYEN	4111		3151	3483
(*) POURCENTAGES DES HEURES MOYENNES SUR LES JOURNEES MOYENNES				



ROUTE COMPT. VOIE REGION TRONCON SECTION 12 MOIS DE RELEVÉ  
 0175 199 31 03 010

MUNICIPALITE: STONEHAM ET TEWKESBURY  
 A 150 METRES AU NORD DE L'ENTREE DU CAMP MERCIER.

JOURS MOYENS MENSUELS DE 1986

MOIS	DIMANCHE MOYEN	LUNDI MOYEN	MARDI MOYEN	MERCREDI MOYEN	JEUDI MOYEN	VENDREDI MOYEN	SAMEDI MOYEN	JOUR MOY. AJUSTE 1986	JOUR MOY. AJUSTE 1985
JANV.	2246	2003	2079	2157	2297	2917	1871	2224	2142
FEV.	2447	2374	2141	2170	2348	3293	1765	2362	2257
MARS	3815	2402	2328	2499	3252	3965	2601	2980	2467
AVRIL	3429	2701	2587	2595	2721	3759	2517	2901	3143
MAI	4071	3298	2853	2853	3281	4902	3149	3486	3408
JUIN	5353	4481	3512	3742	4128	6408	4488	4587	4343
JUIL.	6377	5555	4956	4834	5137	7198	5277	5619	5538
AOUT	6409	5315	4663	4702	4892	7238	5335	5507	5106
SEPT	5532	3402	3073	3024	3297	4695	3051	3724	3620
OCT.	4358	2997	2877	2788	3095	4672	3141	3418	3307
NOV.	2868	2633	2446	2481	2586	3113	2128	2607	2661
DEC.	2463	2611	2879	3113	2285	2827	2309	2641	2652
JOUR MOYEN	4114	3314	3032	3079	3276	4582	3136	3504	3387

ROUTE COMPT. VOIE  
 0175 199

POURCENTAGES DES JOURS MOYENS MENSUELS PAR RAPPORT AU J.M.A. AJUSTE DE 1986

MOIS	DIMANCHE	LUNDI	MARDI	MERCREDI	JEUDI	VENDREDI	SAMEDI	JOUR MOY. AJUSTE 1986	JOUR MOY. AJUSTE 1985(*)
JANV.	64.1	57.2	59.3	61.6	65.6	83.2	53.4	63.5	63.2
FEV.	69.8	67.8	61.1	61.9	67.0	94.0	50.4	67.4	66.6
MARS	108.9	68.6	66.4	71.3	92.8	113.2	74.2	85.0	72.8
AVRIL	97.9	77.1	73.8	74.1	77.7	107.3	71.8	82.8	92.8
MAI	116.2	94.1	81.4	81.4	93.6	139.9	89.9	99.5	100.6
JUIN	152.8	127.9	100.2	106.8	117.8	182.9	128.1	130.9	128.2
JUIL.	182.0	158.5	141.4	138.0	146.6	205.4	150.6	160.4	163.5
AOUT	182.9	151.7	133.1	134.2	139.6	206.6	152.3	157.2	150.8
SEPT	157.9	97.1	87.7	86.3	94.1	134.0	87.1	106.3	106.9
OCT.	124.4	85.5	82.1	79.6	88.3	133.3	89.6	97.5	97.6
NOV.	81.8	75.1	69.8	70.8	73.8	88.8	60.7	74.4	78.6
DEC.	70.3	74.5	82.2	88.8	65.2	80.7	65.9	75.4	78.3
JOUR MOYEN	117.4	94.6	86.5	87.9	93.5	130.8	89.5	100.0	100.0

(\*) POURCENTAGE DU JOUR MOYEN MENSUEL AJUSTE DE 1985 PAR RAPPORT AU J.M.A. AJUSTE DE 1986

VARIATIONS JOURNALIERES

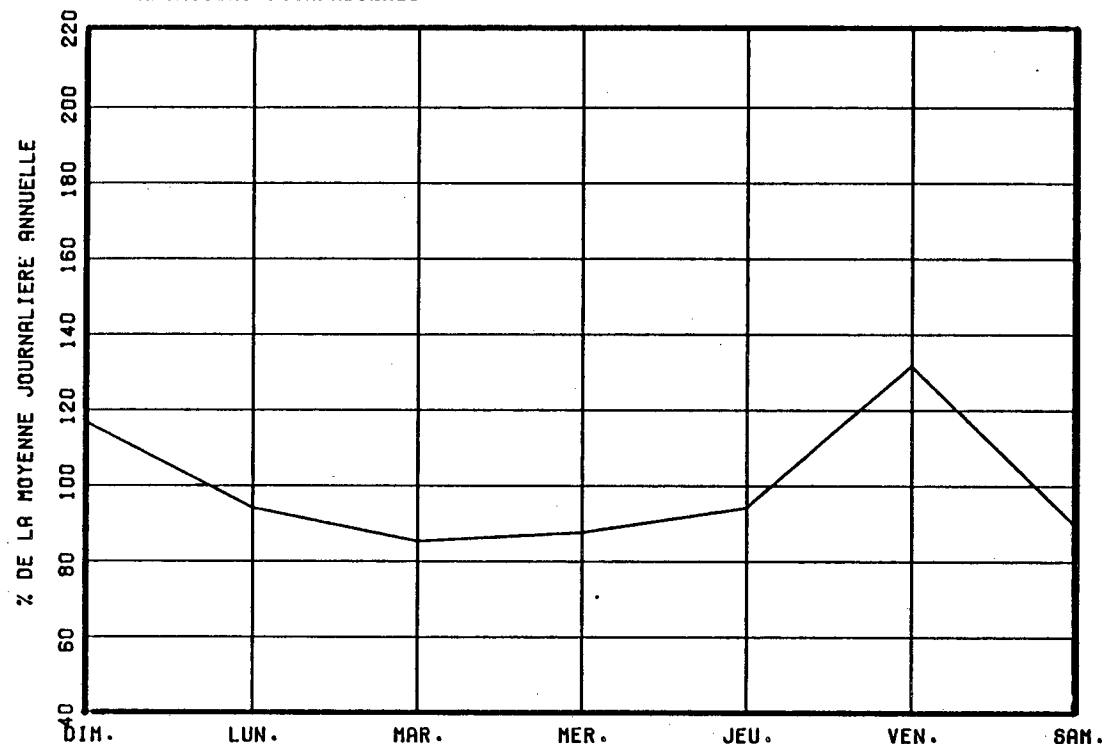

VARIATIONS MENSUELLES

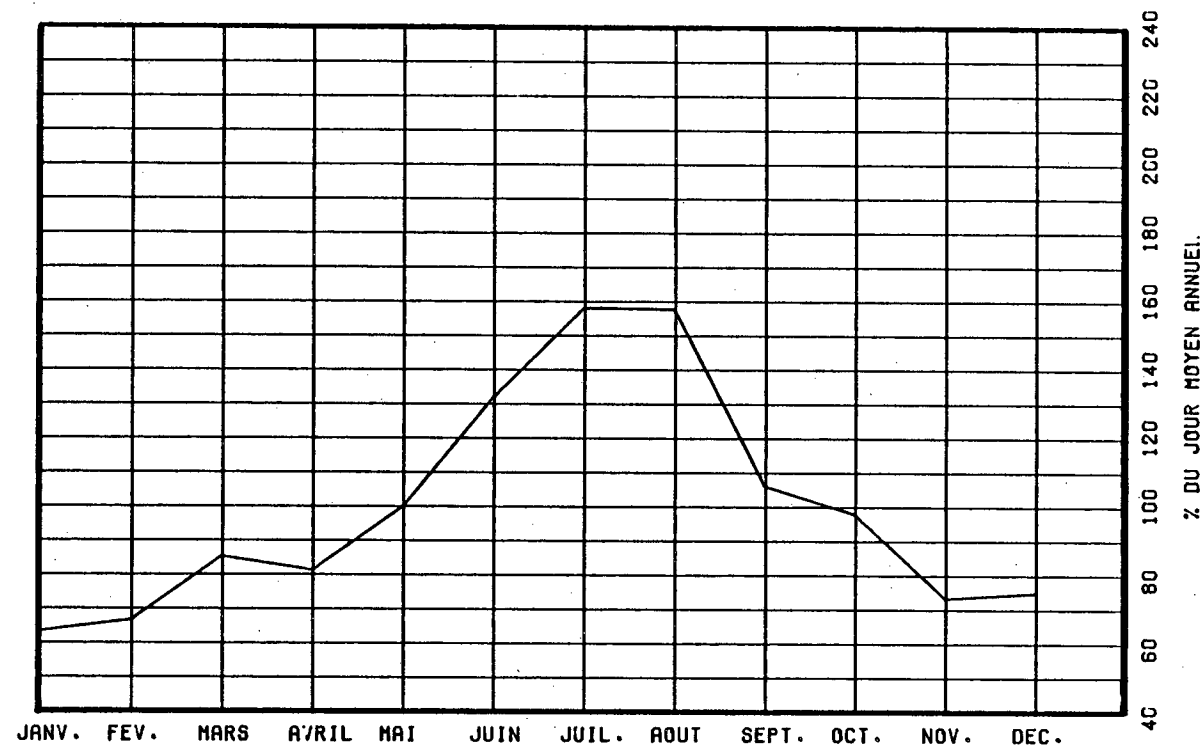

VARIATIONS HORAIRES

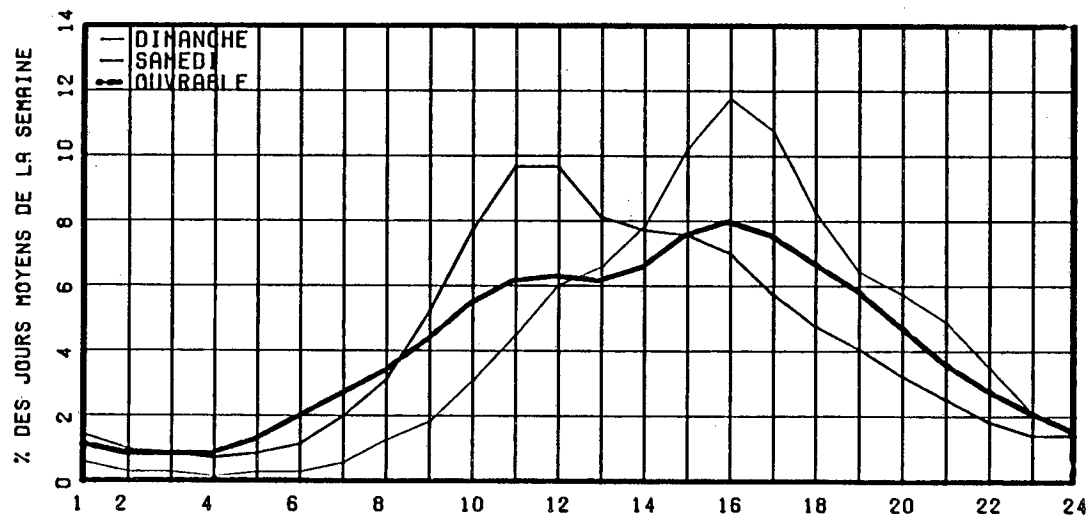

RELATION ENTRE LES HEURES DE POINTES ET LE J.M.A.

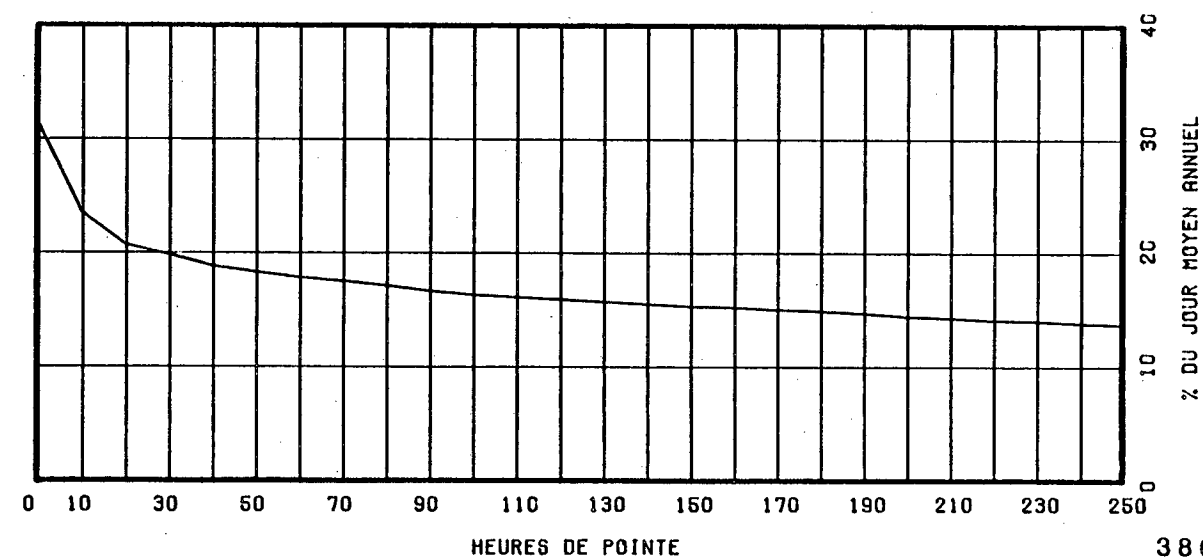

ROUTE COMPT. VOIE REGION TRONCON SECTION 12 MOIS DE RELEVÉ  
0175 475 EST 1 32 01 090

MUNICIPALITE: SAINT-NICOLAS  
APPROCHE SUD DU PONT DE QUEBEC.

ANNEE	JO. MOY. ANNUEL	JO. MOY. HIVER	JO. MOY. ETE	POURC. AUGM.	JOUR MAXIMUM	HEURES MAXIMALES			
						1-ERE	10-E	30-E	100-E
82	7798	6740	8754	-----	10580	1354	1267	1223	1160
*POURC.		86.4	112.3		135.7	17.4	16.2	15.7	14.9
83	7814	6996	8477	+0.2	10787	1628	1287	1239	1155
*POURC.		89.5	108.5		138.0	20.8	16.5	15.9	14.8
84	-----	-----	-----	-15.5	10550	0	0	0	0
*POURC.		-----	-----		-----	-----	-----	-----	-----
85	7963	7396	8197	-----	10679	1489	1321	1285	1208
*POURC.		92.9	102.9		134.1	18.7	16.6	16.1	15.2
86	8769	7488	9841	+10.1	12068	1443	1392	1353	1265
*POURC.		85.4	112.2		137.6	16.5	15.9	15.4	14.4

## DISTRIBUTION MENSUELLE DE 1986

MOIS	HEURE MAXIMUM	JOUR MAXIMUM	JOUR MOYEN	TOTAL DU MOIS	POURC. ANNEE
JANV.	1135	8797	6877	213198	6.7
FEV.	1293	9316	7620	213375	6.7
MARS	1297	9780	7665	237621	7.4
AVRIL	1417	10547	8796	263909	8.2
MAI	1430	12068	9675	299952	9.4
JUIN	1409	11695	9987	299637	9.4
JUIL.	1253	11163	9904	307028	9.6
AOUT	1408	11812	10255	317911	9.9
SEPT	1392	10681	9203	276115	8.6
OCT.	1443	10817	9170	284295	8.9
NOV.	1387	10248	8196	245906	7.7
DEC.	1285	10311	7806	241992	7.6
JOUR MOYEN ANNUEL:	8769			TOTAL: 3200939	

ROUTE COMPT. VOIE  
0175 475 EST 01

## REPARTITION HORAIRE JOURNALIERE DE 1986

HEURES A.M.	DIMANCHE MOYENNE POURC. (*)	SAMEDI MOYENNE POURC.	JOURS OUV. MOYENNE POURC.
12- 1	190 2.62	139 1.74	70 0.76
1- 2	136 1.87	92 1.15	38 0.41
2- 3	80 1.10	63 0.79	25 0.28
3- 4	56 0.77	49 0.61	21 0.23
4- 5	26 0.36	21 0.26	16 0.18
5- 6	25 0.34	28 0.35	41 0.45
6- 7	56 0.77	83 1.04	292 3.14
7- 8	139 1.92	219 2.75	1151 12.37
8- 9	187 2.58	379 4.76	1115 11.98
9-10	267 3.68	517 6.49	591 6.35
10-11	351 4.84	543 6.81	461 4.96
11-12 P.M.	378 5.21	503 6.31	411 4.42
12- 1	448 6.18	531 6.66	503 5.41
1- 2	614 8.46	643 8.07	597 6.42
2- 3	620 8.55	591 7.42	480 5.17
3- 4	621 8.56	560 7.03	509 5.48
4- 5	651 8.97	509 6.39	550 5.92
5- 6	510 7.03	434 5.45	508 5.47
6- 7	413 5.69	453 5.69	539 5.80
7- 8	412 5.68	417 5.23	469 5.05
8- 9	361 4.98	353 4.43	295 3.18
9-10	298 4.11	289 3.63	247 2.66
10-11	242 3.34	277 3.48	207 2.23
11-12	173 2.38	275 3.45	157 1.69
JOUR MOYEN	7254	7968	9304
(*) POURCENTAGES DES HEURES MOYENNES SUR LES JOURNEES MOYENNES			

ROUTE COMPT. VOIE REGION TRONCON SECTION 12 MOIS DE RELEVÉ  
 0175 475 EST 1 32 01 090

MUNICIPALITE: SAINT-NICOLAS  
 APPROCHE SUD DU PONT DE QUEBEC.

JOURS MOYENS MENSUELS DE 1986

MOIS	DIMANCHE MOYEN	LUNDI MOYEN	MARDI MOYEN	MERCREDI MOYEN	JEUDI MOYEN	VENDREDI MOYEN	SAMEDI MOYEN	JOUR MOY. AJUSTE 1986	JOUR MOY. AJUSTE 1985
JANV.	4530	6753	7317	7366	8166	8291	6536	6994	7074
FEV.	5811	7643	7672	7867	8439	8923	6986	7620	7455
MARS	6354	7686	7818	8250	8971	8426	6976	7783	7779
AVRIL	7272	8583	8899	9074	9586	10227	7839	8782	8180
MAI	8646	9476	9489	9586	10483	11119	8795	9656	8282
JUIN	8545	10062	10269	10442	11090	11246	9032	10098	6520
JUIL.	9035	9805	10097	10263	10598	10776	8706	9897	8646
AOUT	9188	10366	10663	10653	11094	11289	8882	10305	8701
SEPT	8325	9049	9086	9337	9908	10439	8529	9239	9014
OCT.	7904	8728	8997	9364	9843	10651	8326	9116	8456
NOV.	6445	8442	8687	8831	9121	8878	7566	8281	8264
DEC.	5540	8345	8441	7797	9017	9754	7379	8039	7589
JOUR MOYEN	7299	8744	8952	9069	9693	10001	7962	8817	7996

ROUTE COMPT. VOIE  
 0175 475 EST 1

POURCENTAGES DES JOURS MOYENS MENSUELS PAR RAPPORT AU J.M.A. AJUSTE DE 1986

MOIS	DIMANCHE	LUNDI	MARDI	MERCREDI	JEUDI	VENDREDI	SAMEDI	JOUR MOY. AJUSTE 1986	JOUR MOY. AJUSTE 1985(*)
JANV.	51.4	76.6	83.0	83.5	92.6	94.0	74.1	79.3	88.5
FEV.	65.9	86.7	87.0	89.2	95.7	101.2	79.2	86.4	93.2
MARS	72.1	87.2	88.7	93.6	101.7	95.6	79.1	88.3	97.3
AVRIL	82.5	97.3	100.9	102.9	108.7	116.0	88.9	99.6	102.3
MAI	98.1	107.5	107.6	108.7	118.9	126.1	99.8	109.5	103.6
JUIN	96.9	114.1	116.5	118.4	125.8	127.5	102.4	114.5	81.5
JUIL.	102.5	111.2	114.5	116.4	120.2	122.2	98.7	112.2	108.1
AOUT	104.2	117.6	120.9	120.8	125.8	128.0	100.7	116.9	108.8
SEPT	94.4	102.6	103.1	105.9	112.4	118.4	96.7	104.8	112.7
OCT.	89.6	99.0	102.0	106.2	111.6	120.8	94.4	103.4	105.8
NOV.	73.1	95.7	98.5	100.2	103.4	100.7	85.8	93.9	103.4
DEC.	62.8	94.6	95.7	88.4	102.3	110.6	83.7	91.2	94.9
JOUR MOYEN	82.8	99.2	101.5	102.9	109.9	113.4	90.3	100.0	100.0

(\*) POURCENTAGE DU JOUR MOYEN MENSUEL AJUSTE DE 1985 PAR RAPPORT AU J.M.A. AJUSTE DE 1985

VARIATIONS JOURNALIERES

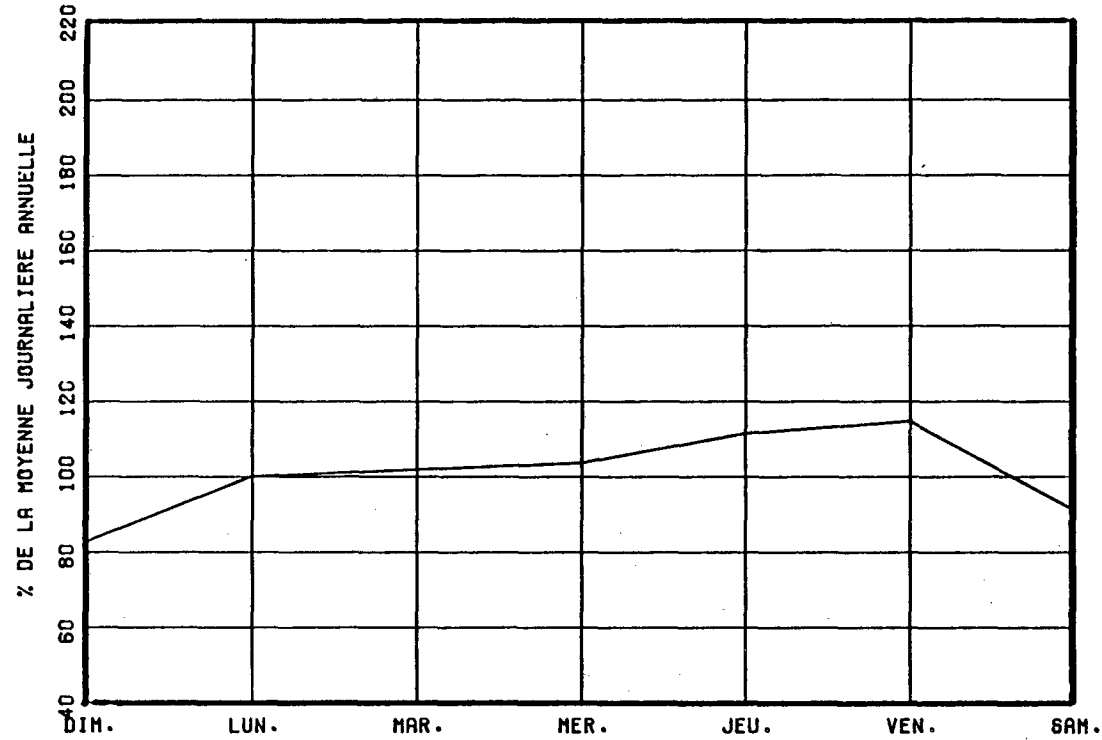

VARIATIONS MENSUELLES

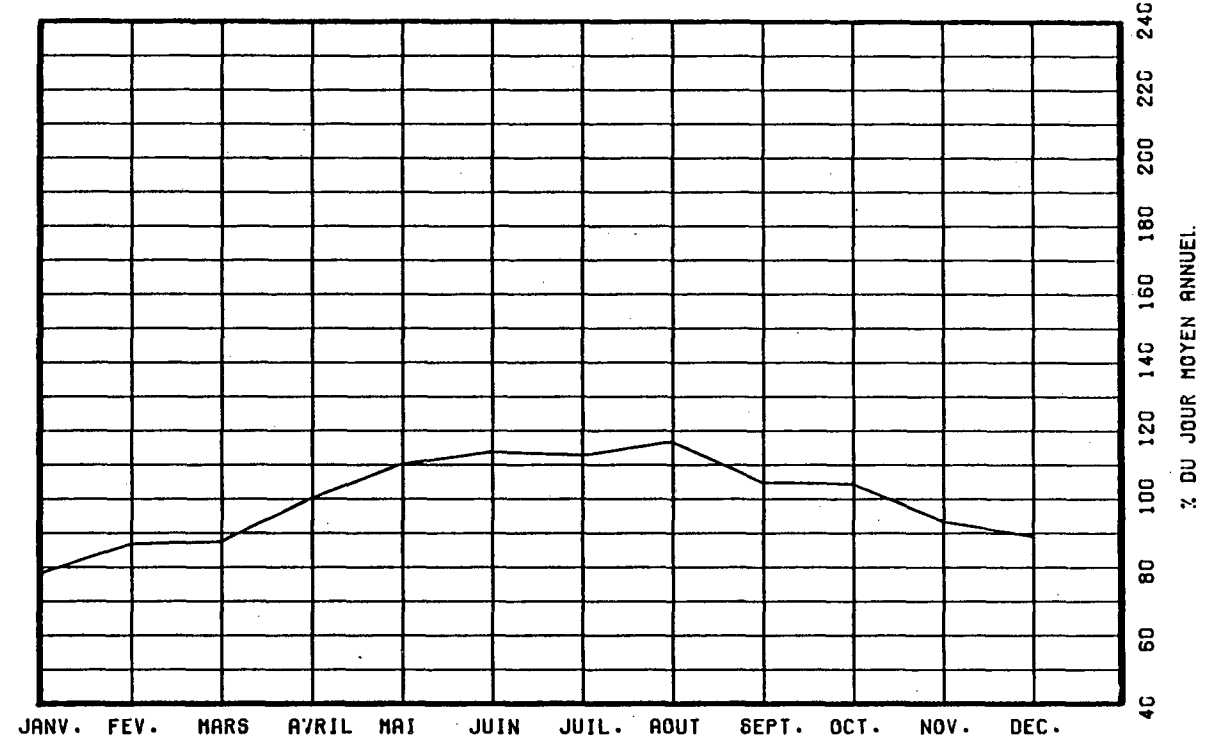

VARIATIONS HORAIRES

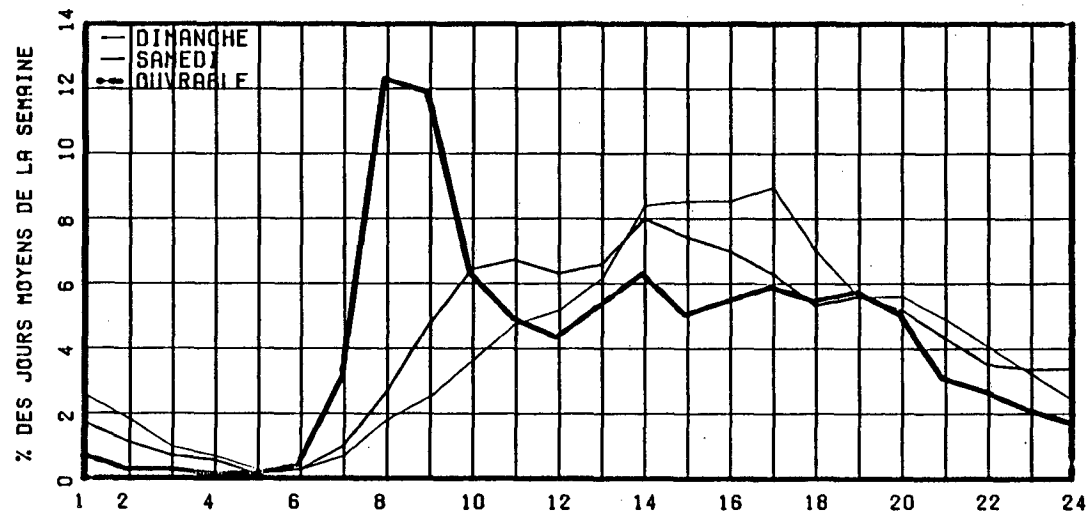

RELATION ENTRE LES HEURES DE POINTES ET LE J.M.A.

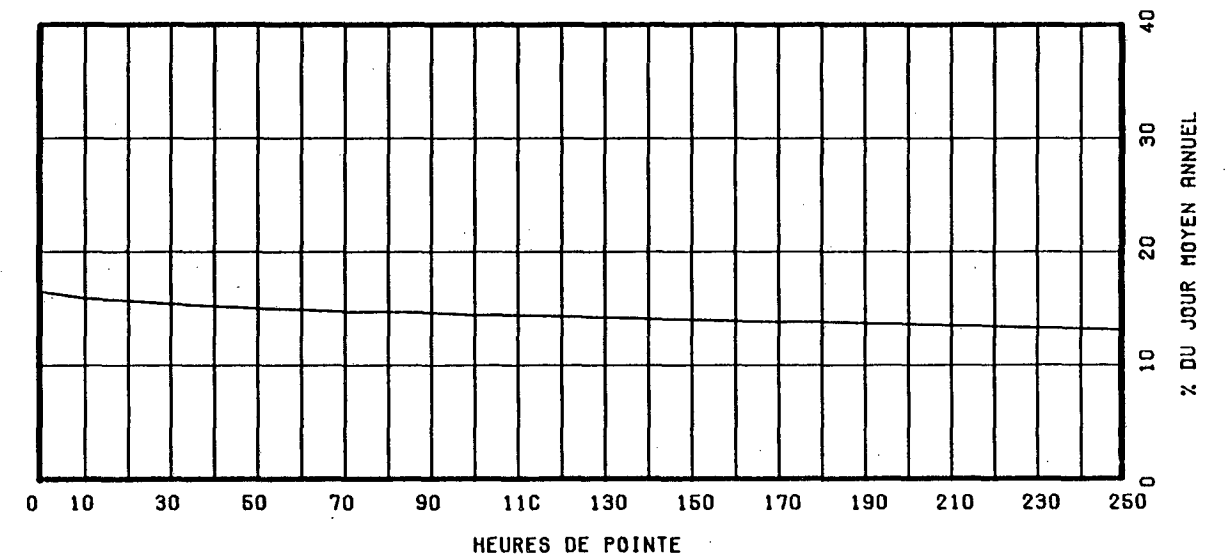

ROUTE COMPT. VOIE REGION TRONCON SECTION 12 MOIS DE RELEVÉ  
 0175 475 OUEST 1 32 01 090

MUNICIPALITE: SAINT-NICOLAS  
 APPROCHE SUD DU PONT DE QUEBEC.

ANNEE	JO. MOY. ANNUEL	JO. MOY. HIVER	JO. MOY. ETE	POURC. AUGM.	JOUR MAXIMUM	HEURES MAXIMALES			
						1-ERE	10-E	30-E	100-E
82	7088	6272	7809	-----	9827	1604	1423	1327	1230
*POURC.		88.5	110.2		138.6	22.6	20.1	18.7	17.4
83	7167	6413	7736	+1.1	15936	1787	1527	1416	1237
*POURC.		89.5	107.9		222.4	24.9	21.3	19.8	17.3
84	-----	-----	-----	-18.4	9615	0	0	0	0
*POURC.									
85	7432	7036	7263	-----	10356	1706	1553	1455	1351
*POURC.		94.7	97.7		139.3	23.0	20.9	19.6	18.2
86	8281	7215	8946	+11.4	11396	1730	1653	1584	1468
*POURC.		87.1	108.0		137.6	20.9	20.0	19.1	17.7

DISTRIBUTION MENSUELLE DE 1986

MOIS	HEURE MAXIMUM	JOUR MAXIMUM	JOUR MOYEN	TOTAL DU MOIS	POURC. ANNEE
JANV.	1400	8624	6644	205980	6.8
FEV.	1366	8554	7266	203458	6.7
MARS	1391	9195	7433	230446	7.6
AVRIL	1621	10359	8531	255953	8.5
MAI	1696	11396	9542	295812	9.8
JUIN	1583	10908	8966	268980	8.9
JUIL.	1471	10437	8679	269063	8.9
AOUT	1730	11192	9282	287759	9.5
SEPT	1682	10917	8855	265654	8.8
OCT.	1664	10662	8655	268320	8.9
NOV.	1613	9866	7943	238301	7.9
DEC.	1484	9426	7525	233284	7.7
JOUR MOYEN ANNUEL:	8281			TOTAL: 3023010	

ROUTE COMPT. VOIE  
 0175 475 OUEST 01

REPARTITION HORAIRE JOURNALIERE DE 1986

HEURES A.M.	DIMANCHE MOYENNE POURC. (*)	SAMEDI MOYENNE POURC.	JOURS OUV. MOYENNE POURC.
12- 1	277 4.23	259 3.51	135 1.52
1- 2	215 3.29	187 2.53	68 0.76
2- 3	140 2.14	127 1.72	40 0.46
3- 4	88 1.34	82 1.11	25 0.29
4- 5	39 0.60	34 0.46	13 0.15
5- 6	21 0.32	24 0.32	22 0.26
6- 7	25 0.38	37 0.50	91 1.03
7- 8	48 0.73	96 1.30	271 3.06
8- 9	95 1.45	189 2.56	334 3.76
9-10	151 2.31	251 3.40	239 2.69
10-11	251 3.84	354 4.79	283 3.19
11-12 P.M.	321 4.91	451 6.10	401 4.52
12- 1	395 6.04	486 6.58	450 5.06
1- 2	524 8.01	520 7.04	420 4.73
2- 3	537 8.21	550 7.44	472 5.31
3- 4	571 8.73	623 8.43	739 8.31
4- 5	615 9.40	709 9.60	1377 15.49
5- 6	449 6.86	596 8.07	1149 12.92
6- 7	322 4.92	327 4.43	514 5.78
7- 8	334 5.10	308 4.17	421 4.74
8- 9	334 5.10	277 3.75	405 4.56
9-10	306 4.68	275 3.72	422 4.75
10-11	270 4.13	287 3.88	335 3.77
11-12	215 3.29	340 4.60	255 2.87
JOUR MOYEN	6543	7389	8893
(*) POURCENTAGES DES HEURES MOYENNES SUR LES JOURNEES MOYENNES			

ROUTE COMPT. VOIE REGION TRONCON SECTION 12 MOIS DE RELEVÉ  
 0175 475 OUEST 1 32 01 090

MUNICIPALITE: SAINT-NICOLAS  
 APPROCHE SUD DU PONT DE QUEBEC.

JOURS MOYENS MENSUELS DE 1986

MOIS	DIMANCHE MOYEN	LUNDI MOYEN	MARDI MOYEN	MERCREDI MOYEN	JEUDI MOYEN	VENDREDI MOYEN	SAMEDI MOYEN	JOUR MOY. AJUSTE 1986	JOUR MOY. AJUSTE 1985
JANV.	4319	6698	7286	7351	7759	7961	5969	6763	6834
FEV.	5396	7485	7543	7594	8144	8313	6387	7266	7182
MARS	6198	7806	7696	7781	8584	8201	6595	7551	7289
AVRIL	6793	8457	8503	8897	9325	10070	7589	8519	7767
MAI	7987	9480	9488	9772	10092	11163	8823	9543	8382
JUIN	7262	8949	9498	9456	10045	10539	8000	9107	5536
JUIL.	7650	8615	8840	9012	9343	9684	7618	8680	7749
AOUT	7862	9351	9812	9869	10155	10442	7896	9341	7671
SEPT	7318	8716	8920	9187	9778	10561	7870	8907	8167
OCT.	6924	8534	8755	8995	9416	10109	7617	8621	8050
NOV.	6102	8405	8430	8621	9022	8537	7144	8037	7764
DEC.	5168	8292	8045	7572	9048	9320	6904	7764	7159
JOUR MOYEN	6581	8399	8568	8675	9225	9575	7367	8341	7462

ROUTE COMPT. VOIE  
 0175 475 OUEST 1

POURCENTAGES DES JOURS MOYENS MENSUELS PAR RAPPORT AU J.M.A. AJUSTE DE 1986

MOIS	DIMANCHE	LUNDI	MARDI	MERCREDI	JEUDI	VENDREDI	SAMEDI	JOUR MOY. AJUSTE 1986	JOUR MOY. AJUSTE 1985(*)
JANV.	51.8	80.3	87.4	88.1	93.0	95.4	71.6	81.1	91.6
FEV.	64.7	89.7	90.4	91.0	97.6	99.7	76.6	87.1	96.2
MARS	74.3	93.6	92.3	93.3	102.9	98.3	79.1	90.5	97.7
AVRIL	81.4	101.4	101.9	106.7	111.8	120.7	91.0	102.1	104.1
MAI	95.8	113.7	113.8	117.2	121.0	133.8	105.8	114.4	112.3
JUIN	87.1	107.3	113.9	113.4	120.4	126.4	95.9	109.2	74.2
JUIL.	91.7	103.3	106.0	108.0	112.0	116.1	91.3	104.1	103.8
AOUT	94.3	112.1	117.6	118.3	121.7	125.2	94.7	112.0	102.8
SEPT	87.7	104.5	106.9	110.1	117.2	126.6	94.4	106.8	109.4
OCT.	83.0	102.3	105.0	107.8	112.9	121.2	91.3	103.4	107.9
NOV.	73.2	100.8	101.1	103.4	108.2	102.3	85.6	96.4	104.0
DEC.	62.0	99.4	96.5	90.8	108.5	111.7	82.8	93.1	95.9
JOUR MOYEN	78.9	100.7	102.7	104.0	110.6	114.8	88.3	100.0	100.0

(\*) POURCENTAGE DU JOUR MOYEN MENSUEL AJUSTE DE 1985 PAR RAPPORT AU J.M.A. AJUSTE DE 1986

VARIATIONS JOURNALIERES

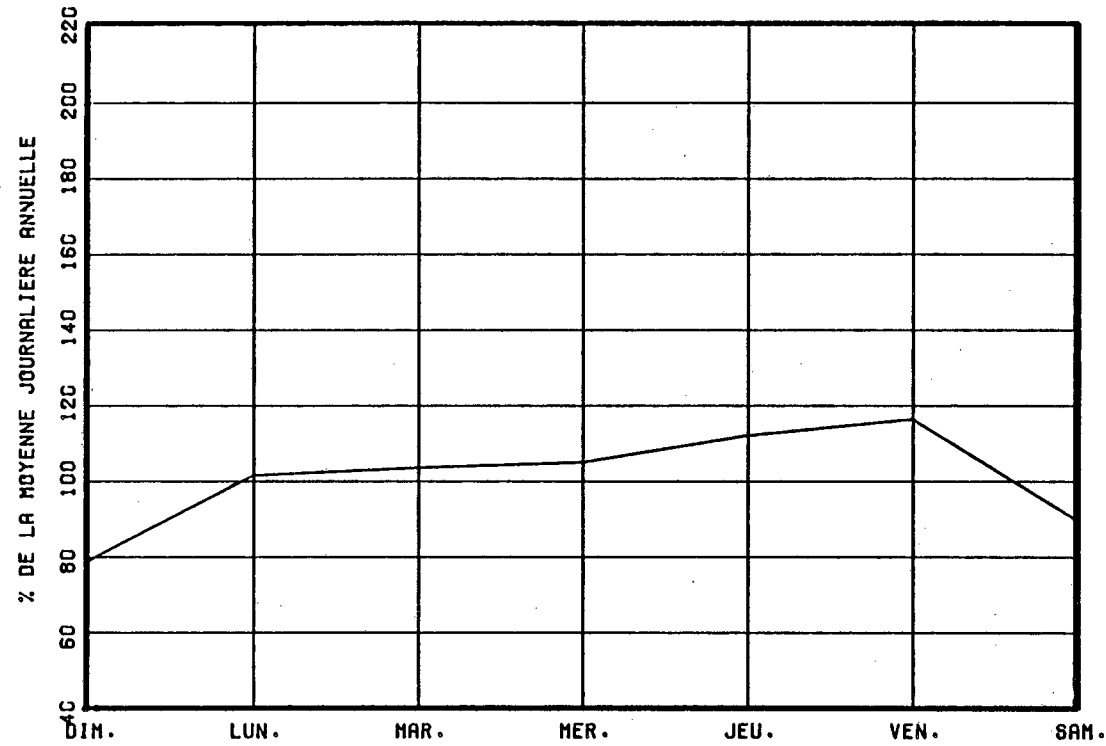

VARIATIONS MENSUELLES

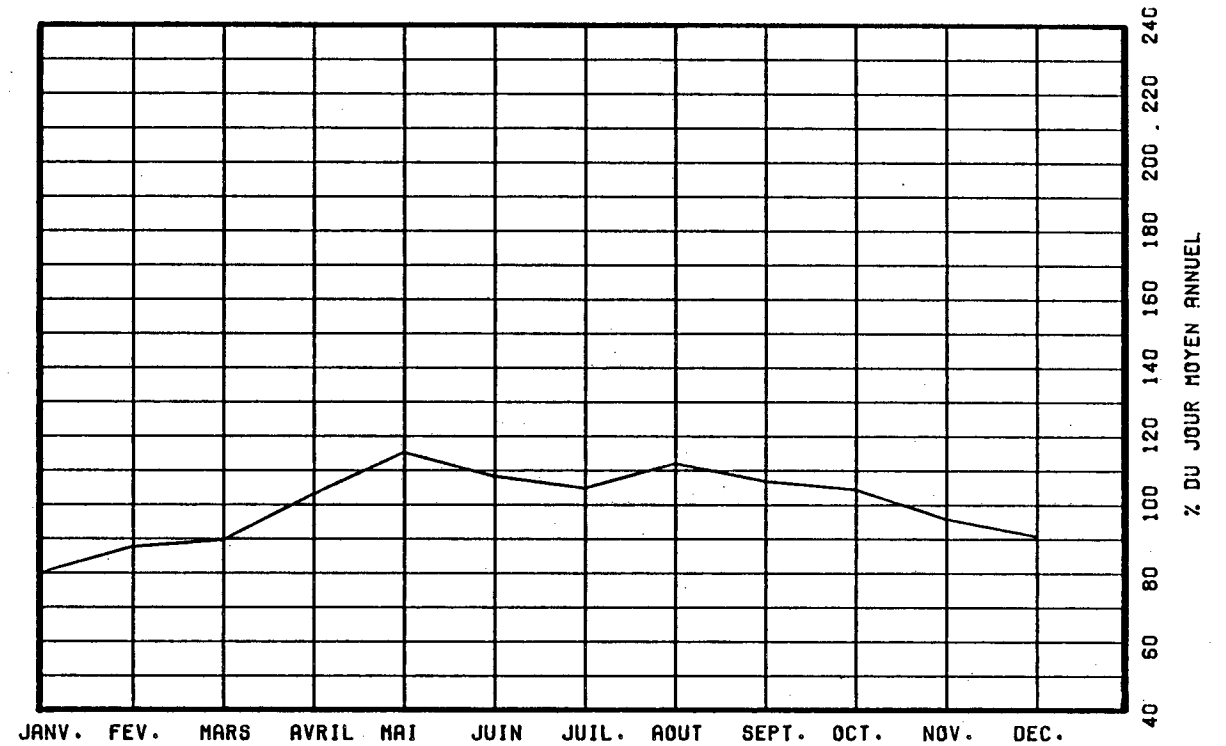

VARIATIONS HORAIRES

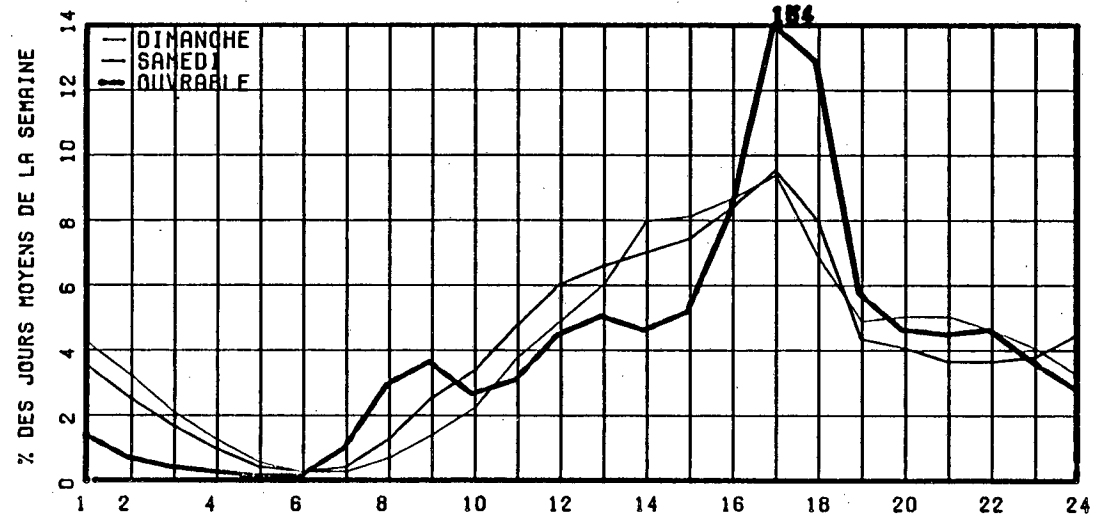

RELATION ENTRE LES HEURES DE POINTES ET LE J.M.A.

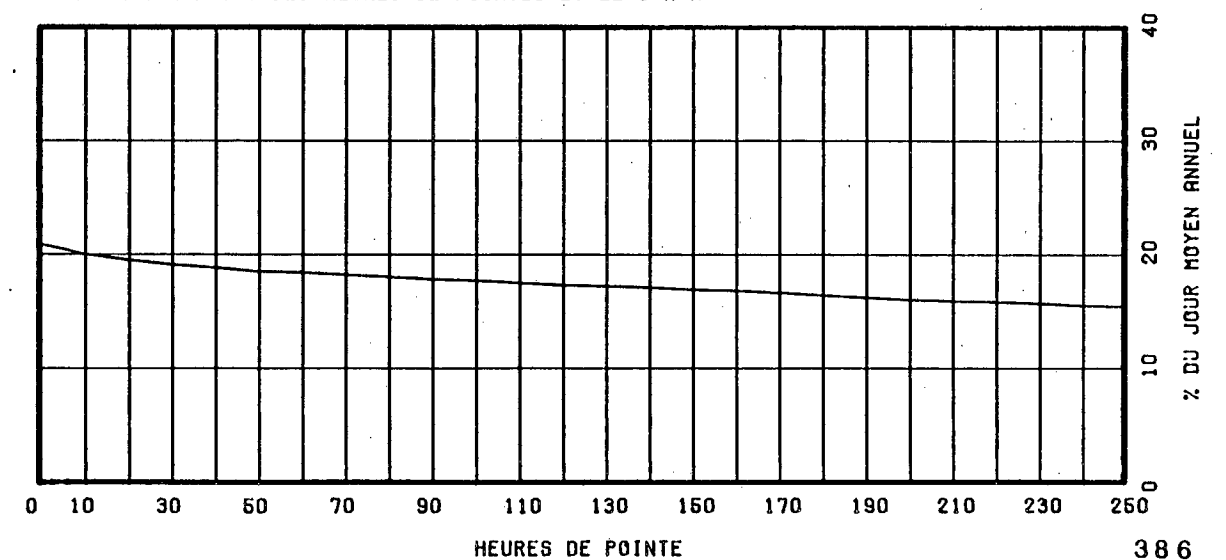



ROUTE COMPT. VOIE REGION TRONCON SECTION 12 MOIS DE RELEVÉ  
 O175 475 TOT 32 01 090

MUNICIPALITÉ: SAINT-NICOLAS  
 APPROCHE SUD DU PONT DE QUEBEC.

ANNEE	JO. MOY. ANNUEL	JO. MOY. HIVER	JO. MOY. ETE	POURC. AUGM.	JOUR MAXIMUM	HEURES MAXIMALES			
						1-ERE	10-E	30-E	100-E
82	14887	13013	16564	+0.9	19834	2178	1974	1891	1781
*POURC.		87.4	111.3		133.2	14.6	13.3	12.7	12.0
83	14983	13411	16215	+0.6	26646	2552	2116	1959	1781
*POURC.		89.5	108.2		177.8	17.0	14.1	13.1	11.9
84	15648	14027	16940	+4.4	19608	0	0	0	0
*POURC.		89.6	108.3		125.3	0.0	0.0	0.0	0.0
85	15396	14433	15461	-1.6	20479	3352	2221	2018	1894
*POURC.		93.7	100.4		133.0	21.8	14.4	13.1	12.3
86	17051	14704	18787	+10.7	23367	2361	2255	2180	2049
*POURC.		86.2	110.2		137.0	13.8	13.2	12.8	12.0

DISTRIBUTION MENSUELLE DE 1986

MOIS	HEURE MAXIMUM	JOUR MAXIMUM	JOUR MOYEN	TOTAL DU MOIS	POURC. ANNEE
JANV.	1870	17372	13521	419178	6.7
FÉV.	1880	17870	14886	416833	6.7
MARS	1970	18664	15098	468067	7.5
AVRIL	2142	20906	17328	519862	8.4
MAI	2308	23367	19218	595764	9.6
JUIN	2255	22603	18953	568617	9.1
JUIL.	2087	21486	18583	576091	9.3
AOUT	2361	22934	19537	605670	9.7
SEPT	2340	21439	18058	541769	8.7
OCT.	2277	21252	17826	552615	8.9
NOV.	2161	19888	16140	484207	7.8
DEC.	1982	19737	15331	475276	7.6

JOUR MOYEN ANNUEL: 17051

TOTAL: 6223949

ROUTE COMPT. VOIE  
 O175 475 TOTAL

REPARTITION HORAIRE JOURNALIERE DE 1986

HEURES A.M.	DIMANCHE MOYENNE	POURC. (*)	SAMEDI MOYENNE	POURC.	JOURS OUV. MOYENNE	POURC.
12- 1	467	3.38	398	2.59	205	1.13
1- 2	351	2.54	279	1.82	106	0.59
2- 3	220	1.59	190	1.24	66	0.37
3- 4	144	1.04	131	0.85	47	0.26
4- 5	65	0.47	55	0.36	30	0.17
5- 6	46	0.33	52	0.34	64	0.36
6- 7	81	0.59	120	0.78	383	2.11
7- 8	187	1.36	315	2.05	1422	7.82
8- 9	282	2.04	568	3.70	1449	7.97
9-10	418	3.03	768	5.00	830	4.56
10-11	602	4.36	897	5.84	745	4.09
11-12 P.M.	699	5.07	954	6.21	812	4.47
12- 1	843	6.11	1017	6.62	953	5.24
1- 2	1138	8.25	1163	7.57	1017	5.59
2- 3	1157	8.39	1141	7.43	953	5.24
3- 4	1192	8.64	1183	7.70	1248	6.86
4- 5	1266	9.18	1218	7.93	1928	10.60
5- 6	959	6.95	1030	6.71	1658	9.11
6- 7	735	5.33	780	5.08	1053	5.79
7- 8	746	5.41	725	4.72	891	4.90
8- 9	695	5.04	630	4.10	701	3.85
9-10	604	4.38	564	3.67	669	3.68
10-11	512	3.71	564	3.67	543	2.98
11-12	388	2.81	615	4.00	412	2.27

JOUR MOYEN 13797 15357 18197  
 (\*) POURCENTAGES DES HEURES MOYENNES SUR LES JOURNEES MOYENNES

ROUTE COMPT. VOIE REGION TRONCON SECTION 12 MOIS DE RELEVÉ  
 0175 475 TOT 32 01 090

MUNICIPALITE: SAINT-NICOLAS  
 APPROCHE SUD DU PONT DE QUEBEC.

JOURS MOYENS MENSUELS DE 1986

MOIS	DIMANCHE MOYEN	LUNDI MOYEN	MARDI MOYEN	MERCREDI MOYEN	JEUDI MOYEN	VENDREDI MOYEN	SAMEDI MOYEN	JOUR MOY. AJUSTE 1986	JOUR MOY. AJUSTE 1985
JANV.	8849	13451	14603	14717	15925	16253	12505	13757	13909
FEV.	11208	15129	15216	15461	16583	17237	13373	14886	14638
MARS	12553	15492	15515	16031	17556	16627	13571	15335	15069
AVRIL	14066	17041	17403	17972	18911	20297	15428	17302	15949
MAI	16633	18956	18978	19358	20575	22282	17618	19200	16665
JUIN	15807	19011	19767	19899	21135	21785	17033	19205	12057
JUIL.	16686	18421	18937	19275	19942	20460	16324	18577	16397
AOUT	17050	19717	20475	20523	21250	21731	16778	19646	16373
SEPT	15643	17766	18007	18524	19686	21001	16399	18146	17182
OCT.	14828	17262	17752	18360	19259	20760	15944	17737	16506
NOV.	12547	16848	17117	17452	18143	17416	14711	16319	16028
DEC.	10708	16637	16486	15370	18065	19074	14284	15803	14749
JOUR MOYEN	13881	17144	17521	17745	18919	19576	15330	17159	15460

ROUTE COMPT. VOIE  
 0175 475 TOT

POURCENTAGES DES JOURS MOYENS MENSUELS PAR RAPPORT AU J.M.A. AJUSTE DE 1986

MOIS	DIMANCHE	LUNDI	MARDI	MERCREDI	JEUDI	VENDREDI	SAMEDI	JOUR MOY. AJUSTE 1986	JOUR MOY. AJUSTE 1985 (*)
JANV.	51.6	78.4	85.1	85.8	92.8	94.7	72.9	80.2	90.0
FEV.	65.3	88.2	88.7	90.1	96.6	100.5	77.9	86.8	94.7
MARS	73.2	90.3	90.4	93.4	102.3	96.9	79.1	89.4	97.5
AVRIL	82.0	99.3	101.4	104.7	110.2	118.3	89.9	100.8	103.2
MAI	96.9	110.5	110.6	112.8	119.9	129.9	102.7	111.9	107.8
JUIN	92.1	110.8	115.2	116.0	123.2	127.0	99.3	111.9	78.0
JUIL.	97.2	107.4	110.4	112.3	116.2	119.2	95.1	108.3	106.1
AOUT	99.4	114.9	119.3	119.6	123.8	126.6	97.8	114.5	105.9
SEPT	91.2	103.5	104.9	108.0	114.7	122.4	95.6	105.8	111.1
OCT.	86.4	100.6	103.5	107.0	112.2	121.0	92.9	103.4	106.8
NOV.	73.1	98.2	99.8	101.7	105.7	101.5	85.7	95.1	103.7
DEC.	62.4	97.0	96.1	89.6	105.3	111.2	83.2	92.1	95.4
JOUR MOYEN	80.9	99.9	102.1	103.4	110.3	114.1	89.3	100.0	100.0

(\*) POURCENTAGE DU JOUR MOYEN MENSUEL AJUSTE DE 1985 PAR RAPPORT AU J.M.A. AJUSTE DE 1985

VARIATIONS JOURNALIERES

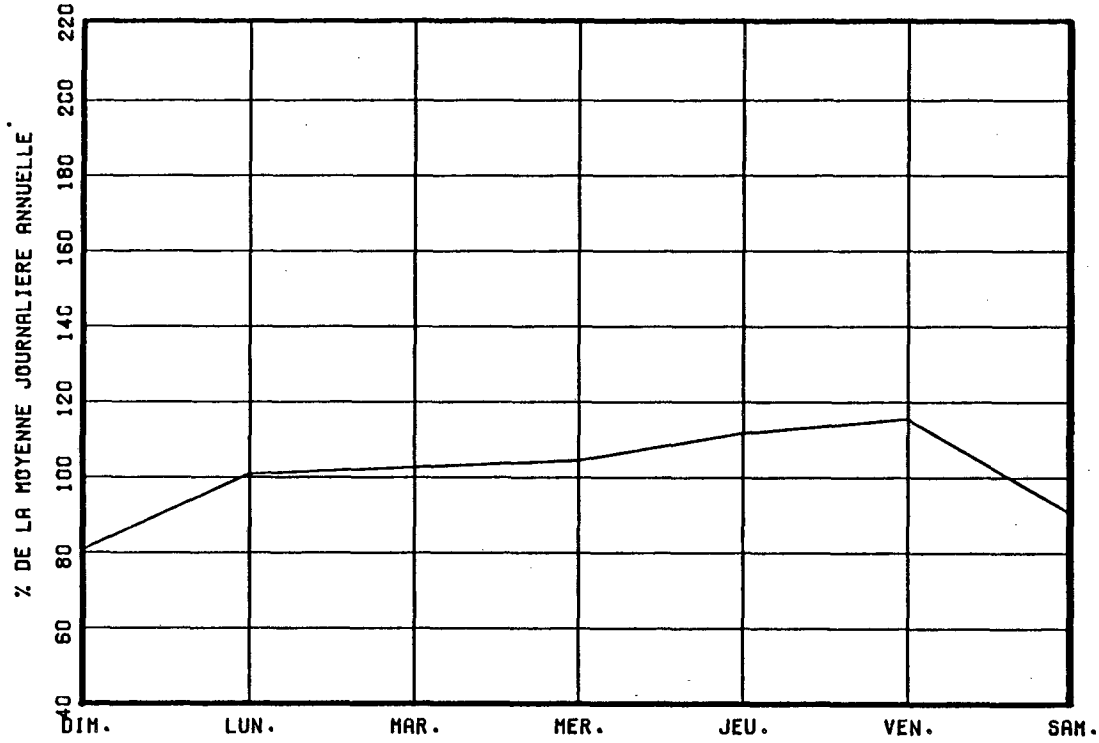

VARIATIONS MENSUELLES

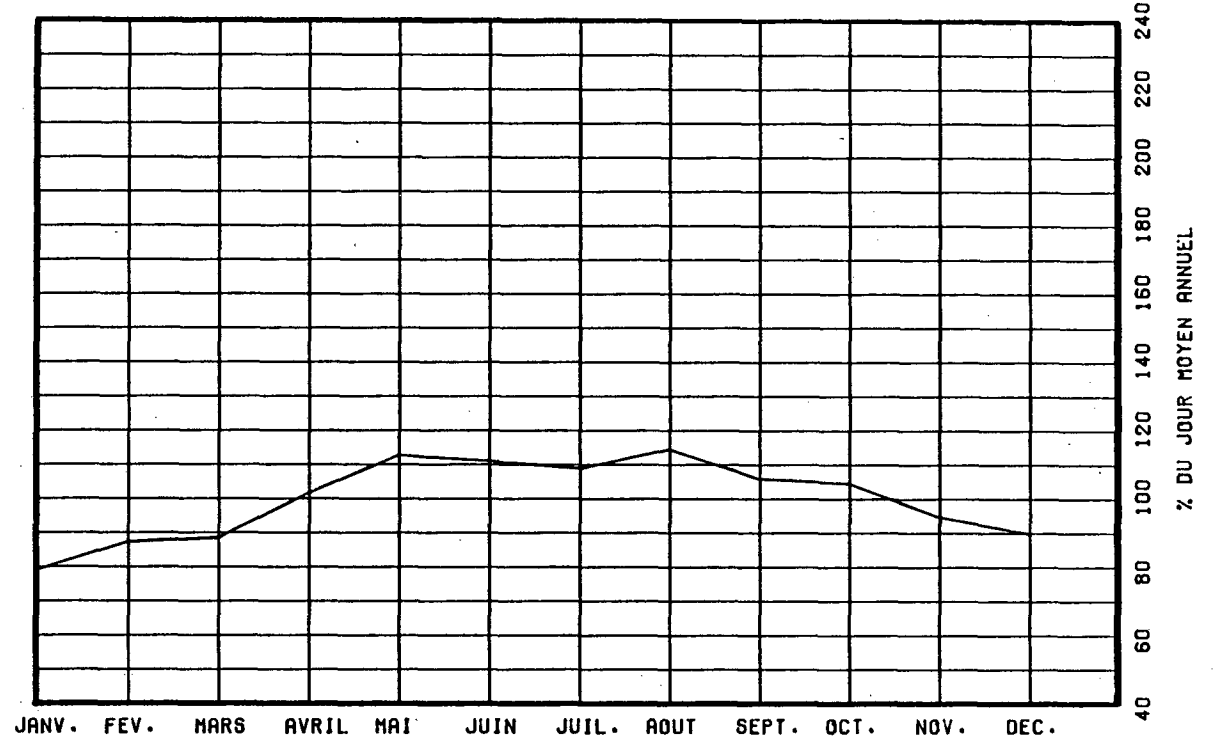

VARIATIONS HORAIRES

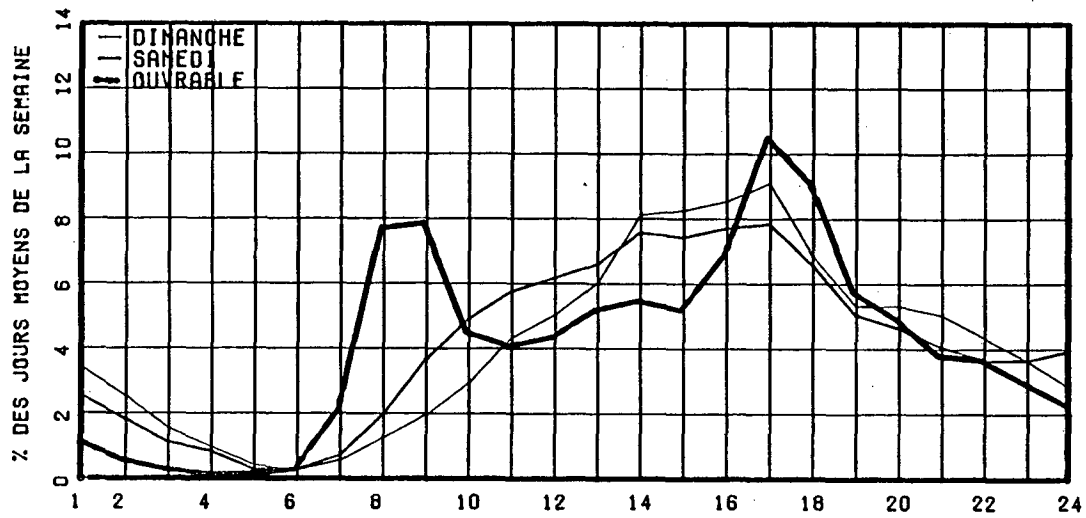

RELATION ENTRE LES HEURES DE POINTES ET LE J.M.A.

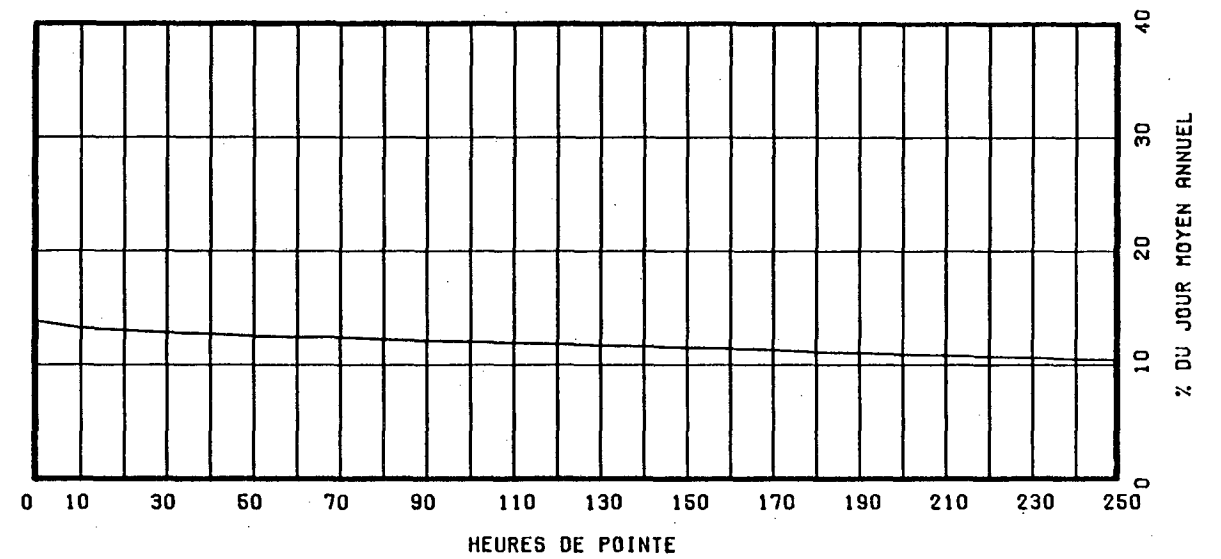

ROUTE COMPT. VOIE REGION TRONCON SECTION 12 MOIS DE RELEVÉ  
 O185 200 10 01 010

MUNICIPALITE: DEGELIS  
 AU NORD DE LA FRONTIERE DU NOUVEAU-BRUNSWICK.

ANNEE	JO. MOY. ANNUEL	JO. MOY. HIVER	JO. MOY. ETE	POURC. AUGM.	JOUR MAXIMUM	HEURES MAXIMALES			
						1-ERE	10-E	30-E	100-E
82	2836	1797	4227	-7.2	8721	724	599	513	431
*POURC.		63.4	149.0		307.5	25.5	21.1	18.1	15.2
83	2891	1979	4167	+1.9	8388	636	536	481	402
*POURC.		68.5	144.1		290.1	22.0	18.5	16.6	13.9
84	3074	2041	4484	+6.3	8249	677	607	540	450
*POURC.		66.4	145.9		268.3	22.0	19.7	17.6	14.6
85	3213	2156	4657	+4.5	8594	807	637	551	464
*POURC.		67.1	144.9		267.5	25.1	19.8	17.1	14.4
86	3451	2410	4972	+7.4	8903	736	650	579	504
*POURC.		69.8	144.1		258.0	21.3	18.8	16.8	14.6

DISTRIBUTION MENSUELLE DE 1986

MOIS	HEURE MAXIMUM	JOUR MAXIMUM	JOUR MOYEN	TOTAL DU MOIS	POURC. ANNEE
JANV.	278	2758	2002	62090	4.9
FEV.	261	2983	2209	61864	4.9
MARS	377	4203	2664	82603	6.6
AVRIL	303	3552	2810	84321	6.7
MAI	307	4383	3091	95832	7.6
JUIN	578	7109	4064	121938	9.7
JUIL.	708	8896	6158	190910	15.2
AOUT	736	8903	5960	184768	14.7
SEPT	431	5056	3634	109026	8.7
OCT.	373	4998	3304	102437	8.1
NOV.	355	3806	2629	78898	6.3
DEC.	459	4969	2749	85249	6.8

JOUR MOYEN ANNUEL: 3451

TOTAL: 1259936

ROUTE COMPT. VOIE  
 O185 200 00

REPARTITION HORAIRE JOURNALIERE DE 1986

HEURES A.M.	DIMANCHE MOYENNE POURC. (*)	SAMEDI MOYENNE POURC.	JOURS OUV. MOYENNE POURC.
12- 1	90 2.54	90 2.18	53 1.63
1- 2	91 2.57	87 2.11	45 1.38
2- 3	76 2.15	71 1.72	38 1.17
3- 4	66 1.87	63 1.53	36 1.12
4- 5	44 1.24	46 1.11	37 1.13
5- 6	37 1.05	53 1.28	53 1.61
6- 7	47 1.33	76 1.84	78 2.39
7- 8	74 2.09	116 2.81	112 3.42
8- 9	111 3.14	174 4.22	147 4.49
9-10	148 4.18	230 5.57	178 5.42
10-11	177 5.00	265 6.42	191 5.81
11-12 P.M.	205 5.80	270 6.54	195 5.94
12- 1	243 6.87	295 7.15	214 6.51
1- 2	276 7.80	321 7.78	231 7.05
2- 3	277 7.83	308 7.46	232 7.09
3- 4	271 7.66	296 7.17	234 7.13
4- 5	261 7.38	271 6.57	226 6.88
5- 6	231 6.53	211 5.11	201 6.12
6- 7	196 5.54	187 4.53	180 5.48
7- 8	170 4.81	172 4.17	159 4.84
8- 9	144 4.07	152 3.68	140 4.27
9-10	145 4.10	133 3.22	122 3.72
10-11	94 2.66	125 3.03	98 2.99
11-12	63 1.78	115 2.79	78 2.40

JOUR MOYEN 3537 4127 3285  
 (\*) POURCENTAGES DES HEURES MOYENNES SUR LES JOURNEES MOYENNES

ROUTE COMPT. VOIE REGION TRONCON SECTION 12 MOIS DE RELEVÉ  
 0185 200 10 01 010

MUNICIPALITE: DEGELIS

AU NORD DE LA FRONTIERE DU NOUVEAU-BRUNSWICK.

JOURS MOYENS MENSUELS DE 1986

MOIS	DIMANCHE MOYEN	LUNDI MOYEN	MARDI MOYEN	MERCREDI MOYEN	JEUDI MOYEN	VENDREDI MOYEN	SAMEDI MOYEN	JOUR MOY. AJUSTE 1986	JOUR MOY. AJUSTE 1985
JANV.	1847	1612	1698	1936	2019	2431	2444	1998	1825
FEV.	2166	1747	2030	2142	2294	2581	2503	2209	1953
MARS	2884	1844	2275	2550	2937	2988	2983	2637	2344
AVRIL	3014	2178	2584	2680	2758	3255	3293	2823	2706
MAI	3159	2539	2746	2867	3082	3475	3435	3043	2986
JUIN	4133	3511	3308	3558	3965	4833	5057	4052	3727
JUIL.	6367	5467	5345	5183	5890	7051	8062	6195	6039
AOUT	6318	5191	4803	4942	5583	6945	7273	5865	5350
SEPT	4092	2907	3193	3404	3676	4124	4035	3633	3345
OCT.	3643	2419	2731	2935	3268	3975	3786	3251	3021
NOV.	2610	2237	2448	2484	2617	2874	3040	2615	2481
DEC.	2424	2497	2843	2456	2691	3085	3596	2798	2502
JOUR MOYEN	3554	2845	3000	3094	3398	3968	4125	3426	3189

ROUTE COMPT. VOIE  
 0185 200

POURCENTAGES DES JOURS MOYENS MENSUELS PAR RAPPORT AU J.M.A. AJUSTE DE 1986

MOIS	DIMANCHE	LUNDI	MARDI	MERCREDI	JEUDI	VENDREDI	SAMEDI	JOUR MOY. AJUSTE 1986	JOUR MOY. AJUSTE 1985(*)
JANV.	53.9	47.1	49.6	56.5	58.9	71.0	71.3	58.3	57.2
FEV.	63.2	51.0	59.3	62.5	67.0	75.3	73.1	64.5	61.2
MARS	84.2	53.8	66.4	74.4	85.7	87.2	87.1	77.0	73.5
AVRIL	88.0	63.6	75.4	78.2	80.5	95.0	96.1	82.4	84.9
MAI	92.2	74.1	80.2	83.7	90.0	101.4	100.3	88.8	93.6
JUIN	120.6	102.5	96.6	103.9	115.7	141.1	147.6	118.3	116.9
JUIL.	185.8	159.6	156.0	151.3	171.9	205.8	235.3	180.8	189.4
AOUT	184.4	151.5	140.2	144.2	163.0	202.7	212.3	171.2	167.8
SEPT	119.4	84.9	93.2	99.4	107.3	120.4	117.8	106.0	104.9
OCT.	106.3	70.6	79.7	85.7	95.4	116.0	110.5	94.9	94.7
NOV.	76.2	65.3	71.5	72.5	76.4	83.9	88.7	76.3	77.8
DEC.	70.8	72.9	83.0	71.7	78.5	90.0	105.0	81.7	78.5
JOUR MOYEN	103.7	83.0	87.6	90.3	99.2	115.8	120.4	100.0	100.0

(\*) POURCENTAGE DU JOUR MOYEN MENSUEL AJUSTE DE 1985 PAR RAPPORT AU J.M.A. AJUSTE DE 1986

ROUTE COMPTEUR VOIE  
0185 200 00

VARIATIONS JOURNALIERES

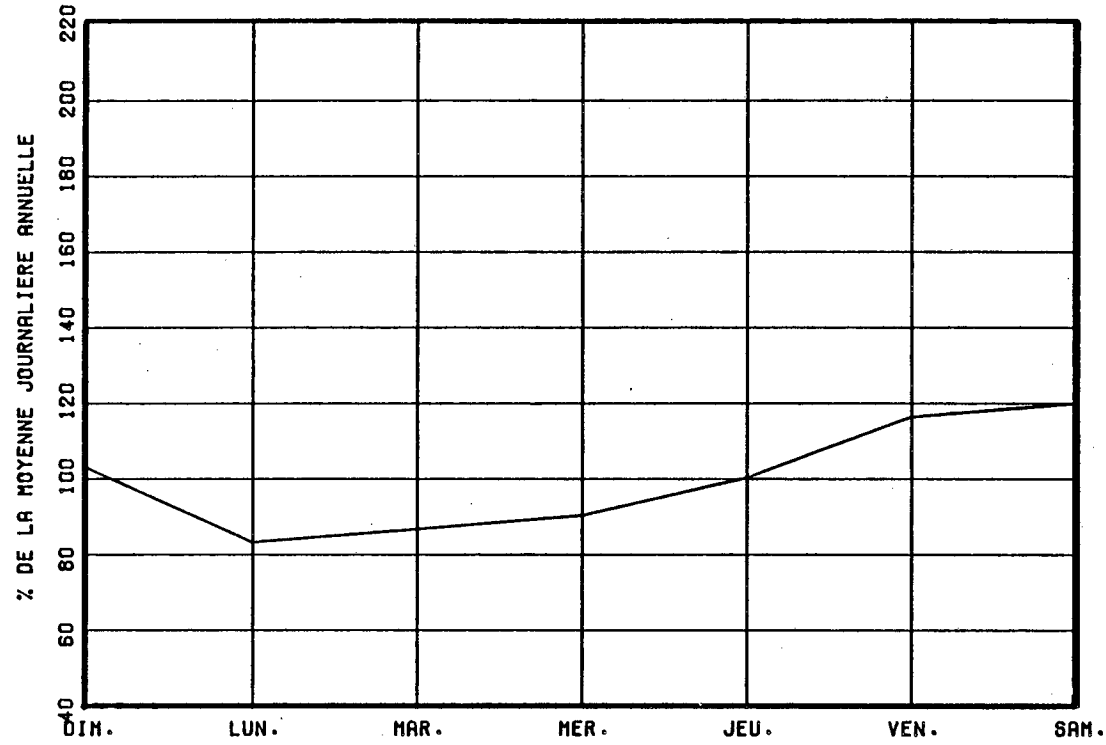

VARIATIONS MENSUELLES

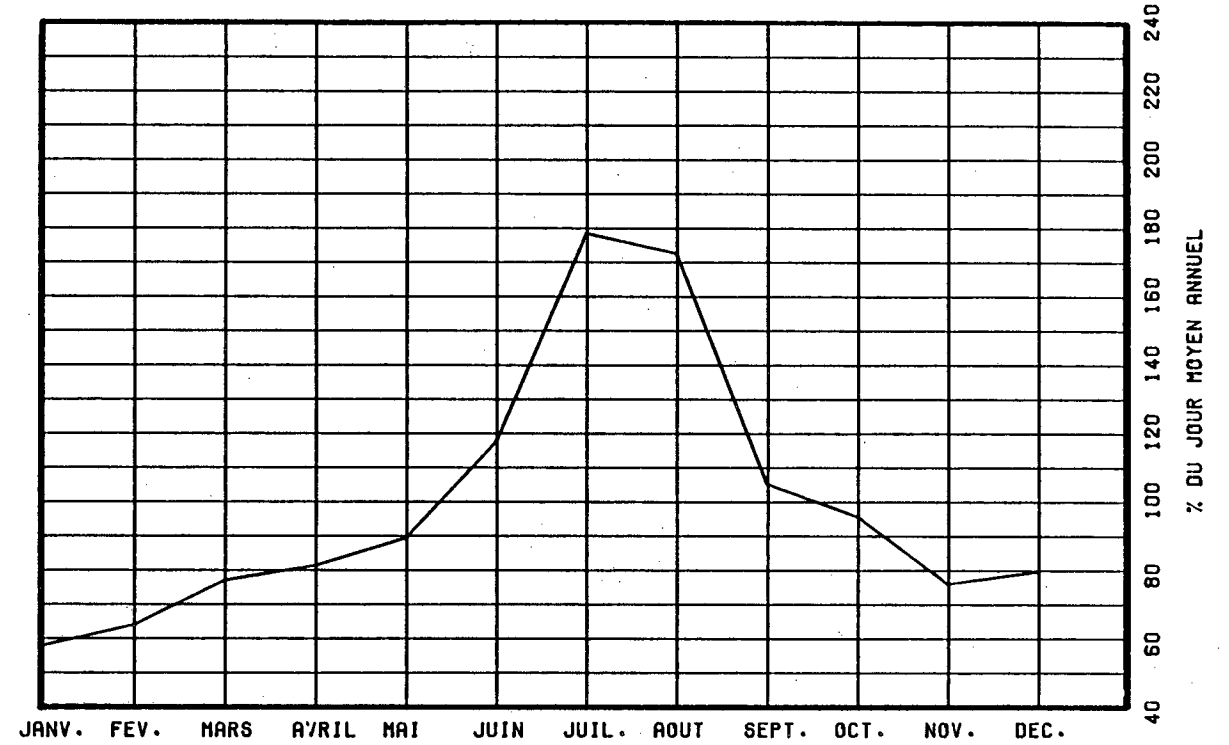

VARIATIONS HORAIRES

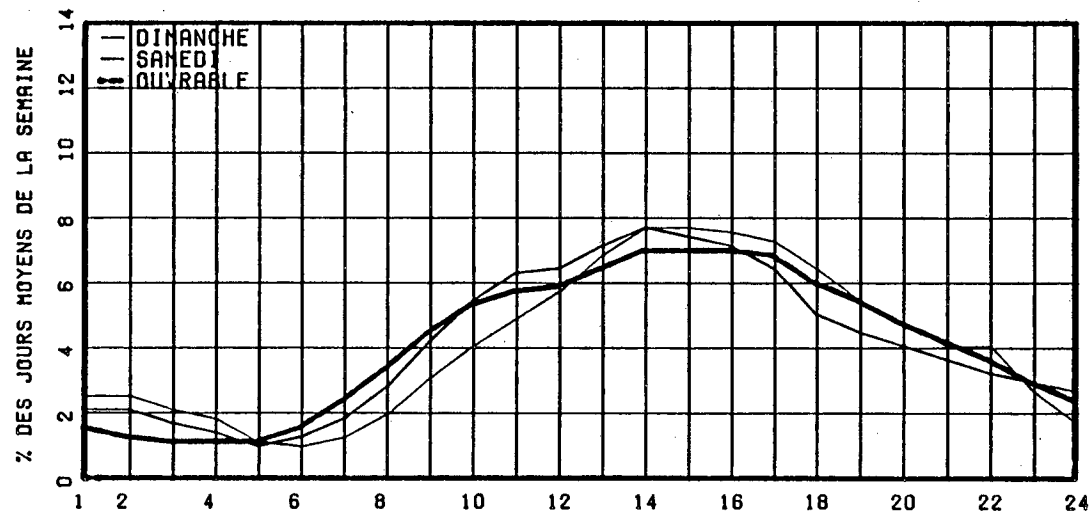

RELATION ENTRE LES HEURES DE POINTES ET LE J.N.A.

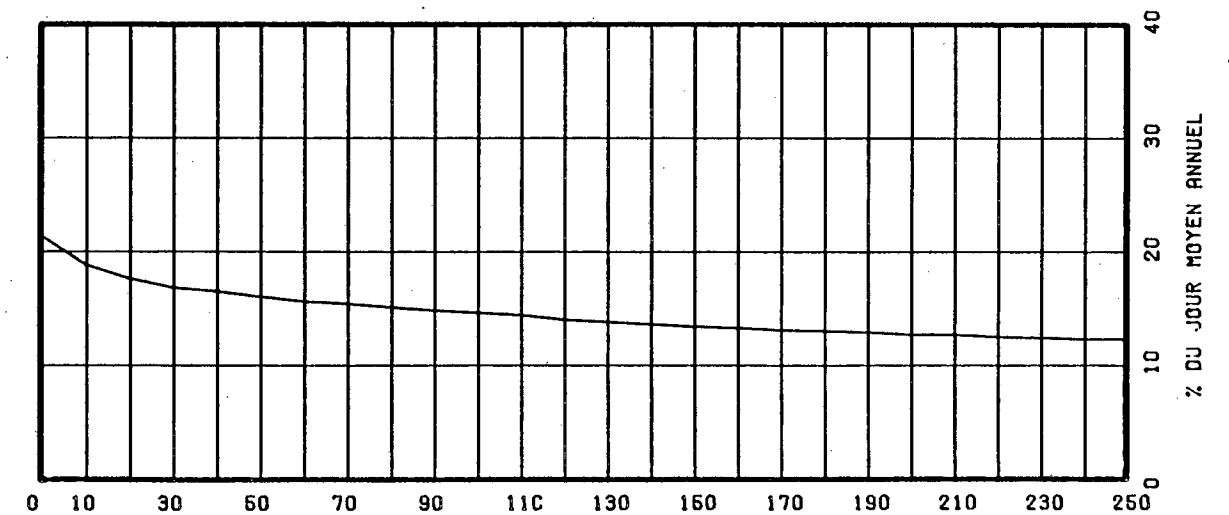

ROUTE COMPT. VOIE REGION TRONCON SECTION 12 MOIS DE RELEVÉ  
 0201 250 62 02 020

MUNICIPALITE: GRANDE-ILE  
 SUR LE PONT MGR. LANGLOIS (GRANDE-ILE)

ANNEE	JO. MOY. ANNUEL	JO. MOY. HIVER	JO. MOY. ETE	POURC. AUGM.	JOUR MAXIMUM	HEURES MAXIMALES			
						1-ERE	10-E	30-E	100-E
82	15699	13758	17541	-6.5	23076	1769	1637	1558	1428
*POURC.		87.6	111.7		147.0	11.3	10.4	9.9	9.1
83	15837	13568	18431	+0.9	25289	1938	1776	1679	1555
*POURC.		85.7	116.4		159.7	12.2	11.2	10.6	9.8
84	17275	14213	19856	+9.1	26743	2361	2041	1926	1736
*POURC.		82.3	114.9		154.8	13.7	11.8	11.1	10.0
85	18631	15561	21296	+7.8	26364	2074	1996	1927	1814
*POURC.		83.5	114.3		141.5	11.1	10.7	10.3	9.7
86	19219	16353	21894	+3.2	27275	2106	2047	1978	1860
*POURC.		85.1	113.9		141.9	11.0	10.7	10.3	9.7

## DISTRIBUTION MENSUELLE DE 1986

MOIS	HEURE MAXIMUM	JOUR MAXIMUM	JOUR MOYEN	TOTAL DU MOIS	POURC. ANNEE
JANV.	1771	19684	15076	467367	6.7
FEV.	1748	19557	15865	444241	6.3
MARS	1849	21675	16785	520356	7.4
AVRIL	1935	23137	19088	572655	8.2
MAI	2061	25708	21368	662425	9.4
JUIN	2083	26153	22178	665368	9.5
JUIL.	2013	27275	22395	694269	9.9
AOUT	2106	25275	22376	693662	9.9
SEPT	2085	24037	20596	617892	8.8
OCT.	2103	23319	19955	618611	8.8
NOV.	2015	22771	17046	511396	7.3
DEC.	1991	21874	17641	546898	7.8
JOUR MOYEN ANNUEL:	19219			TOTAL: 7015140	

ROUTE COMPT. VOIE  
 0201 250 00

## REPARTITION HORAIRE JOURNALIERE DE 1986

HEURES A.M.	DIMANCHE MOYENNE POURC. (*)	SAMEDI MOYENNE POURC.	JOURS OUV. MOYENNE POURC.
12- 1	541 3.13	452 2.42	227 1.15
1- 2	426 2.46	294 1.57	109 0.55
2- 3	325 1.88	218 1.17	67 0.34
3- 4	234 1.35	188 1.01	55 0.28
4- 5	99 0.57	95 0.51	45 0.23
5- 6	70 0.40	95 0.51	128 0.65
6- 7	135 0.78	210 1.12	573 2.90
7- 8	265 1.53	462 2.47	1244 6.29
8- 9	371 2.15	704 3.77	1254 6.34
9-10	489 2.83	927 4.96	998 5.05
10-11	701 4.06	1143 6.12	1018 5.14
11-12 P.M.	884 5.11	1229 6.58	1043 5.27
12- 1	1050 6.07	1240 6.64	1070 5.41
1- 2	1361 7.87	1424 7.62	1202 6.07
2- 3	1404 8.12	1414 7.57	1246 6.30
3- 4	1374 7.95	1416 7.58	1348 6.81
4- 5	1380 7.98	1371 7.34	1724 8.71
5- 6	1143 6.61	1185 6.34	1601 8.09
6- 7	1007 5.83	970 5.19	1271 6.42
7- 8	1034 5.98	903 4.83	1037 5.24
8- 9	986 5.70	790 4.23	822 4.15
9-10	851 4.92	628 3.36	703 3.56
10-11	667 3.86	652 3.49	562 2.84
11-12	488 2.82	672 3.60	435 2.20
JOUR MOYEN	17285	18682	19791
(*) POURCENTAGES DES HEURES MOYENNES SUR LES JOURNEES MOYENNES			

ROUTE COMPT. VOIE REGION TRONCON SECTION 12 MOIS DE RELEVÉ  
 0201 250 62 02 020

MUNICIPALITE: GRANDE-ILE  
 SUR LE PONT MGR. LANGLOIS (GRANDE-ILE)

JOURS MOYENS MENSUELS DE 1986

MOIS	DIMANCHE MOYEN	LUNDI MOYEN	MARDI MOYEN	MERCREDI MOYEN	JEUDI MOYEN	VENDREDI MOYEN	SAMEDI MOYEN	JOUR MOY. AJUSTE 1986	JOUR MOY. AJUSTE 1985
JANV.	11922	13846	15060	15770	17486	17505	14912	15214	14182
FEV.	13976	15399	15770	15693	16883	18705	14631	15865	15231
MARS	15873	16308	16602	17365	18234	17825	15954	16880	16703
AVRIL	16156	18048	18647	18809	20467	22620	19051	19114	18224
MAI	20014	19886	19985	21265	22478	24132	20928	21241	20538
JUIN	20128	21499	20795	22921	23365	25133	22260	22300	21096
JUIL.	21935	20912	20832	23582	22797	24640	21787	22355	21891
AOUT	20894	21400	21376	23660	23179	24788	21356	22379	21853
SEPT	19107	19412	19407	20857	22205	23765	20088	20691	20319
OCT.	17548	18902	19074	19964	21458	22852	19122	19845	19162
NOV.	14986	18113	16816	16568	17360	19066	16953	17123	17968
DEC.	15188	17847	16839	17768	20170	21629	17022	18066	16493
JOUR MOYEN	17310	18464	18433	19518	20506	21888	18672	19256	18638

ROUTE COMPT. VOIE  
 0201 250

POURCENTAGES DES JOURS MOYENS MENSUELS PAR RAPPORT AU J.M.A. AJUSTE DE 1986

MOIS	DIMANCHE	LUNDI	MARDI	MERCREDI	JEUDI	VENDREDI	SAMEDI	JOUR MOY. AJUSTE 1986	JOUR MOY. AJUSTE 1985 (*)
JANV.	61.9	71.9	78.2	81.9	90.8	90.9	77.4	79.0	76.1
FEV.	72.6	80.0	81.9	81.5	87.7	97.1	76.0	82.4	81.7
MARS	82.4	84.7	86.2	90.2	94.7	92.6	82.9	87.7	89.6
AVRIL	83.9	93.7	96.8	97.7	106.3	117.5	98.9	99.3	97.8
MAI	103.9	103.3	103.8	110.4	116.7	125.3	108.7	110.3	110.2
JUIN	104.5	111.6	108.0	119.0	121.3	130.5	115.6	115.8	113.2
JUIL.	113.9	108.6	108.2	122.5	118.4	128.0	113.1	116.1	117.5
AOUT	108.5	111.1	111.0	122.9	120.4	128.7	110.9	116.2	117.2
SEPT	99.2	100.8	100.8	108.3	115.3	123.4	104.3	107.5	109.0
OCT.	91.1	98.2	99.1	103.7	111.4	118.7	99.3	103.1	102.8
NOV.	77.8	94.1	87.3	86.0	90.2	99.0	88.0	88.9	96.4
DEC.	78.9	92.7	87.4	92.3	104.7	112.3	88.4	93.8	88.5
JOUR MOYEN	89.9	95.9	95.7	101.4	106.5	113.7	97.0	100.0	100.0

(\*) POURCENTAGE DU JOUR MOYEN MENSUEL AJUSTE DE 1985 PAR RAPPORT AU J.M.A. AJUSTE DE 1986



VARIATIONS JOURNALIERES

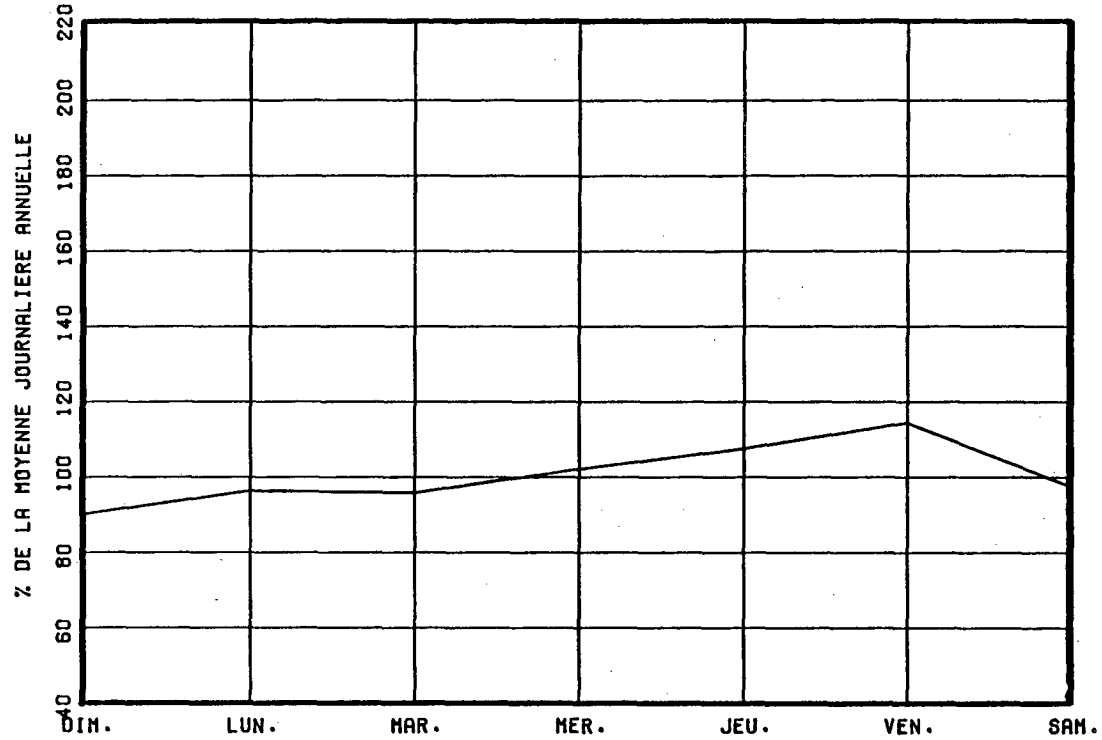

VARIATIONS MENSUELLES

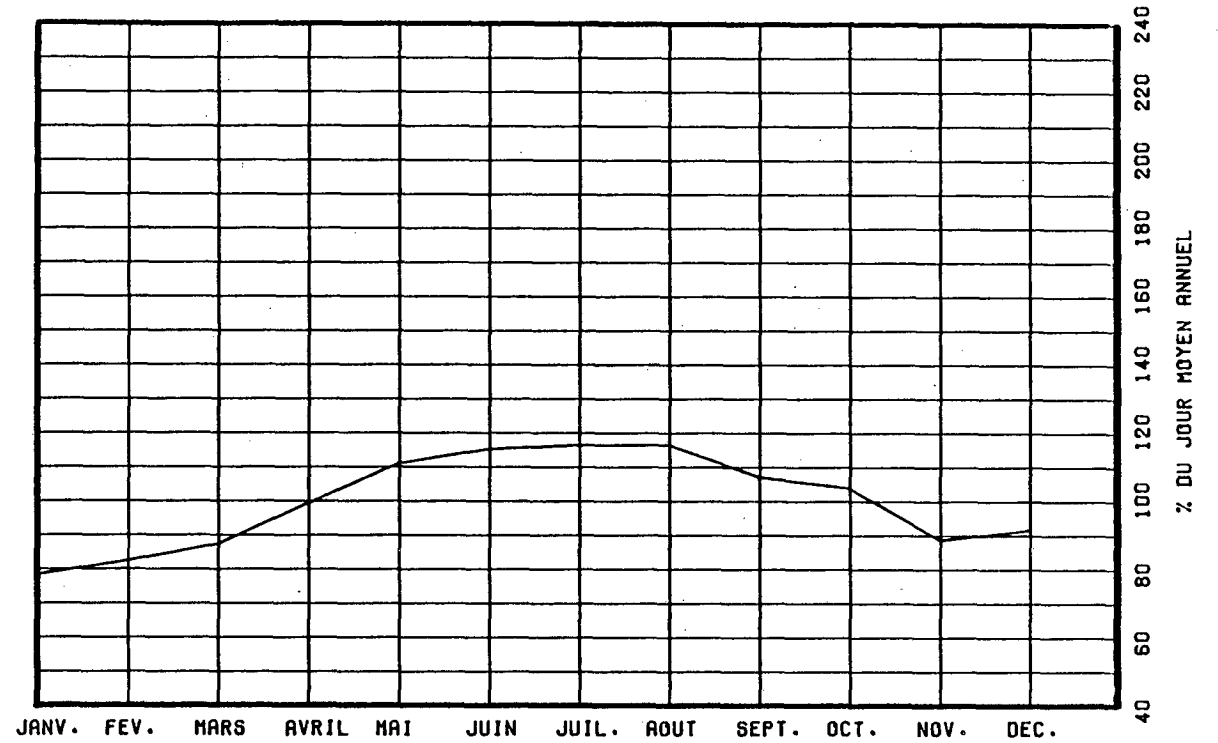

VARIATIONS HORAIRES

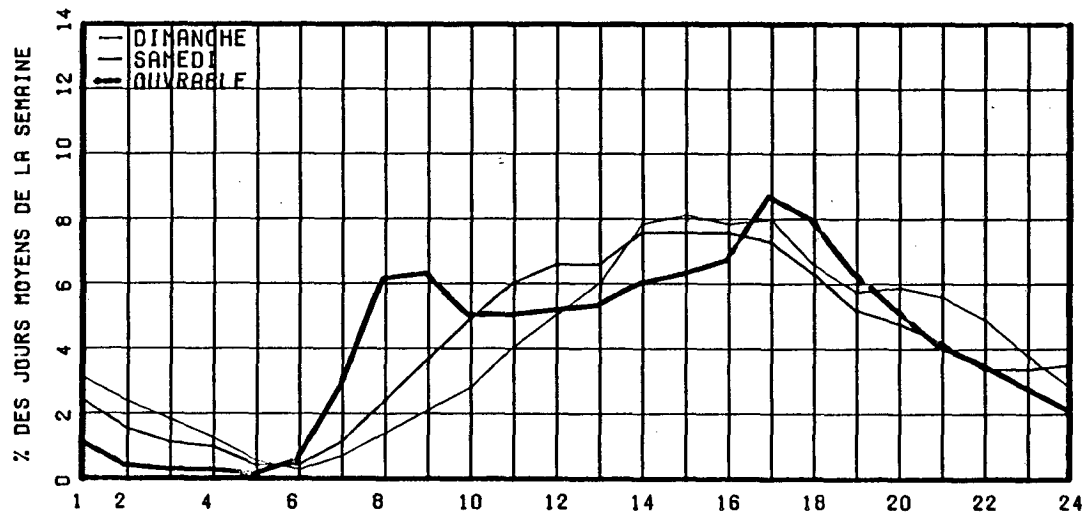

RELATION ENTRE LES HEURES DE POINTES ET LE J.M.A.

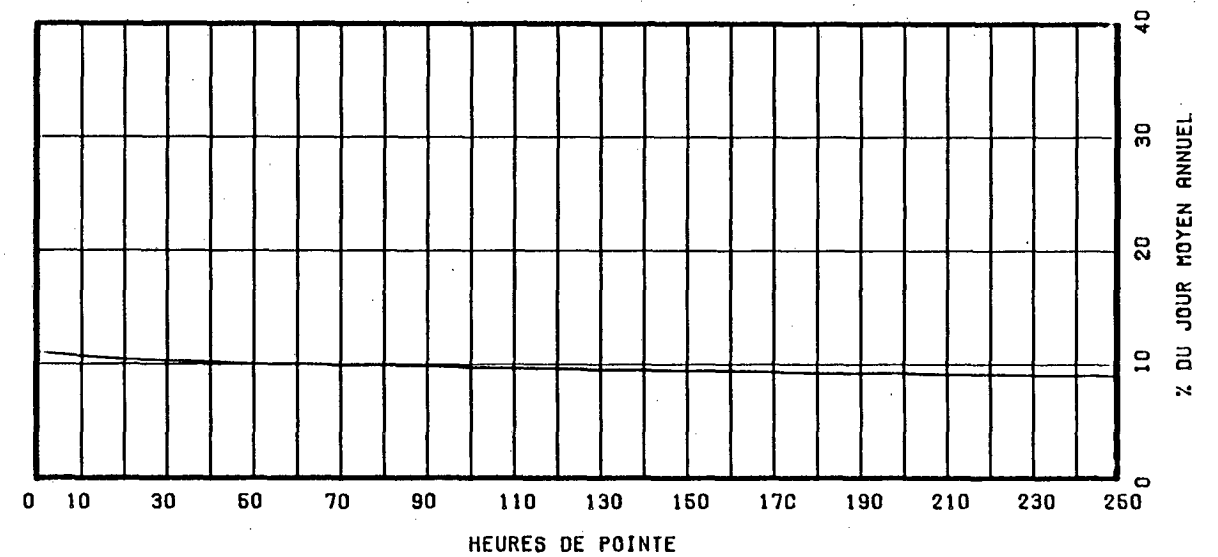

HEURES DE POINTE

ROUTE COMPT. VOIE REGION TRONCON SECTION 12 MOIS DE RELEVÉ  
 0204 074 32 02 030

MUNICIPALITE: SAINTE-ROSE-DE-WATFORD  
 A 2.1 KM. A L'OUEST DE L'EGLISE.

ANNEE	JO. MOY. ANNUEL	JO. MOY. HIVER	JO. MOY. ETE	POURC. AUGM.	JOUR MAXIMUM	HEURES MAXIMALES			
						1-ERE	10-E	30-E	100-E
82	1016	897	1128	-7.5	1414	150	125	118	107
*POURC.		88.3	111.0		139.2	14.8	12.3	11.6	10.5
83	1008	921	1156	-0.8	1579	154	136	124	108
*POURC.		91.4	114.7		156.6	15.3	13.5	12.3	10.7
84	1079	987	1175	+7.0	1516	143	129	122	111
*POURC.		91.5	108.9		140.5	13.3	12.0	11.3	10.3
85	1243	1132	1343	+15.2	1694	166	142	129	113
*POURC.		91.1	108.0		136.3	13.4	11.4	10.4	9.1
86	1244	1129	1348	+0.1	1704	171	152	142	130
*POURC.		90.8	108.4		137.0	13.7	12.2	11.4	10.5

DISTRIBUTION MENSUELLE DE 1986

MOIS	HEURE MAXIMUM	JOUR MAXIMUM	JOUR MOYEN	TOTAL DU MOIS	POURC. ANNEE
JANV.	154	1437	1032	32006	7.0
FEV.	145	1420	1165	32640	7.2
MARS	145	1623	1192	36977	8.1
AVRIL	155	1561	1261	37858	8.3
MAI	158	1613	1346	41738	9.2
JUIN	144	1704	1376	41303	9.1
JUIL.	152	1628	1376	42681	9.4
AOUT	140	1590	1361	42199	9.3
SEPT	171	1618	1278	38362	8.4
OCT.	155	1528	1260	39083	8.6
NOV.	158	1576	1148	34465	7.6
DEC.	149	1331	1131	35082	7.7
JOUR MOYEN ANNUEL:	1244			TOTAL: 454394	

ROUTE COMPT. VOIE  
 0204 074 00

REPARTITION HORAIRE JOURNALIERE DE 1986

HEURES A.M.	DIMANCHE MOYENNE POURC. (*)	SAMEDI MOYENNE POURC.	JOURS OUV. MOYENNE POURC.
12- 1	32 2.72	24 2.00	8 0.69
1- 2	26 2.21	18 1.50	6 0.47
2- 3	20 1.70	14 1.16	4 0.38
3- 4	14 1.19	11 0.91	6 0.50
4- 5	8 0.68	7 0.58	8 0.69
5- 6	6 0.51	6 0.50	17 1.35
6- 7	6 0.51	10 0.83	35 2.80
7- 8	13 1.11	22 1.83	67 5.29
8- 9	24 2.04	44 3.66	77 6.06
9-10	43 3.66	69 5.74	69 5.48
10-11	65 5.53	77 6.40	71 5.59
11-12 P.M.	69 5.87	72 5.99	68 5.38
12- 1	77 6.55	75 6.23	80 6.31
1- 2	104 8.84	97 8.06	88 6.94
2- 3	100 8.50	88 7.32	87 6.89
3- 4	96 8.16	86 7.15	97 7.69
4- 5	99 8.42	86 7.15	116 9.17
5- 6	73 6.21	66 5.49	95 7.49
6- 7	67 5.70	53 4.41	69 5.48
7- 8	74 6.29	74 6.15	61 4.86
8- 9	61 5.19	75 6.23	44 3.48
9-10	43 3.66	49 4.07	37 2.96
10-11	34 2.89	40 3.33	31 2.45
11-12	22 1.87	40 3.33	20 1.62
JOUR MOYEN	1176	1203	1271
(*) POURCENTAGES DES HEURES MOYENNES SUR LES JOURNEES MOYENNES			

ROUTE COMPT. VOIE REGION TRONCON SECTION 12 MOIS DE RELEVÉ  
 0204 074 32 02 030

MUNICIPALITE: SAINTE-ROSE-DE-WATFORD  
 A 2.1 KM. A L'OUEST DE L'EGLISE.

JOURS MOYENS MENSUELS DE 1986

MOIS	DIMANCHE MOYEN	LUNDI MOYEN	MARDI MOYEN	MERCREDI MOYEN	JEUDI MOYEN	VENDREDI MOYEN	SAMEDI MOYEN	JOUR MOY. AJUSTE 1986	JOUR MOY. AJUSTE 1985
JANV.	844	987	1018	1042	1149	1247	978	1037	1094
FEV.	1089	1185	1133	1151	1188	1302	1109	1165	1179
MARS	1122	1113	1129	1253	1282	1379	1122	1200	1166
AVRIL	1219	1177	1207	1251	1264	1477	1250	1263	1273
MAI	1324	1325	1277	1298	1382	1550	1233	1341	1395
JUIN	1357	1342	1294	1311	1387	1559	1384	1376	1418
JUIL.	1351	1348	1302	1296	1388	1596	1376	1379	1409
AOUT	1366	1340	1259	1304	1401	1526	1302	1356	1315
SEPT	1271	1223	1185	1220	1326	1508	1241	1282	1224
OCT.	1235	1169	1149	1147	1344	1492	1219	1250	1160
NOV.	1027	1196	1117	1207	1197	1234	1102	1154	1184
DEC.	987	1196	1155	1069	1207	1310	1124	1149	1107
JOUR MOYEN	1182	1216	1185	1212	1292	1431	1203	1246	1243

ROUTE COMPT. VOIE  
 0204 074

POURCENTAGES DES JOURS MOYENS MENSUELS PAR RAPPORT AU J.M.A. AJUSTE DE 1986

MOIS	DIMANCHE	LUNDI	MARDI	MERCREDI	JEUDI	VENDREDI	SAMEDI	JOUR MOY. AJUSTE 1986	JOUR MOY. AJUSTE 1985(*)
JANV.	67.7	79.2	81.7	83.6	92.2	100.1	78.5	83.2	88.0
FEV.	87.4	95.1	90.9	92.4	95.3	104.5	89.0	93.5	94.9
MARS	90.0	89.3	90.6	100.6	102.9	110.7	90.0	96.3	93.8
AVRIL	97.8	94.5	96.9	100.4	101.4	118.5	100.3	101.4	102.4
MAI	106.3	106.3	102.5	104.2	110.9	124.4	99.0	107.6	112.2
JUIN	108.9	107.7	103.9	105.2	111.3	125.1	111.1	110.4	114.1
JUIL.	108.4	108.2	104.5	104.0	111.4	128.1	110.4	110.7	113.4
AOUT	109.6	107.5	101.0	104.7	112.4	122.5	104.5	108.8	105.8
SEPT	102.0	98.2	95.1	97.9	106.4	121.0	99.6	102.9	98.5
OCT.	99.1	93.8	92.2	92.1	107.9	119.7	97.8	100.3	93.3
NOV.	82.4	96.0	89.6	96.9	96.1	99.0	88.4	92.6	95.3
DEC.	79.2	96.0	92.7	85.8	96.9	105.1	90.2	92.2	89.1
JOUR MOYEN	94.9	97.6	95.1	97.3	103.7	114.8	96.5	100.0	100.0

(\*) POURCENTAGE DU JOUR MOYEN MENSUEL AJUSTE DE 1985 PAR RAPPORT AU J.M.A. AJUSTE DE 1986

ROUTE 0204    COMPTEUR 074    VOIE 00

VARIATIONS JOURNALIERES

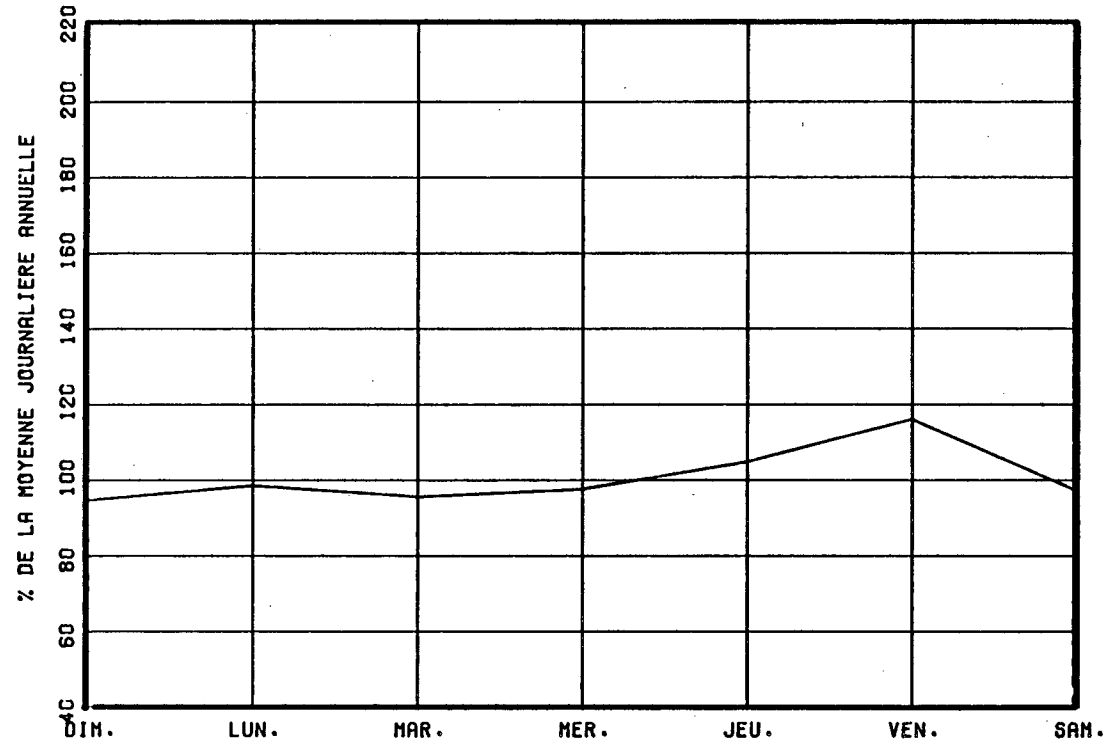

VARIATIONS MENSUELLES

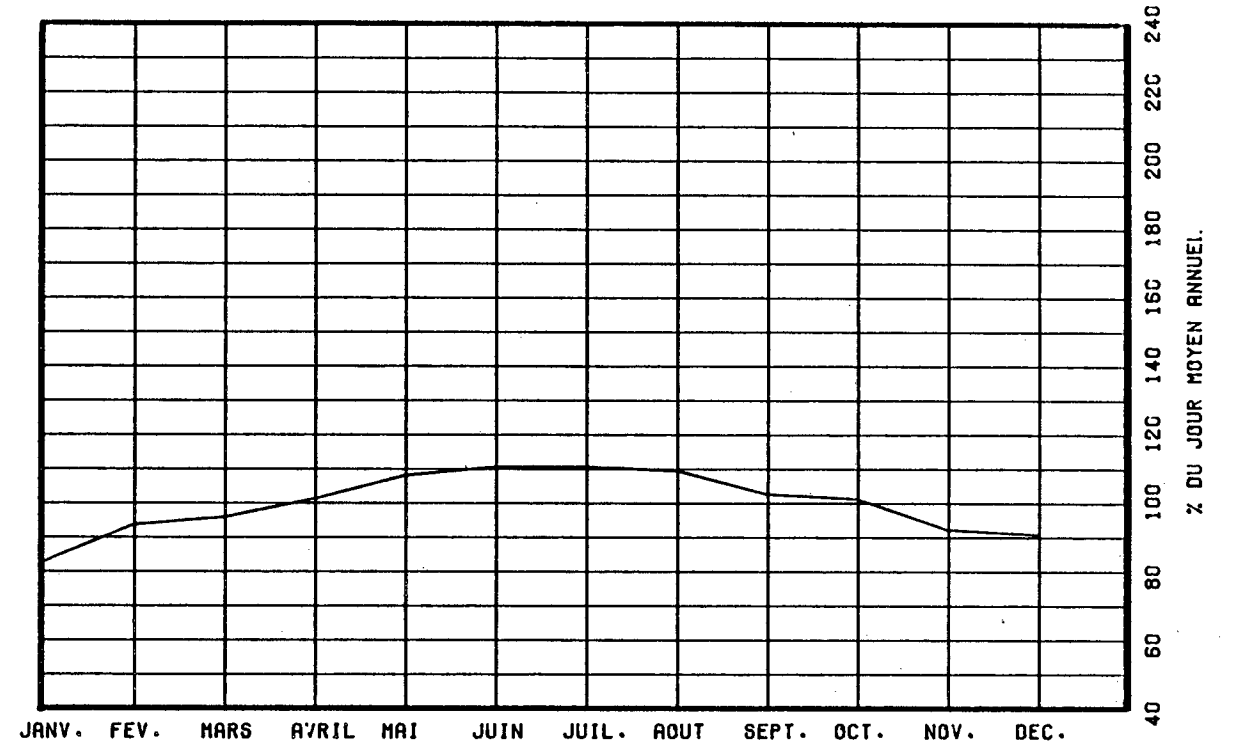

VARIATIONS HORAIRES

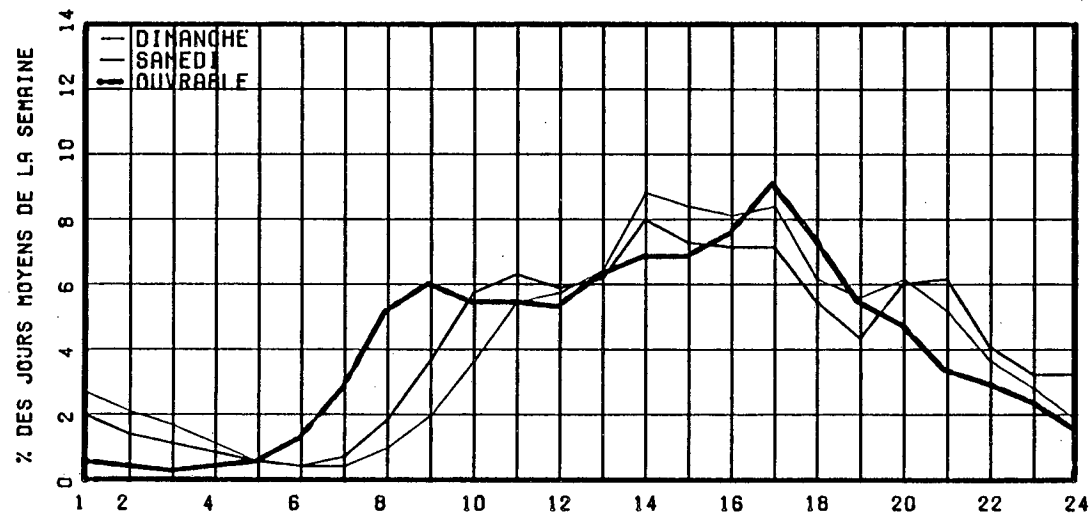

RELATION ENTRE LES HEURES DE POINTES ET LE J.M.A.

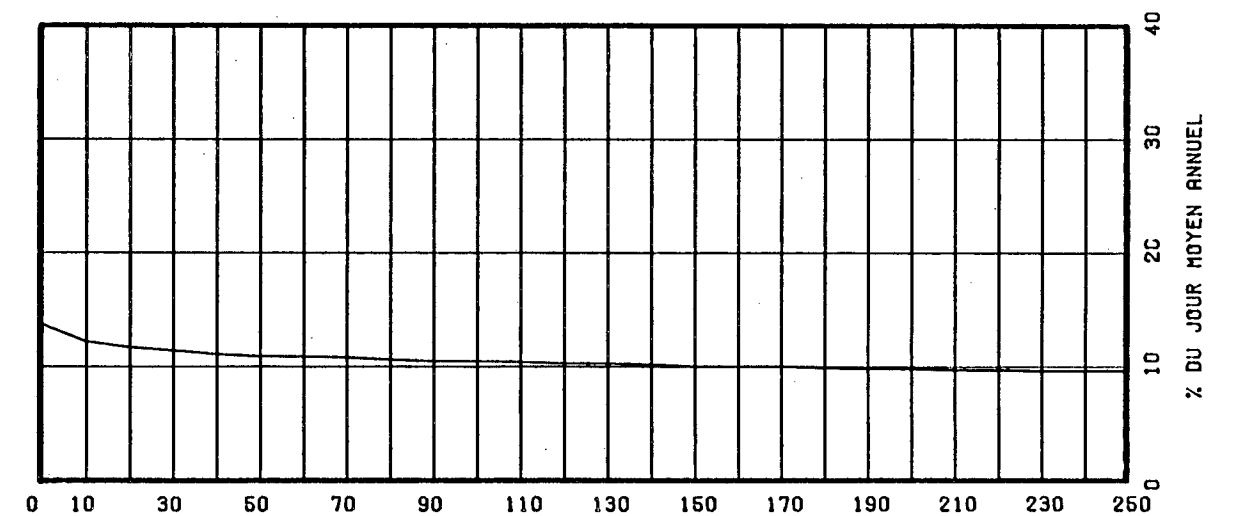

ROUTE COMPT. VOIE REGION TRONCON SECTION 12 MOIS DE RELEVÉ  
0223 365 62 01 180

MUNICIPALITE: BELOEIL

(ST-MARC) A 2.25 KM. AU NORD DE L'AUT. 20.

ANNEE	JO. MOY. ANNUEL	JO. MOY. HIVER	JO. MOY. ETE	POURC. AUGM.	JOUR MAXIMUM	HEURES MAXIMALES			
						1-ERE	10-E	30-E	100-E
82	1932	1550	2290	-4.3	3229	432	322	286	241
*POURC.		80.2	118.5		167.1	22.4	16.7	14.8	12.5
83	1969	1597	2410	+1.9	3450	422	329	295	251
*POURC.		81.1	122.4		175.2	21.4	16.7	15.0	12.7
84	2109	1731	2573	+7.1	3704	428	365	313	259
*POURC.		82.1	122.0		175.6	20.3	17.3	14.8	12.3
85	2339	2027	2825	+10.9	4334	415	370	334	293
*POURC.		86.7	120.8		185.3	17.7	15.8	14.3	12.5
86	2302	1959	2715	-1.6	3884	489	371	338	285
*POURC.		85.1	117.9		168.7	21.2	16.1	14.7	12.4

DISTRIBUTION MENSUELLE DE 1986

MOIS	HEURE MAXIMUM	JOUR MAXIMUM	JOUR MOYEN	TOTAL DU MOIS	POURC. ANNEE
JANV.	291	2214	1785	55360	6.6
FEV.	254	2235	1823	51047	6.1
MARS	373	3376	2299	71299	8.5
AVRIL	364	3143	2312	69376	8.3
MAI	347	3475	2436	75544	9.0
JUIN	412	3594	2749	82470	9.8
JUIL.	355	3594	2828	87685	10.4
AOUT	363	3884	2925	90696	10.8
SEPT	489	3641	2351	70546	8.4
OCT.	463	3046	2212	68594	8.2
NOV.	258	2365	1952	58562	7.0
DEC.	229	2276	1919	59499	7.1
JOUR MOYEN ANNUEL:	2302			TOTAL: 840678	

ROUTE COMPT. VOIE  
0223 365 00

REPARTITION HORAIRE JOURNALIERE DE 1986

HEURES A.M.	DIMANCHE MOYENNE POURC. (*)	SAMEDI MOYENNE POURC.	JOURS OUV. MOYENNE POURC.
12- 1	109 4.18	60 2.31	27 1.27
1- 2	63 2.42	36 1.39	12 0.59
2- 3	34 1.30	21 0.81	6 0.30
3- 4	20 0.77	15 0.58	4 0.21
4- 5	10 0.38	10 0.39	4 0.21
5- 6	8 0.31	11 0.42	14 0.68
6- 7	13 0.50	26 1.00	48 2.23
7- 8	31 1.19	57 2.19	124 5.75
8- 9	46 1.76	83 3.20	125 5.80
9-10	74 2.84	124 4.77	106 4.92
10-11	110 4.22	148 5.70	104 4.81
11-12 P.M.	147 5.64	159 6.12	105 4.89
12- 1	165 6.33	156 6.01	110 5.09
1- 2	222 8.51	170 6.55	127 5.87
2- 3	255 9.78	187 7.20	135 6.24
3- 4	253 9.70	193 7.43	152 7.03
4- 5	238 9.13	211 8.12	186 8.62
5- 6	178 6.83	175 6.74	171 7.94
6- 7	137 5.25	174 6.70	145 6.71
7- 8	135 5.18	138 5.31	128 5.92
8- 9	122 4.68	116 4.47	105 4.85
9-10	99 3.80	130 5.01	78 3.61
10-11	81 3.11	96 3.70	67 3.13
11-12	58 2.22	101 3.89	71 3.32
JOUR MOYEN	2608	2597	2165
(*) POURCENTAGES DES HEURES MOYENNES SUR LES JOURNEES MOYENNES			

ROUTE COMPT. VOIE REGION TRONCON SECTION 12 MOIS DE RELEVÉ

0223 365 62 01 180

MUNICIPALITE: BELOEIL

(ST-MARC) A 2.25 KM. AU NORD DE L'AUT. 20.

JOURS MOYENS MENSUELS DE 1986

MOIS	DIMANCHE MOYEN	LUNDI MOYEN	MARDI MOYEN	MERCREDI MOYEN	JEUDI MOYEN	VENDREDI MOYEN	SAMEDI MOYEN	JOUR MOY. AJUSTE 1986	JOUR MOY. AJUSTE 1985
JANV.	1833	1625	1576	1602	1800	2169	1774	1768	1844
FEV.	1877	1666	1723	1668	1867	2066	1893	1822	2118
MARS	2693	1996	1946	1986	2136	2336	2706	2257	2247
AVRIL	2786	1861	2052	2077	2242	2411	2880	2329	2129
MAI	2940	2098	2081	2235	2272	2502	2680	2401	2413
JUIN	3143	2336	2450	2478	2643	2813	3208	2724	2816
JUIL.	3172	2310	2733	2671	2737	2912	3238	2824	2899
AOUT	3487	2333	2637	2680	2737	2974	3366	2887	3175
SEPT	3062	1952	2003	2066	2203	2395	2686	2338	2328
OCT.	2621	1833	1919	2042	2121	2342	2444	2188	2121
NOV.	2035	1747	1815	1855	2022	2022	2106	1943	1932
DEC.	1749	1827	1827	1972	2001	2237	2037	1950	1888
JOUR MOYEN	2616	1965	2063	2111	2231	2431	2584	2285	2325

ROUTE COMPT. VOIE

0223 365

POURCENTAGES DES JOURS MOYENS MENSUELS PAR RAPPORT AU J.M.A. AJUSTE DE 1986

MOIS	DIMANCHE	LUNDI	MARDI	MERCREDI	JEUDI	VENDREDI	SAMEDI	JOUR MOY. AJUSTE 1986	JOUR MOY. AJUSTE 1985(*)
JANV.	80.2	71.1	69.0	70.1	78.8	94.9	77.6	77.4	79.3
FEV.	82.1	72.9	75.4	73.0	81.7	90.4	82.8	79.7	91.1
MARS	117.9	87.4	85.2	86.9	93.5	102.2	118.4	98.8	96.6
AVRIL	121.9	81.4	89.8	90.9	98.1	105.5	126.0	101.9	91.6
MAI	128.7	91.8	91.1	97.8	99.4	109.5	117.3	105.1	103.8
JUIN	137.5	102.2	107.2	108.4	115.7	123.1	140.4	119.2	121.1
JUIL.	138.8	101.1	119.6	116.9	119.8	127.4	141.7	123.6	124.7
AOUT	152.6	102.1	115.4	117.3	119.8	130.2	147.3	126.3	136.6
SEPT	134.0	85.4	87.7	90.4	96.4	104.8	117.5	102.3	100.1
OCT.	114.7	80.2	84.0	89.4	92.8	102.5	107.0	95.8	91.2
NOV.	89.1	76.5	79.4	81.2	88.5	88.5	92.2	85.0	83.1
DEC.	76.5	80.0	80.0	86.3	87.6	97.9	89.1	85.3	81.2
JOUR MOYEN	114.5	86.0	90.3	92.4	97.6	106.4	113.1	100.0	100.0

(\*) POURCENTAGE DU JOUR MOYEN MENSUEL AJUSTE DE 1985 PAR RAPPORT AU J.M.A. AJUSTE DE 1986

VARIATIONS JOURNALIERES

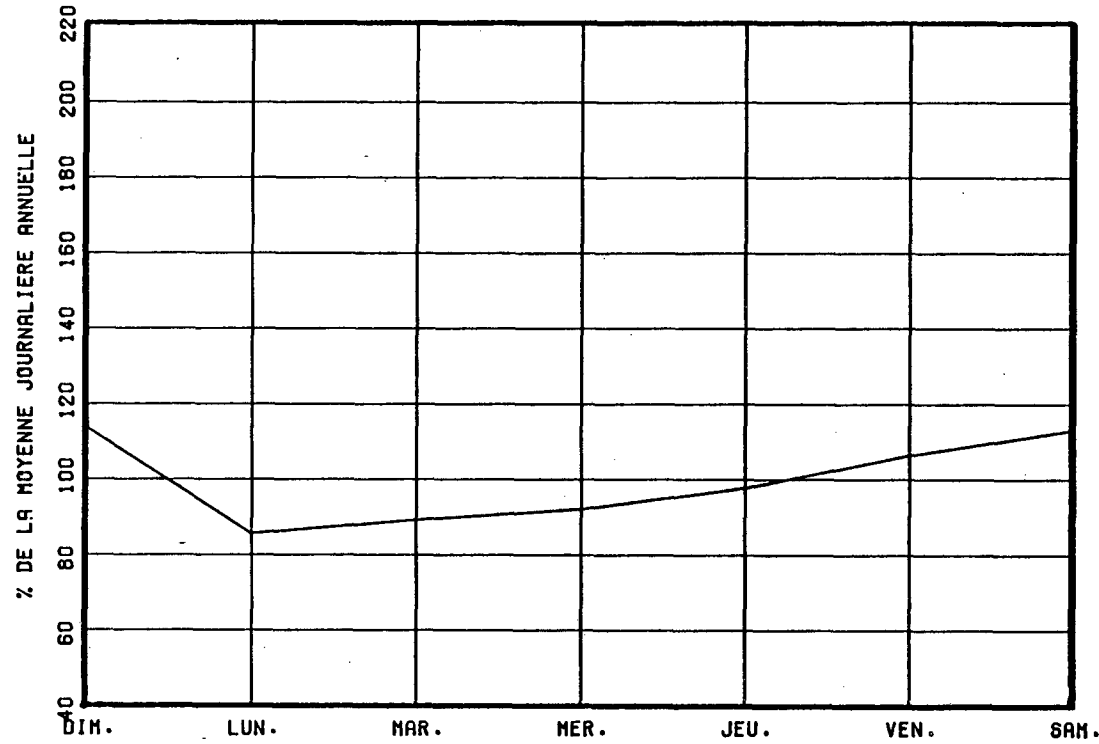

VARIATIONS MENSUELLES

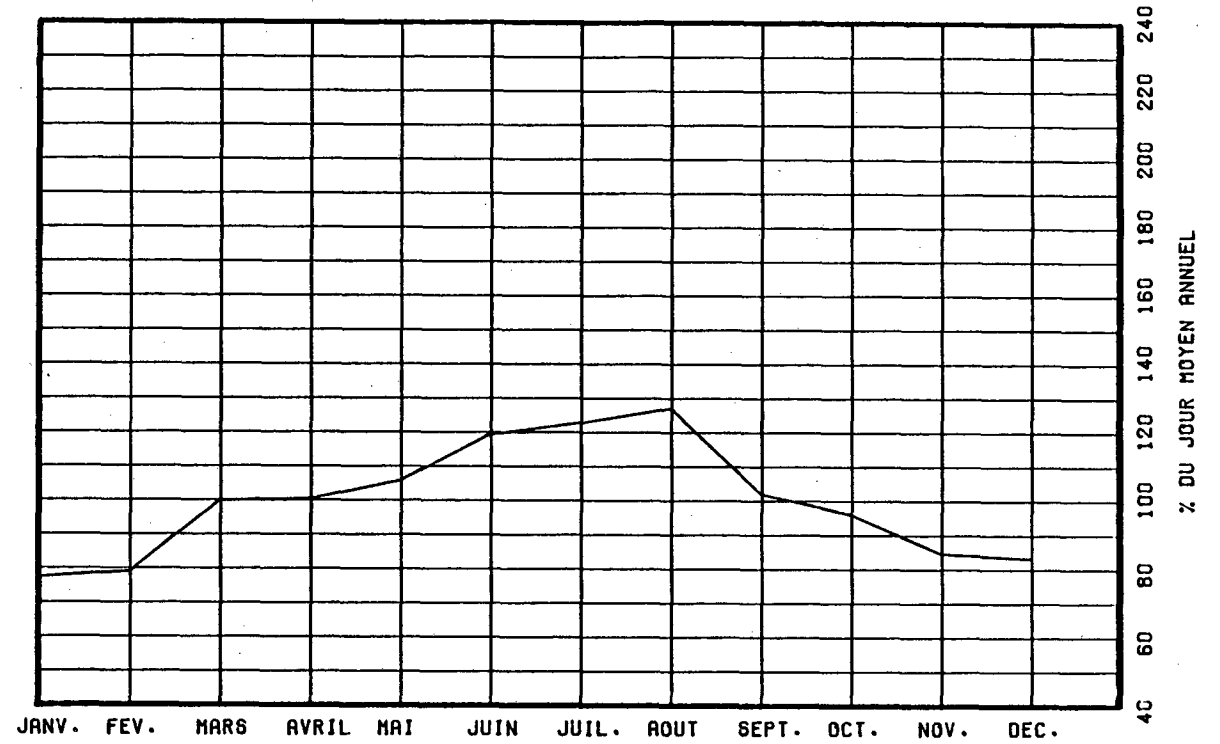

VARIATIONS HORAIRES

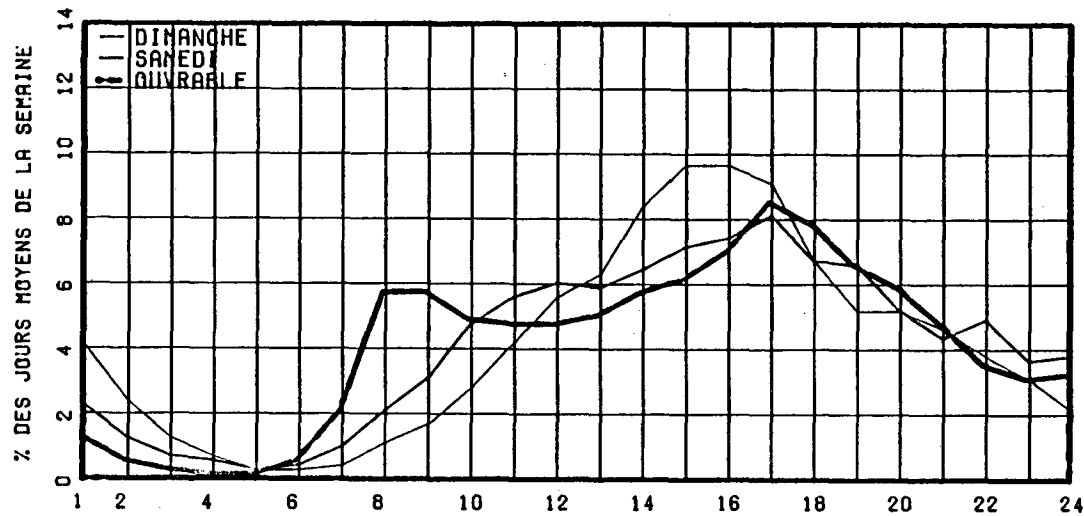

RELATION ENTRE LES HEURES DE POINTES ET LE J.M.A.

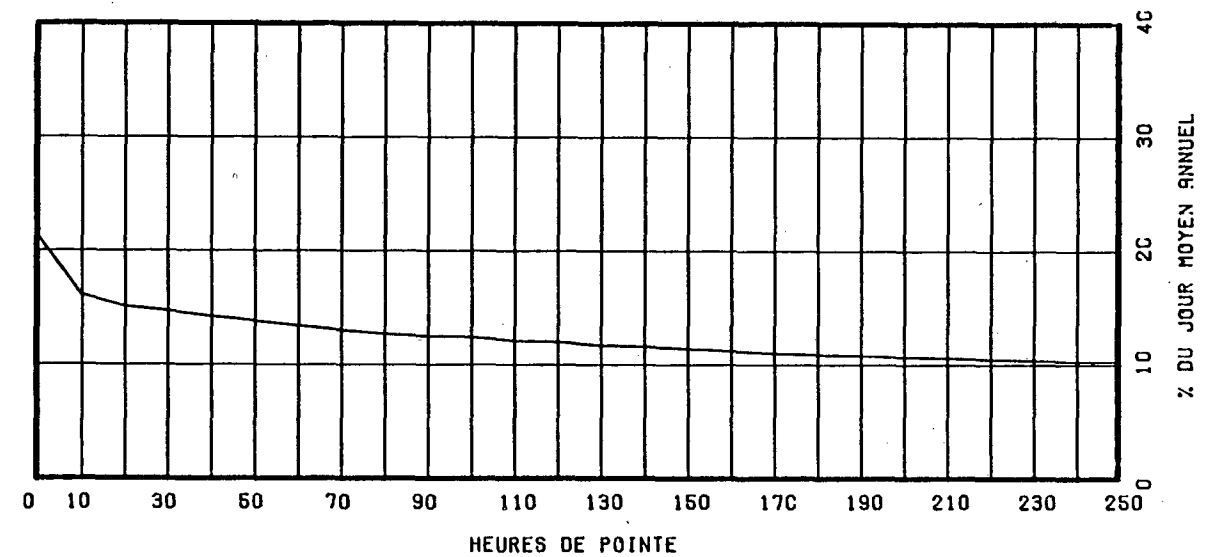

ROUTE COMPT. VOIE REGION TRONCON SECTION 12 MOIS DE RELEVÉ  
 0223 685 62 01 040

MUNICIPALITE: SAINT-BLAISE

A 10.3 KM. AU SUD DE RUE VANIER ET JACQUES-CARTIER  
 A 10.8 KM. AU SUD DU COLLEGE MILITAIRE ST-JEAN.

ANNEE	JO. MOY. ANNUEL	JO. MOY. HIVER	JO. MOY. ETE	POURC. AUGM.	JOUR MAXIMUM	HEURES MAXIMALES			
						1-ERE	10-E	30-E	100-E
82	2690	1964	3421	-5.3	5213	441	391	370	327
*POURC.		73.0	127.2		193.8	16.4	14.5	13.8	12.2
83	2846	2142	3621	+5.8	4378	494	385	299	252
*POURC.		75.3	127.2		153.8	17.4	13.5	10.5	8.9
84	2934	2213	3731	+3.1	5751	557	436	396	348
*POURC.		75.4	127.2		196.0	19.0	14.9	13.5	11.9
85	3012	2261	3819	+2.7	5918	549	478	426	367
*POURC.		75.1	126.8		196.5	18.2	15.9	14.1	12.2
86	3101	2319	3881	+3.0	6612	661	502	447	384
*POURC.		74.8	125.2		213.2	21.3	16.2	14.4	12.4

DISTRIBUTION MENSUELLE DE 1986

MOIS	HEURE MAXIMUM	JOUR MAXIMUM	JOUR MOYEN	TOTAL DU MOIS	POURC. ANNEE
JANV.	255	2664	2058	63820	5.6
FEV.	255	2791	2257	63196	5.6
MARS	357	3106	2483	76989	6.8
AVRIL	430	4255	2979	89376	7.9
MAI	486	5557	3595	111469	9.8
JUIN	427	5174	3637	109136	9.6
JUIL.	545	6588	4316	133825	11.8
AOUT	661	6612	4188	129835	11.5
SEPT	452	4524	3360	100807	8.9
OCT.	401	3694	3119	96716	8.5
NOV.	288	3118	2682	80484	7.1
DEC.	259	2922	2474	76712	6.8

JOUR MOYEN ANNUEL: 3101

TOTAL: 1132365

ROUTE COMPT. VOIE  
 0223 685 00

REPARTITION HORAIRE JOURNALIERE DE 1986

HEURES A.M.	DIMANCHE MOYENNE POURC. (*)		SAMEDI MOYENNE POURC.		JOURS OUV. MOYENNE POURC.	
12- 1	85	2.46	70	2.05	37	1.25
1- 2	69	2.00	43	1.26	15	0.54
2- 3	50	1.45	34	1.00	9	0.30
3- 4	35	1.01	25	0.73	6	0.22
4- 5	19	0.55	17	0.50	6	0.22
5- 6	14	0.41	16	0.47	19	0.66
6- 7	20	0.58	32	0.94	70	2.38
7- 8	40	1.16	78	2.29	169	5.74
8- 9	58	1.68	117	3.43	155	5.28
9-10	106	3.07	169	4.96	146	4.97
10-11	162	4.69	211	6.19	156	5.31
11-12 P.M.	194	5.62	226	6.63	157	5.33
12- 1	221	6.40	235	6.90	165	5.60
1- 2	276	7.99	259	7.60	189	6.42
2- 3	296	8.57	260	7.63	198	6.73
3- 4	299	8.65	264	7.75	216	7.32
4- 5	306	8.86	254	7.46	247	8.37
5- 6	264	7.64	235	6.90	246	8.35
6- 7	227	6.57	200	5.87	189	6.40
7- 8	202	5.85	175	5.14	158	5.37
8- 9	183	5.30	150	4.40	124	4.20
9-10	142	4.11	122	3.58	112	3.81
10-11	111	3.21	108	3.17	91	3.10
11-12	76	2.20	107	3.14	62	2.12
JOUR MOYEN		3455		3407		2951
(*) POURCENTAGES DES HEURES MOYENNES SUR LES JOURNEES MOYENNES						



ROUTE COMPT. VOIE REGION TRONCON SECTION 12 MOIS DE RELEVÉ  
 O223 685 62 01 040

MUNICIPALITE: SAINT-BLAISE

A 10.3 KM. AU SUD DE RUE VANIER ET JACQUES-CARTIER  
 A 10.8 KM. AU SUD DU COLLEGE MILITAIRE ST-JEAN.

JOURS MOYENS MENSUELS DE 1986

MOIS	DIMANCHE MOYEN	LUNDI MOYEN	MARDI MOYEN	MERCREDI MOYEN	JEUDI MOYEN	VENDREDI MOYEN	SAMEDI MOYEN	JOUR MOY. AJUSTE 1986	JOUR MOY. AJUSTE 1985
JANV.	1744	1815	1969	1993	2342	2365	2261	2069	2065
FEV.	2096	2126	2168	2114	2360	2549	2383	2256	2243
MARS	2586	2192	2315	2451	2388	2614	2724	2467	2450
AVRIL	3367	2627	2669	2771	2885	3124	3538	2997	2778
MAI	4550	3187	3042	3096	3233	3656	4029	3541	3443
JUIN	4604	3187	3131	2959	3137	3935	4014	3566	3663
JUIL.	5142	3878	3931	3976	4002	4598	4646	4310	4196
AOUT	5426	3651	3697	3740	3807	4167	4456	4134	3939
SEPT	4093	2915	2943	2976	3150	3525	3838	3348	3279
OCT.	3344	2764	2780	2879	3056	3394	3482	3099	2940
NOV.	2604	2613	2594	2636	2755	2735	2825	2680	2573
DEC.	2146	2480	2427	2530	2611	2806	2598	2514	2284
JOUR MOYEN	3475	2786	2805	2843	2977	3289	3399	3081	2987

ROUTE COMPT. VOIE  
 O223 685

POURCENTAGES DES JOURS MOYENS MENSUELS PAR RAPPORT AU J.M.A. AJUSTE DE 1986

MOIS	DIMANCHE	LUNDI	MARDI	MERCREDI	JEUDI	VENDREDI	SAMEDI	JOUR MOY. AJUSTE 1986	JOUR MOY. AJUSTE 1985(*)
JANV.	56.6	58.9	63.9	64.7	76.0	76.8	73.4	67.2	69.1
FEV.	68.0	69.0	70.4	68.6	76.6	82.7	77.3	73.2	75.1
MARS	83.9	71.1	75.1	79.6	77.5	84.8	88.4	80.1	82.0
AVRIL	109.3	85.3	86.6	89.9	93.6	101.4	114.8	97.3	93.0
MAI	147.7	103.4	98.7	100.5	104.9	118.7	130.8	114.9	115.3
JUIN	149.4	103.4	101.6	96.0	101.8	127.7	130.3	115.7	122.6
JUIL.	166.9	125.9	127.6	129.0	129.9	149.2	150.8	139.9	140.5
AOUT	176.1	118.5	120.0	121.4	123.6	135.2	144.6	134.2	131.9
SEPT	132.8	94.6	95.5	96.6	102.2	114.4	124.6	108.7	109.8
OCT.	108.5	89.7	90.2	93.4	99.2	110.2	113.0	100.6	98.4
NOV.	84.5	84.8	84.2	85.6	89.4	88.8	91.7	87.0	86.1
DEC.	69.7	80.5	78.8	82.1	84.7	91.1	84.3	81.6	76.5
JOUR MOYEN	112.8	90.4	91.0	92.3	96.6	106.8	110.3	100.0	100.0

(\*) POURCENTAGE DU JOUR MOYEN MENSUEL AJUSTE DE 1985 PAR RAPPORT AU J.M.A. AJUSTE DE 1985.

ROUTE COMPTEUR VOIE  
0223 685 00

VARIATIONS JOURNALIERES

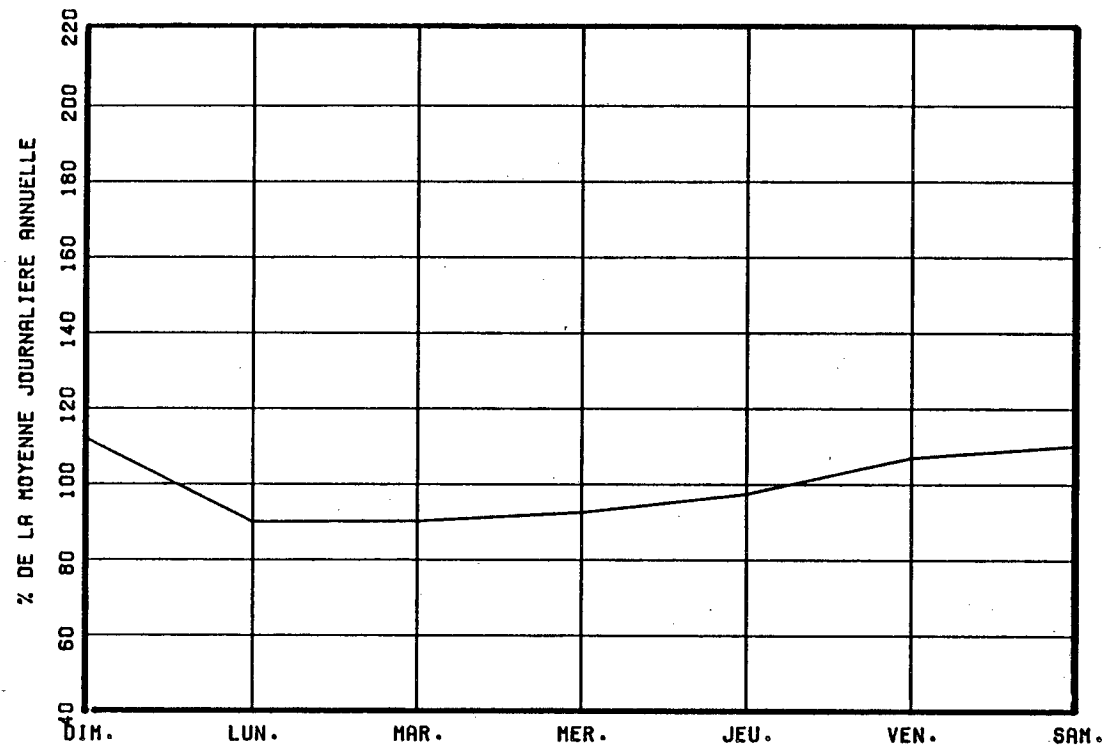

VARIATIONS MENSUELLES

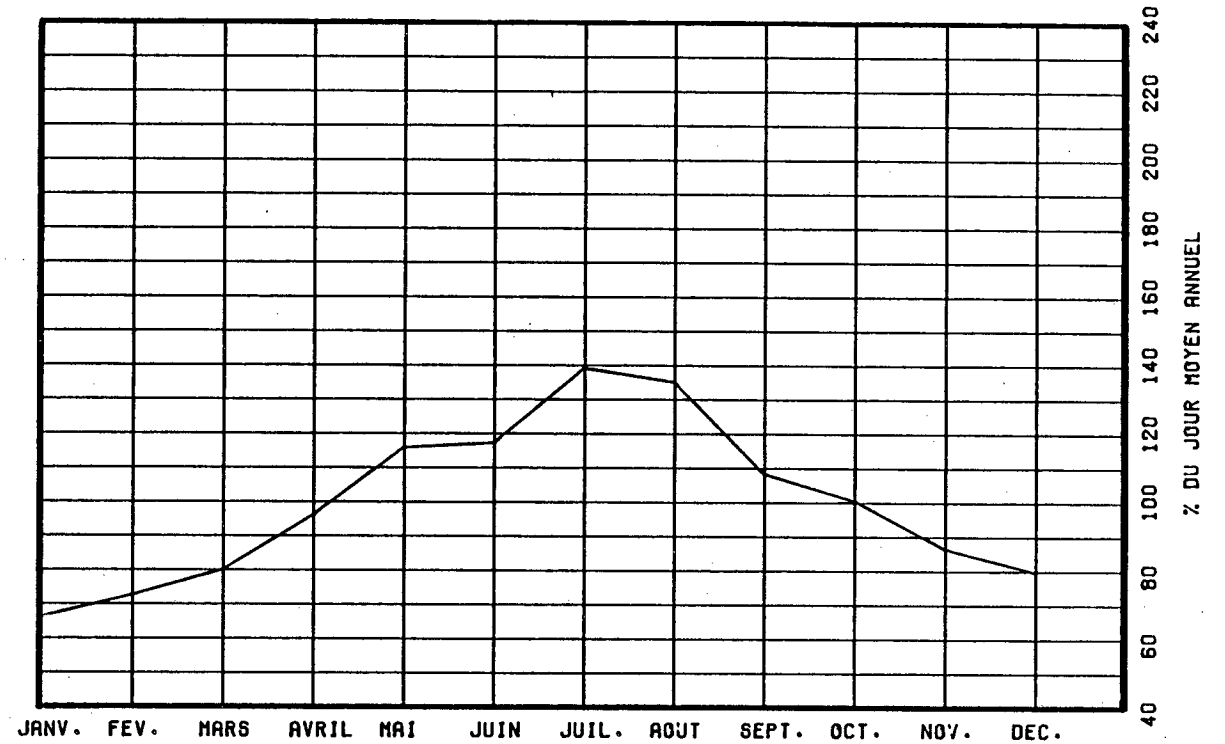

VARIATIONS HORAIRES

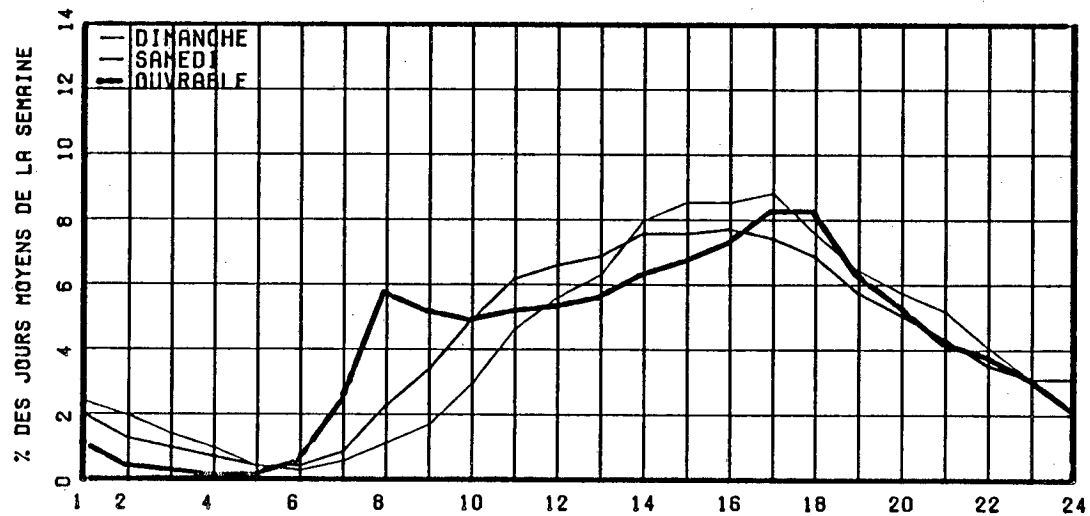

RELATION ENTRE LES HEURES DE POINTES ET LE J.M.A.

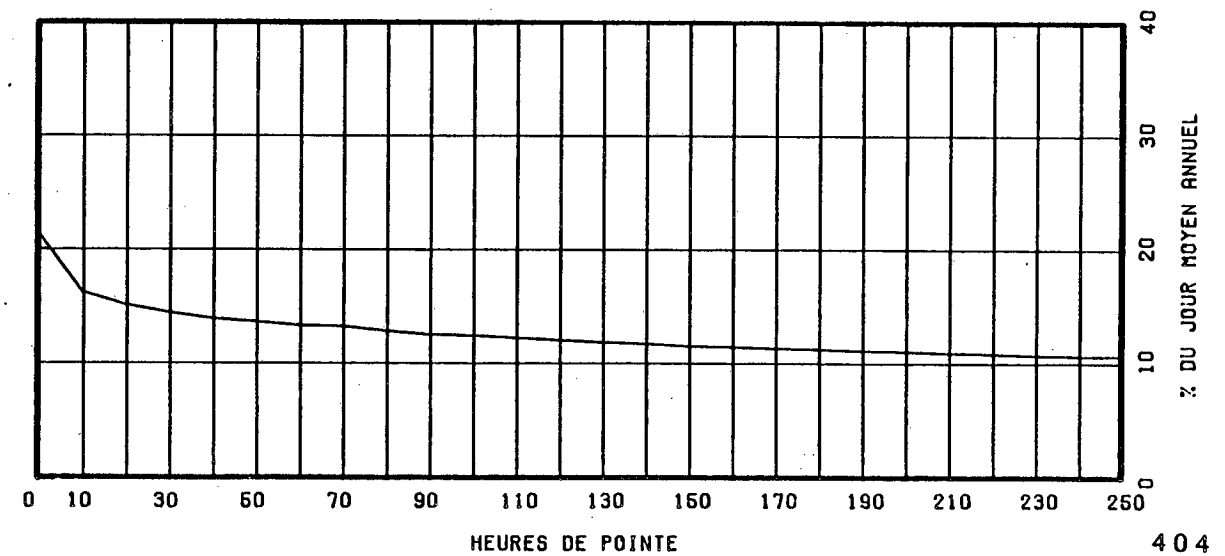

ROUTE COMPT. VOIE REGION TRONCON SECTION 04 MOIS DE RELEVÉ  
 0241 260 61 01 140

MUNICIPALITE: SHEFFORD  
 A 2,5 KM AU NORD INT RTE 112.

ANNEE	JD. MOY. ANNUEL	JD. MOY. HIVER	JD. MOY. ETE	POURC. AUGM.	JOUR MAXIMUM	HEURES MAXIMALES			
						1-ERE	10-E	30-E	100-E
82	3000	2580	3400	-----	-----	-----	-----	360	-----
*POURC.		86.0	113.3					12.0	-----
83	2774	2215	3338	-7.5	-----	-----	-----	321	-----
*POURC.		79.8	120.3					11.6	-----
84									
*POURC.									
85									
*POURC.									
86	3260	2765	3594	-----	5429	518	402	370	329
*POURC.		84.8	110.2		166.5	15.9	12.3	11.3	10.1

DISTRIBUTION MENSUELLE DE 1986

MOIS	HEURE MAXIMUM	JOUR MAXIMUM	JOUR MOYEN	TOTAL DU MOIS	POURC. ANNEE
JANV.	-----	-----	-----	-----	-----
FEV.	-----	-----	-----	-----	-----
MARS	-----	-----	-----	-----	-----
AVRIL	-----	-----	-----	-----	-----
MAI	-----	-----	-----	-----	-----
JUIN	518	5429	3896	116908	-----
JUIL.	-----	-----	-----	-----	-----
AOUT	446	5061	3805	117983	-----
SEPT	395	4322	3430	102927	-----
OCT.	372	4347	3218	99773	-----
NOV.	-----	-----	-----	-----	-----
DEC.	-----	-----	-----	-----	-----
JOUR MOYEN ANNUEL:	3260				TOTAL:-----

ROUTE COMPT. VOIE  
 0241 260 00

REPARTITION HORAIRE JOURNALIERE DE 1986

HEURES A.M.	DIMANCHE MOYENNE	POURC. (*)	SAMEDI MOYENNE	POURC.	JOURS MOYENNE	OUV. POURC.
12- 1	106	2.67	78	2.05	33	0.96
1- 2	88	2.22	46	1.21	12	0.35
2- 3	52	1.31	28	0.74	8	0.24
3- 4	26	0.65	20	0.53	7	0.21
4- 5	11	0.28	16	0.42	7	0.23
5- 6	9	0.23	15	0.39	21	0.62
6- 7	25	0.63	45	1.18	157	4.57
7- 8	56	1.41	93	2.44	184	5.35
8- 9	93	2.34	147	3.86	179	5.21
9-10	172	4.33	223	5.86	174	5.09
10-11	227	5.72	261	6.86	193	5.64
11-12 P.M.	260	6.55	264	6.94	190	5.53
12- 1	269	6.78	268	7.04	212	6.17
1- 2	315	7.93	276	7.25	208	6.07
2- 3	313	7.88	270	7.09	214	6.24
3- 4	313	7.88	259	6.81	244	7.11
4- 5	326	8.21	275	7.23	323	9.40
5- 6	272	6.85	224	5.89	251	7.32
6- 7	236	5.94	204	5.36	212	6.17
7- 8	240	6.05	206	5.41	194	5.67
8- 9	210	5.29	186	4.89	146	4.25
9-10	161	4.06	143	3.76	115	3.35
10-11	119	3.00	125	3.28	84	2.47
11-12	71	1.79	134	3.52	61	1.78
JOUR MOYEN	3970		3806		3437	
(*) POURCENTAGES DES HEURES MOYENNES SUR LES JOURNEES MOYENNES						

ROUTE COMPT. VOIE REGION TRONCON SECTION O4 MOIS DE RELEVÉ

0241 260 61 01 140

MUNICIPALITE: SHEFFORD

A 2,5 KM AU NORD INT RTE 112.

JOURS MOYENS MENSUELS DE 1986

MOIS	DIMANCHE MOYEN	LUNDI MOYEN	MARDI MOYEN	MERCREDI MOYEN	JEUDI MOYEN	VENDREDI MOYEN	SAMEDI MOYEN	JOUR MOY. AJUSTE 1986	JOUR MOY. AJUSTE 1985
JANV.	-----	-----	-----	-----	-----	-----	-----	-----	-----
FEV.	-----	-----	-----	-----	-----	-----	-----	-----	-----
MARS	-----	-----	-----	-----	-----	-----	-----	-----	-----
AVRIL	-----	-----	-----	-----	-----	-----	-----	-----	-----
MAI	-----	-----	-----	-----	-----	-----	-----	-----	-----
JUIN	4324	3475	3409	3589	3565	4550	4134	3863	-----
JUIL.	-----	-----	-----	-----	-----	-----	-----	-----	-----
AOUT	4356	3336	3525	3711	3723	3923	3880	3779	-----
SEPT	3962	2970	3074	3139	3331	3694	3799	3424	-----
OCT.	3162	2698	2980	3115	3263	3699	3388	3186	-----
NOV.	-----	-----	-----	-----	-----	-----	-----	-----	-----
DEC.	-----	-----	-----	-----	-----	-----	-----	-----	-----
JOUR MOYEN	-----	-----	-----	-----	-----	-----	-----	3260	-----

ROUTE COMPT. VOIE  
0241 260

POURCENTAGES DES JOURS MOYENS MENSUELS PAR RAPPORT AU J.M.A. AJUSTE DE 1986

MOIS	DIMANCHE	LUNDI	MARDI	MERCREDI	JEUDI	VENDREDI	SAMEDI	JOUR MOY. AJUSTE 1986	JOUR MOY. AJUSTE 1985(*)
JANV.	-----	-----	-----	-----	-----	-----	-----	-----	-----
FEV.	-----	-----	-----	-----	-----	-----	-----	-----	-----
MARS	-----	-----	-----	-----	-----	-----	-----	-----	-----
AVRIL	-----	-----	-----	-----	-----	-----	-----	-----	-----
MAI	-----	-----	-----	-----	-----	-----	-----	-----	-----
JUIN	132.6	106.6	104.6	110.1	109.4	139.6	126.8	118.5	-----
JUIL.	-----	-----	-----	-----	-----	-----	-----	-----	-----
AOUT	133.6	102.3	108.1	113.8	114.2	120.3	119.0	115.9	-----
SEPT	121.5	91.1	94.3	96.3	102.2	113.3	116.5	105.0	-----
OCT.	97.0	82.8	91.4	95.6	100.1	113.5	103.9	97.7	-----
NOV.	-----	-----	-----	-----	-----	-----	-----	-----	-----
DEC.	-----	-----	-----	-----	-----	-----	-----	-----	-----
JOUR MOYEN	-----	-----	-----	-----	-----	-----	-----	100.0	-----

(\*) POURCENTAGE DU JOUR MOYEN MENSUEL AJUSTE DE 1985 PAR RAPPORT AU J.M.A. AJUSTE DE 1986

VARIATIONS JOURNALIERES

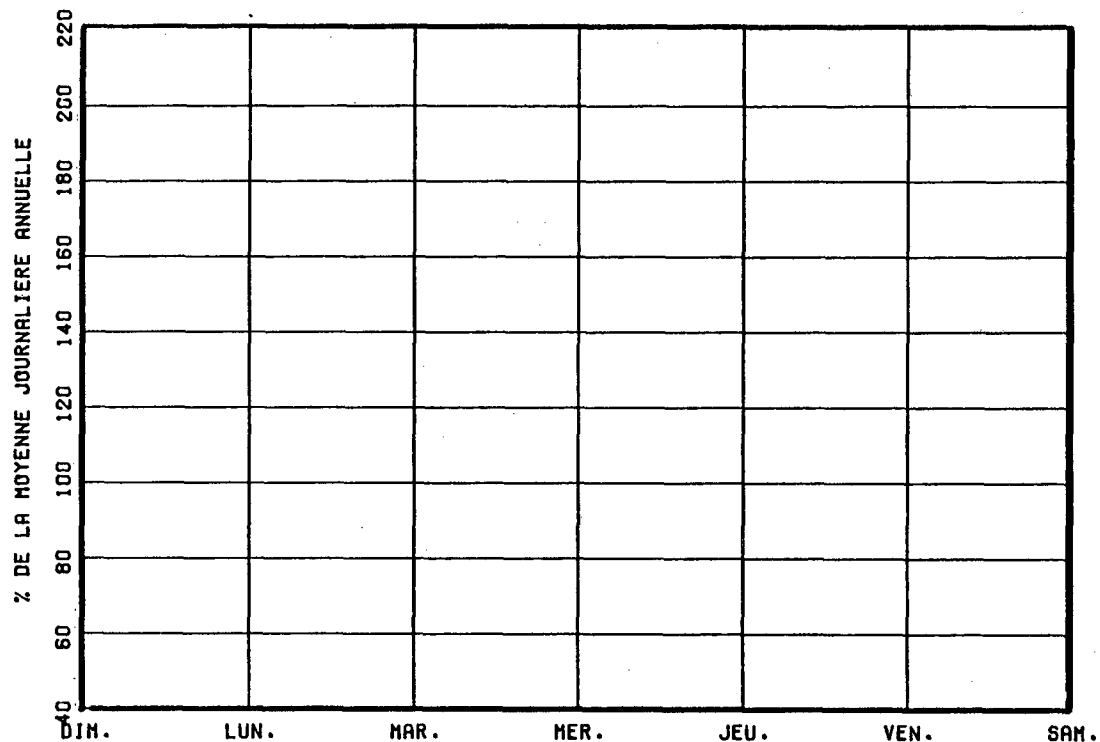

VARIATIONS MENSUELLES

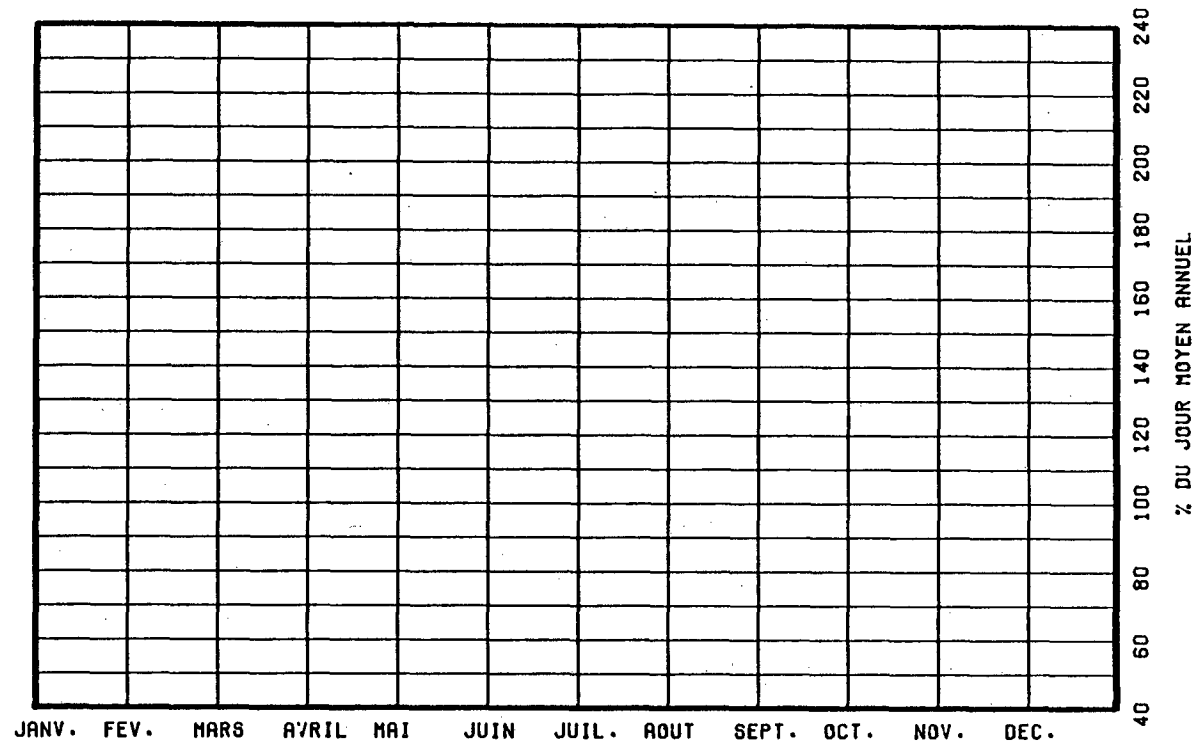

VARIATIONS HORAIRES

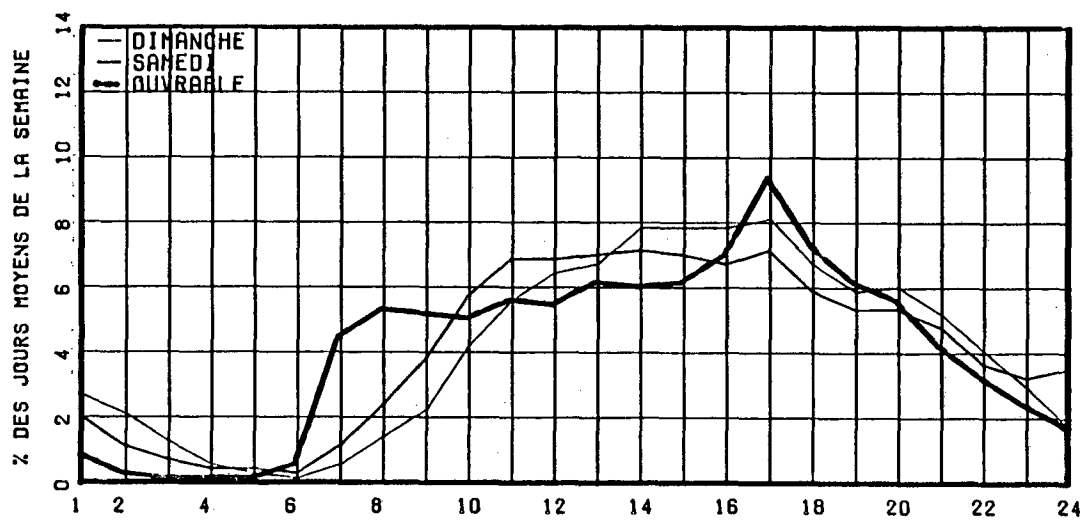

RELATION ENTRE LES HEURES DE POINTES ET LE J.M.A.

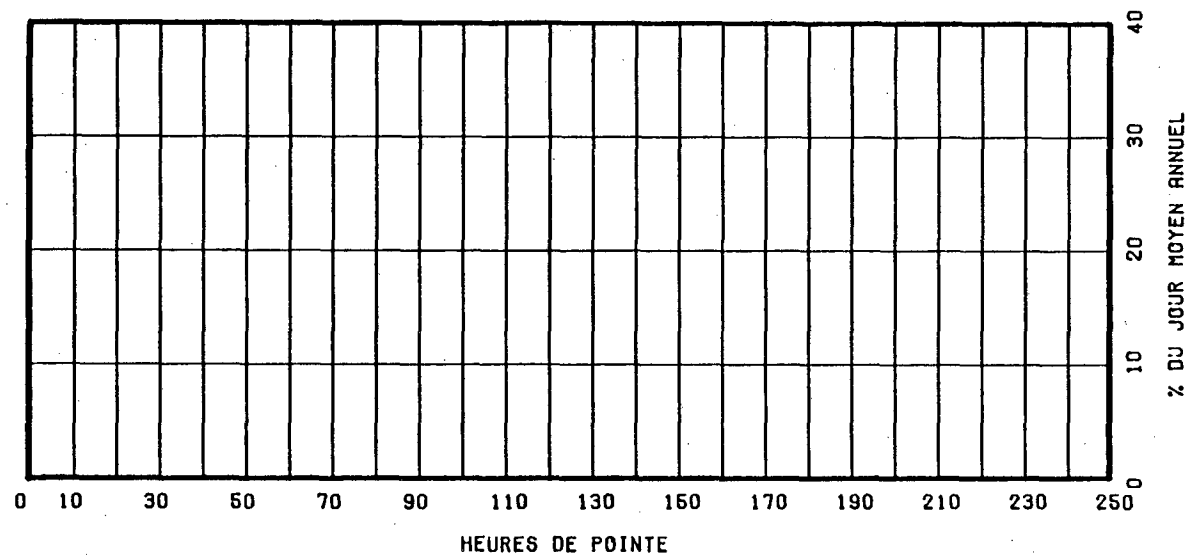

ROUTE COMPT. VOIE REGION TRONCON SECTION OS MOIS DE RELEVÉ  
 O241 270 61 01 100

MUNICIPALITE: WATERLOO

A 3.2 KM. A L'OUEST DE LA RTE 112.

ANNEE	JO. MOY. ANNUEL	JO. MOY. HIVER	JO. MOY. ETE	POURC. AUGM.	JOUR MAXIMUM	HEURES MAXIMALES			
						1-ERE	10-E	30-E	100-E
82	1950	1580	2280	-----	-----	-----	-----	215	-----
*POURC.		81.0	116.9		-----	-----	-----	11.0	-----
83	2071	1868	2167	+6.2	-----	-----	-----	240	-----
*POURC.		90.2	104.6		-----	-----	-----	11.6	-----
84									
*POURC.									
85									
*POURC.									
86	2186	1737	2522	-----	3782	397	361	325	267
*POURC.		79.5	115.4		173.0	18.2	16.5	14.9	12.2

DISTRIBUTION MENSUELLE DE 1986

MOIS	HEURE MAXIMUM	JOUR MAXIMUM	JOUR MOYEN	TOTAL DU MOIS	POURC. ANNEE
JANV.	-----	-----	-----	-----	-----
FEV.	-----	-----	-----	-----	-----
MARS	-----	-----	-----	-----	-----
AVRIL	-----	-----	-----	-----	-----
MAI	-----	-----	-----	-----	-----
JUIN	345	3681	2521	75639	-----
JUIL.	367	3530	2502	77589	-----
AOUT	397	3782	2532	78494	-----
SEPT	390	3735	2484	74539	-----
OCT.	374	3407	2438	75587	-----
NOV.	-----	-----	-----	-----	-----
DEC.	-----	-----	-----	-----	-----

JOUR MOYEN ANNUEL: 2186

TOTAL:-----

ROUTE COMPT. VOIE  
 O241 270 00

REPARTITION HORAIRE JOURNALIERE DE 1986

HEURES A.M.	DIMANCHE MOYENNE POURC. (+)	SAMEDI MOYENNE POURC.	JOURS OUV. MOYENNE POURC.
12- 1	58 1.89	55 2.34	33 1.41
1- 2	33 1.08	24 1.02	9 0.38
2- 3	20 0.65	15 0.64	6 0.29
3- 4	13 0.42	11 0.47	4 0.18
4- 5	6 0.20	8 0.34	5 0.24
5- 6	8 0.26	11 0.47	17 0.72
6- 7	25 0.82	31 1.32	84 3.53
7- 8	50 1.63	59 2.51	141 5.92
8- 9	84 2.74	89 3.78	141 5.95
9-10	154 5.02	142 6.03	121 5.09
10-11	219 7.15	168 7.13	130 5.49
11-12 P.M.	227 7.41	168 7.13	128 5.40
12- 1	250 8.16	158 6.71	126 5.31
1- 2	283 9.23	171 7.26	140 5.91
2- 3	282 9.20	177 7.52	151 6.38
3- 4	284 9.27	181 7.69	190 8.01
4- 5	245 7.99	179 7.60	223 9.37
5- 6	178 5.81	139 5.90	172 7.25
6- 7	141 4.60	131 5.56	150 6.30
7- 8	142 4.63	123 5.22	125 5.28
8- 9	143 4.67	106 4.50	102 4.29
9-10	100 3.26	75 3.18	73 3.08
10-11	72 2.35	62 2.63	55 2.32
11-12	48 1.57	72 3.06	45 1.90

JOUR MOYEN

3065

2355

2380

(\*) POURCENTAGES DES HEURES MOYENNES SUR LES JOURNEES MOYENNES

ROUTE COMPT. VOIE REGION TRONCON SECTION 05 MOIS DE RELEVÉ

O241 270 61 01 100

MUNICIPALITE: WATERLOO

A 3.2 KM. A L'OUEST DE LA RTE 112.

JOURS MOYENS MENSUELS DE 1986

MOIS	DIMANCHE MOYEN	LUNDI MOYEN	MARDI MOYEN	MERCREDI MOYEN	JEUDI MOYEN	VENDREDI MOYEN	SAMEDI MOYEN	JOUR MOY. AJUSTE 1986	JOUR MOY. AJUSTE 1985
JANV.	-----	-----	-----	-----	-----	-----	-----	-----	-----
FEV.	-----	-----	-----	-----	-----	-----	-----	-----	-----
MARS	-----	-----	-----	-----	-----	-----	-----	-----	-----
AVRIL	-----	-----	-----	-----	-----	-----	-----	-----	-----
MAI	-----	-----	-----	-----	-----	-----	-----	-----	-----
JUIN	2936	2216	2333	2283	2478	2699	2522	2495	-----
JUIL.	3114	2203	2442	2350	2407	2623	2288	2489	-----
AOUT	3217	2277	2338	2345	2491	2592	2328	2512	-----
SEPT	3174	2255	2211	2302	2412	2562	2370	2469	-----
OCT.	2906	2164	2221	2369	2352	2600	2265	2411	-----
NOV.	-----	-----	-----	-----	-----	-----	-----	-----	-----
DEC.	-----	-----	-----	-----	-----	-----	-----	-----	-----
JOUR MOYEN	-----	-----	-----	-----	-----	-----	-----	2186	-----

ROUTE COMPT. VOIE

O241 270

POURCENTAGES DES JOURS MOYENS MENSUELS PAR RAPPORT AU J.M.A. AJUSTE DE 1986

MOIS	DIMANCHE	LUNDI	MARDI	MERCREDI	JEUDI	VENDREDI	SAMEDI	JOUR MOY. AJUSTE 1986	JOUR MOY. AJUSTE 1985 (*)
JANV.	-----	-----	-----	-----	-----	-----	-----	-----	-----
FEV.	-----	-----	-----	-----	-----	-----	-----	-----	-----
MARS	-----	-----	-----	-----	-----	-----	-----	-----	-----
AVRIL	-----	-----	-----	-----	-----	-----	-----	-----	-----
MAI	-----	-----	-----	-----	-----	-----	-----	-----	-----
JUIN	134.3	101.4	106.7	104.4	113.4	123.5	115.4	114.1	-----
JUIL.	142.5	100.8	111.7	107.5	110.1	120.0	104.7	113.9	-----
AOUT	147.2	104.2	107.0	107.3	114.0	118.6	106.5	114.9	-----
SEPT	145.2	103.2	101.1	105.3	110.3	117.2	108.4	112.9	-----
OCT.	132.9	99.0	101.6	108.4	107.6	118.9	103.6	110.3	-----
NOV.	-----	-----	-----	-----	-----	-----	-----	-----	-----
DEC.	-----	-----	-----	-----	-----	-----	-----	-----	-----
JOUR MOYEN	-----	-----	-----	-----	-----	-----	-----	100.0	-----

(\*) POURCENTAGE DU JOUR MOYEN MENSUEL AJUSTE DE 1985 PAR RAPPORT AU J.M.A. AJUSTE DE 1986

ROUTE COMPTEUR VOIE  
0241 270 00

VARIATIONS JOURNALIERES

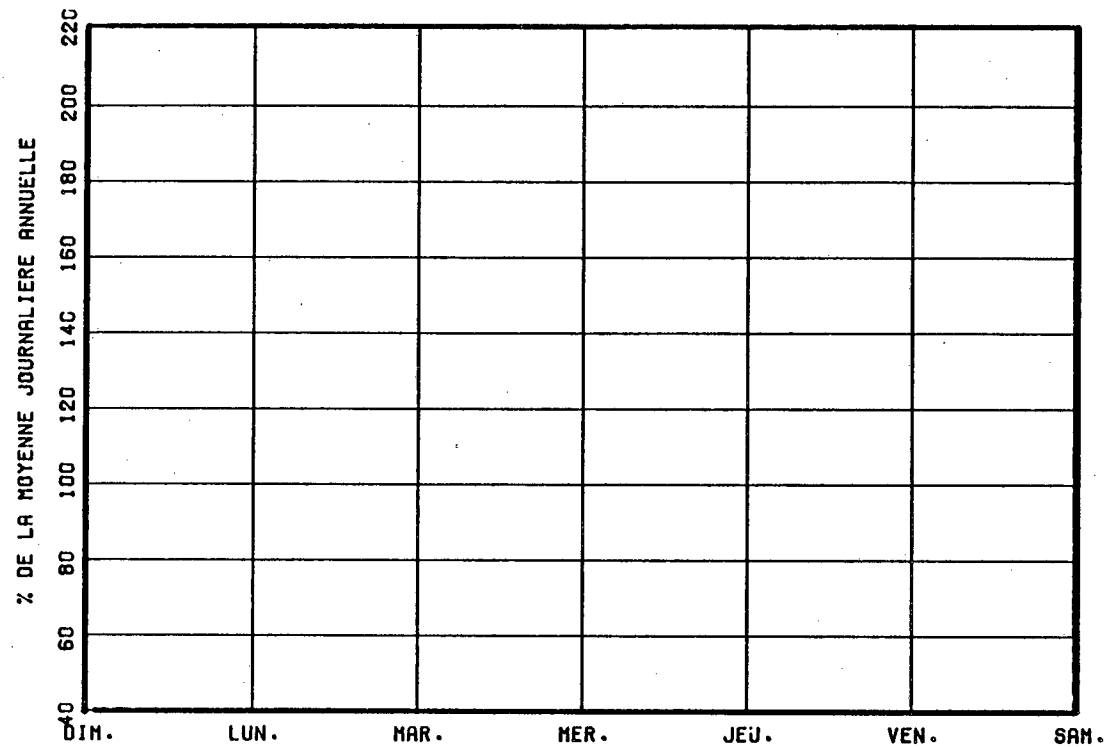

VARIATIONS MENSUELLES

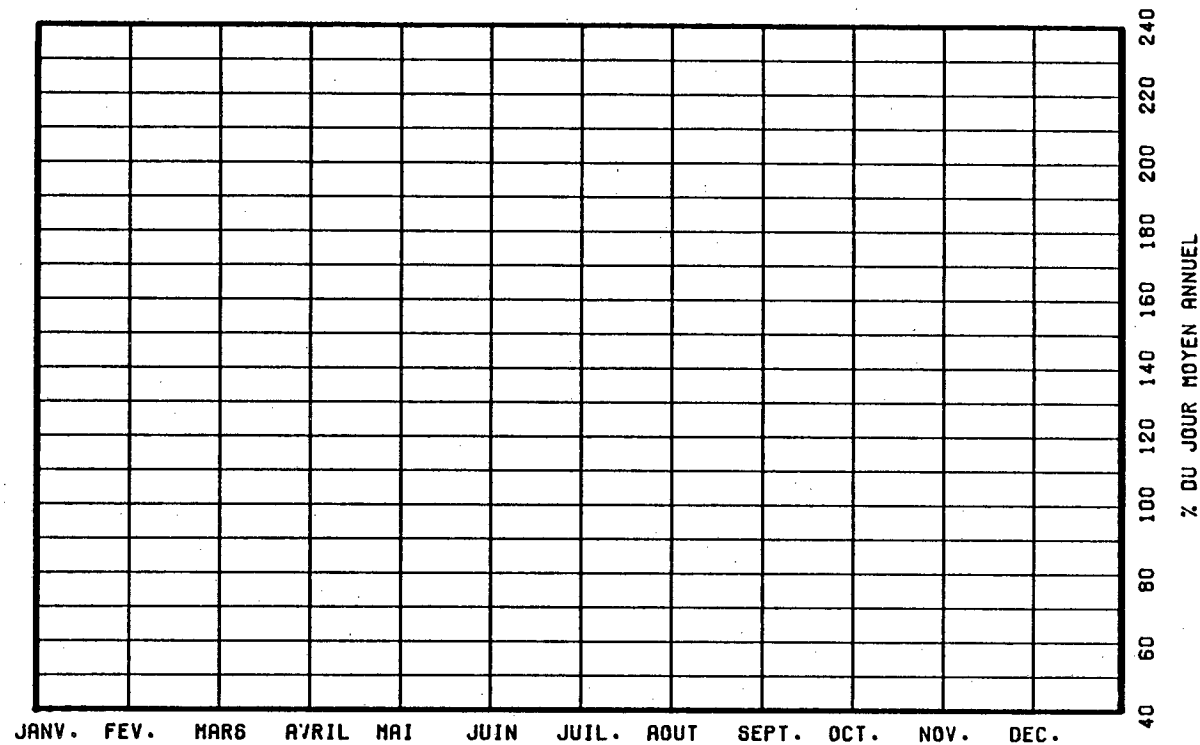

VARIATIONS HORAIRES

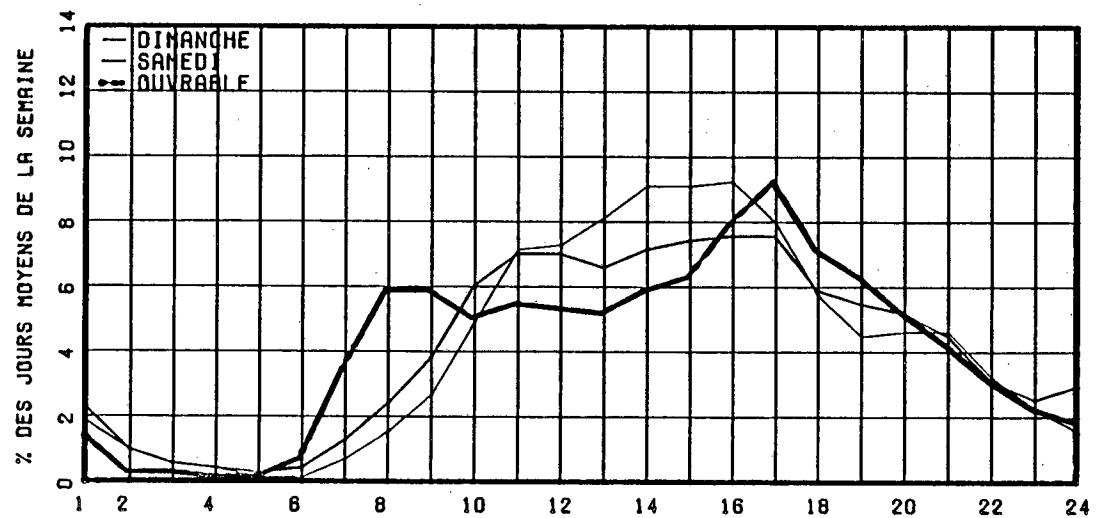

RELATION ENTRE LES HEURES DE POINTES ET LE J.M.A.

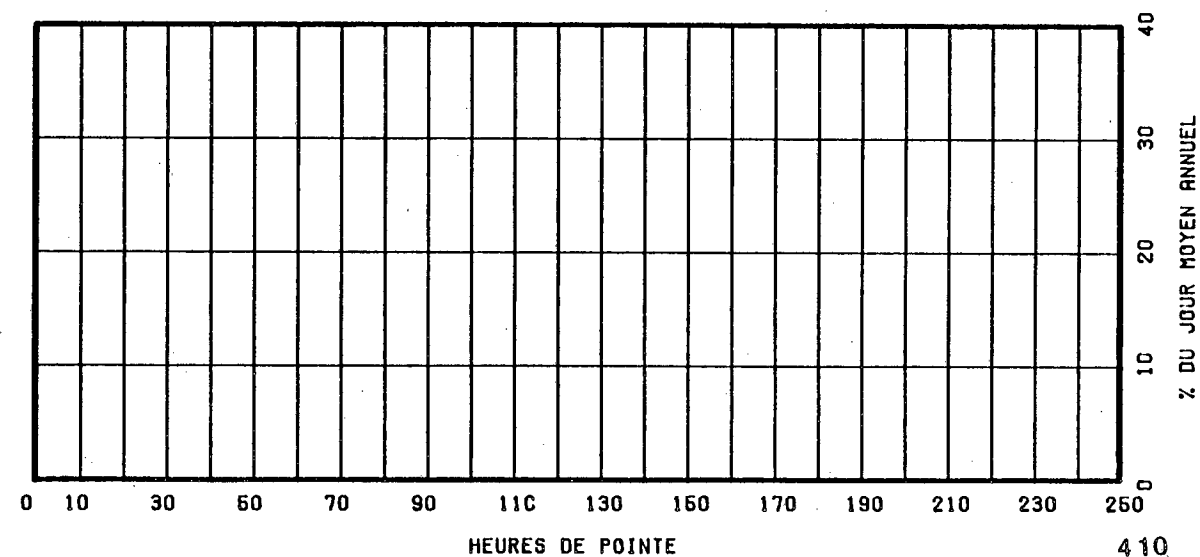



ROUTE COMPT. VOIE REGION TRONCON SECTION 12 MOIS DE RELEVÉ  
 0265 170 32 01 100

MUNICIPALITE: PLESSISVILLE  
 A 0.8 KM. AU SUD DE LA RTE 116.

ANNEE	JO. MOY. ANNUEL	JO. MOY. HIVER	JO. MOY. ETE	POURC. AUGM.	JOUR MAXIMUM	HEURES MAXIMALES			
						1-ERE	10-E	30-E	100-E
82	4120	3313	4916	-7.5	7368	787	601	525	468
*POURC.		80.4	119.3		178.8	19.1	14.6	12.7	11.4
83	4189	3241	5144	+1.7	8328	940	595	539	480
*POURC.		77.4	122.8		198.8	22.4	14.2	12.9	11.5
84	3847	3061	4802	-----	-----	-----	-----	-----	-----
*POURC.		79.6	124.8						
85	4394	3513	5277	+14.2	7529	691	609	553	489
*POURC.		79.9	120.1		171.3	15.7	13.9	12.6	11.1
86	4472	3691	5195	+1.8	7752	824	607	542	488
*POURC.		82.5	116.2		173.3	18.4	13.6	12.1	10.9

## DISTRIBUTION MENSUELLE DE 1986

MOIS	HEURE MAXIMUM	JOUR MAXIMUM	JOUR MOYEN	TOTAL DU MOIS	POURC. ANNEE
JANV.	558	5114	3317	102843	6.3
FEV.	425	4160	3620	101369	6.2
MARS	661	6397	3891	120634	7.4
AVRIL	586	5828	4427	132836	8.1
MAI	824	7752	5050	156550	9.6
JUIN	620	7191	5323	159705	9.8
JUIL.	791	7516	5473	169688	10.4
AOUT	614	6779	5295	164160	10.1
SEPT	605	6173	4680	140405	8.6
OCT.	548	5689	4583	142085	8.7
NOV.	513	5110	4019	120597	7.4
DEC.	518	5458	3932	121892	7.5

JOUR MOYEN ANNUEL: 4472

TOTAL: 1632764

ROUTE COMPT. VOIE  
 0265 170 00

## REPARTITION HORAIRE JOURNALIERE DE 1986

HEURES A.M.	DIMANCHE MOYENNE POURC. (*)		SAMEDI MOYENNE POURC.		JOURS OUV. MOYENNE POURC.	
	141	2.78	107	2.25	45	1.06
1- 2	117	2.31	76	1.60	24	0.56
2- 3	86	1.70	61	1.28	16	0.39
3- 4	54	1.06	40	0.84	15	0.37
4- 5	27	0.53	26	0.55	18	0.43
5- 6	18	0.35	24	0.50	33	0.79
6- 7	26	0.51	46	0.97	105	2.47
7- 8	58	1.14	109	2.29	226	5.30
8- 9	100	1.97	187	3.93	234	5.51
9-10	178	3.51	276	5.80	224	5.26
10-11	247	4.87	328	6.89	225	5.30
11-12 P.M.	292	5.76	328	6.89	237	5.57
12- 1	304	5.99	316	6.64	265	6.22
1- 2	411	8.10	368	7.73	281	6.59
2- 3	403	7.94	335	7.04	266	6.24
3- 4	402	7.92	326	6.85	292	6.87
4- 5	458	9.03	335	7.04	368	8.64
5- 6	350	6.90	278	5.84	327	7.68
6- 7	306	6.03	240	5.04	257	6.03
7- 8	332	6.54	242	5.09	238	5.59
8- 9	295	5.82	243	5.11	192	4.52
9-10	217	4.28	173	3.64	162	3.81
10-11	152	3.00	146	3.07	118	2.78
11-12	99	1.95	148	3.11	86	2.03

JOUR MOYEN

5073

4758

4264

(\*) POURCENTAGES DES HEURES MOYENNES SUR LES JOURNEES MOYENNES

ROUTE COMPT. VOIE REGION TRONCON SECTION 12 MOIS DE RELEVÉ  
 0265 170 32 01 100

MUNICIPALITE: PLESSISVILLE  
 A 0.8 KM. AU SUD DE LA RTE 116.

JOURS MOYENS MENSUELS DE 1986

MOIS	DIMANCHE MOYEN	LUNDI MOYEN	MARDI MOYEN	MERCREDI MOYEN	JEUDI MOYEN	VENDREDI MOYEN	SAMEDI MOYEN	JOUR MOY. AJUSTE 1986	JOUR MOY. AJUSTE 1985
JANV.	3359	2959	3171	3148	3168	3843	3420	3295	3349
FEV.	3933	3396	3337	3335	3631	4093	3614	3619	3468
MARS	4675	3385	3141	3646	3822	4192	3966	3832	3732
AVRIL	5268	3982	3982	4035	4148	4940	4846	4457	4259
MAI	6275	4284	4342	4306	4514	5544	5486	4964	4837
JUIN	6052	4910	4347	4526	4827	5855	6240	5251	5237
JUIL.	6183	5083	4945	5094	5116	6168	5731	5474	5619
AOUT	6255	4667	4661	4664	4775	5850	5711	5226	5375
SEPT	5678	4132	4146	4131	4351	5162	5043	4663	4618
OCT.	5287	4036	3980	4168	4218	5270	4834	4541	4381
NOV.	4293	3876	3692	3824	4020	4217	4120	4006	3971
DEC.	3869	3865	3737	4134	3605	4375	4012	3942	3450
JOUR MOYEN	5093	4047	3956	4084	4182	4959	4751	4439	4358

ROUTE COMPT. VOIE  
 0265 170

POURCENTAGES DES JOURS MOYENS MENSUELS PAR RAPPORT AU J.M.A. AJUSTE DE 1986

MOIS	DIMANCHE	LUNDI	MARDI	MERCREDI	JEUDI	VENDREDI	SAMEDI	JOUR MOY. AJUSTE 1986	JOUR MOY. AJUSTE 1985(*)
JANV.	75.7	66.7	71.4	70.9	71.4	86.6	77.0	74.2	76.8
FEV.	88.6	76.5	75.2	75.1	81.8	92.2	81.4	81.5	79.6
MARS	105.3	76.3	70.8	82.1	86.1	94.4	89.3	86.3	85.6
AVRIL	118.7	89.7	89.7	90.9	93.4	111.3	109.2	100.4	97.7
MAI	141.4	96.5	97.8	97.0	101.7	124.9	123.6	111.8	111.0
JUIN	136.3	110.6	97.9	102.0	108.7	131.9	140.6	118.3	120.2
JUIL.	139.3	114.5	111.4	114.8	115.3	139.0	129.1	123.3	128.9
AOUT	140.9	105.1	105.0	105.1	107.6	131.8	128.7	117.7	123.3
SEPT	127.9	93.1	93.4	93.1	98.0	116.3	113.6	105.0	106.0
OCT.	119.1	90.9	89.7	93.9	95.0	118.7	108.9	102.3	100.5
NOV.	96.7	87.3	83.2	86.1	90.6	95.0	92.8	90.2	91.1
DEC.	87.2	87.1	84.2	93.1	81.2	98.6	90.4	88.8	79.2
JOUR MOYEN	114.7	91.2	89.1	92.0	94.2	111.7	107.0	100.0	100.0

(\*) POURCENTAGE DU JOUR MOYEN MENSUEL AJUSTE DE 1985 PAR RAPPORT AU J.M.A. AJUSTE DE 1985

VARIATIONS JOURNALIERES

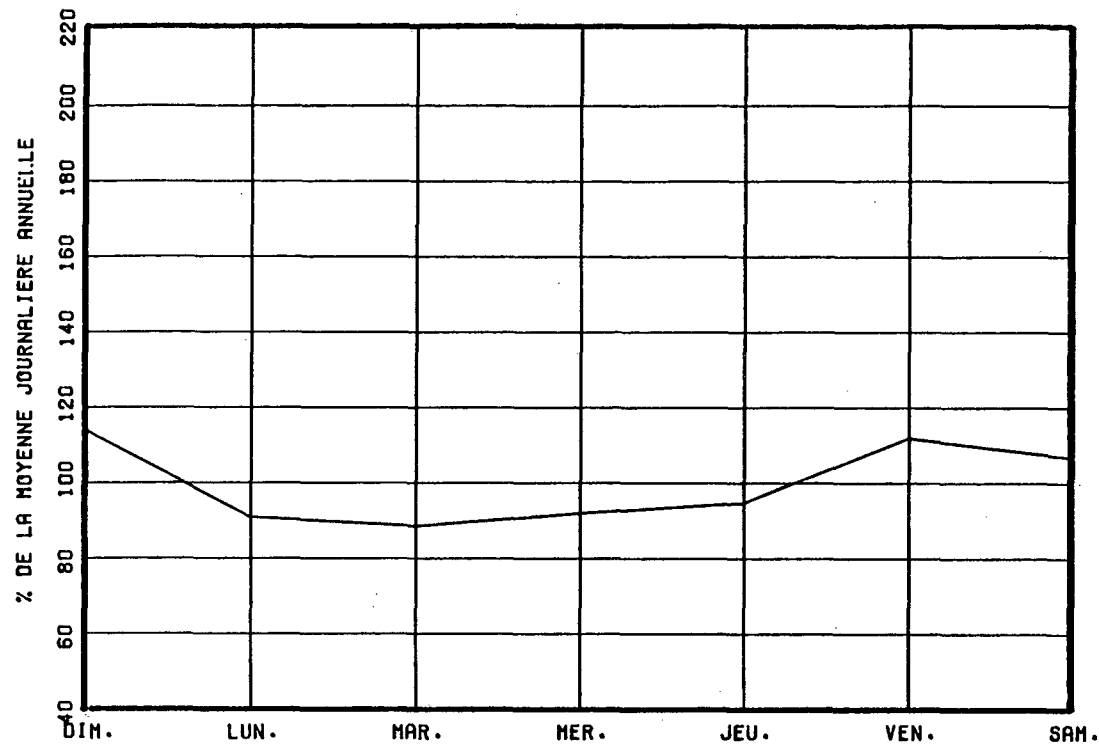

VARIATIONS MENSUELLES

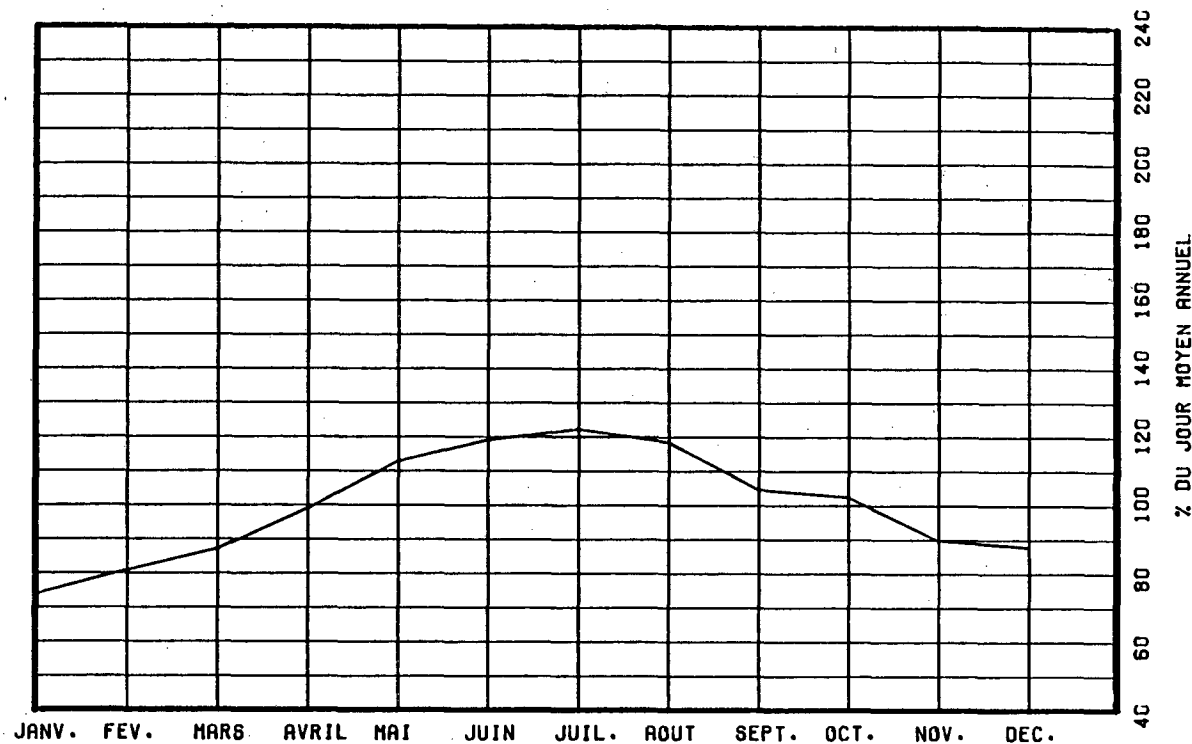

VARIATIONS HORAIRES

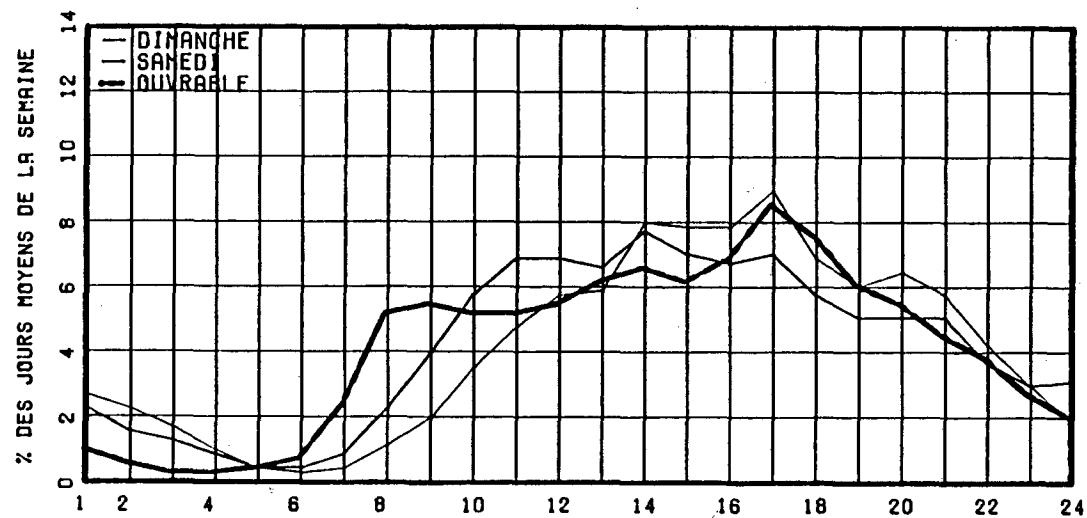

RELATION ENTRE LES HEURES DE POINTES ET LE J.M.A.

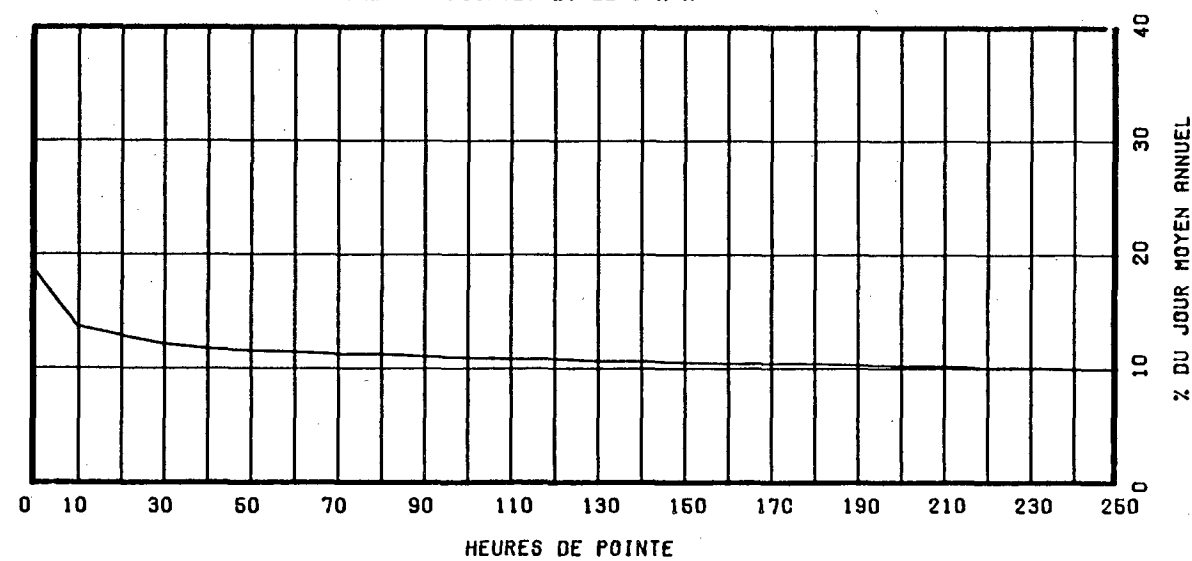

ROUTE COMPT. VOIE REGION TRONCON SECTION 12 MOIS DE RELEVÉ  
 0277 070 32 01 160

MUNICIPALITE: SAINT-HENRI  
 (ST-HENRI) A 0.8 KM. AU SUD DE LA RTE 218.

ANNEE	JD. MOY. ANNUEL	JD. MOY. HIVER	JD. MOY. ETE	POURC. AUGM.	JOUR MAXIMUM	HEURES MAXIMALES			
						1-ERE	10-E	30-E	100-E
82	4562	3935	5180	-17.4	7780	676	561	531	484
*POURC.		86.3	113.5		170.5	14.8	12.3	11.6	10.6
83	4725	3965	5330	+3.6	7012	688	570	533	489
*POURC.		83.9	112.8		148.4	14.6	12.1	11.3	10.3
84	5150	4275	5840	+9.0	7761	931	648	609	538
*POURC.		83.0	113.4		150.7	18.1	12.6	11.8	10.4
85	5108	4649	5473	-0.8	7077	1008	629	564	500
*POURC.		91.0	107.1		138.5	19.7	12.3	11.0	9.8
86	5318	4510	5863	+4.1	7398	742	625	586	542
*POURC.		84.8	110.2		139.1	14.0	11.8	11.0	10.2

DISTRIBUTION MENSUELLE DE 1986

MOIS	HEURE MAXIMUM	JOUR MAXIMUM	JOUR MOYEN	TOTAL DU MOIS	POURC. ANNEE
JANV.	521	5561	3928	121771	6.3
FEV.	548	5526	4636	129824	6.7
MARS	632	6802	4796	148702	7.7
AVRIL	685	6702	5651	169536	8.7
MAI	742	7398	5885	182459	9.4
JUIN	585	6886	5833	175000	9.0
JUIL.	598	6739	5746	178155	9.2
AOUT	628	7108	6073	188287	9.7
SEPT	629	6886	5799	173988	9.0
OCT.	655	6908	5695	176572	9.1
NOV.	578	6117	5052	151589	7.8
DEC.	522	5725	4693	145513	7.5

JOUR MOYEN ANNUEL: 5318

TOTAL: 1941396

ROUTE COMPT. VOIE  
 0277 070 00

REPARTITION HORAIRE JOURNALIERE DE 1986

HEURES A.M.	DIMANCHE MOYENNE POURC. (*)	SAMEDI MOYENNE POURC.	JOURS OUV. MOYENNE POURC.
12- 1	155 2.91	125 2.42	56 1.05
1- 2	136 2.55	92 1.78	36 0.69
2- 3	107 2.01	70 1.36	29 0.55
3- 4	75 1.41	48 0.93	28 0.53
4- 5	45 0.84	33 0.64	28 0.54
5- 6	28 0.53	29 0.56	46 0.87
6- 7	32 0.60	54 1.05	143 2.68
7- 8	51 0.96	100 1.94	308 5.78
8- 9	99 1.86	194 3.76	365 6.84
9-10	157 2.95	288 5.58	308 5.78
10-11	248 4.66	328 6.35	290 5.43
11-12 P.M.	272 5.11	312 6.04	268 5.03
12- 1	299 5.61	316 6.12	271 5.08
1- 2	436 8.19	385 7.45	335 6.27
2- 3	426 8.00	374 7.24	334 6.25
3- 4	407 7.64	366 7.09	369 6.92
4- 5	451 8.47	372 7.20	479 8.97
5- 6	386 7.25	329 6.37	446 8.34
6- 7	315 5.91	250 4.84	311 5.82
7- 8	339 6.37	249 4.82	255 4.77
8- 9	317 5.95	250 4.84	203 3.81
9-10	251 4.71	221 4.28	188 3.52
10-11	177 3.32	197 3.81	142 2.67
11-12	117 2.20	183 3.54	98 1.83

JOUR MOYEN

5326

5165

5347

(\*) POURCENTAGES DES HEURES MOYENNES SUR LES JOURNEES MOYENNES

ROUTE COMPT. VOIE REGION TRONCON SECTION 12 MOIS DE RELEVÉ  
 0277 070 32 01 160

MUNICIPALITE: SAINT-HENRI  
 (ST-HENRI) A 0.8 KM. AU SUD DE LA RTE 218.

JOURS MOYENS MENSUELS DE 1986

MOIS	DIMANCHE MOYEN	LUNDI MOYEN	MARDI MOYEN	MERCREDI MOYEN	JEUDI MOYEN	VENDREDI MOYEN	SAMEDI MOYEN	JOUR MOY. AJUSTE 1986	JOUR MOY. AJUSTE 1985
JANV.	3461	3384	3263	3948	4441	4815	4193	3929	4443
FEV.	4462	4665	4488	4473	4941	5232	4192	4636	4562
MARS	5133	4316	4324	4634	5235	5245	4575	4780	4958
AVRIL	6022	5280	5060	5243	5641	6512	6047	5686	5366
MAI	6213	5527	5414	5671	5930	6638	5524	5845	5113
JUIN	5833	5756	5399	5649	5971	6579	5555	5820	5392
JUIL.	5938	5603	5423	5706	5840	6392	5264	5738	5509
AOUT	6434	5810	5615	5808	6157	6775	5734	6047	5549
SEPT	6193	5369	5257	5533	5815	6682	5782	5804	5412
OCT.	5804	5349	5137	5406	5795	6611	5470	5653	5275
NOV.	4909	5084	5022	5191	5313	5002	4916	5062	5001
DEC.	4026	4964	4712	4373	5151	5633	4688	4792	4652
JOUR MOYEN	5369	5092	4926	5136	5519	6009	5161	5316	5102

ROUTE COMPT. VOIE  
 0277 070

POURCENTAGES DES JOURS MOYENS MENSUELS PAR RAPPORT AU J.M.A. AJUSTE DE 1986

MOIS	DIMANCHE	LUNDI	MARDI	MERCREDI	JEUDI	VENDREDI	SAMEDI	JOUR MOY. AJUSTE 1986	JOUR MOY. AJUSTE 1985(*)
JANV.	65.1	63.7	61.4	74.3	83.5	90.6	78.9	73.9	87.1
FEV.	83.9	87.8	84.4	84.1	92.9	98.4	78.9	87.2	89.4
MARS	96.6	81.2	81.3	87.2	98.5	98.7	86.1	89.9	97.2
AVRIL	113.3	99.3	95.2	98.6	106.1	122.5	113.8	107.0	105.2
MAI	116.9	104.0	101.8	106.7	111.6	124.9	103.9	110.0	100.2
JUIN	109.7	108.3	101.6	106.3	112.3	123.8	104.5	109.5	105.7
JUIL.	111.7	105.4	102.0	107.3	109.9	120.2	99.0	107.9	108.0
AOUT	121.0	109.3	105.6	109.3	115.8	127.4	107.9	113.8	108.8
SEPT	116.5	101.0	98.9	104.1	109.4	125.7	108.8	109.2	106.1
OCT.	109.2	100.6	96.6	101.7	109.0	124.4	102.9	106.3	103.4
NOV.	92.3	95.6	94.5	97.6	99.9	94.1	92.5	95.2	98.0
DEC.	75.7	93.4	88.6	82.3	96.9	106.0	88.2	90.1	91.2
JOUR MOYEN	101.0	95.8	92.7	96.6	103.8	113.0	97.1	100.0	100.0

(\*) POURCENTAGE DU JOUR MOYEN MENSUEL AJUSTE DE 1985 PAR RAPPORT AU J.M.A. AJUSTE DE 1986

ROUTE COMPTEUR VOIE  
0277 070 00

VARIATIONS JOURNALIERES

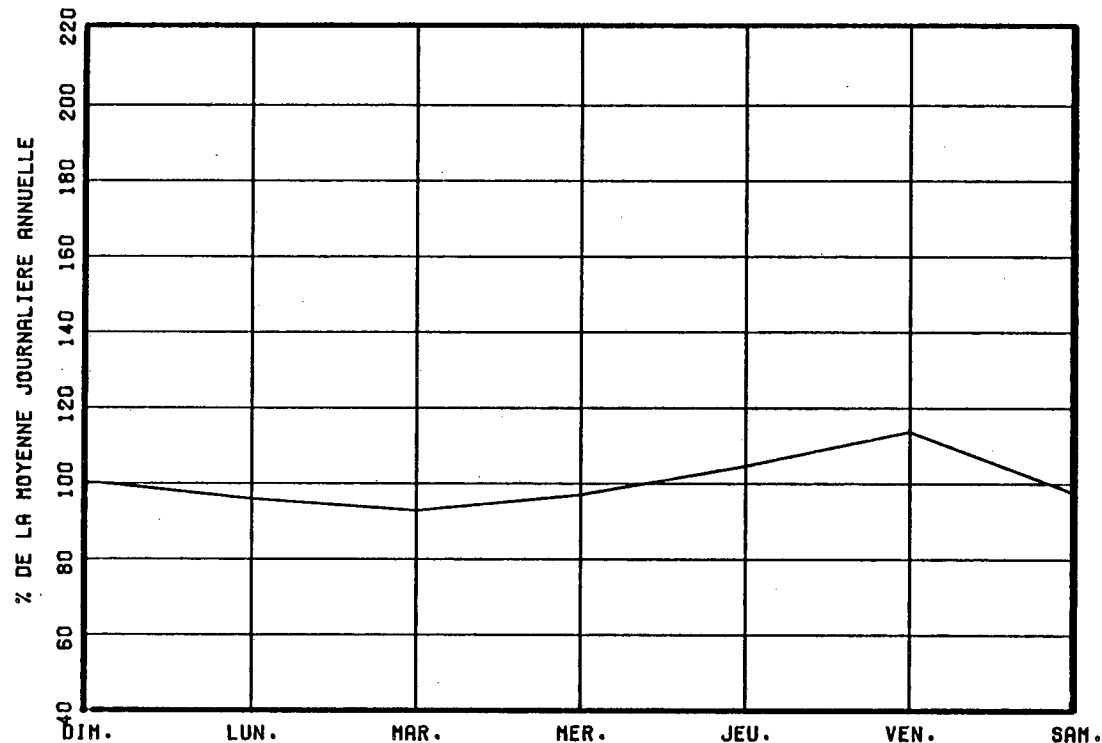

VARIATIONS MENSUELLES

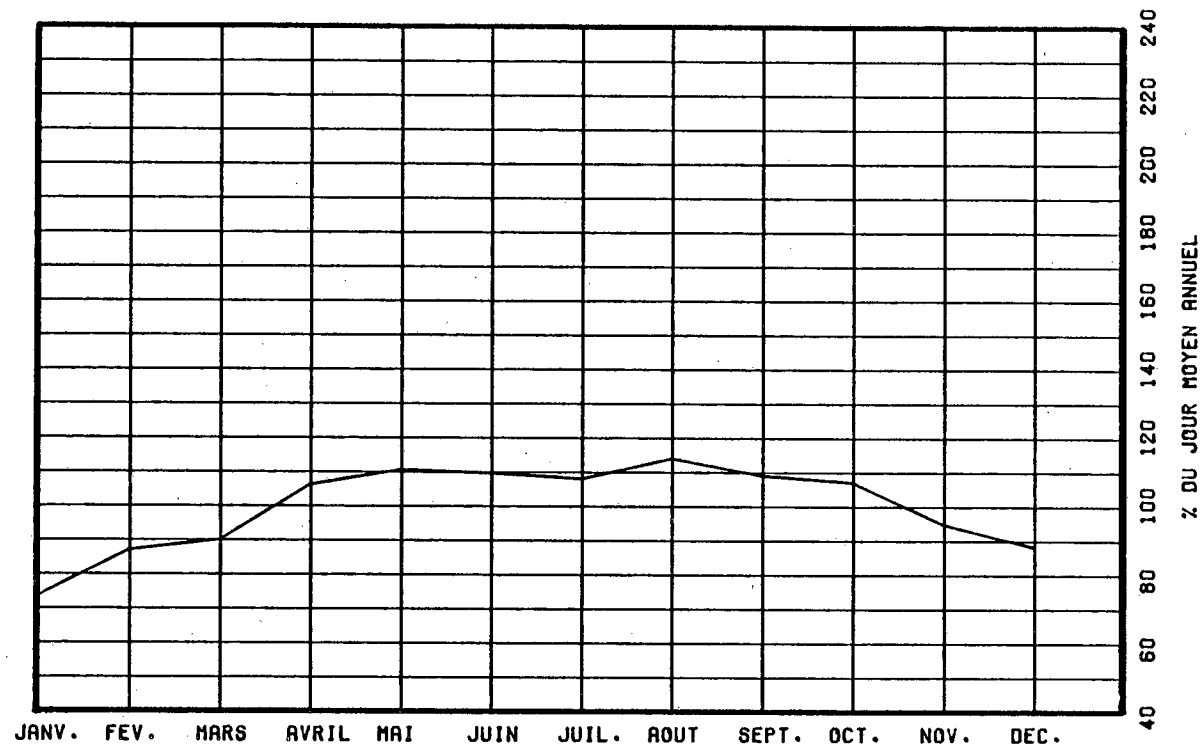

VARIATIONS HORAIRES

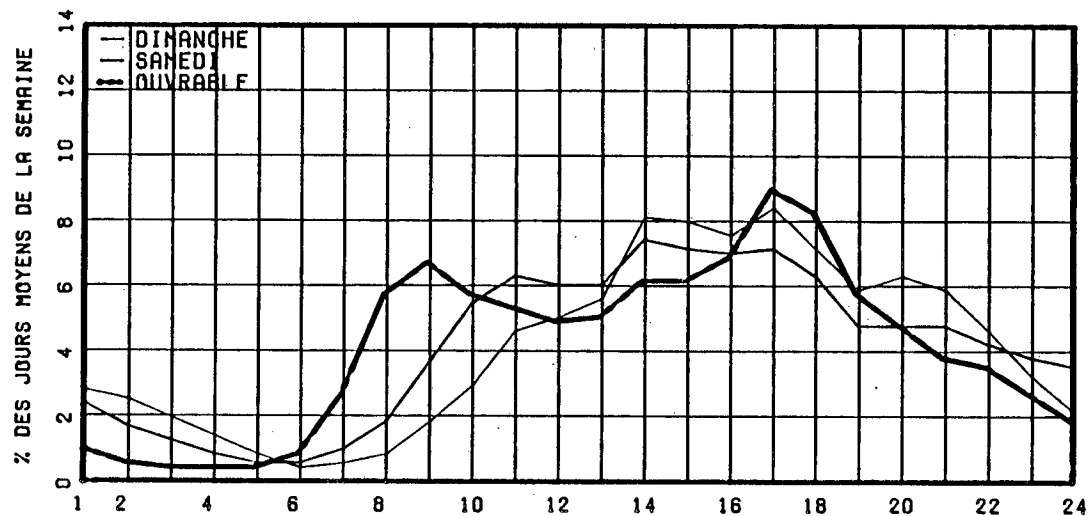

RELATION ENTRE LES HEURES DE POINTES ET LE J.M.A.

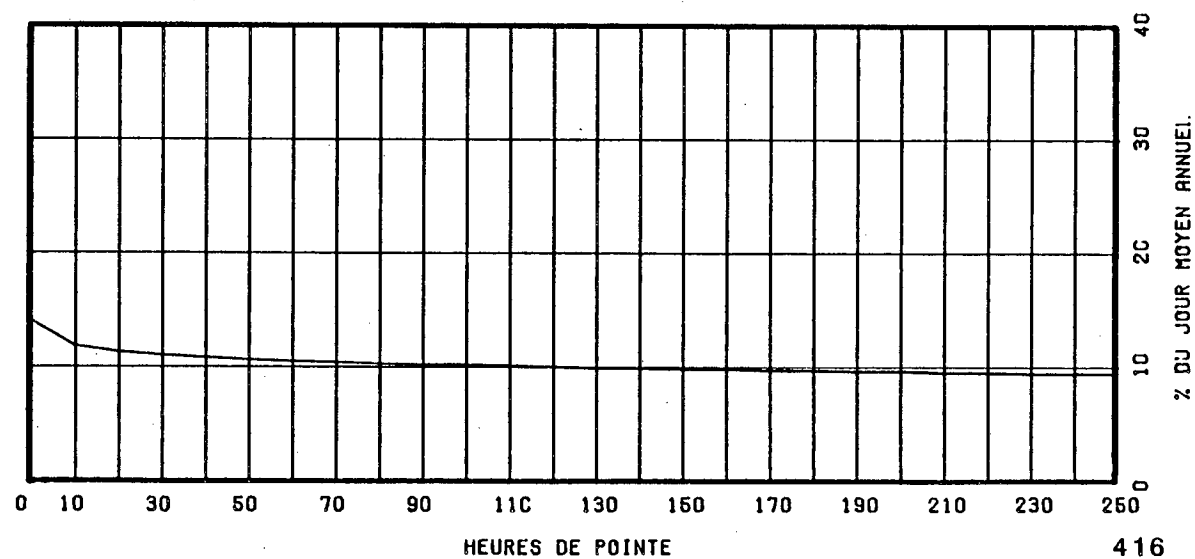

ROUTE COMPT. VOIE REGION TRONCON SECTION 12 MOIS DE RELEVÉ  
 0283 075 32 01 110

MUNICIPALITE: NOTRE-DAME-DU-ROSAIRE  
 A 1.8 KM. AU SUD-EST DE L'EGLISE N.D. DU ROSAIRE

ANNEE	JO. MOY. ANNUEL	JO. MOY. HIVER	JO. MOY. ETE	POURC. AUGM.	JOUR MAXIMUM	HEURES MAXIMALES			
						1-ERE	10-E	30-E	100-E
82	951	722	1159	-14.3	1762	175	145	127	115
*POURC.		75.9	121.9		185.3	18.4	15.2	13.4	12.1
83	992	730	1230	+4.3	1909	188	152	135	120
*POURC.		73.6	124.0		192.4	19.0	15.3	13.6	12.1
84	1034	790	1246	-----	-----	-----	-----	-----	-----
*POURC.		76.4	120.5		-----	-----	-----	-----	-----
85	1034	790	1257	+0.0	1786	169	147	136	123
*POURC.		76.4	121.6		172.7	16.3	14.2	13.2	11.9
86	1034	794	1240	+0.0	1839	179	158	141	122
*POURC.		76.8	119.9		177.9	17.3	15.3	13.6	11.8

## DISTRIBUTION MENSUELLE DE 1986

MOIS	HEURE MAXIMUM	JOUR MAXIMUM	JOUR MOYEN	TOTAL DU MOIS	POURC. ANNEE
JANV.	118	962	693	21500	5.7
FEV.	99	1052	783	21938	5.8
MARS	143	1345	834	25872	6.9
AVRIL	129	1201	979	29382	7.8
MAI	147	1502	1156	35842	9.5
JUIN	154	1643	1291	38732	10.3
JUIL.	159	1564	1260	39064	10.3
AOUT	179	1839	1257	38995	10.3
SEPT	176	1607	1152	34585	9.2
OCT.	157	1463	1164	36092	9.6
NOV.	137	1321	958	28751	7.6
DEC.	114	1181	867	26885	7.1
JOUR MOYEN ANNUEL:	1034			TOTAL: 377638	

ROUTE COMPT. VOIE  
 0283 075 00

## REPARTITION HORAIRE JOURNALIERE DE 1986

HEURES A.M.	DIMANCHE MOYENNE POURC. (*)		SAMEDI MOYENNE POURC.		JOURS OUV. MOYENNE POURC.	
12- 1	23	2.09	16	1.50	7	0.71
1- 2	19	1.73	11	1.03	3	0.36
2- 3	16	1.46	9	0.85	2	0.28
3- 4	11	1.00	7	0.66	3	0.32
4- 5	6	0.55	6	0.56	5	0.51
5- 6	5	0.45	5	0.47	12	1.21
6- 7	6	0.55	11	1.03	28	2.85
7- 8	11	1.00	26	2.44	45	4.45
8- 9	24	2.18	42	3.94	64	6.39
9-10	41	3.73	66	6.20	62	6.21
10-11	54	4.91	73	6.85	60	6.01
11-12 P.M.	60	5.46	71	6.67	55	5.52
12- 1	69	6.28	72	6.76	60	5.93
1- 2	100	9.10	87	8.17	70	7.00
2- 3	97	8.83	85	7.98	66	6.61
3- 4	98	8.92	83	7.79	81	8.09
4- 5	97	8.83	79	7.42	88	8.78
5- 6	71	6.46	58	5.45	77	7.62
6- 7	71	6.46	50	4.69	60	5.97
7- 8	74	6.73	54	5.07	48	4.79
8- 9	58	5.28	52	4.88	35	3.46
9-10	42	3.82	41	3.85	32	3.22
10-11	29	2.64	33	3.10	23	2.35
11-12	17	1.55	28	2.63	13	1.36
JOUR MOYEN		1099		1065		1011
(*) POURCENTAGES DES HEURES MOYENNES SUR LES JOURNEES MOYENNES						

ROUTE COMPT. VOIE REGION TRONCON SECTION 12 MOIS DE RELEVÉ  
 0283 075 32 01 110

MUNICIPALITE: NOTRE-DAME-DU-ROSAIRE  
 A 1.8 KM. AU SUD-EST DE L'EGLISE N.D. DU ROSAIRE

JOURS MOYENS MENSUELS DE 1986

MOIS	DIMANCHE MOYEN	LUNDI MOYEN	MARDI MOYEN	MERCREDI MOYEN	JEUDI MOYEN	VENDREDI MOYEN	SAMEDI MOYEN	JOUR MOY. AJUSTE 1986	JOUR MOY. AJUSTE 1985
JANV.	614	631	591	722	694	883	710	692	717
FEV.	740	783	754	734	769	941	761	783	752
MARS	928	751	707	826	906	891	794	829	809
AVRIL	1048	887	907	932	916	1130	1064	983	954
MAI	1258	1022	1048	1060	1096	1333	1180	1142	1091
JUIN	1351	1241	1098	1163	1209	1498	1410	1281	1209
JUIL.	1367	1186	1139	1214	1175	1464	1278	1260	1311
AOUT	1486	1125	1077	1121	1184	1429	1276	1242	1316
SEPT	1371	1050	1004	1041	1093	1310	1181	1150	1149
OCT.	1362	987	990	1034	1074	1372	1236	1150	1159
NOV.	988	922	857	970	928	1014	1007	955	990
DEC.	753	878	920	857	822	1043	871	877	890
JOUR MOYEN	1105	955	924	972	988	1192	1064	1028	1028

ROUTE COMPT. VOIE  
 0283 075

POURCENTAGES DES JOURS MOYENS MENSUELS PAR RAPPORT AU J.M.A. AJUSTE DE 1986

MOIS	DIMANCHE	LUNDI	MARDI	MERCREDI	JEUDI	VENDREDI	SAMEDI	JOUR MOY. AJUSTE 1986	JOUR MOY. AJUSTE 1985(*)
JANV.	59.7	61.4	57.5	70.2	67.5	85.9	69.1	67.3	69.7
FEV.	72.0	76.2	73.3	71.4	74.8	91.5	74.0	76.2	73.2
MARS	90.3	73.1	68.8	80.4	88.1	86.7	77.2	80.6	78.7
AVRIL	101.9	86.3	88.2	90.7	89.1	109.9	103.5	95.6	92.8
MAI	122.4	99.4	101.9	103.1	106.6	129.7	114.8	111.1	106.1
JUIN	131.4	120.7	106.8	113.1	117.6	145.7	137.2	124.6	117.6
JUIL.	133.0	115.4	110.8	118.1	114.3	142.4	124.3	122.6	127.5
AOUT	144.6	109.4	104.8	109.0	115.2	139.0	124.1	120.8	128.0
SEPT	133.4	102.1	97.7	101.3	106.3	127.4	114.9	111.9	111.8
OCT.	132.5	96.0	96.3	100.6	104.5	133.5	120.2	111.9	112.7
NOV.	96.1	89.7	83.4	94.4	90.3	98.6	98.0	92.9	96.3
DEC.	73.2	85.4	89.5	83.4	80.0	101.5	84.7	85.3	86.6
JOUR MOYEN	107.5	92.9	89.9	94.6	96.1	116.0	103.5	100.0	100.0

(\*) POURCENTAGE DU JOUR MOYEN MENSUEL AJUSTE DE 1985 PAR RAPPORT AU J.M.A. AJUSTE DE 1986



VARIATIONS JOURNALIERES

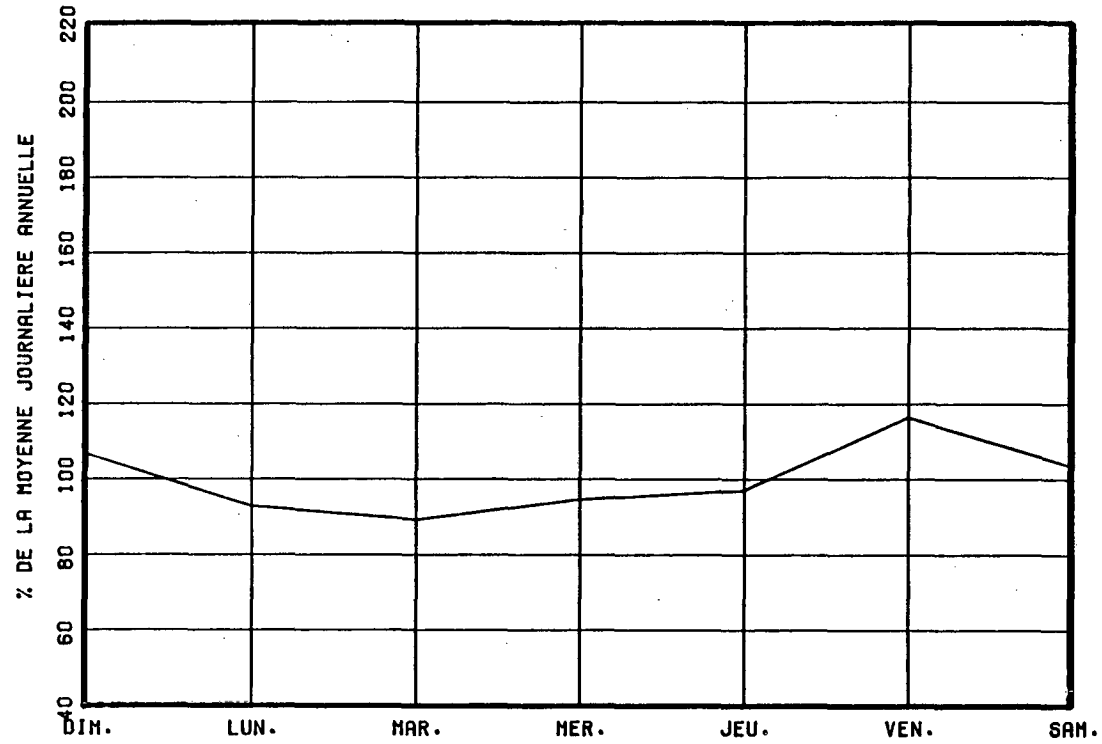

VARIATIONS MENSUELLES

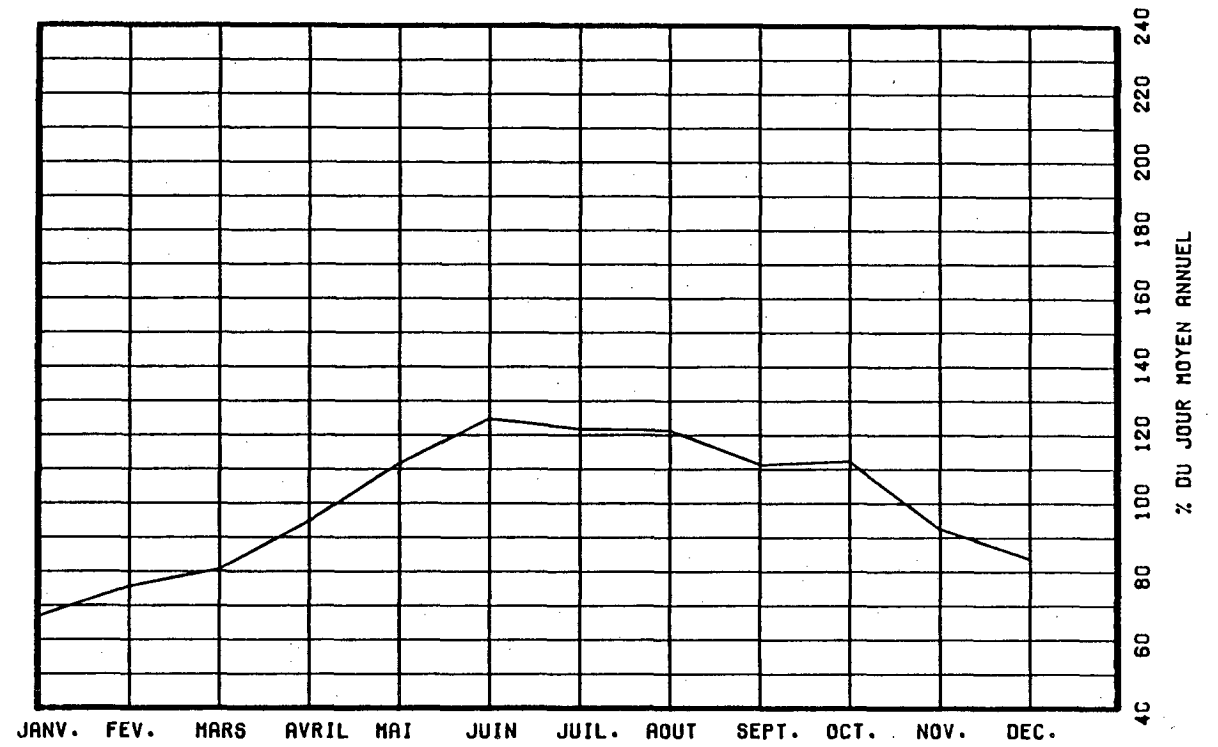

VARIATIONS HORAIRES

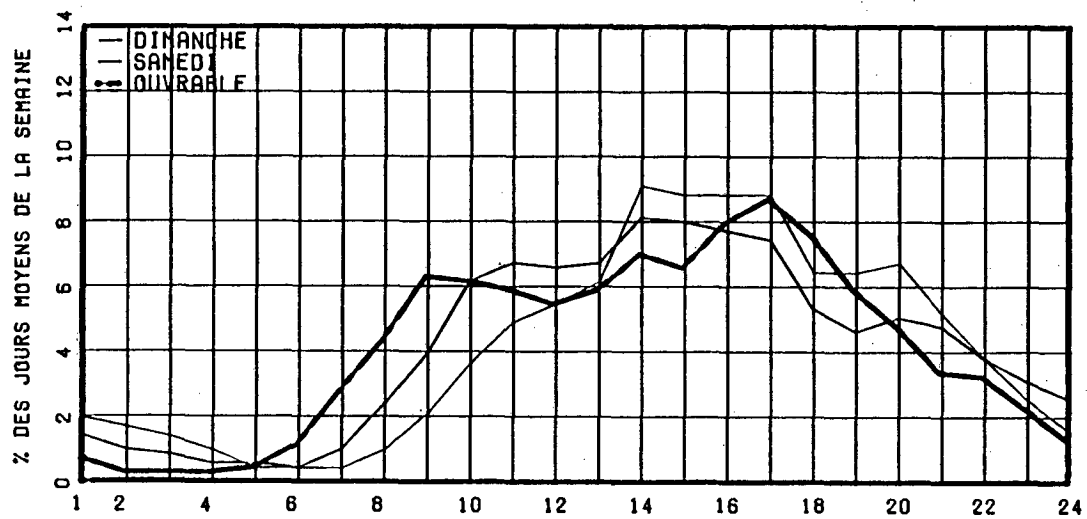

RELATION ENTRE LES HEURES DE POINTES ET LE J.M.A.

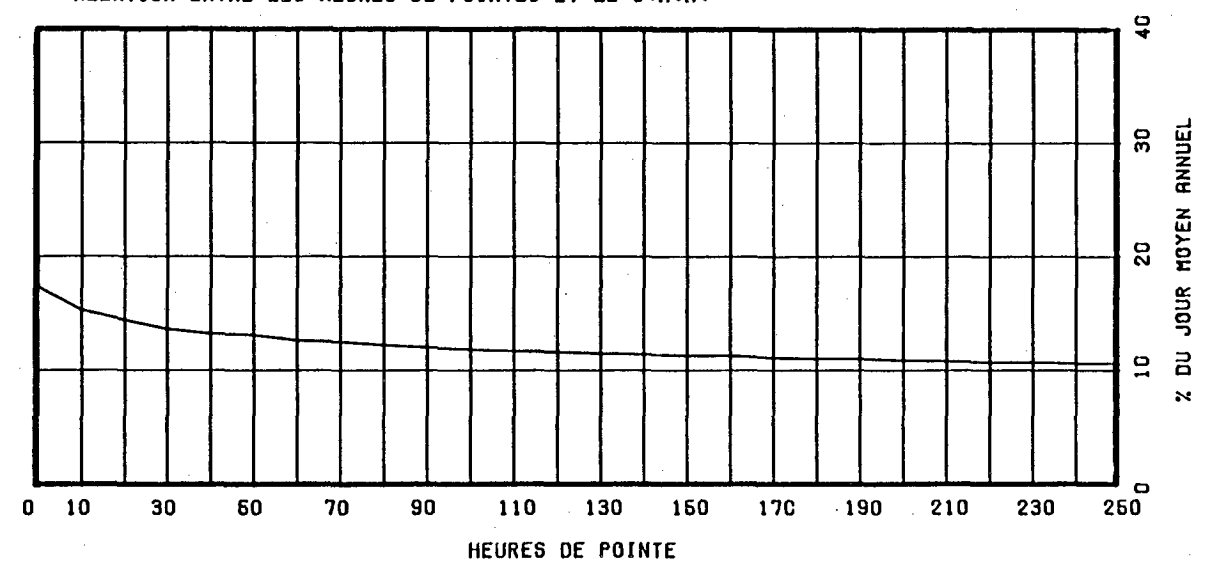

ROUTE COMPT. VOIE REGION TRONCON SECTION 12 MOIS DE RELEVÉ  
 0289 150 10 01 010

MUNICIPALITE: SAINT-JEAN-DE-LA-LANDE  
 A 1.6 KM. A L'OUEST DE LA FRONTIERE DU N.B..

ANNEE	JD. MOY. ANNUEL	JD. MOY. HIVER	JD. MOY. ETE	POURC. AUGM.	JOUR MAXIMUM	HEURES MAXIMALES			
						1-ERE	10-E	30-E	100-E
82	548	406	705	-5.2	1123	112	98	80	70
*POURC.		74.1	128.6		204.9	20.4	17.9	14.6	12.8
83	531	416	682	-3.1	1078	95	83	75	66
*POURC.		78.3	128.4		203.0	17.9	15.6	14.1	12.4
84	525	390	680	-1.1	1031	106	88	76	66
*POURC.		74.3	129.5		196.4	20.2	16.8	14.5	12.6
85	541	422	685	+3.0	1005	108	89	80	68
*POURC.		78.0	126.6		185.8	20.0	16.5	14.8	12.6
86	563	427	715	+4.1	1048	116	95	82	71
*POURC.		75.8	127.0		186.1	20.6	16.9	14.6	12.6

DISTRIBUTION MENSUELLE DE 1986

MOIS	HEURE MAXIMUM	JOUR MAXIMUM	JOUR MOYEN	TOTAL DU MOIS	POURC. ANNEE
JANV.	63	540	399	12397	6.0
FEV.	54	517	414	11616	5.6
MARS	58	584	443	13761	6.7
AVRIL	63	617	502	15075	7.3
MAI	80	739	608	18875	9.2
JUIN	112	973	733	22009	10.7
JUIL.	116	1048	789	24467	11.9
AOUT	105	878	723	22441	10.9
SEPT	92	884	615	18458	9.0
OCT.	84	912	593	18408	8.9
NOV.	68	798	483	14514	7.0
DEC.	72	562	453	14050	6.8
JOUR MOYEN ANNUEL:	563		TOTAL:	206071	

ROUTE COMPT. VOIE  
 0289 150 00

REPARTITION HORAIRE JOURNALIERE DE 1986

HEURES A.M.	DIMANCHE MOYENNE POURC. (*)		SAMEDI MOYENNE POURC.		JOURS OUV. MOYENNE POURC.	
12- 1	16	2.97	11	1.81	4	0.78
1- 2	12	2.23	8	1.32	2	0.46
2- 3	8	1.49	6	0.99	2	0.39
3- 4	6	1.12	3	0.49	3	0.64
4- 5	4	0.74	2	0.33	8	1.42
5- 6	3	0.56	4	0.66	13	2.35
6- 7	4	0.74	6	0.99	17	3.02
7- 8	7	1.30	14	2.30	18	3.31
8- 9	10	1.86	21	3.45	24	4.31
9-10	17	3.16	28	4.61	28	5.09
10-11	22	4.09	34	5.59	32	5.77
11-12 P.M.	26	4.83	38	6.25	34	6.09
12- 1	39	7.25	41	6.74	34	6.16
1- 2	53	9.85	45	7.40	39	6.94
2- 3	54	10.04	43	7.07	39	7.08
3- 4	46	8.55	44	7.24	42	7.51
4- 5	42	7.81	40	6.58	43	7.79
5- 6	35	6.51	31	5.10	39	7.05
6- 7	35	6.51	33	5.43	36	6.41
7- 8	32	5.95	33	5.43	30	5.41
8- 9	25	4.65	36	5.92	25	4.59
9-10	18	3.35	34	5.59	19	3.45
10-11	13	2.42	27	4.44	13	2.42
11-12	11	2.04	26	4.28	8	1.49
JOUR MOYEN	538		608		562	
(*) POURCENTAGES DES HEURES MOYENNES SUR LES JOURNEES MOYENNES						

ROUTE COMPT. VOIE REGION TRONCON SECTION 12 MOIS DE RELEVÉ  
 0289 150 10 01 010

MUNICIPALITE: SAINT-JEAN-DE-LA-LANDE  
 A 1.6 KM. A L'OUEST DE LA FRONTIERE DU N.B..

JOURS MOYENS MENSUELS DE 1986

MOIS	DIMANCHE MOYEN	LUNDI MOYEN	MARDI MOYEN	MERCREDI MOYEN	JEUDI MOYEN	VENDREDI MOYEN	SAMEDI MOYEN	JOUR MOY. AJUSTE 1986	JOUR MOY. AJUSTE 1985
JANV.	320	392	357	410	451	479	407	402	443
FEV.	367	429	408	398	458	431	409	414	396
MARS	389	443	439	447	457	465	482	446	435
AVRIL	486	478	447	487	486	586	561	504	469
MAI	539	571	525	582	609	706	690	603	578
JUIN	704	712	680	704	738	875	725	734	713
JUIL.	911	700	687	728	774	846	864	787	754
AOUT	757	665	614	667	707	790	816	716	683
SEPT	634	541	686	522	624	655	620	611	588
OCT.	596	523	492	618	606	628	655	588	548
NOV.	412	470	427	486	483	508	589	482	453
DEC.	368	472	478	451	514	491	454	461	419
JOUR MOYEN	540	533	520	541	575	621	606	562	539

ROUTE COMPT. VOIE  
 0289 150

POURCENTAGES DES JOURS MOYENS MENSUELS PAR RAPPORT AU J.M.A. AJUSTE DE 1986

MOIS	DIMANCHE	LUNDI	MARDI	MERCREDI	JEUDI	VENDREDI	SAMEDI	JOUR MOY. AJUSTE 1986	JOUR MOY. AJUSTE 1985(*)
JANV.	56.9	69.8	63.5	73.0	80.2	85.2	72.4	71.5	82.2
FEV.	65.3	76.3	72.6	70.8	81.5	76.7	72.8	73.7	73.5
MARS	69.2	78.8	78.1	79.5	81.3	82.7	85.8	79.4	80.7
AVRIL	86.5	85.1	79.5	86.7	86.5	104.3	99.8	89.7	87.0
MAI	95.9	101.6	93.4	103.6	108.4	125.6	122.8	107.3	107.2
JUIN	125.3	126.7	121.0	125.3	131.3	155.7	129.0	130.6	132.3
JUIL.	162.1	124.6	122.2	129.5	137.7	150.5	153.7	140.0	139.9
AOUT	134.7	118.3	109.3	118.7	125.8	140.6	145.2	127.4	126.7
SEPT	112.8	96.3	122.1	92.9	111.0	116.5	110.3	108.7	109.1
OCT.	106.0	93.1	87.5	110.0	107.8	111.7	116.5	104.6	101.7
NOV.	73.3	83.6	76.0	86.5	85.9	90.4	104.8	85.8	84.0
DEC.	65.5	84.0	85.1	80.2	91.5	87.4	80.8	82.0	77.7
JOUR MOYEN	96.1	94.8	92.5	96.3	102.3	110.5	107.8	100.0	100.0

(\*) POURCENTAGE DU JOUR MOYEN MENSUEL AJUSTE DE 1985 PAR RAPPORT AU J.M.A. AJUSTE DE 1986.

VARIATIONS JOURNALIERES

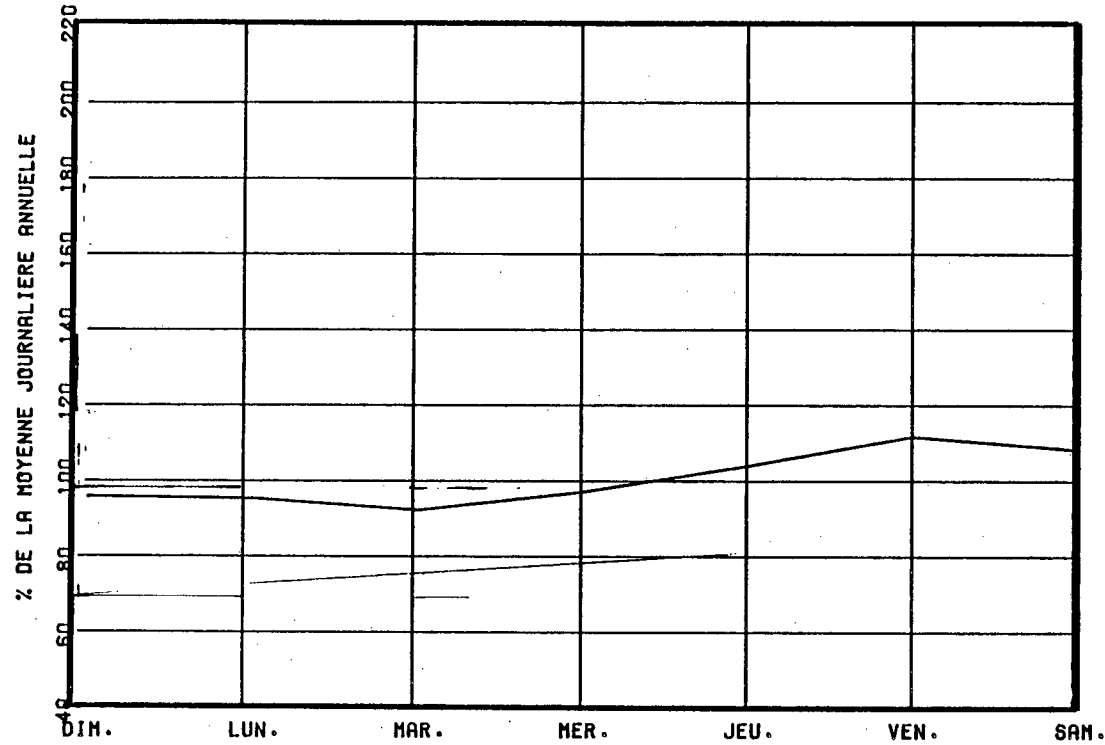

VARIATIONS MENSUELLES

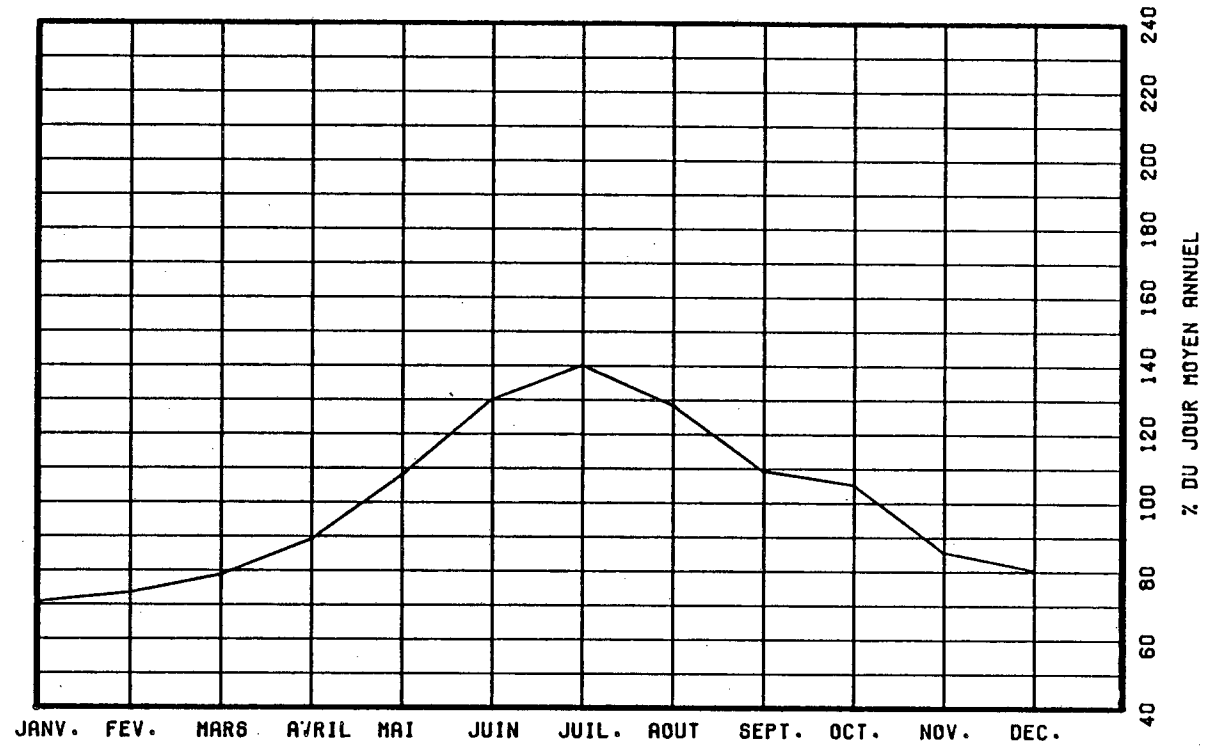

VARIATIONS HORAIRES

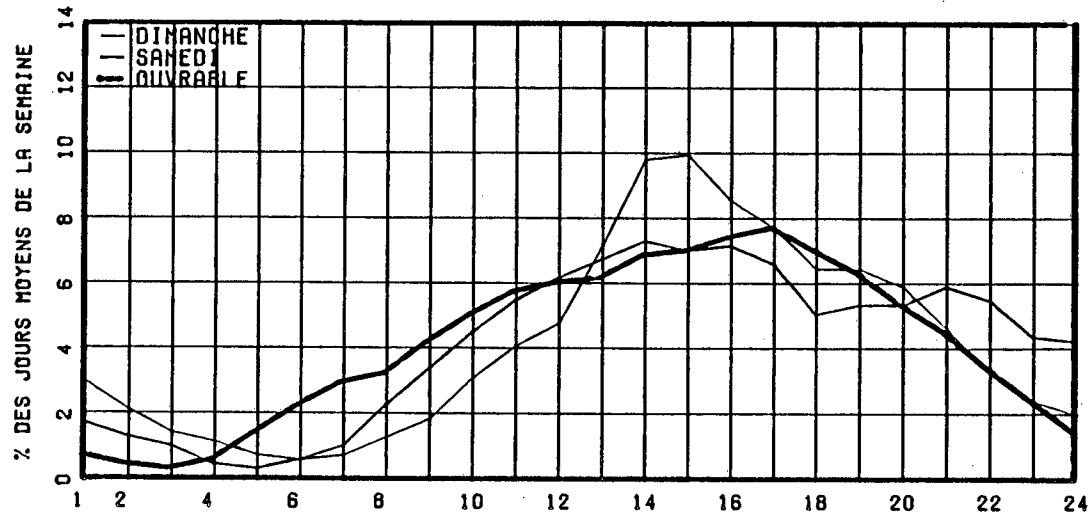

RELATION ENTRE LES HEURES DE POINTES ET LE J.M.A.

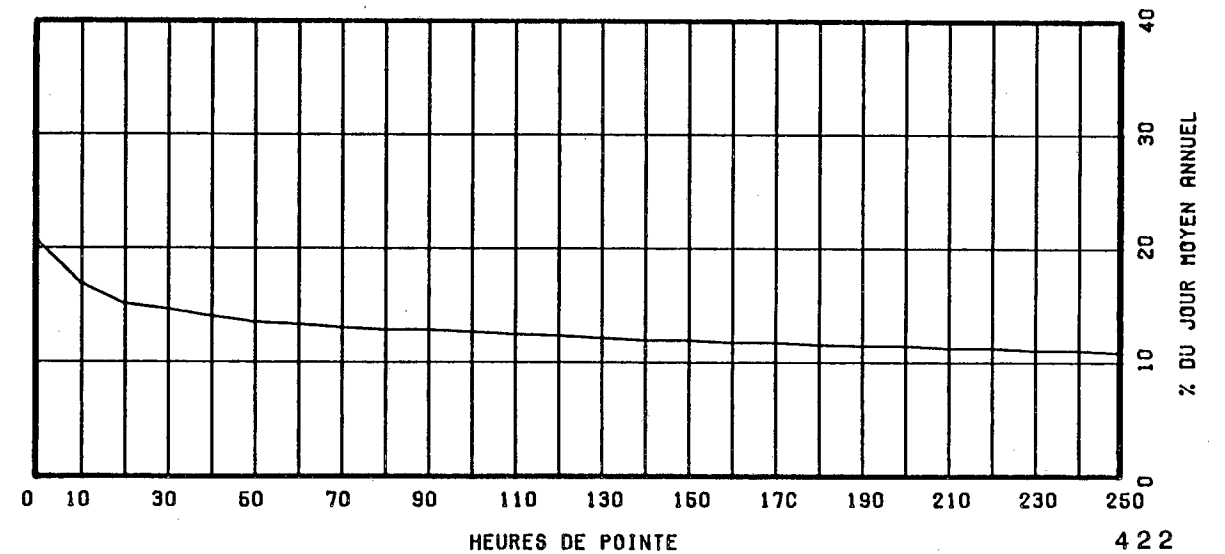

ROUTE COMPT. VOIE REGION TRONCON SECTION O4 MOIS DE RELEVÉ  
0293 050 10 01 060

MUNICIPALITE: SAINTE-FRANCOISE  
A 0,1 KM AU SUD DE LA ROUTE 296

ANNEE	JO. MOY. ANNUEL	JO. MOY. HIVER	JO. MOY. ETE	POURC. AUGM.	JOUR MAXIMUM	HEURES MAXIMALES				
						1-ERE	10-E	30-E	100-E	
82										
*POURC.										
83	1121	903	1316	+5.0	-----	-----	-----	143	-----	-----
*POURC.		80.6	117.4		-----	-----	-----	12.8	-----	-----
84										
*POURC.										
85										
*POURC.										
86	1309	1181	1400	-----	1940	201	161	142	127	
*POURC.		90.2	107.0		148.2	15.4	12.3	10.8	9.7	

## DISTRIBUTION MENSUELLE DE 1986

MOIS	HEURE MAXIMUM	JOUR MAXIMUM	JOUR MOYEN	TOTAL DU MOIS	POURC. ANNEE
JANV.	-----	-----	-----	-----	-----
FEV.	-----	-----	-----	-----	-----
MARS	-----	-----	-----	-----	-----
AVRIL	-----	-----	-----	-----	-----
MAI	-----	-----	-----	-----	-----
JUIN	180	1656	1353	40597	-----
JUIL.	201	1940	1563	48469	-----
AOUT	176	1742	1418	43976	-----
SEPT	145	1472	1260	37811	-----
OCT.	-----	-----	-----	-----	-----
NOV.	-----	-----	-----	-----	-----
DEC.	-----	-----	-----	-----	-----
JOUR MOYEN ANNUEL:	1309				TOTAL:-----

ROUTE COMPT. VOIE  
0293 050 00

## REPARTITION HORAIRE JOURNALIERE DE 1986

HEURES A.M.	DIMANCHE MOYENNE POURC. (*)		SAMEDI MOYENNE POURC.		JOURS OUV. MOYENNE POURC.	
12- 1	47	3.30	33	2.34	13	0.99
1- 2	36	2.53	26	1.84	7	0.50
2- 3	26	1.82	18	1.27	4	0.32
3- 4	17	1.19	11	0.78	3	0.23
4- 5	10	0.70	6	0.42	3	0.27
5- 6	5	0.35	6	0.42	13	0.95
6- 7	7	0.49	13	0.92	32	2.36
7- 8	16	1.12	30	2.12	61	4.39
8- 9	24	1.68	44	3.11	82	5.91
9-10	43	3.02	67	4.74	79	5.69
10-11	58	4.07	81	5.73	81	5.87
11-12 P.M.	61	4.28	81	5.73	77	5.56
12- 1	75	5.26	77	5.45	77	5.56
1- 2	140	9.82	110	7.78	105	7.58
2- 3	119	8.35	108	7.64	102	7.38
3- 4	115	8.07	104	7.36	103	7.40
4- 5	119	8.35	102	7.22	111	8.04
5- 6	94	6.60	78	5.52	98	7.07
6- 7	82	5.75	70	4.95	82	5.95
7- 8	102	7.16	74	5.24	81	5.85
8- 9	76	5.33	70	4.95	57	4.13
9-10	67	4.70	70	4.95	47	3.38
10-11	50	3.51	70	4.95	36	2.63
11-12	36	2.53	64	4.53	27	1.98
JOUR MOYEN		1425		1413		1391
(*) POURCENTAGES DES HEURES MOYENNES SUR LES JOURNEES MOYENNES						

ROUTE COMPT. VOIE REGION TRONCON SECTION 04 MOIS DE RELEVÉ

0293 050 10 01 060

MUNICIPALITE: SAINTE-FRANCOISE  
A 0,1 KM AU SUD DE LA ROUTE 296

JOURS MOYENS MENSUELS DE 1986

MOIS	DIMANCHE MOYEN	LUNDI MOYEN	MARDI MOYEN	MERCREDI MOYEN	JEUDI MOYEN	VENDREDI MOYEN	SAMEDI MOYEN	JOUR MOY. AJUSTE 1986	JOUR MOY. AJUSTE 1985
JANV.	-----	-----	-----	-----	-----	-----	-----	-----	-----
FEV.	-----	-----	-----	-----	-----	-----	-----	-----	-----
MARS	-----	-----	-----	-----	-----	-----	-----	-----	-----
AVRIL	-----	-----	-----	-----	-----	-----	-----	-----	-----
MAI	-----	-----	-----	-----	-----	-----	-----	-----	-----
JUIN	1379	1291	1177	1240	1357	1546	1440	1347	-----
JUIL.	1634	1534	1439	1460	1511	1758	1627	1566	-----
AOUT	1433	1355	1343	1331	1403	1636	1378	1411	-----
SEPT	1261	1241	1169	1274	1247	1442	1208	1263	-----
OCT.	-----	-----	-----	-----	-----	-----	-----	-----	-----
NOV.	-----	-----	-----	-----	-----	-----	-----	-----	-----
DEC.	-----	-----	-----	-----	-----	-----	-----	-----	-----
JOUR MOYEN	-----	-----	-----	-----	-----	-----	-----	1309	-----

ROUTE COMPT. VOIE  
0293 050

POURCENTAGES DES JOURS MOYENS MENSUELS PAR RAPPORT AU J.M.A. AJUSTE DE 1986

MOIS	DIMANCHE	LUNDI	MARDI	MERCREDI	JEUDI	VENDREDI	SAMEDI	JOUR MOY. AJUSTE 1986	JOUR MOY. AJUSTE 1985(*)
JANV.	-----	-----	-----	-----	-----	-----	-----	-----	-----
FEV.	-----	-----	-----	-----	-----	-----	-----	-----	-----
MARS	-----	-----	-----	-----	-----	-----	-----	-----	-----
AVRIL	-----	-----	-----	-----	-----	-----	-----	-----	-----
MAI	-----	-----	-----	-----	-----	-----	-----	-----	-----
JUIN	105.3	98.6	89.9	94.7	103.7	118.1	110.0	102.9	-----
JUIL.	124.8	117.2	109.9	111.5	115.4	134.3	124.3	119.6	-----
AOUT	109.5	103.5	102.6	101.7	107.2	125.0	105.3	107.8	-----
SEPT	96.3	94.8	89.3	97.3	95.3	110.2	92.3	96.5	-----
OCT.	-----	-----	-----	-----	-----	-----	-----	-----	-----
NOV.	-----	-----	-----	-----	-----	-----	-----	-----	-----
DEC.	-----	-----	-----	-----	-----	-----	-----	-----	-----
JOUR MOYEN	-----	-----	-----	-----	-----	-----	-----	100.0	-----

(\*) POURCENTAGE DU JOUR MOYEN MENSUEL AJUSTE DE 1985 PAR RAPPORT AU J.M.A. AJUSTE DE 1985

VARIATIONS JOURNALIERES

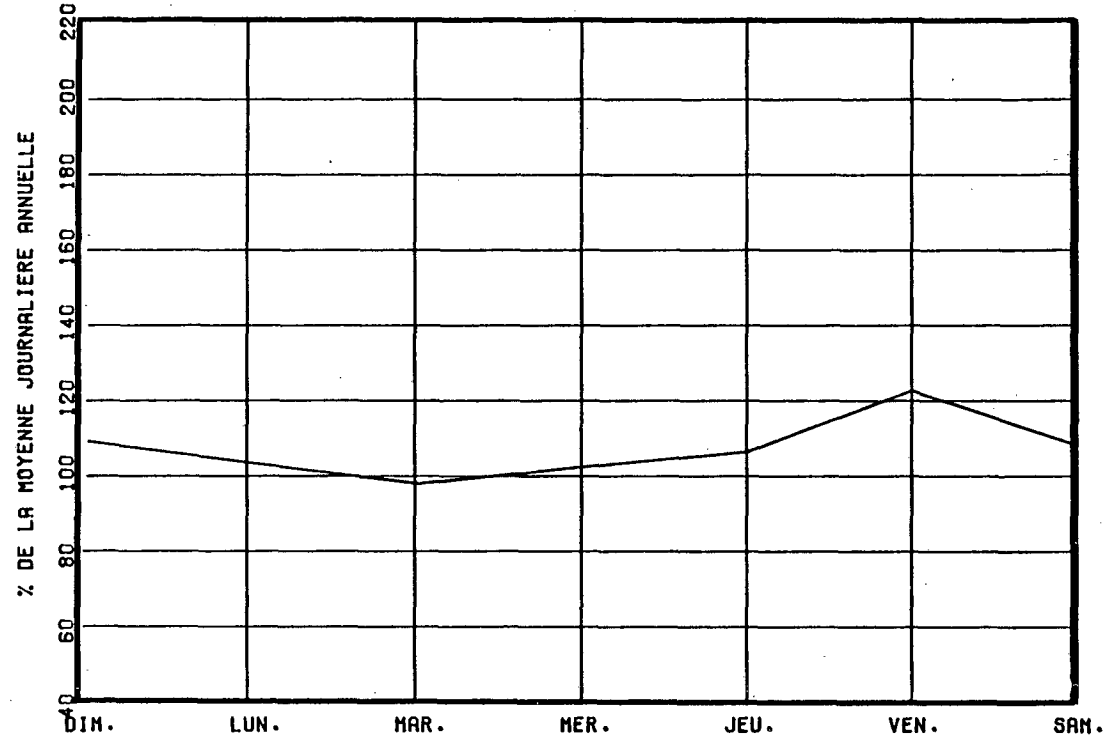

VARIATIONS MENSUELLES

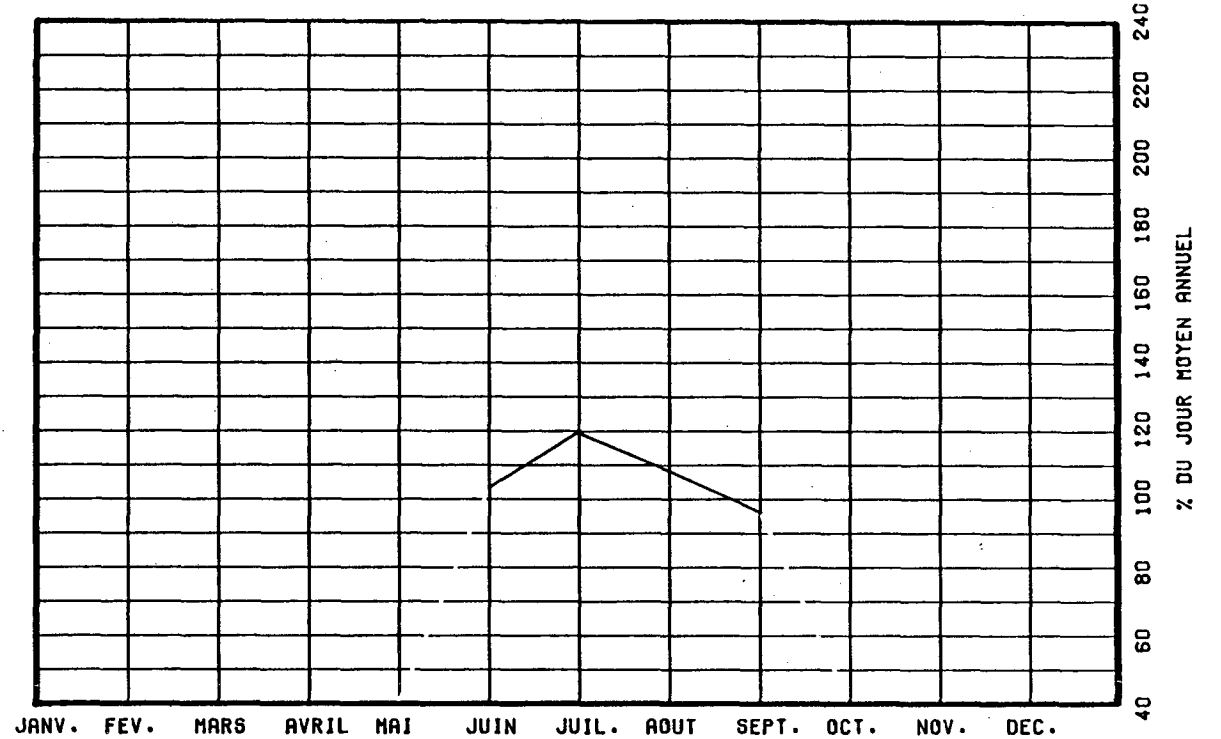

VARIATIONS HORAIRES

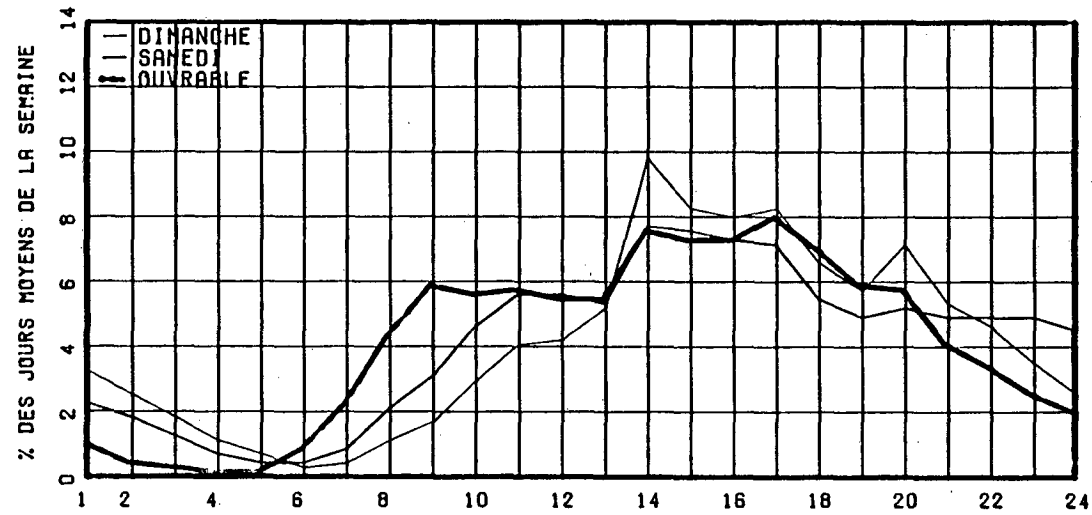

RELATION ENTRE LES HEURES DE POINTES ET LE J.M.A.

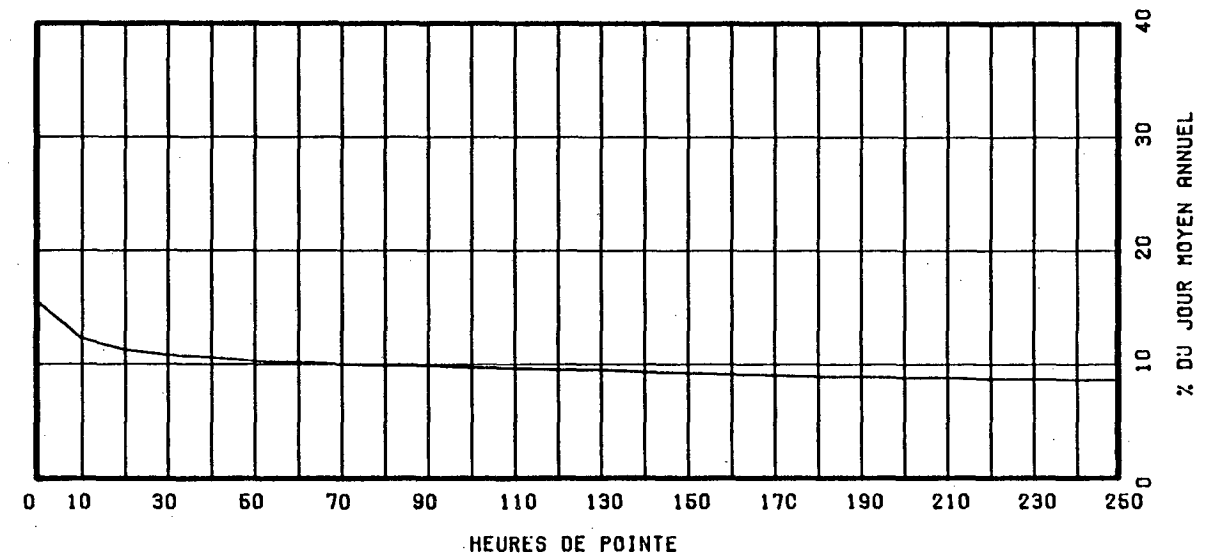

ROUTE COMPT. VOIE REGION TRONCON SECTION 12 MOIS DE RELEVÉ  
 0329 100 64 02 050

MUNICIPALITE: SAINTE-AGATHE  
 A 1.75 KM. AU NORD DE LA RTE 117.

ANNEE	JO. MOY. ANNUEL	JO. MOY. HIVER	JO. MOY. ETE	POURC. AUGM.	JOUR MAXIMUM	HEURES MAXIMALES			
						1-ERE	10-E	30-E	100-E
82	4098	3201	5578	-8.6	9852	897	790	696	616
*POURC.		78.1	136.1		240.4	21.9	19.3	17.0	15.0
83	4132	3093	5726	+0.8	9476	871	775	718	623
*POURC.		74.9	138.6		229.3	21.1	18.8	17.4	15.1
84	4387	3350	5976	+6.2	10472	928	811	744	655
*POURC.		76.4	136.2		238.7	21.2	18.5	17.0	14.9
85	4625	3512	6297	+5.4	8788	940	717	612	485
*POURC.		75.9	136.2		190.0	20.3	15.5	13.2	10.5
86	4927	3779	6541	+6.5	11437	1009	843	773	694
*POURC.		76.7	132.8		232.1	20.5	17.1	15.7	14.1

DISTRIBUTION MENSUELLE DE 1986

MOIS	HEURE MAXIMUM	JOUR MAXIMUM	JOUR MOYEN	TOTAL DU MOIS	POURC. ANNEE
JANV.	507	4688	3409	105708	5.9
FEV.	544	4968	3708	103835	5.8
MARS	505	5113	3693	114487	6.4
AVRIL	538	5756	3930	117915	6.6
MAI	597	6810	4949	153424	8.5
JUIN	757	9098	6141	184232	10.2
JUIL.	1009	11437	7667	237691	13.2
AOUT	886	10319	7102	220190	12.2
SEPT	911	7960	5198	155962	8.7
OCT.	739	7753	4886	151466	8.4
NOV.	529	4913	4009	120270	6.7
DEC.	655	6323	4301	133356	7.4

JOUR MOYEN ANNUEL: 4927

TOTAL: 1798536

ROUTE COMPT. VOIE  
 0329 100 00

REPARTITION HORAIRE JOURNALIERE DE 1986

HEURES A.M.	DIMANCHE MOYENNE POURC. (*)	SAMEDI MOYENNE POURC.	JOURS OUV. MOYENNE POURC.
12- 1	119	1.99	94 1.60 39 0.89
1- 2	86	1.44	59 1.00 18 0.42
2- 3	55	0.92	34 0.58 11 0.26
3- 4	39	0.65	28 0.48 9 0.21
4- 5	22	0.37	19 0.32 11 0.26
5- 6	16	0.27	20 0.34 27 0.61
6- 7	29	0.48	44 0.75 80 1.81
7- 8	68	1.13	115 1.95 242 5.43
8- 9	108	1.80	188 3.19 257 5.78
9-10	192	3.20	301 5.11 239 5.37
10-11	308	5.14	408 6.92 260 5.84
11-12 P.M.	367	6.12	464 7.88 265 5.95
12- 1	408	6.81	443 7.52 272 6.11
1- 2	475	7.93	469 7.96 295 6.62
2- 3	518	8.64	469 7.96 298 6.69
3- 4	539	8.99	481 8.16 316 7.09
4- 5	548	9.14	479 8.13 377 8.47
5- 6	454	7.58	387 6.57 347 7.79
6- 7	408	6.81	313 5.31 276 6.20
7- 8	391	6.52	282 4.79 240 5.40
8- 9	330	5.51	227 3.85 197 4.42
9-10	254	4.24	200 3.39 167 3.75
10-11	163	2.72	197 3.34 123 2.77
11-12	96	1.60	171 2.90 84 1.89

JOUR MOYEN

5993

5892

4462

(\*) POURCENTAGES DES HEURES MOYENNES SUR LES JOURNEES MOYENNES



ROUTE COMPT. VOIE REGION TRONCON SECTION 12 MOIS DE RELEVÉ  
 0329 100 64 02 050

MUNICIPALITE: SAINTE-AGATHE  
 A 1.75 KM. AU NORD DE LA RTE 117.

JOURS MOYENS MENSUELS DE 1986

MOIS	DIMANCHE MOYEN	LUNDI MOYEN	MARDI MOYEN	MERCREDI MOYEN	JEUDI MOYEN	VENDREDI MOYEN	SAMEDI MOYEN	JOUR MOY. AJUSTE 1986	JOUR MOY. AJUSTE 1985
JANV.	3917	2717	2691	2750	2989	4220	4126	3344	3256
FEV.	4654	3096	3005	3042	3260	4527	4371	3707	3346
MARS	4475	2904	2794	3179	3383	4126	4416	3611	3534
AVRIL	4563	3448	3470	3483	3614	4466	4694	3962	3627
MAI	5996	4129	3961	4135	4298	5437	5998	4850	4437
JUIN	7485	5699	4486	4706	4932	6674	8027	6001	5777
JUIL.	9417	7077	6603	6422	6609	8607	9071	7686	7666
AOUT	9319	5898	5595	5650	6033	7970	8206	6953	6430
SEPT	6948	4361	4328	4116	4275	5790	6351	5167	5112
OCT.	6036	3938	3974	4112	4233	5388	6225	4843	4430
NOV.	4456	3613	3550	3564	3696	4405	4534	3974	3683
DEC.	4756	4178	4104	4206	3396	4345	4786	4253	3759
JOUR MOYEN	6001	4254	4046	4113	4226	5496	5900	4862	4588

ROUTE COMPT. VOIE  
 0329 100

POURCENTAGES DES JOURS MOYENS MENSUELS PAR RAPPORT AU J.M.A. AJUSTE DE 1986

MOIS	DIMANCHE	LUNDI	MARDI	MERCREDI	JEUDI	VENDREDI	SAMEDI	JOUR MOY. AJUSTE 1986	JOUR MOY. AJUSTE 1985(*)
JANV.	80.6	55.9	55.3	56.6	61.5	86.8	84.9	68.8	71.0
FEV.	95.7	63.7	61.8	62.6	67.1	93.1	89.9	76.2	72.9
MARS	92.0	59.7	57.5	65.4	69.6	84.9	90.8	74.3	77.0
AVRIL	93.9	70.9	71.4	71.6	74.3	91.9	96.5	81.5	79.1
MAI	123.3	84.9	81.5	85.0	88.4	111.8	123.4	99.8	96.7
JUIN	153.9	117.2	92.3	96.8	101.4	137.3	165.1	123.4	125.9
JUIL.	193.7	145.6	135.8	132.1	135.9	177.0	186.6	158.1	167.1
AOUT	191.7	121.3	115.1	116.2	124.1	163.9	168.8	143.0	140.1
SEPT	142.9	89.7	89.0	84.7	87.9	119.1	130.6	106.3	111.4
OCT.	124.1	81.0	81.7	84.6	87.1	110.8	128.0	99.6	96.6
NOV.	91.6	74.3	73.0	73.3	76.0	90.6	93.3	81.7	80.3
DEC.	97.8	85.9	84.4	86.5	69.8	89.4	98.4	87.5	81.9
JOUR MOYEN	123.4	87.5	83.2	84.6	86.9	113.0	121.3	100.0	100.0

(\*) POURCENTAGE DU JOUR MOYEN MENSUEL AJUSTE DE 1985 PAR RAPPORT AU J.M.A. AJUSTE DE 1986

ROUTE COMPTEUR VOIE  
0329 100 00

VARIATIONS JOURNALIERES

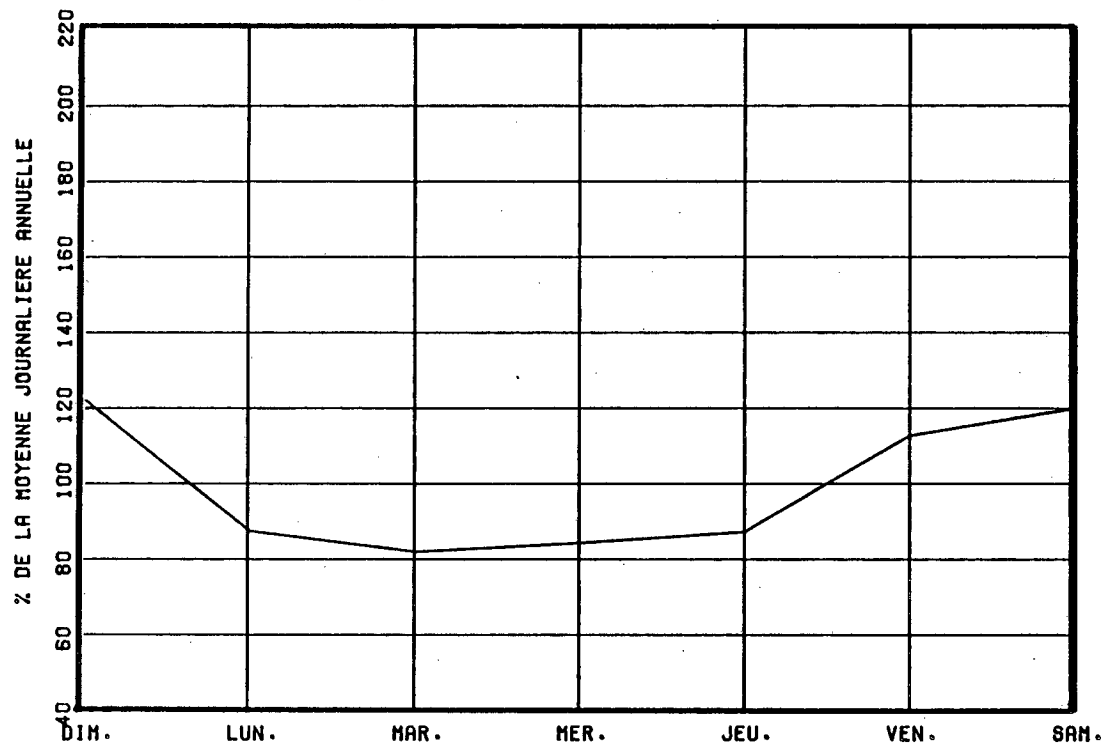

VARIATIONS MENSUELLES

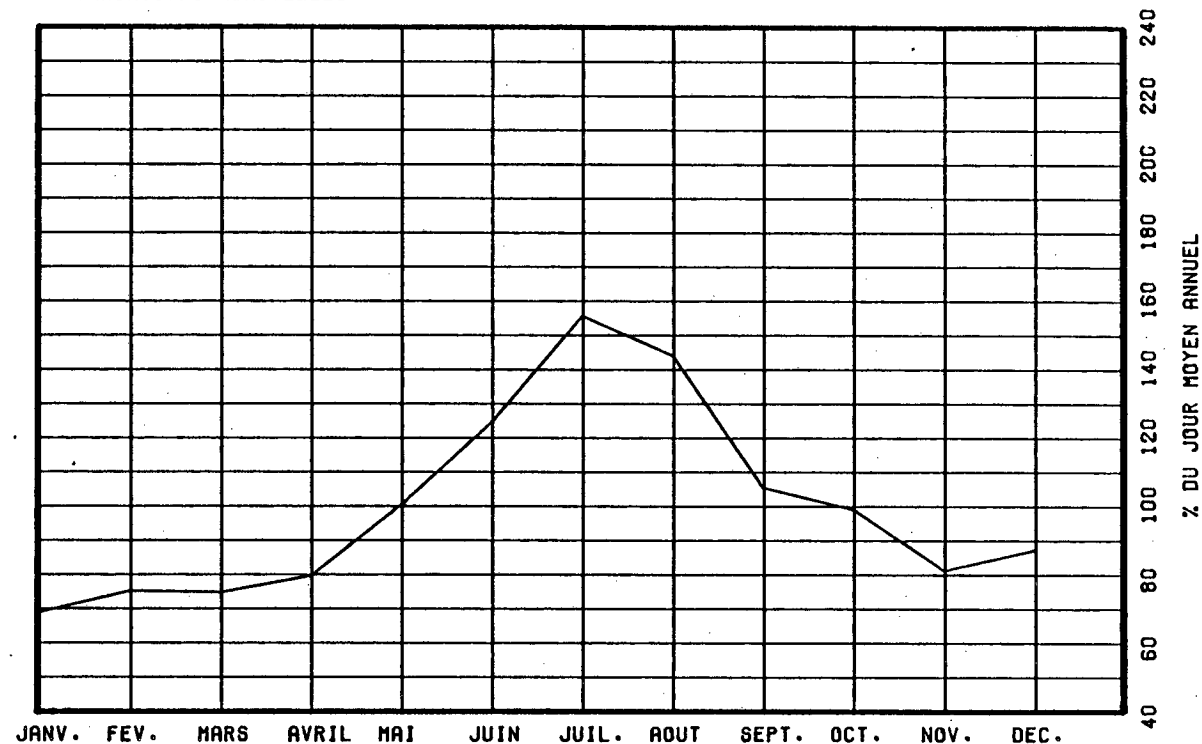

VARIATIONS HORAIRES

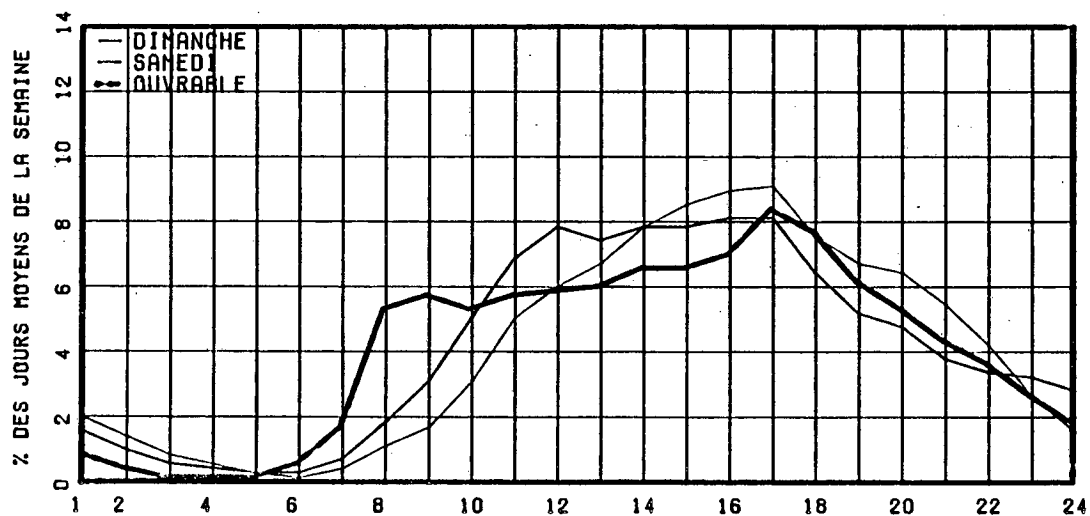

RELATION ENTRE LES HEURES DE POINTES ET LE J.M.A.

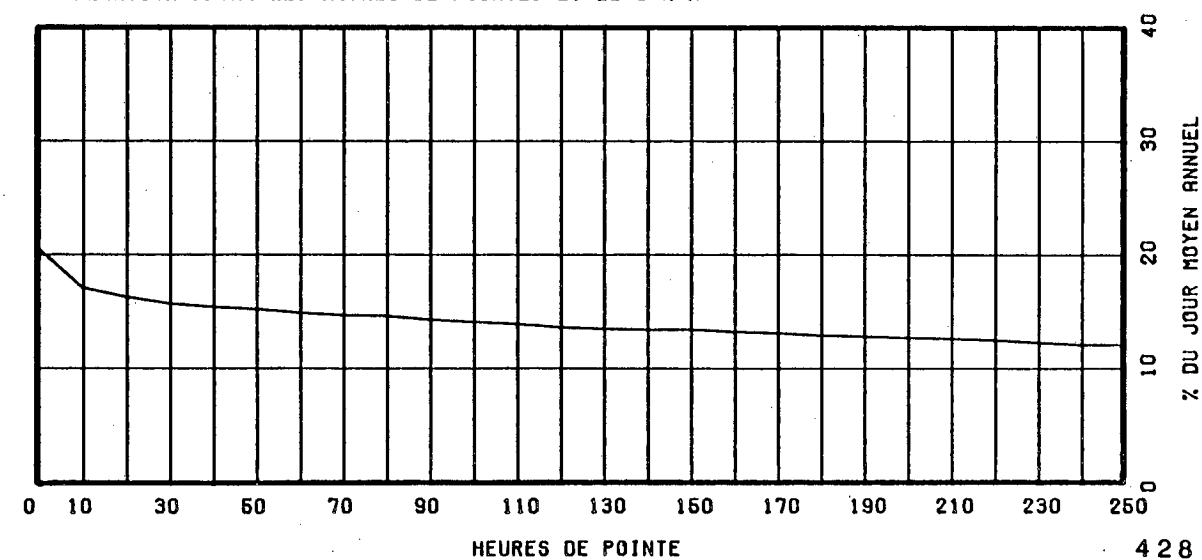

ROUTE COMPT. VOIE REGION TRONCON SECTION 12 MOIS DE RELEVÉ  
 0335 650 64 01 170

MUNICIPALITE: BOIS-DES-FILION  
 SUR LE PONT DAVID.

ANNEE	JO. MOY. ANNUEL	JO. MOY. HIVER	JO. MOY. ETE	POURC. AUGM.	JOUR MAXIMUM	HEURES MAXIMALES			
						1-ERE	10-E	30-E	100-E
82	9915	8482	11133	-----	13646	1214	1109	1063	996
*POURC.		85.5	112.3		137.6	12.2	11.2	10.7	10.0
83	11290	9937	12367	+13.9	14704	1166	1147	1117	1069
*POURC.		88.0	109.5		130.2	10.3	10.2	9.9	9.5
84	11384	10298	11928	+0.8	14760	1704	1249	1190	1127
*POURC.		90.5	104.8		129.7	15.0	11.0	10.5	9.9
85	12497	11111	13446	+9.8	16310	1453	1328	1290	1237
*POURC.		88.9	107.6		130.5	11.6	10.6	10.3	9.9
86	12953	11402	13942	+3.6	16841	1546	1436	1401	1340
*POURC.		88.0	107.6		130.0	11.9	11.1	10.8	10.3

## DISTRIBUTION MENSUELLE DE 1986

MOIS	HEURE MAXIMUM	JOUR MAXIMUM	JOUR MOYEN	TOTAL DU MOIS	POURC. ANNEE
JANV.	1199	12966	10594	328423	6.9
FEV.	1243	13418	11277	315772	6.7
MARS	1252	14069	11975	371240	7.9
AVRIL	1366	15046	12916	387497	8.2
MAI	1416	16293	13982	433451	9.2
JUIN	1441	16841	14097	422919	8.9
JUIL.	1404	15653	13349	413841	8.8
AOUT	1390	16511	14044	435383	9.2
SEPT	1463	16583	14298	428958	9.1
OCT.	1546	16256	14011	434370	9.2
NOV.	1443	15636	13067	392033	8.3
DEC.	1301	14628	11751	364283	7.7

JOUR MOYEN ANNUEL: 12953

TOTAL: 4728170

ROUTE COMPT. VOIE  
 0335 650 00

## REPARTITION HORAIRE JOURNALIERE DE 1986

HEURES A.M.	DIMANCHE MOYENNE POURC. (*)		SAMEDI MOYENNE POURC.		JOURS OUV. MOYENNE POURC.	
12- 1	427	3.79	353	2.95	188	1.39
1- 2	317	2.82	219	1.83	82	0.61
2- 3	217	1.93	143	1.20	53	0.39
3- 4	146	1.30	110	0.92	40	0.29
4- 5	79	0.70	70	0.59	45	0.33
5- 6	61	0.54	83	0.69	177	1.31
6- 7	109	0.97	207	1.73	720	5.31
7- 8	171	1.52	371	3.10	1094	8.07
8- 9	218	1.94	466	3.90	919	6.78
9-10	292	2.59	533	4.46	550	4.06
10-11	407	3.62	626	5.24	510	3.76
11-12 P.M.	507	4.51	676	5.65	534	3.94
12- 1	645	5.73	749	6.27	569	4.20
1- 2	858	7.62	822	6.88	626	4.62
2- 3	917	8.15	824	6.89	662	4.88
3- 4	884	7.85	848	7.09	806	5.94
4- 5	923	8.20	905	7.57	1180	8.70
5- 6	742	6.59	826	6.91	1222	9.01
6- 7	616	5.47	658	5.50	984	7.25
7- 8	619	5.50	622	5.20	727	5.36
8- 9	621	5.52	507	4.24	554	4.08
9-10	597	5.30	407	3.40	530	3.91
10-11	525	4.67	430	3.60	454	3.35
11-12	356	3.16	500	4.18	335	2.47

JOUR MOYEN 11254 11955 13572  
 (\*) POURCENTAGES DES HEURES MOYENNES SUR LES JOURNEES MOYENNES

ROUTE COMPT. VOIE REGION TRONCON SECTION 12 MOIS DE RELEVÉ  
 0335 650 64 01 170

MUNICIPALITE: BOIS-DES-FILION  
 SUR LE PONT DAVID.

JOURS MOYENS MENSUELS DE 1986

MOIS	DIMANCHE MOYEN	LUNDI MOYEN	MARDI MOYEN	MERCREDI MOYEN	JEUDI MOYEN	VENDREDI MOYEN	SAMEDI MOYEN	JOUR MOY. AJUSTE 1986	JOUR MOY. AJUSTE 1985
JANV.	8295	10747	11155	11498	11920	11748	9655	10716	10420
FEV.	9419	11289	11423	11633	12048	12872	10257	11277	10968
MARS	10855	11690	11993	12400	13115	13181	11316	12078	12034
AVRIL	11315	12203	12956	13292	13313	14505	12725	12901	12619
MAI	12574	13893	13938	14340	14761	15586	12808	13985	13813
JUIN	12510	14201	14619	14483	14721	15665	13376	14225	13925
JUIL.	12474	13128	13542	13919	13930	14629	11754	13339	13135
AOUT	12824	14039	14345	14557	14772	15530	12549	14088	13467
SEPT	12917	14014	14236	14673	15131	16189	13288	14349	13289
OCT.	11863	13646	14097	14488	14874	15949	12789	13958	12981
NOV.	11078	13313	13461	13882	14251	14311	11952	13178	12216
DEC.	9352	12198	11947	12209	13237	14491	10802	12033	11345
JOUR MOYEN	11289	12863	13142	13447	13839	14554	11939	13010	12517

ROUTE COMPT. VOIE  
 0335 650

POURCENTAGES DES JOURS MOYENS MENSUELS PAR RAPPORT AU J.M.A. AJUSTE DE 1986

MOIS	DIMANCHE	LUNDI	MARDI	MERCREDI	JEUDI	VENDREDI	SAMEDI	JOUR MOY. AJUSTE 1986	JOUR MOY. AJUSTE 1985(*)
JANV.	63.8	82.6	85.7	88.4	91.6	90.3	74.2	82.4	83.2
FEV.	72.4	86.8	87.8	89.4	92.6	98.9	78.8	86.7	87.6
MARS	83.4	89.9	92.2	95.3	100.8	101.3	87.0	92.8	96.1
AVRIL	87.0	93.8	99.6	102.2	102.3	111.5	97.8	99.2	100.8
MAI	96.6	106.8	107.1	110.2	113.5	119.8	98.4	107.5	110.4
JUIN	96.2	109.2	112.4	111.3	113.2	120.4	102.8	109.3	111.2
JUIL.	95.9	100.9	104.1	107.0	107.1	112.4	90.3	102.5	104.9
AOUT	98.6	107.9	110.3	111.9	113.5	119.4	96.5	108.3	107.6
SEPT	99.3	107.7	109.4	112.8	116.3	124.4	102.1	110.3	106.2
OCT.	91.2	104.9	108.4	111.4	114.3	122.6	98.3	107.3	103.7
NOV.	85.1	102.3	103.5	106.7	109.5	110.0	91.9	101.3	97.6
DEC.	71.9	93.8	91.8	93.8	101.7	111.4	83.0	92.5	90.6
JOUR MOYEN	86.8	98.9	101.0	103.4	106.4	111.9	91.8	100.0	100.0

(\*) POURCENTAGE DU JOUR MOYEN MENSUEL AJUSTE DE 1985 PAR RAPPORT AU J.M.A. AJUSTE DE 1986

VARIATIONS JOURNALIERES

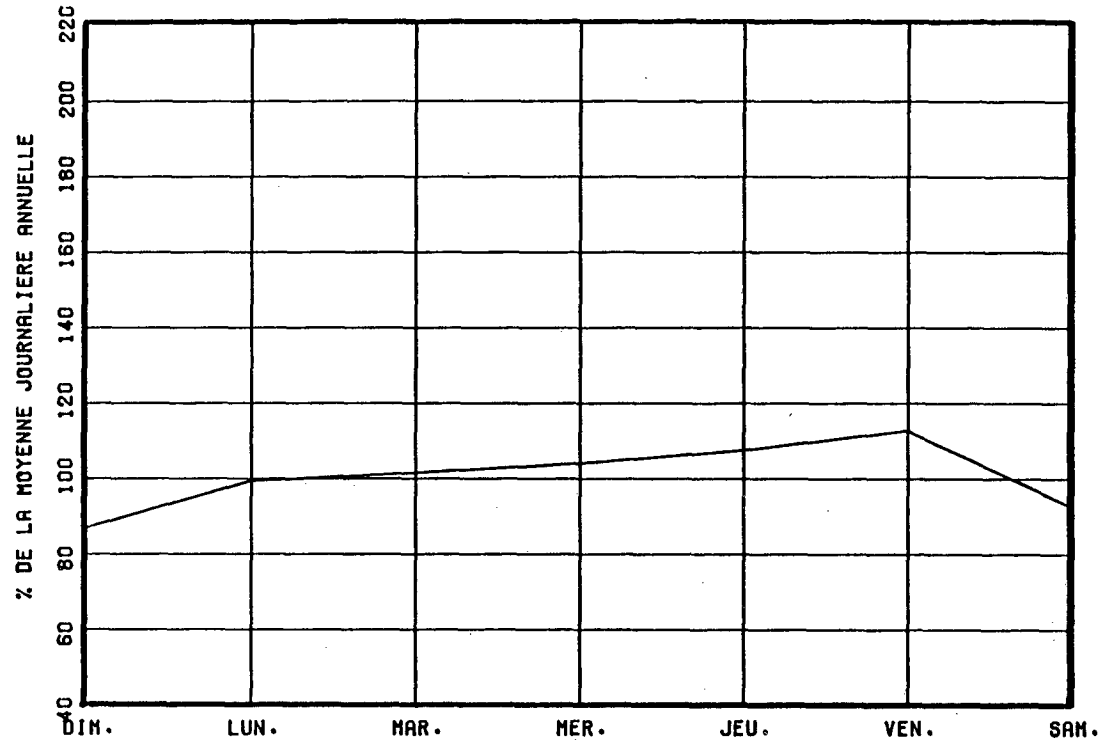

VARIATIONS MENSUELLES

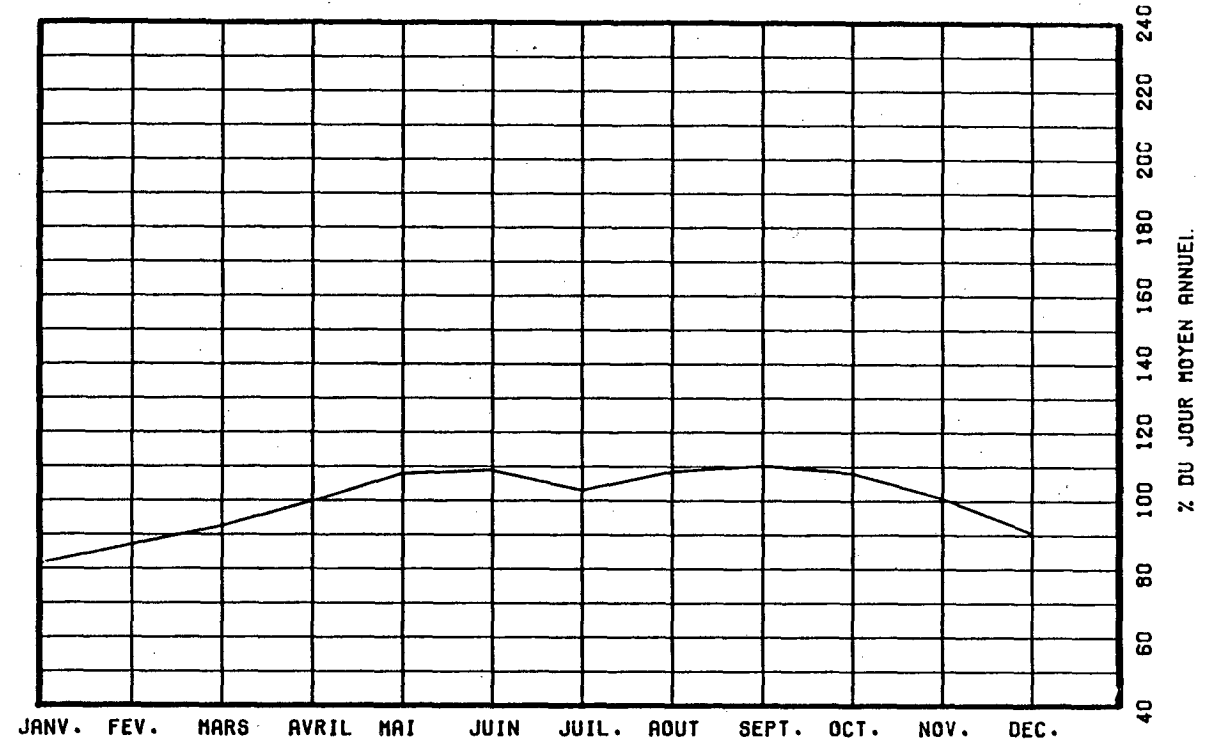

VARIATIONS HORAIRES

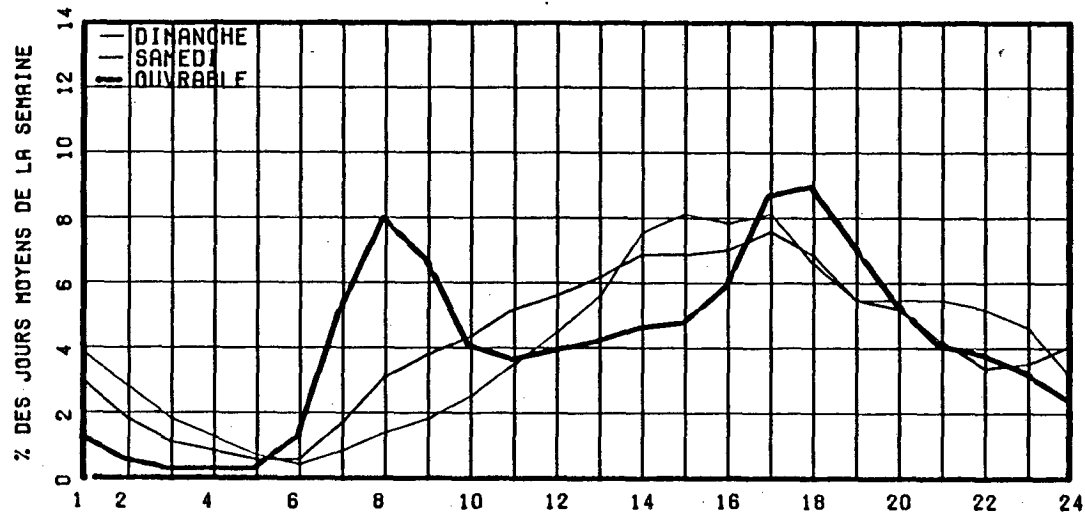

RELATION ENTRE LES HEURES DE POINTES ET LE J.M.A.

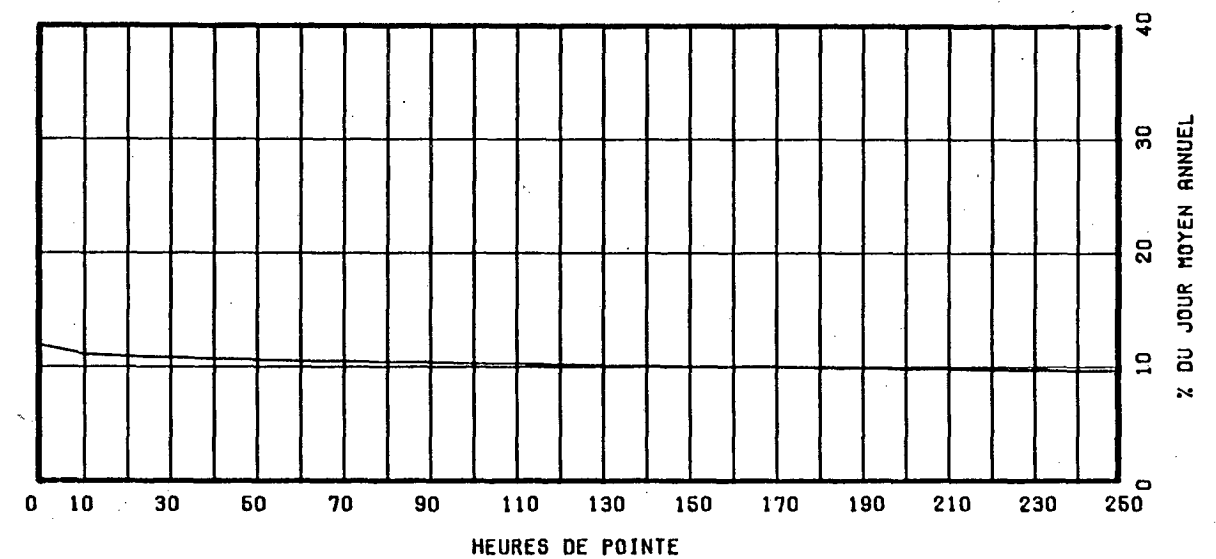

ROUTE COMPT. VOIE REGION TRONCON SECTION OS MOIS DE RELEVÉ  
 O335 777 TOT 63 01 090

MUNICIPALITE: LAVAL

PONT VIAU, SUR LA RIVIERE DES PRAIRIES

ANNEE	JO. MOY. ANNUEL	JO. MOY. HIVER	JO. MOY. ETE	POURC. AUGM.	JOUR MAXIMUM	HEURES MAXIMALES			
						1-ERE	10-E	30-E	100-E
82	44284	41999	44656	-3.8	55488	4697	4606	4526	4385
*POURC.		94.8	100.8		125.3	10.6	10.4	10.2	9.9
83	44797	43183	44610	+1.2	58364	5124	4941	4745	4545
*POURC.		96.4	99.6		130.3	11.4	11.0	10.6	10.1
84	44522	43645	44079	-0.6	56526	5972	4952	4814	4611
*POURC.		98.0	99.0		127.0	13.4	11.1	10.8	10.4
85	43654	41595	43666	-1.9	55452	5177	4891	4786	4618
*POURC.		95.3	100.0		127.0	11.9	11.2	11.0	10.6
86	40386	38647	40051	-7.5	52212	0	0	0	0
*POURC.		95.7	99.2		129.3	0.0	0.0	0.0	0.0

DISTRIBUTION MENSUELLE DE 1986

MOIS	HEURE MAXIMUM	JOUR MAXIMUM	JOUR MOYEN	TOTAL DU MOIS	POURC. ANNEE
JANV.	4450	48309	38285	1186864	----
FEV.	4439	47388	40436	1132220	----
MARS	4448	49222	39287	1217899	----
AVRIL	4635	51433	43411	1302358	----
MAI	4841	52212	43573	1350784	----
JUIN	4548	51014	41646	1249403	----
JUIL.	4382	48461	37799	1171782	----
AOUT	4177	49779	39728	1231571	----
SEPT	-----	-----	41119	-----	----
OCT.	-----	-----	41756	-----	----
NOV.	-----	-----	41034	-----	----
DEC.	-----	-----	36754	-----	----
JOUR MOYEN ANNUEL: 40386			TOTAL: -----		

ROUTE COMPT. VOIE  
 O335 777 TOTAL

REPARTITION HORAIRE JOURNALIERE DE 1986

HEURES A.M.	DIMANCHE MOYENNE POURC. (*)	SAMEDI MOYENNE POURC.	JOURS OUV. MOYENNE POURC.
12- 1	1349 4.63	1262 3.60	710 1.59
1- 2	1033 3.55	842 2.40	347 0.78
2- 3	717 2.46	583 1.66	186 0.42
3- 4	532 1.83	473 1.35	148 0.33
4- 5	238 0.82	222 0.63	124 0.28
5- 6	181 0.62	238 0.68	418 0.94
6- 7	335 1.15	559 1.60	1824 4.09
7- 8	531 1.82	948 2.71	3178 7.13
8- 9	591 2.03	1289 3.68	3101 6.96
9-10	771 2.65	1529 4.37	2046 4.59
10-11	960 3.29	1729 4.94	1844 4.14
11-12 P.M.	1205 4.14	1948 5.56	1946 4.36
12- 1	1485 5.10	2136 6.10	2105 4.72
1- 2	1847 6.34	2261 6.46	2226 4.99
2- 3	1944 6.67	2319 6.62	2323 5.21
3- 4	2000 6.86	2395 6.84	2800 6.28
4- 5	2101 7.21	2373 6.78	3756 8.43
5- 6	1901 6.52	2270 6.48	4041 9.06
6- 7	1677 5.76	1849 5.28	2875 6.45
7- 8	1661 5.70	1713 4.89	2222 4.98
8- 9	1629 5.59	1509 4.31	1789 4.01
9-10	1659 5.69	1372 3.92	1746 3.92
10-11	1566 5.37	1504 4.29	1548 3.47
11-12	1225 4.20	1700 4.85	1278 2.87
JOUR MOYEN	29138	35023	44590
(*) POURCENTAGES DES HEURES MOYENNES SUR LES JOURNEES MOYENNES			

ROUTE COMPT. VOIE REGION TRONCON SECTION 08 MOIS DE RELEVÉ

0335 777 TOT 63 01 090

MUNICIPALITE: LAVAL

PONT VIAU, SUR LA RIVIERE DES PRAIRIES

JOURS MOYENS MENSUELS DE 1986

MOIS	DIMANCHE MOYEN	LUNDI MOYEN	MARDI MOYEN	MERCREDI MOYEN	JEUDI MOYEN	VENDREDI MOYEN	SAMEDI MOYEN	JOUR MOY. AJUSTE 1986	JOUR MOY. AJUSTE 1985
JANV.	25751	39596	41586	42592	45409	44582	33176	38956	41175
FEV.	27925	41678	42510	42972	46070	46994	34904	40436	42735
MARS	29519	40716	43352	43227	45508	43147	35395	40123	43956
AVRIL	30805	44127	45792	45476	48170	50067	38333	43252	45764
MAI	32537	45578	45901	46182	48972	50350	37283	43829	47689
JUIN	29733	43337	45352	45648	48374	49963	35579	42569	46658
JUIL.	28804	38811	38958	40800	43348	42969	31016	37815	40405
AOUT	28285	42042	42516	43385	45811	45837	33187	40151	44463
SEPT	-----	-----	-----	-----	-----	-----	-----	41119	45330
OCT.	-----	-----	-----	-----	-----	-----	-----	41756	45232
NOV.	-----	-----	-----	-----	-----	-----	-----	41034	44271
DEC.	-----	-----	-----	-----	-----	-----	-----	36754	40599
JOUR MOYEN	-----	-----	-----	-----	-----	-----	-----	40649	44023

ROUTE COMPT. VOIE

0335 777 TOT

POURCENTAGES DES JOURS MOYENS MENSUELS PAR RAPPORT AU J.M.A. AJUSTE DE 1986

MOIS	DIMANCHE	LUNDI	MARDI	MERCREDI	JEUDI	VENDREDI	SAMEDI	JOUR MOY. AJUSTE 1986	JOUR MOY. AJUSTE 1985(*)
JANV.	63.3	97.4	102.3	104.8	111.7	109.7	81.6	95.8	93.5
FEV.	68.7	102.5	104.6	105.7	113.3	115.6	85.9	99.5	97.1
MARS	72.6	100.2	106.6	106.3	112.0	106.1	87.1	98.7	99.8
AVRIL	75.8	108.6	112.7	111.9	118.5	123.2	94.3	106.4	104.0
MAI	80.0	112.1	112.9	113.6	120.5	123.9	91.7	107.8	108.3
JUIN	73.1	106.6	111.6	112.3	119.0	122.9	87.5	104.7	106.0
JUIL.	70.9	95.5	95.8	100.4	106.6	105.7	76.3	93.0	91.8
AOUT	69.6	103.4	104.6	106.7	112.7	112.8	81.6	98.8	101.0
SEPT	-----	-----	-----	-----	-----	-----	-----	101.2	103.0
OCT.	-----	-----	-----	-----	-----	-----	-----	102.7	102.7
NOV.	-----	-----	-----	-----	-----	-----	-----	100.9	100.6
DEC.	-----	-----	-----	-----	-----	-----	-----	90.4	92.2
JOUR MOYEN	-----	-----	-----	-----	-----	-----	-----	100.0	100.0

(\*) POURCENTAGE DU JOUR MOYEN MENSUEL AJUSTE DE 1985 PAR RAPPORT AU J.M.A. AJUSTE DE 1986

ROUTE 0335    COMPTEUR 777    VOIE TOTAL

VARIATIONS JOURNALIERES

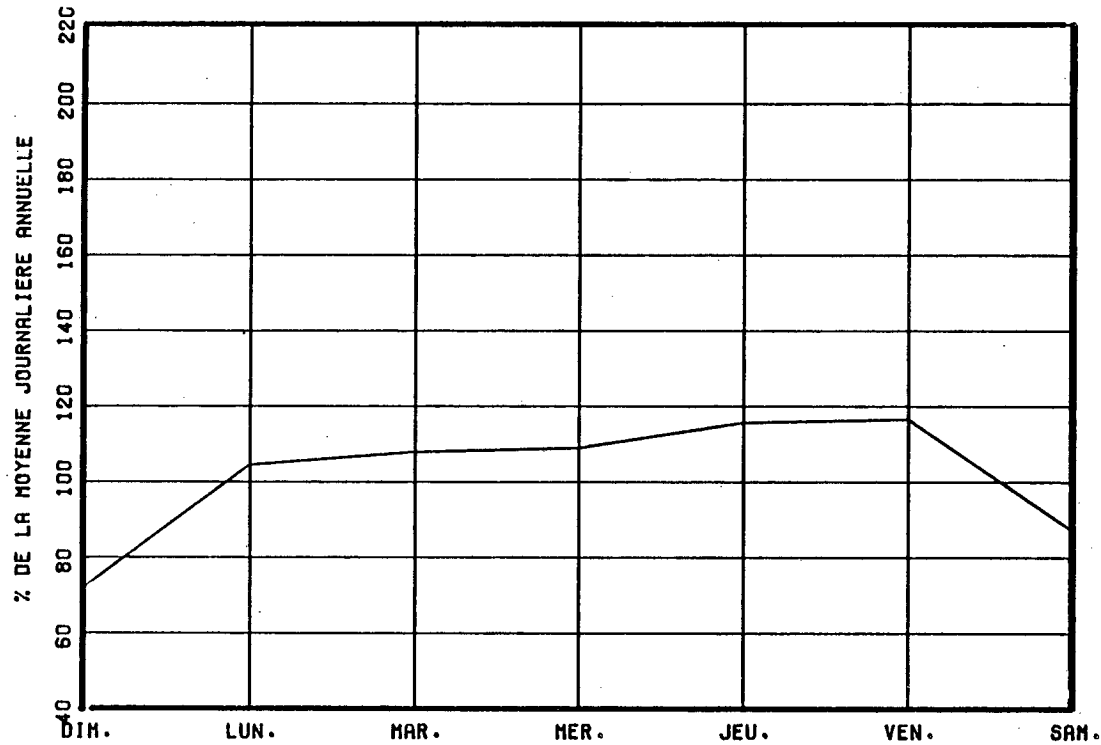

VARIATIONS MENSUELLES

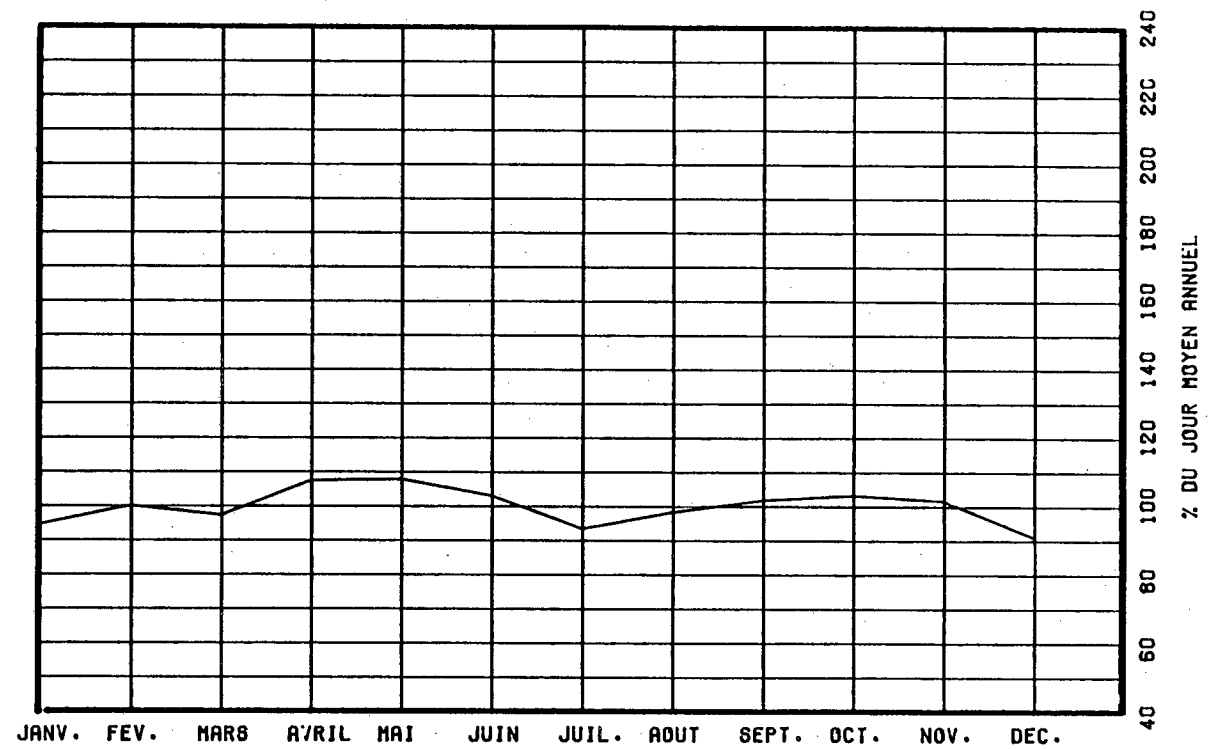

VARIATIONS HORAIRES

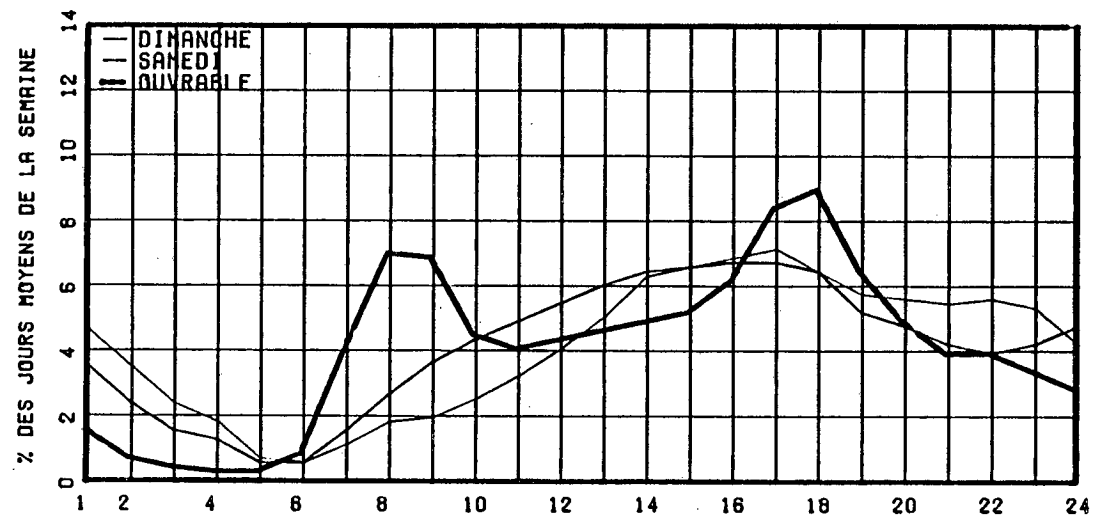

RELATION ENTRE LES HEURES DE POINTES ET LE J.M.A.

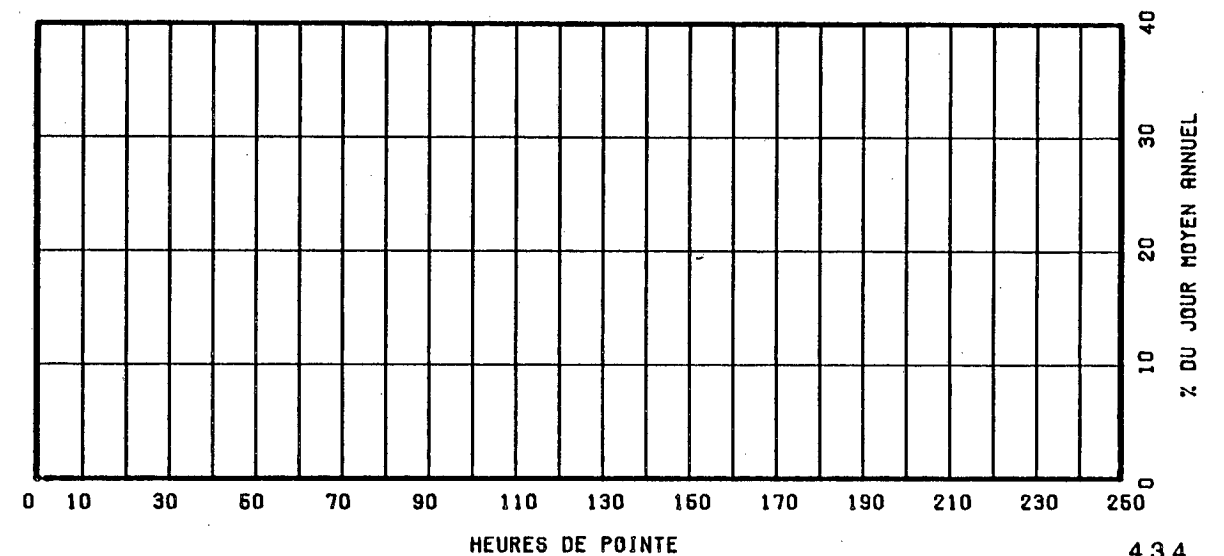



ROUTE COMPT. VOIE REGION TRONCON SECTION 12 MOIS DE RELEVÉ  
 0354 140 31 01 081

MUNICIPALITE: SAINT-ALBAN  
 A 1.3 KM. AU NORD-EST DE LA RTE ST-ALBAN.

ANNEE	JO. MOY. ANNUEL	JO. MOY. HIVER	JO. MOY. ETE	POURC. AUGM.	JOUR MAXIMUM	HEURES MAXIMALES			
						1-ERE	10-E	30-E	100-E
82	675	411	961	-12.0	1405	145	127	113	95
*POURC.		60.9	142.4		208.1	21.5	18.8	16.7	14.1
83	718	440	1000	+6.4	1615	157	139	116	100
*POURC.		61.3	139.3		224.9	21.9	19.4	16.2	13.9
84	765	478	1063	+6.5	1668	163	131	114	102
*POURC.		62.5	139.0		218.0	21.3	17.1	14.9	13.3
85	821	523	1149	+7.3	1581	162	129	119	107
*POURC.		63.7	140.0		192.6	19.7	15.7	14.5	13.0
86	844	540	1145	+2.8	1570	173	130	124	108
*POURC.		64.0	135.7		186.0	20.5	15.4	14.7	12.8

## DISTRIBUTION MENSUELLE DE 1986

MOIS	HEURE MAXIMUM	JOUR MAXIMUM	JOUR MOYEN	TOTAL DU MOIS	POURC. ANNEE
JANV.	72	711	479	14856	4.8
FEV.	77	666	545	15279	5.0
MARS	74	683	577	17916	5.8
AVRIL	127	1017	764	22947	7.4
MAI	102	1128	932	28910	9.4
JUIN	125	1412	1122	33686	10.9
JUIL.	173	1570	1249	38743	12.6
AOUT	140	1449	1188	36851	11.9
SEPT	150	1214	1017	30517	9.9
OCT.	155	1234	920	28529	9.2
NOV.	112	1021	762	22861	7.4
DEC.	77	806	561	17405	5.6
JOUR MOYEN ANNUEL:	844			TOTAL: 308500	

ROUTE COMPT. VOIE  
 0354 140 00

## REPARTITION HORAIRE JOURNALIERE DE 1986

HEURES A.M.	DIMANCHE MOYENNE POURC. (*)	SAMEDI MOYENNE POURC.	JOURS OUV. MOYENNE POURC.
12- 1	22 2.68	17 2.15	6 0.72
1- 2	19 2.31	15 1.89	2 0.26
2- 3	11 1.34	10 1.26	2 0.23
3- 4	8 0.97	7 0.88	3 0.35
4- 5	3 0.36	4 0.51	3 0.39
5- 6	3 0.36	4 0.51	6 0.70
6- 7	6 0.73	11 1.39	32 3.78
7- 8	12 1.46	20 2.53	54 6.26
8- 9	16 1.95	34 4.29	46 5.38
9-10	26 3.16	41 5.18	46 5.36
10-11	38 4.62	55 6.94	47 5.45
11-12 P.M.	39 4.74	52 6.57	48 5.66
12- 1	46 5.60	51 6.44	54 6.29
1- 2	77 9.37	57 7.20	63 7.31
2- 3	82 9.98	61 7.70	64 7.47
3- 4	79 9.61	59 7.45	66 7.68
4- 5	76 9.25	55 6.94	74 8.61
5- 6	56 6.81	41 5.18	72 8.35
6- 7	46 5.60	37 4.67	46 5.36
7- 8	47 5.72	41 5.18	38 4.48
8- 9	41 4.99	34 4.29	30 3.48
9-10	29 3.53	28 3.54	24 2.78
10-11	23 2.80	29 3.66	18 2.09
11-12	17 2.07	29 3.66	13 1.51
JOUR MOYEN	822	792	862
(*) POURCENTAGES DES HEURES MOYENNES SUR LES JOURNEES MOYENNES			

ROUTE COMPT. VOIE REGION TRONCON SECTION 12 MOIS DE RELEVÉ  
 0354 140 31 01 081

MUNICIPALITE: SAINT-ALBAN  
 A 1.3 KM. AU NORD-EST DE LA RTE ST-ALBAN.

JOURS MOYENS MENSUELS DE 1986

MOIS	DIMANCHE MOYEN	LUNDI MOYEN	MARDI MOYEN	MERCREDI MOYEN	JEUDI MOYEN	VENDREDI MOYEN	SAMEDI MOYEN	JOUR MOY. AJUSTE 1986	JOUR MOY. AJUSTE 1985
JANV.	354	454	477	527	558	582	436	484	460
FEV.	474	553	566	524	615	609	476	545	504
MARS	558	619	622	537	584	615	529	580	599
AVRIL	740	780	773	763	771	803	719	764	647
MAI	954	868	890	921	900	1098	858	927	956
JUIN	1182	1084	995	1081	1116	1183	1165	1115	1120
JUIL.	1317	1227	1225	1203	1210	1395	1173	1250	1234
AOUT	1264	1120	1180	1139	1103	1300	1170	1182	1228
SEPT	1105	943	933	971	1036	1132	998	1016	996
OCT.	927	894	863	852	894	1098	883	915	870
NOV.	626	820	815	855	893	762	628	771	670
DEC.	424	608	599	536	664	732	488	578	535
JOUR MOYEN	827	830	828	825	862	942	793	843	818

ROUTE COMPT. VOIE  
 0354 140

POURCENTAGES DES JOURS MOYENS MENSUELS PAR RAPPORT AU J.M.A. AJUSTE DE 1986

MOIS	DIMANCHE	LUNDI	MARDI	MERCREDI	JEUDI	VENDREDI	SAMEDI	JOUR MOY. AJUSTE 1986	JOUR MOY. AJUSTE 1985(*)
JANV.	42.0	53.9	56.6	62.5	66.2	69.0	51.7	57.4	56.2
FEV.	56.2	65.6	67.1	62.2	73.0	72.2	56.5	64.7	61.6
MARS	66.2	73.4	73.8	63.7	69.3	73.0	62.8	68.8	73.2
AVRIL	87.8	92.5	91.7	90.5	91.5	95.3	85.3	90.6	79.1
MAI	113.2	103.0	105.6	109.3	106.8	130.2	101.8	110.0	116.9
JUIN	140.2	128.6	118.0	128.2	132.4	140.3	138.2	132.3	136.9
JUIL.	156.2	145.6	145.3	142.7	143.5	165.5	139.1	148.3	150.9
AOUT	149.9	132.9	140.0	135.1	130.8	154.2	138.8	140.2	150.1
SEPT	131.1	111.9	110.7	115.2	122.9	134.3	118.4	120.5	121.8
OCT.	110.0	106.0	102.4	101.1	106.0	130.2	104.7	108.5	106.4
NOV.	74.3	97.3	96.7	101.4	105.9	90.4	74.5	91.5	81.9
DEC.	50.3	72.1	71.1	63.6	78.8	86.8	57.9	68.6	65.4
JOUR MOYEN	98.1	98.5	98.2	97.9	102.3	111.7	94.1	100.0	100.0

(\*) POURCENTAGE DU JOUR MOYEN MENSUEL AJUSTE DE 1985 PAR RAPPORT AU J.M.A. AJUSTE DE 1986

VARIATIONS JOURNALIERES

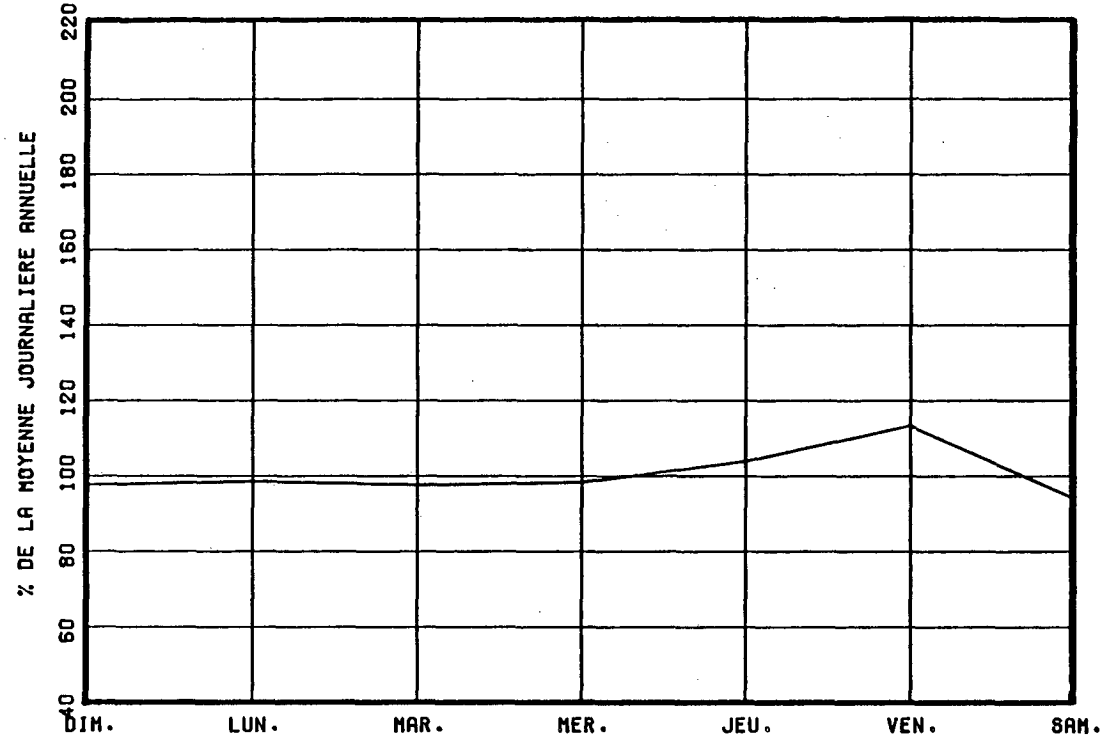

VARIATIONS MENSUELLES

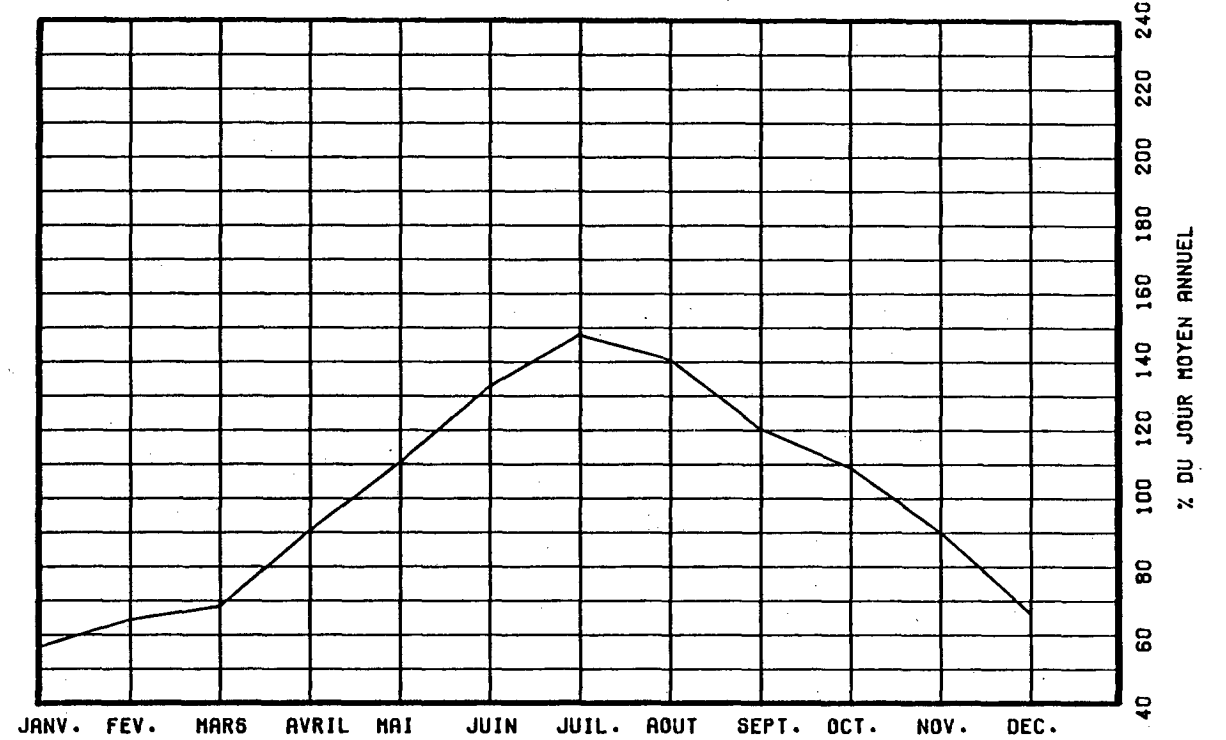

VARIATIONS HORAIRES

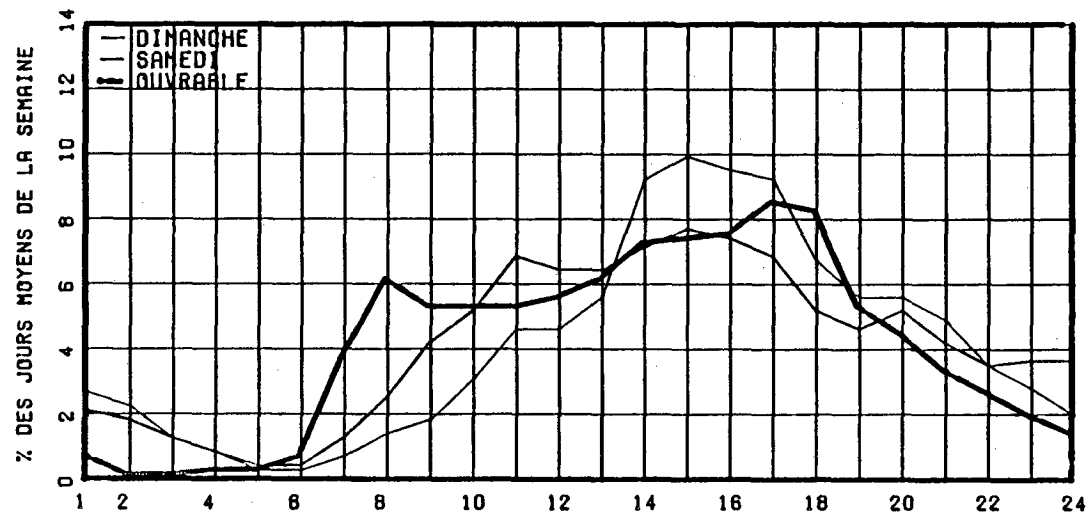

RELATION ENTRE LES HEURES DE POINTES ET LE J.M.A.

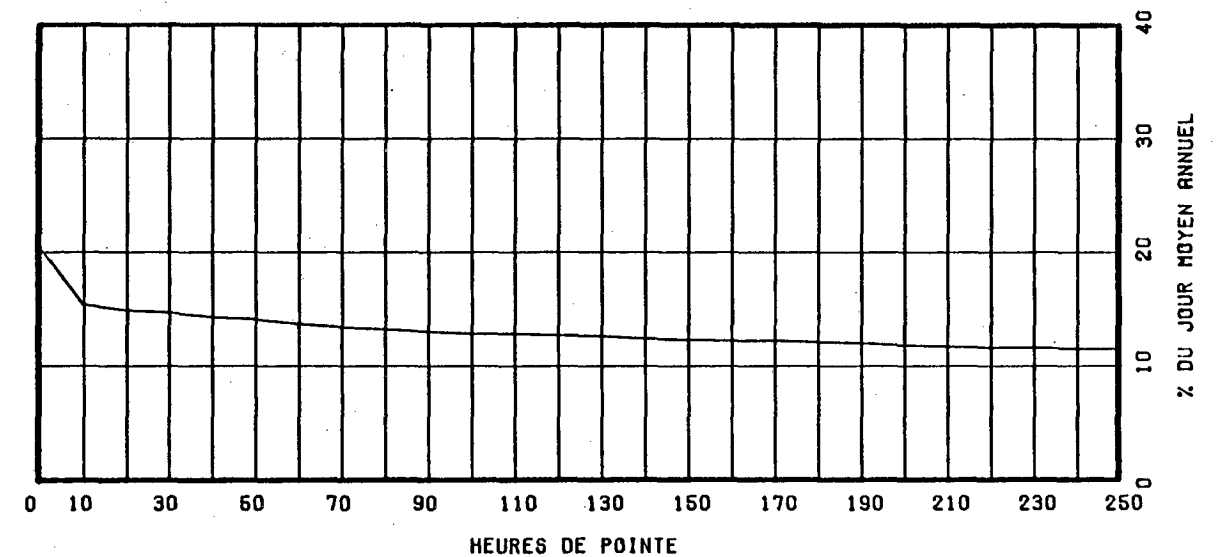

ROUTE COMPT. VOIE REGION TRONCON SECTION 12 MOIS DE RELEVÉ  
 0368 040 31 01 012

MUNICIPALITE: SAINT-PIERRE  
 A 245 METRES AU SUD DU PONT DE L'ILE D'ORLEANS

ANNEE	JO. MOY. ANNUEL	JO. MOY. HIVER	JO. MOY. ETE	POURC. AUGM.	JOUR MAXIMUM	HEURES MAXIMALES			
						1-ERE	10-E	30-E	100-E
82									
*POURC.									
83	7614	5196	10780	-----	17606	1851	1606	1357	1092
*POURC.		68.2	141.6		231.2	24.3	21.1	17.8	14.3
84	8520	5761	11858	-----	-----	-----	-----	-----	-----
*POURC.		67.6	139.2						
85	8737	6080	11922	+2.5	16754	1970	1808	1488	1183
*POURC.		69.6	136.5		191.8	22.5	20.7	17.0	13.5
86	9120	6348	12305	+4.4	18583	2170	1924	1680	1279
*POURC.		69.6	134.9		203.8	23.8	21.1	18.4	14.0

DISTRIBUTION MENSUELLE DE 1986

MOIS	HEURE MAXIMUM	JOUR MAXIMUM	JOUR MOYEN	TOTAL DU MOIS	POURC. ANNEE
JANV.	772	7280	5771	178908	5.4
FEV.	694	7077	6364	178201	5.4
MARS	972	8700	6580	204007	6.1
AVRIL	1469	11501	8422	252678	7.6
MAI	1339	13584	9529	295411	8.9
JUIN	1758	17091	11308	339249	10.2
JUIL.	1979	18583	14111	437461	13.1
AOUT	1738	16573	12927	400764	12.0
SEPT	2170	18496	10795	323871	9.7
OCT.	2092	15880	9526	295313	8.9
NOV.	950	8575	7200	216008	6.5
DEC.	778	7932	6682	207161	6.2

JOUR MOYEN ANNUEL: 9120

TOTAL: 3329032

ROUTE COMPT. VOIE  
 0368 040 00

REPARTITION HORAIRE JOURNALIERE DE 1986

HEURES A.M.	DIMANCHE MOYENNE POURC. (*)	SAMEDI MOYENNE POURC.	JOURS OUV. MOYENNE POURC.
12- 1	309 2.98	196 2.13	98 1.12
1- 2	214 2.06	133 1.44	43 0.50
2- 3	137 1.32	87 0.94	24 0.28
3- 4	84 0.81	61 0.66	19 0.22
4- 5	48 0.46	36 0.39	19 0.22
5- 6	37 0.36	33 0.36	37 0.42
6- 7	49 0.47	81 0.88	217 2.48
7- 8	111 1.07	181 1.96	662 7.53
8- 9	174 1.68	300 3.26	614 6.99
9-10	291 2.81	439 4.76	426 4.85
10-11	454 4.38	527 5.72	401 4.57
11-12 P.M.	547 5.28	548 5.95	395 4.50
12- 1	687 6.63	591 6.41	423 4.82
1- 2	978 9.43	685 7.43	486 5.54
2- 3	1048 10.11	713 7.74	493 5.62
3- 4	1026 9.90	750 8.14	585 6.66
4- 5	998 9.63	754 8.18	816 9.29
5- 6	745 7.19	654 7.10	765 8.71
6- 7	559 5.39	510 5.53	570 6.49
7- 8	516 4.98	477 5.18	492 5.61
8- 9	448 4.32	431 4.68	363 4.14
9-10	381 3.68	362 3.93	330 3.76
10-11	306 2.95	338 3.67	291 3.31
11-12	220 2.12	328 3.56	209 2.38

JOUR MOYEN

10367

9215

8786

(\*) POURCENTAGES DES HEURES MOYENNES SUR LES JOURNEES MOYENNES

ROUTE COMPT. VOIE REGION TRONCON SECTION 12 MOIS DE RELEVÉ  
 0368 040 31 01 012

MUNICIPALITE: SAINT-PIERRE  
 A 245 METRES AU SUD DU PONT DE L'ILE D'ORLEANS

JOURS MOYENS MENSUELS DE 1986

MOIS	DIMANCHE MOYEN	LUNDI MOYEN	MARDI MOYEN	MERCREDI MOYEN	JEUDI MOYEN	VENDREDI MOYEN	SAMEDI MOYEN	JOUR MOY. AJUSTE 1986	JOUR MOY. AJUSTE 1985
JANV.	4556	5240	6294	6244	6481	6357	5685	5836	5565
FEV.	6054	6214	6312	6278	6771	6862	6057	6364	5777
MARS	7185	5947	5917	6705	7126	6578	6358	6545	6603
AVRIL	10551	7253	7564	7832	8153	8775	9191	8474	7542
MAI	11299	8700	8705	9045	9395	9590	9377	9444	9051
JUIN	13718	10782	9861	9869	10313	11251	11927	11103	10595
JUIL.	16946	12196	13683	13794	13336	14455	13933	14049	13444
AOUT	15313	11302	12556	12624	12398	13184	12549	12846	12410
SEPT	15531	8818	8897	9438	9893	10308	11973	10694	10585
OCT.	11818	7956	8330	8589	9071	9854	10363	9425	8817
NOV.	7047	7138	7405	7390	7599	6932	6981	7213	7110
DEC.	5626	6811	6732	6719	7403	7820	6604	6816	6382
JOUR MOYEN	10470	8196	8521	8710	8994	9330	9249	9067	8656

ROUTE COMPT. VOIE  
 0368 040

POURCENTAGES DES JOURS MOYENS MENSUELS PAR RAPPORT AU J.M.A. AJUSTE DE 1986

MOIS	DIMANCHE	LUNDI	MARDI	MERCREDI	JEUDI	VENDREDI	SAMEDI	JOUR MOY. AJUSTE 1986	JOUR MOY. AJUSTE 1985(*)
JANV.	50.2	57.8	69.4	68.9	71.5	70.1	62.7	64.4	64.3
FEV.	66.8	68.5	69.6	69.2	74.7	75.7	66.8	70.2	66.7
MARS	79.2	65.6	65.3	73.9	78.6	72.5	70.1	72.2	76.3
AVRIL	116.4	80.0	83.4	86.4	89.9	96.8	101.4	93.5	87.1
MAI	124.6	96.0	96.0	99.8	103.6	105.8	103.4	104.2	104.6
JUIN	151.3	118.9	108.8	108.8	113.7	124.1	131.5	122.5	122.4
JUIL.	186.9	134.5	150.9	152.1	147.1	159.4	153.7	154.9	155.3
AOUT	168.9	124.6	138.5	139.2	136.7	145.4	138.4	141.7	143.4
SEPT	171.3	97.3	98.1	104.1	109.1	113.7	132.1	117.9	122.3
OCT.	130.3	87.7	91.9	94.7	100.0	108.7	114.3	103.9	101.9
NOV.	77.7	78.7	81.7	81.5	83.8	76.5	77.0	79.6	82.1
DEC.	62.0	75.1	74.2	74.1	81.6	86.2	72.8	75.2	73.7
JOUR MOYEN	115.5	90.4	94.0	96.1	99.2	102.9	102.0	100.0	100.0

(\*) POURCENTAGE DU JOUR MOYEN MENSUEL AJUSTE DE 1985 PAR RAPPORT AU J.M.A. AJUSTE DE 1986

ROUTE COMPTEUR VOIE  
0368 040 00

VARIATIONS JOURNALIERES

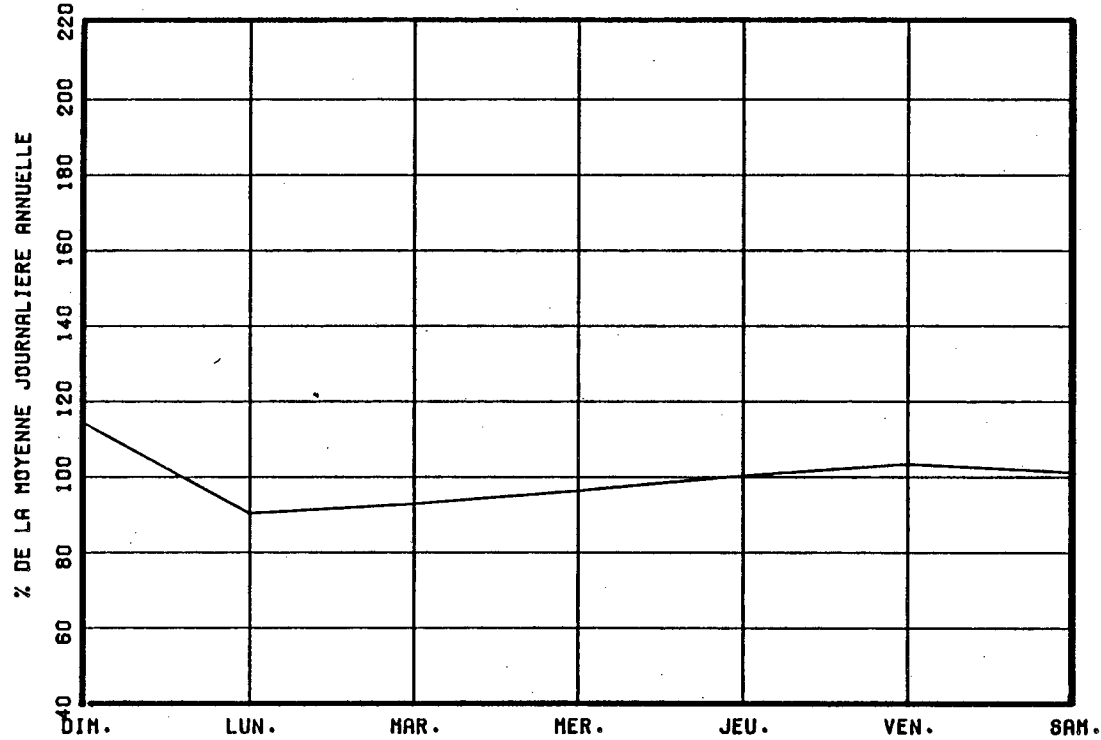

VARIATIONS MENSUELLES

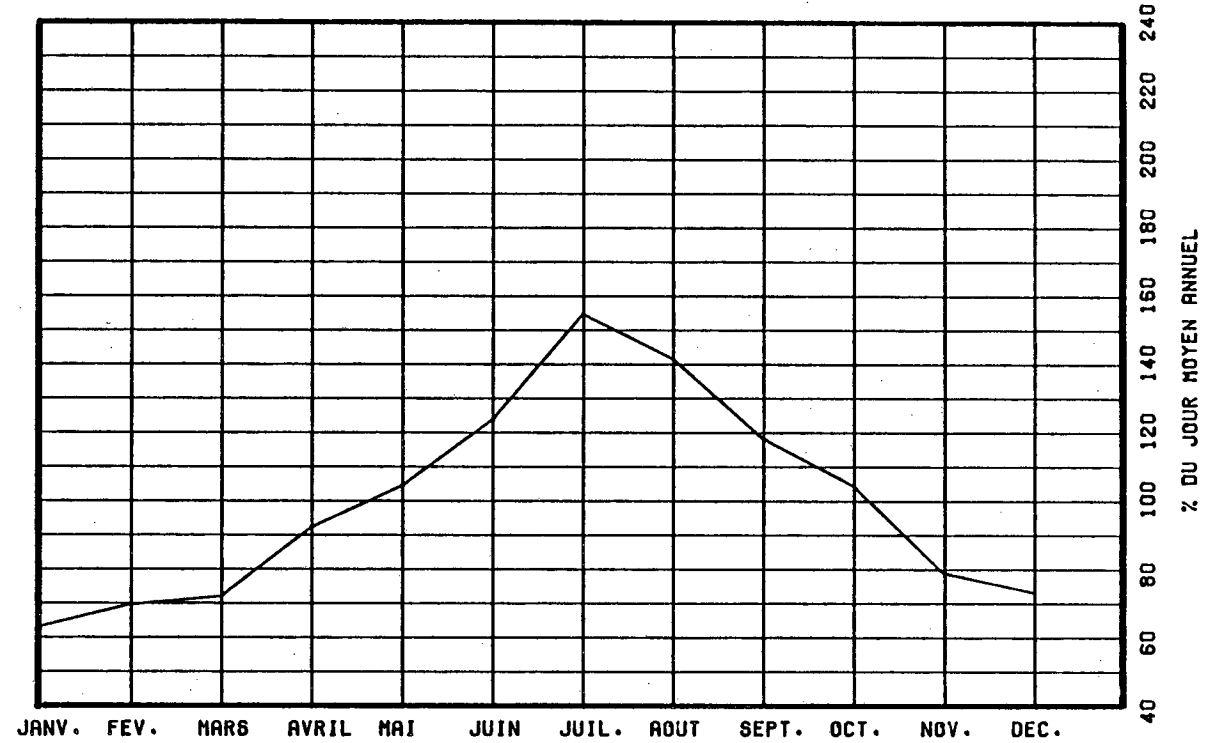

VARIATIONS HORAIRES

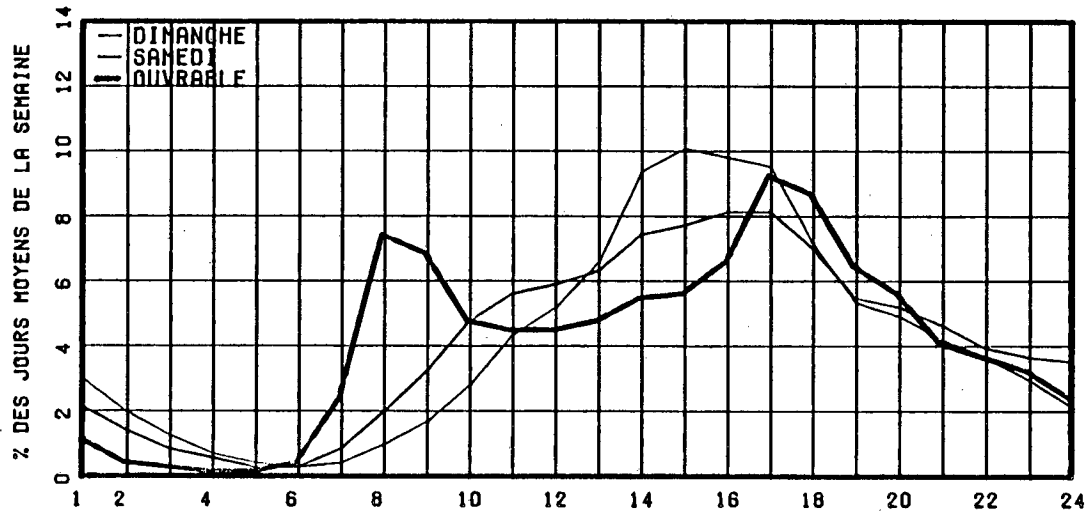

RELATION ENTRE LES HEURES DE POINTES ET LE J.M.A.

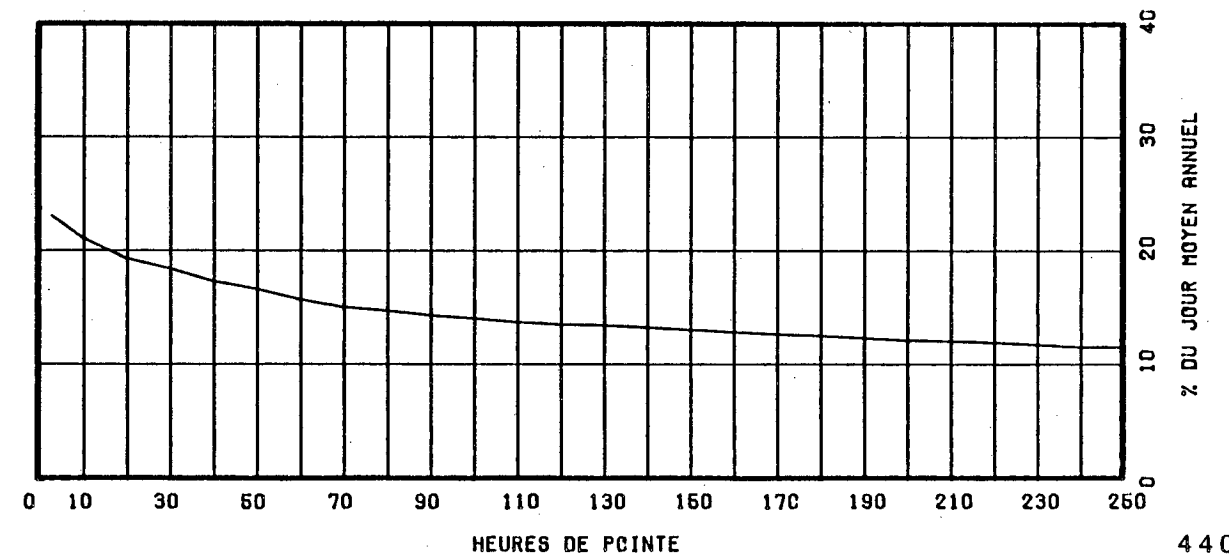

ROUTE COMPT. VOIE REGION TRONCON SECTION OS MOIS DE RELEVÉ  
 0381 200 20 01 111

MUNICIPALITE: LA BAIE

A 3.2 KM. AU SUD DE LA RTE 170.

ANNEE	JO. MOY. ANNUEL	JO. MOY. HIVER	JO. MOY. ETE	POURC. AUGM.	JOUR MAXIMUM	HEURES MAXIMALES			
						1-ERE	10-E	30-E	100-E
82	1000	660	1400	-----	-----	-----	-----	190	-----
*POURC.		66.0	140.0		-----	-----	-----	19.0	-----
83	1050	693	1470	+5.0	-----	-----	-----	199	-----
*POURC.		66.0	140.0		-----	-----	-----	19.0	-----
84									
*POURC.									
85									
*POURC.									
86	1032	696	1469	-----	2140	214	192	175	145
*POURC.		67.4	142.3		207.4	20.7	18.6	17.0	14.1

DISTRIBUTION MENSUELLE DE 1986

MOIS	HEURE MAXIMUM	JOUR MAXIMUM	JOUR MOYEN	TOTAL DU MOIS	POURC. ANNEE
JANV.	-----	-----	-----	-----	----
FEV.	-----	-----	-----	-----	----
MARS	-----	-----	-----	-----	----
AVRIL	-----	-----	-----	-----	----
MAI	-----	-----	-----	-----	----
JUIN	189	2140	1427	42813	----
JUIL.	196	2011	1573	48787	----
AOUT	181	1921	1502	46579	----
SEPT	214	1909	1255	37674	----
OCT.	195	1725	1213	37624	----
NOV.	-----	-----	-----	-----	----
DEC.	-----	-----	-----	-----	----
JOUR MOYEN ANNUEL:	1032				TOTAL:-----

ROUTE COMPT. VOIE  
 0381 200 00

REPARTITION HORAIRE JOURNALIERE DE 1986

HEURES A.M.	DIMANCHE		SAMEDI		JOURS OUV.	
	MOYENNE	POURC. (*)	MOYENNE	POURC.	MOYENNE	POURC.
12- 1	22	1.26	23	1.42	10	0.82
1- 2	17	0.98	15	0.93	4	0.33
2- 3	21	1.20	12	0.74	3	0.28
3- 4	13	0.75	14	0.87	5	0.40
4- 5	9	0.52	11	0.68	10	0.85
5- 6	7	0.40	12	0.74	20	1.58
6- 7	13	0.75	22	1.36	40	3.18
7- 8	27	1.55	43	2.66	62	4.97
8- 9	45	2.58	71	4.39	54	4.34
9-10	68	3.90	97	6.00	61	4.84
10-11	95	5.45	108	6.68	67	5.30
11-12 P.M.	93	5.34	104	6.44	69	5.49
12- 1	119	6.83	112	6.93	75	5.98
1- 2	158	9.06	124	7.67	87	6.90
2- 3	159	9.12	115	7.12	82	6.52
3- 4	158	9.06	114	7.05	90	7.19
4- 5	158	9.06	112	6.93	108	8.56
5- 6	117	6.71	96	5.94	96	7.63
6- 7	116	6.66	95	5.88	84	6.65
7- 8	113	6.48	90	5.57	69	5.52
8- 9	83	4.76	79	4.89	54	4.30
9-10	59	3.38	61	3.77	46	3.69
10-11	44	2.52	47	2.91	35	2.80
11-12	29	1.66	39	2.41	23	1.87
JOUR MOYEN		1743		1616		1264
(*) POURCENTAGES DES HEURES MOYENNES SUR LES JOURNEES MOYENNES						

ROUTE COMPT. VOIE REGION TRONCON SECTION OS MOIS DE RELEVÉ

O381 200 20 01 111

MUNICIPALITE: LA BAIE

A 3.2 KM. AU SUD DE LA RTE 170.

JOURS MOYENS MENSUELS DE 1986

MOIS	DIMANCHE MOYEN	LUNDI MOYEN	MARDI MOYEN	MERCREDI MOYEN	JEUDI MOYEN	VENDREDI MOYEN	SAMEDI MOYEN	JOUR MOY. AJUSTE 1986	JOUR MOY. AJUSTE 1985
JANV.	-----	-----	-----	-----	-----	-----	-----	-----	-----
FEV.	-----	-----	-----	-----	-----	-----	-----	-----	-----
MARS	-----	-----	-----	-----	-----	-----	-----	-----	-----
AVRIL	-----	-----	-----	-----	-----	-----	-----	-----	-----
MAI	-----	-----	-----	-----	-----	-----	-----	-----	-----
JUIN	1790	1247	1074	1147	1238	1536	1730	1394	-----
JUIL.	1868	1393	1440	1423	1422	1711	1759	1573	-----
AOUT	1813	1276	1266	1339	1351	1623	1691	1479	-----
SEPT.	1685	1023	1001	1066	1114	1394	1461	1249	-----
OCT.	1534	1031	938	1020	1057	1397	1433	1201	-----
NOV.	-----	-----	-----	-----	-----	-----	-----	-----	-----
DEC.	-----	-----	-----	-----	-----	-----	-----	-----	-----
JOUR MOYEN	-----	-----	-----	-----	-----	-----	-----	1032	-----

ROUTE COMPT. VOIE

O381 200

POURCENTAGES DES JOURS MOYENS MENSUELS PAR RAPPORT AU J.M.A. AJUSTE DE 1986

MOIS	DIMANCHE	LUNDI	MARDI	MERCREDI	JEUDI	VENDREDI	SAMEDI	JOUR MOY. AJUSTE 1986	JOUR MOY. AJUSTE 1985(*)
JANV.	-----	-----	-----	-----	-----	-----	-----	-----	-----
FEV.	-----	-----	-----	-----	-----	-----	-----	-----	-----
MARS	-----	-----	-----	-----	-----	-----	-----	-----	-----
AVRIL	-----	-----	-----	-----	-----	-----	-----	-----	-----
MAI	-----	-----	-----	-----	-----	-----	-----	-----	-----
JUIN	173.4	120.8	104.1	111.1	120.0	148.8	167.6	135.1	-----
JUIL.	181.0	135.0	139.5	137.9	137.8	165.8	170.4	152.4	-----
AOUT	175.7	123.6	122.7	129.7	130.9	157.3	163.9	143.3	-----
SEPT	163.3	99.1	97.0	103.3	107.9	135.1	141.6	121.0	-----
OCT.	148.6	99.9	90.9	98.8	102.4	135.4	138.9	116.4	-----
NOV.	-----	-----	-----	-----	-----	-----	-----	-----	-----
DEC.	-----	-----	-----	-----	-----	-----	-----	-----	-----
JOUR MOYEN	-----	-----	-----	-----	-----	-----	-----	100.0	-----

(\*) POURCENTAGE DU JOUR MOYEN MENSUEL AJUSTE DE 1985 PAR RAPPORT AU J.M.A. AJUSTE DE 1985



VARIATIONS JOURNALIERES

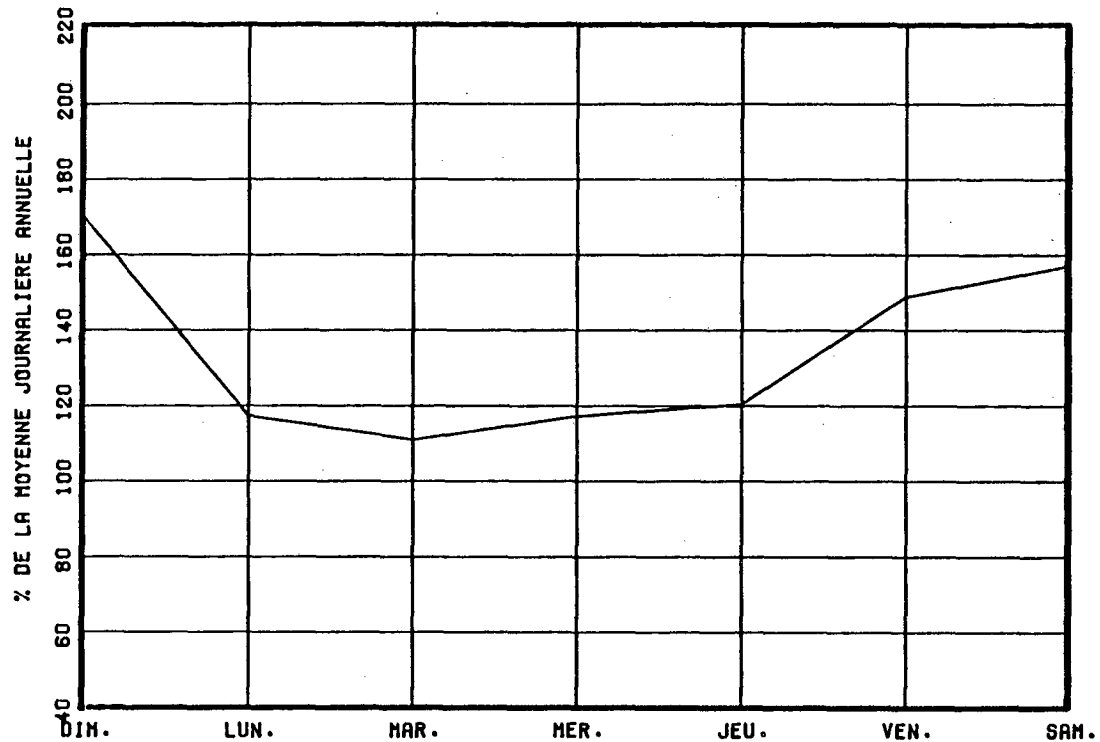

VARIATIONS MENSUELLES

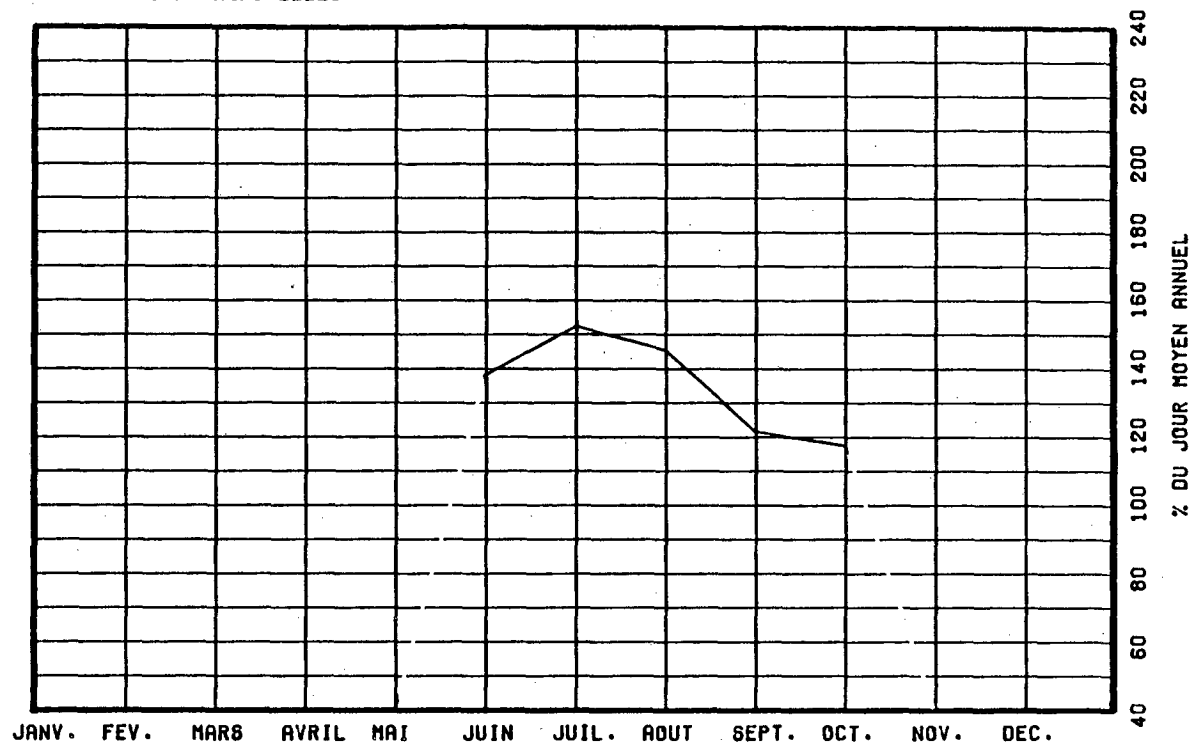

VARIATIONS HORAIRES

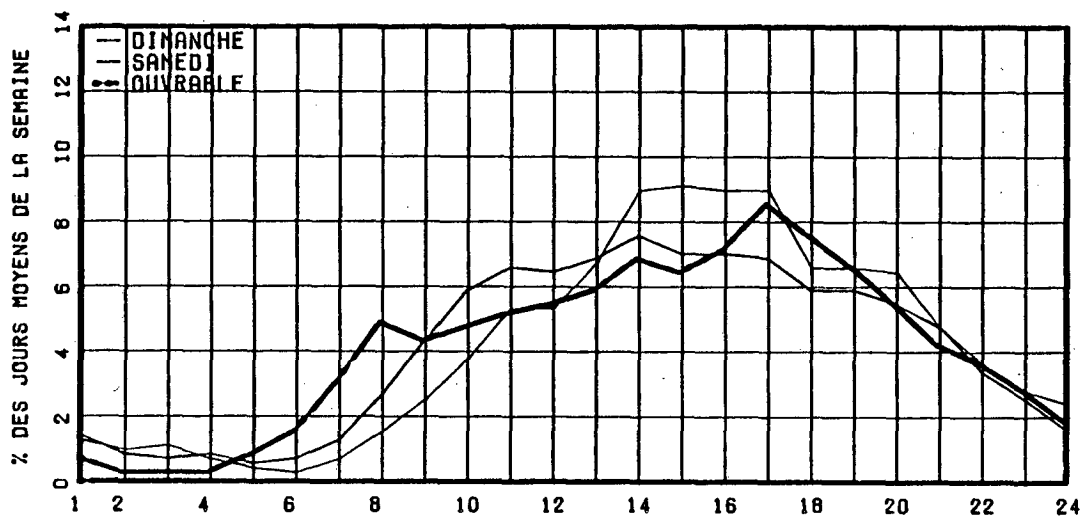

RELATION ENTRE LES HEURES DE POINTES ET LE J.M.A.

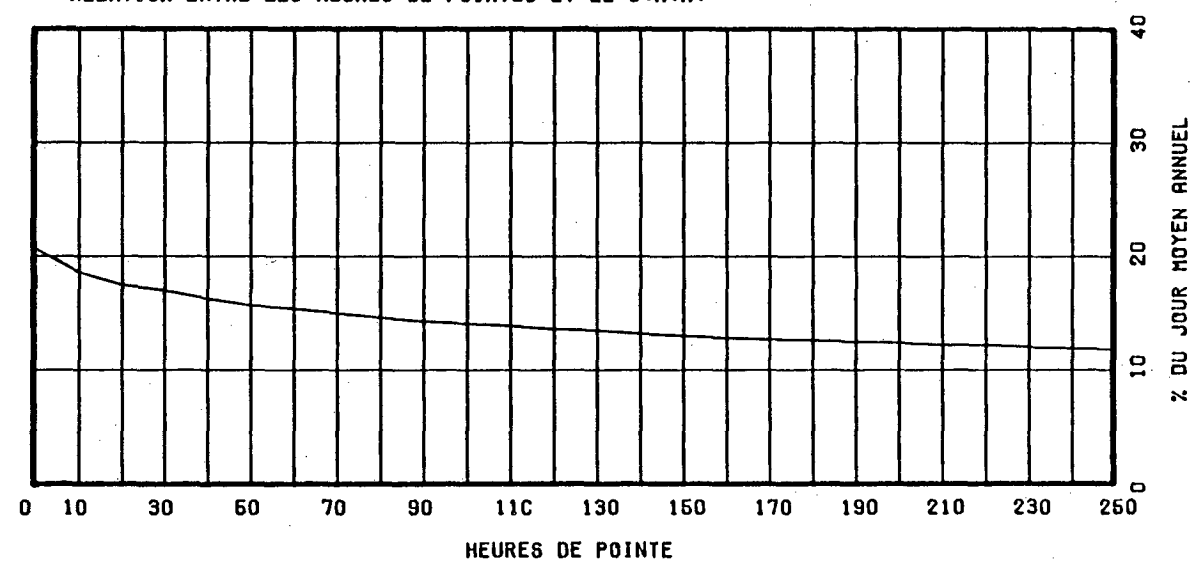

ROUTE COMPT. VOIE REGION TRONCON SECTION 12 MOIS DE RELEVÉ  
 0440 175 NORD 1 31 06 030

MUNICIPALITE: SAINTE-FOY

A 4.5 KM A L'OUEST DU BOUL. DUPLESSIS, A 0.35 KM A L'OUEST DU VIADUC

ANNEE	JO. MOY. ANNUEL	JO. MOY. HIVER	JO. MOY. ETE	POURC. AUGM.	JOUR MAXIMUM	HEURES MAXIMALES			
						1-ERE	10-E	30-E	100-E
82	7706	6471	9258	-3.7	14089	1920	1462	1336	1209
*POURC.		84.0	120.1		182.8	24.9	19.0	17.3	15.7
83	8300	6970	9874	+7.7	12971	1621	1508	1408	1277
*POURC.		84.0	119.0		156.3	19.5	18.2	17.0	15.4
84	9247	7486	11009	+11.4	14606	1920	1616	1525	1376
*POURC.		81.0	119.1		158.0	20.8	17.5	16.5	14.9
85	10106	8231	12099	+9.3	15897	1789	1647	1551	1402
*POURC.		81.4	119.7		157.3	17.7	16.3	15.3	13.9
86	10787	8784	12810	+6.7	16832	1826	1707	1611	1480
*POURC.		81.4	118.8		156.0	16.9	15.8	14.9	13.7

DISTRIBUTION MENSUELLE DE 1986

MOIS	HEURE MAXIMUM	JOUR MAXIMUM	JOUR MOYEN	TOTAL DU MOIS	POURC. ANNEE
JANV.	1398	10655	7759	240535	6.1
FEV.	1517	11544	9013	252389	6.4
MARS	1457	11364	9099	282086	7.2
AVRIL	1516	12773	10151	304534	7.7
MAI	1637	14254	11249	348741	8.9
JUIN	1762	15756	12111	363330	9.2
JUIL.	1676	15934	13076	405369	10.3
AOUT	1826	16832	14018	434588	11.0
SEPT	1753	15958	11989	359682	9.1
OCT.	1742	15186	11642	360921	9.2
NOV.	1544	12539	9911	297335	7.6
DEC.	1492	11662	9291	288049	7.3

JOUR MOYEN ANNUEL: 10787

TOTAL: 3937559

ROUTE COMPT. VOIE  
 0440 175 NORD 01

REPARTITION HORAIRE JOURNALIERE DE 1986

HEURES A.M.	DIMANCHE MOYENNE POURC. (*)		SAMEDI MOYENNE POURC.		JOURS OUV. MOYENNE POURC.	
12- 1	296	2.81	247	2.44	142	1.30
1- 2	212	2.01	159	1.57	70	0.64
2- 3	141	1.34	112	1.11	43	0.40
3- 4	96	0.91	84	0.83	39	0.36
4- 5	50	0.47	50	0.49	41	0.38
5- 6	38	0.36	55	0.54	70	0.64
6- 7	60	0.57	105	1.04	196	1.79
7- 8	122	1.16	219	2.16	536	4.89
8- 9	233	2.21	393	3.88	614	5.60
9-10	408	3.87	572	5.64	491	4.48
10-11	608	5.77	681	6.72	492	4.49
11-12 P.M.	675	6.41	693	6.84	503	4.59
12- 1	766	7.27	712	7.03	514	4.63
1- 2	1014	9.63	796	7.85	599	5.46
2- 3	935	8.88	752	7.42	641	5.85
3- 4	841	7.98	740	7.30	839	7.64
4- 5	851	8.08	797	7.86	1382	12.59
5- 6	633	6.01	713	7.04	1213	11.05
6- 7	502	4.77	446	4.40	622	5.67
7- 8	524	4.97	401	3.96	485	4.42
8- 9	523	4.96	350	3.45	415	3.79
9-10	447	4.24	344	3.39	439	4.00
10-11	332	3.15	339	3.35	336	3.06
11-12	228	2.16	374	3.69	246	2.24

JOUR MOYEN 10535 10134 10978  
 (\*) POURCENTAGES DES HEURES MOYENNES SUR LES JOURNEES MOYENNES

ROUTE COMPT. VOIE REGION TRONCON SECTION 12 MOIS DE RELEVÉ  
 0440 175 NORD 1 31 06 030

MUNICIPALITE: SAINTE-FOY

A 4.5 KM A L'OUEST DU BOUL. DUPLESSIS, A 0.35 KM A  
 L'OUEST DU VIADUC

JOURS MOYENS MENSUELS DE 1986

MOIS	DIMANCHE MOYEN	LUNDI MOYEN	MARDI MOYEN	MERCREDI MOYEN	JEUDI MOYEN	VENDREDI MOYEN	SAMEDI MOYEN	JOUR MOY. AJUSTE 1986	JOUR MOY. AJUSTE 1985
JANV.	6060	7229	7844	8094	8371	9480	7654	7818	7538
FEV.	8758	8898	8778	8729	9356	10593	7982	9013	8061
MARS	9383	8235	8394	9307	9989	10061	8367	9105	9002
AVRIL	9742	9625	9731	9959	10534	12166	9450	10172	9214
MAI	11436	10548	10430	10647	11346	13348	10424	11168	10366
JUIN	11511	11678	11183	11525	12186	14618	12250	12135	11486
JUIL.	13540	12233	12482	12747	12988	15276	12254	13074	12316
AOUT	14847	13080	13179	13198	13764	16057	13434	13937	13135
SEPT	12990	11173	11224	11307	11993	13939	11240	11980	11296
OCT.	12218	10644	10741	11083	11678	13788	10544	11528	10855
NOV.	9293	10199	10175	10237	10530	10256	9055	9963	9320
DEC.	7621	9749	9400	9518	10079	11246	8750	9480	8490
JOUR MOYEN	10616	10274	10296	10529	11067	12569	10117	10781	10089

ROUTE COMPT. VOIE  
 0440 175 NORD 1

POURCENTAGES DES JOURS MOYENS MENSUELS PAR RAPPORT AU J.M.A. AJUSTE DE 1986

MOIS	DIMANCHE	LUNDI	MARDI	MERCREDI	JEUDI	VENDREDI	SAMEDI	JOUR MOY. AJUSTE 1986	JOUR MOY. AJUSTE 1985(*)
JANV.	56.2	67.1	72.8	75.1	77.6	87.9	71.0	72.5	74.7
FEV.	81.2	82.5	81.4	81.0	86.8	98.3	74.0	83.6	79.9
MARS	87.0	76.4	77.9	86.3	92.7	93.3	77.6	84.5	89.2
AVRIL	90.4	89.3	90.3	92.4	97.7	112.8	87.7	94.4	91.3
MAI	106.1	97.8	96.7	98.8	105.2	123.8	96.7	103.6	102.7
JUIN	106.8	108.3	103.7	106.9	113.0	135.6	113.6	112.6	113.8
JUIL.	125.6	113.5	115.8	118.2	120.5	141.7	113.7	121.3	122.1
AOUT	137.7	121.3	122.2	122.4	127.7	148.9	124.6	129.3	130.2
SEPT	120.5	103.6	104.1	104.9	111.2	129.3	104.3	111.1	112.0
OCT.	113.3	98.7	99.6	102.8	108.3	127.9	97.8	106.9	107.6
NOV.	86.2	94.6	94.4	95.0	97.7	95.1	84.0	92.4	92.4
DEC.	70.7	90.4	87.2	88.3	93.5	104.3	81.2	87.9	84.2
JOUR MOYEN	98.5	95.3	95.5	97.7	102.7	116.6	93.8	100.0	100.0

(\*) POURCENTAGE DU JOUR MOYEN MENSUEL AJUSTE DE 1985 PAR RAPPORT AU J.M.A. AJUSTE DE 1986

VARIATIONS JOURNALIERES

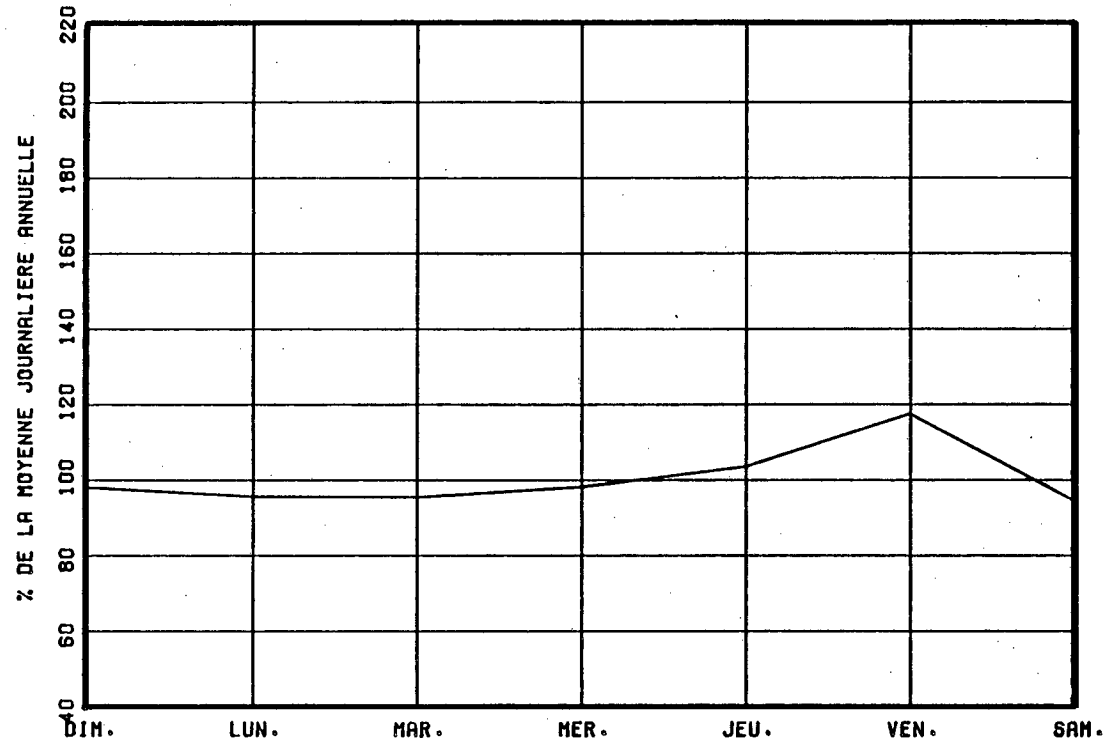

VARIATIONS MENSUELLES

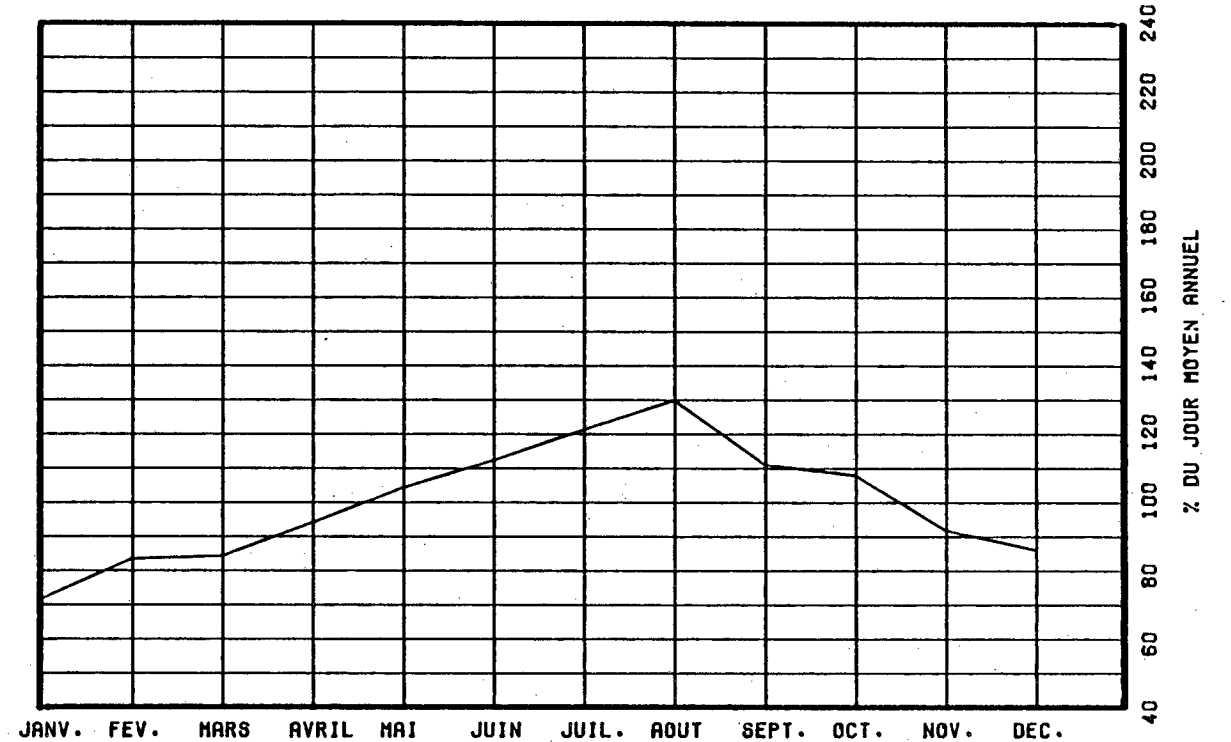

VARIATIONS HORAIRES

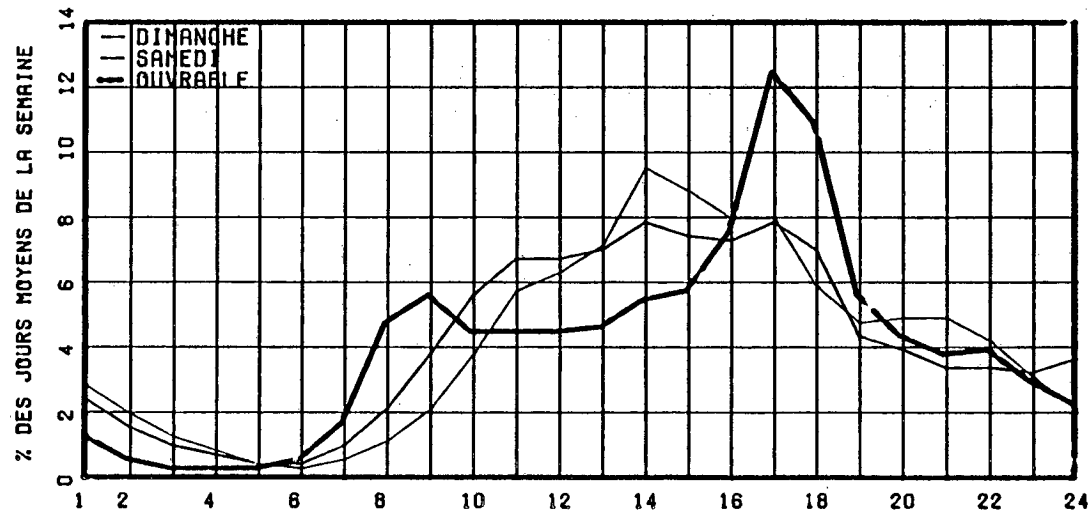

RELATION ENTRE LES HEURES DE POINTES ET LE J.M.A.

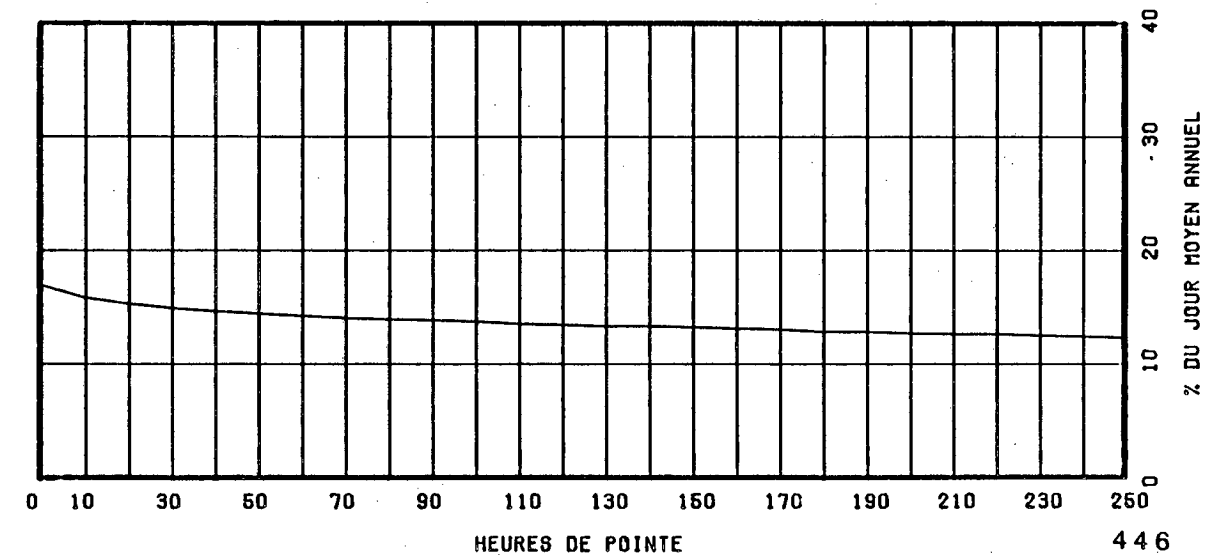

ROUTE COMPT. VOIE REGION TRONCON SECTION 12 MOIS DE RELEVÉ  
 0440 175 SUD 1 31 06 030

MUNICIPALITE: SAINTE-FOY

A 4.5 KM A L'OUEST DU BOUL. DUPLESSIS, A 0.35 KM A  
 L'OUEST DU VIADUC

ANNEE	JO. MOY. ANNUEL	JO. MOY. HIVER	JO. MOY. ETE	POURC. AUGM.	JOUR MAXIMUM	HEURES MAXIMALES			
						1-ERE	*10-E	30-E	100-E
82	8176	6685	9927	-6.0	13492	1609	1321	1255	1178
*POURC.		81.8	121.4		165.0	19.7	16.2	15.3	14.4
83	8697	7111	10554	+6.4	15170	1729	1455	1382	1271
*POURC.		81.8	121.4		174.4	19.9	16.7	15.9	14.6
84	9727	7907	11645	+11.8	15984	1760	1514	1445	1360
*POURC.		81.3	119.7		164.3	18.1	15.6	14.9	14.0
85	10974	8859	13194	+12.8	17468	1844	1633	1562	1464
*POURC.		80.7	120.2		159.2	16.8	14.9	14.2	13.3
86	11805	9635	14048	+7.6	19191	1868	1723	1639	1539
*POURC.		81.6	119.0		162.6	15.8	14.6	13.9	13.0

DISTRIBUTION MENSUELLE DE 1986

MOIS	HEURE MAXIMUM	JOUR MAXIMUM	JOUR MOYEN	TOTAL DU MOIS	POURC. ANNEE
JANV.	1351	11400	8499	263477	6.1
FEV.	1540	12091	9924	277886	6.4
MARS	1557	13020	9936	308024	7.1
AVRIL	1580	13440	11071	332154	7.7
MAI	1644	14992	12230	379141	8.8
JUIN	1647	16297	13284	398529	9.2
JUIL.	1619	17090	14361	445208	10.3
AOUT	1803	19191	15402	477462	11.1
SEPT	1868	16506	13092	392773	9.1
OCT.	1694	16996	12672	392843	9.1
NOV.	1701	13720	10837	325136	7.5
DEC.	1592	12749	10211	316551	7.3

JOUR MOYEN ANNUEL: 11805

TOTAL: 4309184

ROUTE COMPT. VOIE  
 0440 175 SUD 01

REPARTITION HORAIRE JOURNALIERE DE 1986

HEURES A.M.	DIMANCHE MOYENNE POURC. (*)	SAMEDI MOYENNE POURC.	JOURS OUV. MOYENNE POURC.
12- 1	258 2.18	167 1.59	102 0.85
1- 2	166 1.40	103 0.98	49 0.41
2- 3	102 0.86	65 0.62	36 0.30
3- 4	64 0.54	47 0.45	31 0.26
4- 5	37 0.31	36 0.34	37 0.31
5- 6	32 0.27	44 0.42	77 0.64
6- 7	65 0.55	109 1.04	367 3.04
7- 8	145 1.22	266 2.53	1414 11.73
8- 9	197 1.66	440 4.18	1329 11.03
9-10	283 2.39	616 5.85	728 6.04
10-11	414 3.49	701 6.66	641 5.32
11-12 P.M.	522 4.41	731 6.94	587 4.88
12- 1	581 4.90	729 6.92	573 4.75
1- 2	784 6.62	812 7.71	682 5.66
2- 3	887 7.49	787 7.47	662 5.49
3- 4	1003 8.47	770 7.31	725 6.01
4- 5	1183 9.99	756 7.18	909 7.55
5- 6	1043 8.80	658 6.25	752 6.24
6- 7	826 6.97	609 5.78	676 5.61
7- 8	841 7.10	530 5.03	528 4.39
8- 9	852 7.19	449 4.26	371 3.08
9-10	722 6.09	382 3.63	318 2.64
10-11	520 4.39	368 3.50	258 2.14
11-12	320 2.70	354 3.36	193 1.61

JOUR MOYEN 11847 10529 12054  
 (\*) POURCENTAGES DES HEURES MOYENNES SUR LES JOURNEES MOYENNES

ROUTE COMPT. VOIE REGION TRONCON SECTION 12 MOIS DE RELEVÉ  
 0440 175 SUD 1 31 06 030

MUNICIPALITE: SAINTE-FOY

A 4.5 KM A L'OUEST DU BOUL. DUPLESSIS, A 0.35 KM A  
 L'OUEST DU VIADUC

JOURS MOYENS MENSUELS DE 1986

MOIS	DIMANCHE MOYEN	LUNDI MOYEN	MARDI MOYEN	MERCREDI MOYEN	JEUDI MOYEN	VENDREDI MOYEN	SAMEDI MOYEN	JOUR MOY. AJUSTE 1986	JOUR MOY. AJUSTE 1985
JANV.	6899	8181	8602	8866	9397	10120	7823	8555	8172
FEV.	9145	9885	10003	9636	10250	11642	8908	9924	8750
MARS	10168	9339	9250	10249	11097	10926	8713	9963	9330
AVRIL	10819	10793	10694	10970	11582	12989	9774	11088	10010
MAI	13060	11797	11489	11766	12657	13859	10567	12170	11232
JUIN	13597	13002	12410	12869	13489	15232	12086	13240	12472
JUIL.	15442	14115	13839	13857	14348	15914	12873	14341	13323
AOUT	17289	14923	14740	14596	15120	16945	13753	15338	14450
SEPT	15087	12383	12330	12496	13225	14523	11292	13048	12289
OCT.	12919	11833	11889	12129	13002	14810	11370	12564	11784
NOV.	10179	11276	11066	11232	11695	11227	9649	10903	10256
DEC.	8483	10868	10468	10149	11208	12315	9413	10414	9342
JOUR MOYEN	11923	11532	11398	11567	12255	13375	10518	11795	10950

ROUTE COMPT. VOIE  
 0440 175 SUD 1

POURCENTAGES DES JOURS MOYENS MENSUELS PAR RAPPORT AU J.M.A. AJUSTE DE 1986

MOIS	DIMANCHE	LUNDI	MARDI	MERCREDI	JEUDI	VENDREDI	SAMEDI	JOUR MOY. AJUSTE 1986	JOUR MOY. AJUSTE 1985 (*)
JANV.	58.5	69.4	72.9	75.2	79.7	85.8	66.3	72.5	74.6
FEV.	77.5	83.8	84.8	81.7	86.9	98.7	75.5	84.1	79.9
MARS	86.2	79.2	78.4	86.9	94.1	92.6	73.9	84.5	85.2
AVRIL	91.7	91.5	90.7	93.0	98.2	110.1	82.9	94.0	91.4
MAI	110.7	100.0	97.4	99.8	107.3	117.5	89.6	103.2	102.6
JUIN	115.3	110.2	105.2	109.1	114.4	129.1	102.5	112.3	113.9
JUIL.	130.9	119.7	117.3	117.5	121.6	134.9	109.1	121.6	121.7
AOUT	146.6	126.5	125.0	123.7	128.2	143.7	116.6	130.0	132.0
SEPT	127.9	105.0	104.5	105.9	112.1	123.1	95.7	110.6	112.2
OCT.	109.5	100.3	100.8	102.8	110.2	125.6	96.4	106.5	107.6
NOV.	86.3	95.6	93.8	95.2	99.2	95.2	81.8	92.4	93.7
DEC.	71.9	92.1	88.7	86.0	95.0	104.4	79.8	88.3	85.3
JOUR MOYEN	101.1	97.8	96.6	98.1	103.9	113.4	89.2	100.0	100.0

(\*) POURCENTAGE DU JOUR MOYEN MENSUEL AJUSTE DE 1985 PAR RAPPORT AU J.M.A. AJUSTE DE 1985

VARIATIONS JOURNALIERES

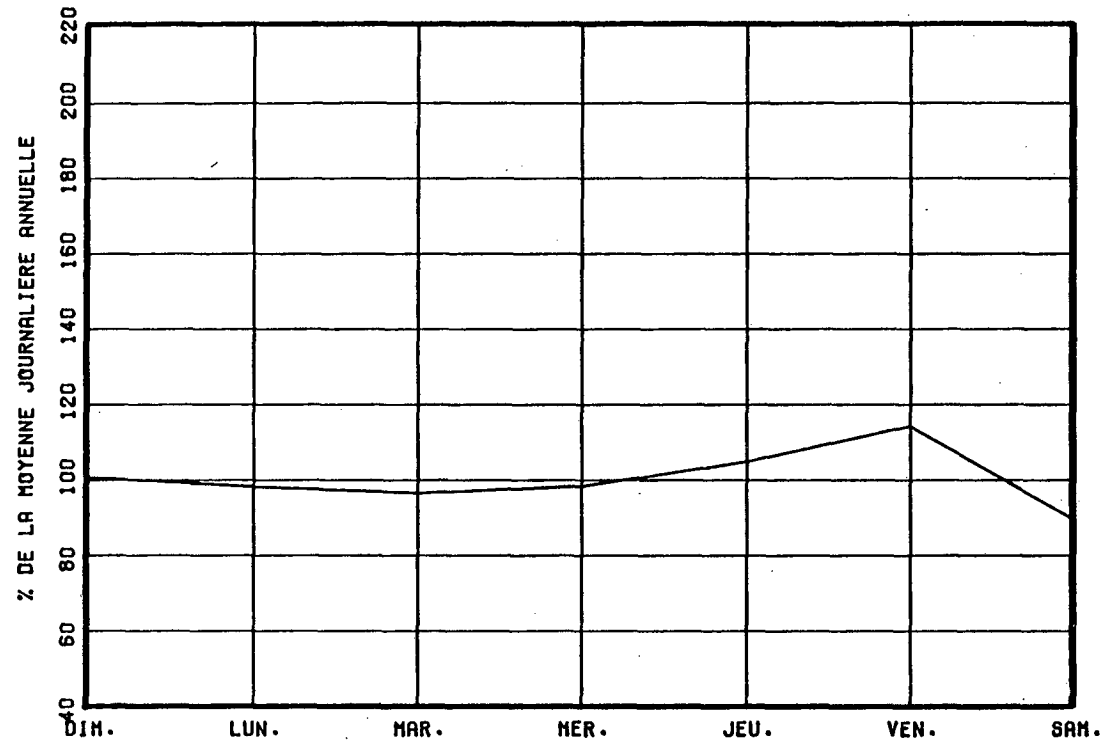

VARIATIONS MENSUELLES

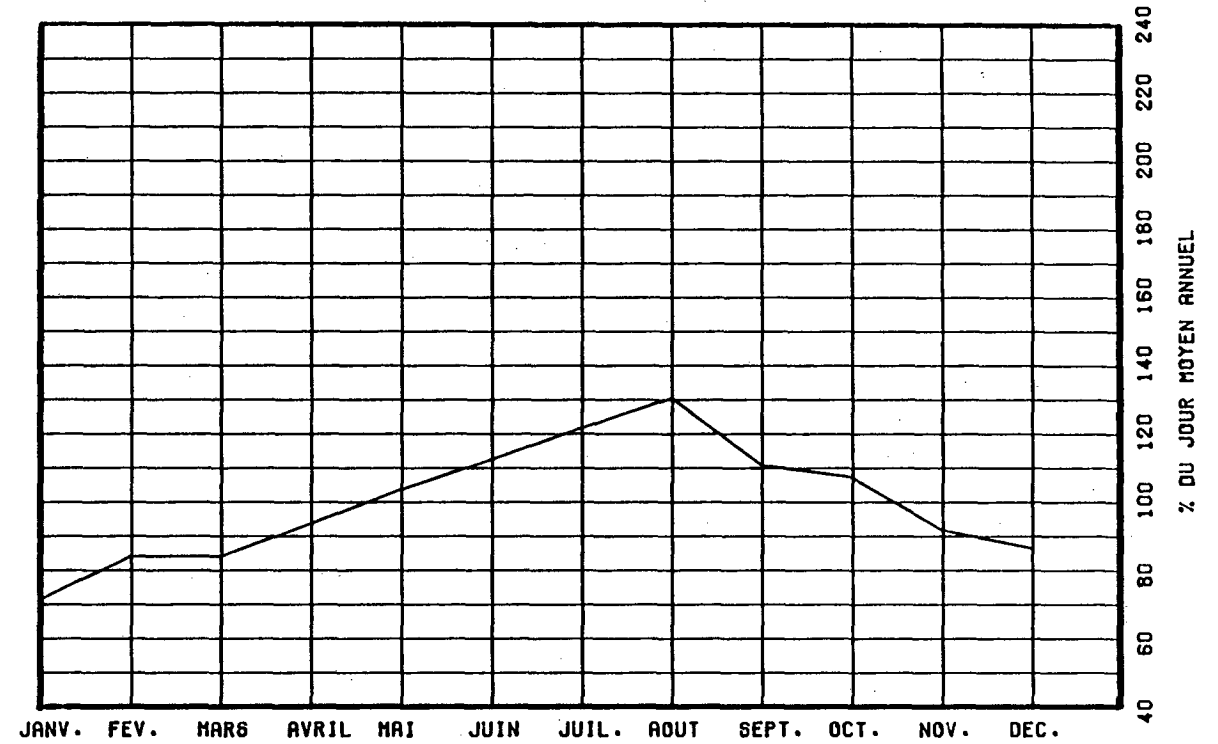

VARIATIONS HORAIRES

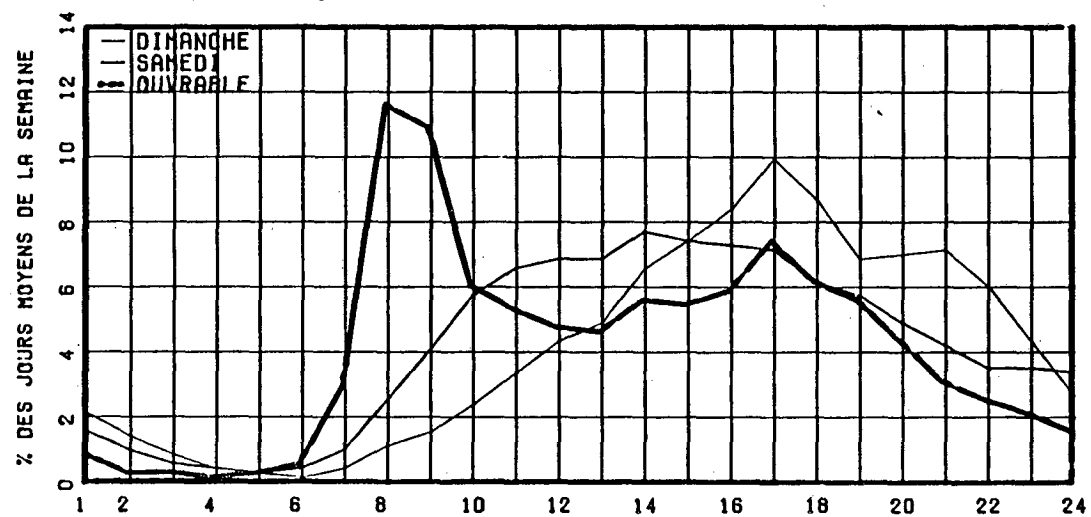

RELATION ENTRE LES HEURES DE POINTES ET LE J.M.A.

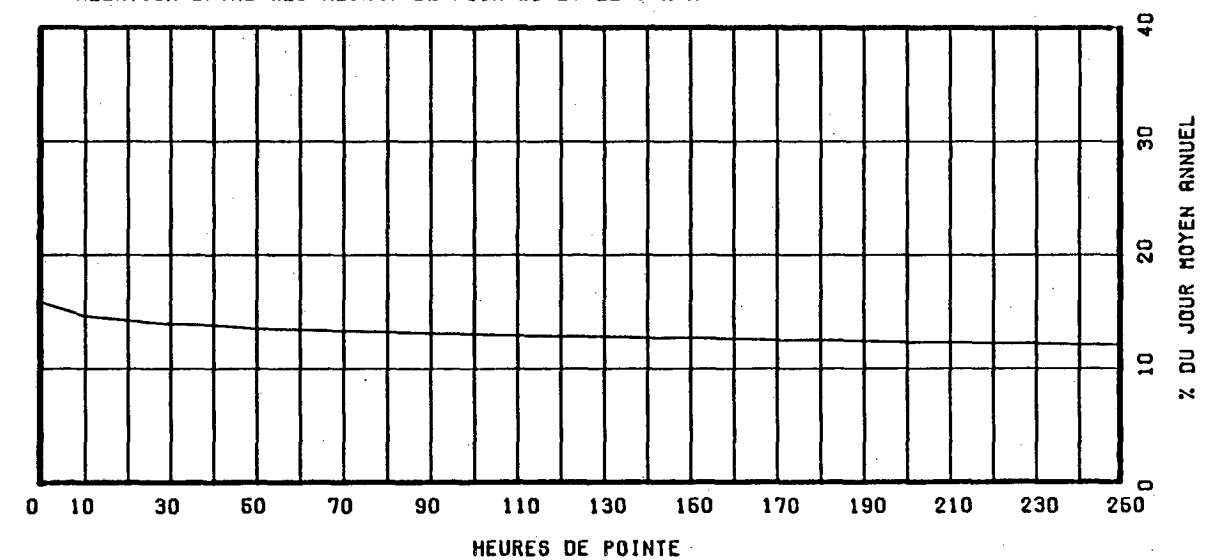

ROUTE COMPT. VOIE REGION TRONCON SECTION 12 MOIS DE RELEVÉ  
 O440 175 TOT 31 06 030

MUNICIPALITE: SAINTE-FOY

A4.5 KM A L'OUEST DU BOUL.DUPLESSIS. A 0.35 KM A L'OUEST DU VIADUC

ANNEE	JO. MOY. ANNUEL	JO. MOY. HIVER	JO. MOY. ETE	POURC. AUGM.	JOUR MAXIMUM	HEURES MAXIMALES			
						1-ERE	10-E	30-E	100-E
82	15883	13157	19185	-4.9	23963	2537	2209	2072	1848
*POURC.		82.8	120.8		150.9	16.0	13.9	13.0	11.6
83	16998	14082	20429	+7.0	27533	2463	2323	2188	1981
*POURC.		82.8	120.2		162.0	14.5	13.7	12.9	11.7
84	18975	15393	22655	+11.6	29690	3192	2607	2443	2183
*POURC.		81.1	119.4		156.5	16.8	13.7	12.9	11.5
85	21081	17091	25295	+11.1	32731	3189	2862	2648	2369
*POURC.		81.1	120.0		155.3	15.1	13.6	12.6	11.2
86	22593	18420	26859	+7.2	35201	3278	2875	2750	2501
*POURC.		81.5	118.9		155.8	14.5	12.7	12.2	11.1

DISTRIBUTION MENSUELLE DE 1986

MOIS	HEURE MAXIMUM	JOUR MAXIMUM	JOUR MOYEN	TOTAL DU MOIS	POURC. ANNEE
JANV.	2325	22055	16258	504012	6.1
FEV.	2425	23635	18938	530275	6.4
MARS	2396	24384	19035	590110	7.2
AVRIL	2556	26213	21222	636688	7.7
MAI	2794	29232	23480	727882	8.8
JUIN	2955	32053	25395	761859	9.2
JUIL.	2826	33024	27437	850577	10.3
AOUT	3278	35201	29420	912050	11.1
SEPT	2984	32464	25081	752455	9.1
OCT.	3095	32182	24314	753764	9.1
NOV.	2654	26259	20749	622471	7.5
DEC.	2537	24411	19503	604600	7.3
JOUR MOYEN ANNUEL:	22593				
TOTAL:				8246743	

ROUTE COMPT. VOIE  
 O440 175 TOTAL

REPARTITION HORAIRE JOURNALIERE DE 1986

HEURES A.M.	DIMANCHE MOYENNE POURC. (*)	SAMEDI MOYENNE POURC.	JOURS OUV. MOYENNE POURC.
12- 1	554 2.48	414 2.00	244 1.06
1- 2	378 1.69	262 1.27	120 0.52
2- 3	243 1.09	177 0.86	79 0.35
3- 4	160 0.71	131 0.63	70 0.31
4- 5	87 0.39	86 0.42	78 0.34
5- 6	70 0.31	99 0.48	147 0.64
6- 7	125 0.56	214 1.04	563 2.45
7- 8	267 1.19	485 2.35	1951 8.47
8- 9	430 1.92	833 4.03	1944 8.44
9-10	691 3.09	1188 5.75	1220 5.30
10-11	1022 4.57	1382 6.69	1134 4.92
11-12 P.M.	1197 5.35	1424 6.89	1091 4.74
12- 1	1347 6.02	1441 6.97	1087 4.72
1- 2	1798 8.03	1608 7.78	1282 5.57
2- 3	1822 8.14	1539 7.45	1304 5.66
3- 4	1844 8.24	1510 7.31	1564 6.79
4- 5	2034 9.09	1553 7.52	2292 9.95
5- 6	1676 7.49	1371 6.64	1965 8.53
6- 7	1328 5.93	1055 5.11	1298 5.64
7- 8	1365 6.10	931 4.51	1013 4.40
8- 9	1375 6.14	799 3.87	787 3.42
9-10	1169 5.22	726 3.51	758 3.29
10-11	852 3.81	707 3.42	594 2.58
11-12	548 2.45	728 3.52	440 1.91
JOUR MOYEN	22382	20663	23032
(*) POURCENTAGES DES HEURES MOYENNES SUR LES JOURNEES MOYENNES			



ROUTE COMPT. VOIE REGION TRONCON SECTION 12 MOIS DE RELEVÉ  
 0440 175 TOT 31 06 030

MUNICIPALITE: SAINTE-FOY

A4.5 KM A L'OUEST DU BOUL.DUPLESSIS, A 0.35 KM A  
 L'OUEST DU VIADUC

JOURS MOYENS MENSUELS DE 1986

MOIS	DIMANCHE MOYEN	LUNDI MOYEN	MARDI MOYEN	MERCREDI MOYEN	JEUDI MOYEN	VENDREDI MOYEN	SAMEDI MOYEN	JOUR MOY. AJUSTE 1986	JOUR MOY. AJUSTE 1985
JANV.	12959	15410	16447	16960	17768	19600	15477	16374	15711
FEV.	17904	18784	18781	18366	19606	22235	16890	18938	16812
MARS	19551	17574	17644	19556	21086	20987	17080	19068	18333
AVRIL	20562	20419	20425	20929	22116	25155	19224	21261	19224
MAI	24496	22346	21920	22413	24004	27208	20992	23339	21598
JUIN	25108	24680	23593	24394	25675	29850	24336	25376	23958
JUIL.	28983	26348	26322	26605	27336	31191	25127	27416	25640
AOUT	32136	28004	27919	27794	28885	33003	27187	29275	27586
SEPT	28077	23556	23554	23803	25218	28463	22532	25029	23585
OCT.	25137	22478	22631	23212	24680	28598	21915	24093	22640
NOV.	19472	21475	21241	21469	22225	21484	18704	20867	19577
DEC.	16105	20617	19868	19668	21287	23561	18163	19895	17833
JOUR MOYEN	22540	21807	21695	22097	23323	25944	20635	22577	21041

ROUTE COMPT. VOIE  
 0440 175 TOT

POURCENTAGES DES JOURS MOYENS MENSUELS PAR RAPPORT AU J.M.A. AJUSTE DE 1986

MOIS	DIMANCHE	LUNDI	MARDI	MERCREDI	JEUDI	VENDREDI	SAMEDI	JOUR MOY. AJUSTE 1986	JOUR MOY. AJUSTE 1985(*)
JANV.	57.4	68.3	72.8	75.1	78.7	86.8	68.6	72.5	74.7
FEV.	79.3	83.2	83.2	81.3	86.8	98.5	74.8	83.9	79.9
MARS	86.6	77.8	78.2	86.6	93.4	93.0	75.7	84.5	87.1
AVRIL	91.1	90.4	90.5	92.7	98.0	111.4	85.1	94.2	91.4
MAI	108.5	99.0	97.1	99.3	106.3	120.5	93.0	103.4	102.6
JUIN	111.2	109.3	104.5	108.0	113.7	132.2	107.8	112.4	113.9
JUIL.	128.4	116.7	116.6	117.8	121.1	138.2	111.3	121.4	121.9
AOUT	142.3	124.0	123.7	123.1	127.9	146.2	120.4	129.7	131.1
SEPT	124.4	104.3	104.3	105.4	111.7	126.1	99.8	110.9	112.1
OCT.	111.3	99.6	100.2	102.8	109.3	126.7	97.1	106.7	107.6
NOV.	86.2	95.1	94.1	95.1	98.4	95.2	82.8	92.4	93.0
DEC.	71.3	91.3	88.0	87.1	94.3	104.4	80.4	88.1	84.8
JOUR MOYEN	99.8	96.6	96.1	97.9	103.3	114.9	91.4	100.0	100.0

(\*) POURCENTAGE DU JOUR MOYEN MENSUEL AJUSTE DE 1985 PAR RAPPORT AU J.M.A. AJUSTE DE 1986.

ROUTE COMPTEUR VOIE  
0440 175 TOTAL

VARIATIONS JOURNALIERES

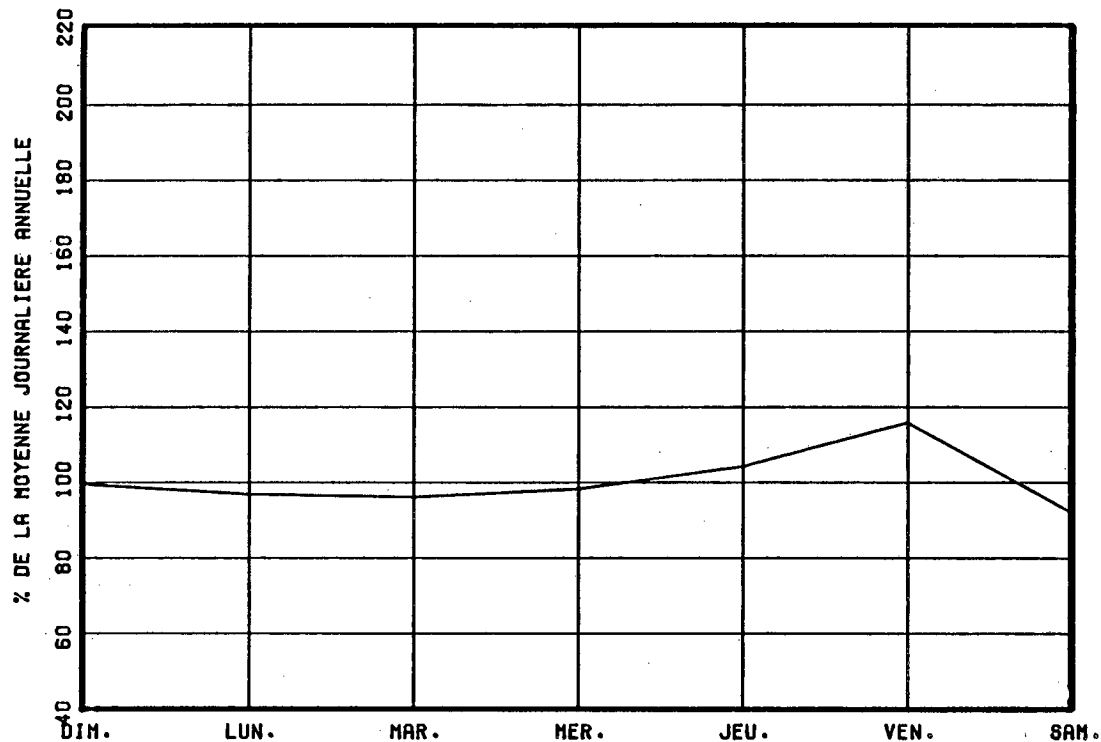

VARIATIONS MENSUELLES

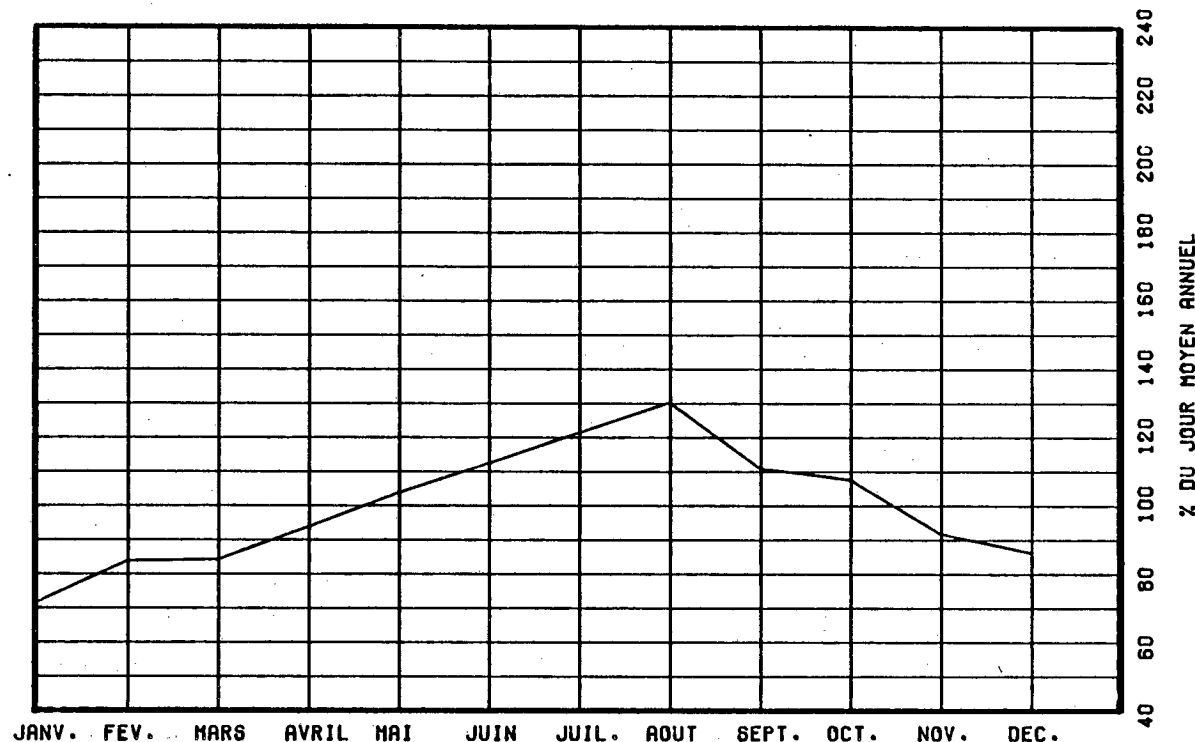

VARIATIONS HORAIRES

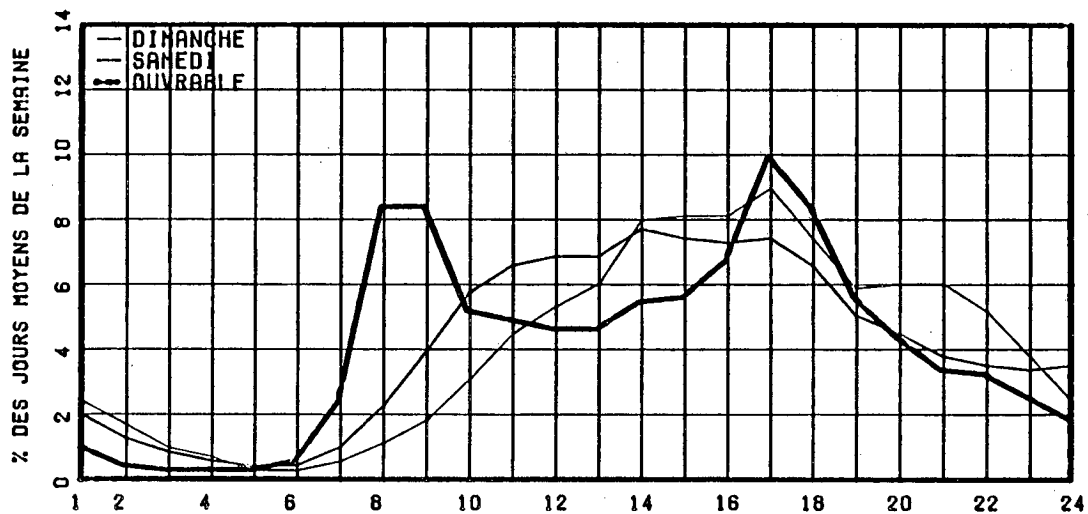

RELATION ENTRE LES HEURES DE POINTES ET LE J.M.A.

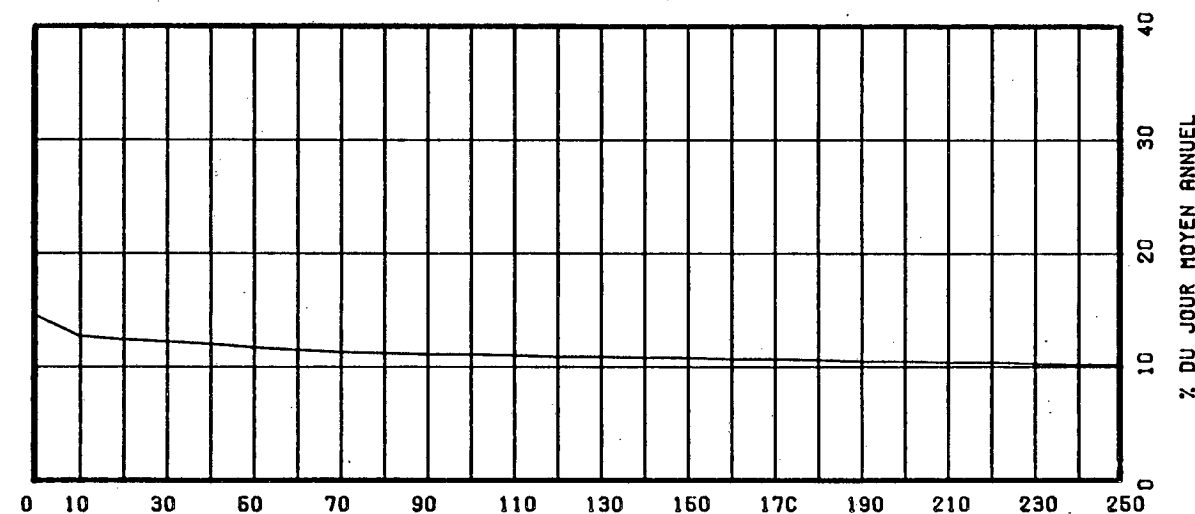

ROUTE COMPT. VOIE REGION TRONCON SECTION 12 MOIS DE RELEVÉ  
0640 750 64 03 080

MUNICIPALITE: TERREBONNE

A 8.8 KM. A L'EST DE LA RTE 335.

ANNEE	JO. MOY. ANNUEL	JO. MOY. HIVER	JO. MOY. ETE	POURC. AUGM.	JOUR MAXIMUM	HEURES MAXIMALES			
						1-ERE	10-E	30-E	100-E
82	10486	9312	11912	-----	-----	-----	-----	-----	-----
*POURC.		88.8	113.6						
83	10373	8972	11933	-1.1	17819	1643	1423	1277	1164
*POURC.		86.5	115.0		171.8	15.8	13.7	12.3	11.2
84	11286	9410	13133	+8.8	19929	1990	1616	1425	1288
*POURC.		83.4	116.4		176.6	17.6	14.3	12.6	11.4
85	12979	10982	15031	+15.0	21435	2044	1754	1644	1476
*POURC.		84.6	115.8		165.2	15.7	13.5	12.7	11.4
86	15269	12663	17664	+17.6	24829	2312	2078	1973	1776
*POURC.		82.9	115.7		162.6	15.1	13.6	12.9	11.6

DISTRIBUTION MENSUELLE DE 1986

MOIS	HEURE MAXIMUM	JOUR MAXIMUM	JOUR MOYEN	TOTAL DU MOIS	POURC. ANNEE
JANV.	1426	13926	11226	348007	6.2
FEV.	1488	15183	12563	351772	6.3
MARS	1540	17264	13126	406930	7.3
AVRIL	1691	17902	14026	420806	7.6
MAI	1948	18946	15756	488448	8.8
JUIN	1999	21400	17107	513230	9.2
JUIL.	1843	24333	17575	544852	9.8
AOUT	2100	24829	18616	577097	10.4
SEPT	2294	24309	17331	519947	9.3
OCT.	2312	20580	16866	522857	9.4
NOV.	2052	18584	15132	453963	8.1
DEC.	1809	16641	13729	425614	7.6

JOUR MOYEN ANNUEL: 15269

TOTAL: 5573523

ROUTE COMPT. VOIE  
0640 750 00

REPARTITION HORAIRE JOURNALIERE DE 1986

HEURES A.M.	DIMANCHE MOYENNE POURC. (*)	SAMEDI MOYENNE POURC.	JOURS OUV. MOYENNE POURC.
12- 1	563 3.36	329 2.23	175 1.17
1- 2	430 2.57	205 1.39	81 0.54
2- 3	281 1.68	149 1.01	56 0.38
3- 4	168 1.00	137 0.93	62 0.42
4- 5	88 0.53	74 0.50	42 0.28
5- 6	71 0.42	89 0.60	131 0.87
6- 7	115 0.69	230 1.56	658 4.39
7- 8	186 1.11	391 2.65	1092 7.28
8- 9	302 1.80	595 4.04	1178 7.85
9-10	463 2.77	712 4.83	745 4.97
10-11	683 4.08	827 5.61	637 4.25
11-12 P.M.	848 5.06	863 5.86	633 4.22
12- 1	998 5.96	887 6.02	603 4.02
1- 2	1337 7.98	989 6.71	675 4.50
2- 3	1404 8.38	1041 7.06	785 5.23
3- 4	1385 8.27	1077 7.31	948 6.32
4- 5	1454 8.68	1145 7.77	1459 9.72
5- 6	1250 7.46	1079 7.32	1522 10.14
6- 7	909 5.43	849 5.76	1016 6.78
7- 8	899 5.37	782 5.31	732 4.88
8- 9	914 5.46	618 4.19	540 3.60
9-10	860 5.14	500 3.39	506 3.37
10-11	683 4.08	534 3.62	411 2.74
11-12	454 2.71	636 4.32	310 2.07

JOUR MOYEN 16745 14738 15005  
(\* ) POURCENTAGES DES HEURES MOYENNES SUR LES JOURNEES MOYENNES

ROUTE COMPT. VOIE REGION TRONCON SECTION 12 MOIS DE RELEVÉ  
0640 750 64 03 080

MUNICIPALITE: TERREBONNE  
A 8.8 KM. A L'EST DE LA RTE 335.

JOURS MOYENS MENSUELS DE 1986

MOIS	DIMANCHE MOYEN	LUNDI MOYEN	MARDI MOYEN	MERCREDI MOYEN	JEUDI MOYEN	VENDREDI MOYEN	SAMEDI MOYEN	JOUR MOY. AJUSTE 1986	JOUR MOY. AJUSTE 1985
JANV.	10977	10324	10955	11113	11472	12242	11366	11207	9921
FEV.	13433	11873	11992	12067	12280	14114	12181	12562	10564
MARS	14909	11620	12207	12939	13051	13519	12824	13009	11445
AVRIL	15547	12971	13194	13491	13460	15582	14283	14075	11635
MAI	17426	14888	14779	15066	15318	17482	14654	15659	13414
JUIN	18798	15641	15460	15647	15958	19876	17481	16980	14484
JUIL.	19993	16189	16461	16533	16508	19801	17467	17564	14968
AOUT	22542	16926	17167	17367	17236	20204	17714	18450	15611
SEPT	21034	15764	15864	16241	16531	19108	16217	17251	14529
OCT.	18427	15284	15908	16266	16311	19140	15659	16713	13758
NOV.	15303	14856	14971	15373	15272	16409	13982	15166	12570
DEC.	13406	13376	13063	14170	13944	16166	12948	13867	11812
JOUR MOYEN	16816	14142	14335	14689	14778	16970	14731	15208	12892

ROUTE COMPT. VOIE  
0640 750

POURCENTAGES DES JOURS MOYENS MENSUELS PAR RAPPORT AU J.M.A. AJUSTE DE 1986

MOIS	DIMANCHE	LUNDI	MARDI	MERCREDI	JEUDI	VENDREDI	SAMEDI	JOUR MOY. AJUSTE 1986	JOUR MOY. AJUSTE 1985 (*)
JANV.	72.2	67.9	72.0	73.1	75.4	80.5	74.7	73.7	77.0
FEV.	88.3	78.1	78.9	79.3	80.7	92.8	80.1	82.6	81.9
MARS	98.0	76.4	80.3	85.1	85.8	88.9	84.3	85.5	88.8
AVRIL	102.2	85.3	86.8	88.7	88.5	102.5	93.9	92.5	90.2
MAI	114.6	97.9	97.2	99.1	100.7	115.0	96.4	103.0	104.0
JUIN	123.6	102.8	101.7	102.9	104.9	130.7	114.9	111.7	112.3
JUIL.	131.5	106.5	108.2	108.7	108.5	130.2	114.9	115.5	116.1
AOUT	148.2	111.3	112.9	114.2	113.3	132.9	116.5	121.3	121.1
SEPT	138.3	103.7	104.3	106.8	108.7	125.6	106.6	113.4	112.7
OCT.	121.2	100.5	104.6	107.0	107.3	125.9	103.0	109.9	106.7
NOV.	100.6	97.7	98.4	101.1	100.4	107.9	91.9	99.7	97.5
DEC.	88.2	88.0	85.9	93.2	91.7	106.3	85.1	91.2	91.6
JOUR MOYEN	110.6	93.0	94.3	96.6	97.2	111.6	96.9	100.0	100.0

(\*) POURCENTAGE DU JOUR MOYEN MENSUEL AJUSTE DE 1985 PAR RAPPORT AU J.M.A. AJUSTE DE 1986

VARIATIONS JOURNALIERES

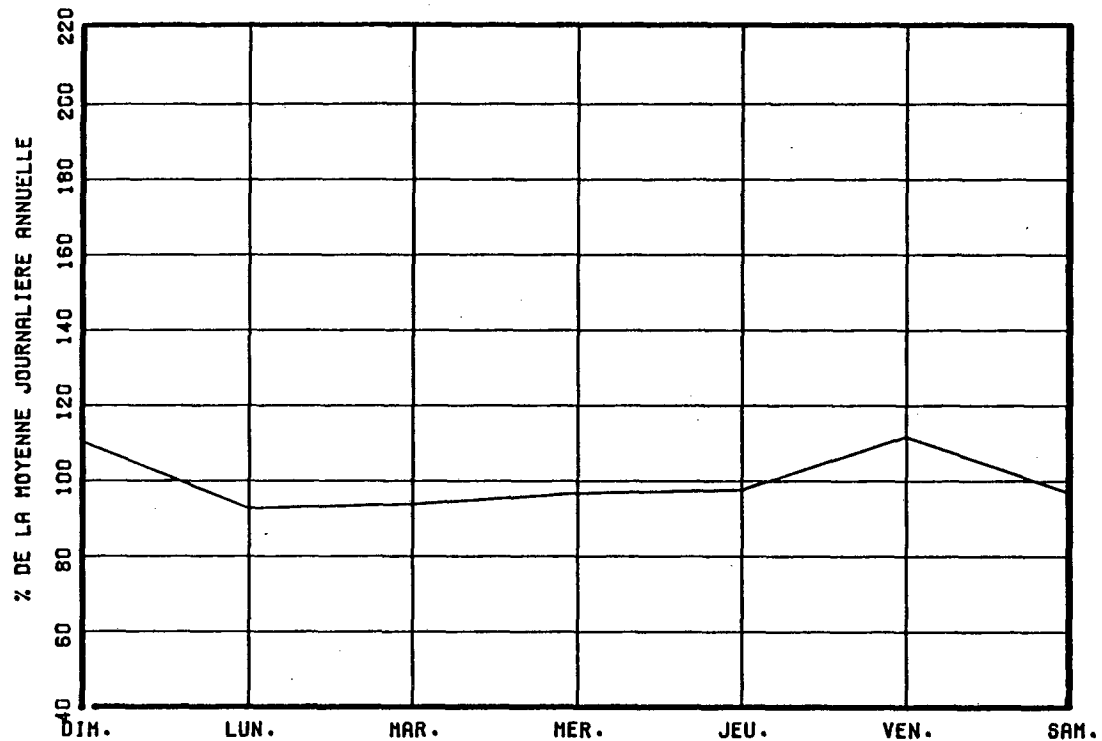

VARIATIONS MENSUELLES

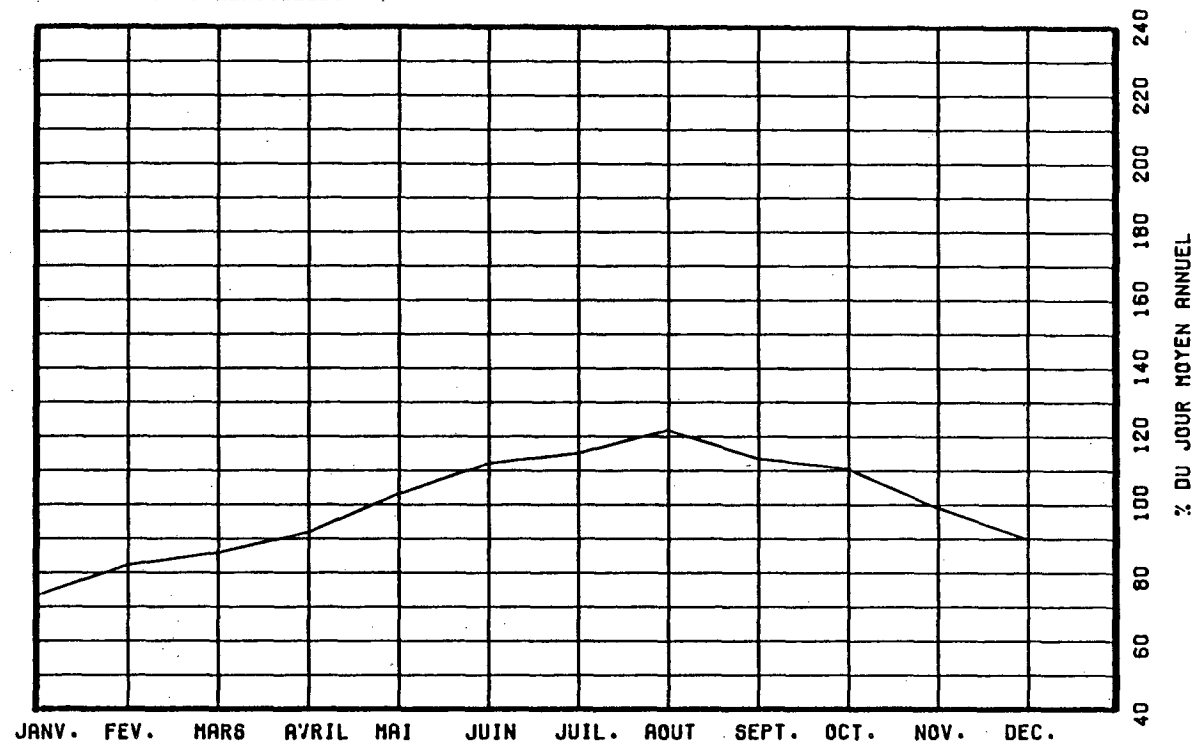

VARIATIONS HORAIRES

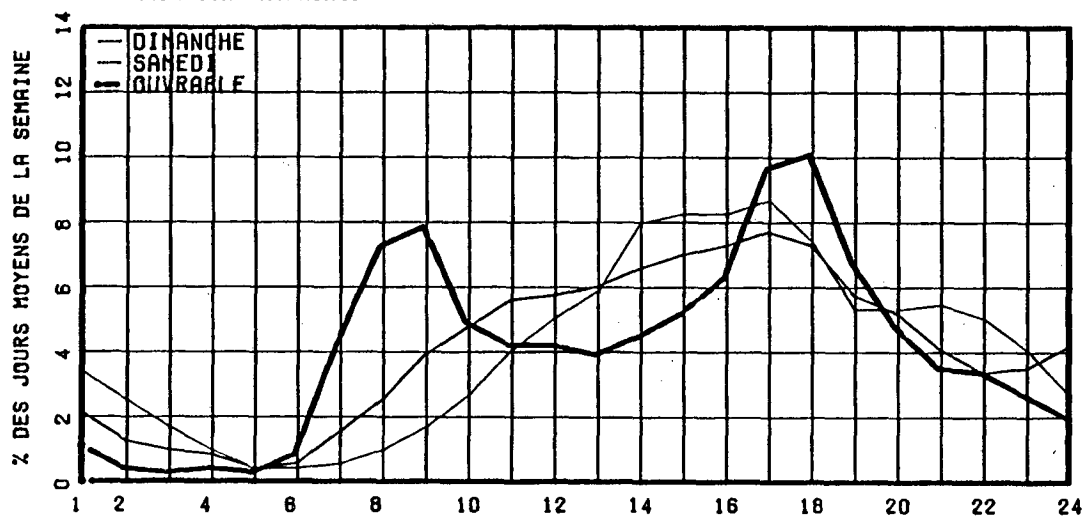

RELATION ENTRE LES HEURES DE POINTES ET LE J.M.A.

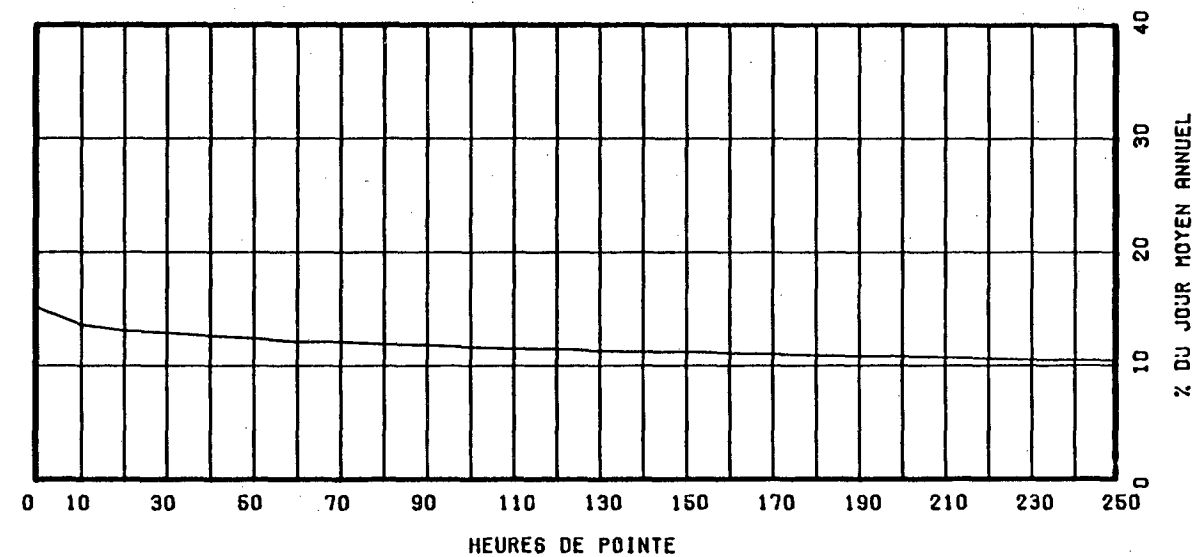

ROUTE COMPT. VOIE REGION TRONCON SECTION 12 MOIS DE RELEVÉ  
 0640 900 64 01 070

MUNICIPALITE: SAINT-JOSEPH-DU-LAC  
 2,2 KM. A L'EST DE L'INT RTE 344.

ANNEE	JD. MOY. ANNUEL	JD. MOY. HIVER	JD. MOY. ETE	POURC. AUGM.	JOUR MAXIMUM	HEURES MAXIMALES			
						1-ERE	10-E	30-E	100-E
82	5310	4459	6450						
*POURC.		84.0	121.5						
83	5169	4253	6348	-2.7	11288	1387	1144	906	685
*POURC.		82.3	122.8		218.4	26.8	22.1	17.5	13.3
84	5663	4573	6884	+9.6	11911	1916	1317	941	727
*POURC.		80.8	121.6		210.3	33.8	23.3	16.6	12.8
85	6367	5101	7831	+12.4	17709	2624	1651	1132	832
*POURC.		80.1	123.0		278.1	41.2	25.9	17.8	13.1
86	7247	5641	9147	+13.8	18738	2925	1738	1330	1045
*POURC.		77.8	126.2		258.6	40.4	24.0	18.4	14.4

DISTRIBUTION MENSUELLE DE 1986

MOIS	HEURE MAXIMUM	JOUR MAXIMUM	JOUR MOYEN	TOTAL DU MOIS	POURC. ANNEE
JANV.	851	7031	5232	162197	6.1
FEV.	996	8345	5826	163145	6.2
MARS	825	7197	5649	175145	6.6
AVRIL	1084	10220	6461	193839	7.3
MAI	1229	11915	7532	233495	8.8
JUIN	1477	14421	8954	268630	10.2
JUIL.	1434	14583	9654	299280	11.3
AOUT	1486	14590	9275	287531	10.9
SEPT	2925	18738	8685	260561	9.8
OCT.	1985	12924	7517	233048	8.8
NOV.	874	7385	6213	186409	7.0
DEC.	685	7012	5877	182195	6.9

JOUR MOYEN ANNUEL: 7247

TOTAL: 2645475

ROUTE COMPT. VOIE  
 0640 900 00

REPARTITION HORAIRE JOURNALIERE DE 1986

HEURES A.M.	DIMANCHE MOYENNE POURC. (+)	SAMEDI MOYENNE POURC.	JOURS OUV. MOYENNE POURC.
12- 1	203 2.35	164 2.14	97 1.43
1- 2	156 1.81	107 1.40	46 0.67
2- 3	110 1.27	76 0.99	29 0.43
3- 4	78 0.90	68 0.89	31 0.46
4- 5	43 0.50	36 0.47	21 0.32
5- 6	31 0.36	40 0.52	57 0.84
6- 7	45 0.52	82 1.07	226 3.32
7- 8	82 0.95	164 2.14	365 5.36
8- 9	130 1.51	248 3.24	381 5.59
9-10	250 2.90	340 4.45	330 4.84
10-11	394 4.57	454 5.94	314 4.61
11-12 P.M.	549 6.36	535 7.00	324 4.75
12- 1	651 7.54	558 7.30	326 4.79
1- 2	869 10.07	629 8.22	375 5.51
2- 3	925 10.72	634 8.29	388 5.70
3- 4	830 9.62	623 8.15	444 6.52
4- 5	766 8.88	625 8.17	634 9.30
5- 6	621 7.20	556 7.27	649 9.53
6- 7	431 4.99	412 5.39	496 7.28
7- 8	399 4.62	346 4.52	368 5.40
8- 9	366 4.24	282 3.69	286 4.20
9-10	310 3.59	226 2.96	259 3.80
10-11	232 2.69	213 2.79	211 3.09
11-12	159 1.84	230 3.01	154 2.26

JOUR MOYEN 8630 7648 6820  
 (+) POURCENTAGES DES HEURES MOYENNES SUR LES JOURNEES MOYENNES

ROUTE COMPT. VOIE REGION TRONCON SECTION 12 MOIS DE RELEVÉ

0640 900 64 01 070

MUNICIPALITE: SAINT-JOSEPH-DU-LAC  
2,2 KM. A L'EST DE L'INT RTE 344.

JOURS MOYENS MENSUELS DE 1986

MOIS	DIMANCHE MOYEN	LUNDI MOYEN	MARDI MOYEN	MERCREDI MOYEN	JEUDI MOYEN	VENDREDI MOYEN	SAMEDI MOYEN	JOUR MOY. AJUSTE 1986	JOUR MOY. AJUSTE 1985
JANV.	5088	4728	4865	5078	5511	5402	5980	5236	4900
FEV.	7178	5156	5344	5349	5520	5930	6306	5826	5043
MARS	6156	5069	5365	5851	5452	5567	5797	5608	5080
AVRIL	7213	5845	5982	6207	6279	6888	6996	6487	5492
MAI	9420	6548	6669	7074	6967	7607	7780	7437	6647
JUIN	10834	8144	7606	7523	7732	8665	11101	8800	7474
JUIL.	11488	8703	9415	9167	8744	9978	9972	9638	7830
AOUT	12237	8300	8812	8998	8416	8590	9056	9201	7658
SEPT	13860	6907	6792	7233	7467	8226	9488	8567	7833
OCT.	9429	6269	6423	6987	7046	7897	7936	7426	6791
NOV.	6213	6080	6067	6266	6383	6520	6013	6220	5559
DEC.	5253	6040	5680	5883	6117	6968	5848	5969	5367
JOUR MOYEN	8697	6482	6585	6801	6802	7353	7689	7201	6306

ROUTE COMPT. VOIE  
0640 900

POURCENTAGES DES JOURS MOYENS MENSUELS PAR RAPPORT AU J.M.A. AJUSTE DE 1986

MOIS	DIMANCHE	LUNDI	MARDI	MERCREDI	JEUDI	VENDREDI	SAMEDI	JOUR MOY. AJUSTE 1986	JOUR MOY. AJUSTE 1985(*)
JANV.	70.7	65.7	67.6	70.5	76.5	75.0	83.0	72.7	77.7
FEV.	99.7	71.6	74.2	74.3	76.7	82.3	87.6	80.9	80.0
MARS	85.5	70.4	74.5	81.3	75.7	77.3	80.5	77.9	80.6
AVRIL	100.2	81.2	83.1	86.2	87.2	95.7	97.2	90.1	87.1
MAI	130.8	90.9	92.6	98.2	96.8	105.6	108.0	103.3	105.4
JUIN	150.5	113.1	105.6	104.5	107.4	120.3	154.2	122.2	118.5
JUIL.	159.5	120.9	130.7	127.3	121.4	138.6	138.5	133.8	124.2
AOUT	169.9	115.3	122.4	125.0	116.9	119.3	125.8	127.8	121.4
SEPT	192.5	95.9	94.3	100.4	103.7	114.2	131.8	119.0	124.2
OCT.	130.9	87.1	89.2	97.0	97.8	109.7	110.2	103.1	107.7
NOV.	86.3	84.4	84.3	87.0	88.6	90.5	83.5	86.4	88.2
DEC.	72.9	83.9	78.9	81.7	84.9	96.8	81.2	82.9	85.1
JOUR MOYEN	120.8	90.0	91.4	94.4	94.5	102.1	106.8	100.0	100.0

(\*) POURCENTAGE DU JOUR MOYEN MENSUEL AJUSTE DE 1985 PAR RAPPORT AU J.M.A. AJUSTE DE 1986

ROUTE COMPTEUR VOIE  
0640 900 00

VARIATIONS JOURNALIERES

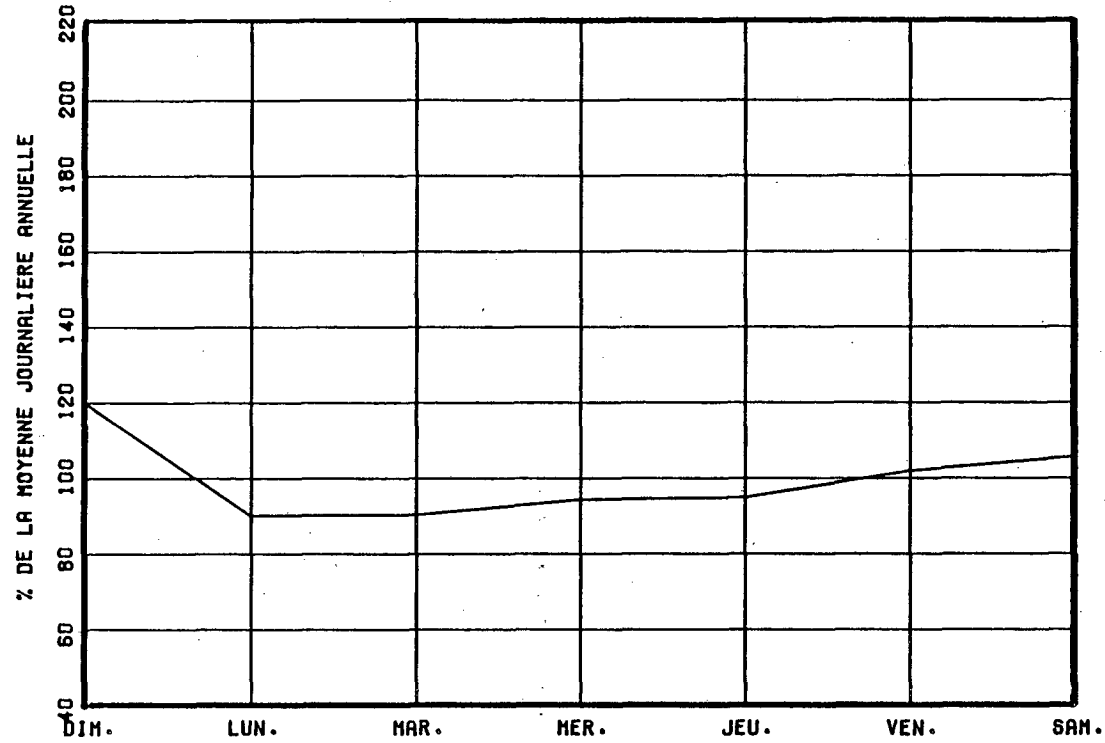

VARIATIONS MENSUELLES

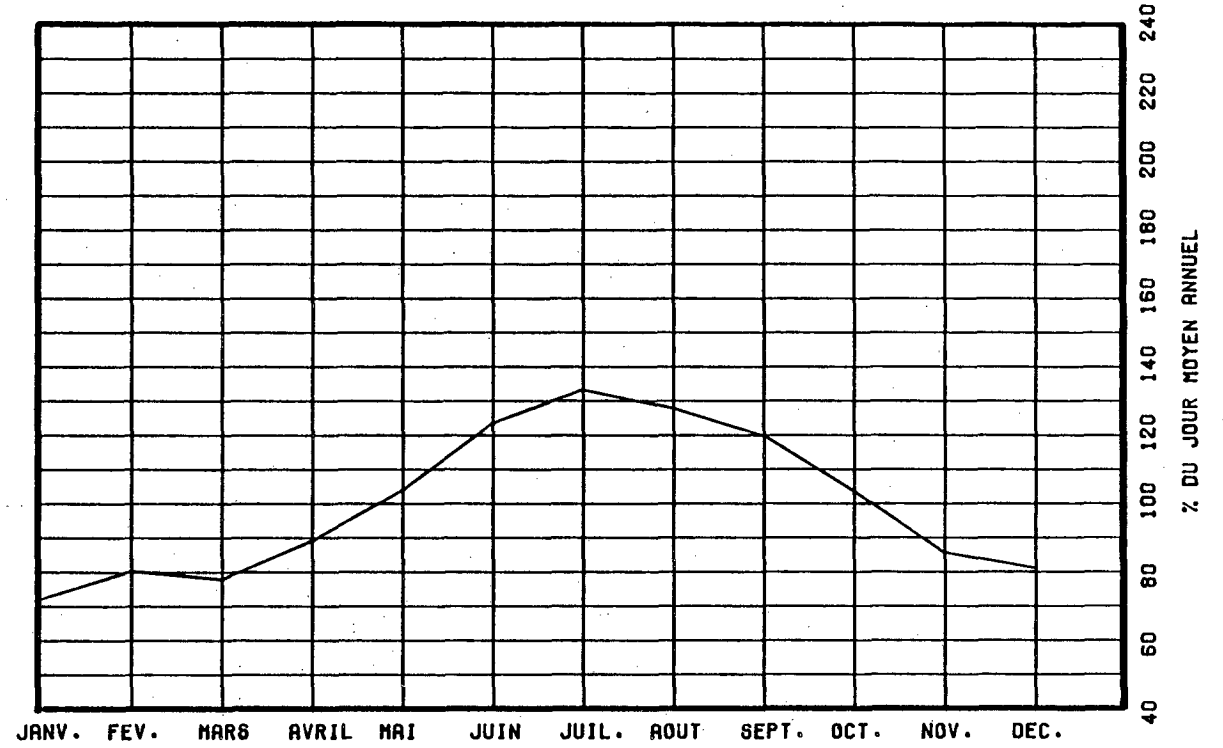

VARIATIONS HORAIRES

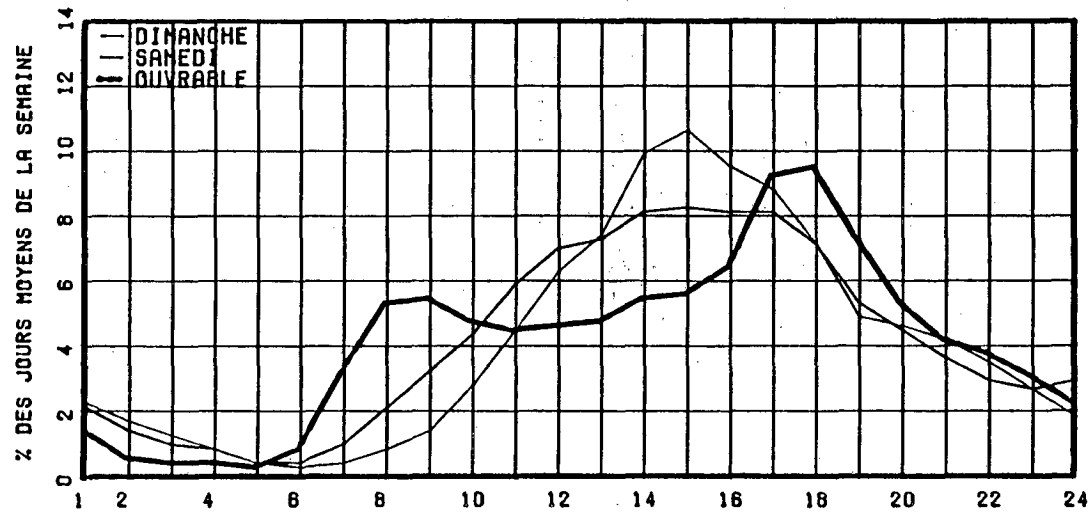

RELATION ENTRE LES HEURES DE POINTES ET LE J.M.A.

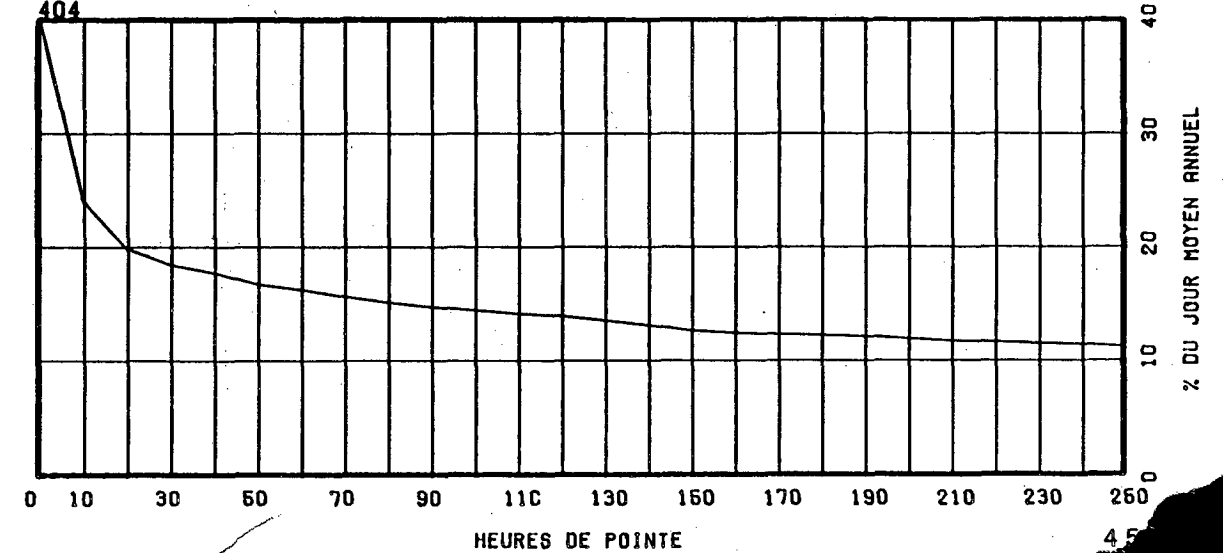





Gouvernement du Québec  
Ministère  
des Transports

Bibliothèque du Ministère des Transports



QTR A 030 513