

MINISTÈRE DES TRANSPORTS
CENTRE DE DOCUMENTATION
700, BOUL. RENÉ-LÉVESQUE EST.
22^e ÉTAGE
QUÉBEC (QUÉBEC) - CANADA
G1R 5H1



Recensement de la circulation sur les routes du Québec

Rapport annuel 1985

Québec 

28942

RECU
CENTRE DE DOCUMENTATION
FEV 4 1987
TRANSPORTS QUÉBEC

Recensement de la circulation sur les routes du Québec

MINISTÈRE DES TRANSPORTS
CENTRE DE DOCUMENTATION
700, BOUL. RENE-LEVESQUE EST,
22^e ÉTAGE
QUÉBEC (QUÉBEC) - CANADA
G1R 5H1

201 - Gen - Nov
CANAD
STR
GE
10/11/85

Dépôt légal
le trimestre 1987
Bibliothèque nationale du Québec

ISBN: 2-550-12709-09

AVANT-PROPOS

Les recensements de circulation constituent un élément préalable essentiel à la planification du développement territorial régional auquel participe activement le ministère des Transports.

Ils servent d'indicateurs précis qui permettent d'évaluer l'importance des liens entre les régions, les centres urbains et les différents pôles économiques générateurs de trafic.

Les renseignements recueillis, à l'aide de compteurs permanents ou semi-permanents, servent à dresser les statistiques nécessaires à la planification de nouvelles infrastructures de transport et au réaménagement de structures déjà existantes, en vue de les adapter aux normes les plus récentes et de faire disparaître des points dangereux.

Le présent recueil est basé sur des relevés effectués au cours de l'année 1985 à des endroits spécifiques du réseau routier. Il s'adresse à tous ceux qui s'intéressent à ces questions, et se présente comme un outil de référence qu'il conviendra de compléter par des études, inventaires et relevés avant d'en faire l'application à des projets de localisation.

Les demandes de renseignements supplémentaires pourront être faites à l'adresse suivante:

Service des relevés techniques
Division de l'inventaire et de la sécurité
200 sud, Dorchester
Québec, QC

TABLE DES MATIÈRES

<u>LOCALISATION DES POSTES DE COMPTAGE</u>				<u>PAGE</u>					<u>PAGE</u>
<u>ROUTE</u>	<u>COMPTEUR</u>	<u>MUNICIPALITÉ</u>	<u>COMTÉ</u>	1	<u>ROUTE</u>	<u>COMPTEUR</u>	<u>MUNICIPALITÉ</u>	<u>COMTÉ</u>	
N.N.	042	St-David	Lévis	13	✓ 20	752	Dorval	Chambly	97
N.N.	043	Notre-Dame-du-Lac	Témiscouata	16	✓ 20	802	Ile-Perrot	Vaudreuil	103
N.N.	044	Notre-Dame-du-Lac	Témiscouata	19	25	500	Laval	Ile-Jésus	106
N.N.	045	Dégelis	Témiscouata	22	30	425	Bécancour	Nicolet	109
N.N.	046	Dégelis	Témiscouata	25	30	550	Tracy	Richelieu	112
N.N.	047	Normandin	Lac St-Jean Ouest	28	40	245	Québec	Québec	115
N.N.	048	Bécancour	Nicolet	31	40	550	Ste-Anne-d'Yamachiche	St-Maurice	124
N.N.	050	Sainte-Louise	L'Islet	34	40	701	St-Laurent	Chambly	127
N.N.	051	Sainte-Louise	L'Islet	37	40	980	Pte-Fortune	Vaudreuil	136
5	877	Hull	Gatineau	40	55	400	St-Etienne-des-Grès	St-Maurice	139
15	801	Montréal	Montréal	43	55	502	Bécancour	Nicolet	148
15	900	Saint-Philippe	La Prairie	52	55	810	Melbourne	Richmond	151
15	980	St-Bernard-de-Lacolle	St-Jean	55	55	980	Rock-Island	Stanstead	154
19	503	Montréal	Montréal	58	73	310	Charlesbourg	Québec ✕	157
✓ 20	223	Montmagny	Montmagny	61	73	430	St-Nicolas	Lévis	160
✓ 20	286	St-Romuald	Lévis	70	73	500	St-Isidore	Dorchester	169
✓ 20	327	Bernières	Lévis	73	104	400	St-Luc	St-Jean	178
✓ 20	372	Villeroy	Lotbinière	76	105	800	Low	Gatineau	181
✓ 20	411	St-Léonard	Nicolet	85	105	900	Hull	Gatineau	184
✓ 20	602	Boucherville	Chambly	88	108	205	Stornoway	Frontenac	187

TABLE DES MATIÈRES

<u>ROUTE</u>	<u>COMPTEUR</u>	<u>MUNICIPALITÉ</u>	<u>COMTÉ</u>	<u>PAGE</u>	<u>ROUTE</u>	<u>COMPTEUR</u>	<u>MUNICIPALITÉ</u>	<u>COMTÉ</u>	<u>PAGE</u>
108	300	Lennoxville	Sherbrooke	190	132	174	Ste-Luce	Rimouski	250
112	072	St-Frédéric	Beauce	193	132	193	N.-D.-des-Neiges-des-Trois-Pistoles	Rivière-du-Loup	253
112	185	Dudswell	Wolfe	196					
112	255	Rock-Forest	Sherbrooke	199	132	220	St-Rock-des-Aulnaies	L'Islet	256
112	315	Stukeley-Sud	Shefford	202	132	235	Berthier-sur-Mer	Montmagny	259
112	650	St-Césaire	Rouville	205	132	261	St-Romuald	Lévis	262
116	060	St-Etienne-de-Lauzon	Lévis	208	132	292	Deschailions	Lotbinière	265
116	152	Warwick	Arthabaska	211	132	325	Bécancour	Nicolet	268
116	610	Ste-Marie-Madeleine	St-Hyacinthe	214	132	600	Varenes	Verchères	271
116	720	St-Hubert	Chambly	217	132	700	Longueuil	Chambly	274
117	150	Rouyn-Noranda	Témiscamingue	220	132	725	St-Lambert	Chambly	277
117	375	Mont-Laurier	Labelle	223	132	825	St-Timothée	Beauharnois	280
117	625	Ste-Agathe	Terrebonne	226	133	850	Ste-Anne-Sabrevois	Iberville	283
117	675	Ste-Adèle	Terrebonne	229	133	950	St-Armand-Ouest	Missisquoi	286
117	800	Mirabel	Deux-Montagnes	232	138	100	Moisie	Saguenay	289
117	852	Rosemère	Terrebonne	235	138	148	Les Sept-Cantons-Unis-du-Saguenay	Saguenay	292
125	600	Terrebonne	Terrebonne	238					
132	017	Amqui	Matapédia	241	138	172	Ragueneau	Saguenay	295
132	088	Gaspé	Gaspé	244	138	220	Baie Ste-Catherine	Charlevoix-Est	298
132	142	Grosses-Roches	Matane	247	138	257	St-Joachim	Montmorency	301

TABLE DES MATIÈRES

<u>ROUTE</u>	<u>COMPTEUR</u>	<u>MUNICIPALITÉ</u>	<u>COMTÉ</u>	<u>PAGE</u>	<u>ROUTE</u>	<u>COMPTEUR</u>	<u>MUNICIPALITÉ</u>	<u>COMTÉ</u>	<u>PAGE</u>
138	275	St-Jean-Boischatel	Montmorency	304	161	340	Stornoway	Frontenac	385
138	350	Ste-Foy	Québec	307	167	250	La Doré	Lac St-Jean Ouest	388
138	369	Deschambault	Portneuf	310	169	190	St-Henri-Taillon	Lac St-Jean Est	391
138	370	St-Joseph Deschambault	Portneuf	313	169	380	Chambord	Lac St-Jean Ouest	394
138	380	Ste-Anne-de-la-Pérade	Champlain	316	170	275	St-Bruno	Lac St-Jean Est	397
138	565	Yamachiche	St-Maurice	319	171	140	St-Bernard	Dorchester	400
138	675	St-Sulpice	L'Assomption	322	173	100	Lévis	Lévis	403
138	702	Repentigny	L'Assomption	325	173	140	St-Isidore	Dorchester	406
138	802	Lasalle	Montréal	334	173	190	Ste-Marie	Beauce	409
138	855	St-Paul Châteauguay	Châteauguay	343	173	260	St-Georges-Est	Beauce	412
143	240	Cleveland	Richmond	346	173	400	St-Théophile	Beauce	415
143	550	Stanstead Plain	Stanstead	349	175	199	Stoneham + Tewkesbury	Québec	418
147	400	St-Mathieu-Dixville	Stanstead	358	175	475	St-Nicolas	Lévis	421
148	275	Mirabel	Deux-Montagnes	361	185	200	Dégelis	Témiscouata	430
148	475	Masson	Papineau	364	201	250	Grande-Ile	Beauharnois	433
148	615	Aylmer	Argenteuil	367	204	074	Ste-Rose-Watford	Dorchester	436
148	625	Aylmer	Argenteuil	370	223	365	Beloeil	Verchères	439
155	080	Champlain, partie Petit-Lac-Wayagamac	Champlain	373	223	685	St-Blaise	St-Jean	442
155	140	Grandes-Piles	Champlain	376	232	180	Rivière-Bleue	Témiscouata	445
155	375	Saint-Léonard	Nicolet	379	265	170	Plessisville	Mégantic	448
158	250	St-Paul	Joliette	382	277	070	St-Henri	Lévis	451

TABLE DES MATIÈRES

<u>ROUTE</u>	<u>COMPTEUR</u>	<u>MUNICIPALITÉ</u>	<u>COMTÉ</u>	<u>PAGE</u>
283	075	N.-D.-du-Rosaire	Montmagny	454
289	150	St-Jean-de-la-Lande	Témiscouata	457
329	100	Ste-Agathe	Terrebonne	460
335	650	Bois-des-Filion	Terrebonne	463
335	777	Laval	Ile-Jésus	466
354	140	St-Alban	Portneuf	475
354	160	St-Casimir	Portneuf	478
354	170	St-Casimir	Portneuf	481
367	100	Ste-Catherine-de-la Jacques-Cartier	Portneuf	484
368	040	St-Pierre Ile d'Orléans	Montmorency	487
372	200	Jonquière	Chicoutimi	490
373	200	Normandin	Lac St-Jean Ouest	493
440	175	Ste-Foy	Québec	496
640	750	Terrebonne	Terrebonne	505
640	900	St-Joseph-du-Lac	Deux-Montagnes	508

LOCALISATION DES COMPTEURS 1985

<u>ROUTE-COMPTEUR</u>	<u>RÉGION</u>	<u>MUNICIPALITÉ</u>	<u>COMTÉ</u>
000-042	32	St-David Rte des Iles, à 0.9 km au Sud du Viaduc l'aut. 20	Lévis
000-043	10	Notre-Dame-du-Lac Rte N.-D.-du-Lac - Rivière Bleue, 1.1 km à l'ouest Rte 185	Témiscouata
000-044	10	Notre-Dame-Du-Lac Rte N.-D.-du-Lac - Témiscouata, 0.1 km au S-O de la Rte 185	Témiscouata
000-045	10	Dégelis Rte de Packington, 4.2 km à l'ouest de la Rte 185	Témiscouata
000-046	10	Dégelis Rte St-Jean, à 1.1 km au sud de la Rte 185	Témiscouata
000-047	20	Normandin Rue Du Rocher, à 1.1 km au S-O de l'Eglise Normandin	Lac St-Jean 0
000-048	40	Bécancour Boul. Bécancour, à 0.8 km au S-O de l'aut. 55	Nicolet
000-050	32	Sainte-Louise Rte de l'Eglise, à 0.5 km à l'ouest de la traverse à niveau	L'Islet
000-051	32	Sainte-Louise Ch. 3 ^e rang, à 1.35 km au sud de l'église de Ste-Louise	L'Islet
005-877	70	Hull Entre les échangeurs St-Raymond et St-Rédempteur	Gatineau
015-801	63	Montréal (Boul. Décarie) à la hauteur de la Rue Plamondon	Montréal
015-900	62	Saint-Philippe à 4.18 km au sud de la Rte 132	La Prairie

LOCALISATION DES COMPTEURS 1985

<u>ROUTE-COMPTEUR</u>	<u>RÉGION</u>	<u>MUNICIPALITÉ</u>	<u>COMTÉ</u>
015-980	62	Saint-Bernard-de-Lacolle A 306 mètres au nord de la frontière des Etats-Unis	St-Jean
019-503	63	Montréal Pont Papineau	Montréal
020-223	32	Montmagny Entre les sorties de Berthier et Montmagny	Montmagny
020-286	32	Saint-Romuald A 2.1 km à l'est de la Rte 175	Lévis
020-327	32	Bernières A 0.8 km à l'est de la Rte 171	Lévis
020-372	40	Villeroy A la halte routière côté nord	Lotbinière
020-411	40	Saint-Léonard Sous le viaduc du chemin du Haut-de-la-Rivière	Nicolet
020-602	62	Boucherville Pont tunnel L.H. Lafontaine	Chambly
020-752	63	Dorval A 0.3 km à l'est du Boul. des Sources, face à la rue Starthmore	Chambly
020-802	63	Ile-Perrot Pont Galipeault	Vaudreuil
025-500	63	Laval Pont de Terrebonne (nouveau)	Ile-Jésus
030-425	40	Bécancour A 1.2 km à l'est de l'autoroute 55	Nicolet

LOCALISATION DES COMPTEURS 1985

<u>ROUTE-COMPTEUR</u>	<u>RÉGION</u>	<u>MUNICIPALITÉ</u>	<u>COMTE</u>
030-550	62	Tracy A 3.2 km à l'est des limites municipales de Tracy et Contrecoeur (int. Boul. Grande-Rivière)	Richelieu
040-245	31	Québec A l'est du Boul. Laurentien (73)	Québec
040-550	40	Sainte-Anne-D'Yamachiche A 1.6 km à l'est de l'int. rue St-Jacques	St-Maurice
040-701	63	Saint-Laurent Face à L'O.N.F. à la hauteur de la rue Sunset	Chambly
040-980	63	Pointe-Fortune A 61 mètres à l'est de la frontière de l'Ontario	Vaudreuil
055-400	40	Saint-Etienne-des-Grès A 1.6 km au sud du chemin des Forges, sortie St-Etienne-des-Grès	St-Maurice
055-502	40	Bécancour (St-Grégoire) approche sud du pont de Trois-Rivières	Nicolet
055-810	50	Melbourne A 3.1 km au sud-est de la Rte 243	Richmond
055-980	50	Rock-Island A 215 mètres au nord de la frontière U.S.A.	Stanstead
073-310	31	Charlesbourg Au viaduc du Boul. Jean-Talon	Québec
073-430	32	Saint-Nicolas Approche sud du pont Pierre-Laporte	Lévis
073-500	32	Saint-Isidore A 3.2 km au sud de la sortie St-Isidore	Dorchester

LOCALISATION DES COMPTEURS 1985

<u>ROUTE-COMPTEUR</u>	<u>RÉGION</u>	<u>MUNICIPALITÉ</u>	<u>COMTÉ</u>
104-400	62	Saint-Luc A 7.1 km à l'est de la Rte 217	St-Jean
105-800	70	Low A 4.18 km au nord de la voie ferrée	Gatineau
105-900	70	Hull A 7.1 km au nord de la Rte 148	Gatineau
108-205	50	Stornoway A 2.75 km à l'ouest de la Rte 161	Frontenac
108-300	50	Lennoxville A 0.5 km au nord de la Rte 147	Sherbrooke
112-072	32	Saint-Frédéric A 5.6 km au sud-ouest de la Rte 173	Beauce
112-185	50	Dudswell A 3.86 km au sud-ouest de la Rte 255	Wolfe
112-255	50	Rock-Forest A 1.5 km à l'ouest du chemin Kennedy	Sherbrooke
112-315	61	Stukeley-sud (Waterloo) à 4.8 km à l'est de la Rte 243	Shefford
112-650	62	Saint-Césaire A 2.1 km à l'est de la Rte 231	Rouville
116-060	32	Saint-Etienne-de-Lauzon A 2.1 km à l'ouest de l'int. est de la Rte 171	Lévis
116-152	40	Warwick A 5.6 km à l'ouest de la Rte 161	Arthabaska

LOCALISATION DES COMPTEURS 1985

<u>ROUTE-COMPTEUR</u>	<u>RÉGION</u>	<u>MUNICIPALITÉ</u>	<u>COMTÉ</u>
116-610	61	Sainte-Marie-Madeleine A 6.6 km à l'est de la Rte 227	St-Hyacinthe
116-720	62	Saint-Hubert A 2.25 km à l'est de la Rte 112	Chambly
117-150	80	Rouyn-Noranda A 4.8 km au sud de l'aéroport	Témiscamingue
117-375	70	Mont-Laurier A 2.75 km au sud de la voie ferrée	Labelle
117-625	64	Sainte-Agathe A 3.2 km au nord de la Rte 329	Terrebonne
117-675	64	Sainte-Adèle A 5.0 km au nord de la Rte 370	Terrebonne
117-800	64	Mirabel (St-Janvier) à 1.0 km au nord de la rue St-Victor	Deux-Montagnes
117-852	64	Rosemère Approche nord du pont Ste-Rose au pont L. H. Lafontaine	Terrebonne
125-600	64	Terrebonne Pont Préfontaine-Prévost, sur la rivière des Mille-Iles	Terrebonne
132-017	10	Amqui A 2.3 km au s-est de la Rte du Lac-au-Saumon, ou A 8.7 km au sud de la Rte 195	Matapédia
132-088	10	Gaspé (Douglastown) à 2.0 km à l'ouest de l'église	Gaspé
132-142	10	Grosses-Roches A 10.5 km à l'est de Ste-Félicité	Matane

LOCALISATION DES COMPTEURS 1985

<u>ROUTE-COMPTEUR</u>	<u>RÉGION</u>	<u>MUNICIPALITÉ</u>	<u>COMTÉ</u>
132-174	10	Sainte-Luce A 4.7 km au nord-est de l'int. de la Rte 298, ou A 8.6 km à l'ouest de la Rte 132	Rimouski
132-193	10	Notre-Dame-des-Neiges-des-Trois-Pistoles A 1.0 km à l'ouest de la Rivière Trois-Pistoles	Rivière-du-Loup
132-220	32	Saint-Roch-des-Aulnaies A 0.95 km à l'ouest du viaduc de l'aut. 20	L'Islet
132-235	32	Berthier-sur-Mer A 2.9 km à l'est de la sortie est de Berthier	Montmagny
132-261	32	Saint-Romuald A 0.5 km à l'est de la Rte 175	Lévis
132-292	40	Deschailions A 4.6 km à l'ouest de la Rte 265	Lotbinière
132-325	40	Bécancour A 1.7 km au s-o du Boul. Port-Royal (Anc. Rte 155)	Nicolet
132-600	62	Varenes A 1.15 km à l'ouest de la Rte 229	Verchères
132-700	62	Longueuil A 2.25 km à l'ouest de l'aut. 20	Chambly
132-725	62	Saint-Lambert A 0.4 km à l'ouest du pont Victoria	Chambly
132-825	62	Saint-Timothée A 6.1 km à l'ouest de la sortie du pont Melocheville	Beauharnois
133-850	62	Sainte-Anne-de-Sabrevois A 1.3 km au sud de la Rte 225	Iberville

LOCALISATION DES COMPTEURS 1985

<u>ROUTE-COMPTEUR</u>	<u>RÉGION</u>	<u>MUNICIPALITÉ</u>	<u>COMTÉ</u>
133-950	62	Saint-Armand-Ouest A 250 mètres au nord de la frontière U.S.A.	Missisquoi
138-100	31	Moisie A 5.9 km à l'est du pont de la Rivière Moisie	Saguenay
138-148	31	Les Sept-Cantons-Unis-du-Saguenay A 1.1 km à l'est de l'église de Franquelin	Saguenay
138-172	31	Ragueneau A 1.7 km à l'est de la Rivière aux Rosiers, ou A 1.3 km à l'ouest de la limite ouest de Ragueneau	Saguenay
138-220	31	Baie-Sainte-Catherine A 1.6 km au s-o du quai du traversier Tadoussac	Charlevoix-Est
138-257	31	Saint-Joachim A 0.8 km à l'ouest de l'ancienne Rte 15 (Rte Cap-Tourmente)	Montmorency
138-275	31	Saint-Jean-de-Boischatel A 3.2 km à l'est de la Rte du pont l'Ile-d'Orléans	Montmorency
138-350	31	Sainte-Foy A 30 mètres à l'est de la Rte du lac St-Augustin	Québec
138-369	31	Deschambault A 250 mètres à l'est de la Rte 363	Portneuf
138-370	31	Saint-Joseph-de-Deschambault A 1.85 km au sud-ouest de la Rte 263	Portneuf
138-380	40	Sainte-Anne-de-la-Pérade A 6.0 km à l'est du pont de Ste-Anne de la Pérade	Champlain
138-565	40	Yamachiche A 5.5 km à l'ouest de l'aut. 40, ou A 3.2 km à l'est de la Rte 153	Saint-Maurice

LOCALISATION DES COMPTEURS 1985

<u>ROUTE-COMPTEUR</u>	<u>RÉGION</u>	<u>MUNICIPALITÉ</u>	<u>COMTÉ</u>
138-675	64	Saint-Sulpice A 3.5 km à l'est de la Rte 343	L'Assomption
138-702	64	Repentigny Pont Le Gardeur	L'Assomption
138-802	63	Lasalle Pont Mercier	Montréal
138-855	62	Saint-Paul-de-Châteauguay A 10.3 km au sud de la Rte 132 ou A 1.75 km au nord de la Rte 205	Châteauguay
143-240	50	Cleveland (Windsor) à 4.8 km au sud de la Rte 116	Richmond
143-550	50	Stanstead Plain Au sud de la Rte 247, approche nord du pont de la Riv. Tomifobia	Stanstead
147-400	50	Saint-Mathieu-de-Dixville A 30 mètres au nord de la frontière U.S.A.	Stanstead
148-275	64	Mirabel A 3.9 km à l'ouest de la rue Principale à St-Hermas	Deux-Montagnes
148-475	70	Masson A 1.6 km à l'ouest de la voie ferrée	Papineau
148-615	70	Aylmer A l'ouest du pont Champlain	Argenteuil
148-625	70	Aylmer A 2.0 km à l'ouest de la rue Park et Eardley Road	Argenteuil
155-080	40	Champlain, partie Petit-Lac-Wayagamac A 8.4 km au nord de la Rte de St-Jean-Bosco	Champlain

LOCALISATION DES COMPTEURS 1985

<u>ROUTE-COMPTEUR</u>	<u>RÉGION</u>	<u>MUNICIPALITÉ</u>	<u>COMTE</u>
155-140	40	Grandes-Piles A 5.8 km au nord de la Rte 153	Champlain
155-375	40	Saint-Léonard A 250 mètres au nord de l'aut. 20	Nicolet
158-250	64	Saint-Paul A 2.25 km à l'ouest de l'int. de la Rte 343	Joliette
161-340	50	Stornoway A 2.25 km au sud de la Rte 108	Frontenac
167-250	20	La Doré A 12.4 km à l'ouest de la Rte 169	Lac St-Jean-Ouest
169-190	20	Saint-Henri-de-Taillon A 5.2 km au nord de l'église	Lac St-Jean-Est
169-380	20	Chambord A 0.8 km à l'est du pont de Val-Jalbert, ou A 5.4 km à l'ouest de la Rte 155	Lac St-Jean-Ouest
170-275	20	Saint-Bruno A 6.5 km à l'est de la Rte 169	Lac St-Jean-Est
171-140	32	Saint-Bernard A 0.5 km au nord de la Rte de l'Eglise	Dorchester
173-100	32	Lévis A 0.2 km au sud des accès sud de l'aut. 20	Lévis
173-140	32	Saint-Isidore A 5.3 km au nord de l'int. sud de la Rte 275 ou A 3.9 km au nord de la voie ferrée	Dorchester
173-190	32	Sainte-Marie A 3.4 km au sud-est de l'int. de la rue N.-Dame et du Boul. Vachon	Beauce

LOCALISATION DES COMPTEURS 1985

<u>ROUTE-COMPTEUR</u>	<u>RÉGION</u>	<u>MUNICIPALITÉ</u>	<u>COMTÉ</u>
173-260	32	Saint-Georges Est A 0.2 km au nord de la 40 ^e rue ou A 1.0 km au sud de l'int. de la 1 ^{ère} Avenue à Notre-Dame-des-Pins	Beauce
173-400	32	Saint-Théophile A 150 mètres au nord de la frontière U.S.A.	Beauce
175-199	31	Stoneham et Tewkesbury A 150 mètres au nord de l'entrée du camp Mercier	Québec
175-475	32	Saint-Nicolas Approche sud du pont de Québec	Lévis
185-200	10	Dégelis Au nord de la frontière Nouveau-Brunswick	Témiscouata
201-250	62	Grande-Ile Sur le pont Mgr. Langlois	Beauharnois
204-074	32	Sainte-Rose-de-Watford A 2.1 km à l'ouest de l'église	Dorchester
223-365	62	Beloeil (St-Marc) à 2.25 km au nord de l'aut. 20	Verchères
223-685	62	Saint-Blaise A 10.3 km au sud de la rue Vanier et Jacques-Cartier A 10.8 km au sud du collège militaire St-Jean	St-Jean
232-180	10	Rivière-Bleue A 6.5 km au nord-est de la Rte 289	Témiscouata
265-170	32	Plessisville A 0.8 km au sud de la Rte 116	Mégantic
277-070	32	Saint-Henri A 0.8 km au sud de la Rte 218	Lévis

LOCALISATION DES COMPTEURS 1985

<u>ROUTE-COMPTEUR</u>	<u>RÉGION</u>	<u>MUNICIPALITÉ</u>	<u>COMTÉ</u>
283-075	32	Notre-Dame-du-Rosaire A 1.8 km au sud-est de l'église	Montmagny
289-150	10	Saint-Jean-de-la-Lande A 1.6 km à l'ouest de la frontière N. Brunswick	Témiscouata
329-100	64	Sainte-Agathe A 1.75 km au nord de la Rte 117	Terrebonne
335-650	64	Bois-des-Filion Sur le pont David	Terrebonne
335-777	63	Laval Pont Viau, sur la rivière des Prairies	Ile-Jésus
354-140	31	Saint-Alban A 1.3 km au nord-est de la Rte St-Alban	Portneuf
354-160	31	Saint-Casimir A 1.3 km à l'est du pont de St-Casimir	Portneuf
354-170	31	Saint-Casimir A 2.6 km à l'ouest de l'église	Portneuf
367-100	31	Sainte-Catherine-de-la-Jacques-Cartier A 0.65 km au nord de la Rte 358	Portneuf
368-040	31	Saint-Pierre Ile D'Orléans A 245 mètres au sud du pont	Montmorency
372-200	20	Jonquière Limite Est d'Arvida, à la fin des voies divisées	Chicoutimi
373-200	20	Normandin A 7.6 km au sud-est de l'église	Lac St-Jean Ouest

LOCALISATION DES COMPTEURS 1985

<u>ROUTE-COMPTEUR</u>	<u>RÉGION</u>	<u>MUNICIPALITÉ</u>	<u>COMTÉ</u>
440-175	31	Sainte-Foy A 4.5 km à l'ouest du Boul. Duplessis, ou A 0.35 km à l'ouest du Viaduc	Québec
640-750	64	Terrebonne A 8.8 km à l'est de la Rte 335	Terrebonne
640-900	64	Saint-Joseph-du-Lac A 2.2 km à l'est de l'int. Rte 344	Deux-Montagnes

ROUTE COMPT. VOIE REGION TRONCON SECTION OS MOIS DE RELEVÉ

0000 042 00 000

MUNICIPALITE: St-David

ROUTE DES ILES, A 0,9 KM AU SUD DU VIADUC DE L'AUT
DROUPE 20

ANNEE JO. MOY. JO. MOY. JO. MOY. POURC. JOUR HEURES MAXIMALES
ANNUEL HIVER ETE AUGM. MAXIMUM 1-ERE 10-E 30-E 100-E

R1										
*POURC.										
R2										
*POURC.										
R3										
*POURC.										
R4										
*POURC.										
R5	884	722	1046	-----	1333	165	122	111	100	
*POURC.		81.7	118.3		150.8	18.7	13.8	12.6	11.3	

DISTRIBUTION MENSUELLE DE 1985

MOIS	HEURE MAXIMUM	JOUR MAXIMUM	JOUR MOYEN	TOTAL DU MOIS	POURC. ANNEE
JANV.	-----	-----	-----	-----	----
FFV.	-----	-----	-----	-----	----
MARS	-----	-----	-----	-----	----
AVRIL	-----	-----	-----	-----	----
MAI	-----	-----	-----	-----	----
JUIN	129	1231	1043	31309	----
JUIL.	165	1290	1041	32293	----
AOUT	131	1333	1113	34514	----
SEPT	149	1207	1014	30424	----
OCT.	139	1115	876	27186	----
NOV.	-----	-----	-----	-----	----
DEC.	-----	-----	-----	-----	----
JOUR MOYEN ANNUEL:	884			TOTAL:-----	

ROUTE COMPT. VOIE
0000 042 00

REPARTITION HOPIRE JOURNALIERE DE 1985

HEURES A.M.	DIMANCHE MOYENNE POURC. (*)	SAMEDI MOYENNE POURC.	JOURS OUV. MOYENNE POURC.
12- 1	23 2.20	21 2.07	10 0.99
1- 2	15 1.43	16 1.58	5 0.53
2- 3	11 1.05	10 0.99	2 0.28
3- 4	8 0.76	8 0.79	2 0.22
4- 5	4 0.38	3 0.30	1 0.14
5- 6	6 0.57	4 0.39	6 0.61
6- 7	8 0.76	11 1.08	30 2.98
7- 8	14 1.34	21 2.07	66 6.60
8- 9	20 1.91	37 3.65	55 5.43
9-10	39 3.72	53 5.22	42 4.17
10-11	58 5.54	70 6.90	46 4.55
11-12 P.M.	54 5.16	68 6.70	51 5.04
12- 1	67 6.40	65 6.40	59 5.85
1- 2	91 8.69	77 7.59	61 6.09
2- 3	92 8.79	81 7.98	58 5.77
3- 4	92 8.79	79 7.78	67 6.70
4- 5	92 8.79	74 7.29	92 9.17
5- 6	69 6.59	60 5.91	85 8.40
6- 7	57 5.44	51 5.02	71 7.09
7- 8	70 6.69	53 5.22	63 6.23
8- 9	61 5.83	56 5.52	49 4.90
9-10	46 4.39	37 3.65	38 3.75
10-11	32 3.06	34 3.35	28 2.81
11-12	18 1.72	26 2.56	17 1.72
JOUR MOYEN	1047	1015	1012

ROUTE COMPT. VOIE REGION TRONCON SECTION 05 MOIS DE RELEVÉ

0000 042 00 000

MUNICIPALITE: St-David

ROUTE DES ILFS, A 0,9 KM AU SUD DU VIADUC DE L'AUT
ROUTE 20

JOURS MOYENS MENSUELS DE 1985

MOIS	DIMANCHE MOYEN	LUNDI MOYEN	MARDI MOYEN	MERCREDI MOYEN	JEUDI MOYEN	VENDREDI MOYEN	SAMEDI MOYEN	JOUR MOY. AJUSTE 1985	JOUR MOY. AJUSTE 1984
JANV.	-----	-----	-----	-----	-----	-----	-----	-----	-----
FEV.	-----	-----	-----	-----	-----	-----	-----	-----	-----
MARS.	-----	-----	-----	-----	-----	-----	-----	-----	-----
AVRIL	-----	-----	-----	-----	-----	-----	-----	-----	-----
MAT	-----	-----	-----	-----	-----	-----	-----	-----	-----
JUIN	1135	1065	960	986	998	1101	1022	1038	-----
JUIL.	1042	984	1057	1093	1035	1086	976	1039	-----
AOUT	1145	1040	1110	1111	1070	1185	1120	1111	-----
SEPT	1079	968	960	960	1004	1057	1036	1009	-----
OCT.	833	944	809	843	896	970	890	883	-----
NOV.	-----	-----	-----	-----	-----	-----	-----	-----	-----
DEC.	-----	-----	-----	-----	-----	-----	-----	-----	-----
JOUR MOYEN	-----	-----	-----	-----	-----	-----	-----	884	-----

ROUTE COMPT. VOIE

0000 042

POURCENTAGES DES JOURS MOYENS MENSUELS PAR RAPPORT AU J.M.A. AJUSTE DE 1985

MOIS	DIMANCHE	LUNDI	MARDI	MERCREDI	JEUDI	VENDREDI	SAMEDI	JOUR MOY. AJUSTE 1985	JOUR MOY. AJUSTE 1984(*)
JANV.	-----	-----	-----	-----	-----	-----	-----	-----	-----
FEV.	-----	-----	-----	-----	-----	-----	-----	-----	-----
MARS	-----	-----	-----	-----	-----	-----	-----	-----	-----
AVRIL	-----	-----	-----	-----	-----	-----	-----	-----	-----
MAT	-----	-----	-----	-----	-----	-----	-----	-----	-----
JUIN	128.4	120.5	108.6	111.5	112.9	124.5	115.6	117.4	-----
JUIL.	117.9	111.3	119.6	123.6	117.1	122.9	110.4	117.5	-----
AOUT	129.5	117.6	125.6	125.7	121.0	134.0	126.7	125.7	-----
SEPT	122.1	109.5	108.6	108.6	113.6	119.6	117.2	114.1	-----
OCT.	94.2	106.8	91.5	95.4	101.4	109.7	100.7	99.9	-----
NOV.	-----	-----	-----	-----	-----	-----	-----	-----	-----
DEC.	-----	-----	-----	-----	-----	-----	-----	-----	-----
JOUR MOYEN	-----	-----	-----	-----	-----	-----	-----	100.0	-----

(*) POURCENTAGE DU JOUR MOYEN MENSUEL AJUSTE DE 1984 PAR RAPPORT AU J.M.A. AJUSTE DE 1984

ROUTE COMPTEUR VOIE
 0000 042 00

VARIATIONS JOURNALIERES

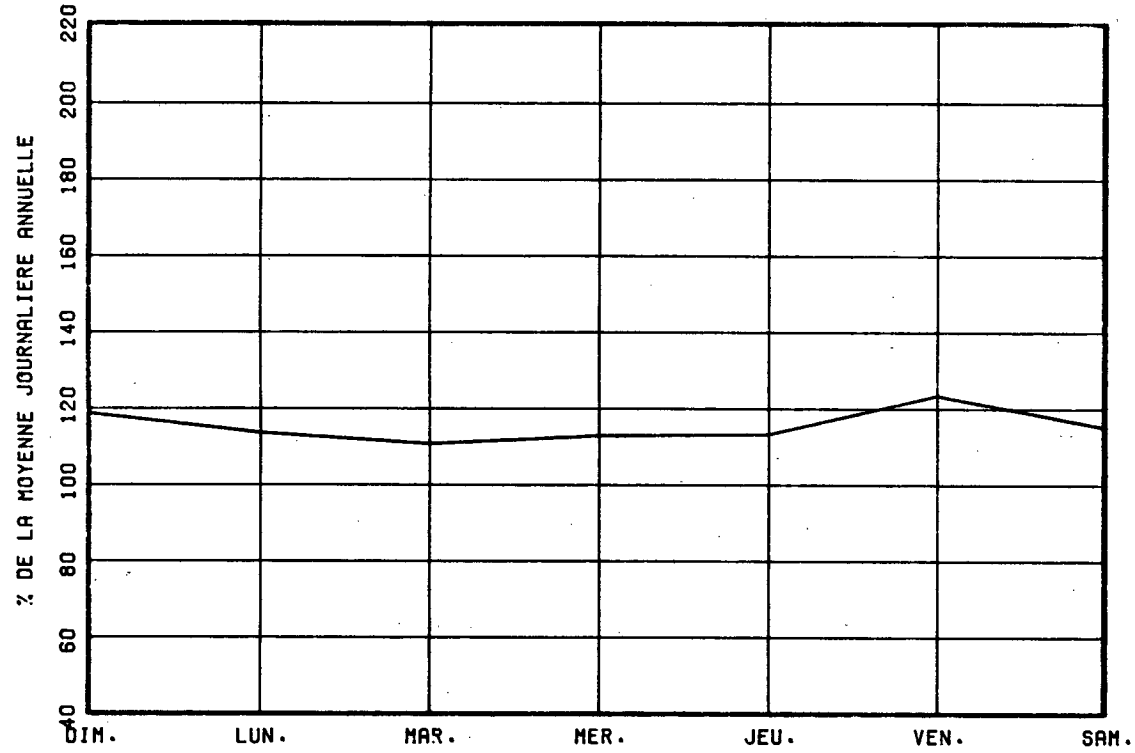

VARIATIONS MENSUELLES

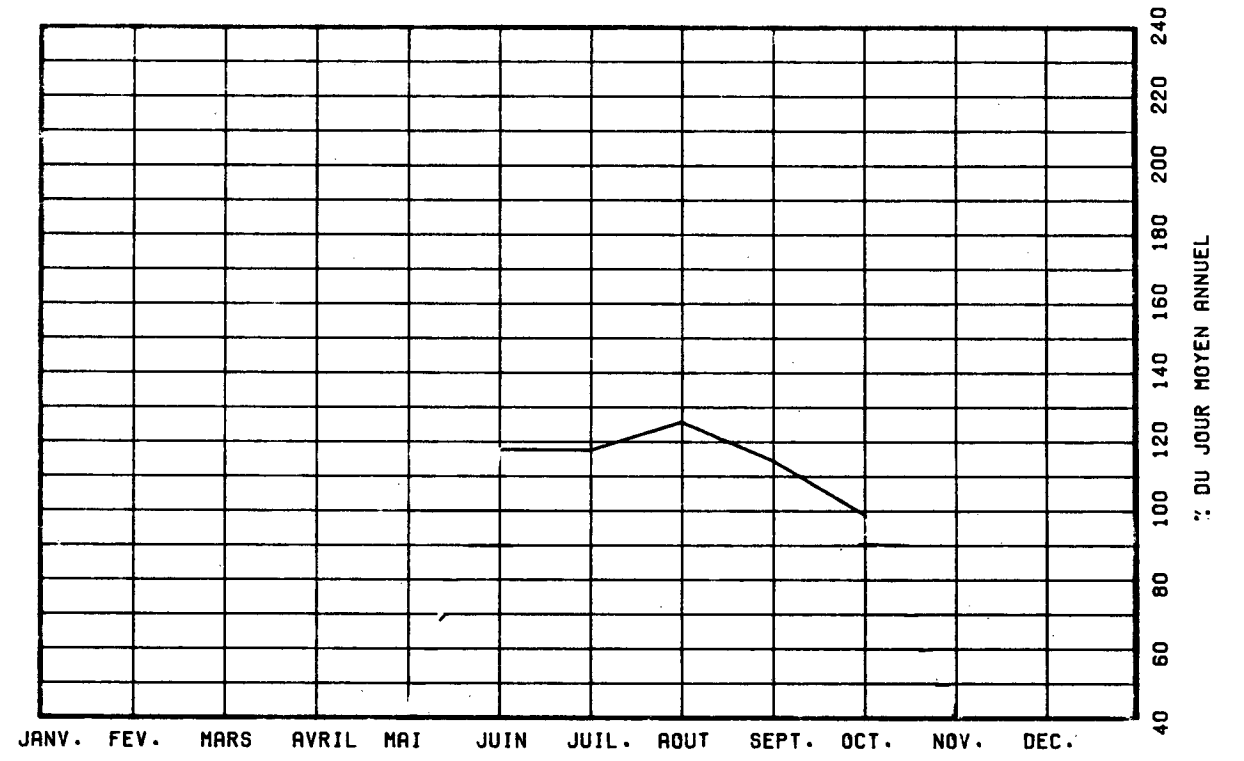

VARIATIONS HORAIRES

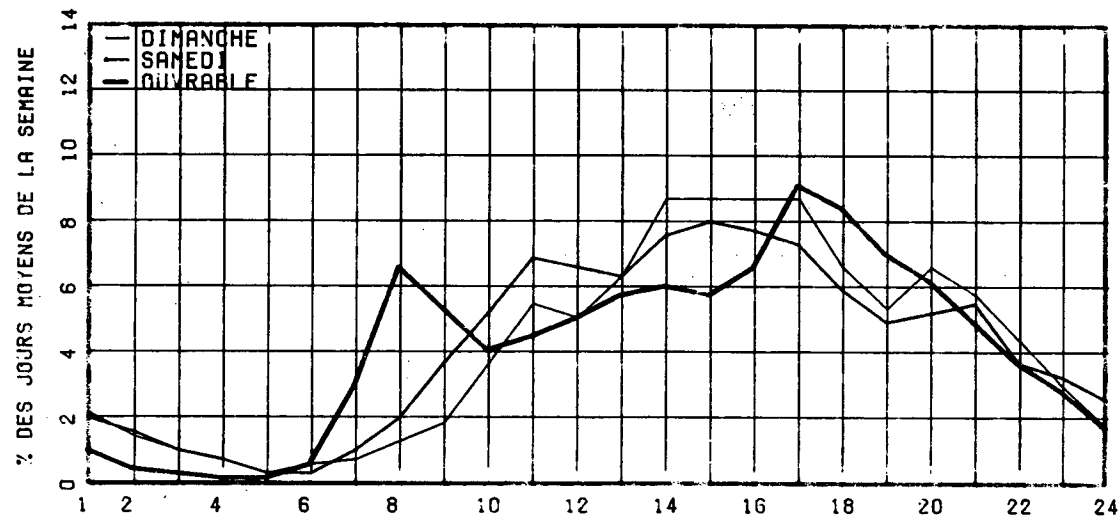

RELATION ENTRE LES HEURES DE POINTES ET LE J.M.A.

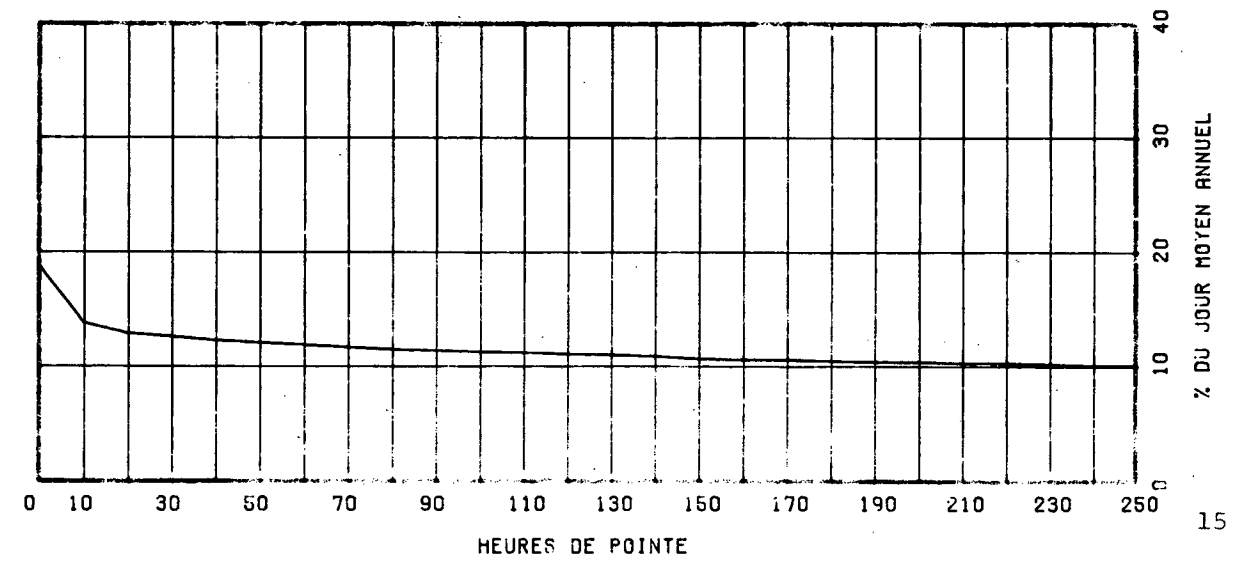

ROUTE COMPT. VOTE REGION TRONCON SECTION 05 MOIS DE RELEVÉ

0000 043 10 00 000

MUNICIPALITE: NOTRE-DAME-DU-LAC

1.1 km à l'Ouest de la route 185.

ANNEE JO. MOY. JO. MOY. JO. MOY. POURC. JOUR HEURES MAXIMALES
 ANNUEL HIVER ETE AUGM. MAXIMUM 1-ERE 10-E 30-E 100-E

R1
 *POURC.

R2
 *POURC.

R3
 *POURC.

R4
 *POURC.

R5 601 491 711 ----- 1037 131 83 72 63
 *POURC. 81.7 118.3 172.5 21.8 13.8 12.0 10.5

DISTRIBUTION MENSUELLE DE 1985

MOIS	HEURE MAXIMUM	JOUR MAXIMUM	JOUR MOYEN	TOTAL DU MOIS	POURC. ANNEE
JANV.	-----	-----	-----	-----	----
FEV.	-----	-----	-----	-----	----
MARS	-----	-----	-----	-----	----
AVRIL	-----	-----	-----	-----	----
MAI	-----	-----	-----	-----	----
JUIN	86	941	711	21331	----
JUIL.	80	863	746	23137	----
AOUT	131	1037	721	22362	----
SEPT	86	791	647	19421	----
OCT.	89	754	634	19682	----
NOV.	-----	-----	-----	-----	----
DEC.	-----	-----	-----	-----	----
JOUR MOYEN ANNUEL:	601			TOTAL:-----	

ROUTE COMPT. VOIE
 0000 043 00

REPARTITION HORAIRE JOURNALIERE DE 1985

HEURES A.M.	DIMANCHE MOYENNE POURC. (*)	SAMEDI MOYENNE POURC.	JOURS OUV. MOYENNE POURC.
12- 1	21 3.15	14 1.99	5 0.83
1- 2	13 1.95	12 1.70	2 0.40
2- 3	12 1.80	9 1.28	2 0.29
3- 4	7 1.05	5 0.71	1 0.23
4- 5	3 0.45	2 0.28	2 0.32
5- 6	3 0.45	4 0.57	9 1.40
6- 7	3 0.45	7 0.99	24 3.44
7- 8	9 1.35	18 2.56	31 4.53
8- 9	18 2.70	29 4.12	38 5.53
9-10	25 3.75	40 5.68	39 5.59
10-11	33 4.95	47 6.68	39 5.67
11-12 P.M.	36 5.41	43 6.11	36 5.24
12- 1	40 6.01	39 5.54	40 5.79
1- 2	56 8.41	49 6.96	49 7.08
2- 3	54 8.11	43 6.11	46 6.68
3- 4	50 7.51	45 6.39	50 7.25
4- 5	52 7.81	50 7.10	56 8.11
5- 6	36 5.41	36 5.11	53 7.59
6- 7	37 5.56	34 4.83	44 6.33
7- 8	45 6.76	45 6.39	37 5.36
8- 9	38 5.71	41 5.82	31 4.50
9-10	32 4.80	31 4.40	24 3.55
10-11	22 3.30	29 4.12	18 2.58
11-12	21 3.15	32 4.55	11 1.66
JOUR MOYEN	666	704	698

ROUTE COMPT. VOTE REGION TRONCON SECTION 05 MOIS DE RELÈVE
 0000 043 10 00 000

MUNICIPALITÉ: NOTRE-DAME-DU-LAC
 DE LA ROUTE 185.

JOURS MOYENS MENSUELS DE 1985

MOIS	DIMANCHE MOYEN	LUNDI MOYEN	MARDI MOYEN	MERCREDI MOYEN	JEUDI MOYEN	VENDREDI MOYEN	SAMEDI MOYEN	JOUR MOY. AJUSTE 1985	JOUR MOY. AJUSTE 1984
JANV.	-----	-----	-----	-----	-----	-----	-----	-----	-----
FEV.	-----	-----	-----	-----	-----	-----	-----	-----	-----
MARS	-----	-----	-----	-----	-----	-----	-----	-----	-----
AVRIL	-----	-----	-----	-----	-----	-----	-----	-----	-----
MAT	-----	-----	-----	-----	-----	-----	-----	-----	-----
JUIN	672	677	665	682	732	844	713	712	-----
JUIL.	710	735	739	715	751	821	770	748	-----
AOÛT	722	695	667	669	728	820	721	717	-----
SEPT	634	615	655	609	641	748	633	647	-----
OCT.	599	599	641	597	625	719	673	636	-----
NOV.	-----	-----	-----	-----	-----	-----	-----	-----	-----
DEC.	-----	-----	-----	-----	-----	-----	-----	-----	-----
JOUR MOYEN	-----	-----	-----	-----	-----	-----	-----	601	-----

ROUTE COMPT. VOTE
 0000 043

POURCENTAGES DES JOURS MOYENS MENSUELS PAR RAPPORT AU J.M.A. AJUSTE DE 1985

MOIS	DIMANCHE	LUNDI	MARDI	MERCREDI	JEUDI	VENDREDI	SAMEDI	JOUR MOY. AJUSTE 1985	JOUR MOY. AJUSTE 1984(*)
JANV.	-----	-----	-----	-----	-----	-----	-----	-----	-----
FEV.	-----	-----	-----	-----	-----	-----	-----	-----	-----
MARS	-----	-----	-----	-----	-----	-----	-----	-----	-----
AVRIL	-----	-----	-----	-----	-----	-----	-----	-----	-----
MAT	-----	-----	-----	-----	-----	-----	-----	-----	-----
JUIN	111.8	112.6	110.6	113.5	121.8	140.4	118.6	118.5	-----
JUIL.	118.1	122.3	123.0	119.0	125.0	136.6	128.1	124.5	-----
AOÛT	120.1	115.6	111.0	111.3	121.1	136.4	120.0	119.3	-----
SEPT	105.5	102.3	109.0	101.3	106.7	124.5	105.3	107.7	-----
OCT.	99.7	99.7	106.7	99.3	104.0	119.6	112.0	105.8	-----
NOV.	-----	-----	-----	-----	-----	-----	-----	-----	-----
DEC.	-----	-----	-----	-----	-----	-----	-----	-----	-----
JOUR MOYEN	-----	-----	-----	-----	-----	-----	-----	100.0	-----

(*) POURCENTAGE DU JOUR MOYEN MENSUEL AJUSTE DE 1984 PAR RAPPORT AU J.M.A. AJUSTE DE 1984

VARIATIONS JOURNALIERES

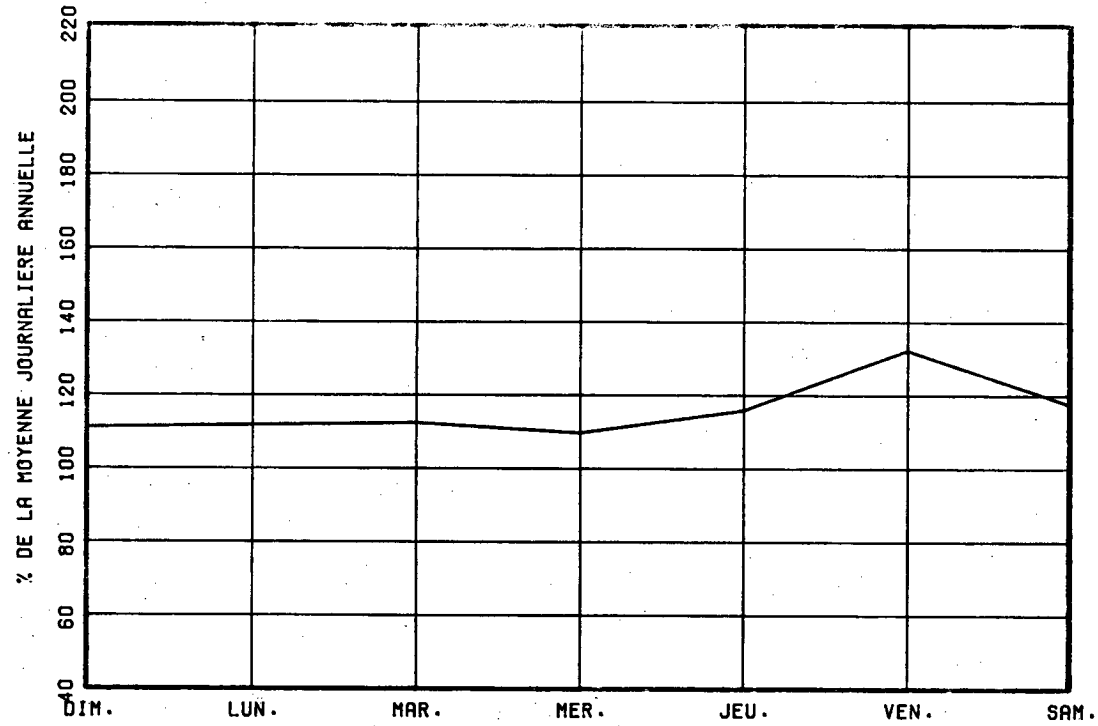

VARIATIONS MENSUELLES

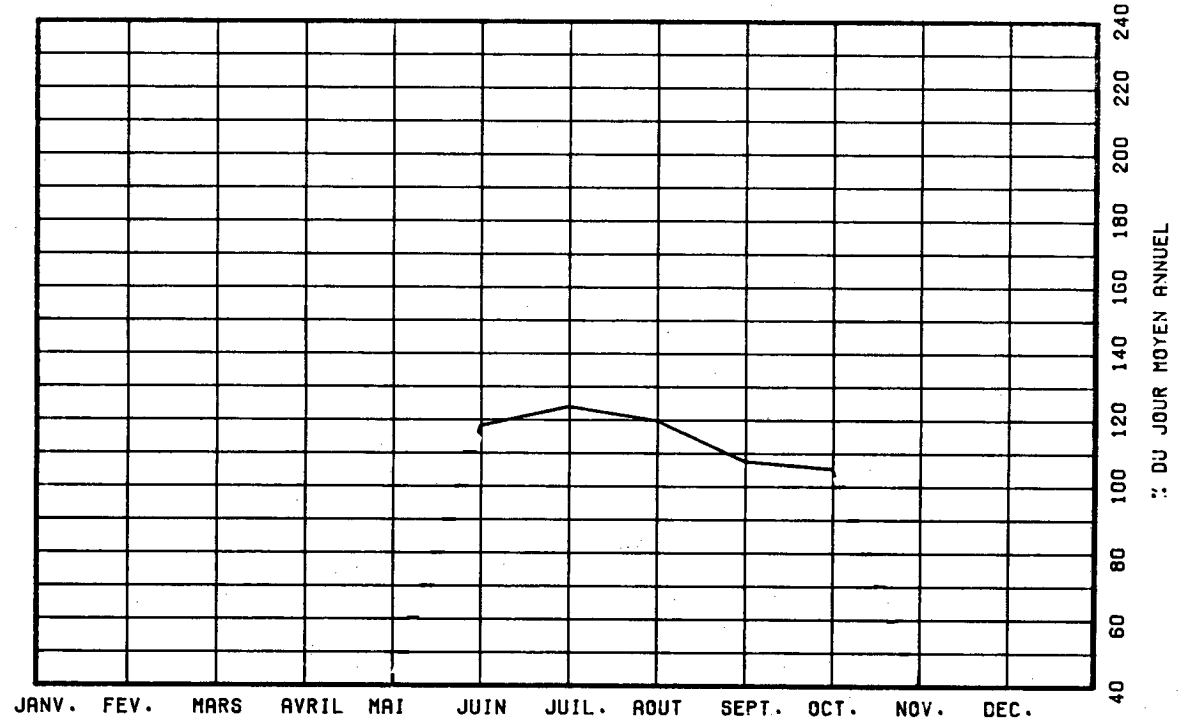

VARIATIONS HORAIRES

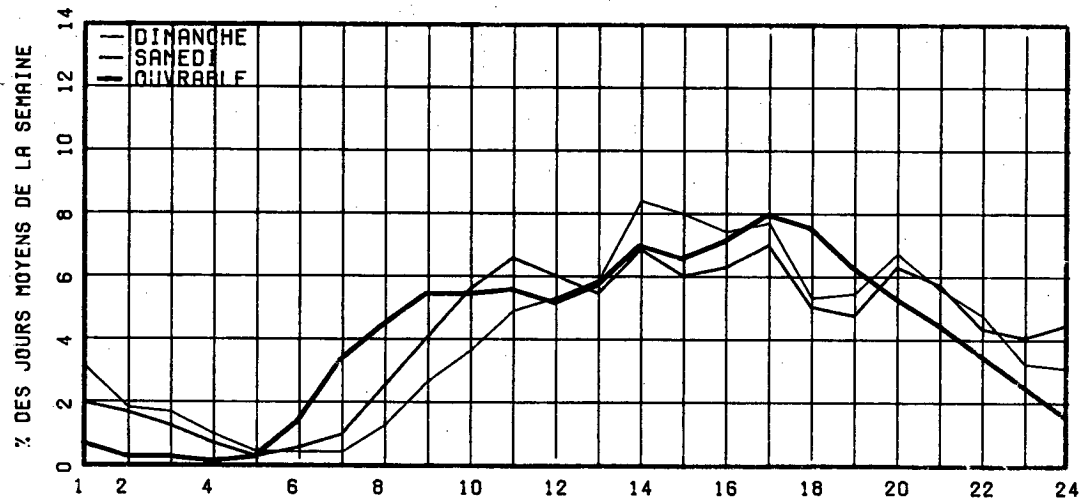

RELATION ENTRE LES HEURES DE POINTES ET LE J.M.A.

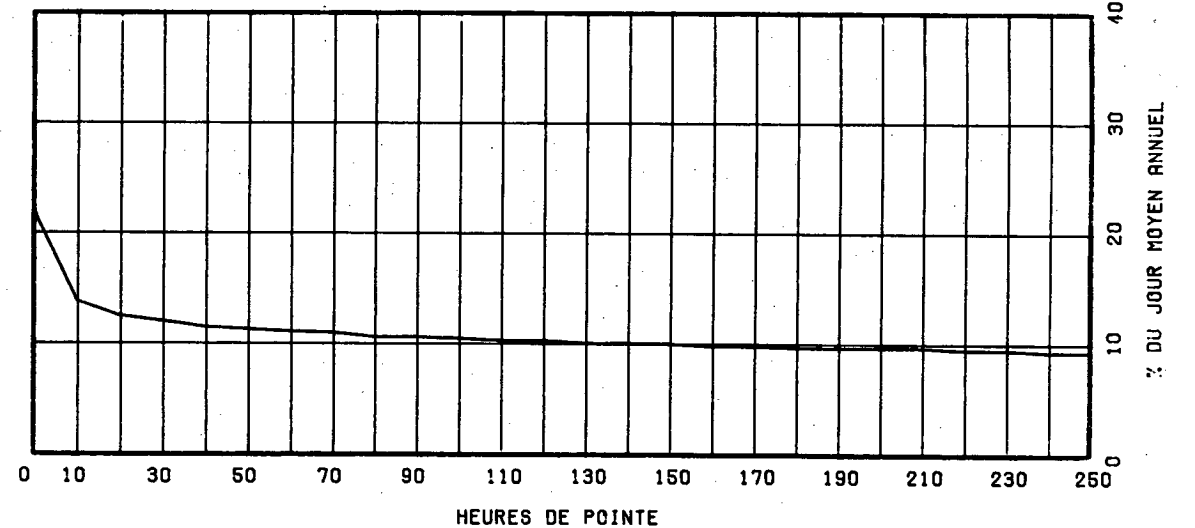

ROUTE COMPT. VOIE REGION TRONCON SECTION 05 MOIS DE RELEVÉ
 0000 044 10 00 000

MUNICIPALITE: NOTRE-DAME-DU-LAC

ROUTE N.D.-DU-LAC - TEMISCOUATA, A 0,1 KM AU SUD-OUEST DE LA RTE 185,

ANNEE	JO. MOY. ANNUEL	JO. MOY. HIVER	JO. MOY. ETE	POURC. AUGM.	JOUR MAXIMUM	HEURES MAXIMALES 1-ERE	10-E	30-E	100-E
R1									
*POURC.									
R2									
*POURC.									
R3									
*POURC.									
R4									
*POURC.									
R5	295	241	349	-----	562	71	50	44	35
*POURC.		81.7	118.3		190.5	24.1	16.9	14.9	11.9

DISTRIBUTION MENSUELLE DE 1985

MOIS	HEURE MAXIMUM	JOUR MAXIMUM	JOUR MOYEN	TOTAL DU MOIS	POURC. ANNEE
JANV.	-----	-----	-----	-----	----
FEV.	-----	-----	-----	-----	----
MARS	-----	-----	-----	-----	----
AVRIL	-----	-----	-----	-----	----
MAT	-----	-----	-----	-----	----
JUIN	71	541	374	11242	----
JUIL.	62	562	399	12386	----
AOUT	49	409	334	10368	----
SEPT	50	398	317	9519	----
OCT.	54	371	277	8597	----
NOV.	-----	-----	-----	-----	----
DEC.	-----	-----	-----	-----	----
JOUR MOYEN ANNUEL:	295			TOTAL:-----	

ROUTE COMPT. VOIE
 0000 044 00

REPARTITION HORAIRE JOURNALIERE DE 1985

HEURES A.M.	DIMANCHE MOYENNE POURC. (*)	SAMEDI MOYENNE POURC.	JOURS OUV. MOYENNE POURC.
12- 1	14 3.91	11 2.98	7 2.24
1- 2	10 2.79	11 2.98	4 1.27
2- 3	6 1.68	6 1.63	3 0.97
3- 4	7 1.96	5 1.36	2 0.73
4- 5	4 1.12	3 0.81	1 0.54
5- 6	2 0.56	3 0.81	2 0.79
6- 7	2 0.56	2 0.54	6 1.87
7- 8	4 1.12	5 1.36	10 3.08
8- 9	7 1.96	9 2.44	14 4.29
9-10	9 2.51	16 4.34	13 3.93
10-11	13 3.63	19 5.15	16 4.83
11-12 P.M.	15 4.19	19 5.15	16 5.02
12- 1	16 4.47	18 4.88	17 5.32
1- 2	24 6.70	27 7.32	21 6.40
2- 3	24 6.70	26 7.05	20 6.22
3- 4	25 6.98	24 6.50	21 6.59
4- 5	27 7.54	28 7.59	24 7.31
5- 6	27 7.54	21 5.69	25 7.73
6- 7	23 6.42	21 5.69	20 6.04
7- 8	25 6.98	23 6.23	20 6.16
8- 9	25 6.98	23 6.23	20 6.04
9-10	20 5.59	16 4.34	17 5.32
10-11	14 3.91	15 4.07	13 4.11
11-12	15 4.19	18 4.88	10 3.08
JOUR MOYEN	358	369	331

ROUTE COMPT. VOIE REGION TRONÇON SECTION 05 MOIS DE RELEVÉ

0000 044 10 00 000

MUNICIPALITE: NOTRE-DAME-DU-LAC

ROUTE N.D.-DU-LAC - TEMISCOUATA, A 0,1 KM AU SUD-OUEST DE LA RTE 185,

JOURS MOYENS MENSUELS DE 1985

MOIS	DIMANCHE MOYEN	LUNDI MOYEN	MARDI MOYEN	MERCREDI MOYEN	JEUDI MOYEN	VENDREDI MOYEN	SAMEDI MOYEN	JOUR MOY. AJUSTE 1985	JOUR MOY. AJUSTE 1984
JANV.	-----	-----	-----	-----	-----	-----	-----	-----	-----
FÉV.	-----	-----	-----	-----	-----	-----	-----	-----	-----
MARS	-----	-----	-----	-----	-----	-----	-----	-----	-----
AVRIL	-----	-----	-----	-----	-----	-----	-----	-----	-----
MAY	-----	-----	-----	-----	-----	-----	-----	-----	-----
JUIN	382	338	321	336	374	420	424	370	-----
JUIL.	364	376	373	365	426	466	450	402	-----
AOUT	364	359	283	294	321	364	345	332	-----
SEPT	367	307	291	264	323	311	331	313	-----
OCT.	296	238	265	234	293	320	288	276	-----
NOV.	-----	-----	-----	-----	-----	-----	-----	-----	-----
DEC.	-----	-----	-----	-----	-----	-----	-----	-----	-----
JOUR MOYEN	-----	-----	-----	-----	-----	-----	-----	295	-----

ROUTE COMPT. VOIE

0000 044

POURCENTAGES DES JOURS MOYENS MENSUELS PAR RAPPORT AU J.M.A. AJUSTE DE 1985

MOIS	DIMANCHE	LUNDI	MARDI	MERCREDI	JEUDI	VENDREDI	SAMEDI	JOUR MOY. AJUSTE 1985	JOUR MOY. AJUSTE 1984(*)
JANV.	-----	-----	-----	-----	-----	-----	-----	-----	-----
FÉV.	-----	-----	-----	-----	-----	-----	-----	-----	-----
MARS	-----	-----	-----	-----	-----	-----	-----	-----	-----
AVRIL	-----	-----	-----	-----	-----	-----	-----	-----	-----
MAY	-----	-----	-----	-----	-----	-----	-----	-----	-----
JUIN	129.5	114.6	108.8	113.9	126.8	142.4	143.7	125.4	-----
JUIL.	123.4	127.5	126.4	123.7	144.4	158.0	152.5	136.3	-----
AOUT	123.4	121.7	95.9	99.7	108.8	123.4	116.9	112.5	-----
SEPT	124.4	104.1	98.6	89.5	109.5	105.4	112.2	106.1	-----
OCT.	100.3	80.7	89.8	79.3	99.3	108.5	97.6	93.6	-----
NOV.	-----	-----	-----	-----	-----	-----	-----	-----	-----
DEC.	-----	-----	-----	-----	-----	-----	-----	-----	-----
JOUR MOYEN	-----	-----	-----	-----	-----	-----	-----	100.0	-----

(*) POURCENTAGE DU JOUR MOYEN MENSUEL AJUSTE DE 1984 PAR RAPPORT AU J.M.A. AJUSTE DE 1985

ROUTE COMPTEUR VOIE

0000 044 00

VARIATIONS JOURNALIERES

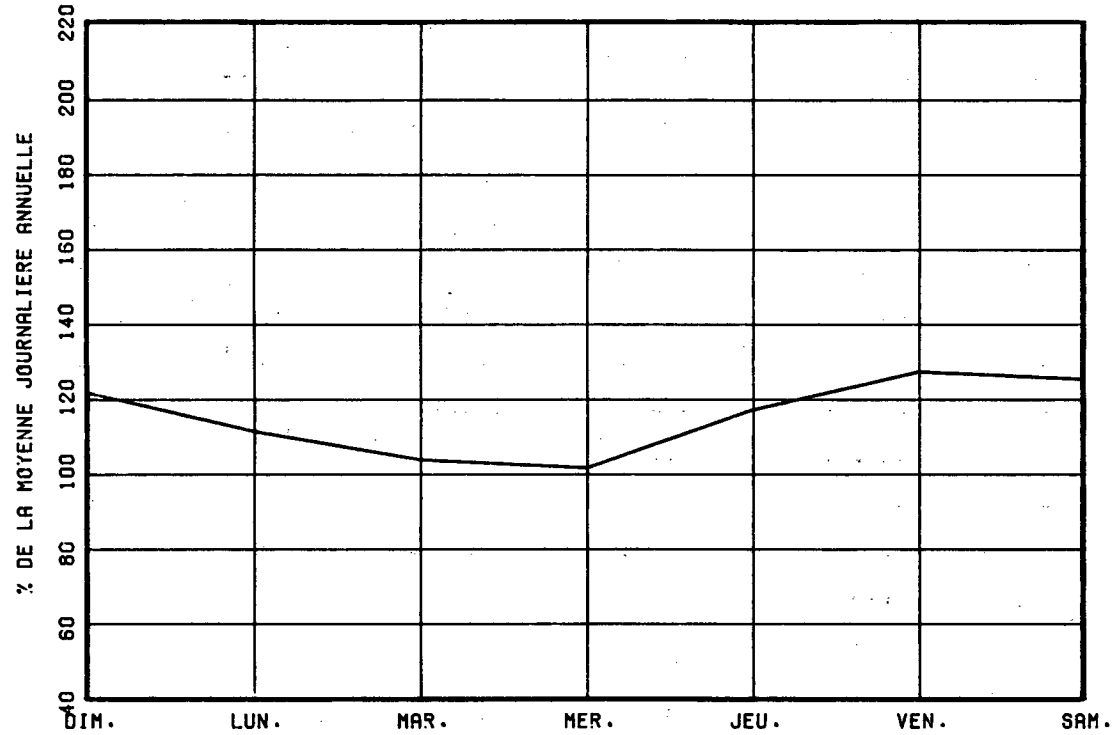

VARIATIONS MENSUELLES

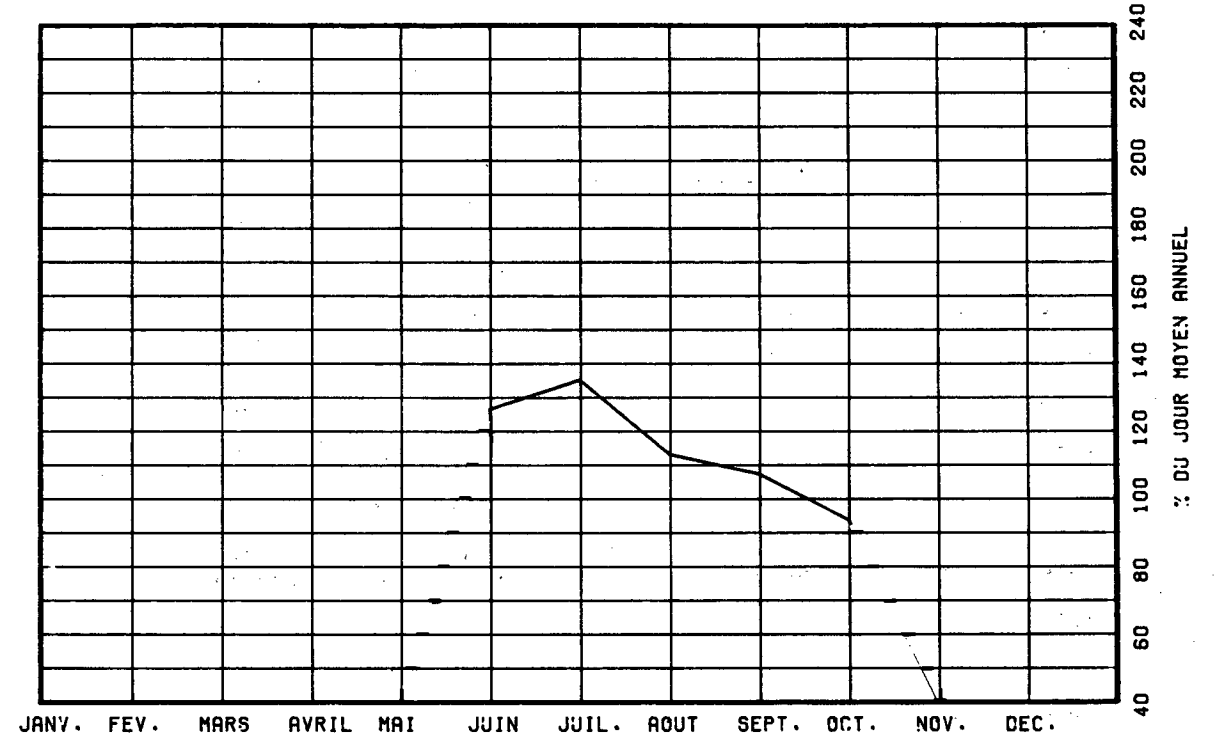

VARIATIONS HORAIRES

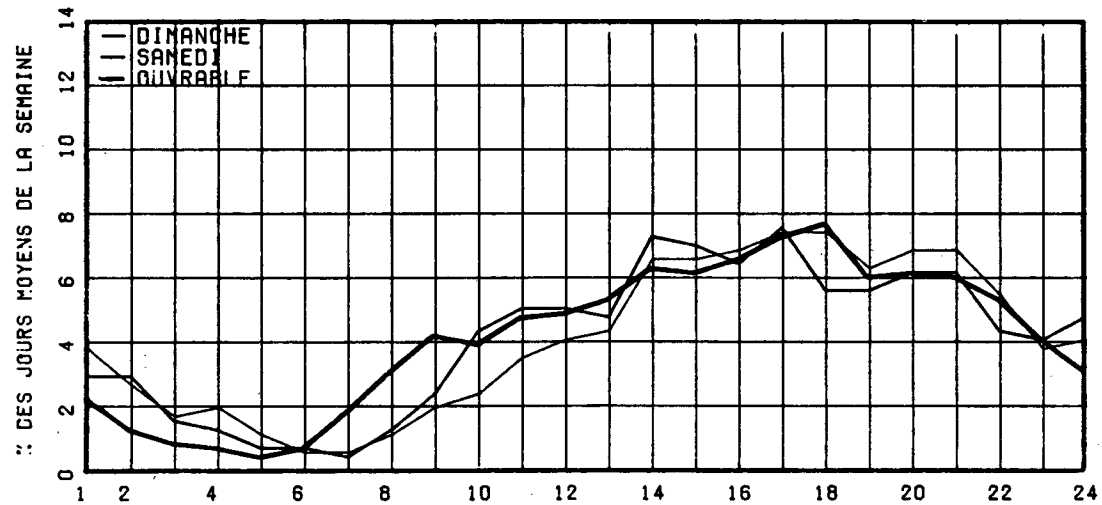

RELATION ENTRE LES HEURES DE POINTES ET LE J.M.A.

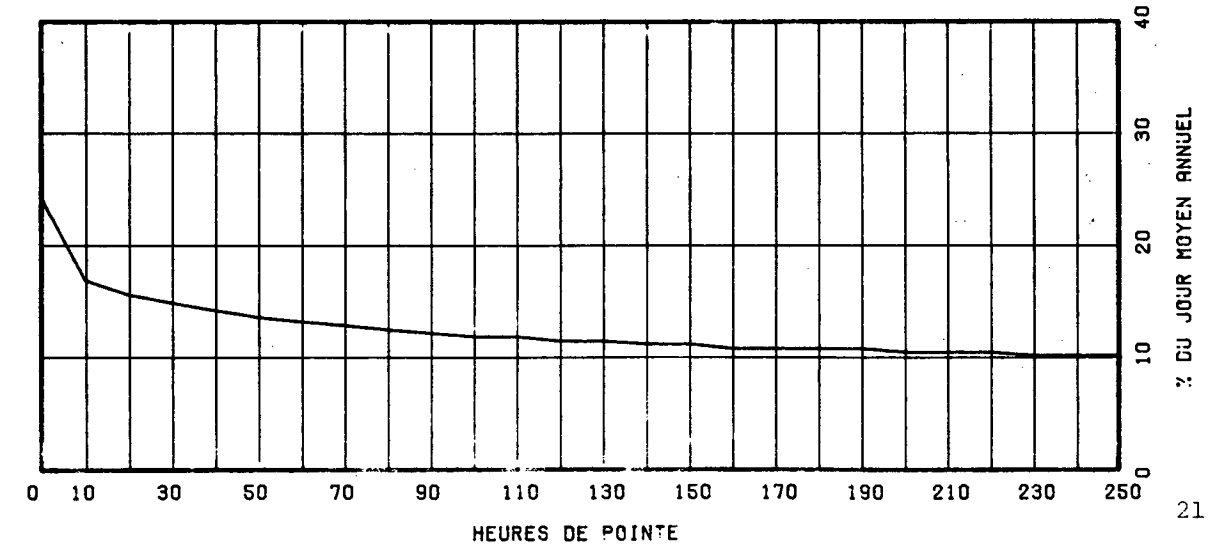

ROUTE COMPT. VOIE REGION TRONCON SECTION 05 MOIS DE RELEVÉ

0000 045 10 00 000

MUNICIPALITE: DEGELIS

RTE DE PACKINGTON, A 4,2 KM A L'OUEST DE LA ROUTE 185

ANNEE JO. MOY. JO. MOY. JO. MOY. POURC. JOUR HEURES MAXIMALES
 ANNUEL ANNUEL HIVER ETE AUGM. MAXIMUM 1-ERE 10-E 30-E 100-E

R1										
*POURC.										
R2										
*POURC.										
R3										
*POURC.										
R4										
*POURC.										
R5	301	254	355	-----	560	65	47	41	36	
*POURC.		84.4	117.9		186.0	21.6	15.6	13.6	12.0	

DISTRIBUTION MENSUELLE DE 1985

MOIS	HEURE MAXIMUM	JOUR MAXIMUM	JOUR MOYEN	TOTAL DU MOIS	POURC. ANNEE
JANV.	-----	-----	-----	-----	----
FEV.	-----	-----	-----	-----	----
MARS	-----	-----	-----	-----	----
AVRIL	-----	-----	-----	-----	----
MAI	-----	-----	-----	-----	----
JUIN	62	506	361	10858	----
JUIL.	56	560	402	12483	----
AOUT	65	520	362	11239	----
SEPT	46	427	312	9365	----
OCT.	47	407	293	9091	----
NOV.	-----	-----	-----	-----	----
DEC.	-----	-----	-----	-----	----
JOUR MOYEN ANNUEL :	301				TOTAL :-----

ROUTE COMPT. VOIE
 0000 045 00

REPARTITION HORAIRE JOURNALIERE DE 1985

HEURES A.M.	DIMANCHE MOYENNE POURC. (*)	SAMEDI MOYENNE POURC.	JOURS OUV. MOYENNE POURC.
12- 1	13 3.92	8 2.10	2 0.70
1- 2	8 2.41	7 1.84	0 0.23
2- 3	5 1.51	6 1.57	1 0.29
3- 4	3 0.90	3 0.79	0 0.23
4- 5	3 0.90	1 0.26	1 0.47
5- 6	2 0.60	2 0.52	8 2.51
6- 7	2 0.60	4 1.05	12 3.74
7- 8	3 0.90	8 2.10	12 3.74
8- 9	5 1.51	12 3.15	19 5.61
9-10	11 3.31	20 5.25	18 5.32
10-11	17 5.12	27 7.09	20 5.91
11-12 P.M.	15 4.52	24 6.30	17 5.09
12- 1	22 6.63	20 5.25	19 5.79
1- 2	30 9.04	27 7.09	25 7.43
2- 3	26 7.83	25 6.56	23 6.73
3- 4	25 7.53	25 6.56	26 7.66
4- 5	25 7.53	27 7.09	30 8.83
5- 6	21 6.33	16 4.20	25 7.37
6- 7	20 6.02	18 4.72	20 6.02
7- 8	24 7.23	22 5.77	17 5.15
8- 9	18 5.42	22 5.77	13 4.04
9-10	15 4.52	17 4.46	11 3.27
10-11	12 3.61	19 4.99	8 2.34
11-12	7 2.11	21 5.51	5 1.58
JOUR MOYEN	332	381	342

ROUTE COMPT. VOIE REGION TRONCON SECTION 05 MOIS DE RELEVÉ

0000 045 10 00 000

MUNICIPALITE: DEGELIS

RTE DE PACKINGTON, A 4,2 KM A L'OUEST DE LA ROUTE
185

JOURS MOYENS MENSUELS DE 1985

MOIS	DIMANCHE MOYEN	LUNDI MOYEN	MARDI MOYEN	MERCREDI MOYEN	JEUDI MOYEN	VENDREDI MOYEN	SAMEDI MOYEN	JOUR MOY. AJUSTE 1985	JOUR MOY. AJUSTE 1984
JANV.	-----	-----	-----	-----	-----	-----	-----	-----	-----
FEV.	-----	-----	-----	-----	-----	-----	-----	-----	-----
MARS	-----	-----	-----	-----	-----	-----	-----	-----	-----
AVRIL	-----	-----	-----	-----	-----	-----	-----	-----	-----
MAT	-----	-----	-----	-----	-----	-----	-----	-----	-----
JUIN	363	295	326	324	346	442	406	357	-----
JUIL.	378	368	380	383	411	487	425	404	-----
AOUT	333	314	333	318	340	456	410	357	-----
SEPT	330	280	281	264	294	399	325	310	-----
OCT.	260	260	277	254	309	372	327	294	-----
NOV.	-----	-----	-----	-----	-----	-----	-----	-----	-----
DEC.	-----	-----	-----	-----	-----	-----	-----	-----	-----
JOUR MOYEN	-----	-----	-----	-----	-----	-----	-----	301	-----

ROUTE COMPT. VOIE

0000 045

POURCENTAGES DES JOURS MOYENS MENSUELS PAR RAPPORT AU J.M.A. AJUSTE DE 1985

MOIS	DIMANCHE	LUNDI	MARDI	MERCREDI	JEUDI	VENDREDI	SAMEDI	JOUR MOY. AJUSTE 1985	JOUR MOY. AJUSTE 1984(*)
JANV.	-----	-----	-----	-----	-----	-----	-----	-----	-----
FEV.	-----	-----	-----	-----	-----	-----	-----	-----	-----
MARS	-----	-----	-----	-----	-----	-----	-----	-----	-----
AVRIL	-----	-----	-----	-----	-----	-----	-----	-----	-----
MAT	-----	-----	-----	-----	-----	-----	-----	-----	-----
JUIN	120.6	98.0	108.3	107.6	115.0	146.8	134.9	118.6	-----
JUIL.	125.6	122.3	126.2	127.2	136.5	161.8	141.2	134.2	-----
AOUT	110.6	104.3	110.6	105.6	113.0	151.5	136.2	118.6	-----
SEPT	109.6	93.0	93.4	87.7	97.7	132.6	108.0	103.0	-----
OCT.	86.4	86.4	92.0	84.4	102.7	123.6	108.6	97.7	-----
NOV.	-----	-----	-----	-----	-----	-----	-----	-----	-----
DEC.	-----	-----	-----	-----	-----	-----	-----	-----	-----
JOUR MOYEN	-----	-----	-----	-----	-----	-----	-----	100.0	-----

(*) POURCENTAGE DU JOUR MOYEN MENSUEL AJUSTE DE 1984 PAR RAPPORT AU J.M.A. AJUSTE DE 1984

VARIATIONS JOURNALIERES

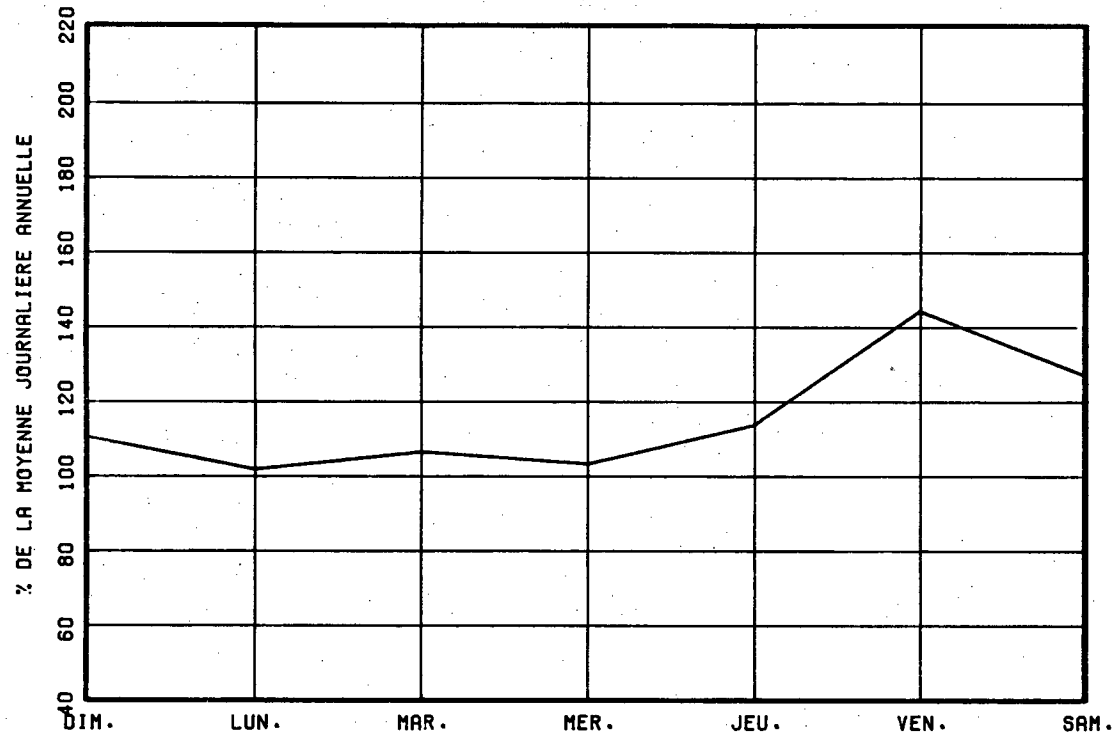

VARIATIONS MENSUELLES

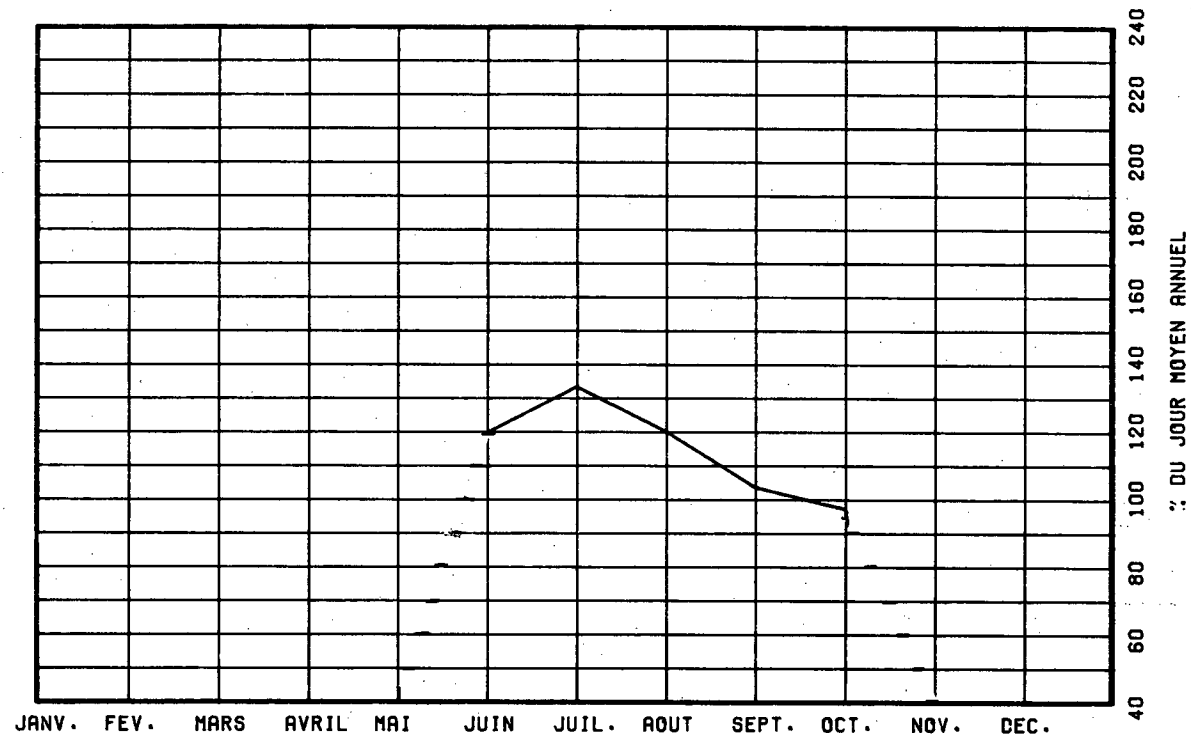

VARIATIONS HORAIRES

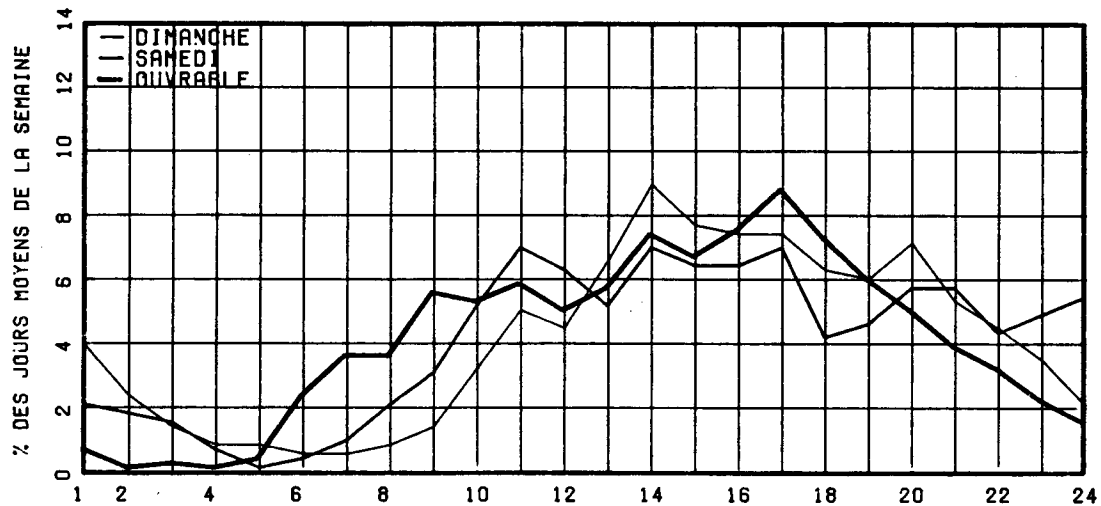

RELATION ENTRE LES HEURES DE POINTES ET LE J.M.A.

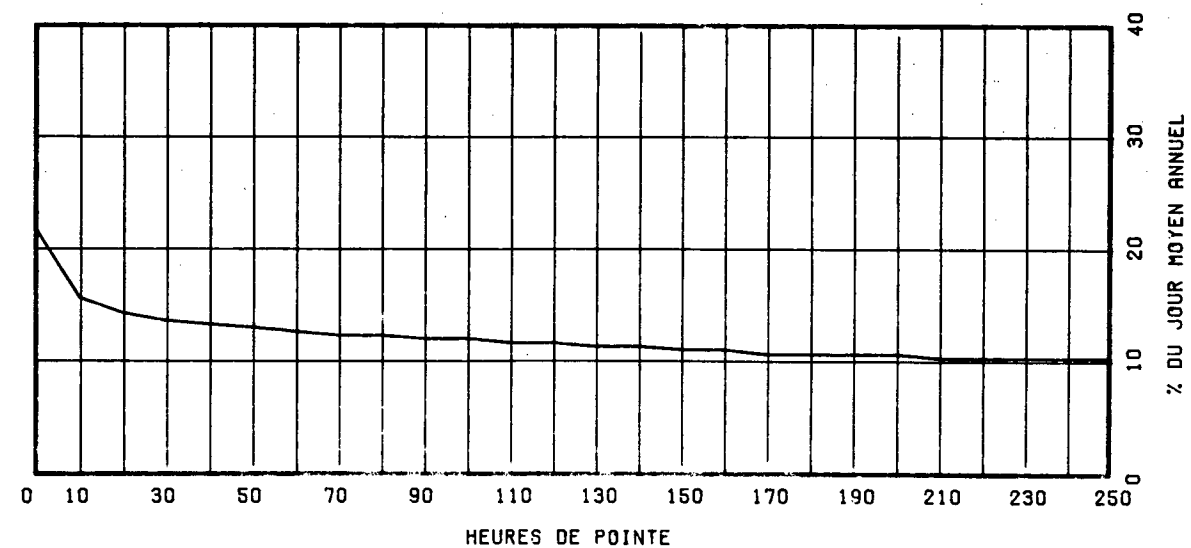

ROUTE COMPT. VOTE REGION TRONCON SECTION 04 MOTS DE RELEVÉ
 0000 046 10 00 000

MUNICIPALITE: DEGELTS

ROUTE ST-JEAN, A 1,1 KM AU SUD DE LA ROUTE 185.

ANNEE JO. MOY. JO. MOY. JO. MOY. POURC. JOUR HEURES MAXIMALES
 ANNUEL HIVER ETE AUGM. MAXIMUM 1-ERE 10-E 30-E 100-E

81
 *POURC.
 82
 *POURC.
 83
 *POURC.
 84
 *POURC.
 85 424 340 521 ----- 797 95 62 57 49
 *POURC. 80.2 122.9 ----- 188.0 22.4 14.6 13.4 11.6

DISTRIBUTION MENSUELLE DE 1985

MOIS	HEURE MAXIMUM	JOUR MAXIMUM	JOUR MOYEN	TOTAL DU MOIS	POURC. ANNEE
JANV.	-----	-----	-----	-----	-----
FEV.	-----	-----	-----	-----	-----
MARS	-----	-----	-----	-----	-----
AVRIL	-----	-----	-----	-----	-----
MAI	-----	-----	-----	-----	-----
JUIN	78	707	432	12986	-----
JUIL.	-----	-----	-----	-----	-----
AOUT	57	631	502	15567	-----
SEPT	95	718	532	15989	-----
OCT.	66	797	548	17006	-----
NOV.	-----	-----	-----	-----	-----
DEC.	-----	-----	-----	-----	-----
JOUR MOYEN ANNUEL:	424			TOTAL:-----	

ROUTE COMPT. VOTE
 0000 046 00

REPARTITION HORAIRE JOURNALIERE DE 1985

HEURES A.M.	DIMANCHE MOYENNE POURC. (*)	SAMEDI MOYENNE POURC.	JOURS OUV. MOYENNE POURC.
12- 1	11 2.36	9 1.87	4 0.85
1- 2	9 1.93	8 1.66	2 0.50
2- 3	6 1.28	6 1.25	1 0.35
3- 4	6 1.28	5 1.04	3 0.58
4- 5	4 0.86	3 0.62	4 0.81
5- 6	3 0.64	4 0.83	14 2.70
6- 7	4 0.86	7 1.46	30 5.82
7- 8	8 1.71	10 2.08	19 3.70
8- 9	12 2.57	16 3.33	27 5.20
9-10	22 4.71	30 6.24	26 5.09
10-11	28 6.00	34 7.07	27 5.36
11-12 P.M.	29 6.21	30 6.24	28 5.55
12- 1	30 6.42	31 6.44	30 5.93
1- 2	41 8.78	36 7.48	36 7.01
2- 3	36 7.71	31 6.44	33 6.44
3- 4	36 7.71	35 7.28	37 7.13
4- 5	32 6.85	27 5.61	40 7.86
5- 6	29 6.21	25 5.20	39 7.63
6- 7	27 5.78	24 4.99	33 6.51
7- 8	29 6.21	30 6.24	25 4.82
8- 9	25 5.35	26 5.41	19 3.74
9-10	17 3.64	18 3.74	14 2.85
10-11	12 2.57	18 3.74	11 2.12
11-12	11 2.36	18 3.74	7 1.39
JOUR MOYEN	467	481	519

ROUTE COMPT. VOTE REGION TRONCON SECTION 04 MOIS DE RELEVÉ

0000 046 10 00 000

MUNICIPALITE: DEGELIS

ROUTE ST-JEAN, A 1,1 KM AU SUD DE LA ROUTE 185.

JOURS MOYENS MENSUELS DE 1985

MOIS	DIMANCHE MOYEN	LUNDI MOYEN	MARDI MOYEN	MERCREDI MOYEN	JEUDI MOYEN	VENDREDI MOYEN	SAMEDI MOYEN	JOUR MOY. AJUSTE 1985	JOUR MOY. AJUSTE 1984
JANV.	-----	-----	-----	-----	-----	-----	-----	-----	-----
FEV.	-----	-----	-----	-----	-----	-----	-----	-----	-----
MARS	-----	-----	-----	-----	-----	-----	-----	-----	-----
AVRIL	-----	-----	-----	-----	-----	-----	-----	-----	-----
MAT	-----	-----	-----	-----	-----	-----	-----	-----	-----
JUIN	409	335	469	428	423	568	392	432	-----
JUIL.	-----	-----	-----	-----	-----	-----	-----	-----	-----
AOUT	479	522	457	486	536	560	459	499	-----
SEPT	514	509	473	467	548	629	597	533	-----
OCT.	466	547	495	527	601	731	496	551	-----
NOV.	-----	-----	-----	-----	-----	-----	-----	-----	-----
DEC.	-----	-----	-----	-----	-----	-----	-----	-----	-----
JOUR MOYEN	-----	-----	-----	-----	-----	-----	-----	424	-----

ROUTE COMPT. VOTE

0000 046

POURCENTAGES DES JOURS MOYENS MENSUELS PAR RAPPORT AU J.M.A. AJUSTE DE 1985

MOIS	DIMANCHE	LUNDI	MARDI	MERCREDI	JEUDI	VENDREDI	SAMEDI	JOUR MOY. AJUSTE 1985	JOUR MOY. AJUSTE 1984(*)
JANV.	-----	-----	-----	-----	-----	-----	-----	-----	-----
FEV.	-----	-----	-----	-----	-----	-----	-----	-----	-----
MARS	-----	-----	-----	-----	-----	-----	-----	-----	-----
AVRIL	-----	-----	-----	-----	-----	-----	-----	-----	-----
MAT	-----	-----	-----	-----	-----	-----	-----	-----	-----
JUIN	96,5	79,0	110,6	100,9	99,8	134,0	92,5	101,9	-----
JUIL.	-----	-----	-----	-----	-----	-----	-----	-----	-----
AOUT	113,0	123,1	107,8	114,6	126,4	132,1	108,3	117,7	-----
SEPT	121,2	120,0	111,6	110,1	129,2	148,3	140,8	125,7	-----
OCT.	109,9	129,0	116,7	124,3	141,7	172,4	117,0	130,0	-----
NOV.	-----	-----	-----	-----	-----	-----	-----	-----	-----
DEC.	-----	-----	-----	-----	-----	-----	-----	-----	-----
JOUR MOYEN	-----	-----	-----	-----	-----	-----	-----	100,0	-----

(*) POURCENTAGE DU JOUR MOYEN MENSUEL AJUSTE DE 1984 PAR RAPPORT AU J.M.A. AJUSTE DE 1984

ROUTE COMPTEUR VOIE
0000 046 00

VARIATIONS JOURNALIERES

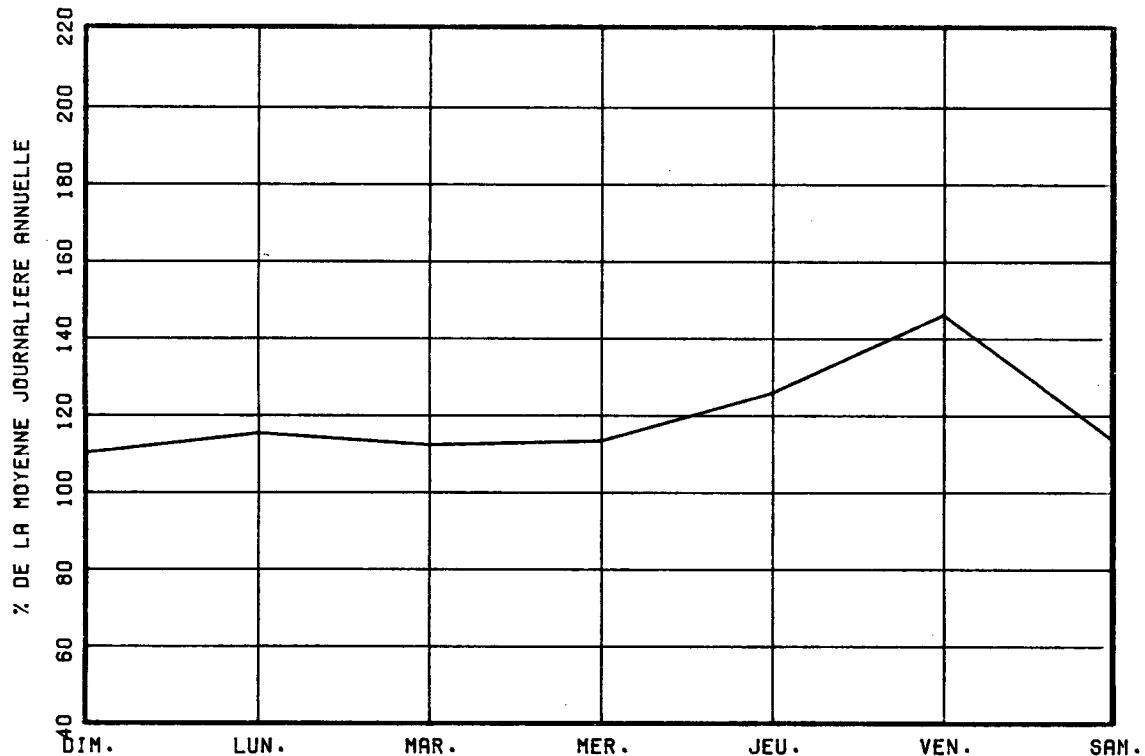

VARIATIONS MENSUELLES

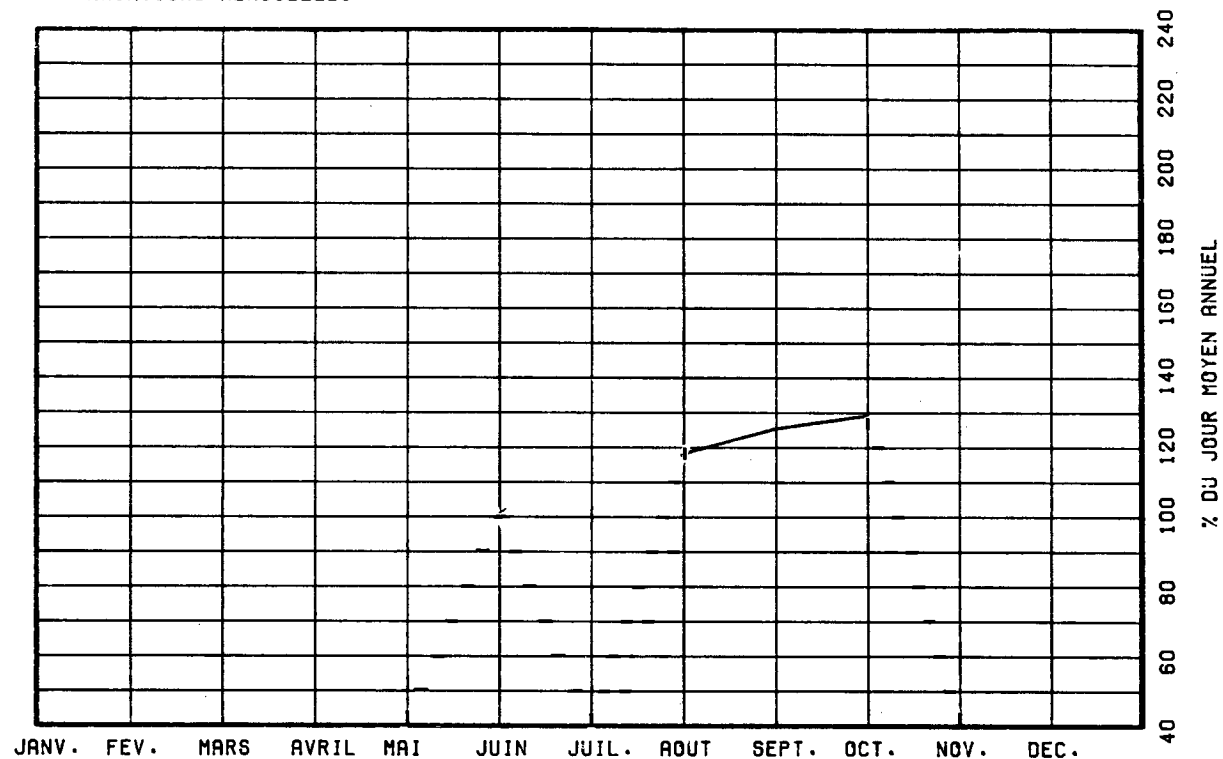

VARIATIONS HORAIRES

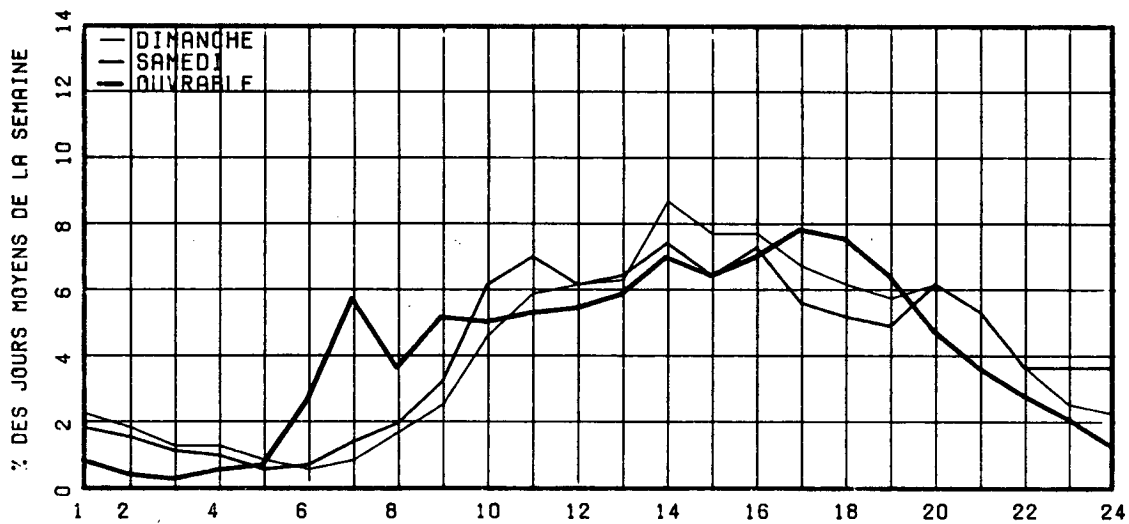

RELATION ENTRE LES HEURES DE POINTES ET LE J.M.A.

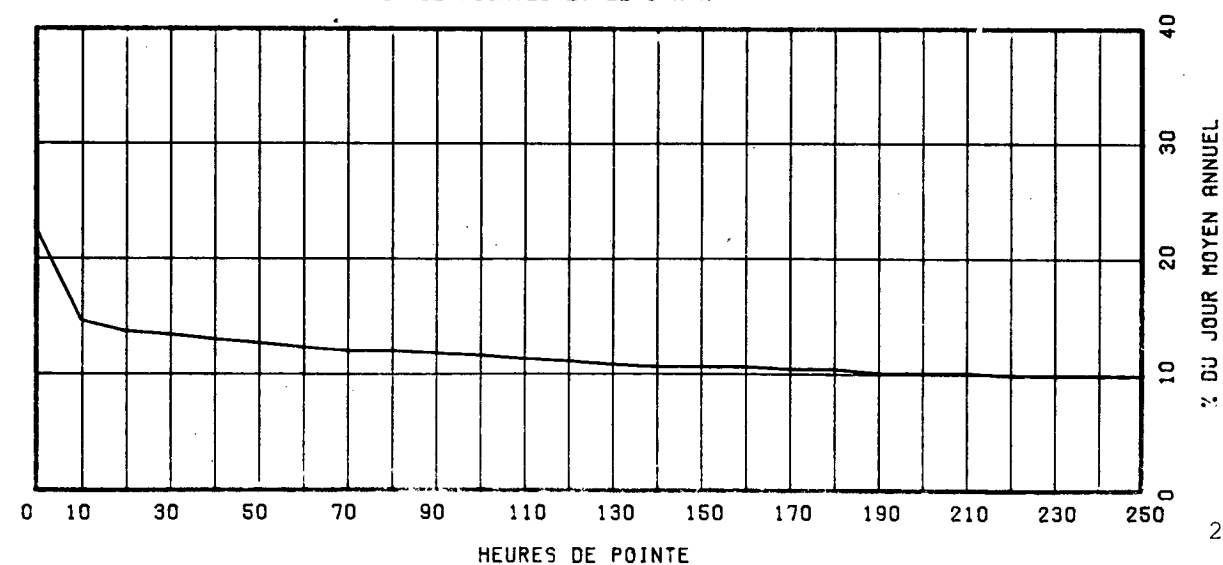

ROUTE COMPT. VOIE REGION TRONCON SECTION 04 MOIS DE RELEVÉ
 0000 047 20 00 000

ROUTE COMPT. VOIE
 0000 047 00

MUNICIPALITE: NORMANDIN
 RUE DU ROCHER, A 1,1 KM AU SUD-OUEST DE L'EGLISE
 DE NORMANDIN

REPARTITION HORAIRE JOURNALIERE DE 1985

ANNEE	JO. MOY. ANNIJL	JO. MOY. HIVER	JO. MOY. ETE	POURC. AUGM.	JOUR MAXIMUM	HEURES MAXIMALES 1-ERE 10-E	30-E	100-E
R1					2104	217	169	152
*POURC.					211.5	21.8	17.0	15.3
R2								
*POURC.								
R3								
*POURC.								
R4								
*POURC.								
R5	995	649	1385	-----	2104	217	169	152
*POURC.		65.2	139.2		211.5	21.8	17.0	15.3

HEURES A.M.	DIMANCHE MOYENNE POURC. (*)	SAMEDI MOYENNE POURC.	JOURS OUV. MOYENNE POURC.
12- 1	23	2.13	16 1.31
1- 2	20	1.86	12 0.95
2- 3	15	1.39	9 0.73
3- 4	13	1.21	8 0.64
4- 5	6	0.56	11 0.86
5- 6	6	0.56	15 1.17
6- 7	9	0.83	22 1.75
7- 8	18	1.67	76 5.99
8- 9	23	2.13	69 5.38
9-10	42	3.90	66 5.16
10-11	52	4.82	66 5.16
11-12 P.M.	64	5.94	68 5.35
12- 1	77	7.14	83 6.49
1- 2	91	8.44	90 7.02
2- 3	88	8.16	86 6.74
3- 4	89	8.26	87 6.83
4- 5	98	9.09	121 9.45
5- 6	74	6.86	84 6.60
6- 7	62	5.75	68 5.35
7- 8	64	5.94	66 5.20
8- 9	55	5.10	51 3.99
9-10	40	3.71	41 3.26
10-11	28	2.60	33 2.61
11-12	21	1.95	25 2.00
JOUR MOYEN	1078	1177	1282

DISTRIBUTION MENSUELLE DE 1985

MOIS	HEURE MAXIMUM	JOUR MAXIMUM	JOUR MOYEN	TOTAL DU MOIS	POURC. ANNEE
JANV.	-----	-----	-----	-----	----
FEV.	-----	-----	-----	-----	----
MARS	-----	-----	-----	-----	----
AVRIL	-----	-----	-----	-----	----
MAT	-----	-----	-----	-----	----
JUIN	217	2104	1537	46122	----
JUIL.	-----	-----	-----	-----	----
AOUT	177	1849	1457	45183	----
SEPT	123	1264	1001	30032	----
OCT.	107	1184	942	29206	----
NOV.	-----	-----	-----	-----	----
DEC.	-----	-----	-----	-----	----
JOUR MOYEN ANNIJL :	995		TOTAL:-----		

ROUTE COMPT. VOTE REGION TRONCON SECTION 04 MOIS DE RELEVÉ
 0000 047 20 00 000

MUNICIPALITE: NORMANDIN
 RUE DU ROCHER, A 1,1 KM AU SUD-OUEST DE L'EGLISE
 DE NORMANDIN

JOURS MOYENS MENSUELS DE 1985

MOIS	DIMANCHE MOYEN	LUNDI MOYEN	MARDI MOYEN	MERCREDI MOYEN	JEUDI MOYEN	VENDREDI MOYEN	SAMEDI MOYEN	JOUR MOY. AJUSTE 1985	JOUR MOY. AJUSTE 1984
JANV.	-----	-----	-----	-----	-----	-----	-----	-----	-----
FEV.	-----	-----	-----	-----	-----	-----	-----	-----	-----
MARS	-----	-----	-----	-----	-----	-----	-----	-----	-----
AVRIL	-----	-----	-----	-----	-----	-----	-----	-----	-----
MAI	-----	-----	-----	-----	-----	-----	-----	-----	-----
JUIN	1166	1546	1568	1689	1746	1955	1329	1571	-----
JUIL.	-----	-----	-----	-----	-----	-----	-----	-----	-----
AOÛT	1434	1364	1337	1364	1525	1646	1463	1447	-----
SEPT	983	966	997	1077	1023	1006	962	1002	-----
OCT.	800	898	969	950	1022	1106	842	941	-----
NOV.	-----	-----	-----	-----	-----	-----	-----	-----	-----
DEC.	-----	-----	-----	-----	-----	-----	-----	-----	-----
JOUR MOYEN	-----	-----	-----	-----	-----	-----	-----	995	-----

ROUTE COMPT. VOTE
 0000 047

POURCENTAGES DES JOURS MOYENS MENSUELS PAR RAPPORT AU J.M.A. AJUSTE DE 1985

MOIS	DIMANCHE	LUNDI	MARDI	MERCREDI	JEUDI	VENDREDI	SAMEDI	JOUR MOY. AJUSTE 1985	JOUR MOY. AJUSTE 1984(*)
JANV.	-----	-----	-----	-----	-----	-----	-----	-----	-----
FEV.	-----	-----	-----	-----	-----	-----	-----	-----	-----
MARS	-----	-----	-----	-----	-----	-----	-----	-----	-----
AVRIL	-----	-----	-----	-----	-----	-----	-----	-----	-----
MAI	-----	-----	-----	-----	-----	-----	-----	-----	-----
JUIN	117.2	155.4	157.6	169.7	175.5	196.5	133.6	157.9	-----
JUIL.	-----	-----	-----	-----	-----	-----	-----	-----	-----
AOÛT	144.1	137.1	134.4	137.1	153.3	165.4	147.0	145.4	-----
SEPT	98.8	97.1	100.2	108.2	102.8	101.1	96.7	100.7	-----
OCT.	80.4	90.3	97.4	95.5	102.7	111.2	84.6	94.6	-----
NOV.	-----	-----	-----	-----	-----	-----	-----	-----	-----
DEC.	-----	-----	-----	-----	-----	-----	-----	-----	-----
JOUR MOYEN	-----	-----	-----	-----	-----	-----	-----	100.0	-----

(*) POURCENTAGE DU JOUR MOYEN MENSUEL AJUSTE DE 1984 PAR RAPPORT AU J.M.A. AJUSTE DE 1984

VARIATIONS JOURNALIERES

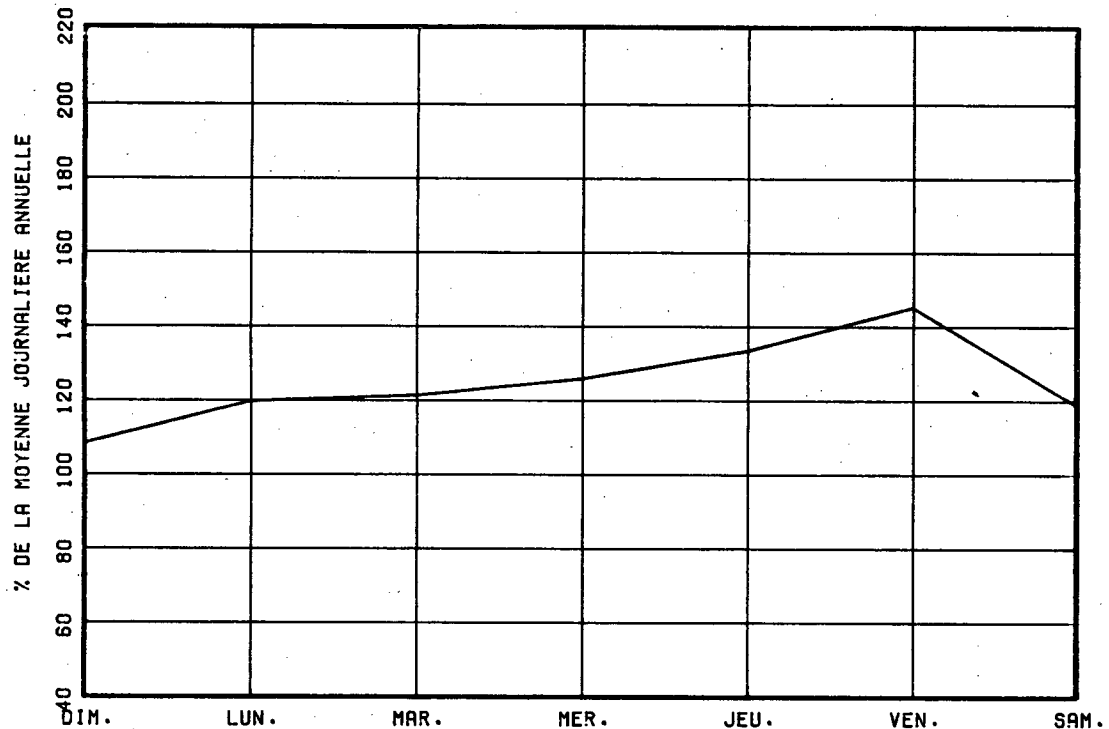

VARIATIONS MENSUELLES

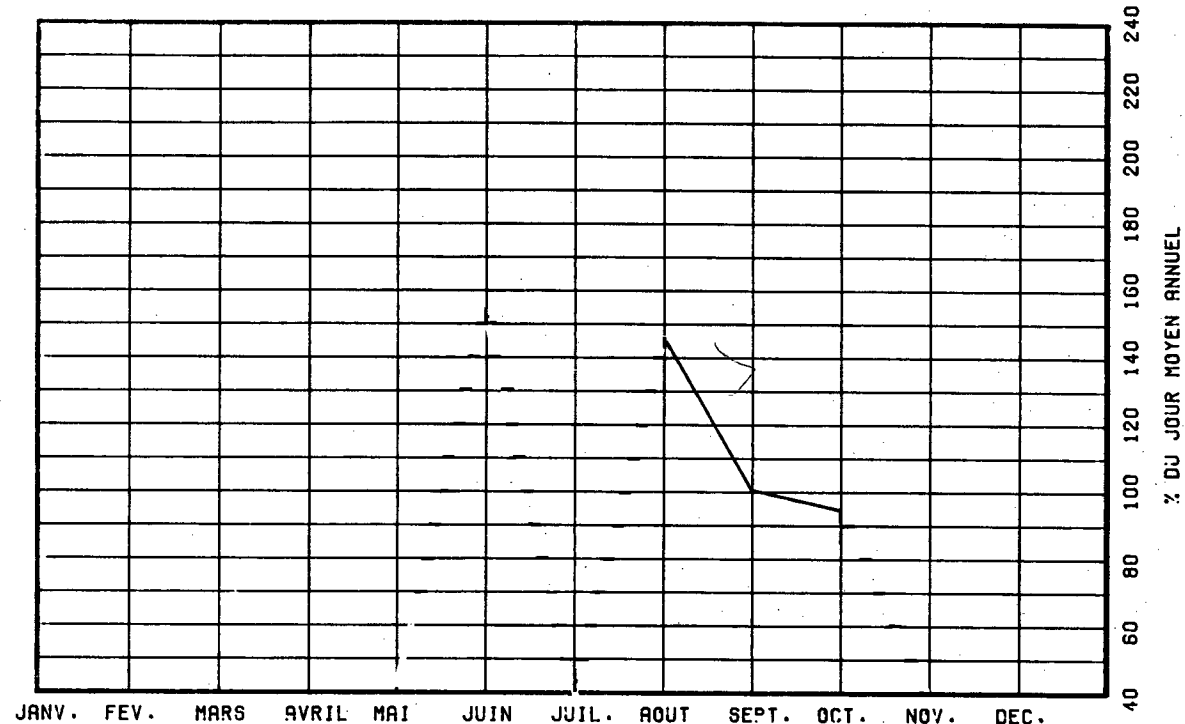

VARIATIONS HORAIRES

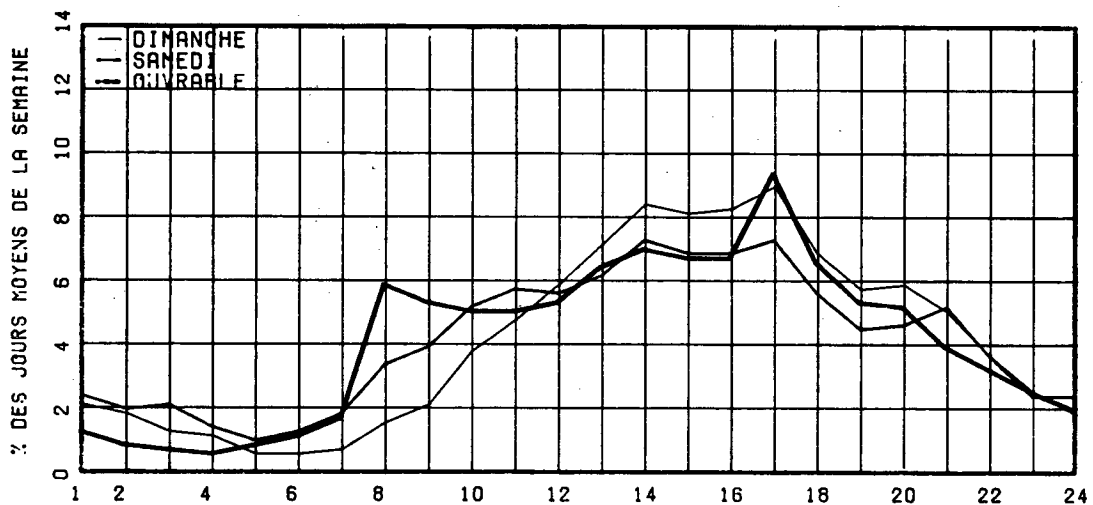

RELATION ENTRE LES HEURES DE POINTES ET LE J.M.A.

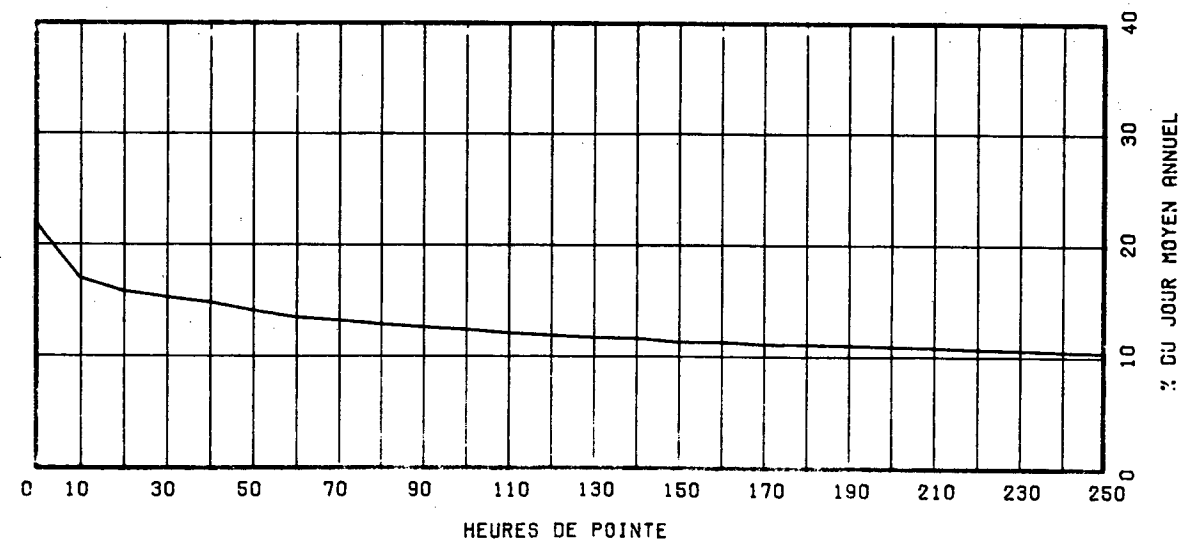

ROUTE 0000 COMPT. 048 VOIE REGION 40 TRONCON 00 SECTION 000 04 MOIS DE RELEVÉ

MUNICIPALITE: BECANCOUR

BOUL. BECANCOUR, A 0.8 KM AU SUD-OUEST DE L'AUTOROUTE 55.

ANNEE	JO. MOY. ANNUEL	JO. MOY. HIVER	JO. MOY. ETE	POURC. AUGM.	JOUR MAXIMUM	HEURES MAXIMALES 1-ERE 10-E	30-E	100-E
R1 *POURC.								
R2 *POURC.								
R3 *POURC.								
R4 *POURC.								
R5 *POURC.	3759	3365	4067	-----	5199	510	458	430 372
		89.5	108.2		138.3	13.6	12.2	11.4 9.9

DISTRIBUTION MENSUELLE DE 1985

MOIS	HEURE MAXIMUM	JOUR MAXIMUM	JOUR MOYEN	TOTAL DU MOIS	POURC. ANNEE
JANV.	-----	-----	-----	-----	----
FEV.	-----	-----	-----	-----	----
MARS	-----	-----	-----	-----	----
AVRIL	-----	-----	-----	-----	----
MAI	-----	-----	-----	-----	----
JUIN	447	5072	3964	118940	----
JUIL.	464	5199	4295	133152	----
AOUT	475	5000	4249	131736	----
SEPT	510	4463	3746	112395	----
OCT.	-----	-----	-----	-----	----
NOV.	-----	-----	-----	-----	----
DEC.	-----	-----	-----	-----	----
JOUR MOYEN ANNUEL:	3759			TOTAL:-----	

ROUTE 0000 COMPT. 048 VOTE 00

REPARTITION HORAIRE JOURNALIERE DE 1985

HEURES A.M.	DIMANCHE MOYENNE POURC. (*)	SAMEDI MOYENNE POURC.	JOURS OUV. MOYENNE POURC.
12- 1	126 3.02	87 2.27	50 1.23
1- 2	84 2.01	63 1.64	23 0.56
2- 3	57 1.37	47 1.23	14 0.36
3- 4	30 0.72	39 1.02	9 0.23
4- 5	19 0.46	19 0.50	7 0.18
5- 6	12 0.29	17 0.44	20 0.50
6- 7	20 0.48	35 0.91	98 2.41
7- 8	47 1.13	80 2.09	263 6.44
8- 9	71 1.70	118 3.08	264 6.48
9-10	117 2.80	177 4.62	193 4.72
10-11	164 3.93	220 5.74	192 4.71
11-12 P.M.	187 4.48	225 5.87	193 4.73
12- 1	228 5.46	238 6.21	207 5.07
1- 2	321 7.69	275 7.18	242 5.94
2- 3	326 7.81	286 7.46	251 6.15
3- 4	329 7.88	277 7.23	285 6.98
4- 5	325 7.78	271 7.07	403 9.88
5- 6	291 6.97	249 6.50	342 8.38
6- 7	291 6.97	217 5.66	247 6.07
7- 8	325 7.78	220 5.74	221 5.43
8- 9	275 6.59	196 5.11	180 4.42
9-10	211 5.05	161 4.20	158 3.89
10-11	174 4.17	158 4.12	126 3.09
11-12	145 3.47	157 4.10	88 2.15
JOUR MOYEN	4175	3832	4085

ROUTE COMPT. VOIE REGION TRONCON SECTION 04 MOIS DE RELEVÉ
 0000 048 40 00 000

MUNICIPALITE: BECANCOUR

BOUL. BECANCOUR, A 0.8 KM AU SUD-OUEST DE L'AUTOROUTE 55.

JOURS MOYENS MENSUELS DE 1985

MOIS	DIMANCHE MOYEN	LUNDI MOYEN	MARDI MOYEN	MERCREDI MOYEN	JEUDI MOYEN	VENDREDI MOYEN	SAMEDI MOYEN	JOUR MOY. AJUSTE 1985	JOUR MOY. AJUSTE 1984
JANV.	-----	-----	-----	-----	-----	-----	-----	-----	-----
FEV.	-----	-----	-----	-----	-----	-----	-----	-----	-----
MARS	-----	-----	-----	-----	-----	-----	-----	-----	-----
AVRIL	-----	-----	-----	-----	-----	-----	-----	-----	-----
MAT	-----	-----	-----	-----	-----	-----	-----	-----	-----
JUIN	4169	3753	3772	4128	3939	4314	3609	3954	-----
JUIL.	4521	3967	4101	4190	4446	4783	4075	4297	-----
AOUT	4385	3912	3944	4038	4393	4825	4103	4228	-----
SEPT	3750	3462	3330	3902	4008	4240	3528	3745	-----
OCT.	-----	-----	-----	-----	-----	-----	-----	-----	-----
NOV.	-----	-----	-----	-----	-----	-----	-----	-----	-----
DEC.	-----	-----	-----	-----	-----	-----	-----	-----	-----
JOUR MOYEN	-----	-----	-----	-----	-----	-----	-----	3759	-----

ROUTE COMPT. VOIE

0000 048

POURCENTAGES DES JOURS MOYENS MENSUELS PAR RAPPORT AU J.M.A. AJUSTE DE 1985

MOIS	DIMANCHE	LUNDI	MARDI	MERCREDI	JEUDI	VENDREDI	SAMEDI	JOUR MOY. AJUSTE 1985	JOUR MOY. AJUSTE 1984(*)
JANV.	-----	-----	-----	-----	-----	-----	-----	-----	-----
FEV.	-----	-----	-----	-----	-----	-----	-----	-----	-----
MARS	-----	-----	-----	-----	-----	-----	-----	-----	-----
AVRIL	-----	-----	-----	-----	-----	-----	-----	-----	-----
MAT	-----	-----	-----	-----	-----	-----	-----	-----	-----
JUIN	110.9	99.8	100.3	109.8	104.8	114.8	96.0	105.2	-----
JUIL.	120.3	105.5	109.1	111.5	118.3	127.2	108.4	114.3	-----
AOUT	116.7	104.1	104.9	107.4	116.9	128.4	109.2	112.5	-----
SEPT	99.8	92.1	88.6	103.8	106.6	112.8	93.9	99.6	-----
OCT.	-----	-----	-----	-----	-----	-----	-----	-----	-----
NOV.	-----	-----	-----	-----	-----	-----	-----	-----	-----
DEC.	-----	-----	-----	-----	-----	-----	-----	-----	-----
JOUR MOYEN	-----	-----	-----	-----	-----	-----	-----	100.0	-----

(*) POURCENTAGE DU JOUR MOYEN MENSUEL AJUSTE DE 1984 PAR RAPPORT AU J.M.A. AJUSTE DE 1985

VARIATIONS JOURNALIERES

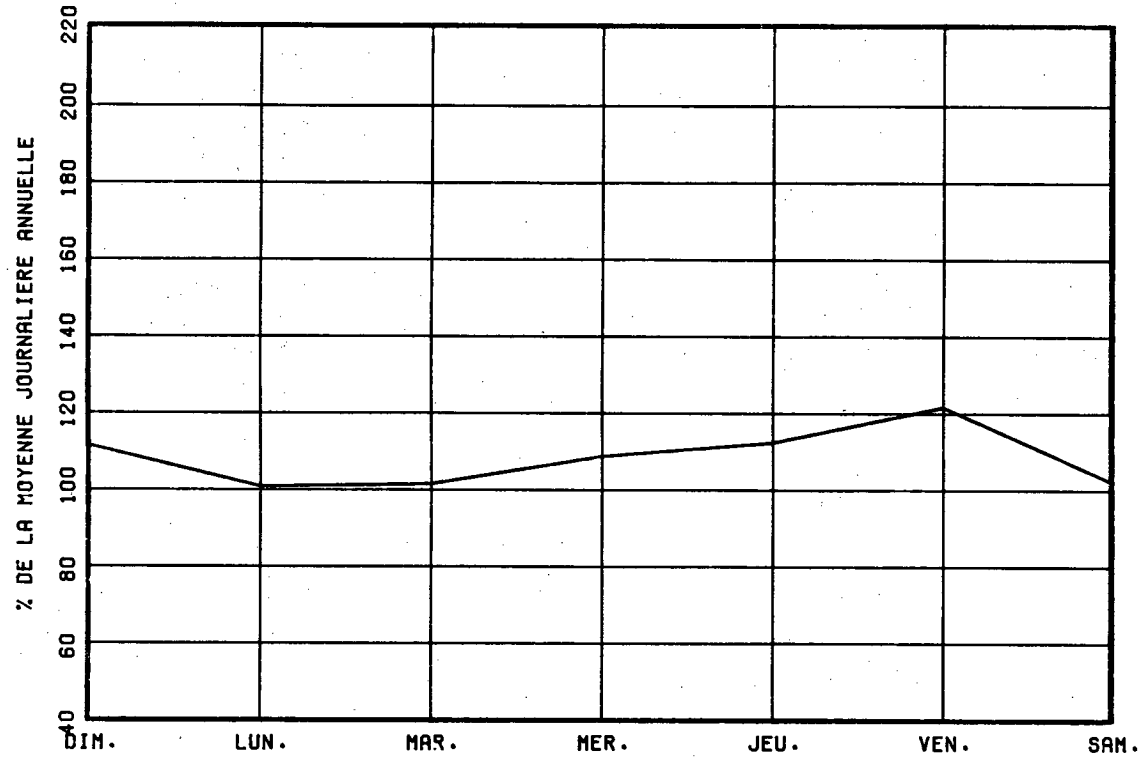

VARIATIONS MENSUELLES

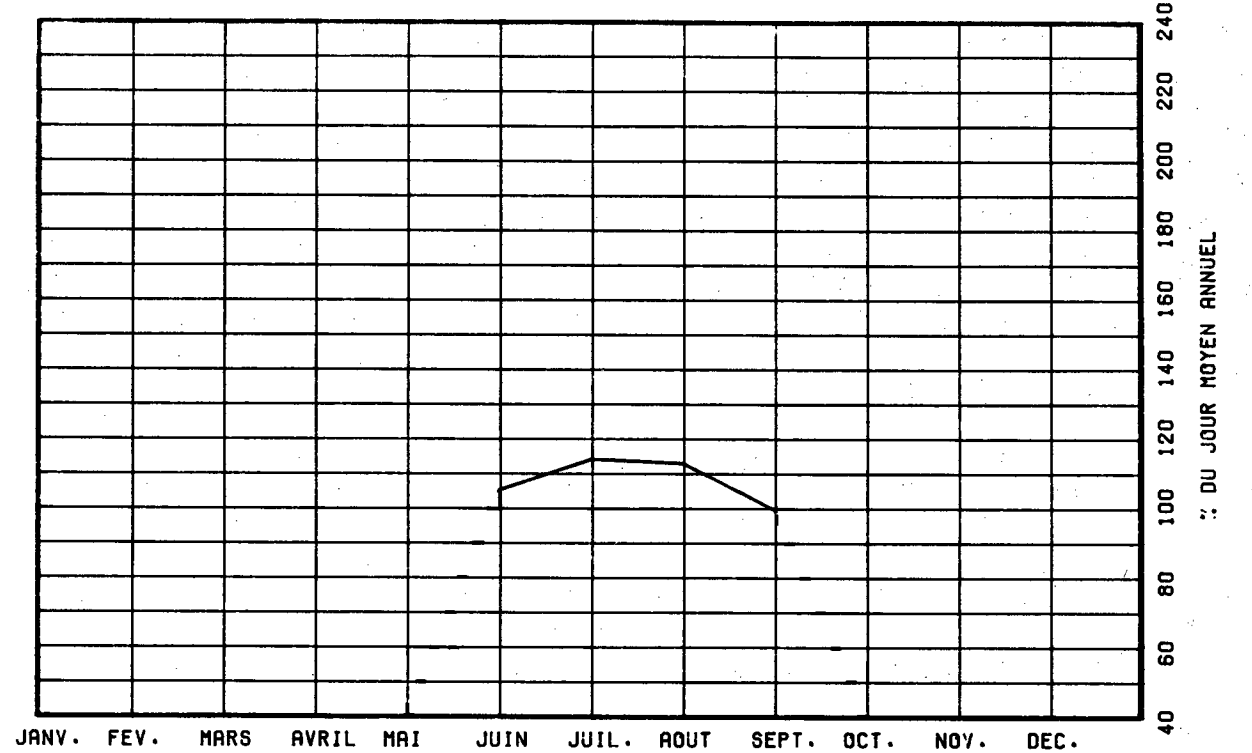

VARIATIONS HORAIRES

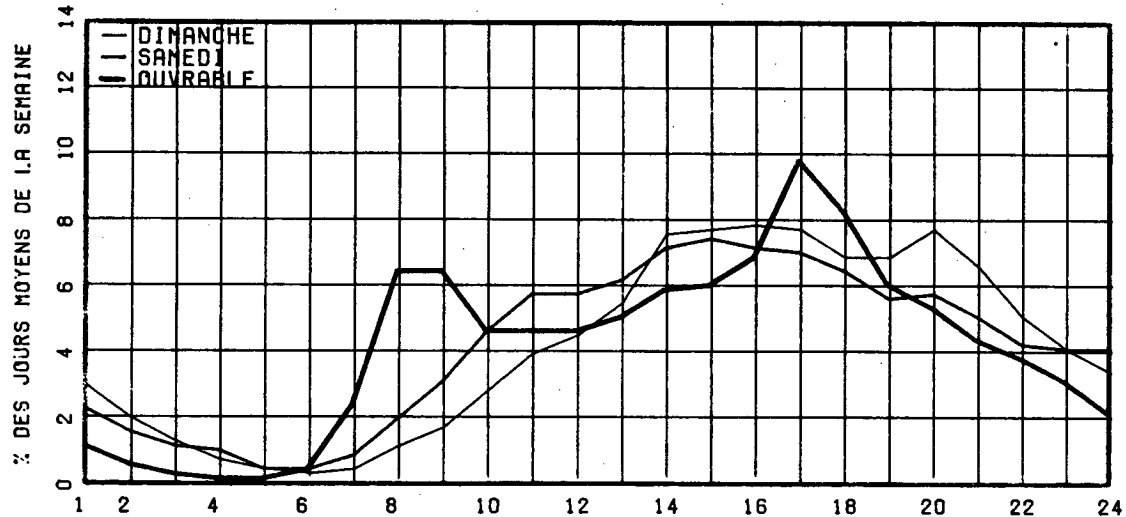

RELATION ENTRE LES HEURES DE POINTES ET LE J.M.A.

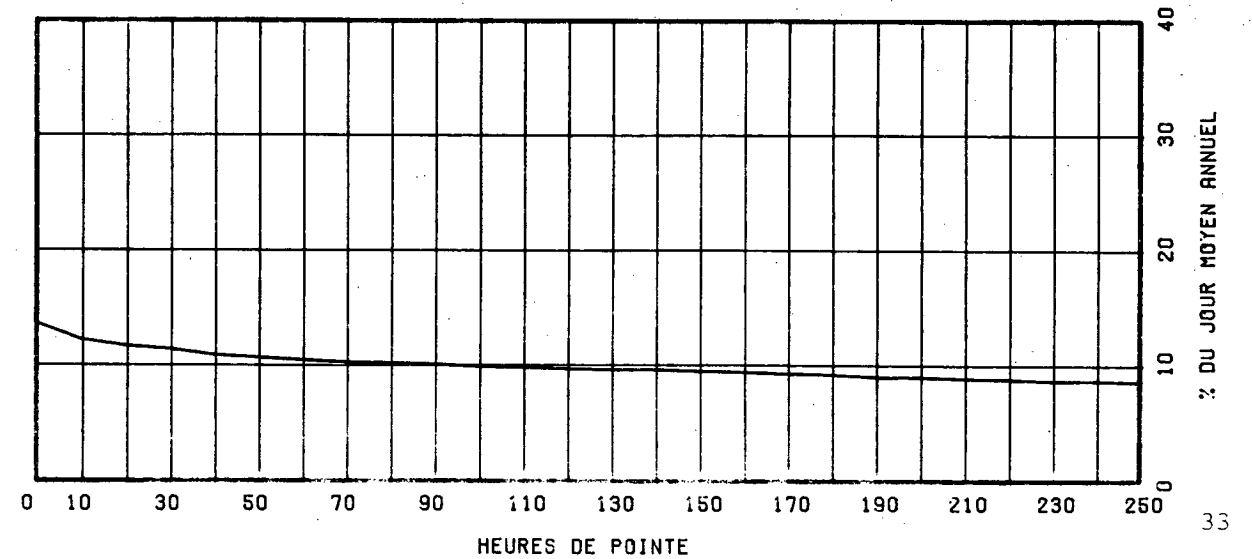

ROUTE COMPT. VOTE REGION TRONCON SECTION 05 MOIS DE RELEVÉ
 0000 050 32 00 000

MUNICIPALITE: SAINTE-LOUISE

ROUTE DE L'EGLISE, A 0,5 KM A L'OUEST DE LA TRAVER
 SE A NIVEAU

ANNEE JO. MOY. JO. MOY. JO. MOY. POURC. JOUR HEURES MAXIMALES
 ANNUEL HIVER ETE AUGM. MAXIMUM 1-ERE 10-E 30-E 100-E

R1									
*POURC.									
R2									
*POURC.									
R3									
*POURC.									
R4									
*POURC.									
R5	480	407	550	-----	998	89	74	66	55
*POURC.		84.8	114.6		207.9	18.5	15.4	13.8	11.5

DISTRIBUTION MENSUELLE DE 1985

MOIS	HEURE MAXIMUM	JOUR MAXIMUM	JOUR MOYEN	TOTAL DU MOIS	POURC. ANNEE
JANV.	-----	-----	-----	-----	----
FEV.	-----	-----	-----	-----	----
MARS	-----	-----	-----	-----	----
AVRIL	-----	-----	-----	-----	----
MAI	-----	-----	-----	-----	----
JUIN	89	904	579	17391	----
JUIL.	74	765	567	17594	----
AOUT	89	998	557	17292	----
SEPT	66	623	513	15395	----
OCT.	69	545	463	14379	----
NOV.	-----	-----	-----	-----	----
DEC.	-----	-----	-----	-----	----
JOUR MOYEN ANNUEL:	480			TOTAL:-----	

ROUTE COMPT. VOTE
 0000 050 00

REPARTITION HORAIRE JOURNALIERE DE 1985

HEURES A.M.	DIMANCHE MOYENNE POURC. (*)	SAMEDI MOYENNE POURC.	JOURS OUV. MOYENNE POURC.
12- 1	18 3.20	10 1.73	4 0.77
1- 2	14 2.49	8 1.39	3 0.65
2- 3	8 1.42	6 1.04	1 0.35
3- 4	4 0.71	5 0.87	2 0.42
4- 5	2 0.36	2 0.35	2 0.46
5- 6	2 0.36	3 0.52	4 0.81
6- 7	3 0.53	7 1.21	11 2.19
7- 8	5 0.89	12 2.38	27 5.30
8- 9	10 1.78	27 4.66	30 5.80
9-10	22 3.91	37 6.41	29 5.72
10-11	25 4.45	39 6.76	31 6.03
11-12 P.M.	26 4.63	37 6.41	29 5.57
12- 1	33 5.87	37 6.41	33 6.49
1- 2	46 8.19	44 7.63	38 7.37
2- 3	49 8.72	38 6.59	34 6.68
3- 4	52 9.25	42 7.28	38 7.33
4- 5	53 9.43	40 6.93	46 8.94
5- 6	37 6.58	28 4.85	38 7.37
6- 7	36 6.41	29 5.03	29 5.72
7- 8	37 6.58	32 5.55	29 5.57
8- 9	27 4.80	32 5.55	21 4.15
9-10	24 4.27	25 4.33	15 2.88
10-11	17 3.02	21 3.64	10 2.03
11-12	12 2.14	16 2.77	7 1.38
JOUR MOYEN	562	577	521

ROUTE COMPT. VOIE REGION TRONCON SECTION 05 MOIS DE RELIEVE

0000 050 32 00 000

MUNICIPALITE: SAINTE-LOUISF
ROUTE DE L'EGLISE, A 0,5 KM A L'OUEST DE LA TRAVER
SE A NIVEAU

JOURS MOYENS MENSUELS DE 1985

MOIS	DIMANCHE MOYEN	LUNDI MOYEN	MARDI MOYEN	MERCREDI MOYEN	JEUDI MOYEN	VENDREDI MOYEN	SAMEDI MOYEN	JOUR MOY. AJUSTE 1985	JOUR MOY. AJUSTE 1984
JANV.	-----	-----	-----	-----	-----	-----	-----	-----	-----
FEV.	-----	-----	-----	-----	-----	-----	-----	-----	-----
MARS	-----	-----	-----	-----	-----	-----	-----	-----	-----
AVRIL	-----	-----	-----	-----	-----	-----	-----	-----	-----
MAT	-----	-----	-----	-----	-----	-----	-----	-----	-----
JUIN	632	494	533	551	531	643	614	571	-----
JUIL.	579	480	556	524	582	600	661	568	-----
AOUT	667	490	501	514	535	611	572	555	-----
SEPT	502	461	503	501	528	578	522	513	-----
OCT.	448	409	447	442	473	521	501	463	-----
NOV.	-----	-----	-----	-----	-----	-----	-----	-----	-----
DEC.	-----	-----	-----	-----	-----	-----	-----	-----	-----
JOUR MOYEN	-----	-----	-----	-----	-----	-----	-----	480	-----

ROUTE COMPT. VOIE

0000 050

POURCENTAGES DES JOURS MOYENS MENSUELS PAR RAPPORT AU J.M.A. AJUSTE DE 1985

MOIS	DIMANCHE	LUNDI	MARDI	MERCREDI	JEUDI	VENDREDI	SAMEDI	JOUR MOY. AJUSTE 1985	JOUR MOY. AJUSTE 1984(*)
JANV.	-----	-----	-----	-----	-----	-----	-----	-----	-----
FEV.	-----	-----	-----	-----	-----	-----	-----	-----	-----
MARS	-----	-----	-----	-----	-----	-----	-----	-----	-----
AVRIL	-----	-----	-----	-----	-----	-----	-----	-----	-----
MAT	-----	-----	-----	-----	-----	-----	-----	-----	-----
JUIN	131.7	102.9	111.0	114.8	110.6	134.0	127.9	119.0	-----
JUIL.	120.6	100.0	115.8	109.2	121.3	125.0	137.7	118.3	-----
AOUT	139.0	102.1	104.4	107.1	111.5	127.3	119.2	115.6	-----
SEPT	104.6	96.0	104.8	104.4	110.0	120.4	108.8	106.9	-----
OCT.	93.3	85.2	93.1	92.1	98.5	108.5	104.4	96.5	-----
NOV.	-----	-----	-----	-----	-----	-----	-----	-----	-----
DEC.	-----	-----	-----	-----	-----	-----	-----	-----	-----
JOUR MOYEN	-----	-----	-----	-----	-----	-----	-----	100.0	-----

(*) POURCENTAGE DU JOUR MOYEN MENSUEL AJUSTE DE 1984 PAR RAPPORT AU J.M.A. AJUSTE DE 1984

VARIATIONS JOURNALIERES

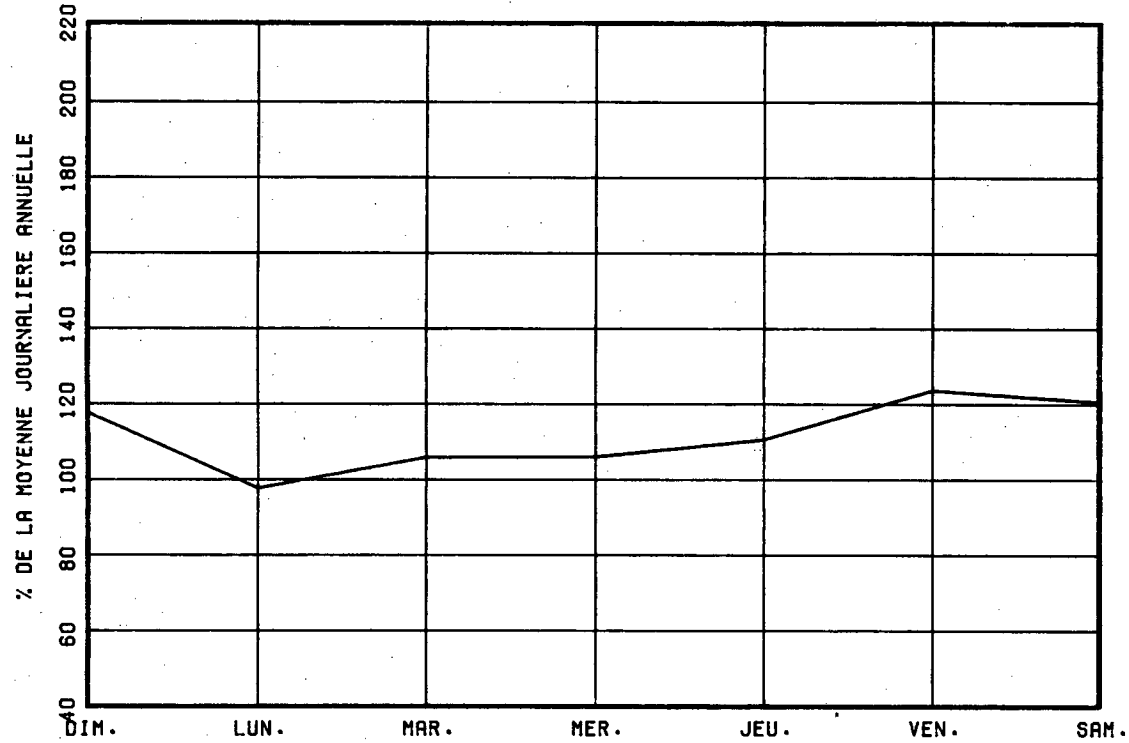

VARIATIONS MENSUELLES

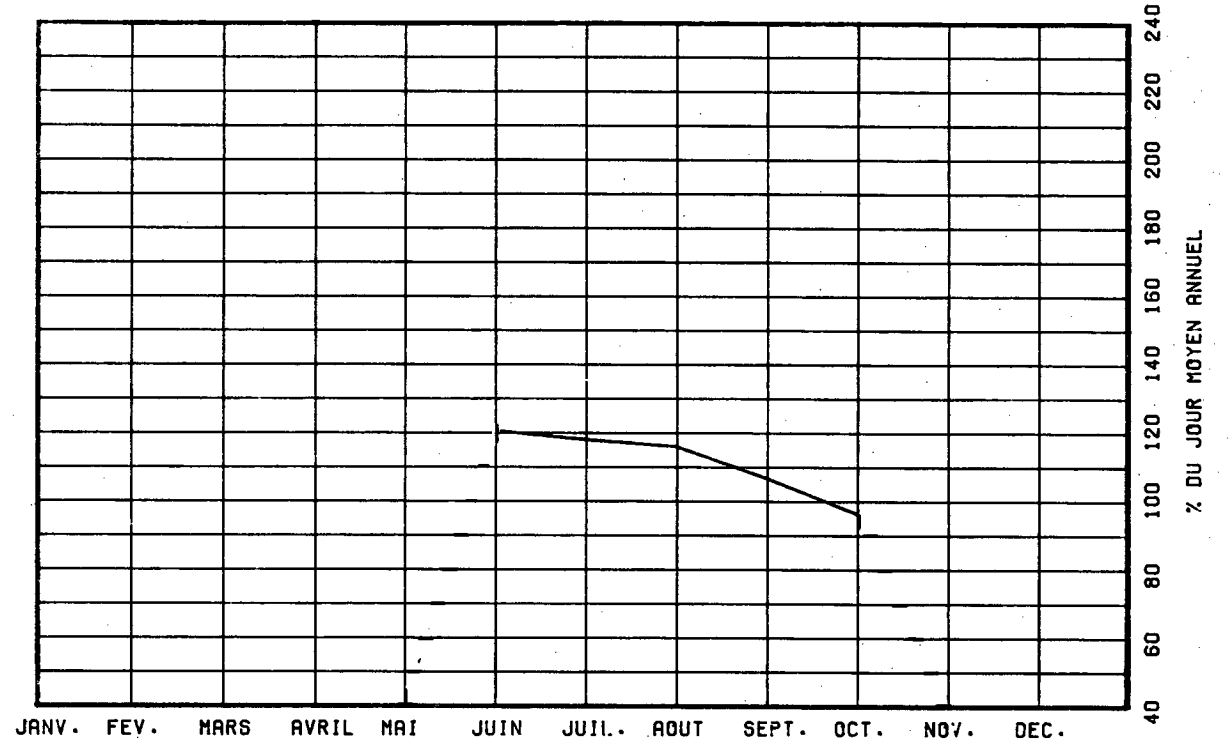

VARIATIONS HORAIRES

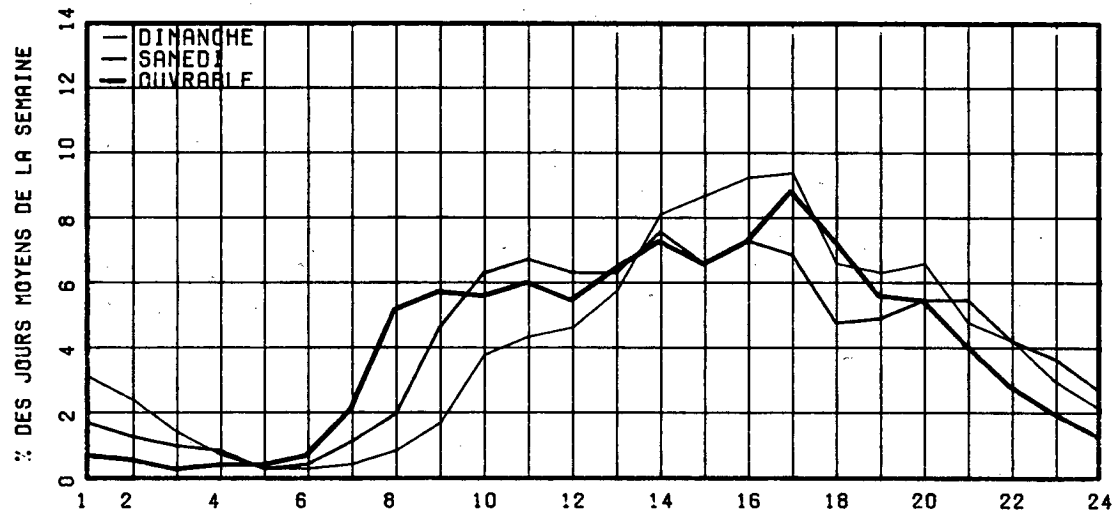

RELATION ENTRE LES HEURES DE POINTES ET LE J.M.A.

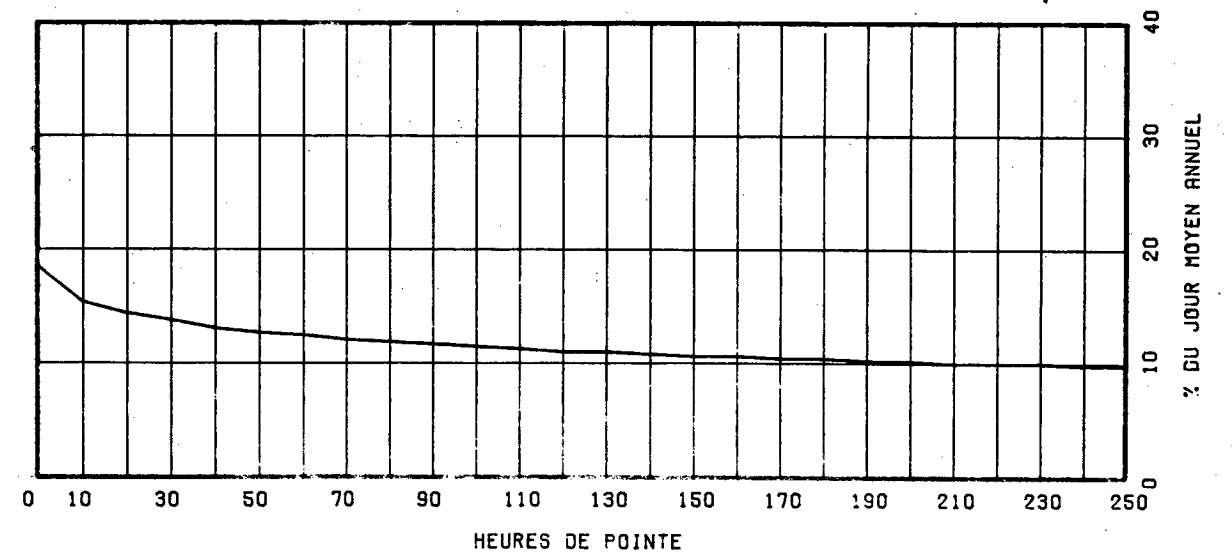

ROUTE COMPT. VOIE REGION TRONCON SECTION 05 MOIS DE RELEVÉ
 0000 051 32 00 000

MUNICIPALITE: SAINTE-LOUISE
 CHEMIN 3IEME RANG, A 1,35 KM AU SUD DE L'EGLISE DE
 STE-LOUISE.

ANNEE	JO. MOY. ANNUEL	JO. MOY. HIVER	JO. MOY. ETE	POURC. AUGM.	JOUR MAXIMUM	HEURES MAXIMALES			
						1-ERE	10-E	30-E	100-E
R1 *POURC.									
R2 *POURC.									
R3 *POURC.									
R4 *POURC.									
R5 *POURC.	373	305 81.8	441 118.2	-----	1175 315.0	118 31.6	85 22.8	55 14.7	45 12.1

DISTRIBUTION MENSUELLE DE 1985

MOIS	HEURE MAXIMUM	JOUR MAXIMUM	JOUR MOYEN	TOTAL DU MOIS	POURC. ANNEE
JANV.	-----	-----	-----	-----	----
FEV.	-----	-----	-----	-----	----
MARS	-----	-----	-----	-----	----
AVRIL	-----	-----	-----	-----	----
MAT	-----	-----	-----	-----	----
JUIN	76	637	454	13639	----
JUIL.	78	504	430	13346	----
AOUT	118	1175	476	14770	----
SEPT	74	541	416	12490	----
OCT.	55	454	373	11585	----
NOV.	-----	-----	-----	-----	----
DEC.	-----	-----	-----	-----	----
JOUR MOYEN ANNUEL:	373			TOTAL:-----	

ROUTE COMPT. VOIE
 0000 051 00

REPARTITION HORAIRE JOURNALIERE DE 1985

HEURES A.M.	DIMANCHE MOYENNE POURC. (*)		SAMEDI MOYENNE POURC.		JOURS OUV. MOYENNE POURC.	
12- 1	16	3.35	8	1.64	3	0.74
1- 2	11	2.31	3	0.61	1	0.35
2- 3	5	1.05	2	0.41	1	0.40
3- 4	2	0.42	2	0.41	1	0.40
4- 5	2	0.42	2	0.41	1	0.44
5- 6	2	0.42	4	0.82	4	1.14
6- 7	4	0.84	6	1.23	10	2.67
7- 8	6	1.26	12	2.46	20	5.14
8- 9	12	2.52	19	3.89	21	5.33
9-10	24	5.03	28	5.74	24	6.07
10-11	31	6.50	29	5.94	25	6.22
11-12 P.M.	25	5.24	29	5.94	22	5.58
12- 1	32	6.71	34	6.97	25	6.27
1- 2	40	8.39	37	7.58	27	6.86
2- 3	39	8.18	37	7.58	28	6.91
3- 4	41	8.60	36	7.38	30	7.60
4- 5	34	7.13	31	6.35	32	8.10
5- 6	27	5.66	26	5.33	29	7.36
6- 7	30	6.29	25	5.12	26	6.42
7- 8	31	6.50	33	6.76	23	5.78
8- 9	23	4.82	35	7.17	16	4.10
9-10	17	3.56	21	4.30	11	2.86
10-11	13	2.73	15	3.07	7	1.88
11-12	10	2.10	14	2.87	6	1.48
JOUR MOYEN		477		488		405

ROUTE COMPT. VOIE REGION TRONCON SECTION 05 MOTS DE RELÈVE
 0000 051 32 00 000

MUNICIPALITE: SAINTE-LOUISE
 CHEMIN 31EME RANG, A 1,35 KM AU SUD DE L'EGLISE DE
 STE-LOUISE.

JOURS MOYENS MENSUELS DE 1985

MOIS	DIMANCHE MOYEN	LUNDI MOYEN	MARDI MOYEN	MERCREDI MOYEN	JEUDI MOYEN	VENDREDI MOYEN	SAMEDI MOYEN	JOUR MOY. AJUSTE 1985	JOUR MOY. AJUSTE 1984
JANV.	-----	-----	-----	-----	-----	-----	-----	-----	-----
FEV.	-----	-----	-----	-----	-----	-----	-----	-----	-----
MARS	-----	-----	-----	-----	-----	-----	-----	-----	-----
AVRIL	-----	-----	-----	-----	-----	-----	-----	-----	-----
MAT	-----	-----	-----	-----	-----	-----	-----	-----	-----
JUIN	505	444	416	406	395	496	483	449	-----
JUIL.	452	390	384	443	420	448	477	430	-----
AOUT	636	395	371	386	409	516	597	472	-----
SEPT	442	372	405	409	400	416	455	414	-----
OCT.	389	315	342	348	384	427	401	372	-----
NOV.	-----	-----	-----	-----	-----	-----	-----	-----	-----
DEC.	-----	-----	-----	-----	-----	-----	-----	-----	-----
JOUR MOYEN	-----	-----	-----	-----	-----	-----	-----	373	-----

ROUTE COMPT. VOIE
 0000 051

POURCENTAGES DES JOURS MOYENS MENSUELS PAR RAPPORT AU J.M.A. AJUSTE DE 1985

MOTS	DIMANCHE	LUNDI	MARDI	MERCREDI	JEUDI	VENDREDI	SAMEDI	JOUR MOY. AJUSTE 1985	JOUR MOY. AJUSTE 1984(*)
JANV.	-----	-----	-----	-----	-----	-----	-----	-----	-----
FEV.	-----	-----	-----	-----	-----	-----	-----	-----	-----
MARS	-----	-----	-----	-----	-----	-----	-----	-----	-----
AVRIL	-----	-----	-----	-----	-----	-----	-----	-----	-----
MAT	-----	-----	-----	-----	-----	-----	-----	-----	-----
JUIN	135.4	119.0	111.5	108.8	105.9	133.0	129.5	120.4	-----
JUIL.	121.2	104.6	102.9	118.8	112.6	120.1	127.9	115.3	-----
AOUT	170.5	105.9	99.5	103.5	109.7	138.3	160.1	126.5	-----
SEPT	118.5	99.7	108.6	109.7	107.2	111.5	122.0	111.0	-----
OCT.	104.3	84.5	91.7	93.3	102.9	114.5	107.5	99.7	-----
NOV.	-----	-----	-----	-----	-----	-----	-----	-----	-----
DEC.	-----	-----	-----	-----	-----	-----	-----	-----	-----
JOUR MOYEN	-----	-----	-----	-----	-----	-----	-----	100.0	-----

(*) POURCENTAGE DU JOUR MOYEN MENSUEL AJUSTE DE 1984 PAR RAPPORT AU J.M.A. AJUSTE DE 1985

ROUTE COMPTEUR VOIE
0000 051 00

VARIATIONS JOURNALIERES

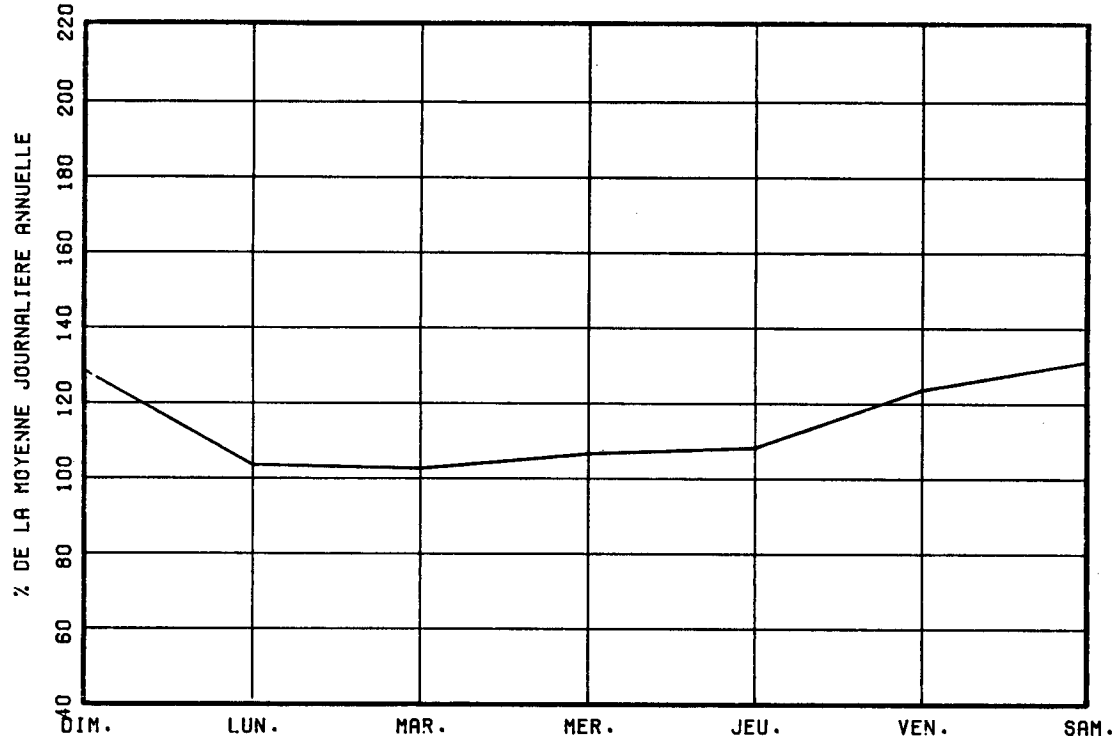

VARIATIONS MENSUELLES

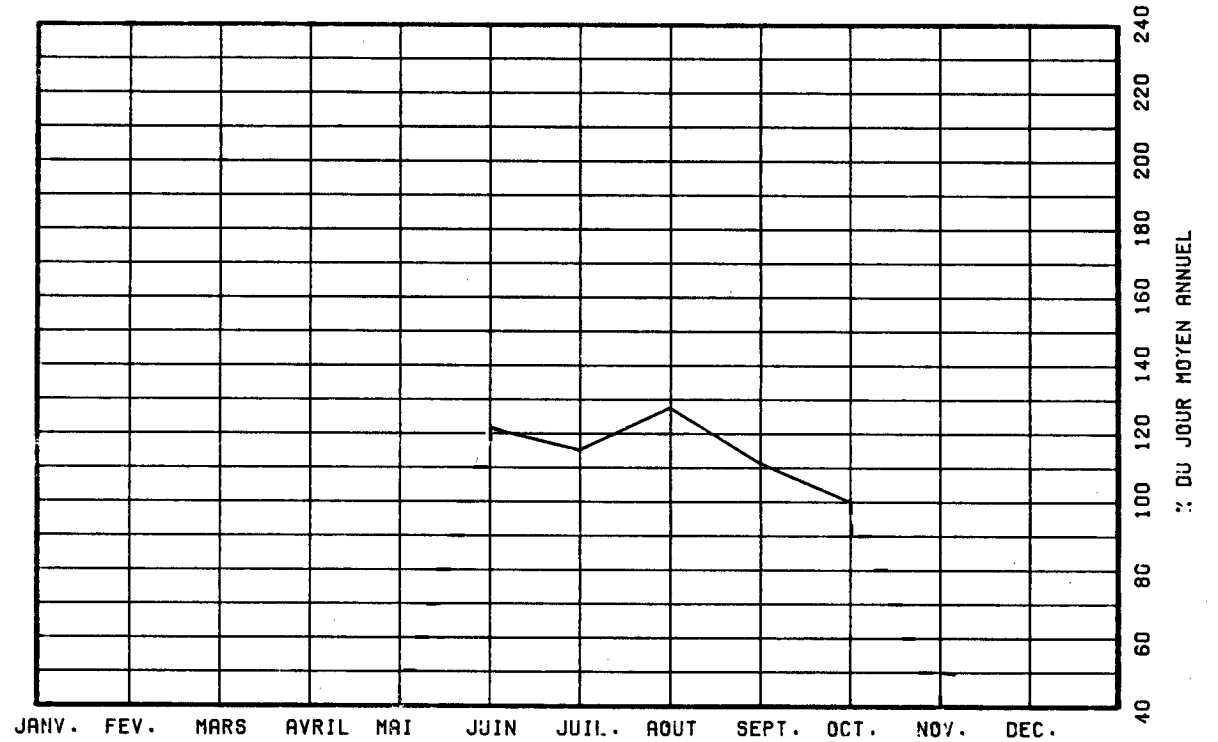

VARIATIONS HORAIRES

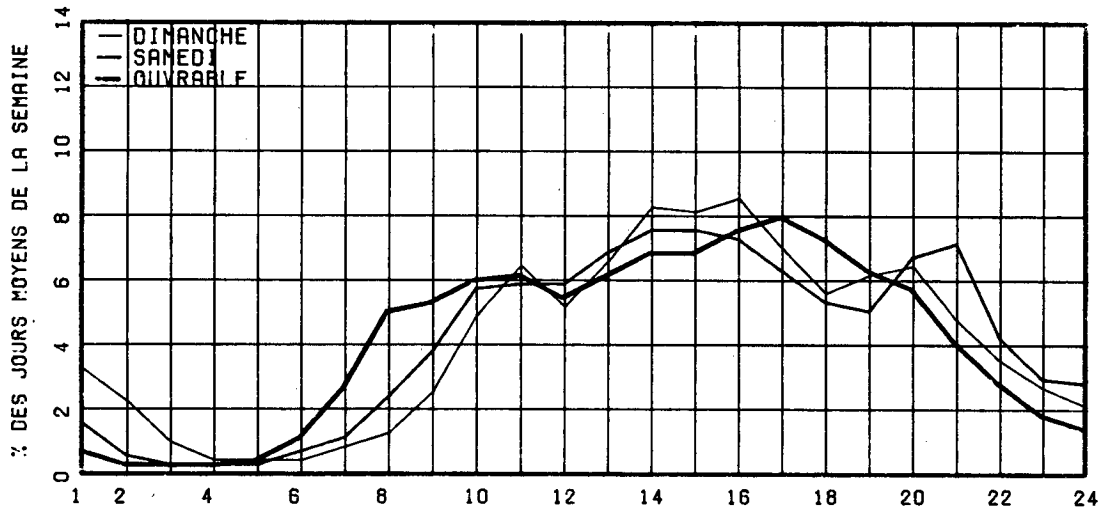

RELATION ENTRE LES HEURES DE POINTES ET LE J.M.A.

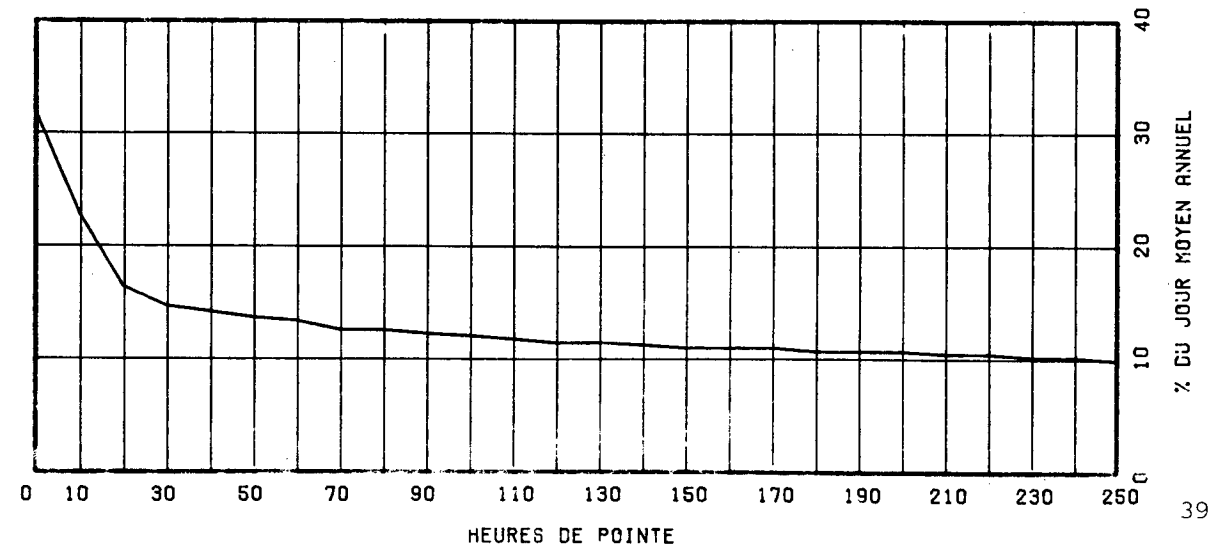

ROUTE COMPT. VOIE REGION TRONCON SECTION 06 MOIS DE RELEVÉ
 0005 877 70 01 022

ROUTE COMPT. VOIE
 0005 877 00

MUNICIPALITE: HULL

ENTRE LES ECHANGEURS ST-RAYMOND ET ST-REDEMPTEUR

REPARTITION HORAIRES JOURNALIERE DE 1985

ANNEE	JO. MOY. ANNUEL	JO. MOY. HIVER	JO. MOY. ETE	POURC. AUGM.	JOUR MAXIMUM	HEURES MAXIMALES			
						1-ERE	10-E	30-E	100-E
81	42056	40977	43039	-4.0	53212	4611	4436	4300	3997
*POURC.		97.4	102.3		126.5	11.0	10.5	10.2	9.5
82	43694	41350	44942	+3.9	55076	4753	4604	4521	4304
*POURC.		94.6	102.9		126.0	10.9	10.5	10.3	9.9
83									
*POURC.									
84	48578	46145	49701	+7.8	62470	5272	5224	5064	4852
*POURC.		95.0	102.3		128.6	10.9	10.8	10.4	10.0
85	52013	48871	53937	+7.1	65177	5510	5346	5212	4848
*POURC.		94.0	103.7		125.3	10.6	10.3	10.0	9.3

HEURES A.M.	DIMANCHE MOYENNE POURC. (*)	SAMEDI MOYENNE POURC.	JOURS OUV. MOYENNE POURC.
12- 1	1234 3.13	1149 2.57	540 0.98
1- 2	1005 2.55	860 1.92	269 0.52
2- 3	674 1.71	539 1.21	162 0.29
3- 4	495 1.26	434 0.97	142 0.26
4- 5	221 0.56	206 0.46	128 0.23
5- 6	156 0.40	210 0.47	354 0.64
6- 7	293 0.74	507 1.13	1943 3.51
7- 8	585 1.48	1103 2.47	4381 7.92
8- 9	876 2.22	1786 4.00	4231 7.65
9-10	1294 3.28	2279 5.10	2565 4.64
10-11	1639 4.16	2617 5.86	2465 4.46
11-12 P.M.	1997 5.07	2845 6.37	2720 4.92
12- 1	2539 6.44	3083 6.90	2933 5.30
1- 2	3007 7.63	3276 7.33	3010 5.44
2- 3	3112 7.90	3257 7.29	3068 5.54
3- 4	3257 8.27	3368 7.54	4066 7.35
4- 5	3270 8.32	3267 7.31	4983 9.01
5- 6	2636 6.69	2761 6.22	4160 7.52
6- 7	2334 5.92	2284 5.11	3389 6.13
7- 8	2243 5.69	2081 4.66	2668 4.82
8- 9	2087 5.30	1912 4.28	2130 3.85
9-10	1794 4.55	1609 3.60	1945 3.52
10-11	1491 3.78	1527 3.42	1721 3.11
11-12	1155 2.93	1711 3.83	1331 2.41
JOUR MOYEN	39405	44691	55332

DISTRIBUTION MENSUELLE DE 1985

MOIS	HEURE MAXIMUM	JOUR MAXIMUM	JOUR MOYEN	TOTAL DU MOIS	POURC. ANNEE
JANV.	5035	54844	46530	1442457	----
FEV.	5150	57866	48992	1371792	----
MARS	5238	61984	50982	1580466	----
AVRIL	-----	-----	49422	-----	----
MAI	-----	-----	54529	-----	----
JUIN	-----	-----	-----	-----	----
JUILL.	-----	-----	52912	-----	----
AOUT	5293	64319	53184	1648725	----
SEPT	5414	65177	53773	1613195	----
OCT.	5510	64545	54001	1674046	----
NOV.	-----	-----	54793	-----	----
DEC.	-----	-----	48994	-----	----
JOUR MOYEN ANNUEL: 52013			TOTAL:-----		

ROUTE COMPT. VOIE REGION TRONCON SECTION 06 MOIS DE RELEVÉ

0005 877 70 01 022

MUNICIPALITE: HULL

ENTRE LES ECHANGEURS ST-RAYMOND ET ST-REDEMPTEUR

JOURS MOYENS MENSUELS DE 1985

MOIS	DIMANCHE MOYEN	LUNDI MOYEN	MARDI MOYEN	MERCREDI MOYEN	JEUDI MOYEN	VENDREDI MOYEN	SAMEDI MOYEN	JOUR MOY. AJUSTE 1985	JOUR MOY. AJUSTE 1984
JANV.	35539	47526	48823	50633	51457	53230	42769	47139	46357
FEV.	38598	50197	50260	51720	53579	55932	42659	48992	46762
MARS	40226	50126	49774	54997	56625	59943	46704	51199	46219
AVRIL	-----	-----	-----	-----	-----	-----	-----	49422	46873
MAI	-----	-----	-----	-----	-----	-----	-----	54529	51032
JUIN	-----	-----	-----	-----	-----	-----	-----	-----	52699
JUIL.	-----	-----	-----	-----	-----	-----	-----	52912	49968
AOUT	39938	53747	55709	57408	59655	61668	42977	53014	47947
SEPT	41296	55486	56401	57735	61029	63782	46918	54663	49749
OCT.	41155	54852	55631	57166	60182	63661	46041	54098	51394
NOV.	-----	-----	-----	-----	-----	-----	-----	54793	50673
DEC.	-----	-----	-----	-----	-----	-----	-----	48994	46979
JOUR MOYEN	-----	-----	-----	-----	-----	-----	-----	52013	48887

ROUTE COMPT. VOIE

0005 877

POURCENTAGES DES JOURS MOYENS MENSUELS PAR RAPPORT AU J.M.A. AJUSTE DE 1985

MOIS	DIMANCHE	LUNDI	MARDI	MERCREDI	JEUDI	VENDREDI	SAMEDI	JOUR MOY. AJUSTE 1985	JOUR MOY. AJUSTE 1984(*)
JANV.	68.3	91.4	93.9	97.3	98.9	102.3	82.2	90.6	94.8
FEV.	74.2	96.5	96.6	99.4	103.0	107.5	82.0	94.2	95.7
MARS	77.3	96.4	95.7	105.7	108.9	115.2	89.8	98.4	94.5
AVRIL	-----	-----	-----	-----	-----	-----	-----	95.0	95.9
MAI	-----	-----	-----	-----	-----	-----	-----	104.8	104.4
JUIN	-----	-----	-----	-----	-----	-----	-----	-----	107.8
JUIL.	-----	-----	-----	-----	-----	-----	-----	101.7	102.2
AOUT	76.8	103.3	107.1	110.4	114.7	118.6	82.6	101.9	98.1
SEPT	79.4	106.7	108.4	111.0	117.3	122.6	90.2	105.1	101.8
OCT.	79.1	105.5	107.0	109.9	115.7	122.4	88.5	104.0	105.1
NOV.	-----	-----	-----	-----	-----	-----	-----	105.3	103.7
DEC.	-----	-----	-----	-----	-----	-----	-----	94.2	96.1
JOUR MOYEN	-----	-----	-----	-----	-----	-----	-----	100.0	100.0

(*) POURCENTAGE DU JOUR MOYEN MENSUEL AJUSTE DE 1984 PAR RAPPORT AU J.M.A. AJUSTE DE 1985

VARIATIONS JOURNALIERES

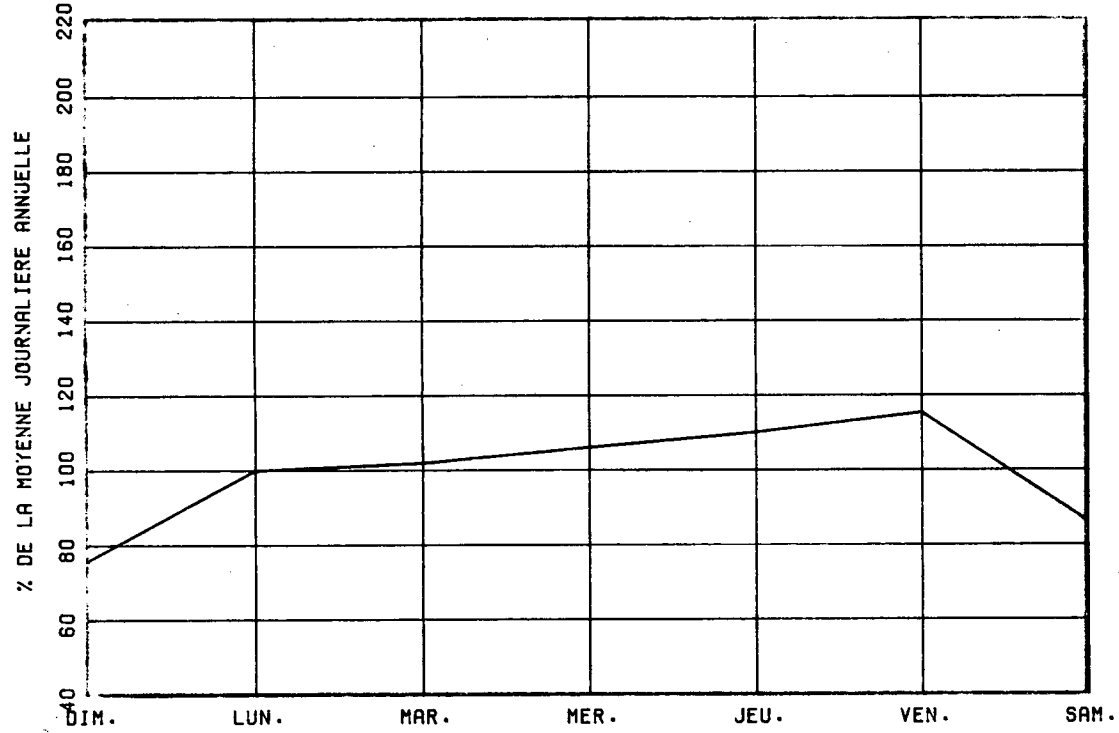

VARIATIONS MENSUELLES

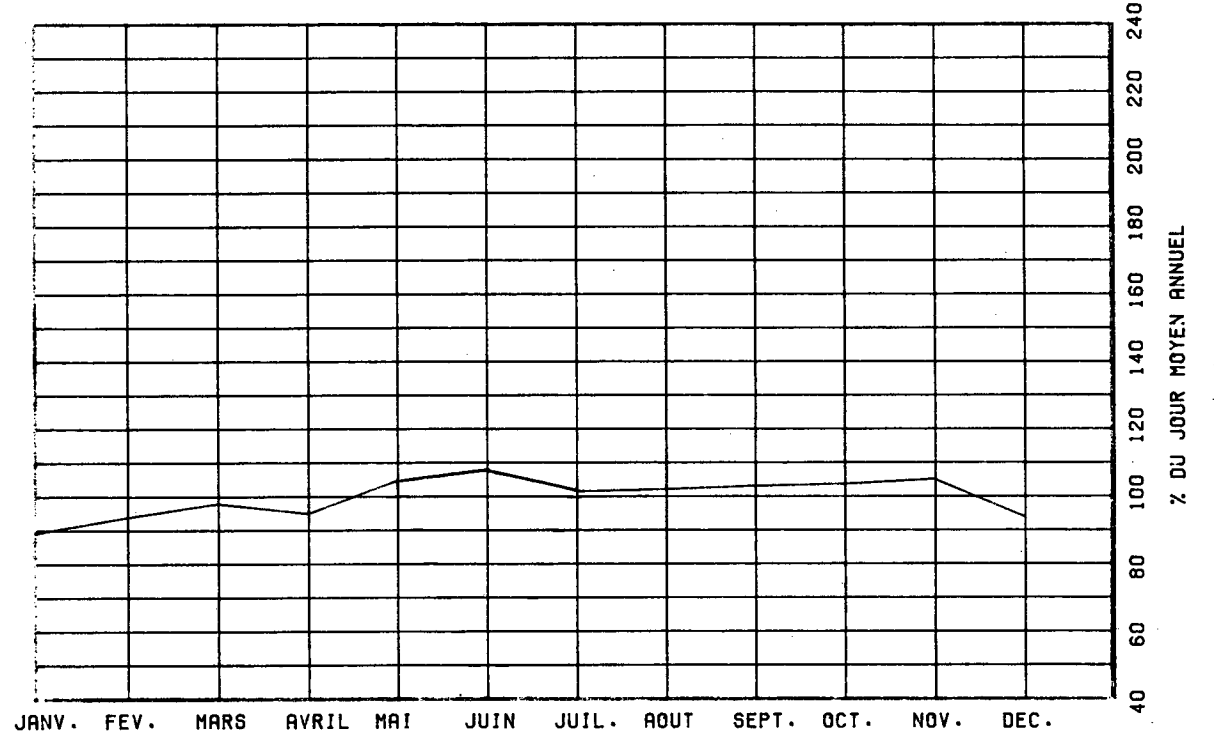

VARIATIONS HORAIRES

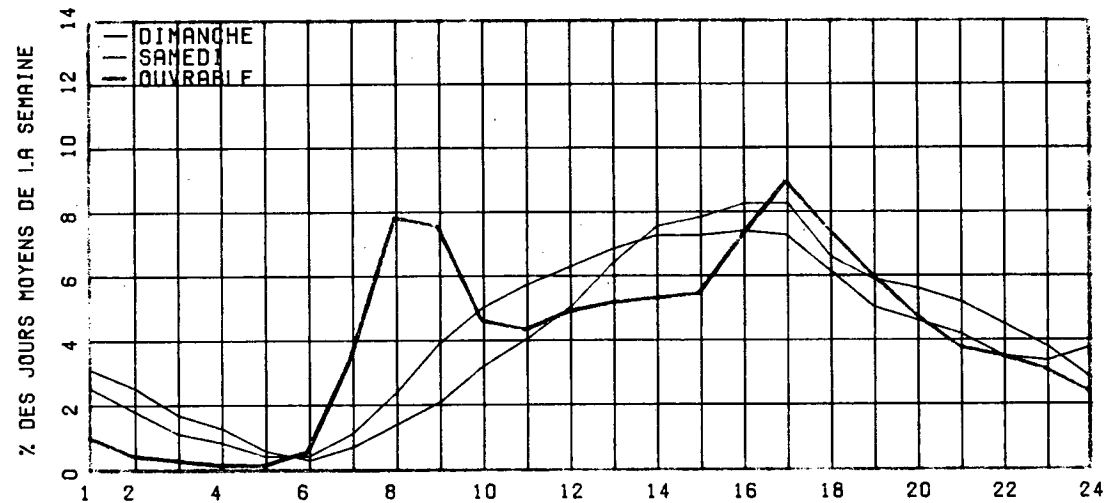

RELATION ENTRE LES HEURES DE POINTES ET LE J.M.A.

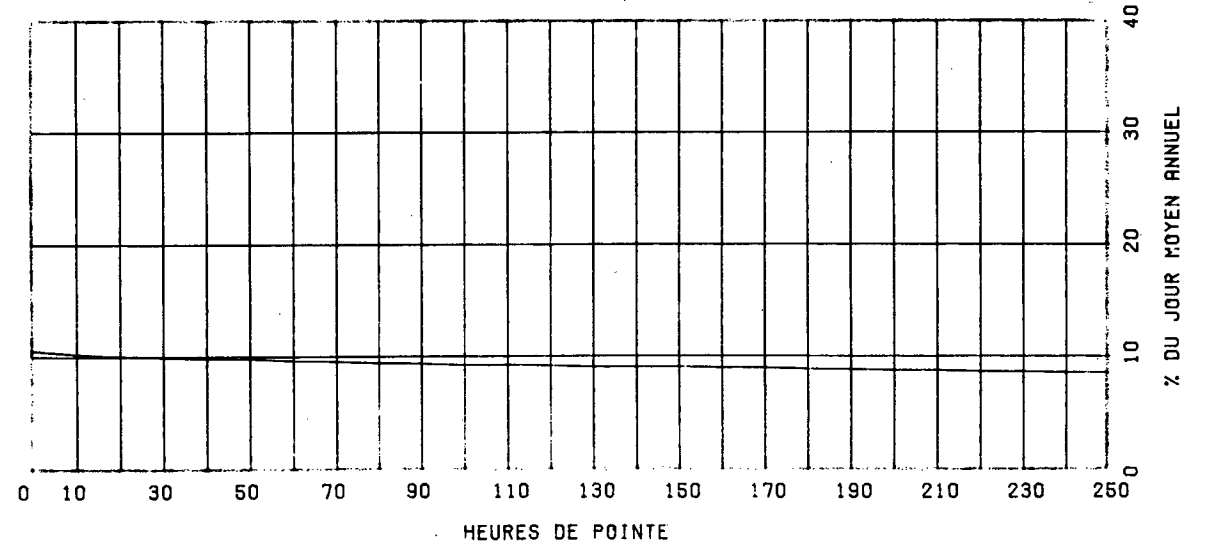

ROUTE COMPT. VOIE REGION TRONCON SECTION 12 MOIS DE RELEVÉ

0015 801 EST 1 63 02 070

MUNICIPALITE: MONTREAL

(ROUL. DECARIE) A LA HAUTEUR DE LA RUE PLAMONDON.

ANNEE	JO. MOY. ANNUEL	JO. MOY. HIVER	JO. MOY. ETE	POURC. AUGM.	JOUR MAXIMUM	HEURES MAXIMALES			
						1-ERE	10-E	30-E	100-E
R1 *POURC.					76389	0	0	0	0
R2 *POURC.									
R3 *POURC.	63096	59485 94.3	65217 103.4		79048 125.3	5565 8.8	5377 8.5	5207 8.3	5009 7.9
R4 *POURC.	64808	59764 92.2	66177 102.1	+2.7	80416 124.1	5635 8.7	5502 8.5	5409 8.3	5224 8.1
R5 *POURC.	67545	62505 92.5	70032 103.7	+4.2	82892 122.7	5796 8.6	5592 8.3	5499 8.1	5287 7.8

DISTRIBUTION MENSUELLE DE 1985

MOIS	HEURE MAXIMUM	JOUR MAXIMUM	JOUR MOYEN	TOTAL DU MOIS	POURC. ANNEE
JANV.	5023	69420	57956	1796644	7.3
FEV.	5094	73820	62737	1756643	7.1
MARS	5311	78840	66319	2055896	8.3
AVRIL	5352	75772	66440	1993223	8.1
MAT	5592	81185	71699	2222687	9.0
JUIN	5578	82152	70038	2101147	8.5
JUIL.	5718	80671	67307	2086530	8.5
AOUT	5521	81122	71351	2211881	9.0
SEPT	5796	82228	71479	2144397	8.7
OCT.	5639	82892	72473	2246688	9.1
NOV.	5691	80966	69481	2084456	8.5
DEC.	5307	79208	63034	1954055	7.9
JOUR MOYEN ANNUEL: 67545				TOTAL: 24654247	

ROUTE COMPT. VOIE
0015 801 EST 01

REPARTITION HORAIRE JOURNALIERE DE 1985

HEURES A.M.	DI MANCHE MOYENNE POURC. (*)	SAMEDI MOYENNE POURC.	JOURS OUV. MOYENNE POURC.
12- 1	2277 4.32	2005 3.37	1208 1.66
1- 2	1938 3.68	1465 2.47	638 0.88
2- 3	1437 2.73	1091 1.84	395 0.54
3- 4	1100 2.09	913 1.54	349 0.48
4- 5	509 0.97	487 0.82	325 0.45
5- 6	343 0.65	470 0.79	756 1.04
6- 7	512 0.97	1004 1.69	3387 4.66
7- 8	864 1.64	1594 2.68	4923 6.76
8- 9	1118 2.12	2339 3.94	4703 6.46
9-10	1472 2.79	2842 4.78	3854 5.30
10-11	1986 3.77	3224 5.43	3801 5.22
11-12 P.M.	2453 4.66	3383 5.69	3955 5.43
12- 1	3172 6.02	3673 6.18	3855 5.30
1- 2	3631 6.89	3818 6.43	4167 5.73
2- 3	3472 6.59	3806 6.41	4572 6.28
3- 4	3549 6.74	3884 6.54	4549 6.25
4- 5	3629 6.89	3767 6.34	4291 5.90
5- 6	3356 6.37	3867 6.51	4280 5.88
6- 7	2940 5.58	3227 5.43	4355 5.98
7- 8	2844 5.40	2981 5.02	3640 5.00
8- 9	2702 5.13	2311 3.89	2925 4.02
9-10	2706 5.14	2109 3.55	2905 3.99
10-11	2502 4.75	2232 3.76	2669 3.67
11-12	2169 4.12	2922 4.92	2263 3.11
JOUR MOYEN	52681	59414	72773

ROUTE COMPT. VOTE REGION TRONCON SECTION 12 MOIS DE RELEVÉ
0015 801 EST 1 63 02 070

MUNICIPALITE: MONTREAL

(ROUL. DECARIE) A LA HAUTEUR DE LA RUE PLAMONDON.

JOURS MOYENS MENSUELS DE 1985

MOIS	DI MANCHE MOYEN	LUNDI MOYEN	MARDI MOYEN	MERCREDI MOYEN	JEUDI MOYEN	VENDREDI MOYEN	SAMEDI MOYEN	JOUR MOY. AJUSTE 1985	JOUR MOY. AJUSTE 1984
JANV.	41702	61664	63476	64800	62919	66902	51114	58939	57457
FEV.	47112	66524	67096	67187	68441	69762	53036	62736	60080
MARS	53222	67550	65199	71979	72733	76070	59917	66667	62269
AVRIL	54976	68030	69280	71766	72007	73733	57448	66748	65999
MAJ	55643	74851	74957	77060	77324	79665	62459	71708	68534
JUIN	54579	75612	75497	76833	78039	79252	61668	71640	68753
JUIL.	52756	66815	71524	72968	74492	76211	57552	67474	61508
AOUT	55855	75032	74453	77285	76952	78660	60662	71271	67945
SEPT	57550	76432	73874	77209	79857	79256	63143	72474	68613
OCT.	57795	75876	74836	78820	76066	80262	65104	72679	70732
NOV.	54043	74357	68777	74877	75248	76731	62316	69478	69254
DEC.	48422	66135	67682	73926	65480	70911	56770	64189	61328
JOUR MOYEN	52804	70739	70554	73725	73296	75617	59265	68000	65206

ROUTE COMPT. VOTE
0015 801 EST 1

POURCENTAGES DES JOURS MOYENS MENSUELS PAR RAPPORT AU J.M.A. AJUSTE DE 1985

MOIS	DI MANCHE	LUNDI	MARDI	MERCREDI	JEUDI	VENDREDI	SAMEDI	JOUR MOY. AJUSTE 1985	JOUR MOY. AJUSTE 1984(*)
JANV.	61.3	90.7	93.3	95.3	92.5	98.4	75.2	86.7	88.1
FEV.	69.3	97.8	98.7	98.8	100.6	102.6	78.0	92.3	92.1
MARS	78.3	99.3	95.9	105.9	107.0	111.9	88.1	98.0	95.5
AVRIL	80.8	100.0	101.9	105.5	105.9	108.4	84.5	98.2	101.2
MAI	81.8	110.1	110.2	113.3	113.7	117.2	91.9	105.5	105.1
JUIN	80.3	111.2	111.0	113.0	114.8	116.5	90.7	105.4	105.4
JUIL.	77.6	98.3	105.2	107.3	109.5	112.1	84.6	99.2	94.3
AOUT	82.1	110.3	109.5	113.7	113.2	115.7	89.2	104.8	104.2
SEPT	84.6	112.4	108.6	113.5	117.4	116.6	92.9	106.6	105.2
OCT.	85.0	111.6	110.1	115.9	111.9	118.0	95.7	106.9	108.5
NOV.	79.5	109.3	101.1	110.1	110.7	112.8	91.6	102.2	106.2
DEC.	71.2	97.3	99.5	108.7	96.3	104.3	83.5	94.4	94.1
JOUR MOYEN	77.7	104.0	103.8	108.4	107.8	111.2	87.2	100.0	100.0

(*) POURCENTAGE DU JOUR MOYEN MENSUEL AJUSTE DE 1984 PAR RAPPORT AU J.M.A. AJUSTE DE 1985

ROUTE COMPTEUR VOIE
0015 801 EST 01

VARIATIONS JOURNALIERES

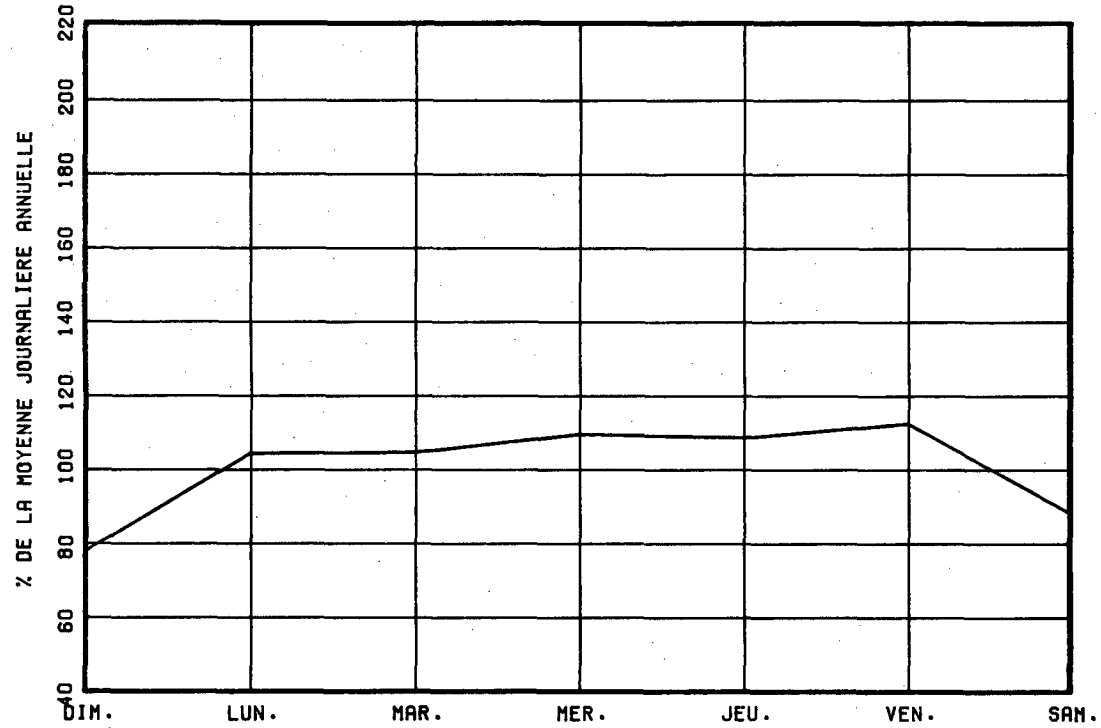

VARIATIONS MENSUELLES

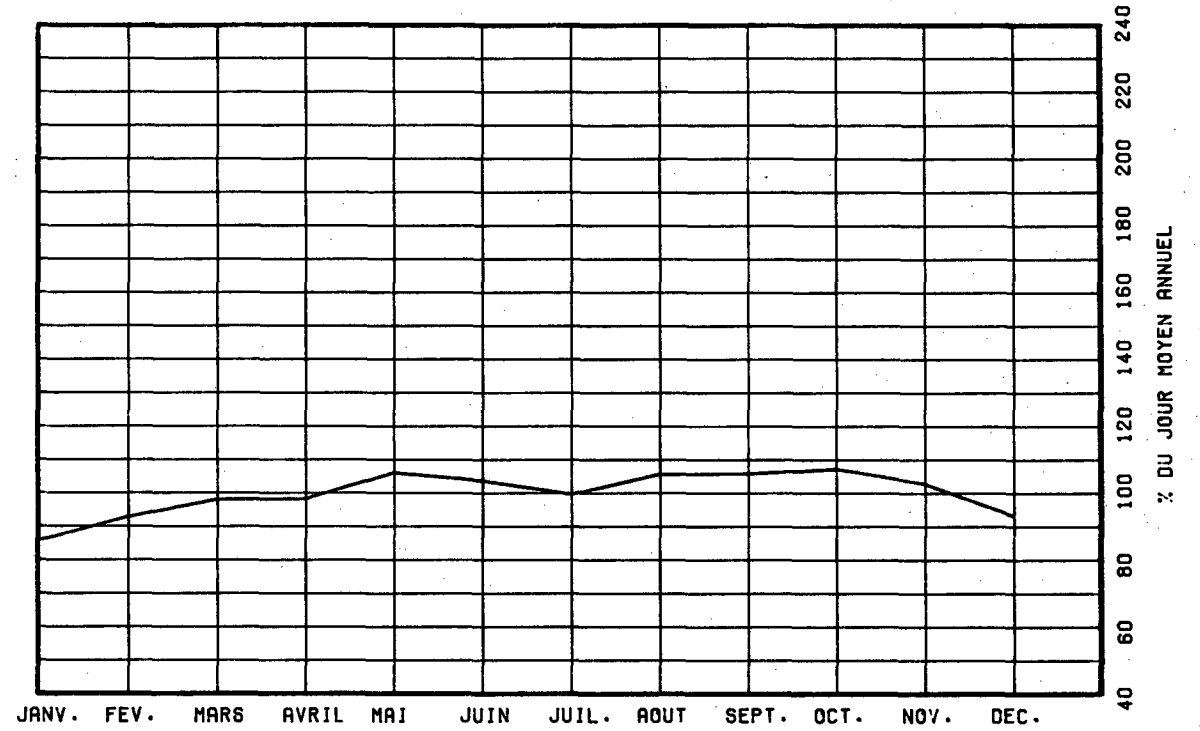

VARIATIONS HORAIRES

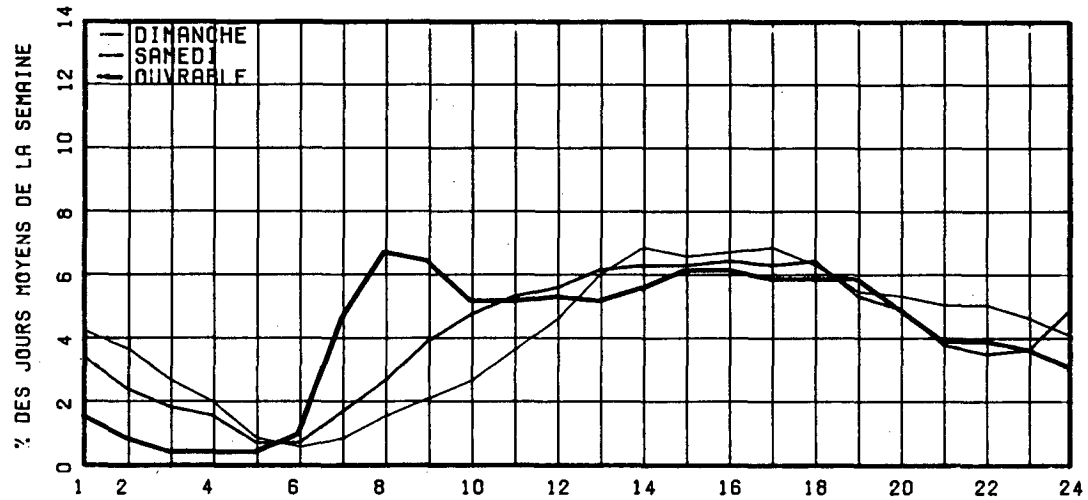

RELATION ENTRE LES HEURES DE POINTES ET LE J.M.A.

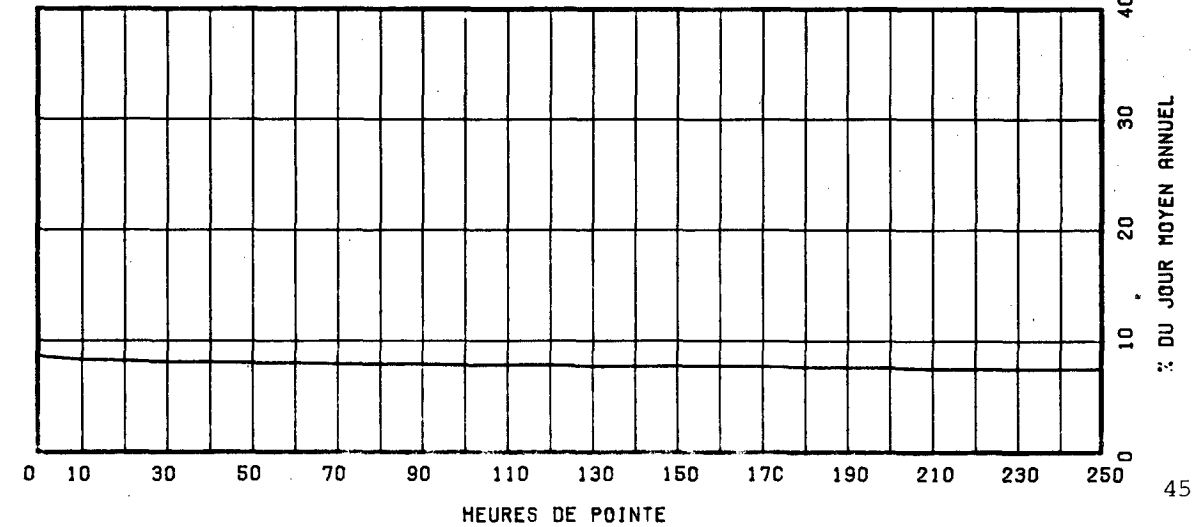

ROUTE COMPT. VOIE REGION TRONCON SECTION 12 MOIS DE RELEVÉ
 0015 801 OUEST 1 63 02 070

MUNICIPALITE: MONTREAL

(ROUL. DECARIF) A LA HAUTEUR DE LA RUE PLAMONDON.

ANNEE	JO. MOY. ANNUEL	JO. MOY. HIVER	JO. MOY. ETE	POURC. AUGM.	JOUR MAXIMUM	HEURES MAXIMALES			
						1-ERE	10-E	30-E	100-E
R1					80152	0	0	0	0
*POURC.									
R3	64787	61384	65892		82443	6174	6041	5979	5822
*POURC.		94.7	101.7		127.3	9.5	9.3	9.2	9.0
R4	67230	62295	68464	+3.8	87635	6381	6287	6176	5984
*POURC.		92.7	101.8		130.4	9.5	9.4	9.2	8.9
R5	69434	64975	70880	+3.3	87940	6494	6404	6283	6113
*POURC.		93.6	102.1		126.7	9.4	9.2	9.0	8.8

DISTRIBUTION MENSUELLE DE 1985

MOIS	HEURE MAXIMUM	JOUR MAXIMUM	JOUR MOYEN	TOTAL DU MOIS	POURC. ANNEE
JANV.	5765	72632	60255	1867905	7.4
FEV.	6016	77969	65363	1830188	7.2
MARS	6367	83694	68924	2136668	8.4
AVRIL	6439	85414	71893	2156793	8.5
MAT	6449	87940	75118	2328687	9.2
JUIN	6144	84356	70383	2111510	8.3
JUIL.	6105	85643	70142	2174429	8.6
AOUT	5837	84072	72007	2232245	8.8
SEPT	6494	85601	70978	2129357	8.4
OCT.	6490	87781	73148	2267600	8.9
NOV.	6281	83899	69368	2081064	8.2
DEC.	6392	84296	65398	2027353	8.0
JOUR MOYEN ANNUEL: 69434				TOTAL: 25343799	

ROUTE COMPT. VOIE
 0015 801 OUEST 01

REPARTITION HORAIRE JOURNALIERE DE 1985

HEURES A.M.	DIMANCHE MOYENNE POURC. (*)		SAMEDI MOYENNE POURC.		JOURS OUV. MOYENNE POURC.	
12- 1	1808	3.51	1504	2.57	890	1.17
1- 2	1404	2.73	924	1.58	404	0.53
2- 3	912	1.77	615	1.05	258	0.34
3- 4	602	1.17	465	0.80	203	0.27
4- 5	321	0.62	307	0.53	228	0.30
5- 6	287	0.56	376	0.64	625	0.82
6- 7	563	1.09	926	1.58	2513	3.31
7- 8	979	1.90	1728	2.96	4992	6.57
8- 9	1238	2.40	2642	4.52	5673	7.47
9-10	1692	3.29	2894	4.95	4902	6.45
10-11	2264	4.40	3081	5.27	4419	5.82
11-12 P.M.	2559	4.97	3373	5.77	4397	5.79
12- 1	2919	5.67	3586	6.13	4098	5.39
1- 2	3312	6.43	3650	6.24	4275	5.63
2- 3	3488	6.77	3658	6.26	4523	5.95
3- 4	3655	7.10	3753	6.42	5330	7.02
4- 5	3723	7.23	3683	6.30	5605	7.38
5- 6	3794	7.37	3782	6.47	5400	7.11
6- 7	3191	6.20	3419	5.85	4357	5.74
7- 8	2985	5.80	3554	6.08	3555	4.68
8- 9	2849	5.53	2821	4.82	2617	3.45
9-10	2686	5.22	2418	4.14	2499	3.29
10-11	2384	4.63	2612	4.47	2213	2.91
11-12	1885	3.66	2703	4.62	1992	2.62
JOUR MOYEN	51500		58474		75976	

ROUTE COMPT. VOIE REGION TRONCON SECTION 12 MOIS DE RELEVÉ
 0015 801 OUEST 1 63 02 070

MUNICIPALITE: MONTREAL

(ROUL. DECARIE) A LA HAUTEUR DE LA RUE PLAMONDON.

JOURS MOYENS MENSUELS DE 1985

MOIS	DIMANCHE MOYEN	LUNDI MOYEN	MARDI MOYEN	MERCREDI MOYEN	JEUDI MOYEN	VENDREDI MOYEN	SAMEDI MOYEN	JOUR MOY. AJUSTE 1985	JOUR MOY. AJUSTE 1984
JANV.	41308	65965	67571	66668	66967	69810	51289	61368	59971
FEV.	47150	69852	70533	70473	72088	74060	53388	65363	62664
MARS	52263	70590	68407	75643	77429	80729	60683	69392	64925
AVRIL	55858	74552	77448	78450	80868	77789	60904	72267	68094
MAT	55071	78363	78857	81653	82287	86644	62471	75049	70310
JUIN	58459	76336	73323	76756	77864	82312	58144	71884	71667
JUIL.	51513	72544	75150	76718	79313	80328	57192	70394	62161
AOUT	55325	75586	76467	77954	78609	81017	58555	71930	71023
SEPT	52370	77042	74241	78213	80591	83514	60181	72307	71658
OCT.	53671	76704	77037	80151	78083	85722	62470	73405	73708
NOV.	48845	74239	70527	76125	76666	80207	58881	69355	72492
DEC.	46928	70156	71325	78301	68486	75457	56924	66796	64152
JOUR MOYEN	51563	73494	73407	76425	76604	79799	58423	69959	67735

ROUTE COMPT. VOIE
 0015 801 OUEST 1

POURCENTAGES DES JOURS MOYENS MENSUELS PAR RAPPORT AU J.M.A. AJUSTE DE 1985

MOIS	DIMANCHE	LUNDI	MARDI	MERCREDI	JEUDI	VENDREDI	SAMEDI	JOUR MOY. AJUSTE 1985	JOUR MOY. AJUSTE 1984(*)
JANV.	59.0	94.3	96.6	95.3	95.7	99.8	73.3	87.7	88.5
FEV.	67.4	99.8	100.8	100.7	103.0	105.9	76.3	93.4	92.5
MARS	74.7	100.9	97.8	108.1	110.7	115.4	86.7	99.2	95.9
AVRIL	79.8	106.6	110.7	112.1	115.6	111.2	87.1	103.3	100.5
MAT	78.7	112.0	112.7	116.7	117.6	123.8	89.3	107.3	103.8
JUIN	83.6	109.1	104.8	109.7	111.3	117.7	83.1	102.8	105.8
JUIL.	73.6	103.7	107.4	109.7	113.4	114.8	81.8	100.6	91.8
AOUT	79.1	108.0	109.3	111.4	112.4	115.8	83.7	102.8	104.9
SEPT	74.9	110.1	106.1	111.8	115.2	119.4	86.0	103.4	105.8
OCT.	76.7	109.6	110.1	114.6	111.6	122.5	89.3	104.9	108.8
NOV.	69.8	106.1	100.8	108.8	109.6	114.6	84.2	99.1	107.0
DEC.	67.1	100.3	102.0	111.9	97.9	107.9	81.4	95.5	94.7
JOUR MOYEN	73.7	105.1	104.9	109.2	109.5	114.1	83.5	100.0	100.0

(*) POURCENTAGE DU JOUR MOYEN MENSUEL AJUSTE DE 1984 PAR RAPPORT AU J.M.A. AJUSTE DE 1984

VARIATIONS JOURNALIERES

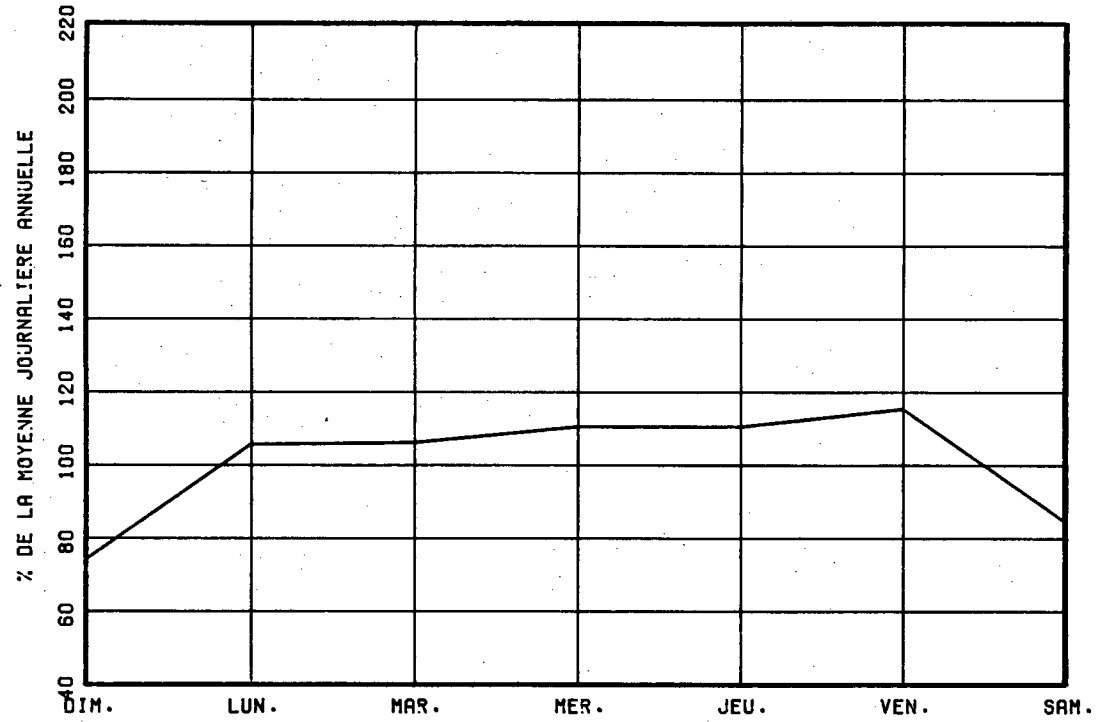

VARIATIONS MENSUELLES

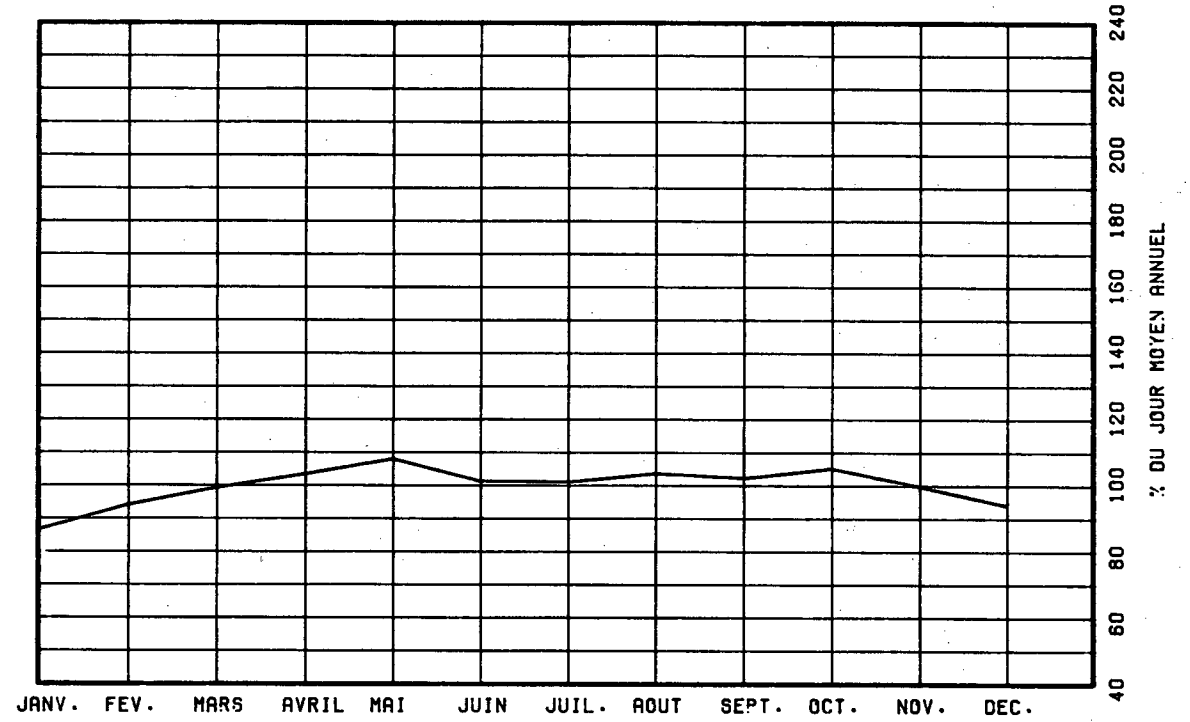

VARIATIONS HORAIRES

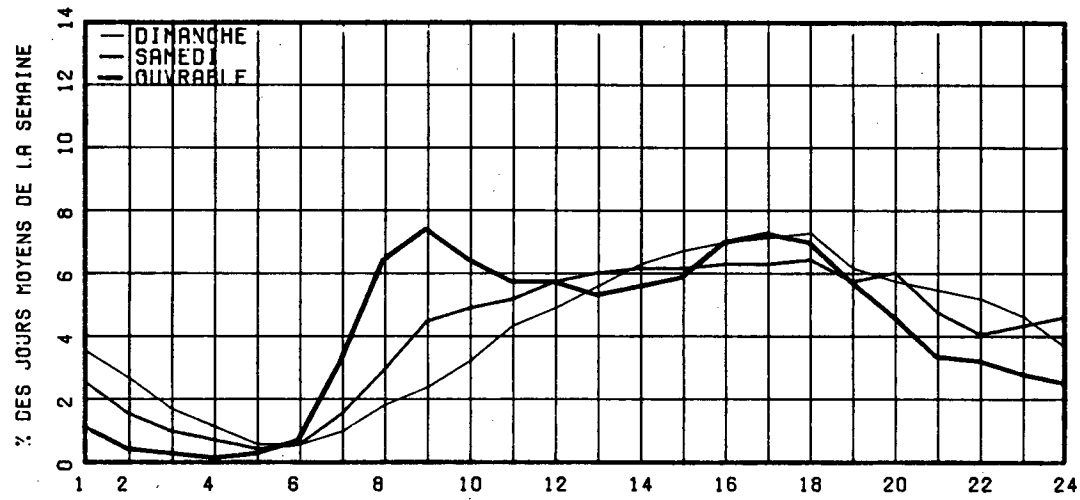

RELATION ENTRE LES HEURES DE POINTES ET LE J.M.A.

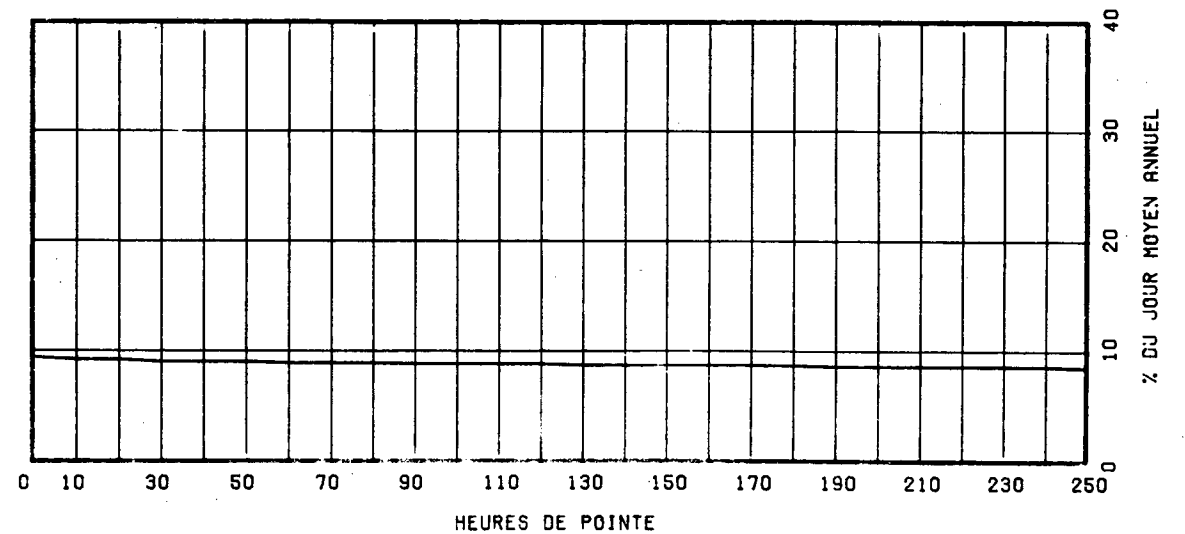

ROUTE COMPT. VOTE REGION TRONCON SECTION 12 MOIS DE RELEVÉ
 0015 801 TOT 63 02 070

MUNICIPALITE: MONTREAL

(BOUL. DECARIE) A LA HAUTEUR DE LA RUE PLAMONDON.

ANNEE	JO. MOY. ANNUEL	JO. MOY. HIVER	JO. MOY. ETE	POURC. AUGM.	JOUR MAXIMUM	HEURES MAXIMALES			
						1-ERE	10-E	30-E	100-E
81	119968	112989	123187	-----	-----	-----	-----	-----	-----
*POURC.		94.2	102.7						
82	127087	121271	129831	+5.9	156012	0	0	0	0
*POURC.		95.4	102.2		122.8	0.0	0.0	0.0	0.0
83	127883	120870	131110	+0.6	159635	11294	11015	10888	10589
*POURC.		94.5	102.5		124.8	8.8	8.6	8.5	8.3
84	132039	122059	134643	+3.2	168051	11434	11234	11065	10820
*POURC.		92.4	102.0		127.3	8.7	8.5	8.4	8.2
85	136980	127482	140913	+3.7	170001	12290	11548	11352	10987
*POURC.		93.1	102.9		124.1	9.0	8.4	8.3	8.0

DISTRIBUTION MENSUELLE DE 1985

MOTS	HEURE MAXIMUM	JOUR MAXIMUM	JOUR MOYEN	TOTAL DU MOIS	POURC. ANNEE
JANV.	10271	141033	118211	3664549	7.3
FEV.	10623	151789	128101	3586831	7.2
MARS	11430	162534	135244	4192564	8.4
AVRIL	11446	161080	138333	4150016	8.3
MAI	11652	169125	146818	4551374	9.1
JUIN	11507	163996	140421	4212657	8.4
JUIL.	11167	166314	137450	4260959	8.5
AOUT	10900	165194	143358	4444126	8.9
SEPT	12290	167829	142458	4273754	8.5
OCT.	11803	170001	145622	4514288	9.0
NOV.	11455	164865	138850	4165520	8.3
DEC.	11581	163504	128432	3981408	8.0
JOUR MOYEN ANNUEL: 136980			TOTAL: 49998046		

ROUTE COMPT. VOIE
 0015 801 TOTAL

REPARTITION HORAIRE JOURNALIERE DE 1985

HEURES A.M.	DIMANCHE MOYENNE POURC. (*)	SAMEDI MOYENNE POURC.	JOURS OUV. MOYENNE POURC.
12- 1	4085 3.92	3509 2.98	2098 1.41
1- 2	3342 3.21	2389 2.03	1043 0.70
2- 3	2349 2.25	1706 1.45	653 0.44
3- 4	1702 1.63	1378 1.17	552 0.37
4- 5	830 0.80	794 0.67	553 0.37
5- 6	630 0.60	846 0.72	1382 0.93
6- 7	1075 1.03	1930 1.64	5900 3.97
7- 8	1843 1.77	3322 2.82	9915 6.67
8- 9	2356 2.26	4981 4.23	10376 6.98
9-10	3164 3.04	5736 4.87	8756 5.89
10-11	4250 4.08	6305 5.35	8220 5.53
11-12 P.M.	5012 4.81	6756 5.73	8352 5.62
12- 1	6091 5.85	7259 6.16	7953 5.35
1- 2	6943 6.66	7468 6.33	8442 5.68
2- 3	6960 6.68	7464 6.33	9095 6.11
3- 4	7204 6.91	7637 6.48	9879 6.64
4- 5	7352 7.06	7450 6.32	9896 6.65
5- 6	7150 6.86	7649 6.49	9681 6.51
6- 7	6131 5.88	6646 5.64	8712 5.86
7- 8	5829 5.60	6535 5.54	7195 4.84
8- 9	5551 5.33	5132 4.35	5543 3.73
9-10	5392 5.18	4527 3.84	5404 3.63
10-11	4886 4.69	4844 4.11	4882 3.28
11-12	4054 3.89	5625 4.77	4256 2.86
JOUR MOYEN	104181	117888	148749

ROUTE COMPT. VOTE REGION TRONCON SECTION 12 MOIS DE RELIEVE
 0015 801 TOT 63 02 070

MUNICIPALITE: MONTREAL

(ROUL. DECARIE) A LA HAUTEUR DE LA RUE PLAMONDON.

JOURS MOYENS MENSUELS DE 1985

MOIS	DIMANCHE MOYEN	LUNDI MOYEN	MARDI MOYEN	MERCREDI MOYEN	JEUDI MOYEN	VENDREDI MOYEN	SAMEDI MOYEN	JOUR MOY. AJUSTE 1985	JOUR MOY. AJUSTE 1984
JANV.	83011	127629	131047	131468	129886	136712	102404	120308	117429
FEV.	94263	136377	137629	137660	140529	143823	106424	128100	122745
MARS	105486	138140	133606	147622	150162	156799	120600	136059	127194
AVRIL	110834	142582	146728	150216	152875	151522	118352	139015	134094
MAI	110715	153214	153814	158713	159612	166309	124930	146758	138845
JUIN	113039	151949	148820	153589	155903	161564	119813	143525	140421
JUIL.	104270	139359	146675	149687	153805	156539	114744	137868	123670
AOUT	111180	150619	150921	155239	155561	159678	119217	143202	138969
SEPT	109920	153475	148116	155422	160449	162770	123324	144782	140271
OCT.	111466	152581	151873	158971	154149	165984	127575	146085	144441
NOV.	102888	148596	139304	151002	151915	156939	121198	138834	141747
DEC.	95350	136291	139007	152228	133967	146368	113694	130986	125481
JOUR MOYEN	104368	144234	143961	150151	149901	155417	117689	137960	132942

ROUTE COMPT. VOIE
 0015 801 TOT

POURCENTAGES DES JOURS MOYENS MENSUELS PAR RAPPORT AU J.M.A. AJUSTE DE 1985

MOIS	DIMANCHE	LUNDI	MARDI	MERCREDI	JEUDI	VENDREDI	SAMEDI	JOUR MOY. AJUSTE 1985	JOUR MOY. AJUSTE 1984(*)
JANV.	60.2	92.5	95.0	95.3	94.1	99.1	74.2	87.2	88.3
FEV.	68.3	98.9	99.8	99.8	101.9	104.2	77.1	92.9	92.3
MARS	76.5	100.1	96.8	107.0	108.8	113.7	87.4	98.6	95.7
AVRIL	80.3	103.4	106.4	108.9	110.8	109.8	85.8	100.8	100.9
MAI	80.3	111.1	111.5	115.0	115.7	120.5	90.6	106.4	104.4
JUIN	81.9	110.1	107.9	111.3	113.0	117.1	86.8	104.0	105.6
JUIL.	75.6	101.0	106.3	108.5	111.5	113.5	83.2	99.9	93.0
AOUT	80.6	109.2	109.4	112.5	112.8	115.7	86.4	103.8	104.5
SEPT	79.7	111.2	107.4	112.7	116.3	118.0	89.4	104.9	105.5
OCT.	80.8	110.6	110.1	115.2	111.7	120.3	92.5	105.9	108.6
NOV.	74.6	107.7	101.0	109.5	110.1	113.8	87.9	100.6	106.6
DEC.	69.1	98.8	100.8	110.3	97.1	106.1	82.4	94.9	94.4
JOUR MOYEN	75.7	104.5	104.3	108.8	108.7	112.7	85.3	100.0	100.0

(*) POURCENTAGE DU JOUR MOYEN MENSUEL AJUSTE DE 1984 PAR RAPPORT AU J.M.A. AJUSTE DE 1984

ROUTE COMPTEUR VOIE
0015 801 TOTAL

VARIATIONS JOURNALIERES

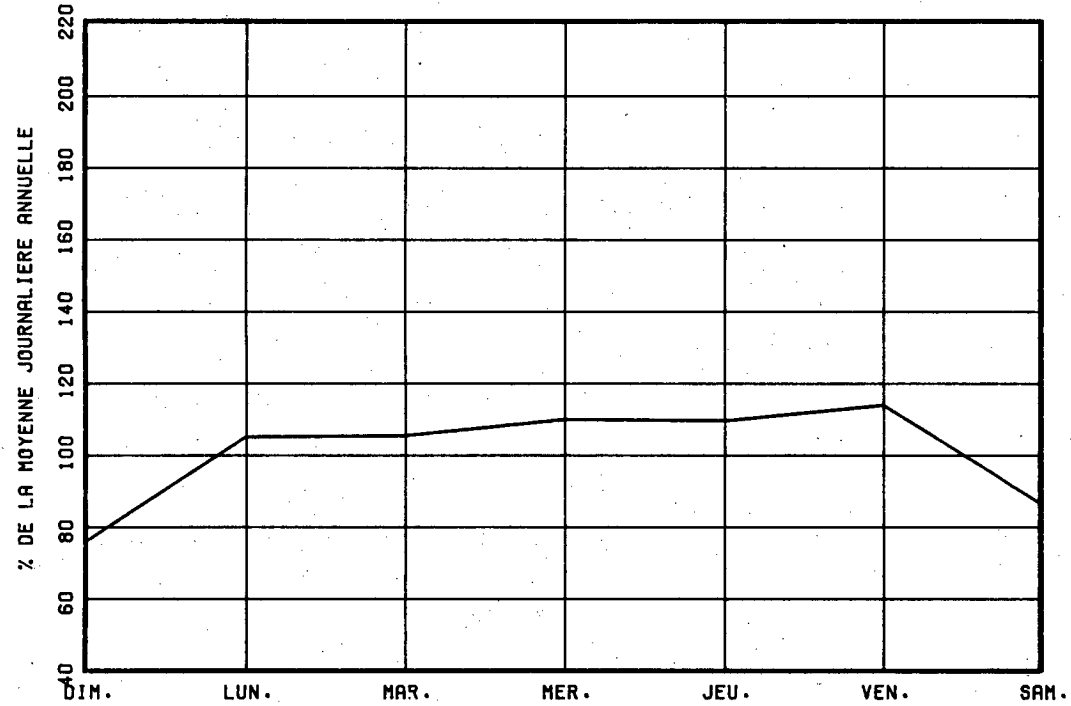

VARIATIONS MENSUELLES

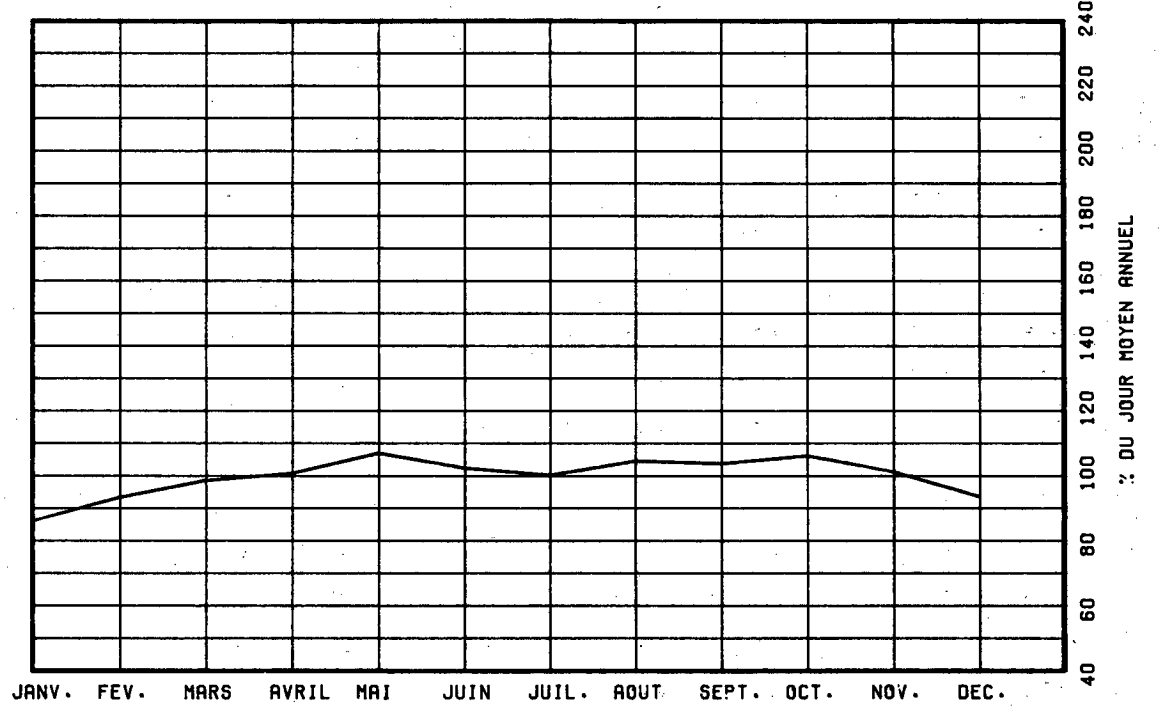

VARIATIONS HORAIRES

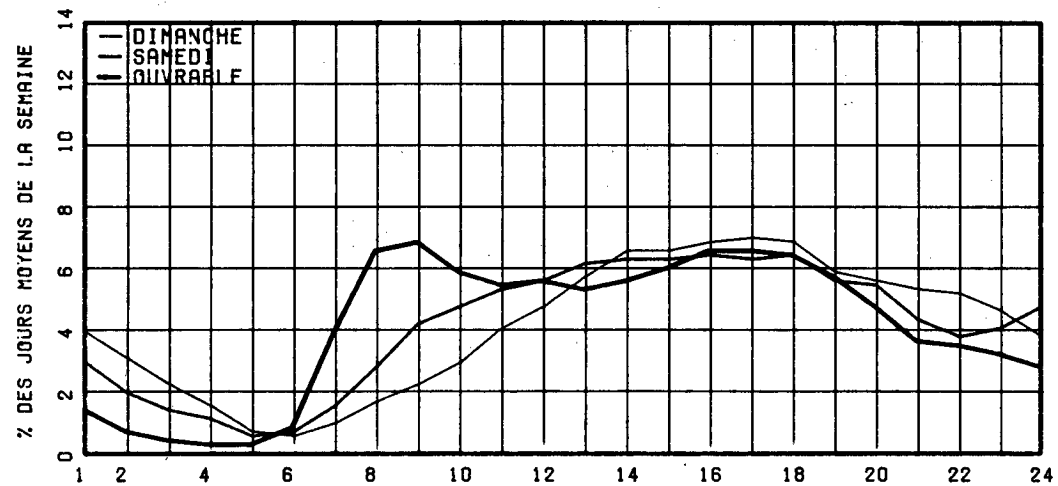

RELATION ENTRE LES HEURES DE POINTES ET LE J.M.A.

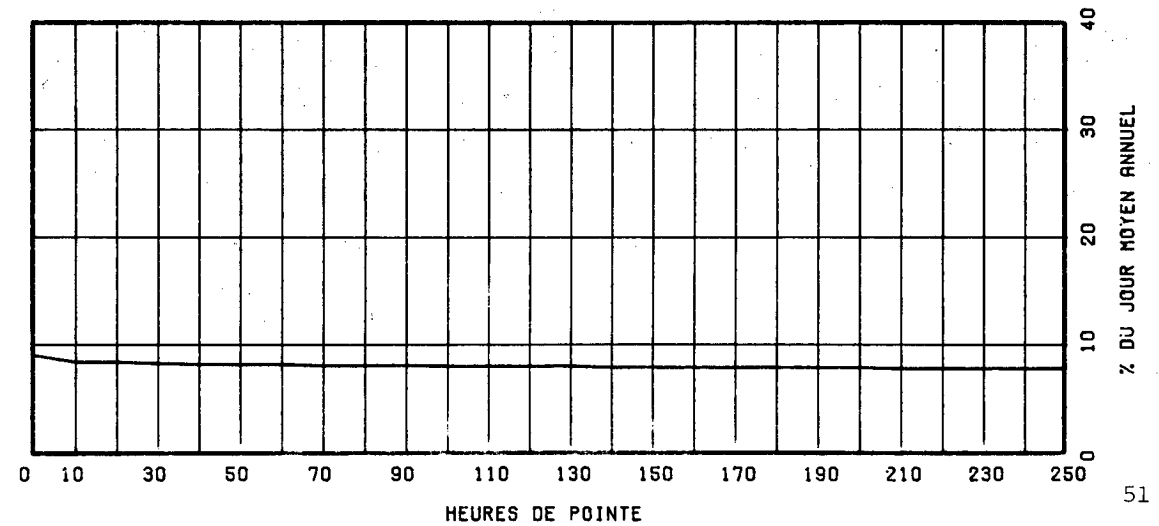

ROUTE COMPT. VOIE REGION TRONCON SECTION 12 MOIS DE RELEVÉ
 0015 900 62 01 060

MUNICIPALITE: SAINT-PHILIPPE
 A 4.18 KM. AU SUD DE LA RTE 132.

ANNEE	JO. MOY. ANNUEL	JO. MOY. HIVER	JO. MOY. ETE	POURC. AUGM.	JOUR MAXIMUM	HEURES MAXIMALES			
						1-ERE	10-E	30-E	100-E
R1	13317	9129	18688	-3.8	32048	3862	2360	2135	1791
*POURC.		68.6	140.3		240.7	29.0	17.7	16.0	13.4
R2	12964	9391	17205	-2.7	30144	2667	2360	1960	1609
*POURC.		72.4	132.7		232.5	20.6	18.2	15.1	12.4
R3	13445	9581	18070	+3.7	28406	2651	2260	1749	1468
*POURC.		71.3	134.4		211.3	19.7	16.8	13.0	10.9
R4	13583	9661	18024	+1.0	27967	2169	1935	1689	1409
*POURC.		71.1	132.7		205.9	16.0	14.2	12.4	10.4
R5	14077	10146	18981	+3.6	33202	2856	2451	2139	1766
*POURC.		72.1	134.8		235.9	20.3	17.4	15.2	12.5

DISTRIBUTION MENSUELLE DE 1985

MOIS	HEURE MAXIMUM	JOUR MAXIMUM	JOUR MOYEN	TOTAL DU MOIS	POURC. ANNEE
JANV.	951	11007	9418	291974	5.7
FEV.	1040	12052	9981	279486	5.4
MARS	1120	13136	11183	346677	6.7
AVRIL	1389	14950	12662	379880	7.4
MAI	1930	20229	15251	472789	9.2
JUIN	2114	23945	17504	525148	10.2
JUIL.	2800	33202	22456	696165	13.5
AOUT	2856	32970	20323	630039	12.3
SEPT	1894	22996	15481	464459	9.0
OCT.	1256	14986	12980	402407	7.8
NOV.	1463	14374	11333	339998	6.6
DEC.	1239	13432	9987	309598	6.0
JOUR MOYEN ANNUEL: 14077			TOTAL:	5138620	

ROUTE COMPT. VOIE
 0015 900 00

REPARTITION HORAIRE JOURNALIER DE 1985

HEURES A.M.	DI MANCHE MOYENNE POURC. (*)	SAMEDI MOYENNE POURC.	JOURS OUV. MOYENNE POURC.
12- 1	356 2.24	334 2.26	222 1.65
1- 2	245 1.54	207 1.40	119 0.88
2- 3	177 1.12	142 0.96	80 0.60
3- 4	118 0.74	125 0.85	72 0.54
4- 5	83 0.52	115 0.78	91 0.68
5- 6	87 0.55	163 1.10	227 1.68
6- 7	152 0.96	284 1.92	559 4.15
7- 8	287 1.81	469 3.18	806 5.98
8- 9	423 2.67	703 4.76	732 5.43
9-10	626 3.95	930 6.30	717 5.32
10-11	844 5.32	1074 7.27	734 5.45
11-12 P.M.	985 6.21	1041 7.05	725 5.38
12- 1	1046 6.60	968 6.55	687 5.10
1- 2	1144 7.21	978 6.62	724 5.37
2- 3	1094 6.90	919 6.22	764 5.67
3- 4	1050 6.62	918 6.22	882 6.54
4- 5	1105 6.97	922 6.24	1048 7.78
5- 6	1096 6.91	863 5.84	974 7.22
6- 7	1072 6.76	797 5.40	847 6.29
7- 8	1031 6.50	705 4.77	676 5.02
8- 9	976 6.15	632 4.28	556 4.13
9-10	831 5.24	532 3.60	490 3.64
10-11	608 3.83	480 3.25	413 3.06
11-12	423 2.67	469 3.18	333 2.47
JOUR MOYEN	15859	14770	13484

ROUTE COMPT. VOIE REGION TRONCON SECTION 12 MOIS DE RELEVÉ

0015 900 62 01 060

MUNICIPALITE: SAINT-PHILIPPE
A 4.18 KM. AU SUD DE LA RTE 132.

JOURS MOYENS MENSUELS DE 1985

MOIS	DIMANCHE MOYEN	LUNDI MOYEN	MARDI MOYEN	MERCREDI MOYEN	JEUDI MOYEN	VENDREDI MOYEN	SAMEDI MOYEN	JOUR MOY. AJUSTE 1985	JOUR MOY. AJUSTE 1984
JANV.	8120	9661	9254	9623	10003	10842	8927	9490	9279
FEV.	8874	10191	10232	10037	10628	10956	8949	9981	9887
MARS	11327	10665	10089	10915	11281	12483	11163	11131	9460
AVRIL	13616	11642	12156	12119	12676	13687	12629	12646	12433
MAI	18312	13278	13561	13503	13722	17017	16482	15125	14975
JUIN	22171	14508	14519	14395	15143	20036	18443	17030	16441
JUIL.	28588	19364	19721	20114	20458	23344	25343	22418	21262
AOUT	26849	17978	16821	16954	17630	21548	23947	20246	19417
SEPT	20655	13407	13159	13043	13588	15896	16037	15112	14541
OCT.	13997	11938	12082	12470	12634	14447	13219	12969	13100
NOV.	9511	11543	11196	11376	11354	12557	11456	11284	11539
DEC.	8603	10063	10022	10796	10538	11562	9188	10110	10184
JOUR MOYEN	15885	12853	12734	12945	13304	15364	14648	13961	13543

ROUTE COMPT. VOIE

0015 900

POURCENTAGES DES JOURS MOYENS MENSUELS PAR RAPPORT AU J.M.A. AJUSTE DE 1985

MOIS	DIMANCHE	LUNDI	MARDI	MERCREDI	JEUDI	VENDREDI	SAMEDI	JOUR MOY. AJUSTE 1985	JOUR MOY. AJUSTE 1984(*)
JANV.	58.2	69.2	66.3	68.9	71.6	77.7	63.9	68.0	68.5
FEV.	63.6	73.0	73.3	71.9	76.1	78.5	64.1	71.5	73.0
MARS	81.1	76.4	72.3	78.2	80.8	89.4	80.0	79.7	69.9
AVRIL	97.5	83.4	87.1	86.8	90.8	98.0	90.5	90.6	91.8
MAI	131.2	95.1	97.1	96.7	98.3	121.9	118.1	108.3	110.6
JUIN	158.8	103.9	104.0	103.1	108.5	143.5	132.1	122.0	121.4
JUIL.	204.8	138.7	141.3	144.1	146.5	167.2	181.5	160.6	157.0
AOUT	192.3	128.8	120.5	121.4	126.3	154.3	171.5	145.0	143.4
SEPT	147.9	96.0	94.3	93.4	97.3	113.9	114.9	108.2	107.4
OCT.	100.3	85.5	86.5	89.3	90.5	103.5	94.7	92.9	96.7
NOV.	68.1	82.7	80.2	81.5	81.3	89.9	82.1	80.8	85.2
DEC.	61.6	72.1	71.8	77.3	75.5	82.8	65.8	72.4	75.2
JOUR MOYEN	113.8	92.1	91.2	92.7	95.3	110.0	104.9	100.0	100.0

(*) POURCENTAGE DU JOUR MOYEN MENSUEL AJUSTE DE 1984 PAR RAPPORT AU J.M.A. AJUSTE DE 1984

VARIATIONS JOURNALIERES

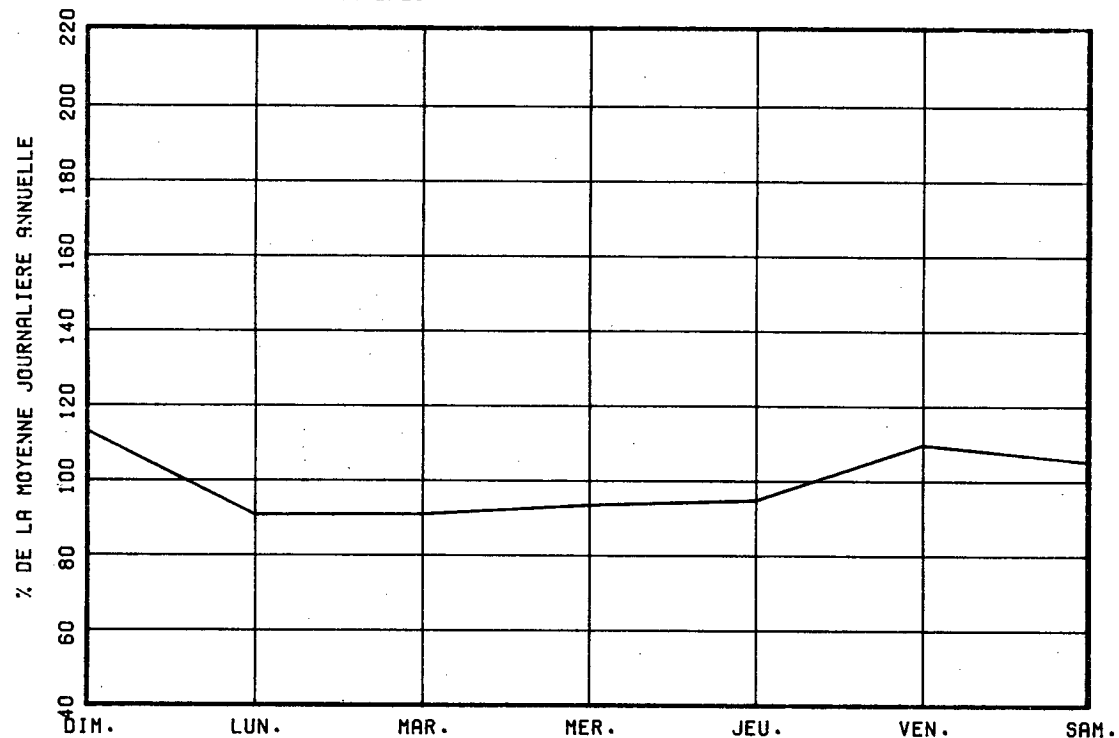

VARIATIONS MENSUELLES

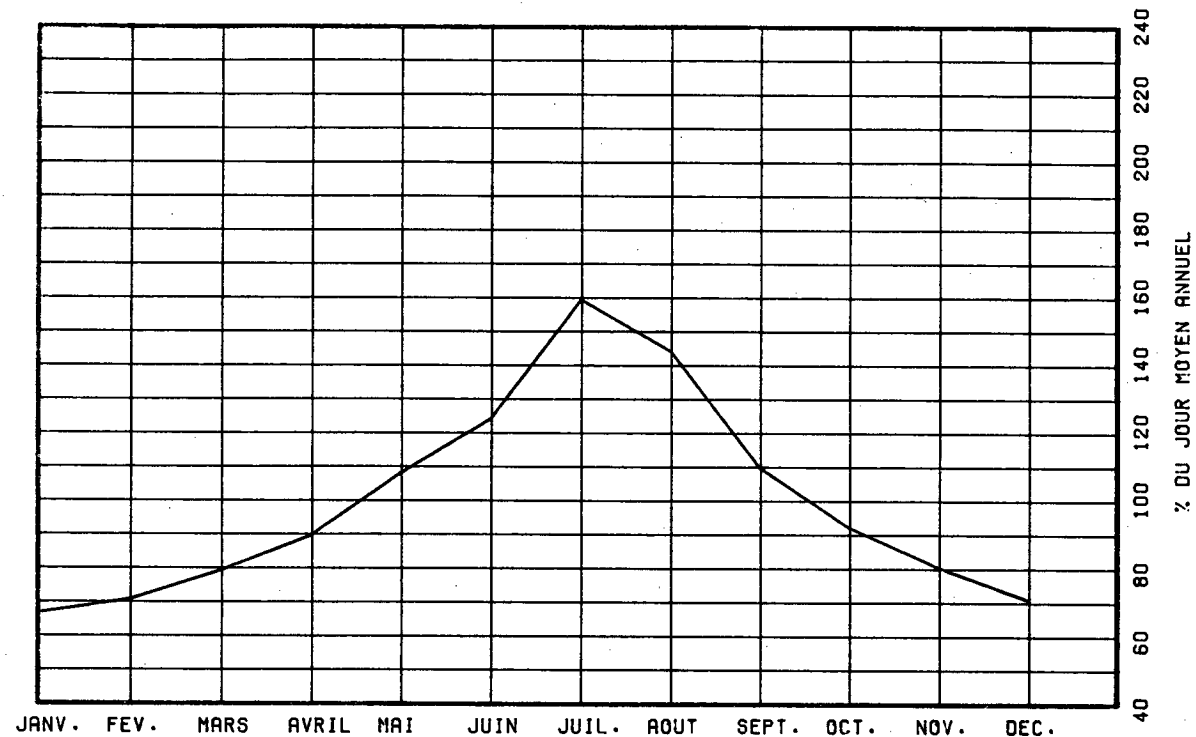

VARIATIONS HORAIRES

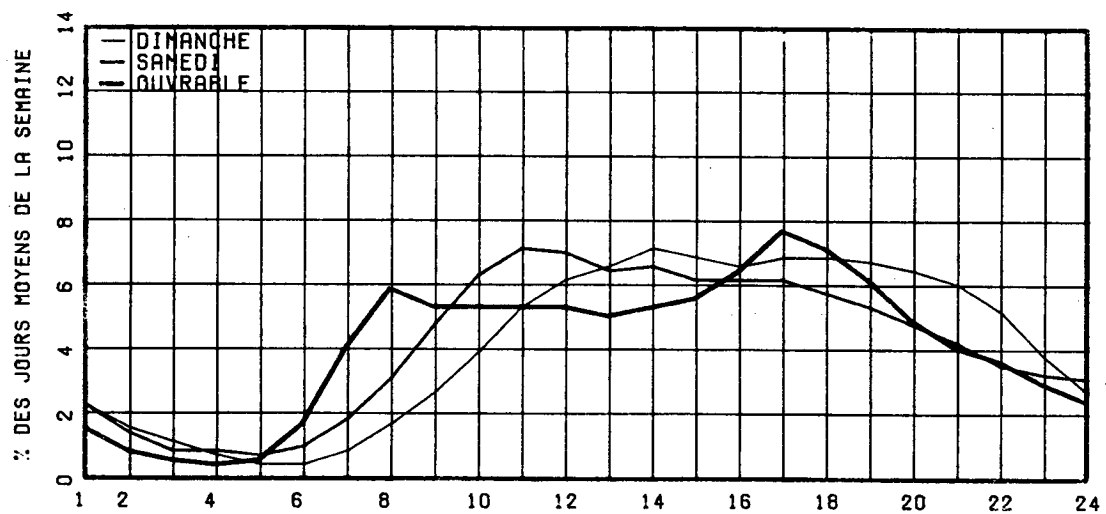

RELATION ENTRE LES HEURES DE POINTES ET LE J.M.A.

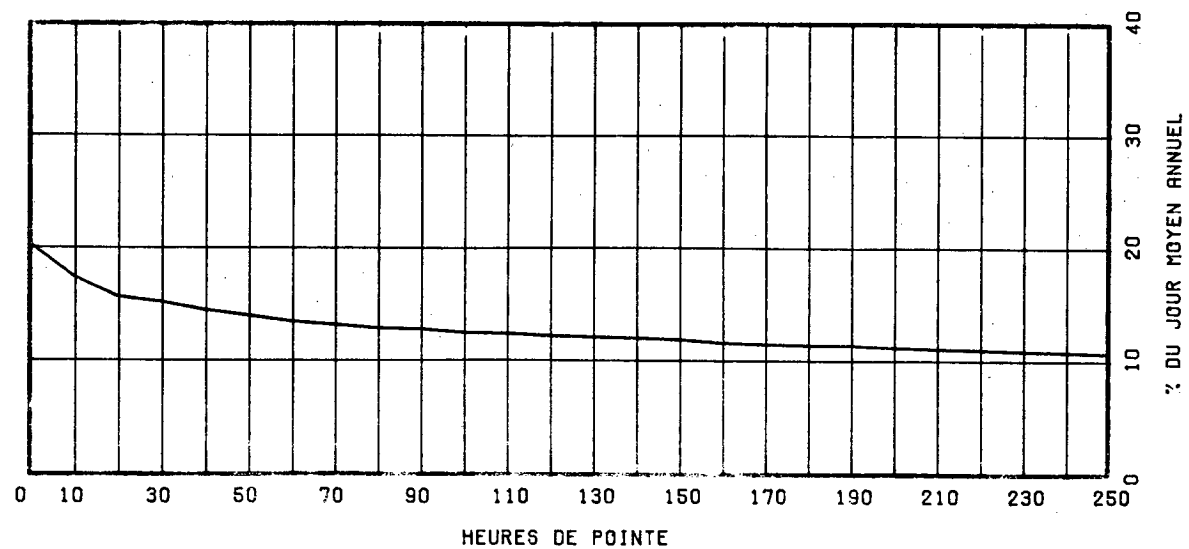

ROUTE COMPT. VOIE REGION TRONCON SECTION 12 MOIS DE RELEVÉ
 0015 980 62 01 009

MUNICIPALITE: SAINT-BERNARD-DE-LACOLLE
 A 305 METRES AU NORD DE LA FRONTIERE DES ETATS-UNIS.

ANNEE	JO. MOY. ANNUEL	JO. MOY. HIVER	JO. MOY. ETE	POURC. AUGM.	JOUR MAXIMUM	HEURES MAXIMALES			
						1-ERE	10-F	30-E	100-E
R1	4804	3091	7294	+2.2	16578	1202	1045	977	822
*POURC.		64.3	151.8		345.1	25.0	21.8	20.3	17.1
R2									
*POURC.									
R3	5572	4346	7867	-----	16418	1280	1131	1025	889
*POURC.		78.0	141.2		294.7	23.0	20.3	18.4	16.0
R4	4891	3370	7093	-12.2	15659	1119	1016	919	742
*POURC.		68.9	145.0		320.2	22.9	20.8	18.8	15.2
R5	5100	3642	7206	+4.3	13784	1120	1062	917	751
*POURC.		71.4	141.3		270.3	22.0	20.8	18.0	14.7

DISTRIBUTION MENSUELLE DE 1985

MOIS	HEURE MAXIMUM	JOUR MAXIMUM	JOUR MOYEN	TOTAL DU MOIS	POURC. ANNEE
JANV.	331	4209	3358	104102	5.6
FEB.	374	4748	3555	99553	5.3
MARS	390	4782	3913	121318	6.5
AVRIL	463	5284	4095	122866	6.6
MAT	676	7601	4955	153635	8.3
JUIN	767	8882	5304	159138	8.5
JUIL.	1120	13784	9530	295450	15.9
AOUT	1086	12958	8325	258103	13.9
SEPT	929	10887	5554	166638	9.0
OCT.	724	7947	4777	148109	8.0
NOV.	434	4756	3904	117139	6.3
DEC.	451	5303	3734	115779	6.2
JOUR MOYEN ANNUEL:	5100			TOTAL: 1861830	

ROUTE COMPT. VOIE
 0015 980 00

REPARTITION HOPIRE JOURNALIERE DE 1985

HEURES A.M.	DIMANCHE MOYENNE POURC. (*)		SAMEDI MOYENNE POURC.		JOURS OUV. MOYENNE POURC.	
	HEURES	POURC.	HEURES	POURC.	JOURS	POURC.
12- 1	86	1.49	118	2.12	97	2.00
1- 2	53	0.92	90	1.61	68	1.42
2- 3	38	0.66	59	1.06	51	1.07
3- 4	34	0.59	56	1.00	50	1.05
4- 5	40	0.69	65	1.17	61	1.27
5- 6	51	0.88	89	1.60	93	1.93
6- 7	76	1.32	123	2.21	132	2.74
7- 8	129	2.23	180	3.23	179	3.72
8- 9	200	3.46	258	4.63	202	4.18
9-10	274	4.74	366	6.57	267	5.52
10-11	344	5.96	440	7.90	304	6.30
11-12 P.M.	406	7.03	434	7.79	312	6.46
12- 1	405	7.01	385	6.91	285	5.91
1- 2	416	7.20	354	6.35	279	5.77
2- 3	410	7.10	340	6.10	292	6.05
3- 4	428	7.41	349	6.26	321	6.65
4- 5	435	7.53	337	6.05	332	6.87
5- 6	425	7.36	313	5.62	304	6.30
6- 7	390	6.75	276	4.95	269	5.56
7- 8	334	5.78	254	4.56	242	5.01
8- 9	273	4.73	213	3.82	209	4.34
9-10	221	3.83	188	3.37	186	3.86
10-11	165	2.86	152	2.73	156	3.24
11-12	142	2.46	134	2.40	134	2.77
JOUR MOYEN		5.775		5.573		4838

ROUTE COMPT. VOIE REGION TRONCON SECTION 12 MOIS DE RELEVÉ
0015 980 62 01 009

MUNICIPALITE: SAINT-BERNARD-DE-LACOLLE
A 305 METRES AU NORD DE LA FRONTIERE DES ETATS-UNIS.

JOURS MOYENS MENSUELS DE 1985

MOIS	DIMANCHE MOYEN	LUNDI MOYEN	MARDI MOYEN	MERCREDI MOYEN	JEUDI MOYEN	VENDREDI MOYEN	SAMEDI MOYEN	JOUR MOY. AJUSTE 1985	JOUR MOY. AJUSTE 1984
JANV.	3102	3050	3162	3266	3526	3655	3828	3369	3061
FEV.	3028	3444	3474	3523	3815	4133	3468	3555	3432
MARS	4015	3690	3583	3486	3781	4599	4015	3881	3634
AVRIL	4777	3650	3524	3542	3987	4814	4345	4091	4403
MAT	5902	4330	4317	4202	4449	5856	5331	4912	4552
JUIN	6059	4281	4341	4436	4262	6828	6093	5185	5801
JUIL.	12332	11726	7605	7943	8695	8792	9796	9555	8651
AOUT	10545	7328	6602	6844	6953	9074	10536	8268	8153
SEPT	7709	4487	4723	4422	4605	5961	5894	5400	5117
OCT.	5684	4146	4146	4200	4266	5677	5367	4783	4112
NOV.	3723	3867	3732	3881	3782	4412	3825	3888	3731
DEC.	3057	3746	3681	3948	3884	4412	3814	3791	3411
JOUR MOYEN	5827	4812	4407	4474	4667	5684	5526	5056	4838

ROUTE COMPT. VOIE
0015 980

POURCENTAGES DES JOURS MOYENS MENSUELS PAR RAPPORT AU J.M.A. AJUSTE DE 1985

MOIS	DIMANCHE	LUNDI	MARDI	MERCREDI	JEUDI	VENDREDI	SAMEDI	JOUR MOY. AJUSTE 1985	JOUR MOY. AJUSTE 1984(*)
JANV.	61.4	60.3	62.5	64.6	69.7	72.3	75.7	66.6	63.3
FEV.	59.9	68.1	68.7	69.7	75.5	81.7	68.6	70.3	70.9
MARS	79.4	73.0	70.9	68.9	74.8	91.0	79.4	76.8	75.1
AVRIL	94.5	72.2	69.7	70.1	78.9	95.2	85.9	80.9	91.0
MAT	116.7	85.6	85.4	83.1	88.0	115.8	105.4	97.2	94.1
JUIN	119.8	84.7	85.9	87.7	84.3	135.0	120.5	102.6	119.9
JUIL.	243.9	231.9	150.4	157.1	172.0	173.9	193.8	189.0	178.8
AOUT	208.6	144.9	130.6	135.4	137.5	179.5	208.4	163.5	168.5
SEPT	152.5	88.7	93.4	87.5	91.1	117.9	116.6	106.8	105.8
OCT.	112.4	82.0	82.0	83.1	84.4	112.3	106.2	94.6	85.0
NOV.	73.6	76.5	73.8	76.8	74.8	87.3	75.7	76.9	77.1
DEC.	60.5	74.1	72.8	78.1	76.8	87.3	75.4	75.0	70.5
JOUR MOYEN	115.2	95.2	87.2	88.5	92.3	112.4	109.3	100.0	100.0

(*) POURCENTAGE DU JOUR MOYEN MENSUEL AJUSTE DE 1984 PAR RAPPORT AU J.M.A. AJUSTE DE 1984

ROUTE COMPTEUR VOIE
0015 980 00

VARIATIONS JOURNALIERES

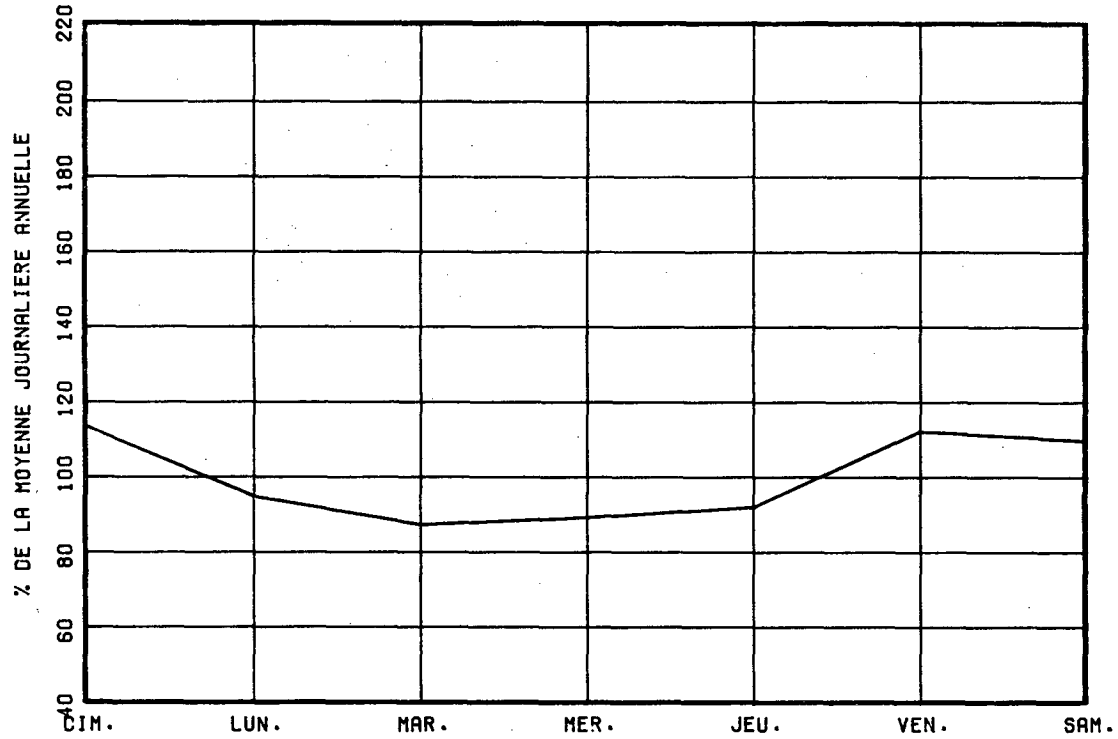

VARIATIONS MENSUELLES

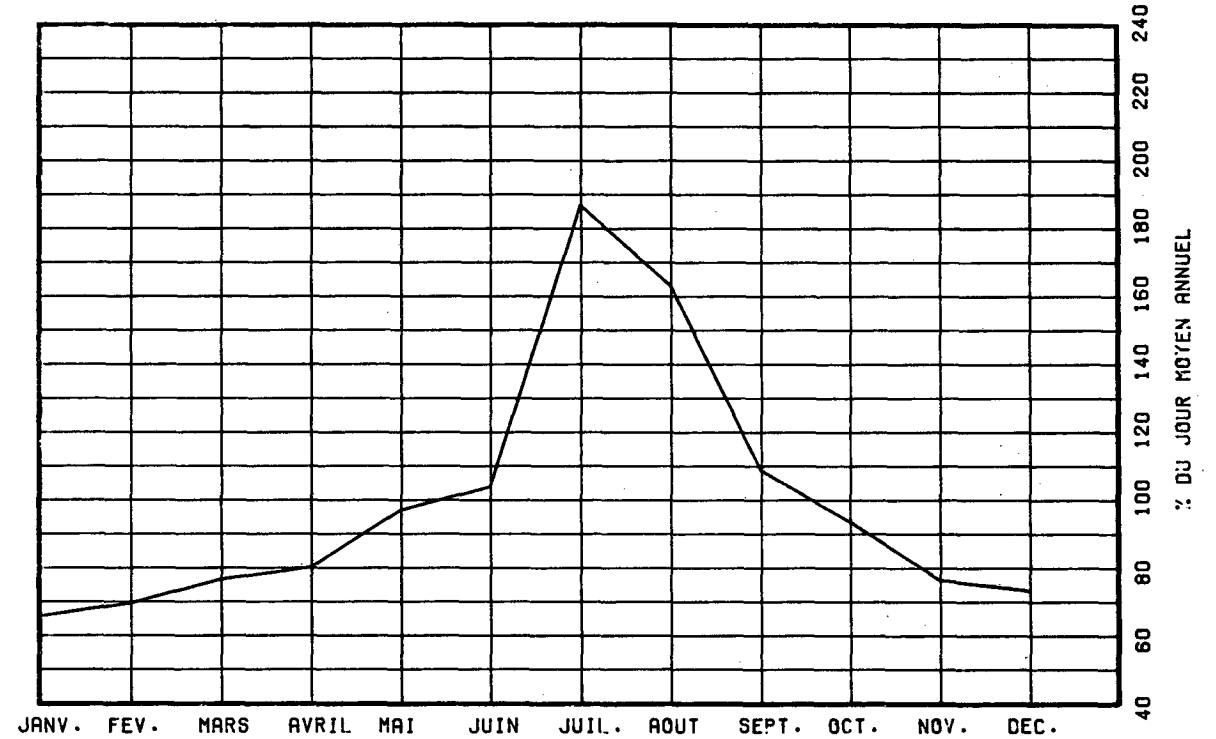

VARIATIONS HORAIRES

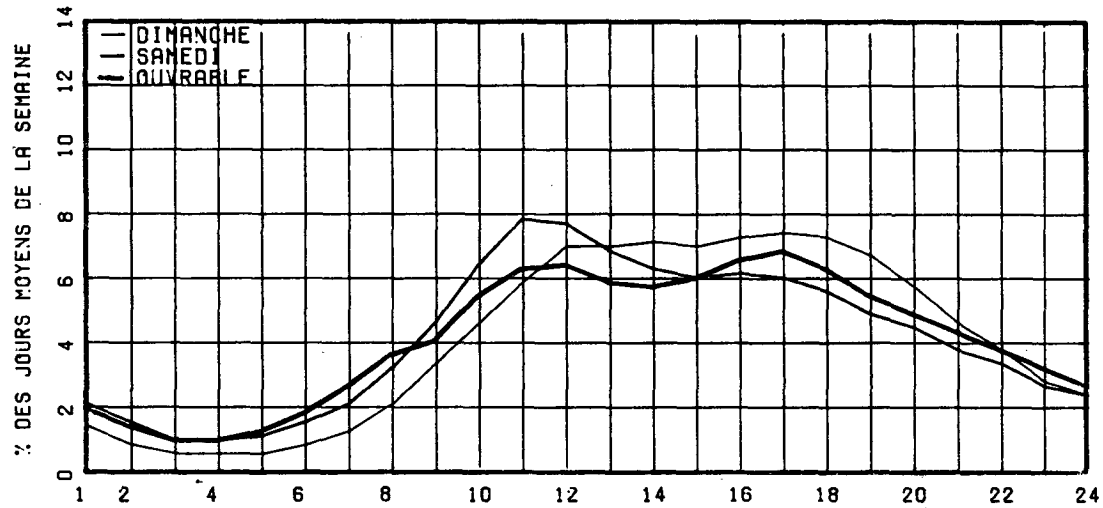

RELATION ENTRE LES HEURES DE POINTES ET LE J.M.A.

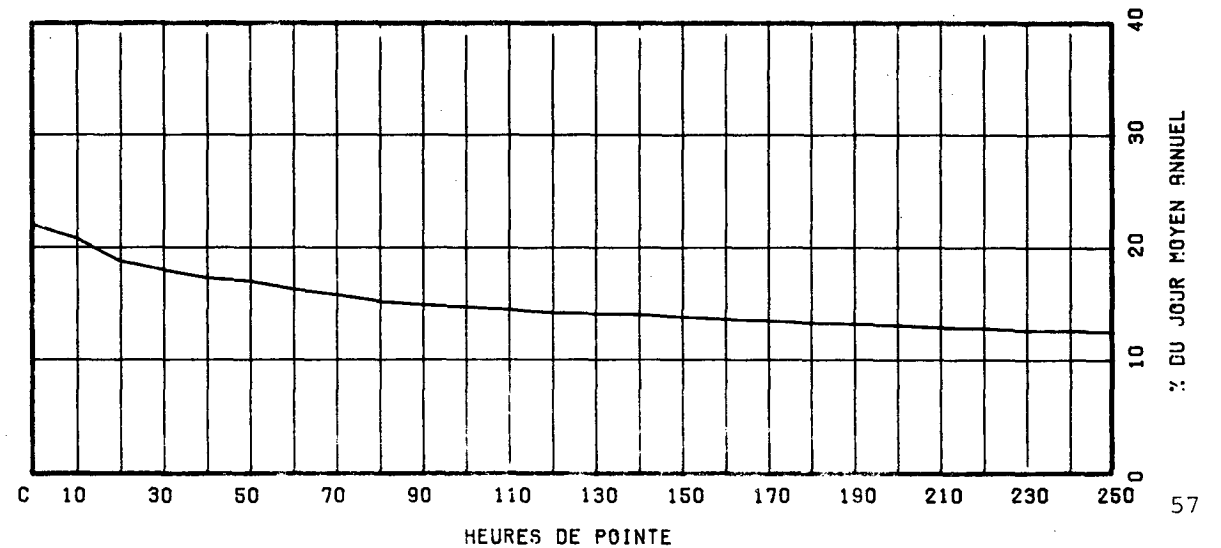

ROUTE COMPT. VOIE REGION TRONCON SECTION 09 MOIS DE RELEVÉ
 0019 503 TOT 63 02 020

MUNICIPALITE: MONTREAL
 PONT PAPINEAU.

ANNEE	JO. MOY. ANNUFL	JO. MOY. HIVER	JO. MOY. ETE	POURC. AUGM.	JOUR MAXIMUM	HEURES MAXIMALES			
						1-ERE	10-E	30-E	100-E
R1	46162	43425	46631	+2.7	58843	5967	5669	5500	5272
*POURC.		94.1	101.0		127.5	12.9	12.3	11.9	11.4
R2	46237	42803	48090	-----	-----	-----	-----	-----	-----
*POURC.		92.6	104.0						
R3	48681	45822	49389	+5.3	60243	0	0	0	0
*POURC.		94.1	101.5		123.8	0.0	0.0	0.0	0.0
R4	49085	45919	49818	+0.8	61990	0	0	0	0
*POURC.		93.5	101.5		126.3	0.0	0.0	0.0	0.0
R5	49357	46625	49765	+0.6	62610	0	0	0	0
*POURC.		94.5	100.8		126.9	0.0	0.0	0.0	0.0

DISTRIBUTION MENSUELLE DE 1985

MOIS	HEURE MAXIMUM	JOUR MAXIMUM	JOUR MOYEN	TOTAL DU MOIS	POURC. ANNEE
JANV.	5265	54244	44717	1386251	-----
FEV.	5267	55437	46648	1306158	-----
MARS	5600	59135	48886	1515471	-----
AVRIL	5591	59293	50299	1508986	-----
MAI	5768	62610	54261	1682104	-----
JUIN	-----	-----	50975	-----	-----
JUIL.	-----	-----	44550	-----	-----
AOUT	-----	-----	51856	-----	-----
SEPT	5863	61486	51785	1553578	-----
OCT.	6079	61215	51954	1610597	-----
NOV.	5940	61210	50027	1500810	-----
DEC.	6236	57536	46253	1433847	-----

JOUR MOYEN ANNUEL: 49357

TOTAL:-----

ROUTE COMPT. VOIE
 0019 503 TOTAL

REPARTITION HORAIRE JOURNALIERE DE 1985

HEURES A.M.	DIMANCHE MOYENNE POURC. (*)	SAMEDI MOYENNE POURC.	JOURS OUV. MOYENNE POURC.
12- 1	1567 4.11	1346 3.30	718 1.32
1- 2	1188 3.12	813 1.99	289 0.53
2- 3	811 2.13	556 1.36	179 0.33
3- 4	528 1.39	408 1.00	141 0.26
4- 5	260 0.68	253 0.62	165 0.30
5- 6	199 0.52	272 0.67	610 1.12
6- 7	403 1.06	722 1.77	2773 5.10
7- 8	684 1.80	1294 3.17	4445 8.18
8- 9	769 2.02	1736 4.26	4030 7.41
9-10	1004 2.64	1898 4.65	2414 4.44
10-11	1289 3.38	2044 5.01	1950 3.59
11-12 P.M.	1619 4.25	2169 5.32	2027 3.73
12- 1	2054 5.39	2445 6.00	2207 4.06
1- 2	2588 6.79	2614 6.41	2355 4.33
2- 3	2671 7.01	2629 6.45	2571 4.73
3- 4	2823 7.41	2838 6.96	3596 6.62
4- 5	3007 7.89	2929 7.18	5098 9.38
5- 6	2611 6.85	2915 7.15	5307 9.76
6- 7	2123 5.57	2307 5.66	3618 6.66
7- 8	2153 5.65	2093 5.13	2601 4.79
8- 9	2188 5.74	1684 4.13	2034 3.74
9-10	2179 5.72	1382 3.39	2036 3.75
10-11	1932 5.07	1500 3.68	1765 3.25
11-12	1441 3.78	1935 4.74	1417 2.61
JOUR MOYEN	38091	40782	54356

ROUTE COMPT. VOIE REGION TRONCON SECTION 09 MOIS DE RELEVÉ

0019 503 TOT 65 02 020

MUNICIPALITE: MONTREAL
PONT PAPINEAU.

JOURS MOYENS MENSUELS DE 1985

MOIS	DIMANCHE MOYEN	LUNDI MOYEN	MARDI MOYEN	MERCREDI MOYEN	JEUDI MOYEN	VENDREDI MOYEN	SAMEDI MOYEN	JOUR MOY. AJUSTE 1985	JOUR MOY. AJUSTE 1984
JANV.	31857	47981	49698	49367	49707	53072	36522	45457	45107
FEV.	33410	48461	50798	50555	52738	52981	37593	46648	46567
MARS	37850	50817	49787	53812	54591	56007	42029	49270	47363
AVRIL	43234	52100	53036	53650	52341	57698	41117	50453	50098
MAT	42549	55058	57286	58623	59073	61657	44566	54116	52259
JUIN	-----	-----	-----	-----	-----	-----	-----	50975	50711
JUIL.	-----	-----	-----	-----	-----	-----	-----	44550	44319
AOUT	-----	-----	-----	-----	-----	-----	-----	51856	51587
SEPT	39548	54821	55408	56878	58368	60694	42900	52659	52780
OCT.	38386	54552	54573	56256	57793	60644	42328	52076	52697
NOV.	36804	52607	51630	54332	55541	57975	41454	50049	51377
DEC.	35237	47694	48870	53719	51740	53867	39002	47161	46269
JOUR MOYEN	-----	-----	-----	-----	-----	-----	-----	49605	49261

ROUTE COMPT. VOIE
0019 503 TOT

POURCENTAGES DES JOURS MOYENS MENSUELS PAR RAPPORT AU J.M.A. AJUSTE DE 1985

MOIS	DIMANCHE	LUNDI	MARDI	MERCREDI	JEUDI	VENDREDI	SAMEDI	JOUR MOY. AJUSTE 1985	JOUR MOY. AJUSTE 1984(*)
JANV.	64.2	96.7	100.2	99.5	100.2	107.0	73.6	91.6	91.6
FEV.	67.4	97.7	102.4	101.9	106.3	106.8	75.8	94.0	94.5
MARS	76.3	102.4	100.4	108.5	110.1	112.9	84.7	99.3	96.1
AVRIL	87.2	105.0	106.9	108.2	105.5	116.3	82.9	101.7	101.7
MAT	85.8	111.0	115.5	118.2	119.1	124.3	89.8	109.1	106.1
JUIN	-----	-----	-----	-----	-----	-----	-----	102.8	102.9
JUIL.	-----	-----	-----	-----	-----	-----	-----	89.8	90.0
AOUT	-----	-----	-----	-----	-----	-----	-----	104.5	104.7
SEPT	79.7	110.5	111.7	114.7	117.7	122.4	86.5	106.2	107.1
OCT.	77.4	110.0	110.0	113.4	116.5	122.3	85.3	105.0	107.0
NOV.	74.2	106.1	104.1	109.5	112.0	116.9	83.6	100.9	104.3
DEC.	71.0	96.1	98.5	108.3	104.3	108.6	78.6	95.1	93.0
JOUR MOYEN	-----	-----	-----	-----	-----	-----	-----	100.0	100.0

(*) POURCENTAGE DU JOUR MOYEN MENSUEL AJUSTE DE 1984 PAR RAPPORT AU J.M.A. AJUSTE DE 1984

VARIATIONS JOURNALIERES

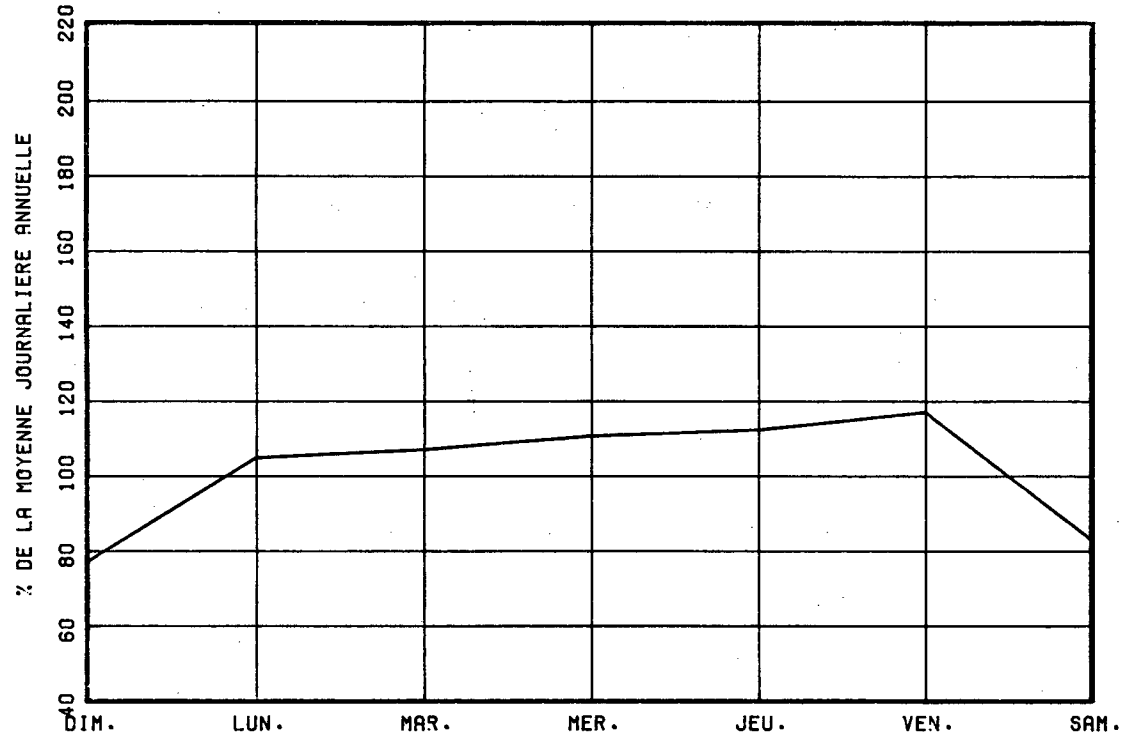

VARIATIONS MENSUELLES

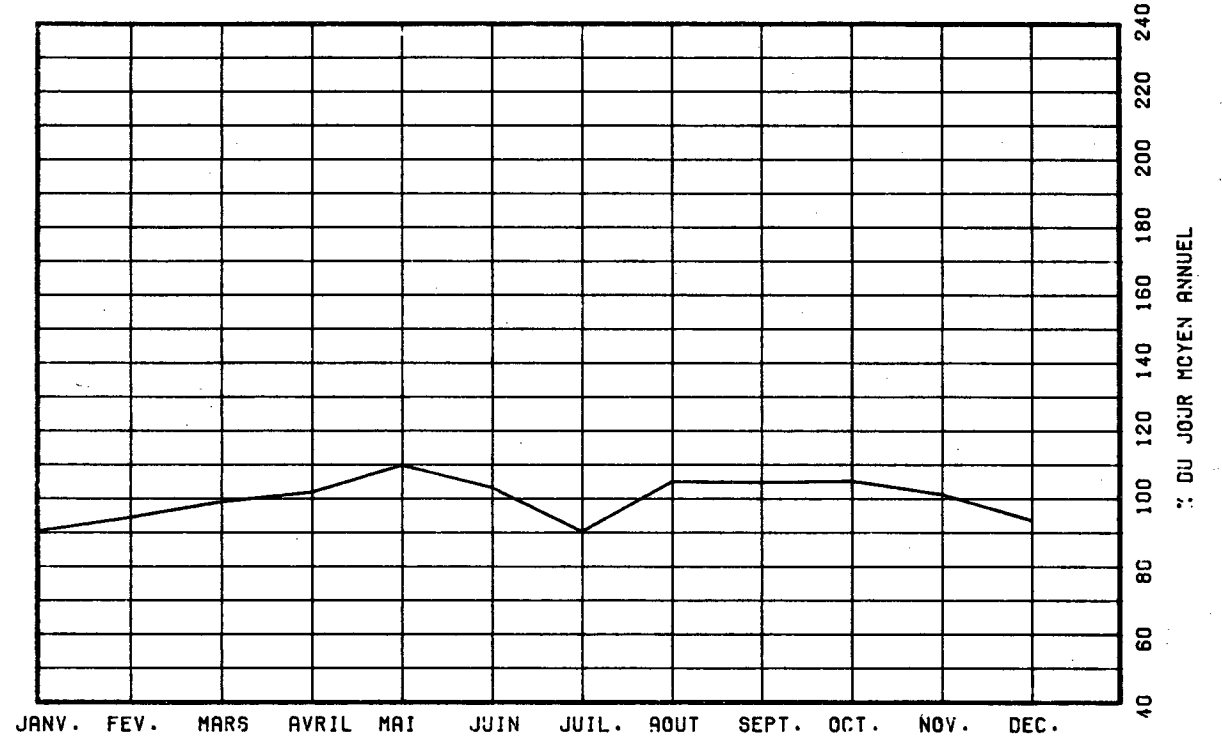

VARIATIONS HORAIRES

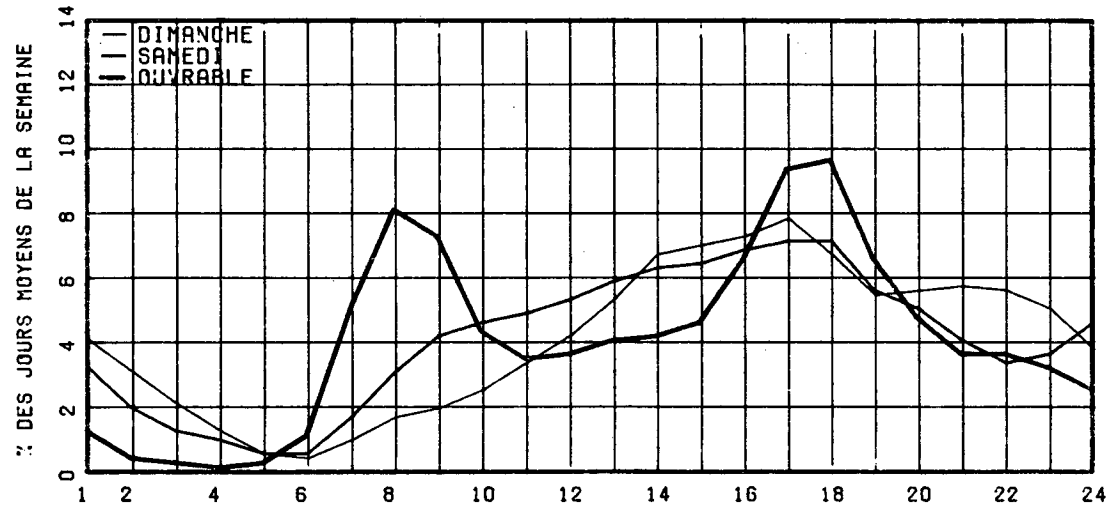

RELATION ENTRE LES HEURES DE POINTES ET LE J.M.A.

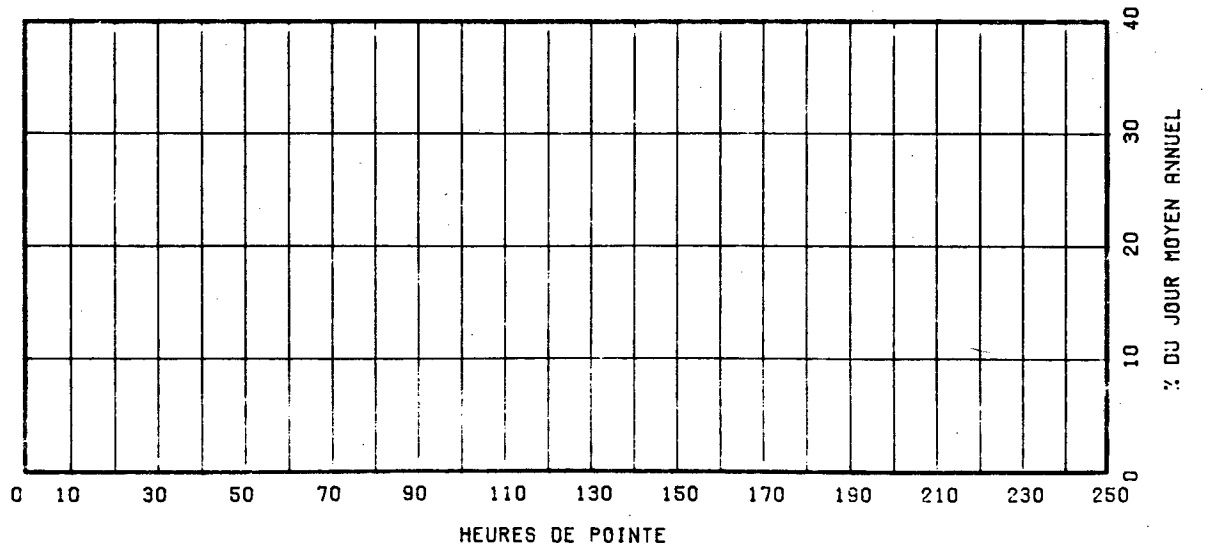

ROUTE COMPT. VOIE REGION TRONCON SECTION 12 MOIS DE RELEVÉ
 0020 223 NORD 1 32 06 210

MUNICIPALITE: MONTMAGNY

ENTRE LES SORTIES DE BERTHIER ET MONTMAGNY.

ANNEE	JO. MOY. ANNUEL	JO. MOY. HIVER	JO. MOY. FTE	POURC. AUGM.	JOUR MAXIMUM	HEURES MAXIMALES			
						1-ERE	10-E	30-E	100-E
81	4747	3352	6463	-2.9	12521	1476	1160	888	722
*POURC.		70.6	136.1		263.8	31.1	24.4	18.7	15.2
82	4326	3061	5850	-8.9	11631	1425	986	836	680
*POURC.		70.8	135.2		268.9	32.9	22.8	19.3	15.7
83	4368	2971	5900	+1.0	11767	1528	1072	881	697
*POURC.		68.0	135.1		269.4	35.0	24.5	20.2	16.0
84	4693	3263	6265	+7.4	12251	1582	1207	866	704
*POURC.		69.5	133.5		261.0	33.7	25.7	18.5	15.0
85	5046	3435	6911	+7.5	13433	1577	1149	933	755
*POURC.		68.1	137.0		266.2	31.3	22.8	18.5	15.0

DISTRIBUTION MENSUELLE DE 1985

MOIS	HEURE MAXIMUM	JOUR MAXIMUM	JOUR MOYEN	TOTAL DU MOIS	POURC. ANNEE
JANV.	1061	7662	3151	97693	5.3
FEV.	387	4082	3195	89475	4.9
MARS	504	4661	3780	117190	6.4
AVRIL	1436	13433	5230	156903	8.5
MAT	809	7880	4832	149801	8.1
JUIN	1149	11052	6243	187305	10.2
JUIL.	977	11658	8038	249190	13.5
AOUT	1065	12936	8039	249218	13.5
SEPT	1382	12344	5250	157516	8.6
OCT.	1577	12637	4964	153885	8.4
NOV.	672	6133	4079	122380	6.6
DEC.	732	5723	3592	111369	6.0
JOUR MOYEN ANNUEL:	5046			TOTAL: 1841925	

ROUTE COMPT. VOIE
 0020 223 NORD 01

REPARTITION HORAIRE JOURNALIERE DE 1985

HEURES A.M.	DIMANCHE MOYENNE POURC. (*)		SAMEDI MOYENNE POURC.		JOURS OUV. MOYENNE POURC.	
12- 1	100	1.56	81	1.79	60	1.26
1- 2	82	1.28	64	1.41	46	0.96
2- 3	64	1.00	53	1.17	41	0.85
3- 4	42	0.65	43	0.95	41	0.86
4- 5	31	0.48	36	0.80	44	0.92
5- 6	30	0.47	41	0.91	66	1.38
6- 7	38	0.59	65	1.44	125	2.60
7- 8	70	1.09	115	2.54	197	4.11
8- 9	121	1.88	236	5.22	257	5.34
9-10	182	2.83	334	7.38	276	5.74
10-11	267	4.16	353	7.80	285	5.93
11-12 P.M.	316	4.92	329	7.27	292	6.08
12- 1	349	5.43	311	6.87	282	5.87
1- 2	440	6.85	333	7.36	326	6.79
2- 3	502	7.81	322	7.12	346	7.20
3- 4	594	9.25	301	6.65	364	7.58
4- 5	617	9.60	286	6.32	383	7.97
5- 6	509	7.92	256	5.66	341	7.10
6- 7	438	6.82	205	4.53	265	5.51
7- 8	475	7.39	185	4.09	213	4.43
8- 9	452	7.04	167	3.69	182	3.80
9-10	345	5.37	152	3.36	157	3.28
10-11	224	3.49	132	2.92	122	2.54
11-12	136	2.12	124	2.74	91	1.90
JOUR MOYEN	6424		4524		4810	

ROUTE COMPT. VOTE REGION TRONCON SECTION 12 MOIS DE RELEVÉ
0020 223 NORD 1 32 06 210

MUNICIPALITE: MONTMAGNY

ENTRE LES SORTIES DE BERTHIER ET MONTMAGNY.

JOURS MOYENS MENSUELS DE 1985

MOIS	DIMANCHE MOYEN	LUNDI MOYEN	MARDI MOYEN	MERCREDI MOYEN	JEUDI MOYEN	VENDREDI MOYEN	SAMEDI MOYEN	JOUR MOY. AJUSTE 1985	JOUR MOY. AJUSTE 1984
JANV.	3717	2528	2737	2652	3557	3747	2734	3096	3185
FEV.	3257	3037	3044	2942	3568	3779	2739	3195	3062
MARS	4466	3615	2770	3469	4046	4386	3463	3745	3269
AVRIL	7510	3788	4679	4524	5422	6049	4204	5168	4351
MAI	6360	4453	4197	4181	4704	5537	3933	4766	4465
JUIN	7899	5264	5988	5597	5838	7088	5212	6126	5162
JUIL.	9691	8212	6753	7245	7831	8826	7815	8053	7296
AOUT	10754	7335	6869	6675	7643	8955	7937	8024	7194
SEPT	7821	4377	4364	4371	4747	5535	4249	5066	5044
OCT.	7634	4150	4109	4138	4559	5542	4265	4913	5151
NOV.	5135	3891	3461	3517	3994	4776	3699	4067	4016
DEC.	3401	3499	3183	3295	4026	4422	3166	3613	3482
JOUR MOYEN	6470	4512	4346	4383	4994	5720	4476	4986	4639

ROUTE COMPT. VOTE
0020 223 NORD 1

POURCENTAGES DES JOURS MOYENS MENSUELS PAR RAPPORT AU J.M.A. AJUSTE DE 1985

MOIS	DIMANCHE	LUNDI	MARDI	MERCREDI	JEUDI	VENDREDI	SAMEDI	JOUR MOY. AJUSTE 1985	JOUR MOY. AJUSTE 1984(*)
JANV.	74.5	50.7	54.9	53.2	71.3	75.2	54.8	62.1	68.7
FEV.	65.3	60.9	61.1	59.0	71.6	75.8	54.9	64.1	66.0
MARS	89.6	72.5	55.6	69.6	81.1	88.0	69.5	75.1	70.5
AVRIL	150.6	76.0	93.8	90.7	108.7	121.3	84.3	103.7	93.8
MAI	127.6	89.3	84.2	83.9	94.3	111.1	78.9	95.6	96.2
JUIN	158.4	105.6	120.1	112.3	117.1	142.2	104.5	122.9	111.3
JUIL.	194.4	164.7	135.4	145.3	157.1	177.0	156.7	161.5	157.3
AOUT	215.7	147.1	137.8	133.9	153.3	179.6	159.2	160.9	155.1
SEPT	156.9	87.8	87.5	87.7	95.2	111.0	85.2	101.6	108.7
OCT.	153.1	83.2	82.4	83.0	91.4	111.2	85.5	98.5	111.0
NOV.	103.0	78.0	69.4	70.5	80.1	95.8	74.2	81.6	86.6
DEC.	68.2	70.2	63.8	66.1	80.7	88.7	69.5	72.5	75.1
JOUR MOYEN	129.8	90.5	87.2	87.9	100.2	114.7	89.8	100.0	100.0

(*) POURCENTAGE DU JOUR MOYEN MENSUEL AJUSTE DE 1984 PAR RAPPORT AU J.M.A. AJUSTE DE 1984

VARIATIONS JOURNALIERES

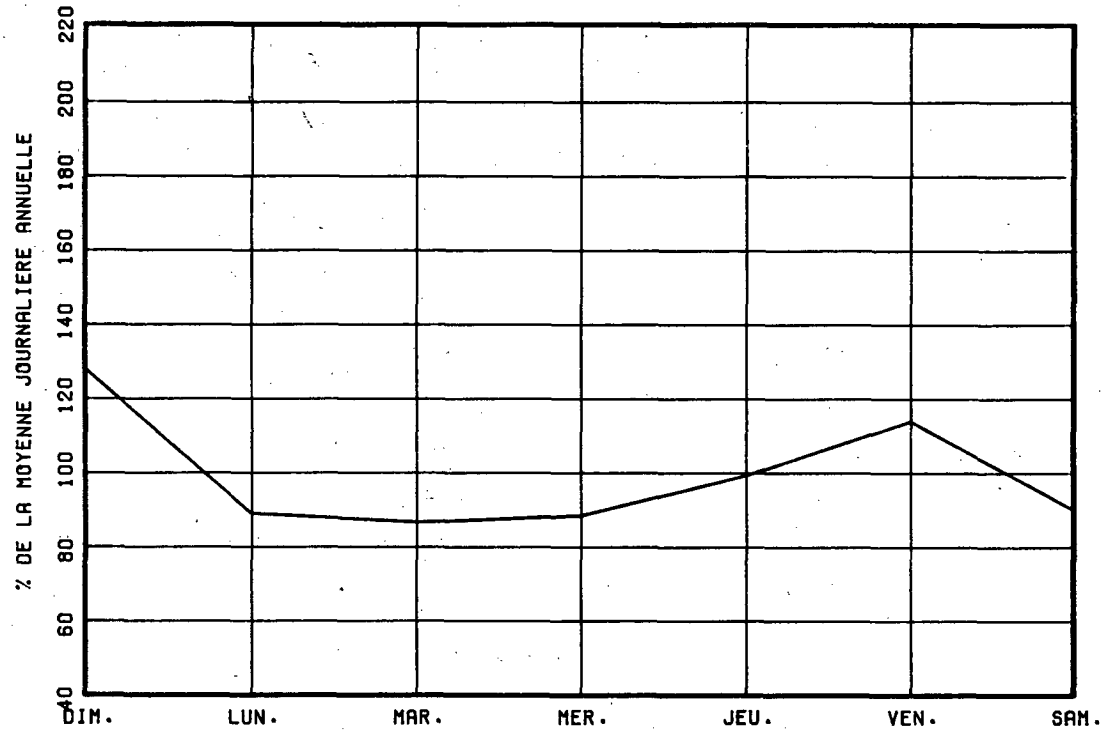

VARIATIONS MENSUELLES

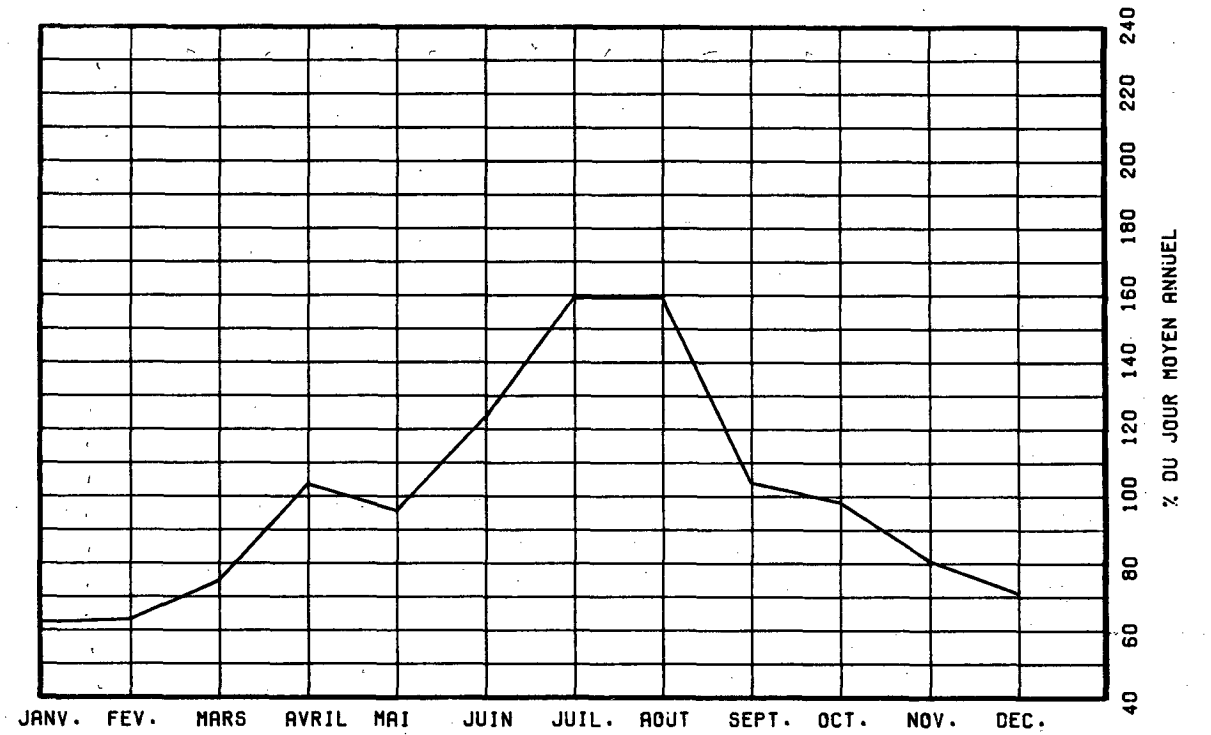

VARIATIONS HORAIRES

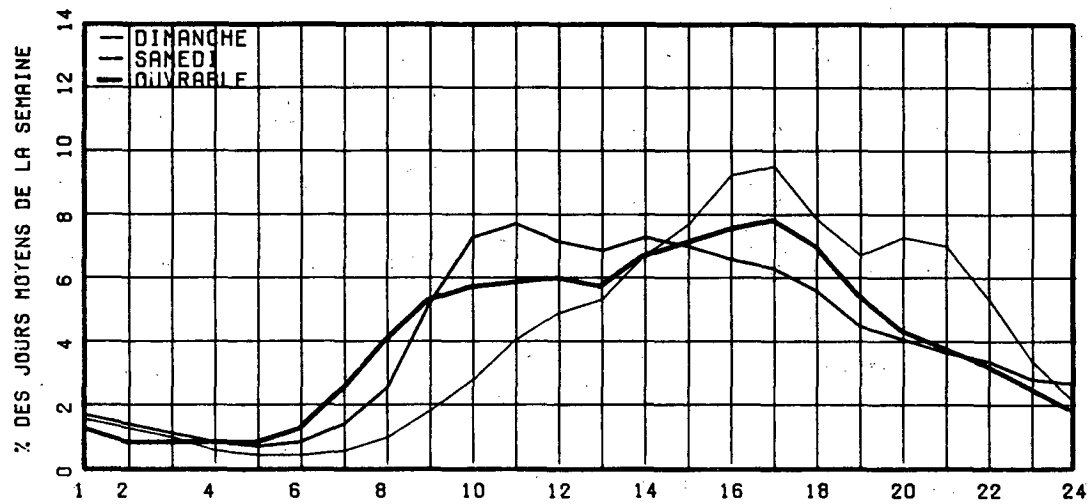

RELATION ENTRE LES HEURES DE POINTES ET LE J.M.A.

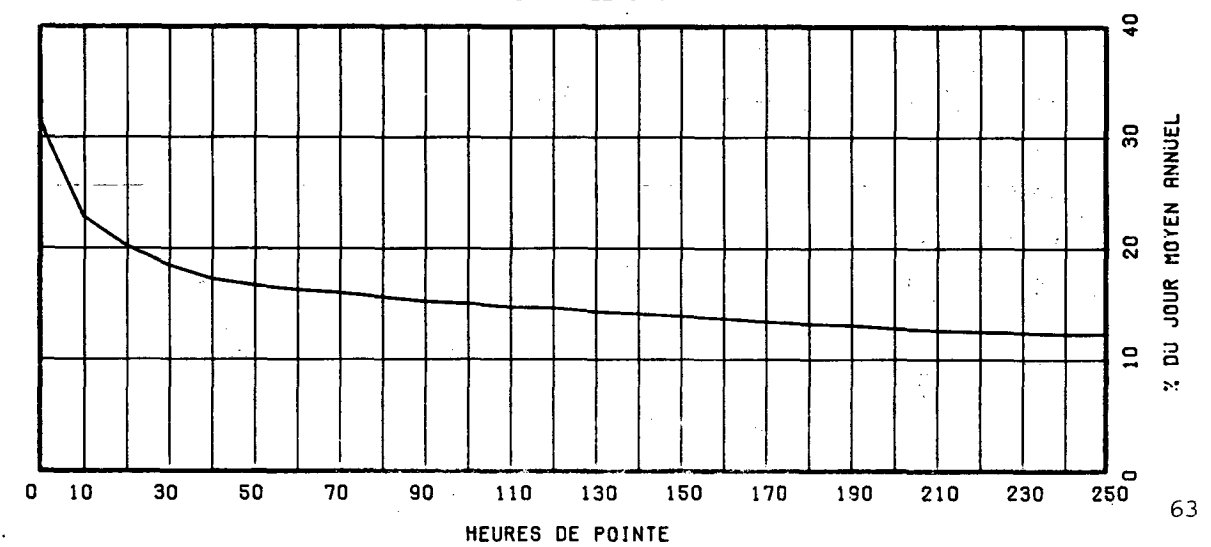

ROUTE COMPT. VOIE REGION TRONCON SECTION 12 MOIS DE RELEVÉ
0020 223 SUD 1 32 06 210

MUNICIPALITE: MONTMAGNY

ENTRE LES SORTIES DE BERTHIER ET MONTMAGNY.

ANNEE	JO. MOY. ANNUEL	JO. MOY. HIVER	JO. MOY. ETE	POURC. AUGM.	JOUR MAXIMUM	HEURES MAXIMALES			
						1-ERE	10-E	30-E	100-E
81	4605	3311	6106	-4.9	12685	1146	932	816	669
*POURC.		71.9	132.6		275.5	24.9	20.2	17.7	14.5
82	4207	2914	5774	-8.6	13463	1334	838	744	620
*POURC.		69.3	137.2		320.0	31.7	19.9	17.7	14.7
83	4387	3030	5902	+4.3	13495	1228	988	806	640
*POURC.		69.1	134.5		307.6	28.0	22.5	18.4	14.6
84	4679	3293	6249	+6.7	13033	1191	892	754	616
*POURC.		70.4	133.6		278.5	25.5	19.1	16.1	13.2
85	4998	3477	6770	+6.8	12647	1194	927	848	719
*POURC.		69.6	135.5		253.0	23.9	18.5	17.0	14.4

DISTRIBUTION MENSUELLE DE 1985

MOIS	HEURE MAXIMUM	JOUR MAXIMUM	JOUR MOYEN	TOTAL DU MOIS	POURC. ANNEE
JANV.	468	3727	2930	90844	5.0
FEV.	367	4252	3185	89203	4.9
MARS	430	4915	3843	119150	6.5
AVRIL	889	9986	4652	139565	7.6
MAT	680	8240	4919	152497	8.4
JUIN	1087	10605	6013	180394	9.9
JUIL.	1194	12647	7922	245582	13.5
AOUT	891	9749	7920	245540	13.5
SEPT	661	7326	5152	154577	8.5
OCT.	1048	11300	5149	159633	8.7
NOV.	616	7107	4192	125769	6.9
DEC.	680	7220	3925	121693	6.7
JOUR MOYEN ANNUEL:	4998			TOTAL: 1824447	

ROUTE COMPT. VOIE
0020 223 SUD 01

REPARTITION HORAIRE JOURNALIERE DE 1985

HEURES A.M.	DIMANCHE		SAMEDI		JOURS OUV.	
	MOYENNE	POURC. (*)	MOYENNE	POURC.	MOYENNE	POURC.
12- 1	106	2.21	120	2.14	67	1.38
1- 2	79	1.65	90	1.60	49	1.00
2- 3	57	1.19	72	1.28	42	0.86
3- 4	41	0.86	70	1.25	43	0.89
4- 5	28	0.58	66	1.18	51	1.05
5- 6	28	0.58	74	1.32	65	1.32
6- 7	42	0.88	99	1.76	108	2.20
7- 8	71	1.48	158	2.81	180	3.68
8- 9	128	2.67	256	4.56	271	5.53
9-10	231	4.82	378	6.73	324	6.60
10-11	332	6.93	465	8.28	310	6.32
11-12 P.M.	363	7.58	437	7.79	291	5.94
12- 1	328	6.85	382	6.81	265	5.40
1- 2	390	8.14	416	7.41	308	6.28
2- 3	398	8.31	419	7.46	332	6.77
3- 4	370	7.73	393	7.00	334	6.82
4- 5	358	7.48	352	6.27	357	7.27
5- 6	300	6.26	323	5.75	340	6.93
6- 7	235	4.91	243	4.33	283	5.78
7- 8	236	4.93	196	3.49	239	4.87
8- 9	227	4.74	180	3.21	201	4.11
9-10	198	4.13	157	2.80	177	3.60
10-11	141	2.94	137	2.44	148	3.02
11-12	102	2.13	130	2.32	116	2.37
JOUR MOYEN	4789		5613		4911	

ROUTE COMPT. VOIE REGION TRONCON SECTION 12 MOIS DE RELEVÉ

0020 223 SUD 1 32 06 210

MUNICIPALITE: MONTMAGNY

ENTRE LES SORTIES DE BERTHIER ET MONTMAGNY.

JOURS MOYENS MENSUELS DE 1985

MOIS	DIMANCHE MOYEN	LUNDI MOYEN	MARDI MOYEN	MERCREDI MOYEN	JEUDI MOYEN	VENDREDI MOYEN	SAMEDI MOYEN	JOUR MOY. AJUSTE 1985	JOUR MOY. AJUSTE 1984
JANV.	2623	2862	2818	2771	3068	3623	2864	2947	2911
FEV.	2828	3221	3117	2906	3235	3971	3020	3185	3151
MARS	3887	3738	2978	3540	3824	4710	3966	3806	3322
AVRIL	4619	3815	4101	4081	4862	6492	4739	4672	4470
MAI	4731	4513	4350	4266	4484	6589	5300	4890	4596
JUIN	5687	4978	4812	4812	5319	8633	7406	5949	5555
JUIL.	8021	7909	6670	6327	6904	9907	10402	8020	7428
AOUT	7857	7384	7118	6863	7083	9379	9266	7850	7139
SEPT	5800	4721	4633	4488	4640	6403	5057	5106	4712
OCT.	5096	4348	4240	4292	4618	7731	6107	5204	5007
NOV.	3757	4135	3653	3608	3923	5665	4226	4138	3948
DEC.	2996	4126	4528	3466	3602	4498	4408	3946	3717
JOUR MOYEN	4825	4645	4418	4285	4630	6466	5563	4976	4663

ROUTE COMPT. VOIE
0020 223 SUD 1

POURCENTAGES DES JOURS MOYENS MENSUELS PAR RAPPORT AU J.M.A. AJUSTE DE 1985

MOIS	DIMANCHE	LUNDI	MARDI	MERCREDI	JEUDI	VENDREDI	SAMEDI	JOUR MOY. AJUSTE 1985	JOUR MOY. AJUSTE 1984(*)
JANV.	52.7	57.5	56.6	55.7	61.7	72.8	57.6	59.2	62.4
FEV.	56.8	64.7	62.6	58.4	65.0	79.8	60.7	64.0	67.6
MARS	78.1	75.1	59.8	71.1	76.8	94.7	79.7	76.5	71.2
AVRIL	92.8	76.7	82.4	82.0	97.7	130.5	95.2	93.9	95.9
MAI	95.1	90.7	87.4	85.7	90.1	132.4	106.5	98.3	98.6
JUIN	114.3	100.0	96.7	96.7	106.9	173.5	148.8	119.6	119.1
JUIL.	161.2	158.9	134.0	127.2	138.7	199.1	209.0	161.2	159.3
AOUT	157.9	148.4	143.0	137.9	142.3	188.5	186.2	157.8	153.1
SEPT	116.6	94.9	93.1	90.2	93.2	128.7	101.6	102.6	101.1
OCT.	102.4	87.4	85.2	86.3	92.8	155.4	122.7	104.6	107.4
NOV.	75.5	83.1	73.4	72.5	78.8	113.8	84.9	83.2	84.7
DEC.	60.2	82.9	91.0	69.7	72.4	90.4	88.6	79.3	79.7
JOUR MOYEN	97.0	93.3	88.8	86.1	93.0	129.9	111.8	100.0	100.0

(*) POURCENTAGE DU JOUR MOYEN MENSUEL AJUSTE DE 1984 PAR RAPPORT AU J.M.A. AJUSTE DE 1984

VARIATIONS JOURNALIERES

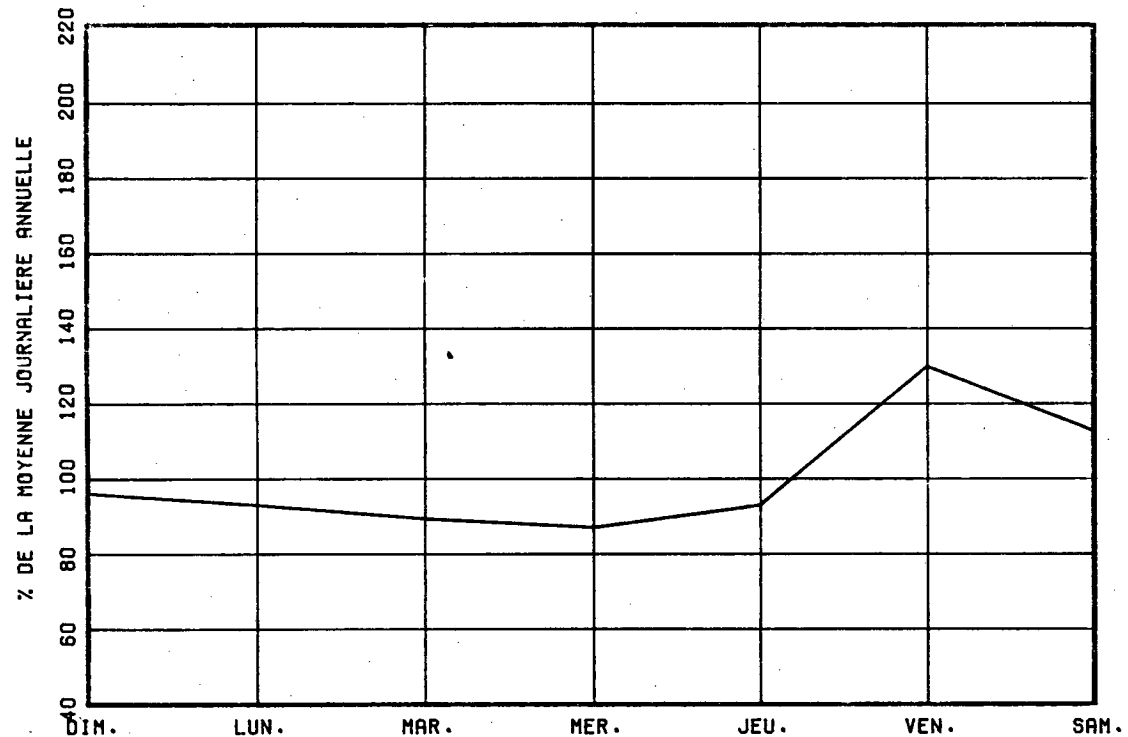

VARIATIONS MENSUELLES

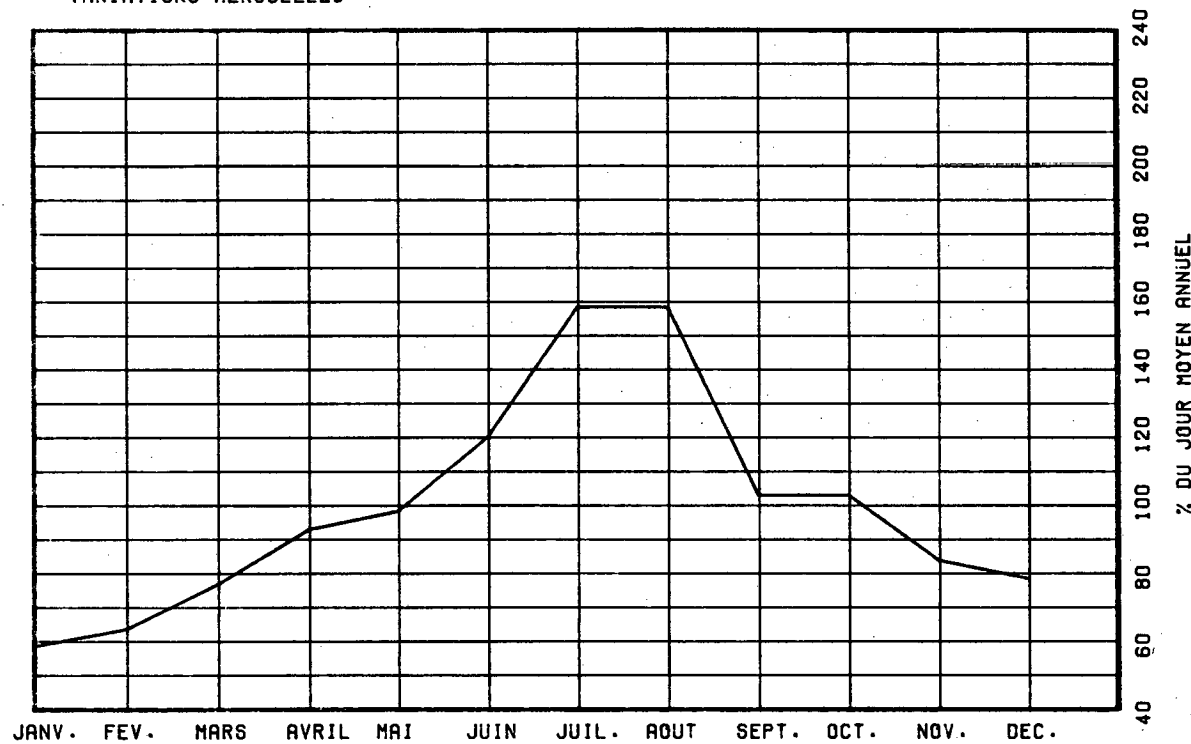

VARIATIONS HORAIRES

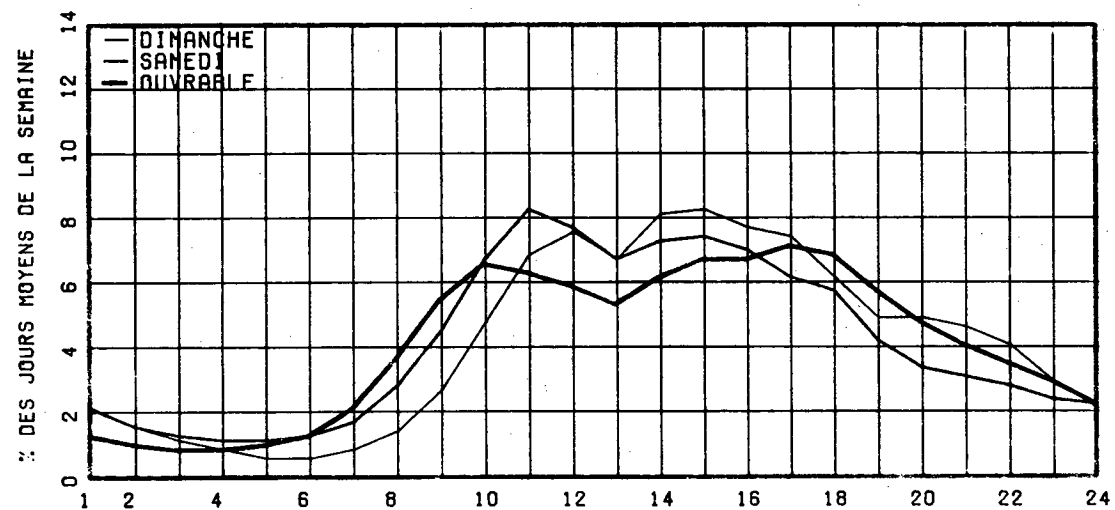

RELATION ENTRE LES HEURES DE POINTES ET LE J.M.A.

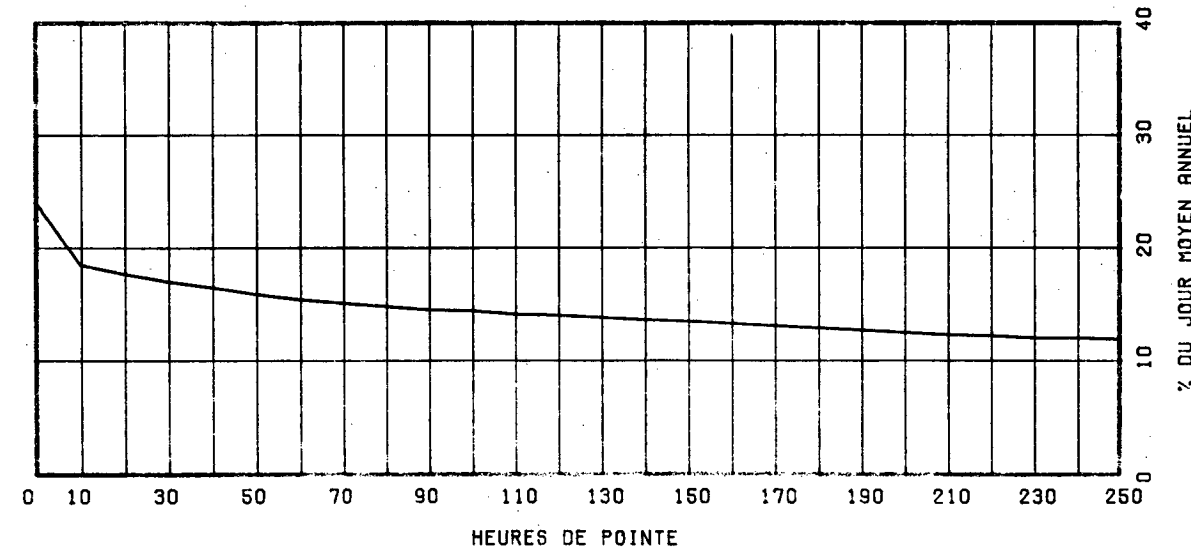

ROUTE COMPT. VOIE REGION TRONCON SECTION 12 MOIS DE RELEVÉ
 0020 223 TOT 32 06 210

MUNICIPALITE: MONTMAGNY

ENTRE LES SORTIES DE BERTHIER ET MONTMAGNY.

ANNEE	JO. MOY. ANNUEL	JO. MOY. HIVER	JO. MOY. ETE	POURC. AUGM.	JOUR MAXIMUM	HEURES MAXIMALES			
						1-ERE	10-E	30-E	100-E
R1	9353	6664	12570	-3.9	20022	1950	1642	1446	1270
*POURC.		71.2	134.4		214.1	20.8	17.6	15.5	13.6
R2	8534	5976	11625	-8.8	20131	1791	1604	1380	1201
*POURC.		70.0	136.2		235.9	21.0	18.8	16.2	14.1
R3	8757	6003	11803	+2.6	19264	1974	1603	1419	1233
*POURC.		68.6	134.8		220.0	22.5	18.3	16.2	14.1
R4	9372	6556	12515	+7.0	19793	2070	1675	1418	1230
*POURC.		70.0	133.5		211.2	22.1	17.9	15.1	13.1
R5	10044	6913	13682	+7.2	20714	2126	1852	1543	1361
*POURC.		68.8	136.2		206.2	21.2	18.4	15.4	13.6

DISTRIBUTION MENSUELLE DE 1985

MOIS	HEURE MAXIMUM	JOUR MAXIMUM	JOUR MOYEN	TOTAL DU MOIS	POURC. ANNEE
JANV.	1489	11297	6081	188537	5.1
FEV.	711	7987	6381	178678	4.9
MARS	811	9473	7623	236340	6.4
AVRIL	1950	19371	9882	296468	8.1
MAT	1249	14422	9751	302298	8.2
JUIN	1570	18814	12256	367699	10.0
JUIL.	1769	20705	15960	494772	13.5
AOUT	1624	20714	15959	494758	13.5
SEPT	2023	19166	10403	312093	8.5
OCT.	2126	18161	10113	313518	8.6
NOV.	1027	12117	8271	248149	6.8
DEC.	1134	10681	7518	233062	6.4
JOUR MOYEN ANNUEL:	10044			TOTAL: 3666372	

ROUTE COMPT. VOIE
 0020 223 TOTAL

REPARTITION HORAIRE JOURNALIERE DE 1985

HEURES A.M.	DIMANCHE MOYENNE POURC. (*)		SAMEDI MOYENNE POURC.		JOURS OUV. MOYENNE POURC.	
	HEURES	POURC.	HEURES	POURC.	JOURS	POURC.
12- 1	206	1.84	201	1.98	128	1.32
1- 2	161	1.44	154	1.52	95	0.98
2- 3	121	1.08	125	1.23	83	0.85
3- 4	83	0.74	113	1.11	84	0.87
4- 5	59	0.53	102	1.01	96	0.99
5- 6	58	0.52	115	1.13	131	1.35
6- 7	80	0.71	164	1.62	233	2.40
7- 8	141	1.26	273	2.69	378	3.89
8- 9	249	2.22	492	4.85	528	5.44
9-10	413	3.68	712	7.02	600	6.17
10-11	599	5.34	818	8.07	595	6.13
11-12 P.M.	679	6.06	766	7.56	584	6.01
12- 1	677	6.04	693	6.84	547	5.63
1- 2	830	7.40	749	7.39	635	6.53
2- 3	900	8.03	741	7.31	679	6.98
3- 4	964	8.60	694	6.85	699	7.19
4- 5	975	8.70	638	6.29	740	7.62
5- 6	809	7.21	579	5.71	681	7.01
6- 7	673	6.00	448	4.42	548	5.65
7- 8	711	6.34	381	3.76	452	4.65
8- 9	679	6.06	347	3.42	384	3.95
9-10	543	4.84	309	3.05	334	3.44
10-11	365	3.26	269	2.65	270	2.78
11-12	238	2.12	254	2.51	208	2.14
JOUR MOYEN		11213		10137		9721

ROUTE COMPT. VOIE REGION TRONCON SECTION 12 MOIS DE RELEVÉ
0020 223 TOT 32 06 210

MUNICIPALITE: MONTMAGNY
ENTRE LES SORTIES DE BERTHIER ET MONTMAGNY.

JOURS MOYENS MENSUELS DE 1985

MOIS	DIMANCHE MOYEN	LUNDI MOYEN	MARDI MOYEN	MERCREDI MOYEN	JEUDI MOYEN	VENDREDI MOYEN	SAMEDI MOYEN	JOUR MOY. AJUSTE 1985	JOUR MOY. AJUSTE 1984
JANV.	6341	5390	5556	5424	6625	7370	5599	6043	6097
FEV.	6086	6259	6162	5849	6803	7750	5759	6381	6214
MARS	8354	7353	5748	7010	7871	9096	7430	7551	6592
AVRIL	12130	7604	8780	8605	10284	12542	8943	9841	8822
MAI	11092	8966	8547	8447	9188	12127	9233	9657	9061
JUIN	13587	10242	10801	10409	11157	15721	12618	12076	10718
JUIL.	17712	16121	13423	13572	14735	18733	18217	16073	14725
AOUT	18611	14719	13988	13538	14726	18335	17203	15874	14334
SEPT	13622	9098	8998	8860	9388	11938	9306	10172	9757
OCT.	12730	8498	8349	8430	9177	13273	10373	10118	10160
NOV.	8892	8027	7115	7125	7917	10441	7926	8206	7965
DEC.	6398	7625	7711	6761	7629	8921	7874	7559	7199
JOUR MOYEN	11296	9158	8764	8669	9625	12187	10040	9962	9303

ROUTE COMPT. VOIE
0020 223 TOT

POURCENTAGES DES JOURS MOYENS MENSUELS PAR RAPPORT AU J.M.A. AJUSTE DE 1985

MOIS	DIMANCHE	LUNDI	MARDI	MERCREDI	JEUDI	VENDREDI	SAMEDI	JOUR MOY. AJUSTE 1985	JOUR MOY. AJUSTE 1984(*)
JANV.	63.7	54.1	55.8	54.4	66.5	74.0	56.2	60.7	65.5
FEV.	61.1	62.8	61.9	58.7	68.3	77.8	57.8	64.1	66.8
MARS	83.9	73.8	57.7	70.4	79.0	91.3	74.6	75.8	70.9
AVRIL	121.8	76.3	88.1	86.4	103.2	125.9	89.8	98.8	94.8
MAI	111.3	90.0	85.8	84.8	92.2	121.7	92.7	96.9	97.4
JUIN	136.4	102.8	108.4	104.5	112.0	157.8	126.7	121.2	115.2
JUIL.	177.8	161.8	134.7	136.2	147.9	188.0	182.9	161.3	158.3
AOUT	186.8	147.8	140.4	135.9	147.8	184.0	172.7	159.3	154.1
SEPT	136.7	91.3	90.3	88.9	94.2	119.8	93.4	102.1	104.9
OCT.	127.8	85.3	83.8	84.6	92.1	133.2	104.1	101.6	109.2
NOV.	89.3	80.6	71.4	71.5	79.5	104.8	79.6	82.4	85.6
DEC.	64.2	76.5	77.4	67.9	76.6	89.6	79.0	75.9	77.4
JOUR MOYEN	113.4	91.9	88.0	87.0	96.6	122.3	100.8	100.0	100.0

(*) POURCENTAGE DU JOUR MOYEN MENSUEL AJUSTE DE 1984 PAR RAPPORT AU J.M.A. AJUSTE DE 1984

ROUTE COMPTEUR VOIE
0020 223 TOTAL

VARIATIONS JOURNALIERES

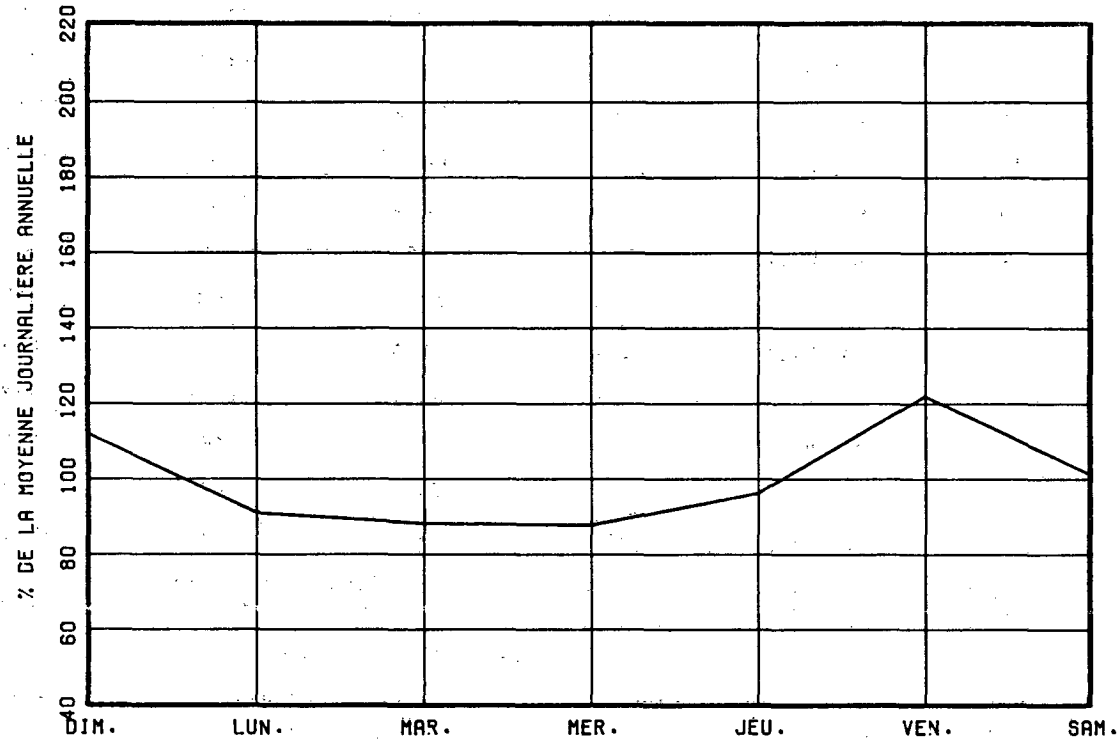

VARIATIONS MENSUELLES

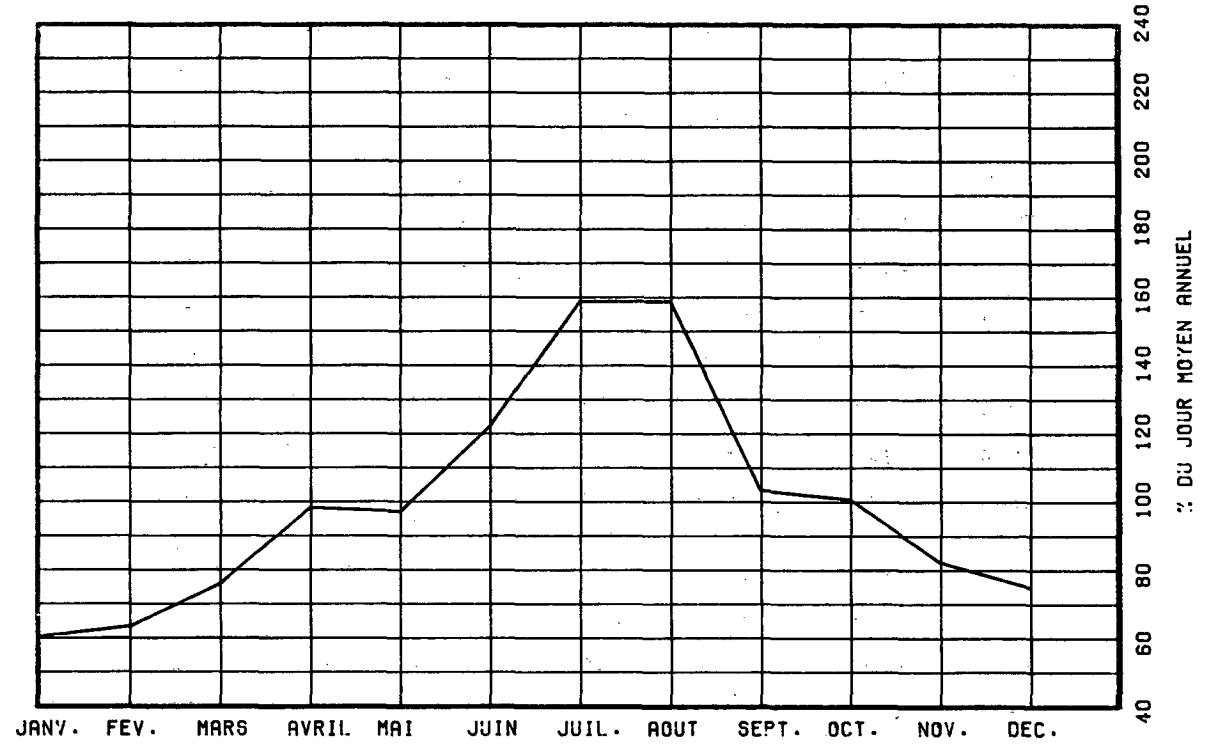

VARIATIONS HORAIRES

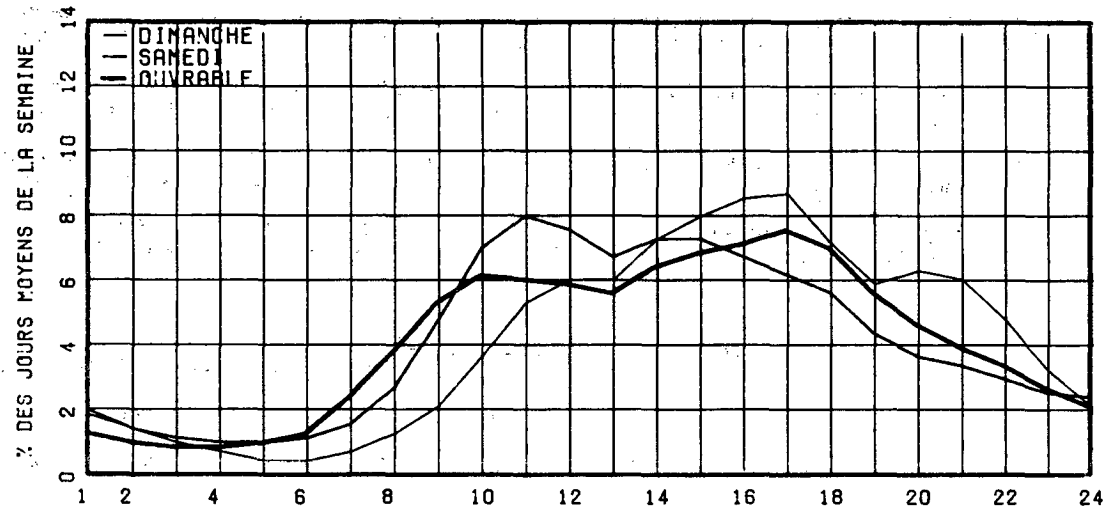

RELATION ENTRE LES HEURES DE POINTES ET LE J.M.A.

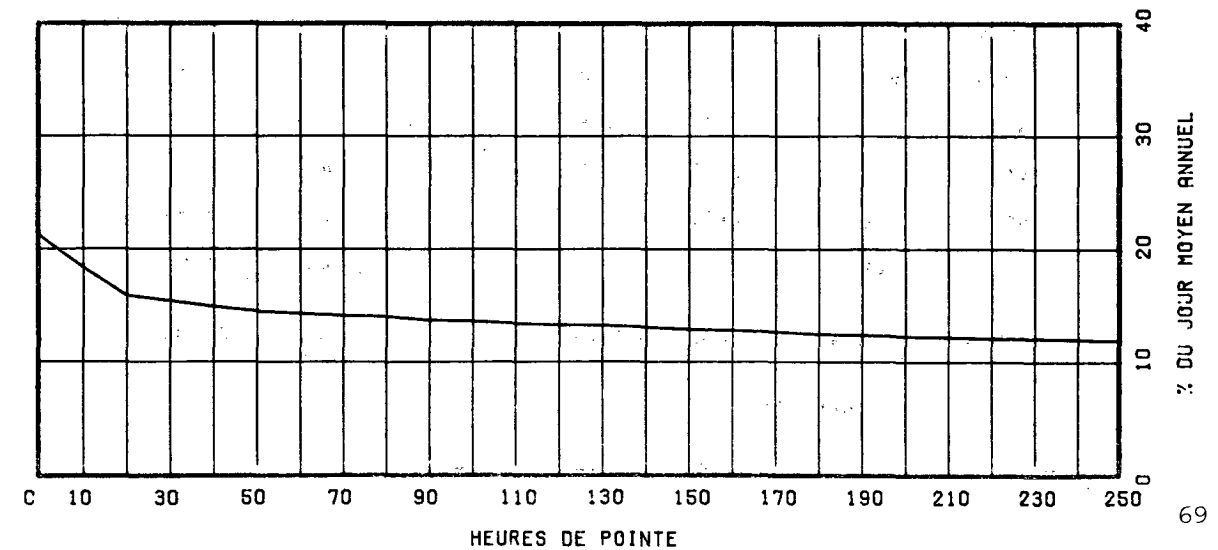

ROUTE COMPT. VOTE REGION TRONCON SECTION 12 MOIS DE RELEVÉ

0020 286 32 06 060

MUNICIPALITE: SAINT-ROMUALD

A 2.1 KM. A L'EST DE LA RTE 175.

ANNEE	JO. MOY. ANNUEL	JO. MOY. HIVER	JO. MOY. ETE	POURC. AUGM.	JOUR MAXIMUM	HEURES MAXIMALES			
						1-ERE	10-E	30-E	100-E
81	34915	30367	37767	+0.0	49776	4634	4293	4044	3679
*POURC.		87.0	108.2		142.6	13.3	12.3	11.6	10.5
82	33291	28269	37621	-4.7	48632	4610	4285	3990	3647
*POURC.		84.9	113.0		146.1	13.8	12.9	12.0	11.0
83	35740	28000	42524	+7.4	56324	5205	4666	4400	3989
*POURC.		78.3	119.0		157.6	14.6	13.1	12.3	11.2
84	36776	31028	40854	+2.9	56922	5378	4830	4364	4028
*POURC.		84.4	111.1		154.8	14.6	13.1	11.9	11.0
85	40949	34125	47173	+11.3	60717	5383	5058	4825	4460
*POURC.		83.3	115.2		148.3	13.1	12.4	11.8	10.9

DISTRIBUTION MENSUELLE DE 1985

MOIS	HEURE MAXIMUM	JOUR MAXIMUM	JOUR MOYEN	TOTAL DU MOIS	POURC. ANNEE
JANV.	4096	41567	31516	977023	6.5
FEV.	4012	41642	33854	947929	6.3
MARS	4427	45232	35962	1114833	7.5
AVRIL	4676	48944	39240	1177221	7.9
MAI	5219	54996	43676	1353980	9.1
JUIN	5383	60717	46513	1395416	9.3
JUIL.	5029	59294	48770	1511878	10.1
AOUT	5324	59638	49442	1532709	10.3
SEPT	5058	52843	43841	1315232	8.8
OCT.	5112	58181	43280	1341700	9.0
NOV.	4849	51773	39648	1189466	8.0
DEC.	4432	46475	35145	1089517	7.3

JOUR MOYEN ANNUEL: 40949

TOTAL: 14946904

ROUTE COMPT. VOIE

0020 286 00

REPARTITION HORAIRE JOURNALIERE DE 1985

HEURES A.M.	DIMANCHE MOYENNE POURC. (*)	SAMEDI MOYENNE POURC.	JOURS OUV. MOYENNE POURC.
12- 1	1054 3.06	894 2.49	483 1.11
1- 2	807 2.34	622 1.74	274 0.63
2- 3	544 1.58	440 1.23	206 0.47
3- 4	374 1.09	351 0.98	195 0.45
4- 5	202 0.59	231 0.64	205 0.47
5- 6	160 0.46	255 0.71	366 0.84
6- 7	237 0.69	473 1.32	1215 2.79
7- 8	477 1.38	987 2.75	3191 7.33
8- 9	737 2.14	1610 4.49	3491 8.03
9-10	1124 3.26	2012 5.61	2214 5.09
10-11	1564 4.54	2297 6.41	2107 4.84
11-12 P.M.	1762 5.11	2305 6.43	2121 4.88
12- 1	2015 5.85	2331 6.50	2159 4.96
1- 2	2666 7.74	2581 7.20	2477 5.69
2- 3	2616 7.59	2487 6.94	2540 5.84
3- 4	2617 7.60	2454 6.85	3011 6.92
4- 5	2869 8.33	2484 6.93	4140 9.52
5- 6	2408 6.99	2285 6.38	3608 8.29
6- 7	1975 5.73	1717 4.79	2400 5.52
7- 8	2093 6.07	1634 4.56	1961 4.51
8- 9	2041 5.92	1463 4.08	1554 3.57
9-10	1738 5.04	1306 3.64	1497 3.44
10-11	1399 4.06	1280 3.57	1197 2.75
11-12	976 2.83	1335 3.73	888 2.04
JOUR MOYEN	34455	35834	43511

ROUTE COMPT. VOIE REGION TRONCON SECTION 12 MOIS DE RELEVÉ

0020 286 32 06 060

MUNICIPALITE: SAINT-ROMUALD
A 2.1 KM. A L'EST DE LA RTE 175.

JOURS MOYENS MENSUELS DE 1985

MOIS	DIMANCHE MOYEN	LUNDI MOYEN	MARDI MOYEN	MERCREDI MOYEN	JEUDI MOYEN	VENDREDI MOYEN	SAMEDI MOYEN	JOUR MOY. AJUSTE 1985	JOUR MOY. AJUSTE 1984
JANV.	23277	32669	32527	32909	36274	38113	27777	31935	30896
FEV.	24475	34770	34969	34591	38682	40144	29348	33854	32852
MARS	31910	37425	29522	38209	40741	43145	31192	36020	30815
AVRIL	34219	37476	39834	40805	43915	46448	33092	39398	34150
MAI	37525	42935	43401	44423	46553	52691	36400	43418	38505
JUIN	39650	47068	46849	47679	50925	57615	40805	47227	40331
JUIL.	44710	49196	47866	48644	51147	56455	44644	48951	41146
AOUT	45776	48975	47433	48708	51851	57422	44552	49245	40831
SEPT	40826	44040	43673	44823	47259	51142	36629	44056	41225
OCT.	36936	43077	42900	43629	46591	53006	37538	43382	42397
NOV.	29690	41439	39809	40064	43475	48120	34186	39540	38720
DEC.	25473	37198	36681	39508	37904	42266	32018	35864	29942
JOUR MOYEN	34538	41355	40455	41999	44609	48880	35681	41074	36817

ROUTE COMPT. VOIE

0020 286

POURCENTAGES DES JOURS MOYENS MENSUELS PAR RAPPORT AU J.M.A. AJUSTE DE 1985

MOIS	DIMANCHE	LUNDI	MARDI	MERCREDI	JEUDI	VENDREDI	SAMEDI	JOUR MOY. AJUSTE 1985	JOUR MOY. AJUSTE 1984(*)
JANV.	56.7	79.5	79.2	80.1	88.3	92.8	67.6	77.7	83.9
FEV.	59.6	84.7	85.1	84.2	94.2	97.7	71.5	82.4	89.2
MARS	77.7	91.1	71.9	93.0	99.2	105.0	75.9	87.7	83.7
AVRIL	83.3	91.2	97.0	99.3	106.9	113.1	80.6	95.9	92.8
MAI	91.4	104.5	105.7	108.2	113.3	128.3	88.6	105.7	104.6
JUIN	96.5	114.6	114.1	116.1	124.0	140.3	99.3	115.0	109.5
JUIL.	108.9	119.8	116.5	118.4	124.5	137.4	108.7	119.2	111.8
AOUT	111.4	119.2	115.5	118.6	126.2	139.8	108.5	119.9	110.9
SEPT	99.4	107.2	106.3	109.1	115.1	124.5	89.2	107.3	112.0
OCT.	89.9	104.9	104.4	106.2	113.4	129.1	91.4	105.6	115.2
NOV.	72.3	100.9	96.9	97.5	105.8	117.2	83.2	96.3	105.2
DEC.	62.0	90.6	89.3	96.2	92.3	102.9	78.0	87.3	81.3
JOUR MOYEN	84.1	100.7	98.5	102.3	108.6	119.0	86.9	100.0	100.0

(*) POURCENTAGE DU JOUR MOYEN MENSUEL AJUSTE DE 1984 PAR RAPPORT AU J.M.A. AJUSTE DE 1985

VARIATIONS JOURNALIERES

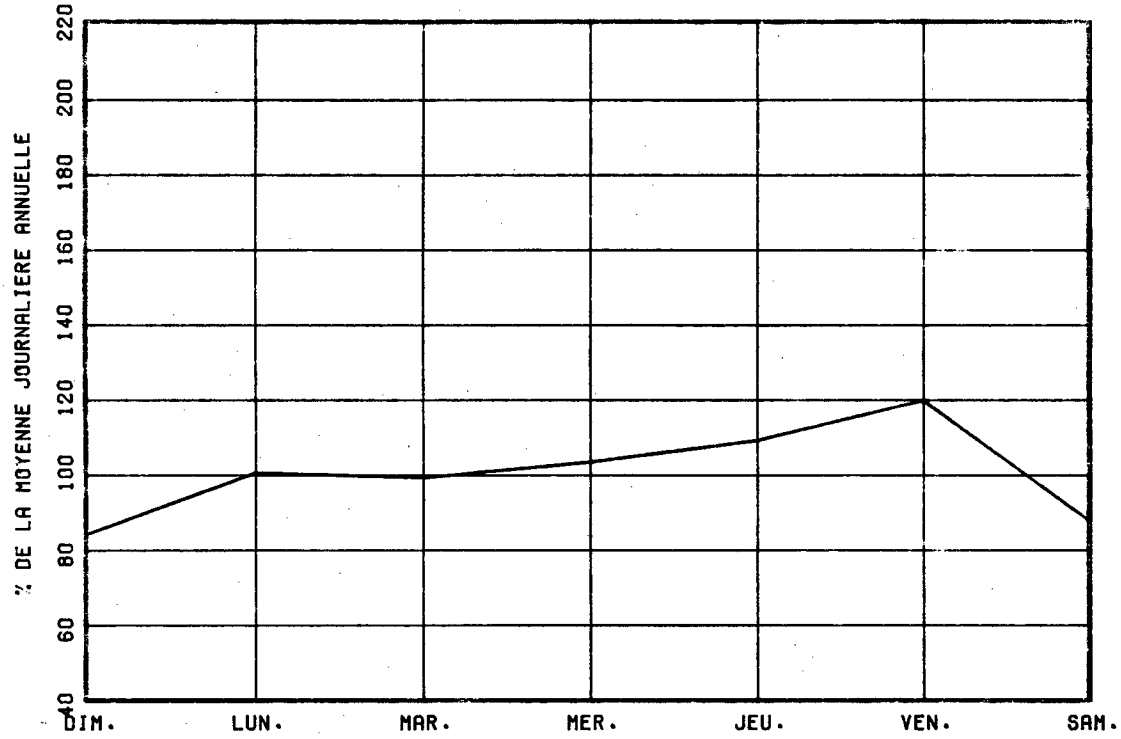

VARIATIONS MENSUELLES

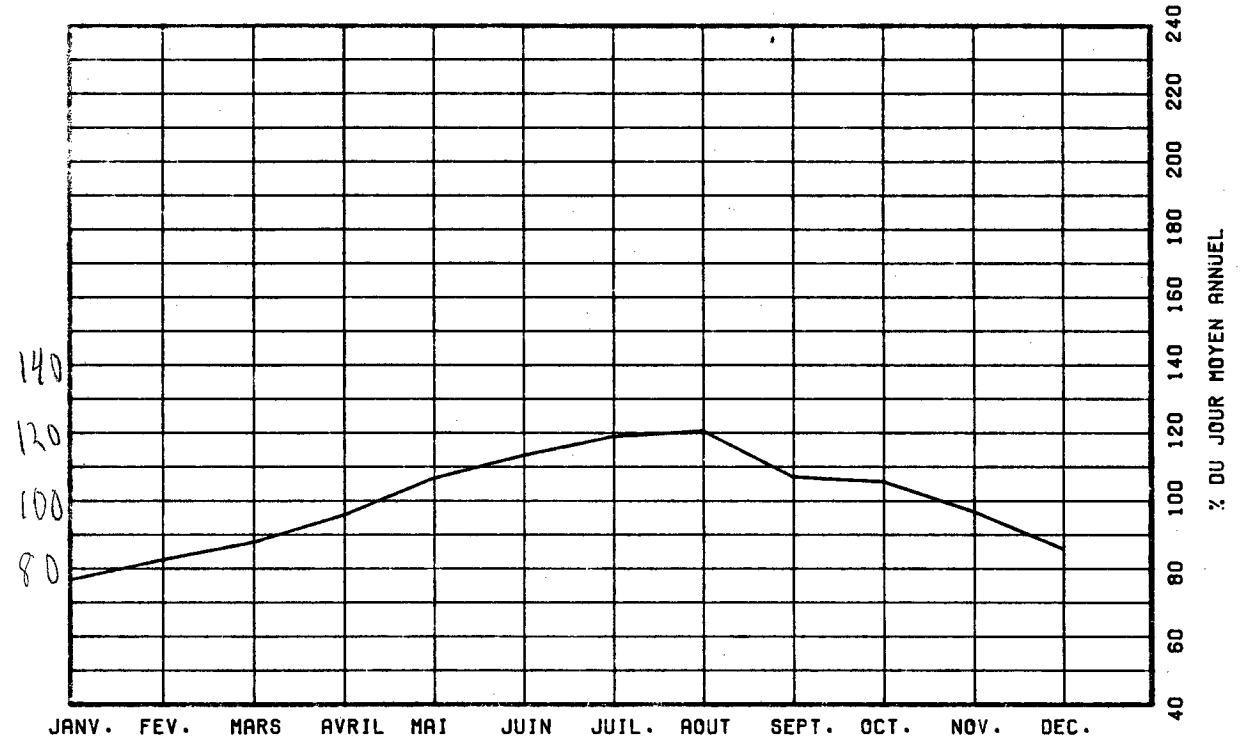

VARIATIONS HORAIRES

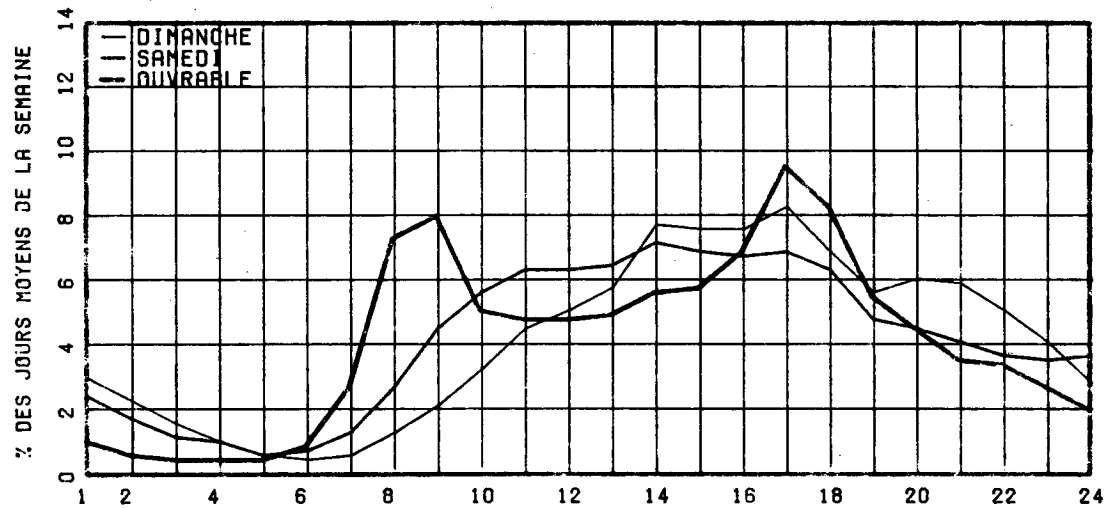

RELATION ENTRE LES HEURES DE POINTES ET LE J.M.A.

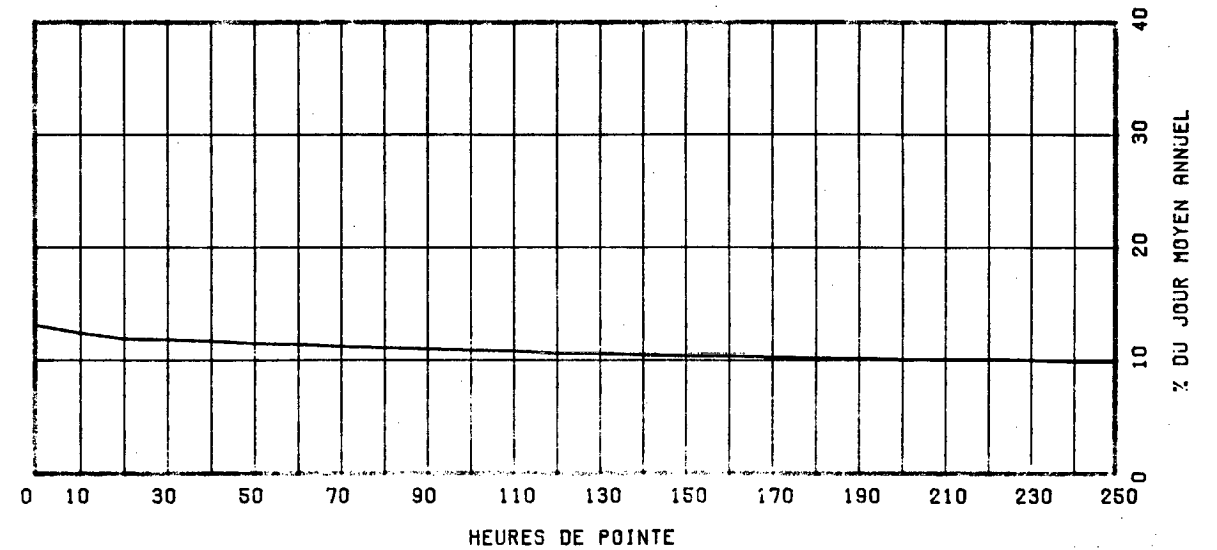

ROUTE COMPT. VOIE REGION TRONCON SECTION 12 MOIS DE RELEVÉ
 0020 327 32 06 020

MUNICIPALITE: BERNIERFS

A 0.8 KM. A L'EST DE LA RTE 171.

ANNEE	JO. MOY. ANNUEL	JO. MOY. HIVER	JO. MOY. ETE	POURC. AUGM.	JOUR MAXIMUM	HEURES MAXIMALES			
						1-ERE	10-E	30-E	100-E
81	25565	20310	32214	-0.5	45927	4135	3803	3523	3058
*POURC.		79.5	126.0		179.6	16.2	14.9	13.8	12.0
82	23502	18740	29090	-8.1	40545	3887	3370	3085	2703
*POURC.		79.7	123.8		172.5	16.5	14.3	13.1	11.5
83	23901	18298	29967	+1.7	42348	3827	3472	3151	2742
*POURC.		76.6	125.4		177.2	16.0	14.5	13.2	11.5
84	24975	19536	31787	+4.5	50612	4126	3622	3304	2916
*POURC.		78.2	127.3		202.7	16.5	14.5	13.2	11.7
85	25420	20245	31201	+1.8	42315	3540	3324	3106	2772
*POURC.		79.6	122.7		166.5	13.9	13.1	12.2	10.9

DISTRIBUTION MENSUELLE DE 1985

MOIS	HEURE MAXIMUM	JOUR MAXIMUM	JOUR MOYEN	TOTAL DU MOIS	POURC. ANNEE
JANV.	3261	28108	18567	575582	6.2
FEV.	2402	26009	19855	555967	6.0
MARS	2657	28368	22004	682137	7.4
AVRIL	3485	35192	24542	736276	7.9
MAI	3335	35207	26885	833445	9.0
JUIN	3320	40649	29344	880336	9.5
JUIL.	3540	41101	34033	1055025	11.4
AOUT	3468	42315	33821	1048477	11.3
SEPT	3520	37659	27425	822777	8.9
OCT.	3288	35939	25169	780239	8.4
NOV.	2715	30143	22403	672113	7.2
DEC.	2592	26357	20520	636133	6.9
JOUR MOYEN ANNUEL: 25420			TOTAL:	9278507	

ROUTE COMPT. VOIE
 0020 327 00

REPARTITION HORAIRE JOURNALIERE DE 1985

HEURES A.M.	DIMANCHE MOYENNE POURC. (*)	SAMEDI MOYENNE POURC.	JOURS OUV. MOYENNE POURC.
12- 1	563 2.15	532 2.22	338 1.33
1- 2	431 1.65	398 1.66	224 0.88
2- 3	300 1.15	298 1.25	188 0.74
3- 4	211 0.81	248 1.04	179 0.71
4- 5	130 0.50	200 0.84	192 0.75
5- 6	113 0.43	208 0.87	269 1.06
6- 7	169 0.65	358 1.50	698 2.74
7- 8	316 1.21	658 2.75	1574 6.17
8- 9	555 2.12	1090 4.56	1593 6.25
9-10	893 3.41	1531 6.40	1377 5.40
10-11	1257 4.80	1750 7.31	1348 5.29
11-12 P.M.	1461 5.58	1754 7.33	1346 5.28
12- 1	1604 6.13	1679 7.02	1318 5.17
1- 2	1982 7.57	1776 7.42	1486 5.83
2- 3	2017 7.70	1703 7.12	1565 6.14
3- 4	2100 8.02	1607 6.72	1747 6.85
4- 5	2258 8.63	1615 6.75	2211 8.68
5- 6	1914 7.31	1389 5.81	2009 7.88
6- 7	1621 6.19	1097 4.58	1443 5.66
7- 8	1690 6.46	993 4.15	1204 4.72
8- 9	1612 6.16	881 3.68	1007 3.95
9-10	1343 5.13	768 3.21	910 3.57
10-11	991 3.79	707 2.95	724 2.84
11-12	648 2.48	686 2.87	537 2.11
JOUR MOYEN	26179	23926	25496

ROUTE COMPT. VOIE REGION TRONCON SECTION 12 MOIS DE RELEVÉ
0020 327 32 06 020

MUNICIPALITE: BERNIERES
A 0.8 KM. A L'EST DE LA RTE 171.

JOURS MOYENS MENSUELS DE 1985

MOIS	DIMANCHE MOYEN	LUNDI MOYEN	MARDI MOYEN	MERCREDI MOYEN	JEUDI MOYEN	VENDREDI MOYEN	SAMEDI MOYEN	JOUR MOY. AJUSTE 1985	JOUR MOY. AJUSTE 1984
JANV.	17727	17745	17850	17905	19778	22651	16427	18583	18945
FEV.	18813	19368	19376	18792	20636	24426	17577	19855	20096
MARS	22395	21273	18191	21513	22700	26930	20159	21880	18962
AVRIL	26489	21465	23001	22905	25728	30434	21672	24527	24158
MAT	28161	25798	25362	24368	25720	32803	24833	26720	25583
JUIN	30130	26711	26840	26894	28729	36776	28491	29224	30528
JUIL.	36328	33056	31204	31277	32427	39967	34792	34150	34785
AOUT	36879	32064	30186	30375	32405	39633	34052	33656	34574
SEPT	31841	24904	25430	25120	26139	31905	24432	27110	26118
OCT.	26240	22413	23698	23446	24435	31535	24438	25172	23269
NOV.	22356	22499	21364	21399	23235	26143	19594	22370	21034
DEC.	18061	21052	22257	17964	21405	23909	19015	20523	20162
JOUR MOYEN	26285	24029	23729	23496	25278	30592	23790	25314	24851

ROUTE COMPT. VOIE
0020 327

POURCENTAGES DES JOURS MOYENS MENSUELS PAR RAPPORT AU J.M.A. AJUSTE DE 1985

MOIS	DIMANCHE	LUNDI	MARDI	MERCREDI	JEUDI	VENDREDI	SAMEDI	JOUR MOY. AJUSTE 1985	JOUR MOY. AJUSTE 1984(*)
JANV.	70.0	70.1	70.5	70.7	78.1	89.5	64.9	73.4	76.2
FEV.	74.3	76.5	76.5	74.2	81.5	96.5	69.4	78.4	80.9
MARS	88.5	84.0	71.9	85.0	89.7	106.4	79.6	86.4	76.3
AVRIL	104.6	84.8	90.9	90.5	101.6	120.2	85.6	96.9	97.2
MAT	111.2	101.9	100.2	96.3	101.6	129.6	98.1	105.6	102.9
JUIN	119.0	105.5	106.0	106.2	113.5	145.3	112.6	115.4	122.8
JUIL.	143.5	130.6	123.3	123.6	128.1	157.9	137.4	134.9	140.0
AOUT	145.7	126.7	119.2	120.0	128.0	156.6	134.5	133.0	139.1
SEPT	125.8	98.4	100.5	99.2	103.3	126.0	96.5	107.1	105.1
OCT.	103.7	88.5	93.6	92.6	96.5	124.6	96.5	99.4	93.6
NOV.	88.3	88.9	84.4	84.5	91.8	103.3	77.4	88.4	84.6
DEC.	71.3	83.2	87.9	71.0	84.6	94.4	75.1	81.1	81.1
JOUR MOYEN	103.8	94.9	93.7	92.8	99.9	120.9	94.0	100.0	100.0

(*) POURCENTAGE DU JOUR MOYEN MENSUEL AJUSTE DE 1984 PAR RAPPORT AU J.M.A. AJUSTE DE 1984

VARIATIONS JOURNALIERES

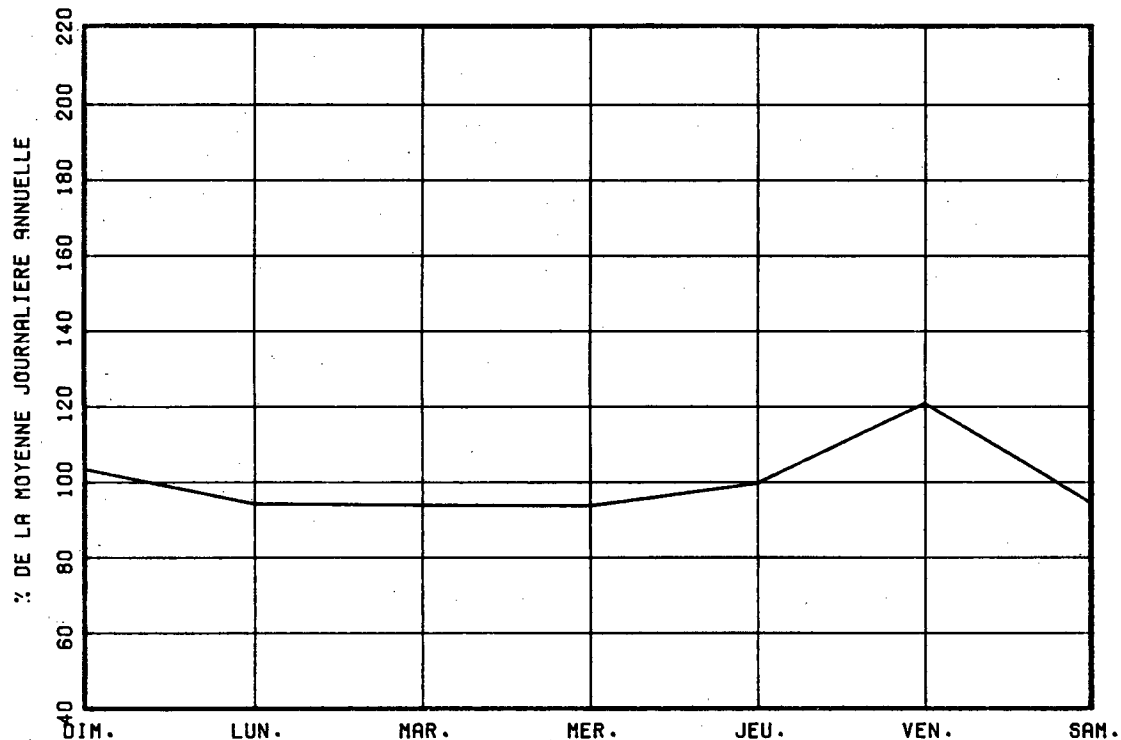

VARIATIONS MENSUELLES

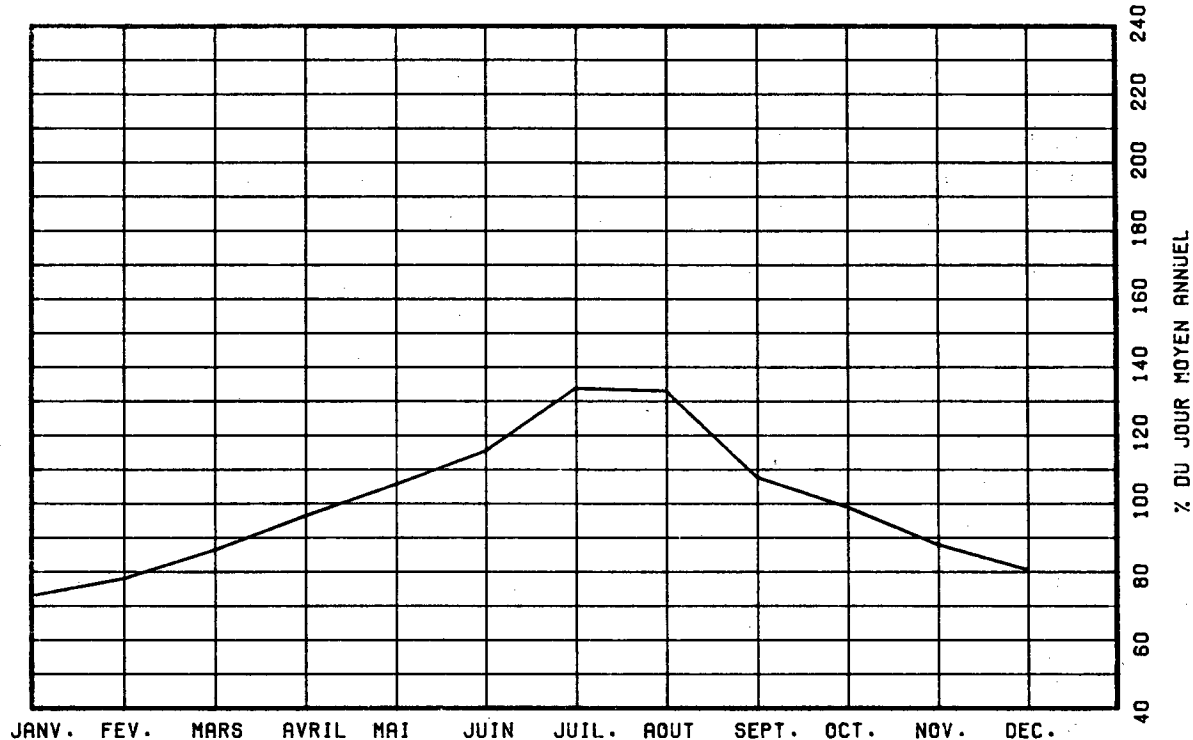

VARIATIONS HORAIRES

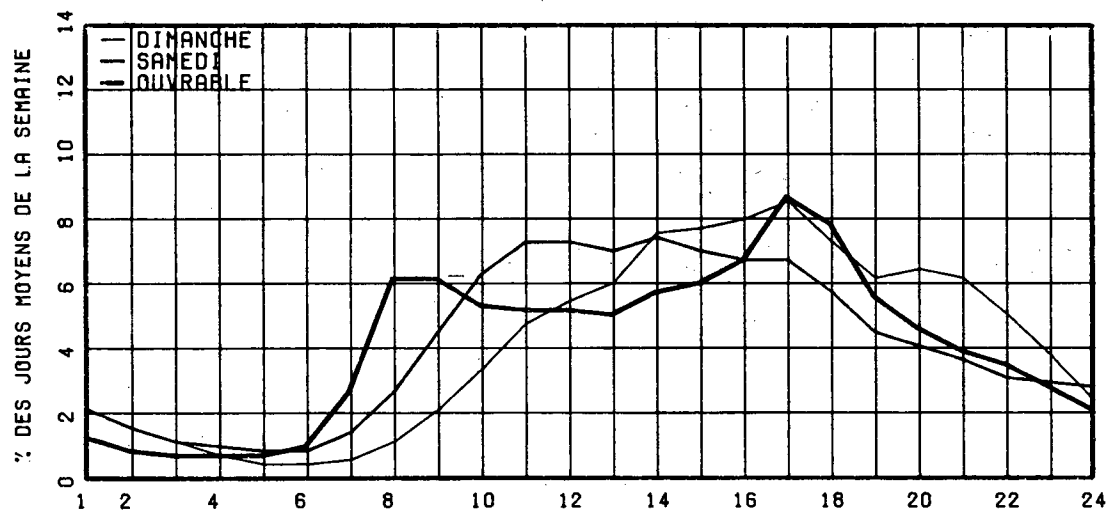

RELATION ENTRE LES HEURES DE POINTES ET LE J.M.A.

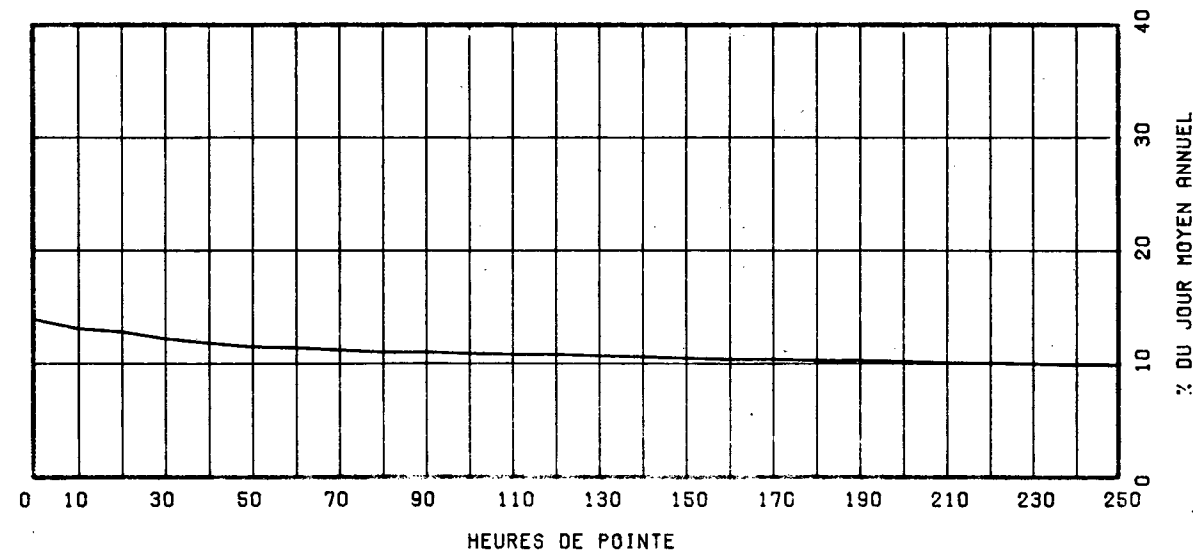

ROUTE COMPT. VOIE REGION TRONCON SECTION 12 MOIS DE RELEVÉ
 0020 372 NORD 1 40 05 120

MUNICIPALITE: VILLEROY

A LA HALTE ROUTIERE COTE NORD (01 = ENTREE DE LA HALTE) (02 = VOIE NORD AUTOROUTE 20)

ANNEE	JO. MOY. ANNUEL	JO. MOY. HIVER	JO. MOY. ETE	POURC. AUGM.	JOUR MAXIMUM	HEURES MAXIMALES			
						1-ERE	10-E	30-E	100-E
81	440	276	663	-94.1	1325	140	119	100	85
*POURC.		62.7	150.7		301.1	31.8	27.0	22.7	19.3
82	442	283	649	+0.5	1204	141	122	102	82
*POURC.		64.0	146.8		272.4	31.9	27.6	23.1	18.6
83	471	297	720	+6.6	1538	188	145	115	89
*POURC.		63.1	152.9		326.5	39.9	30.8	24.4	18.9
84	494	214	801	+4.9	1770	252	164	134	97
*POURC.		43.3	162.1		358.3	51.0	33.2	27.1	19.6
85	487	279	782	-1.4	1498	197	131	115	96
*POURC.		57.3	160.6		307.6	40.5	26.9	23.6	19.7

DISTRIBUTION MENSUELLE DE 1985

MOIS	HEURE MAXIMUM	JOUR MAXIMUM	JOUR MOYEN	TOTAL DU MOIS	POURC. ANNEE
JANV.	143	846	261	8102	4.5
FEV.	68	451	268	7511	4.2
MARS	51	376	303	9406	5.3
AVRIL	114	934	401	12032	6.8
MAI	124	926	503	15609	8.8
JUIN	150	1215	696	20881	11.7
JUIL.	125	1405	978	30321	17.0
AOUT	133	1198	894	27743	15.6
SEPT	197	1498	551	16532	9.3
OCT.	117	883	419	13010	7.3
NOV.	59	491	269	8095	4.5
DEC.	65	491	284	8824	5.0
JOUR MOYEN ANNUEL:		487		TOTAL: 178066	

ROUTE COMPT. VOIE
 0020 372 NORD 01

REPARTITION HORAIRE JOURNALIERE DE 1985

HEURES A.M.	DIMANCHE MOYENNE POURC. (*)		SAMEDI MOYENNE POURC.		JOURS OUV. MOYENNE POURC.	
	HEURES	POURC.	HEURES	POURC.	JOURS	POURC.
12- 1	9	1.46	8	1.77	7	1.56
1- 2	7	1.14	6	1.32	5	1.12
2- 3	6	0.97	6	1.32	4	0.95
3- 4	5	0.81	5	1.10	5	1.12
4- 5	4	0.65	6	1.32	6	1.34
5- 6	4	0.65	5	1.10	7	1.64
6- 7	4	0.65	7	1.55	9	1.94
7- 8	7	1.14	11	2.43	12	2.72
8- 9	11	1.79	21	4.64	18	4.02
9-10	23	3.73	33	7.28	24	5.27
10-11	33	5.36	39	8.61	29	6.26
11-12 P.M.	37	6.01	41	9.05	33	7.21
12- 1	43	6.98	33	7.28	34	7.39
1- 2	47	7.63	37	8.17	35	7.69
2- 3	58	9.42	40	8.83	41	8.86
3- 4	69	11.20	36	7.95	41	8.86
4- 5	63	10.23	29	6.40	35	7.56
5- 6	49	7.95	23	5.08	29	6.31
6- 7	37	6.01	16	3.53	22	4.75
7- 8	32	5.19	14	3.09	17	3.80
8- 9	26	4.22	10	2.21	14	3.20
9-10	18	2.92	10	2.21	12	2.72
10-11	14	2.27	8	1.77	9	2.03
11-12	10	1.62	9	1.99	8	1.77
JOUR MOYEN		616		453		463

ROUTE COMPT. VOIE REGION TRONCON SECTION 12 MOIS DE RELEVÉ

0020 372 NORD 1 40 05 120

MUNICIPALITE: VILLEROY

A LA HALTE ROUTIERE COTE NORD (01 = ENTREE DE LA HALTE) (02 = VOIE NORD AUTOROUTE 20)

JOURS MOYENS MENSUELS DE 1985

MOIS	DIMANCHE MOYEN	LUNDI MOYEN	MARDI MOYEN	MERCREDI MOYEN	JEUDI MOYEN	VENDREDI MOYEN	SAMEDI MOYEN	JOUR MOY. AJUSTE 1985	JOUR MOY. AJUSTE 1984
JANV.	350	254	196	267	247	285	189	255	256
FEV.	371	274	244	246	278	280	183	268	154
MARS	335	280	255	299	300	364	272	300	167
AVRIL	573	316	349	331	390	477	339	396	402
MAI	651	465	459	416	454	610	429	497	464
JUIN	933	595	544	549	597	803	703	674	705
JUIL.	1078	1014	856	838	983	1117	998	983	961
AOUT	1163	890	709	734	880	995	875	892	862
SEPT	828	448	450	455	471	593	471	530	604
OCT.	553	358	368	360	397	497	387	417	675
NOV.	278	255	259	248	244	315	275	267	301
DEC.	265	292	308	249	303	326	241	283	273
JOUR MOYEN	614	453	416	416	462	555	446	480	485

ROUTE COMPT. VOIE
0020 372 NORD 1

POURCENTAGES DES JOURS MOYENS MENSUELS PAR RAPPORT AU J.M.A. AJUSTE DE 1985

MOIS	DIMANCHE	LUNDI	MARDI	MERCREDI	JEUDI	VENDREDI	SAMEDI	JOUR MOY. AJUSTE 1985	JOUR MOY. AJUSTE 1984(*)
JANV.	72.9	52.9	40.8	55.6	51.5	59.4	39.4	53.1	52.8
FEV.	77.3	57.1	50.8	51.3	57.9	58.3	38.1	55.8	31.8
MARS	69.8	58.3	53.1	62.3	62.5	75.8	56.7	62.5	34.4
AVRIL	119.4	65.8	72.7	69.0	81.3	99.4	70.6	82.5	82.9
MAI	135.6	96.9	95.6	86.7	94.6	127.1	89.4	103.5	95.7
JUIN	194.4	124.0	113.3	114.4	124.4	167.3	146.5	140.4	145.4
JUIL.	224.6	211.3	178.3	174.6	204.8	232.7	207.9	204.8	198.1
AOUT	242.3	185.4	147.7	152.9	183.3	207.3	182.3	185.8	177.7
SEPT	172.5	93.3	93.8	94.8	98.1	123.5	98.1	110.4	124.5
OCT.	115.2	74.6	76.7	75.0	82.7	103.5	80.6	86.9	139.2
NOV.	57.9	53.1	54.0	51.7	50.8	65.6	57.3	55.6	62.1
DEC.	55.2	60.8	64.2	51.9	63.1	67.9	50.2	59.0	56.3
JOUR MOYEN	127.9	94.4	86.7	86.7	96.3	115.6	92.9	100.0	100.0

(*) POURCENTAGE DU JOUR MOYEN MENSUEL AJUSTE DE 1984 PAR RAPPORT AU J.M.A. AJUSTE DE 1984

VARIATIONS JOURNALIERES

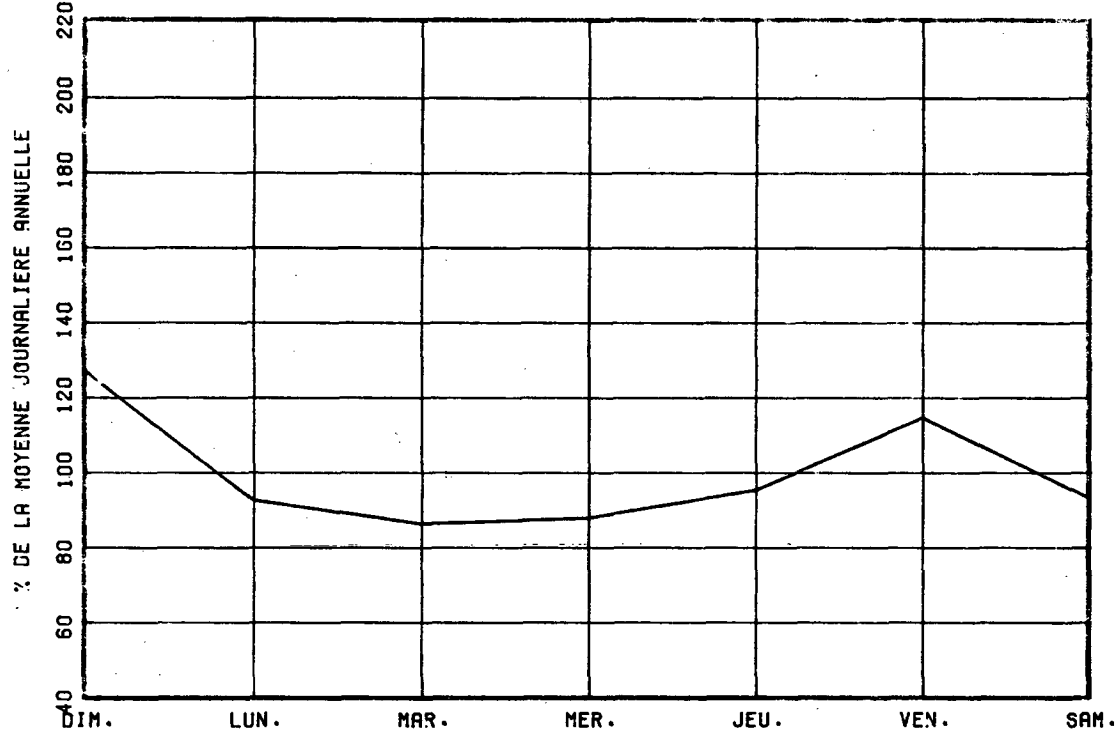

VARIATIONS MENSUELLES

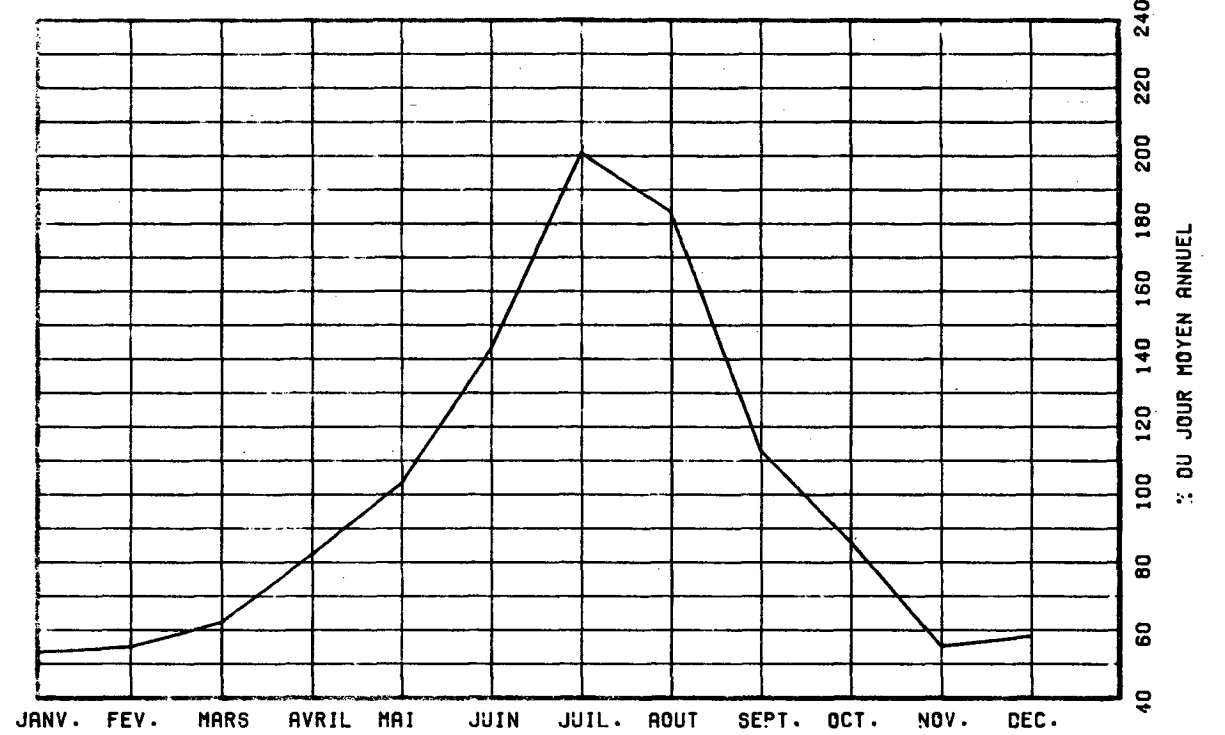

VARIATIONS HORAIRES

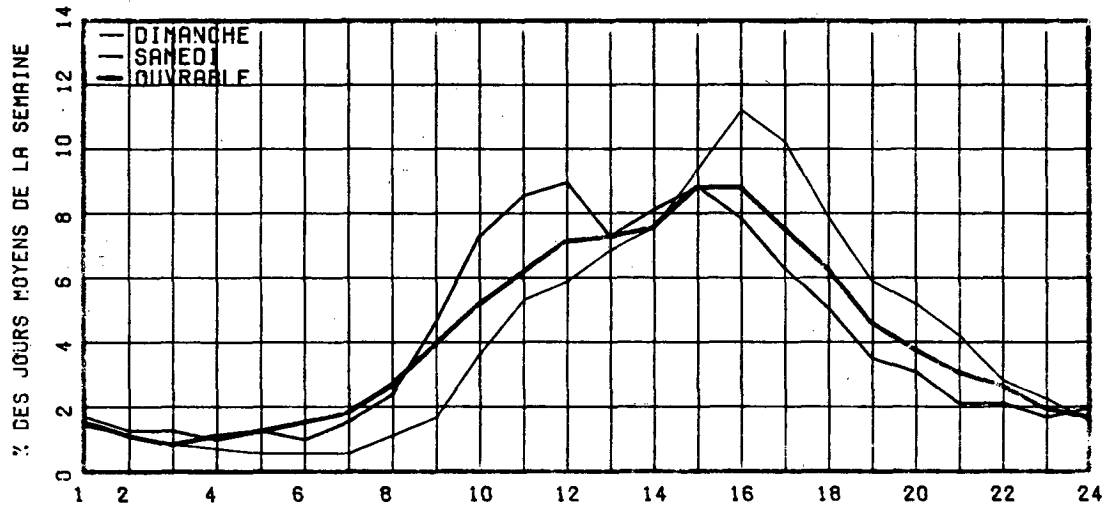

RELATION ENTRE LES HEURES DE POINTES ET LE J.M.A.

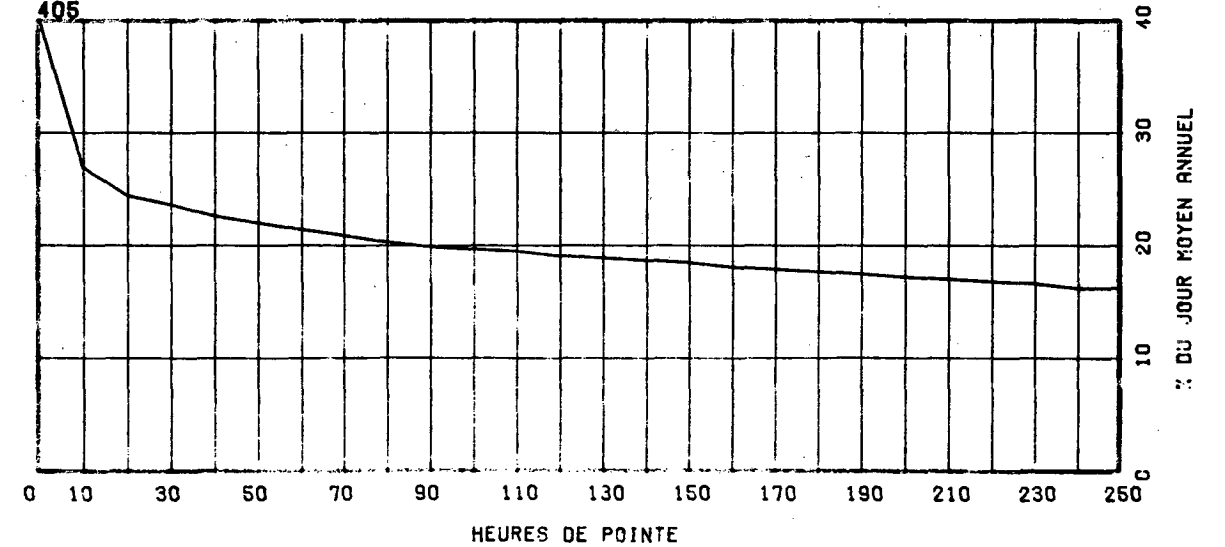

ROUTE COMPT. VOIE REGION TRONCON SECTION 12 MOIS DE RELEVÉ
 0020 372 NORD 2 40 05 120

MUNICIPALITE: VILLEROY

A LA HALTE ROUTIERE COTE NORD (01 = ENTREE DE LA HALTE) (02 = VOIE NORD AUTOROUTE 20)

ANNEE	JO. MOY. ANNUEL	JO. MOY. HIVER	JO. MOY. ETE	POURC. AUGM.	JOUR MAXIMUM	HEURES MAXIMALES			
						1-ERE	10-E	30-E	100-E
81	7651	5851	9909	-----	20997	2137	1724	1341	1081
*POURC.		76.5	129.5		274.4	27.9	22.5	17.5	14.1
82	7233	5362	9451	-5.5	22523	2555	1863	1419	1086
*POURC.		74.1	130.7		311.4	35.3	25.8	19.6	15.0
83	7084	5357	9152	-2.1	19643	2063	1814	1262	1018
*POURC.		75.6	129.2		277.3	29.1	25.6	17.8	14.4
84	7302	5504	9536	-2.1	-----	-----	-----	1262	-----
*POURC.		75.4	130.6		-----	-----	-----	17.3	-----
85	6965	5345	9029	-4.6	16762	2149	1498	1133	950
*POURC.		76.7	129.6		240.7	30.9	21.5	16.3	13.6

DISTRIBUTION MENSUELLE DE 1985

MOIS	HEURE MAXIMUM	JOUR MAXIMUM	JOUR MOYEN	TOTAL DU MOIS	POURC. ANNEE
JANV.	2149	13414	4898	151855	6.0
FEV.	969	9044	5091	142552	5.6
MARS	828	7779	5919	183490	7.2
AVRIL	1691	14761	6713	201407	7.9
MAT	1156	10937	6928	214784	8.4
JUIN	1296	12909	7911	237333	9.3
JUIL.	1249	14116	10367	321391	12.6
AOUT	1104	13589	10221	316863	12.5
SEPT	1692	16762	7534	226027	8.9
OCT.	1680	13813	6578	203931	8.0
NOV.	835	7965	5803	174095	6.8
DEC.	1088	8317	5450	168978	6.6
JOUR MOYEN ANNUEL:	6965			TOTAL: 2542706	

ROUTE COMPT. VOIE
 0020 372 NORD 02

REPARTITION HORAIRE JOURNALIERE DE 1985

HEURES A.M.	DIMANCHE MOYENNE POURC. (*)		SAMEDI MOYENNE POURC.		JOURS OUV. MOYENNE POURC.	
12- 1	122	1.39	102	1.55	85	1.30
1- 2	87	0.99	77	1.17	62	0.94
2- 3	60	0.68	56	0.85	50	0.76
3- 4	43	0.49	49	0.74	55	0.85
4- 5	36	0.41	49	0.74	80	1.21
5- 6	36	0.41	63	0.96	106	1.61
6- 7	58	0.66	115	1.74	173	2.62
7- 8	99	1.13	203	3.08	263	4.00
8- 9	186	2.12	319	4.84	324	4.92
9-10	324	3.70	481	7.30	373	5.67
10-11	452	5.16	576	8.74	387	5.88
11-12 P.M.	509	5.81	539	8.18	387	5.87
12- 1	522	5.95	453	6.87	362	5.50
1- 2	627	7.15	492	7.46	415	6.30
2- 3	764	8.71	500	7.59	472	7.16
3- 4	801	9.14	447	6.78	489	7.43
4- 5	810	9.24	406	6.16	516	7.84
5- 6	695	7.93	377	5.72	481	7.30
6- 7	558	6.36	295	4.48	400	6.07
7- 8	579	6.60	257	3.90	330	5.02
8- 9	547	6.24	218	3.31	276	4.19
9-10	418	4.77	193	2.93	209	3.17
10-11	270	3.08	164	2.49	161	2.45
11-12	165	1.88	160	2.43	126	1.92
JOUR MOYEN		8768		6591		6591

ROUTE COMPT. VOIE REGION TRONCON SECTION 12 MOIS DE RELEVÉ
 0020 372 NORD 2 40 05 120

MUNICIPALITE: VILLEROY

A LA HALTE ROUTIERE COTE NORD (01 = ENTREE DE LA HALTE) (02 = VOIE NORD AUTOROUTE 20)

JOURS MOYENS MENSUELS DE 1985

MOIS	DIMANCHE MOYEN	LUNDI MOYEN	MARDI MOYEN	MERCREDI MOYEN	JEUDI MOYEN	VENDREDI MOYEN	SAMEDI MOYEN	JOUR MOY. AJUSTE 1985	JOUR MOY. AJUSTE 1984
JANV.	6214	4158	3895	4169	5166	5827	4136	4795	4848
FEV.	6640	4906	4394	4376	4930	6228	4162	5090	5764
MARS	7189	5317	4275	5269	5867	7500	5425	5834	5919
AVRIL	9671	5150	5438	5655	6591	8078	5988	6653	7044
MAI	8753	6269	5679	5873	6279	8588	6446	6841	7196
JUIN	9766	6584	6422	6523	7145	9857	7838	7733	8788
JUIL.	12321	9557	9079	9307	9527	12052	10824	10381	11007
AOUT	12823	9551	8140	8402	9539	12091	10608	10164	10695
SEPT	10740	6192	6362	6134	6588	8725	6394	7305	6945
OCT.	9101	5602	5406	5520	6050	8033	6149	6551	7032
NOV.	7193	5626	4727	4998	5403	7099	5359	5772	5938
DEC.	5461	5126	5413	4757	5702	6557	5050	5438	5346
JOUR MOYEN	8822	6169	5769	5915	6565	8386	6531	6879	7210

ROUTE COMPT. VOIE
 0020 372 NORD 2

POURCENTAGES DES JOURS MOYENS MENSUELS PAR RAPPORT AU J.M.A. AJUSTE DE 1985

MOIS	DIMANCHE	LUNDI	MARDI	MERCREDI	JEUDI	VENDREDI	SAMEDI	JOUR MOY. AJUSTE 1985	JOUR MOY. AJUSTE 1984(*)
JANV.	90.3	60.4	56.6	60.6	75.1	84.7	60.1	69.7	67.2
FEV.	96.5	71.3	63.9	63.6	71.7	90.5	60.5	74.0	79.9
MARS	104.5	77.3	62.1	76.6	85.3	109.0	78.9	84.8	82.1
AVRIL	140.6	74.9	79.1	82.2	95.8	117.4	87.0	96.7	97.7
MAI	127.2	91.1	82.6	85.4	91.3	124.8	93.7	99.4	99.8
JUIN	142.0	95.7	93.4	94.8	103.9	143.3	113.9	112.4	121.9
JUIL.	179.1	138.9	132.0	135.3	138.5	175.2	157.3	150.9	152.7
AOUT	186.4	138.8	118.3	122.1	138.7	175.8	154.2	147.8	148.3
SEPT	156.1	90.0	92.5	89.2	95.8	126.8	92.9	106.2	96.3
OCT.	132.3	81.4	78.6	80.2	87.9	116.8	89.4	95.2	97.5
NOV.	104.6	81.8	68.7	72.7	78.5	103.2	77.9	83.9	82.4
DEC.	79.4	74.5	78.7	69.2	82.9	95.3	73.4	79.1	74.1
JOUR MOYEN	128.2	89.7	83.9	86.0	95.4	121.9	94.9	100.0	100.0

(*) POURCENTAGE DU JOUR MOYEN MENSUEL AJUSTE DE 1984 PAR RAPPORT AU J.M.A. AJUSTE DE 1985

VARIATIONS JOURNALIERES

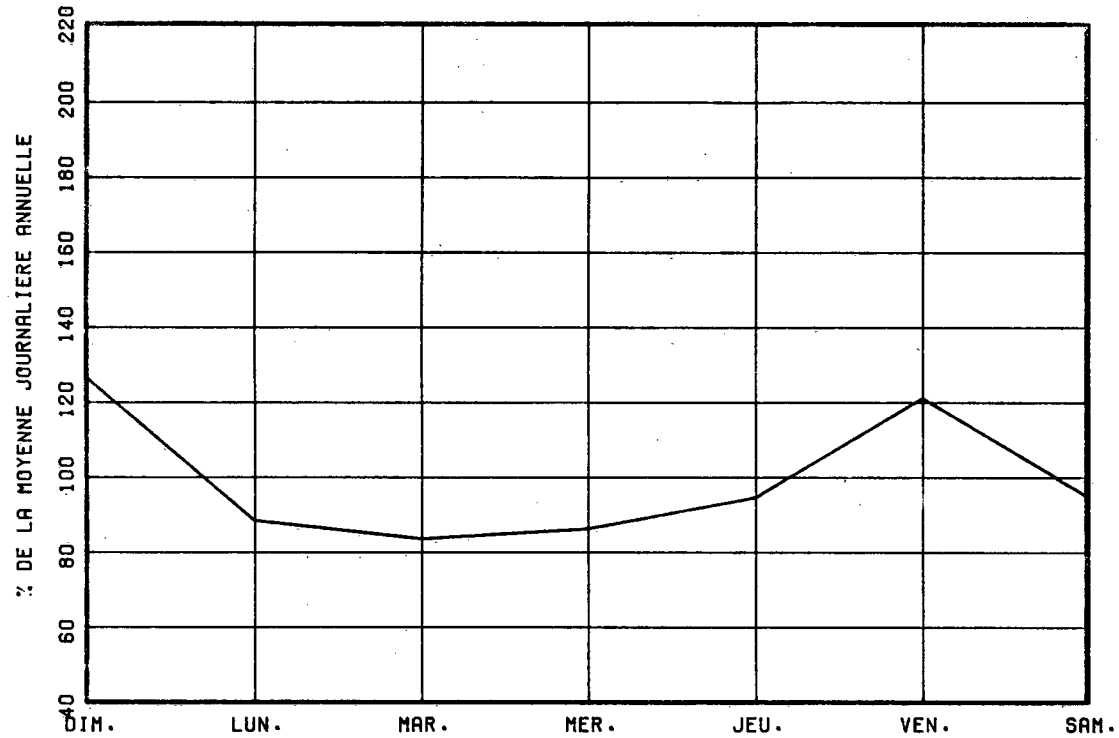

VARIATIONS MENSUELLES

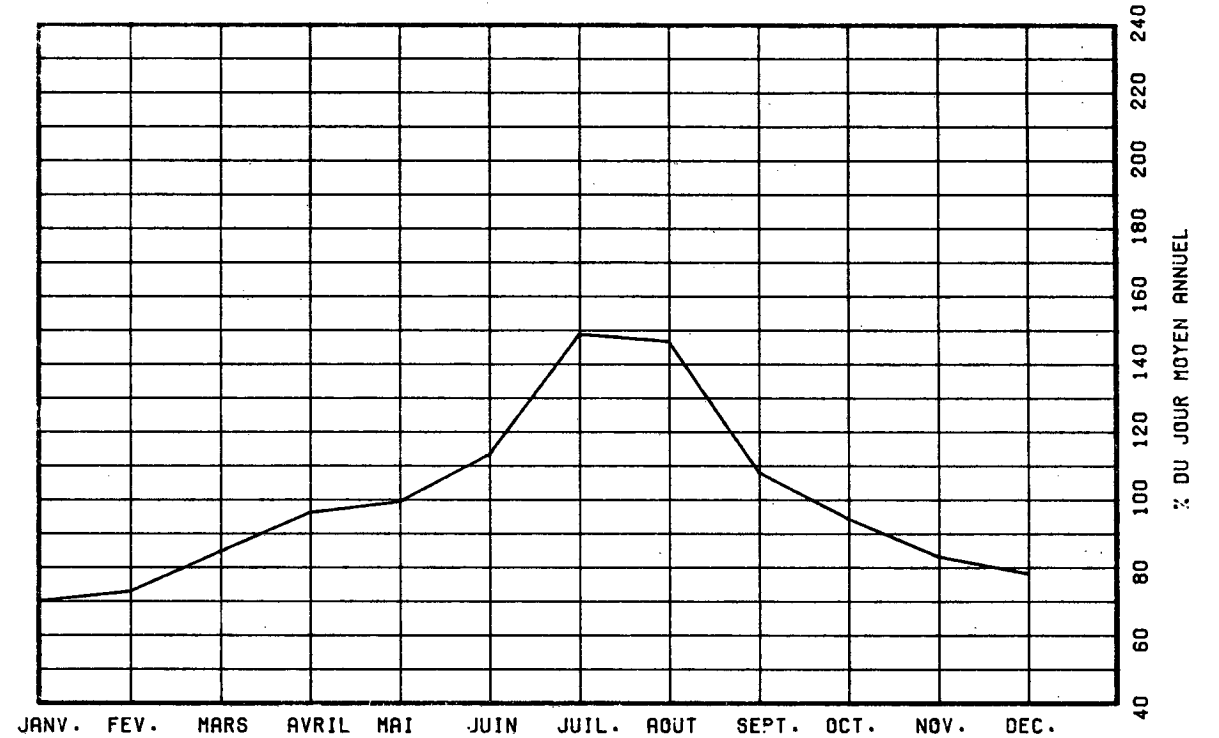

VARIATIONS HORAIRES

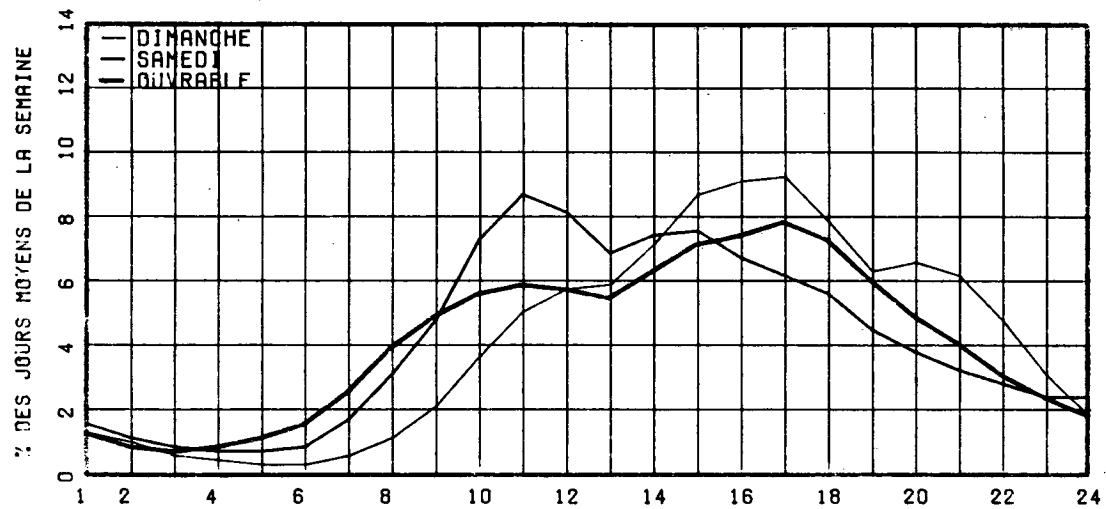

RELATION ENTRE LES HEURES DE POINTES ET LE J.M.A.

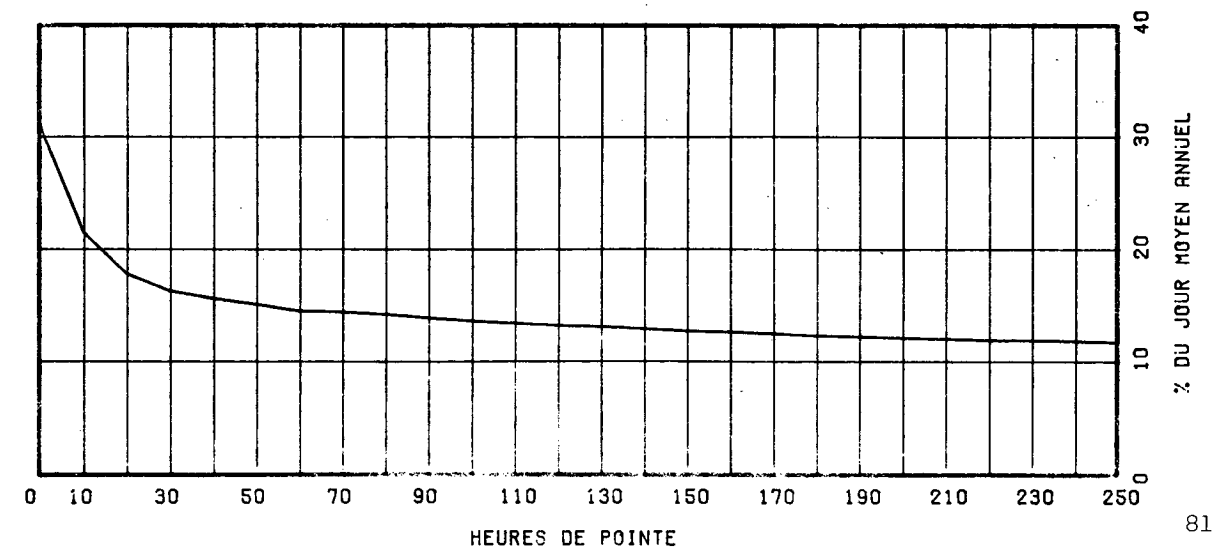

ROUTE COMPT. VOIE REGION TRONCON SECTION 12 MOIS DE RELEVÉ
0020 372 TOT 40 05 120

MUNICIPALITE: VILLEROY

A LA HALTE ROUTIERE COTE NORD (01 = ENTREE DE LA HALTE) (02 = VOIE NORD AUTOROUTE 20)

ANNEE	JO. MOY. ANNUEL	JO. MOY. HIVER	JO. MOY. ETE	POURC. AUGM.	JOUR MAXIMUM	HEURES MAXIMALES			
						1-ERE	10-E	30-E	100-E
R1	8092	6129	10573	-----	22322	2256	1821	1436	1158
*POURC.		75.7	130.7		275.9	27.9	22.5	17.7	14.3
R2	7676	5646	10101	-5.1	23724	2696	1966	1513	1157
*POURC.		73.6	131.6		309.1	35.1	25.6	19.7	15.1
R3	7555	5655	9872	-1.6	21181	2240	1916	1359	1098
*POURC.		74.9	130.7		280.4	29.6	25.4	18.0	14.5
R4	7797	5719	10338	-1.6	-----	-----	-----	1359	-----
*POURC.		73.3	132.6		-----	-----	-----	17.4	-----
R5	7453	5625	9811	-4.4	18260	2256	1600	1229	1036
*POURC.		75.5	131.6		245.0	30.3	21.5	16.5	13.9

DISTRIBUITION MENSUELLE DE 1985

MOIS	HEURE MAXIMUM	JOUR MAXIMUM	JOUR MOYEN	TOTAL DU MOIS	POURC. ANNEE
JANV.	2256	14260	5159	159957	5.9
FEV.	1037	9495	5359	150063	5.5
MARS	878	8147	6222	192896	7.1
AVRIL	1801	15695	7114	213439	7.8
MAI	1265	11863	7432	230393	8.5
JUIN	1436	14124	8607	258214	9.5
JULI.	1320	15325	11345	351712	12.9
AOUT	1202	14787	11116	344606	12.7
SEPT	1889	18260	8085	242559	8.9
OCT.	1786	14696	6998	216941	8.0
NOV.	868	8208	6073	182190	6.7
DEC.	1153	8808	5735	177802	6.5
JOUR MOYEN ANNUEL:	7453			TOTAL: 2720772	

ROUTE COMPT. VOIE
0020 372 NORD

REPARTITION HORAIRE JOURNALIERE DE 1985

HEURES A.M.	DIMANCHE MOYENNE POURC. (*)		SAMEDI MOYENNE POURC.		JOURS OUV. MOYENNE POURC.	
12- 1	131	1.40	110	1.56	92	1.31
1- 2	94	1.00	83	1.18	67	0.96
2- 3	66	0.70	62	0.86	54	0.77
3- 4	48	0.51	54	0.77	61	0.86
4- 5	40	0.43	55	0.78	86	1.22
5- 6	40	0.43	68	0.97	113	1.61
6- 7	62	0.66	122	1.73	182	2.58
7- 8	106	1.13	214	3.04	276	3.91
8- 9	197	2.10	340	4.83	343	4.86
9-10	347	3.70	514	7.30	398	5.64
10-11	485	5.17	615	8.73	416	5.90
11-12 P.M.	546	5.82	580	8.23	420	5.96
12- 1	565	6.02	486	6.90	396	5.62
1- 2	674	7.18	529	7.51	450	6.39
2- 3	822	8.76	540	7.67	513	7.27
3- 4	870	9.27	483	6.86	530	7.52
4- 5	873	9.30	435	6.18	551	7.82
5- 6	744	7.93	400	5.68	510	7.24
6- 7	595	6.34	311	4.42	422	5.99
7- 8	611	6.51	271	3.85	348	4.94
8- 9	573	6.11	228	3.24	291	4.13
9-10	436	4.65	203	2.88	221	3.14
10-11	284	3.03	172	2.44	171	2.43
11-12	175	1.86	169	2.40	134	1.91
JOUR MOYEN	9384		7044		7055	

ROUTE COMPT. VOIE REGION TRONCON SECTION 12 MOIS DE RELEVÉ

0020 372 NORD 40 05 120

MUNICIPALITE: VILLEROY

A LA HALTE ROUTIERE COTE NORD (01 = ENTREE DE LA HALTE) (02 = VOIE NORD AUTOROUTE 20)

JOURS MOYENS MENSUELS DE 1985

MOIS	DIMANCHE MOYEN	LUNDI MOYEN	MARDI MOYEN	MERCREDI MOYEN	JEUDI MOYEN	VENDREDI MOYEN	SAMEDI MOYEN	JOUR MOY. AJUSTE 1985	JOUR MOY. AJUSTE 1984
JANV.	6564	4412	4091	4436	5413	6112	4325	5050	5105
FEV.	7011	5180	4638	4622	5208	6508	4346	5359	5919
MARS	7525	5598	4530	5568	6167	7864	5698	6135	6087
AVRIL	10245	5466	5787	5987	6981	8555	6328	7049	7447
MAT	9404	6734	6138	6290	6733	9198	6875	7338	7661
JUIN	10699	7179	6966	7072	7742	10660	8541	8408	9493
JUIL.	13400	10572	9936	10145	10510	13170	11822	11365	11968
AOUT	13986	10441	8849	9137	10419	13087	11483	11057	11557
SEPT	11568	6640	6812	6589	7059	9318	6865	7835	7550
OCT.	9654	5960	5774	5880	6448	8530	6537	6969	7708
NOV.	7472	5882	4986	5247	5647	7414	5635	6040	6240
DEC.	5726	5418	5721	5006	6005	6883	5291	5721	5620
JOUR MOYEN	9437	6623	6185	6331	7027	8941	6978	7360	7696

ROUTE COMPT. VOIE

0020 372 NORD

POURCENTAGES DES JOURS MOYENS MENSUELS PAR RAPPORT AU J.M.A. AJUSTE DE 1985

MOIS	DIMANCHE	LUNDI	MARDI	MERCREDI	JEUDI	VENDREDI	SAMEDI	JOUR MOY. AJUSTE 1985	JOUR MOY. AJUSTE 1984(*)
JANV.	89.2	59.9	55.6	60.3	73.5	83.0	58.8	68.6	66.3
FEV.	95.3	70.4	63.0	62.8	70.8	88.4	59.0	72.8	76.9
MARS	102.2	76.1	61.5	75.7	83.8	106.8	77.4	83.4	79.1
AVRIL	139.2	74.3	78.6	81.3	94.9	116.2	86.0	95.8	96.8
MAT	127.8	91.5	83.4	85.5	91.5	125.0	93.4	99.7	99.5
JUIN	145.4	97.5	94.6	96.1	105.2	144.8	116.0	114.2	123.3
JUIL.	182.1	143.6	135.0	137.8	142.8	178.9	160.6	154.4	155.5
AOUT	190.0	141.9	120.2	124.1	141.6	177.8	156.0	150.2	150.2
SEPT	157.2	90.2	92.6	89.5	95.9	126.6	93.3	106.5	98.1
OCT.	131.2	81.0	78.5	79.9	87.6	115.9	88.8	94.7	100.2
NOV.	101.5	79.9	67.7	71.3	76.7	100.7	76.6	82.1	81.1
DEC.	77.8	73.6	77.7	68.0	81.6	93.5	71.9	77.7	73.0
JOUR MOYEN	128.2	90.0	84.0	86.0	95.5	121.5	94.8	100.0	100.0

(*) POURCENTAGE DU JOUR MOYEN MENSUEL AJUSTE DE 1984 PAR RAPPORT AU J.M.A. AJUSTE DE 1984

VARIATIONS JOURNALIERES

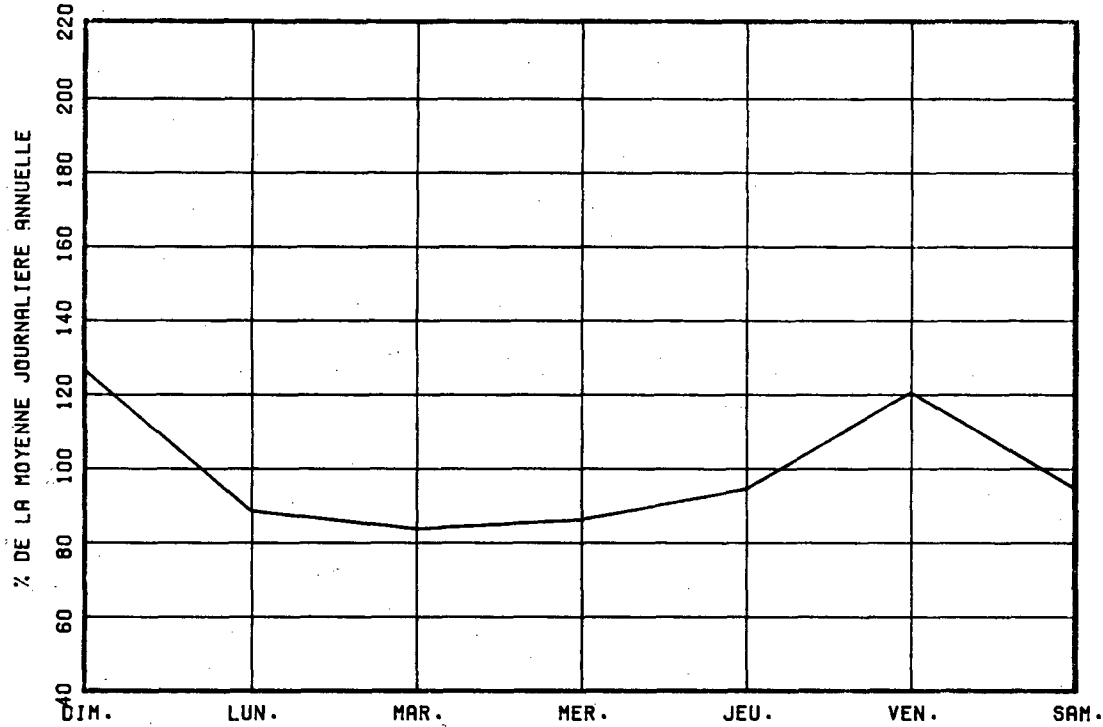

VARIATIONS MENSUELLES

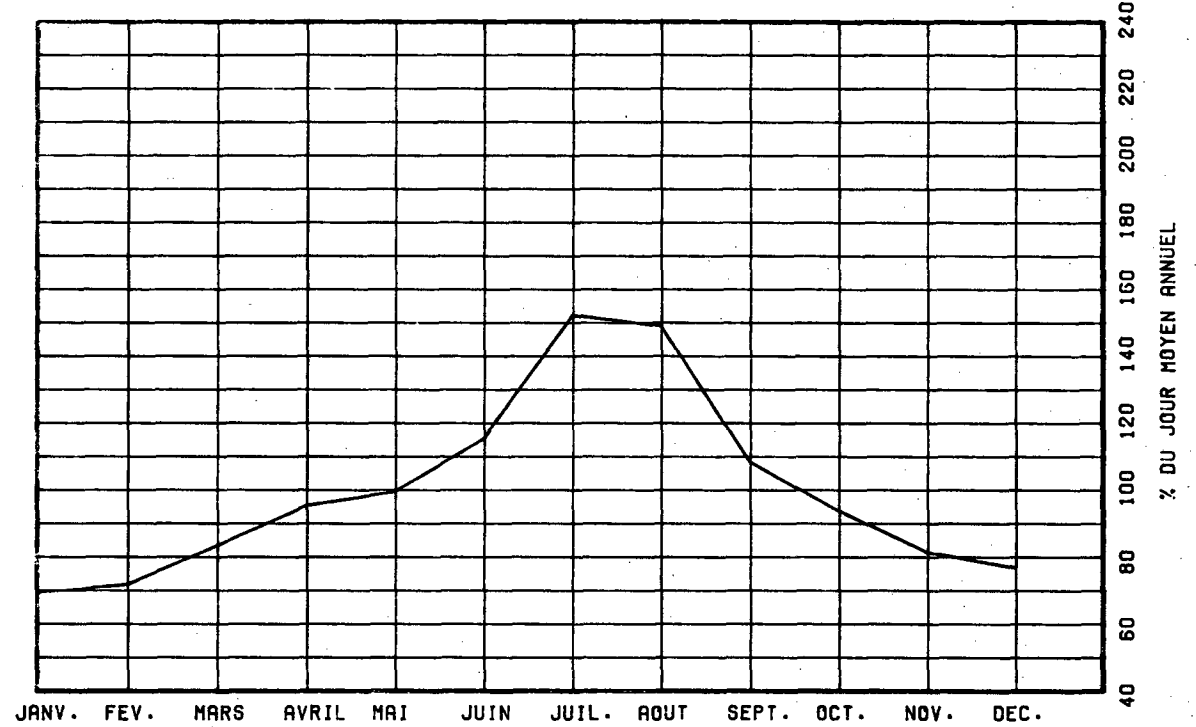

VARIATIONS HORAIRES

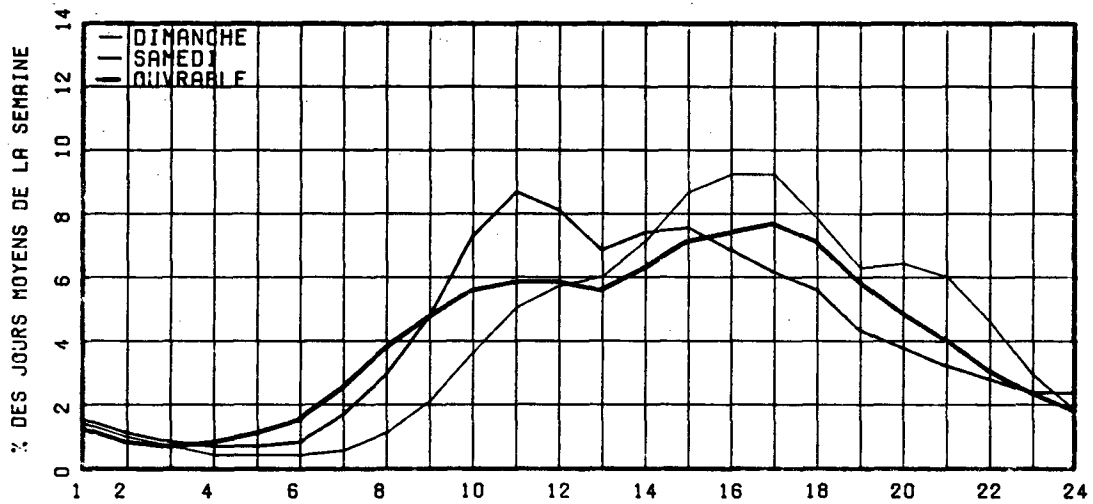

RELATION ENTRE LES HEURES DE POINTES ET LE J.M.A.

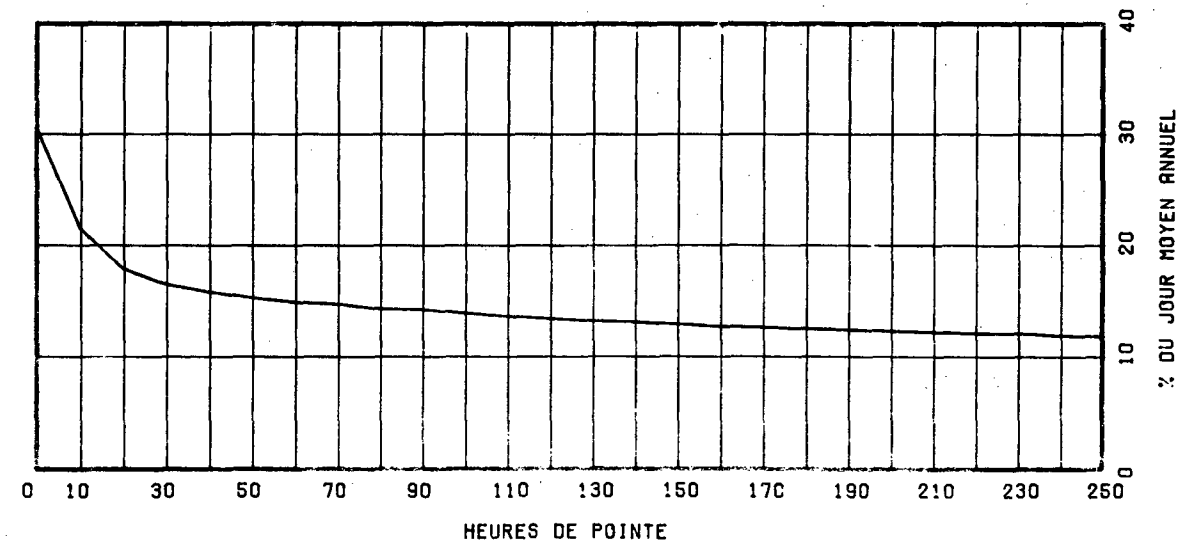

ROUTE COMPT. VOIE REGION TRONCON SECTION 12 MOIS DE RELEVÉ
 0020 411 40 05 010

MUNICIPALITE: SAINT-LEONARD
 SOUS LE VIADUC DU CHEMIN DU HAUT-DE-LA-RIVIERE.

ANNEE	JO. MOY. ANNUEL	JO. MOY. HIVER	JO. MOY. FTE	POURC. AUGM.	JOUR MAXIMUM	HEURES MAXIMALES			
						1-ERE	10-F	30-F	100-F
R1 *POURC.	16021 79.6	12758 125.3	20079 125.3	-3.9	32375 202.1	3540 22.1	2882 18.0	2543 15.9	2132 13.3
R2 *POURC.	14120 77.9	10995 128.5	18142 128.5	-----	-----	-----	-----	-----	-----
R3 *POURC.	14499 71.1	10306 137.6	19955 137.6	+2.7	34144 235.5	3211 22.1	2646 18.2	2434 16.8	2087 14.4
R4 *POURC.	15196 70.1	10650 137.7	20923 137.7	+4.8	37756 248.5	3208 21.1	2752 18.1	2513 16.5	2230 14.7
R5 *POURC.	14689 76.4	11218 127.9	18794 127.9	-3.3	29695 202.2	3338 22.7	2732 18.6	2326 15.8	1980 13.5

DISTRIBUTION MENSUELLE DE 1985

MOIS	HEURE MAXIMUM	JOUR MAXIMUM	JOUR MOYEN	TOTAL DU MOIS	POURC. ANNEE
JANV.	3338	25229	10784	334311	6.2
FEV.	1279	14653	10058	281634	5.3
MARS	1608	17040	12482	386952	7.2
AVRIL	3222	29501	15207	456227	8.5
MAI	2139	24111	15675	485952	9.1
JUIN	2472	25179	17098	512968	9.6
JUIL.	2684	29460	21864	677797	12.6
AOUT	2495	29448	20561	637400	11.9
SEPT	3090	29695	15494	464837	8.7
OCT.	2422	22115	13361	414199	7.7
NOV.	1663	15862	11826	354784	6.6
DEC.	1942	17188	11439	354638	6.6
JOUR MOYEN ANNUEL: 14689			TOTAL: 5361699		

ROUTE COMPT. VOIE
 0020 411 00

REPARTITION HORAIRE JOURNALIERE DE 1985

HEURES A.M.	DIMANCHE MOYENNE POURC. (*)	SAMEDI MOYENNE POURC.	JOURS OUV. MOYENNE POURC.
12- 1	280 1.60	301 2.05	229 1.64
1- 2	208 1.19	231 1.57	162 1.16
2- 3	141 0.81	177 1.20	132 0.94
3- 4	103 0.59	134 0.91	121 0.87
4- 5	79 0.45	127 0.86	153 1.09
5- 6	87 0.50	153 1.04	229 1.64
6- 7	130 0.74	250 1.70	341 2.44
7- 8	214 1.23	428 2.91	538 3.85
8- 9	361 2.07	659 4.48	684 4.90
9-10	612 3.50	959 6.52	757 5.42
10-11	889 5.09	1229 8.35	844 6.04
11-12 P.M.	998 5.72	1226 8.33	835 5.97
12- 1	1008 5.77	1072 7.29	778 5.57
1- 2	1137 6.51	1077 7.32	849 6.08
2- 3	1366 7.82	1117 7.59	944 6.76
3- 4	1530 8.76	1038 7.06	984 7.04
4- 5	1569 8.99	899 6.11	1000 7.16
5- 6	1363 7.81	775 5.27	934 6.69
6- 7	1138 6.52	666 4.53	822 5.89
7- 8	1145 6.56	593 4.03	750 5.37
8- 9	1140 6.53	511 3.47	654 4.68
9-10	934 5.35	420 2.86	516 3.71
10-11	640 3.67	351 2.39	397 2.85
11-12	320 2.23	317 2.15	313 2.24
JOUR MOYEN	17462	14710	13979

ROUTE COMPT. VOIE REGION TRONCON SECTION 12 MOIS DE RELEVÉ

0020 411 40 05 010

MUNICIPALITE: SAINT-LÉONARD
SOUS LE VIADUC DU CHEMIN DU HAUT-DE-LA-RIVIERE.

JOURS MOYENS MENSUELS DE 1985

MOIS	DIMANCHE MOYEN	LUNDI MOYEN	MARDI MOYEN	MERCREDI MOYEN	JEUDI MOYEN	VENDREDI MOYEN	SAMEDI MOYEN	JOUR MOY. AJUSTE 1985	JOUR MOY. AJUSTE 1984
JANV.	12571	8884	9416	10010	11989	11829	9593	10613	9422
FEV.	10624	9726	9051	9019	9886	12181	9918	10057	10064
MARS	14636	11281	9568	11199	11975	15714	11820	12313	11036
AVRIL	20026	11833	12324	12522	15343	19931	13988	15138	13967
MAT	19035	13737	13065	13191	13665	20062	15675	15490	14965
JUIN	20491	14329	13965	13572	15013	21558	18119	16721	20240
JUIL.	25362	20647	18444	18667	20338	26059	24309	21975	24801
AOUT	23688	18972	16584	16916	18612	25005	22774	20393	23531
SEPT	20865	12845	13028	12855	13520	18939	13722	15110	13859
OCT.	16766	11619	11145	11304	12331	16894	13506	13366	14240
NOV.	14107	11222	9901	10353	11163	14608	10950	11757	12515
DEC.	11325	10723	11626	9932	12134	13224	10925	11412	11900
JOUR MOYEN	17474	12984	12343	12461	13830	18000	14608	14528	15045

ROUTE COMPT. VOIE

0020 411

POURCENTAGES DES JOURS MOYENS MENSUELS PAR RAPPORT AU J.M.A. AJUSTE DE 1985

MOIS	DIMANCHE	LUNDI	MARDI	MERCREDI	JEUDI	VENDREDI	SAMEDI	JOUR MOY. AJUSTE 1985	JOUR MOY. AJUSTE 1984(*)
JANV.	86.5	61.2	64.8	68.9	82.5	81.4	66.0	73.1	62.6
FEV.	73.1	66.9	62.3	62.1	68.0	83.8	68.3	69.2	66.9
MARS	100.7	77.7	65.9	77.1	82.4	108.2	81.4	84.8	73.4
AVRIL	137.8	81.4	84.8	86.2	105.6	137.2	96.3	104.2	92.8
MAT	131.0	94.6	89.9	90.8	94.1	138.1	107.9	106.6	99.5
JUIN	141.0	98.6	96.1	93.4	103.3	148.4	124.7	115.1	134.5
JUIL.	174.6	142.1	127.0	128.5	140.0	179.4	167.3	151.3	164.8
AOUT	164.4	130.6	114.2	116.4	128.1	172.1	156.8	140.4	156.4
SEPT	143.6	88.4	89.7	88.5	93.1	130.4	94.5	104.0	92.1
OCT.	115.4	80.0	76.7	77.8	84.9	116.3	93.0	92.0	94.6
NOV.	97.1	77.2	68.2	71.3	76.8	100.6	75.4	80.9	83.2
DEC.	78.0	73.8	80.0	68.4	83.5	91.0	75.2	78.6	79.1
JOUR MOYEN	120.3	89.4	85.0	85.8	95.2	123.9	100.6	100.0	100.0

(*) POURCENTAGE DU JOUR MOYEN MENSUEL AJUSTE DE 1984 PAR RAPPORT AU J.M.A. AJUSTE DE 1984

VARIATIONS JOURNALIERES

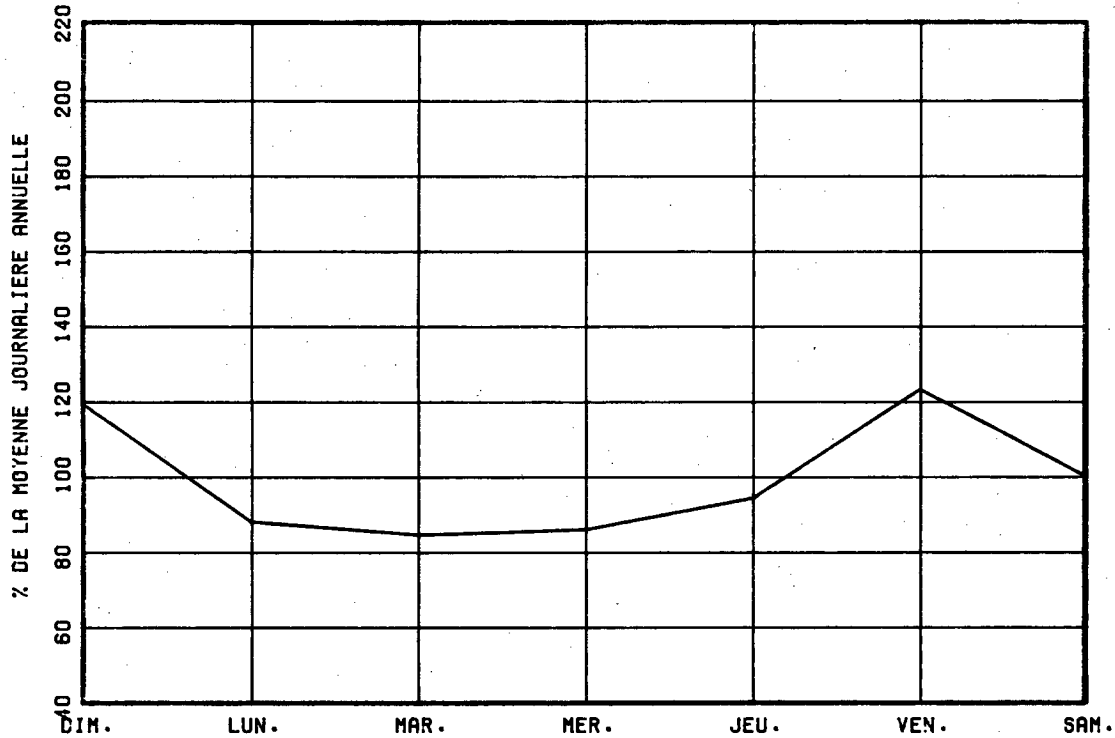

VARIATIONS MENSUELLES

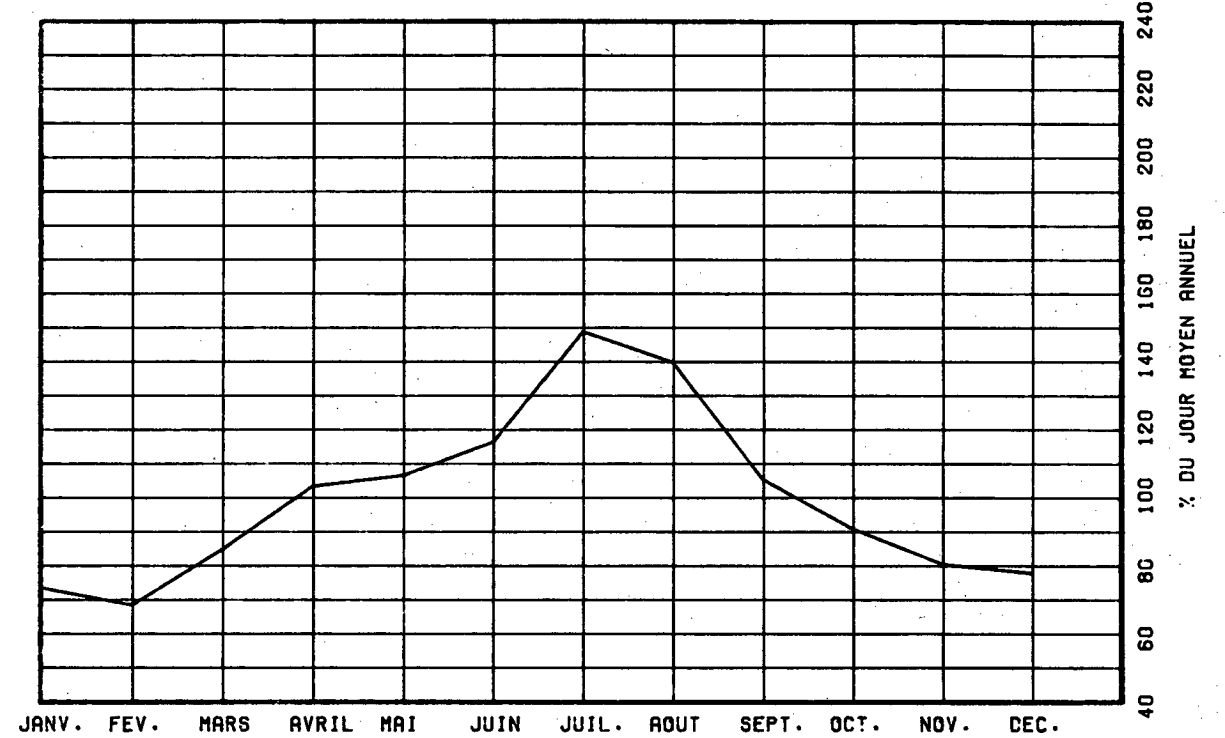

VARIATIONS HORAIRES

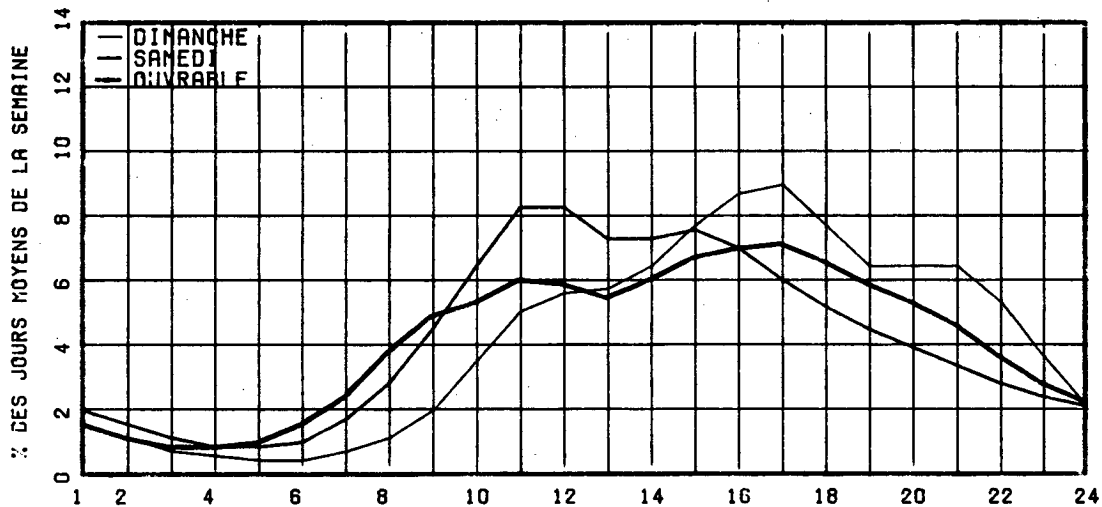

RELATION ENTRE LES HEURES DE POINTES ET LE J.M.A.

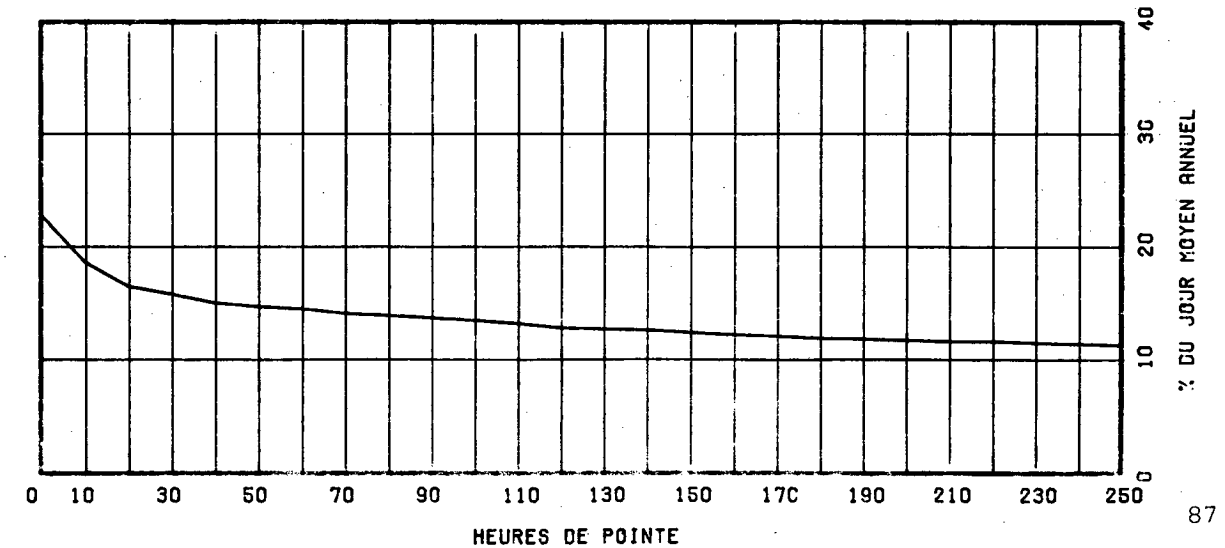

ROUTE COMPT. VOIE REGION TRONCON SECTION 12 MOIS DE RELEVÉ
 0020 602 NORD 1 62 03 020

MUNICIPALITE: BOUCHERVILLE
 PONT TUNNEL L.H. LAFONTAINE.

ANNEE	JO. MOY. ANNUEL	JO. MOY. HIVER	JO. MOY. ETE	POURC. AUGM.	JOUR MAXIMUM	HEURES MAXIMALES			
						1-ERE	10-E	30-E	100-E
81	42763	38576	46264	+1.4	55988	5073	4972	4841	4556
*POURC.		90.2	108.2		130.9	11.9	11.6	11.3	10.7
82	40677	37107	43525	-4.9	51405	5390	5080	4885	4560
*POURC.		91.2	107.0		126.4	13.3	12.5	12.0	11.2
83	40774	36371	44592	+0.2	53547	5021	4937	4806	4557
*POURC.		89.2	109.4		131.3	12.3	12.1	11.8	11.2
84	42029	37094	45910	+3.1	56379	5168	5074	4976	4796
*POURC.		88.3	109.2		134.1	12.3	12.1	11.8	11.4
85	42622	37906	46560	+1.4	55327	5171	5108	5014	4844
*POURC.		88.9	109.2		129.8	12.1	12.0	11.8	11.4

DISTRIBUTION MENSUELLE DE 1985

MOIS	HEURE MAXIMUM	JOUR MAXIMUM	JOUR MOYEN	TOTAL DU MOIS	POURC. ANNEE
JANV.	4809	43288	35941	1114178	7.2
FEV.	4867	44693	37659	1054475	6.8
MARS	4924	48263	39230	1216144	7.8
AVRIL	5079	49125	41096	1232887	7.9
MAT	5051	54294	45698	1416661	9.1
JUIN	5075	51794	45056	1351703	8.7
JUIL.	4854	53596	45951	1424482	9.2
AOUT	4989	55327	48293	1497104	9.6
SEPT	5159	54561	46904	1407126	9.0
OCT.	5077	50016	43818	1358360	8.7
NOV.	5171	51147	42741	1282247	8.2
DEC.	5125	49500	38772	1201941	7.7
JOUR MOYEN ANNUEL:	42622			TOTAL: 15557308	

ROUTE COMPT. VOTE
 0020 602 NORD 01

REPARTITION HORAIRE JOURNALIERE DE 1985

HEURES A.M.	DIMANCHE MOYENNE	POURC. (*)	SAMEDI MOYENNE	POURC.	JOURS OUV. MOYENNE	POURC.
12- 1	1399	3.71	981	2.77	667	1.48
1- 2	1138	3.02	580	1.64	285	0.63
2- 3	735	1.95	384	1.08	183	0.40
3- 4	446	1.18	279	0.79	154	0.34
4- 5	248	0.66	199	0.56	197	0.44
5- 6	216	0.57	293	0.83	567	1.25
6- 7	486	1.29	700	1.98	2652	5.86
7- 8	812	2.15	1177	3.32	4536	10.03
8- 9	848	2.25	1546	4.36	4270	9.44
9-10	969	2.57	1800	5.08	2679	5.92
10-11	1228	3.25	1930	5.45	2076	4.59
11-12 P.M.	1522	4.03	1975	5.57	1982	4.38
12- 1	1902	5.04	2033	5.74	1870	4.13
1- 2	2404	6.37	2278	6.43	2133	4.72
2- 3	2541	6.73	2371	6.69	2369	5.24
3- 4	2708	7.18	2459	6.94	2779	6.14
4- 5	2971	7.87	2448	6.91	3430	7.58
5- 6	2731	7.24	2414	6.81	3080	6.81
6- 7	2247	5.96	2064	5.82	2463	5.45
7- 8	2262	6.00	1862	5.25	1942	4.29
8- 9	2317	6.14	1431	4.04	1386	3.06
9-10	2251	5.97	1241	3.50	1310	2.90
10-11	1947	5.16	1368	3.86	1202	2.66
11-12	1401	3.71	1629	4.60	1024	2.26
JOUR MOYEN	37729		35442		45244	

ROUTE COMPT. VOIE REGION TRONCON SECTION 12 MOIS DE RELEVÉ

0020 602 NORD 1 62 03 020

MUNICIPALITE: BOUCHERVILLE
PONT TUNNEL L.H. LAFONTAINE.

JOURS MOYENS MENSUELS DE 1985

MOIS	DIMANCHE MOYEN	LUNDI MOYEN	MARDI MOYEN	MERCREDI MOYEN	JEUDI MOYEN	VENDREDI MOYEN	SAMEDI MOYEN	JOUR MOY. AJUSTE 1985	JOUR MOY. AJUSTE 1984
JANV.	28410	38153	38327	39363	39267	41789	29211	36360	36233
FÉV.	29958	39218	39706	39899	41642	43538	29655	37659	37320
MARS	34321	39313	38150	41373	42945	45782	33698	39368	38177
AVRIL	36520	42246	42353	42204	42203	47803	35133	41214	41918
MAI	41237	45909	46465	47574	48161	52464	36471	45468	44360
JUIN	42414	46516	46908	47389	48717	50401	36800	45592	46070
JUIL.	45214	45026	46402	47577	48460	50221	38420	45902	45180
AOÛT	46108	50180	48882	49895	50300	53852	39214	48347	48716
SEPT	43356	47379	47750	48544	50167	53185	39720	47157	44117
OCT.	39661	44260	44580	45516	45840	49623	37273	43821	43965
NOV.	34492	44488	43150	45124	46363	49383	36171	42738	41979
DEC.	31557	39968	40920	44384	41862	44373	32514	39368	37701
JOUR MOYEN	37770	43554	43632	44903	45497	48534	35356	42749	42144

ROUTE COMPT. VOIE

0020 602 NORD 1

POURCENTAGES DES JOURS MOYENS MENSUELS PAR RAPPORT AU J.M.A. AJUSTE DE 1985

MOIS	DIMANCHE	LUNDI	MARDI	MERCREDI	JEUDI	VENDREDI	SAMEDI	JOUR MOY. AJUSTE 1985	JOUR MOY. AJUSTE 1984(*)
JANV.	66.5	89.2	89.7	92.1	91.9	97.8	68.3	85.1	86.0
FÉV.	70.1	91.7	92.9	93.3	97.4	101.8	69.4	88.1	88.6
MARS	80.3	92.0	89.2	96.8	100.5	107.1	78.8	92.1	90.6
AVRIL	85.4	98.8	99.1	98.7	98.8	111.8	82.2	96.4	99.5
MAI	96.5	107.4	108.7	111.3	112.7	122.7	85.3	106.4	105.3
JUIN	99.2	108.8	109.7	110.9	114.0	117.9	86.1	106.7	109.3
JUIL.	105.8	105.3	108.5	111.3	113.4	117.5	89.9	107.4	107.2
AOÛT	107.9	117.4	114.3	116.7	117.7	126.0	91.7	113.1	115.6
SEPT	101.4	110.8	111.7	113.6	117.4	124.4	92.9	110.3	104.7
OCT.	92.8	103.5	104.3	106.5	107.2	116.1	87.2	102.5	104.3
NOV.	80.7	104.1	100.9	105.6	108.5	115.5	84.6	100.0	99.6
DEC.	73.8	93.5	95.7	103.8	97.9	103.8	76.1	92.1	89.5
JOUR MOYEN	88.4	101.9	102.1	105.0	106.4	113.5	82.7	100.0	100.0

(*) POURCENTAGE DU JOUR MOYEN MENSUEL AJUSTE DE 1984 PAR RAPPORT AU J.M.A. AJUSTE DE 1984

VARIATIONS JOURNALIERES

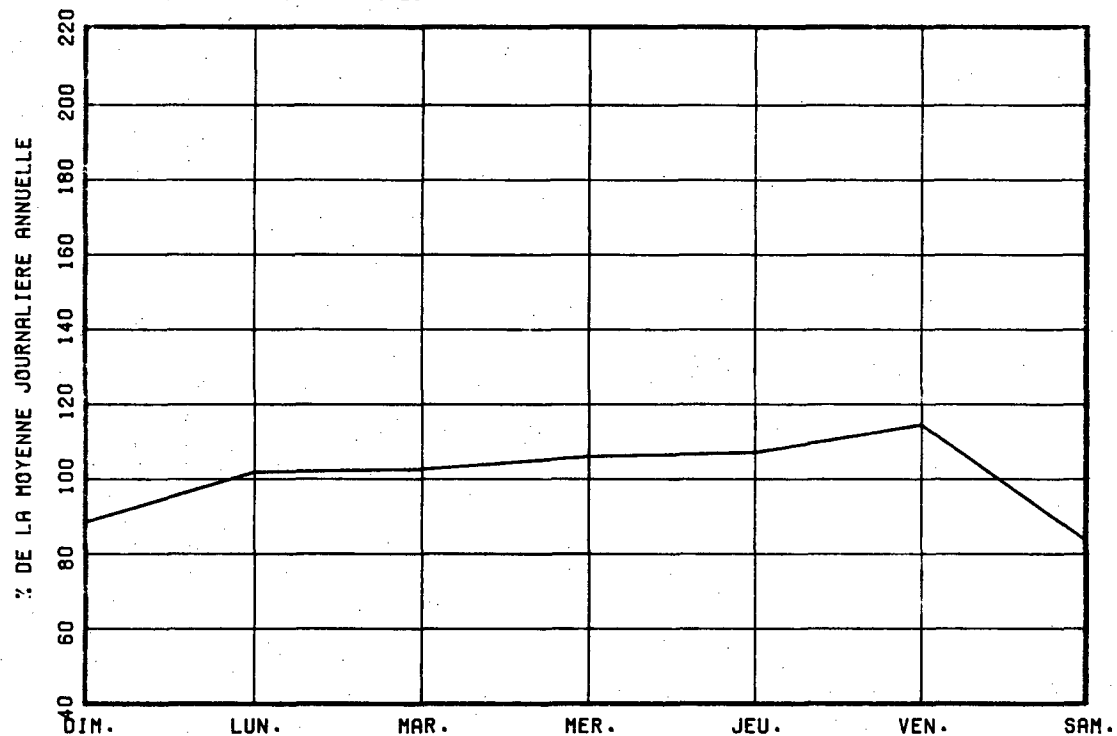

VARIATIONS MENSUELLES

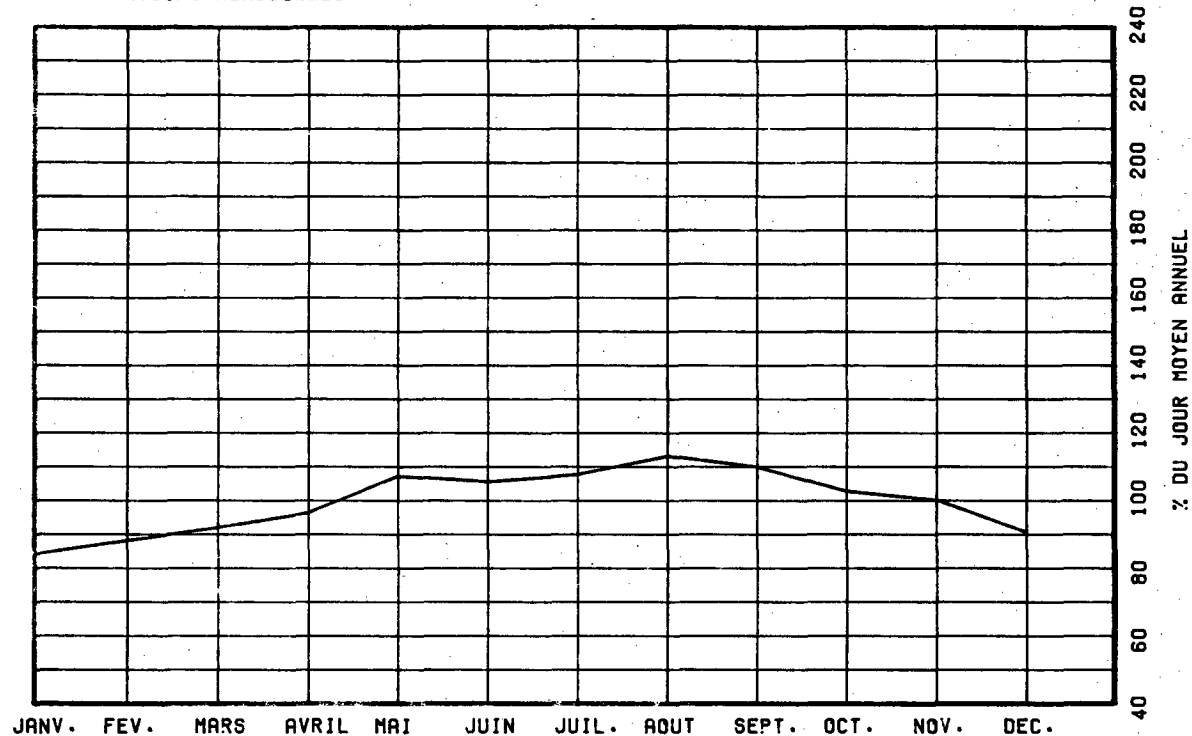

VARIATIONS HORAIRES

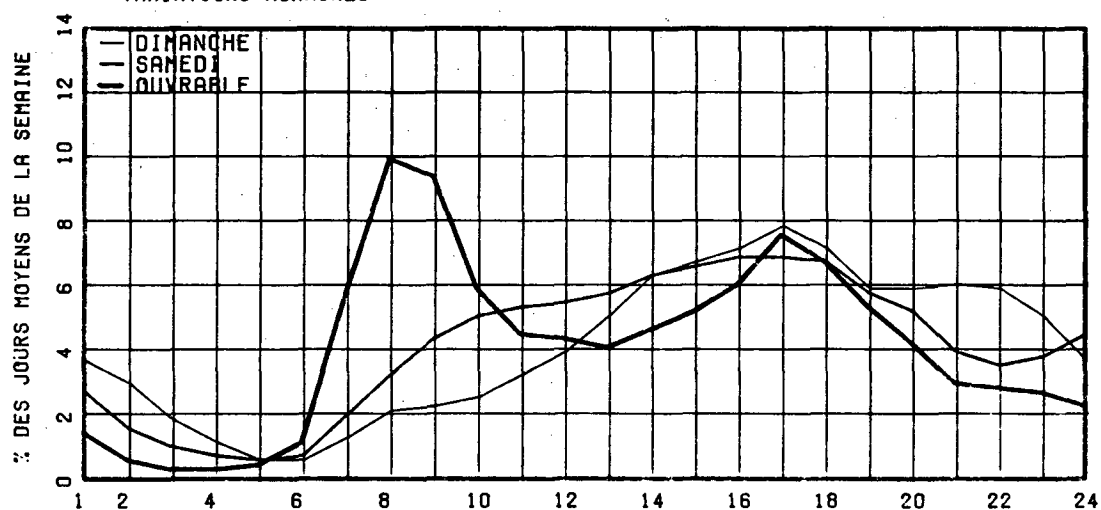

RELATION ENTRE LES HEURES DE POINTES ET LE J.N.A.

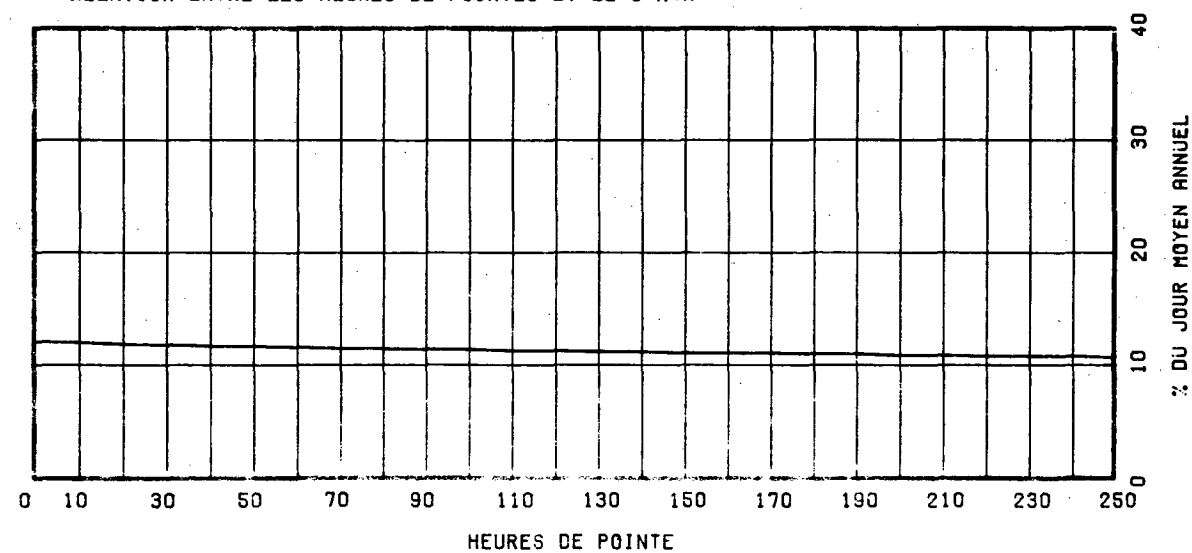

ROUTE COMPT. VOTE REGION TRONCON SECTION 12 MOIS DE RELEVÉ
 0020 602 SUD 1 62 03 020

MUNICIPALITE: BOUCHERVILLE
 PONT TUNNEL L.H. LAFONTAINE.

ANNEE	JO. MOY. ANNUEL	JO. MOY. HIVER	JO. MOY. ETE	POURC. AUGM.	JOUR MAXIMUM	HEURES MAXIMALES			
						1-ERE	10-E	30-E	100-E
81	-----	-----	-----	-6.2	59084	0	0	0	0
POURC.	-----	-----	-----	-----	-----	-----	-----	-----	-----
82	40489	36961	43517	-----	54550	5375	4975	4790	4520
POURC.	-----	91.3	107.5	-----	134.7	13.3	12.3	11.8	11.2
83	-----	-----	-----	-0.5	51219	0	0	0	0
POURC.	-----	-----	-----	-----	-----	-----	-----	-----	-----
84	42937	38285	46503	-0.5	58778	4901	4789	4685	4527
POURC.	-----	89.2	108.3	-----	136.9	11.4	11.2	10.9	10.5
85	44476	39250	48821	+3.6	61786	5093	4801	4734	4605
POURC.	-----	88.2	109.8	-----	138.9	11.5	10.8	10.6	10.4

DISTRIBUTION MENSUELLE DE 1985

MOIS	HEURE MAXIMUM	JOUR MAXIMUM	JOUR MOYEN	TOTAL DU MOIS	POURC. ANNEE
JANV.	4534	44074	36845	1142219	7.0
FEV.	4793	48407	39592	1108589	6.8
MARS	4808	51631	41033	1272045	7.8
AVRIL	4943	52966	44365	1330964	8.2
MAI	4746	59204	48252	1495819	9.2
JUN	4763	61786	50092	1502763	9.3
JUIL.	4606	60118	48366	1499357	9.2
AOUT	4729	59248	50294	1559142	9.6
SEPT	4833	51836	46501	1395042	8.6
OCT.	4881	51134	44985	1394539	8.6
NOV.	4808	52497	43571	1307155	8.1
DEC.	5093	50373	39564	1226496	7.6
JOUR MOYEN ANNUEL:	44476			TOTAL: 16234130	

ROUTE COMPT. VOTE
 0020 602 SUD 01

REPARTITION HORAIRE JOURNALIERE DE 1985

HEURES A.M.	DIMANCHE MOYENNE POURC. (*)	SAMEDI MOYENNE POURC.	JOURS OUV. MOYENNE POURC.
12- 1	1462 3.92	1211 3.08	745 1.58
1- 2	1108 2.97	724 1.84	341 0.72
2- 3	770 2.06	492 1.25	214 0.45
3- 4	492 1.32	372 0.95	179 0.38
4- 5	263 0.70	273 0.69	193 0.41
5- 6	203 0.54	302 0.77	446 0.95
6- 7	377 1.01	726 1.85	1819 3.85
7- 8	637 1.71	1183 3.01	2973 6.30
8- 9	856 2.29	1681 4.27	3084 6.53
9-10	1161 3.11	1907 4.85	2133 4.52
10-11	1630 4.37	2193 5.58	2055 4.35
11-12 P.M.	1932 5.17	2305 5.86	2143 4.54
12- 1	2224 5.96	2449 6.23	2067 4.38
1- 2	2866 7.68	2649 6.74	2300 4.87
2- 3	2782 7.45	2658 6.76	2662 5.64
3- 4	2631 7.05	2818 7.17	3757 7.96
4- 5	2759 7.39	2973 7.56	4408 9.34
5- 6	2272 6.09	2751 7.00	4066 8.61
6- 7	1848 4.95	2005 5.10	3001 6.36
7- 8	1914 5.13	1853 4.71	2196 4.65
8- 9	2021 5.41	1484 3.77	1756 3.72
9-10	2012 5.39	1234 3.14	1769 3.75
10-11	1765 4.73	1390 3.53	1554 3.29
11-12	1349 3.61	1689 4.30	1337 2.83
JOUR MOYEN	47334	39322	47208

ROUTE COMPT. VOIE REGION TRONCON SECTION 12 MOIS DE RELEVÉ
0020 602 SUD 1 62 03 020

MUNICIPALITE: BOUCHERVILLE
PONT TUNNEL L.H. LAFONTAINE.

JOURS MOYENS MENSUELS DE 1985

MOIS	DIMANCHE MOYEN	LUNDI MOYEN	MARDI MOYEN	MERCREDI MOYEN	JEUDI MOYEN	VENDREDI MOYEN	SAMEDI MOYEN	JOUR MOY. AJUSTE 1985	JOUR MOY. AJUSTE 1984
JANV.	28643	38861	39565	40412	40126	42368	31224	37314	37047
FEV.	31127	41092	42017	42127	43535	45077	32169	39592	38163
MARS	35429	41375	38171	42049	45233	48298	37217	41110	39452
AVRIL	38464	44357	45999	46919	48259	49318	38307	44517	42819
MAI	40842	47338	48992	49976	50442	56728	41972	48041	45065
JUIN	41253	52693	50219	53099	54372	60683	44733	51007	47121
JUIL.	41711	46325	49205	49623	51448	55791	45599	48528	46169
AOUT	43976	50001	49510	51470	52391	57822	45646	50116	47135
SEPT	42701	46907	47458	49422	51266	49187	40467	46772	46021
OCT.	39410	44418	46117	46970	48304	49442	39875	44933	44964
NOV.	34997	44905	43645	45488	47379	50415	37882	43530	43301
DEC.	30339	40684	43432	45347	42054	45230	34674	40251	39319
JOUR MOYEN	37407	44913	45360	46908	47900	50863	39147	44642	43048

ROUTE COMPT. VOIE

0020 602 SUD 1

POURCENTAGES DES JOURS MOYENS MENSUELS PAR RAPPORT AU J.M.A. AJUSTE DE 1985

MOIS	DIMANCHE	LUNDI	MARDI	MERCREDI	JEUDI	VENDREDI	SAMEDI	JOUR MOY. AJUSTE 1985	JOUR MOY. AJUSTE 1984(*)
JANV.	64.2	87.1	88.6	90.5	89.9	94.9	69.9	83.6	86.1
FEV.	69.7	92.0	94.1	94.4	97.5	101.0	72.1	88.7	88.7
MARS	79.4	92.7	85.5	94.2	101.3	108.2	83.4	92.1	91.6
AVRIL	86.2	99.4	103.0	105.1	108.1	110.5	85.8	99.7	99.5
MAI	91.5	106.0	109.7	111.9	113.0	127.1	94.0	107.6	104.7
JUIN	92.4	118.0	112.5	118.9	121.8	135.9	100.2	114.3	109.5
JUIL.	93.4	103.8	110.2	111.2	115.2	125.0	102.1	108.7	107.3
AOUT	98.5	112.0	110.9	115.3	117.4	129.5	102.2	112.3	109.5
SEPT	95.7	105.1	106.3	110.7	114.8	110.2	90.6	104.8	106.9
OCT.	88.3	99.5	103.3	105.2	108.2	110.8	89.3	100.7	104.5
NOV.	78.4	100.6	97.8	101.9	106.1	112.9	84.9	97.5	100.6
DEC.	68.0	91.1	97.3	101.6	94.2	101.3	77.7	90.2	91.3
JOUR MOYEN	83.8	100.6	101.6	105.1	107.3	113.9	87.7	100.0	100.0

(*) POURCENTAGE DU JOUR MOYEN MENSUEL AJUSTE DE 1984 PAR RAPPORT AU J.M.A. AJUSTE DE 1984

ROUTE COMPTEUR VOIE
0020 602 SUD C1

VARIATIONS JOURNALIERES

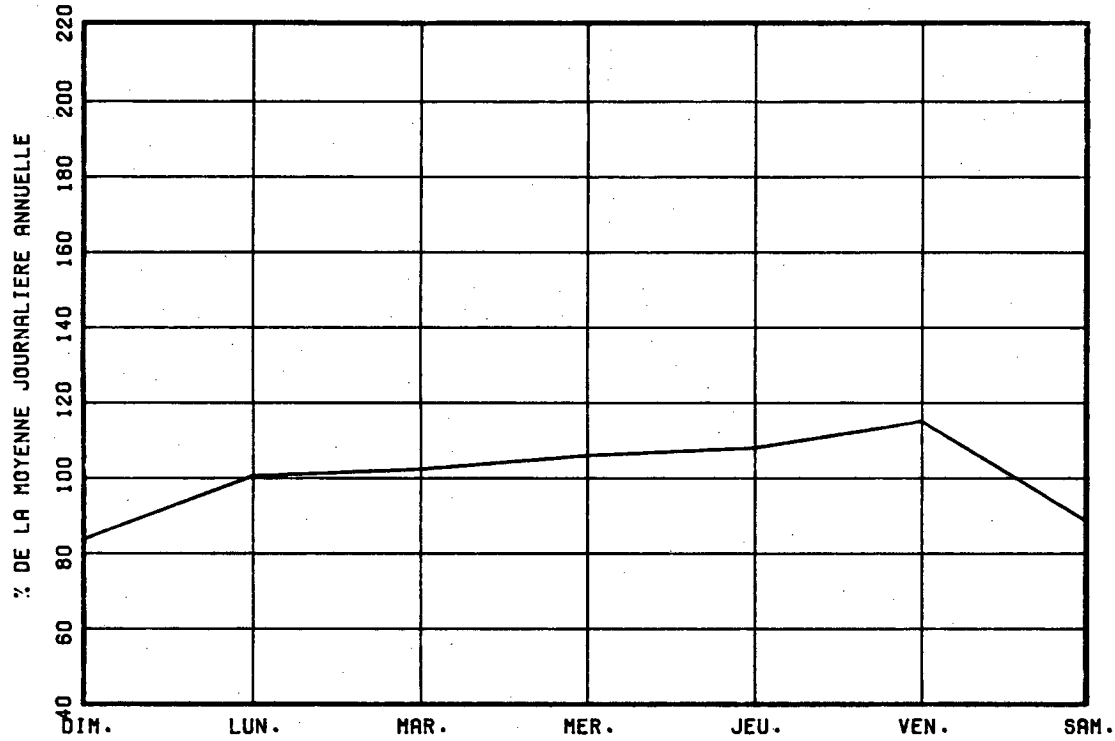

VARIATIONS MENSUELLES

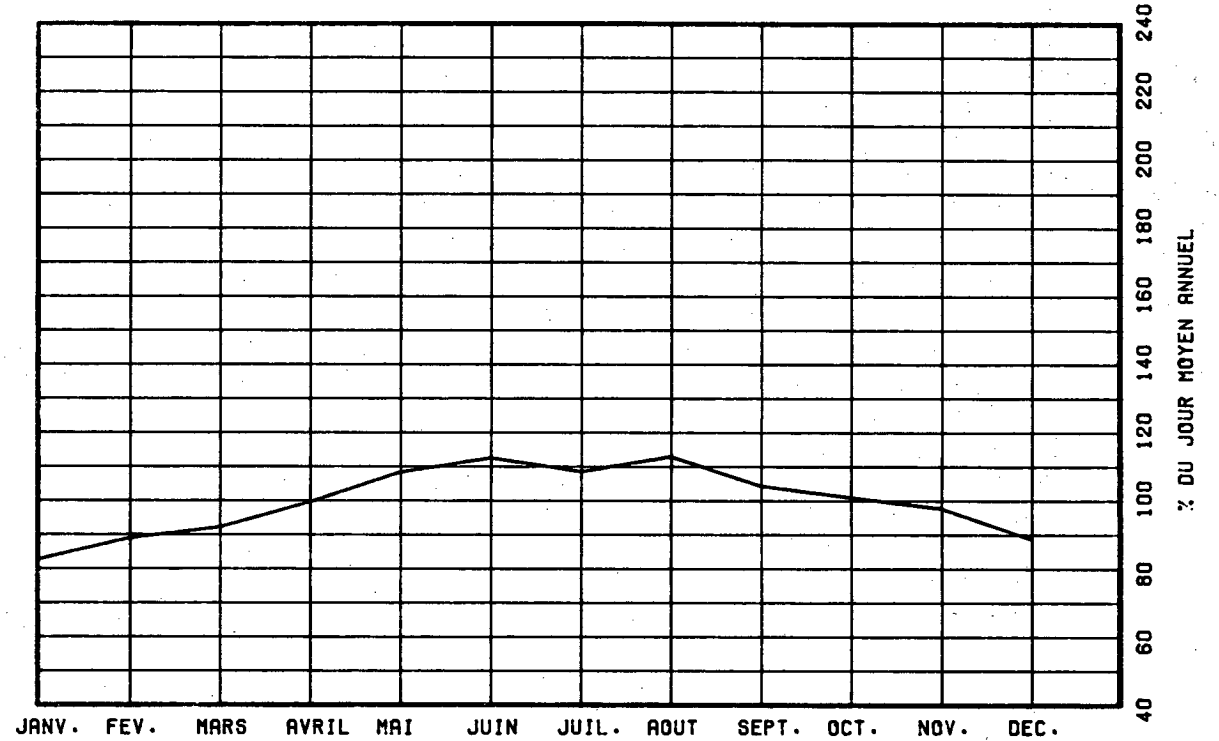

VARIATIONS HORAIRES

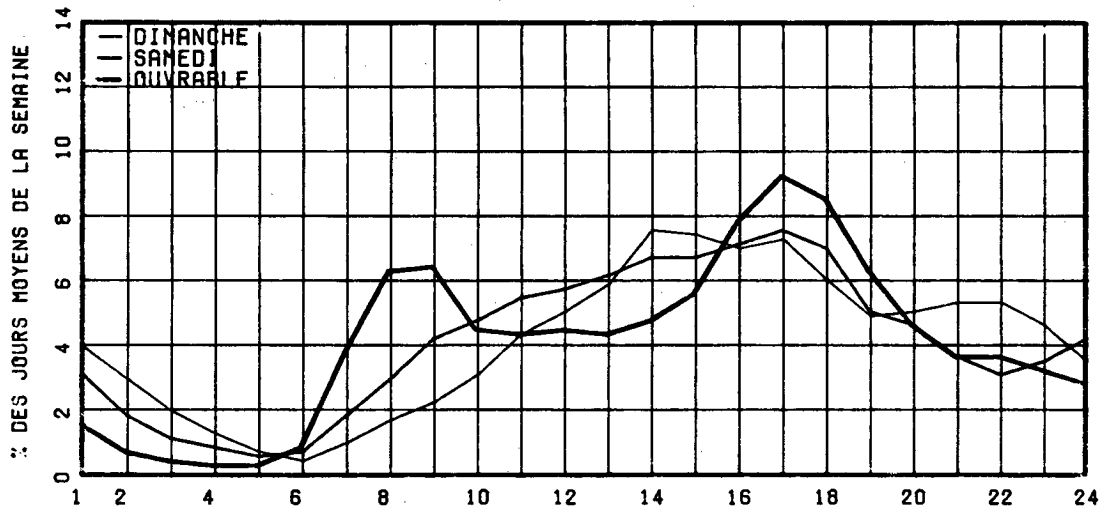

RELATION ENTRE LES HEURES DE POINTES ET LE J.M.A.

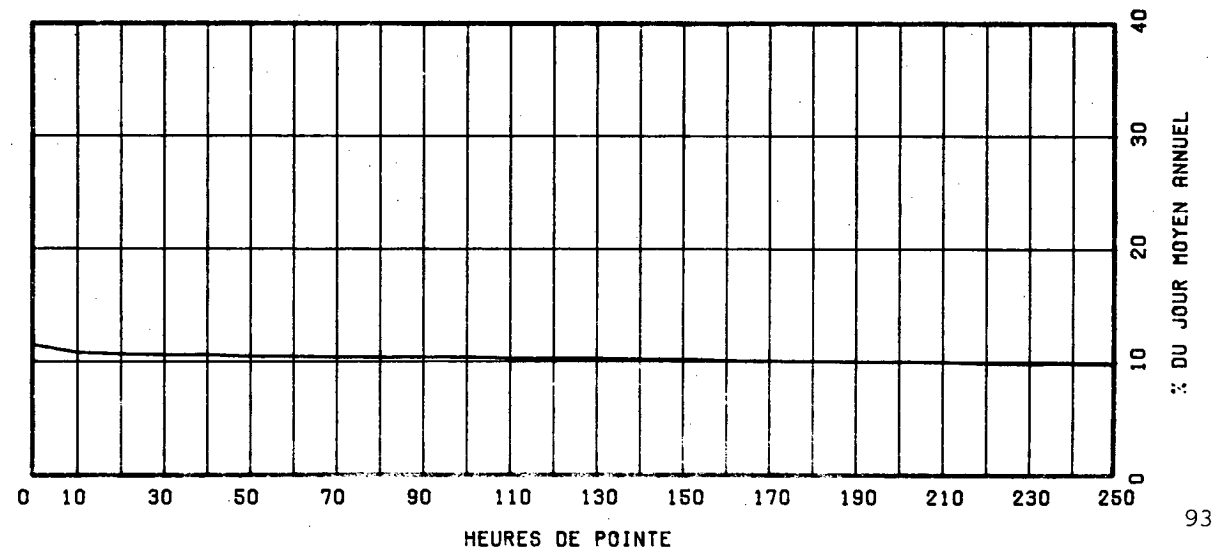

ROUTE 0020 COMPT. 602 VOIE TOT REGION 62 TRONCON 03 SECTION 020 12 MOIS DE RELEVÉ

MUNICIPALITE: BOUCHERVILLE
PONT TUNNEL L.H. LAFONTAINE.

ANNEE	JO. MOY. ANNUEL	JO. MOY. HIVER	JO. MOY. ETE	POURC. AUGM.	JOUR MAXIMUM	HEURES MAXIMALES			
						1-ERE	10-E	30-E	100-E
R1	85621	77043	93423	+0.6	114216	8692	8311	8093	7827
*POURC.		90.0	109.1		133.4	10.2	9.7	9.5	9.1
R2	81167	74069	87043	-5.2	105270	9345	8590	8360	8020
*POURC.		91.3	107.2		129.7	11.5	10.6	10.3	9.9
R3	81016	73457	87189	-0.2	102064	8410	8270	8087	7792
*POURC.		90.7	107.6		126.0	10.4	10.2	10.0	9.6
R4	84967	75380	92414	+4.9	115109	8946	8686	8483	8203
*POURC.		88.7	108.8		135.5	10.5	10.2	10.0	9.7
R5	87099	77157	95382	+2.5	113744	9030	8624	8480	8275
*POURC.		88.6	109.5		130.6	10.4	9.9	9.7	9.5

DISTRIBUTION MENSUELLE DE 1985

MOIS	HEURE MAXIMUM	JOUR MAXIMUM	JOUR MOYEN	TOTAL DU MOIS	POURC. ANNEE
JANV.	7926	87362	72787	2256397	7.1
FEV.	8052	93100	77252	2163064	6.8
MARS	8448	99894	80264	2488189	7.8
AVRIL	8667	100443	85461	2563851	8.1
MAI	8533	113498	93950	2912480	9.2
JUIN	8487	112576	95148	2854466	9.0
JUIL.	8442	113714	94317	2923839	9.2
AOUT	8614	113744	98588	3056246	9.6
SEPT	9030	105569	93405	2802168	8.8
OCT.	8510	100974	88803	2752899	8.7
NOV.	8876	103543	86313	2589402	8.1
DEC.	9026	99873	78336	2428437	7.6
JOUR MOYEN ANNUEL: 87099				TOTAL: 31791438	

ROUTE 0020 COMPT. 602 VOIE TOTAL

REPARTITION HORAIRE JOURNALIERE DE 1985

HEURES A.M.	DIMANCHE MOYENNE POURC. (*)	SAMEDI MOYENNE POURC.	JOURS OUV. MOYENNE POURC.
12- 1	2861 3.81	2192 2.93	1412 1.53
1- 2	2246 2.99	1304 1.74	627 0.68
2- 3	1505 2.00	876 1.17	397 0.43
3- 4	938 1.25	651 0.87	334 0.36
4- 5	511 0.68	472 0.63	390 0.42
5- 6	419 0.56	595 0.80	1014 1.10
6- 7	863 1.15	1426 1.91	4471 4.84
7- 8	1449 1.93	2360 3.16	7509 8.12
8- 9	1704 2.27	3227 4.32	7354 7.95
9-10	2130 2.84	3707 4.96	4812 5.21
10-11	2858 3.81	4123 5.51	4131 4.47
11-12 P.M.	3454 4.60	4280 5.72	4125 4.46
12- 1	4126 5.50	4482 5.99	3937 4.26
1- 2	5270 7.02	4927 6.59	4434 4.80
2- 3	5323 7.09	5029 6.73	5031 5.44
3- 4	5339 7.11	5277 7.06	6537 7.07
4- 5	5730 7.63	5421 7.25	7838 8.48
5- 6	5003 6.67	5165 6.91	7146 7.73
6- 7	4095 5.46	4069 5.44	5465 5.91
7- 8	4176 5.56	3715 4.97	4139 4.48
8- 9	4338 5.78	2915 3.90	3143 3.40
9-10	4263 5.68	2475 3.31	3079 3.33
10-11	3712 4.95	2758 3.69	2756 2.98
11-12	2750 3.66	3318 4.44	2362 2.55
JOUR MOYEN	75063	74764	92451

ROUTE COMPT. VOTE REGION TRONCON SECTION 12 MOIS DE RELEVÉ
 0020 602 TOT 62 03 020

MUNICIPALITE: BOUCHERVILLE
 PONT TUNNEL L.H. LAFONTAINE.

JOURS MOYENS MENSUELS DE 1985

MOIS	DIMANCHE MOYEN	LUNDI MOYEN	MARDI MOYEN	MERCREDI MOYEN	JEUDI MOYEN	VENDREDI MOYEN	SAMEDI MOYEN	JOUR MOY. AJUSTE 1985	JOUR MOY. AJUSTE 1984
JANV.	57053	77015	77892	79775	79393	84157	60435	73674	73280
FEV.	61086	80311	81723	82026	85178	88616	61825	77252	75484
MARS	69751	80688	76321	83423	88178	94081	70915	80479	77630
AVRIL	74984	86603	88353	89123	90502	97121	73440	85732	84739
MAT	82080	93247	95458	97550	98603	109192	78443	93510	89427
JUIN	83667	99210	97127	100488	103090	111085	81533	96600	93192
JUIL.	86925	91351	95607	97200	99908	106012	84020	94431	91350
AOUT	90084	100181	98393	101366	102692	111674	84861	98464	95851
SEPT	86057	94286	95209	97966	101433	102372	80187	93930	90139
OCT.	79072	88678	90697	92486	94144	99066	77148	88755	88930
NOV.	69489	89393	86795	90613	93742	99799	74054	86269	85281
DEC.	61897	80652	84352	89732	83916	89603	67188	79620	77021
JOUR MOYEN	75178	88467	88993	91812	93398	99398	74504	87393	85193

ROUTE COMPT. VOTE
 0020 602 TOT

POURCENTAGES DES JOURS MOYENS MENSUELS PAR RAPPORT AU J.M.A. AJUSTE DE 1985

MOIS	DIMANCHE	LUNDI	MARDI	MERCREDI	JEUDI	VENDREDI	SAMEDI	JOUR MOY. AJUSTE 1985	JOUR MOY. AJUSTE 1984(*)
JANV.	65.3	88.1	89.1	91.3	90.8	96.3	69.2	84.3	86.0
FEV.	69.9	91.9	93.5	93.9	97.5	101.4	70.7	88.4	88.6
MARS	79.8	92.3	87.3	95.5	100.9	107.7	81.1	92.1	91.1
AVRIL	85.8	99.1	101.1	102.0	103.6	111.1	84.0	98.1	99.5
MAT	93.9	106.7	109.2	111.6	112.8	124.9	89.8	107.0	105.0
JUIN	95.7	113.5	111.1	115.0	118.0	127.1	93.3	110.5	109.4
JUIL.	99.5	104.5	109.4	111.2	114.3	121.3	96.1	108.1	107.2
AOUT	103.1	114.6	112.6	116.0	117.5	127.8	97.1	112.7	112.5
SEPT	98.5	107.9	108.9	112.1	116.1	117.1	91.8	107.5	105.8
OCT.	90.5	101.5	103.8	105.8	107.7	113.4	88.3	101.6	104.4
NOV.	79.5	102.3	99.3	103.7	107.3	114.2	84.7	98.7	100.1
DEC.	70.8	92.3	96.5	102.7	96.0	102.5	76.9	91.1	90.4
JOUR MOYEN	86.0	101.2	101.8	105.1	106.9	113.7	85.3	100.0	100.0

(*) POURCENTAGE DU JOUR MOYEN MENSUEL AJUSTE DE 1984 PAR RAPPORT AU J.M.A. AJUSTE DE 1985

VARIATIONS JOURNALIERES

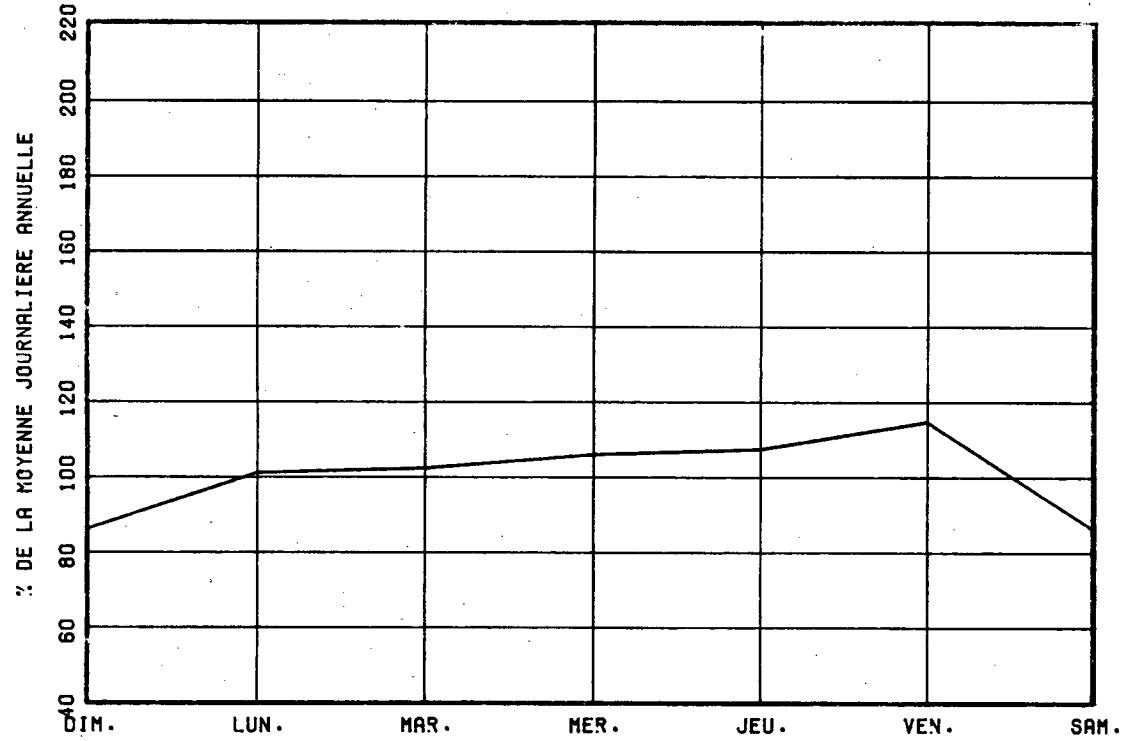

VARIATIONS MENSUELLES

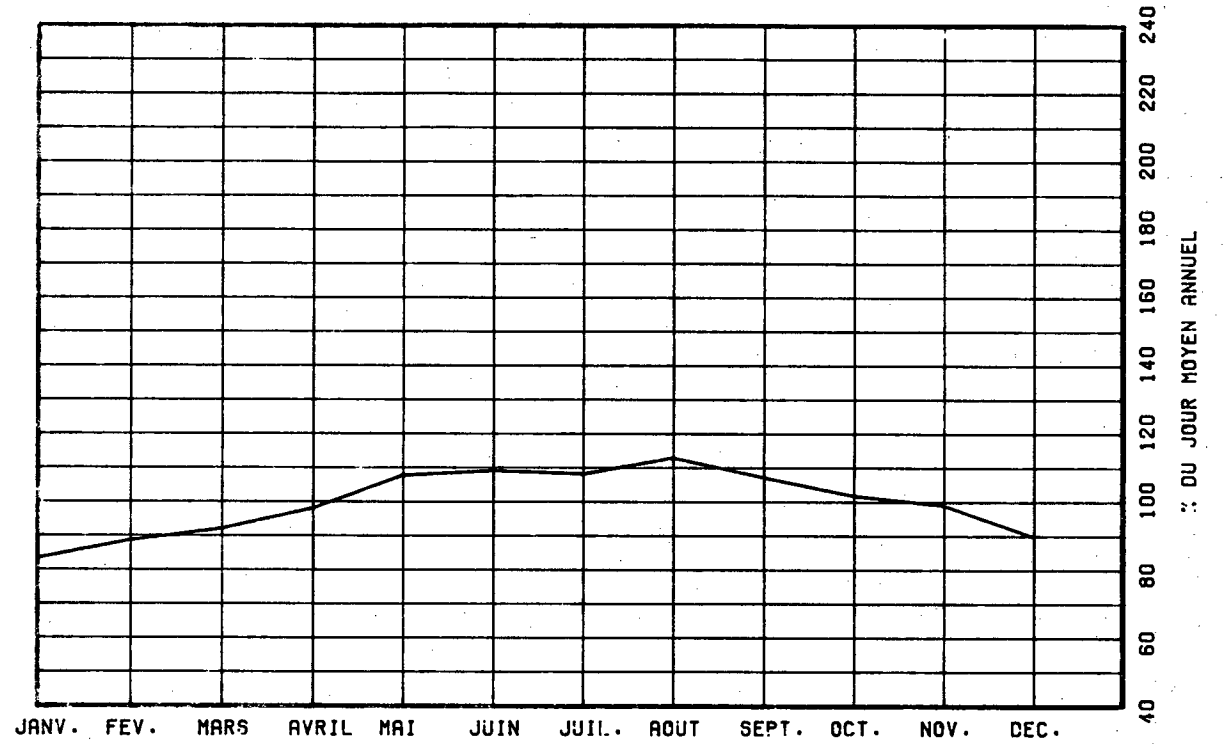

VARIATIONS HORAIRES

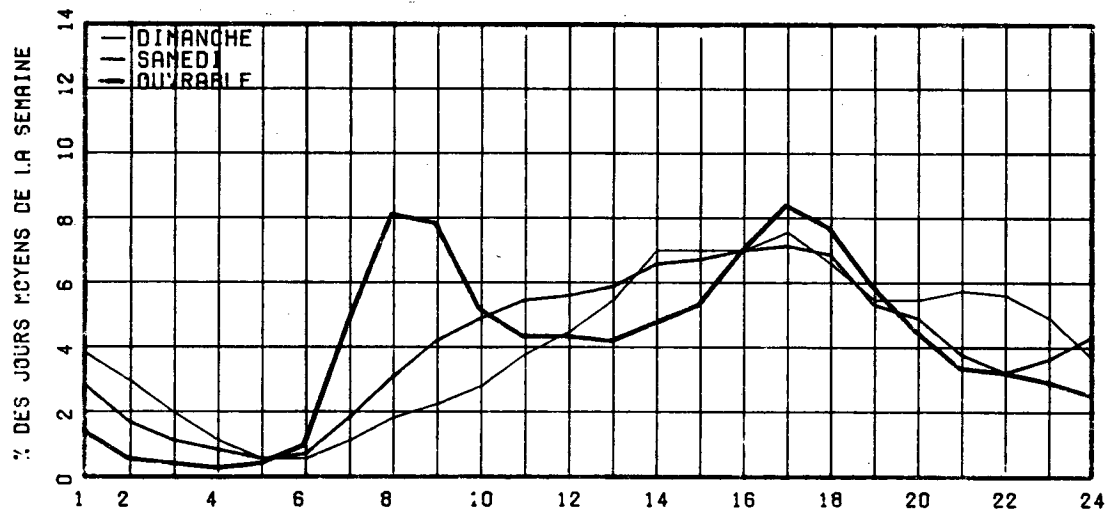

RELATION ENTRE LES HEURES DE POINTES ET LE J.M.A.

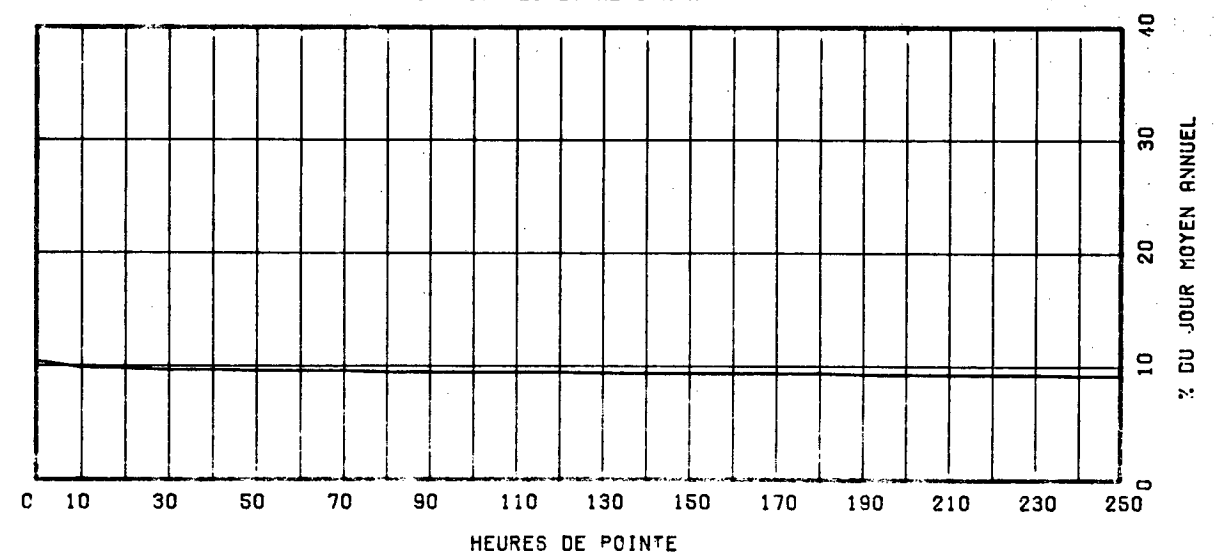

ROUTE COMPT. VOIE REGION TRONCON SECTION 11 MOIS DE RELEVÉ
 0020 752 NORD 1 63 02 050

ROUTE COMPT. VOIE
 0020 752 NORD 01

MUNICIPALITE: DORVAL

A 0.32 KM. A L'EST DU BOUL. DES SOURCES, FACE A LA RUE STARHMORE.

REPARTITION HOPIRE JOURNALIERE DE 1985

ANNEE	JO. MOY. ANNUEL	JO. MOY. HIVER	JO. MOY. ETE	POURC. AUGM.	JOUR. MAXIMUM	HEURES MAXIMALES			
						1-ERE	10-E	30-E	100-E
R1	-----	-----	-----	-14.1	24987	0	0	0	0
*POURC.	-----	-----	-----		-----	-----	-----	-----	-----
R2	17287	16044	18322	-----	22289	2932	2772	2696	2586
*POURC.		92.8	106.0		128.9	17.0	16.0	15.6	15.0
R3	17651	16104	18943	+2.1	23057	2881	2773	2728	2595
*POURC.		91.2	107.3		130.6	16.3	15.7	15.5	14.7
R4	16867	16167	17350	-4.4	23440	2995	2755	2661	2521
*POURC.		95.8	102.9		139.0	17.8	16.3	15.8	14.9
R5	18212	16405	19605	+8.0	24752	3232	3089	2945	2621
*POURC.		90.1	107.6		135.9	17.7	17.0	16.2	14.4

HEURES A.M.	DIMANCHE MOYENNE POURC. (+)	SAMEDI MOYENNE POURC.	JOURS OUV. MOYENNE POURC.
12- 1	573 4.16	556 3.64	299 1.51
1- 2	426 3.09	365 2.39	139 0.70
2- 3	290 2.10	258 1.69	84 0.43
3- 4	197 1.43	192 1.26	61 0.31
4- 5	93 0.67	93 0.61	39 0.20
5- 6	59 0.43	78 0.51	71 0.36
6- 7	97 0.70	162 1.06	331 1.68
7- 8	208 1.51	334 2.19	796 4.03
8- 9	273 1.98	525 3.44	1014 5.13
9-10	388 2.82	658 4.31	747 3.78
10-11	536 3.89	805 5.27	754 3.81
11-12 P.M.	687 4.99	925 6.05	835 4.22
12- 1	856 6.21	1017 6.66	885 4.48
1- 2	1034 7.50	1064 6.96	893 4.51
2- 3	1032 7.49	1078 7.06	1010 5.11
3- 4	1055 7.66	1110 7.27	1470 7.43
4- 5	1075 7.80	1107 7.25	2245 11.35
5- 6	952 6.91	1039 6.80	2523 12.75
6- 7	783 5.68	769 5.03	1665 8.42
7- 8	706 5.12	669 4.38	1015 5.13
8- 9	721 5.23	565 3.70	801 4.05
9-10	699 5.07	547 3.58	788 3.99
10-11	573 4.16	580 3.80	698 3.53
11-12	468 3.40	781 5.11	611 3.09
JOUR MOYEN	13781	15277	19783

DISTRIBUTION MENSUELLE DE 1985

MOIS	HEURE MAXIMUM	JOUR MAXIMUM	JOUR MOYEN	TOTAL DU MOIS	POURC. ANNEE
JANV.	2595	18655	15399	477388	-----
FEV.	2641	19659	16405	459367	-----
MARS	2656	21224	17342	537631	-----
AVRIL	2699	21803	17986	539606	-----
MAI	2736	22925	18712	580081	-----
JUIN	-----	-----	-----	-----	-----
JUIL.	2599	22374	18837	583947	-----
AOUT	3232	24752	20610	638939	-----
SEPT	3173	24391	20403	612110	-----
OCT.	3089	24512	20113	623514	-----
NOV.	2672	21007	17584	527548	-----
DEC.	2826	20941	16475	510738	-----
JOUR MOYEN ANNUEL: 18212			TOTAL:-----		

ROUTE COMPT. VOIE REGION TRONCON SECTION 11 MOIS DE RELEVÉ

0020 752 NORD 1 63 02 050

MUNICIPALITE: DORVAL

A 0.32 KM. A L'EST DU BOUL. DES SOURCES, FACE A LA RUE STARHMORE.

JOURS MOYENS MENSUELS DE 1985

MOIS	DIMANCHE MOYEN	LUNDI MOYEN	MARDI MOYEN	MERCREDI MOYEN	JEUDI MOYEN	VENDREDI MOYEN	SAMEDI MOYEN	JOUR MOY. AJUSTE 1985	JOUR MOY. AJUSTE 1984
JANV.	10774	16511	16923	17215	17437	18182	12555	15656	16038
FEV.	11867	17064	17665	17682	18629	18938	12994	16405	16549
MARS	13210	17686	17532	18893	19677	20347	14936	17468	17171
AVRIL	14549	18239	19302	19503	20200	19439	15205	18062	17931
MAI	14449	18492	19276	20288	20499	21631	15790	18632	18996
JUIN	-----	-----	-----	-----	-----	-----	-----	-----	19643
JUIL.	15540	18938	19270	20114	21057	21573	15760	18893	17327
AOUT	16066	20939	21482	22142	22696	23481	17105	20558	16891
SEPT	15652	21353	21670	22388	23266	23809	17060	20742	16030
OCT.	15190	20793	21401	21037	22026	23849	16863	20165	15889
NOV.	12965	18469	17929	19129	19564	20183	14880	17588	15662
DEC.	11835	17481	17786	19269	17716	19067	14610	16823	15500
JOUR MOYEN	-----	-----	-----	-----	-----	-----	-----	18212	16968

ROUTE COMPT. VOIE

0020 752 NORD 1

POURCENTAGES DES JOURS MOYENS MENSUELS PAR RAPPORT AU J.M.A. AJUSTE DE 1985

MOIS	DIMANCHE	LUNDI	MARDI	MERCREDI	JEUDI	VENDREDI	SAMEDI	JOUR MOY. AJUSTE 1985	JOUR MOY. AJUSTE 1984(*)
JANV.	59.2	90.7	92.9	94.5	95.7	99.8	68.9	86.0	94.5
FEV.	65.2	93.7	97.0	97.1	102.3	104.0	71.3	90.1	97.5
MARS	72.5	97.1	96.3	103.7	108.0	111.7	82.0	95.9	101.2
AVRIL	79.9	100.1	106.0	107.1	110.9	106.7	83.5	99.2	105.7
MAI	79.3	101.5	105.8	111.4	112.6	118.8	86.7	102.3	112.0
JUIN	-----	-----	-----	-----	-----	-----	-----	-----	115.8
JUIL.	85.3	104.0	105.8	110.4	115.6	118.5	86.5	103.7	102.1
AOUT	88.2	115.0	118.0	121.6	124.6	128.9	93.9	112.9	99.5
SEPT	85.9	117.2	119.0	122.9	127.8	130.7	93.7	113.9	94.5
OCT.	83.4	114.2	117.5	115.5	120.9	131.0	92.6	110.7	93.6
NOV.	71.2	101.4	98.4	105.0	107.4	110.8	81.7	96.6	92.3
DEC.	65.0	96.0	97.7	105.8	97.3	104.7	80.2	92.4	91.3
JOUR MOYEN	-----	-----	-----	-----	-----	-----	-----	100.0	100.0

(*) POURCENTAGE DU JOUR MOYEN MENSUEL AJUSTE DE 1984 PAR RAPPORT AU J.M.A. AJUSTE DE 1984

ROUTE COMPTEUR VOIE
0020 752 NORD 01

VARIATIONS JOURNALIERES

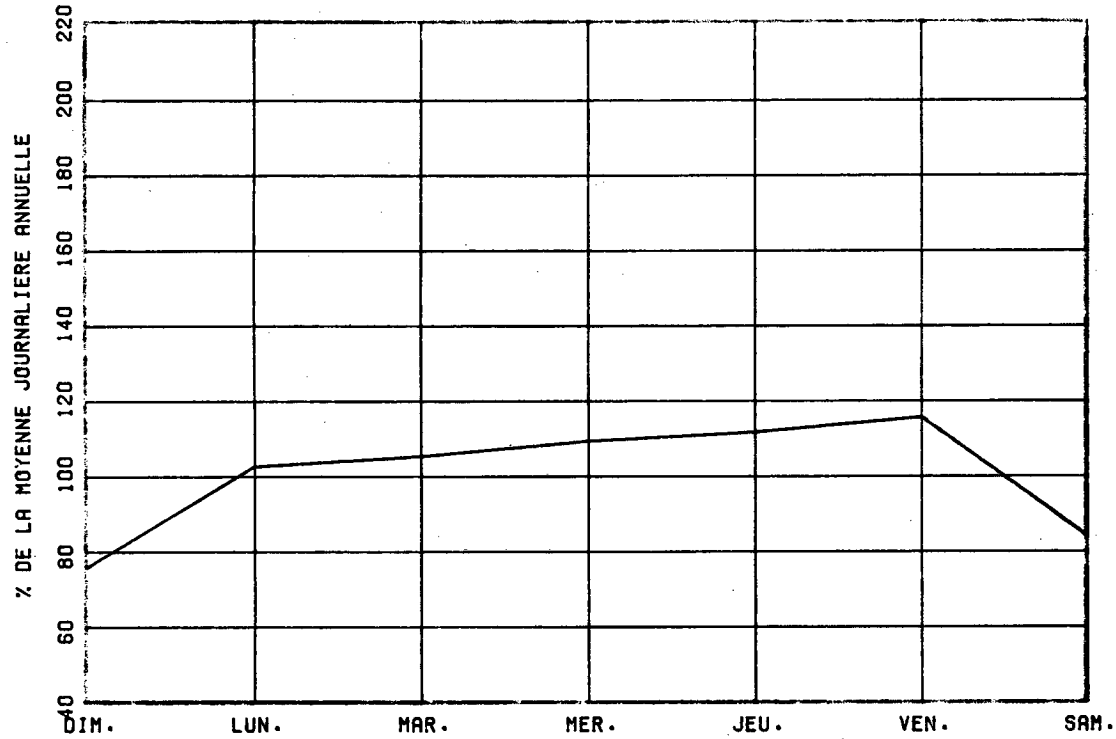

VARIATIONS MENSUELLES

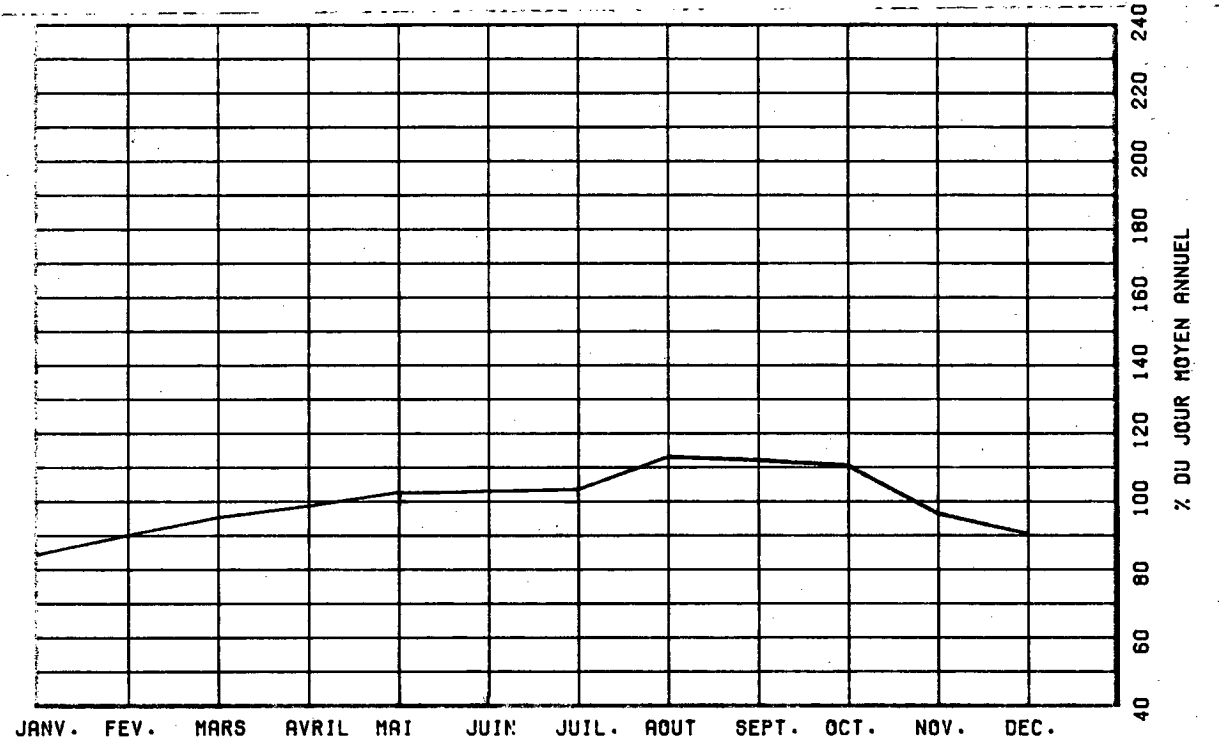

VARIATIONS HORAIRES

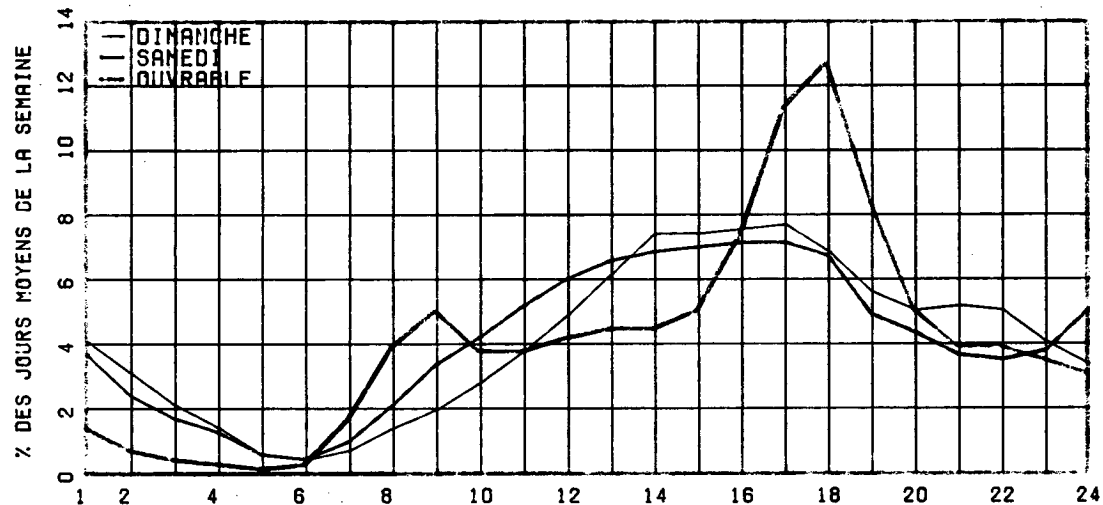

RELATION ENTRE LES HEURES DE POINTES ET LE J.M.A.

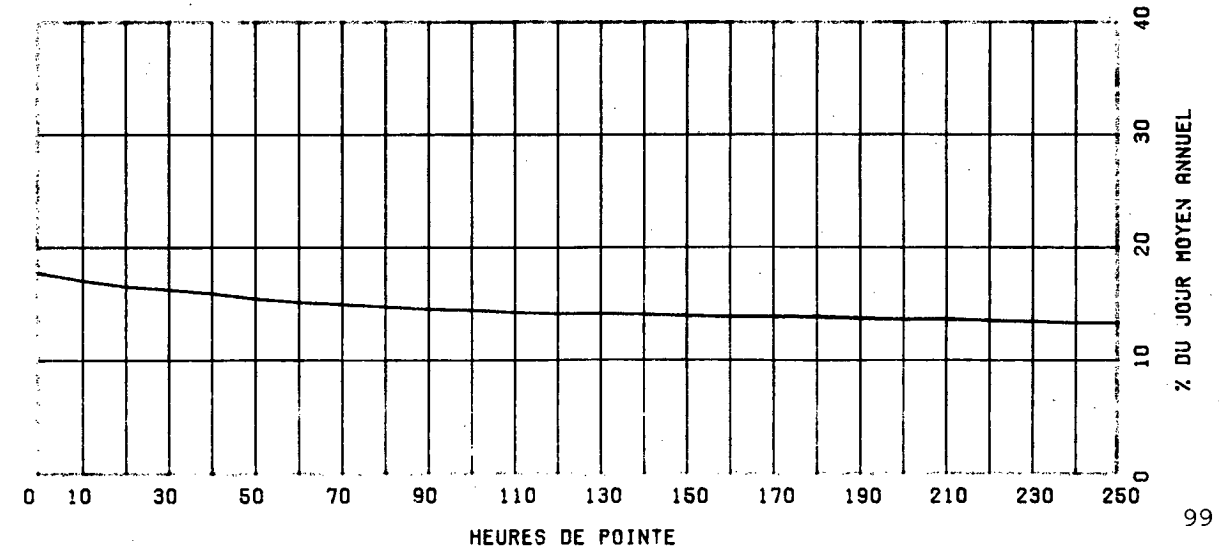

ROUTE COMPT. VOIE REGION TRONCON SECTION 09 MOIS DE RELEVÉ
0020 752 TOT 63 02 050

MUNICIPALITE: DORVAL

A 0.32 KM. A L'EST DU BOUL. DES SOURCES, FACE A LA RUE STARHMORE.

ANNEE	JO. MOY. ANNUEL	JO. MOY. HIVER	JO. MOY. ETE	POURC. AUGM.	JOUR MAXIMUM	HEURES MAXIMALES			
						1-ERE	10-E	30-E	100-E
R1	36241	32521	38819	+3.4	51129	0	0	0	0
*POURC.		89.7	107.1		141.1	0.0	0.0	0.0	0.0
R2	33883	31450	35880	-6.5	43475	3973	3827	3755	3658
*POURC.		92.8	105.9		128.3	11.7	11.3	11.1	10.8
R3	34436	31471	36982	+1.6	45321	4071	3883	3824	3722
*POURC.		91.4	107.4		131.6	11.8	11.3	11.1	10.8
R4	32980	31751	34145	-4.2	42226	3889	3777	3706	3524
*POURC.		96.3	103.5		128.0	11.8	11.5	11.2	10.7
R5	36448	32632	39435	+10.5	48881	5163	4634	4431	4108
*POURC.		89.5	108.2		134.1	14.2	12.7	12.2	11.3

DISTRIBUTION MENSUELLE DE 1985

MOIS	HEURE MAXIMUM	JOUR MAXIMUM	JOUR MOYEN	TOTAL DU MOIS	POURC. ANNEE
JANV.	3818	36938	30048	931517	----
FEV.	3459	38195	32193	901404	----
MARS	4036	41389	33968	1053018	----
AVRIL	3904	42553	34423	1032712	----
MAI	-----	-----	38298	-----	----
JUIN	-----	-----	38546	-----	----
JUILL.	-----	-----	38693	-----	----
AOUT	4453	48159	40507	1255732	----
SEPT.	4672	47709	39986	1199608	----
OCT.	5163	48881	39789	1233487	----
NOV.	4488	43678	36351	1090549	----
DEC.	4465	43564	34280	1062688	----
JOUR MOYEN ANNUEL:	36448		TOTAL:-----		

ROUTE COMPT. VOIE
0020 752 TOTAL

REPARTITION HORAIPE JOURNALIERE DE 1985

HEURES A.M.	DI MANCHE MOYENNE POURC. (*)	SAMEDI MOYENNE POURC.	JOURS OUV. MOYENNE POURC.
12- 1	955 3.53	865 2.86	439 1.12
1- 2	714 2.64	581 1.92	209 0.54
2- 3	488 1.80	402 1.33	129 0.33
3- 4	321 1.19	298 0.98	104 0.27
4- 5	151 0.56	154 0.51	95 0.24
5- 6	125 0.46	183 0.60	299 0.77
6- 7	277 1.02	436 1.44	1496 3.83
7- 8	551 2.04	803 2.65	3709 9.49
8- 9	711 2.63	1234 4.07	3474 8.89
9-10	901 3.33	1482 4.89	1879 4.81
10-11	1140 4.21	1699 5.61	1614 4.13
11-12 P.M.	1378 5.09	1868 6.17	1651 4.22
12- 1	1675 6.19	2010 6.64	1722 4.41
1- 2	1958 7.24	2128 7.03	1795 4.59
2- 3	1984 7.33	2145 7.08	1957 5.01
3- 4	2054 7.59	2155 7.12	2509 6.42
4- 5	2114 7.81	2115 6.98	3397 8.69
5- 6	1881 6.95	2027 6.69	3534 9.04
6- 7	1584 5.85	1677 5.54	2597 6.65
7- 8	1467 5.42	1505 4.97	1790 4.58
8- 9	1443 5.33	1186 3.92	1361 3.48
9-10	1326 4.90	1031 3.40	1288 3.30
10-11	1063 3.93	1041 3.44	1103 2.82
11-12	794 2.93	1262 4.17	922 2.36
JOUR MOYEN	27054	30287	39083

ROUTE COMPT. VOIE REGION TRONCON SECTION 09 MOIS DE RELEVÉ

0020 752 101 63 02 050

MUNICIPALITE: DORVAL

A 0.32 KM. A L'EST DU BOUL. DES SOURCES, FACE A LA RUE STARHMORE.

JOURS MOYENS MENSUELS DE 1985

MOIS	DIMANCHE MOYEN	LUNDI MOYEN	MARDI MOYEN	MERCREDI MOYEN	JEUDI MOYEN	VENDREDI MOYEN	SAMEDI MOYEN	JOUR MOY. AJUSTE 1985	JOUR MOY. AJUSTE 1984
JANV.	23054	32554	32576	31467	32680	36040	24807	30454	31176
FÉV.	22788	33277	34260	34575	36436	37731	26281	32192	32194
MARS	25588	34752	34110	36927	38516	40096	29473	34208	33222
AVRIL	27806	34946	36796	37060	38596	37504	29316	34574	34297
MAT	-----	-----	-----	-----	-----	-----	-----	38298	34676
JUIN	-----	-----	-----	-----	-----	-----	-----	38546	34901
JUIL.	-----	-----	-----	-----	-----	-----	-----	38693	35034
AOUT	32087	41216	42148	43148	44463	45923	33879	40409	33941
SEPT	30716	42000	42612	43608	45391	46697	33516	40648	33011
OCT.	29302	41157	42055	42429	43614	47262	33489	39901	32064
NOV.	26273	38044	36823	39468	40102	42301	31238	36321	31462
DEC.	24086	36701	36513	39576	38519	41176	28644	35030	31590
JOUR MOYEN	-----	-----	-----	-----	-----	-----	-----	36606	33130

ROUTE COMPT. VOIE

0020 752 101

POURCENTAGES DES JOURS MOYENS MENSUELS PAR RAPPORT AU J.M.A. AJUSTE DE 1985

MOIS	DIMANCHE	LUNDI	MARDI	MERCREDI	JEUDI	VENDREDI	SAMEDI	JOUR MOY. AJUSTE 1985	JOUR MOY. AJUSTE 1984(*)
JANV.	63.0	88.9	89.0	86.0	89.3	98.5	67.8	83.2	94.1
FÉV.	62.3	90.9	93.6	94.5	99.5	103.1	71.8	87.9	97.2
MARS	69.9	94.9	93.2	100.9	105.2	109.5	80.5	93.4	100.3
AVRIL	76.0	95.5	100.5	101.2	105.4	102.5	80.1	94.4	103.5
MAT	-----	-----	-----	-----	-----	-----	-----	104.6	104.7
JUIN	-----	-----	-----	-----	-----	-----	-----	105.3	105.3
JUIL.	-----	-----	-----	-----	-----	-----	-----	105.7	105.7
AOUT	87.7	112.6	115.1	117.9	121.5	125.5	92.6	110.4	102.4
SEPT	83.9	114.7	116.4	119.1	124.0	127.6	91.6	111.0	99.6
OCT.	80.0	112.4	114.9	115.9	119.1	129.1	91.5	109.0	96.8
NOV.	71.8	103.9	100.6	107.8	109.6	115.6	85.3	99.2	95.0
DEC.	65.8	100.3	99.7	108.1	105.2	112.5	78.2	95.7	95.4
JOUR MOYEN	-----	-----	-----	-----	-----	-----	-----	100.0	100.0

(*) POURCENTAGE DU JOUR MOYEN MENSUEL AJUSTE DE 1984 PAR RAPPORT AU J.M.A. AJUSTE DE 1985

VARIATIONS JOURNALIERES

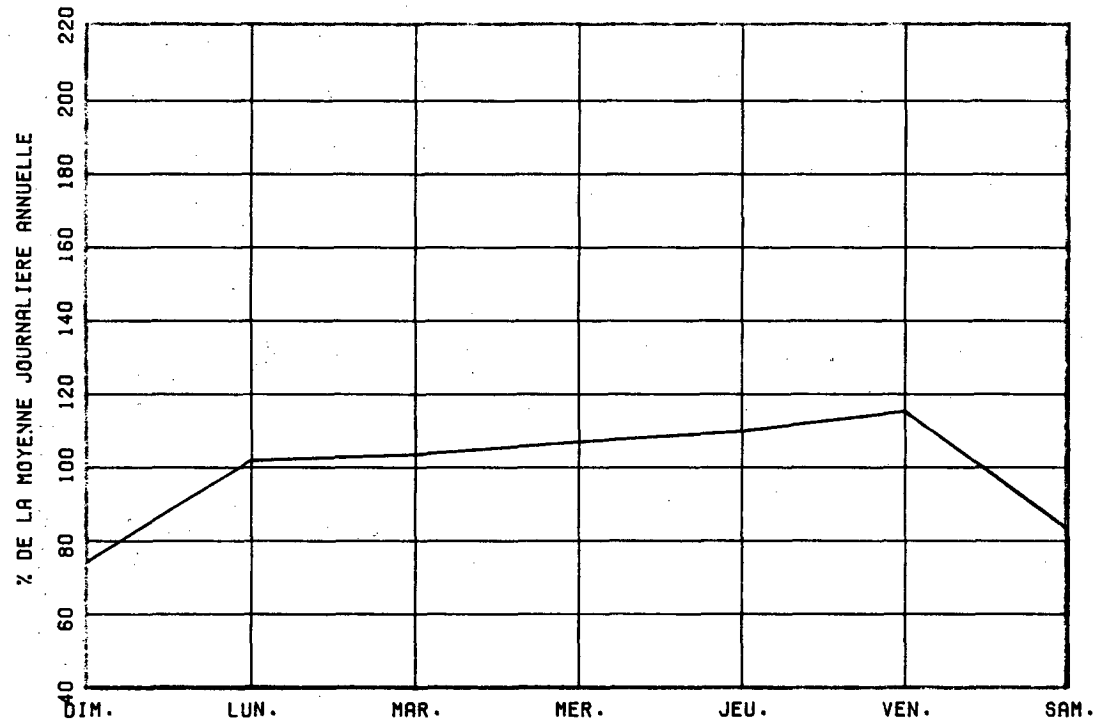

VARIATIONS MENSUELLES

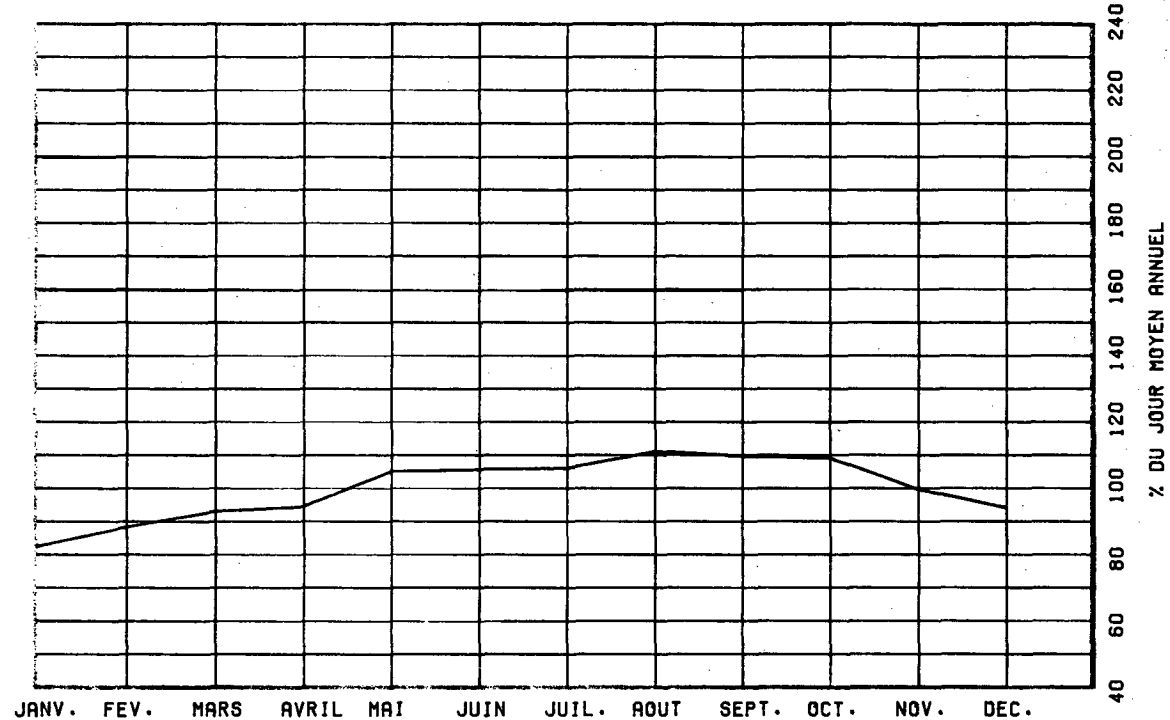

VARIATIONS HORAIRES

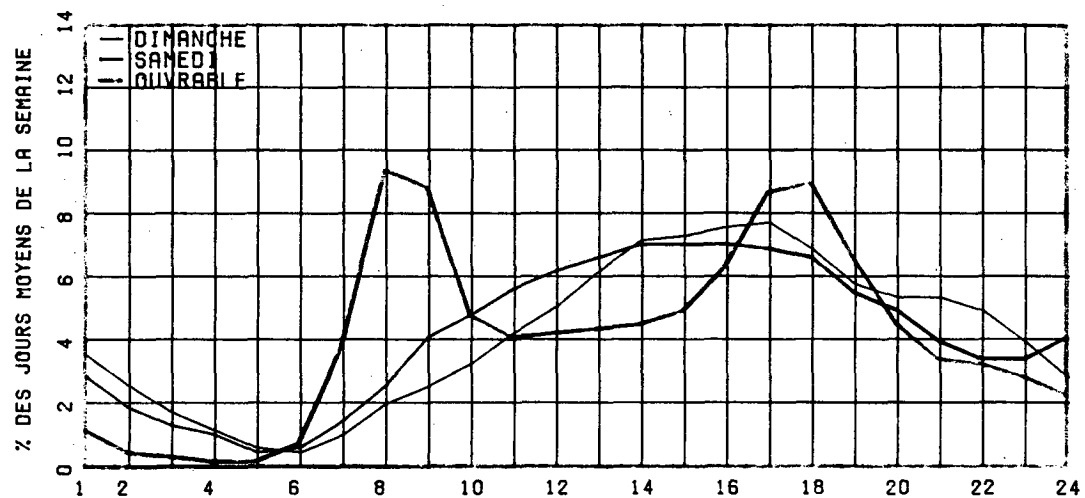

RELATION ENTRE LES HEURES DE POINTES ET LE J.M.A.

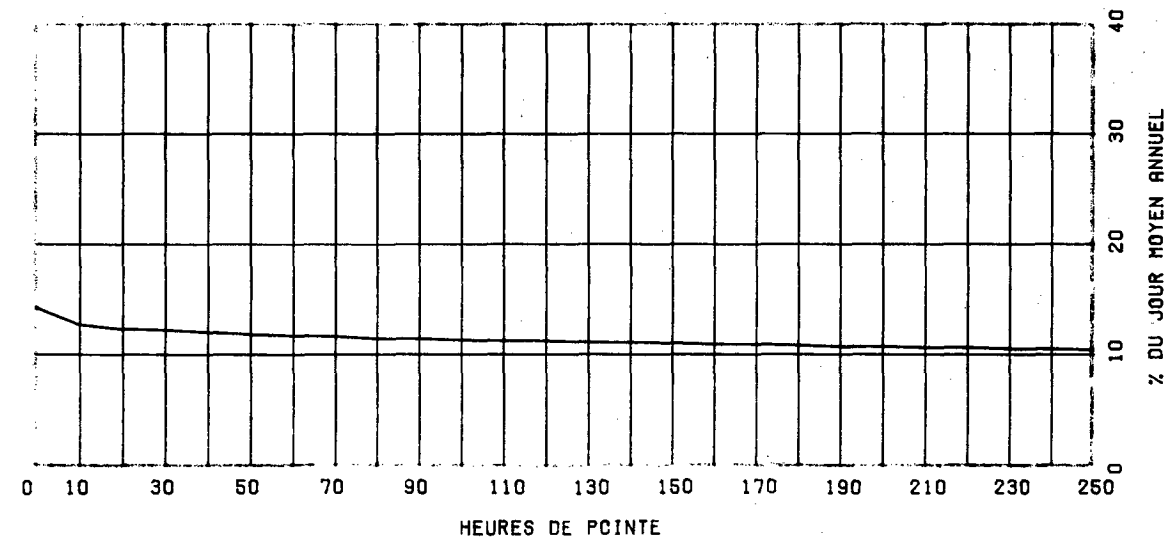

ROUTE COMPT. VOTE REGION TRONCON SECTION 12 MOIS DE RELEVÉ
 0020 802 NORD 1 63 01 130

MUNICIPALITE: ILE-PERROT
 PONT GALIPEAULT.

ANNEE	JO. MOY. ANNUEL	JO. MOY. HIVER	JO. MOY. ETE	POURC. AUGM.	JOUR MAXIMUM	HEURES MAXIMALES			
						1-ERE	10-E	30-E	100-E
R1 *POURC.	13875	12356 89.1	15273 110.1	+1.2	18971 136.7	2850 20.5	2354 17.0	2286 16.5	2137 15.4
R2 *POURC.	-----	-----	-----	-8.1	17259 -----	0 -----	0 -----	0 -----	0 -----
R3 *POURC.	13093	11693 89.3	14354 109.6	-----	18538 141.6	2317 17.7	2237 17.1	2206 16.8	2124 16.2
R4 *POURC.									
R5 *POURC.	15177	13254 87.3	16612 109.5	-----	21899 144.3	3193 21.0	2701 17.8	2529 16.7	2409 15.9

DISTRIBUTION MENSUELLE DE 1985

MOTS	HEURE MAXIMUM	JOUR MAXIMUM	JOUR MOYEN	TOTAL DU MOIS	POURC. ANNEE
JANV.	2244	14367	11974	371211	6.7
FEV.	2312	15492	13062	365746	6.6
MARS	2373	16987	14057	435797	7.9
AVRIL	2456	18014	14837	445115	8.0
MAI	2701	19891	16798	520767	9.4
JUIN	3193	21899	17141	514232	9.3
JUIL.	2445	20342	16322	505984	9.1
AOUT	2377	19793	16810	521124	9.4
SEPT	2528	19196	16180	485422	8.8
OCT.	2569	19647	15843	491142	8.9
NOV.	2542	18527	15071	452149	8.2
DEC.	2465	17648	13906	431100	7.8
JOUR MOYEN ANNUEL: 15177				TOTAL: 5539789	

ROUTE COMPT. VOTE
 0020 802 NORD 01

REPARTITION HORAIRE JOURNALIERE DE 1985

HEURES A.M.	DIMANCHE MOYENNE POURC. (*)	SAMEDI MOYENNE POURC.	JOURS OUV. MOYENNE POURC.
12- 1	454 3.79	479 3.55	291 1.79
1- 2	347 2.90	279 2.07	119 0.73
2- 3	240 2.00	193 1.43	64 0.40
3- 4	160 1.33	157 1.17	46 0.28
4- 5	76 0.63	74 0.55	29 0.18
5- 6	49 0.41	61 0.45	47 0.29
6- 7	91 0.76	144 1.07	181 1.11
7- 8	203 1.69	320 2.37	472 2.90
8- 9	259 2.16	446 3.31	607 3.73
9-10	348 2.90	584 4.33	550 3.38
10-11	527 4.40	751 5.57	601 3.70
11-12 P.M.	677 5.65	862 6.40	709 4.36
12- 1	787 6.57	907 6.73	769 4.73
1- 2	973 8.12	954 7.08	761 4.68
2- 3	1003 8.37	1013 7.52	901 5.54
3- 4	972 8.11	1102 8.18	1411 8.67
4- 5	882 7.36	1045 7.76	2273 13.97
5- 6	729 6.08	973 7.22	2020 12.41
6- 7	608 5.07	656 4.87	1288 7.92
7- 8	591 4.93	574 4.26	808 4.96
8- 9	577 4.81	479 3.55	650 4.00
9-10	562 4.69	427 3.17	658 4.04
10-11	476 3.97	430 3.19	512 3.15
11-12	395 3.30	564 4.19	500 3.08
JOUR MOYEN	11986	13474	16277

ROUTE COMPT. VOIE REGION TRONCON SECTION 12 MOIS DE RELEVÉ

0020 802 NORD 1 63 01 130

MUNICIPALITE: ILE-PERROT
PONT GALIPEAULT.

JOURS MOYENS MENSUELS DE 1985

MOIS	DIMANCHE MOYEN	LUNDI MOYEN	MARDI MOYEN	MERCREDI MOYEN	JEUDI MOYEN	VENDREDI MOYEN	SAMEDI MOYEN	JOUR MOY. AJUSTE 1985	JOUR MOY. AJUSTE 1984
JANV.	8465	12602	13142	13312	13448	14176	10060	12172	11729
FEV.	9617	13547	13819	13860	14686	15034	10871	13062	11749
MARS	11143	14038	13952	15028	15414	16474	12795	14120	12613
AVRIL	12180	14942	15624	15701	16540	16230	13109	14903	13385
MAI	13599	16328	17012	17515	18248	19492	14862	16722	14611
JUIN	13987	17593	17908	17531	18870	20858	15371	17445	15349
JUIL.	14178	16011	16802	17141	17769	17792	14770	16351	15592
AOUT	14190	16506	17055	17709	18421	18361	15073	16759	16510
SEPT	13475	16244	16628	17142	17966	18739	14422	16373	15610
OCT.	12391	15960	16372	16681	17467	18178	13996	15863	-----
NOV.	10956	15552	15200	16035	16769	17660	13157	15047	-----
DEC.	9833	14719	15149	16066	14936	16161	12541	14200	-----
JOUR MOYEN	12001	15336	15721	16143	16711	17429	13418	15251	-----

ROUTE COMPT. VOIE
0020 802 NORD 1

POURCENTAGES DES JOURS MOYENS MENSUELS PAR RAPPORT AU J.M.A. AJUSTE DE 1985

MOIS	DIMANCHE	LUNDI	MARDI	MERCREDI	JEUDI	VENDREDI	SAMEDI	JOUR MOY. AJUSTE 1985	JOUR MOY. AJUSTE 1984(*)
JANV.	55.5	82.6	86.2	87.3	88.2	93.0	66.0	79.8	-----
FEV.	63.1	88.8	90.6	90.9	96.3	98.6	71.3	85.6	-----
MARS	73.1	92.0	91.5	98.5	101.1	108.0	83.9	92.6	-----
AVRIL	79.9	98.0	102.4	103.0	108.5	106.4	86.0	97.7	-----
MAI	89.2	107.1	111.5	114.8	119.7	127.8	97.4	109.6	-----
JUIN	91.7	115.4	117.4	114.9	123.7	136.8	100.8	114.4	-----
JUIL.	93.0	105.0	110.2	112.4	116.5	116.7	96.8	107.2	-----
AOUT	93.0	108.2	111.8	116.1	120.8	120.4	98.8	109.9	-----
SEPT	88.4	106.5	109.0	112.4	117.8	122.9	94.6	107.4	-----
OCT.	81.2	104.6	107.4	109.4	114.5	119.2	91.8	104.0	-----
NOV.	71.8	102.0	99.7	105.1	110.0	115.8	86.3	98.7	-----
DEC.	64.5	96.5	99.3	105.3	97.9	106.0	82.2	93.1	-----
JOUR MOYEN	78.7	100.6	103.1	105.8	109.6	114.3	88.0	100.0	-----

(*) POURCENTAGE DU JOUR MOYEN MENSUEL AJUSTE DE 1984 PAR RAPPORT AU J.M.A. AJUSTE DE 1984

ROUTE COMPTEUR VOIE
0020 802 NORD C1

VARIATIONS JOURNALIERES

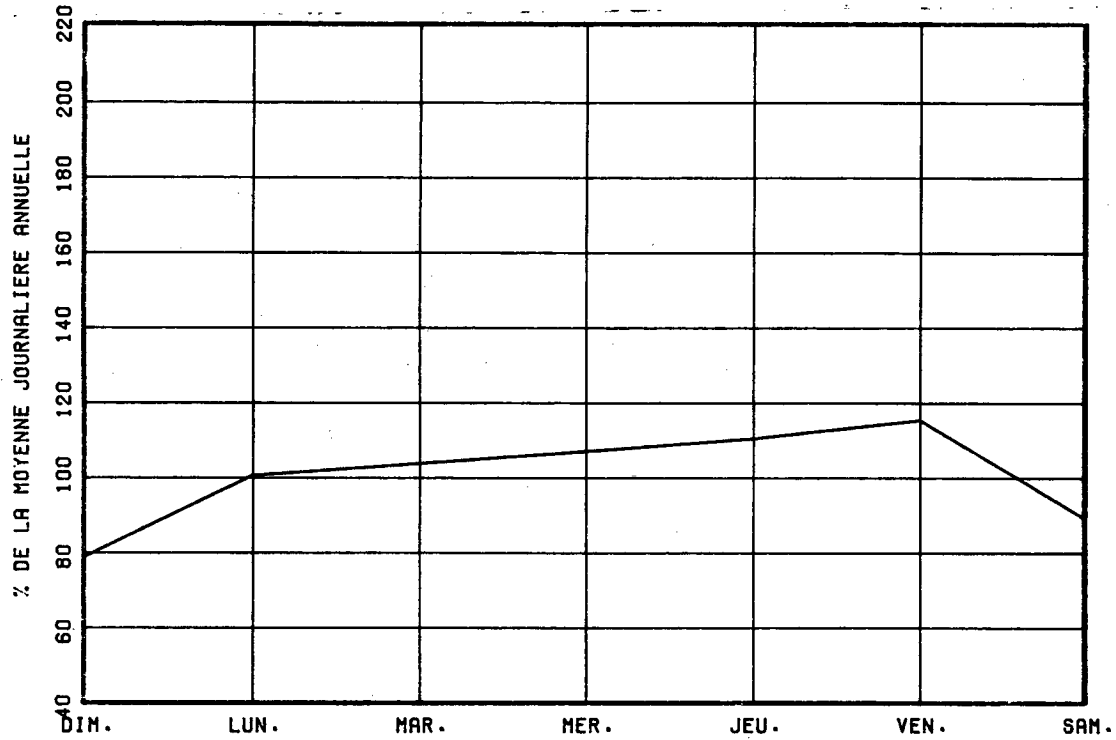

VARIATIONS MENSUELLES

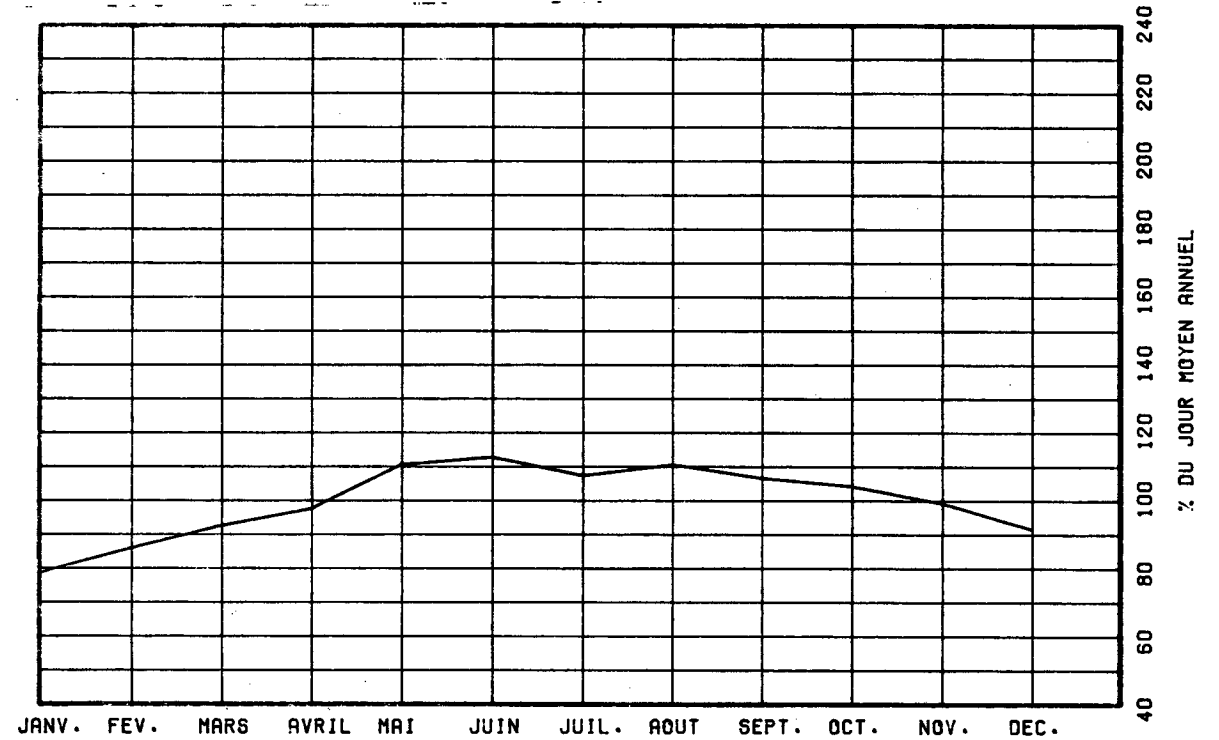

VARIATIONS HORAIRES

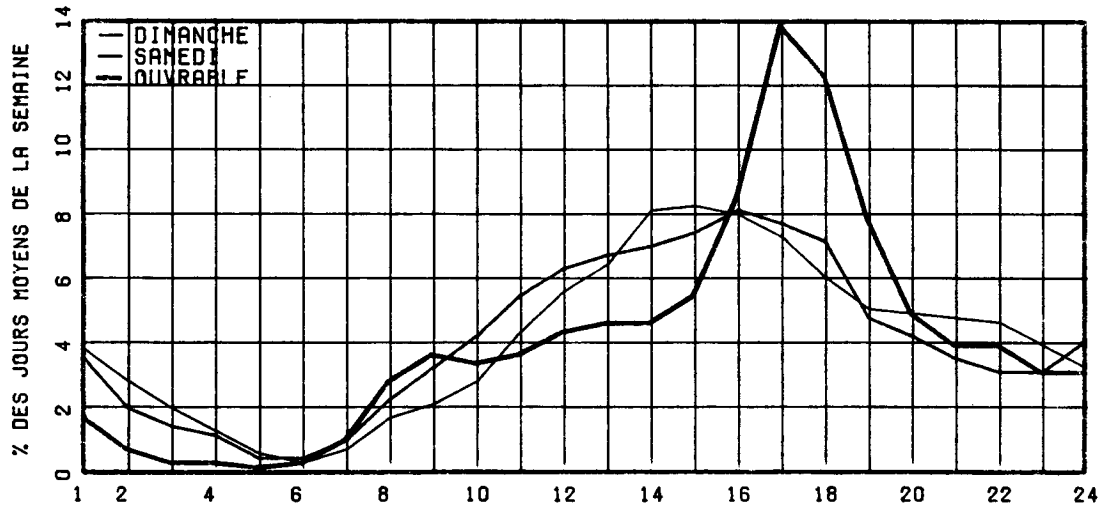

RELATION ENTRE LES HEURES DE POINTES ET LE J.M.A.

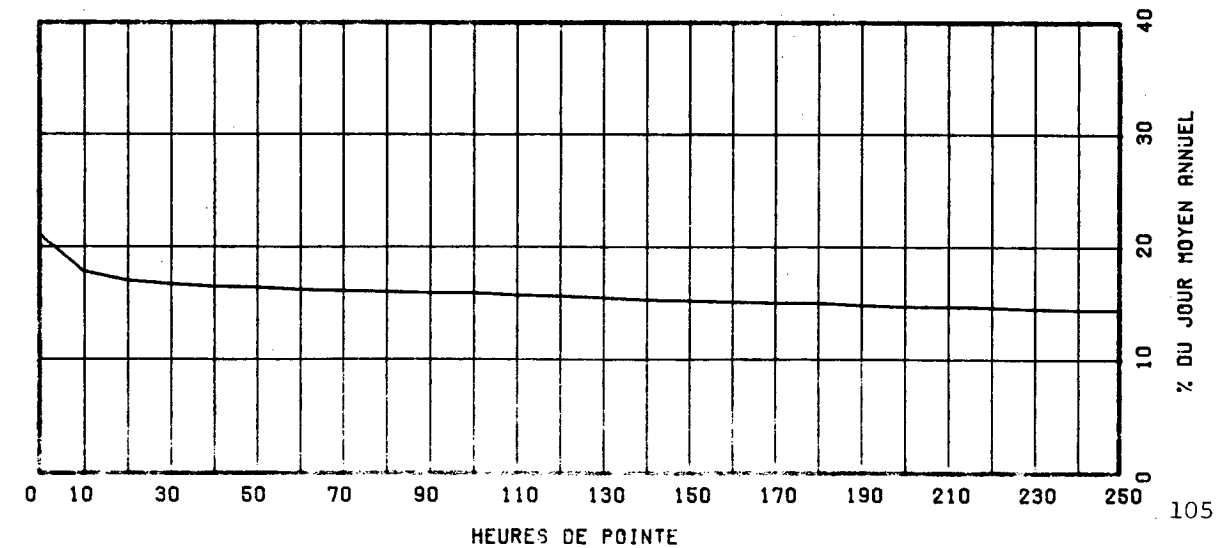

ROUTE COMPT. VOIE REGION TRONCON SECTION 12 MOIS DE RELEVÉ
 0025 500 63 01 070

MUNICIPALITÉ: LAVAL

PONT DE TERREBONNE NOUVEAU

ANNEE	JO. MOY. ANNUEL	JO. MOY. HIVER	JO. MOY. ETE	POURC. AUGM.	JOUR MAXIMUM	HEURES MAXIMALES			
						1-ERE	10-E	30-E	100-E
R1	41187	35921	45033	-----	-----	-----	-----	-----	-----
*POURC.		87.2	109.3						
R2	39244	35220	42380	-4.7	51732	4534	4334	4215	3983
*POURC.		89.7	108.0		131.8	11.6	11.0	10.7	10.1
R3	40965	36799	43974	+4.4	51554	4755	4483	4312	4099
*POURC.		89.8	107.3		125.8	11.6	10.9	10.5	10.0
R4	43699	38784	46925	+6.7	55924	4962	4705	4558	4337
*POURC.		88.8	107.4		128.0	11.4	10.8	10.4	9.9
R5	45447	40539	49184	+4.0	59598	5197	5038	4860	4713
*POURC.		89.2	108.2		131.1	11.4	11.1	10.7	10.4

DISTRIBUTION MENSUELLE DE 1985

MOIS	HEURE MAXIMUM	JOUR MAXIMUM	JOUR MOYEN	TOTAL DU MOIS	POURC. ANNEE
JANV.	4221	43596	37053	1148664	6.9
FEV.	4374	47305	40148	1124163	6.8
MARS	4728	51446	42988	1332646	8.0
AVRIL	4727	53472	45661	1369834	8.3
MAI	5048	56815	45610	1413922	8.5
JUIN	4743	54454	46125	1383767	8.3
JUIL.	4864	59317	48708	1509965	9.1
AOUT	4973	59598	51834	1606883	9.7
SEPT	5197	59017	49997	1499928	9.0
OCT.	5092	57715	48906	1516111	9.1
NOV.	5038	55679	46089	1382699	8.3
DEC.	5106	53851	41932	1299911	7.8
JOUR MOYEN ANNUEL:	45447			TOTAL: 16588493	

ROUTE COMPT. VOTE
 0025 500 00

REPARTITION HORAIRE JOURNALIERE DE 1985

HEURES A.M.	DIMANCHE MOYENNE POURC. (*)	SAMEDI MOYENNE POURC.	JOURS OUV. MOYENNE POURC.
12- 1	1346 3.35	1070 2.58	584 1.23
1- 2	996 2.48	638 1.54	255 0.54
2- 3	687 1.71	440 1.06	166 0.35
3- 4	428 1.06	337 0.81	154 0.33
4- 5	239 0.59	264 0.64	351 0.74
5- 6	277 0.69	469 1.13	1449 3.05
6- 7	606 1.51	951 2.29	3399 7.16
7- 8	842 2.09	1438 3.47	3785 7.97
8- 9	963 2.40	1840 4.43	2874 6.05
9-10	1234 3.07	2096 5.05	1918 4.04
10-11	1601 3.98	2336 5.63	1779 3.75
11-12 P.M.	1943 4.83	2434 5.87	1778 3.75
12- 1	2445 6.08	2673 6.44	1903 4.01
1- 2	3007 7.48	2873 6.92	2168 4.57
2- 3	2957 7.36	2852 6.87	2541 5.35
3- 4	3026 7.53	2943 7.09	3327 7.01
4- 5	3126 7.78	2940 7.08	4339 9.14
5- 6	2679 6.66	2619 6.31	3979 8.38
6- 7	2288 5.69	2180 5.25	2869 6.04
7- 8	2319 5.77	1910 4.60	2057 4.33
8- 9	2276 5.66	1527 3.68	1705 3.59
9-10	2063 5.13	1363 3.28	1631 3.44
10-11	1701 4.23	1588 3.83	1389 2.93
11-12	1150 2.86	1717 4.14	1070 2.25
JOUR MOYEN	40109	41498	47483

ROUTE COMPT. VOTE REGION TRONCON SECTION 12 MOIS DE RELEVÉ

0025 500 63 01 070

MUNICIPALITE: LAVAL

PONT DE TERREBONNE NOUVEAU

JOURS MOYENS MENSUELS DE 1985

MOIS	DIMANCHE MOYEN	LUNDI MOYEN	MARDI MOYEN	MERCREDI MOYEN	JEUDI MOYEN	VENDREDI MOYEN	SAMEDI MOYEN	JOUR MOY. AJUSTE 1985	JOUR MOY. AJUSTE 1984
JANV.	33180	38055	37992	38672	39602	42722	30450	37239	36898
FEV.	32880	41629	41580	41625	43573	44458	34892	40148	38738
MARS	38026	42636	40460	44452	45628	48905	41056	43023	39903
AVRIL	40680	46500	46784	47236	48095	49132	42162	45798	44159
MAI	40759	44669	43980	48430	45614	51879	42642	45424	47282
JUIN	44687	47076	42938	45400	48903	52851	42808	46380	47179
JUIL.	47146	46746	48755	49017	51130	54470	43994	48751	46777
AOUT	48194	51166	51566	52609	53222	58416	46908	51725	48261
SEPT	45668	49742	49850	51121	53075	56391	46296	50306	45447
OCT.	41550	49452	49629	50157	51590	56694	44084	49022	46173
NOV.	36398	47675	45600	47231	49185	53215	42451	45965	43875
DEC.	33389	42539	44680	47693	43861	47802	38436	42628	40306
JOUR MOYEN	40213	45657	45317	46970	47789	51444	41348	45534	43749

ROUTE COMPT. VOTE

0025 500

POURCENTAGES DES JOURS MOYENS MENSUELS PAR RAPPORT AU J.M.A. AJUSTE DE 1985

MOIS	DIMANCHE	LUNDI	MARDI	MERCREDI	JEUDI	VENDREDI	SAMEDI	JOUR MOY. AJUSTE 1985	JOUR MOY. AJUSTE 1984(*)
JANV.	72.9	83.6	83.4	84.9	87.0	93.8	66.9	81.8	84.3
FEV.	72.2	91.4	91.3	91.4	95.7	98.5	76.6	88.2	88.5
MARS	83.5	93.6	88.9	97.6	100.2	107.4	90.2	94.5	91.2
AVRIL	89.3	102.1	102.7	103.7	105.6	107.9	92.6	100.6	100.9
MAT	89.5	98.1	96.6	106.4	100.2	113.9	93.6	99.8	108.1
JUIN	98.1	103.4	94.3	99.7	107.4	116.1	94.0	101.9	107.8
JUIL.	103.5	102.7	107.1	107.6	112.3	119.6	96.6	107.1	106.9
AOUT	105.8	112.4	113.2	115.5	116.9	128.3	103.0	113.6	110.3
SEPT	100.3	109.2	109.5	112.3	116.6	123.8	101.7	110.5	103.9
OCT.	91.3	108.6	109.0	110.2	113.3	124.5	96.8	107.7	105.5
NOV.	79.9	104.7	100.1	103.7	108.0	116.9	93.2	100.9	100.3
DEC.	73.3	93.4	98.1	104.7	96.3	105.0	84.4	93.6	92.1
JOUR MOYEN	88.3	100.3	99.5	103.2	105.0	113.0	90.8	100.0	100.0

(*) POURCENTAGE DU JOUR MOYEN MENSUEL AJUSTE DE 1984 PAR RAPPORT AU J.M.A. AJUSTE DE 1985

VARIATIONS JOURNALIERES

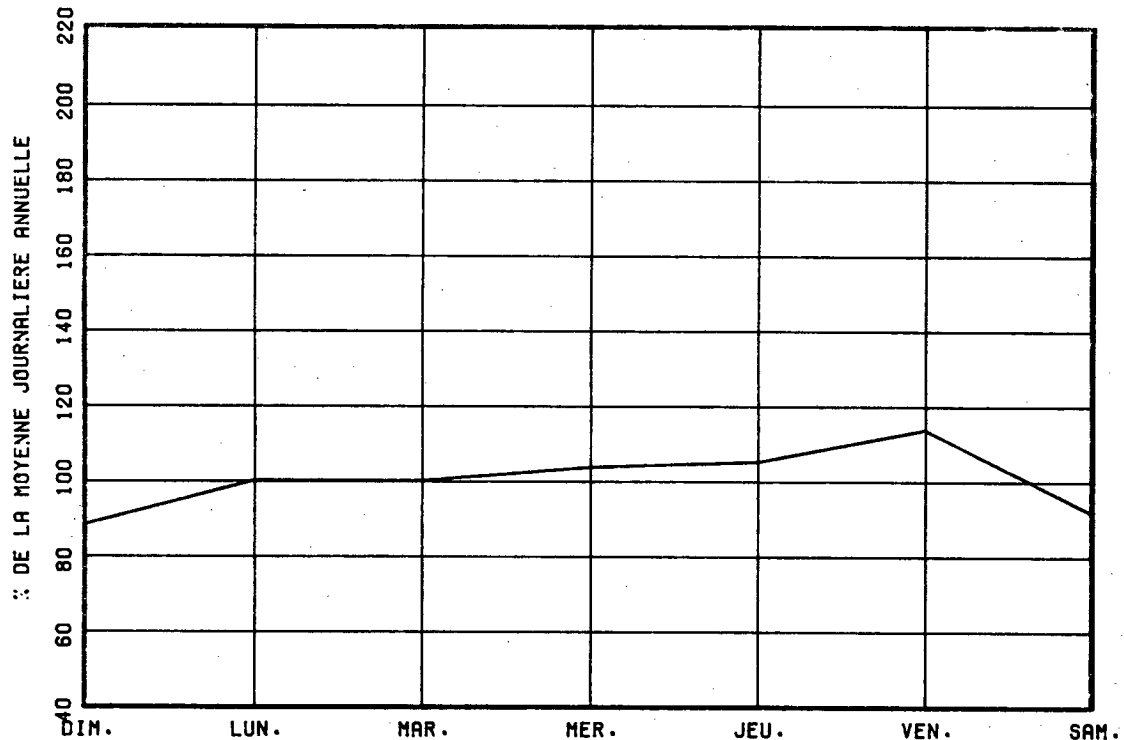

VARIATIONS MENSUELLES

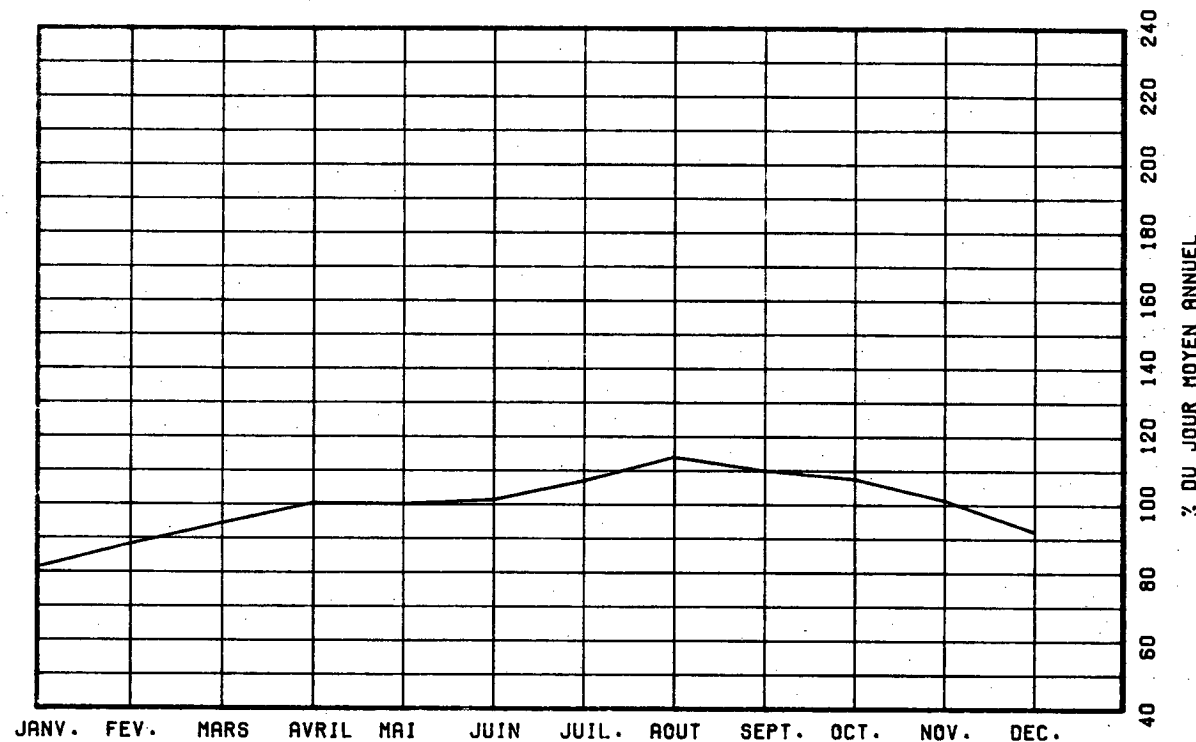

VARIATIONS HORAIRES

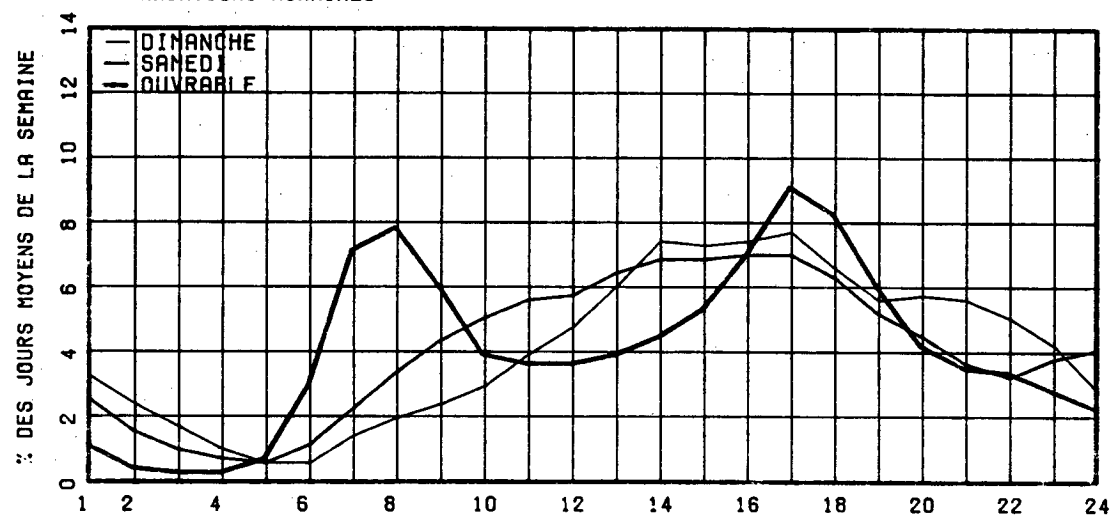

RELATION ENTRE LES HEURES DE POINTES ET LE J.M.A.

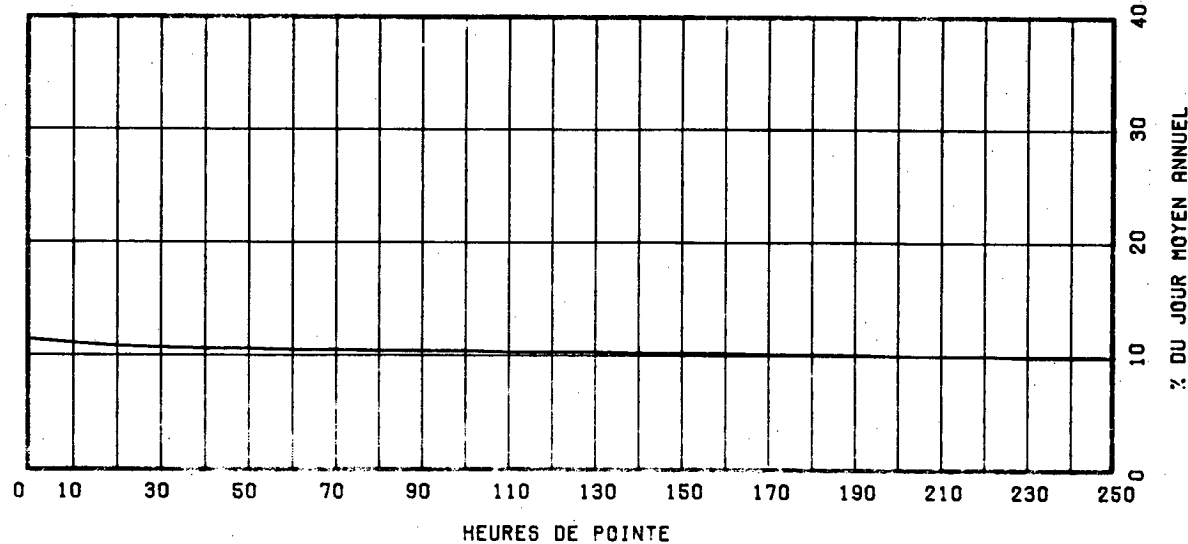

ROUTE COMPT. VOIE REGION TRONCON SECTION OS MOTS DE RELEVÉ
 0030 425 40 06 010

MUNICIPALITE: BECANCOUR

A 1,2 KM A L'EST DE L'AUTOROUTE 55.

ANNEE	JO. MOY. ANNUEL	JO. MOY. HIVER	JO. MOY. ETE	POURC. AUGM.	JOUR MAXIMUM	HEURES MAXIMALES			
						1-EPE	10-E	30-E	100-E
R1	4193	3933	4398	-----	-----	-----	-----	451	-----
*POURC.		93.8	104.9		-----	-----	-----	10.8	-----
R2	4032	3625	4203	-----	-----	-----	-----	420	-----
*POURC.		89.9	104.2		-----	-----	-----	10.4	-----
R3	4180	3760	4500	+4.0	-----	-----	-----	540	-----
*POURC.		90.0	107.7		-----	-----	-----	12.9	-----
R4									
*POURC.									
R5	5657	4914	6590	-9.9	8395	1259	1192	1141	943
*POURC.		86.9	116.5		148.4	22.3	21.1	20.2	16.7

DISTRIBUTION MENSUELLE DE 1985

MOTS	HEURE MAXIMUM	JOUR MAXIMUM	JOUR MOYEN	TOTAL DU MOIS	POURC. ANNEE
JANV.	-----	-----	-----	-----	-----
FEV.	-----	-----	-----	-----	-----
MARS	-----	-----	-----	-----	-----
AVRIL	-----	-----	-----	-----	-----
MAT	-----	-----	-----	-----	-----
JUIN	1158	8392	6117	183513	-----
JUIL.	1166	7495	5610	173915	-----
AOUT	1259	8217	6743	209051	-----
SEPT	1223	8219	6545	196357	-----
OCT.	1203	8395	6774	209995	-----
NOV.	-----	-----	-----	-----	-----
DEC.	-----	-----	-----	-----	-----
JOUR MOYEN ANNUEL:	5657			TOTAL:-----	

ROUTE COMPT. VOIE
 0030 425 00

REPARTITION HOPIRE JOURNALIERE DE 1985

HEURES A.M.	DIMANCHE MOYENNE POURC. (*)	SAMEDI MOYENNE POURC.	JOURS OUV. MOYENNE POURC.
12- 1	131 3.15	129 3.13	84 1.15
1- 2	88 2.12	68 1.65	29 0.40
2- 3	52 1.25	46 1.11	16 0.22
3- 4	40 0.96	36 0.87	14 0.20
4- 5	21 0.51	24 0.58	15 0.21
5- 6	14 0.34	21 0.51	92 1.25
6- 7	49 1.18	85 2.06	729 9.91
7- 8	103 2.48	167 4.05	782 10.62
8- 9	87 2.09	154 3.73	436 5.93
9-10	119 2.86	196 4.75	299 4.07
10-11	161 3.87	226 5.47	300 4.09
11-12 P.M.	188 4.52	237 5.74	292 3.97
12- 1	211 5.08	244 5.91	277 3.77
1- 2	289 6.95	284 6.88	325 4.42
2- 3	306 7.36	278 6.73	355 4.83
3- 4	339 8.15	308 7.46	645 8.76
4- 5	349 8.40	296 7.17	1002 13.61
5- 6	274 6.59	239 5.79	488 6.63
6- 7	258 6.21	199 4.82	292 3.97
7- 8	295 7.10	206 4.99	243 3.31
8- 9	257 6.18	183 4.43	188 2.56
9-10	204 4.91	152 3.68	171 2.33
10-11	172 4.14	159 3.85	141 1.92
11-12	150 3.61	191 4.63	139 1.89
JOUR MOYEN	4157	4128	7363

ROUTE COMPT. VOIE REGION TRONCON SECTION 05 MOIS DE RELEVÉ

0030 425 40 06 010

MUNICIPALITE: BECANCOUR

A 1,2 KM A L'EST DE L'AUTOROUTE 55.

JOURS MOYENS MENSUELS DE 1985

MOIS	DIMANCHE MOYEN	LUNDI MOYEN	MARDI MOYEN	MERCREDI MOYEN	JEUDI MOYEN	VENDREDI MOYEN	SAMEDI MOYEN	JOUR MOY. AJUSTE 1985	JOUR MOY. AJUSTE 1984
JANV.	-----	-----	-----	-----	-----	-----	-----	-----	-----
FEV.	-----	-----	-----	-----	-----	-----	-----	-----	-----
MARS	-----	-----	-----	-----	-----	-----	-----	-----	-----
AVRIL	-----	-----	-----	-----	-----	-----	-----	-----	-----
MAT	-----	-----	-----	-----	-----	-----	-----	-----	-----
JUIN	3994	7318	7229	7109	7379	7771	3927	6389	-----
JUIL.	3857	5917	6315	6478	6528	6488	3730	5616	-----
AOUT	4417	7372	7461	7564	7945	8110	4302	6738	-----
SEPT	4404	7301	7402	7502	7848	8128	4300	6697	-----
OCT.	4144	7463	7578	7660	7981	8321	4375	6788	-----
NOV.	-----	-----	-----	-----	-----	-----	-----	-----	-----
DEC.	-----	-----	-----	-----	-----	-----	-----	-----	-----
JOUR MOYEN	-----	-----	-----	-----	-----	-----	-----	5657	-----

ROUTE COMPT. VOIE

0030 425

POURCENTAGES DES JOURS MOYENS MENSUELS PAR RAPPORT AU J.M.A. AJUSTE DE 1985

MOIS	DIMANCHE	LUNDI	MARDI	MERCREDI	JEUDI	VENDREDI	SAMEDI	JOUR MOY. AJUSTE 1985	JOUR MOY. AJUSTE 1984(*)
JANV.	-----	-----	-----	-----	-----	-----	-----	-----	-----
FEV.	-----	-----	-----	-----	-----	-----	-----	-----	-----
MARS	-----	-----	-----	-----	-----	-----	-----	-----	-----
AVRIL	-----	-----	-----	-----	-----	-----	-----	-----	-----
MAT	-----	-----	-----	-----	-----	-----	-----	-----	-----
JUIN	70.6	129.4	127.8	125.7	130.4	137.4	69.4	112.9	-----
JUIL.	68.2	104.6	111.6	114.5	115.4	114.7	65.9	99.3	-----
AOUT	78.1	130.3	131.9	133.7	140.4	143.4	76.0	119.1	-----
SEPT	77.9	129.1	130.8	132.6	138.7	143.7	76.0	118.4	-----
OCT.	73.3	131.9	134.0	135.4	141.1	147.1	77.3	120.0	-----
NOV.	-----	-----	-----	-----	-----	-----	-----	-----	-----
DEC.	-----	-----	-----	-----	-----	-----	-----	-----	-----
JOUR MOYEN	-----	-----	-----	-----	-----	-----	-----	100.0	-----

(*) POURCENTAGE DU JOUR MOYEN MENSUEL AJUSTE DE 1984 PAR RAPPORT AU J.M.A. AJUSTE DE 1984

ROUTE CCMPTEUR VOIE
 0030 425 00

VARIATIONS JOURNALIERES

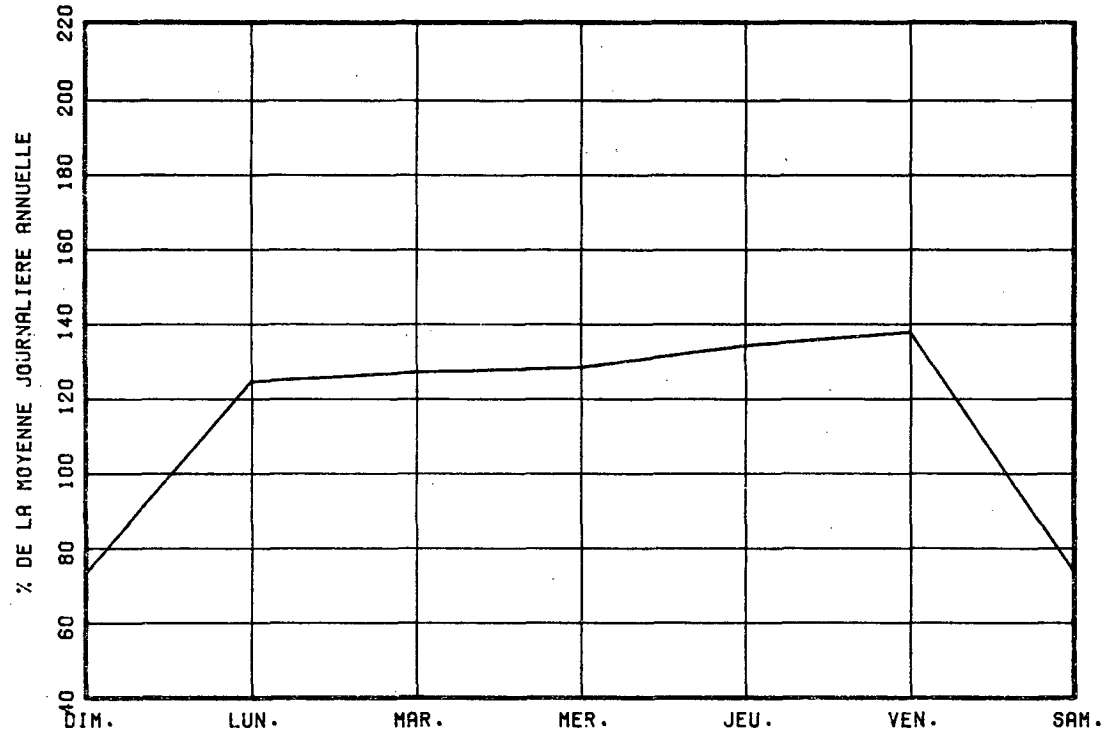

VARIATIONS MENSUELLES

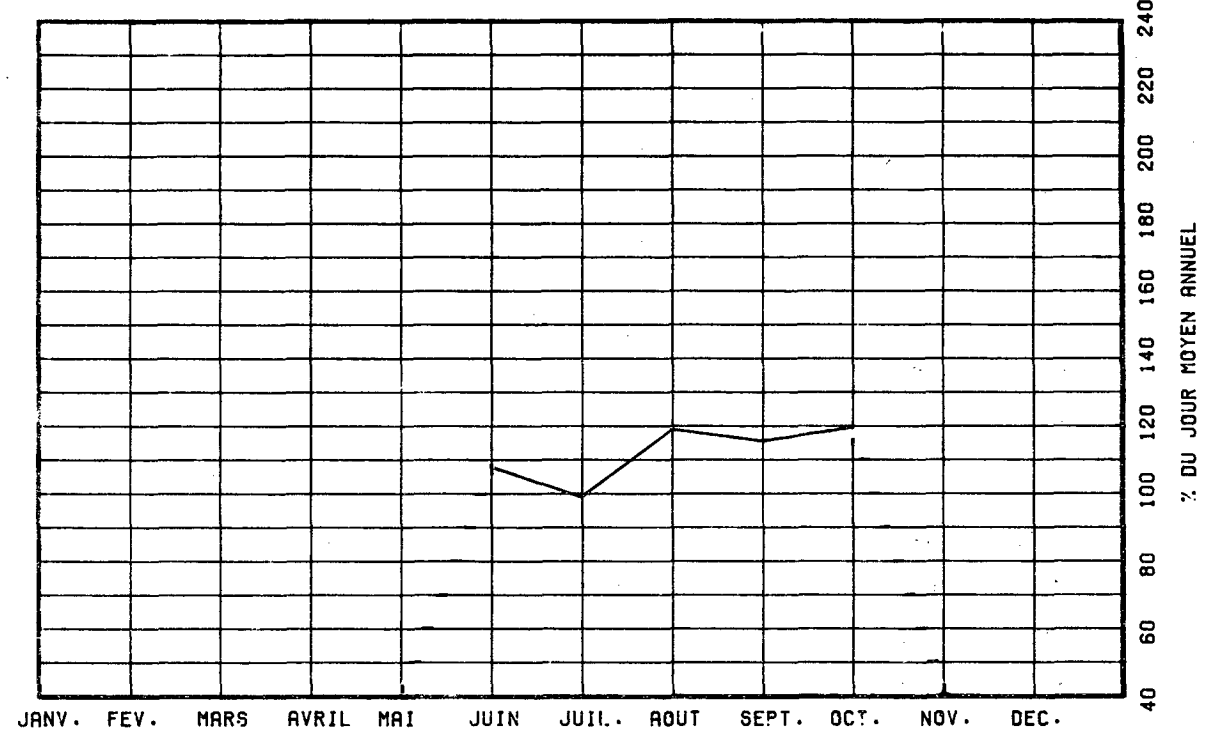

VARIATIONS HORAIRES

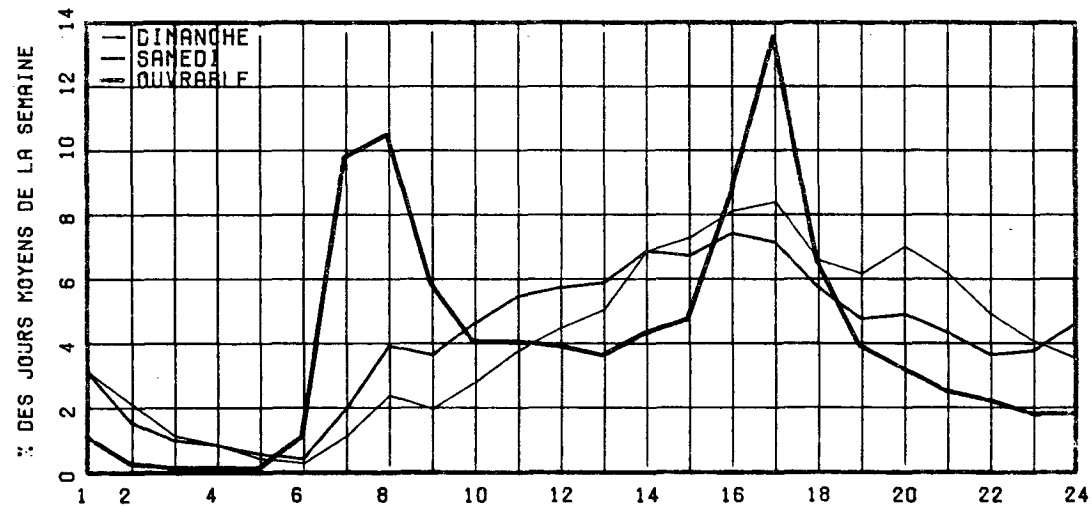

RELATION ENTRE LES HEURES DE POINTES ET LE J.M.A.

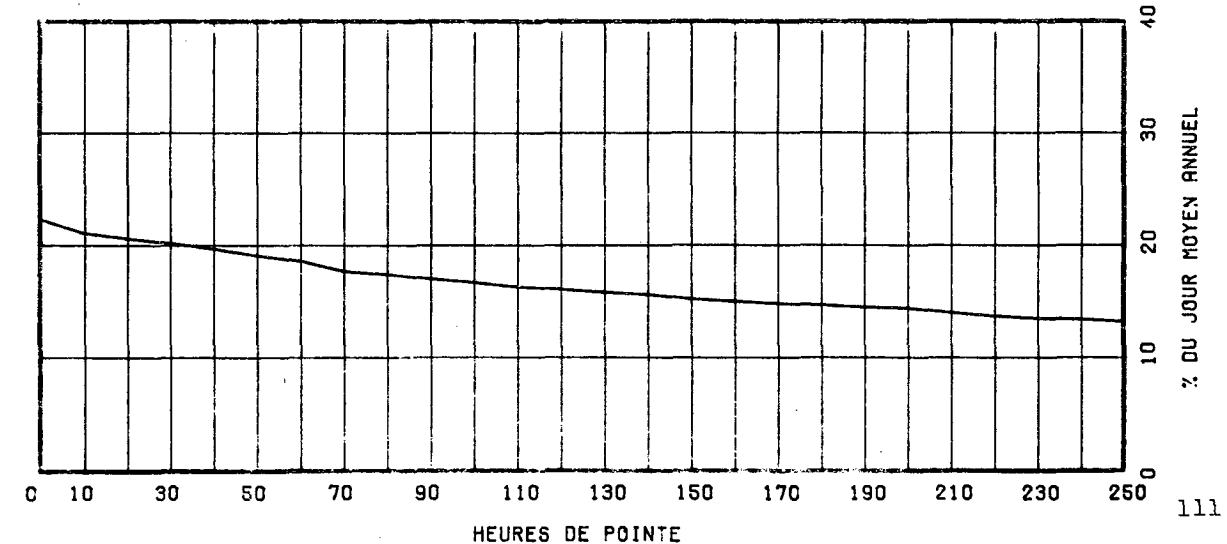

ROUTE COMPT. VOIE REGION TRONCON SECTION 12 MOIS DE RELEVÉ
 0030 550 62 03 120

MUNICIPALITE: TRACY

A 3.2 KM. A L'EST DES LIMITES MUNICIPALES DE TRACY
 ET CONTRECOEUR (INT. BOUL. GRANDE RIVIERE).

ANNEE	JO. MOY. ANNUEL	JO. MOY. HIVER	JO. MOY. ETE	POURC. AUGM.	JOUR MAXIMUM	HEURES MAXIMALES			
						1-ERE	10-E	30-E	100-E
R1	11477	10669	11948	-----	-----	-----	-----	-----	-----
*POURC.		93.0	104.1						
R2	10512	9755	10833	-8.4	15168	1375	1277	1217	1126
*POURC.		92.8	103.1		144.3	13.1	12.1	11.6	10.7
R3	10623	9630	11175	+1.1	14741	1396	1307	1241	1159
*POURC.		90.7	105.2		138.8	13.1	12.3	11.7	10.9
R4	11192	10040	11642	+5.4	16653	1564	1376	1297	1177
*POURC.		89.7	104.0		148.8	14.0	12.3	11.6	10.5
R5	11515	10577	11626	+2.9	16706	1562	1471	1395	1240
*POURC.		91.9	101.0		145.1	13.6	12.8	12.1	10.8

DISTRIBUTION MENSUELLE DE 1985

MOIS	HEURE MAXIMUM	JOUR MAXIMUM	JOUR MOYEN	TOTAL DU MOIS	POURC. ANNEE
JANV.	1200	12814	9182	284672	6.8
FEV.	1221	12795	10189	285294	6.8
MARS	1319	13818	10826	335632	8.0
AVRIL	1369	14789	11510	345326	8.2
MAT	1354	15611	12303	381403	9.1
JUIN	1234	14168	11422	342682	8.2
JUIL.	1214	14144	10762	333628	7.9
AOUT	1395	16706	12027	372862	8.9
SEPT	1408	15153	12312	369386	8.8
OCT.	1481	16017	12639	391836	9.3
NOV.	1562	16305	12873	386203	9.2
DEC.	1522	16194	12077	374411	8.9
JOUR MOYEN ANNUEL:	11515			TOTAL: 4203335	

ROUTE COMPT. VOIE
 0030 550 00

REPARTITION HORAIRE JOURNALIERE DE 1985

HEURES A.M.	DIMANCHE		SAMEDI		JOURS OUV.	
	MOYENNE	POURC. (*)	MOYENNE	POURC.	MOYENNE	POURC.
12- 1	301	3.73	252	2.34	131	1.06
1- 2	214	2.65	147	1.37	60	0.49
2- 3	143	1.77	99	0.92	34	0.28
3- 4	97	1.20	82	0.76	29	0.24
4- 5	55	0.68	52	0.48	30	0.24
5- 6	40	0.50	53	0.49	80	0.64
6- 7	65	0.81	101	0.94	260	2.09
7- 8	144	1.79	246	2.29	741	5.94
8- 9	187	2.32	413	3.84	800	6.41
9-10	230	2.85	532	4.95	596	4.77
10-11	317	3.93	693	6.45	634	5.08
11-12 P.M.	404	5.01	755	7.02	716	5.74
12- 1	466	5.78	778	7.24	808	6.47
1- 2	582	7.22	916	8.52	844	6.76
2- 3	562	6.97	944	8.78	831	6.66
3- 4	570	7.07	921	8.57	938	7.51
4- 5	610	7.56	856	7.96	1156	9.26
5- 6	528	6.55	641	5.96	891	7.14
6- 7	484	6.00	481	4.47	733	5.87
7- 8	532	6.60	467	4.34	676	5.41
8- 9	526	6.52	412	3.83	532	4.26
9-10	422	5.23	298	2.77	400	3.20
10-11	339	4.20	288	2.68	326	2.61
11-12	248	3.07	323	3.00	234	1.87
JOUR MOYEN	8068		10750		12489	

ROUTE COMPT. VOTE REGION TRONCON SECTION 12 MOIS DE RELEVÉ

0030 550 62 03 120

MUNICIPALITE: TRACY

A 3.2 KM. A L'EST DES LIMITES MUNICIPALES DE TRACY
ET CONTRECOEUR (INT. BOUL. GRANDE RIVIERE).

JOURS MOYENS MENSUELS DE 1985

MOIS	DIMANCHE MOYEN	LUNDI MOYEN	MARDI MOYEN	MERCREDI MOYEN	JEUDI MOYEN	VENDREDI MOYEN	SAMEDI MOYEN	JOUR MOY. AJUSTE 1985	JOUR MOY. AJUSTE 1984
JANV.	5914	9463	9593	9991	10912	11136	8470	9354	9311
FEV.	6746	10934	10359	10458	11749	12047	9027	10188	10060
MARS	7593	11332	10033	11240	12819	12918	10274	10887	10165
AVRIL	7987	11700	11840	12067	13600	13452	10726	11624	11112
MAT	9333	12514	11857	12437	13680	14590	11556	12281	11861
JUIN	8671	11767	11496	11937	13310	13518	10860	11651	11566
JUIL.	8984	10388	10597	11184	12183	12620	9756	10816	10812
AOUT	9119	11832	11892	12238	13454	14315	10737	11941	11976
SEPT	8833	12801	12750	12950	14341	14879	11374	12561	12288
OCT.	8641	13320	12819	13025	14383	15426	11456	12724	13232
NOV.	7846	13317	12594	13054	15107	15347	12356	12803	11535
DEC.	7331	12485	12600	14191	14216	14301	12086	12458	11056
JOUR MOYEN	8083	11821	11535	12064	13312	13712	10723	11607	11247

ROUTE COMPT. VOTE

0030 550

POURCENTAGES DES JOURS MOYENS MENSUELS PAR RAPPORT AU J.M.A. AJUSTE DE 1985

MOIS	DIMANCHE	LUNDI	MARDI	MERCREDI	JEUDI	VENDREDI	SAMEDI	JOUR MOY. AJUSTE 1985	JOUR MOY. AJUSTE 1984(*)
JANV.	51.0	81.5	82.6	86.1	94.0	95.9	73.0	80.6	82.8
FEV.	58.1	94.2	89.2	90.1	101.2	103.8	77.8	87.8	89.4
MARS	65.4	97.6	86.4	96.8	110.4	111.3	88.5	93.8	90.4
AVRIL	68.8	100.8	102.0	104.0	117.2	115.9	92.4	100.1	98.8
MAT	80.4	107.8	102.2	107.2	117.9	125.7	99.6	105.8	105.5
JUIN	74.7	101.4	99.0	102.8	114.7	116.5	93.6	100.4	102.8
JUIL.	77.4	89.5	91.3	96.4	105.0	108.7	84.1	93.2	96.1
AOUT	78.6	101.9	102.5	105.4	115.9	123.3	92.5	102.9	106.5
SEPT	76.1	110.3	109.8	111.6	123.6	128.2	98.0	108.2	109.3
OCT.	74.4	114.8	110.4	112.2	123.9	132.9	98.7	109.6	117.6
NOV.	67.6	114.7	108.5	112.5	130.2	132.2	106.5	110.3	102.6
DEC.	63.2	107.6	108.6	122.3	122.5	123.2	104.1	107.3	98.3
JOUR MOYEN	69.6	101.8	99.4	103.9	114.7	118.1	92.4	100.0	100.0

(*) POURCENTAGE DU JOUR MOYEN MENSUEL AJUSTE DE 1984 PAR RAPPORT AU J.M.A. AJUSTE DE 1984

VARIATIONS JOURNALIERES

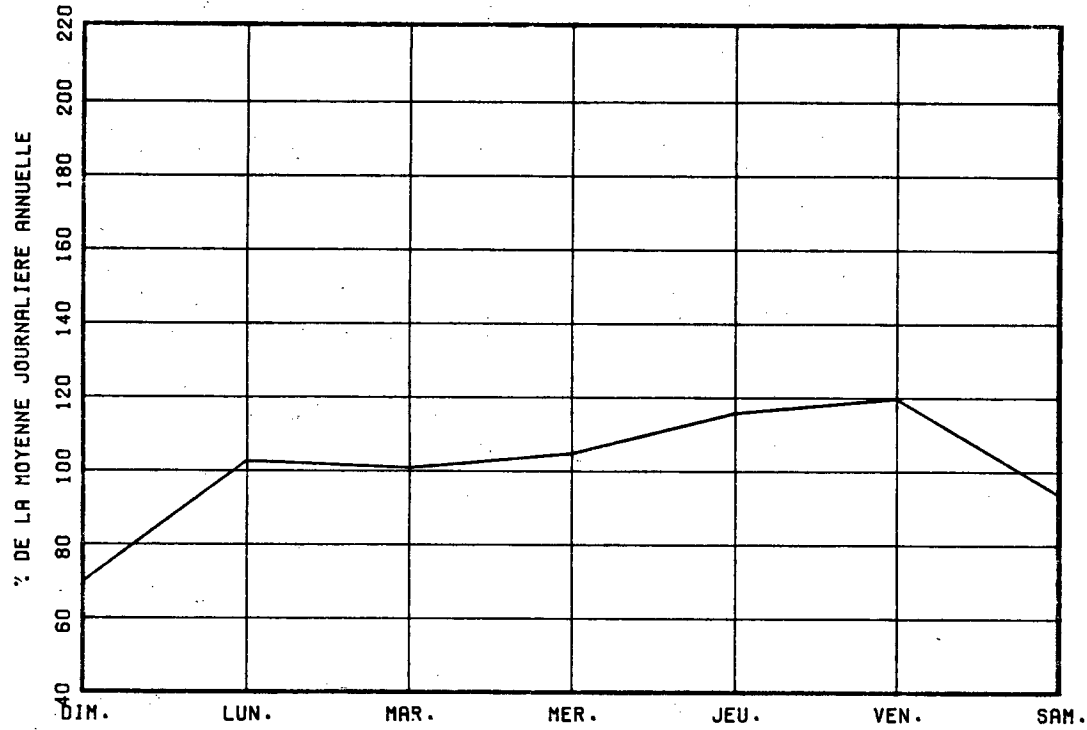

VARIATIONS MENSUELLES

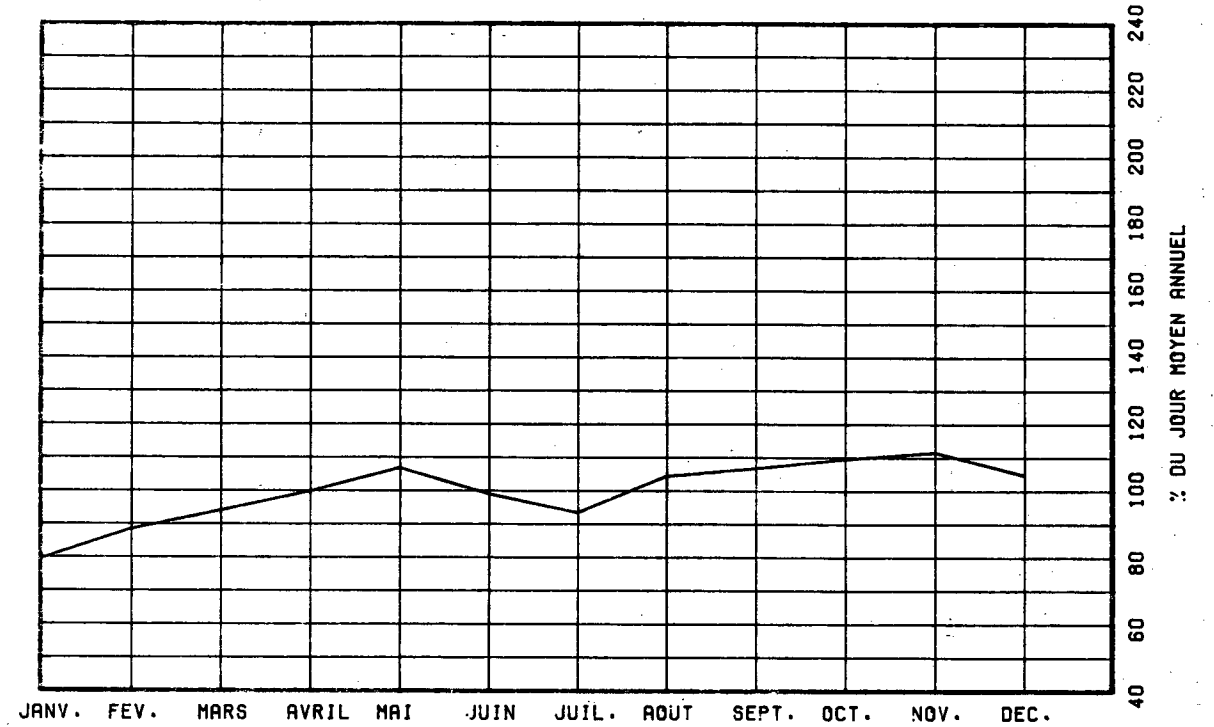

VARIATIONS HORAIRES

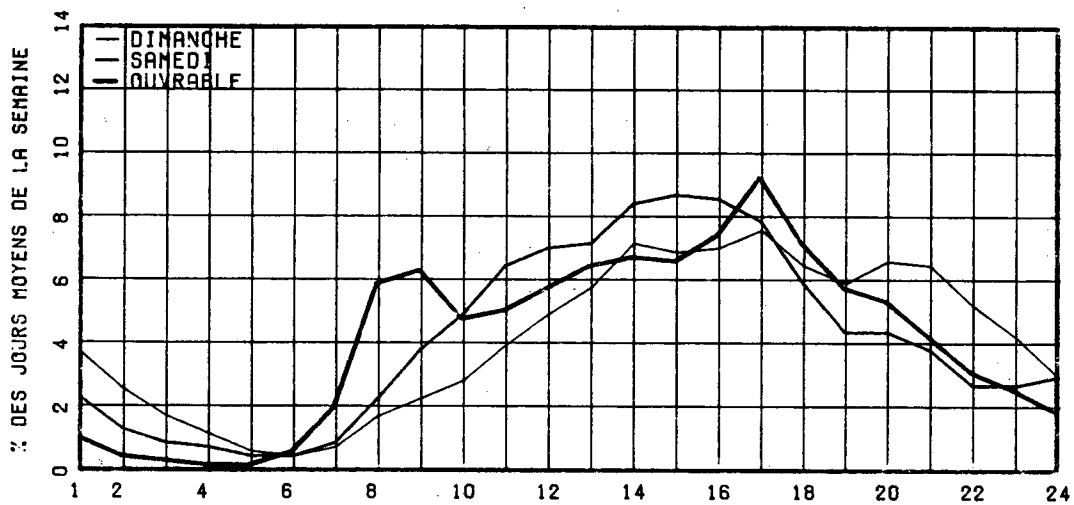

RELATION ENTRE LES HEURES DE POINTES ET LE J.M.A.

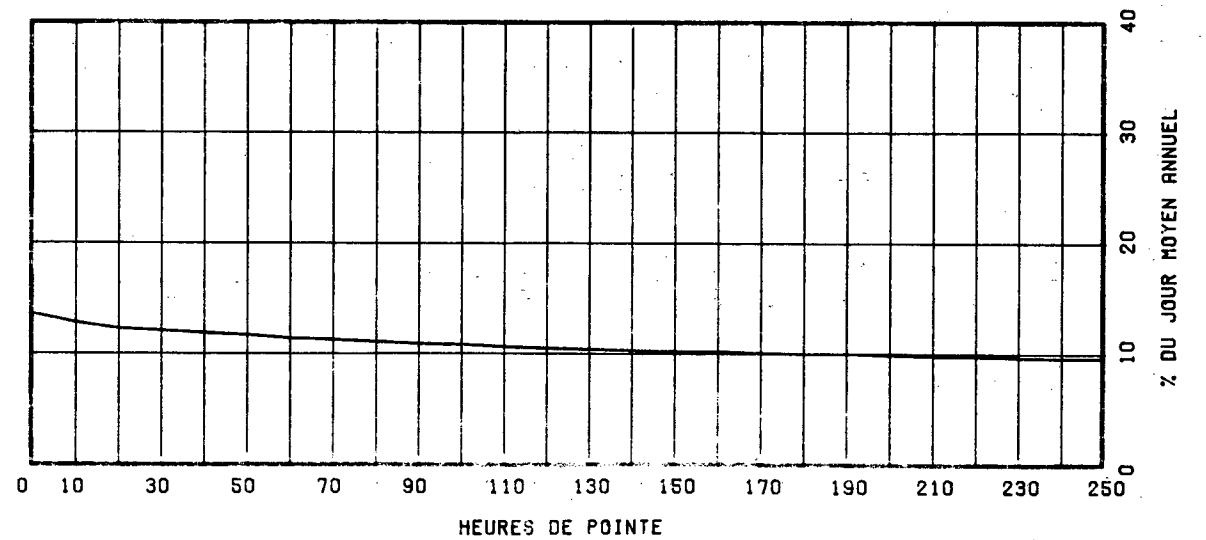

ROUTE COMPT. VOTE REGION TRONCON SECTION 12 MOIS DE RELEVÉ
 0040 245 NORD 1 31 08 100

MUNICIPALITE: QUEREQ

A L'EST DU BOUL LAURENTIEN (73)

ANNEE	JO. MOY. ANNUFL.	JO. MOY. HIVER	JO. MOY. ETE	POURC. AUGM.	JOUR MAXIMUM	HEURES MAXIMALES			
						1-ERE	10-E	30-E	100-E
R1	33322	30619	35877	+2.6	44743	4452	4282	4152	3913
*POURC.		91.9	107.7		134.3	13.4	12.9	12.5	11.7
R2	32085	30108	33938	-3.7	41472	7925	4079	3922	3714
*POURC.		93.8	105.8		129.3	24.7	12.7	12.2	11.6
R3	32840	29606	35465	+2.4	46206	4490	4050	3921	3744
*POURC.		90.2	108.0		140.7	13.7	12.3	11.9	11.4
R4	34459	31033	36804	+4.9	47054	4418	4180	4083	3941
*POURC.		90.1	106.8		136.6	12.8	12.1	11.8	11.4
R5	35029	32798	35879	+1.7	46698	4360	4236	4164	3974
*POURC.		93.6	102.4		133.3	12.4	12.1	11.9	11.3

DISTRIBUTION MENSUELLE DE 1985

MOIS	HEURE MAXIMUM	JOUR MAXIMUM	JOUR MOYEN	TOTAL DU MOIS	POURC. ANNEE
JANV.	3807	39119	30623	949342	7.4
FEV.	3926	40211	33142	928003	7.3
MARS	4033	43235	34745	1077119	8.4
AVRIL	4174	44397	36010	1080302	8.4
MAT	4264	45988	38473	1192693	9.3
JUIN	4351	46698	38071	1142153	8.9
JUIL.	3747	42445	34935	1083003	8.5
AOUT	3660	42571	35751	1108298	8.7
SEPT	4107	41972	34797	1043920	8.2
OCT.	4144	43858	35429	1098300	8.6
NOV.	4360	44378	35620	1068625	8.4
DEC.	4182	43438	32716	1014224	7.9
JOUR MOYEN ANNUEL:	35029			TOTAL: 12785982	

ROUTE COMPT. VOIE
 0040 245 NORD 01

REPARTITION HORAIRE JOURNALIERE DE 1985

HEURES A.M.	DIMANCHE MOYENNE POURC. (*)		SAMEDI MOYENNE POURC.		JOURS OUV. MOYENNE POURC.	
12- 1	883	3.28	726	2.37	409	1.08
1- 2	662	2.46	473	1.54	189	0.50
2- 3	390	1.45	310	1.01	123	0.33
3- 4	266	0.99	227	0.74	109	0.29
4- 5	161	0.60	146	0.48	125	0.33
5- 6	148	0.55	175	0.57	313	0.83
6- 7	266	0.99	346	1.13	1223	3.23
7- 8	648	2.41	824	2.69	3660	9.67
8- 9	833	3.10	1456	4.75	3341	8.83
9-10	996	3.70	1818	5.93	1833	4.84
10-11	1227	4.56	2008	6.55	1734	4.58
11-12 P.M.	1317	4.90	1944	6.34	1781	4.71
12- 1	1707	6.34	2140	6.98	2125	5.61
1- 2	2205	8.20	2529	8.25	2409	6.37
2- 3	2051	7.62	2279	7.44	2125	5.62
3- 4	2056	7.64	2126	6.94	2483	6.56
4- 5	2225	8.27	2087	6.81	3116	8.23
5- 6	1596	5.93	1664	5.43	2418	6.39
6- 7	1396	5.19	1434	4.68	2145	5.67
7- 8	1453	5.40	1414	4.61	1871	4.94
8- 9	1335	4.96	1250	4.08	1300	3.44
9-10	1216	4.52	1075	3.51	1194	3.16
10-11	1044	3.88	1102	3.60	1028	2.72
11-12	823	3.06	1088	3.55	782	2.07
JOUR MOYEN	26904		30641		37846	

ROUTE COMPT. VOTE REGION TRONCON SECTION 12 MOIS DE RELEVÉ

0040 245 NORD 1 31 08 100

MUNICIPALITE: QUEBEC

A L'EST DU BOUL LAURENTIEN (73)

JOURS MOYENS MENSUELS DE 1985

MOIS	DIMANCHE MOYEN	LUNDI MOYEN	MARDI MOYEN	MERCREDI MOYEN	JEUDI MOYEN	VENDREDI MOYEN	SAMEDI MOYEN	JOUR MOY. AJUSTE 1985	JOUR MOY. AJUSTE 1984
JANV.	20299	32322	31807	32743	35706	37522	27857	31179	29107
FEV.	22731	33913	33876	34289	38180	39057	29951	33142	31233
MARS	27730	35610	30287	36639	39897	41437	32309	34844	32120
AVRIL	33598	35799	38301	39794	43493	33778	27334	36013	34288
MAT	32064	38266	38796	40171	43346	43314	32055	38287	36274
JUIN	29268	40303	39327	40555	43975	46259	33032	38959	37965
JUIL.	27710	35153	36193	37050	39161	40494	29748	35072	35877
AOUT	29018	36529	35929	36412	39114	41418	30814	35604	37495
SEPT	28269	35401	35634	36610	39378	41155	30397	35263	36881
OCT.	26558	35787	36344	36689	40001	42973	30269	35517	36789
NOV.	23931	36889	36096	36784	41188	42292	31520	35528	35266
DEC.	22212	34486	32629	37998	36710	39982	31149	33595	32530
JOUR MOYEN	26949	35871	35434	37144	40012	40806	30536	35250	34652

ROUTE COMPT. VOTE

0040 245 NORD 1

POURCENTAGES DES JOURS MOYENS MENSUELS PAR RAPPORT AU J.M.A. AJUSTE DE 1985

MOIS	DIMANCHE	LUNDI	MARDI	MERCREDI	JEUDI	VENDREDI	SAMEDI	JOUR MOY. AJUSTE 1985	JOUR MOY. AJUSTE 1984(*)
JANV.	57.6	91.7	90.2	92.9	101.3	106.4	79.0	88.5	84.0
FEV.	64.5	96.2	96.1	97.3	108.3	110.8	85.0	94.0	90.1
MARS	78.7	101.0	85.9	103.9	113.2	117.6	91.7	98.8	92.7
AVRIL	95.3	101.6	108.7	112.9	123.4	95.8	77.5	102.2	98.9
MAT	91.0	108.6	110.1	114.0	123.0	122.9	90.9	108.6	104.7
JUIN	83.0	114.3	111.6	115.0	124.8	131.2	93.7	110.5	109.6
JUIL.	78.6	99.7	102.7	105.1	111.1	114.9	84.4	99.5	103.5
AOUT	82.3	103.6	101.9	103.3	111.0	117.5	87.4	101.0	108.2
SEPT	80.2	100.4	101.1	103.9	111.7	116.8	86.2	100.0	106.4
OCT.	75.3	101.5	103.1	104.1	113.5	121.9	85.9	100.8	106.2
NOV.	67.9	104.6	102.4	104.4	116.8	120.0	89.4	100.8	101.8
DEC.	63.0	97.8	92.6	107.8	104.1	113.4	88.4	95.3	93.9
JOUR MOYEN	76.5	101.8	100.5	105.4	113.5	115.8	86.6	100.0	100.0

(*) POURCENTAGE DU JOUR MOYEN MENSUEL AJUSTE DE 1984 PAR RAPPORT AU J.M.A. AJUSTE DE 1984

ROUTE COMPTEUR VOIE
0040 245 NORD C1

VARIATIONS JOURNALIERES

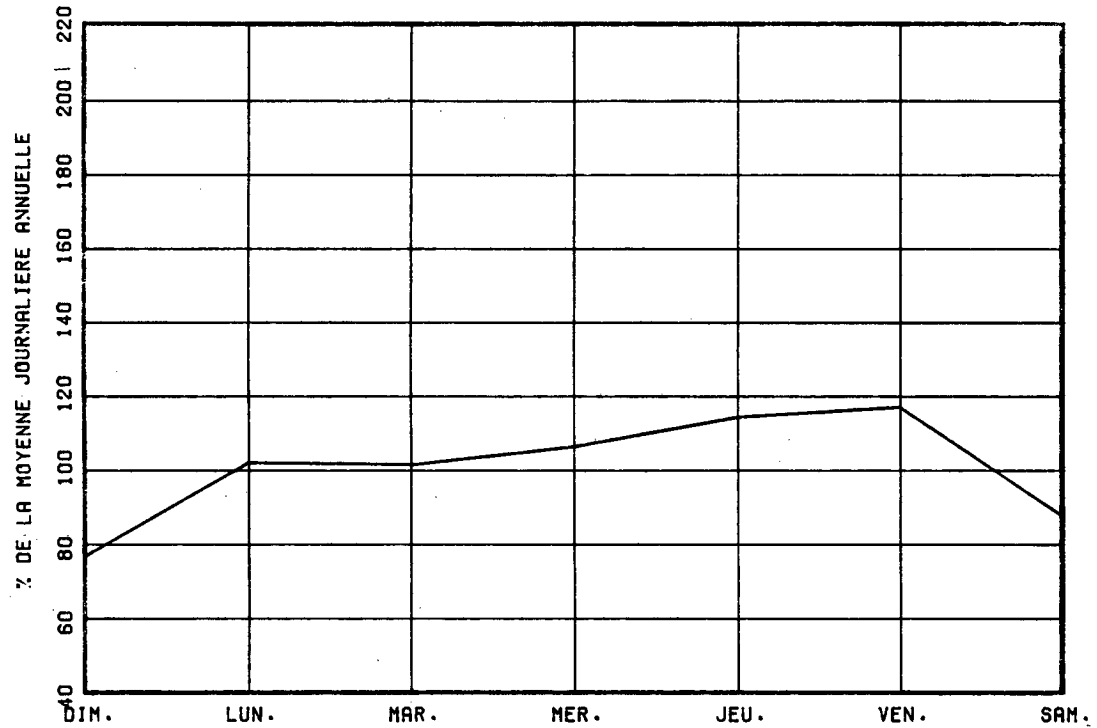

VARIATIONS MENSUELLES

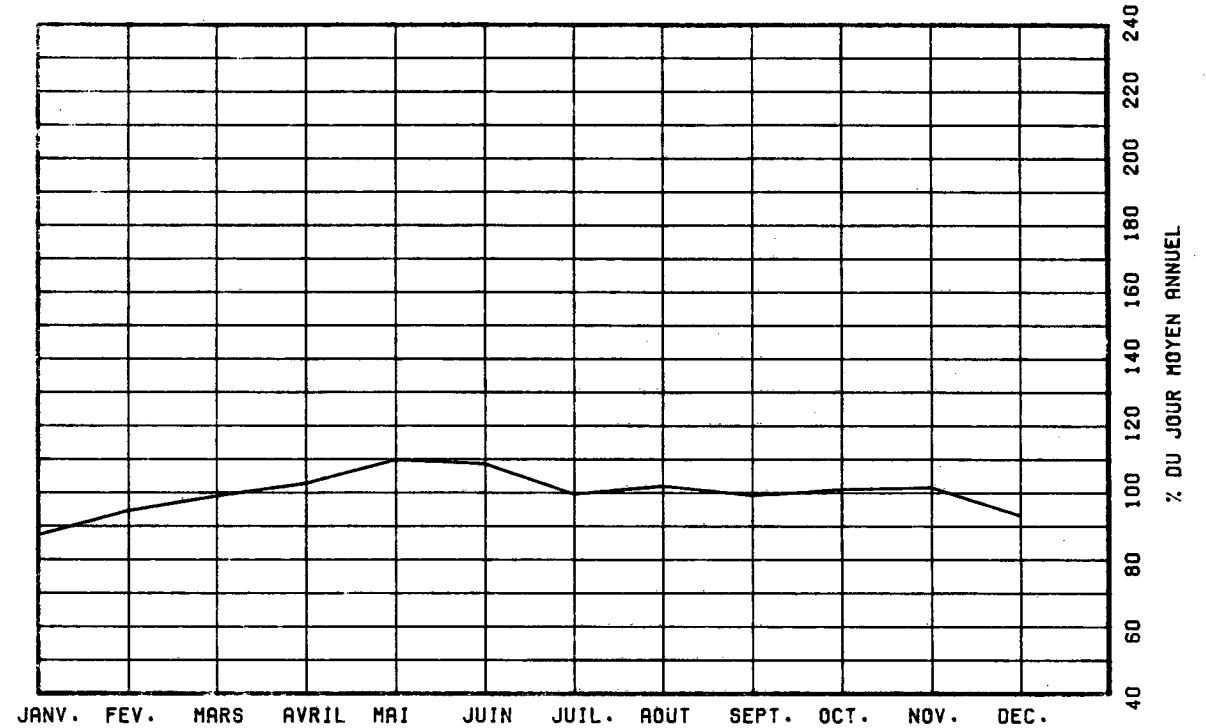

VARIATIONS HORAIRES

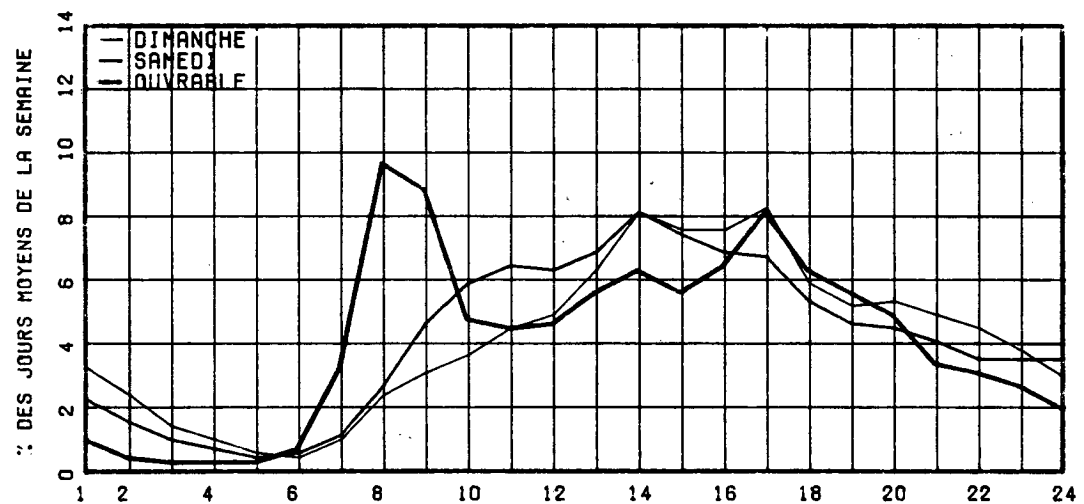

RELATION ENTRE LES HEURES DE POINTES ET LE J.M.A.

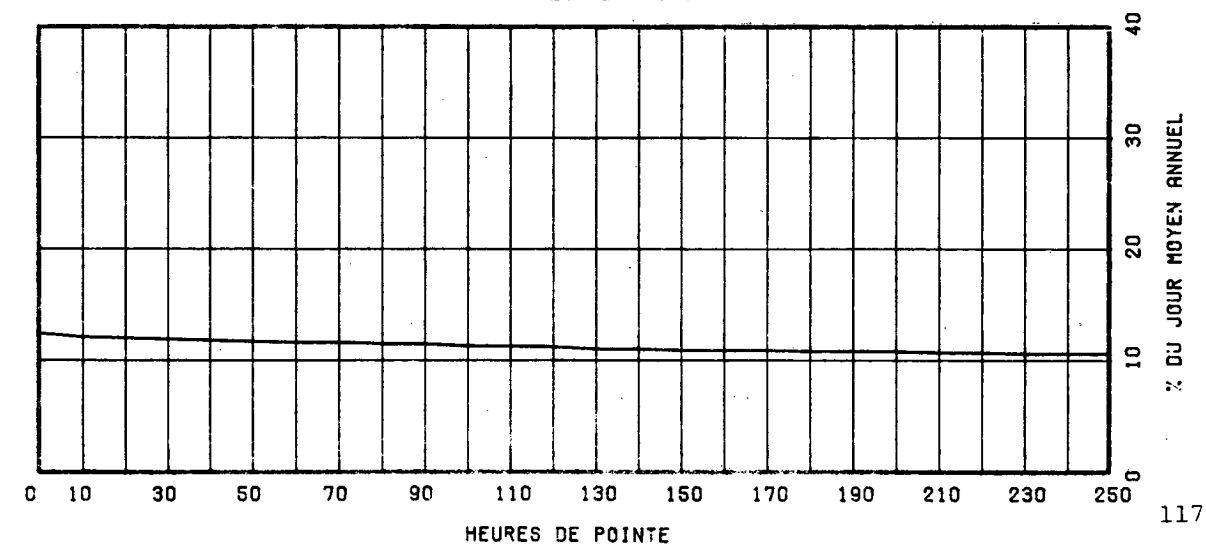

ROUTE COMPT. VOIE REGION TRONCON SECTION 12 MOIS DE RELEVÉ
 0040 245 SUD 1 31 08 100

MUNICIPALITE: QUEREQ

A L'EST DU BOUL LAURENTIEN (73)

ANNEE	JO. MOY. ANNUEL	JO. MOY. HIVER	JO. MOY. ETE	POURC. AUGM.	JOUR MAXIMUM	HEURES MAXIMALES			
						1-ERE	10-E	30-E	100-E
R1	33125	30182	35553	+1.0	45327	5086	4762	4661	4417
*POURC.		91.1	107.3		136.8	15.4	14.4	14.1	13.3
R2	32425	29842	34553	-2.1	51161	5159	4876	4678	4402
*POURC.		92.0	106.6		157.8	15.9	15.0	14.4	13.6
R3	33248	30412	35796	+2.5	45328	4844	4715	4549	4328
*POURC.		91.5	107.7		136.3	14.6	14.2	13.7	13.0
R4	-----	-----	-----	-----	52359	0	0	0	0
*POURC.		-----	-----		-----	-----	-----	-----	-----
R5	37416	34841	39511	-----	51076	5386	5116	4949	4754
*POURC.		93.1	105.6		136.5	14.4	13.7	13.2	12.7

DISTRIBUTION MENSUELLE DE 1985

MOIS	HEURE MAXIMUM	JOUR MAXIMUM	JOUR MOYEN	TOTAL DU MOIS	POURC. ANNEE
JANV.	4785	42607	33267	1031281	7.6
FEV.	4779	42771	35553	995509	7.3
MARS	5066	45883	36775	1140039	8.3
AVRIL	5386	46237	38062	1141869	8.4
MAI	4995	47949	37896	1174780	8.6
JUIN	5029	51076	38905	1167168	8.5
JUIL.	4704	47053	38759	1201533	8.8
AOUT	5107	49949	40975	1270239	9.3
SEPT	5148	47292	39385	1181556	8.7
OCT.	5182	47964	38719	1200302	8.8
NOV.	5042	45726	36798	1103940	8.1
DEC.	4902	43672	33839	1049033	7.7
JOUR MOYEN ANNUEL: 37416				TOTAL: 13657249	

ROUTE COMPT. VOIE
 0040 245 SUD 01

REPARTITION HORAIRE JOURNALIERE DE 1985

HEURES A.M.	DIMANCHE MOYENNE POURC. (*)	SAMEDI MOYENNE POURC.	JOURS OUV. MOYENNE POURC.
12- 1	961 3.28	900 2.63	546 1.37
1- 2	772 2.64	632 1.85	290 0.73
2- 3	535 1.83	428 1.25	174 0.44
3- 4	374 1.28	329 0.96	136 0.34
4- 5	208 0.71	188 0.55	133 0.33
5- 6	163 0.56	187 0.55	226 0.57
6- 7	256 0.87	362 1.06	716 1.79
7- 8	604 2.06	889 2.60	2066 5.17
8- 9	768 2.62	1231 3.60	2382 5.96
9-10	965 3.30	1405 4.11	1692 4.23
10-11	1245 4.25	1736 5.08	1752 4.38
11-12 P.M.	1495 5.11	2063 6.04	2082 5.21
12- 1	1762 6.02	2201 6.44	2234 5.59
1- 2	2161 7.38	2424 7.10	2224 5.56
2- 3	2150 7.34	2485 7.28	2279 5.70
3- 4	2171 7.41	2711 7.94	2875 7.19
4- 5	2378 8.12	2941 8.61	4375 10.94
5- 6	2023 6.91	2539 7.43	3829 9.58
6- 7	1542 5.27	1714 5.02	2294 5.74
7- 8	1643 5.61	1698 4.97	2047 5.12
8- 9	1553 5.30	1517 4.44	1746 4.37
9-10	1391 4.75	1255 3.67	1665 4.16
10-11	1184 4.04	1124 3.29	1251 3.13
11-12	976 3.33	1199 3.51	964 2.41
JOUR MOYEN	29280	34158	39989

ROUTE COMPT. VOIE REGION TRONCON SECTION 12 MOIS DE RELEVÉ

0040 245 SUD 1 31 08 100

MUNICIPALITE: QUEBEC A L'EST DU BOUL LAURENTIEN (73)

JOURS MOYENS MENSUELS DE 1985

MOIS	DIMANCHE MOYEN	LUNDI MOYEN	MARDI MOYEN	MERCREDI MOYEN	JEUDI MOYEN	VENDREDI MOYEN	SAMEDI MOYEN	JOUR MOY. AJUSTE 1985	JOUR MOY. AJUSTE 1984
JANV.	23300	34375	34621	35890	37911	40504	30089	33812	30107
FEV.	24482	35633	36384	36685	40832	42060	32799	35553	32344
MARS	29014	37359	32105	38801	42495	43888	34496	36879	32043
AVRIL	36379	37754	40253	42239	45531	35459	28691	38043	33606
MAI	29968	36673	38191	40123	43414	43222	32087	37668	-----
JUIN	31952	33801	36082	40767	41050	45155	44365	39024	-----
JUIL.	32699	36929	38009	40852	42578	44532	36892	38927	-----
AOUT	33367	40805	41029	42112	45203	47451	35541	40786	-----
SEPT	32664	39345	39868	41548	44706	46313	34610	39864	-----
OCT.	29343	38826	39254	40238	43493	46794	33749	38813	-----
NOV.	25742	37816	37190	37759	42076	43608	32712	36700	39185
DEC.	22862	35718	35862	38938	37204	40832	31247	34666	-----
JOUR MOYEN	29314	37086	37404	39662	42207	43318	33939	37561	-----

ROUTE COMPT. VOIE

0040 245 SUD 1

POURCENTAGES DES JOURS MOYENS MENSUELS PAR RAPPORT AU J.M.A. AJUSTE DE 1985

MOIS	DIMANCHE	LUNDI	MARDI	MERCREDI	JEUDI	VENDREDI	SAMEDI	JOUR MOY. AJUSTE 1985	JOUR MOY. AJUSTE 1984(*)
JANV.	62.0	91.5	92.2	95.6	100.9	107.8	80.1	90.0	-----
FEV.	65.2	94.9	96.9	97.7	108.7	112.0	87.3	94.7	-----
MARS	77.2	99.5	85.5	103.3	113.1	116.8	91.8	98.2	-----
AVRIL	96.9	100.5	107.2	112.5	121.2	94.4	76.4	101.3	-----
MAI	79.8	97.6	101.7	106.8	115.6	115.1	85.4	100.3	-----
JUIN	85.1	90.0	96.1	108.5	109.3	120.2	118.1	103.9	-----
JUIL.	87.1	98.3	101.2	108.8	113.4	118.6	98.2	103.6	-----
AOUT	88.8	108.6	109.2	112.1	120.3	126.3	94.6	108.6	-----
SEPT	87.0	104.7	106.1	110.6	119.0	123.3	92.1	106.1	-----
OCT.	78.1	103.4	104.5	107.1	115.8	124.6	89.9	103.3	-----
NOV.	68.5	100.7	99.0	100.5	112.0	116.1	87.1	97.7	-----
DEC.	60.9	95.1	95.5	103.7	99.0	108.7	83.2	92.3	-----
JOUR MOYEN	78.0	98.7	99.6	105.6	112.4	115.3	90.4	100.0	-----

(*) POURCENTAGE DU JOUR MOYEN MENSUEL AJUSTE DE 1984 PAR RAPPORT AU J.M.A. AJUSTE DE 1984

VARIATIONS JOURNALIERES

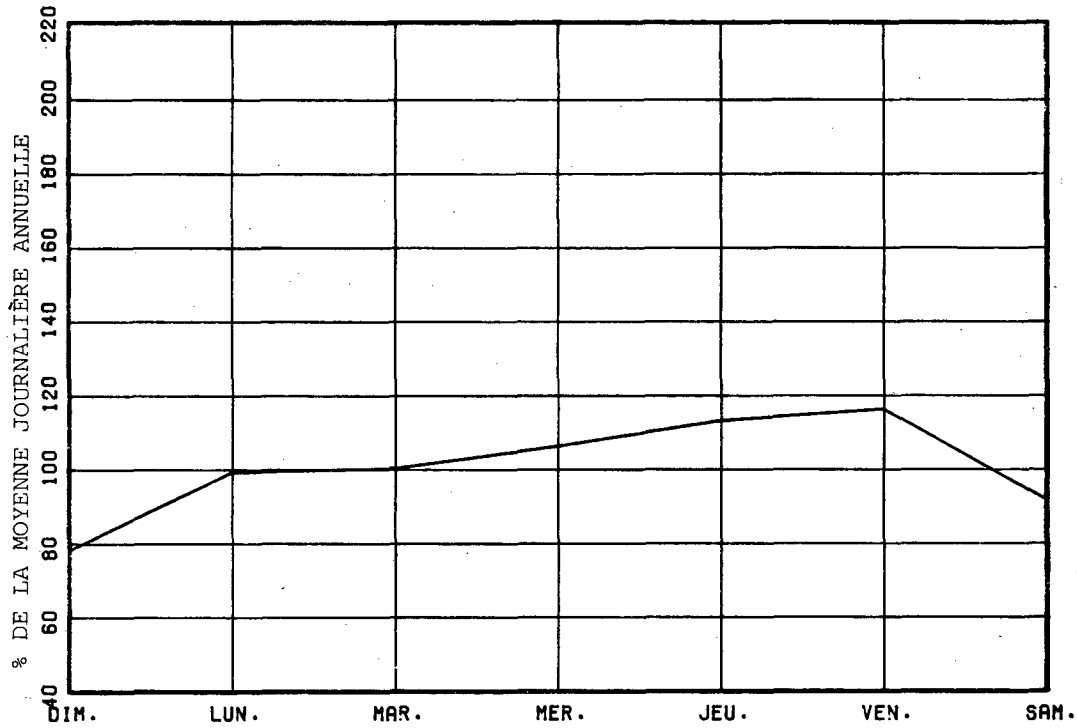

VARIATIONS MENSUELLES

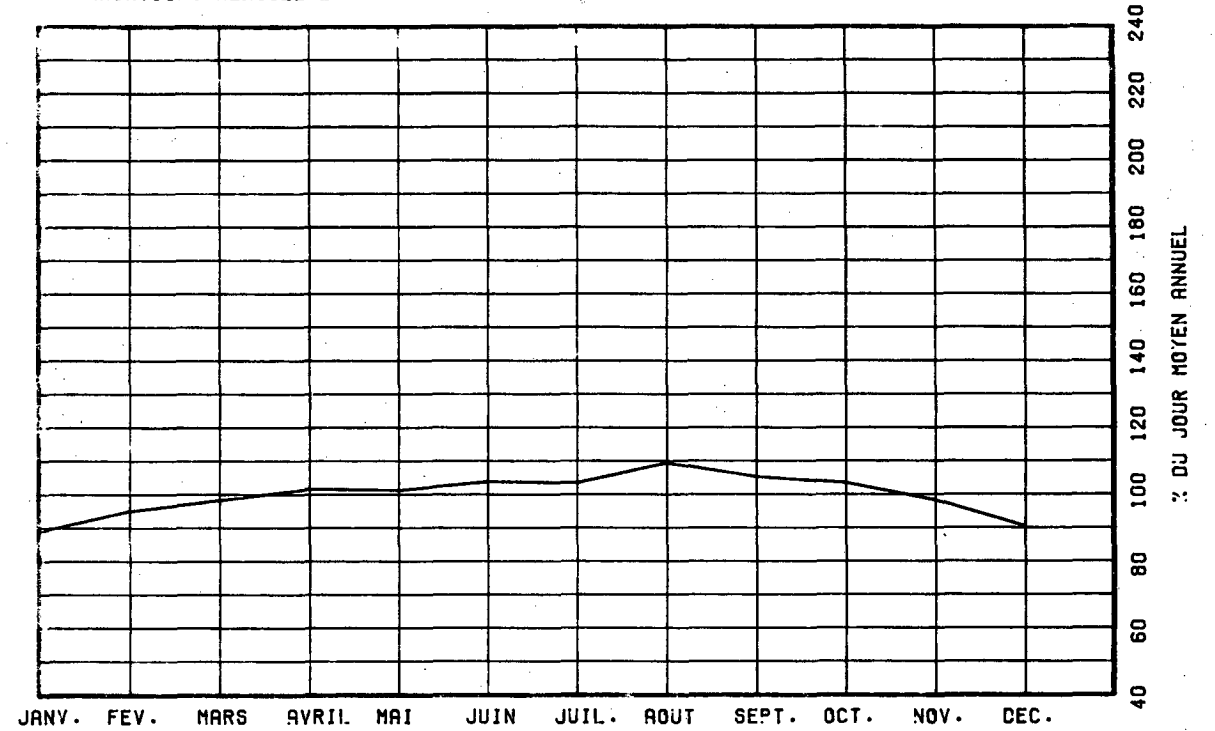

VARIATIONS HORAIRES

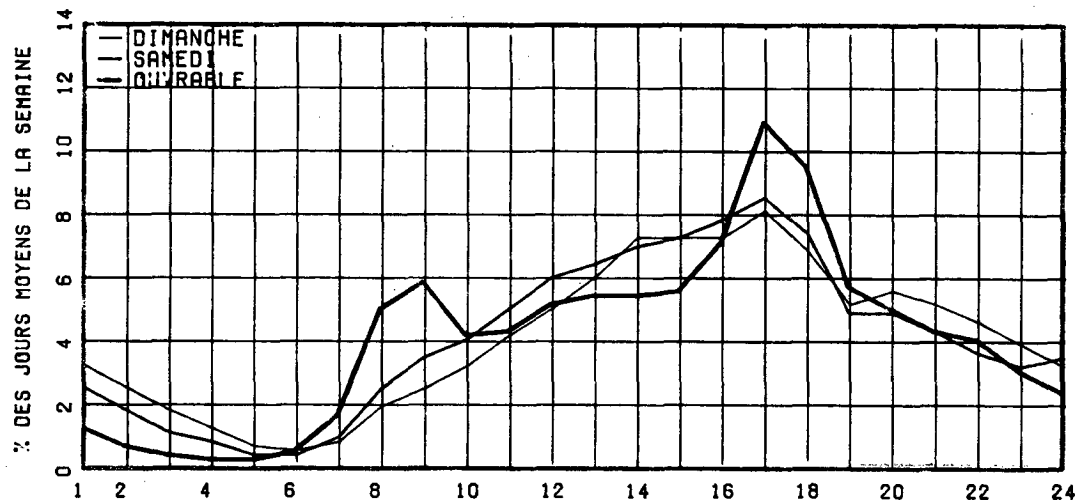

RELATION ENTRE LES HEURES DE POINTES ET LE J.M.A.

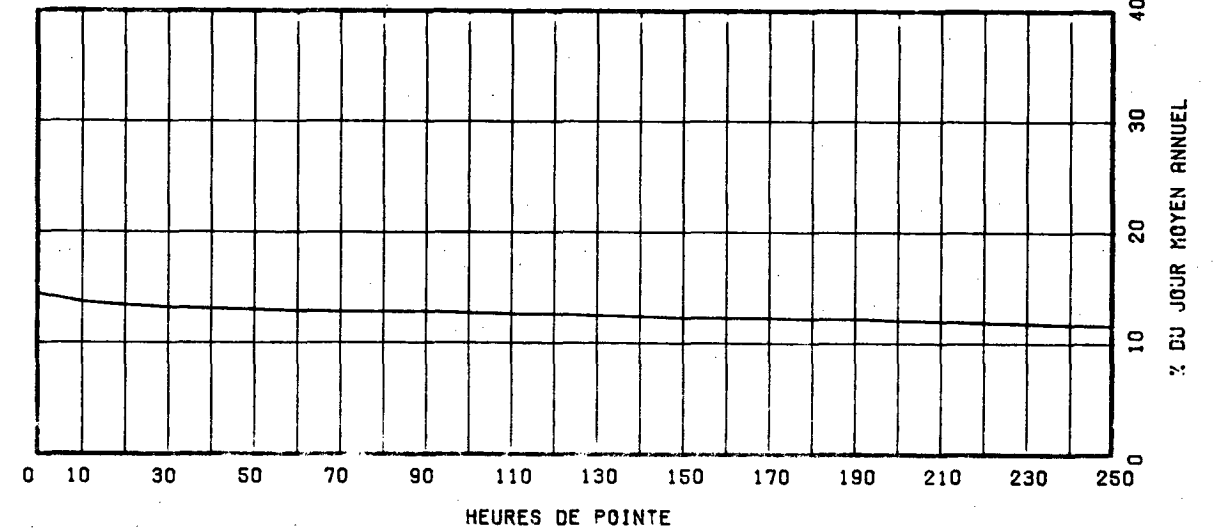

ROUTE 0040 COMPT. 245 VOIE TOT REGION 31 TRONCON 08 SECTION 100 12 MOIS DE RELEVÉ

ROUTE 0040 COMPT. 245 VOIE TOTAL

MUNICIPALITE: QUEREC

A L'EST DU BOUL LAURENTIEN (73)

REPARTITION HORAIRE JOURNALIERE DE 1985

ANNEE	JO. MOY. ANNUEL	JO. MOY. HIVER	JO. MOY. ETE	POURC. AUGM.	JOUR MAXIMUM	HEURES MAXIMALES			
						1-ERE	10-E	30-E	100-E
R1	66448	60803	71431	+1.8	90070	8348	7892	7678	7180
*POURC.		91.5	107.5		135.5	12.6	11.9	11.6	10.8
R2	64511	59951	68492	-2.9	92933	11711	7969	7656	7223
*POURC.		92.9	106.2		144.1	18.2	12.4	11.9	11.2
R3	66089	60019	71262	+2.4	91534	8442	8021	7819	7419
*POURC.		90.8	107.8		138.5	12.8	12.1	11.8	11.2
R4	69711	62406	75197	+5.5	92830	8284	7613	7199	6507
*POURC.		89.5	107.9		133.2	11.9	10.9	10.3	9.3
R5	72446	67640	75391	+3.9	93964	8898	8560	8260	7920
*POURC.		93.4	104.1		129.7	12.3	11.8	11.4	10.9

HEURES A.M.	DIMANCHE MOYENNE POURC. (*)		SAMEDI MOYENNE POURC.		JOURS OUV. MOYENNE POURC.	
	POURC.	HEURES	POURC.	HEURES	POURC.	HEURES
12- 1	3.28	1844	2.51	1626	1.23	955
1- 2	2.55	1434	1.71	1105	0.62	480
2- 3	1.65	925	1.14	738	0.38	297
3- 4	1.14	640	0.86	556	0.32	246
4- 5	0.66	369	0.52	334	0.33	259
5- 6	0.55	311	0.56	362	0.69	540
6- 7	0.93	522	1.09	708	2.49	1939
7- 8	2.23	1252	2.64	1713	7.36	5726
8- 9	2.85	1601	4.15	2687	7.35	5723
9-10	3.49	1961	4.97	3223	4.53	3525
10-11	4.40	2472	5.78	3744	4.48	3487
11-12 P.M.	5.00	2812	6.18	4007	4.97	3864
12- 1	6.17	3469	6.70	4341	5.60	4359
1- 2	7.77	4366	7.64	4953	5.95	4634
2- 3	7.48	4201	7.35	4764	5.66	4405
3- 4	7.52	4227	7.46	4837	6.88	5358
4- 5	8.19	4603	7.76	5028	9.63	7492
5- 6	6.44	3619	6.49	4203	8.03	6248
6- 7	5.23	2938	4.86	3148	5.70	4440
7- 8	5.51	3096	4.80	3112	5.03	3918
8- 9	5.14	2868	4.27	2767	3.92	3047
9-10	4.64	2607	3.60	2330	3.67	2859
10-11	3.97	2228	3.44	2226	2.93	2280
11-12	3.20	1799	3.53	2287	2.24	1746
JOUR MOYEN		56184		64799		77835

DISTRIBUTION MENSUELLE DE 1985

MOIS	HEURE MAXIMUM	JOUR MAXIMUM	JOUR MOYEN	TOTAL DU MOIS	POURC. ANNEE
JANV.	8030	81726	63891	1980623	7.5
FEV.	8000	82982	68696	1923512	7.3
MARS	8416	89118	71521	2217158	8.4
AVRIL	8445	90634	74072	2222171	8.4
MAT	8697	93817	76370	2367473	9.0
JUIN	8514	93964	76977	2309321	8.7
JUILL.	7940	89498	73694	2284536	8.6
AOUT	8260	92520	76727	2378537	9.0
SEPT	8696	89264	74182	2225476	8.4
OCT.	8898	91558	74148	2298602	8.7
NOV.	8630	89103	72418	2172565	8.2
DEC.	7864	86988	66556	2063257	7.8
JOUR MOYEN ANNUEL:	72446			TOTAL: 26443231	

ROUTE COMPT. VOIE REGION TRONCON SECTION 12 MOIS DE RELEVÉ

0040 245 TOT 31 08 100

MUNICIPALITE: QUÉBEC

A L'EST DU BOUL LAURENTIEN (73)

JOURS MOYENS MENSUELS DE 1985

MOIS	DIMANCHE MOYEN	LUNDI MOYEN	MARDI MOYEN	MERCREDI MOYEN	JEUDI MOYEN	VENDREDI MOYEN	SAMEDI MOYEN	JOUR MOY. AJUSTÉ 1985	JOUR MOY. AJUSTÉ 1984
JANV.	43600	66697	66429	68633	73618	78026	57946	64992	59216
FÉV.	47213	69546	70261	70975	79012	81117	62750	68696	63577
MARS	56744	72970	62392	75440	82392	85325	66805	71724	64163
AVRIL	69978	73554	78554	82034	89024	69238	56025	74058	67895
MAI	62033	74939	76988	80295	86761	86536	64142	75956	71330
JUIN	61220	74104	75409	81322	85025	91414	77398	77984	76395
JUIL.	60409	72082	74203	77902	81739	85026	66641	74000	71726
AOUT	62386	77334	76958	78525	84317	88869	66356	76392	76682
SEPT	60933	74746	75502	78158	84084	87468	65007	75128	76052
OCT.	55901	74613	75598	76928	83494	89767	64019	74331	72774
NOV.	49674	74706	73286	74543	83264	85901	64232	72229	74452
DEC.	45075	70205	68492	76937	73915	80815	62396	68262	62998
JOUR MOYEN	56263	72958	72839	76807	82220	84125	64476	72812	69771

ROUTE COMPT. VOIE

0040 245 TOT

POURCENTAGES DES JOURS MOYENS MENSUELS PAR RAPPORT AU J.M.A. AJUSTÉ DE 1985

MOIS	DIMANCHE	LUNDI	MARDI	MERCREDI	JEUDI	VENDREDI	SAMEDI	JOUR MOY. AJUSTÉ 1985	JOUR MOY. AJUSTÉ 1984(*)
JANV.	59.9	91.6	91.2	94.3	101.1	107.2	79.6	89.3	84.9
FÉV.	64.8	95.5	96.5	97.5	108.5	111.4	86.2	94.3	91.1
MARS	77.9	100.2	85.7	103.6	113.2	117.2	91.7	98.5	92.0
AVRIL	96.1	101.0	107.9	112.7	122.3	95.1	76.9	101.7	97.5
MAI	85.2	102.9	105.7	110.3	119.2	118.8	88.1	104.3	102.2
JUIN	84.1	101.8	103.6	111.7	116.8	125.5	106.3	107.1	109.5
JUIL.	83.0	99.0	101.9	107.0	112.3	116.8	91.5	101.6	102.8
AOUT	85.7	106.2	105.7	107.8	115.8	122.1	91.1	104.9	109.9
SEPT	83.7	102.7	103.7	107.3	115.5	120.1	89.3	103.2	109.0
OCT.	76.8	102.5	103.8	105.7	114.7	123.3	87.9	102.1	104.3
NOV.	68.2	102.6	100.7	102.4	114.4	118.0	88.2	99.2	106.7
DEC.	61.9	96.4	94.1	105.7	101.5	111.0	85.7	93.8	90.3
JOUR MOYEN	77.3	100.2	100.0	105.5	112.9	115.5	88.6	100.0	100.0

(*) POURCENTAGE DU JOUR MOYEN MENSUEL AJUSTÉ DE 1984 PAR RAPPORT AU J.M.A. AJUSTÉ DE 1985

ROUTE COMPTEUR VOIE
0040 245 TOTAL

VARIATIONS JOURNALIERES

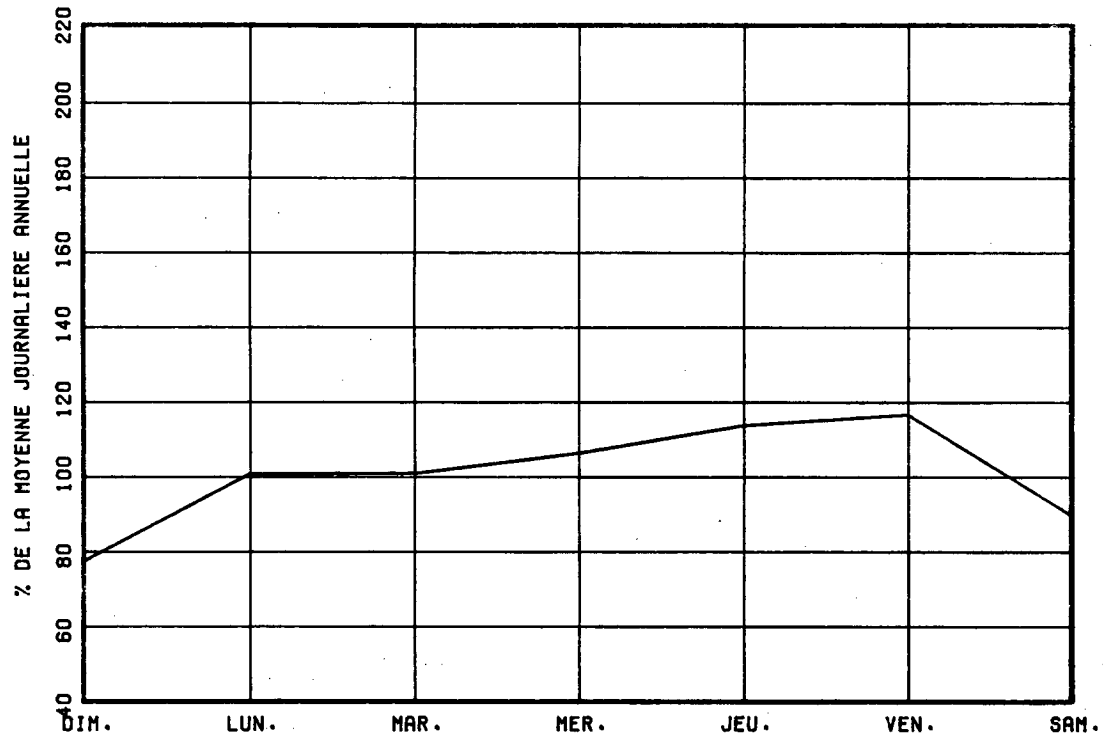

VARIATIONS MENSUELLES

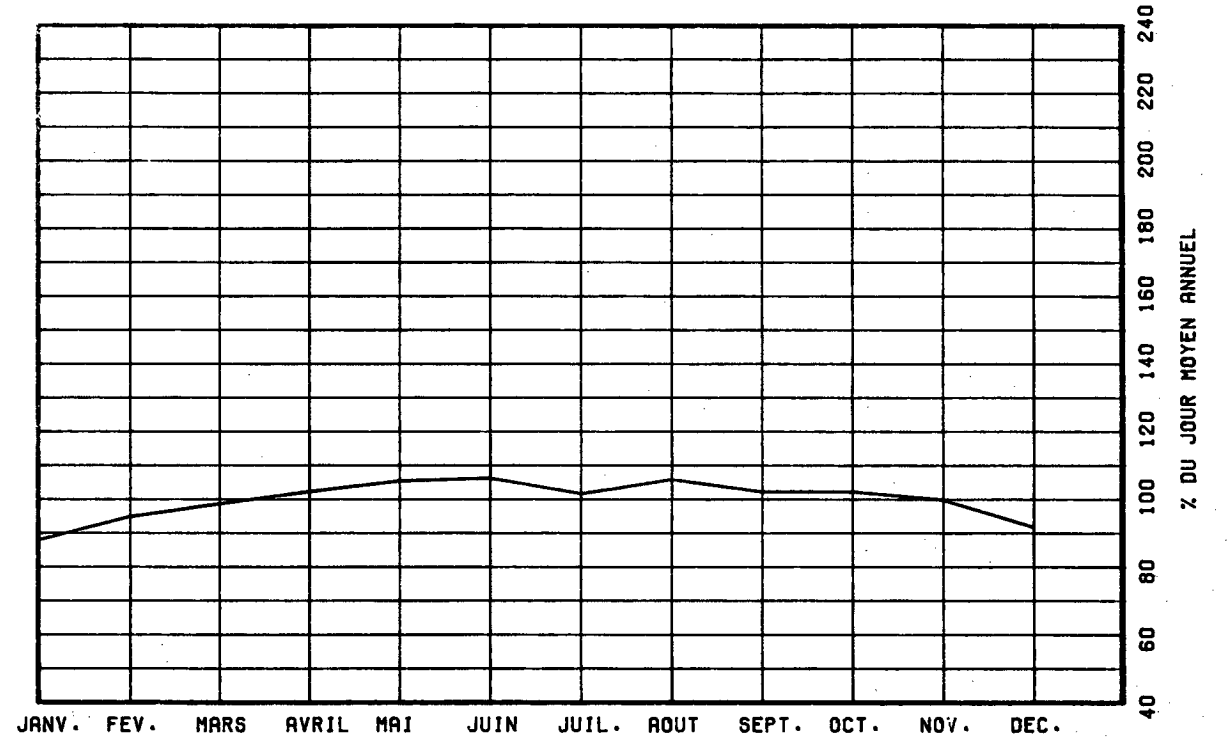

VARIATIONS HORAIRES

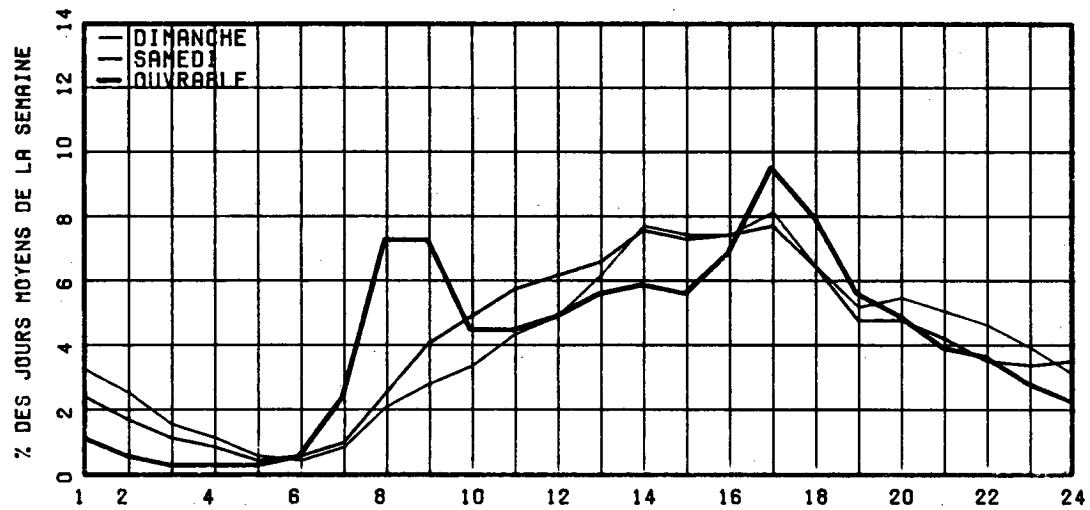

RELATION ENTRE LES HEURES DE POINTES ET LE J.M.A.

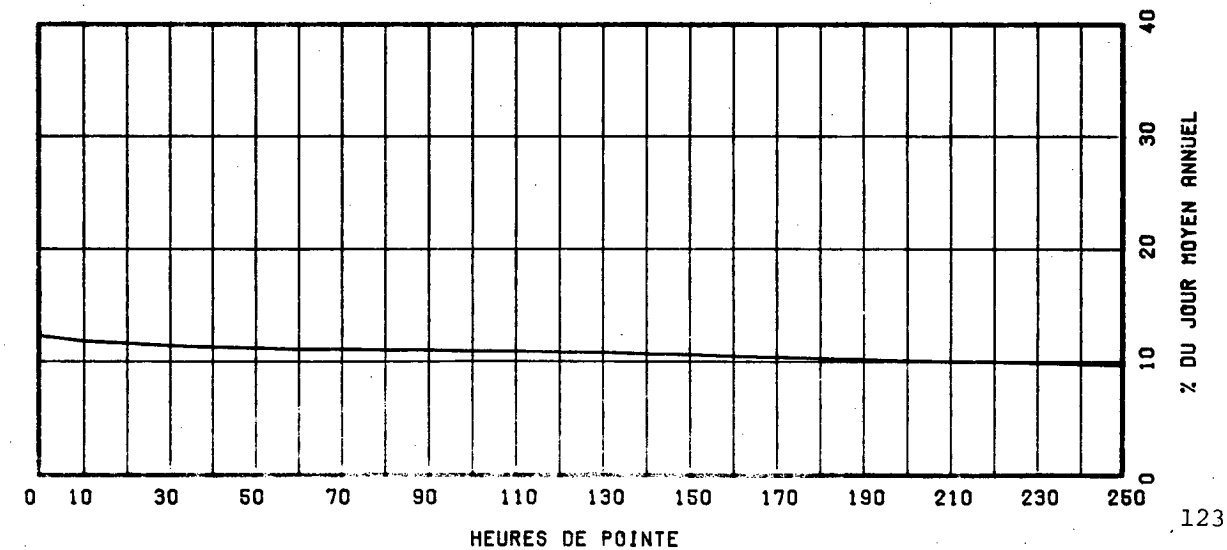

ROUTE COMPT. VOIE REGION TRONCON SECTION 12 MOIS DE RELEVÉ
0040 550 40 05 050

MUNICIPALITE: SAINTE-ANNE-D'YAMACHICHE

A 1.6 KM. A L'EST DE L'INT. RUE ST-JACQUES.

ANNEE	JO. MOY. ANNUEL	JO. MOY. HIVER	JO. MOY. ETE	POURC. AUGM.	JOUR MAXIMUM	HEURES MAXIMALES			
						1-ERE	10-E	30-E	100-E
R1	9635	8279	11305	+1.7	16563	1534	1382	1258	1152
*POURC.		85.9	117.3		171.9	15.9	14.3	13.1	12.0
R2	8820	7645	10336	-8.5	16234	1523	1310	1200	1048
*POURC.		86.7	117.2		184.1	17.3	14.9	13.6	11.9
R3	8918	7393	10736	+1.1	16779	1570	1363	1269	1097
*POURC.		82.9	120.4		188.1	17.6	15.3	14.2	12.3
R4	9970	7911	12103	+11.8	19365	1974	1534	1411	1236
*POURC.		79.3	121.4		194.2	19.8	15.4	14.2	12.4
R5	12348	9717	15238	+23.9	25364	2932	2113	1874	1615
*POURC.		78.7	123.4		205.4	23.7	17.1	15.2	13.1

DISTRIBUTION MENSUELLE DE 1985

MOIS	HEURE MAXIMUM	JOUR MAXIMUM	JOUR MOYEN	TOTAL DU MOIS	POURC. ANNEE
JANV.	1954	15493	8904	276026	6.1
FEV.	1114	11781	9184	257170	5.7
MARS	1221	12955	10049	311534	6.9
AVRIL	1930	18900	11325	339762	7.5
MAT	1601	18844	12273	380479	8.4
JUIN	1874	19876	13994	419845	9.3
JUIL.	1907	22086	15862	491747	10.9
AOUT	2113	24217	16896	523786	11.6
SEPT	2714	25364	14124	423738	9.4
OCT.	2932	24607	13606	421796	9.4
NOV.	1694	15586	11007	330210	7.3
DEC.	1743	15802	10683	331173	7.3
JOUR MOYEN ANNUEL:	12348			TOTAL: 4507266	

ROUTE COMPT. VOIE
0040 550 00

REPARTITION HORAIRE JOURNALIERE DE 1985

HEURES A.M.	DIMANCHE MOYENNE POURC. (*)	SAMEDI MOYENNE POURC.	JOURS OUV. MOYENNE POURC.
12- 1	334 2.17	252 2.01	161 1.39
1- 2	241 1.57	177 1.41	94 0.82
2- 3	150 0.98	118 0.94	67 0.59
3- 4	99 0.64	87 0.69	57 0.49
4- 5	66 0.43	71 0.57	72 0.63
5- 6	62 0.40	84 0.67	145 1.26
6- 7	93 0.61	163 1.30	300 2.60
7- 8	158 1.03	326 2.59	562 4.87
8- 9	266 1.73	536 4.27	659 5.71
9-10	469 3.05	764 6.08	649 5.62
10-11	714 4.65	976 7.77	666 5.77
11-12 P.M.	811 5.28	967 7.70	636 5.51
12- 1	805 5.24	873 6.95	598 5.18
1- 2	1008 6.56	926 7.37	693 6.00
2- 3	1184 7.71	946 7.53	775 6.72
3- 4	1295 8.43	874 6.96	842 7.29
4- 5	1345 8.76	814 6.48	933 8.08
5- 6	1196 7.79	734 5.84	879 7.61
6- 7	1030 6.71	633 5.04	702 6.08
7- 8	1071 6.97	552 4.39	584 5.06
8- 9	1067 6.95	460 3.66	481 4.17
9-10	874 5.69	421 3.35	407 3.53
10-11	619 4.03	399 3.18	326 2.83
11-12	401 2.61	411 3.27	255 2.21
JOUR MOYEN	15358	12564	11551

ROUTE COMPT. VOIE REGION TRONCON SECTION 12 MOIS DE RELEVÉ

0040 550 40 05 050

MUNICIPALITE: SAINTE-ANNE-D'YAMACHICHE
A 1.6 KM. A L'EST DE L'INT. RUE ST-JACQUES.

JOURS MOYENS MENSUELS DE 1985

MOIS	DIMANCHE MOYEN	LUNDI MOYEN	MARDI MOYEN	MERCREDI MOYEN	JEUDI MOYEN	VENDREDI MOYEN	SAMEDI MOYEN	JOUR MOY. AJUSTE 1985	JOUR MOY. AJUSTE 1984
JANV.	10793	7490	7206	7577	8326	10133	10001	8789	7666
FEV.	11246	8578	7833	7996	8527	10861	9249	9184	7087
MARS	12468	8992	7426	8786	9360	12129	10056	9888	7707
AVRIL	14877	9699	9542	9580	10576	13441	11117	11261	8870
MAI	15572	10693	10151	10262	10806	15213	12130	12118	9621
JUIN	17145	11693	11520	11346	12058	17839	14166	13681	11122
JUIL.	19093	15038	13349	13675	14440	19249	16559	15914	12468
AOUT	22326	15058	13574	13766	14665	20659	17651	16814	12627
SEPT	19736	11788	11465	11168	11883	16429	13594	13723	11471
OCT.	17964	11526	11144	11072	11586	17772	14321	13626	11057
NOV.	13008	10561	8942	9195	9939	13760	10964	10909	9809
DEC.	10760	9939	11433	9543	10428	12056	10295	10636	8893
JOUR MOYEN	15415	10921	10298	10330	11049	14961	12508	12211	9866

ROUTE COMPT. VOIE

0040 550

POURCENTAGES DES JOURS MOYENS MENSUELS PAR RAPPORT AU J.M.A. AJUSTE DE 1985

MOIS	DIMANCHE	LUNDI	MARDI	MERCREDI	JEUDI	VENDREDI	SAMEDI	JOUR MOY. AJUSTE 1985	JOUR MOY. AJUSTE 1984(*)
JANV.	88.4	61.3	59.0	62.1	68.2	83.0	81.9	72.0	77.7
FEV.	92.1	70.2	64.1	65.5	69.8	88.9	75.7	75.2	71.8
MARS	102.1	73.6	60.8	72.0	76.7	99.3	82.4	81.0	78.1
AVRIL	121.8	79.4	78.1	78.5	86.6	110.1	91.0	92.2	89.9
MAI	127.5	87.6	83.1	84.0	88.5	124.6	99.3	99.2	97.5
JUIN	140.4	95.8	94.3	92.9	98.7	146.1	116.0	112.0	112.7
JUIL.	156.4	123.2	109.3	112.0	118.3	157.6	135.6	130.3	126.4
AOUT	182.8	123.3	111.2	112.7	120.1	169.2	144.5	137.7	128.0
SEPT	161.6	96.5	93.9	91.5	97.3	134.5	111.3	112.4	116.3
OCT.	147.1	94.4	91.3	90.7	94.9	145.5	117.3	111.6	112.1
NOV.	106.5	86.5	73.2	75.3	81.4	112.7	89.8	89.3	99.4
DEC.	88.1	81.4	93.6	78.2	85.4	98.7	84.3	87.1	90.1
JOUR MOYEN	126.2	89.4	84.3	84.6	90.5	122.5	102.4	100.0	100.0

(*) POURCENTAGE DU JOUR MOYEN MENSUEL AJUSTE DE 1984 PAR RAPPORT AU J.M.A. AJUSTE DE 1984

VARIATIONS JOURNALIERES

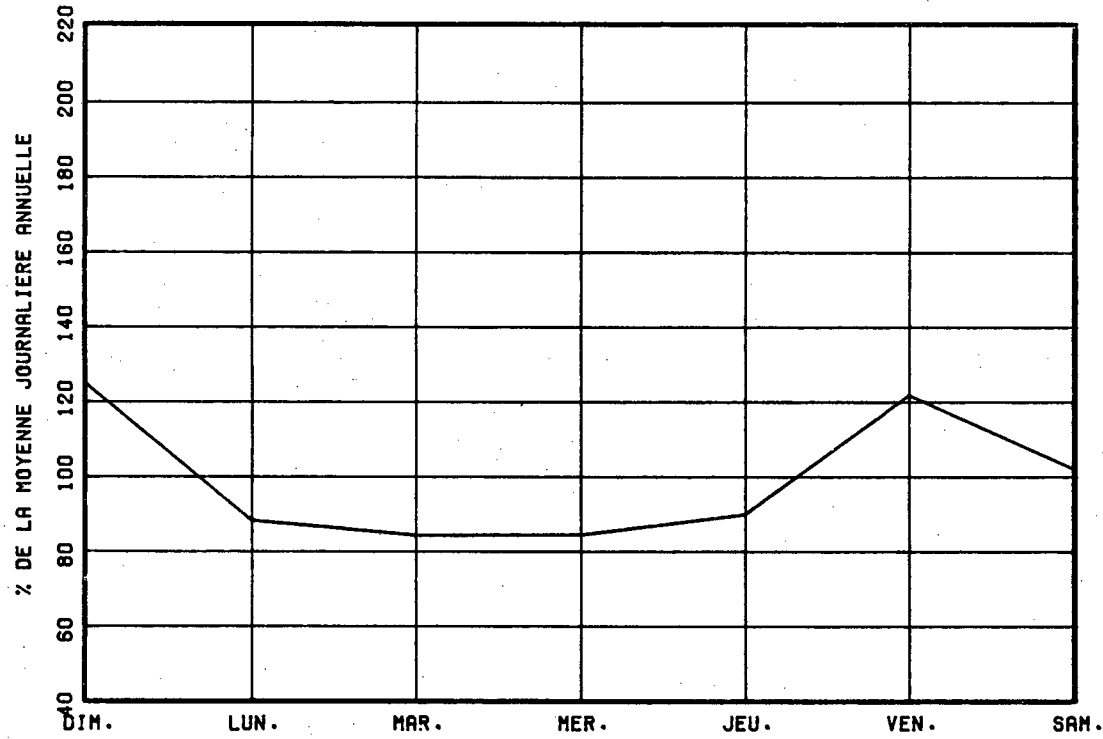

VARIATIONS MENSUELLES

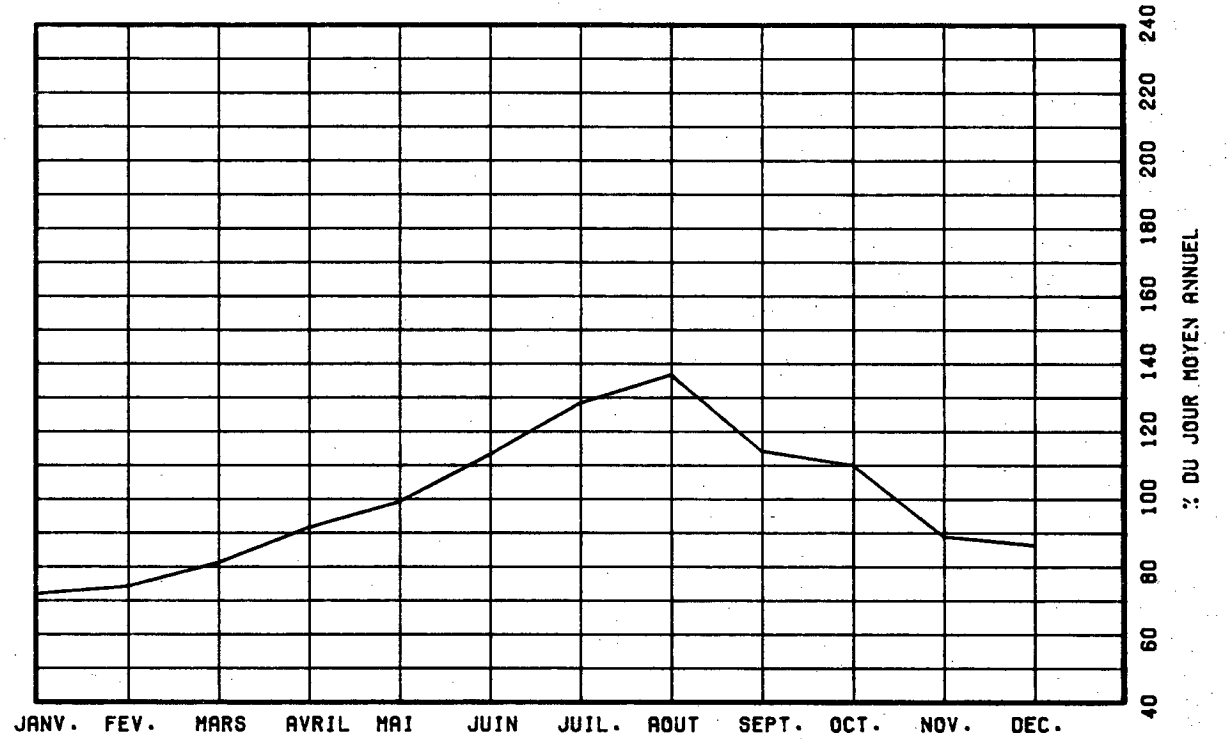

VARIATIONS HORAIRES

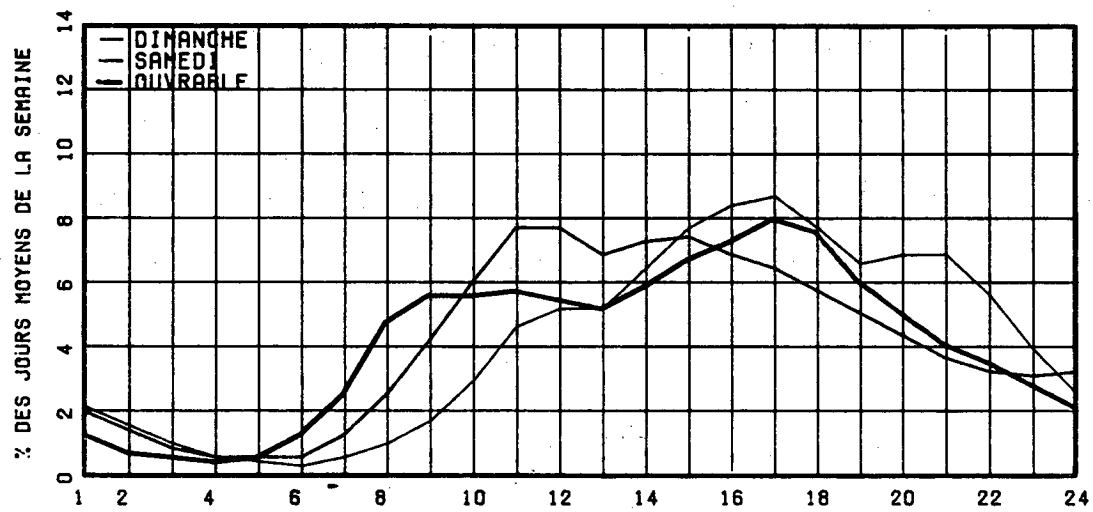

RELATION ENTRE LES HEURES DE POINTES ET LE J.M.A.

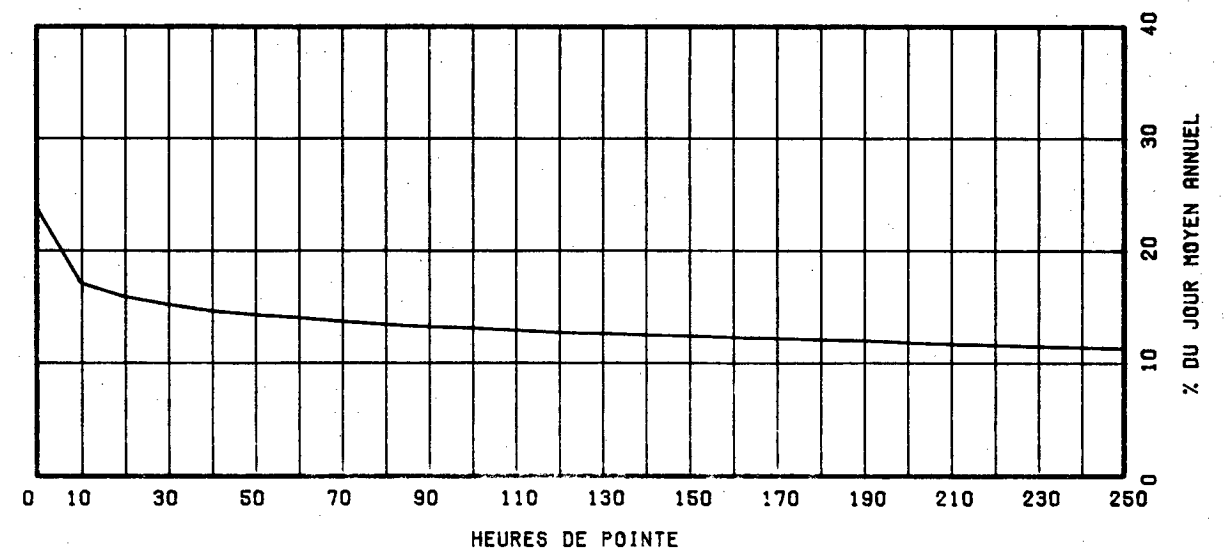

ROUTE COMPT. VOIE REGION TRONCON SECTION 12 MOIS DE RELEVÉ
 0040 701 NORD 1 63 03 010

MUNICIPALITE: SAINT-LAURENT

FACE A L'O.N.F.
 A LA HAUTEUR DE LA RUE SUNSET

ANNEE	JO. MOY. ANNUEL	JO. MOY. HIVER	JO. MOY. ETE	POURC. AUGM.	JOUR MAXIMUM	HEURES MAXIMALES			
						1-ERE	10-E	30-E	100-E
81	-----	-----	-----	-3.7	68798	0	0	0	0
*POURC.	-----	-----	-----		-----	-----	-----	-----	-----
82	-----	-----	-----	-----	66714	0	0	0	0
*POURC.	-----	-----	-----		-----	-----	-----	-----	-----
83	-----	-----	-----	-----	70669	0	0	0	0
*POURC.	-----	-----	-----		-----	-----	-----	-----	-----
84	59915	54912	63500	-----	77700	6440	5418	4870	4643
*POURC.		91.6	106.0		129.7	10.7	9.0	8.1	7.7
85	59073	55144	61931	-1.4	72214	4939	4827	4729	4551
*POURC.		93.3	104.8		122.2	8.4	8.2	8.0	7.7

DISTRIBUTION MENSUELLE DE 1985

MOIS	HEURE MAXIMUM	JOUR MAXIMUM	JOUR MOYEN	TOTAL DU MOIS	POURC. ANNEE
JANV.	4191	58053	51100	1584112	7.3
FEV.	4405	62869	54770	1533577	7.1
MARS	4793	69773	59498	1844454	8.6
AVRIL	4852	70309	61263	1837890	8.5
MAT	4939	72214	58331	1808262	8.4
JUIN	4869	69943	61870	1856120	8.6
JUIL.	4764	71004	59496	1844403	8.6
AOUT	4852	71492	63518	1969061	9.1
SEPT	4843	69175	62871	1886136	8.7
OCT.	4713	67764	60973	1890182	8.8
NOV.	4575	67811	59910	1797309	8.3
DEC.	4530	68781	55174	1710418	7.9
JOUR MOYEN ANNUEL: 59073				TOTAL: 21561924	

ROUTE COMPT. VOIE
 0040 701 NORD 01

REPARTITION HORAIRE JOURNALIERE DE 1985

HEURES A.M.	DIMANCHE MOYENNE POURC. (*)	SAMEDI MOYENNE POURC.	JOURS OUV. MOYENNE POURC.
12- 1	1735 3.41	1397 2.56	827 1.34
1- 2	1381 2.71	968 1.78	446 0.72
2- 3	977 1.92	711 1.31	303 0.49
3- 4	658 1.29	546 1.00	287 0.46
4- 5	422 0.83	430 0.79	482 0.78
5- 6	547 1.07	758 1.39	1593 2.57
6- 7	1140 2.24	1644 3.02	4147 6.69
7- 8	1361 2.67	2033 3.73	3892 6.28
8- 9	1527 3.00	2521 4.63	3455 5.58
9-10	1836 3.60	2570 4.72	3287 5.31
10-11	2238 4.39	2860 5.25	3464 5.59
11-12 P.M.	2590 5.08	3114 5.72	3468 5.60
12- 1	3055 6.00	3378 6.20	3339 5.39
1- 2	3398 6.67	3446 6.33	3565 5.76
2- 3	3346 6.57	3364 6.18	3682 5.94
3- 4	3368 6.61	3416 6.27	3630 5.86
4- 5	3324 6.52	3443 6.32	3606 5.82
5- 6	3058 6.00	3325 6.10	3386 5.47
6- 7	2812 5.52	2989 5.49	3352 5.41
7- 8	2733 5.36	2863 5.26	2987 4.82
8- 9	2632 5.17	2325 4.27	2450 3.96
9-10	2536 4.98	2035 3.74	2384 3.85
10-11	2420 4.75	2163 3.97	2232 3.60
11-12	1451 3.63	2171 3.99	1684 2.72
JOUR MOYEN	50945	54470	61957

ROUTE COMPT. VOIE REGION TRONCON SECTION 12 MOIS DE RELEVÉ

0040 701 NORD 1 63 03 010

MUNICIPALITE: SAINT-LAURENT

FACE A L'O.N.F.

A LA HAUTEUR DE LA RUE SUNSET

JOURS MOYENS MENSUELS DE 1985

MOIS	DIMANCHE MOYEN	LUNDI MOYEN	MARDI MOYEN	MERCREDI MOYEN	JEUDI MOYEN	VENDREDI MOYEN	SAMEDI MOYEN	JOUR MOY. AJUSTE 1985	JOUR MOY. AJUSTE 1984
JANV.	41132	53904	53602	55268	54345	56855	46766	51696	52793
FEV.	44825	56964	56011	56992	60171	59165	49263	54770	55541
MARS	59890	61673	63841	63707	65765	55150	49859	59983	58170
AVRIL	54351	64127	61379	64515	65794	64651	55719	61505	61637
MAI	49360	60577	58523	60340	62531	63986	52835	58307	62583
JUIN	52338	66745	64894	64788	66986	68745	56039	62933	64508
JUIL.	49904	57058	60637	63921	67212	65511	53238	59640	64430
AOUT	56703	62668	65349	64881	65795	69563	58771	63390	64626
SEPT	56053	63779	63072	65958	67420	67471	59752	63357	61477
OCT.	53234	61532	61044	63184	63488	65448	59758	61098	61258
NOV.	49804	61196	61295	61508	62967	63725	58319	59830	60396
DEC.	45240	57115	58524	62322	56163	60253	52035	55950	54619
JOUR MOYEN	51069	60611	60680	62282	63219	63376	54362	59371	60169

ROUTE COMPT. VOIE

0040 701 NORD 1

POURCENTAGES DES JOURS MOYENS MENSUELS PAR RAPPORT AU J.M.A. AJUSTE DE 1985

MOIS	DIMANCHE	LUNDI	MARDI	MERCREDI	JEUDI	VENDREDI	SAMEDI	JOUR MOY. AJUSTE 1985	JOUR MOY. AJUSTE 1984(*)
JANV.	69.3	90.8	90.3	93.1	91.5	95.8	78.8	87.1	87.7
FEV.	75.5	95.9	94.3	96.0	101.3	99.7	83.0	92.3	92.3
MARS	100.9	103.9	107.5	107.3	110.8	92.9	84.0	101.0	96.7
AVRIL	91.5	108.0	103.4	108.7	110.8	108.9	93.8	103.6	102.4
MAI	83.1	102.0	98.6	101.6	105.3	107.8	89.0	98.2	104.0
JUIN	88.2	112.4	109.3	109.1	112.8	115.8	94.4	106.0	107.2
JUIL.	84.1	96.1	102.1	107.7	113.2	110.3	89.7	100.5	107.1
AOUT	95.5	105.6	110.1	109.3	110.8	117.2	99.0	106.8	107.4
SEPT	94.4	107.4	106.2	111.1	113.6	113.6	100.6	106.7	102.2
OCT.	89.7	103.6	102.8	106.4	106.9	110.2	100.7	102.9	101.8
NOV.	83.9	103.1	103.2	103.6	106.1	107.3	98.2	100.8	100.4
DEC.	76.2	96.2	98.6	105.0	94.6	101.5	87.6	94.2	90.8
JOUR MOYEN	86.0	102.1	102.2	104.9	106.5	106.7	91.6	100.0	100.0

(*) POURCENTAGE DU JOUR MOYEN MENSUEL AJUSTE DE 1984 PAR RAPPORT AU J.M.A. AJUSTE DE 1984

ROUTE COMPTEUR VOIE
0040 701 NORD 01

VARIATIONS JOURNALIERES

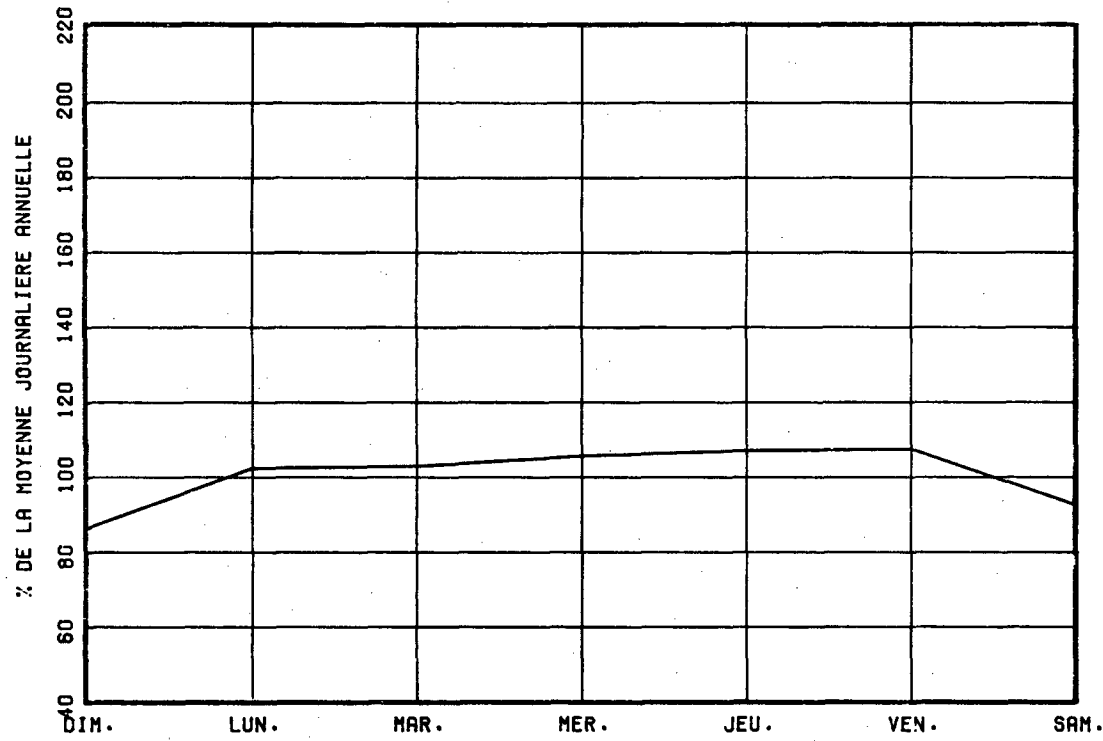

VARIATIONS MENSUELLES

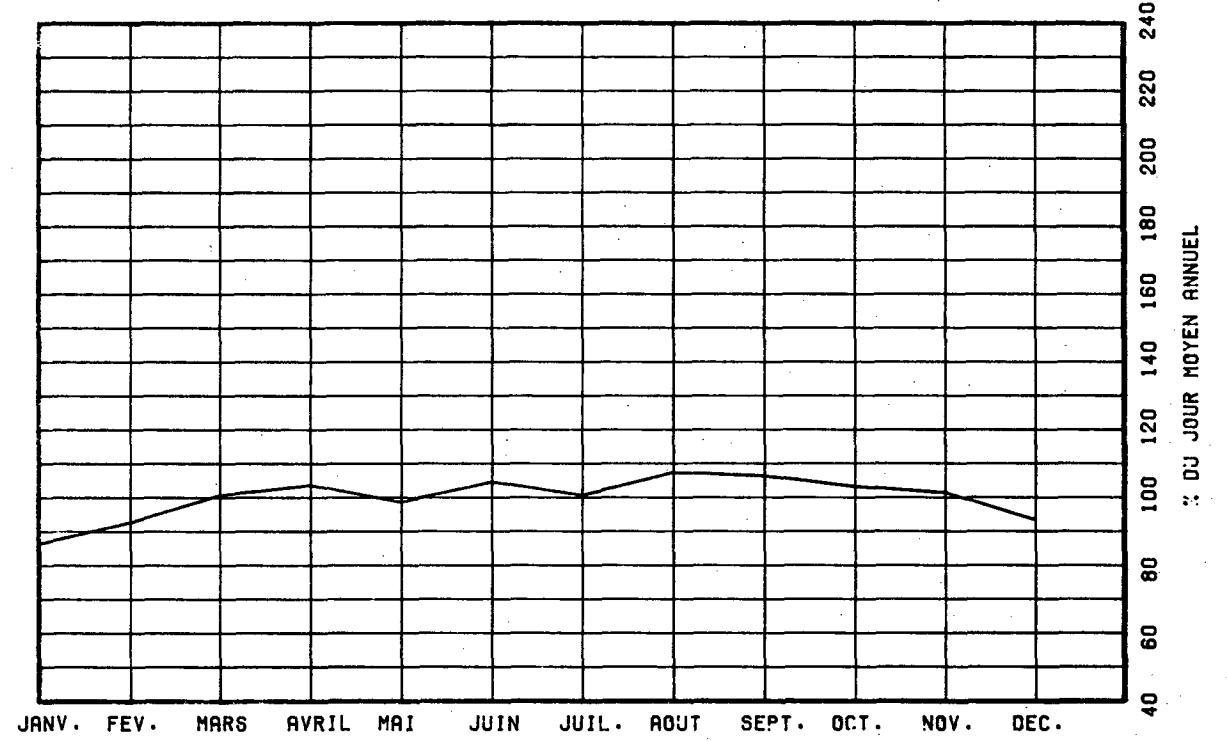

VARIATIONS HORAIRES

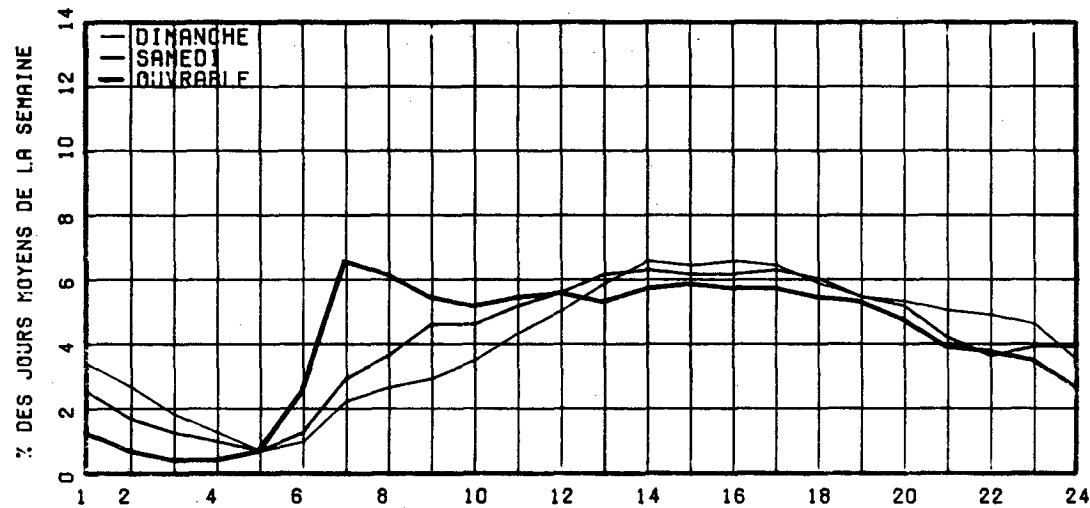

RELATION ENTRE LES HEURES DE POINTES ET LE J.M.A.

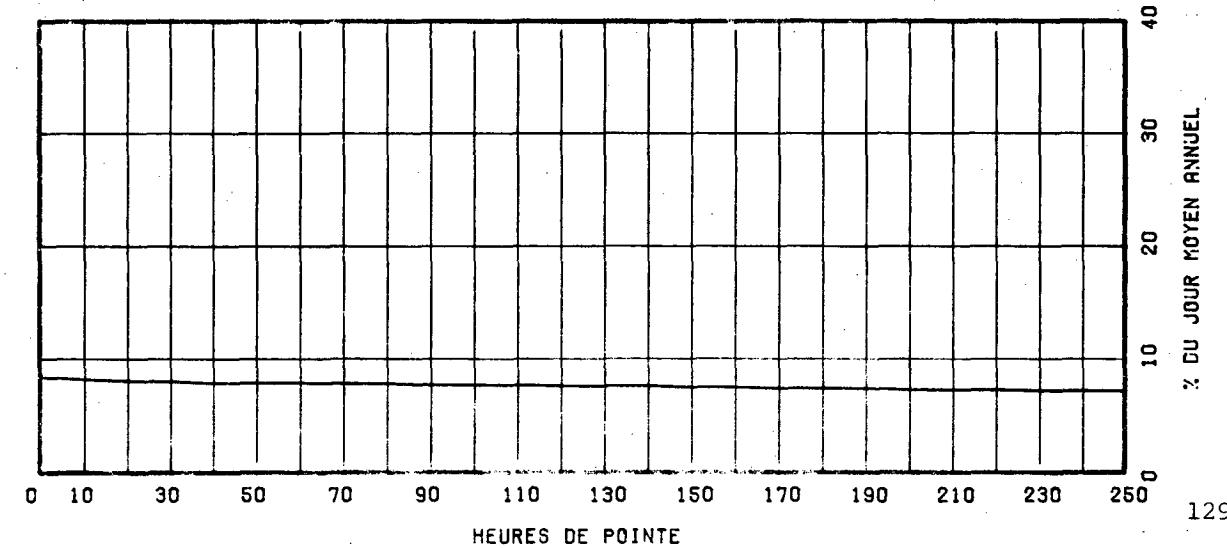

ROUTE 0040 COMPT. VOIE 701 SUD 01

ROUTE 0040 COMPT. 701 VOIE SUD 1 REGION 63 TRONCON 03 SECTION 010 12 MOIS DE RELEVÉ

REPARTITION HORAIRE JOURNALIERE DE 1985

MUNICIPALITE: SAINT-LAURENT
FACE A L'O.N.F.
A LA HAUTEUR DE LA RUE SUNSET

ANNEE	JO. MOY. ANNUEL	JO. MOY. HIVER	JO. MOY. ETE	POURC. AUGM.	JOUR MAXIMUM	HEURES MAXIMALES			
						1-ERE	10-E	30-E	100-E
R1	-----	-----	-----	-10.5	84625	0	0	0	0
*POURC.	-----	-----	-----		-----	----	----	----	----
R2	-----	-----	-----	-----	82368	0	0	0	0
*POURC.	-----	-----	-----		-----	----	----	----	----
R3	-----	-----	-----	-----	86468	0	0	0	0
*POURC.	-----	-----	-----		-----	----	----	----	----
R4	70458	64386	73757	-----	88274	5894	5735	5681	5554
*POURC.		91.4	104.7		125.3	8.4	8.1	8.1	7.9
R5	73025	66734	76730	+3.6	91003	6154	5836	5722	5604
*POURC.		91.4	105.1		124.6	8.4	8.0	7.8	7.7

HEURES A.M.	DIMANCHE MOYENNE POURC. (*)	SAMEDI MOYENNE POURC.	JOURS OUV. MOYENNE POURC.
12- 1	2269 4.11	2391 3.66	1550 1.97
1- 2	1846 3.34	1400 2.14	688 0.87
2- 3	1300 2.35	1015 1.56	449 0.57
3- 4	923 1.67	791 1.21	370 0.47
4- 5	465 0.84	483 0.74	345 0.44
5- 6	340 0.62	483 0.74	652 0.83
6- 7	494 0.89	1004 1.54	2515 3.19
7- 8	966 1.75	2109 3.23	4844 6.14
8- 9	1194 2.16	2902 4.45	4928 6.25
9-10	1667 3.02	3479 5.33	4695 5.95
10-11	2208 4.00	3773 5.78	4524 5.74
11-12 P.M.	2656 4.81	3867 5.92	4545 5.76
12- 1	3119 5.65	4119 6.31	4239 5.38
1- 2	3403 6.16	4075 6.24	4556 5.78
2- 3	3491 6.32	4065 6.23	4826 6.12
3- 4	3806 6.89	4402 6.74	5281 6.70
4- 5	3933 7.12	4082 6.25	4913 6.23
5- 6	4020 7.28	4158 6.37	4739 6.01
6- 7	3161 5.72	3462 5.30	4683 5.94
7- 8	3004 5.44	3001 4.60	3871 4.91
8- 9	2977 5.39	2458 3.77	3021 3.83
9-10	2979 5.39	2201 3.37	2970 3.77
10-11	2713 4.91	2397 3.67	2719 3.45
11-12	2304 4.17	3156 4.84	2928 3.71
JOUR MOYEN	55238	65273	78859

DISTRIBUTION MENSUELLE DE 1985

MOIS	HEURE MAXIMUM	JOUR MAXIMUM	JOUR MOYEN	TOTAL DU MOIS	POURC. ANNEE
JANV.	5385	75832	61359	1902133	7.1
FEV.	5585	79763	66881	1872686	7.0
MARS	5785	85606	71032	2202017	8.3
AVRIL	5769	86166	73204	2196146	8.2
MAT	5728	87516	77142	2391407	9.0
JUIN	6154	90961	76245	2287369	8.6
JUIL.	5703	91003	74950	2323454	8.7
AOUT	5666	90261	78506	2433705	9.1
SEPT	5836	90711	77222	2316688	8.7
OCT.	5825	90711	77248	2394718	9.0
NOV.	5819	88531	74529	2235870	8.4
DEC.	5766	87018	67681	2098120	7.9
JOUR MOYEN ANNUEL: 73025				TOTAL: 26654313	

ROUTE COMPT. VOTE REGION TRONCON SECTION 12 MOIS DE RELEVÉ

0040 701 SUD 1 63 03 010

MUNICIPALITE: SAINT-LAURENT

FACE A L'O.N.F.

A LA HAUTEUR DE LA RUE SUNSET

JOURS MOYENS MENSUELS DE 1985

MOIS	DIMANCHE MOYEN	LUNDI MOYEN	MARDI MOYEN	MERCREDI MOYEN	JEUDI MOYEN	VENDREDI MOYEN	SAMEDI MOYEN	JOUR MOY. AJUSTE 1985	JOUR MOY. AJUSTE 1984
JANV.	43000	64283	67405	68958	66225	72216	55387	62496	61864
FEV.	47869	71142	71462	71256	74030	75067	57343	66881	65425
MARS	53240	72257	71266	77447	78705	83021	64400	71476	66800
AVRIL	58631	74687	78467	79207	79302	79982	64483	73537	71320
MAI	59091	79209	79604	84140	82956	86509	67969	77068	73543
JUIN	58550	81466	80732	82779	85531	88744	68103	77986	75284
JUIL.	58860	75021	79389	80795	81488	86009	64537	75157	72737
AOUT	60281	81668	82538	83682	84794	87672	67737	78338	74878
SEPT	60603	81018	79770	83204	86818	86779	70675	78409	74792
OCT.	58206	80776	79806	83915	81741	88444	70067	77565	75200
NOV.	55393	78454	73399	80396	81711	83351	68339	74434	73759
DEC.	50360	71137	73162	78529	70059	77295	62364	68986	65756
JOUR MOYEN	55340	75926	76416	79525	79446	82924	65117	73527	70946

ROUTE COMPT. VOTE

0040 701 SUD 1

POURCENTAGES DES JOURS MOYENS MENSUELS PAR RAPPORT AU J.M.A. AJUSTE DE 1985

MOIS	DIMANCHE	LUNDI	MARDI	MERCREDI	JEUDI	VENDREDI	SAMEDI	JOUR MOY. AJUSTE 1985	JOUR MOY. AJUSTE 1984(*)
JANV.	58.5	87.4	91.7	93.8	90.1	98.2	75.3	85.0	87.2
FEV.	65.1	96.8	97.2	96.9	100.7	102.1	78.0	91.0	92.2
MARS	72.4	98.3	96.9	105.3	107.0	112.9	87.6	97.2	94.2
AVRIL	79.7	101.6	106.7	107.7	107.9	108.8	87.7	100.0	100.5
MAI	80.4	107.7	108.3	114.4	112.8	117.7	92.4	104.8	103.7
JUIN	79.6	110.8	109.8	112.6	116.3	120.7	92.6	106.1	106.1
JUIL.	80.1	102.0	108.0	109.9	110.8	117.0	87.8	102.2	102.5
AOUT	82.0	111.1	112.3	113.8	115.3	119.2	92.1	106.5	105.5
SEPT	82.4	110.2	108.5	113.2	118.1	118.0	96.1	106.6	105.4
OCT.	79.2	109.9	108.5	114.1	111.2	120.3	95.3	105.5	106.0
NOV.	75.3	106.7	99.8	109.3	111.1	113.4	92.9	101.2	104.0
DEC.	68.5	96.7	99.5	106.8	95.3	105.1	84.8	93.8	92.7
JOUR MOYEN	75.3	103.3	103.9	108.2	108.1	112.8	88.6	100.0	100.0

(*) POURCENTAGE DU JOUR MOYEN MENSUEL AJUSTE DE 1984 PAR RAPPORT AU J.M.A. AJUSTE DE 1984

VARIATIONS JOURNALIERES

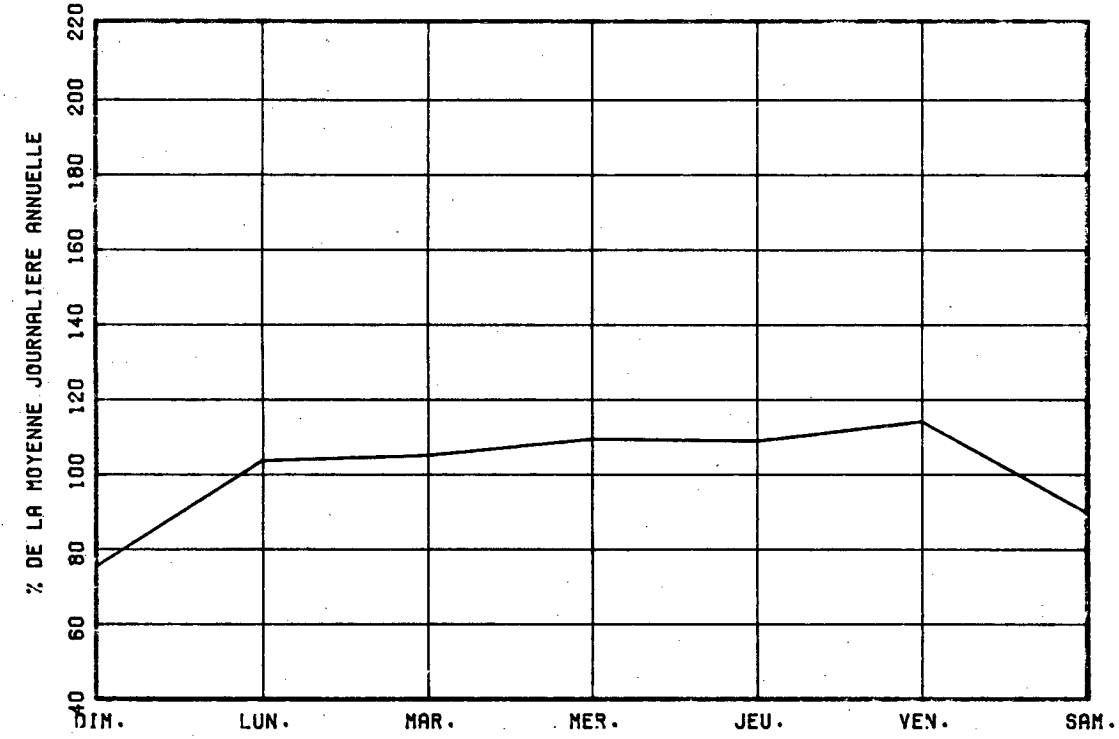

VARIATIONS MENSUELLES

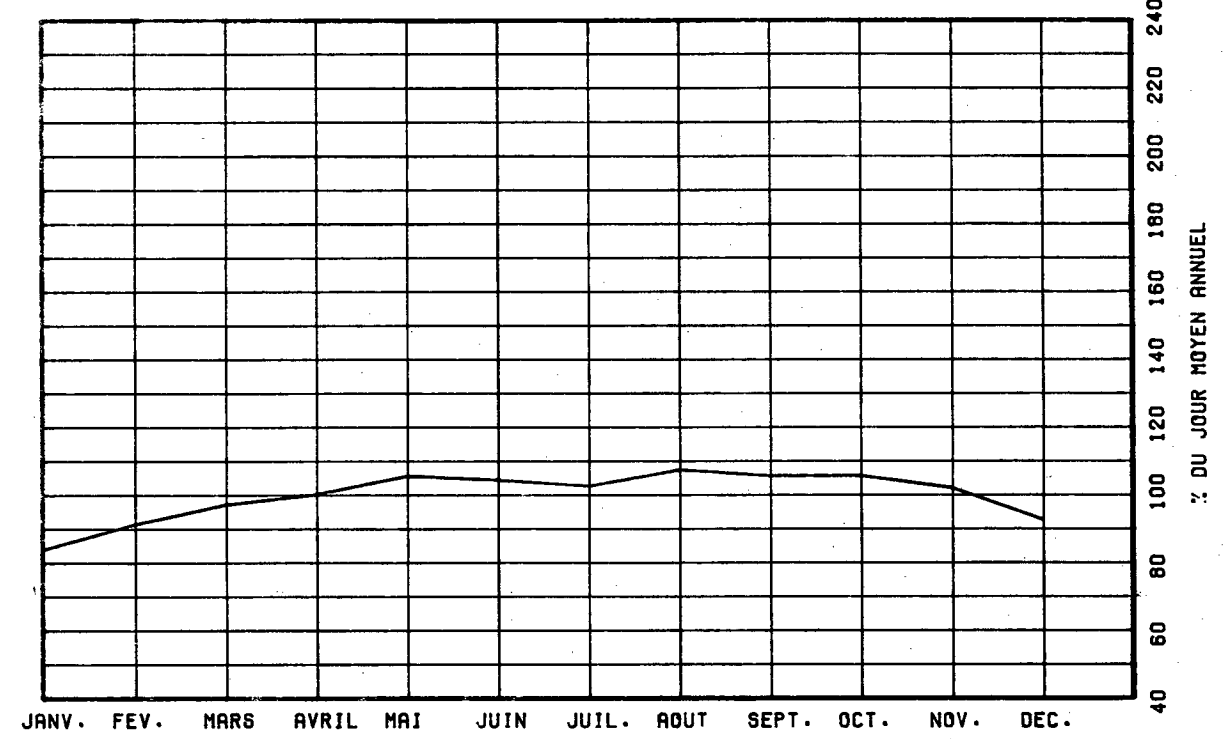

VARIATIONS HORAIRES

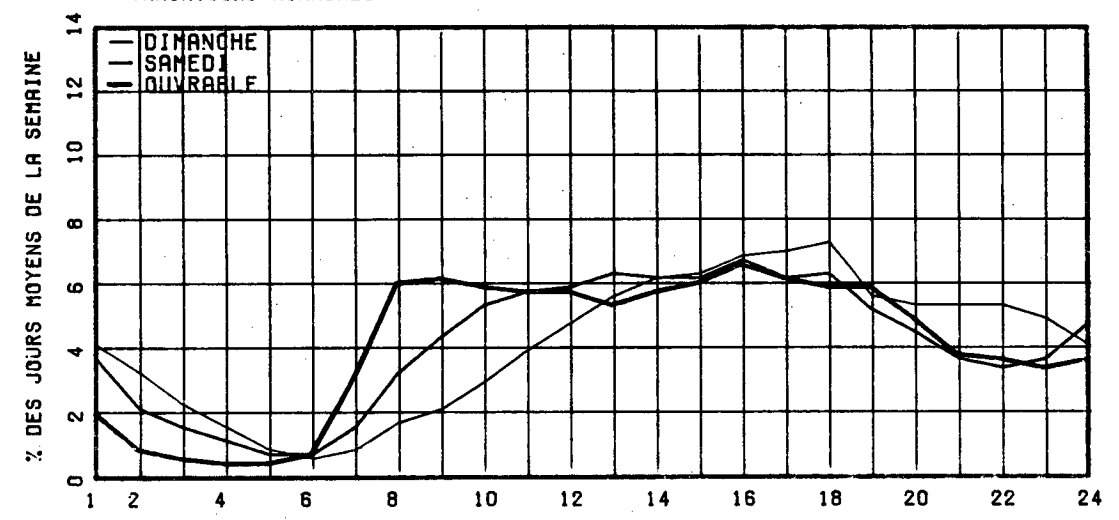

RELATION ENTRE LES HEURES DE POINTES ET LE J.M.A.

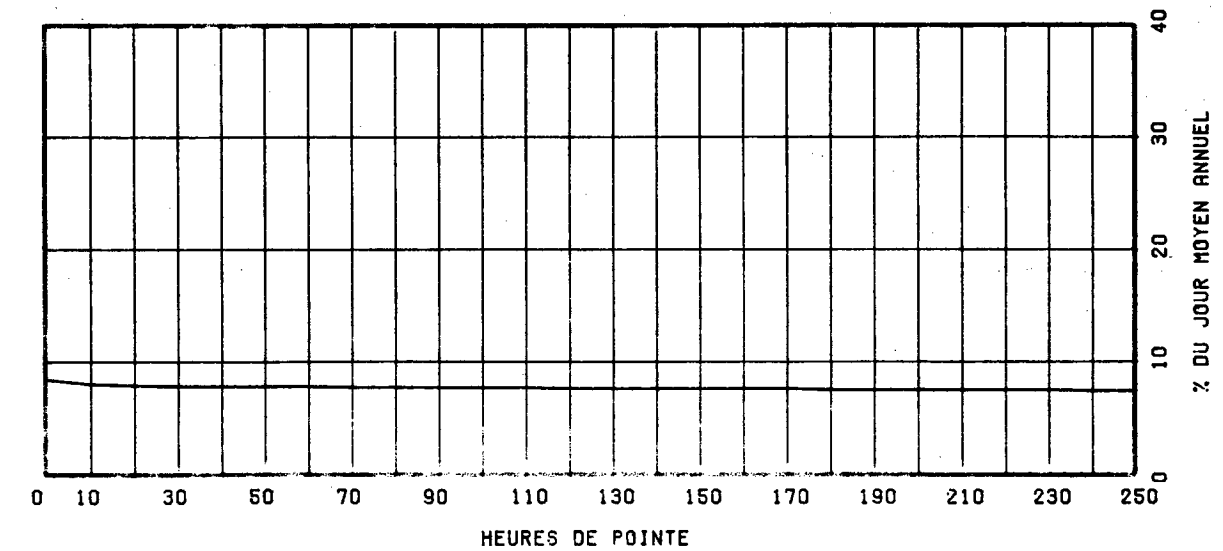

ROUTE 0040 COMPT. 701 VOIE TOT 63 REGION 03 TRONCON 010 SECTION 010 12 MOIS DE RELEVÉ

MUNICIPALITE: SAINT-LAURENT
FACE A L'O.N.F.
A LA HAUTEUR DE LA RUE SUNSET

ANNEE	JO. MOY. ANNUEL	JO. MOY. HIVER	JO. MOY. ETE	POURC. AUGM.	JOUR MAXIMUM	HEURES MAXIMALES			
						1-ERE	10-E	30-E	100-E
81	124861	118729	127841	+5.4	150678	0	0	0	0
*POURC.		95.1	102.4		120.7	0.0	0.0	0.0	0.0
82	124340	119320	127050	-0.4	148670	0	0	0	0
*POURC.		96.0	102.2		119.6	0.0	0.0	0.0	0.0
83	124848	117588	129692	+0.4	154449	0	0	0	0
*POURC.		94.2	103.9		123.7	0.0	0.0	0.0	0.0
84	130375	119298	137259	+4.4	165487	11015	10076	9830	9614
*POURC.		91.5	105.3		126.9	8.4	7.7	7.5	7.4
85	132098	121880	138663	+1.3	162007	10284	9961	9795	9573
*POURC.		92.3	105.0		122.6	7.8	7.5	7.4	7.2

DISTRIBUTION MENSUELLE DE 1985

MOIS	HEURE MAXIMUM	JOUR MAXIMUM	JOUR MOYEN	TOTAL DU MOIS	POURC. ANNEE
JANV.	8990	132219	112459	3486245	7.2
FEV.	9565	141181	121652	3406263	7.1
MARS	10052	148144	130531	4046471	8.4
AVRIL	10032	156475	134467	4034036	8.4
MAI	9847	158785	135473	4199669	8.7
JUIN	10284	158421	138116	4143489	8.6
JUIL.	9663	162007	134447	4167857	8.6
AOÛT	9928	160328	142024	4402766	9.1
SEPT	9893	158540	140094	4202824	8.7
OCT.	10044	154368	138222	4284900	8.9
NOV.	9871	154902	134439	4033179	8.4
DEC.	9769	155799	122856	3808538	7.9
JOUR MOYEN ANNUEL: 132098				TOTAL: 48216237	

ROUTE 0040 COMPT. 701 VOTE TOTAL

REPARTITION HORAIRE JOURNALIERE DE 1985

HEURES A.M.	MOYENNE POURC. (*)	SAMEDI MOYENNE POURC.	JOURS OUV. MOYENNE POURC.
12- 1	4004 3.77	3788 3.16	2377 1.69
1- 2	3227 3.04	2368 1.98	1134 0.81
2- 3	2277 2.14	1726 1.44	752 0.53
3- 4	1581 1.49	1337 1.12	658 0.47
4- 5	887 0.84	913 0.76	827 0.59
5- 6	887 0.84	1241 1.04	2245 1.59
6- 7	1634 1.54	2648 2.21	6662 4.73
7- 8	2327 2.19	4142 3.46	8736 6.20
8- 9	2721 2.56	5423 4.53	8383 5.95
9-10	3503 3.30	6049 5.05	7983 5.67
10-11	4446 4.19	6633 5.54	7988 5.67
11-12 P.M.	5246 4.94	6981 5.83	8013 5.69
12- 1	6174 5.81	7497 6.26	7578 5.38
1- 2	6801 6.40	7521 6.28	8122 5.77
2- 3	6837 6.44	7429 6.20	8508 6.04
3- 4	7174 6.76	7818 6.53	8911 6.33
4- 5	7257 6.83	7525 6.28	8519 6.05
5- 6	7078 6.67	7483 6.25	8126 5.77
6- 7	5973 5.63	6451 5.39	8035 5.71
7- 8	5737 5.40	5864 4.90	6859 4.87
8- 9	5609 5.28	4783 3.99	5471 3.89
9-10	5515 5.19	4236 3.54	5355 3.80
10-11	5133 4.83	4560 3.81	4951 3.52
11-12	4155 3.91	5327 4.45	4612 3.28
JOUR MOYEN	106183	119743	140816

ROUTE COMPT. VOTE REGION TRONCON SECTION 12 MOIS DE RELEVÉ

0040 701 TOT 63 03 010

MUNICIPALITE: SAINT-LAURENT
FACE A L'O.N.F.
A LA HAUTEUR DE LA RUE SUNSET

JOURS MOYENS MENSUELS DE 1985

MOIS	DIMANCHE MOYEN	LUNDI MOYEN	MARDI MOYEN	MERCREDI MOYEN	JEUDI MOYEN	VENDREDI MOYEN	SAMEDI MOYEN	JOUR MOY. AJUSTE 1985	JOUR MOY. AJUSTE 1984
JANV.	84133	118188	121007	124227	120570	129071	102153	114192	114657
FEV.	92695	128106	127473	128248	134202	134233	106606	121651	120967
MARS	113131	133930	135108	141155	144471	138171	114259	131460	124971
AVRIL	112983	138814	139847	143723	145096	144634	120202	135042	132958
MAI	108451	139787	138128	144480	145487	150495	120805	135376	136127
JUIN	110888	148212	145627	147567	152517	157489	124143	140920	139793
JUIL.	108765	132080	140026	144717	148701	151520	117775	134797	137167
AOUT	116984	144336	147888	148564	150589	157236	126508	141729	139505
SEPT	116657	144797	142842	149163	154239	154250	130427	141767	136269
OCT.	111440	142308	140850	147099	145229	153892	129825	138663	136458
NOV.	105197	139650	134694	141905	144678	147076	126658	134265	134156
DEC.	95601	128252	131687	140851	126222	137548	114400	124937	120376
JOUR MOYEN	106410	136538	137098	141808	142666	146301	119480	132899	131117

ROUTE COMPT. VOIE
0040 701 TOT

POURCENTAGES DES JOURS MOYENS MENSUELS PAR RAPPORT AU J.M.A. AJUSTE DE 1985

MOIS	DIMANCHE	LUNDI	MARDI	MERCREDI	JEUDI	VENDREDI	SAMEDI	JOUR MOY. AJUSTE 1985	JOUR MOY. AJUSTE 1984(*)
JANV.	63.3	88.9	91.1	93.5	90.7	97.1	76.9	85.9	87.4
FEV.	69.7	96.4	95.9	96.5	101.0	101.0	80.2	91.5	92.3
MARS	85.1	100.8	101.7	106.2	108.7	104.0	86.0	98.9	95.3
AVRIL	85.0	104.5	105.2	108.1	109.2	108.8	90.4	101.6	101.4
MAI	81.6	105.2	103.9	108.7	109.5	113.2	90.9	101.9	103.8
JUIN	83.4	111.5	109.6	111.0	114.8	118.5	93.4	106.0	106.6
JUIL.	81.8	99.4	105.4	108.9	111.9	114.0	88.6	101.4	104.6
AOUT	88.0	108.6	111.3	111.8	113.3	118.3	95.2	106.6	106.4
SEPT	87.8	109.0	107.5	112.2	116.1	116.1	98.1	106.7	103.9
OCT.	83.9	107.1	106.0	110.7	109.3	115.8	97.7	104.3	104.1
NOV.	79.2	105.1	101.4	106.8	108.9	110.7	95.3	101.0	102.3
DEC.	71.9	96.5	99.1	106.0	95.0	103.5	86.1	94.0	91.8
JOUR MOYEN	80.1	102.7	103.2	106.7	107.3	110.1	89.9	100.0	100.0

(*) POURCENTAGE DU JOUR MOYEN MENSUEL AJUSTE DE 1984 PAR RAPPORT AU J.M.A. AJUSTE DE 1984

ROUTE COMPTEUR VOIE
0040 701 TOTAL

VARIATIONS JOURNALIERES

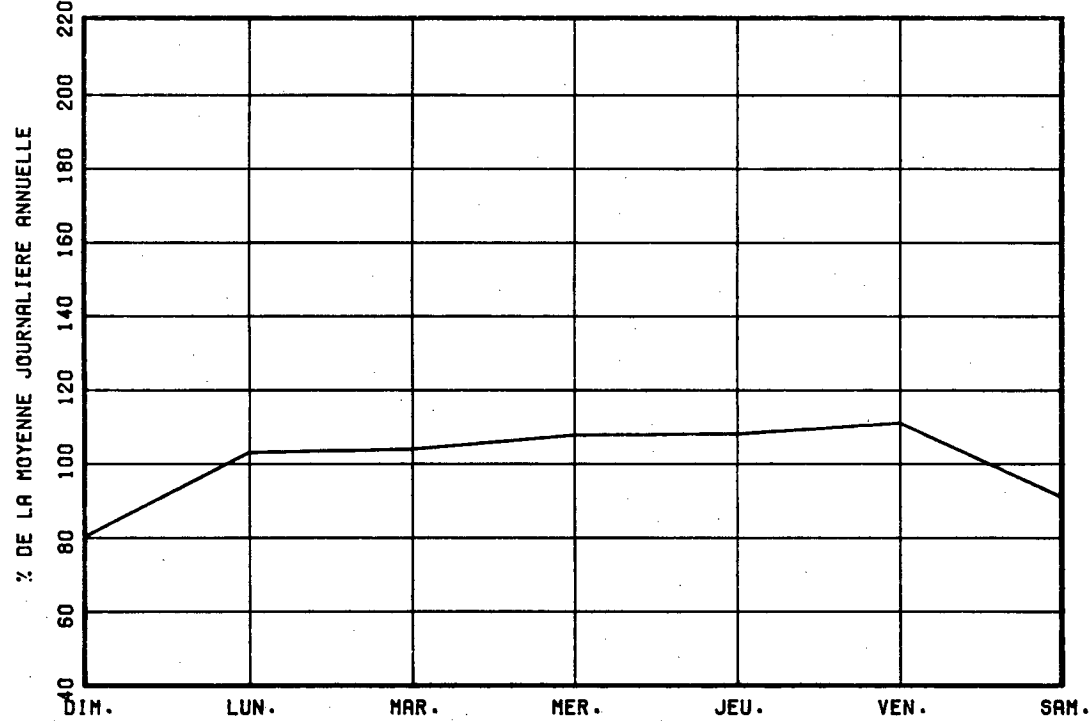

VARIATIONS MENSUELLES

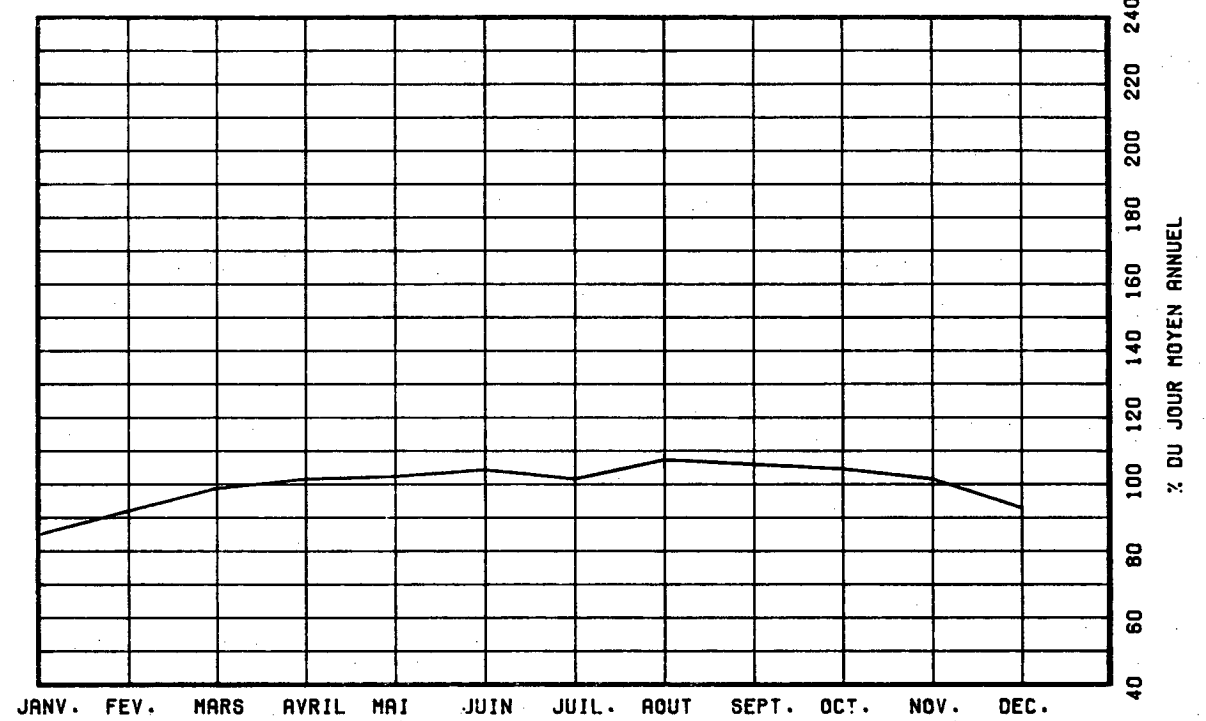

VARIATIONS HORAIRES

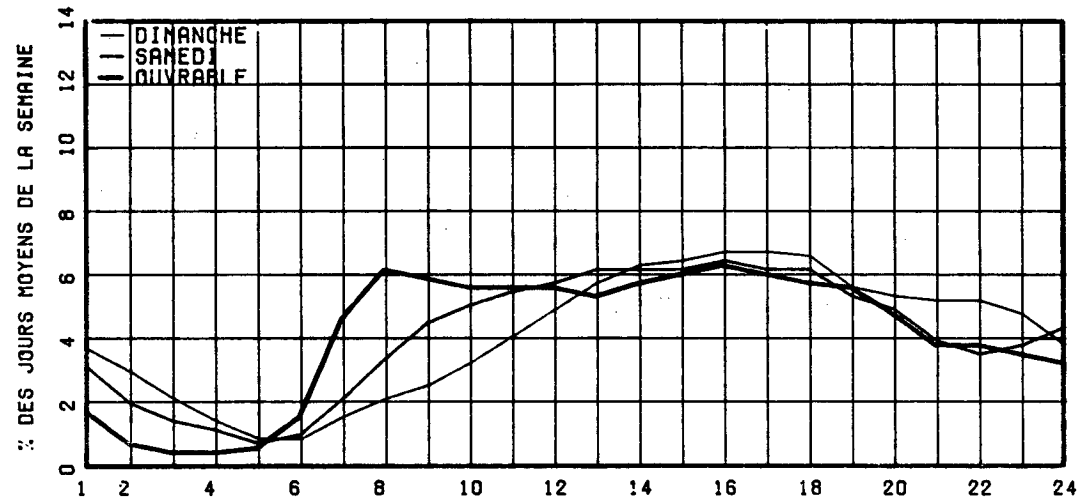

RELATION ENTRE LES HEURES DE POINTES ET LE J.M.A.

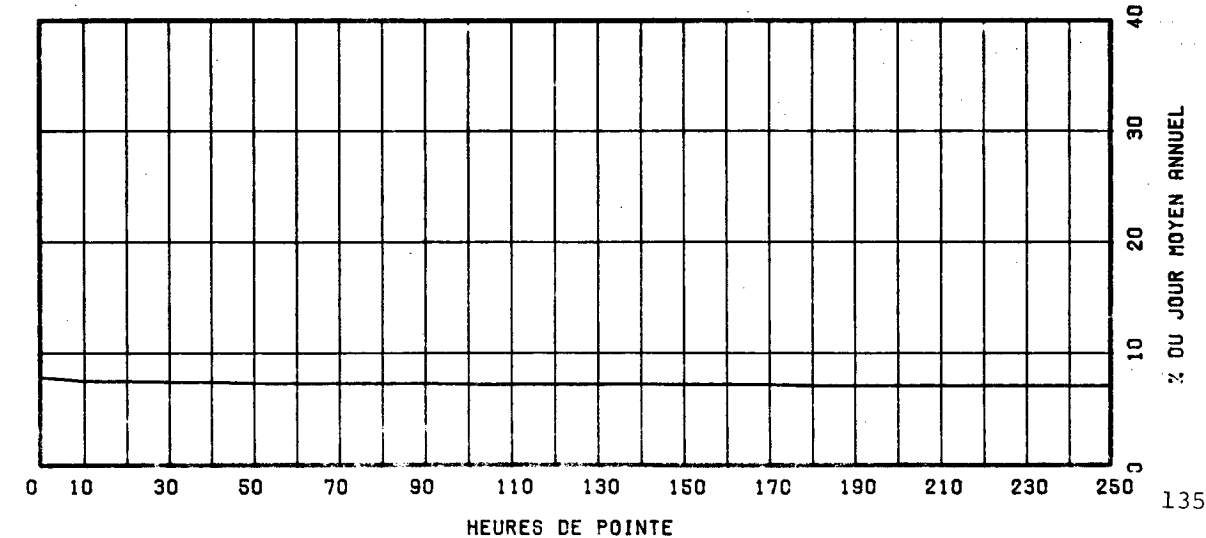

ROUTE COMPT. VOTE REGION TRONCON SECTION 12 MOIS DE RELEVÉ
 0040 980 63 01 010

ROUTE COMPT. VOIE
 0040 980 00

REPARTITION HOORAIRE JOURNALIERE DE 1985

MUNICIPALITE: POINTE-FORTUNE
 A 61 METRES A L'EST DE LA FRONTIERE DE L'ONTARIO.

ANNEE	JO. MOY. ANNUEL	JO. MOY. HIVER	JO. MOY. ETE	POURC. AUGM.	JOUR MAXIMUM	HEURES MAXIMALES			
						1-ERE	10-E	30-E	100-E
81	9900	7702	12201	+2.0	19593	1948	1711	1550	1372
*POURC.		77.8	123.2		197.9	19.7	17.3	15.7	13.9
82	9757	7335	12360	-1.4	21368	1975	1834	1639	1408
*POURC.		75.2	126.7		219.0	20.2	18.8	16.8	14.4
83	10268	7757	13059	+5.2	21963	2056	1864	1711	1496
*POURC.		75.5	127.2		213.9	20.0	18.2	16.7	14.6
84	10667	8166	13367	+3.9	20686	2108	1742	1568	1351
*POURC.		76.6	125.3		193.9	19.8	16.3	14.7	12.7
85	11025	8507	13775	+3.4	22729	2166	1886	1752	1529
*POURC.		77.2	124.9		206.2	19.6	17.1	15.9	13.9

HEURES A.M.	DIMANCHE MOYENNE POURC. (*)	SAMEDI MOYENNE POURC.	JOURS OUV. MOYENNE POURC.
12- 1	223	1.51	211 1.78
1- 2	139	0.94	138 1.17
2- 3	89	0.60	92 0.78
3- 4	57	0.39	67 0.57
4- 5	44	0.30	60 0.51
5- 6	49	0.33	74 0.63
6- 7	82	0.55	140 1.18
7- 8	167	1.13	288 2.44
8- 9	304	2.05	512 4.33
9-10	522	3.53	802 6.78
10-11	784	5.30	1069 9.04
11-12 P.M.	914	6.17	1120 9.47
12- 1	877	5.92	905 7.65
1- 2	941	6.36	839 7.10
2- 3	1065	7.19	836 7.07
3- 4	1196	8.08	772 6.53
4- 5	1260	8.51	722 6.11
5- 6	1239	8.37	696 5.89
6- 7	1076	7.27	602 5.09
7- 8	1043	7.04	496 4.19
8- 9	1041	7.03	418 3.53
9-10	829	5.60	359 3.04
10-11	547	3.69	311 2.63
11-12	317	2.14	296 2.50
JOUR MOYEN	14805		11825 9919

DISTRIBUTION MENSUELLE DE 1985

MOIS	HEURE MAXIMUM	JOUR MAXIMUM	JOUR MOYEN	TOTAL DU MOIS	POURC. ANNEE
JANV.	1412	13034	7372	228558	5.7
FEV.	1275	11434	8228	230396	5.7
MARS	1271	12890	9201	285231	7.1
AVRIL	1754	17020	10394	311845	7.7
MAT	1708	17988	11802	365885	9.1
JUIN	2043	20481	13210	396300	9.8
JUILL.	1990	22729	14442	447703	11.1
AOUT	2002	21584	15138	469301	11.7
SEPT	2076	20837	12243	367302	9.1
OCT.	2166	19831	11043	342354	8.5
NOV.	1535	14989	9807	294218	7.3
DEC.	1515	12339	9203	285296	7.1
JOUR MOYEN ANNUEL:	11025			TOTAL: 4024389	

ROUTE COMPT. VOIE REGION TRONCON SECTION 12 MOIS DE RELEVÉ

0040 980 63 01 010

MUNICIPALITE: POINTE-FORTUNE
A 61 METRES A L'EST DE LA FRONTIERE DE L'ONTARIO.

JOURS MOYENS MENSUELS DE 1985

MOIS	DIMANCHE MOYEN	LUNDI MOYEN	MARDI MOYEN	MERCREDI MOYEN	JEUDI MOYEN	VENDREDI MOYEN	SAMEDI MOYEN	JOUR MOY. AJUSTE 1985	JOUR MOY. AJUSTE 1984
JANV.	9066	6422	5887	6201	6935	9120	7240	7267	7367
FEV.	11374	7261	6431	6503	7216	10311	8501	8228	8031
MARS	12027	7426	6553	7700	8319	11283	9735	9006	8411
AVRIL	14582	8037	8158	8262	9680	12735	10820	10324	10007
MAI	16702	9479	9019	9425	9651	14208	12858	11620	11358
JUIN	17453	10217	9691	9986	10699	16483	14697	12746	12586
JUIL.	19134	12558	11506	12274	12540	17144	16039	14456	15020
AOUT	20923	13476	11615	11985	12666	17820	16973	15065	13980
SEPT	17943	9600	9276	9388	9907	13989	12749	11836	11418
OCT.	15576	8782	8511	8671	9253	13958	12526	11039	10657
NOV.	13225	8775	7211	7821	8340	12022	10522	9702	9532
DEC.	10716	8684	9233	7757	7737	11200	8096	9060	8577
JOUR MOYEN	14893	9226	8590	8831	9411	13356	11729	10862	10578

ROUTE COMPT. VOIE
0040 980

POURCENTAGES DES JOURS MOYENS MENSUELS PAR RAPPORT AU J.M.A. AJUSTE DE 1985

MOIS	DIMANCHE	LUNDI	MARDI	MERCREDI	JEUDI	VENDREDI	SAMEDI	JOUR MOY. AJUSTE 1985	JOUR MOY. AJUSTE 1984(*)
JANV.	83.5	59.1	54.2	57.1	63.8	84.0	66.7	66.9	69.6
FEV.	104.7	66.8	59.2	59.9	66.4	94.9	78.3	75.8	75.9
MARS	110.7	68.4	60.3	70.9	76.6	103.9	89.6	82.9	79.5
AVRIL	134.2	74.0	75.1	76.1	89.1	117.2	99.6	95.0	94.6
MAI	153.8	87.3	83.0	86.8	88.9	130.8	118.4	107.0	107.4
JUIN	160.7	94.1	89.2	91.9	98.5	151.7	135.3	117.3	119.0
JUIL.	176.2	115.6	105.9	113.0	115.4	157.8	147.7	133.1	142.0
AOUT	192.6	124.1	106.9	110.3	116.6	164.1	156.3	138.7	132.2
SEPT	165.2	88.4	85.4	86.4	91.2	128.8	117.4	109.0	107.9
OCT.	143.4	80.9	78.4	79.8	85.2	128.5	115.3	101.6	100.7
NOV.	121.8	80.8	66.4	72.0	76.8	110.7	96.9	89.3	90.1
DEC.	98.7	79.9	85.0	71.4	71.2	103.1	74.5	83.4	81.1
JOUR MOYEN	137.1	84.9	79.1	81.3	86.6	123.0	108.0	100.0	100.0

(*) POURCENTAGE DU JOUR MOYEN MENSUEL AJUSTE DE 1984 PAR RAPPORT AU J.M.A. AJUSTE DE 1984

VARIATIONS JOURNALIERES

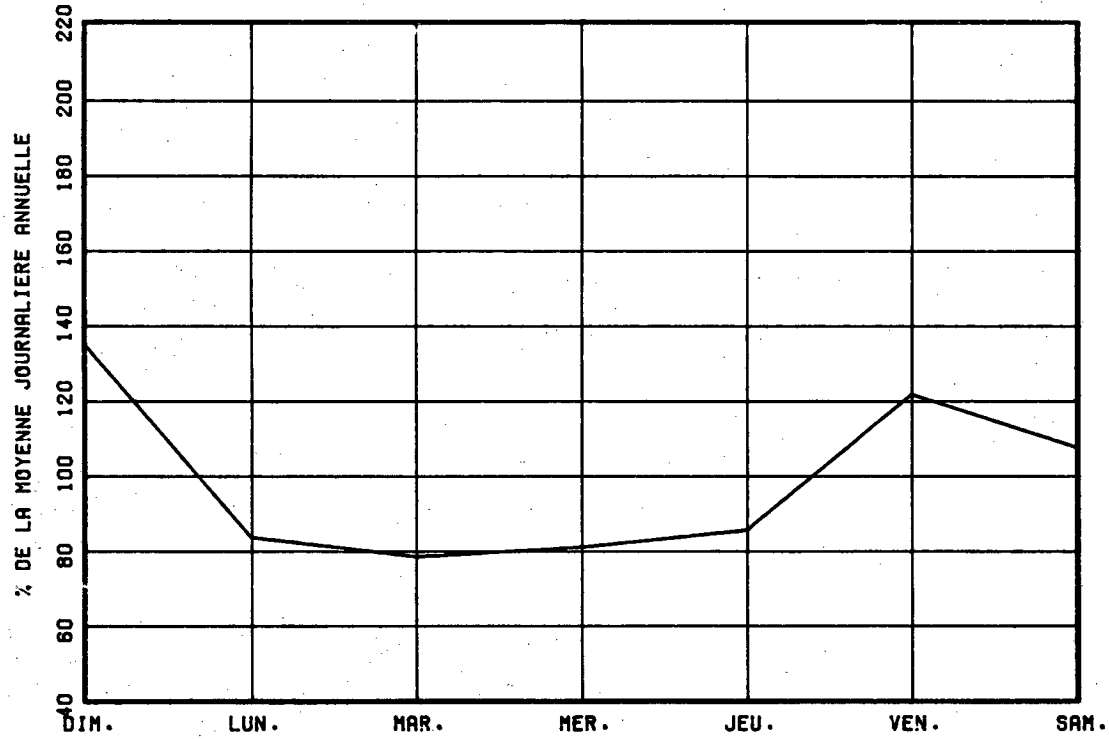

VARIATIONS MENSUELLES

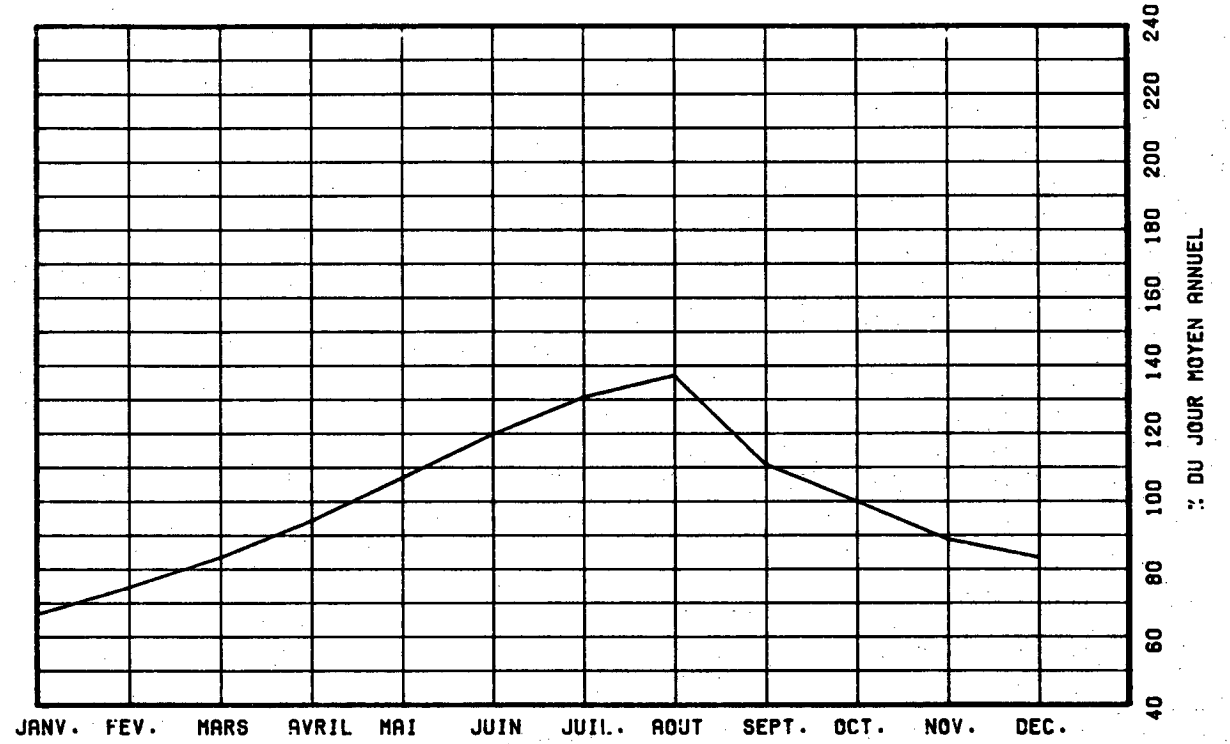

VARIATIONS HORAIRES

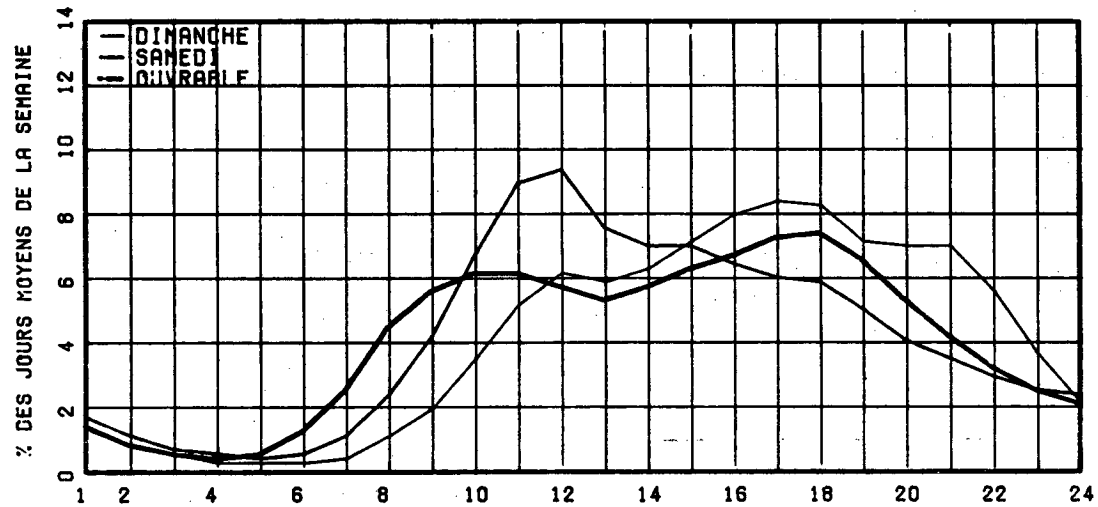

RELATION ENTRE LES HEURES DE POINTES ET LE J.M.A.

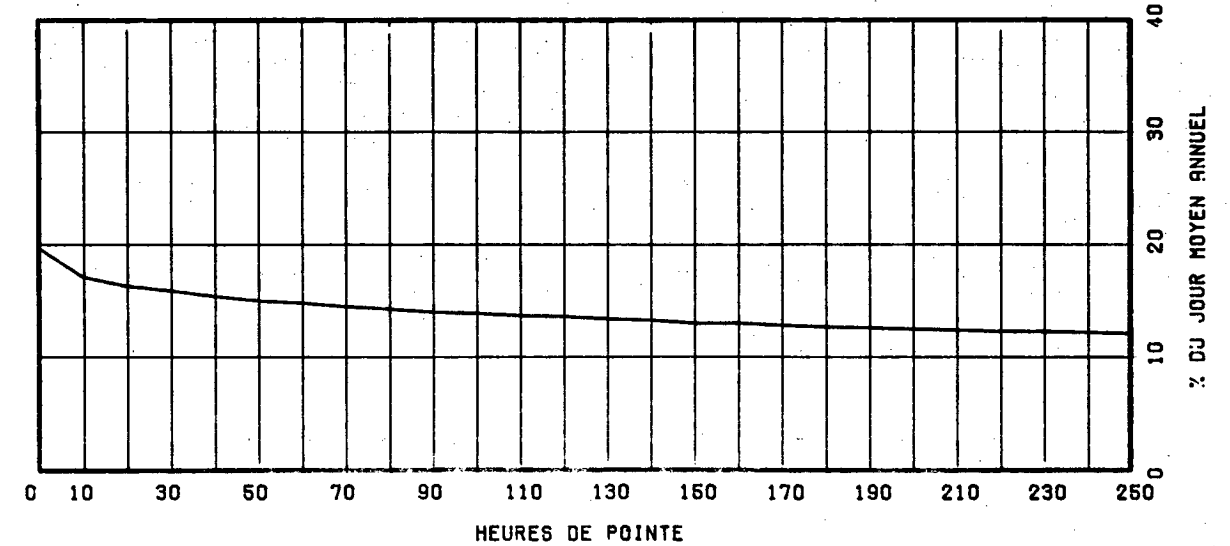

ROUTE COMPT. VOIE REGION TRONCON SECTION 12 MOIS DE RELEVÉ
 0055 400 EST 1 40 05 040

MUNICIPALITE: SAINT-ETIENNE-DES-GRES
 A 1.6 KM. AU SUD DU CHEMIN DES FORGES, SORTIE ST-E
 TIENNE DES GRES.

ANNEE	JO. MOY. ANNUEL	JO. MOY. HIVER	JO. MOY. ETE	POURC. AUGM.	JOUR MAXIMUM	HEURES MAXIMALES			
						1-ERE	10-E	30-E	100-E
81	4754	4167	5459	+7.0	8548	852	722	664	577
*POURC.		87.7	114.8		179.8	17.9	15.2	14.0	12.1
82	4404	3938	5044	-7.4	7595	727	644	596	523
*POURC.		89.4	114.5		172.5	16.5	14.6	13.5	11.9
83	4513	3965	5207	+2.5	8445	801	687	606	528
*POURC.		87.9	115.4		187.1	17.7	15.2	13.4	11.7
84	4960	4166	5908	+9.9	8612	807	732	681	603
*POURC.		84.0	119.1		173.6	16.3	14.8	13.7	12.2
85	5092	4413	5872	+2.7	9204	978	769	702	628
*POURC.		86.7	115.3		180.8	19.2	15.1	13.8	12.3

DISTRIBUTION MENSUELLE DE 1985

MOIS	HEURE MAXIMUM	JOUR MAXIMUM	JOUR MOYEN	TOTAL DU MOIS	POURC. ANNEE
JANV.	568	5210	4108	127369	6.9
FEV.	611	5613	4368	122330	6.6
MARS	666	5562	4528	140392	7.6
AVRIL	668	5985	4640	139220	7.5
MAT	770	7759	5305	164472	8.8
JUIN	736	7427	5552	166586	9.0
JUIL.	699	8113	5961	184807	9.9
AOUT	978	9204	6267	194286	10.5
SEPT	819	7738	5695	170864	9.2
OCT.	740	7085	5125	158900	8.5
NOV.	761	6515	4856	145690	7.8
DEC.	703	6185	4646	144035	7.7
JOUR MOYEN ANNUEL:	5092			TOTAL: 1858951	

ROUTE COMPT. VOIE
 0055 400 EST 01

REPARTITION HORAIRE JOURNALIERE DE 1985

HEURES A.M.	DI MANCHE MOYENNE POURC. (*)	SAMEDI MOYENNE POURC.	JOURS OUV. MOYENNE POURC.
12- 1	155 3.39	145 2.77	79 1.53
1- 2	115 2.51	92 1.76	36 0.71
2- 3	77 1.68	57 1.09	23 0.45
3- 4	47 1.03	42 0.80	19 0.38
4- 5	26 0.57	27 0.52	16 0.31
5- 6	21 0.46	28 0.54	28 0.54
6- 7	27 0.59	51 0.98	69 1.34
7- 8	53 1.16	101 1.93	196 3.80
8- 9	105 2.29	198 3.79	266 5.15
9-10	177 3.87	278 5.32	259 5.02
10-11	254 5.55	333 6.37	251 4.86
11-12 P.M.	302 6.60	357 6.83	254 4.91
12- 1	315 6.88	362 6.93	246 4.77
1- 2	393 8.59	387 7.41	279 5.39
2- 3	380 8.30	388 7.42	313 6.05
3- 4	332 7.25	394 7.54	388 7.51
4- 5	334 7.30	409 7.83	553 10.69
5- 6	279 6.10	365 6.98	536 10.37
6- 7	225 4.92	257 4.92	318 6.15
7- 8	222 4.85	223 4.27	263 5.10
8- 9	218 4.76	189 3.62	228 4.40
9-10	207 4.52	176 3.37	231 4.47
10-11	174 3.80	166 3.18	182 3.52
11-12	139 3.04	201 3.85	134 2.60
JOUR MOYEN	4577	5226	5177

ROUTE COMPT. VOIE REGION TRONCON SECTION 12 MOIS DE RELEVÉ
0055 400 EST 1 40 05 040

MUNICIPALITE: SAINT-ETIENNE-DES-GRES
A 1.6 KM. AU SUD DU CHEMIN DES FORGES, SORTIE ST-ETIENNE DES GRES.

JOURS MOYENS MENSUELS DE 1985

MOIS	DIMANCHE MOYEN	LUNDI MOYEN	MARDI MOYEN	MERCREDI MOYEN	JEUDI MOYEN	VENDREDI MOYEN	SAMEDI MOYEN	JOUR MOY. AJUSTE 1985	JOUR MOY. AJUSTE 1984
JANV.	3600	3729	3922	4070	4325	4910	4403	4137	4040
FEV.	3822	4047	4186	4458	4320	5094	4653	4368	4161
MARS	4377	4179	3838	4419	4597	5410	4664	4497	4278
AVRIL	4202	4122	4469	4539	4926	5759	4616	4661	4582
MAT	4841	4723	4850	4899	5192	6867	5474	5263	5061
JUIN	5372	5172	5117	5226	5422	7210	5385	5557	5873
JUIL.	5693	5580	5520	5534	5877	7633	6173	6001	6467
AOUT	5602	5649	5672	5763	6004	8109	6593	6198	5981
SEPT	5434	5077	5227	5301	5644	7276	6036	5713	5218
OCT.	4347	4790	4902	4995	5185	6605	5239	5151	5045
NOV.	3835	4791	4489	4739	5110	6019	4747	4818	4546
DEC.	3723	4607	5249	4628	4653	5378	4599	4691	4208
JOUR MOYEN	4570	4705	4786	4880	5104	6355	5215	5087	4955

ROUTE COMPT. VOIE
0055 400 EST 1

POURCENTAGES DES JOURS MOYENS MENSUELS PAR RAPPORT AU J.M.A. AJUSTE DE 1985

MOIS	DIMANCHE	LUNDI	MARDI	MERCREDI	JEUDI	VENDREDI	SAMEDI	JOUR MOY. AJUSTE 1985	JOUR MOY. AJUSTE 1984(*)
JANV.	70.8	73.3	77.1	80.0	85.0	96.5	86.6	81.3	81.5
FEV.	75.1	79.6	82.3	87.6	84.9	100.1	91.5	85.9	84.0
MARS	86.0	82.2	75.4	86.9	90.4	106.3	91.7	88.4	86.3
AVRIL	82.6	81.0	87.9	89.2	96.8	113.2	90.7	91.6	92.5
MAT	95.2	92.8	95.3	96.3	102.1	135.0	107.6	103.5	102.1
JUIN	105.6	101.7	100.6	102.7	106.6	141.7	105.9	109.2	118.5
JUIL.	111.9	109.7	108.5	108.8	115.5	150.0	121.3	118.0	130.5
AOUT	110.1	111.0	111.5	113.3	118.0	159.4	129.6	121.8	120.7
SEPT	106.8	99.8	102.8	104.2	110.9	143.0	118.7	112.3	105.3
OCT.	85.5	94.2	96.4	98.2	101.9	129.8	103.0	101.3	101.8
NOV.	75.4	94.2	88.2	93.2	100.5	118.3	93.3	94.7	91.7
DEC.	73.2	90.6	103.2	91.0	91.5	105.7	90.4	92.2	84.9
JOUR MOYEN	89.8	92.5	94.1	95.9	100.3	124.9	102.5	100.0	100.0

(*) POURCENTAGE DU JOUR MOYEN MENSUEL AJUSTE DE 1984 PAR RAPPORT AU J.M.A. AJUSTE DE 1984

ROUTE COMPTEUR VOIE
0055 400 EST 01

VARIATIONS JOURNALIERES

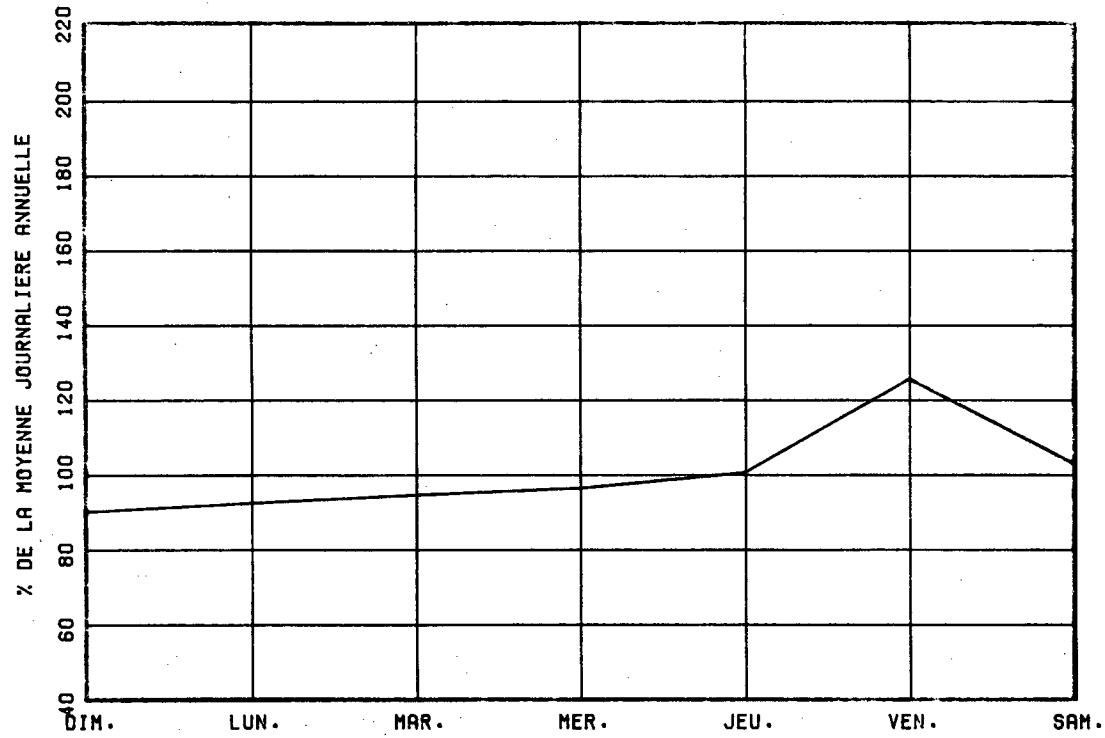

VARIATIONS MENSUELLES

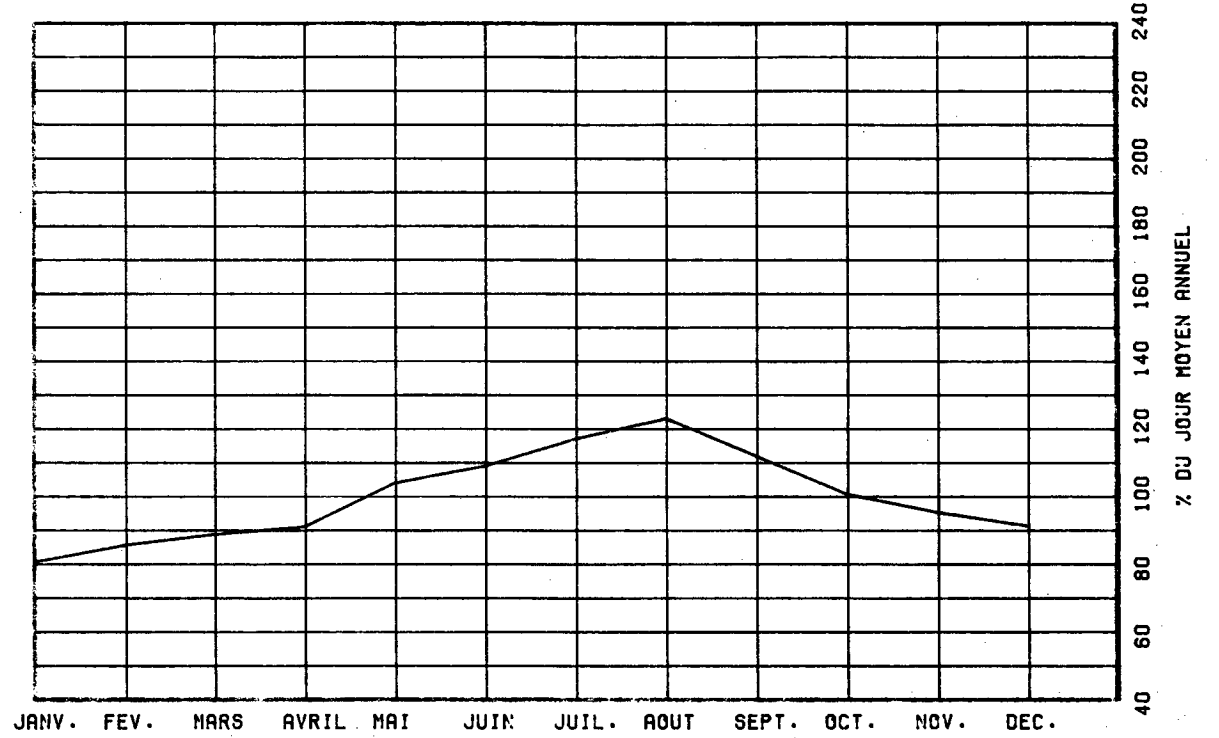

VARIATIONS HORAIRES

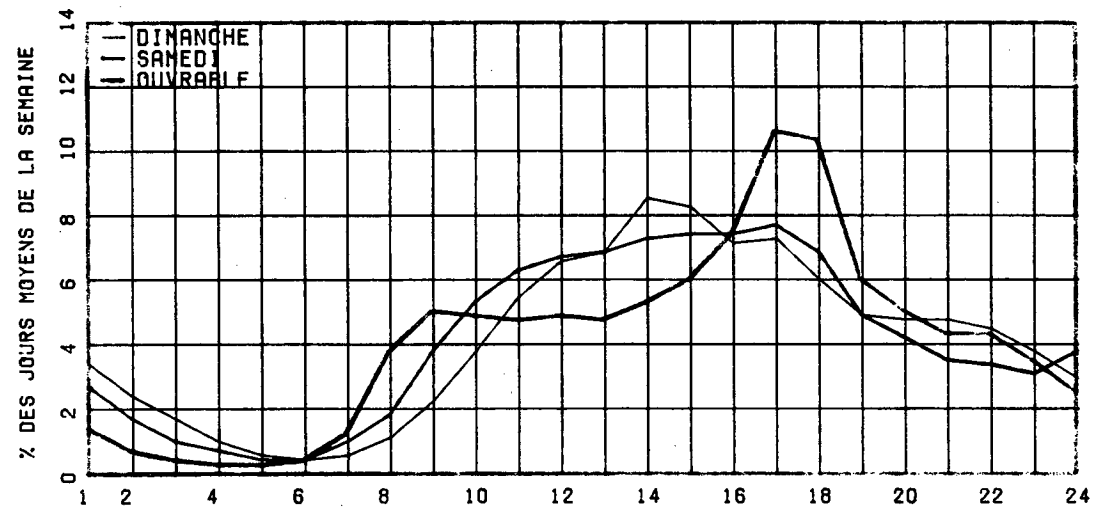

RELATION ENTRE LES HEURES DE POINTES ET LE J.M.A.

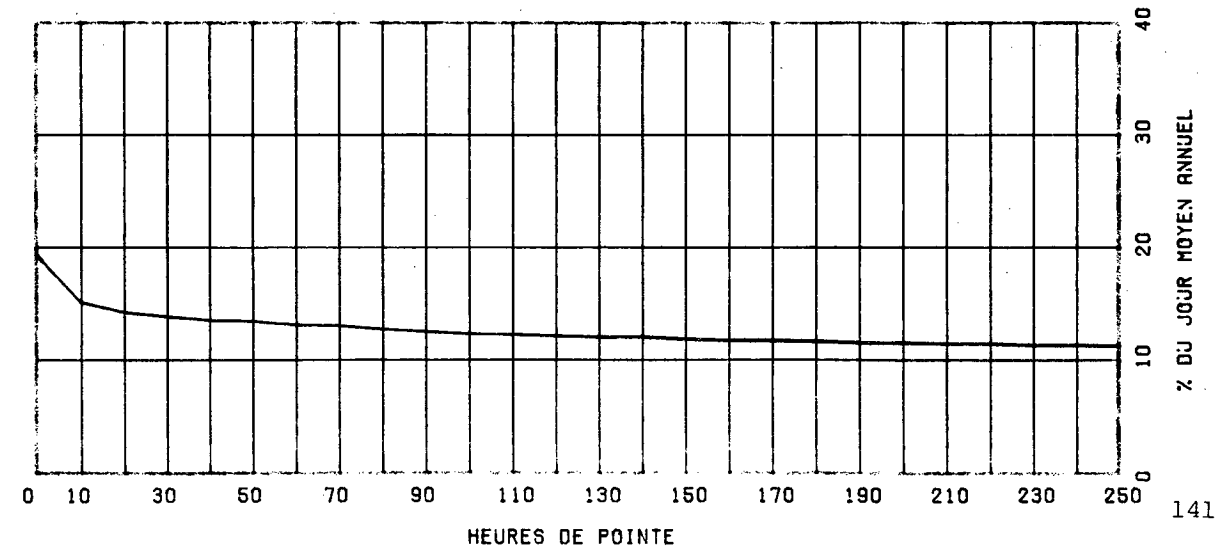

ROUTE COMPT. VOIE REGION TRONCON SECTION 12 MOIS DE RELEVÉ
0055 400 OUEST 1 40 05 040

MUNICIPALITE: SAINT-ETIENNE-DES-GRES
A 1.6 KM. AU SUD DU CHEMIN DES FORGES, SORTIE ST-ETIENNE DES GRES.

ANNEE	JO. MOY. ANNUEL	JO. MOY. HIVER	JO. MOY. ETE	POURC. AUGM.	JOUR MAXIMUM	HEURES MAXIMALES			
						1-ERE	10-E	30-E	100-E
81	-----	-----	-----	-----	8214	0	0	0	0
*POURC.									
82	4536	4046	5169	-----	8693	1020	842	747	593
*POURC.		89.2	114.0		191.6	22.5	18.6	16.5	13.1
83	4730	4140	5513	+4.3	9819	1041	901	801	617
*POURC.		87.5	116.6		207.6	22.0	19.0	16.9	13.0
84	5246	4370	6321	+10.9	9180	1096	872	801	671
*POURC.		83.3	120.5		175.0	20.9	16.6	15.3	12.8
85	5538	4674	6579	+5.6	10264	1246	1031	873	705
*POURC.		84.4	118.8		185.3	22.5	18.6	15.8	12.7

DISTRIBUTION MENSUELLE DE 1985

MOIS	HEURE MAXIMUM	JOUR MAXIMUM	JOUR MOYEN	TOTAL DU MOIS	POURC. ANNEE
JANV.	941	7153	4431	137362	6.8
FEV.	800	5515	4565	127843	6.3
MARS	870	5983	4693	145487	7.2
AVRIL	811	6850	4856	145685	7.2
MAT	788	7722	5563	172457	8.5
JUIN	1031	8587	6257	187723	9.3
JUIL.	882	9122	6803	210919	10.4
AOUT	1024	9537	6796	210680	10.4
SEPT	1246	10264	6446	193393	9.6
OCT.	816	7476	5726	177526	8.8
NOV.	731	6300	5259	157785	7.8
DEC.	737	6252	5002	155077	7.7
JOUR MOYEN ANNUEL:	5538			TOTAL: 2021937	

ROUTE COMPT. VOIE
0055 400 OUEST 01

REPARTITION HORAIRE JOURNALIERE DE 1985

HEURES A.M.	DIMANCHE MOYENNE POURC. (*)	SAMEDI MOYENNE POURC.	JOURS OUV. MOYENNE POURC.
12- 1	138 2.16	81 1.63	47 0.88
1- 2	93 1.46	49 0.98	25 0.47
2- 3	52 0.81	34 0.68	18 0.33
3- 4	35 0.55	25 0.50	16 0.31
4- 5	22 0.34	22 0.44	32 0.60
5- 6	21 0.33	30 0.60	71 1.31
6- 7	44 0.69	68 1.37	231 4.25
7- 8	83 1.30	149 2.99	497 9.14
8- 9	101 1.58	226 4.54	439 8.07
9-10	155 2.43	298 5.99	308 5.67
10-11	205 3.21	319 6.41	285 5.25
11-12 P.M.	236 3.70	284 5.71	268 4.93
12- 1	272 4.26	299 6.01	269 4.96
1- 2	419 6.56	380 7.64	345 6.36
2- 3	493 7.72	374 7.51	359 6.61
3- 4	574 8.99	340 6.83	376 6.93
4- 5	671 10.51	347 6.97	404 7.43
5- 6	569 8.91	315 6.33	360 6.63
6- 7	478 7.49	269 5.40	306 5.63
7- 8	520 8.15	259 5.20	229 4.22
8- 9	461 7.22	220 4.42	159 2.93
9-10	351 5.50	190 3.82	142 2.63
10-11	243 3.81	204 4.10	141 2.60
11-12	148 2.32	195 3.92	101 1.86
JOUR MOYEN	6384	4977	5440

ROUTE COMPT. VOIE REGION TRONCON SECTION 12 MOIS DE RELEVÉ

0055 400 OUEST 1 40 05 040

MUNICIPALITE: SAINT-ETIENNE-DES-GRES
A 1.6 KM. AU SUD DU CHEMIN DES FORGES, SORTIE ST-E
TIENNE DES GRES.

JOURS MOYENS MENSUELS DE 1985

MOIS	DIMANCHE MOYEN	LUNDI MOYEN	MARDI MOYEN	MERCREDI MOYEN	JEUDI MOYEN	VENDREDI MOYEN	SAMEDI MOYEN	JOUR MOY. AJUSTE 1985	JOUR MOY. AJUSTE 1984
JANV.	4756	4051	4109	4212	4630	4819	4226	4400	4295
FEV.	4993	4356	4297	4420	4572	4980	4341	4565	4300
MARS	5170	4466	3980	4565	4746	5257	4462	4663	4494
AVRIL	5423	4639	4670	4720	4947	5230	4266	4842	4701
MAI	6721	5204	5224	5207	5352	6042	4831	5511	5424
JUIN	7528	6060	5874	5754	6059	6712	5354	6191	6147
JUIL.	8466	6391	6160	6356	6740	7260	6108	6783	6775
AOUT	8707	6449	6176	6445	6628	7134	6150	6812	6482
SEPT	8666	5780	5790	5735	6061	6517	5463	6287	5624
OCT.	6463	5355	5408	5502	5738	6331	5144	5705	5210
NOV.	5180	5305	5053	5179	5544	5865	4681	5258	4722
DEC.	4549	4987	4852	5116	5312	5733	4762	5044	4398
JOUR MOYEN	6385	5253	5132	5267	5527	5990	4982	5505	5214

ROUTE COMPT. VOIE
0055 400 OUEST 1

POURCENTAGES DES JOURS MOYENS MENSUELS PAR RAPPORT AU J.M.A. AJUSTE DE 1985

MOIS	DIMANCHE	LUNDI	MARDI	MERCREDI	JEUDI	VENDREDI	SAMEDI	JOUR MOY. AJUSTE 1985	JOUR MOY. AJUSTE 1984(*)
JANV.	86.4	73.6	74.6	76.5	84.1	87.5	76.8	79.9	82.4
FEV.	90.7	79.1	78.1	80.3	83.1	90.5	78.9	82.9	82.5
MARS	93.9	81.1	72.3	82.9	86.2	95.5	81.1	84.7	86.2
AVRIL	98.5	84.3	84.8	85.7	89.9	95.0	77.5	88.0	90.2
MAI	122.1	94.5	94.9	94.6	97.2	109.8	87.8	100.1	104.0
JUIN	136.7	110.1	106.7	104.5	110.1	121.9	97.3	112.5	117.9
JUIL.	153.8	116.1	111.9	115.5	122.4	131.9	111.0	123.2	129.9
AOUT	158.2	117.1	112.2	117.1	120.4	129.6	111.7	123.7	124.3
SEPT	157.4	105.0	105.2	104.2	110.1	118.4	99.2	114.2	107.9
OCT.	117.4	97.3	98.2	99.9	104.2	115.0	93.4	103.6	99.9
NOV.	94.1	96.4	91.8	94.1	100.7	106.5	85.0	95.5	90.6
DEC.	82.6	90.6	88.1	92.9	96.5	104.1	86.5	91.6	84.3
JOUR MOYEN	116.0	95.4	93.2	95.7	100.4	108.8	90.5	100.0	100.0

(*) POURCENTAGE DU JOUR MOYEN MENSUEL AJUSTE DE 1984 PAR RAPPORT AU J.M.A. AJUSTE DE 1984

VARIATIONS JOURNALIERES

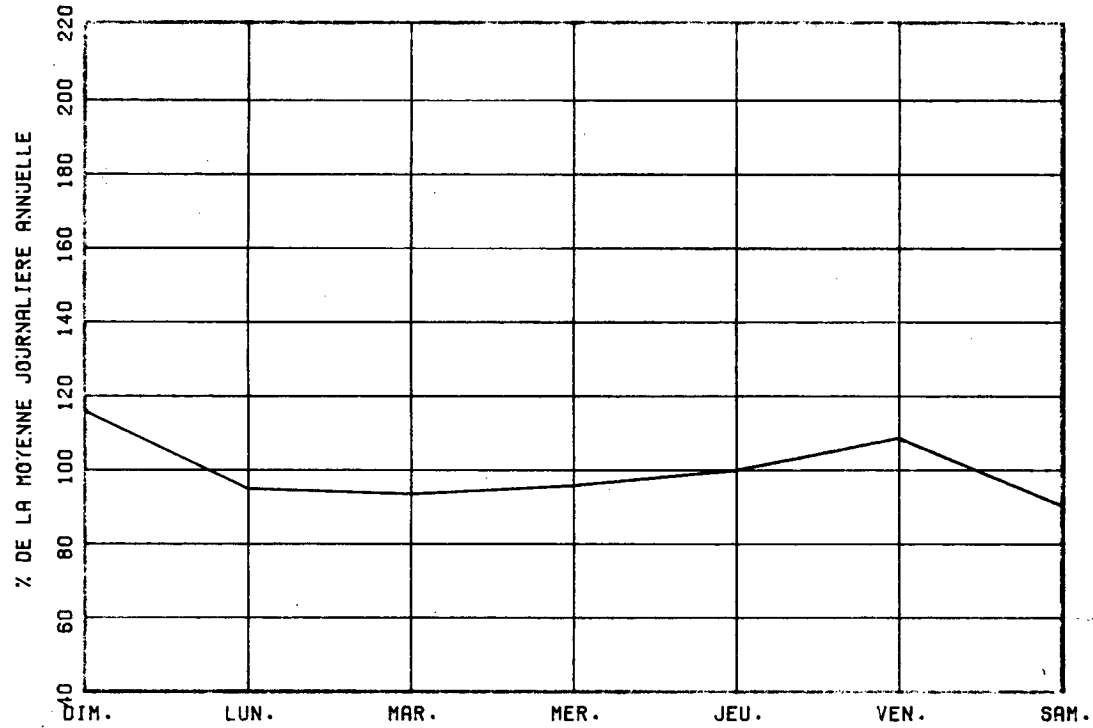

VARIATIONS MENSUELLES

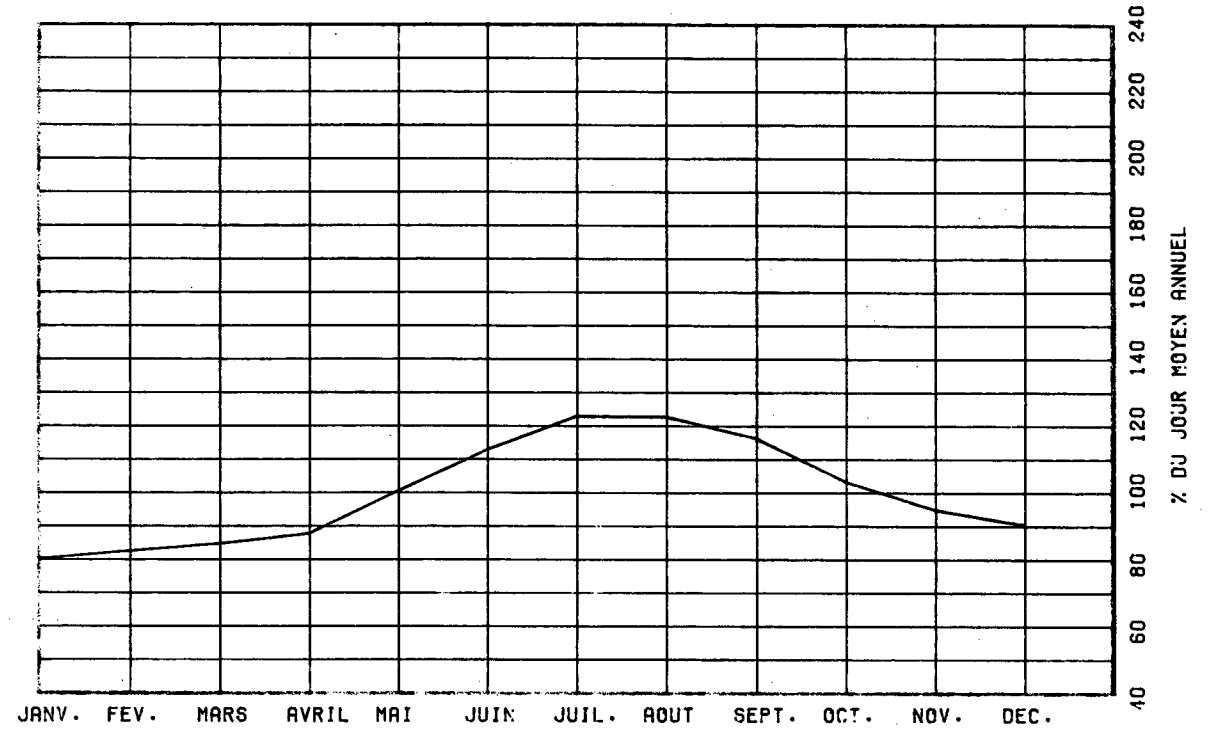

VARIATIONS HORAIRES

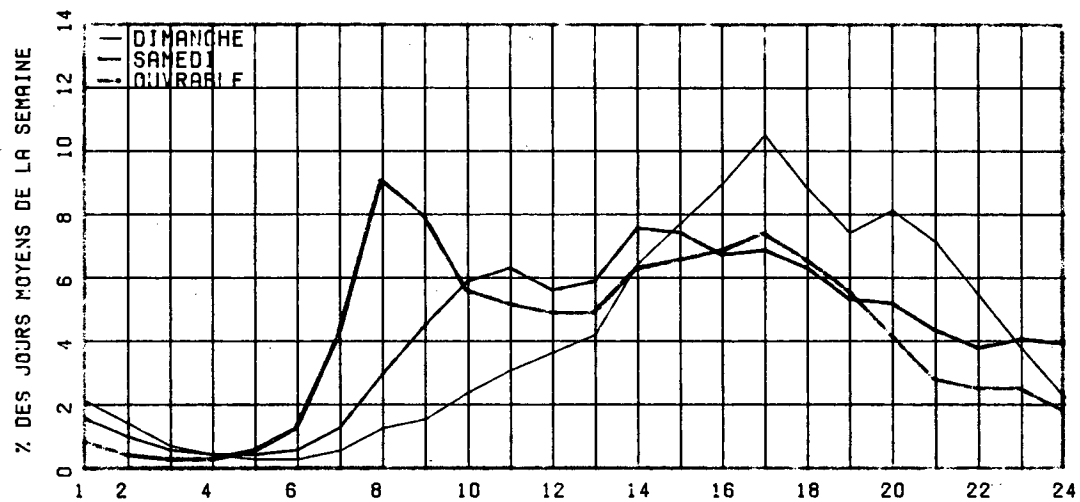

RELATION ENTRE LES HEURES DE POINTES ET LE J.M.A.

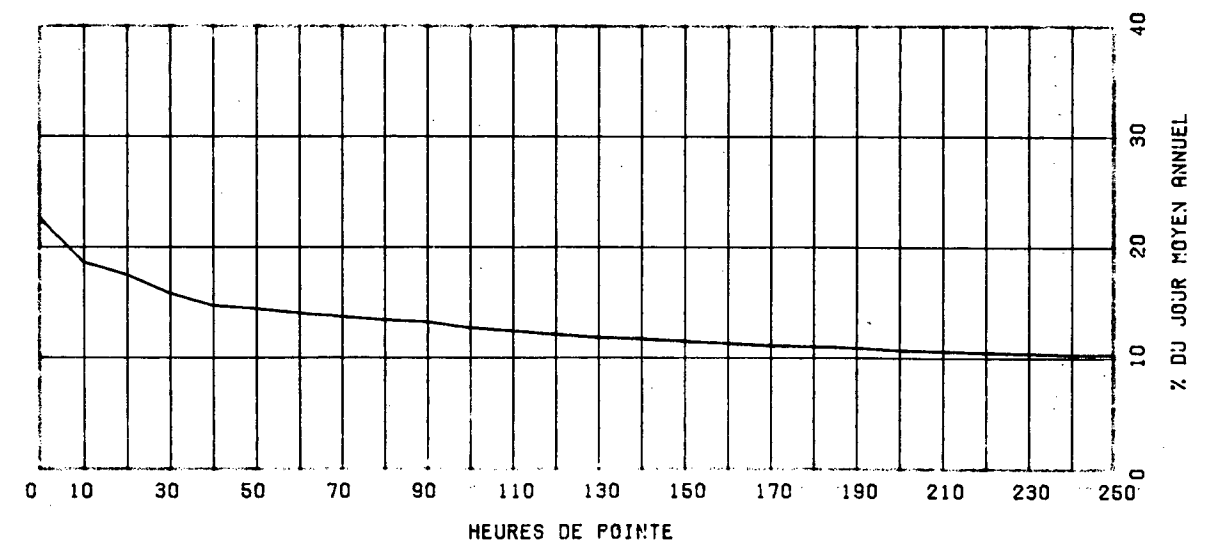

ROUTE COMPT. VOIE REGION TRONCON SECTION 12 MOIS DE RELEVÉ
 0055 400 TOT 40 05 040

MUNICIPALITE: SAINT-ETIENNE-DES-GRES
 A 1.6 KM. AU SUD DU CHEMIN DES FORGES, SORTIE ST-ETIENNE DES GRES.

ANNEE	JO. MOY. ANNUEL	JO. MOY. HIVER	JO. MOY. ETE	POURC. AUGM.	JOUR MAXIMUM	HEURES MAXIMALES			
						1-ERE	10-E	30-E	100-E
R1	9685	8564	10952	-----	14270	1272	1128	1080	980
*POURC.		88.4	113.1		147.3	13.1	11.6	11.2	10.1
R2	8940	7985	10214	-7.7	14084	1280	1108	1048	947
*POURC.		89.3	114.3		157.5	14.3	12.4	11.7	10.6
R3	9244	8106	10722	+3.4	14245	1311	1194	1098	983
*POURC.		87.7	116.0		154.1	14.2	12.9	11.9	10.6
R4	10207	8537	12229	+10.4	15878	1515	1260	1188	1092
*POURC.		83.6	119.8		155.6	14.8	12.3	11.6	10.7
R5	10631	9088	12452	+4.2	16225	1535	1377	1270	1137
*POURC.		85.5	117.1		152.6	14.4	13.0	11.9	10.7

DISTRIBUTION MENSUELLE DE 1985

MOIS	HEURE MAXIMUM	JOUR MAXIMUM	JOUR MOYEN	TOTAL DU MOIS	POURC. ANNEE
JANV.	1304	11005	8539	264731	6.8
FEV.	1122	10573	8934	250173	6.4
MARS	1237	10963	9221	285879	7.4
AVRIL	1224	11896	9496	284905	7.3
MAI	1238	13707	10868	336929	8.7
JUIN	1487	14215	11810	354309	9.1
JUILL.	1256	15433	12765	395726	10.2
AOÛT	1440	15873	13063	404966	10.4
SEPT.	1535	16225	12141	364257	9.4
OCT.	1246	13529	10852	336426	8.7
NOV.	1257	12815	10115	303475	7.8
DEC.	1144	11311	9648	299112	7.7
JOUR MOYEN ANNUEL: 10631				TOTAL: 3880888	

ROUTE COMPT. VOIE
 0055 400 TOTAL

REPARTITION HORAIRE JOURNALIERE DE 1985

HEURES A.M.	DIMANCHE MOYENNE POURC. (*)	SAMEDI MOYENNE POURC.	JOURS OUV. MOYENNE POURC.
12- 1	293 2.67	226 2.22	127 1.20
1- 2	208 1.90	141 1.38	62 0.59
2- 3	129 1.18	91 0.89	41 0.39
3- 4	82 0.75	67 0.66	36 0.34
4- 5	48 0.44	49 0.48	48 0.46
5- 6	42 0.38	58 0.57	99 0.94
6- 7	71 0.65	119 1.17	300 2.83
7- 8	136 1.24	250 2.45	694 6.54
8- 9	206 1.88	424 4.16	706 6.65
9-10	332 3.03	576 5.65	568 5.35
10-11	459 4.19	652 6.39	537 5.06
11-12 P.M.	538 4.91	641 6.28	522 4.92
12- 1	587 5.36	661 6.48	516 4.87
1- 2	812 7.41	767 7.52	624 5.88
2- 3	873 7.96	762 7.47	672 6.33
3- 4	906 8.27	734 7.19	765 7.21
4- 5	1005 9.17	756 7.41	957 9.02
5- 6	848 7.74	680 6.66	897 8.45
6- 7	703 6.41	526 5.16	624 5.88
7- 8	742 6.77	482 4.72	493 4.65
8- 9	679 6.19	409 4.01	387 3.65
9-10	558 5.09	366 3.59	374 3.52
10-11	417 3.80	370 3.63	323 3.05
11-12	287 2.62	396 3.88	236 2.22
JOUR MOYEN	10961	10203	10617

ROUTE COMPT. VOTE REGION TRONCON SECTION 12 MOIS DE RELEVÉ
0055 400 TOT 40 05 040

MUNICIPALITE: SAINT-ETIENNE-DES-GRES
A 1.6 KM. AU SUD DU CHEMIN DES FORGES, SORTIE ST-ETIENNE DES GRES.

JOURS MOYENS MENSUELS DE 1985

MOIS	DIMANCHE MOYEN	LUNDI MOYEN	MARDI MOYEN	MERCREDI MOYEN	JEUDI MOYEN	VENDREDI MOYEN	SAMEDI MOYEN	JOUR MOY. AJUSTE 1985	JOUR MOY. AJUSTE 1984
JANV.	8356	7780	8031	8282	8955	9730	8629	8537	8335
FEV.	8815	8404	8484	8878	8892	10074	8994	8934	8462
MARS	9547	8645	7818	8984	9344	10667	9126	9161	8773
AVRIL	9626	8761	9139	9260	9873	10989	8883	9504	9284
MAI	11563	9928	10074	10107	10545	12909	10305	10775	10486
JUIN	12901	11232	10992	10980	11482	13922	10739	11749	12021
JUIL.	14160	11971	11681	11891	12617	14893	12281	12784	13242
AOUT	14309	12098	11848	12209	12632	15244	12743	13011	12464
SEPT	14100	10857	11017	11037	11706	13794	11500	12001	10843
OCT.	10810	10145	10310	10497	10923	12936	10384	10857	10256
NOV.	9016	10096	9542	9918	10654	11884	9428	10076	9269
DEC.	8273	9594	10101	9744	9965	11111	9362	9735	8607
JOUR MOYEN	10956	9959	9919	10148	10632	12346	10197	10593	10170

ROUTE COMPT. VOIE

0055 400 TOT

POURCENTAGES DES JOURS MOYENS MENSUELS PAR RAPPORT AU J.M.A. AJUSTE DE 1985

MOIS	DIMANCHE	LUNDI	MARDI	MERCREDI	JEUDI	VENDREDI	SAMEDI	JOUR MOY. AJUSTE 1985	JOUR MOY. AJUSTE 1984(*)
JANV.	78.9	73.4	75.8	78.2	84.5	91.9	81.5	80.6	82.0
FEV.	83.2	79.3	80.1	83.8	83.9	95.1	84.9	84.3	83.2
MARS	90.1	81.6	73.8	84.8	88.2	100.7	86.2	86.5	86.3
AVRIL	90.9	82.7	86.3	87.4	93.2	103.7	83.9	89.7	91.3
MAI	109.2	93.7	95.1	95.4	99.5	121.9	97.3	101.7	103.1
JUIN	121.8	106.0	103.8	103.7	108.4	131.4	101.4	110.9	118.2
JUIL.	133.7	113.0	110.3	112.3	119.1	140.6	115.9	120.7	130.2
AOUT	135.1	114.2	111.8	115.3	119.2	143.9	120.3	122.8	122.6
SEPT	133.1	102.5	104.0	104.2	110.5	130.2	108.6	113.3	106.6
OCT.	102.0	95.8	97.3	99.1	103.1	122.1	98.0	102.5	100.8
NOV.	85.1	95.3	90.1	93.6	100.6	112.2	89.0	95.1	91.1
DEC.	78.1	90.6	95.4	92.0	94.1	104.9	88.4	91.9	84.6
JOUR MOYEN	103.4	94.0	93.6	95.8	100.4	116.5	96.3	100.0	100.0

(*) POURCENTAGE DU JOUR MOYEN MENSUEL AJUSTE DE 1984 PAR RAPPORT AU J.M.A. AJUSTE DE 1984

ROUTE COMPTEUR VOIE
0055 400 TOTAL

VARIATIONS JOURNALIERES

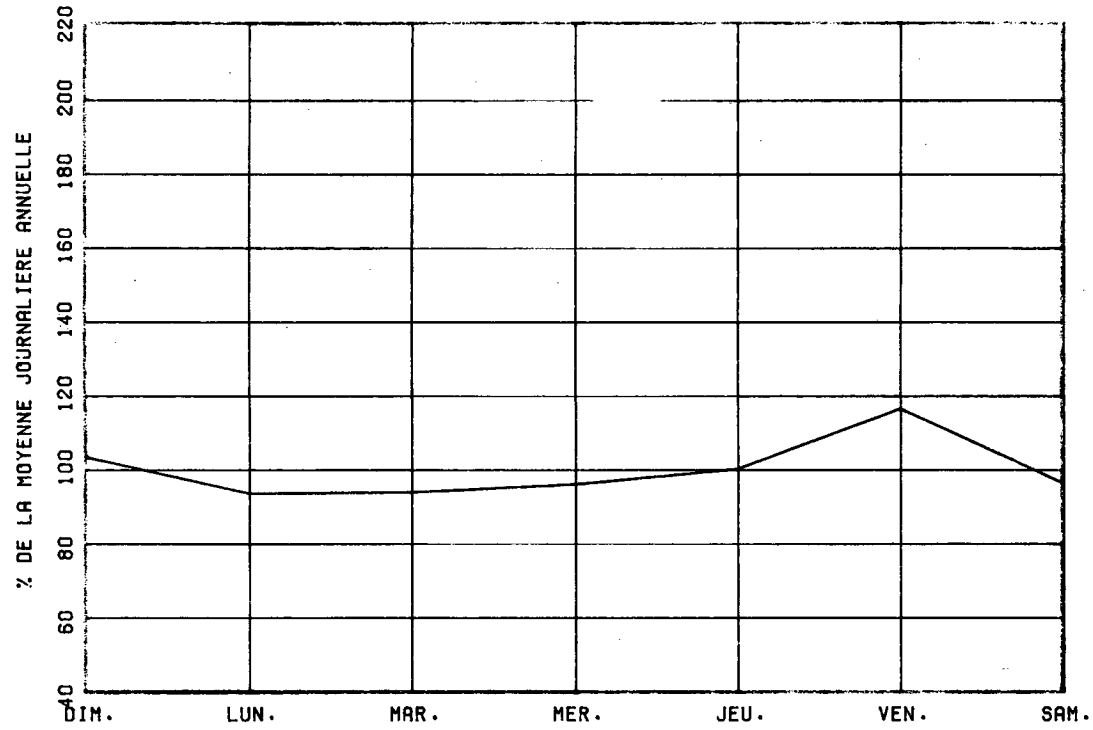

VARIATIONS MENSUELLES

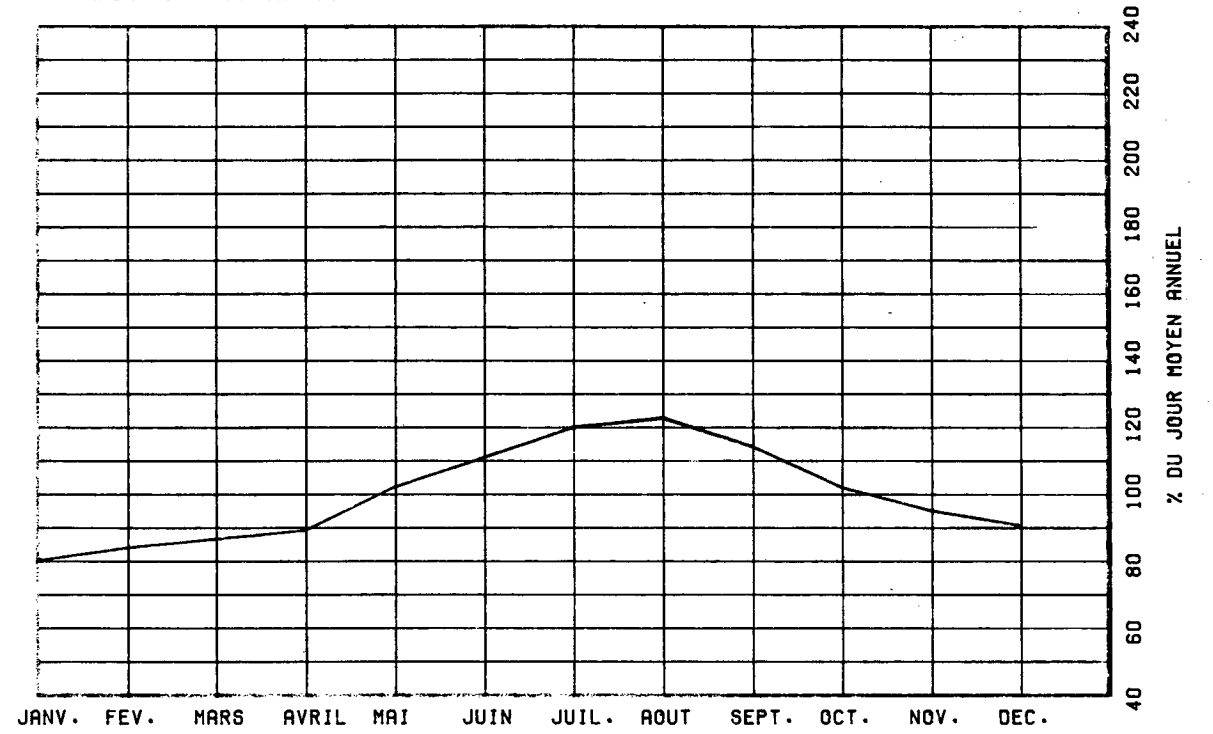

VARIATIONS HORAIRES

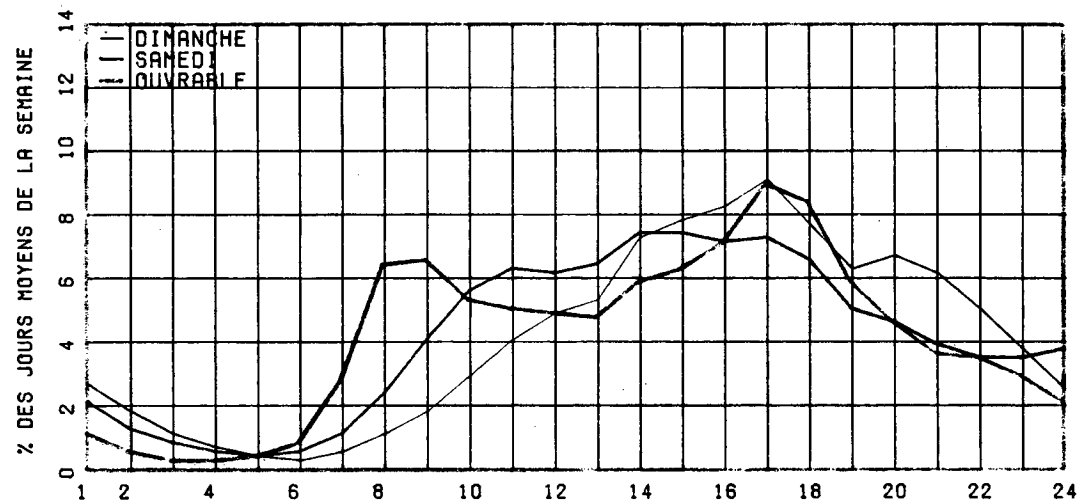

RELATION ENTRE LES HEURES DE POINTES ET LE J.M.A.

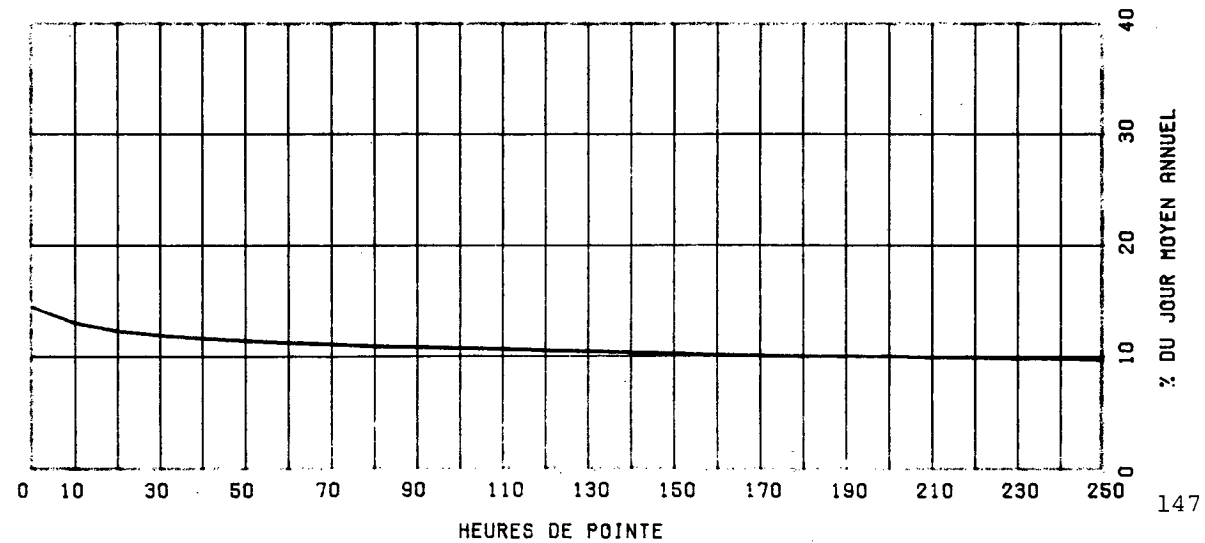

ROUTE COMPT. VOIE REGION TRONCON SECTION 12 MOIS DE RELEVÉ
 0055 502 40 05 020

MUNICIPALITE: BECANCOUR
 (ST-GREGOIRE) APPROCHE SUD DU PONT DE TROIS-
 RIVIERES.

ANNEE	JO. MOY. ANNUEL	JO. MOY. HIVER	JO. MOY. ETE	POURC. AUGM.	JOUR MAXIMUM	HEURES MAXIMALES			
						1-ERE	10-F	30-E	100-E
81	17045	14598	19448	+10.3	24246	2446	2292	2071	1910
*POURC.		85.6	114.1		142.2	14.4	13.4	12.2	11.2
82	15466	13494	17554	-9.3	21672	2171	1992	1861	1677
*POURC.		87.2	113.5		140.1	14.0	12.9	12.0	10.8
83	16068	13277	18838	+3.9	24122	2176	2020	1897	1690
*POURC.		82.6	117.2		150.1	13.5	12.6	11.8	10.5
84	16678	13701	19204	+3.8	23911	2430	2215	2006	1830
*POURC.		82.2	115.1		143.4	14.6	13.3	12.0	11.0
85	18379	15221	20549	+10.2	28732	3005	2692	2490	2306
*POURC.		82.8	111.8		156.3	16.4	14.6	13.5	12.5

DISTRIBUTION MENSUELLE DE 1985

MOIS	HEURE MAXIMUM	JOUR MAXIMUM	JOUR MOYEN	TOTAL DU MOIS	POURC. ANNEE
JANV.	1941	17279	13833	428836	6.4
FEV.	2009	18134	14637	409853	6.1
MARS	2282	20149	16098	499049	7.4
AVRIL	3005	28732	18913	567416	8.5
MAI	2515	23517	19866	615851	9.2
JUIN	2515	25824	20448	613465	9.1
JUIL.	2565	25106	20998	650951	9.7
AOUT	2101	22819	19916	617419	9.2
SEPT.	2846	25140	20844	625324	9.3
OCT.	2940	26033	20390	632111	9.4
NOV.	2738	23945	18150	544517	8.1
DEC.	2624	22365	16260	504064	7.5
JOUR MOYEN ANNUEL: 18379			TOTAL:	6708856	

ROUTE COMPT. VOIE
 0055 502 00

REPARTITION HORAIRE JOURNALIERE DE 1985

HEURES A.M.	DIMANCHE MOYENNE POURC. (*)		SAMEDI MOYENNE POURC.		JOURS OUV. MOYENNE POURC.	
	12- 1	526	3.16	414	2.51	268
1- 2	392	2.36	287	1.74	140	0.73
2- 3	272	1.63	204	1.24	81	0.42
3- 4	185	1.11	149	0.90	54	0.28
4- 5	106	0.64	88	0.53	52	0.28
5- 6	71	0.43	79	0.48	120	0.63
6- 7	114	0.69	179	1.09	676	3.53
7- 8	195	1.17	356	2.16	1217	6.35
8- 9	261	1.57	555	3.37	1233	6.44
9-10	432	2.60	801	4.86	1015	5.30
10-11	629	3.78	966	5.87	988	5.16
11-12 P.M.	740	4.45	1011	6.14	923	4.82
12- 1	833	5.01	1022	6.21	892	4.66
1- 2	1173	7.05	1220	7.41	1064	5.56
2- 3	1249	7.51	1227	7.45	1125	5.87
3- 4	1306	7.85	1235	7.50	1364	7.12
4- 5	1411	8.48	1240	7.53	1981	10.34
5- 6	1220	7.33	1082	6.57	1509	7.88
6- 7	1082	6.50	901	5.47	1197	6.25
7- 8	1161	6.98	847	5.14	939	4.90
8- 9	1057	6.35	707	4.29	712	3.72
9-10	881	5.30	606	3.68	637	3.33
10-11	741	4.45	621	3.77	545	2.84
11-12	601	3.61	669	4.06	423	2.21
JOUR MOYEN		16638		16466		19167

ROUTE COMPT. VOIE REGION TRONCON SECTION 12 MOIS DE RELEVÉ
0055 502 40 05 020

MUNICIPALITÉ: BECANCOUR

(ST-GREGOIRE) APPROCHE SUD DU PONT DE TROIS-
RIVIERES.

JOURS MOYENS MENSUELS DE 1985

MOIS	DIMANCHE MOYEN	LUNDI MOYEN	MARDI MOYEN	MERCREDI MOYEN	JEUDI MOYEN	VENDREDI MOYEN	SAMEDI MOYEN	JOUR MOY. AJUSTE 1985	JOUR MOY. AJUSTE 1984
JANV.	12136	13898	13661	14278	14871	16082	12493	13917	13082
FÉV.	12030	14947	14436	14758	16136	17170	12984	14637	13627
MARS	14955	15954	14502	16320	17521	18970	14445	16095	13961
AVRIL	17237	18417	18367	19055	20464	21782	17628	18992	16031
MAI	19316	19016	18834	19539	20513	23110	17767	19727	17871
JUIN	19005	20169	20240	20231	21913	24615	18185	20622	18992
JUIL.	20364	20379	20760	21161	21718	23503	19279	21023	19834
AOUT	20044	18926	18814	19957	20608	22162	18519	19861	19664
SEPT	20209	20315	20488	20533	22172	24243	18264	20889	18123
OCT.	18024	20543	20201	20369	21554	24710	17722	20446	17963
NOV.	13882	18750	17647	18122	20304	22216	15720	18091	16471
DEC.	12237	16711	17000	18017	17768	19924	14313	16567	14362
JOUR MOYEN	16619	18168	17912	18528	19628	21540	16443	18405	16665

ROUTE COMPT. VOIE
0055 502

POURCENTAGES DES JOURS MOYENS MENSUELS PAR RAPPORT AU J.M.A. AJUSTE DE 1985

MOIS	DIMANCHE	LUNDI	MARDI	MERCREDI	JEUDI	VENDREDI	SAMEDI	JOUR MOY. AJUSTE 1985	JOUR MOY. AJUSTE 1984(*)
JANV.	65.9	75.5	74.2	77.6	80.8	87.4	67.9	75.6	78.5
FÉV.	65.4	81.2	78.4	80.2	87.7	93.3	70.5	79.5	81.8
MARS	81.3	86.7	78.8	88.7	95.2	103.1	78.5	87.4	83.8
AVRIL	93.7	100.1	99.8	103.5	111.2	118.3	95.8	103.2	96.2
MAI	104.9	103.3	102.3	106.2	111.5	125.6	96.5	107.2	107.2
JUIN	103.3	109.6	110.0	109.9	119.1	133.7	98.8	112.0	114.0
JUIL.	110.6	110.7	112.8	115.0	118.0	127.7	104.7	114.2	119.0
AOUT	108.9	102.8	102.2	108.4	112.0	120.4	100.6	107.9	118.0
SEPT	109.8	110.4	111.3	111.6	120.5	131.7	99.2	113.5	108.7
OCT.	97.9	111.6	109.8	110.7	117.1	134.3	96.3	111.1	107.8
NOV.	75.4	101.9	95.9	98.5	110.3	120.7	85.4	98.3	98.8
DEC.	66.5	90.8	92.4	97.9	96.5	108.3	77.8	90.0	86.2
JOUR MOYEN	90.3	98.7	97.3	100.7	106.6	117.0	89.3	100.0	100.0

(*) POURCENTAGE DU JOUR MOYEN MENSUEL AJUSTE DE 1984 PAR RAPPORT AU J.M.A. AJUSTE DE 1984

VARIATIONS JOURNALIERES

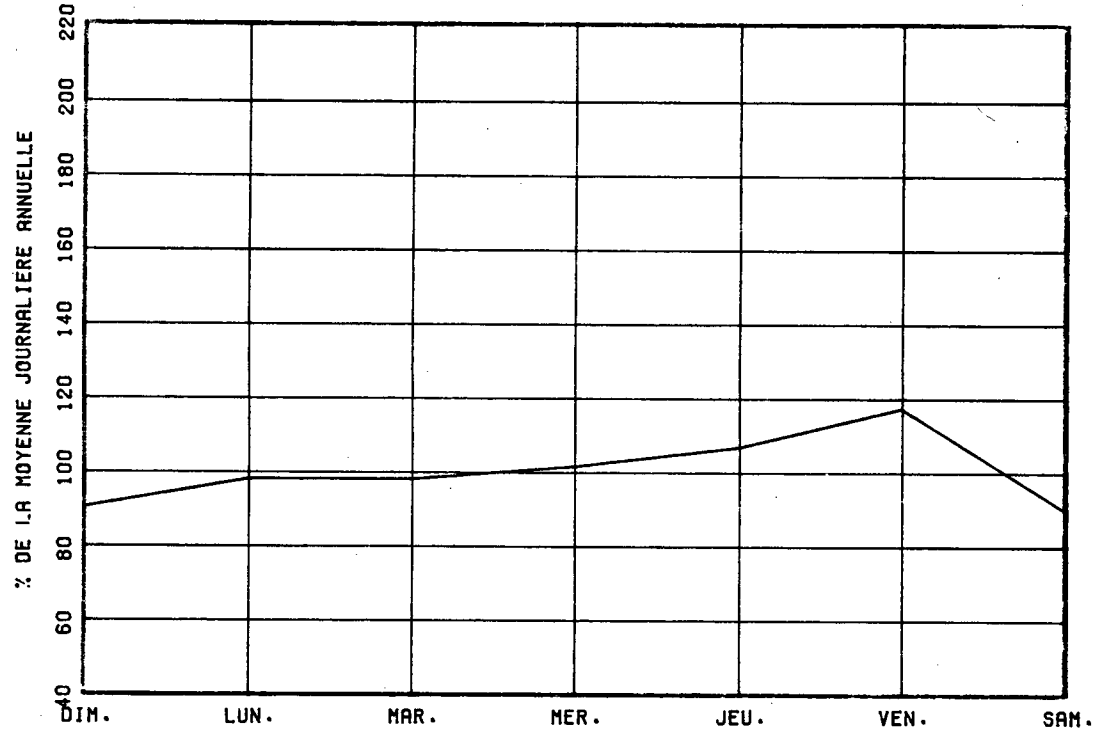

VARIATIONS MENSUELLES

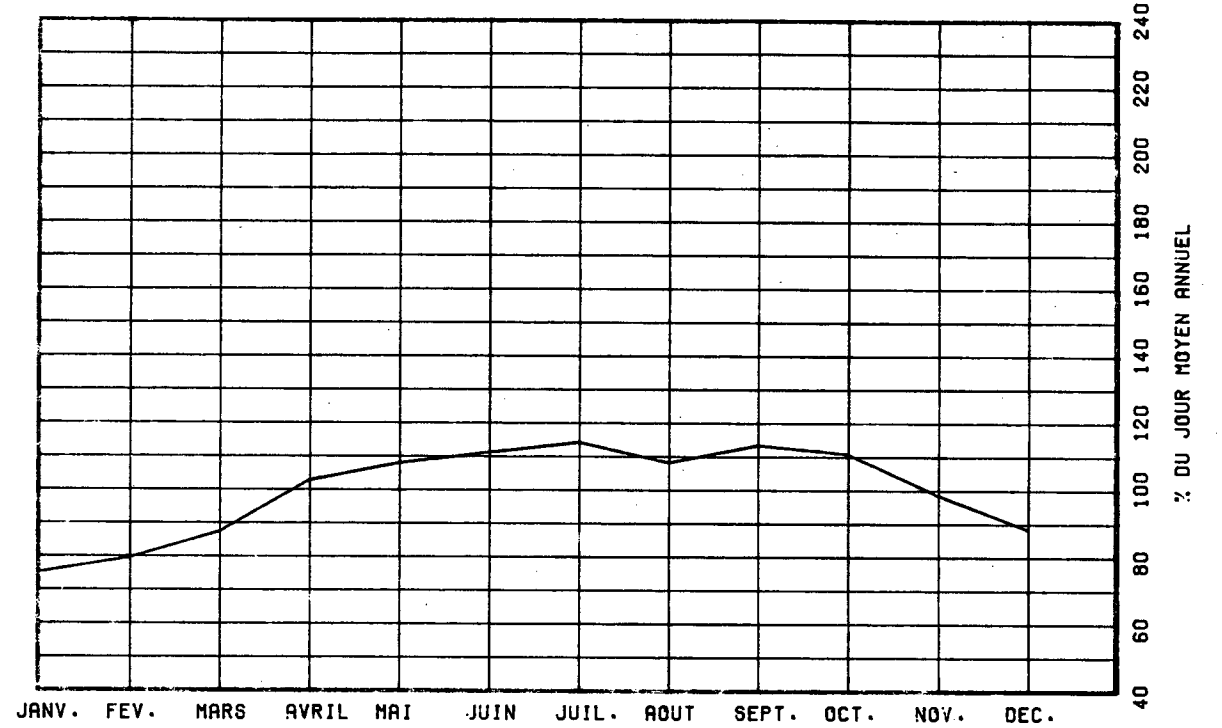

VARIATIONS HORAIRES

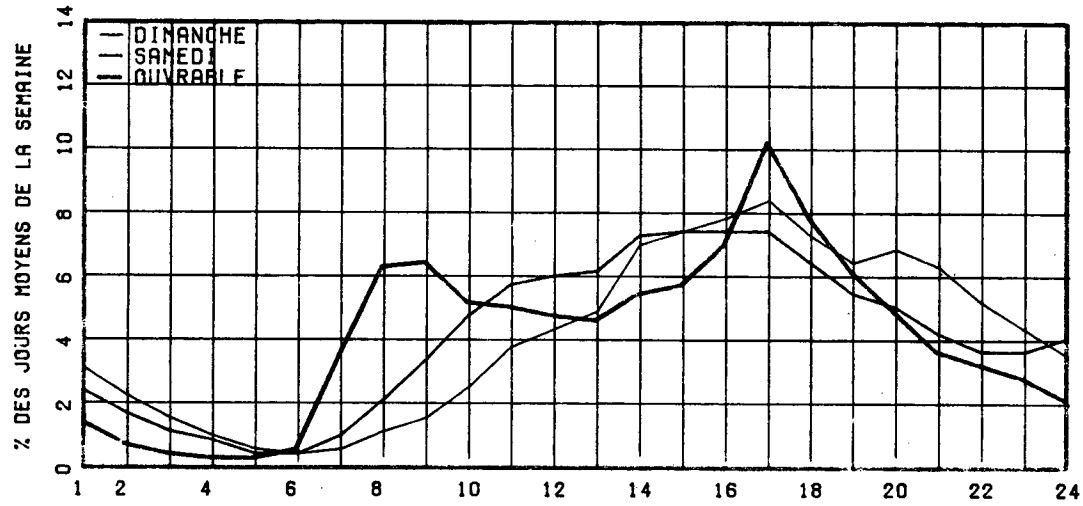

RELATION ENTRE LES HEURES DE POINTES ET LE J.M.A.

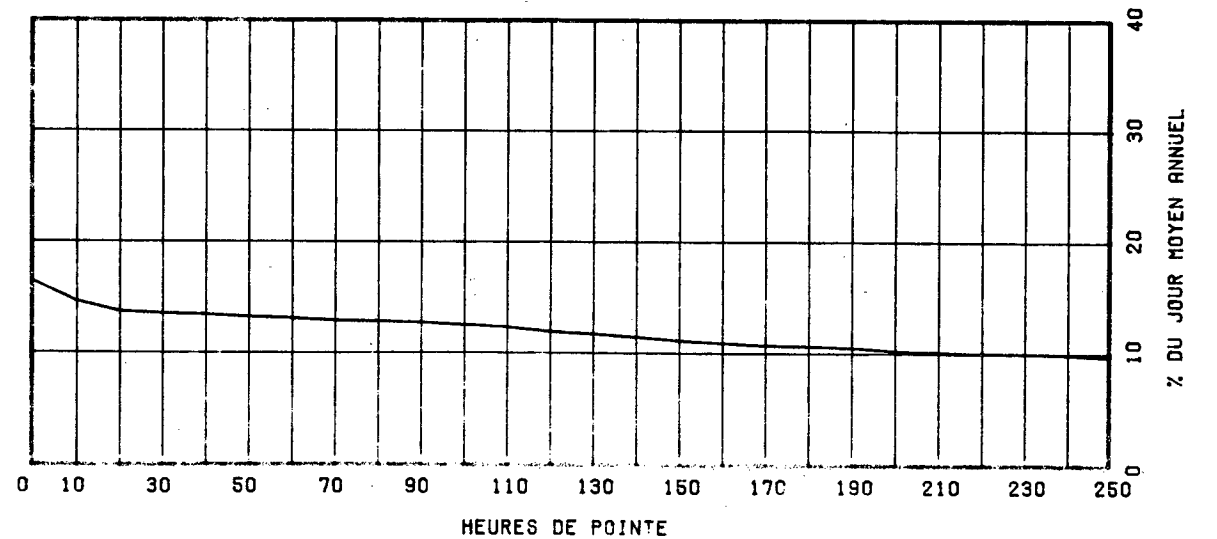

ROUTE 0055 COMPT. 810 VOIE 50 REGION 02 TRONCON 150 SECTION 12 MOIS DE RELEVÉ

MUNICIPALITE: MELBOURNE
A 3.1KM AU SUD-EST RTE 243

ANNEE	JO. MOY. ANNUEL	JO. MOY. HIVER	JO. MOY. ETE	POURC. AUGM.	JOUR MAXIMUM	HEURES MAXIMALES				
						1-ERE	10-E	30-E	100-E	
81										
*POURC.										
82	4365	3760	5045	-----	-----	-----	-----	480	-----	
*POURC.		86.1	115.6					11.0		
83	4951	3917	6000	+13.4	-----	-----	-----	799	-----	
*POURC.		79.1	121.2					16.1		
84	4375	3600	5156	-----	-----	-----	-----	-----	-----	
*POURC.		82.3	117.9							
85	4573	3728	5493	+4.5	7407	692	597	560	508	
*POURC.		81.5	120.1		162.0	15.1	13.1	12.2	11.1	

DISTRIBUTION MENSUELLE DE 1985

MOIS	HEURE MAXIMUM	JOUR MAXIMUM	JOUR MOYEN	TOTAL DU MOIS	POURC. ANNEE
JANV.	555	4769	3398	105359	6.3
FEV.	444	4678	3622	101428	6.1
MARS	498	4907	3972	123154	7.4
AVRIL	555	6385	4346	130401	7.8
MAY	539	6536	4591	142343	8.5
JUIN	541	6604	4985	149579	9.0
JUILL.	692	6952	5725	177493	10.6
AOUT	642	7289	6089	188773	11.3
SEPT	675	7407	5147	154413	9.2
OCT.	641	6392	4698	145644	8.7
NOV.	568	5462	4319	129570	7.8
DEC.	546	4780	3912	121274	7.3
JOUR MOYEN ANNUEL:	4573			TOTAL: 1669431	

ROUTE 0055 COMPT. 810 VOIE 00

REPARTITION HORAIRE JOURNALIERE DE 1985

HEURES A.M.	DIMANCHE MOYENNE POURC. (*)		SAMEDI MOYENNE POURC.		JOURS OUV. MOYENNE POURC.	
12- 1	117	2.28	81	1.81	52	1.18
1- 2	86	1.68	51	1.14	29	0.66
2- 3	55	1.07	35	0.78	19	0.44
3- 4	38	0.74	28	0.62	17	0.39
4- 5	22	0.43	24	0.54	20	0.47
5- 6	17	0.33	26	0.58	38	0.85
6- 7	23	0.45	51	1.14	106	2.39
7- 8	45	0.88	99	2.21	220	4.95
8- 9	87	1.70	177	3.95	300	6.75
9-10	151	2.94	263	5.86	282	6.34
10-11	247	4.81	322	7.18	269	6.05
11-12 P.M.	288	5.61	335	7.47	260	5.84
12- 1	293	5.71	311	6.93	250	5.62
1- 2	370	7.21	364	8.12	283	6.37
2- 3	389	7.58	353	7.87	303	6.81
3- 4	402	7.83	330	7.36	330	7.42
4- 5	437	8.52	324	7.22	384	8.63
5- 6	373	7.27	287	6.40	343	7.71
6- 7	319	6.22	223	4.97	257	5.78
7- 8	350	6.82	196	4.37	193	4.34
8- 9	363	7.07	167	3.72	154	3.46
9-10	311	6.06	158	3.52	141	3.19
10-11	213	4.15	141	3.14	110	2.47
11-12	136	2.65	139	3.10	84	1.89
JOUR MOYEN		5132		4485		4452

ROUTE COMPT. VOIE REGION TRONCON SECTION 12 MOIS DE RELEVÉ
0055 810 50 02 150

MUNICIPALITE: MELBOURNE
A 3.1KM AU SUD-EST RTE 243

JOURS MOYENS MENSUELS DE 1985

MOIS	DIMANCHE MOYEN	LUNDI MOYEN	MARDI MOYEN	MERCREDI MOYEN	JEUDI MOYEN	VENDREDI MOYEN	SAMEDI MOYEN	JOUR MOY. AJUSTE 1985	JOUR MOY. AJUSTE 1984
JANV.	3798	3249	3010	3274	3297	3981	3005	3373	3434
FEV.	4044	3501	3352	3261	3575	4279	3343	3622	3640
MARS	4531	3675	3172	3739	3854	4706	3839	3930	3779
AVRIL	5202	3881	3837	3931	4253	4953	4279	4333	4339
MAI	5292	4352	4043	4147	4278	5298	4506	4559	4366
JUIN	5634	4498	4417	4438	4630	5843	4991	4921	4957
JUIL.	6540	5451	5233	5173	5400	6414	5923	5733	5338
AOUT	6976	5792	5368	5574	5656	6825	6302	6070	5522
SEPT	6364	4570	4570	4576	4724	5822	4791	5059	4789
OCT.	5357	4248	4240	4178	4407	5753	4742	4703	4606
NOV.	4524	4287	3876	3916	4186	5108	4172	4295	4163
DEC.	3571	3930	4115	3805	4042	4434	3573	3924	3547
JOUR MOYEN	5152	4286	4102	4167	4358	5284	4455	4543	4373

ROUTE COMPT. VOIE
0055 810

POURCENTAGES DES JOURS MOYENS MENSUELS PAR RAPPORT AU J.M.A. AJUSTE DE 1985

MOIS	DIMANCHE	LUNDI	MARDI	MERCREDI	JEUDI	VENDREDI	SAMEDI	JOUR MOY. AJUSTE 1985	JOUR MOY. AJUSTE 1984(*)
JANV.	83.6	71.5	66.3	72.1	72.6	87.6	66.1	74.2	78.5
FEV.	89.0	77.1	73.8	71.8	78.7	94.2	73.6	79.7	83.2
MARS	99.7	80.9	69.8	82.3	84.8	103.6	84.5	86.5	86.4
AVRIL	114.5	85.4	84.5	86.5	93.6	109.0	94.2	95.4	99.2
MAI	116.5	95.8	89.0	91.3	94.2	116.6	99.2	100.4	99.8
JUIN	124.0	99.0	97.2	97.7	101.9	128.6	109.9	108.3	113.4
JUIL.	144.0	120.0	115.2	113.9	118.9	141.2	130.4	126.2	122.1
AOUT	153.6	127.5	118.2	122.7	124.5	150.2	138.7	133.6	126.3
SEPT	140.1	100.6	100.6	100.7	104.0	128.2	105.5	111.4	109.5
OCT.	117.9	93.5	93.3	92.0	97.0	126.6	104.4	103.5	105.3
NOV.	99.6	94.4	85.3	86.2	92.1	112.4	91.8	94.5	95.2
DEC.	78.6	86.5	90.6	83.8	89.0	97.6	78.6	86.4	81.1
JOUR MOYEN	113.4	94.3	90.3	91.7	95.9	116.3	98.1	100.0	100.0

(*) POURCENTAGE DU JOUR MOYEN MENSUEL AJUSTE DE 1984 PAR RAPPORT AU J.M.A. AJUSTE DE 1984

ROUTE COMPTEUR VOIE

0055 810 00

VARIATIONS JOURNALIERES

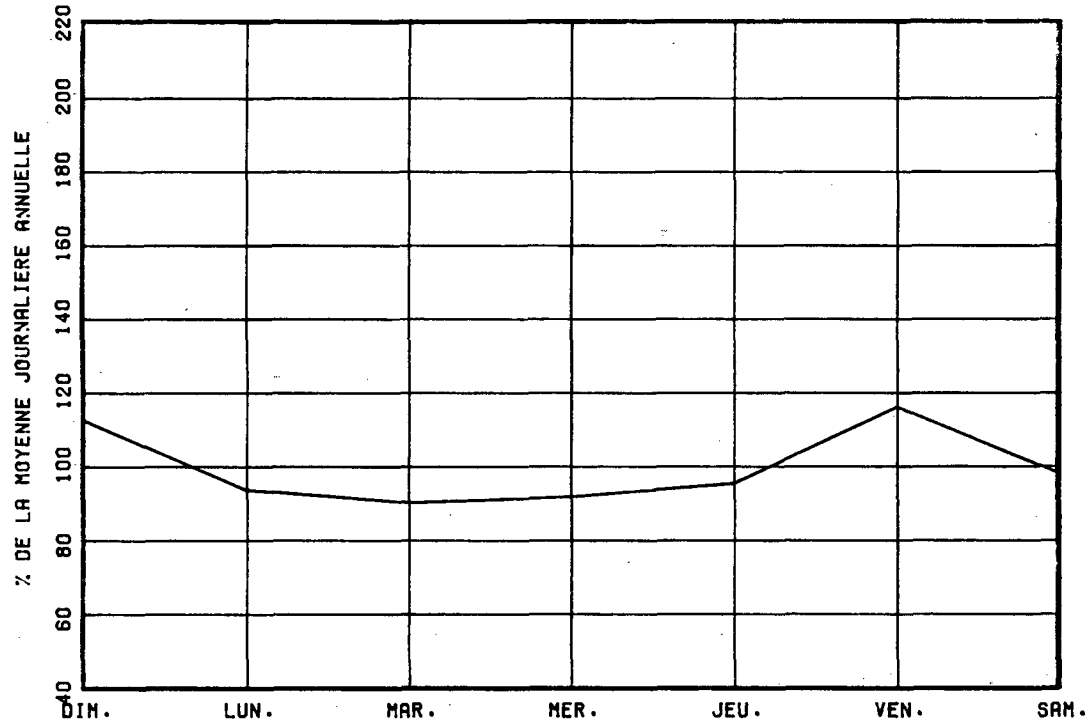

VARIATIONS MENSUELLES

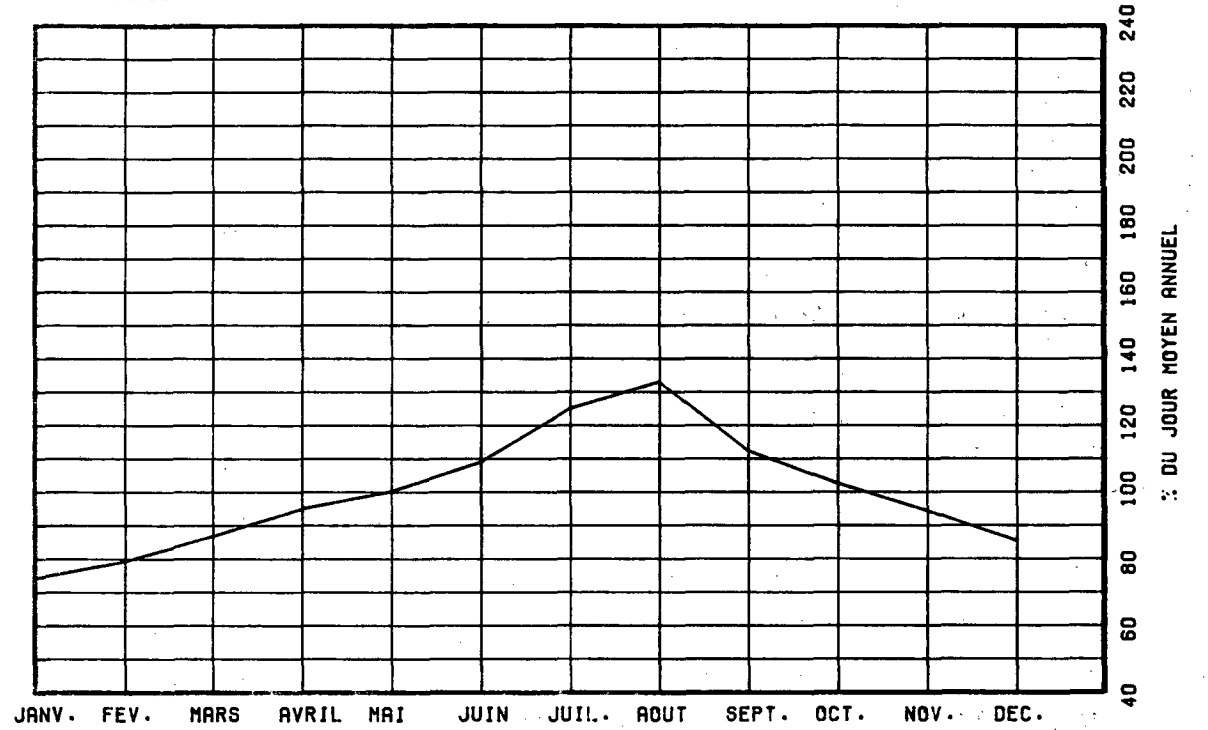

VARIATIONS HORAIRES

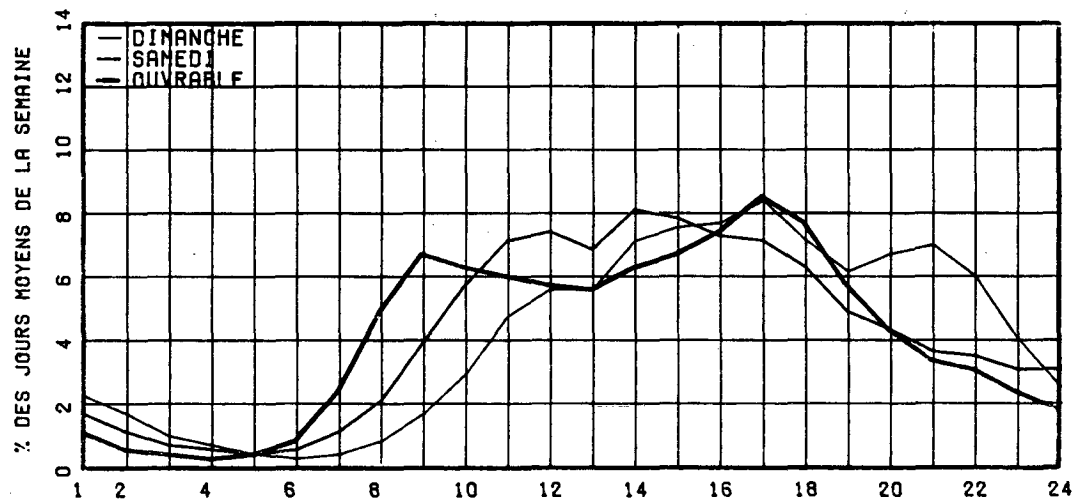

RELATION ENTRE LES HEURES DE POINTES ET LE J.M.A.

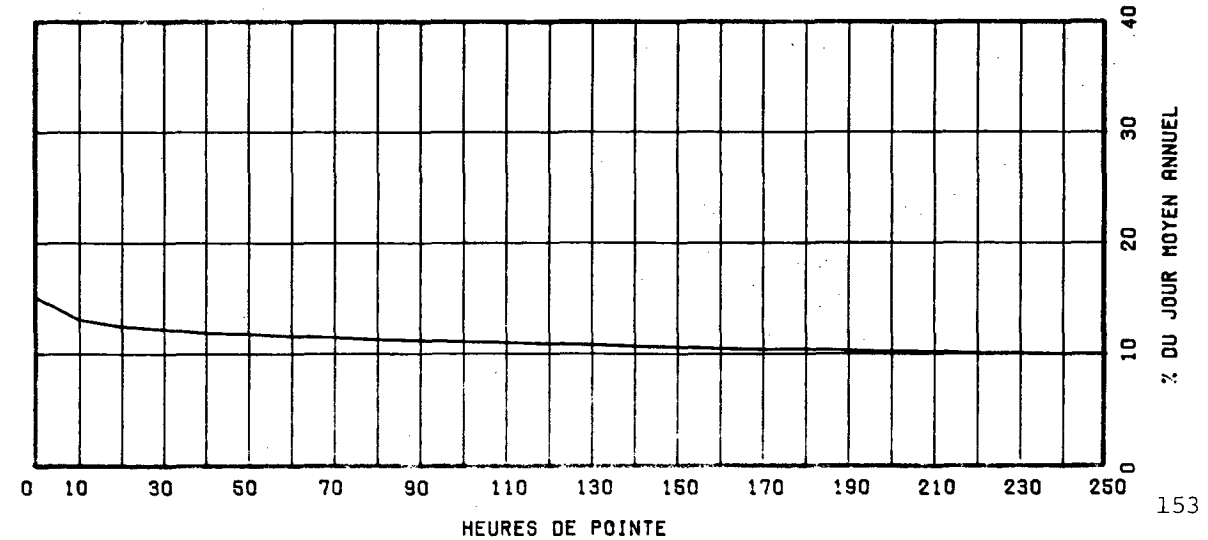

ROUTE COMPT. VOIE REGION TRONCON SECTION 12 MOIS DE RELEVÉ
 0055 980 50 01 010

MUNICIPALITE: ROCK ISLAND
 A 215 METRES AU NORD DE LA FRONTIERE DES ETATS-UNI
 S.

ANNEE	JO. MOY. ANNUEL	JO. MOY. HIVER	JO. MOY. ETE	POURC. AUGM.	JOUR MAXIMUM	HEURES MAXIMALES			
						1-ERE	10-F	30-E	100-E
R1	1340	795	2169	+4.4	4095	346	304	285	247
*POURC.		59.3	161.9		335.4	25.8	22.7	21.3	18.4
R2	1224	725	1854	-8.7	3752	318	275	243	212
*POURC.		59.2	151.5		306.5	26.0	22.5	19.9	17.3
R3	1425	821	2286	+16.4	4586	530	335	302	259
*POURC.		57.6	160.4		321.8	37.2	23.5	21.2	18.2
R4	1428	872	2190	+0.2	3991	483	307	274	240
*POURC.		61.1	153.4		279.5	33.8	21.5	19.2	16.8
R5	1487	904	2296	+4.1	4318	511	345	293	253
*POURC.		60.8	154.4		290.4	34.4	23.2	19.7	17.0

DISTRIBUTION MENSUELLE DE 1985

MOIS	HEURE MAXIMUM	JOUR MAXIMUM	JOUR MOYEN	TOTAL DU MOIS	POURC. ANNEE
JANV.	166	1320	862	26741	4.9
FEV.	124	1373	953	26708	4.9
MARS	133	1186	954	29580	5.4
AVRIL	172	1818	1074	32247	5.9
MAI	208	1994	1337	41469	7.6
JUIN	325	3075	1808	54255	10.0
JUIL.	411	3826	2882	89344	16.4
AOUT	361	3686	2729	84628	15.6
SEPT	511	4318	1734	52044	9.6
OCT.	306	2768	1536	47643	8.8
NOV.	162	1422	1066	32003	5.9
DEC.	168	1398	854	26480	4.9
JOUR MOYEN ANNUEL:	1487			TOTAL: 543142	

ROUTE COMPT. VOIE
 0055 980 00

REPARTITION HORAIRE JOURNALIERE DE 1985

HEURES A.M.	DIMANCHE MOYENNE POURC. (*)	SAMEDI MOYENNE POURC.	JOURS OUV. MOYENNE POURC.			
12- 1	19	1.06	21	1.34	18	1.32
1- 2	11	0.61	15	0.95	11	0.85
2- 3	8	0.45	11	0.70	10	0.73
3- 4	8	0.45	12	0.76	12	0.90
4- 5	8	0.45	14	0.89	15	1.13
5- 6	13	0.73	22	1.40	19	1.36
6- 7	18	1.00	35	2.23	25	1.85
7- 8	31	1.73	52	3.31	43	3.11
8- 9	44	2.45	77	4.90	58	4.19
9-10	71	3.96	99	6.29	72	5.18
10-11	100	5.58	120	7.63	88	6.31
11-12 P.M.	126	7.03	123	7.82	101	7.30
12- 1	135	7.53	117	7.44	101	7.24
1- 2	153	8.53	114	7.25	101	7.25
2- 3	160	8.92	115	7.31	102	7.34
3- 4	168	9.37	114	7.25	107	7.68
4- 5	157	8.76	102	6.48	104	7.47
5- 6	135	7.53	91	5.79	88	6.37
6- 7	116	6.47	80	5.09	79	5.72
7- 8	95	5.30	73	4.64	64	4.63
8- 9	81	4.52	56	3.56	55	3.94
9-10	62	3.46	46	2.92	47	3.41
10-11	42	2.34	34	2.16	38	2.77
11-12	32	1.78	30	1.91	27	1.94
JOUR MOYEN		1793		1573		1395

ROUTE COMPT. VOIE REGION TRONCON SECTION 12 MOIS DE RELEVÉ
0055 980 50 01 010

MUNICIPALITE: ROCK ISLAND
A 215 METRES AU NORD DE LA FRONTIERE DES ETATS-UNIS.

JOURS MOYENS MENSUELS DE 1985

MOIS	DIMANCHE MOYEN	LUNDI MOYEN	MARDI MOYEN	MERCREDI MOYEN	JEUDI MOYEN	VENDREDI MOYEN	SAMEDI MOYEN	JOUR MOY. AJUSTE 1985	JOUR MOY. AJUSTE 1984
JANV.	894	781	816	878	902	1004	734	858	766
FEV.	1005	947	878	882	1026	1079	857	953	934
MARS	1050	934	822	933	859	1094	932	946	878
AVRIL	1256	1026	992	972	1088	1222	941	1071	1081
MAT	1583	1361	1123	1127	1193	1592	1350	1332	1244
JUIN	2342	1445	1423	1360	1540	2199	1954	1751	1713
JUIL.	3663	2825	2289	2376	2453	3112	3533	2893	2679
AOUT	3362	2648	2074	2152	2384	3115	3235	2710	2556
SEPT	2555	1517	1417	1406	1455	1743	1637	1675	1660
OCT.	2028	1307	1270	1276	1338	1843	1694	1536	1469
NOV.	1100	1117	1010	1062	1057	1156	966	1066	1088
DEC.	808	898	801	817	951	867	849	855	914
JOUR MOYEN	1803	1400	1242	1270	1353	1668	1556	1470	1415

ROUTE COMPT. VOIE
0055 980

POURCENTAGES DES JOURS MOYENS MENSUELS PAR RAPPORT AU J.M.A. AJUSTE DE 1985

MOIS	DIMANCHE	LUNDI	MARDI	MERCREDI	JEUDI	VENDREDI	SAMEDI	JOUR MOY. AJUSTE 1985	JOUR MOY. AJUSTE 1984(*)
JANV.	60.8	53.1	55.5	59.7	61.4	68.3	49.9	58.4	54.1
FEV.	68.4	64.4	59.7	60.0	69.8	73.4	58.3	64.8	66.0
MARS	71.4	63.5	55.9	63.5	58.4	74.4	63.4	64.4	62.0
AVRIL	85.4	69.8	67.5	66.1	74.0	83.1	64.0	72.9	76.4
MAT	107.7	92.6	76.4	76.7	81.2	108.3	91.8	90.6	87.9
JUIN	159.3	98.3	96.8	92.5	104.8	149.6	132.9	119.1	121.1
JUIL.	249.2	192.2	155.7	161.6	166.9	211.7	240.3	196.8	189.3
AOUT	228.7	180.1	141.1	146.4	162.2	211.9	220.1	184.4	180.6
SEPT	173.8	103.2	96.4	95.6	99.0	118.6	111.4	113.9	117.3
OCT.	138.0	88.9	86.4	86.8	91.0	125.4	115.2	104.5	103.8
NOV.	74.8	76.0	68.7	72.2	71.9	78.6	65.7	72.5	76.9
DEC.	55.0	61.1	54.5	55.6	64.7	59.0	57.8	58.2	64.6
JOUR MOYEN	122.7	95.2	84.5	86.4	92.0	113.5	105.9	100.0	100.0

(*) POURCENTAGE DU JOUR MOYEN MENSUEL AJUSTE DE 1984 PAR RAPPORT AU J.M.A. AJUSTE DE 1984

VARIATIONS JOURNALIERES

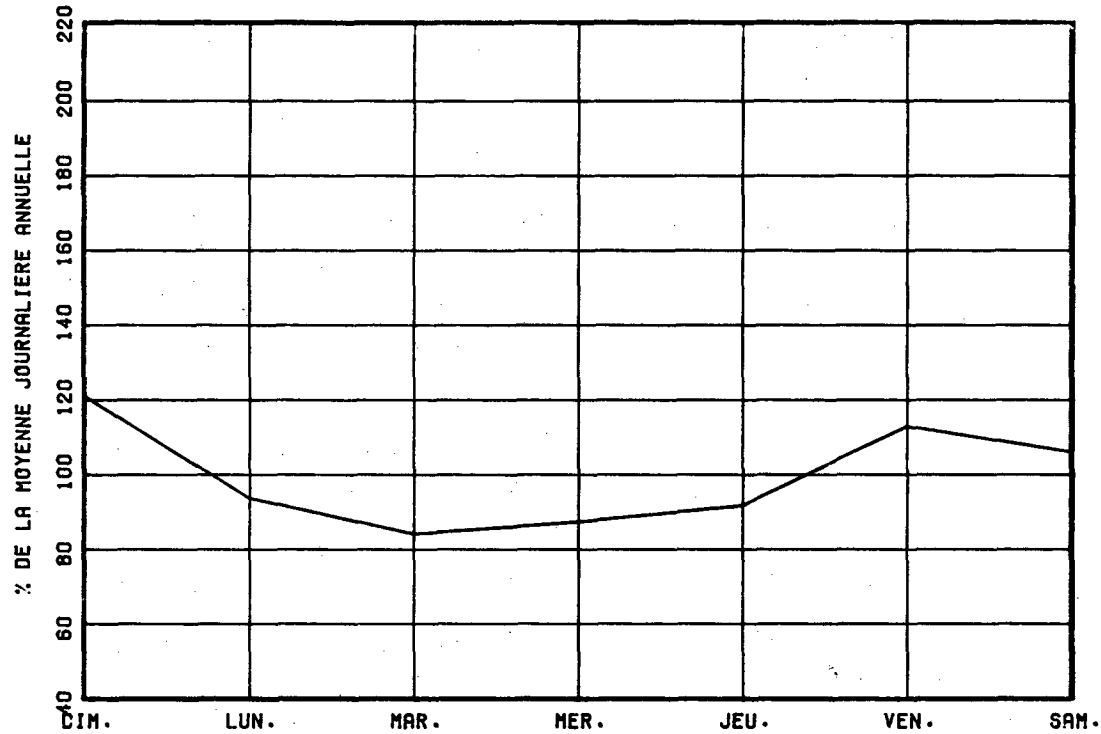

VARIATIONS MENSUELLES

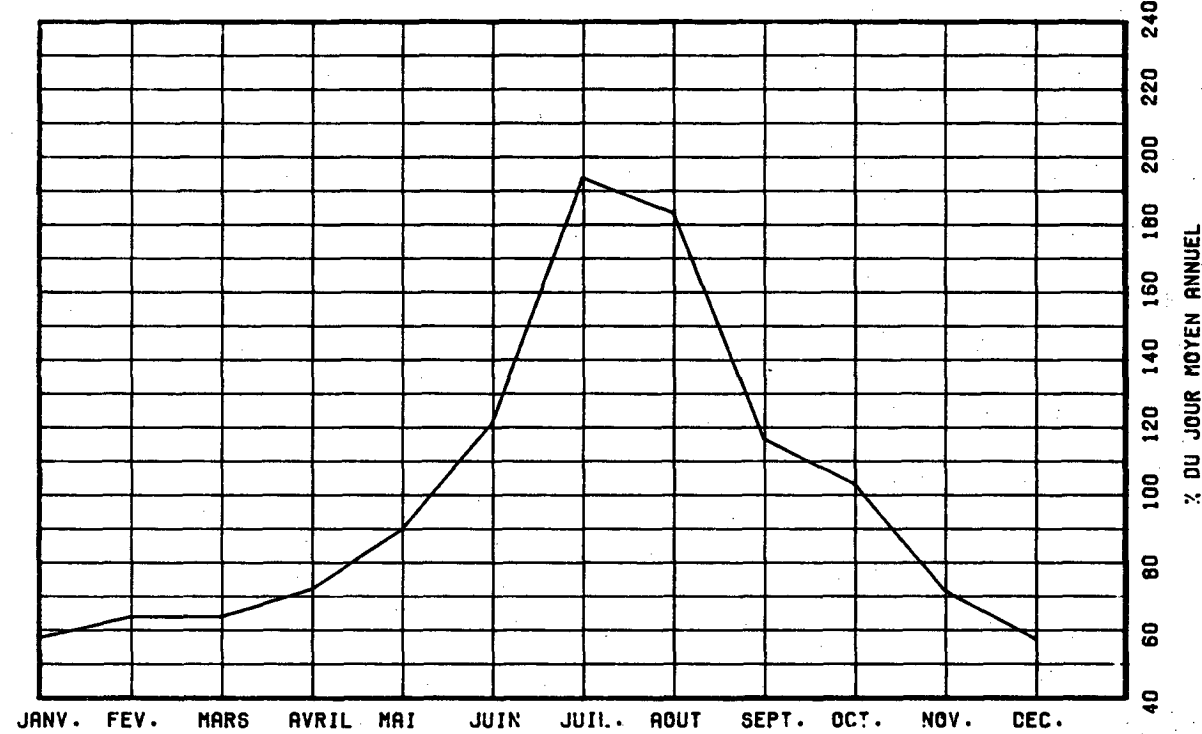

VARIATIONS HORAIRES

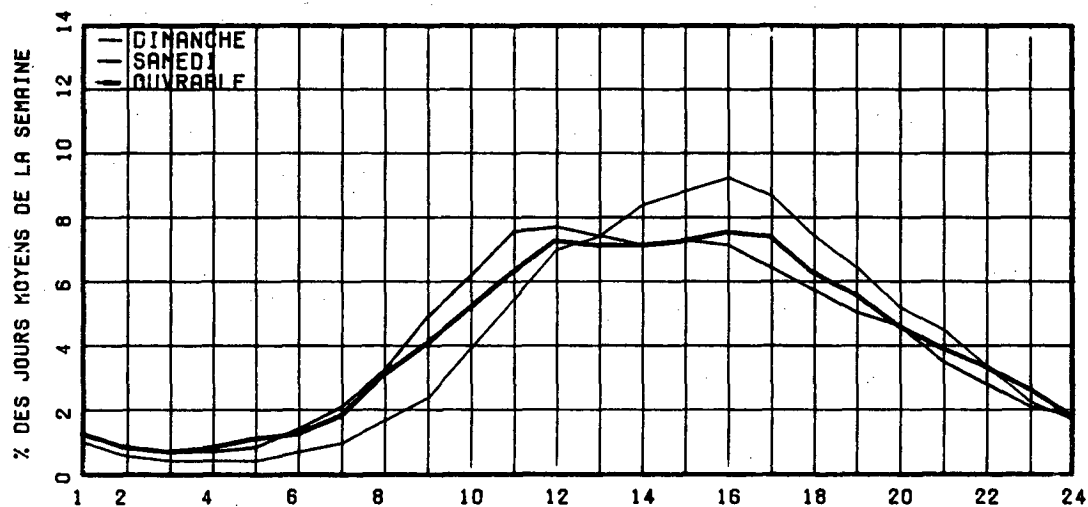

RELATION ENTRE LES HEURES DE POINTES ET LE J.M.A.

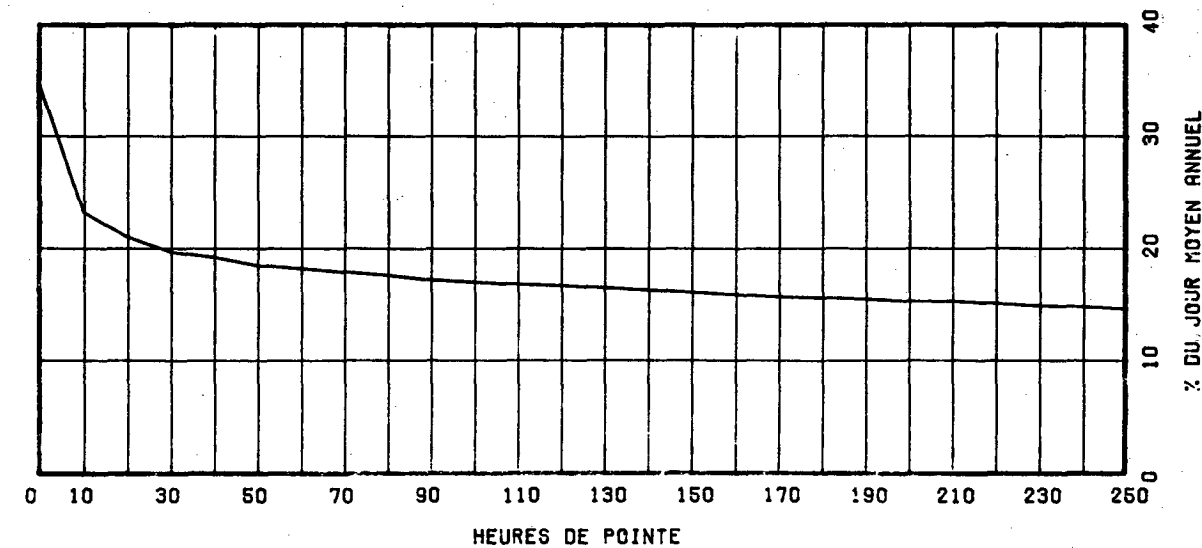

ROUTE COMPT. VOIE REGION TRONCON SECTION 12 MOIS DE RELEVÉ
 0073 310 EST 1 31 03 180

MUNICIPALITE: CHARLESBOURG
 AU VIADUC DU BOUL. JEAN TALLON.

ANNEE	JO. MOY. ANNUEL	JO. MOY. HIVER	JO. MOY. ETE	POURC. AUGM.	JOUR MAXIMUM	HEURES MAXIMALES			
						1-ERE	10-E	30-E	100-E
81									
*POURC.									
82	13629	12447	15208	-----	19337	2431	2183	2074	1968
*POURC.		91.3	111.6		141.9	17.8	16.0	15.2	14.4
83	14166	12778	15865	+3.9	20317	2336	2216	2149	2042
*POURC.		90.2	112.0		143.4	16.5	15.6	15.2	14.4
84	15107	13650	16822	+6.6	21618	2961	2336	2262	2130
*POURC.		90.4	111.4		143.1	19.6	15.5	15.0	14.1
85	15639	14601	16924	+3.5	22010	2716	2330	2278	2176
*POURC.		93.4	108.2		140.7	17.4	14.9	14.6	13.9

DISTRIBUTION MENSUELLE DE 1985

MOIS	HEURE MAXIMUM	JOUR MAXIMUM	JOUR MOYEN	TOTAL DU MOIS	POURC. ANNEE
JANV.	2008	16678	13722	425408	7.5
FEV.	2471	18143	14596	408707	7.2
MARS	2048	17710	15070	467178	8.2
AVRIL	2183	17326	14617	438520	7.7
MAI	2417	19948	16305	505462	8.9
JUIN	2421	22010	17192	515768	9.0
JUIL.	2185	20251	16923	524617	9.2
AOUT	2321	20954	17491	542238	9.5
SEPT	2296	18554	16072	482186	8.4
OCT.	2302	19888	15647	485064	8.5
NOV.	2330	18168	14927	447820	7.8
DEC.	2716	17947	15017	465549	8.2
JOUR MOYEN ANNUEL: 15639			TOTAL: 5708517		

ROUTE COMPT. VOIE
 0073 310 EST 01

REPARTITION HORAIRE JOURNALIERE DE 1985

HEURES A.M.	DI MANCHE MOYENNE POURC. (*)	SAMEDI MOYENNE POURC.	JOURS OUV. MOYENNE POURC.
12- 1	473 3.37	458 3.01	272 1.69
1- 2	359 2.56	302 1.98	128 0.80
2- 3	251 1.79	217 1.43	81 0.51
3- 4	178 1.27	171 1.12	64 0.40
4- 5	89 0.63	87 0.57	56 0.35
5- 6	59 0.42	70 0.46	78 0.49
6- 7	77 0.55	127 0.83	210 1.31
7- 8	175 1.25	278 1.83	551 3.43
8- 9	338 2.41	547 3.59	674 4.19
9-10	532 3.79	790 5.19	574 3.57
10-11	716 5.10	927 6.09	630 3.92
11-12 P.M.	871 6.21	1055 6.93	762 4.74
12- 1	1024 7.30	1127 7.41	803 4.99
1- 2	1349 9.61	1155 7.59	813 5.05
2- 3	1293 9.21	1117 7.34	863 5.37
3- 4	1116 7.95	1164 7.65	1169 7.27
4- 5	1077 7.67	1297 8.52	2070 12.87
5- 6	761 5.42	1089 7.16	1912 11.88
6- 7	591 4.21	648 4.26	1016 6.32
7- 8	624 4.45	594 3.90	814 5.06
8- 9	589 4.20	511 3.36	714 4.44
9-10	564 4.02	472 3.10	764 4.75
10-11	502 3.58	484 3.18	607 3.78
11-12	428 3.05	530 3.48	457 2.85
JOUR MOYEN	14036	15217	16091

ROUTE COMPT. VOIE REGION TRONCON SECTION 12 MOIS DE RELEVÉ
0073 310 EST 1 31 03 180

MUNICIPALITE: CHARLESBOURG
AU VIADUC DU HOUL. JEAN TALLON.

JOURS MOYENS MENSUELS DE 1985

MOIS	DIMANCHE MOYEN	LUNDI MOYEN	MARDI MOYEN	MERCREDI MOYEN	JEUDI MOYEN	VFNDREDI MOYEN	SAMEDI MOYEN	JOUR MOY. AJUSTE 1985	JOUR MOY. AJUSTE 1984
JANV.	11781	13264	13360	13537	14441	15860	14605	13835	13305
FEV.	13167	14005	14400	13955	15062	16584	15001	14596	13679
MARS	15276	14593	12245	15070	15858	16862	15083	14998	13721
AVRIL	13135	13979	14455	14888	15775	16872	13625	14675	14284
MAI	14706	15512	16132	16323	16843	19079	14906	16214	15458
JUIN	15387	17271	16849	16756	18115	20767	16335	17354	17331
JUIL.	15266	16275	16992	17052	18004	19174	16061	16974	16882
AOUT	15598	17170	16691	17401	17826	20200	16931	17402	17386
SEPT	15370	15921	15592	16118	16786	18167	14905	16122	15725
OCT.	13634	15295	15335	15442	16652	18400	15062	15688	15400
NOV.	12641	15066	14625	14742	15959	17136	13998	14881	14293
DEC.	12539	15532	15311	14890	14926	17199	15730	15161	14013
JOUR MOYEN	14041	15323	15165	15514	16353	18025	15186	15658	15123

ROUTE COMPT. VOIE
0073 310 EST 1

POURCENTAGES DES JOURS MOYENS MENSUELS PAR RAPPORT AU J.M.A. AJUSTE DE 1985

MOIS	DIMANCHE	LUNDI	MARDI	MERCREDI	JEUDI	VENDREDI	SAMEDI	JOUR MOY. AJUSTE 1985	JOUR MOY. AJUSTE 1984(*)
JANV.	75.2	84.7	85.3	86.5	92.2	101.3	93.3	88.4	88.0
FEV.	84.1	89.4	92.0	89.1	96.2	105.9	95.8	93.2	90.5
MARS	97.6	93.2	78.2	96.2	101.3	107.7	96.3	95.8	90.7
AVRIL	83.9	89.3	92.3	95.1	100.7	107.8	87.0	93.7	94.5
MAI	93.9	99.1	103.0	104.2	107.6	121.8	95.2	103.6	102.2
JUIN	98.3	110.3	107.6	107.0	115.7	132.6	104.3	110.8	114.6
JUIL.	97.5	103.9	108.5	108.9	115.0	122.5	102.6	108.4	111.6
AOUT	99.6	109.7	106.6	111.1	113.8	129.0	108.1	111.1	115.0
SEPT	98.2	101.7	99.6	102.9	107.2	116.0	95.2	103.0	104.0
OCT.	87.1	97.7	97.9	98.6	106.3	117.5	96.2	100.2	101.8
NOV.	80.7	96.2	93.4	94.1	101.9	109.4	89.4	95.0	94.5
DEC.	80.1	99.2	97.8	95.1	95.3	109.8	100.5	96.8	92.7
JOUR MOYEN	89.7	97.9	96.9	99.1	104.4	115.1	97.0	100.0	100.0

(*) POURCENTAGE DU JOUR MOYEN MENSUEL AJUSTE DE 1984 PAR RAPPORT AU J.M.A. AJUSTE DE 1984

ROUTE COMPTEUR VOIE
0073 310 EST 01

VARIATIONS JOURNALIERES

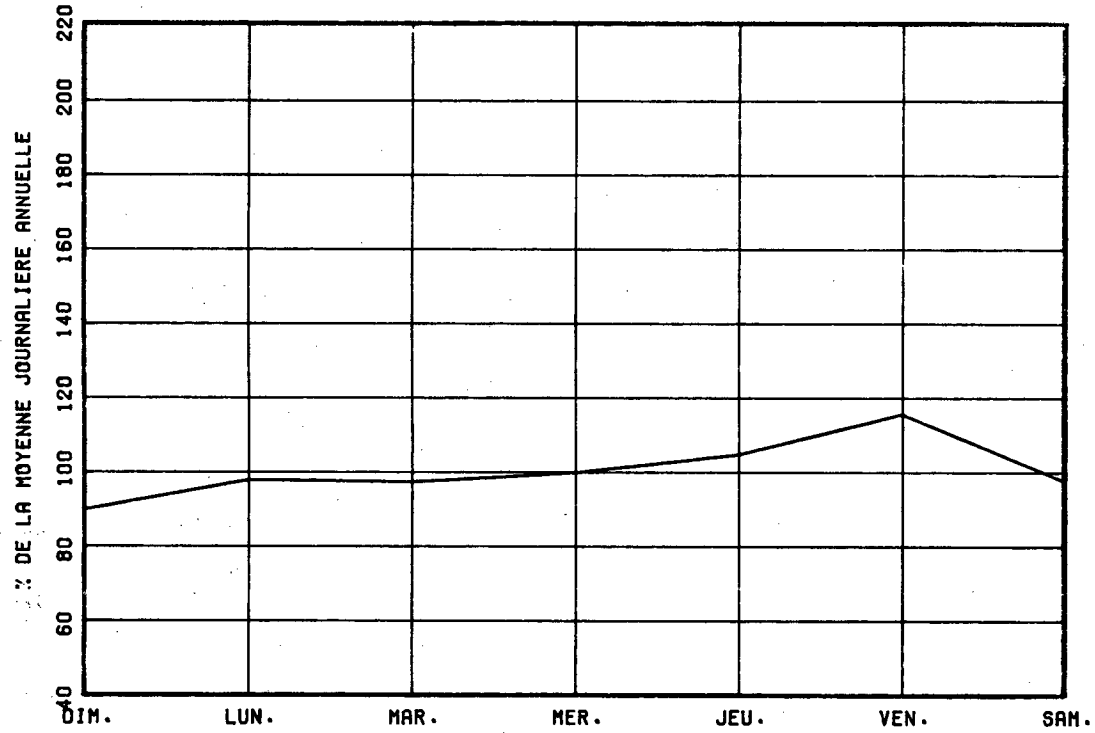

VARIATIONS MENSUELLES

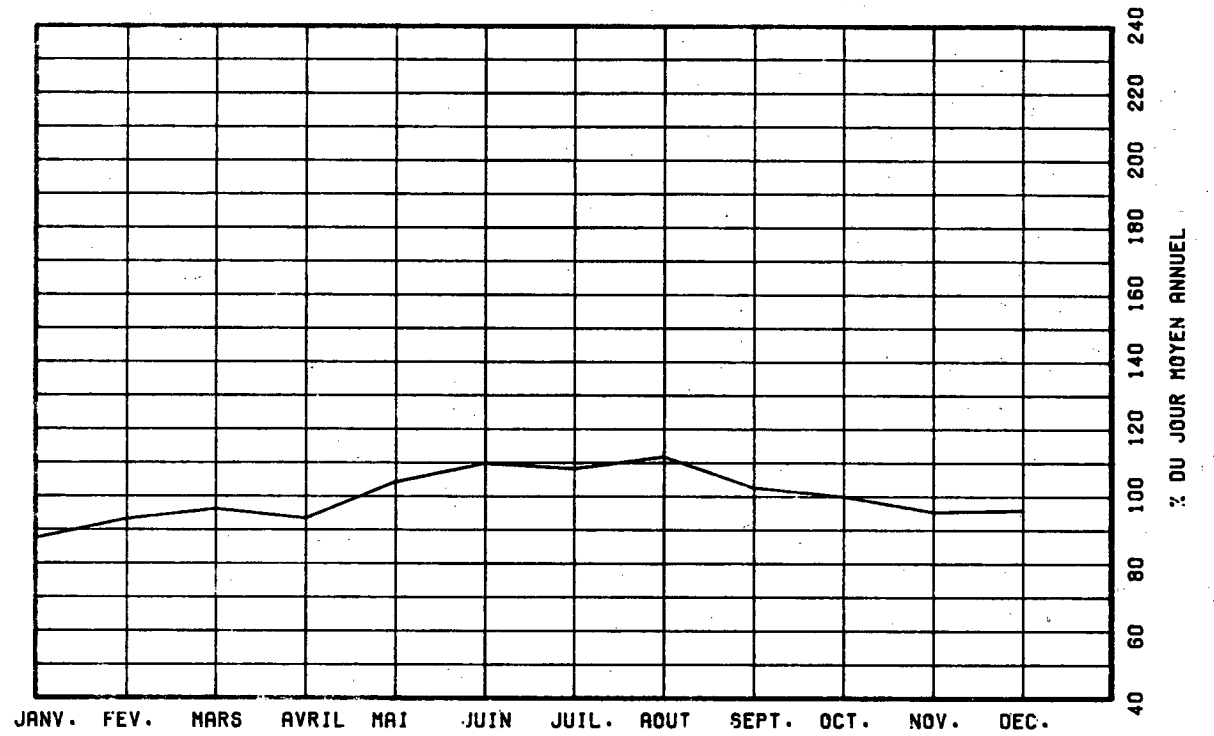

VARIATIONS HORAIRES

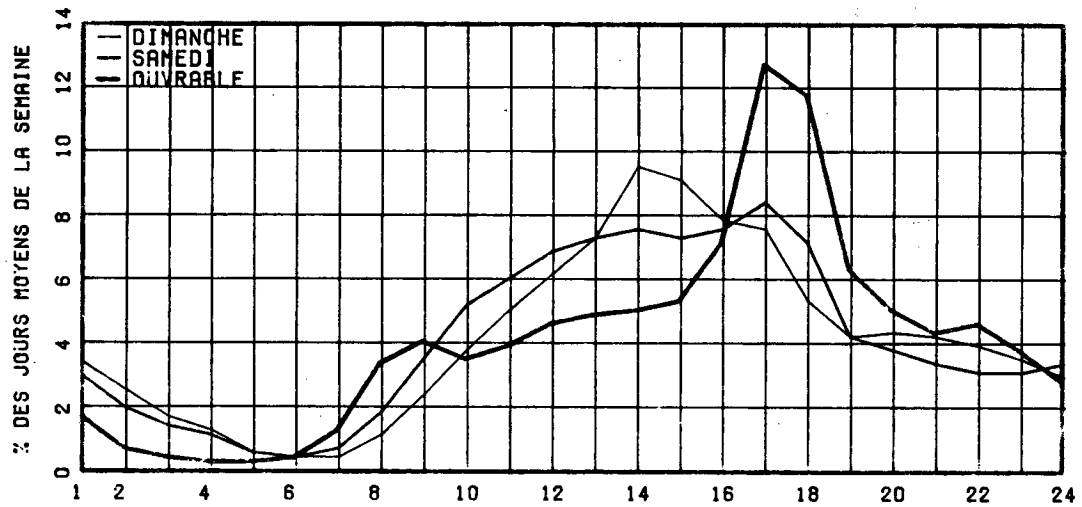

RELATION ENTRE LES HEURES DE POINTES ET LE J.M.A.

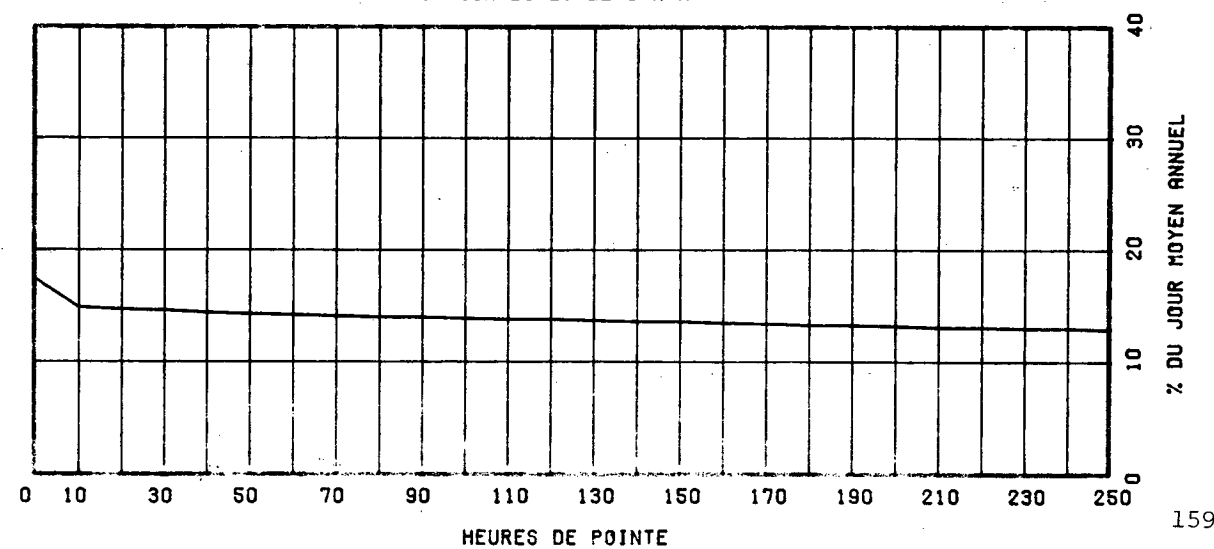

ROUTE COMPT. VOTE REGION TRONCON SECTION 12 MOIS DE RELEVÉ
 0073 430 EST 1 32 03 020

MUNICIPALITE: SAINT-NICOLAS
 APPROCHE SUD DU PONT PIERRE-LAPORTE.

ANNEE	JO. MOY. ANNUEL	JO. MOY. HIVER	JO. MOY. ETE	POURC. AUGM.	JOUR MAXIMUM	HEURES MAXIMALES			
						1-ERE	10-E	30-E	100-E
81	33701	28285	37252	+4.6	50296	5492	5135	4787	4321
*POURC.		83.9	110.5		149.2	16.3	15.2	14.2	12.8
82	30356	27281	34622	-9.9	41503	4681	4369	4228	3985
*POURC.		89.9	114.1		136.7	15.4	14.4	13.9	13.1
83	32911	28467	37026	+8.4	47641	4953	4646	4464	4221
*POURC.		86.5	112.5		144.8	15.0	14.1	13.6	12.8
84	34847	30348	39137	+5.9	58276	5362	4876	4717	4504
*POURC.		87.1	112.3		167.2	15.4	14.0	13.5	12.9
85	36482	31241	41436	+4.7	51391	5807	5305	5155	4885
*POURC.		85.6	113.6		140.9	15.9	14.5	14.1	13.4

DISTRIBUTION MENSUELLE DE 1985

MOIS	HEURE MAXIMUM	JOUR MAXIMUM	JOUR MOYEN	TOTAL DU MOIS	POURC. ANNEE
JANV.	4652	37532	28746	891134	6.7
FEV.	4686	39826	31238	874675	6.6
MARS	5126	40994	33202	1029287	7.7
AVRIL	4934	43267	35063	1051899	7.9
MAT	5481	46015	38134	1182176	8.9
JUIN	5807	50721	40710	1221309	9.2
JUIL.	4992	49607	41742	1294006	9.7
AOUT	5157	51391	43691	1354428	10.2
SEPT	5449	45854	39517	1185530	8.9
OCT.	5305	47448	38119	1181692	8.9
NOV.	5145	44110	35491	1064759	8.0
DEC.	4987	42457	31781	985220	7.4
JOUR MOYEN ANNUEL: 36482			TOTAL: 13316115		

ROUTE COMPT. VOIE
 0073 430 EST 01

REPARTITION HORAIRE JOURNALIERE DE 1985

HEURES A.M.	DIMANCHE MOYENNE POURC. (*)		SAMEDI MOYENNE POURC.		JOURS OUV. MOYENNE POURC.	
	HEURES	POURC.	HEURES	POURC.	HEURES	POURC.
12- 1	762	2.40	594	1.87	342	0.89
1- 2	548	1.73	384	1.21	187	0.49
2- 3	365	1.15	273	0.86	142	0.37
3- 4	240	0.76	211	0.66	127	0.33
4- 5	145	0.46	139	0.44	142	0.37
5- 6	131	0.41	187	0.59	282	0.73
6- 7	240	0.76	377	1.19	1373	3.56
7- 8	483	1.52	862	2.71	4468	11.59
8- 9	668	2.10	1513	4.76	4308	11.18
9-10	982	3.09	2008	6.32	2310	6.00
10-11	1315	4.14	2101	6.61	1902	4.94
11-12 P.M.	1487	4.68	2055	6.47	1758	4.56
12- 1	1731	5.45	2120	6.67	1866	4.84
1- 2	2317	7.29	2456	7.73	2229	5.79
2- 3	2283	7.19	2240	7.05	2009	5.21
3- 4	2371	7.46	2057	6.47	2211	5.74
4- 5	2731	8.60	2002	6.30	2611	6.78
5- 6	2372	7.47	1821	5.73	2393	6.21
6- 7	2078	6.54	1837	5.78	2257	5.86
7- 8	2214	6.97	1713	5.39	1795	4.66
8- 9	2155	6.78	1397	4.40	1188	3.08
9-10	1838	5.79	1203	3.79	1073	2.78
10-11	1400	4.41	1160	3.65	889	2.31
11-12	910	2.86	1072	3.37	670	1.74
JOUR MOYEN	31766		31782		38542	

ROUTE COMPT. VOIE REGION TRONCON SECTION 12 MOIS DE RELEVÉ

0073 430 EST 1 32 03 020

MUNICIPALITE: SAINT-NICOLAS

APPROCHE SUD DU PONT PIERRE-LAPORTE.

JOURS MOYENS MENSUELS DE 1985

MOIS	DIMANCHE MOYEN	LUNDI MOYEN	MARDI MOYEN	MERCREDI MOYEN	JEUDI MOYEN	VENDREDI MOYEN	SAMEDI MOYEN	JOUR MOY. AJUSTE 1985	JOUR MOY. AJUSTE 1984
JANV.	21824	29829	29870	29686	32435	34984	25131	29108	29458
FEV.	23839	32111	32664	30175	34874	36867	28137	31238	31331
MARS	29054	34862	28762	34561	36697	39050	29847	33261	31200
AVRIL	31082	33975	35803	36183	38872	40598	29737	35178	34115
MAI	34453	37280	38154	38531	40193	44835	31912	37908	35707
JUIN	36573	41541	41206	41696	44247	48729	34744	41248	40317
JUIL.	39660	42134	41743	42192	43663	47146	36062	41800	38601
AOUT	42436	43510	42596	43602	45107	49532	38529	43616	40972
SEPT	38789	39498	39060	39877	41804	44788	33171	39569	36715
OCT.	33172	37896	38348	38574	40879	45166	33096	38164	36426
NOV.	28124	36775	35684	35470	38712	42242	30895	35414	33962
DEC.	23297	33487	32856	35855	35027	38131	28377	32432	30240
JOUR MOYEN	31858	36908	36395	37200	39375	42674	31636	36578	34920

ROUTE COMPT. VOIE

0073 430 EST 1

POURCENTAGES DES JOURS MOYENS MENSUELS PAR RAPPORT AU J.M.A. AJUSTE DE 1985

MOIS	DIMANCHE	LUNDI	MARDI	MERCREDI	JEUDI	VENDREDI	SAMEDI	JOUR MOY. AJUSTE 1985	JOUR MOY. AJUSTE 1984(*)
JANV.	59.7	81.5	81.7	81.2	88.7	95.6	68.7	79.6	84.4
FEV.	65.2	87.8	89.3	82.5	95.3	100.8	76.9	85.4	89.7
MARS	79.4	95.3	78.6	94.5	100.3	106.8	81.6	90.9	89.3
AVRIL	85.0	92.9	97.9	98.9	106.3	111.0	81.3	96.2	97.7
MAI	94.2	101.9	104.3	105.3	109.9	122.6	87.2	103.6	102.3
JUIN	100.0	113.6	112.7	114.0	121.0	133.2	95.0	112.8	115.5
JUIL.	108.4	115.2	114.1	115.3	119.4	128.9	98.6	114.3	110.5
AOUT	116.0	119.0	116.5	119.2	123.3	135.4	105.3	119.2	117.3
SEPT	106.0	108.0	106.8	109.0	114.3	122.4	90.7	108.2	105.1
OCT.	90.7	103.6	104.8	105.5	111.8	123.5	90.5	104.3	104.3
NOV.	76.9	100.5	97.6	97.0	105.8	115.5	84.5	96.8	97.3
DEC.	63.7	91.5	89.8	98.0	95.8	104.2	77.6	88.7	86.6
JOUR MOYEN	87.1	100.9	99.5	101.7	107.6	116.7	86.5	100.0	100.0

(*) POURCENTAGE DU JOUR MOYEN MENSUEL AJUSTE DE 1984 PAR RAPPORT AU J.M.A. AJUSTE DE 1984

VARIATIONS JOURNALIERES

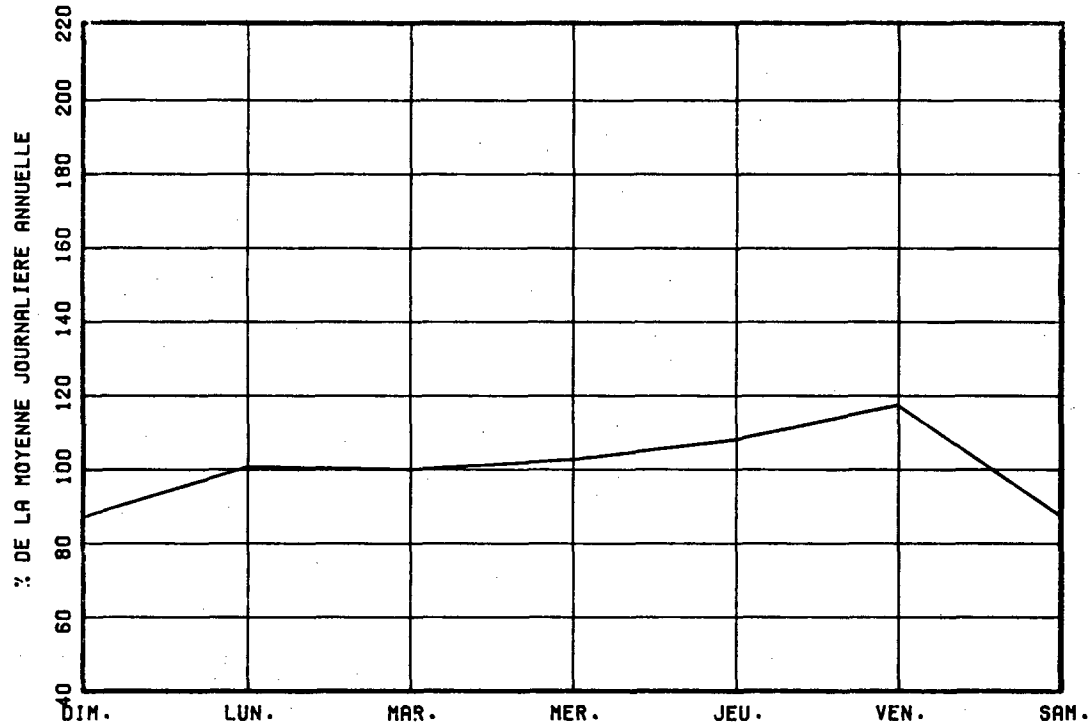

VARIATIONS MENSUELLES

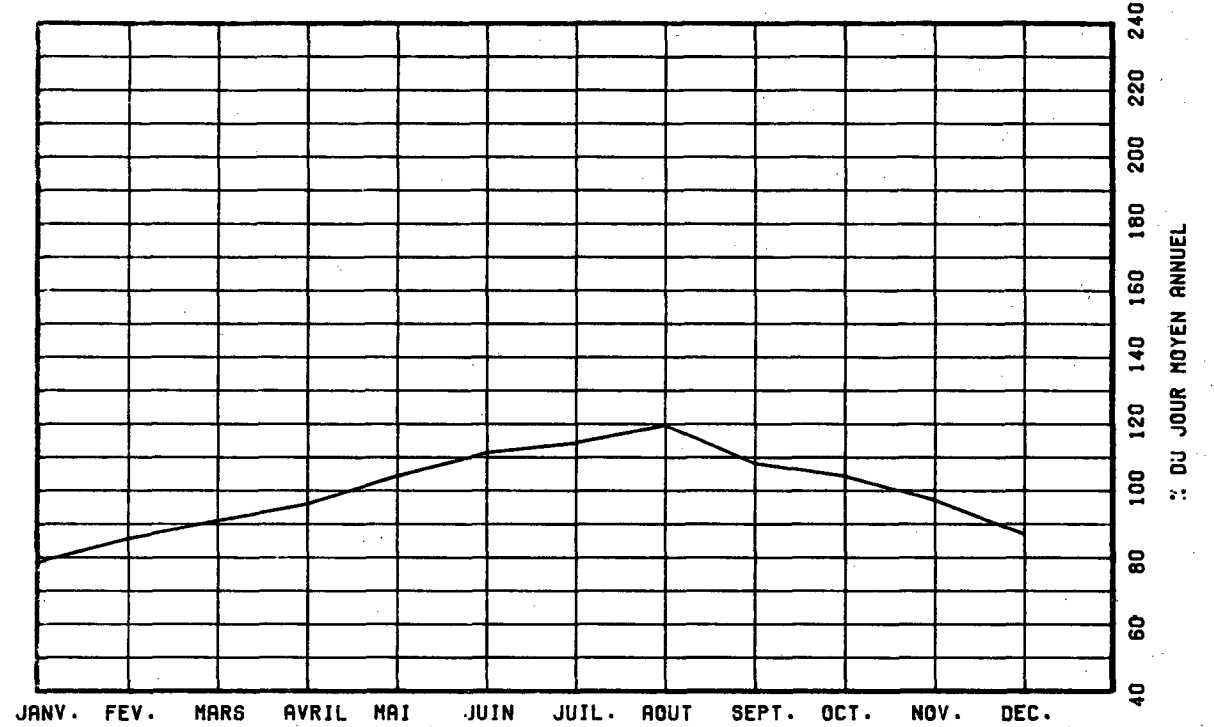

VARIATIONS HORAIRES

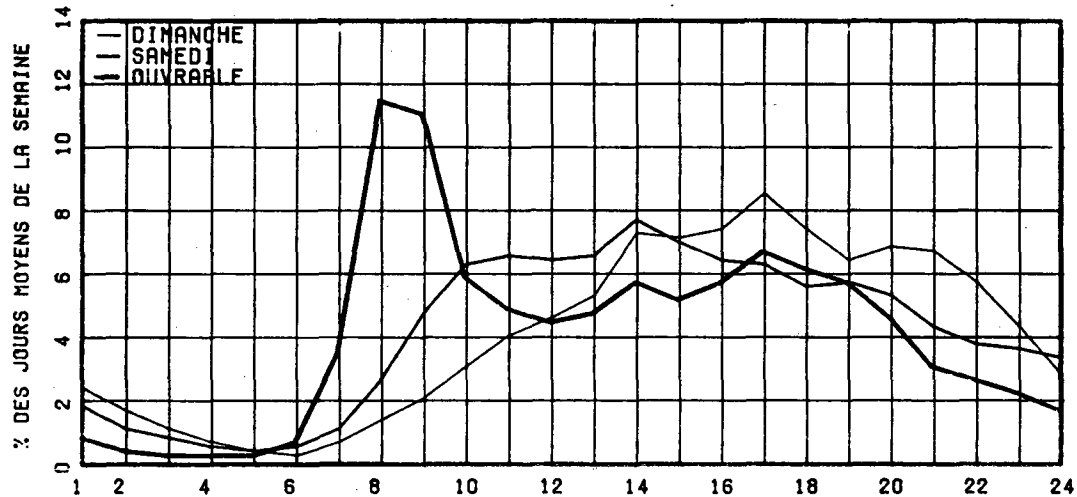

RELATION ENTRE LES HEURES DE POINTES ET LE J.M.A.

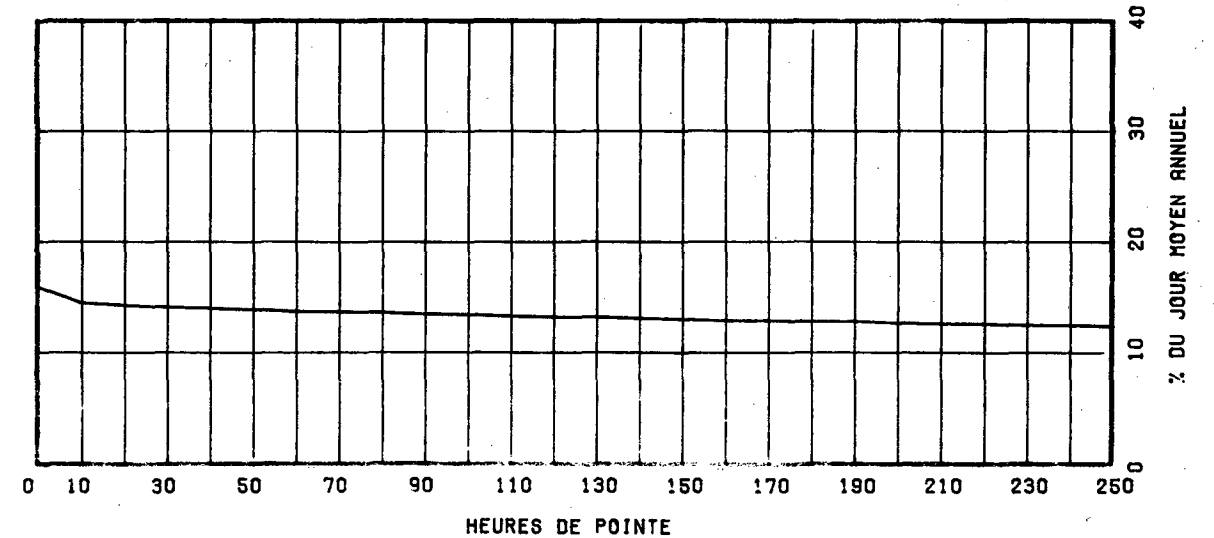

ROUTE COMPT. VOIE REGION TRONCON SECTION 12 MOIS DE RELEVÉ
 0073 430 OUEST 1 32 03 020

MUNICIPALITE: SAINT-NICOLAS
 APPROCHE SUD DU PONT PIERRE-LAPORTE.

ANNEE	JO. MOY. ANNUEL	JO. MOY. HIVER	JO. MOY. ETE	POURC. AUGM.	JOUR MAXIMUM	HEURES MAXIMALES			
						1-E	10-E	30-E	100-E
R1	34565	29098	38480	+6.6	53910	5911	5733	5571	5022
*POURC.		84.2	111.3		156.0	17.1	16.6	16.1	14.5
R2	31556	27715	35443	-8.7	45058	6077	5179	4954	4502
*POURC.		87.8	112.3		142.8	19.3	16.4	15.7	14.3
R3	33154	28250	37953	+5.1	49321	5609	5453	5108	4749
*POURC.		85.2	114.5		148.8	16.9	16.4	15.4	14.3
R4	34954	29628	39905	+5.4	54196	6043	5666	5419	4936
*POURC.		84.8	114.2		155.0	17.3	16.2	15.5	14.1
R5	36894	31400	42077	+5.6	54701	6028	5878	5722	5334
*POURC.		85.1	114.0		148.3	16.3	15.9	15.5	14.5

DISTRIBUTION MENSUELLE DE 1985

MOIS	HEURE MAXIMUM	JOUR MAXIMUM	JOUR MOYEN	TOTAL DU MOIS	POURC. ANNEE
JANV.	5226	37822	28790	892497	6.6
FEV.	4920	37101	31252	875066	6.5
MARS	5433	42307	33339	1033528	7.7
AVRIL	5699	44891	35360	1060828	7.9
MAI	6028	47524	38503	1193602	8.9
JUIN	6024	53586	41572	1247183	9.3
JUIL.	5586	52454	42321	1311963	9.7
AOUT	5972	54701	44284	1372814	10.2
SEPT	5952	48422	40053	1201593	8.9
OCT.	5993	49855	38710	1200010	8.9
NOV.	5743	46542	35940	1078204	8.0
DEC.	5795	43005	32241	999496	7.4
JOUR MOYEN ANNUEL:	36894			TOTAL: 13466784	

ROUTE COMPT. VOIE
 0073 430 OUEST 01

REPARTITION HORAIRE JOURNALIERE DE 1985

HEURES A.M.	DIMANCHE MOYENNE POURC. (*)	SAMEDI MOYENNE POURC.	JOURS OUV. MOYENNE POURC.
12- 1	1167 3.72	987 2.96	534 1.37
1- 2	882 2.81	699 2.09	273 0.70
2- 3	587 1.87	492 1.47	180 0.46
3- 4	403 1.29	361 1.08	149 0.38
4- 5	198 0.63	216 0.65	154 0.40
5- 6	144 0.46	198 0.59	237 0.61
6- 7	214 0.68	369 1.11	651 1.67
7- 8	384 1.22	750 2.25	1707 4.39
8- 9	697 2.22	1300 3.89	2212 5.69
9-10	1108 3.53	1669 5.00	1641 4.22
10-11	1561 4.98	1982 5.94	1648 4.24
11-12 P.M.	1730 5.53	2056 6.16	1824 4.69
12- 1	2033 6.49	2142 6.42	1857 4.77
1- 2	2596 8.28	2334 6.99	2011 5.17
2- 3	2478 7.90	2349 7.04	2255 5.80
3- 4	2443 7.79	2505 7.50	3080 7.92
4- 5	2616 8.35	2799 8.38	5013 12.89
5- 6	1978 6.31	2412 7.23	4184 10.76
6- 7	1548 4.94	1418 4.25	2122 5.46
7- 8	1640 5.23	1309 3.92	1706 4.39
8- 9	1570 5.01	1220 3.65	1565 4.03
9-10	1391 4.44	1148 3.44	1604 4.12
10-11	1125 3.59	1244 3.73	1319 3.39
11-12	851 2.71	1424 4.27	960 2.47
JOUR MOYEN	31348	33383	38895

ROUTE COMPT. VOIE REGION TRONCON SECTION 12 MOIS DE RELEVÉ
 0073 430 OUEST 1 32 03 020

MUNICIPALITE: SAINT-NICOLAS
 APPROCHE SUD DU PONT PIERRE-LAPORTE.

JOURS MOYENS MENSUELS DE 1985

MOIS	DIMANCHE MOYEN	LUNDI MOYEN	MARDI MOYEN	MERCREDI MOYEN	JEUDI MOYEN	VENDREDI MOYEN	SAMEDI MOYEN	JOUR MOY. AJUSTE 1985	JOUR MOY. AJUSTE 1984
JANV.	21724	29568	29839	29963	32121	35378	25636	29175	28187
FEV.	25138	31459	31654	32024	35496	36036	26957	31252	30580
MARS	29702	33694	28380	34280	36813	39842	30626	33333	30223
AVRIL	30562	33292	35344	36681	39199	41764	31886	35532	33947
MAI	33805	37343	38099	38594	40147	46344	33679	38287	36354
JUIN	36177	41415	41389	41934	44723	51303	37693	42090	40752
JUIL.	38372	41367	41936	42671	44455	49724	38718	42463	39824
AOUT	39216	42841	42634	44071	45910	52553	41087	44044	41823
SEPT	37711	39438	39349	40239	42404	47283	35116	40220	37130
OCT.	32853	37943	38250	38926	41113	47321	35293	38814	36822
NOV.	27842	37044	35935	35790	38918	43041	32174	35820	34251
DEC.	23876	33689	34253	36128	34253	38088	29693	32854	30265
JOUR MOYEN	31414	36591	36421	37608	39629	44056	33213	36990	35013

ROUTE COMPT. VOIE
 0073 430 OUEST 1

POURCENTAGES DES JOURS MOYENS MENSUELS PAR RAPPORT AU J.M.A. AJUSTE DE 1985

MOIS	DIMANCHE	LUNDI	MARDI	MERCREDI	JEUDI	VENDREDI	SAMEDI	JOUR MOY. AJUSTE 1985	JOUR MOY. AJUSTE 1984(*)
JANV.	58.7	79.9	80.7	81.0	86.8	95.6	69.3	78.9	80.5
FEV.	68.0	85.0	85.6	86.6	96.0	97.4	72.9	84.5	87.3
MARS	80.3	91.1	76.7	92.7	99.5	107.7	82.8	90.1	86.3
AVRIL	82.6	90.0	95.6	99.2	106.0	112.9	86.2	96.1	97.0
MAI	91.4	101.0	103.0	104.3	108.5	125.3	91.0	103.5	103.8
JUIN	97.8	112.0	111.9	113.4	120.9	138.7	101.9	113.8	116.4
JUIL.	103.7	111.8	113.4	115.4	120.2	134.4	104.7	114.8	113.7
AOUT	106.0	115.8	115.3	119.1	124.1	142.1	111.1	119.1	119.4
SEPT	101.9	106.6	106.4	108.8	114.6	127.8	94.9	108.7	106.0
OCT.	88.8	102.6	103.4	105.2	111.1	127.9	95.4	104.9	105.2
NOV.	75.3	100.1	97.1	96.8	105.2	116.4	87.0	96.8	97.8
DEC.	64.5	91.1	92.6	97.7	92.6	103.0	80.3	88.8	86.4
JOUR MOYEN	84.9	98.9	98.5	101.7	107.1	119.1	89.8	100.0	100.0

(*) POURCENTAGE DU JOUR MOYEN MENSUEL AJUSTE DE 1984 PAR RAPPORT AU J.M.A. AJUSTE DE 1985

VARIATIONS JOURNALIERES

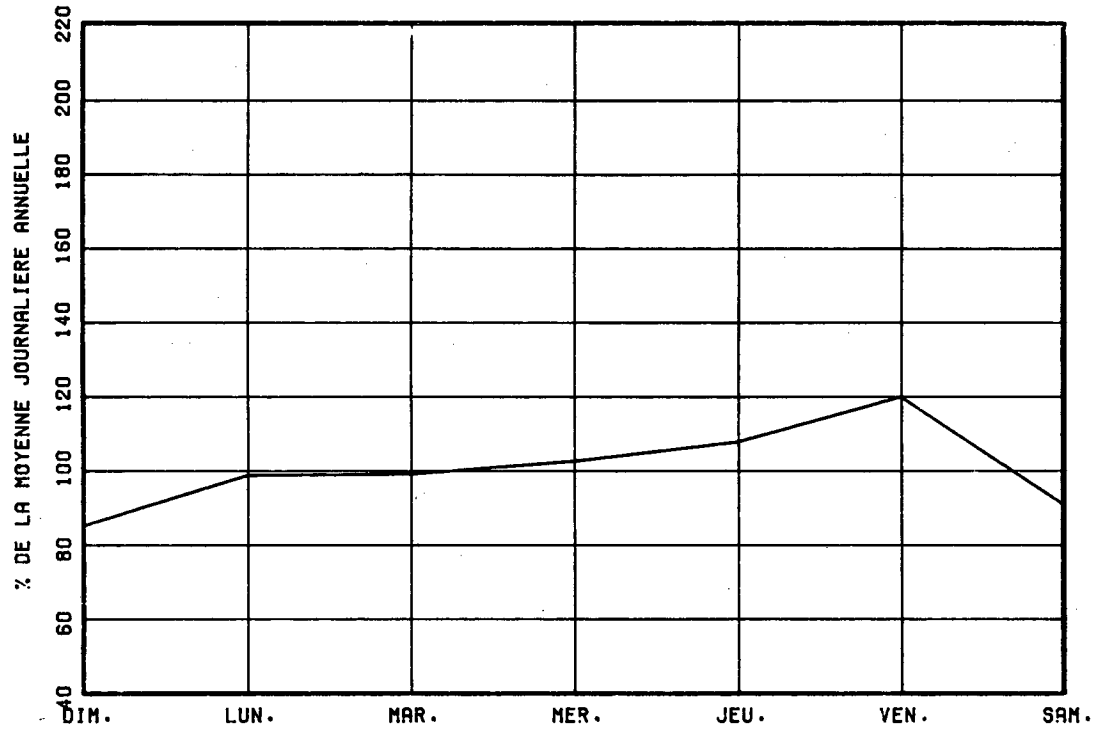

VARIATIONS MENSUELLES

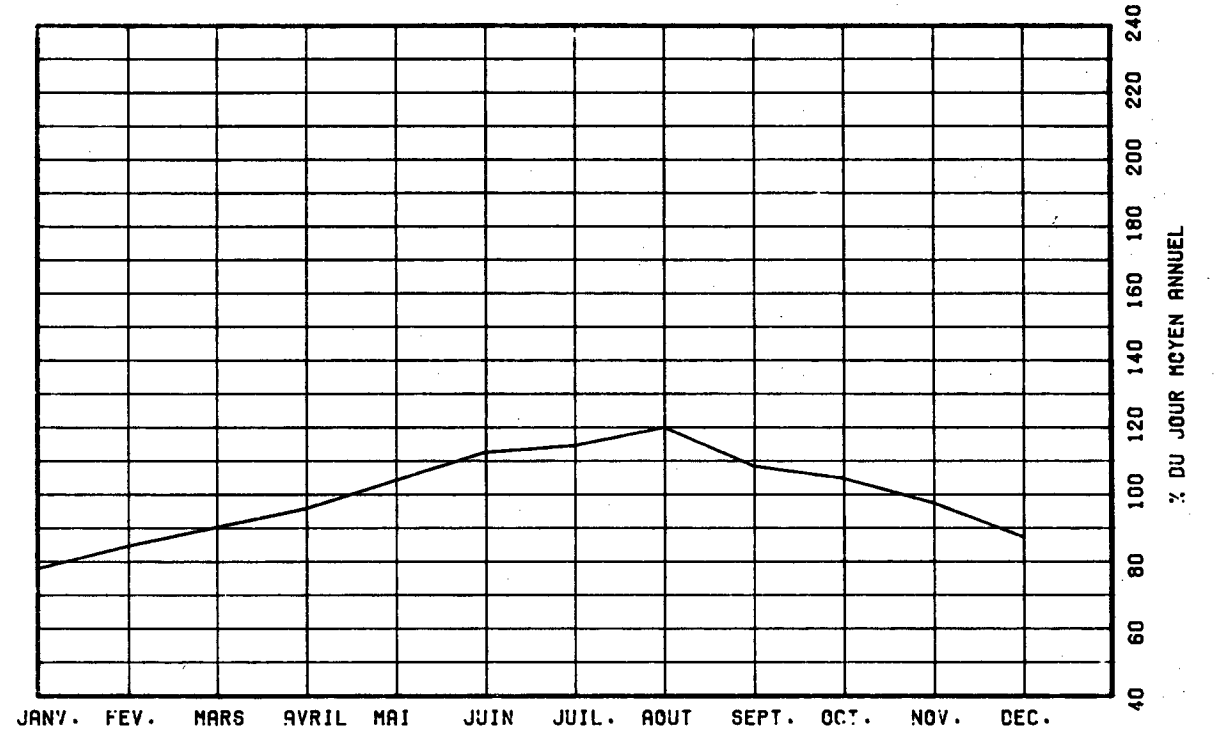

VARIATIONS HORAIRES

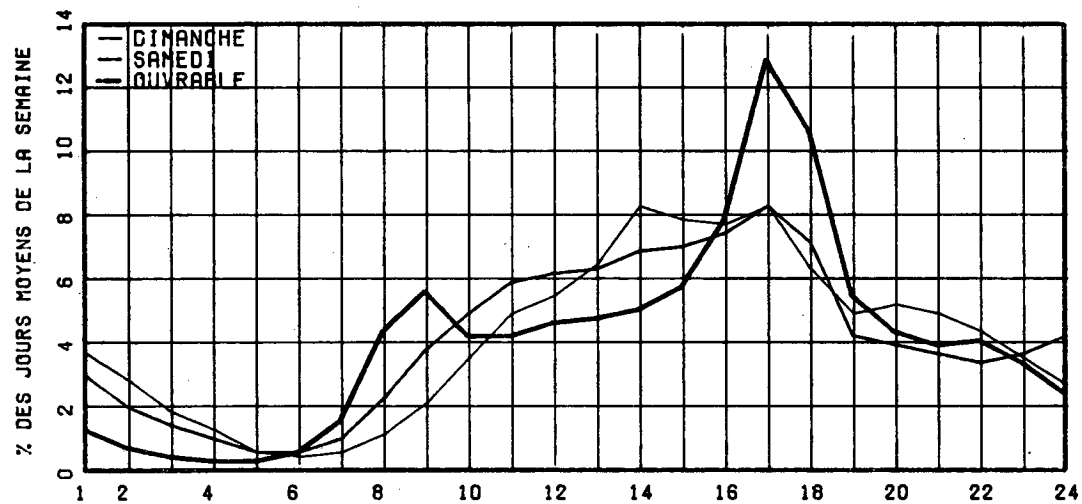

RELATION ENTRE LES HEURES DE POINTES ET LE J.M.A.

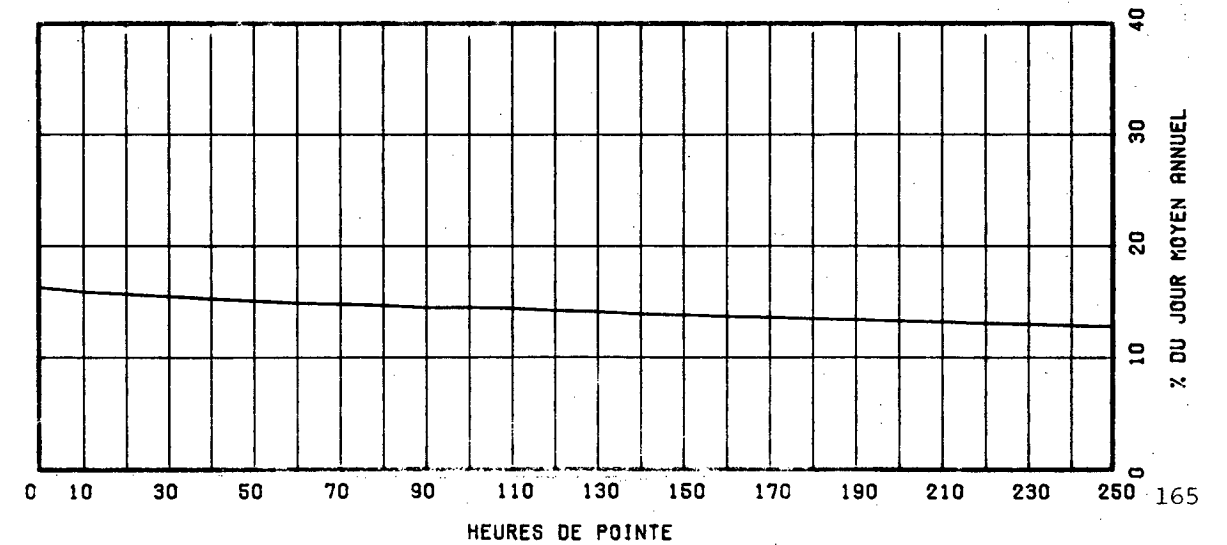

ROUTE COMPT. VOIE REGION TRONCON SECTION 12 MOIS DE RELEVÉ
0073 430 TOT 32 03 020

MUNICIPALITE: SAINT-NICOLAS
APPROCHE SUD DU PONT PIERRE-LAPORTE.

ANNEE	JO. MOY. ANNUEL	JO. MOY. HIVER	JO. MOY. ETE	POURC. AUGM.	JOUR MAXIMUM	HEURES MAXIMALES			
						1-ERE	10-E	30-E	100-E
81	68267	57384	75733	+5.6	100762	9477	8623	8268	7499
*POURC.		84.1	110.9		147.6	13.9	12.6	12.1	11.0
82	61913	54998	70066	-9.3	86561	8946	7868	7367	6813
*POURC.		88.8	113.2		139.8	14.4	12.7	11.9	11.0
83	66066	56717	74980	+6.7	96962	8765	8350	7862	7217
*POURC.		85.8	113.5		146.8	13.3	12.6	11.9	10.9
84	69802	59977	79043	+5.7	112472	9173	8701	8268	7546
*POURC.		85.9	113.2		161.1	13.1	12.5	11.8	10.8
85	73377	62651	83514	+5.1	104771	9411	9017	8671	8109
*POURC.		85.4	113.8		142.8	12.8	12.3	11.8	11.1

DISTRIBUTION MENSUELLE DE 1985

MOIS	HEURE MAXIMUM	JOUR MAXIMUM	JOUR MOYEN	TOTAL DU MOIS	POURC. ANNEE
JANV.	7698	75354	57536	1783631	6.7
FEV.	7195	76807	62490	1749741	6.5
MARS	8215	83301	66542	2062815	7.7
AVRIL	8634	88158	70424	2112727	7.9
MAI	9341	93298	76638	2375778	8.9
JUIN	9411	104309	82283	2468492	9.2
JUIL.	8916	102061	84063	2605969	9.7
AOUT	9268	104771	87975	2727242	10.2
SEPT	9030	94242	79570	2387123	8.9
OCT.	9013	97303	76829	2381702	8.9
NOV.	8710	90624	71432	2142963	8.0
DEC.	8467	85462	64023	1984716	7.4
JOUR MOYEN ANNUEL: 73377				TOTAL: 26782899	

ROUTE COMPT. VOIE
0073 430 TOTAL

REPARTITION HORAIRE JOURNALIERE DE 1985

HEURES A.M.	DIMANCHE MOYENNE POURC. (*)	SAMEDI MOYENNE POURC.	JOURS OUV. MOYENNE POURC.
12- 1	1929 3.06	1581 2.43	876 1.13
1- 2	1430 2.27	1083 1.66	461 0.60
2- 3	952 1.51	765 1.17	322 0.42
3- 4	643 1.02	572 0.88	276 0.36
4- 5	343 0.54	355 0.54	297 0.38
5- 6	275 0.44	385 0.59	519 0.67
6- 7	454 0.72	746 1.14	2024 2.61
7- 8	867 1.37	1612 2.47	6176 7.98
8- 9	1365 2.16	2813 4.32	6521 8.42
9-10	2090 3.31	3677 5.64	3951 5.10
10-11	2876 4.56	4083 6.27	3550 4.59
11-12 P.M.	3221 5.10	4111 6.31	3582 4.63
12- 1	3764 5.96	4262 6.54	3723 4.81
1- 2	4913 7.78	4790 7.35	4241 5.48
2- 3	4761 7.54	4589 7.04	4264 5.51
3- 4	4814 7.63	4562 7.00	5291 6.83
4- 5	5347 8.47	4801 7.37	7625 9.85
5- 6	4350 6.89	4233 6.50	6577 8.49
6- 7	3626 5.75	3255 5.00	4379 5.66
7- 8	3854 6.11	3022 4.64	3501 4.52
8- 9	3725 5.90	2617 4.02	2754 3.56
9-10	3229 5.12	2351 3.61	2677 3.46
10-11	2525 4.00	2404 3.69	2208 2.85
11-12	1761 2.70	2496 3.83	1630 2.11
JOUR MOYEN	63114	65165	77437

ROUTE COMPT. VOIE REGION TRONCON SECTION 12 MOIS DE RELEVÉ

0073 430 TOT 32 03 020

MUNICIPALITE: SAINT-NICOLAS
APPROCHE SUD DU PONT PIERRE-LAPORTE.

JOURS MOYENS MENSUELS DE 1985

MOIS	DIMANCHE MOYEN	LUNDI MOYEN	MARDI MOYEN	MERCREDI MOYEN	JEUDI MOYEN	VENDREDI MOYEN	SAMEDI MOYEN	JOUR MOY. AJUSTE 1985	JOUR MOY. AJUSTE 1984
JANV.	43549	59397	59709	59649	64557	70362	50767	58284	57646
FEV.	48977	63570	64319	62199	70371	72903	55094	62490	61912
MARS	58756	68556	57142	68841	73510	78892	60473	66595	61424
AVRIL	61644	67267	71148	72865	78072	82362	61624	70711	68062
MAI	68259	74623	76253	77126	80340	91179	65592	76196	72062
JUIN	72751	82957	82595	83631	88970	100033	72437	83339	81070
JUIL.	78033	83501	83680	84864	88118	96871	74780	84263	78426
AOUT	81652	86351	85230	87673	91018	102085	79617	87660	82797
SEPT	76500	78936	78410	80116	84208	92071	68287	79789	73847
OCT.	66026	75839	76598	77501	81992	92508	68389	76979	73249
NOV.	55967	73819	71619	71261	77630	85284	63069	71235	68214
DEC.	47174	67176	67110	71983	69281	76219	58071	65287	60506
JOUR MOYEN	63274	73499	72817	74809	79005	86730	64850	73569	69934

ROUTE COMPT. VOIE

0073 430 TOT

POURCENTAGES DES JOURS MOYENS MENSUELS PAR RAPPORT AU J.M.A. AJUSTE DE 1985

MOIS	DIMANCHE	LUNDI	MARDI	MERCREDI	JEUDI	VENDREDI	SAMEDI	JOUR MOY. AJUSTE 1985	JOUR MOY. AJUSTE 1984(*)
JANV.	59.2	80.7	81.2	81.1	87.8	95.6	69.0	79.2	82.4
FEV.	66.6	86.4	87.4	84.5	95.7	99.1	74.9	84.9	88.5
MARS	79.9	93.2	77.7	93.6	99.9	107.2	82.2	90.5	87.8
AVRIL	83.8	91.4	96.7	99.0	106.1	112.0	83.8	96.1	97.3
MAI	92.8	101.4	103.6	104.8	109.2	123.9	89.2	103.6	103.0
JUIN	98.9	112.8	112.3	113.7	120.9	136.0	98.5	113.3	115.9
JUIL.	106.1	113.5	113.7	115.4	119.8	131.7	101.6	114.5	112.1
AOUT	111.0	117.4	115.9	119.2	123.7	138.8	108.2	119.2	118.4
SEPT	104.0	107.3	106.6	108.9	114.5	125.1	92.8	108.5	105.6
OCT.	89.7	103.1	104.1	105.3	111.4	125.7	93.0	104.6	104.7
NOV.	76.1	100.3	97.3	96.9	105.5	115.9	85.7	96.8	97.5
DEC.	64.1	91.3	91.2	97.8	94.2	103.6	78.9	88.7	86.5
JOUR MOYEN	86.0	99.9	99.0	101.7	107.4	117.9	88.1	100.0	100.0

(*) POURCENTAGE DU JOUR MOYEN MENSUEL AJUSTE DE 1984 PAR RAPPORT AU J.M.A. AJUSTE DE 1984

VARIATIONS JOURNALIERES

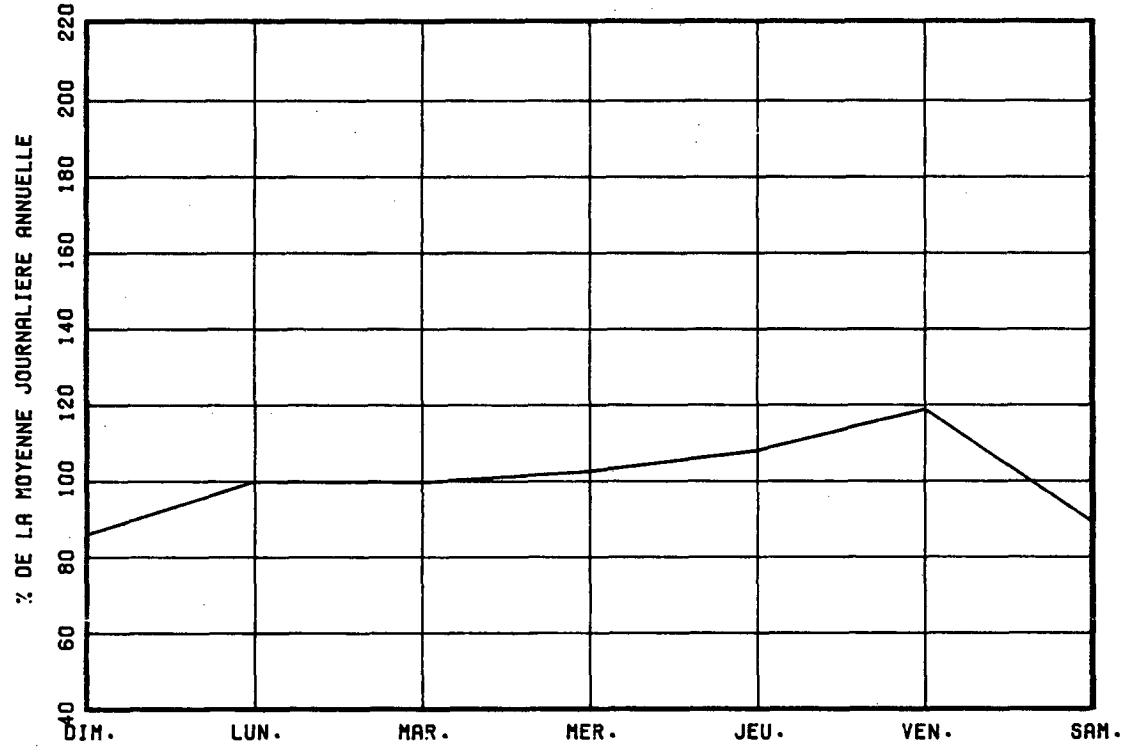

VARIATIONS MENSUELLES

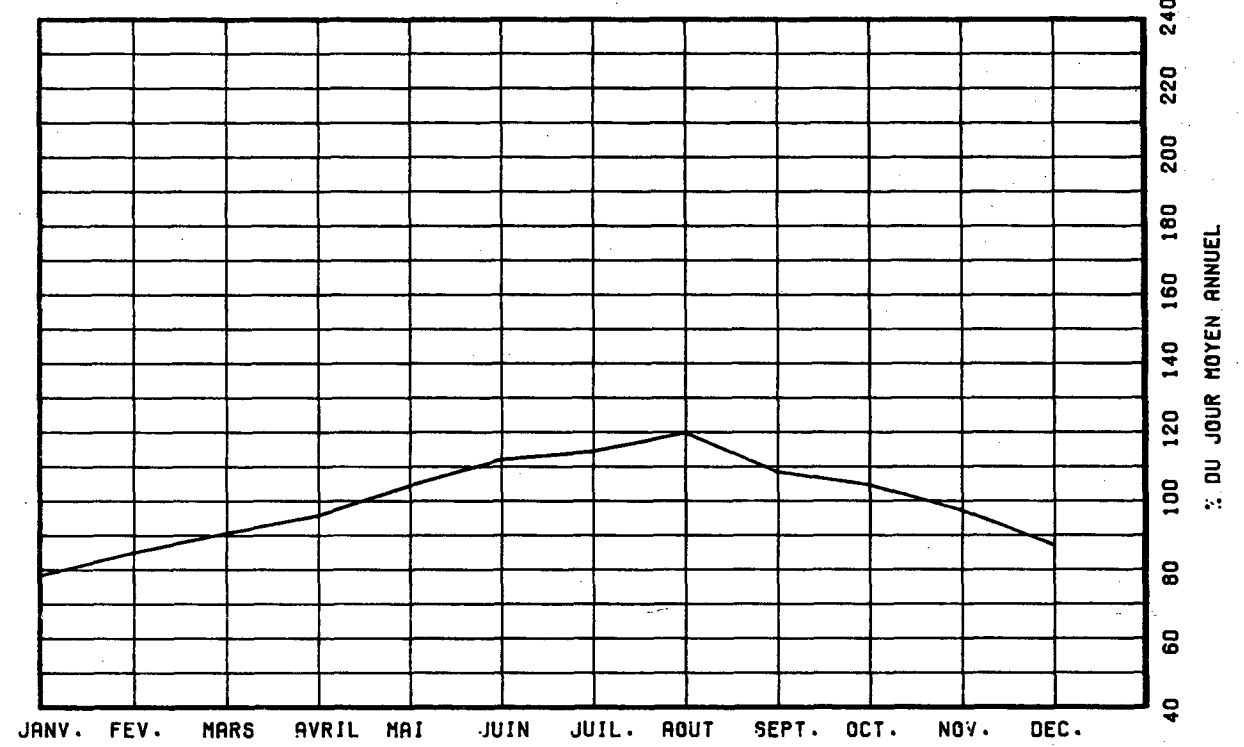

VARIATIONS HORAIRES

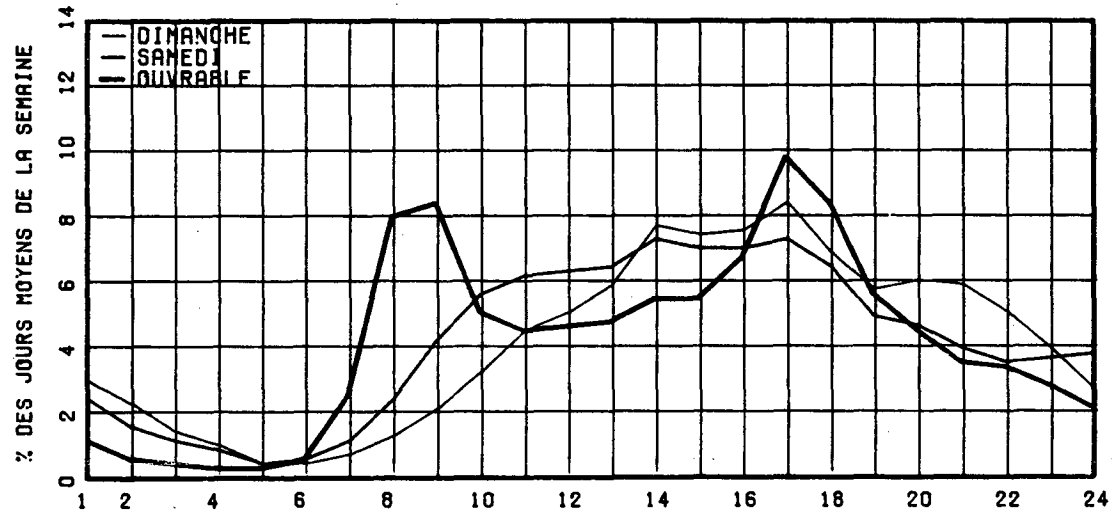

RELATION ENTRE LES HEURES DE POINTES ET LE J.M.A.

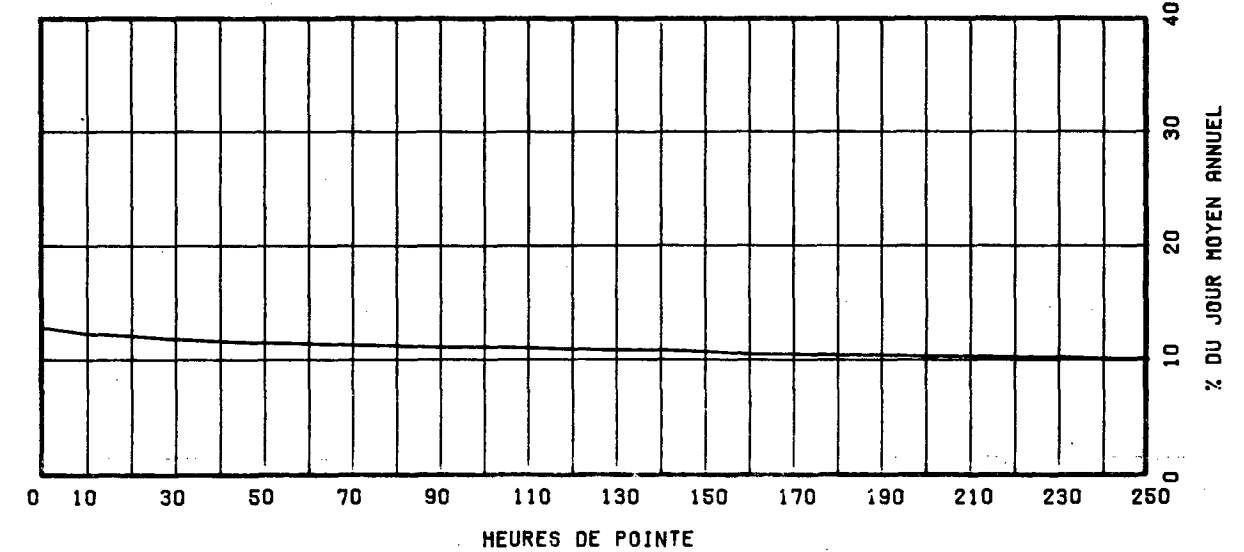

ROUTE COMPT. VOIE REGION TRONCON SECTION 12 MOIS DE RELEVÉ
 0073 500 EST 1 32 02 070

MUNICIPALITE: SAINT-ISIDORE
 A 3.2 KM. AU SUD DE LA SORTIE ST-ISIDORE.

ANNEE	JO. MOY. ANNUEL	JO. MOY. HIVER	JO. MOY. ETE	POURC. AUGM.	JOUR MAXIMUM	HEURES MAXIMALES			
						1-ERE	10-E	30-E	100-E
81	3315	2793	3909	+2.1	5680	625	510	474	409
*POURC.		84.3	117.9		171.3	18.9	15.4	14.3	12.3
82	2959	2546	3396	-10.7	5100	516	459	416	343
*POURC.		86.0	114.8		172.4	17.4	15.5	14.1	11.6
83	3300	2641	3976	+11.5	6435	671	558	491	402
*POURC.		80.0	120.5		195.0	20.3	16.9	14.9	12.2
84	3450	2846	4049	+4.5	6218	822	540	476	401
*POURC.		82.5	117.4		180.2	23.8	15.7	13.8	11.6
85	3656	2986	4343	+6.0	6785	696	552	517	424
*POURC.		81.7	118.8		185.6	19.0	15.1	14.1	11.6

DISTRIBUTION MENSUELLE DE 1985

MOIS	HEURE MAXIMUM	JOUR MAXIMUM	JOUR MOYEN	TOTAL DU MOIS	POURC. ANNEE
JANV.	529	4150	2747	85167	6.4
FEV.	337	3394	2901	81242	6.1
MARS	562	4467	3270	101372	7.6
AVRIL	628	5163	3537	106115	7.9
MAT	543	5172	3767	116801	8.7
JUIN	610	5520	4061	121852	9.1
JUIL.	696	6785	4508	139752	10.5
AOUT	669	6428	4722	146386	11.0
SEPT	560	5845	4065	121971	9.1
OCT.	492	4819	3802	117880	8.8
NOV.	509	4557	3425	102754	7.7
DEC.	383	3656	3020	93627	7.0
JOUR MOYEN ANNUEL:	3656			TOTAL: 1334919	

ROUTE COMPT. VOIE
 0073 500 EST 01

REPARTITION HORAIRE JOURNALIERE DE 1985

HEURES A.M.	DIMANCHE MOYENNE POURC. (*)	SAMEDI MOYENNE POURC.	JOURS OUV. MOYENNE POURC.
12- 1	89 2.06	54 1.63	33 0.95
1- 2	73 1.69	37 1.11	19 0.53
2- 3	52 1.20	26 0.78	17 0.48
3- 4	35 0.81	24 0.72	21 0.61
4- 5	23 0.53	17 0.51	25 0.71
5- 6	17 0.39	20 0.60	44 1.25
6- 7	27 0.62	42 1.27	178 5.02
7- 8	40 0.92	73 2.20	258 7.26
8- 9	75 1.73	142 4.28	250 7.03
9-10	117 2.70	212 6.39	229 6.44
10-11	172 3.98	224 6.75	200 5.63
11-12 P.M.	187 4.32	210 6.33	179 5.03
12- 1	212 4.90	209 6.30	180 5.06
1- 2	303 7.00	244 7.35	218 6.12
2- 3	304 7.03	235 7.08	220 6.17
3- 4	334 7.72	217 6.54	239 6.73
4- 5	398 9.20	222 6.69	285 8.00
5- 6	347 8.02	217 6.54	258 7.24
6- 7	295 6.82	210 6.33	224 6.29
7- 8	346 8.00	179 5.39	150 4.23
8- 9	343 7.93	148 4.46	106 3.00
9-10	260 6.01	130 3.92	90 2.53
10-11	174 4.02	120 3.62	76 2.14
11-12	103 2.38	107 3.22	56 1.58
JOUR MOYEN	4326	3319	3564

ROUTE COMPT. VOIE REGION TRONCON SECTION 12 MOIS DE RELEVÉ

0073 500 EST 1 32 02 070

MUNICIPALITE: SAINT-ISIDORE

A 3.2 KM. AU SUD DE LA SORTIE ST-ISIDORE.

JOURS MOYENS MENSUELS DE 1985

MOIS	DIMANCHE MOYEN	LUNDI MOYEN	MARDI MOYEN	MERCREDI MOYEN	JEUDI MOYEN	VENDREDI MOYEN	SAMEDI MOYEN	JOUR MOY. AJUSTE 1985	JOUR MOY. AJUSTE 1984
JANV.	2928	2694	2688	2558	2885	2993	2356	2728	2743
FEV.	3027	2864	2933	2741	3027	3026	2690	2901	2898
MARS	3940	3237	2584	3134	3253	3369	3197	3244	2976
AVRIL	4535	3165	3341	3339	3441	3528	3208	3508	3377
MAI	4530	3600	3542	3576	3665	4024	3213	3735	3454
JUIN	4812	4000	3767	3770	3922	4490	3435	4028	3859
JUIL.	5576	4344	4186	4300	4275	4529	4210	4488	4162
AOUT	6246	4651	4336	4417	4359	4768	4428	4743	4349
SEPT	5468	3814	3613	3682	3703	4023	3453	3965	3696
OCT.	4528	3645	3547	3536	3661	4101	3541	3794	3619
NOV.	3758	3550	3320	3204	3343	3647	3162	3426	3274
DEC.	2809	3084	2903	3184	3315	3310	2693	3042	2782
JOUR MOYEN	4346	3554	3396	3453	3570	3817	3298	3633	3432

ROUTE COMPT. VOIE

0073 500 EST 1

POURCENTAGES DES JOURS MOYENS MENSUELS PAR RAPPORT AU J.M.A. AJUSTE DE 1985

MOIS	DIMANCHE	LUNDI	MARDI	MERCREDI	JEUDI	VENDREDI	SAMEDI	JOUR MOY. AJUSTE 1985	JOUR MOY. AJUSTE 1984(*)
JANV.	80.6	74.2	74.0	70.4	79.4	82.4	64.8	75.1	79.9
FEV.	83.3	78.8	80.7	75.4	83.3	83.3	74.0	79.9	84.4
MARS	108.5	89.1	71.1	86.3	89.5	92.7	88.0	89.3	86.7
AVRIL	124.8	87.1	92.0	91.9	94.7	97.1	88.3	96.6	98.4
MAI	124.7	99.1	97.5	98.4	100.9	110.8	88.4	102.8	100.6
JUIN	132.5	110.1	103.7	103.8	108.0	123.6	94.5	110.9	112.4
JUIL.	153.5	119.6	115.2	118.4	117.7	124.7	115.9	123.5	121.3
AOUT	171.9	128.0	119.4	121.6	120.0	131.2	121.9	130.6	126.7
SEPT	150.5	105.0	99.4	101.3	101.9	110.7	95.0	109.1	107.7
OCT.	124.6	100.3	97.6	97.3	100.8	112.9	97.5	104.4	105.4
NOV.	103.4	97.7	91.4	88.2	92.0	100.4	87.0	94.3	95.4
DEC.	77.3	84.9	79.9	87.6	91.2	91.1	74.1	83.7	81.1
JOUR MOYEN	119.6	97.8	93.5	95.0	98.3	105.1	90.8	100.0	100.0

(*) POURCENTAGE DU JOUR MOYEN MENSUEL AJUSTE DE 1984 PAR RAPPORT AU J.M.A. AJUSTE DE 1984

ROUTE COMPTEUR VOIE
 C073 500 EST 01

VARIATIONS JOURNALIERES

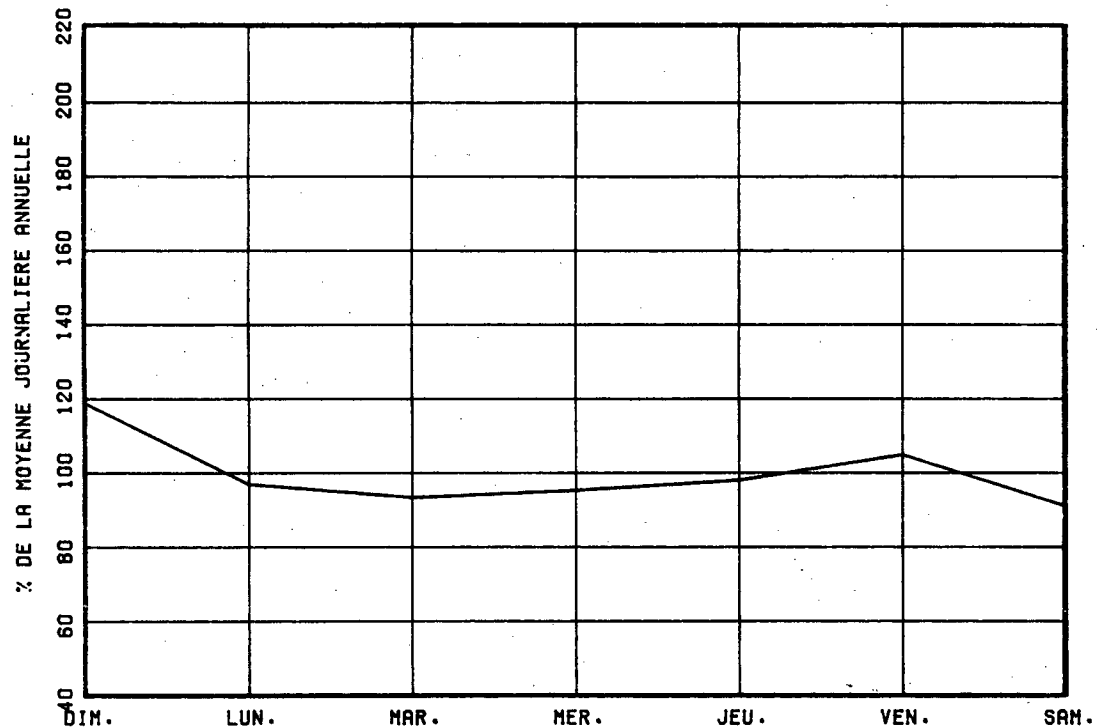

VARIATIONS MENSUELLES

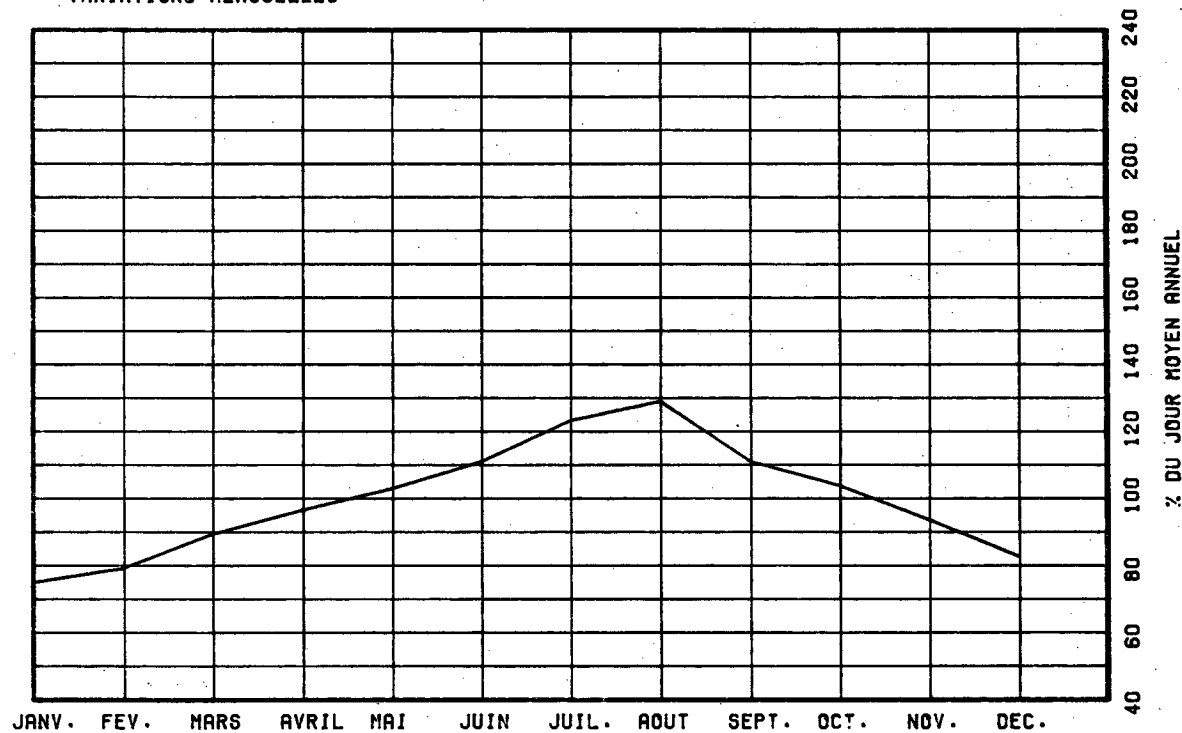

VARIATIONS HORAIRES

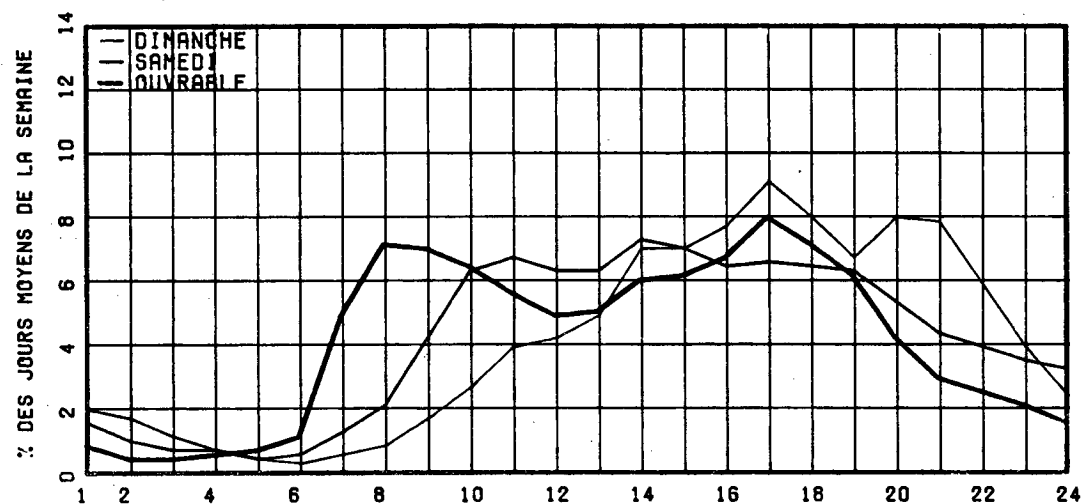

RELATION ENTRE LES HEURES DE POINTES ET LE J.M.A.

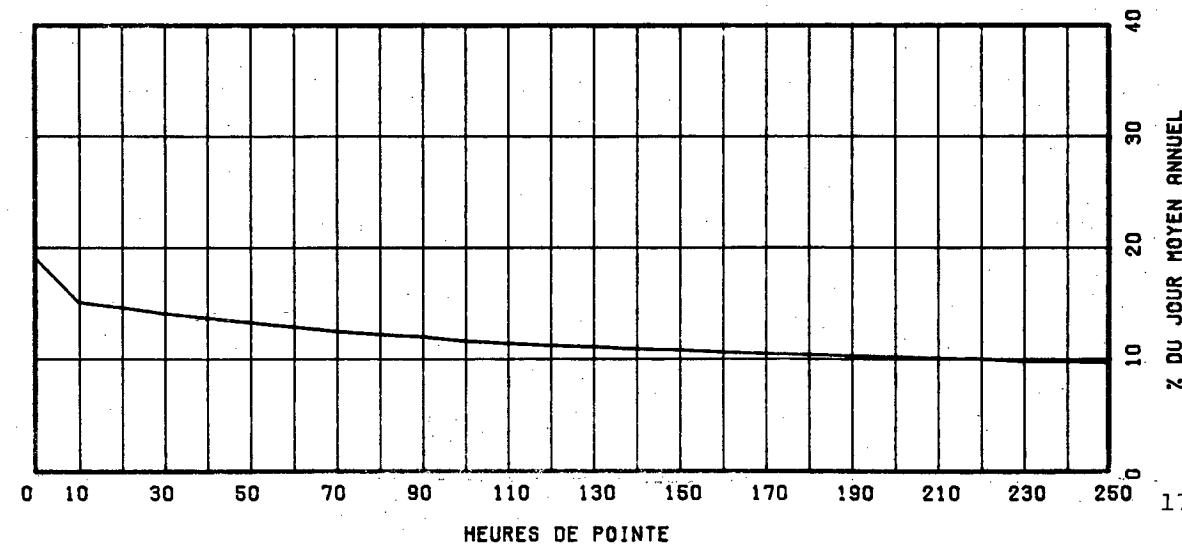

ROUTE COMPT. VOIE REGION TRONCON SECTION 12 MOIS DE RELEVÉ
 0073 500 OUEST 1 32 02 070

MUNICIPALITE: SAINT-ISIDORE

A 3.2 KM. AU SUD DE LA SORTIE ST-ISIDORE.

ANNEE	JO. MOY. ANNUEL	JO. MOY. HIVER	JO. MOY. ETE	POURC. AUGM.	JOUR MAXIMUM	HEURES MAXIMALES			
						1-ERE	10-E	30-E	100-E
81	3242	2748	3773	+1.1	5089	513	445	413	364
*POURC.		84.8	116.4		157.0	15.8	13.7	12.7	11.2
82	2978	2534	3443	-8.1	4619	468	423	391	346
*POURC.		85.1	115.6		155.1	15.7	14.2	13.1	11.6
83	3199	2576	3873	+7.4	5225	514	474	441	380
*POURC.		80.5	121.1		163.3	16.1	14.8	13.8	11.9
84	3432	2817	4061	+7.3	5646	534	492	448	386
*POURC.		82.1	118.3		164.5	15.6	14.3	13.1	11.2
85	3617	2952	4307	+5.4	5902	570	514	472	410
*POURC.		81.6	119.1		163.2	15.8	14.2	13.0	11.3

DISTRIBUTION MENSUELLE DE 1985

MOIS	HEURE MAXIMUM	JOUR MAXIMUM	JOUR MOYEN	TOTAL DU MOIS	POURC. ANNEE
JANV.	385	3583	2615	81071	6.1
FEV.	393	3531	2882	80718	6.1
MARS	465	4020	3226	100012	7.6
AVRIL	523	4439	3517	105516	8.0
MAI	485	4687	3621	112269	8.5
JUIN	527	5569	4097	122929	9.3
JUIL.	472	5728	4475	138754	10.5
AOUT	570	5902	4675	144948	11.0
SEPT	533	5660	3964	118921	9.0
OCT.	522	5206	3806	118000	8.9
NOV.	512	4528	3400	102025	7.7
DEC.	449	4225	3081	95523	7.2
JOUR MOYEN ANNUEL:	3617			TOTAL: 1320686	

ROUTE COMPT. VOIE
 0073 500 OUEST 01

REPARTITION HORAIRE JOURNALIERE DE 1985

HEURES A.M.	DIMANCHE MOYENNE POURC.(*)		SAMEDI MOYENNE POURC.		JOURS OUV. MOYENNE POURC.	
12- 1	133	3.69	93	2.54	48	1.35
1- 2	93	2.58	59	1.61	23	0.66
2- 3	61	1.69	40	1.09	17	0.48
3- 4	40	1.11	33	0.90	15	0.42
4- 5	22	0.61	28	0.76	19	0.53
5- 6	20	0.55	32	0.87	32	0.89
6- 7	27	0.75	56	1.53	82	2.28
7- 8	43	1.19	91	2.48	154	4.29
8- 9	80	2.22	143	3.90	259	7.20
9-10	148	4.10	204	5.56	209	5.82
10-11	233	6.46	249	6.79	185	5.13
11-12 P.M.	242	6.71	235	6.41	173	4.82
12- 1	232	6.43	218	5.94	172	4.80
1- 2	300	8.32	252	6.87	200	5.57
2- 3	272	7.54	255	6.95	222	6.17
3- 4	245	6.79	253	6.90	263	7.31
4- 5	275	7.62	268	7.31	365	10.14
5- 6	236	6.54	255	6.95	316	8.79
6- 7	172	4.77	165	4.50	197	5.47
7- 8	177	4.91	154	4.20	161	4.47
8- 9	180	4.99	144	3.93	138	3.85
9-10	160	4.44	140	3.82	137	3.81
10-11	122	3.38	138	3.76	117	3.27
11-12	94	2.61	162	4.42	89	2.49
JOUR MOYEN		3607		3667		3603

ROUTE COMPT. VOIE REGION TRONCON SECTION 12 MOIS DE RELEVÉ

0073 500 OUEST 1 32 02 070

MUNICIPALITE: SAINT-ISIDORE
A 3.2 KM. AU SUD DE LA SORTIE ST-ISIDORE.

JOURS MOYENS MENSUELS DE 1985

MOIS	DIMANCHE MOYEN	LUNDI MOYEN	MARDI MOYEN	MERCREDI MOYEN	JEUDI MOYEN	VENDREDI MOYEN	SAMEDI MOYEN	JOUR MOY. AJUSTE 1985	JOUR MOY. AJUSTE 1984
JANV.	2281	2480	2698	2584	2716	3279	2406	2634	2646
FEV.	2706	2718	2917	2743	2976	3429	2687	2882	2851
MARS	3446	2995	2575	3004	3178	3808	3344	3192	2939
AVRIL	3568	2929	3247	3371	3607	4266	3683	3524	3362
MAI	3606	3405	3326	3419	3507	4397	3523	3597	3416
JUIN	4156	3670	3693	3719	3931	5175	4180	4074	3848
JUIL.	4732	4010	4160	4245	4305	5055	4893	4485	4198
AOUT	5032	4134	4229	4291	4415	5539	4884	4646	4359
SEPT	4499	3522	3613	3678	3722	4665	3779	3925	3730
OCT.	3781	3396	3547	3530	3657	4746	4061	3816	3618
NOV.	3063	3256	3251	3183	3371	4151	3353	3375	3250
DEC.	2584	3035	3512	3182	3019	3485	2929	3106	2841
JOUR MOYEN	3621	3295	3397	3412	3533	4332	3643	3604	3421

ROUTE COMPT. VOIE
0073 500 OUEST 1

POURCENTAGES DES JOURS MOYENS MENSUELS PAR RAPPORT AU J.M.A. AJUSTE DE 1985

MOIS	DIMANCHE	LUNDI	MARDI	MERCREDI	JEUDI	VENDREDI	SAMEDI	JOUR MOY. AJUSTE 1985	JOUR MOY. AJUSTE 1984(*)
JANV.	63.3	68.8	74.9	71.7	75.4	91.0	66.8	73.1	77.3
FEV.	75.1	75.4	80.9	76.1	82.6	95.1	74.6	80.0	83.3
MARS	95.6	83.1	71.4	83.4	88.2	105.7	92.8	88.6	85.9
AVRIL	99.0	81.3	90.1	93.5	100.1	118.4	102.2	97.8	98.3
MAI	100.1	94.5	92.3	94.9	97.3	122.0	97.8	99.8	99.9
JUIN	115.3	101.8	102.5	103.2	109.1	143.6	116.0	113.0	112.5
JUIL.	131.3	111.3	115.4	117.8	119.5	140.3	135.8	124.4	122.7
AOUT	139.6	114.7	117.3	119.1	122.5	153.7	135.5	128.9	127.4
SEPT	124.8	97.7	100.2	102.1	103.3	129.4	104.9	108.9	109.0
OCT.	104.9	94.2	98.4	97.9	101.5	131.7	112.7	105.9	105.8
NOV.	85.0	90.3	90.2	88.3	93.5	115.2	93.0	93.6	95.0
DEC.	71.7	84.2	97.4	88.3	83.8	96.7	81.3	86.2	83.0
JOUR MOYEN	100.5	91.4	94.3	94.7	98.0	120.2	101.1	100.0	100.0

(*) POURCENTAGE DU JOUR MOYEN MENSUEL AJUSTE DE 1984 PAR RAPPORT AU J.M.A. AJUSTE DE 1984

VARIATIONS JOURNALIERES

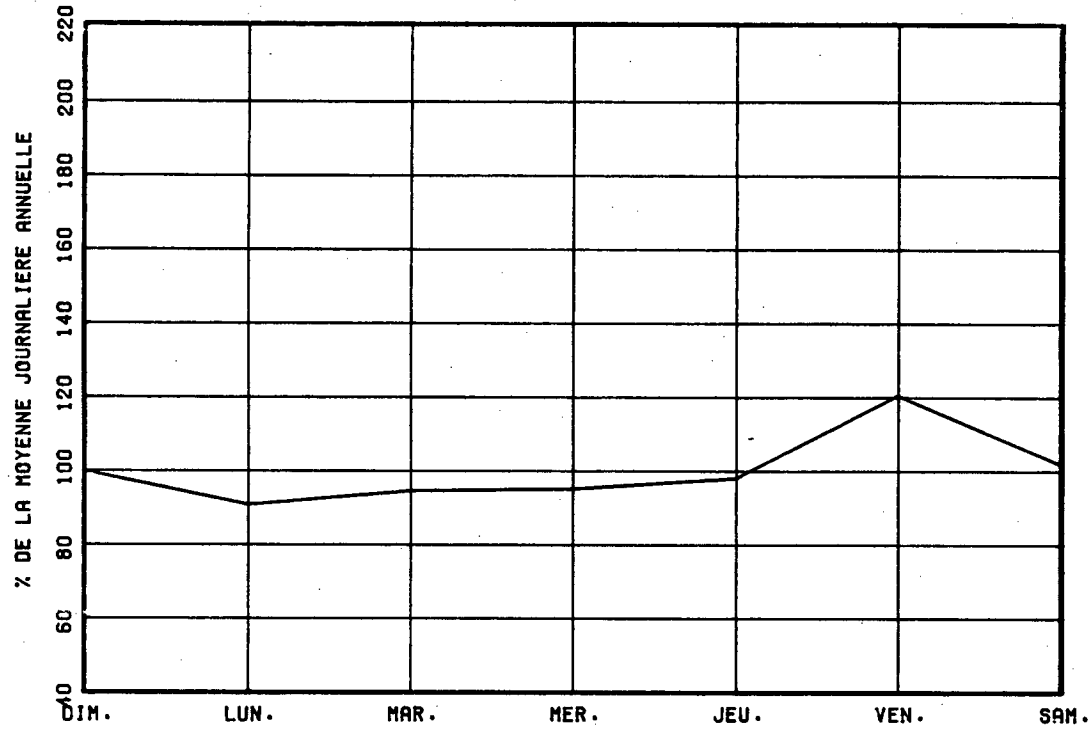

VARIATIONS MENSUELLES

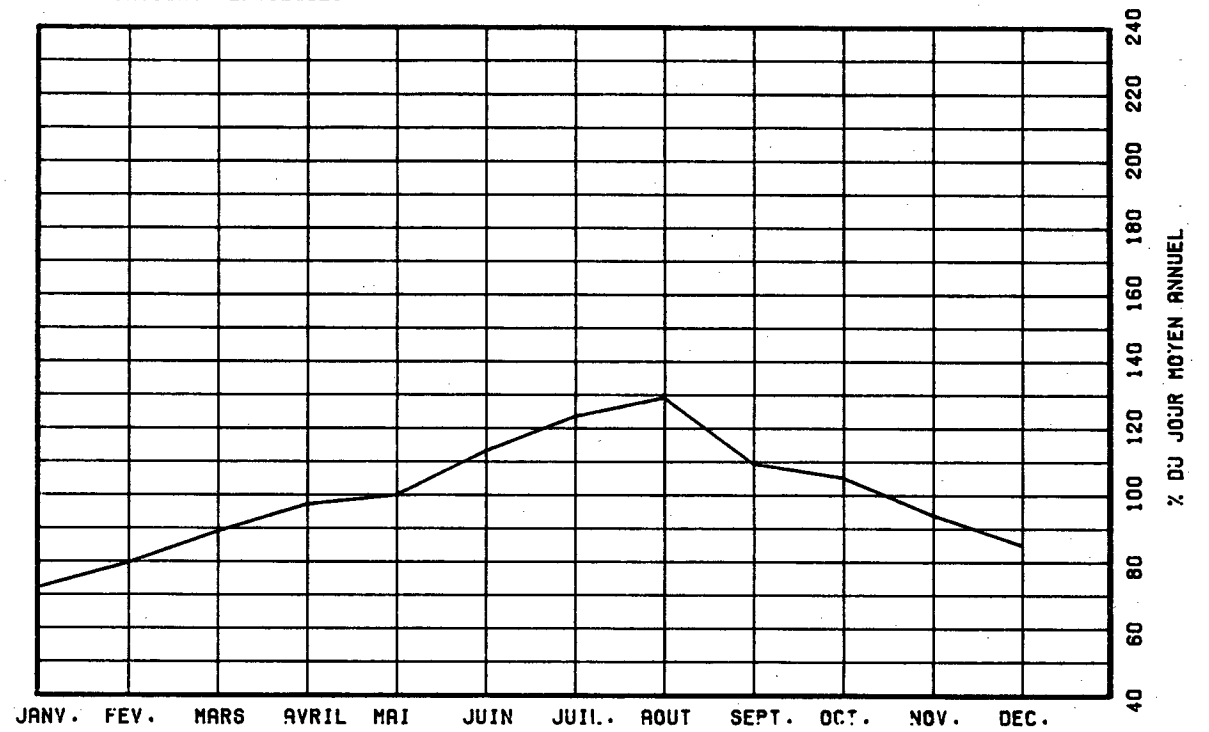

VARIATIONS HORAIRES

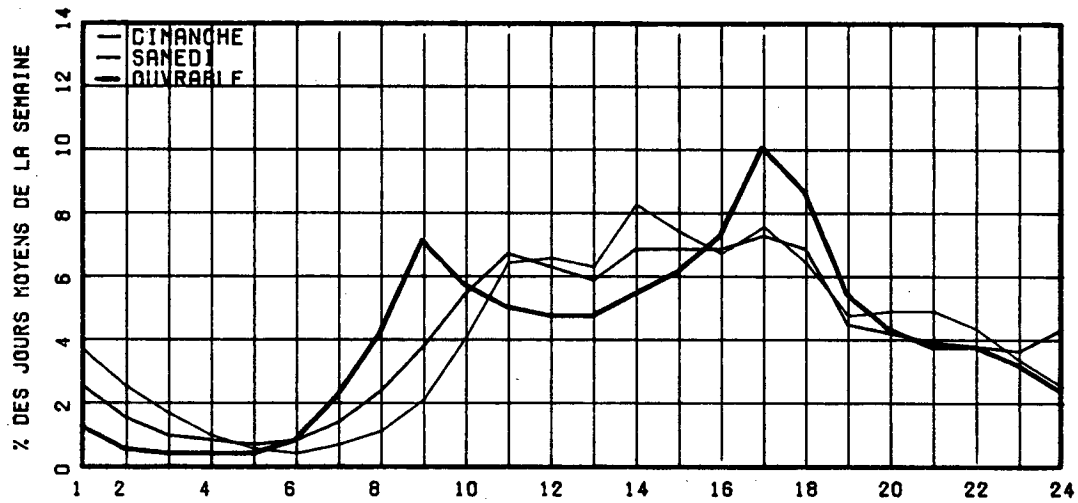

RELATION ENTRE LES HEURES DE POINTES ET LE J.M.A.

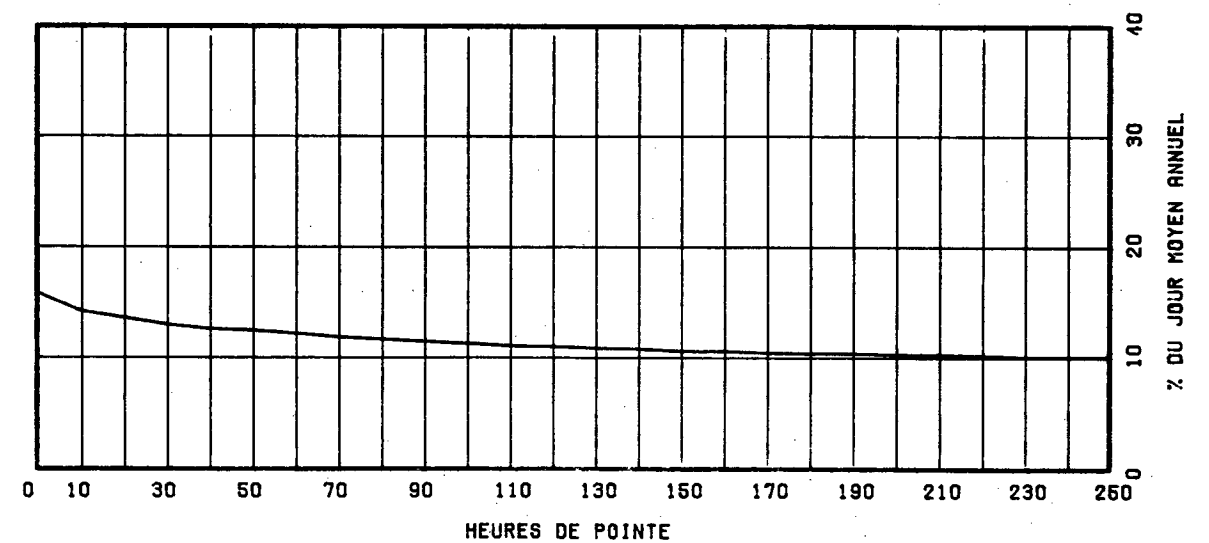

ROUTE COMPT. VOIE REGION TRONCON SECTION 12 MOIS DE RELEVÉ
 0073 500 TOT 32 02 070

MUNICIPALITE: SAINT-ISIDORE
 A 3.2 KM. AU SUD DE LA SORTIE ST-ISIDORE.

ANNEE	JO. MOY. ANNUEL	JO. MOY. HIVER	JO. MOY. ETE	POURC. AUGM.	JOUR MAXIMUM	HEURES MAXIMALES			
						1-ERE	10-E	30-E	100-E
81	6559	5542	7683	+1.6	10245	872	796	746	682
*POURC.		84.5	117.1		156.2	13.3	12.1	11.4	10.4
82	5938	5081	6839	-9.5	9421	802	722	677	623
*POURC.		85.6	115.2		158.7	13.5	12.2	11.4	10.5
83	6500	5218	7850	+9.5	10918	861	785	755	694
*POURC.		80.3	120.8		168.0	13.2	12.1	11.6	10.7
84	6883	5664	8111	+5.9	11365	1083	857	789	714
*POURC.		82.3	117.8		165.1	15.7	12.5	11.5	10.4
85	7275	5939	8651	+5.7	12513	960	894	847	773
*POURC.		81.6	118.9		172.0	13.2	12.3	11.6	10.6

DISTRIBUTION MENSUELLE DE 1985

MOIS	HEURE MAXIMUM	JOUR MAXIMUM	JOUR MOYEN	TOTAL DU MOIS	POURC. ANNEE
JANV.	772	6737	5362	166238	6.3
FÉV.	651	6922	5784	161960	6.1
MARS	857	8433	6496	201384	7.6
AVRIL	864	9199	7054	211631	8.0
MAI	865	9289	7389	229070	8.6
JUIN	934	10171	8159	244781	9.2
JUIL.	958	12513	8984	278506	10.5
AOUT	960	11566	9397	291334	11.0
SEPT	936	11396	8029	240892	9.1
OCT.	894	9570	7609	235880	8.9
NOV.	863	8312	6825	204779	7.7
DEC.	776	7590	6101	189150	7.1
JOUR MOYEN ANNUEL:	7275			TOTAL: 2655605	

ROUTE COMPT. VOIE
 0073 500 TOTAL

REPARTITION HORAIRE JOURNALIERE DE 1985

HEURES A.M.	DIMANCHE MOYENNE POURC. (*)	SAMEDI MOYENNE POURC.	JOURS OUV. MOYENNE POURC.
12- 1	222 2.80	147 2.10	82 1.15
1- 2	166 2.09	96 1.37	42 0.60
2- 3	113 1.42	66 0.94	34 0.48
3- 4	75 0.95	57 0.82	36 0.51
4- 5	45 0.57	45 0.64	44 0.62
5- 6	37 0.47	52 0.74	76 1.07
6- 7	54 0.68	98 1.40	261 3.64
7- 8	83 1.05	164 2.35	413 5.76
8- 9	155 1.95	285 4.08	509 7.11
9-10	265 3.34	416 5.95	439 6.13
10-11	405 5.11	473 6.77	385 5.38
11-12 P.M.	429 5.41	445 6.37	352 4.92
12- 1	444 5.60	427 6.11	353 4.93
1- 2	603 7.60	496 7.10	418 5.84
2- 3	576 7.26	490 7.01	442 6.17
3- 4	579 7.30	470 6.73	503 7.02
4- 5	673 8.48	490 7.01	650 9.07
5- 6	583 7.35	472 6.76	574 8.02
6- 7	467 5.89	375 5.37	421 5.88
7- 8	523 6.59	333 4.77	311 4.35
8- 9	523 6.59	292 4.18	245 3.43
9-10	420 5.29	270 3.86	227 3.18
10-11	296 3.73	258 3.69	194 2.71
11-12	197 2.48	269 3.85	146 2.04
JOUR MOYEN	7933	6986	7168

ROUTE COMPT. VOIE REGION TRONCON SECTION 12 MOIS DE RELEVÉ
0073 500 TOT 32 02 070

MUNICIPALITE: SAINT-ISIDORE
A 3.2 KM. AU SUD DE LA SORTIE ST-ISIDORE.

JOURS MOYENS MENSUELS DE 1985

MOIS	DIMANCHE MOYEN	LUNDI MOYEN	MARDI MOYEN	MERCREDI MOYEN	JEUDI MOYEN	VENDREDI MOYEN	SAMEDI MOYEN	JOUR MOY. AJUSTE 1985	JOUR MOY. AJUSTE 1984
JANV.	5210	5174	5387	5143	5602	6272	4763	5364	5390
FEV.	5734	5582	5851	5484	6003	6456	5378	5784	5749
MARS	7387	6232	5159	6139	6432	7177	6541	6438	5916
AVRIL	8103	6095	6588	6711	7049	7794	6891	7033	6740
MAI	8136	7005	6868	6995	7172	8421	6736	7333	6870
JUIN	8968	7671	7460	7489	7853	9666	7615	8103	7707
JUIL.	10308	8354	8347	8546	8580	9585	9103	8974	8361
AOUT	11278	8786	8566	8709	8774	10307	9312	9390	8708
SEPT	9967	7336	7226	7360	7426	8688	7233	7890	7427
OCT.	8310	7041	7095	7067	7319	8847	7602	7611	7238
NOV.	6821	6806	6571	6387	6714	7799	6515	6801	6525
DEC.	5393	6119	6415	6367	6335	6795	5623	6149	5624
JOUR MOYEN	7967	6850	6794	6866	7104	8150	6942	7239	6854

ROUTE COMPT. VOIE
0073 500 TOT

POURCENTAGES DES JOURS MOYENS MENSUELS PAR RAPPORT AU J.M.A. AJUSTE DE 1985

MOIS	DIMANCHE	LUNDI	MARDI	MERCREDI	JEUDI	VENDREDI	SAMEDI	JOUR MOY. AJUSTE 1985	JOUR MOY. AJUSTE 1984(*)
JANV.	72.0	71.5	74.4	71.0	77.4	86.6	65.8	74.1	78.6
FEV.	79.2	77.1	80.8	75.8	82.9	89.2	74.3	79.9	83.9
MARS	102.0	86.1	71.3	84.8	88.9	99.1	90.4	88.9	86.3
AVRIL	111.9	84.2	91.0	92.7	97.4	107.7	95.2	97.2	98.3
MAI	112.4	96.8	94.9	96.6	99.1	116.3	93.1	101.3	100.2
JUIN	123.9	106.0	103.1	103.5	108.5	133.5	105.2	111.9	112.4
JUIL.	142.4	115.4	115.3	118.1	118.5	132.4	125.7	124.0	122.0
AOUT	155.8	121.4	118.3	120.3	121.2	142.4	128.6	129.7	127.0
SEPT	137.7	101.3	99.8	101.7	102.6	120.0	99.9	109.0	108.4
OCT.	114.8	97.3	98.0	97.6	101.1	122.2	105.0	105.1	105.6
NOV.	94.2	94.0	90.8	88.2	92.7	107.7	90.0	93.9	95.2
DEC.	74.5	84.5	88.6	88.0	87.5	93.9	77.7	84.9	82.1
JOUR MOYEN	110.1	94.6	93.9	94.8	98.1	112.6	95.9	100.0	100.0

(*) POURCENTAGE DU JOUR MOYEN MENSUEL AJUSTE DE 1984 PAR RAPPORT AU J.M.A. AJUSTE DE 1984

ROUTE COMPTEUR VOIE
0073 500 TOTAL

VARIATIONS JOURNALIERES

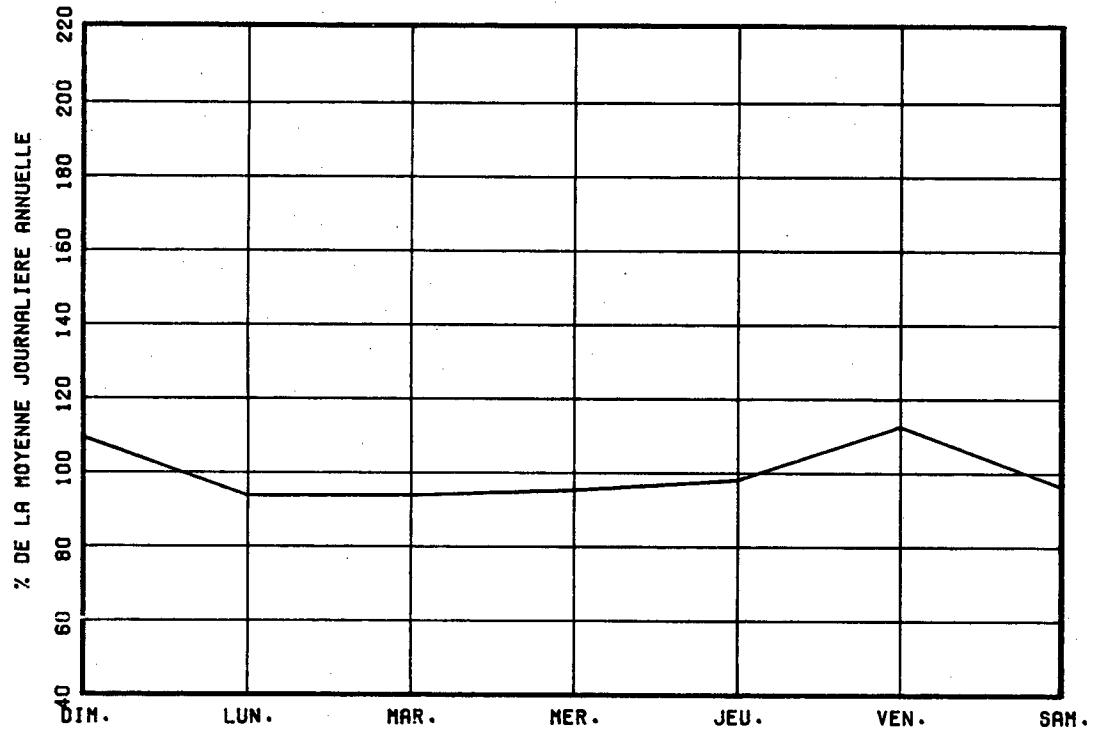

VARIATIONS MENSUELLES

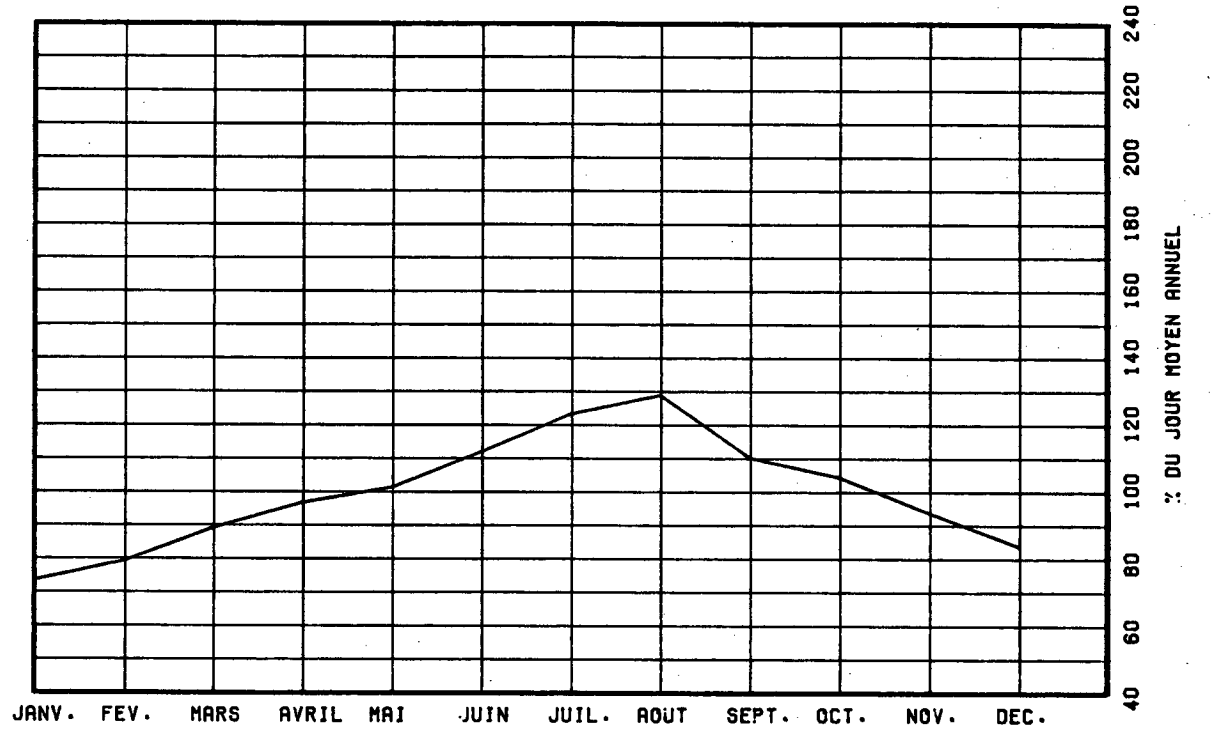

VARIATIONS HORAIRES

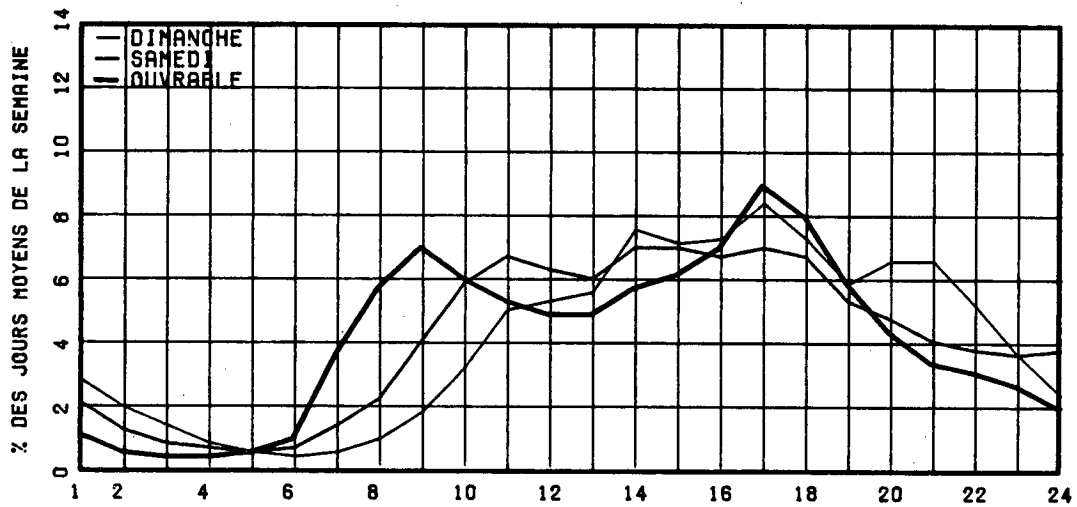

RELATION ENTRE LES HEURES DE POINTES ET LE J.M.A.

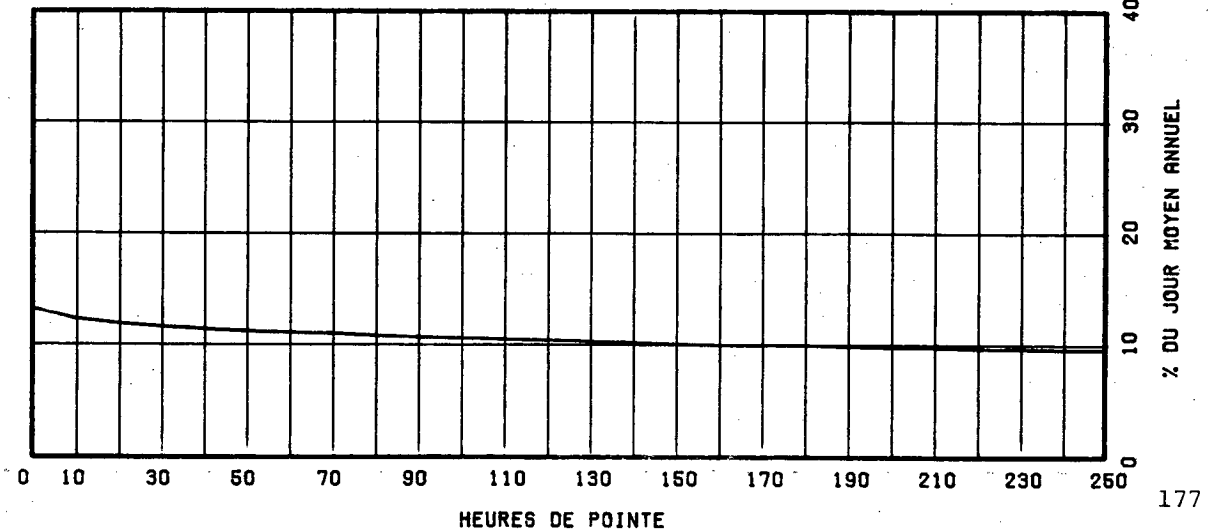

ROUTE COMPT. VOIE REGION TRONCON SECTION 12 MOIS DE RELEVÉ
 0104 400 62 03 070

MUNICIPALITE: SAINT-LUC
 A 7.1 KM A L'EST DE LA RTE 217.

ANNEE	JO. MOY. ANNUEL	JO. MOY. HIVER	JO. MOY. ETE	POURC. AUGM.	JOUR MAXIMUM	HEURES MAXIMALES			
						1-ERE	10-E	30-E	100-E
81	6734	5732	7733	-6.5	9632	1011	878	802	655
*POURC.		85.1	114.8		143.0	15.0	13.0	11.9	9.7
82	6438	5233	7547	-4.4	9849	933	790	738	693
*POURC.		81.3	117.2		153.0	14.5	12.3	11.5	10.8
83	6970	5911	7969	+8.3	10076	908	840	781	716
*POURC.		84.8	114.3		144.6	13.0	12.1	11.2	10.3
84	6845	5780	7758	-1.8	9930	984	863	789	702
*POURC.		84.4	113.3		145.1	14.4	12.6	11.5	10.3
85	6956	5724	8007	+1.6	9605	993	913	834	740
*POURC.		82.3	115.1		138.1	14.3	13.1	12.0	10.6

DISTRIBUTION MENSUELLE DE 1985

MOIS	HEURE MAXIMUM	JOUR MAXIMUM	JOUR MOYEN	TOTAL DU MOIS	POURC. ANNEE
JANV.	655	6603	5434	168484	6.6
FEV.	596	6488	5732	160521	6.3
MARS	904	8013	6405	198568	7.8
AVRIL	987	8581	6788	203659	8.0
MAI	934	9289	7639	236816	9.3
JUIN	755	9281	8020	240622	9.5
JUIL.	912	9605	7921	245567	9.7
AOUT	898	9499	7861	243705	9.6
SEPT	993	9461	8234	247028	9.7
OCT.	870	8729	7483	231994	9.1
NOV.	796	8397	6572	197168	7.8
DEC.	625	7078	5326	165121	6.5
JOUR MOYEN ANNUEL:	6956			TOTAL: 2539253	

ROUTE COMPT. VOIE
 0104 400 00

REPARTITION HORAIRE JOURNALIERE DE 1985

HEURES A.M.	DIMANCHE MOYENNE POURC. (*)		SAMEDI MOYENNE POURC.		JOURS OUV. MOYENNE POURC.	
12- 1	217	3.03	171	2.64	92	1.33
1- 2	164	2.29	107	1.65	42	0.61
2- 3	113	1.58	72	1.11	27	0.39
3- 4	69	0.96	51	0.79	23	0.33
4- 5	31	0.43	27	0.42	29	0.42
5- 6	27	0.38	39	0.60	116	1.66
6- 7	56	0.78	97	1.50	390	5.59
7- 8	100	1.39	176	2.71	571	8.17
8- 9	149	2.08	280	4.32	480	6.87
9-10	208	2.90	316	4.87	335	4.80
10-11	271	3.78	343	5.29	316	4.52
11-12 P.M.	333	4.64	364	5.61	305	4.36
12- 1	417	5.82	383	5.91	306	4.38
1- 2	562	7.84	446	6.88	351	5.02
2- 3	594	8.29	446	6.88	393	5.63
3- 4	583	8.13	453	6.99	469	6.71
4- 5	645	9.00	487	7.51	609	8.71
5- 6	527	7.35	473	7.29	547	7.82
6- 7	430	6.00	366	5.64	428	6.13
7- 8	439	6.12	336	5.18	321	4.60
8- 9	421	5.87	282	4.35	253	3.62
9-10	358	4.99	254	3.92	233	3.33
10-11	276	3.85	249	3.84	193	2.77
11-12	179	2.50	266	4.10	155	2.22
JOUR MOYEN		7169		6484		6994

ROUTE COMPT. VOIE REGION TRONCON SECTION 12 MOIS DE RELEVÉ
 0104 400 62 03 070

MUNICIPALITE: SAINT-LUC
 A 7.1 KM A L'EST DE LA RTE 217.

JOURS MOYENS MENSUELS DE 1985

MOIS	DIMANCHE MOYEN	LUNDI MOYEN	MARDI MOYEN	MERCREDI MOYEN	JEUDI MOYEN	VENDREDI MOYEN	SAMEDI MOYEN	JOUR MOY. AJUSTE 1985	JOUR MOY. AJUSTE 1984
JANV.	4594	5516	5541	5575	5874	6204	5050	5479	5499
FEV.	5478	5741	5912	5846	6163	6170	4817	5732	5999
MARS	7582	5973	5788	6142	6265	6616	6178	6363	6165
AVRIL	6904	6678	6742	6875	6591	6743	6967	6785	6689
MAI	8186	6892	7326	7550	7331	8260	7547	7584	7152
JUIN	8372	7497	7645	7890	7959	9017	7570	7992	7674
JUIL.	8404	6863	7959	7988	8251	8646	7190	7900	7684
AOUT	9245	7444	7718	7830	7523	8520	6906	7883	8109
SEPT	9146	7676	8049	7863	7894	8842	7711	8168	7413
OCT.	7471	7122	7144	7546	7491	8529	7060	7480	7199
NOV.	6019	6474	6203	6638	6930	7545	6075	6554	6823
DEC.	4816	5377	5533	6108	5593	5691	4552	5381	5576
JOUR MOYEN	7184	6604	6796	6987	6988	7565	6468	6941	6831

ROUTE COMPT. VOIE
 0104 400

POURCENTAGES DES JOURS MOYENS MENSUELS PAR RAPPORT AU J.M.A. AJUSTE DE 1985

MOIS	DIMANCHE	LUNDI	MARDI	MERCREDI	JEUDI	VENDREDI	SAMEDI	JOUR MOY. AJUSTE 1985	JOUR MOY. AJUSTE 1984(*)
JANV.	66.2	79.5	79.8	80.3	84.6	89.4	72.8	78.9	80.5
FEV.	78.9	82.7	85.2	84.2	88.8	88.9	69.4	82.6	87.8
MARS	109.2	86.1	83.4	88.5	90.3	95.3	89.0	91.7	90.3
AVRIL	99.5	96.2	97.1	99.0	95.0	97.1	100.4	97.8	97.9
MAI	117.9	99.3	105.5	108.8	105.6	119.0	108.7	109.3	104.7
JUIN	120.6	108.0	110.1	113.7	114.7	129.9	109.1	115.1	112.3
JUIL.	121.1	98.9	114.7	115.1	118.9	124.6	103.6	113.8	112.5
AOUT	133.2	107.2	111.2	112.8	108.4	122.7	99.5	113.6	118.7
SEPT	131.8	110.6	116.0	113.3	113.7	127.4	111.1	117.7	108.5
OCT.	107.6	102.6	102.9	108.7	107.9	122.9	101.7	107.8	105.4
NOV.	86.7	93.3	89.4	95.6	99.8	108.7	87.5	94.4	99.9
DEC.	69.4	77.5	79.7	88.0	80.6	82.0	65.6	77.5	81.6
JOUR MOYEN	103.5	95.1	97.9	100.7	100.7	109.0	93.2	100.0	100.0

(*) POURCENTAGE DU JOUR MOYEN MENSUEL AJUSTE DE 1984 PAR RAPPORT AU J.M.A. AJUSTE DE 1984

VARIATIONS JOURNALIERES

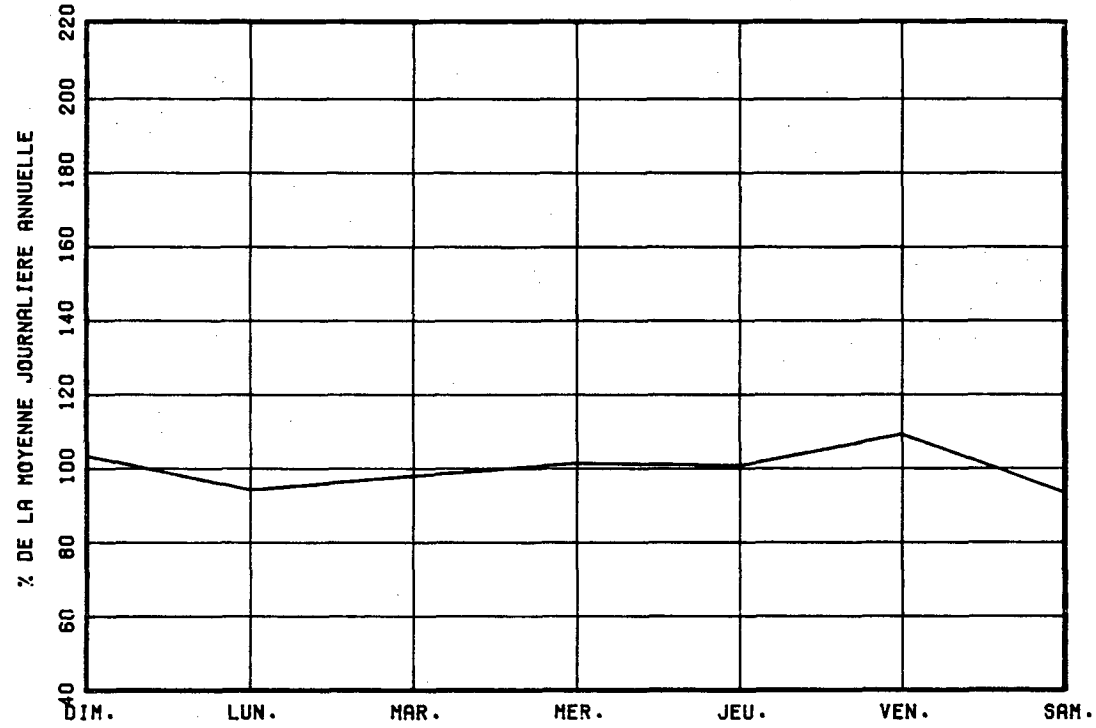

VARIATIONS MENSUELLES

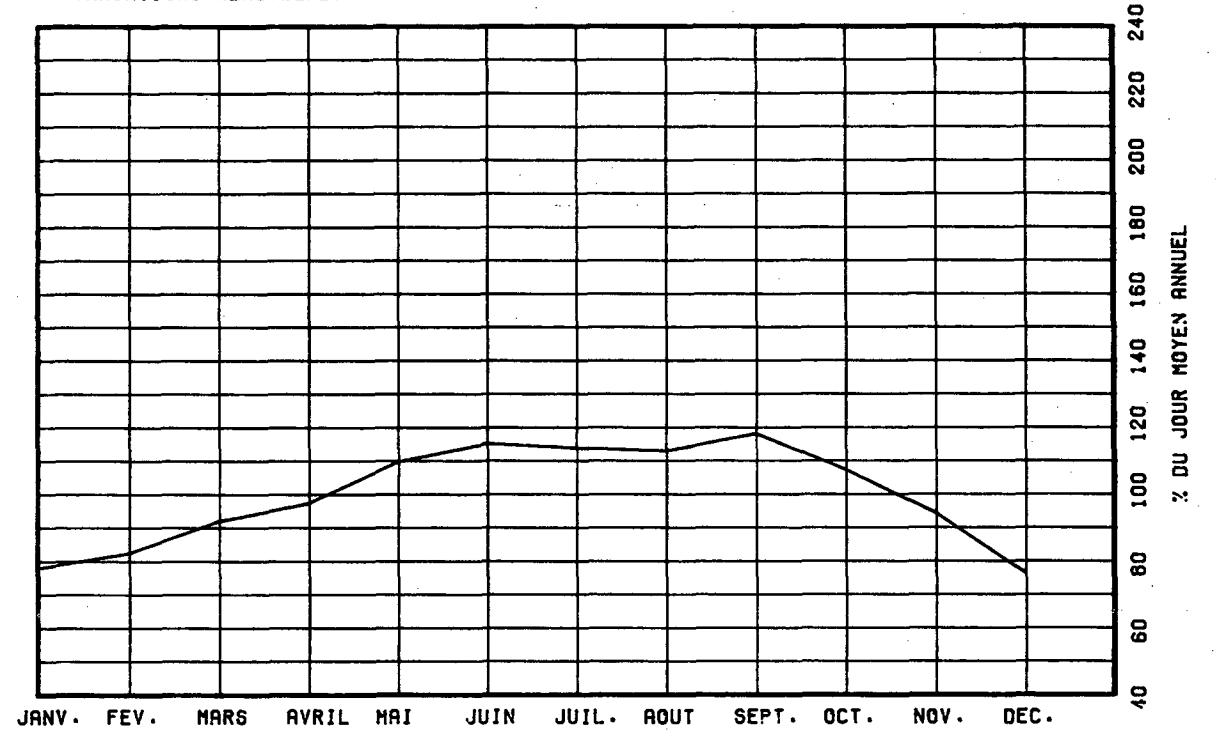

VARIATIONS HORAIRES

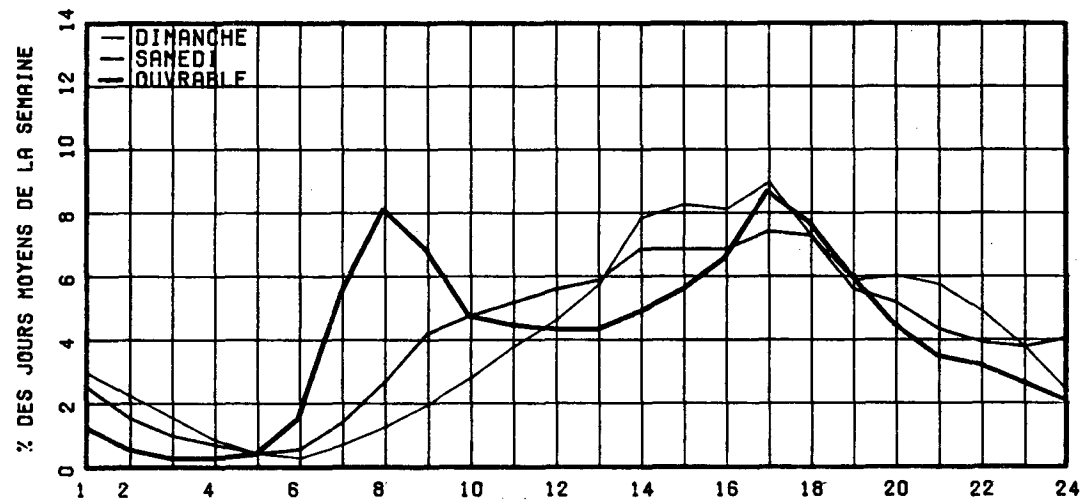

RELATION ENTRE LES HEURES DE POINTES ET LE J.M.A.

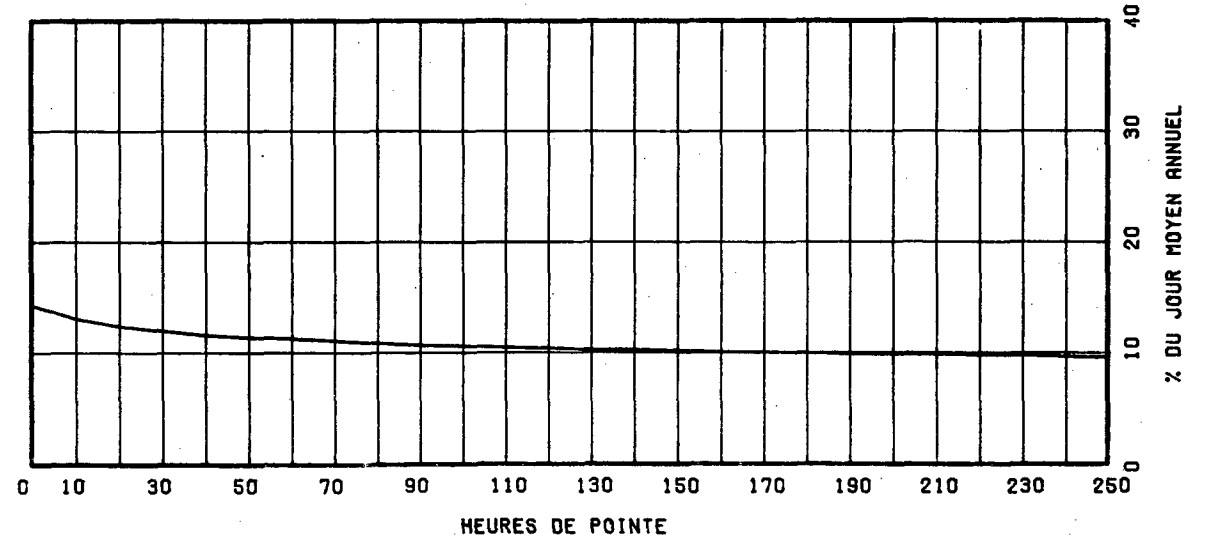

ROUTE COMPT. VOIE REGION TRONCON SECTION 12 MOIS DE RELEVÉ
 0105 800 70 02 010

MUNICIPALITE: LOW

A 4.18 KM. AU NORD DE LA VOIE FERREE.

ANNEE	JO. MOY. ANNUEL	JO. MOY. HIVER	JO. MOY. ETE	POURC. AUGM.	JOUR MAXIMUM	HEURES MAXIMALES			
						1-ERE	10-E	30-E	100-E
81	2642	1812	3635	-2.2	6697	816	651	558	404
*POURC.		68.6	137.6		253.5	30.9	24.6	21.1	15.3
82	2550	1768	3541	-3.5	8005	868	740	656	537
*POURC.		69.3	138.9		313.9	34.0	29.0	25.7	21.1
83	2644	1814	3733	+3.7	8251	861	764	673	547
*POURC.		68.6	141.2		312.1	32.6	28.9	25.5	20.7
84	2832	1960	3912	+7.1	7976	792	724	614	501
*POURC.		69.2	138.1		281.6	28.0	25.6	21.7	17.7
85	2887	2061	3934	+1.9	8513	865	756	677	574
*POURC.		71.4	136.3		294.9	30.0	26.2	23.4	19.9

DISTRIBUTION MENSUELLE DE 1985

MOIS	HEURE MAXIMUM	JOUR MAXIMUM	JOUR MOYEN	TOTAL DU MOIS	POURC. ANNEE
JANV.	434	3244	1923	59624	5.7
FEV.	428	3497	2016	56458	5.4
MARS	512	4061	2186	67787	6.4
AVRIL	377	3767	2205	66152	6.3
MAI	764	6323	3183	98693	9.4
JUIN	772	6628	3850	115507	11.0
JUIL.	779	8513	4440	137663	13.1
AOUT	800	7176	4205	130365	12.4
SEPT	865	7218	3216	96490	9.2
OCT.	659	5513	2830	87732	8.3
NOV.	522	4759	2397	71932	6.8
DEC.	370	3203	2115	65584	6.2
JOUR MOYEN ANNUEL: 2887		TOTAL: 1053987			

ROUTE COMPT. VOIE
 0105 800 00

REPARTITION HORAIRE JOURNALIERE DE 1985

HEURES A.M.	DIMANCHE MOYENNE POURC. (*)		SAMEDI MOYENNE POURC.		JOURS OUV. MOYENNE POURC.	
	HEURES	POURC.	HEURES	POURC.	JOURS	POURC.
12- 1	42	0.94	48	1.47	19	0.79
1- 2	29	0.65	28	0.86	11	0.49
2- 3	21	0.47	18	0.55	7	0.30
3- 4	16	0.36	16	0.49	7	0.31
4- 5	10	0.22	17	0.52	15	0.65
5- 6	12	0.27	25	0.77	45	1.87
6- 7	19	0.43	41	1.26	75	3.13
7- 8	31	0.70	77	2.36	86	3.57
8- 9	74	1.66	143	4.38	109	4.50
9-10	135	3.03	224	6.86	139	5.74
10-11	204	4.59	280	8.58	141	5.85
11-12 P.M.	255	5.73	291	8.91	136	5.63
12- 1	281	6.32	260	7.96	127	5.27
1- 2	336	7.55	253	7.75	146	6.03
2- 3	387	8.70	244	7.47	162	6.71
3- 4	431	9.69	227	6.95	171	7.06
4- 5	437	9.82	223	6.83	197	8.16
5- 6	393	8.83	192	5.88	200	8.27
6- 7	355	7.98	162	4.96	172	7.13
7- 8	360	8.09	147	4.50	149	6.17
8- 9	288	6.47	124	3.80	114	4.72
9-10	186	4.18	98	3.00	84	3.48
10-11	95	2.14	73	2.24	61	2.54
11-12	52	1.17	54	1.65	40	1.65
JOUR MOYEN		4449	3265		2422	

ROUTE COMPT. VOTE REGION TRONCON SECTION 12 MOIS DE RELEVÉ

0105 800 70 02 010

MUNICIPALITE: LOW A 4.18 KM. AU NORD DE LA VOIE FERREE.

JOURS MOYENS MENSUELS DE 1985

MOIS	DIMANCHE MOYEN	LUNDI MOYEN	MARDI MOYEN	MERCREDI MOYEN	JEUDI MOYEN	VENDREDI MOYEN	SAMEDI MOYEN	JOUR MOY. AJUSTE 1985	JOUR MOY. AJUSTE 1984
JANV.	2616	1438	1454	1483	1609	2398	2196	1884	1879
FEV.	3059	1623	1469	1617	1654	2588	2102	2016	1937
MARS	3330	1651	1432	1714	1736	2581	2417	2123	2021
AVRIL	3355	1644	1680	1686	1888	2718	2305	2182	2179
MAI	5212	2169	2035	2066	2225	4264	3799	3110	2895
JUIN	5732	2438	2263	2275	2557	5599	4602	3638	3505
JUIL.	7517	3406	3003	2974	3144	5919	5076	4434	4366
AOUT	6904	3141	2792	2799	3086	5728	4748	4171	4054
SEPT	5512	2195	2085	2037	2131	3929	3475	3052	3367
OCT.	4544	2061	1856	1952	2133	3854	3423	2831	3007
NOV.	3500	2099	1660	1773	1903	3131	2505	2367	2299
DEC.	2428	1911	2053	1631	1948	2421	2204	2085	1911
JOUR MOYEN	4475	2148	1981	2000	2167	3760	3237	2824	2785

ROUTE COMPT. VOTE
0105 800

POURCENTAGES DES JOURS MOYENS MENSUELS PAR RAPPORT AU J.M.A. AJUSTE DE 1985

MOIS	DIMANCHE	LUNDI	MARDI	MERCREDI	JEUDI	VENDREDI	SAMEDI	JOUR MOY. AJUSTE 1985	JOUR MOY. AJUSTE 1984(*)
JANV.	92.6	50.9	51.5	52.5	57.0	84.9	77.8	66.7	67.5
FEV.	108.3	57.5	52.0	57.3	58.6	91.6	74.4	71.4	69.6
MARS	117.9	58.5	50.7	60.7	61.5	91.4	85.6	75.2	72.6
AVRIL	118.8	58.2	59.5	59.7	66.9	96.2	81.6	77.3	78.2
MAI	184.6	76.8	72.1	73.2	78.8	151.0	134.5	110.1	103.9
JUIN	203.0	86.3	80.1	80.6	90.5	198.3	163.0	128.8	125.9
JUIL.	266.2	120.6	106.3	105.3	111.3	209.6	179.7	157.0	156.8
AOUT	244.5	111.2	98.9	99.1	109.3	202.8	168.1	147.7	145.6
SEPT	195.2	77.7	73.8	72.1	75.5	139.1	123.1	108.1	120.9
OCT.	160.9	73.0	65.7	69.1	75.5	136.5	121.2	100.2	108.0
NOV.	123.9	74.3	58.8	62.8	67.4	110.9	88.7	83.8	82.5
DEC.	86.0	67.7	72.7	57.8	69.0	85.7	78.0	73.8	68.6
JOUR MOYEN	158.5	76.1	70.1	70.8	76.7	133.1	114.6	100.0	100.0

(*) POURCENTAGE DU JOUR MOYEN MENSUEL AJUSTE DE 1984 PAR RAPPORT AU J.M.A. AJUSTE DE 1984

ROUTE COMPTEUR VOIE
0105 800 00

VARIATIONS JOURNALIERES

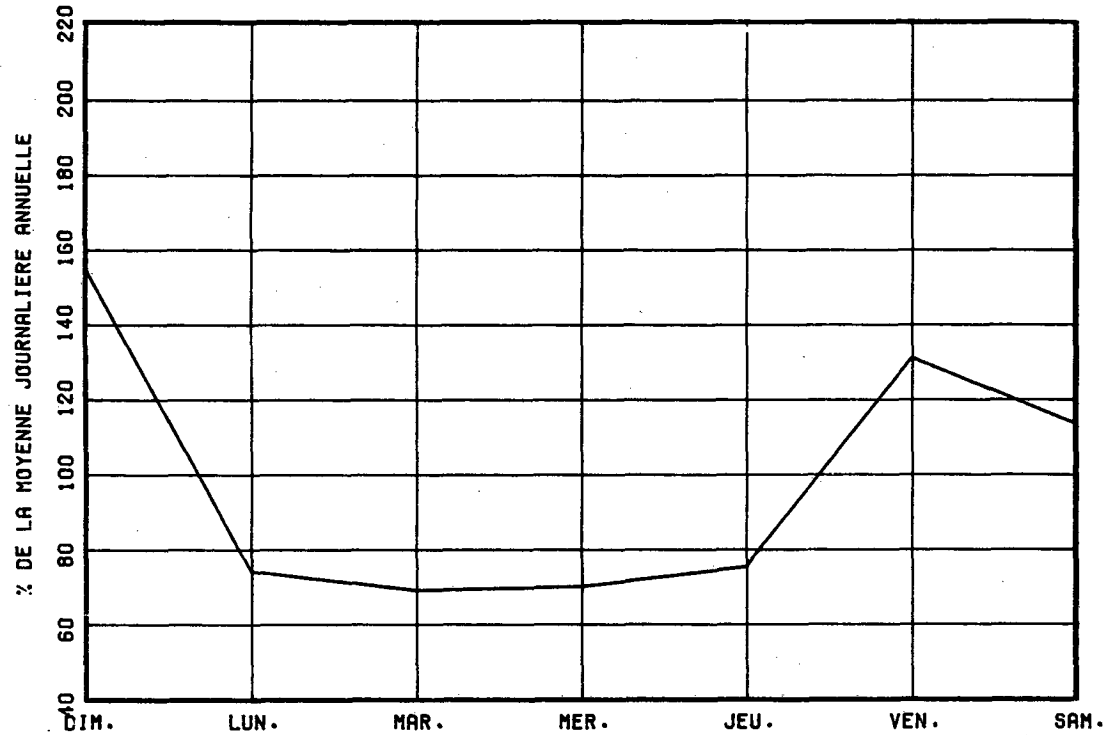

VARIATIONS MENSUELLES

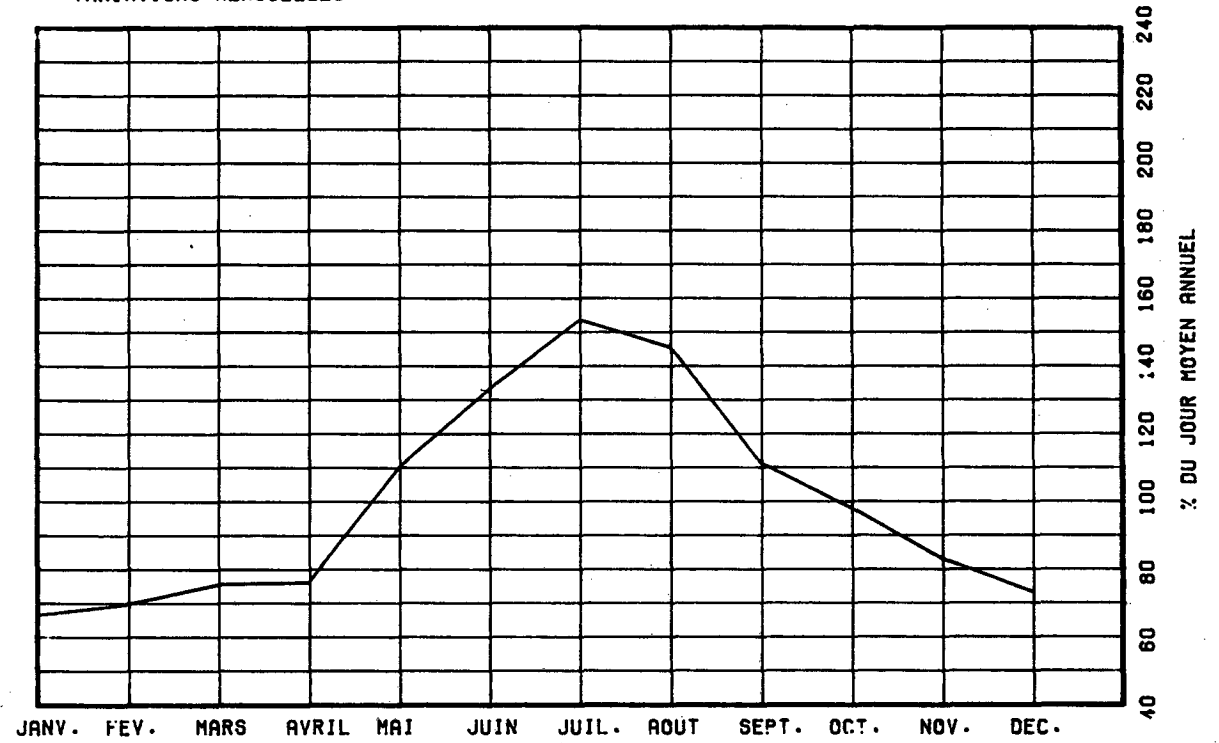

VARIATIONS HORAIRES

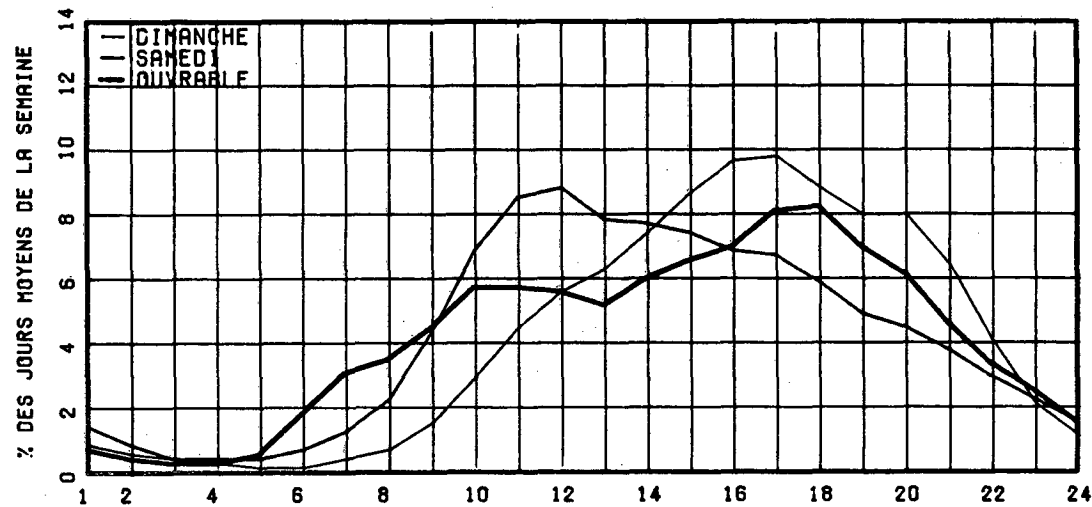

RELATION ENTRE LES HEURES DE POINTES ET LE J.M.A.

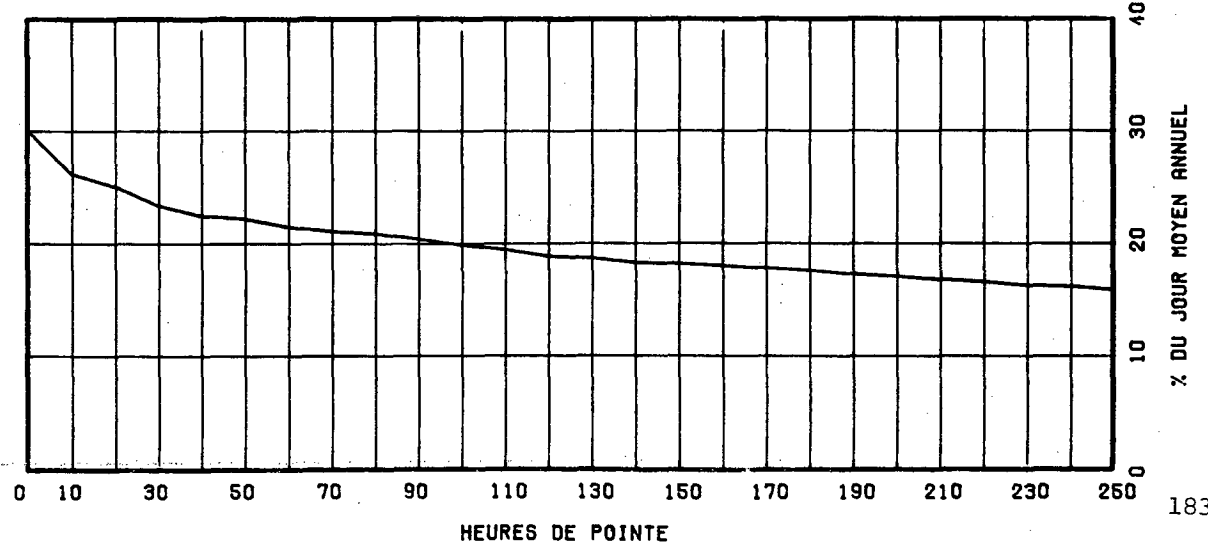

ROUTE COMPT. VOIE REGION TRONCON SECTION 12 MOIS DE RELEVÉ

0105 900 70 01 020

MUNICIPALITE: HULL

A 7.1 KM. AU NORD DE LA RTE 148.

ANNEE	JO. MOY. ANNUEL	JO. MOY. HIVER	JO. MOY. ETE	POURC. AUGM.	JOUR MAXIMUM	HEURES MAXIMALES			
						1-ERE	10-E	30-E	100-E
81	11600	10909	12144	-1.5	15197	1448	1398	1341	1256
*POURC.		94.0	104.7		131.0	12.5	12.1	11.6	10.8
82	11227	10154	12193	-3.2	15050	1450	1358	1305	1238
*POURC.		90.4	108.6		134.1	12.9	12.1	11.6	11.0
83	11699	10078	13764	+4.2	17882	1645	1543	1494	1371
*POURC.		86.1	117.7		152.9	14.1	13.2	12.8	11.7
84	12820	11726	13607	+9.6	18384	2014	1715	1530	1393
*POURC.		91.5	106.1		143.4	15.7	13.4	11.9	10.9
85	13336	12077	14649	+4.0	18018	1907	1670	1602	1505
*POURC.		90.6	109.8		135.1	14.3	12.5	12.0	11.3

DISTRIBUTION MENSUELLE DE 1985

MOIS	HEURE MAXIMUM	JOUR MAXIMUM	JOUR MOYEN	TOTAL DU MOIS	POURC. ANNEE
JANV.	1389	13812	11545	357917	7.4
FEV.	1377	14004	11988	335688	6.9
MARS	1453	15024	12586	390186	8.0
AVRIL	1521	16003	12788	383650	7.9
MAT	1442	15006	13021	403654	8.3
JUIN	1679	18018	14843	445314	9.1
JUIL.	1555	17316	14334	444354	9.1
AOUT	1736	17353	14991	464736	9.5
SEPT	1689	17119	14429	432876	8.9
OCT.	1874	16680	13944	432281	8.9
NOV.	1907	17708	13322	399678	8.2
DEC.	1670	15197	12184	377711	7.8

JOUR MOYEN ANNUEL: 13336

TOTAL: 4868045

ROUTE COMPT. VOIE
0105 900 00

REPARTITION HORAIRE JOURNALIERE DE 1985

HEURES A.M.	DIMANCHE MOYENNE POURC. (*)		SAMEDI MOYENNE POURC.		JOURS OUV. MOYENNE POURC.	
12- 1	256	2.44	249	2.11	115	0.81
1- 2	196	1.87	157	1.33	55	0.38
2- 3	129	1.23	103	0.87	29	0.20
3- 4	89	0.85	73	0.62	25	0.18
4- 5	46	0.44	43	0.36	35	0.25
5- 6	34	0.32	48	0.41	115	0.80
6- 7	73	0.70	127	1.08	517	3.61
7- 8	158	1.51	283	2.40	1191	8.31
8- 9	252	2.41	479	4.06	1064	7.42
9-10	350	3.43	674	5.71	677	4.73
10-11	486	4.64	817	6.92	645	4.51
11-12 P.M.	601	5.74	877	7.43	700	4.88
12- 1	729	6.96	891	7.55	766	5.35
1- 2	856	8.17	931	7.89	775	5.41
2- 3	897	8.56	905	7.66	784	5.47
3- 4	903	8.62	915	7.75	986	6.88
4- 5	887	8.47	885	7.50	1385	9.67
5- 6	725	6.92	718	6.08	1178	8.22
6- 7	611	5.83	572	4.84	874	6.10
7- 8	594	5.67	517	4.36	710	4.96
8- 9	550	5.25	467	3.96	558	3.90
9-10	452	4.31	375	3.18	474	3.31
10-11	355	3.39	352	2.98	384	2.68
11-12	240	2.29	349	2.96	280	1.95
JOUR MOYEN		10478		11807		14330

ROUTE COMPT. VOIE REGION TRONCEN SECTION 12 MOIS DE RELEVÉ

0105 900 70 01 020

MUNICIPALITE: HULL

A 7.1 KM. AU NORD DE LA RTE 148.

JOURS MOYENS MENSUELS DE 1985

MOIS	DIMANCHE MOYEN	LUNDI MOYEN	MARDI MOYEN	MERCREDI MOYEN	JEUDI MOYEN	VENDREDI MOYEN	SAMEDI MOYEN	JOUR MOY. AJUSTE 1985	JOUR MOY. AJUSTE 1984
JANV.	8815	11811	12190	12487	12608	13242	10764	11702	11373
FÉV.	9240	12316	12358	12530	13351	13536	10587	11988	11859
MARS	10676	12271	12249	13276	13706	14429	11729	12619	12253
AVRIL	10300	13815	13514	13391	13959	13874	11103	12850	12418
MAI	12030	13439	12004	13085	13861	14481	12006	12986	13072
JUIN	11470	15798	16025	15818	16707	17561	12929	15186	13926
JUIL.	11618	14206	15195	15271	15817	16359	12098	14366	13311
AOÛT	11411	15398	15767	16062	16680	17140	12215	14953	13842
SEPT	11430	14954	14977	15457	15963	16902	12819	14643	13682
OCT.	10810	14337	14614	14606	15315	16018	12116	13973	13662
NOV.	9331	13920	13596	14055	14803	15684	11684	13296	13486
DEC.	8636	13267	13071	13651	12806	14233	11271	12419	11660
JOUR MOYEN	10480	13794	13796	14140	14631	15288	11776	13415	12878

ROUTE COMPT. VOIE

0105 900

POURCENTAGES DES JOURS MOYENS MENSUELS PAR RAPPORT AU J.M.A. AJUSTE DE 1985

MOIS	DIMANCHE	LUNDI	MARDI	MERCREDI	JEUDI	VENDREDI	SAMEDI	JOUR MOY. AJUSTE 1985	JOUR MOY. AJUSTE 1984(*)
JANV.	65.7	88.0	90.9	93.1	94.0	98.7	80.2	87.2	88.3
FÉV.	68.9	91.8	92.1	93.4	99.5	100.9	78.9	89.4	92.1
MARS	79.6	91.5	91.3	99.0	102.2	107.6	87.4	94.1	95.1
AVRIL	76.8	103.0	100.7	99.8	104.1	103.4	82.8	95.8	96.4
MAI	89.7	100.2	89.5	97.5	103.3	107.9	89.5	96.8	101.5
JUIN	85.5	117.8	119.5	117.9	124.5	130.9	96.4	113.2	108.1
JUIL.	86.6	105.9	113.3	113.8	117.9	121.9	90.2	107.1	103.4
AOÛT	85.1	114.8	117.5	119.7	124.3	127.8	91.1	111.5	107.5
SEPT	85.2	111.5	111.6	115.2	119.0	126.0	95.6	109.2	106.2
OCT.	80.6	106.9	108.9	108.9	114.2	119.4	90.3	104.2	106.1
NOV.	69.6	103.8	101.3	104.8	110.3	116.9	87.1	99.1	104.7
DEC.	64.4	98.9	97.4	101.8	95.5	106.1	84.0	92.6	90.5
JOUR MOYEN	78.1	102.8	102.8	105.4	109.1	114.0	87.8	100.0	100.0

(*) POURCENTAGE DU JOUR MOYEN MENSUEL AJUSTE DE 1984 PAR RAPPORT AU J.M.A. AJUSTE DE 1984

VARIATIONS JOURNALIERES

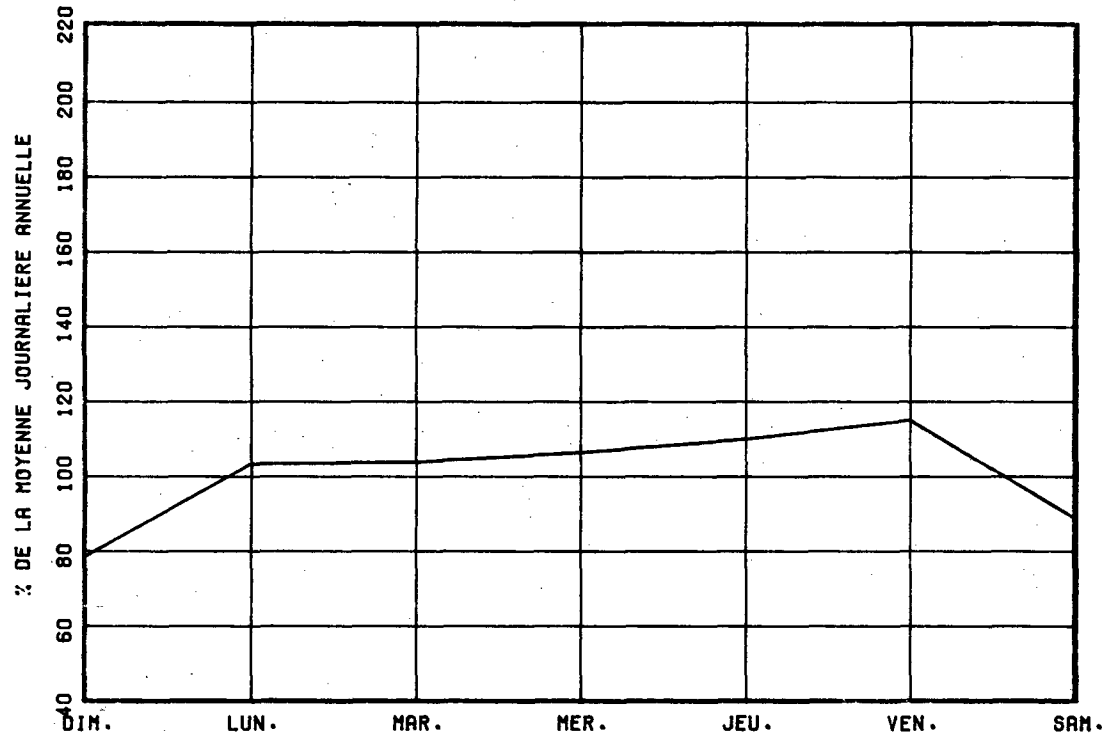

VARIATIONS MENSUELLES

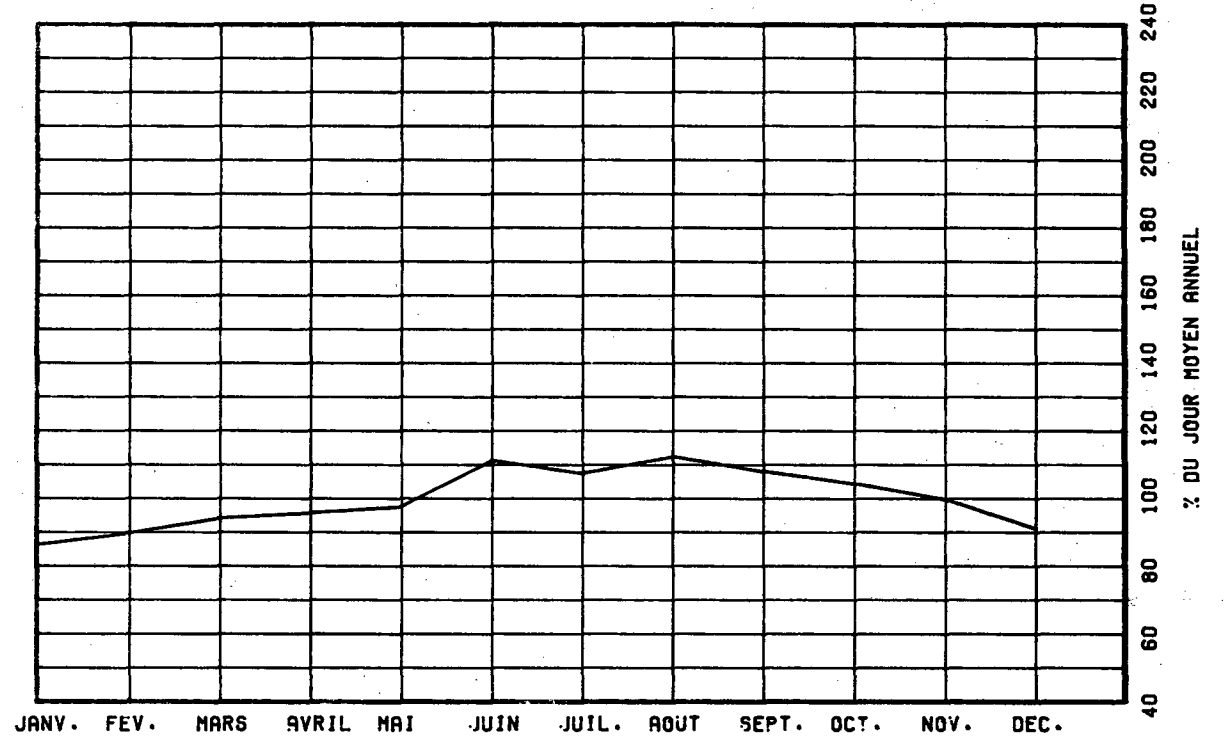

VARIATIONS HORAIRES

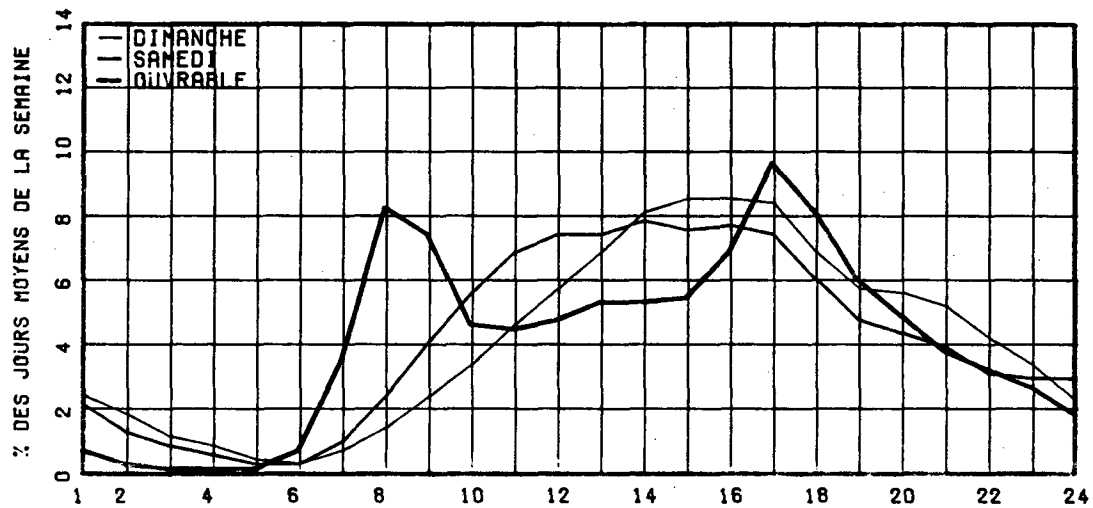

RELATION ENTRE LES HEURES DE POINTES ET LE J.M.A.

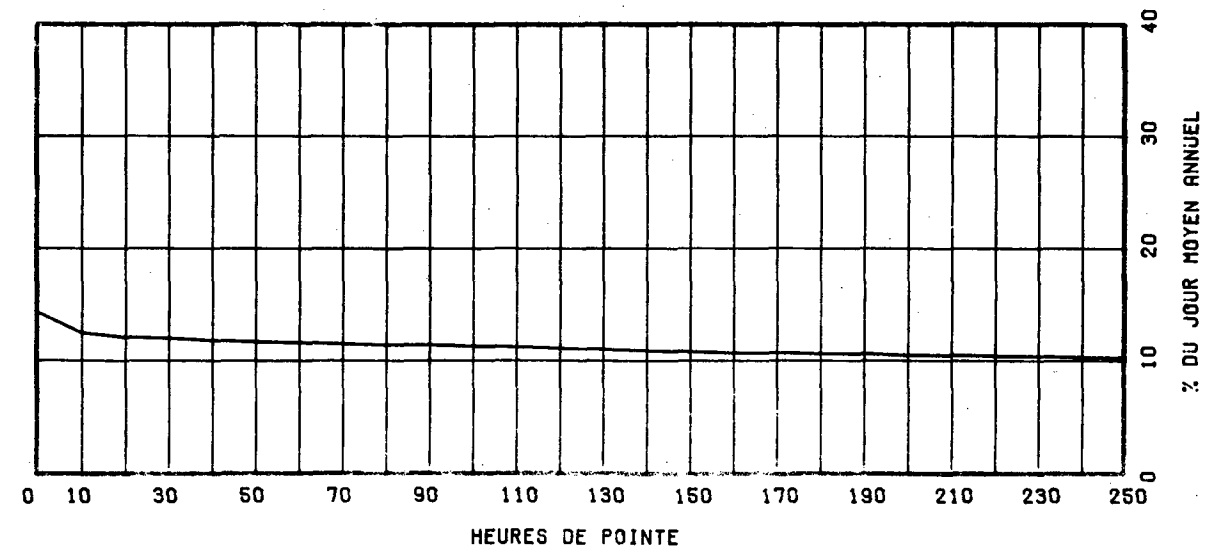

ROUTE COMPT. VOIE REGION TRONCON SECTION 12 MOIS DE RELEVÉ
 0108 205 50 02 010

MUNICIPALITE: STORNOWAY
 A 2.75 KM. A L'OUWEST DE LA RTE 161.

ANNEE	JO. MOY. ANNUEL	JO. MOY. HIVER	JO. MOY. ETE	POURC. AUGM.	JOUR MAXIMUM	HEURES MAXIMALES			
						1-ERE	10-E	30-E	100-E
R1	1081	851	1305	-8.7	2428	267	197	178	155
*POURC.		78.7	120.7		224.6	24.7	18.2	16.5	14.3
R2	1114	855	1341	+3.1	2191	260	193	177	156
*POURC.		76.8	120.4		196.7	23.3	17.3	15.9	14.0
R3	1164	921	1411	+4.5	2502	248	210	188	160
*POURC.		79.1	121.2		214.9	21.3	18.0	16.2	13.7
R4	1214	958	1519	+4.3	2501	256	211	193	167
*POURC.		78.9	125.1		206.0	21.1	17.4	15.9	13.8
R5	1124	949	1325	-7.4	2216	247	193	179	154
*POURC.		84.4	117.9		197.2	22.0	17.2	15.9	13.7

DISTRIBUTION MENSUELLE DE 1985

MOIS	HEURE MAXIMUM	JOUR MAXIMUM	JOUR MOYEN	TOTAL DU MOIS	POURC. ANNEE
JANV.	216	1627	850	26368	6.4
FEV.	126	1233	948	26552	6.5
MARS	161	1319	972	30149	7.3
AVRIL	237	2216	1077	32324	7.9
MAT	184	1657	1099	34071	8.3
JUIN	196	1814	1269	38090	9.3
JUIL.	193	2045	1457	45177	11.0
AOUT	182	2025	1387	43026	10.5
SEPT	247	2097	1184	35541	8.7
OCT.	186	1735	1163	36083	8.8
NOV.	173	1477	1044	31347	7.6
DEC.	187	1599	1027	31864	7.8
JOUR MOYEN ANNUEL:	1124			TOTAL: 410592	

ROUTE COMPT. VOIE
 0108 205 00

REPARTITION HORAIRE JOURNALIERE DE 1985

HEURES A.M.	DIMANCHE MOYENNE POURC. (*)		SAMEDI MOYENNE POURC.		JOURS OUV. MOYENNE POURC.	
	12- 1	22	1.54	17	1.44	7
1- 2	17	1.19	14	1.19	5	0.52
2- 3	13	0.91	9	0.76	4	0.44
3- 4	9	0.63	7	0.59	7	0.67
4- 5	6	0.42	8	0.68	10	0.98
5- 6	6	0.42	11	0.93	15	1.52
6- 7	8	0.56	19	1.61	32	3.08
7- 8	15	1.05	37	3.14	55	5.29
8- 9	29	2.03	60	5.09	58	5.64
9-10	55	3.85	81	6.88	66	6.43
10-11	87	6.09	96	8.15	66	6.35
11-12 P.M.	89	6.23	89	7.56	60	5.85
12- 1	89	6.23	83	7.05	61	5.95
1- 2	119	8.33	90	7.64	69	6.64
2- 3	128	8.96	91	7.72	73	7.06
3- 4	133	9.31	79	6.71	75	7.24
4- 5	135	9.45	73	6.20	81	7.85
5- 6	108	7.56	64	5.43	72	6.97
6- 7	96	6.72	57	4.84	60	5.81
7- 8	92	6.44	54	4.58	47	4.54
8- 9	74	5.18	47	3.99	37	3.62
9-10	50	3.50	35	2.97	31	3.04
10-11	31	2.17	30	2.55	23	2.29
11-12	17	1.19	27	2.29	15	1.44
JOUR MOYEN		1428		1178		1039

ROUTE COMPT. VOIE REGION TRONCON SECTION 12 MOIS DE RELEVÉ

0108 205 50 02 010

MUNICIPALITE: STORNOWAY

A 2.75 KM. A L'OUEST DE LA RTE 161.

JOURS MOYENS MENSUELS DE 1985

MOIS	DIMANCHE MOYEN	LUNDI MOYEN	MARDI MOYEN	MERCREDI MOYEN	JEUDI MOYEN	VENDREDI MOYEN	SAMEDI MOYEN	JOUR MOY. AJUSTE 1985	JOUR MOY. AJUSTE 1984
JANV.	996	807	749	780	852	967	726	839	878
FEV.	1046	888	903	879	956	1095	868	947	1007
MARS	1174	885	821	880	884	1105	973	960	962
AVRIL	1537	857	861	872	945	1239	1167	1068	1200
MAI	1474	929	884	935	907	1266	1205	1085	1241
JUIN	1719	1045	979	987	973	1470	1399	1224	1404
JUIL.	1912	1300	1293	1260	1274	1580	1557	1453	1647
AOUT	1876	1191	1132	1163	1137	1579	1597	1382	1564
SEPT	1763	976	909	916	950	1259	1227	1142	1363
OCT.	1467	978	972	997	1008	1418	1311	1164	1187
NOV.	1199	1015	887	923	933	1235	1066	1036	1000
DEC.	994	985	1167	925	1033	1110	945	1022	958
JOUR MOYEN	1429	988	963	959	987	1276	1170	1110	1200

ROUTE COMPT. VOIE

0108 205

POURCENTAGES DES JOURS MOYENS MENSUELS PAR RAPPORT AU J.M.A. AJUSTE DE 1985

MOIS	DIMANCHE	LUNDI	MARDI	MERCREDI	JEUDI	VENDREDI	SAMEDI	JOUR MOY. AJUSTE 1985	JOUR MOY. AJUSTE 1984(*)
JANV.	89.7	72.7	67.5	70.3	76.8	87.1	65.4	75.6	73.2
FEV.	94.2	80.0	81.4	79.2	86.1	98.6	78.2	85.3	83.9
MARS	105.8	79.7	74.0	79.3	79.6	99.5	87.7	86.5	80.2
AVRIL	138.5	77.2	77.6	78.6	85.1	111.6	105.1	96.2	100.0
MAI	132.8	83.7	79.6	84.2	81.7	114.1	108.6	97.7	103.4
JUIN	154.9	94.1	88.2	88.9	87.7	132.4	126.0	110.3	117.0
JUIL.	172.3	117.1	116.5	113.5	114.8	142.3	140.3	130.9	137.3
AOUT	169.0	107.3	102.0	104.8	102.4	142.3	143.9	124.5	130.3
SEPT	158.8	87.9	81.9	82.5	85.6	113.4	110.5	102.9	113.6
OCT.	132.2	88.1	87.6	89.8	90.8	127.7	118.1	104.9	98.9
NOV.	108.0	91.4	79.9	83.2	84.1	111.3	96.0	93.3	83.3
DEC.	89.5	88.7	105.1	83.3	93.1	100.0	85.1	92.1	79.8
JOUR MOYEN	128.7	89.0	86.8	86.4	88.9	115.0	105.4	100.0	100.0

(*) POURCENTAGE DU JOUR MOYEN MENSUEL AJUSTE DE 1984 PAR RAPPORT AU J.M.A. AJUSTE DE 1984

ROUTE 0108 COMPTEUR 205 VOIE 00

VARIATIONS JOURNALIERES

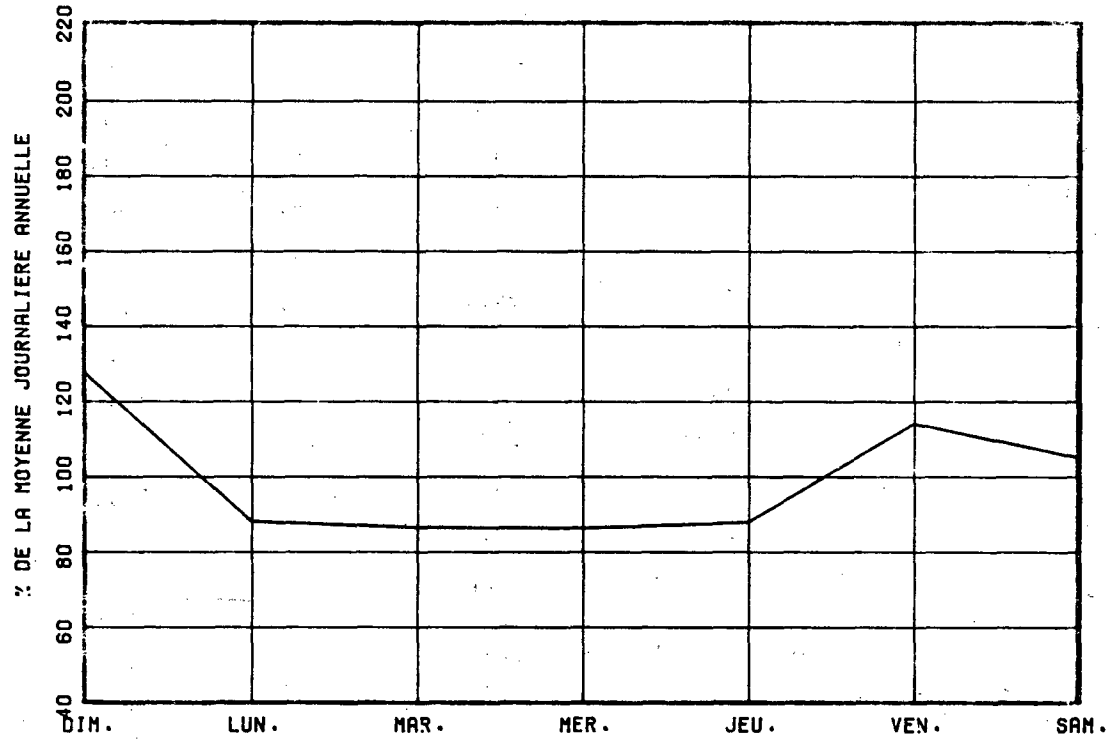

VARIATIONS MENSUELLES

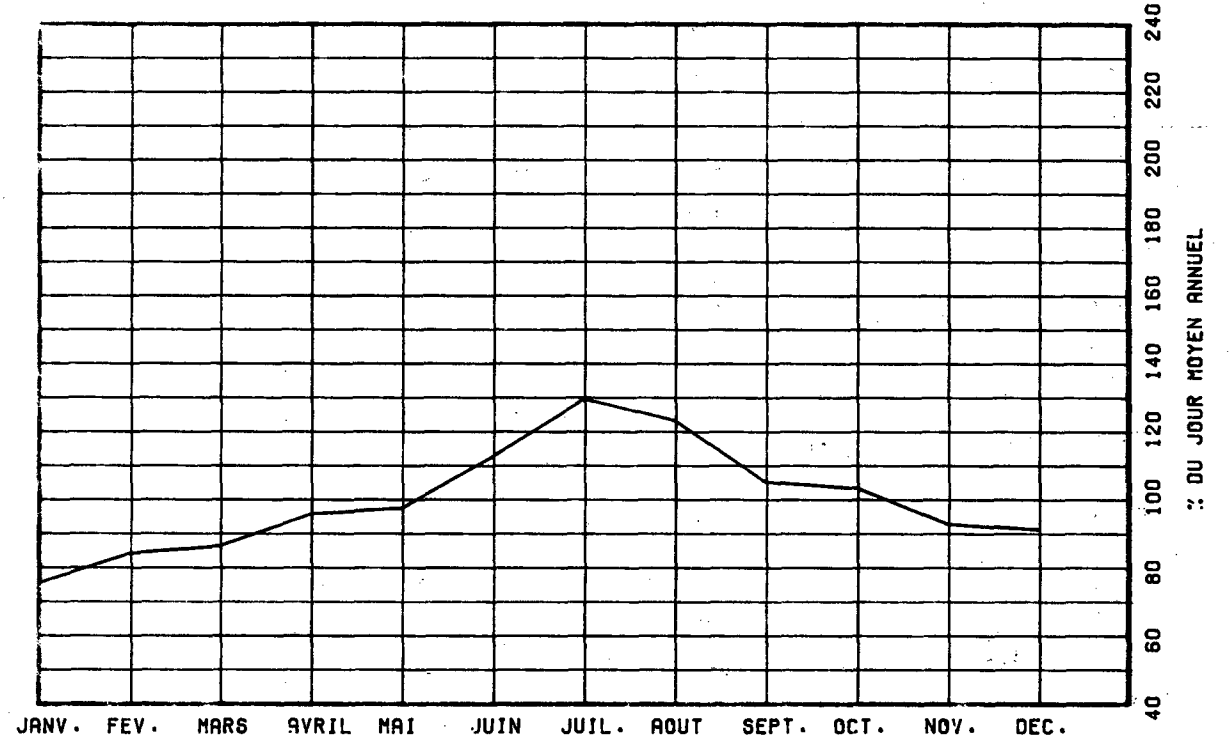

VARIATIONS HORAIRES

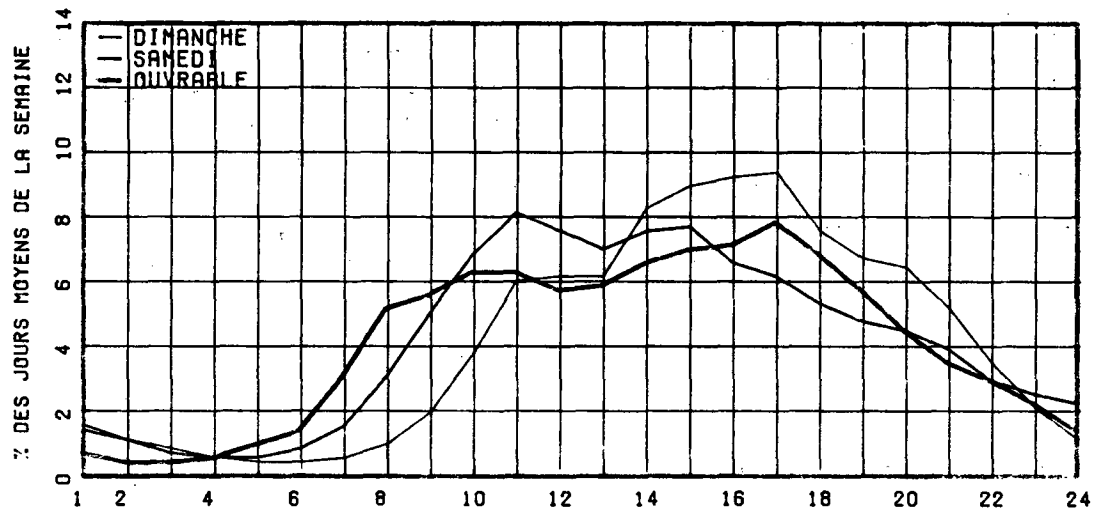

RELATION ENTRE LES HEURES DE POINTES ET LE J.M.A.

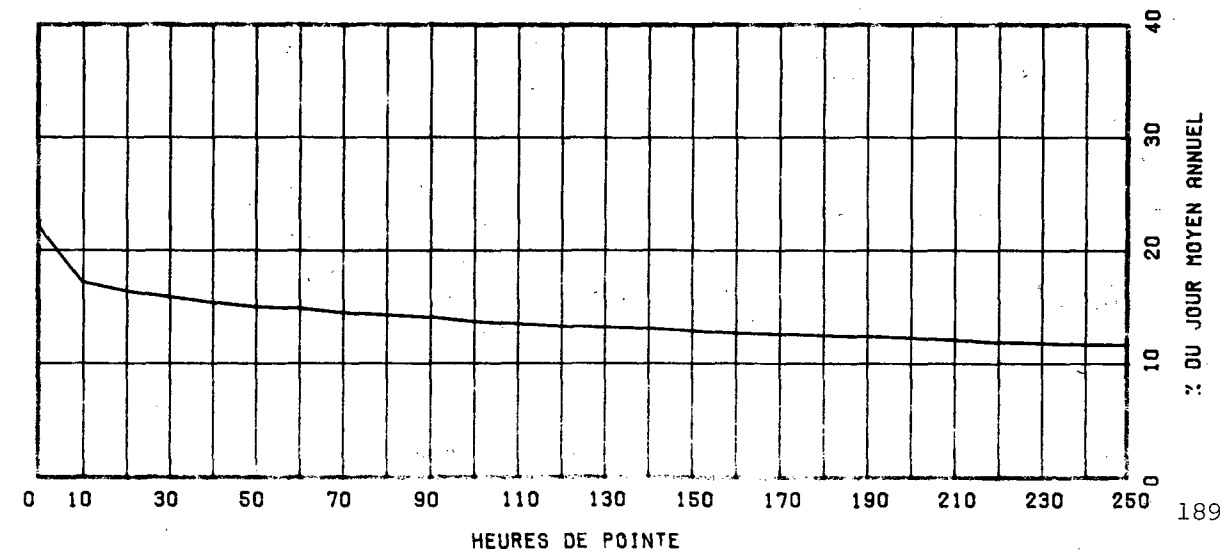

ROUTE COMPT. VOIE REGION TRONCON SECTION 12 MOIS DE RELEVÉ
 0108 300 50 01 120

MUNICIPALITE: LENNOXVILLE

A 0.5 KM. AU NORD DE LA RTE 147.

ANNEE	JO. MOY. ANNUFL	JO. MOY. HIVER	JO. MOY. ETÉ	POURC. AUGM.	JOUR MAXIMUM	HEURES MAXIMALES			
						1-ERE	10-E	30-E	100-E
81	6942	5765	7976	-1.2	7793	830	730	641	575
*POURC.		83.0	114.9		112.3	12.0	10.5	9.2	8.3
82	6582	5419	7552	-5.2	9914	1166	914	782	637
*POURC.		82.3	114.7		150.6	17.7	13.9	11.9	9.7
83	6626	5398	8086	+0.7	10354	1159	931	780	693
*POURC.		81.5	122.0		156.3	17.5	14.1	11.8	10.5
84	7100	5739	8435	+7.2	10781	1245	986	820	727
*POURC.		80.8	118.8		151.8	17.5	13.9	11.5	10.2
85	7445	6082	8808	+4.9	13125	1571	1102	920	759
*POURC.		81.7	118.3		176.3	21.1	14.8	12.4	10.2

DISTRIBUTION MENSUELLE DE 1985

MOIS	HEURE MAXIMUM	JOUR MAXIMUM	JOUR MOYEN	TOTAL DU MOIS	POURC. ANNEE
JANV.	608	6927	5673	175869	6.5
FÉV.	632	7622	6213	173985	6.4
MARS	859	7979	6573	203770	7.5
AVRIL	848	9140	7207	216215	8.0
MAI	871	9541	8115	251565	9.3
JUIN	1038	10620	8443	253317	9.3
JUIL.	1004	10450	9275	287549	10.6
AOUT	1048	10159	9015	279476	10.3
SEPT	1571	13125	8479	254391	9.4
OCT.	989	8809	7634	236673	8.7
NOV.	806	8328	6750	202524	7.5
DEC.	621	7379	5882	182347	6.7
JOUR MOYEN ANNUFL:	7445			TOTAL: 2717681	

ROUTE COMPT. VOTE
 0108 300 00

REPARTITION HORAIRE JOURNALIERE DE 1985

HEURES A.M.	DIMANCHE MOYENNE POURC. (*)		SAMEDI MOYENNE POURC.		JOURS OUV. MOYENNE POURC.	
12- 1	207	2.77	157	2.08	72	0.98
1- 2	175	2.34	109	1.44	35	0.48
2- 3	128	1.71	82	1.08	23	0.32
3- 4	79	1.06	65	0.86	18	0.25
4- 5	42	0.56	42	0.56	18	0.25
5- 6	31	0.42	52	0.69	50	0.68
6- 7	52	0.70	102	1.35	195	2.64
7- 8	97	1.30	182	2.41	410	5.55
8- 9	148	1.98	293	3.87	501	6.77
9-10	239	3.20	408	5.40	392	5.30
10-11	340	4.55	473	6.25	402	5.43
11-12 P.M.	416	5.57	491	6.49	400	5.40
12- 1	494	6.62	489	6.47	408	5.52
1- 2	635	8.51	566	7.48	476	6.43
2- 3	670	8.97	550	7.27	510	6.89
3- 4	642	8.60	567	7.50	579	7.83
4- 5	650	8.71	547	7.23	628	8.49
5- 6	513	6.87	461	6.10	557	7.52
6- 7	426	5.71	378	5.00	430	5.81
7- 8	414	5.55	370	4.89	353	4.77
8- 9	381	5.10	345	4.56	282	3.82
9-10	309	4.14	289	3.82	262	3.54
10-11	230	3.08	272	3.60	225	3.04
11-12	148	1.98	272	3.60	169	2.29
JOUR MOYEN		7466		7562		7405

ROUTE COMPT. VOIE REGION TRONCON SECTION 12 MOIS DE RELEVÉ

0108 300 50 01 120

MUNICIPALITE: LFNNOXVILLE

A 0.5 KM. AU NORD DE LA RTE 147.

JOURS MOYENS MENSUELS DE 1985

MOIS	DIMANCHE MOYEN	LUNDI MOYEN	MARDI MOYEN	MERCREDI MOYEN	JEUDI MOYEN	VENDREDI MOYEN	SAMEDI MOYEN	JOUR MOY. AJUSTE 1985	JOUR MOY. AJUSTE 1984
JANV.	5029	5573	5462	5625	6167	6650	5404	5701	5483
FEV.	5563	6081	6133	6213	6713	6934	5857	6213	5818
MARS	6547	6043	5945	6432	6770	7430	6624	6541	5781
AVRIL	7010	7146	6854	6933	7350	7965	7327	7226	6743
MAT	8372	7337	7535	7772	7951	9021	8455	8063	7348
JUIN	8923	7247	7683	7750	8251	9421	9122	8342	8226
JUIL.	9472	8541	9037	9077	9449	9850	9563	9284	8791
AOUT	9500	8129	8516	8703	8817	9588	9608	8980	8719
SEPT	10316	7489	7495	7698	8049	8834	8556	8348	7752
OCT.	7752	7061	7266	7381	7664	8565	7725	7630	7612
NOV.	6052	6644	6507	6592	6946	7707	6602	6721	6713
DEC.	4912	6137	6158	6136	5855	6902	5488	5941	5906
JOUR MOYEN	7454	6952	7049	7192	7498	8238	7527	7415	7074

ROUTE COMPT. VOIE

0108 300

POURCENTAGES DES JOURS MOYENS MENSUELS PAR RAPPORT AU J.M.A. AJUSTE DE 1985

MOIS	DIMANCHE	LUNDI	MARDI	MERCREDI	JEUDI	VENDREDI	SAMEDI	JOUR MOY. AJUSTE 1985	JOUR MOY. AJUSTE 1984(*)
JANV.	67.8	75.2	73.7	75.9	83.2	89.7	72.9	76.9	77.5
FEV.	75.0	82.0	82.7	83.8	90.5	93.5	79.0	83.8	82.2
MARS	88.3	81.5	80.2	86.7	91.3	100.2	89.3	84.2	81.7
AVRIL	94.5	96.4	92.4	93.5	99.1	107.4	98.8	97.5	95.3
MAT	112.9	98.9	101.6	104.8	107.2	121.7	114.0	108.7	103.9
JUIN	120.3	97.7	103.6	104.5	111.3	127.1	123.0	112.5	116.3
JUIL.	127.7	115.2	121.9	122.4	127.4	132.8	129.0	125.2	124.3
AOUT	128.1	109.6	114.8	117.4	118.9	129.3	129.6	121.1	123.3
SEPT	139.1	101.0	101.1	103.8	108.6	119.1	115.4	112.6	109.6
OCT.	104.5	95.2	98.0	99.5	103.4	115.5	104.2	102.9	107.6
NOV.	81.6	89.6	87.8	88.9	93.7	103.9	89.0	90.6	94.9
DEC.	66.2	82.8	83.0	82.8	79.0	93.1	74.0	80.1	83.5
JOUR MOYEN	100.5	93.8	95.1	97.0	101.1	111.1	101.5	100.0	100.0

(*) POURCENTAGE DU JOUR MOYEN MENSUEL AJUSTE DE 1984 PAR RAPPORT AU J.M.A. AJUSTE DE 1984

VARIATIONS JOURNALIERES

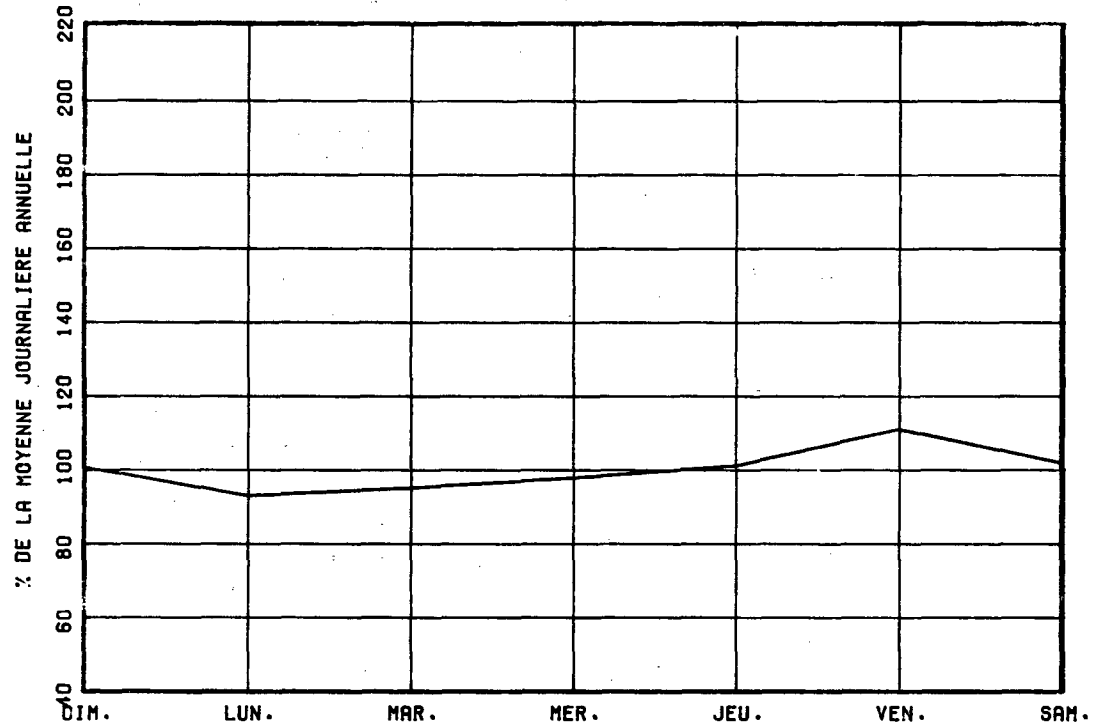

VARIATIONS MENSUELLES

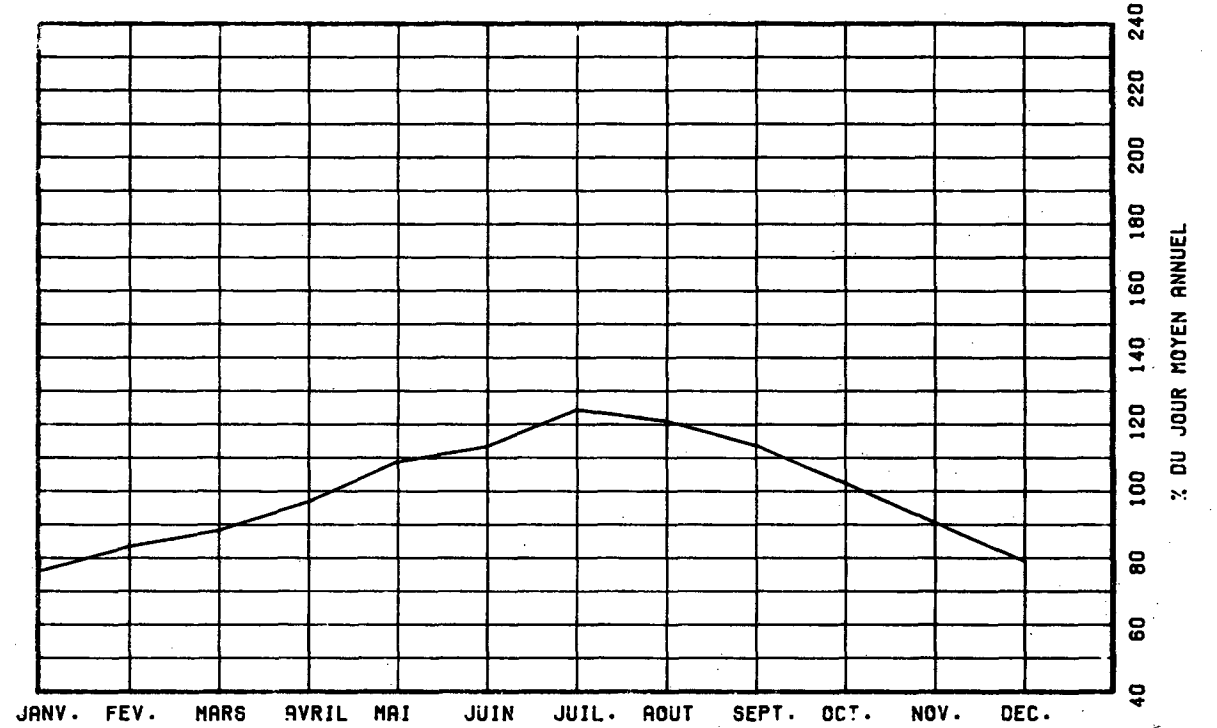

VARIATIONS HORAIRES

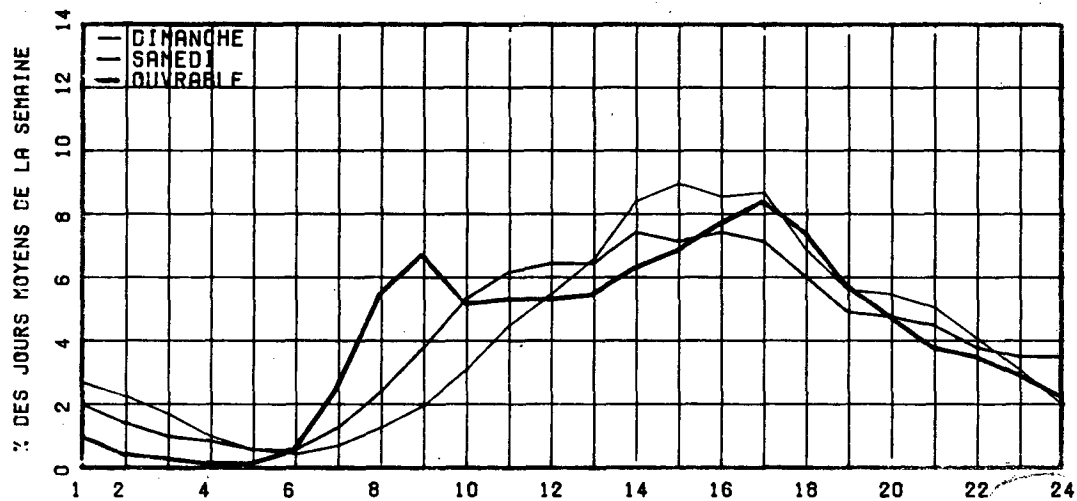

RELATION ENTRE LES HEURES DE POINTES ET LE J.M.A.

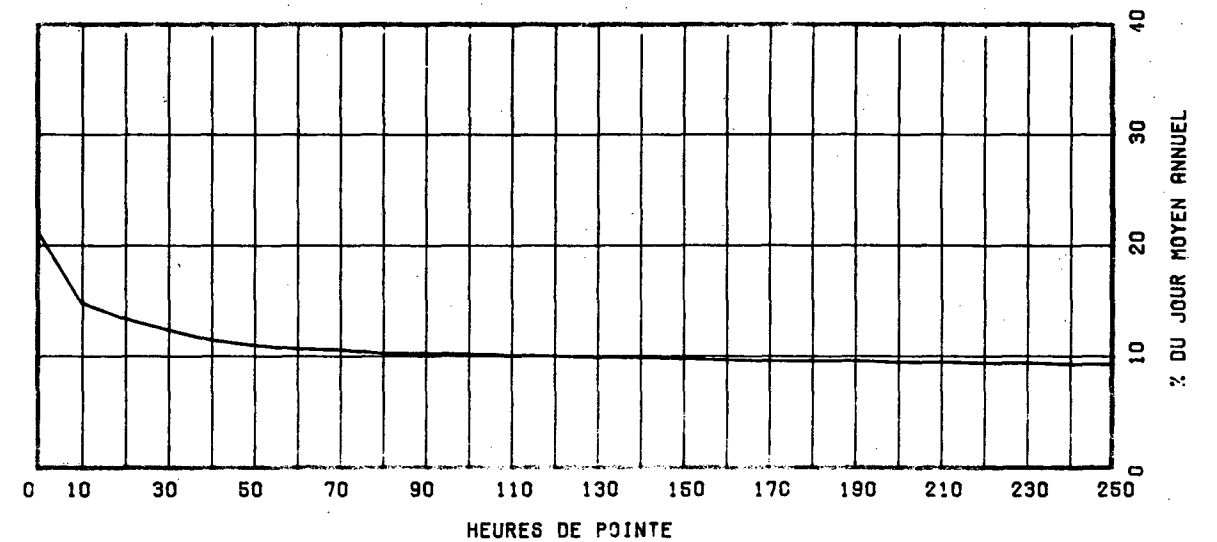

ROUTE COMPT. VOIE REGION TRONCON SECTION 12 MOIS DE RELEVÉ
 0112 072 32 05 230

MUNICIPALITE: SAINT-FRÉDÉRIC

A 5.6 KM. AU SUD-OUEST DE LA RTE 173.

ANNEE	JO. MOY. ANNUFL	JO. MOY. HIVER	JO. MOY. ÉTÉ	POURC. AUGM.	JOUR MAXIMUM	HEURES MAXIMALES			
						1-ÈRE	10-È	30-È	100-È
R1 *POURC.	2049	1733 84.6	2392 116.7	+0.4	3581 174.8	407 19.9	288 14.1	251 12.2	217 10.6
R2 *POURC.	1857	1542 83.0	2162 116.4	-9.4	3452 185.9	393 21.2	263 14.2	235 12.7	208 11.2
R3 *POURC.	1948	1571 80.6	2283 117.2	+4.9	3800 195.1	400 20.5	262 13.4	241 12.4	215 11.0
R4 *POURC.	2059	1670 81.1	2420 117.5	+5.7	3430 166.6	384 18.6	279 13.6	253 12.3	226 11.0
R5 *POURC.	2172	1776 81.8	2544 117.1	+5.5	3780 174.0	356 16.4	278 12.8	259 11.9	236 10.9

DISTRIBUTION MENSUELLE DE 1985

MOIS	HEURE MAXIMUM	JOUR MAXIMUM	JOUR MOYEN	TOTAL DU MOIS	POURC. ANNEE
JANV.	221	2080	1609	49881	6.3
FÉV.	197	2081	1733	48541	6.1
MARS	278	2747	1970	61071	7.7
AVRIL	293	3088	2202	66080	8.3
MAI	283	3024	2304	71425	9.0
JUIN	304	3040	2512	75370	9.5
JUIL.	356	3780	2619	81209	10.2
AOÛT	287	3258	2646	82033	10.3
SEPT	265	3204	2396	71898	9.1
OCT.	270	2812	2274	70505	8.9
NOV.	266	2638	1986	59590	7.5
DÉC.	218	2147	1788	55455	7.0
JOUR MOYEN ANNUEL :	2172			TOTAL: 793058	

ROUTE COMPT. VOIE
 0112 072 00

REPARTITION HORAIRES JOURNALIÈRE DE 1985

HEURES A.M.	DIMANCHE MOYENNE POURC. (*1)		SAMEDI MOYENNE POURC.		JOURS OUV. MOYENNE POURC.	
12- 1	69	2.88	54	2.59	26	1.22
1- 2	58	2.42	35	1.68	11	0.52
2- 3	43	1.79	28	1.35	12	0.57
3- 4	27	1.13	16	0.77	9	0.43
4- 5	13	0.54	10	0.48	9	0.45
5- 6	8	0.33	11	0.53	21	1.02
6- 7	13	0.54	24	1.15	95	4.45
7- 8	22	0.92	46	2.21	111	5.22
8- 9	44	1.83	84	4.04	124	5.85
9-10	73	3.04	120	5.77	123	5.77
10-11	109	4.54	138	6.63	118	5.55
11-12 P.M.	131	5.46	131	6.30	110	5.18
12- 1	135	5.63	129	6.20	110	5.19
1- 2	197	8.21	158	7.59	137	6.45
2- 3	185	7.71	143	6.87	137	6.43
3- 4	179	7.46	140	6.73	157	7.38
4- 5	201	8.38	140	6.73	198	9.28
5- 6	175	7.29	130	6.25	165	7.76
6- 7	144	6.00	111	5.33	119	5.59
7- 8	162	6.75	100	4.81	98	4.59
8- 9	152	6.34	109	5.24	75	3.54
9-10	119	4.96	85	4.08	66	3.12
10-11	84	3.50	70	3.36	52	2.46
11-12	56	2.33	69	3.32	42	1.99
JOUR MOYEN		2399		2081		2134

ROUTE COMPT. VOIE REGION TRONCON SECTION 12 MOIS DE RELEVÉ

0112 072 32 05 230

MUNICIPALITE: SAINT-FREDERIC

A 5.6 KM. AU SUD-OUEST DE LA RTE 173.

JOURS MOYENS MENSUELS DE 1985

MOIS	DIMANCHE MOYEN	LUNDI MOYEN	MARDI MOYEN	MERCREDI MOYEN	JEUDI MOYEN	VENDREDI MOYEN	SAMEDI MOYEN	JOUR MOY. AJUSTE 1985	JOUR MOY. AJUSTE 1984
JANV.	1658	1533	1554	1447	1658	1914	1460	1603	1557
FEV.	1875	1616	1742	1598	1811	1884	1608	1733	1693
MARS	2088	1976	1726	1929	2258	1942	1871	1970	1739
AVRIL	2534	1883	2137	2145	2240	2318	2092	2192	2037
MAI	2623	2089	2190	2129	2202	2576	2183	2284	2118
JUIN	2873	2238	2312	2292	2352	2811	2467	2477	2398
JUIL.	3012	2394	2471	2429	2559	2871	2586	2617	2458
AOUT	3113	2439	2483	2479	2503	2942	2548	2643	2519
SEPT	2922	2190	2192	2164	2220	2557	2257	2358	2216
OCT.	2449	2143	2206	2100	2177	2610	2241	2275	2189
NOV.	2004	1918	1992	1891	1962	2238	1864	1981	1952
DEC.	1659	1756	1893	1758	1811	2010	1671	1794	1684
JOUR MOYEN	2400	2015	2074	2030	2146	2389	2070	2160	2046

ROUTE COMPT. VOIE

0112 072

POURCENTAGES DES JOURS MOYENS MENSUELS PAR RAPPORT AU J.M.A. AJUSTE DE 1985

MOIS	DIMANCHE	LUNDI	MARDI	MERCREDI	JEUDI	VENDREDI	SAMEDI	JOUR MOY. AJUSTE 1985	JOUR MOY. AJUSTE 1984(*)
JANV.	76.8	71.0	71.9	67.0	76.8	88.6	67.6	74.2	76.1
FEV.	86.8	74.8	80.6	74.0	83.8	87.2	74.4	80.2	82.7
MARS	96.7	91.5	79.9	89.3	104.5	89.9	86.6	91.2	85.0
AVRIL	117.3	87.2	98.9	99.3	103.7	107.3	96.9	101.5	99.6
MAI	121.4	96.7	101.4	98.6	101.9	119.3	101.1	105.7	103.5
JUIN	133.0	103.6	107.0	106.1	108.9	130.1	114.2	114.7	117.2
JUIL.	139.4	110.8	114.4	112.5	118.5	132.9	119.7	121.2	120.1
AOUT	144.1	112.9	115.0	114.8	115.9	136.2	118.0	122.4	123.1
SEPT	135.3	101.8	101.5	100.2	102.8	118.4	104.5	109.2	108.3
OCT.	113.4	99.2	102.1	97.2	100.8	120.8	103.8	105.3	107.0
NOV.	92.8	88.8	92.2	87.5	90.8	103.6	86.3	91.7	95.4
DEC.	76.8	81.3	87.6	81.4	83.8	93.1	77.4	83.1	82.3
JOUR MOYEN	111.1	93.3	96.0	94.0	99.4	110.6	95.8	100.0	100.0

(*) POURCENTAGE DU JOUR MOYEN MENSUEL AJUSTE DE 1984 PAR RAPPORT AU J.M.A. AJUSTE DE 1985

ROUTE COMPTEUR VOIE

0112 072 00

VARIATIONS JOURNALIERES

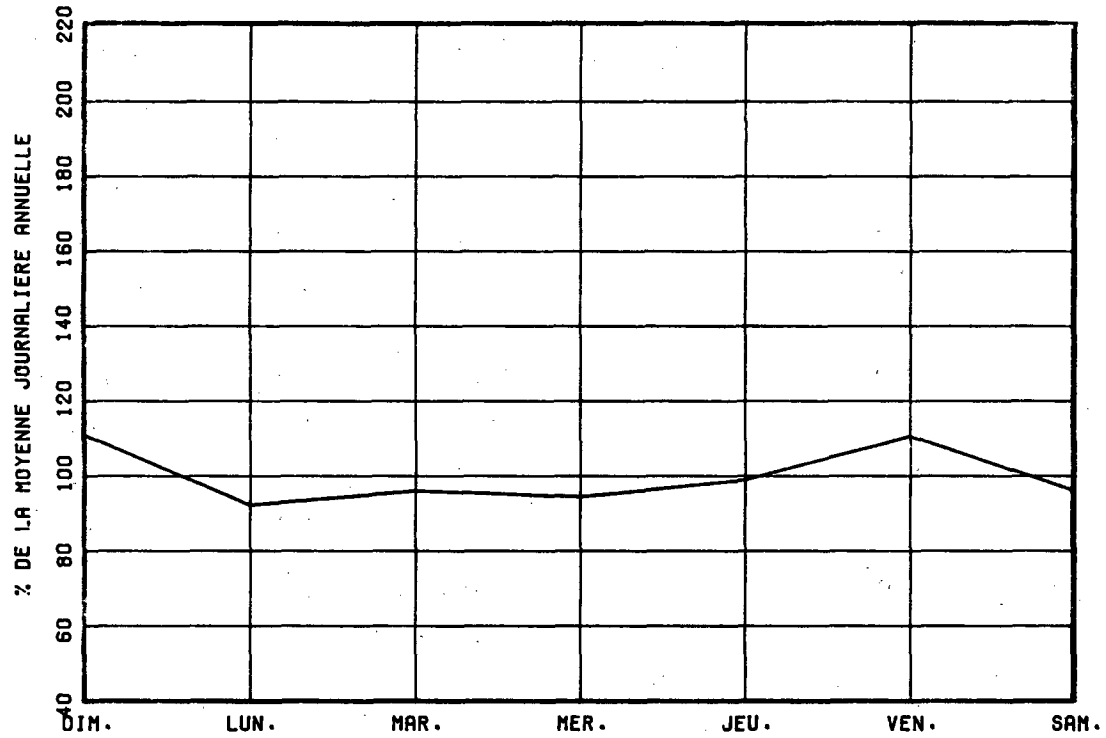

VARIATIONS MENSUELLES

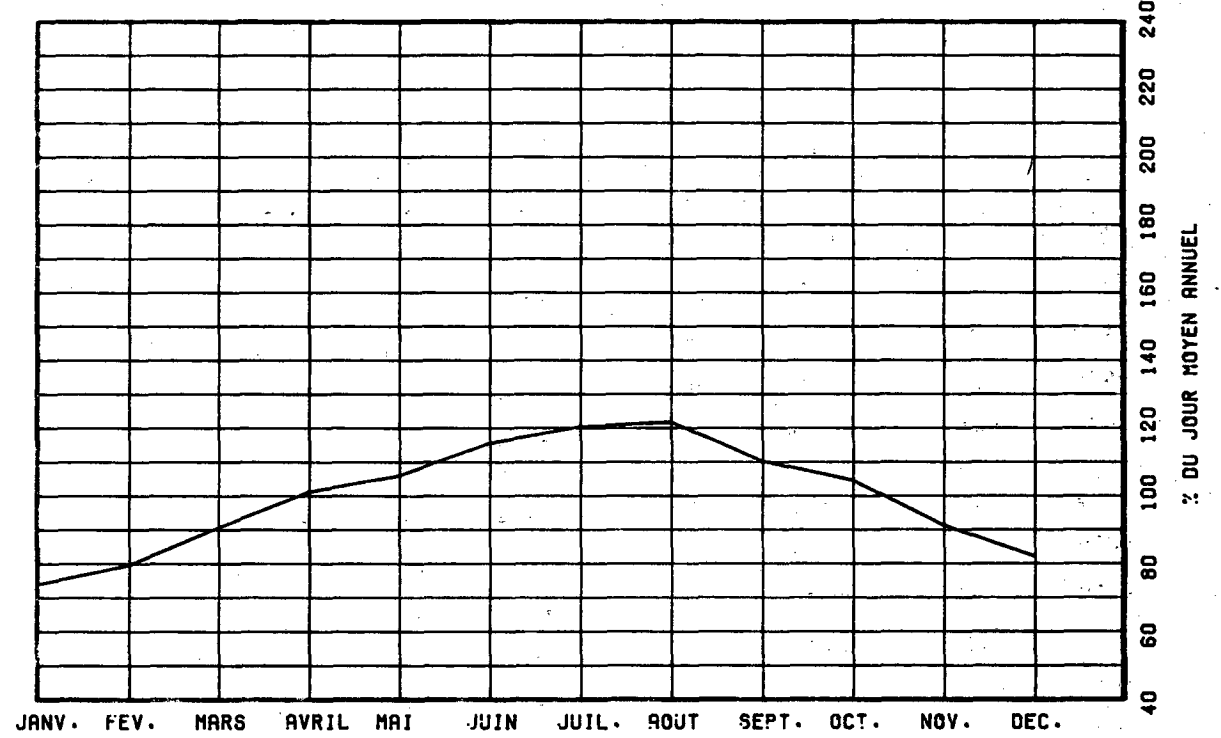

VARIATIONS HORAIRES

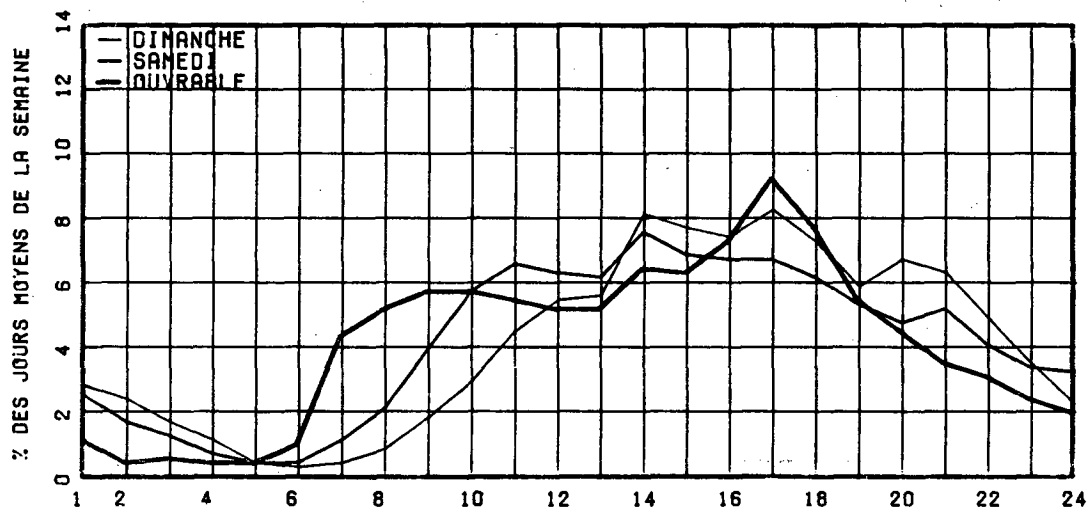

RELATION ENTRE LES HEURES DE POINTES ET LE J.M.A.

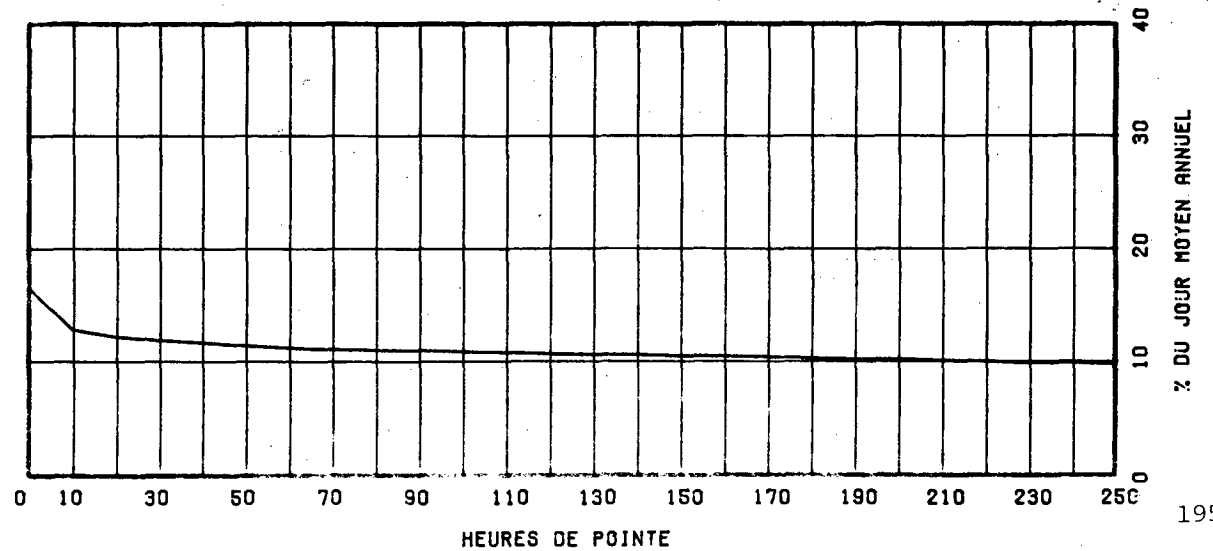

ROUTE COMPT. VOTE REGION TRONCON SECTION 12 MOIS DE RELEVÉ
 0112 185 50 04 010

MUNICIPALITE: DUDSWELL

A 3.86 KM. AU SUD-OUEST DE LA RTE 255.

ANNEE	JO. MOY. ANNUEL	JO. MOY. HIVER	JO. MOY. ETE	POURC. AUGM.	JOUR MAXIMUM	HEURES MAXIMALES			
						1-ERE	10-E	30-E	100-E
R1 *POURC.	2952	2239 75.8	3730 126.4	-3.1	6046 204.8	576 19.5	516 17.5	478 16.2	401 13.6
R2 *POURC.	2604	1877 72.1	3385 130.0	-11.8	5442 209.0	539 20.7	457 17.5	422 16.2	367 14.1
R3 *POURC.	2677	1898 70.9	3508 131.0	+2.8	5578 208.4	544 20.3	493 18.4	434 16.2	358 13.4
R4 *POURC.	2809	2042 72.7	3594 127.9	+4.9	5710 203.3	573 20.4	467 16.6	425 15.1	365 13.0
R5 *POURC.	2925	2176 74.4	3718 127.1	+4.1	6027 206.1	542 18.5	486 16.6	433 14.8	386 13.2

DISTRIBUTION MENSUELLE DE 1985

MOIS	HEURE MAXIMUM	JOUR MAXIMUM	JOUR MOYEN	TOTAL DU MOIS	POURC. ANNEE
JANV.	315	2551	1970	61086	5.7
FEV.	240	2432	2080	58255	5.5
MARS	384	3539	2467	76507	7.2
AVRIL	417	4510	2799	83992	7.9
MAT	480	5123	3352	103929	9.7
JUIN	513	5404	3757	112721	10.6
JUILL.	501	5833	4023	124718	11.7
AOUT	542	6027	3866	119852	11.2
SEPT	519	5320	3213	96393	9.0
OCT.	425	3910	2864	88805	8.3
NOV.	463	3823	2468	74058	6.9
DEC.	283	2695	2178	67521	6.3
JOUR MOYEN ANNUEL:	2925			TOTAL: 1067837	

ROUTE COMPT. VOIE
 0112 185 00

REPARTITION HORAIRE JOURNALIERE DE 1985

HEURES A.M.	DIMANCHE MOYENNE POURC. (*)		SAMEDI MOYENNE POURC.		JOURS OUV. MOYENNE POURC.	
	12- 1	78	2.11	46	1.48	22
1- 2	67	1.82	33	1.06	11	0.42
2- 3	43	1.17	23	0.74	8	0.32
3- 4	29	0.79	20	0.64	6	0.22
4- 5	16	0.43	14	0.45	8	0.32
5- 6	12	0.33	14	0.45	19	0.70
6- 7	17	0.46	32	1.03	73	2.71
7- 8	33	0.89	62	1.99	132	4.92
8- 9	62	1.68	119	3.82	163	6.05
9-10	121	3.28	192	6.17	171	6.37
10-11	194	5.26	228	7.32	167	6.20
11-12 P.M.	207	5.61	219	7.03	152	5.64
12- 1	222	6.02	206	6.62	148	5.50
1- 2	313	8.48	246	7.90	179	6.64
2- 3	306	8.29	242	7.77	186	6.93
3- 4	303	8.21	226	7.26	211	7.82
4- 5	335	9.08	219	7.03	229	8.49
5- 6	258	6.99	194	6.23	207	7.68
6- 7	233	6.31	162	5.20	161	5.97
7- 8	258	6.99	153	4.91	128	4.75
8- 9	229	6.21	142	4.56	99	3.69
9-10	174	4.72	120	3.85	88	3.29
10-11	115	3.12	106	3.40	71	2.63
11-12	65	1.76	96	3.08	51	1.91
JOUR MOYEN		3690		3114		2697

ROUTE COMPT. VOIE REGION TRONCON SECTION 12 MOIS DE RELIEVE

0112 185 50 04 010

MUNICIPALITE: DUDSWELL

A 3.86 KM. AU SUD-OUEST DE LA RTE 255.

JOURS MOYENS MENSUELS DE 1985

MOIS	DIMANCHE MOYEN	LUNDI MOYEN	MARDI MOYEN	MERCREDI MOYEN	JEUDI MOYEN	VENDREDI MOYEN	SAMEDI MOYEN	JOUR MOY. AJUSTE 1985	JOUR MOY. AJUSTE 1984
JANV.	2195	1844	1741	1841	2015	2172	1858	1952	1891
FEV.	2281	2001	2105	1962	2205	2129	1879	2080	2108
MARS	3028	2172	1960	2223	2391	2711	2563	2435	2039
AVRIL	3556	2419	2418	2471	2677	2990	2970	2785	2648
MAT	4274	2753	2878	2934	3038	3710	3592	3311	2992
JUIN	4983	3071	3150	2968	3266	3986	4023	3635	3400
JUIL.	5260	3563	3418	3494	3655	4402	4341	4019	3885
AOUT	5451	3245	3144	3254	3396	4092	4405	3855	3782
SEPT	4621	2606	2578	2588	2713	3271	3408	3112	3062
OCT.	3679	2359	2399	2490	2571	3244	3262	2857	2921
NOV.	2768	2241	2165	2244	2284	2782	2666	2450	2516
DEC.	2237	2086	2247	2083	2123	2340	2081	2171	2105
JOUR MOYEN	3694	2530	2516	2546	2694	3152	3087	2888	2779

ROUTE COMPT. VOIE

0112 185

POURCENTAGES DES JOURS MOYENS MENSUELS PAR RAPPORT AU J.M.A. AJUSTE DE 1985

MOIS	DIMANCHE	LUNDI	MARDI	MERCREDI	JEUDI	VENDREDI	SAMEDI	JOUR MOY. AJUSTE 1985	JOUR MOY. AJUSTE 1984(*)
JANV.	76.0	63.9	60.3	63.7	69.8	75.2	64.3	67.6	68.0
FEV.	79.0	69.3	72.9	67.9	76.4	73.7	65.1	72.0	75.9
MARS	104.8	75.2	67.9	77.0	82.8	93.9	88.7	84.3	73.4
AVRIL	123.1	83.8	83.7	85.6	92.7	103.5	102.8	96.4	95.3
MAT	148.0	95.3	99.7	101.6	105.2	128.5	124.4	114.6	107.7
JUIN	172.5	106.3	109.1	102.8	113.1	138.0	139.3	125.9	122.3
JUIL.	182.1	123.4	118.4	121.0	126.6	152.4	150.3	139.2	139.8
AOUT	188.7	112.4	108.9	112.7	117.6	141.7	152.5	133.5	136.1
SEPT	160.0	90.2	89.3	89.6	93.9	113.3	118.0	107.8	110.2
OCT.	127.4	81.7	83.1	86.2	89.0	112.3	113.0	98.9	105.1
NOV.	95.8	77.6	75.0	77.7	79.1	96.3	92.3	84.8	90.5
DEC.	77.5	72.2	77.8	72.1	73.5	81.0	72.1	75.2	75.7
JOUR MOYEN	127.9	87.6	87.1	88.2	93.3	109.1	106.9	100.0	100.0

(*) POURCENTAGE DU JOUR MOYEN MENSUEL AJUSTE DE 1984 PAR RAPPORT AU J.M.A. AJUSTE DE 1985

VARIATIONS JOURNALIERES

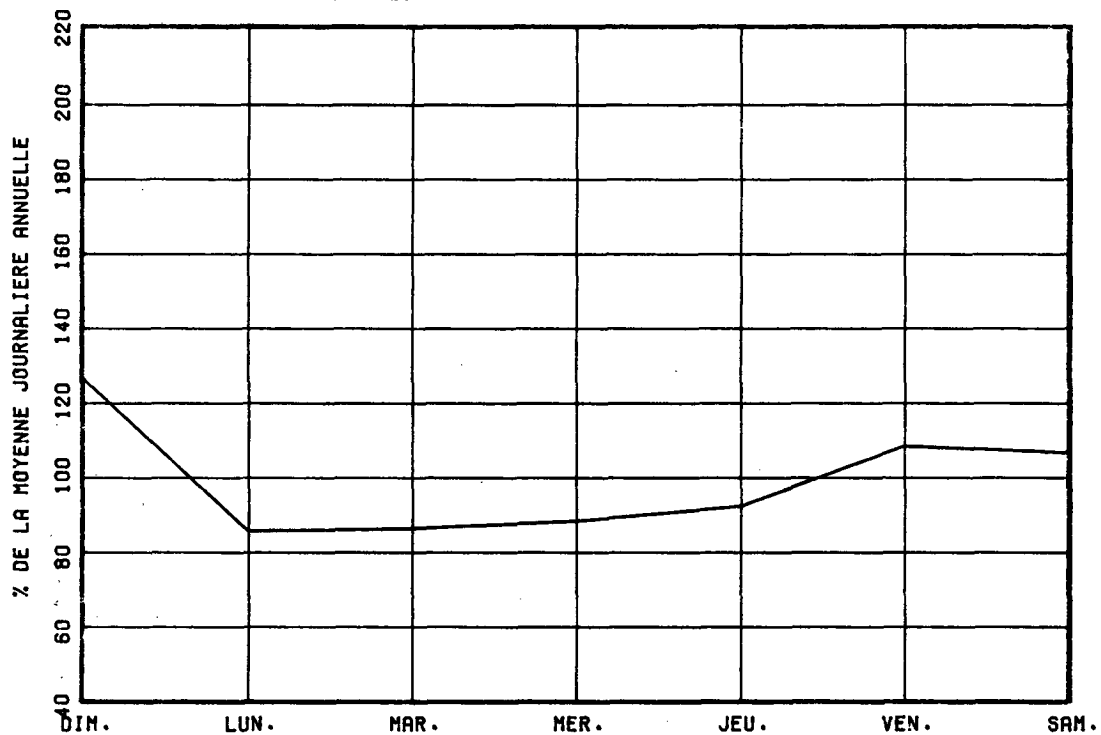

VARIATIONS MENSUELLES

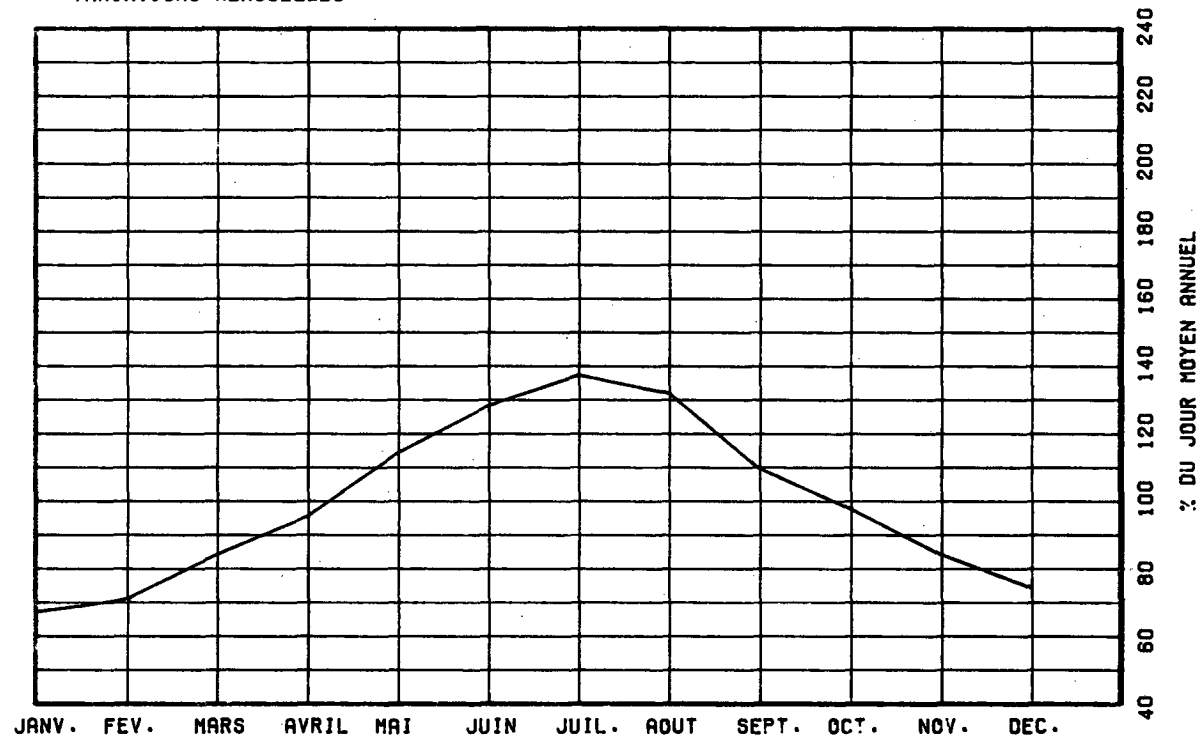

VARIATIONS HORAIRES

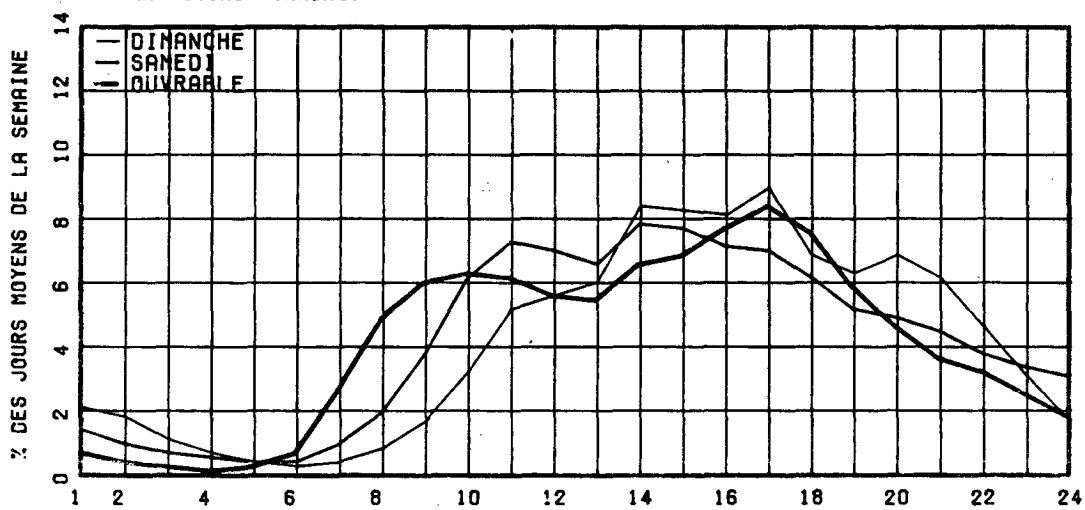

RELATION ENTRE LES HEURES DE POINTES ET LE J.M.A.

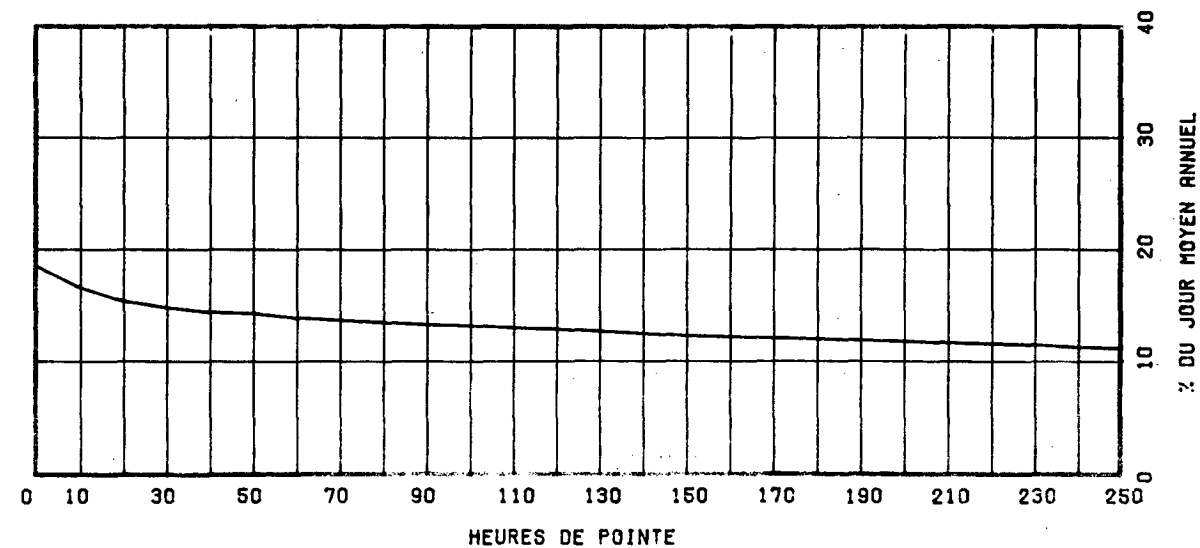

ROUTE COMPT. VOTE REGION TRONCON SECTION 12 MOIS DE RELEVÉ
 0112 255 50 03 120

MUNICIPALITE: ROCK FOREST
 A 1.5 KM A L'OUEST DU CHEMIN KENNEDY.

ANNEE	JO. MOY. ANNUEL	JO. MOY. HIVER	JO. MOY. ETE	POURC. AUGM.	JOUR MAXIMUM	HEURES MAXIMALES			
						1-ERE	10-E	30-E	100-E
R1 *POURC.									
R2 *POURC.	8291	7210 87.0	9603 115.8	-----	-----	-----	-----	-----	-----
R3 *POURC.	9150	7594 83.0	10751 117.5	+10.4	13197 144.2	1025 11.2	954 10.4	924 10.1	879 9.6
R4 *POURC.	9570	8350 87.3	10901 113.9	+4.6	13435 140.4	1222 12.8	1056 11.0	968 10.1	908 9.5
R5 *POURC.	10586	8949 84.5	12016 113.5	+10.6	14783 139.6	1347 12.7	1276 12.1	1129 10.7	1014 9.6

DISTRIBUTION MENSUELLE DE 1985

MOIS	HEURE MAXIMUM	JOUR MAXIMUM	JOUR MOYEN	TOTAL DU MOIS	POURC. ANNEE
JANV.	867	9965	8152	252720	6.5
FEV.	895	10365	8822	247025	6.4
MARS	1080	11584	9709	300983	7.8
AVRIL	1317	12833	10435	313079	8.1
MAI	1341	14783	11787	365401	9.5
JUIN	1345	14515	11729	351895	9.1
JUILL.	1347	14235	12649	392141	10.1
AOUT	1138	14282	12471	386605	10.0
SEPT	1286	13673	11179	335371	8.7
OCT.	1063	12855	10908	338175	8.8
NOV.	1005	12279	9953	298593	7.7
DEC.	941	11055	9104	282235	7.3
JOUR MOYEN ANNUEL: 10586			TOTAL: 3864223		

ROUTE COMPT. VOTE
 0112 255 00

REPARTITION HOPIRE JOURNALIERE DE 1985

HEURES A.M.	DIMANCHE MOYENNE POURC. (+)		SAMEDI MOYENNE POURC.		JOURS OUV. MOYENNE POURC.	
12- 1	325	3.22	244	2.25	126	1.19
1- 2	241	2.38	169	1.56	69	0.65
2- 3	160	1.58	124	1.14	43	0.40
3- 4	114	1.13	89	0.82	33	0.31
4- 5	57	0.56	54	0.50	33	0.31
5- 6	38	0.38	58	0.54	70	0.66
6- 7	55	0.54	105	0.97	248	2.34
7- 8	110	1.09	217	2.00	548	5.16
8- 9	202	2.00	392	3.62	650	6.11
9-10	302	2.99	538	4.97	558	5.25
10-11	442	4.37	667	6.16	577	5.43
11-12 P.M.	517	5.12	717	6.62	585	5.51
12- 1	638	6.31	730	6.74	620	5.84
1- 2	842	8.33	838	7.73	692	6.51
2- 3	848	8.39	838	7.73	723	6.81
3- 4	816	8.07	816	7.53	777	7.31
4- 5	867	8.58	793	7.32	893	8.40
5- 6	720	7.12	655	6.05	811	7.63
6- 7	616	6.09	546	5.04	635	5.98
7- 8	585	5.79	534	4.93	538	5.07
8- 9	552	5.46	480	4.43	439	4.13
9-10	462	4.57	422	3.90	392	3.69
10-11	363	3.59	408	3.77	323	3.04
11-12	235	2.33	400	3.69	242	2.28
JOUR MOYEN	10107		10834		10632	

ROUTE COMPT. VOIE REGION TRONCON SECTION 12 MOIS DE RELEVÉ

0112 255 50 03 120

MUNICIPALITE: ROCK FOREST

A 1.5 KM A L'OUEST DU CHEMIN KENNEDY.

JOURS MOYENS MENSUELS DE 1985

MOIS	DIMANCHE MOYEN	LUNDI MOYEN	MARDI MOYEN	MERCREDI MOYEN	JEUDI MOYEN	VENDREDI MOYEN	SAMEDI MOYEN	JOUR MOY. AJUSTE 1985	JOUR MOY. AJUSTE 1984
JANV.	7297	8001	7618	8025	8665	9625	8132	8194	7912
FEV.	8240	8461	8467	8551	9389	9926	8719	8821	8510
MARS	9484	9151	8489	9385	10160	10996	9966	9661	8548
AVRIL	9886	9643	10063	10010	11054	11786	10838	10468	9569
MAI	11920	10285	10827	10907	11943	14125	11687	11670	10365
JUIN	11954	11156	10192	11397	11389	12967	12583	11662	11183
JUILL.	12718	11960	12146	12159	13192	13867	12733	12682	11302
AOUT	12221	11713	11832	11934	12615	13715	12828	12408	11180
SEPT	11760	10222	10135	10487	11395	12448	11512	11137	9754
OCT.	10356	10260	10263	10311	11270	12744	11352	10936	9088
NOV.	7973	9579	9542	9858	10469	11670	10109	9885	8790
DEC.	7486	9336	9295	9436	9502	10492	8966	9216	8502
JOUR MOYEN	10107	9980	9905	10205	10920	12030	10785	10561	9558

ROUTE COMPT. VOIE

0112 255

POURCENTAGES DES JOURS MOYENS MENSUELS PAR RAPPORT AU J.M.A. AJUSTE DE 1985

MOIS	DIMANCHE	LUNDI	MARDI	MERCREDI	JEUDI	VENDREDI	SAMEDI	JOUR MOY. AJUSTE 1985	JOUR MOY. AJUSTE 1984(*)
JANV.	69.1	75.8	72.1	76.0	82.0	91.1	77.0	77.6	82.8
FEV.	78.0	80.1	80.2	81.0	88.9	94.0	82.6	83.5	89.0
MARS	89.8	86.6	80.4	88.9	96.2	104.1	94.4	91.5	89.4
AVRIL	93.6	91.3	95.3	94.8	104.7	111.6	102.6	99.1	100.1
MAI	112.9	97.4	102.5	103.3	113.1	133.7	110.7	110.5	108.4
JUIN	113.2	105.6	96.5	107.9	107.8	122.8	119.1	110.4	117.0
JUILL.	120.4	113.2	115.0	115.1	124.9	131.3	120.6	120.1	118.2
AOUT	115.7	110.9	112.0	113.0	119.4	129.9	121.5	117.5	117.0
SEPT	111.4	96.8	96.0	99.3	107.9	117.9	109.0	105.5	102.1
OCT.	98.1	97.1	97.2	97.6	106.7	120.7	107.5	103.6	95.1
NOV.	75.5	90.7	90.4	93.3	99.1	110.5	95.7	93.6	92.0
DEC.	70.9	88.4	88.0	89.3	90.0	99.3	84.9	87.3	89.0
JOUR MOYEN	95.7	94.5	93.8	96.6	103.4	113.9	102.1	100.0	100.0

(*) POURCENTAGE DU JOUR MOYEN MENSUEL AJUSTE DE 1984 PAR RAPPORT AU J.M.A. AJUSTE DE 1984

VARIATIONS JOURNALIERES

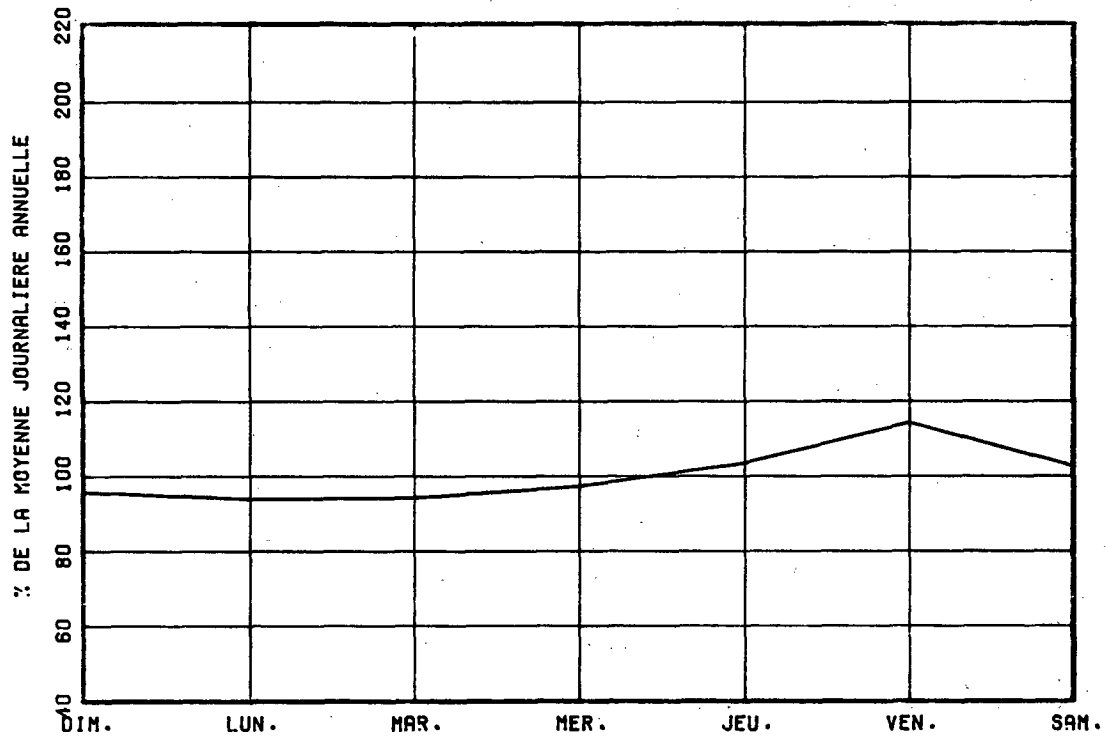

VARIATIONS MENSUELLES

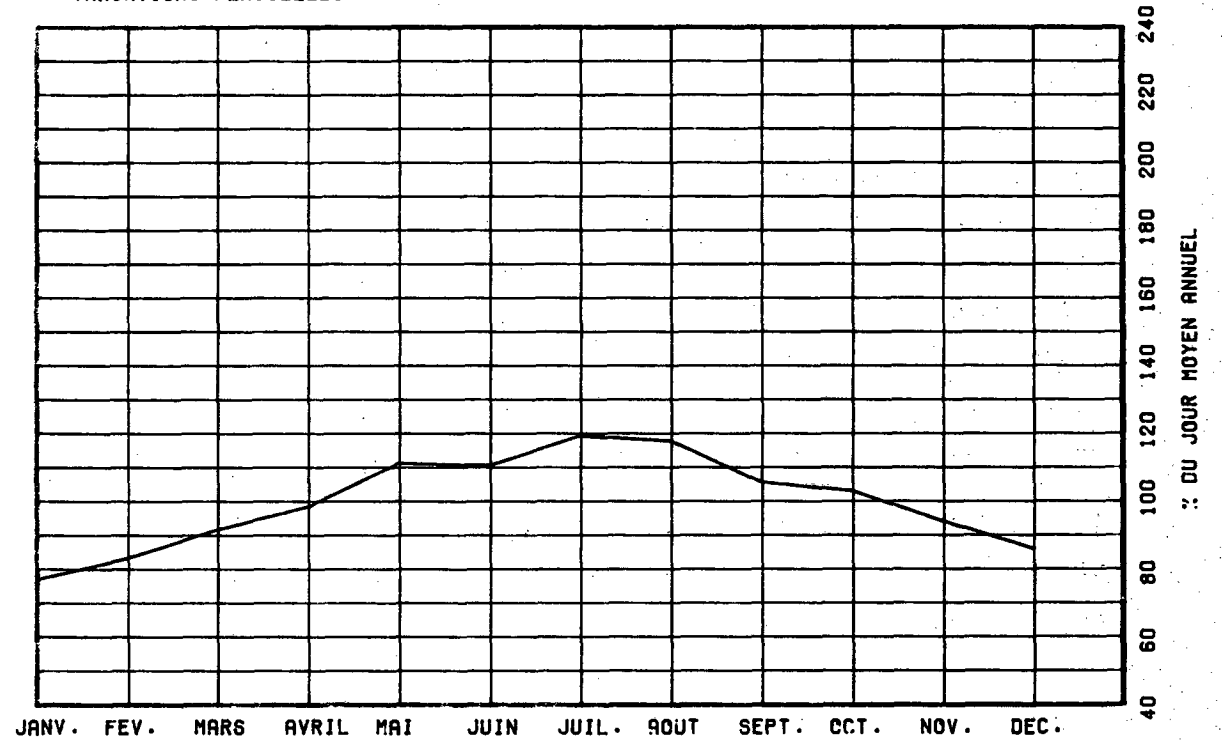

VARIATIONS HORAIRES

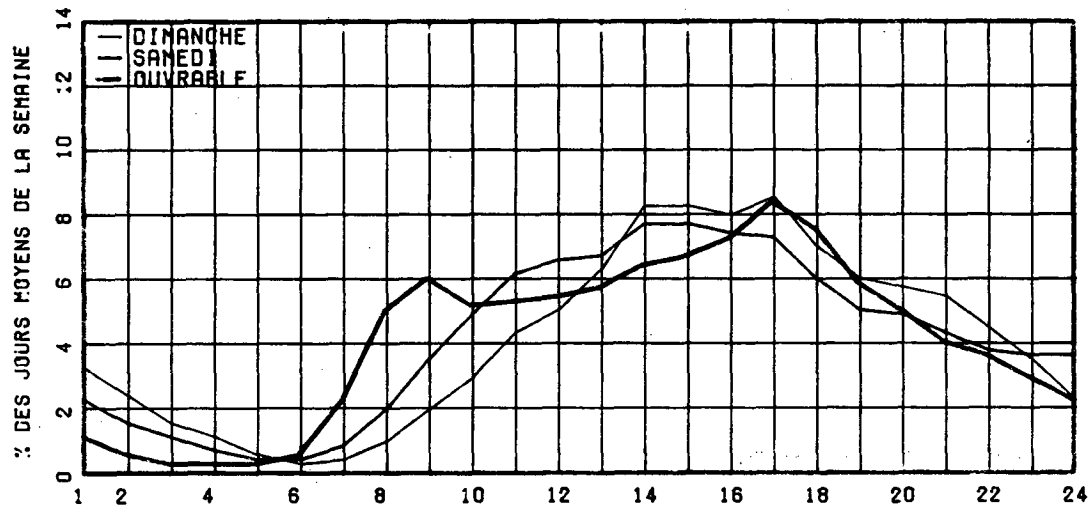

RELATION ENTRE LES HEURES DE POINTES ET LE J.M.A.

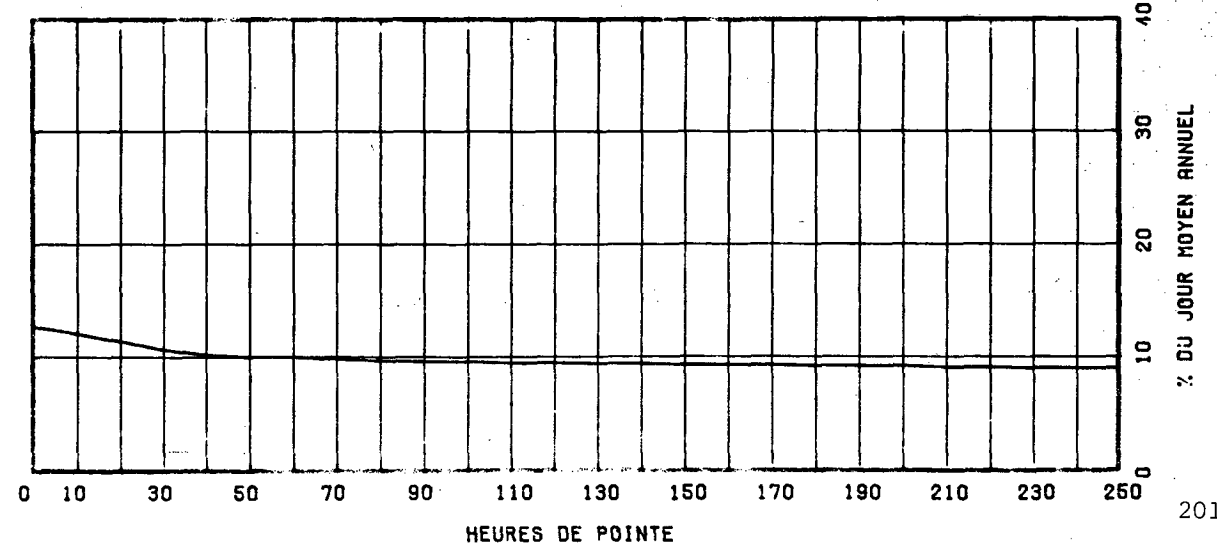

ROUTE COMPT. VOTE REGION TRONCON SECTION 12 MOIS DE RELEVÉ
0112 315 61 02 310

MUNICIPALITE: STUKELY-SUD

(WATERLOU) A 4.8 KM. A L'EST DE LA RTE 243.

ANNEE	JO. MOY. ANNUEL	JO. MOY. HIVER	JO. MOY. ETE	POURC. AUGM.	JOUR MAXIMUM	HEURES MAXIMALES			
						1-ERE	10-E	30-E	100-E
R1	2305	1717	2902	-5.5	4724	443	403	372	315
*POURC.		74.5	125.9		204.9	19.2	17.5	16.1	13.7
R2	2417	1599	3341	+4.9	5778	570	497	450	374
*POURC.		66.2	138.2		239.1	23.6	20.6	18.6	15.5
R3	2515	1755	3378	+4.1	5165	482	449	422	367
*POURC.		69.8	134.3		205.4	19.2	17.9	16.8	14.6
R4	2383	1658	3163	-5.2	5139	545	465	426	354
*POURC.		69.6	132.7		215.7	22.9	19.5	17.9	14.9
R5	1940	1415	2488	-18.6	3741	412	336	315	269
*POURC.		72.9	128.2		192.8	21.2	17.3	16.2	13.9

DISTRIBUTION MENSUELLE DE 1985

MOIS	HEURE MAXIMUM	JOUR MAXIMUM	JOUR MOYEN	TOTAL DU MOIS	POURC. ANNEE
JANV.	157	1548	1283	39778	5.6
FEV.	179	1642	1387	38841	5.5
MARS	260	2159	1593	49387	7.0
AVRIL	298	2527	1813	54392	7.7
MAI	318	3123	2169	67259	9.5
JUIN	336	3476	2411	72353	10.2
JUIL.	345	3741	2749	85223	12.0
AOUT	332	3271	2586	80189	11.3
SEPT	412	3255	2197	65914	9.3
OCT.	346	2869	1970	61093	8.6
NOV.	293	2519	1690	50721	7.2
DEC.	184	1646	1395	43260	6.1
JOUR MOYEN ANNUEL:	1940			TOTAL: 708410	

ROUTE COMPT. VOTE
0112 315 00

REPARTITION HORAIRE JOURNALIERE DE 1985

HEURES A.M.	DIMANCHE MOYENNE POURC. (*)		SAMEDI MOYENNE POURC.		JOURS OUV. MOYENNE POURC.	
	HEURES	POURC.	HEURES	POURC.	JOURS	POURC.
12- 1	45	2.00	39	1.80	19	1.09
1- 2	39	1.73	25	1.15	10	0.60
2- 3	29	1.29	19	0.88	6	0.36
3- 4	20	0.89	17	0.78	3	0.21
4- 5	10	0.44	9	0.41	3	0.21
5- 6	7	0.31	9	0.41	10	0.56
6- 7	12	0.53	21	0.97	65	3.63
7- 8	21	0.93	38	1.75	71	3.94
8- 9	39	1.73	63	2.90	80	4.43
9-10	76	3.37	112	5.16	86	4.77
10-11	120	5.32	143	6.59	103	5.73
11-12 P.M.	132	5.85	157	7.24	105	5.81
12- 1	156	6.92	160	7.37	128	7.08
1- 2	206	9.14	174	8.02	121	6.72
2- 3	218	9.67	178	8.20	124	6.86
3- 4	217	9.62	170	7.83	134	7.41
4- 5	220	9.76	165	7.60	158	8.71
5- 6	167	7.41	133	6.13	132	7.32
6- 7	135	5.99	118	5.44	110	6.11
7- 8	119	5.28	112	5.16	92	5.10
8- 9	99	4.39	95	4.38	79	4.39
9-10	77	3.41	80	3.69	67	3.74
10-11	56	2.48	71	3.27	53	2.96
11-12	35	1.55	62	2.86	41	2.27
JOUR MOYEN		2255		2170		1813

ROUTE COMPT. VOIE REGION TRONCON SECTION 12 MOIS DE RELIEVE

0112 315 61 02 310

MUNICIPALITE: STUKELY-SUD

(WATERLOO) A 4,8 KM. A L'EST DE LA RTE 243.

JOURS MOYENS MENSUELS DE 1985

MOIS	DIMANCHE MOYEN	LUNDI MOYEN	MARDI MOYEN	MERCREDI MOYEN	JEUDI MOYEN	VENDREDI MOYEN	SAMEDI MOYEN	JOUR MOY. AJUSTE 1985	JOUR MOY. AJUSTE 1984
JANV.	1208	1164	1166	1221	1374	1484	1378	1285	1603
FEV.	1411	1277	1443	1309	1446	1421	1400	1386	1801
MARS	1852	1395	1422	1408	1573	1602	1783	1576	1790
AVRIL	2078	1581	1727	1604	1643	1887	2125	1806	2481
MAT	2626	1764	1940	1992	1952	2235	2543	2150	2554
JUIN	3138	1916	2083	1925	2094	2409	2745	2330	2961
JUIL.	3278	2327	2598	2504	2669	2837	2994	2743	3519
AOUT	3180	2103	2424	2280	2331	2698	3017	2576	3255
SEPT	2996	1792	1916	1825	1929	2104	2416	2139	2674
OCT.	2321	1658	1824	1779	1839	2045	2278	1963	2504
NOV.	1699	1530	1698	1638	1615	1792	1807	1682	1702
DEC.	1239	1347	1540	1406	1351	1539	1400	1403	1467
JOUR MOYEN	2252	1654	1815	1740	1818	2004	2157	1919	2359

ROUTE COMPT. VOIE

0112 315

POURCENTAGES DES JOURS MOYENS MENSUELS PAR RAPPORT AU J.M.A. AJUSTE DE 1985

MOIS	DIMANCHE	LUNDI	MARDI	MERCREDI	JEUDI	VENDREDI	SAMEDI	JOUR MOY. AJUSTE 1985	JOUR MOY. AJUSTE 1984(*)
JANV.	62,9	60,7	60,8	63,6	71,6	77,3	71,8	67,0	68,0
FEV.	73,5	66,5	75,2	68,2	75,4	74,0	73,0	72,2	76,3
MARS	96,5	72,7	74,1	73,4	82,0	83,5	92,9	82,1	75,9
AVRIL	108,3	82,4	90,0	83,6	85,6	98,3	110,7	94,1	105,2
MAT	136,8	91,9	101,1	103,8	101,7	116,5	132,5	112,0	108,3
JUIN	163,5	99,8	108,5	100,3	109,1	125,5	143,0	121,4	125,5
JUIL.	170,8	121,3	135,4	130,5	139,1	147,8	156,0	142,9	149,2
AOUT	165,7	109,6	126,3	118,8	121,5	140,6	157,2	134,2	138,0
SEPT	156,1	93,4	99,8	95,1	100,5	109,6	125,9	111,5	113,4
OCT.	120,9	86,4	95,0	92,7	95,8	106,6	118,7	102,3	106,1
NOV.	88,5	79,7	88,5	85,4	84,2	93,4	94,2	87,6	72,1
DEC.	64,6	70,2	80,3	73,3	70,4	80,2	73,0	73,1	62,2
JOUR MOYEN	117,4	86,2	94,6	90,7	94,7	104,4	112,4	100,0	100,0

(*) POURCENTAGE DU JOUR MOYEN MENSUEL AJUSTE DE 1984 PAR RAPPORT AU J.M.A. AJUSTE DE 1984

VARIATIONS JOURNALIERES

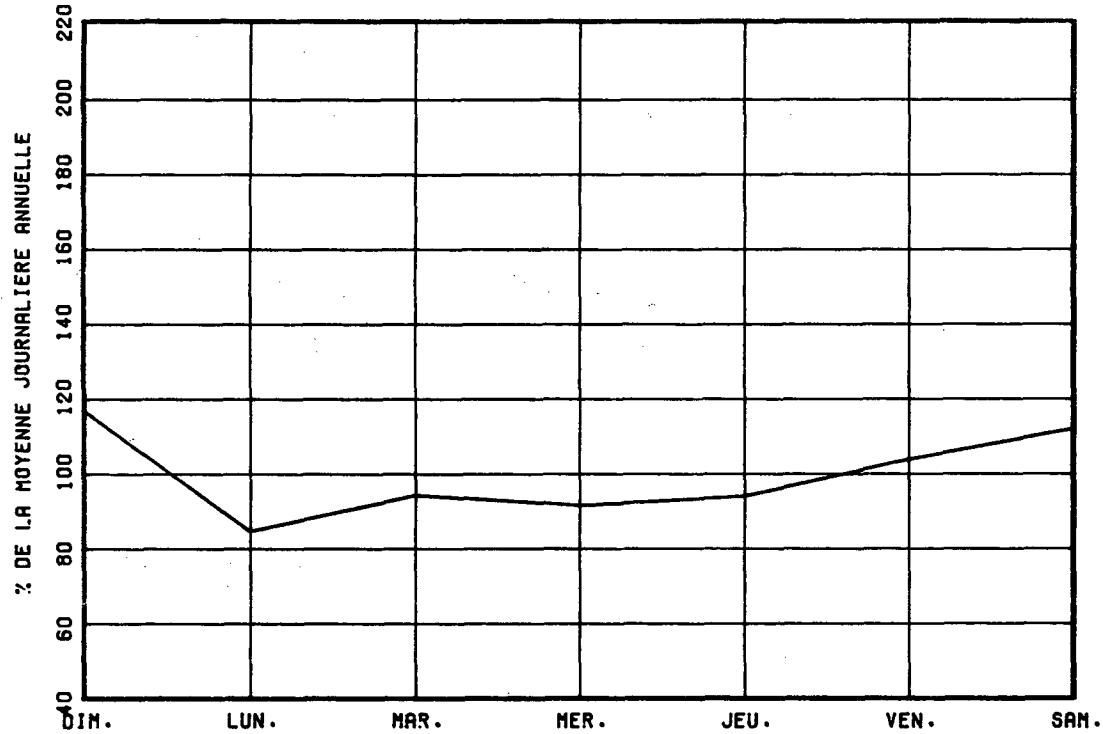

VARIATIONS MENSUELLES

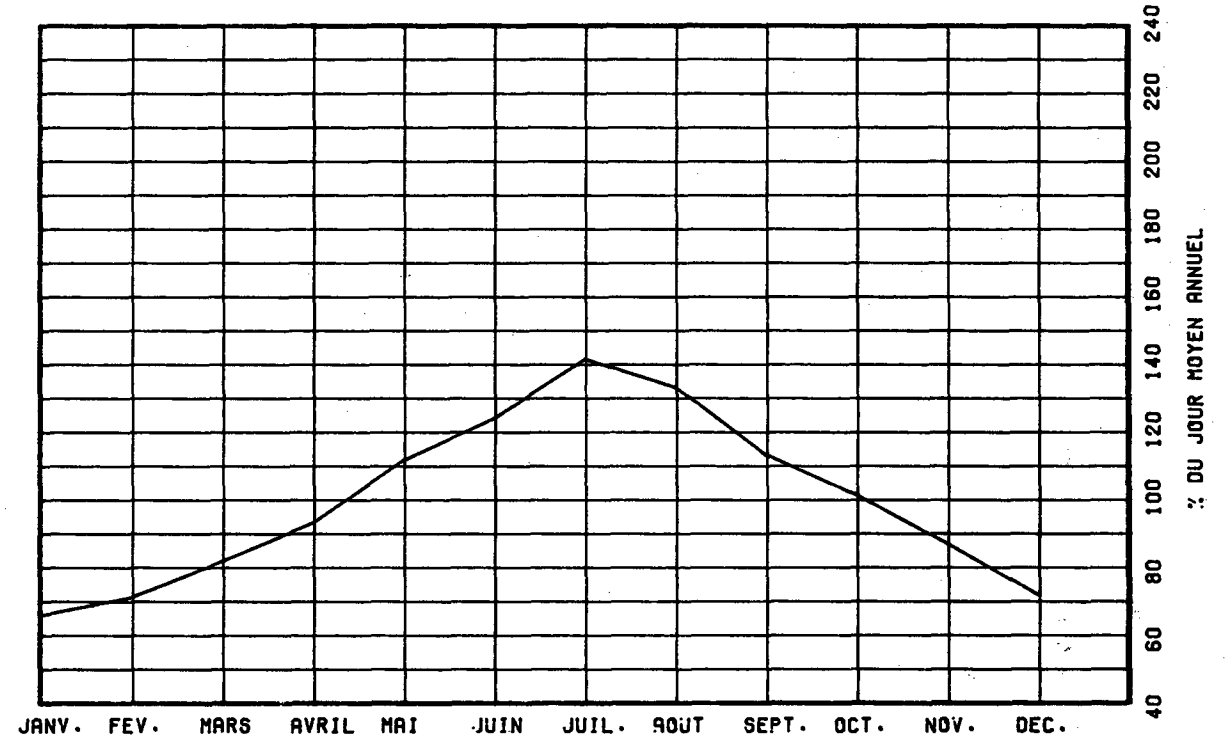

VARIATIONS HORAIRES

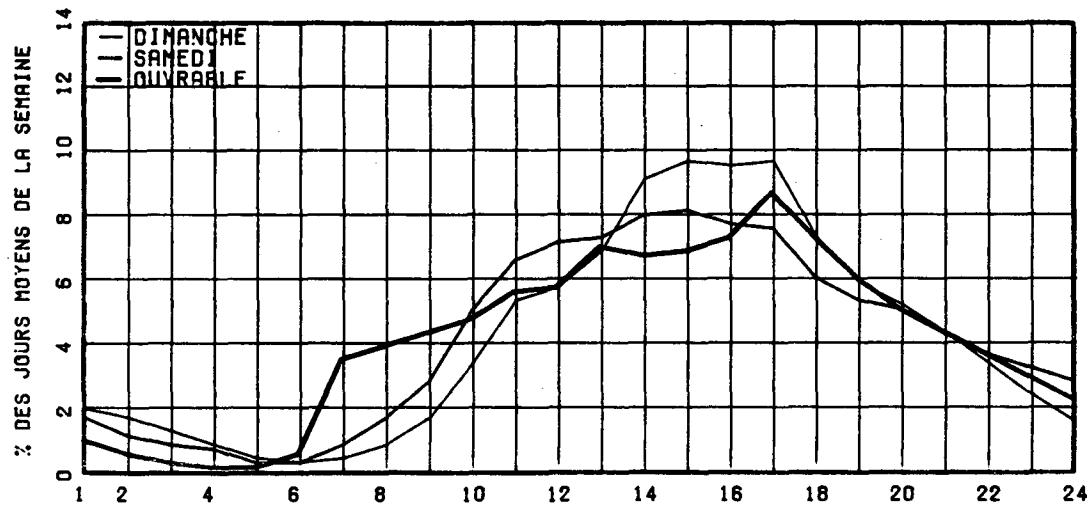

RELATION ENTRE LES HEURES DE POINTES ET LE J.M.A.

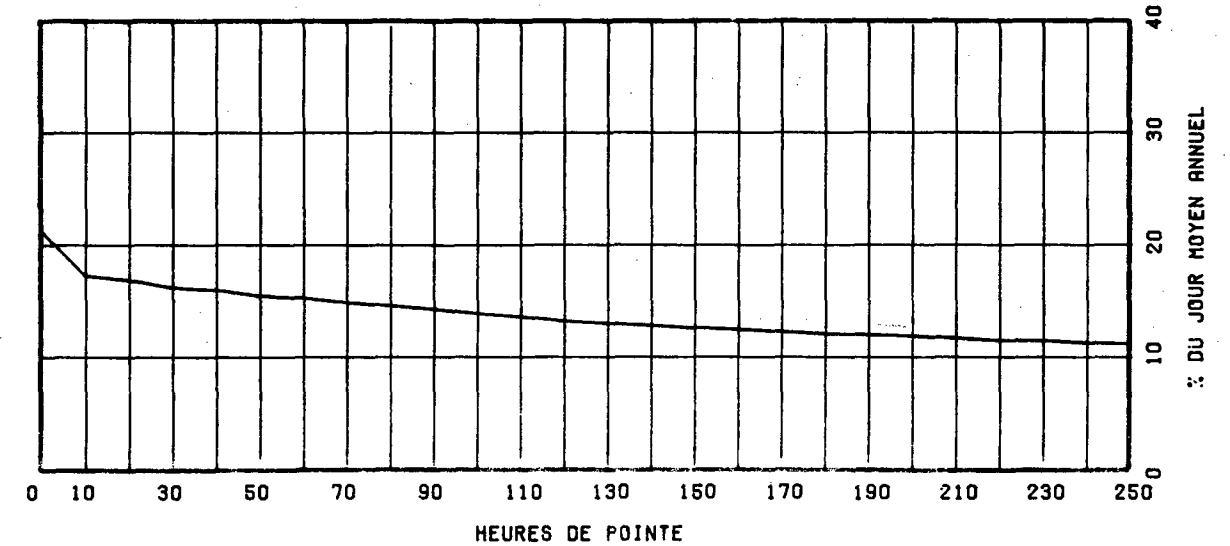

ROUTE COMPT. VOTE REGION TRONCON SECTION 12 MOIS DE RELEVÉ
 0112 650 62 02 100

MUNICIPALITE: SAINT-CESAIRE
 A 2.1 KM. A L'EST DE LA RTE 231.

ANNEE	JO. MOY. ANNUEL	JO. MOY. HIVER	JO. MOY. ETE	POURC. AUGM.	JOUR MAXIMUM	HEURES MAXIMALES			
						1-ERE	10-E	30-E	100-E
81	7212	6168	8024	-3.4	11549	1084	979	869	782
*POURC.		85.5	111.3		160.1	15.0	13.6	12.0	10.8
82	7259	5837	8575	+0.7	12770	1175	1042	959	803
*POURC.		80.4	118.1		175.9	16.2	14.4	13.2	11.1
83	7762	6488	8780	+6.9	12558	1197	1051	926	832
*POURC.		83.6	113.1		161.8	15.4	13.5	11.9	10.7
84	8068	6676	9435	+3.9	13151	1257	1064	968	840
*POURC.		82.7	116.9		163.0	15.6	13.2	12.0	10.4
85	7739	6618	8741	-4.1	13033	1405	959	874	787
*POURC.		85.5	112.9		168.4	18.2	12.4	11.3	10.2

DISTRIBUTION MENSUELLE DE 1985

MOIS	HEURE MAXIMUM	JOUR MAXIMUM	JOUR MOYEN	TOTAL DU MOIS	POURC. ANNEE
JANV.	638	7432	6274	194512	6.9
FEV.	698	7722	6705	187759	6.6
MARS	809	9283	7532	233518	8.3
AVRIL	820	9653	7990	239710	8.5
MAI	986	10807	8886	275479	9.8
JUIN	908	11184	9056	271697	9.6
JUIL.	951	10686	8774	272001	9.6
AOUT	869	11159	8897	275823	9.8
SEPT	1405	13033	8233	246997	8.7
OCT.	973	9691	7520	233150	8.3
NOV.	860	8492	6977	209337	7.4
DEC.	686	7615	5973	185191	6.6
JOUR MOYEN ANNUEL:	7739			TOTAL: 2825174	

ROUTE COMPT. VOIE
 0112 650 00

REPARTITION HORAIRE JOURNALIERE DE 1985

HEURES A.M.	DIMANCHE MOYENNE POURC. (*)		SAMEDI MOYENNE POURC.		JOURS OUV. MOYENNE POURC.	
12- 1	248	3.02	184	2.38	98	1.29
1- 2	194	2.36	115	1.48	45	0.60
2- 3	126	1.53	75	0.97	31	0.41
3- 4	85	1.03	58	0.75	27	0.36
4- 5	45	0.55	37	0.48	33	0.44
5- 6	30	0.36	42	0.54	90	1.19
6- 7	45	0.55	99	1.28	250	3.30
7- 8	90	1.09	187	2.41	448	5.90
8- 9	150	1.82	304	3.92	448	5.89
9-10	233	2.83	430	5.55	372	4.90
10-11	355	4.32	524	6.76	385	5.06
11-12 P.M.	435	5.29	541	6.98	414	5.45
12- 1	512	6.22	512	6.61	491	6.46
1- 2	660	8.02	571	7.37	473	6.22
2- 3	666	8.10	557	7.19	469	6.17
3- 4	655	7.96	547	7.06	523	6.88
4- 5	668	8.12	551	7.11	638	8.39
5- 6	599	7.28	506	6.53	644	8.47
6- 7	517	6.29	412	5.32	465	6.11
7- 8	513	6.24	370	4.78	377	4.96
8- 9	463	5.63	320	4.13	285	3.75
9-10	382	4.64	260	3.36	232	3.05
10-11	351	4.27	268	3.46	198	2.60
11-12	203	2.47	276	3.56	163	2.15
JOUR MOYEN		8225		7746		7609

ROUTE COMPT. VOIE REGION TRONCON SECTION 12 MOIS DE RELEVÉ

0112 650 62 02 100

MUNICIPALITE: SAINT-CESAIRE

A 2.1 KM. A L'EST DE LA RTE 231.

JOURS MOYENS MENSUELS DE 1985

MOIS.	DIMANCHE MOYEN	LUNDI MOYEN	MARDI MOYEN	MERCREDI MOYEN	JEUDI MOYEN	VENDREDI MOYEN	SAMEDI MOYEN	JOUR MOY. AJUSTE 1985	JOUR MOY. AJUSTE 1984
JANV.	5797	6104	5850	6233	6645	7204	6232	6295	6258
FEV.	6740	6474	6627	6418	6991	7315	6373	6705	6814
MARS	8430	6776	6461	7112	7663	8149	7713	7472	7037
AVRIL	8228	7874	7507	7717	7994	8624	8047	7998	7803
MAI	9630	8005	8154	8533	8564	9986	8819	8813	8556
JUIN	10054	7791	7967	8407	9017	10304	9042	8940	9173
JUIL.	9609	7859	8430	8576	8861	9409	8599	8763	9645
AOUT	10219	8039	8077	8292	8757	9692	9012	8869	9714
SEPT	10120	7169	7191	7486	7813	8635	8272	8098	8836
OCT.	7977	6958	6911	7061	7672	8380	7660	7517	8341
NOV.	6639	6644	6436	6737	7257	7802	7093	6944	7540
DEC.	5348	6129	6017	6213	6124	6706	5600	6019	6664
JOUR MOYEN	8232	7151	7135	7398	7779	8517	7705	7702	8031

ROUTE COMPT. VOIE

0112 650

POURCENTAGES DES JOURS MOYENS MENSUELS PAR RAPPORT AU J.M.A. AJUSTE DE 1985

MOIS	DIMANCHE	LUNDI	MARDI	MERCREDI	JEUDI	VENDREDI	SAMEDI	JOUR MOY. AJUSTE 1985	JOUR MOY. AJUSTE 1984(*)
JANV.	75.3	79.3	76.0	80.9	86.3	93.5	80.9	81.7	77.9
FEV.	87.5	84.1	86.0	83.3	90.8	95.0	82.7	87.1	84.8
MARS	109.5	88.0	83.9	92.3	99.5	105.8	100.1	97.0	87.6
AVRIL	106.8	102.2	97.5	100.2	103.8	112.0	104.5	103.8	97.2
MAI	125.0	103.9	105.9	110.8	111.2	129.7	114.5	114.4	106.5
JUIN	130.5	101.2	103.4	109.2	117.1	133.8	117.4	116.1	114.2
JUIL.	124.8	102.0	109.5	111.3	115.0	122.2	111.6	113.8	120.1
AOUT	132.7	104.4	104.9	107.7	113.7	125.8	117.0	115.2	121.0
SEPT	131.4	93.1	93.4	97.2	101.4	112.1	107.4	105.1	110.0
OCT.	103.6	90.3	89.7	91.7	99.6	108.8	99.5	97.6	103.9
NOV.	86.2	86.3	83.6	87.5	94.2	101.3	92.1	90.2	93.9
DEC.	69.4	79.6	78.1	80.7	79.5	87.1	72.7	78.1	83.0
JOUR MOYEN	106.9	92.8	92.6	96.1	101.0	110.6	100.0	100.0	100.0

(*) POURCENTAGE DU JOUR MOYEN MENSUEL AJUSTE DE 1984 PAR RAPPORT AU J.M.A. AJUSTE DE 1984

ROUTE COMPTEUR VOIE
0112 650 00

VARIATIONS JOURNALIERES

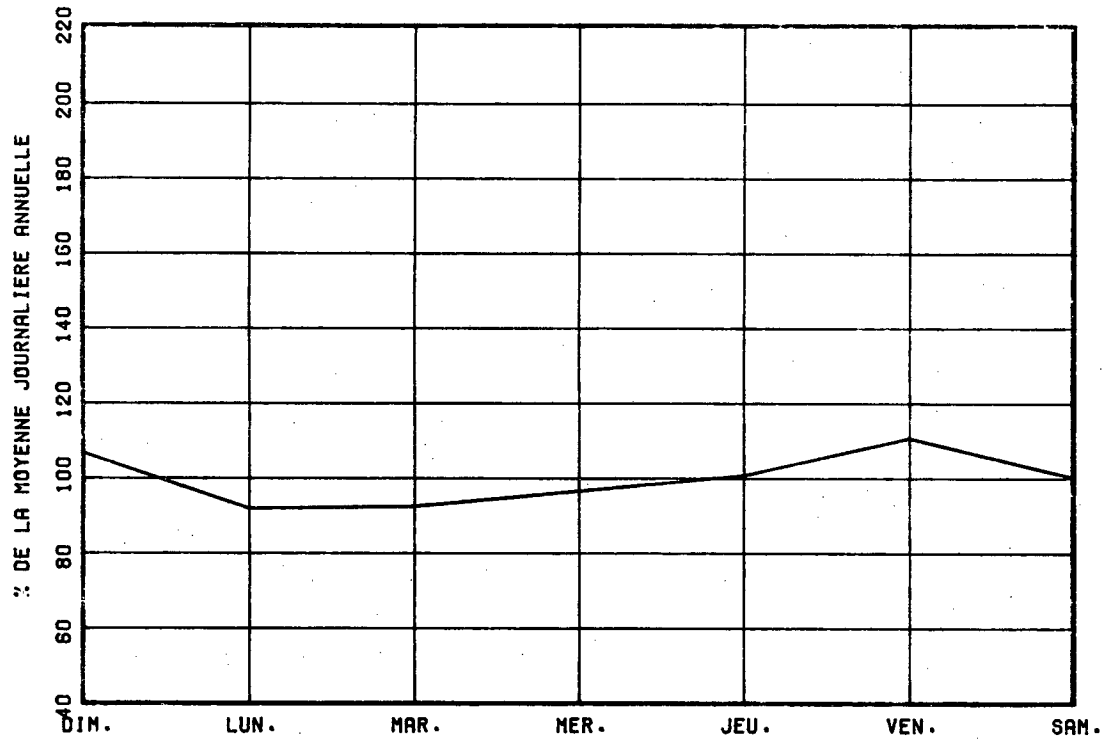

VARIATIONS MENSUELLES

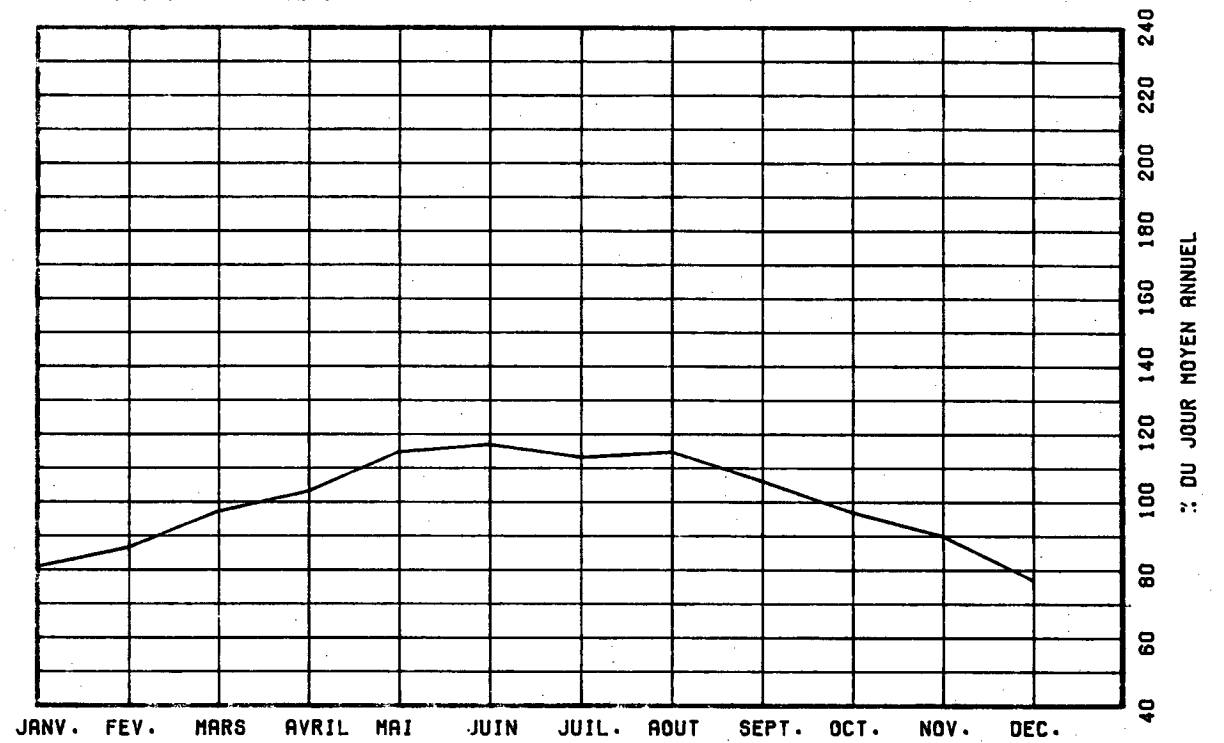

VARIATIONS HORAIRES

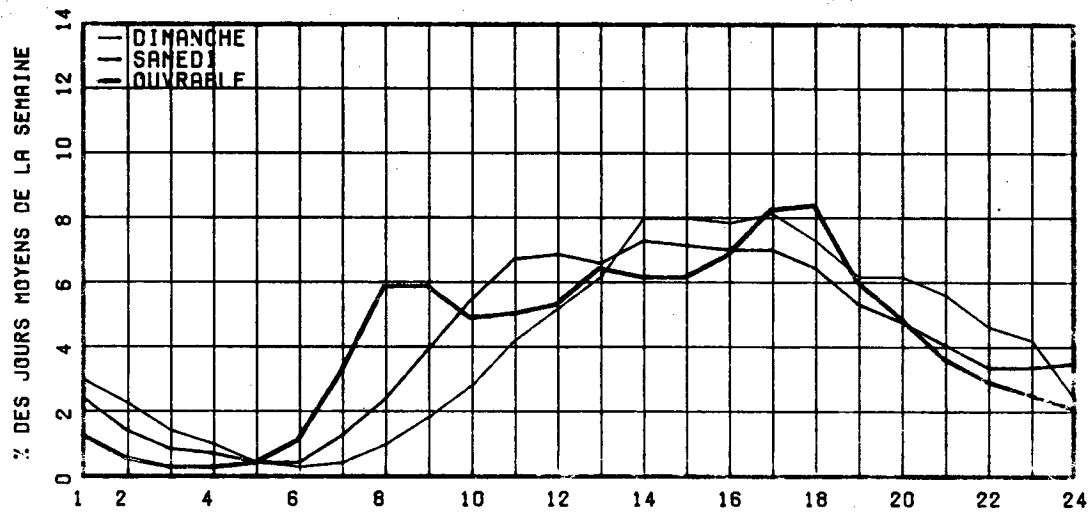

RELATION ENTRE LES HEURES DE POINTES ET LE J.M.A.

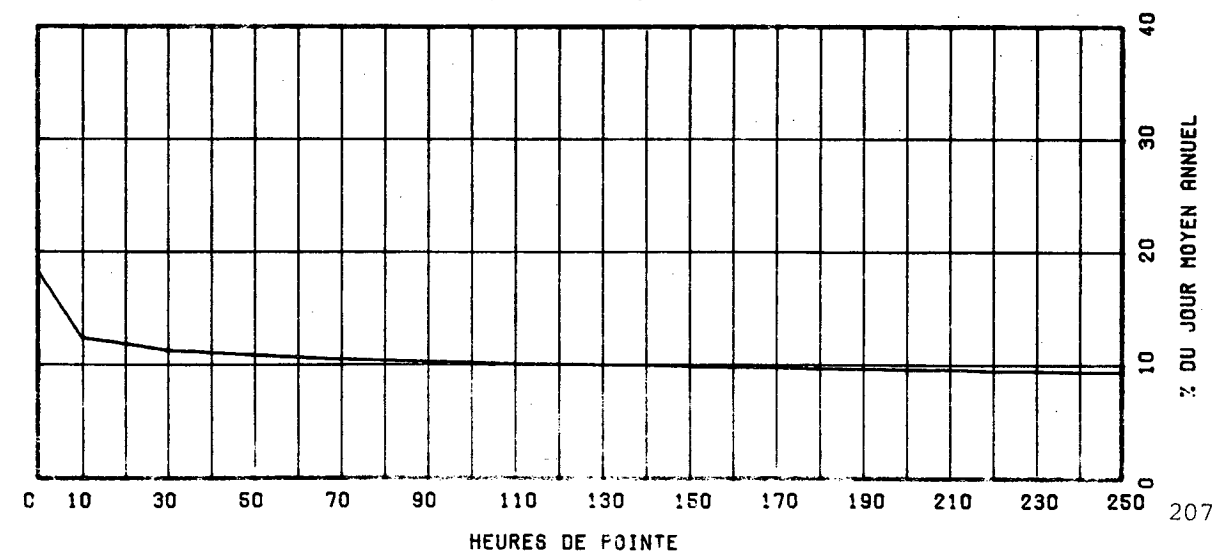

ROUTE COMPT. VOIE REGION TRONCON SECTION 04 MOIS DE RELEVÉ
 0116 060 32 03 360

MUNICIPALITE: SAINT-ETIENNE-DE-LAUZON
 A 2.1 KM. A L'OUEST DE L'INT. EST DE LA RTE 171.

ANNEE	JO. MOY. ANNUEL	JO. MOY. HIVER	JO. MOY. ETE	POURC. AUGM.	JOUR MAXIMUM	HEURES MAXIMALES			
						1-ERE	10-E	30-E	100-E
R1	2536	2002	2952	+2.5	4071	375	341	321	288
*POURC.		78.9	116.4		160.5	14.8	13.4	12.7	11.4
R2	2432	1848	2844	-----	-----	-----	-----	-----	-----
*POURC.		76.0	116.9						
R3	2305	1842	2615	-5.2	3976	345	316	298	264
*POURC.		79.9	113.4		172.5	15.0	13.7	12.9	11.5
R4	2444	1989	2825	+6.0	3980	382	326	304	271
*POURC.		81.4	115.6		162.8	15.6	13.3	12.4	11.1
R5	2548	2047	3018	+4.3	4174	381	328	292	260
*POURC.		80.3	118.4		163.8	15.0	12.9	11.5	10.2

DISTRIBUTION MENSUELLE DE 1985

MOIS	HEURE MAXIMUM	JOUR MAXIMUM	JOUR MOYEN	TOTAL DU MOIS	POURC. ANNEE
JANV.	-----	-----	1876	-----	----
FEV.	-----	-----	2143	-----	----
MARS	-----	-----	2243	-----	----
AVRIL	-----	-----	2645	-----	----
MAT	-----	-----	2854	-----	----
JUIN	-----	-----	2985	-----	----
JUIL.	-----	-----	3020	-----	----
AOUT	381	4174	3251	100792	----
SEPT	350	3920	2812	84361	----
OCT.	-----	-----	2602	-----	----
NOV.	277	2823	2192	65766	----
DEC.	283	2541	1936	60023	----
JOUR MOYEN ANNUEL:	2548		TOTAL:-----		

ROUTE COMPT. VOIE
 0116 060 00

REPARTITION HORAIRE JOURNALIERE DE 1985

HEURES A.M.	DIMANCHE MOYENNE POURC. (*)	SAMEDI MOYENNE POURC.	JOURS OUV. MOYENNE POURC.
12- 1	73 2.51	48 1.78	23 0.96
1- 2	62 2.13	35 1.30	12 0.50
2- 3	39 1.34	25 0.93	7 0.29
3- 4	27 0.93	15 0.56	5 0.23
4- 5	13 0.45	9 0.33	7 0.30
5- 6	8 0.28	13 0.48	21 0.89
6- 7	12 0.41	29 1.07	88 3.62
7- 8	25 0.86	61 2.26	163 6.74
8- 9	55 1.89	114 4.23	148 6.12
9-10	98 3.37	174 6.45	135 5.58
10-11	150 5.16	195 7.23	125 5.16
11-12 P.M.	159 5.47	174 6.45	121 5.01
12- 1	183 6.30	180 6.67	127 5.23
1- 2	241 8.29	208 7.71	142 5.87
2- 3	230 7.91	204 7.56	150 6.18
3- 4	232 7.98	191 7.08	177 7.29
4- 5	236 8.12	189 7.01	219 9.05
5- 6	194 6.67	162 6.00	188 7.78
6- 7	177 6.09	137 5.08	149 6.15
7- 8	200 6.88	133 4.93	122 5.03
8- 9	192 6.60	121 4.48	96 3.95
9-10	149 5.13	100 3.71	83 3.43
10-11	97 3.34	93 3.45	67 2.78
11-12	55 1.89	88 3.26	44 1.85
JOUR MOYEN	2907	2698	2428

ROUTE COMPT. VOIE REGION TRONCON SECTION 04 MOIS DE RELEVÉ
 0116 060 32 03 360

MUNICIPALITE: SAINT-ETIENNE-DE-LAUZON
 A 2.1 KM. A L'OUEST DE L'INT. EST DE LA RTE 171.

JOURS MOYENS MENSUELS DE 1985

MOTS	DIMANCHE MOYEN	LUNDI MOYEN	MARDI MOYEN	MERCREDI MOYEN	JEUDI MOYEN	VENDREDI MOYEN	SAMEDI MOYEN	JOUR MOY. AJUSTE 1985	JOUR MOY. AJUSTE 1984
JANV.	-----	-----	-----	-----	-----	-----	-----	1876	1794
FEV.	-----	-----	-----	-----	-----	-----	-----	2143	2067
MARS	-----	-----	-----	-----	-----	-----	-----	2243	2135
AVRIL	-----	-----	-----	-----	-----	-----	-----	2645	2515
MAI	-----	-----	-----	-----	-----	-----	-----	2854	2740
JUIN	-----	-----	-----	-----	-----	-----	-----	2985	2815
JUIL.	-----	-----	-----	-----	-----	-----	-----	3020	2875
AOUT	3997	2851	2946	2971	3049	3411	3484	3244	2888
SEPT	3599	2392	2478	2426	2545	2917	2931	2755	2593
OCT.	-----	-----	-----	-----	-----	-----	-----	2602	2495
NOV.	2346	2024	1966	2035	2211	2367	2318	2181	2288
DEC.	1852	1825	1901	1990	1966	2160	1949	1949	1954
JOUR MOYEN	-----	-----	-----	-----	-----	-----	-----	2541	2429

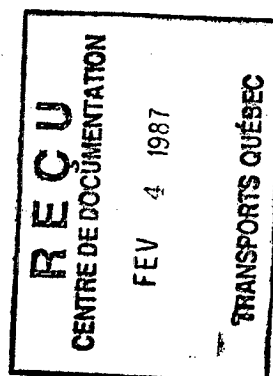

ROUTE COMPT. VOIE
 0116 060

POURCENTAGES DES JOURS MOYENS MENSUELS PAR RAPPORT AU J.M.A. AJUSTE DE 1985

MOTS	DIMANCHE	LUNDI	MARDI	MERCREDI	JEUDI	VENDREDI	SAMEDI	JOUR MOY. AJUSTE 1985	JOUR MOY. AJUSTE 1984(*)
JANV.	-----	-----	-----	-----	-----	-----	-----	73.8	73.9
FEV.	-----	-----	-----	-----	-----	-----	-----	84.3	85.1
MARS	-----	-----	-----	-----	-----	-----	-----	88.3	87.9
AVRIL	-----	-----	-----	-----	-----	-----	-----	104.1	103.5
MAI	-----	-----	-----	-----	-----	-----	-----	112.3	112.8
JUIN	-----	-----	-----	-----	-----	-----	-----	117.5	115.9
JUIL.	-----	-----	-----	-----	-----	-----	-----	118.9	118.4
AOUT	157.3	112.2	115.9	116.9	120.0	134.2	137.1	127.7	118.9
SEPT	141.6	94.1	97.5	95.5	100.2	114.8	115.3	108.4	106.8
OCT.	-----	-----	-----	-----	-----	-----	-----	102.4	102.7
NOV.	92.3	79.7	77.4	80.1	87.0	93.2	91.2	85.8	94.2
DEC.	72.9	71.8	74.8	78.3	77.4	85.0	76.7	76.7	80.4
JOUR MOYEN	-----	-----	-----	-----	-----	-----	-----	100.0	100.0

(*) POURCENTAGE DU JOUR MOYEN MENSUEL AJUSTE DE 1984 PAR RAPPORT AU J.M.A. AJUSTE DE 1984

VARIATIONS JOURNALIERES

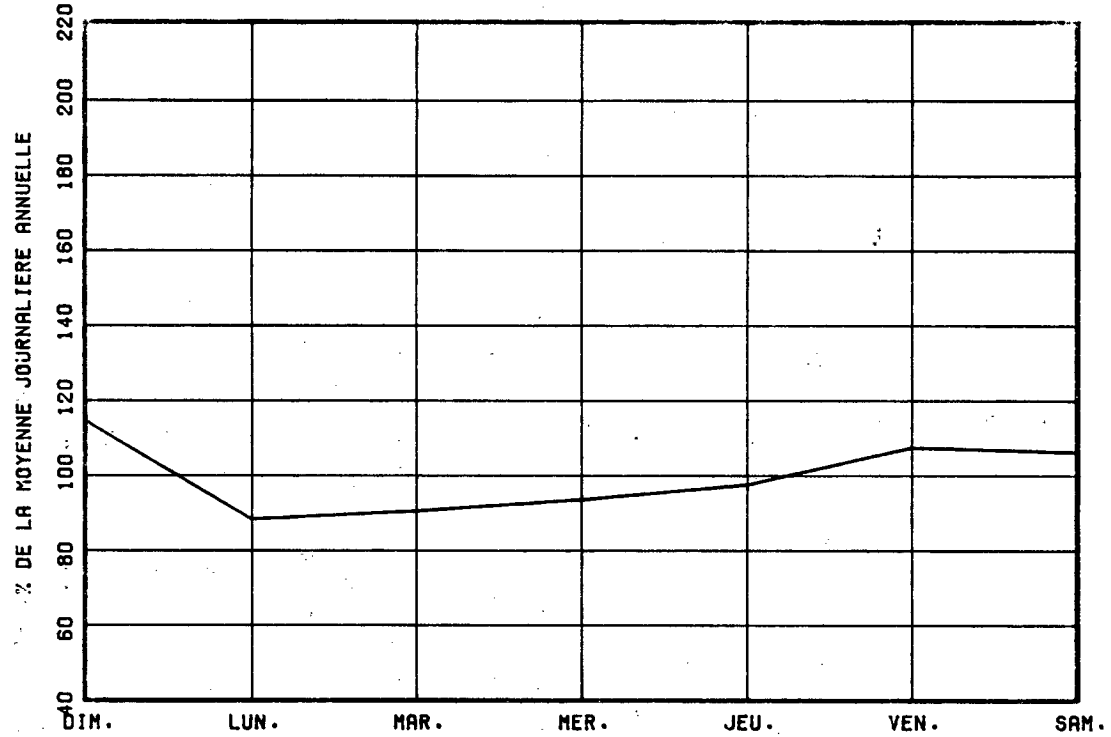

VARIATIONS MENSUELLES

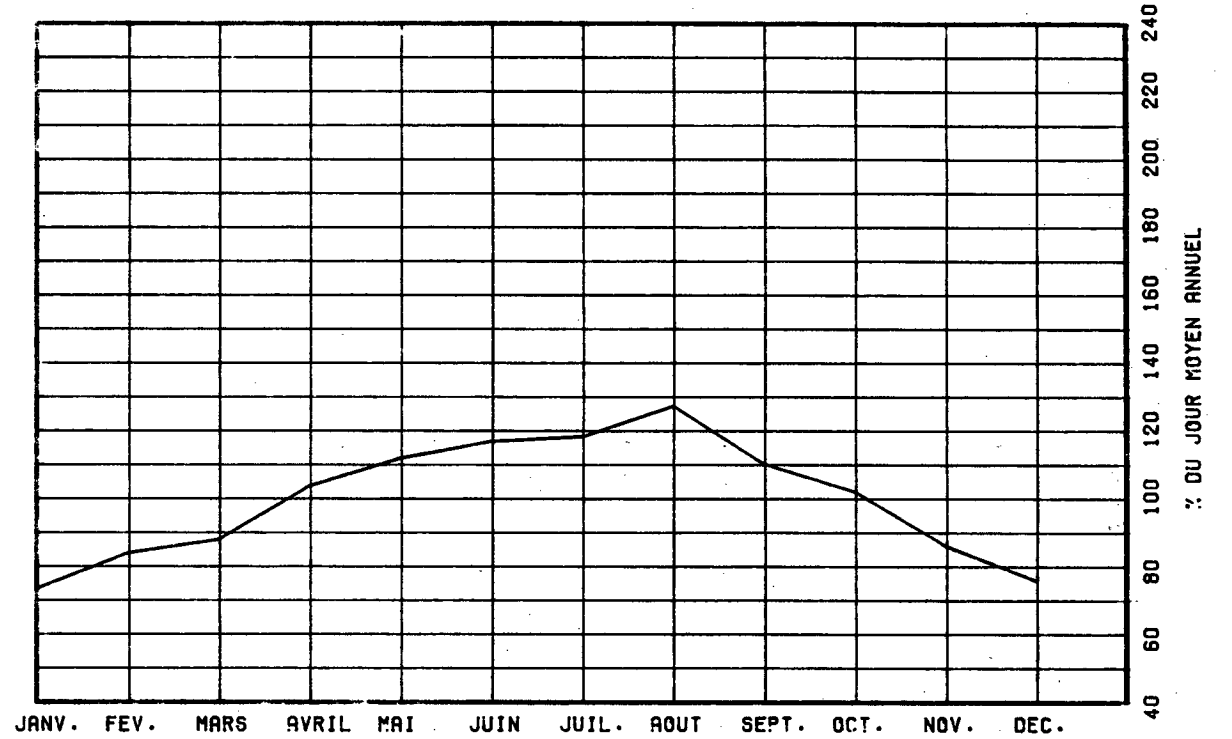

VARIATIONS HORAIRES

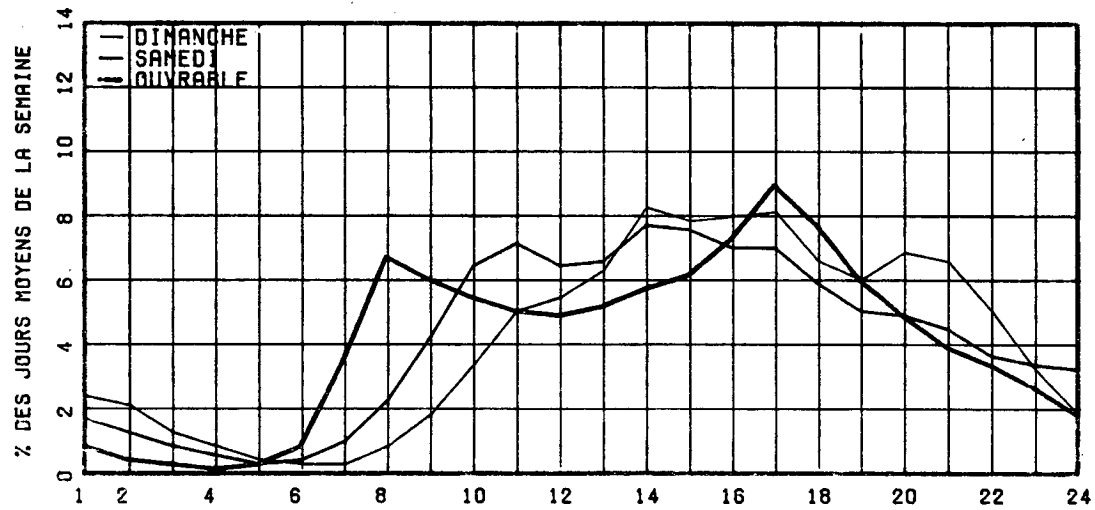

RELATION ENTRE LES HEURES DE POINTES ET LE J.M.A.

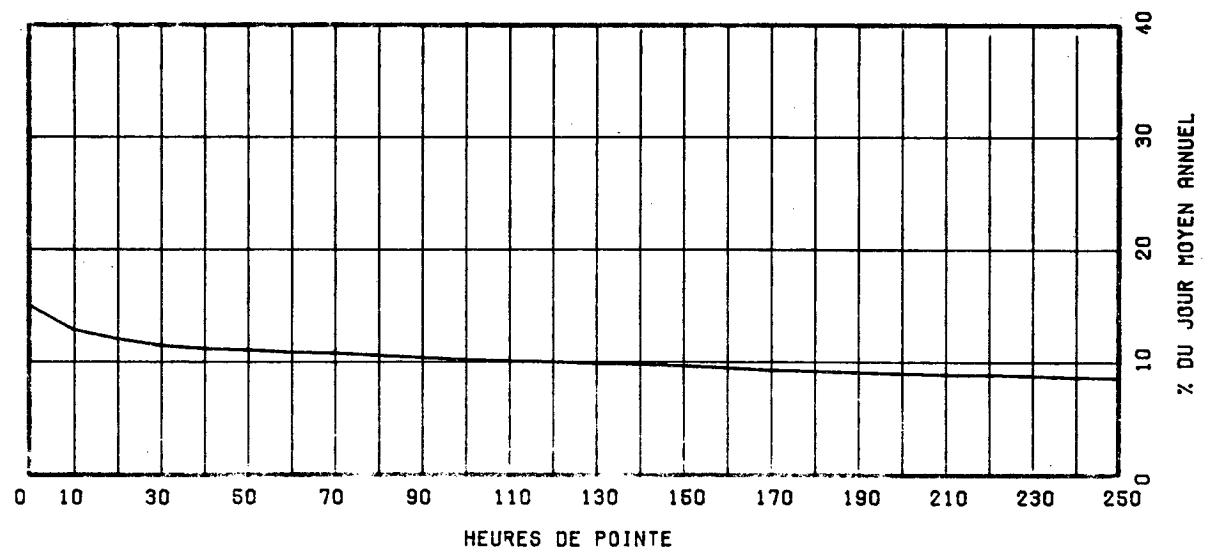

ROUTE COMPT. VOTE REGION TRONCON SECTION 12 MOTS DE RELEVÉ
 0116 152 40 03 030

MUNICIPALITE: WARWICK

A 5.6 KM. A L'OUEST DE LA RTE 161.

ANNEE	JO. MOY. ANNUEL	JO. MOY. HIVER	JO. MOY. ETE	POURC. AUGM.	JOUR MAXIMUM	HEURES MAXIMALES			
						1-ERE	10-E	30-E	100-E
R1	5043	4557	5477	-3.4	6892	644	546	520	485
*POURC.		90.4	108.6		136.7	12.8	10.8	10.3	9.6
R2	4625	4254	4996	-8.3	6434	594	519	484	442
*POURC.		92.0	108.0		139.1	12.8	11.2	10.5	9.6
R3	4701	4087	5287	+1.6	6676	649	534	487	453
*POURC.		86.9	112.5		142.0	13.8	11.4	10.4	9.6
R4	4885	4327	5374	+3.9	6670	628	544	509	472
*POURC.		88.6	110.0		136.5	12.9	11.1	10.4	9.7
R5	5067	4549	5464	+3.7	6859	761	572	535	492
*POURC.		89.8	107.8		135.4	15.0	11.3	10.6	9.7

DISTRIBUTION MENSUELLE DE 1985

MOIS	HEURE MAXIMUM	JOUR MAXIMUM	JOUR MOYEN	TOTAL DU MOIS	POURC. ANNEE
JANV.	512	5141	4305	133475	7.2
FEV.	546	5320	4409	123466	6.7
MARS	640	5840	4826	149611	8.1
AVRIL	570	6613	5065	151975	8.2
MAT	608	6589	5581	173041	9.4
JUIN	674	6720	5542	166271	9.0
JUILL.	503	6339	5092	157868	8.5
AOUT	564	6859	5733	177747	9.6
SEPT	761	6663	5495	164872	8.9
OCT.	646	6421	5233	162234	8.8
NOV.	530	6003	4838	145163	7.8
DEC.	529	5652	4644	143984	7.8
JOUR MOYEN ANNUEL:	5067			TOTAL: 1849707	

ROUTE COMPT. VOTE
 0116 152 00

REPARTITION HORAIRE JOURNALIERE DE 1985

HEURES A.M.	DIMANCHE MOYENNE POURC. (*)	SAMEDI MOYENNE POURC.	JOURS OUV. MOYENNE POURC.
12- 1	188 3.79	140 2.64	53 1.07
1- 2	157 3.17	108 2.04	28 0.56
2- 3	107 2.16	82 1.55	19 0.39
3- 4	71 1.43	58 1.09	15 0.31
4- 5	31 0.63	29 0.55	15 0.31
5- 6	18 0.36	20 0.38	29 0.59
6- 7	21 0.42	35 0.66	83 1.67
7- 8	51 1.03	90 1.70	256 5.10
8- 9	84 1.69	161 3.04	289 5.75
9-10	143 2.88	253 4.77	263 5.23
10-11	202 4.08	320 6.03	274 5.46
11-12 P.M.	237 4.78	325 6.13	267 5.32
12- 1	281 5.67	340 6.41	267 5.30
1- 2	391 7.89	414 7.81	357 7.11
2- 3	379 7.65	397 7.48	346 6.88
3- 4	368 7.42	378 7.13	376 7.48
4- 5	440 8.88	399 7.52	438 8.70
5- 6	359 7.24	328 6.18	402 8.00
6- 7	301 6.07	251 4.73	298 5.93
7- 8	316 6.37	284 5.35	274 5.46
8- 9	274 5.53	278 5.24	217 4.32
9-10	226 4.56	204 3.85	187 3.72
10-11	188 3.79	197 3.71	159 3.17
11-12	124 2.50	213 4.02	108 2.16
JOUR MOYEN	4957	5304	5033

ROUTE COMPT. VOIE REGION TRONCON SECTION 12 MOIS DE RELEVÉ

0116 152 40 03 030

MUNICIPALITE: WARWICK

A 5.6 KM. A L'OUEST DE LA RTE 161.

JOURS MOYENS MENSUELS DE 1985

MOIS	DIMANCHE MOYEN	LUNDI MOYEN	MARDI MOYEN	MERCREDI MOYEN	JEUDI MOYEN	VENDREDI MOYEN	SAMEDI MOYEN	JOUR MOY. AJUSTE 1985	JOUR MOY. AJUSTE 1984
JANV.	4218	3909	3769	4043	4467	5110	4623	4305	4159
FEV.	4356	4118	4122	4102	4589	4918	4659	4409	4260
MARS	4934	4243	4172	4522	5057	5421	5170	4788	4455
AVRIL	4977	4434	4693	4785	5347	5986	5351	5081	4970
MAI	5417	4933	5080	5301	5737	6481	5808	5536	5237
JUIN	5347	5038	5169	5294	5872	6459	5577	5536	5329
JUIL.	5023	4628	4748	4962	5334	5839	5247	5111	5307
AOUT	5931	5013	5240	5354	5956	6464	5898	5693	5656
SEPT	5702	4890	4914	5167	5657	6321	5714	5480	5104
OCT.	5121	4656	4769	4912	5373	6313	5532	5239	4979
NOV.	4288	4434	4382	4494	5174	5692	5120	4797	4599
DEC.	4168	4561	4569	4440	4818	5348	4833	4676	4419
JOUR MOYEN	4956	4571	4635	4781	5281	5862	5294	5054	4872

ROUTE COMPT. VOIE

0116 152

POURCENTAGES DES JOURS MOYENS MENSUELS PAR RAPPORT AU J.M.A. AJUSTE DE 1985

MOIS	DIMANCHE	LUNDI	MARDI	MERCREDI	JEUDI	VENDREDI	SAMEDI	JOUR MOY. AJUSTE 1985	JOUR MOY. AJUSTE 1984(*)
JANV.	83.5	77.3	74.6	80.0	88.4	101.1	91.5	85.2	85.4
FEV.	86.2	81.5	81.6	81.2	90.8	97.3	92.2	87.2	87.4
MARS	97.6	84.0	82.5	89.5	100.1	107.3	102.3	94.7	91.4
AVRIL	98.5	87.7	92.9	94.7	105.8	118.4	105.9	100.5	102.0
MAI	107.2	97.6	100.5	104.9	113.5	128.2	114.9	109.5	107.5
JUIN	105.8	99.7	102.3	104.7	116.2	127.8	110.3	109.5	109.4
JUIL.	99.4	91.6	93.9	98.2	105.5	115.5	103.8	101.1	108.9
AOUT	117.4	99.2	103.7	105.9	117.8	127.9	116.7	112.6	116.1
SEPT	112.8	96.8	97.2	102.2	111.9	125.1	113.1	108.4	104.8
OCT.	101.3	92.1	94.4	97.2	106.3	124.9	109.5	103.7	102.2
NOV.	84.8	87.7	86.7	88.9	102.4	112.6	101.3	94.9	94.4
DEC.	82.5	90.2	90.4	87.9	95.3	105.8	95.6	92.5	90.7
JOUR MOYEN	98.1	90.4	91.7	94.6	104.5	116.0	104.7	100.0	100.0

(*) POURCENTAGE DU JOUR MOYEN MENSUEL AJUSTE DE 1984 PAR RAPPORT AU J.M.A. AJUSTE DE 1984

ROUTE COMPTEUR VOIE
 0116 152 00

VARIATIONS JOURNALIERES

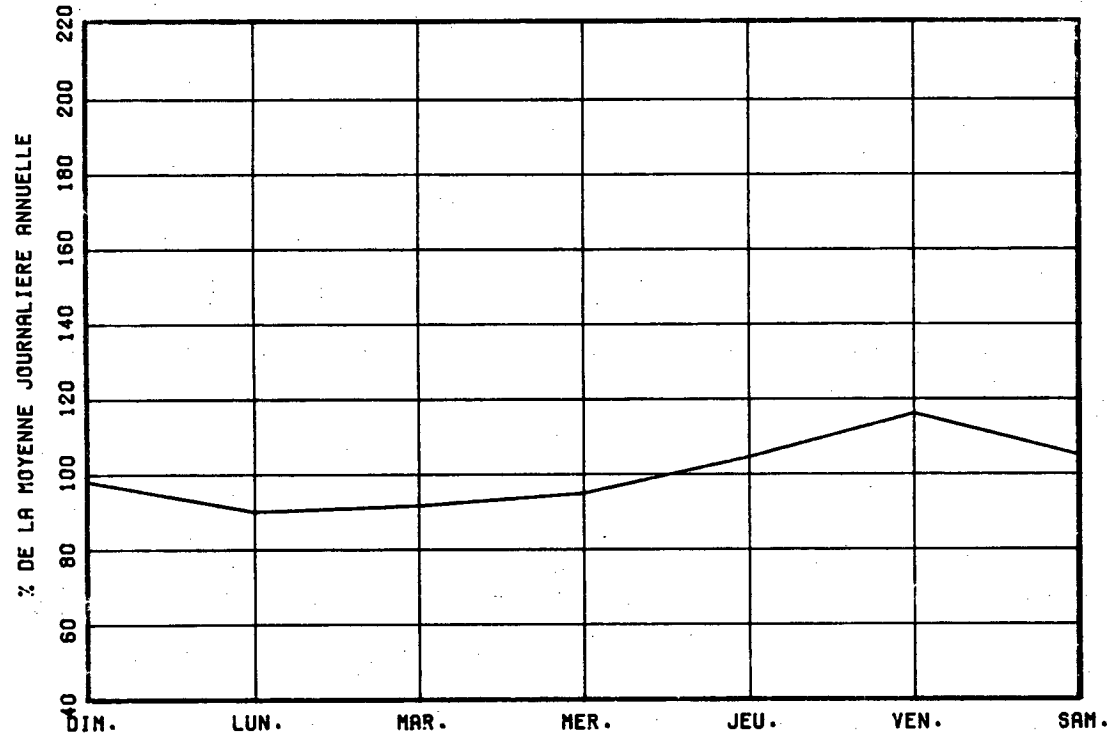

VARIATIONS MENSUELLES

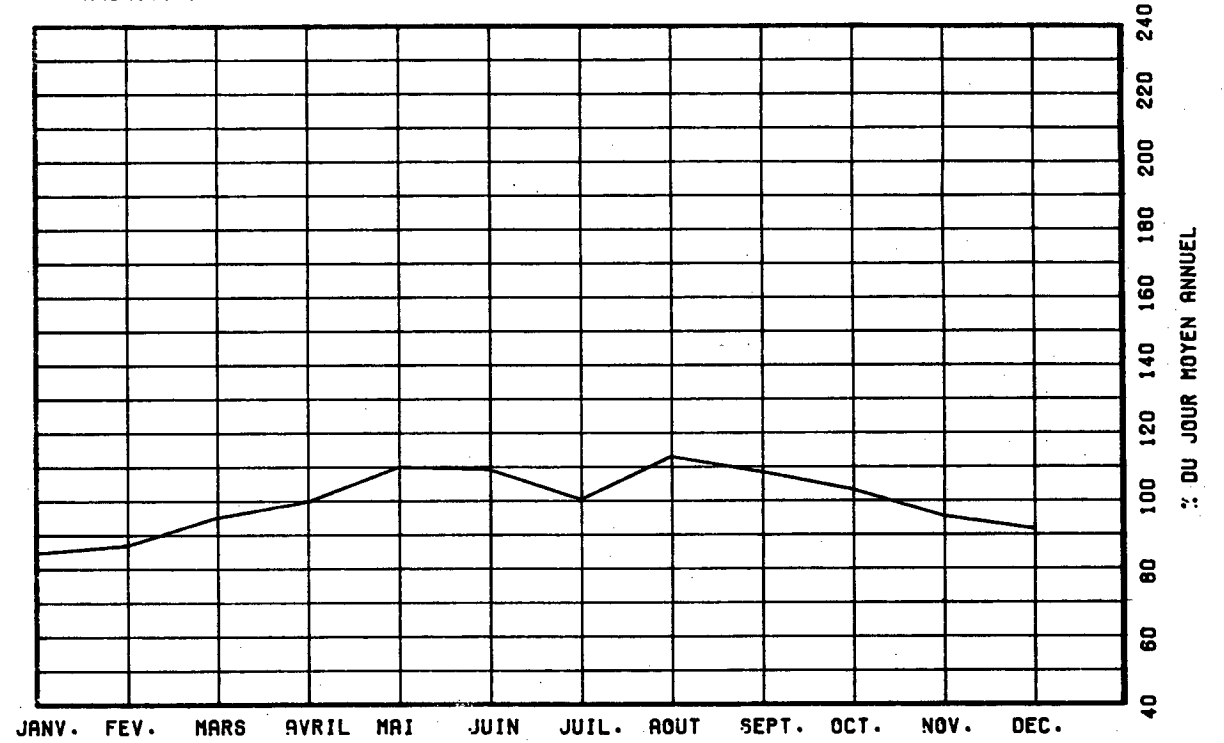

VARIATIONS HORAIRES

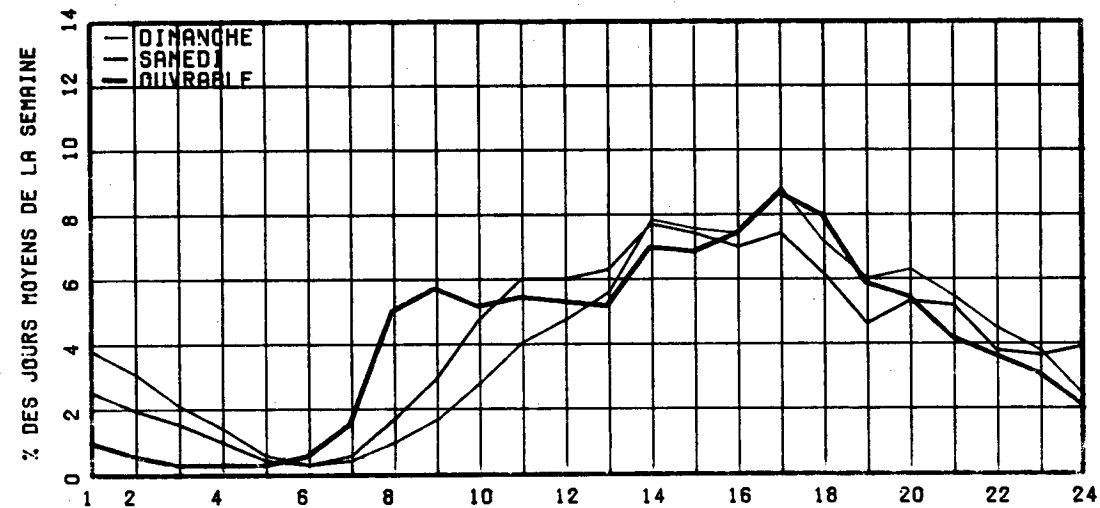

RELATION ENTRE LES HEURES DE POINTES ET LE J.M.A.

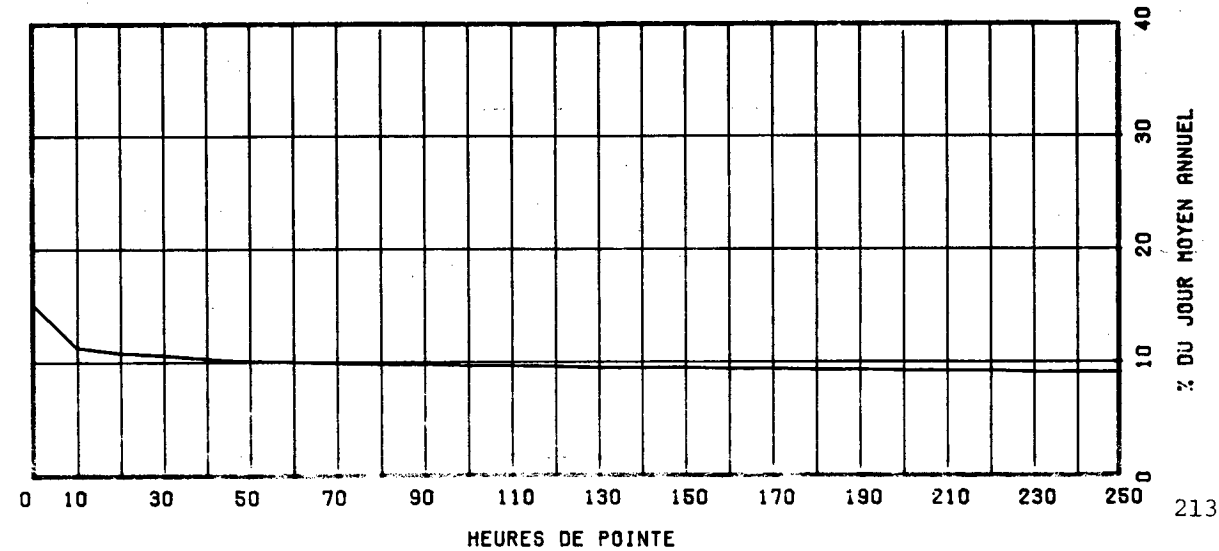

ROUTE COMPT. VOIE REGION TRONCON SECTION 12 MOIS DE RELEVÉ
0116 610 61 02 050

MUNICIPALITE: SAINTE-MARIE-MADELEINE
A 6.6 KM. A L'EST DE LA RTE 227.

ANNEE	JO. MOY. ANNUEL	JO. MOY. HIVER	JO. MOY. ETE	POURC. AUGM.	JOUR MAXIMUM	HEURES MAXIMALES			
						1-ERE	10-E	30-E	100-E
R1	7251	6323	7929	+0.8	9682	875	789	757	719
*POURC.		87.2	109.4		133.5	12.1	10.9	10.4	9.9
R2	6735	5923	7223	-7.1	8679	847	765	722	673
*POURC.		87.9	107.2		128.9	12.6	11.4	10.7	10.0
R3	6932	6057	7474	+2.9	9600	872	817	753	697
*POURC.		87.4	107.8		138.5	12.6	11.8	10.9	10.1
R4	7314	6358	7935	+5.5	9746	892	843	786	733
*POURC.		86.9	108.5		133.3	12.2	11.5	10.7	10.0
R5	7734	6488	8608	+5.7	11058	953	899	863	806
*POURC.		83.9	111.3		143.0	12.3	11.6	11.2	10.4

DISTRIBUTION MENSUELLE DE 1985

MOIS	HEURE MAXIMUM	JOUR MAXIMUM	JOUR MOYEN	TOTAL DU MOIS	POURC. ANNEE
JANV.	745	7251	6013	186410	6.6
FEV.	793	8157	6591	184568	6.5
MARS	807	8949	7214	223660	7.9
AVRIL	828	8570	7544	226327	8.0
MAI	925	9970	8396	260295	9.2
JUIN	941	11058	8678	260367	9.2
JUIL.	780	9837	8136	252239	8.9
AOUT	903	10401	8858	274604	9.7
SEPT.	953	10257	8768	263062	9.3
OCT.	941	10090	8507	263734	9.3
NOV.	886	10082	7910	237309	8.4
DEC.	874	9091	6147	190576	6.8
JOUR MOYEN ANNUEL:	7734			TOTAL: 2823151	

ROUTE COMPT. VOIE
0116 610 00

REPARTITION HORAIRE JOURNALIERE DE 1985

HEURES A.M.	DIMANCHE MOYENNE POURC. (*)		SAMEDI MOYENNE POURC.		JOURS OUV. MOYENNE POURC.	
12- 1	263	3.76	194	2.69	92	1.15
1- 2	213	3.05	134	1.86	44	0.55
2- 3	134	1.92	92	1.27	27	0.34
3- 4	83	1.19	62	0.86	20	0.26
4- 5	38	0.54	30	0.42	20	0.26
5- 6	28	0.40	33	0.46	73	0.92
6- 7	42	0.60	74	1.02	244	3.05
7- 8	84	1.20	159	2.20	470	5.87
8- 9	116	1.66	251	3.48	578	7.23
9-10	186	2.66	323	4.47	399	4.98
10-11	265	3.79	385	5.33	388	4.85
11-12 P.M.	339	4.85	421	5.83	393	4.91
12- 1	401	5.74	453	6.27	409	5.11
1- 2	552	7.90	542	7.51	478	5.97
2- 3	558	7.99	548	7.59	487	6.08
3- 4	544	7.79	550	7.62	560	6.99
4- 5	574	8.22	535	7.41	730	9.11
5- 6	510	7.30	501	6.94	666	8.32
6- 7	423	6.05	394	5.46	514	6.43
7- 8	410	5.87	354	4.90	389	4.86
8- 9	401	5.74	323	4.47	308	3.85
9-10	357	5.11	273	3.78	291	3.64
10-11	284	4.06	290	4.02	245	3.07
11-12	182	2.60	300	4.15	174	2.18
JOUR MOYEN		6987		7221		8009

ROUTE COMPT. VOIE REGION TRONCON SECTION 12 MOIS DE RELEVÉ

0116 610 61 02 050

MUNICIPALITE: SAINTE-MARIE-MADELEINE
A 6.6 KM. A L'EST DE LA RTE 227.

JOURS MOYENS MENSUELS DE 1985

MOIS	DIMANCHE MOYEN	LUNDI MOYEN	MARDI MOYEN	MERCREDI MOYEN	JEUDI MOYEN	VENDREDI MOYEN	SAMEDI MOYEN	JOUR MOY. AJUSTE 1985	JOUR MOY. AJUSTE 1984
JANV.	4816	6134	6203	6398	6620	6935	5431	6076	5686
FEV.	5456	6766	6918	6720	7093	7501	5684	6591	6366
MARS	6726	6859	6500	7126	7662	8298	7187	7194	7138
AVRIL	7333	7509	7881	7818	8269	7617	6348	7539	7361
MAT	7905	7862	8083	8230	8555	9758	8032	8346	7884
JUIN	8036	8286	8377	8617	9328	10355	8115	8730	7997
JUIL.	7754	7552	8158	8241	8675	9058	7581	8145	7707
AOUT	8420	8324	8677	8927	9181	10005	8254	8826	8012
SEPT	8734	8444	8373	8526	9196	9760	8363	8770	8024
OCT.	7540	8836	8453	8500	8907	9622	7930	8541	7972
NOV.	6619	7838	7694	7850	8485	9106	7565	7879	7308
DEC.	4743	6301	6421	7537	6471	6931	5569	6281	6422
JOUR MOYEN	7006	7559	7644	7874	8203	8745	7171	7743	7323

ROUTE COMPT. VOIE

0116 610

POURCENTAGES DES JOURS MOYENS MENSUELS PAR RAPPORT AU J.M.A. AJUSTE DE 1985.

MOIS	DIMANCHE	LUNDI	MARDI	MERCREDI	JEUDI	VENDREDI	SAMEDI	JOUR MOY. AJUSTE 1985	JOUR MOY. AJUSTE 1984(*)
JANV.	62.2	79.2	80.1	82.6	85.5	89.6	70.1	78.5	77.6
FEV.	70.5	87.4	89.3	86.8	91.6	96.9	73.4	85.1	86.9
MARS	86.9	88.6	83.9	92.0	99.0	107.2	92.8	92.9	97.5
AVRIL	94.7	97.0	101.8	101.0	106.8	98.4	82.0	97.4	100.5
MAT	102.1	101.5	104.4	106.3	110.5	126.0	103.7	107.8	107.7
JUIN	103.8	107.0	108.2	111.3	120.5	133.7	104.8	112.7	109.2
JUIL.	100.1	97.5	105.4	106.4	112.0	117.0	97.9	105.2	105.2
AOUT	108.7	107.5	112.1	115.3	118.6	129.2	106.6	114.0	109.4
SEPT	112.8	109.1	108.1	110.1	118.8	126.0	108.0	113.3	109.6
OCT.	97.4	114.1	109.2	109.8	115.0	124.3	102.4	110.3	108.9
NOV.	85.5	101.2	99.4	101.4	109.6	117.6	97.7	101.8	99.8
DEC.	61.3	81.4	82.9	97.3	83.6	89.5	71.9	81.1	87.7
JOUR MOYEN	90.5	97.6	98.7	101.7	105.9	112.9	92.6	100.0	100.0

(*) POURCENTAGE DU JOUR MOYEN MENSUEL AJUSTE DE 1984 PAR RAPPORT AU J.M.A. AJUSTE DE 1984

VARIATIONS JOURNALIERES

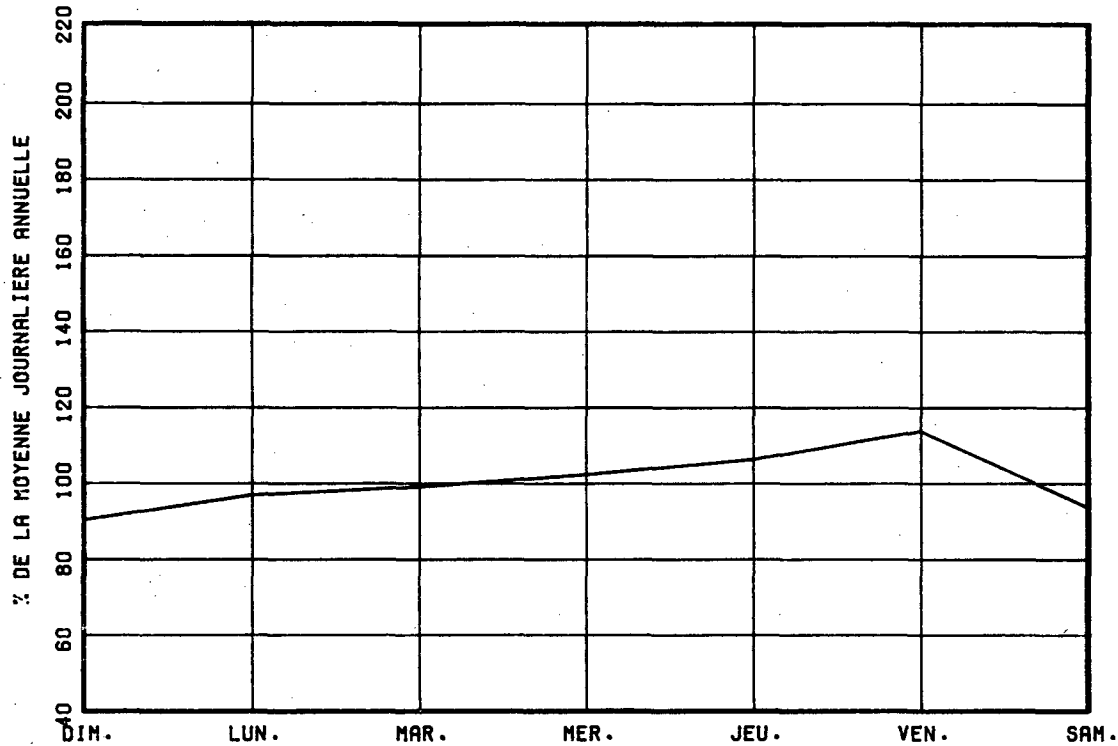

VARIATIONS MENSUELLES

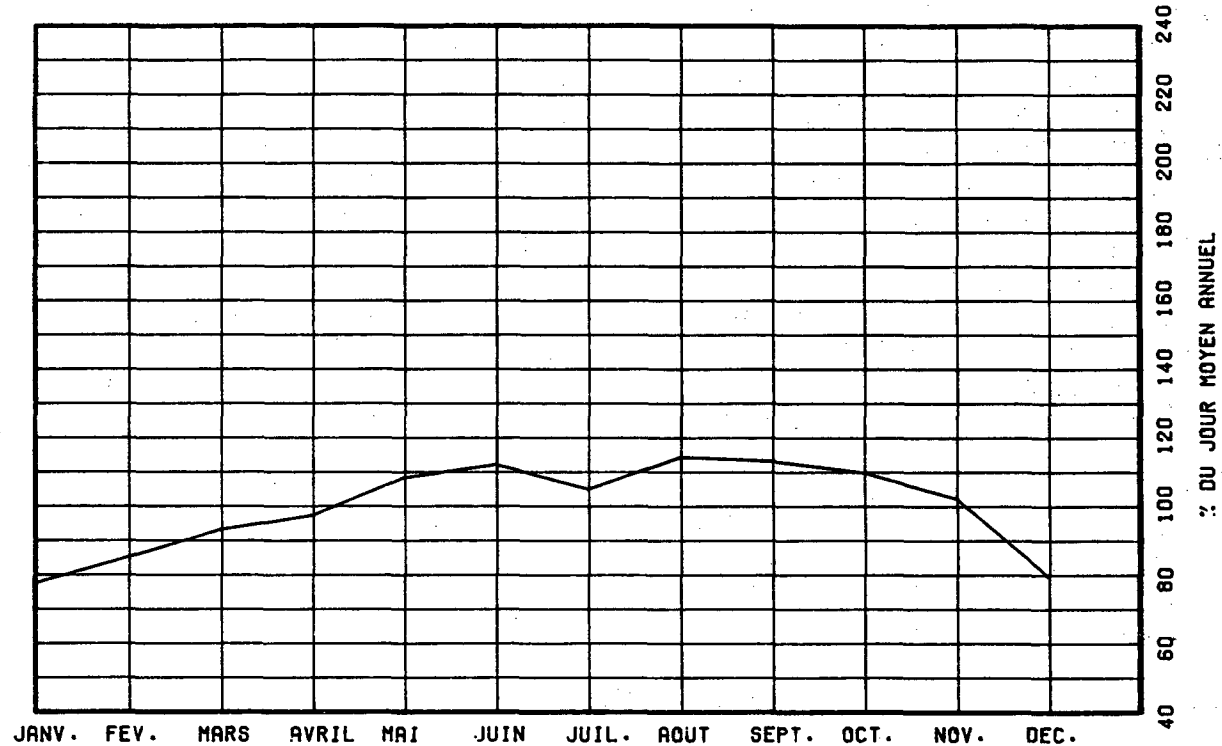

VARIATIONS HORAIRES

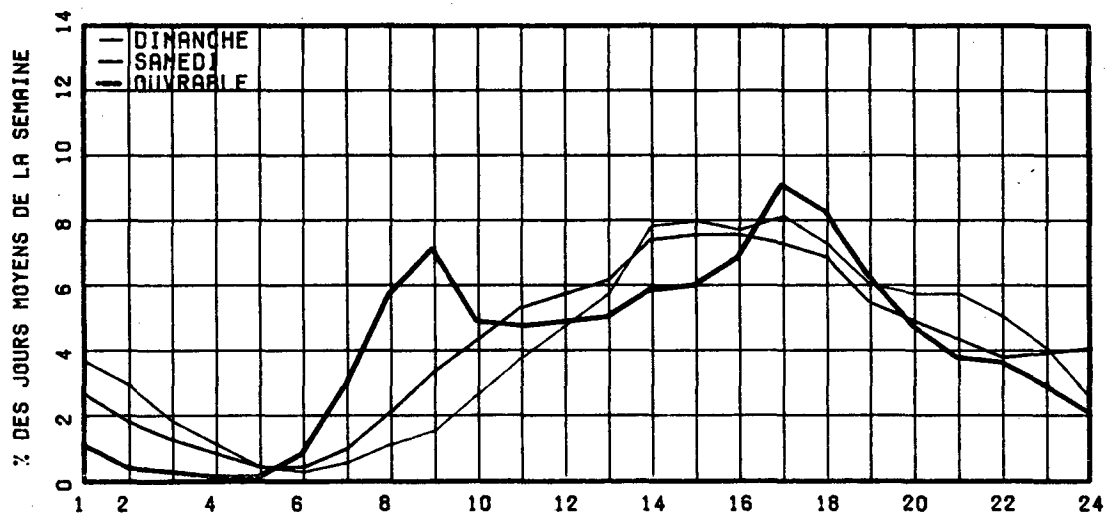

RELATION ENTRE LES HEURES DE POINTES ET LE J.M.A.

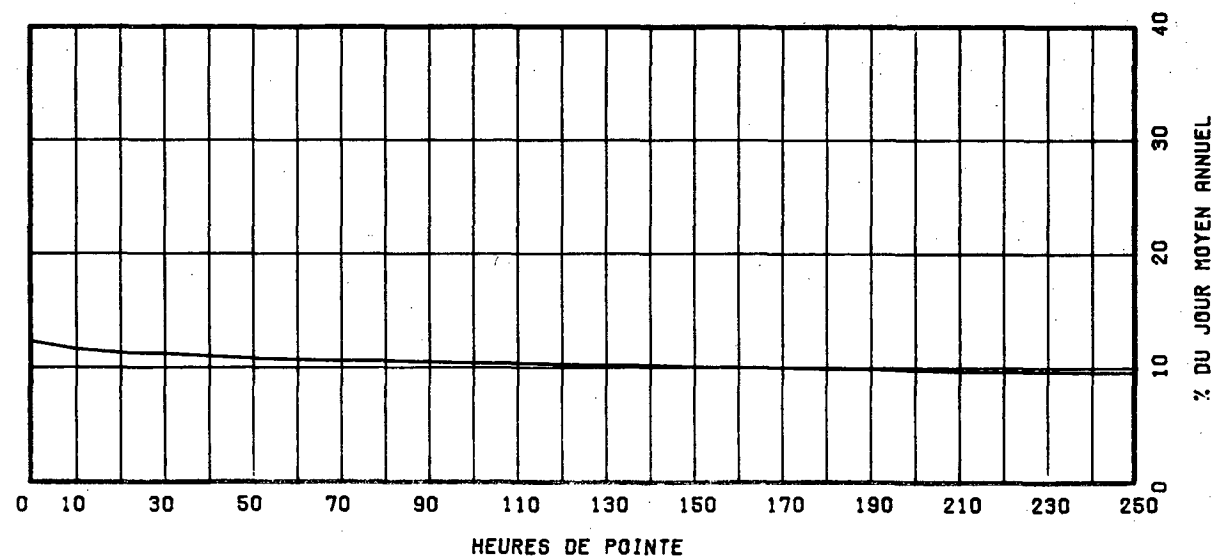

ROUTE COMPT. VOIE REGION TRONCON SECTION 07 MOIS DE RELEVÉ
 0116 720 62 01 170

MUNICIPALITE: SAINT-HUBERT

A 2.25 KM. A L'EST DE LA RTE 112.

ANNEE	JO. MOY. ANNUEL	JO. MOY. HIVER	JO. MOY. ETE	POURC. AUGM.	JOUR MAXIMUM	HEURES MAXIMALES			
						1-ERE	10-E	30-E	100-E
81	29583	28255	30556	+1.5	38181	3297	3167	3087	2953
*POURC.		95.5	103.3		129.1	11.1	10.7	10.4	10.0
82	27593	25683	28947	-6.7	35394	3008	2913	2811	2680
*POURC.		93.1	104.9		128.3	10.9	10.6	10.2	9.7
83	28577	26131	30456	+3.6	41080	5487	4267	3387	3122
*POURC.		91.4	106.6		143.8	19.2	14.9	11.9	10.9
84	29449	27279	30820	+3.1	37887	3604	3200	3083	2964
*POURC.		92.6	104.7		128.7	12.2	10.9	10.5	10.1
85	31389	28592	32834	+6.6	44800	3972	3617	3480	3247
*POURC.		91.1	104.6		142.7	12.7	11.5	11.1	10.3

DISTRIBUTION MENSUELLE DE 1985

MOIS	HEURE MAXIMUM	JOUR MAXIMUM	JOUR MOYEN	TOTAL DU MOIS	POURC. ANNEE
JANV.	3255	33483	26669	826757	----
FEV.	3227	34300	27971	783190	----
MARS	3330	37282	29688	920341	----
AVRIL	3412	38650	31102	933066	----
MAI	-----	-----	31923	-----	----
JUIN	-----	-----	36243	-----	----
JUILL.	-----	-----	30072	-----	----
AOUT	-----	-----	32445	-----	----
SEPT	-----	-----	32682	-----	----
OCT.	3972	44800	35079	1087452	----
NOV.	3714	40293	32723	981692	----
DEC.	3757	40076	29981	929422	----
JOUR MOYEN ANNUEL:	31389				TOTAL:-----

ROUTE COMPT. VOIE
 0116 720 00

REPARTITION HORAIRE JOURNALIERE DE 1985

HEURES A.M.	DIMANCHE MOYENNE POURC. (*)		SAMEDI MOYENNE POURC.		JOURS OUV. MOYENNE POURC.	
12- 1	771	3.81	661	2.27	339	1.02
1- 2	593	2.93	423	1.45	154	0.47
2- 3	411	2.03	293	1.01	92	0.28
3- 4	296	1.46	223	0.77	70	0.21
4- 5	148	0.73	119	0.41	91	0.28
5- 6	101	0.50	145	0.50	350	1.06
6- 7	189	0.93	354	1.21	1458	4.40
7- 8	335	1.66	701	2.40	3006	9.06
8- 9	419	2.07	1189	4.08	2614	7.88
9-10	522	2.58	1412	4.84	1592	4.80
10-11	724	3.58	1695	5.81	1343	4.05
11-12 P.M.	908	4.49	1914	6.57	1379	4.16
12- 1	1213	5.99	2139	7.34	1484	4.48
1- 2	1576	7.79	2450	8.41	1669	5.03
2- 3	1661	8.21	2458	8.43	1805	5.44
3- 4	1663	8.22	2393	8.21	2217	6.69
4- 5	1700	8.40	2384	8.18	2929	8.83
5- 6	1383	6.83	1971	6.76	2938	8.86
6- 7	1134	5.60	1371	4.70	2205	6.65
7- 8	1052	5.20	1221	4.19	1501	4.53
8- 9	1013	5.00	918	3.15	1195	3.61
9-10	950	4.69	822	2.82	1142	3.44
10-11	840	4.15	871	2.99	890	2.68
11-12	639	3.16	1022	3.51	694	2.09
JOUR MOYEN		20241		29149		33165

ROUTE COMPT. VOIE REGION TRONCON SECTION 07 MOIS DE RELEVÉ

0116 720 62 01 170

MUNICIPALITE: SAINT-HUBERT

A 2.25 KM. A L'EST DE LA RTE 112.

A

JOURS MOYENS MENSUELS DE 1985

MOIS	DIMANCHE MOYEN	LUNDI MOYEN	MARDI MOYEN	MERCREDI MOYEN	JEUDI MOYEN	VENDREDI MOYEN	SAMEDI MOYEN	JOUR MOY. AJUSTE 1985	JOUR MOY. AJUSTE 1984
JANV.	16860	27788	28407	29124	30960	32316	25061	27216	26060
FEV.	18477	28657	29652	29573	32092	32861	24483	27970	27291
MARS	20924	29722	28955	31246	33658	35350	28926	29825	27585
AVRIL	22111	31109	32106	32983	34830	36545	30025	31387	30122
MAI	-----	-----	-----	-----	-----	-----	-----	31923	29965
JUIN	-----	-----	-----	-----	-----	-----	-----	36243	34020
JUIL.	-----	-----	-----	-----	-----	-----	-----	30072	28228
AOUT	-----	-----	-----	-----	-----	-----	-----	32445	30166
SEPT	-----	-----	-----	-----	-----	-----	-----	32682	31328
OCT.	25596	34886	35907	36616	38471	42272	32686	35204	30998
NOV.	20810	32429	32027	33676	37320	39069	32257	32512	30411
DEC.	17814	32728	31452	34010	33892	36129	29880	30843	28448
JOUR MOYEN	-----	-----	-----	-----	-----	-----	-----	31526	29551

ROUTE COMPT. VOIE

0116 720

POURCENTAGES DES JOURS MOYENS MENSUELS PAR RAPPORT AU J.M.A. AJUSTE DE 1985

MOIS	DIMANCHE	LUNDI	MARDI	MERCREDI	JEUDI	VENDREDI	SAMEDI	JOUR MOY. AJUSTE 1985	JOUR MOY. AJUSTE 1984(*)
JANV.	53.5	88.1	90.1	92.4	98.2	102.5	79.5	86.3	88.2
FEV.	58.6	90.9	94.1	93.8	101.8	104.2	77.7	88.7	92.4
MARS	66.4	94.3	91.8	99.1	106.8	112.1	91.8	94.6	93.3
AVRIL	70.1	98.7	101.8	104.6	110.5	115.9	95.2	99.6	101.9
MAI	-----	-----	-----	-----	-----	-----	-----	101.3	101.4
JUIN	-----	-----	-----	-----	-----	-----	-----	115.0	115.1
JUIL.	-----	-----	-----	-----	-----	-----	-----	95.4	95.5
AOUT	-----	-----	-----	-----	-----	-----	-----	102.9	102.1
SEPT	-----	-----	-----	-----	-----	-----	-----	103.7	106.0
OCT.	81.2	110.7	113.9	116.1	122.0	134.1	103.7	111.7	104.9
NOV.	66.0	102.9	101.6	106.8	118.4	123.9	102.3	103.1	102.9
DEC.	56.5	103.8	99.8	107.9	107.5	114.6	94.8	97.8	96.3
JOUR MOYEN	-----	-----	-----	-----	-----	-----	-----	100.0	100.0

(*) POURCENTAGE DU JOUR MOYEN MENSUEL AJUSTE DE 1984 PAR RAPPORT AU J.M.A. AJUSTE DE 1984

VARIATIONS JOURNALIERES

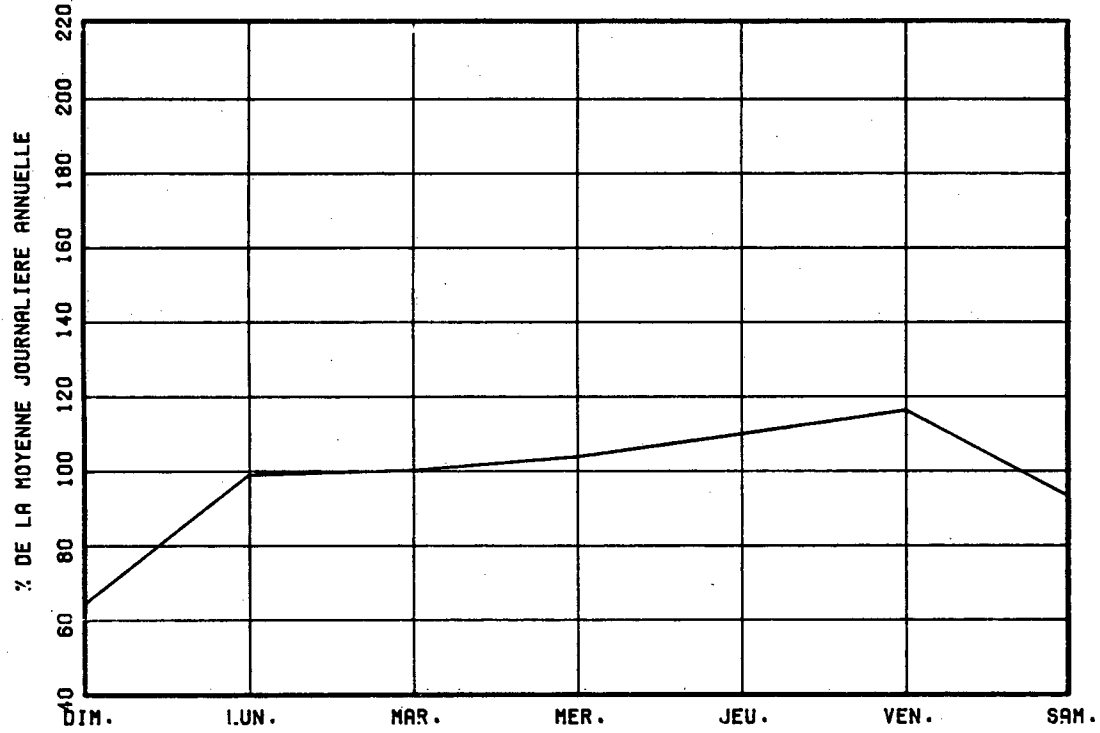

VARIATIONS MENSUELLES

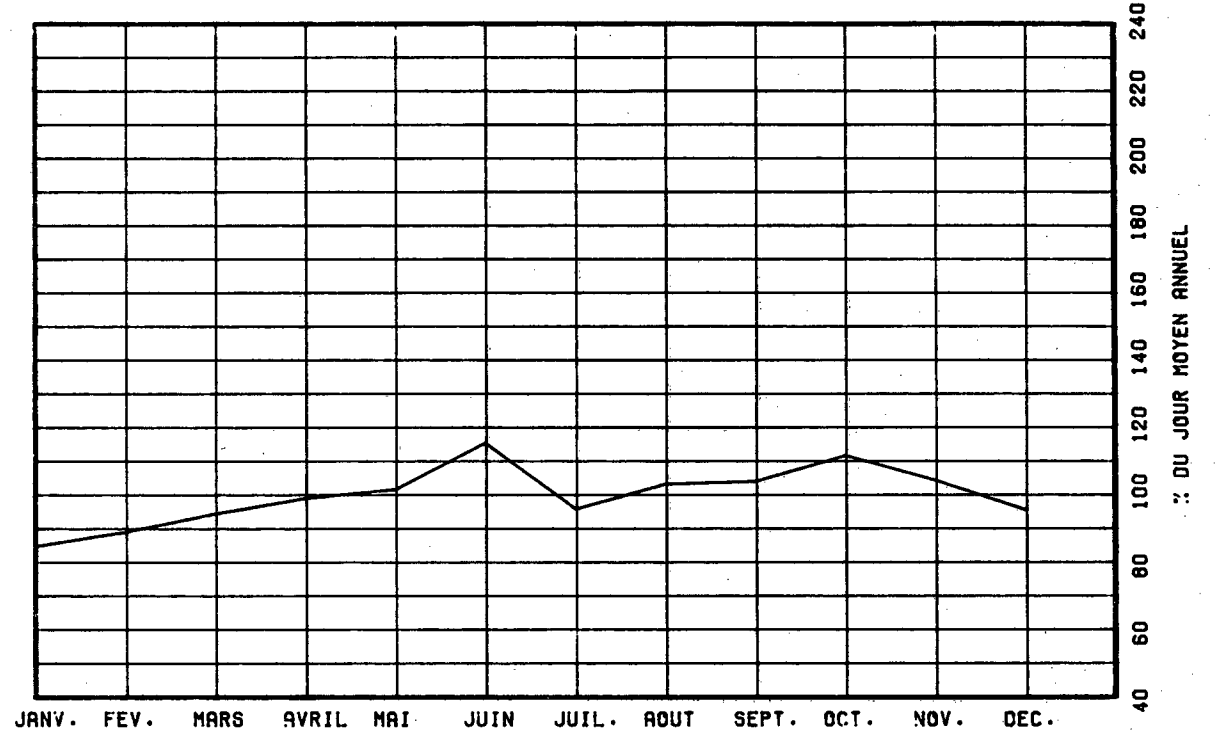

VARIATIONS HORAIRES

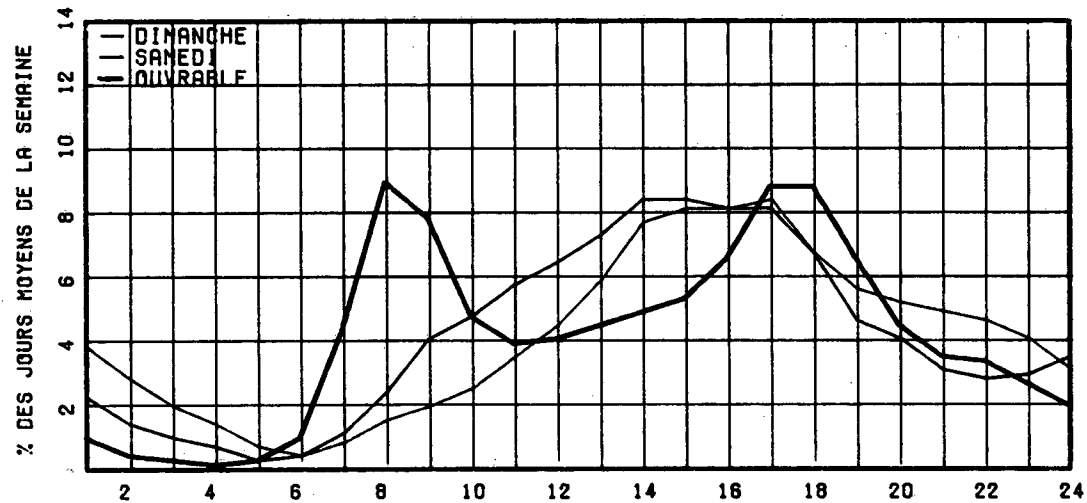

RELATION ENTRE LES HEURES DE POINTES ET LE J.M.A.

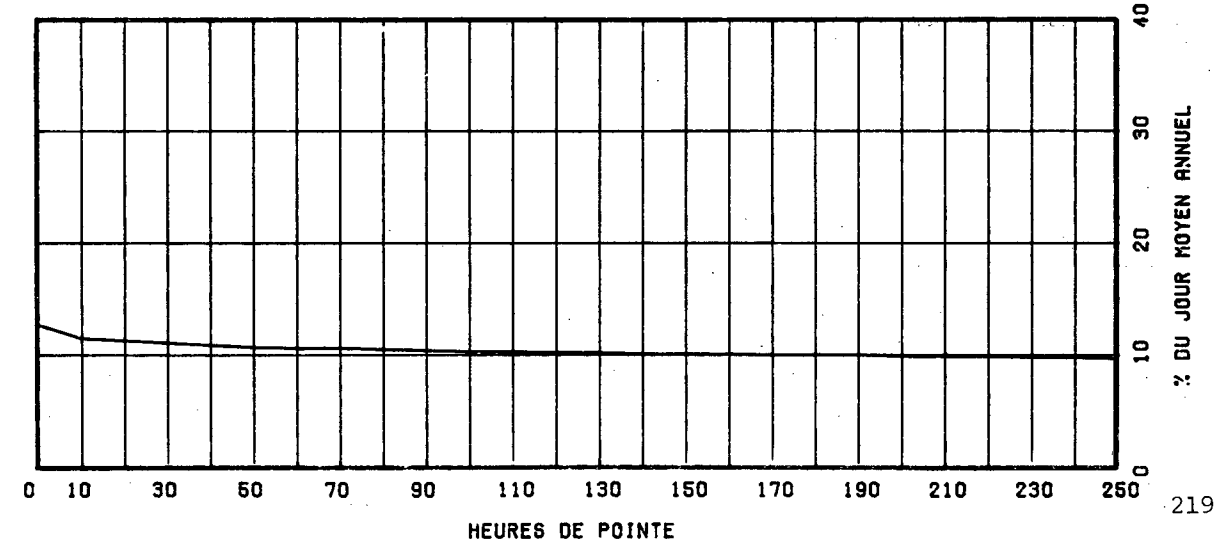

ROUTE COMPT. VOIE REGION TRONCON SECTION 04 MOIS DE RELEVÉ
 0117 150 80 09 090

MUNICIPALITE: ROUYN-NORANDA
 A 4.8 KM. AU SUD DE L'AEROPORT.

ANNEE	JO. MOY. ANNUEL	JO. MOY. HIVER	JO. MOY. ETE	POURC. AUGM.	JOUR MAXIMUM	HEURES MAXIMALES			
						1-ERE	10-E	30-E	100-E
81	2236	1755	2739	+2.8	3692	341	304	284	252
*POURC.		78.5	122.5		165.1	15.3	13.6	12.7	11.3
82	2041	1607	2501	-8.7	3324	295	276	260	239
*POURC.		78.7	122.5		162.9	14.5	13.5	12.7	11.7
83	2074	1608	2582	+1.6	3581	334	287	274	237
*POURC.		77.5	124.5		172.7	16.1	13.8	13.2	11.4
84	2153	1701	2603	+3.8	3441	452	300	280	244
*POURC.		79.0	120.9		159.8	21.0	13.9	13.0	11.3
85	2203	1739	2645	+2.3	3630	2407	304	272	240
*POURC.		78.9	120.1		164.8	9.3	13.8	12.3	10.9

DISTRIBUTION MENSUELLE DE 1985

MOIS	HEURE MAXIMUM	JOUR MAXIMUM	JOUR MOYEN	TOTAL DU MOIS	POURC. ANNEE
JANV.	-----	-----	1599	-----	-----
FEV.	-----	-----	1747	-----	-----
MARS	-----	-----	1801	-----	-----
AVRIL	-----	-----	2152	-----	-----
MAY	-----	-----	2314	-----	-----
JUIN	-----	-----	2546	-----	-----
JUIL.	304	3448	2768	85817	-----
AOUT	348	3630	2817	87356	-----
SEPT	315	3171	2442	73278	-----
OCT.	-----	-----	2349	-----	-----
NOV.	287	2498	2062	61887	-----
DEC.	-----	-----	1810	-----	-----
JOUR MOYEN ANNUEL:	2203		TOTAL:-----		

ROUTE COMPT. VOIE
 0117 150 00

REPARTITION HORAIRE JOURNALIERE DE 1985

HEURES A.M.	DIMANCHE MOYENNE POURC. (*)		SAMEDI MOYENNE POURC.		JOURS OUV. MOYENNE POURC.	
12- 1	38	1.40	46	2.00	32	1.27
1- 2	28	1.03	26	1.13	17	0.69
2- 3	17	0.63	23	1.00	10	0.43
3- 4	13	0.48	14	0.61	10	0.42
4- 5	11	0.40	14	0.61	13	0.55
5- 6	9	0.33	16	0.70	21	0.84
6- 7	18	0.66	30	1.31	59	2.34
7- 8	32	1.18	67	2.92	144	5.71
8- 9	50	1.84	98	4.27	144	5.71
9-10	73	2.68	123	5.36	160	6.33
10-11	113	4.16	158	6.88	147	5.83
11-12 P.M.	150	5.52	168	7.32	139	5.50
12- 1	157	5.77	160	6.97	129	5.10
1- 2	213	7.83	181	7.88	150	5.95
2- 3	208	7.65	175	7.62	164	6.52
3- 4	208	7.65	164	7.14	190	7.54
4- 5	223	8.20	169	7.36	238	9.43
5- 6	192	7.06	147	6.40	193	7.64
6- 7	177	6.51	120	5.23	149	5.90
7- 8	222	8.16	112	4.88	122	4.84
8- 9	220	8.09	94	4.09	96	3.80
9-10	169	6.22	76	3.31	79	3.12
10-11	113	4.16	66	2.87	64	2.55
11-12	65	2.39	49	2.13	50	1.99
JOUR MOYEN		2719		2296		2529

ROUTE COMPT. VOIE REGION TRONCON SECTION 04 MOIS DE RELEVÉ

0117 150 80 09 090

MUNICIPALITE: ROUYN-NORANDA
A 4.8 KM. AU SUD DE L'AEROPORT.

JOURS MOYENS MENSUELS DE 1985

MOIS	DIMANCHE MOYEN	LUNDI MOYEN	MARDI MOYEN	MERCREDI MOYEN	JEUDI MOYEN	VENDREDI MOYEN	SAMEDI MOYEN	JOUR MOY. AJUSTE 1985	JOUR MOY. AJUSTE 1984
JANV.	-----	-----	-----	-----	-----	-----	-----	1599	1562
FEV.	-----	-----	-----	-----	-----	-----	-----	1747	1710
MARS	-----	-----	-----	-----	-----	-----	-----	1801	1761
AVRIL	-----	-----	-----	-----	-----	-----	-----	2152	2095
MAT	-----	-----	-----	-----	-----	-----	-----	2314	2264
JUIN	-----	-----	-----	-----	-----	-----	-----	2546	2468
JUIL.	3054	2755	2602	2639	2585	3115	2629	2768	2824
AOUT	3240	2736	2533	2581	2673	3254	2670	2812	2696
SEPT	2607	2329	2318	2364	2383	2867	2145	2430	2375
OCT.	-----	-----	-----	-----	-----	-----	-----	2349	2288
NOV.	1948	2043	2046	2024	2154	2430	1772	2059	1945
DEC.	-----	-----	-----	-----	-----	-----	-----	1810	1787
JOUR MOYEN	-----	-----	-----	-----	-----	-----	-----	2198	2147

ROUTE COMPT. VOIE

0117 150

POURCENTAGES DES JOURS MOYENS MENSUELS PAR RAPPORT AU J.M.A. AJUSTE DE 1985

MOIS	DIMANCHE	LUNDI	MARDI	MERCREDI	JEUDI	VENDREDI	SAMEDI	JOUR MOY. AJUSTE 1985	JOUR MOY. AJUSTE 1984(*)
JANV.	-----	-----	-----	-----	-----	-----	-----	72.7	72.8
FEV.	-----	-----	-----	-----	-----	-----	-----	79.5	79.6
MARS	-----	-----	-----	-----	-----	-----	-----	81.9	82.0
AVRIL	-----	-----	-----	-----	-----	-----	-----	97.9	97.6
MAT	-----	-----	-----	-----	-----	-----	-----	105.3	105.4
JUIN	-----	-----	-----	-----	-----	-----	-----	115.8	115.0
JUIL.	138.9	125.3	118.4	120.1	117.6	141.7	119.6	125.9	131.5
AOUT	147.4	124.5	115.2	117.4	121.6	148.0	121.5	127.9	125.6
SEPT	118.6	106.0	105.5	107.6	108.4	130.4	97.6	110.6	110.6
OCT.	-----	-----	-----	-----	-----	-----	-----	106.9	106.6
NOV.	88.6	92.9	93.1	92.1	98.0	110.6	80.6	93.7	90.6
DEC.	-----	-----	-----	-----	-----	-----	-----	82.3	83.2
JOUR MOYEN	-----	-----	-----	-----	-----	-----	-----	100.0	100.0

(*) POURCENTAGE DU JOUR MOYEN MENSUEL AJUSTE DE 1984 PAR RAPPORT AU J.M.A. AJUSTE DE 1984

VARIATIONS JOURNALIERES

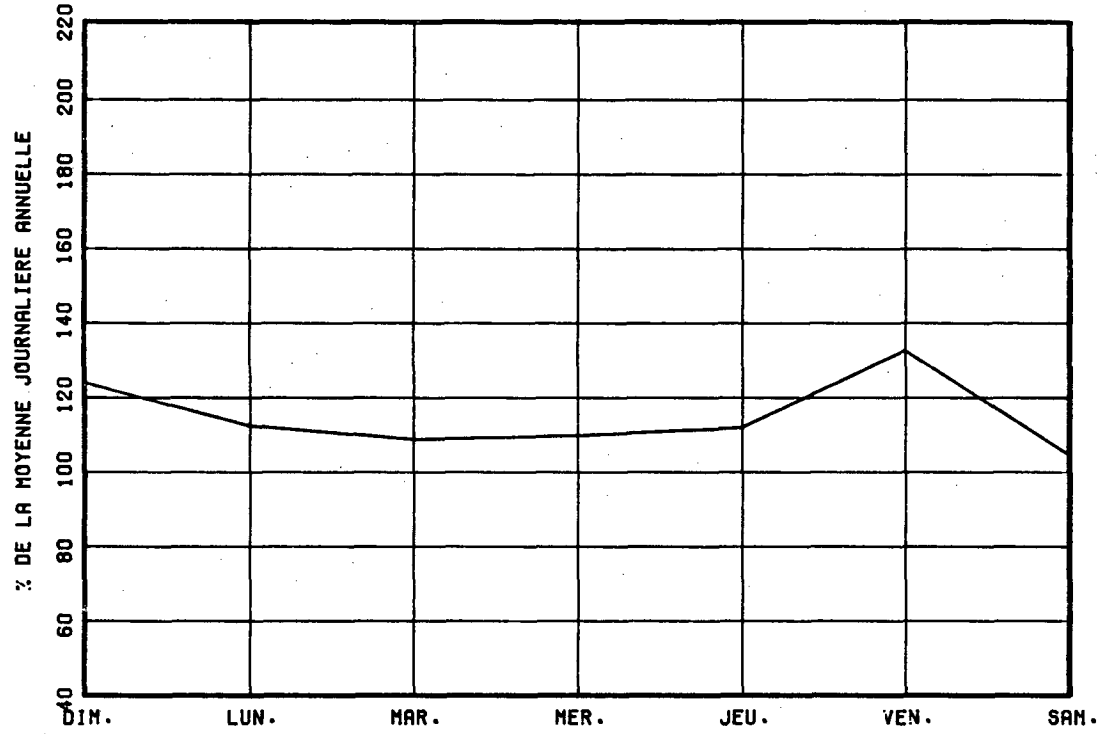

VARIATIONS MENSUELLES

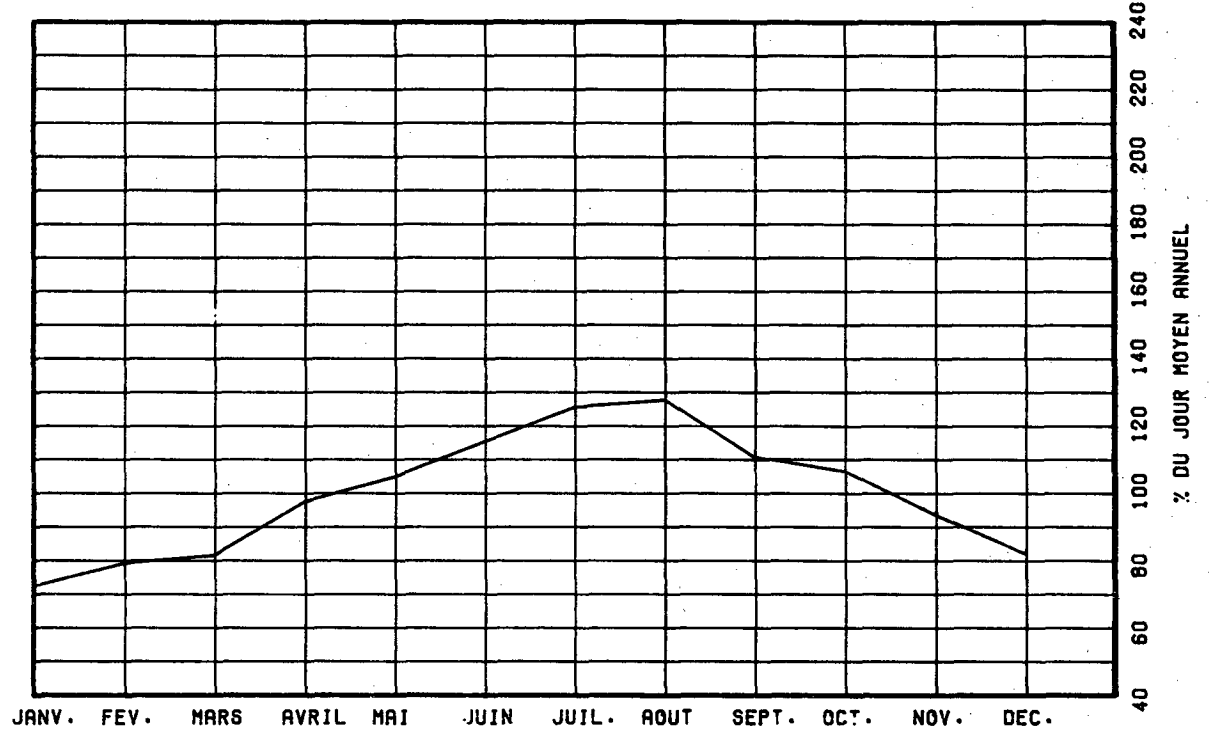

VARIATIONS HORAIRES

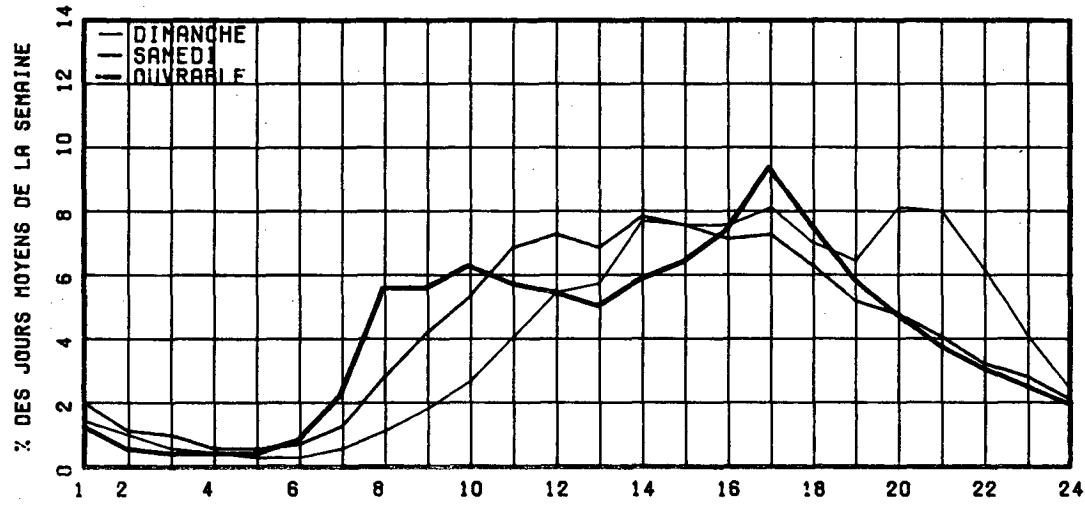

RELATION ENTRE LES HEURES DE POINTES ET LE J.M.A.

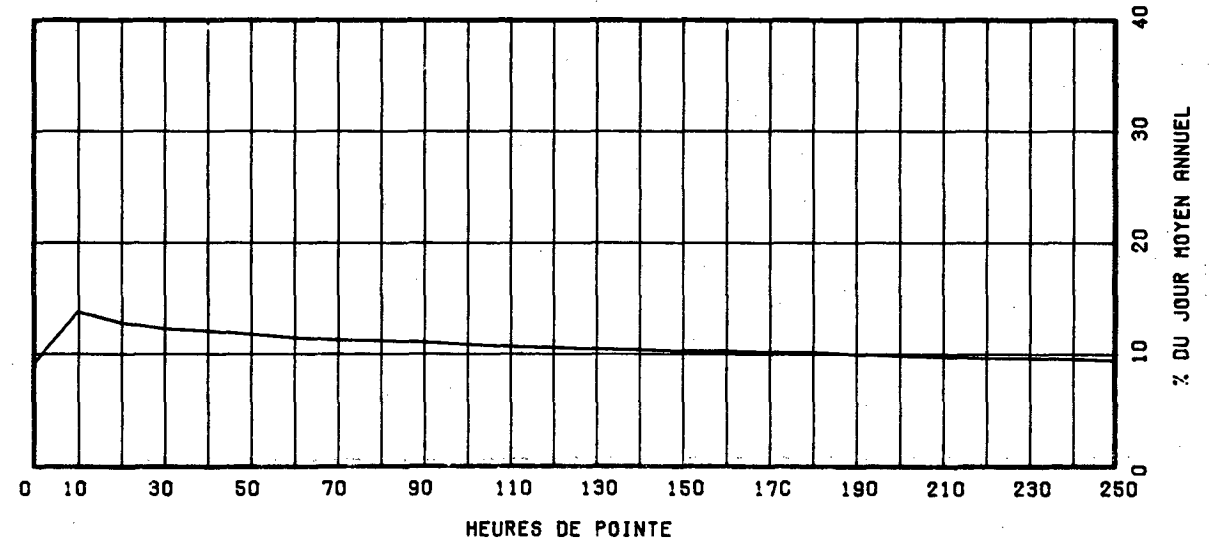

ROUTE COMPT. VOIE REGION TRONCON SECTION 08 MOIS DE RELEVÉ
 0117 375 70 05 110

MUNICIPALITE: MONT-LAURIER

A 2.75 KM. AU SUD DE LA VOIE FERREE.

ANNEE	JO. MOY. ANNUEL	JO. MOY. HIVER	JO. MOY. ETE	POURC. AUGM.	JOUR MAXIMUM	HEURES MAXIMALES			
						1-ERE	10-E	30-E	100-E
R1	5065	3852	6397	-5.5	9898	897	734	665	582
*POURC.		76.1	126.3		195.4	17.7	14.5	13.1	11.5
R2	4523	3461	5692	-10.7	8859	765	662	608	550
*POURC.		76.5	125.8		195.9	16.9	14.6	13.4	12.2
R3	4621	3459	5908	+2.2	9095	759	679	614	551
*POURC.		74.9	127.9		196.8	16.4	14.7	13.3	11.9
R4	4914	3733	6176	+6.3	9298	876	705	645	575
*POURC.		76.0	125.7		189.2	17.8	14.3	13.1	11.7
R5	5204	3932	6534	+5.9	8722	839	715	630	535
*POURC.		75.6	125.6		167.6	16.1	13.7	12.1	10.3

DISTRIBUTION MENSUELLE DE 1985

MOIS	HEURE MAXIMUM	JOUR MAXIMUM	JOUR MOYEN	TOTAL DU MOIS	POURC. ANNEE
JANV.	571	4506	3541	109777	----
FEV.	417	4903	3783	105950	----
MARS	461	5352	4196	130077	----
AVRIL	718	6291	4789	143680	----
MAI	685	8325	5617	174133	----
JUIN	-----	-----	6462	-----	----
JUIL.	-----	-----	7379	-----	----
AOUT	-----	-----	6663	-----	----
SEPT	-----	-----	5601	-----	----
OCT.	723	8722	5351	165907	----
NOV.	644	7683	4764	142926	----
DEC.	560	5214	4194	130040	----
JOUR MOYEN ANNUEL:	5204				TOTAL:-----

ROUTE COMPT. VOIE
 0117 375 00

REPARTITION HOPAIRE JOURNALIERE DE 1985

HEURES A.M.	DIMANCHE MOYENNE POURC. (*)		SAMEDI MOYENNE POURC.		JOURS OUV. MOYENNE POURC.	
	HEURES	POURC.	HEURES	POURC.	JOURS	POURC.
12- 1	99	2.43	104	2.45	62	1.33
1- 2	76	1.86	77	1.82	40	0.85
2- 3	60	1.47	63	1.49	37	0.79
3- 4	45	1.10	52	1.23	29	0.63
4- 5	29	0.71	40	0.94	31	0.66
5- 6	21	0.52	35	0.83	45	0.97
6- 7	22	0.54	51	1.20	94	2.02
7- 8	41	1.01	86	2.03	196	4.19
8- 9	65	1.59	147	3.47	283	6.03
9-10	110	2.70	212	5.00	237	5.06
10-11	164	4.02	267	6.30	252	5.38
11-12 P.M.	226	5.54	302	7.12	277	5.91
12- 1	276	6.77	308	7.26	305	6.51
1- 2	377	9.25	347	8.18	342	7.29
2- 3	399	9.79	343	8.09	330	7.04
3- 4	384	9.42	323	7.62	355	7.58
4- 5	370	9.08	310	7.31	399	8.50
5- 6	292	7.16	249	5.87	338	7.21
6- 7	240	5.89	192	4.53	259	5.52
7- 8	228	5.59	179	4.22	219	4.67
8- 9	183	4.49	162	3.82	176	3.75
9-10	156	3.83	136	3.21	155	3.31
10-11	121	2.97	129	3.04	127	2.72
11-12	93	2.28	127	2.99	98	2.09
JOUR MOYEN		4077		4241		4696

ROUTE COMPT. VOTE REGION TRONCON SECTION 08 MOIS DE RELEVÉ

0117 375 70 05 110

MUNICIPALITE: MONT-LAURIER
A 2.75 KM. AU SUD DE LA VOIE FERREE.

JOURS MOYENS MENSUELS DE 1985

MOIS	DIMANCHE MOYEN	LUNDI MOYEN	MARDI MOYEN	MERCREDI MOYEN	JEUDI MOYEN	VENDREDI MOYEN	SAMEDI MOYEN	JOUR MOY. AJUSTE 1985	JOUR MOY. AJUSTE 1984
JANV.	3155	3543	3483	3557	3887	4079	3188	3556	3481
FEV.	3251	3867	3726	3673	4024	4515	3429	3783	3684
MARS	3837	4141	3737	4264	4374	4969	3994	4188	3912
AVRIL	4628	4605	4612	4699	5094	5545	4423	4800	4704
MAI	5317	5214	5152	5300	5654	6955	5437	5575	5200
JUIN	-----	-----	-----	-----	-----	-----	-----	6462	6037
JUIL.	-----	-----	-----	-----	-----	-----	-----	7379	7016
AOUT	-----	-----	-----	-----	-----	-----	-----	6663	6259
SEPT	-----	-----	-----	-----	-----	-----	-----	5601	5284
OCT.	5244	4959	4842	4999	5424	6815	5302	5369	5108
NOV.	4152	4815	4355	4614	5042	5988	4212	4739	4324
DEC.	3214	4455	4450	4280	4322	5018	4006	4249	3898
JOUR MOYEN	-----	-----	-----	-----	-----	-----	-----	5197	4908

ROUTE COMPT. VOTE

0117 375

POURCENTAGES DES JOURS MOYENS MENSUELS PAR RAPPORT AU J.M.A. AJUSTE DE 1985

MOIS	DIMANCHE	LUNDI	MARDI	MERCREDI	JEUDI	VENDREDI	SAMEDI	JOUR MOY. AJUSTE 1985	JOUR MOY. AJUSTE 1984(*)
JANV.	60.7	68.2	67.0	68.4	74.8	78.5	61.3	68.4	70.9
FEV.	62.6	74.4	71.7	70.7	77.4	86.9	66.0	72.8	75.1
MARS	73.8	79.7	71.9	82.0	84.2	95.6	76.9	80.6	79.7
AVRIL	89.1	88.6	88.7	90.4	98.0	106.7	85.1	92.4	95.8
MAI	102.3	100.3	99.1	102.0	108.8	133.8	104.6	107.3	105.9
JUIN	-----	-----	-----	-----	-----	-----	-----	124.3	123.0
JUIL.	-----	-----	-----	-----	-----	-----	-----	142.0	143.0
AOUT	-----	-----	-----	-----	-----	-----	-----	128.2	127.5
SEPT	-----	-----	-----	-----	-----	-----	-----	107.8	107.7
OCT.	100.9	95.4	93.2	96.2	104.4	131.1	102.0	103.3	104.1
NOV.	79.9	92.6	83.8	88.8	97.0	115.2	81.0	91.2	88.1
DEC.	61.8	85.7	85.6	82.4	83.2	96.6	77.1	81.8	79.4
JOUR MOYEN	-----	-----	-----	-----	-----	-----	-----	100.0	100.0

(*) POURCENTAGE DU JOUR MOYEN MENSUEL AJUSTE DE 1984 PAR RAPPORT AU J.M.A. AJUSTE DE 1984

ROUTE COMPTEUR VOIE
0117 375 00

VARIATIONS JOURNALIERES

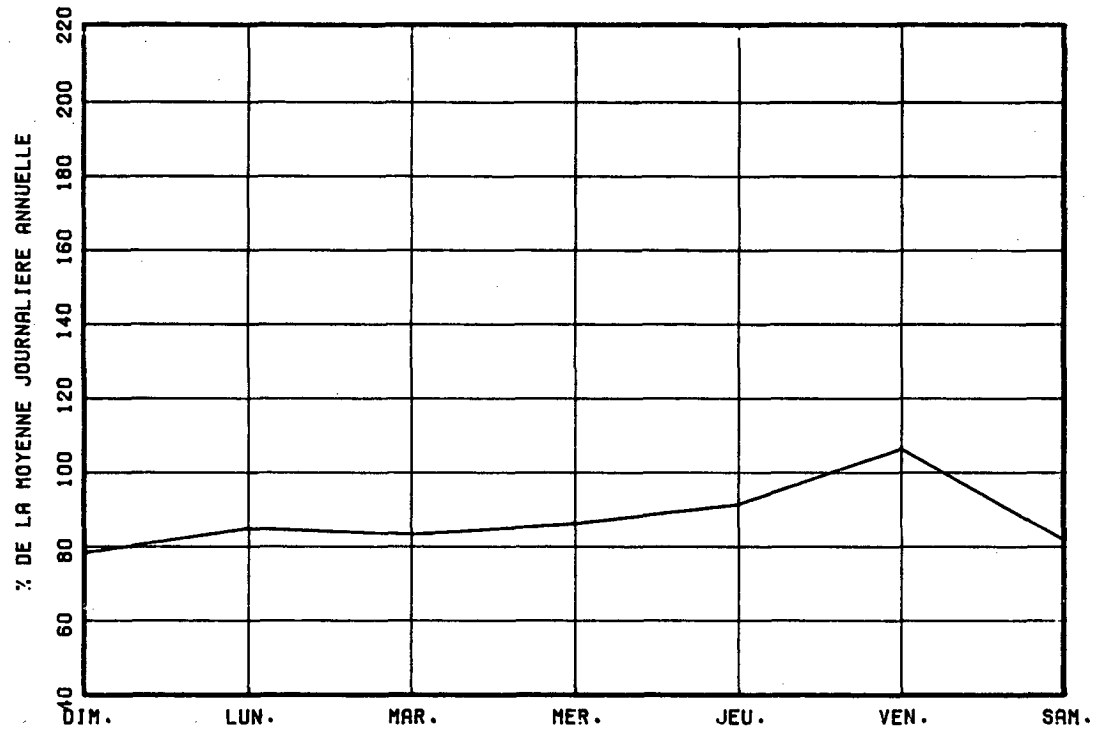

VARIATIONS MENSUELLES

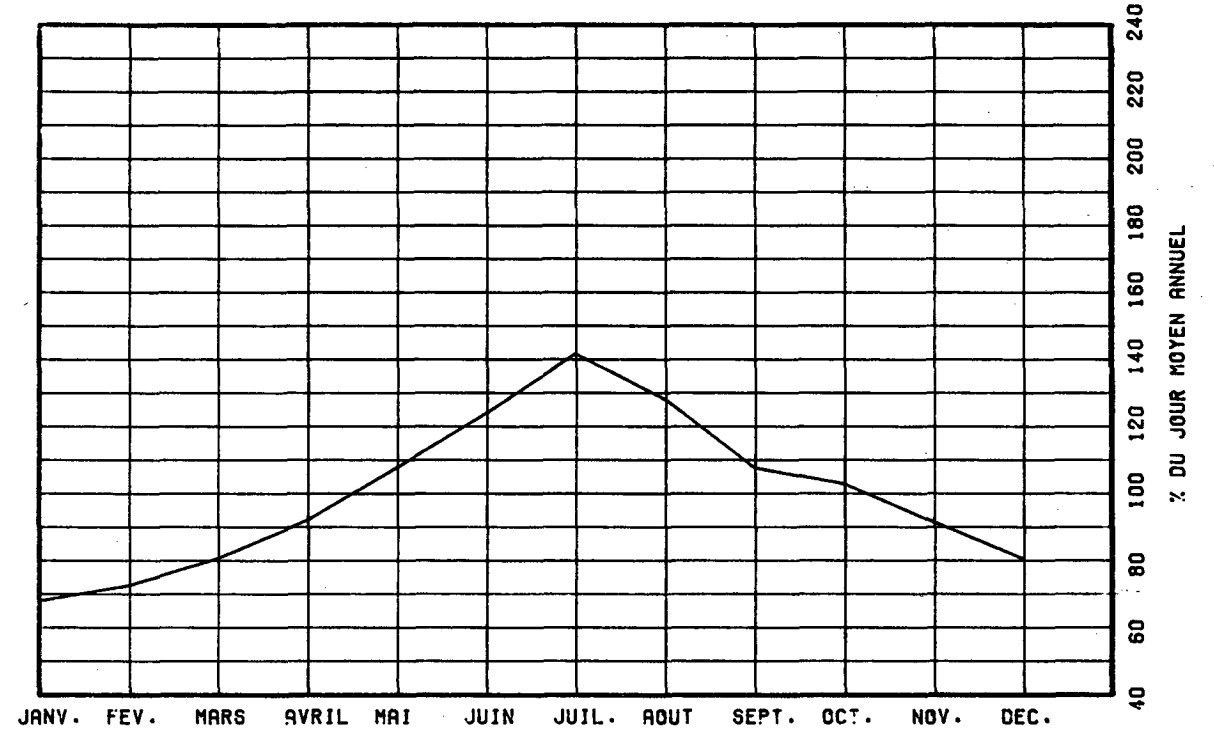

VARIATIONS HORAIRES

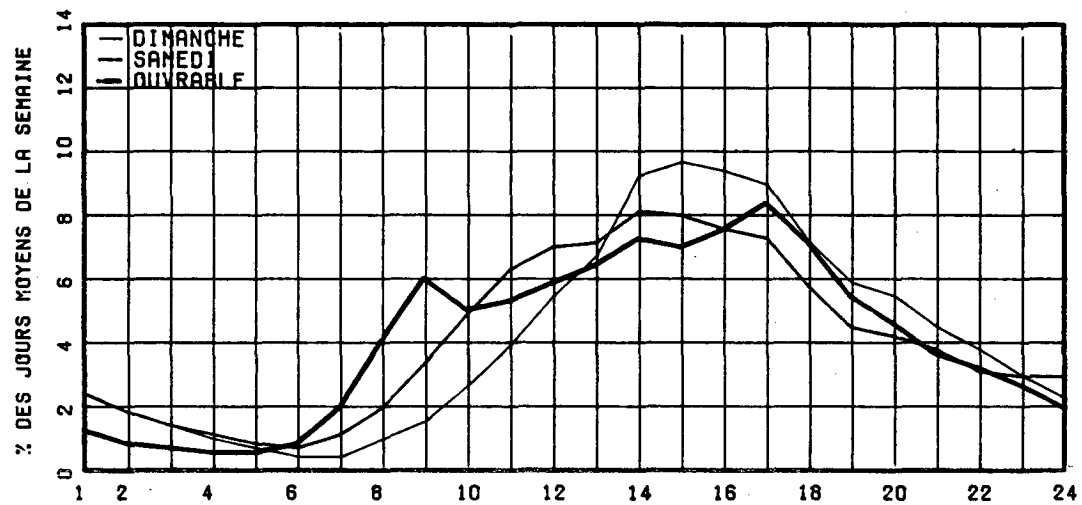

RELATION ENTRE LES HEURES DE POINTES ET LE J.M.A.

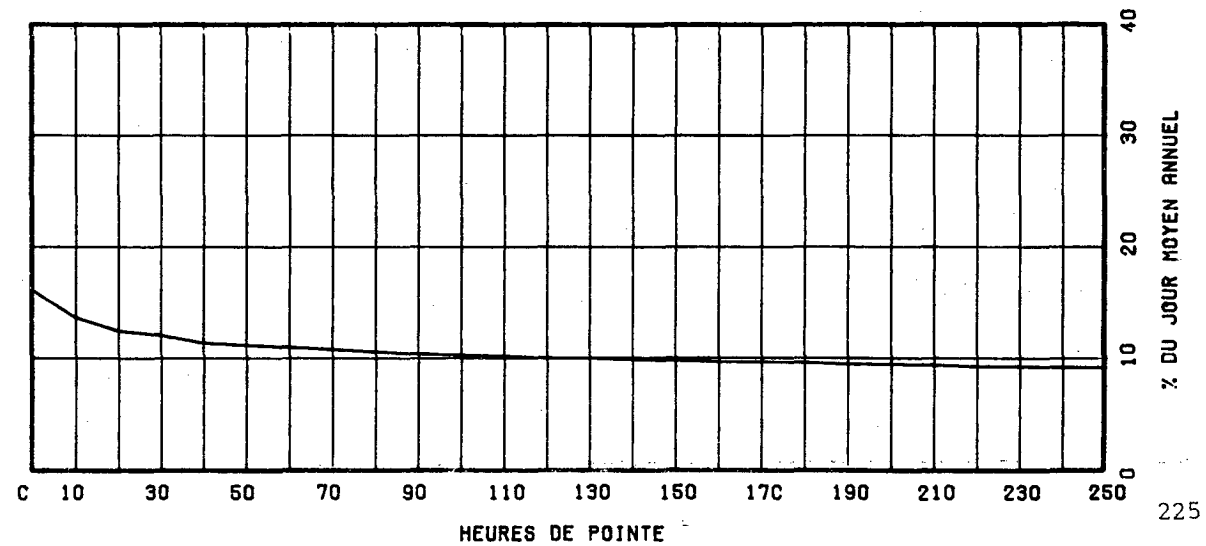

ROUTE COMPT. VOIE REGION TRONCON SECTION 12 MOTS DE RELEVÉ

0117 625 64 03 071

MUNICIPALITE: SAINTE-AGATHE

A 3.2 KM. AU NORD DE LA RTE 329.

ROUTE COMPT. VOIE
0117 625 00

REPARTITION HORAIRE JOURNALIERE DE 1985

HEURES DIMANCHE SAMEDI JOURS OUV.
A.M. MOYENNE POURC.(*) MOYENNE POURC. MOYENNE POURC.

HEURES A.M.	DIMANCHE MOYENNE POURC.(*)	SAMEDI MOYENNE POURC.	JOURS OUV. MOYENNE POURC.
12- 1	173 1.37	186 1.84	87 1.16
1- 2	120 0.95	129 1.28	50 0.67
2- 3	81 0.64	81 0.80	36 0.48
3- 4	61 0.48	66 0.65	31 0.41
4- 5	40 0.32	61 0.60	35 0.47
5- 6	43 0.34	79 0.78	67 0.89
6- 7	60 0.48	120 1.19	141 1.87
7- 8	131 1.04	249 2.46	278 3.68
8- 9	277 2.20	490 4.84	417 5.51
9-10	445 3.53	695 6.87	439 5.80
10-11	597 4.74	790 7.81	465 6.15
11-12 P.M.	718 5.70	795 7.86	456 6.03
12- 1	771 6.12	708 7.00	428 5.66
1- 2	894 7.10	705 6.97	482 6.37
2- 3	1059 8.41	731 7.23	527 6.98
3- 4	1195 9.49	745 7.37	574 7.59
4- 5	1227 9.74	760 7.51	634 8.38
5- 6	1043 8.28	632 6.25	555 7.34
6- 7	848 6.73	499 4.93	443 5.86
7- 8	834 6.62	430 4.25	400 5.29
8- 9	774 6.14	360 3.56	351 4.65
9-10	605 4.80	296 2.93	287 3.80
10-11	385 3.06	272 2.69	217 2.87
11-12	217 1.72	236 2.33	157 2.08
JOUR MOYEN	12598	10115	7566

ANNEE	JO. MOY. ANNUEL	JO. MOY. HIVER	JO. MOY. ETE	POURC. AUGM.	JOUR MAXIMUM	HEURES MAXIMALES			
						1-ERE	10-E	30-E	100-E
81	8749	6780	11629	+2.7	22389	2361	2053	1772	1452
*POURC.		77.5	132.9		255.9	27.0	23.5	20.3	16.6
82	7857	6023	10567	-10.2	21044	2008	1821	1678	1380
*POURC.		76.7	134.5		267.8	25.6	23.2	21.4	17.6
83	7752	6154	10169	-1.3	21594	2260	1761	1600	1301
*POURC.		79.4	131.2		278.6	29.2	22.7	20.6	16.8
84	8040	6465	10406	+3.7	21439	1945	1645	1510	1317
*POURC.		80.4	129.4		266.7	24.2	20.5	18.8	16.4
85	8782	6925	11636	+9.2	21793	2153	1812	1631	1416
*POURC.		78.9	132.5		248.2	24.5	20.6	18.6	16.1

DISTRIBUTION MENSUELLE DE 1985

MOIS	HEURE MAXIMUM	JOUR MAXIMUM	JOUR MOYEN	TOTAL DU MOIS	POURC. ANNEE
JANV.	1387	11030	6433	199425	6.2
FÉV.	1391	10536	6729	188412	5.9
MARS	1544	13433	7598	235563	7.3
AVRIL	1177	11292	6645	199355	6.2
MAT	1771	16976	8722	270383	8.4
JUIN	1425	15889	9453	283590	8.8
JUILL.	1993	21793	14234	441269	13.8
AOUT	1737	20872	12783	396291	12.4
SEPT	2153	20469	9953	298610	9.3
OCT.	1812	16035	8654	268274	8.4
NOV.	1460	13563	6999	209997	6.6
DEC.	1229	10912	6923	214615	6.7
JOUR MOYEN ANNUEL:	8782			TOTAL: 3205784	

ROUTE COMPT. VOIE REGION TRONCON SECTION 12 MOIS DE RELEVÉ

0117 625 64 03 071

MUNICIPALITE: SAINTE-AGATHE
A 3.2 KM. AU NORD DE LA RTE 329.

JOURS MOYENS MENSUELS DE 1985

MOIS	DIMANCHE MOYEN	LUNDI MOYEN	MARDI MOYEN	MERCREDI MOYEN	JEUDI MOYEN	VENDREDI MOYEN	SAMEDI MOYEN	JOUR MOY. AJUSTE 1985	JOUR MOY. AJUSTE 1984
JANV.	9070	4886	4480	4522	5329	7864	7835	6283	6393
FEV.	9689	5742	5125	5299	5732	8052	7460	6728	6453
MARS	11112	5798	5009	5891	5942	8980	8907	7377	6467
AVRIL	9423	5143	5221	5159	5863	8037	7329	6596	6618
MAT	13224	6521	6255	6077	6495	11393	9959	8560	7762
JUIN	14080	7567	6216	6154	6675	12005	10440	9019	9024
JUIL.	18235	13229	11193	11278	11463	17554	17187	14305	12880
AOUT	19258	10637	8692	8684	9586	16497	15356	12672	10847
SEPT	16958	7260	6176	6688	6857	11171	11060	9452	8017
OCT.	13093	6508	6144	6216	6698	11486	10509	8664	8066
NOV.	9649	6241	5038	5358	5590	9156	7339	6910	6292
DEC.	8002	6499	6557	4944	6276	7750	7594	6803	6219
JOUR MOYEN	12649	7169	6342	6355	6875	10828	10081	8614	7919

ROUTE COMPT. VOIE

0117 625

POURCENTAGES DES JOURS MOYENS MENSUELS PAR RAPPORT AU J.M.A. AJUSTE DE 1985

MOIS	DIMANCHE	LUNDI	MARDI	MERCREDI	JEUDI	VENDREDI	SAMEDI	JOUR MOY. AJUSTE 1985	JOUR MOY. AJUSTE 1984(*)
JANV.	105.3	56.7	52.0	52.5	61.9	91.3	91.0	72.9	80.7
FEV.	112.5	66.7	59.5	61.5	66.5	93.5	86.6	78.1	81.5
MARS	129.0	67.3	58.1	68.4	69.0	104.2	103.4	85.6	81.7
AVRIL	109.4	59.7	60.6	59.9	68.1	93.3	85.1	76.6	83.6
MAI	153.5	75.7	72.6	70.5	75.4	132.3	115.6	99.4	98.0
JUIN	163.5	87.8	72.2	71.4	77.5	139.4	121.2	104.7	114.0
JUIL.	211.7	153.6	129.9	130.9	133.1	203.8	199.5	166.1	162.6
AOUT	223.6	123.5	100.9	100.8	111.3	191.5	178.3	147.1	137.0
SEPT	196.9	84.3	71.7	77.6	79.6	129.7	128.4	109.7	101.2
OCT.	152.0	75.6	71.3	72.2	77.8	133.3	122.0	100.6	101.9
NOV.	112.0	72.5	58.5	62.2	64.9	106.3	85.2	80.2	79.5
DEC.	92.9	75.4	76.1	57.4	72.9	90.0	88.2	79.0	78.5
JOUR MOYEN	146.8	83.2	73.6	73.8	79.8	125.7	117.0	100.0	100.0

(*) POURCENTAGE DU JOUR MOYEN MENSUEL AJUSTE DE 1984 PAR RAPPORT AU J.M.A. AJUSTE DE 1984

VARIATIONS JOURNALIERES

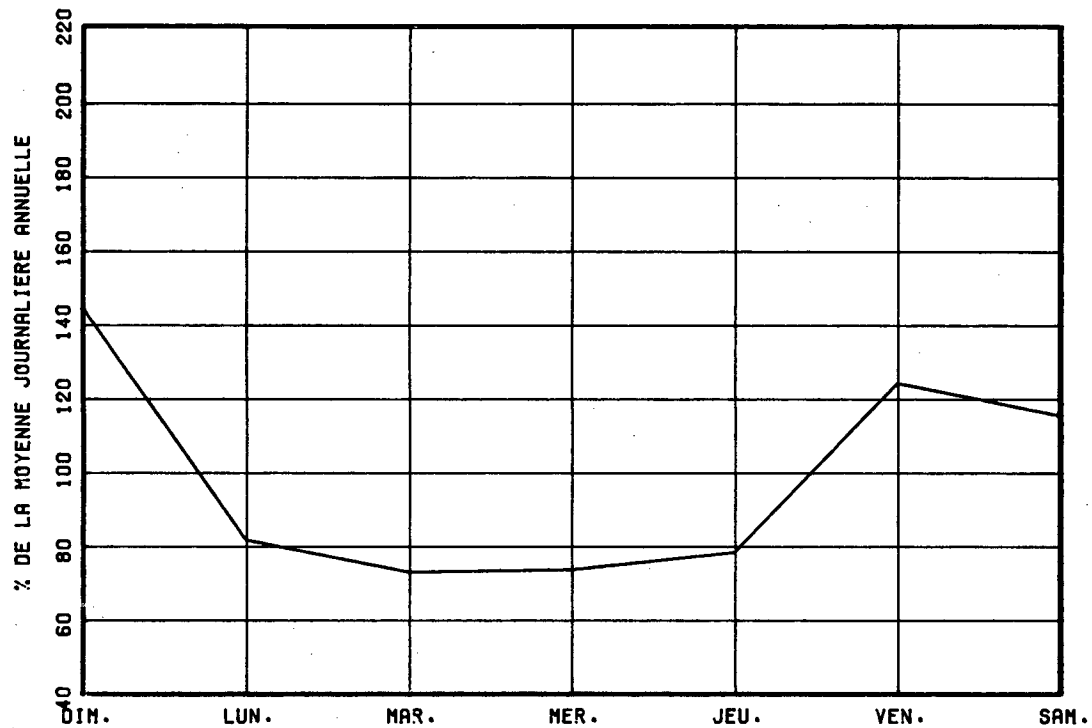

VARIATIONS MENSUELLES

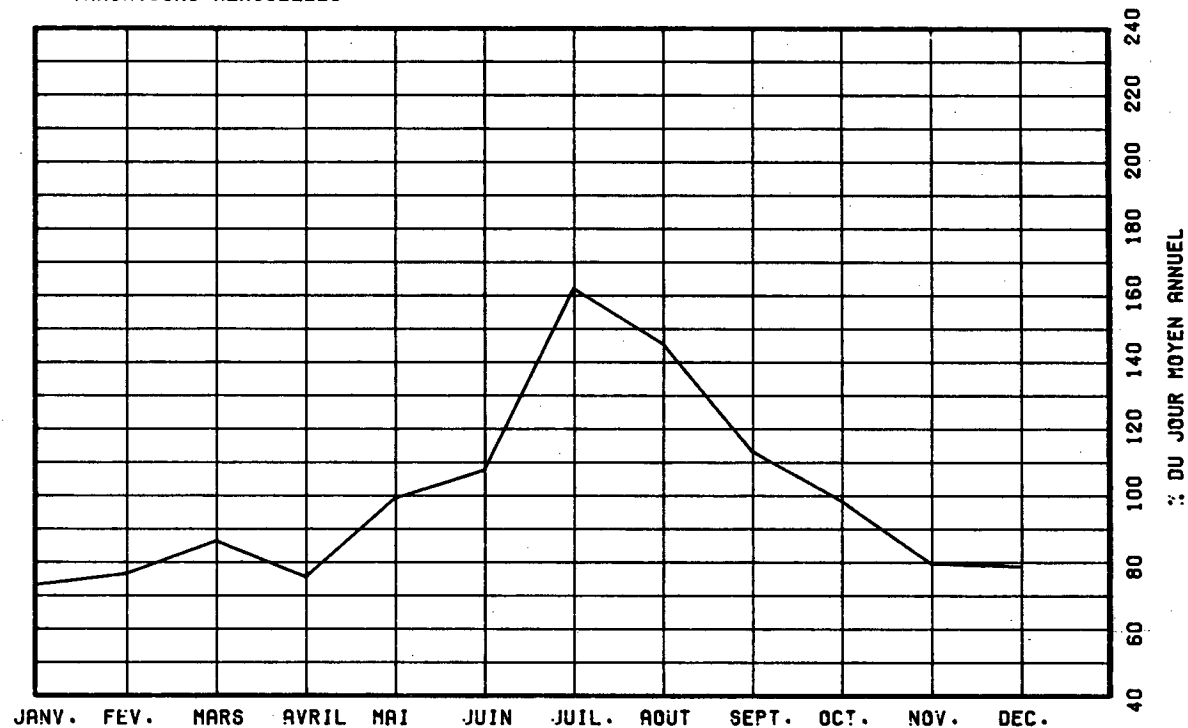

VARIATIONS HORAIRES

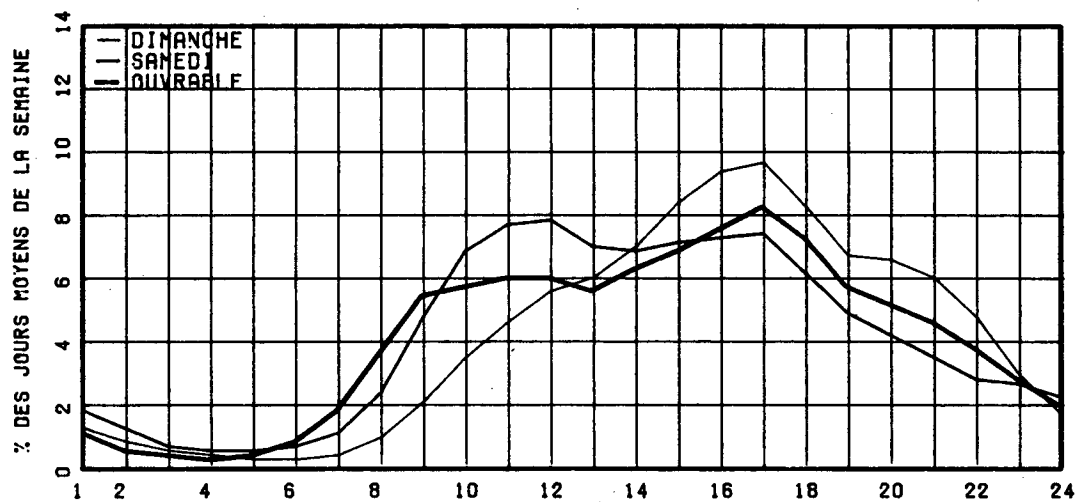

RELATION ENTRE LES HEURES DE POINTES ET LE J.M.A.

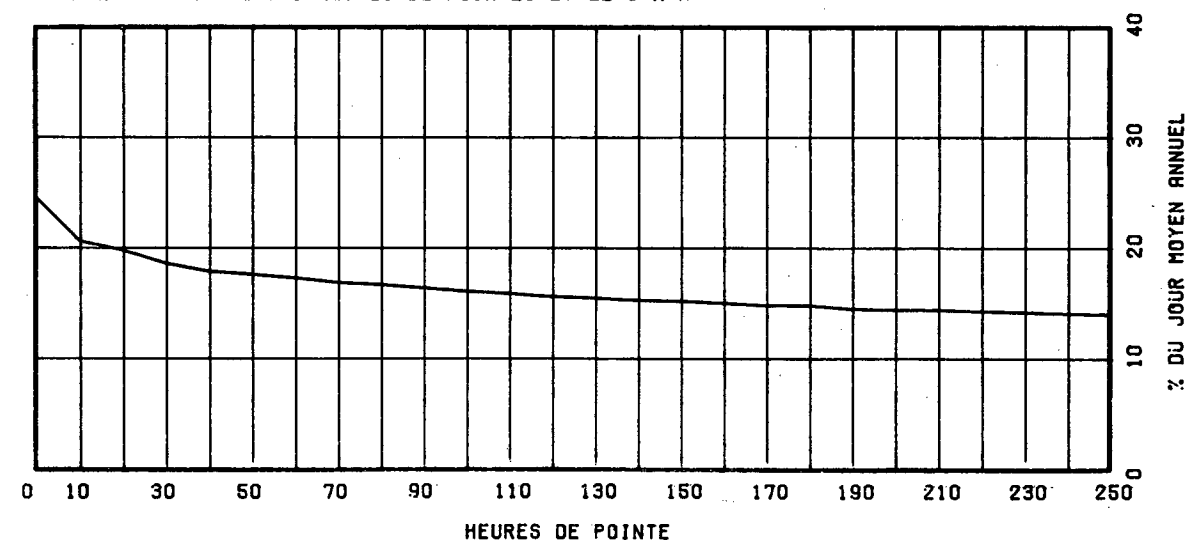

ROUTE COMPT. VOIE REGION TRONCON SECTION 05 MOIS DE RELEVÉ

0117 675 64 03 010

MUNICIPALITE: SAINTE-ADELE
A 5.0 KM. AU NORD DE LA RTE 370.

ANNEE	JO. MOY. ANNUEL	JO. MOY. HIVER	JO. MOY. ETE	POURC. AUGM.	JOUR MAXIMUM	HEURES MAXIMALES			
						1-ERE	10-E	30-E	100-E
81	6731	5643	8308	-3.2	14270	1756	1293	1092	943
*POURC.		83.8	123.4		212.0	26.1	19.2	16.2	14.0
82	7025	5458	9481	+4.4	16791	1709	1492	1333	1110
*POURC.		77.7	135.0		239.0	24.3	21.2	19.0	15.8
83	7222	6046	9080	+2.8	16190	1819	1478	1310	1079
*POURC.		83.7	125.7		224.2	25.2	20.5	18.1	14.9
84	6815	5537	9002	-5.6	15858	1936	1401	1211	1005
*POURC.		81.2	132.1		232.7	28.4	20.6	17.8	14.7
85	4746	3999	6267	-30.4	7795	860	751	639	482
*POURC.		84.3	132.0		164.2	18.1	15.8	13.5	10.2

DISTRIBUTION MENSUELLE DE 1985

MOIS	HEURE MAXIMUM	JOUR MAXIMUM	JOUR MOYEN	TOTAL DU MOIS	POURC. ANNEE
JANV.	696	6049	4237	131359	----
FEV.	776	6331	4218	118130	----
MARS	860	7355	4436	137524	----
AVRIL	554	5242	3844	115324	----
MAI	837	7795	4446	137856	----
JUIN	-----	-----	5699	-----	----
JUIL.	-----	-----	7578	-----	----
AOUT	-----	-----	6719	-----	----
SEPT	-----	-----	5016	-----	----
OCT.	-----	-----	4632	-----	----
NOV.	-----	-----	2906	-----	----
DEC.	-----	-----	3127	-----	----
JOUR MOYEN ANNUEL:	4746			TOTAL:-----	

ROUTE COMPT. VOIE
0117 675 00

REPARTITION HORAIRE JOURNALIERE DE 1985

HEURES A.M.	DIMANCHE MOYENNE POURC. (*)		SAMEDI MOYENNE POURC.		JOURS OUV. MOYENNE POURC.	
12- 1	146	2.63	111	2.04	53	1.45
1- 2	106	1.91	81	1.49	29	0.80
2- 3	78	1.41	55	1.01	19	0.52
3- 4	76	1.37	49	0.90	18	0.51
4- 5	31	0.56	24	0.44	11	0.30
5- 6	17	0.31	18	0.33	16	0.45
6- 7	20	0.36	35	0.64	41	1.11
7- 8	53	0.96	73	1.34	141	3.83
8- 9	93	1.68	144	2.65	200	5.45
9-10	174	3.14	236	4.35	188	5.13
10-11	279	5.03	313	5.77	208	5.65
11-12 P.M.	356	6.42	360	6.63	225	6.13
12- 1	402	7.25	373	6.87	227	6.18
1- 2	487	8.78	408	7.52	258	7.03
2- 3	569	10.26	438	8.07	266	7.24
3- 4	582	10.50	468	8.62	281	7.65
4- 5	554	9.99	483	8.90	307	8.36
5- 6	400	7.21	361	6.65	274	7.45
6- 7	295	5.32	303	5.58	219	5.96
7- 8	253	4.56	266	4.90	190	5.17
8- 9	205	3.70	231	4.25	155	4.23
9-10	157	2.83	203	3.74	135	3.69
10-11	121	2.18	201	3.70	116	3.17
11-12	91	1.64	195	3.59	92	2.51
JOUR MOYEN		5545		5429		3680

ROUTE COMPT. VOIE REGION TRONCON SECTION 05 MOIS DE RELEVÉ

0117 675 64 03 010

MUNICIPALITE: SAINTE-ADELE

A 5.0 KM. AU NORD DE LA RTE 370.

JOURS MOYENS MENSUELS DE 1985

MOIS	DIMANCHE MOYEN	LUNDI MOYEN	MARDI MOYEN	MERCREDI MOYEN	JEUDI MOYEN	VENDREDI MOYEN	SAMEDI MOYEN	JOUR MOY. AJUSTE 1985	JOUR MOY. AJUSTE 1984
JANV.	5203	3267	3256	3448	3656	4767	5725	4188	5818
FEV.	5605	3475	3414	3818	3709	4200	5308	4218	5892
MARS	6174	3383	3279	3771	3674	4490	5553	4332	5876
AVRIL	4666	3254	3313	3368	3332	4050	4850	3833	5849
MAI	6166	3633	3579	3667	3621	4538	5667	4410	6727
JUIN	-----	-----	-----	-----	-----	-----	-----	5699	7939
JUIL.	-----	-----	-----	-----	-----	-----	-----	7578	10704
AOUT	-----	-----	-----	-----	-----	-----	-----	6719	9731
SEPT	-----	-----	-----	-----	-----	-----	-----	5016	6864
OCT.	-----	-----	-----	-----	-----	-----	-----	4632	6629
NOV.	-----	-----	-----	-----	-----	-----	-----	2906	4175
DEC.	-----	-----	-----	-----	-----	-----	-----	3127	4397
JOUR MOYEN	-----	-----	-----	-----	-----	-----	-----	4721	6716

ROUTE COMPT. VOIE

0117 675

POURCENTAGES DES JOURS MOYENS MENSUELS PAR RAPPORT AU J.M.A. AJUSTE DE 1985

MOIS	DIMANCHE	LUNDI	MARDI	MERCREDI	JEUDI	VENDREDI	SAMEDI	JOUR MOY. AJUSTE 1985	JOUR MOY. AJUSTE 1984(*)
JANV.	110.2	69.2	69.0	73.0	77.4	101.0	121.3	88.7	86.6
FEV.	118.7	73.6	72.3	80.9	78.6	89.0	112.4	89.3	87.7
MARS	130.8	71.7	69.5	79.9	77.8	95.1	117.6	91.8	87.5
AVRIL	98.8	68.9	70.2	71.3	70.6	85.8	102.7	81.2	87.1
MAI	130.6	77.0	75.8	77.7	76.7	96.1	120.0	93.4	100.2
JUIN	-----	-----	-----	-----	-----	-----	-----	120.7	118.2
JUIL.	-----	-----	-----	-----	-----	-----	-----	160.5	159.4
AOUT	-----	-----	-----	-----	-----	-----	-----	142.3	144.9
SEPT	-----	-----	-----	-----	-----	-----	-----	106.2	102.2
OCT.	-----	-----	-----	-----	-----	-----	-----	98.1	98.7
NOV.	-----	-----	-----	-----	-----	-----	-----	61.6	62.2
DEC.	-----	-----	-----	-----	-----	-----	-----	66.2	65.5
JOUR MOYEN	-----	-----	-----	-----	-----	-----	-----	100.0	100.0

(*) POURCENTAGE DU JOUR MOYEN MENSUEL AJUSTE DE 1984 PAR RAPPORT AU J.M.A. AJUSTE DE 1985

ROUTE COMPTEUR VOIE
0117 675 00

VARIATIONS JOURNALIERES

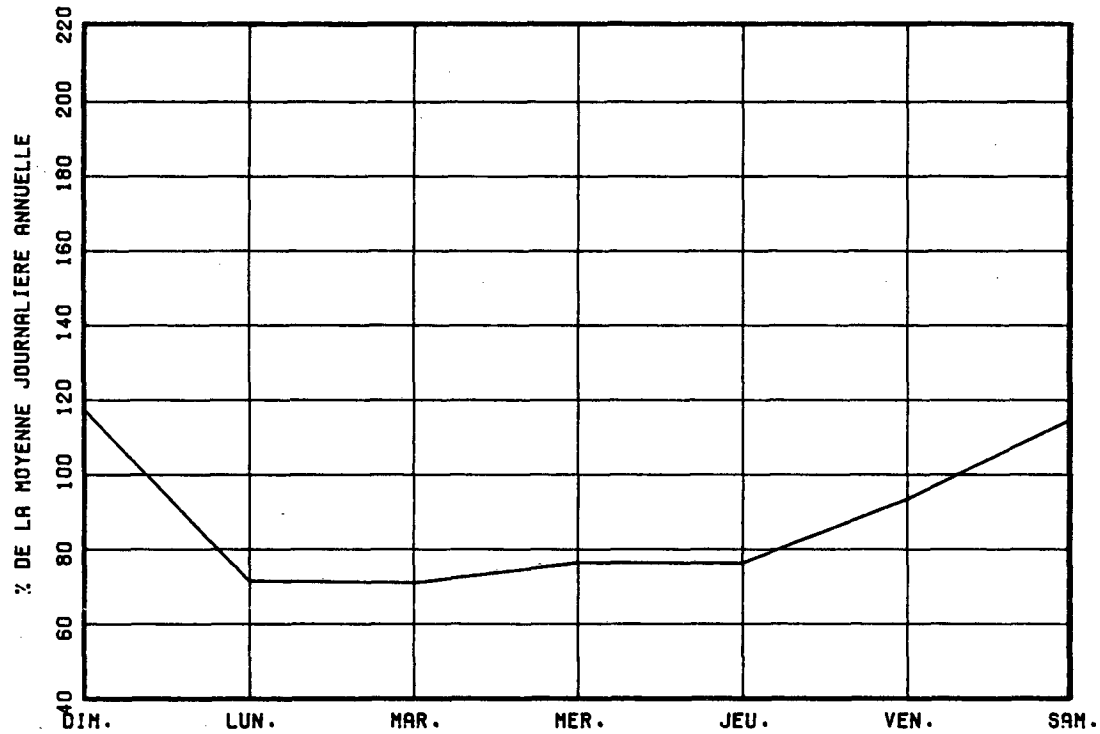

VARIATIONS MENSUELLES

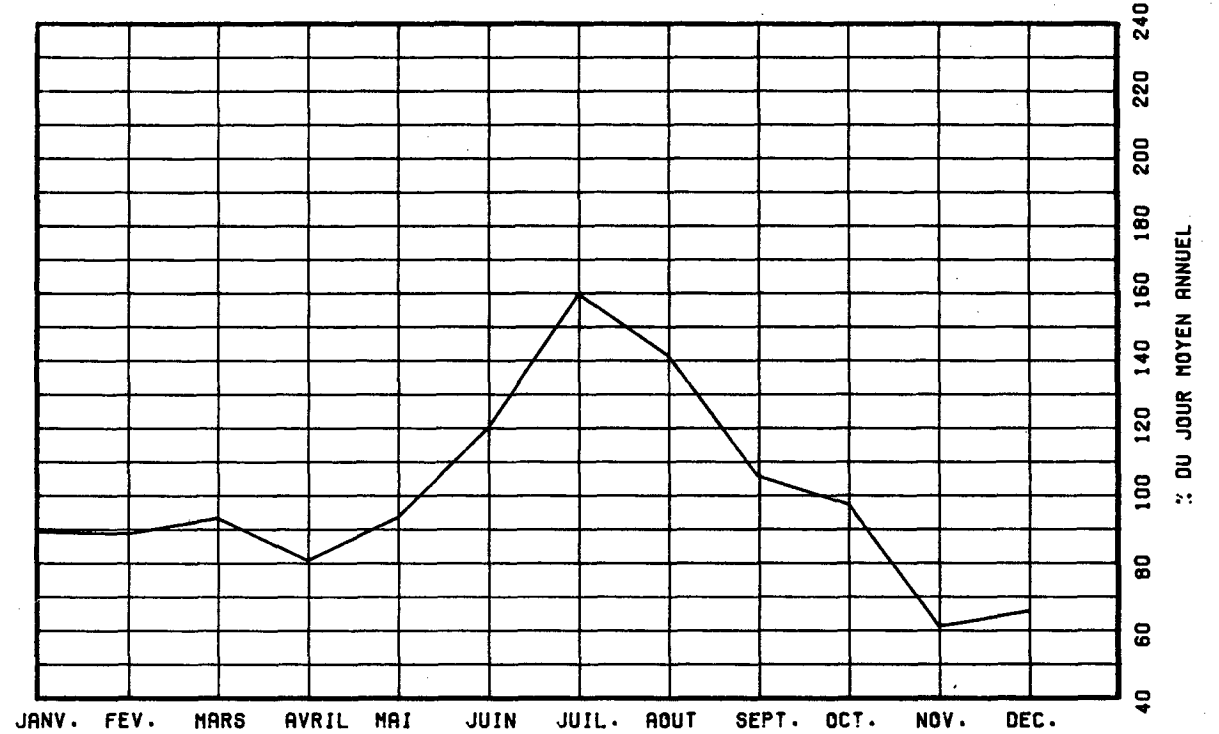

VARIATIONS HORAIRES

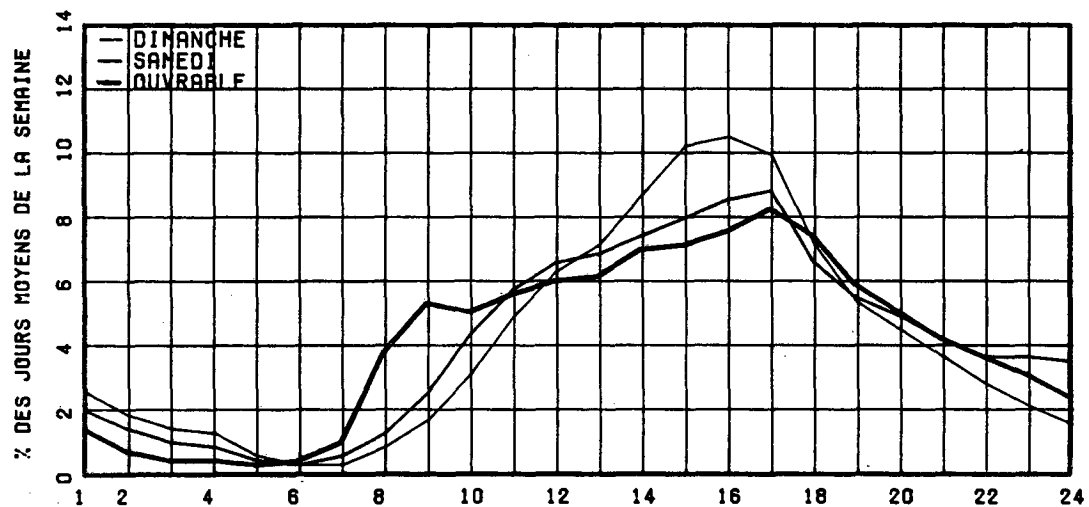

RELATION ENTRE LES HEURES DE POINTES ET LE J.M.A.

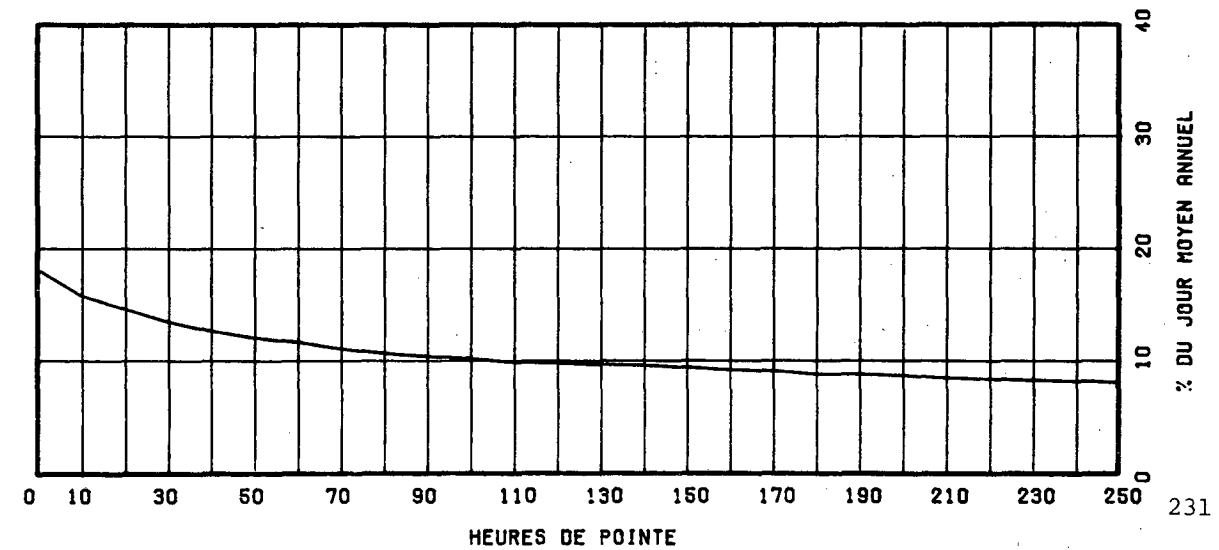

ROUTE COMPT. VOIE REGION TRONCON SECTION 12 MOIS DE RELEVÉ
 0117 800 64 01 131

MUNICIPALITE: MIRABEL

(ST-JANVIER) A 1.0 KM. AU NORD DE LA RUE ST-VICTOR

ROUTE COMPT. VOIE
 0117 800 00

REPARTITION HORAIRE JOURNALIERE DE 1985

HEURES A.M.	DIMANCHE MOYENNE POURC. (*)		SAMEDI MOYENNE POURC.		JOURS OUV. MOYENNE POURC.	
	MOYENNE	POURC.	MOYENNE	POURC.	MOYENNE	POURC.
12- 1	355	2.85	280	2.49	150	1.25
1- 2	268	2.15	185	1.65	73	0.61
2- 3	195	1.57	138	1.23	48	0.41
3- 4	141	1.13	117	1.04	46	0.38
4- 5	68	0.55	65	0.58	55	0.46
5- 6	53	0.43	77	0.68	137	1.14
6- 7	99	0.80	158	1.41	457	3.81
7- 8	167	1.34	283	2.52	710	5.91
8- 9	214	1.72	380	3.38	707	5.89
9-10	290	2.33	494	4.39	560	4.66
10-11	423	3.40	610	5.42	581	4.84
11-12 P.M.	569	4.57	697	6.20	612	5.09
12- 1	735	5.91	736	6.55	649	5.40
1- 2	987	7.94	827	7.35	719	5.98
2- 3	1073	8.63	856	7.61	760	6.32
3- 4	1095	8.80	862	7.67	871	7.25
4- 5	1145	9.21	822	7.31	1083	9.02
5- 6	998	8.02	697	6.20	956	7.96
6- 7	800	6.43	593	5.27	722	6.01
7- 8	728	5.85	570	5.07	587	4.89
8- 9	683	5.49	493	4.38	479	3.99
9-10	582	4.68	422	3.75	427	3.56
10-11	457	3.67	440	3.91	349	2.91
11-12	313	2.52	443	3.94	272	2.26
JOUR MOYEN		12438		11245		12021

ANNEE	JO. MOY. ANNUEL	JO. MOY. HIVER	JO. MOY. ETE	POURC. AUGM.	JOUR MAXIMUM	HEURES MAXIMALES			
						1-ERE	10-E	30-E	100-E
R1	12897	11628	13847	-4.2	20722	2555	1799	1614	1399
*POURC.		90.2	107.4		160.7	19.8	13.9	12.5	10.8
R2	14258	11397	16909	+10.6	24349	2630	2148	1897	1664
*POURC.		79.9	118.6		170.8	18.4	15.1	13.3	11.7
R3	15692	13695	17540	+10.1	24343	2556	2181	1999	1688
*POURC.		87.3	111.8		155.1	16.3	13.9	12.7	10.8
R4	15428	13559	16932	-1.7	27310	2334	2079	1840	1586
*POURC.		87.9	109.7		177.0	15.1	13.5	11.9	10.3
R5	11992	12028	12056	-22.3	18979	2186	1700	1530	1317
*POURC.		100.3	100.5		158.3	18.2	14.2	12.8	11.0

DISTRIBUTION MENSUELLE DE 1985

MOIS	HEURE MAXIMUM	JOUR MAXIMUM	JOUR MOYEN	TOTAL DU MOIS	POURC. ANNEE
JANV.	1643	14350	12529	388422	8.9
FEV.	1829	15121	12893	361022	8.2
MARS	2186	18979	14108	437355	10.0
AVRIL	1601	16882	14260	427815	9.8
MAI	1759	17312	12779	396157	9.1
JUIN	1352	15624	12303	369111	8.4
JUIL.	1534	16018	11911	369254	8.4
AOUT	1653	17574	12529	388412	8.9
SEPT	1530	15689	11474	344220	7.9
OCT.	1447	13365	10703	331813	7.6
NOV.	1234	12189	9833	295004	6.7
DEC.	969	10964	8669	268744	6.1

JOUR MOYEN ANNUEL: 11992

TOTAL: 4377329

ROUTE COMPT. VOTE REGION TRONCON SECTION 12 MOIS DE RELEVÉ

0117 800 64 01 131

MUNICIPALITE: MIRABEL

(ST-JANVIER) A 1.0 KM. AU NORD DE LA RUE ST-VICTOR

JOURS MOYENS MENSUELS DE 1985

MOIS	DIMANCHE MOYEN	LUNDI MOYEN	MARDI MOYEN	MERCREDI MOYEN	JEUDI MOYEN	VENDREDI MOYEN	SAMEDI MOYEN	JOUR MOY. AJUSTE 1985	JOUR MOY. AJUSTE 1984
JANV.	12537	12174	12355	12704	12826	13854	11178	12518	13200
FEV.	13214	12514	12571	12753	13603	13823	11776	12893	14068
MARS	15705	12997	12500	13732	14238	15303	13687	14023	14564
AVRIL	14034	13506	14240	14306	14719	15543	13535	14269	15587
MAI	13854	12027	11985	12401	12613	14115	11802	12685	16467
JUIN	12870	11749	12012	11677	12652	13617	11360	12276	16850
JUIL.	13287	11056	11413	11457	11888	12914	11256	11895	16597
AOUT	14707	11459	11628	11604	12310	14056	11796	12508	17289
SEPT	12726	10540	10755	10946	11407	12427	10887	11384	16631
OCT.	10671	10081	10268	10591	11009	12014	10201	10690	16183
NOV.	9060	9543	9304	9879	10436	11311	9110	9806	14709
DEC.	7367	8738	8768	9599	8962	9994	8094	8788	12622
JOUR MOYEN	12502	11365	11483	11804	12221	13247	11223	11977	15397

ROUTE COMPT. VOTE

0117 800

POURCENTAGES DES JOURS MOYENS MENSUELS PAR RAPPORT AU J.M.A. AJUSTE DE 1985

MOIS	DIMANCHE	LUNDI	MARDI	MERCREDI	JEUDI	VENDREDI	SAMEDI	JOUR MOY. AJUSTE 1985	JOUR MOY. AJUSTE 1984(*)
JANV.	104.7	101.6	103.2	106.1	107.1	115.7	93.3	104.5	85.7
FEV.	110.3	104.5	105.0	106.5	113.6	115.4	98.3	107.6	91.4
MARS	131.1	108.5	104.4	114.7	118.9	127.8	114.3	117.1	94.6
AVRIL	117.2	112.8	118.9	119.4	122.9	129.8	113.0	119.1	101.2
MAI	115.7	100.4	100.1	103.5	105.3	117.9	98.5	105.9	106.9
JUIN	107.5	98.1	100.3	97.5	105.6	113.7	94.8	102.5	109.4
JUIL.	110.9	92.3	95.3	95.7	99.3	107.8	94.0	99.3	107.8
AOUT	122.8	95.7	97.1	96.9	102.8	117.4	98.5	104.4	112.3
SEPT	106.3	88.0	89.8	91.4	95.2	103.8	90.9	95.0	108.0
OCT.	89.1	84.2	85.7	88.4	91.9	100.3	85.2	89.3	105.1
NOV.	75.6	79.7	77.7	82.5	87.1	94.4	76.1	81.9	95.5
DEC.	61.5	73.0	73.2	80.1	74.8	83.4	67.6	73.4	82.0
JOUR MOYEN	104.4	94.9	95.9	98.6	102.0	110.6	93.7	100.0	100.0

(*) POURCENTAGE DU JOUR MOYEN MENSUEL AJUSTE DE 1984 PAR RAPPORT AU J.M.A. AJUSTE DE 1984

VARIATIONS JOURNALIERES

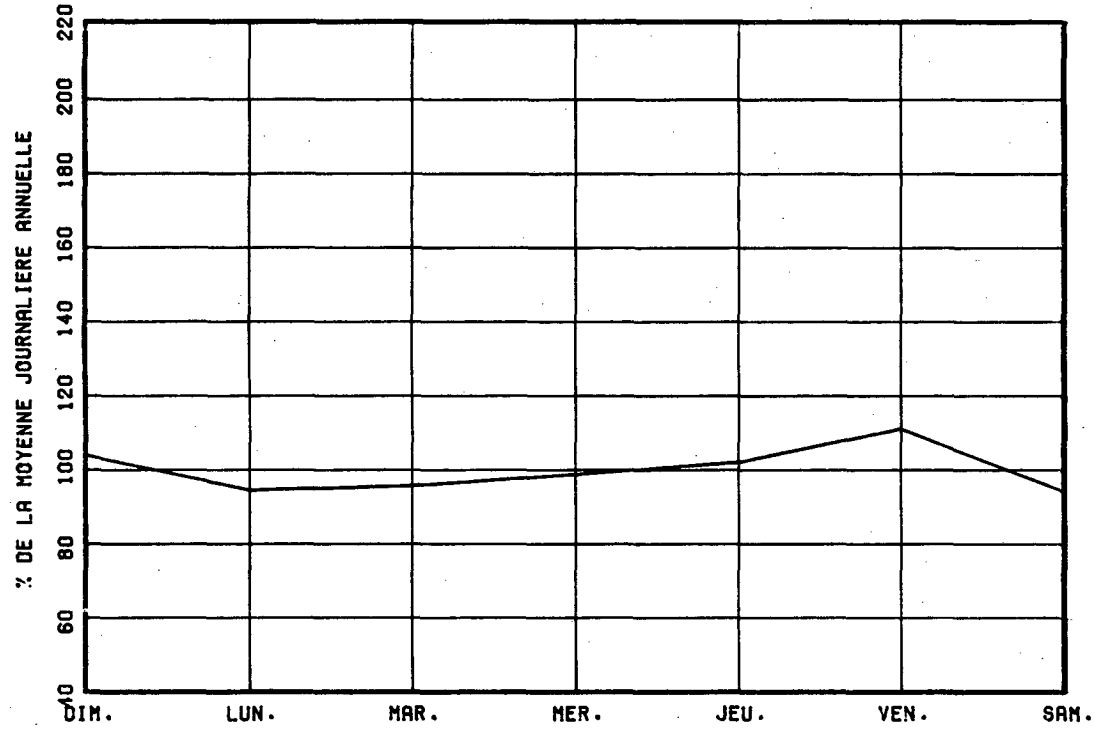

VARIATIONS MENSUELLES

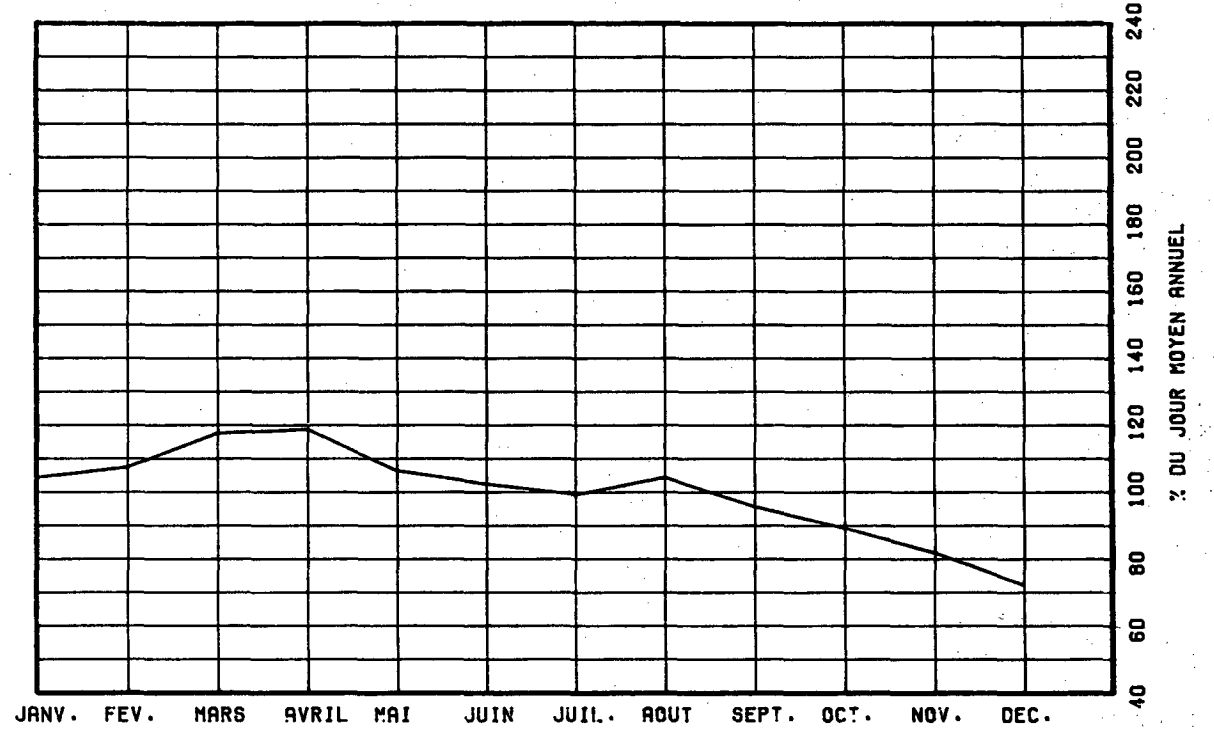

VARIATIONS HORAIRES

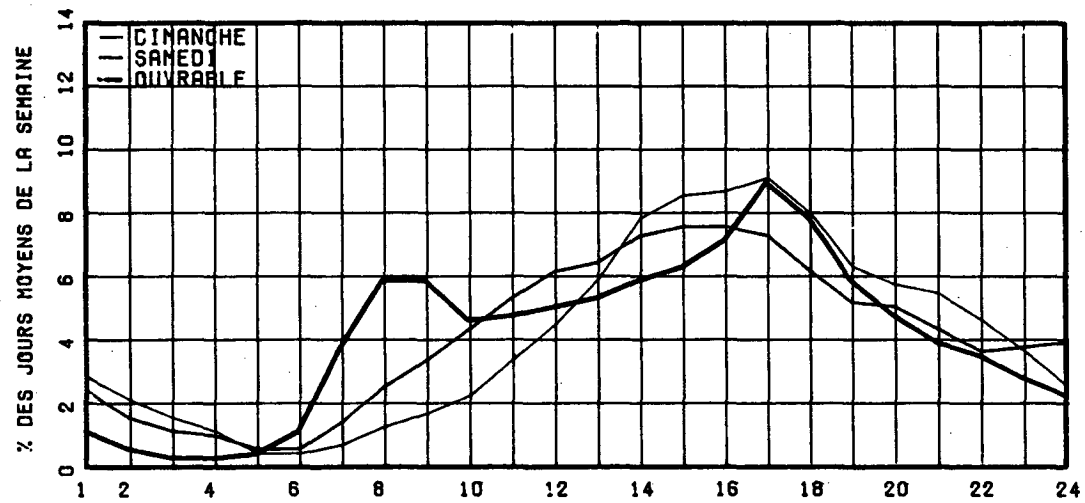

RELATION ENTRE LES HEURES DE POINTES ET LE J.M.A.

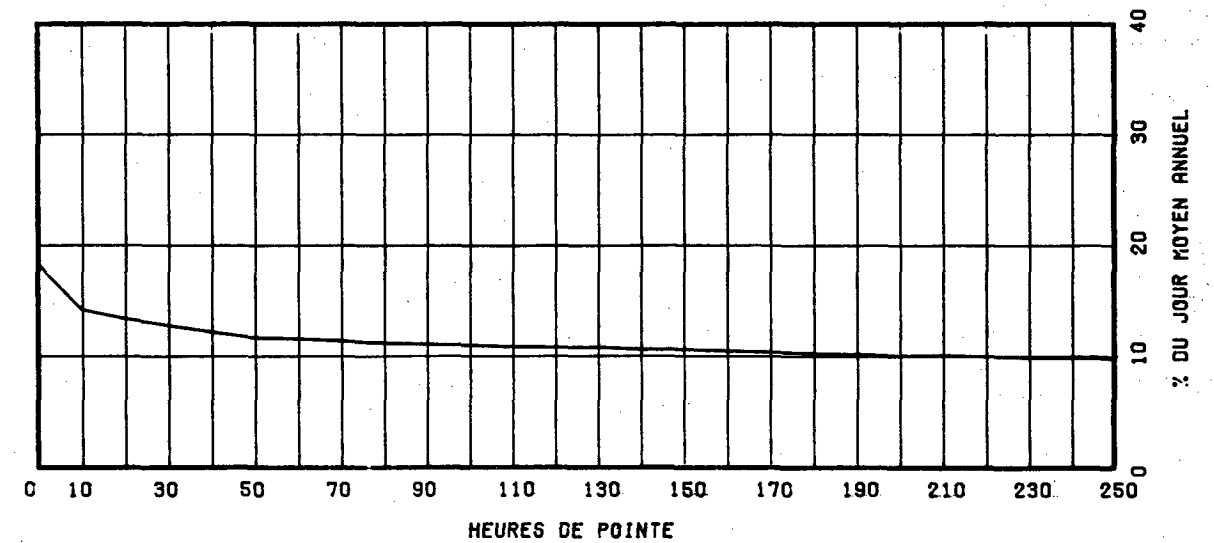

ROUTE COMPT. VOIE REGION TRONCON SECTION 09 MOIS DE RELEVÉ
 0117 852 64 01 090

MUNICIPALITE: ROSEMERE

APPROCHE NORD DU PONT STE-ROSE
 PONT L.H. LAFONTAINE

ANNEE	JO. MOY. ANNUEL	JO. MOY. HIVER	JO. MOY. ETE	POURC. AUGM.	JOUR MAXIMUM	HEURES MAXIMALES			
						1-FRE	10-E	30-E	100-E
R1	25987	23954	26939	-4.5	32084	2698	2384	2279	2149
*POURC.		92.2	103.7		123.5	10.4	9.2	8.8	8.3
R2	32196	29780	33376	-----	-----	-----	-----	-----	-----
*POURC.		92.5	103.7						
R3	30888	29148	32292	-4.1	40640	3047	2955	2882	2746
*POURC.		94.4	104.5		131.6	9.9	9.6	9.3	8.9
R4	29863	27638	31104	-3.3	36538	2790	2636	2542	2404
*POURC.		92.5	104.2		122.4	9.3	8.8	8.5	8.1
R5	25068	24210	25481	-16.1	34765	2860	2576	2465	2354
*POURC.		96.6	101.6		138.7	11.4	10.3	9.8	9.4

DISTRIBUTION MENSUELLE DE 1985

MOIS	HEURE MAXIMUM	JOUR MAXIMUM	JOUR MOYEN	TOTAL DU MOIS	POURC. ANNEE
JANV.	2482	29371	24284	752830	----
FEV.	2508	30442	25951	726632	----
MARS	2629	32624	27521	853179	----
AVRIL	2692	33999	28522	855664	----
MAT	2860	34765	29897	926816	----
JUIN	-----	-----	-----	-----	----
JUIL.	-----	-----	25330	-----	----
AOUT	-----	-----	25959	-----	----
SEPT	2164	27205	23030	690921	----
OCT.	2313	27100	22371	693514	----
NOV.	2140	26310	21192	635763	----
DEC.	2131	25974	19256	596950	----
JOUR MOYEN ANNUEL:	25068				
TOTAL:-----					

ROUTE COMPT. VOIE
 0117 852 00

REPARTITION HORAIRE JOURNALIERE DE 1985

HEURES A.M.	DIMANCHE MOYENNE POURC. (*)		SAMEDI MOYENNE POURC.		JOURS OUV. MOYENNE POURC.	
12- 1	721	3.45	683	2.75	326	1.28
1- 2	568	2.72	446	1.80	157	0.62
2- 3	417	1.99	334	1.35	106	0.42
3- 4	298	1.43	258	1.04	101	0.40
4- 5	144	0.69	136	0.55	101	0.40
5- 6	95	0.45	153	0.62	275	1.08
6- 7	157	0.75	320	1.29	883	3.47
7- 8	253	1.21	549	2.21	1471	5.77
8- 9	369	1.76	887	3.58	1565	6.14
9-10	581	2.78	1181	4.76	1189	4.67
10-11	777	3.72	1456	5.87	1182	4.64
11-12 P.M.	1021	4.88	1621	6.54	1303	5.11
12- 1	1319	6.31	1757	7.08	1490	5.84
1- 2	1652	7.90	1937	7.81	1525	5.98
2- 3	1726	8.25	1952	7.87	1574	6.18
3- 4	1697	8.11	1909	7.70	1755	6.88
4- 5	1771	8.47	1852	7.47	2060	8.08
5- 6	1624	7.77	1598	6.44	1977	7.75
6- 7	1301	6.22	1229	4.96	1664	6.53
7- 8	1135	5.43	1124	4.53	1338	5.25
8- 9	1034	4.94	922	3.72	1073	4.21
9-10	919	4.39	788	3.18	1003	3.94
10-11	772	3.69	823	3.32	792	3.11
11-12	561	2.68	885	3.57	580	2.28
JOUR MOYEN	20912		24800		25500	

ROUTE COMPT. VOIE REGION TRONCON SECTION 09 MOIS DE RELEVÉ

0117 852 64 01 090

MUNICIPALITE: ROSEMERE

APPROCHE NORD DU PONT STE-ROSE
PONT L.H. LAFONTAINE

JOURS MOYENS MENSUELS DE 1985

MOIS	DIMANCHE MOYEN	LUNDI MOYEN	MARDI MOYEN	MERCREDI MOYEN	JEUDI MOYEN	VENDREDI MOYEN	SAMEDI MOYEN	JOUR MOY. AJUSTE 1985	JOUR MOY. AJUSTE 1984
JANV.	18957	24411	24905	25361	26538	28194	23725	24584	26223
FEV.	21766	25343	25873	25894	28540	29299	24940	25950	28369
MARS	24996	25853	25124	27240	29289	31340	28293	27447	30016
AVRIL	25450	26865	27972	28680	30457	31985	29150	28651	30723
MAI	27268	28588	29371	28409	31589	33237	30260	29817	33154
JUIN	-----	-----	-----	-----	-----	-----	-----	-----	32869
JUIL.	-----	-----	-----	-----	-----	-----	-----	25330	30169
AOUT	-----	-----	-----	-----	-----	-----	-----	25959	30754
SEPT	20857	21748	21939	23348	25137	26516	22754	23185	30649
OCT.	18854	21531	21625	22275	24230	26288	22209	22430	30165
NOV.	16726	20717	19644	20998	22750	24813	21669	21045	29217
DEC.	14363	19583	19126	21006	20377	23061	20110	19660	26477
JOUR MOYEN	-----	-----	-----	-----	-----	-----	-----	25068	29898

ROUTE COMPT. VOIE

0117 852

POURCENTAGES DES JOURS MOYENS MENSUELS PAR RAPPORT AU J.M.A. AJUSTE DE 1985

MOIS	DIMANCHE	LUNDI	MARDI	MERCREDI	JEUDI	VENDREDI	SAMEDI	JOUR MOY. AJUSTE 1985	JOUR MOY. AJUSTE 1984(*)
JANV.	75.6	97.4	99.3	101.2	105.9	112.5	94.6	98.1	87.7
FEV.	86.8	101.1	103.2	103.3	113.9	116.9	99.5	103.5	94.9
MARS	99.7	103.1	100.2	108.7	116.8	125.0	112.9	109.5	100.4
AVRIL	101.5	107.2	111.6	114.4	121.5	127.6	116.3	114.3	102.8
MAI	108.8	114.0	117.2	113.3	126.0	132.6	120.7	118.9	110.9
JUIN	-----	-----	-----	-----	-----	-----	-----	-----	109.9
JUIL.	-----	-----	-----	-----	-----	-----	-----	101.0	100.9
AOUT	-----	-----	-----	-----	-----	-----	-----	103.6	102.9
SEPT	83.2	86.8	87.5	93.1	100.3	105.8	90.8	92.5	102.5
OCT.	75.2	85.9	86.3	88.9	96.7	104.9	88.6	89.5	100.9
NOV.	66.7	82.6	78.4	83.8	90.8	99.0	86.4	84.0	97.7
DEC.	57.3	78.1	76.3	83.8	81.3	92.0	80.2	78.4	88.6
JOUR MOYEN	-----	-----	-----	-----	-----	-----	-----	100.0	100.0

(*) POURCENTAGE DU JOUR MOYEN MENSUEL AJUSTE DE 1984 PAR RAPPORT AU J.M.A. AJUSTE DE 1984

ROUTE COMPTEUR VOIE
0117 852 00

VARIATIONS JOURNALIERES

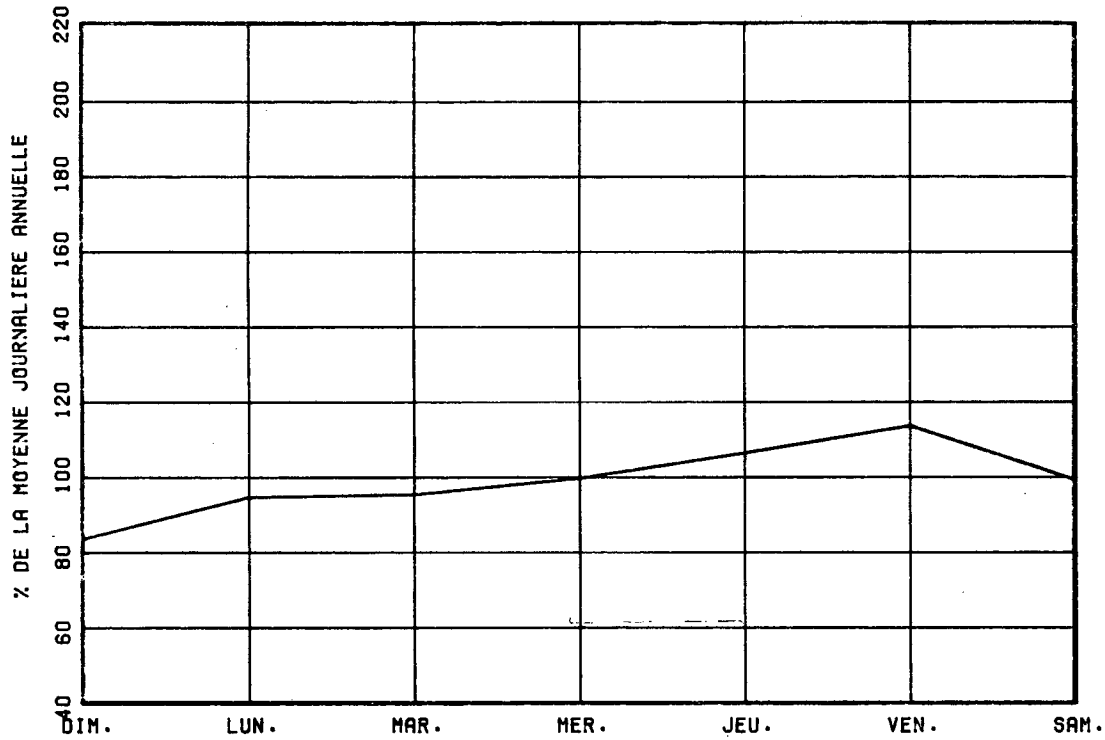

VARIATIONS MENSUELLES

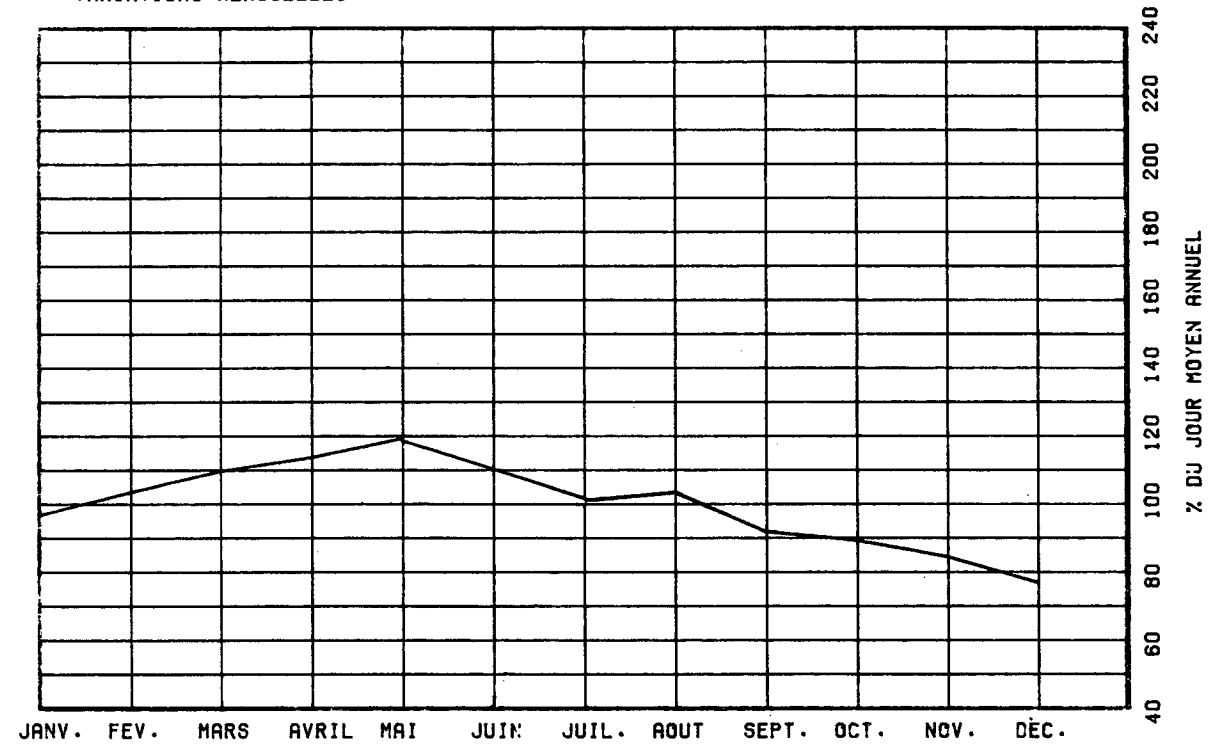

VARIATIONS HORAIRES

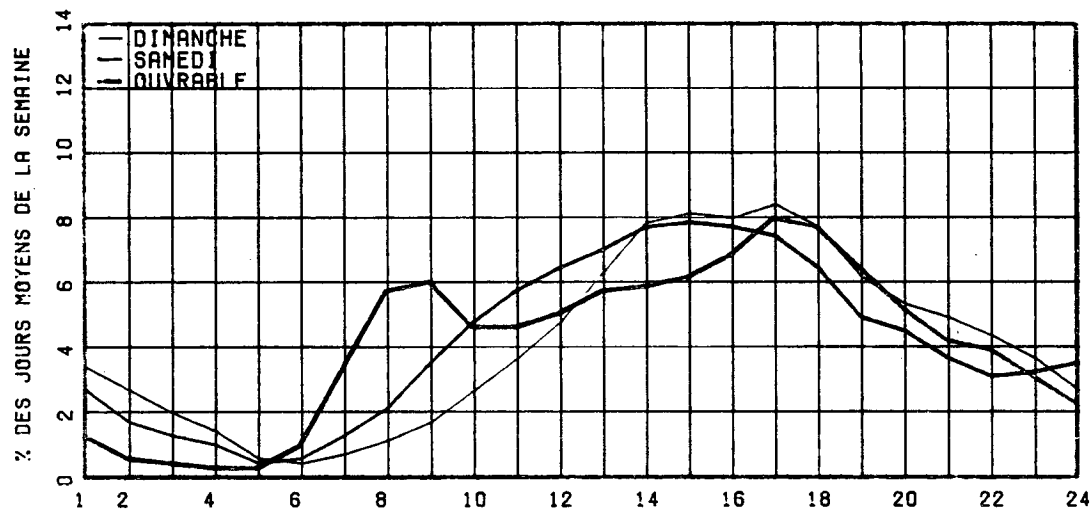

RELATION ENTRE LES HEURES DE POINTES ET LE J.M.A.

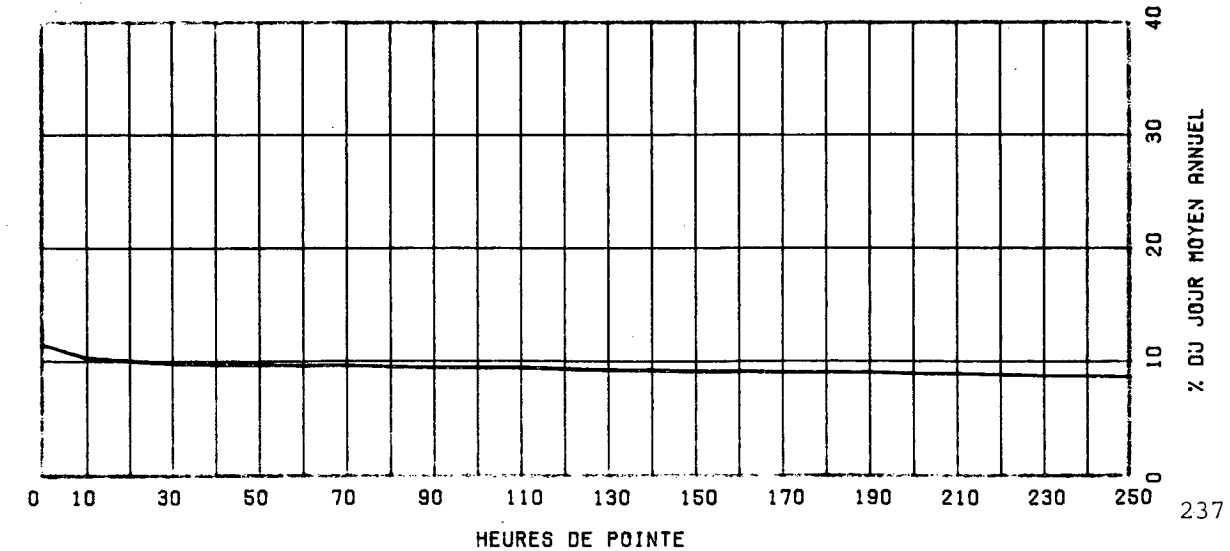

ROUTE COMPT. VOIE REGION TRONCON SECTION 12 MOIS DE RELEVÉ
 0125 600 64 02 040

MUNICIPALITE: TERREBONNE
 PONT PREFONTAINE-PREVOST, SUR LA RIVIERE DES MILLE-ILES

ANNEE	JO. MOY. ANNUEL	JO. MOY. HIVER	JO. MOY. ETE	POURC. AUGM.	JOUR MAXIMUM	HEURES MAXIMALES			
						1-ERE	10-E	30-E	100-E
81	5917	5414	6165	-17.2	7796	747	680	650	581
*POURC.		91.5	104.2		131.8	12.6	11.5	11.0	9.8
82	6251	5497	6707	+5.6	10459	1294	759	707	665
*POURC.		87.9	107.3		167.3	20.7	12.1	11.3	10.6
83	6471	5851	6891	+3.5	9163	951	744	708	655
*POURC.		90.4	106.5		141.6	14.7	11.5	10.9	10.1
84	6896	6239	7320	+6.6	9219	1211	850	754	695
*POURC.		90.5	106.1		133.7	17.6	12.3	10.9	10.1
85	7281	6749	7515	+5.6	9590	1162	870	821	766
*POURC.		92.7	103.2		131.7	16.0	11.9	11.3	10.5

DISTRIBUTION MENSUELLE DE 1985

MOIS	HEURE MAXIMUM	JOUR MAXIMUM	JOUR MOYEN	TOTAL DU MOIS	POURC. ANNEE
JANV.	915	7825	6402	198476	7.5
FEV.	777	8061	6721	188209	7.1
MARS	817	8571	7098	220056	8.3
AVRIL	850	9026	7502	225085	8.5
MAT	879	9590	8155	252830	9.5
JUIN	932	9273	7794	233847	8.8
JUIL.	799	8948	7118	220677	8.3
AOUT	853	8775	7590	235317	8.9
SEPT	1162	9450	7571	227154	8.5
OCT.	946	8819	7381	228833	8.6
NOV.	1104	9446	7249	217490	8.2
DEC.	910	8417	6776	210068	7.9
JOUR MOYEN ANNUEL :	7281			TOTAL : 2658042	

ROUTE COMPT. VOIE
 0125 600 00

REPARTITION HORAIRE JOURNALIERE DE 1985

HEURES A.M.	DIMANCHE MOYENNE POURC. (*)	SAMEDI MOYENNE POURC.	JOURS OUV. MOYENNE POURC.
12- 1	200 3.44	182 2.54	89 1.17
1- 2	157 2.70	121 1.69	44 0.59
2- 3	114 1.96	88 1.23	26 0.35
3- 4	86 1.48	77 1.07	22 0.29
4- 5	48 0.83	51 0.71	32 0.43
5- 6	34 0.58	58 0.81	137 1.79
6- 7	60 1.03	125 1.74	419 5.49
7- 8	83 1.43	192 2.68	547 7.16
8- 9	100 1.72	244 3.40	372 4.88
9-10	147 2.53	326 4.55	276 3.61
10-11	211 3.63	406 5.67	299 3.92
11-12 P.M.	283 4.87	462 6.45	338 4.43
12- 1	367 6.31	496 6.92	382 5.00
1- 2	459 7.89	544 7.59	396 5.18
2- 3	467 8.03	555 7.74	415 5.43
3- 4	464 7.98	565 7.88	507 6.64
4- 5	473 8.14	543 7.58	705 9.23
5- 6	390 6.71	428 5.97	671 8.78
6- 7	348 5.99	359 5.01	521 6.81
7- 8	334 5.74	352 4.91	424 5.56
8- 9	309 5.31	286 3.99	334 4.37
9-10	278 4.78	228 3.18	288 3.77
10-11	232 3.99	229 3.20	223 2.93
11-12	170 2.92	249 3.47	168 2.20
JOUR MOYEN	5814	7166	7646

ROUTE COMPT. VOTE REGION TRONCON SECTION 12 MOIS DE RELEVÉ

0125 600 64 02 040

MUNICIPALITE: TERREBONNE

PONT PREFONTAINE-PREVOST, SUR LA RIVIERE DES MILLE-ILES

JOURS MOYENS MENSUELS DE 1985

MOIS	DIMANCHE MOYEN	LUNDI MOYEN	MARDI MOYEN	MERCREDI MOYEN	JEUDI MOYEN	VENDREDI MOYEN	SAMEDI MOYEN	JOUR MOY. AJUSTE 1985	JOUR MOY. AJUSTE 1984
JANV.	4626	6438	6861	6760	7142	7521	6169	6502	5689
FEV.	5126	6706	6686	6781	7559	7859	6332	6721	6002
MARS	5762	6818	6550	7246	7885	8301	7146	7101	6806
AVRIL	6235	7288	7368	7565	8263	8401	7748	7552	7002
MAI	6795	7611	7809	8165	8785	9475	8163	8114	7510
JUIN	6574	7658	7713	7752	8644	9059	7749	7878	7930
JUIL.	6060	6655	7157	7138	7986	8238	6844	7154	6825
AOUT	6308	7308	7386	7684	8390	8597	7125	7542	7208
SEPT	6367	7362	7312	7514	8435	9045	7567	7657	7325
OCT.	5750	7161	7155	7508	8293	8737	7214	7402	7133
NOV.	5313	7050	6683	7383	8151	8785	7046	7201	6920
DEC.	4872	6992	7174	7514	7301	7784	6778	6916	6645
JOUR MOYEN	5815	7087	7154	7417	8069	8483	7156	7311	6916

ROUTE COMPT. VOIE

0125 600

POURCENTAGES DES JOURS MOYENS MENSUELS PAR RAPPORT AU J.M.A. AJUSTE DE 1985

MOIS	DIMANCHE	LUNDI	MARDI	MERCREDI	JEUDI	VENDREDI	SAMEDI	JOUR MOY. AJUSTE 1985	JOUR MOY. AJUSTE 1984(*)
JANV.	63.3	88.1	93.8	92.5	97.7	102.9	84.4	88.9	82.3
FEV.	70.1	91.7	91.5	92.8	103.4	107.5	86.6	91.9	86.8
MARS	78.8	93.3	89.6	99.1	107.9	113.5	97.7	97.1	98.4
AVRIL	85.3	99.7	100.8	103.5	113.0	114.9	106.0	103.3	101.2
MAI	92.9	104.1	106.8	111.7	120.2	129.6	111.7	111.0	108.6
JUIN	89.9	104.7	105.5	106.0	118.2	123.9	106.0	107.8	114.7
JUIL.	82.9	91.0	97.9	97.6	109.2	112.7	93.6	97.9	98.7
AOUT	86.3	100.0	101.0	105.1	114.8	117.6	97.5	103.2	104.2
SEPT	87.1	100.7	100.0	102.8	115.4	123.7	103.5	104.7	105.9
OCT.	78.6	97.9	97.9	102.7	113.4	119.5	98.7	101.2	103.1
NOV.	72.7	96.4	91.4	101.0	111.5	120.2	96.4	98.5	100.1
DEC.	66.6	95.6	98.1	102.8	99.9	106.5	92.7	94.6	96.1
JOUR MOYEN	79.5	96.9	97.9	101.4	110.4	116.0	97.9	100.0	100.0

(*) POURCENTAGE DU JOUR MOYEN MENSUEL AJUSTE DE 1984 PAR RAPPORT AU J.M.A. AJUSTE DE 1984

VARIATIONS JOURNALIERES

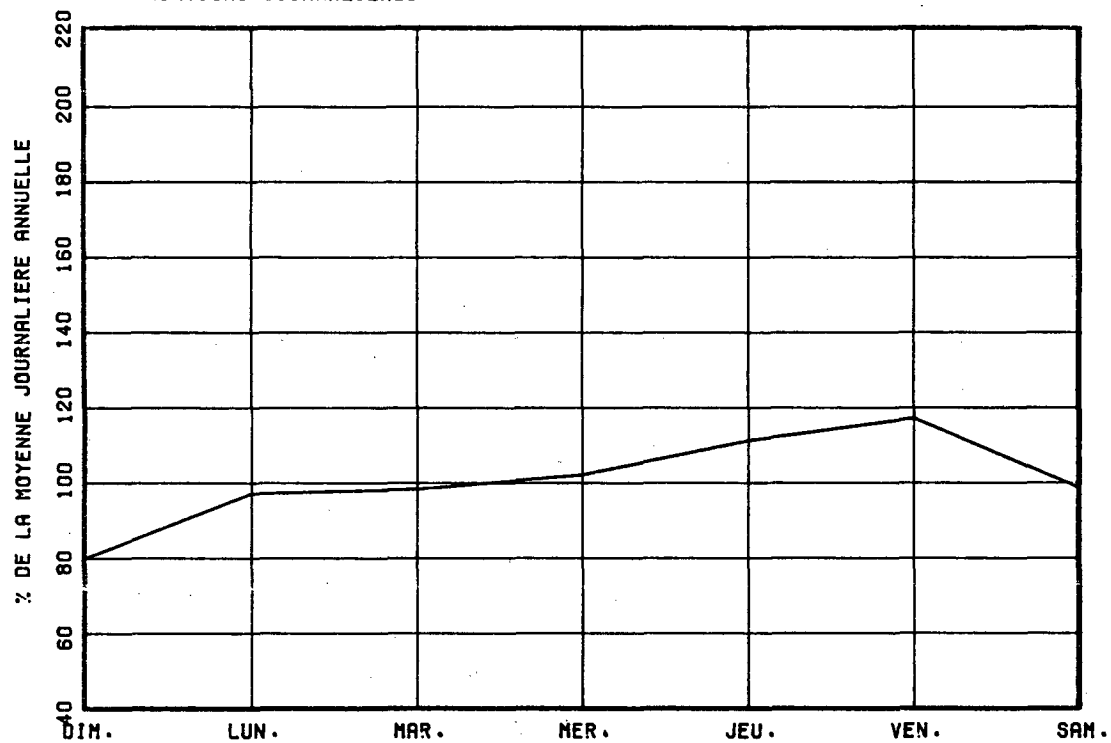

VARIATIONS MENSUELLES

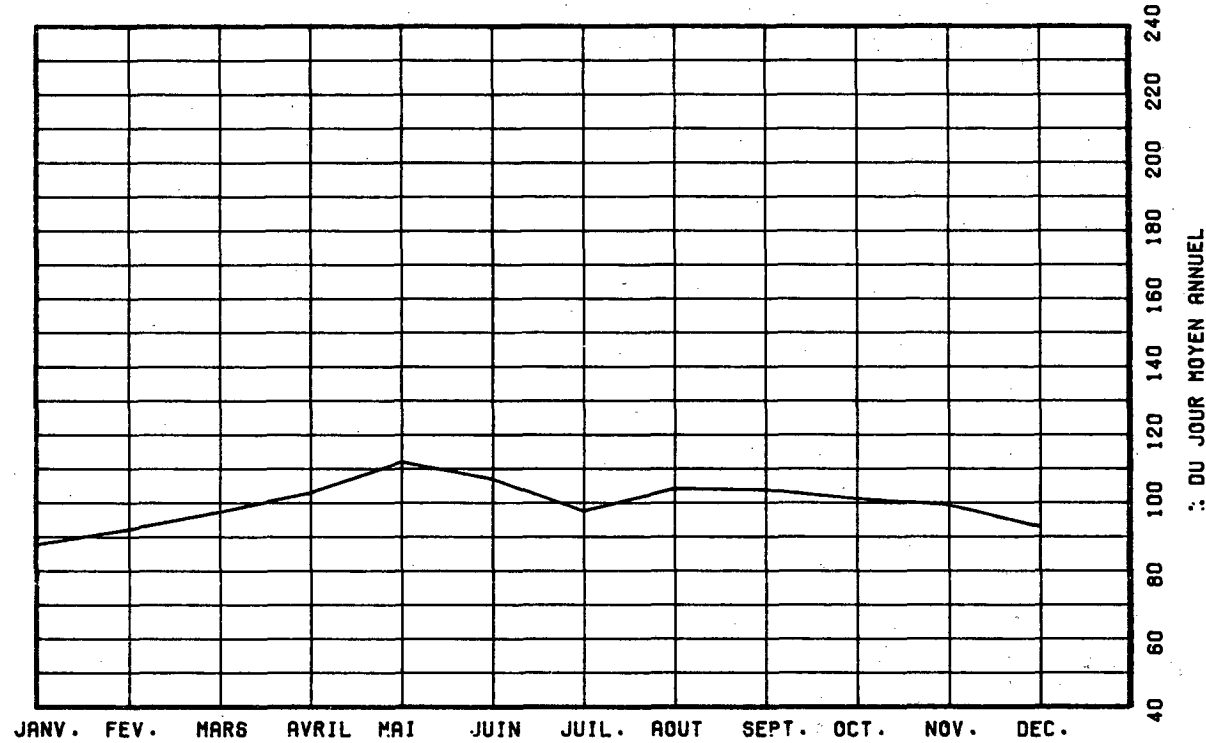

VARIATIONS HORAIRES

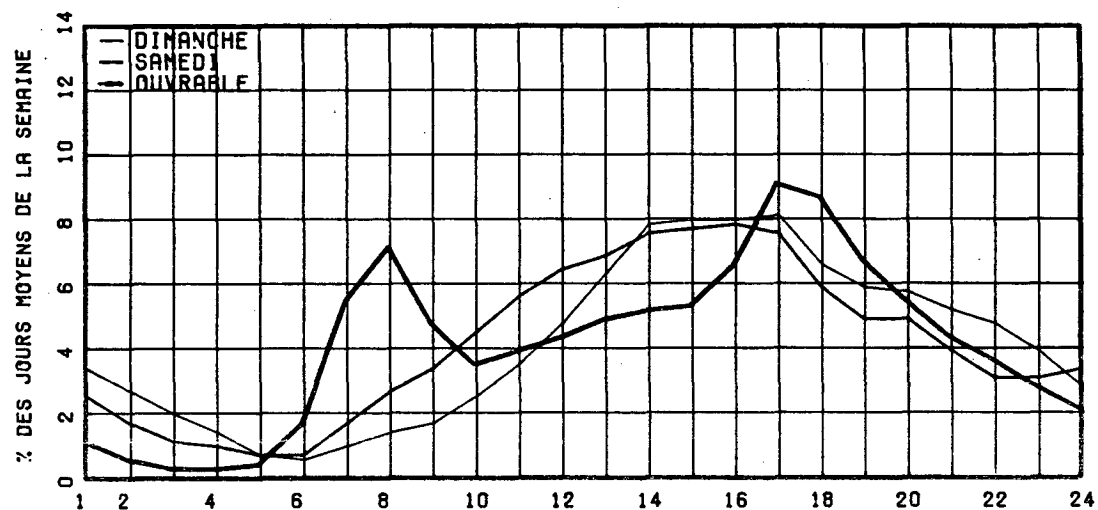

RELATION ENTRE LES HEURES DE POINTES ET LE J.M.A.

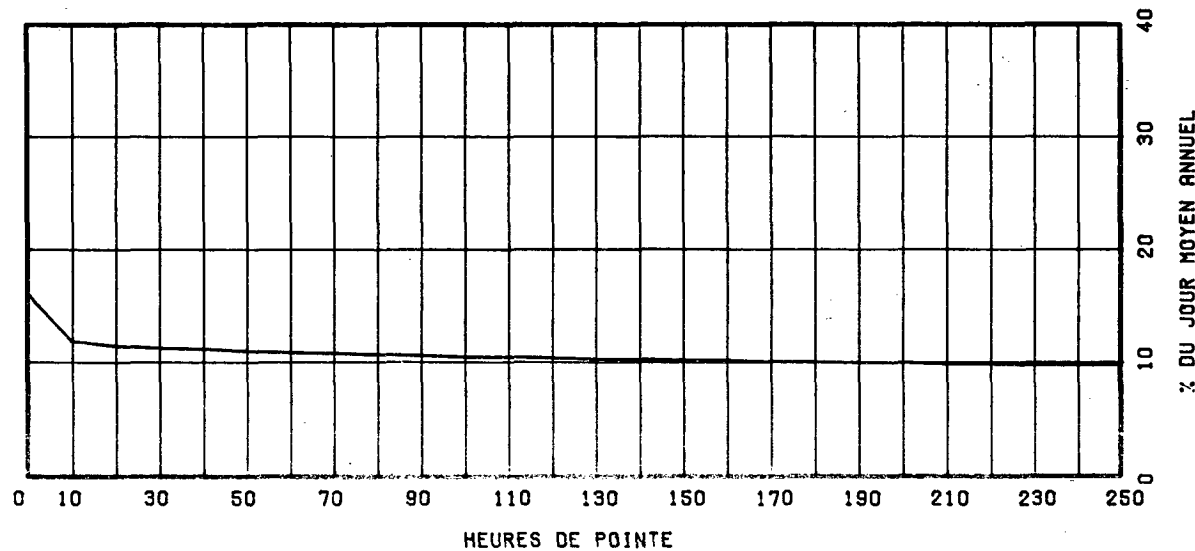

ROUTE COMPT. VOIE REGION TRONCON SECTION 12 MOIS DE RELEVÉ
 0132 017 10 20 090

MUNICIPALITE: AMQUI

2,3 KM AU SUD-EST DE LA RTE DU LAC AUX SAUMONS. OU
 A 8,7 KM AU SUD DE LA RTE 195

ANNEE	JO. MOY. ANNUEL	JO. MOY. HIVER	JO. MOY. ETE	POURC. AUGM.	JOUR MAXIMUM	HEURES MAXIMALES			
						1-ERE	10-E	30-E	100-E
81	2280	1682	3039	-22.4	4778	483	368	352	310
*POURC.		73.8	133.3		209.6	21.2	16.1	15.4	13.6
82	2121	1559	2851	-7.0	4487	429	360	330	291
*POURC.		73.5	134.4		211.6	20.2	17.0	15.6	13.7
83	2233	1658	2947	+5.3	4691	413	370	338	290
*POURC.		74.2	132.0		210.1	18.5	16.6	15.1	13.0
84	2372	1768	3093	+6.2	4904	498	379	352	304
*POURC.		74.5	130.4		206.7	21.0	16.0	14.8	12.8
85	2507	1851	3307	+5.7	5279	461	401	369	331
*POURC.		73.8	131.9		210.6	18.4	16.0	14.7	13.2

DISTRIBUTION MENSUELLE DE 1985

MOIS	HEURE MAXIMUM	JOUR MAXIMUM	JOUR MOYEN	TOTAL DU MOIS	POURC. ANNEE
JANV.	212	2263	1661	51494	5.6
FEV.	212	2238	1809	50654	5.5
MARS	241	2401	1942	60216	6.6
AVRIL	302	3019	2295	68851	7.5
MAT	317	3580	2537	78667	8.6
JUIN	362	4280	2897	86920	9.5
JUIL.	461	5279	4099	127092	13.9
AOUT	388	4419	3572	110741	12.1
SEPT	383	3522	2626	78800	8.6
OCT.	314	3691	2411	74744	8.2
NOV.	275	3028	2178	65361	7.1
DEC.	255	2704	1989	61686	6.7
JOUR MOYEN ANNUEL:	2507		TOTAL:	915226	

ROUTE COMPT. VOIE
 0132 017 00

REPARTITION HORAIRE JOURNALIERE DE 1985

HEURES A.M.	DIMANCHE MOYENNE POURC. (*)	SAMEDI MOYENNE POURC.	JOURS OUV. MOYENNE POURC.
12- 1	48 2.11	52 2.26	25 0.98
1- 2	40 1.76	43 1.87	18 0.70
2- 3	35 1.54	36 1.57	13 0.53
3- 4	29 1.27	29 1.26	15 0.60
4- 5	18 0.79	21 0.91	22 0.85
5- 6	15 0.66	26 1.13	37 1.42
6- 7	18 0.79	36 1.57	58 2.25
7- 8	34 1.49	59 2.57	98 3.79
8- 9	56 2.46	99 4.31	151 5.80
9-10	93 4.08	131 5.70	151 5.81
10-11	120 5.27	153 6.66	164 6.32
11-12 P.M.	131 5.75	156 6.79	156 6.00
12- 1	136 5.97	146 6.35	147 5.66
1- 2	189 8.30	173 7.53	187 7.22
2- 3	220 9.66	186 8.09	205 7.88
3- 4	211 9.26	180 7.83	211 8.12
4- 5	194 8.52	153 6.66	213 8.19
5- 6	143 6.28	119 5.18	174 6.71
6- 7	121 5.31	100 4.35	139 5.36
7- 8	127 5.58	96 4.18	123 4.73
8- 9	103 4.52	88 3.83	96 3.72
9-10	88 3.86	78 3.39	82 3.16
10-11	61 2.68	73 3.18	63 2.45
11-12	48 2.11	65 2.83	45 1.74
JOUR MOYEN	2278	2298	2602

ROUTE COMPT. VOIE REGION TRONÇON SECTION 12 MOIS DE RELEVÉ

0132 017 10 20 090

MUNICIPALITE: AMOUI

2,3 KM AU SUD-EST DE LA RTE DU LAC AUX SAUMONS, OU
A 8,7 KM AU SUD DE LA RTE 195

JOURS MOYENS MENSUELS DE 1985

MOIS	DIMANCHE MOYEN	LUNDI MOYEN	MARDI MOYEN	MERCREDI MOYEN	JEUDI MOYEN	VENDREDI MOYEN	SAMEDI MOYEN	JOUR MOY. AJUSTE 1985	JOUR MOY. AJUSTE 1984
JANV.	1329	1739	1737	1520	1987	2017	1381	1672	1705
FEV.	1497	1802	1888	1769	2009	2116	1580	1808	1730
MARS	1823	1967	1829	1863	2144	2253	1723	1943	1791
AVRIL	2359	2175	2200	2085	2538	2748	1966	2295	2181
MAI	2377	2444	2420	2383	2616	3093	2325	2522	2373
JUIN	2758	2745	2720	2709	3032	3613	2767	2906	2657
JUIL.	3895	4233	3744	3737	4177	4740	4400	4132	3868
AOUT	3518	3550	3314	3246	3670	4164	3410	3553	3352
SEPT	2566	2574	2620	2598	2902	3055	2098	2630	2482
OCT.	2111	2401	2327	2380	2564	3087	2068	2419	2471
NOV.	1705	2335	2228	2143	2369	2685	1761	2175	1987
DEC.	1578	2070	1852	2027	2138	2526	1965	2022	1887
JOUR MOYEN	2293	2502	2406	2371	2678	3008	2287	2506	2373

ROUTE COMPT. VOIE

0132 017

POURCENTAGES DES JOURS MOYENS MENSUELS PAR RAPPORT AU J.M.A. AJUSTE DE 1985

MOIS	DIMANCHE	LUNDI	MARDI	MERCREDI	JEUDI	VENDREDI	SAMEDI	JOUR MOY. AJUSTE 1985	JOUR MOY. AJUSTE 1984(*)
JANV.	53.0	69.4	69.3	60.7	79.3	80.5	55.1	66.7	71.8
FEV.	59.7	71.9	75.3	70.6	80.2	84.4	63.0	72.1	72.9
MARS	72.7	78.5	73.0	74.3	85.6	89.9	68.8	77.5	75.5
AVRIL	94.1	86.8	87.8	83.2	101.3	109.7	78.5	91.6	91.9
MAI	94.9	97.5	96.6	95.1	104.4	123.4	92.8	100.6	100.0
JUIN	110.1	109.5	108.5	108.1	121.0	144.2	110.4	116.0	112.0
JUIL.	155.4	168.9	149.4	149.1	166.7	189.1	175.6	164.9	163.0
AOUT	140.4	141.7	132.2	129.5	146.4	166.2	136.1	141.8	141.3
SEPT	102.4	102.7	104.5	103.7	115.8	121.9	83.7	104.9	104.5
OCT.	84.2	95.8	92.9	95.0	102.3	123.2	82.5	96.5	104.1
NOV.	68.0	93.2	88.9	85.5	94.5	107.1	70.3	86.8	83.7
DEC.	63.0	82.6	73.9	80.9	85.3	100.8	78.4	80.7	79.5
JOUR MOYEN	91.5	99.8	96.0	94.6	106.9	120.0	91.3	100.0	100.0

(*) POURCENTAGE DU JOUR MOYEN MENSUEL AJUSTE DE 1984 PAR RAPPORT AU J.M.A. AJUSTE DE 1985

ROUTE 0132 COMPTEUR 017 VOIE 00

VARIATIONS JOURNALIERES

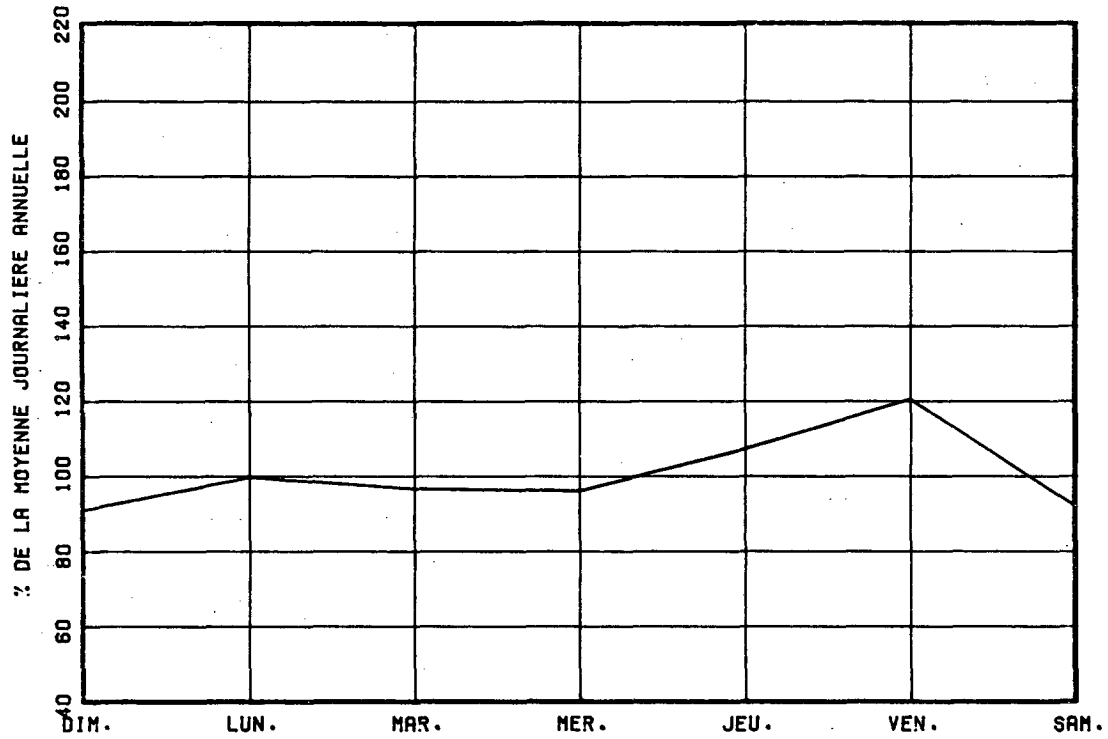

VARIATIONS MENSUELLES

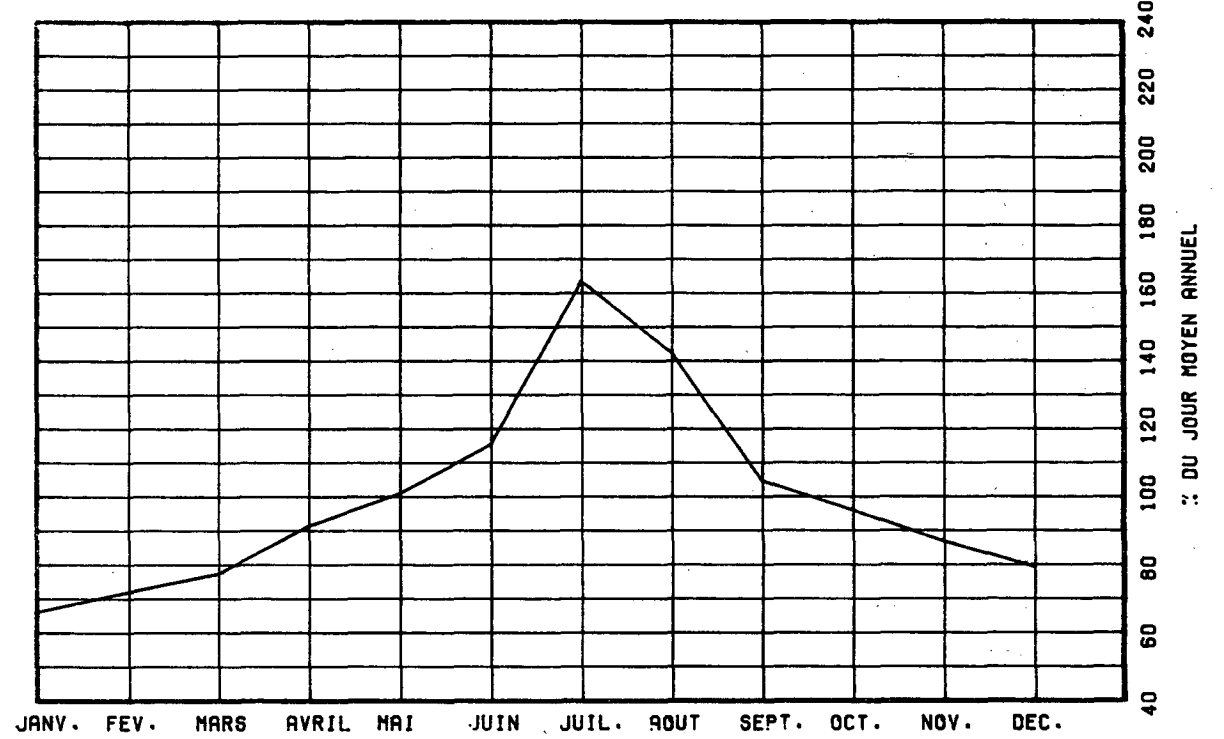

VARIATIONS HORAIRES

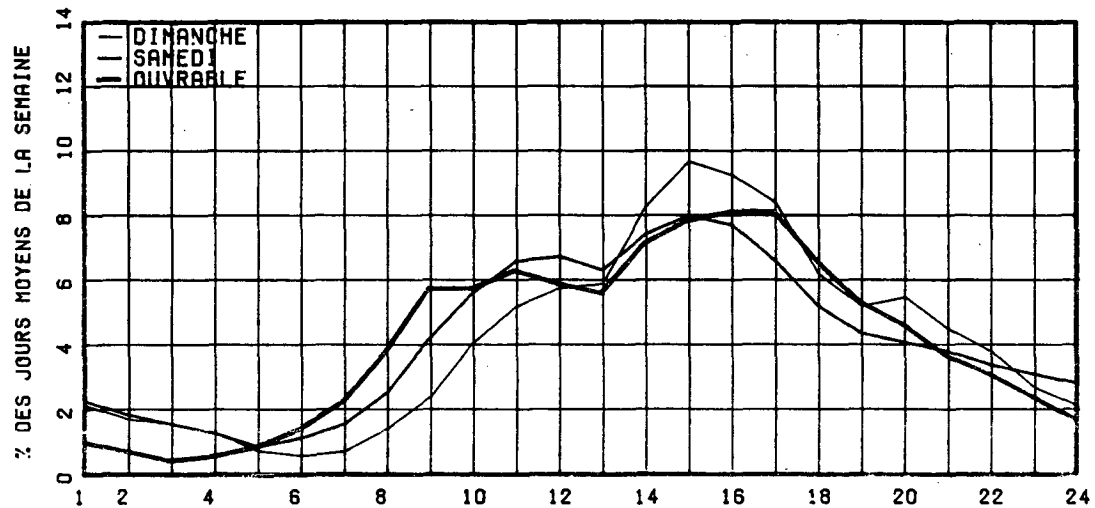

RELATION ENTRE LES HEURES DE POINTES ET LE J.M.A.

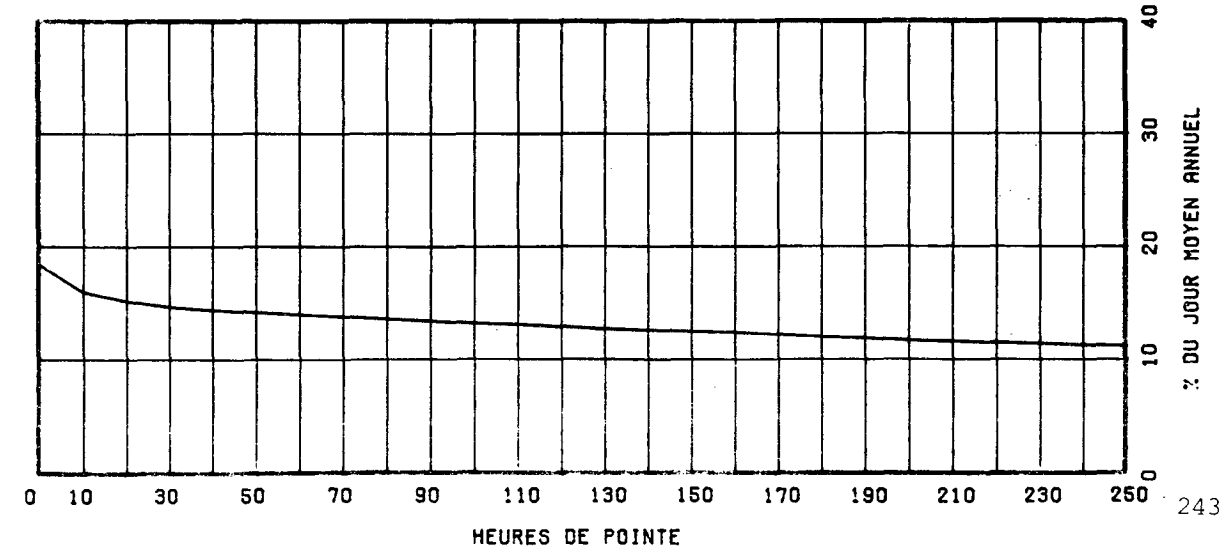

ROUTE COMPT. VOIE REGION TRONCON SECTION 12 MOIS DE RELEVÉ
 0132 088 10 17 040

MUNICIPALITE: GASPE

(DOUGLASTOWN) A 2.0 KM. A L'OUEST DE L'EGLISE.

ANNEE	JO. MOY. ANNUEL	JO. MOY. HIVER	JO. MOY. ETE	POURC. AUGM.	JOUR MAXIMUM	HEURES MAXIMALES			
						1-ERE	10-E	30-E	100-E
81	1446	1015	2070	-0.1	3312	308	281	260	225
*POURC.		70.2	143.2		229.0	21.3	19.4	18.0	15.6
82	1311	923	1868	-9.3	3253	307	264	238	202
*POURC.		70.4	142.5		248.1	23.4	20.1	18.2	15.4
83	1357	938	1928	+3.5	3160	297	263	240	204
*POURC.		69.1	142.1		232.9	21.9	19.4	17.7	15.0
84	1480	969	2171	+9.1	5626	578	334	281	232
*POURC.		65.5	146.7		380.1	39.1	22.6	19.0	15.7
85	1486	1048	2083	+0.4	3332	308	276	253	220
*POURC.		70.5	140.2		224.2	20.7	18.6	17.0	14.8

DISTRIBUTION MENSUELLE DE 1985

MOIS	HEURE MAXIMUM	JOUR MAXIMUM	JOUR MOYEN	TOTAL DU MOIS	POURC. ANNEE
JANV.	144	1476	918	28481	5.2
FEV.	159	1473	1094	30648	5.6
MARS	160	1487	1138	35279	6.5
AVRIL	182	1634	1190	35714	6.6
MAY	182	1809	1479	45864	8.5
JUIN	242	2478	1783	53504	9.9
JUIL.	308	3332	2582	80071	14.8
AOUT	295	2669	2311	71668	13.2
SEPT	211	2019	1634	49020	9.0
OCT.	177	1744	1411	43769	8.1
NOV.	176	1717	1204	36132	6.7
DEC.	154	1462	1050	32562	6.0
JOUR MOYEN ANNUEL:	1486			TOTAL: 542712	

ROUTE COMPT. VOIE
 0132 088 00

REPARTITION HORAIRE JOURNALIERE DE 1985

HEURES A.M.	DIMANCHE MOYENNE POURC. (*)	SAMEDI MOYENNE POURC.	JOURS OUV. MOYENNE POURC.
12- 1	19 1.44	20 1.53	12 0.79
1- 2	14 1.06	13 0.99	6 0.40
2- 3	11 0.84	10 0.76	4 0.28
3- 4	9 0.68	9 0.69	4 0.28
4- 5	6 0.46	8 0.61	7 0.46
5- 6	5 0.38	9 0.69	11 0.74
6- 7	9 0.68	15 1.15	29 1.91
7- 8	21 1.60	35 2.67	83 5.33
8- 9	38 2.89	56 4.28	101 6.47
9-10	64 4.87	85 6.49	108 6.94
10-11	78 5.93	94 7.18	102 6.59
11-12 P.M.	82 6.24	92 7.03	101 6.50
12- 1	86 6.54	86 6.57	105 6.78
1- 2	112 8.52	105 8.02	119 7.65
2- 3	118 8.97	104 7.94	122 7.87
3- 4	119 9.05	105 8.02	133 8.55
4- 5	109 8.29	99 7.56	129 8.28
5- 6	89 6.77	84 6.42	103 6.62
6- 7	79 6.01	72 5.50	79 5.09
7- 8	78 5.93	61 4.66	62 4.00
8- 9	62 4.71	51 3.90	46 3.00
9-10	45 3.42	39 2.98	38 2.45
10-11	38 2.89	32 2.44	27 1.78
11-12	24 1.83	25 1.91	20 1.28
JOUR MOYEN	1315	1309	1561

ROUTE COMPT. VOIE REGION TRONCON SECTION 12 MOIS DE RELEVÉ

0132 088 10 17 040

MUNICIPALITE: GASPE

(DOUGLASTOWN) A 2.0 KM. A L'OUEST DE L'EGLISE.

JOURS MOYENS MENSUELS DE 1985

MOIS	DIMANCHE MOYEN	LUNDI MOYEN	MARDI MOYEN	MERCREDI MOYEN	JEUDI MOYEN	VENDREDI MOYEN	SAMEDI MOYEN	JOUR MOY. AJUSTE 1985	JOUR MOY. AJUSTE 1984
JANV.	692	951	1014	877	1107	1134	720	927	894
FEV.	965	984	1158	1127	1210	1332	885	1094	979
MARS	1029	1133	1128	1112	1181	1414	968	1137	983
AVRIL	1031	1233	1254	1142	1299	1408	988	1193	1145
MAI	1327	1394	1503	1493	1567	1764	1226	1467	1466
JUIN	1758	1616	1784	1865	1884	2058	1546	1787	2240
JUIL.	2276	2605	2684	2758	2759	2752	2253	2583	2645
AOUT	2381	2242	2323	2314	2427	2456	2041	2312	2222
SEPT	1585	1614	1659	1598	1712	1896	1395	1637	1596
OCT.	1140	1395	1445	1492	1562	1681	1163	1411	1378
NOV.	962	873	1176	1290	1214	1331	1481	1189	1207
DEC.	795	1080	1159	1152	1111	1320	852	1067	1058
JOUR MOYEN	1328	1426	1523	1518	1586	1712	1293	1483	1484

ROUTE COMPT. VOIE

0132 088

POURCENTAGES DES JOURS MOYENS MENSUELS PAR RAPPORT AU J.M.A. AJUSTE DE 1985

MOIS	DIMANCHE	LUNDI	MARDI	MERCREDI	JEUDI	VENDREDI	SAMEDI	JOUR MOY. AJUSTE 1985	JOUR MOY. AJUSTE 1984(*)
JANV.	46.7	64.1	68.4	59.1	74.6	76.5	48.6	62.5	60.2
FEV.	65.1	66.4	78.1	76.0	81.6	89.8	59.7	73.8	66.0
MARS	69.4	76.4	76.1	75.0	79.6	95.3	65.3	76.7	66.2
AVRIL	69.5	83.1	84.6	77.0	87.6	94.9	66.6	80.4	77.2
MAI	89.5	94.0	101.3	100.7	105.7	118.9	82.7	98.9	98.8
JUIN	118.5	109.0	120.3	125.8	127.0	138.8	104.2	120.5	150.9
JUIL.	153.5	175.7	181.0	186.0	186.0	185.6	151.9	174.2	178.2
AOUT	160.6	151.2	156.6	156.0	163.7	165.6	137.6	155.9	149.7
SEPT	106.9	108.8	111.9	107.8	115.4	127.8	94.1	110.4	107.5
OCT.	76.9	94.1	97.4	100.6	105.3	113.4	78.4	95.1	92.9
NOV.	64.9	58.9	79.3	87.0	81.9	89.8	99.9	80.2	81.3
DEC.	53.6	72.8	78.2	77.7	74.9	89.0	57.5	71.9	71.3
JOUR MOYEN	89.5	96.2	102.7	102.4	106.9	115.4	87.2	100.0	100.0

(*) POURCENTAGE DU JOUR MOYEN MENSUEL AJUSTE DE 1984 PAR RAPPORT AU J.M.A. AJUSTE DE 1984

VARIATIONS JOURNALIERES

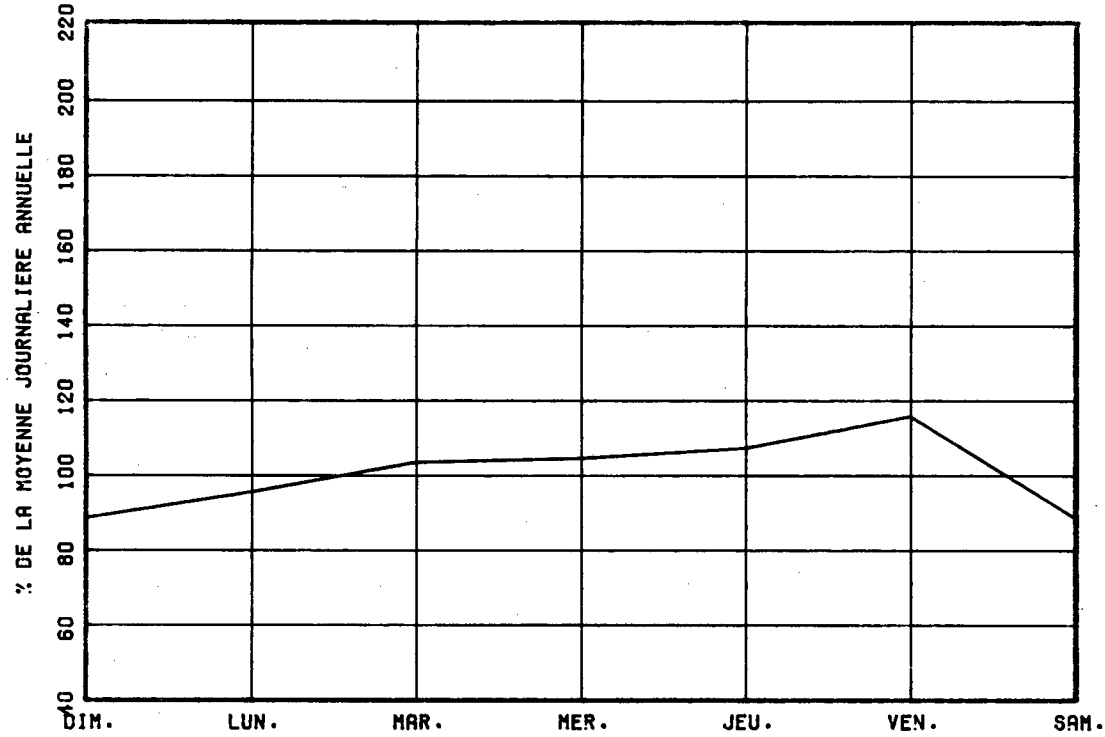

VARIATIONS MENSUELLES

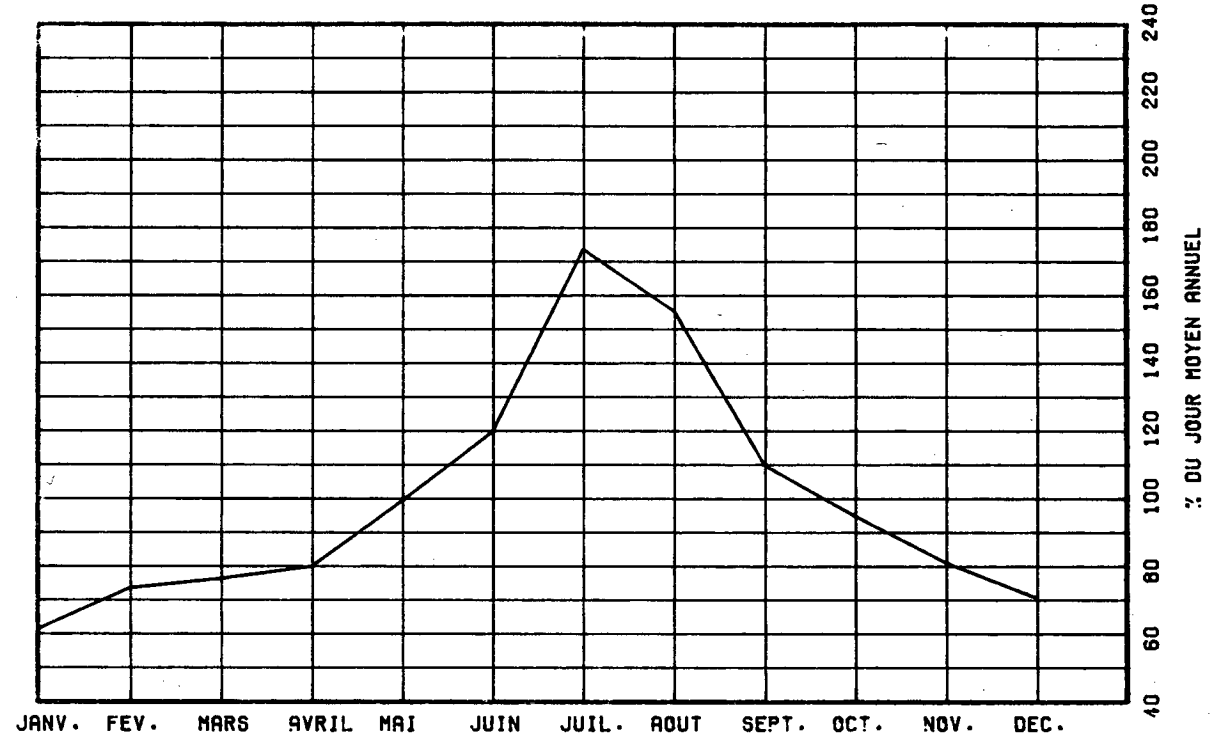

VARIATIONS HORAIRES

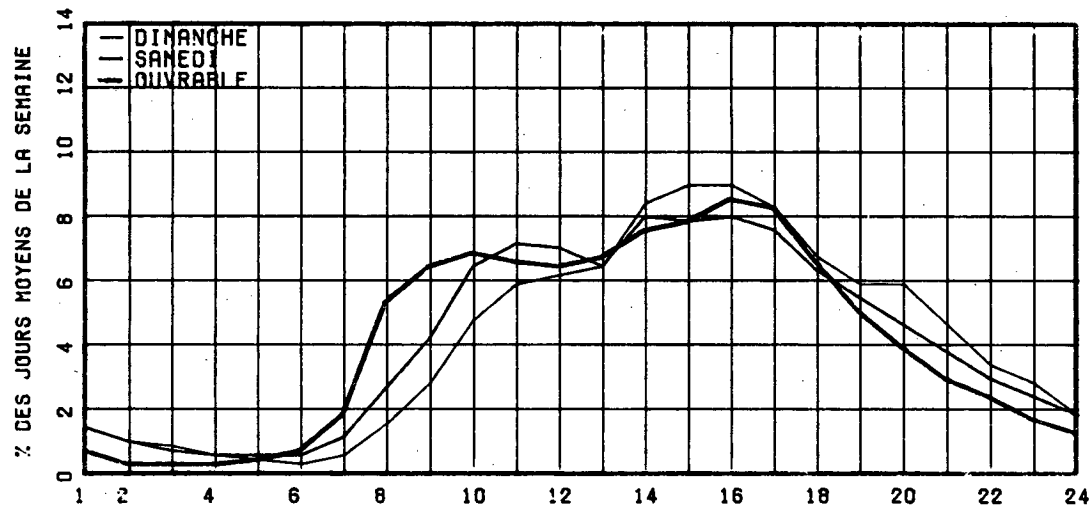

RELATION ENTRE LES HEURES DE POINTES ET LE J.M.A.

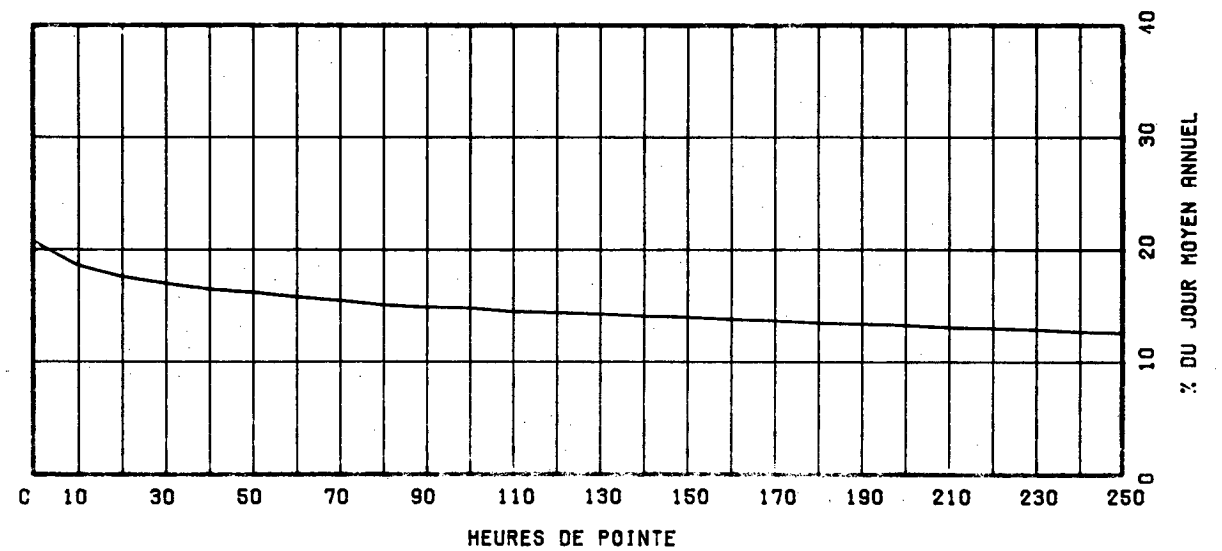

ROUTE COMPT. VOTE REGION TRONCON SECTION 12 MOIS DE RELEVÉ
 0132 142 10 14 170

MUNICIPALITE: GROSSES-ROCHES
 A 10.5 KM A L'EST DE L'EGLISE DE STE FELICITE

ANNEE	JO. MOY. ANNUEL	JO. MOY. HIVER	JO. MOY. ETE	POURC. AUGM.	JOUR MAXIMUM	HEURES MAXIMALES			
						1-ERE	10-E	30-E	100-E
R1	1741	1198	2466	-2.1	3734	346	319	300	265
*POURC.		68.8	141.6		214.5	19.9	18.3	17.2	15.2
R2	1554	1037	2206	-10.7	3534	350	293	276	237
*POURC.		66.7	142.0		227.4	22.5	18.9	17.8	15.3
R3	1567	986	2261	+0.8	3791	386	307	280	237
*POURC.		62.9	144.3		241.9	24.6	19.6	17.9	15.1
R4	1699	1092	2398	+8.4	3656	332	298	282	242
*POURC.		64.3	141.1		215.2	19.5	17.5	16.6	14.2
R5	1739	1135	2388	+2.4	3593	341	298	275	244
*POURC.		65.3	137.3		206.6	19.6	17.1	15.8	14.0

DISTRIBUTION MENSUELLE DE 1985

MOIS	HEURE MAXIMUM	JOUR MAXIMUM	JOUR MOYEN	TOTAL DU MOIS	POURC. ANNEE
JANV.	167	1349	1003	31116	4.9
FEV.	132	1369	1072	30031	4.7
MARS	162	1692	1231	38161	6.0
AVRIL	188	2194	1701	51054	8.0
MAT	206	2536	1917	59451	9.4
JUIN	260	3034	2131	63958	10.1
JUIL.	341	3593	2918	90459	14.2
AOUT	301	3085	2577	79903	12.6
SEPT	229	2411	1905	57167	9.0
OCT.	234	2550	1736	53825	8.5
NOV.	192	1992	1393	41794	6.6
DEC.	164	1694	1228	38084	6.0
JOUR MOYEN ANNUEL:	1739		TOTAL:	635003	

ROUTE COMPT. VOTE
 0132 142 00

REPARTITION HORAIRE JOURNALIERE DE 1985

HEURES A.M.	DIMANCHE MOYENNE POURC.(*)		SAMEDI MOYENNE POURC.		JOURS OUV. MOYENNE POURC.	
12- 1	21	1.31	25	1.63	14	0.82
1- 2	16	1.00	21	1.37	11	0.61
2- 3	16	1.00	16	1.04	9	0.54
3- 4	12	0.75	14	0.91	10	0.60
4- 5	8	0.50	11	0.72	14	0.81
5- 6	9	0.56	13	0.85	21	1.17
6- 7	16	1.00	24	1.56	43	2.41
7- 8	25	1.56	41	2.67	73	4.03
8- 9	47	2.93	69	4.49	100	5.53
9-10	75	4.68	94	6.12	118	6.56
10-11	96	5.99	110	7.16	123	6.82
11-12 P.M.	97	6.05	105	6.84	115	6.36
12- 1	117	7.30	108	7.03	120	6.66
1- 2	155	9.67	136	8.85	142	7.84
2- 3	149	9.30	128	8.33	141	7.79
3- 4	141	8.80	113	7.36	148	8.19
4- 5	130	8.11	105	6.84	137	7.59
5- 6	98	6.11	83	5.40	122	6.75
6- 7	88	5.49	77	5.01	95	5.28
7- 8	85	5.30	67	4.36	76	4.22
8- 9	74	4.62	61	3.97	60	3.34
9-10	58	3.62	44	2.86	47	2.64
10-11	44	2.74	40	2.60	37	2.06
11-12	26	1.62	31	2.02	25	1.40
JOUR MOYEN	1603		1536		1812	

ROUTE COMPT. VOIE REGION TRONCON SECTION 12 MOIS DE RELEVÉ

0132 142 10 14 170

MUNICIPALITE: GROSSES-ROCHES
A 10.5 KM A L'EST DE L'EGLISE DE STE FELICITE

JOURS MOYENS MENSUELS DE 1985

MOIS	DIMANCHE MOYEN	LUNDI MOYEN	MARDI MOYEN	MERCREDI MOYEN	JEUDI MOYEN	VENDREDI MOYEN	SAMEDI MOYEN	JOUR MOY. AJUSTE 1985	JOUR MOY. AJUSTE 1984
JANV.	858	1019	1027	873	1162	1243	876	1008	1010
FEV.	867	1026	1197	1114	1153	1289	860	1072	1059
MARS	1146	1271	1170	1232	1358	1444	1016	1233	1123
AVRIL	1615	1613	1766	1619	1848	2059	1396	1702	1478
MAI	1731	1845	1838	1913	2049	2316	1626	1902	1741
JUIN	2064	1956	2035	2016	2268	2619	1989	2135	2210
JUIL.	2805	3068	2919	2791	2838	3167	2895	2926	2939
AOUT	2609	2612	2445	2412	2569	2978	2369	2570	2483
SEPT	1957	1840	1918	1864	1983	2199	1548	1901	1946
OCT.	1621	1646	1720	1679	1785	2200	1513	1737	1759
NOV.	1096	1374	1408	1364	1516	1808	1141	1386	1444
DEC.	936	1345	1178	1358	1286	1531	1124	1251	1199
JOUR MOYEN	1608	1717	1718	1686	1817	2071	1529	1735	1699

ROUTE COMPT. VOIE

0132 142

POURCENTAGES DES JOURS MOYENS MENSUELS PAR RAPPORT AU J.M.A. AJUSTE DE 1985

MOIS	DIMANCHE	LUNDI	MARDI	MERCREDI	JEUDI	VENDREDI	SAMEDI	JOUR MOY. AJUSTE 1985	JOUR MOY. AJUSTE 1984(*)
JANV.	49.5	58.7	59.2	50.3	67.0	71.6	50.5	58.1	59.4
FEV.	50.0	59.1	69.0	64.2	66.5	74.3	49.6	61.8	62.3
MARS	66.1	73.3	67.4	71.0	78.3	83.2	58.6	71.1	66.1
AVRIL	93.1	93.0	101.8	93.3	106.5	118.7	80.5	98.1	87.0
MAI	99.8	106.3	105.9	110.3	118.1	133.5	93.7	109.6	102.5
JUIN	119.0	112.7	117.3	116.2	130.7	151.0	114.6	123.1	130.1
JUIL.	161.7	176.8	168.2	160.9	163.6	182.5	166.9	168.6	173.0
AOUT	150.4	150.5	140.9	139.0	148.1	171.6	136.5	148.1	146.1
SEPT	112.8	106.1	110.5	107.4	114.3	126.7	89.2	109.6	114.5
OCT.	93.4	94.9	99.1	96.8	102.9	126.8	87.2	100.1	103.5
NOV.	63.2	79.2	81.2	78.6	87.4	104.2	65.8	79.9	85.0
DEC.	53.9	77.5	67.9	78.3	74.1	88.2	64.8	72.1	70.6
JOUR MOYEN	92.7	99.0	99.0	97.2	104.7	119.4	88.1	100.0	100.0

(*) POURCENTAGE DU JOUR MOYEN MENSUEL AJUSTE DE 1984 PAR RAPPORT AU J.M.A. AJUSTE DE 1985

ROUTE COMPTEUR VOIE
0132 142 00

VARIATIONS JOURNALIERES

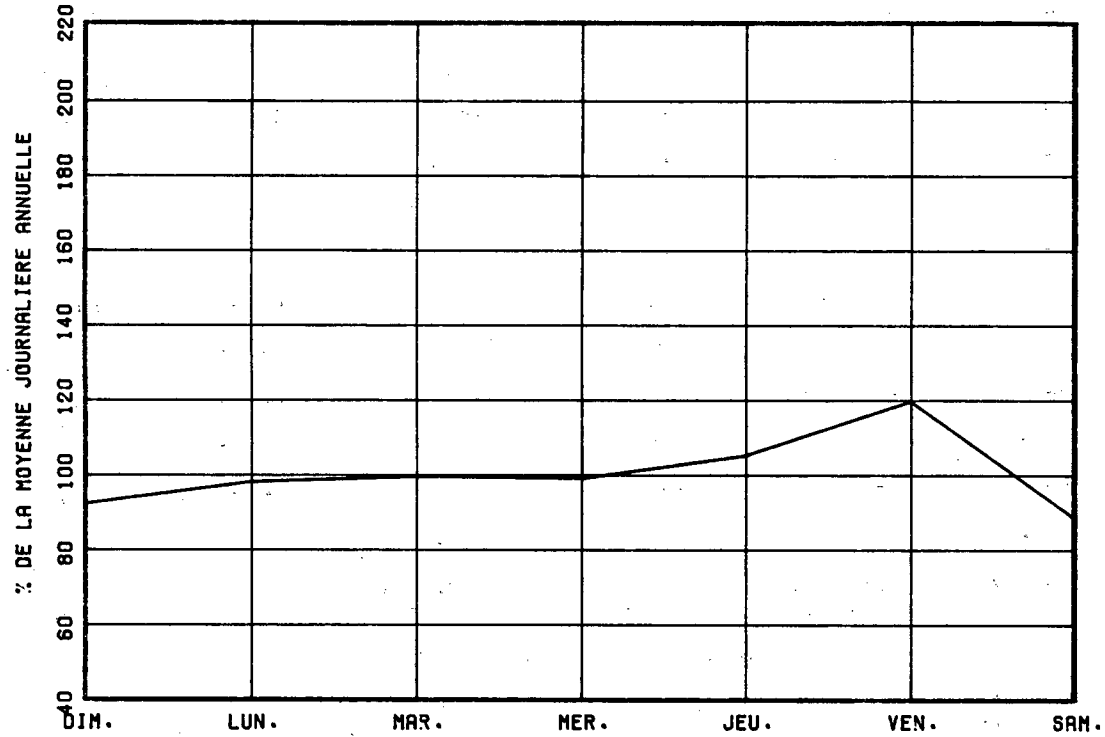

VARIATIONS MENSUELLES

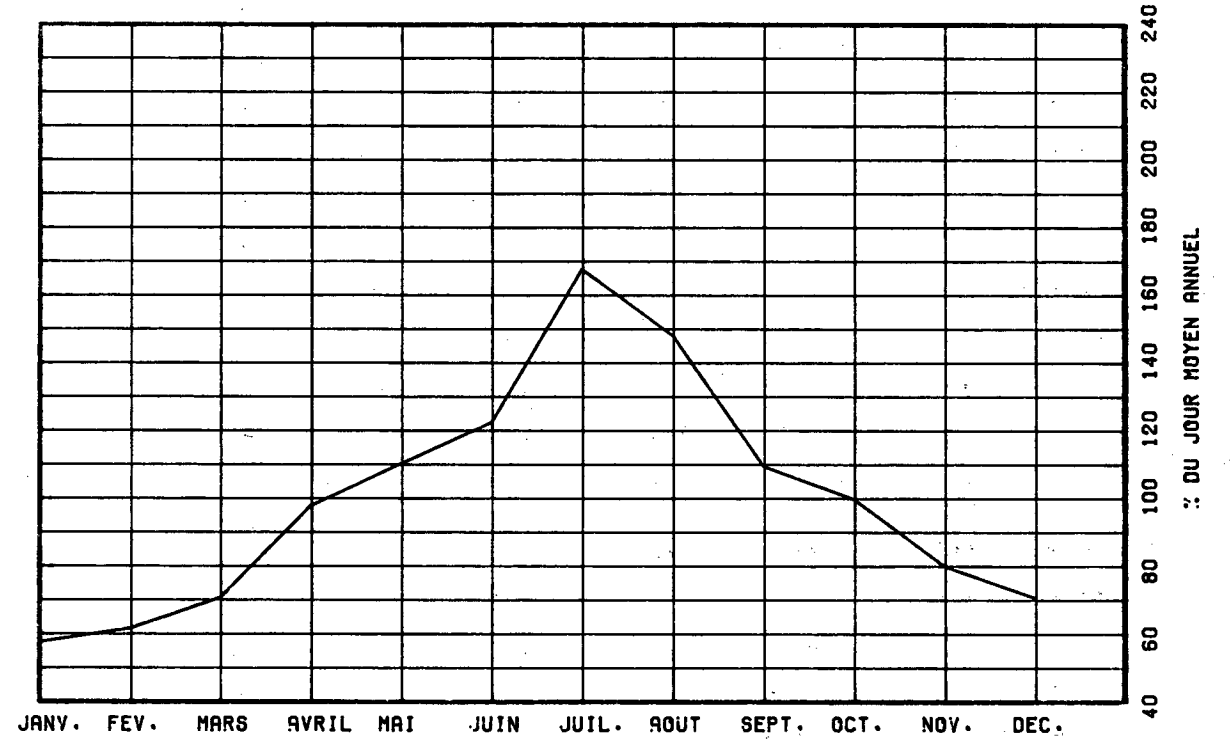

VARIATIONS HORAIRES

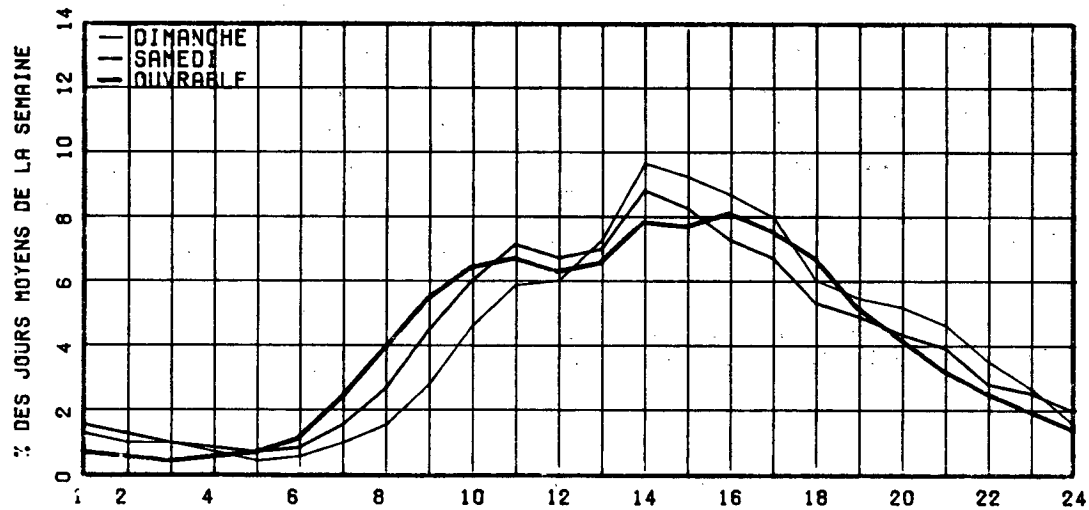

RELATION ENTRE LES HEURES DE POINTES ET LE J.M.A.

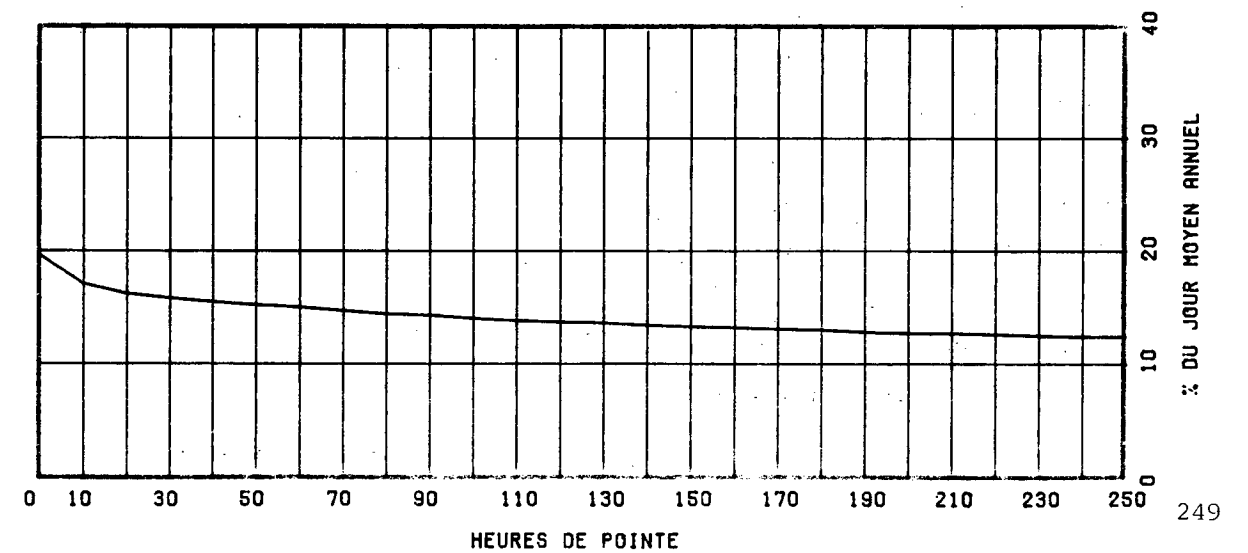

ROUTE COMPT. VOIE REGION TRONCON SECTION 05 MOIS DE RELEVÉ

0132 174 10 13 170

MUNICIPALITE: SAINTE-LUCE

A 4.7 KM AU NORD-EST DE L'INTERSECTION DE LA RTE 2
98, OU A 8.6 KM A L'OUEST DE LA RTE 132.

ANNEE	JO. MOY. ANNUEL	JO. MOY. HIVER	JO. MOY. ETE	POURC. AUGM.	JOUR MAXIMUM	HEURES MAXIMALES			
						1-EPE	10-E	30-E	100-E
R1 *POURC.	4318	3159 73.2	5936 137.5	-0.6	9383 217.3	913 21.1	778 18.0	720 16.7	624 14.5
R2 *POURC.	3922	2899 73.9	5341 136.2	-9.2	9359 238.6	923 23.5	747 19.0	674 17.2	581 14.8
R3 *POURC.	4061	2834 69.8	5601 137.9	+3.5	8819 217.2	838 20.6	769 18.9	684 16.8	584 14.4
R4 *POURC.	4338	3206 73.9	5827 134.3	+6.8	9247 213.2	942 21.7	770 17.8	693 16.0	592 13.6
R5 *POURC.	4441	3216 72.4	6024 135.6	+2.4	6753 152.1	630 14.2	517 11.6	448 10.1	379 8.5

DISTRIBUTION MENSUELLE DE 1985

MOTS	HEURE MAXIMUM	JOUR MAXIMUM	JOUR MOYEN	TOTAL DU MOIS	POURC. ANNEE
JANV.	347	3978	2818	87367	----
FEV.	-----	-----	3221	-----	----
MARS	-----	-----	3346	-----	----
AVRIL	-----	-----	3992	-----	----
MAT	-----	-----	4283	-----	----
JUN	-----	-----	5384	-----	----
JUIL.	-----	-----	7567	-----	----
AOUT	-----	-----	6440	-----	----
SEPT	630	6753	4643	139295	----
OCT.	577	6627	4286	132883	----
NOV.	408	4780	3719	111584	----
DEC.	450	4627	3483	108002	----
JOUR MOYEN ANNUEL:	4441				TOTAL:-----

ROUTE COMPT. VOIE
0132 174 00

REPARTITION HORAIRE JOURNALIERE DE 1985

HEURES A.M.	DIMANCHE MOYENNE POURC.(*)		SAMEDI MOYENNE POURC.		JOURS OUV. MOYENNE POURC.	
12- 1	70	1.95	76	2.26	42	1.08
1- 2	53	1.48	56	1.67	27	0.69
2- 3	41	1.14	45	1.34	21	0.55
3- 4	33	0.92	33	0.98	18	0.47
4- 5	21	0.58	25	0.74	20	0.53
5- 6	19	0.53	30	0.89	34	0.87
6- 7	30	0.84	49	1.46	74	1.89
7- 8	41	1.14	71	2.11	185	4.73
8- 9	76	2.12	128	3.81	246	6.28
9-10	121	3.37	178	5.29	249	6.37
10-11	181	5.04	207	6.16	228	5.82
11-12 P.M.	221	6.16	221	6.57	227	5.81
12- 1	229	6.38	226	6.72	222	5.67
1- 2	306	8.52	293	8.72	270	6.91
2- 3	347	9.67	295	8.77	295	7.54
3- 4	328	9.14	270	8.03	302	7.72
4- 5	322	8.97	262	7.79	343	8.75
5- 6	241	6.71	215	6.40	286	7.31
6- 7	187	5.21	141	4.19	209	5.34
7- 8	190	5.29	130	3.87	161	4.11
8- 9	180	5.01	118	3.51	138	3.53
9-10	152	4.23	107	3.18	138	3.53
10-11	116	3.23	96	2.86	105	2.70
11-12	85	2.37	90	2.68	71	1.83
JOUR MOYEN		3590		3362		3920

ROUTE COMPT. VOTE REGION TRONCON SECTION 05 MOIS DE RELEVÉ

0132 174 10 13 170

MUNICIPALITE: SAINTE-LUCE

A 4.7 KM AU NORD-EST DE L'INTERSECTION DE LA RTE 2
98, OU A 8.6 KM A L'OUEST DE LA RTE 132.

JOURS MOYENS MENSUELS DE 1985

MOIS	DIMANCHE MOYEN	LUNDI MOYEN	MARDI MOYEN	MERCREDI MOYEN	JEUDI MOYEN	VENDREDI MOYEN	SAMEDI MOYEN	JOUR MOY. AJUSTE 1985	JOUR MOY. AJUSTE 1984
JANV.	2506	2821	2878	2935	3298	3100	2224	2823	3044
FEV.	-----	-----	-----	-----	-----	-----	-----	3221	3154
MARS	-----	-----	-----	-----	-----	-----	-----	3346	3250
AVRIL	-----	-----	-----	-----	-----	-----	-----	3992	3896
MAT	-----	-----	-----	-----	-----	-----	-----	4283	4192
JUIN	-----	-----	-----	-----	-----	-----	-----	5384	5201
JUIL.	-----	-----	-----	-----	-----	-----	-----	7567	7401
AOÛT	-----	-----	-----	-----	-----	-----	-----	6440	6290
SEPT	5066	4435	4579	4477	4683	5123	3924	4612	4295
OCT.	4330	3995	3983	4134	4286	5323	3983	4290	4131
NOV.	3232	3806	3681	3737	3922	4396	3216	3712	3656
DEC.	2814	3670	3410	3614	3587	4142	3488	3532	3426
JOUR MOYEN	-----	-----	-----	-----	-----	-----	-----	4433	4328

ROUTE COMPT. VOTE

0132 174

POURCENTAGES DES JOURS MOYENS MENSUELS PAR RAPPORT AU J.M.A. AJUSTE DE 1985

MOIS	DIMANCHE	LUNDI	MARDI	MERCREDI	JEUDI	VENDREDI	SAMEDI	JOUR MOY. AJUSTE 1985	JOUR MOY. AJUSTE 1984(*)
JANV.	56.5	63.6	64.9	66.2	74.4	69.9	50.2	63.7	70.3
FEV.	-----	-----	-----	-----	-----	-----	-----	72.7	72.9
MARS	-----	-----	-----	-----	-----	-----	-----	75.5	75.1
AVRIL	-----	-----	-----	-----	-----	-----	-----	90.1	90.0
MAT	-----	-----	-----	-----	-----	-----	-----	96.6	96.9
JUIN	-----	-----	-----	-----	-----	-----	-----	121.5	120.2
JUIL.	-----	-----	-----	-----	-----	-----	-----	170.7	171.0
AOÛT	-----	-----	-----	-----	-----	-----	-----	145.3	145.3
SEPT	114.3	100.0	103.3	101.0	105.6	115.6	88.5	104.0	99.2
OCT.	97.7	90.1	89.8	93.3	96.7	120.1	89.8	96.8	95.4
NOV.	72.9	85.9	83.0	84.3	88.5	99.2	72.5	83.7	84.5
DEC.	63.5	82.8	76.9	81.5	80.9	93.4	78.7	79.7	79.2
JOUR MOYEN	-----	-----	-----	-----	-----	-----	-----	100.0	100.0

(*) POURCENTAGE DU JOUR MOYEN MENSUEL AJUSTE DE 1984 PAR RAPPORT AU J.M.A. AJUSTE DE 1984

VARIATIONS JOURNALIERES

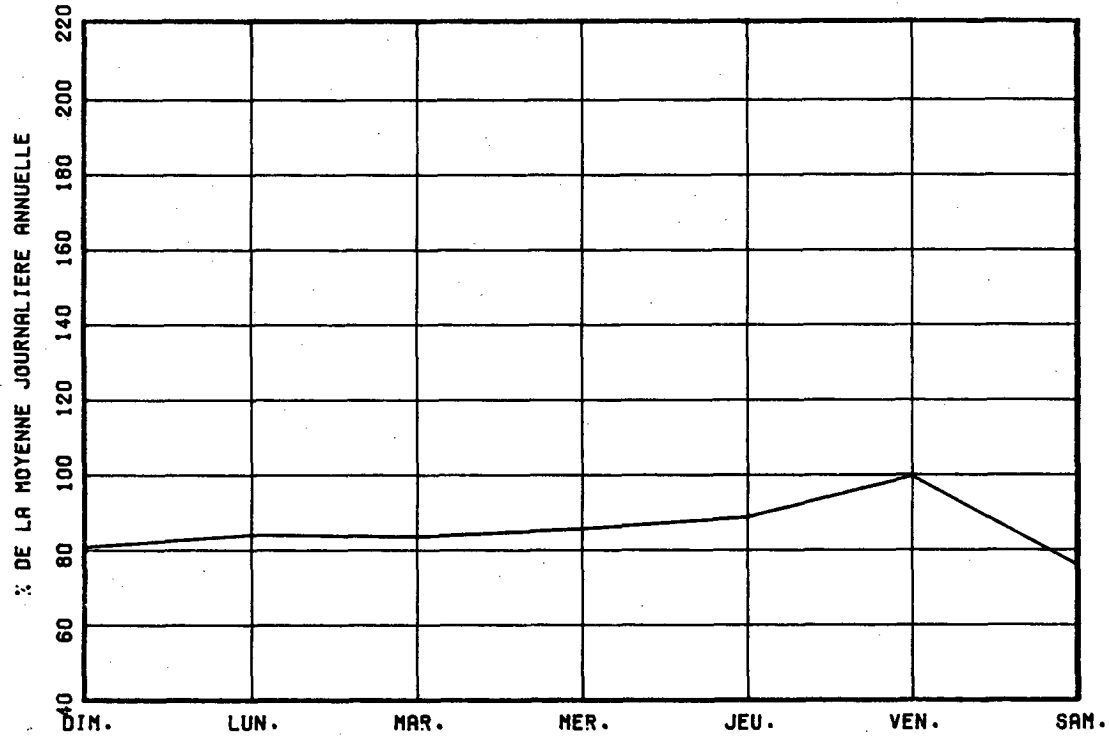

VARIATIONS MENSUELLES

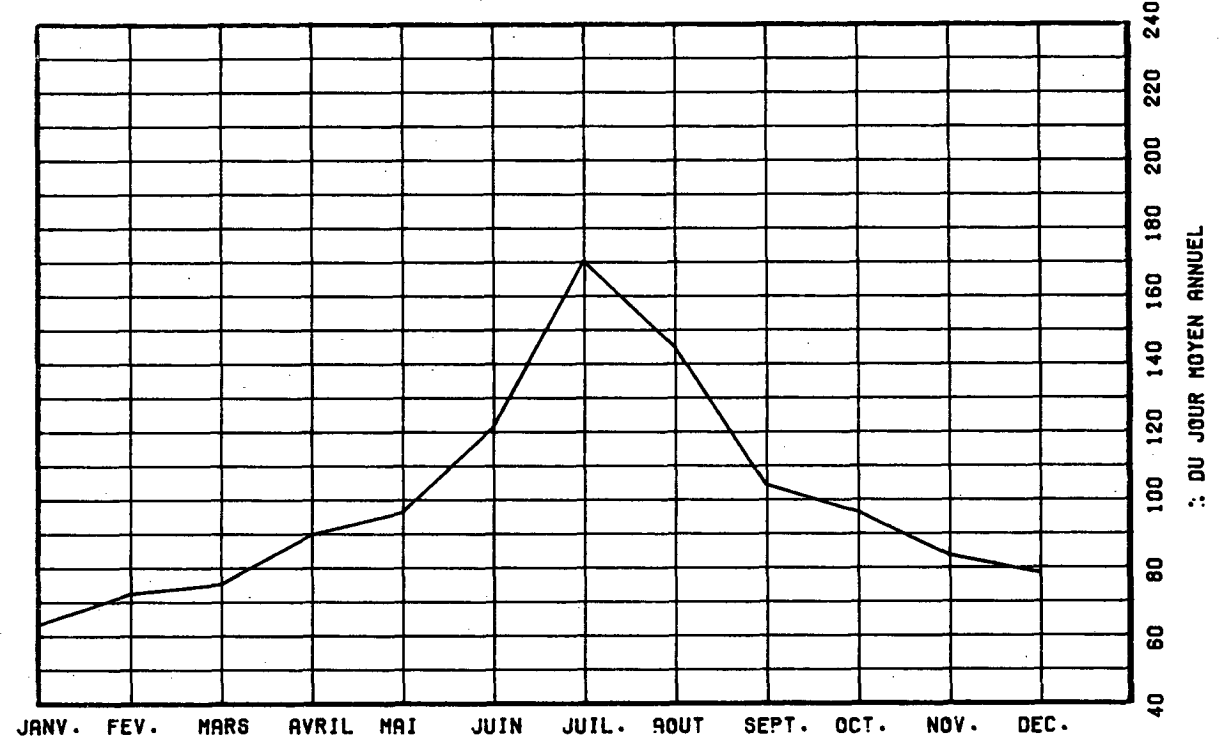

VARIATIONS HORAIRES

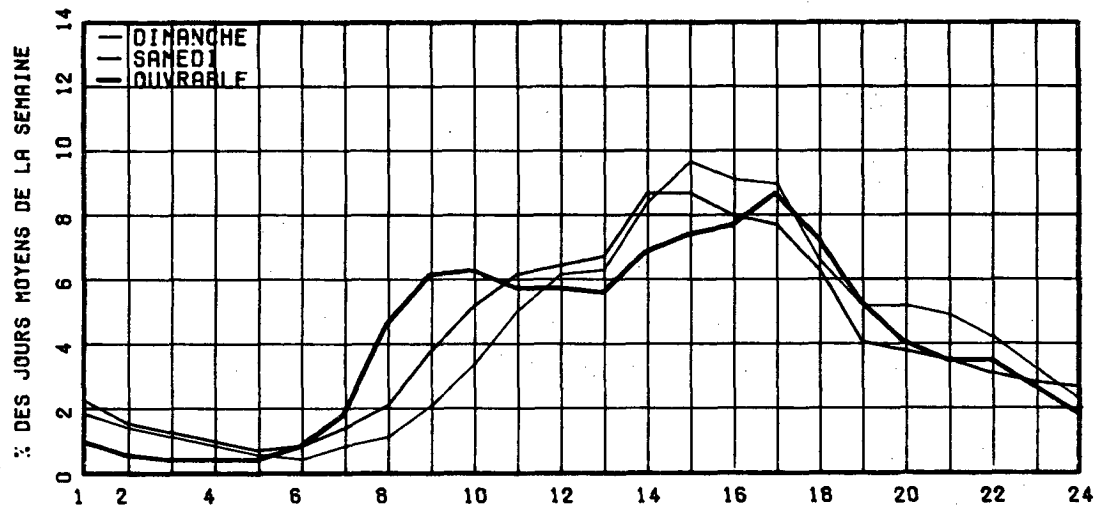

RELATION ENTRE LES HEURES DE POINTES ET LE J.M.A.

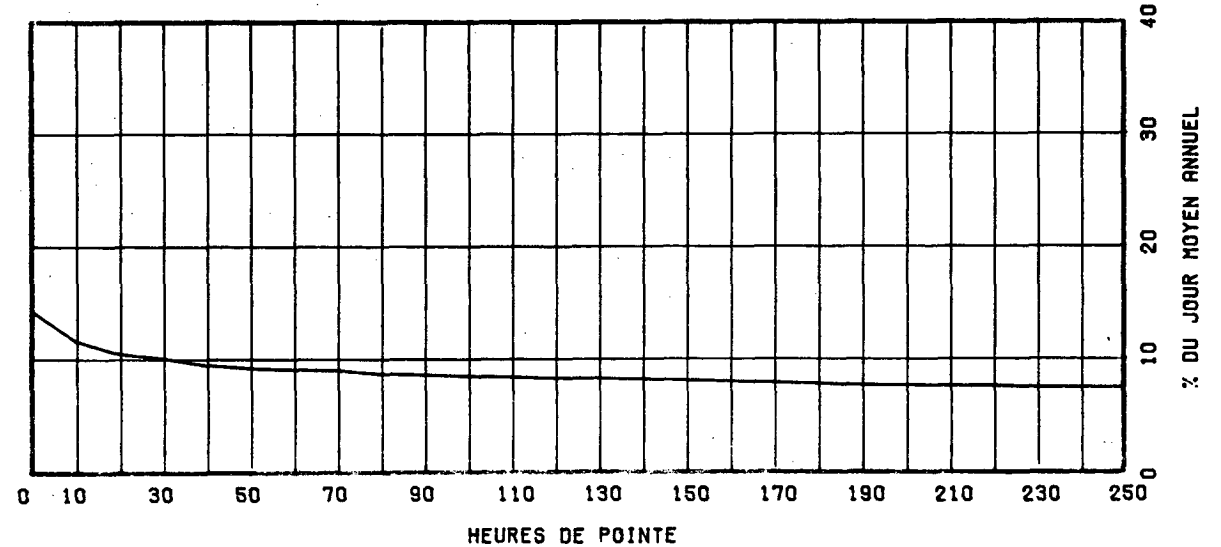

ROUTE COMPT. VOIE REGION TRONCON SECTION 12 MOIS DE RELEVÉ
 0132 193 10 12 120

MUNICIPALITE: NOTRE-DAME-DES-NEIGES-DES-TROIS-PISTOLES
 A 1.0 KM. A L'OUEST DU PONT DE LA RIVIERE TROIS-PISTOLES.

ANNEE	JO. MOY. ANNUEL	JO. MOY. HIVER	JO. MOY. ETE	POURC. AUGM.	JOUR MAXIMUM	HEURES MAXIMALES			
						1-ERE	10-E	30-E	100-E
81	4429	2975	6187	-1.2	9871	934	794	757	661
*POURC.		67.2	139.7		222.9	21.1	17.9	17.1	14.9
82	4021	2690	5657	-----	-----	-----	-----	-----	-----
*POURC.		66.9	140.7						
83	4141	2761	5733	+3.0	9435	862	788	719	619
*POURC.		66.7	138.4		227.8	20.8	19.0	17.4	14.9
84	4383	2823	6142	+5.8	9603	925	830	763	647
*POURC.		64.4	140.1		219.1	21.1	18.9	17.4	14.8
85	4581	3044	6410	+4.5	10479	1137	881	809	689
*POURC.		66.4	139.9		228.7	24.8	19.2	17.7	15.0

DISTRIBUTION MENSUELLE DE 1985

MOIS	HEURE MAXIMUM	JOUR MAXIMUM	JOUR MOYEN	TOTAL DU MOIS	POURC. ANNEE
JANV.	280	3286	2644	81970	4.9
FEV.	315	3669	2790	78131	4.7
MARS	374	4207	3368	104420	6.2
AVRIL	950	7924	4241	127257	7.6
MAT	592	6849	4723	146424	8.8
JUIN	692	8703	5666	169980	10.2
JUIL.	919	10479	8206	254393	15.2
AOUT	684	8089	6863	212764	12.7
SEPT	863	8479	4834	145024	8.7
OCT.	1137	9306	4621	143272	8.6
NOV.	361	4349	3498	104968	6.3
DEC.	507	4817	3353	103963	6.2
JOUR MOYEN ANNUEL:	4581			TOTAL: 1672566	

ROUTE COMPT. VOIE
 0132 193 00

REPARTITION HORAIRE JOURNALIERE DE 1985

HEURES A.M.	DIMANCHE MOYENNE POURC. (*)	SAMEDI MOYENNE POURC.	JOURS OUV. MOYENNE POURC.
12- 1	81 1.72	100 2.33	60 1.30
1- 2	59 1.25	70 1.63	38 0.84
2- 3	43 0.91	47 1.10	28 0.62
3- 4	30 0.64	41 0.96	24 0.53
4- 5	23 0.49	42 0.98	32 0.71
5- 6	21 0.45	44 1.03	49 1.08
6- 7	34 0.72	77 1.80	95 2.08
7- 8	60 1.27	122 2.85	168 3.65
8- 9	100 2.12	180 4.20	220 4.79
9-10	187 3.96	265 6.19	265 5.76
10-11	267 5.66	327 7.63	294 6.40
11-12 P.M.	300 6.36	319 7.45	304 6.61
12- 1	304 6.44	309 7.21	301 6.54
1- 2	410 8.69	342 7.99	346 7.52
2- 3	434 9.20	332 7.75	359 7.80
3- 4	440 9.33	306 7.14	363 7.89
4- 5	419 8.88	295 6.89	356 7.75
5- 6	326 6.91	232 5.42	314 6.82
6- 7	265 5.62	185 4.32	248 5.39
7- 8	264 5.60	174 4.06	217 4.71
8- 9	227 4.81	145 3.39	171 3.72
9-10	180 3.82	122 2.85	139 3.02
10-11	138 2.92	109 2.54	115 2.52
11-12	106 2.25	98 2.29	90 1.96
JOUR MOYEN	4718	4283	4604

ROUTE COMPT. VOTE REGION TRONCON SECTION 12 MOIS DE RELEVÉ
 0132 193 10 12 120

MUNICIPALITE: NOTRE-DAME-DES-NEIGES-DES-TROIS-PISTOLES
 A 1.0 KM. A L'OUEST DU PONT DE LA RIVIERE TROIS-PISTOLES.

JOURS MOYENS MENSUELS DE 1985

MOIS	DIMANCHE MOYEN	LUNDI MOYEN	MARDI MOYEN	MERCREDI MOYEN	JEUDI MOYEN	VENDREDI MOYEN	SAMEDI MOYEN	JOUR MOY. AJUSTE 1985	JOUR MOY. AJUSTE 1984
JANV.	2370	2757	2540	2549	2931	3243	2181	2653	2652
FEV.	2499	2709	2816	2778	3197	3249	2283	2790	2824
MARS	3441	3474	2854	3166	3603	4017	2947	3357	2959
AVRIL	4799	3759	3872	3758	4511	5395	3550	4234	3968
MAI	4977	4529	4294	4351	4619	5803	4225	4685	4393
JUIN	6009	5087	4993	4944	5573	7239	5532	5625	5386
JUIL.	8387	8441	7146	7096	7760	9561	9547	8276	7707
AOUT	7577	7170	6022	6402	6614	7752	6447	6854	6533
SEPT	5205	4999	4611	4421	4662	5697	4056	4807	4772
OCT.	5486	3947	4048	4292	4552	5827	4055	4601	4652
NOV.	3374	3633	3324	3410	3546	4172	2990	3492	3666
DEC.	2847	3443	3317	3067	3432	4119	3416	3377	2883
JOUR MOYEN	4747	4495	4153	4186	4583	5506	4269	4562	4366

ROUTE COMPT. VOIE
 0132 193

POURCENTAGES DES JOURS MOYENS MENSUELS PAR RAPPORT AU J.M.A. AJUSTE DE 1985

MOIS	DIMANCHE	LUNDI	MARDI	MERCREDI	JEUDI	VENDREDI	SAMEDI	JOUR MOY. AJUSTE 1985	JOUR MOY. AJUSTE 1984(*)
JANV.	52.0	60.4	55.7	55.9	64.2	71.1	47.8	58.2	60.7
FEV.	54.8	59.4	61.7	60.9	70.1	71.2	50.0	61.2	64.7
MARS	75.4	76.2	62.6	69.4	79.0	88.1	64.6	73.6	67.8
AVRIL	105.2	82.4	84.9	82.4	98.9	118.3	77.8	92.8	90.9
MAI	109.1	99.3	94.1	95.4	101.2	127.2	92.6	102.7	100.6
JUIN	131.7	111.5	109.4	108.4	122.2	158.7	121.3	123.3	123.4
JUIL.	183.8	185.0	156.6	155.5	170.1	209.6	209.3	181.4	176.5
AOUT	166.1	157.2	132.0	140.3	145.0	169.9	141.3	150.2	149.6
SEPT	114.1	109.6	101.1	96.9	102.2	124.9	88.9	105.4	109.3
OCT.	120.3	86.5	88.7	94.1	99.8	127.7	88.9	100.9	106.6
NOV.	74.0	79.6	72.9	74.7	77.7	91.5	65.5	76.5	84.0
DEC.	62.4	75.5	72.7	67.2	75.2	90.3	74.9	74.0	66.0
JOUR MOYEN	104.1	98.5	91.0	91.8	100.5	120.7	93.6	100.0	100.0

(*) POURCENTAGE DU JOUR MOYEN MENSUEL AJUSTE DE 1984 PAR RAPPORT AU J.M.A. AJUSTE DE 1984

VARIATIONS JOURNALIERES

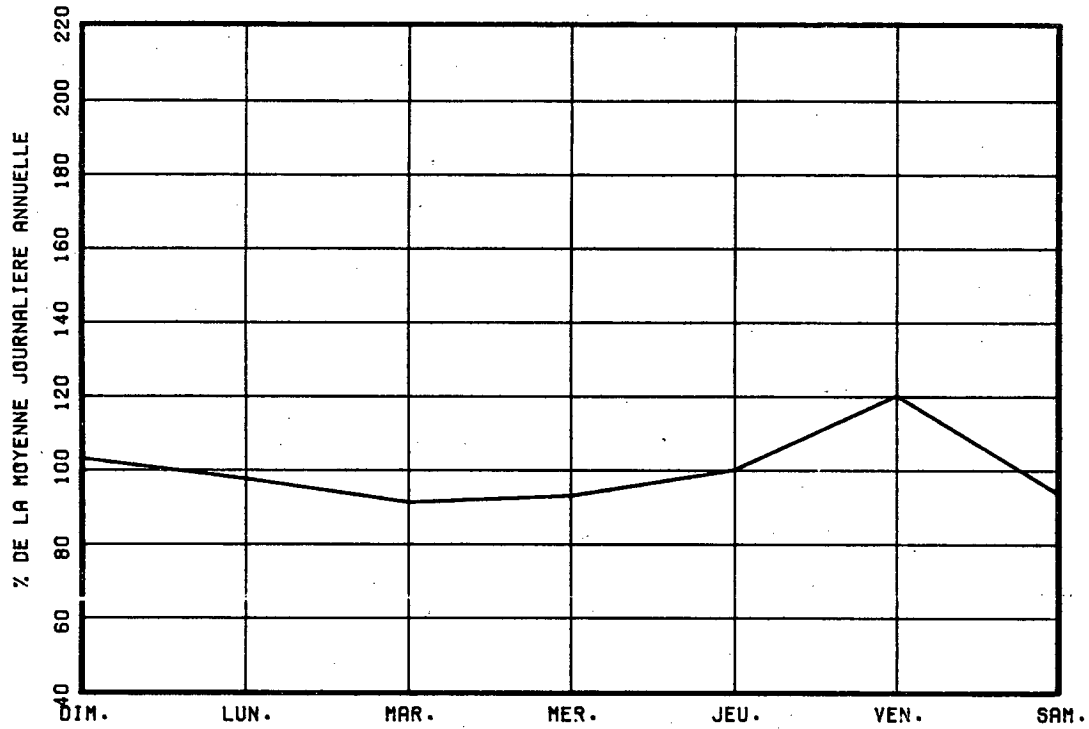

VARIATIONS MENSUELLES

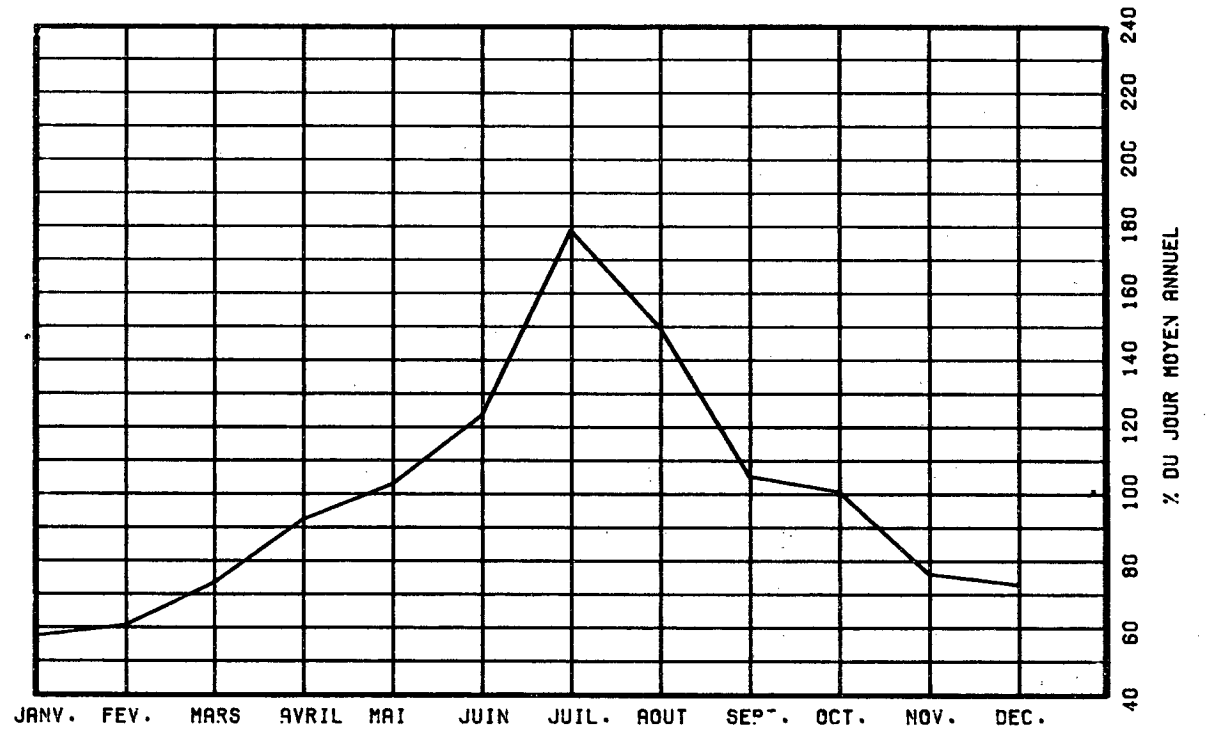

VARIATIONS HORAIRES

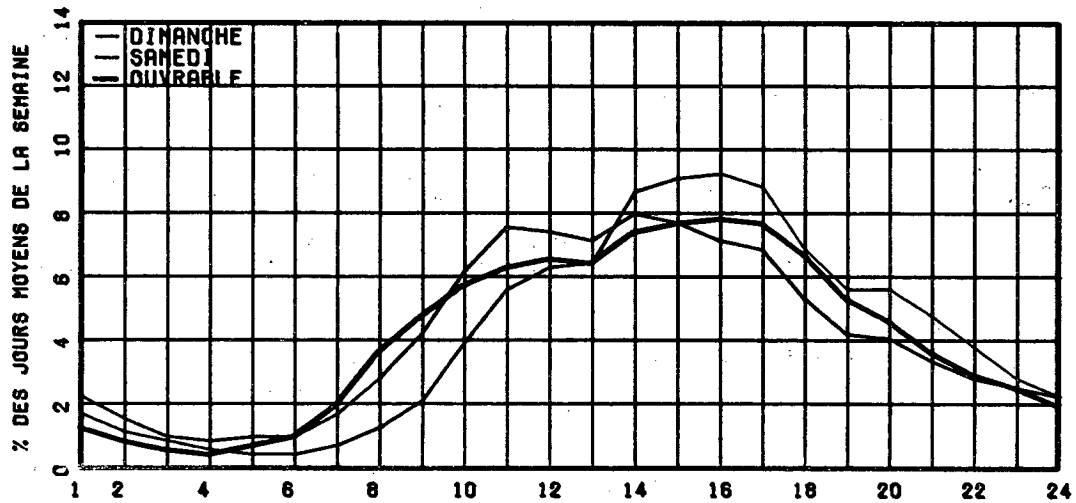

RELATION ENTRE LES HEURES DE POINTES ET LE J.M.A.

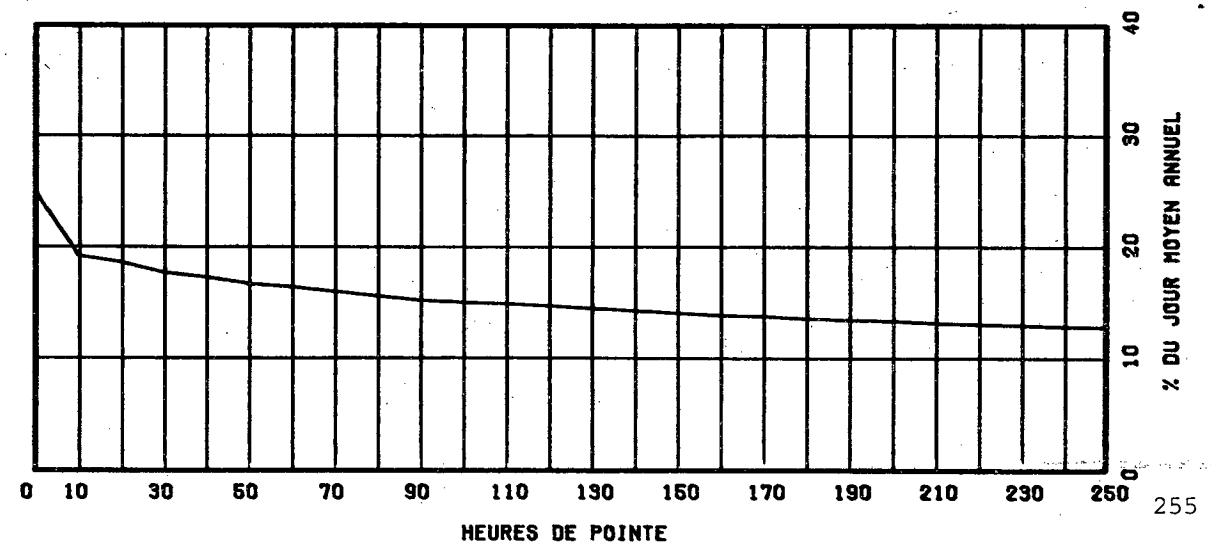

ROUTE COMPT. VOIE REGION TRONCON SECTION 05 MOIS DE RELEVÉ
 0132 220 32 10 070

MUNICIPALITE: SAINT-ROCH-DES-AULNATES
 A 0.95 KM A L'OUEST DU VIADUC DE L'AUTOROUTE 20

ANNEE	JO. MOY. ANNUEL	JO. MOY. HIVER	JO. MOY. ETE	POURC. AUGM.	JOUR MAXIMUM	HEURES MAXIMALES			
						1-ERE	10-E	30-E	100-E
81	1310	790	1804	-----	-----	-----	-----	199	-----
*POURC.		60.3	137.7		-----	-----	-----	15.2	-----
82	1340	965	1850	-----	-----	-----	-----	201	-----
*POURC.		72.0	138.1		-----	-----	-----	15.0	-----
83	1447	1042	1998	+8.0	-----	-----	-----	217	-----
*POURC.		72.0	138.1		-----	-----	-----	15.0	-----
84									
*POURC.									
85	1606	1048	2235	-----	3668	370	318	278	246
*POURC.		65.3	139.2		228.4	23.0	19.8	17.3	15.3

DISTRIBUTION MENSUELLE DE 1985

MOIS	HEURE MAXIMUM	JOUR MAXIMUM	JOUR MOYEN	TOTAL DU MOIS	POURC. ANNEE
JANV.	-----	-----	-----	-----	-----
FEV.	-----	-----	-----	-----	-----
MARS	-----	-----	-----	-----	-----
AVRIL	-----	-----	-----	-----	-----
MAT	-----	-----	-----	-----	-----
JUIN	321	3101	2154	64646	-----
JUIL.	370	3668	2736	84840	-----
AOUT	336	3568	2499	77492	-----
SEPT.	279	2476	1737	52131	-----
OCT.	218	1876	1479	45857	-----
NOV.	-----	-----	-----	-----	-----
DEC.	-----	-----	-----	-----	-----
JOUR MOYEN ANNUEL:	1606				TOTAL:-----

ROUTE COMPT. VOIE
 0132 220 00

REPARTITION HORAIRE JOURNALIERE DE 1985

HEURES A.M.	DIMANCHE MOYENNE POURC. (*)		SAMEDI MOYENNE POURC.		JOURS OUV. MOYENNE POURC.	
12- 1	46	1.87	39	1.72	16	0.81
1- 2	35	1.42	28	1.23	9	0.48
2- 3	23	0.93	20	0.88	4	0.24
3- 4	16	0.65	16	0.70	3	0.18
4- 5	6	0.24	7	0.31	3	0.16
5- 6	6	0.24	6	0.26	5	0.29
6- 7	8	0.33	15	0.66	27	1.34
7- 8	22	0.89	35	1.54	94	4.70
8- 9	43	1.75	75	3.30	99	4.96
9-10	93	3.78	113	4.97	98	4.89
10-11	123	5.00	151	6.64	118	5.88
11-12 P.M.	151	6.14	153	6.73	126	6.31
12- 1	162	6.59	158	6.95	138	6.87
1- 2	220	8.94	192	8.44	152	7.57
2- 3	249	10.12	197	8.66	156	7.80
3- 4	244	9.92	185	8.14	159	7.92
4- 5	235	9.55	175	7.70	183	9.15
5- 6	171	6.95	127	5.58	149	7.44
6- 7	148	6.02	101	4.44	112	5.59
7- 8	158	6.42	130	5.72	109	5.46
8- 9	120	4.88	118	5.19	89	4.45
9-10	87	3.54	96	4.22	69	3.46
10-11	57	2.32	76	3.34	48	2.41
11-12	37	1.50	61	2.68	32	1.60
JOUR MOYEN		2460		2274		2008

ROUTE COMPT. VOIE REGION TRONCON SECTION 05 MOIS DE RELEVÉ
 0132 220 32 10 070

MUNICIPALITE: SAINT-ROCH-DES-AULNAIES
 A 0.95 KM A L'OUEST DU VIADUC DE L'AUTOROUTE 20
 AIES.

JOURS MOYENS MENSUELS DE 1985

MOIS	DIMANCHE MOYEN	LUNDI MOYEN	MARDI MOYEN	MERCREDI MOYEN	JEUDI MOYEN	VENDREDI MOYEN	SAMEDI MOYEN	JOUR MOY. AJUSTE 1985	JOUR MOY. AJUSTE 1984
JANV.	-----	-----	-----	-----	-----	-----	-----	-----	-----
FEV.	-----	-----	-----	-----	-----	-----	-----	-----	-----
MARS	-----	-----	-----	-----	-----	-----	-----	-----	-----
AVRIL	-----	-----	-----	-----	-----	-----	-----	-----	-----
MAI	-----	-----	-----	-----	-----	-----	-----	-----	-----
JUIN	2636	1767	1847	1813	1953	2387	2303	2100	-----
JUIL.	3052	2577	2507	2549	2630	2813	3052	2740	-----
AOUT	3074	2248	2139	2192	2445	2657	2673	2489	-----
SEPT	2126	1402	1574	1557	1718	1880	1711	1709	-----
OCT.	1563	1303	1366	1356	1476	1761	1520	1477	-----
NOV.	-----	-----	-----	-----	-----	-----	-----	-----	-----
DEC.	-----	-----	-----	-----	-----	-----	-----	-----	-----
JOUR MOYEN	-----	-----	-----	-----	-----	-----	-----	1606	-----

ROUTE COMPT. VOIE
 0132 220

POURCENTAGES DES JOURS MOYENS MENSUELS PAR RAPPORT AU J.M.A. AJUSTE DE 1985

MOIS	DIMANCHE	LUNDI	MARDI	MERCREDI	JEUDI	VENDREDI	SAMEDI	JOUR MOY. AJUSTE 1985	JOUR MOY. AJUSTE 1984(*)
JANV.	-----	-----	-----	-----	-----	-----	-----	-----	-----
FEV.	-----	-----	-----	-----	-----	-----	-----	-----	-----
MARS	-----	-----	-----	-----	-----	-----	-----	-----	-----
AVRIL	-----	-----	-----	-----	-----	-----	-----	-----	-----
MAI	-----	-----	-----	-----	-----	-----	-----	-----	-----
JUIN	164.1	110.0	115.0	112.9	121.6	148.6	143.4	130.8	-----
JUIL.	190.0	160.5	156.1	158.7	163.8	175.2	190.0	170.6	-----
AOUT	191.4	140.0	133.2	136.5	152.2	165.4	166.4	155.0	-----
SEPT	132.4	87.3	98.0	96.9	107.0	117.1	106.5	106.4	-----
OCT.	97.3	81.1	85.1	84.4	91.9	109.7	94.6	92.0	-----
NOV.	-----	-----	-----	-----	-----	-----	-----	-----	-----
DEC.	-----	-----	-----	-----	-----	-----	-----	-----	-----
JOUR MOYEN	-----	-----	-----	-----	-----	-----	-----	100.0	-----

(*) POURCENTAGE DU JOUR MOYEN MENSUEL AJUSTE DE 1984 PAR RAPPORT AU J.M.A. AJUSTE DE 1984

VARIATIONS JOURNALIERES

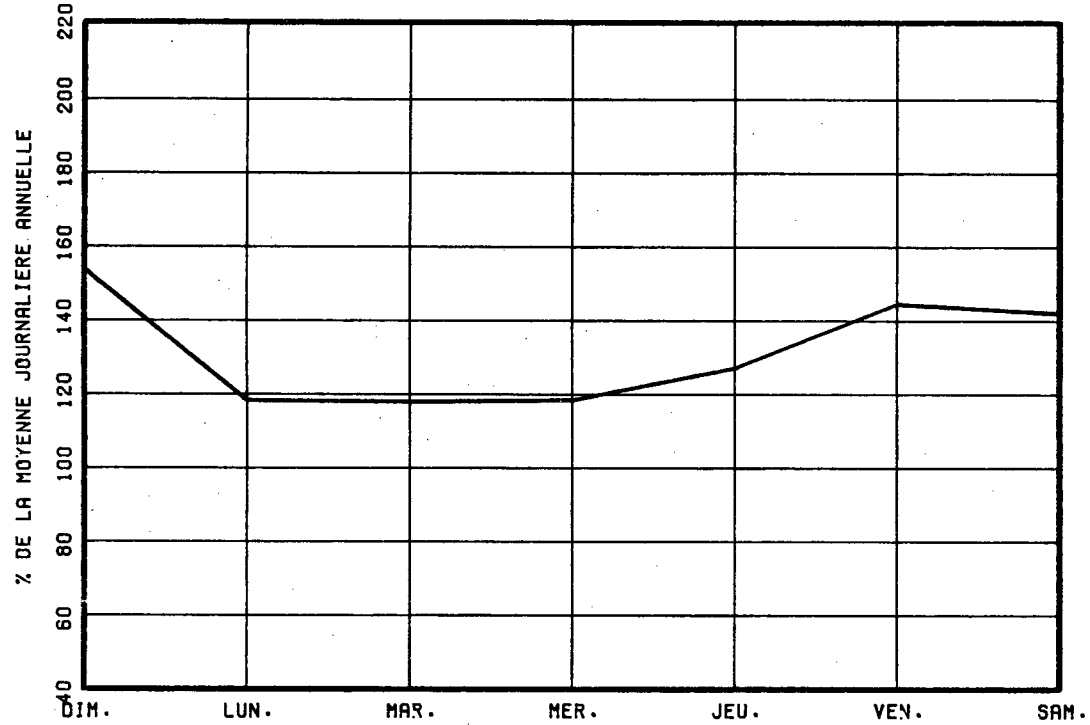

VARIATIONS MENSUELLES

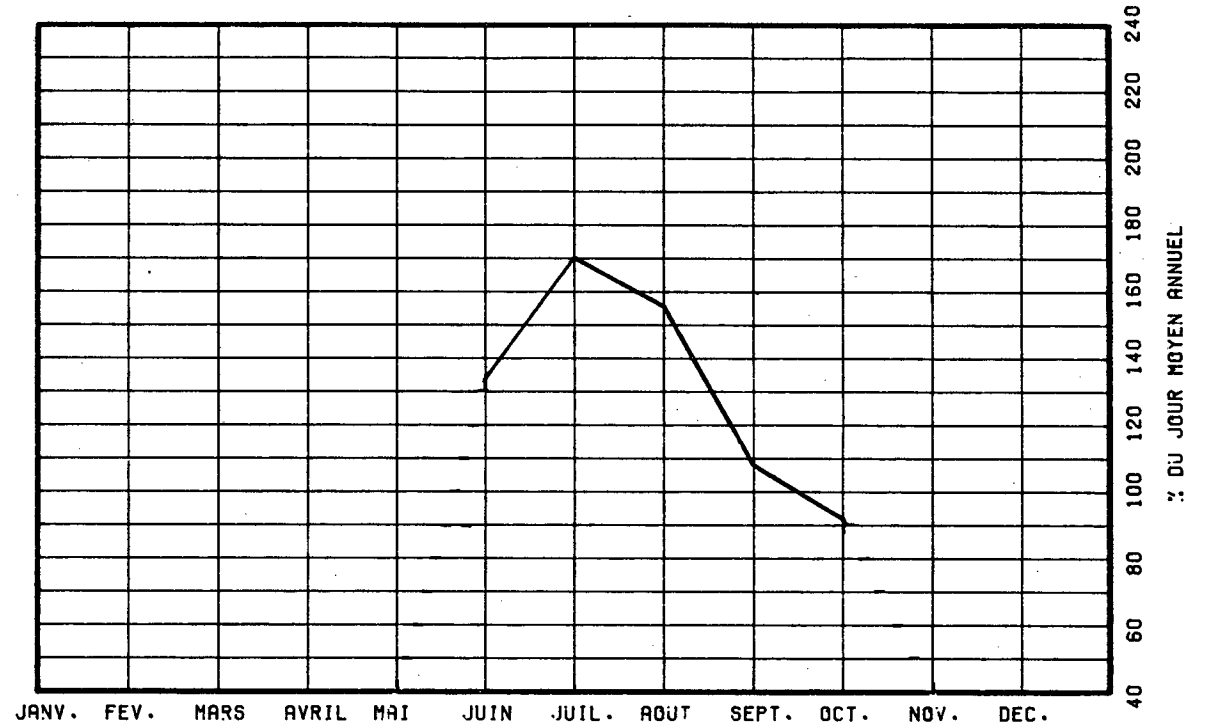

VARIATIONS HORAIRES

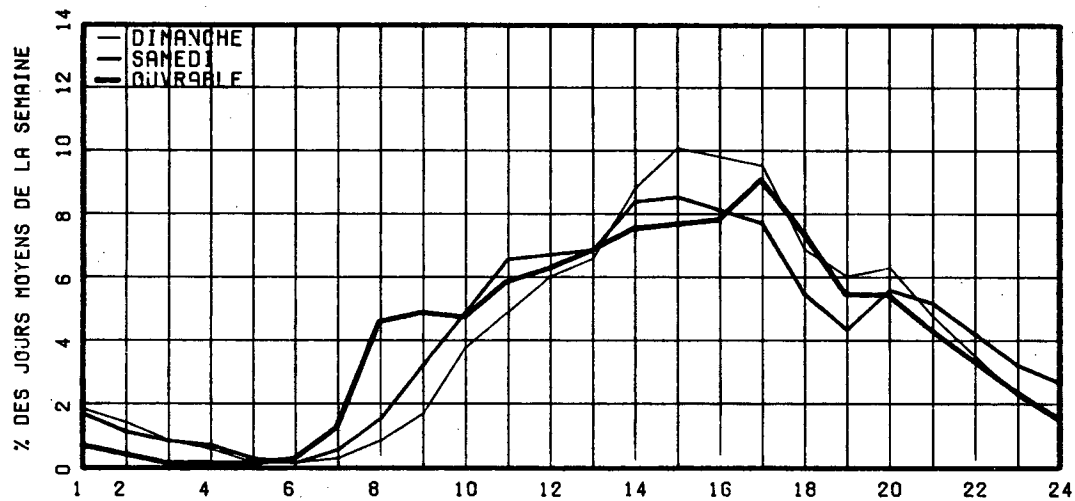

RELATION ENTRE LES HEURES DE POINTES ET LE J.M.A.

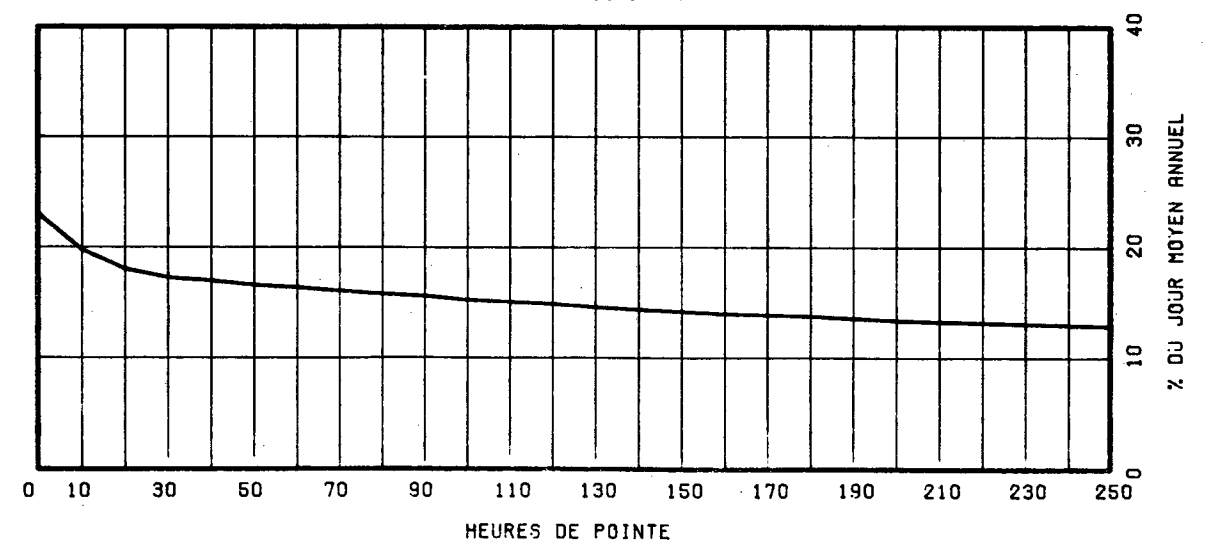

ROUTE COMPT. VOIE REGION TRONCON SECTION 12 MOIS DE RELEVÉ
 0132 235 32 09 090

MUNICIPALITE: BERTHIER-SUR-MER
 A 2.9 KM. A L'EST DE LA SORTIE EST DU VILLAGE DE BERTHIER.

ANNEE	JO. MOY. ANNUEL	JO. MOY. HIVER	JO. MOY. ETE	POURC. AUGM.	JOUR MAXIMUM	HEURES MAXIMALES			
						1-ERE	10-E	30-E	100-E
81	1684	1089	2360	-2.8	3936	402	367	321	266
*POURC.		64.7	140.1		233.7	23.9	21.8	19.1	15.8
82	1566	968	2274	-7.0	4089	464	383	334	268
*POURC.		61.8	145.2		261.1	29.6	24.5	21.3	17.1
83	1695	1059	2509	+8.2	4764	481	431	387	289
*POURC.		62.5	148.0		281.1	28.4	25.4	22.8	17.1
84	1864	1137	2784	+10.0	8332	944	700	481	332
*POURC.		61.0	149.4		447.0	50.6	37.6	25.8	17.8
85	1881	1227	2618	+0.9	4491	523	428	390	303
*POURC.		65.2	139.2		238.8	27.8	22.8	20.7	16.1

DISTRIBUTION MENSUELLE DE 1985

MOIS	HEURE MAXIMUM	JOUR MAXIMUM	JOUR MOYEN	TOTAL DU MOIS	POURC. ANNEE
JANV.	148	1406	1082	33549	4.9
FEV.	140	1432	1154	32334	4.7
MARS	225	1832	1374	42608	6.2
AVRIL	315	2398	1589	47687	6.9
MAI	390	3198	1951	60496	8.8
JUIN	461	3951	2466	74001	10.8
JUIL.	461	4491	3096	96006	14.0
AOUT	423	4238	2805	86961	12.7
SEPT	359	3249	2084	62528	9.1
OCT.	523	3546	1969	61056	8.9
NOV.	247	2174	1656	49696	7.2
DEC.	137	1648	1292	40055	5.8
JOUR MOYEN ANNUEL:	1881		TOTAL:	686977	

ROUTE COMPT. VOIE
 0132 235 00

REPARTITION HORAIRE JOURNALIERE DE 1985

HEURES A.M.	DIMANCHE MOYENNE POURC. (*)	SAMEDI MOYENNE POURC.	JOURS OUV. MOYENNE POURC.
12- 1	64 2.78	59 2.74	19 1.11
1- 2	51 2.21	44 2.04	9 0.56
2- 3	38 1.65	30 1.39	7 0.45
3- 4	23 1.00	20 0.93	7 0.42
4- 5	12 0.52	11 0.51	5 0.30
5- 6	8 0.35	9 0.42	6 0.40
6- 7	10 0.43	12 0.56	24 1.40
7- 8	24 1.04	34 1.58	87 5.10
8- 9	37 1.61	72 3.34	98 5.70
9-10	73 3.17	104 4.82	85 4.98
10-11	110 4.77	124 5.75	95 5.57
11-12 P.M.	120 5.21	133 6.17	97 5.68
12- 1	144 6.25	133 6.17	102 5.98
1- 2	215 9.33	164 7.61	121 7.09
2- 3	245 10.63	180 8.35	126 7.36
3- 4	239 10.37	169 7.84	131 7.66
4- 5	215 9.33	161 7.47	141 8.25
5- 6	153 6.64	121 5.61	128 7.48
6- 7	124 5.38	103 4.78	105 6.12
7- 8	126 5.47	108 5.01	91 5.34
8- 9	109 4.73	107 4.96	74 4.33
9-10	69 2.99	84 3.90	64 3.75
10-11	53 2.30	87 4.04	47 2.77
11-12	42 1.82	87 4.04	38 2.21
JOUR MOYEN	2304	2156	1719

ROUTE COMPT. VOIE REGION TRONCON SECTION 12 MOIS DE RELEVÉ

0132 235 32 09 090

MUNICIPALITE: BERTHIER-SUR-MER
A 2.9 KM. A L'EST DE LA SORTIE EST DU VILLAGE DE BERTHIER.

JOURS MOYENS MENSUELS DE 1985

MOIS	DIMANCHE MOYEN	LUNDI MOYEN	MARDI MOYEN	MERCREDI MOYEN	JEUDI MOYEN	VENDREDI MOYEN	SAMEDI MOYEN	JOUR MOY. AJUSTE 1985	JOUR MOY. AJUSTE 1984
JANV.	973	994	1005	964	1175	1328	1165	1086	1022
FEV.	1039	1030	1060	1043	1314	1340	1255	1154	1123
MARS	1611	1223	1079	1173	1385	1477	1543	1355	1211
AVRIL	1937	1228	1272	1397	1526	1852	1904	1588	1515
MAT	2429	1485	1623	1712	1779	2183	2255	1923	1859
JUIN	3701	1756	1846	1831	1932	2431	2871	2338	3021
JUIL.	4007	2720	2714	2693	2845	2974	3692	3092	3113
AOUT	3785	2370	2374	2449	2522	2829	3256	2797	2774
SEPT	2812	1688	1706	1727	1891	2085	2314	2031	1942
OCT.	2587	1650	1665	1681	1800	2049	2308	1962	1831
NOV.	1710	1518	1566	1392	1641	1894	1779	1642	1415
DEC.	1135	1246	1256	1386	1382	1444	1315	1309	1192
JOUR MOYEN	2310	1575	1597	1620	1766	1990	2138	1856	1834

ROUTE COMPT. VOIE

0132 235

POURCENTAGES DES JOURS MOYENS MENSUELS PAR RAPPORT AU J.M.A. AJUSTE DE 1985

MOIS	DIMANCHE	LUNDI	MARDI	MERCREDI	JEUDI	VENDREDI	SAMEDI	JOUR MOY. AJUSTE 1985	JOUR MOY. AJUSTE 1984(*)
JANV.	52.4	53.6	54.1	51.9	63.3	71.6	62.8	58.5	55.7
FEV.	56.0	55.5	57.1	56.2	70.8	72.2	67.6	62.2	61.2
MARS	86.8	65.9	58.1	63.2	74.6	79.6	83.1	73.0	66.0
AVRIL	104.4	66.2	68.5	75.3	82.2	99.8	102.6	85.6	82.6
MAI	130.9	80.0	87.4	92.2	95.9	117.6	121.5	103.6	101.4
JUIN	199.4	94.6	99.5	98.7	104.1	131.0	154.7	126.0	164.7
JUIL.	215.9	146.6	146.2	145.1	153.3	160.2	198.9	166.6	169.7
AOUT	203.9	127.7	127.9	132.0	135.9	152.4	175.4	150.7	151.3
SEPT	151.5	90.9	91.9	93.0	101.9	112.3	124.7	109.4	105.9
OCT.	139.4	88.9	89.7	90.6	97.0	110.4	124.4	105.7	99.8
NOV.	92.1	81.8	84.4	75.0	88.4	102.0	95.9	88.5	77.2
DEC.	61.2	67.1	67.7	74.7	74.5	77.8	70.9	70.5	65.0
JOUR MOYEN	124.5	84.9	86.0	87.3	95.2	107.2	115.2	100.0	100.0

(*) POURCENTAGE DU JOUR MOYEN MENSUEL AJUSTE DE 1984 PAR RAPPORT AU J.M.A. AJUSTE DE 1984

VARIATIONS JOURNALIERES

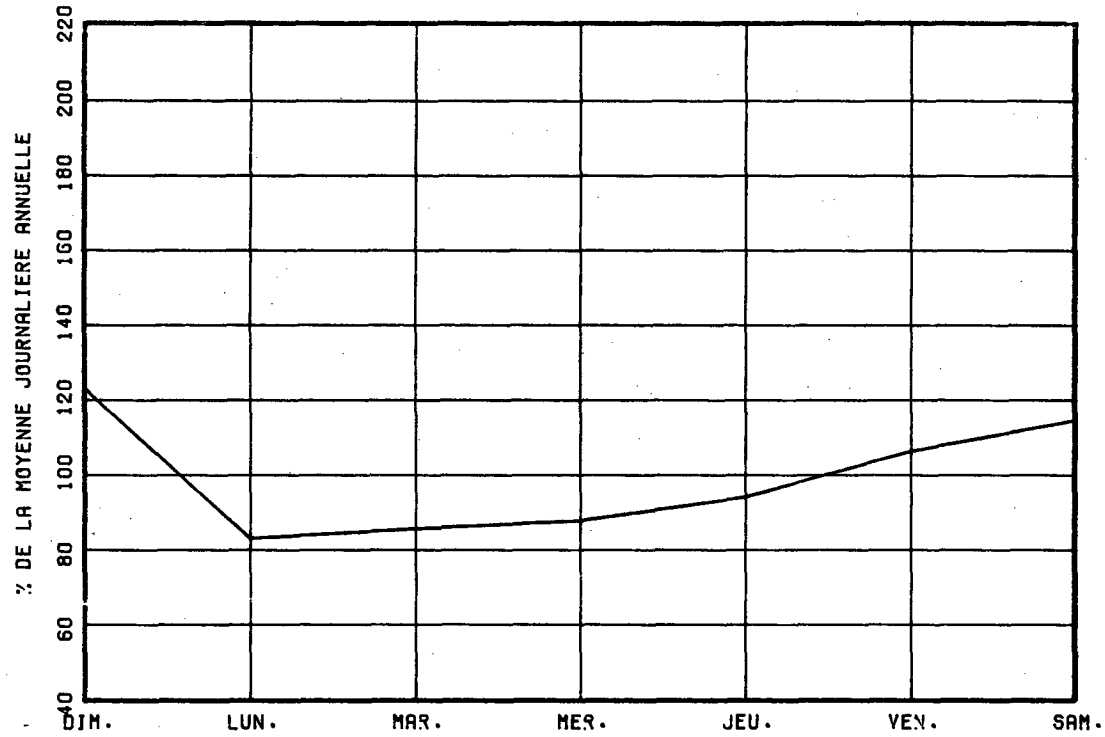

VARIATIONS MENSUELLES

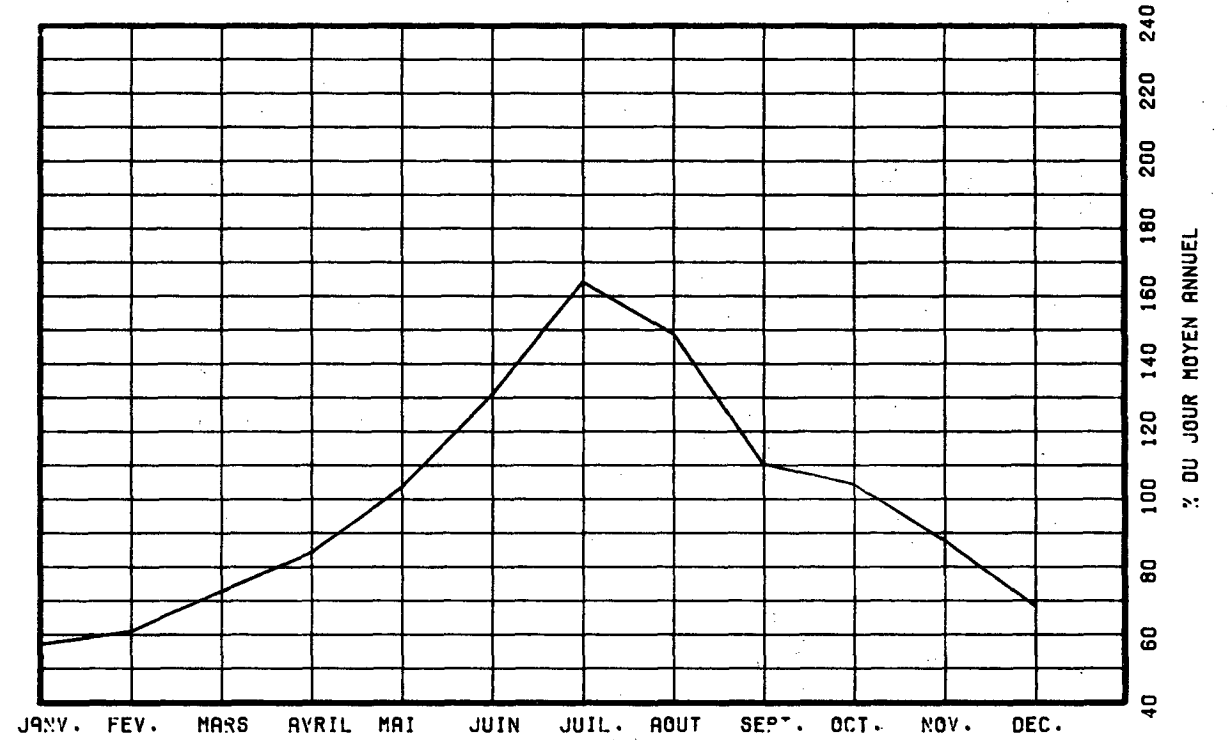

VARIATIONS HORAIRES

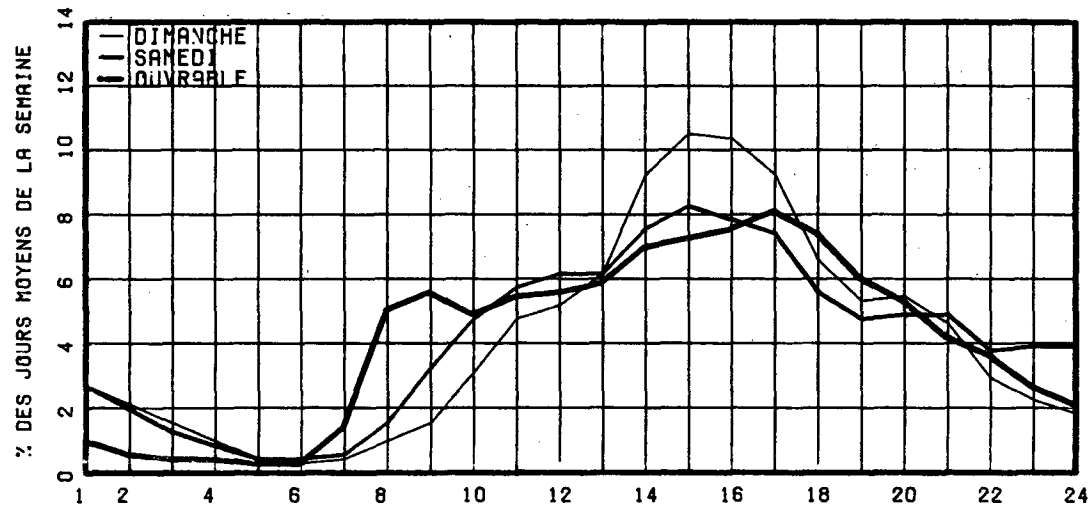

RELATION ENTRE LES HEURES DE POINTES ET LE J.M.A.

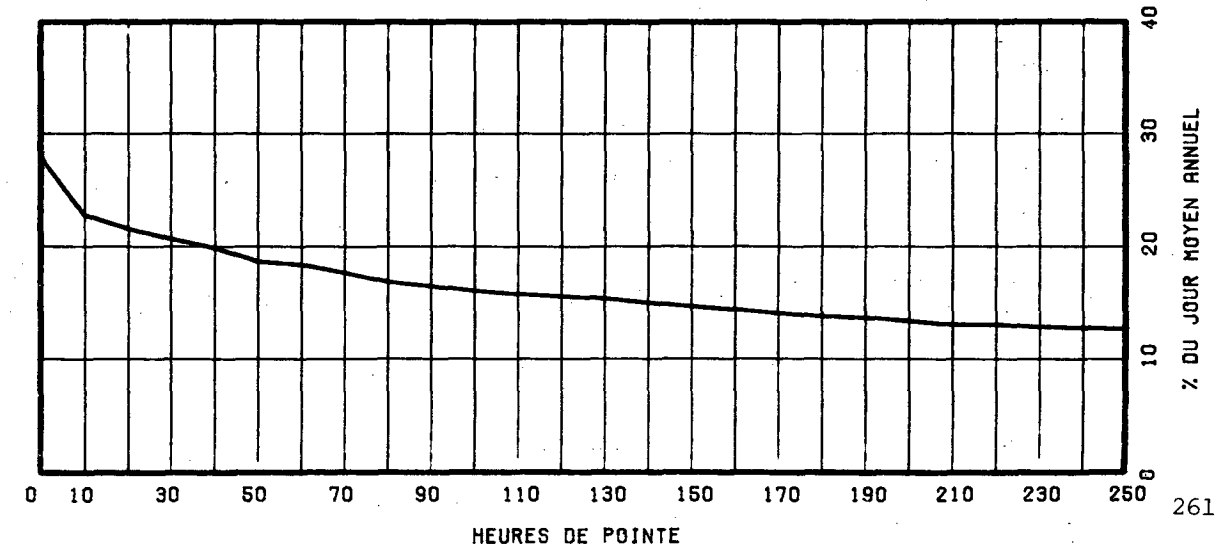

ROUTE COMPT. VOIE REGION TRONCON SECTION 12 MOIS DE RELIEVE
 0132 261 32 08 060

MUNICIPALITE: SAINT-ROMUALD
 A 0.5 KM. A L'EST DE LA RTE 175.

ANNEE	JO. MOY. ANNUEL	JO. MOY. HIVER	JO. MOY. ETE	POURC. AUGM.	JOUR MAXIMUM	HEURES MAXIMALES			
						1-ERE	10-E	30-E	100-E
R1	7698	7671	8364	-8.4	11428	1108	1019	973	892
*POURC.		99.6	108.7		148.5	14.4	13.2	12.6	11.6
R2	8139	7379	8855	+5.7	14420	1280	1093	989	916
*POURC.		90.7	108.8		177.2	15.7	13.4	12.2	11.3
R3	8001	7257	8704	-----	-----	-----	-----	-----	-----
*POURC.		90.7	108.8						
R4	8082	7475	9559	+1.0	13432	1318	1095	1025	925
*POURC.		92.5	118.3		166.2	16.3	13.5	12.7	11.4
R5	7872	7889	7352	-2.6	12287	1120	1012	972	889
*POURC.		100.2	93.4		156.1	14.2	12.9	12.3	11.3

DISTRIBUTION MENSUELLE DE 1985

MOIS	HEURE MAXIMUM	JOUR MAXIMUM	JOUR MOYEN	TOTAL DU MOIS	POURC. ANNEE
JANV.	1070	10486	7567	234579	8.2
FEV.	964	9630	7882	220709	7.7
MARS	941	9856	8043	249335	8.7
AVRIL	1004	10607	8525	255750	8.9
MAI	855	8733	7244	224593	7.8
JUIN	828	7350	6078	182353	6.3
JUIL.	675	7134	6113	189507	6.6
AOUT	976	10086	8486	263069	9.2
SEPT	1054	10584	8736	262089	9.1
OCT.	1033	10369	8786	272369	9.5
NOV.	1120	12287	8976	269286	9.4
DEC.	948	10110	8066	250070	8.7
JOUR MOYEN ANNUEL:	7872			TOTAL: 2873709	

ROUTE COMPT. VOIE
 0132 261 00

REPARTITION HORAIRE JOURNALIERE DE 1985

HEURES A.M.	DIMANCHE MOYENNE POURC. (*)	SAMEDI MOYENNE POURC.	JOURS OUV. MOYENNE POURC.
12- 1	225 3.67	215 3.09	109 1.29
1- 2	173 2.82	158 2.27	62 0.74
2- 3	127 2.07	131 1.88	46 0.55
3- 4	86 1.40	88 1.26	34 0.41
4- 5	41 0.67	37 0.53	22 0.26
5- 6	28 0.46	30 0.43	41 0.48
6- 7	36 0.59	64 0.92	184 2.18
7- 8	75 1.22	146 2.10	549 6.49
8- 9	132 2.15	269 3.86	589 6.96
9-10	178 2.90	335 4.81	381 4.51
10-11	253 4.12	422 6.06	399 4.71
11-12 P.M.	291 4.74	442 6.34	429 5.07
12- 1	360 5.86	446 6.40	485 5.73
1- 2	489 7.97	513 7.36	551 6.51
2- 3	520 8.47	495 7.10	518 6.12
3- 4	517 8.42	500 7.18	583 6.89
4- 5	533 8.68	498 7.15	815 9.62
5- 6	406 6.61	414 5.94	677 8.00
6- 7	336 5.47	328 4.71	473 5.59
7- 8	341 5.55	322 4.62	414 4.89
8- 9	307 5.00	307 4.41	331 3.92
9-10	264 4.30	271 3.89	317 3.74
10-11	252 3.78	259 3.72	255 3.02
11-12	189 3.08	278 3.99	195 2.31
JOUR MOYEN	6139	6968	8468

ROUTE COMPT. VOIE REGION TRONCON SECTION 12 MOIS DE RELEVÉ

0132 261 32 08 060

MUNICIPALITE: SAINT-ROMUALD
A 0.5 KM. A L'EST DE LA RTE 175.

JOURS MOYENS MENSUELS DE 1985

MOIS	DIMANCHE MOYEN	LUNDI MOYEN	MARDI MOYEN	MERCREDI MOYEN	JEUDI MOYEN	VENDREDI MOYEN	SAMEDI MOYEN	JOUR MOY. AJUSTE 1985	JOUR MOY. AJUSTE 1984
JANV.	5706	8061	8440	8099	8236	8745	6442	7675	7125
FEV.	5781	7858	8328	8220	8704	9357	6926	7882	7434
MARS	6519	8270	7647	8432	9010	9450	7208	8076	8056
AVRIL	6737	8808	8609	9154	9630	9646	7513	8585	7979
MAI	5793	7296	7363	7570	7775	8430	6349	7225	8468
JUIN	4844	6438	6387	6378	6819	7232	5339	6205	10098
JUIL.	5093	6092	6282	6501	6893	6721	5324	6129	10353
AOUT	7115	8456	8661	9026	9027	9380	7599	8466	9381
SEPT	7378	8825	8824	9019	9724	10303	7757	8832	8567
OCT.	6953	8744	8931	9117	9778	10295	7763	8797	6226
NOV.	6061	9229	9576	9207	9828	10799	7935	8947	6242
DEC.	5957	8383	8519	8927	8578	9763	7415	8220	7531
JOUR MOYEN	6161	8038	8130	8304	8666	9176	6964	7919	8121

ROUTE COMPT. VOIE

0132 261

POURCENTAGES DES JOURS MOYENS MENSUELS PAR RAPPORT AU J.M.A. AJUSTE DE 1985

MOIS	DIMANCHE	LUNDI	MARDI	MERCREDI	JEUDI	VENDREDI	SAMEDI	JOUR MOY. AJUSTE 1985	JOUR MOY. AJUSTE 1984(*)
JANV.	72.1	101.8	106.6	102.3	104.0	110.4	81.3	96.9	87.7
FEV.	73.0	99.2	105.2	103.8	109.9	118.2	87.5	99.5	91.5
MARS	82.3	104.4	96.6	106.5	113.8	119.3	91.0	102.0	99.2
AVRIL	85.1	111.2	108.7	115.6	121.6	121.8	94.9	108.4	98.3
MAI	73.2	92.1	93.0	95.6	98.2	106.5	80.2	91.2	104.3
JUIN	61.2	81.3	80.7	80.5	86.1	91.3	67.4	78.4	124.3
JUIL.	64.3	76.9	79.3	82.1	87.0	84.9	67.2	77.4	127.5
AOUT	89.8	106.8	109.4	114.0	114.0	118.4	96.0	106.9	115.5
SEPT	93.2	111.4	111.4	113.9	122.8	130.1	98.0	111.5	105.5
OCT.	87.8	110.4	112.8	115.1	123.5	130.0	98.0	111.1	76.7
NOV.	76.5	116.5	120.9	116.3	124.1	136.4	100.2	113.0	76.9
DEC.	75.2	105.9	107.6	112.7	108.3	123.3	93.6	103.8	92.7
JOUR MOYEN	77.8	101.5	102.7	104.9	109.4	115.9	87.9	100.0	100.0

(*) POURCENTAGE DU JOUR MOYEN MENSUEL AJUSTE DE 1984 PAR RAPPORT AU J.M.A. AJUSTE DE 1984

VARIATIONS JOURNALIERES

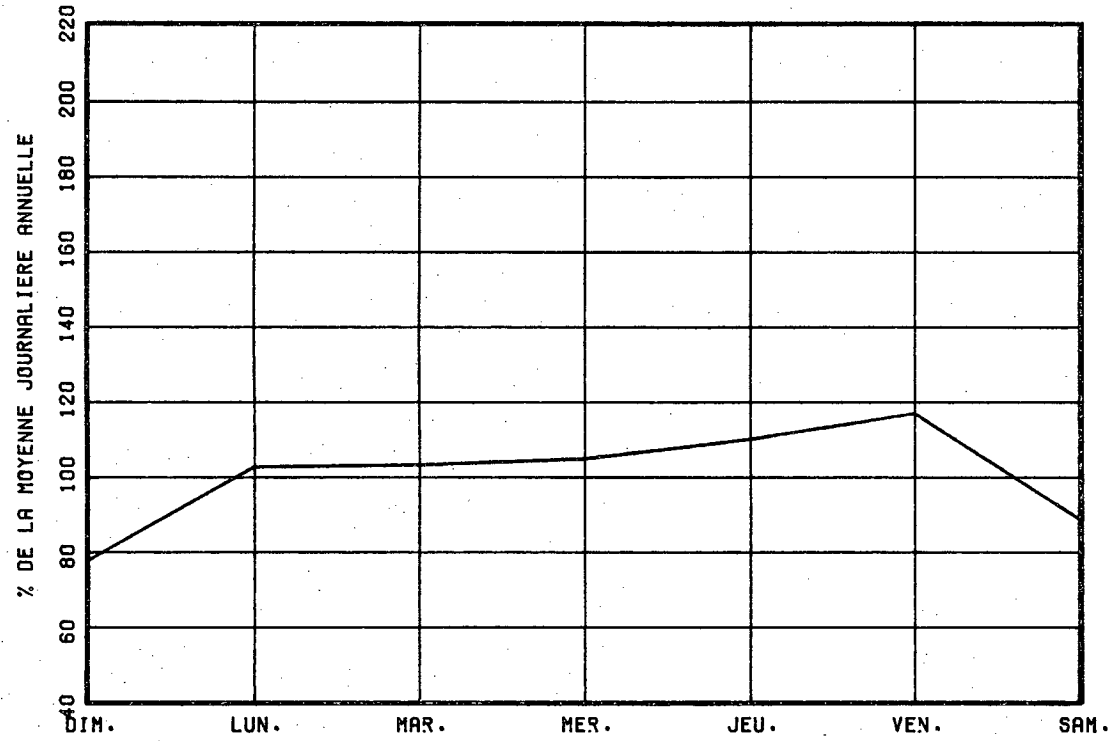

VARIATIONS MENSUELLES

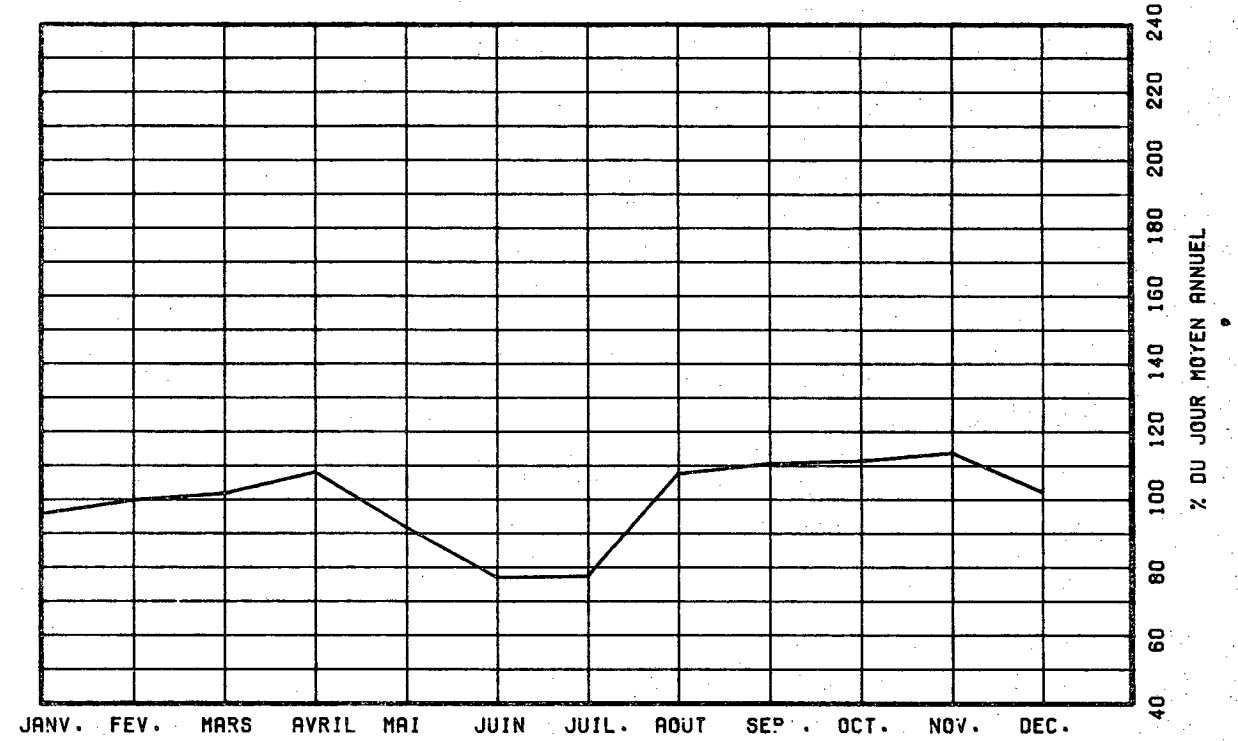

VARIATIONS HORAIRES

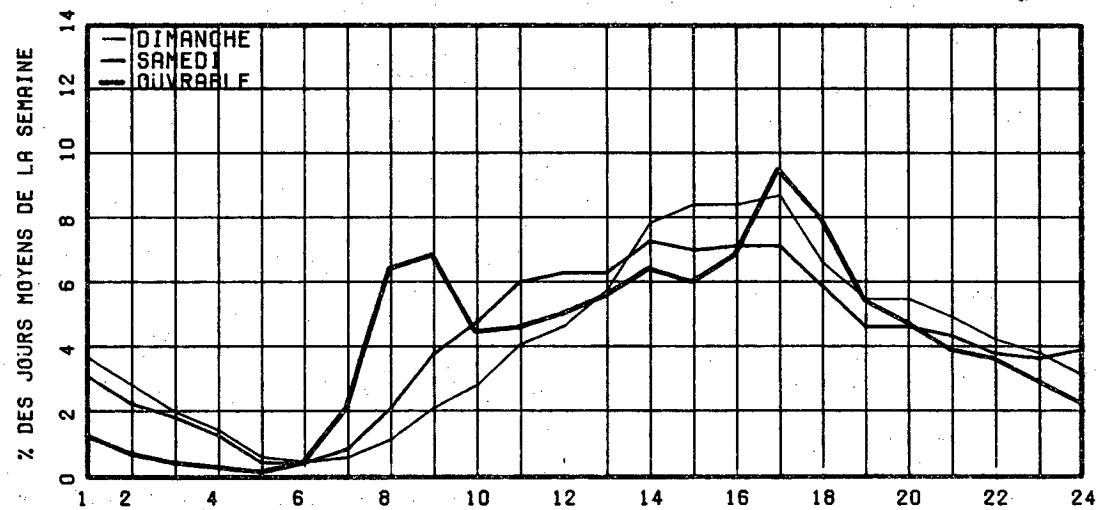

RELATION ENTRE LES HEURES DE POINTES ET LE J.M.A.

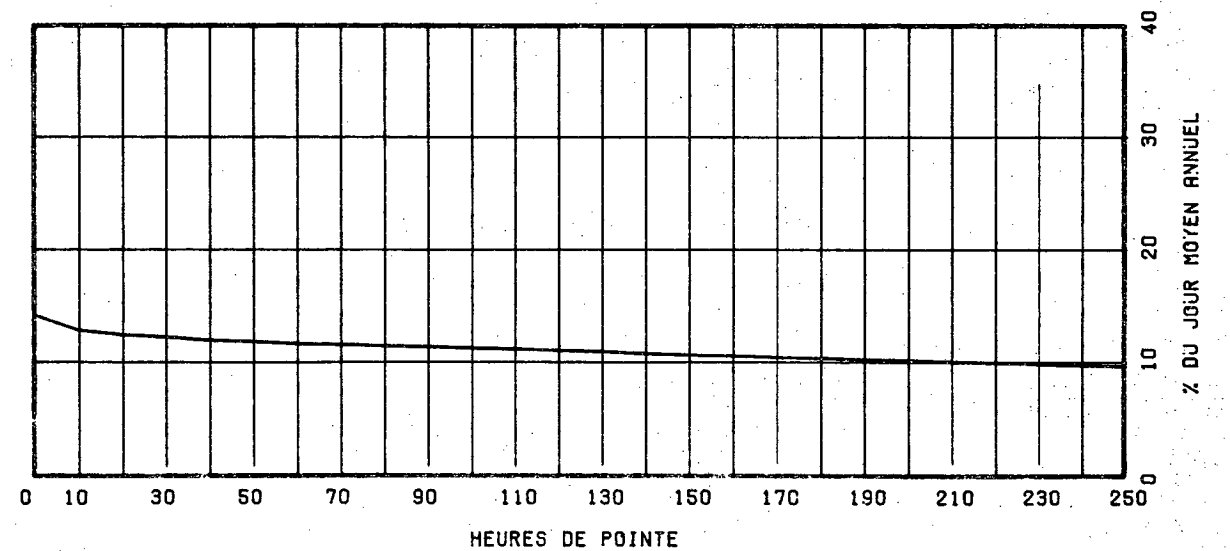

ROUTE COMPT. VOIE REGION TRONCON SECTION 12 MOIS DE RELEVÉ
 0132 292 40 07 010

MUNICIPALITE: DESCHAILLONS
 4.6 KM A L'OUEST DE LA RTE 265.

ANNEE	JO. MOY. ANNUEL	JO. MOY. HIVER	JO. MOY. ETE	POURC. AUGM.	JOUR MAXIMUM	HEURES MAXIMALES			
						1-FRE	10-E	30-F	100-E
R1	1483	1183	1831	+0.9	2556	280	238	216	182
*POURC.		79.8	123.5		172.4	18.9	16.0	14.6	12.3
R2	1384	1058	1744	-6.7	2521	295	222	203	172
*POURC.		76.4	126.0		182.2	21.3	16.0	14.7	12.4
R3	1403	1058	1794	+1.4	2654	285	229	198	173
*POURC.		75.4	127.9		189.2	20.3	16.3	14.1	12.3
R4	1415	1076	1784	+0.9	2612	242	214	202	178
*POURC.		76.0	126.1		184.6	17.1	15.1	14.3	12.6
R5	1395	1121	1671	-1.4	2178	225	203	190	162
*POURC.		80.4	119.8		156.1	16.1	14.6	13.6	11.6

DISTRIBUTION MENSUELLE DE 1985

MOIS	HEURE MAXIMUM	JOUR MAXIMUM	JOUR MOYEN	TOTAL DU MOIS	POURC. ANNEE
JANV.	137	1275	1032	31997	6.3
FEV.	145	1358	1094	30634	6.0
MARS	155	1487	1214	37653	7.4
AVRIL	174	1618	1285	38578	7.6
MAI	218	2131	1538	47701	9.4
JUIN	225	2091	1684	50547	9.9
JUIL.	219	2178	1754	54389	10.7
AOUT	195	2099	1688	52349	10.3
SEPT	213	2153	1555	46655	9.2
OCT.	202	1809	1453	45048	8.8
NOV.	161	1650	1279	38387	7.5
DEC.	148	1530	1143	35433	7.0
JOUR MOYEN ANNUEL:	1395		TOTAL:	509371	

ROUTE COMPT. VOTE
 0132 292 00

REPARTITION HORAIRE JOURNALIERE DE 1985

HEURES A.M.	DIMANCHE MOYENNE POURC. (*)	SAMEDI MOYENNE POURC.	JOURS OUV. MOYENNE POURC.
12- 1	38 2.59	33 2.31	12 0.92
1- 2	33 2.25	24 1.68	7 0.54
2- 3	24 1.63	18 1.26	3 0.28
3- 4	17 1.16	15 1.05	4 0.34
4- 5	8 0.54	7 0.49	3 0.25
5- 6	4 0.27	5 0.35	9 0.69
6- 7	5 0.34	8 0.56	35 2.60
7- 8	13 0.89	23 1.61	59 4.35
8- 9	22 1.50	47 3.29	77 5.68
9-10	46 3.13	76 5.32	72 5.27
10-11	77 5.25	98 6.86	80 5.84
11-12 P.M.	81 5.52	98 6.86	82 5.99
12- 1	89 6.06	93 6.51	82 6.00
1- 2	127 8.65	109 7.63	97 7.09
2- 3	138 9.40	116 8.12	100 7.35
3- 4	140 9.54	114 7.98	107 7.83
4- 5	130 8.86	98 6.86	127 9.34
5- 6	95 6.47	75 5.25	93 6.85
6- 7	85 5.79	66 4.62	77 5.64
7- 8	90 6.13	73 5.11	72 5.32
8- 9	73 4.97	72 5.04	55 4.02
9-10	59 4.02	57 3.99	45 3.32
10-11	44 3.00	53 3.71	36 2.63
11-12	30 2.04	50 3.50	25 1.86
JOUR MOYEN	1468	1428	1369

ROUTE COMPT. VOTE REGION TROUSSE SECTION 12 MOIS DE RELEVÉ

0132 292 40 07 010

MUNICIPALITE: DESCHAILLONS

4.6 KM A L'OUEST DE LA RTE 265.

JOURS MOYENS MENSUELS DE 1985

MOIS	DIMANCHE MOYEN	LUNDI MOYEN	MARDI MOYEN	MERCREDI MOYEN	JEUDI MOYEN	VENDREDI MOYEN	SAMEDI MOYEN	JOUR MOY. AJUSTE 1985	JOUR MOY. AJUSTE 1984
JANV.	884	968	1023	1060	1136	1223	976	1038	1020
FÉV.	894	1097	1089	1079	1229	1254	1015	1093	1097
MARS	1244	1143	1031	1182	1298	1365	1196	1208	1109
AVRIL	1363	1124	1159	1210	1318	1496	1342	1287	1384
MAI	1663	1389	1348	1431	1470	1805	1571	1525	1557
JUIN	2006	1506	1483	1403	1556	1831	1778	1651	1809
JUIL.	1920	1622	1643	1660	1710	1896	1839	1755	1912
AOÛT	2043	1559	1501	1406	1563	1829	1868	1681	1863
SEPT	1865	1354	1393	1387	1487	1690	1552	1532	1467
OCT.	1533	1339	1318	1325	1436	1728	1512	1455	1374
NOV.	1193	1245	1179	1176	1341	1482	1287	1271	1194
DEC.	973	1130	1200	1150	1151	1357	1114	1153	1086
JOUR MOYEN	1465	1289	1280	1289	1391	1579	1420	1387	1406

ROUTE COMPT. VOTE

0132 292

POURCENTAGES DES JOURS MOYENS MENSUELS PAR RAPPORT AU J.M.A. AJUSTE DE 1985

MOIS	DIMANCHE	LUNDI	MARDI	MERCREDI	JEUDI	VENDREDI	SAMEDI	JOUR MOY. AJUSTE 1985	JOUR MOY. AJUSTE 1984(*)
JANV.	63.7	69.8	73.8	76.4	81.9	88.2	70.4	74.8	72.5
FÉV.	64.5	79.1	78.5	77.8	88.6	90.4	73.2	78.8	78.0
MARS	89.7	82.4	74.3	85.2	93.6	98.4	86.2	87.1	78.9
AVRIL	98.3	81.0	83.6	87.2	95.0	107.9	96.8	92.8	98.4
MAI	119.9	100.1	97.2	103.2	106.0	130.1	113.3	109.9	110.7
JUIN	144.6	108.6	106.9	101.2	112.2	132.0	128.2	119.0	128.7
JUIL.	138.4	116.9	118.5	119.7	123.3	136.7	132.6	126.5	136.0
AOÛT	147.3	112.4	108.2	101.4	112.7	131.9	134.7	121.2	132.5
SEPT	134.5	97.6	100.4	100.0	107.2	121.8	111.9	110.5	104.3
OCT.	110.5	96.5	95.0	95.5	103.5	124.6	109.0	104.9	97.7
NOV.	86.0	89.8	85.0	84.8	96.7	106.8	92.8	91.6	84.9
DEC.	70.2	81.5	86.5	82.9	83.0	97.8	80.3	83.1	77.2
JOUR MOYEN	105.6	92.9	92.3	92.9	100.3	113.8	102.4	100.0	100.0

(*) POURCENTAGE DU JOUR MOYEN MENSUEL AJUSTE DE 1984 PAR RAPPORT AU J.M.A. AJUSTE DE 1985

VARIATIONS JOURNALIERES

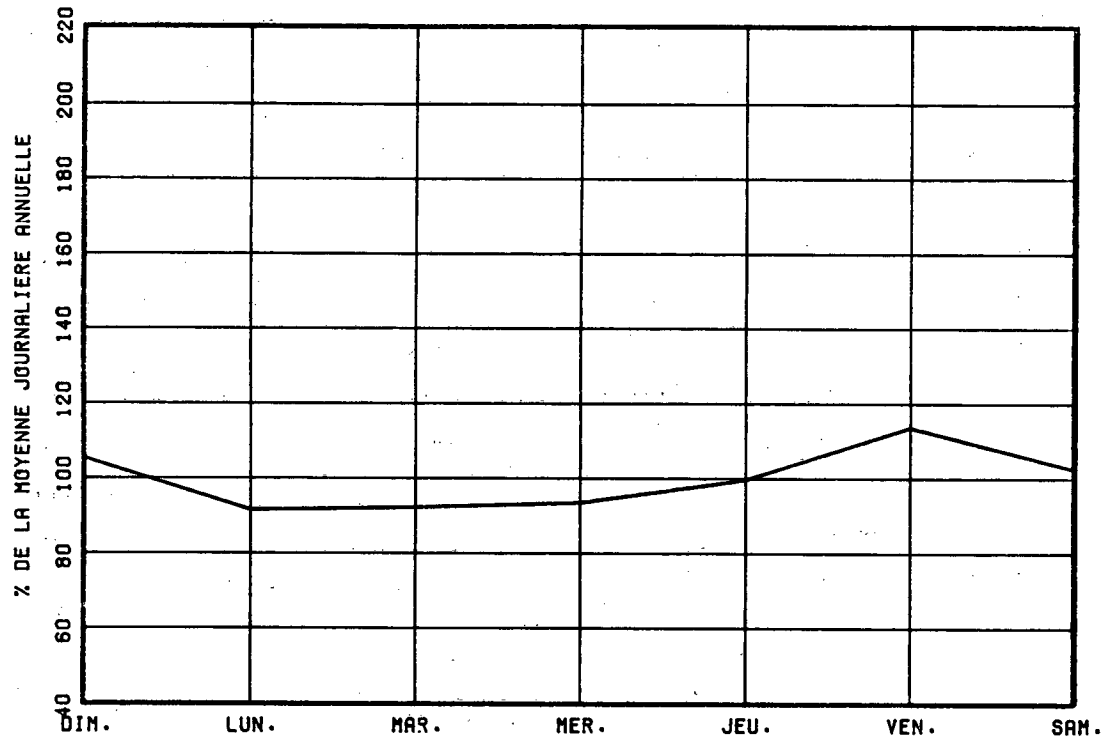

VARIATIONS MENSUELLES

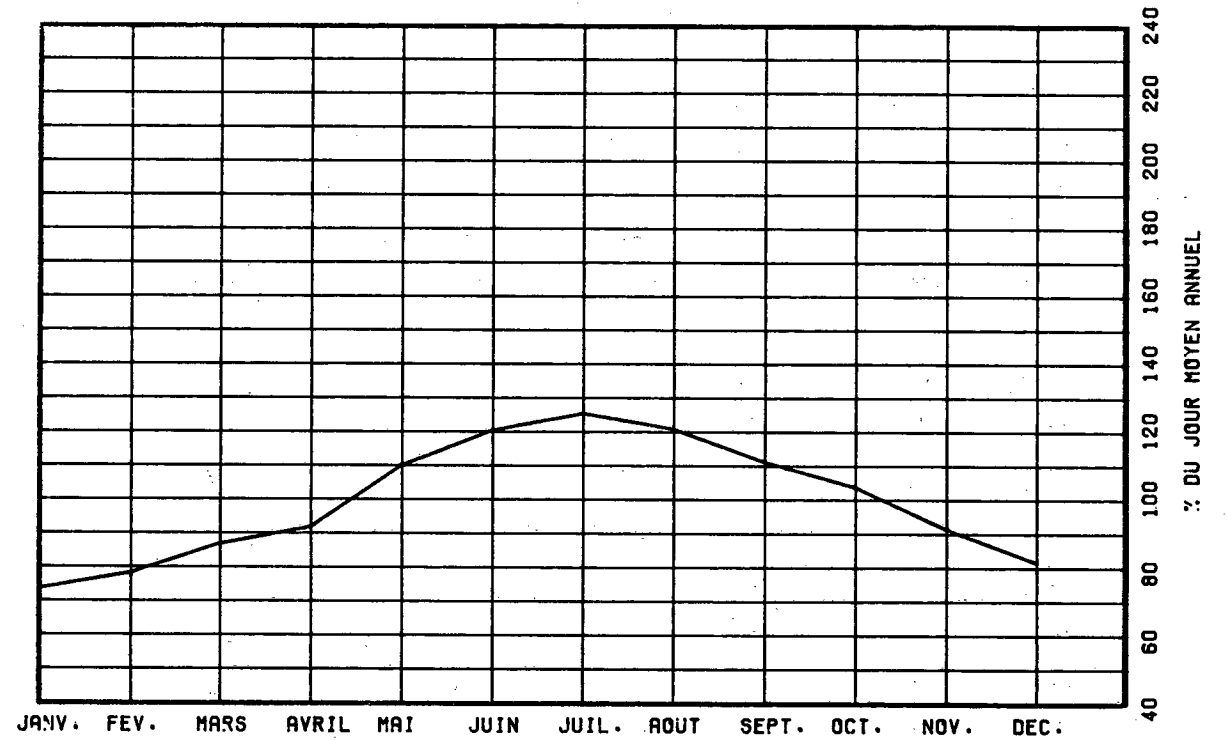

VARIATIONS HORAIRES

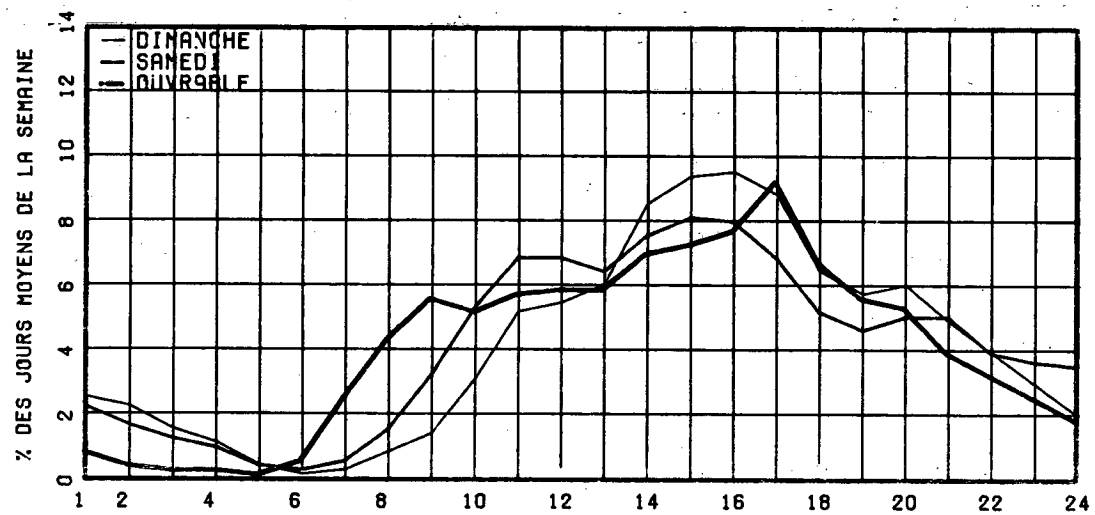

RELATION ENTRE LES HEURES DE POINTES ET LE J.M.A.

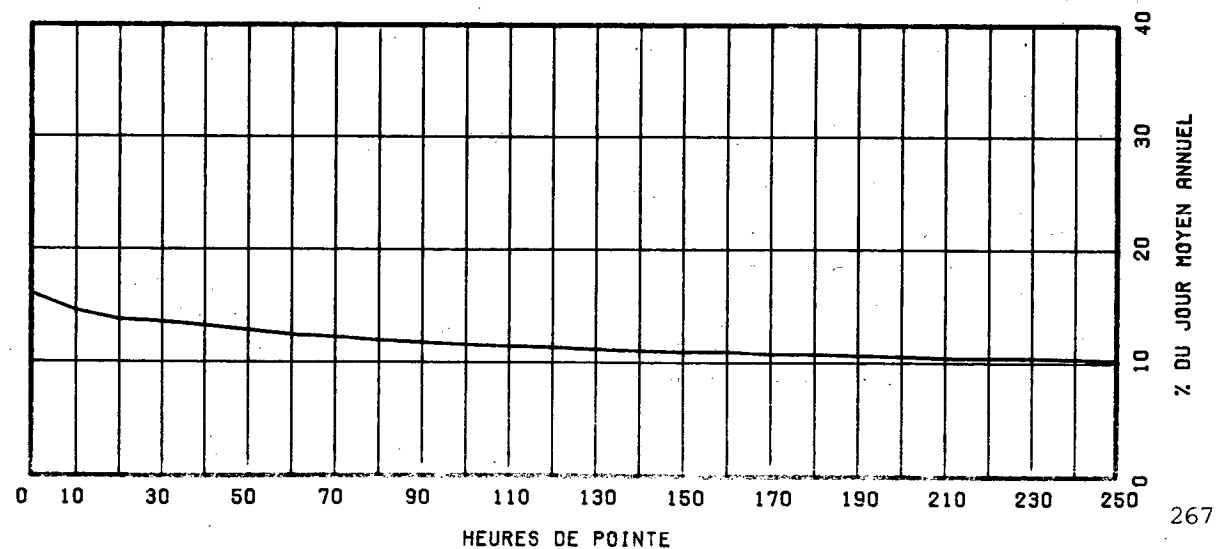

ROUTE 0132 COMPT. 325 VOIE 40 REGION 06 TRONCON 051 SECTION 051 MOIS DE RELÈVE

ROUTE 0132 COMPT. 325 VOIE 00

MUNICIPALITE: RECANCOUR

A 1,7 KM AU SUD-OUEST DU BOUL. PORT-ROYAL. (ANC. R. TE 155)

REPARTITION HORAIRE JOURNALIERE DE 1985

ANNEE	JO. MOY. ANNUEL	JO. MOY. HIVER	JO. MOY. ETE	POURC. AUGM.	JOUR MAXIMUM	HEURES MAXIMALES			
						1-ERE	10-E	30-E	100-E
R1	-----	-----	-----	-6.3	-----	-----	-----	-----	-----
*POURC.									
R2	3590	3155	3840	-----	-----	-----	-----	380	-----
*POURC.		87.9	107.0					10.6	
R3	3471	2937	3960	-3.3	-----	-----	-----	388	-----
*POURC.		84.6	114.1					11.2	
R4	-----	-----	-----	-----	-----	-----	-----	-----	-----
*POURC.									
R5	3909	3279	4351	-----	5570	572	508	465	408
*POURC.		83.9	111.3		142.5	14.6	13.0	11.9	10.4

HEURES A.M.	DIMANCHE MOYENNE POURC. (*)	SAMEDI MOYENNE POURC.	JOURS OUV. MOYENNE POURC.
12- 1	131 3.24	96 2.45	50 1.12
1- 2	87 2.15	68 1.74	22 0.49
2- 3	57 1.41	49 1.25	13 0.30
3- 4	36 0.89	34 0.87	9 0.20
4- 5	18 0.45	19 0.49	11 0.26
5- 6	14 0.35	19 0.49	30 0.68
6- 7	18 0.45	34 0.87	116 2.58
7- 8	46 1.14	84 2.15	289 6.43
8- 9	70 1.73	136 3.47	288 6.41
9-10	135 3.34	208 5.31	226 5.04
10-11	174 4.31	243 6.21	235 5.23
11-12 P.M.	188 4.66	250 6.38	237 5.27
12- 1	214 5.30	229 5.85	228 5.08
1- 2	303 7.50	284 7.25	281 6.25
2- 3	309 7.65	283 7.23	286 6.36
3- 4	320 7.92	281 7.18	325 7.24
4- 5	352 8.72	264 6.74	441 9.82
5- 6	276 6.84	240 6.13	344 7.66
6- 7	257 6.36	210 5.36	264 5.88
7- 8	282 6.98	218 5.57	234 5.20
8- 9	262 6.49	185 4.72	179 3.98
9-10	217 5.37	155 3.96	161 3.59
10-11	159 3.94	165 4.21	132 2.95
11-12	113 2.80	162 4.14	89 1.99
JOUR MOYEN	4038	3916	4499

DISTRIBUTION MENSUELLE DE 1985

MOIS	HEURE MAXIMUM	JOUR MAXIMUM	JOUR MOYEN	TOTAL DU MOIS	POURC. ANNEE
JANV.	-----	-----	-----	-----	-----
FEV.	-----	-----	-----	-----	-----
MARS	-----	-----	-----	-----	-----
AVRIL	-----	-----	-----	-----	-----
MAI	-----	-----	-----	-----	-----
JUIN	538	5570	4403	132107	-----
JUIL.	453	4896	4159	128937	-----
AOUT	572	5357	4501	139548	-----
SEPT	520	5100	4269	128093	-----
OCT.	560	5406	4369	135454	-----
NOV.	-----	-----	-----	-----	-----
DEC.	-----	-----	-----	-----	-----
JOUR MOYEN ANNUEL:	3909			TOTAL:-----	

ROUTE COMPT. VOTE REGION TRONCON SECTION 05 MOIS DE RELEVÉ

0132 325 40 06 051

MUNICIPALITE: BECANCOUR

A 1,7 KM AU SUD-OUEST DU BOUL. PORT-ROYAL. (ANC. R
TF 155)

JOURS MOYENS MENSUELS DE 1985

MOIS	DIMANCHE MOYEN	LUNDI MOYEN	MARDI MOYEN	MERCREDI MOYEN	JEUDI MOYEN	VENDREDI MOYEN	SAMEDI MOYEN	JOUR MOY. AJUSTE 1985	JOUR MOY. AJUSTE 1984
JANV.	-----	-----	-----	-----	-----	-----	-----	-----	-----
FEV.	-----	-----	-----	-----	-----	-----	-----	-----	-----
MARS	-----	-----	-----	-----	-----	-----	-----	-----	-----
AVRIL	-----	-----	-----	-----	-----	-----	-----	-----	-----
MAI	-----	-----	-----	-----	-----	-----	-----	-----	-----
JUIN	3978	4412	4439	4454	4768	5231	3884	4452	-----
JUIL.	3940	4016	4144	4170	4409	4673	3815	4166	-----
AOUT	4197	4355	4379	4472	4826	5124	4034	4483	-----
SEPT	4178	4135	4182	4026	4599	4955	3857	4276	-----
OCT.	3906	4178	4318	4332	4650	5249	3970	4371	-----
NOV.	-----	-----	-----	-----	-----	-----	-----	-----	-----
DEC.	-----	-----	-----	-----	-----	-----	-----	-----	-----
JOUR MOYEN	-----	-----	-----	-----	-----	-----	-----	3909	-----

ROUTE COMPT. VOIE

0132 325

POURCENTAGES DES JOURS MOYENS MENSUELS PAR RAPPORT AU J.M.A. AJUSTE DE 1985

MOIS	DIMANCHE	LUNDI	MARDI	MERCREDI	JEUDI	VENDREDI	SAMEDI	JOUR MOY. AJUSTE 1985	JOUR MOY. AJUSTE 1984(*)
JANV.	-----	-----	-----	-----	-----	-----	-----	-----	-----
FEV.	-----	-----	-----	-----	-----	-----	-----	-----	-----
MARS	-----	-----	-----	-----	-----	-----	-----	-----	-----
AVRIL	-----	-----	-----	-----	-----	-----	-----	-----	-----
MAI	-----	-----	-----	-----	-----	-----	-----	-----	-----
JUIN	101.8	112.9	113.6	113.9	122.0	133.8	99.4	113.9	-----
JUIL.	100.8	102.7	106.0	106.7	112.8	119.5	97.6	106.6	-----
AOUT	107.4	111.4	112.0	114.4	123.5	131.1	103.2	114.7	-----
SEPT	106.9	105.8	107.0	103.0	117.7	126.8	98.7	109.4	-----
OCT.	99.9	106.9	110.5	110.8	119.0	134.3	101.6	111.8	-----
NOV.	-----	-----	-----	-----	-----	-----	-----	-----	-----
DEC.	-----	-----	-----	-----	-----	-----	-----	-----	-----
JOUR MOYEN	-----	-----	-----	-----	-----	-----	-----	100.0	-----

(*) POURCENTAGE DU JOUR MOYEN MENSUEL AJUSTE DE 1984 PAR RAPPORT AU J.M.A. AJUSTE DE 1984

VARIATIONS JOURNALIERES

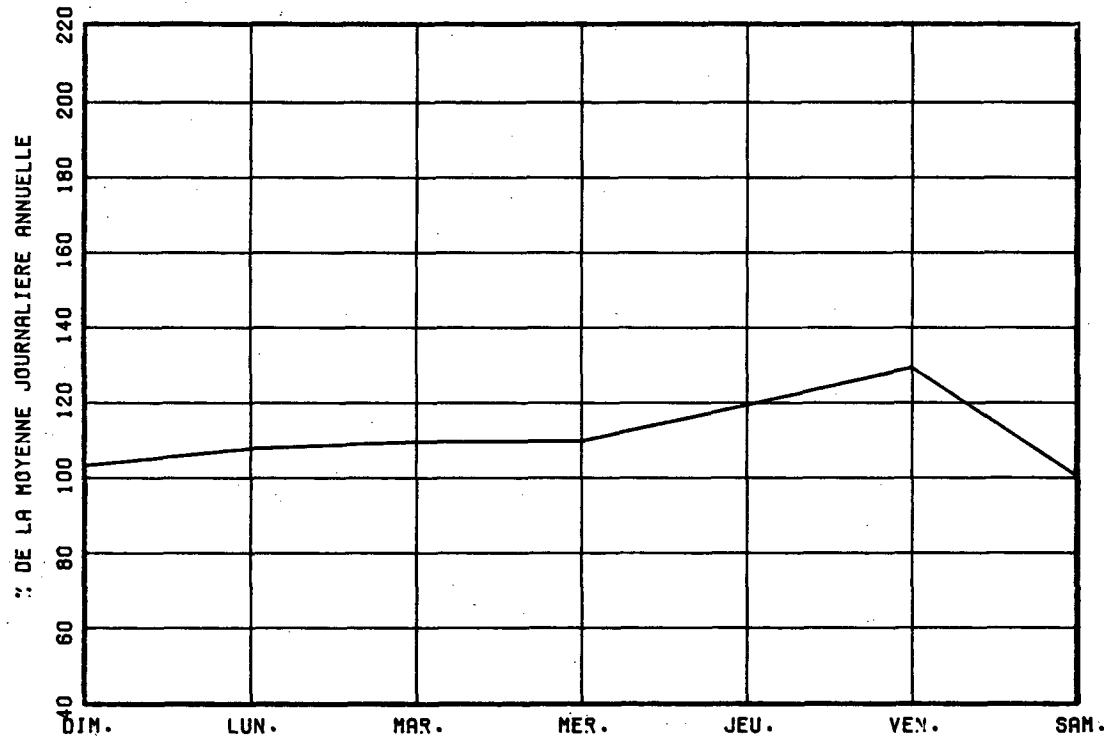

VARIATIONS MENSUELLES

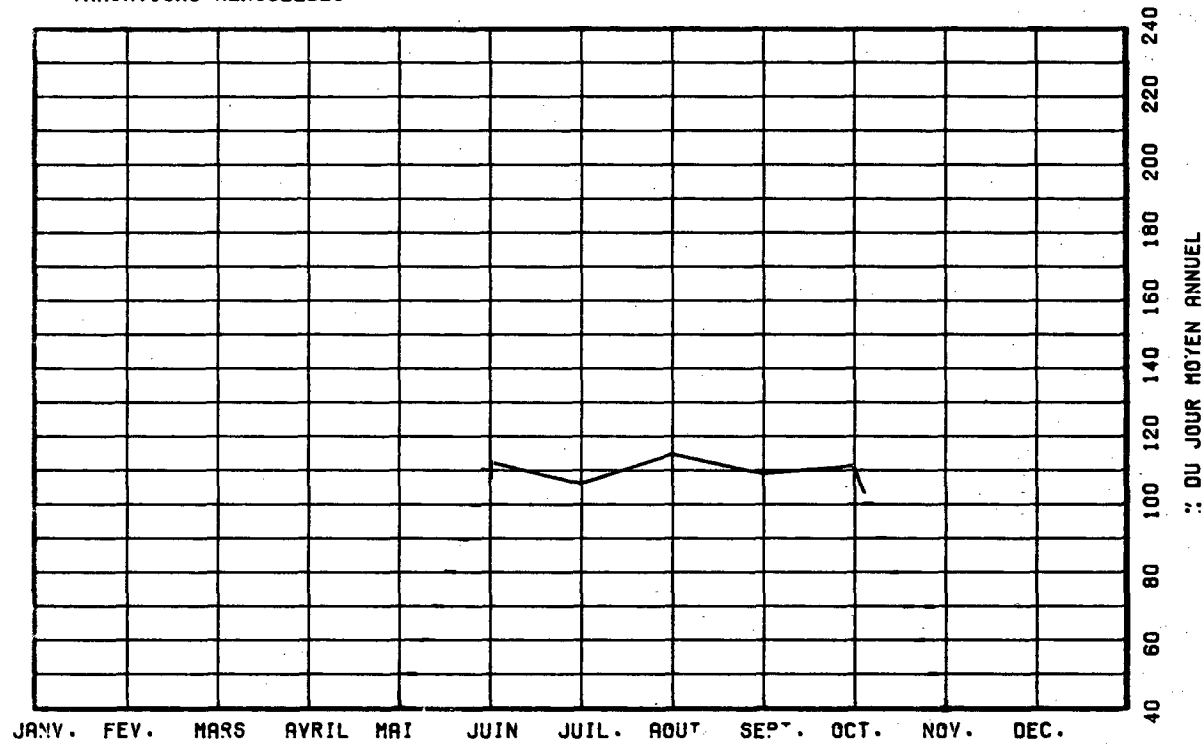

VARIATIONS HORAIRES

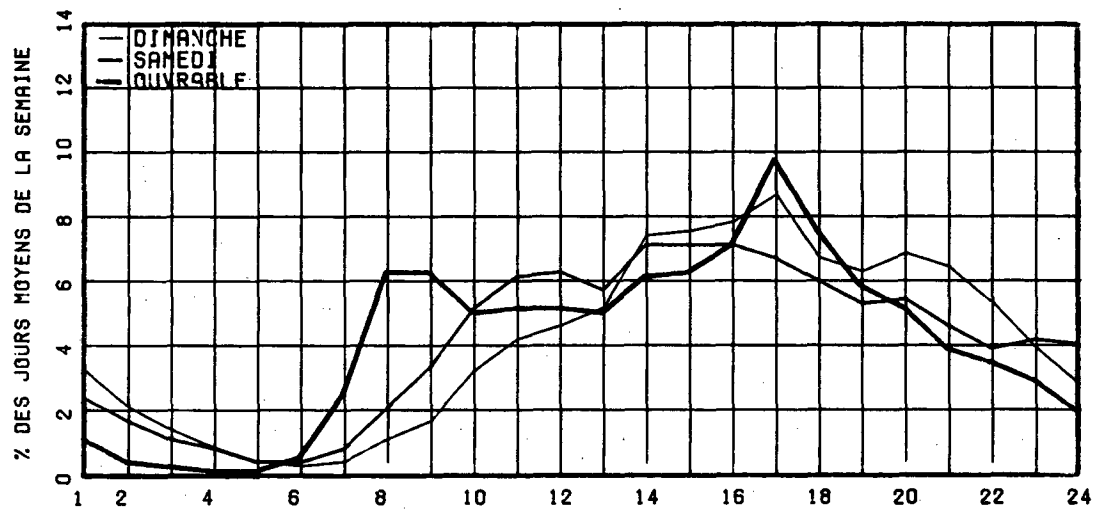

RELATION ENTRE LES HEURES DE POINTES ET LE J.M.A.

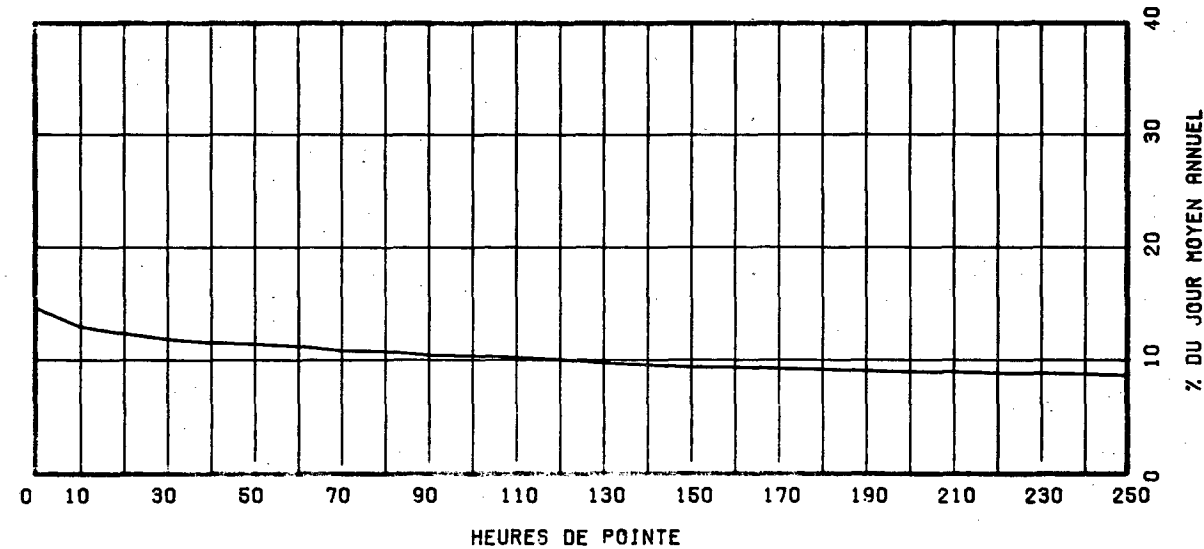

ROUTE COMPT. VOIE REGION TRONCON SECTION 09 MOIS DE RELEVÉ
 0132 600 62 04 050

MUNICIPALITE: VARENNES

A 1.15 KM. A L'OUEST DE LA RTE 229.

ANNEE	JO. MOY. ANNUEL	JO. MOY. HIVER	JO. MOY. ETE	POURC. AUGM.	JOUR MAXIMUM	HEURES MAXIMALES			
						1-E	10-E	30-E	100-E
81	11770	10915	12352	-----	15453	1538	1418	1352	1275
*POURC.		92.7	104.9		131.3	13.1	12.0	11.5	10.8
82	11204	10274	11681	-4.8	14484	1828	1324	1282	1234
*POURC.		91.7	104.3		129.3	16.3	11.8	11.4	11.0
83	11758	10849	12352	+4.9	16085	2245	1481	1396	1329
*POURC.		92.3	105.1		136.8	19.1	12.6	11.9	11.3
84	12175	11125	12763	+3.5	16917	1543	1476	1437	1384
*POURC.		91.4	104.8		138.9	12.7	12.1	11.8	11.4
85	13576	12135	14441	+11.5	18083	1732	1627	1585	1508
*POURC.		89.4	106.4		133.2	12.8	12.0	11.7	11.1

DISTRIBUTION MENSUELLE DE 1985

MOTS	HEURE MAXIMUM	JOUR MAXIMUM	JOUR MOYEN	TOTAL DU MOIS	POURC. ANNEE
JANV.	-----	-----	11122	-----	-----
FEV.	-----	-----	12046	-----	-----
MARS	-----	-----	12917	-----	-----
AVRIL	1532	16016	13313	399401	-----
MAT	1563	17361	14340	444552	-----
JUIN	1522	17013	14188	425660	-----
JUIL.	1481	16685	13728	425590	-----
AOUT	1551	17107	14868	460938	-----
SEPT	1698	18083	14990	449729	-----
OCT.	1682	17459	14659	454455	-----
NOV.	1597	17620	14228	426865	-----
DEC.	1732	16376	12449	385941	-----
JOUR. MOYEN ANNUEL:					13576
TOTAL:			-----		

ROUTE COMPT. VOIE
 0132 600 00

REPARTITION HORAIRE JOURNALIERE DE 1985

HEURES A.M.	DI MANCHE MOYENNE POURC. (*)	SAMEDI MOYENNE POURC.	JOURS OUV. MOYENNE POURC.
12- 1	394 3.61	340 2.84	194 1.27
1- 2	289 2.65	208 1.74	82 0.54
2- 3	190 1.74	135 1.13	50 0.33
3- 4	126 1.16	101 0.84	39 0.26
4- 5	63 0.58	66 0.55	52 0.35
5- 6	65 0.60	92 0.77	206 1.35
6- 7	138 1.27	212 1.77	747 4.90
7- 8	210 1.93	353 2.95	1367 8.96
8- 9	231 2.12	484 4.05	1067 6.99
9-10	301 2.76	590 4.93	697 4.57
10-11	405 3.71	670 5.60	642 4.21
11-12 P.M.	504 4.62	708 5.92	641 4.20
12- 1	639 5.86	747 6.24	663 4.35
1- 2	813 7.46	829 6.93	752 4.93
2- 3	802 7.36	842 7.04	819 5.37
3- 4	786 7.21	842 7.04	1001 6.56
4- 5	835 7.66	867 7.25	1420 9.30
5- 6	738 6.77	784 6.55	1273 8.34
6- 7	641 5.88	655 5.48	954 6.25
7- 8	643 5.90	590 4.93	727 4.76
8- 9	640 5.87	493 4.12	569 3.73
9-10	592 5.43	416 3.48	519 3.40
10-11	591 4.60	450 3.76	434 2.84
11-12	356 3.27	489 4.09	345 2.26
JOUR MOYEN:	10902	11963	15270

ROUTE COMPT. VOIE REGION TRONCON SECTION 09 MOIS DE RELEVÉ

0132 600 62 04 050

MUNICIPALITÉ: VARENNES

A 1.15 KM. A L'OUEST DE LA RTE 229.

JOURS MOYENS MENSUELS DE 1985

MOIS	DIMANCHE MOYEN	LUNDI MOYEN	MARDI MOYEN	MERCREDI MOYEN	JEUDI MOYEN	VENDREDI MOYEN	SAMEDI MOYEN	JOUR MOY. AJUSTE 1985	JOUR MOY. AJUSTE 1984
JANV.	-----	-----	-----	-----	-----	-----	-----	11122	9976
FEV.	-----	-----	-----	-----	-----	-----	-----	12046	10805
MARS	-----	-----	-----	-----	-----	-----	-----	12917	11586
AVRIL	10641	13937	13853	14222	14985	14565	11521	13389	11725
MAT	11398	14469	14999	15126	15317	16838	11935	14297	12705
JUIN	11152	14404	14907	15559	16697	16810	11927	14493	13260
JUIL.	11584	13551	14241	14641	15329	15729	11202	13753	11544
AOUT	11870	15058	15444	15906	16486	16905	12172	14834	13886
SEPT	11824	15658	15780	16027	16916	17425	12887	15216	12641
OCT.	10759	15172	15535	15604	16376	17114	12274	14690	13182
NOV.	10296	14753	14561	15029	15760	16605	12446	14207	12862
DEC.	8838	13103	13409	14682	13562	14364	11149	12729	12390
JOUR MOYEN	-----	-----	-----	-----	-----	-----	-----	13641	12213

ROUTE COMPT. VOIE

0132 600

POURCENTAGES DES JOURS MOYENS MENSUELS PAR RAPPORT AU J.M.A. AJUSTE DE 1985

MOIS	DIMANCHE	LUNDI	MARDI	MERCREDI	JEUDI	VENDREDI	SAMEDI	JOUR MOY. AJUSTE 1985	JOUR MOY. AJUSTE 1984(*)
JANV.	-----	-----	-----	-----	-----	-----	-----	81.5	81.7
FEV.	-----	-----	-----	-----	-----	-----	-----	88.3	88.5
MARS	-----	-----	-----	-----	-----	-----	-----	94.7	94.9
AVRIL	78.0	102.2	101.6	104.3	109.9	106.8	84.5	98.2	96.0
MAT	83.6	106.1	110.0	110.9	112.3	123.4	87.5	104.8	104.0
JUIN	81.8	105.6	109.3	114.1	122.4	123.2	87.4	106.2	108.6
JUIL.	84.9	99.3	104.4	107.3	112.4	115.3	82.1	100.8	94.5
AOUT	87.0	110.4	113.2	116.6	120.9	123.9	89.2	108.7	113.7
SEPT	86.7	114.8	115.7	117.5	124.0	127.7	94.5	111.5	103.5
OCT.	78.9	111.2	113.9	114.4	120.0	125.5	90.0	107.7	107.9
NOV.	75.5	108.2	106.7	110.2	115.5	121.7	91.2	104.1	105.3
DEC.	64.8	96.1	98.3	107.6	99.4	105.3	81.7	93.3	101.4
JOUR MOYEN	-----	-----	-----	-----	-----	-----	-----	100.0	100.0

(*) POURCENTAGE DU JOUR MOYEN MENSUEL AJUSTE DE 1984 PAR RAPPORT AU J.M.A. AJUSTE DE 1984

ROUTE 0132 COMPTEUR 600 VOIE 00

VARIATIONS JOURNALIERES

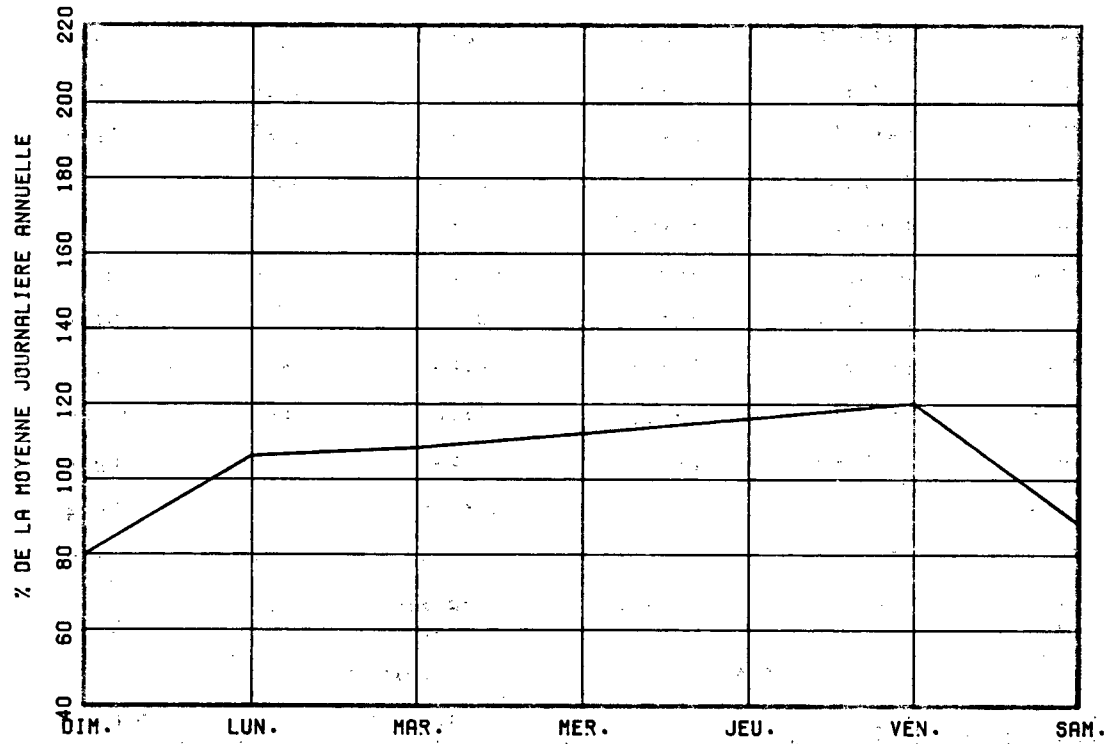

VARIATIONS MENSUELLES

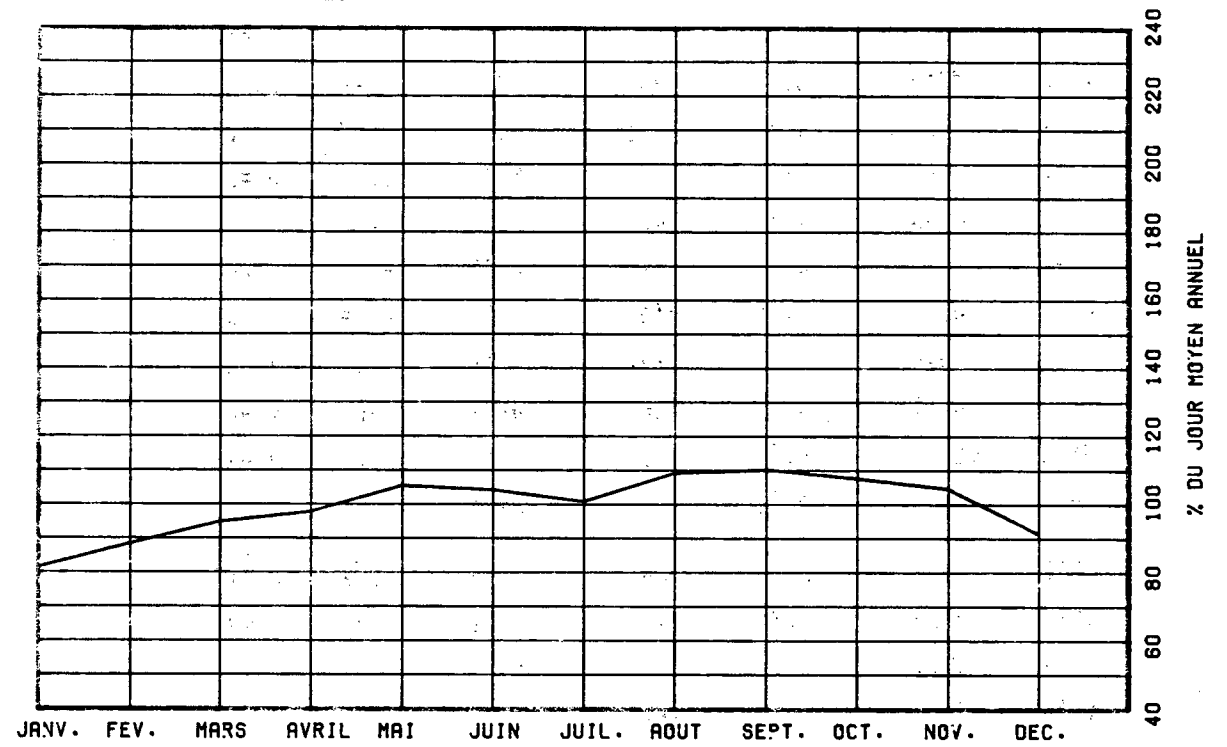

VARIATIONS HORAIRES

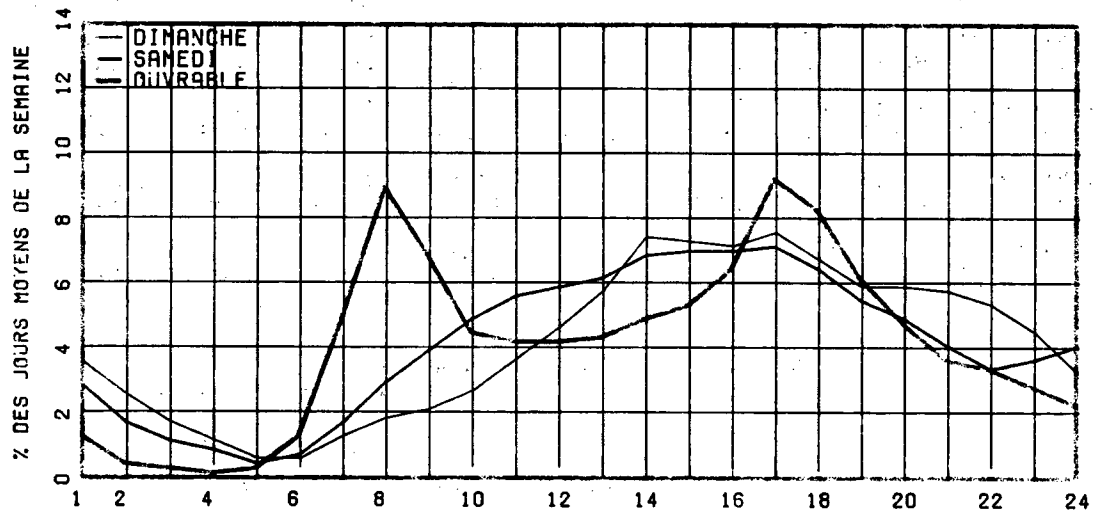

RELATION ENTRE LES HEURES DE POINTES ET LE J.M.A.

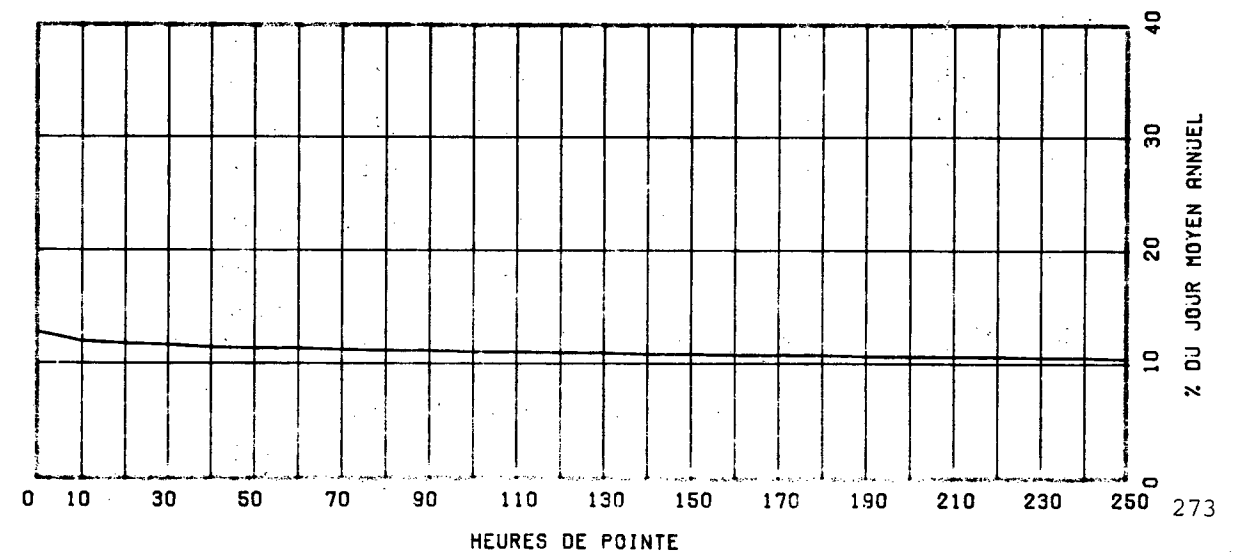

ROUTE COMPT. VOIE REGION TRONCON SECTION 09 MOIS DE RELEVÉ
 0132 700 62 03 200

MUNICIPALITE: LONGUEUIL

(LONGUEUIL) A 2.25 KM. A L'OUVEST DE L'AUT. 20.

ANNEE	JO. MOY. ANNUFL	JO. MOY. HIVER	JO. MOY. FTE	POURC. AUGM.	JOUR MAXIMUM	HEURES MAXIMALES			
						1-E	10-E	30-E	100-E
R1	58413	52778	62961	+0.4	76143	6643	6374	6190	5901
*POURC.		90.4	107.8		130.4	11.4	10.9	10.6	10.1
R2	53329	49135	56466	-8.7	70085	6138	5970	5801	5500
*POURC.		92.1	105.9		131.4	11.5	11.2	10.9	10.3
R3	54000	48848	58088	+1.3	87208	6134	5929	5792	5560
*POURC.		90.5	107.6		161.5	11.4	11.0	10.7	10.3
R4	56498	51252	59934	+4.6	74843	6369	6174	5980	5776
*POURC.		90.7	106.1		132.5	11.3	10.9	10.6	10.2
R5	60147	54446	64364	+6.5	83466	6578	6434	6243	6005
*POURC.		90.5	107.0		138.8	10.9	10.7	10.4	10.0

DISTRIBUTION MENSUELLE DE 1985

MOIS	HEURE MAXIMUM	JOUR MAXIMUM	JOUR MOYEN	TOTAL DU MOIS	POURC. ANNEE
JANV.	-----	-----	51195	-----	----
FEV.	-----	-----	54231	-----	----
MARS	-----	-----	58527	-----	----
AVRIL	6303	71511	59501	1785043	----
MAY	6366	80705	63899	1980897	----
JUIN	6362	83466	65551	1966532	----
JUIL.	6071	75665	62267	1930299	----
AOUT	6177	75465	65751	2038305	----
SEPT	6578	77003	63914	1917433	----
OCT.	6473	73335	62863	1948764	----
NOV.	6508	73527	59954	1798628	----
DEC.	6550	71653	53812	1668200	----
JOUR MOYEN ANNUEL:	60147			TOTAL:-----	

ROUTE COMPT. VOIE
 0132 700 00

REPARTITION HORAIRE JOURNALIERE DE 1985

HEURES A.M.	DIMANCHE MOYENNE POURC. (*)	SAMEDI MOYENNE POURC.	JOURS OUV. MOYENNE POURC.
12- 1	1880 3.86	1629 3.20	993 1.47
1- 2	1445 2.97	1019 2.00	435 0.65
2- 3	939 1.93	672 1.32	259 0.39
3- 4	617 1.27	509 1.00	214 0.32
4- 5	311 0.64	325 0.64	249 0.37
5- 6	270 0.55	409 0.80	821 1.22
6- 7	526 1.08	943 1.85	3186 4.73
7- 8	882 1.81	1533 3.01	5193 7.71
8- 9	1097 2.25	2149 4.22	4936 7.33
9-10	1426 2.93	2436 4.79	3334 4.95
10-11	1890 3.88	2720 5.35	2970 4.41
11-12 P.M.	2311 4.75	2895 5.69	3019 4.48
12- 1	2737 5.62	3020 5.94	2973 4.42
1- 2	3317 6.81	3235 6.36	3313 4.92
2- 3	3389 6.96	3296 6.48	3749 5.57
3- 4	3441 7.07	3411 6.70	4798 7.12
4- 5	3567 7.33	3412 6.71	5825 8.65
5- 6	3164 6.50	3335 6.56	5371 7.98
6- 7	2822 5.80	2858 5.62	4003 5.94
7- 8	2838 5.83	2615 5.14	3030 4.50
8- 9	2836 5.82	2190 4.30	2435 3.62
9-10	2747 5.64	1926 3.79	2346 3.48
10-11	2419 4.97	2049 4.03	2077 3.09
11-12	1816 3.73	2287 4.50	1807 2.68
JOUR MOYEN	48687	50873	67348

ROUTE COMPT. VOIE REGION TRONCON SECTION 09 MOIS DE RELEVÉ
 0132 700 62 03 200

MUNICIPALITE: LONGUEUIL
 (LONGUEUIL) A 2.25 KM. A L'OUEST DE L'AUT. 20.

JOURS MOYENS MENSUELS DE 1985

MOIS	DIMANCHE MOYEN	LUNDI MOYEN	MARDI MOYEN	MERCREDI MOYEN	JEUDI MOYEN	VENDREDI MOYEN	SAMEDI MOYEN	JOUR MOY. AJUSTE 1985	JOUR MOY. AJUSTE 1984
JANV.	-----	-----	-----	-----	-----	-----	-----	51195	48807
FEV.	-----	-----	-----	-----	-----	-----	-----	54231	50799
MARS	-----	-----	-----	-----	-----	-----	-----	58527	54892
AVRIL	47872	60956	63538	65061	66931	65755	48292	59772	56589
MAI	49572	65014	66874	68489	69372	75514	50902	63676	58454
JUIN	50627	72900	68112	73606	74242	78753	53041	67325	61482
JUIL.	52248	61694	65317	66106	67889	70856	52544	62379	58083
AOUT	53861	67434	68141	70160	70853	74705	54423	65653	61878
SEPT	51370	66920	67202	69309	71377	75160	52332	64810	60070
OCT.	51016	63596	65639	67852	69242	71626	50679	62807	59947
NOV.	43040	63770	61955	64420	66675	70730	49104	59956	58578
DEC.	39394	56767	57955	63996	58470	62528	45559	54952	52447
JOUR MOYEN	-----	-----	-----	-----	-----	-----	-----	60440	56835

ROUTE COMPT. VOIE
 0132 700

POURCENTAGES DES JOURS MOYENS MENSUELS PAR RAPPORT AU J.M.A. AJUSTE DE 1985

MOIS	DIMANCHE	LUNDI	MARDI	MERCREDI	JEUDI	VENDREDI	SAMEDI	JOUR MOY. AJUSTE 1985	JOUR MOY. AJUSTE 1984(*)
JANV.	-----	-----	-----	-----	-----	-----	-----	84.7	85.9
FEV.	-----	-----	-----	-----	-----	-----	-----	89.7	89.4
MARS	-----	-----	-----	-----	-----	-----	-----	96.8	96.6
AVRIL	79.2	100.9	105.1	107.6	110.7	108.8	79.9	98.9	99.6
MAI	82.0	107.6	110.6	113.3	114.8	124.9	84.2	105.4	102.8
JUIN	83.8	120.6	112.7	121.8	122.8	130.3	87.8	111.4	108.2
JUIL.	86.4	102.1	108.1	109.4	112.3	117.2	86.9	103.2	102.2
AOUT	89.1	111.6	112.7	116.1	117.2	123.6	90.0	108.6	108.9
SEPT	85.0	110.7	111.2	114.7	118.1	124.4	86.6	107.2	105.7
OCT.	84.4	105.2	108.6	112.3	114.6	118.5	83.9	103.9	105.5
NOV.	71.2	105.5	102.5	106.6	110.3	117.0	81.2	99.2	103.1
DEC.	65.2	93.9	95.9	105.9	96.7	103.5	75.4	90.9	92.3
JOUR MOYEN	-----	-----	-----	-----	-----	-----	-----	100.0	100.0

(*) POURCENTAGE DU JOUR MOYEN MENSUEL AJUSTE DE 1984 PAR RAPPORT AU J.M.A. AJUSTE DE 1985

VARIATIONS JOURNALIERES

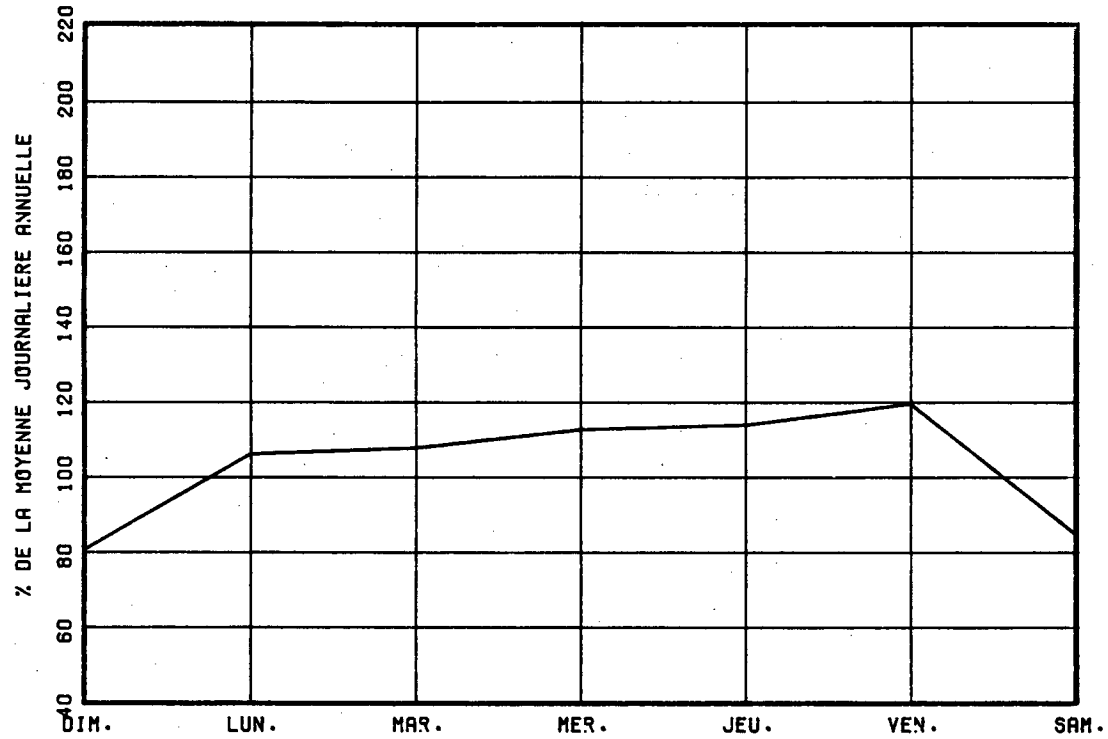

VARIATIONS MENSUELLES

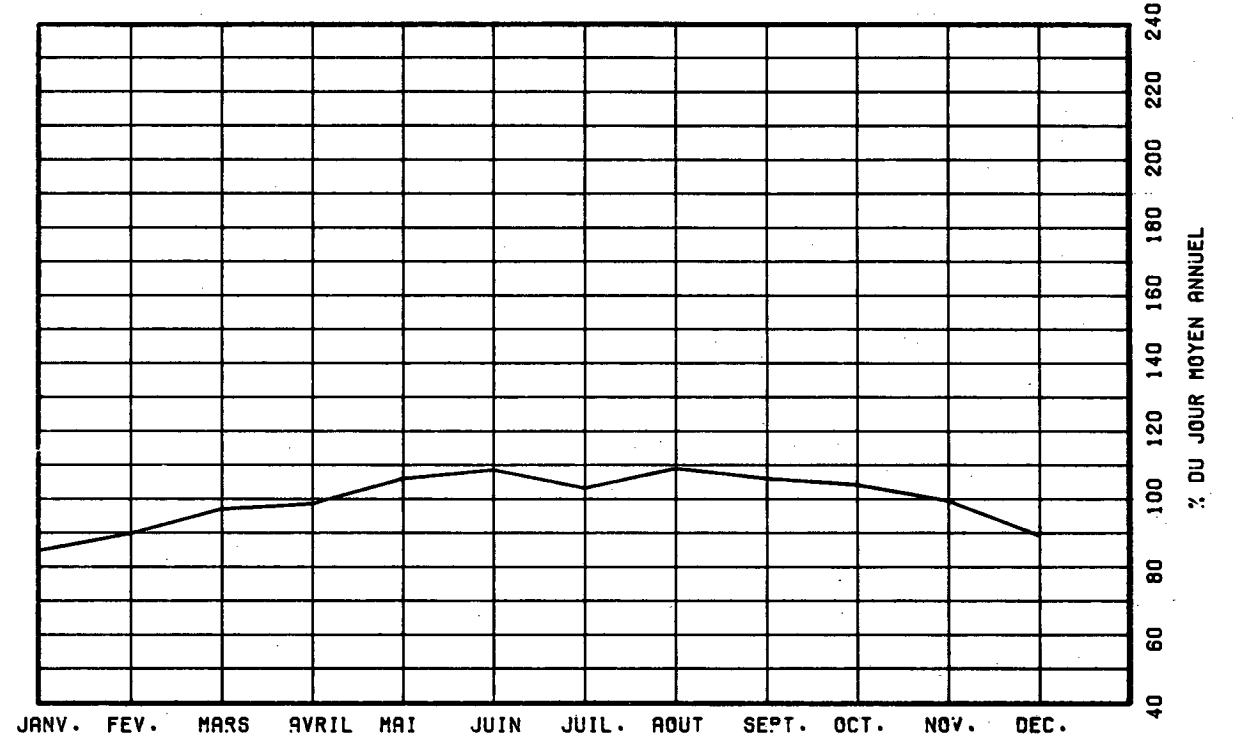

VARIATIONS HORAIRES

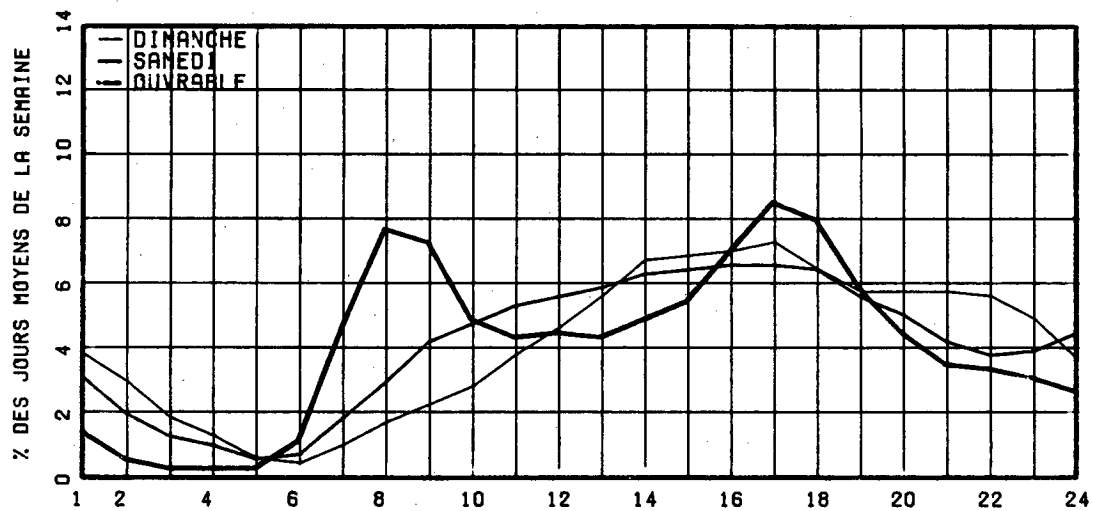

RELATION ENTRE LES HEURES DE POINTES ET LE J.M.A.

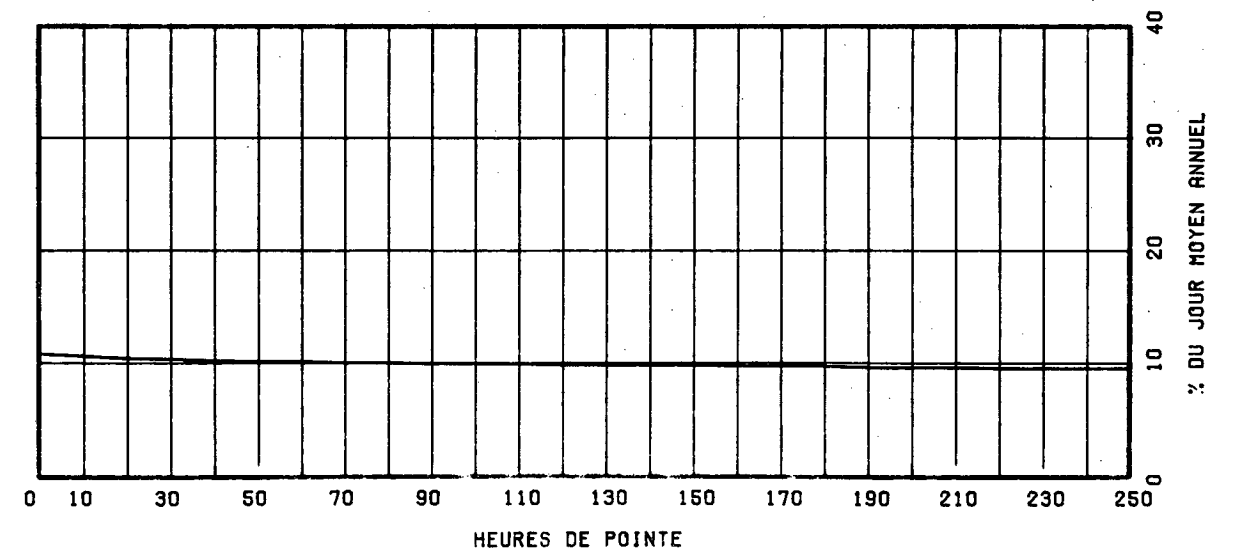

ROUTE COMPT. VOTE REGION TRONCON SECTION 07 MOIS DE RELEVÉ
 0132 725 62 03 170

MUNICIPALITE: SAINT-LAMBERT
 A 0.4 KM. A L'OUEST DU PONT VICTORIA.

ANNEE	JO. MOY. ANNUEL	JO. MOY. HIVER	JO. MOY. ETE	POURC. AUGM.	JOUR MAXIMUM	HEURES MAXIMALES			
						1-ERE	10-E	30-E	100-E
R1 *POURC.	42203 87.1	36763 112.0	47247 112.0	+2.5	60134 142.5	5117 12.1	4870 11.5	4718 11.2	4480 10.6
R2 *POURC.	38412 90.0	34570 109.4	42039 109.4	-9.0	51372 133.7	4585 11.9	4438 11.6	4282 11.1	4089 10.6
R3 *POURC.	38092 88.7	33800 110.8	42211 110.8	-0.8	54148 142.2	4586 12.0	4336 11.4	4191 11.0	4019 10.6
R4 *POURC.	40639 88.8	36069 110.9	45049 110.9	-----	-----	-----	-----	-----	-----
R5 *POURC.	42740 88.5	37845 109.5	46787 109.5	+5.2	58102 135.9	9985 23.4	9892 23.1	7964 18.6	4633 10.8

DISTRIBUTION MENSUELLE DE 1985

MOIS	HEURE MAXIMUM	JOUR MAXIMUM	JOUR MOYEN	TOTAL DU MOIS	POURC. ANNEE
JANV.	4223	46098	35314	1094748	----
FEV.	4189	43486	36704	1027713	----
MARS	-----	-----	40537	-----	----
AVRIL	-----	-----	41215	-----	----
MAI	5414	58102	45271	1403431	----
JUIN	-----	-----	48144	-----	----
JUIL.	-----	-----	46477	-----	----
AOUT	-----	-----	48552	-----	----
SEPT	4689	51917	43928	1317862	----
OCT.	4846	52949	44381	1375828	----
NOV.	4933	53319	43239	1297188	----
DEC.	5186	51191	38716	1200218	----
JOUR MOYEN ANNUEL:	42740			TOTAL:-----	

ROUTE COMPT. VOTE
 0132 725 00

REPARTITION HORAIRE JOURNALIERE DE 1985

HEURES A.M.	DIMANCHE MOYENNE POURC. (*)	SAMEDI MOYENNE POURC.	JOURS OUV. MOYENNE POURC.
12- 1	1095 3.43	951 2.89	537 1.20
1- 2	814 2.55	586 1.78	233 0.52
2- 3	538 1.68	395 1.20	145 0.32
3- 4	331 1.04	296 0.90	127 0.28
4- 5	171 0.54	204 0.62	163 0.36
5- 6	152 0.48	272 0.83	544 1.21
6- 7	361 1.13	628 1.91	2037 4.53
7- 8	663 2.07	1058 3.21	3649 8.12
8- 9	861 2.69	1502 4.56	3841 8.55
9-10	983 3.08	1635 4.96	2398 5.34
10-11	1243 3.89	1790 5.44	1945 4.33
11-12 P.M.	1523 4.77	1896 5.76	1947 4.33
12- 1	1884 5.89	1999 6.07	1965 4.38
1- 2	2295 7.18	2185 6.63	2169 4.83
2- 3	2360 7.38	2246 6.82	2497 5.56
3- 4	2407 7.53	2378 7.22	3271 7.28
4- 5	2546 7.97	2423 7.36	4108 9.15
5- 6	2254 7.05	2299 6.98	3730 8.30
6- 7	1906 5.96	1885 5.72	2664 5.93
7- 8	1855 5.80	1625 4.93	1896 4.22
8- 9	1744 5.46	1215 3.69	1433 3.19
9-10	1630 5.10	1038 3.15	1413 3.15
10-11	1354 4.24	1126 3.42	1229 2.74
11-12	992 3.10	1360 3.95	974 2.17
JOUR MOYEN	31962	32952	44925

ROUTE COMPT. VOIE REGION TRONCON SECTION 07 MOIS DE RELEVÉ
 0132 725 62 03 170

MUNICIPALITE: SAINT-LAMBERT
 A 0.4 KM. A L'OUEST DU PONT VICTORIA.

JOURS MOYENS MENSUELS DE 1985

MOIS	DIMANCHE MOYEN	LUNDI MOYEN	MARDI MOYEN	MERCREDI MOYEN	JEUDI MOYEN	VENDREDI MOYEN	SAMEDI MOYEN	JOUR MOY. AJUSTE 1985	JOUR MOY. AJUSTE 1984
JANV.	29638	36351	36132	37633	39234	42970	27098	35579	33345
FEV.	27276	39505	40188	40322	41435	40326	27875	36703	35584
MARS	-----	-----	-----	-----	-----	-----	-----	40537	38565
AVRIL	-----	-----	-----	-----	-----	-----	-----	41215	39501
MAI	34137	45535	47947	49242	49012	54135	35600	45086	42895
JUIN	-----	-----	-----	-----	-----	-----	-----	48144	45802
JUIL.	-----	-----	-----	-----	-----	-----	-----	46477	44216
AOÛT	-----	-----	-----	-----	-----	-----	-----	48552	46196
SEPT	37407	46068	45504	46826	47448	51056	36450	44394	43978
OCT.	33923	46038	46614	47855	48099	52199	36612	44477	41328
NOV.	31466	46403	44004	47380	47706	51059	34809	43261	39685
DEC.	28843	39742	41625	47195	43760	44321	31601	39583	36751
JOUR MOYEN	-----	-----	-----	-----	-----	-----	-----	42834	40653

ROUTE COMPT. VOIE
 0132 725

POURCENTAGES DES JOURS MOYENS MENSUELS PAR RAPPORT AU J.M.A. AJUSTE DE 1985

MOIS	DIMANCHE	LUNDI	MARDI	MERCREDI	JEUDI	VENDREDI	SAMEDI	JOUR MOY. AJUSTE 1985	JOUR MOY. AJUSTE 1984(*)
JANV.	69.2	84.9	84.4	87.9	91.6	100.3	63.3	83.1	82.0
FEV.	63.7	92.2	93.8	94.1	96.7	94.1	65.1	85.7	87.5
MARS	-----	-----	-----	-----	-----	-----	-----	94.6	94.9
AVRIL	-----	-----	-----	-----	-----	-----	-----	96.2	97.2
MAI	79.7	106.3	111.9	115.0	114.4	126.4	83.1	105.3	105.5
JUIN	-----	-----	-----	-----	-----	-----	-----	112.4	112.7
JUIL.	-----	-----	-----	-----	-----	-----	-----	108.5	108.8
AOÛT	-----	-----	-----	-----	-----	-----	-----	113.3	113.6
SEPT	87.3	107.6	106.2	109.3	110.8	119.2	85.1	103.6	108.2
OCT.	79.2	107.5	108.8	111.7	112.3	121.9	85.5	103.8	101.7
NOV.	73.5	108.3	102.7	110.6	111.4	119.2	81.3	101.0	97.6
DEC.	67.3	92.8	97.2	110.2	102.2	103.5	73.8	92.4	90.4
JOUR MOYEN	-----	-----	-----	-----	-----	-----	-----	100.0	100.0

(*) POURCENTAGE DU JOUR MOYEN MENSUEL AJUSTE DE 1984 PAR RAPPORT AU J.M.A. AJUSTE DE 1985

VARIATIONS JOURNALIERES

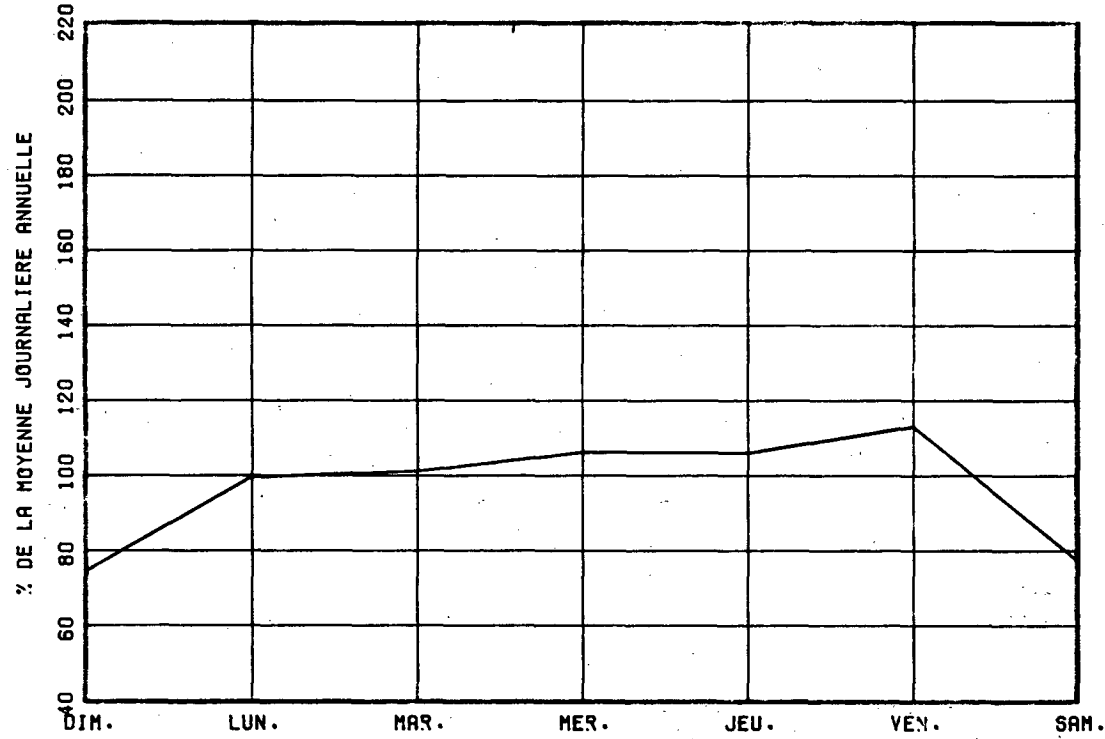

VARIATIONS MENSUELLES

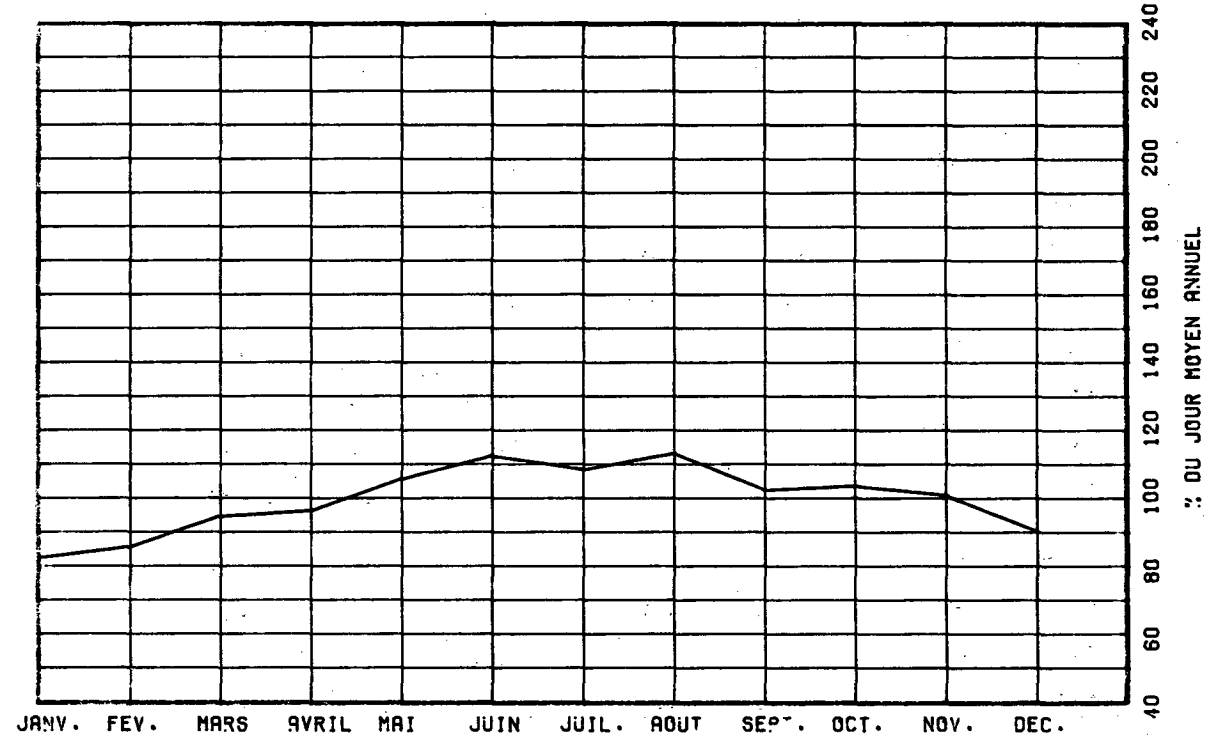

VARIATIONS HORAIRES

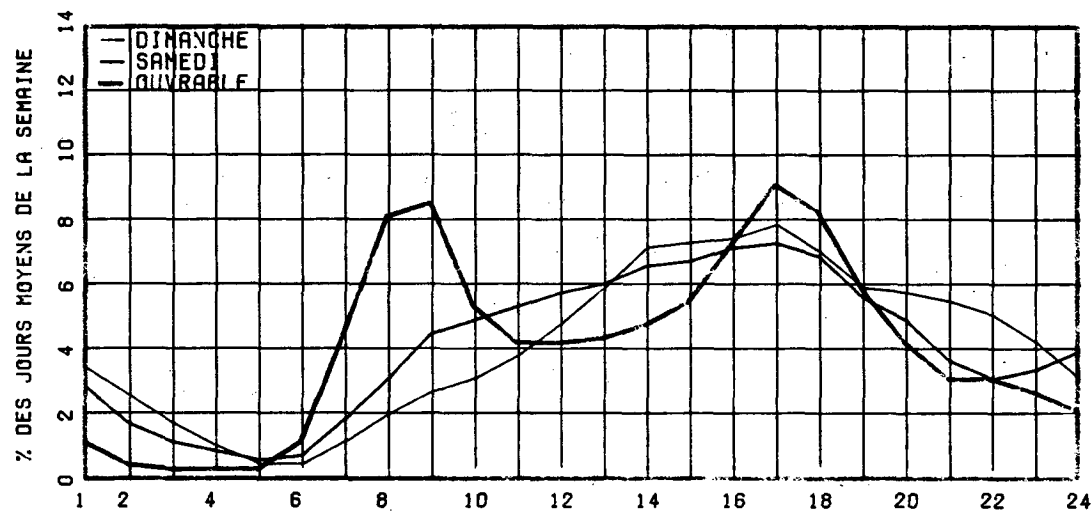

RELATION ENTRE LES HEURES DE POINTES ET LE J.M.A.

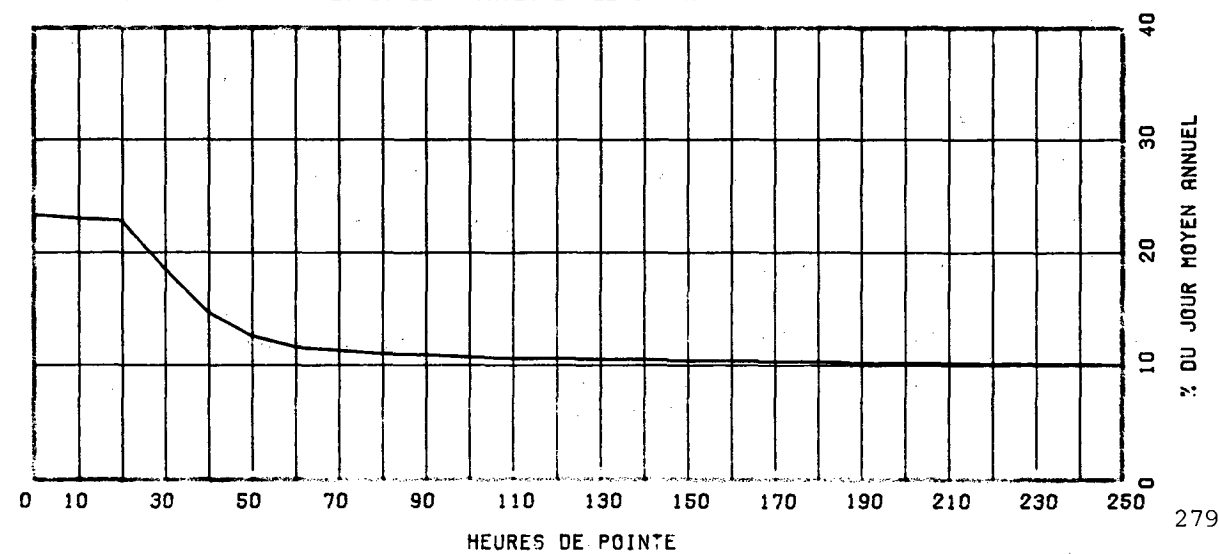

ROUTE COMPT. VOIE REGION TRONCON SECTION 12 MOIS DE RELEVÉ
 0132 825 62 02 110

MUNICIPALITE: SAINT-TIMOTHEE

A 6.1 KM. A L'OUEST DE LA SORTIE DU PONT DE MELOCH
 EVILLE.

ANNEE	JO. MOY. ANNUEL	JO. MOY. HIVER	JO. MOY. ETE	POURC. AUGM.	JOUR MAXIMUM	HEURES MAXIMALES			
						1-ERE	10-E	30-F	100-E
R1	6389	5697	6848	-2.0	8823	882	727	680	636
*POURC.		89.2	107.2		138.1	13.8	11.4	10.6	10.0
R2	5899	5084	6519	-7.7	10571	835	702	653	590
*POURC.		86.2	110.5		179.2	14.2	11.9	11.1	10.0
R3	6129	5292	6852	+3.9	12128	931	723	669	621
*POURC.		86.3	111.8		197.9	15.2	11.8	10.9	10.1
R4	6429	5941	6926	+4.9	11390	1055	909	765	648
*POURC.		92.4	107.7		177.2	16.4	14.1	11.9	10.1
R5	6591	5712	7321	+2.5	11123	1003	736	707	658
*POURC.		86.7	111.1		168.8	15.2	11.2	10.7	10.0

DISTRIBUTION MENSUELLE DE 1985

MOIS	HEURE MAXIMUM	JOUR MAXIMUM	JOUR MOYEN	TOTAL DU MOIS	POURC. ANNEE
JANV.	595	6186	5256	162965	6.8
FEV.	626	6688	5790	162131	6.7
MARS	677	7068	5967	184991	7.7
AVRIL	753	7735	6544	196321	8.2
MAI	733	8199	7140	221368	9.2
JUIN	880	8310	7245	217362	9.0
JUIL.	1003	11123	7308	226573	9.4
AOUT	735	8851	7624	236362	9.8
SEPT	750	8218	7099	212995	8.9
OCT.	760	8063	6806	210987	8.8
NOV.	691	7726	6426	192799	8.0
DEC.	730	7511	5844	181169	7.5
JOUR MOYEN ANNUEL :	6591			TOTAL: 2406023	

ROUTE COMPT. VOIE
 0132 825 00

REPARTITION HORAIRE JOURNALIERE DE 1985

HEURES A.M.	DIMANCHE MOYENNE POURC. (*)		SAMEDI MOYENNE POURC.		JOURS OUV. MOYENNE POURC.	
	HEURES	POURC.	HEURES	POURC.	JOURS	POURC.
12- 1	211	3.43	168	2.83	88	1.29
1- 2	167	2.71	110	1.85	38	0.56
2- 3	136	2.21	79	1.33	24	0.35
3- 4	91	1.48	61	1.03	19	0.28
4- 5	43	0.70	35	0.59	24	0.35
5- 6	31	0.50	42	0.71	63	0.93
6- 7	55	0.89	92	1.55	233	3.42
7- 8	100	1.62	168	2.83	490	7.19
8- 9	109	1.77	219	3.69	442	6.49
9-10	160	2.60	252	4.24	352	5.17
10-11	227	3.69	305	5.13	338	4.96
11-12 P.M.	289	4.69	327	5.50	342	5.02
12- 1	354	5.75	359	6.04	343	5.03
1- 2	484	7.86	422	7.10	409	6.00
2- 3	502	8.15	429	7.22	439	6.44
3- 4	501	8.13	434	7.30	516	7.56
4- 5	481	7.81	405	6.81	610	8.95
5- 6	392	6.36	366	6.16	492	7.22
6- 7	357	5.80	330	5.55	391	5.74
7- 8	380	6.17	327	5.50	324	4.75
8- 9	345	5.60	280	4.71	259	3.80
9-10	299	4.85	232	3.90	222	3.26
10-11	259	4.21	246	4.14	198	2.91
11-12	186	3.02	255	4.29	158	2.32
JOUR MOYEN		6159		5943		6821

ROUTE COMPT. VOIE REGION TRONCON SECTION 12 MOIS DE RELÈVE

0132 825 62 02 110

MUNICIPALITE: SAINT-TIMOTHÉE

A 6.1 KM. A L'OUEST DE LA SORTIE DU PONT DE MELOCH-
EVILLE.

JOURS MOYENS MENSUELS DE 1985

MOIS	DIMANCHE MOYEN	LUNDI MOYEN	MARDI MOYEN	MERCREDI MOYEN	JEUDI MOYEN	VENDREDI MOYEN	SAMEDI MOYEN	JOUR MOY. AJUSTE 1985	JOUR MOY. AJUSTE 1984
JANV.	4700	5304	5336	5542	5753	5950	4367	5278	5216
FEV.	4947	6024	6013	6051	6399	6379	4717	5790	5409
MARS	5066	5761	6012	5866	6305	6816	5558	5969	5580
AVRIL	6212	6482	6493	6759	6922	7012	6021	6557	6279
MAI	6781	6759	7055	7240	7420	7974	6446	7096	6575
JUIN	7133	7001	7109	7112	7669	8109	6712	7263	6892
JUIL.	8038	6609	7079	7241	7475	7692	6917	7293	6921
AOUT	7904	7276	7319	7743	7849	8215	7013	7617	7238
SEPT	6821	6881	6986	7351	7593	7909	6294	7119	6592
OCT.	5900	6677	6867	7053	7353	7814	5954	6802	6543
NOV.	5450	6402	6307	6519	6997	7378	5841	6413	6224
DEC.	4755	6003	6042	6529	6377	6709	5118	5933	7621
JOUR MOYEN	6175	6431	6551	6750	7009	7329	5913	6594	6424

ROUTE COMPT. VOIE

0132 825

POURCENTAGES DES JOURS MOYENS MENSUELS PAR RAPPORT AU J.M.A. AJUSTE DE 1985

MOIS	DIMANCHE	LUNDI	MARDI	MERCREDI	JEUDI	VENDREDI	SAMEDI	JOUR MOY. AJUSTE 1985	JOUR MOY. AJUSTE 1984(*)
JANV.	71.3	80.4	80.9	84.0	87.2	90.2	66.2	80.0	81.2
FEV.	75.0	91.4	91.2	91.8	97.0	96.7	71.5	87.8	84.2
MARS	82.9	87.4	91.2	89.0	95.6	103.4	84.3	90.5	86.9
AVRIL	94.2	98.3	98.5	102.5	105.0	106.3	91.3	99.4	97.7
MAI	102.8	102.5	107.0	109.8	112.5	120.9	97.8	107.6	102.4
JUIN	108.2	106.2	107.8	107.9	116.3	123.0	101.8	110.1	107.3
JUIL.	121.9	100.2	107.4	109.8	113.4	116.7	104.9	110.6	107.7
AOUT	119.9	110.3	111.0	117.4	119.0	124.6	106.4	115.5	112.7
SEPT	103.4	104.4	105.9	111.5	115.2	119.9	95.5	103.0	102.6
OCT.	89.5	101.3	104.1	107.0	111.5	118.5	90.3	103.2	101.9
NOV.	82.7	97.1	95.6	98.9	106.1	111.9	88.6	97.3	96.9
DEC.	72.1	91.0	91.6	99.0	96.7	101.7	77.6	90.0	118.6
JOUR MOYEN	93.6	97.5	99.3	102.4	106.3	111.1	89.7	100.0	100.0

(*) POURCENTAGE DU JOUR MOYEN MENSUEL AJUSTE DE 1984 PAR RAPPORT AU J.M.A. AJUSTE DE 1985

VARIATIONS JOURNALIERES

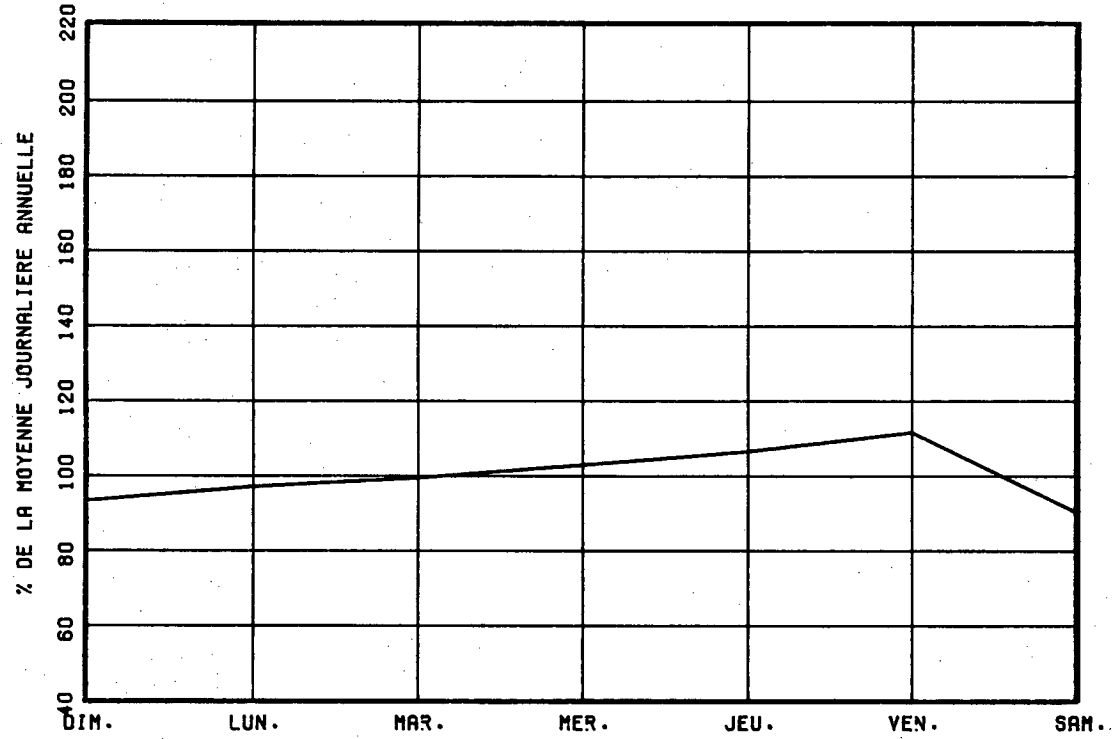

VARIATIONS MENSUELLES

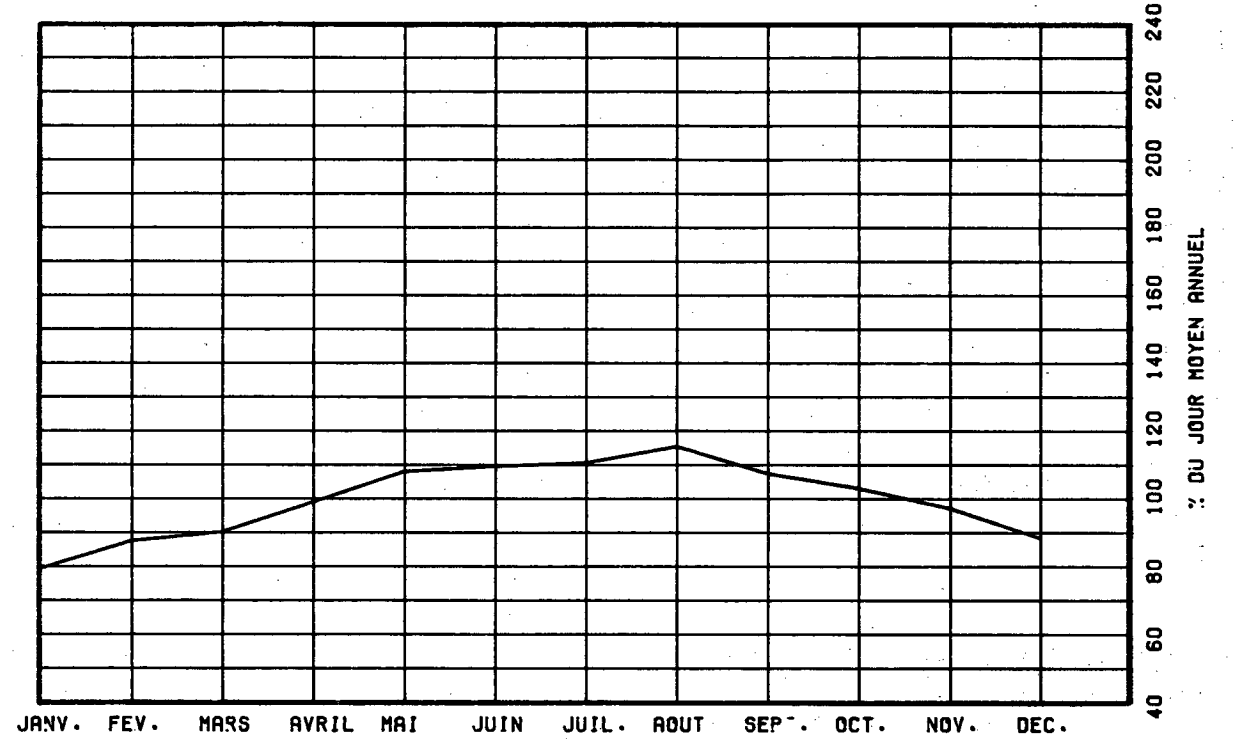

VARIATIONS HORAIRES

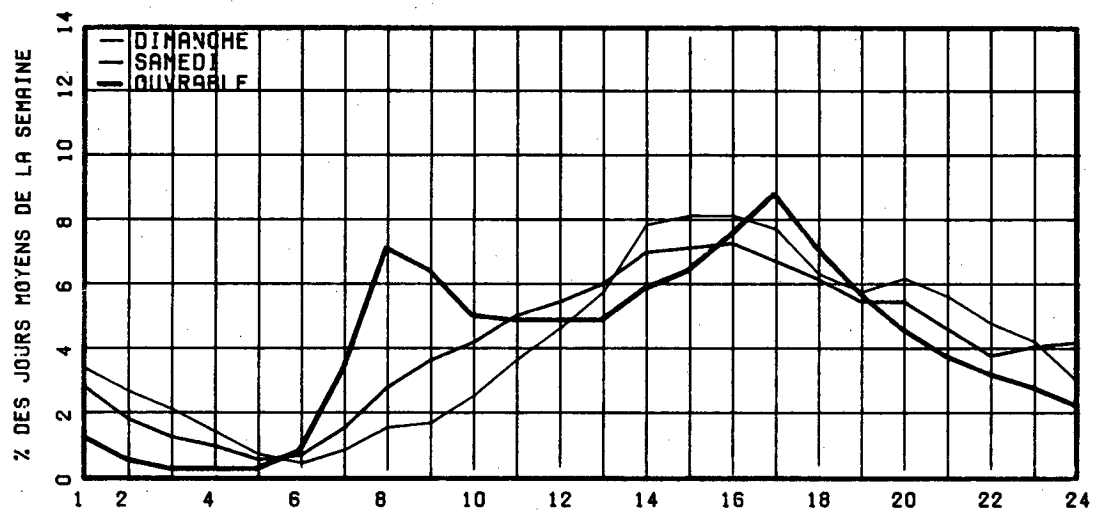

RELATION ENTRE LES HEURES DE POINTES ET LE J.M.A.

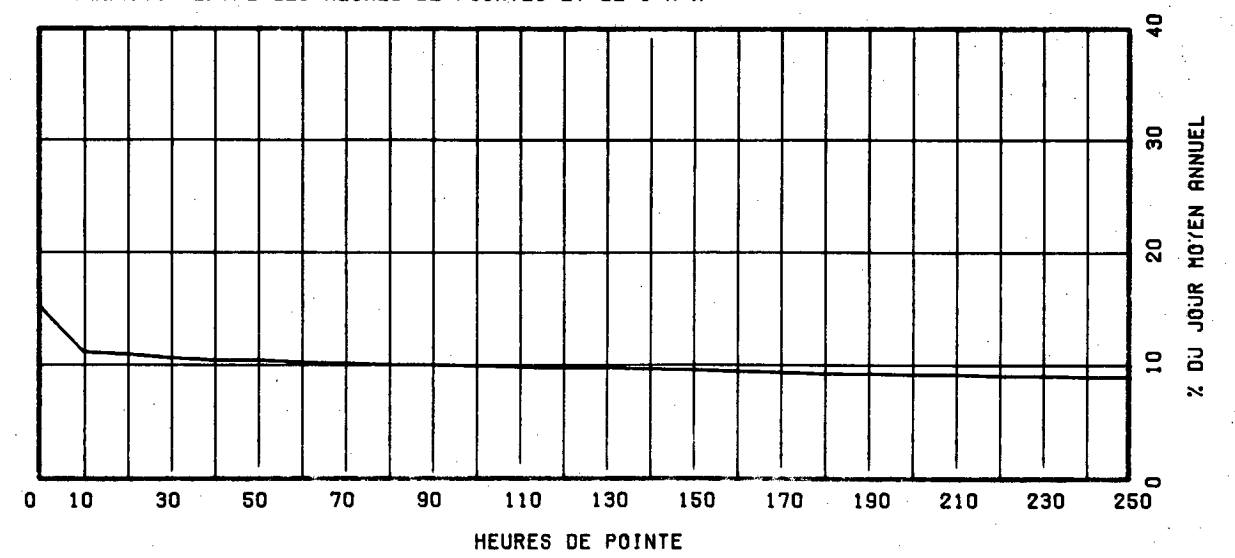

ROUTE COMPT. VOIE REGION TRONCON SECTION 12 MOIS DE RELEVÉ
 0133 850 62 01 130

MUNICIPALITE: SAINTE-ANNE-DE-SARREVOIS
 A 1.3 KM. AU SUD DE LA RTE 225.

ROUTE COMPT. VOTE
 0133 850 00

REPARTITION HORAIRE JOURNALIERE DE 1985

ANNEE	JO. MOY. ANNUFL	JO. MOY. HIVER	JO. MOY. ETE	POURC. AUGM.	JOUR MAXIMUM	HEURES MAXIMALES			
						1-ERE	10-E	30-E	100-E
R1	5374	4271	6942	-4.5	12258	978	876	779	678
*POURC.		79.5	129.2		228.1	18.2	16.3	14.5	12.6
R2	5016	3996	6392	-6.7	11353	1155	869	769	666
*POURC.		79.7	127.4		226.3	23.0	17.3	15.3	13.3
R3	5228	3887	7055	+4.2	12042	1111	933	847	732
*POURC.		74.3	134.9		230.3	21.3	17.8	16.2	14.0
R4	5396	4333	6957	+3.2	11773	985	906	822	712
*POURC.		80.3	128.9		218.2	18.3	16.8	15.2	13.2
R5	5536	4366	7220	+2.6	12372	1044	949	858	736
*POURC.		78.9	130.4		223.5	18.9	17.1	15.5	13.3

HEURES A.M.	DIMANCHE MOYENNE POURC. (*)		SAMEDI MOYENNE POURC.		JOURS OUV. MOYENNE POURC.	
12- 1	159	2.28	128	1.98	75	1.51
1- 2	121	1.74	90	1.39	42	0.85
2- 3	85	1.22	63	0.97	29	0.59
3- 4	60	0.86	52	0.80	27	0.54
4- 5	38	0.55	49	0.76	34	0.69
5- 6	37	0.53	65	1.01	70	1.41
6- 7	54	0.77	99	1.53	136	2.73
7- 8	94	1.35	170	2.63	209	4.19
8- 9	168	2.41	267	4.13	250	5.01
9-10	259	3.71	366	5.66	272	5.46
10-11	362	5.19	451	6.97	293	5.87
11-12 P.M.	425	6.10	464	7.17	289	5.80
12- 1	442	6.34	437	6.76	280	5.61
1- 2	507	7.27	439	6.79	313	6.27
2- 3	530	7.60	438	6.77	330	6.61
3- 4	539	7.73	436	6.74	358	7.17
4- 5	578	8.29	438	6.77	383	7.68
5- 6	540	7.75	416	6.43	371	7.44
6- 7	462	6.63	364	5.63	312	6.26
7- 8	436	6.25	322	4.98	263	5.28
8- 9	386	5.54	279	4.31	214	4.29
9-10	307	4.40	236	3.65	179	3.60
10-11	225	3.23	208	3.22	146	2.92
11-12	158	2.27	190	2.94	109	2.19
JOUR MOYEN	6972		6467		4992	

DISTRIBUTION MENSUELLE DE 1985

MOIS	HEURE MAXIMUM	JOUR MAXIMUM	JOUR MOYEN	TOTAL DU MOIS	POURC. ANNEE
JANV.	614	6014	4189	129866	6.4
FEV.	706	6554	4540	127144	6.3
MARS	686	6660	4493	139306	6.9
AVRIL	591	6891	4813	144402	7.1
MAI	809	8557	5582	173059	8.6
JUIN	1005	9298	6611	198337	9.8
JUIL.	971	12353	8247	255663	12.7
AOUT	1044	12372	7956	246638	12.2
SEPT	980	10264	6009	180292	8.9
OCT.	766	8209	5214	161660	8.0
NOV.	631	6279	4414	132445	6.6
DEC.	440	5148	4261	132102	6.5
JOUR MOYEN ANNUEL:	5536			TOTAL: 2020914	

ROUTE COMPT. VOTE REGION TRONCON SECTION 12 MOIS DE RELEVÉ

0133 850 62 01 130

MUNICIPALITE: SAINTE-ANNE-DE-SARREVOIS
A 1.3 KM. AU SUD DE LA RTE 225.

JOURS MOYENS MENSUELS DE 1985

MOIS	DIMANCHE MOYEN	LUNDI MOYEN	MARDI MOYEN	MERCREDI MOYEN	JEUDI MOYEN	VENDREDI MOYEN	SAMEDI MOYEN	JOUR MOY. AJUSTE 1985	JOUR MOY. AJUSTE 1984
JANV.	5011	3684	3455	3536	3839	4639	4834	4142	4447
FEV.	5836	4091	3888	3804	4043	4956	5164	4540	4476
MARS	5654	3605	3554	3836	4224	5124	4906	4414	4337
AVRIL	5697	4170	4124	4242	4545	5533	5331	4806	4734
MAT	6952	4823	4475	4625	4820	6438	6625	5536	5292
JUIN	8326	8931	6091	4905	4852	5378	7335	6545	6271
JUIL.	10850	6953	6681	6687	7154	8898	10636	8265	7712
AOUT	11101	6709	5851	6045	6557	9015	9988	7895	7677
SEPT	8786	4662	4711	4522	4923	6267	6806	5811	5589
OCT.	6697	4315	4214	4250	4628	6255	6184	5220	5100
NOV.	4858	4121	3633	3784	4076	5196	4914	4368	4359
DEC.	4355	4164	4042	3658	4046	4872	4571	4244	3999
JOUR MOYEN	7010	5019	4559	4491	4808	6047	6441	5482	5332

ROUTE COMPT. VOIE
0133 850

POURCENTAGES DES JOURS MOYENS MENSUELS PAR RAPPORT AU J.M.A. AJUSTE DE 1985

MOIS	DIMANCHE	LUNDI	MARDI	MERCREDI	JEUDI	VENDREDI	SAMEDI	JOUR MOY. AJUSTE 1985	JOUR MOY. AJUSTE 1984(*)
JANV.	91.4	67.2	63.0	64.5	70.0	84.6	88.2	75.6	83.4
FEV.	106.5	74.6	70.9	69.4	73.8	90.4	94.2	82.8	83.9
MARS	103.1	65.8	64.8	70.0	77.1	93.5	89.5	80.5	81.3
AVRIL	103.9	76.1	75.2	77.4	82.9	100.9	97.2	87.7	88.8
MAT	126.8	88.0	81.6	84.4	87.9	117.4	120.9	101.0	99.2
JUIN	151.9	162.9	111.1	89.5	88.5	98.1	133.8	119.4	117.6
JUIL.	197.9	126.8	121.9	122.0	130.5	162.3	194.0	150.8	144.6
AOUT	202.5	122.4	106.7	110.3	119.6	164.4	182.2	144.0	144.0
SEPT	160.3	85.0	85.9	82.5	89.8	114.3	124.2	106.0	104.8
OCT.	122.2	78.7	76.9	77.5	84.4	114.1	112.8	95.2	95.6
NOV.	88.6	75.2	66.3	69.0	74.4	94.8	89.6	79.7	81.8
DEC.	79.4	76.0	73.7	66.7	73.8	88.9	83.4	77.4	75.0
JOUR MOYEN	127.9	91.6	83.2	81.9	87.7	110.3	117.5	100.0	100.0

(*) POURCENTAGE DU JOUR MOYEN MENSUEL AJUSTE DE 1984 PAR RAPPORT AU J.M.A. AJUSTE DE 1985

VARIATIONS JOURNALIERES

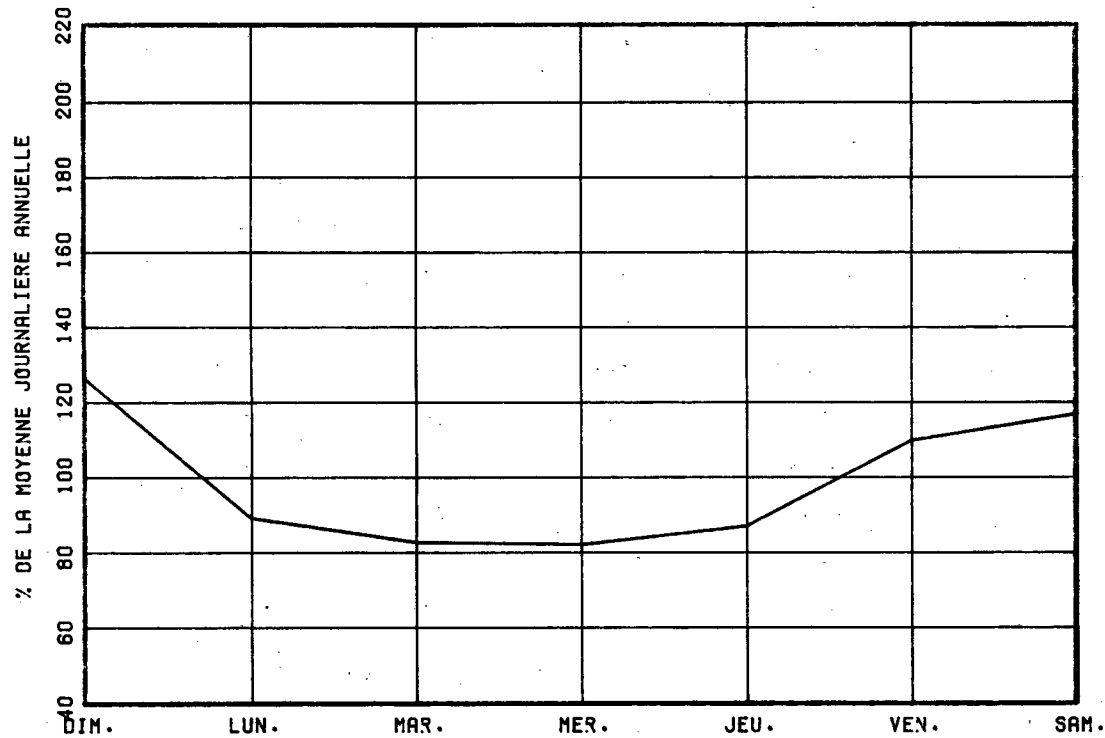

VARIATIONS MENSUELLES

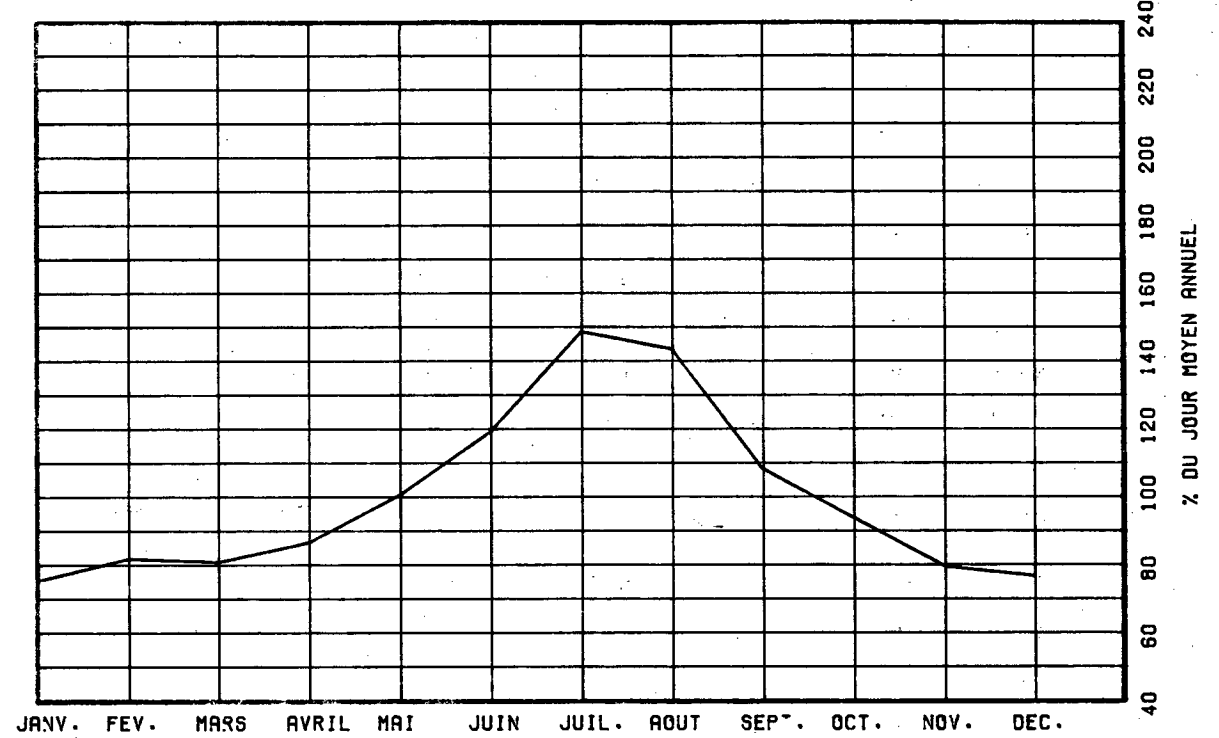

VARIATIONS HORAIRES

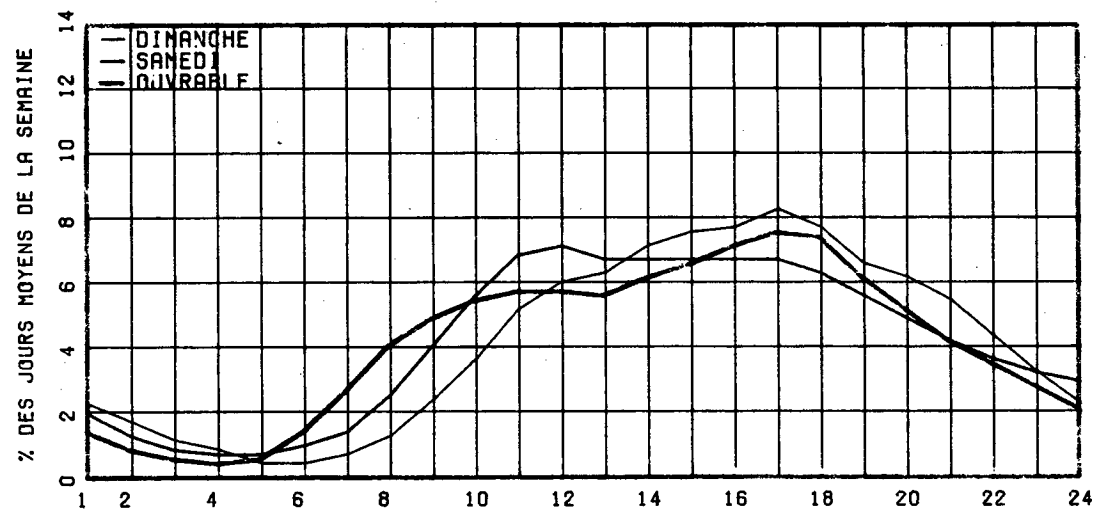

RELATION ENTRE LES HEURES DE POINTES ET LE J.M.A.

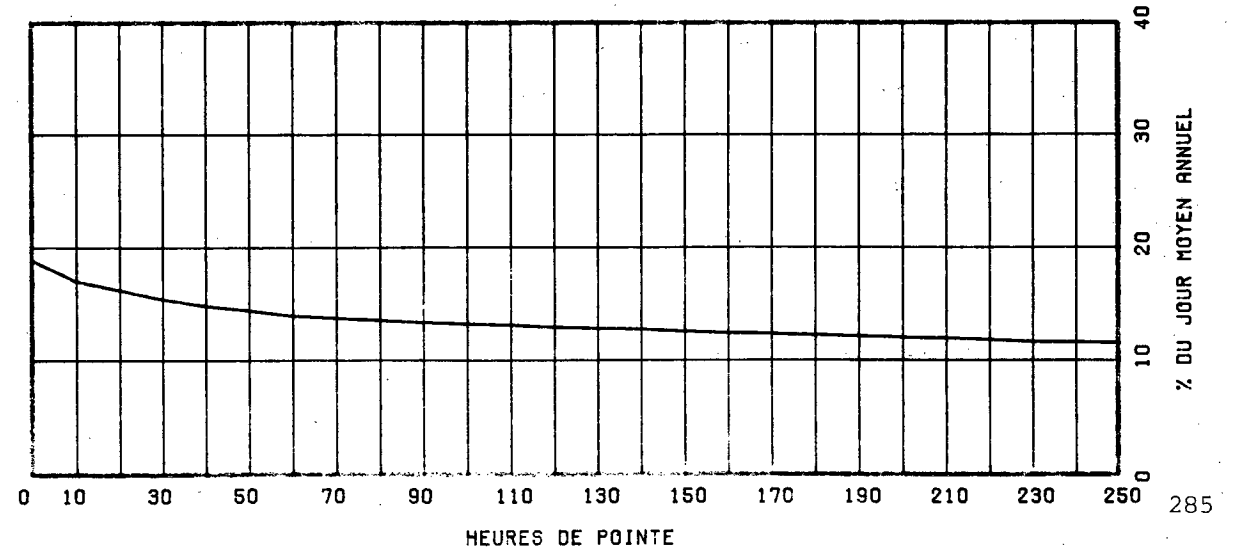

ROUTE COMPT. VOIE REGION TRONCON SECTION 12 MOIS DE RELEVÉ
0133 950 62 01 010

MUNICIPALITE: SAINT-ARMAND-OUEST
A 250 METRES AU NORD DE LA FRONTIERE DES ETATS-UNI
S.

ANNEE	JO. MOY. ANNUEL	JO. MOY. HIVER	JO. MOY. ETE	POURC. AUGM.	JOUR MAXIMUM	HEURES MAXIMALES			
						1-ERE	10-E	30-E	100-E
R1	2306	1641	3303	-2.3	6734	494	443	410	351
*POURC.		71.2	143.2		292.0	21.4	19.2	17.8	15.2
R2	2235	1548	3092	-3.1	5773	536	425	386	333
*POURC.		69.3	138.3		258.3	24.0	19.0	17.3	14.9
R3	2489	1724	3467	+11.4	5753	537	444	369	276
*POURC.		69.3	139.3		231.1	21.6	17.8	14.8	11.1
R4	2578	1918	3458	+3.6	6391	620	481	426	368
*POURC.		74.4	134.1		247.9	24.0	18.7	16.5	14.3
R5	2626	2055	3432	+1.9	6307	613	518	427	362
*POURC.		78.3	130.7		240.2	23.3	19.7	16.3	13.8

DISTRIBUTION MENSUELLE DE 1985

MOIS	HEURE MAXIMUM	JOUR MAXIMUM	JOUR MOYEN	TOTAL DU MOIS	POURC. ANNEE
JANV.	274	2611	1975	61241	6.4
FEV.	262	3047	2164	60602	6.3
MARS	312	3074	2205	68358	7.1
AVRIL	390	3227	2353	70608	7.4
MAI	363	3575	2543	78850	8.2
JUIN	477	4948	3025	90764	9.5
JUIL.	530	5817	3857	119576	12.5
AOUT	536	5610	4021	124664	13.0
SEPT	613	6307	2794	83825	8.7
OCT.	552	4871	2598	80567	8.4
NOV.	265	2985	2038	61157	6.4
DEC.	252	2572	1888	58550	6.1
JOUR MOYEN ANNUEL:	2626		TOTAL:	958762	

ROUTE COMPT. VOIE
0133 950 00

REPARTITION HORAIRE JOURNALIERE DE 1985

HEURES A.M.	DIMANCHE MOYENNE POURC. (*)	SAMEDI MOYENNE POURC.	JOURS OUV. MOYENNE POURC.
12- 1	49 1.58	52 1.85	45 1.83
1- 2	31 1.00	30 1.06	26 1.07
2- 3	19 0.61	22 0.78	18 0.76
3- 4	14 0.45	21 0.75	19 0.78
4- 5	17 0.55	23 0.82	22 0.91
5- 6	23 0.74	30 1.06	29 1.17
6- 7	32 1.03	43 1.53	45 1.86
7- 8	54 1.74	80 2.84	85 3.48
8- 9	77 2.48	116 4.12	125 5.09
9-10	123 3.95	173 6.14	132 5.38
10-11	179 5.75	219 7.77	151 6.14
11-12 P.M.	214 6.88	228 8.09	171 6.95
12- 1	214 6.88	199 7.06	166 6.74
1- 2	226 7.26	193 6.85	166 6.75
2- 3	231 7.43	189 6.71	168 6.80
3- 4	253 8.13	193 6.85	186 7.55
4- 5	262 8.42	189 6.71	188 7.62
5- 6	253 8.13	179 6.35	157 6.38
6- 7	226 7.26	165 5.86	134 5.45
7- 8	190 6.11	135 4.79	117 4.75
8- 9	158 5.08	113 4.01	104 4.21
9-10	116 3.73	92 3.26	82 3.33
10-11	75 2.41	72 2.56	65 2.66
11-12	75 2.41	62 2.20	57 2.33
JOUR MOYEN	3111	2818	2469

ROUTE COMPT. VOIE REGION TRONCON SECTION 12 MOIS DE RELEVÉ
 0133 950 62 01 010

MUNICIPALITE: SAINT-ARMAND-OUEST
 A 250 METRES AU NORD DE LA FRONTIERE DES ETATS-UNIS.

JOURS MOYENS MENSUELS DE 1985

MOIS	DIMANCHE MOYEN	LUNDI MOYEN	MARDI MOYEN	MERCREDI MOYEN	JEUDI MOYEN	VENDREDI MOYEN	SAMEDI MOYEN	JOUR MOY. AJUSTE 1985	JOUR MOY. AJUSTE 1984
JANV.	2051	1852	1871	1758	1895	2440	1942	1972	1817
FEV.	2379	2145	1854	1954	2027	2742	2047	2164	1989
MARS	2565	1829	1812	1928	2025	2747	2282	2169	2113
AVRIL	2837	2051	1977	2026	2215	2953	2387	2349	2285
MAI	3014	2468	2158	2059	2275	3089	2656	2531	2444
JUIN	3651	2381	2377	2460	2609	3830	3320	2946	2912
JUIL.	4784	4907	3746	3177	3144	2929	4277	3852	3986
AOUT	5059	3711	3080	3102	3394	4666	4909	4988	3942
SEPT	4052	2287	2225	2182	2250	3066	2865	2703	2748
OCT.	3376	2147	2085	2065	2156	3352	3073	2607	2604
NOV.	2060	2017	1803	1878	1795	2586	2001	2020	2077
DEC.	1730	1996	1865	1703	1877	2336	1723	1890	1736
JOUR MOYEN	3129	2482	2237	2191	2305	3061	2790	2599	2554

ROUTE COMPT. VOIE
 0133 950

POURCENTAGES DES JOURS MOYENS MENSUELS PAR RAPPORT AU J.M.A. AJUSTE DE 1985

MOIS	DIMANCHE	LUNDI	MARDI	MERCREDI	JEUDI	VENDREDI	SAMEDI	JOUR MOY. AJUSTE 1985	JOUR MOY. AJUSTE 1984(*)
JANV.	78.9	71.3	72.0	67.6	72.9	93.9	74.7	75.9	71.1
FEV.	91.5	82.5	71.3	75.2	78.0	105.5	78.8	83.3	77.9
MARS	98.7	70.4	69.7	74.2	77.9	105.7	87.8	83.5	82.7
AVRIL	109.2	78.9	76.1	78.0	85.2	113.6	91.8	90.4	89.5
MAI	116.0	95.0	83.0	79.2	87.5	118.9	102.2	97.4	95.7
JUIN	140.5	91.6	91.5	94.7	100.4	147.4	127.7	113.4	114.0
JUIL.	184.1	188.8	144.1	122.2	121.0	112.7	164.6	148.2	156.1
AOUT	194.7	142.8	118.5	119.4	130.6	179.5	188.9	153.4	154.3
SEPT	155.9	88.0	85.6	84.0	86.6	118.0	110.2	104.0	107.6
OCT.	129.9	82.6	80.2	79.5	83.0	129.0	118.2	100.3	102.0
NOV.	79.3	77.6	69.4	72.3	69.1	99.5	77.0	77.7	81.3
DEC.	66.6	76.8	71.8	65.5	72.2	89.9	66.3	72.7	68.0
JOUR MOYEN	120.4	95.5	86.1	84.3	88.7	117.8	107.3	100.0	100.0

(*) POURCENTAGE DU JOUR MOYEN MENSUEL AJUSTE DE 1984 PAR RAPPORT AU J.M.A. AJUSTE DE 1985

VARIATIONS JOURNALIERES

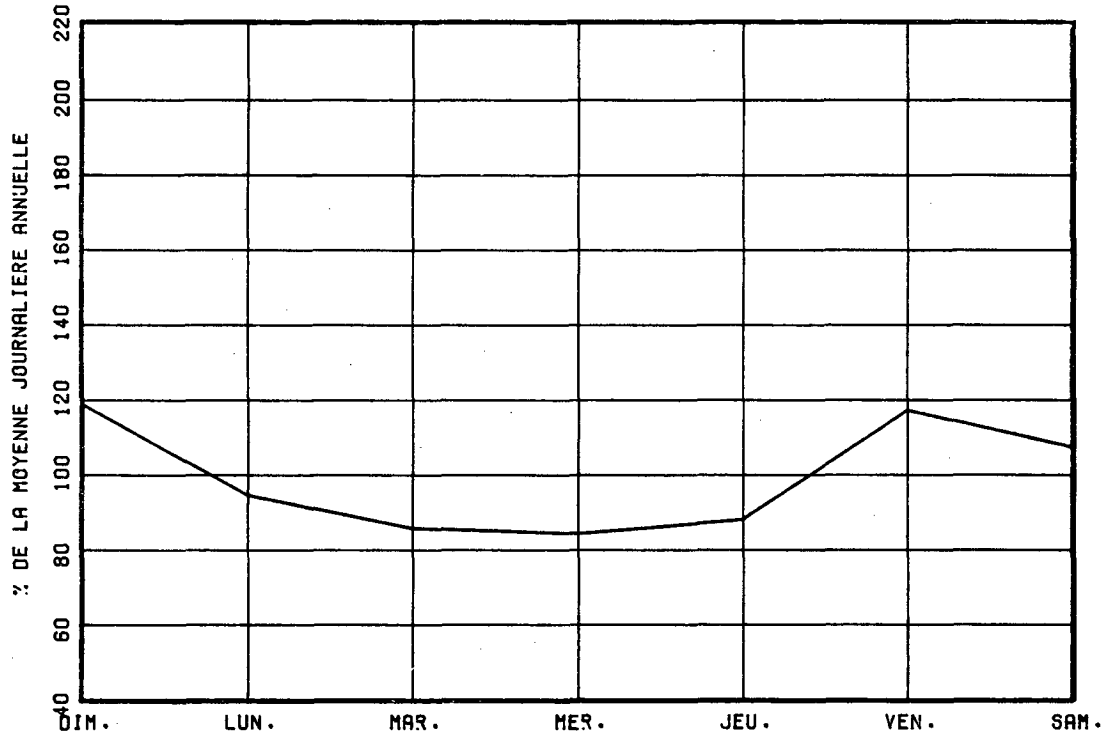

VARIATIONS MENSUELLES

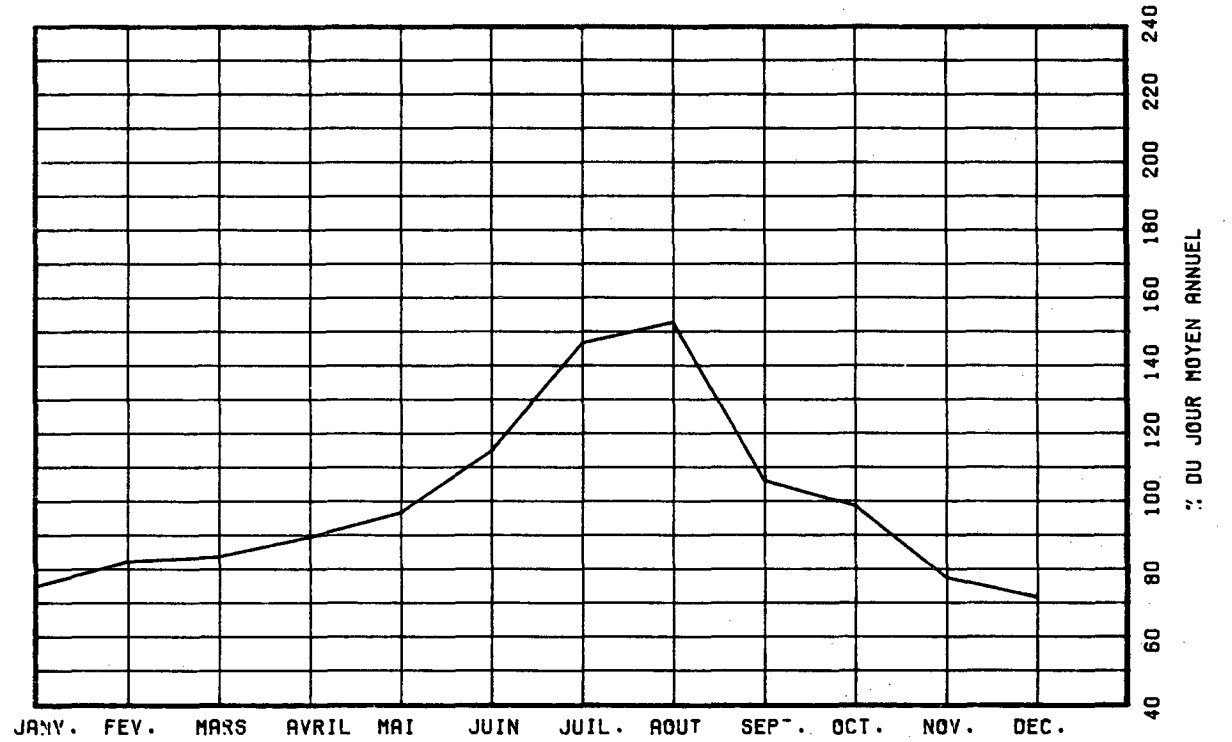

VARIATIONS HORAIRES

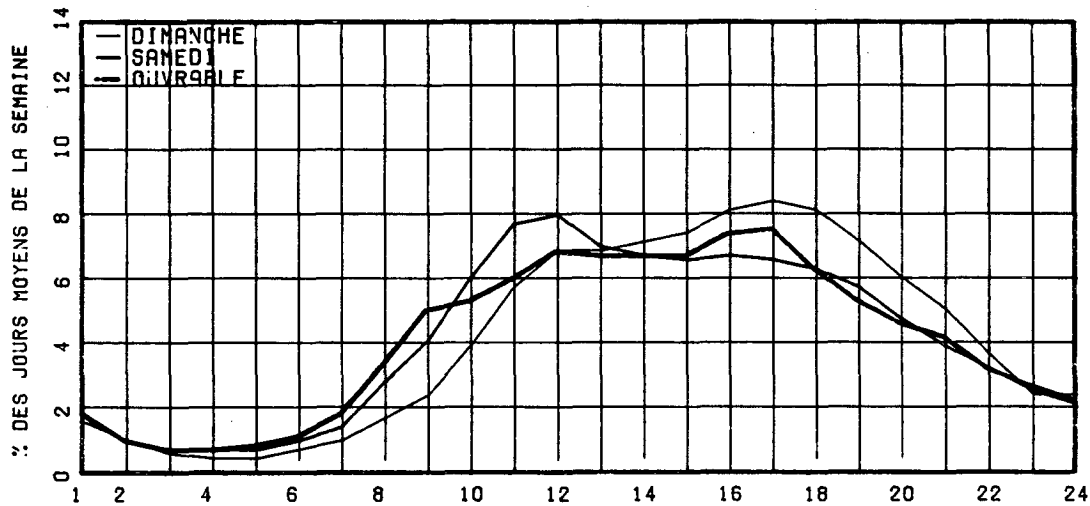

RELATION ENTRE LES HEURES DE POINTES ET LE J.M.A.

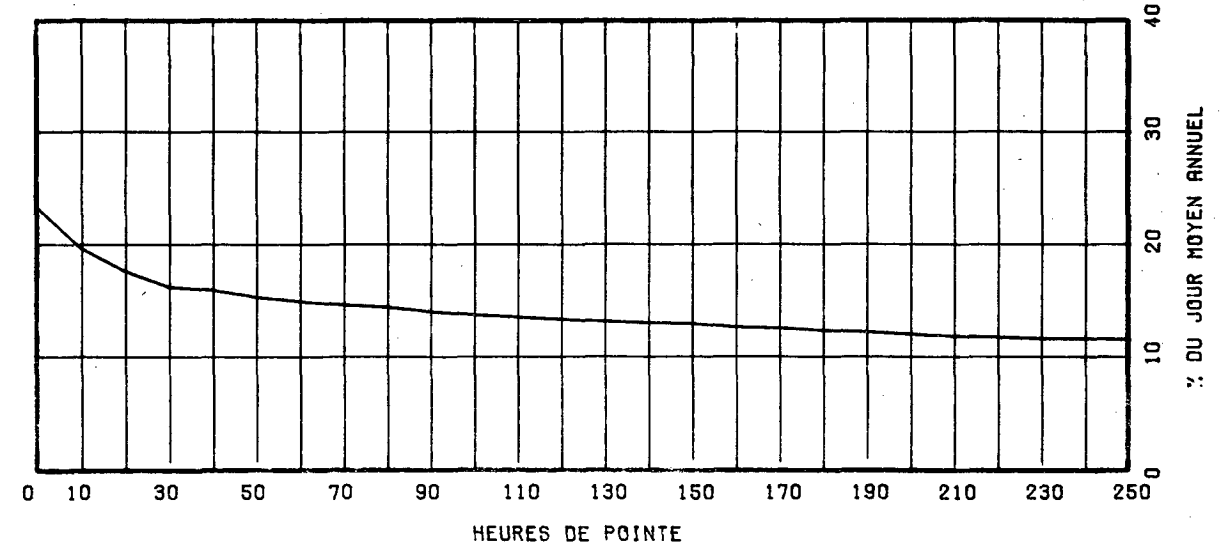

ROUTE COMPT. VOIE REGION TRONCON SECTION 12 MOIS DE RELEVÉ
 0138 100 31 10 010

MUNICIPALITE: MOISIE

A 5.9 KM A L'EST DU PONT DE LA RIV. MOISIE

ANNEE	JO. MOY. ANNUEL	JO. MOY. HIVER	JO. MOY. ETÉ	POURC. AUGM.	JOUR MAXIMUM	HEURES MAXIMALES			
						1-ERE	10-E	30-E	100-E
81	311	162	479	-8.5	1087	113	84	76	63
*POURC.		52.1	154.0		349.5	36.3	27.0	24.4	20.3
82	271	169	417	-12.9	820	86	72	63	51
*POURC.		62.4	153.9		302.6	31.7	26.6	23.2	18.8
83	269	165	407	-0.7	842	113	70	59	49
*POURC.		61.3	151.3		313.0	42.0	26.0	21.9	18.2
84	288	167	425	+7.1	769	97	69	60	49
*POURC.		58.0	147.6		267.0	33.7	24.0	20.8	17.0
85	307	186	433	+6.6	688	91	71	58	50
*POURC.		60.6	141.0		224.1	29.6	23.1	18.9	16.3

DISTRIBUTION MENSUELLE DE 1985

MOIS	HEURE MAXIMUM	JOUR MAXIMUM	JOUR MOYEN	TOTAL DU MOIS	POURC. ANNEE
JANV.	47	253	165	5118	4.6
FÉV.	40	231	178	4984	4.4
MARS	47	311	169	5260	4.7
AVRIL	53	377	249	7498	6.7
MAT	51	446	333	10344	9.2
JUIN	57	617	378	11344	10.1
JUIL.	80	648	512	15882	14.1
AOÛT	75	610	459	14249	12.7
SEPT	91	688	383	11495	10.2
OCT.	66	478	340	10554	9.4
NOV.	55	409	282	8461	7.5
DEC.	46	380	235	7288	6.5
JOUR MOYEN ANNUEL:		307		TOTAL: 112477	

ROUTE COMPT. VOIE
 0138 100 00

REPARTITION HORAIRE JOURNALIERE DE 1985

HEURES A.M.	DIMANCHE MOYENNE POURC. (*)		SAMEDI MOYENNE POURC.		JOURS OUV. MOYENNE POURC.	
12- 1	2	0.54	3	0.88	1	0.56
1- 2	1	0.27	2	0.59	1	0.35
2- 3	1	0.27	2	0.59	0	0.21
3- 4	1	0.27	2	0.59	1	0.42
4- 5	2	0.54	3	0.88	1	0.42
5- 6	2	0.54	5	1.47	3	1.12
6- 7	4	1.09	6	1.77	6	2.38
7- 8	6	1.63	10	2.95	9	3.43
8- 9	11	2.99	21	6.19	15	5.38
9-10	18	4.89	27	7.96	22	7.83
10-11	22	5.98	30	8.85	22	7.76
11-12 P.M.	22	5.98	28	8.26	18	6.57
12- 1	26	7.07	26	7.67	18	6.36
1- 2	35	9.51	26	7.67	20	7.20
2- 3	40	10.87	27	7.96	22	7.97
3- 4	40	10.87	26	7.67	22	7.97
4- 5	36	9.78	23	6.78	20	7.27
5- 6	28	7.61	21	6.19	21	7.41
6- 7	22	5.98	17	5.01	17	5.94
7- 8	18	4.89	12	3.54	14	4.90
8- 9	14	3.80	10	2.95	10	3.64
9-10	9	2.45	7	2.06	7	2.59
10-11	5	1.36	3	0.88	4	1.54
11-12	3	0.82	2	0.59	2	0.91
JOUR MOYEN		368		339		286

ROUTE COMPT. VOIE REGION TRONCON SECTION 12 MOIS DE RELEVÉ

0138 100 31 10 010

MUNICIPALITE: MOISIE

A 5.9 KM A L'EST DU PONT DE LA RIV. MOISIE

JOURS MOYENS MENSUELS DE 1985

MOIS	DIMANCHE MOYEN	LUNDI MOYEN	MARDI MOYEN	MERCREDI MOYEN	JEUDI MOYEN	VENDREDI MOYEN	SAMEDI MOYEN	JOUR MOY. AJUSTE 1985	JOUR MOY. AJUSTE 1984
JANV.	164	136	151	155	170	194	181	164	162
FEV.	209	146	170	169	160	206	185	177	180
MARS	174	116	119	158	192	214	193	166	165
AVRIL	345	218	201	189	210	271	300	247	238
MAT	385	260	266	335	284	410	355	327	294
JUIN	465	278	298	377	309	439	402	366	361
JUIL.	583	438	450	494	496	563	561	512	509
AOUT	598	412	407	451	433	478	442	460	444
SEPT	542	269	313	315	329	419	413	371	359
OCT.	428	244	291	287	294	416	411	338	325
NOV.	393	255	267	246	219	299	285	280	218
DEC.	168	218	219	265	218	275	329	241	162
JOUR MOYEN	371	249	262	286	276	348	338	304	284

ROUTE COMPT. VOIE

0138 100

POURCENTAGES DES JOURS MOYENS MENSUELS PAR RAPPORT AU J.M.A. AJUSTE DE 1985

MOIS	DIMANCHE	LUNDI	MARDI	MERCREDI	JEUDI	VENDREDI	SAMEDI	JOUR MOY. AJUSTE 1985	JOUR MOY. AJUSTE 1984(*)
JANV.	53.9	44.7	49.7	51.0	55.9	63.8	59.5	53.9	57.0
FEV.	68.8	48.0	55.9	55.6	52.6	67.8	60.9	58.2	63.4
MARS	57.2	38.2	39.1	52.0	63.2	70.4	63.5	54.6	58.1
AVRIL	113.5	71.7	66.1	62.2	69.1	89.1	98.7	81.3	83.8
MAT	126.6	85.5	87.5	110.2	93.4	134.9	116.8	107.6	103.5
JUIN	153.0	91.4	98.0	124.0	101.6	144.4	132.2	120.4	127.1
JUIL.	191.8	144.1	148.0	162.5	163.2	185.2	184.5	168.4	179.2
AOUT	196.7	135.5	133.9	148.4	142.4	157.2	145.4	151.3	156.3
SEPT	178.3	88.5	103.0	103.6	108.2	137.8	135.9	122.0	126.4
OCT.	140.8	80.3	95.7	94.4	96.7	136.8	135.2	111.2	114.4
NOV.	129.3	83.9	87.8	80.9	72.0	98.4	93.8	92.1	76.8
DEC.	55.3	71.7	72.0	87.2	71.7	90.5	108.2	79.3	57.0
JOUR MOYEN	122.0	81.9	86.2	94.1	90.8	114.5	111.2	100.0	100.0

(*) POURCENTAGE DU JOUR MOYEN MENSUEL AJUSTE DE 1984 PAR RAPPORT AU J.M.A. AJUSTE DE 1984

ROUTE COMPTEUR VOIE

0138 100 00

VARIATIONS JOURNALIERES

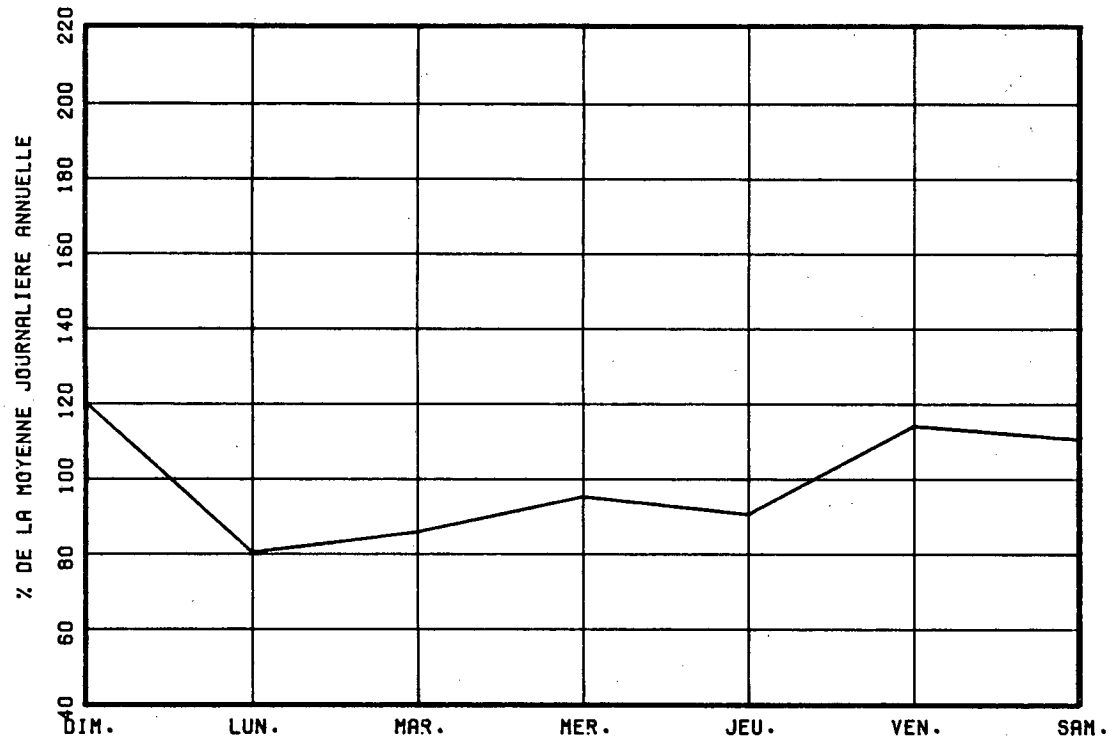

VARIATIONS MENSUELLES

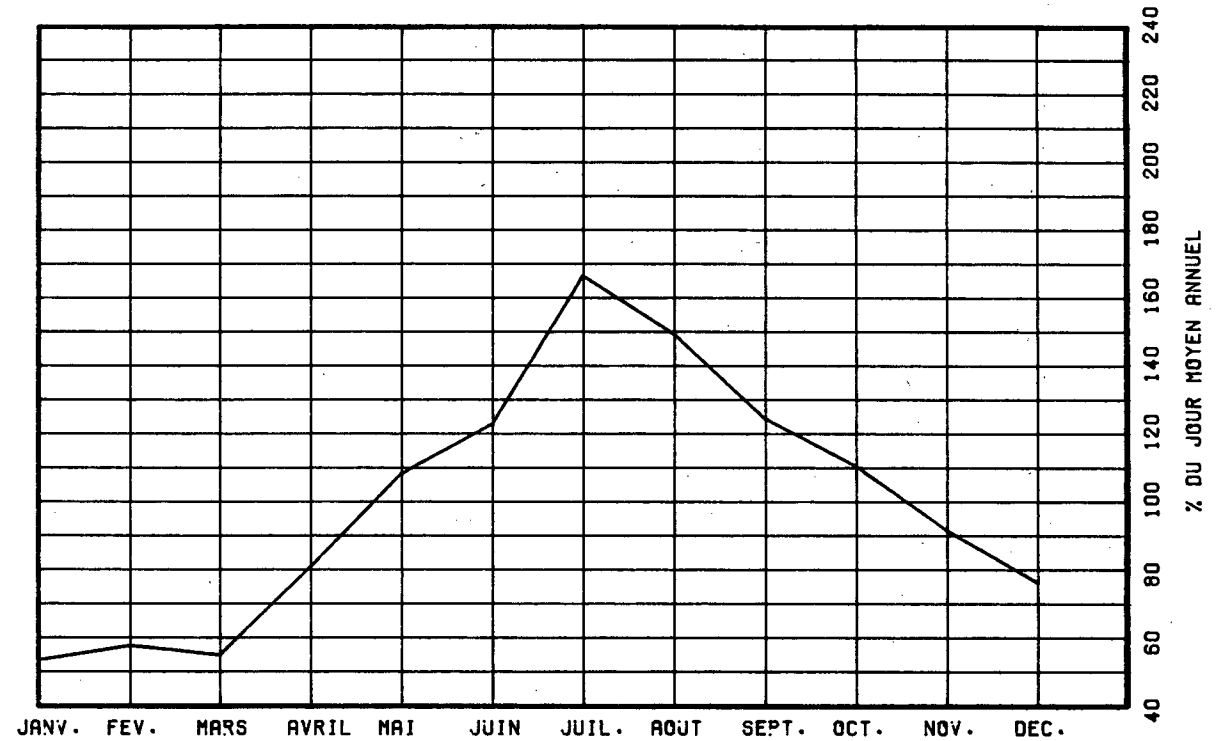

VARIATIONS HORAIRES

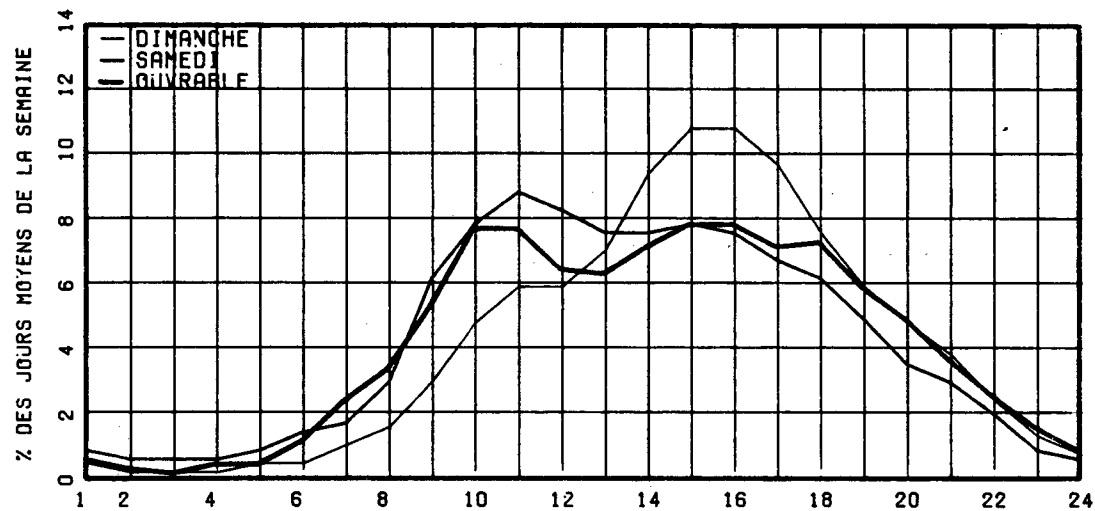

RELATION ENTRE LES HEURES DE POINTES ET LE J.M.A.

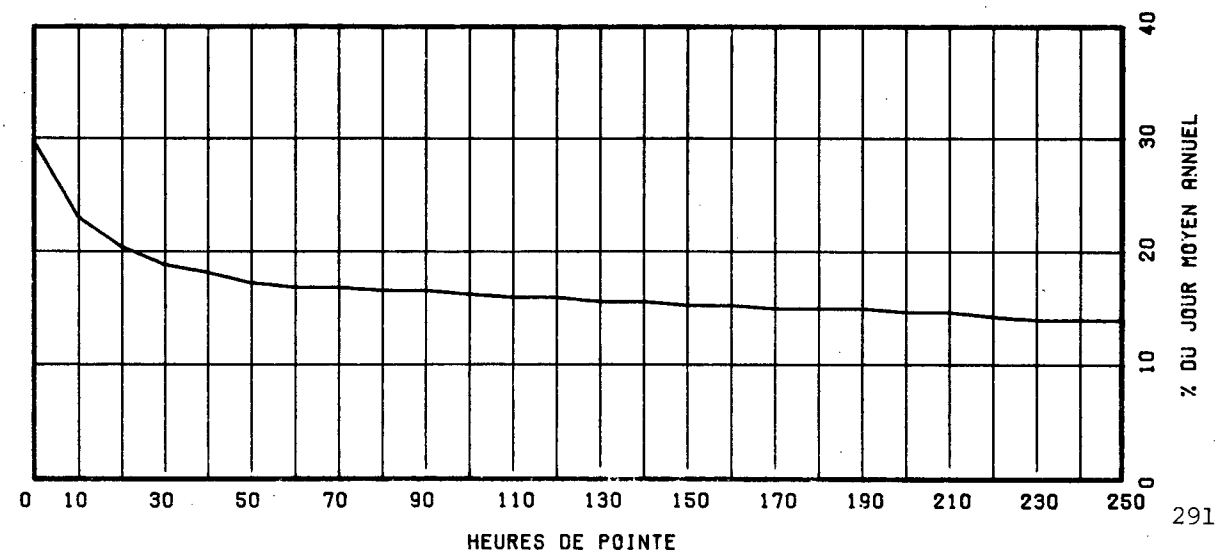

ROUTE COMPT. VOIE REGION TRONCON SECTION 12 MOIS DE RELEVÉ
0138 148 31 93 330

MUNICIPALITE: LES SEPT-CANTONS-UNIS-DU-SAGUENAY
A 1.1KM. A L'EST DE L'EGLISE DE FRANQUELIN.

ANNEE	JO. MOY. ANNUEL	JO. MOY. HIVER	JO. MOY. ETE	POURC. AUGM.	JOUR MAXIMUM	HEURES MAXIMALES			
						1-ERE	10-E	30-E	100-E
R1	948	666	1312	-8.8	1819	176	153	140	127
*POURC.		70.3	138.4		191.9	18.6	16.1	14.8	13.4
R2	795	536	1133	-16.1	1582	165	152	136	118
*POURC.		67.4	142.5		199.0	20.8	19.1	17.1	14.8
R3	810	530	1171	+1.9	1785	166	152	139	121
*POURC.		65.4	144.6		220.4	20.5	18.8	17.2	14.9
R4	882	567	1250	+8.9	1911	195	164	151	133
*POURC.		64.3	141.7		216.7	22.1	18.6	17.1	15.1
R5	919	609	1285	+4.2	1920	200	168	155	135
*POURC.		66.3	139.8		208.9	21.8	18.3	16.9	14.7

DISTRIBUTION MENSUELLE DE 1985

MOIS	HEURE MAXIMUM	JOUR MAXIMUM	JOUR MOYEN	TOTAL DU MOIS	POURC. ANNEE
JANV.	141	879	524	16264	4.8
FEV.	89	777	624	17484	5.2
MARS	100	904	677	20996	6.3
AVRIL	153	1375	789	23674	7.1
MAI	133	1295	942	29210	8.7
JUIN	189	1879	1263	37902	11.3
JUIL.	186	1920	1488	46133	13.7
AOÛT	179	1699	1373	42568	12.7
SEPT	200	1890	1007	30239	9.0
OCT.	148	1480	952	29515	8.8
NOV.	118	1041	751	22557	6.7
DEC.	92	1155	616	19122	5.7
JOUR MOYEN ANNUEL:	919		TOTAL:	335664	

ROUTE COMPT. VOIE
0138 148 00

REPARTITION HORAIRE JOURNALIERE DE 1985

HEURES A.M.	DIMANCHE MOYENNE POURC. (*)		SAMEDI MOYENNE POURC.		JOURS OUV. MOYENNE POURC.	
12- 1	7	0.72	11	1.27	7	0.85
1- 2	4	0.41	8	0.92	5	0.55
2- 3	4	0.41	6	0.69	4	0.48
3- 4	3	0.31	6	0.69	5	0.59
4- 5	6	0.62	8	0.92	10	1.11
5- 6	7	0.72	12	1.39	13	1.51
6- 7	13	1.34	20	2.31	28	3.08
7- 8	21	2.16	32	3.70	34	3.76
8- 9	32	3.29	47	5.43	44	4.89
9-10	51	5.24	66	7.63	59	6.48
10-11	63	6.47	81	9.36	64	6.99
11-12 P.M.	63	6.47	66	7.63	62	6.81
12- 1	63	6.47	63	7.28	59	6.53
1- 2	77	7.91	64	7.40	68	7.47
2- 3	95	9.76	64	7.40	73	7.97
3- 4	93	9.56	65	7.51	73	7.97
4- 5	83	8.53	56	6.47	69	7.58
5- 6	77	7.91	52	6.01	63	6.92
6- 7	55	5.65	38	4.39	49	5.37
7- 8	51	5.24	33	3.82	38	4.17
8- 9	41	4.21	26	3.01	32	3.56
9-10	31	3.19	19	2.20	23	2.55
10-11	21	2.16	13	1.50	15	1.70
11-12	12	1.23	9	1.04	10	1.14
JOUR MOYEN		973		865		916

ROUTE COMPT. VOIE REGION TRONCON SECTION 12 MOIS DE RELEVÉ

0138 148 31 93 330

MUNICIPALITE: LES SEPT-CANTONS-UNIS-DU-SAGUENAY
A 1.1KM. A L'EST DE L'EGLISE DE FRANQUELIN.

JOURS MOYENS MENSUELS DE 1985

MOIS	DIMANCHE MOYEN	LUNDI MOYEN	MARDI MOYEN	MERCREDI MOYEN	JEUDI MOYEN	VENDREDI MOYEN	SAMEDI MOYEN	JOUR MOY. AJUSTE 1985	JOUR MOY. AJUSTE 1984
JANV.	480	520	523	496	611	576	464	524	517
FÉV.	572	602	625	596	664	732	577	624	542
MARS	699	647	599	599	724	831	612	673	595
AVRIL	854	707	767	739	829	948	666	787	715
MAI	968	907	890	878	889	1164	856	936	892
JUIN	1310	1140	1180	1155	1200	1585	1226	1256	1182
JUIL.	1630	1482	1381	1297	1397	1704	1562	1493	1436
AOÛT	1531	1325	1218	1182	1278	1637	1391	1366	1328
SEPT.	1281	921	897	846	894	1245	832	988	1006
OCT.	1121	892	863	844	872	1245	838	953	979
NOV.	762	767	699	693	818	852	666	751	717
DEC.	530	570	588	643	666	799	588	626	621
JOUR MOYEN	978	873	852	830	903	1109	856	914	877

ROUTE COMPT. VOIE

0138 148

POURCENTAGES DES JOURS MOYENS MENSUELS PAR RAPPORT AU J.M.A. AJUSTE DE 1985

MOIS	DIMANCHE	LUNDI	MARDI	MERCREDI	JEUDI	VENDREDI	SAMEDI	JOUR MOY. AJUSTE 1985	JOUR MOY. AJUSTE 1984(*)
JANV.	52.5	56.9	57.2	54.3	66.8	63.0	50.8	57.3	59.0
FÉV.	62.6	65.9	68.4	65.2	72.6	80.1	63.1	68.3	61.8
MARS	76.5	70.8	65.5	65.5	79.2	90.9	67.0	73.6	67.8
AVRIL	93.4	77.4	83.9	80.9	90.7	103.7	72.9	86.1	81.5
MAI	105.9	99.2	97.4	96.1	97.3	127.4	93.7	102.4	101.7
JUIN	143.3	124.7	129.1	126.4	131.3	173.4	134.1	137.4	134.8
JUIL.	178.3	162.1	151.1	141.9	152.8	186.4	170.9	163.3	163.7
AOÛT	167.5	145.0	133.3	129.3	139.8	179.1	152.2	149.5	151.4
SEPT.	140.2	100.8	98.1	92.6	97.8	136.2	91.0	108.1	114.7
OCT.	122.6	97.6	94.4	92.3	95.4	136.2	91.7	104.3	111.6
NOV.	83.4	83.9	76.5	75.8	89.5	93.2	72.9	82.2	81.8
DEC.	58.0	62.4	64.3	70.4	72.9	87.4	64.3	68.5	70.8
JOUR MOYEN	107.0	95.5	93.2	90.8	98.8	121.3	93.7	100.0	100.0

(*) POURCENTAGE DU JOUR MOYEN MENSUEL AJUSTE DE 1984 PAR RAPPORT AU J.M.A. AJUSTE DE 1984

VARIATIONS JOURNALIERES

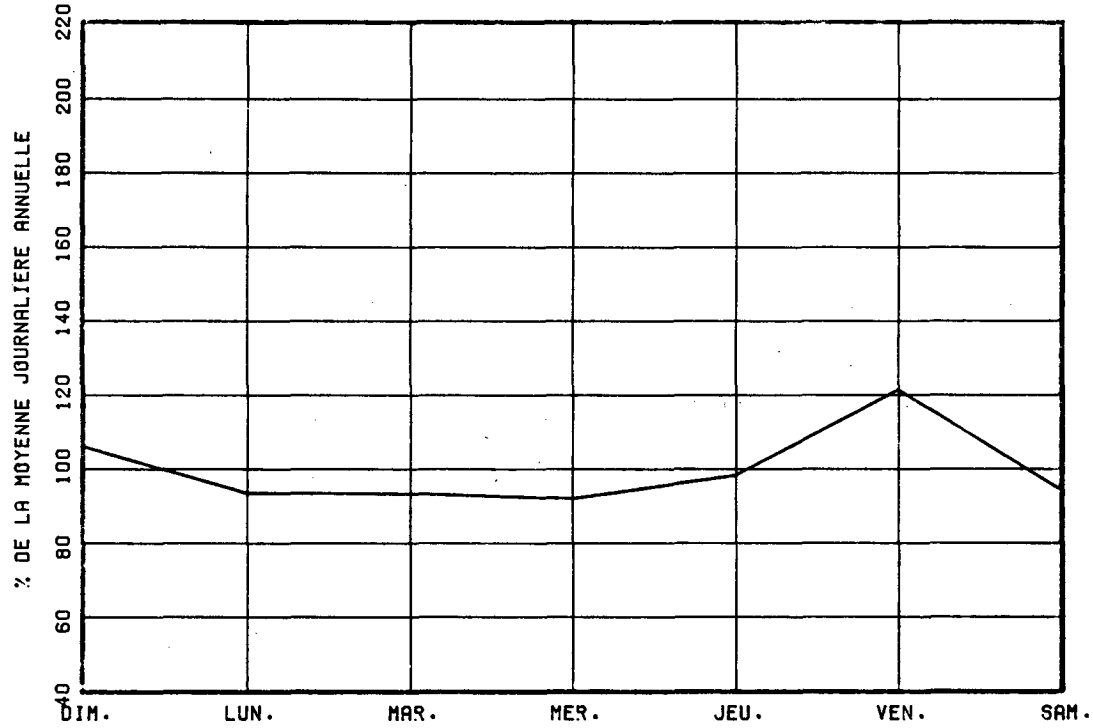

VARIATIONS MENSUELLES

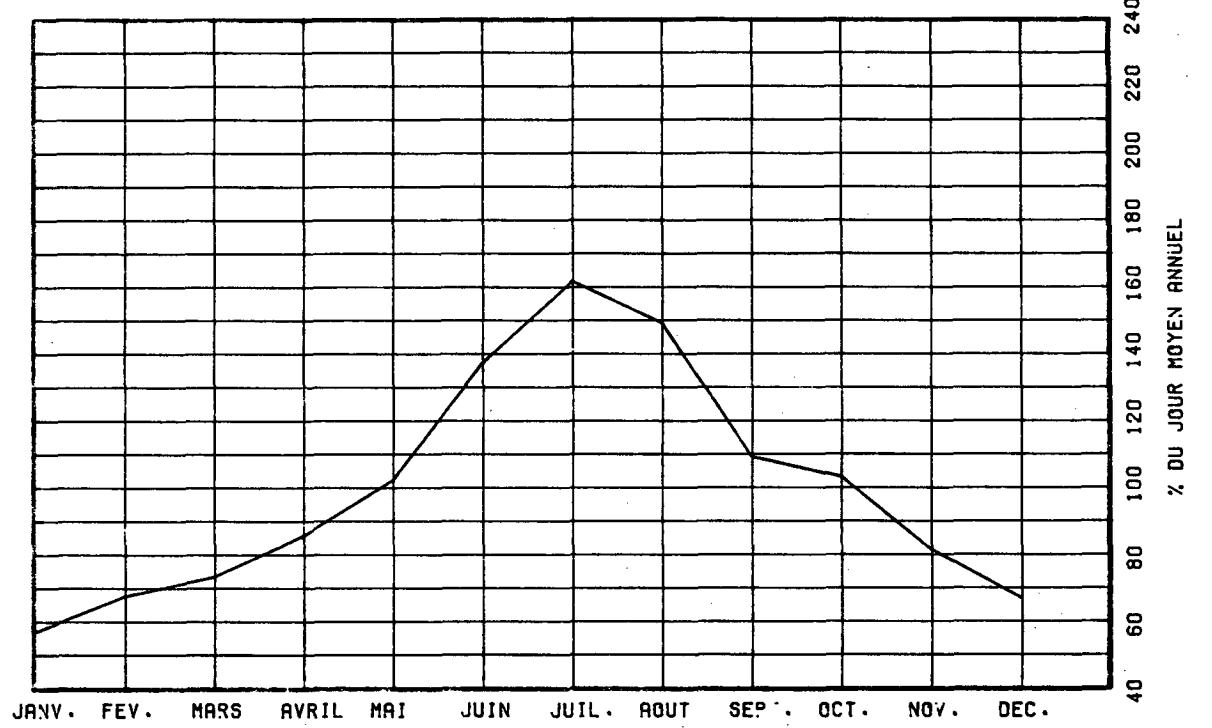

VARIATIONS HORAIRES

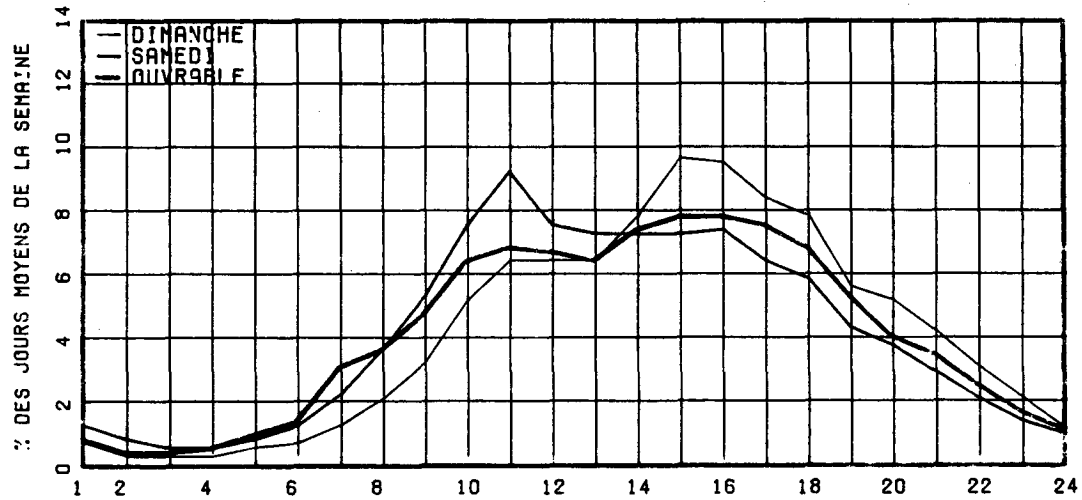

RELATION ENTRE LES HEURES DE POINTES ET LE J.M.A.

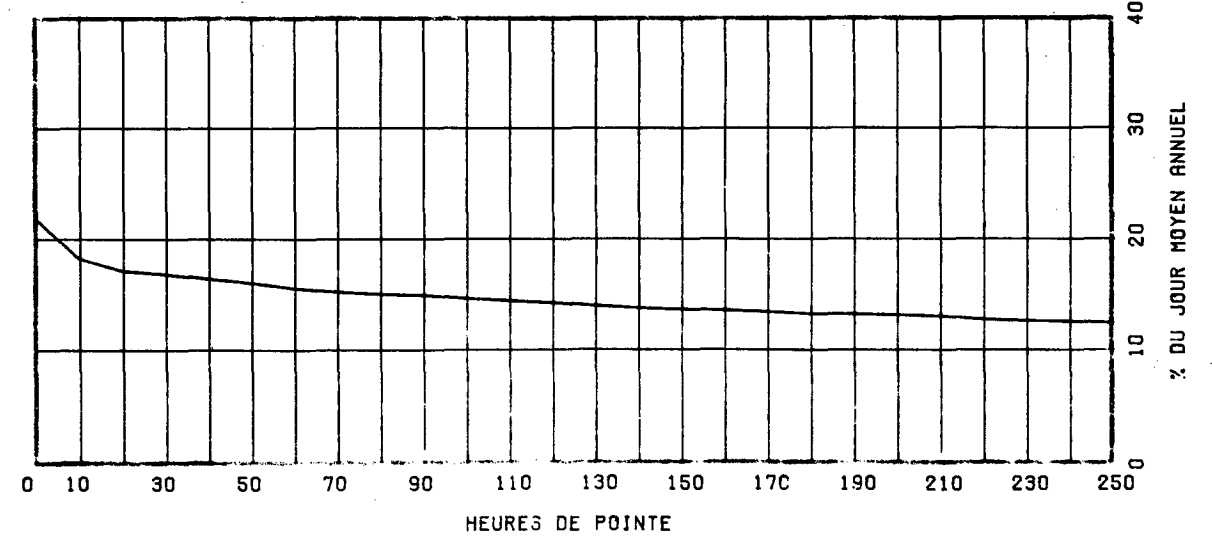

ROUTE COMPT. VOIE REGION TRONCON SECTION OR MOIS DE RELEVÉ
 0138 172 31 92 250

MUNICIPALITE: RAGUENEAU

A 1,7 KM A L'EST DE RIVIERE AUX ROSIERS, OU A 1,3
 KM A L'OUEST DE LA LIMITE OUEST DE RAGUENEAU.

ANNEE JO. MOY. JO. MOY. JO. MOY. POURC. JOUR HEURES MAXIMALES
 ANNUEL HIVER ETE AUGM. MAXIMUM 1-ERE 10-E 30-E 100-E

ANNEE	JO. MOY. ANNUEL	JO. MOY. HIVER	JO. MOY. ETE	POURC. AUGM.	JOUR MAXIMUM	HEURES MAXIMALES 1-ERE	HEURES MAXIMALES 10-E	HEURES MAXIMALES 30-E	HEURES MAXIMALES 100-E
R1									
*POURC.									
R2									
*POURC.									
R3	1333	890	1905						
*POURC.		66.8	142.9						
R4	1430	1017	1871	+7.3	3162	290	250	224	189
*POURC.		71.1	130.8		221.1	20.3	17.5	15.7	13.2
R5	1456	1035	1937	+1.8	3075	273	244	224	191
*POURC.		71.1	133.0		211.2	18.8	16.8	15.4	13.1

DISTRIBUTION MENSUELLE DE 1985

MOIS	HEURE MAXIMUM	JOUR MAXIMUM	JOUR MOYEN	TOTAL DU MOIS	POURC. ANNEE
JANV.	-----	-----	964	-----	----
FEV.	-----	-----	971	-----	----
MARS	-----	-----	1078	-----	----
AVRIL	-----	-----	1360	-----	----
MAI	198	2154	1542	47828	----
JUIN	258	3075	1888	56653	----
JUIL.	273	2851	2189	67880	----
AOUT	269	2994	2087	64707	----
SEPT	266	2874	1573	47216	----
OCT.	241	2549	1450	44976	----
NOV.	158	1691	1212	36370	----
DEC.	148	1689	1124	34847	----
JOUR MOYEN ANNUEL:	1456			TOTAL:-----	

ROUTE COMPT. VOTE
 0138 172 00

REPARTITION HORAIRE JOURNALIERE DE 1985

HEURES A.M.	DIMANCHE MOYENNE POURC. (*)	SAMEDI MOYENNE POURC.	JOURS OUV. MOYENNE POURC.
12- 1	17 1.02	27 1.77	18 1.11
1- 2	12 0.72	18 1.18	11 0.70
2- 3	9 0.54	16 1.05	9 0.58
3- 4	7 0.42	14 0.92	9 0.60
4- 5	8 0.48	16 1.05	14 0.86
5- 6	11 0.66	23 1.51	21 1.29
6- 7	16 0.96	35 2.30	36 2.20
7- 8	26 1.57	48 3.15	66 4.01
8- 9	45 2.71	79 5.18	84 5.10
9-10	67 4.04	96 6.30	93 5.68
10-11	89 5.36	107 7.02	101 6.14
11-12 P.M.	95 5.73	109 7.15	102 6.24
12- 1	108 6.51	110 7.21	107 6.55
1- 2	132 7.96	121 7.93	121 7.40
2- 3	144 8.68	122 8.00	124 7.58
3- 4	143 8.62	107 7.02	125 7.63
4- 5	146 8.80	104 6.82	133 8.10
5- 6	118 7.11	93 6.10	117 7.14
6- 7	112 6.75	74 4.85	99 6.05
7- 8	107 6.45	64 4.20	76 4.61
8- 9	96 5.79	49 3.21	61 3.72
9-10	71 4.28	41 2.69	49 3.01
10-11	46 2.77	29 1.90	36 2.20
11-12	34 2.05	23 1.51	25 1.52
JOUR MOYEN	1659	1525	1647

ROUTE COMPT. VOTE REGION TRONCON SECTION 08 MOIS DE RELEVÉ

0138 172 31 92 250

MUNICIPALITE: RAGUENEAU

A 1,7 KM A L'EST DE RIVIERE AUX ROSTERS, OU A 1,3
KM A L'OUEST DE LA LIMITE OUEST DE RAGUENEAU.

JOURS MOYENS MENSUELS DE 1985

MOIS	DIMANCHE MOYEN	LUNDI MOYEN	MARDI MOYEN	MERCREDI MOYEN	JEUDI MOYEN	VENDREDI MOYEN	SAMEDI MOYEN	JOUR MOY. AJUSTE 1985	JOUR MOY. AJUSTE 1984
JANV.	-----	-----	-----	-----	-----	-----	-----	964	946
FEV.	-----	-----	-----	-----	-----	-----	-----	971	959
MARS	-----	-----	-----	-----	-----	-----	-----	1078	1053
AVRIL	-----	-----	-----	-----	-----	-----	-----	1360	1325
MAI	1565	1518	1381	1405	1549	1990	1298	1529	1448
JUIN	1868	1674	1632	1610	1879	2603	1903	1881	1743
JUIL.	2346	2261	1972	1892	2167	2584	2193	2202	2098
AOUT	2179	2089	1855	1843	2033	2610	1924	2076	1986
SEPT	1785	1493	1482	1406	1540	1916	1286	1558	1615
OCT.	1559	1353	1304	1304	1432	1919	1310	1454	1555
NOV.	1123	1244	1125	1078	1270	1574	1027	1205	1257
DEC.	932	1123	1141	1054	1159	1347	1183	1134	1116
JOUR MOYEN	-----	-----	-----	-----	-----	-----	-----	1451	1425

ROUTE COMPT. VOIE

0138 172

POURCENTAGES DES JOURS MOYENS MENSUELS PAR RAPPORT AU J.M.A. AJUSTE DE 1985

MOIS	DIMANCHE	LUNDI	MARDI	MERCREDI	JEUDI	VENDREDI	SAMEDI	JOUR MOY. AJUSTE 1985	JOUR MOY. AJUSTE 1984(*)
JANV.	-----	-----	-----	-----	-----	-----	-----	66,4	66,4
FEV.	-----	-----	-----	-----	-----	-----	-----	66,9	67,3
MARS	-----	-----	-----	-----	-----	-----	-----	74,3	73,9
AVRIL	-----	-----	-----	-----	-----	-----	-----	93,7	93,0
MAI	107,9	104,6	95,2	96,8	106,8	137,1	89,5	105,4	101,6
JUIN	128,7	115,4	112,5	111,0	129,5	179,4	131,2	129,6	122,3
JUIL.	161,7	155,8	135,9	130,4	149,3	178,1	151,1	151,8	147,2
AOUT	150,2	144,0	127,8	127,0	140,1	179,9	132,6	143,1	139,4
SEPT	123,0	102,9	102,1	96,9	106,1	132,0	88,6	107,4	113,3
OCT.	107,4	93,2	89,9	89,9	98,7	132,3	90,3	100,2	109,1
NOV.	77,4	85,7	77,5	74,3	87,5	108,5	70,8	83,0	88,2
DEC.	64,2	77,4	78,6	72,6	79,9	92,8	81,5	78,2	78,3
JOUR MOYEN	-----	-----	-----	-----	-----	-----	-----	100,0	100,0

(*) POURCENTAGE DU JOUR MOYEN MENSUEL AJUSTE DE 1984 PAR RAPPORT AU J.M.A. AJUSTE DE 1984

VARIATIONS JOURNALIERES

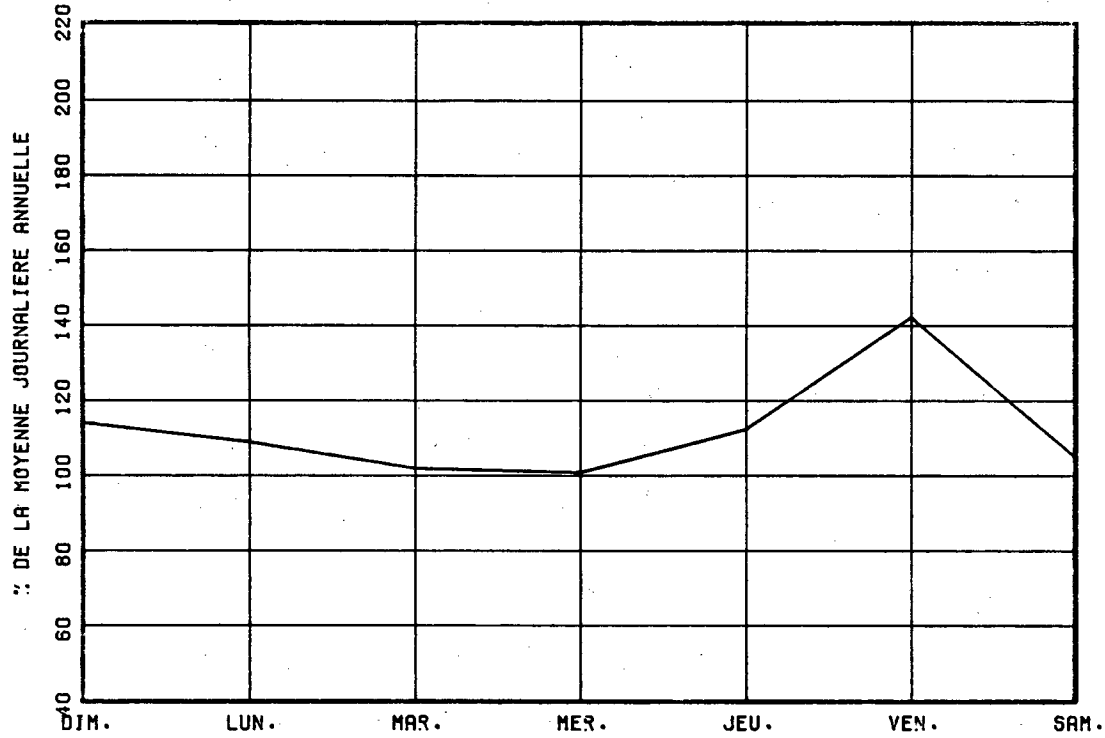

VARIATIONS MENSUELLES

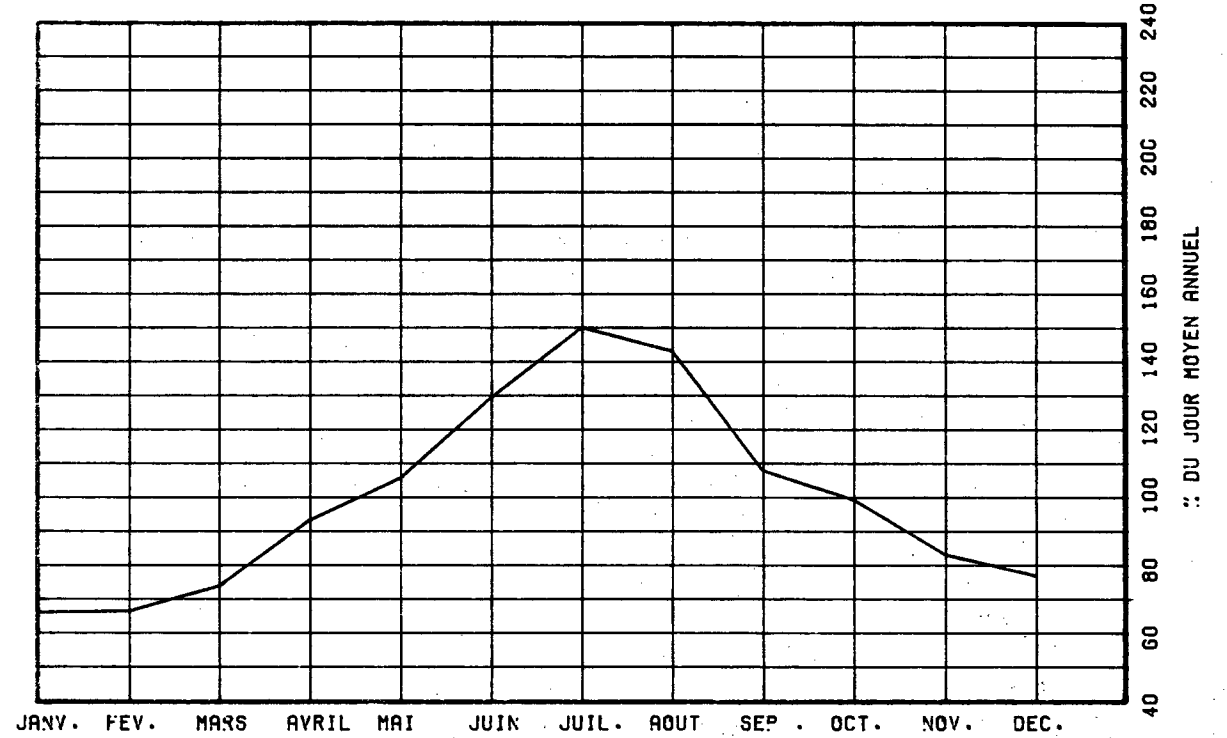

VARIATIONS HORAIRES

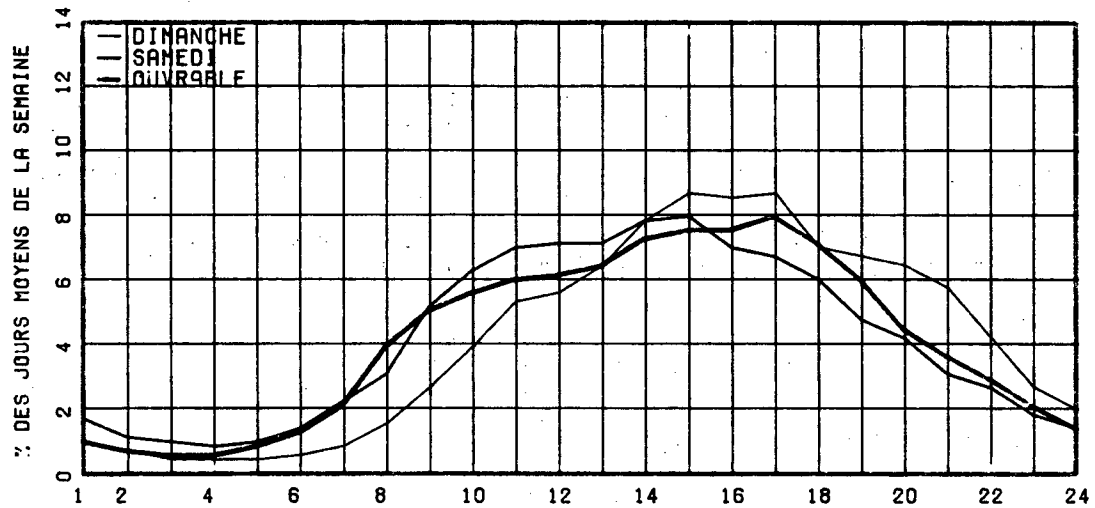

RELATION ENTRE LES HEURES DE POINTES ET LE J.M.A.

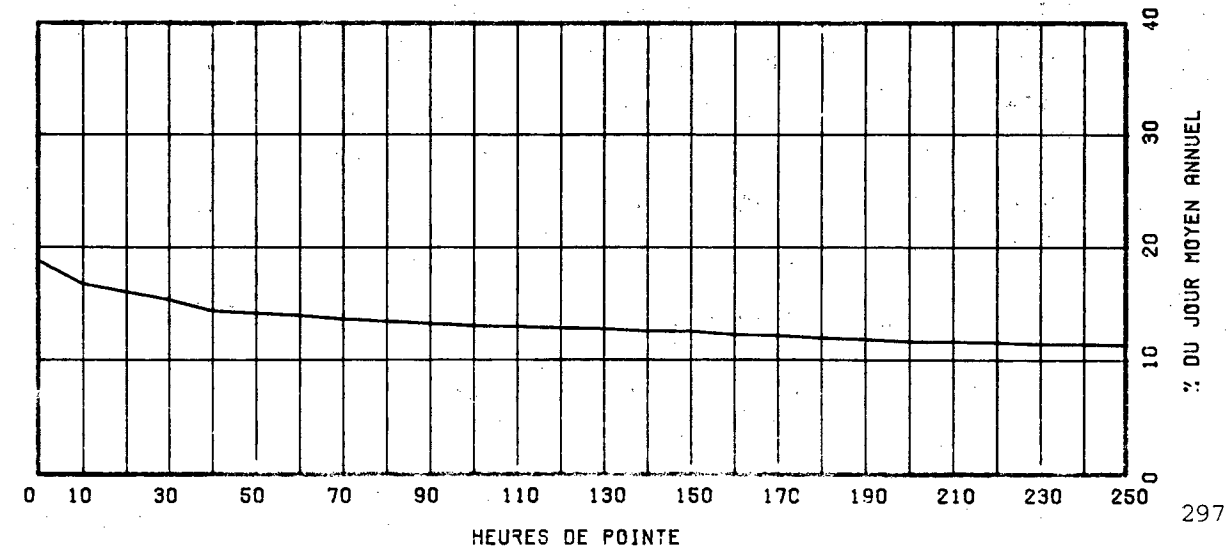

ROUTE COMPT. VOIE REGION TRONCON SECTION 12 MOIS DE RELEVÉ
0138 220 31 08 230

MUNICIPALITE: BAIE-SAINTE-CATHERINE
A 1.6 KM. AU SUD-OUEST DU QUAI DU TRAVERSIER DE TA
DOUSSAC.

ANNEE	JO. MOY. ANNUEL	JO. MOY. HIVER	JO. MOY. ETE	POURC. AUGM.	JOUR MAXIMUM	HEURES MAXIMALES			
						1-ERE	10-E	30-E	100-E
81	1220	670	1928	-3.3	3152	320	294	256	218
*POURC.		54.9	158.0		258.4	26.2	24.1	21.0	17.9
82	1070	605	1726	-12.3	2912	328	288	255	210
*POURC.		56.5	161.3		272.1	30.7	26.9	23.8	19.6
83	1069	583	1735	-0.1	2912	325	288	245	208
*POURC.		54.5	162.3		272.4	30.4	26.9	22.9	19.5
84	1209	506	2098	+13.1	3704	405	341	301	252
*POURC.		41.9	173.5		306.4	33.5	28.2	24.9	20.8
85	1363	689	2303	+12.7	3986	444	380	335	278
*POURC.		50.6	169.0		292.4	32.6	27.9	24.6	20.4

DISTRIBUTION MENSUELLE DE 1985

MOIS	HEURE MAXIMUM	JOUR MAXIMUM	JOUR MOYEN	TOTAL DU MOIS	POURC. ANNEE
JANV.	164	1092	641	19883	4.0
FEV.	94	796	621	17401	3.5
MARS	123	940	732	22712	4.6
AVRIL	297	2184	1005	30150	6.1
MAT	188	1728	1187	36822	7.4
JUIN	335	3279	1936	58093	11.7
JUIL.	444	3986	2845	88223	17.7
AOUT	403	3627	2729	84601	17.0
SEPT.	427	3871	1671	50159	10.1
OCT.	274	2514	1300	40309	8.1
NOV.	155	1323	872	26176	5.3
DEC.	156	1252	757	23485	4.7
JOUR MOYEN ANNUEL:	1363			TOTAL: 498014	

ROUTE COMPT. VOIE
0138 220 00

REPARTITION HORAIRE JOURNALIERE DE 1985

HEURES A.M.	DIMANCHE MOYENNE POURC. (*)		SAMEDI MOYENNE POURC.		JOURS OUV. MOYENNE POURC.	
12- 1	13	0.80	21	1.56	14	1.09
1- 2	10	0.62	16	1.19	11	0.84
2- 3	9	0.55	15	1.11	11	0.89
3- 4	6	0.37	14	1.04	11	0.86
4- 5	5	0.31	13	0.96	13	1.00
5- 6	5	0.31	14	1.04	14	1.14
6- 7	10	0.62	29	2.15	28	2.15
7- 8	17	1.05	32	2.37	28	2.21
8- 9	38	2.34	62	4.60	55	4.25
9-10	58	3.57	70	5.19	60	4.67
10-11	100	6.15	110	8.15	92	7.07
11-12 P.M.	106	6.52	100	7.41	89	6.85
12- 1	135	8.30	112	8.30	93	7.16
1- 2	153	9.41	112	8.30	99	7.67
2- 3	182	11.19	119	8.82	108	8.33
3- 4	164	10.09	100	7.41	105	8.06
4- 5	160	9.84	97	7.19	96	7.42
5- 6	124	7.63	77	5.71	81	6.28
6- 7	102	6.27	63	4.67	74	5.71
7- 8	71	4.37	48	3.56	57	4.41
8- 9	64	3.94	51	3.78	60	4.67
9-10	39	2.40	31	2.30	37	2.84
10-11	36	2.21	26	1.93	35	2.73
11-12	19	1.17	17	1.26	21	1.67
JOUR MOYEN		1626		1349		1302

ROUTE COMPT. VOIE REGION TRONCON SECTION 12 MOIS DE RELEVÉ
0138 220 31 08 230

MUNICIPALITE: BAIF-SAINTE-CATHERINE
A 1.6 KM. AU SUD-OUEST DU QUAI DU TRAVERSTIER DE TA
DOUSSAC.

JOURS MOYENS MENSUELS DE 1985

MOIS	DIMANCHE MOYEN	LUNDI MOYEN	MARDI MOYEN	MERCREDI MOYEN	JEUDI MOYEN	VENDREDI MOYEN	SAMEDI MOYEN	JOUR MOY. AJUSTÉ 1985	JOUR MOY. AJUSTÉ 1984
JANV.	660	596	620	607	694	732	555	637	312
FEV.	586	623	615	584	656	758	525	621	351
MARS	844	717	590	646	726	882	670	725	615
AVRIL	1249	830	882	885	1068	1286	802	1000	944
MAI	1423	1014	992	1010	1112	1527	1112	1170	1068
JUIN	2486	1515	1452	1455	1643	2598	2006	1879	1711
JUIL.	3230	2700	2513	2685	2721	3084	3012	2849	2522
AOUT	3341	2465	2282	2375	2486	3116	2946	2715	2437
SEPT	2524	1296	1371	1349	1448	1784	1502	1610	1550
OCT.	1650	1073	1055	1069	1195	1741	1316	1299	1215
NOV.	894	896	777	788	910	1114	706	869	823
DEC.	647	742	746	730	754	945	791	765	735
JOUR MOYEN	1627	1205	1157	1181	1284	1630	1328	1344	1190

ROUTE COMPT. VOIE
0138 220

POURCENTAGES DES JOURS MOYENS MENSUELS PAR RAPPORT AU J.M.A. AJUSTÉ DE 1985

MOIS	DIMANCHE	LUNDI	MARDI	MERCREDI	JEUDI	VENDREDI	SAMEDI	JOUR MOY. AJUSTÉ 1985	JOUR MOY. AJUSTÉ 1984(*)
JANV.	49.1	44.3	46.1	45.2	51.6	54.5	41.3	47.4	26.2
FEV.	43.6	46.4	45.8	43.5	48.8	56.4	39.1	46.2	29.5
MARS	62.8	53.3	43.9	48.1	54.0	65.6	49.9	53.9	51.7
AVRIL	92.9	61.8	65.6	65.8	79.5	95.7	59.7	74.4	79.3
MAJ	105.9	75.4	73.8	75.1	82.7	113.6	82.7	87.1	89.7
JUIN	185.0	112.7	108.0	108.3	122.2	193.3	149.3	139.8	143.8
JUIL.	240.3	200.9	187.0	199.8	202.5	229.5	224.1	212.0	211.9
AOUT	248.6	183.4	169.8	176.7	185.0	231.8	219.2	202.0	204.8
SEPT	187.8	96.4	102.0	100.4	107.7	132.7	111.8	119.8	130.3
OCT.	122.8	79.8	78.5	79.5	88.9	129.5	97.9	96.7	102.1
NOV.	66.5	66.7	57.8	58.6	67.7	82.9	52.5	64.7	69.2
DEC.	48.1	55.2	55.5	54.3	56.1	70.3	58.9	56.9	61.8
JOUR MOYEN	121.1	89.7	86.1	87.9	95.5	121.3	98.8	100.0	100.0

(*) POURCENTAGE DU JOUR MOYEN MENSUEL AJUSTÉ DE 1984 PAR RAPPORT AU J.M.A. AJUSTÉ DE 1984

VARIATIONS JOURNALIERES

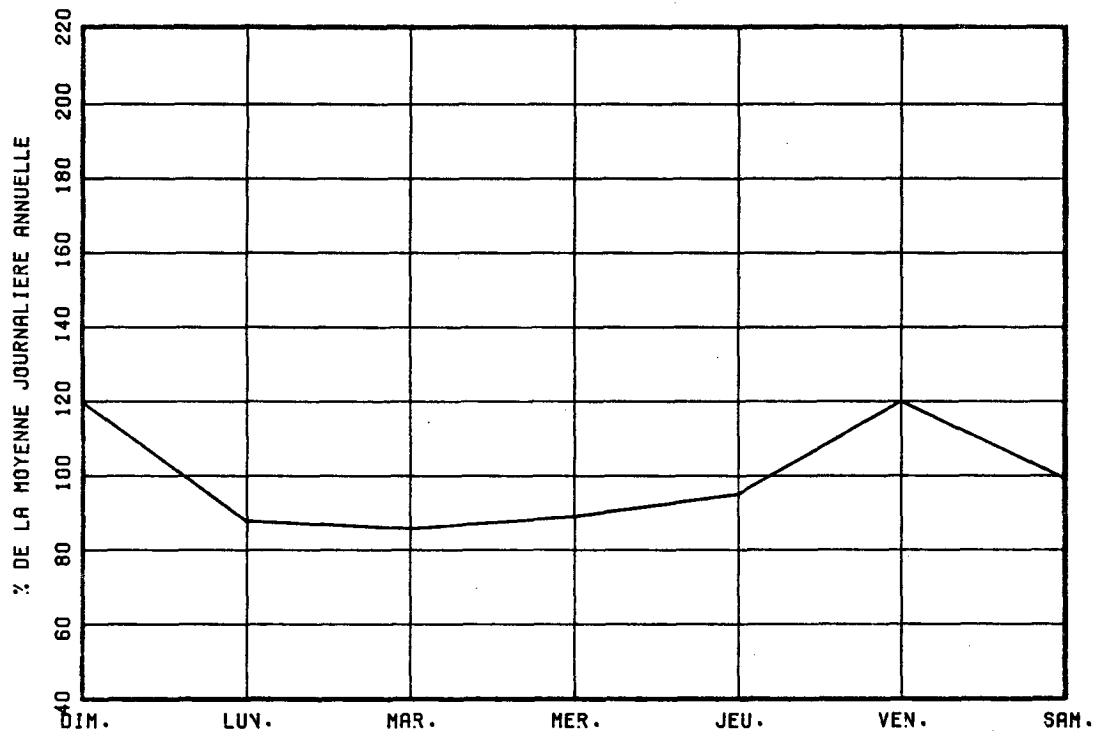

VARIATIONS MENSUELLES

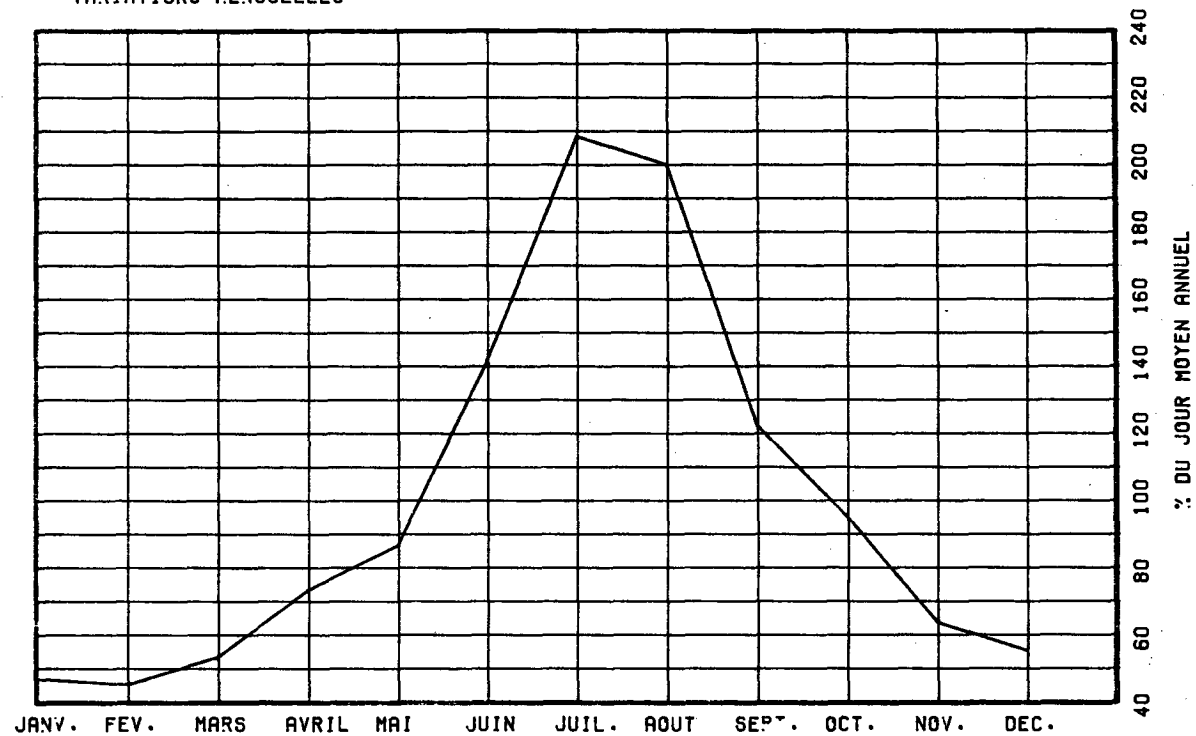

VARIATIONS HORAIRES

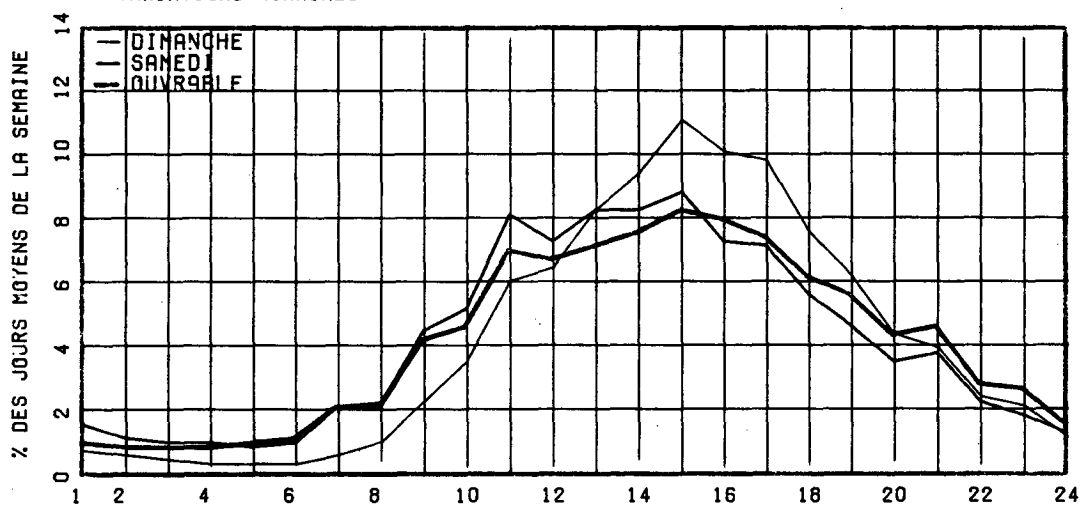

RELATION ENTRE LES HEURES DE POINTES ET LE J.M.A.

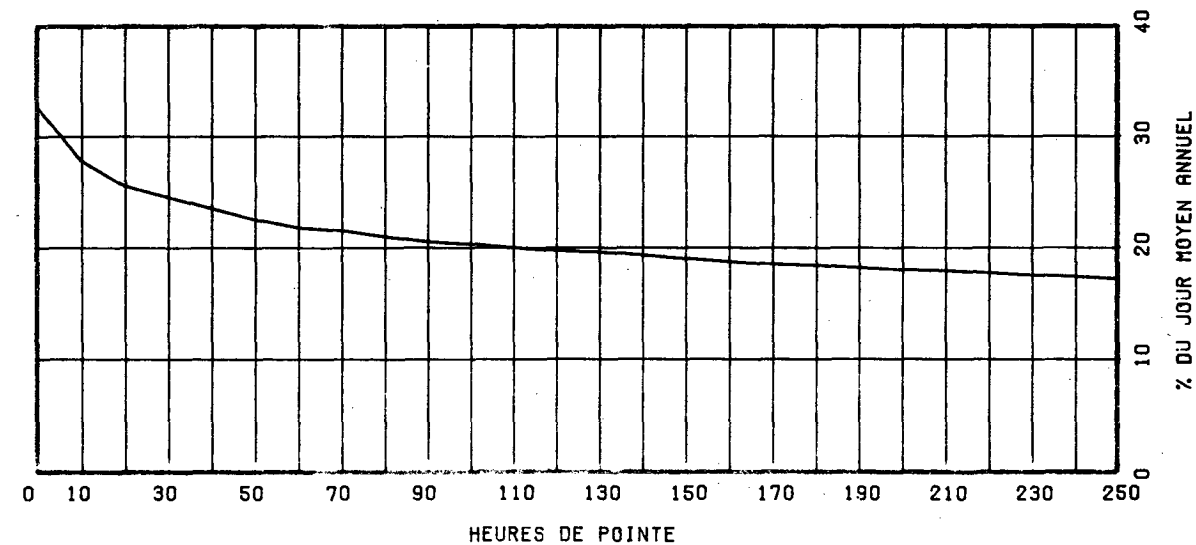

ROUTE COMPT. VOIE REGION TRONCON SECTION 12 MOIS DE RELEVÉ
 0138 257 31 07 120

MUNICIPALITE: SAINT-JOACHIM

A 0.8 KM. A L'OUEST DE L'ANCIENNE RTE 15
 A ST-JOACHIM (RTE DU CAP TOURMENTE)

ANNEE	JO. MOY. ANNUEL	JO. MOY. HIVER	JO. MOY. ETE	POURC. AUGM.	JOUR MAXIMUM	HEURES MAXIMALES			
						1-ERE	10-E	30-E	100-E
81	4138	2744	5888	-2.3	9550	907	796	737	618
*POURC.		66.3	142.3		230.8	21.9	19.2	17.8	14.9
82	3850	2544	5563	-7.0	9022	922	819	719	611
*POURC.		66.1	144.5		234.3	23.9	21.3	18.7	15.9
83	3989	2596	5837	+3.6	9645	1010	881	766	644
*POURC.		65.1	146.3		241.8	25.3	22.1	19.2	16.1
84	4245	2807	6127	+6.4	10486	1315	903	788	673
*POURC.		66.1	144.3		247.0	31.0	21.3	18.6	15.9
85	4524	2966	6551	+6.6	10720	1024	888	821	708
*POURC.		65.6	144.8		237.0	22.6	19.6	18.1	15.6

DISTRIBUTION MENSUELLE DE 1985

MOIS	HEURE MAXIMUM	JOUR MAXIMUM	JOUR MOYEN	TOTAL DU MOIS	POURC. ANNEE
JANV.	481	3922	2746	85151	5.2
FEV.	379	3624	2855	79952	4.8
MARS	426	3916	3117	96656	5.9
AVRIL	654	6063	3586	107588	6.5
MAT	626	6388	4464	138414	8.4
JUIN	875	8624	6120	183604	11.1
JUIL.	922	10720	7439	230615	14.0
AOUT	950	10328	7249	224733	13.6
SEPT	1024	10193	5347	160438	9.7
OCT.	840	7458	4674	144894	8.8
NOV.	508	4810	3413	102401	6.2
DEC.	416	3957	3138	97286	5.9
JOUR MOYEN ANNUEL:	4524			TOTAL: 1651732	

ROUTE COMPT. VOIE
 0138 257 00

REPARTITION HORAIRE JOURNALIERE DE 1985

HEURES A.M.	DIMANCHE MOYENNE POURC. (*)		SAMEDI MOYENNE POURC.		JOURS OUV. MOYENNE POURC.	
12- 1	81	1.47	82	1.79	46	1.10
1- 2	63	1.14	57	1.25	30	0.72
2- 3	42	0.76	38	0.83	23	0.55
3- 4	31	0.56	34	0.74	24	0.58
4- 5	21	0.38	32	0.70	25	0.60
5- 6	26	0.47	42	0.92	54	1.27
6- 7	35	0.64	67	1.47	117	2.74
7- 8	65	1.18	124	2.71	175	4.12
8- 9	115	2.09	214	4.68	230	5.40
9-10	191	3.47	296	6.47	253	5.94
10-11	295	5.36	351	7.68	262	6.15
11-12 P.M.	339	6.16	337	7.37	250	5.85
12- 1	352	6.40	312	6.82	245	5.75
1- 2	436	7.92	337	7.37	281	6.59
2- 3	501	9.10	356	7.78	312	7.31
3- 4	515	9.36	343	7.50	330	7.73
4- 5	535	9.72	332	7.26	352	8.24
5- 6	419	7.61	280	6.12	320	7.49
6- 7	361	6.56	226	4.94	257	6.04
7- 8	348	6.32	192	4.20	203	4.76
8- 9	294	5.34	173	3.78	159	3.74
9-10	207	3.76	132	2.89	129	3.02
10-11	142	2.58	113	2.47	104	2.45
11-12	89	1.62	103	2.25	80	1.87
JOUR MOYEN		5503		4573		4270

ROUTE COMPT. VOIE REGION TRONCON SECTION 12 MOIS DE RELEVÉ

0138 257 31 07 120

MUNICIPALITE: SAINT-JOACHIM

A 0.8 KM. A L'OUEST DE L'ANCIENNE RTE 15
A ST-JOACHIM (RTE DU CAP TOURMENTÉ)

JOURS MOYENS MENSUELS DE 1985

MOIS	DIMANCHE MOYEN	LUNDI MOYEN	MARDI MOYEN	MERCREDI MOYEN	JEUDI MOYEN	VENDREDI MOYEN	SAMEDI MOYEN	JOUR MOY. AJUSTE 1985	JOUR MOY. AJUSTE 1984
JANV.	2887	2629	2466	2622	2733	3306	2515	2736	2570
FEV.	3100	2880	2630	2480	2737	3493	2665	2855	2777
MARS	3593	2423	2781	2866	2853	3786	3211	3073	2938
AVRIL	4581	2961	2828	2939	3746	4377	3610	3577	3459
MAI	5341	4175	3753	3922	3949	5582	4224	4420	3942
JUIN	7903	5007	5362	4708	5070	7483	6132	5952	5507
JUIL.	8132	7209	6564	6874	7110	8548	7822	7465	7059
AOUT	9628	6588	5792	6007	6310	8498	7724	7221	6658
SEPT	8150	4285	4153	4182	4432	5831	4998	5147	4795
OCT.	6121	3877	3758	3890	4137	5786	5144	4673	4440
NOV.	3715	3410	2973	2904	3248	4210	3268	3389	3243
DEC.	2902	3144	3149	2947	3146	3689	3053	3147	2900
JOUR MOYEN	5504	4049	3850	3861	4122	5382	4530	4471	4190

ROUTE COMPT. VOIE

0138 257

POURCENTAGES DES JOURS MOYENS MENSUELS PAR RAPPORT AU J.M.A. AJUSTE DE 1985

MOIS	DIMANCHE	LUNDI	MARDI	MERCREDI	JEUDI	VENDREDI	SAMEDI	JOUR MOY. AJUSTE 1985	JOUR MOY. AJUSTE 1984(*)
JANV.	64.6	58.8	55.2	58.6	61.1	73.9	56.3	61.2	61.3
FEV.	69.3	64.4	58.8	55.5	61.2	78.1	59.6	63.9	66.3
MARS	80.4	54.2	62.2	64.1	63.8	84.7	71.8	68.7	70.1
AVRIL	102.5	66.2	63.3	65.7	83.8	97.9	80.7	80.0	82.6
MAI	119.5	93.4	83.9	87.7	88.3	124.8	94.5	98.9	94.1
JUIN	176.8	112.0	119.9	105.3	113.4	167.4	137.2	133.1	131.4
JUIL.	181.9	161.2	146.8	153.7	159.0	191.2	174.9	167.0	168.5
AOUT	215.3	147.3	129.5	134.4	141.1	190.1	172.8	161.5	158.9
SEPT	182.3	95.8	92.9	93.5	99.1	130.4	111.8	115.1	114.4
OCT.	136.9	86.7	84.1	87.0	92.5	129.4	115.1	104.5	106.0
NOV.	83.1	76.3	66.5	65.0	72.6	94.2	73.1	75.8	77.4
DEC.	64.9	70.3	70.4	65.9	70.4	82.5	68.3	70.4	69.2
JOUR MOYEN	123.1	90.6	86.1	86.4	92.2	120.4	101.3	100.0	100.0

(*) POURCENTAGE DU JOUR MOYEN MENSUEL AJUSTE DE 1984 PAR RAPPORT AU J.M.A. AJUSTE DE 1984

VARIATIONS JOURNALIERES

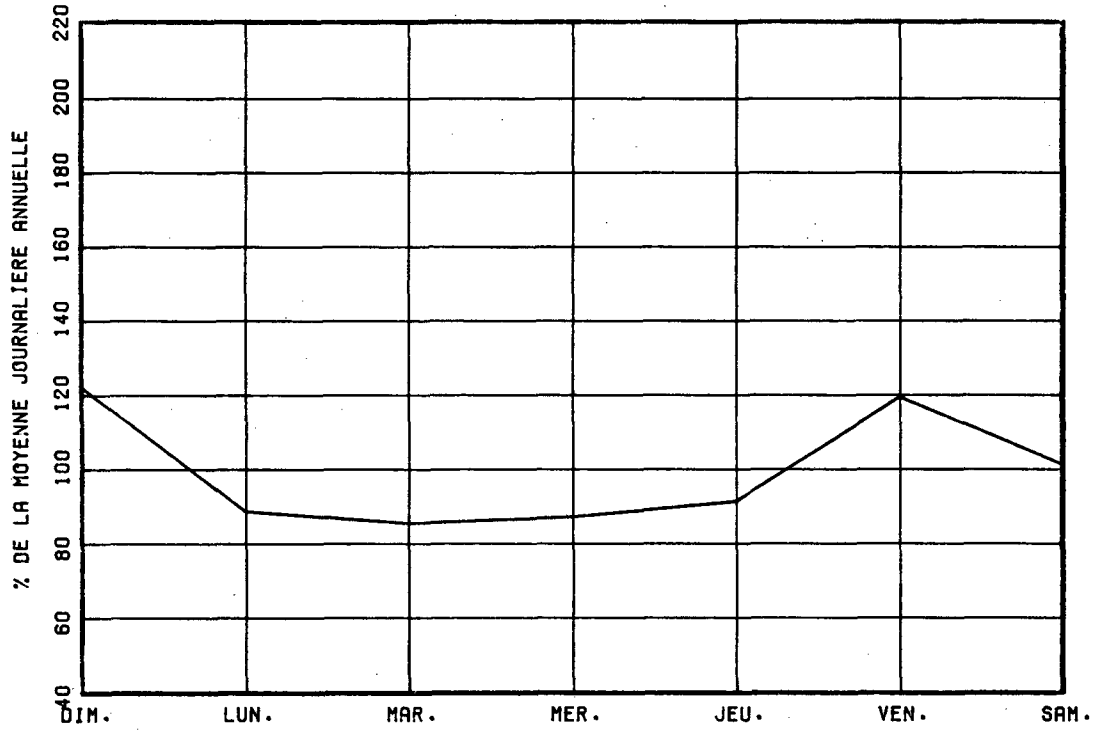

VARIATIONS MENSUELLES

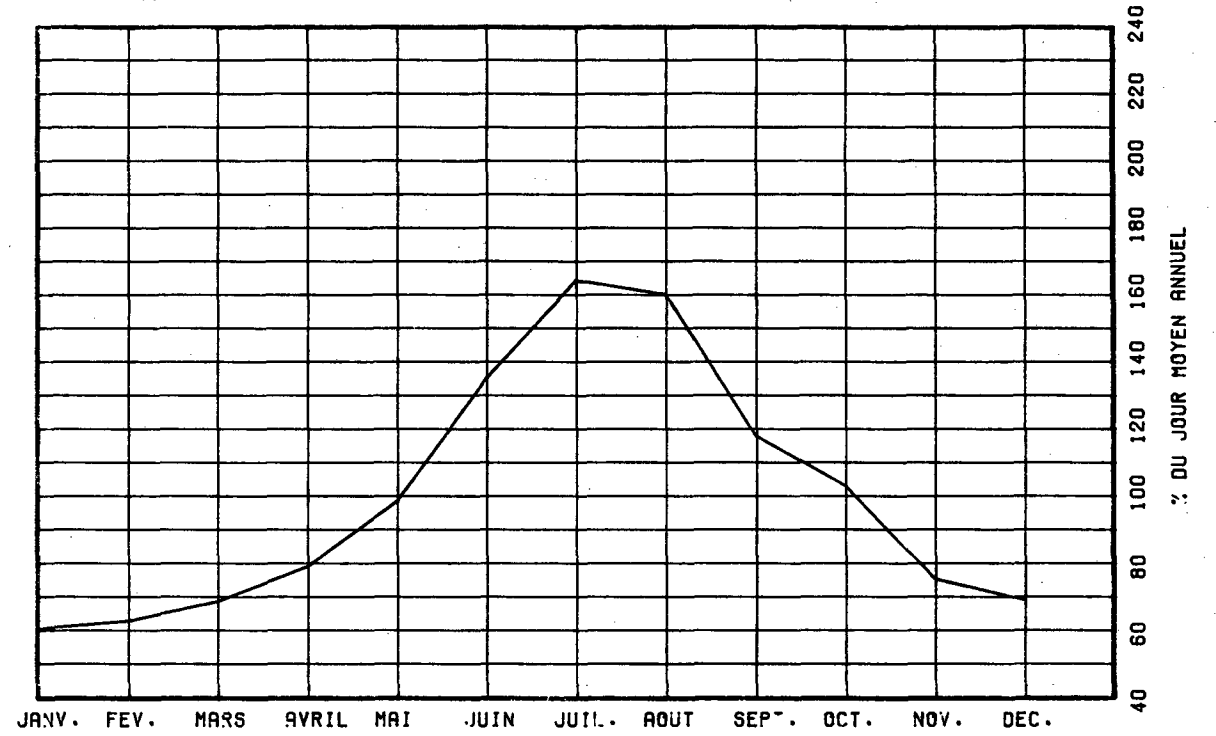

VARIATIONS HORAIRES

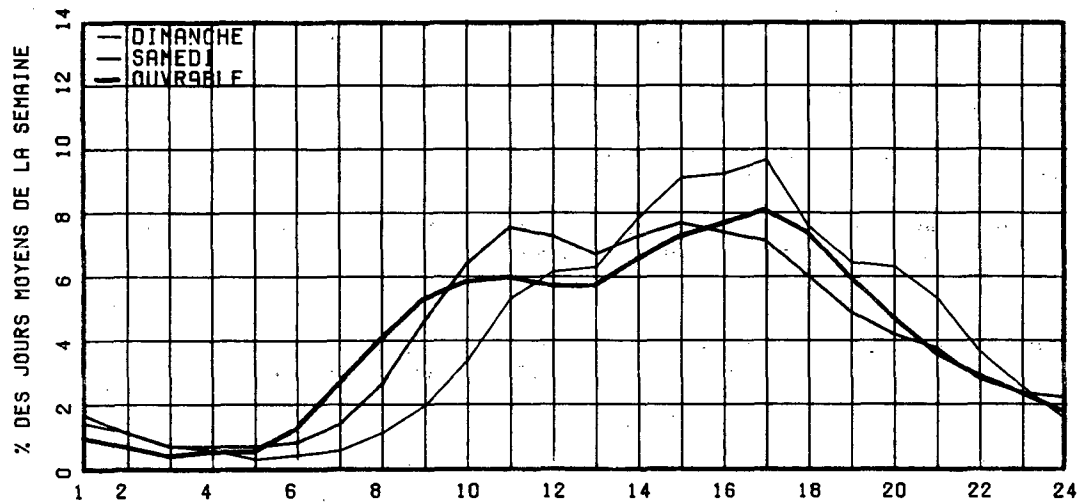

RELATION ENTRE LES HEURES DE POINTES ET LE J.M.A.

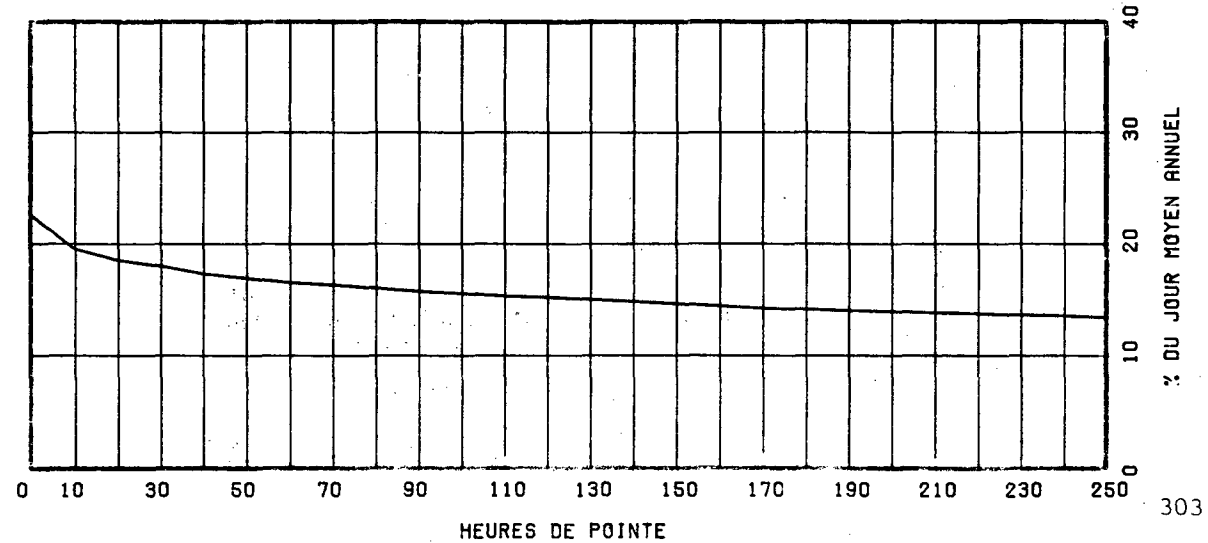

ROUTE COMPT. VOIE REGION TRONCON SECTION 12 MOIS DE RELEVÉ
0138 275 31 07 010

MUNICIPALITE: SAINT-JEAN-DE-BOISCHATEL
A 3.2 KM. A L'EST DE LA RTE DU PONT DE L'ILE-D'ORLÉANS.

ANNEE	JO. MOY. ANNUEL	JO. MOY. HIVER	JO. MOY. ÉTÉ	POURC. AUGM.	JOUR MAXIMUM	HEURES MAXIMALES			
						1-ÈRE	10-E	30-E	100-E
81	14267	12039	17364	-1.8	26245	2248	2064	1865	1660
*POURC.		84.4	121.7		184.0	15.8	14.5	13.1	11.6
82	13333	11079	16478	-6.5	24152	2355	2148	1895	1616
*POURC.		83.1	123.6		181.1	17.7	16.1	14.2	12.1
83	13977	11066	17587	+4.8	25287	2692	2366	2014	1698
*POURC.		79.2	125.8		180.9	19.3	16.9	14.4	12.1
84	15070	12434	18486	+7.8	27427	3047	2480	1942	1725
*POURC.		82.5	122.7		182.0	20.2	16.5	12.9	11.4
85	16156	13735	19601	+7.2	27004	2473	2165	2068	1854
*POURC.		85.0	121.3		167.1	15.3	13.4	12.8	11.5

DISTRIBUTION MENSUELLE DE 1985

MOIS	HEURE MAXIMUM	JOUR MAXIMUM	JOUR MOYEN	TOTAL DU MOIS	POURC. ANNEE
JANV.	1852	15549	12419	384993	6.5
FEV.	1984	16330	13453	376709	6.4
MARS	2367	20427	15295	474159	8.0
AVRIL	2155	18285	14513	435413	7.4
MAI	1946	19562	15563	482453	8.2
JUIN	1947	22470	18105	543159	9.2
JUIL.	2296	26923	21392	663157	11.2
AOUT	2128	27004	21133	655144	11.1
SEPT	2473	25475	17665	529979	9.0
OCT.	2165	21119	16451	510007	8.6
NOV.	1694	17649	13866	415990	7.1
DEC.	1950	17350	13748	426192	7.2
JOUR MOYEN ANNUEL:	16156			TOTAL: 5897355	

ROUTE COMPT. VOIE
0138 275 00

REPARTITION HORAIRE JOURNALIERE DE 1985

HEURES A.M.	DIMANCHE MOYENNE POURC. (*)	SAMEDI MOYENNE POURC.	JOURS OUV. MOYENNE POURC.
12- 1	459 2.61	350 2.19	175 1.11
1- 2	365 2.08	236 1.48	88 0.56
2- 3	218 1.24	161 1.01	58 0.37
3- 4	145 0.82	121 0.76	51 0.33
4- 5	76 0.43	79 0.50	70 0.44
5- 6	72 0.41	95 0.60	167 1.06
6- 7	130 0.74	215 1.35	482 3.05
7- 8	278 1.58	451 2.83	1109 7.01
8- 9	472 2.68	748 4.69	1022 6.46
9-10	720 4.09	956 5.99	840 5.31
10-11	979 5.57	1024 6.42	816 5.16
11-12 P.M.	1060 6.03	1014 6.36	806 5.10
12- 1	1155 6.57	997 6.25	825 5.21
1- 2	1463 8.32	1125 7.05	941 5.95
2- 3	1518 8.63	1149 7.21	995 6.29
3- 4	1513 8.60	1181 7.41	1145 7.24
4- 5	1632 9.28	1240 7.78	1519 9.60
5- 6	1214 6.90	1033 6.48	1269 8.02
6- 7	963 5.48	782 4.90	892 5.64
7- 8	886 5.04	716 4.49	719 4.55
8- 9	776 4.41	637 3.99	563 3.56
9-10	635 3.61	560 3.51	526 3.32
10-11	500 2.84	533 3.34	428 2.71
11-12	355 2.02	544 3.41	313 1.98
JOUR MOYEN	17584	15947	15829

ROUTE COMPT. VOIE REGION TRONCON SECTION 12 MOIS DE RELEVÉ

0138 275 31 07 010

MUNICIPALITE: SAINT-JEAN-DE-BOISCHATEL
A 3.2 KM. A L'EST DE LA RTE DU PONT DE L'ILE-D'ORLÉANS.

JOURS MOYENS MENSUELS DE 1985

MOIS	DIMANCHE MOYEN	LUNDI MOYEN	MARDI MOYEN	MERCREDI MOYEN	JEUDI MOYEN	VENDREDI MOYEN	SAMEDI MOYEN	JOUR MOY. AJUSTE 1985	JOUR MOY. AJUSTE 1984
JANV.	11957	11434	11044	11372	12929	14780	13520	12433	11846
FEV.	13726	12413	12593	12937	13603	14914	13989	13453	12588
MARS	18217	14215	11111	14186	15265	17190	15601	15112	13062
AVRIL	16237	12761	13145	13908	14683	16511	14260	14500	13615
MAI	16942	14160	14225	14710	15320	18148	14365	15410	14565
JUIN	19983	16671	16368	16649	17790	21153	17079	17956	17460
JUIL.	23173	19750	20189	20777	21522	23997	20343	21393	19986
AOUT	24450	19640	18871	19696	20295	23156	21451	21079	19725
SEPT	22485	15677	15653	15635	16750	18923	16127	17321	16041
OCT.	18284	14745	14929	15039	16092	18974	17035	16442	15731
NOV.	13435	13809	12864	13100	14350	16207	12942	13815	12881
DEC.	12597	14101	13522	13149	13583	15855	13822	13804	12190
JOUR MOYEN	17623	14948	14542	15096	16015	18317	15877	16059	14974

ROUTE COMPT. VOIE

0138 275

POURCENTAGES DES JOURS MOYENS MENSUELS PAR RAPPORT AU J.M.A. AJUSTE DE 1985

MOIS	DIMANCHE	LUNDI	MARDI	MERCREDI	JEUDI	VENDREDI	SAMEDI	JOUR MOY. AJUSTE 1985	JOUR MOY. AJUSTE 1984(*)
JANV.	74.5	71.2	68.8	70.8	80.5	92.0	84.2	77.4	79.1
FEV.	85.5	77.3	78.4	80.6	84.7	92.9	87.1	83.8	84.1
MARS	113.4	88.5	69.2	88.3	95.1	107.0	97.1	94.1	87.2
AVRIL	101.1	79.5	81.9	86.6	91.4	102.8	88.8	90.3	90.9
MAI	105.5	88.2	88.6	91.6	95.4	113.0	89.5	96.0	97.3
JUIN	124.4	103.8	101.9	103.7	110.8	131.7	106.4	111.8	116.6
JUIL.	144.3	123.0	125.7	129.4	134.0	149.4	126.7	133.2	133.5
AOUT	152.3	122.3	117.5	122.6	126.4	144.2	133.6	131.3	131.7
SEPT	140.0	97.6	97.5	97.4	104.3	117.8	100.4	107.9	107.1
OCT.	113.9	91.8	93.0	93.6	100.2	118.2	106.1	102.4	105.1
NOV.	83.7	86.0	80.1	81.6	89.4	100.9	80.6	86.0	86.0
DEC.	78.4	87.8	84.2	81.9	84.6	98.7	86.1	86.0	81.4
JOUR MOYEN	109.7	93.1	90.6	94.0	99.7	114.1	98.9	100.0	100.0

(*) POURCENTAGE DU JOUR MOYEN MENSUEL AJUSTE DE 1984 PAR RAPPORT AU J.M.A. AJUSTE DE 1985

VARIATIONS JOURNALIERES

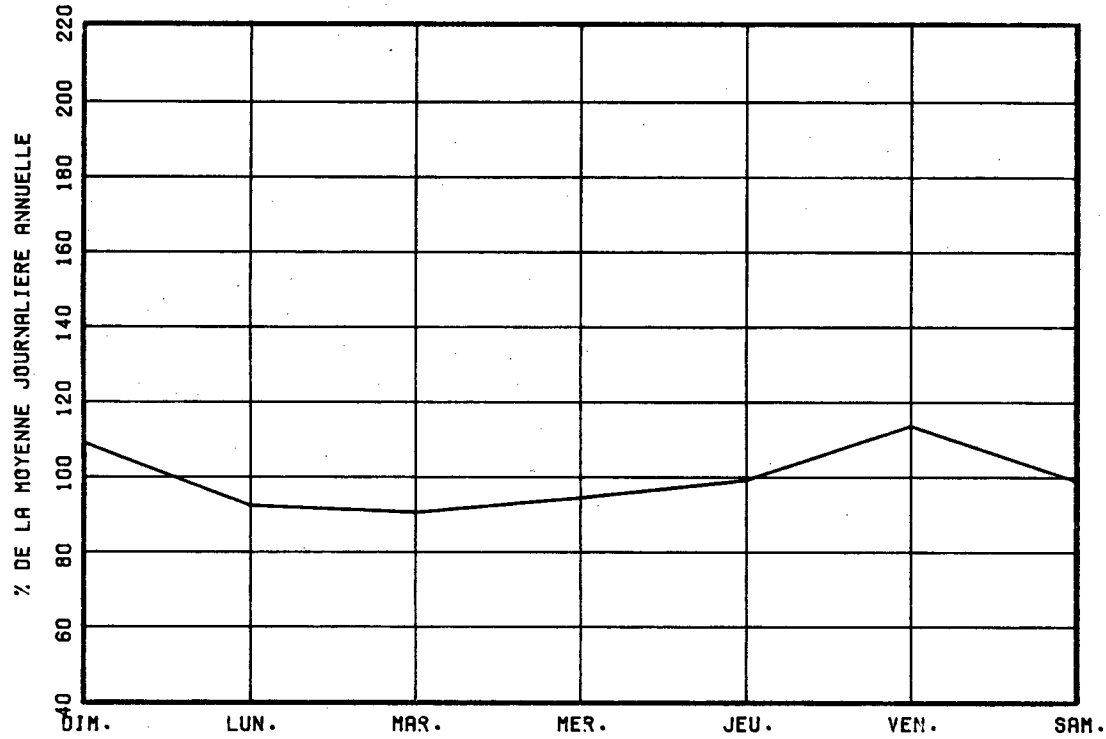

VARIATIONS MENSUELLES

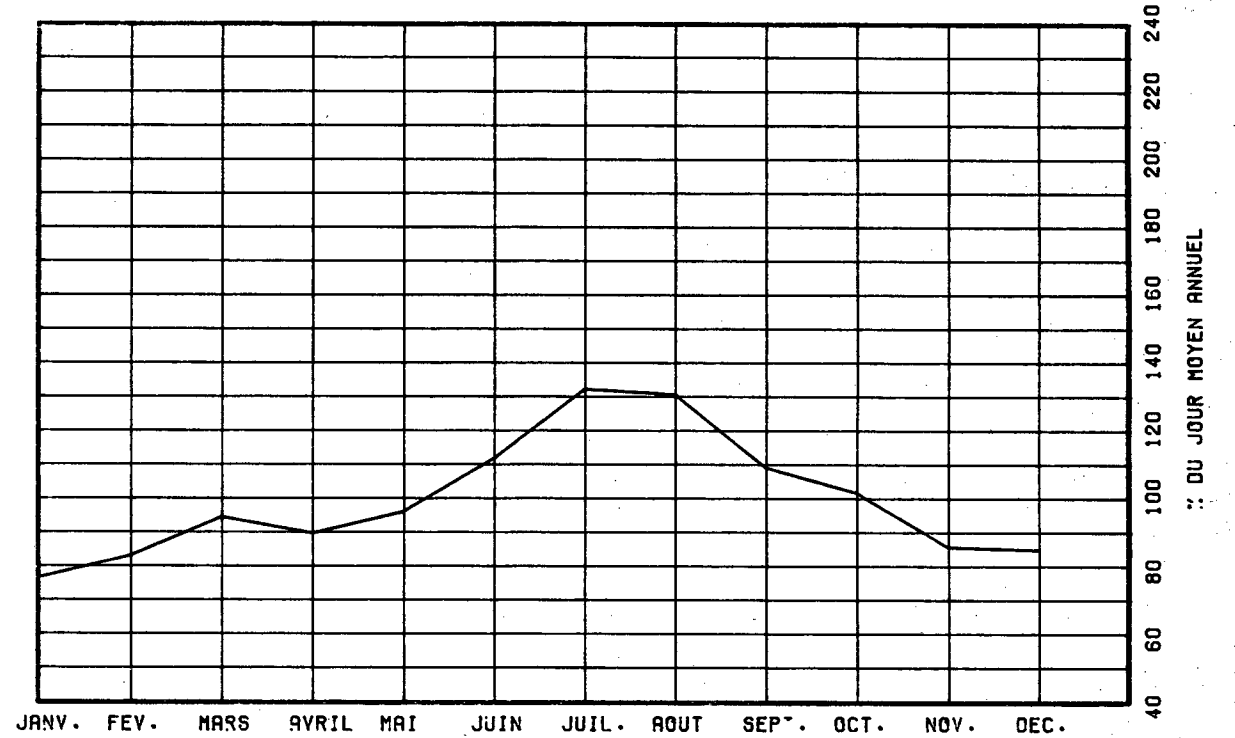

VARIATIONS HORAIRES

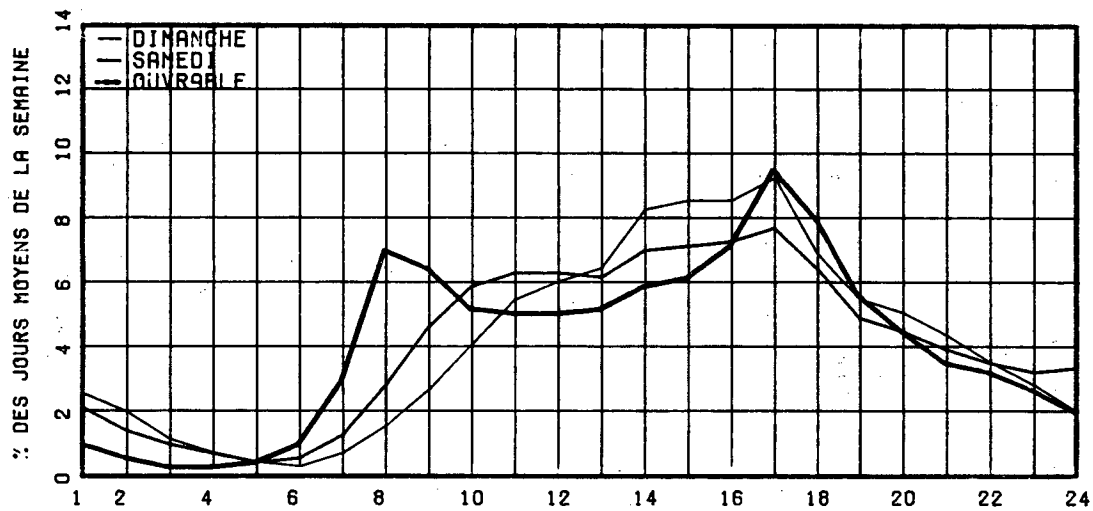

RELATION ENTRE LES HEURES DE POINTES ET LE J.M.A.

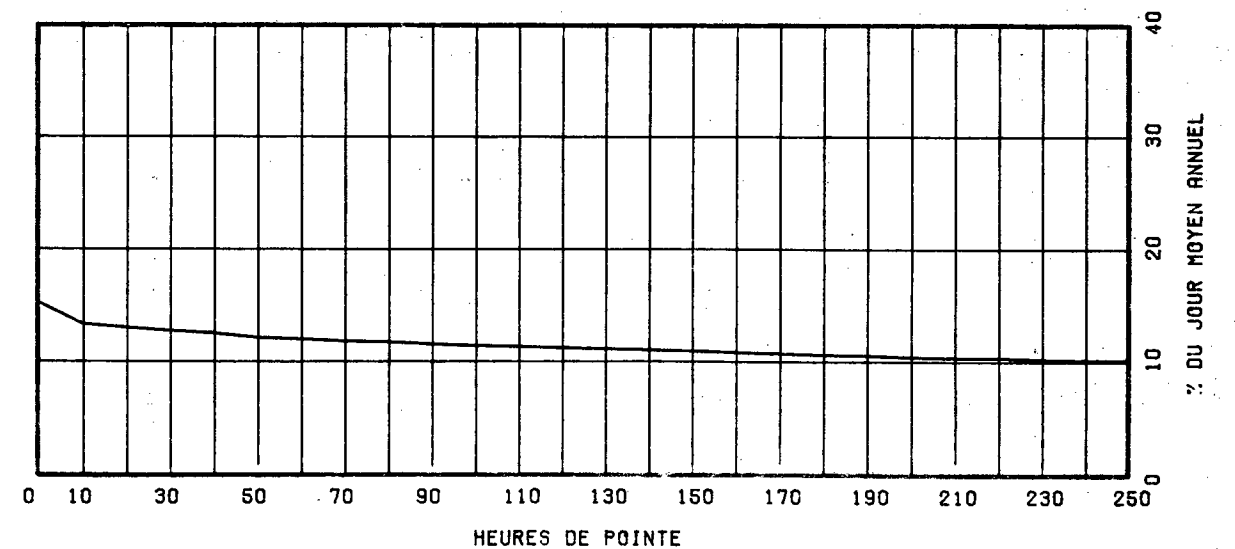

ROUTE 0138 COMPT. 350 VOIE 31 REGION 06 TRONCON 151 SECTION 12 MOIS DE RELEVÉ

MUNICIPALITE: SAINTE-FOY

A 30 METRES A L'EST DE LA RTE DU LAC ST-AUGUSTIN (ANCIENNE-LORETTE).

ANNEE	JO. MOY. ANNUEL	JO. MOY. HIVER	JO. MOY. ETE	POURC. AUGM.	JOUR MAXIMUM	HEURES MAXIMALES			
						1-ERE	10-E	30-E	100-E
81	4119	3248	5055	-3.4	6312	611	555	522	474
*POURC.		78.9	122.7		153.2	14.8	13.5	12.7	11.5
82	3637	2918	4472	-11.7	5922	584	517	483	428
*POURC.		80.2	123.0		162.8	16.1	14.2	13.3	11.8
83	3546	2793	4409	-2.5	5646	576	492	456	411
*POURC.		78.8	124.3		159.2	16.2	13.9	12.9	11.6
84	3678	2848	4509	+3.7	5901	554	520	468	423
*POURC.		77.4	122.6		160.4	15.1	14.1	12.7	11.5
85	3846	3001	4737	+4.6	6380	612	527	494	449
*POURC.		78.0	123.2		165.9	15.9	13.7	12.8	11.7

DISTRIBUTION MENSUELLE DE 1985

MOIS	HEURE MAXIMUM	JOUR MAXIMUM	JOUR MOYEN	TOTAL DU MOIS	POURC. ANNEE
JANV.	372	3458	2728	84575	6.0
FEV.	411	3658	3006	84183	6.0
MARS	500	3871	3276	101584	7.2
AVRIL	475	4377	3559	106782	7.6
MAI	481	4946	4227	131047	9.3
JUIN	474	5240	4509	135278	9.6
JUIL.	527	5480	4835	149897	10.7
AOUT	612	6380	5181	160623	11.4
SEPT	519	5582	4405	132151	9.4
OCT.	496	4682	3879	120249	8.6
NOV.	458	4526	3492	104775	7.5
DEC.	411	3859	2998	92956	6.6
JOUR MOYEN ANNUEL:	3846			TOTAL: 1404100	

ROUTE 0138 COMPT. 350 VOIE 00

REPARTITION HORAIRE JOURNALIERE DE 1985

HEURES A.M.	DIMANCHE MOYENNE POURC. (*)	SAMEDI MOYENNE POURC.	JOURS OUV. MOYENNE POURC.
12- 1	101	2.71	90 2.46 47 1.21
1- 2	81	2.17	59 1.61 23 0.61
2- 3	58	1.55	41 1.12 15 0.39
3- 4	38	1.02	31 0.85 10 0.28
4- 5	20	0.54	16 0.44 9 0.24
5- 6	12	0.32	16 0.44 19 0.49
6- 7	16	0.43	30 0.82 86 2.22
7- 8	31	0.83	73 2.00 247 6.35
8- 9	68	1.82	118 3.23 231 5.94
9-10	116	3.11	184 5.04 180 4.61
10-11	173	4.64	233 6.38 190 4.88
11-12 P.M.	197	5.28	254 6.95 202 5.18
12- 1	241	6.46	265 7.25 249 6.39
1- 2	334	8.95	286 7.83 260 6.67
2- 3	360	9.65	289 7.91 242 6.20
3- 4	336	9.01	279 7.64 284 7.29
4- 5	340	9.11	278 7.61 391 10.03
5- 6	272	7.29	233 6.38 322 8.26
6- 7	212	5.68	178 4.87 219 5.61
7- 8	201	5.39	173 4.73 193 4.96
8- 9	180	4.82	157 4.30 154 3.94
9-10	145	3.89	122 3.34 137 3.51
10-11	115	3.08	121 3.31 106 2.71
11-12	84	2.25	128 3.50 80 2.05
JOUR MOYEN	3731		3654 3905

ROUTE COMPT. VOIE REGION TRONCON SECTION 12 MOIS DE RELEVÉ

0138 350 31 06 151

MUNICIPALITE: SAINTE-FOY

A 30 METRES A L'EST DE LA RTE DU LAC ST-AUGUSTIN (ANCIENNE-LORETTE).

JOURS MOYENS MENSUELS DE 1985

MOIS	DIMANCHE MOYEN	LUNDI MOYEN	MARDI MOYEN	MERCREDI MOYEN	JEUDI MOYEN	VENDREDI MOYEN	SAMEDI MOYEN	JOUR MOY. AJUSTE 1985	JOUR MOY. AJUSTE 1984
JANV.	2242	2437	2835	2982	3094	3151	2504	2749	2677
FEV.	2459	2905	3001	3002	3343	3498	2835	3006	2907
MARS	3361	3111	2839	3228	3529	3639	3149	3265	2952
AVRIL	3568	3269	3440	3543	3799	3970	3352	3563	3416
MAI	4309	3822	4090	4219	4199	4782	3916	4191	3809
JUIN	4585	4239	4331	4271	4642	5136	4304	4501	4445
JUIL.	4806	4562	4804	4827	5115	5249	4499	4837	4771
AOUT	5614	4759	4869	4963	5225	5592	5140	5166	4650
SEPT	4875	3956	4109	4190	4495	4828	4144	4371	4099
OCT.	3748	3647	3725	3755	4005	4534	3750	3880	3914
NOV.	2987	3354	3425	3385	3775	4226	3185	3476	3498
DEC.	2365	3080	3131	3321	3173	3478	2782	3047	2923
JOUR MOYEN	3743	3595	3716	3807	4032	4340	3630	3837	3671

ROUTE COMPT. VOIE

0138 350

POURCENTAGES DES JOURS MOYENS MENSUELS PAR RAPPORT AU J.M.A. AJUSTE DE 1985

MOIS	DIMANCHE	LUNDI	MARDI	MERCREDI	JEUDI	VENDREDI	SAMEDI	JOUR MOY. AJUSTE 1985	JOUR MOY. AJUSTE 1984(*)
JANV.	58.4	63.5	73.9	77.7	80.6	82.1	65.3	71.6	72.9
FEV.	64.1	75.7	78.2	78.2	87.1	91.2	73.9	78.3	79.2
MARS	87.6	81.1	74.0	84.1	92.0	94.8	82.1	85.1	80.4
AVRIL	93.0	85.2	89.7	92.3	99.0	103.5	87.4	92.9	93.1
MAI	112.3	99.6	106.6	110.0	109.4	124.6	102.1	109.2	103.8
JUIN	119.5	110.5	112.9	111.3	121.0	133.9	112.2	117.3	121.1
JUIL.	125.3	118.9	125.2	125.8	133.3	136.8	117.3	126.1	130.0
AOUT	146.3	124.0	126.9	129.3	136.2	145.7	134.0	134.6	126.7
SEPT	127.1	103.1	107.1	109.2	117.1	125.8	108.0	113.9	111.7
OCT.	97.7	95.0	97.1	97.9	104.4	118.2	97.7	101.1	106.6
NOV.	77.8	87.4	89.3	88.2	98.4	110.1	83.0	90.6	95.3
DEC.	61.6	80.3	81.6	86.6	82.7	90.6	72.5	79.4	79.6
JOUR MOYEN	97.6	93.7	96.8	99.2	105.1	113.1	94.6	100.0	100.0

(*) POURCENTAGE DU JOUR MOYEN MENSUEL AJUSTE DE 1984 PAR RAPPORT AU J.M.A. AJUSTE DE 1985

ROUTE COMPTEUR VOIE
0138 350 00

VARIATIONS JOURNALIERES

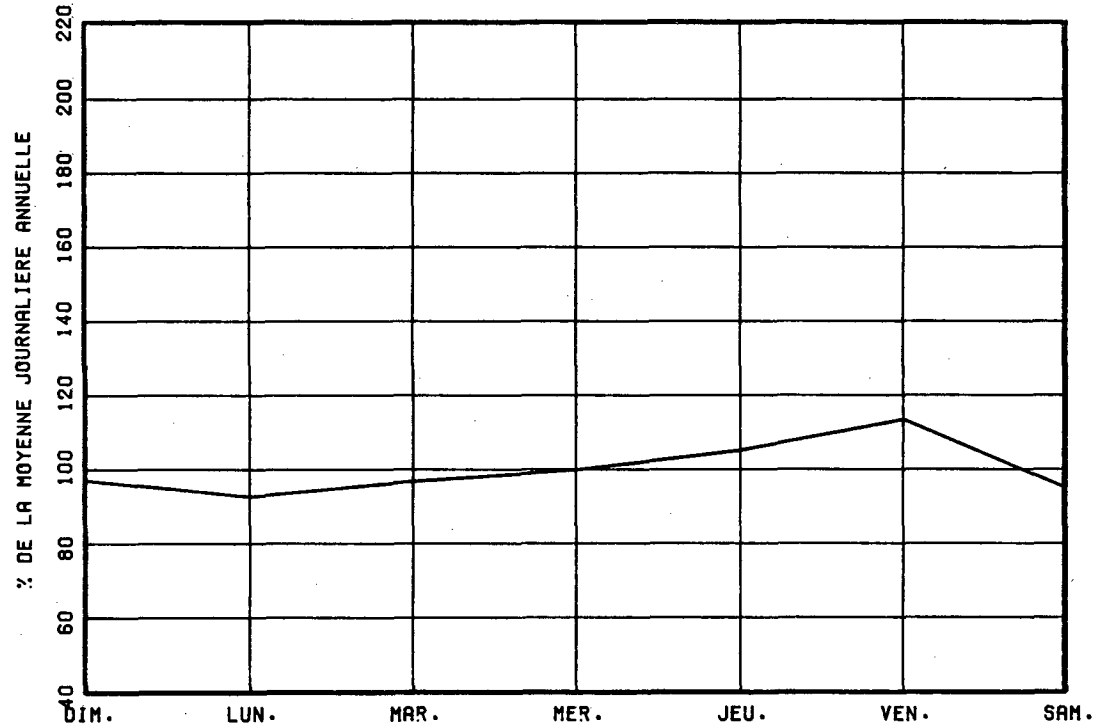

VARIATIONS MENSUELLES

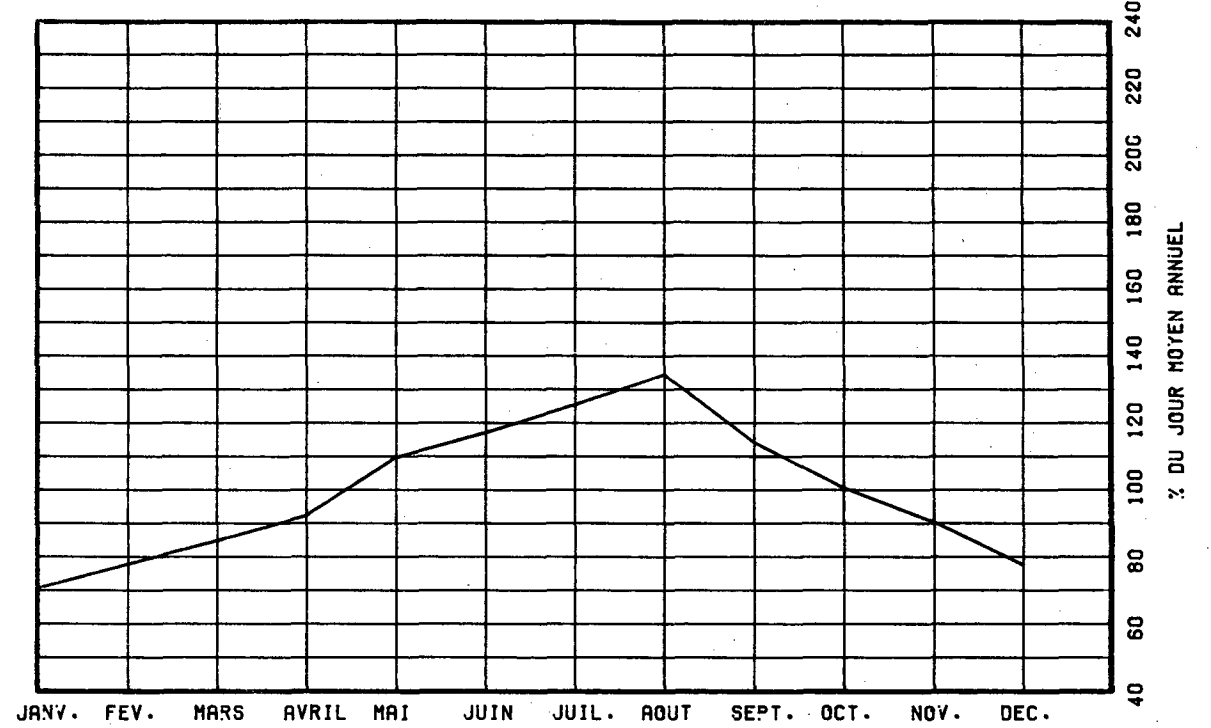

VARIATIONS HORAIRES

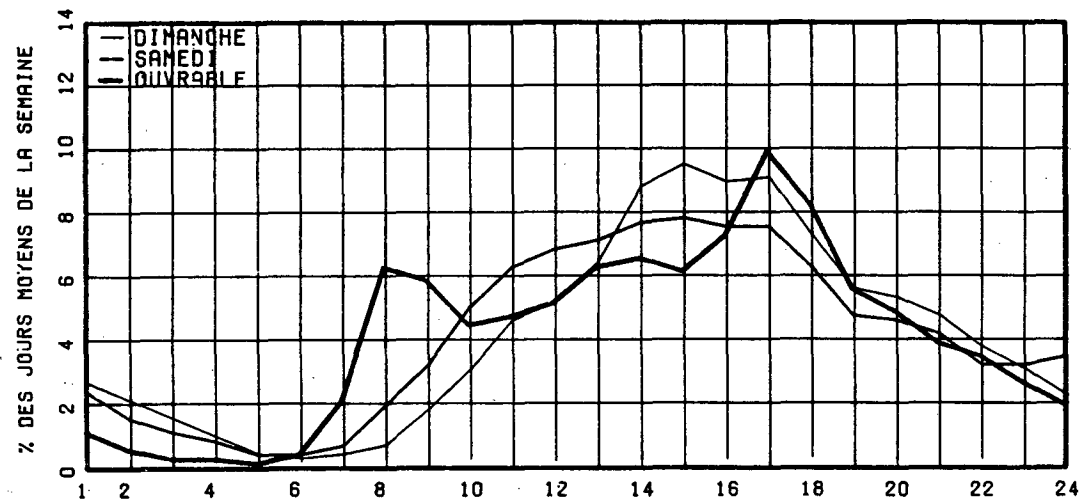

RELATION ENTRE LES HEURES DE POINTES ET LE J.M.A.

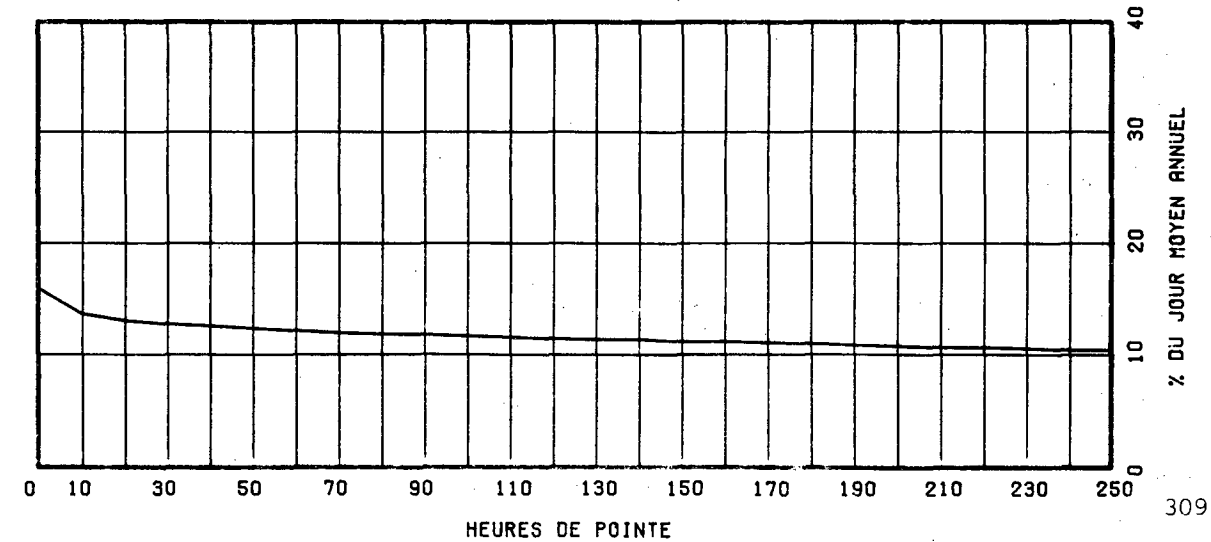

ROUTE COMPT. VOIE REGION TRONCON SECTION 12 MOIS DE RELEVÉ
0138 369 31 06 050

MUNICIPALITE: DESCHAMBAULT
A 250 METRES A L'EST DE LA RTE 363.

ANNEE	JO. MOY. ANNUEL	JO. MOY. HIVER	JO. MOY. ETE	POURC. AUGM.	JOUR MAXIMUM	HEURES MAXIMALES			
						1-ERE	10-E	30-E	100-E
81	5821	4483	7452	+0.2	11171	1019	881	814	724
*POURC.		77.0	128.0		191.9	17.5	15.1	14.0	12.4
82	5521	4056	7201	-5.2	10970	1033	871	804	714
*POURC.		73.5	130.4		198.7	18.7	15.8	14.6	12.9
83	5173	3625	7133	-6.3	11088	1024	889	808	718
*POURC.		70.1	137.9		214.3	19.8	17.2	15.6	13.9
84	1773	1220	2564	-65.7	4639	456	365	331	289
*POURC.		68.8	144.6		261.6	25.7	20.6	18.7	16.3
85	1552	1021	2230	-12.5	3744	390	353	304	246
*POURC.		65.8	143.7		241.2	25.1	22.7	19.6	15.9

DISTRIBUTION MENSUELLE DE 1985

MOIS	HEURE MAXIMUM	JOUR MAXIMUM	JOUR MOYEN	TOTAL DU MOIS	POURC. ANNEE
JANV.	153	1233	962	29840	5.3
FEV.	178	1319	1011	28317	5.0
MARS	204	1566	1111	34461	6.1
AVRIL	279	1958	1269	38089	6.7
MAI	306	2752	1604	49754	8.8
JUIN	314	3360	2185	65574	11.6
JUILL.	386	3504	2480	76881	13.6
AOUT	390	3744	2348	72817	12.8
SEPT	379	3111	1896	56897	10.0
OCT.	277	2133	1527	47352	8.4
NOV.	263	1895	1195	35868	6.3
DEC.	136	1257	1000	31028	5.5
JOUR MOYEN ANNUEL:	1552			TOTAL: 566878	

ROUTE COMPT. VOIE
0138 369 00

REPARTITION HORAIRE JOURNALIERE DE 1985

HEURES A.M.	DIMANCHE MOYENNE POURC.(*)		SAMEDI MOYENNE POURC.		JOURS OUV. MOYENNE POURC.	
12- 1	35	1.87	30	1.78	10	0.72
1- 2	30	1.60	22	1.30	5	0.40
2- 3	21	1.12	19	1.12	4	0.28
3- 4	13	0.69	11	0.65	3	0.25
4- 5	7	0.37	7	0.41	2	0.17
5- 6	4	0.21	5	0.30	5	0.39
6- 7	6	0.32	7	0.41	17	1.18
7- 8	12	0.64	23	1.36	49	3.45
8- 9	27	1.44	52	3.08	75	5.19
9-10	60	3.20	83	4.91	76	5.26
10-11	98	5.23	109	6.45	93	6.44
11-12 P.M.	114	6.09	120	7.10	97	6.75
12- 1	122	6.51	115	6.81	93	6.48
1- 2	173	9.24	140	8.29	115	7.98
2- 3	211	11.27	141	8.35	122	8.50
3- 4	201	10.73	139	8.23	120	8.37
4- 5	173	9.24	123	7.28	114	7.94
5- 6	133	7.10	102	6.04	102	7.11
6- 7	113	6.03	92	5.45	81	5.62
7- 8	103	5.50	93	5.51	82	5.73
8- 9	76	4.06	86	5.09	62	4.35
9-10	60	3.20	66	3.91	48	3.32
10-11	52	2.78	57	3.37	35	2.48
11-12	29	1.55	47	2.78	23	1.63
JOUR MOYEN		1873		1689		1444

ROUTE COMPT. VOIE REGION TRONCON SECTION 12 MOIS DE RELEVÉ
 0138 369 31 06 050

MUNICIPALITE: DESCHAMBAULT
 A 250 METRES A L'EST DE LA RTE 363.

JOURS MOYENS MENSUELS DE 1985

MOIS	DIMANCHE MOYEN	LUNDI MOYEN	MARDI MOYEN	MERCREDI MOYEN	JEUDI MOYEN	VENDREDI MOYEN	SAMEDI MOYEN	JOUR MOY. AJUSTE 1985	JOUR MOY. AJUSTE 1984
JANV.	944	856	870	948	940	1143	1050	964	1290
FEV.	1077	909	904	967	996	1145	1079	1011	1301
MARS	1398	967	834	1039	1065	1188	1181	1096	1314
AVRIL	1569	1003	1109	1193	1172	1342	1461	1264	1601
MAI	2063	1317	1353	1476	1434	1752	1689	1583	1874
JUIN	2685	1608	1793	1804	1852	2527	2545	2116	2555
JUIL.	2957	2277	2326	2358	2352	2470	2567	2472	3112
AOUT	3114	2051	2012	2105	2130	2406	2599	2345	2772
SEPT	2690	1551	1577	1657	1684	1832	1886	1839	1648
OCT.	1881	1325	1266	1389	1427	1640	1748	1525	1468
NOV.	1273	1136	1043	1108	1175	1346	1237	1188	1146
DEC.	853	1005	1002	1069	1032	1136	996	1013	975
JOUR MOYEN	1875	1333	1340	1426	1438	1660	1669	1534	1754

ROUTE COMPT. VOIE
 0138 369

POURCENTAGES DES JOURS MOYENS MENSUELS PAR RAPPORT AU J.M.A. AJUSTE DE 1985

MOIS	DIMANCHE	LUNDI	MARDI	MERCREDI	JEUDI	VENDREDI	SAMEDI	JOUR MOY. AJUSTE 1985	JOUR MOY. AJUSTE 1984(*)
JANV.	61.5	55.8	56.7	61.8	61.3	74.5	68.4	62.8	73.5
FEV.	70.2	59.3	58.9	63.0	64.9	74.6	70.3	65.9	74.2
MARS	91.1	63.0	54.4	67.7	69.4	77.4	77.0	71.4	74.9
AVRIL	102.3	65.4	72.3	77.8	76.4	87.5	95.2	82.4	91.3
MAI	134.5	85.9	88.2	96.2	93.5	114.2	110.1	103.2	106.8
JUIN	175.0	104.8	116.9	117.6	120.7	164.7	165.9	137.9	145.7
JUIL.	192.8	148.4	151.6	153.7	153.3	161.0	167.3	161.1	177.4
AOUT	203.0	133.7	131.2	137.2	138.9	156.8	169.4	152.9	158.0
SEPT	175.4	101.1	102.8	108.0	109.8	119.4	122.9	119.9	94.0
OCT.	122.6	86.4	82.5	90.5	93.0	106.9	114.0	99.4	83.7
NOV.	83.0	74.1	68.0	72.2	76.6	87.7	80.6	77.4	65.3
DEC.	55.6	65.5	65.3	69.7	67.3	74.1	64.9	66.0	55.6
JOUR MOYEN	122.2	86.9	87.4	93.0	93.7	108.2	108.8	100.0	100.0

(*) POURCENTAGE DU JOUR MOYEN MENSUEL AJUSTE DE 1984 PAR RAPPORT AU J.M.A. AJUSTE DE 1985

VARIATIONS JOURNALIERES

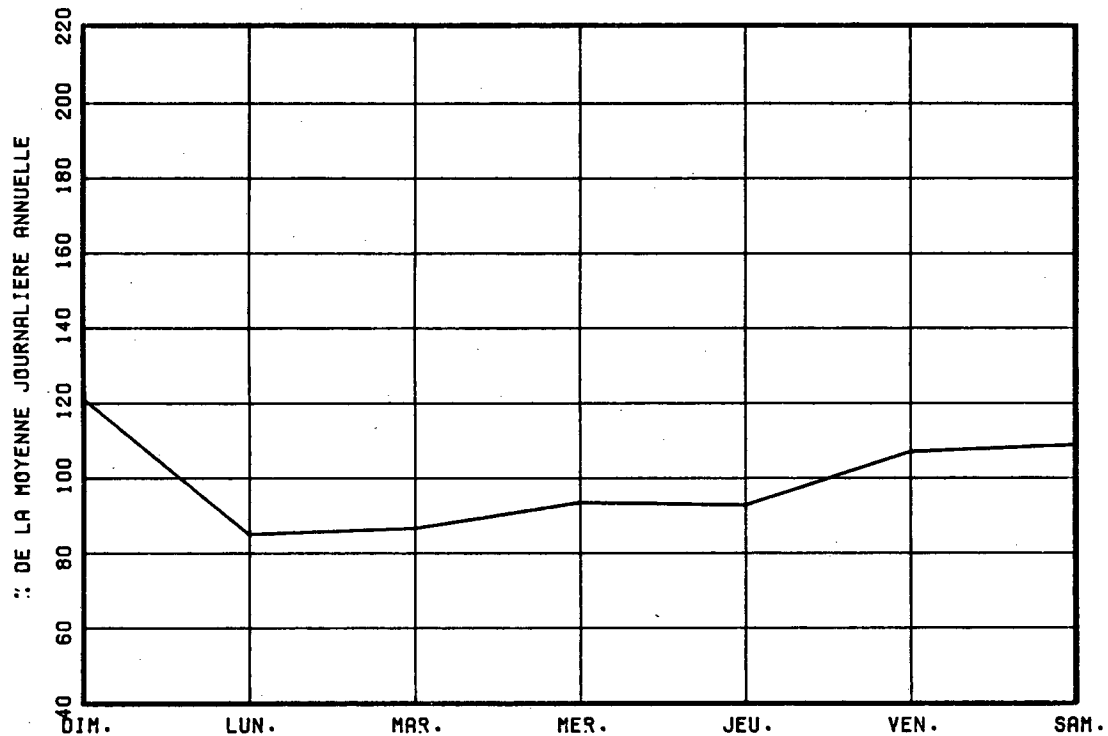

VARIATIONS MENSUELLES

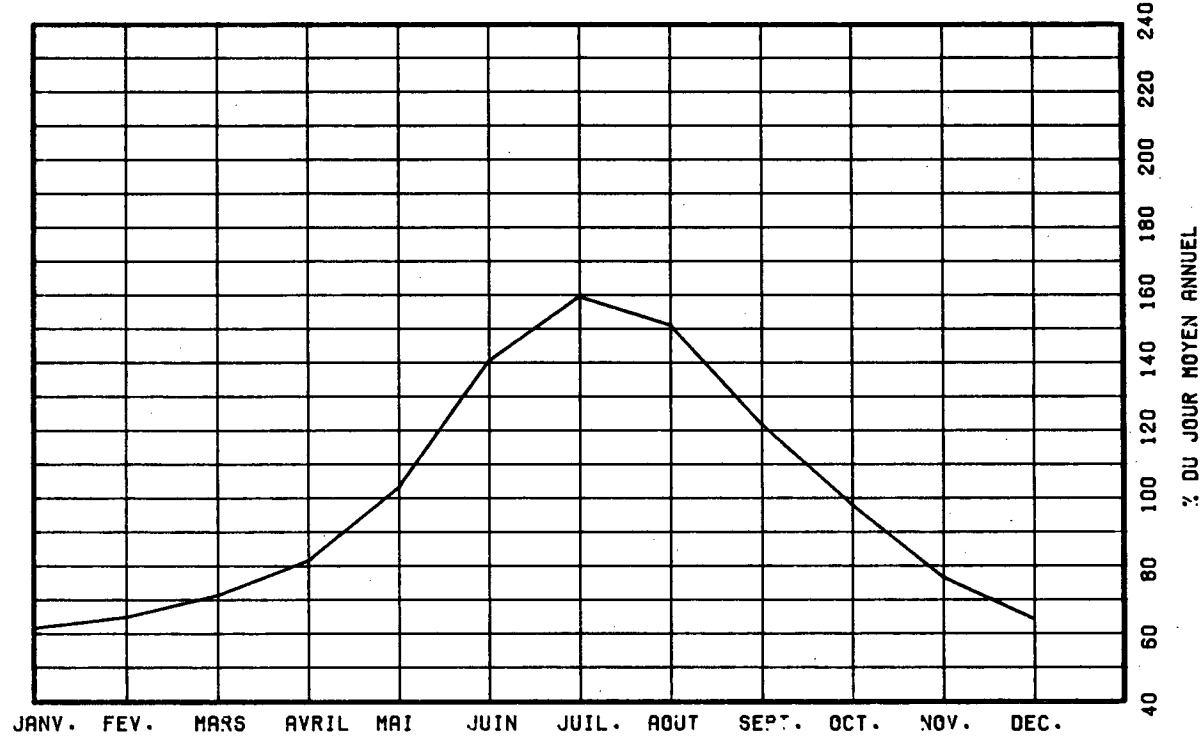

VARIATIONS HORAIRES

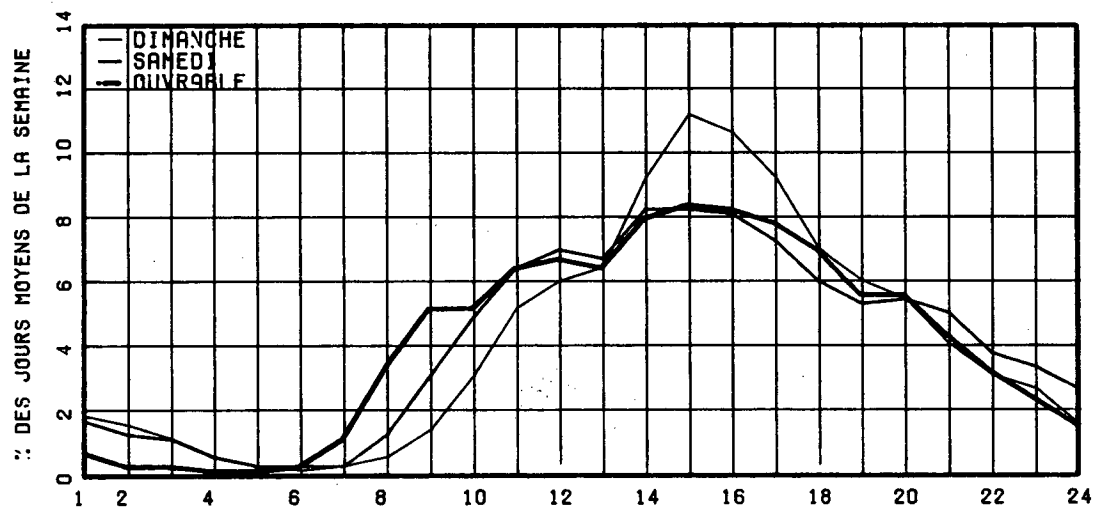

RELATION ENTRE LES HEURES DE POINTES ET LE J.M.A.

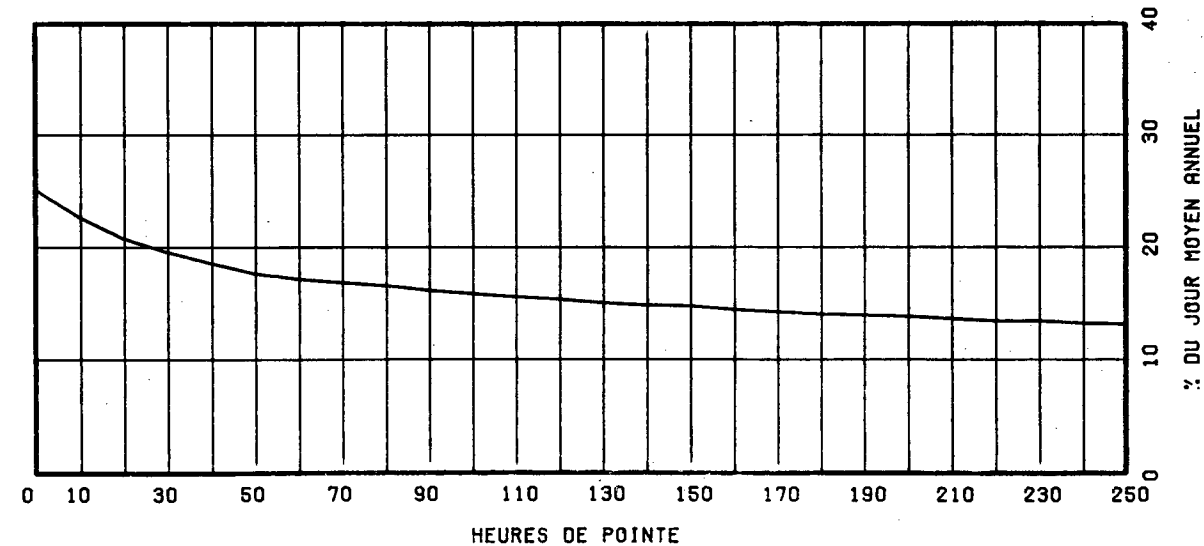

ROUTE COMPT. VOIE REGION TRONCON SECTION 05 MOIS DE RELEVÉ
 0138 370 31 06 040

MUNICIPALITE: SAINT-JOSEPH-DE-DESCHAMBAULT
 A 1,85 KM AU SUD-OUEST DE LA RTE 263.

ANNEE	JO. MOY. ANNUEL	JO. MOY. HIVER	JO. MOY. ETE	POURC. AUGM.	JOUR MAXIMUM	HEURES MAXIMALES			
						1-ERE	10-E	30-E	100-E
81	-----	-----	-----	+0.2	-----	-----	-----	-----	-----
*POURC.	-----	-----	-----	-----	-----	-----	-----	-----	-----
82	5100	3725	6600	-----	-----	-----	-----	765	-----
*POURC.	-----	73.0	129.4	-----	-----	-----	-----	15.0	-----
83	4778	3490	6184	-6.3	-----	-----	-----	716	-----
*POURC.	-----	73.0	129.4	-----	-----	-----	-----	15.0	-----
84	-----	-----	-----	-----	-----	-----	-----	-----	-----
*POURC.	-----	-----	-----	-----	-----	-----	-----	-----	-----
85	1139	749	1637	-----	3037	310	286	236	191
*POURC.	-----	65.8	143.7	-----	266.6	27.2	25.1	20.7	16.8

DISTRIBUTION MENSUELLE DE 1985

MOIS	HEURE MAXIMUM	JOUR MAXIMUM	JOUR MOYEN	TOTAL DU MOIS	POURC. ANNEE
JANV.	-----	-----	-----	-----	-----
FEV.	-----	-----	-----	-----	-----
MARS	-----	-----	-----	-----	-----
AVRIL	-----	-----	-----	-----	-----
MAY	-----	-----	-----	-----	-----
JUIN	310	2446	1558	46756	-----
JUIL.	286	2605	1856	57537	-----
AOUT	303	3037	1764	54699	-----
SEPT	296	2327	1311	39348	-----
OCT.	261	1788	1167	36177	-----
NOV.	-----	-----	-----	-----	-----
DEC.	-----	-----	-----	-----	-----
JOUR MOYEN ANNUEL:	1139				
TOTAL:	-----	-----	-----	-----	-----

ROUTE COMPT. VOIE
 0138 370 00

REPARTITION HORAIRE JOURNALIERE DE 1985

HEURES A.M.	DIMANCHE MOYENNE POURC. (*)		SAMEDI MOYENNE POURC.		JOURS OUV. MOYENNE POURC.	
	12- 1	31	1.47	24	1.41	11
1- 2	29	1.38	20	1.17	5	0.40
2- 3	19	0.90	15	0.88	3	0.27
3- 4	13	0.62	10	0.59	3	0.22
4- 5	8	0.38	9	0.53	3	0.27
5- 6	5	0.24	8	0.47	6	0.50
6- 7	10	0.48	9	0.53	19	1.44
7- 8	13	0.62	19	1.12	40	2.99
8- 9	26	1.24	42	2.47	60	4.45
9-10	57	2.71	81	4.76	72	5.36
10-11	94	4.47	122	7.16	89	6.58
11-12 P.M.	126	5.99	127	7.46	94	6.97
12- 1	140	6.66	120	7.05	93	6.89
1- 2	177	8.42	136	7.99	108	7.98
2- 3	218	10.37	144	8.46	116	8.59
3- 4	240	11.41	138	8.10	109	8.07
4- 5	207	9.84	126	7.40	110	8.11
5- 6	173	8.23	117	6.87	99	7.35
6- 7	138	6.56	99	5.81	78	5.77
7- 8	127	6.04	93	5.46	73	5.39
8- 9	96	4.56	81	4.76	59	4.36
9-10	74	3.52	67	3.93	44	3.24
10-11	50	2.38	58	3.41	33	2.43
11-12	32	1.52	38	2.23	20	1.50
JOUR MOYEN		2103		1703		1358

ROUTE COMPT. VOTE REGION TRONCON SECTION 05 MOIS DE RELEVÉ

0138 370 31 06 040

MUNICIPALITE: SAINT-JOSEPH-DE-DESCHAMBAULT
A 1,85 KM AU SUD-OUEST DE LA RTE 263.

JOURS MOYENS MENSUELS DE 1985

MOIS	DIMANCHE MOYEN	LUNDI MOYEN	MARDI MOYEN	MERCREDI MOYEN	JEUDI MOYEN	VENDREDI MOYEN	SAMEDI MOYEN	JOUR MOY. AJUSTE 1985	JOUR MOY. AJUSTE 1984
JANV.	-----	-----	-----	-----	-----	-----	-----	-----	-----
FEV.	-----	-----	-----	-----	-----	-----	-----	-----	-----
MARS	-----	-----	-----	-----	-----	-----	-----	-----	-----
AVRIL	-----	-----	-----	-----	-----	-----	-----	-----	-----
MAI	-----	-----	-----	-----	-----	-----	-----	-----	-----
JUIN	2175	1323	1260	1208	1328	1464	1736	1499	-----
JUIL.	2310	1775	1665	1713	1699	1806	1991	1851	-----
AOUT	2468	1611	1507	1492	1663	1639	1974	1764	-----
SEPT	2061	976	986	1103	1118	1177	1384	1257	-----
OCT.	1555	930	977	1034	1056	1217	1351	1160	-----
NOV.	-----	-----	-----	-----	-----	-----	-----	-----	-----
DEC.	-----	-----	-----	-----	-----	-----	-----	-----	-----
JOUR MOYEN	-----	-----	-----	-----	-----	-----	-----	1139	-----

ROUTE COMPT. VOTE

0138 370

POURCENTAGES DES JOURS MOYENS MENSUELS PAR RAPPORT AU J.M.A. AJUSTE DE 1985

MOIS	DIMANCHE	LUNDI	MARDI	MERCREDI	JEUDI	VENDREDI	SAMEDI	JOUR MOY. AJUSTE 1985	JOUR MOY. AJUSTE 1984(*)
JANV.	-----	-----	-----	-----	-----	-----	-----	-----	-----
FEV.	-----	-----	-----	-----	-----	-----	-----	-----	-----
MARS	-----	-----	-----	-----	-----	-----	-----	-----	-----
AVRIL	-----	-----	-----	-----	-----	-----	-----	-----	-----
MAI	-----	-----	-----	-----	-----	-----	-----	-----	-----
JUIN	191.0	116.2	110.6	106.1	116.6	128.5	152.4	131.6	-----
JUIL.	202.8	155.8	146.2	150.4	149.2	158.6	174.8	162.5	-----
AOUT	216.7	141.4	132.3	131.0	146.0	143.9	173.3	154.9	-----
SEPT	180.9	85.7	86.6	96.8	98.2	103.3	121.5	110.4	-----
OCT.	136.5	81.7	85.8	90.8	92.7	106.8	118.6	101.8	-----
NOV.	-----	-----	-----	-----	-----	-----	-----	-----	-----
DEC.	-----	-----	-----	-----	-----	-----	-----	-----	-----
JOUR MOYEN	-----	-----	-----	-----	-----	-----	-----	100.0	-----

(*) POURCENTAGE DU JOUR MOYEN MENSUEL AJUSTE DE 1984 PAR RAPPORT AU J.M.A. AJUSTE DE 1985

ROUTE COMPTEUR VOIE

0:38 370 00

VARIATIONS JOURNALIERES

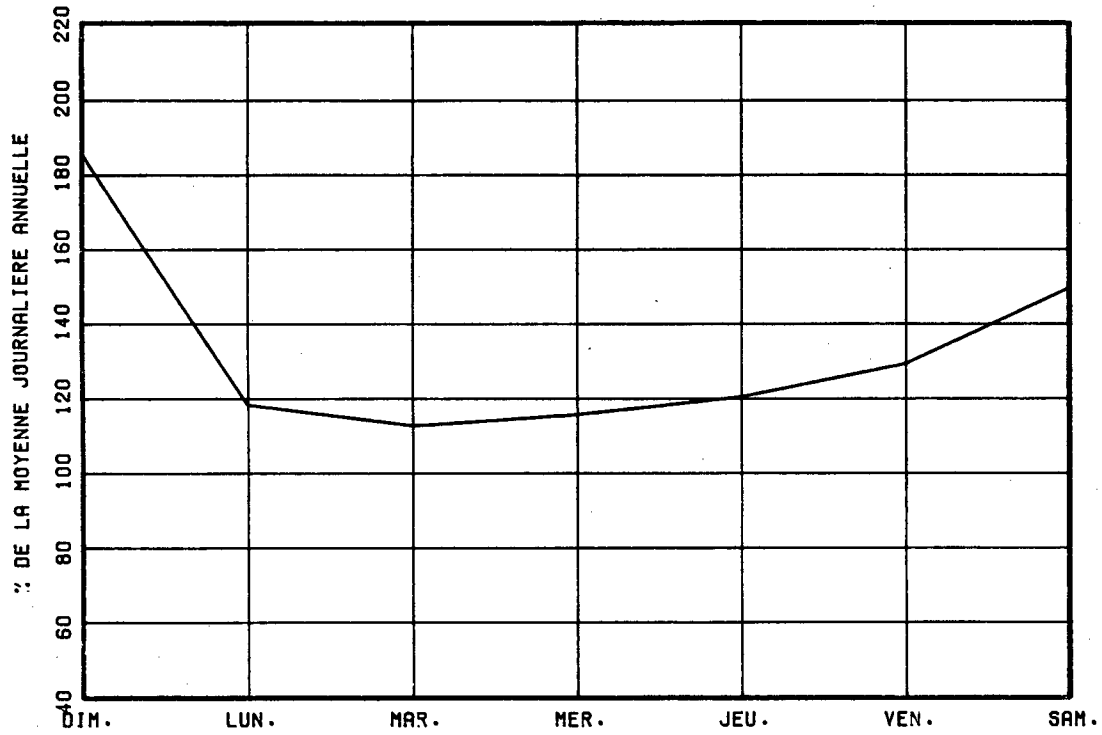

VARIATIONS MENSUELLES

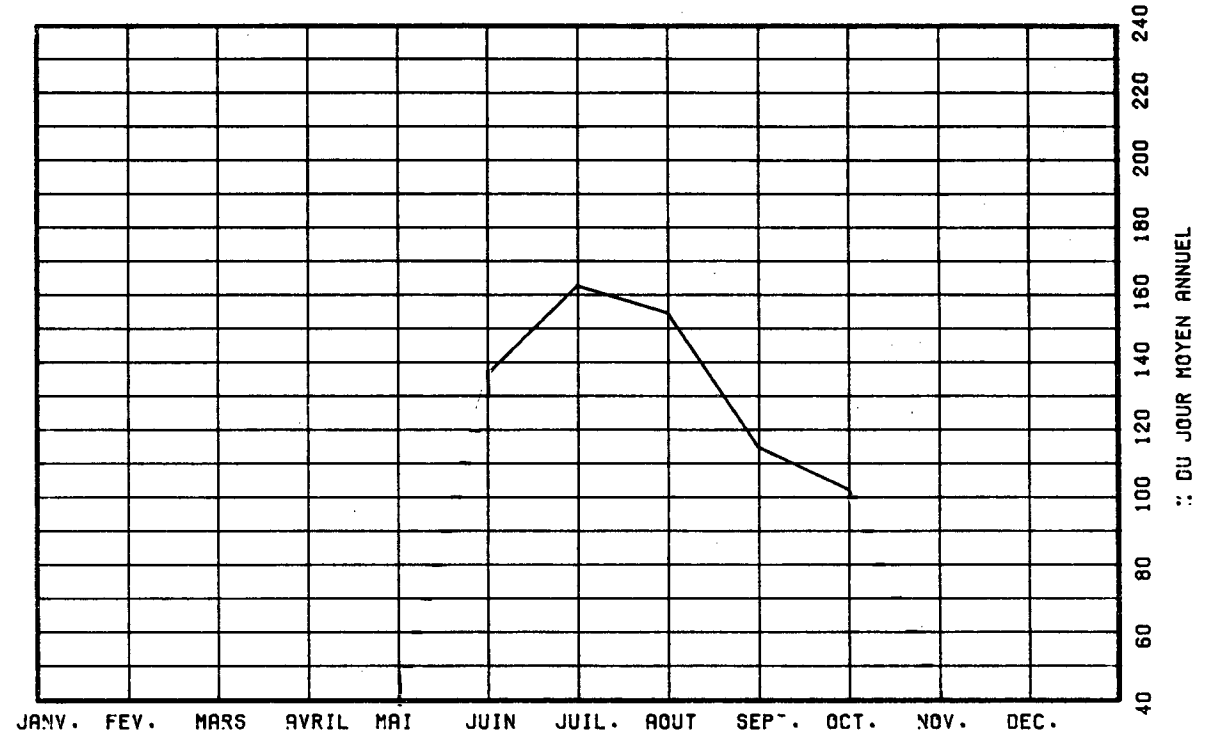

VARIATIONS HORAIRES

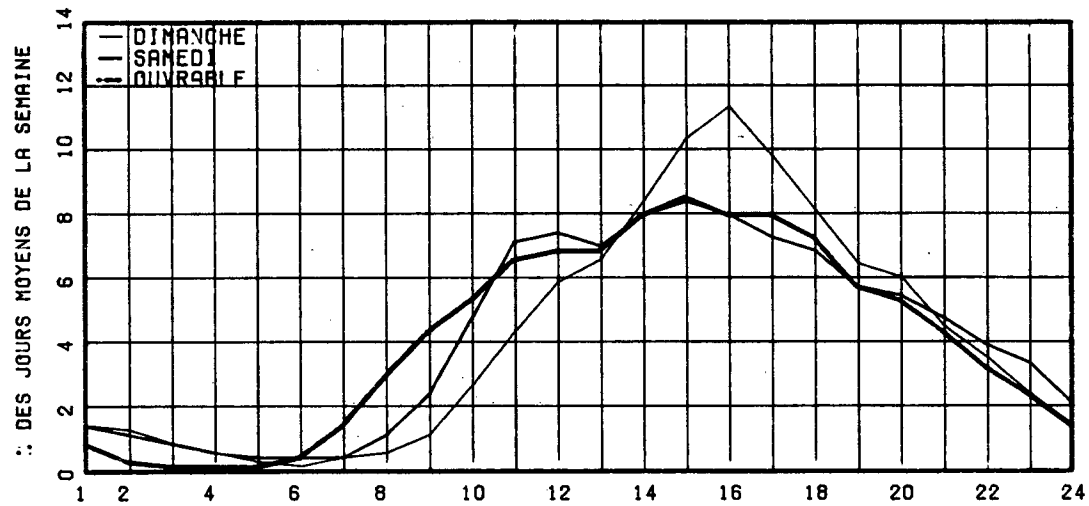

RELATION ENTRE LES HEURES DE POINTES ET LE J.M.A.

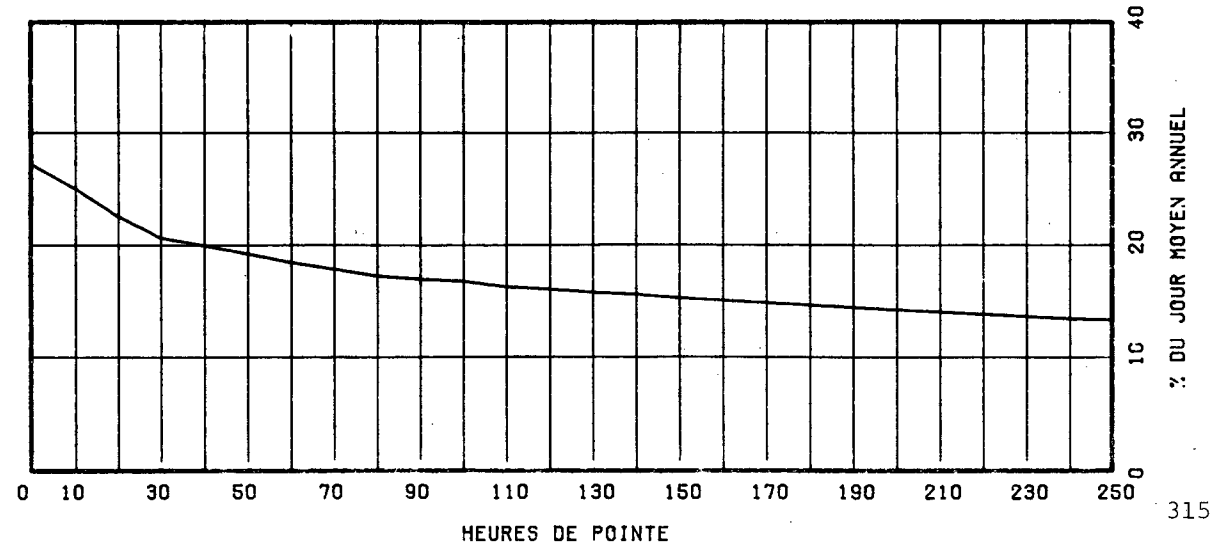

ROUTE COMPT. VOIE REGION TRONCON SECTION 05 MOIS DE RELEVÉ

0138 380 40 05 180

MUNICIPALITE: SAINTE-ANNE-DE-LA-PERADE
A 6,0 KM A L'EST DU PONT DE STE-ANNE DE LA PERADE.

ANNEE	JO. MOY. ANNUEL	JO. MOY. HIVER	JO. MOY. ETE	POURC. AUGM.	JOUR MAXIMUM	HEURES MAXIMALES			
						1-ERE	10-E	30-E	100-E
81	-----	-----	-----	+0.2	-----	-----	-----	-----	-----
*POURC.									
82	3800	2775	4850	-----	-----	-----	-----	570	-----
*POURC.		73.0	127.6					15.0	
83	3560	2600	4544	-6.3	-----	-----	-----	534	-----
*POURC.		73.0	127.6					15.0	
84	-----	-----	-----	-----	-----	-----	-----	-----	-----
*POURC.									
85	1026	675	1474	-----	3796	437	349	258	190
*POURC.		65.8	143.7		370.0	42.6	34.0	25.1	18.5

DISTRIBUTION MENSUELLE DE 1985

MOIS	HEURE MAXIMUM	JOUR MAXIMUM	JOUR MOYEN	TOTAL DU MOIS	POURC. ANNEE
JANV.	-----	-----	-----	-----	-----
FEV.	-----	-----	-----	-----	-----
MARS	-----	-----	-----	-----	-----
AVRIL	-----	-----	-----	-----	-----
MAI	-----	-----	-----	-----	-----
JUIN	245	1934	1170	35111	-----
JUIL.	265	2409	1644	50971	-----
AOUT	437	2818	1661	51513	-----
SEPT.	377	2345	1267	38026	-----
OCT.	423	3796	1151	35709	-----
NOV.	-----	-----	-----	-----	-----
DEC.	-----	-----	-----	-----	-----
JOUR MOYEN ANNUEL:	1026				TOTAL:-----

ROUTE COMPT. VOIE
0138 380 00

REPARTITION HORAIRE JOURNALIERE DE 1985

HEURES A.M.	DIMANCHE MOYENNE POURC. (*)	SAMEDI MOYENNE POURC.	JOURS OUV. MOYENNE POURC.
12- 1	28 1.30	17 1.10	10 0.90
1- 2	24 1.11	12 0.78	6 0.59
2- 3	16 0.74	12 0.78	5 0.45
3- 4	10 0.46	10 0.65	5 0.43
4- 5	9 0.42	6 0.39	6 0.59
5- 6	8 0.37	6 0.39	9 0.78
6- 7	8 0.37	9 0.58	17 1.54
7- 8	11 0.51	21 1.36	38 3.30
8- 9	26 1.21	43 2.79	50 4.39
9-10	72 3.34	74 4.81	63 5.48
10-11	112 5.20	115 7.47	81 7.02
11-12 P.M.	140 6.50	124 8.05	83 7.23
12- 1	163 7.57	109 7.08	79 6.90
1- 2	210 9.75	132 8.57	96 8.32
2- 3	256 11.88	139 9.03	100 8.72
3- 4	244 11.33	134 8.70	94 8.18
4- 5	210 9.75	112 7.27	91 7.92
5- 6	156 7.24	106 6.88	76 6.63
6- 7	123 5.71	78 5.06	62 5.38
7- 8	118 5.48	86 5.58	59 5.16
8- 9	87 4.04	73 4.74	45 3.96
9-10	59 2.74	50 3.25	33 2.91
10-11	35 1.62	43 2.79	22 1.90
11-12	29 1.35	29 1.88	14 1.26
JOUR MOYEN	2154	1540	1156

ROUTE COMPT. VOIE REGION TRONCON SECTION 05 MOIS DE RELEVÉ

0138 380 40 05 180

MUNICIPALITE: SAINTE-ANNE-DE-LA-PERADE
 A 6,0 KM A L'EST DU PONT DE STE-ANNE DE LA PERADE.
 MPLAIN ET DE PORTNEUF.

JOURS MOYENS MENSUELS DE 1985

MOIS	DIMANCHE MOYEN	LUNDI MOYEN	MARDI MOYEN	MERCREDI MOYEN	JEUDI MOYEN	VENDREDI MOYEN	SAMEDI MOYEN	JOUR MOY. AJUSTE 1985	JOUR MOY. AJUSTE 1984
JANV.	-----	-----	-----	-----	-----	-----	-----	-----	-----
FEV.	-----	-----	-----	-----	-----	-----	-----	-----	-----
MARS	-----	-----	-----	-----	-----	-----	-----	-----	-----
AVRIL	-----	-----	-----	-----	-----	-----	-----	-----	-----
MAI	-----	-----	-----	-----	-----	-----	-----	-----	-----
JUIN	1764	917	902	839	900	1109	1353	1112	-----
JUIL.	2156	1468	1524	1485	1457	1561	1797	1635	-----
AOUT	2607	1312	1390	1419	1417	1615	1885	1663	-----
SEPT	2201	953	879	968	971	1098	1334	1200	-----
OCT.	2188	883	787	847	935	1031	1285	1136	-----
NOV.	-----	-----	-----	-----	-----	-----	-----	-----	-----
DEC.	-----	-----	-----	-----	-----	-----	-----	-----	-----
JOUR MOYEN	-----	-----	-----	-----	-----	-----	-----	1026	-----

ROUTE COMPT. VOIE
 0138 380

POURCENTAGES DES JOURS MOYENS MENSUELS PAR RAPPORT AU J.M.A. AJUSTE DE 1985

MOIS	DIMANCHE	LUNDI	MARDI	MERCREDI	JEUDI	VENDREDI	SAMEDI	JOUR MOY. AJUSTE 1985	JOUR MOY. AJUSTE 1984(*)
JANV.	-----	-----	-----	-----	-----	-----	-----	-----	-----
FEV.	-----	-----	-----	-----	-----	-----	-----	-----	-----
MARS	-----	-----	-----	-----	-----	-----	-----	-----	-----
AVRIL	-----	-----	-----	-----	-----	-----	-----	-----	-----
MAI	-----	-----	-----	-----	-----	-----	-----	-----	-----
JUIN	171,9	89,4	87,9	81,8	87,7	108,1	131,9	108,4	-----
JUIL.	210,1	143,1	148,5	144,7	142,0	152,1	175,1	159,4	-----
AOUT	254,1	127,9	135,5	138,3	138,1	157,4	183,7	162,1	-----
SEPT	214,5	92,9	85,7	94,3	94,6	107,0	130,0	117,0	-----
OCT.	213,3	86,1	76,7	82,6	91,1	100,5	125,2	110,7	-----
NOV.	-----	-----	-----	-----	-----	-----	-----	-----	-----
DEC.	-----	-----	-----	-----	-----	-----	-----	-----	-----
JOUR MOYEN	-----	-----	-----	-----	-----	-----	-----	100,0	-----

(*) POURCENTAGE DU JOUR MOYEN MENSUEL AJUSTE DE 1984 PAR RAPPORT AU J.M.A. AJUSTE DE 1985

VARIATIONS JOURNALIERES

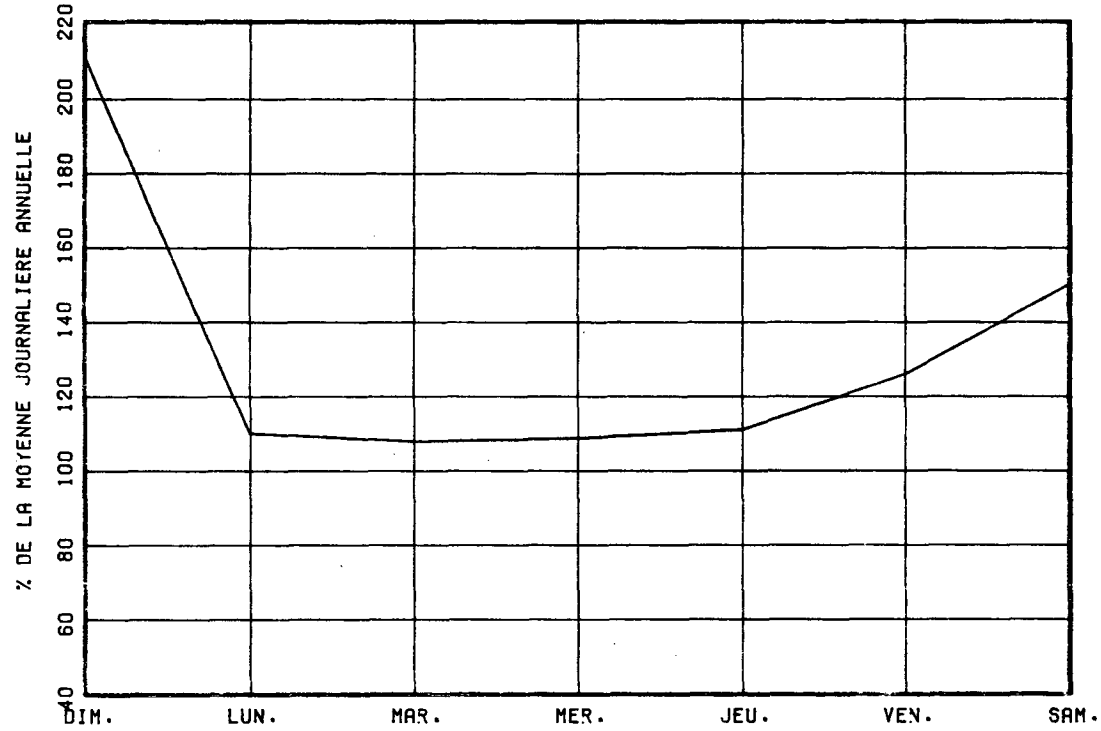

VARIATIONS MENSUELLES

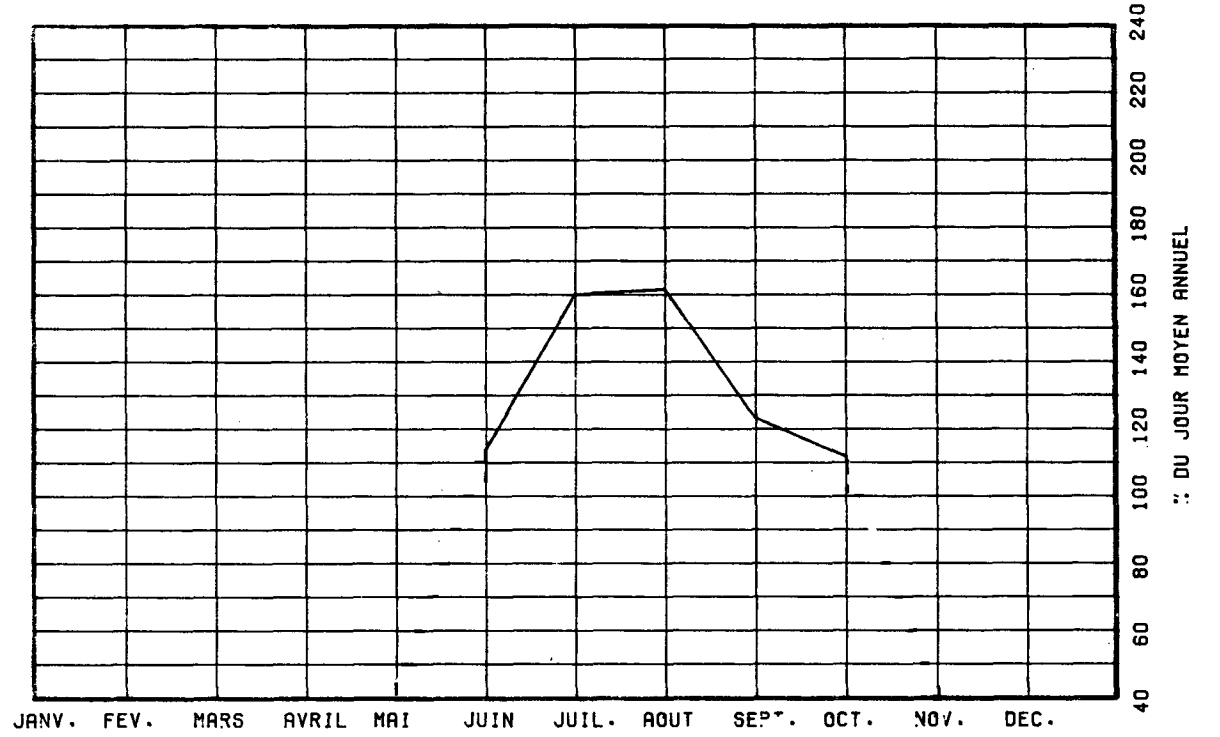

VARIATIONS HORAIRES

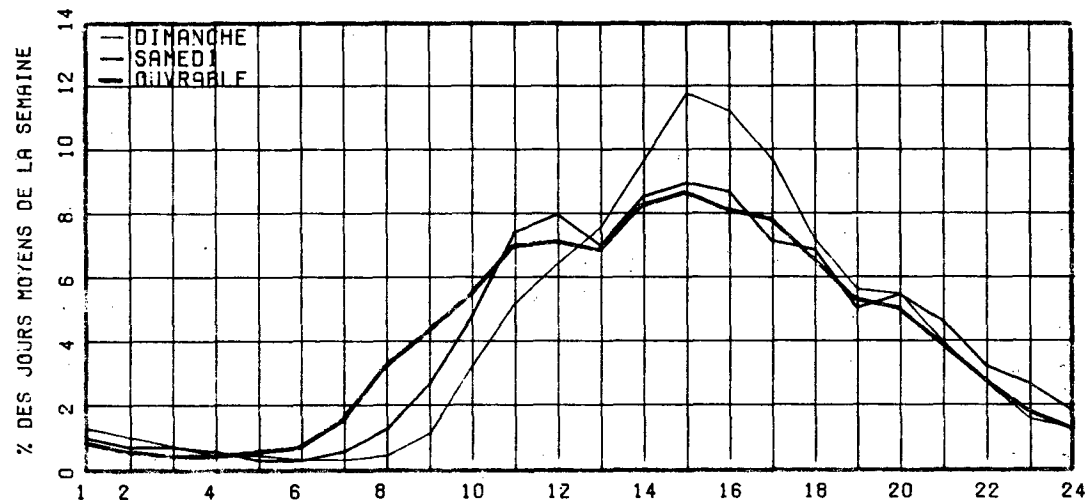

RELATION ENTRE LES HEURES DE POINTES ET LE J.M.A.

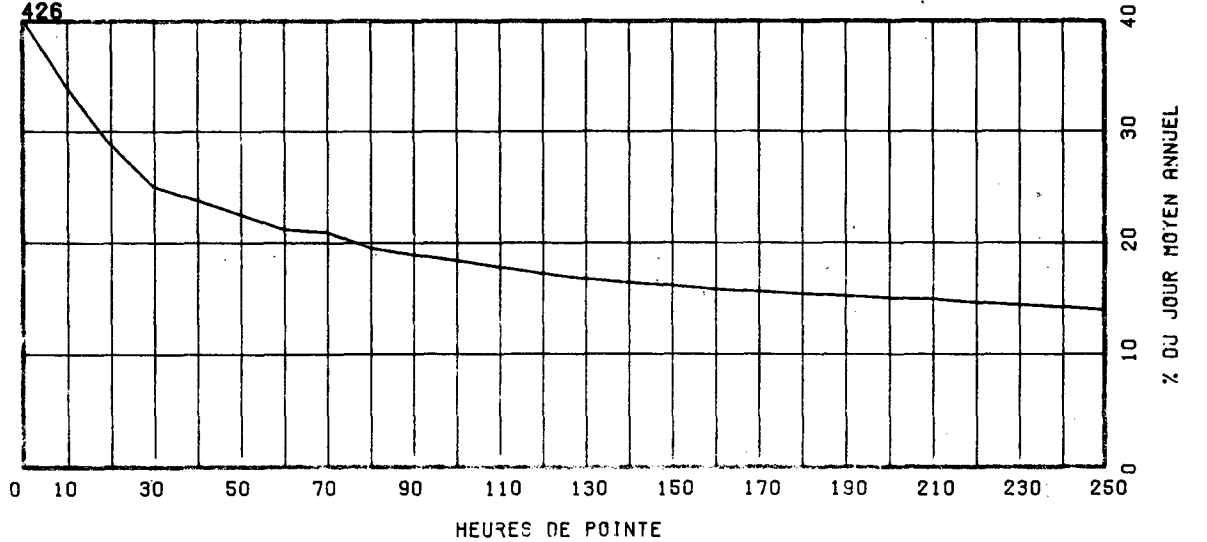

ROUTE COMPT. VOIE REGION TRONCON SECTION 12 MOIS DE RELEVÉ
 0138 565 40 04 110

MUNICIPALITE: YAMACHICHE

A 5.5 KM. A L'OUEST DE L'AUT. 40, OU A 3.2 KM. A L'EST DE LA RTE 153.

ANNEE	JO. MOY. ANNUEL	JO. MOY. HIVER	JO. MOY. ETE	POURC. AUGM.	JOUR MAXIMUM	HEURES MAXIMALES			
						1-ERE	10-E	30-E	100-E
81	1916	1457	2380	-1.4	3641	358	317	288	244
*POURC.		76.0	124.2		190.0	18.7	16.5	15.0	12.7
82	1789	1371	2230	-6.6	3117	354	298	272	224
*POURC.		76.6	124.7		174.2	19.8	16.7	15.2	12.5
83	1862	1419	2325	+4.1	3334	332	300	284	230
*POURC.		76.2	124.9		179.1	17.8	16.1	15.3	12.4
84	1847	1422	2273	-0.8	2897	329	288	258	207
*POURC.		77.0	123.1		156.8	17.8	15.6	14.0	11.2
85	1916	1466	2356	+3.7	3318	354	306	283	241
*POURC.		76.5	123.0		173.2	18.5	16.0	14.8	12.6

DISTRIBUTION MENSUELLE DE 1985

MOIS	HEURE MAXIMUM	JOUR MAXIMUM	JOUR MOYEN	TOTAL DU MOIS	POURC. ANNEE
JANV.	198	1665	1358	42100	6.0
FEV.	215	1667	1392	38997	5.6
MARS	297	2005	1568	48610	6.9
AVRIL	286	2257	1739	52187	7.5
MAI	272	2621	2055	63711	9.1
JUIN	280	2771	2146	64401	9.2
JUIL.	354	3318	2573	79792	11.4
AOUT	344	3069	2486	77093	11.0
SEPT	316	2798	2208	66241	9.5
OCT.	339	2661	2058	63828	9.1
NOV.	316	2497	1834	55042	7.9
DEC.	216	2210	1540	47746	6.8
JOUR MOYEN ANNUEL:	1916			TOTAL: 699748	

ROUTE COMPT. VOTE
 0138 565 00

REPARTITION HORAIRE JOURNALIERE DE 1985

HEURES A.M.	DIMANCHE MOYENNE POURC. (*)	SAMEDI MOYENNE POURC.	JOURS OUV. MOYENNE POURC.
12- 1	54 2.60	38 2.00	19 1.02
1- 2	40 1.93	24 1.26	8 0.47
2- 3	23 1.11	15 0.79	5 0.28
3- 4	16 0.77	14 0.74	5 0.29
4- 5	7 0.34	7 0.37	5 0.28
5- 6	6 0.29	8 0.42	10 0.54
6- 7	9 0.43	16 0.84	34 1.83
7- 8	19 0.92	33 1.73	116 6.19
8- 9	33 1.59	60 3.15	102 5.47
9-10	57 2.75	94 4.94	98 5.22
10-11	86 4.15	114 5.99	103 5.49
11-12 P.M.	101 4.87	119 6.25	103 5.48
12- 1	118 5.69	123 6.46	106 5.68
1- 2	185 8.92	146 7.67	130 6.96
2- 3	217 10.47	151 7.93	136 7.24
3- 4	209 10.08	144 7.57	144 7.66
4- 5	205 9.89	144 7.57	168 8.98
5- 6	158 7.62	128 6.73	161 8.60
6- 7	129 6.22	113 5.94	110 5.88
7- 8	123 5.93	109 5.73	89 4.78
8- 9	102 4.92	93 4.89	71 3.79
9-10	78 3.76	80 4.20	64 3.44
10-11	55 2.65	64 3.36	49 2.64
11-12	43 2.07	66 3.47	34 1.81
JOUR MOYEN	2073	1903	1879

ROUTE COMPT. VOIE REGION TRONCON SECTION 12 MOIS DE RELEVÉ

0138 565 40 04 110

MUNICIPALITE: YAMACHICHE

A 5.5 KM. A L'OUEST DE L'AUT. 40, OU A 3.2 KM. A L'EST DE LA RTE. 153.

JOURS MOYENS MENSUELS DE 1985

MOIS	DIMANCHE MOYEN	LUNDI MOYEN	MARDI MOYEN	MERCREDI MOYEN	JEUDI MOYEN	VENDREDI MOYEN	SAMEDI MOYEN	JOUR MOY. AJUSTE 1985	JOUR MOY. AJUSTE 1984
JANV.	1238	1310	1263	1402	1480	1547	1291	1361	1358
FEV.	1504	1324	1294	1347	1407	1484	1387	1392	1444
MARS	1804	1426	1312	1508	1585	1664	1588	1555	1444
AVRIL	1941	1503	1648	1673	1762	1858	1763	1735	1736
MAT	2400	1822	1873	1918	1997	2226	2010	2035	1912
JUIN	2534	1866	1926	1971	2046	2299	2124	2109	2164
JUIL.	2855	2390	2510	2496	2511	2639	2578	2568	2523
AOÛT	2879	2232	2326	2362	2479	2569	2529	2482	2379
SEPT	2586	1972	1997	2094	2194	2315	2106	2180	1984
OCT.	2275	1865	1932	1937	2065	2247	2048	2052	1930
NOV.	1766	1789	1708	1739	1903	2070	1814	1827	1772
DEC.	1232	1513	1566	1692	1595	1879	1495	1567	1461
JOUR MOYEN	2084	1751	1779	1844	1918	2066	1894	1905	1842

ROUTE COMPT. VOIE

0138 565

POURCENTAGES DES JOURS MOYENS MENSUELS PAR RAPPORT AU J.M.A. AJUSTE DE 1985

MOIS	DIMANCHE	LUNDI	MARDI	MERCREDI	JEUDI	VENDREDI	SAMEDI	JOUR MOY. AJUSTE 1985	JOUR MOY. AJUSTE 1984(*)
JANV.	65.0	68.8	66.3	73.6	77.7	81.2	67.8	71.4	73.7
FEV.	79.0	69.5	67.9	70.7	73.9	77.9	72.8	73.1	78.4
MARS	94.7	74.9	68.9	79.2	83.2	87.3	83.4	81.6	78.4
AVRIL	101.9	78.9	86.5	87.8	92.5	97.5	92.5	91.1	94.2
MAT	126.0	95.6	98.3	100.7	104.8	116.9	105.5	106.8	103.8
JUIN	133.0	98.0	101.1	103.5	107.4	120.7	111.5	110.7	117.5
JUIL.	149.9	125.5	131.8	131.0	131.8	138.5	135.3	134.8	137.0
AOÛT	151.1	117.2	122.1	124.0	130.1	134.9	132.8	130.3	129.2
SEPT	135.7	103.5	104.8	109.9	115.2	121.5	110.6	114.4	107.7
OCT.	119.4	97.9	101.4	101.7	108.4	118.0	107.5	107.7	104.8
NOV.	92.7	93.9	89.7	91.3	99.9	108.7	95.2	95.9	96.2
DEC.	64.7	79.4	82.2	88.8	83.7	98.6	78.5	82.3	79.3
JOUR MOYEN	109.4	91.9	93.4	96.8	100.7	108.5	99.4	100.0	100.0

(*) POURCENTAGE DU JOUR MOYEN MENSUEL AJUSTE DE 1984 PAR RAPPORT AU J.M.A. AJUSTE DE 1985

VARIATIONS JOURNALIERES

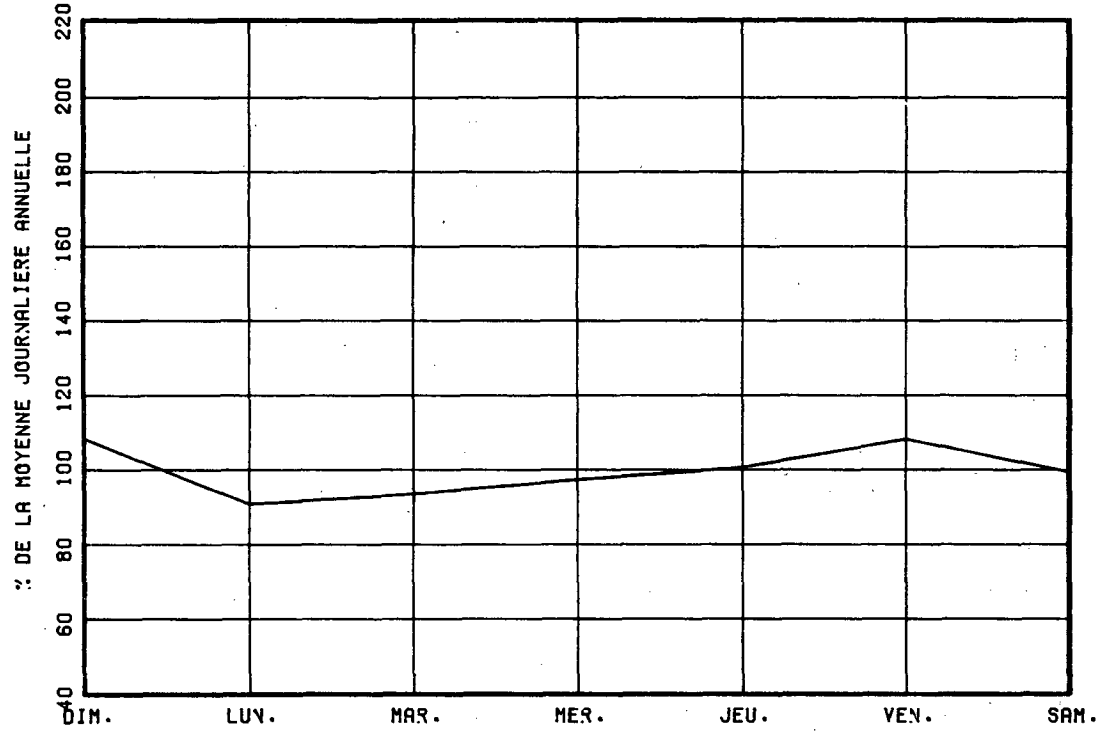

VARIATIONS MENSUELLES

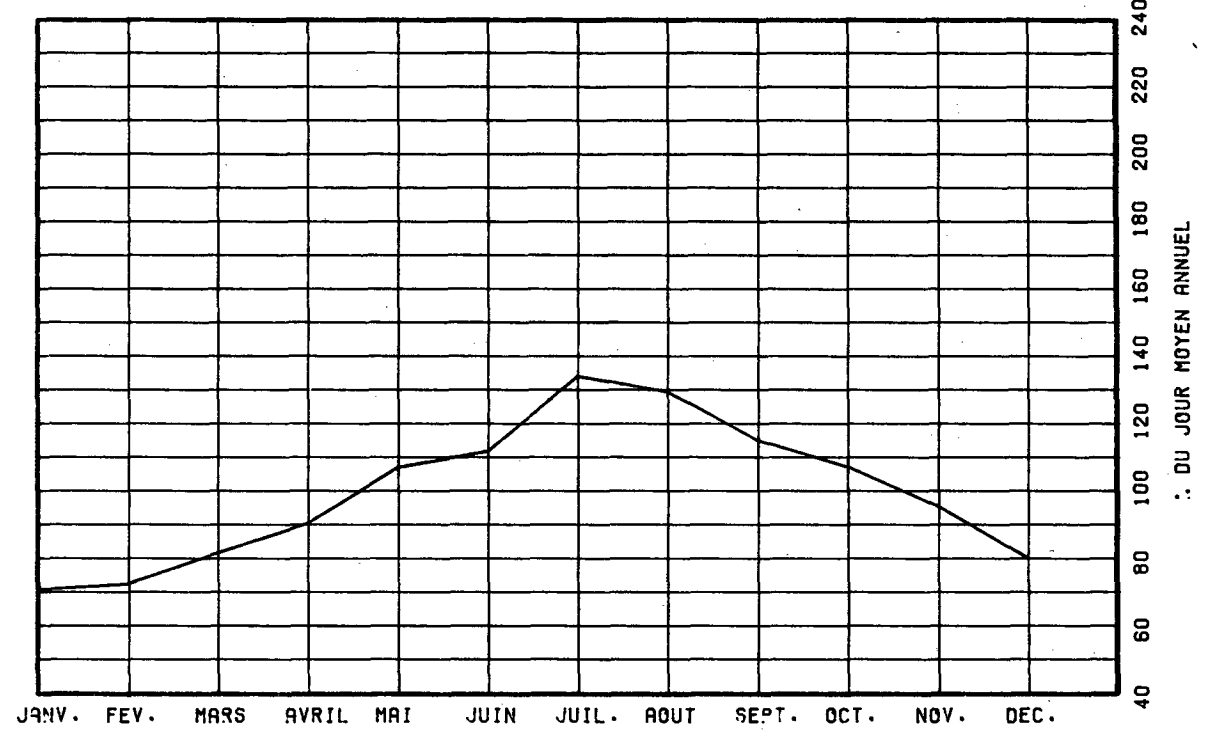

VARIATIONS HORAIRES

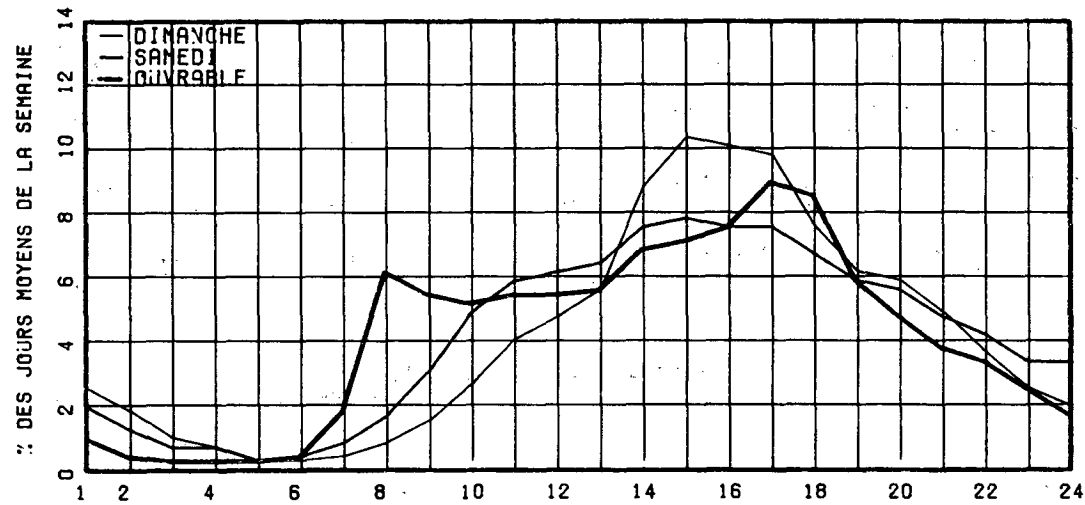

RELATION ENTRE LES HEURES DE POINTES ET LE J.M.A.

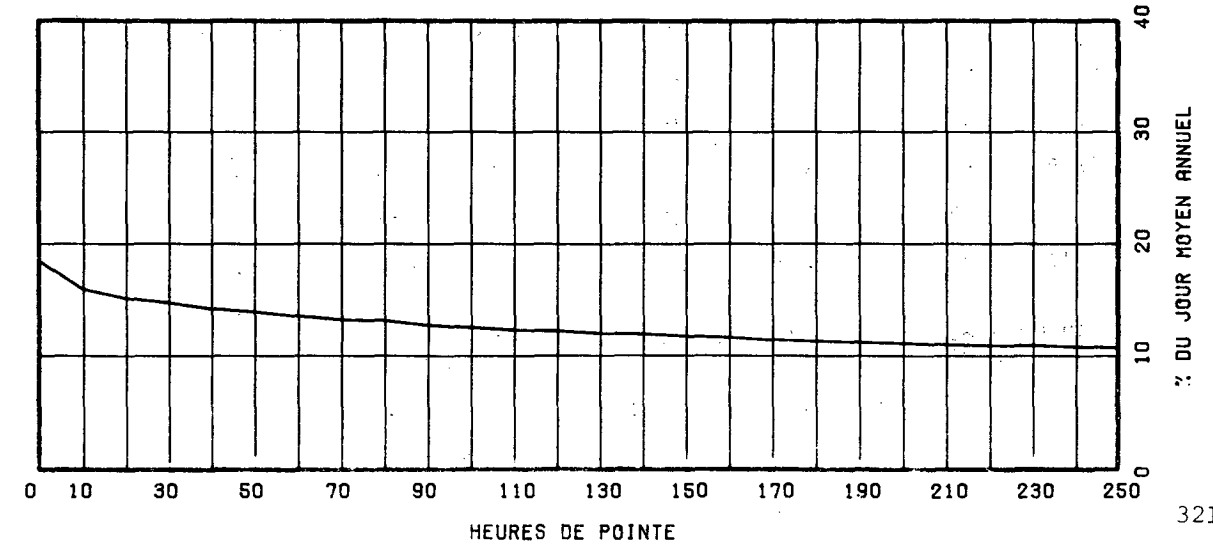

ROUTE COMPT. VOIE REGION TRONCON SECTION 12 MOIS DE RELEVÉ
 0138 675 64 03 040

MUNICIPALITE: SAINT-SULPICE
 A 3.5 KM. A L'EST DE LA RTE 343.

ANNEE	JO. MOY. ANNUEL	JO. MOY. HIVER	JO. MOY. ETE	POURC. AUGM.	JOUR MAXIMUM	HEURES MAXIMALES			
						1-ERE	10-E	30-E	100-E
R1	4835	3743	5962	-4.9	9148	872	781	723	634
*POURC.		77.4	123.3		189.2	18.0	16.2	15.0	13.1
R2	5164	3787	6436	-----	-----	-----	-----	-----	-----
*POURC.		73.3	124.6						
R3	5367	4178	6559	+3.9	9405	860	802	738	670
*POURC.		77.8	122.2		175.2	16.0	14.9	13.8	12.5
R4	5382	4208	6451	+0.3	9120	832	788	746	656
*POURC.		78.2	119.9		169.5	15.5	14.6	13.9	12.2
R5	5109	4113	6013	-5.1	8685	861	783	722	619
*POURC.		80.5	117.7		170.0	16.9	15.3	14.1	12.1

DISTRIBUTION MENSUELLE DE 1985

MOIS	HEURE MAXIMUM	JOUR MAXIMUM	JOUR MOYEN	TOTAL DU MOIS	POURC. ANNEE
JANV.	400	4489	3840	119056	6.4
FEV.	474	4774	4186	117211	6.3
MARS	695	6155	4696	145592	7.8
AVRIL	848	7400	5262	157886	8.5
MAI	787	8572	6058	187818	10.1
JUIN	794	8357	6406	192209	10.3
JUIL.	770	8685	6091	188834	10.1
AOUT	755	8136	6075	188342	10.1
SEPT	746	7251	5479	164396	8.8
OCT.	861	6750	5018	155582	8.3
NOV.	703	6026	4409	132285	7.1
DEC.	496	4810	3739	115927	6.2
JOUR MOYEN ANNUEL:	5109			TOTAL: 1865138	

ROUTE COMPT. VOIE
 0138 675 00

REPARTITION HORAIRE JOURNALIERE DE 1985

HEURES A.M.	DIMANCHE MOYENNE POURC. (*)		SAMEDI MOYENNE POURC.		JOURS OUV. MOYENNE POURC.	
	12-1	1-2	109	2.08	60	1.22
1-2	100	1.75	67	1.28	26	0.53
2-3	71	1.25	48	0.91	15	0.32
3-4	51	0.89	36	0.69	15	0.31
4-5	29	0.51	26	0.50	25	0.52
5-6	28	0.49	37	0.70	99	2.02
6-7	46	0.81	78	1.49	246	5.00
7-8	62	1.09	124	2.36	310	6.29
8-9	87	1.53	188	3.58	253	5.13
9-10	162	2.84	249	4.74	212	4.30
10-11	243	4.26	313	5.96	232	4.71
11-12 P.M.	289	5.07	338	6.44	237	4.81
12-1	360	6.32	348	6.63	248	5.03
1-2	491	8.61	393	7.48	288	5.84
2-3	538	9.44	398	7.58	302	6.14
3-4	519	9.11	388	7.39	328	6.66
4-5	521	9.14	387	7.37	418	8.48
5-6	429	7.53	339	6.46	407	8.26
6-7	344	6.04	294	5.60	324	6.57
7-8	337	5.91	286	5.45	256	5.21
8-9	310	5.44	238	4.53	197	4.01
9-10	245	4.30	196	3.73	178	3.61
10-11	189	3.32	187	3.56	143	2.90
11-12	117	2.05	184	3.50	104	2.11
JOUR MOYEN		5700	5251		4932	

ROUTE COMPT. VOIE REGION TRONCON SECTION 12 MOIS DE RELEVÉ

0138 675 64 03 040

MUNICIPALITE: SAINT-SULPICE
A 3.5 KM. A L'EST DE LA RTE 343.

JOURS MOYENS MENSUELS DE 1985

MOIS	DIMANCHE MOYEN	LUNDI MOYEN	MARDI MOYEN	MERCREDI MOYEN	JEUDI MOYEN	VENDREDI MOYEN	SAMEDI MOYEN	JOUR MOY. AJUSTE 1985	JOUR MOY. AJUSTE 1984
JANV.	3396	3755	3843	3958	4107	4310	3668	3862	4019
FEV.	4140	4070	4126	4086	4299	4528	4052	4185	4302
MARS	5392	4304	4013	4414	4695	4978	4806	4657	4464
AVRIL	5970	4675	4885	4944	5139	5485	5657	5250	5427
MAI	7830	5575	4723	5255	5677	6397	6598	6007	6128
JUIN	7548	5806	5769	5472	5999	6702	6744	6291	6617
JUIL.	7079	5538	5760	5716	5980	6235	6260	6081	6489
AOUT	7434	5476	5466	5612	5950	6424	6102	6066	6595
SEPT	6702	4831	4718	4978	5258	5624	5633	5392	5804
OCT.	5631	4577	4625	4636	4935	5509	5167	5011	5455
NOV.	4371	4332	4002	4234	4474	4901	4423	4391	4779
DEC.	3060	3681	3943	4143	3906	4221	3624	3796	4085
JOUR MOYEN	5712	4718	4656	4787	5034	5442	5227	5082	5347

ROUTE COMPT. VOIE

0138 675

POURCENTAGES DES JOURS MOYENS MENSUELS PAR RAPPORT AU J.M.A. AJUSTE DE 1985

MOIS	DIMANCHE	LUNDI	MARDI	MERCREDI	JEUDI	VENDREDI	SAMEDI	JOUR MOY. AJUSTE 1985	JOUR MOY. AJUSTE 1984(*)
JANV.	66.8	73.9	75.6	77.9	80.8	84.8	72.2	76.0	75.2
FEV.	81.5	80.1	81.2	80.4	84.6	89.1	79.7	82.3	80.5
MARS	106.1	84.7	79.0	86.9	92.4	98.0	94.6	91.6	83.5
AVRIL	117.5	92.0	96.1	97.3	101.1	107.9	111.3	103.3	101.5
MAI	154.1	109.7	92.9	103.4	111.7	125.9	129.8	118.2	114.6
JUIN	148.5	114.2	113.5	107.7	118.0	131.9	132.7	123.8	123.8
JUIL.	139.3	109.0	113.3	112.5	117.7	122.7	123.2	119.7	121.4
AOUT	146.3	107.8	107.6	110.4	117.1	126.4	120.1	119.4	123.3
SEPT	131.9	95.1	92.8	98.0	103.5	110.7	110.8	106.1	108.5
OCT.	110.8	90.1	91.0	91.2	97.1	108.4	101.7	98.6	102.0
NOV.	86.0	85.2	78.7	83.3	88.0	96.4	87.0	86.4	89.4
DEC.	60.2	72.4	77.6	81.5	76.9	83.1	71.3	74.7	76.4
JOUR MOYEN	112.4	92.8	91.6	94.2	99.1	107.1	102.9	100.0	100.0

(*) POURCENTAGE DU JOUR MOYEN MENSUEL AJUSTE DE 1984 PAR RAPPORT AU J.M.A. AJUSTE DE 1985

VARIATIONS JOURNALIERES

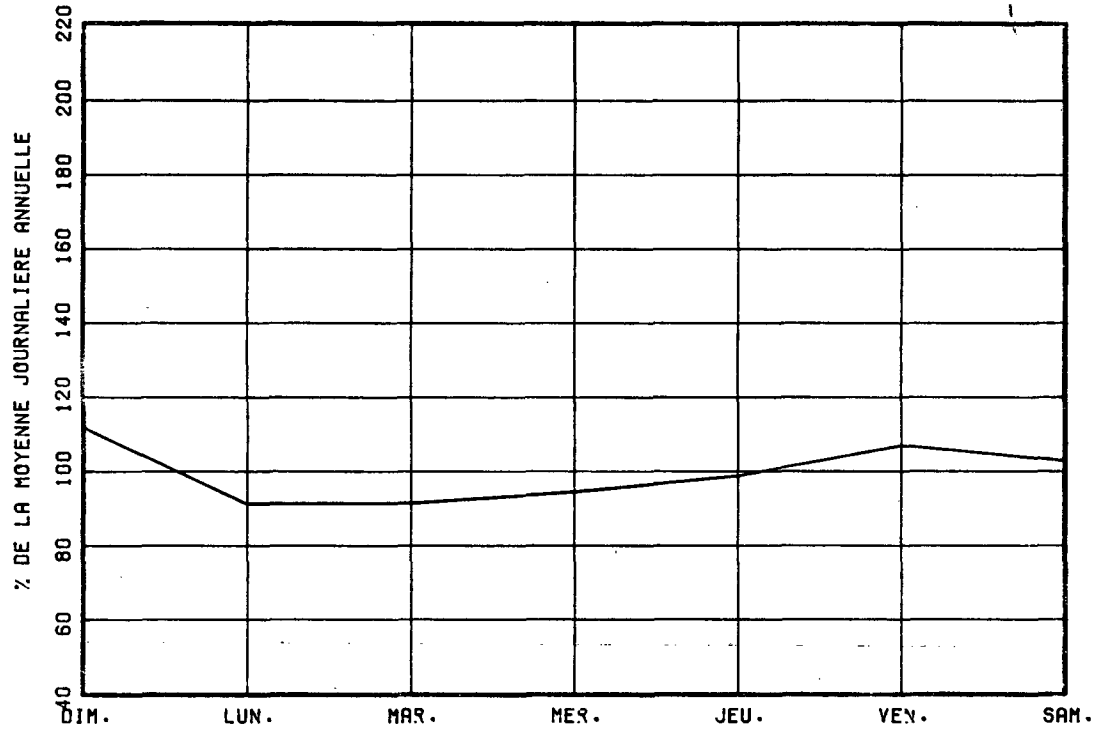

VARIATIONS MENSUELLES

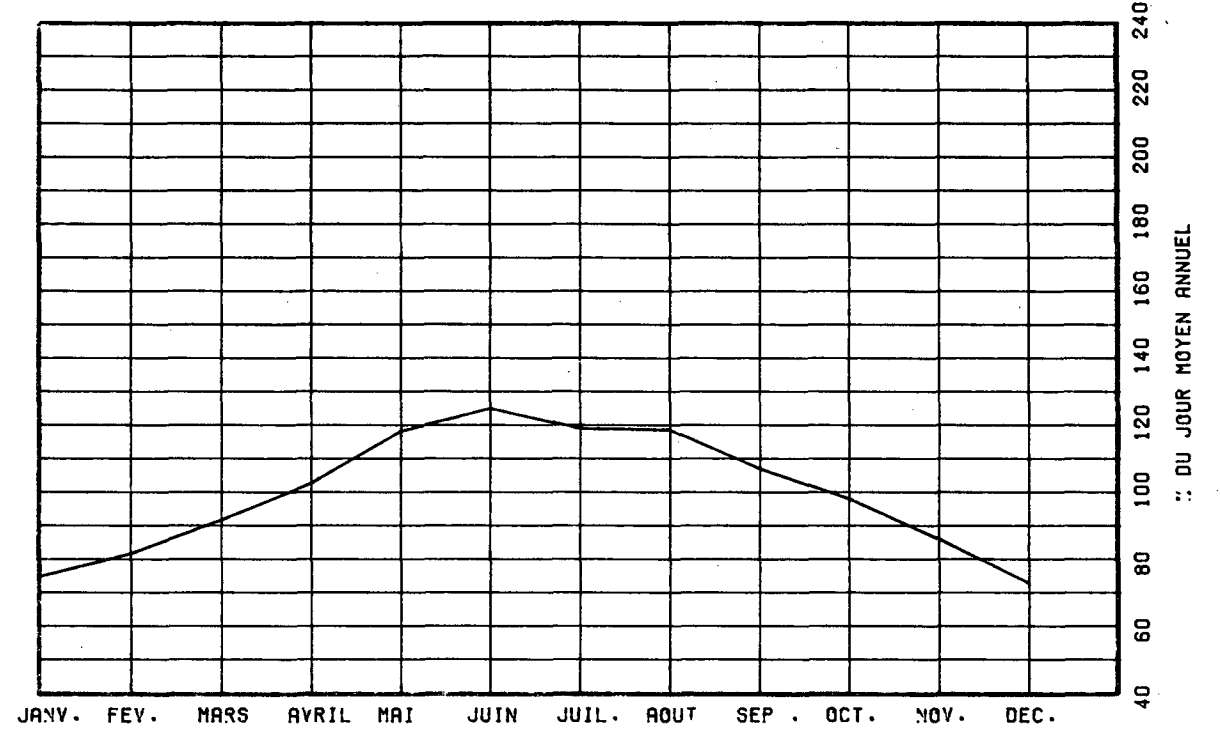

VARIATIONS HORAIRES

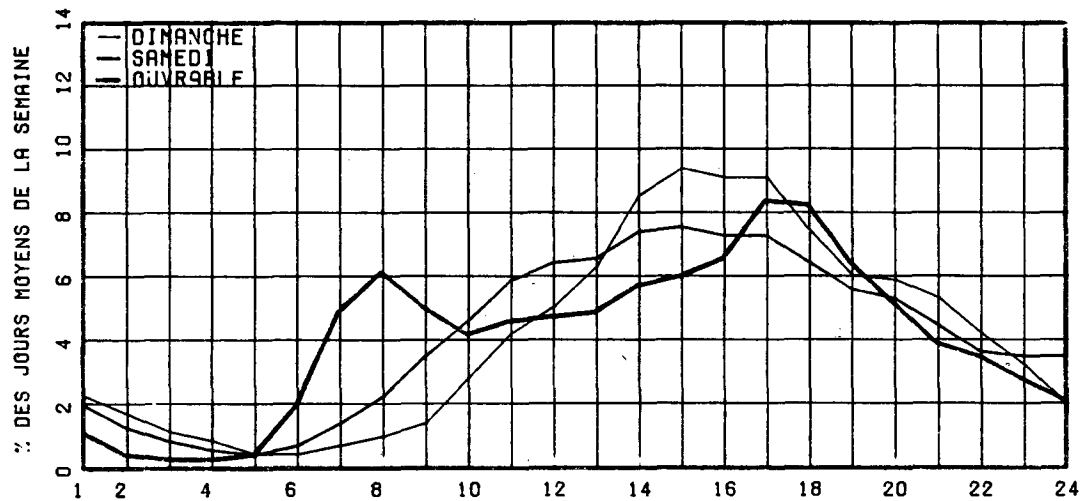

RELATION ENTRE LES HEURES DE POINTES ET LE J.M.A.

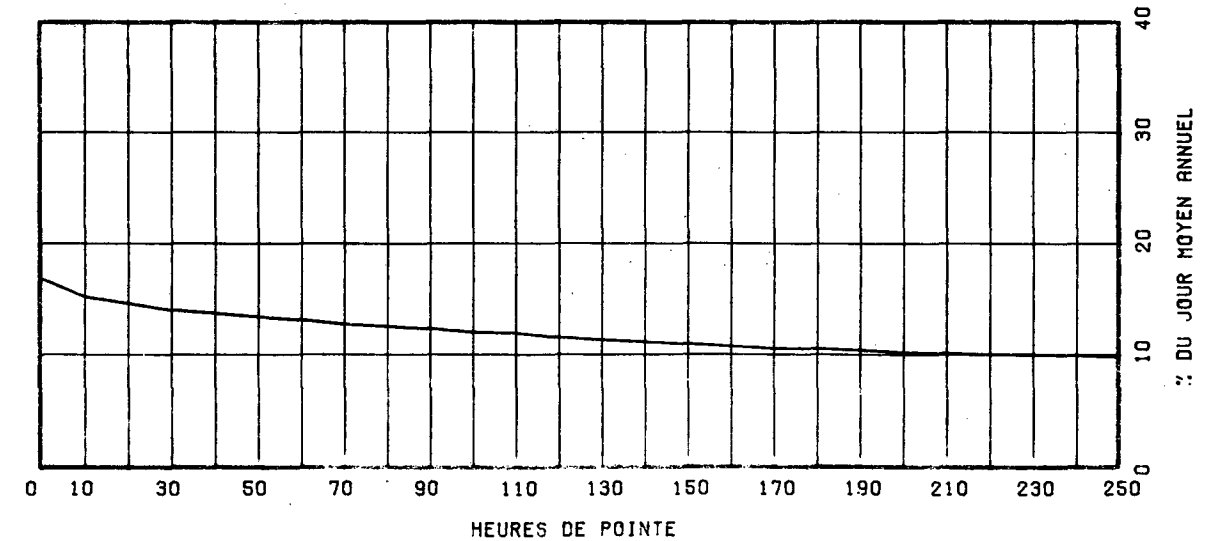

ROUTE COMPT. VOTE REGION TRONCON SECTION 12 MOIS DE RELEVÉ
 0138 702 NORD 1 64 03 020

MUNICIPALITE: REPENTIGNY
 PONT LE GARDEUR

ANNEE	JO. MOY. ANNUEL	JO. MOY. HIVER	JO. MOY. ETE	POURC. AUGM.	JOUR MAXIMUM	HEURES MAXIMALES			
						1-ERE	10-E	30-E	100-E
81	11232	10140	11941	-0.3	15045	2166	1648	1602	1504
*POURC.		90.3	106.3		133.9	19.3	14.7	14.3	13.4
82	11819	10290	13283	+5.2	15860	2077	1983	1901	1515
*POURC.		87.1	112.4		134.2	17.6	16.8	16.1	12.8
83	13019	11759	14022	+10.2	17879	2334	2050	1959	1776
*POURC.		90.3	107.7		137.3	17.9	15.7	15.0	13.6
84	12984	11665	13938	-0.3	16532	2154	1904	1854	1754
*POURC.		89.8	107.3		127.3	16.6	14.7	14.3	13.5
85	11446	9525	13314	-11.8	17935	2813	2273	1887	1671
*POURC.		83.2	116.3		156.7	24.6	19.9	16.5	14.6

DISTRIBUTION MENSUELLE DE 1985

MOIS	HEURE MAXIMUM	JOUR MAXIMUM	JOUR MOYEN	TOTAL DU MOIS	POURC. ANNEE
JANV.	1778	12014	10336	320436	7.7
FEV.	1618	11520	9332	261300	6.3
MARS	1697	13692	11303	350413	8.4
AVRIL	1703	14315	12491	374731	9.0
MAT	1731	15194	13722	425394	10.2
JUIN	1840	15732	14204	426133	10.2
JUIL.	1997	17935	13486	418095	10.0
AOUT	2016	16278	14110	437412	10.5
SEPT	2739	15072	11425	342774	8.2
OCT.	2813	12667	10819	335392	8.0
NOV.	1887	11805	8850	265528	6.4
DEC.	1465	9776	7111	220443	5.3

JOUR MOYEN ANNUEL: 11446

TOTAL: 4178051

ROUTE COMPT. VOTE
 0138 702 NORD 01

REPARTITION HORAIRE JOURNALIERE DE 1985

HEURES A.M.	DIMANCHE MOYENNE POURC. (*)		SAMEDI MOYENNE POURC.		JOURS OUV. MOYENNE POURC.	
12- 1	322	2.94	216	2.16	100	0.85
1- 2	274	2.50	173	1.73	58	0.49
2- 3	194	1.77	128	1.28	31	0.27
3- 4	146	1.33	116	1.16	33	0.29
4- 5	61	0.56	58	0.58	50	0.43
5- 6	76	0.69	105	1.05	295	2.49
6- 7	189	1.72	284	2.84	1098	9.26
7- 8	207	1.89	327	3.27	1576	13.30
8- 9	198	1.81	400	4.00	1100	9.28
9-10	234	2.14	431	4.31	534	4.51
10-11	328	2.99	490	4.90	484	4.09
11-12 P.M.	398	3.63	524	5.24	467	3.95
12- 1	525	4.79	581	5.81	553	4.67
1- 2	725	6.62	671	6.71	621	5.24
2- 3	793	7.24	691	6.91	663	5.60
3- 4	849	7.75	697	6.97	564	4.77
4- 5	942	8.60	701	7.01	573	4.84
5- 6	843	7.69	635	6.35	560	4.72
6- 7	718	6.55	587	5.87	606	5.11
7- 8	721	6.58	553	5.53	524	4.43
8- 9	715	6.53	447	4.47	413	3.49
9-10	651	5.94	380	3.80	376	3.18
10-11	535	4.88	399	3.99	344	2.91
11-12	313	2.86	402	4.02	217	1.84
JOUR MOYEN		10957		9996		11852

ROUTE COMPT. VOIE REGION TRONCON SECTION 12 MOIS DE RELIEF

0138 702 NORD 1 64 03 020

MUNICIPALITE: REPENTIGNY
PONT LE GARDEUR

JOURS MOYENS MENSUELS DE 1985

MOIS	DIMANCHE MOYEN	LUNDI MOYEN	MARDI MOYEN	MERCREDI MOYEN	JEUDI MOYEN	VENDREDI MOYEN	SAMEDI MOYEN	JOUR MOY. AJUSTE 1985	JOUR MOY. AJUSTE 1984
JANV.	8430	10968	10909	11184	11144	11415	9056	10443	11380
FEV.	8054	9399	9488	9904	10576	9989	7912	9331	11984
MARS	10968	11133	10296	11514	12093	12487	10595	11298	12530
AVRIL	12107	12303	12321	12756	13031	13444	11610	12510	13740
MAT	13320	13433	13670	13916	14124	14868	12316	13663	14150
JUIN	13596	14537	14559	14371	14865	15291	12919	14305	14749
JUIL.	14555	13078	13381	13632	14088	14014	11381	13447	13368
AOUT	14977	14269	14225	14521	14963	14809	11315	14154	13898
SEPT	12562	11378	10903	11157	11993	12126	9291	11344	13844
OCT.	9803	11113	11123	11146	11667	12124	8713	10812	12993
NOV.	7803	9024	8540	9076	9532	9923	8000	8842	12434
DEC.	5608	7289	7364	8464	7609	8280	6143	7251	11070
JOUR MOYEN	10981	11493	11398	11803	12140	12397	9937	11450	13011

ROUTE COMPT. VOIE
0138 702 NORD 1

POURCENTAGES DES JOURS MOYENS MENSUELS PAR RAPPORT AU J.M.A. AJUSTE DE 1985

MOIS	DIMANCHE	LUNDI	MARDI	MERCREDI	JEUDI	VENDREDI	SAMEDI	JOUR MOY. AJUSTE 1985	JOUR MOY. AJUSTE 1984(*)
JANV.	73.6	95.8	95.3	97.7	97.3	99.7	79.1	91.2	87.5
FEV.	70.3	82.1	82.9	86.5	92.4	87.2	69.1	81.5	92.1
MARS	95.8	97.2	89.9	100.6	105.6	109.1	92.5	98.7	96.3
AVRIL	105.7	107.4	107.6	111.4	113.8	117.4	101.4	109.3	105.6
MAT	116.3	117.3	119.4	121.5	123.4	129.9	107.6	119.3	108.8
JUIN	118.7	127.0	127.2	125.5	129.8	133.5	112.8	124.9	113.4
JUIL.	127.1	114.2	116.9	119.1	123.0	122.4	99.4	117.4	102.7
AOUT	130.8	124.6	124.2	126.8	130.7	129.3	98.8	123.6	106.8
SEPT	109.7	99.4	95.2	97.4	104.7	105.9	81.1	99.1	106.4
OCT.	85.6	97.1	97.1	97.3	101.9	105.9	76.1	94.4	99.9
NOV.	68.1	78.8	74.6	79.3	83.2	86.7	69.9	77.2	95.6
DEC.	49.0	63.7	64.3	73.9	66.5	72.3	53.7	63.3	85.1
JOUR MOYEN	95.9	100.4	99.5	103.1	106.0	108.3	86.8	100.0	100.0

(*) POURCENTAGE DU JOUR MOYEN MENSUEL AJUSTE DE 1984 PAR RAPPORT AU J.M.A. AJUSTE DE 1984

VARIATIONS JOURNALIERES

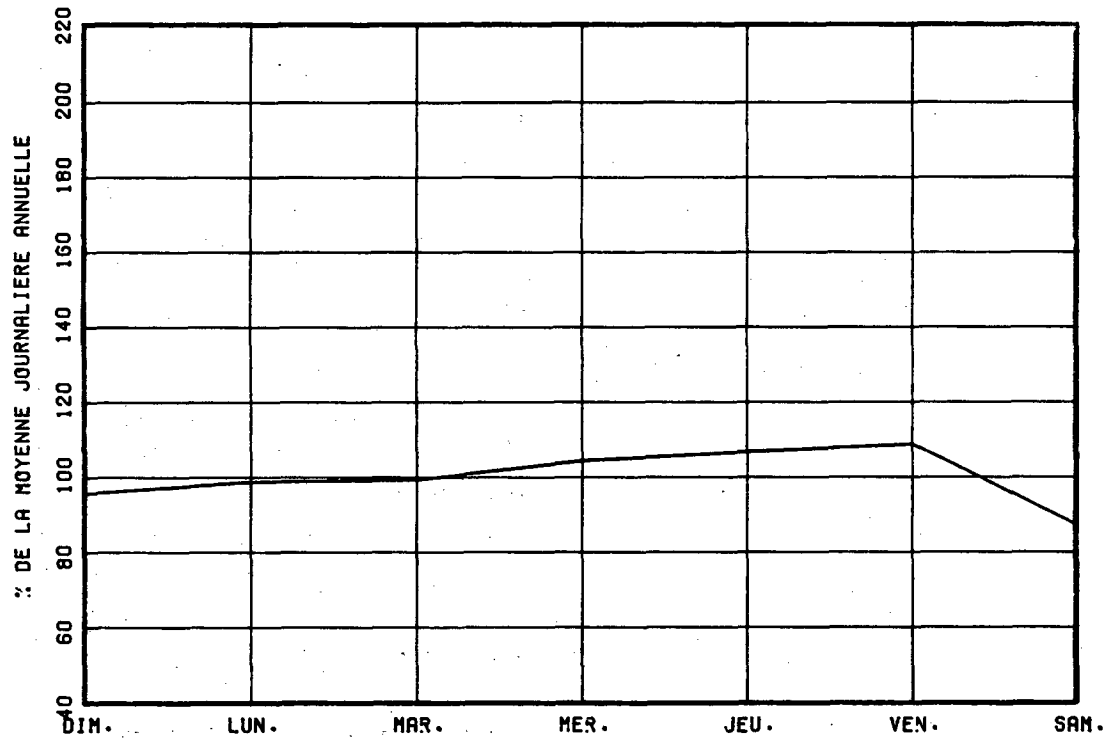

VARIATIONS MENSUELLES

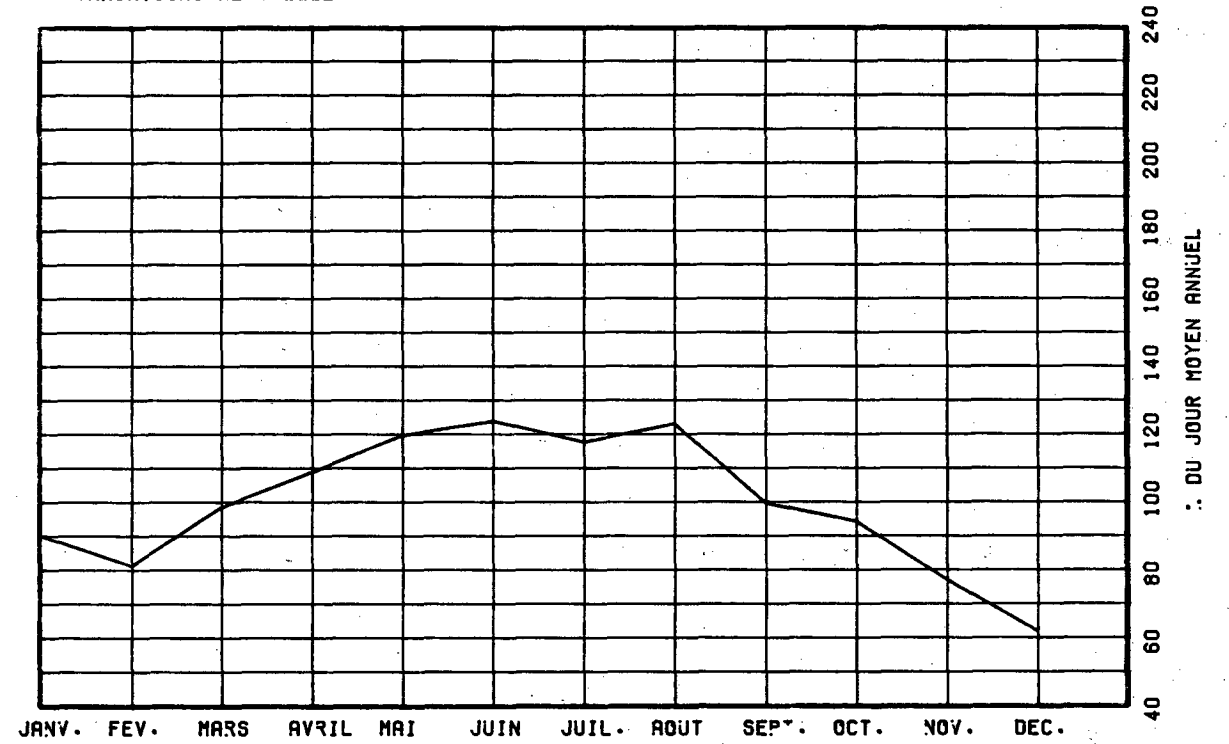

VARIATIONS HORAIRES

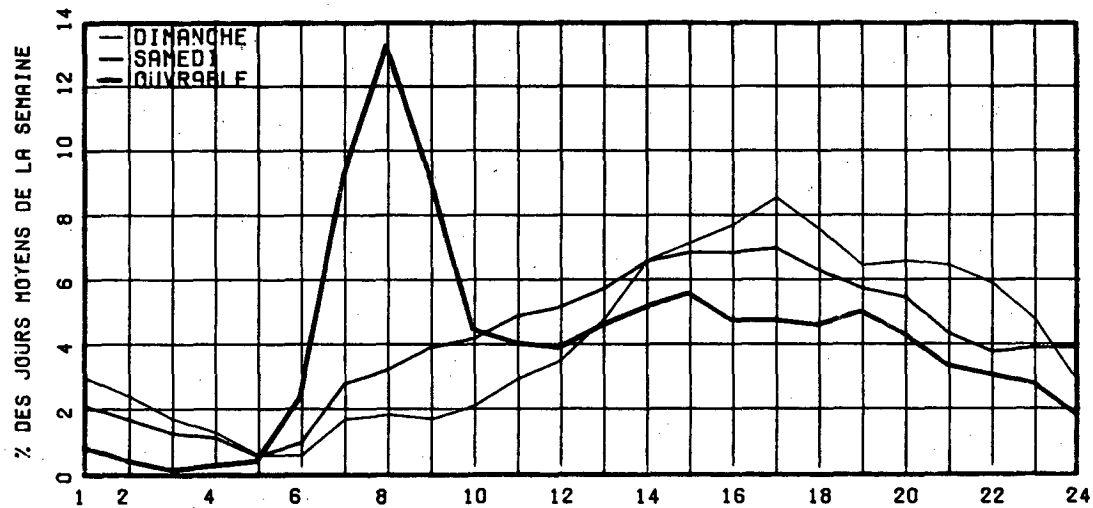

RELATION ENTRE LES HEURES DE POINTES ET LE J.M.A.

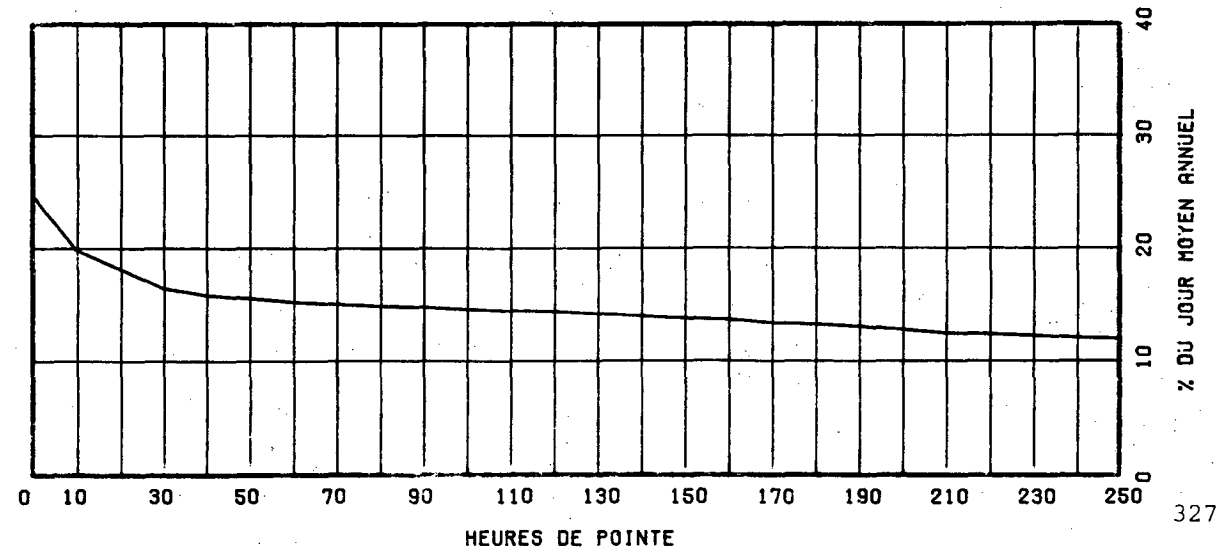

ROUTE COMPT. VOTE REGION TRONCON SECTION 12 MOIS DE RELEVÉ
 0138 702 SUD 1 64 03 020

MUNICIPALITE: REPENTIGNY
 PONT LE GARDEUR

ANNEE	JO. MOY. ANNUEL	JO. MOY. HIVER	JO. MOY. ETE	POURC. AUGM.	JOUR MAXIMUM	HEURES MAXIMALES			
						1-ERE	10-E	30-E	100-F
R1 *POURC.	11311	10182 90.0	12127 107.2	-1.2	16037 141.8	2466 21.8	1875 16.6	1766 15.6	1668 14.7
R2 *POURC.	11902	9866 82.9	13509 113.5	+5.2	17742 149.1	2687 22.6	2151 18.1	2083 17.5	1926 16.2
R3 *POURC.	12949	11574 89.4	14075 108.7	+8.8	18362 141.8	2219 17.1	2034 15.7	1993 15.4	1910 14.8
R4 *POURC.	12827	11426 89.1	13725 107.0	-0.9	18122 141.3	2160 16.8	2060 16.1	1988 15.5	1856 14.5
R5 *POURC.	11689	10304 88.2	13089 112.0	-8.9	17528 150.0	2804 24.0	2423 20.7	2094 17.9	1869 16.0

DISTRIBUTION MENSUELLE DE 1985

MOIS	HEURE MAXIMUM	JOUR MAXIMUM	JOUR MOYEN	TOTAL DU MOIS	POURC. ANNEE
JANV.	1752	12625	10354	320996	7.5
FEV.	1732	13461	11130	311647	7.3
MARS	1780	14345	11924	369650	8.7
AVRTL	1896	14938	12606	378180	8.9
MAI	1984	16531	13712	425096	10.0
JUIN	2209	17528	13890	416710	9.8
JUIL.	2046	16739	13070	405198	9.5
AOUT	2155	17169	14003	434108	10.2
SEPT	2804	16161	11366	341005	8.0
OCT.	2676	15261	11040	342254	8.0
NOV.	1967	12288	9247	277432	6.5
DEC.	1593	10427	7891	244642	5.7
JOUR MOYEN ANNUEL: 11689			TOTAL: 4266918		

ROUTE COMPT. VOIE
 0138 702 SUD 01

REPARTITION HORAIRE JOURNALIERE DE 1985

HEURES A.M.	DIMANCHE MOYENNE POURC. (*)	SAMEDI MOYENNE POURC.	JOURS OUV. MOYENNE POURC.
12- 1	415 4.30	427 3.96	233 1.89
1- 2	307 3.18	247 2.29	97 0.79
2- 3	204 2.11	157 1.45	56 0.45
3- 4	127 1.32	115 1.07	39 0.32
4- 5	68 0.70	67 0.62	27 0.22
5- 6	41 0.42	54 0.50	43 0.35
6- 7	67 0.69	111 1.03	153 1.24
7- 8	122 1.26	230 2.13	357 2.90
8- 9	169 1.75	312 2.89	390 3.16
9-10	239 2.48	427 3.96	358 2.90
10-11	346 3.58	527 4.88	402 3.26
11-12 P.M.	459 4.75	598 5.54	487 3.95
12- 1	583 6.04	681 6.31	539 4.37
1- 2	818 8.47	768 7.12	561 4.55
2- 3	833 8.63	785 7.27	643 5.21
3- 4	759 7.86	821 7.61	1025 8.31
4- 5	755 7.82	833 7.72	1644 13.32
5- 6	608 6.30	734 6.80	1592 12.90
6- 7	522 5.41	559 5.18	1012 8.20
7- 8	513 5.31	548 5.08	704 5.70
8- 9	481 4.98	470 4.35	540 4.38
9-10	472 4.89	395 3.66	531 4.30
10-11	404 4.18	426 3.95	453 3.67
11-12	342 3.54	502 4.65	449 3.64
JOUR MOYEN	9654	10794	12343

ROUTE COMPT. VOTE REGION TRONCON SECTION 12 MOIS DE RELEVÉ
 0138 702 SUD 1 64 03 020

MUNICIPALITE: REPENTIGNY
 PONT LE GARDEUR

JOURS MOYENS MENSUELS DE 1985

MOIS	DIMANCHE MOYEN	LUNDI MOYEN	MARDI MOYEN	MERCREDI MOYEN	JEUDI MOYEN	VENDREDI MOYEN	SAMEDI MOYEN	JOUR MOY. AJUSTE 1985	JOUR MOY. AJUSTE 1984
JANV.	7803	10533	10943	11087	11469	12161	9481	10496	11240
FEV.	9091	11098	11394	11572	12123	12709	9922	11129	11786
MARS	10655	11576	11169	12130	12742	13693	11485	11921	12176
AVRIL	11418	12211	12589	12899	13251	14084	12088	12648	13404
MAT	11954	13298	12465	14111	14386	16168	13058	13634	14270
JUIN	11754	13959	14032	13838	14905	16876	13106	14072	14791
JUIL.	11136	12420	13319	13468	14172	15310	11991	13116	12928
AOUT	11212	13767	14188	14478	14954	16623	12326	13935	13858
SEPT	9487	11091	10810	11916	12867	14158	10176	11500	13481
OCT.	8176	10652	11160	11341	12241	14478	9447	11070	13236
NOV.	7380	9056	8931	9300	10270	11073	8463	9210	12390
DEC.	6199	8020	8311	8758	8189	9254	7434	8023	10853
JOUR MOYEN	9688	11473	11609	12074	12634	13882	10748	11729	12867

ROUTE COMPT. VOTE
 0138 702 SUD 1

POURCENTAGES DES JOURS MOYENS MENSUELS PAR RAPPORT AU J.M.A. AJUSTE DE 1985

MOIS	DIMANCHE	LUNDI	MARDI	MERCREDI	JEUDI	VENDREDI	SAMEDI	JOUR MOY. AJUSTE 1985	JOUR MOY. AJUSTE 1984(*)
JANV.	66.5	89.8	93.3	94.5	97.8	103.7	80.8	89.5	87.4
FEV.	77.5	94.6	97.1	98.7	103.4	108.4	84.6	94.9	91.6
MARS	90.8	98.7	95.2	103.4	108.6	116.7	97.9	101.6	94.6
AVRIL	97.3	104.1	107.3	110.0	113.0	120.1	103.1	107.8	104.2
MAT	101.9	113.4	106.3	120.3	122.7	137.8	111.3	116.2	110.9
JUIN	100.2	119.0	119.6	118.0	127.4	143.9	111.7	120.0	115.0
JUIL.	94.9	105.9	113.6	114.8	120.8	130.5	102.2	111.8	100.5
AOUT	95.6	117.4	121.0	123.4	127.5	141.7	105.1	118.8	107.7
SEPT	80.9	94.6	92.2	101.6	109.7	120.7	86.8	98.0	104.8
OCT.	69.7	90.8	95.1	96.7	104.4	123.4	80.5	94.4	102.9
NOV.	62.9	77.2	76.1	79.3	87.6	94.4	72.2	78.5	96.3
DEC.	52.9	68.4	70.9	74.7	69.8	78.9	63.4	68.4	84.3
JOUR MOYEN	82.6	97.8	99.0	102.9	107.7	118.4	91.6	100.0	100.0

(*) POURCENTAGE DU JOUR MOYEN MENSUEL AJUSTE DE 1984 PAR RAPPORT AU J.M.A. AJUSTE DE 1984

VARIATIONS JOURNALIERES

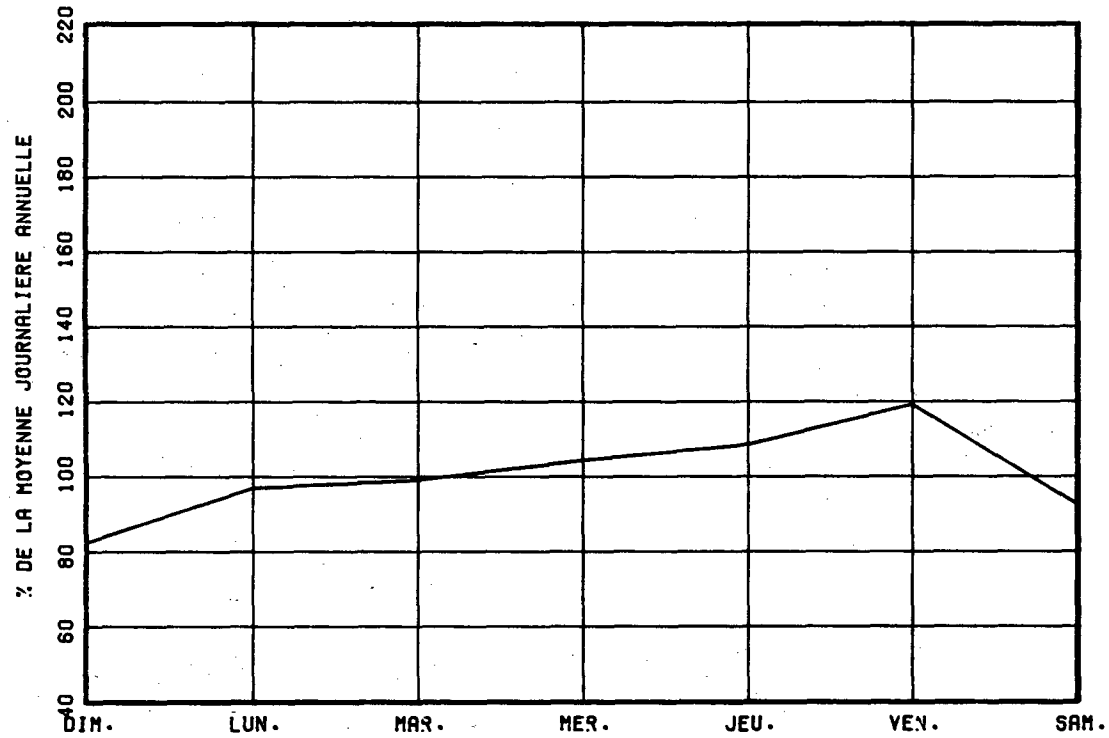

VARIATIONS MENSUELLES

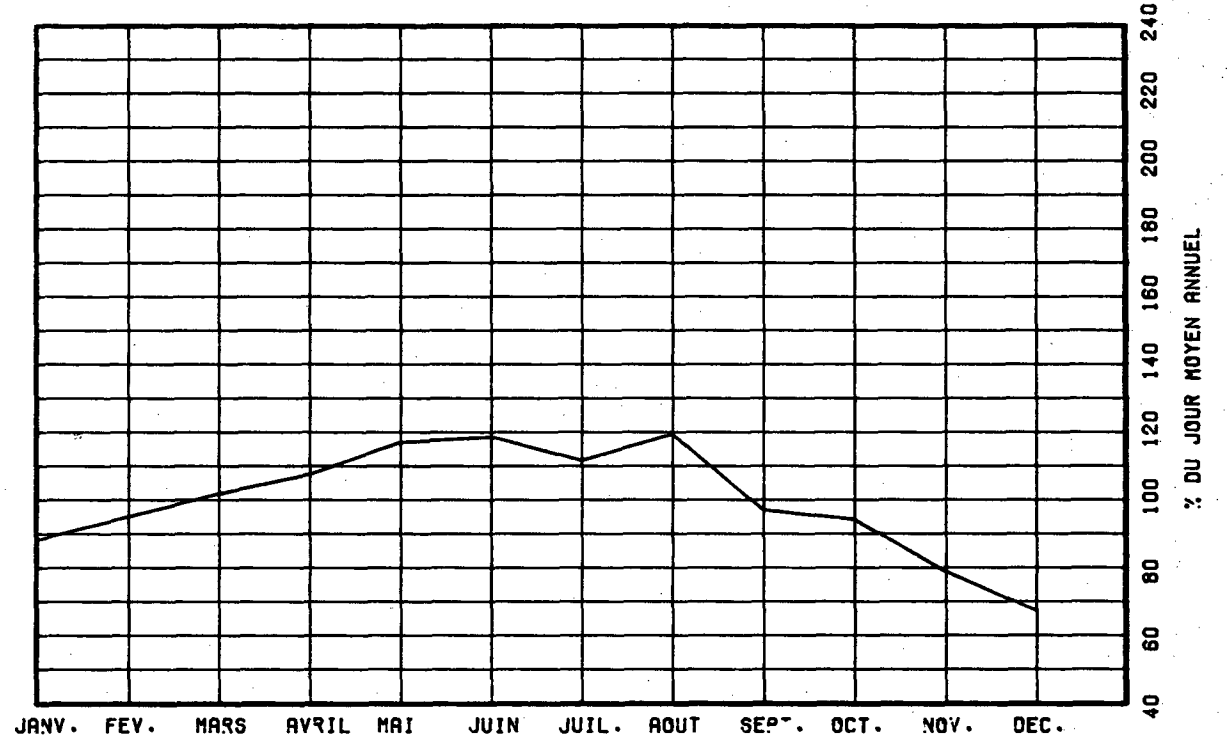

VARIATIONS HORAIRES

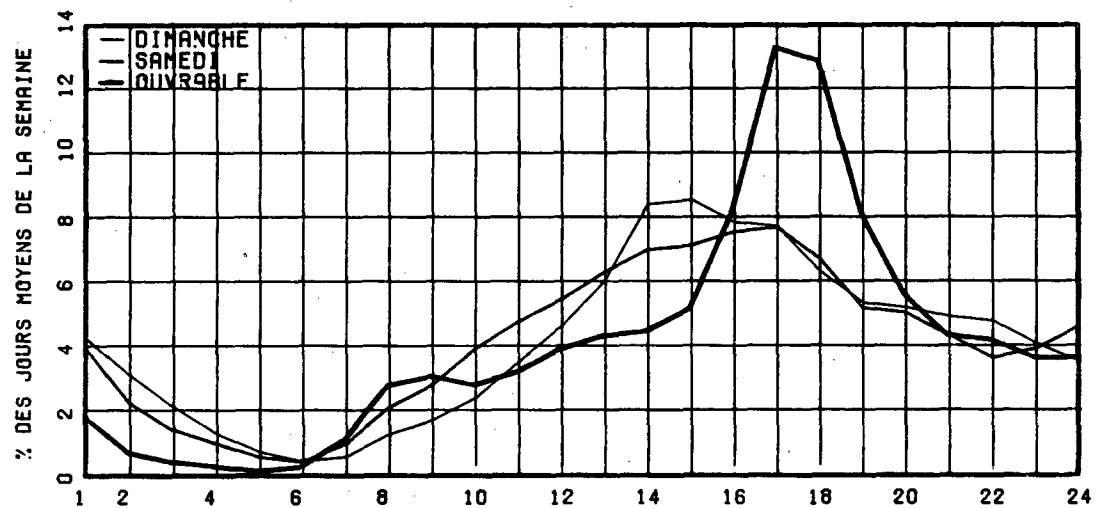

RELATION ENTRE LES HEURES DE POINTES ET LE J.M.A.

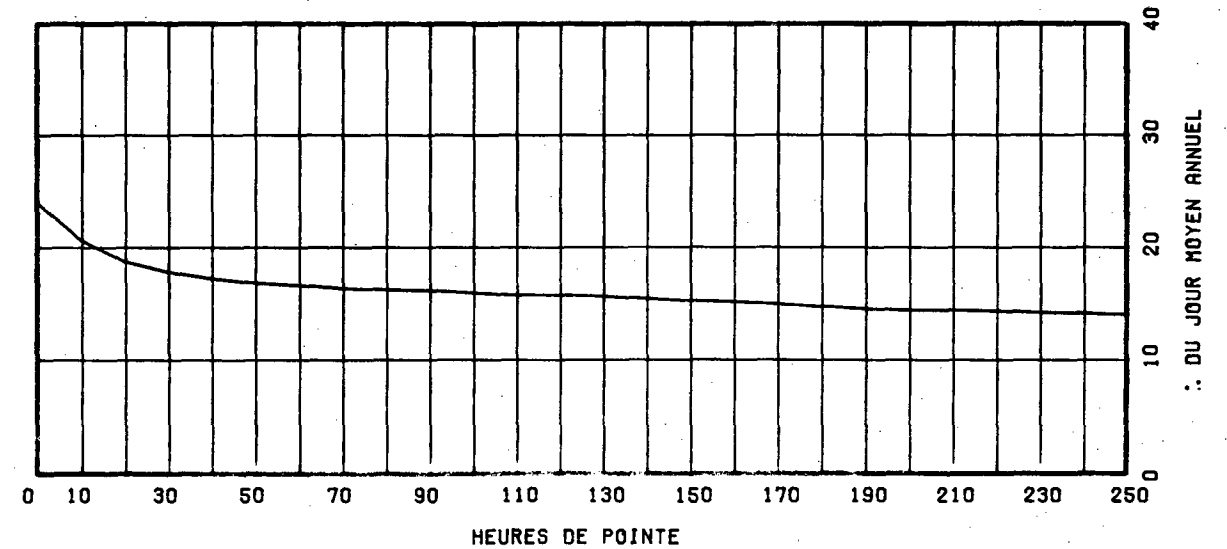

ROUTE 0138 COMPT. 702 VOIE TOT REGION 64 TRONCON 03 SECTION 020 12 MOIS DE RELEVÉ

MUNICIPALITE: REPENTIGNY
PONT LE GARDEUR

ANNEE	JO. MOY. ANNUEL	JO. MOY. HIVER	JO. MOY. ETE	POURC. AUGM.	JOUR MAXIMUM	HEURES MAXIMALES			
						1-ERE	10-E	30-E	100-E
R1	22544	20323	24069	-0.7	29338	3106	2550	2429	2272
*POURC.		90.1	106.8		130.1	13.8	11.3	10.8	10.1
R2	23722	20156	26794	+5.2	33065	3291	2843	2771	2588
*POURC.		85.0	113.0		139.4	13.9	12.0	11.7	10.9
R3	25969	23334	28098	+9.5	34513	3105	2844	2756	2623
*POURC.		89.9	108.2		132.9	12.0	11.0	10.6	10.1
R4	25813	23092	27664	-0.6	33978	2923	2808	2722	2555
*POURC.		89.5	107.2		131.6	11.3	10.9	10.5	9.9
R5	23136	19830	26404	-10.4	32933	3402	3075	2774	2564
*POURC.		85.7	114.1		142.3	14.7	13.3	12.0	11.1

DISTRIBUTION MENSUELLE DE 1985

MOIS	HEURE MAXIMUM	JOUR MAXIMUM	JOUR MOYEN	TOTAL DU MOIS	POURC. ANNEE
JANV.	2330	24565	20691	641432	7.6
FFV.	2339	24981	20462	572947	6.8
MARS	2436	28037	23227	720063	8.5
AVRIL	2626	29208	25097	752911	8.9
MAT	2722	31655	27435	850490	10.1
JUIN	2973	32933	28094	842843	10.0
JUIL.	2699	31458	26557	823293	9.7
AOUT	2909	32228	28113	871520	10.3
SEPT	3345	29118	22792	683779	8.1
OCT.	3402	27351	21859	677646	8.0
NOV.	2428	24093	18098	542960	6.4
DEC.	2094	20061	15002	465085	5.5
JOUR MOYEN ANNUEL: 23136				TOTAL: 8444969	

ROUTE 0138 COMPT. 702 VOIE TOTAL

REPARTITION HORAIRE JOURNALIERE DE 1985

HEURES A.M.	DIMANCHE MOYENNE POURC. (+)	SAMEDI MOYENNE POURC.	JOURS OUV. MOYENNE POURC.
12- 1	737 3.58	643 3.09	334 1.38
1- 2	581 2.82	420 2.02	155 0.64
2- 3	398 1.93	285 1.37	87 0.36
3- 4	273 1.32	231 1.11	73 0.30
4- 5	129 0.63	125 0.60	78 0.32
5- 6	117 0.57	159 0.76	338 1.40
6- 7	256 1.24	395 1.90	1251 5.17
7- 8	329 1.60	557 2.68	1933 7.99
8- 9	367 1.78	712 3.42	1490 6.16
9-10	473 2.29	858 4.13	892 3.69
10-11	674 3.27	1017 4.89	887 3.67
11-12 P.M.	857 4.16	1122 5.40	955 3.95
12- 1	1108 5.38	1262 6.07	1092 4.52
1- 2	1543 7.49	1439 6.92	1183 4.89
2- 3	1626 7.89	1476 7.10	1306 5.40
3- 4	1608 7.80	1518 7.30	1590 6.57
4- 5	1697 8.23	1534 7.38	2217 9.17
5- 6	1451 7.04	1369 6.58	2152 8.90
6- 7	1240 6.02	1146 5.51	1618 6.69
7- 8	1234 5.99	1101 5.30	1228 5.08
8- 9	1196 5.80	917 4.41	953 3.94
9-10	1123 5.45	775 3.73	907 3.75
10-11	939 4.56	825 3.97	797 3.30
11-12	655 3.18	904 4.35	667 2.76
JOUR MOYEN	20611	20790	24195

ROUTE COMPT. VOIE REGION TRONCON SECTION 12 MOIS DE RELEVÉ

0138 702 TOT 64 03 020

MUNICIPALITE: REPENTIGNY
PONT LE GARDEUR

JOURS MOYENS MENSUELS DE 1985

MOIS	DIMANCHE MOYEN	LUNDI MOYEN	MARDI MOYEN	MERCREDI MOYEN	JEUDI MOYEN	VENDREDI MOYEN	SAMEDI MOYEN	JOUR MOY. AJUSTE 1985	JOUR MOY. AJUSTE 1984
JANV.	16233	21501	21852	22271	22613	23576	18538	20940	22620
FEV.	17146	20498	20883	21476	22699	22698	17834	20462	23771
MARS	21624	22710	21465	23645	24836	26181	22081	23220	24707
AVRIL	23526	24515	24910	25656	26282	27528	23698	25159	27145
MAI	25274	26732	26136	28027	28510	31036	25375	27298	28422
JUIN	25350	28496	28591	28209	29810	32167	26026	28378	29540
JUIL.	25692	25499	26700	27101	28260	29325	23372	26564	26296
AOÛT	26189	28036	28413	28999	29918	31432	23642	28089	27757
SEPT	22050	22469	21713	23074	24860	26284	19467	22845	27325
OCT.	17979	21765	22284	22487	23908	26602	18160	21883	26229
NOV.	15183	18080	17471	18376	19802	20997	16463	18053	24825
DEC.	11807	15309	15675	17222	15798	17535	13577	15274	21923
JOUR MOYEN	20671	22967	23007	23878	24774	26280	20686	23180	25880

ROUTE COMPT. VOIE
0138 702 TOT

POURCENTAGES DES JOURS MOYENS MENSUELS PAR RAPPORT AU J.M.A. AJUSTE DE 1985

MOIS	DIMANCHE	LUNDI	MARDI	MERCREDI	JEUDI	VENDREDI	SAMEDI	JOUR MOY. AJUSTE 1985	JOUR MOY. AJUSTE 1984(*)
JANV.	70.0	92.8	94.3	96.1	97.6	101.7	80.0	90.3	87.4
FEV.	74.0	88.4	90.1	92.6	97.9	97.9	76.9	88.3	91.9
MARS	93.3	98.0	92.6	102.0	107.1	112.9	95.3	100.2	95.5
AVRIL	101.5	105.8	107.5	110.7	113.4	118.8	102.2	108.5	104.9
MAT	109.0	115.3	112.8	120.9	123.0	133.9	109.5	117.8	109.8
JUIN	109.4	122.9	123.3	121.7	128.6	138.8	112.3	122.4	114.1
JUIL.	110.8	110.0	115.2	116.9	121.9	126.5	100.8	114.6	101.6
AOÛT	113.0	120.9	122.6	125.1	129.1	135.6	102.0	121.2	107.3
SEPT	95.1	96.9	93.7	99.5	107.2	113.4	84.0	98.6	105.6
OCT.	77.6	93.9	96.1	97.0	103.1	114.8	78.3	94.4	101.3
NOV.	65.5	78.0	75.4	79.3	85.4	90.6	71.0	77.9	95.9
DEC.	50.9	66.0	67.6	74.3	68.2	75.6	58.6	65.9	84.7
JOUR MOYEN	89.2	99.1	99.3	103.0	106.9	113.4	89.2	100.0	100.0

(*) POURCENTAGE DU JOUR MOYEN MENSUEL AJUSTE DE 1984 PAR RAPPORT AU J.M.A. AJUSTE DE 1984

ROUTE COMPTEUR VOIE
0138 702 TOTAL

VARIATIONS JOURNALIERES

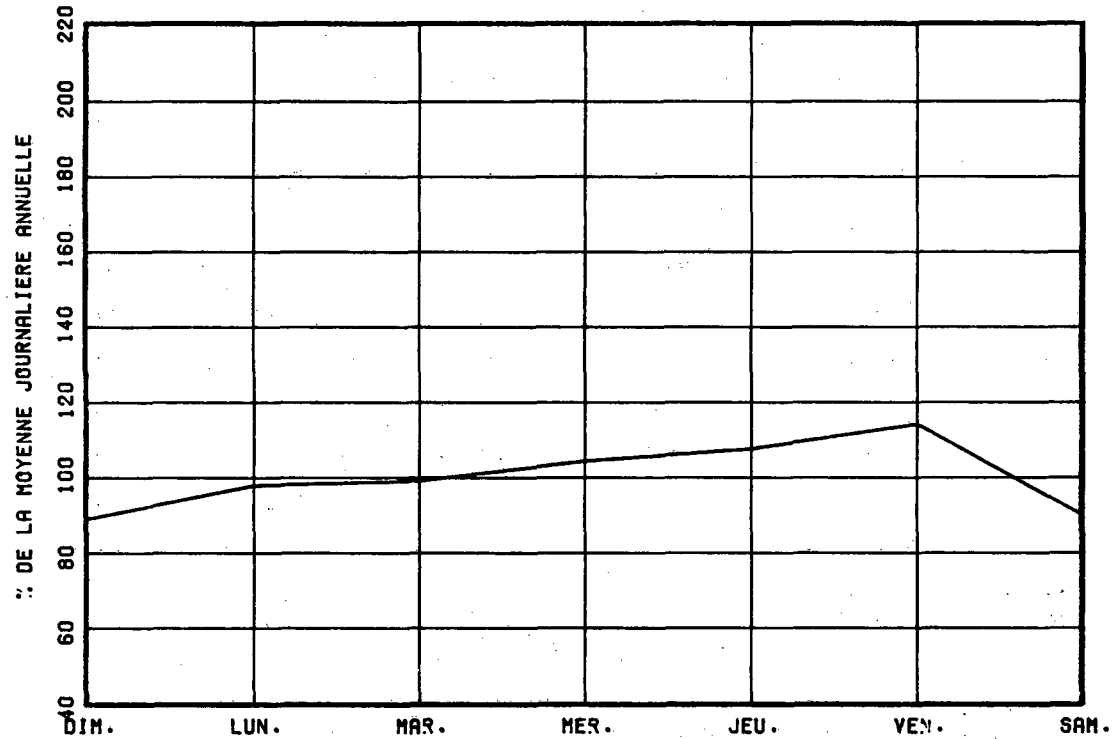

VARIATIONS MENSUEL ES

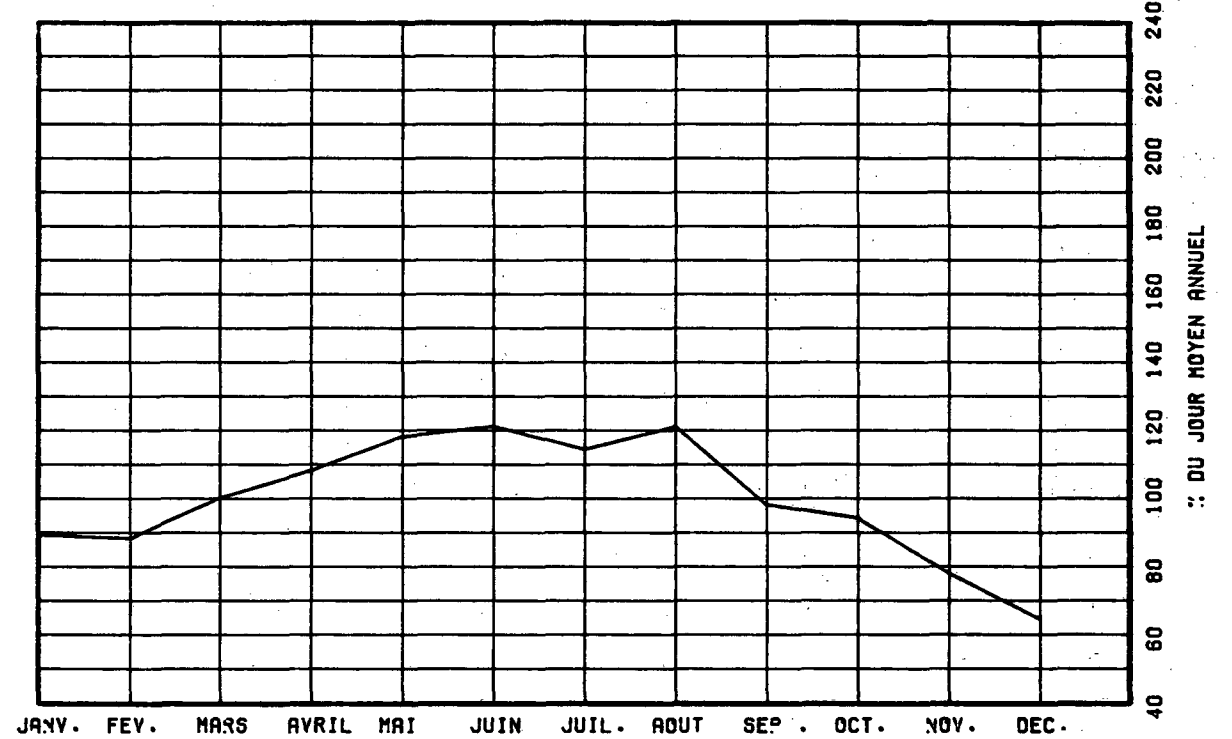

VARIATIONS HORAIRES

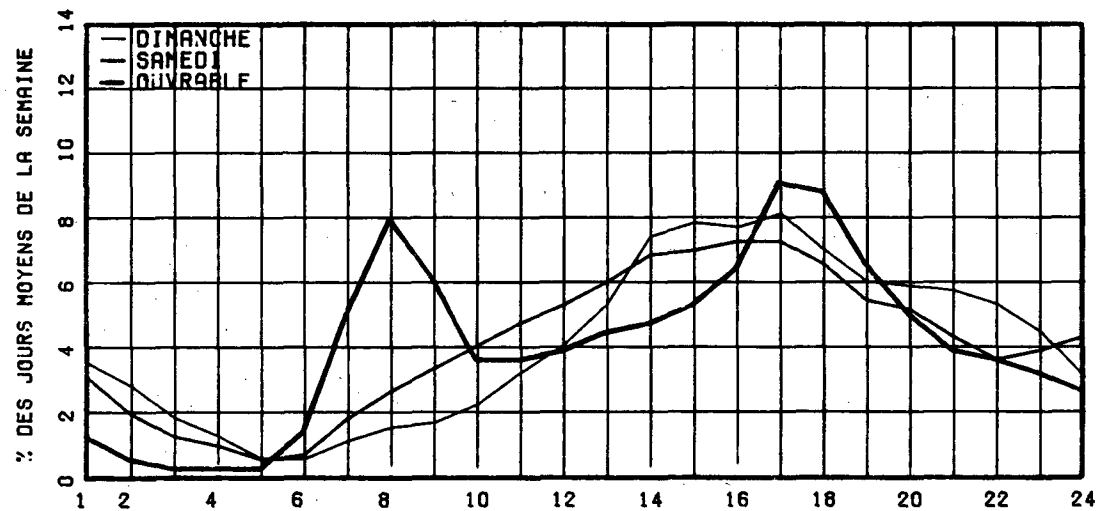

RELATION ENTRE LES HEURES DE POINTES ET LE J.M.A.

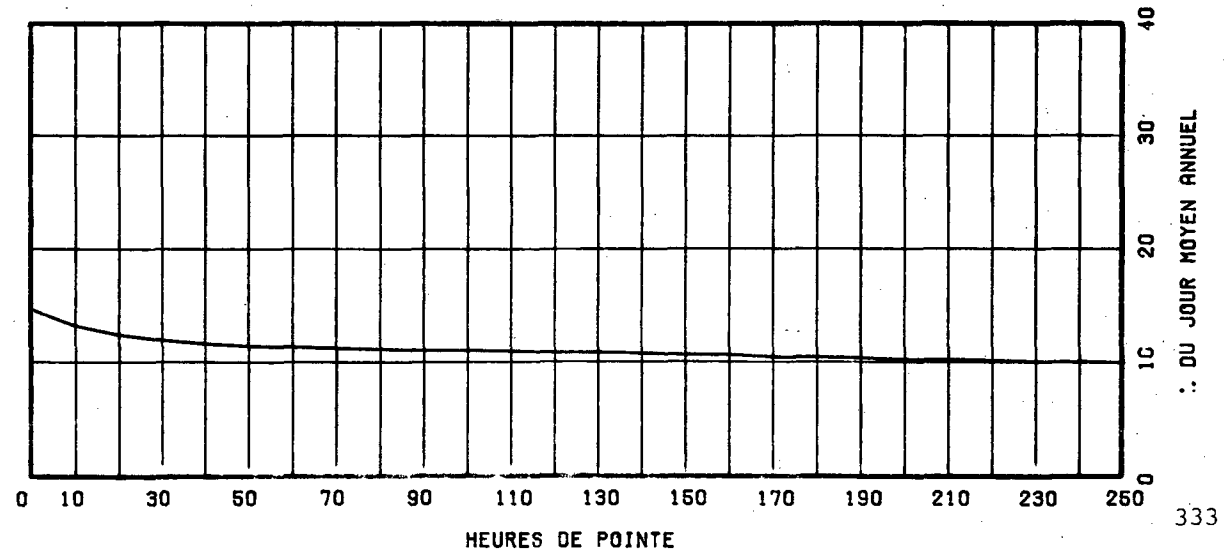

ROUTE COMPT. VOTE REGION TRONCON SECTION 12 MOIS DE RELEVÉ
 0138 802 NORD 1 63 02 010

MUNICIPALITE: LASALLE
 PONT MERCIER.

ANNEE	JO. MOY. ANNUEL	JO. MOY. HIVER	JO. MOY. ETE	POURC. AUGM.	JOUR MAXIMUM	HEURES MAXIMALES			
						1-ERE	10-E	30-E	100-E
81	-----	-----	-----	-----	36385	0	0	0	0
*POURC.	-----	-----	-----	-----	-----	-----	-----	-----	-----
82	-----	-----	-----	-----	33763	0	0	0	0
*POURC.	-----	-----	-----	-----	-----	-----	-----	-----	-----
83	-----	-----	-----	-----	36304	0	0	0	0
*POURC.	-----	-----	-----	-----	-----	-----	-----	-----	-----
84	26930	24175	28813	-----	36788	4064	3966	3904	3777
*POURC.		89.8	107.0		136.6	15.1	14.7	14.5	14.0
85	27841	24687	30111	+3.4	37928	4065	3988	3949	3816
*POURC.		88.7	108.2		136.2	14.6	14.3	14.2	13.7

DISTRIBUTION MENSUELLE DE 1985

MOIS	HEURE MAXIMUM	JOUR MAXIMUM	JOUR MOYEN	TOTAL DU MOIS	POURC. ANNEE
JANV.	3710	27937	22673	702878	6.9
FEV.	3750	29201	24600	688827	6.8
MARS	3907	31442	26037	807169	7.9
AVRIL	4001	33093	27635	829065	8.2
MAT	4015	35829	30132	934114	9.2
JUIN	4010	37928	30572	917178	9.0
JUIL.	3882	36907	29731	921675	9.1
AOUT	4042	36859	31027	961840	9.5
SEPT	4065	33950	29097	872925	8.6
OCT.	3988	33545	28648	888109	8.7
NOV.	3890	34158	28333	850015	8.4
DEC.	3986	32452	25433	788444	7.8
JOUR MOYEN ANNUEL: 27841				TOTAL: 10162239	

ROUTE COMPT. VOTE
 0138 802 NORD 01

REPARTITION HORAIRE JOURNALIERE DE 1985

HEURES A.M.	DIMANCHE MOYENNE POURC. (*)		SAMEDI MOYENNE POURC.		JOURS OUV. MOYENNE POURC.	
12- 1	905	4.06	1063	4.33	681	2.28
1- 2	705	3.17	567	2.31	262	0.88
2- 3	520	2.33	399	1.63	165	0.55
3- 4	336	1.51	293	1.19	116	0.39
4- 5	180	0.81	173	0.71	86	0.29
5- 6	129	0.58	162	0.66	144	0.49
6- 7	213	0.96	336	1.37	480	1.61
7- 8	458	2.06	717	2.92	1174	3.94
8- 9	514	2.31	921	3.75	1177	3.95
9-10	644	2.89	1080	4.40	1041	3.49
10-11	895	4.02	1283	5.23	1075	3.61
11-12 P.M.	1085	4.87	1387	5.65	1174	3.94
12- 1	1301	5.84	1513	6.17	1199	4.02
1- 2	1653	7.42	1592	6.49	1289	4.32
2- 3	1633	7.33	1627	6.63	1571	5.27
3- 4	1723	7.74	1875	7.64	2952	9.90
4- 5	1711	7.68	1783	7.27	3581	12.01
5- 6	1416	6.36	1677	6.83	3286	11.02
6- 7	1119	5.02	1227	5.00	2229	7.48
7- 8	1075	4.83	1130	4.61	1487	4.99
8- 9	1115	5.01	915	3.73	1211	4.06
9-10	1121	5.03	824	3.36	1225	4.11
10-11	978	4.39	840	3.42	1029	3.45
11-12	843	3.79	1152	4.70	1186	3.98
JOUR MOYEN		22272	24536		29829	

ROUTE COMPT. VOIE REGION TRONCON SECTION 12 MOIS DE RELEVÉ

0138 802 NORD 1 63 02 010

MUNICIPALITE: LASALLE
PONT-MERCIER.

JOURS MOYENS MENSUELS DE 1985

MOIS	DIMANCHE MOYEN	LUNDI MOYEN	MARDI MOYEN	MERCREDI MOYEN	JEUDI MOYEN	VENDREDI MOYEN	SAMEDI MOYEN	JOUR MOY. AJUSTE 1985	JOUR MOY. AJUSTE 1984
JANV.	15947	24150	24697	25691	25617	26598	18638	23048	23357
FEV.	18535	25534	26443	26509	27297	27929	19957	24600	24305
MARS	21031	26023	25980	28144	28697	30326	22999	26171	25126
AVRIL	23233	27845	29108	29598	30171	29940	24285	27740	27234
MAT	24395	29581	30756	31643	31794	35124	26889	30026	28839
JUIN	24800	31505	31489	31835	33644	36689	27844	31115	30017
JUIL.	25482	28444	30783	31144	31981	34484	26244	29794	28274
AOUT	24532	31040	32005	32800	33151	35656	27256	30920	28936
SEPT	24579	29364	30487	30502	30881	33212	26913	29419	28686
OCT.	24010	28498	29798	30061	30355	32815	25055	28656	28141
NOV.	21759	29410	28968	30200	30702	32324	24844	28315	27141
DEC.	19407	26445	27838	29735	26582	28952	22308	25895	24720
JOUR MOYEN	22309	28153	29029	29821	30072	32004	24436	27974	27064

ROUTE COMPT. VOIE
0138 802 NORD 1

POURCENTAGES DES JOURS MOYENS MENSUELS PAR RAPPORT AU J.M.A. AJUSTE DE 1985

MOIS	DIMANCHE	LUNDI	MARDI	MERCREDI	JEUDI	VENDREDI	SAMEDI	JOUR MOY. AJUSTE 1985	JOUR MOY. AJUSTE 1984(*)
JANV.	57.0	86.3	88.3	91.8	91.6	95.1	66.6	82.4	86.3
FEV.	66.3	91.3	94.5	94.8	97.6	99.8	71.3	87.9	89.8
MARS	75.2	93.0	92.9	100.6	102.6	108.4	82.2	93.6	92.8
AVRIL	83.1	99.5	104.1	105.8	107.9	107.0	86.8	99.2	100.6
MAT	87.2	105.7	109.9	113.1	113.7	125.6	96.1	107.3	106.6
JUIN	88.7	112.6	112.6	113.8	120.3	131.2	99.5	111.2	110.9
JUIL.	91.1	101.7	110.0	111.3	114.3	123.3	93.8	106.5	104.5
AOUT	87.7	111.0	114.4	117.3	118.5	127.5	97.4	110.5	106.9
SEPT	87.9	105.0	109.0	109.0	110.4	118.7	96.2	105.2	106.0
OCT.	85.8	101.9	106.5	107.5	108.5	117.3	89.6	102.4	104.0
NOV.	77.8	105.1	103.6	108.0	109.8	115.6	88.8	101.2	100.3
DEC.	69.4	94.5	99.5	106.3	95.0	103.5	79.7	92.6	91.3
JOUR MOYEN	79.7	100.6	103.8	106.6	107.5	114.4	87.4	100.0	100.0

(*) POURCENTAGE DU JOUR MOYEN MENSUEL AJUSTE DE 1984 PAR RAPPORT AU J.M.A. AJUSTE DE 1985

VARIATIONS JOURNALIERES

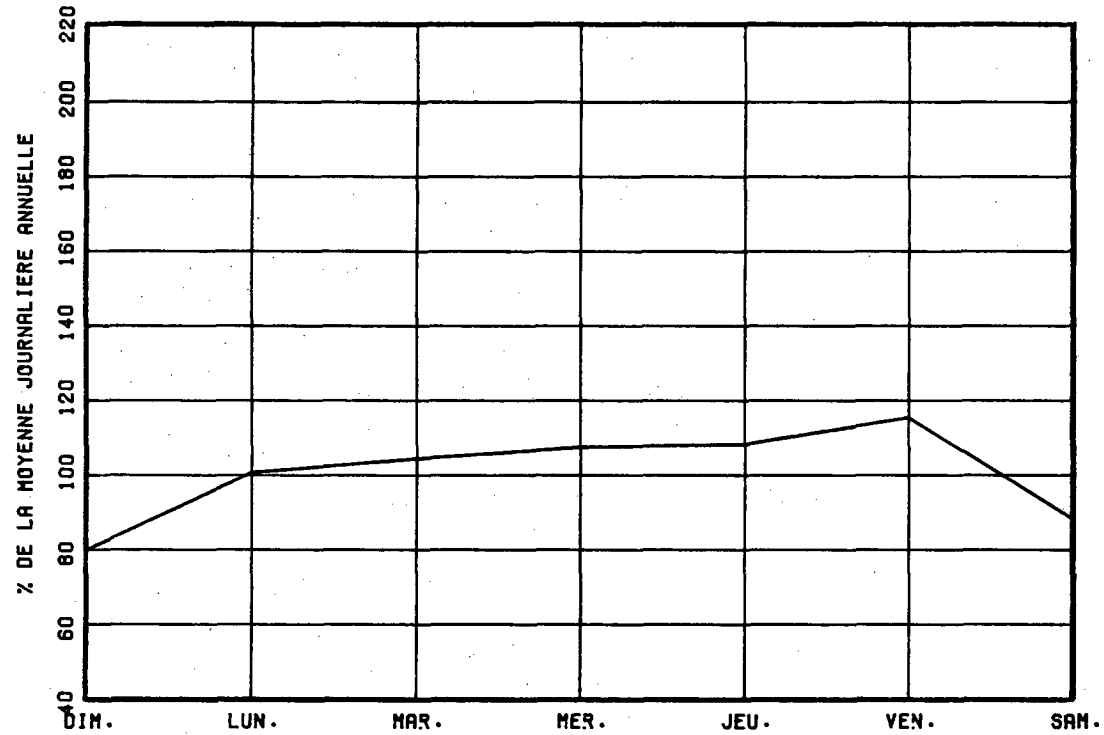

VARIATIONS MENSUELLES

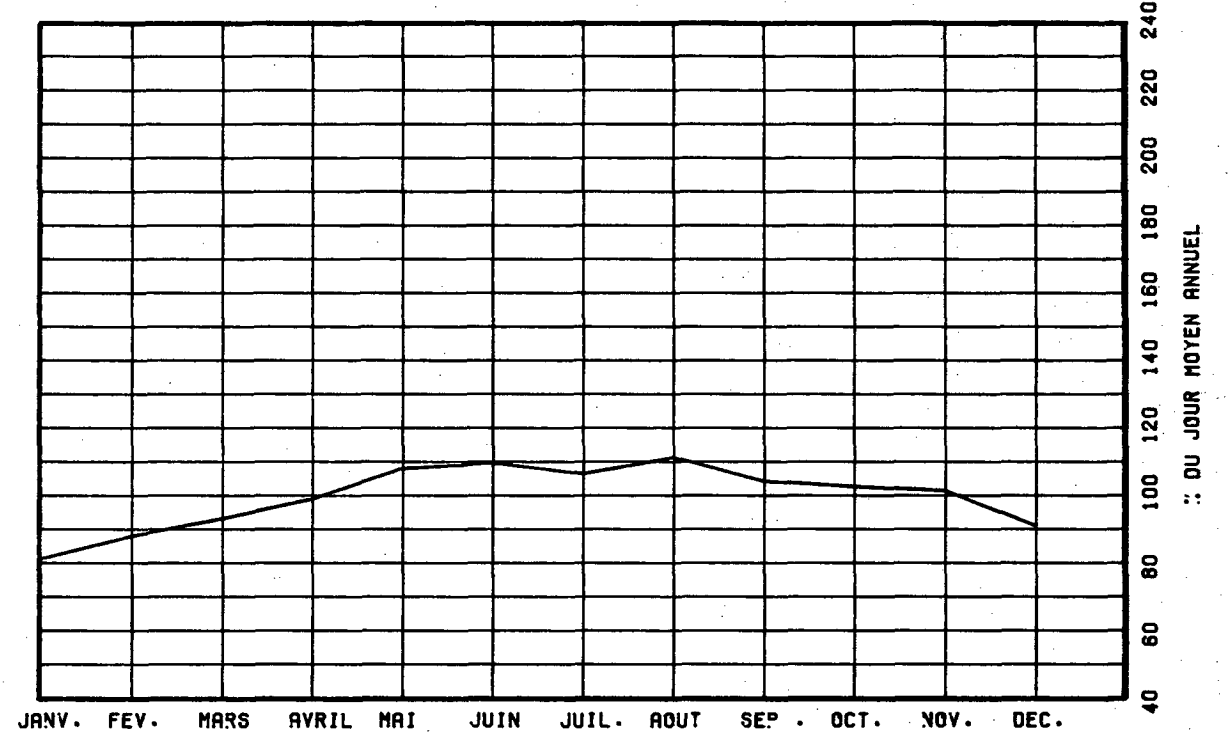

VARIATIONS HORAIRES

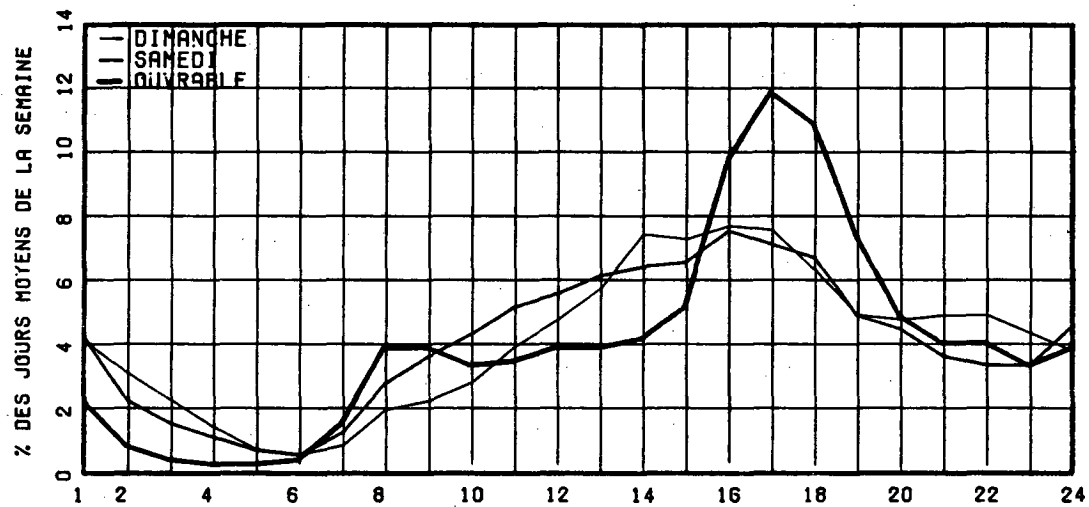

RELATION ENTRE LES HEURES DE POINTES ET LE J.M.A.

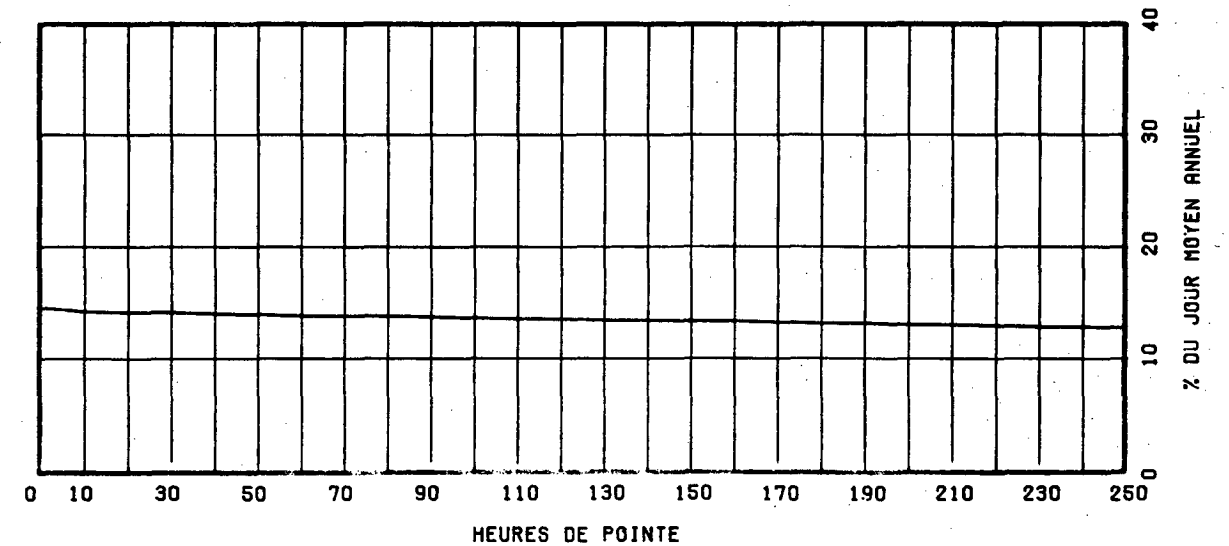

ROUTE COMPT. VOIE REGION TRONCON SECTION 12 MOIS DE RELEVÉ
 0138 802 SUD 1 63 02 010

MUNICIPALITE: LASALLE
 PONT MERCIER.

ANNEE	JO. MOY. ANNUEL	JO. MOY. HIVER	JO. MOY. ETE	POURC. AUGM.	JOUR MAXIMUM	HEURES MAXIMALES			
						1-ERE	10-E	30-E	100-E
R1					32326	0	0	0	0
*POURC.									
R2					32868	0	0	0	0
*POURC.									
R3	27678	24616	29922		34272	4322	4241	4178	4021
*POURC.		88.9	108.1		123.8	15.6	15.3	15.1	14.5
R4	28499	24587	31151	+3.0	37137	4388	4244	4193	3997
*POURC.		86.3	109.3		130.3	15.4	14.9	14.7	14.0

DISTRIBUTION MENSUELLE DE 1985

MOIS	HEURE MAXIMUM	JOUR MAXIMUM	JOUR MOYEN	TOTAL DU MOIS	POURC. ANNEE
JANV.	3878	28809	23820	738422	7.1
FEV.	3918	30335	25239	706711	6.8
MARS	4077	31958	26751	829311	8.0
AVRIL	4143	33575	28447	853419	8.2
MAT	4243	34872	30872	957058	9.2
JUIN	3988	37137	29680	890429	8.6
JUIL.	4146	35082	30722	952391	9.2
AOUT	4236	35835	32304	1001430	9.6
SEPT	4388	36327	31875	956274	9.2
OCT.	4265	35805	30582	948062	9.1
NOV.	4235	34859	28940	868203	8.3
DEC.	4246	33391	22602	700676	6.7
JOUR MOYEN ANNUEL: 28499				TOTAL: 10402386	

ROUTE COMPT. VOIE
 0138 802 SUD 01

REPARTITION HORAIRE JOURNALIERE DE 1985

HEURES A.M.	DIMANCHE MOYENNE POURC. (*)	SAMEDI MOYENNE POURC.	JOURS OUV. MOYENNE POURC.
12- 1	704 2.96	532 2.22	291 0.95
1- 2	551 2.32	350 1.46	148 0.49
2- 3	405 1.71	243 1.02	101 0.33
3- 4	261 1.10	196 0.82	104 0.34
4- 5	163 0.69	158 0.66	183 0.60
5- 6	189 0.80	273 1.14	757 2.48
6- 7	467 1.97	802 3.35	3306 10.82
7- 8	556 2.34	918 3.84	3570 11.68
8- 9	531 2.24	1112 4.65	2860 9.36
9-10	664 2.80	1198 5.01	1696 5.55
10-11	848 3.57	1265 5.29	1337 4.38
11-12 P.M.	996 4.19	1303 5.45	1223 4.00
12- 1	1286 5.42	1355 5.66	1198 3.92
1- 2	1628 6.86	1541 6.44	1402 4.59
2- 3	1693 7.13	1576 6.59	1695 5.55
3- 4	1673 7.04	1547 6.46	1672 5.47
4- 5	1720 7.24	1481 6.19	1582 5.18
5- 6	1583 6.67	1470 6.14	1487 4.86
6- 7	1505 6.34	1448 6.05	1485 4.86
7- 8	1528 6.43	1398 5.84	1221 4.00
8- 9	1446 6.09	1079 4.51	862 2.82
9-10	1336 5.63	854 3.57	817 2.67
10-11	1195 5.03	891 3.72	881 2.88
11-12	820 3.45	940 3.93	680 2.23
JOUR MOYEN	23748	23930	30567

ROUTE COMPT. VOIE REGION TRONCON SECTION 12 MOIS DE RELEVÉ

0138 802 SUD 1 63 02 010

MUNICIPALITE: LASALLE

PONT MERCIER.

JOURS MOYENS MENSUELS DE 1985

MOIS	DIMANCHE MOYEN	LUNDI MOYEN	MARDI MOYEN	MERCREDI MOYEN	JEUDI MOYEN	VENDREDI MOYEN	SAMEDI MOYEN	JOUR MOY. AJUSTE 1985	JOUR MOY. AJUSTE 1984
JANV.	17577	25887	25336	26414	26533	27922	19512	24168	23751
FEV.	18833	26350	27169	27217	28043	29040	20023	25239	24699
MARS	21748	27601	26792	28913	29393	30873	23078	26914	25524
AVRIL	24608	29322	29990	30471	30926	30196	24190	28529	27703
MAT	26986	31203	31905	32654	32642	34318	25704	30773	29241
JUIN	24125	29596	30999	31221	31737	36138	27300	30159	30682
JUIL.	29172	30375	31759	32086	33048	33244	25157	30691	29098
AOUT	30664	33381	33186	34178	33940	34926	26289	32366	30549
SEPT	28692	32951	32470	33771	34181	35412	27242	32102	29949
OCT.	24656	31941	32006	32554	32554	34929	25915	30650	29081
NOV.	22256	30624	29659	30911	31545	33048	24594	28948	27958
DEC.	17220	25559	28065	26301	23129	22680	16771	22817	25371
JOUR MOYEN	23878	29565	29944	30557	30639	31893	23814	28613	27800

ROUTE COMPT. VOIE

0138 802 SUD 1

POURCENTAGES DES JOURS MOYENS MENSUELS PAR RAPPORT AU J.M.A. AJUSTE DE 1985

MOIS	DIMANCHE	LUNDI	MARDI	MERCREDI	JEUDI	VENDREDI	SAMEDI	JOUR MOY. AJUSTE 1985	JOUR MOY. AJUSTE 1984(*)
JANV.	61.4	90.5	88.5	92.3	92.7	97.6	68.2	84.5	85.4
FEV.	65.8	92.1	95.0	95.1	98.0	101.5	70.0	88.2	88.8
MARS	76.0	96.5	93.6	101.0	102.7	107.9	80.7	94.1	91.8
AVRIL	86.0	102.5	104.8	106.5	108.1	105.5	84.5	99.7	99.7
MAT	94.3	109.1	111.5	114.1	114.1	119.9	89.8	107.5	105.2
JUIN	84.3	103.4	108.3	109.1	110.9	126.3	95.4	105.4	110.4
JUIL.	102.0	106.2	111.0	112.1	115.5	116.2	87.9	107.3	104.7
AOUT	107.2	116.7	116.0	119.4	118.6	122.1	91.9	113.1	109.9
SEPT	100.3	115.2	113.5	118.0	119.5	123.8	95.2	112.2	107.7
OCT.	86.2	111.6	111.9	113.8	113.8	122.1	90.6	107.1	104.6
NOV.	77.8	107.0	103.7	108.0	110.2	115.5	86.0	101.2	100.6
DEC.	60.2	89.3	98.1	91.9	80.8	79.3	58.6	79.7	91.3
JOUR MOYEN	83.5	103.3	104.7	106.8	107.1	111.5	83.2	100.0	100.0

(*) POURCENTAGE DU JOUR MOYEN MENSUEL AJUSTE DE 1984 PAR RAPPORT AU J.M.A. AJUSTE DE 1984

VARIATIONS JOURNALIERES

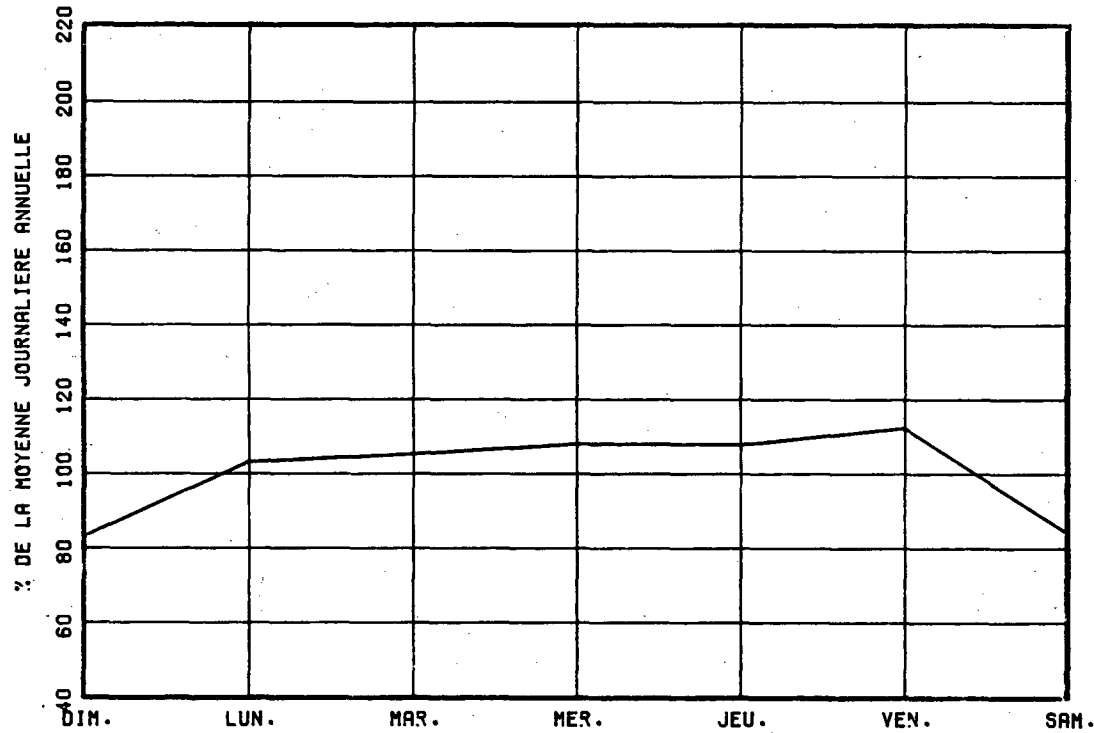

VARIATIONS MENSUELLES

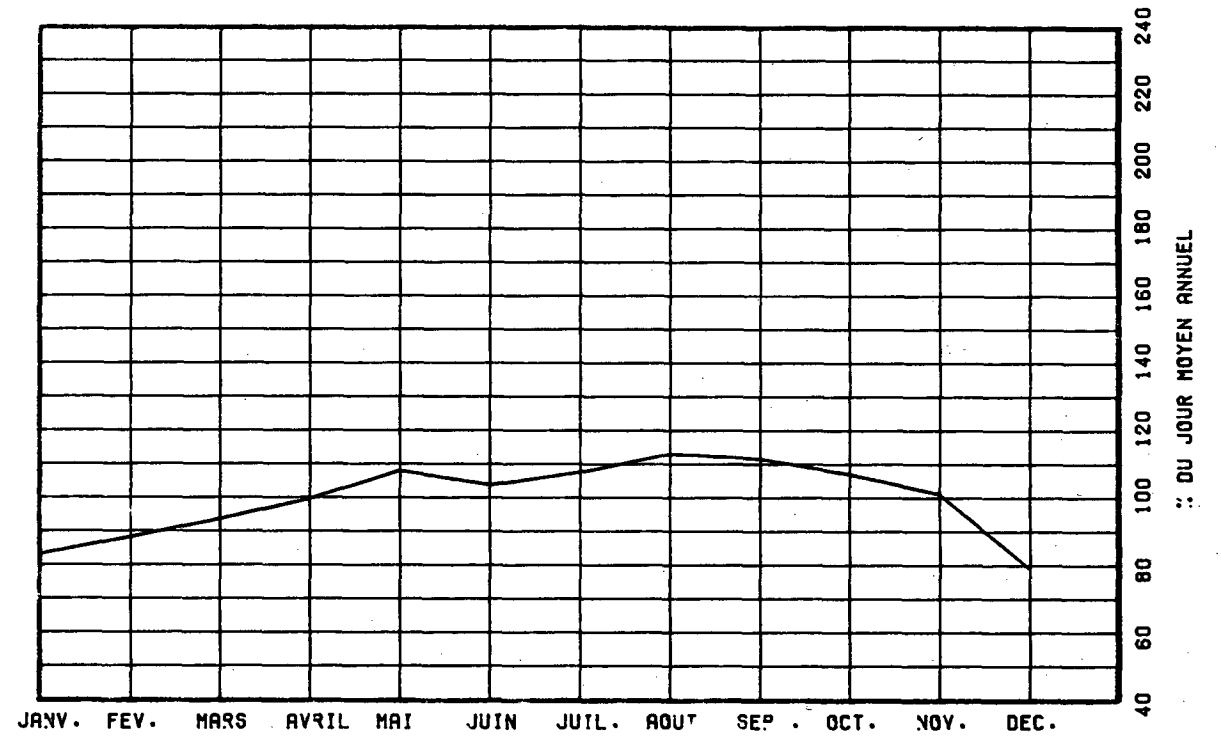

VARIATIONS HORAIRES

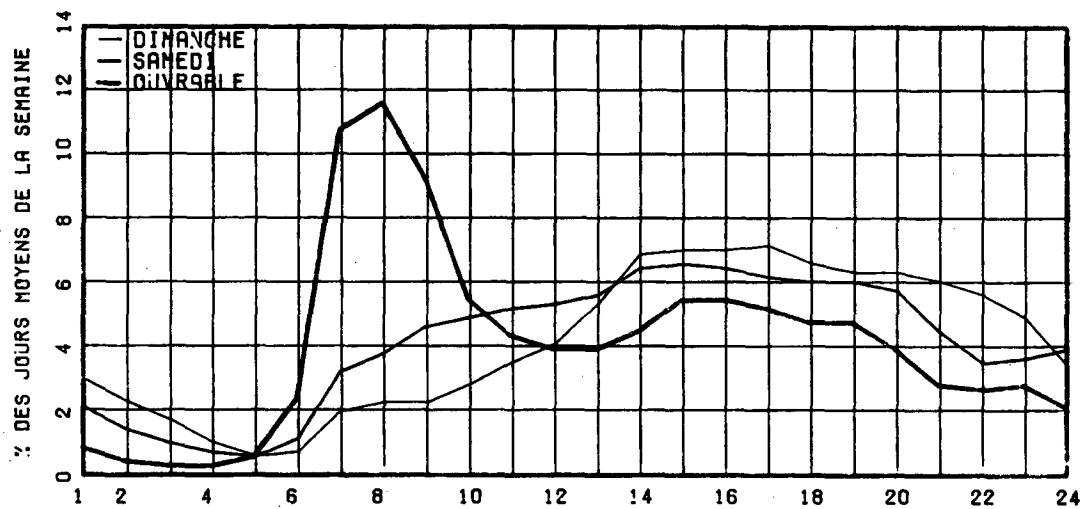

RELATION ENTRE LES HEURES DE POINTES ET LE J.M.A.

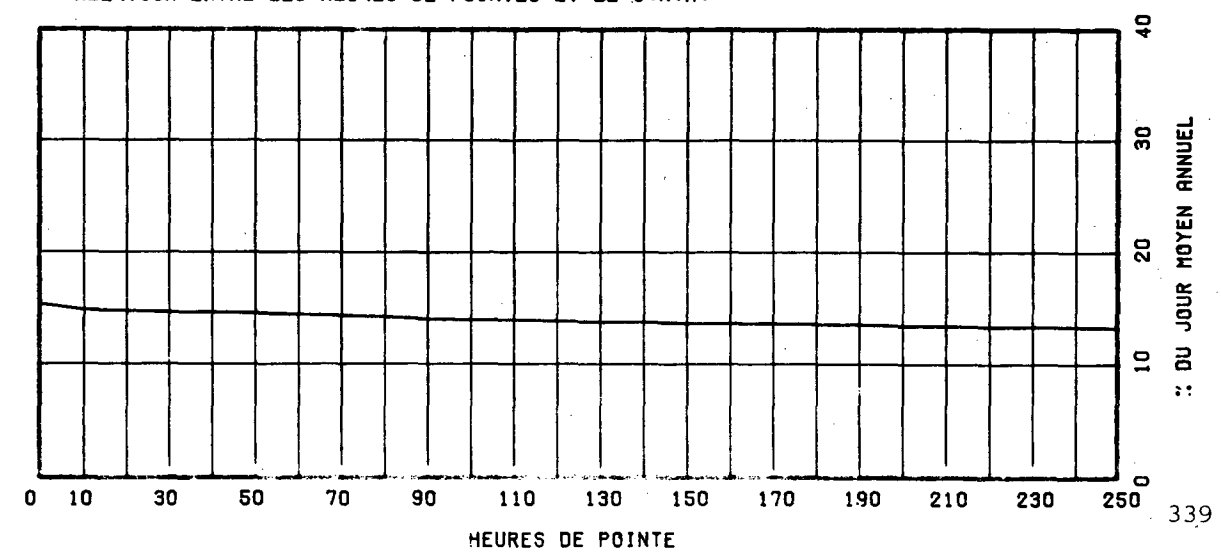

ROUTE COMPT. VOIE REGION TRONCON SECTION 12 MOIS DE RELEVÉ
 0138 802 TOT 63 02 010

MUNICIPALITE: LASALLE
 PONT MERCIER.

ANNEE	JO. MOY. ANNUEL	JO. MOY. HIVER	JO. MOY. ETE	POURC. AUGM.	JOUR MAXIMUM	HEURES MAXIMALES 1-ERE	10-E	30-E	100-E
81	*POURC.								
82	51771	46936	55411	-----	65812	0	0	0	0
*POURC.		90.7	107.0		127.1	0.0	0.0	0.0	0.0
83	52059	46853	56403	+0.6	68988	0	0	0	0
*POURC.		90.0	108.3		132.5	0.0	0.0	0.0	0.0
84	54608	48792	58736	+4.9	70728	5645	5534	5478	5358
*POURC.		89.3	107.6		129.5	10.3	10.1	10.0	9.8
85	56340	49275	61262	+3.2	75065	7943	7665	6928	5506
*POURC.		87.5	108.7		133.2	14.1	13.6	12.3	9.8

DISTRIBUTION MENSUELLE DE 1985

MOIS	HEURE MAXIMUM	JOUR MAXIMUM	JOUR MOYEN	TOTAL DU MOIS	POURC. ANNEE
JANV.	4970	56746	46493	1441300	7.0
FEV.	5161	59141	49840	1395538	6.8
MARS	5332	63400	52789	1636480	8.0
AVRIL	5520	66668	56082	1682484	8.2
MAT	5674	70701	61005	1891172	9.2
JUIN	7943	75065	60253	1807607	8.8
JUIL.	5462	71989	60453	1874066	9.1
AOUT	5707	72225	63331	1963270	9.5
SEPT	5965	69950	60973	1829199	8.9
OCT.	5735	69025	59231	1836171	8.9
NOV.	5477	69017	57273	1718218	8.4
DEC.	5512	65843	48036	1489120	7.2
JOUR MOYEN ANNUEL: 56340				TOTAL: 20564625	

ROUTE COMPT. VOIE
 0138 802 TOTAL

REPARTITION HORAIRE JOURNALIERE DE 1985

HEURES A.M.	MOYENNE POURC. (*)	SAMEDI MOYENNE POURC.	JOURS OUV. MOYENNE POURC.
12- 1	1609 3.50	1595 3.29	972 1.61
1- 2	1256 2.73	917 1.89	410 0.68
2- 3	925 2.01	642 1.32	266 0.44
3- 4	597 1.30	489 1.01	220 0.37
4- 5	343 0.75	331 0.68	270 0.45
5- 6	318 0.69	435 0.90	901 1.49
6- 7	680 1.48	1138 2.35	3787 6.27
7- 8	1014 2.20	1635 3.37	4744 7.86
8- 9	1045 2.27	2033 4.19	4038 6.69
9-10	1308 2.84	2278 4.70	2738 4.53
10-11	1743 3.79	2548 5.26	2413 4.00
11-12 P.M.	2081 4.52	2690 5.55	2398 3.97
12- 1	2587 5.62	2868 5.92	2397 3.97
1- 2	3281 7.13	3133 6.46	2692 4.46
2- 3	3326 7.23	3203 6.61	3267 5.41
3- 4	3396 7.38	3422 7.06	4624 7.66
4- 5	3431 7.46	3264 6.73	5163 8.55
5- 6	2999 6.52	3147 6.49	4773 7.90
6- 7	2624 5.70	2675 5.52	3715 6.15
7- 8	2603 5.66	2528 5.22	2708 4.48
8- 9	2561 5.56	1994 4.11	2073 3.43
9-10	2457 5.34	1678 3.46	2042 3.38
10-11	2173 4.72	1731 3.57	1911 3.16
11-12	1663 3.61	2092 4.32	1866 3.09
JOUR MOYEN 46020		48466 60397	

ROUTE COMPT. VOTE REGION TRONCON SECTION 12 MOIS DE RELEVÉ

0138 802 TOT 63 02 010

MUNICIPALITE: LASALLE

PONT MERCIER.

JOURS MOYENS MENSUELS DE 1985

MOIS	DIMANCHE MOYEN	LUNDI MOYEN	MARDI MOYEN	MERCREDI MOYEN	JEUDI MOYEN	VENDREDI MOYEN	SAMEDI MOYEN	JOUR MOY. AJUSTE 1985	JOUR MOY. AJUSTE 1984
JANV.	33524	50037	50033	52105	52151	54520	38151	47217	47109
FEV.	37368	51885	53613	53726	55340	56969	39981	49840	49005
MARS	42780	53625	52773	57057	58091	61200	46077	53086	50651
AVRIL	47842	57167	59098	60069	61097	60136	48475	56269	54938
MAT	51381	60785	62661	64297	64437	69442	52593	60799	58080
JUIN	48926	61102	62488	63056	65382	72827	55144	61275	60700
JUIL.	54655	58820	62542	63231	65030	67728	51402	60486	57373
AOUT	55197	64421	65191	66979	67092	70583	53546	63287	59485
SEPT	53271	62315	62957	64274	65063	68625	54156	61523	58636
OCT.	48667	60440	61804	62615	62910	67744	50971	59307	57223
NOV.	44016	60034	58627	61111	62247	65373	49439	57263	55099
DEC.	36628	52005	55903	56036	49711	51633	39079	48713	50092
JOUR MOYEN	46187	57719	58974	60379	60712	63898	48251	56588	54865

ROUTE COMPT. VOTE

0138 802 TOT

POURCENTAGES DES JOURS MOYENS MENSUELS PAR RAPPORT AU J.M.A. AJUSTE DE 1985

MOIS	DIMANCHE	LUNDI	MARDI	MERCREDI	JEUDI	VENDREDI	SAMEDI	JOUR MOY. AJUSTE 1985	JOUR MOY. AJUSTE 1984(*)
JANV.	59.2	88.4	88.4	92.1	92.2	96.3	67.4	83.4	85.9
FEV.	66.0	91.7	94.7	94.9	97.8	100.7	70.7	88.1	89.3
MARS	75.6	94.8	93.3	100.8	102.7	108.2	81.4	93.8	92.3
AVRIL	84.5	101.0	104.4	106.2	108.0	106.3	85.7	99.4	100.1
MAT	90.8	107.4	110.7	113.6	113.9	122.7	92.9	107.4	105.9
JUIN	86.5	108.0	110.4	111.4	115.5	128.7	97.4	108.3	110.6
JUIL.	96.6	103.9	110.5	111.7	114.9	119.7	90.8	106.9	104.6
AOUT	97.5	113.8	115.2	118.4	118.6	124.7	94.6	111.8	108.4
SEPT	94.1	110.1	111.3	113.6	115.0	121.3	95.7	108.7	106.9
OCT.	86.0	106.8	109.2	110.7	111.2	119.7	90.1	104.8	104.3
NOV.	77.8	106.1	103.6	108.0	110.0	115.5	87.4	101.2	100.4
DEC.	64.7	91.9	98.8	99.0	87.8	91.2	69.1	86.1	91.3
JOUR MOYEN	81.6	102.0	104.2	106.7	107.3	112.9	85.3	100.0	100.0

(*) POURCENTAGE DU JOUR MOYEN MENSUEL AJUSTE DE 1984 PAR RAPPORT AU J.M.A. AJUSTE DE 1984

VARIATIONS JOURNALIERES

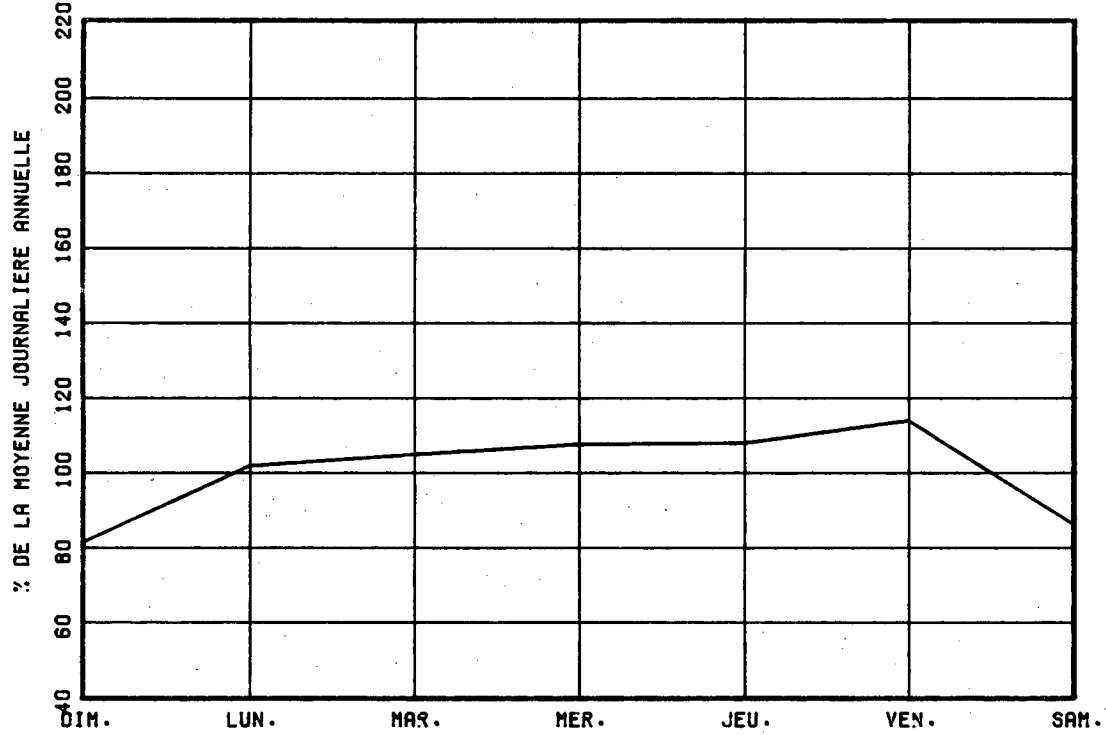

VARIATIONS MENSUELLES

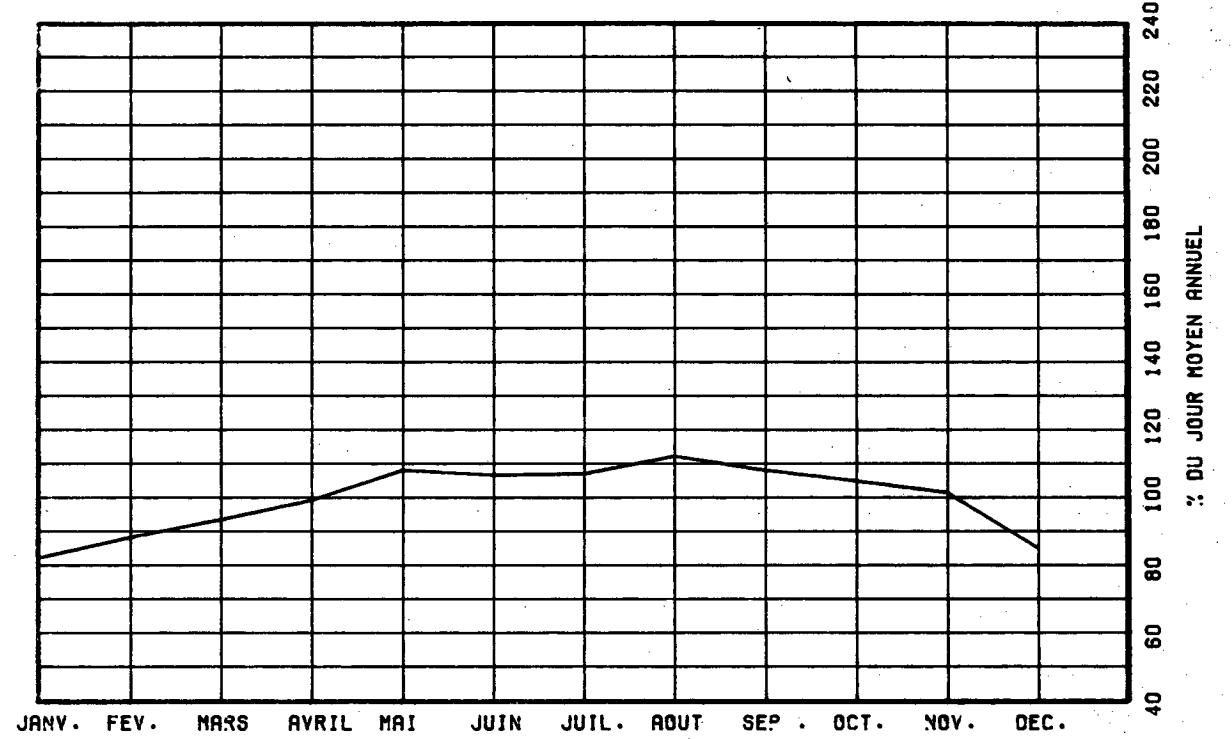

VARIATIONS HORAIRES

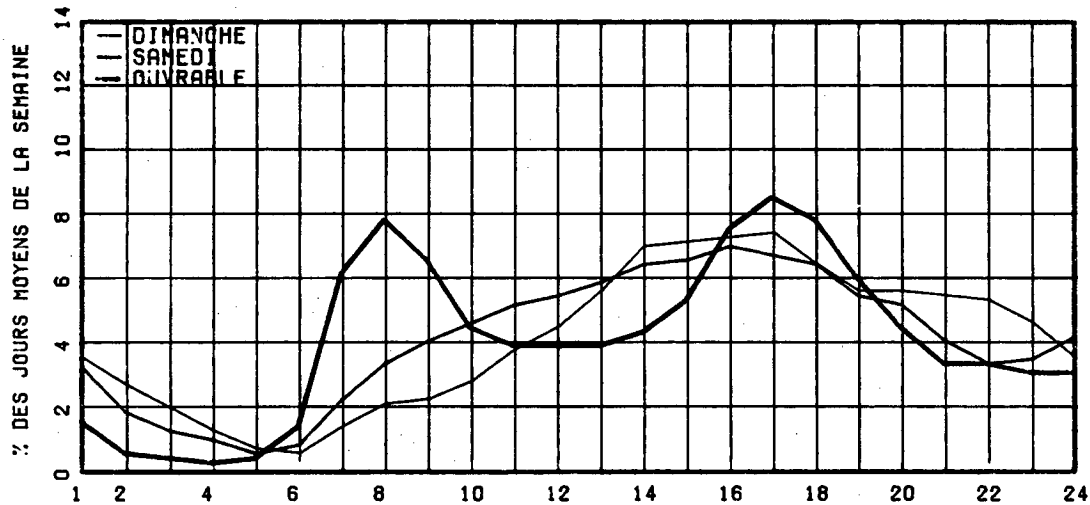

RELATION ENTRE LES HEURES DE POINTES ET LE J.M.A.

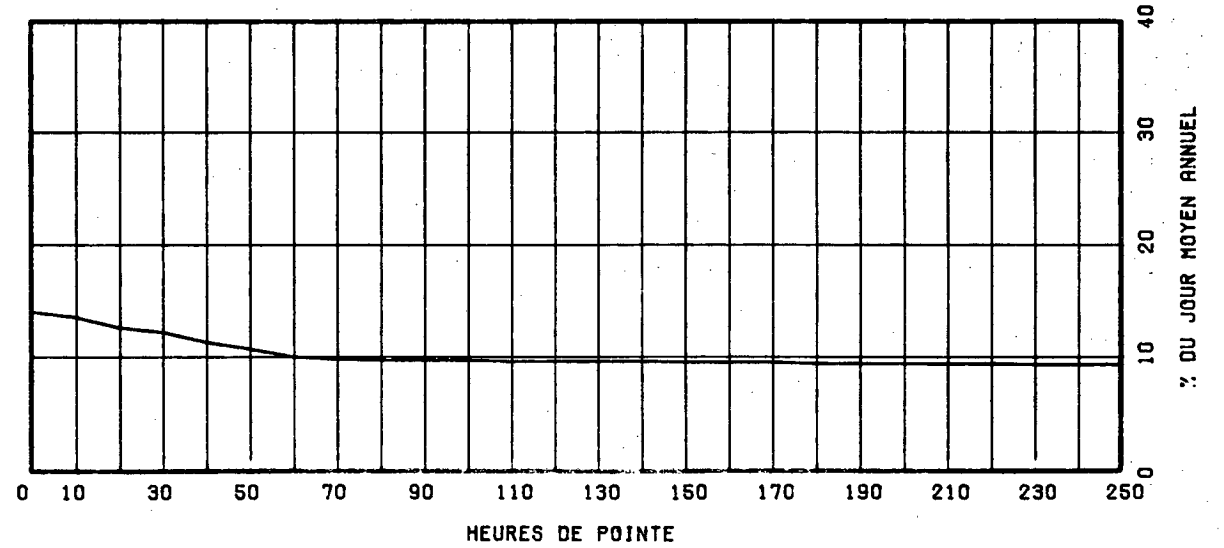

ROUTE COMPT. VOIE REGION TRONCON SECTION 12 MOIS DE RELEVÉ
 0138 855 62 01 170

MUNICIPALITE: SAINT-PAUL-DE-CHATEAUGUAY
 A 10.3 KM. AU SUD DE LA RTE 132. A 1.75 KM. AU NORD DE LA RTE 205.

ANNEE	JO. MOY. ANNUEL	JO. MOY. HIVER	JO. MOY. ETE	POURC. AUGM.	JOUR MAXIMUM	HEURES MAXIMALES			
						1-ERE	10-E	30-E	100-E
81	6326	5419	7097	-2.9	10264	928	803	738	655
*POURC.		85.7	112.2		162.3	14.7	12.7	11.7	10.4
82	5741	5016	6177	-9.2	8852	838	752	683	605
*POURC.		87.4	107.6		154.2	14.6	13.1	11.9	10.5
83	6178	5249	7142	+7.6	9273	899	816	698	616
*POURC.		85.0	115.6		150.1	14.6	13.2	11.3	10.0
84	6434	5459	7345	+4.1	9200	879	764	720	642
*POURC.		84.8	114.2		143.0	13.7	11.9	11.2	10.0
85	6567	5568	7522	+2.1	9241	940	775	719	643
*POURC.		84.8	114.5		140.7	14.3	11.8	10.9	9.8

DISTRIBUTION MENSUELLE DE 1985

MOIS	HEURE MAXIMUM	JOUR MAXIMUM	JOUR MOYEN	TOTAL DU MOIS	POURC. ANNEE
JANV.	560	6587	5219	161796	6.7
FEV.	539	6416	5373	150457	6.3
MARS	665	7234	6033	187035	7.8
AVRIL	654	7343	6452	193578	8.1
MAT	730	8711	7204	223354	9.3
JUIN	851	9194	7658	229740	9.6
JUIL.	801	9241	7531	233478	9.7
AOUT	940	9180	7646	237039	9.9
SEPT	868	9240	7252	217564	9.1
OCT.	670	7491	6581	204015	8.5
NOV.	643	7246	6149	184484	7.7
DEC.	574	6840	5631	174585	7.3
JOUR MOYEN ANNUEL:	6567		TOTAL:	2397125	

ROUTE COMPT. VOIE
 0138 855 00

REPARTITION HORAIRE JOURNALIERE DE 1985

HEURES A.M.	DIMANCHE MOYENNE POURC. (*)		SAMEDI MOYENNE POURC.		JOURS OUV. MOYENNE POURC.	
	HEURES	POURC.	HEURES	POURC.	JOURS	POURC.
12- 1	180	2.69	155	2.34	74	1.14
1- 2	147	2.20	103	1.55	38	0.60
2- 3	111	1.66	71	1.07	27	0.41
3- 4	77	1.15	61	0.92	27	0.42
4- 5	40	0.60	37	0.56	41	0.63
5- 6	35	0.52	47	0.71	130	2.00
6- 7	57	0.85	94	1.42	261	4.01
7- 8	83	1.24	166	2.50	369	5.67
8- 9	128	1.92	253	3.81	364	5.60
9-10	202	3.02	351	5.29	320	4.91
10-11	303	4.53	426	6.42	328	5.05
11-12 P.M.	375	5.61	438	6.60	333	5.13
12- 1	427	6.39	449	6.76	339	5.20
1- 2	525	7.85	499	7.52	390	5.99
2- 3	521	7.79	487	7.34	401	6.17
3- 4	498	7.45	479	7.22	448	6.89
4- 5	521	7.79	460	6.93	533	8.18
5- 6	475	7.11	423	6.37	496	7.62
6- 7	433	6.48	352	5.30	421	6.47
7- 8	439	6.57	317	4.78	336	5.17
8- 9	396	5.92	282	4.25	265	4.08
9-10	323	4.83	235	3.54	232	3.57
10-11	239	3.58	227	3.42	191	2.94
11-12	149	2.23	226	3.40	139	2.14
JOUR MOYEN	6684		6638		6513	

ROUTE COMPT. VOIE REGION TRONCON SECTION 12 MOIS DE RELEVÉ

0138 855 62 01 170

MUNICIPALITE: SAINT-PAUL-DE-CHATEAUGUAY
A 10.3 KM. AU SUD DE LA RTE 132. A 1.75 KM. AU NORD
DE LA RTE 205.

JOURS MOYENS MENSUELS DE 1985

MOIS	DIMANCHE MOYEN	LUNDI MOYEN	MARDI MOYEN	MERCREDI MOYEN	JEUDI MOYEN	VENDREDI MOYEN	SAMEDI MOYEN	JOUR MOY. AJUSTE 1985	JOUR MOY. AJUSTE 1984
JANV.	4543	5162	4925	5270	5703	6227	4920	5250	5162
FEV.	4842	5349	5362	5454	5819	5872	4914	5373	5319
MARS	6002	5505	5454	5985	6235	6707	6153	6005	5485
AVRIL	6506	6018	6164	6339	6631	6972	6594	6460	6327
MAI	7570	6510	6559	6738	7106	8117	7480	7154	6902
JUIN	8235	6824	6893	6917	7510	8757	7908	7577	7430
JUIL.	8404	6803	6910	7057	7497	8379	7724	7539	7361
AOUT	8515	6931	7040	7107	7508	8397	7826	7617	7410
SEPT	8443	6370	6294	6672	7123	7619	7646	7166	6923
OCT.	6614	6090	6286	6406	6693	7323	6611	6574	6518
NOV.	5713	5926	5847	6010	6298	6924	6136	6122	6170
DEC.	4799	5813	5845	5863	5731	6368	5377	5685	5936
JOUR MOYEN	6682	6108	6131	6318	6654	7305	6607	6543	6411

ROUTE COMPT. VOIE

0138 855

POURCENTAGES DES JOURS MOYENS MENSUELS PAR RAPPORT AU J.M.A. AJUSTE DE 1985

MOIS	DIMANCHE	LUNDI	MARDI	MERCREDI	JEUDI	VENDREDI	SAMEDI	JOUR MOY. AJUSTE 1985	JOUR MOY. AJUSTE 1984(*)
JANV.	69.4	78.9	75.3	80.5	87.2	95.2	75.2	80.2	80.5
FEV.	74.0	81.8	82.0	83.4	88.9	89.7	75.1	82.1	83.0
MARS	91.7	84.1	83.4	91.5	95.3	102.5	94.0	91.8	85.6
AVRIL	99.4	92.0	94.2	96.9	101.3	106.6	100.8	98.7	98.7
MAI	115.7	99.5	100.2	103.0	108.6	124.1	114.3	109.3	107.7
JUIN	125.9	104.3	105.3	105.7	114.8	133.8	120.9	115.8	115.9
JUIL.	128.4	104.0	105.6	107.9	114.6	128.1	118.0	115.2	114.8
AOUT	130.1	105.9	107.6	108.6	114.7	128.3	119.6	116.4	115.6
SEPT	129.0	97.4	96.2	102.0	108.9	116.4	116.9	109.5	108.0
OCT.	101.1	93.1	96.1	97.9	102.3	111.9	101.0	100.5	101.7
NOV.	87.3	90.6	89.4	91.9	96.3	105.8	93.8	93.6	96.2
DEC.	73.3	88.8	89.3	89.6	87.6	97.3	82.2	86.9	92.6
JOUR MOYEN	102.1	93.4	93.7	96.6	101.7	111.6	101.0	100.0	100.0

(*) POURCENTAGE DU JOUR MOYEN MENSUEL AJUSTE DE 1984 PAR RAPPORT AU J.M.A. AJUSTE DE 1985

ROUTE COMPTEUR VOIE
 0138 855 00

VARIATIONS JOURNALIERES

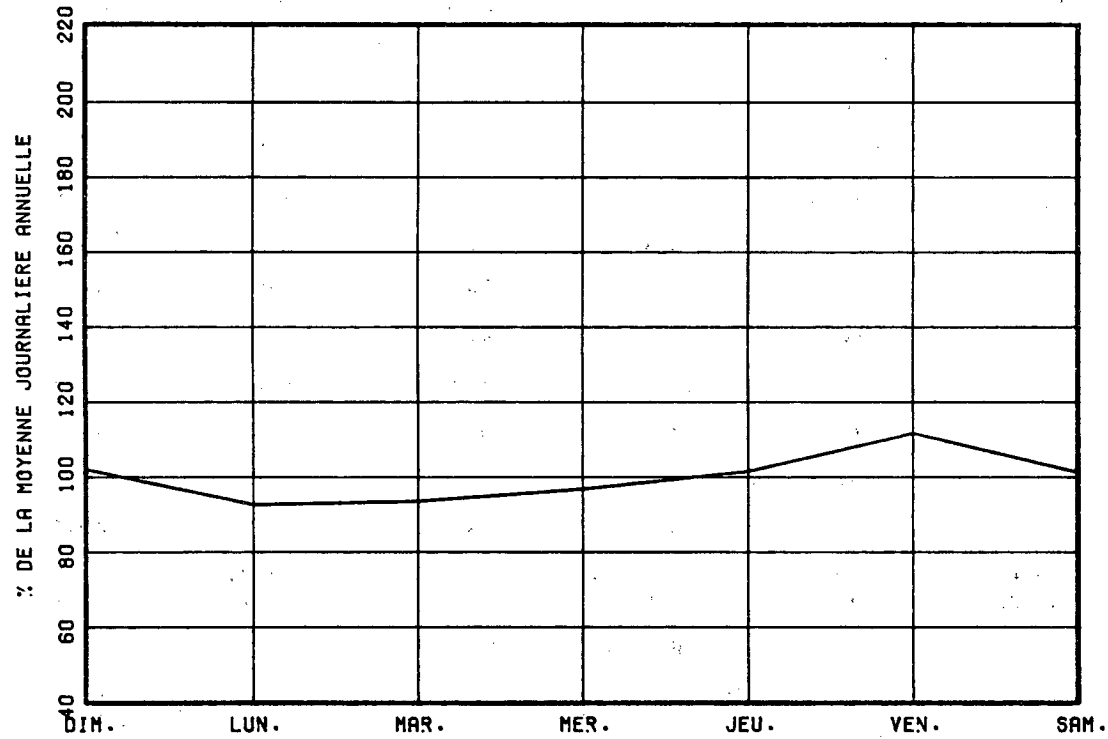

VARIATIONS MENSUELLES

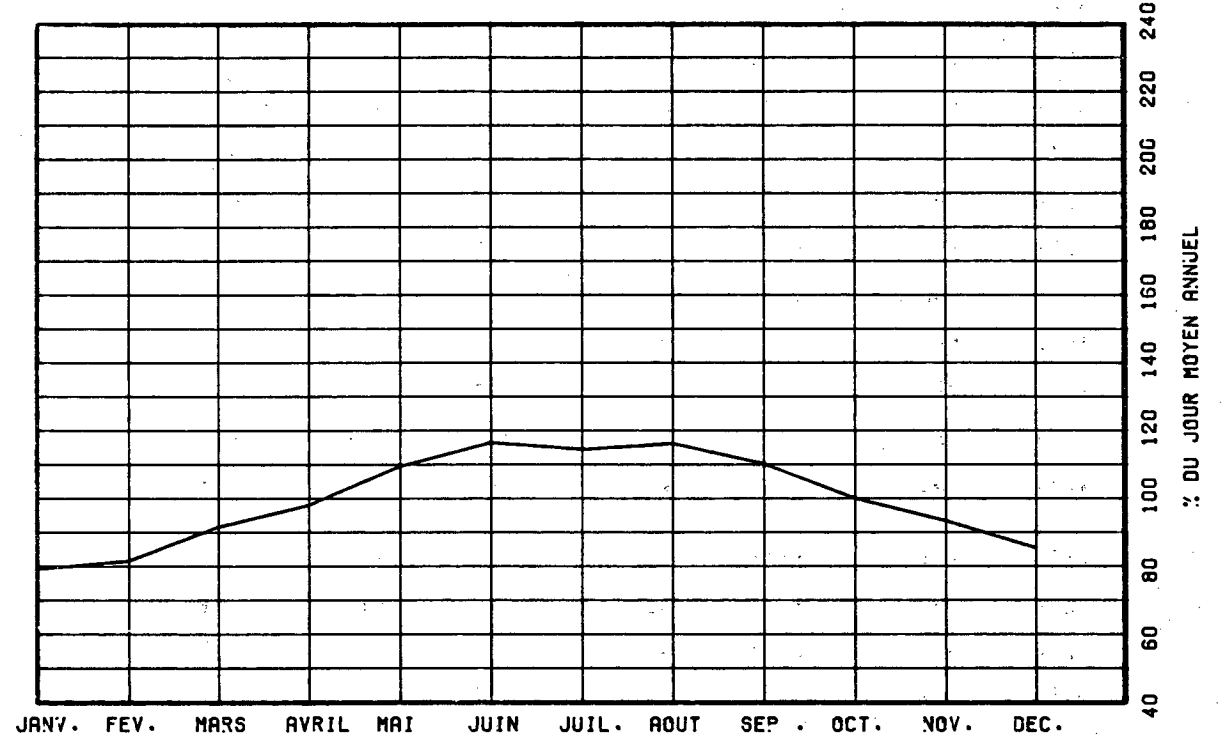

VARIATIONS HORAIRES

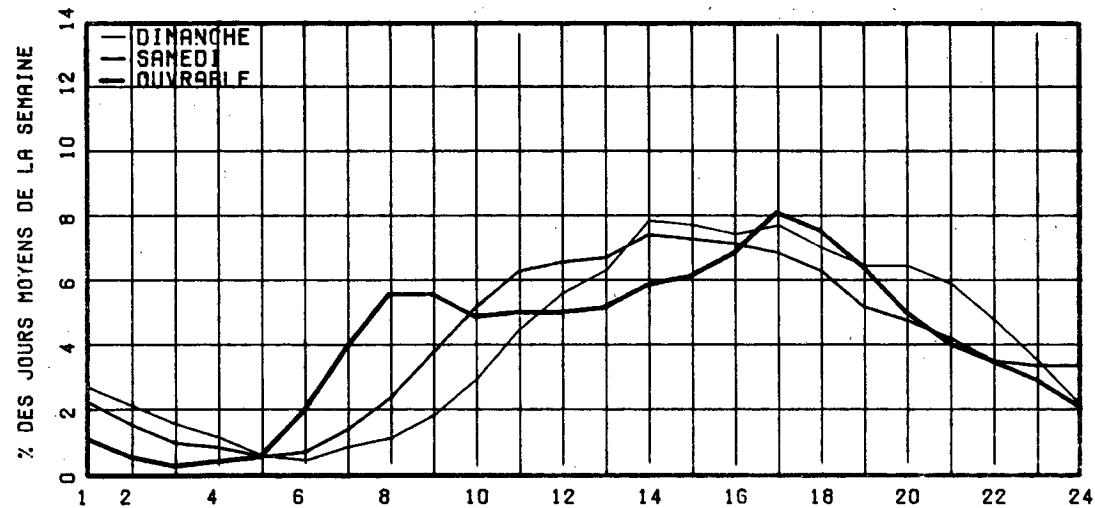

RELATION ENTRE LES HEURES DE POINTES ET LE J.M.A.

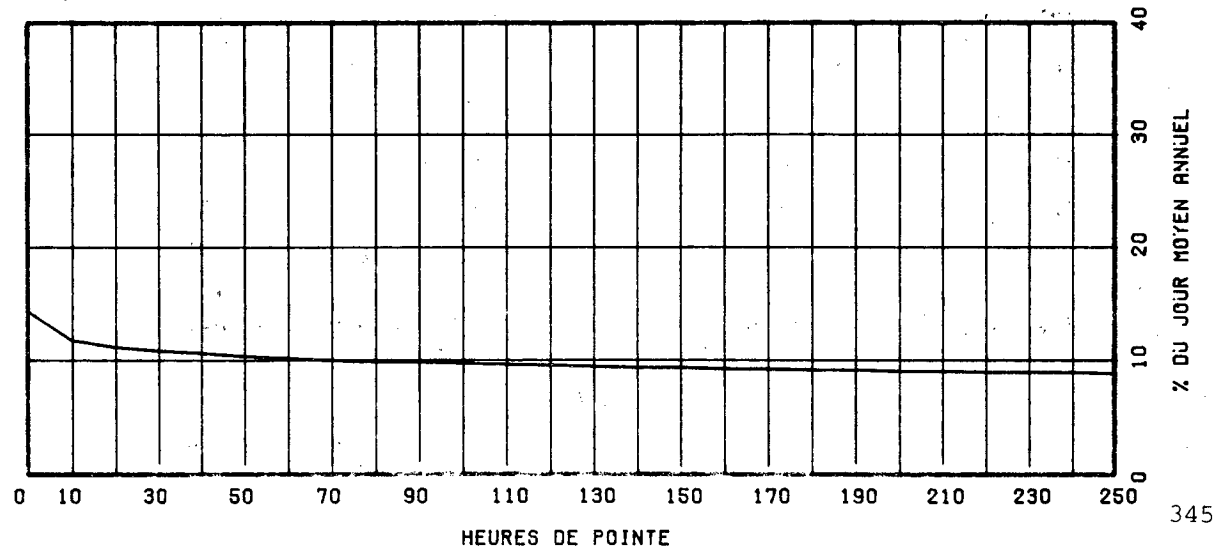

ROUTE COMPT. VOTE REGION TRONCON SECTION 12 MOIS DE RELEVÉ
0143 240 50 01 311

MUNICIPALITE: CLEVELAND

(WINDSOR) A 4.8 KM. AU SUD DE LA RTE 116.

ANNEE	JO. MOY. ANNUFL	JO. MOY. HIVER	JO. MOY. ETE	POURC. AUGM.	JOUR MAXIMUM	HEURES MAXIMALES			
						1-ERE	10-F	30-E	100-F
R1	2741	2361	3207	-53.3	5063	675	381	340	299
*POURC.		84.9	115.3		182.1	24.3	13.7	12.2	10.8
R2	2512	2003	2953	-9.7	5681	625	401	328	272
*POURC.		79.7	117.6		226.2	24.9	16.0	13.1	10.8
R3	2428	1960	2855	-3.3	5893	517	414	312	268
*POURC.		80.7	117.6		242.7	21.3	17.1	12.9	11.0
R4	2537	2079	2972	+4.5	5699	545	392	319	275
*POURC.		81.9	117.1		224.6	21.5	15.5	12.6	10.8
R5	2587	2081	3019	+2.0	5817	539	383	323	290
*POURC.		80.4	116.7		224.9	20.8	14.8	12.5	11.2

DISTRIBUTION MENSUELLE DE 1985

MOIS	HEURE MAXIMUM	JOUR MAXIMUM	JOUR MOYEN	TOTAL DU MOIS	POURC. ANNEE
JANV.	238	2261	1938	60104	6.4
FEV.	258	2447	2021	56600	6.0
MARS	273	2820	2303	71403	7.6
AVRIL	294	3027	2512	75380	8.0
MAI	326	3436	2899	89881	9.5
JUIN	354	3644	3038	91147	9.7
JUIL.	303	3552	2935	90967	9.6
AOUT	323	3354	2954	91601	9.7
SEPT	539	5817	3156	94689	10.0
OCT.	340	3291	2745	85109	9.0
NOV.	306	3122	2456	73706	7.8
DEC.	268	2590	2060	63886	6.8
JOUR MOYEN ANNUFL:	2587		TOTAL:	944493	

ROUTE COMPT. VOTE
0143 240 00

REPARTITION HOPIRE JOURNALIERE DE 1985

HEURES A.M.	DIMANCHE MOYENNE POURC. (*)		SAMEDI MOYENNE POURC.		JOURS OUV. MOYENNE POURC.	
12- 1	77	3.06	63	2.56	28	1.09
1- 2	63	2.50	44	1.79	14	0.56
2- 3	43	1.71	30	1.22	9	0.34
3- 4	28	1.11	21	0.85	6	0.23
4- 5	14	0.56	11	0.45	7	0.27
5- 6	8	0.32	13	0.53	17	0.67
6- 7	12	0.48	25	1.02	98	3.76
7- 8	25	0.99	45	1.83	136	5.19
8- 9	41	1.63	81	3.29	151	5.78
9-10	70	2.78	116	4.72	138	5.27
10-11	116	4.61	156	6.34	151	5.78
11-12 P.M.	125	4.96	159	6.46	141	5.39
12- 1	151	5.99	153	6.22	142	5.43
1- 2	215	8.54	191	7.76	173	6.60
2- 3	217	8.61	187	7.60	172	6.56
3- 4	210	8.34	186	7.56	194	7.41
4- 5	215	8.54	176	7.15	251	9.58
5- 6	167	6.63	150	6.10	197	7.51
6- 7	152	6.03	134	5.45	163	6.23
7- 8	161	6.39	131	5.33	127	4.87
8- 9	138	5.48	119	4.84	93	3.55
9-10	119	4.72	95	3.86	87	3.32
10-11	90	3.57	87	3.54	68	2.62
11-12	62	2.46	87	3.54	52	1.98
JOUR MOYEN		2519		2460		2626

ROUTE COMPT. VOIE REGION TRONCON SECTION 12 MOIS DE RELEVÉ

0143 240 50 01 311

MUNICIPALITE: CLEVELAND

(WINDSOR) A 4.8 KM. AU SUD DE LA RTE 116.

JOURS MOYENS MENSUELS DE 1985

MOIS	DIMANCHE MOYEN	LUNDI MOYEN	MARDI MOYEN	MERCREDI MOYEN	JEUDI MOYEN	VENDREDI MOYEN	SAMEDI MOYEN	JOUR MOY. AJUSTE 1985	JOUR MOY. AJUSTE 1984
JANV.	1796	1980	1804	1982	2115	2229	1692	1942	2008
FEV.	1744	2040	2086	2103	2220	2178	1776	2021	2123
MARS	2315	2173	2066	2217	2415	2631	2237	2293	2145
AVRIL	2488	2369	2475	2572	2540	2767	2391	2514	2470
MAT	2919	2721	2746	2855	2887	3280	2754	2880	2684
JUIN	2983	2985	3011	2957	3118	3436	2839	3047	2868
JUIL.	2905	2875	2939	2982	2998	3058	2780	2933	2822
AOUT	3053	2788	2827	2873	3014	3236	2835	2946	3019
SEPT	3465	2739	2695	2798	3137	3594	3509	3133	3116
OCT.	2583	2619	2712	2747	2823	3184	2545	2744	2657
NOV.	2157	2464	2418	2483	2549	2818	2264	2450	2408
DEC.	1744	2091	2134	2280	2181	2366	1814	2087	2062
JOUR MOYEN	2512	2487	2492	2570	2666	2898	2453	2582	2531

ROUTE COMPT. VOIE

0143 240

POURCENTAGES DES JOURS MOYENS MENSUELS PAR RAPPORT AU J.M.A. AJUSTE DE 1985

MOIS	DIMANCHE	LUNDI	MARDI	MERCREDI	JEUDI	VENDREDI	SAMEDI	JOUR MOY. AJUSTE 1985	JOUR MOY. AJUSTE 1984(*)
JANV.	69.6	76.7	69.9	76.8	81.9	86.3	65.5	75.2	79.3
FEV.	67.5	79.0	80.8	81.4	86.0	84.4	68.8	78.3	83.9
MARS	89.7	84.2	80.0	85.9	93.5	101.9	86.6	88.8	84.7
AVRIL	96.4	91.8	95.9	99.6	98.4	107.2	92.6	97.4	97.6
MAT	113.1	105.4	106.4	110.6	111.8	127.0	106.7	111.5	106.0
JUIN	115.5	115.6	116.6	114.5	120.8	133.1	110.0	118.0	113.3
JUIL.	112.5	111.3	113.8	115.5	116.1	118.4	107.7	113.6	111.5
AOUT	118.2	108.0	109.5	111.3	116.7	125.3	109.8	114.1	119.3
SEPT	134.2	106.1	104.4	108.4	121.5	139.2	135.9	121.3	123.1
OCT.	100.0	101.4	105.0	106.4	109.3	123.3	98.6	106.3	105.0
NOV.	83.5	95.4	93.6	96.2	98.7	109.1	87.7	94.9	95.1
DEC.	67.5	81.0	82.6	88.3	84.5	91.6	70.3	80.8	81.5
JOUR MOYEN	97.3	96.3	96.5	99.5	103.3	112.2	95.0	100.0	100.0

(*) POURCENTAGE DU JOUR MOYEN MENSUEL AJUSTE DE 1984 PAR RAPPORT AU J.M.A. AJUSTE DE 1985

VARIATIONS JOURNALIERES

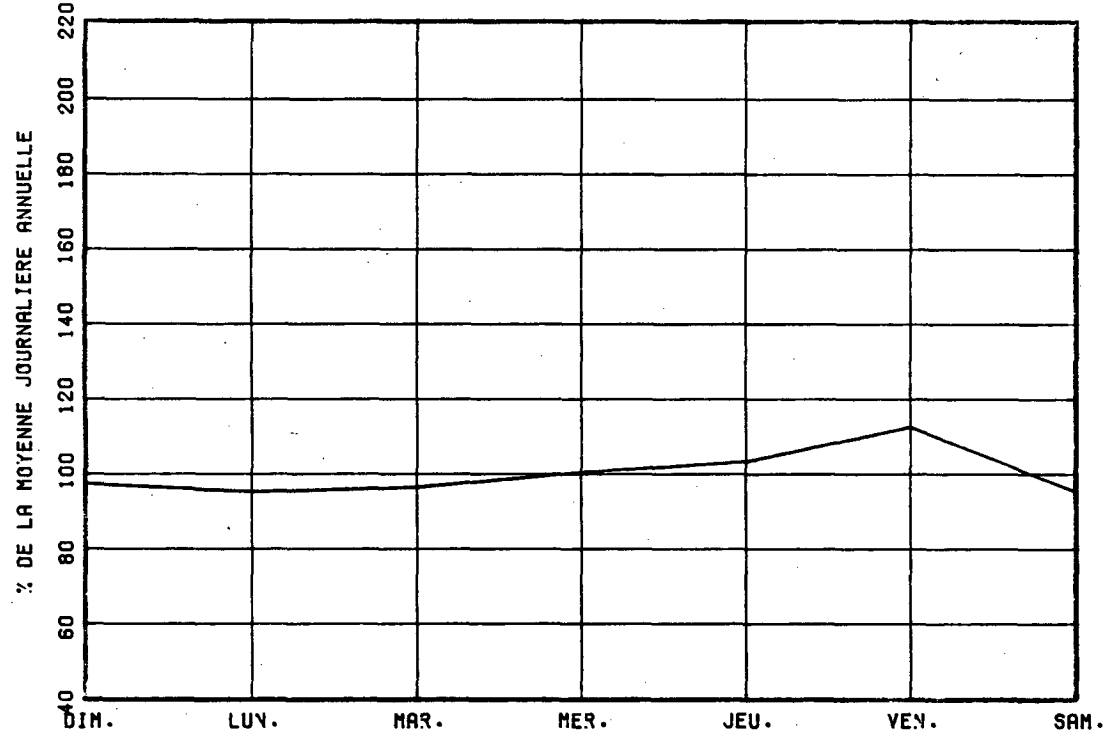

VARIATIONS MENSUELLES

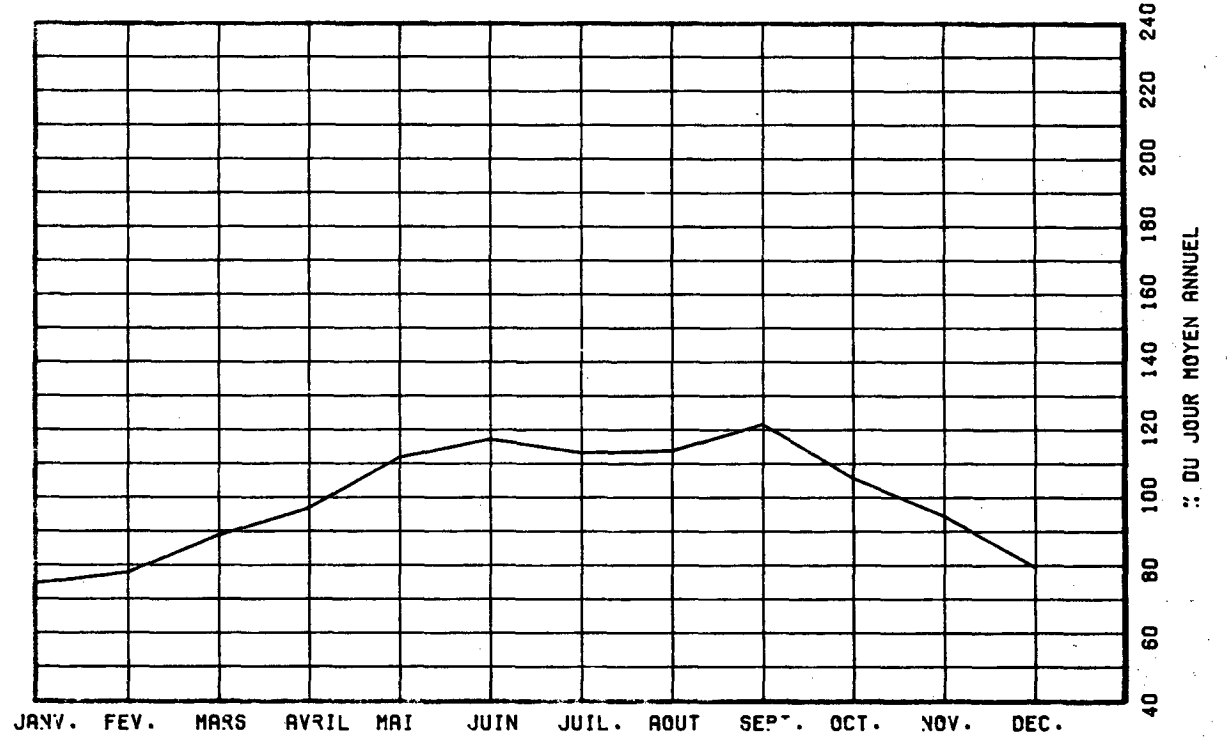

VARIATIONS HORAIRES

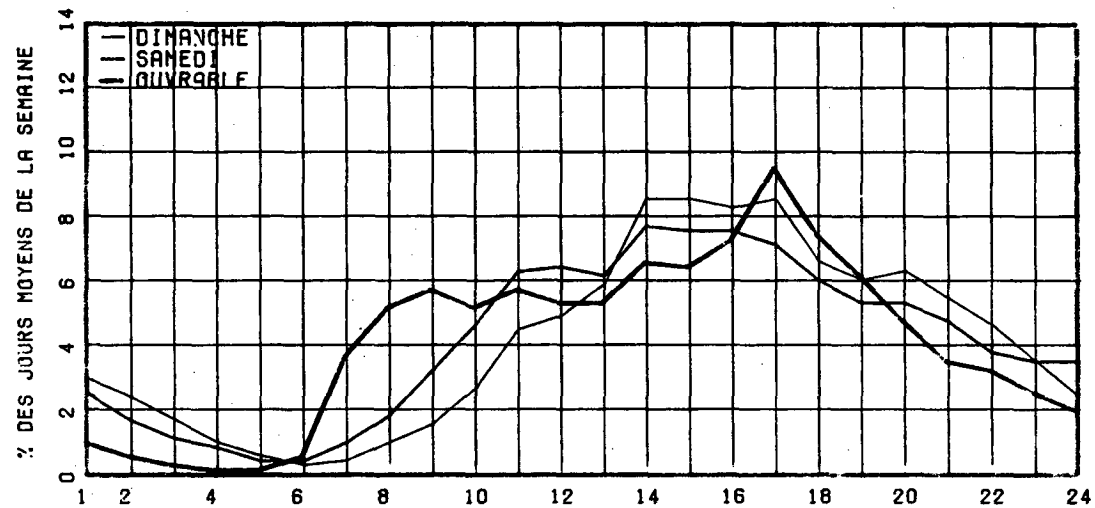

RELATION ENTRE LES HEURES DE POINTES ET LE J.M.A.

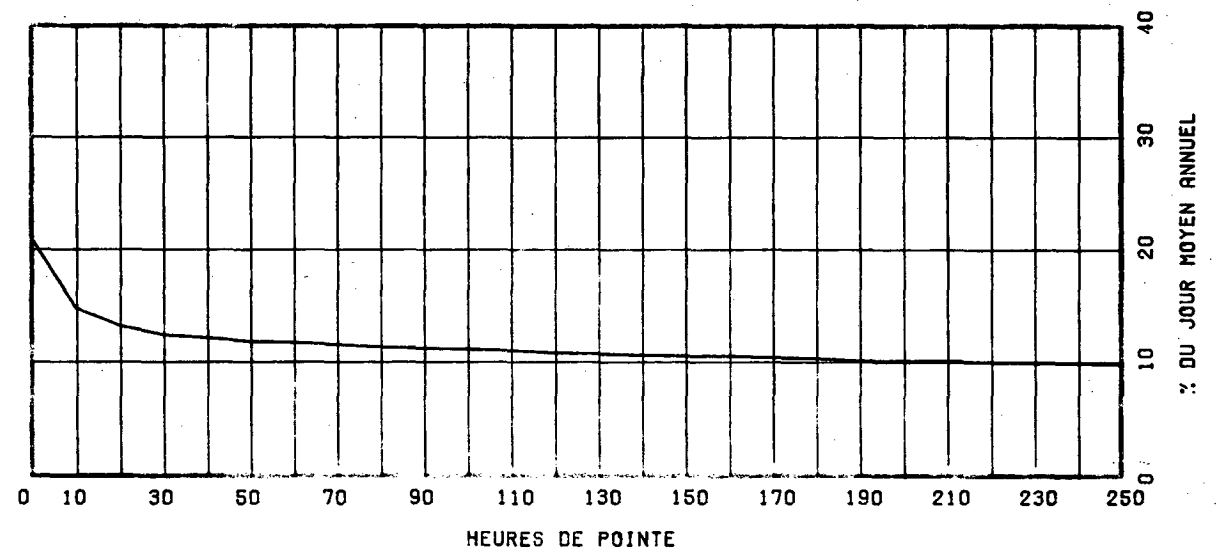

ROUTE COMPT. VOIE REGION TRONCON SECTION 05 MOIS DE RELEVÉ
 0143 550 EST 1 50 01 010

MUNICIPALITE: STANSTEAD PLAIN
 AU SUD DE LA RTE 247, APPROCHE NORD DU PONT DE LA
 RIV. TOMIFOBIA

ANNEE	JO. MOY. ANNUEL	JO. MOY. HIVER	JO. MOY. ETE	POURC. AUGM.	JOUR MAXIMUM	HEURES MAXIMALES			
						1-ERE	10-E	30-E	100-E
R1									
*POURC.									
R2									
*POURC.									
R3	700	588	790	-----	1164	119	95	88	78
*POURC.		84.0	112.9		166.3	17.0	13.6	12.6	11.1
R4									
*POURC.									
R5	706	580	824	-----	1276	144	116	101	85
*POURC.		82.2	116.7		180.7	20.4	16.4	14.3	12.0

DISTRIBUTION MENSUELLE DE 1985

MOIS	HEURE MAXIMUM	JOUR MAXIMUM	JOUR MOYEN	TOTAL DU MOIS	POURC. ANNEE
JANV.	-----	-----	-----	-----	----
FEV.	-----	-----	-----	-----	----
MARS	-----	-----	-----	-----	----
AVRIL	-----	-----	-----	-----	----
MAI	-----	-----	-----	-----	----
JUIN	96	960	760	22806	----
JUIL.	100	937	816	25307	----
AOUT	134	1276	887	27523	----
SEPT	144	996	820	24624	----
OCT.	107	1034	764	23707	----
NOV.	-----	-----	-----	-----	----
DEC.	-----	-----	-----	-----	----
JOUR MOYEN ANNUEL:	706				TOTAL:-----

ROUTE COMPT. VOIE
 0143 550 EST 01

REPARTITION HORAIRE JOURNALIERE DE 1985

HEURES A.M.	DIMANCHE		SAMEDI		JOURS OUV.	
	MOYENNE	POURC. (*)	MOYENNE	POURC.	MOYENNE	POURC.
12- 1	14	1.61	10	1.07	3	0.39
1- 2	16	1.85	10	1.07	2	0.31
2- 3	22	2.54	13	1.39	2	0.29
3- 4	27	3.11	21	2.24	3	0.42
4- 5	6	0.69	6	0.64	0	0.08
5- 6	1	0.12	2	0.21	1	0.18
6- 7	3	0.35	5	0.53	11	1.48
7- 8	8	0.92	15	1.60	19	2.52
8- 9	24	2.77	34	3.63	32	4.23
9-10	55	6.34	72	7.69	53	6.91
10-11	60	6.92	78	8.33	61	8.03
11-12 P.M.	72	8.30	74	7.91	55	7.25
12- 1	77	8.88	64	6.84	59	7.77
1- 2	90	10.38	72	7.69	61	8.00
2- 3	73	8.42	65	6.94	60	7.82
3- 4	60	6.92	57	6.09	51	6.62
4- 5	55	6.34	56	5.98	60	7.84
5- 6	46	5.31	49	5.24	52	6.75
6- 7	47	5.42	58	6.20	58	7.53
7- 8	39	4.50	59	6.30	46	6.08
8- 9	35	4.04	45	4.81	33	4.29
9-10	21	2.42	31	3.31	22	2.86
10-11	11	1.27	24	2.56	11	1.53
11-12	5	0.58	16	1.71	6	0.81
JOUR MOYEN		8.67		9.36		7.70

ROUTE COMPT. VOIE REGION TRONCON SECTION OS MOIS DE RELEVÉ
 0143 550 EST 1 50 01 010

MUNICIPALITE: STANSTEAD PLAIN
 AU SUD DE LA RTÉ 247, APPROCHE NORD DU PONT DE LA
 RIV. TOMIFOBIA

JOURS MOYENS MENSUELS DE 1985

MOIS	DIMANCHE MOYEN	LUNDI MOYEN	MARDI MOYEN	MERCREDI MOYEN	JEUDI MOYEN	VENDREDI MOYEN	SAMEDI MOYEN	JOUR MOY. AJUSTE 1985	JOUR MOY. AJUSTE 1984
JANV.	-----	-----	-----	-----	-----	-----	-----	-----	-----
FEV.	-----	-----	-----	-----	-----	-----	-----	-----	-----
MARS	-----	-----	-----	-----	-----	-----	-----	-----	-----
AVRIL	-----	-----	-----	-----	-----	-----	-----	-----	-----
MAI	-----	-----	-----	-----	-----	-----	-----	-----	-----
JUIN	762	653	640	645	782	877	897	750	-----
JUIL.	825	745	784	762	806	885	924	818	-----
AOUT	1072	780	736	752	883	935	1012	881	-----
SEPT	925	733	734	667	839	850	944	813	-----
OCT.	792	685	679	656	785	887	883	766	-----
NOV.	-----	-----	-----	-----	-----	-----	-----	-----	-----
DEC.	-----	-----	-----	-----	-----	-----	-----	-----	-----
JOUR MOYEN	-----	-----	-----	-----	-----	-----	-----	706	-----

ROUTE COMPT. VOIE
 0143 550 EST 1

POURCENTAGES DES JOURS MOYENS MENSUELS PAR RAPPORT AU J.M.A. AJUSTE DE 1985

MOIS	DIMANCHE	LUNDI	MARDI	MERCREDI	JEUDI	VENDREDI	SAMEDI	JOUR MOY. AJUSTE 1985	JOUR MOY. AJUSTE 1984(*)
JANV.	-----	-----	-----	-----	-----	-----	-----	-----	-----
FEV.	-----	-----	-----	-----	-----	-----	-----	-----	-----
MARS	-----	-----	-----	-----	-----	-----	-----	-----	-----
AVRIL	-----	-----	-----	-----	-----	-----	-----	-----	-----
MAI	-----	-----	-----	-----	-----	-----	-----	-----	-----
JUIN	107.9	92.5	90.7	91.4	110.8	124.2	127.1	106.2	-----
JUIL.	116.9	105.5	111.0	107.9	114.2	125.4	130.9	115.9	-----
AOUT	151.8	110.5	104.2	106.5	125.1	132.4	143.3	124.8	-----
SEPT	131.0	103.8	104.0	94.5	118.8	120.4	133.7	115.2	-----
OCT.	112.2	97.0	96.2	92.9	111.2	125.6	125.1	108.5	-----
NOV.	-----	-----	-----	-----	-----	-----	-----	-----	-----
DEC.	-----	-----	-----	-----	-----	-----	-----	-----	-----
JOUR MOYEN	-----	-----	-----	-----	-----	-----	-----	100.0	-----

(*) POURCENTAGE DU JOUR MOYEN MENSUEL AJUSTE DE 1984 PAR RAPPORT AU J.M.A. AJUSTE DE 1984

VARIATIONS JOURNALIERES

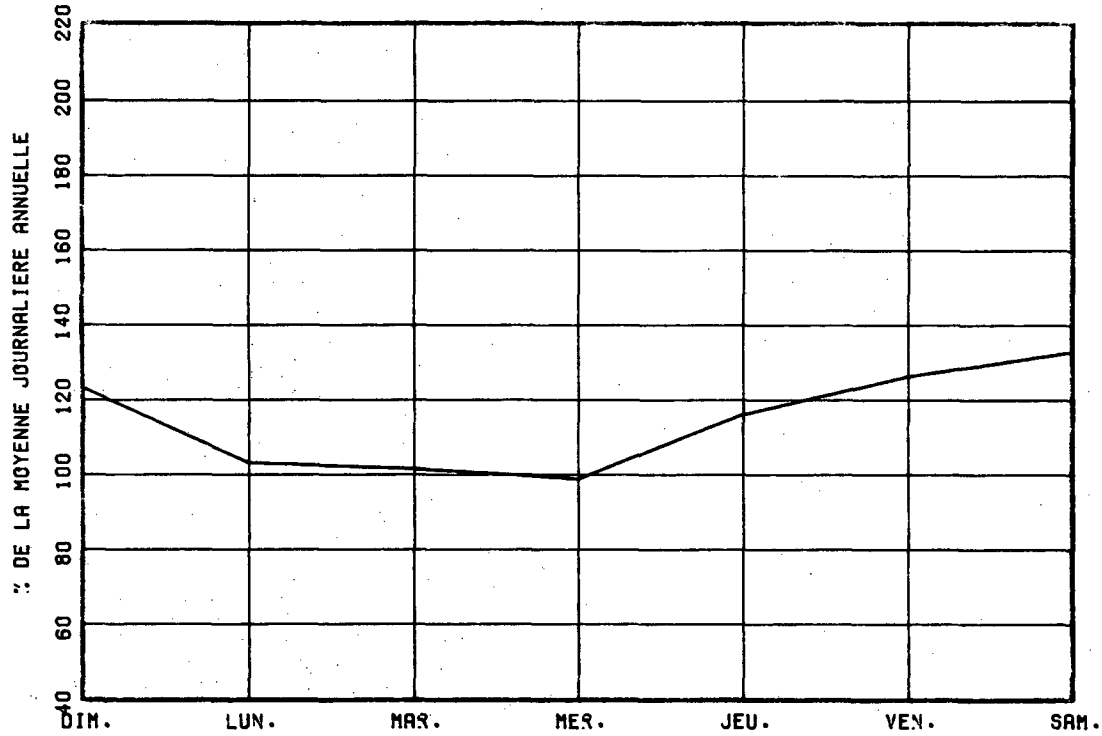

VARIATIONS MENSUELLES

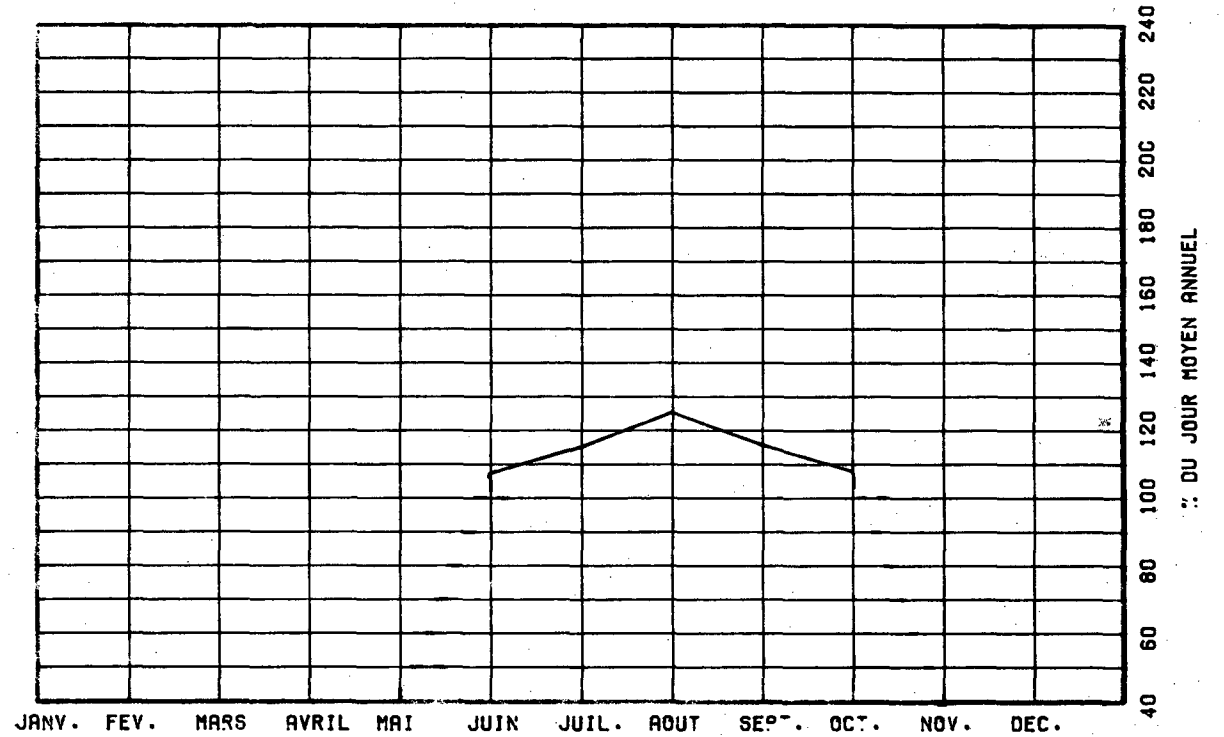

VARIATIONS HORAIRES

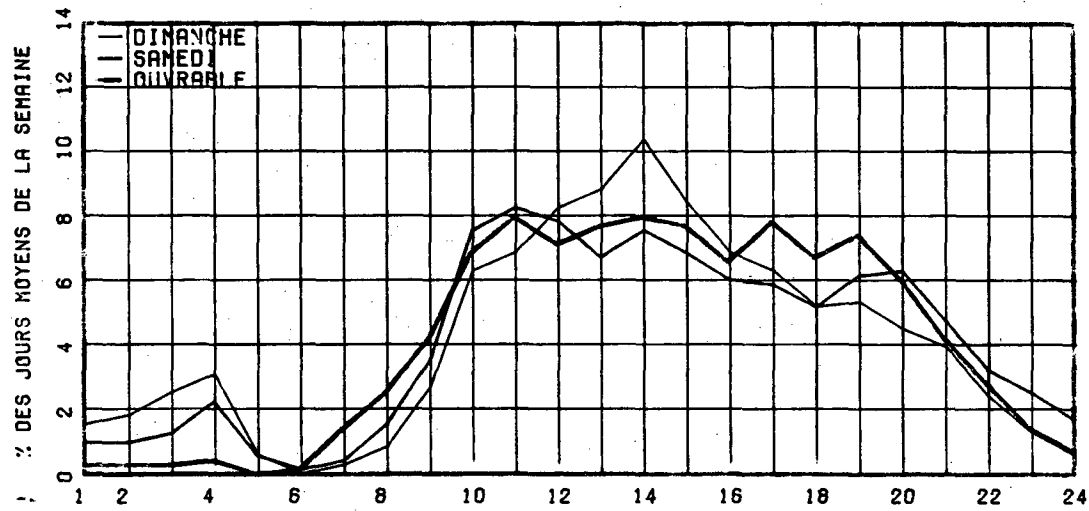

RELATION ENTRE LES HEURES DE POINTES ET LE J.M.A.

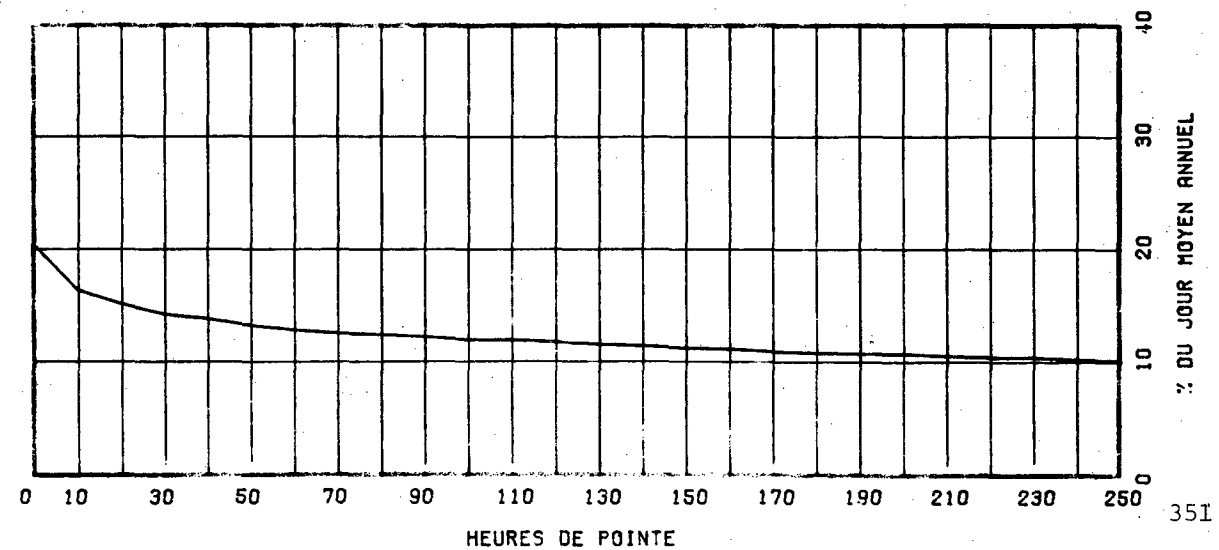

ROUTE COMPT. VOIE REGION TRONCON SECTION 05 MOIS DE RELEVÉ
0143 550 OUEST 1 50 01 010

MUNICIPALITE: STANSTEAD PLAIN
AU SUD DE LA RTE 247, APPROCHE NORD DU PONT DE LA
RIV. TOMIFOBIA

ANNEE	JO. MOY. ANNUEL	JO. MOY. HIVER	JO. MOY. ETE	POURC. AUGM.	JOUR MAXIMUM	HEURES 1-ERE	HEURES 10-E	HEURES 30-E	HEURES 100-E
R1 *POURC.									
R2 *POURC.									
R3 *POURC.	601	505 84.0	678 112.8	-----	963 160.2	97 16.1	88 14.6	80 13.3	72 12.0
R4 *POURC.									
R5 *POURC.	731	601 82.2	853 116.7	-----	1099 150.3	137 18.7	104 14.2	93 12.7	83 11.4

DISTRIBUTION MENSUELLE DE 1985

MOIS	HEURE MAXIMUM	JOUR MAXIMUM	JOUR MOYEN	TOTAL DU MOIS	POURC. ANNEE
JANV.	-----	-----	-----	-----	----
FEV.	-----	-----	-----	-----	----
MARS	-----	-----	-----	-----	----
AVRIL	-----	-----	-----	-----	----
MAT	-----	-----	-----	-----	----
JUIN	103	1051	823	24705	----
JUIL.	104	1049	873	27093	----
AOUT	106	1099	901	27937	----
SEPT	107	955	811	24342	----
OCT.	137	1078	783	24299	----
NOV.	-----	-----	-----	-----	----
DEC.	-----	-----	-----	-----	----
JOUR MOYEN ANNUEL:		731		TOTAL:-----	

ROUTE COMPT. VOIE
0143 550 OUEST 01

REPARTITION HORAIRE JOURNALIERE DE 1985

HEURES A.M.	DIMANCHE MOYENNE POURC. (*)	SAMEDI MOYENNE POURC.	JOURS OUV. MOYENNE POURC.
12- 1	24 2.72	14 1.46	3 0.47
1- 2	44 4.99	20 2.08	3 0.40
2- 3	7 0.79	15 1.56	2 0.27
3- 4	2 0.23	2 0.21	0 0.05
4- 5	1 0.11	1 0.10	0 0.02
5- 6	1 0.11	1 0.10	1 0.17
6- 7	4 0.45	4 0.42	4 0.60
7- 8	9 1.02	12 1.25	15 1.97
8- 9	24 2.72	31 3.23	28 3.48
9-10	39 4.43	60 6.25	48 6.07
10-11	52 5.90	78 8.13	64 8.06
11-12 P.M.	55 6.24	75 7.81	62 7.79
12- 1	61 6.92	61 6.35	64 7.99
1- 2	68 7.72	66 6.88	62 7.76
2- 3	70 7.95	65 6.77	63 7.86
3- 4	76 8.63	66 6.88	62 7.71
4- 5	78 8.85	64 6.67	68 8.51
5- 6	72 8.17	59 6.15	54 6.79
6- 7	58 6.58	57 5.94	50 6.32
7- 8	49 5.56	57 5.94	46 5.77
8- 9	37 4.20	53 5.52	35 4.45
9-10	29 3.29	44 4.58	29 3.71
10-11	15 1.70	30 3.13	21 2.61
11-12	6 0.68	25 2.60	9 1.12
JOUR MOYEN	881	960	804

ROUTE COMPT. VOIE REGION TRONCON SECTION 05 MOIS DE RELEVÉ
 0143 550 OUEST 1 50 01 010

MUNICIPALITE: STANSTEAD PLAIN
 AU SUD DE LA RTE 247, APPROCHE NORD DU PONT DE LA
 RIV. TOMIFOBIA

JOURS MOYENS MENSUELS DE 1985

MOIS	DIMANCHE MOYEN	LUNDI MOYEN	MARDI MOYEN	MERCREDI MOYEN	JEUDI MOYEN	VENDREDI MOYEN	SAMEDI MOYEN	JOUR MOY. AJUSTE 1985	JOUR MOY. AJUSTE 1984
JANV.	-----	-----	-----	-----	-----	-----	-----	-----	-----
FEV.	-----	-----	-----	-----	-----	-----	-----	-----	-----
MARS	-----	-----	-----	-----	-----	-----	-----	-----	-----
AVRIL	-----	-----	-----	-----	-----	-----	-----	-----	-----
MAT	-----	-----	-----	-----	-----	-----	-----	-----	-----
JUIN	840	678	693	710	884	944	940	812	-----
JUIL.	901	758	785	815	880	1027	981	878	-----
AOUT	939	773	757	798	940	1024	1009	891	-----
SEPT	915	683	701	710	830	869	917	803	-----
OCT.	804	678	682	692	817	881	940	784	-----
NOV.	-----	-----	-----	-----	-----	-----	-----	-----	-----
DEC.	-----	-----	-----	-----	-----	-----	-----	-----	-----
JOUR MOYEN	-----	-----	-----	-----	-----	-----	-----	731	-----

ROUTE COMPT. VOIE
 0143 550 OUEST 1

POURCENTAGES DES JOURS MOYENS MENSUELS PAR RAPPORT AU J.M.A. AJUSTE DE 1985

MOIS	DIMANCHE	LUNDI	MARDI	MERCREDI	JEUDI	VENDREDI	SAMEDI	JOUR MOY. AJUSTE 1985	JOUR MOY. AJUSTE 1984(*)
JANV.	-----	-----	-----	-----	-----	-----	-----	-----	-----
FEV.	-----	-----	-----	-----	-----	-----	-----	-----	-----
MARS	-----	-----	-----	-----	-----	-----	-----	-----	-----
AVRIL	-----	-----	-----	-----	-----	-----	-----	-----	-----
MAT	-----	-----	-----	-----	-----	-----	-----	-----	-----
JUIN	114.9	92.7	94.8	97.1	120.9	129.1	128.6	111.1	-----
JUIL.	123.3	103.7	107.4	111.5	120.4	140.5	134.2	120.1	-----
AOUT	128.5	105.7	103.6	109.2	128.6	140.1	138.0	121.9	-----
SEPT	125.2	93.4	95.9	97.1	113.5	118.9	125.1	109.8	-----
OCT.	110.0	92.7	93.3	94.7	111.8	120.5	128.6	107.3	-----
NOV.	-----	-----	-----	-----	-----	-----	-----	-----	-----
DEC.	-----	-----	-----	-----	-----	-----	-----	-----	-----
JOUR MOYEN	-----	-----	-----	-----	-----	-----	-----	100.0	-----

(*) POURCENTAGE DU JOUR MOYEN MENSUEL AJUSTE DE 1984 PAR RAPPORT AU J.M.A. AJUSTE DE 1984

VARIATIONS JOURNALIERES

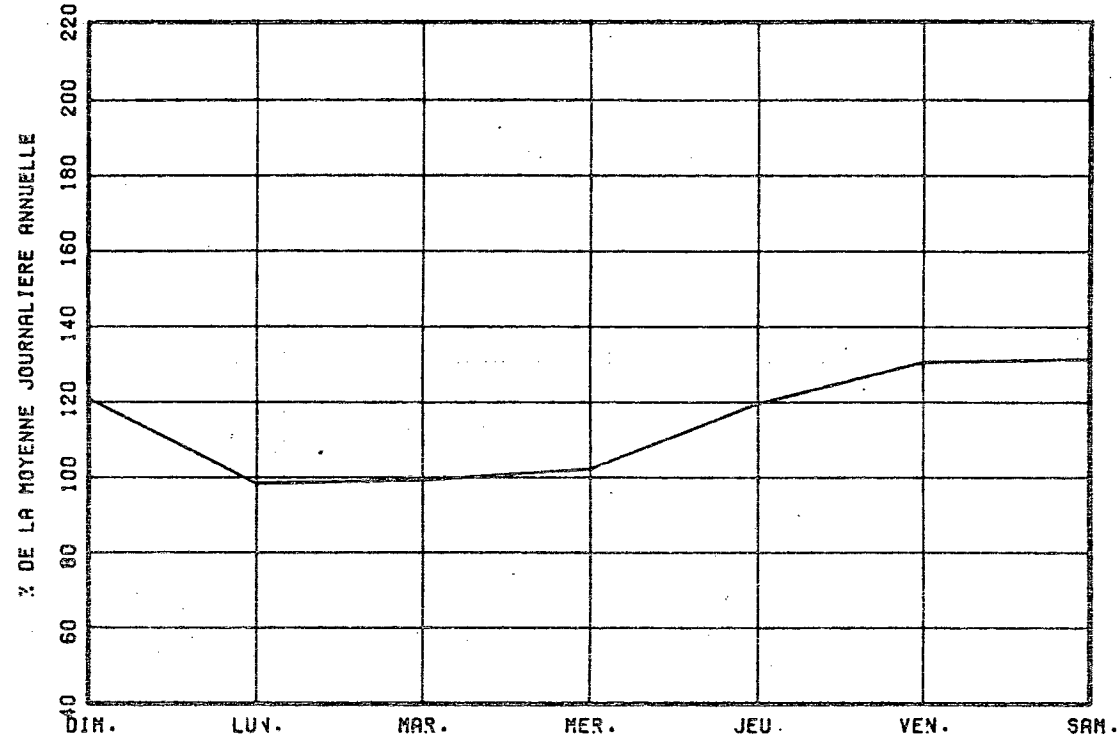

VARIATIONS MENSUELLES

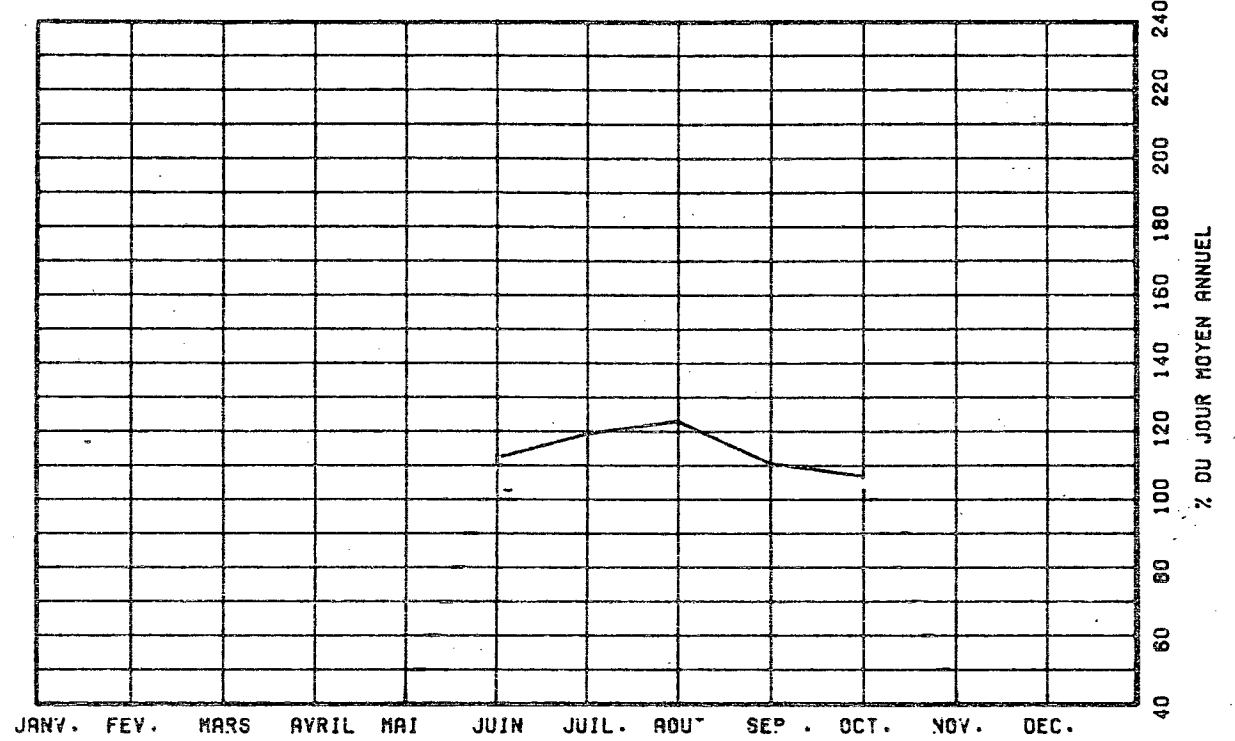

VARIATIONS HORAIRES

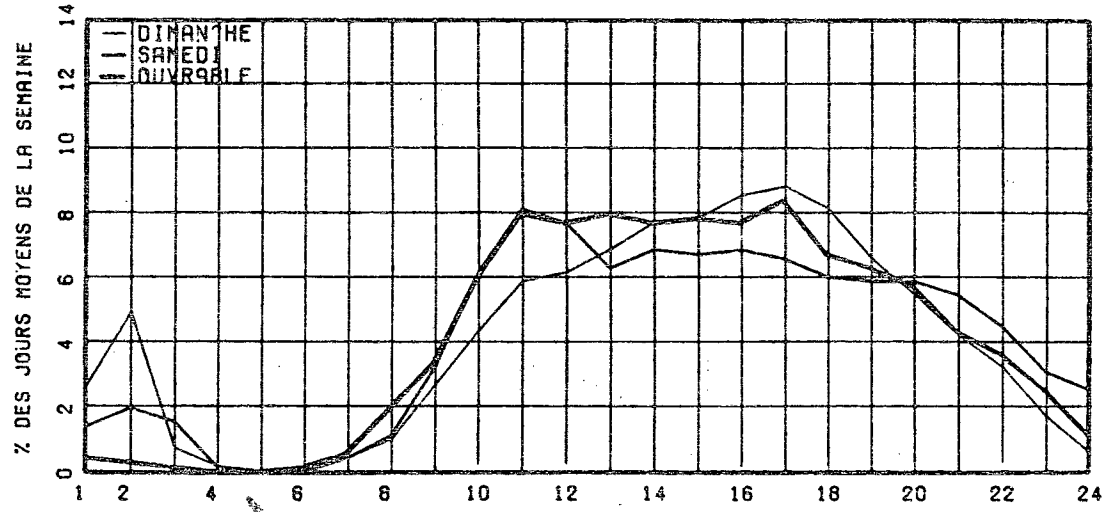

RELATION EN RE LES HEURES DE POINTES ET LE J.M.A.

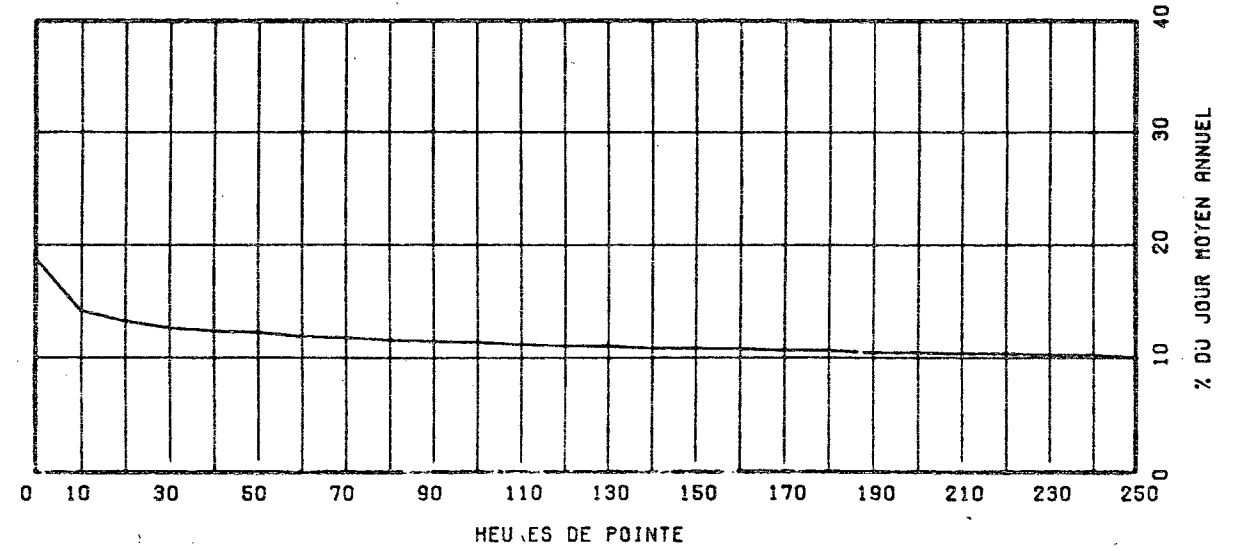

ROUTE COMPT. VOTE REGION TRONCON SECTION 05 MOIS DE RELEVÉ
 0143 550 TOT 50 01 010

ROUTE COMPT. VOIE
 0143 550 TOTAL

MUNICIPALITE: STANSTEAD PLAIN
 AU SUD DE LA RTE 247, APPROCHE NORD DU PONT DE LA
 RIV. TOMIFOBIA

ANNEE	JO. MOY. ANNUEL	JO. MOY. HIVER	JO. MOY. ÉTÉ	POURC. AUGM.	JOUR MAXIMUM	HEURES MAXIMALES			
						1-ÈRE	10-È	30-È	100-È
R1 *POURC.									
R2 *POURC.									
R3 *POURC.	1302	1093 83.9	1469 112.8	-----	2020 155.1	176 13.5	165 12.7	154 11.8	142 10.9
R4 *POURC.									
R5 *POURC.	1438	1182 82.2	1678 116.7	-----	2244 156.1	218 15.2	193 13.4	181 12.6	160 11.1

DISTRIBUTION MENSUELLE DE 1985

MOIS	HEURE MAXIMUM	JOUR MAXIMUM	JOUR MOYEN	TOTAL DU MOIS	POURC. ANNEE
JANV.	-----	-----	-----	-----	----
FÈV.	-----	-----	-----	-----	----
MARS	-----	-----	-----	-----	----
AVRIL	-----	-----	-----	-----	----
MAT	-----	-----	-----	-----	----
JUN	192	2008	1583	47511	----
JUIL.	189	1941	1690	52400	----
AOUT	216	2244	1789	55460	----
SEPT	218	1938	1632	48966	----
OCT.	194	2050	1548	48006	----
NOV.	-----	-----	-----	-----	----
DEC.	-----	-----	-----	-----	----
JOUR MOYEN ANNUEL:	1438				
			TOTAL:-----		

REPARTITION HORAIRE JOURNALIERE DE 1985

HEURES A.M.	DIMANCHE MOYENNE POURC.(*)	SAMEDI MOYENNE POURC.	JOURS OUV. MOYENNE POURC.
12- 1	38 2.17	24 1.27	6 0.43
1- 2	60 3.43	30 1.58	5 0.36
2- 3	29 1.66	28 1.48	4 0.28
3- 4	29 1.66	23 1.21	3 0.23
4- 5	7 0.40	7 0.37	0 0.05
5- 6	2 0.11	3 0.16	2 0.18
6- 7	7 0.40	9 0.47	16 1.03
7- 8	17 0.97	27 1.42	35 2.24
8- 9	48 2.75	65 3.43	60 3.85
9-10	94 5.38	132 6.96	102 6.48
10-11	112 6.41	156 8.23	126 8.05
11-12 P.M.	127 7.27	149 7.86	118 7.53
12- 1	138 7.89	125 6.59	124 7.88
1- 2	158 9.04	138 7.28	124 7.88
2- 3	143 8.18	130 6.86	123 7.84
3- 4	136 7.78	123 6.49	113 7.18
4- 5	133 7.61	120 6.33	128 8.19
5- 6	118 6.75	108 5.70	106 6.78
6- 7	105 6.01	115 6.07	108 6.92
7- 8	88 5.03	116 6.12	93 5.92
8- 9	72 4.12	98 5.17	68 4.37
9-10	50 2.86	75 3.96	51 3.29
10-11	26 1.49	54 2.85	32 2.09
11-12	11 0.63	41 2.16	15 0.97
JOUR MOYEN	1748	1896	1573

ROUTE COMPT. VOIE REGION TRONCON SECTION OS MOIS DE RELEVÉ
 0143 550 TOT 50 01 010

MUNICIPALITE: STANSTEAD PLAIN

AU SUD DE LA RTE 247, APPROCHE NORD DU PONT DE LA
 RIV. TOMIFORIA

JOURS MOYENS MENSUELS DE 1985

MOIS	DIMANCHE MOYEN	LUNDI MOYEN	MARDI MOYEN	MERCREDI MOYEN	JEUDI MOYEN	VENDREDI MOYEN	SAMEDI MOYEN	JOUR MOY. AJUSTE 1985	JOUR MOY. AJUSTE 1984
JANV.	-----	-----	-----	-----	-----	-----	-----	-----	-----
FEV.	-----	-----	-----	-----	-----	-----	-----	-----	-----
MARS	-----	-----	-----	-----	-----	-----	-----	-----	-----
AVRIL	-----	-----	-----	-----	-----	-----	-----	-----	-----
MAT	-----	-----	-----	-----	-----	-----	-----	-----	-----
JUIN	1603	1331	1334	1356	1666	1821	1837	1564	-----
JUIL.	1727	1503	1569	1577	1686	1913	1905	1697	-----
AOUT	2011	1553	1494	1550	1823	1959	2021	1773	-----
SEPT	1840	1416	1435	1377	1669	1719	1862	1616	-----
OCT.	1596	1364	1361	1348	1602	1768	1823	1551	-----
NOV.	-----	-----	-----	-----	-----	-----	-----	-----	-----
DEC.	-----	-----	-----	-----	-----	-----	-----	-----	-----
JOUR MOYEN	-----	-----	-----	-----	-----	-----	-----	1438	-----

ROUTE COMPT. VOIE

0143 550 TOT

POURCENTAGES DES JOURS MOYENS MENSUELS PAR RAPPORT AU J.M.A. AJUSTE DE 1985

MOIS	DIMANCHE	LUNDI	MARDI	MERCREDI	JEUDI	VENDREDI	SAMEDI	JOUR MOY. AJUSTE 1985	JOUR MOY. AJUSTE 1984(*)
JANV.	-----	-----	-----	-----	-----	-----	-----	-----	-----
FEV.	-----	-----	-----	-----	-----	-----	-----	-----	-----
MARS	-----	-----	-----	-----	-----	-----	-----	-----	-----
AVRIL	-----	-----	-----	-----	-----	-----	-----	-----	-----
MAT	-----	-----	-----	-----	-----	-----	-----	-----	-----
JUIN	111.5	92.6	92.8	94.3	115.9	126.6	127.7	108.8	-----
JUIL.	120.1	104.5	109.1	109.7	117.2	133.0	132.5	118.0	-----
AOUT	139.8	108.0	103.9	107.8	126.8	136.2	140.5	123.3	-----
SEPT	128.0	98.5	99.8	95.8	116.1	119.5	129.5	112.4	-----
OCT.	111.0	94.9	94.6	93.7	111.4	122.9	126.8	107.9	-----
NOV.	-----	-----	-----	-----	-----	-----	-----	-----	-----
DEC.	-----	-----	-----	-----	-----	-----	-----	-----	-----
JOUR MOYEN	-----	-----	-----	-----	-----	-----	-----	100.0	-----

(*) POURCENTAGE DU JOUR MOYEN MENSUEL AJUSTE DE 1984 PAR RAPPORT AU J.M.A. AJUSTE DE 1984

ROUTE COMPTEUR VOIE
0143 550 TOTAL

VARIATIONS JOURNALIERES

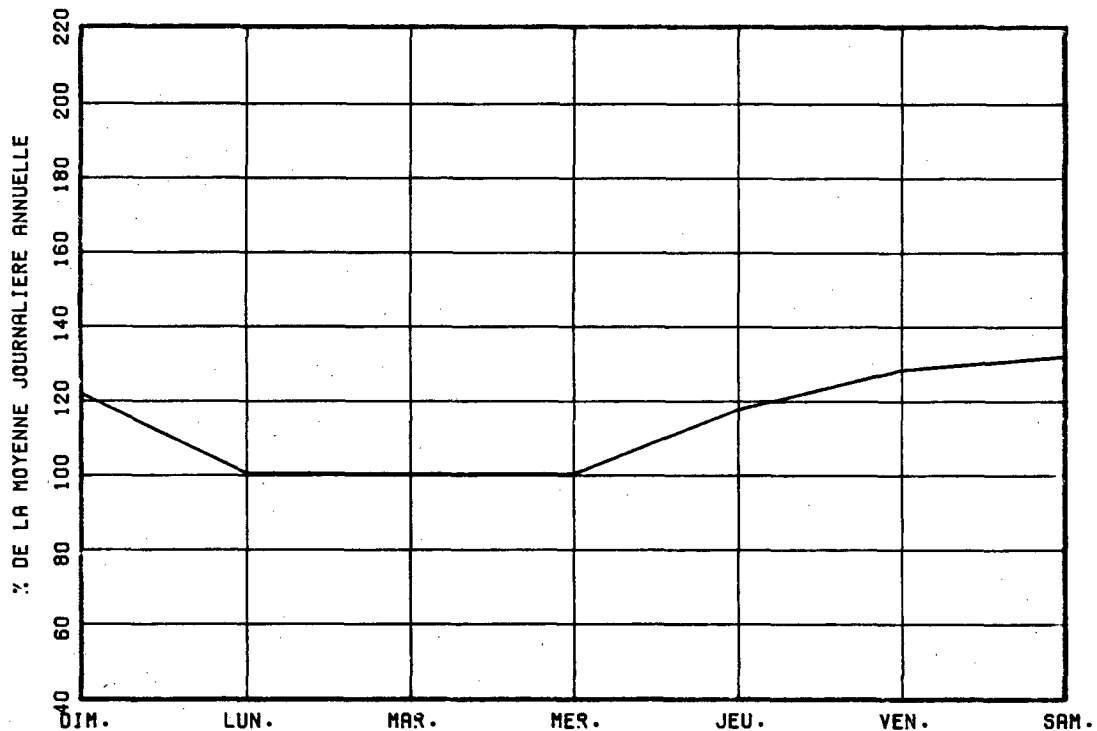

VARIATIONS MENSUELLES

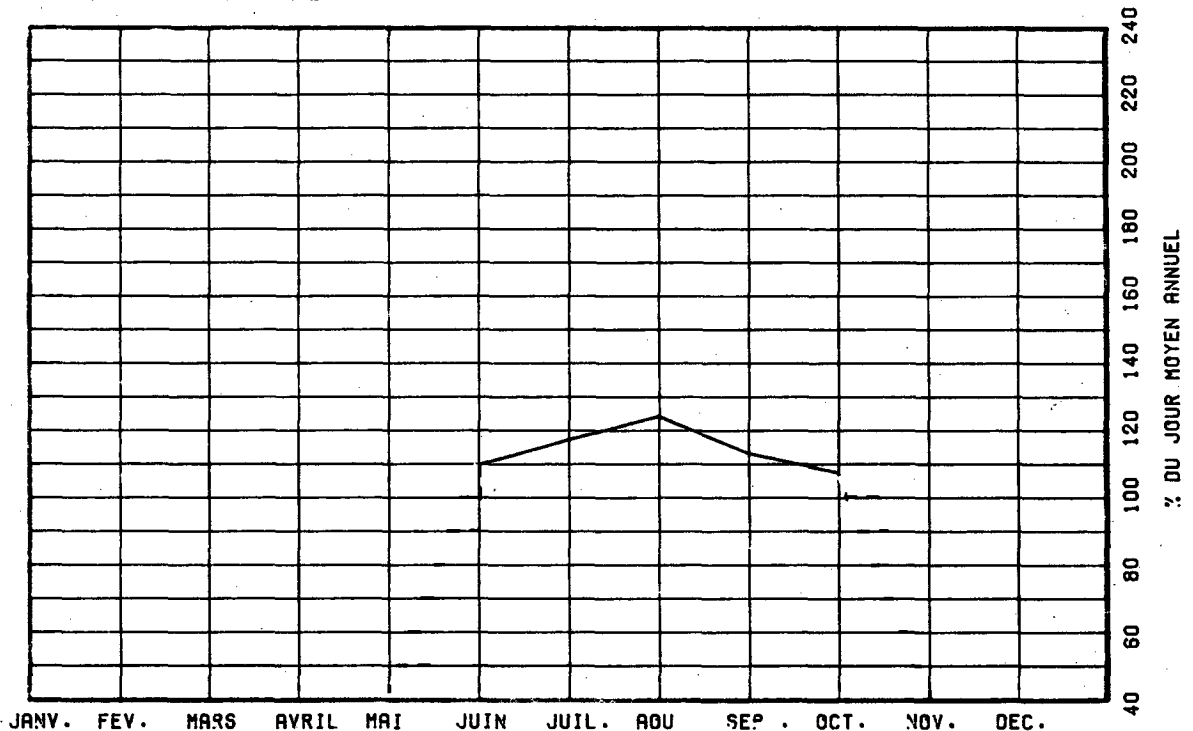

VARIATIONS HORAIRES

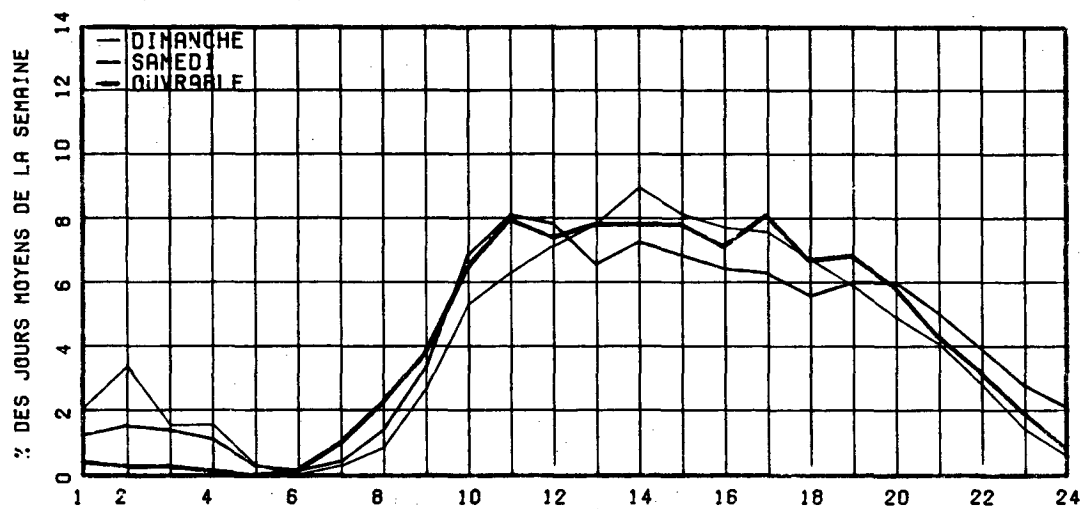

RELATION ENTRE LES HEURES DE POINTES ET LE J.M.A.

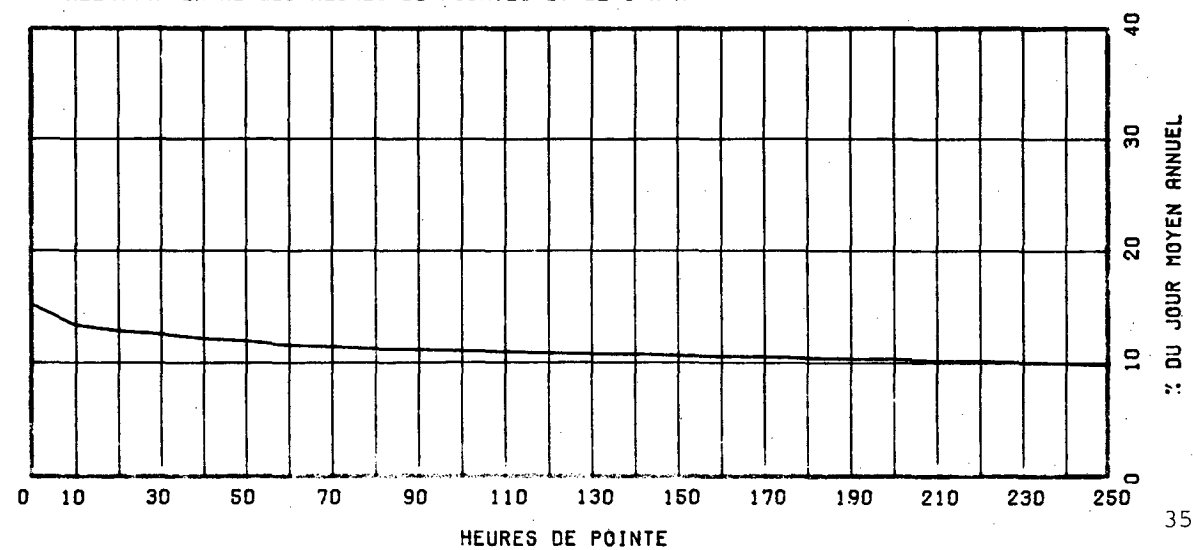

ROUTE COMPT. VOIE REGION TRONCON SECTION 12 MOIS DE RELEVÉ
 0147 400 50 01 010

MUNICIPALITE: SAINT-MATHIEU-DE-DIXVILLE
 A 30 METRES AU NORD DE LA FRONTIERE DES ETATS-UNIS

ANNEE	JO. MOY. ANNUEL	JO. MOY. HIVER	JO. MOY. ETE	POURC. AUGM.	JOUR MAXIMUM	HEURES MAXIMALES			
						1-ERE	10-E	30-E	100-E
81	650	405	1022	+2.2	2899	227	187	162	122
*POURC.		62.3	157.2		446.0	34.9	28.8	24.9	18.8
82	580	367	890	-10.8	2196	208	143	126	103
*POURC.		63.3	153.4		378.6	35.9	24.7	21.7	17.8
83	721	447	1144	+24.3	2962	302	221	185	136
*POURC.		62.0	158.7		410.8	41.9	30.7	25.7	18.9
84	720	532	1010	-0.1	2251	284	186	139	110
*POURC.		73.9	140.3		312.6	39.4	25.8	19.3	15.3
85	720	550	1009	+0.0	1991	241	150	131	109
*POURC.		76.4	140.1		276.5	33.5	20.8	18.2	15.1

DISTRIBUTION MENSUELLE DE 1985

MOIS	HEURE MAXIMUM	JOUR MAXIMUM	JOUR MOYEN	TOTAL DU MOIS	POURC. ANNEE
JANV.	78	770	525	16293	6.2
FEV.	74	681	542	15194	5.8
MARS	87	839	596	18489	7.0
AVRIL	78	808	591	17736	6.7
MAT	84	933	665	20615	7.8
JUIN	124	1323	834	25033	9.5
JUIL.	195	1991	1352	41922	15.9
AOUT	144	1677	1120	34730	13.2
SEPT	241	1566	718	21552	8.2
OCT.	95	867	615	19091	7.3
NOV.	77	636	526	15786	6.0
DEC.	73	707	537	16667	6.3
JOUR MOYEN ANNUEL:	720			TOTAL: 263108	

ROUTE COMPT. VOIE
 0147 400 00

REPARTITION HORAIRE JOURNALIERE DE 1985

HEURES A.M.	DIMANCHE MOYENNE POURC. (*)		SAMEDI MOYENNE POURC.		JOURS OUV. MOYENNE POURC.	
12- 1	8	1.18	8	1.14	4	0.65
1- 2	7	1.03	6	0.85	3	0.52
2- 3	5	0.74	5	0.71	3	0.46
3- 4	4	0.59	5	0.71	7	0.98
4- 5	3	0.44	8	1.14	11	1.61
5- 6	6	0.88	14	1.99	14	1.93
6- 7	7	1.03	19	2.70	18	2.48
7- 8	10	1.47	24	3.41	23	3.22
8- 9	16	2.36	35	4.97	43	5.94
9-10	30	4.42	51	7.24	42	5.83
10-11	46	6.78	62	8.81	51	7.06
11-12 P.M.	44	6.49	57	8.10	53	7.22
12- 1	45	6.64	44	6.25	49	6.76
1- 2	57	8.41	50	7.10	53	7.33
2- 3	66	9.73	52	7.39	50	6.81
3- 4	64	9.44	52	7.39	54	7.44
4- 5	64	9.44	49	6.96	65	8.91
5- 6	53	7.82	38	5.40	56	7.71
6- 7	40	5.90	29	4.12	38	5.29
7- 8	35	5.16	28	3.98	26	3.60
8- 9	28	4.13	24	3.41	20	2.83
9-10	18	2.65	15	2.13	17	2.37
10-11	12	1.77	15	2.13	13	1.88
11-12	10	1.47	14	1.99	9	1.23
JOUR MOYEN		678		704		734

ROUTE COMPT. VOTE REGION TRONCON SECTION 12 MOIS DE RELEVÉ
0147 400 50 01 010

MUNICIPALITE: SAINT-MATHIEU-DE-DIXVILLE
A 30 METRES AU NORD DE LA FRONTIERE DES ETATS-UNIS

JOURS MOYENS MENSUELS DE 1985

MOIS	DIMANCHE MOYEN	LUNDI MOYEN	MARDI MOYEN	MERCREDI MOYEN	JEUDI MOYEN	VENDREDI MOYEN	SAMEDI MOYEN	JOUR MOY. AJUSTE 1985	JOUR MOY. AJUSTE 1984
JANV.	351	573	547	575	602	699	398	535	501
FEV.	374	590	564	520	607	664	477	542	570
MARS	488	637	573	549	670	793	471	597	571
AVRIL	503	609	604	621	671	714	431	593	617
MAI	582	680	635	631	679	834	598	662	639
JUIN	822	711	745	736	825	1122	849	830	886
JUIL.	1450	1376	1142	1132	1203	1503	1740	1363	1326
AOUT	1233	1091	918	925	1004	1300	1306	1111	1083
SEPT	920	646	670	641	670	789	590	703	698
OCT.	575	584	578	617	654	771	532	615	641
NOV.	479	563	503	537	544	615	439	525	578
DEC.	390	512	632	608	521	618	553	547	506
JOUR MOYEN	680	714	675	674	720	868	698	718	718

ROUTE COMPT. VOTE

0147 400

POURCENTAGES DES JOURS MOYENS MENSUELS PAR RAPPORT AU J.M.A. AJUSTE DE 1985

MOIS	DIMANCHE	LUNDI	MARDI	MERCREDI	JEUDI	VENDREDI	SAMEDI	JOUR MOY. AJUSTE 1985	JOUR MOY. AJUSTE 1984(*)
JANV.	48.9	79.8	76.2	80.1	83.8	97.4	55.4	74.5	69.8
FEV.	52.1	82.2	78.6	72.4	84.5	92.5	66.4	75.5	79.4
MARS	68.0	88.7	79.8	76.5	93.3	110.4	65.6	83.1	79.5
AVRIL	70.1	84.8	84.1	86.5	93.5	99.4	60.0	82.6	85.9
MAI	81.1	94.7	88.4	87.9	94.6	116.2	83.3	92.2	89.0
JUIN	114.5	99.0	103.8	102.5	114.9	156.3	118.2	115.6	123.4
JUIL.	201.9	191.6	159.1	157.7	167.5	209.3	242.3	189.8	184.7
AOUT	171.7	151.9	127.9	128.8	139.8	181.1	181.9	154.7	150.8
SEPT	128.1	90.0	93.3	89.3	93.3	109.9	82.2	97.9	97.2
OCT.	80.1	81.3	80.5	85.9	91.1	107.4	74.1	85.7	89.3
NOV.	66.7	78.4	70.1	74.8	75.8	85.7	61.1	73.1	80.5
DEC.	54.3	71.3	88.0	84.7	72.6	86.1	77.0	76.2	70.5
JOUR MOYEN	94.7	99.4	94.0	93.9	100.3	120.9	97.2	100.0	100.0

(*) POURCENTAGE DU JOUR MOYEN MENSUEL AJUSTE DE 1984 PAR RAPPORT AU J.M.A. AJUSTE DE 1984

VARIATIONS JOURNALIERES

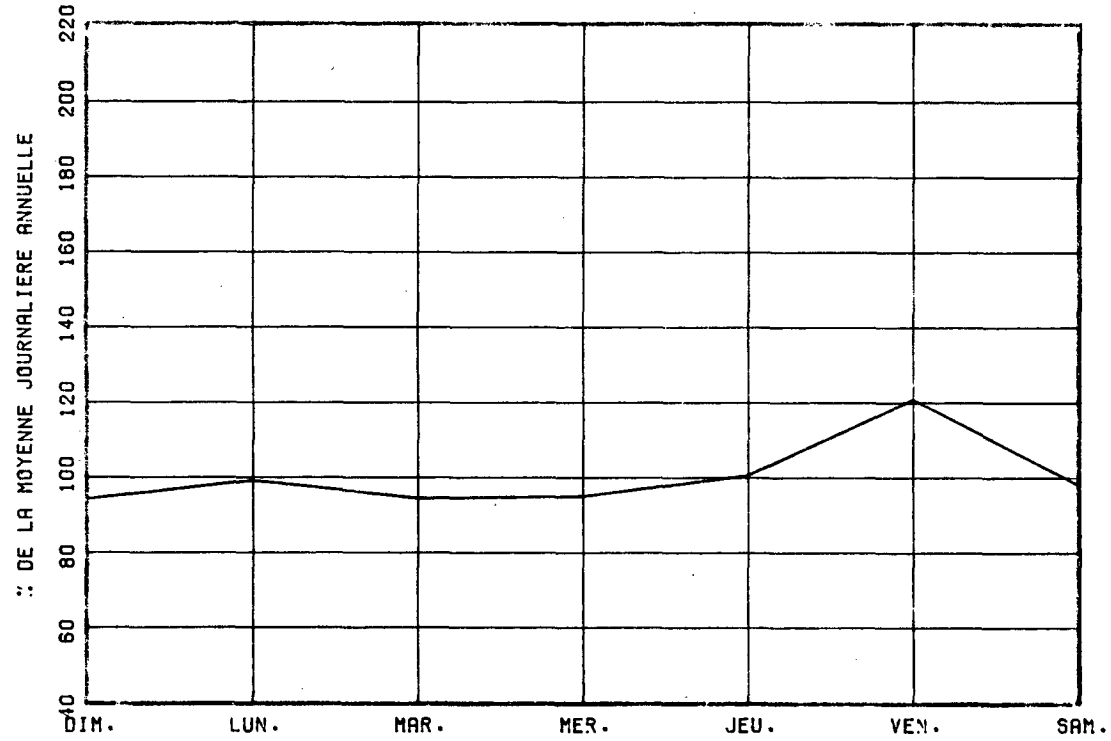

VARIATIONS MENSUELLES

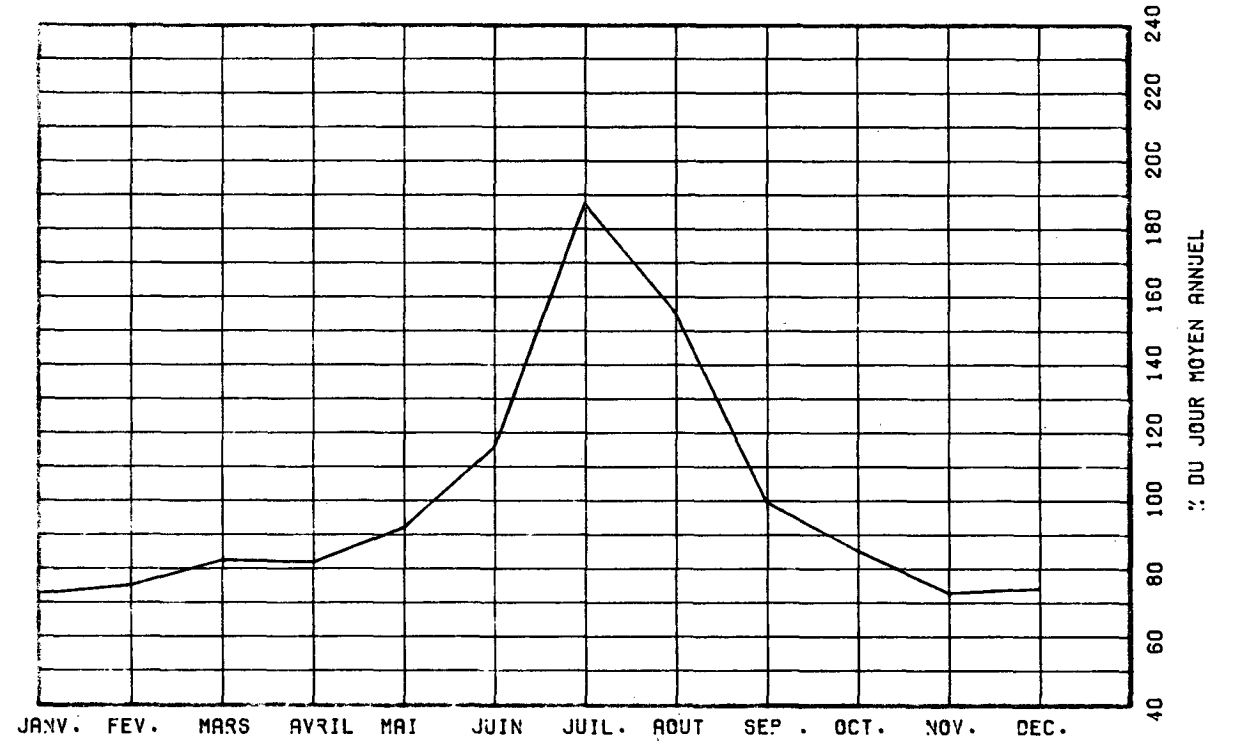

VARIATIONS HORAIRES

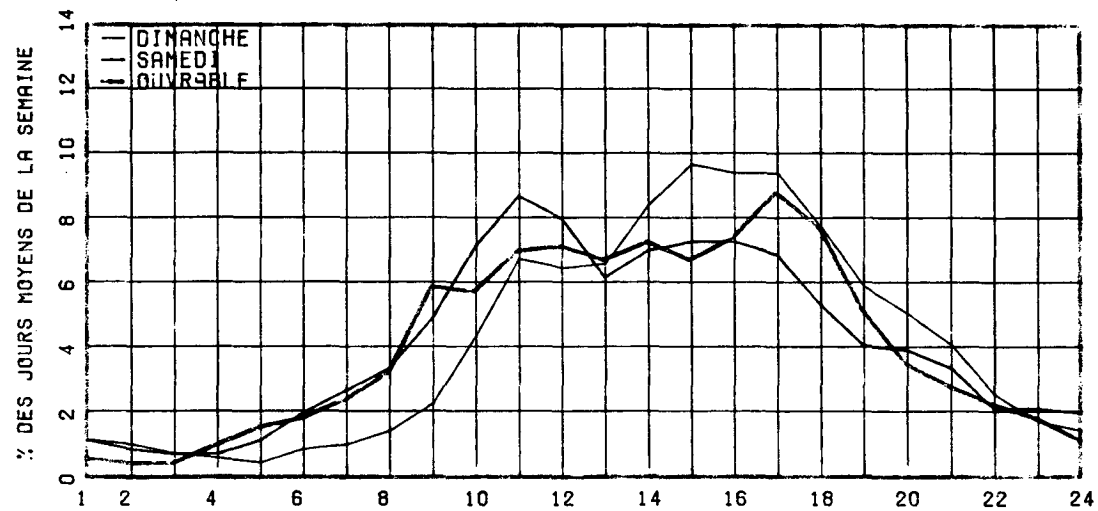

RELATION ENTRE LES HEURES DE POINTES ET LE J.M.A.

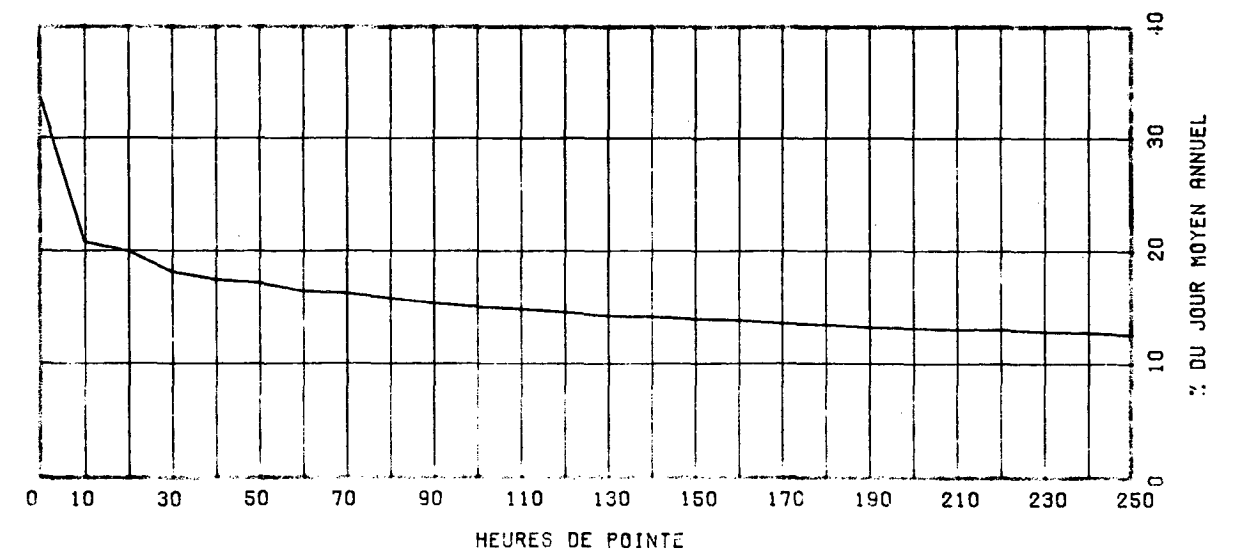

ROUTE COMPT. VOTE REGION TRONCON SECTION 10 MOIS DE RELEVÉ
 0148 275 64 06 010

MUNICIPALITE: MIRABEL

A 3.9 KM. A L'OUEST DE LA RUE PRINCIPALE A ST-HERMAS

ANNEE	J0. MOY. ANNUFL	J0. MOY. HIVER	J0. MOY. FTE	POURC. AUGM.	JOUR MAXIMUM	HEURES MAXIMALES			
						1-ERE	10-E	30-E	100-E
R1 *POURC.	2778	2103 75.7	3578 128.8	-3.4	6496 233.8	618 22.2	481 17.3	440 15.8	382 13.8
R2 *POURC.	2793	1998 71.5	3624 129.8	+0.5	5177 185.4	559 20.0	463 16.6	434 15.5	380 13.6
R3 *POURC.	2808	2068 73.6	3706 132.0	+0.5	5300 188.7	539 19.2	501 17.8	449 16.0	383 13.6
R4 *POURC.	2931	2148 73.3	3857 131.6	+4.4	5835 199.1	529 18.0	485 16.5	440 15.0	388 13.2
R5 *POURC.	3030	2194 72.4	3986 131.6	+3.4	6331 208.9	625 20.6	523 17.3	477 15.7	417 13.8

DISTRIBUTION MENSUELLE DE 1985

MOIS	HEURE MAXIMUM	JOUR MAXIMUM	JOUR MOYEN	TOTAL DU MOIS	POURC. ANNEE
JANV.	263	2435	2004	62125	----
FEV.	285	2762	2180	61049	----
MARS	386	3438	2484	77006	----
AVRIL	400	3863	2643	79317	----
MAT	486	4907	3339	103519	----
JUIN	-----	-----	3833	-----	----
JUIL.	598	6131	4245	131622	----
AOUT	625	6331	4260	132072	----
SEPT	562	5342	3592	107770	----
OCT.	468	4245	3033	94042	----
NOV.	460	3929	2580	77427	----
DEC.	-----	-----	2107	-----	----
JOUR MOYEN ANNUEL:	3030				TOTAL:-----

ROUTE COMPT. VOIE
 0148 275 00

REPARTITION HORAIRE JOURNALIERE DE 1985

HEURES A.M.	DIMANCHE MOYENNE POURC. (*)	SAMEDI MOYENNE POURC.	JOURS OUV. MOYENNE POURC.
12- 1	73 1.93	53 1.66	25 0.89
1- 2	55 1.46	36 1.13	13 0.49
2- 3	36 0.95	24 0.75	8 0.29
3- 4	25 0.66	21 0.66	8 0.28
4- 5	14 0.37	13 0.41	15 0.54
5- 6	16 0.42	23 0.72	32 1.16
6- 7	26 0.69	45 1.41	73 2.59
7- 8	43 1.14	81 2.54	138 4.88
8- 9	67 1.77	130 4.08	159 5.62
9-10	111 2.94	177 5.55	162 5.71
10-11	161 4.26	220 6.90	170 6.00
11-12 P.M.	200 5.29	226 7.09	167 5.90
12- 1	216 5.72	210 6.59	160 5.64
1- 2	272 7.20	229 7.19	188 6.64
2- 3	324 8.57	241 7.56	212 7.47
3- 4	348 9.21	243 7.62	227 8.02
4- 5	354 9.37	230 7.22	253 8.94
5- 6	318 8.41	217 6.81	220 7.77
6- 7	266 7.04	177 5.55	168 5.93
7- 8	257 6.80	158 4.96	134 4.75
8- 9	241 6.38	133 4.17	106 3.74
9-10	174 4.60	102 3.20	82 2.92
10-11	114 3.02	102 3.20	64 2.26
11-12	68 1.80	96 3.01	45 1.59
JOUR MOYEN	3779	3187	2838

ROUTE COMPT. VOTE REGION TRONCON SECTION 10 MOTS DE RELEVÉ

0148 275 64 06 010

MUNICIPALITE: MIRABEL

A 3.9 KM. A L'OUEST DE LA RUE PRINCIPALE A
ST-HERMAS

JOURS MOYENS MENSUELS DE 1985

MOIS	DIMANCHE MOYEN	LUNDI MOYEN	MARDI MOYEN	MERCREDI MOYEN	JEUDI MOYEN	VENDREDI MOYEN	SAMEDI MOYEN	JOUR MOY. AJUSTE 1985	JOUR MOY. AJUSTE 1984
JANV.	1998	1908	2005	1838	1896	2342	2068	2007	1964
FEV.	2528	2009	2124	1944	1955	2505	2194	2179	2177
MARS	3070	2092	2088	2141	2192	2769	2749	2443	2414
AVRIL	3198	2236	2605	2333	2392	2824	2788	2625	2597
MAI	4255	2629	3283	2776	2769	3847	3563	3303	3075
JUIN	-----	-----	-----	-----	-----	-----	-----	3833	3627
JUIL.	5445	3459	4521	3498	3629	4673	4311	4219	4024
AOUT	5564	3445	4297	3509	3613	4745	4602	4253	4093
SEPT	5065	2836	3300	2792	2989	3688	3737	3486	3531
OCT.	3795	2505	2878	2585	2667	3540	3183	3021	3072
NOV.	2908	2370	2439	2289	2391	2983	2583	2566	2342
DEC.	-----	-----	-----	-----	-----	-----	-----	2107	2040
JOUR MOYEN	-----	-----	-----	-----	-----	-----	-----	3003	2913

ROUTE COMPT. VOTE

0148 275

POURCENTAGES DES JOURS MOYENS MENSUELS PAR RAPPORT AU J.M.A. AJUSTE DE 1985

MOIS	DIMANCHE	LUNDI	MARDI	MERCREDI	JEUDI	VENDREDI	SAMEDI	JOUR MOY. AJUSTE 1985	JOUR MOY. AJUSTE 1984(*)
JANV.	66.5	63.5	66.8	61.2	63.1	78.0	68.9	66.8	67.4
FEV.	84.2	66.9	70.7	64.7	65.1	83.4	73.1	72.6	74.7
MARS	102.2	69.7	69.5	71.3	73.0	92.2	91.5	81.4	82.9
AVRIL	106.5	74.5	86.7	77.7	79.7	94.0	92.8	87.4	89.2
MAI	141.7	87.5	109.3	92.4	92.2	128.1	118.6	110.0	105.6
JUIN	-----	-----	-----	-----	-----	-----	-----	127.6	124.5
JUIL.	181.3	115.2	150.5	116.5	120.8	155.6	143.6	140.5	138.1
AOUT	185.3	114.7	143.1	116.8	120.3	158.0	153.2	141.6	140.5
SEPT	168.7	94.4	109.9	93.0	99.5	122.8	124.4	116.1	121.2
OCT.	126.4	83.4	95.8	86.1	88.8	117.9	106.0	100.6	105.5
NOV.	96.8	78.9	81.2	76.2	79.6	99.3	86.0	85.4	80.4
DEC.	-----	-----	-----	-----	-----	-----	-----	70.2	70.0
JOUR MOYEN	-----	-----	-----	-----	-----	-----	-----	100.0	100.0

(*) POURCENTAGE DU JOUR MOYEN MENSUEL AJUSTE DE 1984 PAR RAPPORT AU J.M.A. AJUSTE DE 1984

VARIATIONS JOURNALIERES

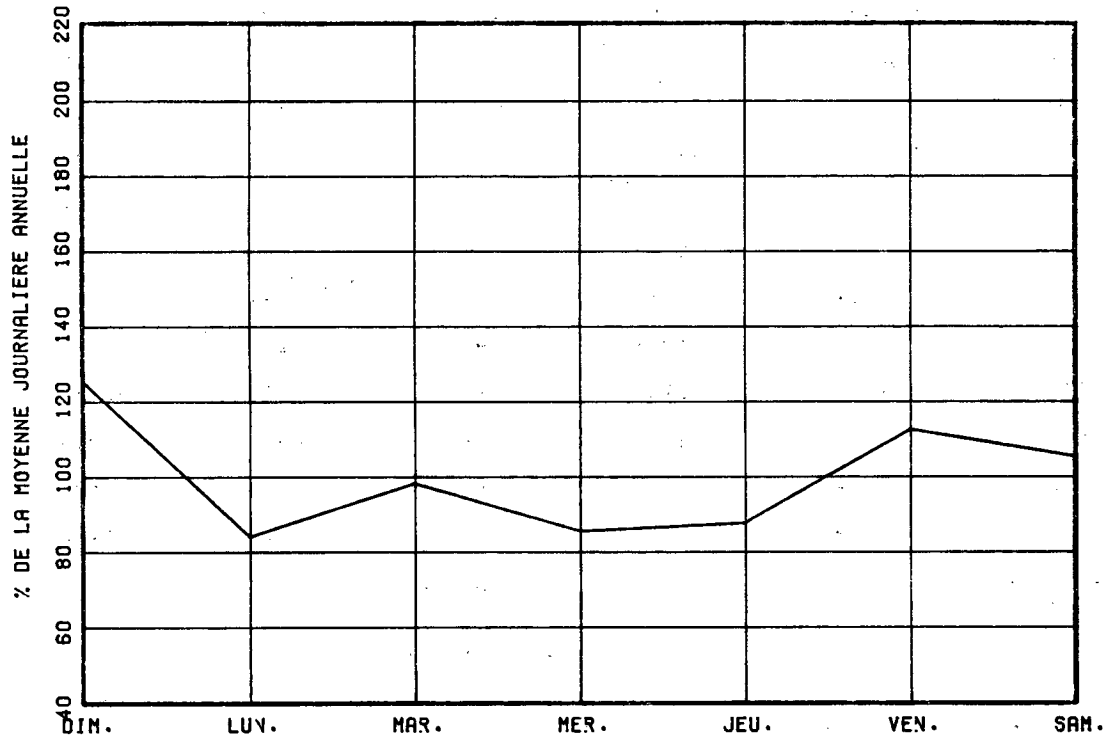

VARIATIONS MENSUELLES

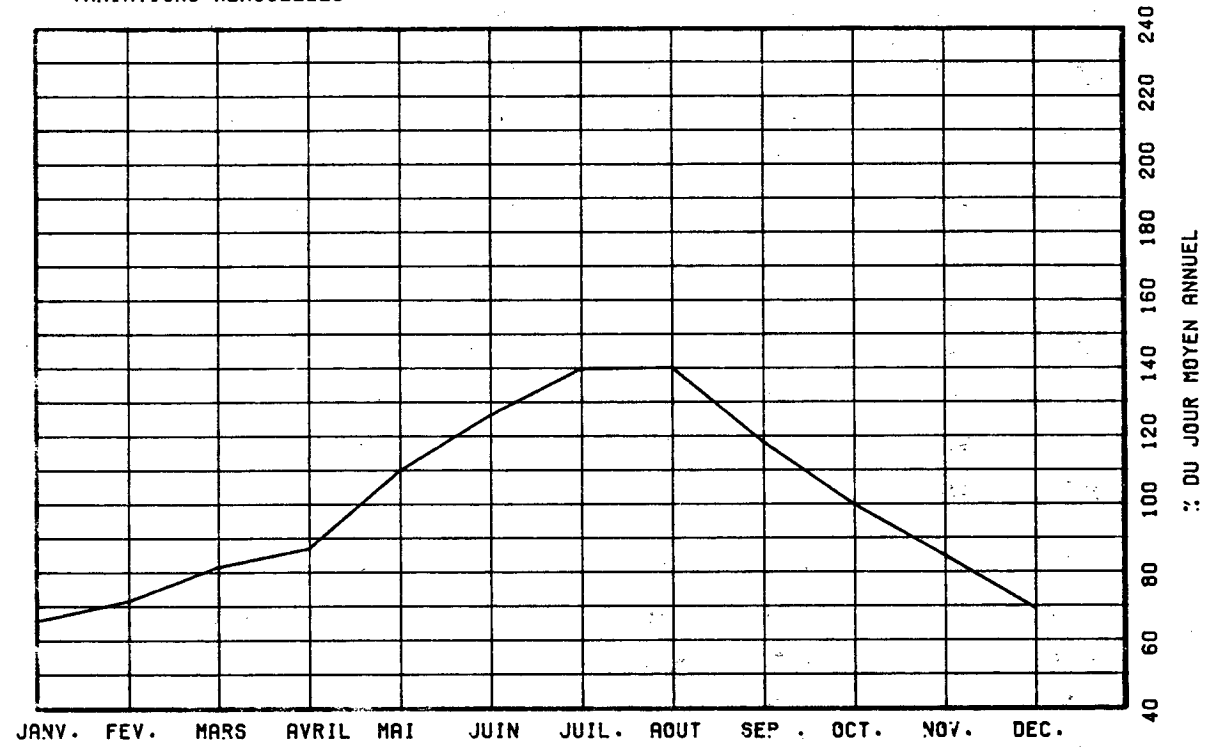

VARIATIONS HORAIRES

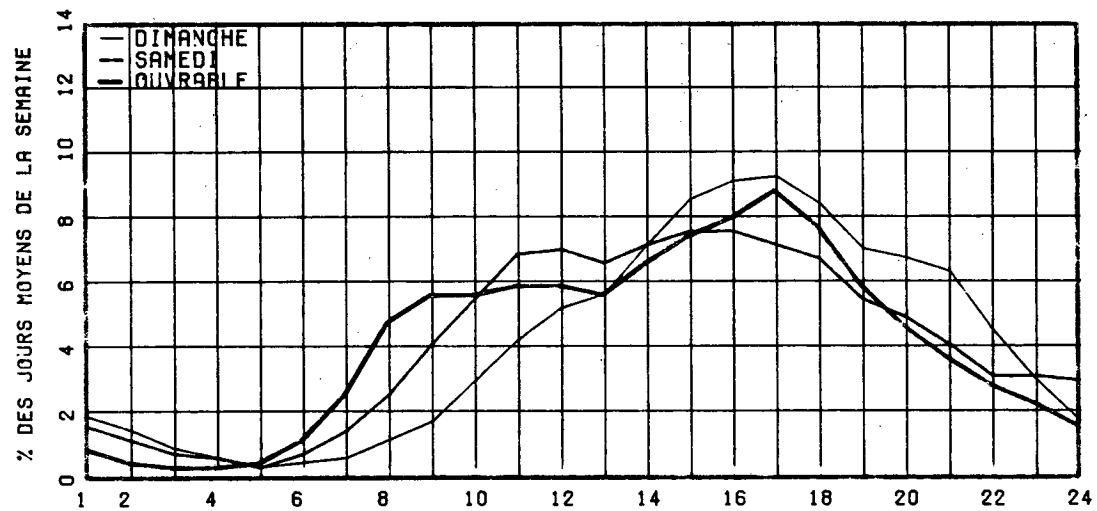

RELATION ENTRE LES HEURES DE POINTES ET LE J.M.A.

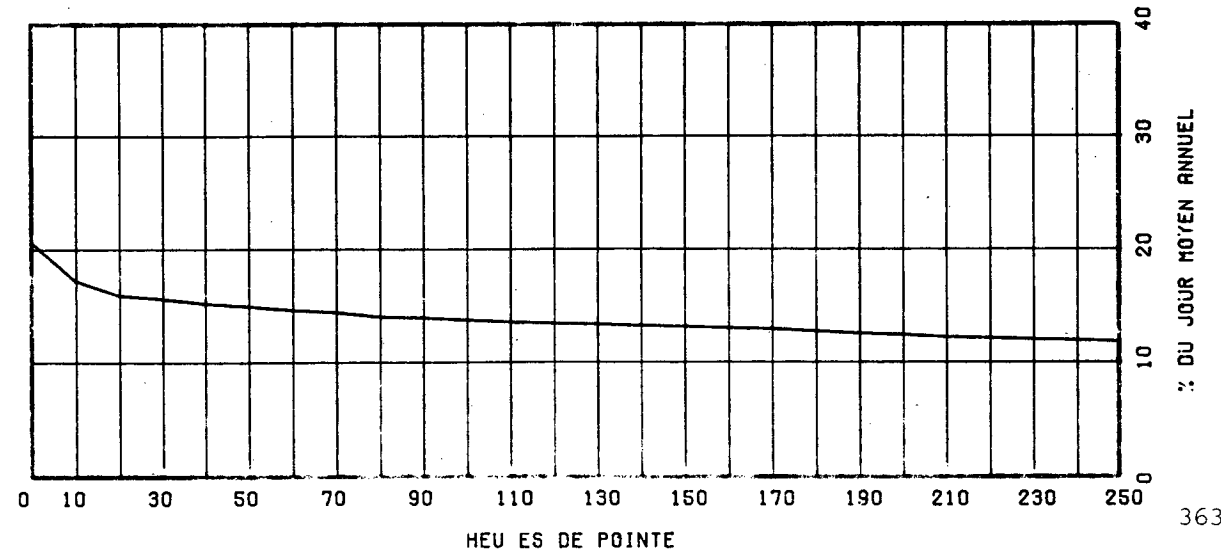

ROUTE COMPT. VOIE REGION TRONCON SECTION 12 MOIS DE RELEVÉ
 0148 475 70 04 070

MUNICIPALITE: MASSON

A 1.6 KM. A L'OUEST DE LA VOIE FERREE.

ANNEE	JO. MOY. ANNUEL	JO. MOY. HIVER	JO. MOY. ETE	POURC. AUGM.	JOUR MAXIMUM	HEURES MAXIMALES			
						1-E	10-E	30-E	100-E
R1	9209	8086	10315	-0.8	12689	1204	1075	1030	957
*POURC.		87.8	112.0		137.8	13.1	11.7	11.2	10.4
R2	9044	7857	10183	-1.8	12515	1184	1076	1021	952
*POURC.		86.9	112.6		138.4	13.1	11.9	11.3	10.5
R3	9867	8489	11110	-----	-----	-----	-----	-----	-----
*POURC.		86.0	112.6		-----	-----	-----	-----	-----
R4	10001	8687	11348	+1.4	14876	1319	1245	1175	1094
*POURC.		86.9	113.5		148.7	13.2	12.4	11.7	10.9
R5	9556	8683	10749	-4.4	13220	1214	1130	1092	1033
*POURC.		90.9	112.5		138.3	12.7	11.8	11.4	10.8

DISTRIBUTION MENSUELLE DE 1985

MOIS	HEURE MAXIMUM	JOUR MAXIMUM	JOUR MOYEN	TOTAL DU MOIS	POURC. ANNEE
JANV.	1033	9933	8157	252874	7.2
FEV.	1061	10391	8791	246169	7.1
MARS	1119	11393	9457	293168	8.4
AVRIL	1080	12070	9371	281151	8.1
MAT	1174	12580	10613	329024	9.4
JUIN	1177	13133	11000	330014	9.5
JUIL.	1143	12778	11067	343102	9.8
AOUT	1214	13220	10959	339758	9.7
SEPT	1086	11644	9955	298673	8.6
OCT.	1111	11443	9513	294929	8.5
NOV.	1022	10908	7358	220758	6.3
DEC.	943	9525	8341	258582	7.4
JOUR MOYEN ANNUEL:		9556		TOTAL: 3486202	

ROUTE COMPT. VOTE
 0148 475 00

REPARTITION HOORAIRE JOURNALIERE DE 1985

HEURES A.M.	DIMANCHE MOYENNE POURC. (+)		SAMEDI MOYENNE POURC.		JOURS OUV. MOYENNE POURC.	
12- 1	228	2.32	188	1.81	91	0.99
1- 2	165	1.68	118	1.14	45	0.49
2- 3	113	1.15	82	0.79	27	0.29
3- 4	73	0.74	65	0.63	25	0.27
4- 5	36	0.37	36	0.35	34	0.37
5- 6	33	0.34	55	0.53	122	1.31
6- 7	79	0.80	133	1.28	440	4.73
7- 8	138	1.40	257	2.48	640	6.88
8- 9	171	1.74	383	3.69	511	5.50
9-10	278	2.83	565	5.44	433	4.66
10-11	413	4.20	746	7.18	458	4.93
11-12 P.M.	539	5.49	819	7.89	468	5.03
12- 1	621	6.32	840	8.09	478	5.14
1- 2	761	7.75	925	8.91	535	5.76
2- 3	798	8.12	894	8.61	581	6.25
3- 4	827	8.42	815	7.85	675	7.26
4- 5	853	8.68	713	6.87	890	9.57
5- 6	717	7.30	569	5.48	728	7.83
6- 7	680	6.92	474	4.57	569	6.12
7- 8	682	6.94	426	4.10	452	4.86
8- 9	604	6.15	387	3.73	348	3.75
9-10	472	4.80	328	3.16	312	3.36
10-11	336	3.42	286	2.75	248	2.67
11-12	207	2.11	279	2.69	184	1.98
JOUR MOYEN		9824		10383		9303

ROUTE COMPT. VOIE REGION TRONCON SECTION 12 MOIS DE RELEVÉ

0148 475 70 04 070

MUNICIPALITÉ: MASSON

A 1.6 KM. A L'OUEST DE LA VOIE FERREE.

JOURS MOYENS MENSUELS DE 1985

MOIS	DIMANCHE MOYEN	LUNDI MOYEN	MARDI MOYEN	MERCREDI MOYEN	JEUDI MOYEN	VENDREDI MOYEN	SAMEDI MOYEN	JOUR MOY. AJUSTE 1985	JOUR MOY. AJUSTE 1984
JANV.	7414	7873	7944	8377	8470	9526	7786	8198	8253
FEV.	9102	8163	8137	8534	8843	10229	8531	8791	9001
MARS	10183	8012	7901	9262	9132	10609	10394	9356	9283
AVRIL	9785	8331	8556	9102	9216	10025	10685	9385	10274
MAI	10879	9109	9264	10398	9961	11822	12332	10537	11153
JUIN	11162	9421	9715	10546	10661	12604	12132	10891	11855
JUIL.	12137	9631	9792	11033	10619	12486	11832	11075	11960
AOUT	12135	9475	9577	10602	10275	12328	11916	10901	11260
SEPT	10797	8547	8698	9537	9457	10841	11390	9895	9984
OCT.	9835	8361	8460	9188	9237	10775	10783	9519	9550
NOV.	7386	7161	6717	7430	6871	7959	7737	7323	8799
DEC.	7413	8070	8214	8389	8732	9270	8874	8423	8301
JOUR MOYEN	9852	8512	8581	9366	9289	10706	10366	9524	9972

ROUTE COMPT. VOIE

0148 475

POURCENTAGES DES JOURS MOYENS MENSUELS PAR RAPPORT AU J.M.A. AJUSTE DE 1985

MOIS	DIMANCHE	LUNDI	MARDI	MERCREDI	JEUDI	VENDREDI	SAMEDI	JOUR MOY. AJUSTE 1985	JOUR MOY. AJUSTE 1984(*)
JANV.	77.8	82.7	83.4	88.0	88.9	100.0	81.8	86.1	82.8
FEV.	95.6	85.7	85.4	89.6	92.8	107.4	89.6	92.3	90.3
MARS	106.9	84.1	83.0	97.2	95.9	111.4	109.1	98.2	93.1
AVRIL	102.7	87.5	89.8	95.6	96.8	105.3	112.2	98.5	103.0
MAI	114.2	95.6	97.3	109.2	104.6	124.1	129.5	110.6	111.8
JUIN	117.2	98.9	102.0	110.7	111.9	132.3	127.4	114.4	118.9
JUIL.	127.4	101.1	102.8	115.8	111.5	131.1	124.2	116.3	119.9
AOUT	127.4	99.5	100.6	111.3	107.9	129.4	125.1	114.5	112.9
SEPT	113.4	89.7	91.3	100.1	99.3	113.8	119.6	103.9	100.1
OCT.	103.3	87.8	88.8	96.5	97.0	113.1	113.2	99.9	95.8
NOV.	77.6	75.2	70.5	78.0	72.1	83.6	81.2	76.9	88.2
DEC.	77.8	84.7	86.2	88.1	91.7	97.3	93.2	88.4	83.2
JOUR MOYEN	103.4	89.4	90.1	98.3	97.5	112.4	108.8	100.0	100.0

(*) POURCENTAGE DU JOUR MOYEN MENSUEL AJUSTE DE 1984 PAR RAPPORT AU J.M.A. AJUSTE DE 1985

VARIATIONS JOURNALIERES

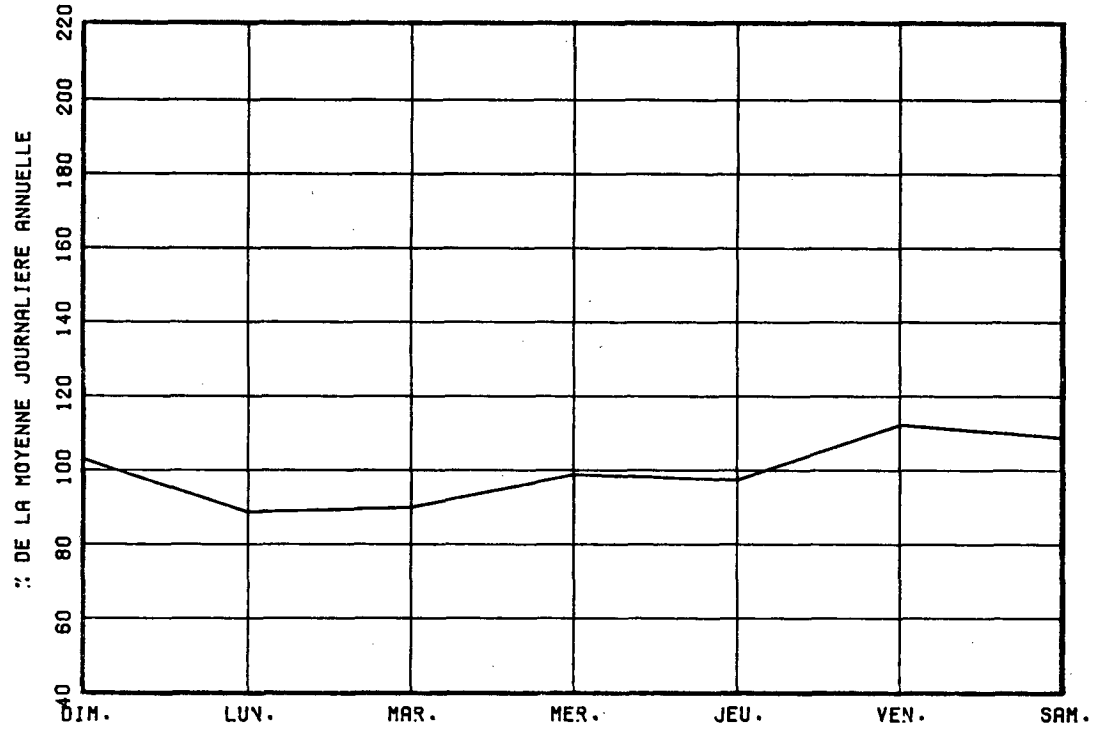

VARIATIONS MENSUELLES

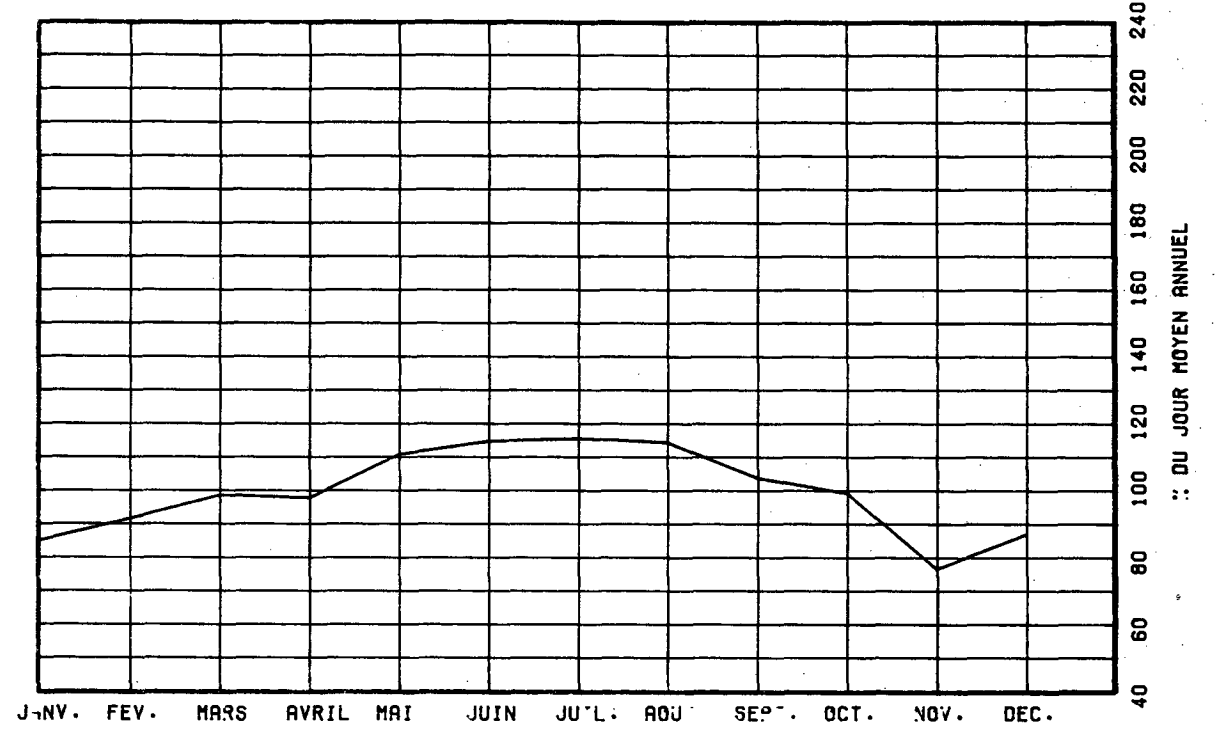

VARIATIONS HORAIRES

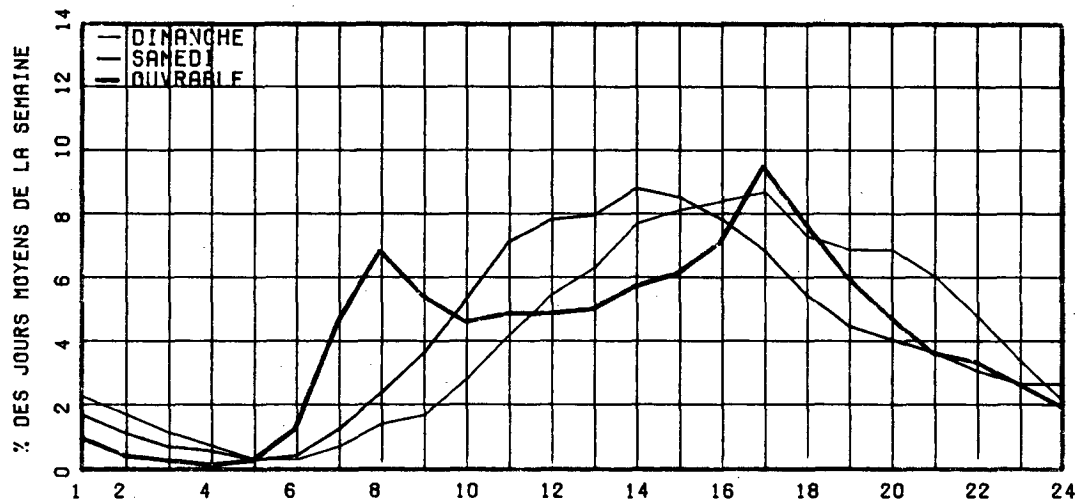

RELATION ENTRE LES HEURES DE POINTES ET LE J.N.A.

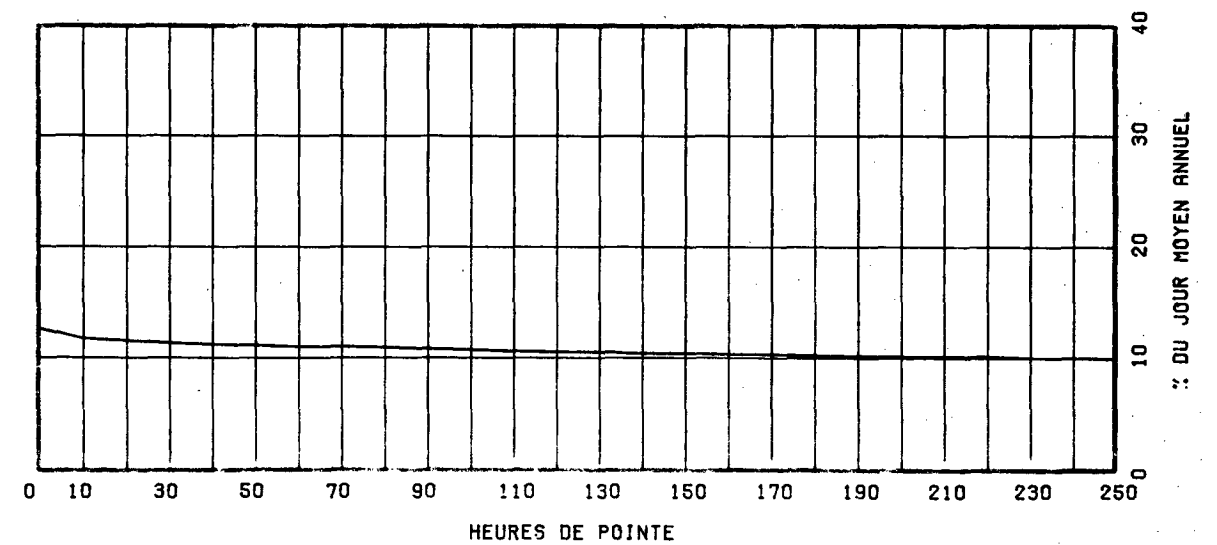

ROUTE COMPT. VOTE REGION TRONCON SECTION 04 MOIS DE RELEVÉ
 0148 615 70 03 051

MUNICIPALITE: AYLMEY

A L'OUEST DU PONT CHAMPLAIN.

ANNEE JO. MOY. JO. MOY. JO. MOY. POURC. JOUR HEURES MAXIMALES
 ANNUEL HIVER ETE AUGM. MAXIMUM 1-ERE 10-E 30-E 100-E

R1
 *POURC.

R2
 *POURC.

R3
 *POURC.

R4
 *POURC.

R5 19767 18456 20571 ----- 25312 1948 1769 1724 1652
 *POURC. 93.4 104.1 ----- 128.1 9.9 8.9 8.7 8.4

DISTRIBUTION MENSUELLE DE 1985

MOIS	HEURE MAXIMUM	JOUR MAXIMUM	JOUR MOYEN	TOTAL DU MOIS	POURC. ANNEE
JANV.	-----	-----	-----	-----	----
FEV.	-----	-----	-----	-----	----
MARS	-----	-----	-----	-----	----
AVRIL	-----	-----	-----	-----	----
MAI	-----	-----	-----	-----	----
JUIN	1799	25312	22304	669148	----
JUIL.	-----	-----	-----	-----	----
AOUT	1784	24246	20513	635925	----
SEPT	1875	23130	20268	608053	----
OCT.	1948	22414	19370	600472	----
NOV.	-----	-----	-----	-----	----
DEC.	-----	-----	-----	-----	----
JOUR MOYEN ANNUEL: 19767			TOTAL:-----		

ROUTE COMPT. VOTE
 0148 615 00

REPARTITION HORAIRE JOURNALIERE DE 1985

HEURES A.M.	DIMANCHE MOYENNE POURC. (*)	SAMEDI MOYENNE POURC.	JOURS OUV. MOYENNE POURC.
12- 1	625 3.32	510 2.62	257 1.21
1- 2	501 2.66	398 2.04	145 0.68
2- 3	322 1.71	243 1.25	89 0.42
3- 4	173 0.92	200 1.03	71 0.33
4- 5	83 0.44	91 0.47	54 0.26
5- 6	83 0.44	115 0.59	157 0.74
6- 7	219 1.16	323 1.66	861 4.05
7- 8	335 1.78	548 2.82	1657 7.80
8- 9	388 2.06	730 3.75	1540 7.25
9-10	683 3.63	935 4.80	989 4.65
10-11	945 5.03	1102 5.66	942 4.43
11-12 P.M.	1173 6.24	1219 6.26	1006 4.73
12- 1	1419 7.55	1247 6.41	1067 5.02
1- 2	1349 7.17	1294 6.65	1097 5.16
2- 3	1374 7.31	1292 6.64	1150 5.41
3- 4	1402 7.46	1293 6.64	1390 6.54
4- 5	1384 7.36	1222 6.28	1587 7.47
5- 6	1279 6.80	1171 6.02	1553 7.31
6- 7	1058 5.63	1031 5.30	1353 6.37
7- 8	1050 5.58	975 5.01	1169 5.50
8- 9	967 5.14	964 4.95	925 4.35
9-10	826 4.39	877 4.51	852 4.01
10-11	666 3.54	845 4.34	758 3.57
11-12	501 2.66	839 4.31	581 2.74
JOUR MOYEN	18805	19464	21258

ROUTE COMPT. VOIE REGION TRONCON SECTION 04 MOIS DE RELEVÉ

0148 615 70 03 051

MUNICIPALITE: AYLMEY A L'OUEST DU PONT CHAMPLAIN.

JOURS MOYENS MENSUELS DE 1985

MOIS	DIMANCHE MOYEN	LUNDI MOYEN	MARDI MOYEN	MERCREDI MOYEN	JEUDI MOYEN	VENDREDI MOYEN	SAMEDI MOYEN	JOUR MOY. AJUSTE 1985	JOUR MOY. AJUSTE 1984
JANV.	-----	-----	-----	-----	-----	-----	-----	-----	-----
FEV.	-----	-----	-----	-----	-----	-----	-----	-----	-----
MARS	-----	-----	-----	-----	-----	-----	-----	-----	-----
AVRIL	-----	-----	-----	-----	-----	-----	-----	-----	-----
MAI	-----	-----	-----	-----	-----	-----	-----	-----	-----
JUIN	20594	22566	21918	23190	23269	24993	20879	22487	-----
JUIL.	-----	-----	-----	-----	-----	-----	-----	-----	-----
AOUT	18323	19791	20669	21222	21849	22699	18631	20454	-----
SEPT	19296	19413	19129	20622	21512	22829	19562	20337	-----
OCT.	16457	18978	19320	19892	20449	22092	18641	19404	-----
NOV.	-----	-----	-----	-----	-----	-----	-----	-----	-----
DEC.	-----	-----	-----	-----	-----	-----	-----	-----	-----
JOUR MOYEN	-----	-----	-----	-----	-----	-----	-----	19767	-----

ROUTE COMPT. VOIE

0148 615

POURCENTAGES DES JOURS MOYENS MENSUELS PAR RAPPORT AU J.M.A. AJUSTE DE 1985

MOIS	DIMANCHE	LUNDI	MARDI	MERCREDI	JEUDI	VENDREDI	SAMEDI	JOUR MOY. AJUSTE 1985	JOUR MOY. AJUSTE 1984(*)
JANV.	-----	-----	-----	-----	-----	-----	-----	-----	-----
FEV.	-----	-----	-----	-----	-----	-----	-----	-----	-----
MARS	-----	-----	-----	-----	-----	-----	-----	-----	-----
AVRIL	-----	-----	-----	-----	-----	-----	-----	-----	-----
MAI	-----	-----	-----	-----	-----	-----	-----	-----	-----
JUIN	104.2	114.2	110.9	117.3	117.7	126.4	105.6	113.8	-----
JUIL.	-----	-----	-----	-----	-----	-----	-----	-----	-----
AOUT	92.7	100.1	104.6	107.4	110.5	114.8	94.3	103.5	-----
SEPT	97.6	98.2	96.8	104.3	108.8	115.5	99.0	102.9	-----
OCT.	83.3	96.0	97.7	100.6	103.5	111.8	94.3	98.2	-----
NOV.	-----	-----	-----	-----	-----	-----	-----	-----	-----
DEC.	-----	-----	-----	-----	-----	-----	-----	-----	-----
JOUR MOYEN	-----	-----	-----	-----	-----	-----	-----	100.0	-----

(*) POURCENTAGE DU JOUR MOYEN MENSUEL AJUSTE DE 1984 PAR RAPPORT AU J.M.A. AJUSTE DE 1985

VARIATIONS JOURNALIERES

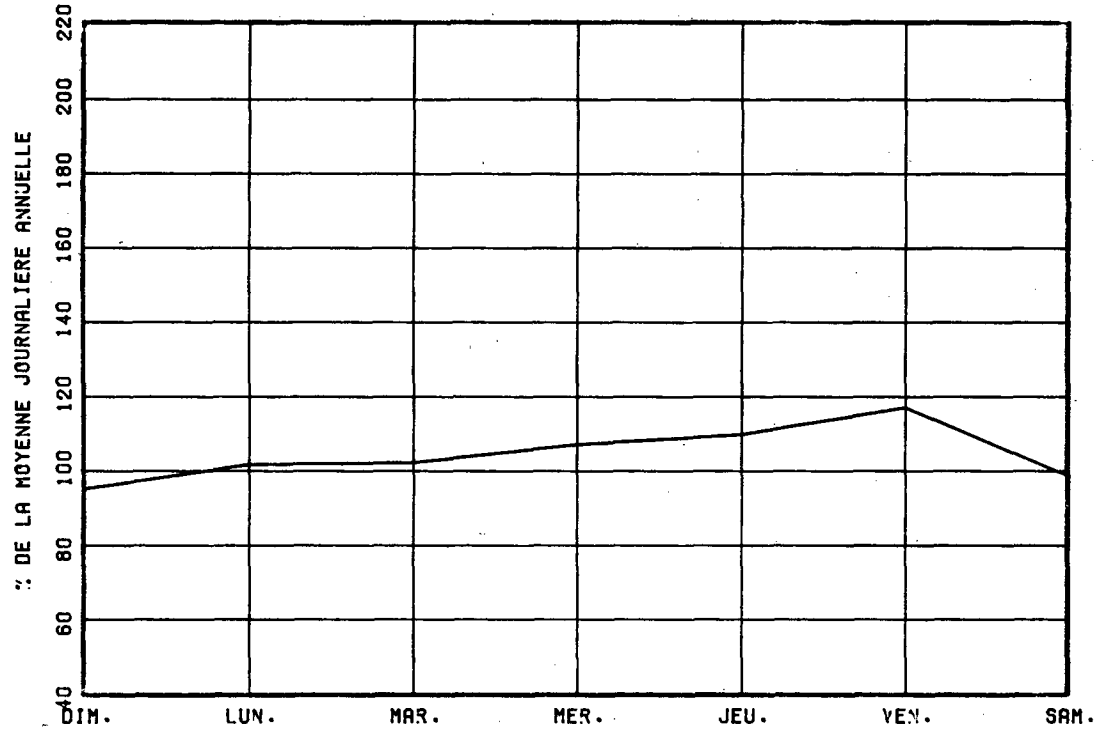

VARIATIONS MENSUELLES

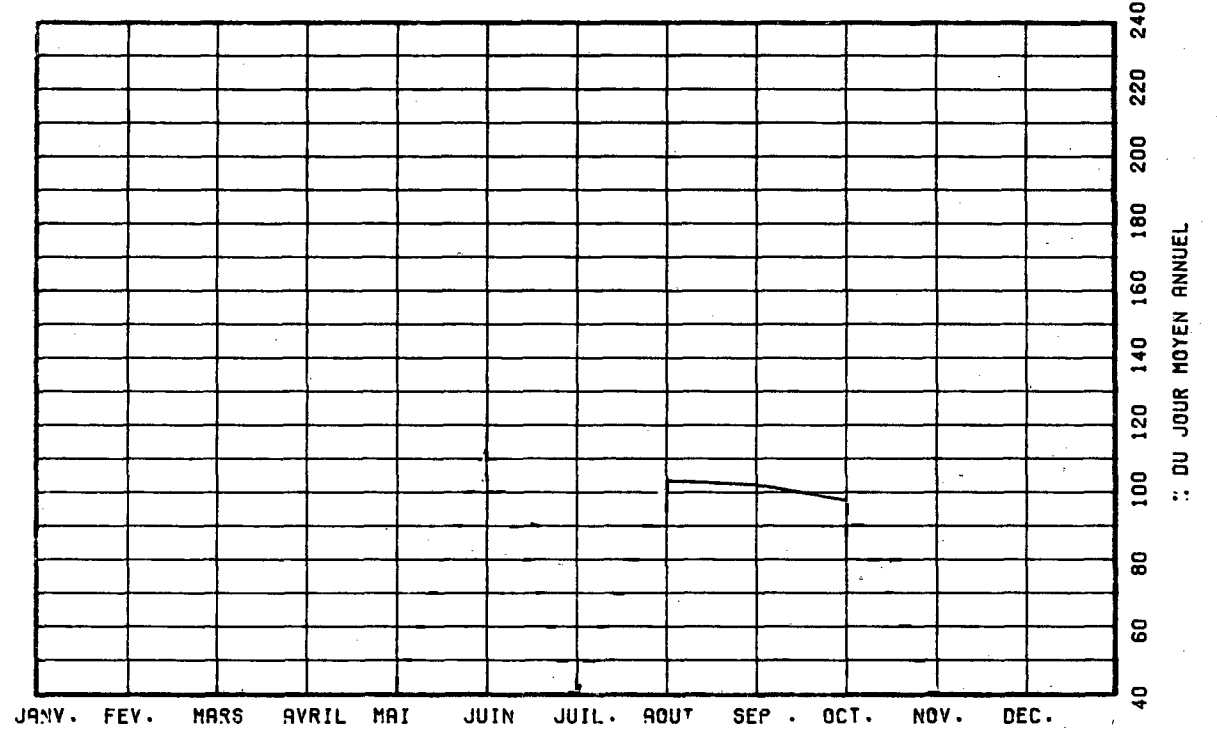

VARIATIONS HORAIRES

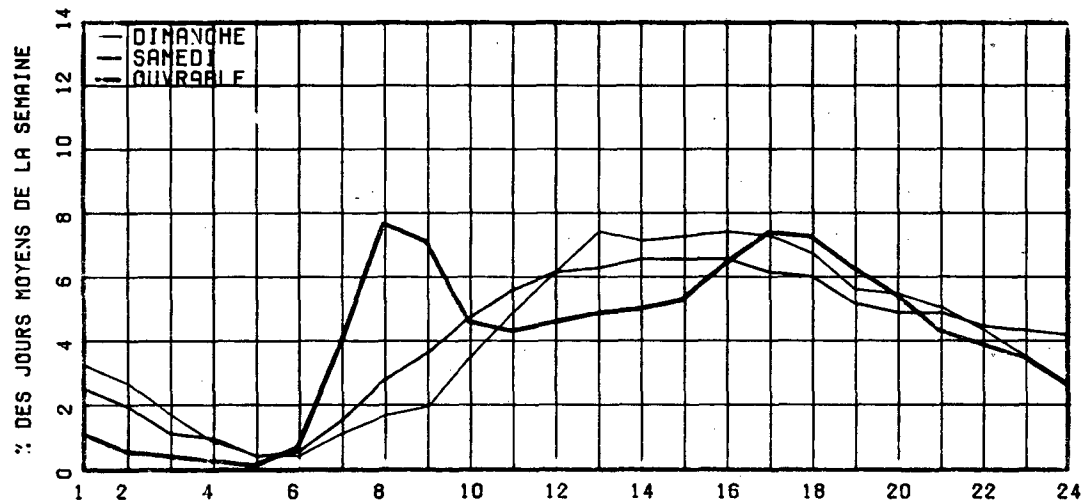

RELATION ENTRE LES HEURES DE POINTES ET LE J.M.A.

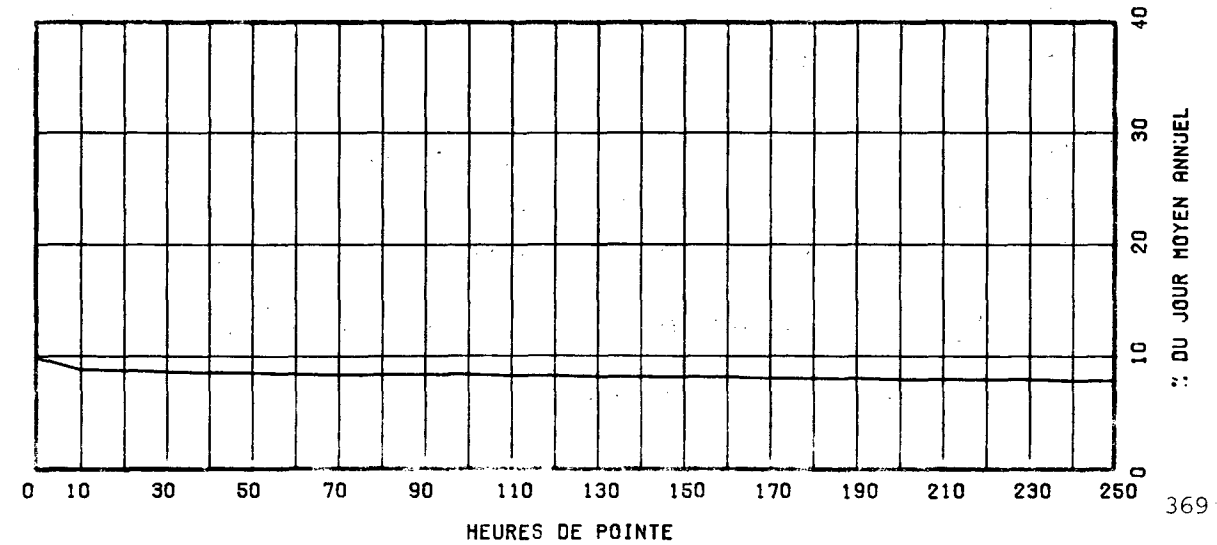

ROUTE COMPT. VOIE REGION TRONCON SECTION 12 MOIS DE RELEVÉ
 0148 625 70 03 030

MUNICIPALITE: AYLMEY

A 2.0 KM. A L'OUEST DE LA RUE PARK ET EARDLEY ROAD

ANNEE	JO. MOY. ANNUEL	JO. MOY. HIVER	JO. MOY. ETE	POURC. AUGM.	JOUR MAXIMUM	HEURES MAXIMALES			
						1-ERE	10-E	30-E	100-E
R1 *POURC.	4257	3488 81.9	5037 118.3	-0.4	7740 181.8	729 17.1	635 14.9	567 13.3	503 11.8
R2 *POURC.	4142	3390 81.8	4920 118.8	-2.7	7445 179.7	718 17.3	604 14.6	545 13.2	486 11.7
R3 *POURC.	4392	3540 80.6	5346 121.7	+6.0	7714 175.6	728 16.6	645 14.7	588 13.4	518 11.8
R4 *POURC.	4594	3590 78.1	5558 121.0	+4.6	7982 173.7	739 16.1	656 14.3	596 13.0	537 11.7
R5 *POURC.	4657	3777 81.1	5589 120.0	+1.4	8061 173.1	708 15.2	638 13.7	595 12.8	537 11.5

DISTRIBUTION MENSUELLE DE 1985

MOIS	HEURE MAXIMUM	JOUR MAXIMUM	JOUR MOYEN	TOTAL DU MOIS	POURC. ANNEE
JANV.	370	4024	3558	110301	6.5
FEV.	418	4280	3792	103674	6.1
MARS	518	5005	4158	128904	7.6
AVRIL	582	6107	4583	137493	8.1
MAI	658	6850	5445	168802	9.9
JUIN	624	7458	5649	169495	10.0
JUIL.	682	8061	5844	181166	10.7
AOUT	637	6925	5725	177489	10.4
SEPT.	708	7042	5125	153763	9.0
OCT.	638	6100	4712	146092	8.6
NOV.	482	4888	3621	108647	6.4
DEC.	367	4062	3684	114207	6.7
JOUR MOYEN ANNUEL:	4657			TOTAL: 1700033	

ROUTE COMPT. VOIE
 0148 625 00

REPARTITION HORAIRE JOURNALIERE DE 1985

HEURES A.M.	DIMANCHE MOYENNE POURC. (*)		SAMEDI MOYENNE POURC.		JOURS OUV. MOYENNE POURC.	
	HEURES	POURC.	HEURES	POURC.	JOURS	POURC.
12- 1	87	1.66	79	1.58	35	0.80
1- 2	63	1.20	53	1.06	18	0.41
2- 3	40	0.76	34	0.68	10	0.23
3- 4	28	0.53	27	0.54	9	0.21
4- 5	14	0.27	18	0.36	13	0.29
5- 6	17	0.32	26	0.52	59	1.34
6- 7	41	0.78	63	1.26	204	4.60
7- 8	64	1.22	115	2.29	231	5.21
8- 9	124	2.36	207	4.13	237	5.35
9-10	208	3.96	303	6.04	218	4.92
10-11	280	5.33	363	7.24	220	4.97
11-12 P.M.	339	6.46	385	7.68	229	5.17
12- 1	382	7.28	391	7.80	236	5.33
1- 2	430	8.19	401	8.00	246	5.56
2- 3	433	8.25	389	7.76	259	5.84
3- 4	441	8.40	375	7.48	302	6.81
4- 5	444	8.46	363	7.24	382	8.63
5- 6	384	7.31	314	6.26	366	8.25
6- 7	336	6.40	266	5.30	318	7.17
7- 8	337	6.42	237	4.73	255	5.75
8- 9	296	5.64	201	4.01	200	4.51
9-10	227	4.32	154	3.07	168	3.79
10-11	151	2.88	133	2.65	132	2.98
11-12	84	1.60	118	2.35	82	1.85
JOUR MOYEN	5250		5015		4435	

ROUTE COMPT. VOIE REGION TRONCON SECTION 12 MOIS DE RELEVÉ

0148 625 70 03 030

MUNICIPALITE: AYLME

A 2.0 KM. A L'OUEST DE LA RUE PARK ET EARDLEY ROAD

JOURS MOYENS MENSUELS DE 1985

MOIS	DIMANCHE MOYEN	LUNDI MOYEN	MARDI MOYEN	MERCREDI MOYEN	JEUDI MOYEN	VENDREDI MOYEN	SAMEDI MOYEN	JOUR MOY. AJUSTE 1985	JOUR MOY. AJUSTE 1984
JANV.	3505	3382	3406	3459	3459	3956	3788	3565	3391
FEV.	3814	3566	3460	3507	3691	4106	3772	3702	3511
MARS	4579	3609	3618	4016	4108	4431	4487	4121	3721
AVRIL	5183	4279	4238	4115	4413	4820	4968	4573	4431
MAT	6202	4804	4849	4956	5007	5871	6201	5412	5091
JUIN	6446	5003	4964	4863	5194	6182	6198	5550	5506
JUIL.	7089	5188	5226	5281	5536	6328	6242	5841	5734
AOUT	6603	5431	5071	5082	5313	6281	6152	5704	5707
SEPT	6489	4381	4382	4443	4628	5345	5526	5027	5005
OCT.	5583	4349	4131	4204	4404	5157	5198	4718	4744
NOV.	3883	3576	3271	3615	3545	3855	3560	3615	4171
DEC.	3536	3605	3412	3676	3829	3928	3960	3706	3733
JOUR MOYEN	5242	4264	4169	4268	4427	5021	5004	4627	4562

ROUTE COMPT. VOIE

0148 625

POURCENTAGES DES JOURS MOYENS MENSUELS PAR RAPPORT AU J.M.A. AJUSTE DE 1985

MOIS	DIMANCHE	LUNDI	MARDI	MERCREDI	JEUDI	VENDREDI	SAMEDI	JOUR MOY. AJUSTE 1985	JOUR MOY. AJUSTE 1984(*)
JANV.	75.8	73.1	73.6	74.8	74.8	85.5	81.9	77.0	74.3
FEV.	82.4	77.1	74.8	75.8	79.8	88.7	81.5	80.0	77.0
MARS	99.0	78.0	78.2	86.8	88.8	95.8	97.0	89.1	81.6
AVRIL	112.0	92.5	91.6	88.9	95.4	104.2	107.4	98.8	97.1
MAT	134.0	103.8	104.8	107.1	108.2	126.9	134.0	117.0	111.6
JUIN	139.3	108.1	107.3	105.1	112.3	133.6	134.0	119.9	120.7
JUIL.	153.2	112.1	112.9	114.1	119.6	136.8	134.9	126.2	125.7
AOUT	142.7	117.4	109.6	109.8	114.8	135.7	133.0	123.3	125.1
SEPT	140.2	94.7	94.7	96.0	100.0	115.5	119.4	108.6	109.7
OCT.	120.7	94.0	89.3	90.9	95.2	111.5	112.3	102.0	104.0
NOV.	83.9	77.3	70.7	78.1	76.6	83.3	76.9	78.1	91.4
DEC.	76.4	77.9	73.7	79.4	82.8	84.9	85.6	80.1	81.8
JOUR MOYEN	113.3	92.2	90.1	92.2	95.7	108.5	108.1	100.0	100.0

(*) POURCENTAGE DU JOUR MOYEN MENSUEL AJUSTE DE 1984 PAR RAPPORT AU J.M.A. AJUSTE DE 1984

VARIATIONS JOURNALIERES

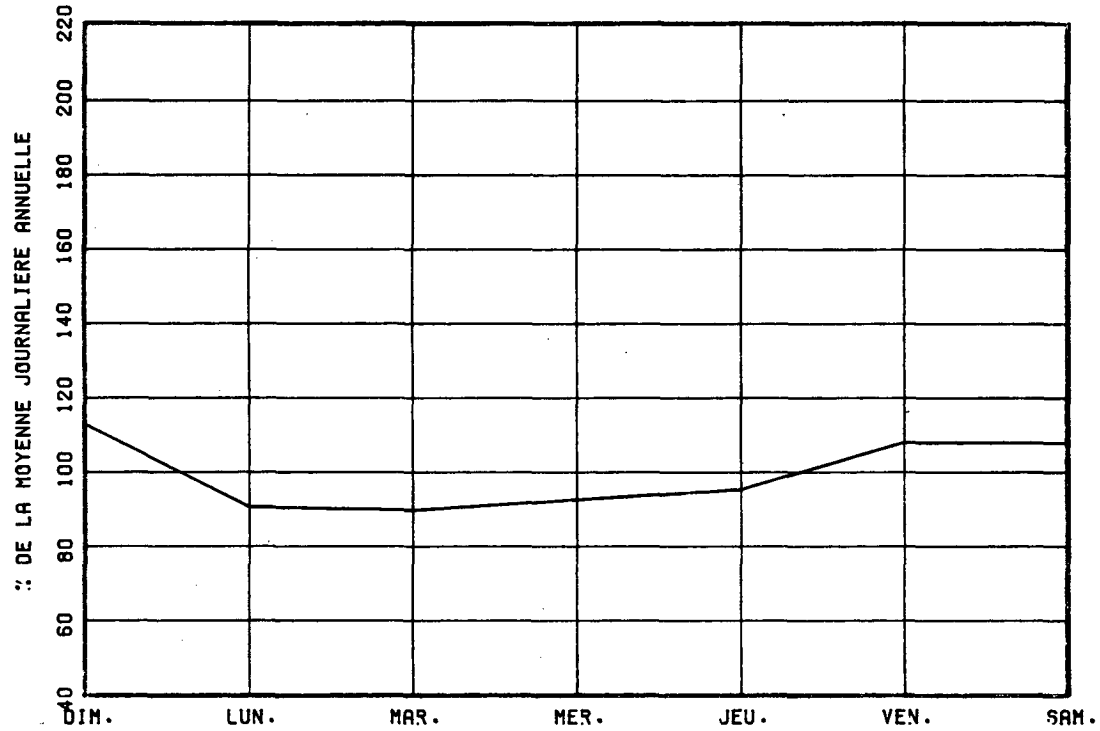

VARIATIONS MENSUELLES

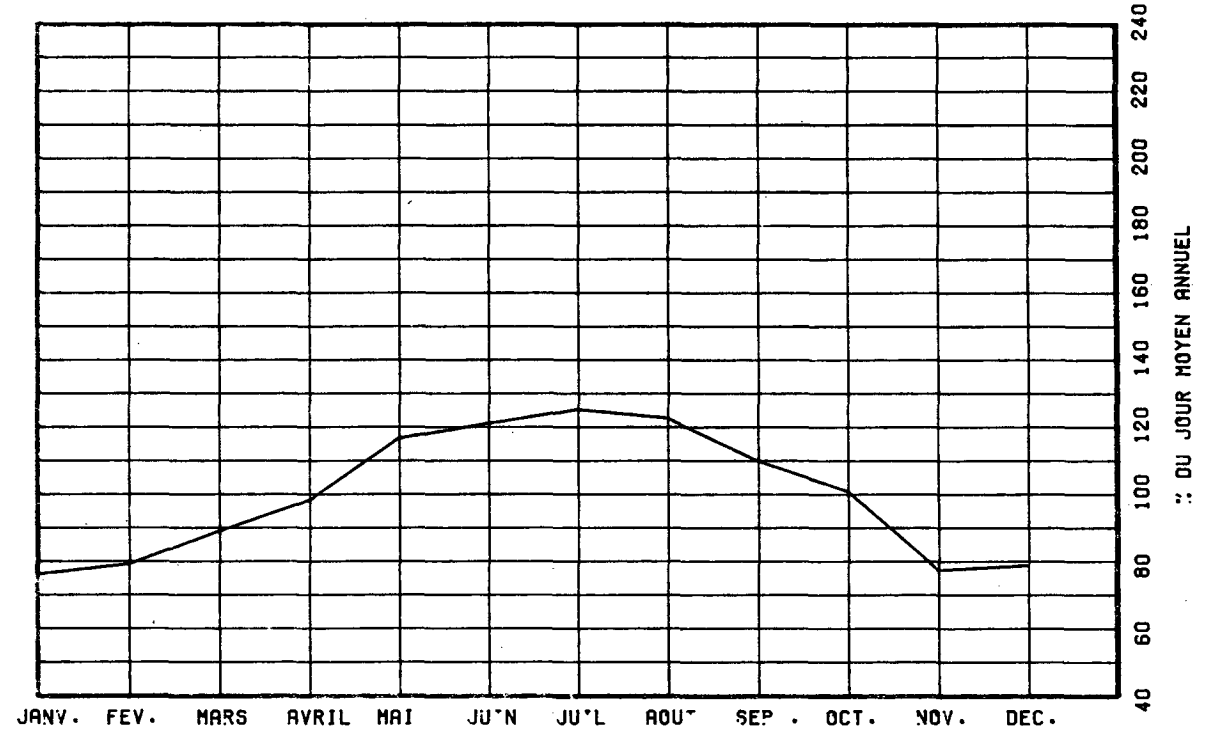

VARIATIONS HORAIRES

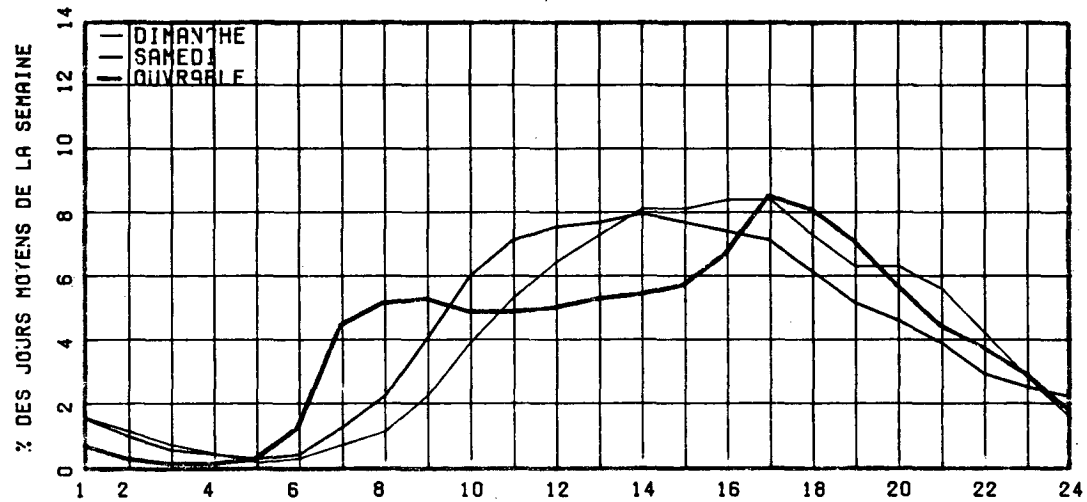

RELATION ENTRE LES HEURES DE POINTES ET LE J.M.A.

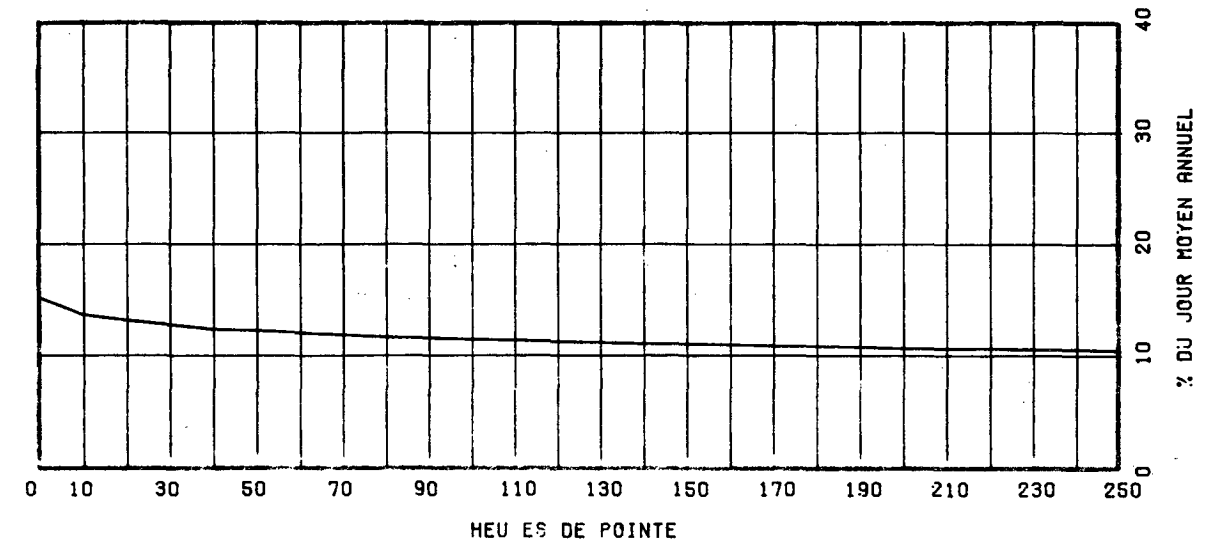

ROUTE COMPT. VOIE REGION TRONCON SECTION 08 MOIS DE RELEVÉ
 0155 080 00 03 240

MUNICIPALITE: CHAMPLAIN, PARTIE PETIT-LAC-WAYAGAMAC
 A 8.4 KM. AU NORD DE LA RTE DE ST-JEAN-BOSCO.

ANNEE	JQ. MOY. ANNUFL	JQ. MOY. HIVER	JQ. MOY. ETE	POURC. AUGM.	JOUR MAXIMUM	HEURES MAXIMALES			
						1-ERE	10-E	30-E	100-E
81	849	518	1269	+2.4	2451	258	212	189	154
*POURC.		61.0	149.5		288.7	30.4	25.0	22.3	18.1
82	728	460	1086	-14.3	1693	250	166	129	106
*POURC.		63.2	149.2		232.6	34.3	22.8	17.7	14.6
83	726	437	1089	-0.3	1925	257	182	156	133
*POURC.		60.2	150.0		265.2	35.4	25.1	21.5	18.3
84	932	506	1487	+28.4	2669	261	219	197	167
*POURC.		54.3	159.5		286.4	28.0	23.5	21.1	17.9
85	890	539	1419	-4.5	1630	217	134	109	86
*POURC.		60.6	159.4		183.1	24.4	15.1	12.2	9.7

DISTRIBUTION MENSUELLE DE 1985

MOIS	HEURE MAXIMUM	JOUR MAXIMUM	JOUR MOYEN	TOTAL DU MOIS	POURC. ANNEE
JANV.	132	771	493	15307	----
FEV.	79	696	557	15607	----
MARS	90	870	608	18854	----
AVRIL	175	1362	614	18421	----
MAT	129	1474	836	25926	----
JUIN	-----	-----	1248	-----	----
JUIL.	-----	-----	1800	-----	----
AOUT	-----	-----	1518	-----	----
SEPT	-----	-----	1097	-----	----
OCT.	217	1630	802	24888	----
NOV.	110	872	583	17499	----
DEC.	110	660	501	15561	----
JOUR MOYEN ANNIUEL:	890		TOTAL:-----		

ROUTE COMPT. VOIE
 0155 080 00

REPARTITION HORAIRE JOURNALIERE DE 1985

HEURES A.M.	DIMANCHE MOYENNE POURC. (*)	SAMEDI MOYENNE POURC.	JOURS OUV. MOYENNE POURC.
12- 1	4 0.68	10 2.09	7 1.15
1- 2	2 0.34	7 1.46	6 0.91
2- 3	2 0.34	5 1.05	6 0.91
3- 4	2 0.34	4 0.84	4 0.69
4- 5	1 0.17	4 0.84	6 0.94
5- 6	2 0.34	6 1.26	13 2.08
6- 7	2 0.34	9 1.88	21 3.20
7- 8	6 1.02	15 3.14	25 3.87
8- 9	10 1.70	22 4.60	28 4.23
9-10	15 2.55	28 5.86	32 4.86
10-11	27 4.59	36 7.53	38 5.77
11-12 P.M.	38 6.46	39 8.16	44 6.65
12- 1	46 7.82	39 8.16	45 6.80
1- 2	61 10.37	44 9.21	51 7.70
2- 3	73 12.41	45 9.41	51 7.76
3- 4	73 12.41	39 8.16	51 7.76
4- 5	64 10.88	35 7.32	51 7.73
5- 6	42 7.14	22 4.60	43 6.53
6- 7	30 5.10	18 3.77	33 5.08
7- 8	28 4.76	14 2.93	29 4.41
8- 9	22 3.74	13 2.72	25 3.78
9-10	17 2.89	11 2.30	20 3.11
10-11	12 2.04	7 1.46	15 2.36
11-12	9 1.53	6 1.26	11 1.78
JOUR MOYEN	588	478	662

ROUTE COMPT. VOTE REGION TRONCON SECTION 08 MOIS DE RELEVÉ

0155 080 00 03 240

MUNICIPALITE: CHAMPLAIN, PARTIE PETIT-LAC-WAYAGAMAC
A 8.4 KM. AU NORD DE LA RTE DE ST-JEAN-BUSCO.

JOURS MOYENS MENSUELS DE 1985

MOIS	DIMANCHE MOYEN	LUNDI MOYEN	MARDI MOYEN	MERCREDI MOYEN	JEUDI MOYEN	VENDREDI MOYEN	SAMEDI MOYEN	JOUR MOY. AJUSTE 1985	JOUR MOY. AJUSTE 1984
JANV.	404	557	567	574	582	525	266	496	433
FEV.	358	648	660	644	645	644	301	557	501
MARS	541	692	569	635	682	772	393	612	576
AVRIL	733	575	523	552	671	796	437	612	683
MAI	816	836	785	749	811	984	867	835	920
JUIN	-----	-----	-----	-----	-----	-----	-----	1248	1290
JUILL.	-----	-----	-----	-----	-----	-----	-----	1800	1894
AOUT	-----	-----	-----	-----	-----	-----	-----	1518	1582
SEPT	-----	-----	-----	-----	-----	-----	-----	1097	1149
OCT.	910	741	700	698	792	1101	687	804	982
NOV.	572	664	551	541	611	689	457	583	616
DEC.	388	559	497	529	563	604	421	508	528
JOUR MOYEN	-----	-----	-----	-----	-----	-----	-----	889	929

ROUTE COMPT. VOTE

0155 080

POURCENTAGES DES JOURS MOYENS MENSUELS PAR RAPPORT AU J.M.A. AJUSTE DE 1985

MOIS	DIMANCHE	LUNDI	MARDI	MERCREDI	JEUDI	VENDREDI	SAMEDI	JOUR MOY. AJUSTE 1985	JOUR MOY. AJUSTE 1984(*)
JANV.	45.4	62.7	63.8	64.6	65.5	59.1	29.9	55.8	46.6
FEV.	40.3	72.9	74.2	72.4	72.6	72.4	33.9	62.7	53.9
MARS	60.9	77.8	64.0	71.4	76.7	86.8	44.2	68.8	62.0
AVRIL	82.5	64.7	58.8	62.1	75.5	89.5	49.2	68.8	73.5
MAI	91.8	94.0	88.3	84.3	91.2	110.7	97.5	93.9	99.0
JUIN	-----	-----	-----	-----	-----	-----	-----	140.4	138.9
JUILL.	-----	-----	-----	-----	-----	-----	-----	202.5	203.9
AOUT	-----	-----	-----	-----	-----	-----	-----	170.8	170.3
SEPT	-----	-----	-----	-----	-----	-----	-----	123.4	123.7
OCT.	102.4	83.4	78.7	78.5	89.1	123.8	77.3	90.4	105.7
NOV.	64.3	74.7	62.0	60.9	68.7	77.5	51.4	65.6	66.3
DEC.	43.6	62.9	55.9	59.5	63.3	67.9	47.4	57.1	56.8
JOUR MOYEN	-----	-----	-----	-----	-----	-----	-----	100.0	100.0

(*) POURCENTAGE DU JOUR MOYEN MENSUEL AJUSTE DE 1984 PAR RAPPORT AU J.M.A. AJUSTE DE 1985

VARIATIONS JOURNALIERES

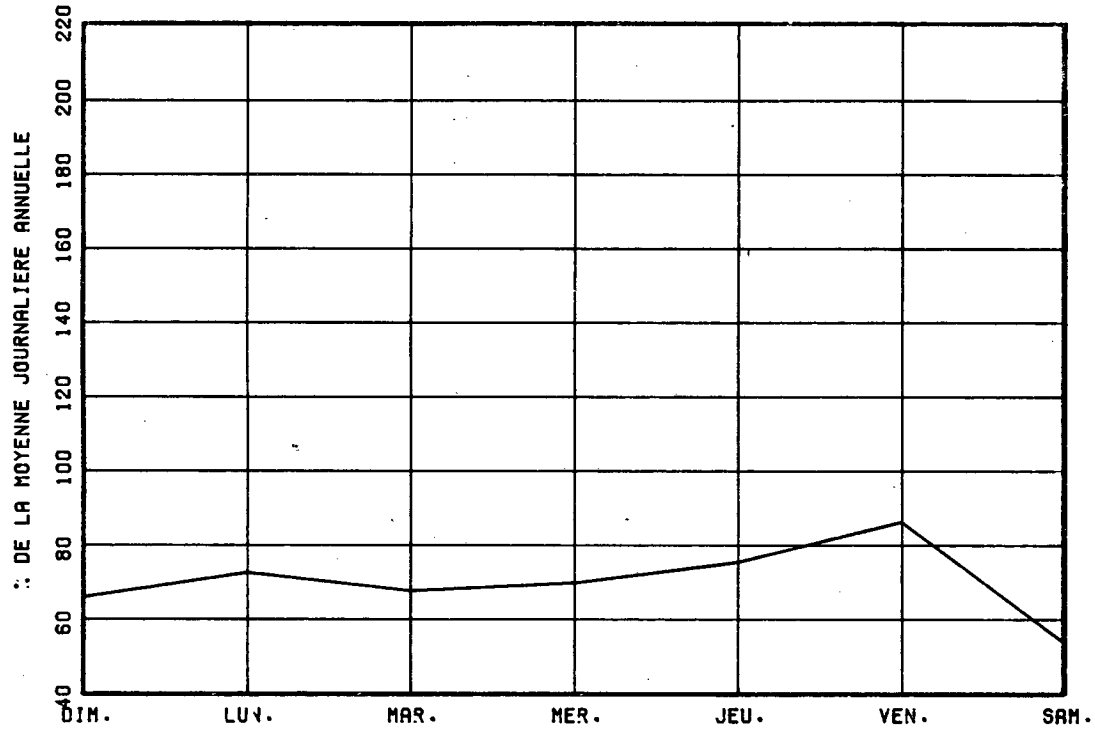

VARIATIONS MENSUELLES

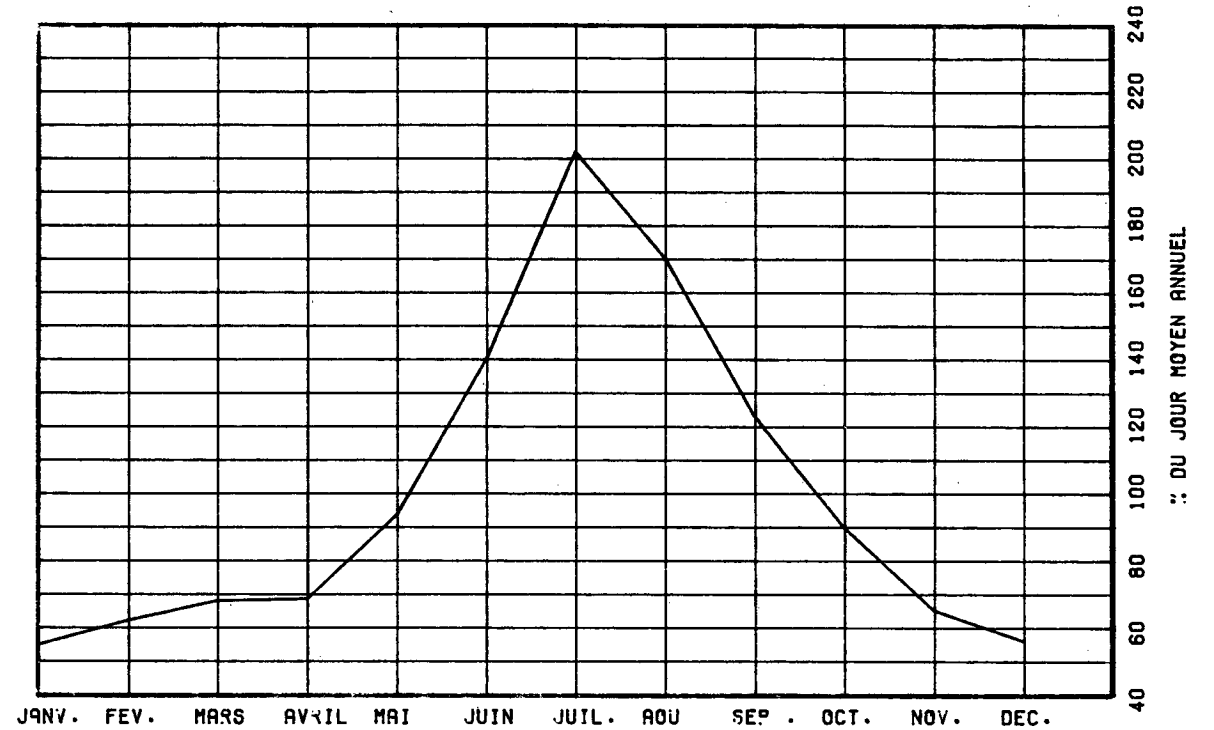

VARIATIONS HORAIRES

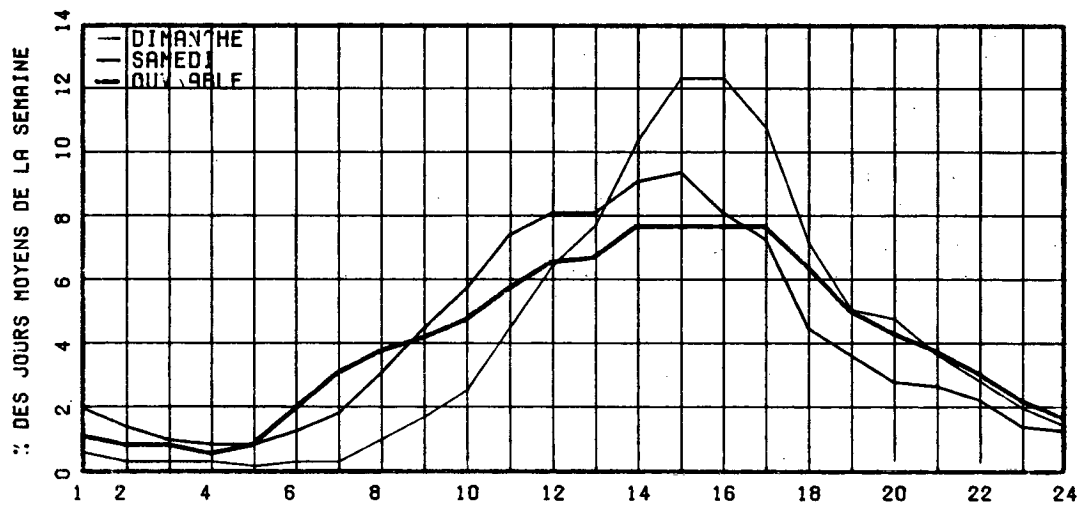

RELATION ENTRE LES HEURES DE POINTES ET LE J.M.A.

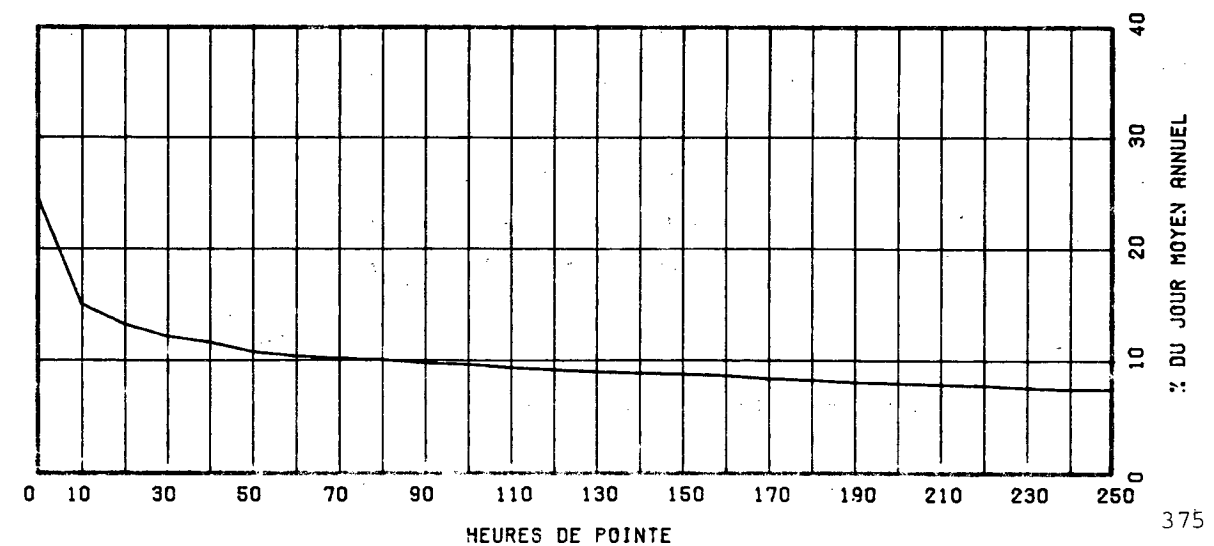

ROUTE COMPT. VOIE REGION TRONCON SECTION 12 MOIS DE RELEVÉ
 0155 140 40 03 100

MUNICIPALITE: GRANDES-PTILES
 A 5.8 KM. AU NORD DE LA RTE 153.

ANNEE	JO. MOY. ANNUEL	JO. MOY. HIVER	JO. MOY. ETE	POURC. AUGM.	JOUR MAXIMUM	HEURES MAXIMALES			
						1-ERE	10-E	30-E	100-E
R1	2934	2068	3850	+15.5	6049	664	530	462	394
*POURC.		70.5	131.2		206.2	22.6	18.1	15.7	13.4
R2	2513	1984	3233	-14.3	7579	861	523	440	353
*POURC.		78.9	128.7		301.6	34.3	20.8	17.5	14.0
R3	2428	1886	3202	-3.4	7268	837	492	452	364
*POURC.		77.7	131.9		299.3	34.5	20.3	18.6	15.0
R4	2501	1751	3400	+3.0	6458	817	502	447	377
*POURC.		70.0	135.9		258.2	32.7	20.1	17.9	15.1
R5	2587	1900	3445	+3.4	6329	652	506	463	388
*POURC.		73.4	133.2		244.6	25.2	19.6	17.9	15.0

DISTRIBUTION MENSUELLE DE 1985

MOIS	HEURE MAXIMUM	JOUR MAXIMUM	JOUR MOYEN	TOTAL DU MOIS	POURC. ANNEE
JANV.	377	2777	1928	59783	6.3
FFV.	427	2837	1984	55561	5.9
MARS	423	3292	2011	62344	6.6
AVRIL	350	2941	2008	60249	6.4
MAI	464	4461	2880	89283	9.5
JUIN	621	5756	3472	104175	11.0
JUILL.	500	4926	3827	118650	12.6
AOUT	607	6329	3580	110987	11.8
SEPT	652	5558	2887	86629	9.2
OCT.	473	5026	2754	85392	9.0
NOV.	378	2996	1966	58987	6.2
DEC.	255	2065	1689	52363	5.5
JOUR MOYEN ANNUEL:	2587		TOTAL:	944403	

ROUTE COMPT. VOIE
 0155 140 00

REPARTITION HORAIRE JOURNALIERE DE 1985

HEURES A.M.	DIMANCHE MOYENNE POURC. (*)	SAMEDI MOYENNE POURC.	JOURS OUV. MOYENNE POURC.
12- 1	43 1.37	39 1.51	24 0.99
1- 2	30 0.96	29 1.12	14 0.60
2- 3	22 0.70	21 0.81	11 0.47
3- 4	15 0.48	20 0.77	14 0.60
4- 5	12 0.38	18 0.70	18 0.74
5- 6	13 0.41	28 1.08	39 1.60
6- 7	22 0.70	51 1.97	66 2.72
7- 8	34 1.08	77 2.98	111 4.53
8- 9	53 1.69	116 4.49	123 5.02
9-10	101 3.22	171 6.62	140 5.71
10-11	142 4.53	194 7.51	146 5.96
11-12 P.M.	163 5.20	181 7.00	145 5.95
12- 1	194 6.19	172 6.66	143 5.84
1- 2	272 8.68	199 7.70	167 6.82
2- 3	310 9.89	195 7.55	176 7.22
3- 4	332 10.59	197 7.62	189 7.73
4- 5	332 10.59	191 7.39	204 8.35
5- 6	247 7.88	147 5.69	176 7.18
6- 7	210 6.70	124 4.80	139 5.68
7- 8	194 6.19	113 4.37	120 4.91
8- 9	154 4.91	100 3.87	94 3.85
9-10	118 3.76	80 3.10	80 3.27
10-11	76 2.42	66 2.55	62 2.55
11-12	46 1.47	55 2.13	41 1.69
JOUR MOYEN	3135	2584	2450

ROUTE COMPT. VOIE REGION TRONCON SECTION 12 MOIS DE RELEVÉ
 0155 140 40 03 100

MUNICIPALITE: GRANDES-PILES
 A 5.8 KM. AU NORD DE LA RTE 153.

JOURS MOYENS MENSUELS DE 1985 :

MOIS	DIMANCHE MOYEN	LUNDI MOYEN	MARDI MOYEN	MERCREDI MOYEN	JEUDI MOYEN	VENDREDI MOYEN	SAMEDI MOYEN	JOUR MOY. AJUSTE 1985	JOUR MOY. AJUSTE 1984
JANV.	2181	1563	1599	1717	1987	2198	2110	1907	1677
FEV.	2310	1774	1916	1816	1928	2132	2012	1984	1711
MARS	2592	1733	1467	1730	1933	2331	2054	1977	1713
AVRIL	2434	1708	1813	1814	2006	2383	1839	1999	1893
MAI	3699	2431	2489	2351	2431	3679	2807	2841	2677
JUIN	4411	2993	2786	2615	2882	4594	3443	3389	3250
JUIL.	4608	3689	3242	3241	3472	4660	3974	3840	3776
AOUT	4406	3196	2856	2893	3098	4499	3916	3552	3436
SEPT	3970	2482	2389	2387	2577	3299	2565	2809	2892
OCT.	3354	2385	2306	2237	2541	3731	2778	2761	2752
NOV.	2145	1940	1750	1756	1915	2410	1781	1956	2010
DEC.	1487	1716	1786	1666	1731	2016	1485	1698	1865
JOUR MOYEN	3133	2300	2199	2185	2375	3161	2563	2559	2471

ROUTE COMPT. VOIE
 0155 140

POURCENTAGES DES JOURS MOYENS MENSUELS PAR RAPPORT AU J.M.A. AJUSTE DE 1985

MOIS	DIMANCHE	LUNDI	MARDI	MERCREDI	JEUDI	VENDREDI	SAMEDI	JOUR MOY. AJUSTE 1985	JOUR MOY. AJUSTE 1984(*)
JANV.	85.2	61.1	62.5	67.1	77.6	85.2	82.5	74.5	67.9
FEV.	90.3	69.3	74.9	71.0	75.3	83.3	78.6	77.5	69.2
MARS	101.3	67.7	57.3	67.6	75.5	91.1	80.3	77.3	69.3
AVRIL	95.1	66.7	70.8	70.9	78.4	93.1	71.9	78.1	76.6
MAI	144.5	95.0	97.3	91.9	95.0	143.8	109.7	111.0	108.3
JUIN	172.4	117.0	108.9	102.2	112.6	179.5	134.5	132.4	131.5
JUIL.	180.1	144.2	126.7	126.7	135.7	182.1	155.3	150.1	152.8
AOUT	172.2	124.9	111.6	113.1	121.1	175.8	153.0	138.8	139.1
SEPT	155.1	97.0	93.4	93.3	100.7	128.9	100.2	109.8	117.0
OCT.	131.1	93.2	90.1	87.4	99.3	145.8	108.6	107.9	111.4
NOV.	83.8	75.8	68.4	68.6	74.8	94.2	69.6	76.4	81.3
DEC.	58.1	67.1	69.8	65.1	67.6	78.8	58.0	66.4	75.5
JOUR MOYEN	122.4	89.9	85.9	85.4	92.8	123.5	100.2	100.0	100.0

(*) POURCENTAGE DU JOUR MOYEN MENSUEL AJUSTE DE 1984 PAR RAPPORT AU J.M.A. AJUSTE DE 1985

VARIATIONS JOURNALIERES

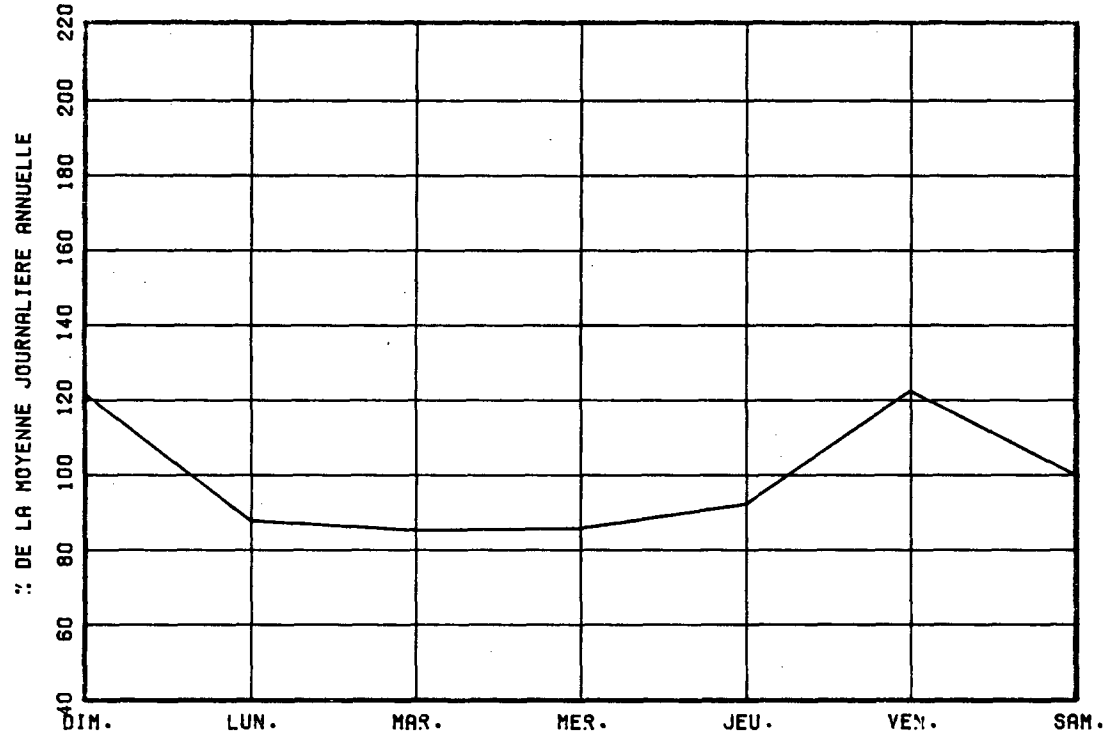

VARIATIONS MENSUEL ES

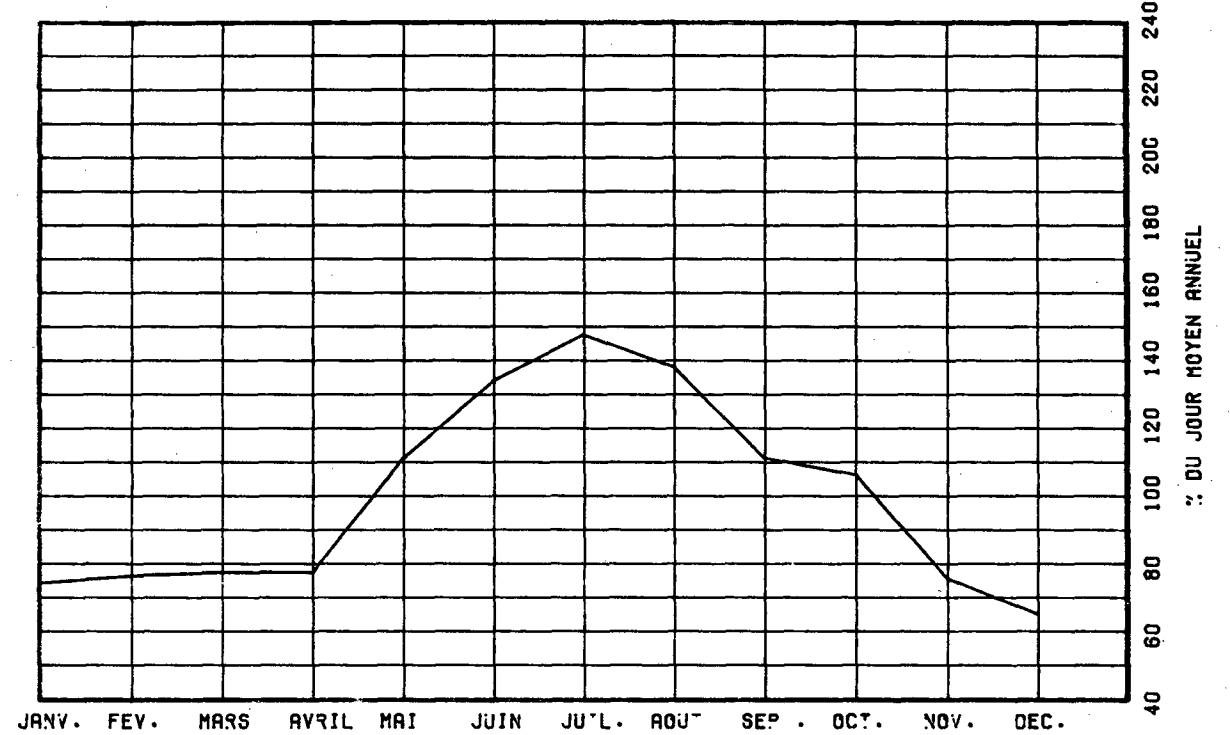

VARIATIONS HORAIRES

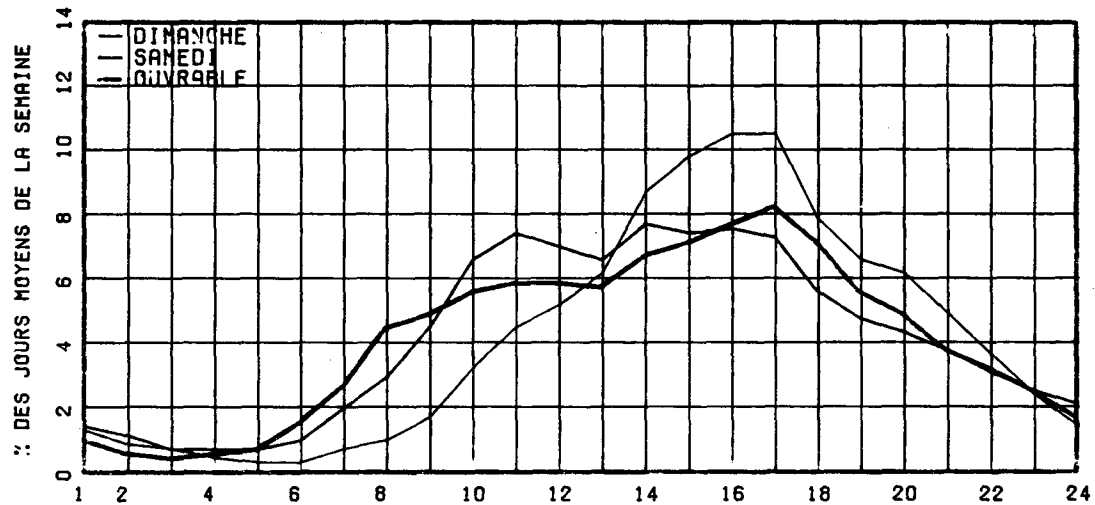

RELATION ENTRE LES HEURES DE POINTES ET LE J.M.A.

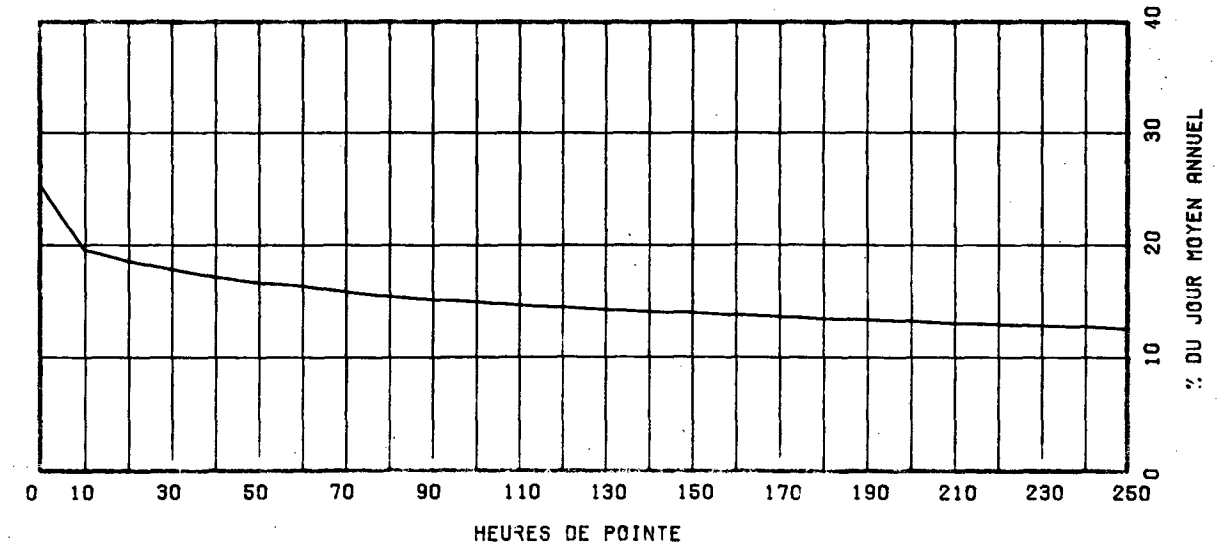

ROUTE COMPT. VOIE REGION TRONCON SECTION 12 MOIS DE RELEVÉ
 0155 375 40 01 020

MUNICIPALITE: SAINT-LEONARD
 A 250 METRES AU NORD DE L'AUT. 20.

ANNEE	JO. MOY. ANNUEL	JO. MOY. HIVER	JO. MOY. ETE	POURC. AUGM.	JOUR MAXIMUM	HEURES MAXIMALES			
						1-ERE	10-E	30-E	100-E
R1	3335	2769	4033	+2.6	5690	500	454	420	381
*POURC.		83.0	120.9		170.6	15.0	13.6	12.6	11.4
R2	2952	2476	3591	-11.5	5622	455	409	389	346
*POURC.		83.9	121.6		190.4	15.4	13.9	13.2	11.7
R3	3087	2318	3853	+4.6	5662	495	428	395	359
*POURC.		75.1	124.8		183.4	16.0	13.9	12.8	11.6
R4	3336	2668	4033	+8.1	5911	516	441	410	367
*POURC.		80.0	120.9		177.2	15.5	13.2	12.3	11.0
R5	3640	2881	4416	+9.1	5994	533	482	449	408
*POURC.		79.1	121.3		164.7	14.6	13.2	12.3	11.2

DISTRIBUTION MENSUELLE DE 1985

MOIS	HEURE MAXIMUM	JOUR MAXIMUM	JOUR MOYEN	TOTAL DU MOIS	POURC. ANNEE
JANV.	417	3369	2725	84501	6.4
FEV.	352	3344	2753	77092	5.8
MARS	400	3778	3083	95590	7.2
AVRIL	452	5034	3358	100745	7.6
MAI	462	5327	3834	118859	8.9
JUIN	533	5495	4214	126428	9.5
JUIL.	507	5994	4631	143575	10.8
AOUT	528	5927	4670	144783	10.9
SEPT	514	5687	4134	124030	9.3
OCT.	516	5347	3890	120603	9.1
NOV.	445	4318	3378	101358	7.6
DEC.	431	3791	2951	91503	6.9
JOUR MOYEN ANNUEL:	3640			TOTAL: 1329067	

ROUTE COMPT. VOTE
 0155 375 00

REPARTITION HORAIRE JOURNALIERE DE 1985

HEURES A.M.	DIMANCHE MOYENNE POURC. (*)	SAMEDI MOYENNE POURC.	JOURS OUV. MOYENNE POURC.			
12- 1	110	2.77	64	1.89	42	1.16
1- 2	77	1.94	49	1.44	25	0.69
2- 3	48	1.21	32	0.94	15	0.44
3- 4	30	0.75	22	0.65	12	0.35
4- 5	18	0.45	17	0.50	20	0.58
5- 6	18	0.45	22	0.65	50	1.39
6- 7	27	0.68	45	1.33	126	3.52
7- 8	35	0.88	86	2.53	178	4.94
8- 9	65	1.63	140	4.13	213	5.93
9-10	123	3.09	187	5.51	215	5.96
10-11	189	4.75	230	6.78	212	5.88
11-12 P.M.	203	5.11	230	6.78	201	5.59
12- 1	209	5.26	218	6.42	195	5.42
1- 2	283	7.12	247	7.28	220	6.10
2- 3	293	7.37	251	7.40	246	6.84
3- 4	302	7.60	236	6.96	268	7.45
4- 5	345	8.68	239	7.04	322	8.93
5- 6	300	7.55	222	6.54	278	7.72
6- 7	263	6.61	194	5.72	208	5.79
7- 8	266	6.69	157	4.63	157	4.35
8- 9	260	6.54	138	4.07	118	3.28
9-10	222	5.58	118	3.48	104	2.91
10-11	163	4.10	116	3.42	98	2.72
11-12	127	3.19	133	3.92	74	2.06
JOUR MOYEN	3976		3393		3606	

ROUTE COMPT. VOIE REGION TRONCON SECTION 12 MOIS DE RELEVÉ

0155 375 40 01 020

MUNICIPALITE: SAINT-LEONARD
A 250 METRES AU NORD DE L'AUT. 20.

JOURS MOYENS MENSUELS DE 1985

MOIS	DIMANCHE MOYEN	LUNDI MOYEN	MARDI MOYEN	MERCREDI MOYEN	JEUDI MOYEN	VENDREDI MOYEN	SAMEDI MOYEN	JOUR MOY. AJUSTE 1985	JOUR MOY. AJUSTE 1984
JANV.	2694	2647	2532	2698	2796	3151	2558	2725	2597
FEV.	2669	2779	2723	2678	2876	3145	2401	2753	2656
MARS	3250	3081	2604	3053	3179	3612	2720	3071	2711
AVRIL	3794	3108	3143	3237	3356	3639	3173	3350	3173
MAI	4437	3645	3428	3557	3558	4248	3800	3810	3388
JUIN	4887	3800	3827	3845	3901	4859	3993	4158	3701
JUIL.	5363	4296	4293	4361	4364	4987	4724	4626	4265
AOUT	5555	4338	4364	4412	4380	5189	4450	4669	4232
SEPT	5141	3758	3612	3730	3815	4579	3799	4062	3771
OCT.	4161	3713	3659	3640	3732	4741	3631	3896	3475
NOV.	3248	3423	3266	3292	3425	3998	2947	3371	3130
DEC.	2552	3044	3204	3216	3070	3376	2376	2976	2715
JOUR MOYEN	3979	3469	3387	3476	3537	4127	3381	3622	3317

ROUTE COMPT. VOIE

0155 375

POURCENTAGES DES JOURS MOYENS MENSUELS PAR RAPPORT AU J.M.A. AJUSTE DE 1985

MOIS	DIMANCHE	LUNDI	MARDI	MERCREDI	JEUDI	VENDREDI	SAMEDI	JOUR MOY. AJUSTE 1985	JOUR MOY. AJUSTE 1984(*)
JANV.	74.4	73.1	69.9	74.5	77.2	87.0	70.6	75.2	78.3
FEV.	73.7	76.7	75.2	73.9	79.4	86.8	66.3	76.0	80.1
MARS	89.7	85.1	71.9	84.3	87.8	99.7	75.1	84.8	81.7
AVRIL	104.7	85.8	86.8	89.4	92.7	100.5	87.6	92.5	95.7
MAI	122.5	100.6	94.6	98.2	98.2	117.3	104.9	105.2	102.1
JUIN	134.9	104.9	105.7	106.2	107.7	134.2	110.2	114.8	111.6
JUIL.	148.1	118.6	118.5	120.4	120.5	137.7	130.4	127.7	126.6
AOUT	153.4	119.8	120.5	121.8	120.9	143.3	122.9	128.9	127.6
SEPT	141.9	103.8	99.7	103.0	105.3	126.4	104.9	112.1	113.7
OCT.	114.9	102.5	101.0	100.5	103.0	130.9	100.2	107.6	104.8
NOV.	89.7	94.5	90.2	90.9	94.6	110.4	81.4	93.1	94.4
DEC.	70.5	84.0	88.5	88.8	84.8	93.2	65.6	82.2	81.9
JOUR MOYEN	109.9	95.8	93.5	96.0	97.7	113.9	93.3	100.0	100.0

(*) POURCENTAGE DU JOUR MOYEN MENSUEL AJUSTE DE 1984 PAR RAPPORT AU J.M.A. AJUSTE DE 1984

ROUTE COMPTEUR VOIE
0155 375 00

VARIATIONS JOURNALIERES

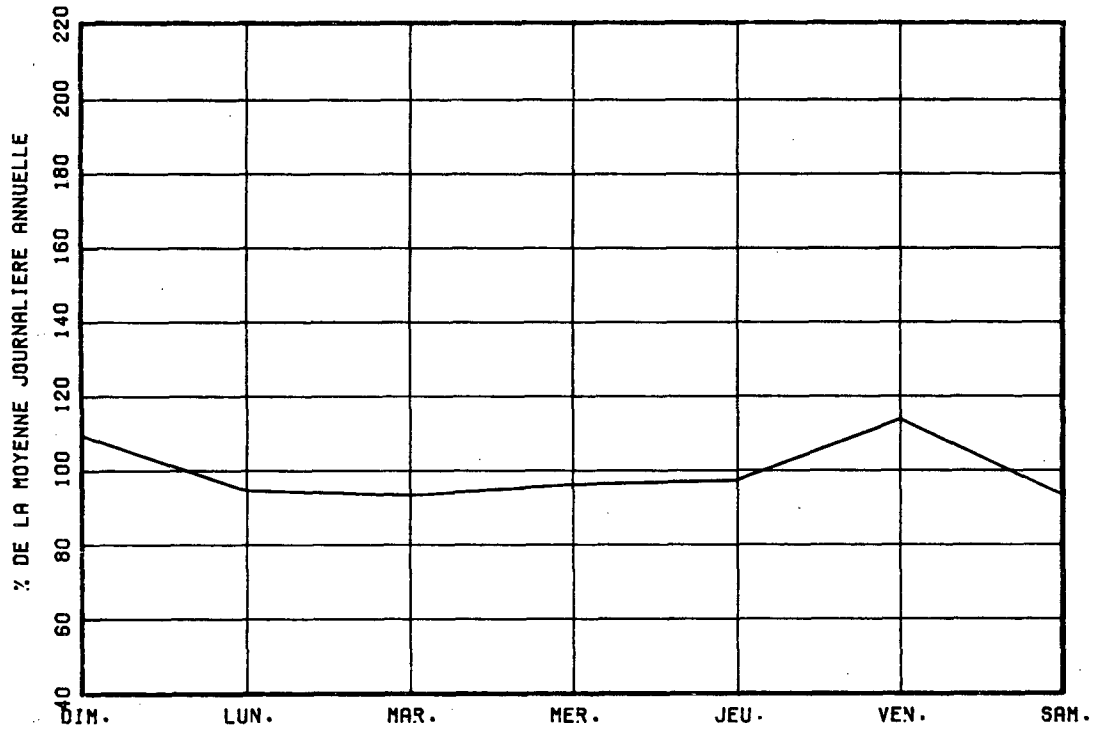

VARIATIONS MENSUELLES

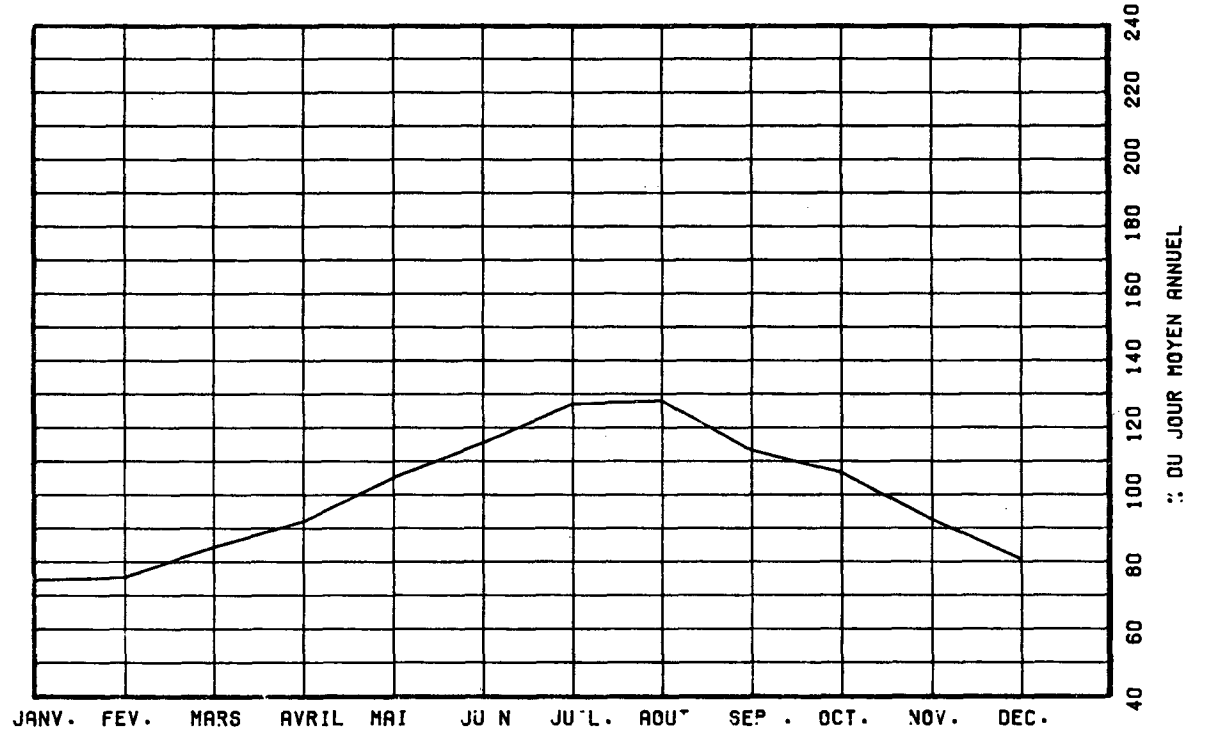

VARIATIONS HORAIRES

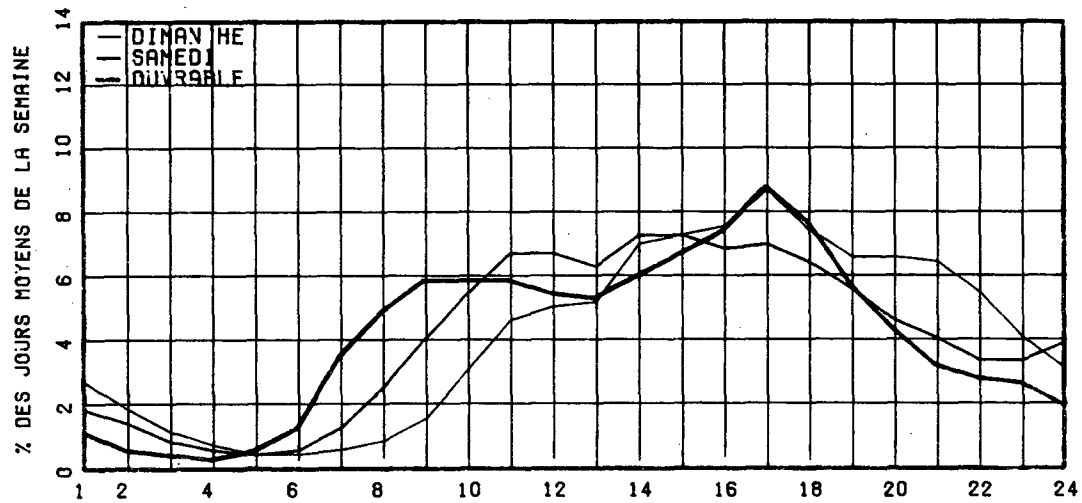

RELATION ENTRE LES HEURES DE POINTES ET LE J.M.A.

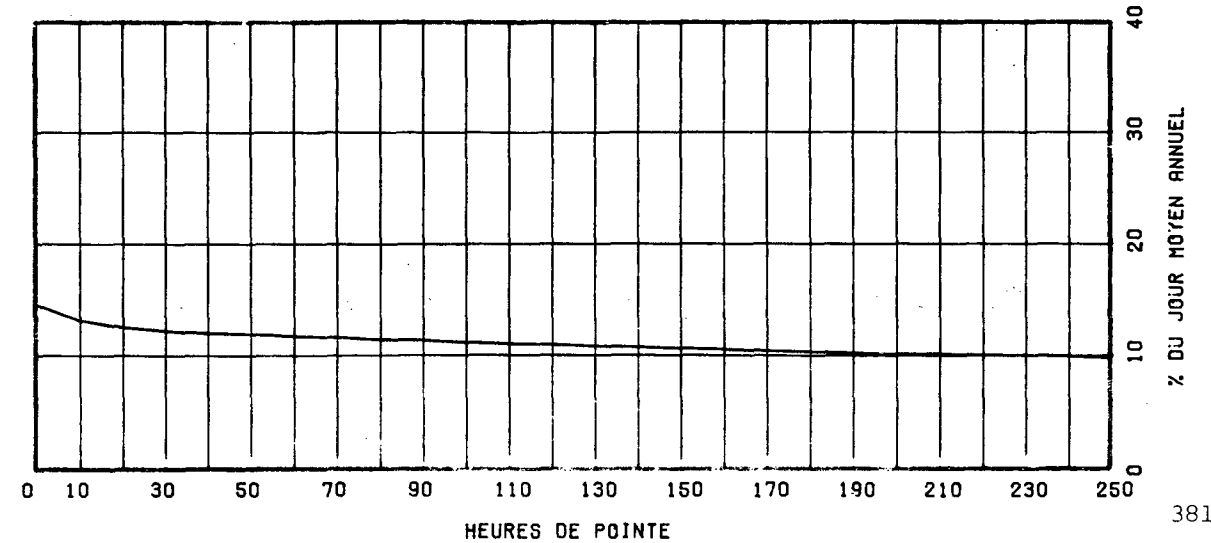

ROUTE COMPT. VOIE REGION TRONCON SECTION 12 MOIS DE PELEVE
 0158 250 64 02 140

MUNICIPALITE: SAINT-PAUL

A 2.25 KM. A L'OUEST DE L'INT DE LA RTE 343.

ANNEE	JO. MOY. ANNUEL	JO. MOY. HIVER	JO. MOY. ETE	POURC. AUGM.	JOUR MAXIMUM	HEURES MAXIMALES			
						1-E	10-E	30-E	100-E
R1	4655	4215	4989	+1.3	6260	602	532	511	470
*POURC.		90.5	107.2		134.5	12.9	11.4	11.0	10.1
R2	4575	4068	5083	-1.7	6119	541	517	481	455
*POURC.		88.9	111.1		133.7	11.8	11.3	10.5	9.9
R3	4705	4147	5265	+2.8	6542	578	526	500	469
*POURC.		88.1	111.9		139.0	12.3	11.2	10.6	10.0
R4	4821	4254	5318	+2.5	6810	604	555	524	476
*POURC.		88.2	110.3		141.3	12.5	11.5	10.9	9.9
R5	4892	4266	5400	+1.5	6764	669	565	515	481
*POURC.		87.2	110.4		138.3	13.7	11.5	10.5	9.8

DISTRIBUTION MENSUELLE DE 1985

MOIS	HEURE MAXIMUM	JOUR MAXIMUM	JOUR MOYEN	TOTAL DU MOIS	POURC. ANNEE
JANV.	541	4944	4043	125358	7.0
FEV.	508	5175	4345	121667	6.8
MARS	548	5206	4340	134558	7.5
AVRIL	579	5988	4943	148298	8.3
MAI	578	6410	5369	166461	9.3
JUIN	578	6543	5431	162930	9.1
JUIL.	491	6198	5355	166016	9.3
AOUT	669	6764	5651	175193	9.8
SEPT	565	6053	5158	154766	8.7
OCT.	586	6190	5091	157847	8.8
NOV.	553	5741	4605	138175	7.7
DEC.	502	5587	4345	134709	7.5
JOUR MOYEN ANNUEL:	4892			TOTAL: 1785978	

ROUTE COMPT. VOIE
 0158 250 00

REPARTITION HORAIRE JOURNALIERE DE 1985

HEURES A.M.	DIMANCHE MOYENNE	POURC. (*)	SAMEDI MOYENNE	POURC.	JOURS OUV. MOYENNE	POURC.
12- 1	156	3.34	110	2.43	59	1.18
1- 2	110	2.35	68	1.50	26	0.52
2- 3	83	1.78	46	1.02	15	0.30
3- 4	56	1.20	40	0.88	12	0.25
4- 5	27	0.58	23	0.51	15	0.31
5- 6	20	0.43	29	0.64	43	0.86
6- 7	33	0.71	56	1.24	127	2.54
7- 8	63	1.35	112	2.48	281	5.62
8- 9	94	2.01	176	3.89	370	7.39
9-10	142	3.04	229	5.06	288	5.75
10-11	199	4.26	282	6.23	270	5.39
11-12 P.M.	242	5.18	286	6.32	267	5.34
12- 1	272	5.82	286	6.32	269	5.36
1- 2	350	7.49	328	7.25	310	6.19
2- 3	362	7.75	330	7.29	323	6.45
3- 4	361	7.73	330	7.29	376	7.51
4- 5	392	8.39	346	7.65	447	8.93
5- 6	328	7.02	293	6.48	382	7.63
6- 7	272	5.82	237	5.24	289	5.78
7- 8	281	6.02	219	4.84	237	4.74
8- 9	281	6.02	193	4.27	185	3.69
9-10	253	4.99	161	3.56	169	3.38
10-11	196	4.20	163	3.60	146	2.92
11-12	118	2.53	181	4.00	100	1.99
JOUR MOYEN	4671		4524		5015	

ROUTE COMPT. VOIE REGION TRONCON SECTION 12 MOIS DE RELEVÉ

0158 250

64

02

140

MUNICIPALITE: SAINT-PAUL

A 2.25 KM. A L'OUEST DE L'INT DE LA RTE 343.

JOURS MOYENS MENSUELS DE 1985

MOIS	DIMANCHE MOYEN	LUNDI MOYEN	MARDI MOYEN	MERCREDI MOYEN	JEUDI MOYEN	VENDREDI MOYEN	SAMEDI MOYEN	JOUR MOY. AJUSTE 1985	JOUR MOY. AJUSTE 1984
JANV.	3323	3920	4059	4257	4438	4860	3707	4080	4111
FEV.	3938	4432	4417	4490	4601	4725	3812	4345	4315
MARS	4373	3819	4273	4373	4631	4959	3901	4332	4438
AVRIL	4635	4836	4935	5068	5182	5516	4509	4954	4926
MAT	5338	5180	5197	5231	5377	6120	4948	5341	5083
JUIN	5402	5190	5184	5231	5572	6352	5117	5435	5369
JUIL.	5485	5050	5149	5137	5579	5999	5160	5365	5324
AOUT	6116	5453	5237	5312	5623	6459	5259	5637	5456
SEPT	5223	4863	4997	5032	5358	5826	4780	5154	5072
OCT.	4944	5006	4893	4966	5300	6003	4572	5097	4963
NOV.	3889	4643	4373	4638	4978	5337	4279	4591	4566
DEC.	3628	4404	4463	4667	4524	5008	4115	4401	4204
JOUR MOYEN	4691	4733	4764	4866	5096	5597	4513	4894	4818

ROUTE COMPT. VOIE

0158 250

POURCENTAGES DES JOURS MOYENS MENSUELS PAR RAPPORT AU J.M.A. AJUSTE DE 1985

MOIS	DIMANCHE	LUNDI	MARDI	MERCREDI	JEUDI	VENDREDI	SAMEDI	JOUR MOY. AJUSTE 1985	JOUR MOY. AJUSTE 1984(*)
JANV.	67.9	80.1	82.9	87.0	90.7	99.3	75.7	83.4	85.3
FEV.	80.5	90.6	90.3	91.7	94.0	96.5	77.9	88.8	89.6
MARS	89.4	78.0	87.3	89.4	94.6	101.3	79.7	88.5	92.1
AVRIL	94.7	98.8	100.8	103.6	105.9	112.7	92.1	101.2	102.2
MAT	109.1	105.8	106.2	106.9	109.9	125.1	101.1	109.1	105.5
JUIN	110.4	106.0	105.9	106.9	113.9	129.8	104.6	111.1	111.4
JUIL.	112.1	103.2	105.2	105.0	114.0	122.6	105.4	109.6	110.5
AOUT	125.0	111.4	107.0	108.5	114.9	132.0	107.5	115.2	113.2
SEPT	106.7	99.4	102.1	102.8	109.5	119.0	97.7	105.3	105.3
OCT.	101.0	102.3	100.0	101.5	108.3	122.7	93.4	104.1	103.0
NOV.	79.5	94.9	89.4	94.8	101.7	109.1	87.4	93.8	94.8
DEC.	74.1	90.0	91.2	95.4	92.4	102.3	84.1	89.9	87.3
JOUR MOYEN	95.9	96.7	97.3	99.4	104.1	114.4	92.2	100.0	100.0

(*) POURCENTAGE DU JOUR MOYEN MENSUEL AJUSTE DE 1984 PAR RAPPORT AU J.M.A. AJUSTE DE 1984

VARIATIONS JOURNALIERES

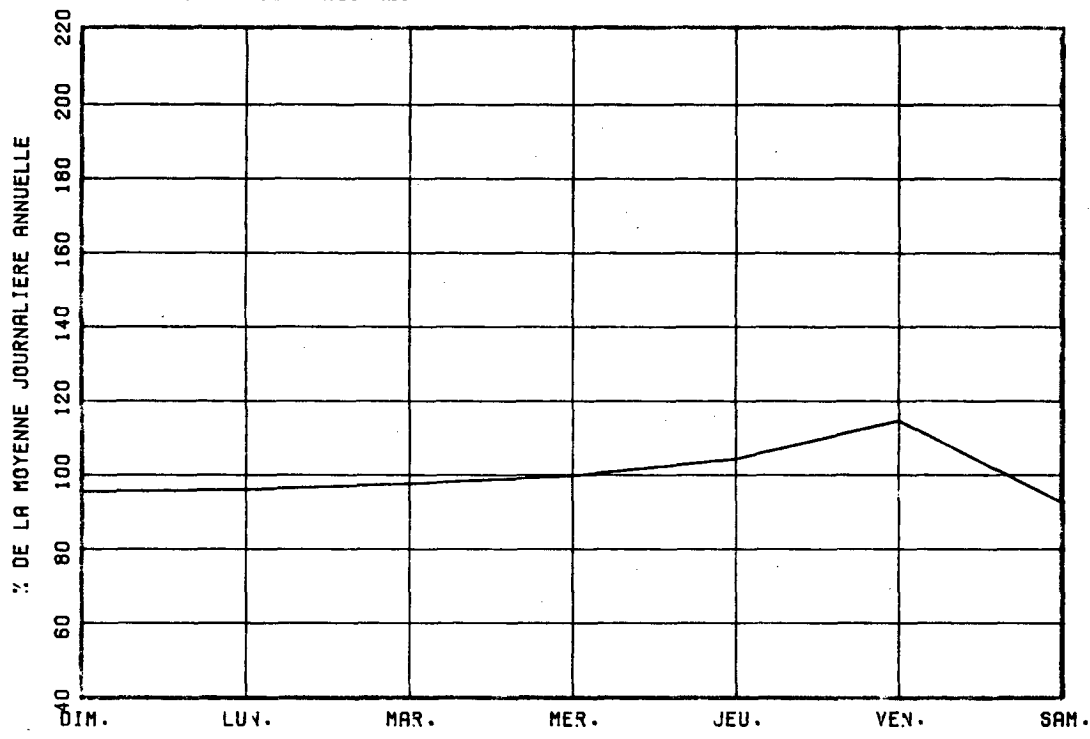

VARIATIONS MENSUELLES

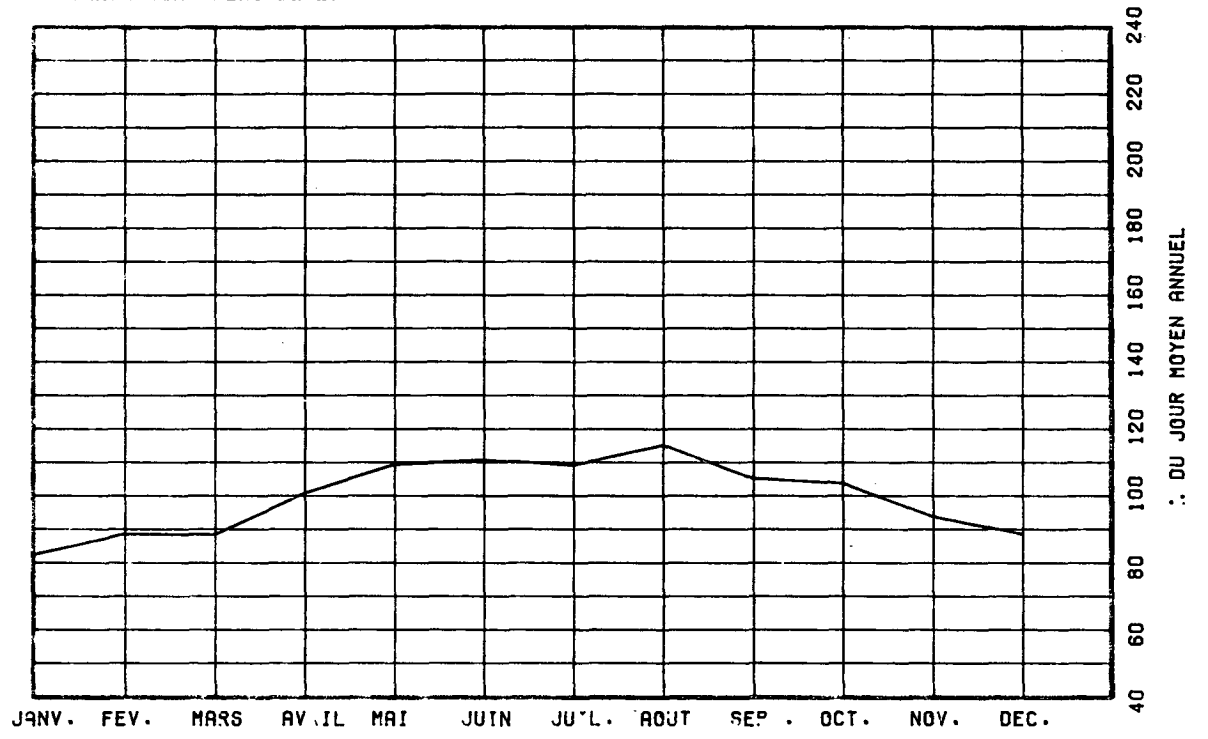

VARIATIONS HORAIRES

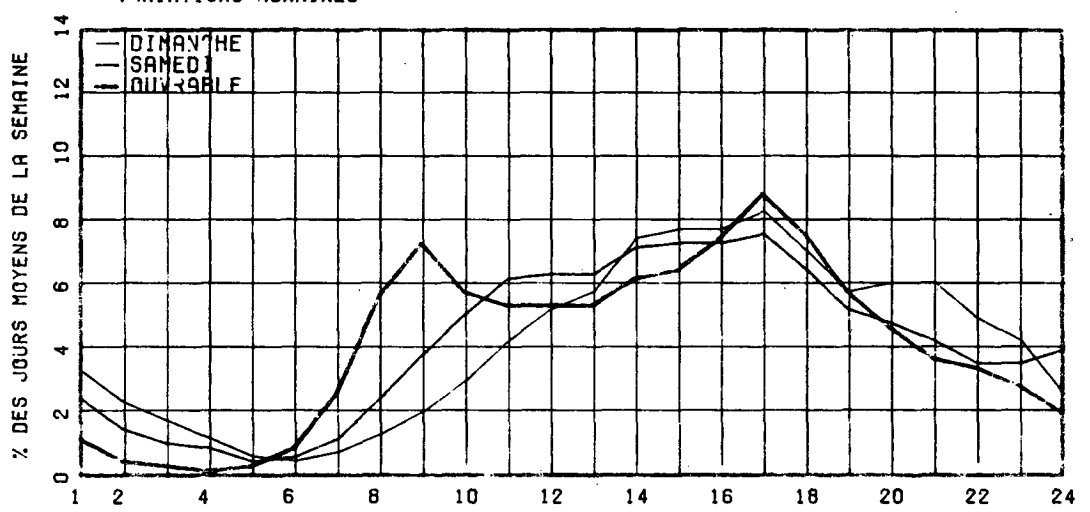

RELATION ENTRE LES HEURES DE POINTES ET LE J.M.A.

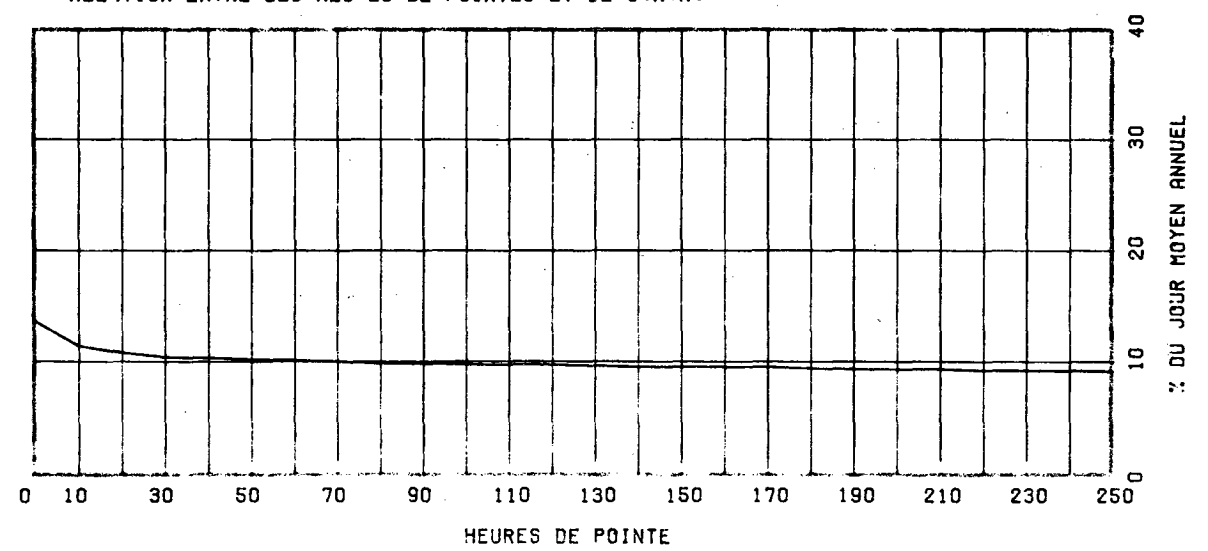

ROUTE COMPT. VOIE REGION TRONCON SECTION 12 MOIS DE RELEVÉ
 0161 340 50 01 090

MUNICIPALITE: STORNOWAY

A 2.25 KM. AU SUD DE LA RTE 108.

ANNEE	JO. MOY. ANNUEL	JO. MOY. HIVER	JO. MOY. ETE	POURC. AUGM.	JOUR MAXIMUM	HEURES MAXIMALES			
						1-ERE	10-E	30-E	100-E
81	1565	1298	1810	+7.5	2682	237	206	190	172
*POURC.		82.9	115.7		171.4	15.1	13.2	12.1	11.0
82	1454	1162	1724	-7.1	2287	270	200	180	162
*POURC.		79.9	118.6		157.3	18.6	13.8	12.4	11.1
83	1651	1333	1895	+13.5	2884	318	212	188	166
*POURC.		80.7	114.8		174.7	19.3	12.8	11.4	10.1
84	1619	1345	1933	-1.9	2848	314	212	188	168
*POURC.		83.1	119.4		175.9	19.4	13.1	11.6	10.4
85	1309	1137	1525	-19.1	2363	278	183	169	146
*POURC.		86.9	116.5		180.5	21.2	14.0	12.9	11.2

DISTRIBUTION MENSUELLE DE 1985

MOIS	HEURE MAXIMUM	JOUR MAXIMUM	JOUR MOYEN	TOTAL DU MOIS	POURC. ANNEE
JANV.	151	1328	1054	32686	6.8
FEV.	147	1404	1154	32314	6.8
MARS	166	1505	1207	37422	7.8
AVRIL	193	2099	1294	38832	8.1
MAT	169	1649	1324	41065	8.6
JUIN	227	2283	1495	44874	9.4
JUIL.	278	2363	1727	53543	11.2
AOUT	178	1956	1549	48035	10.0
SEPT	188	2028	1325	39759	8.3
OCT.	171	1643	1256	38945	8.1
NOV.	139	1442	1176	35287	7.4
DEC.	151	1451	1138	35306	7.4
JOUR MOYEN ANNUEL:	1309		TOTAL:	478068	

ROUTE COMPT. VOTE
 0161 340 90

REPARTITION HORAIRE JOURNALIERE DE 1985

HEURES A.M.	DIMANCHE MOYENNE POURC. (*)		SAMEDI MOYENNE POURC.		JOURS OUV. MOYENNE POURC.	
12- 1	36	2.51	27	2.05	11	0.88
1- 2	33	2.30	17	1.29	8	0.63
2- 3	22	1.54	13	0.99	7	0.56
3- 4	15	1.05	11	0.84	7	0.55
4- 5	12	0.84	9	0.68	9	0.72
5- 6	9	0.63	11	0.84	15	1.17
6- 7	10	0.70	17	1.29	34	2.68
7- 8	18	1.26	33	2.51	72	5.65
8- 9	27	1.88	56	4.26	80	6.28
9-10	48	3.35	73	5.55	76	6.00
10-11	82	5.72	89	6.77	77	6.03
11-12 P.M.	87	6.07	90	6.84	74	5.79
12- 1	90	6.28	81	6.16	74	5.83
1- 2	124	8.65	102	7.76	88	6.91
2- 3	122	8.51	103	7.83	86	6.80
3- 4	121	8.44	94	7.15	93	7.35
4- 5	130	9.07	92	7.00	110	8.65
5- 6	98	6.84	74	5.63	92	7.20
6- 7	85	5.93	58	4.41	68	5.37
7- 8	81	5.65	69	5.25	55	4.34
8- 9	66	4.61	65	4.94	43	3.40
9-10	52	3.63	51	3.88	38	3.04
10-11	39	2.72	39	2.97	31	2.46
11-12	26	1.81	41	3.12	22	1.72
JOUR MOYEN		1433		1315		1277

ROUTE COMPT. VOIE REGION TRONCON SECTION 12 MOIS DE RELEVÉ
0161 340 50 01 090

MUNICIPALITE: STORNOWAY

A 2.25 KM. AU SUD DE LA RTE 108.

JOURS MOYENS MENSUELS DE 1985

MOIS	DIMANCHE MOYEN	LUNDI MOYEN	MARDI MOYEN	MERCREDI MOYEN	JEUDI MOYEN	VENDREDI MOYEN	SAMEDI MOYEN	JOUR MOY. AJUSTE 1985	JOUR MOY. AJUSTE 1984
JANV.	1062	1013	984	995	1103	1258	947	1051	1368
FEV.	1167	1058	1135	1094	1202	1325	1095	1153	1450
MARS	1305	1155	1050	1097	1210	1375	1193	1197	1405
AVRIL	1522	1041	1181	1202	1259	1465	1360	1290	1673
MAT	1474	1124	1228	1202	1263	1528	1358	1311	1893
JUIN	1858	1186	1267	1321	1344	1670	1549	1456	1887
JUIL.	1937	1574	1645	1640	1653	1871	1757	1725	2023
AOUT	1736	1372	1415	1400	1484	1745	1638	1541	1903
SEPT	1607	1124	1208	1200	1276	1432	1286	1304	1852
OCT.	1316	1093	1171	1136	1235	1507	1336	1256	1483
NOV.	1126	1170	1101	1064	1215	1343	1171	1170	1236
DEC.	1056	1134	1242	1141	1128	1282	1004	1141	1148
JOUR MOYEN	1430	1170	1218	1207	1281	1483	1307	1299	1610

ROUTE COMPT. VOIE
0161 340

POURCENTAGES DES JOURS MOYENS MENSUELS PAR RAPPORT AU J.M.A. AJUSTE DE 1985

MOIS	DIMANCHE	LUNDI	MARDI	MERCREDI	JEUDI	VENDREDI	SAMEDI	JOUR MOY. AJUSTE 1985	JOUR MOY. AJUSTE 1984(*)
JANV.	81.8	78.0	75.8	76.6	84.9	96.8	72.9	80.9	85.0
FEV.	89.8	81.4	87.4	84.2	92.5	102.0	84.3	88.8	90.1
MARS	100.5	88.9	80.8	84.4	93.1	105.9	91.8	92.1	87.3
AVRIL	117.2	80.1	90.9	92.5	96.9	112.8	104.7	99.3	103.9
MAT	113.5	86.5	94.5	92.5	97.2	117.6	104.5	100.9	117.6
JUIN	143.0	91.3	97.5	101.7	103.5	128.6	119.2	112.1	117.2
JUIL.	149.1	121.2	126.6	126.3	127.3	144.0	135.3	132.8	125.7
AOUT	133.6	105.6	108.9	107.8	114.2	134.3	126.1	118.6	118.2
SEPT	123.7	86.5	93.0	92.4	98.2	110.2	99.0	100.4	115.0
OCT.	101.3	84.1	90.1	87.5	95.1	116.0	102.8	96.7	92.1
NOV.	86.7	90.1	84.8	81.9	93.5	103.4	90.1	90.1	76.8
DEC.	81.3	87.3	95.6	87.8	86.8	98.7	77.3	87.8	71.3
JOUR MOYEN	110.1	90.1	93.8	92.9	98.6	114.2	100.6	100.0	100.0

(*) POURCENTAGE DU JOUR MOYEN MENSUEL AJUSTE DE 1984 PAR RAPPORT AU J.M.A. AJUSTE DE 1984

VARIATIONS JOURNALIERES

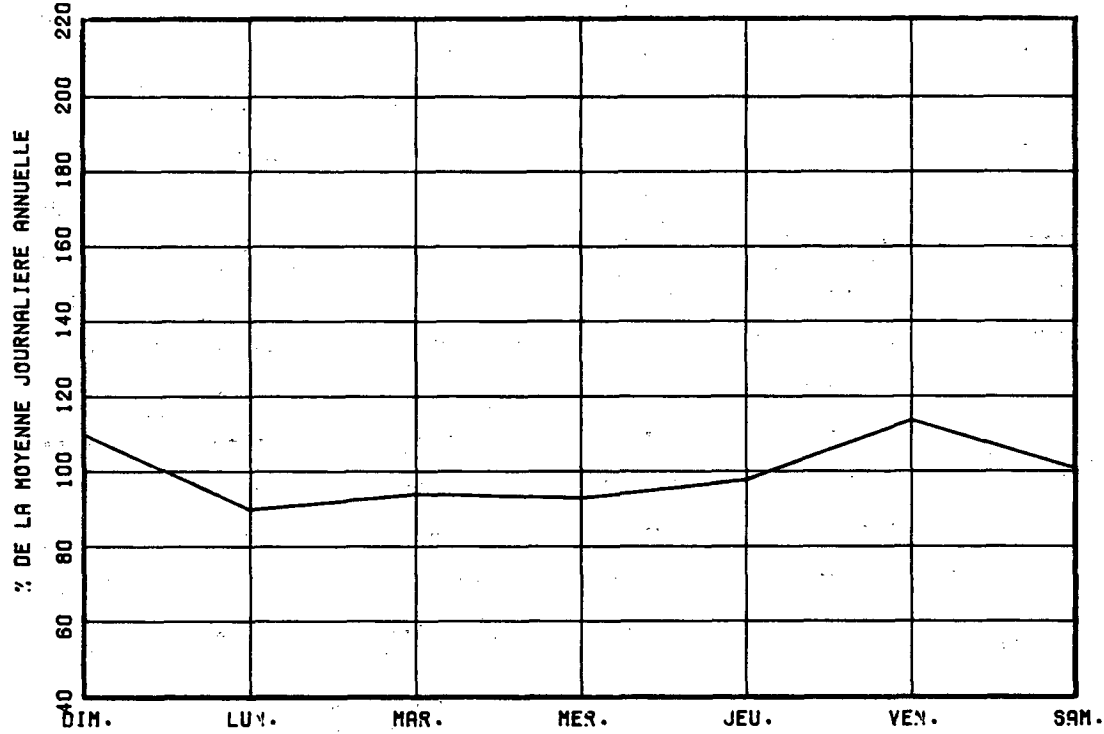

VARIATIONS MENSUELLES

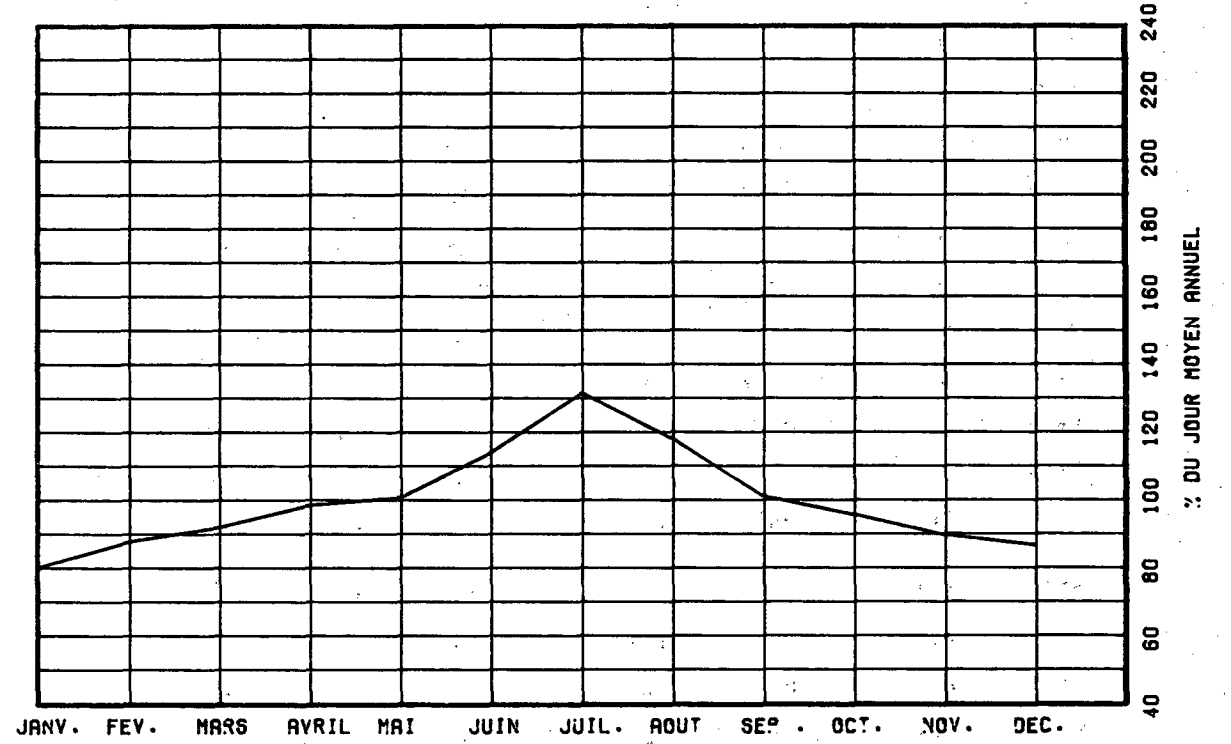

VARIATIONS HORAIRES

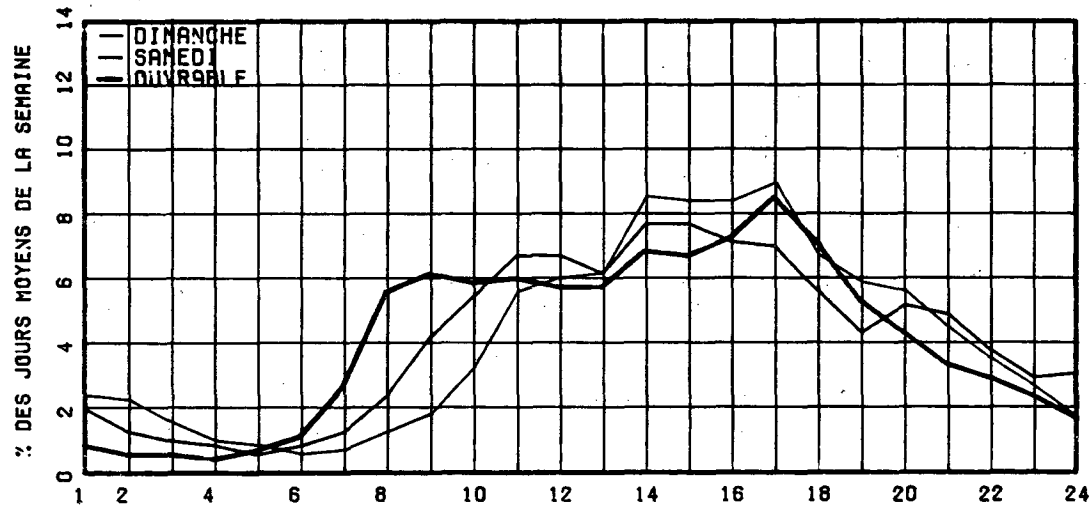

RELATION ENTRE LES HEURES DE POINTES ET LE J.M.A.

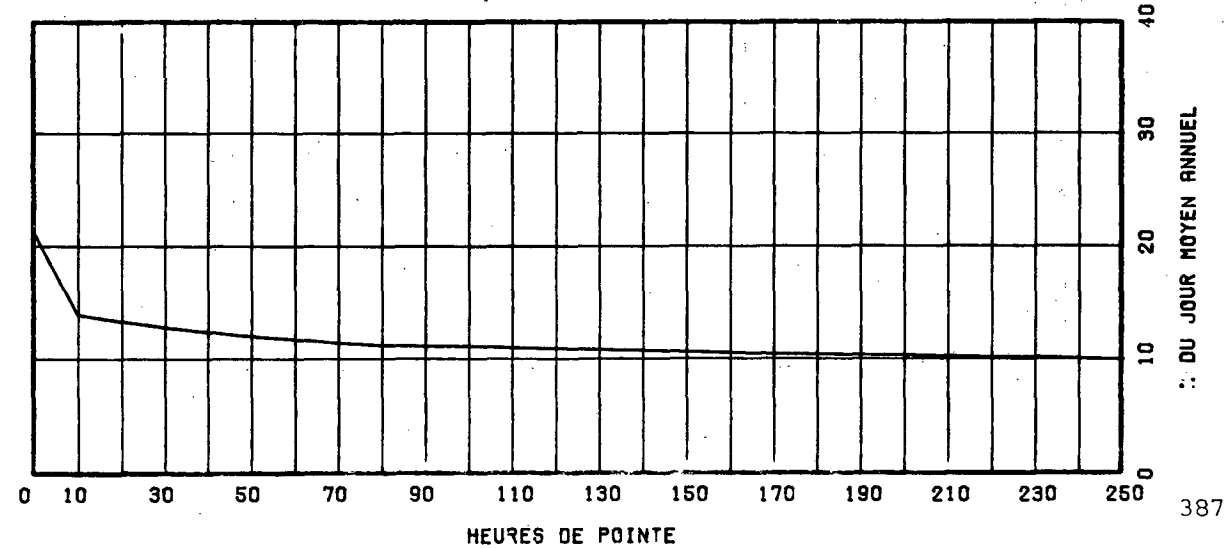

ROUTE COMPT. VOIE REGION TRONCON SECTION 05 MOIS DE RELEVÉ
 0167 250 20 01 030

MUNICIPALITE: LA DORE

A 12.4 KM A L'OUEST DE LA RTE 169.

ANNEE	JO. MOY. ANNUEL	JO. MOY. HIVER	JO. MOY. ETE	POURC. AUGM.	JOUR MAXIMUM	HEURES MAXIMALES			
						1-ERE	10-E	30-E	100-E
81 *POURC.									
82 *POURC.	1850	1500 81.1	2150 116.2	-----	-----	-----	-----	203 11.0	-----
83 *POURC.	1979	1605 81.1	2300 116.2	+7.0	-----	-----	-----	217 11.0	-----
84 *POURC.									
85 *POURC.	1972	1623 82.3	2270 115.1	-----	3512 178.1	276 14.0	240 12.2	225 11.4	202 10.2

DISTRIBUTION MENSUELLE DE 1985

MOIS	HEURE MAXIMUM	JOUR MAXIMUM	JOUR MOYEN	TOTAL DU MOIS	POURC. ANNEE
JANV.	-----	-----	-----	-----	-----
FEV.	-----	-----	-----	-----	-----
MARS	-----	-----	-----	-----	-----
AVRIL	-----	-----	-----	-----	-----
MAT	-----	-----	-----	-----	-----
JUIN	259	3512	2524	75747	-----
JUIL.	248	2991	2346	72743	-----
AOUT	276	3404	2352	72924	-----
SEPT	231	2642	2028	60856	-----
OCT.	229	2650	1954	60582	-----
NOV.	-----	-----	-----	-----	-----
DEC.	-----	-----	-----	-----	-----
JOUR MOYEN ANNIUEL: 1972					TOTAL:-----

ROUTE COMPT. VOIE
 0167 250 00

REPARTITION HORAIRE JOURNALIERE DE 1985

HEURES A.M.	DIMANCHE MOYENNE POURC. (+)		SAMEDI MOYENNE POURC.		JOURS OUV. MOYENNE POURC.	
12- 1	35	1.75	44	2.22	32	1.38
1- 2	34	1.70	40	2.02	22	0.95
2- 3	24	1.20	36	1.82	21	0.91
3- 4	26	1.30	27	1.36	29	1.27
4- 5	28	1.40	24	1.21	37	1.57
5- 6	37	1.85	25	1.26	56	2.39
6- 7	42	2.10	43	2.17	83	3.52
7- 8	46	2.30	50	2.52	92	3.91
8- 9	58	2.90	75	3.79	104	4.45
9-10	72	3.61	92	4.64	112	4.76
10-11	92	4.61	117	5.91	124	5.29
11-12 P.M.	111	5.56	114	5.75	129	5.49
12- 1	129	6.46	130	6.56	143	6.09
1- 2	156	7.81	150	7.57	158	6.73
2- 3	160	8.01	145	7.32	161	6.84
3- 4	174	8.71	145	7.32	172	7.34
4- 5	172	8.61	136	6.87	176	7.50
5- 6	132	6.61	113	5.70	160	6.82
6- 7	115	5.76	97	4.90	138	5.89
7- 8	108	5.41	95	4.80	119	5.09
8- 9	92	4.61	98	4.95	93	3.98
9-10	64	3.20	77	3.89	76	3.26
10-11	52	2.60	59	2.98	61	2.59
11-12	38	1.90	49	2.47	46	1.98
JOUR MOYEN		1987		1981		2355

ROUTE COMPT. VOIE REGION TRONCON SECTION OS MOIS DE RELEVÉ

0167 250 20 01 030

MUNICIPALITE: LA DORE

A 12,4 KM A L'OUEST DE LA RTE 169.

JOURS MOYENS MENSUELS DE 1985

MOIS	DIMANCHE MOYEN	LUNDI MOYEN	MARDI MOYEN	MERCREDI MOYEN	JEUDI MOYEN	VENDREDI MOYEN	SAMEDI MOYEN	JOUR MOY. AJUSTE 1985	JOUR MOY. AJUSTE 1984
JANV.	-----	-----	-----	-----	-----	-----	-----	-----	-----
FEV.	-----	-----	-----	-----	-----	-----	-----	-----	-----
MARS	-----	-----	-----	-----	-----	-----	-----	-----	-----
AVRIL	-----	-----	-----	-----	-----	-----	-----	-----	-----
MAI	-----	-----	-----	-----	-----	-----	-----	-----	-----
JUIN	2000	2664	2655	2566	2672	3253	2231	2577	-----
JUIL.	2117	2357	2332	2383	2395	2733	2159	2353	-----
AOUT	2419	2184	2203	2342	2817	2286	2161	2344	-----
SEPT	1958	2099	1884	1986	2202	2369	1735	2033	-----
OCT.	1570	1999	2111	2000	2054	2463	1511	1958	-----
NOV.	-----	-----	-----	-----	-----	-----	-----	-----	-----
DEC.	-----	-----	-----	-----	-----	-----	-----	-----	-----
JOUR MOYEN	-----	-----	-----	-----	-----	-----	-----	1972	-----

ROUTE COMPT. VOIE

0167 250

POURCENTAGES DES JOURS MOYENS MENSUELS PAR RAPPORT AU J.M.A. AJUSTE DE 1985

MOIS	DIMANCHE	LUNDI	MARDI	MERCREDI	JEUDI	VENDREDI	SAMEDI	JOUR MOY. AJUSTE 1985	JOUR MOY. AJUSTE 1984(*)
JANV.	-----	-----	-----	-----	-----	-----	-----	-----	-----
FEV.	-----	-----	-----	-----	-----	-----	-----	-----	-----
MARS	-----	-----	-----	-----	-----	-----	-----	-----	-----
AVRIL	-----	-----	-----	-----	-----	-----	-----	-----	-----
MAI	-----	-----	-----	-----	-----	-----	-----	-----	-----
JUIN	101,4	135,1	134,6	130,1	135,5	165,0	113,1	130,7	-----
JUIL.	107,4	119,5	118,3	120,8	121,5	138,6	109,5	119,3	-----
AOUT	122,7	110,8	111,7	118,8	142,8	115,9	109,6	118,9	-----
SEPT	99,3	106,4	95,5	100,7	111,7	120,1	88,0	103,1	-----
OCT.	79,6	101,4	107,0	101,4	104,2	124,9	76,6	99,3	-----
NOV.	-----	-----	-----	-----	-----	-----	-----	-----	-----
DEC.	-----	-----	-----	-----	-----	-----	-----	-----	-----
JOUR MOYEN	-----	-----	-----	-----	-----	-----	-----	100,0	-----

(*) POURCENTAGE DU JOUR MOYEN MENSUEL AJUSTE DE 1984 PAR RAPPORT AU J.M.A. AJUSTE DE 1984

VARIATIONS JOURNALIERES

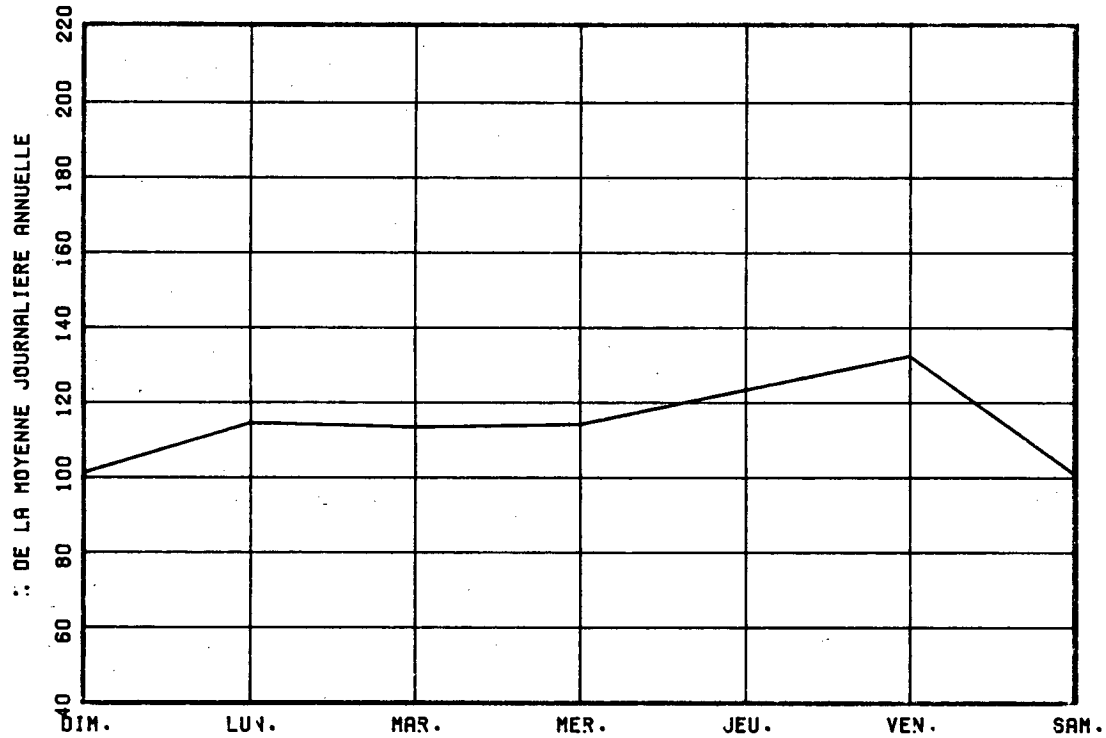

VARIATIONS MENSUELLES

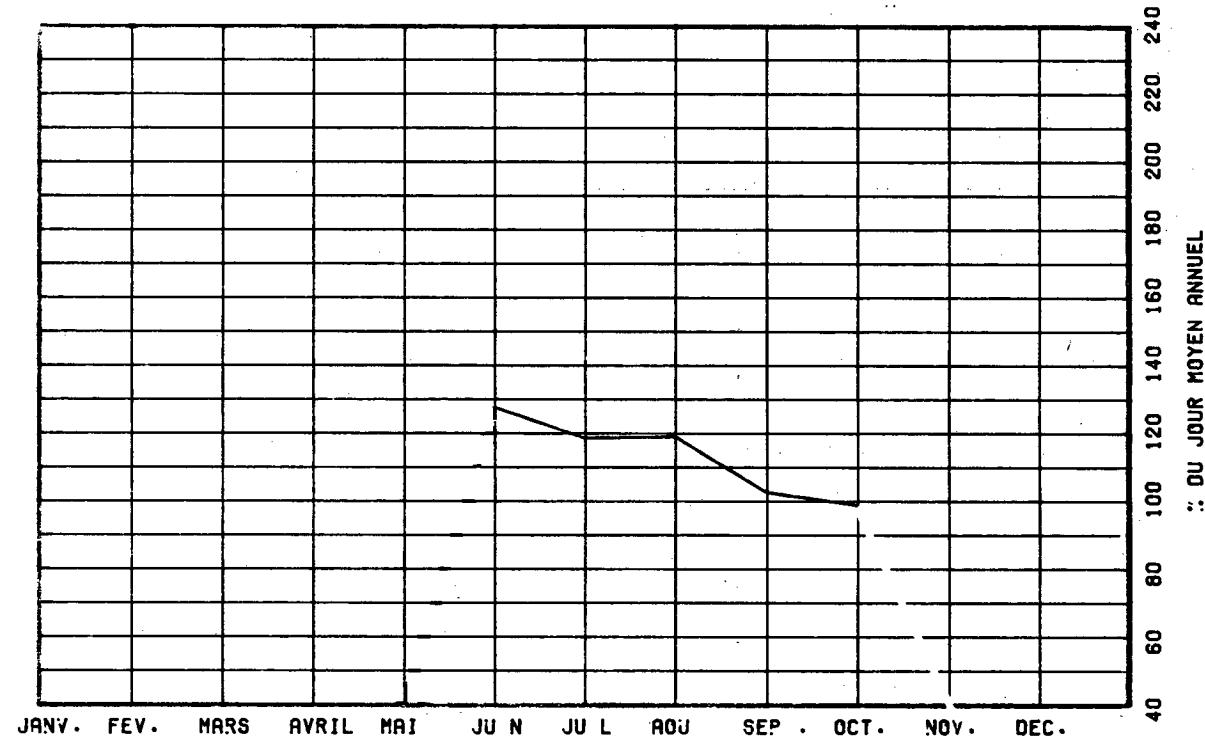

VARIATIONS HORAIRES

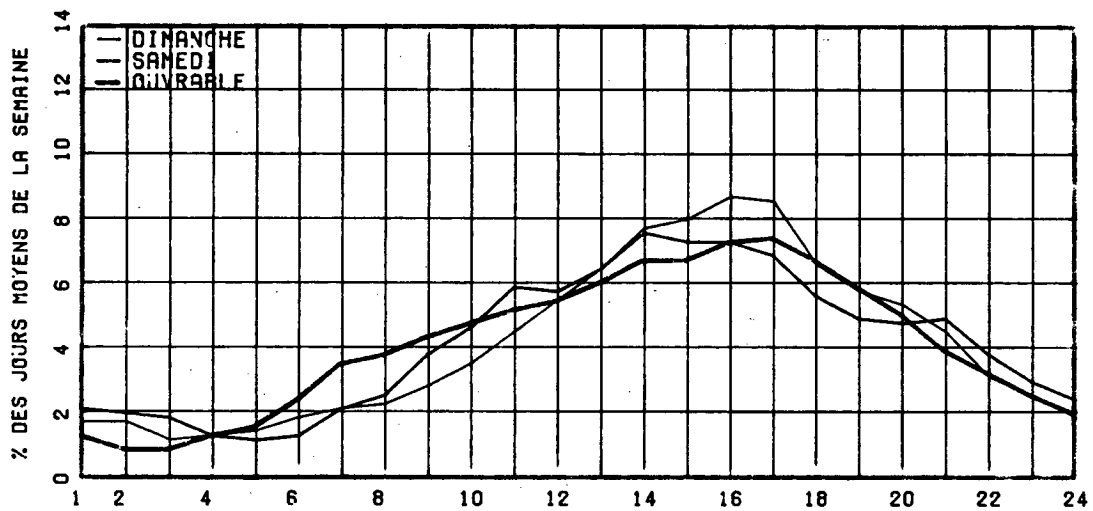

RELATION ENTRE LES HEURES DE POINTES ET LE J.M.A.

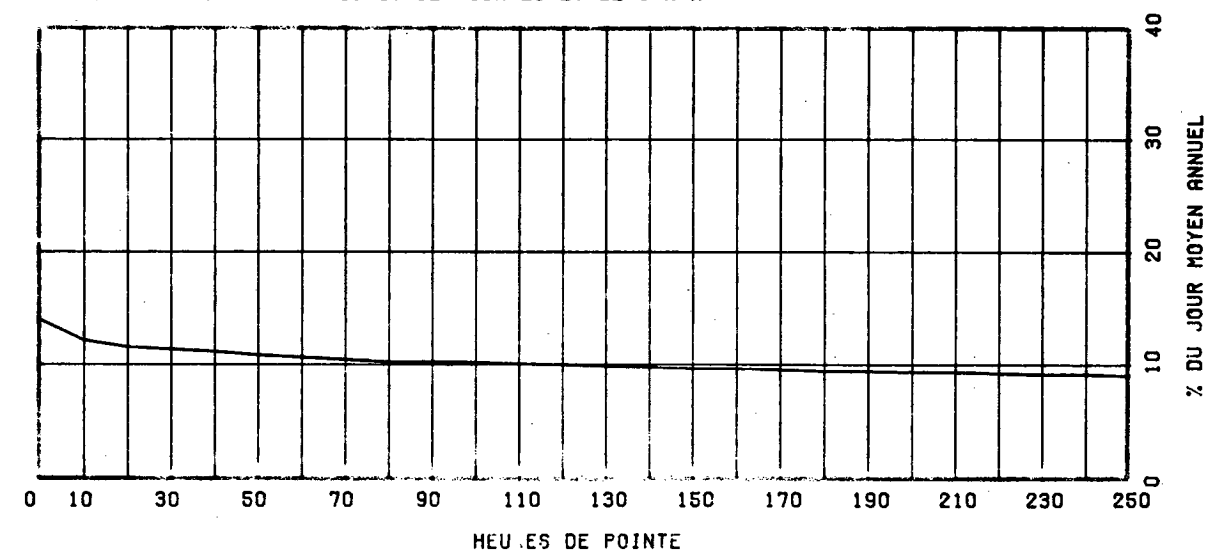

ROUTE COMPT. VOTE REGION TRONCON SECTION 06 MOIS DE RELFVE
 0169 190 20 01 253

MUNICIPALITE: SAINT-HENRI-DE-TAILLON
 A 5,2KM AU NORD DE L'EGLISE.

ANNEE	JO. MOY. ANNUEL	JO. MOY. HIVER	JO. MOY. ETE	POURC. AUGM.	JOUR MAXIMUM	HEURES MAXIMALES			
						1-ERE	10-E	30-E	100-E
R1	1899	1484	2392	-5.2	3897	362	274	257	229
*POURC.		78.1	126.0		205.2	19.1	14.4	13.5	12.1
R2	1690	1294	2206	-11.0	3382	316	259	238	212
*POURC.		76.6	130.5		200.1	18.7	15.3	14.1	12.5
R3	1806	1331	2348	+6.9	4050	390	267	247	220
*POURC.		73.7	130.0		224.3	21.6	14.8	13.7	12.2
R4	1911	1426	2427	+5.8	4068	454	278	252	226
*POURC.		74.6	127.0		212.9	23.8	14.5	13.2	11.8
R5	2030	1529	2587	+6.2	3122	312	249	226	193
*POURC.		75.3	127.4		153.8	15.4	12.3	11.1	9.5

DISTRIBUTION MENSUELLE DE 1985

MOIS	HEURE MAXIMUM	JOUR MAXIMUM	JOUR MOYEN	TOTAL DU MOIS	POURC. ANNEE
JANV.	193	1736	1386	42981	----
FEV.	181	1938	1519	42534	----
MARS	196	2123	1685	52261	----
AVRIL	215	2169	1782	53483	----
MAI	263	2925	2089	64787	----
JUIN	312	3122	2521	75632	----
JUIL.	-----	-----	2840	-----	----
AOUT	-----	-----	2654	-----	----
SEPT.	-----	-----	2325	-----	----
OCT.	-----	-----	2190	-----	----
NOV.	-----	-----	1813	-----	----
DEC.	-----	-----	1527	-----	----
JOUR MOYEN ANNUEL:	2030				TOTAL:-----

ROUTE COMPT. VOTE
 0169 190 00

REPARTITION HOPIRE JOURNALIERE DE 1985

HEURES A.M.	DIMANCHE MOYENNE POURC. (*)	SAMEDI MOYENNE POURC.	JOURS OUV. MOYENNE POURC.
12- 1	39 2.09	34 1.99	17 0.94
1- 2	34 1.82	28 1.64	10 0.59
2- 3	28 1.50	20 1.17	8 0.47
3- 4	23 1.23	18 1.05	8 0.46
4- 5	16 0.86	16 0.94	14 0.77
5- 6	11 0.59	16 0.94	23 1.26
6- 7	14 0.75	25 1.46	45 2.44
7- 8	23 1.23	47 2.75	79 4.30
8- 9	38 2.04	78 4.56	114 6.21
9-10	64 3.43	104 6.08	122 6.62
10-11	94 5.03	114 6.66	112 6.10
11-12 P.M.	102 5.46	108 6.31	107 5.80
12- 1	110 5.89	110 6.43	108 5.89
1- 2	152 8.14	124 7.25	131 7.14
2- 3	166 8.89	123 7.19	136 7.37
3- 4	171 9.16	122 7.13	150 8.16
4- 5	161 8.62	115 6.72	151 8.18
5- 6	123 6.59	97 5.67	130 7.05
6- 7	103 5.52	77 4.50	104 5.63
7- 8	116 6.21	84 4.91	79 4.28
8- 9	101 5.41	86 5.03	62 3.38
9-10	76 4.07	66 3.86	55 2.98
10-11	61 3.27	55 3.21	43 2.35
11-12	41 2.20	44 2.57	30 1.63
JOUR MOYEN	1267	1711	1846

ROUTE COMPT. VOIE REGION TRONCON SECTION 06 MOIS DE RELEVÉ

0169 190 20 01 253

MUNICIPALITE: SAINT-HENRI-DE-TATLON
A 5,2KM AU NORD DE L'EGLISE.
KM A L'OUEST DE LA RTE 155

JOURS MOYENS MENSUELS DE 1985

MOIS	DIMANCHE MOYEN	LUNDI MOYEN	MARDI MOYEN	MERCREDI MOYEN	JEUDI MOYEN	VENREDI MOYEN	SAMEDI MOYEN	JOUR MOY. AJUSTE 1985	JOUR MOY. AJUSTE 1984
JANV.	1316	1427	1362	1368	1475	1599	1168	1387	1322
FEV.	1297	1614	1547	1488	1553	1798	1334	1518	1465
MARS	1658	1782	1339	1694	1766	1995	1532	1680	1485
AVRIL	1786	1751	1725	1785	1817	2053	1572	1784	1730
MAT	2075	2032	1994	2017	1985	2500	1954	2079	2009
JUIN	2865	2341	2209	2224	2299	2959	2529	2489	2306
JUIL.	-----	-----	-----	-----	-----	-----	-----	2840	2657
AOUT	-----	-----	-----	-----	-----	-----	-----	2654	2500
SEPT	-----	-----	-----	-----	-----	-----	-----	2325	2175
OCT.	-----	-----	-----	-----	-----	-----	-----	2190	2071
NOV.	-----	-----	-----	-----	-----	-----	-----	1813	1700
DEC.	-----	-----	-----	-----	-----	-----	-----	1527	1457
JOUR MOYEN	-----	-----	-----	-----	-----	-----	-----	2023	1906

ROUTE COMPT. VOIE

0169 190

POURCENTAGES DES JOURS MOYENS MENSUELS PAR RAPPORT AU J.M.A. AJUSTE DE 1985

MOIS	DIMANCHE	LUNDI	MARDI	MERCREDI	JEUDI	VENREDI	SAMEDI	JOUR MOY. AJUSTE 1985	JOUR MOY. AJUSTE 1984(*)
JANV.	65.1	70.5	67.3	67.6	72.9	79.0	57.7	68.6	69.4
FEV.	64.1	79.8	76.5	73.6	76.8	88.9	65.9	75.0	76.9
MARS	82.0	88.1	66.2	83.7	87.3	98.6	75.7	83.0	77.9
AVRIL	88.3	86.6	85.3	88.2	89.8	101.5	77.7	88.2	90.8
MAT	102.6	100.4	98.6	99.7	98.1	123.6	96.6	102.8	105.4
JUIN	141.6	115.7	109.2	109.9	113.6	146.3	125.0	123.0	121.0
JUIL.	-----	-----	-----	-----	-----	-----	-----	140.4	139.4
AOUT	-----	-----	-----	-----	-----	-----	-----	131.2	131.2
SEPT	-----	-----	-----	-----	-----	-----	-----	114.9	114.1
OCT.	-----	-----	-----	-----	-----	-----	-----	108.3	108.7
NOV.	-----	-----	-----	-----	-----	-----	-----	89.6	89.2
DEC.	-----	-----	-----	-----	-----	-----	-----	75.5	76.4
JOUR MOYEN	-----	-----	-----	-----	-----	-----	-----	100.0	100.0

(*) POURCENTAGE DU JOUR MOYEN MENSUEL AJUSTE DE 1984 PAR RAPPORT AU J.M.A. AJUSTE DE 1984

ROUTE COMPTEUR VOIE
0169 190 00

VARIATIONS JOURNALIERES

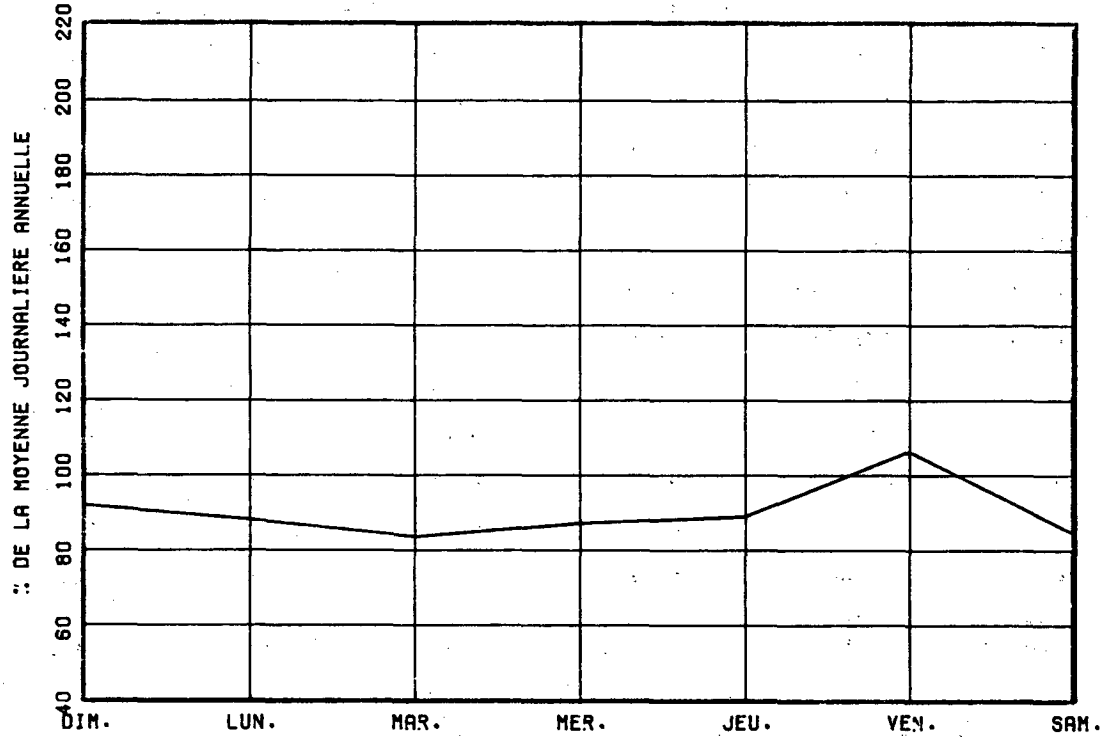

VARIATIONS MENSUELLES

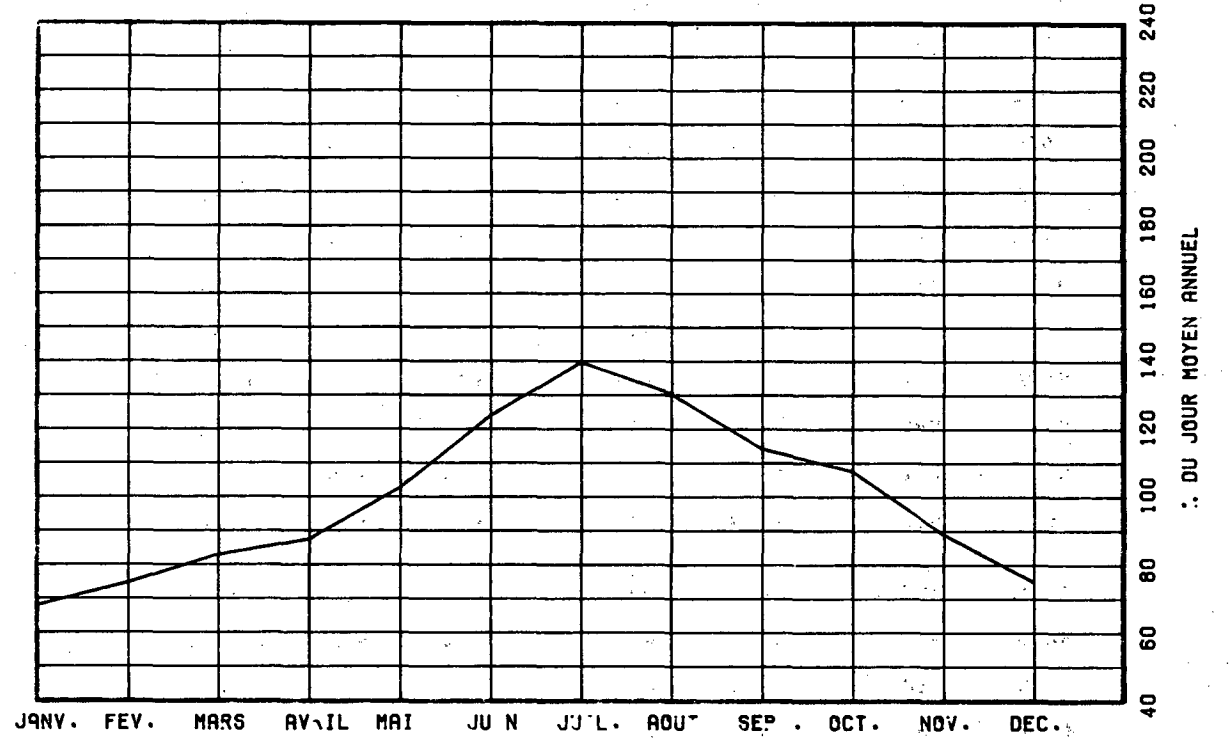

VARIATIONS HORAIRES

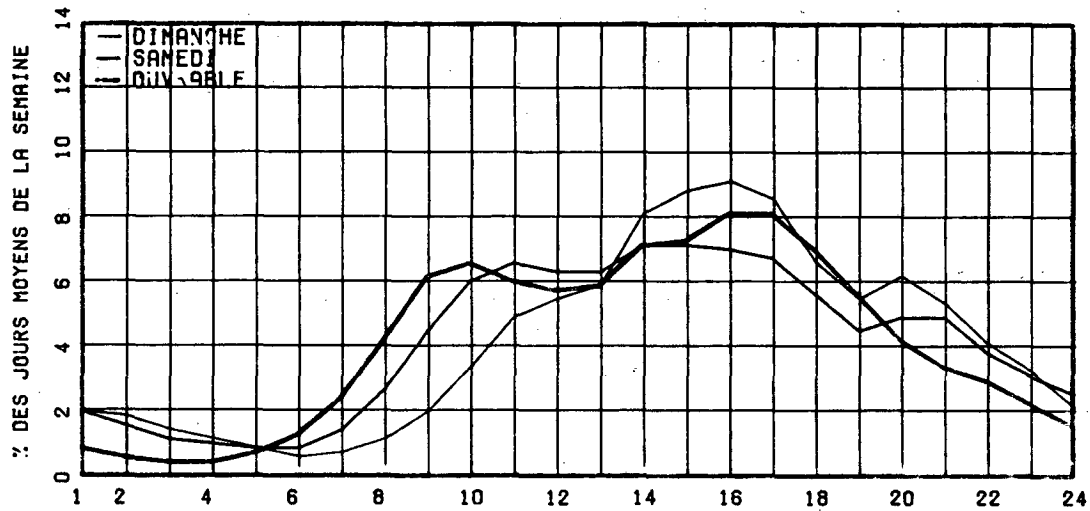

RELATION ENTRE LES HEURES DE POINTES ET LE J.M.A.

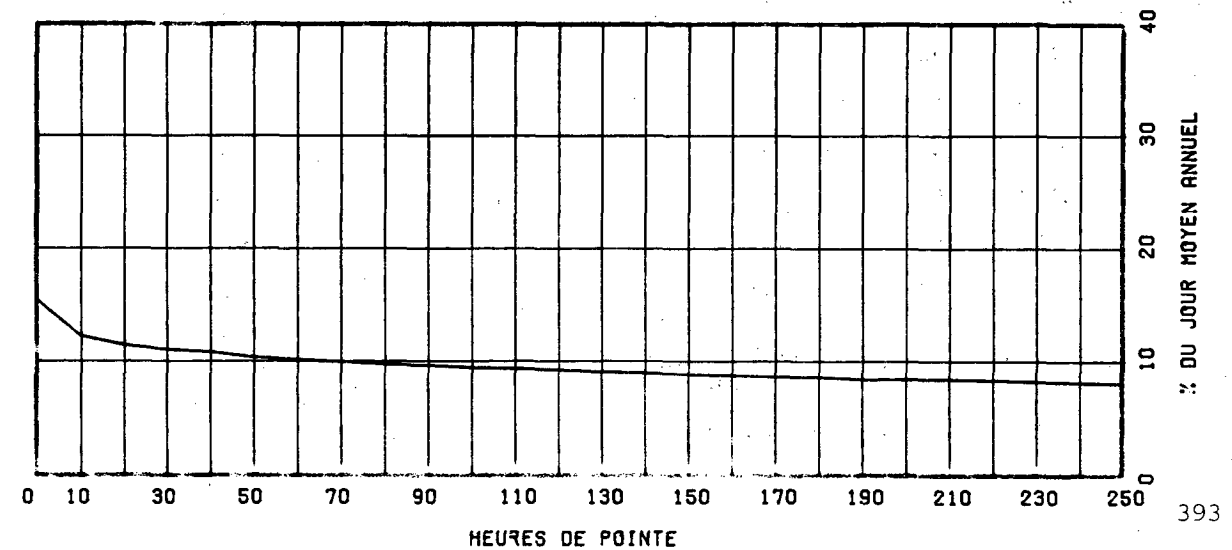

ROUTE COMPT. VOIE REGION TRONCON SECTION 12 MOIS DE RELEVÉ
 0169 380 20 02 260

MUNICIPALITE: CHAMBORD

A 0,8 KM A L'EST DU PONT DE VAL-JALBERT, OU A 5,4
 KM A L'OUEST DE LA RTE 155

ANNEE	JO. MOY. ANNUEL	JO. MOY. HIVER	JO. MOY. ETE	POURC. AUGM.	JOUR MAXIMUM	HEURES MAXIMALES			
						1-ERE	10-E	30-E	100-E
R1									
*POURC.									
R2									
*POURC.									
R3	3939	2894	5198	-----	-----	-----	-----	-----	-----
*POURC.		73.5	132.0						
R4	4392	3338	5731	+11.5	8638	742	705	661	577
*POURC.		76.0	130.5		196.7	16.9	16.1	15.1	13.1
R5	4613	3460	6061	+5.0	10243	907	804	681	584
*POURC.		75.0	131.4		222.0	19.7	17.4	14.8	12.7

DISTRIBUTION MENSUELLE DE 1985

MOIS	HEURE MAXIMUM	JOUR MAXIMUM	JOUR MOYEN	TOTAL DU MOIS	POURC. ANNEE
JANV.	427	4037	3194	99019	5.9
FEV.	405	4268	3318	92920	5.5
MARS	453	4794	3786	117394	7.0
AVRIL	486	5010	4070	122115	7.3
MAI	534	6103	4776	148072	8.8
JUIN	849	9114	6107	183221	10.9
JUIL.	907	10243	7021	217656	12.9
AOUT	705	7921	6256	193957	11.5
SEPT	588	6543	4824	144729	8.6
OCT.	533	6086	4396	136282	8.1
NOV.	480	5279	3979	119381	7.1
DEC.	459	4639	3530	109453	6.5
JOUR MOYEN ANNUEL:	4613			TOTAL: 1684199	

ROUTE COMPT. VOIE
 0169 380 00

REPARTITION HORAIRE JOURNALIERE DE 1985

HEURES A.M.	DIMANCHE MOYENNE POURC. (*)	SAMEDI MOYENNE POURC.	JOURS OUV. MOYENNE POURC.
12- 1	94 2.03	93 2.19	53 1.14
1- 2	77 1.66	61 1.43	30 0.65
2- 3	55 1.19	50 1.18	24 0.51
3- 4	41 0.89	40 0.94	27 0.58
4- 5	24 0.52	29 0.68	31 0.67
5- 6	17 0.37	28 0.66	48 1.03
6- 7	25 0.54	47 1.10	91 1.96
7- 8	59 1.27	104 2.44	207 4.44
8- 9	90 1.94	168 3.95	282 6.03
9-10	163 3.52	238 5.59	272 5.82
10-11	244 5.27	285 6.70	275 5.90
11-12 P.M.	270 5.83	286 6.72	268 5.74
12- 1	304 6.57	278 6.53	278 5.96
1- 2	411 8.88	336 7.90	334 7.15
2- 3	429 9.27	328 7.71	346 7.40
3- 4	432 9.33	326 7.66	372 7.96
4- 5	414 8.94	312 7.33	415 8.88
5- 6	303 6.55	256 6.02	327 7.00
6- 7	274 5.92	211 4.96	258 5.52
7- 8	273 5.90	192 4.51	210 4.49
8- 9	226 4.88	185 4.35	170 3.63
9-10	175 3.78	152 3.57	144 3.08
10-11	133 2.87	127 2.98	117 2.51
11-12	96 2.07	123 2.89	90 1.93
JOUR MOYEN	4629	4255	4677

ROUTE COMPT. VOIE REGION TRONCON SECTION 12 MOIS DE RELEVÉ

0169 380 20 02 260

MUNICIPALITE: CHAMBORD

A 0,8 KM A L'EST DU PONT DE VAL-JALBERT, OU A 5,4
KM A L'OUEST DE LA RTE 155

JOURS MOYENS MENSUELS DE 1985

MOIS	DIMANCHE MOYEN	LUNDI MOYEN	MARDI MOYEN	MERCREDI MOYEN	JEUDI MOYEN	VENDREDI MOYEN	SAMEDI MOYEN	JOUR MOY. AJUSTE 1985	JOUR MOY. AJUSTE 1984
JANV.	2956	3266	3276	3168	3398	3742	2618	3203	3162
FEV.	2819	3368	3406	3211	3538	3996	2888	3318	3336
MARS	3553	3864	3424	3823	3958	4543	3326	3784	3527
AVRIL	4007	3887	3994	4047	4264	4774	3554	4075	3885
MAI	4748	4488	4487	4540	4702	5816	4406	4741	4414
JUIN	7437	5366	5184	5221	5540	6936	6193	5982	4872
JUIL.	7568	6781	6813	6712	6852	7331	7081	7019	6693
AOUT	7087	5829	5683	5830	6062	7173	6011	6239	6682
SEPT	5121	4557	4653	4611	4837	5772	4068	4802	4645
OCT.	4026	4307	4296	4332	4533	5481	3871	4406	4345
NOV.	3351	4043	3880	3906	4200	4944	3426	3964	3761
DEC.	2793	3726	3700	3732	3611	4358	3121	3577	3387
JOUR MOYEN	4622	4456	4399	4427	4624	5405	4213	4592	4392

ROUTE COMPT. VOIE

0169 380

POURCENTAGES DES JOURS MOYENS MENSUELS PAR RAPPORT AU J.M.A. AJUSTE DE 1985

MOIS	DIMANCHE	LUNDI	MARDI	MERCREDI	JEUDI	VENDREDI	SAMEDI	JOUR MOY. AJUSTE 1985	JOUR MOY. AJUSTE 1984(*)
JANV.	64.4	71.1	71.3	69.0	74.0	81.5	57.0	69.8	72.0
FEV.	61.4	73.3	74.2	69.9	77.0	87.0	62.9	72.3	76.0
MARS	77.4	84.1	74.6	83.3	86.2	98.9	72.4	82.4	80.3
AVRIL	87.3	84.6	87.0	88.1	92.9	104.0	77.4	88.7	88.5
MAI	103.4	97.7	97.7	98.9	102.4	126.7	95.9	103.2	100.5
JUIN	162.0	116.9	112.9	113.7	120.6	151.0	134.9	130.3	110.9
JUIL.	164.8	147.7	148.4	146.2	149.2	159.6	154.2	152.9	152.4
AOUT	154.3	126.9	123.8	127.0	132.0	156.2	130.9	135.9	152.1
SEPT	111.5	99.2	101.3	100.4	105.3	125.7	88.6	104.6	105.8
OCT.	87.7	93.8	93.6	94.3	98.7	119.4	84.3	95.9	98.9
NOV.	73.0	88.0	84.5	85.1	91.5	107.7	74.6	86.3	85.6
DEC.	60.8	81.1	80.6	81.3	78.6	94.9	68.0	77.9	77.1
JOUR MOYEN	100.7	97.0	95.8	96.4	100.7	117.7	91.7	100.0	100.0

(*) POURCENTAGE DU JOUR MOYEN MENSUEL AJUSTE DE 1984 PAR RAPPORT AU J.M.A. AJUSTE DE 1985

VARIATIONS JOURNALIERES

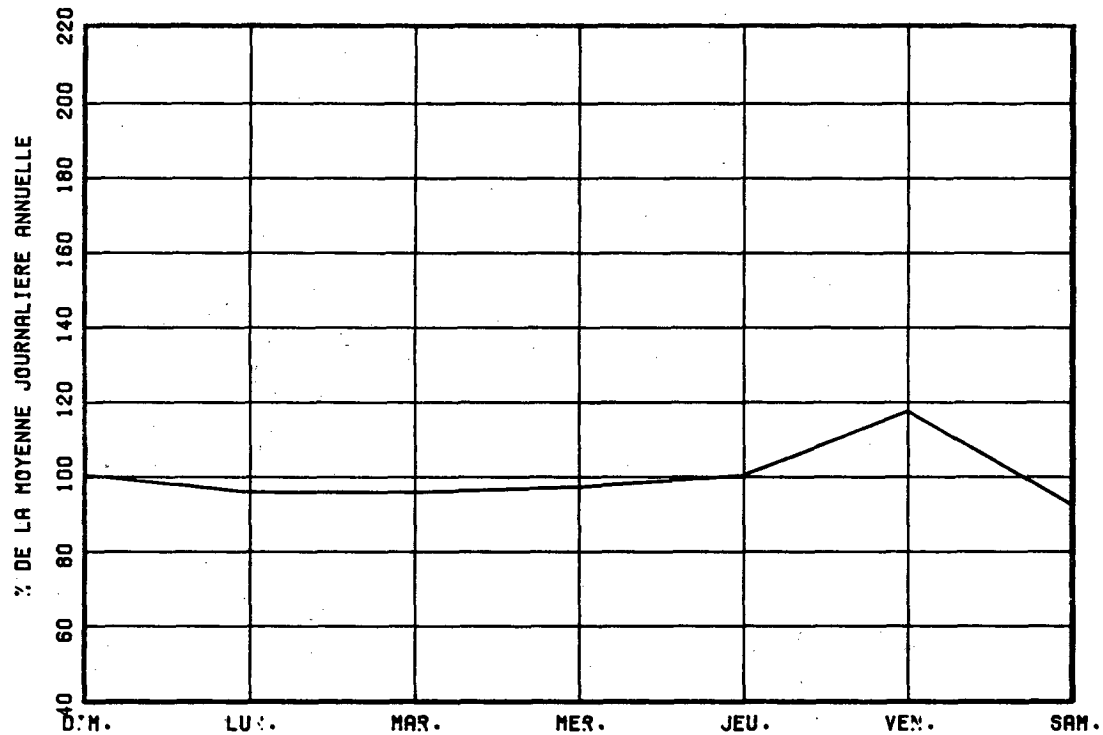

VARIATIONS MENSUELLES

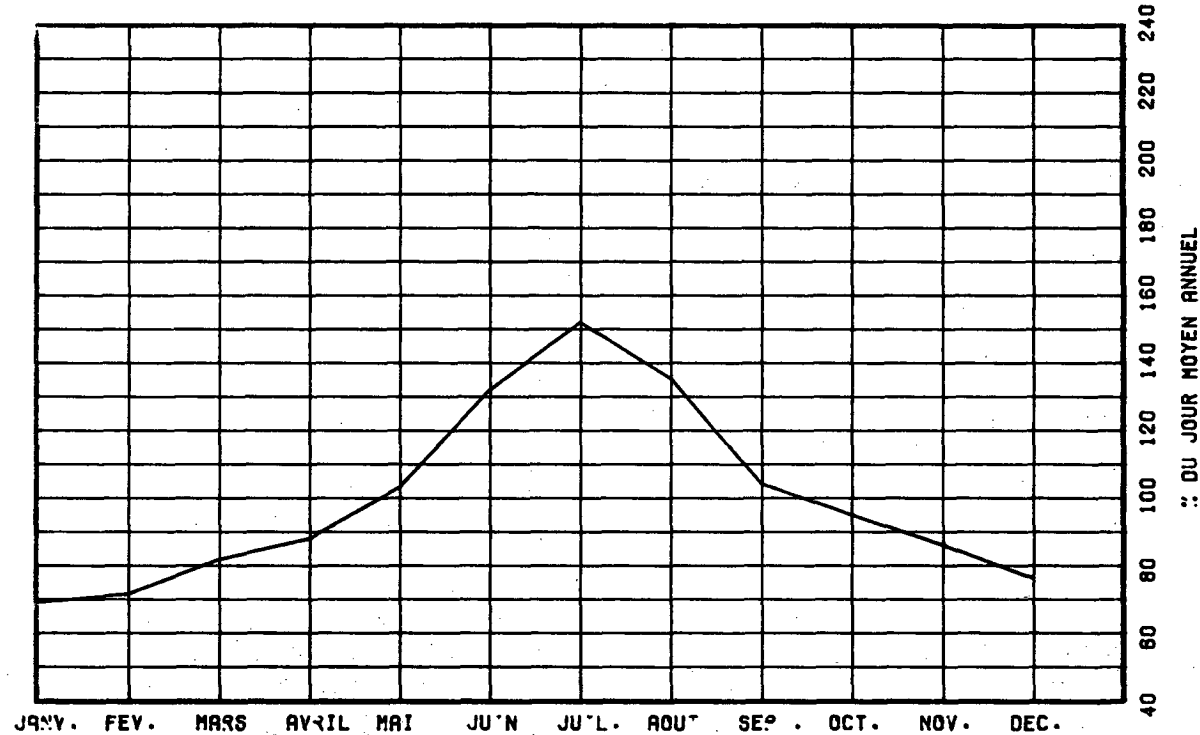

VARIATIONS HORAIRES

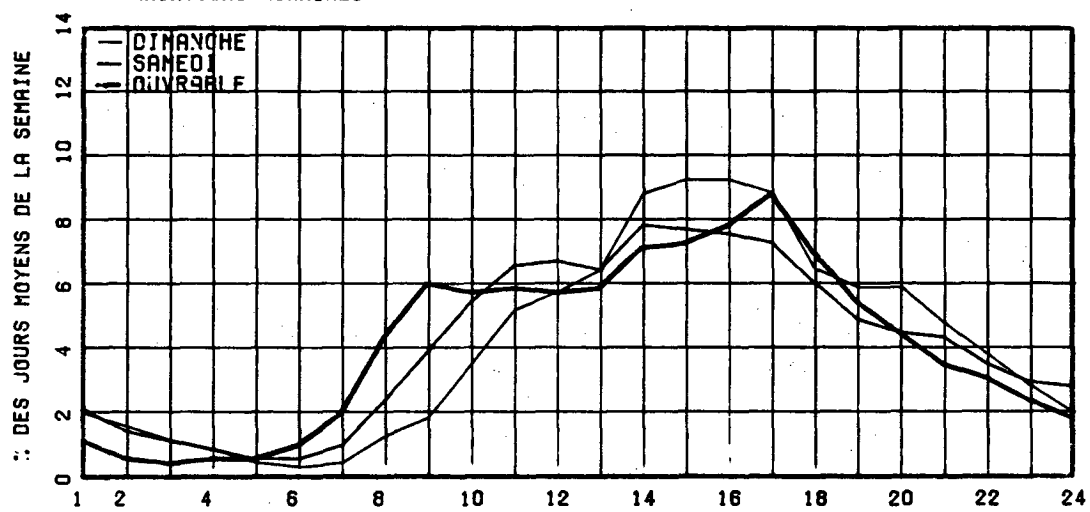

RELATION ENTRE LES HEURES DE POINTES ET LE J.M.A.

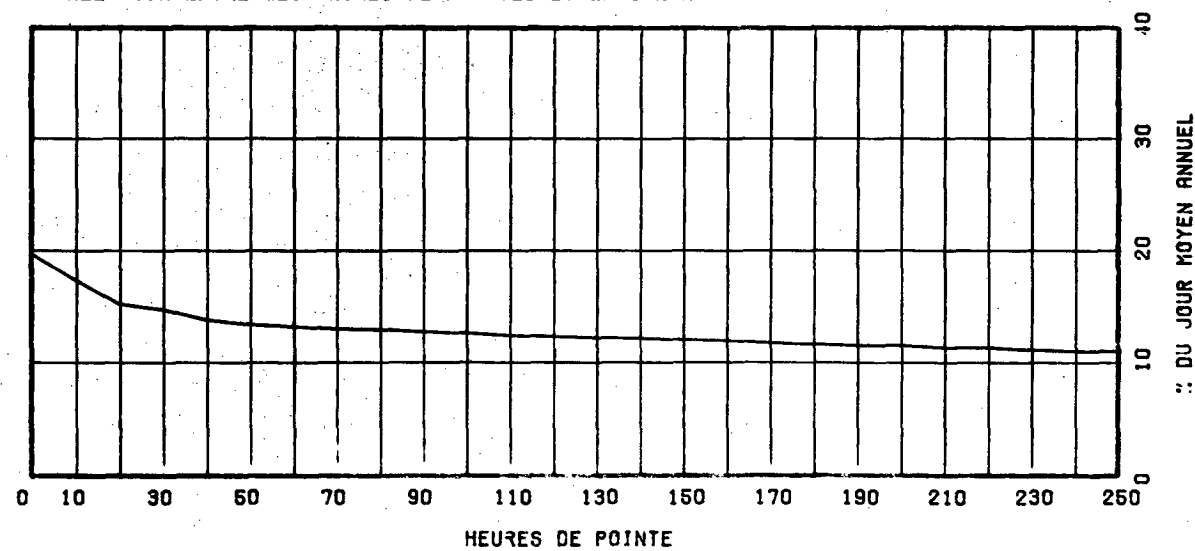

ROUTE 0170 COMPT. 275 VOIE 20 REGION 20 TRONCON 01 SECTION 362 12 MOIS DE RELEVÉ

MUNICIPALITE: SAINT-BRUNO

A 6.5 KM. A L'EST DE LA RTE 169.

ANNEE	JO. MOY. ANNUEL	JO. MOY. HIVER	JO. MOY. ETE	POURC. AUGM.	JOUR MAXIMUM	HEURES MAXIMALES			
						1-ERE	10-E	30-E	100-E
81	5131	4207	6174	-2.4	8558	758	635	603	550
*POURC.		82.0	120.3		166.8	14.8	12.4	11.8	10.7
82	4481	3668	5418	-12.7	8054	658	561	533	485
*POURC.		81.0	120.9		179.7	14.7	12.5	11.9	10.8
83	4764	3869	5799	+6.3	8128	699	607	559	507
*POURC.		81.2	121.7		170.6	14.7	12.7	11.7	10.6
84	5165	4147	6293	+8.4	8500	719	630	595	549
*POURC.		80.3	121.8		164.6	13.9	12.2	11.5	10.6
85	5257	4321	6248	+1.8	8580	707	622	595	552
*POURC.		82.2	118.9		163.2	13.4	11.8	11.3	10.5

DISTRIBUTION MENSUELLE DE 1985

MOIS	HEURE MAXIMUM	JOUR MAXIMUM	JOUR MOYEN	TOTAL DU MOIS	POURC. ANNEE
JANV.	612	5189	4050	125552	6.5
FEV.	519	5388	4377	122565	6.4
MARS	565	5612	4741	146978	7.7
AVRIL	559	5750	4894	146823	7.7
MAT	586	6686	5609	173906	9.1
JUIN	707	8580	6259	187793	9.8
JUIL.	706	7866	6658	206410	10.8
AOUT	622	7239	6335	196402	10.2
SEPT	608	6939	5725	171774	9.0
OCT.	600	6573	5330	165245	8.6
NOV.	577	5910	4930	147919	7.7
DEC.	526	5384	4123	127826	6.7
JOUR MOYEN ANNUEL:	5257			TOTAL: 1919193	

ROUTE 0170 COMPT. 275 VOIE 00

REPARTITION HORAIRE JOURNALIERE DE 1985

HEURES A.M.	DIMANCHE MOYENNE POURC. (+)	SAMEDI MOYENNE POURC.	JOURS OUV. MOYENNE POURC.
12- 1	147 2.82	110 2.32	66 1.24
1- 2	107 2.05	78 1.65	35 0.65
2- 3	74 1.42	66 1.39	24 0.46
3- 4	55 1.06	53 1.12	25 0.48
4- 5	28 0.54	35 0.74	24 0.46
5- 6	20 0.38	34 0.72	48 0.91
6- 7	36 0.69	66 1.39	174 3.26
7- 8	59 1.13	112 2.37	334 6.24
8- 9	107 2.05	197 4.16	347 6.47
9-10	172 3.30	252 5.32	314 5.86
10-11	239 4.59	300 6.34	291 5.44
11-12 P.M.	266 5.10	295 6.23	274 5.11
12- 1	324 6.22	307 6.49	277 5.16
1- 2	450 8.63	356 7.52	335 6.25
2- 3	422 8.10	336 7.10	350 6.54
3- 4	431 8.27	323 6.82	396 7.38
4- 5	453 8.69	332 7.01	486 9.06
5- 6	320 6.14	294 6.21	409 7.62
6- 7	304 5.83	234 4.94	300 5.60
7- 8	331 6.35	227 4.80	232 4.32
8- 9	296 5.68	215 4.54	181 3.37
9-10	240 4.60	177 3.74	170 3.17
10-11	200 3.84	174 3.68	152 2.83
11-12	131 2.51	161 3.40	114 2.13
JOUR MOYEN	5212	4734	5368

ROUTE COMPT. VOIE REGION TRONCON SECTION 12 MOIS DE RELEVÉ

0170 275 20 01 362

MUNICIPALITE: SAINT-BRUNO

A 6.5 KM. A L'EST DE LA RTE 169.

JOURS MOYENS MENSUELS DE 1985

MOIS	DIMANCHE MOYEN	LUNDI MOYEN	MARDI MOYEN	MERCREDI MOYEN	JEUDI MOYEN	VENDREDI MOYEN	SAMEDI MOYEN	JOUR MOY. AJUSTE 1985	JOUR MOY. AJUSTE 1984
JANV.	3685	4156	4165	4084	4325	4541	3506	4066	3937
FEV.	3868	4396	4549	4294	4737	4904	3890	4376	4295
MARS	4707	4634	4351	4928	4967	5324	4258	4738	4406
AVRIL	4888	4653	4947	5056	5115	5362	4223	4892	4806
MAI	5711	5219	5360	5564	5698	6339	5059	5564	5349
JUIN	7203	5428	5795	6033	6018	6859	5892	6175	5869
JUIL.	7253	6266	6652	6618	6525	7038	6118	6638	6776
AOUT	6430	6141	6205	6159	6545	6982	5802	6323	6629
SEPT	5820	5310	5637	5820	5969	6555	4920	5718	5788
OCT.	5006	5136	5350	5365	5503	6198	4728	5326	5343
NOV.	4419	4949	4880	4943	5214	5729	4328	4923	4654
DEC.	3523	3958	4275	4870	4346	4673	3705	4192	4044
JOUR MOYEN	5209	5020	5180	5311	5413	5875	4702	5244	5158

ROUTE COMPT. VOIE

0170 275

POURCENTAGES DES JOURS MOYENS MENSUELS PAR RAPPORT AU J.M.A. AJUSTE DE 1985

MOIS	DIMANCHE	LUNDI	MARDI	MERCREDI	JEUDI	VENDREDI	SAMEDI	JOUR MOY. AJUSTE 1985	JOUR MOY. AJUSTE 1984(*)
JANV.	70.3	79.3	79.4	77.9	82.5	86.6	66.9	77.5	76.3
FEV.	73.8	83.8	86.7	81.9	90.3	93.5	74.2	83.4	83.3
MARS	89.8	88.4	83.0	94.0	94.7	101.5	81.2	90.4	85.4
AVRIL	93.2	88.7	94.3	96.4	97.5	102.3	80.5	93.3	93.2
MAI	108.9	99.5	102.2	106.1	108.7	120.9	96.5	106.1	103.7
JUIN	137.4	103.5	110.5	115.0	114.8	130.8	112.4	117.8	113.8
JUIL.	138.3	119.5	126.8	126.2	124.4	134.2	116.7	126.6	131.4
AOUT	122.6	117.1	118.3	117.4	124.8	133.1	110.6	120.6	128.5
SEPT	111.0	101.3	107.5	111.0	113.8	125.0	93.8	109.0	112.2
OCT.	95.5	97.9	102.0	102.3	104.9	118.2	90.2	101.6	103.6
NOV.	84.3	94.4	93.1	94.3	99.4	109.2	82.5	93.9	90.2
DEC.	67.2	75.5	81.5	92.9	82.9	89.1	70.7	79.9	78.4
JOUR MOYEN	99.3	95.7	98.8	101.3	103.2	112.0	89.7	100.0	100.0

(*) POURCENTAGE DU JOUR MOYEN MENSUEL AJUSTE DE 1984 PAR RAPPORT AU J.M.A. AJUSTE DE 1984

VARIATIONS JOURNALIERES

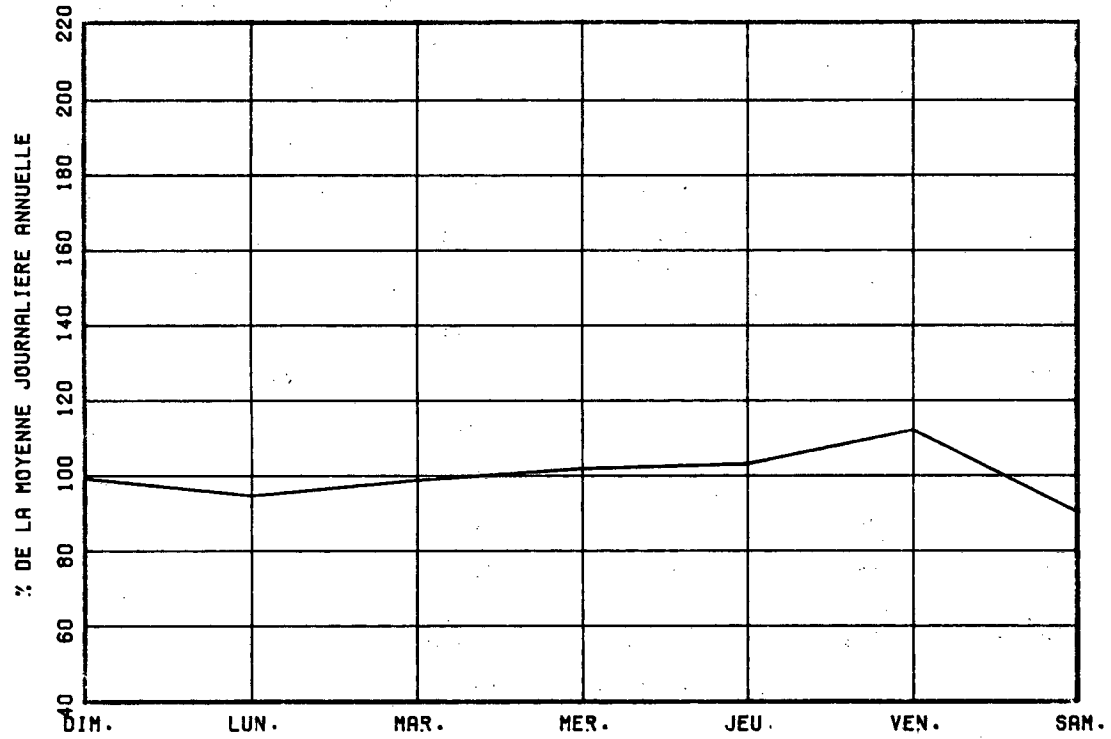

VARIATIONS MENSUELLES

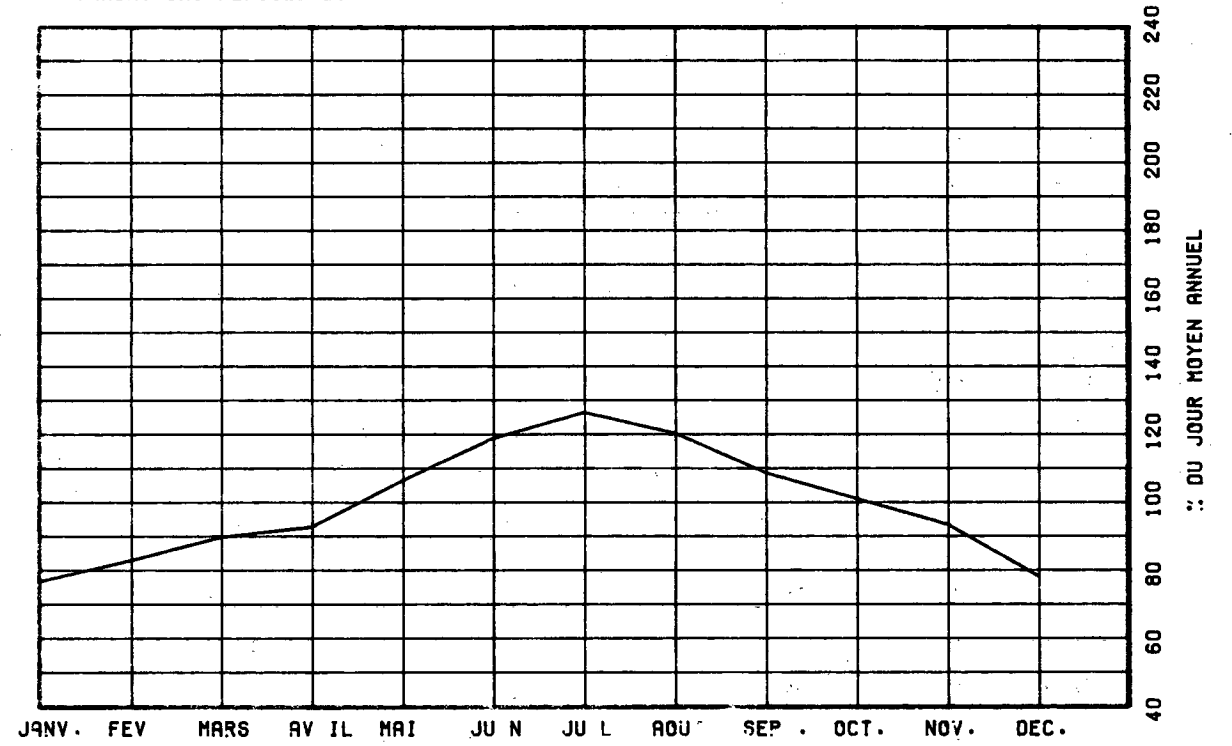

VARIATIONS HORAIRES

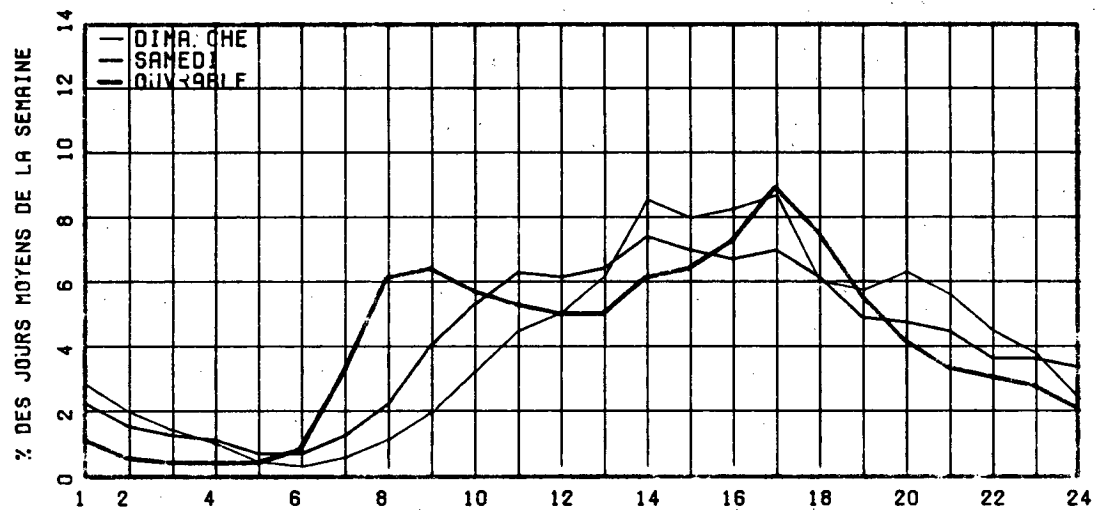

RELATION ENTRE LES HEURES DE POINTES ET LE J.M.A.

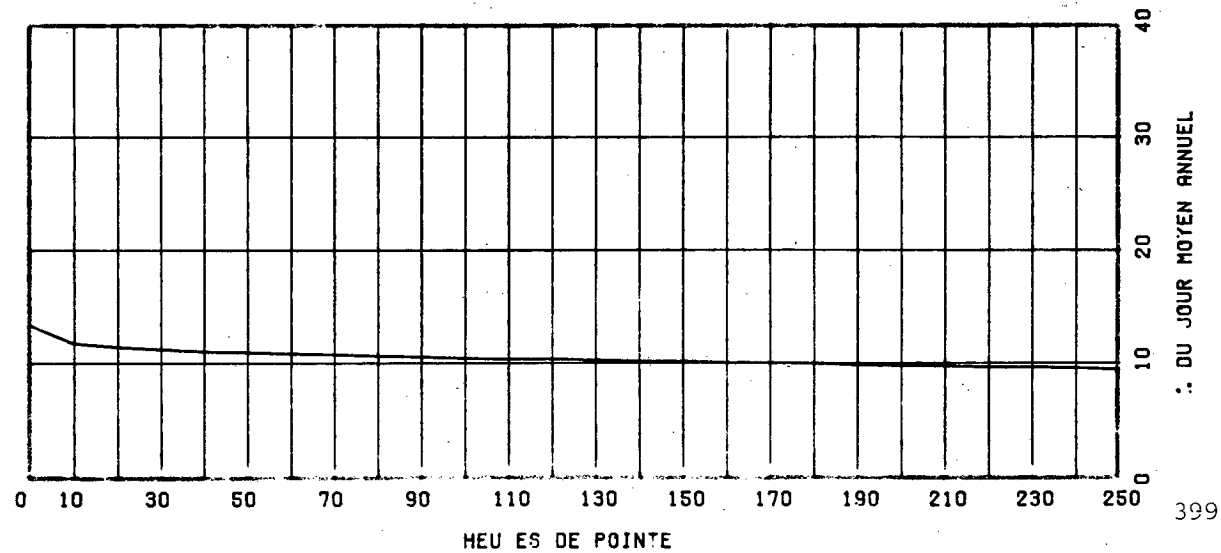

ROUTE COMPT. VOIE REGION TRONCON SECTION 12 MOIS DE RELEVÉ
 0171 140 32 01 020

MUNICIPALITE: SAINT-BERNARD
 A 0.5 KM. AU NORD DE LA RTE DE L'EGLISE.

ANNEE	JO. MOY. ANNUEL	JO. MOY. HIVER	JO. MOY. ETE	POURC. AUGM.	JOUR MAXIMUM	HEURES MAXIMALES			
						1-E	10-E	30-E	100-E
R1	879	633	1111	-0.3	1579	238	127	117	102
*POURC.		72.0	126.4		179.6	27.1	14.4	13.3	11.6
R2	836	578	1078	-4.9	1414	131	123	109	97
*POURC.		69.1	128.9		169.1	15.7	14.7	13.0	11.6
R3	884	612	1175	+5.7	1583	155	132	117	104
*POURC.		69.2	132.9		179.1	17.5	14.9	13.2	11.8
R4	919	644	1187	+4.0	1886	227	139	118	107
*POURC.		70.1	129.2		205.2	24.7	15.1	12.8	11.6
R5	961	668	1236	+4.6	1905	231	136	122	111
*POURC.		69.5	128.6		198.2	24.0	14.2	12.7	11.6

DISTRIBUTION MENSUELLE DE 1985

MOIS	HEURE MAXIMUM	JOUR MAXIMUM	JOUR MOYEN	TOTAL DU MOIS	POURC. ANNEE
JANV.	73	775	590	18320	5.2
FEV.	90	843	643	18012	5.1
MARS	107	930	741	22988	6.5
AVRIL	116	1147	870	26116	7.4
MAT	125	1360	1148	35603	10.1
JUIN	129	1419	1176	35284	10.0
JUILL.	139	1494	1275	39531	11.3
AOUT	231	1905	1372	42533	12.1
SEPT	141	1360	1116	33498	9.5
OCT.	126	1363	1035	32103	9.1
NOV.	121	1158	851	25537	7.3
DEC.	84	972	699	21672	6.2
JOUR MOYEN ANNUEL:	961		TOTAL:	351197	

ROUTE COMPT. VOTF
 0171 140 00

REPARTITION HORAIRE JOURNALIERE DE 1985

HEURES A.M.	DI MANCHE MOYENNE POURC. (*)	SAMEDI MOYENNE POURC.	JOURS OUV. MOYENNE POURC.
12- 1	23 2.46	17 1.81	7 0.74
1- 2	25 2.67	14 1.49	4 0.41
2- 3	18 1.92	10 1.06	3 0.37
3- 4	11 1.18	6 0.64	2 0.25
4- 5	5 0.53	4 0.43	1 0.19
5- 6	2 0.21	4 0.43	7 0.74
6- 7	6 0.64	9 0.96	27 2.86
7- 8	9 0.96	23 2.45	50 5.17
8- 9	17 1.82	42 4.47	59 6.12
9-10	39 4.17	60 6.38	61 6.30
10-11	56 5.98	66 7.02	58 5.99
11-12 P.M.	56 5.98	64 6.81	58 5.97
12- 1	56 5.98	59 6.28	64 6.61
1- 2	84 8.97	71 7.55	69 7.13
2- 3	83 8.87	65 6.91	65 6.69
3- 4	76 8.12	68 7.23	69 7.15
4- 5	80 8.55	66 7.02	81 8.40
5- 6	66 7.05	57 6.06	75 7.81
6- 7	49 5.24	47 5.00	56 5.77
7- 8	54 5.77	53 5.64	48 4.98
8- 9	44 4.70	53 5.64	35 3.65
9-10	36 3.85	30 3.19	29 2.99
10-11	25 2.67	27 2.87	21 2.16
11-12	16 1.71	25 2.66	15 1.57
JOUR MOYEN	936	940	971

ROUTE COMPT. VOIE REGION TRONCON SECTION 12 MOIS DE RELEVÉ

0171 140 32 01 020

MUNICIPALITE: SAINT-BERNARD
A 0.5 KM. AU NORD DE LA RTE DE L'EGLISE.

JOURS MOYENS MENSUELS DE 1985

MOIS	DIMANCHE MOYEN	LUNDI MOYEN	MARDI MOYEN	MERCREDI MOYEN	JEUDI MOYEN	VENDREDI MOYEN	SAMEDI MOYEN	JOUR MOY. AJUSTE 1985	JOUR MOY. AJUSTE 1984
JANV.	494	590	563	552	673	742	548	594	623
FEV.	540	617	644	636	713	762	588	642	661
MARS	757	716	630	717	780	834	731	737	652
AVRIL	881	811	830	845	898	989	844	871	838
MAT	1123	1049	1153	1121	1150	1277	1119	1141	1029
JUIN	1248	1107	1094	1078	1123	1317	1202	1167	1146
JUIL.	1316	1185	1241	1201	1317	1395	1287	1277	1275
AOUT	1459	1262	1331	1372	1321	1460	1385	1370	1225
SEPT	1218	1055	1032	1028	1106	1275	1048	1108	1070
OCT.	928	977	982	1052	1103	1199	1009	1035	1006
NOV.	728	871	822	809	889	1007	803	847	806
DEC.	580	736	722	725	731	834	613	705	652
JOUR MOYEN	939	914	920	928	983	1090	931	957	915

ROUTE COMPT. VOIE

0171 140

POURCENTAGES DES JOURS MOYENS MENSUELS PAR RAPPORT AU J.M.A. AJUSTE DE 1985

MOIS	DIMANCHE	LUNDI	MARDI	MERCREDI	JEUDI	VENDREDI	SAMEDI	JOUR MOY. AJUSTE 1985	JOUR MOY. AJUSTE 1984(*)
JANV.	51.6	61.7	58.8	57.7	70.3	77.5	57.3	62.1	68.1
FEV.	56.4	64.5	67.3	66.5	74.5	79.6	61.4	67.1	72.2
MARS	79.1	74.8	65.8	74.9	81.5	87.1	76.4	77.0	71.3
AVRIL	92.1	84.7	86.7	88.3	93.8	103.3	88.2	91.0	91.6
MAT	117.3	109.6	120.5	117.1	120.2	133.4	116.9	119.2	112.5
JUIN	130.4	115.7	114.3	112.6	117.3	137.6	125.6	121.9	125.2
JUIL.	137.5	123.8	129.7	125.5	137.6	145.8	134.5	133.4	139.3
AOUT	152.5	131.9	139.1	143.4	138.0	152.6	144.7	143.2	133.9
SEPT	127.3	110.2	107.8	107.4	115.6	133.2	109.5	115.8	116.9
OCT.	97.0	102.1	102.6	109.9	115.3	125.3	105.4	108.2	109.9
NOV.	76.1	91.0	85.9	84.5	92.9	105.2	83.9	88.5	88.1
DEC.	60.6	76.9	75.4	75.8	76.4	87.1	64.1	73.7	71.3
JOUR MOYEN	98.1	95.5	96.1	97.0	102.7	113.9	97.3	100.0	100.0

(*) POURCENTAGE DU JOUR MOYEN MENSUEL AJUSTE DE 1984 PAR RAPPORT AU J.M.A. AJUSTE DE 1984

VARIATIONS JOURNALIÈRES

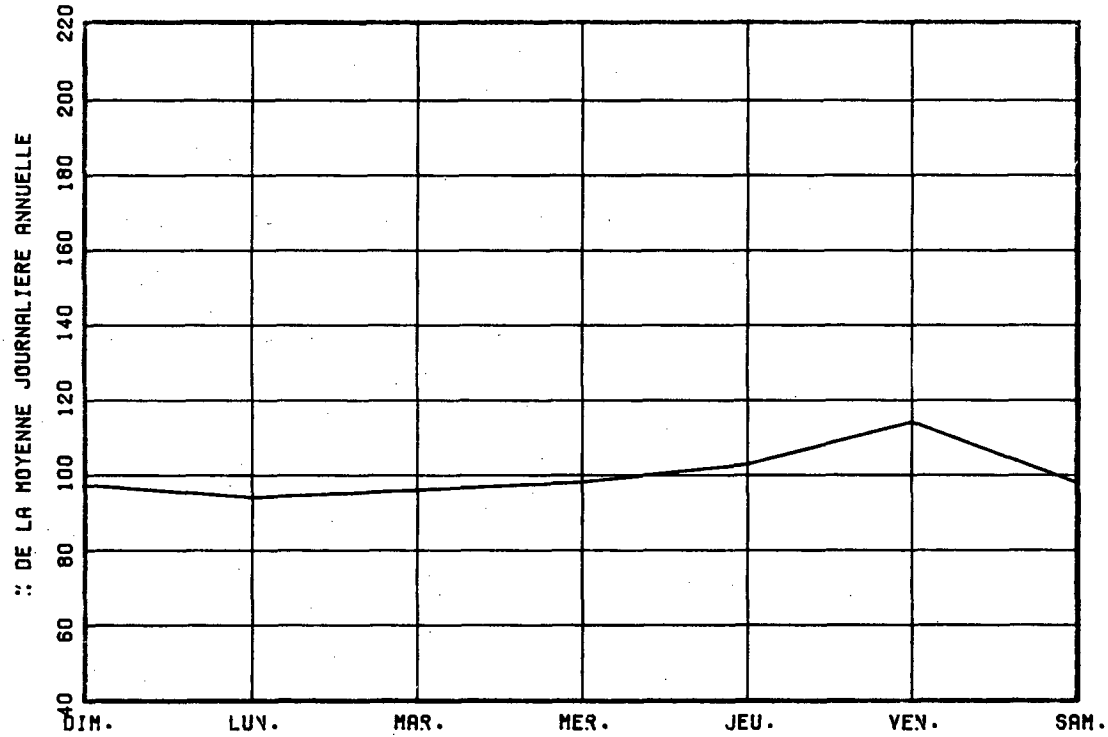

VARIATIONS MENSUELLES

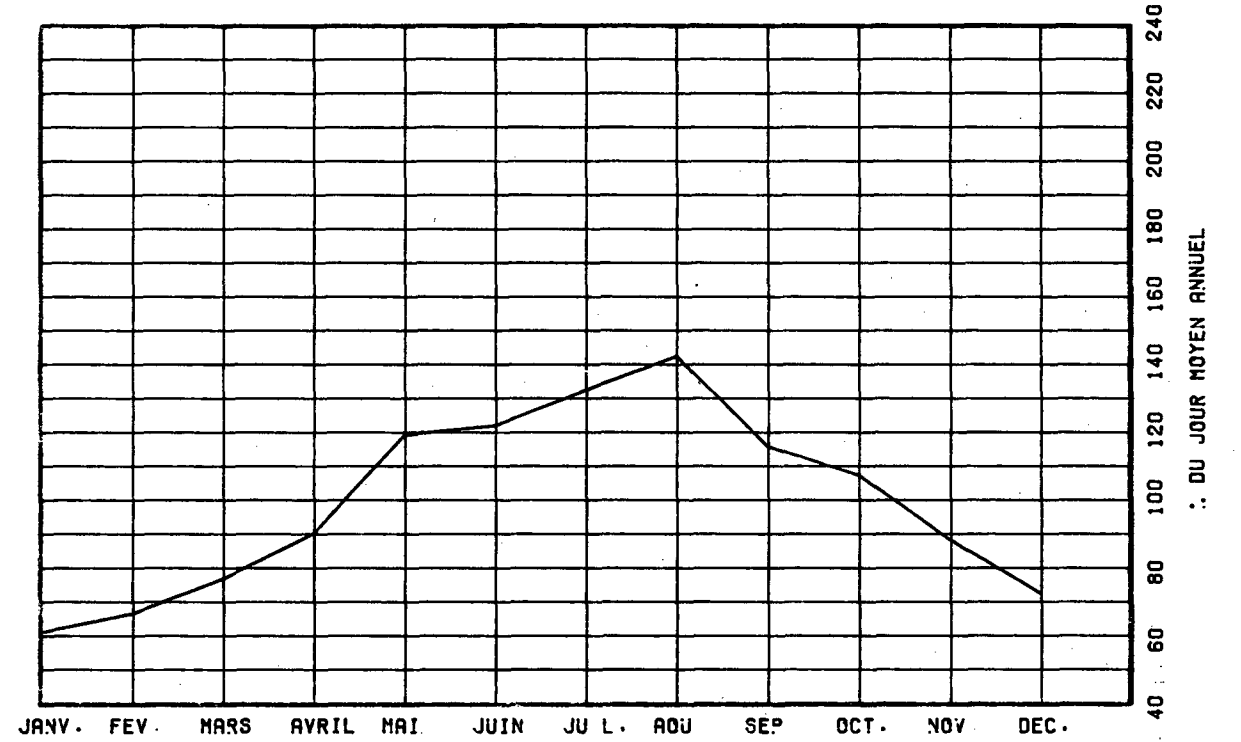

VARIATIONS HORAIRES

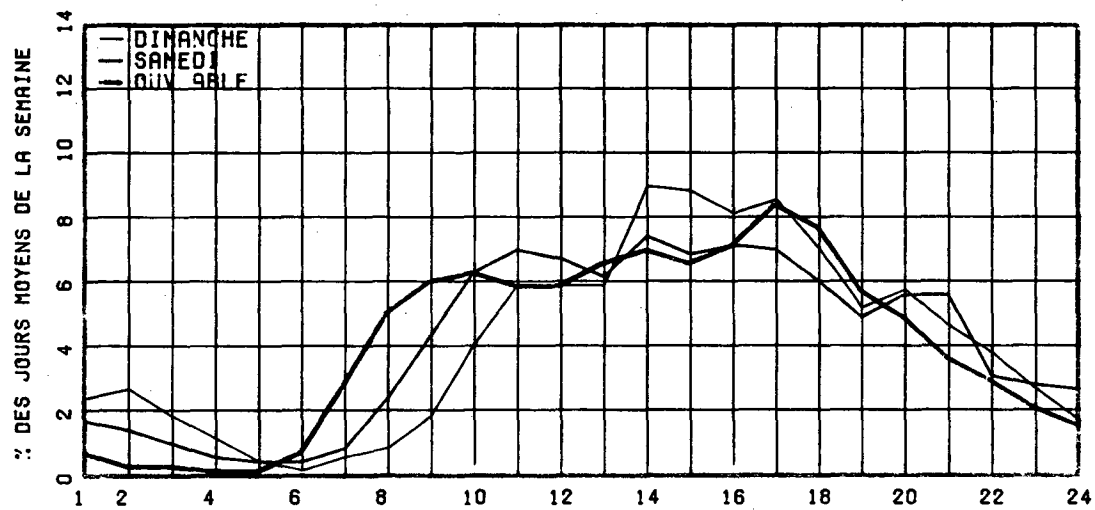

RELATION ENTRE LES HEURES DE POINTES ET LE J.M.A.

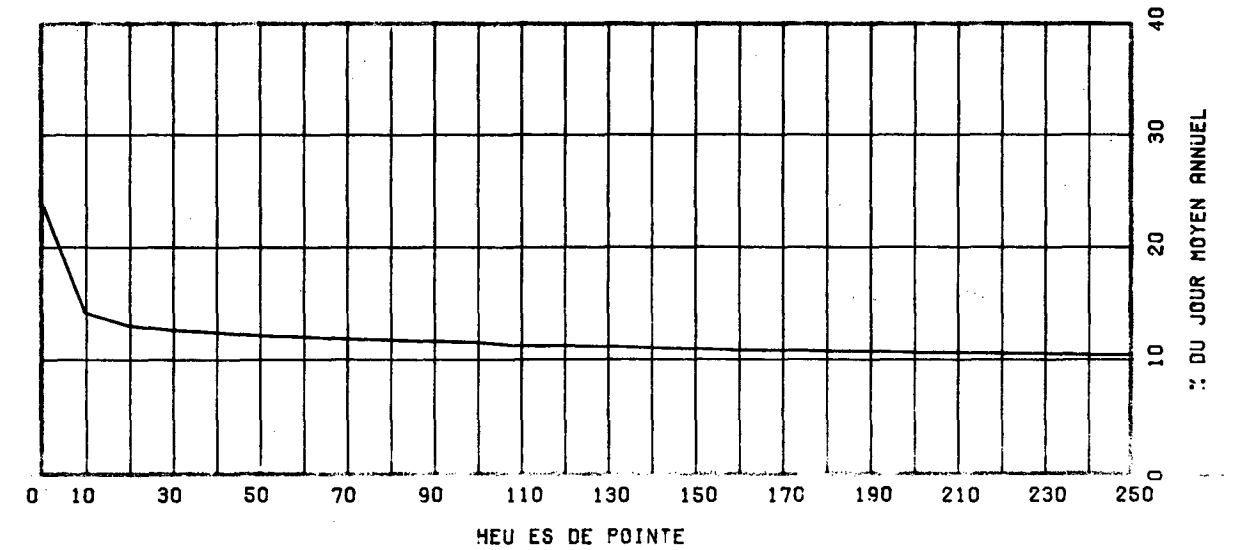

ROUTE COMPT. VOIE REGION TRONCON SECTION 05 MOIS DE RELEVÉ
 0173 100 32 01 450

MUNICIPALITE: LEVIS

A 0,2 KM AU SUD DES ACCES SUD DE L'AUTORIE 20.

ANNEE	JO. MOY. ANNUEL	JO. MOY. HIVER	JO. MOY. ETE	POURC. AUGM.	JOUR MAXIMUM	HEURES MAXIMALES			
						1-ERE	10-E	30-E	100-E
81									
*POURC.									
82	10565	9100	11669	-----	-----	-----	-----	1168	-----
*POURC.		86.1	110.4					11.1	
83	12787	12038	13336	+3.0	-----	-----	-----	1190	-----
*POURC.		94.1	104.3					9.3	
84									
*POURC.									
85	12292	10653	13653	-----	16750	1394	1333	1273	1193
*POURC.		86.7	111.1		136.3	11.3	10.8	10.4	9.7

DISTRIBUTION MENSUELLE DE 1985

MOIS	HEURE MAXIMUM	JOUR MAXIMUM	JOUR MOYEN	TOTAL DU MOIS	POURC. ANNEE
JANV.	-----	-----	-----	-----	-----
FEV.	-----	-----	-----	-----	-----
MARS	-----	-----	-----	-----	-----
AVRIL	-----	-----	-----	-----	-----
MAI	-----	-----	-----	-----	-----
JUIN	1282	16340	13455	403679	-----
JUIL.	1289	15686	13038	404178	-----
AOUT	1362	16750	13870	429999	-----
SEPT	1377	16373	13401	402038	-----
OCT.	1394	16397	13533	419534	-----
NOV.	-----	-----	-----	-----	-----
DEC.	-----	-----	-----	-----	-----
JOUR MOYEN ANNUEL: 12292			TOTAL:-----		

ROUTE COMPT. VOIE
 0173 100 00

REPARTITION HORAIRE JOURNALIERE DE 1985

HEURES A.M.	DIMANCHE MOYENNE POURC. (*)	SAMEDI MOYENNE POURC.	JOURS OUV. MOYENNE POURC.
12- 1	375 3.28	310 2.44	150 1.07
1- 2	311 2.72	228 1.79	80 0.57
2- 3	224 1.96	155 1.22	52 0.37
3- 4	157 1.38	135 1.06	51 0.36
4- 5	74 0.65	69 0.54	40 0.28
5- 6	42 0.37	60 0.47	80 0.57
6- 7	58 0.51	112 0.88	301 2.14
7- 8	129 1.13	267 2.10	791 5.61
8- 9	207 1.81	462 3.64	867 6.15
9-10	349 3.06	683 5.38	702 4.98
10-11	508 4.45	868 6.83	732 5.19
11-12 P.M.	573 5.02	861 6.78	750 5.32
12- 1	636 5.57	834 6.57	847 6.00
1- 2	855 7.49	947 7.46	935 6.63
2- 3	816 7.15	938 7.38	885 6.27
3- 4	782 6.85	894 7.04	944 6.69
4- 5	857 7.51	902 7.10	1210 8.58
5- 6	804 7.04	751 5.91	1146 8.13
6- 7	718 6.29	581 4.57	849 6.02
7- 8	795 6.96	619 4.87	796 5.65
8- 9	757 6.63	589 4.64	647 4.59
9-10	625 5.47	533 4.20	567 4.02
10-11	457 4.00	468 3.68	401 2.84
11-12	308 2.70	436 3.43	280 1.98
JOUR MOYEN	11417	12702	14111

ROUTE COMPT. VOTE REGION TRONCON SECTION 05 MOIS DE RELEVÉ
 0173 100 32 01 450

MUNICIPALITE: LEVIS

A 0,2 KM AU SUD DES ACCES SUD DE L'AUTORITE 20.

JOURS MOYENS MENSUELS DE 1985

MOIS	DIMANCHE MOYEN	LUNDI MOYEN	MARDI MOYEN	MERCREDI MOYEN	JEUDI MOYEN	VENDREDI MOYEN	SAMEDI MOYEN	JOUR MOY. AJUSTE 1985	JOUR MOY. AJUSTE 1984
JANV.	-----	-----	-----	-----	-----	-----	-----	-----	-----
FEV.	-----	-----	-----	-----	-----	-----	-----	-----	-----
MARS	-----	-----	-----	-----	-----	-----	-----	-----	-----
AVRIL	-----	-----	-----	-----	-----	-----	-----	-----	-----
MAI	-----	-----	-----	-----	-----	-----	-----	-----	-----
JUIN	11138	13534	13244	13618	15091	16090	12813	13646	-----
JUIL.	11129	12976	13128	13329	14280	15048	11756	13092	-----
AOUT	11752	13609	13337	13910	15317	15907	12688	13788	-----
SEPT	11758	13231	12976	13379	14735	15668	12881	13518	-----
OCT.	11356	13002	12959	13446	14754	16147	13339	13571	-----
NOV.	-----	-----	-----	-----	-----	-----	-----	-----	-----
DEC.	-----	-----	-----	-----	-----	-----	-----	-----	-----
JOUR MOYEN	-----	-----	-----	-----	-----	-----	-----	12292	-----

ROUTE COMPT. VOTE
 0173 100

POURCENTAGES DES JOURS MOYENS MENSUELS PAR RAPPORT AU J.M.A. AJUSTE DE 1985

MOIS	DIMANCHE	LUNDI	MARDI	MERCREDI	JEUDI	VENDREDI	SAMEDI	JOUR MOY. AJUSTE 1985	JOUR MOY. AJUSTE 1984(*)
JANV.	-----	-----	-----	-----	-----	-----	-----	-----	-----
FEV.	-----	-----	-----	-----	-----	-----	-----	-----	-----
MARS	-----	-----	-----	-----	-----	-----	-----	-----	-----
AVRIL	-----	-----	-----	-----	-----	-----	-----	-----	-----
MAI	-----	-----	-----	-----	-----	-----	-----	-----	-----
JUIN	90,6	110,1	107,7	110,8	122,8	130,9	104,2	111,0	-----
JUIL.	90,5	105,6	106,8	108,4	116,2	122,4	95,6	106,5	-----
AOUT	95,6	110,7	108,5	113,2	124,6	129,4	103,2	112,2	-----
SEPT	95,7	107,6	105,6	108,8	119,9	127,5	104,8	110,0	-----
OCT.	92,4	105,8	105,4	109,4	120,0	131,4	108,5	110,4	-----
NOV.	-----	-----	-----	-----	-----	-----	-----	-----	-----
DEC.	-----	-----	-----	-----	-----	-----	-----	-----	-----
JOUR MOYEN	-----	-----	-----	-----	-----	-----	-----	100,0	-----

(*) POURCENTAGE DU JOUR MOYEN MENSUEL AJUSTE DE 1984 PAR RAPPORT AU J.M.A. AJUSTE DE 1984

VARIATIONS JOURNALIERES

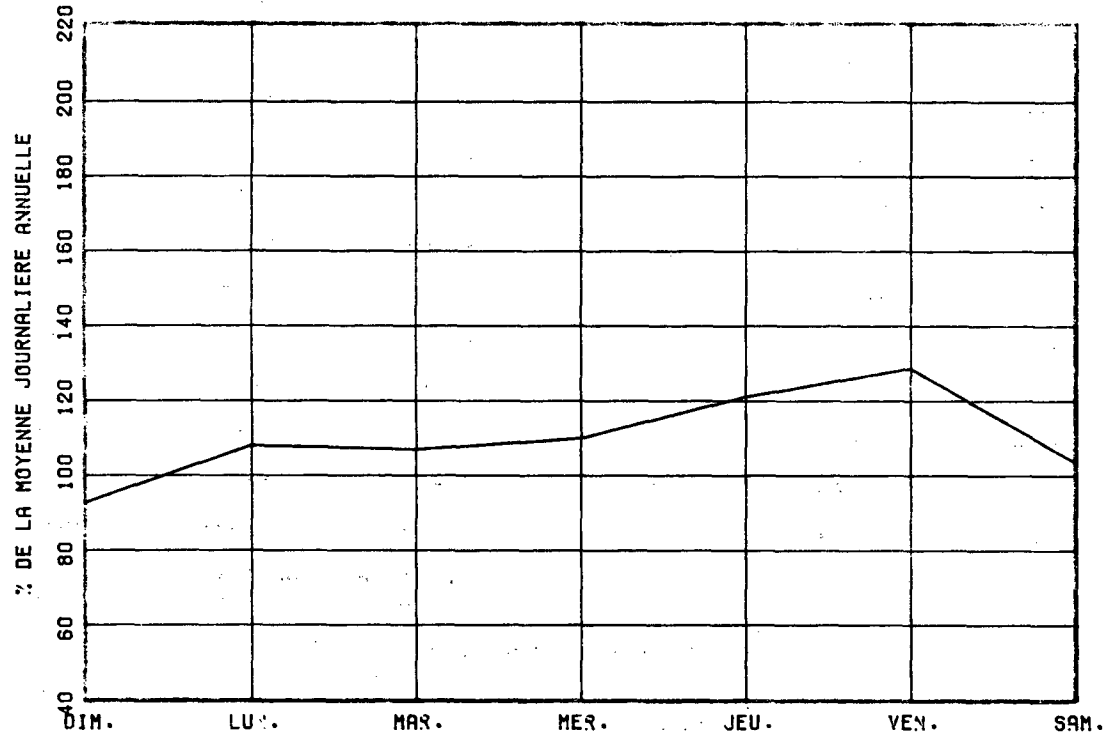

VARIATIONS MENSUELLES

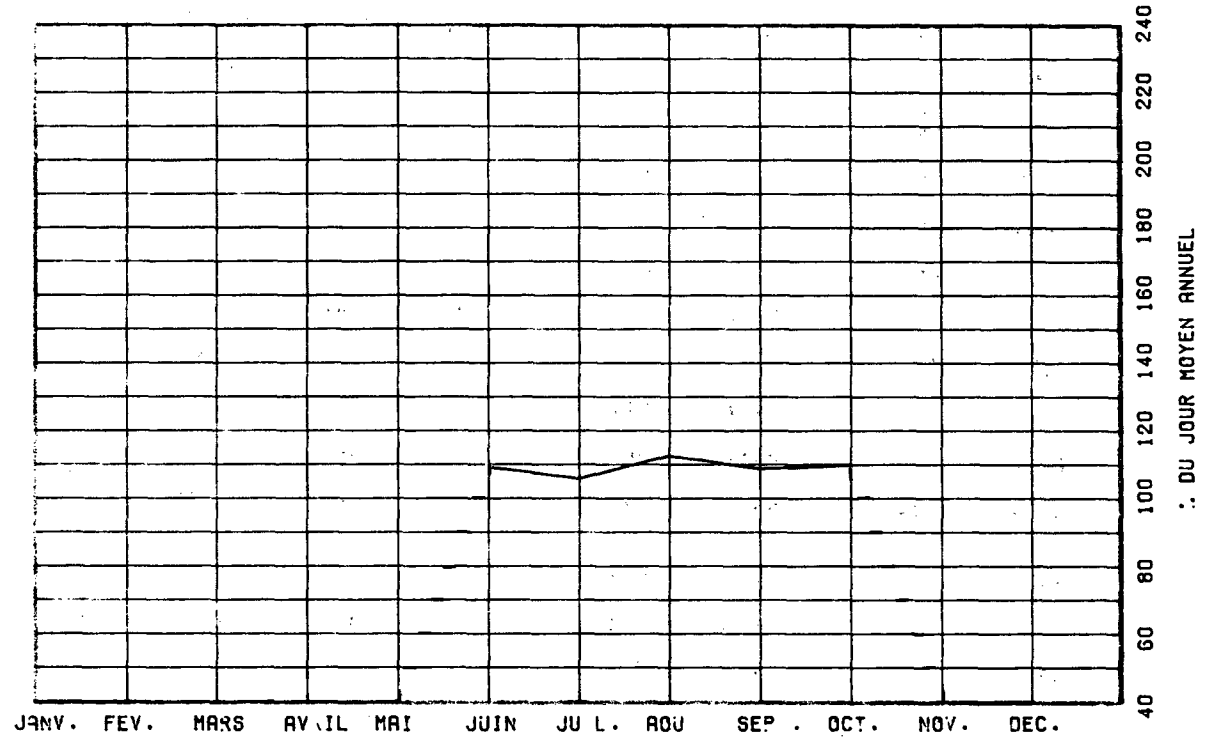

VARIATIONS HORAIRES

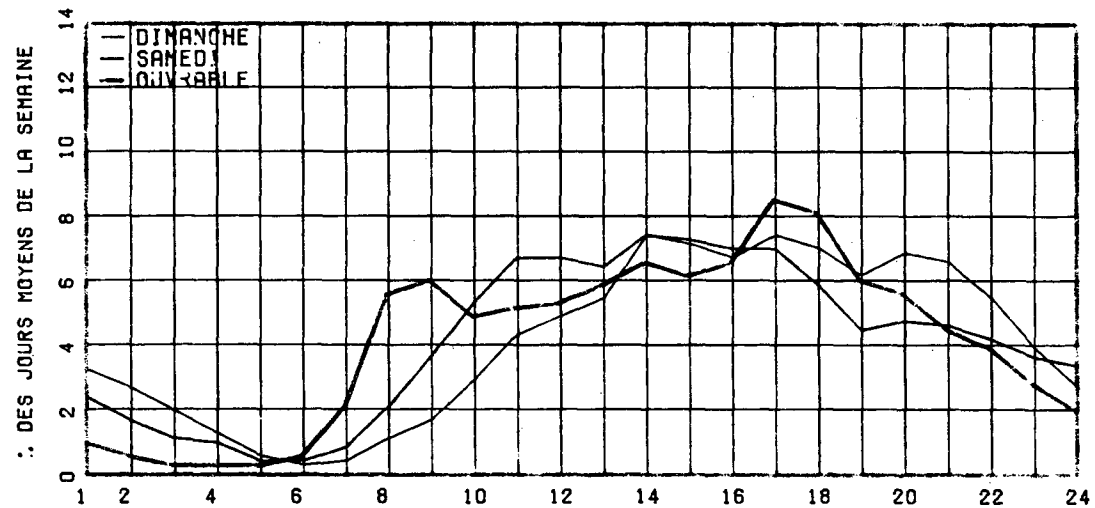

RELATION ENTRE LES HEURES DE POINTES ET LE J.M.A.

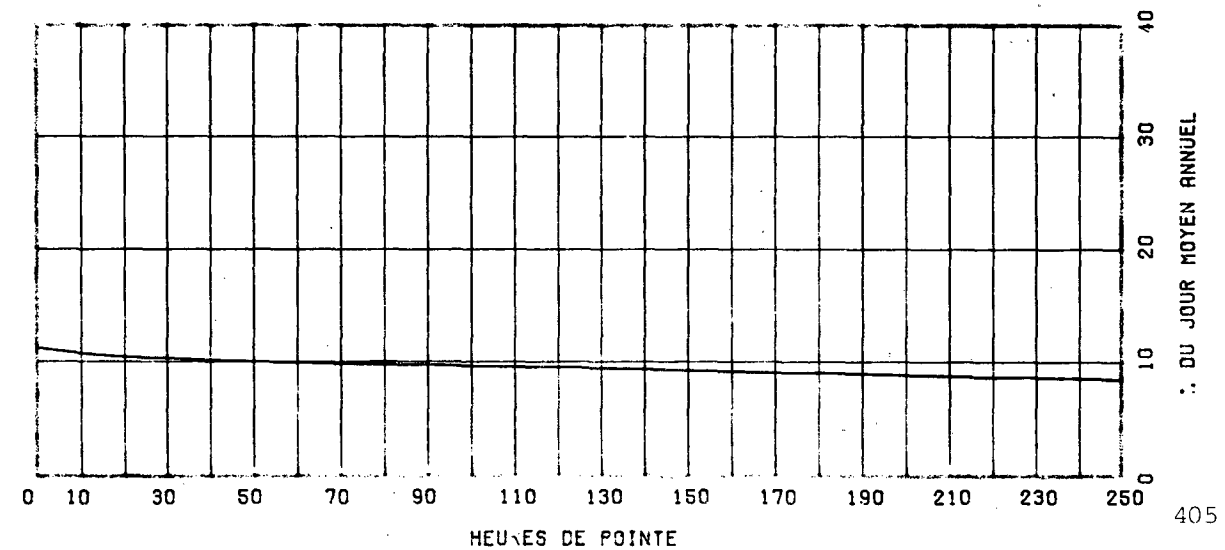

ROUTE COMPT. VOIE REGION TRONCON SECTION OS MOIS DE RELEVÉ
 0173 140 32 01 370

MUNICIPALITE: SAINT-ISIDORE

A 5.3 KM. AU NORD DE L'INT. SUD DE LA RTE 275, A 3
 .9 KM AU NORD DE LA VOIE FERREE.

ANNEE	JO. MOY. ANNUEL	JO. MOY. HIVER	JO. MOY. ETE	POURC. AUGM.	JOUR MAXIMUM	HEURES MAXIMALES			
						1-ERE	10-E	30-E	100-E
81	1631	1317	1911	-7.5	2598	242	218	203	178
*POURC.		80.7	117.2		159.3	14.8	13.4	12.4	10.9
82	1519	1134	1834	-6.9	2427	233	205	194	175
*POURC.		74.7	120.7		159.8	15.3	13.5	12.8	11.5
83	1641	1294	1924	+8.0	2250	232	209	194	178
*POURC.		78.9	117.2		137.1	14.1	12.7	11.8	10.8
84	1710	1398	1992	+4.2	3568	384	222	206	185
*POURC.		81.8	116.5		208.7	22.5	13.0	12.0	10.8
85	1789	1470	2088	+4.6	2456	237	218	202	184
*POURC.		82.2	116.7		137.3	13.2	12.2	11.3	10.3

DISTRIBUTION MENSUELLE DE 1985

MOIS	HEURE MAXIMUM	JOUR MAXIMUM	JOUR MOYEN	TOTAL DU MOIS	POURC. ANNEE
JANV.	-----	-----	1421	-----	----
FEV.	-----	-----	1498	-----	----
MARS	-----	-----	1452	-----	----
AVRIL	-----	-----	1630	-----	----
MAT	-----	-----	1942	-----	----
JUIN	-----	-----	2177	-----	----
JUIL.	-----	-----	2041	-----	----
AOUT	215	2456	2111	65443	----
SEPT	237	2387	2024	60729	----
OCT.	232	2353	1907	59133	----
NOV.	218	2249	1739	52192	----
DEC.	218	1987	1512	46895	----
JOUR MOYEN ANNUEL:	1789			TOTAL:-----	

ROUTE COMPT. VOIE
 0173 140 00

REPARTITION HORAIRE JOURNALIERE DE 1985

HEURES A.M.	DIMANCHE MOYENNE POURC. (*)		SAMEDI MOYENNE POURC.		JOURS OUV. MOYENNE POURC.	
	12- 1	55	3.13	36	1.99	14
1- 2	49	2.78	27	1.50	10	0.54
2- 3	33	1.88	20	1.11	10	0.53
3- 4	23	1.31	14	0.78	7	0.38
4- 5	10	0.57	10	0.55	7	0.41
5- 6	7	0.40	12	0.66	22	1.17
6- 7	9	0.51	22	1.22	80	4.26
7- 8	18	1.02	43	2.38	120	6.37
8- 9	29	1.65	71	3.93	116	6.16
9-10	54	3.07	104	5.76	109	5.80
10-11	81	4.60	114	6.31	103	5.46
11-12 P.M.	80	4.55	105	5.81	95	5.06
12- 1	101	5.74	120	6.64	105	5.59
1- 2	156	8.86	134	7.42	121	6.43
2- 3	150	8.52	134	7.42	120	6.39
3- 4	140	7.95	128	7.09	141	7.50
4- 5	142	8.07	132	7.31	175	9.29
5- 6	116	6.59	109	6.04	148	7.85
6- 7	107	6.08	92	5.09	100	5.30
7- 8	117	6.65	87	4.82	81	4.31
8- 9	108	6.14	86	4.76	66	3.49
9-10	86	4.89	80	4.43	62	3.29
10-11	56	3.18	68	3.77	41	2.18
11-12	33	1.88	58	3.21	27	1.46
JOUR MOYEN		1760		1806		1890

ROUTE COMPT. VOTE REGION TRONCON SECTION 05 MOIS DE RELEVÉ

0173 140 32 01 370

MUNICIPALITE: SAINT-ISIDORE

A 5.3 KM. AU NORD DE L'INT. SUD DE LA RTE 275, A 3
.9 KM AU NORD DE LA VOIE FERREE.

JOURS MOYENS MENSUELS DE 1985

MOIS	DIMANCHE MOYEN	LUNDI MOYEN	MARDI MOYEN	MERCREDI MOYEN	JEUDI MOYEN	VENDREDI MOYEN	SAMEDI MOYEN	JOUR MOY. AJUSTE 1985	JOUR MOY. AJUSTE 1984
JANV.	-----	-----	-----	-----	-----	-----	-----	1421	1365
FEV.	-----	-----	-----	-----	-----	-----	-----	1498	1436
MARS	-----	-----	-----	-----	-----	-----	-----	1452	1378
AVRIL	-----	-----	-----	-----	-----	-----	-----	1630	1545
MAJ	-----	-----	-----	-----	-----	-----	-----	1942	1858
JUIN	-----	-----	-----	-----	-----	-----	-----	2177	2058
JUIL.	-----	-----	-----	-----	-----	-----	-----	2041	1958
AOUT	2038	1997	2007	2144	2235	2378	1925	2103	2027
SEPT	2091	1858	1898	1922	2112	2290	1962	2019	1892
OCT.	1813	1846	1747	1839	2001	2270	1875	1913	1849
NOV.	1533	1746	1643	1652	1793	2018	1725	1730	1684
DEC.	1344	1544	1460	1570	1506	1736	1531	1527	1426
JOUR MOYEN	-----	-----	-----	-----	-----	-----	-----	1787	1706

ROUTE COMPT. VOTE

0173 140

POURCENTAGES DES JOURS MOYENS MENSUELS PAR RAPPORT AU J.M.A. AJUSTE DE 1985

MOIS	DIMANCHE	LUNDI	MARDI	MERCREDI	JEUDI	VENDREDI	SAMEDI	JOUR MOY. AJUSTE 1985	JOUR MOY. AJUSTE 1984(*)
JANV.	-----	-----	-----	-----	-----	-----	-----	79.5	80.0
FEV.	-----	-----	-----	-----	-----	-----	-----	83.8	84.2
MARS	-----	-----	-----	-----	-----	-----	-----	81.3	80.8
AVRIL	-----	-----	-----	-----	-----	-----	-----	91.2	90.6
MAT	-----	-----	-----	-----	-----	-----	-----	108.7	108.9
JUIN	-----	-----	-----	-----	-----	-----	-----	121.8	120.6
JUIL.	-----	-----	-----	-----	-----	-----	-----	114.2	114.8
AOUT	114.0	111.8	112.3	120.0	125.1	133.1	107.7	117.7	118.8
SEPT	117.0	104.0	106.2	107.6	118.2	128.1	109.8	113.0	110.9
OCT.	101.5	103.3	97.8	102.9	112.0	127.0	104.9	107.1	108.4
NOV.	85.8	97.7	91.9	92.4	100.3	112.9	96.5	96.8	98.7
DEC.	75.2	86.4	81.7	87.9	84.3	97.1	85.7	85.5	83.6
JOUR MOYEN	-----	-----	-----	-----	-----	-----	-----	100.0	100.0

(*) POURCENTAGE DU JOUR MOYEN MENSUEL AJUSTE DE 1984 PAR RAPPORT AU J.M.A. AJUSTE DE 1984

VARIATIONS JOURNALIERES

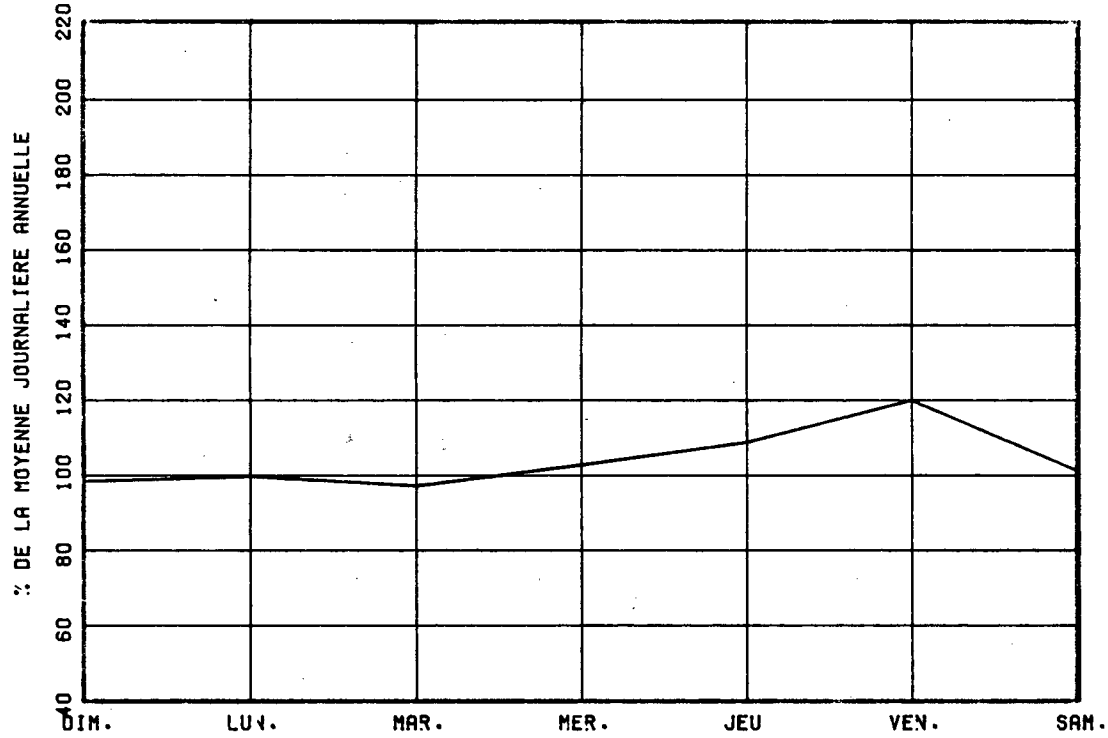

VARIATIONS MENSUELLES

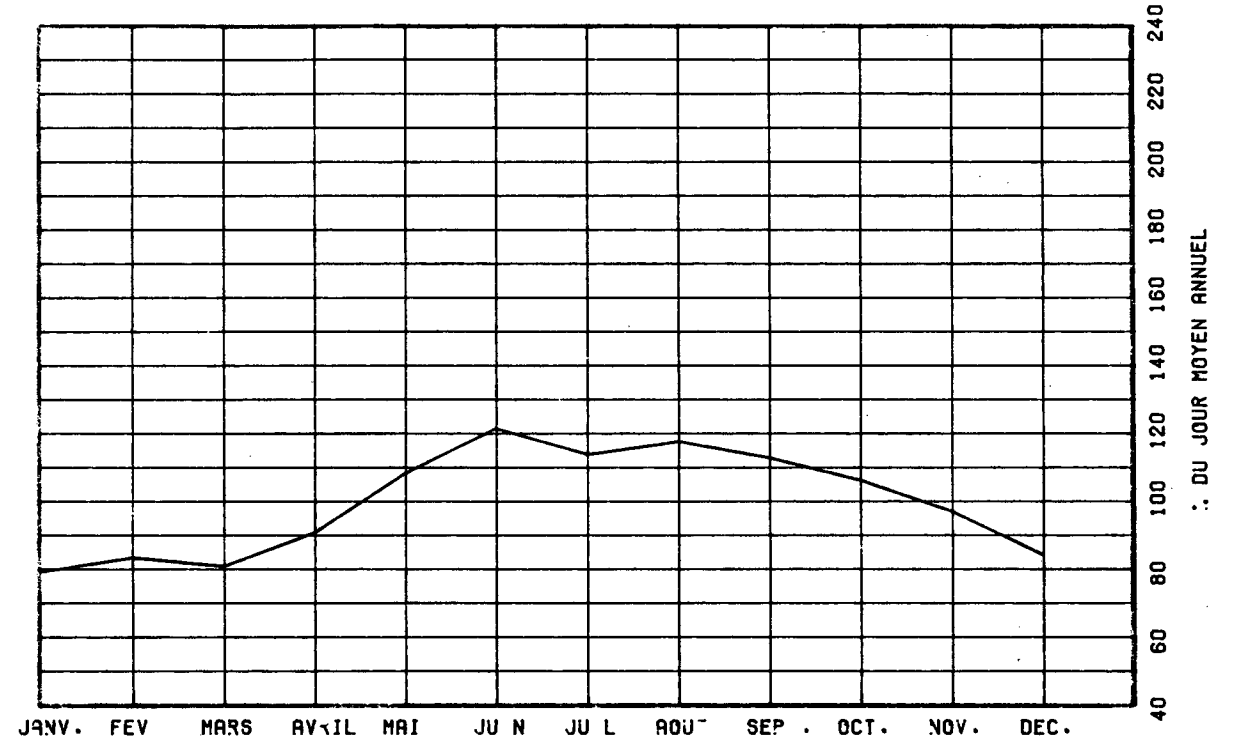

VARIATIONS HORAIRES

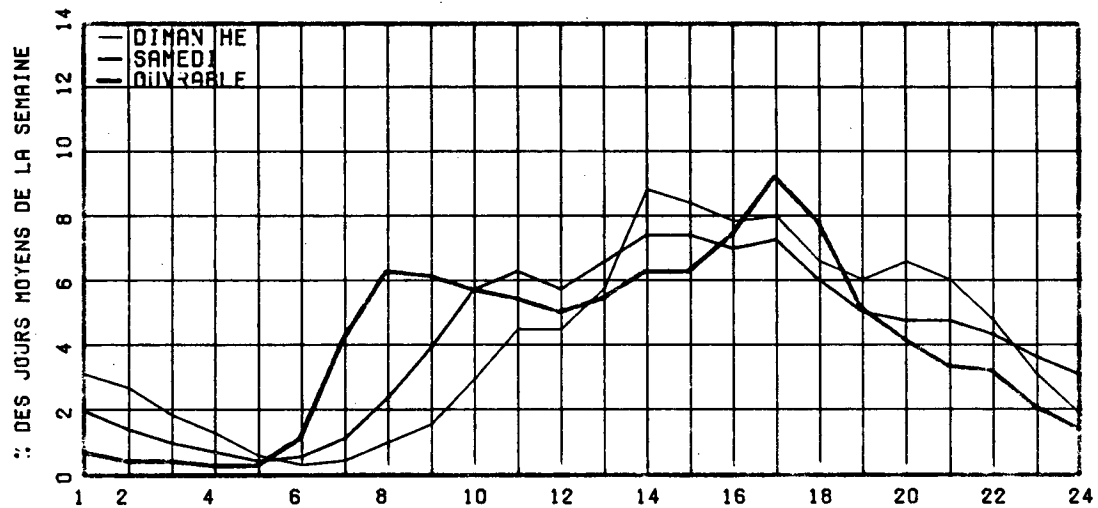

RELATION ENTRE LES HEURES DE POINTES ET LE J.M.A.

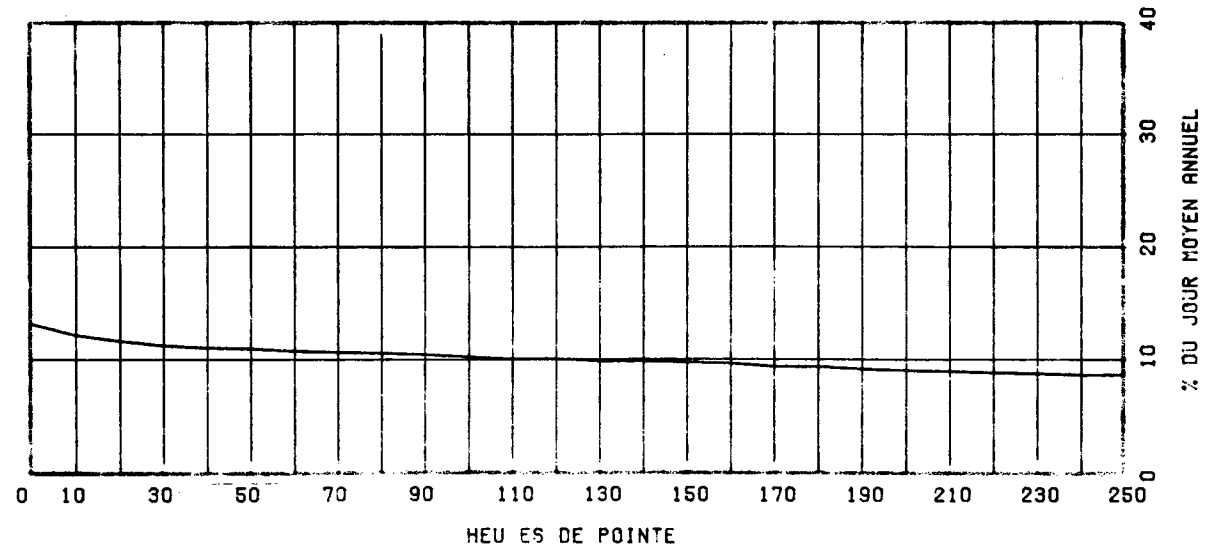

ROUTE COMPT. VOIE REGION TRONCON SECTION 12 MOIS DE RELEVÉ
 0173 190 32 01 270

MUNICIPALITE: SAINTE-MARIE

A 3.4 KM AU SUD-EST DE L'INT. DE LA RUE NOTRE-DAME
 ET DU BOUL. VACHON.

ANNEE	JO. MOY. ANNUEL	JO. MOY. HIVER	JO. MOY. ETE	POURC. AUGM.	JOUR MAXIMUM	HEURES MAXIMALES			
						1-ERE	10-E	30-E	100-E
81	7957	6761	9279	-0.7	11769	1154	951	883	811
*POURC.		85.0	116.6		147.9	14.5	12.0	11.1	10.2
82	7266	6241	8416	-----	-----	-----	-----	-----	-----
*POURC.		85.9	115.8						
83	7928	6347	9565	+9.1	12353	1110	988	921	830
*POURC.		80.1	120.6		155.8	14.0	12.5	11.6	10.5
84	8019	6743	9132	+1.1	12048	1063	978	907	830
*POURC.		84.1	113.9		150.2	13.3	12.2	11.3	10.4
85	8653	7157	10126	+7.9	14269	1163	1033	963	881
*POURC.		82.7	117.0		164.9	13.4	11.9	11.1	10.2

DISTRIBUTION MENSUELLE DE 1985

MOIS	HEURE MAXIMUM	JOUR MAXIMUM	JOUR MOYEN	TOTAL DU MOIS	POURC. ANNEE
JANV.	818	8521	6559	203357	6.4
FEV.	779	8406	6962	194962	6.2
MARS	906	9343	7791	241541	7.6
AVRIL	957	10102	8517	255534	8.1
MAI	1007	10770	9169	284261	9.0
JUIN	1018	12167	9854	295637	9.4
JUIL.	1163	14269	10608	328873	10.4
AOUT	1061	12492	10698	331650	10.5
SEPT	1028	11608	9309	279280	8.8
OCT.	1078	11164	8965	277944	8.8
NOV.	944	9834	7983	239514	7.6
DEC.	895	9047	7298	226252	7.2
JOUR MOYEN ANNUEL:	8653			TOTAL: 3158805	

ROUTE COMPT. VOIE
 0173 190 00

REPARTITION HORAIRE JOURNALIERE DE 1985

HEURES A.M.	DIMANCHE MOYENNE POURC. (*)	SAMEDI MOYENNE POURC.	JOURS OUV. MOYENNE POURC.
12- 1	271 3.04	244 2.89	100 1.16
1- 2	219 2.45	160 1.90	52 0.61
2- 3	164 1.84	118 1.40	49 0.57
3- 4	105 1.18	79 0.94	36 0.42
4- 5	53 0.59	55 0.65	40 0.47
5- 6	39 0.44	58 0.69	92 1.07
6- 7	50 0.56	98 1.16	277 3.22
7- 8	79 0.88	177 2.10	399 4.63
8- 9	163 1.83	323 3.83	542 6.30
9-10	284 3.18	462 5.48	512 5.94
10-11	427 4.78	544 6.45	484 5.63
11-12 P.M.	485 5.43	549 6.51	465 5.40
12- 1	510 5.71	521 6.18	455 5.28
1- 2	722 8.09	619 7.34	553 6.42
2- 3	706 7.91	611 7.24	579 6.72
3- 4	682 7.64	586 6.95	648 7.53
4- 5	755 8.46	589 6.98	794 9.22
5- 6	654 7.33	529 6.27	652 7.57
6- 7	531 5.95	411 4.87	476 5.53
7- 8	568 6.36	372 4.41	397 4.62
8- 9	524 5.87	396 4.69	321 3.73
9-10	423 4.74	334 3.96	284 3.30
10-11	305 3.42	295 3.50	223 2.59
11-12	208 2.33	306 3.63	177 2.06
JOUR MOYEN	8927	8436	8613

ROUTE COMPT. VOIE REGION TRONCON SECTION 12 MOIS DE RELEVÉ

0173 190 32 01 270

MUNICIPALITE: SAINTE-MARIE

A 3.4 KM AU SUD-EST DE L'INT. DE LA RUE NOTRE-DAME
ET DU BOUL. VACHON.

JOURS MOYENS MENSUELS DE 1985

MOIS	DIMANCHE MOYEN	LUNDI MOYEN	MARDI MOYEN	MERCREDI MOYEN	JEUDI MOYEN	VENDREDI MOYEN	SAMEDI MOYEN	JOUR MOY. AJUSTE 1985	JOUR MOY. AJUSTE 1984
JANV.	6230	6069	6530	6050	7085	7960	6026	6564	6169
FEV.	6871	6378	7131	6530	7330	7800	6698	6962	7054
MARS	8451	7217	6614	7379	8010	8712	7766	7735	6977
AVRIL	9318	7347	8075	8048	8650	9640	8454	8504	8057
MAI	9568	8375	8798	8606	9131	10578	8628	9097	8466
JUIN	10224	8789	9275	9099	9903	11522	9745	9793	9141
JUIL.	11529	9705	9981	10061	10495	11697	10853	10617	8672
AOUT	11674	9808	10099	9940	10593	12056	10462	10661	10017
SEPT	10572	8381	8795	8532	9116	10457	8679	9218	8608
OCT.	9313	8077	8646	8310	8753	10703	8945	8963	8474
NOV.	7529	7751	7750	7514	8203	9274	7629	7950	7610
DEC.	6186	7425	7622	7372	7603	8458	6881	7363	6819
JOUR MOYEN	8955	7943	8276	8120	8739	9904	8397	8618	8005

ROUTE COMPT. VOIE
0173 190

POURCENTAGES DES JOURS MOYENS MENSUELS PAR RAPPORT AU J.M.A. AJUSTE DE 1985

MOIS	DIMANCHE	LUNDI	MARDI	MERCREDI	JEUDI	VENDREDI	SAMEDI	JOUR MOY. AJUSTE 1985	JOUR MOY. AJUSTE 1984(*)
JANV.	72.3	70.4	75.8	70.2	82.2	92.4	69.9	76.2	77.1
FEV.	79.7	74.0	82.7	75.8	85.1	90.5	77.7	80.8	88.1
MARS	98.1	83.7	76.7	85.6	92.9	101.1	90.1	89.8	87.2
AVRIL	108.1	85.3	93.7	93.4	100.4	111.9	98.1	98.7	100.6
MAI	111.0	97.2	102.1	99.9	106.0	122.7	100.1	105.6	105.8
JUIN	118.6	102.0	107.6	105.6	114.9	133.7	113.1	113.6	114.2
JUIL.	133.8	112.6	115.8	116.7	121.8	135.7	125.9	123.2	108.3
AOUT	135.5	113.8	117.2	115.3	122.9	139.9	121.4	123.7	125.1
SEPT	122.7	97.2	102.1	99.0	105.8	121.3	100.7	107.0	107.5
OCT.	108.1	93.7	100.3	96.4	101.6	124.2	103.8	104.0	105.9
NOV.	87.4	89.9	89.9	87.2	95.2	107.6	88.5	92.2	95.1
DEC.	71.8	86.2	88.4	85.5	88.2	98.1	79.8	85.4	85.2
JOUR MOYEN	103.9	92.2	96.0	94.2	101.4	114.9	97.4	100.0	100.0

(*) POURCENTAGE DU JOUR MOYEN MENSUEL AJUSTE DE 1984 PAR RAPPORT AU J.M.A. AJUSTE DE 1984

ROUTE COMPTEUR VOIE
0173 190 00

VARIATIONS JOURNALIERES

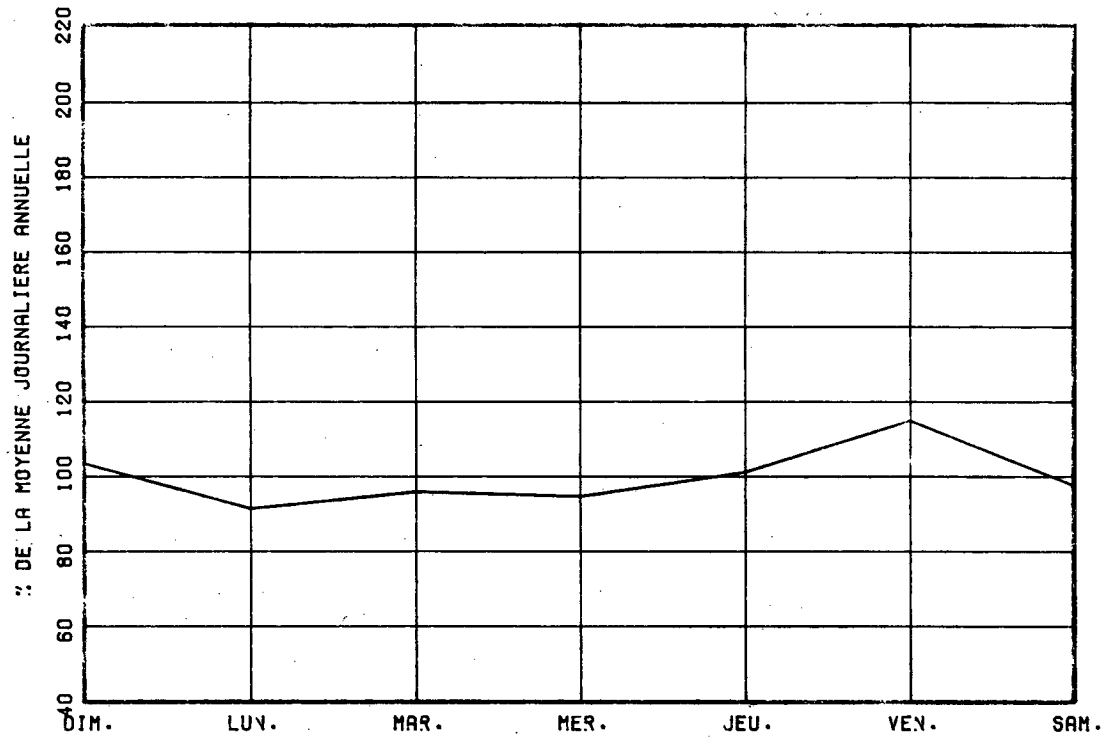

VARIATIONS MENSUELLES

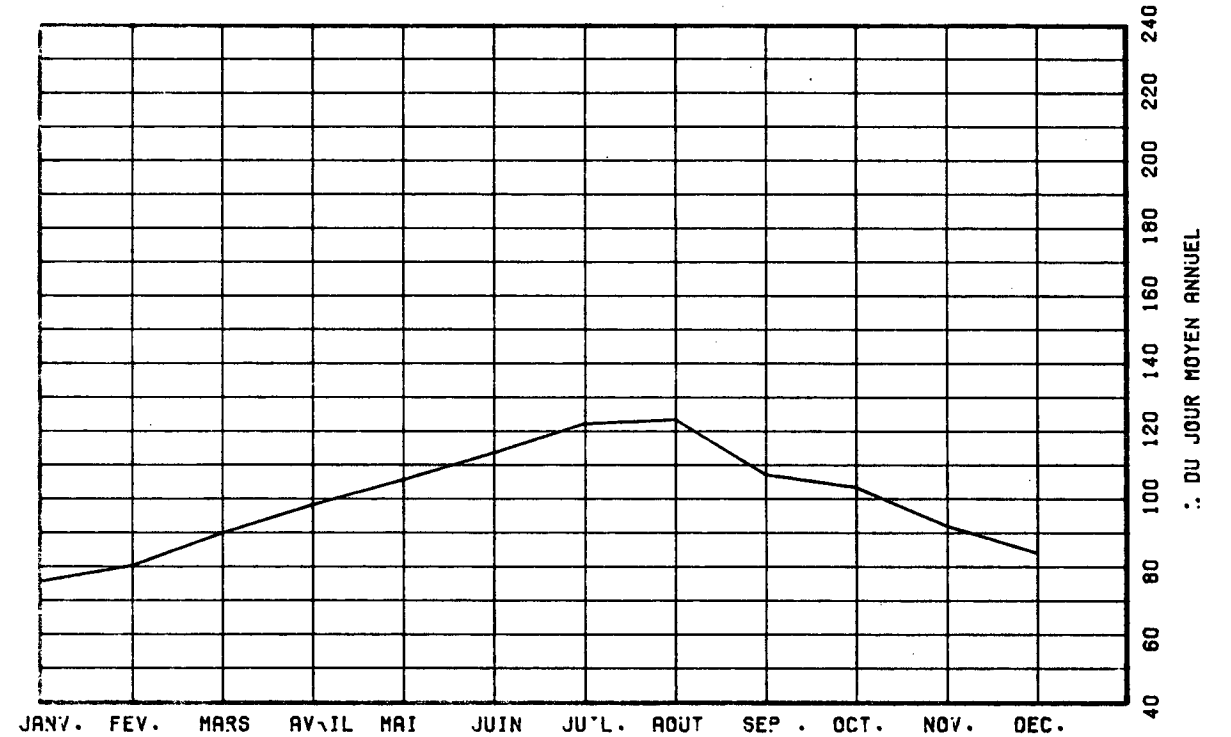

VARIATIONS HORAIRES

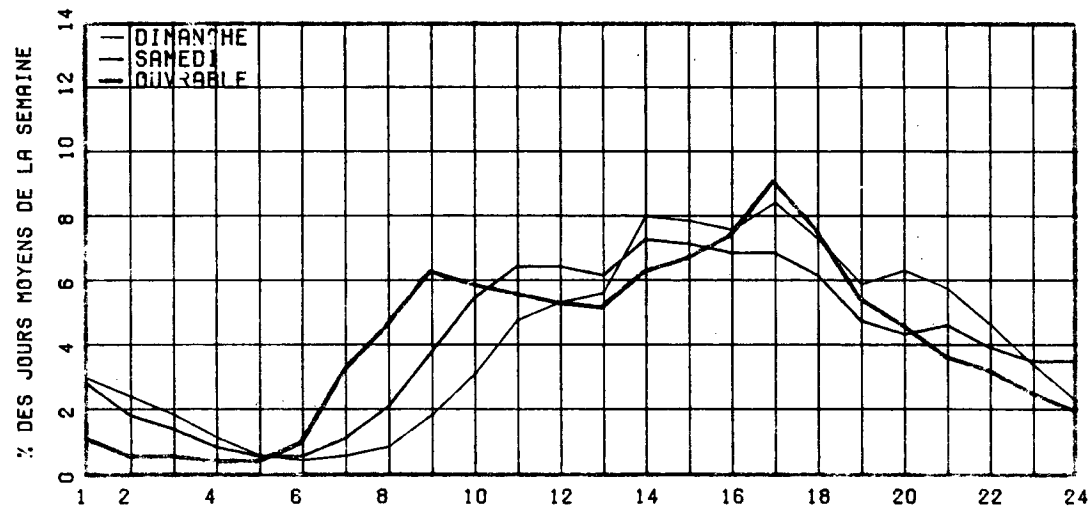

RELATION ENTRE LES HEURES DE POINTES ET LE J.M.A.

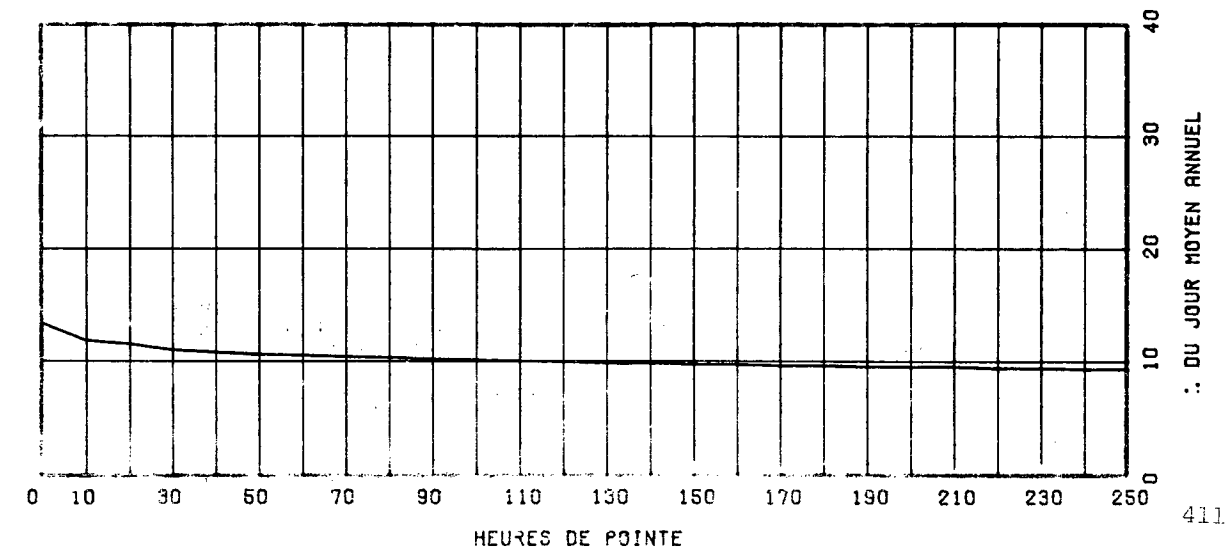

ROUTE COMPT. VOTE REGION TRONCON SECTION 04 MOIS DE RELEVÉ
0173 260 32 01 110

MUNICIPALITE: SAINT-GEORGES-EST

A 0,2 KM AU NORD DE LA 40E RUE. OU A 1,0 KM AU SUD
DE L'INT. DE LA 1ERE AVE A NOTRE-DAME-DES-PINS.

ANNEE	JO. MOY. ANNUEL	JO. MOY. HIVER	JO. MOY. ETE	POURC. AUGM.	JOUR MAXIMUM	HEURES MAXIMALES			
						1-ERE	10-E	30-E	100-E
R1	6330	5696	6907	-----	9219	809	678	651	581
*POURC.		90.0	109.1		145.6	12.8	10.7	10.3	9.2
R2	6200	4960	7250	-----	-----	-----	-----	745	-----
*POURC.		80.0	116.9		-----	-----	-----	12.0	-----
R3	5994	4969	7216	-----	9186	774	690	644	588
*POURC.		82.9	120.4		153.3	12.9	11.5	10.7	9.8
R4	5809	4808	8087	-3.1	9712	784	740	692	631
*POURC.		82.8	139.2		167.2	13.5	12.7	11.9	10.9
R5	6874	5686	8044	+18.3	10446	883	753	718	644
*POURC.		82.7	117.0		152.0	12.8	11.0	10.4	9.4

DISTRIBUTION MENSUELLE DE 1985

MOIS	HEURE MAXIMUM	JOUR MAXIMUM	JOUR MOYEN	TOTAL DU MOIS	POURC. ANNEE
JANV.	-----	-----	-----	-----	-----
FEV.	-----	-----	-----	-----	-----
MARS	-----	-----	-----	-----	-----
AVRIL	-----	-----	-----	-----	-----
MAI	-----	-----	-----	-----	-----
JUIN	883	10446	8154	244627	-----
JUIL.	-----	-----	-----	-----	-----
AOUT	782	9882	8378	259721	-----
SEPT	769	8914	7418	222566	-----
OCT.	756	8849	6905	214082	-----
NOV.	-----	-----	-----	-----	-----
DEC.	-----	-----	-----	-----	-----
JOUR MOYEN ANNUEL:	6874			TOTAL:-----	

ROUTE COMPT. VOTE
0173 260 00

REPARTITION HORAIRE JOURNALIERE DE 1985

HEURES A.M.	DIMANCHE MOYENNE POURC. (*)	SAMEDI MOYENNE POURC.	JOURS OUV. MOYENNE POURC.
12- 1	269 3.74	253 3.19	94 1.21
1- 2	218 3.03	191 2.41	57 0.74
2- 3	159 2.21	132 1.67	41 0.54
3- 4	102 1.42	94 1.19	36 0.47
4- 5	53 0.74	65 0.82	37 0.48
5- 6	42 0.58	71 0.90	94 1.22
6- 7	65 0.90	112 1.41	207 2.67
7- 8	110 1.53	195 2.46	404 5.21
8- 9	166 2.31	288 3.64	449 5.78
9-10	242 3.37	387 4.89	413 5.33
10-11	315 4.38	437 5.52	414 5.34
11-12 P.M.	334 4.65	456 5.76	412 5.31
12- 1	413 5.75	453 5.72	433 5.58
1- 2	537 7.47	535 6.76	500 6.45
2- 3	519 7.22	552 6.97	505 6.50
3- 4	541 7.53	546 6.89	565 7.27
4- 5	565 7.86	530 6.69	676 8.70
5- 6	500 6.96	448 5.66	577 7.44
6- 7	426 5.93	368 4.65	444 5.73
7- 8	448 6.23	380 4.80	398 5.13
8- 9	403 5.61	399 5.04	328 4.23
9-10	331 4.61	395 4.99	291 3.75
10-11	245 3.41	333 4.20	216 2.79
11-12	183 2.55	300 3.79	166 2.15
JOUR MOYEN:	7186	7920	7769

ROUTE... COMPT. VOTE REGION TRONCON SECTION 04 MOIS DE RELEVÉ
 0173 260 32 01 110

MUNICIPALITÉ: SAINT-GEORGES-EST

A 0,2 KM AU NORD DE LA 40E RUE, OU A 1,0 KM AU SUD DE L'INT. DE LA 1ERE AVE A NOTRE-DAME-DES-PINS.

JOURS MOYENS MENSUELS DE 1985

MOIS	DIMANCHE MOYEN	LUNDI MOYEN	MARDI MOYEN	MERCREDI MOYEN	JEUDI MOYEN	VENDREDI MOYEN	SAMEDI MOYEN	JOUR MOY. AJUSTE 1985	JOUR MOY. AJUSTE 1984
JANV.	-----	-----	-----	-----	-----	-----	-----	-----	-----
FEV.	-----	-----	-----	-----	-----	-----	-----	-----	-----
MARS	-----	-----	-----	-----	-----	-----	-----	-----	-----
AVRIL	-----	-----	-----	-----	-----	-----	-----	-----	-----
MAI	-----	-----	-----	-----	-----	-----	-----	-----	-----
JUIN	7790	7411	7443	7650	8625	9786	8325	8147	7389
JUIL.	-----	-----	-----	-----	-----	-----	-----	-----	7858
AOUT	7949	7791	7712	7925	8733	9633	8473	8316	7920
SEPT	6874	6677	6887	7713	8578	7967	7505	7457	7002
OCT.	6220	6260	6384	6603	7279	8583	7133	6923	6884
NOV.	-----	-----	-----	-----	-----	-----	-----	-----	-----
DEC.	-----	-----	-----	-----	-----	-----	-----	-----	-----
JOUR MOYEN	-----	-----	-----	-----	-----	-----	-----	6874	5809

ROUTE COMPT. VOTE
 0173 260

POURCENTAGES DES JOURS MOYENS MENSUELS PAR RAPPORT AU J.M.A. AJUSTE DE 1985

MOIS	DIMANCHE	LUNDI	MARDI	MERCREDI	JEUDI	VENDREDI	SAMEDI	JOUR MOY. AJUSTE 1985	JOUR MOY. AJUSTE 1984(*)
JANV.	-----	-----	-----	-----	-----	-----	-----	-----	-----
FEV.	-----	-----	-----	-----	-----	-----	-----	-----	-----
MARS	-----	-----	-----	-----	-----	-----	-----	-----	-----
AVRIL	-----	-----	-----	-----	-----	-----	-----	-----	-----
MAI	-----	-----	-----	-----	-----	-----	-----	-----	-----
JUIN	113,3	107,8	108,3	111,3	125,5	142,4	121,1	118,5	127,2
JUIL.	-----	-----	-----	-----	-----	-----	-----	-----	135,3
AOUT	115,6	113,3	112,2	115,3	127,0	140,1	123,3	121,0	136,3
SEPT	100,0	97,1	100,2	112,2	124,8	115,9	109,2	108,5	120,5
OCT.	90,5	91,1	92,9	96,1	105,9	124,9	103,8	100,7	118,5
NOV.	-----	-----	-----	-----	-----	-----	-----	-----	-----
DEC.	-----	-----	-----	-----	-----	-----	-----	-----	-----
JOUR MOYEN	-----	-----	-----	-----	-----	-----	-----	100,0	100,0

(*) POURCENTAGE DU JOUR MOYEN MENSUEL AJUSTE DE 1984 PAR RAPPORT AU J.M.A. AJUSTE DE 1984

VARIATIONS JOURNALIERES

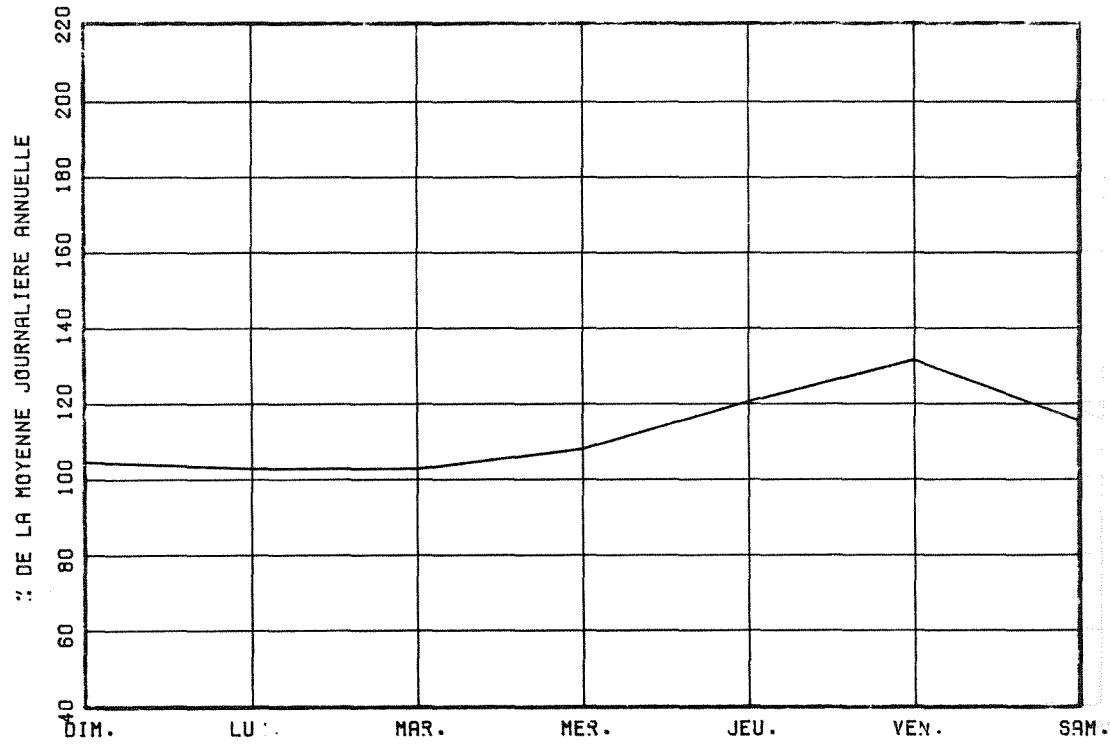

VARIATIONS MENSUELLES

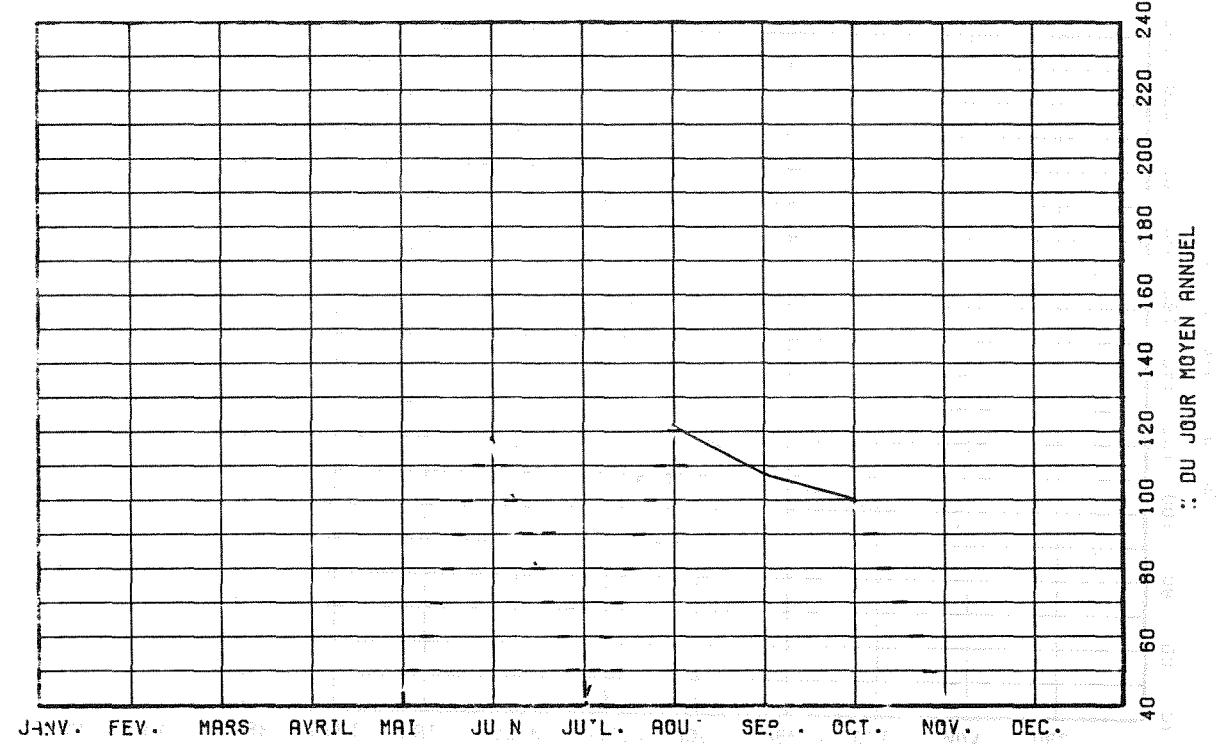

VARIATIONS HORAIRES

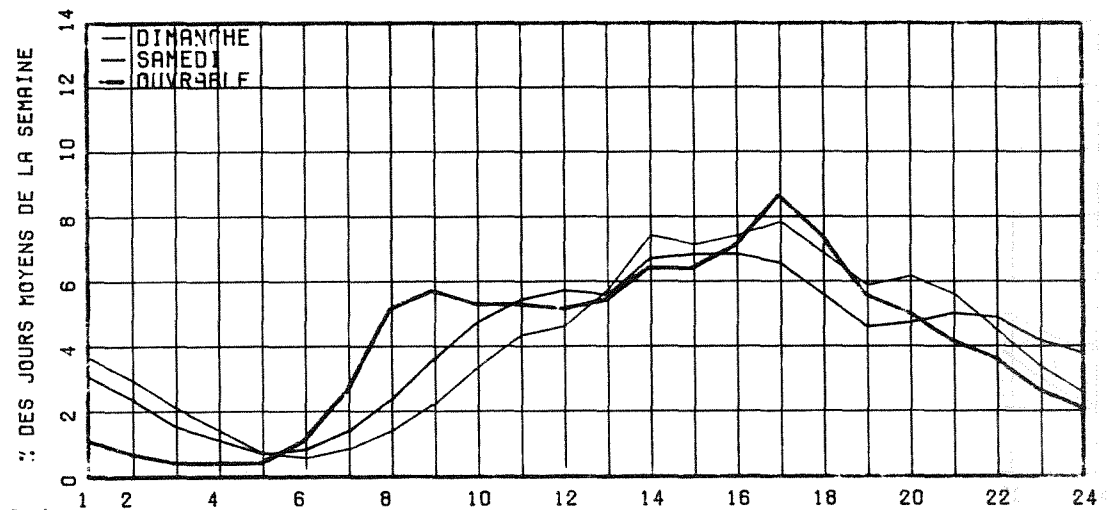

RELATION ENTRE LES HEURES DE POINTES ET LE J.M.A.

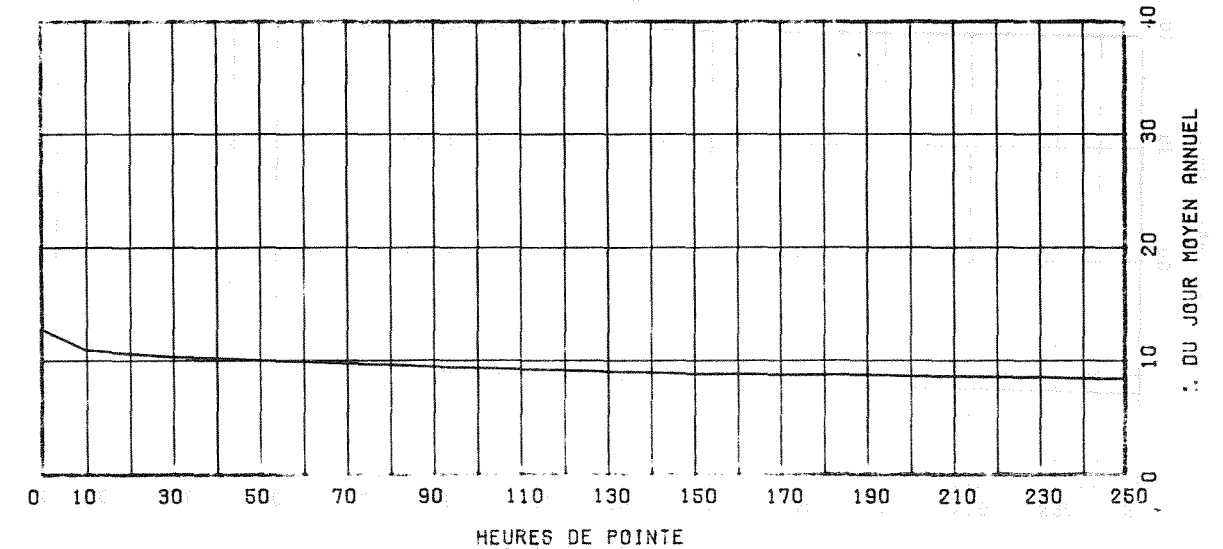

HEURES DE POINTE

ROUTE COMPT. VOIE REGION TRONCON SECTION 12 MOIS DE RELEVÉ
 0173 400 32 01 010

MUNICIPALITE: SAINT-THEOPHILE
 (ARMSTRONG) A 150 METRES AU NORD DE LA FRONTIERE D
 ES ETATS-UNIS.

ANNEE	JN. MOY. ANNUEL	JN. MOY. HIVER	JN. MOY. ETE	POURC. AUGM.	JOUR MAXIMUM	HEURES MAXIMALES			
						1-ERE	10-E	30-E	100-E
81	631	335	1131	-3.2	3213	306	207	180	144
*POURC.		53.1	179.2		509.2	48.5	32.8	28.5	22.8
82	584	299	980	-7.4	1998	191	149	132	110
*POURC.		51.2	167.8		342.1	32.7	25.5	22.6	18.8
83	656	390	1146	+12.3	2883	298	213	183	143
*POURC.		59.5	174.7		439.5	45.4	32.5	27.9	21.8
84	708	483	1103	+7.9	2285	290	186	156	123
*POURC.		68.2	155.8		322.7	41.0	26.3	22.0	17.4
85	766	519	1179	+8.2	2143	224	180	155	126
*POURC.		67.8	153.9		279.8	29.2	23.5	20.2	16.4

DISTRIBUTION MENSUELLE DE 1985

MOIS	HEURE MAXIMUM	JOUR MAXIMUM	JOUR MOYEN	TOTAL DU MOIS	POURC. ANNEE
JANV.	76	728	505	15680	5.6
FEV.	96	976	619	17347	6.2
MARS	93	792	497	15417	5.5
AVRIL	65	571	460	13817	4.9
MAI	96	831	564	17505	6.3
JUIN	220	1914	905	27173	9.7
JUIL.	206	2143	1544	47889	17.1
AOUT	187	1870	1434	44483	15.9
SEPT	224	1617	816	24506	8.8
OCT.	103	968	729	22628	8.1
NOV.	92	856	638	19146	6.8
DEC.	81	726	466	14473	5.2
JOUR MOYEN ANNUEL:		766		TOTAL: 280064	

ROUTE COMPT. VOIE
 0173 400 00

REPARTITION HORAIRE JOURNALIERE DE 1985

HEURES A.M.	DIMANCHE MOYENNE POURC. (*)	SAMEDI MOYENNE POURC.	JOURS OUV. MOYENNE POURC.
12- 1	7 1.07	9 1.46	9 1.11
1- 2	5 0.76	7 1.13	8 0.99
2- 3	4 0.61	8 1.29	8 1.04
3- 4	5 0.76	8 1.29	10 1.21
4- 5	7 1.07	13 2.10	19 2.39
5- 6	12 1.83	23 3.72	33 4.04
6- 7	14 2.13	26 4.21	33 3.99
7- 8	17 2.59	31 5.02	31 3.82
8- 9	21 3.20	35 5.66	43 5.20
9-10	26 3.96	41 6.63	48 5.90
10-11	37 5.64	47 7.61	50 6.12
11-12 P.M.	45 6.86	43 6.96	55 6.65
12- 1	46 7.01	40 6.47	53 6.51
1- 2	51 7.77	43 6.96	53 6.43
2- 3	56 8.54	43 6.96	58 7.09
3- 4	61 9.30	43 6.96	62 7.59
4- 5	54 8.23	37 5.99	59 7.21
5- 6	48 7.32	30 4.85	47 5.73
6- 7	37 5.64	23 3.72	37 4.47
7- 8	30 4.57	20 3.24	29 3.58
8- 9	28 4.27	16 2.59	25 3.02
9-10	19 2.90	13 2.10	19 2.32
10-11	14 2.13	10 1.62	15 1.89
11-12	12 1.83	9 1.46	14 1.69
JOUR MOYEN:	656	618	827

ROUTE COMPT. VOTE REGION TRONCON SECTION 12 MOIS DE RELEVÉ
 0173 400 32 01 010

MUNICIPALITE: SAINT-THEOPHILE
 (ARMSTRONG) A 150 METRES AU NORD DE LA FRONTIERE D
 ES ETATS-UNIS.

JOURS MOYENS MENSUELS DE 1985

MOIS	DIMANCHE MOYEN	LUNDI MOYEN	MARDI MOYEN	MERCREDI MOYEN	JEUDI MOYEN	VENDREDI MOYEN	SAMEDI MOYEN	JOUR MOY. AJUSTE 1985	JOUR MOY. AJUSTE 1984
JANV.	304	644	630	583	632	559	255	515	480
FEV.	385	754	710	639	774	728	344	619	517
MARS	341	612	556	540	598	587	308	506	423
AVRIL	396	457	494	486	533	547	315	461	358
MAT	481	706	569	581	614	637	383	567	562
JUIN	904	860	866	880	1019	1093	745	909	783
JUIL.	1609	1665	1304	1355	1392	1675	1902	1557	1537
AOUT	1390	1572	1306	1305	1570	1538	1327	1429	1285
SEPT	845	882	865	843	885	859	522	814	787
OCT.	646	753	735	772	843	832	511	727	640
NOV.	409	784	741	724	698	700	442	642	587
DEC.	255	629	528	608	553	543	235	478	549
JOUR MOYEN	663	859	775	776	842	858	607	768	709

ROUTE COMPT. VOTE
 0173 400

POURCENTAGES DES JOURS MOYENS MENSUELS PAR RAPPORT AU J.M.A. AJUSTE DE 1985

MOIS	DIMANCHE	LUNDI	MARDI	MERCREDI	JEUDI	VENDREDI	SAMEDI	JOUR MOY. AJUSTE 1985	JOUR MOY. AJUSTE 1984(*)
JANV.	39.6	83.9	82.0	75.9	82.3	72.8	33.2	67.1	67.7
FEV.	50.1	98.2	92.4	83.2	100.8	94.8	44.8	80.6	72.9
MARS	44.4	79.7	72.4	70.3	77.9	76.4	40.1	65.9	59.7
AVRIL	51.6	59.5	64.3	63.3	69.4	71.2	41.0	60.0	50.5
MAT	62.6	91.9	74.1	75.7	79.9	82.9	49.9	73.8	79.3
JUIN	117.7	112.0	112.8	114.6	132.7	142.3	97.0	118.4	110.4
JUIL.	209.5	216.8	169.8	176.4	181.3	218.1	247.7	202.7	216.8
AOUT	181.0	204.7	170.1	169.9	204.4	200.3	172.8	186.1	181.2
SEPT	110.0	114.8	112.6	109.8	115.2	111.8	68.0	106.0	111.0
OCT.	84.1	98.0	95.7	100.5	109.8	108.3	66.5	94.7	90.3
NOV.	53.3	102.1	96.5	94.3	90.9	91.1	57.6	83.6	82.8
DEC.	33.2	81.9	68.8	79.2	72.0	70.7	30.6	62.2	77.4
JOUR MOYEN	86.3	111.8	100.0	101.0	109.6	111.7	79.0	100.0	100.0

(*) POURCENTAGE DU JOUR MOYEN MENSUEL AJUSTE DE 1984 PAR RAPPORT AU J.M.A. AJUSTE DE 1985

VARIATIONS JOURNALIERES

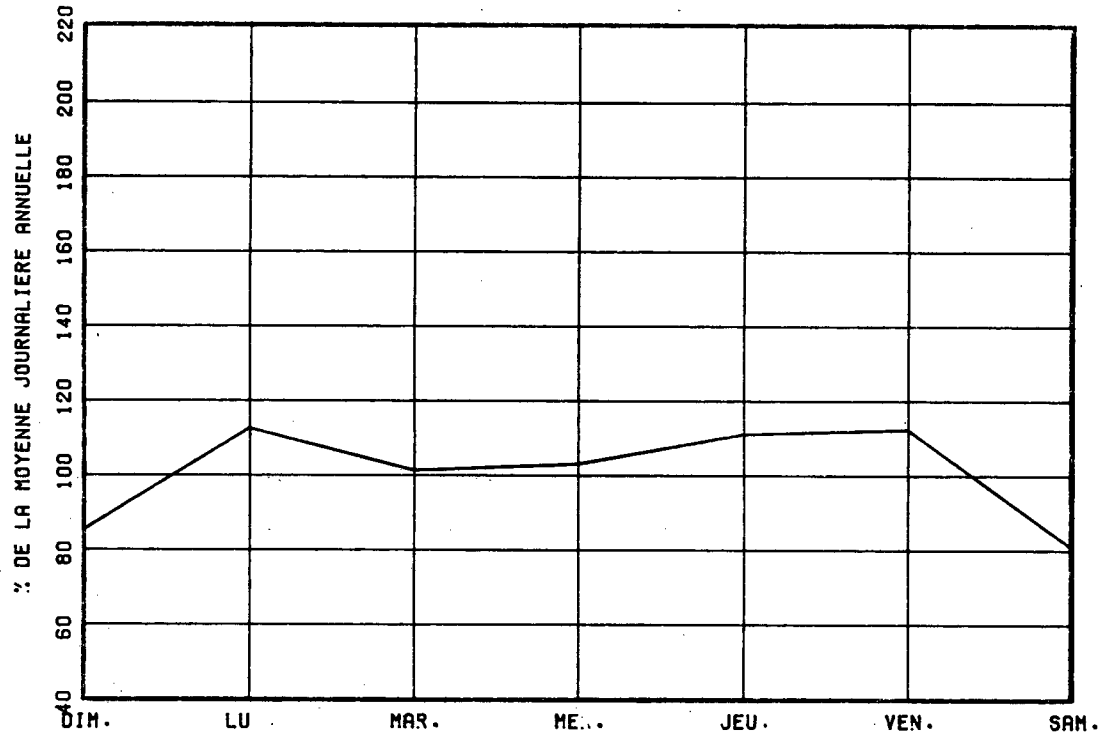

VARIATIONS MENSUELLES

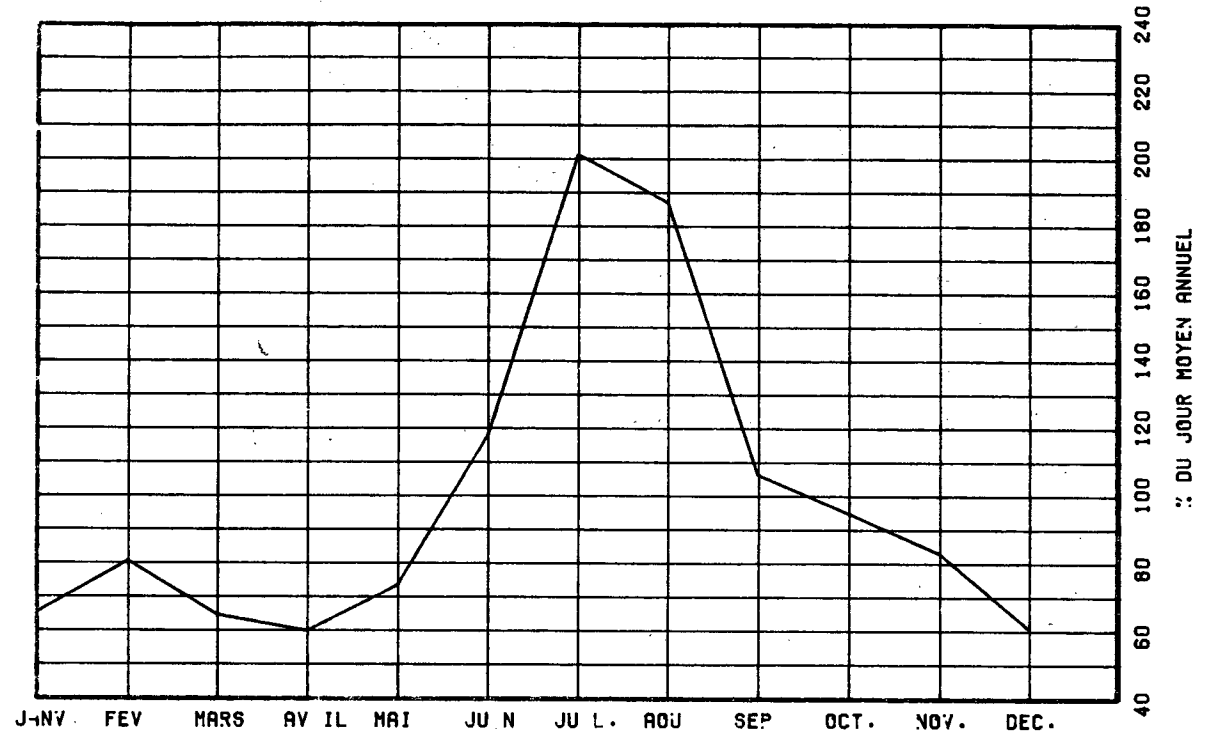

VARIATIONS HORAIRES

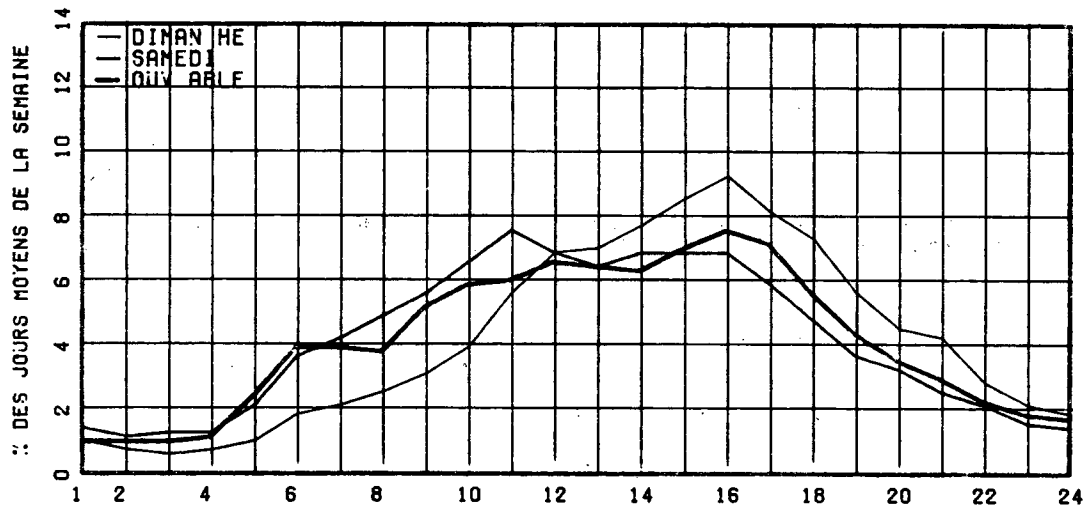

RELATION ENTRE LES HEURES DE POINTES ET LE J.M.A.

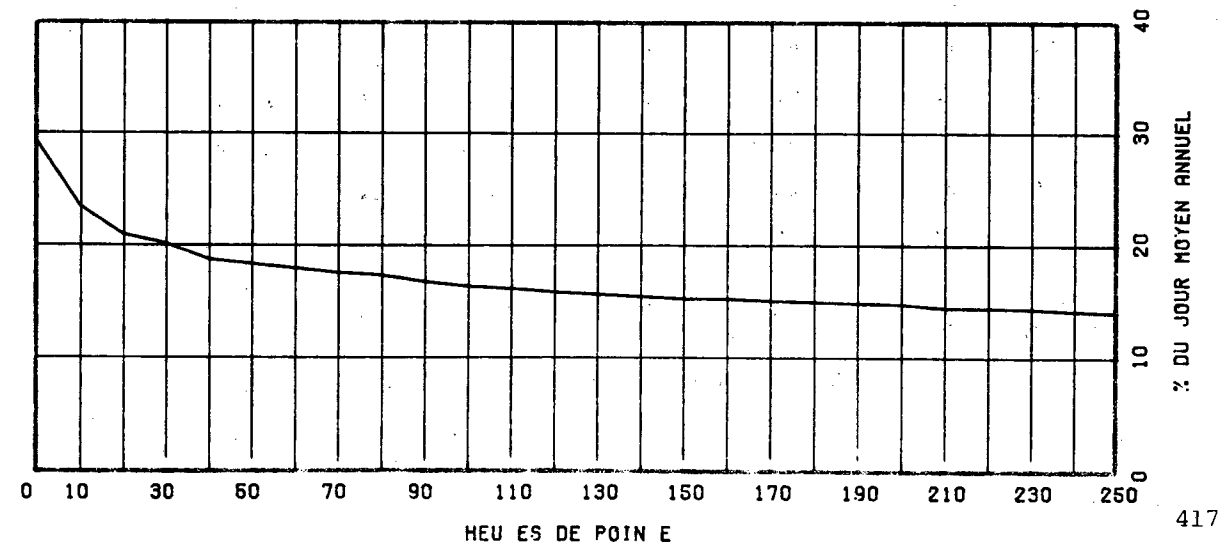

ROUTE COMPT. VOIE REGION TRONCON SECTION 12 MOIS DE RELEVÉ
 0175 199 31 03 010

MUNICIPALITE: STONEHAM ET TEWKESBURY
 A 150 METRES AU NORD DE L'ENTREE DU CAMP MERCIER.

ANNEE	JO. MOY. ANNUEL	JO. MOY. HIVER	JO. MOY. ETE	POURC. AUGM.	JOUR MAXIMUM	HEURES MAXIMALES			
						1-E	10-E	30-E	100-E
R1 *POURC.									
R2 *POURC.									
R3 *POURC.									
R4 *POURC.									
R5 *POURC.	3425	2401 70.1	4716 137.7	-----	9085 265.3	1091 31.9	851 24.8	710 20.7	562 16.4

DISTRIBUTION MENSUELLE DE 1985

MOIS	HEURE MAXIMUM	JOUR MAXIMUM	JOUR MOYEN	TOTAL DU MOIS	POURC. ANNEE
JANV.	938	5227	2168	67216	5.4
FEV.	370	3588	2258	63232	5.1
MARS	432	3445	2511	77847	6.2
AVRIL	979	7731	3175	95261	7.6
MAT	653	5504	3451	106986	8.6
JUIN	851	7400	4424	132725	10.6
JUIL.	739	7002	5528	171396	13.7
AOUT	803	8237	5132	159115	12.7
SEPT	1091	9085	3740	112223	9.0
OCT.	1014	6603	3291	102033	8.2
NOV.	470	3877	2671	80133	6.4
DEC.	584	4319	2657	82369	6.6
JOUR MOYEN ANNUEL:	3425			TOTAL: 1250536	

ROUTE COMPT. VOIE
 0175 199 00

REPARTITION HORAIRE JOURNALIERE DE 1985

HEURES A.M.	DIMANCHE MOYENNE POURC. (+)		SAMEDI MOYENNE POURC.		JOURS OUV. MOYENNE POURC.	
12- 1	25	0.61	48	1.60	40	1.22
1- 2	15	0.36	30	1.00	29	0.89
2- 3	10	0.24	27	0.90	26	0.80
3- 4	10	0.24	22	0.73	29	0.89
4- 5	10	0.24	27	0.90	41	1.25
5- 6	14	0.34	36	1.20	63	1.89
6- 7	26	0.63	59	1.97	92	2.77
7- 8	45	1.09	100	3.34	117	3.52
8- 9	71	1.72	153	5.11	145	4.36
9-10	125	3.03	230	7.68	179	5.37
10-11	187	4.53	291	9.72	202	6.07
11-12 P.M.	252	6.10	295	9.85	217	6.52
12- 1	274	6.63	244	8.15	211	6.33
1- 2	328	7.94	230	7.68	224	6.71
2- 3	428	10.36	233	7.78	254	7.63
3- 4	486	11.76	220	7.35	272	8.15
4- 5	435	10.53	176	5.88	257	7.71
5- 6	343	8.30	140	4.68	225	6.75
6- 7	262	6.34	115	3.84	194	5.84
7- 8	233	5.64	98	3.27	162	4.87
8- 9	212	5.13	78	2.61	127	3.81
9-10	161	3.90	58	1.94	97	2.91
10-11	106	2.57	47	1.57	70	2.12
11-12	73	1.77	37	1.24	53	1.61
JOUR MOYEN	4131		2494		3338	

ROUTE COMPT. VOIE REGION TRONCON SECTION 12 MOIS DE RELEVÉ
 0175 199 31 03 010

MUNICIPALITE: STONEHAM ET TENKESBURY
 A 150 METRES AU NORD DE L'ENTREE DU CAMP MERCIER.

JOURS MOYENS MENSUELS DE 1985

MOIS	DIMANCHE MOYEN	LUNDI MOYEN	MARDI MOYEN	MERCREDI MOYEN	JEUDI MOYEN	VENDREDI MOYEN	SAMEDI MOYEN	JOUR MOY. AJUSTE 1985	JOUR MOY. AJUSTE 1984
JANV.	2412	2063	2016	1935	2384	2614	1576	2142	-----
FEV.	2249	2305	2034	2028	2469	3099	1620	2257	-----
MARS	3233	1850	2017	2147	2491	3222	2309	2467	-----
AVRIL	4709	2690	2527	2432	3028	4164	2454	3143	-----
MAI	4099	3206	2978	2820	3114	4719	2922	3408	-----
JUIN	5310	3839	3472	3379	3795	6288	4320	4343	-----
JUIL.	6502	5992	5018	4777	4838	6745	4900	5538	-----
AOUT	6421	4983	4024	4173	4400	6815	4926	5106	-----
SEPT	5418	3349	3066	2909	3033	4651	2919	3620	-----
OCT.	3983	2995	2732	2680	3025	4736	2998	3307	-----
NOV.	2884	2861	2392	2340	2560	3504	2091	2661	-----
DEC.	2381	2777	2795	2242	2848	3064	2459	2652	-----
JOUR MOYEN	4133	3242	2922	2821	3165	4468	2957	3387	-----

ROUTE COMPT. VOIE
 0175 199

POURCENTAGES DES JOURS MOYENS MENSUELS PAR RAPPORT AU J.M.A. AJUSTE DE 1985

MOIS	DIMANCHE	LUNDI	MARDI	MERCREDI	JEUDI	VENDREDI	SAMEDI	JOUR MOY. AJUSTE 1985	JOUR MOY. AJUSTE 1984(*)
JANV.	71.2	60.9	59.5	57.1	70.4	77.2	46.5	63.2	-----
FEV.	66.4	68.1	60.1	59.9	72.9	91.5	47.8	66.6	-----
MARS	95.5	54.6	59.6	63.4	73.5	95.1	68.2	72.8	-----
AVRIL	139.0	79.4	74.6	71.8	89.4	122.9	72.5	92.8	-----
MAI	121.0	94.7	87.9	83.3	91.9	139.3	86.3	100.6	-----
JUIN	156.8	113.3	102.5	99.8	112.0	185.7	127.5	128.2	-----
JUIL.	192.0	176.9	148.2	141.0	142.8	199.1	144.7	163.5	-----
AOUT	189.6	147.1	118.8	123.2	129.9	201.2	145.4	150.8	-----
SEPT	160.0	98.9	90.5	85.9	89.5	137.3	86.2	106.9	-----
OCT.	117.6	88.4	80.7	79.1	89.3	139.8	88.5	97.6	-----
NOV.	85.1	84.5	70.6	69.1	75.6	103.5	61.7	78.6	-----
DEC.	70.3	82.0	82.5	66.2	84.1	90.5	72.6	78.3	-----
JOUR MOYEN	122.0	95.7	86.3	83.3	93.4	131.9	87.3	100.0	-----

(*) POURCENTAGE DU JOUR MOYEN MENSUEL AJUSTE DE 1984 PAR RAPPORT AU J.M.A. AJUSTE DE 1985

VARIATIONS JOURNALIÈRES

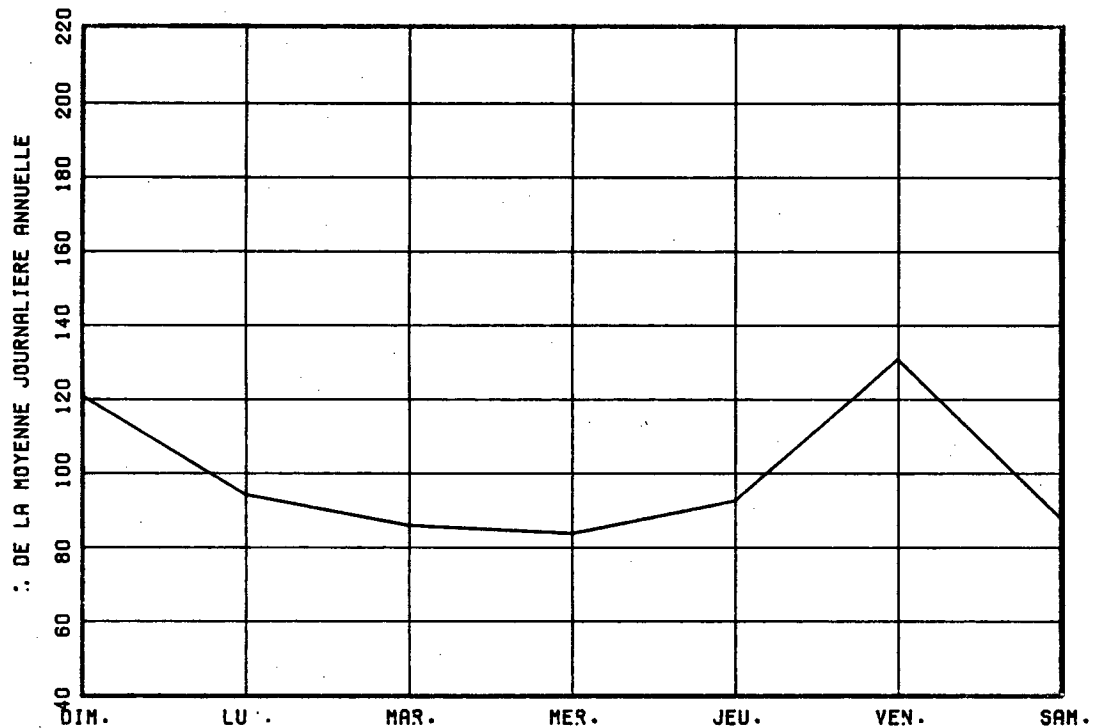

VARIATIONS MENSUELLES

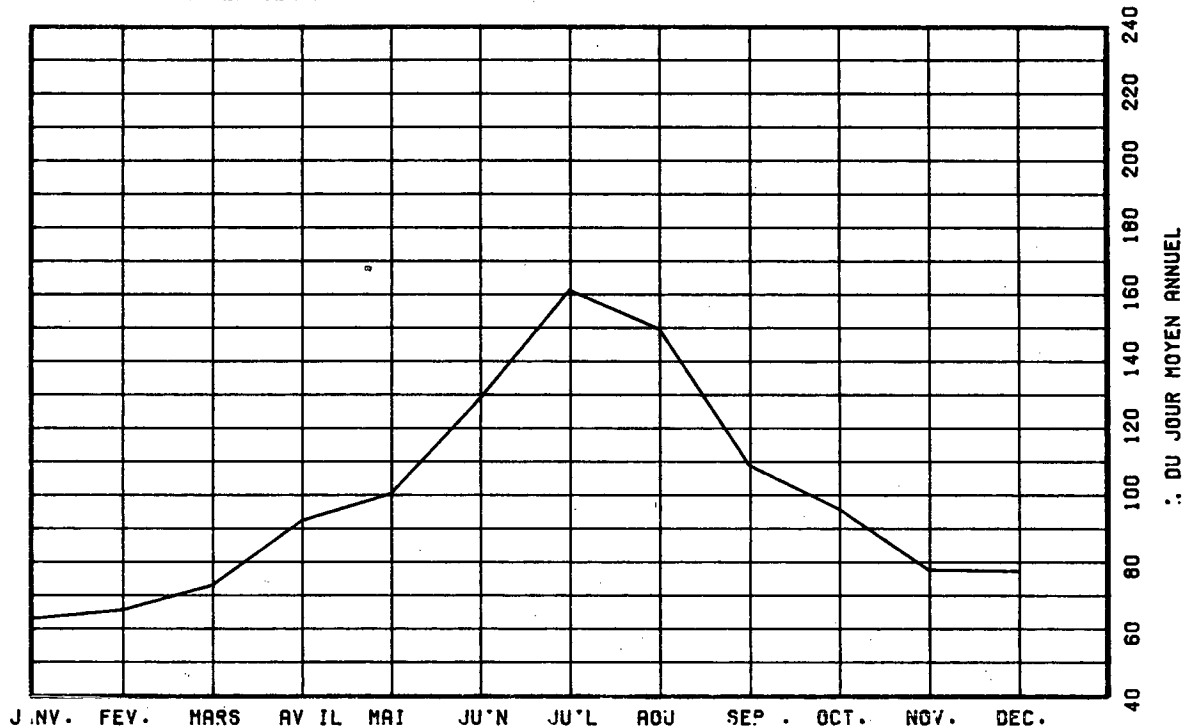

VARIATIONS HORAIRES

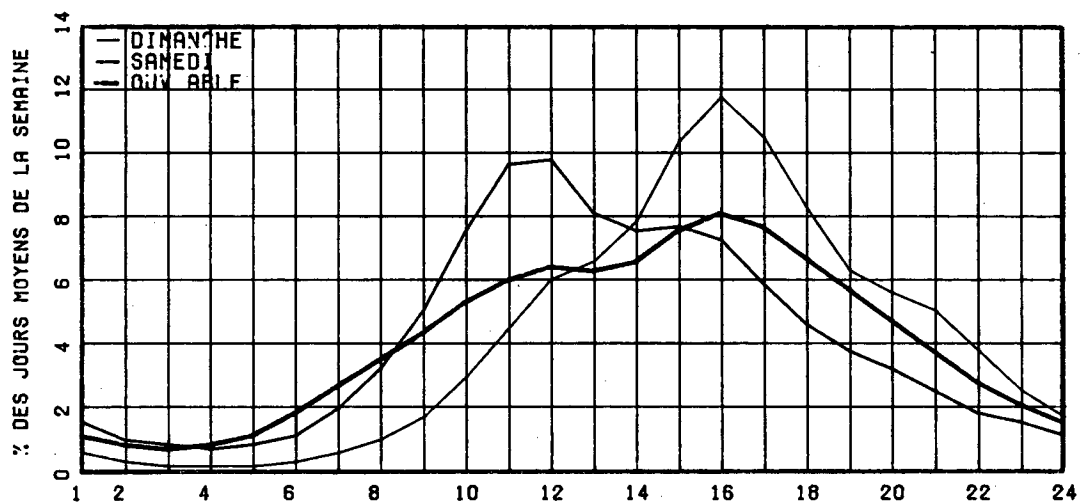

RELATION ENTRE LES HEURES DE POINTES ET LE J.M.A.

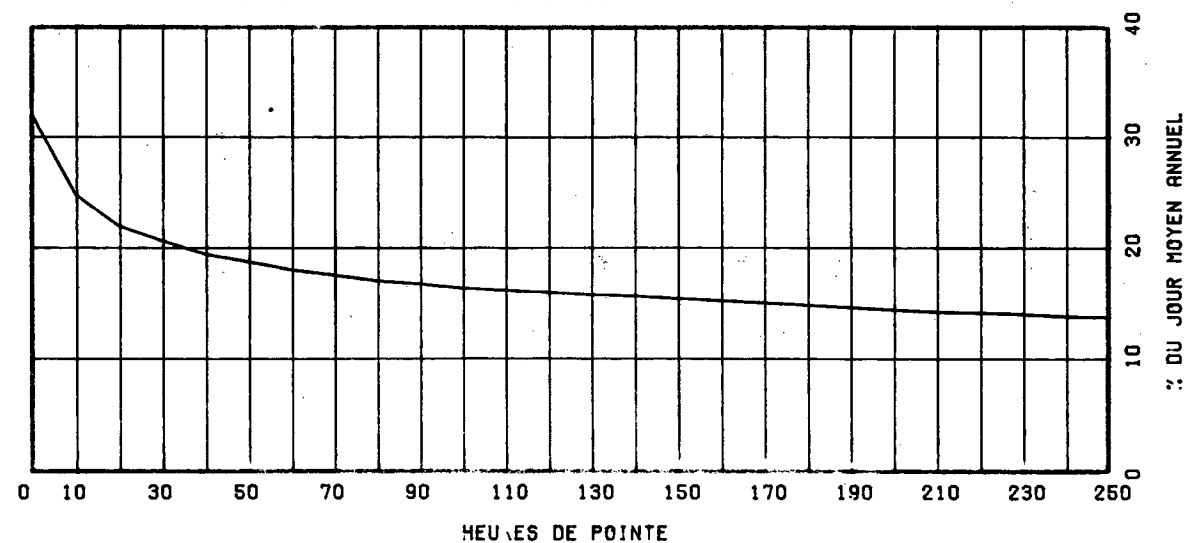

ROUTE COMPT. VOIE REGION TRONCON SECTION 12 MOIS DE RELEVÉ
 0175 475 EST 1 32 01 090

MUNICIPALITE: SAINT-NICOLAS
 APPROCHE SUD DU PONT DE QUEBEC.

ANNEE	JO. MOY. ANNUEL	JO. MOY. HIVER	JO. MOY. ETE	POURC. AUGM.	JOUR MAXIMUM	HEURES MAXIMALES			
						1-ERE	10-E	30-E	100-E
81	-----	-----	-----	-----	9840	0	0	0	0
*POURC.	-----	-----	-----	-----	-----	-----	-----	-----	-----
82	7798	6740	8754	-----	10580	1354	1267	1223	1160
*POURC.	86.4	112.3	-----	-----	135.7	17.4	16.2	15.7	14.9
83	7814	6996	8477	+0.2	10787	1628	1287	1239	1155
*POURC.	89.5	108.5	-----	-----	138.0	20.8	16.5	15.9	14.8
84	-----	-----	-----	-15.5	10550	0	0	0	0
*POURC.	-----	-----	-----	-----	-----	-----	-----	-----	-----
85	7963	7396	8197	-----	10679	1489	1321	1285	1208
*POURC.	92.9	102.9	-----	-----	134.1	18.7	16.6	16.1	15.2

DISTRIBUTION MENSUELLE DE 1985

MOIS	HEURE MAXIMUM	JOUR MAXIMUM	JOUR MOYEN	TOTAL DU MOIS	POURC. ANNEE
JANV.	1174	9118	6964	215909	7.4
FEV.	1187	9016	7455	208757	7.2
MARS	1240	9388	7753	240354	8.3
AVRIL	1321	9951	8123	243705	8.4
MAT	1358	10065	8319	257917	8.9
JUIN	945	7725	6449	193497	6.7
JUIL.	935	9479	8641	267900	9.2
AOUT	1252	10414	8717	270254	9.3
SEPT	1327	10679	8949	268478	9.2
OCT.	1397	10467	8430	261342	9.0
NOV.	1489	10181	8293	248791	8.6
DEC.	1307	9786	7420	230042	7.9
JOUR MOYEN ANNUEL:	7963			TOTAL: 2906946	

ROUTE COMPT. VOIE
 0175 475 EST 01

REPARTITION HORAIRE JOURNALIERE DE 1985

HEURES A.M.	DIMANCHE MOYENNE POURC. (*)		SAMEDI MOYENNE POURC.		JOURS OUV. MOYENNE POURC.	
	12- 1	181	2.78	150	2.04	72
1- 2	126	1.94	98	1.34	39	0.47
2- 3	86	1.32	71	0.97	29	0.35
3- 4	60	0.92	52	0.71	24	0.28
4- 5	27	0.41	21	0.29	15	0.18
5- 6	22	0.34	27	0.37	40	0.48
6- 7	53	0.81	80	1.09	263	3.12
7- 8	119	1.83	204	2.78	1034	12.27
8- 9	167	2.57	349	4.76	1002	11.88
9-10	238	3.66	470	6.41	525	6.23
10-11	318	4.89	503	6.86	414	4.92
11-12 P.M.	340	5.22	464	6.33	368	4.37
12- 1	398	6.11	473	6.45	453	5.38
1- 2	532	8.17	589	8.03	548	6.50
2- 3	532	8.17	526	7.17	430	5.10
3- 4	538	8.27	494	6.73	458	5.44
4- 5	565	8.68	465	6.34	504	5.98
5- 6	449	6.90	391	5.33	451	5.35
6- 7	373	5.73	409	5.58	493	5.85
7- 8	381	5.85	391	5.33	420	4.98
8- 9	329	5.05	327	4.46	268	3.18
9-10	281	4.32	272	3.71	228	2.71
10-11	230	3.53	265	3.61	198	2.35
11-12	164	2.52	244	3.33	151	1.80
JOUR MOYEN		6509		7335		8435

ROUTE COMPT. VOTE REGION TRONCON SECTION 12 MOIS DE RELEVÉ

0175 475 EST 1 32 01 090

MUNICIPALITE: SAINT-NICOLAS
APPROCHE SUD DU PONT DE QUEBEC.

JOURS MOYENS MENSUELS DE 1985

MOIS	DIMANCHE MOYEN	LUNDI MOYEN	MARDI MOYEN	MERCREDI MOYEN	JEUDI MOYEN	VENDREDI MOYEN	SAMEDI MOYEN	JOUR MOY. AJUSTE 1985	JOUR MOY. AJUSTE 1984
JANV.	4975	7286	7332	7259	7862	8437	6370	7074	6992
FEV.	5465	7506	7765	7374	8461	8651	6965	7455	7502
MARS	6522	7891	7134	8174	8728	8833	7171	7779	7534
AVRIL	6515	7929	8117	8861	9224	9243	7377	8180	8117
MAT	7378	7981	8343	8612	8884	9095	7686	8282	8866
JUIN	5571	6484	6649	6613	6844	7226	6256	6520	-----
JUJL.	8167	8548	8746	8869	8792	9304	8101	8646	-----
AOÛT	7742	8484	8922	9158	9113	9424	8067	8701	-----
SEPT	8031	8860	8847	9106	9629	10484	8141	9014	8778
OCT.	6943	8776	8485	8678	9228	9638	7445	8456	8314
NOV.	5952	8544	8617	8263	9100	9827	7548	8264	7926
DEC.	5229	7836	7739	8520	7934	8935	6936	7589	7280
JOUR MOYEN	6540	8010	8058	8290	8649	9091	7338	7996	-----

ROUTE COMPT. VOTE
0175 475 EST 1

POURCENTAGES DES JOURS MOYENS MENSUELS PAR RAPPORT AU J.M.A. AJUSTE DE 1985

MOIS	DIMANCHE	LUNDI	MARDI	MERCREDI	JEUDI	VENDREDI	SAMEDI	JOUR MOY. AJUSTE 1985	JOUR MOY. AJUSTE 1984(*)
JANV.	62.2	91.1	91.7	90.8	98.3	105.5	79.7	88.5	-----
FEV.	68.3	93.9	97.1	92.2	105.8	108.2	87.1	93.2	-----
MARS	81.6	98.7	89.2	102.2	109.2	110.5	89.7	97.3	-----
AVRIL	81.5	99.2	101.5	110.8	115.4	115.6	92.3	102.3	-----
MAT	92.3	99.8	104.3	107.7	111.1	113.7	96.1	103.6	-----
JUIN	69.7	81.1	83.2	82.7	85.6	90.4	78.2	81.5	-----
JUJL.	102.1	106.9	109.4	110.9	110.0	116.4	101.3	108.1	-----
AOÛT	96.8	106.1	111.6	114.5	114.0	117.9	100.9	108.8	-----
SEPT	100.4	110.9	110.6	113.9	120.4	131.1	101.8	112.7	-----
OCT.	86.8	109.8	106.1	108.5	115.4	120.5	93.1	105.8	-----
NOV.	74.4	106.9	107.8	103.3	113.8	122.9	94.4	103.4	-----
DEC.	65.4	98.0	96.8	106.6	99.2	111.7	86.7	94.9	-----
JOUR MOYEN	81.8	100.2	100.8	103.7	108.2	113.7	91.8	100.0	-----

(*) POURCENTAGE DU JOUR MOYEN MENSUEL AJUSTE DE 1984 PAR RAPPORT AU J.M.A. AJUSTE DE 1985

VARIATIONS JOURNALIERES

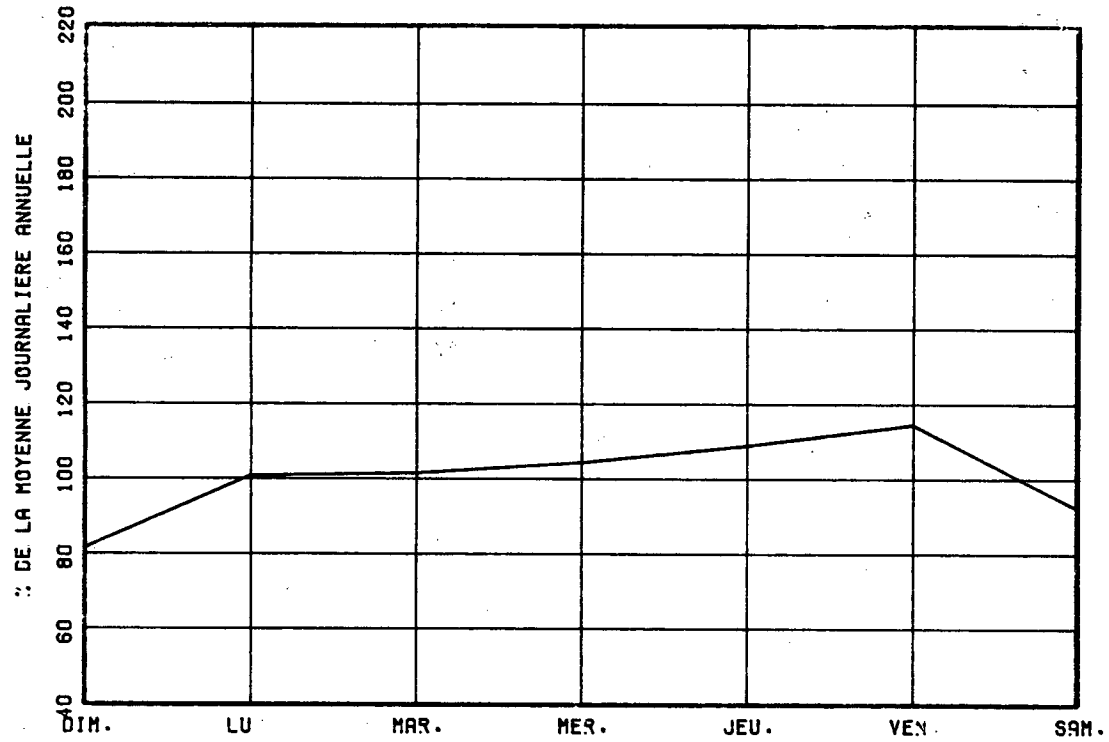

VARIATIONS MENSUELLES

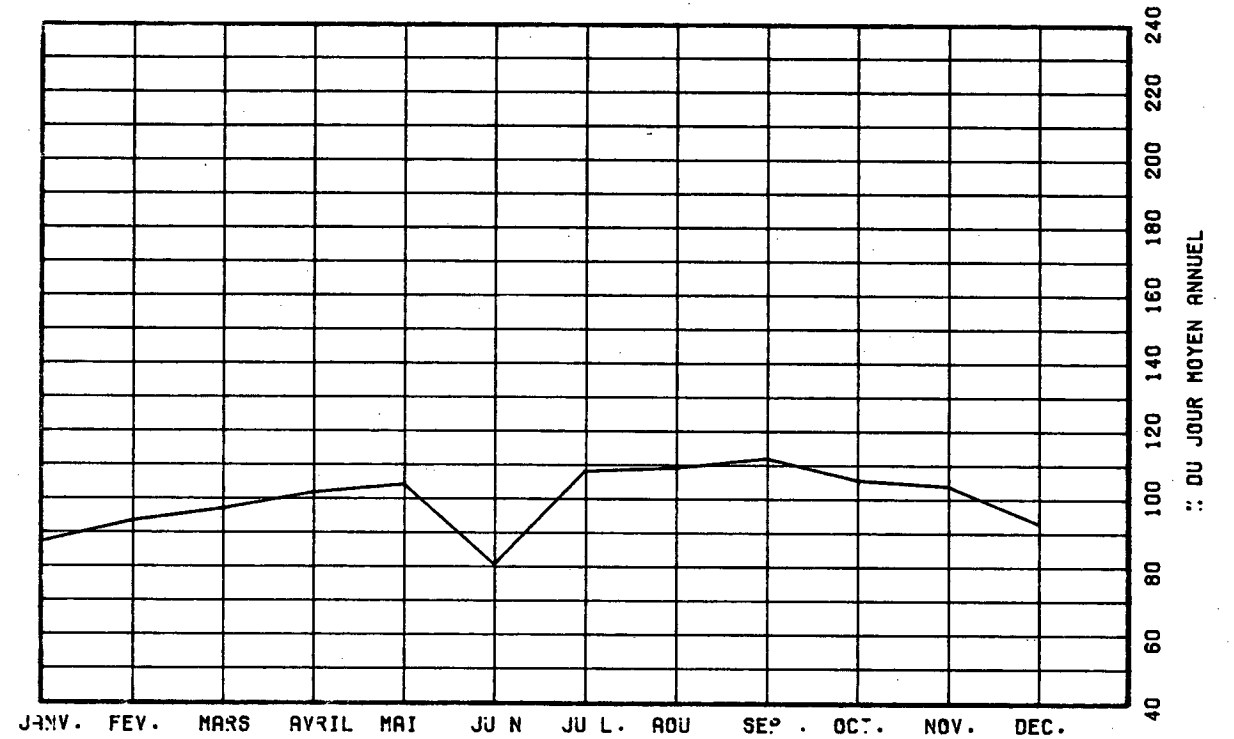

VARIATIONS HORAIRES

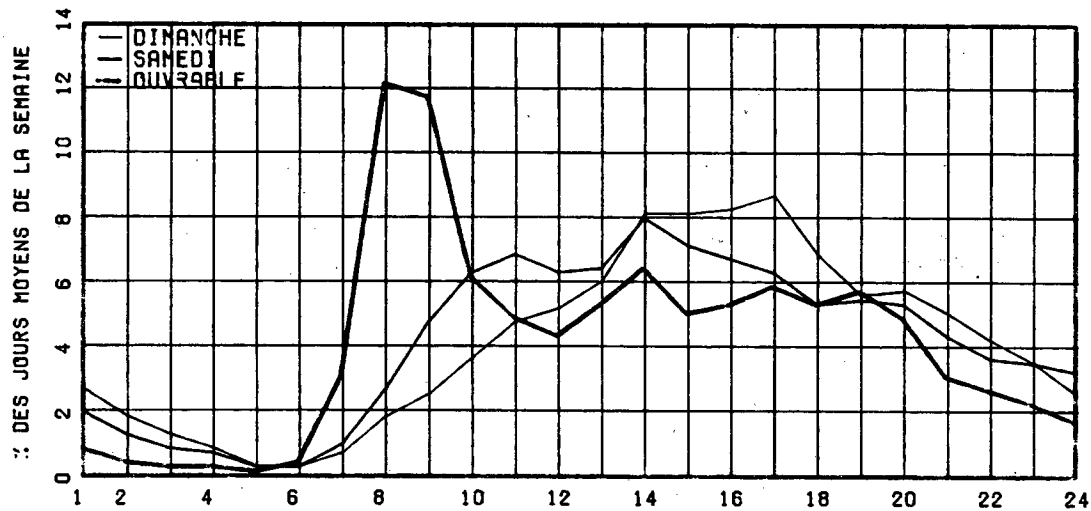

RELATION ENTRE LES HEURES DE POINTES ET LE J.M.A.

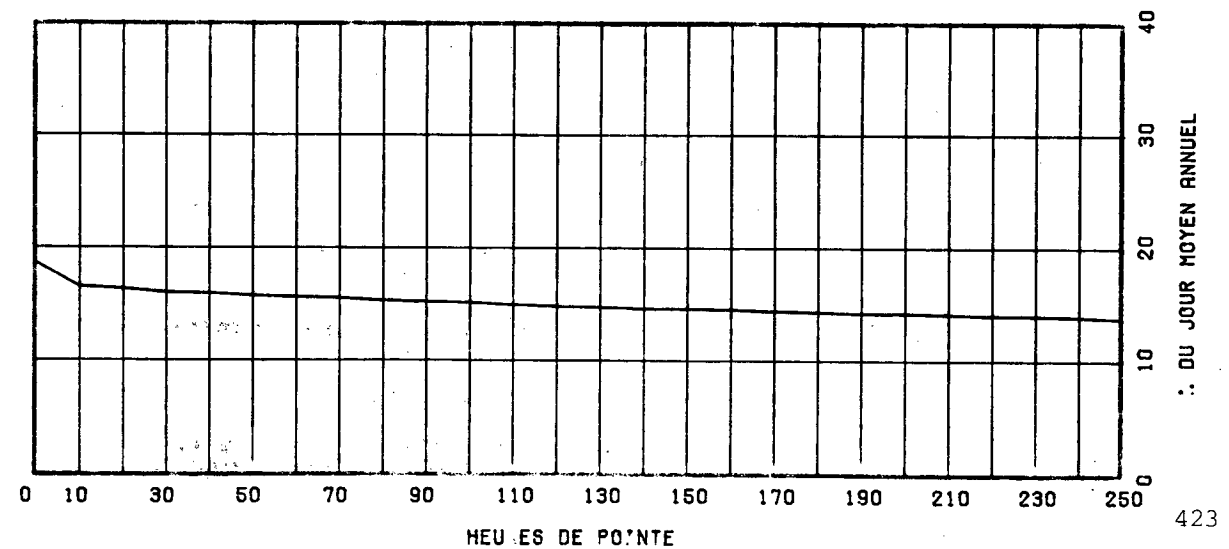

ROUTE COMPT. VOIE REGION TRONÇON SECTION 12 MOIS DE RELEVÉ
0175 475 OUEST 1 32 01 090

MUNICIPALITE: SAINT-NICOLAS
APPROCHE SUD DU PONT DE QUEBEC.

ANNEE	JO. MOY. ANNUEL	JO. MOY. HIVER	JO. MOY. ETE	POURC. AUGM.	JOUR MAXIMUM	HEURES MAXIMALES			
						1-ERE	10-E	30-E	100-E
R1	-----	-----	-----	-----	9257	0	0	0	0
*POURC.	-----	-----	-----	-----	-----	-----	-----	-----	-----
R2	7088	6272	7809	-----	9827	1604	1423	1327	1230
*POURC.		88.5	110.2		138.6	22.6	20.1	18.7	17.4
R3	7167	6413	7736	+1.1	15936	1787	1527	1416	1237
*POURC.		89.5	107.9		222.4	24.9	21.3	19.8	17.3
R4	-----	-----	-----	-18.4	9615	0	0	0	0
*POURC.	-----	-----	-----	-----	-----	-----	-----	-----	-----
R5	7432	7036	7263	-----	10356	1706	1553	1455	1351
*POURC.		94.7	97.7		139.3	23.0	20.9	19.6	18.2

DISTRIBUTION MENSUELLE DE 1985

MOIS	HEURE MAXIMUM	JOUR MAXIMUM	JOUR MOYEN	TOTAL DU MOIS	POURC. ANNEE
JANV.	1399	8346	6724	208452	7.7
FEV.	1600	9366	7182	201116	7.4
MARS	1408	8774	7261	225103	8.3
AVRIL	1611	9601	7717	231517	8.5
MAT	1508	10042	8416	260904	9.6
JUIN	1173	7960	5519	165599	6.1
JUIL.	1141	8835	7739	239918	8.8
AOUT	1636	9768	7694	238539	8.8
SEPT	1580	10007	8073	242213	8.9
OCT.	1706	10356	8035	249111	9.2
NOV.	1663	10054	7788	233656	8.6
DEC.	1673	9219	6993	216804	8.0
JOUR MOYEN ANNUEL:	7432			TOTAL: 2712932	

ROUTE COMPT. VOIE
0175 475 OUEST 01

REPARTITION HORAIRE JOURNALIERE DE 1985

HEURES A.M.	DIMANCHE		SAMEDI		JOURS OUV.	
	MOYENNE	POURC. (*)	MOYENNE	POURC.	MOYENNE	POURC.
12- 1	260	4.45	252	3.81	130	1.63
1- 2	195	3.34	173	2.62	67	0.85
2- 3	127	2.18	121	1.83	39	0.50
3- 4	87	1.49	82	1.24	24	0.30
4- 5	40	0.69	36	0.54	14	0.18
5- 6	21	0.36	22	0.33	24	0.30
6- 7	25	0.43	35	0.53	89	1.12
7- 8	45	0.77	82	1.24	249	3.12
8- 9	90	1.54	164	2.48	298	3.74
9-10	139	2.38	215	3.25	213	2.68
10-11	222	3.80	318	4.81	248	3.12
11-12 P.M.	282	4.83	397	6.00	360	4.51
12- 1	348	5.96	432	6.53	405	5.09
1- 2	457	7.83	462	6.99	368	4.61
2- 3	469	8.03	490	7.41	415	5.21
3- 4	491	8.41	554	8.38	651	8.16
4- 5	533	9.13	624	9.44	1224	15.35
5- 6	406	6.96	546	8.26	1027	12.88
6- 7	291	4.99	289	4.37	459	5.76
7- 8	299	5.12	268	4.05	379	4.75
8- 9	296	5.07	253	3.83	360	4.52
9-10	267	4.57	241	3.64	379	4.75
10-11	246	4.21	258	3.90	312	3.92
11-12	201	3.44	299	4.52	233	2.93
JOUR MOYEN		5837		6613		7976

ROUTE COMPT. VOIE REGION TRONCON SECTION 12 MOIS DE RELEVÉ

0175 475 OUEST 1 32 01 090

MUNICIPALITE: SAINT-NICOLAS
APPROCHE SUD DU PONT DE QUEBEC.

JOURS MOYENS MENSUELS DE 1985

MOIS	DIMANCHE MOYEN	LUNDI MOYEN	MARDI MOYEN	MERCREDI MOYEN	JEUDI MOYEN	VENDREDI MOYEN	SAMEDI MOYEN	JOUR MOY. AJUSTE 1985	JOUR MOY. AJUSTE 1984
JANV.	4730	7099	7221	7298	7613	7988	5893	6834	6526
FÉV.	5230	7272	7346	7608	8095	8516	6209	7182	6953
MARS	5937	7444	6693	7737	8171	8409	6636	7289	6947
AVRIL	6042	7784	7965	8239	8722	8761	6861	7767	7439
MAI	7154	8299	8435	8757	8855	9732	7442	8382	8232
JUIN	4870	4680	5335	5709	5916	6753	5495	5536	-----
JUIL.	6773	7914	7938	8196	8064	8536	6828	7749	-----
AOÛT	6257	7596	7969	8153	8384	8609	6733	7671	-----
SEPT	6751	8086	8321	8407	8820	9705	7085	8167	-----
OCT.	6226	7988	8248	8388	8821	9657	7023	8050	7730
NOV.	5478	7902	8021	8022	8674	9436	6815	7764	7334
DEC.	4910	7378	7277	8135	7552	8352	6510	7159	6931
JOUR MOYEN	5863	7453	7564	7887	8140	8704	6627	7462	-----

ROUTE COMPT. VOIE
0175 475 OUEST 1

POURCENTAGES DES JOURS MOYENS MENSUELS PAR RAPPORT AU J.M.A. AJUSTE DE 1985

MOIS	DIMANCHE	LUNDI	MARDI	MERCREDI	JEUDI	VENDREDI	SAMEDI	JOUR MOY. AJUSTE 1985	JOUR MOY. AJUSTE 1984(*)
JANV.	63.4	95.1	96.8	97.8	102.0	107.0	79.0	91.6	-----
FÉV.	70.1	97.5	98.4	102.0	108.5	114.1	83.2	96.2	-----
MARS	79.6	99.8	89.7	103.7	109.5	112.7	88.9	97.7	-----
AVRIL	81.0	104.3	106.7	110.4	116.9	117.4	91.9	104.1	-----
MAI	95.9	111.2	113.0	117.4	118.7	130.4	99.7	112.3	-----
JUIN	65.3	62.7	71.5	76.5	79.3	90.5	73.6	74.2	-----
JUIL.	90.8	106.1	106.4	109.8	108.1	114.4	91.5	103.8	-----
AOÛT	83.9	101.8	106.8	109.3	112.4	115.4	90.2	102.8	-----
SEPT	90.5	108.4	111.5	112.7	118.2	130.1	94.9	109.4	-----
OCT.	83.4	107.0	110.5	112.4	118.2	129.4	94.1	107.9	-----
NOV.	73.4	105.9	107.5	107.5	116.2	126.5	91.3	104.0	-----
DEC.	65.8	98.9	97.5	109.0	101.2	111.9	87.2	95.9	-----
JOUR MOYEN	78.6	99.9	101.4	105.7	109.1	116.6	88.8	100.0	-----

(*) POURCENTAGE DU JOUR MOYEN MENSUEL AJUSTE DE 1984 PAR RAPPORT AU J.M.A. AJUSTE DE 1984

VARIATIONS JOURNALIERES

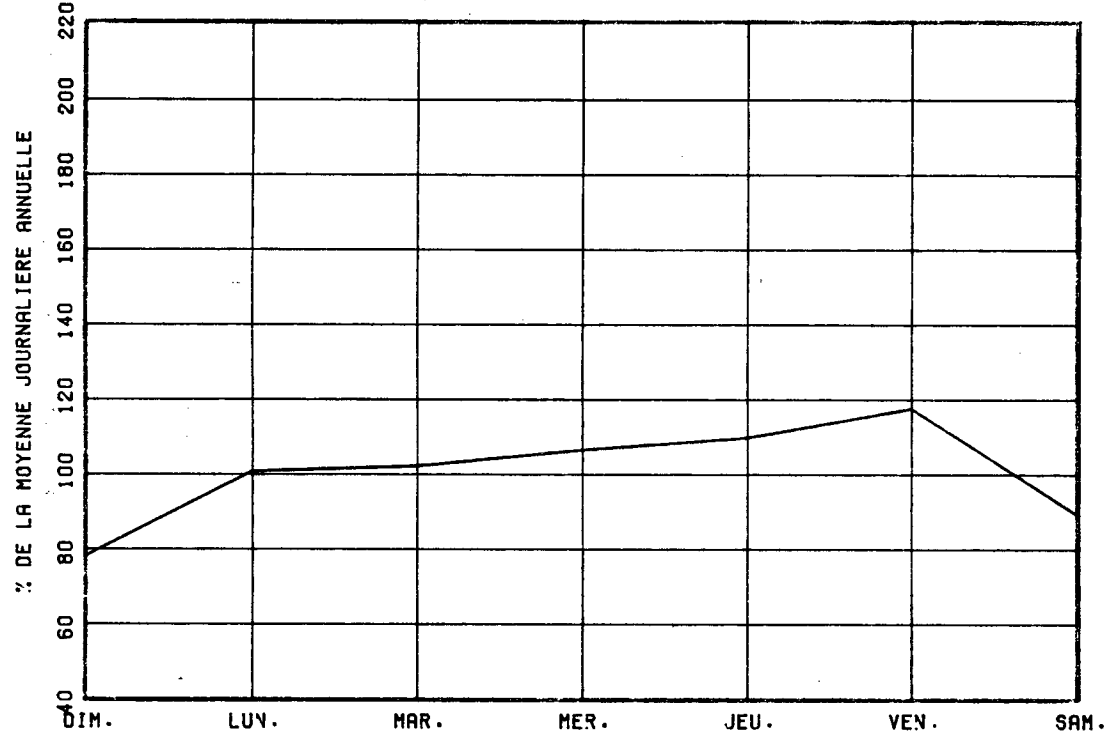

VARIATIONS MENSUELLES

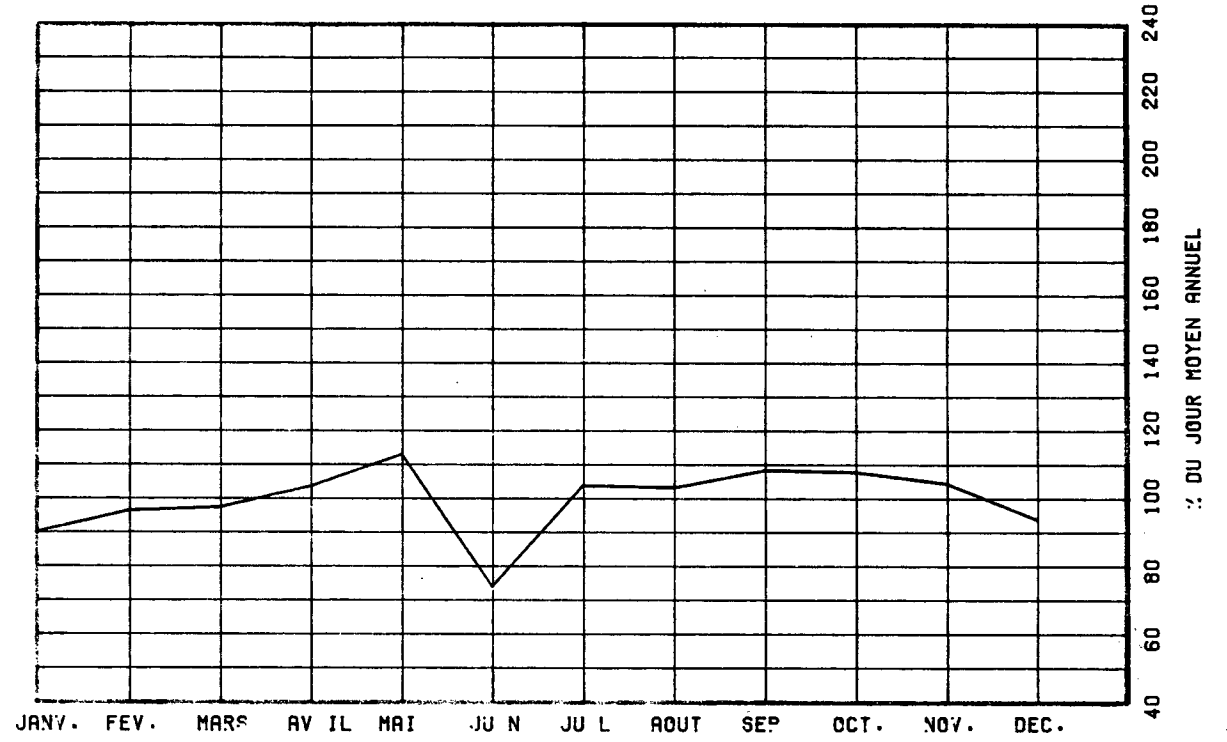

VARIATIONS HORAIRES

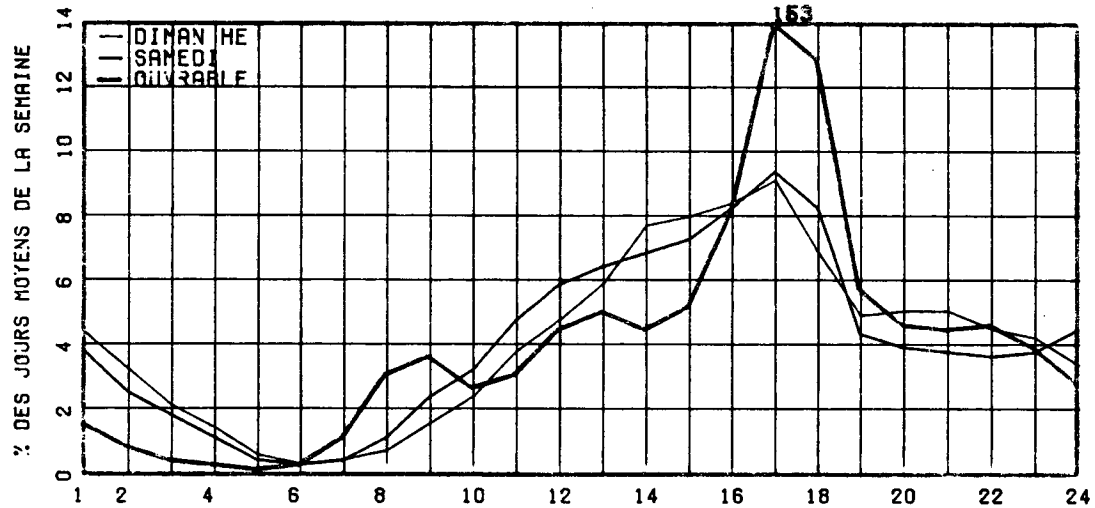

RELATION ENTRE LES HEURES DE POINTES ET LE J.M.A.

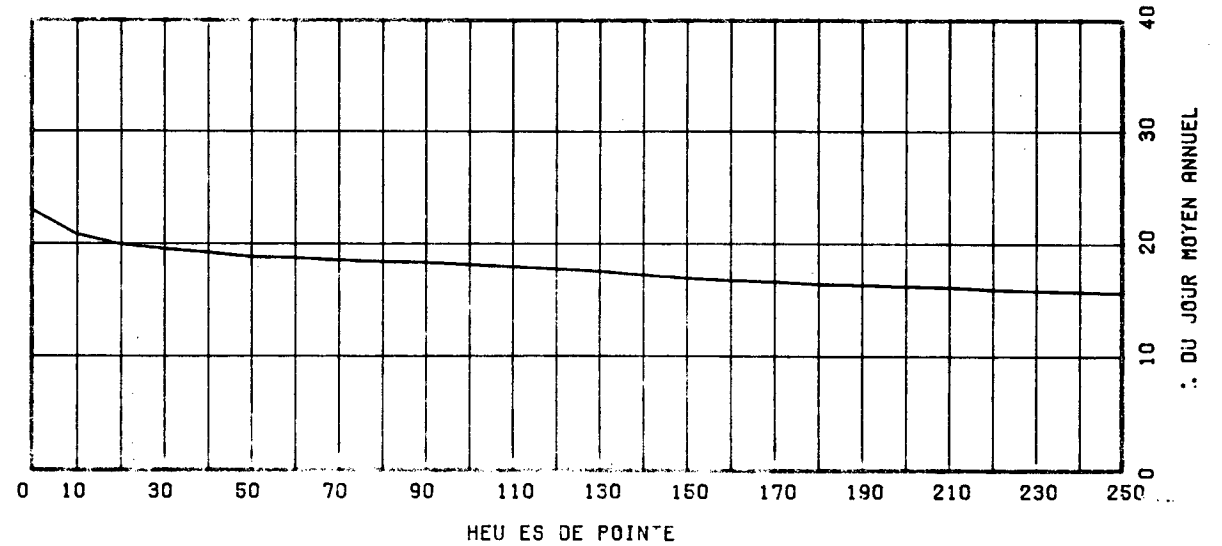

ROUTE COMPT. VOIE REGION TRONCON SECTION 12 MOIS DE RELEVÉ
 0175 475 TOT 32 01 090

MUNICIPALITE: SAINT-NICOLAS
 APPROCHE SUD DU PONT DE QUÉBEC.

ANNEE	JO. MOY.		POURC. AUGM.	JOUR MAXIMUM	HEURES MAXIMALES			
	ANNUUEL	HIVER			ETE	1-EPE	10-E	30-E
R1 *POURC.	14749	13346	-2.5	19097	0	0	0	0
		90.5	108.7	129.5	0.0	0.0	0.0	0.0
R2 *POURC.	14887	13013	+0.9	19834	2178	1974	1891	1781
		87.4	111.3	133.2	14.6	13.3	12.7	12.0
R3 *POURC.	14983	13411	+0.6	26646	2552	2116	1959	1781
		89.5	108.2	177.8	17.0	14.1	13.1	11.9
R4 *POURC.	15648	14027	+4.4	19608	0	0	0	0
		89.6	108.3	125.3	0.0	0.0	0.0	0.0
R5 *POURC.	15396	14433	-1.6	20479	3352	2221	2018	1894
		93.7	100.4	133.0	21.8	14.4	13.1	12.3

DISTRIBUION MENSUELLE DE 1985

MOIS	HEURE MAXIMUM	JOUR MAXIMUM	JOUR MOYEN	TOTAL DU MOIS	POURC. ANNEE
JANV.	1787	17464	13689	424361	7.6
FEV.	2063	18382	14638	409873	7.3
MARS	1894	18162	15014	465457	8.3
AVRIL	2119	19552	15840	475222	8.5
MAT	1995	19731	16736	518821	9.2
JUIN	1564	14985	11969	359096	6.4
JUIL.	1686	18314	16381	507818	9.0
AOUT	2672	20182	16412	508793	9.1
SEPT.	2253	20479	17023	510691	9.1
OCT.	2221	19947	16466	510453	9.1
NOV.	2165	20235	16081	482447	8.6
DEC.	2089	18811	14414	446846	8.0
JOUR MOYEN ANNUUEL:	15396			TOTAL: 5619878	

ROUTE COMPT. VOIE
 0175 475 TOTAL

REPARTITION HORAIRES JOURNALIERE DE 1985

HEURES A.M.	DIMANCHE MOYENNE POURC. (*)		SAMEDI MOYENNE POURC.		JOURS OUV. MOYENNE POURC.	
12- 1	441	3.57	402	2.88	202	1.24
1- 2	321	2.60	271	1.94	107	0.65
2- 3	213	1.73	192	1.38	69	0.42
3- 4	147	1.19	134	0.96	48	0.29
4- 5	67	0.54	57	0.41	29	0.18
5- 6	43	0.35	49	0.35	64	0.39
6- 7	78	0.63	115	0.82	352	2.14
7- 8	164	1.33	286	2.05	1283	7.82
8- 9	257	2.08	513	3.68	1300	7.92
9-10	377	3.05	685	4.91	738	4.50
10-11	540	4.37	821	5.89	663	4.04
11-12 P.M.	622	5.04	861	6.17	728	4.44
12- 1	746	6.04	905	6.49	859	5.24
1- 2	989	8.01	1051	7.54	916	5.58
2- 3	1001	8.11	1016	7.28	846	5.16
3- 4	1029	8.33	1048	7.51	1109	6.76
4- 5	1098	8.89	1089	7.81	1728	10.53
5- 6	855	6.93	937	6.72	1479	9.01
6- 7	664	5.38	698	5.00	952	5.80
7- 8	680	5.51	659	4.72	799	4.87
8- 9	625	5.06	580	4.16	629	3.83
9-10	548	4.44	513	3.68	607	3.70
10-11	476	3.86	523	3.75	511	3.11
11-12	365	2.96	543	3.89	385	2.35
JOUR MOYEN	12346		13948		16411	

ROUTE COMPT. VOIE REGION TRONCON SECTION 12 MOIS DE RELÈVE

0175 475 TOT 32 01 090

MUNICIPALITÉ: SAINT-NICOLAS
APPROCHE SUD DU PONT DE QUÉBEC.

JOURS MOYENS MENSUELS DE 1985

MOIS	DIMANCHE MOYEN	LUNDI MOYEN	MARDI MOYEN	MERCREDI MOYEN	JEUDI MOYEN	VENDREDI MOYEN	SAMEDI MOYEN	JOUR MOY. AJUSTE 1985	JOUR MOY. AJUSTE 1984
JANV.	9705	14386	14553	14557	15476	16426	12263	13909	13518
FEV.	10696	14779	15111	14982	16556	17168	13174	14638	14456
MARS	12460	15336	13827	15912	16900	17242	13808	15069	14481
AVRIL	12558	15713	16083	17101	17946	18004	14238	15949	15557
MAT	14532	16280	16779	17370	17739	18827	15128	16665	17098
JUIN	10441	11164	11985	12322	12761	13980	11751	12057	17508
JUIL.	14940	16463	16684	17066	16857	17840	14930	16397	16318
AOUT	13999	16080	16891	17311	17498	18033	14800	16373	17012
SEPT	14782	16950	17169	17514	18449	20189	15226	17182	16944
OCT.	13169	16764	16733	17067	18049	19296	14469	16506	16045
NOV.	11430	16447	16638	16285	17775	19264	14363	16028	15261
DEC.	10140	15214	15016	16655	15486	17287	13446	14749	14212
JOUR MOYEN	12404	15464	15622	16178	16791	17796	13966	15460	15700

ROUTE COMPT. VOIE

0175 475 TOT

POURCENTAGES DES JOURS MOYENS MENSUELS PAR RAPPORT AU J.M.A. AJUSTE DE 1985

MOIS	DIMANCHE	LUNDI	MARDI	MERCREDI	JEUDI	VENDREDI	SAMEDI	JOUR MOY. AJUSTE 1985	JOUR MOY. AJUSTE 1984(*)
JANV.	62.8	93.1	94.1	94.2	100.1	106.2	79.3	90.0	86.1
FEV.	69.2	95.6	97.7	96.9	107.1	111.0	85.2	94.7	92.1
MARS	80.6	99.2	89.4	102.9	109.3	111.5	89.3	97.5	92.2
AVRIL	81.2	101.6	104.0	110.6	116.1	116.5	92.1	103.2	99.1
MAT	94.0	105.3	108.5	112.4	114.7	121.8	97.9	107.8	108.9
JUIN	67.5	72.2	77.5	79.7	82.5	90.4	76.0	78.0	111.5
JUIL.	96.6	106.5	107.9	110.4	109.0	115.4	96.6	106.1	103.9
AOUT	90.5	104.0	109.3	112.0	113.2	116.6	95.7	105.9	108.4
SEPT	95.6	109.6	111.1	113.3	119.3	130.6	98.5	111.1	107.9
OCT.	85.2	108.4	108.2	110.4	116.7	124.8	93.6	106.8	102.2
NOV.	73.9	106.4	107.6	105.3	115.0	124.6	92.9	103.7	97.2
DEC.	65.6	98.4	97.1	107.7	100.2	111.8	87.0	95.4	90.5
JOUR MOYEN	80.2	100.0	101.0	104.6	108.6	115.1	90.3	100.0	100.0

(*) POURCENTAGE DU JOUR MOYEN MENSUEL AJUSTE DE 1984 PAR RAPPORT AU J.M.A. AJUSTE DE 1985

ROU E COMPTEU VOIE
 0175 475 TOTAL

VARIATIONS JOURNALIERES

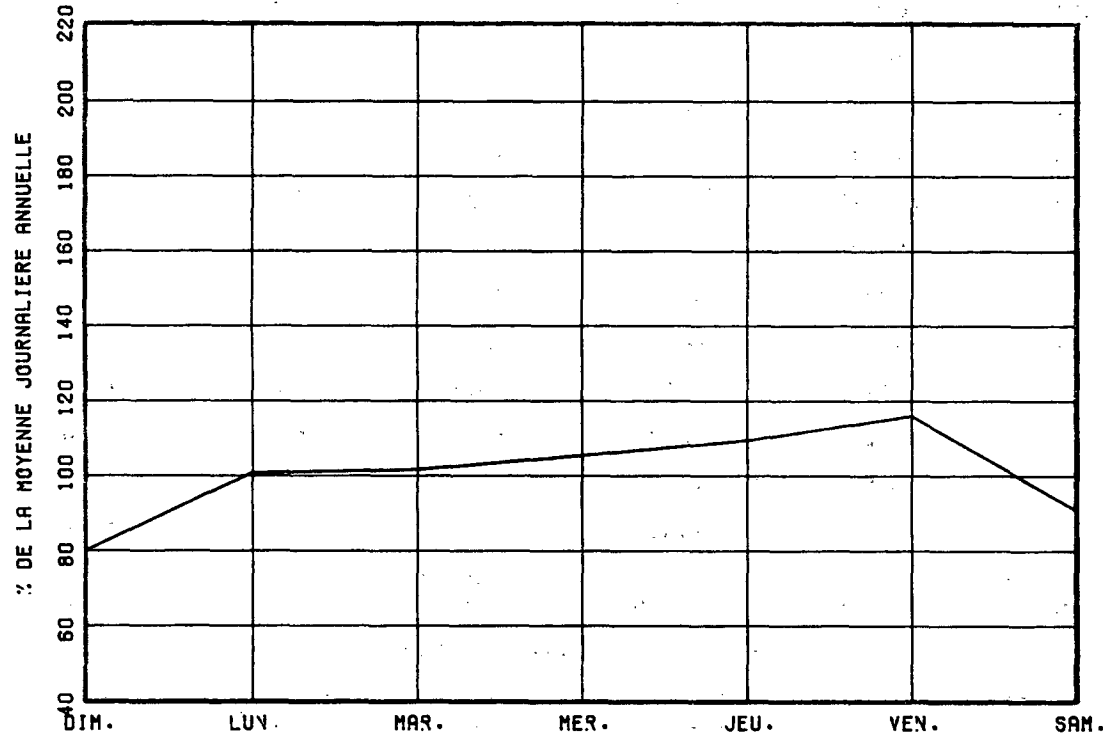

VARIATIONS MENSUELLES

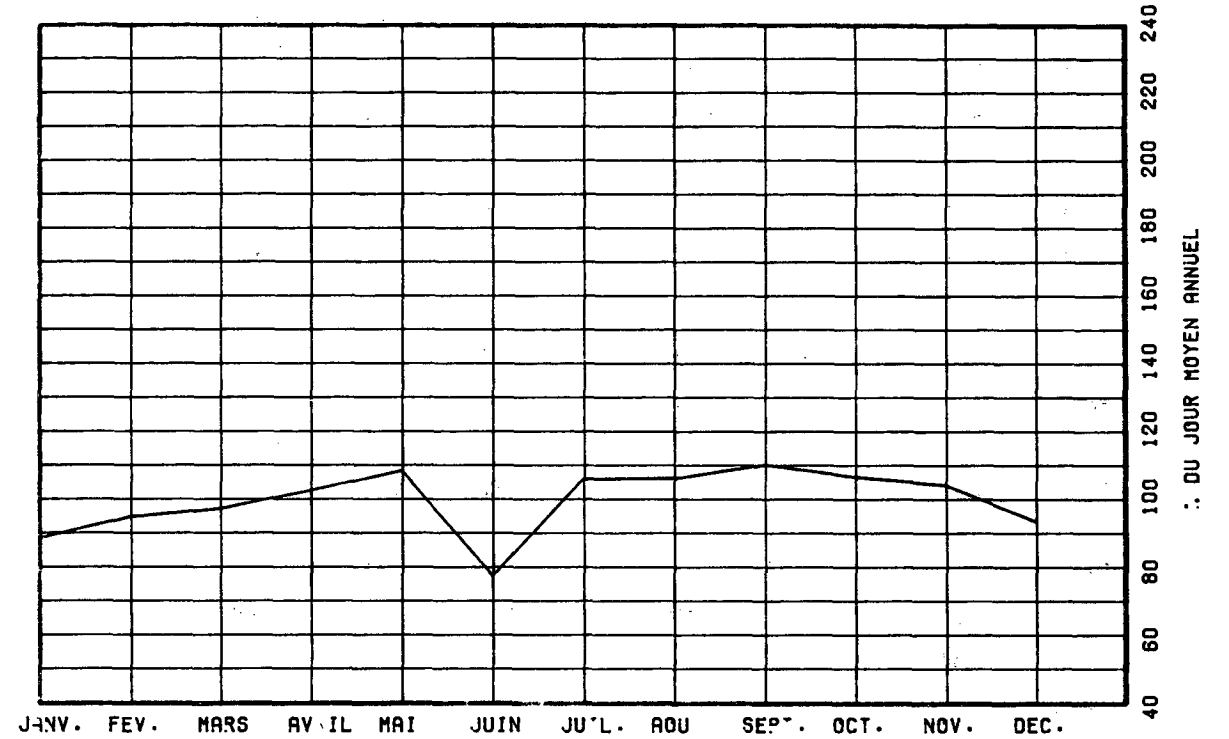

VARIATIONS HORAIRES

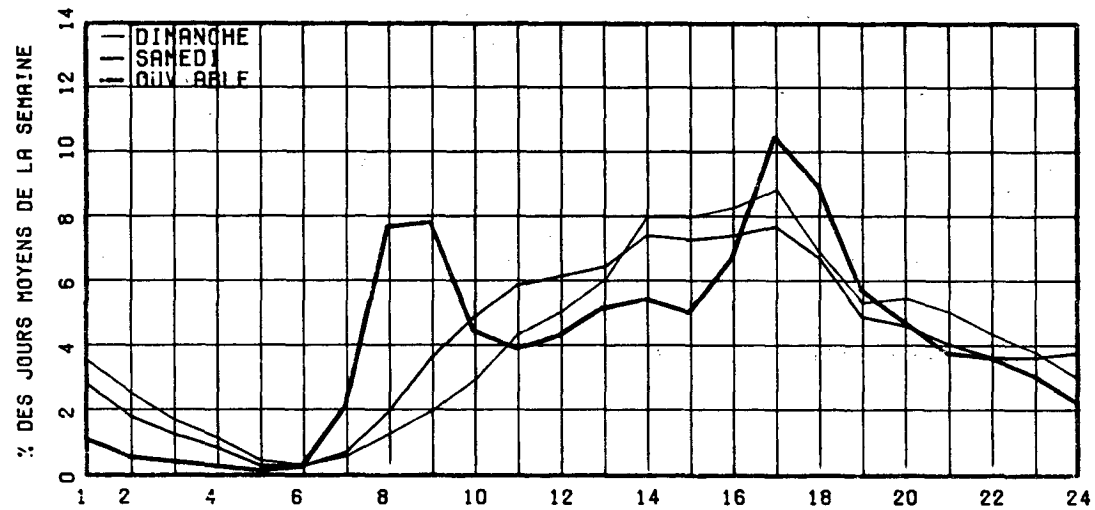

RELATION ENTRE LES HEURES DE POINTES ET LE J.M.A.

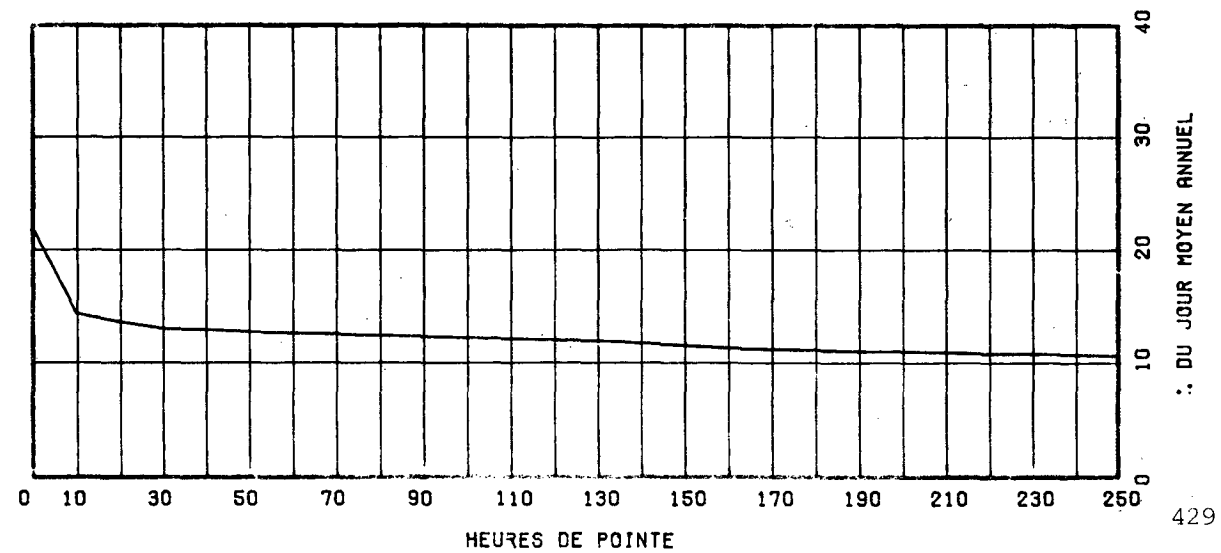

ROUTE COMPT. VOIE REGION TRONCON SECTION 12 MOIS DE RELEVÉ
0185 200 10 01 010

MUNICIPALITE: DEGELIS

AU NORD DE LA FRONTIERE DU NOUVEAU-BRUNSWICK.

ANNEE	JO. MOY. ANNUEL	JO. MOY. HIVER	JO. MOY. ETE	POURC. AUGM.	JOUR MAXIMUM	HEURES MAXIMALES			
						1-ERE	10-E	30-E	100-E
R1	3055	1982	4588	+4.5	8946	685	591	531	458
*POURC.		64.9	150.2		292.8	22.4	19.3	17.4	15.0
R2	2836	1797	4227	-7.2	8721	724	599	513	431
*POURC.		63.4	149.0		307.5	25.5	21.1	18.1	15.2
R3	2891	1979	4167	+1.9	8388	636	536	481	402
*POURC.		68.5	144.1		290.1	22.0	18.5	16.6	13.9
R4	3074	2041	4484	+6.3	8249	677	607	540	450
*POURC.		66.4	145.9		268.3	22.0	19.7	17.6	14.6
R5	3213	2156	4657	+4.5	8594	807	637	551	464
*POURC.		67.1	144.9		267.5	25.1	19.8	17.1	14.4

DISTRIBUTION MENSUELLE DE 1985

MOIS	HEURE MAXIMUM	JOUR MAXIMUM	JOUR MOYEN	TOTAL DU MOIS	POURC. ANNEE
JANV.	168	2261	1817	56337	4.8
FEV.	195	2524	1953	54697	4.7
MARS	228	3005	2374	73598	6.3
AVRIL	352	3886	2703	81108	6.9
MAI	300	4134	3022	93688	8.0
JUIN	487	6737	3802	114074	9.7
JUIL.	807	8594	5962	184844	15.8
AOUT	577	7432	5414	167847	14.3
SEPT	385	5001	3383	101508	8.7
OCT.	341	4849	3026	93815	8.0
NOV.	255	3501	2513	75401	6.4
DEC.	410	4758	2462	76335	6.5
JOUR MOYEN ANNUEL:		3213		TOTAL: 1173252	

ROUTE COMPT. VOIE
0185 200 00

REPARTITION HORAIRE JOURNALIERE DE 1985

HEURES A.M.	DIMANCHE MOYENNE POURC. (*)		SAMEDI MOYENNE POURC.		JOURS OUV. MOYENNE POURC.	
12- 1	91	2.83	97	2.51	52	1.72
1- 2	89	2.77	87	2.25	43	1.41
2- 3	72	2.24	73	1.89	36	1.18
3- 4	67	2.09	71	1.83	35	1.15
4- 5	48	1.49	47	1.21	33	1.10
5- 6	34	1.06	52	1.34	46	1.51
6- 7	43	1.34	75	1.94	75	2.46
7- 8	66	2.05	112	2.89	110	3.60
8- 9	103	3.21	160	4.13	143	4.66
9-10	137	4.27	215	5.55	165	5.40
10-11	159	4.95	244	6.30	176	5.76
11-12 P.M.	182	5.67	248	6.41	176	5.74
12- 1	215	6.69	266	6.87	195	6.38
1- 2	246	7.66	293	7.57	216	7.05
2- 3	246	7.66	279	7.21	214	6.98
3- 4	239	7.44	271	7.00	217	7.09
4- 5	230	7.16	251	6.48	211	6.90
5- 6	205	6.38	198	5.11	187	6.11
6- 7	176	5.48	175	4.52	168	5.48
7- 8	151	4.70	154	3.98	146	4.76
8- 9	130	4.05	147	3.80	129	4.23
9-10	127	3.95	126	3.25	115	3.77
10-11	89	2.77	119	3.07	93	3.05
11-12	67	2.09	111	2.87	76	2.48
JOUR MOYEN		3212		3871		3068

ROUTE COMPT. VOIE REGION TRONCON SECTION 12 MOIS DE RELEVÉ

0185 200 10 01 010

MUNICIPALITE: DEGELTS

AU NORD DE LA FRONTIERE DU NOUVEAU-BRUNSWICK.

JOURS MOYENS MENSUELS DE 1985

MOIS	DIMANCHE MOYEN	LUNDI MOYEN	MARDI MOYEN	MERCREDI MOYEN	JEUDI MOYEN	VENDREDI MOYEN	SAMEDI MOYEN	JOUR MOY. AJUSTE 1985	JOUR MOY. AJUSTE 1984
JANV.	1605	1405	1676	1901	2014	2139	2035	1825	1841
FEV.	1752	1585	1837	1926	2110	2282	2181	1953	1945
MARS	2421	1881	1870	2283	2441	2762	2754	2344	2159
AVRIL	2858	1989	2455	2541	2912	3259	2932	2706	2630
MAI	3012	2429	2616	2790	3077	3594	3390	2986	2898
JUIN	3975	2802	3021	3270	3826	4646	4551	3727	3405
JUIL.	5974	5191	4785	4982	5844	7012	8485	6039	5882
AOUT	5559	4644	4537	4682	5346	6177	6507	5350	5246
SEPT	3917	2692	2419	3151	3316	3794	3626	3345	3250
OCT.	3065	2285	2576	2801	3060	3842	3518	3021	2869
NOV.	2372	2077	2143	2334	2532	3037	2874	2481	2354
DEC.	2232	2072	2089	2378	2448	3005	3294	2502	2180
JOUR MOYEN	3228	2587	2710	2919	3243	3795	3845	3189	3055

ROUTE COMPT. VOIE

0185 200

POURCENTAGES DES JOURS MOYENS MENSUELS PAR RAPPORT AU J.M.A. AJUSTE DE 1985

MOIS	DIMANCHE	LUNDI	MARDI	MERCREDI	JEUDI	VENDREDI	SAMEDI	JOUR MOY. AJUSTE 1985	JOUR MOY. AJUSTE 1984(*)
JANV.	50.3	44.1	52.6	59.6	63.2	67.1	63.8	57.2	60.3
FEV.	54.9	49.7	57.6	60.4	66.2	71.6	68.4	61.2	63.7
MARS	75.9	59.0	58.6	71.6	76.5	86.6	86.4	73.5	70.7
AVRIL	89.6	62.4	77.0	79.7	91.3	102.2	91.9	84.9	86.2
MAI	94.4	76.2	82.0	87.5	96.5	112.7	106.3	93.6	94.9
JUIN	124.6	87.9	94.7	102.5	120.0	145.7	142.7	116.9	111.4
JUIL.	187.3	162.8	150.0	156.2	183.3	219.9	266.1	189.4	192.5
AOUT	174.3	145.6	142.3	146.8	167.6	193.7	204.0	167.8	171.7
SEPT	122.8	84.4	91.5	98.8	104.0	119.0	113.7	104.9	106.4
OCT.	96.1	71.7	80.8	87.8	96.0	120.5	110.3	94.7	93.9
NOV.	74.4	65.1	67.2	73.2	79.4	95.2	90.1	77.8	77.1
DEC.	70.0	65.0	65.5	74.6	76.8	94.2	103.3	78.5	71.4
JOUR MOYEN	101.2	81.1	85.0	91.5	101.7	119.0	120.6	100.0	100.0

(*) POURCENTAGE DU JOUR MOYEN MENSUEL AJUSTE DE 1984 PAR RAPPORT AU J.M.A. AJUSTE DE 1985

VARIATIONS JOURNALIERES

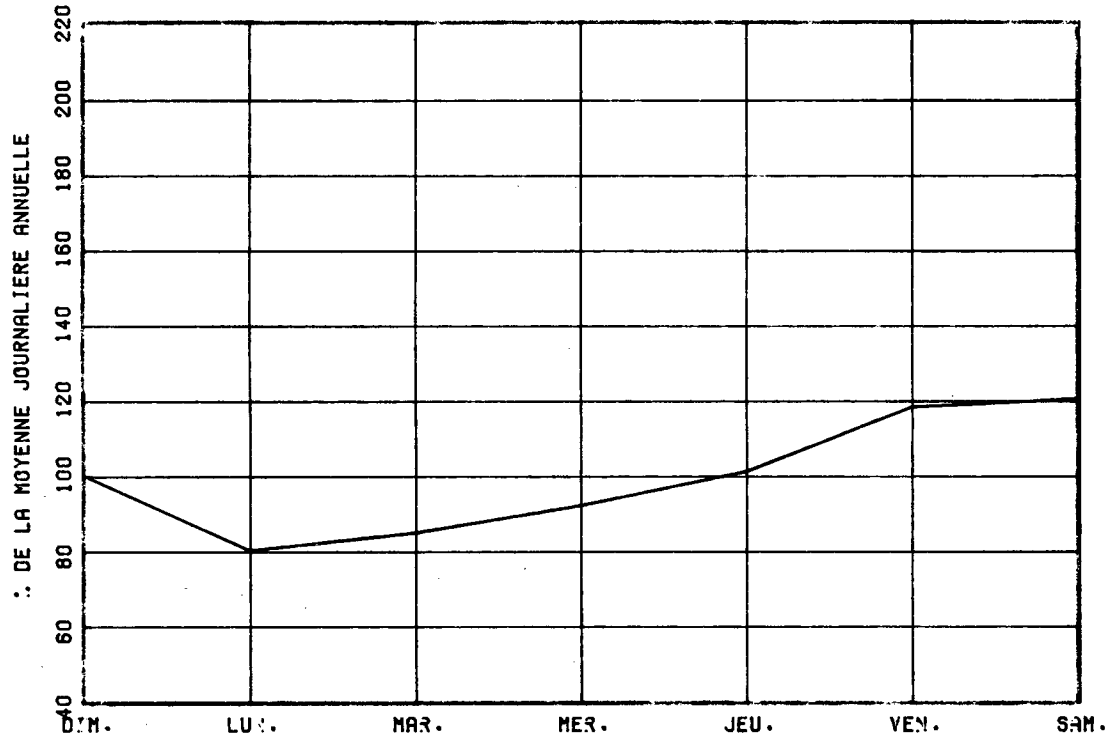

VARIATIONS MENSUELLES

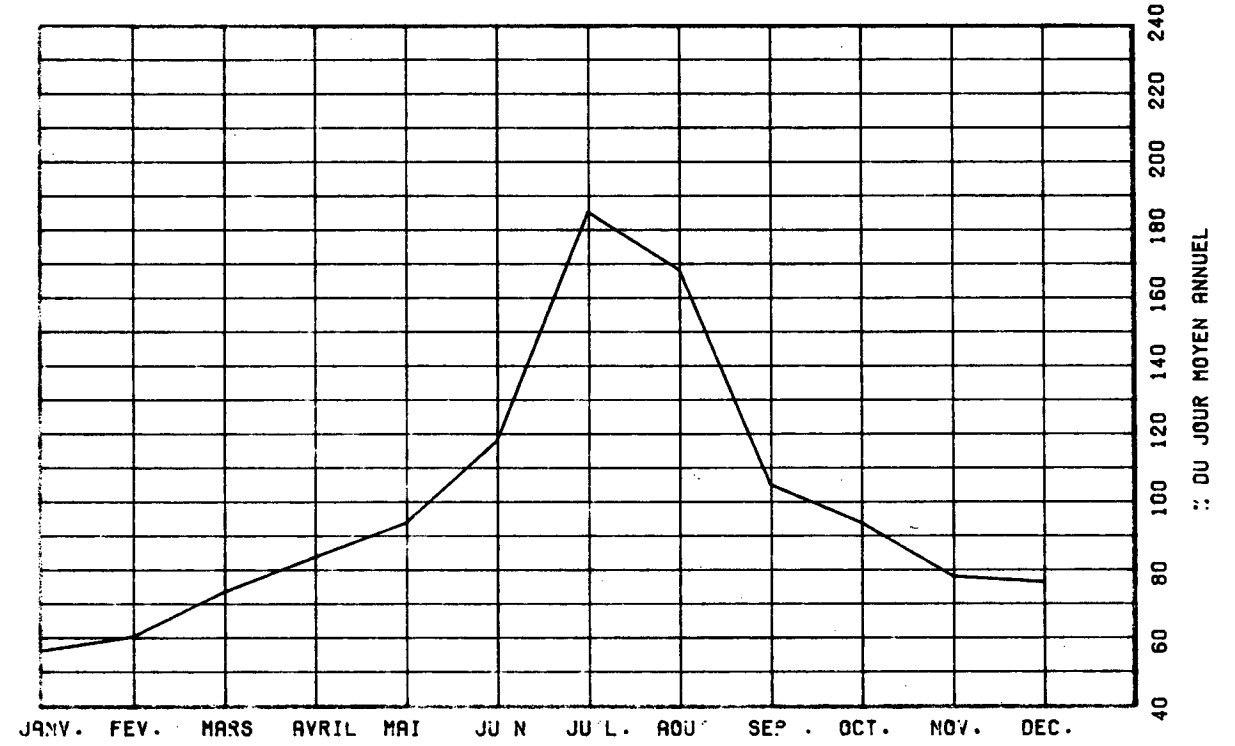

VARIATIONS HORAIRES

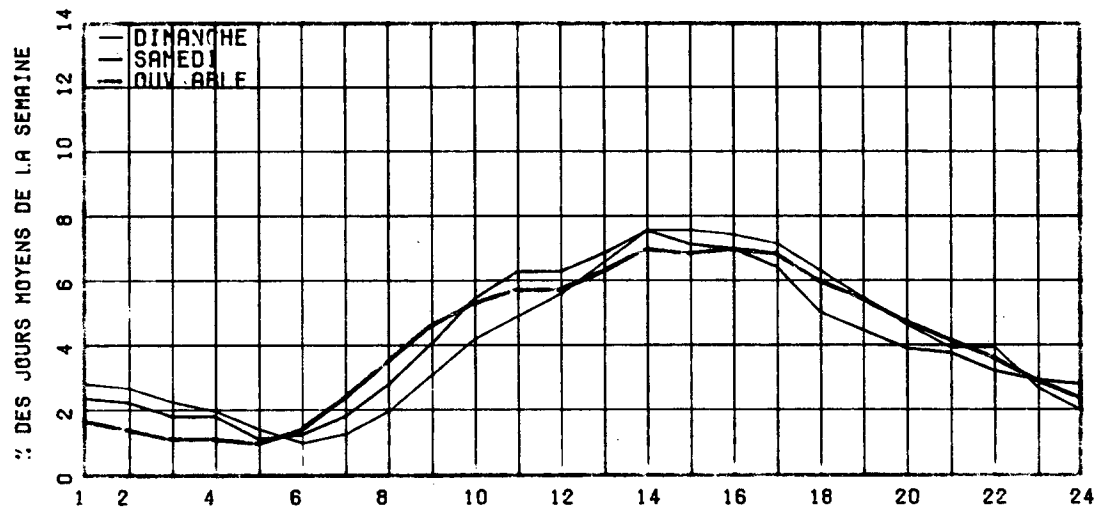

RELATION ENTRE LES HEURES DE POINTES ET LE J.M.A.

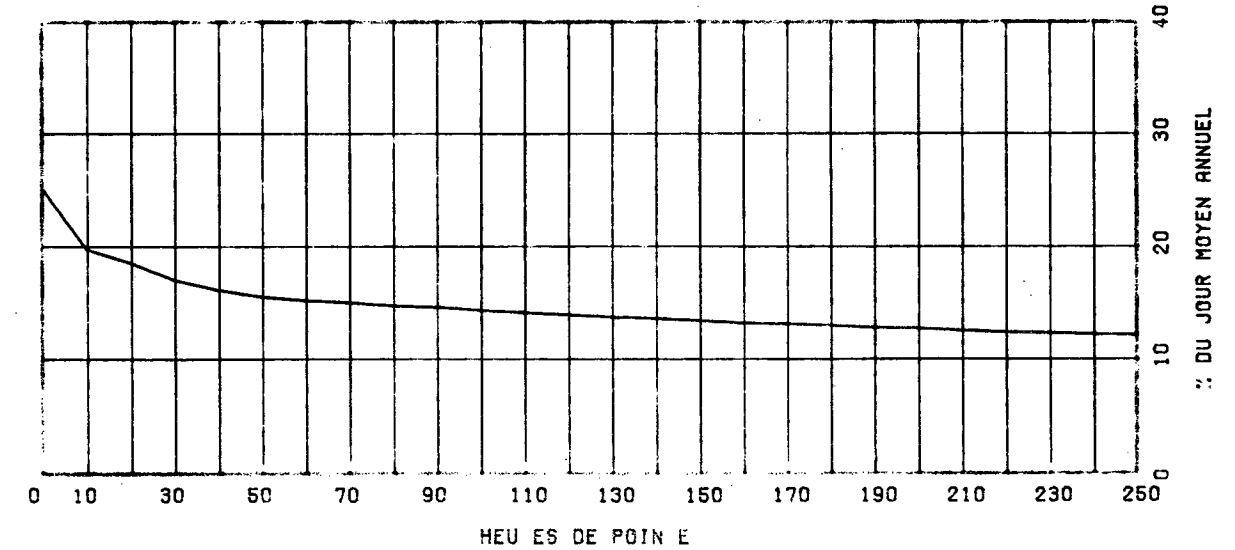

ROUTE COMPT. VOIE REGION TRONCON SECTION 12 MOIS DE RELEVÉ
 0201 250 62 02 020

MUNICIPALITE: GRANDE-ILE
 SUR LE PONT MGR. LANGLOIS (GRANDE-ILE)

ANNEE	JO. MOY. ANNUEL	JO. MOY. HIVER	JO. MOY. FTE	POURC. AUGM.	JOUR MAXIMUM	HEURES MAXIMALES			
						1-EPE	10-E	30-E	100-E
R1	16799	14592	18774	-----	24570	2441	1809	1689	1545
*POURC.		86.9	111.8		146.3	14.5	10.8	10.1	9.2
R2	15699	13758	17541	-6.5	23076	1769	1637	1558	1428
*POURC.		87.6	111.7		147.0	11.3	10.4	9.9	9.1
R3	15837	13568	18431	+0.9	25289	1938	1776	1679	1555
*POURC.		85.7	116.4		159.7	12.2	11.2	10.6	9.8
R4	17275	14213	19856	+9.1	26743	2361	2041	1926	1736
*POURC.		82.3	114.9		154.8	13.7	11.8	11.1	10.0
R5	18631	15561	21296	+7.8	26364	2074	1996	1927	1814
*POURC.		83.5	114.3		141.5	11.1	10.7	10.3	9.7

DISTRIBUTION MENSUELLE DE 1985

MOIS	HEURE MAXIMUM	JOUR MAXIMUM	JOUR MOYEN	TOTAL DU MOIS	POURC. ANNEE
JANV.	1583	17353	14029	434912	6.4
FEV.	1673	18408	15231	426492	6.3
MARS	1734	20400	16729	518601	7.6
AVRIL	1889	22132	18151	544532	8.0
MAI	1996	23824	20650	640177	9.4
JUIN	2036	25193	21054	631631	9.3
JUIL.	1967	26364	21873	678090	10.0
AOUT	2074	25157	21958	680718	10.0
SEPT	2048	23743	20259	607780	8.9
OCT.	2029	22944	19138	593300	8.7
NOV.	2021	22294	18052	541584	8.0
DEC.	1843	20562	16225	502981	7.4
JOUR MOYEN ANNUEL:	18631			TOTAL: 6800798	

ROUTE COMPT. VOTE
 0201 250 00

REPARTITION HORAIRE JOURNALIERE DE 1985

HEURES A.M.	DIMANCHE MOYENNE POURC. (*)		SAMEDI MOYENNE POURC.		JOURS OUV. MOYENNE POURC.	
12- 1	555	3.31	455	2.49	236	1.23
1- 2	448	2.67	322	1.76	112	0.59
2- 3	352	2.10	236	1.29	69	0.36
3- 4	249	1.49	202	1.10	56	0.29
4- 5	111	0.66	117	0.64	49	0.26
5- 6	72	0.43	121	0.66	131	0.69
6- 7	122	0.73	242	1.32	547	2.86
7- 8	216	1.29	465	2.54	1137	5.95
8- 9	311	1.86	695	3.80	1204	6.30
9-10	454	2.71	925	5.06	976	5.11
10-11	664	3.96	1137	6.22	996	5.21
11-12 P.M.	859	5.13	1205	6.59	1024	5.36
12- 1	1005	6.00	1214	6.64	1054	5.51
1- 2	1305	7.79	1387	7.58	1181	6.18
2- 3	1354	8.08	1367	7.47	1218	6.37
3- 4	1335	7.97	1359	7.43	1334	6.98
4- 5	1332	7.95	1304	7.13	1670	8.74
5- 6	1082	6.46	1087	5.94	1522	7.96
6- 7	978	5.84	913	4.99	1200	6.27
7- 8	1014	6.05	858	4.69	984	5.15
8- 9	952	5.68	770	4.21	780	4.08
9-10	824	4.92	626	3.42	671	3.51
10-11	668	3.99	643	3.52	545	2.85
11-12	494	2.95	639	3.49	420	2.20
JOUR MOYEN		16756	18289		19125	

ROUTE COMPT. VOIE REGION TRONCON SECTION 12 MOIS DE RELEVÉ
 0201 250 62 02 020

MUNICIPALITE: GRANDE-ILE
 SUR LE PONT MGR. LANGLOIS (GRANDE-ILE)

JOURS MOYENS MENSUELS DE 1985

MOIS	DIMANCHE MOYEN	LUNDI MOYEN	MARDI MOYEN	MERCREDI MOYEN	JEUDI MOYEN	VENDREDI MOYEN	SAMEDI MOYEN	JOUR MOY. AJUSTE 1985	JOUR MOY. AJUSTE 1984
JANV.	11044	13812	13819	14209	15692	17001	13703	14182	12665
FEV.	13143	15282	15032	15182	16936	17244	13801	15231	14252
MARS	15042	15725	15317	16764	18230	19209	16637	16703	14848
AVRIL	16541	17489	17678	17878	19604	20580	17804	18224	16941
MAT	19041	19543	19498	20898	21314	23388	20084	20538	18555
JUIN	19860	19949	19940	20401	22107	24257	21158	21096	19055
JUIL.	21622	20127	20580	22910	22597	23698	21709	21891	20739
AOUT	20586	20515	20213	22844	22597	24590	21628	21853	20363
SEPT	19412	19038	18970	20654	21303	22975	19883	20319	19147
OCT.	16835	18208	18405	19238	20471	22393	18587	19162	18282
NOV.	16322	17894	16545	17117	19449	20807	17645	17968	17207
DEC.	12409	16964	16587	17232	17389	19050	15826	16493	15333
JOUR MOYEN	16821	17878	17715	18777	19807	21266	18205	18638	17282

ROUTE COMPT. VOIE
 0201 250

POURCENTAGES DES JOURS MOYENS MENSUELS PAR RAPPORT AU J.M.A. AJUSTE DE 1985

MOIS	DIMANCHE	LUNDI	MARDI	MERCREDI	JEUDI	VENDREDI	SAMEDI	JOUR MOY. AJUSTE 1985	JOUR MOY. AJUSTE 1984(*)
JANV.	59.3	74.1	74.1	76.2	84.2	91.2	73.5	76.1	73.3
FEV.	70.5	82.0	80.7	81.5	90.9	92.5	74.0	81.7	82.5
MARS	80.7	84.4	82.2	89.9	97.8	103.1	89.3	89.6	85.9
AVRIL	88.7	93.8	94.8	95.9	105.2	110.4	95.5	97.8	98.0
MAT	102.2	104.9	104.6	112.1	114.4	125.5	107.8	110.2	107.4
JUIN	106.6	107.0	107.0	109.5	118.6	130.1	113.5	113.2	110.3
JUIL.	116.0	108.0	110.4	122.9	121.2	127.1	116.5	117.5	120.0
AOUT	110.5	110.1	108.5	122.6	121.2	131.9	116.0	117.2	117.8
SEPT	104.2	102.1	101.8	110.8	114.3	123.3	106.7	109.0	110.8
OCT.	90.3	97.7	98.7	103.2	109.8	120.1	99.7	102.8	105.8
NOV.	87.6	96.0	88.8	91.8	104.4	111.6	94.7	96.4	99.6
DEC.	66.6	91.0	89.0	92.5	93.3	102.2	84.9	88.5	88.7
JOUR MOYEN	90.3	95.9	95.0	100.7	106.3	114.1	97.7	100.0	100.0

(*) POURCENTAGE DU JOUR MOYEN MENSUEL AJUSTE DE 1984 PAR RAPPORT AU J.M.A. AJUSTE DE 1984

VARIATIONS JOURNALIERES

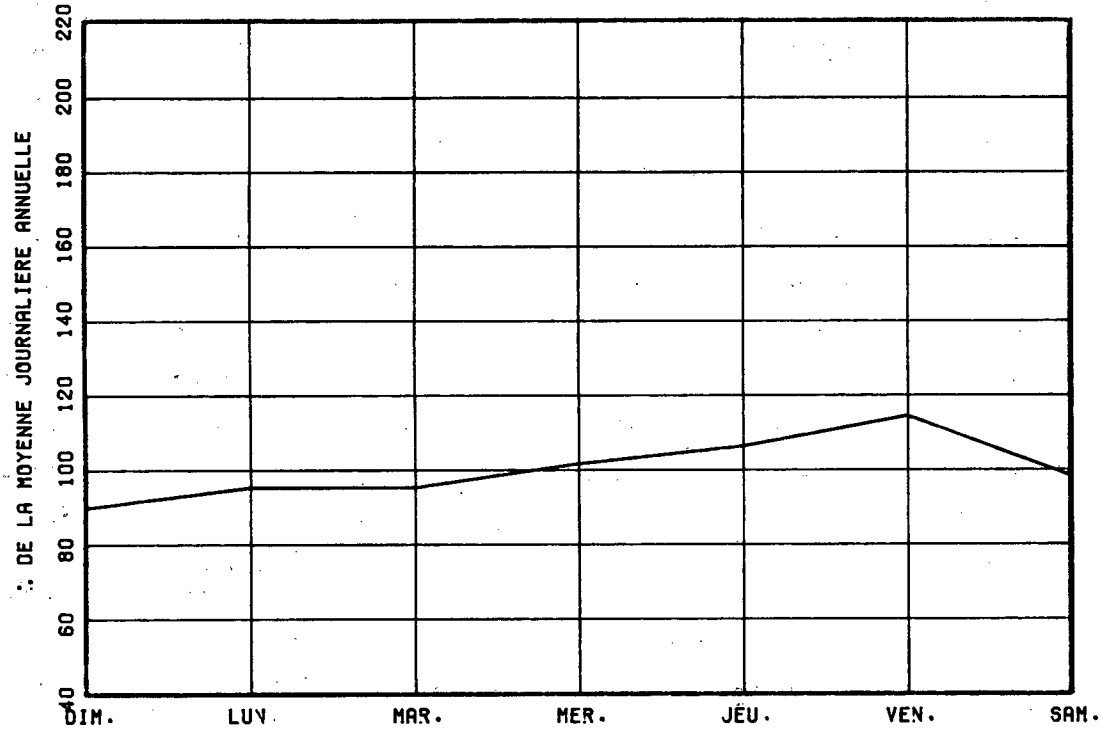

VARIATIONS MENSUELLES

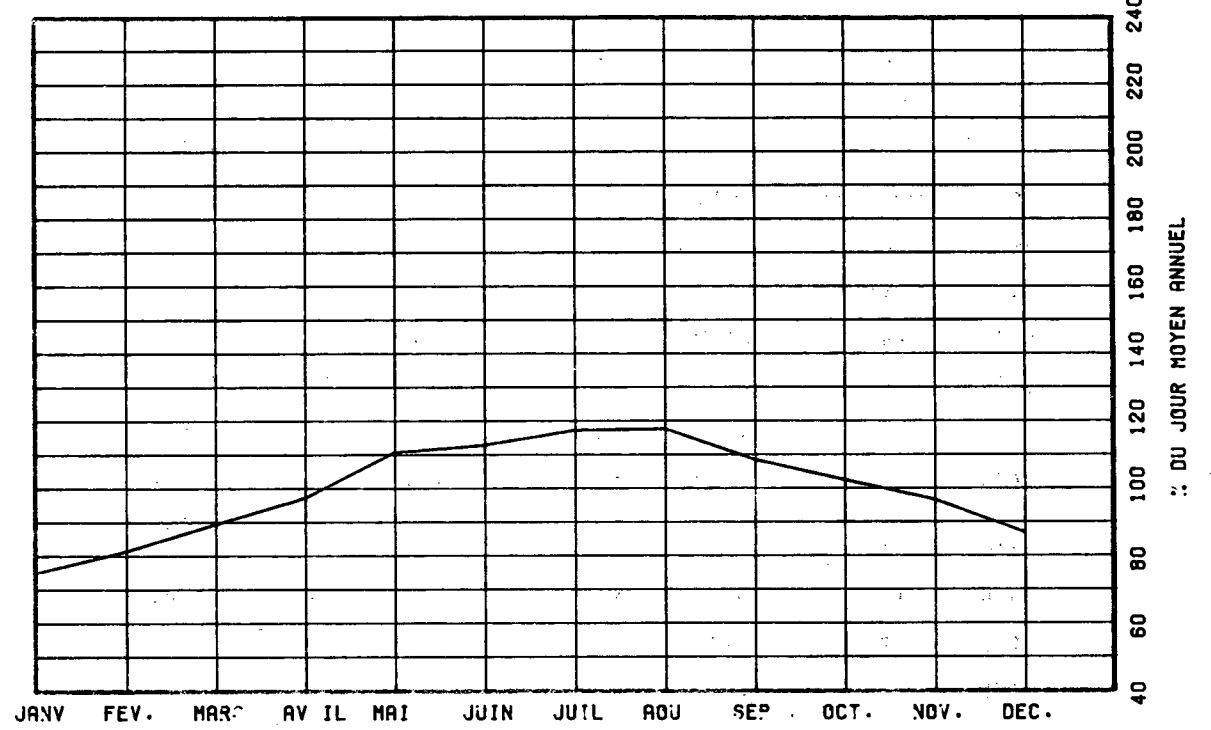

VARIATIONS HORAIRES

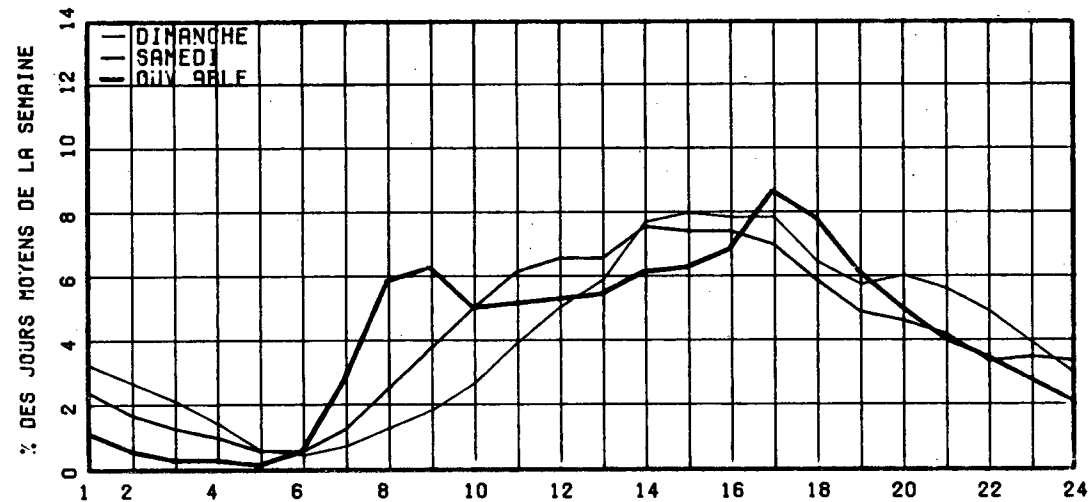

RELATION EN RELES HEURES DE POINTES ET LE J.M.A.

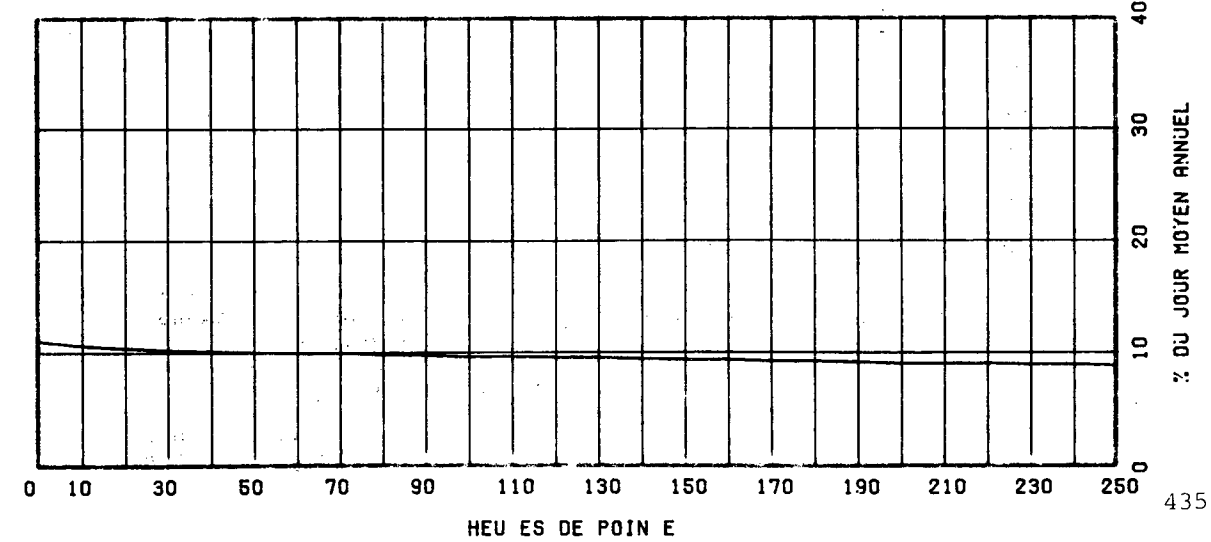

ROUTE COMPT. VOIE REGION TRONCON SECTION OS MOIS DE RELEVÉ
 0204 074 32 02 030

MUNICIPALITE: SAINTE-ROSE-DE-WATFORD
 A 2.1 KM. A L'OUEST DE L'EGLISE.

ANNEE	JO. MOY. ANNUEL	JO. MOY. HIVER	JO. MOY. ETE	POURC. AUGM.	JOUR MAXIMUM	HEURES MAXIMALES			
						1-ERE	10-E	30-E	100-E
81	1098	966	1221	-7.6	1736	209	138	126	113
*POURC.		88.0	111.2		158.1	19.0	12.6	11.5	10.3
82	1016	897	1128	-7.5	1414	150	125	118	107
*POURC.		88.3	111.0		139.2	14.8	12.3	11.6	10.5
83	1008	921	1156	-0.8	1579	154	136	124	108
*POURC.		91.4	114.7		156.6	15.3	13.5	12.3	10.7
84	1079	987	1175	+7.0	1516	143	129	122	111
*POURC.		91.5	108.9		140.5	13.3	12.0	11.3	10.3
85	1243	1132	1343	+15.2	1694	166	142	129	113
*POURC.		91.1	108.0		136.3	13.4	11.4	10.4	9.1

DISTRIBUTION MENSUELLE DE 1985

MOIS	HEURE MAXIMUM	JOUR MAXIMUM	JOUR MOYEN	TOTAL DU MOIS	POURC. ANNEE
JANV.	-----	-----	1094	-----	----
FEV.	-----	-----	1179	-----	----
MARS	-----	-----	1166	-----	----
AVRIL	-----	-----	1273	-----	----
MAY	-----	-----	1395	-----	----
JUIN	-----	-----	1418	-----	----
JUIL.	-----	-----	1409	-----	----
AOUT	143	1600	1321	40956	----
SEPT	159	1694	1225	36763	----
OCT.	145	1554	1158	35917	----
NOV.	166	1499	1189	35681	----
DEC.	129	1350	1095	33955	----
JOUR MOYEN ANNUEL:	1243				TOTAL:-----

ROUTE COMPT. VOIE
 0204 074 00

REPARTITION HORAIRE JOURNALIERE DE 1985

HEURES A.M.	DIMANCHE MOYENNE POURC. (*)	SAMEDI MOYENNE POURC.	JOURS OUV. MOYENNE POURC.
12- 1	32 2.90	26 2.28	9 0.80
1- 2	30 2.71	18 1.58	5 0.46
2- 3	21 1.90	13 1.14	4 0.36
3- 4	15 1.36	12 1.05	6 0.52
4- 5	9 0.81	8 0.70	7 0.62
5- 6	6 0.54	7 0.61	18 1.51
6- 7	5 0.45	9 0.79	35 2.88
7- 8	18 1.63	21 1.84	70 5.74
8- 9	30 2.71	43 3.77	69 5.61
9-10	40 3.62	70 6.13	65 5.30
10-11	61 5.52	74 6.49	67 5.50
11-12 P.M.	64 5.79	67 5.87	66 5.41
12- 1	65 5.88	70 6.13	80 6.55
1- 2	100 9.05	88 7.71	86 7.01
2- 3	91 8.24	81 7.10	84 6.85
3- 4	86 7.78	79 6.92	93 7.59
4- 5	93 8.42	82 7.19	113 9.19
5- 6	62 5.61	65 5.70	93 7.56
6- 7	60 5.43	57 5.00	69 5.66
7- 8	71 6.43	69 6.05	59 4.80
8- 9	57 5.16	64 5.61	40 3.28
9-10	40 3.62	44 3.86	36 2.94
10-11	27 2.44	35 3.07	27 2.20
11-12	22 1.99	39 3.42	20 1.64
JOUR MOYEN	1105	1141	1230

ROUTE COMPT. VOIE REGION TRONCON SECTION 05 MOIS DE RELEVÉ
 0204 074 32 02 030

MUNICIPALITE: SAINTE-ROSE-DE-WATFORD
 A 2.1 KM. A L'OUEST DE L'EGLISE.

JOURS MOYENS MENSUELS DE 1985

MOIS	DIMANCHE MOYEN	LUNDI MOYEN	MARDI MOYEN	MERCREDI MOYEN	JEUDI MOYEN	VENDREDI MOYEN	SAMEDI MOYEN	JOUR MOY. AJUSTE 1985	JOUR MOY. AJUSTE 1984
JANV.	-----	-----	-----	-----	-----	-----	-----	1094	955
FEV.	-----	-----	-----	-----	-----	-----	-----	1179	1026
MARS	-----	-----	-----	-----	-----	-----	-----	1166	1005
AVRIL	-----	-----	-----	-----	-----	-----	-----	1273	1105
MAT	-----	-----	-----	-----	-----	-----	-----	1395	1208
JUIN	-----	-----	-----	-----	-----	-----	-----	1418	1226
JUILL.	-----	-----	-----	-----	-----	-----	-----	1409	1227
AOUT	1332	1253	1253	1263	1359	1474	1275	1315	1184
SEPT	1231	1144	1070	1121	1300	1485	1223	1224	1068
OCT.	1073	1107	1083	1135	1245	1368	1109	1160	880
NOV.	1021	1193	1144	1183	1243	1416	1091	1184	1104
DEC.	909	1130	1143	1143	1156	1296	972	1107	977
JOUR MOYEN	-----	-----	-----	-----	-----	-----	-----	1243	1080

ROUTE COMPT. VOIE

0204 074

POURCENTAGES DES JOURS MOYENS MENSUELS PAR RAPPORT AU J.M.A. AJUSTE DE 1985

MOIS	DIMANCHE	LUNDI	MARDI	MERCREDI	JEUDI	VENDREDI	SAMEDI	JOUR MOY. AJUSTE 1985	JOUR MOY. AJUSTE 1984(*)
JANV.	-----	-----	-----	-----	-----	-----	-----	88.0	88.4
FEV.	-----	-----	-----	-----	-----	-----	-----	94.9	95.0
MARS	-----	-----	-----	-----	-----	-----	-----	93.8	93.1
AVRIL	-----	-----	-----	-----	-----	-----	-----	102.4	102.3
MAT	-----	-----	-----	-----	-----	-----	-----	112.2	111.9
JUIN	-----	-----	-----	-----	-----	-----	-----	114.1	113.5
JUILL.	-----	-----	-----	-----	-----	-----	-----	113.4	113.6
AOUT	107.2	100.8	100.8	101.6	109.3	118.6	102.6	105.8	109.6
SEPT	99.0	92.0	86.1	90.2	104.6	119.5	98.4	98.5	98.9
OCT.	86.3	89.1	87.1	91.3	100.2	110.1	89.2	93.3	81.5
NOV.	82.1	96.0	92.0	95.2	100.0	113.9	87.8	95.3	102.2
DEC.	73.1	90.9	92.0	92.0	93.0	104.3	78.2	89.1	90.5
JOUR MOYEN	-----	-----	-----	-----	-----	-----	-----	100.0	100.0

(*) POURCENTAGE DU JOUR MOYEN MENSUEL AJUSTE DE 1984 PAR RAPPORT AU J.M.A. AJUSTE DE 1984

VARIATIONS JOURNALIERES

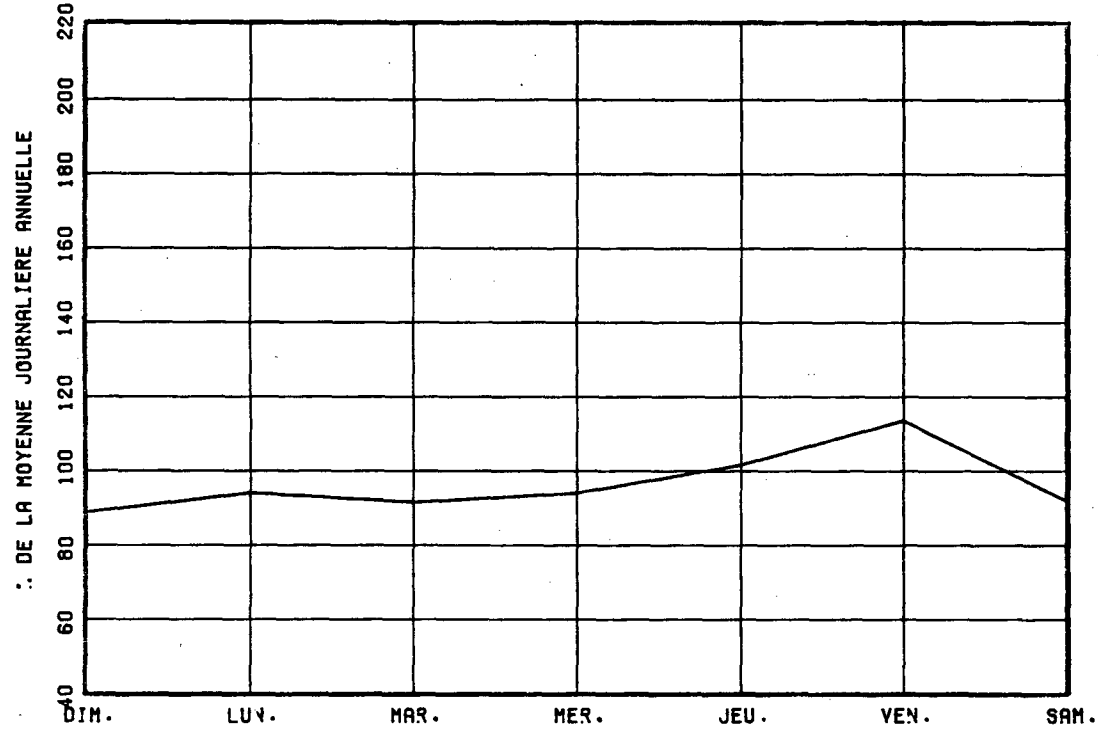

VARIATIONS MENSUELLES

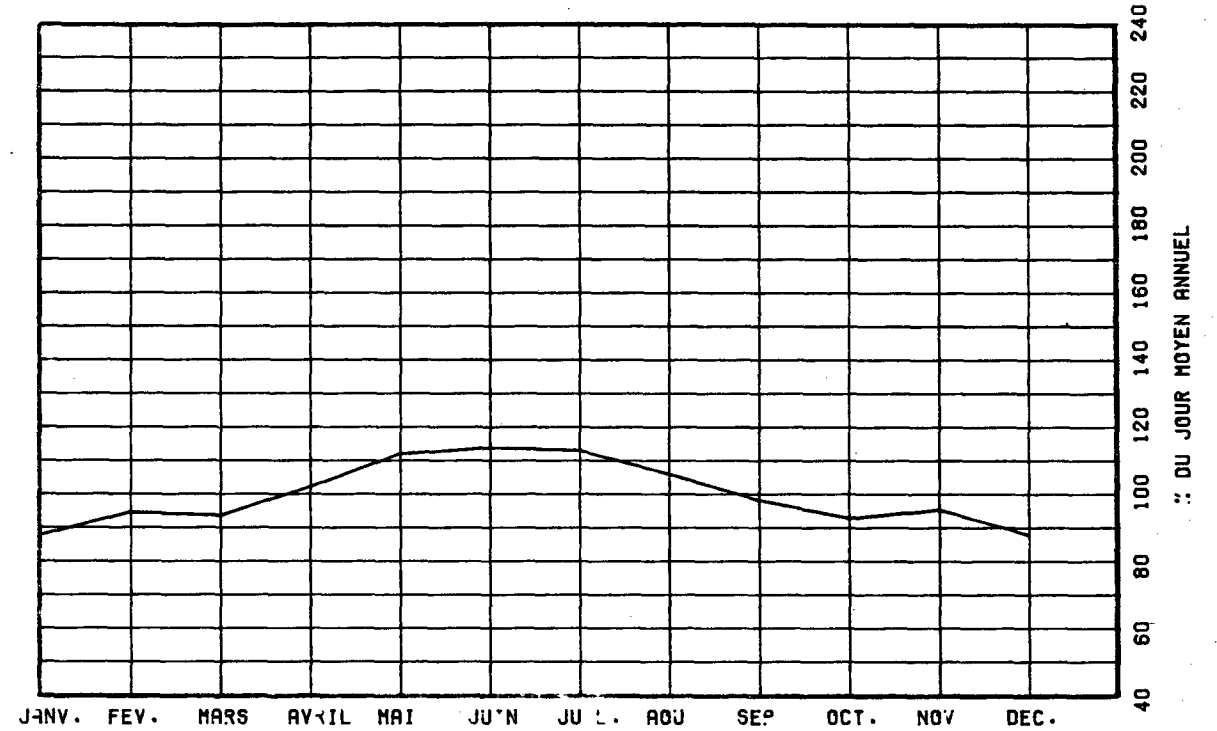

VARIATIONS HORAIRES

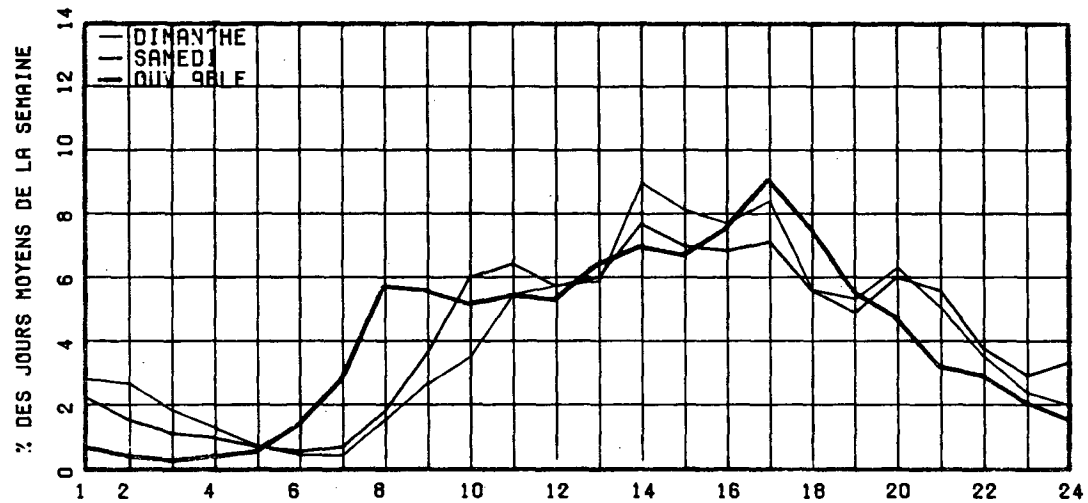

RELATION ENTRE LES HEURES DE POINTES ET LE J.M.A.

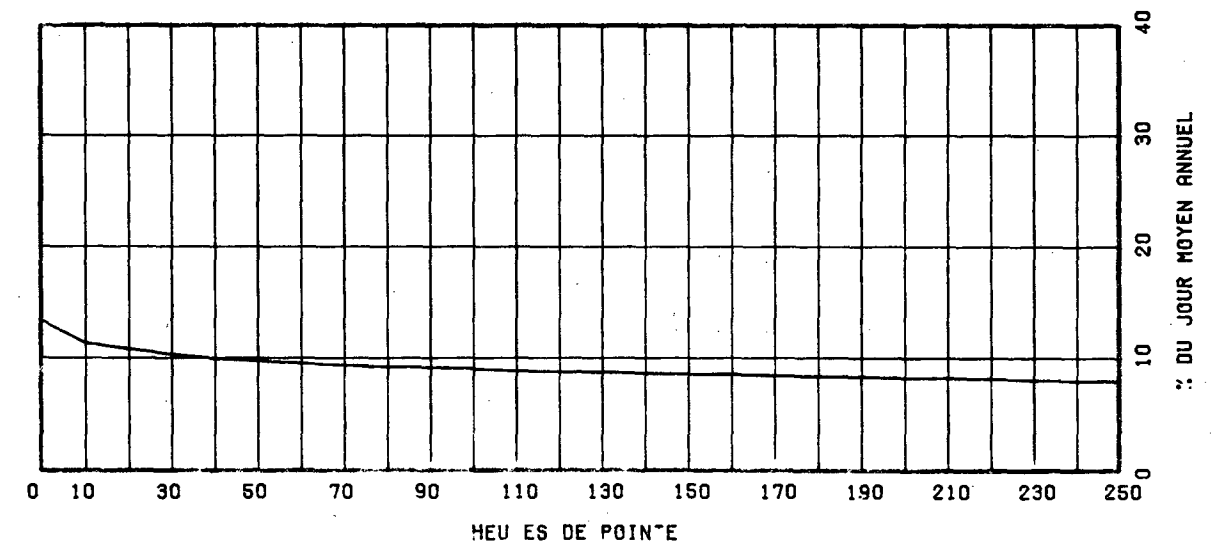

ROUTE COMPT. VOIE REGION TRONCON SECTION 12 MOIS DE RELEVÉ
 0223 365 62 01 180

MUNICIPALITE: BELOETL

(ST-MARC) A 2.25 KM. AU NORD DE L'AUT. 20.

ANNEE	JO. MOY. ANNUEL	JO. MOY. HIVER	JO. MOY. ETE	POURC. AUGM.	JOUR MAXIMUM	HEURES MAXIMALES			
						1-ERE	10-F	30-F	100-E
81	2019	1632	2436	+3.9	3527	499	360	327	266
*POURC.		80.8	120.7		174.7	24.7	17.8	16.2	13.2
82	1932	1550	2290	-4.3	3229	432	322	286	241
*POURC.		80.2	118.5		167.1	22.4	16.7	14.8	12.5
83	1969	1597	2410	+1.9	3450	422	329	295	251
*POURC.		81.1	122.4		175.2	21.4	16.7	15.0	12.7
84	2109	1731	2573	+7.1	3704	428	365	313	259
*POURC.		82.1	122.0		175.6	20.3	17.3	14.8	12.3
85	2339	2027	2825	+10.9	4334	415	370	334	293
*POURC.		86.7	120.8		185.3	17.7	15.8	14.3	12.5

DISTRIBUTION MENSUELLE DE 1985

MOIS	HEURE MAXIMUM	JOUR MAXIMUM	JOUR MOYEN	TOTAL DU MOIS	POURC. ANNEE
JANV.	296	2463	1847	57265	6.7
FEV.	304	2953	2118	59311	6.9
MARS	402	3342	2282	70764	8.3
AVRIL	348	2825	2135	64071	7.5
MAI	319	3327	2436	75546	8.8
JUIN	364	3433	2866	86004	10.1
JUIL.	375	3990	2902	89978	10.5
AOUT	401	4334	3197	99128	11.6
SEPT	415	3293	2322	69674	8.2
OCT.	370	2972	2132	66121	7.7
NOV.	336	2748	1945	58355	6.8
DEC.	215	2457	1872	58055	6.8
JOUR MOYEN ANNUEL:	2339			TOTAL: 854272	

ROUTE COMPT. VOIE
 0223 365 00

REPARTITION HORAIRE JOURNALIERE DE 1985

HEURES A.M.	DIMANCHE MOYENNE POURC. (*)		SAMEDI MOYENNE POURC.		JOURS OUV. MOYENNE POURC.	
	HEURES	POURC.	HEURES	POURC.	JOURS	POURC.
12- 1	113	4.35	65	2.50	32	1.46
1- 2	71	2.73	40	1.54	16	0.72
2- 3	40	1.54	24	0.92	8	0.38
3- 4	25	0.96	16	0.62	5	0.25
4- 5	13	0.50	10	0.38	6	0.28
5- 6	9	0.35	12	0.46	15	0.70
6- 7	16	0.62	32	1.23	50	2.27
7- 8	36	1.39	69	2.65	124	5.60
8- 9	48	1.85	92	3.54	126	5.71
9-10	78	3.00	123	4.73	103	4.68
10-11	111	4.27	143	5.50	103	4.64
11-12 P.M.	143	5.50	150	5.77	109	4.91
12- 1	157	6.04	149	5.73	111	5.02
1- 2	210	8.08	172	6.61	129	5.82
2- 3	238	9.16	178	6.84	137	6.19
3- 4	237	9.12	186	7.15	158	7.13
4- 5	226	8.70	196	7.54	182	8.22
5- 6	178	6.85	175	6.73	167	7.55
6- 7	140	5.39	175	6.73	149	6.72
7- 8	140	5.39	138	5.31	135	6.09
8- 9	115	4.42	125	4.81	112	5.05
9-10	99	3.81	138	5.31	85	3.83
10-11	96	3.69	94	3.61	72	3.24
11-12	60	2.31	99	3.81	77	3.51
JOUR MOYEN		2599		2601		2219

ROUTE COMPT. VOIE REGION TRONCON SECTION 12 MOIS DE RELEVÉ
0223 365 62 01 180

MUNICIPALITE: BELOEIL (ST-MARC) A 2.25 KM. AU NORD DE L'AUT. 20.

JOURS MOYENS MENSUELS DE 1985

MOIS	DIMANCHE MOYEN	LUNDI MOYEN	MARDI MOYEN	MERCREDI MOYEN	JEUDI MOYEN	VENDREDI MOYEN	SAMEDI MOYEN	JOUR MOY. AJUSTE 1985	JOUR MOY. AJUSTE 1984
JANV.	1861	1692	1647	1673	1885	2306	1848	1844	1520
FEV.	2877	1842	1682	1794	2017	2228	2387	2118	1618
MARS	2874	1946	1994	1902	2073	2295	2649	2247	1993
AVRIL	2511	1792	1910	1888	2055	2238	2515	2129	1930
MAJ	2832	2046	2147	2272	2277	2612	2711	2413	2157
JUIN	3116	2258	2527	2604	2921	3142	3149	2816	2556
JUIL.	3375	2199	2646	2763	2872	3004	3437	2899	2738
AOUT	4051	2481	2610	2896	3050	3285	3858	3175	2798
SEPT	2231	2140	2409	2485	3136	1932	1967	2328	2090
OCT.	2312	1839	2034	2009	2196	2226	2233	2121	2113
NOV.	1979	1736	1720	1851	1993	2183	2063	1932	1865
DEC.	1704	1761	1857	1872	1885	2102	2041	1888	1784
JOUR MOYEN	2643	1977	2098	2167	2363	2462	2571	2325	2096

ROUTE COMPT. VOIE
0223 365

POURCENTAGES DES JOURS MOYENS MENSUELS PAR RAPPORT AU J.M.A. AJUSTE DE 1985

MOIS	DIMANCHE	LUNDI	MARDI	MERCREDI	JEUDI	VENDREDI	SAMEDI	JOUR MOY. AJUSTE 1985	JOUR MOY. AJUSTE 1984(*)
JANV.	80.0	72.8	70.8	72.0	81.1	99.2	79.5	79.3	72.5
FEV.	123.7	79.2	72.3	77.2	86.8	95.8	102.7	91.1	77.2
MARS	123.6	83.7	85.8	81.8	89.2	98.7	113.9	96.6	95.1
AVRIL	108.0	77.1	82.2	81.2	88.4	96.3	108.2	91.6	92.1
MAT	121.8	88.0	92.3	97.7	97.9	112.3	116.6	103.8	102.9
JUIN	134.0	97.1	108.7	112.0	125.6	135.1	135.4	121.1	121.9
JUIL.	145.2	94.6	113.8	118.8	123.5	129.2	147.8	124.7	130.6
AOUT	174.2	106.7	112.3	124.6	131.2	141.3	165.9	136.6	133.5
SEPT	96.0	92.0	103.6	106.9	134.9	83.1	84.6	100.1	99.7
OCT.	99.4	79.1	87.5	86.4	94.5	95.7	96.0	91.2	100.8
NOV.	85.1	74.7	74.0	79.6	85.7	93.9	88.7	83.1	89.0
DEC.	73.3	75.7	79.9	80.5	81.1	90.4	87.8	81.2	85.1
JOUR MOYEN	113.7	85.0	90.2	93.2	101.6	105.9	110.6	100.0	100.0

(*) POURCENTAGE DU JOUR MOYEN MENSUEL AJUSTE DE 1984 PAR RAPPORT AU J.M.A. AJUSTE DE 1984

VARIATIONS JOURNALIERES

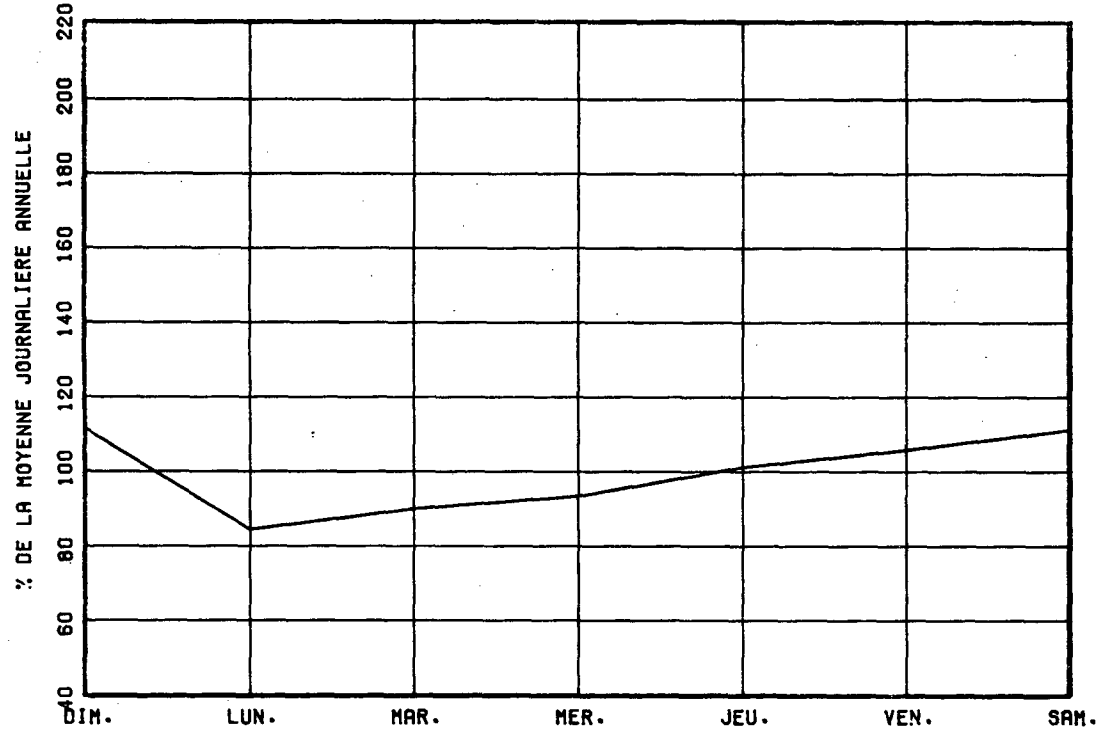

VARIATIONS MENSUELLES

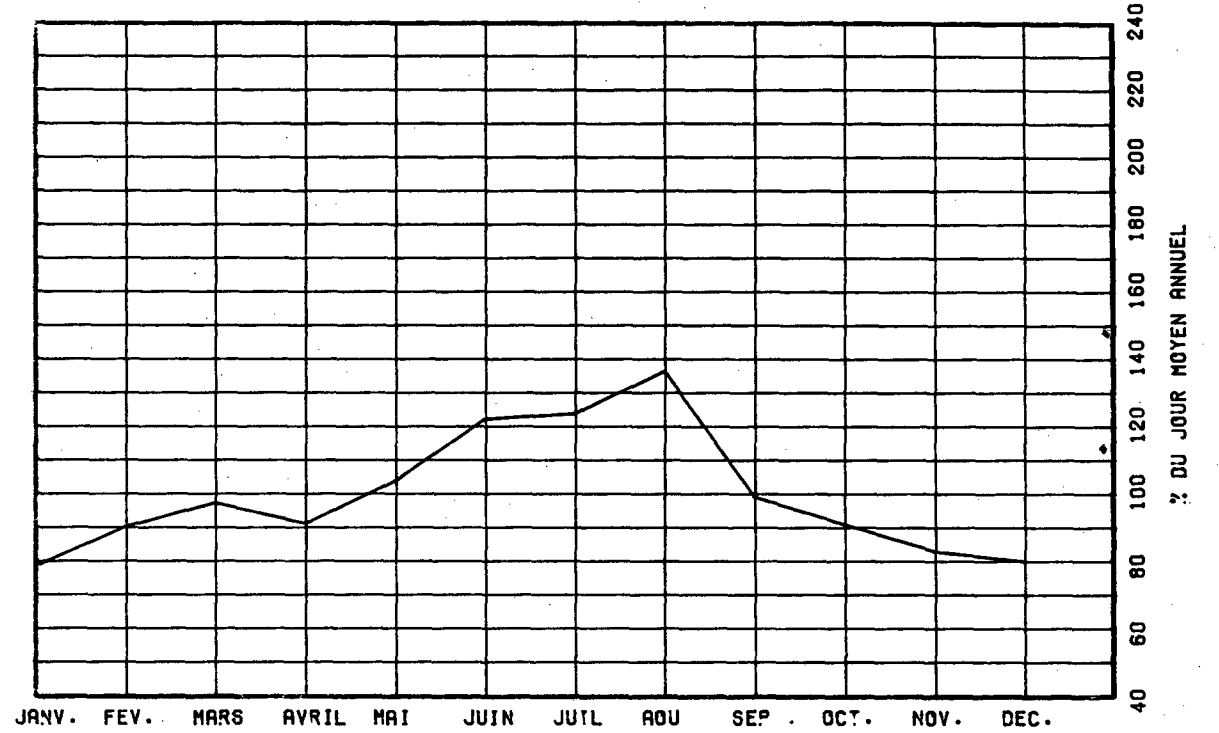

VARIATIONS HORAIRES

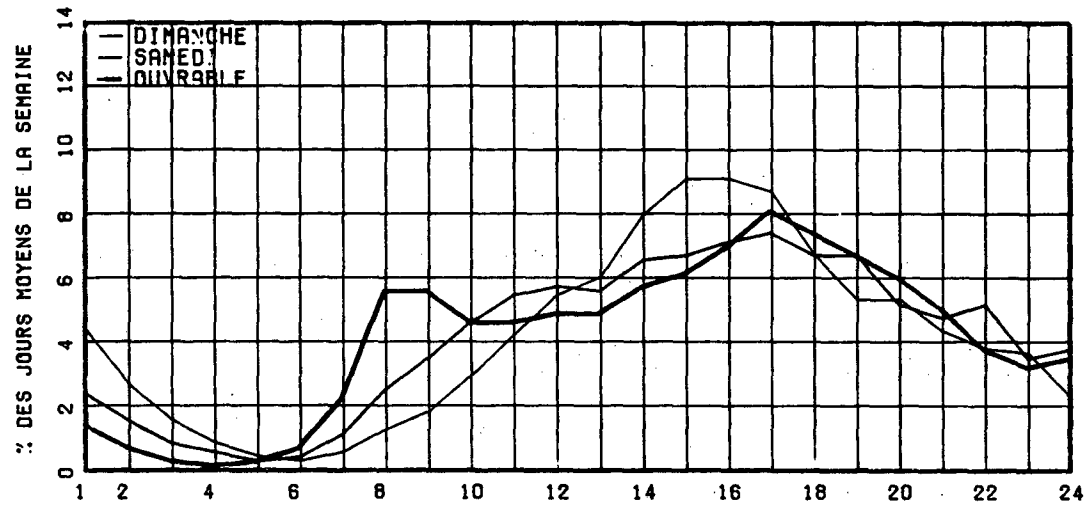

RELATION ENTRE LES HEURES DE POINTES ET LE J.M.A.

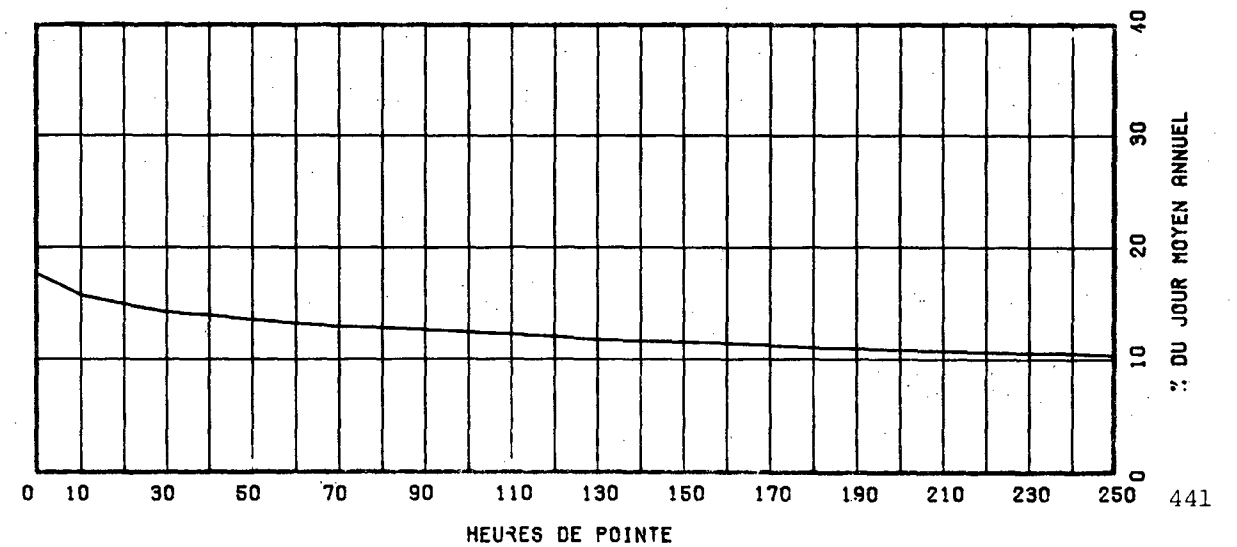

ROUTE COMPT. VOIE REGION TRONCON SECTION 12 MOIS DE RELEVÉ
0223 685 62 01 040

MUNICIPALITE: SAINT-BLAISE

A 10.3 KM. AU SUD DE RUE VANIER ET JACQUES-CARTIER
. A 10.8 KM. AU SUD DU COLLEGE MILITAIRE ST-JEAN.

ANNEE	JO. MOY. ANNUEL	JO. MOY. HIVER	JO. MOY. ETE	POURC. AUGM.	JOUR MAXIMUM	HEURES MAXIMALES			
						1-ERE	10-E	30-E	100-E
R1	2842	2178	3508	-3.7	4010	414	338	301	259
*POURC.		76.6	123.4		141.1	14.6	11.9	10.6	9.1
R2	2690	1964	3421	-5.3	5213	441	391	370	327
*POURC.		73.0	127.2		193.8	16.4	14.5	13.8	12.2
R3	2846	2142	3621	+5.8	4378	494	385	299	252
*POURC.		75.3	127.2		153.8	17.4	13.5	10.5	8.9
R4	2934	2213	3731	+3.1	5751	557	436	396	348
*POURC.		75.4	127.2		196.0	19.0	14.9	13.5	11.9
R5	3012	2261	3819	+2.7	5918	549	478	426	367
*POURC.		75.1	126.8		196.5	18.2	15.9	14.1	12.2

DISTRIBUTION MENSUELLE DE 1985

MOIS	HEURE MAXIMUM	JOUR MAXIMUM	JOUR MOYEN	TOTAL DU MOIS	POURC. ANNEE
JANV.	237	2563	2060	63868	5.8
FEV.	243	2565	2244	62832	5.7
MARS	357	3016	2475	76736	7.0
AVRIL	438	3767	2781	83431	7.6
MAT	478	5206	3476	107770	9.8
JUIN	449	5198	3765	112950	10.3
JUIL.	549	5918	4202	130278	11.8
AOUT	509	5819	3963	122882	11.2
SEPT	412	4420	3330	99911	9.1
OCT.	392	3566	2936	91021	8.3
NOV.	357	3264	2591	77741	7.1
DEC.	254	2887	2265	70223	6.4
JOUR MOYEN ANNUEL:	3012			TOTAL: 1099643	

ROUTE COMPT. VOIE
0223 685 00

REPARTITION HORAIRE JOURNALIERE DE 1985

HEURES A.M.	DIMANCHE MOYENNE POURC. (+)	SAMEDI MOYENNE POURC.	JOURS OUV. MOYENNE POURC.
12- 1	88 2.63	70 2.09	35 1.23
1- 2	73 2.18	46 1.37	16 0.56
2- 3	52 1.55	34 1.02	9 0.34
3- 4	37 1.10	27 0.81	7 0.27
4- 5	21 0.63	17 0.51	8 0.28
5- 6	14 0.42	14 0.42	19 0.69
6- 7	19 0.57	31 0.93	67 2.35
7- 8	39 1.16	85 2.54	162 5.68
8- 9	56 1.67	117 3.49	147 5.15
9-10	100 2.98	169 5.05	137 4.82
10-11	155 4.63	209 6.24	150 5.27
11-12 P.M.	182 5.43	219 6.54	152 5.32
12- 1	212 6.33	226 6.75	161 5.66
1- 2	273 8.15	250 7.47	186 6.52
2- 3	289 8.62	254 7.59	195 6.83
3- 4	284 8.48	252 7.53	207 7.28
4- 5	296 8.83	244 7.29	241 8.45
5- 6	245 7.31	226 6.75	233 8.19
6- 7	208 6.21	188 5.62	183 6.41
7- 8	199 5.94	174 5.20	152 5.34
8- 9	177 5.28	150 4.48	119 4.18
9-10	140 4.18	125 3.73	109 3.82
10-11	113 3.37	114 3.41	90 3.18
11-12	79 2.36	107 3.20	62 2.20
JOUR MOYEN	3351	3348	2856

ROUTE	COMPT.	VOIE	REGION	TRONCON	SECTION	12 MOIS DE RELEVÉ
0223	685		62	01	040	

MUNICIPALITE: SAINT-BLAISE

A 10.3 KM. AU SUD DE RUE VANIER ET JACQUES-CARTIER
 A 10.8 KM. AU SUD DU COLLEGE MILITAIRE ST-JEAN.

JOURS MOYENS MENSUELS DE 1985

MOIS	DIMANCHE MOYEN	LUNDI MOYEN	MARDI MOYEN	MERCREDI MOYEN	JEUDI MOYEN	VENDREDI MOYEN	SAMEDI MOYEN	JOUR MOY. AJUSTE 1985	JOUR MOY. AJUSTE 1984
JANV.	1886	2039	1695	1950	2248	2530	2110	2065	2089
FEV.	2119	2159	2120	2173	2289	2486	2359	2243	2214
MARS	2671	2166	2142	2283	2462	2701	2731	2450	2301
AVRIL	3054	2508	2581	2612	2727	2894	3070	2778	2752
MAT	4167	2863	3042	3145	3261	3640	3983	3443	3166
JUIN	4679	3146	3209	3113	3373	3969	4153	3663	3663
JUILL.	5130	3630	3863	3773	4025	4314	4641	4196	4016
AOUT	4998	3339	3253	3422	3655	4235	4674	3939	3920
SEPT	4031	2791	2784	2924	3129	3459	3841	3279	3143
OCT.	3010	2652	2617	2762	2927	3265	3353	2940	2884
NOV.	2555	2427	2330	2382	2635	2898	2785	2573	2576
DEC.	1985	2266	2315	2292	2303	2551	2277	2284	2268
JOUR MOYEN	3357	2665	2662	2735	2919	3245	3331	2987	2916

ROUTE	COMPT.	VOIE
0223	685	

POURCENTAGES DES JOURS MOYENS MENSUELS PAR RAPPORT AU J.M.A. AJUSTE DE 1985

MOIS	DIMANCHE	LUNDI	MARDI	MERCREDI	JEUDI	VENDREDI	SAMEDI	JOUR MOY. AJUSTE 1985	JOUR MOY. AJUSTE 1984(*)
JANV.	63.1	68.3	56.7	65.3	75.3	84.7	70.6	69.1	71.6
FEV.	70.9	72.3	71.0	72.7	76.6	83.2	79.0	75.1	75.9
MARS	89.4	72.5	71.7	76.4	82.4	90.4	91.4	82.0	78.9
AVRIL	102.2	84.0	86.4	87.4	91.3	96.9	102.8	93.0	94.4
MAT	139.5	95.8	101.8	105.3	109.2	121.9	133.3	115.3	108.6
JUIN	156.6	105.3	107.4	104.2	112.9	132.9	139.0	122.6	125.6
JUILL.	171.7	121.5	129.3	126.3	134.8	144.4	155.4	140.5	137.7
AOUT	167.3	111.8	108.9	114.6	122.4	141.8	156.5	131.9	134.4
SEPT	135.0	93.4	93.2	97.9	104.8	115.8	128.6	109.8	107.8
OCT.	100.8	88.8	87.6	92.5	98.0	109.3	112.3	98.4	98.9
NOV.	85.5	81.3	78.0	79.7	88.2	97.0	93.2	86.1	88.3
DEC.	66.5	75.9	77.5	76.7	77.1	85.4	76.2	76.5	77.8
JOUR MOYEN	112.4	89.2	89.1	91.6	97.7	108.6	111.5	100.0	100.0

(*) POURCENTAGE DU JOUR MOYEN MENSUEL AJUSTE DE 1984 PAR RAPPORT AU J.M.A. AJUSTE DE 1985

VARIATIONS JOURNALIERES

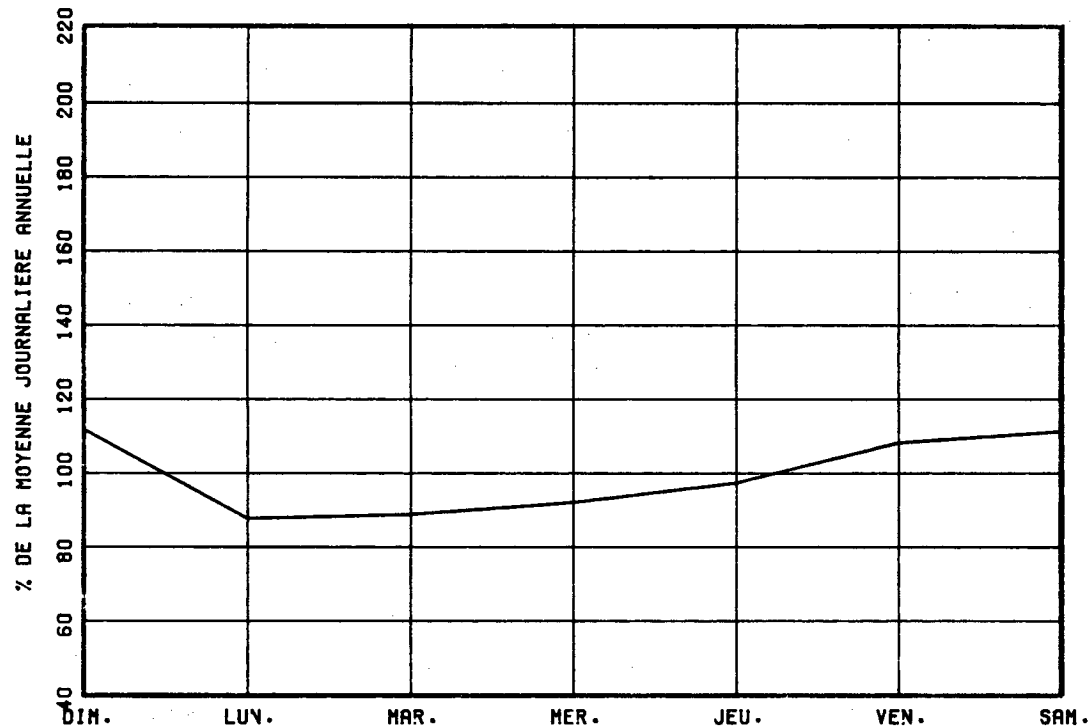

VARIATIONS MENSUELLES

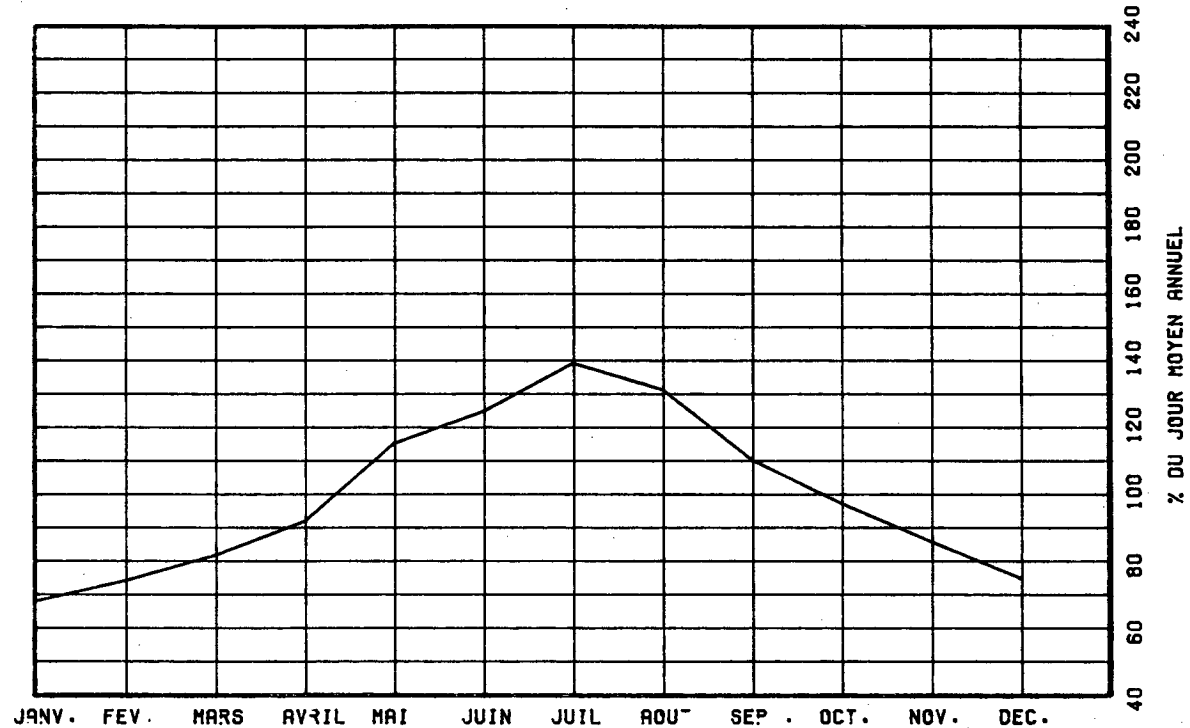

VARIATIONS HORAIRES

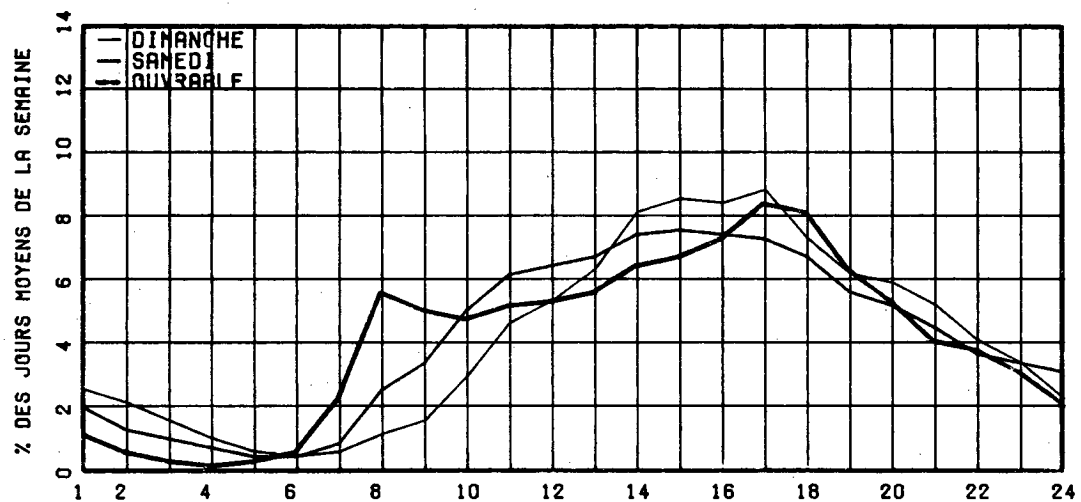

RELATION ENTRE LES HEURES DE POINTES ET LE J.M.A.

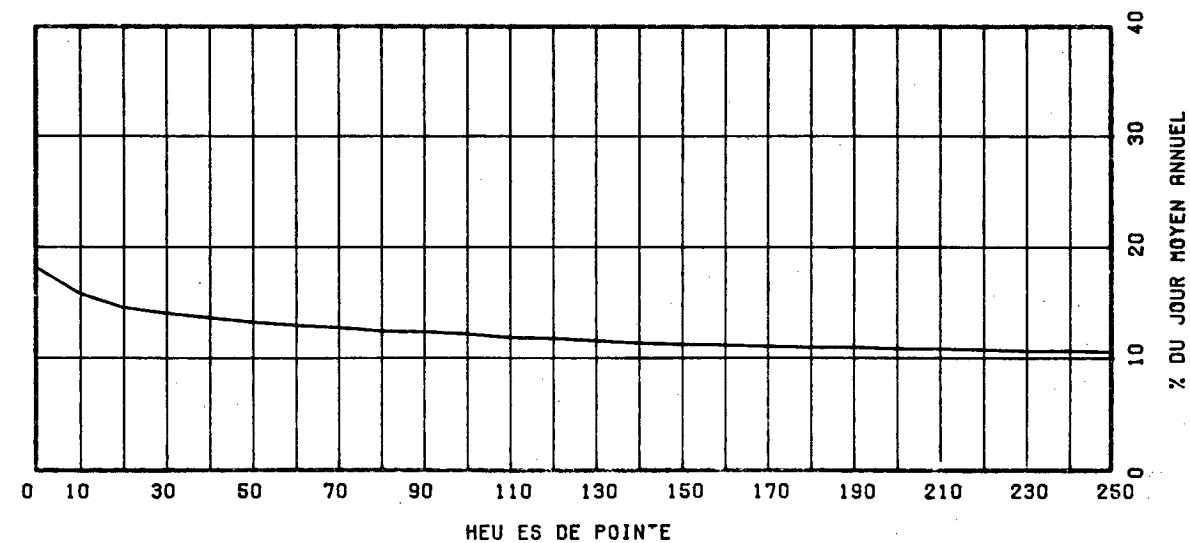

ROUTE COMPT. VOIE REGION TRONCON SECTION 05 MOIS DE RELEVÉ
 0232 180 10 01 010

MUNICIPALITE: RIVIERE-BLEUE
 A 6,5 AU NORD-EST DE LA RTE 289

ANNEE	JO. MOY. ANNUEL	JO. MOY. HIVER	JO. MOY. ETE	POURC. AUGM.	JOUR MAXIMUM	HEURES MAXIMALES			
						1-ERE	10-E	30-E	100-E
81	431	378	483	-----	1057	104	77	53	46
*POURC.		87.7	112.1		245.2	24.1	17.9	12.3	10.7
82	350	293	362	-----	-----	-----	-----	36	-----
*POURC.		83.7	103.4		-----	-----	-----	10.3	-----
83	395	330	411	+12.8	-----	-----	-----	41	-----
*POURC.		83.5	104.1		-----	-----	-----	10.4	-----
84									
*POURC.									
85	427	333	541	-----	882	106	78	63	53
*POURC.		78.0	126.7		206.6	24.8	18.3	14.8	12.4

DISTRIBUTION MENSUELLE DE 1985

MOIS	HEURE MAXIMUM	JOUR MAXIMUM	JOUR MOYEN	TOTAL DU MOIS	POURC. ANNEE
JANV.	-----	-----	-----	-----	----
FEV.	-----	-----	-----	-----	----
MARS	-----	-----	-----	-----	----
AVRIL	-----	-----	-----	-----	----
MAI	-----	-----	-----	-----	----
JUIN	58	608	483	14509	----
JUIL.	88	882	565	17537	----
AOUT	80	681	547	16984	----
SEPT	65	654	490	14721	----
OCT.	106	679	509	15807	----
NOV.	-----	-----	-----	-----	----
DEC.	-----	-----	-----	-----	----
JOUR MOYEN ANNUEL:	427			TOTAL:-----	

ROUTE COMPT. VOTE
 0232 180 00

REPARTITION HORAIRE JOURNALIERE DE 1985

HEURES A.M.	DIMANCHE MOYENNE POURC.(+)	SAMEDI MOYENNE POURC.	JOURS OUV. MOYENNE POURC.
12- 1	11 2.38	8 1.83	5 0.91
1- 2	8 1.73	5 1.14	2 0.40
2- 3	5 1.08	3 0.69	2 0.43
3- 4	6 1.30	4 0.92	3 0.65
4- 5	5 1.08	3 0.69	4 0.83
5- 6	5 1.08	2 0.46	8 1.56
6- 7	8 1.73	5 1.14	20 3.66
7- 8	8 1.73	9 2.06	25 4.53
8- 9	12 2.59	14 3.20	30 5.58
9-10	19 4.10	20 4.58	33 5.98
10-11	22 4.75	23 5.26	32 5.80
11-12 P.M.	22 4.75	27 6.18	30 5.54
12- 1	29 6.26	30 6.86	33 6.01
1- 2	38 8.21	36 8.24	41 7.57
2- 3	43 9.29	34 7.78	40 7.39
3- 4	37 7.99	36 8.24	43 7.79
4- 5	34 7.34	30 6.86	46 8.37
5- 6	27 5.83	27 6.18	35 6.45
6- 7	29 6.26	22 5.03	35 6.38
7- 8	29 6.26	27 6.18	25 4.64
8- 9	22 4.75	24 5.49	18 3.37
9-10	18 3.89	18 4.12	15 2.75
10-11	15 3.24	16 3.66	11 2.03
11-12	11 2.38	14 3.20	7 1.30
JOUR MOYEN	463	437	552

ROUTE COMPT. VOTE REGION TRONCON SECTION 05 MOIS DE RELEVÉ

0232 180 10 01 010

MUNICIPALITE: RIVIERE-BLEUE
A 6,5 AU NORD-EST DE LA RTE 289

JOURS MOYENS MENSUELS DE 1985

MOIS	DIMANCHE MOYEN	LUNDI MOYEN	MARDI MOYEN	MERCREDI MOYEN	JEUDI MOYEN	VENDREDI MOYEN	SAMEDI MOYEN	JOUR MOY. AJUSTE 1985	JOUR MOY. AJUSTE 1984
JANV.	-----	-----	-----	-----	-----	-----	-----	-----	-----
FEV.	-----	-----	-----	-----	-----	-----	-----	-----	-----
MARS	-----	-----	-----	-----	-----	-----	-----	-----	-----
AVRIL	-----	-----	-----	-----	-----	-----	-----	-----	-----
MAI	-----	-----	-----	-----	-----	-----	-----	-----	-----
JUIN	435	465	486	515	526	563	427	488	-----
JUIL.	504	504	580	626	581	636	522	564	-----
AOUT	488	565	528	590	616	591	451	547	-----
SEPT	465	553	532	578	590	355	372	492	-----
OCT.	423	519	545	558	537	574	406	508	-----
NOV.	-----	-----	-----	-----	-----	-----	-----	-----	-----
DEC.	-----	-----	-----	-----	-----	-----	-----	-----	-----
JOUR MOYEN	-----	-----	-----	-----	-----	-----	-----	427	-----

ROUTE COMPT. VOTE

0232 180

POURCENTAGES DES JOURS MOYENS MENSUELS PAR RAPPORT AU J.M.A. AJUSTE DE 1985

MOIS	DIMANCHE	LUNDI	MARDI	MERCREDI	JEUDI	VENDREDI	SAMEDI	JOUR MOY. AJUSTE 1985	JOUR MOY. AJUSTE 1984(*)
JANV.	-----	-----	-----	-----	-----	-----	-----	-----	-----
FEV.	-----	-----	-----	-----	-----	-----	-----	-----	-----
MARS	-----	-----	-----	-----	-----	-----	-----	-----	-----
AVRIL	-----	-----	-----	-----	-----	-----	-----	-----	-----
MAI	-----	-----	-----	-----	-----	-----	-----	-----	-----
JUIN	101,9	108,9	113,8	120,6	123,2	131,9	100,0	114,3	-----
JUIL.	118,0	118,0	135,8	146,6	136,1	148,9	122,2	132,1	-----
AOUT	114,3	132,3	123,7	138,2	144,3	138,4	105,6	128,1	-----
SEPT	108,9	129,5	124,6	135,4	138,2	83,1	87,1	115,2	-----
OCT.	99,1	121,5	127,6	130,7	125,8	134,4	95,1	119,0	-----
NOV.	-----	-----	-----	-----	-----	-----	-----	-----	-----
DEC.	-----	-----	-----	-----	-----	-----	-----	-----	-----
JOUR MOYEN	-----	-----	-----	-----	-----	-----	-----	100,0	-----

(*) POURCENTAGE DU JOUR MOYEN MENSUEL AJUSTE DE 1984 PAR RAPPORT AU J.M.A. AJUSTE DE 1984

ROUTE COMPTEUR VOIE
0232 180 00

VARIATIONS JOURNALIERES

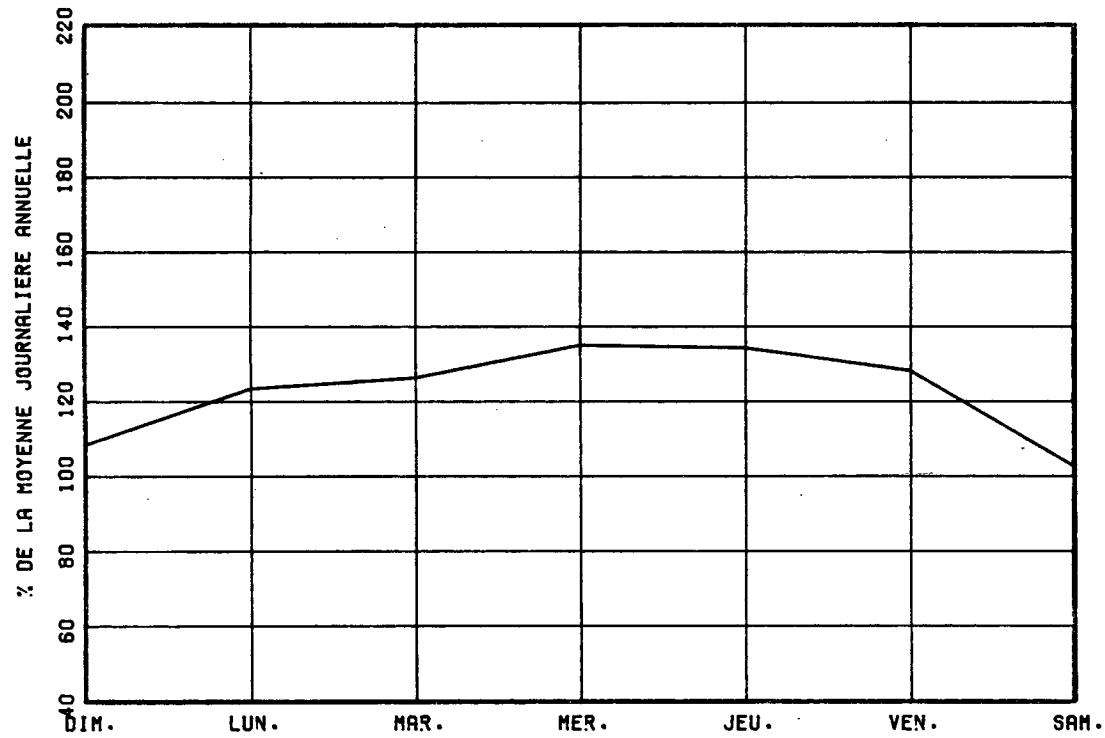

VARIATIONS MENSUELLES

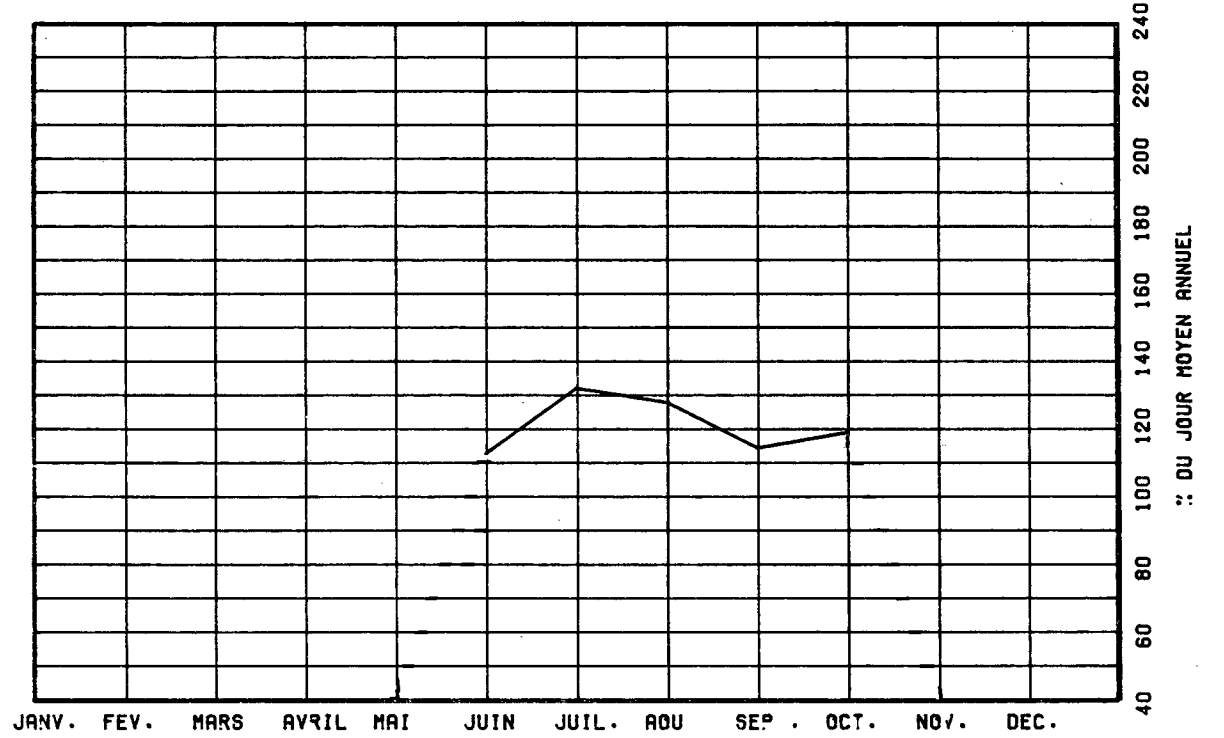

VARIATIONS HORAIRES

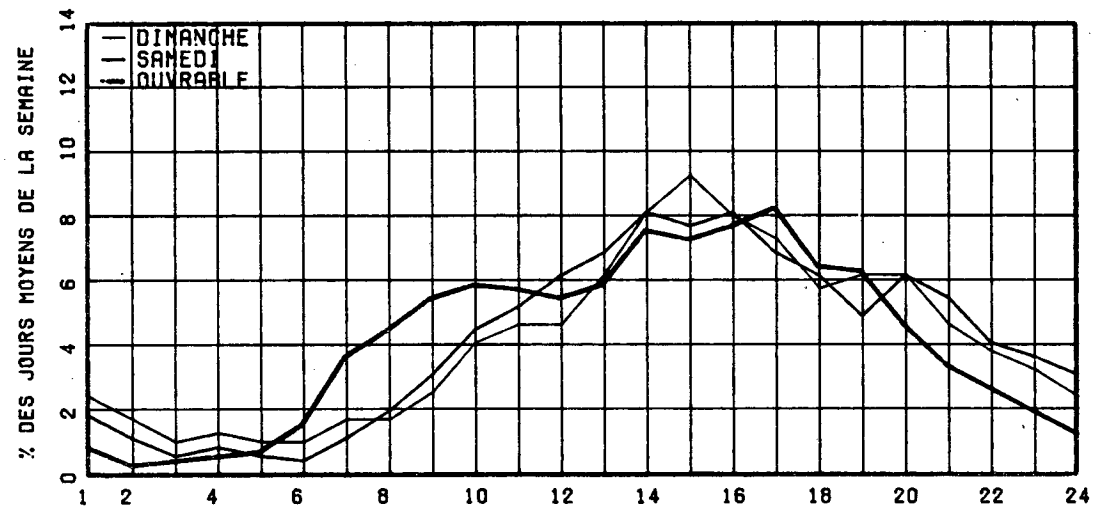

RELATION ENTRE LES HEURES DE POINTES ET LE J.M.A.

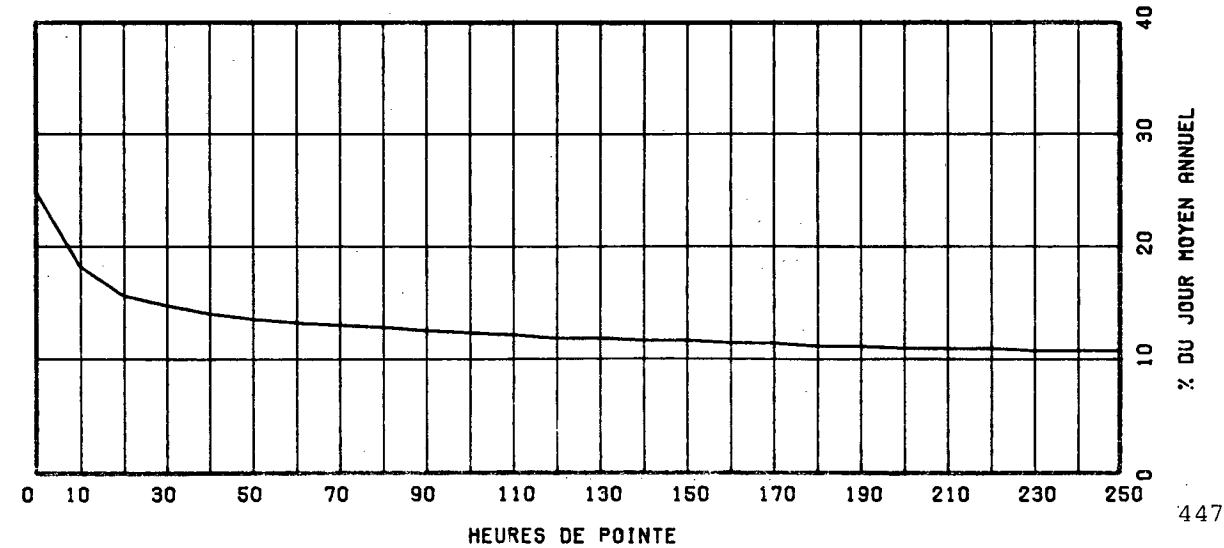

ROUTE COMPT. VOTE REGION TRONCON SECTION 12 MOIS DE RELEVÉ
 0265 170 32 01 100

MUNICIPALITE: PLESSISVILLE
 A 0.8 KM. AU SUD DE LA RTE 116.

ANNEE	JO. MOY. ANNUEL	JO. MOY. HIVER	JO. MOY. ETE	POURC. AUGM.	JOUR MAXIMUM	HEURES MAXIMALES			
						1-ERE	10-E	30-E	100-E
81	4452	3703	5246	-4.2	7996	849	614	569	506
*POURC.		83.2	117.8		179.6	19.1	13.8	12.8	11.4
82	4120	3313	4916	-7.5	7368	787	601	525	468
*POURC.		80.4	119.3		178.8	19.1	14.6	12.7	11.4
83	4189	3241	5144	+1.7	8328	940	595	539	480
*POURC.		77.4	122.8		198.8	22.4	14.2	12.9	11.5
84	3847	3061	4802	-----	-----	-----	-----	-----	-----
*POURC.		79.6	124.8		-----	-----	-----	-----	-----
85	4394	3513	5277	+14.2	7529	691	609	553	489
*POURC.		79.9	120.1		171.3	15.7	13.9	12.6	11.1

DISTRIBUTION MENSUELLE DE 1985

MOIS	HEURE MAXIMUM	JOUR MAXIMUM	JOUR MOYEN	TOTAL DU MOIS	POURC. ANNEE
JANV.	629	4661	3377	104687	6.5
FEV.	418	4083	3469	97139	6.1
MARS	510	5100	3754	116383	7.3
AVRIL	626	6167	4269	128076	8.0
MAT	691	7117	4889	151575	9.4
JUIN	602	7371	5389	161690	10.1
JUIL.	594	7314	5617	174139	10.9
AOUT	631	7529	5396	167283	10.4
SEPT	620	6130	4692	140784	8.8
OCT.	534	5369	4375	135630	8.5
NOV.	545	5107	3993	119816	7.5
DEC.	479	4907	3451	107001	6.7
JOUR MOYEN ANNUEL:	4394			TOTAL: 1604203	

ROUTE COMPT. VOTE
 0265 170 00

REPARTITION HORAIRE JOURNALIERE DE 1985

HEURES A.M.	DIMANCHE MOYENNE POURC. (*)	SAMEDI MOYENNE POURC.	JOURS OUV. MOYENNE POURC.
12- 1	141 2.79	105 2.28	43 1.05
1- 2	120 2.37	80 1.74	23 0.55
2- 3	83 1.64	61 1.32	16 0.40
3- 4	52 1.03	43 0.93	14 0.35
4- 5	30 0.59	25 0.54	18 0.45
5- 6	21 0.42	28 0.61	41 0.98
6- 7	31 0.61	53 1.15	108 2.58
7- 8	60 1.19	118 2.56	219 5.24
8- 9	104 2.06	195 4.23	230 5.52
9-10	180 3.56	275 5.97	222 5.32
10-11	254 5.02	319 6.93	221 5.29
11-12 P.M.	292 5.77	315 6.84	236 5.66
12- 1	316 6.25	301 6.53	264 6.32
1- 2	407 8.05	338 7.34	278 6.67
2- 3	392 7.75	312 6.77	264 6.33
3- 4	396 7.83	309 6.71	291 6.98
4- 5	444 8.78	305 6.62	357 8.55
5- 6	345 6.82	265 5.75	309 7.40
6- 7	304 6.01	232 5.04	248 5.95
7- 8	329 6.50	237 5.15	233 5.59
8- 9	289 5.71	237 5.15	182 4.37
9-10	216 4.27	163 3.54	151 3.63
10-11	150 2.97	144 3.13	115 2.76
11-12	103 2.04	146 3.17	86 2.07
JOUR MOYEN	5059	4606	4183

ROUTE COMPT. VOIE REGION TRONCON SECTION 12 MOIS DE RELEVÉ

0265 170 32 01 100

MUNICIPALITE: PLESSTSVILLE

A 0.8 KM. AU SUD DE LA RTE 116.

JOURS MOYENS MENSUELS DE 1985

MOIS	DIMANCHE MOYEN	LUNDI MOYEN	MARDI MOYEN	MERCREDI MOYEN	JEUDI MOYEN	VENDREDI MOYEN	SAMEDI MOYEN	JOUR MOY. AJUSTE 1985	JOUR MOY. AJUSTE 1984
JANV.	3728	3065	3087	2772	3430	3940	3424	3349	2994
FEV.	3600	3320	3316	3257	3431	3871	3487	3468	3056
MARS	4376	3500	3419	3661	3680	4037	3454	3732	2646
AVRIL	5094	3607	3710	3783	4072	4824	4725	4259	3670
MAT	6108	4162	4177	4225	4407	5539	5243	4837	3074
JUIN	6718	4477	4368	4378	4656	5987	6077	5237	4041
JUIL.	6574	5000	5056	5144	5358	6205	6002	5619	5517
AOUT	6671	4805	4576	4804	4934	5983	5852	5375	5062
SEPT	5733	4096	3977	4091	4316	5196	4919	4618	4326
OCT.	4831	3835	3793	3908	4228	5114	4964	4381	4176
NOV.	4193	3783	3651	3628	3934	4565	4044	3971	3740
DEC.	3110	3612	3830	3274	3540	3945	2839	3450	3496
JOUR MOYEN	5061	3938	3913	3910	4165	4933	4585	4358	3816

ROUTE COMPT. VOIE

0265 170

POURCENTAGES DES JOURS MOYENS MENSUELS PAR RAPPORT AU J.M.A. AJUSTE DE 1985

MOIS	DIMANCHE	LUNDI	MARDI	MERCREDI	JEUDI	VENDREDI	SAMEDI	JOUR MOY. AJUSTE 1985	JOUR MOY. AJUSTE 1984(*)
JANV.	85.5	70.3	70.8	63.6	78.7	90.4	78.6	76.8	78.5
FEV.	82.6	76.2	76.1	74.7	78.7	88.8	80.0	79.6	80.1
MARS	100.4	80.3	78.5	84.0	84.4	92.6	79.3	85.6	69.3
AVRIL	116.9	82.8	85.1	86.8	93.4	110.7	108.4	97.7	96.2
MAT	140.2	95.5	95.8	96.9	101.1	127.1	120.3	111.0	80.6
JUIN	154.2	102.7	100.2	100.5	106.8	137.4	139.4	120.2	105.9
JUIL.	150.8	114.7	116.0	118.0	122.9	142.4	137.7	128.9	144.6
AOUT	153.1	110.3	105.0	110.2	113.2	137.3	134.3	123.3	132.7
SEPT	131.6	94.0	91.3	93.9	99.0	119.2	112.9	106.0	113.4
OCT.	110.9	88.0	87.0	89.7	97.0	117.3	113.9	100.5	109.4
NOV.	96.2	86.8	83.8	83.2	90.3	104.7	92.8	91.1	98.0
DEC.	71.4	82.9	87.9	75.1	81.2	90.5	65.1	79.2	91.6
JOUR MOYEN	116.1	90.4	89.8	89.7	95.6	113.2	105.2	100.0	100.0

(*) POURCENTAGE DU JOUR MOYEN MENSUEL AJUSTE DE 1984 PAR RAPPORT AU J.M.A. AJUSTE DE 1984

VARIATIONS JOURNALIERES

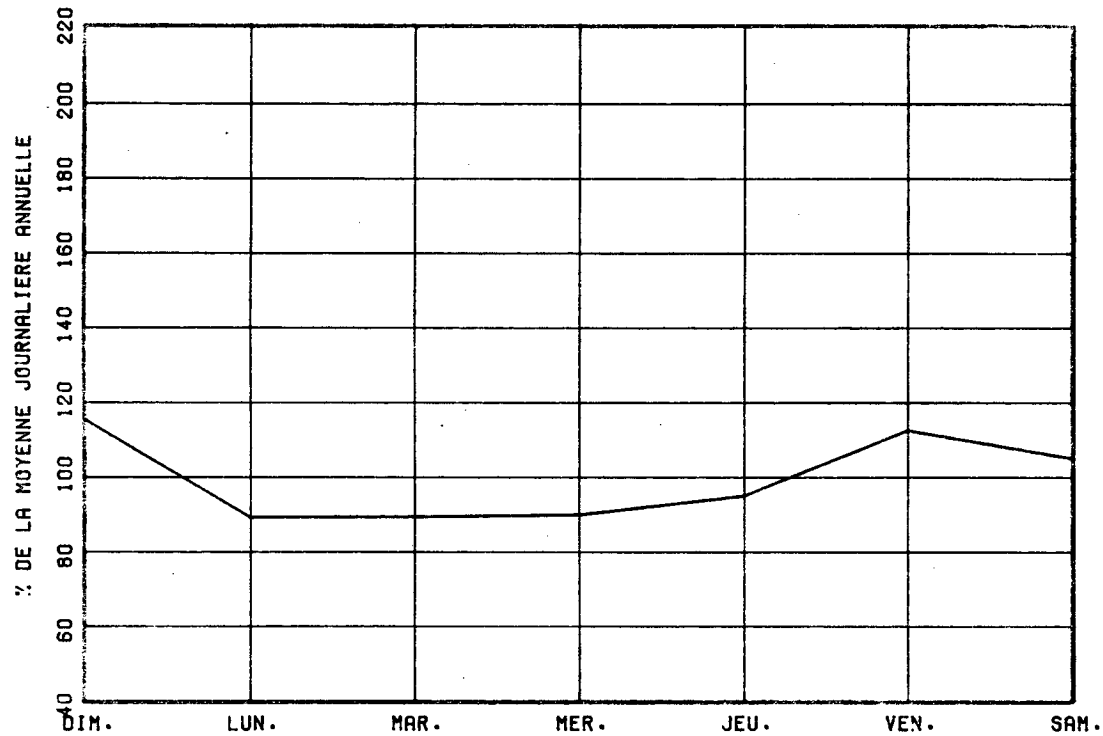

VARIATIONS MENSUELLES

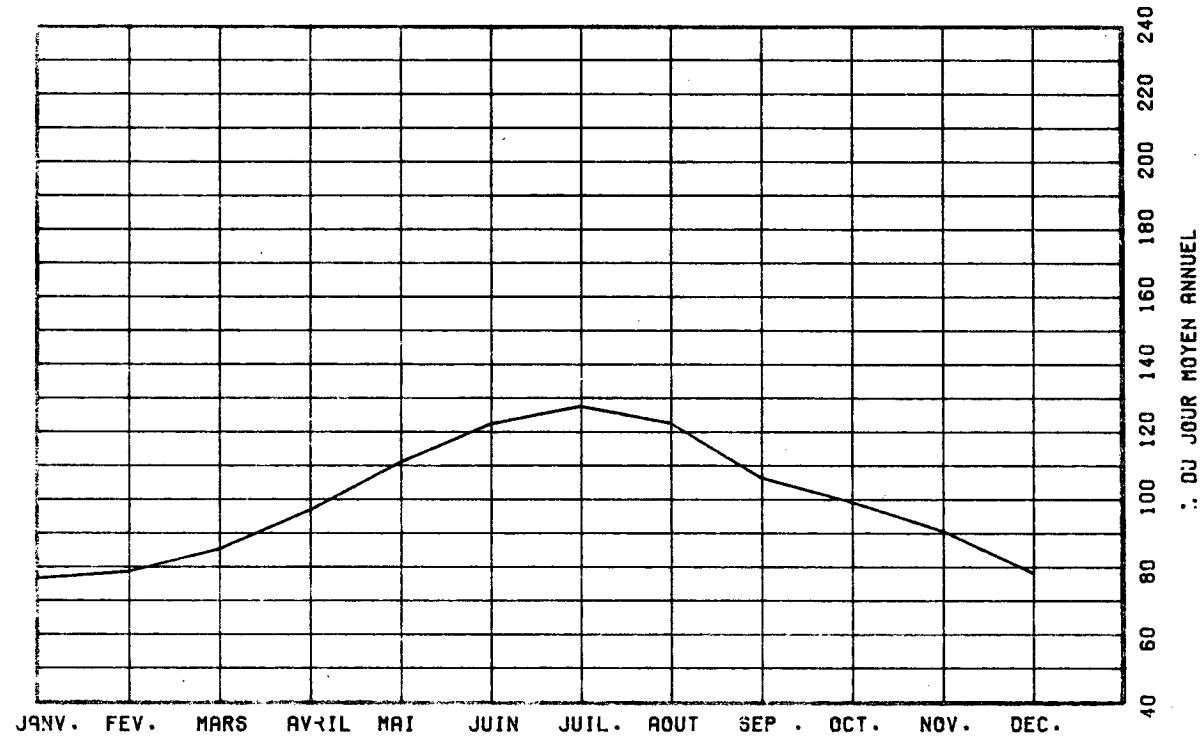

VARIATIONS HORAIRES

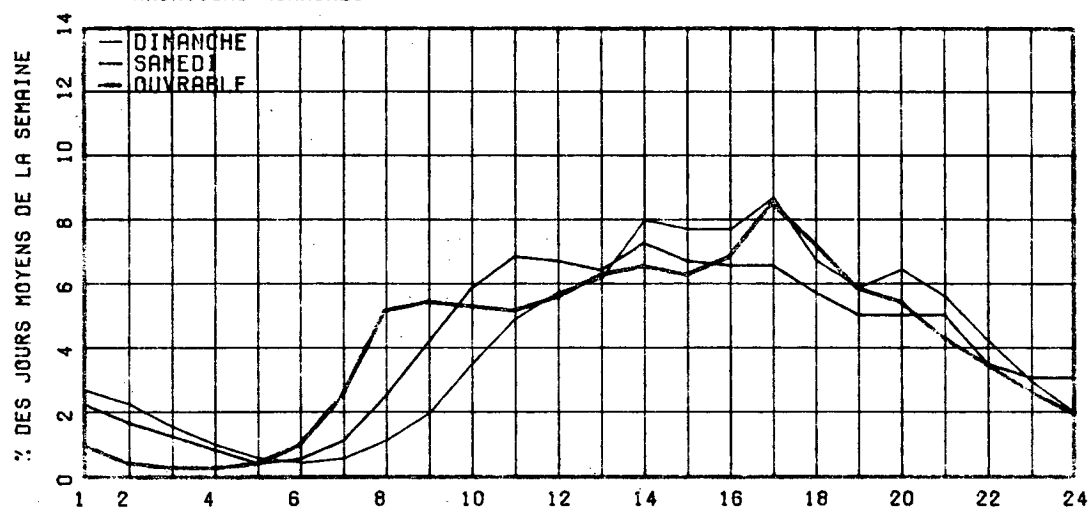

RELATION ENTRE LES HEURES DE POINTES ET LE J.M.A.

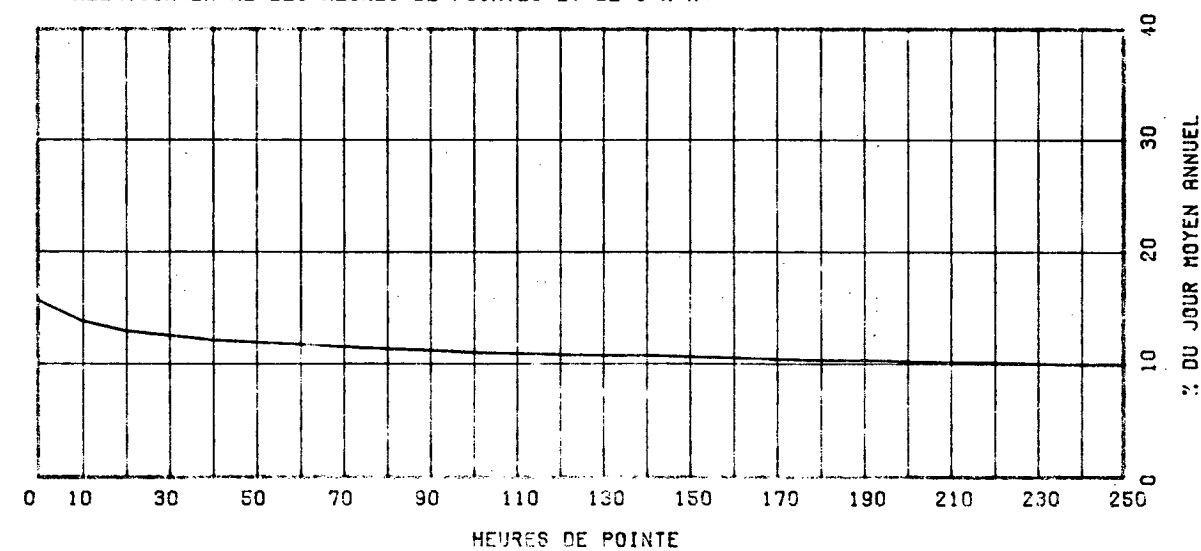

ROUTE 0277 COMPT. 070 VOIE 00 REGION 32 TRONCON 01 SECTION 160 12 MOIS DE RELEVÉ

MUNICIPALITE: SAINT-HENRI (ST-HENRI) A 0.8 KM. AU SUD DE LA RTE 218.

ANNEE	JO. MOY. ANNUEL	JO. MOY. HIVER	JO. MOY. ETE	POURC. AUGM.	JOUR MAXIMUM	HEURES MAXIMALES			
						1-ERE	10-E	30-E	100-E
R1	5521	4926	5943	+5.9	9576	1086	835	713	596
*POURC.		89.2	107.6		173.4	19.7	15.1	12.9	10.8
R2	4562	3935	5180	-17.4	7780	676	561	531	484
*POURC.		86.3	113.5		170.5	14.8	12.3	11.6	10.6
R3	4725	3965	5330	+3.6	7012	688	570	533	489
*POURC.		83.9	112.8		148.4	14.6	12.1	11.3	10.3
R4	5150	4275	5840	+9.0	7761	931	648	609	538
*POURC.		83.0	113.4		150.7	18.1	12.6	11.8	10.4
R5	5108	4649	5473	-0.8	7077	1008	629	564	500
*POURC.		91.0	107.1		138.5	19.7	12.3	11.0	9.8

DISTRIBUTION MENSUELLE DE 1985

MOIS	HEURE MAXIMUM	JOUR MAXIMUM	JOUR MOYEN	TOTAL DU MOIS	POURC. ANNEE
JANV.	485	5524	4423	137135	7.4
FEV.	708	5322	4562	127754	6.9
MARS	1008	6725	5002	155067	8.3
AVRIL	629	6563	5365	160978	8.6
MAY	636	6499	5131	159073	8.5
JUIN	518	6725	5381	161439	8.7
JUIL.	612	7077	5498	170443	9.1
AOUT	555	6437	5569	172649	9.3
SEPT	565	6576	5442	163283	8.8
OCT.	579	6273	5267	163285	8.8
NOV.	618	6356	5035	151065	8.1
DEC.	536	5737	4601	142654	7.6
JOUR MOYEN ANNUEL:	5108			TOTAL: 1864825	

ROUTE 0277 COMPT. 070 VOIE 00

REPARTITION HORAIRE JOURNALIERE DE 1985

HEURES A.M.	DIMANCHE MOYENNE POURC. (*)	SAMEDI MOYENNE POURC.	JOURS OUV. MOYENNE POURC.			
12- 1	165	3.23	138	2.71	56	1.10
1- 2	150	2.94	112	2.20	36	0.71
2- 3	113	2.21	82	1.61	28	0.56
3- 4	81	1.59	60	1.18	28	0.56
4- 5	43	0.84	32	0.63	26	0.52
5- 6	30	0.59	30	0.59	47	0.92
6- 7	38	0.74	54	1.06	141	2.77
7- 8	58	1.14	101	1.98	291	5.71
8- 9	107	2.10	198	3.89	354	6.93
9-10	162	3.17	277	5.44	297	5.82
10-11	252	4.93	312	6.13	277	5.44
11-12 P.M.	262	5.13	296	5.81	254	4.97
12- 1	289	5.66	302	5.93	260	5.10
1- 2	411	8.05	371	7.28	323	6.33
2- 3	390	7.64	362	7.11	311	6.10
3- 4	365	7.15	351	6.89	347	6.80
4- 5	406	7.95	369	7.25	449	8.79
5- 6	345	6.76	307	6.03	417	8.18
6- 7	286	5.60	241	4.73	296	5.81
7- 8	318	6.23	247	4.85	240	4.71
8- 9	298	5.84	245	4.81	193	3.79
9-10	243	4.76	219	4.30	183	3.58
10-11	175	3.43	198	3.89	142	2.80
11-12	120	2.35	189	3.71	102	2.01
JOUR MOYEN	5107		5093		5106	

ROUTE COMPT. VOIE REGION TRONCON SECTION 12 MOIS DE RELEVÉ

0277 070 32 01 160

MUNICIPALITE: SAINT-HENRI
(ST-HENRI) A 0,8 KM. AU SUD DE LA RTE 218.

JOURS MOYENS MENSUELS DE 1985

MOIS	DIMANCHE MOYEN	LUNDI MOYEN	MARDI MOYEN	MERCREDI MOYEN	JEUDI MOYEN	VENDREDI MOYEN	SAMEDI MOYEN	JOUR MOY. AJUSTE 1985	JOUR MOY. AJUSTE 1984
JANV.	4006	4274	4396	4283	4703	5181	4259	4443	3940
FEV.	4169	4466	4420	4167	4869	5092	4753	4562	4248
MARS	5583	4840	3818	4729	5083	5500	5153	4958	4313
AVRIL	5876	4717	4846	5092	5357	6002	5673	5366	5357
MAI	5244	5121	4698	5035	4905	5819	4973	5113	5346
JUIN	5242	5218	5243	5117	5677	6064	5184	5392	5703
JUIL.	5593	5279	5253	5309	5585	6191	5358	5509	5490
AOUT	5929	5317	5094	5252	5613	6194	5446	5549	6135
SEPT	5863	5094	4980	5007	5444	6200	5298	5412	5932
OCT.	5257	4916	4815	5014	5390	6230	5308	5275	5544
NOV.	4712	4975	4558	4628	5139	5977	5024	5001	5006
DEC.	3975	4689	4502	4763	4745	5325	4568	4652	4564
JOUR MOYEN	5120	4908	4718	4866	5209	5814	5083	5102	5131

ROUTE COMPT. VOIE

0277 070

POURCENTAGES DES JOURS MOYENS MENSUELS PAR RAPPORT AU J.M.A. AJUSTE DE 1985

MOIS	DIMANCHE	LUNDI	MARDI	MERCREDI	JEUDI	VENDREDI	SAMEDI	JOUR MOY. AJUSTE 1985	JOUR MOY. AJUSTE 1984(*)
JANV.	78.5	83.8	86.2	83.9	92.2	101.5	83.5	87.1	76.8
FEV.	81.7	87.5	86.6	81.7	95.4	99.8	93.2	89.4	82.8
MARS	109.4	94.9	74.8	92.7	99.6	107.8	101.0	97.2	84.1
AVRIL	115.2	92.5	95.0	99.8	105.0	117.6	111.2	105.2	104.4
MAI	102.8	100.4	92.1	98.7	96.1	114.1	97.5	100.2	104.2
JUIN	102.7	102.3	102.8	100.3	111.3	118.9	101.6	105.7	111.1
JUIL.	109.6	103.5	103.0	104.1	109.5	121.3	105.0	108.0	107.0
AOUT	116.2	104.2	99.8	102.9	110.0	121.4	106.7	108.8	119.6
SEPT	114.9	99.8	97.6	98.1	106.7	121.5	103.8	106.1	115.6
OCT.	103.0	96.4	94.4	98.3	105.6	122.1	104.0	103.4	108.0
NOV.	92.4	97.5	89.3	90.7	100.7	117.2	98.5	98.0	97.6
DEC.	77.9	91.9	88.2	93.4	93.0	104.4	89.5	91.2	88.9
JOUR MOYEN	100.4	96.2	92.5	95.4	102.1	114.0	99.6	100.0	100.0

(*) POURCENTAGE DU JOUR MOYEN MENSUEL AJUSTE DE 1984 PAR RAPPORT AU J.M.A. AJUSTE DE 1984

VARIATIONS JOURNALIERES

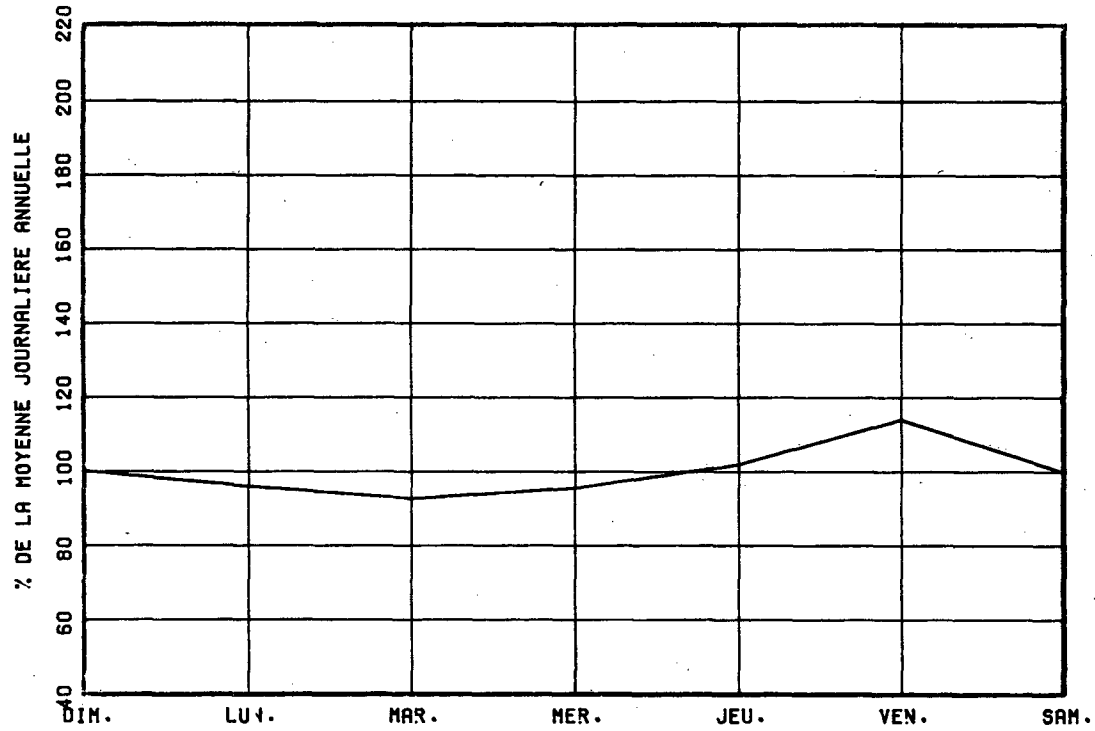

VARIATIONS MENSUELLES

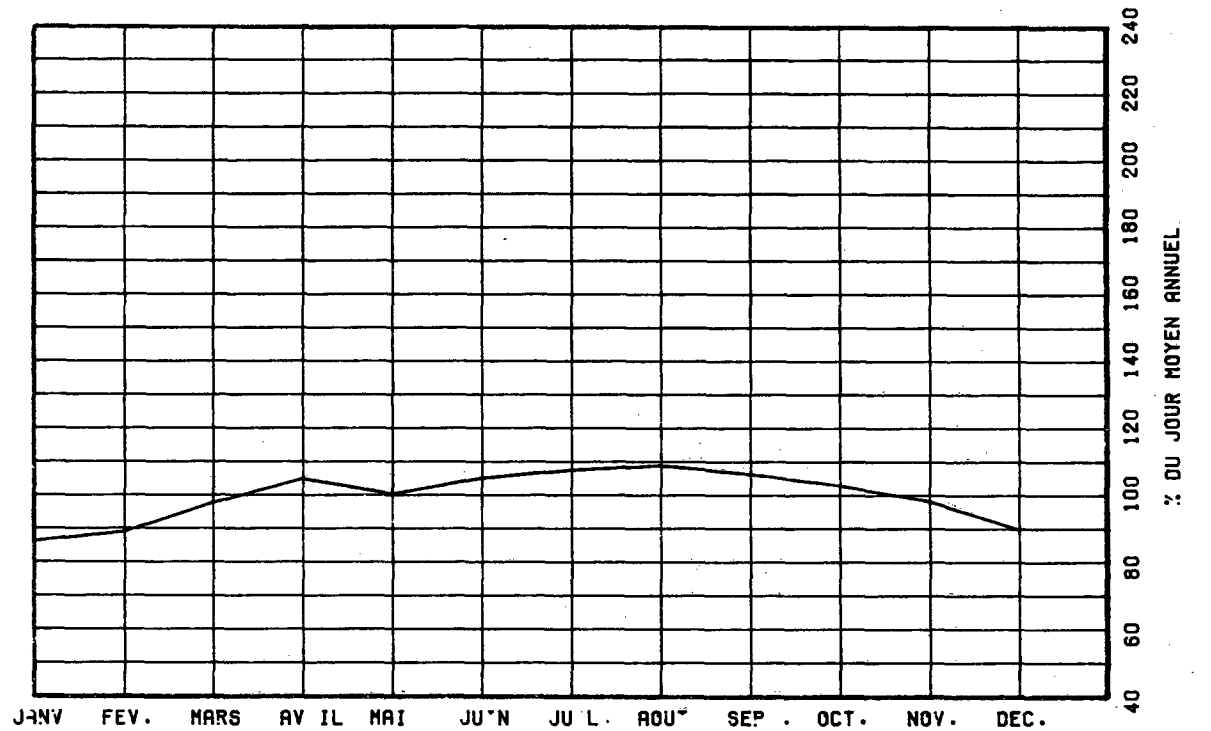

VARIATIONS HORAIRES

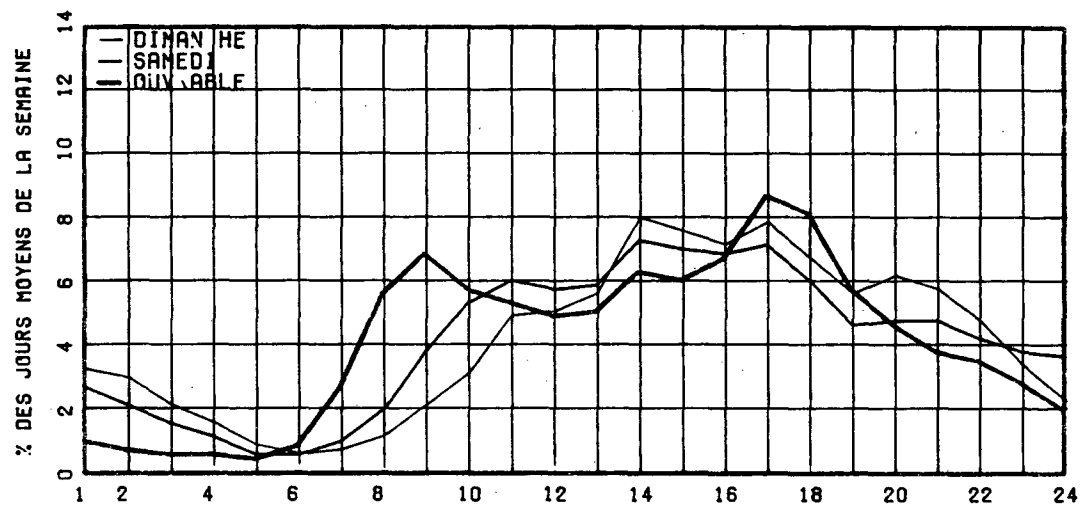

RELATION ENTRE LES HEURES DE POINTES ET LE J.M.A.

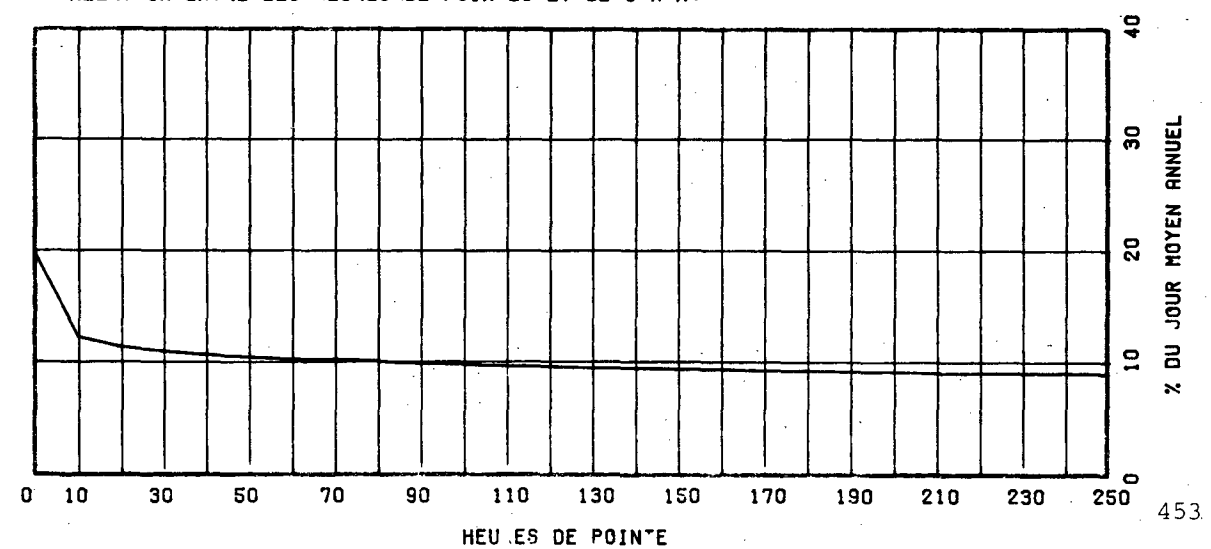

ROUTE COMPT. VOIE REGION TRONCON SECTION 12 MOIS DE RELEVÉ
 0283 075 32 01 110

MUNICIPALITE: NOTRE-DAME-DU-ROSAIRE
 A 1.8 KM. AU SUD-EST DE L'EGLISE N.D. DU ROSAIRE

ANNEE	JO. MOY. ANNUEL	JO. MOY. HIVER	JO. MOY. ETE	POURC. AUGM.	JOUR MAXIMUM	HEURES MAXIMALES			
						1-EPE	10-E	30-E	100-E
81	1110	847	1326	-----	1883	214	160	146	131
*POURC.		76.3	119.5		169.6	19.3	14.4	13.2	11.8
82	951	722	1159	-14.3	1762	175	145	127	115
*POURC.		75.9	121.9		185.3	18.4	15.2	13.4	12.1
83	992	730	1230	+4.3	1909	188	152	135	120
*POURC.		73.6	124.0		192.4	19.0	15.3	13.6	12.1
84	1034	790	1246	-----	-----	-----	-----	-----	-----
*POURC.		76.4	120.5		-----	-----	-----	-----	-----
85	1034	790	1257	+0.0	1786	169	147	136	123
*POURC.		76.4	121.6		172.7	16.3	14.2	13.2	11.9

DISTRIBUTION MENSUELLE DE 1985

MOIS	HEURE MAXIMUM	JOUR MAXIMUM	JOUR MOYEN	TOTAL DU MOIS	POURC. ANNEE
JANV.	94	964	711	22055	5.8
FFV.	95	954	753	21084	5.6
MARS	98	1053	812	25201	6.7
AVRIL	125	1246	954	28643	7.6
MAT	136	1442	1104	34247	9.1
JUIN	148	1650	1231	36948	9.8
JUIL.	152	1652	1310	40622	10.8
AOUT	169	1786	1322	41000	10.9
SEPT	157	1703	1162	34886	9.2
OCT.	149	1473	1156	35857	9.5
NOV.	147	1378	998	29961	7.9
DEC.	114	1123	882	27345	7.2
JOUR MOYEN ANNUEL:	1034		TOTAL:	377849	

ROUTE COMPT. VOTE
 0283 075 00

REPARTITION HORAIRE JOURNALIERE DE 1985

HEURES A.M.	DIMANCHE MOYENNE POURC. (*)		SAMEDI MOYENNE POURC.		JOURS OUV. MOYENNE POURC.	
12- 1	23	2.17	20	1.91	7	0.76
1- 2	21	1.98	13	1.24	4	0.39
2- 3	16	1.51	11	1.05	3	0.35
3- 4	12	1.13	8	0.76	3	0.31
4- 5	6	0.57	7	0.67	5	0.49
5- 6	4	0.38	5	0.48	12	1.21
6- 7	7	0.66	10	0.96	30	3.00
7- 8	12	1.13	24	2.29	44	4.33
8- 9	23	2.17	41	3.92	68	6.63
9-10	42	3.97	64	6.12	62	6.12
10-11	52	4.91	72	6.88	58	5.65
11-12 P.M.	57	5.38	68	6.50	56	5.52
12- 1	65	6.14	70	6.69	61	6.02
1- 2	94	8.88	84	8.03	73	7.12
2- 3	95	8.97	81	7.74	67	6.61
3- 4	91	8.59	79	7.55	84	8.23
4- 5	92	8.69	76	7.27	89	8.69
5- 6	67	6.33	57	5.45	76	7.45
6- 7	67	6.33	49	4.68	59	5.83
7- 8	69	6.52	53	5.07	48	4.72
8- 9	57	5.38	52	4.97	37	3.61
9-10	42	3.97	41	3.92	32	3.20
10-11	28	2.64	33	3.15	23	2.30
11-12	17	1.61	28	2.68	15	1.52
JOUR MOYEN	1059		1046		1026	

ROUTE COMPT. VOIE REGION TRONCON SECTION 12 MOIS DE RELEVÉ

0283 075 32 01 110

MUNICIPALITE: NOTRE-DAME-DU-ROSAIRE
A 1.8 KM. AU SUD-EST DE L'EGLISE N.D. DU ROSAIRE

JOURS MOYENS MENSUELS DE 1985

MOIS	DIMANCHE MOYEN	LUNDI MOYEN	MARDI MOYEN	MERCREDI MOYEN	JEUDI MOYEN	VENDREDI MOYEN	SAMEDI MOYEN	JOUR MOY. AJUSTE 1985	JOUR MOY. AJUSTE 1984
JANV.	598	695	709	677	749	908	689	717	791
FEV.	603	733	771	745	839	873	705	752	810
MARS	794	854	672	784	847	945	773	809	752
AVRIL	1063	853	855	902	903	1114	989	954	975
MAI	1190	915	993	1034	1041	1316	1154	1091	1116
JUIN	1424	1090	1086	1090	1085	1388	1306	1209	1250
JUIL.	1286	1224	1346	1248	1463	1369	1246	1311	1255
AOUT	1492	1219	1131	1242	1208	1471	1451	1316	1284
SEPT	1340	1060	1030	1050	1111	1315	1143	1149	1162
OCT.	1253	1060	1017	1064	1093	1400	1232	1159	1163
NOV.	929	949	911	924	1011	1226	985	990	995
DEC.	715	926	949	896	900	1040	804	890	802
JOUR MOYEN	1057	964	955	971	1020	1197	1039	1028	1029

ROUTE COMPT. VOIE

0283 075

POURCENTAGES DES JOURS MOYENS MENSUELS PAR RAPPORT AU J.M.A. AJUSTE DE 1985

MOIS	DIMANCHE	LUNDI	MARDI	MERCREDI	JEUDI	VENDREDI	SAMEDI	JOUR MOY. AJUSTE 1985	JOUR MOY. AJUSTE 1984(*)
JANV.	58.2	67.6	69.0	65.9	72.9	88.3	67.0	69.7	76.9
FEV.	58.7	71.3	75.0	72.5	81.6	84.9	68.6	73.2	78.7
MARS	77.2	83.1	65.4	76.3	82.4	91.9	75.2	78.7	73.1
AVRIL	103.4	83.0	83.2	87.7	87.8	108.4	96.2	92.8	94.8
MAI	115.8	89.0	96.6	100.6	101.3	128.0	112.3	106.1	108.5
JUIN	138.5	106.0	105.6	106.0	105.5	135.0	127.0	117.6	121.5
JUIL.	125.1	119.1	130.9	121.4	142.3	133.2	121.2	127.5	122.0
AOUT	145.1	118.6	110.0	120.8	117.5	143.1	141.1	128.0	124.8
SEPT	130.4	103.1	100.2	102.1	108.1	127.9	111.2	111.8	112.9
OCT.	121.9	103.1	98.9	103.5	106.3	136.2	119.8	112.7	113.0
NOV.	90.4	92.3	88.6	89.9	98.3	119.3	95.8	96.3	96.7
DEC.	69.6	90.1	92.3	87.2	87.5	101.2	78.2	86.6	77.9
JOUR MOYEN	102.8	93.8	92.9	94.5	99.2	116.4	101.1	100.0	100.0

(*) POURCENTAGE DU JOUR MOYEN MENSUEL AJUSTE DE 1984 PAR RAPPORT AU J.M.A. AJUSTE DE 1985

VARIATIONS JOURNALIERES

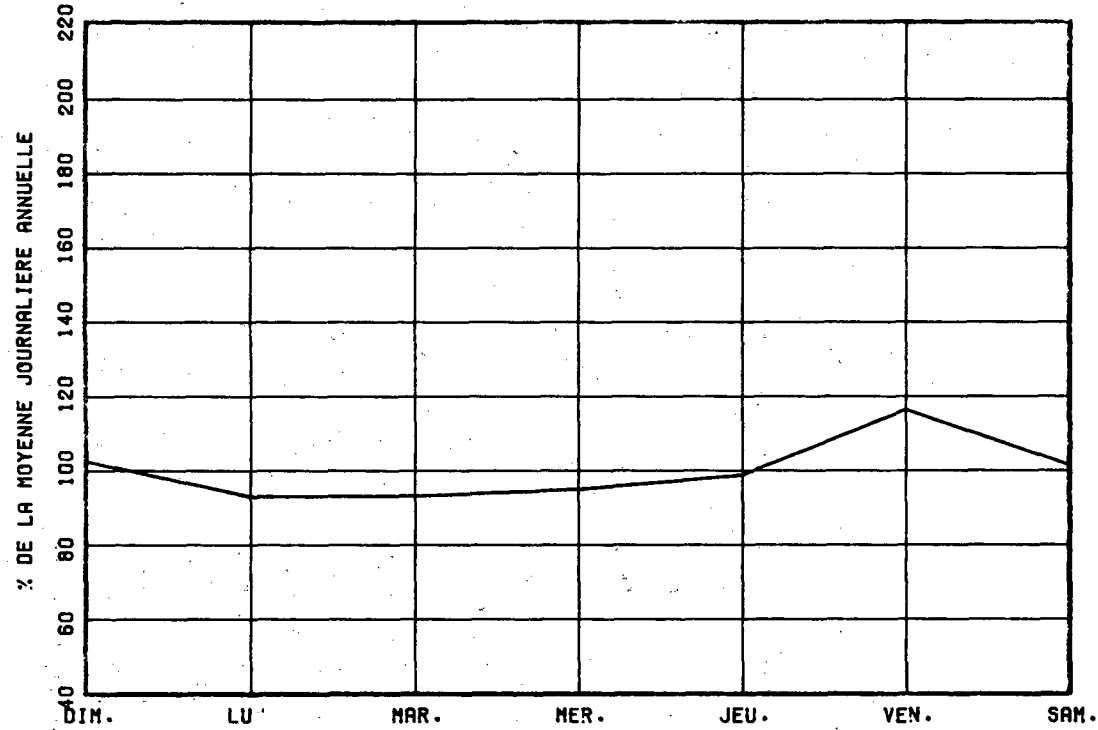

VARIATIONS MENSUELLES

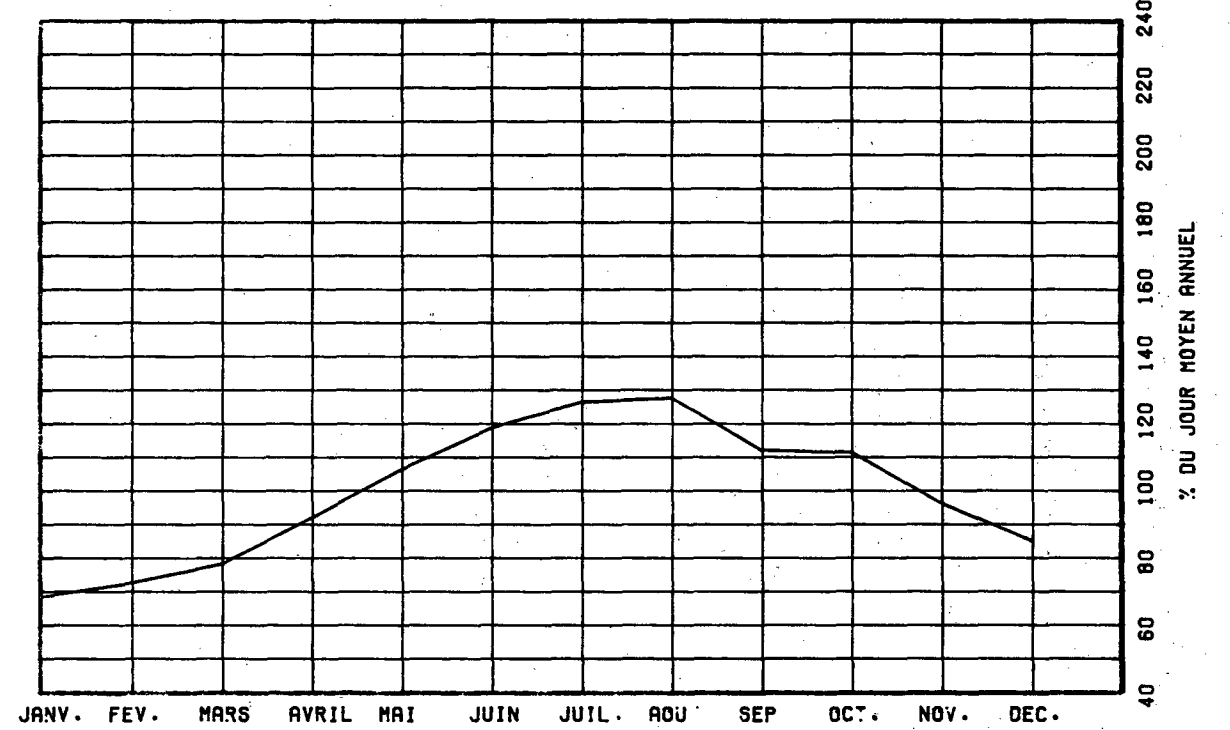

VARIATIONS HORAIRES

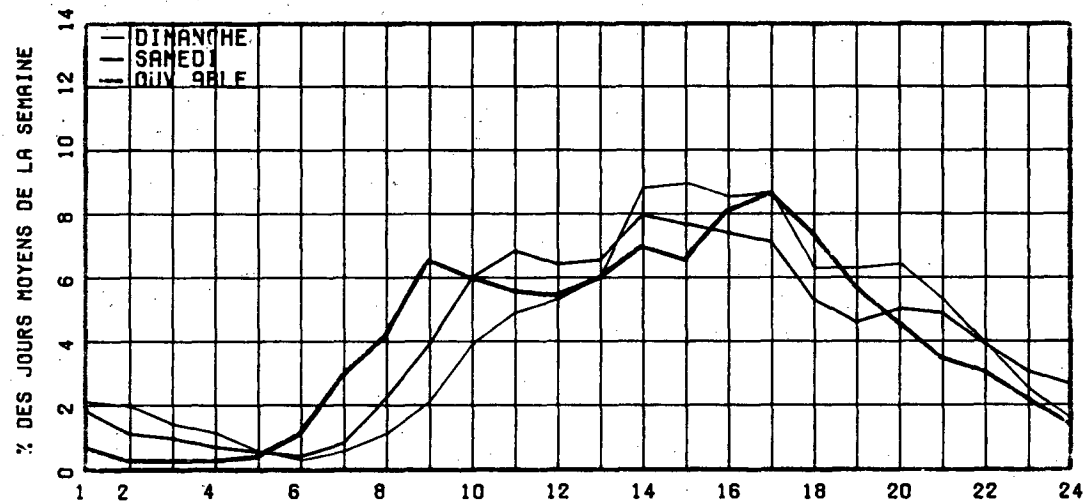

RELATION ENTRE LES HEURES DE POINTES ET LE J.M.A.

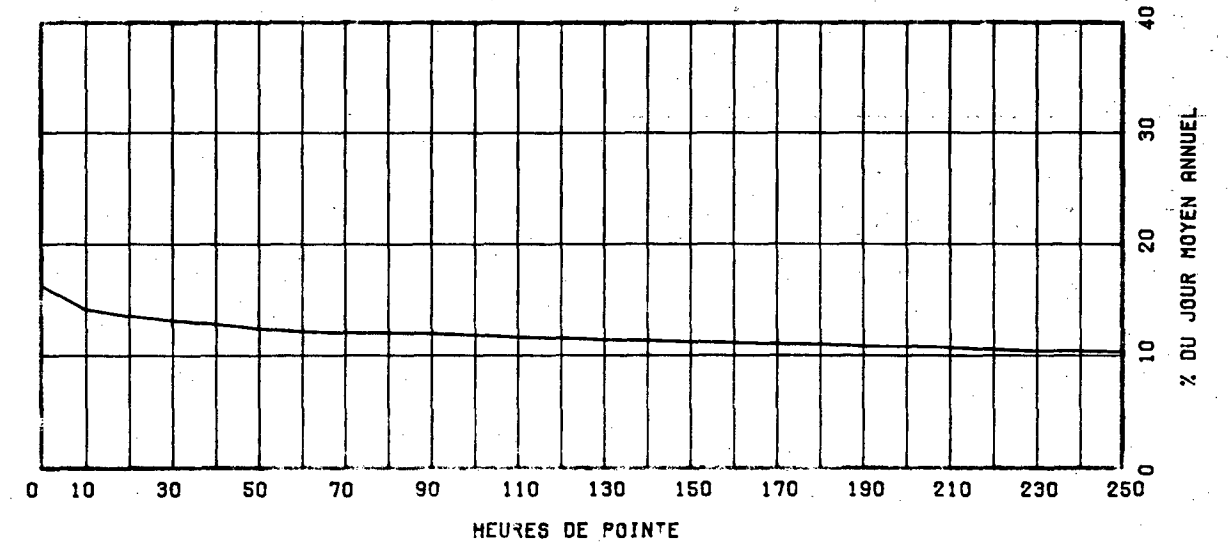

ROUTE COMPT. VOIE REGION TRONCON SECTION 12 MOIS DE RELEVÉ
 0289 150 10 01 010

MUNICIPALITÉ: SAINT-JEAN-DE-LA-LANDE
 A 1.6 KM. A L'OUEST DE LA FRONTIÈRE DU N.H..

ANNEE	J0. MOY. ANNUFL	J0. MOY. HIVER	J0. MOY. ETE	POURC. AUGM.	JOUR MAXIMUM	HEURES MAXIMALES			
						1-ERE	10-F	30-E	100-E
R1	578	446	738	-2.9	1159	110	93	83	71
*POURC.		77.2	127.7		200.5	19.0	16.1	14.4	12.3
R2	548	406	705	-5.2	1123	112	98	80	70
*POURC.		74.1	128.6		204.9	20.4	17.9	14.6	12.8
R3	531	416	682	-3.1	1078	95	83	75	66
*POURC.		78.3	128.4		203.0	17.9	15.6	14.1	12.4
R4	525	390	680	-1.1	1031	106	88	76	66
*POURC.		74.3	129.5		196.4	20.2	16.8	14.5	12.6
R5	541	422	685	+3.0	1005	108	89	80	68
*POURC.		78.0	126.6		185.8	20.0	16.5	14.8	12.6

DISTRIBUITION MENSUELLE DE 1985

MOIS	HEURE MAXIMUM	JOUR MAXIMUM	JOUR MOYEN	TOTAL DU MOIS	POURC. ANNEE
JANV.	54	585	440	13662	6.9
FEB.	56	521	397	11117	5.6
MARS	59	542	435	13512	6.8
AVRIL	63	544	468	14062	7.1
MAT	73	796	584	18106	9.2
JUIN	108	891	713	21401	10.8
JUILL.	102	1005	751	23286	11.8
AOUT	105	885	690	21417	10.8
SEPT	104	853	587	17630	8.9
OCT.	87	700	546	16935	8.6
NOV.	67	582	457	13718	6.9
DEC.	55	521	416	12909	6.5
JOUR MOYEN ANNUEL:		541		TOTAL: 197755	

ROUTE COMPT. VOIE
 0289 150 00

REPARTITION HORAIRE JOURNALIERE DE 1985

HEURES A.M.	DIMANCHE MOYENNE POURC. (*)	SAHEDI MOYENNE POURC.	JOURS OUV. MOYENNE POURC.
12- 1	13 2.55	10 1.80	3 0.66
1- 2	10 1.96	7 1.26	2 0.48
2- 3	6 1.18	5 0.90	2 0.44
3- 4	4 0.78	4 0.72	3 0.69
4- 5	2 0.39	2 0.36	7 1.35
5- 6	2 0.39	4 0.72	13 2.38
6- 7	4 0.78	7 1.26	17 3.25
7- 8	6 1.18	13 2.33	18 3.36
8- 9	10 1.96	22 3.95	24 4.53
9-10	16 3.14	31 5.57	28 5.27
10-11	23 4.51	33 5.92	32 5.92
11-12 P.M.	28 5.49	34 6.10	33 6.11
12- 1	43 8.43	40 7.18	34 6.33
1- 2	51 10.00	44 7.90	38 7.02
2- 3	51 10.00	45 8.08	38 7.09
3- 4	45 8.82	42 7.54	41 7.50
4- 5	39 7.65	35 6.28	43 8.01
5- 6	32 6.27	31 5.57	36 6.65
6- 7	35 6.86	30 5.39	35 6.44
7- 8	31 6.08	30 5.39	29 5.45
8- 9	22 4.31	28 5.03	23 4.31
9-10	16 3.14	24 4.31	17 3.18
10-11	12 2.35	19 3.41	11 2.16
11-12	9 1.76	17 3.05	7 1.35
JOUR MOYEN	510	557	547

ROUTE COMPT. VOTE REGION TRONCON SECTION 12 MOIS DE RELEVÉ

0289 150 10 01 010

MUNICIPALITE: SAINT-JEAN-DE-LA-LANDE
A 1.6 KM. A L'OUEST DE LA FRONTIERE DU N.B..

JOURS MOYENS MENSUELS DE 1985

MOIS	DIMANCHE MOYEN	LUNDI MOYEN	MARDI MOYEN	MERCREDI MOYEN	JEUDI MOYEN	VENDREDI MOYEN	SAMEDI MOYEN	JOUR MOY. AJUSTE 1985	JOUR MOY. AJUSTE 1984
JANV.	383	458	404	384	476	553	446	443	370
FEV.	286	415	393	375	448	453	408	396	409
MARS	367	448	351	440	482	494	464	435	379
AVRIL	450	461	447	468	492	500	470	469	418
MAI	533	511	520	583	599	688	618	578	545
JUIN	701	680	631	698	754	840	690	713	640
JUIL.	802	696	660	699	759	815	848	754	807
AOUT	739	628	570	584	715	797	750	683	671
SEPT	568	595	503	582	655	669	549	588	581
OCT.	504	519	524	491	580	665	553	548	561
NOV.	369	489	403	440	485	530	461	453	493
DEC.	359	447	398	412	427	480	413	419	397
JOUR MOYEN	505	528	483	513	572	623	555	539	522

ROUTE COMPT. VOTE

0289 150

POURCENTAGES DES JOURS MOYENS MENSUELS PAR RAPPORT AU J.M.A. AJUSTE DE 1985

MOIS	DIMANCHE	LUNDI	MARDI	MERCREDI	JEUDI	VENDREDI	SAMEDI	JOUR MOY. AJUSTE 1985	JOUR MOY. AJUSTE 1984(*)
JANV.	71.1	85.0	75.0	71.2	88.3	102.6	82.7	82.2	70.9
FEV.	53.1	77.0	72.9	69.6	83.1	84.0	75.7	73.5	78.4
MARS	68.1	83.1	65.1	81.6	89.4	91.7	86.1	80.7	72.6
AVRIL	83.5	85.5	82.9	86.8	91.3	92.8	87.2	87.0	80.1
MAI	98.9	94.8	96.5	108.2	111.1	127.6	114.7	107.2	104.4
JUIN	130.1	126.2	117.1	129.5	139.9	155.8	128.0	132.3	122.6
JUIL.	148.8	129.1	122.4	129.7	140.8	151.2	157.3	139.9	154.6
AOUT	137.1	116.5	105.8	108.3	132.7	147.9	139.1	126.7	128.5
SEPT	105.4	110.4	93.3	108.0	121.5	124.1	101.9	109.1	111.3
OCT.	93.5	96.3	97.2	91.1	107.6	123.4	102.6	101.7	107.5
NOV.	68.5	90.7	74.8	81.6	90.0	98.3	85.5	84.0	94.4
DEC.	66.6	82.9	73.8	76.4	79.2	89.1	76.6	77.7	76.1
JOUR MOYEN	93.7	98.0	89.6	95.2	106.1	115.6	103.0	100.0	100.0

(*) POURCENTAGE DU JOUR MOYEN MENSUEL AJUSTE DE 1984 PAR RAPPORT AU J.M.A. AJUSTE DE 1985

VARIATIONS JOURNALIERES

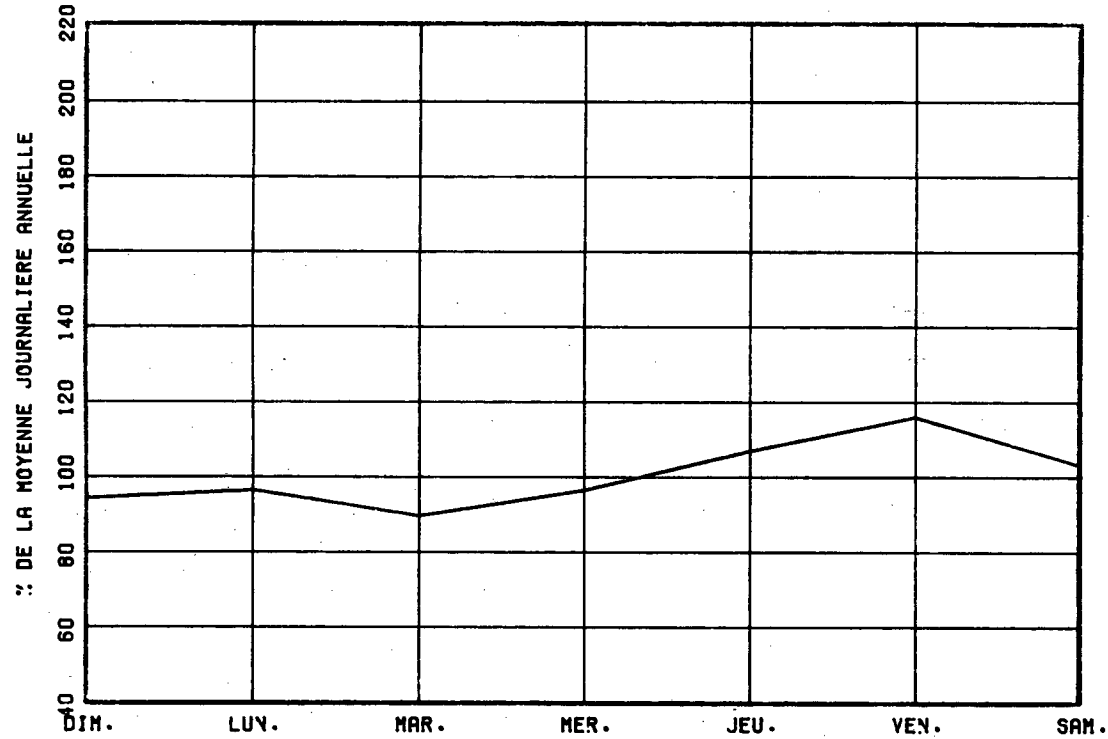

VARIATIONS MENSUELLES

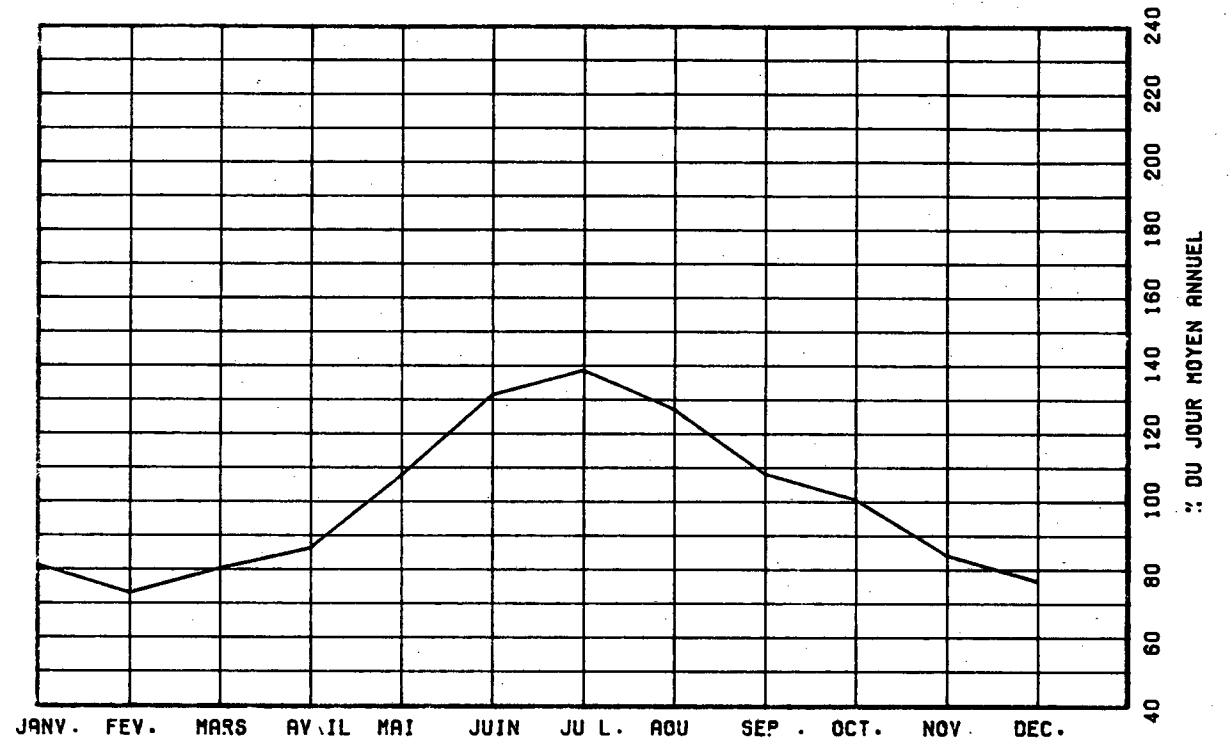

VARIATIONS HORAIRES

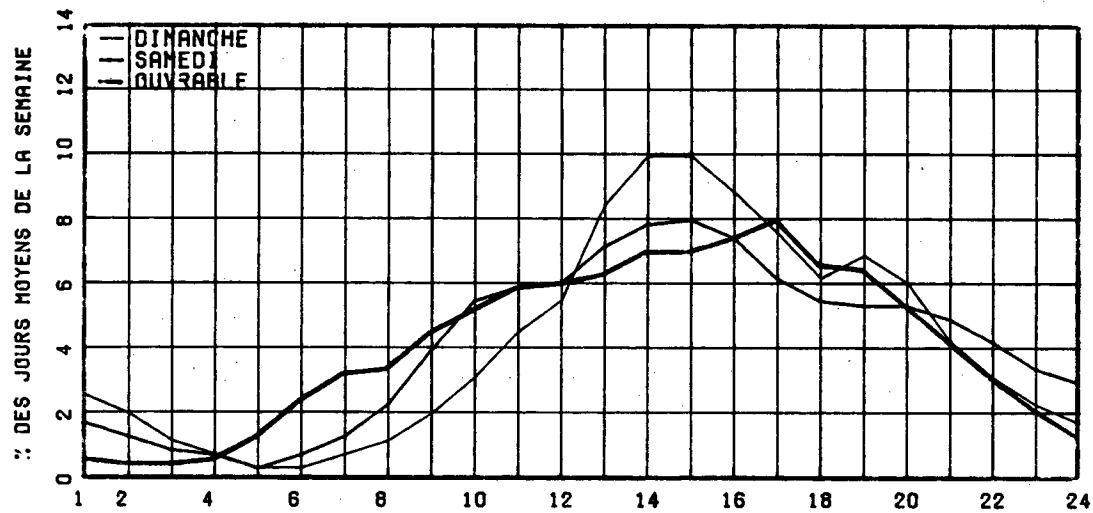

RELATION ENTRE LES HEURES DE POINTES ET LE J.M.A.

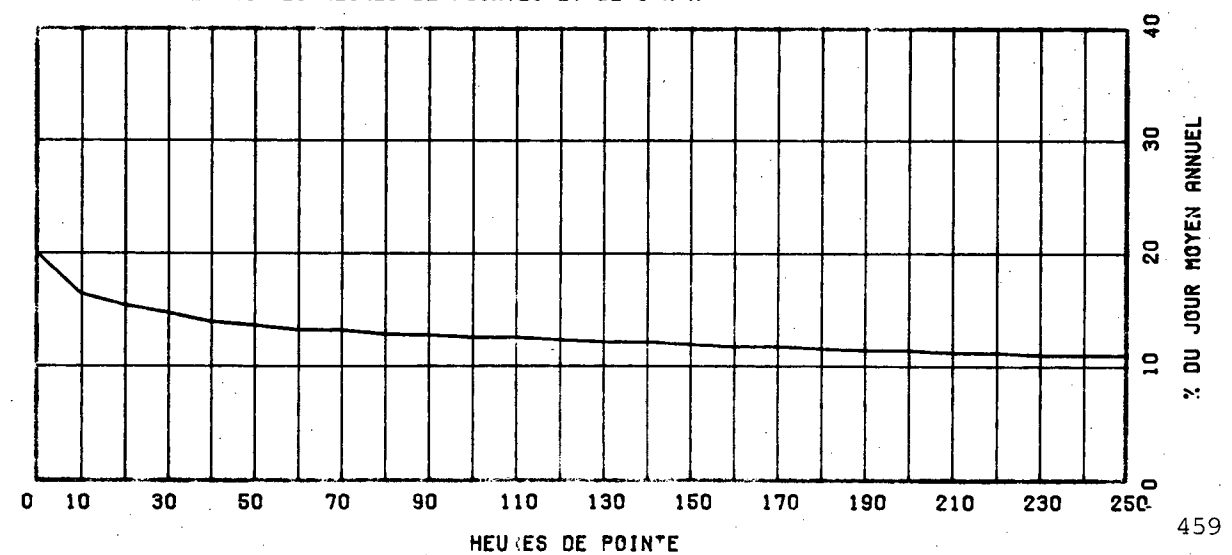

ROUTE COMPT. VOIE REGION TRONCON SECTION 07 MOIS DE RELEVÉ
 0329 100 64 02 050

MUNICIPALITE: SAINTE-AGATHE
 A 1.75 KM. AU NORD DE LA RTE 117.

ANNEE	MOY.		POURC. AUGM.	JOUR MAXIMUM	HEURES MAXIMALES			
	ANNUEL	HIVER			ETE	1-ERE	10-E	30-E
R1 *POURC.	4483	3469	-2.1	10257	914	830	752	669
R2 *POURC.	4098	3201	-8.6	9852	897	790	696	616
R3 *POURC.	4132	3093	+0.8	9476	871	775	718	623
R4 *POURC.	4387	3350	+6.2	10472	928	811	744	655
R5 *POURC.	4625	3512	+5.4	8788	940	717	612	485

DISTRIBUTION MENSUELLE DE 1985

MOIS	HEURE MAXIMUM	JOUR MAXIMUM	JOUR MOYEN	TOTAL DU MOIS	POURC. ANNEE
JANV.	471	4580	3291	102037	----
FEV.	447	4318	3347	93716	----
MARS	573	5135	3615	112081	----
AVRIL	-----	-----	3627	-----	----
MAT	-----	-----	4437	-----	----
JUIN	-----	-----	5777	-----	----
JUIL.	-----	-----	7666	-----	----
AOUT	-----	-----	6430	-----	----
SEPT	940	8788	5267	158013	----
OCT.	724	7214	4414	136842	----
NOV.	593	5191	3725	111767	----
DEC.	531	5398	3782	117270	----
JOUR MOYEN ANNUEL:	4625			TOTAL:-----	

ROUTE COMPT. VOTE
 0329 100 00

REPARTITION HORAIRE JOURNALIERE DE 1985

HEURES A.M.	DIMANCHE MOYENNE POURC. (*)		SAMEDI MOYENNE POURC.		JOURS OUV. MOYENNE POURC.	
	POURC.	POURC.	POURC.	POURC.	JOURS	POURC.
12- 1	90	1.88	72	1.54	27	0.77
1- 2	66	1.38	44	0.94	12	0.36
2- 3	46	0.96	29	0.62	7	0.22
3- 4	37	0.77	23	0.49	6	0.17
4- 5	20	0.42	14	0.30	9	0.26
5- 6	13	0.27	16	0.34	27	0.76
6- 7	23	0.48	37	0.79	77	2.19
7- 8	56	1.17	99	2.12	205	5.78
8- 9	93	1.94	171	3.67	219	6.17
9-10	158	3.29	267	5.72	194	5.49
10-11	241	5.02	341	7.31	210	5.92
11-12 P.M.	291	6.06	371	7.95	210	5.94
12- 1	336	7.00	360	7.72	221	6.25
1- 2	397	8.27	371	7.95	240	6.79
2- 3	448	9.33	376	8.06	252	7.11
3- 4	483	10.06	381	8.17	269	7.59
4- 5	464	9.67	378	8.10	305	8.60
5- 6	371	7.73	305	6.54	269	7.58
6- 7	321	6.69	235	5.04	205	5.80
7- 8	295	6.15	209	4.48	169	4.76
8- 9	225	4.69	156	3.34	136	3.84
9-10	159	3.31	141	3.02	120	3.40
10-11	103	2.15	147	3.15	90	2.54
11-12	64	1.33	121	2.59	60	1.69
JOUR MOYEN	4800		4664		3548	

ROUTE COMPT. VOIE REGION TRONCON SECTION 07 MOIS DE RELEVÉ

0329 100 64 02 050

MUNICIPALITE: SAINTE-AGATHE
A 1.75 KM. AU NORD DE LA RTE 117.

JOURS MOYENS MENSUELS DE 1985

MOIS	DIMANCHE MOYEN	LUNDI MOYEN	MARDI MOYEN	MERCREDI MOYEN	JEUDI MOYEN	VENDREDI MOYEN	SAMEDI MOYEN	JOUR MOY. AJUSTE 1985	JOUR MOY. AJUSTE 1984
JANV.	3921	2619	2565	2618	3010	4164	3896	3256	3225
FEV.	4034	2900	2800	2796	3001	4045	3851	3346	3326
MARS	4649	2933	2616	2984	3097	4249	4211	3534	3307
AVRIL	-----	-----	-----	-----	-----	-----	-----	3627	3400
MAT	-----	-----	-----	-----	-----	-----	-----	4437	4221
JUIN	-----	-----	-----	-----	-----	-----	-----	5777	5294
JUIL.	-----	-----	-----	-----	-----	-----	-----	7666	7189
AOUT	-----	-----	-----	-----	-----	-----	-----	6430	6172
SEPT	7433	4106	3920	3954	4134	5545	6692	5112	4755
OCT.	5312	3756	3661	3676	3885	5144	5577	4430	4186
NOV.	3951	3423	3006	3229	3544	4377	4251	3683	3477
DEC.	3818	3657	3664	2964	3599	4233	4383	3759	3435
JOUR MOYEN	-----	-----	-----	-----	-----	-----	-----	4588	4332

ROUTE COMPT. VOIE

0329 100

POURCENTAGES DES JOURS MOYENS MENSUELS PAR RAPPORT AU J.M.A. AJUSTE DE 1985

MOIS	DIMANCHE	LUNDI	MARDI	MERCREDI	JEUDI	VENDREDI	SAMEDI	JOUR MOY. AJUSTE 1985	JOUR MOY. AJUSTE 1984(*)
JANV.	85.5	57.1	55.9	57.1	65.6	90.8	84.9	71.0	74.4
FEV.	87.9	63.2	61.0	60.9	65.4	88.2	83.9	72.9	76.8
MARS	101.3	63.9	57.0	65.0	67.5	92.6	91.8	77.0	76.3
AVRIL	-----	-----	-----	-----	-----	-----	-----	79.1	78.5
MAT	-----	-----	-----	-----	-----	-----	-----	96.7	97.4
JUIN	-----	-----	-----	-----	-----	-----	-----	125.9	122.2
JUIL.	-----	-----	-----	-----	-----	-----	-----	167.1	166.0
AOUT	-----	-----	-----	-----	-----	-----	-----	140.1	142.5
SEPT	162.0	89.5	85.4	86.2	90.1	120.9	145.9	111.4	109.8
OCT.	115.8	81.9	79.8	80.1	84.7	112.1	121.6	96.6	96.6
NOV.	86.1	74.6	65.5	70.4	77.2	95.4	92.7	80.3	80.3
DEC.	83.2	79.7	79.9	64.6	78.4	92.3	95.5	81.9	79.3
JOUR MOYEN	-----	-----	-----	-----	-----	-----	-----	100.0	100.0

(*) POURCENTAGE DU JOUR MOYEN MENSUEL AJUSTE DE 1984 PAR RAPPORT AU J.M.A. AJUSTE DE 1984

VARIATIONS JOURNALIERES

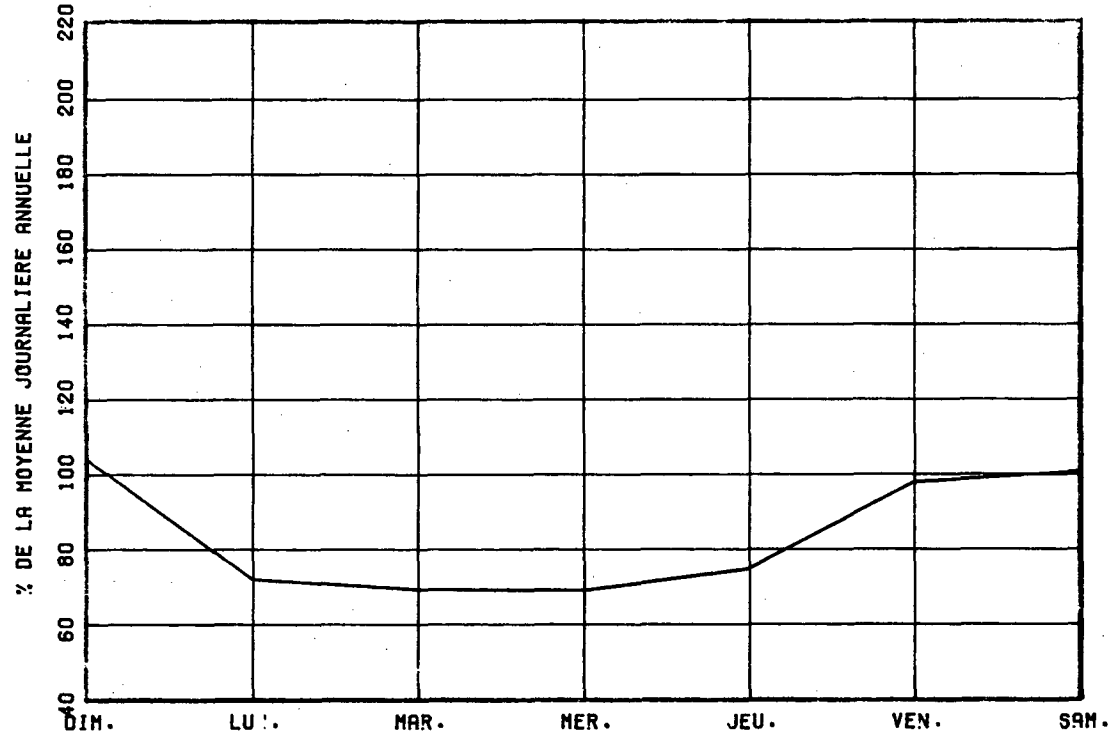

VARIATIONS MENSUELLES

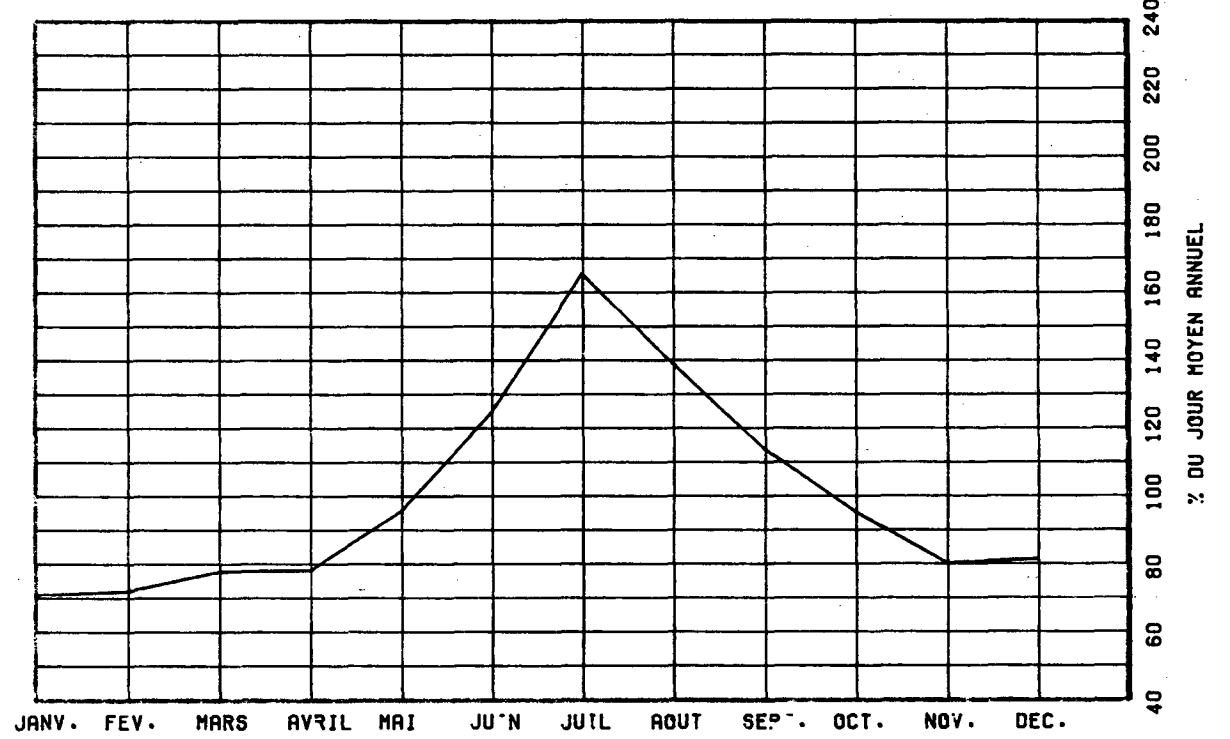

VARIATIONS HORAIRES

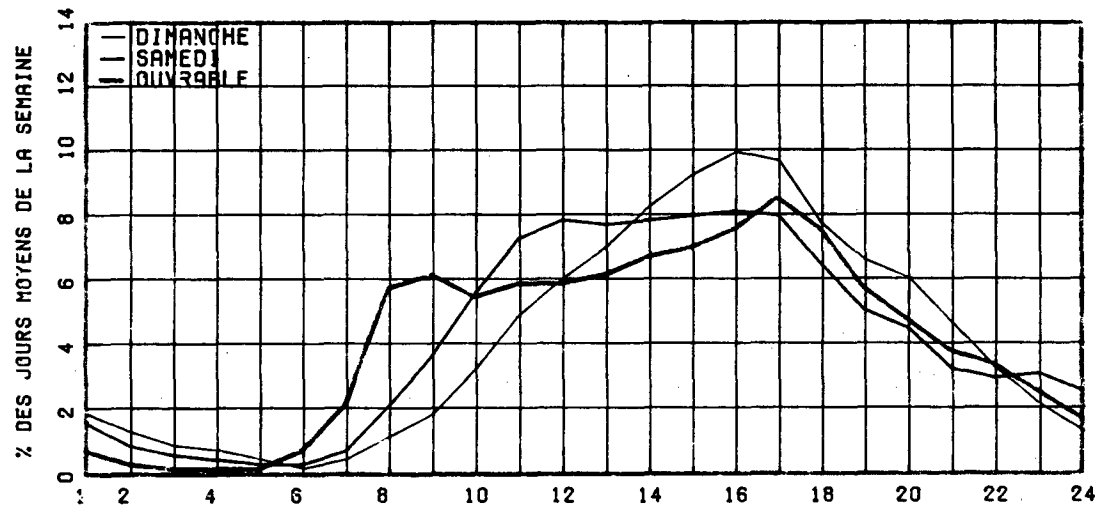

RELATION ENTRE LES HEURES DE POINTES ET LE J.M.A.

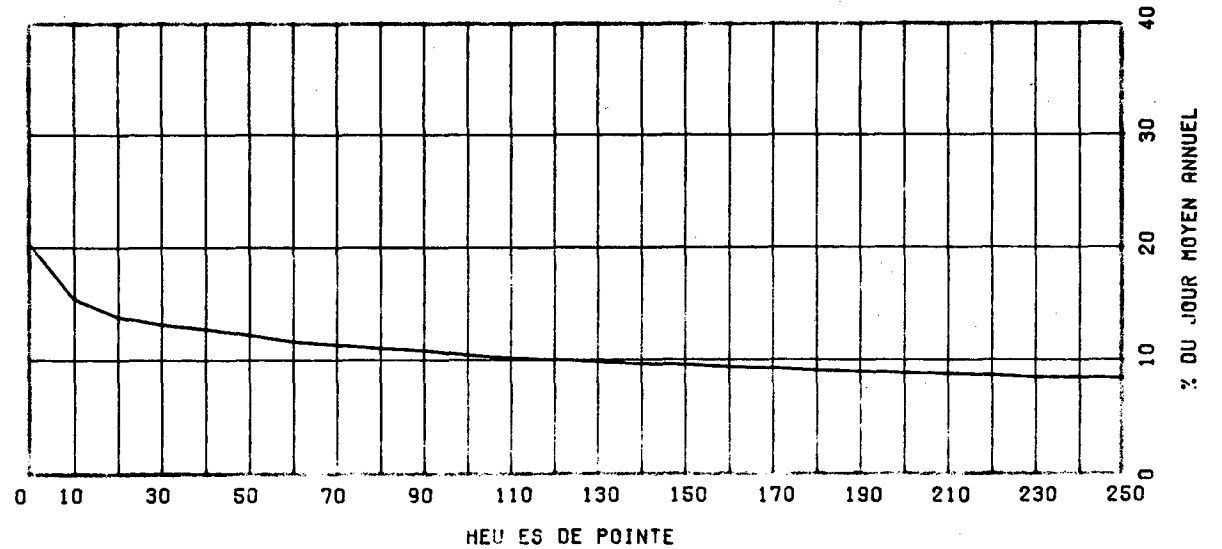

ROUTE COMPT. VOTE REGION TRONCON SECTION 12 MOIS DE RELEVÉ
 0335 650 64 01 170

MUNICIPALITE: BOIS-DES-FILION
 SUR LE PONT DAVID.

ANNEE	JO. MOY. ANNUEL	JO. MOY. HIVER	JO. MOY. ETE	POURC. AUGM.	JOUR MAXIMUM	HEURES MAXIMALES			
						1-ERE	10-E	30-E	100-E
R1									
*POURC.									
R2	9915	8482	11133	-----	13646	1214	1109	1063	996
*POURC.		85.5	112.3		137.6	12.2	11.2	10.7	10.0
R3	11290	9937	12367	+13.9	14704	1166	1147	1117	1069
*POURC.		88.0	109.5		130.2	10.3	10.2	9.9	9.5
R4	11384	10298	11928	+0.8	14760	1704	1249	1190	1127
*POURC.		90.5	104.8		129.7	15.0	11.0	10.5	9.9
R5	12497	11111	13446	+9.8	16310	1453	1328	1290	1237
*POURC.		88.9	107.6		130.5	11.6	10.6	10.3	9.9

DISTRIBUTION MENSUELLE DE 1985

MOIS	HEURE MAXIMUM	JOUR MAXIMUM	JOUR MOYEN	TOTAL DU MOIS	POURC. ANNEE
JANV.	1109	12304	10303	319408	7.0
FEV.	1197	13006	10969	307138	6.7
MARS	1241	14061	12039	373234	8.2
AVRIL	1305	15114	12582	377484	8.3
MAT	1349	15708	13861	429693	9.4
JUIN	1330	16310	13943	418294	9.2
JUIL.	1453	15903	13147	407557	8.9
AOUT	1298	15260	13501	418559	9.2
SEPT	1377	15363	13205	396158	8.7
OCT.	1435	15315	12958	401708	8.8
NOV.	1331	15080	12253	367596	8.1
DEC.	1279	14020	11123	344816	7.6

JOUR MOYEN ANNUEL: 12497

TOTAL: 4561645

ROUTE COMPT. VOIE
 0335 650 00

REPARTITION HORAIRE JOURNALIERE DE 1985

HEURES A.M.	DI MANCHE MOYENNE POURC. (*)	SAMEDI MOYENNE POURC.	JOURS OUV. MOYENNE POURC.
12- 1	388 3.44	334 2.83	184 1.43
1- 2	286 2.54	209 1.77	88 0.68
2- 3	191 1.69	145 1.23	55 0.43
3- 4	126 1.12	107 0.91	42 0.33
4- 5	69 0.61	65 0.55	56 0.43
5- 6	81 0.72	93 0.79	220 1.70
6- 7	206 1.83	246 2.09	678 5.25
7- 8	317 2.81	420 3.56	976 7.55
8- 9	329 2.92	485 4.11	832 6.44
9-10	327 2.90	511 4.33	515 3.99
10-11	413 3.66	581 4.92	494 3.83
11-12 P.M.	510 4.52	644 5.46	519 4.02
12- 1	641 5.69	709 6.01	558 4.32
1- 2	806 7.15	792 6.71	621 4.81
2- 3	825 7.32	802 6.80	662 5.13
3- 4	841 7.46	815 6.91	829 6.42
4- 5	924 8.20	892 7.56	1126 8.71
5- 6	788 6.99	807 6.84	1109 8.58
6- 7	659 5.85	667 5.65	881 6.82
7- 8	602 5.34	617 5.23	669 5.18
8- 9	573 5.08	512 4.34	533 4.12
9-10	551 4.89	432 3.66	501 3.88
10-11	486 4.31	448 3.80	439 3.40
11-12	335 2.97	464 3.93	328 2.54
JOUR MOYEN	11274	11797	12925

ROUTE COMPT. VOIE REGION TRONCON SECTION 12 MOIS DE RELEVÉ

0335 650 64 01 170

MUNICIPALITE: BOIS-DES-FILION
SUR LE PONT DAVID.

JOURS MOYENS MENSUELS DE 1985

MOIS	DIMANCHE MOYEN	LUNDI MOYEN	MARDI MOYEN	MERCREDI MOYEN	JEUDI MOYEN	VENDREDI MOYEN	SAMEDI MOYEN	JOUR MOY. AJUSTE 1985	JOUR MOY. AJUSTE 1984
JANV.	8375	10521	10709	11091	10887	11817	9540	10420	9818
FEV.	9437	10987	11182	11180	11626	12353	10016	10968	10194
MARS	11030	11677	11382	12296	12634	13446	11778	12034	10587
AVRIL	11338	12327	12774	13022	13190	13555	12132	12619	11687
MAI	12570	13489	13785	14169	14161	15502	13016	13813	11770
JUIN	14804	15226	13203	12585	13536	14134	13990	13925	11921
JUIL.	13066	13032	13115	13559	14681	12276	12221	13135	10994
AOUT	12279	13208	13474	13833	14192	14913	12370	13467	12206
SEPT	12021	13031	13083	13695	13915	14895	12388	13289	12663
OCT.	10884	12809	13118	13347	13690	14968	12051	12981	12408
NOV.	10184	12242	12052	12647	12849	14023	11515	12216	11811
DEC.	9069	10754	10946	12702	12677	13350	9918	11345	10810
JOUR MOYEN	11254	12441	12401	12843	13169	13769	11744	12517	11405

ROUTE COMPT. VOIE
0335 650

POURCENTAGES DES JOURS MOYENS MENSUELS PAR RAPPORT AU J.M.A. AJUSTE DE 1985

MOIS	DIMANCHE	LUNDI	MARDI	MERCREDI	JEUDI	VENDREDI	SAMEDI	JOUR MOY. AJUSTE 1985	JOUR MOY. AJUSTE 1984(*)
JANV.	66.9	84.1	85.6	88.6	87.0	94.4	76.2	83.2	86.1
FEV.	75.4	87.8	89.3	89.3	92.9	98.7	80.0	87.6	89.4
MARS	88.1	93.3	90.9	98.2	100.9	107.4	94.1	96.1	92.8
AVRIL	90.6	98.5	102.1	104.0	105.4	108.3	96.9	100.8	102.5
MAI	100.4	107.8	110.1	113.2	113.1	123.8	104.0	110.4	103.2
JUIN	118.3	121.6	105.5	100.5	108.1	112.9	111.8	111.2	104.5
JUIL.	104.4	104.1	104.8	108.3	117.3	98.1	97.6	104.9	96.4
AOUT	98.1	105.5	107.6	110.5	113.4	119.1	98.8	107.6	107.0
SEPT	96.0	104.1	104.5	109.4	111.2	119.0	99.0	106.2	111.0
OCT.	87.0	102.3	104.8	106.6	109.4	119.6	96.3	103.7	108.8
NOV.	81.4	97.8	96.3	101.0	102.7	112.0	92.0	97.6	103.6
DEC.	72.5	85.9	87.4	101.5	101.3	106.7	79.2	90.6	94.8
JOUR MOYEN	89.9	99.4	99.1	102.6	105.2	110.0	93.8	100.0	100.0

(*) POURCENTAGE DU JOUR MOYEN MENSUEL AJUSTE DE 1984 PAR RAPPORT AU J.M.A. AJUSTE DE 1984

VARIATIONS JOURNALIERES

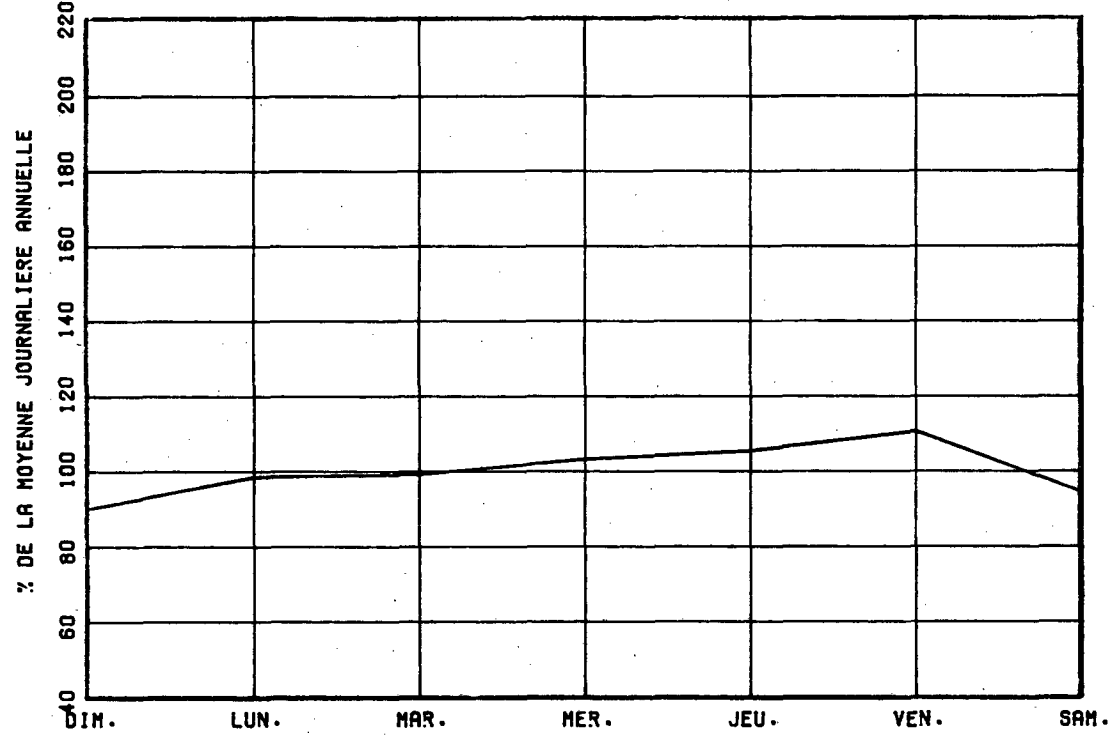

VARIATIONS MENSUELLES

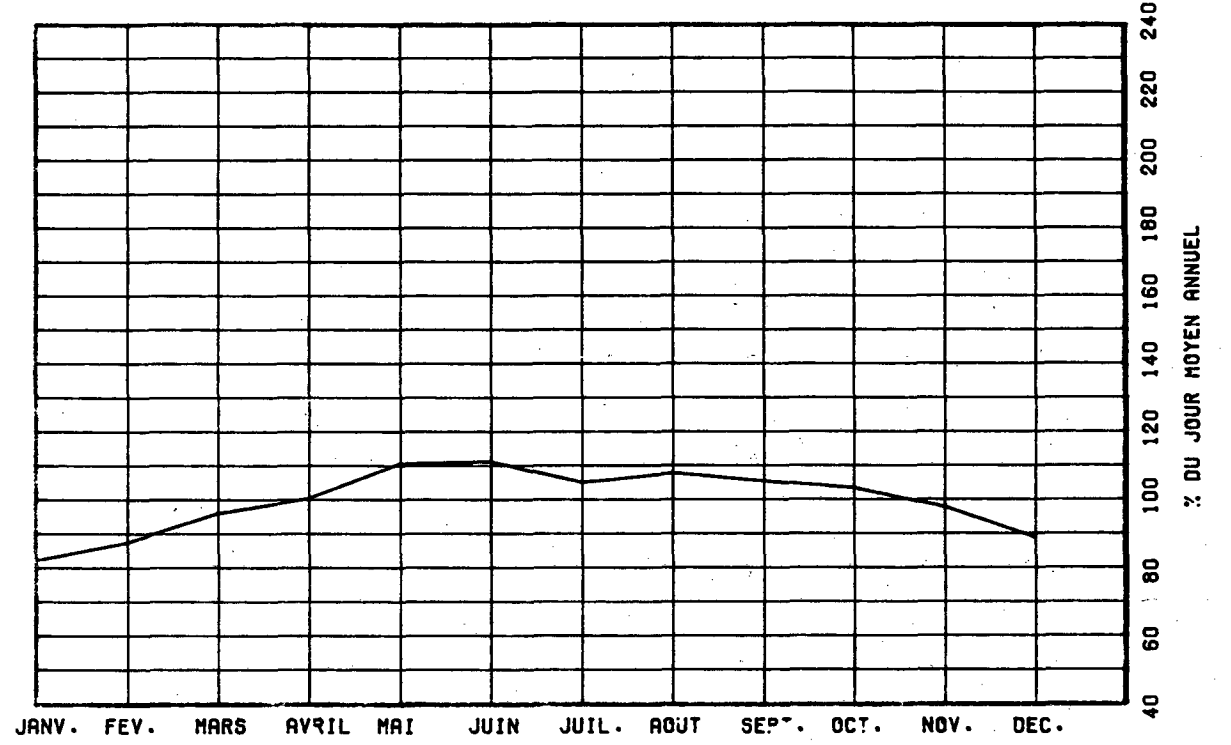

VARIATIONS HORAIRES

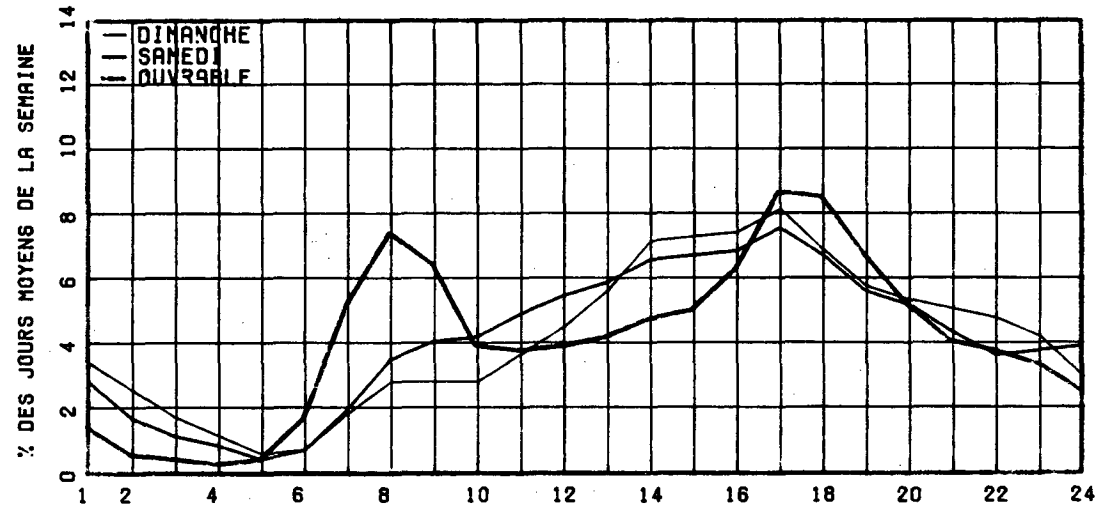

RELATION ENTRE LES HEURES DE POINTES ET LE J.M.A.

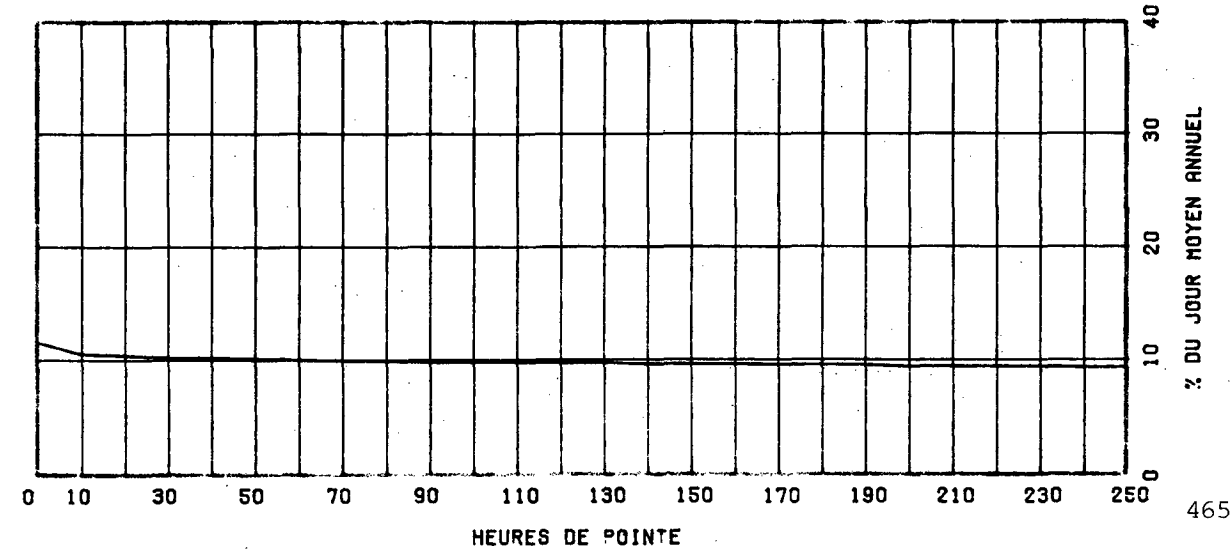

ROUTE COMPT. VOIE REGION TRONCON SECTION 12 MOIS DE RELEVÉ
 0335 777 EST 1 63 01 090

MUNICIPALITE: LAVAL

PONT VIAU, SUR LA RIVIERE DES PRAIRIES

ROUTE COMPT. VOIE
 0335 777 EST 01

REPARTITION HORAIRE JOURNALIERE DE 1985

HEURES A.M.	DIMANCHE		SAMEDI		JOURS OUV.	
	MOYENNE	POURC. (*)	MOYENNE	POURC.	MOYENNE	POURC.
12- 1	876	5.48	900	4.77	528	2.19
1- 2	652	4.08	572	3.03	233	0.97
2- 3	449	2.81	357	1.89	121	0.50
3- 4	323	2.02	276	1.46	83	0.35
4- 5	160	1.00	145	0.77	53	0.22
5- 6	87	0.54	98	0.52	83	0.34
6- 7	100	0.63	155	0.82	281	1.16
7- 8	198	1.24	330	1.75	742	3.07
8- 9	258	1.62	527	2.79	1036	4.29
9-10	321	2.01	681	3.61	857	3.55
10-11	423	2.65	881	4.67	888	3.67
11-12 P.M.	605	3.79	1045	5.54	1062	4.39
12- 1	767	4.80	1226	6.50	1169	4.84
1- 2	966	6.05	1268	6.72	1171	4.84
2- 3	1049	6.57	1259	6.68	1257	5.20
3- 4	1120	7.01	1301	6.90	1686	6.97
4- 5	1266	7.93	1327	7.04	2676	11.07
5- 6	1166	7.30	1284	6.81	3030	12.53
6- 7	948	5.94	965	5.12	1894	7.84
7- 8	891	5.58	843	4.47	1319	5.46
8- 9	847	5.30	780	4.14	1062	4.39
9-10	897	5.62	776	4.11	1116	4.62
10-11	872	5.46	846	4.49	982	4.06
11-12	730	4.57	1019	5.40	838	3.47
JOUR MOYEN		15971		18461		24180

ANNEE	JO. MOY. ANNUEL	JO. MOY. HIVER	JO. MOY. ETE	POURC. AUGM.	JOUR MAXIMUM	HEURES MAXIMALES			
						1-ERE	10-E	30-E	100-E
R1	23638	22484	23787	+0.7	32719	3472	3379	3289	3146
*POURC.		95.1	100.6		138.4	14.7	14.3	13.9	13.3
R2	22508	21324	22593	-4.8	29085	3372	3188	3140	3012
*POURC.		94.7	100.4		129.2	15.0	14.2	14.0	13.4
R3	22811	22052	22494	+1.3	30127	3611	3487	3257	3108
*POURC.		96.7	98.6		132.1	15.8	15.3	14.3	13.6
R4	22408	22132	22002	-1.8	29234	3635	3382	3317	3169
*POURC.		98.8	98.2		130.5	16.2	15.1	14.8	14.1
R5	22071	21318	21875	-1.5	28024	3882	3495	3394	3218
*POURC.		96.6	99.1		127.0	17.6	15.8	15.4	14.6

DISTRIBUTION MENSUELLE DE 1985

MOIS	HEURE MAXIMUM	JOUR MAXIMUM	JOUR MOYEN	TOTAL DU MOIS	POURC. ANNEE
JANV.	3882	28024	21234	658280	8.2
FEV.	3273	25440	21774	609678	7.6
MARS	3331	26560	22109	685396	8.5
AVRIL	3375	27092	22716	681484	8.5
MAT	3371	27959	23811	738166	9.2
JUIN	3632	27529	22517	675535	8.4
JUIL.	2837	25529	19946	618344	7.7
AOUT	3286	27950	22540	698740	8.7
SEPT	3555	27223	22542	676266	8.4
OCT.	3524	27675	22883	709391	8.8
NOV.	3495	27165	22619	678576	8.4
DEC.	3322	25680	20203	626312	7.8

JOUR MOYEN ANNUEL: 22071

TOTAL: 8056168

ROUTE COMPT. VOIE REGION TRONCON SECTION 12 MOIS DE RELÈVE

0335 777 EST 1 63 01 090

MUNICIPALITE: LAVAL

PONT VIAU, SUR LA RIVIERE DES PRAIRIES

JOURS MOYENS MENSUELS DE 1985

MOIS	DIMANCHE MOYEN	LUNDI MOYEN	MARDI MOYEN	MERCREDI MOYEN	JEUDI MOYEN	VENDREDI MOYEN	SAMEDI MOYEN	JOUR MOY. AJUSTE 1985	JOUR MOY. AJUSTE 1984
JANV.	13750	23253	23568	25001	23616	24809	17790	21683	22675
FEV.	15428	22656	23103	23306	24796	25011	18117	21773	22137
MARS	16507	22734	21510	23780	25131	25963	20083	22244	23136
AVRIL	17264	23229	24124	24778	25601	25252	19773	22860	24101
MAI	17834	24547	24768	25473	26241	27347	20242	23778	24082
JUIN	16374	24055	24381	25096	26178	26472	19321	23125	22834
JUIL.	16515	20391	21206	21504	22147	22899	15116	19968	20694
AOUT	15815	23329	23920	24400	25492	26041	18241	22462	22444
SEPT	16093	23587	24258	24605	25962	26761	19751	23002	23051
OCT.	16201	23432	24065	24528	25888	26851	19566	22933	21759
NOV.	15990	23428	23141	24010	25424	26261	19858	22587	22691
DEC.	14393	21381	21552	23875	21881	23541	17991	20659	21470
JOUR MOYEN	16013	23001	23299	24196	24863	25600	18820	22256	22589

ROUTE COMPT. VOIE

0335 777 EST 1

POURCENTAGES DES JOURS MOYENS MENSUELS PAR RAPPORT AU J.M.A. AJUSTE DE 1985

MOIS	DIMANCHE	LUNDI	MARDI	MERCREDI	JEUDI	VENDREDI	SAMEDI	JOUR MOY. AJUSTE 1985	JOUR MOY. AJUSTE 1984(*)
JANV.	61.8	104.5	105.9	112.3	106.1	111.5	79.9	97.4	100.4
FEV.	69.3	101.8	103.8	104.7	111.4	112.4	81.4	97.8	98.0
MARS	74.2	102.1	96.6	106.8	112.9	116.7	90.2	99.9	102.4
AVRIL	77.6	104.4	108.4	111.3	115.0	113.5	88.8	102.7	106.7
MAI	80.1	110.3	111.3	114.5	117.9	122.9	91.0	106.8	106.6
JUIN	73.6	108.1	109.5	112.8	117.6	118.9	86.8	103.9	101.1
JUIL.	74.2	91.6	95.3	96.6	99.5	102.9	67.9	89.7	91.6
AOUT	71.1	104.8	107.5	109.6	114.5	117.0	82.0	100.9	99.4
SEPT	72.3	106.0	109.0	110.6	116.7	120.2	88.7	103.4	102.0
OCT.	72.8	105.3	108.1	110.2	116.3	120.6	87.9	103.0	96.3
NOV.	71.8	105.3	104.0	107.9	114.2	118.0	89.2	101.5	100.5
DEC.	64.7	96.1	96.8	107.3	98.3	105.8	80.8	92.8	95.0
JOUR MOYEN	71.9	103.3	104.7	108.7	111.7	115.0	84.6	100.0	100.0

(*) POURCENTAGE DU JOUR MOYEN MENSUEL AJUSTE DE 1984 PAR RAPPORT AU J.M.A. AJUSTE DE 1984

VARIATIONS JOURNALIERES

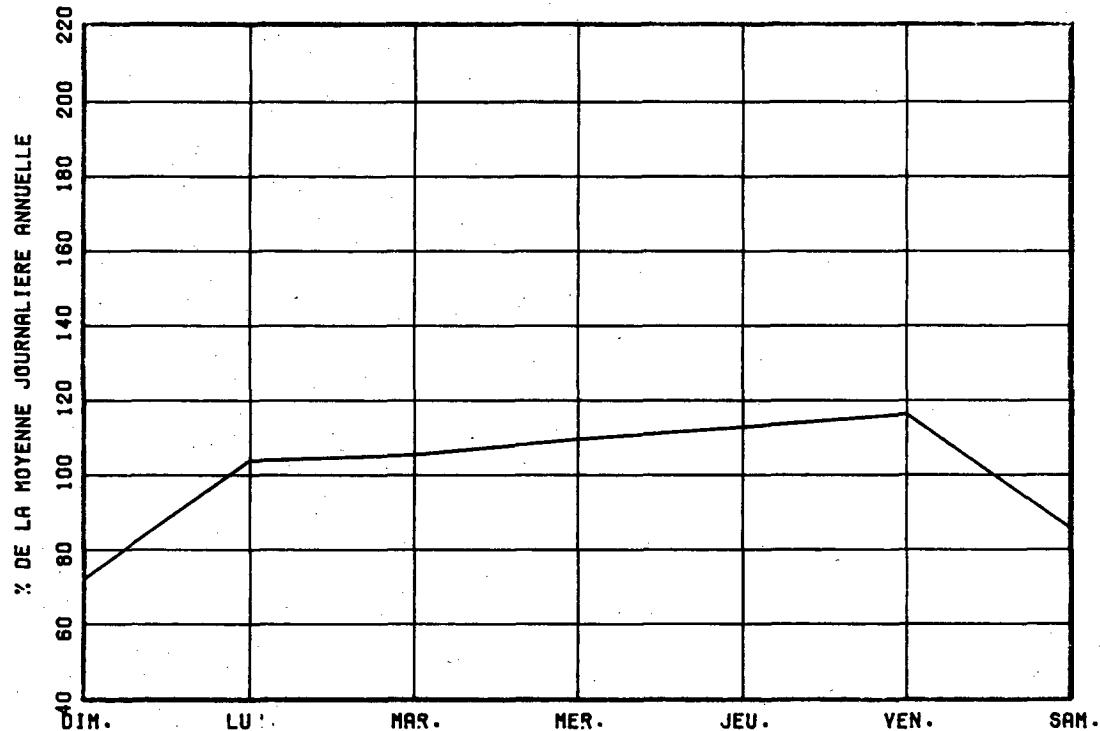

VARIATIONS MENSUELLES

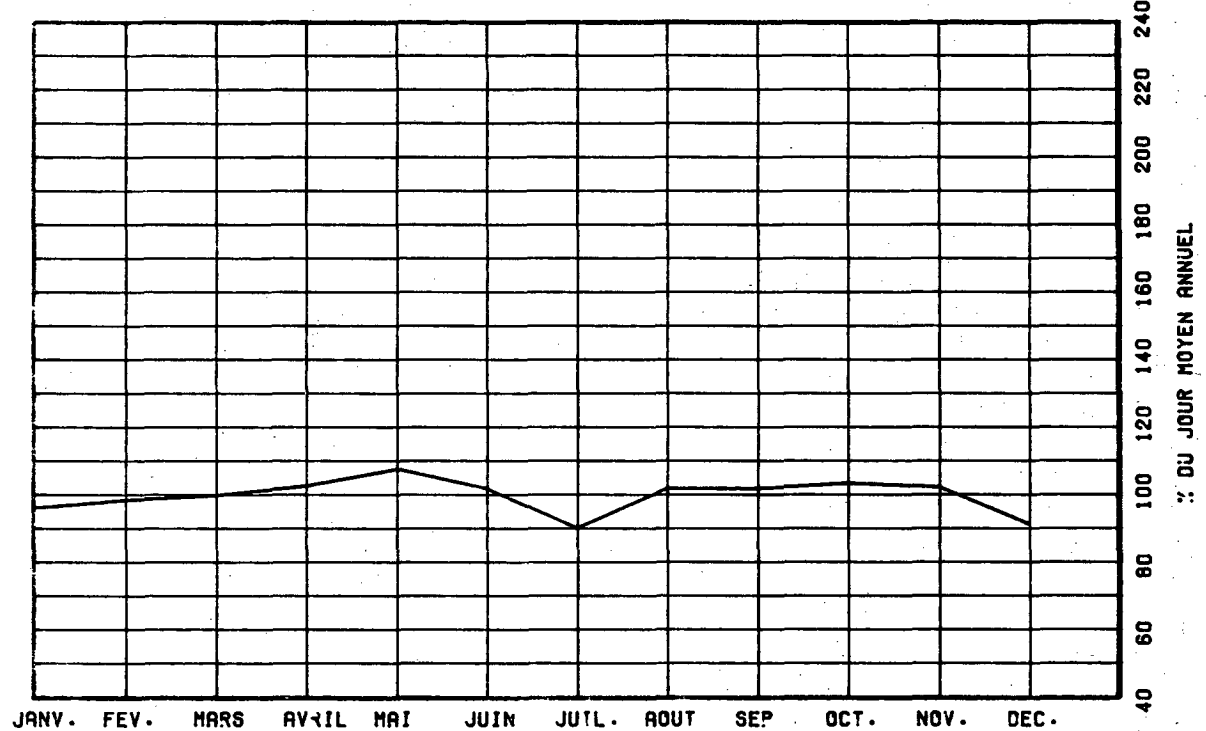

VARIATIONS HORAIRES

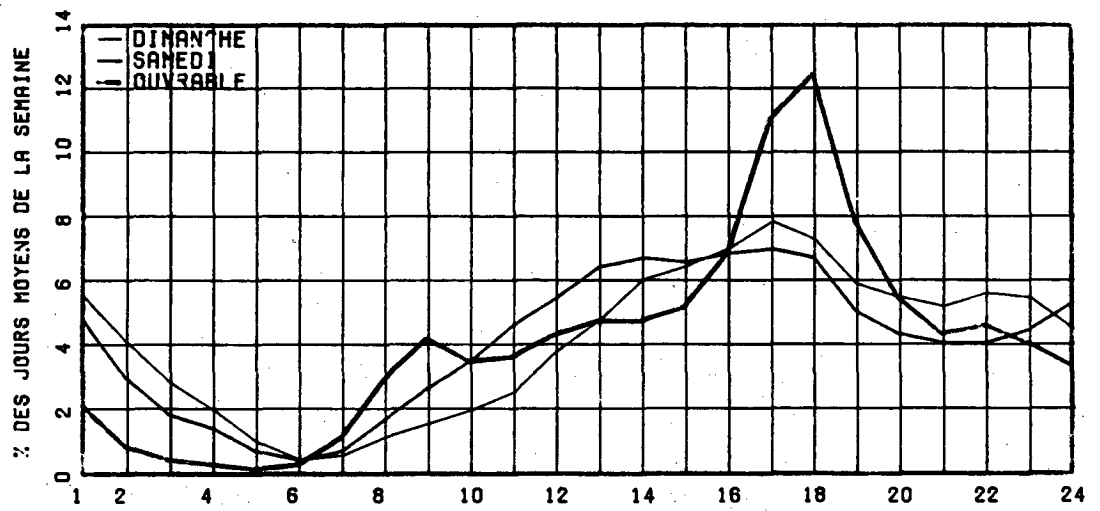

RELATION ENTRE LES HEURES DE POINTES ET LE J.M.A.

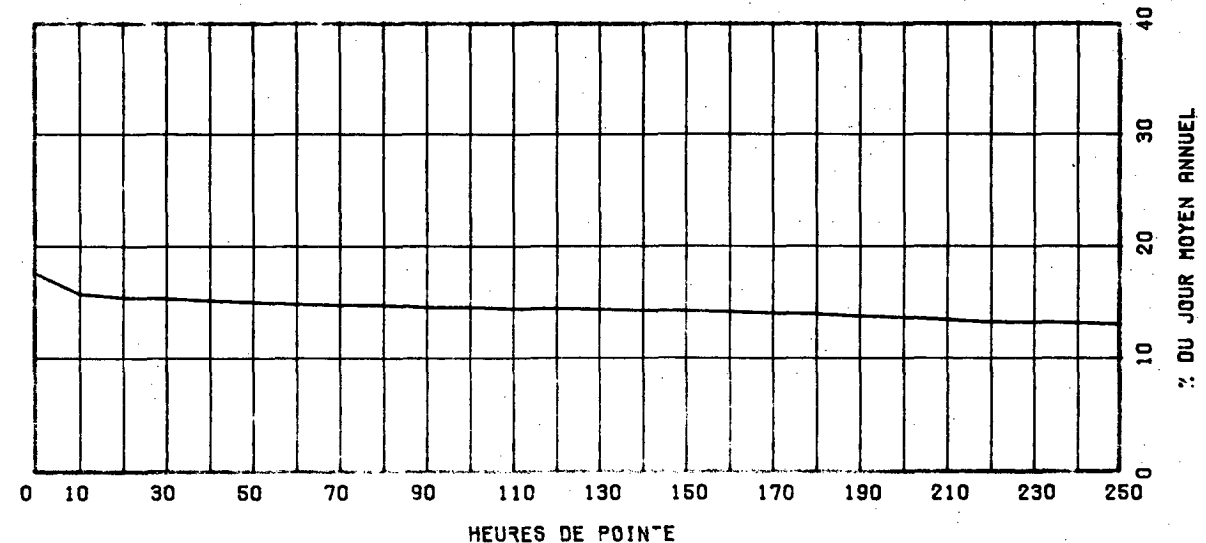

ROUTE 0335 COMPT. 777 VOTE OUEST 1 REGION 63 TRONCON 01 SECTION 090 12 MOIS DE RELEVÉ

MUNICIPALITE: LAVAL

PONT VIAU, SUR LA RIVIERE DES PRAIRIES

ANNEE	JO. MOY. ANNUEL	JO. MOY. HIVER	JO. MOY. ETE	POURC. AUGM.	JOUR MAXIMUM	HEURES MAXIMALES			
						1-ERE	10-E	30-E	100-E
81 *POURC.	22379	21451 95.9	22568 100.8	-1.1	28009 125.2	3185 14.2	2824 12.6	2786 12.4	2685 12.0
82 *POURC.	21775	20674 94.9	22062 101.3	-2.7	27402 125.8	2915 13.4	2694 12.4	2657 12.2	2558 11.7
83 *POURC.	21985	21130 96.1	22114 100.6	+1.0	28237 128.4	2691 12.2	2652 12.1	2600 11.8	2540 11.6
84 *POURC.	22113	21513 97.3	22076 99.8	+0.6	29872 135.1	3412 15.4	3104 14.0	2853 12.9	2526 11.4
85 *POURC.	21582	20276 93.9	21790 101.0	-2.4	27605 127.9	2807 13.0	2692 12.5	2654 12.3	2569 11.9

DISTRIBUTION MENSUELLE DE 1985

MOIS	HEURE MAXIMUM	JOUR MAXIMUM	JOUR MOYEN	TOTAL DU MOIS	POURC. ANNEE
JANV.	2533	23695	19103	592195	7.5
FEV.	2609	24396	20961	586925	7.5
MARS	2648	26306	21595	669449	8.5
AVRIL	2652	26953	22761	682849	8.7
MAT	2597	27605	23927	741750	9.4
JUIN	2571	27500	22884	686546	8.7
JUILL.	2376	25344	20359	631142	8.0
AOÛT	2601	26124	22064	684004	8.7
SEPT.	2691	25683	21893	656794	8.3
OCT.	2807	25940	22239	689436	8.8
NOV.	2740	26950	21724	651730	8.3
DEC.	2747	25160	19515	604970	7.7

JOUR MOYEN ANNUEL: 21582

TOTAL: 7877790

ROUTE 0335 COMPT. 777 VOTE OUEST 01

REPARTITION HORAIRE JOURNALIERE DE 1985

HEURES A.M.	DIMANCHE MOYENNE POURC. (*)	SAMEDI MOYENNE POURC.	JOURS OUV. MOYENNE POURC.			
12- 1	610	3.90	512	2.71	267	1.14
1- 2	500	3.20	388	2.05	139	0.59
2- 3	373	2.39	288	1.53	85	0.36
3- 4	286	1.83	248	1.31	71	0.30
4- 5	117	0.75	108	0.57	85	0.36
5- 6	109	0.70	154	0.82	344	1.46
6- 7	226	1.45	431	2.28	1582	6.72
7- 8	307	1.97	647	3.43	2410	10.23
8- 9	354	2.27	879	4.65	2237	9.50
9-10	473	3.03	957	5.07	1338	5.68
10-11	555	3.55	988	5.23	1088	4.62
11-12 P.M.	658	4.21	1020	5.40	1043	4.43
12- 1	831	5.32	1071	5.67	1114	4.73
1- 2	1051	6.73	1173	6.21	1258	5.34
2- 3	1070	6.85	1221	6.47	1258	5.34
3- 4	1080	6.91	1245	6.59	1286	5.46
4- 5	1074	6.87	1231	6.52	1336	5.67
5- 6	947	6.06	1143	6.05	1337	5.68
6- 7	907	5.81	1029	5.45	1231	5.23
7- 8	914	5.85	1045	5.53	1113	4.73
8- 9	841	5.38	845	4.47	847	3.60
9-10	862	5.52	701	3.71	792	3.36
10-11	848	5.43	766	4.06	736	3.13
11-12	630	4.03	794	4.20	551	2.34
JOUR MOYEN	15623		18884		23558	

ROUTE COMPT. VOIE REGION TRONCON SECTION 12 MOIS DE RELIEVE
0335 777 OUEST 1 63 01 090

MUNICIPALITE: LAVAL

PONT VIAU, SUR LA RIVIERE DES PRAIRIES

JOURS MOYENS MENSUELS DE 1985

MOIS	DIMANCHE MOYEN	LUNDI MOYEN	MARDI MOYEN	MERCREDI MOYEN	JEUDI MOYEN	VENDREDI MOYEN	SAMEDI MOYEN	JOUR MOY. AJUSTE 1985	JOUR MOY. AJUSTE 1984
JANV.	12734	20912	21253	21762	20958	21924	16896	19491	21320
FEV.	14901	21953	22243	22309	23658	23856	17808	20961	23465
MARS	16401	22018	20887	23210	24393	25223	19858	21712	21777
AVRIL	17493	23421	24031	24457	25460	25117	20349	22904	22955
MAT	18104	24789	24903	25500	26189	27252	20635	23910	23474
JUIN	16407	24992	24618	25583	26633	26688	19806	23532	23165
JUIL.	15171	20900	21746	21983	22864	23273	17121	20036	21199
AOUT	15635	23060	23397	23934	24889	25102	17986	22000	22332
SEPT	15803	23267	23391	23902	24998	25572	19362	22327	22522
OCT.	16050	22878	23369	23666	24839	25790	19502	22299	22719
NOV.	15346	22759	21967	23133	24001	25130	19449	21683	22136
DEC.	13935	20818	20686	22730	21128	22869	17412	19939	20391
JOUR MOYEN	15665	22647	22707	23514	24167	24816	18848	21766	22287

ROUTE COMPT. VOIE
0335 777 OUEST 1

POURCENTAGES DES JOURS MOYENS MENSUELS PAR RAPPORT AU J.M.A. AJUSTE DE 1985

MOIS	DIMANCHE	LUNDI	MARDI	MERCREDI	JEUDI	VENDREDI	SAMEDI	JOUR MOY. AJUSTE 1985	JOUR MOY. AJUSTE 1984(*)
JANV.	58.5	96.1	97.6	100.0	96.3	100.7	77.6	89.5	95.7
FEV.	68.5	100.9	102.2	102.5	108.7	109.6	81.8	96.3	105.3
MARS	75.4	101.2	96.0	106.6	112.1	115.9	91.2	99.8	97.7
AVRIL	80.4	107.6	110.4	112.4	117.0	115.4	93.5	105.2	103.0
MAT	83.2	113.9	114.4	117.2	120.3	125.2	94.8	102.9	105.3
JUIN	75.4	114.8	113.1	117.5	122.4	122.6	91.0	108.1	103.9
JUIL.	69.7	96.0	99.9	101.0	105.0	106.9	78.7	93.9	95.1
AOUT	71.8	105.9	107.5	110.0	114.3	115.3	82.6	101.1	100.2
SEPT	72.6	106.9	107.5	109.8	114.8	117.5	89.0	102.6	101.1
OCT.	73.7	105.1	107.4	108.7	114.1	118.5	89.6	102.4	101.9
NOV.	70.5	104.6	100.9	106.3	110.3	115.5	89.4	99.6	99.3
DEC.	64.0	95.6	95.0	104.4	97.1	105.1	80.0	91.6	91.4
JOUR MOYEN	72.0	104.0	104.3	108.0	111.0	114.0	86.6	100.0	100.0

(*) POURCENTAGE DU JOUR MOYEN MENSUEL AJUSTE DE 1984 PAR RAPPORT AU J.M.A. AJUSTE DE 1984

VARIATIONS JOURNALIERES

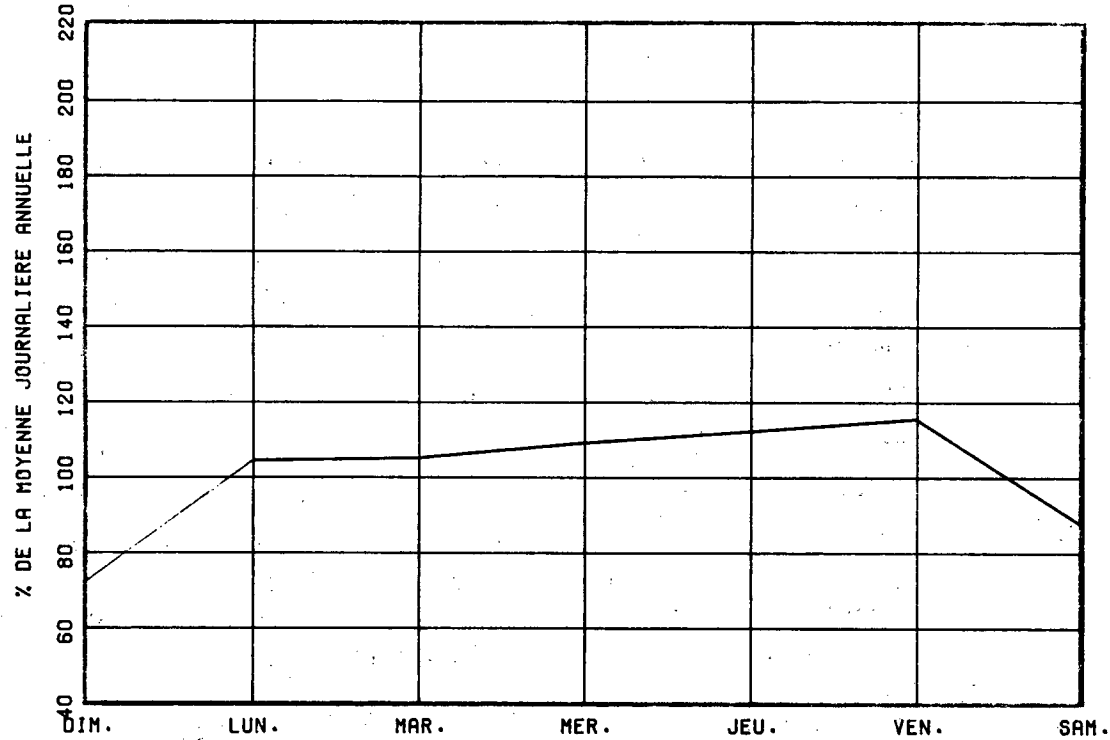

VARIATIONS MENSUELLES

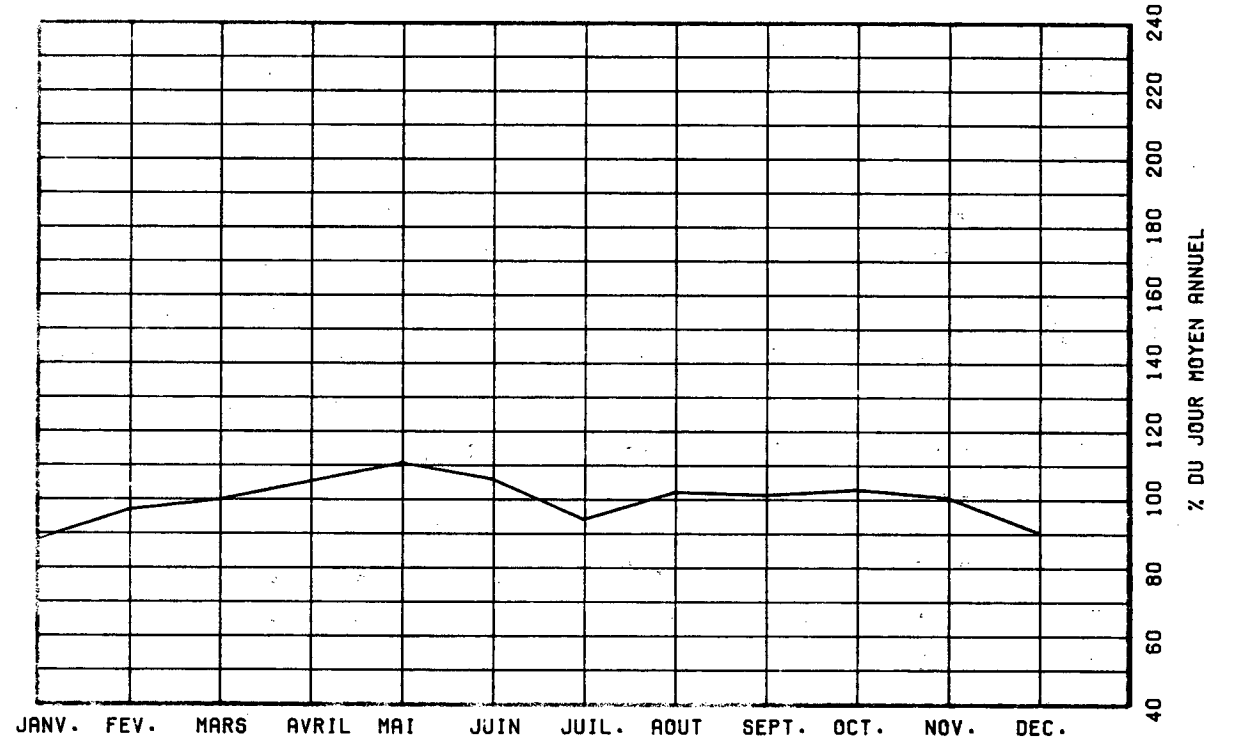

VARIATIONS HORAIRES

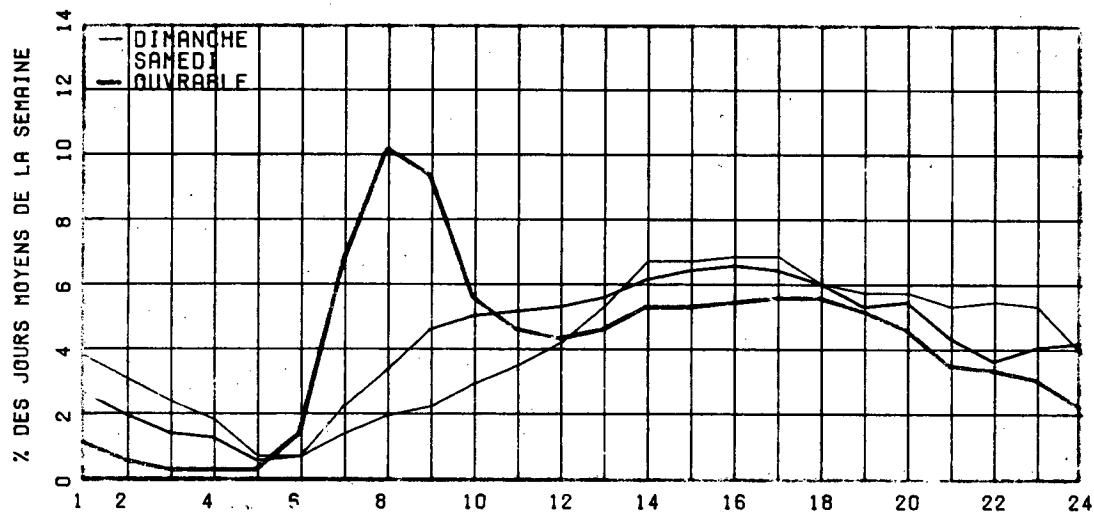

RELATION ENTRE LES HEURES DE POINTES ET LE J.M.A.

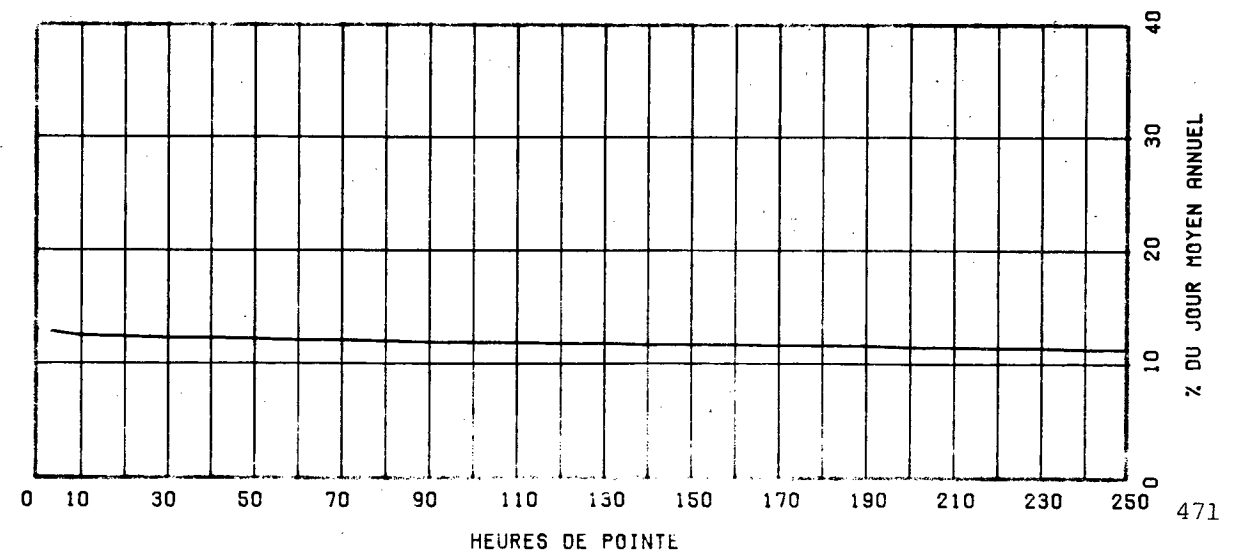

ROUTE COMPT. VOIE REGION TRONCON SECTION 12 MOIS DE RELEVÉ
0335 777 TOT 63 01 090

MUNICIPALITE: LAVAL

PONT VIAU, SUR LA RIVIERE DES PRAIRIES

ANNEE	JO. MOY. ANNUEL	JO. MOY. HIVER	JO. MOY. ETE	POURC. AUGM.	JOUR MAXIMUM	HEURES MAXIMALES			
						1-ERE	10-E	30-E	100-E
R1 *POURC.	46018 95.5	43937 100.7	46355 100.7	-0.2	60728 132.0	4959 10.8	4851 10.5	4737 10.3	4572 9.9
R2 *POURC.	44284 94.8	41999 100.8	44656 100.8	-3.8	55488 125.3	4697 10.6	4606 10.4	4526 10.2	4385 9.9
R3 *POURC.	44797 96.4	43183 99.6	44610 99.6	+1.2	58364 130.3	5124 11.4	4941 11.0	4745 10.6	4545 10.1
R4 *POURC.	44522 98.0	43645 99.0	44079 99.0	-0.6	56526 127.0	5972 13.4	4952 11.1	4814 10.8	4611 10.4
R5 *POURC.	43654 95.3	41595 100.0	43666 100.0	-1.9	55452 127.0	5177 11.9	4891 11.2	4786 11.0	4618 10.6

DISTRIBUTION MENSUELLE DE 1985

MOIS	HEURE MAXIMUM	JOUR MAXIMUM	JOUR MOYEN	TOTAL DU MOIS	POURC. ANNEE
JANV.	5177	51719	40337	1250475	7.8
FEV.	4727	49724	42735	1196603	7.5
MARS	4742	52866	43704	1354845	8.5
AVRIL	4792	53878	45477	1364333	8.6
MAT	4928	55452	47739	1479916	9.3
JUIN	5078	54497	45402	1362081	8.5
JUILL.	4170	50873	40306	1249486	7.8
AOUT	4682	54074	44604	1382744	8.7
SEPT	4958	52687	44435	1333060	8.4
OCT.	4954	53472	45123	1398827	8.8
NOV.	4964	54115	44343	1330306	8.3
DEC.	4774	50840	39718	1231282	7.7

JOUR MOYEN ANNUEL: 43654

TOTAL: 15933958

ROUTE COMPT. VOTE
0335 777 TOTAL

REPARTITION HORAIRE JOURNALIERE DE 1985

HEURES A.M.	DIMANCHE MOYENNE POURC. (*)		SAMEDI MOYENNE POURC.		JOURS OUV. MOYENNE POURC.	
	HEURES	POURC.	HEURES	POURC.	JOURS	POURC.
12- 1	1486	4.70	1412	3.74	796	1.67
1- 2	1152	3.65	960	2.54	373	0.78
2- 3	822	2.60	645	1.71	206	0.43
3- 4	609	1.93	524	1.39	155	0.33
4- 5	277	0.88	253	0.67	139	0.29
5- 6	196	0.62	252	0.67	427	0.90
6- 7	326	1.03	586	1.55	1864	3.90
7- 8	505	1.60	977	2.59	3153	6.60
8- 9	612	1.94	1406	3.72	3273	6.86
9-10	794	2.51	1638	4.34	2196	4.60
10-11	978	3.10	1869	4.95	1977	4.14
11-12 P.M.	1263	4.00	2065	5.47	2106	4.41
12- 1	1598	5.06	2297	6.09	2283	4.78
1- 2	2017	6.38	2441	6.47	2429	5.09
2- 3	2119	6.71	2480	6.57	2516	5.27
3- 4	2200	6.96	2546	6.75	2972	6.23
4- 5	2340	7.41	2558	6.78	4012	8.41
5- 6	2113	6.69	2427	6.43	4368	9.15
6- 7	1855	5.87	1994	5.28	3125	6.55
7- 8	1805	5.71	1888	5.00	2432	5.10
8- 9	1688	5.34	1625	4.31	1910	4.00
9-10	1759	5.57	1477	3.91	1909	4.00
10-11	1720	5.44	1612	4.27	1719	3.60
11-12	1360	4.30	1813	4.80	1389	2.91
JOUR MOYEN		31594		37745		47737

ROUTE COMPT. VOTE REGION TRONCON SECTION 12 MOIS DE RELEVÉ

0335 777 TOT 63 01 090

MUNICIPALITE: LAVAL

PONT VIAU, SUR LA RIVIERE DES PRAIRIES

JOURS MOYENS MENSUELS DE 1985

MOIS	DIMANCHE MOYEN	LUNDI MOYEN	MARDI MOYEN	MERCREDI MOYEN	JEUDI MOYEN	VENDREDI MOYEN	SAMEDI MOYEN	JOUR MOY. AJUSTE 1985	JOUR MOY. AJUSTE 1984
JANV.	26485	44166	44821	46764	44574	46734	34686	41175	43996
FEV.	30330	44610	45346	45616	48455	48867	35925	42735	45603
MARS	32908	44752	42397	46990	49524	51186	39941	43956	44914
AVRIL	34757	46651	48155	49236	51061	50369	40123	45764	47057
MAI	35938	49336	49671	50973	52430	54600	40877	47689	47557
JUIN	32782	49047	48999	50680	52811	53160	39127	46658	45999
JUIL.	31686	41292	42952	43487	45011	46172	32237	40405	41893
AOÛT	31450	46389	47318	48334	50382	51144	36228	44463	44776
SEPT	31896	46855	47649	48507	50960	52334	39113	45330	45573
OCT.	32251	46311	47435	48194	50728	52642	39068	45232	44479
NOV.	31337	46188	45108	47143	49425	51391	39307	44271	44827
DEC.	28328	42200	42239	46606	43009	46410	35404	40599	41852
JOUR MOYEN	31679	45649	46007	47710	49030	50417	37669	44023	44877

ROUTE COMPT. VOTE

0335 777 TOT

POURCENTAGES DES JOURS MOYENS MENSUELS PAR RAPPORT AU J.M.A. AJUSTE DE 1985

MOIS	DIMANCHE	LUNDI	MARDI	MERCREDI	JEUDI	VENDREDI	SAMEDI	JOUR MOY. AJUSTE 1985	JOUR MOY. AJUSTE 1984(*)
JANV.	60.2	100.3	101.8	106.2	101.3	106.2	78.8	93.5	98.0
FEV.	68.9	101.3	103.0	103.6	110.1	111.0	81.6	97.1	101.6
MARS	74.8	101.7	96.3	106.7	112.5	116.3	90.7	99.8	100.1
AVRIL	79.0	106.0	109.4	111.8	116.0	114.4	91.1	104.0	104.9
MAI	81.6	112.1	112.8	115.8	119.1	124.0	92.9	108.3	106.0
JUIN	74.5	111.4	111.3	115.1	120.0	120.8	88.9	106.0	102.5
JUIL.	72.0	93.8	97.6	98.8	102.2	104.9	73.2	91.8	93.4
AOÛT	71.4	105.4	107.5	109.8	114.4	116.2	82.3	101.0	99.8
SEPT	72.5	106.4	108.2	110.2	115.8	118.9	88.8	103.0	101.6
OCT.	73.3	105.2	107.8	109.5	115.2	119.6	88.7	102.7	99.1
NOV.	71.2	104.9	102.5	107.1	112.3	116.7	89.3	100.6	99.9
DEC.	64.3	95.9	95.9	105.9	97.7	105.4	80.4	92.2	93.3
JOUR MOYEN	72.0	103.7	104.5	108.4	111.4	114.5	85.6	100.0	100.0

(*) POURCENTAGE DU JOUR MOYEN MENSUEL AJUSTE DE 1984 PAR RAPPORT AU J.M.A. AJUSTE DE 1985

VARIATIONS JOURNALIERES

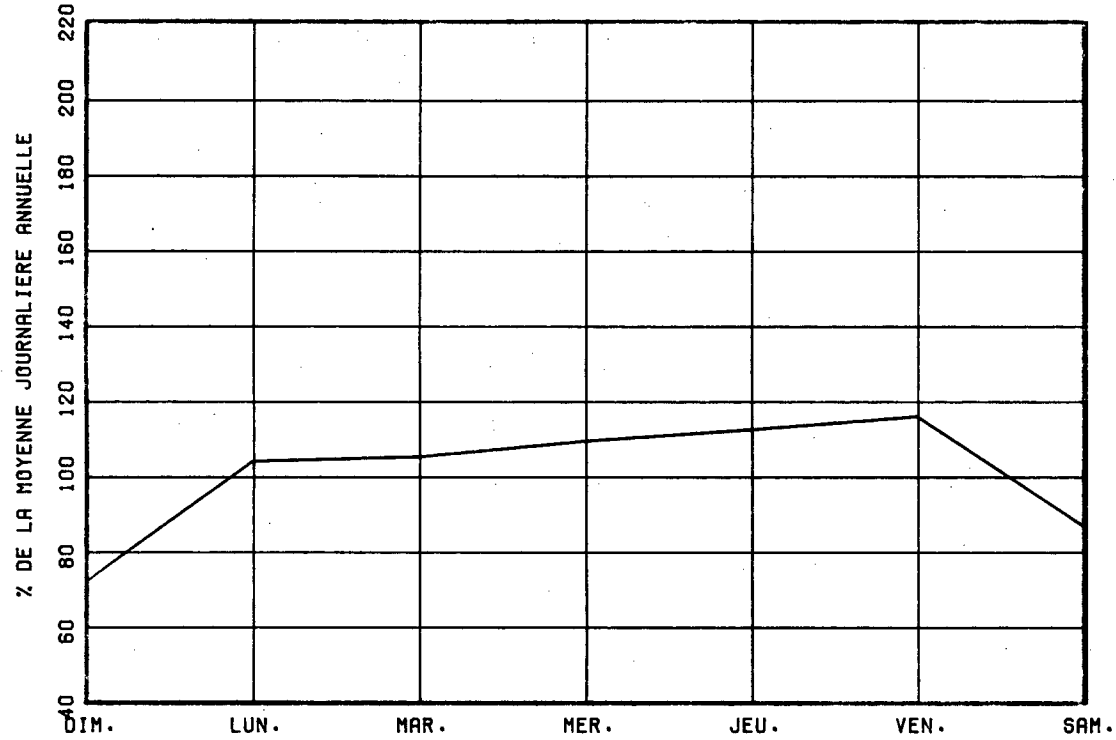

VARIATIONS MENSUELLES

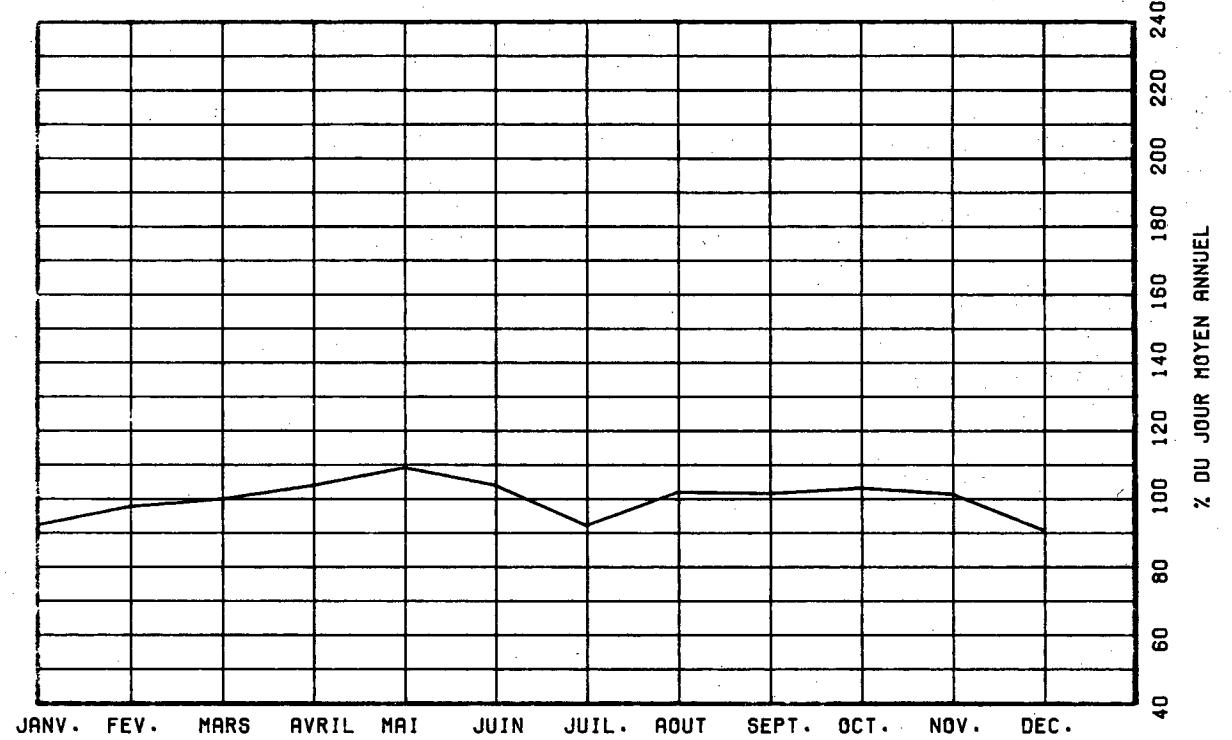

VARIATIONS HORAIRES

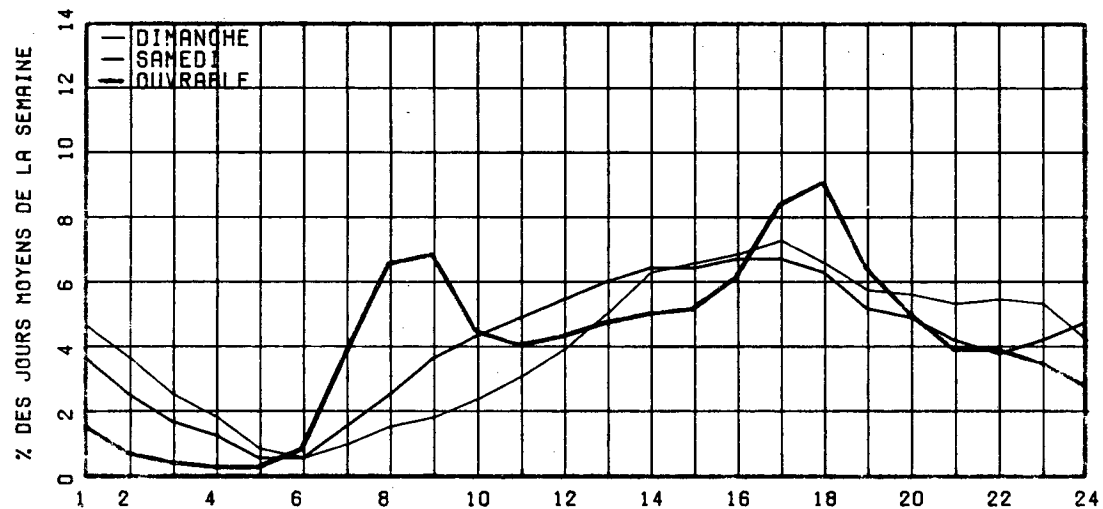

RELATION ENTRE LES HEURES DE POINTES ET LE J.M.A.

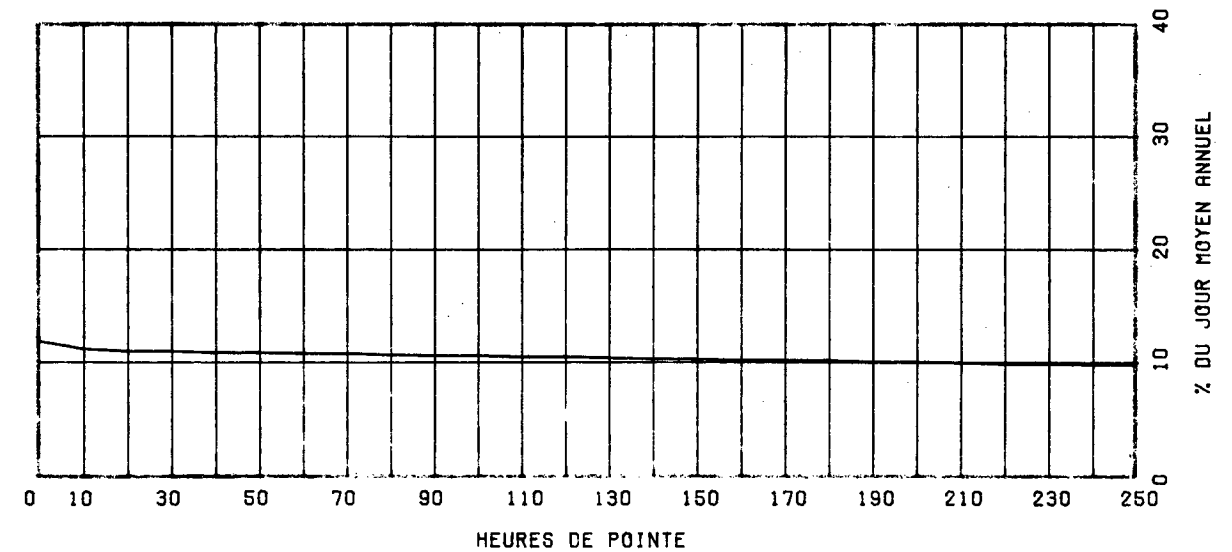

ROUTE COMPT. VOIE REGION TRONCON SECTION 12 MOIS DE RELEVÉ
 0354 140 31 01 081

ROUTE COMPT. VOIE
 0354 140 00

MUNICIPALITE: SAINT-ALBAN

A 1.3 KM. AU NORD-EST DE LA RTE ST-ALBAN.

REPARTITION HORAIRE JOURNALIERE DE 1985

ANNEE	JO. MOY. ANNUEL	JO. MOY. HIVER	JO. MOY. ETE	POURC. AUGM.	JOUR MAXIMUM	HEURES MAXIMALES			
						1-ERE	10-E	30-E	100-E
R1	767	463	1057	-0.1	1461	145	129	117	103
*POURC.		60.4	137.8		190.5	18.9	16.8	15.3	13.4
R2	675	411	961	-12.0	1405	145	127	113	95
*POURC.		60.9	142.4		208.1	21.5	18.8	16.7	14.1
R3	718	440	1000	+6.4	1615	157	139	116	100
*POURC.		61.3	139.3		224.9	21.9	19.4	16.2	13.9
R4	765	478	1063	+6.5	1668	163	131	114	102
*POURC.		62.5	139.0		218.0	21.3	17.1	14.9	13.3
R5	821	523	1149	+7.3	1581	162	129	119	107
*POURC.		63.7	140.0		192.6	19.7	15.7	14.5	13.0

HEURES A.M.	DIMANCHE MOYENNE POURC. (*)		SAMEDI MOYENNE POURC.		JOURS OUV. MOYENNE POURC.	
	HEURES	POURC.	HEURES	POURC.	JOURS	POURC.
12- 1	21	2.59	16	2.08	5	0.65
1- 2	17	2.10	14	1.82	2	0.31
2- 3	13	1.60	10	1.30	1	0.17
3- 4	7	0.86	6	0.78	2	0.34
4- 5	3	0.37	3	0.39	3	0.38
5- 6	2	0.25	3	0.39	5	0.65
6- 7	7	0.86	10	1.30	30	3.69
7- 8	12	1.48	20	2.59	48	5.78
8- 9	17	2.10	34	4.41	46	5.59
9-10	28	3.45	43	5.58	44	5.35
10-11	37	4.56	53	6.87	47	5.64
11-12 P.M.	39	4.81	54	7.00	47	5.64
12- 1	47	5.80	48	6.23	54	6.47
1- 2	74	9.12	59	7.65	62	7.51
2- 3	77	9.49	60	7.78	61	7.31
3- 4	76	9.37	58	7.52	63	7.60
4- 5	73	9.00	52	6.74	69	8.32
5- 6	55	6.78	39	5.06	70	8.47
6- 7	48	5.92	36	4.67	45	5.42
7- 8	50	6.17	40	5.19	39	4.72
8- 9	38	4.69	34	4.41	29	3.53
9-10	30	3.70	27	3.50	23	2.81
10-11	23	2.84	27	3.50	17	2.06
11-12	17	2.10	25	3.24	13	1.56
JOUR MOYEN		811		771		834

DISTRIBUTION MENSUELLE DE 1985

MOIS	HEURE MAXIMUM	JOUR MAXIMUM	JOUR MOYEN	TOTAL DU MOIS	POURC. ANNEE
JANV.	66	598	458	14216	4.7
FEV.	64	617	504	14132	4.7
MARS	89	875	600	18615	6.2
AVRIL	107	841	647	19429	6.5
MAI	117	1143	956	29654	9.9
JUIN	128	1329	1118	33542	11.2
JUIL.	162	1581	1234	38278	12.8
AOUT	152	1516	1233	38226	12.7
SEPT	129	1276	1007	30226	10.1
OCT.	126	1067	871	27021	9.0
NOV.	120	917	673	20204	6.7
DEC.	76	679	530	16443	5.5
JOUR MOYEN ANNUEL:		821		TOTAL: 299986	

ROUTE COMPT. VOIE REGION TRONCON SECTION 12 MOIS DE RELIEF

0354 140 31 01 081

MUNICIPALITE: SAINT-ALBAN

A 1.3 KM. AU NORD-EST DE LA PTE ST-ALBAN.

JOURS MOYENS MENSUELS DE 1985

MOIS	DIMANCHE MOYEN	LUNDI MOYEN	MARDI MOYEN	MERCREDI MOYEN	JEUDI MOYEN	VENDREDI MOYEN	SAMEDI MOYEN	JOUR MOY. AJUSTE 1985	JOUR MOY. AJUSTE 1984
JANV.	398	482	449	442	509	534	410	460	425
FEV.	418	527	498	492	546	576	473	504	497
MARS	608	570	525	616	668	702	507	599	544
AVRIL	629	574	656	653	686	736	600	647	691
MAI	935	981	988	942	919	1051	876	956	868
JUIN	1132	1134	1091	1062	1090	1315	1021	1120	1008
JUIL.	1330	1181	1167	1208	1227	1328	1200	1234	1207
AOUT	1277	1179	1155	1162	1203	1379	1243	1228	1096
SEPT	1156	946	967	966	1009	1017	915	996	916
OCT.	809	829	920	872	882	956	822	870	805
NOV.	580	733	634	621	706	801	619	670	632
DEC.	452	558	539	553	541	615	487	535	453
JOUR MOYEN	810	807	799	799	832	917	764	818	761

ROUTE COMPT. VOIE

0354 140

POURCENTAGES DES JOURS MOYENS MENSUELS PAR RAPPORT AU J.M.A. AJUSTE DE 1985

MOIS	DIMANCHE	LUNDI	MARDI	MERCREDI	JEUDI	VENDREDI	SAMEDI	JOUR MOY. AJUSTE 1985	JOUR MOY. AJUSTE 1984(*)
JANV.	48.7	58.9	54.9	54.0	62.2	65.3	50.1	56.2	55.8
FEV.	51.1	64.4	60.9	60.1	66.7	70.4	57.8	61.6	65.3
MARS	74.3	69.7	64.2	75.3	81.7	85.8	62.0	73.2	71.5
AVRIL	76.9	70.2	80.2	79.8	83.9	90.0	73.3	79.1	90.8
MAT	114.3	119.9	120.8	115.2	112.3	128.5	107.1	116.9	114.1
JUIN	138.4	138.6	133.4	129.8	133.3	160.8	124.8	136.9	132.5
JUIL.	162.6	144.4	142.7	147.7	150.0	162.3	146.7	150.9	158.6
AOUT	156.1	144.1	141.2	142.1	147.1	168.6	152.0	150.1	144.0
SEPT	141.3	115.6	118.2	118.1	123.3	124.3	111.9	121.8	120.4
OCT.	98.9	101.3	112.5	106.6	107.8	116.9	100.5	106.4	105.8
NOV.	70.9	89.6	77.5	75.9	86.3	97.9	75.7	81.9	83.0
DEC.	55.3	68.2	65.9	67.6	66.1	75.2	59.5	65.4	59.5
JOUR MOYEN	99.0	98.7	97.7	97.7	101.7	112.1	93.4	100.0	100.0

(*) POURCENTAGE DU JOUR MOYEN MENSUEL AJUSTE DE 1984 PAR RAPPORT AU J.M.A. AJUSTE DE 1984

ROUTE COMPTEUR VOIE
0354 140 00

VARIATIONS JOURNALIERES

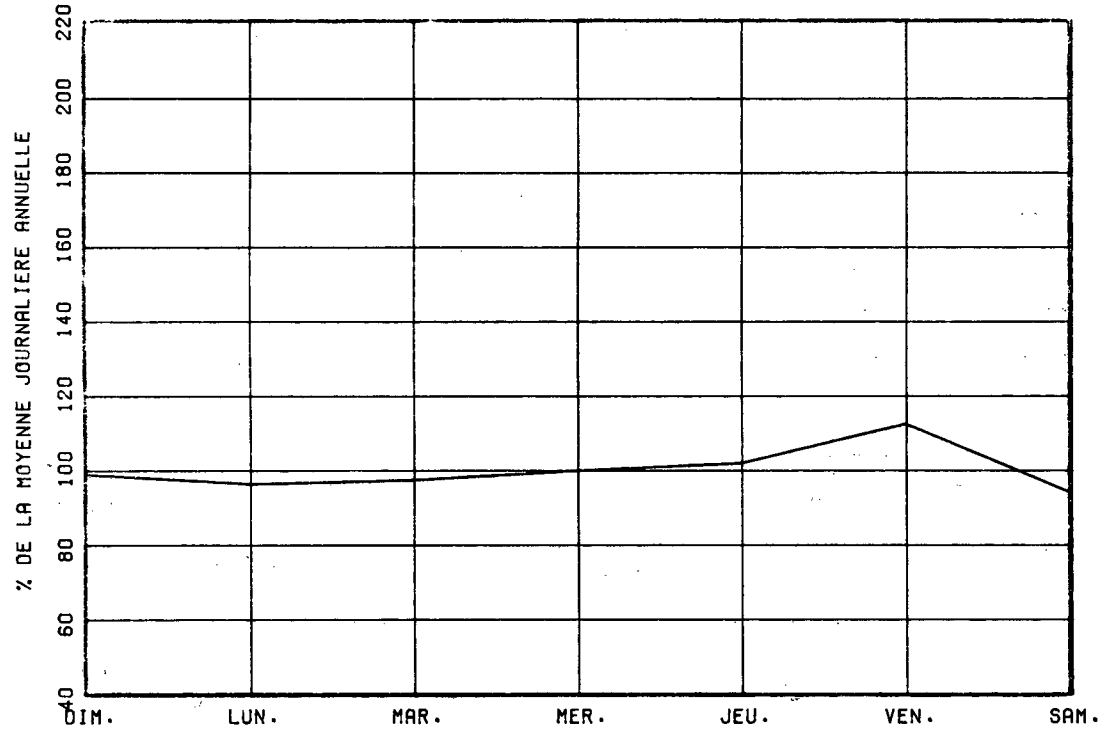

VARIATIONS MENSUELLES

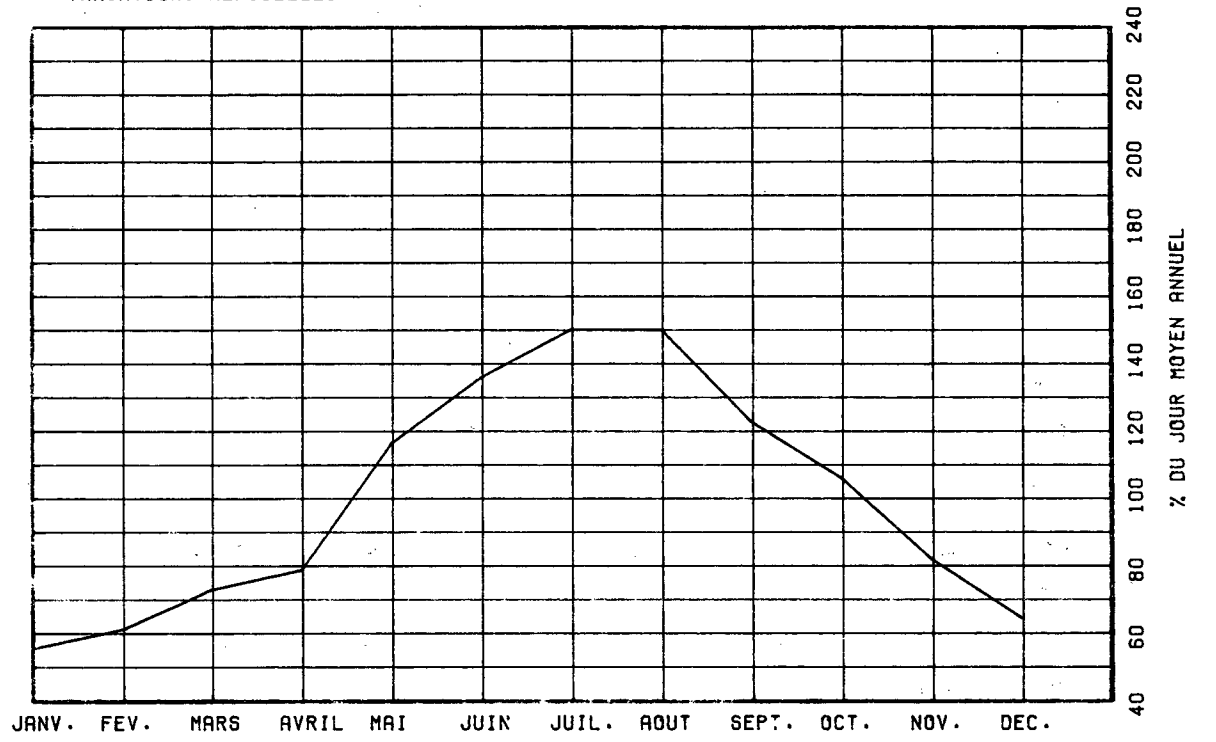

VARIATIONS HORAIRES

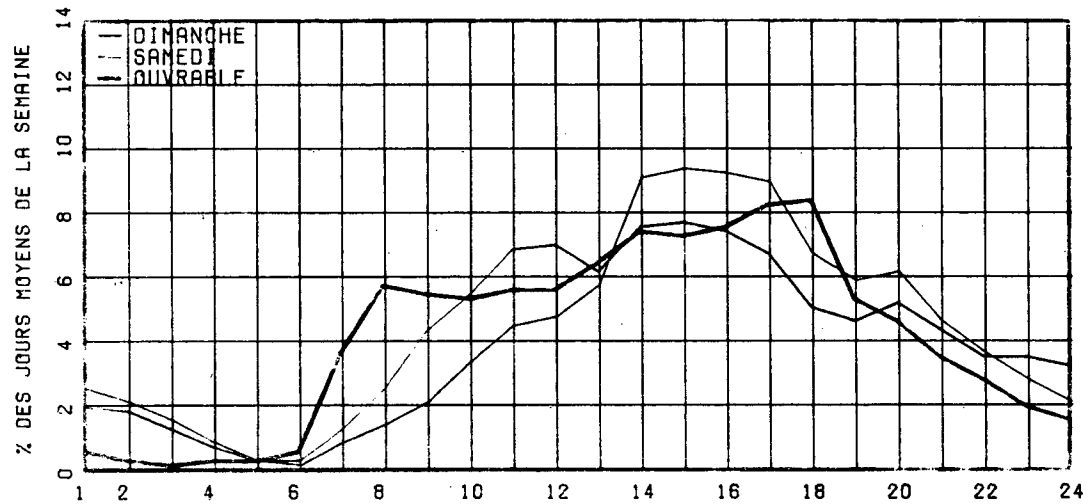

RELATION ENTRE LES HEURES DE POINTES ET LE J.M.A.

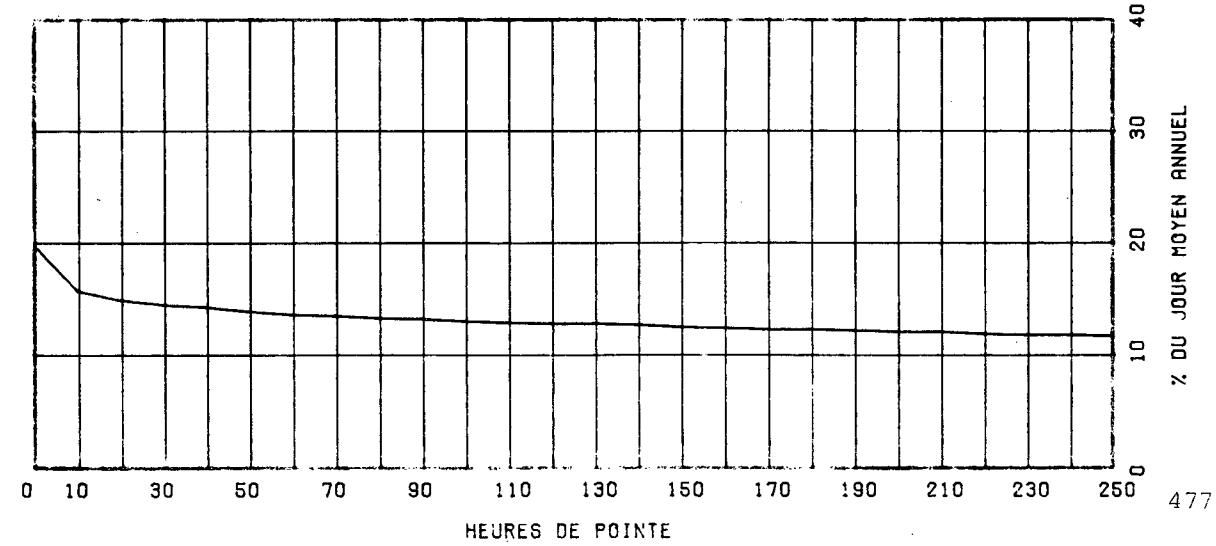

ROUTE COMPT. VOIE REGION TRONCON SECTION 05 MOIS DE RELEVÉ
 0354 160 31 01 051

MUNICIPALITE: SAINT-CASIMIR
 A 1,3 A L'EST DU PONT DE ST-CASIMIR.

ANNEE	JO. MOY. ANNUEL	JO. MOY. HIVER	JO. MOY. ETE	POURC. AUGM.	JOUR MAXIMUM	HEURES MAXIMALES			
						1-ERE	10-E	30-E	100-E
R1									
*POURC.									
R2	2550	2245	2830	-----	-----	-----	-----	306	-----
*POURC.		88.0	111.0					12.0	
R3	2606	2294	2892	+2.2	-----	-----	-----	312	-----
*POURC.		88.0	111.0					12.0	
R4									
*POURC.									
R5	2786	2537	3010	-----	4317	418	315	294	263
*POURC.		91.1	108.0		155.0	15.0	11.3	10.6	9.4

DISTRIBUTION MENSUELLE DE 1985

MOIS	HEURE MAXIMUM	JOUR MAXIMUM	JOUR MOYEN	TOTAL DU MOIS	POURC. ANNEE
JANV.	-----	-----	-----	-----	-----
FEV.	-----	-----	-----	-----	-----
MARS	-----	-----	-----	-----	-----
AVRIL	-----	-----	-----	-----	-----
MAI	-----	-----	-----	-----	-----
JUIN	312	3732	2942	88265	-----
JUILL.	392	4281	3203	99296	-----
AOUT	418	4317	3163	98067	-----
SEPT	327	3468	2731	81937	-----
OCT.	308	3237	2593	80402	-----
NOV.	-----	-----	-----	-----	-----
DEC.	-----	-----	-----	-----	-----
JOUR MOYEN ANNUEL:	2786				
TOTAL:	-----	-----	-----	-----	-----

ROUTE COMPT. VOIE
 0354 160 00

REPARTITION HORAIRE JOURNALIERE DE 1985

HEURES A.M.	DIMANCHE MOYENNE POURC. (*)	SAMEDI MOYENNE POURC.	JOURS OUV. MOYENNE POURC.
12- 1	94 2.96	78 2.54	28 1.02
1- 2	80 2.52	60 1.95	16 0.56
2- 3	60 1.89	45 1.46	10 0.36
3- 4	45 1.42	36 1.17	10 0.38
4- 5	18 0.57	14 0.46	9 0.32
5- 6	10 0.31	12 0.39	17 0.61
6- 7	14 0.44	21 0.68	58 2.07
7- 8	26 0.82	47 1.53	135 4.77
8- 9	50 1.57	96 3.13	152 5.36
9-10	91 2.87	164 5.34	149 5.26
10-11	142 4.47	207 6.74	160 5.65
11-12 P.M.	161 5.07	208 6.77	159 5.62
12- 1	174 5.48	184 5.99	167 5.92
1- 2	258 8.12	230 7.49	201 7.11
2- 3	252 7.93	222 7.23	193 6.83
3- 4	242 7.62	210 6.84	197 6.98
4- 5	264 8.31	190 6.18	225 7.94
5- 6	211 6.64	167 5.44	207 7.30
6- 7	206 6.49	148 4.82	168 5.96
7- 8	238 7.49	167 5.44	175 6.19
8- 9	204 6.42	174 5.66	142 5.02
9-10	157 4.94	150 4.88	108 3.82
10-11	110 3.46	136 4.43	82 2.90
11-12	69 2.17	106 3.45	57 2.03
JOUR MOYEN	3176	3072	2834

ROUTE COMPT. VOTE REGION TRONCON SECTION 05 MOIS DE RELEVÉ

0354 160 31 01 051

MUNICIPALITE: SAINT-CASIMIR
A 1,3 A L'EST DU PONT DE ST-CASIMIR.

JOURS MOYENS MENSUELS DE 1985

MOIS	DIMANCHE MOYEN	LUNDI MOYEN	MARDI MOYEN	MERCREDI MOYEN	JEUDI MOYEN	VENDREDI MOYEN	SAMEDI MOYEN	JOUR MOY. AJUSTE 1985	JOUR MOY. AJUSTE 1984
JANV.	-----	-----	-----	-----	-----	-----	-----	-----	-----
FEV.	-----	-----	-----	-----	-----	-----	-----	-----	-----
MARS	-----	-----	-----	-----	-----	-----	-----	-----	-----
AVRIL	-----	-----	-----	-----	-----	-----	-----	-----	-----
MAI	-----	-----	-----	-----	-----	-----	-----	-----	-----
JUIN	3137	2505	2616	2614	2998	3407	3074	2907	-----
JUIL.	3541	2938	2870	3040	3190	3569	3310	3208	-----
AOÛT	3699	2901	2803	2765	3024	3543	3308	3149	-----
SEPT	3027	2372	2412	2503	2705	3056	2893	2709	-----
OCT.	2608	2258	2390	2460	2596	3126	2710	2592	-----
NOV.	-----	-----	-----	-----	-----	-----	-----	-----	-----
DEC.	-----	-----	-----	-----	-----	-----	-----	-----	-----
JOUR MOYEN	-----	-----	-----	-----	-----	-----	-----	2786	-----

ROUTE COMPT. VOTE

0354 160

POURCENTAGES DES JOURS MOYENS MENSUELS PAR RAPPORT AU J.M.A. AJUSTE DE 1985

MOIS	DIMANCHE	LUNDI	MARDI	MERCREDI	JEUDI	VENDREDI	SAMEDI	JOUR MOY. AJUSTE 1985	JOUR MOY. AJUSTE 1984 (*)
JANV.	-----	-----	-----	-----	-----	-----	-----	-----	-----
FEV.	-----	-----	-----	-----	-----	-----	-----	-----	-----
MARS	-----	-----	-----	-----	-----	-----	-----	-----	-----
AVRIL	-----	-----	-----	-----	-----	-----	-----	-----	-----
MAI	-----	-----	-----	-----	-----	-----	-----	-----	-----
JUIN	112.6	89.9	93.9	93.8	107.6	122.3	110.3	104.3	-----
JUIL.	127.1	105.5	103.0	109.1	114.5	128.1	119.8	115.1	-----
AOÛT	132.8	104.1	100.6	99.2	108.5	127.2	118.7	113.0	-----
SEPT	108.7	85.1	86.6	89.8	97.1	109.7	103.8	97.2	-----
OCT.	93.6	81.0	85.8	88.3	93.2	112.2	97.3	93.0	-----
NOV.	-----	-----	-----	-----	-----	-----	-----	-----	-----
DEC.	-----	-----	-----	-----	-----	-----	-----	-----	-----
JOUR MOYEN	-----	-----	-----	-----	-----	-----	-----	100.0	-----

(*) POURCENTAGE DU JOUR MOYEN MENSUEL AJUSTE DE 1984 PAR RAPPORT AU J.M.A. AJUSTE DE 1985

VARIATIONS JOURNALIERES

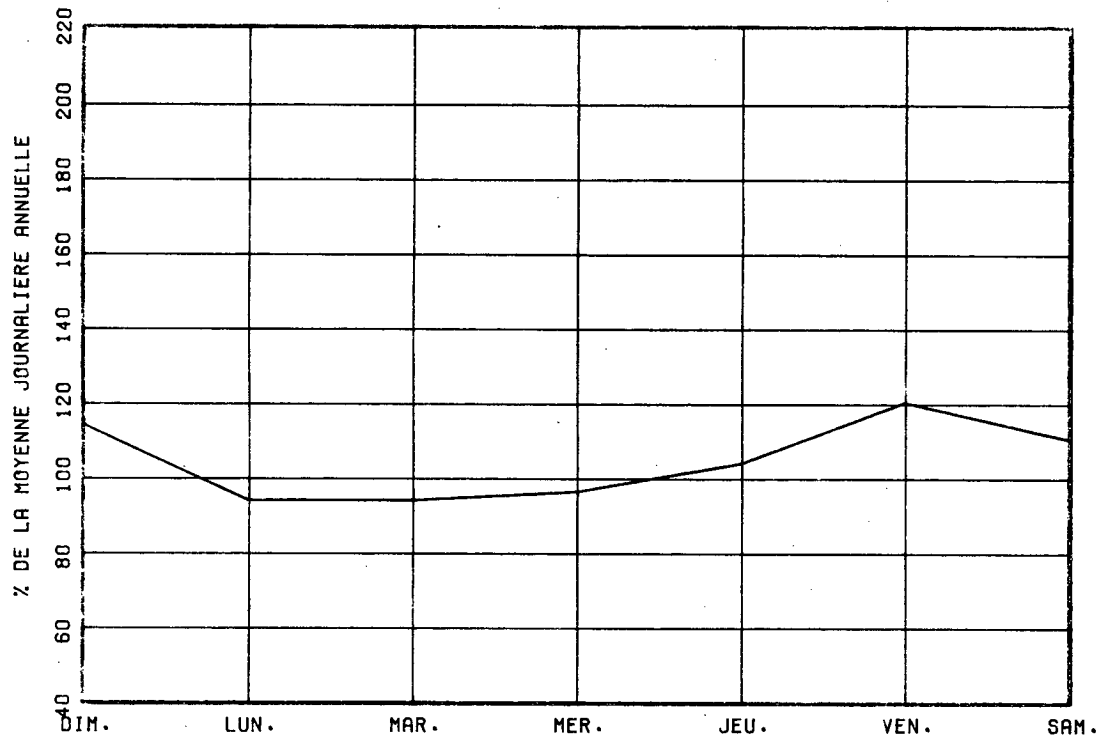

VARIATIONS MENSUELLES

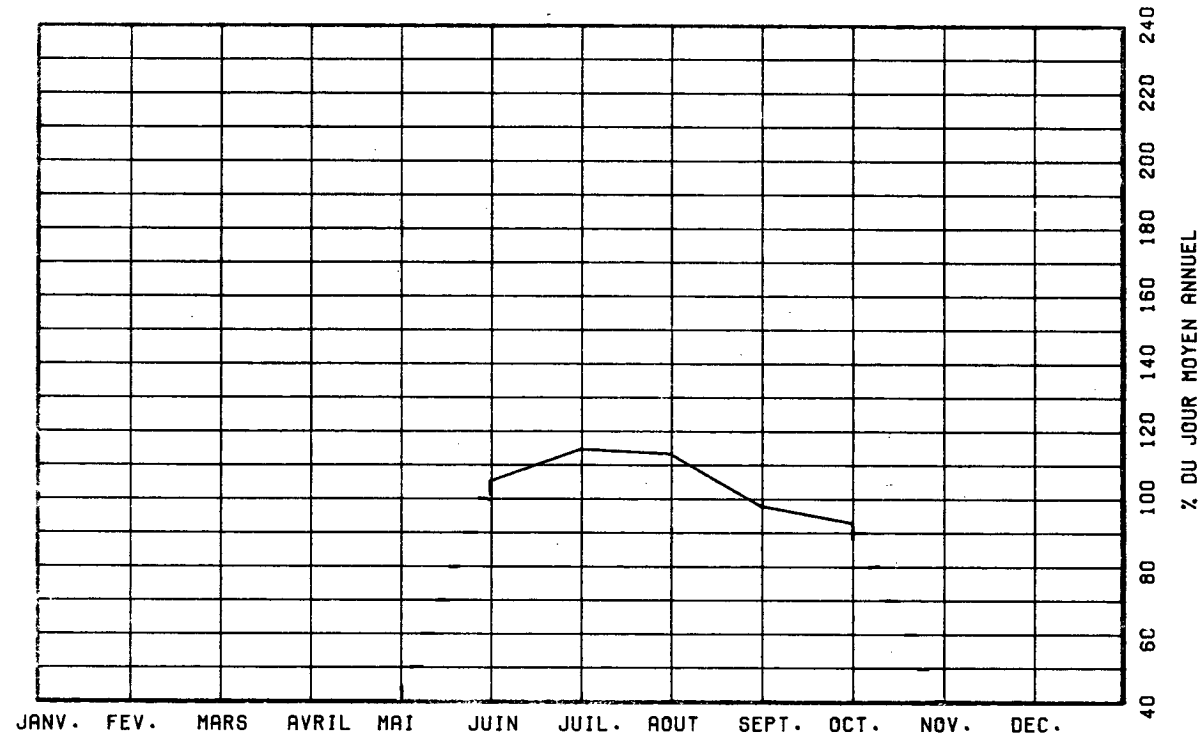

VARIATIONS HORAIRES

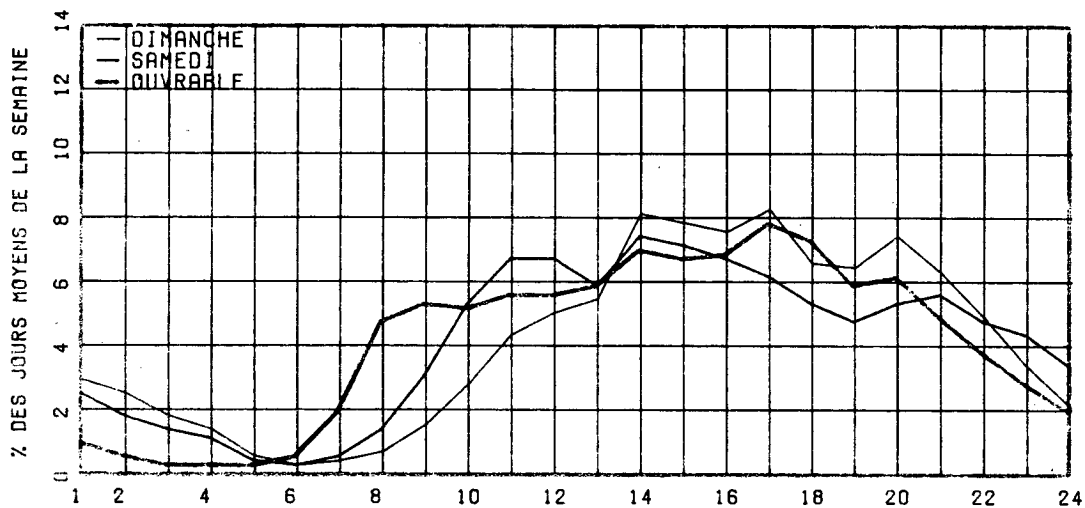

RELATION ENTRE LES HEURES DE POINTES ET LE J.M.A.

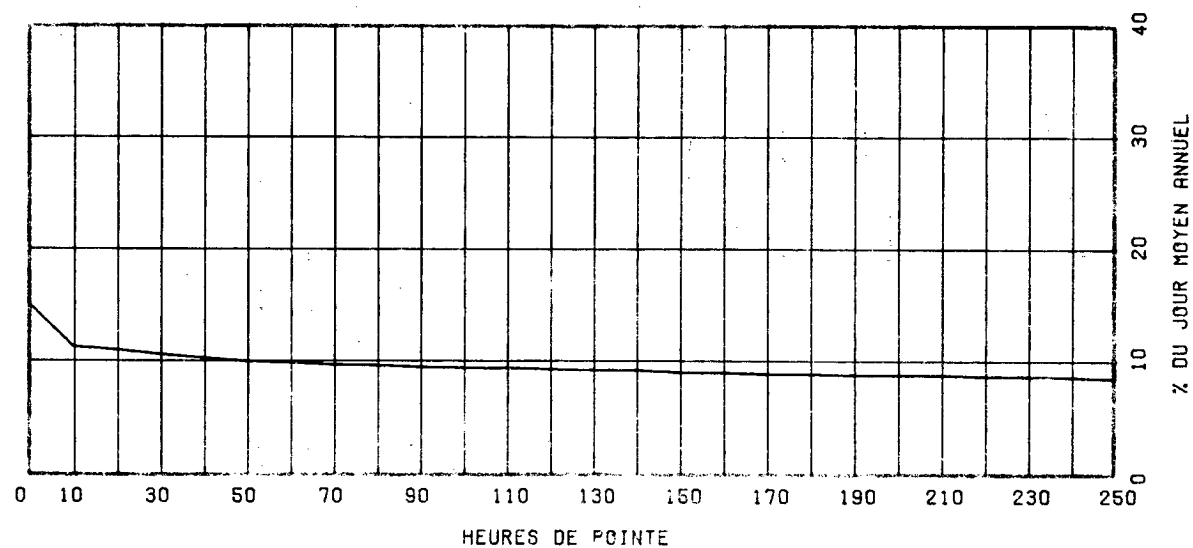

ROUTE COMPT. VOIE REGION TRONÇON SECTION 05 MOIS DE RELEVÉ
 0354 170 31 01 030

MUNICIPALITE: SAINT-CASIMIR
 A 2.6 KM. A L'OUEST DE L'EGLISE DE ST-CASIMIR.

ANNEE	JO. MOY. ANNUEL	JO. MOY. HIVER	JO. MOY. ETE	POURC. AUGM.	JOUR MAXIMUM	HEURES MAXIMALES			
						1-E	10-E	30-E	100-E
R1 *POURC.									
R2 *POURC.	780	645	900	-----	-----	-----	-----	101	-----
		82.7	115.4					12.9	
R3 *POURC.	803	664	927	+3.0	-----	-----	-----	104	-----
		82.7	115.4					13.0	
R4 *POURC.									
R5 *POURC.	757	619	887	-----	1457	161	113	100	87
		81.8	117.2		192.5	21.3	14.9	13.2	11.5

DISTRIBUTION MENSUELLE DE 1985

MOIS	HEURE MAXIMUM	JOUR MAXIMUM	JOUR MOYEN	TOTAL DU MOIS	POURC. ANNEE
JANV.	-----	-----	-----	-----	----
FEV.	-----	-----	-----	-----	----
MARS	-----	-----	-----	-----	----
AVRIL	-----	-----	-----	-----	----
MAT	-----	-----	-----	-----	----
JUIN	132	1457	1079	32397	----
JUIL.	161	1305	937	29063	----
AOUT	128	1247	844	26165	----
SEPT	98	1087	745	22352	----
OCT.	122	933	727	22542	----
NOV.	-----	-----	-----	-----	----
DEC.	-----	-----	-----	-----	----
JOUR MOYEN ANNUEL:		757		TOTAL:-----	

ROUTE COMPT. VOIE
 0354 170 00

REPARTITION HORAIRE JOURNALIERE DE 1985

HEURES A.M.	DIMANCHE MOYENNE POURC. (*)	SAMEDI MOYENNE POURC.	JOURS OUV. MOYENNE POURC.
12- 1	23 2.23	18 1.92	9 1.11
1- 2	17 1.65	14 1.50	5 0.66
2- 3	13 1.26	10 1.07	4 0.57
3- 4	9 0.87	8 0.85	5 0.61
4- 5	6 0.58	8 0.85	4 0.54
5- 6	5 0.48	5 0.53	6 0.76
6- 7	9 0.87	8 0.85	15 1.94
7- 8	15 1.45	18 1.92	31 3.81
8- 9	28 2.71	39 4.17	41 5.11
9-10	39 3.78	57 6.09	43 5.33
10-11	52 5.04	68 7.26	48 5.95
11-12 P.M.	57 5.52	66 7.05	47 5.85
12- 1	57 5.52	74 7.91	47 5.82
1- 2	86 8.33	64 6.84	57 7.08
2- 3	83 8.04	67 7.16	57 7.00
3- 4	83 8.04	59 6.30	58 7.15
4- 5	87 8.43	58 6.20	61 7.49
5- 6	65 6.30	53 5.66	56 6.95
6- 7	63 6.10	44 4.70	47 5.77
7- 8	70 6.78	48 5.13	49 6.04
8- 9	58 5.62	48 5.13	43 5.31
9-10	48 4.65	40 4.27	32 3.96
10-11	34 3.29	34 3.63	24 3.05
11-12	25 2.42	28 2.99	17 2.09
JOUR MOYEN	1032	936	814

ROUTE COMPT. VOTE REGION TRONCON SECTION 05 MOIS DE RELEVÉ

0354 170 31 01 030

MUNICIPALITE: SAINT-CASIMIR

A 2.6 KM. A L'OUEST DE L'EGLISE DE ST-CASIMIR.

JOURS MOYENS MENSUELS DE 1985

MOIS	DIMANCHE MOYEN	LUNDI MOYEN	MARDI MOYEN	MERCREDI MOYEN	JEUDI MOYEN	VENDREDI MOYEN	SAMEDI MOYEN	JOUR MOY. AJUSTE 1985	JOUR MOY. AJUSTE 1984
JANV.	-----	-----	-----	-----	-----	-----	-----	-----	-----
FEV.	-----	-----	-----	-----	-----	-----	-----	-----	-----
MARS	-----	-----	-----	-----	-----	-----	-----	-----	-----
AVRIL	-----	-----	-----	-----	-----	-----	-----	-----	-----
MAI	-----	-----	-----	-----	-----	-----	-----	-----	-----
JUIN	1251	876	965	935	1009	1164	1192	1056	-----
JUIL.	1170	788	813	839	910	1002	1034	936	-----
AOUT	853	767	926	933	837	810	802	846	-----
SEPT	947	671	650	622	686	773	762	730	-----
OCT.	859	631	679	679	660	798	766	724	-----
NOV.	-----	-----	-----	-----	-----	-----	-----	-----	-----
DEC.	-----	-----	-----	-----	-----	-----	-----	-----	-----
JOUR MOYEN	-----	-----	-----	-----	-----	-----	-----	757	-----

ROUTE COMPT. VOTE

0354 170

POURCENTAGES DES JOURS MOYENS MENSUELS PAR RAPPORT AU J.M.A. AJUSTE DE 1985

MOIS	DIMANCHE	LUNDI	MARDI	MERCREDI	JEUDI	VENDREDI	SAMEDI	JOUR MOY. AJUSTE 1985	JOUR MOY. AJUSTE 1984(*)
JANV.	-----	-----	-----	-----	-----	-----	-----	-----	-----
FEV.	-----	-----	-----	-----	-----	-----	-----	-----	-----
MARS	-----	-----	-----	-----	-----	-----	-----	-----	-----
AVRIL	-----	-----	-----	-----	-----	-----	-----	-----	-----
MAI	-----	-----	-----	-----	-----	-----	-----	-----	-----
JUIN	165.3	115.7	127.5	123.5	133.3	153.8	157.5	139.5	-----
JUIL.	154.6	104.1	107.4	110.8	120.2	132.4	136.6	123.6	-----
AOUT	112.7	101.3	122.3	123.2	110.6	107.0	105.9	111.8	-----
SEPT	125.1	88.6	85.9	82.2	90.6	102.1	100.7	96.4	-----
OCT.	113.5	83.4	89.7	89.7	87.2	105.4	101.2	95.6	-----
NOV.	-----	-----	-----	-----	-----	-----	-----	-----	-----
DEC.	-----	-----	-----	-----	-----	-----	-----	-----	-----
JOUR MOYEN	-----	-----	-----	-----	-----	-----	-----	100.0	-----

(*) POURCENTAGE DU JOUR MOYEN MENSUEL AJUSTE DE 1984 PAR RAPPORT AU J.M.A. AJUSTE DE 1984

ROUTE COMPTEUR VOIE
0354 170 00

VARIATIONS JOURNALIERES

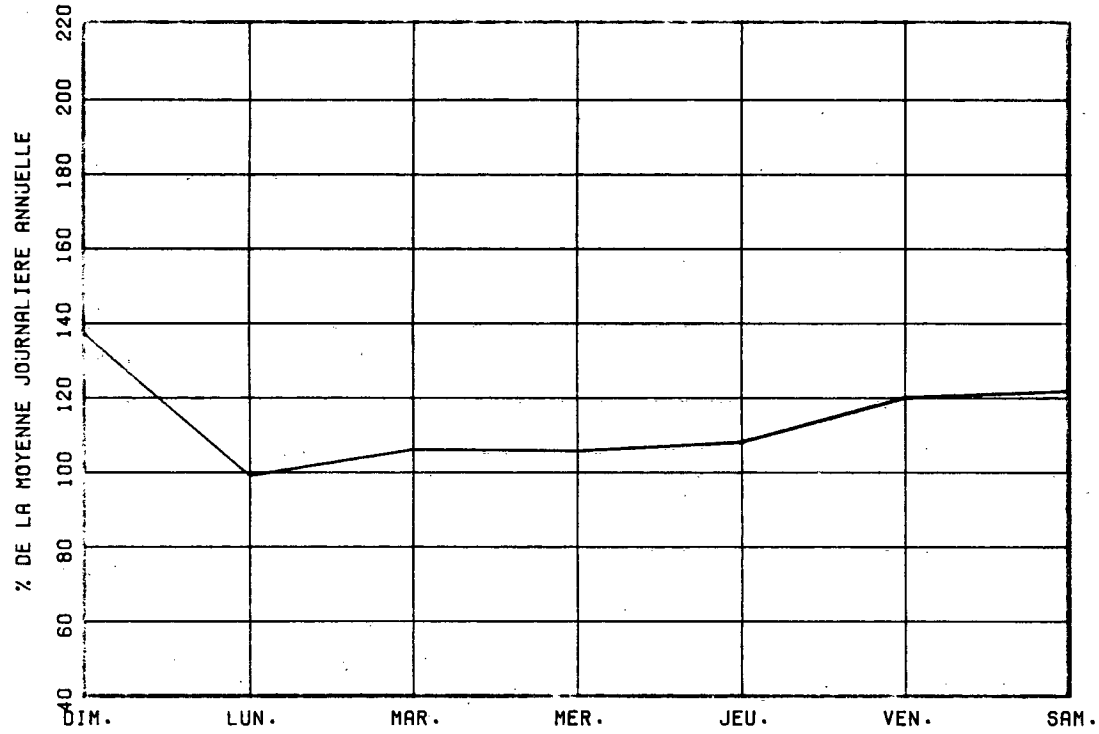

VARIATIONS MENSUELLES

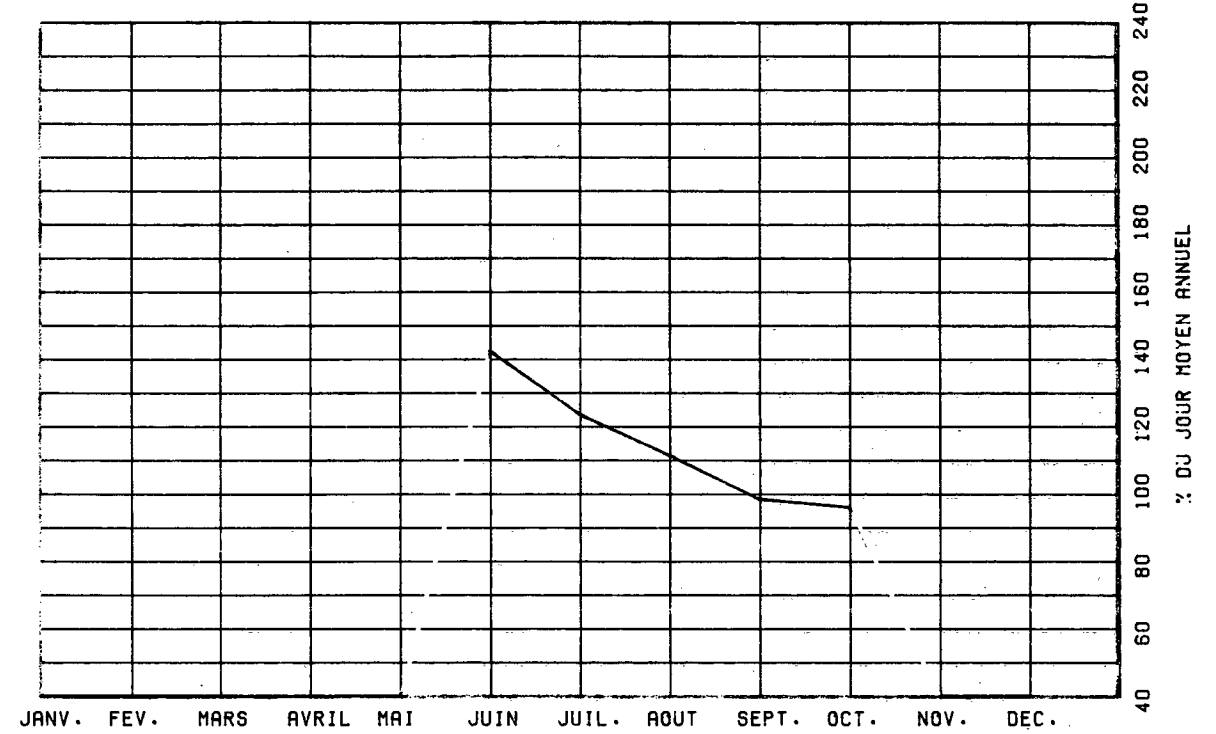

VARIATIONS HORAIRES

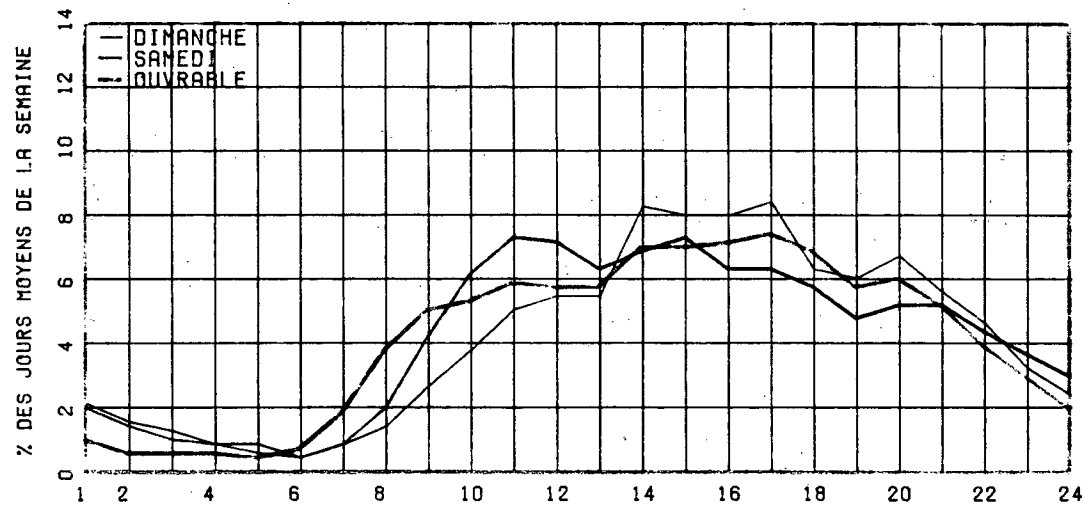

RELATION ENTRE LES HEURES DE POINTES ET LE J.M.A.

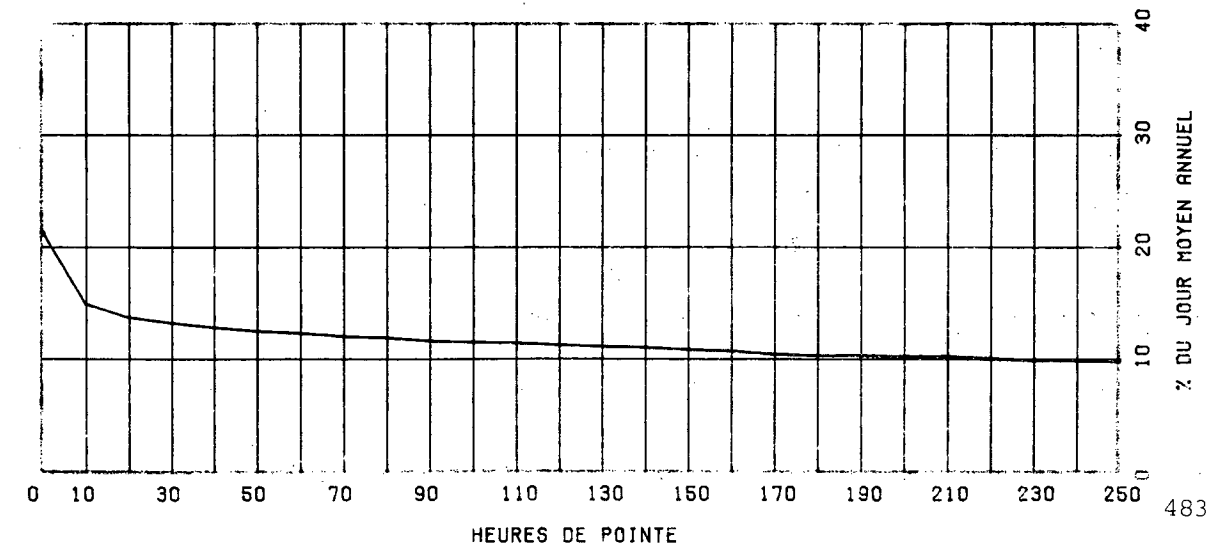

ROUTE COMPT. VOIE REGION TRONCON SECTION 05 MOIS DE RELEVÉ
 0367 100 31 01 110

MUNICIPALITE: SAINTE-CATHERINE-DE-LA-JACQUES-CARTIER
 A 0.65 KM. AU NORD DE LA RTE 358.

ROUTE COMPT. VOIE
 0367 100 00

REPARTITION HORAIRE JOURNALIERE DE 1985

ANNEE	J0. MOY. ANNUEL	J0. MOY. HIVER	J0. MOY. FTE	POURC. AUGM.	JOUR MAXIMUM	HEURES MAXIMALES			
						1-FRE	10-E	30-E	100-E
R1 *POURC.	4194	3061 73.0	5849 139.5	+4.2	10844 258.6	973 23.2	860 20.5	724 17.3	620 14.8
R2 *POURC.	3840	2808 72.4	5400 139.2	-7.5	9390 242.0	894 23.0	805 20.7	710 18.3	612 15.8
R3 *POURC.	4052	2866 70.7	5768 142.3	+4.4	10714 264.4	915 22.6	862 21.3	767 18.9	647 16.0
R4 *POURC.	4197	3032 72.2	5807 138.4	+3.6	11259 268.3	1048 25.0	861 20.5	722 17.2	622 14.8
R5 *POURC.	4426	3248 73.4	6121 138.3	+5.5	7261 164.1	669 15.1	565 12.8	512 11.6	428 9.7

HEURES A.M.	DIMANCHE MOYENNE POURC. (*)		SAMEDI MOYENNE POURC.		JOURS OUV. MOYENNE POURC.	
	POURC.	POURC.	POURC.	POURC.	JOURS	POURC.
12- 1	87	2.13	73	2.03	37	1.08
1- 2	67	1.64	48	1.33	16	0.47
2- 3	49	1.20	29	0.81	12	0.37
3- 4	34	0.83	21	0.58	9	0.27
4- 5	18	0.44	12	0.33	8	0.26
5- 6	11	0.27	14	0.39	20	0.61
6- 7	21	0.51	32	0.89	135	3.96
7- 8	42	1.03	77	2.14	375	10.96
8- 9	70	1.71	136	3.78	264	7.72
9-10	129	3.16	219	6.08	151	4.42
10-11	220	5.39	254	7.05	140	4.09
11-12 P.M.	261	6.39	247	6.86	127	3.71
12- 1	289	7.07	270	7.50	137	4.00
1- 2	432	10.58	319	8.86	165	4.82
2- 3	415	10.16	286	7.94	165	4.83
3- 4	406	9.94	301	8.36	213	6.23
4- 5	405	9.91	296	8.22	362	10.57
5- 6	275	6.73	240	6.66	349	10.20
6- 7	188	4.60	167	4.64	208	6.08
7- 8	183	4.48	144	4.00	144	4.21
8- 9	158	3.87	115	3.19	107	3.13
9-10	140	3.43	95	2.64	111	3.25
10-11	108	2.64	96	2.67	93	2.74
11-12	77	1.88	111	3.08	69	2.03
JOUR MOYEN		4085		3602		3424

DISTRIBUTION MENSUELLE DE 1985

MOIS	HEURE MAXIMUM	JOUR MAXIMUM	JOUR MOYEN	TOTAL DU MOIS	POURC. ANNEE
JANV.	578	4676	3211	99553	----
FEV.	545	4699	3287	92049	----
MARS	595	4920	3402	105467	----
AVRIL	565	4686	3363	100903	----
MAT	669	7261	4520	140135	----
JUIN	-----	-----	5909	-----	----
JUIL.	-----	-----	7010	-----	----
AOUT	-----	-----	6743	-----	----
SEPT	-----	-----	4772	-----	----
OCT.	-----	-----	4163	-----	----
NOV.	-----	-----	3529	-----	----
DEC.	-----	-----	3098	-----	----
JOUR MOYEN ANNUEL:	4426		TOTAL:-----		

ROUTE COMPT. VOTE REGION TRONCON SECTION 05 MOIS DE RELEVÉ

0367 100 31 01 110

MUNICIPALITE: SAINTE-CATHERINE-DE-LA-JACQUES-CARTIER
A 0.65 KM. AU NORD DE LA RTE 35R.

JOURS MOYENS MENSUELS DE 1985

MOIS	DIMANCHE MOYEN	LUNDI MOYEN	MARDI MOYEN	MERCREDI MOYEN	JEUDI MOYEN	VENDREDI MOYEN	SAMEDI MOYEN	JOUR MOY. AJUSTE 1985	JOUR MOY. AJUSTE 1984
JANV.	3318	2912	2906	2914	3200	3587	3589	3203	3081
FFV.	3720	3042	3043	2970	3273	3422	3540	3287	2982
MARS	4221	3135	2589	3239	3482	3565	3350	3368	3090
AVRIL	3767	3014	3181	3284	3441	3515	3284	3355	3017
MAI	5476	3810	4218	4366	4240	4838	4305	4464	4157
JUIN	-----	-----	-----	-----	-----	-----	-----	5909	5490
JUIL.	-----	-----	-----	-----	-----	-----	-----	7010	6535
AOUT	-----	-----	-----	-----	-----	-----	-----	6743	6440
SEPT	-----	-----	-----	-----	-----	-----	-----	4772	4412
OCT.	-----	-----	-----	-----	-----	-----	-----	4163	3939
NOV.	-----	-----	-----	-----	-----	-----	-----	3529	3335
DEC.	-----	-----	-----	-----	-----	-----	-----	3098	2969
JOUR MOYEN	-----	-----	-----	-----	-----	-----	-----	4408	4153

ROUTE COMPT. VOTE

0367 100

POURCENTAGES DES JOURS MOYENS MENSUELS PAR RAPPORT AU J.M.A. AJUSTE DE 1985

MOIS	DIMANCHE	LUNDI	MARDI	MERCREDI	JEUDI	VENDREDI	SAMEDI	JOUR MOY. AJUSTE 1985	JOUR MOY. AJUSTE 1984(*)
JANV.	75.3	66.1	65.9	66.1	72.6	81.4	81.4	72.7	74.2
FFV.	84.4	69.0	69.0	67.4	74.3	77.6	80.3	74.6	71.8
MARS	95.8	71.1	58.7	73.5	79.0	80.2	76.0	76.4	74.4
AVRIL	85.5	68.4	72.2	74.5	78.1	79.7	74.5	76.1	82.3
MAI	124.2	86.4	95.7	99.0	96.2	109.8	97.7	101.3	100.1
JUIN	-----	-----	-----	-----	-----	-----	-----	134.1	132.2
JUIL.	-----	-----	-----	-----	-----	-----	-----	159.0	157.4
AOUT	-----	-----	-----	-----	-----	-----	-----	153.0	155.1
SEPT	-----	-----	-----	-----	-----	-----	-----	108.3	106.2
OCT.	-----	-----	-----	-----	-----	-----	-----	94.4	94.8
NOV.	-----	-----	-----	-----	-----	-----	-----	80.1	80.3
DEC.	-----	-----	-----	-----	-----	-----	-----	70.3	71.5
JOUR MOYEN	-----	-----	-----	-----	-----	-----	-----	100.0	100.0

(*) POURCENTAGE DU JOUR MOYEN MENSUEL AJUSTE DE 1984 PAR RAPPORT AU J.M.A. AJUSTE DE 1985

VARIATIONS JOURNALIERES

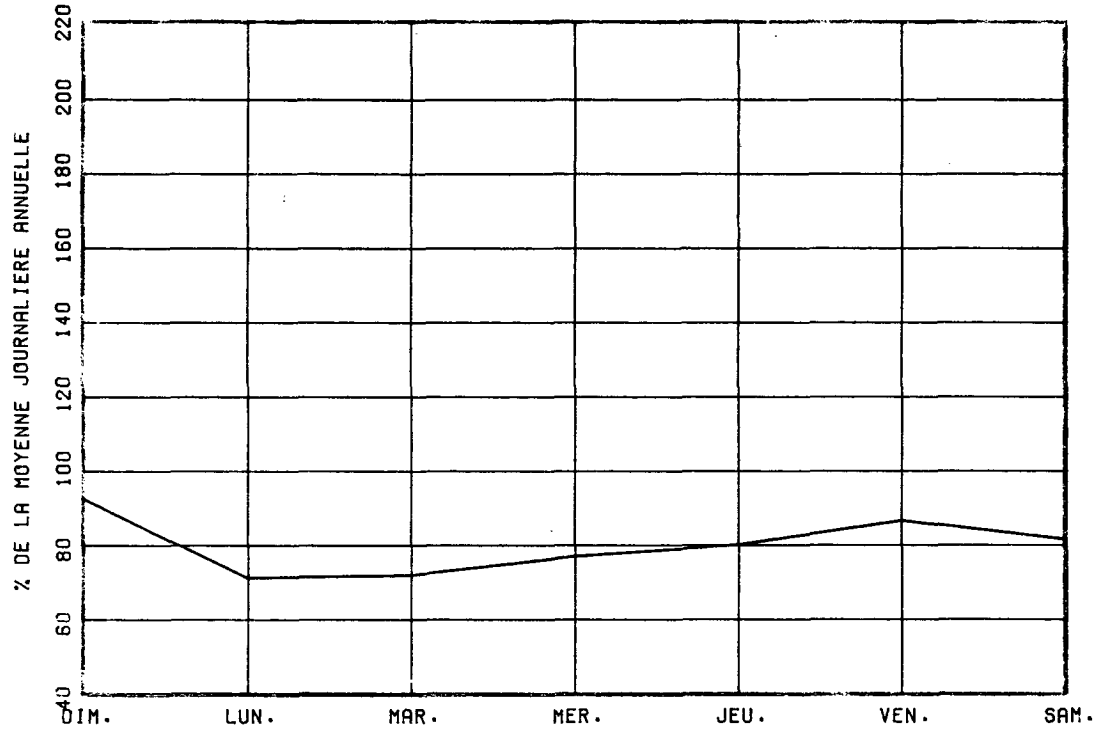

VARIATIONS MENSUELLES

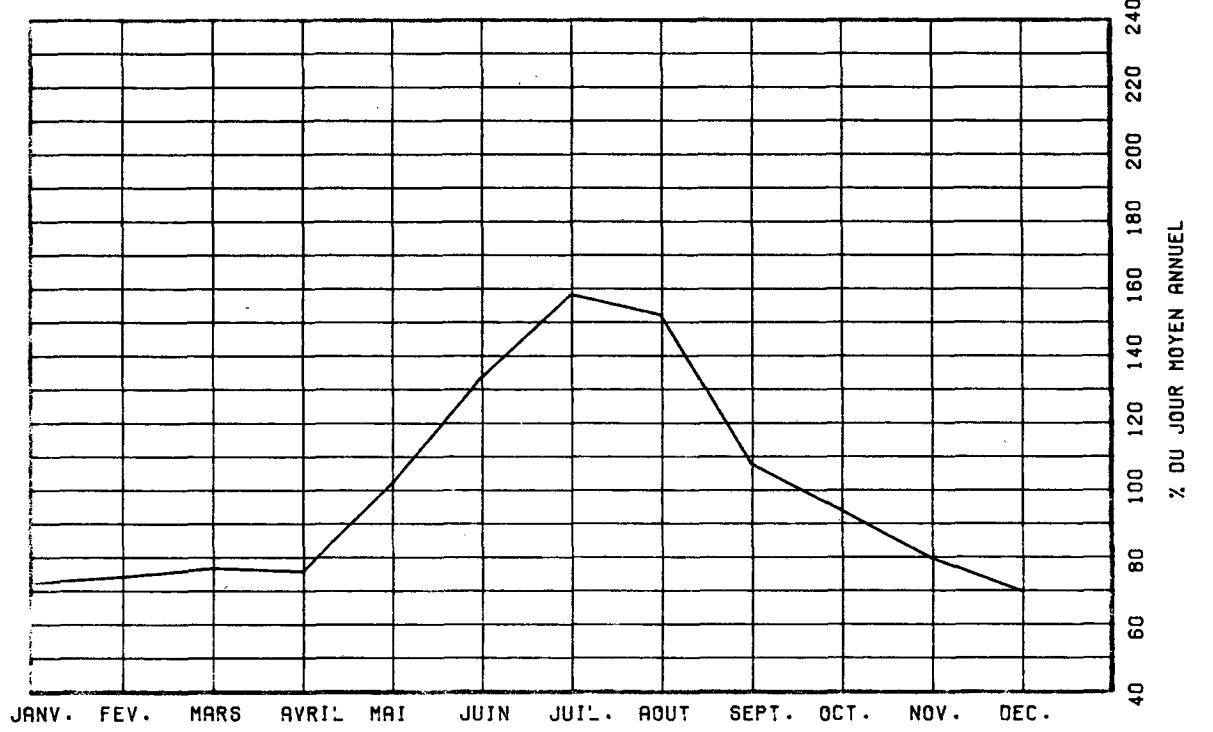

VARIATIONS HORAIRES

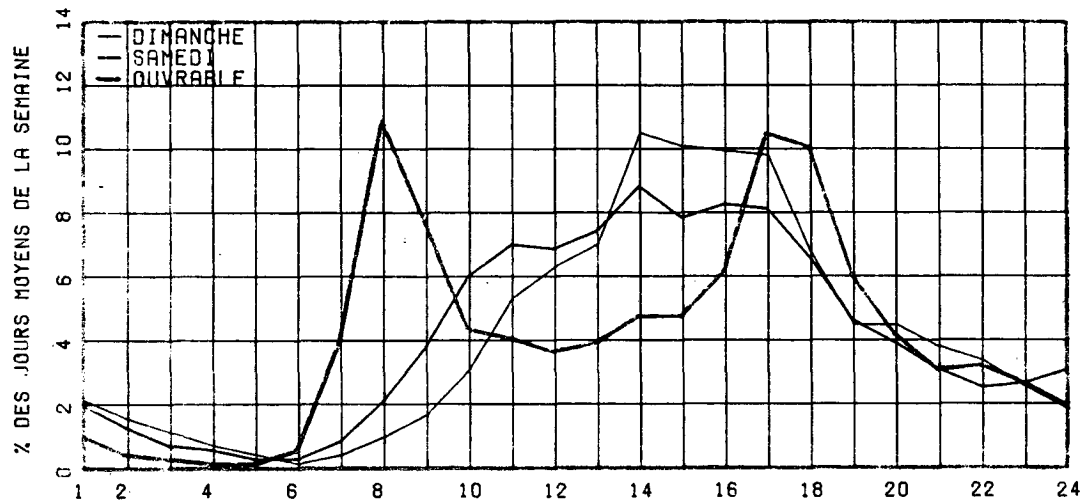

RELATION ENTRE LES HEURES DE POINTES ET LE J.M.A.

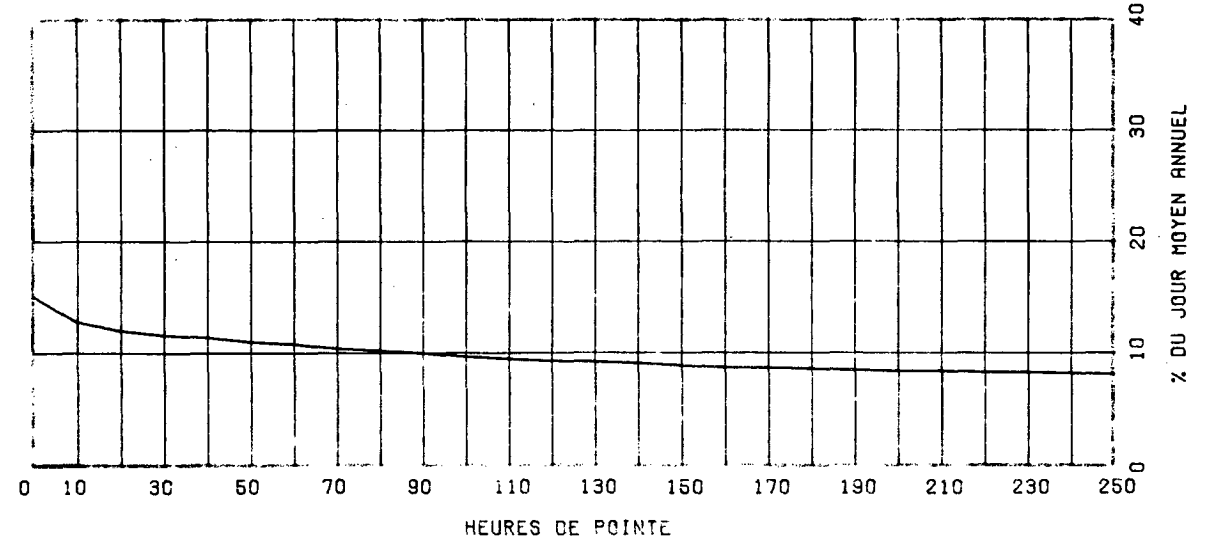

ROUTE COMPT. VOTE REGION TRONÇON SECTION 12 MOIS DE RELEVÉ
 0368 040 31 01 012

MUNICIPALITE: SAINT-PIERRE

A 245 METRES AU SUD DU PONT DE L'ILE D'ORLEANS

ANNEE	JO. MOY. ANNUEL	JO. MOY. HIVER	JO. MOY. ETE	POURC. AUGM.	JOUR MAXIMUM	HEURES MAXIMALES			
						1-ERE	10-E	30-E	100-E
R1 *POURC.									
R2 *POURC.									
R3 *POURC.	7614	5196 68.2	10780 141.6	-----	17606 231.2	1851 24.3	1606 21.1	1357 17.8	1092 14.3
R4 *POURC.	8520	5761 67.6	11858 139.2	-----	-----	-----	-----	-----	-----
R5 *POURC.	8737	6080 69.6	11922 136.5	+2.5	16754 191.8	1970 22.5	1808 20.7	1488 17.0	1183 13.5

DISTRIBUTION MENSUELLE DE 1985

MOIS	HEURE MAXIMUM	JOUR MAXIMUM	JOUR MOYEN	TOTAL DU MOIS	POURC. ANNEE
JANV.	657	6875	5524	171251	5.4
FEV.	681	6727	5777	161783	5.1
MARS	1597	11303	6681	207128	6.5
AVRIL	1449	10973	7563	226915	7.1
MAI	1247	12828	9152	283732	8.9
JUIN	1352	14999	10815	324471	10.2
JUIL.	1815	16754	13475	417755	13.1
AOUT	1493	16390	12447	385887	12.1
SEPT	1970	16750	10884	326531	10.2
OCT.	1371	11232	8802	274122	8.6
NOV.	1016	9063	7140	214223	6.7
DEC.	805	7655	6310	195634	6.1
JOUR MOYEN ANNUEL:	8737			TOTAL: 3189432	

ROUTE COMPT. VOTE
 0368 040 00

REPARTITION HORAIRE JOURNALIERE DE 1985

HEURES A.M.	DI MANCHE MOYENNE POURC. (*)	SAMEDI MOYENNE POURC.	JOURS OUV. MOYENNE POURC.
12- 1	294 3.02	198 2.18	90 1.07
1- 2	217 2.23	137 1.51	42 0.51
2- 3	144 1.48	93 1.03	24 0.29
3- 4	89 0.91	66 0.73	20 0.24
4- 5	48 0.49	39 0.43	20 0.24
5- 6	32 0.33	34 0.36	37 0.44
6- 7	48 0.49	85 0.94	224 2.67
7- 8	104 1.07	197 2.17	679 8.08
8- 9	162 1.66	308 3.40	577 6.86
9-10	278 2.85	438 4.83	380 4.53
10-11	433 4.44	517 5.71	368 4.38
11-12 P.M.	527 5.41	531 5.86	367 4.37
12- 1	653 6.70	571 6.30	404 4.81
1- 2	933 9.58	689 7.60	469 5.58
2- 3	976 10.02	694 7.66	467 5.56
3- 4	955 9.80	712 7.86	566 6.73
4- 5	908 9.32	727 8.02	801 9.53
5- 6	664 6.81	605 6.68	735 8.75
6- 7	495 5.08	488 5.39	535 6.36
7- 8	485 4.98	477 5.26	470 5.60
8- 9	425 4.36	422 4.66	335 3.99
9-10	368 3.78	361 3.98	310 3.70
10-11	299 3.07	344 3.80	290 3.46
11-12	207 2.12	329 3.63	190 2.26
JOUR MOYEN	9744	9062	8410

ROUTE COMPT. VOTE REGION TRONCON SECTION 12 MOIS DE RELEVÉ
0368 040 31 01 012

MUNICIPALITE: SAINT-PIERRE
A 245 METRES AU SUD DU PONT DE L'ILE D'ORLEANS

JOURS MOYENS MENSUELS DE 1985

MOIS	DIMANCHE MOYEN	LUNDI MOYEN	MARDI MOYEN	MERCREDI MOYEN	JEUDI MOYEN	VENDREDI MOYEN	SAMEDI MOYEN	JOUR MOY. AJUSTE 1985	JOUR MOY. AJUSTE 1984
JANV.	4694	5453	5329	5483	6011	6559	5432	5565	5195
FEV.	4850	5612	5712	5682	6337	6513	5738	5777	5945
MARS	8257	6057	5011	6236	6699	7095	6870	6603	6005
AVRIL	9002	6415	6704	7097	7433	7988	8161	7542	6756
MAI	10246	7801	8509	8974	8918	9934	8980	9051	9523
JUIN	13146	9614	9580	9186	10117	11419	11107	10595	11697
JUIL.	14834	11105	13123	13343	13564	13801	14341	13444	13073
AOUT	14125	10578	11637	12141	12096	12990	13305	12410	12305
SEPT	15066	8836	8810	9331	10005	10643	11405	10585	9598
OCT.	9984	7617	7935	8070	8856	9601	9658	8817	8381
NOV.	6699	6930	6660	6827	7526	8126	7003	7110	6848
DEC.	5431	6371	6353	6681	6386	7213	6244	6382	5932
JOUR MOYEN	9694	7699	7946	8254	8662	9323	9020	8656	8438

ROUTE COMPT. VOIE

0368 040

POURCENTAGES DES JOURS MOYENS MENSUELS PAR RAPPORT AU J.M.A. AJUSTE DE 1985

MOIS	DIMANCHE	LUNDI	MARDI	MERCREDI	JEUDI	VENDREDI	SAMEDI	JOUR MOY. AJUSTE 1985	JOUR MOY. AJUSTE 1984(*)
JANV.	54.2	63.0	61.6	63.3	69.4	75.8	62.8	64.3	61.6
FEV.	56.0	64.8	66.0	65.6	73.2	75.2	66.3	66.7	70.5
MARS	95.4	70.0	57.9	72.0	77.4	82.0	79.4	76.3	71.2
AVRIL	104.0	74.1	77.4	82.0	85.9	92.3	94.3	87.1	80.1
MAI	118.4	90.1	98.3	103.7	103.0	114.8	103.7	104.6	112.9
JUIN	151.9	111.1	110.7	106.1	116.9	131.9	128.3	122.4	138.6
JUIL.	171.4	128.3	151.6	154.1	156.7	159.4	165.7	155.3	154.9
AOUT	163.2	122.2	134.4	140.3	139.7	150.1	153.7	143.4	145.8
SEPT	174.1	102.1	101.8	107.8	115.6	123.0	131.8	122.3	113.7
OCT.	115.3	88.0	91.7	93.2	102.3	110.9	111.6	101.9	99.3
NOV.	77.4	80.1	76.9	78.9	86.9	93.2	80.9	82.1	81.2
DEC.	62.7	73.6	73.4	77.2	73.8	83.3	72.1	73.7	70.3
JOUR MOYEN	112.0	89.9	91.8	95.4	100.1	107.7	104.2	100.0	100.0

(*) POURCENTAGE DU JOUR MOYEN MENSUEL AJUSTE DE 1984 PAR RAPPORT AU J.M.A. AJUSTE DE 1984

VARIATIONS JOURNALIERES

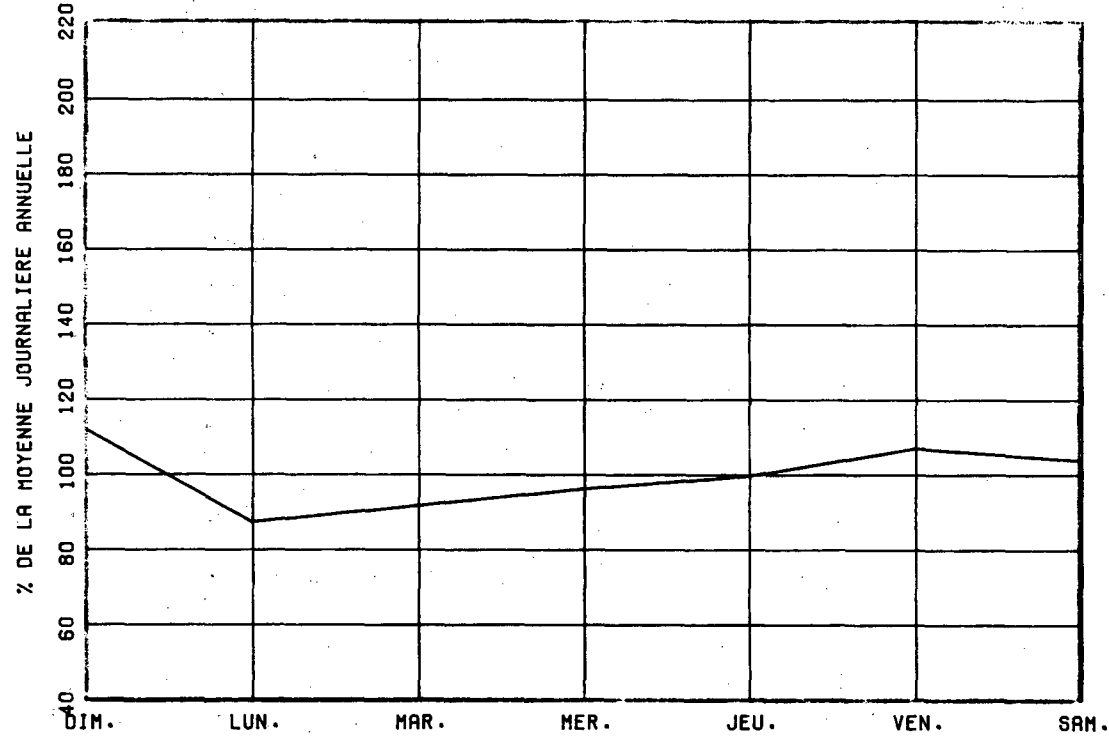

VARIATIONS MENSUELLES

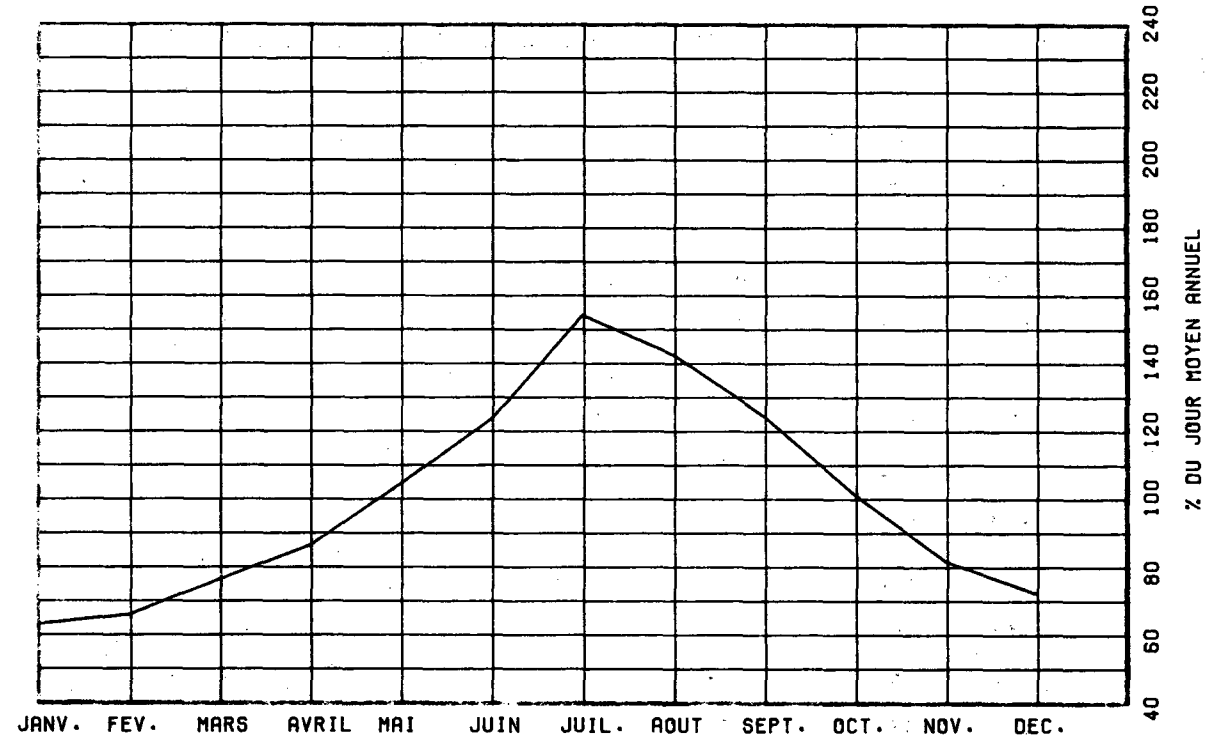

VARIATIONS HORAIRES

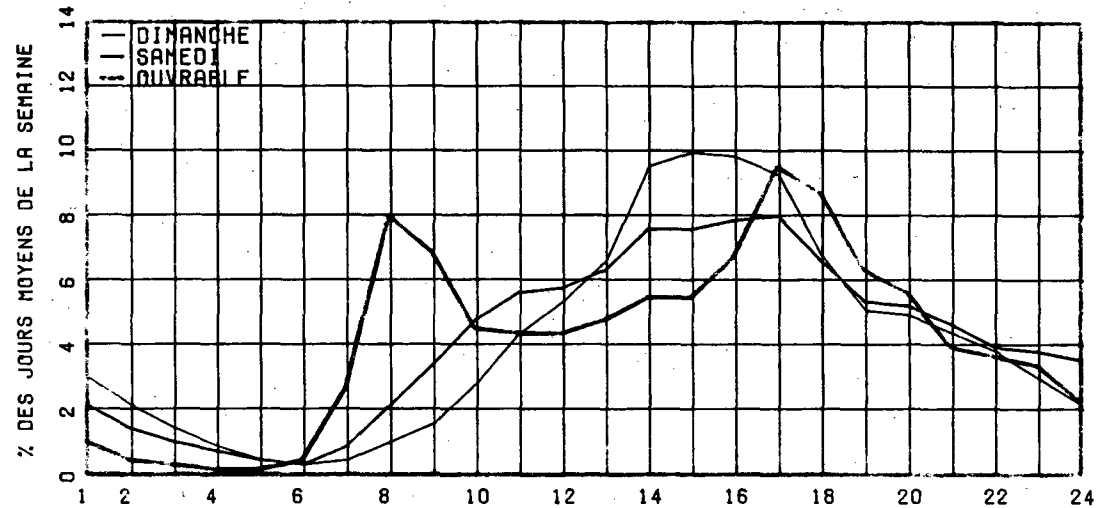

RELATION ENTRE LES HEURES DE POINTES ET LE J.M.A.

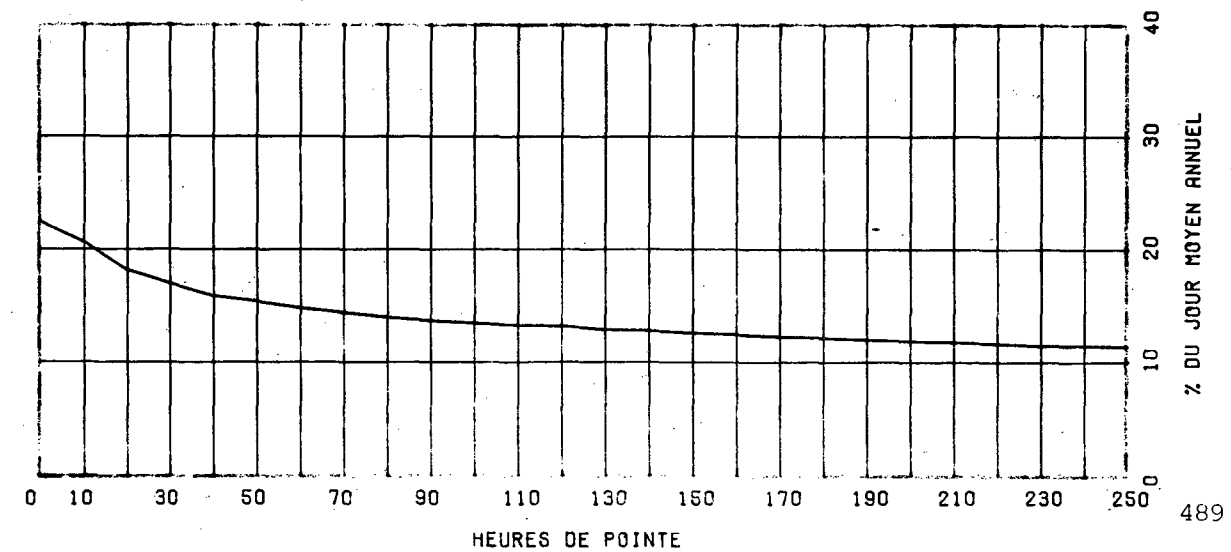

ROUTE COMPT. VOIE REGION TRONCON SECTION 08 MOIS DE RELEVÉ
 0372 200 20 01 070

MUNICIPALITE: JONQUIERE

LIMITE EST D,ARVIDA, A LA FIN DES VOIES DIVISEES.

ANNEE	JO. MOY. ANNUEL	JO. MOY. HIVER	JO. MOY. ETE	POURC. AUGM.	JOUR MAXIMUM	HEURES MAXIMALES			
						1-ERE	10-E	30-E	100-E
81	-----	-----	-----	-1.0	-----	-----	-----	-----	-----
*POURC.	-----	-----	-----		-----	-----	-----	-----	-----
82	10000	8700	11000	-----	-----	-----	-----	1300	-----
*POURC.		87.0	110.0		-----	-----	-----	13.0	-----
83	-----	-----	-----	+0.2	-----	-----	-----	-----	-----
*POURC.	-----	-----	-----		-----	-----	-----	-----	-----
84	11524	10683	12065	+1.6	15344	1458	1346	1305	1253
*POURC.		92.7	104.7		133.1	12.7	11.7	11.3	10.9
85	11449	10671	11873	-0.7	15640	1484	1343	1287	1227
*POURC.		93.2	103.7		136.6	13.0	11.7	11.2	10.7

DISTRIBUTION MENSUELLE DE 1985

MOIS	HEURE MAXIMUM	JOUR MAXIMUM	JOUR MOYEN	TOTAL DU MOIS	POURC. ANNEE
JANV.	1423	12605	10300	319324	-----
FEV.	1272	13058	11088	310471	-----
MARS	1304	13263	11003	341122	-----
AVRIL	1484	13681	11430	342918	-----
MAT	1410	14858	12391	384128	-----
JUIN	1377	15640	12266	368004	-----
JUIL.	1273	14562	11417	353939	-----
AOUT	1356	14189	12059	373857	-----
SEPT	-----	-----	11762	-----	-----
OCT.	-----	-----	11939	-----	-----
NOV.	-----	-----	11408	-----	-----
DEC.	-----	-----	10336	-----	-----

JOUR MOYEN ANNUEL: 11449

TOTAL:-----

ROUTE COMPT. VOIE
 0372 200 00

REPARTITION HORAIRE JOURNALIERE DE 1985

HEURES A.M.	DIMANCHE MOYENNE POURC. (*)	SAMEDI MOYENNE POURC.	JOURS OUV. MOYENNE POURC.
12- 1	281 2.97	296 3.20	158 1.27
1- 2	220 2.32	212 2.29	81 0.65
2- 3	172 1.82	160 1.73	56 0.45
3- 4	127 1.34	139 1.50	46 0.37
4- 5	55 0.58	68 0.74	34 0.28
5- 6	44 0.46	53 0.57	59 0.47
6- 7	118 1.25	125 1.35	278 2.24
7- 8	363 3.83	334 3.61	1103 8.88
8- 9	256 2.70	290 3.14	771 6.21
9-10	269 2.84	354 3.83	507 4.09
10-11	340 3.59	425 4.60	556 4.47
11-12 P.M.	390 4.12	467 5.05	609 4.90
12- 1	509 5.38	529 5.72	664 5.35
1- 2	731 7.72	628 6.80	783 6.30
2- 3	756 7.99	652 7.05	758 6.10
3- 4	862 9.11	755 8.17	1093 8.79
4- 5	759 8.02	620 6.71	1137 9.15
5- 6	511 5.40	470 5.09	761 6.12
6- 7	470 4.96	430 4.65	597 4.81
7- 8	536 5.66	482 5.22	585 4.71
8- 9	483 5.10	470 5.09	489 3.94
9-10	421 4.45	391 4.23	434 3.50
10-11	382 4.04	413 4.47	399 3.22
11-12	412 4.35	479 5.18	462 3.72
JOUR MOYEN	9067	9242	12430

ROUTE COMPT. VOTE REGION TRONCON SECTION 08 MOIS DE RELEVÉ
 0372 200 20 01 070

MUNICIPALITE: JONQUIERE

LIMITE EST D'ARVIDA, A LA FIN DES VOIES DIVISEES.

JOURS MOYENS MENSUELS DE 1985

MOIS	DIMANCHE MOYEN	LUNDI MOYEN	MARDI MOYEN	MERCREDI MOYEN	JEUDI MOYEN	VENDREDI MOYEN	SAMEDI MOYEN	JOUR MOY. AJUSTE 1985	JOUR MOY. AJUSTE 1984
JANV.	7940	11037	10891	10960	11657	12079	8380	10420	10394
FEV.	9012	11128	11373	11477	12628	12595	9402	11087	11206
MARS	9911	11708	11325	11822	12853	11214	8930	11109	10871
AVRIL	11267	11798	12390	12906	12818	9125	9507	11401	11663
MAI	9747	12535	12756	13767	13452	14314	9772	12334	12242
JUIN	9726	12586	12958	13417	14300	15012	9827	12546	12439
JUIL.	8983	11410	12251	12533	12823	13149	8892	11434	11871
AOUT	9296	12455	12754	13184	13679	13777	9163	12044	12166
SEPT	-----	-----	-----	-----	-----	-----	-----	11762	12137
OCT.	-----	-----	-----	-----	-----	-----	-----	11939	12064
NOV.	-----	-----	-----	-----	-----	-----	-----	11408	11370
DEC.	-----	-----	-----	-----	-----	-----	-----	10336	10651
JOUR MOYEN	-----	-----	-----	-----	-----	-----	-----	11485	11589

ROUTE COMPT. VOTE
 0372 200

POURCENTAGES DES JOURS MOYENS MENSUELS PAR RAPPORT AU J.M.A. AJUSTE DE 1985

MOIS	DIMANCHE	LUNDI	MARDI	MERCREDI	JEUDI	VENDREDI	SAMEDI	JOUR MOY. AJUSTE 1985	JOUR MOY. AJUSTE 1984(*)
JANV.	69.1	96.1	94.8	95.4	101.5	105.2	73.0	90.7	89.7
FEV.	78.5	96.9	99.0	99.9	110.0	109.7	81.9	96.5	96.7
MARS	86.3	101.9	98.6	102.9	111.9	97.6	77.8	96.7	93.8
AVRIL	98.1	102.7	107.9	112.4	111.6	79.5	82.8	99.3	100.6
MAI	84.9	109.1	111.1	119.9	117.1	124.6	85.1	107.4	105.6
JUIN	84.7	109.6	112.8	116.8	124.5	130.7	85.6	109.2	107.3
JUIL.	78.2	99.3	106.7	109.1	111.6	114.5	77.4	99.6	102.4
AOUT	80.9	108.4	111.0	114.8	119.1	120.0	79.8	104.9	105.0
SEPT	-----	-----	-----	-----	-----	-----	-----	102.4	104.7
OCT.	-----	-----	-----	-----	-----	-----	-----	104.0	104.1
NOV.	-----	-----	-----	-----	-----	-----	-----	99.3	98.1
DEC.	-----	-----	-----	-----	-----	-----	-----	90.0	91.9
JOUR MOYEN	-----	-----	-----	-----	-----	-----	-----	100.0	100.0

(*) POURCENTAGE DU JOUR MOYEN MENSUEL AJUSTE DE 1984 PAR RAPPORT AU J.M.A. AJUSTE DE 1984

VARIATIONS JOURNALIERES

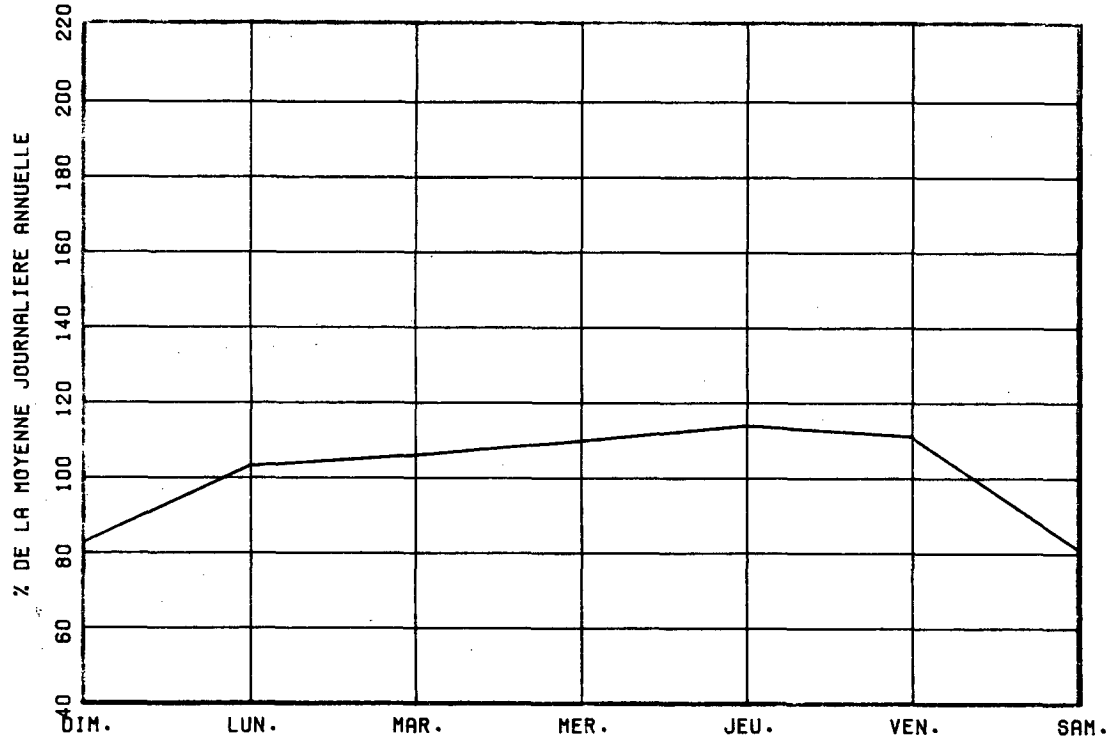

VARIATIONS MENSUELLES

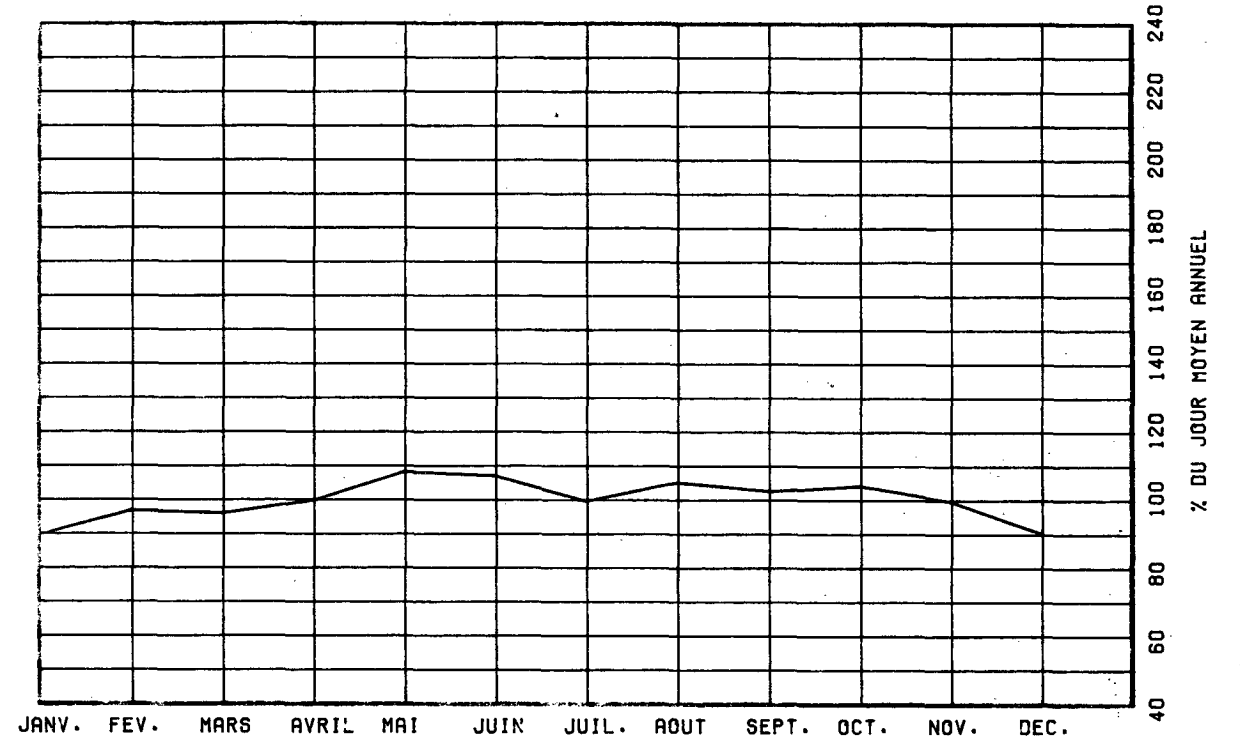

VARIATIONS HORAIRES

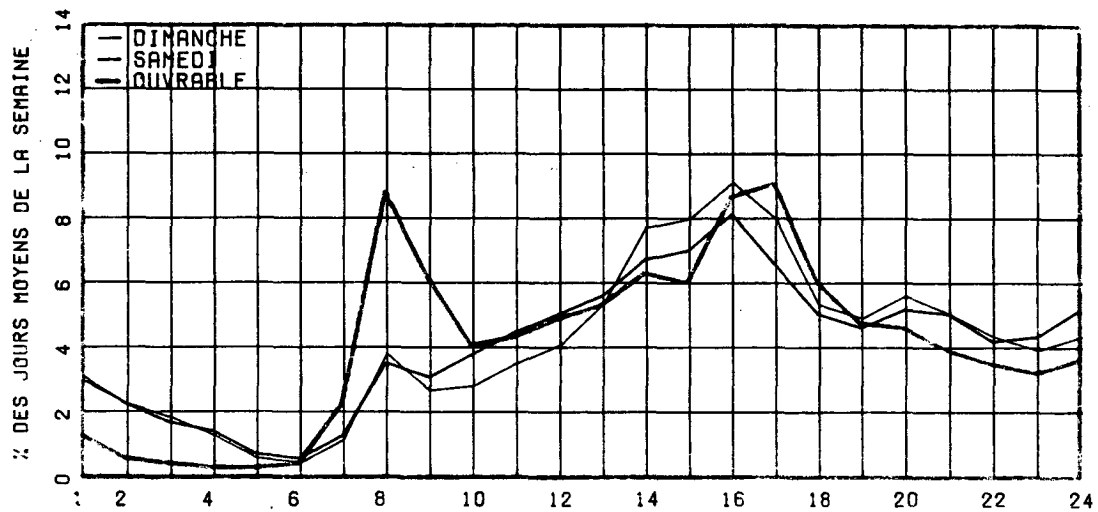

RELATION ENTRE LES HEURES DE POINTES ET LE J.M.A.

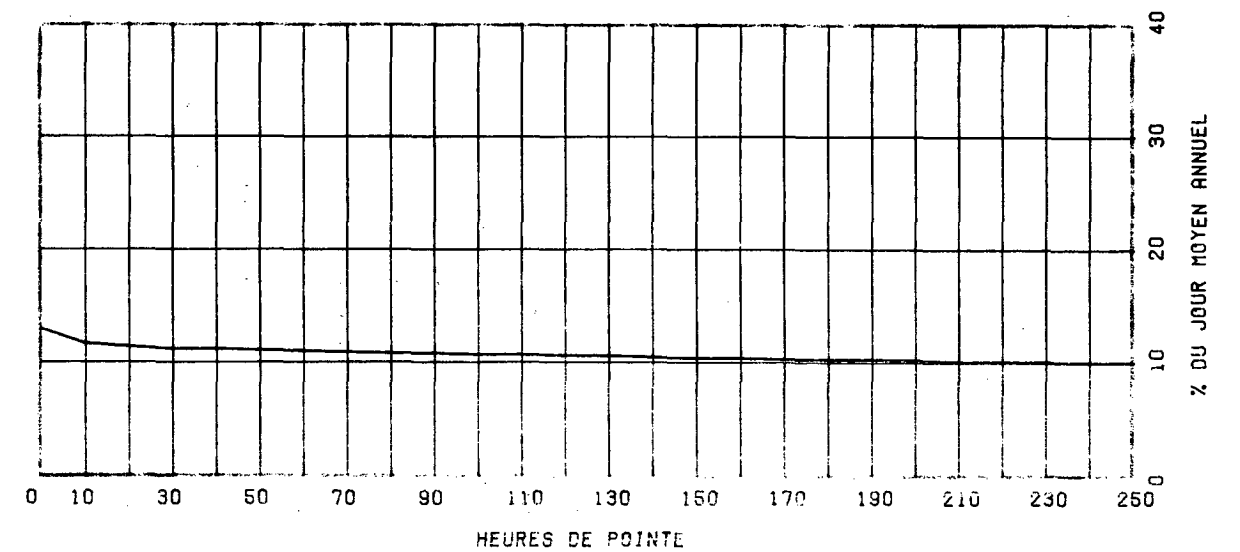

ROUTE COMPT. VOTE REGION TRONÇON SECTION 05 MOIS DE RELEVÉ
 0373 200 20 01 020

MUNICIPALITE: NORMANDIN
 A 7,6 KM AU SUD-EST DE L'EGLISE DE NORMANDIN.

ANNEE	JO. MOY. ANNUEL	JO. MOY. HIVER	JO. MOY. ETE	POURC. AUGM.	JOUR MAXIMUM	HEURES MAXIMALES			
						1-ERE	10-E	30-E	100-E
R1	1068	872	1259	-----	-----	-----	-----	141	-----
*POURC.		81.6	117.9					13.2	
R2									
*POURC.									
R3	954	706	1250	+3.0	-----	-----	-----	170	-----
*POURC.		74.0	131.0					17.8	
R4									
*POURC.									
R5	1068	926	1290	-----	1709	198	139	129	114
*POURC.		86.7	120.8		160.0	18.5	13.0	12.1	10.7

DISTRIBUTION MENSUELLE DE 1985

MOIS	HEURE MAXIMUM	JOUR MAXIMUM	JOUR MOYEN	TOTAL DU MOIS	POURC. ANNEE
JANV.	-----	-----	-----	-----	-----
FEV.	-----	-----	-----	-----	-----
MARS	-----	-----	-----	-----	-----
AVRIL	-----	-----	-----	-----	-----
MAT	-----	-----	-----	-----	-----
JUIN	154	1706	1465	43963	-----
JUIL.	198	1536	1256	38960	-----
AOUT	142	1709	1272	39447	-----
SEPT	130	1387	1110	33314	-----
OCT.	113	1293	1033	32039	-----
NOV.	-----	-----	-----	-----	-----
DEC.	-----	-----	-----	-----	-----
JOUR MOYEN ANNUEL:	1068				TOTAL:-----

ROUTE COMPT. VOTE
 0373 200 00

REPARTITION HORAIRE JOURNALIERE DE 1985

HEURES A.M.	DIMANCHE MOYENNE POURC. (*)	SAMEDI MOYENNE POURC.	JOURS OUV. MOYENNE POURC.
12- 1	33 2.68	28 2.45	13 1.11
1- 2	31 2.52	24 2.10	7 0.63
2- 3	26 2.11	17 1.49	6 0.53
3- 4	17 1.38	15 1.31	6 0.53
4- 5	8 0.65	10 0.87	9 0.72
5- 6	6 0.49	8 0.70	17 1.37
6- 7	8 0.65	12 1.05	26 2.11
7- 8	13 1.06	28 2.45	58 4.73
8- 9	21 1.71	46 4.02	70 5.64
9-10	38 3.09	57 4.99	67 5.45
10-11	50 4.07	70 6.12	72 5.84
11-12 P.M.	60 4.88	63 5.51	66 5.31
12- 1	72 5.85	66 5.77	68 5.51
1- 2	110 8.94	84 7.35	90 7.28
2- 3	99 8.05	81 7.09	89 7.20
3- 4	100 8.13	85 7.44	91 7.32
4- 5	104 8.46	70 6.12	98 7.89
5- 6	77 6.26	65 5.69	86 6.98
6- 7	78 6.34	52 4.55	74 5.96
7- 8	76 6.18	55 4.81	62 5.05
8- 9	70 5.69	58 5.07	50 4.05
9-10	57 4.63	59 5.16	43 3.52
10-11	45 3.66	50 4.37	38 3.10
11-12	31 2.52	40 3.50	26 2.15
JOUR MOYEN	1230	1143	1244

ROUTE COMPT. VOIE REGION TRONCON SECTION 05 MOIS DE RELEVÉ

0373 200 20 01 020

MUNICIPALITE: NORMANDIN

A 7,6 KM AU SUD-EST DE L'EGLISE DE NORMANDIN.

JOURS MOYENS MENSUELS DE 1985

MOIS	DIMANCHE MOYEN	LUNDI MOYEN	MARDI MOYEN	MERCREDI MOYEN	JEUDI MOYEN	VENDREDI MOYEN	SAMEDI MOYEN	JOUR MOY. AJUSTE 1985	JOUR MOY. AJUSTE 1984
JANV.	-----	-----	-----	-----	-----	-----	-----	-----	-----
FEV.	-----	-----	-----	-----	-----	-----	-----	-----	-----
MARS	-----	-----	-----	-----	-----	-----	-----	-----	-----
AVRIL	-----	-----	-----	-----	-----	-----	-----	-----	-----
MAT	-----	-----	-----	-----	-----	-----	-----	-----	-----
JUIN	1460	1402	1387	1461	1480	1689	1383	1466	-----
JUIL.	1255	1227	1288	1284	1267	1330	1129	1254	-----
AOUT	1464	1219	1232	1232	1196	1397	1176	1273	-----
SEPT	1070	1077	1115	1101	1106	1306	1015	1112	-----
OCT.	927	1020	1035	1039	1062	1221	942	1035	-----
NOV.	-----	-----	-----	-----	-----	-----	-----	-----	-----
DEC.	-----	-----	-----	-----	-----	-----	-----	-----	-----
JOUR MOYEN	-----	-----	-----	-----	-----	-----	-----	1068	-----

ROUTE COMPT. VOIE

0373 200

POURCENTAGES DES JOURS MOYENS MENSUELS PAR RAPPORT AU J.M.A. AJUSTE DE 1985

MOIS	DIMANCHE	LUNDI	MARDI	MERCREDI	JEUDI	VENDREDI	SAMEDI	JOUR MOY. AJUSTE 1985	JOUR MOY. AJUSTE 1984(*)
JANV.	-----	-----	-----	-----	-----	-----	-----	-----	-----
FEV.	-----	-----	-----	-----	-----	-----	-----	-----	-----
MARS	-----	-----	-----	-----	-----	-----	-----	-----	-----
AVRIL	-----	-----	-----	-----	-----	-----	-----	-----	-----
MAT	-----	-----	-----	-----	-----	-----	-----	-----	-----
JUIN	136.7	131.3	129.9	136.8	138.6	158.1	129.5	137.3	-----
JUIL.	117.5	114.9	120.6	120.2	118.6	124.5	105.7	117.4	-----
AOUT	137.1	114.1	115.4	115.4	112.0	130.8	110.1	119.2	-----
SEPT	100.2	100.8	104.4	103.1	103.6	122.3	95.0	104.1	-----
OCT.	86.8	95.5	96.9	97.3	99.4	114.3	88.2	96.9	-----
NOV.	-----	-----	-----	-----	-----	-----	-----	-----	-----
DEC.	-----	-----	-----	-----	-----	-----	-----	-----	-----
JOUR MOYEN	-----	-----	-----	-----	-----	-----	-----	100.0	-----

(*) POURCENTAGE DU JOUR MOYEN MENSUEL AJUSTE DE 1984 PAR RAPPORT AU J.M.A. AJUSTE DE 1985

ROUTE COMPTEUR VOIE
 0373 200 00

VARIATIONS JOURNALIERES

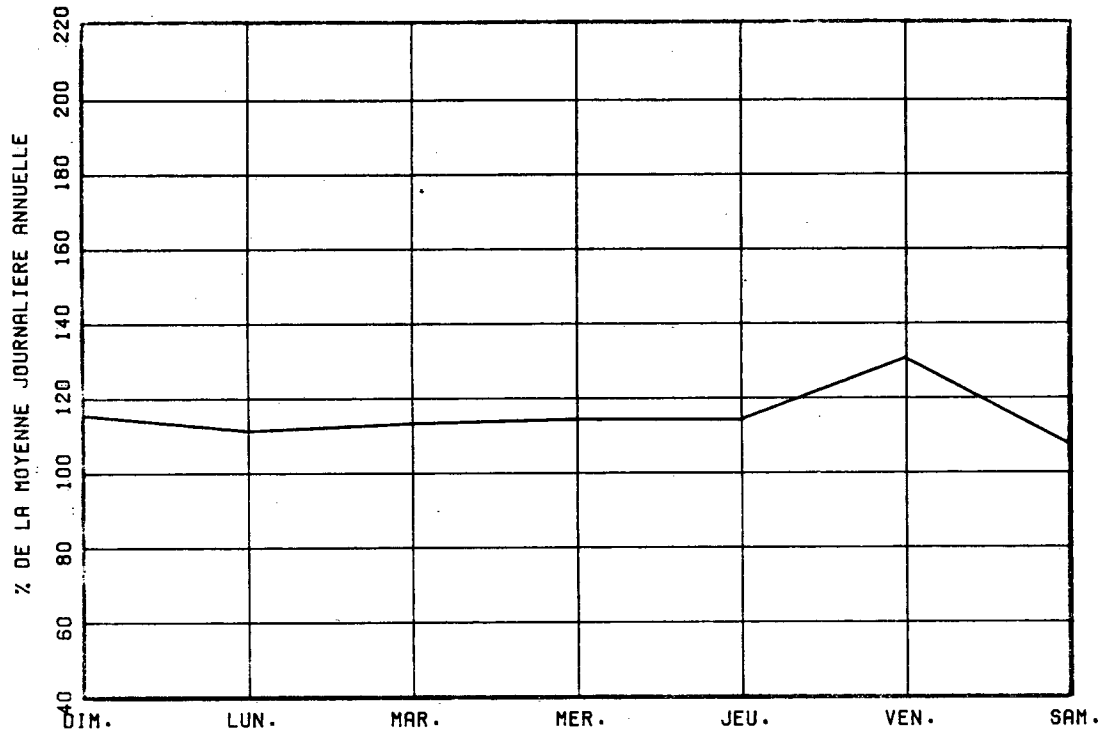

VARIATIONS MENSUELLES

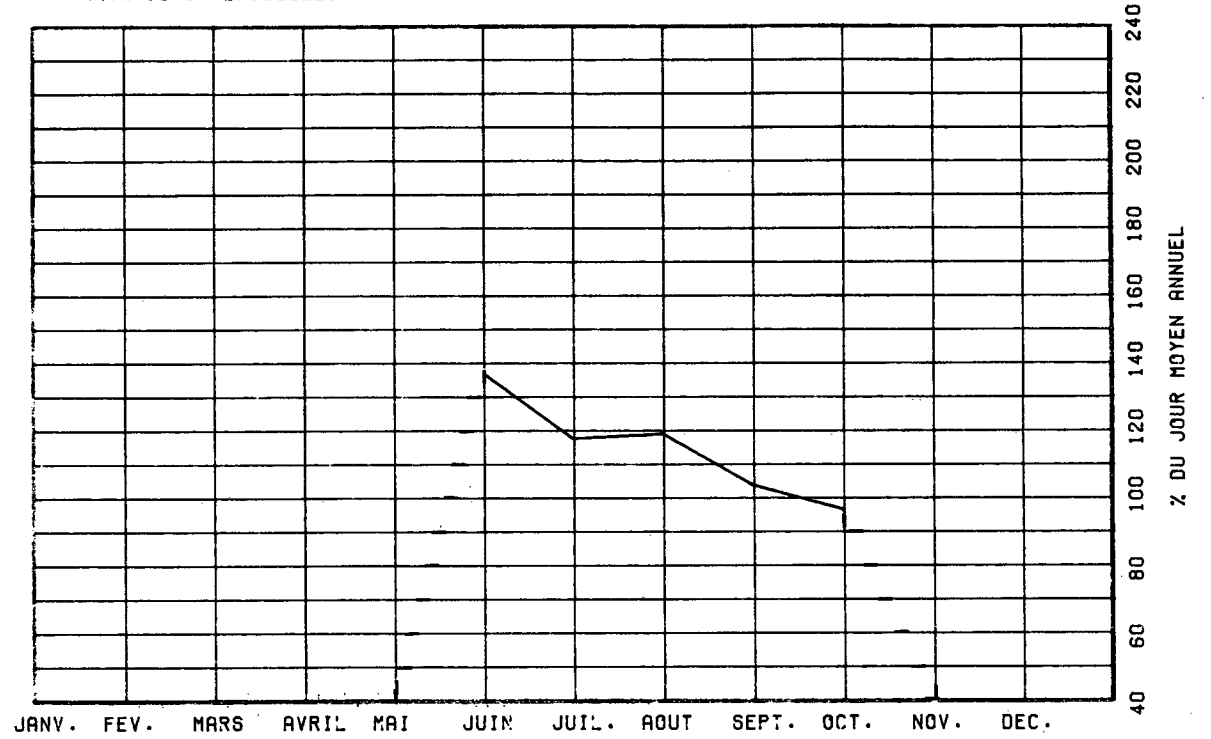

VARIATIONS HORAIRES

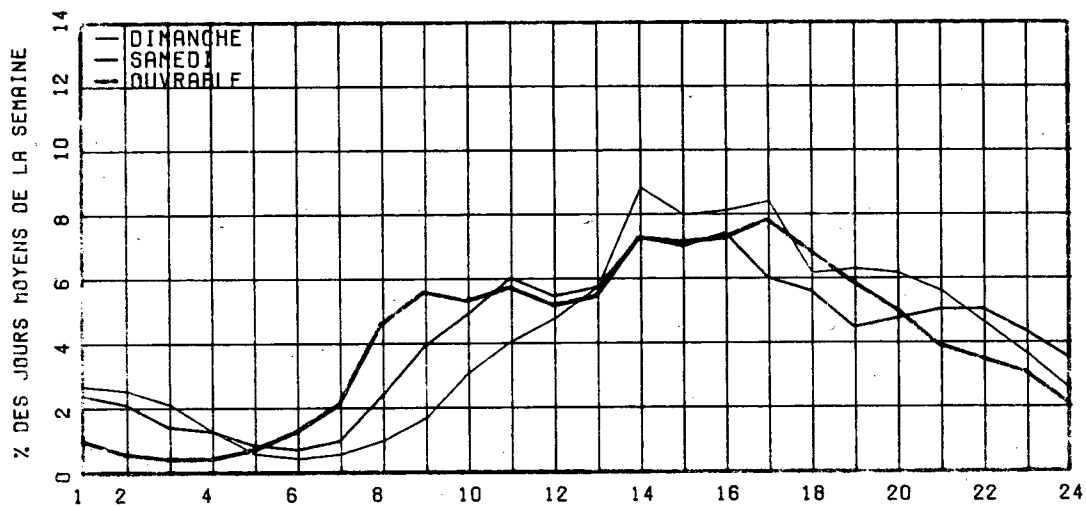

RELATION ENTRE LES HEURES DE POINTES ET LE J.M.A.

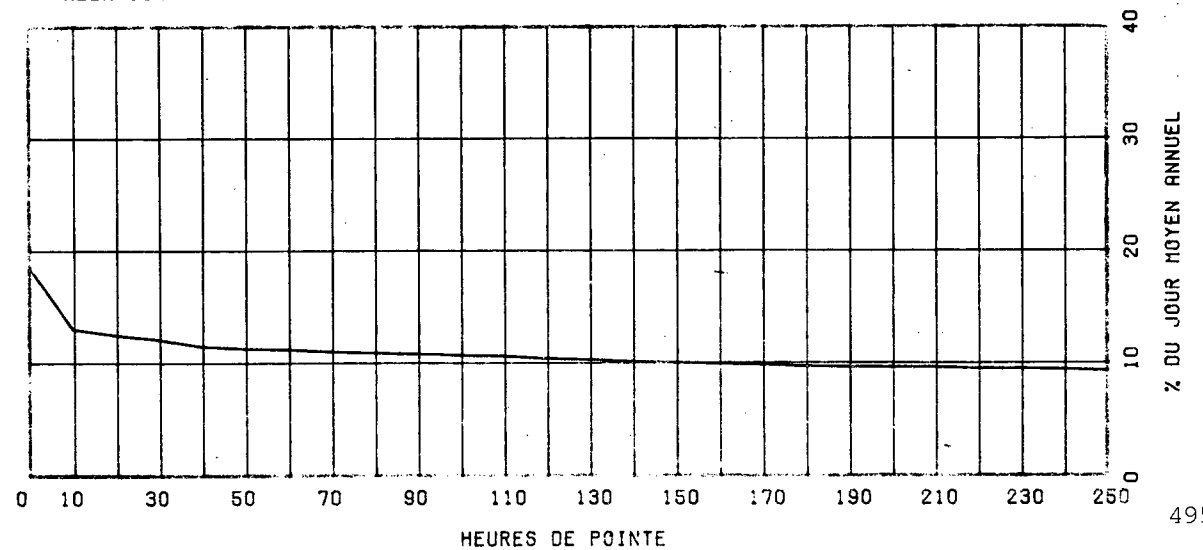

ROUTE COMPT. VOIE REGION TRONCON SECTION 12 MOIS DE RELEVÉ
 0440 175 NORD 1 31 06 030

MUNICIPALITÉ: SAINTE-FOY
 A 4.5 KM A L'OUEST DU BOUL. DUPLESSIS, A 0.35 KM A
 L'OUEST DU VIADUC

ANNEE	JO. MOY. ANNUEL	JO. MOY. HIVER	JO. MOY. ÉTÉ	POURC. AUGM.	JOUR MAXIMUM	HEURES MAXIMALES			
						1-ÈRE	10-È	30-È	100-È
81	7998	6596	9606	-----	12846	1548	1427	1374	1234
*POURC.		82.5	120.1		160.6	19.4	17.8	17.2	15.4
82	7706	6471	9258	-3.7	14089	1920	1462	1336	1209
*POURC.		84.0	120.1		182.8	24.9	19.0	17.3	15.7
83	8300	6970	9874	+7.7	12971	1621	1508	1408	1277
*POURC.		84.0	119.0		156.3	19.5	18.2	17.0	15.4
84	9247	7486	11009	+11.4	14606	1920	1616	1525	1376
*POURC.		81.0	119.1		158.0	20.8	17.5	16.5	14.9
85	10106	8231	12099	+9.3	15897	1789	1647	1551	1402
*POURC.		81.4	119.7		157.3	17.7	16.3	15.3	13.9

DISTRIBUTION MENSUELLE DE 1985

MOIS	HEURE MAXIMUM	JOUR MAXIMUM	JOUR MOYEN	TOTAL DU MOIS	POURC. ANNEE
JANV.	1308	9900	7459	231258	6.3
FEV.	1339	9880	8062	225744	6.1
MARS	1446	11170	9013	279419	7.6
AVRIL	1428	11506	9176	275280	7.5
MAI	1639	13246	10452	324024	8.8
JUIN	1650	14816	11501	345059	9.4
JUIL.	1533	14928	12286	380896	10.3
AOUT	1758	15897	13203	409312	11.1
SEPT	1694	13909	11367	341015	9.2
OCT.	1789	15109	10845	336221	9.1
NOV.	1561	12435	9368	281068	7.6
DEC.	1544	11022	8375	259646	7.0

JOUR MOYEN ANNUEL: 10106

TOTAL: 3688942

ROUTE COMPT. VOIE
 0440 175 NORD 01

REPARTITION HORAIRE JOURNALIERE DE 1985

HEURES A.M.	DIMANCHE MOYENNE POURC. (*)	SAMEDI MOYENNE POURC.	JOURS OUV. MOYENNE POURC.
12- 1	292 3.06	250 2.63	141 1.37
1- 2	210 2.20	169 1.78	66 0.65
2- 3	139 1.46	117 1.23	40 0.39
3- 4	97 1.02	86 0.90	33 0.32
4- 5	50 0.52	50 0.53	36 0.35
5- 6	34 0.36	48 0.50	61 0.59
6- 7	52 0.54	88 0.93	194 1.88
7- 8	102 1.07	192 2.02	491 4.75
8- 9	201 2.10	372 3.91	582 5.63
9-10	364 3.81	535 5.62	455 4.40
10-11	556 5.82	658 6.92	459 4.44
11-12 P.M.	617 6.46	654 6.87	463 4.48
12- 1	694 7.27	663 6.97	474 4.59
1- 2	909 9.52	744 7.82	561 5.43
2- 3	822 8.61	697 7.33	595 5.76
3- 4	737 7.72	687 7.22	771 7.45
4- 5	753 7.88	739 7.77	1330 12.86
5- 6	574 6.01	654 6.87	1160 11.22
6- 7	451 4.72	418 4.39	586 5.67
7- 8	480 5.03	376 3.95	459 4.44
8- 9	477 4.99	332 3.49	393 3.80
9-10	411 4.30	321 3.37	419 4.05
10-11	306 3.20	322 3.38	326 3.16
11-12	224 2.35	341 3.58	240 2.32
JOUR MOYEN	9552	9513	10343

ROUTE COMPT. VOIE REGION TRONCON SECTION 12 MOIS DE RELEVÉ

0440 175 NORD 1 31 06 030

MUNICIPALITE: SAINTE-FOY

A 4.5 KM A L'OUEST DU BOUL. DU PLESSIS, A 0.35 KM A L'OUEST DU VIADUC

JOURS MOYENS MENSUELS DE 1985

MOIS	DIMANCHE MOYEN	LUNDI MOYEN	MARDI MOYEN	MERCREDI MOYEN	JEUDI MOYEN	VENDREDI MOYEN	SAMEDI MOYEN	JOUR MOY. AJUSTE 1985	JOUR MOY. AJUSTE 1984
JANV.	6050	7452	7418	7628	8078	9089	7051	7538	7186
FEV.	7143	8023	7896	7896	8624	9617	7234	8061	7600
MARS	7956	8777	8676	8800	9433	10804	8572	9002	7695
AVRIL	8288	8912	8994	9127	9576	11036	8565	9214	8339
MAT	10029	9696	9981	10281	10433	12712	9431	10366	9293
JUIN	11550	10605	11084	10647	11471	14115	10933	11486	10711
JUIL.	12485	11291	11638	11906	12402	14429	12063	12316	11155
AOUT	13806	12315	11913	12409	12889	15553	13063	13135	11617
SEPT	12352	10463	10633	10678	11318	13401	10230	11296	10432
OCT.	10936	10136	10269	10214	10988	13317	10125	10855	10049
NOV.	7463	9564	9105	9100	9932	11535	8545	9320	9274
DEC.	6789	8506	8881	9063	8766	9850	7579	8490	7600
JOUR MOYEN	9570	9645	9707	9812	10325	12121	9449	10089	9245

ROUTE COMPT. VOIE

0440 175 NORD 1

POURCENTAGES DES JOURS MOYENS MENSUELS PAR RAPPORT AU J.M.A. AJUSTE DE 1985

MOIS	DIMANCHE	LUNDI	MARDI	MERCREDI	JEUDI	VENDREDI	SAMEDI	JOUR MOY. AJUSTE 1985	JOUR MOY. AJUSTE 1984(*)
JANV.	60.0	73.9	73.5	75.6	80.1	90.1	69.9	74.7	77.7
FEV.	70.8	79.5	78.3	78.3	85.5	95.3	71.7	79.9	82.2
MARS	78.9	87.0	86.0	87.2	93.5	107.1	85.0	89.2	83.2
AVRIL	82.1	88.3	89.1	90.5	94.9	109.4	84.9	91.3	90.2
MAT	99.4	96.1	98.9	101.9	103.4	126.0	93.5	102.7	100.5
JUIN	114.5	105.1	109.9	105.5	113.7	139.9	108.4	113.8	115.9
JUIL.	123.7	111.9	115.4	118.0	122.9	143.0	119.6	122.1	120.7
AOUT	136.8	122.1	118.1	123.0	127.8	154.2	129.5	130.2	125.7
SEPT	122.4	103.7	105.4	105.8	112.2	132.8	101.4	112.0	112.8
OCT.	108.4	100.5	101.8	101.2	108.9	132.0	100.4	107.6	108.7
NOV.	74.0	94.8	90.2	90.2	98.4	114.3	84.7	92.4	100.3
DEC.	67.3	84.3	88.0	89.8	86.9	97.6	75.1	84.2	82.2
JOUR MOYEN	94.9	95.6	96.2	97.3	102.3	120.1	93.7	100.0	100.0

(*) POURCENTAGE DU JOUR MOYEN MENSUEL AJUSTE DE 1984 PAR RAPPORT AU J.M.A. AJUSTE DE 1984

VARIATIONS JOURNALIERES

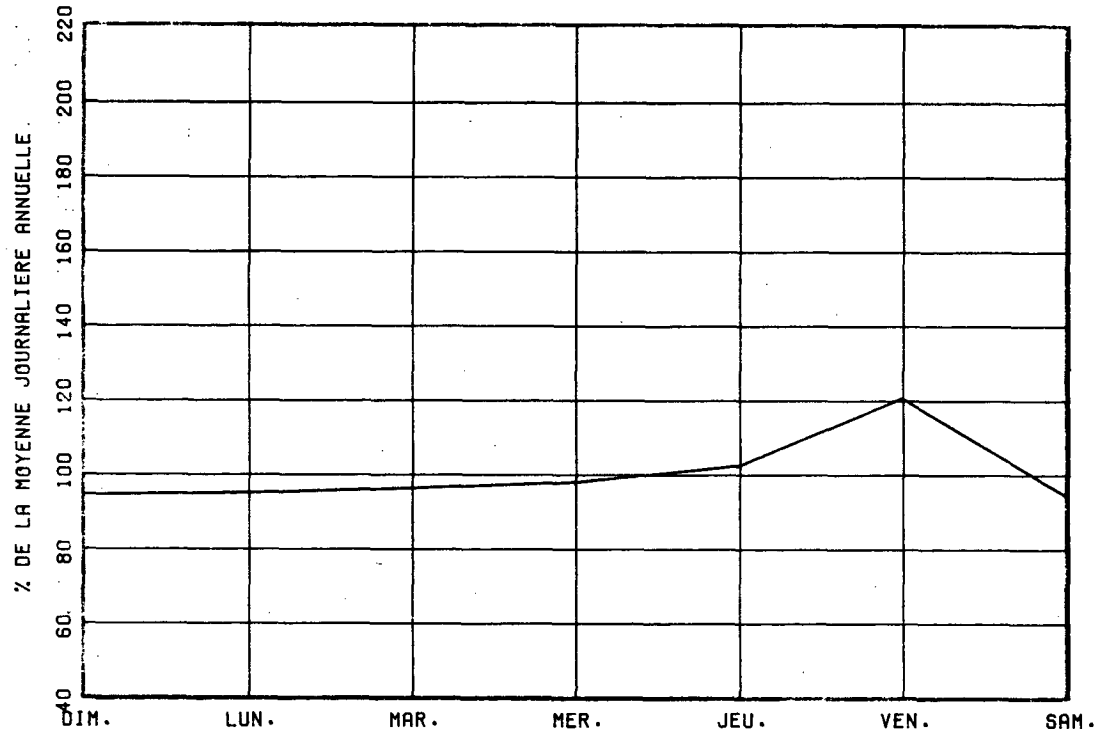

VARIATIONS MENSUELLES

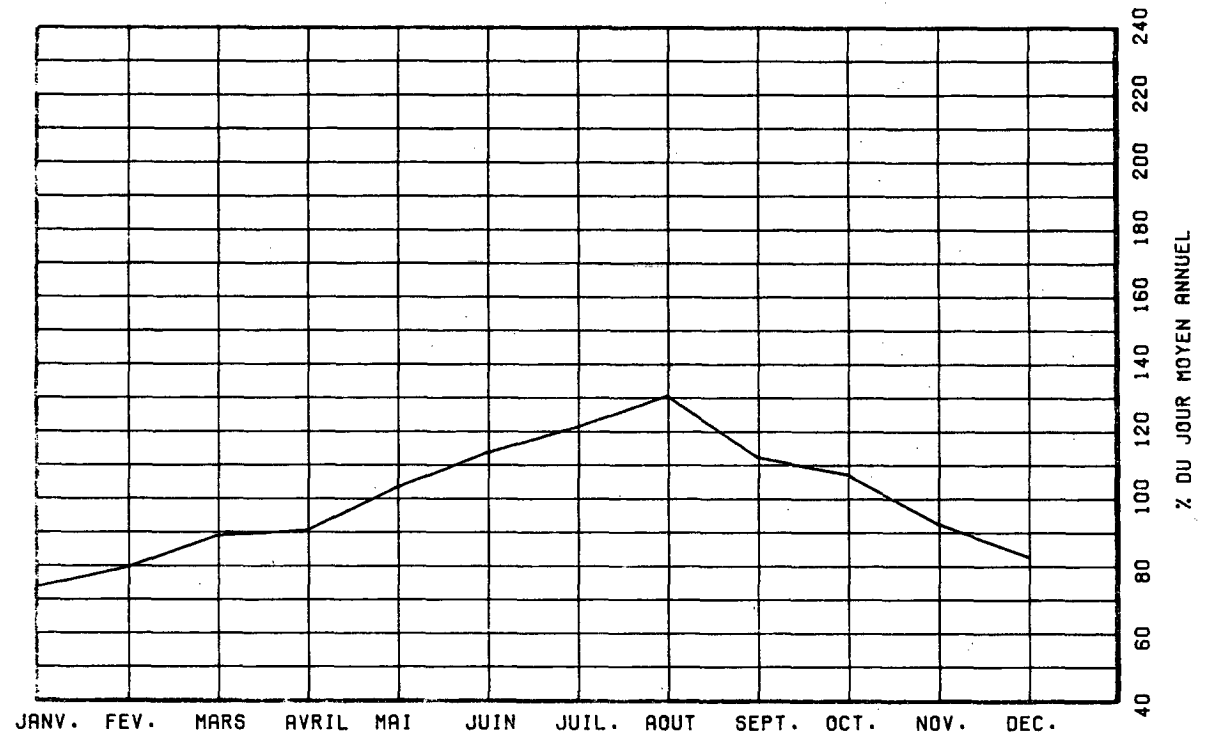

VARIATIONS HORAIRES

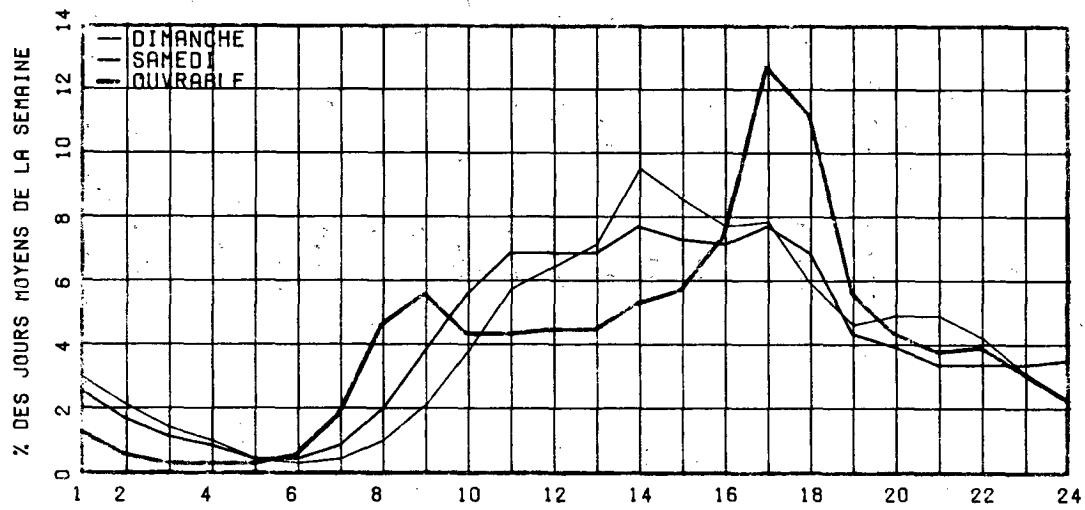

RELATION ENTRE LES HEURES DE POINTES ET LE J.M.A.

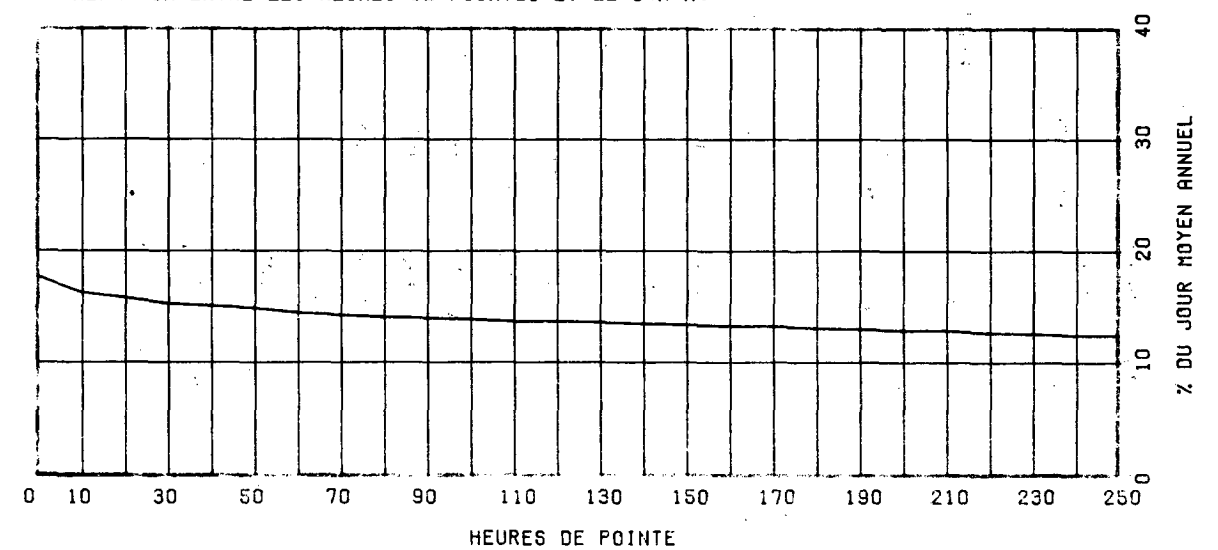

ROUTE COMPT. VOIE REGION TRONCON SECTION 12 MOIS DE RELEVÉ
 0440 175 SUD 1 31 06 030

MUNICIPALITE: SAINTE-FOY

A 4.5 KM A L'OUEST DU BOUL. DUPLESSIS, A 0.35 KM A L'OUEST DU VIADUC

ANNEE	JO. MOY. ANNUEL	JO. MOY. HIVER	JO. MOY. ETE	POURC. AUGM.	JOUR MAXIMUM	HEURES MAXIMALES 1-ERE	10-E	30-E	100-E
81	8697	7094	10566	-----	14863	1817	1462	1346	1241
*POURC.		81.6	121.5		170.9	20.9	16.8	15.5	14.3
82	8176	6685	9927	-6.0	13492	1609	1321	1255	1178
*POURC.		81.8	121.4		165.0	19.7	16.2	15.3	14.4
83	8697	7111	10554	+6.4	15170	1729	1455	1382	1271
*POURC.		81.8	121.4		174.4	19.9	16.7	15.9	14.6
84	9727	7907	11645	+11.8	15984	1760	1514	1445	1360
*POURC.		81.3	119.7		164.3	18.1	15.6	14.9	14.0
85	10974	8859	13194	+12.8	17468	1844	1633	1562	1464
*POURC.		80.7	120.2		159.2	16.8	14.9	14.2	13.3

DISTRIBUION MENSUELLE DE 1985

MOIS	HEURE MAXIMUM	JOUR MAXIMUM	JOUR MOYEN	TOTAL DU MOIS	POURC. ANNEE
JANV.	1331	10300	8121	251776	6.3
FEV.	1369	10904	8750	245015	6.1
MARS	1469	11367	9349	289824	7.2
AVRIL	1463	12080	10010	300306	7.5
MAI	1499	13578	11320	350937	8.8
JUIN	1631	15670	12515	375454	9.4
JUIL.	1669	16579	13341	413587	10.3
AOUT	1844	17468	14454	448096	11.2
SEPT	1651	15218	12422	372683	9.3
OCT.	1643	17195	11760	364584	9.1
NOV.	1562	13099	10273	308216	7.7
DEC.	1438	11779	9209	285491	7.1
JOUR MOYEN ANNUEL:	10974			TOTAL: 4005969	

ROUTE COMPT. VOIE
 0440 175 SUD 01

REPARTITION HORAIRES JOURNALIERE DE 1985

HEURES A.M.	DIMANCHE MOYENNE POURC. (*)	SAMEDI MOYENNE POURC.	JOURS OUV. MOYENNE POURC.
12- 1	243 2.19	165 1.70	98 0.87
1- 2	167 1.51	104 1.07	47 0.42
2- 3	103 0.93	65 0.67	31 0.28
3- 4	63 0.57	47 0.48	27 0.25
4- 5	39 0.35	34 0.35	34 0.30
5- 6	34 0.31	36 0.37	70 0.63
6- 7	59 0.53	104 1.07	328 2.92
7- 8	127 1.15	244 2.52	1343 11.97
8- 9	170 1.53	405 4.18	1270 11.32
9-10	253 2.28	572 5.90	678 6.05
10-11	365 3.29	633 6.53	577 5.15
11-12 P.M.	457 4.12	643 6.63	535 4.77
12- 1	514 4.64	647 6.67	528 4.71
1- 2	715 6.45	748 7.71	629 5.60
2- 3	795 7.17	704 7.26	605 5.39
3- 4	901 8.13	687 7.08	671 5.98
4- 5	1104 9.96	682 7.03	874 7.79
5- 6	1000 9.02	606 6.25	707 6.30
6- 7	796 7.18	577 5.95	625 5.57
7- 8	836 7.54	514 5.30	489 4.36
8- 9	837 7.55	427 4.40	335 2.99
9-10	687 6.20	371 3.83	291 2.59
10-11	508 4.58	347 3.58	240 2.15
11-12	310 2.80	337 3.47	184 1.64
JOUR MOYEN	11083	9699	11224

ROUTE COMPT. VOIE REGION TRONCON SECTION 12 MOIS DE RELEVÉ

0440 175 SUD 1 31 06 030

MUNICIPALITE: SAINTE-FOY

A 4.5 KM A L'OUEST DU BOUL. DUPLESSIS, A 0.35 KM A
L'OUEST DU VIADUC

JOURS MOYENS MENSUELS DE 1985

MOIS	DIMANCHE MOYEN	LUNDI MOYEN	MARDI MOYEN	MERCREDI MOYEN	JEUDI MOYEN	VENDREDI MOYEN	SAMEDI MOYEN	JOUR MOY. AJUSTE 1985	JOUR MOY. AJUSTE 1984
JANV.	7023	8216	8083	8217	8883	9578	7209	8172	7669
FEV.	7632	8794	8591	8505	9538	10280	7912	8750	7793
MARS	9448	9480	7680	9460	10121	10759	8362	9330	8082
AVRIL	10008	9342	9988	10012	10857	11376	8492	10010	8709
MAI	11752	10916	10922	11169	11433	12982	9454	11232	9750
JUIN	13650	12007	11804	11686	12624	14601	10932	12472	11386
JUIL.	14442	13334	13103	12973	13617	14214	11581	13323	11689
AOUT	16615	13994	13372	13707	14117	16136	13214	14450	12400
SEPT	14290	11863	11618	11806	12392	13763	10292	12289	10878
OCT.	11387	11229	11180	11229	12024	14617	10828	11784	10510
NOV.	9170	10615	10009	9939	11031	12246	8784	10256	9417
DEC.	7382	9602	9495	9982	9973	10777	8188	9342	8252
JOUR MOYEN	11066	10782	10487	10723	11384	12610	9604	10950	9711

ROUTE COMPT. VOIE

0440 175 SUD 1

POURCENTAGES DES JOURS MOYENS MENSUELS PAR RAPPORT AU J.M.A. AJUSTE DE 1985

MOIS	DIMANCHE	LUNDI	MARDI	MERCREDI	JEUDI	VENDREDI	SAMEDI	JOUR MOY. AJUSTE 1985	JOUR MOY. AJUSTE 1984(*)
JANV.	64.1	75.0	73.8	75.0	81.1	87.5	65.8	74.6	79.0
FEV.	69.7	80.3	78.5	77.7	87.1	93.9	72.3	79.9	80.2
MARS	86.3	86.6	70.1	86.4	92.4	98.3	76.4	85.2	83.2
AVRIL	91.4	85.3	91.2	91.4	99.2	103.9	77.6	91.4	89.7
MAI	107.3	99.7	99.7	102.0	104.4	118.6	86.3	102.6	100.4
JUIN	124.7	109.7	107.8	106.7	115.3	133.3	99.8	113.9	117.2
JUIL.	131.9	121.8	119.7	118.5	124.4	129.8	105.8	121.7	120.4
AOUT	151.7	127.8	122.1	125.2	128.9	147.4	120.7	132.0	127.7
SEPT	130.5	108.3	106.1	107.8	113.2	125.7	94.0	112.2	112.0
OCT.	104.0	102.5	102.1	102.5	109.8	133.5	98.9	107.6	108.2
NOV.	83.7	96.9	91.4	90.8	100.7	111.8	80.2	93.7	97.0
DEC.	67.4	87.7	86.7	91.2	91.1	98.4	74.8	85.3	85.0
JOUR MOYEN	101.1	98.5	95.8	97.9	104.0	115.2	87.7	100.0	100.0

(*) POURCENTAGE DU JOUR MOYEN MENSUEL AJUSTE DE 1984 PAR RAPPORT AU J.M.A. AJUSTE DE 1984

ROUTE COMPTEUR VOIE
0440 175 SUD 01

VARIATIONS JOURNALIERES

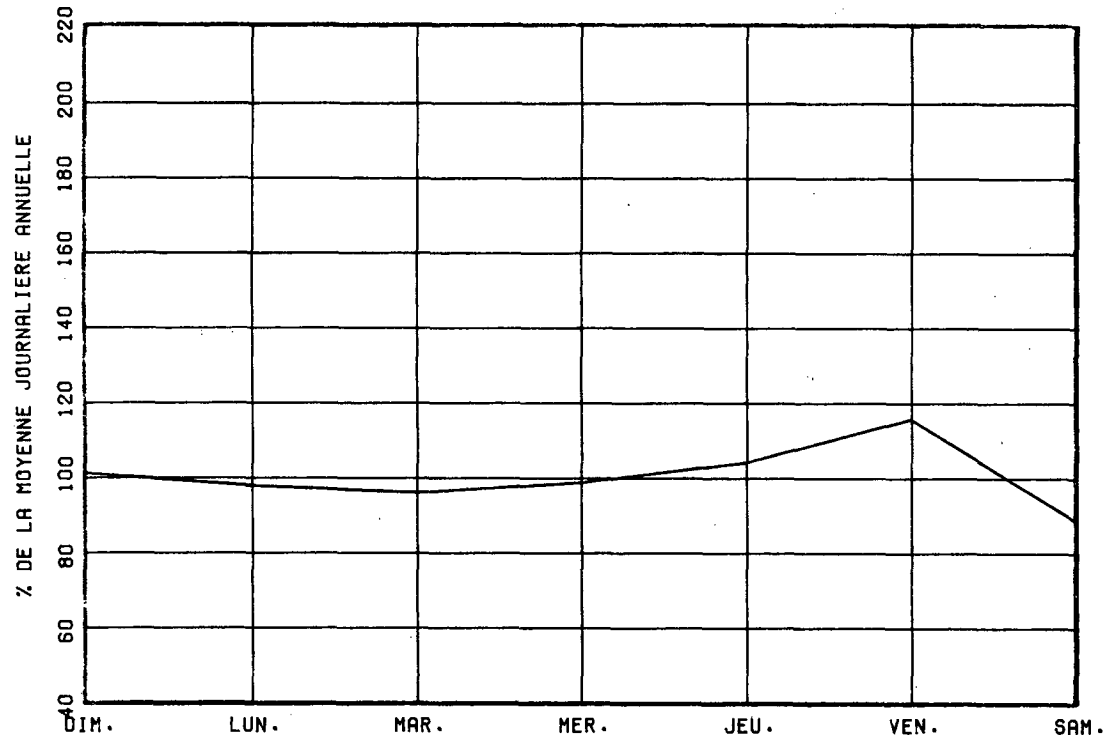

VARIATIONS MENSUELLES

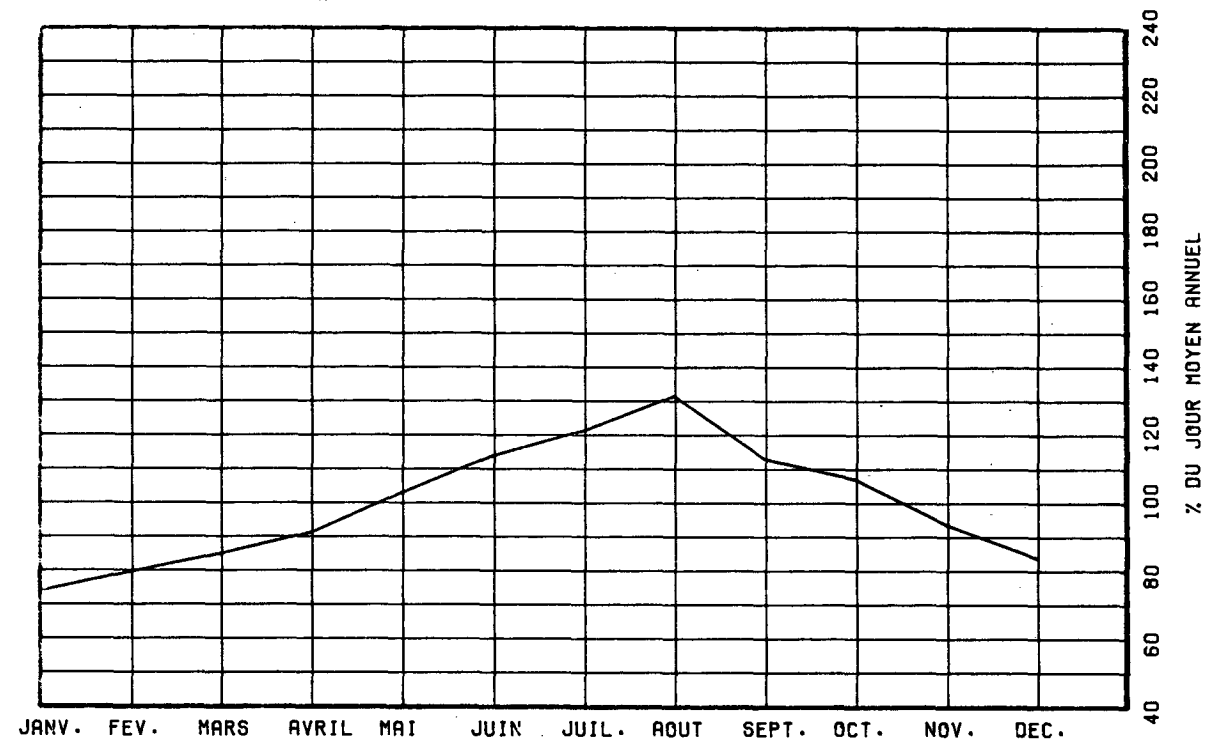

VARIATIONS HORAIRES

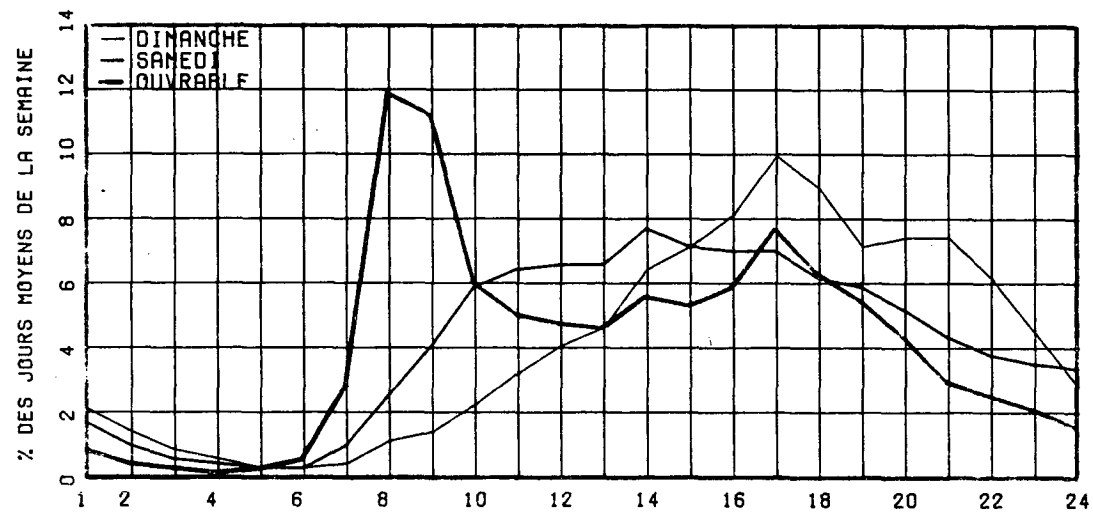

RELATION ENTRE LES HEURES DE POINTES ET LE J.M.A.

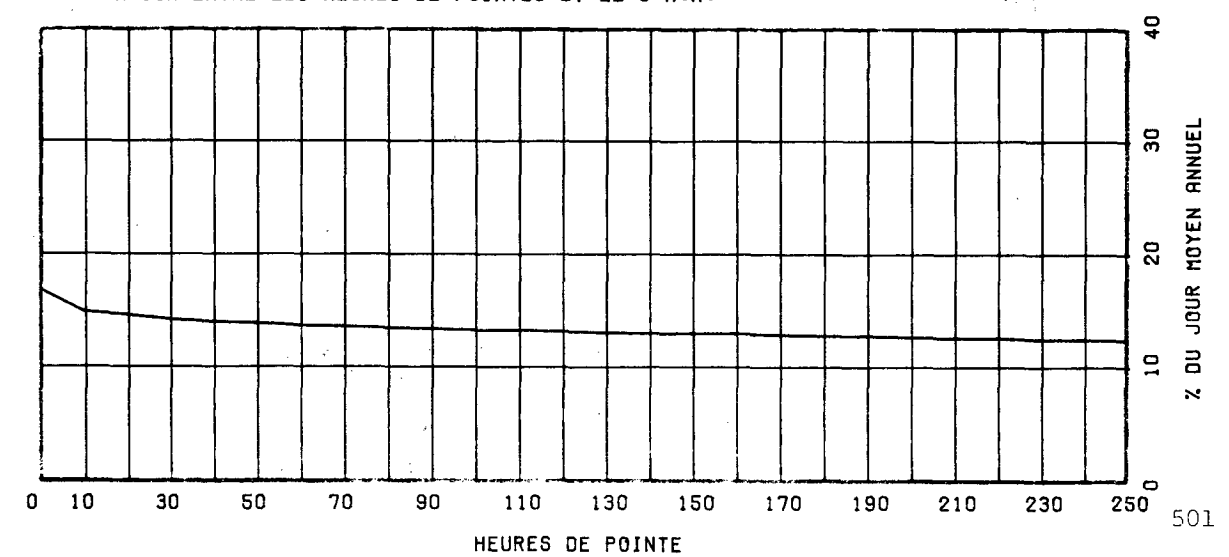

ROUTE COMPT. VOIE REGION TRONCON SECTION 12 MOIS DE RELEVÉ
 0440 175 TOT 31 06 030

MUNICIPALITE: SAINTE-FOY

A 4.5 KM A L'OUEST DU BOUL. DUPLESSIS, A 0.35 KM A L'OUEST DU VIADUC

ANNEE	JO. MOY. ANNUEL	JO. MOY. HIVER	JO. MOY. ETE	POURC. AUGM.	JOUR MAXIMUM	HEURES MAXIMALES			
						1-ERE	10-E	30-E	100-E
R1 *POURC.	16696	13692 82.0	20173 120.8	+2.1	25214 151.0	3086 18.5	2287 13.7	2182 13.1	1930 11.6
R2 *POURC.	15883	13157 82.8	19185 120.8	-4.9	23963 150.9	2537 16.0	2209 13.9	2072 13.0	1848 11.6
R3 *POURC.	16998	14082 82.8	20429 120.2	+7.0	27533 162.0	2463 14.5	2323 13.7	2188 12.9	1981 11.7
R4 *POURC.	18975	15393 81.1	22655 119.4	+11.6	29690 156.5	3192 16.8	2607 13.7	2443 12.9	2183 11.5
R5 *POURC.	21081	17091 81.1	25295 120.0	+11.1	32731 155.3	3189 15.1	2862 13.6	2648 12.6	2369 11.2

DISTRIBUITION MENSUELLE DE 1985

MOIS	HEURE MAXIMUM	JOUR MAXIMUM	JOUR MOYEN	TOTAL DU MOIS	POURC. ANNEE
JANV.	2176	20200	15581	483034	6.3
FEV.	2214	20784	16812	470759	6.1
MARS	2400	22537	18362	569243	7.4
AVRIL	2387	23588	19186	575586	7.5
MAT	2672	26536	21772	674961	8.8
JUIN	3082	30486	24017	720513	9.4
JUIL.	2579	30822	25628	794483	10.3
AOUT	3104	32731	27658	857408	11.1
SEPT	2906	28178	23789	713698	9.3
OCT.	3189	32304	22606	700805	9.1
NOV.	2601	25466	19642	589284	7.7
DEC.	2442	22801	17585	545137	7.1
JOUR MOYEN ANNUEL:	21081			TOTAL: 7694911	

ROUTE COMPT. VOIE
 0440 175 TOTAL

REPARTITION HORAIRE JOURNALIERE DE 1985

HEURES A.M.	DIMANCHE MOYENNE POURC. (*)		SAMEDI MOYENNE POURC.		JOURS OUV. MOYENNE POURC.	
12- 1	535	2.59	415	2.16	239	1.11
1- 2	377	1.83	273	1.42	114	0.53
2- 3	242	1.17	182	0.95	71	0.33
3- 4	160	0.78	133	0.69	61	0.28
4- 5	89	0.43	84	0.44	70	0.33
5- 6	68	0.33	84	0.44	131	0.61
6- 7	111	0.54	192	1.00	523	2.43
7- 8	229	1.11	436	2.27	1834	8.51
8- 9	371	1.80	777	4.04	1852	8.59
9-10	617	2.99	1107	5.76	1133	5.26
10-11	921	4.46	1291	6.72	1037	4.81
11-12 P.M.	1074	5.20	1297	6.75	998	4.63
12- 1	1208	5.85	1310	6.82	1003	4.65
1- 2	1624	7.87	1492	7.77	1190	5.52
2- 3	1617	7.84	1401	7.29	1200	5.57
3- 4	1638	7.94	1374	7.15	1442	6.69
4- 5	1857	9.00	1421	7.40	2204	10.22
5- 6	1574	7.63	1260	6.56	1868	8.66
6- 7	1247	6.04	995	5.18	1211	5.62
7- 8	1316	6.38	890	4.63	948	4.40
8- 9	1314	6.37	759	3.95	728	3.38
9-10	1098	5.32	692	3.60	710	3.29
10-11	814	3.94	669	3.48	567	2.63
11-12	534	2.59	678	3.53	424	1.97
JOUR MOYEN	20635		19212		21567	

ROUTE COMPT. VOIE REGION TRONCON SECTION 12 MOIS DE RELEVÉ
 0440 175 TOT 31 06 030

MUNICIPALITE: SAINTE-FOY

A 4.5 KM A L'OUEST DU BOUL. DUPLESSIS, A 0.35 KM A
 L'OUEST DU VIADUC

JOURS MOYENS MENSUELS DE 1985

MOIS	DIMANCHE MOYEN	LUNDI MOYEN	MARDI MOYEN	MERCREDI MOYEN	JEUDI MOYEN	VENDREDI MOYEN	SAMEDI MOYEN	JOUR MOY. AJUSTE 1985	JOUR MOY. AJUSTE 1984
JANV.	13074	15668	15501	15845	16962	18667	14260	15711	14855
FEV.	14776	16817	16487	16401	18163	19897	15146	16812	15394
MARS	17404	18258	16357	18260	19555	21563	16935	18333	15777
AVRIL	18296	18254	18982	19139	20433	22413	17057	19224	17049
MAT	21781	20612	20903	21450	21867	25694	18885	21598	19044
JUIN	25200	22612	22888	22333	24096	28716	21866	23958	22097
JUIL.	26927	24625	24741	24880	26020	28643	23645	25640	22844
AOUT	30421	26309	25286	26116	27006	31689	26278	27586	24018
SEPT	26642	22326	22251	22484	23710	27164	20523	23585	21311
OCT.	22324	21366	21449	21443	23013	27935	20954	22640	20560
NOV.	16634	20179	19114	19039	20964	23782	17329	19577	18691
DEC.	14171	18109	18376	19045	18739	20628	15768	17833	15853
JOUR MOYEN	20637	20427	20194	20536	21710	24732	19053	21041	18957

ROUTE COMPT. VOIE
 0440 175 TOT

POURCENTAGES DES JOURS MOYENS MENSUELS PAR RAPPORT AU J.M.A. AJUSTE DE 1985

MOIS	DIMANCHE	LUNDI	MARDI	MERCREDI	JEUDI	VENDREDI	SAMEDI	JOUR MOY. AJUSTE 1985	JOUR MOY. AJUSTE 1984(*)
JANV.	62.1	74.5	73.7	75.3	80.6	88.7	67.8	74.7	78.4
FEV.	70.2	79.9	78.4	77.9	86.3	94.6	72.0	79.9	81.2
MARS	82.7	86.8	77.7	86.8	92.9	102.5	80.5	87.1	83.2
AVRIL	87.0	86.8	90.2	91.0	97.1	106.5	81.1	91.4	89.0
MAT	103.5	98.0	99.3	101.9	103.9	122.1	89.8	102.6	100.5
JUIN	119.8	107.5	108.8	106.1	114.5	136.5	103.9	113.9	116.6
JUIL.	128.0	117.0	117.6	118.2	123.7	136.1	112.4	121.9	120.5
AOUT	144.6	125.0	120.2	124.1	128.3	150.6	124.9	131.1	126.7
SEPT	126.6	106.1	105.8	106.9	112.7	129.1	97.5	112.1	112.4
OCT.	106.1	101.5	101.9	101.9	109.4	132.8	99.6	107.6	108.5
NOV.	79.1	95.9	90.8	90.5	99.6	113.0	82.4	93.0	98.6
DEC.	67.3	86.1	87.3	90.5	89.1	98.0	74.9	84.8	83.6
JOUR MOYEN	98.1	97.1	96.0	97.6	103.2	117.5	90.6	100.0	100.0

(*) POURCENTAGE DU JOUR MOYEN MENSUEL AJUSTE DE 1984 PAR RAPPORT AU J.M.A. AJUSTE DE 1984

VARIATIONS JOURNALIERES

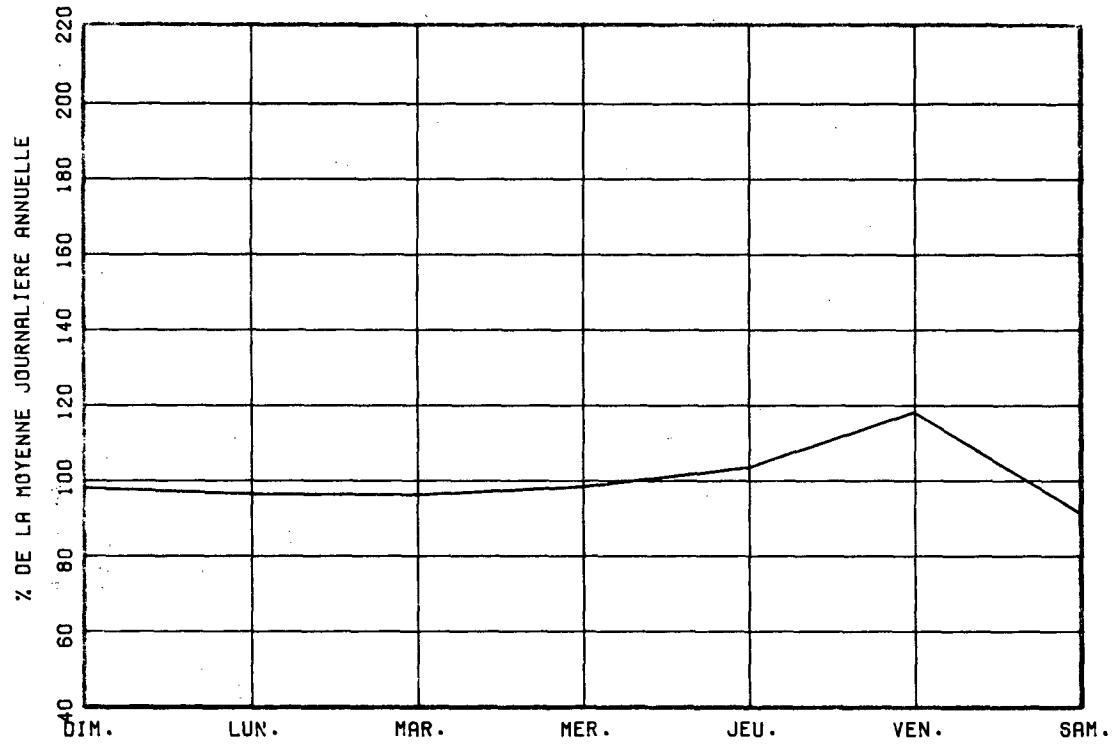

VARIATIONS MENSUELLES

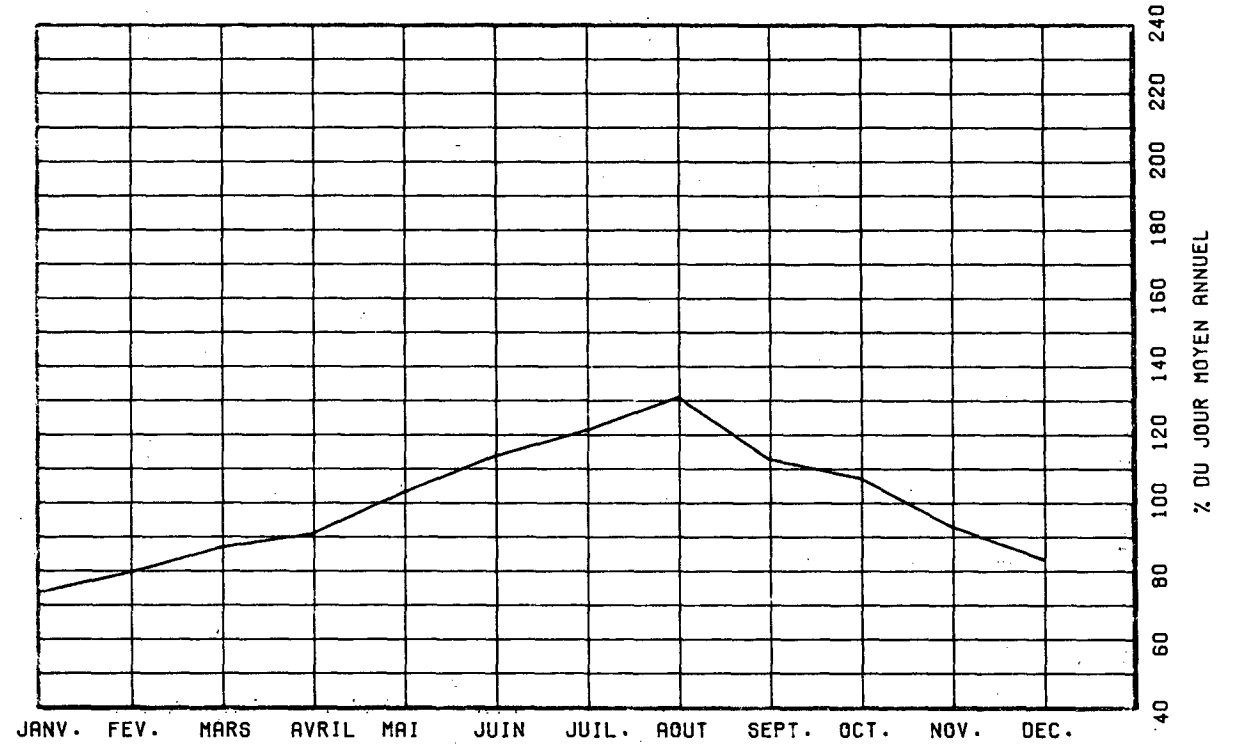

VARIATIONS HORAIRES

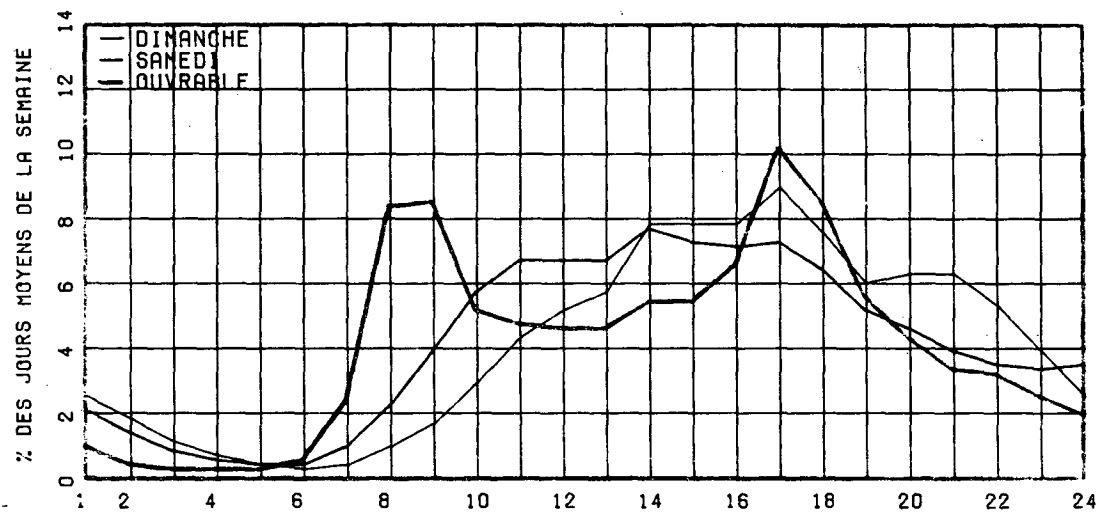

RELATION ENTRE LES HEURES DE POINTES ET LE J.M.A.

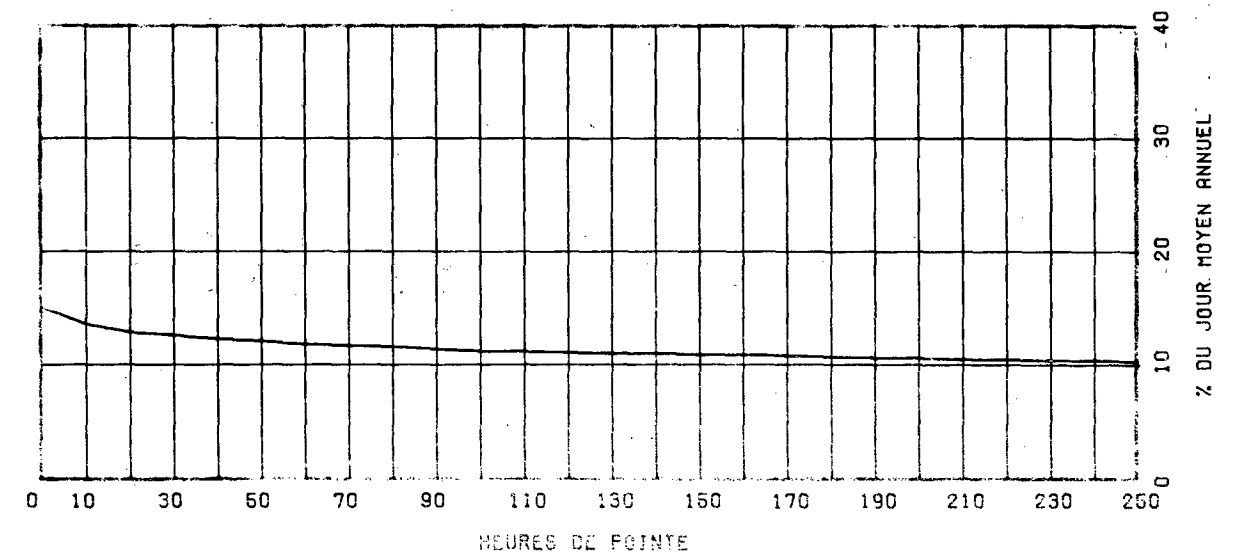

ROUTE COMPT. VOIE REGION TRONCON SECTION 12 MOIS DE RELEVÉ
 0640 750 64 03 080

MUNICIPALITE: TERREBONNE

A 8.8 KM. A L'EST DE LA RTE 335.

ANNEE	JO. MOY. ANNUEL	JO. MOY. HIVER	JO. MOY. ETE	POURC. AUGM.	JOUR MAXIMUM	HEURES MAXIMALES			
						1-ERE	10-E	30-E	100-E
R1	11424	10262	12836	+0.3	17423	1543	1399	1289	1177
*POURC.		89.8	112.4		152.5	13.5	12.2	11.3	10.3
R2	10486	9312	11912	-----	-----	-----	-----	-----	-----
*POURC.		88.8	113.6						
R3	10373	8972	11933	-1.1	17819	1643	1423	1277	1164
*POURC.		86.5	115.0		171.8	15.8	13.7	12.3	11.2
R4	11286	9410	13133	+8.8	19929	1990	1616	1425	1288
*POURC.		83.4	116.4		176.6	17.6	14.3	12.6	11.4
R5	12979	10982	15031	+15.0	21435	2044	1754	1644	1476
*POURC.		84.6	115.8		165.2	15.7	13.5	12.7	11.4

DISTRIBUTION MENSUELLE DE 1985

MOIS	HEURE MAXIMUM	JOUR MAXIMUM	JOUR MOYEN	TOTAL DU MOIS	POURC. ANNEE
JANV.	1209	11737	9946	308338	6.5
FEV.	1260	12972	10565	295822	6.2
MARS	1408	15271	11596	359488	7.6
AVRIL	1392	14819	11670	350111	7.4
MAT	1639	14051	13527	419353	8.9
JUIN	1726	18192	14666	440003	9.3
JUIL.	1652	19434	14991	464744	9.8
AOUT	1701	20935	15646	485037	10.2
SEPT	2044	21435	14802	444065	9.4
OCT.	1695	17419	13773	426970	9.0
NOV.	1613	15347	12611	378335	8.0
DEC.	1615	14185	11781	365229	7.7
JOUR MOYEN ANNUEL : 12979				TOTAL : 4737495	

ROUTE COMPT. VOIE
 0640 750 00

REPARTITION HORAIRE JOURNALIERE DE 1985

HEURES A.M.	DIMANCHE MOYENNE POURC. (*)		SAMEDI MOYENNE POURC.		JOURS OUV. MOYENNE POURC.	
	POURC.	HEURES	POURC.	HEURES	POURC.	HEURES
12- 1	499	3.37	279	2.16	144	1.15
1- 2	393	2.66	182	1.41	72	0.58
2- 3	264	1.79	138	1.07	42	0.34
3- 4	155	1.05	115	0.89	49	0.40
4- 5	83	0.56	71	0.55	78	0.63
5- 6	68	0.46	100	0.77	152	1.21
6- 7	105	0.71	219	1.69	549	4.38
7- 8	172	1.16	370	2.86	891	7.11
8- 9	275	1.86	524	4.05	936	7.48
9-10	425	2.87	622	4.81	608	4.85
10-11	611	4.13	724	5.60	534	4.26
11-12 P.M.	766	5.18	757	5.85	541	4.32
12- 1	913	6.17	783	6.05	523	4.18
1- 2	1195	8.08	876	6.77	601	4.80
2- 3	1225	8.28	901	6.96	689	5.50
3- 4	1197	8.10	930	7.19	842	6.73
4- 5	1236	8.36	978	7.56	1185	9.46
5- 6	1062	7.18	892	6.89	1192	9.51
6- 7	816	5.52	719	5.56	794	6.34
7- 8	797	5.39	686	5.30	603	4.81
8- 9	805	5.44	566	4.37	463	3.70
9-10	742	5.02	453	3.50	426	3.40
10-11	591	4.00	490	3.79	349	2.79
11-12	391	2.64	564	4.36	257	2.05
JOUR MOYEN		14786		12939		12530

ROUTE COMPT. VOIE REGION TRONCON SECTION 12 MOIS DE RELEVÉ
0640 750 64 03 080

MUNICIPALITE: TERRERONNE

A 8.8 KM. A L'EST DE LA RTE 335.

JOURS MOYENS MENSUELS DE 1985

MOIS	DIMANCHE MOYEN	LUNDI MOYEN	MARDI MOYEN	MERCREDI MOYEN	JEUDI MOYEN	VENDREDI MOYEN	SAMEDI MOYEN	JOUR MOY. AJUSTE 1985	JOUR MOY. AJUSTE 1984
JANV.	10462	9122	9332	9553	9608	11065	10308	9921	8380
FEV.	11990	9990	9927	9877	10113	11609	10447	10564	9580
MARS	14065	10122	9605	10654	10722	12682	12266	11445	9752
AVRIL	13375	10494	10949	11191	11344	12272	11820	11635	10588
MAI	15183	12211	12457	12748	12790	15227	13284	13414	11593
JUIN	16765	13261	13279	13118	13637	17173	14158	14484	12833
JUIL.	18053	13374	13671	13903	14149	16307	15320	14968	13035
AOUT	19354	14035	13842	14149	14350	17438	16112	15611	13752
SEPT	18619	13072	12735	13211	13649	16224	14195	14529	12261
OCT.	15323	12669	12681	13097	13284	15959	13296	13758	11795
NOV.	12629	12408	11571	12566	12465	14253	12101	12570	11033
DEC.	11817	11052	11880	12115	11653	12927	11246	11812	9948
JOUR MOYEN	14802	11817	11827	12181	12313	14428	12879	12892	11212

ROUTE COMPT. VOIE
0640 750

POURCENTAGES DES JOURS MOYENS MENSUELS PAR RAPPORT AU J.M.A. AJUSTE DE 1985

MOIS	DIMANCHE	LUNDI	MARDI	MERCREDI	JEUDI	VENDREDI	SAMEDI	JOUR MOY. AJUSTE 1985	JOUR MOY. AJUSTE 1984(*)
JANV.	81.2	70.8	72.4	74.1	74.5	85.8	80.0	77.0	74.7
FEV.	93.0	77.5	77.0	76.6	78.4	90.0	81.0	81.9	85.4
MARS	109.1	78.5	74.5	82.6	83.2	98.4	95.1	88.8	87.0
AVRIL	103.7	81.4	84.9	86.8	88.0	95.2	91.7	90.2	94.4
MAI	117.8	94.7	96.6	98.9	99.2	118.1	103.0	104.0	103.4
JUIN	130.0	102.9	103.0	101.8	105.8	133.2	109.8	112.3	114.5
JUIL.	140.0	103.7	106.0	107.8	109.8	126.5	118.8	116.1	116.3
AOUT	150.1	108.9	107.4	109.8	111.3	135.3	125.0	121.1	122.7
SEPT	144.4	101.4	98.8	102.5	105.9	125.8	110.1	112.7	109.4
OCT.	118.9	98.3	98.4	101.6	103.0	123.8	103.1	106.7	105.2
NOV.	98.0	96.2	89.8	97.5	96.7	110.6	93.9	97.5	98.4
DEC.	91.7	85.7	92.2	94.0	90.4	100.3	87.2	91.6	88.7
JOUR MOYEN	114.8	91.7	91.7	94.5	95.5	111.9	99.9	100.0	100.0

(*) POURCENTAGE DU JOUR MOYEN MENSUEL AJUSTE DE 1984 PAR RAPPORT AU J.M.A. AJUSTE DE 1985

VARIATIONS JOURNALIERES

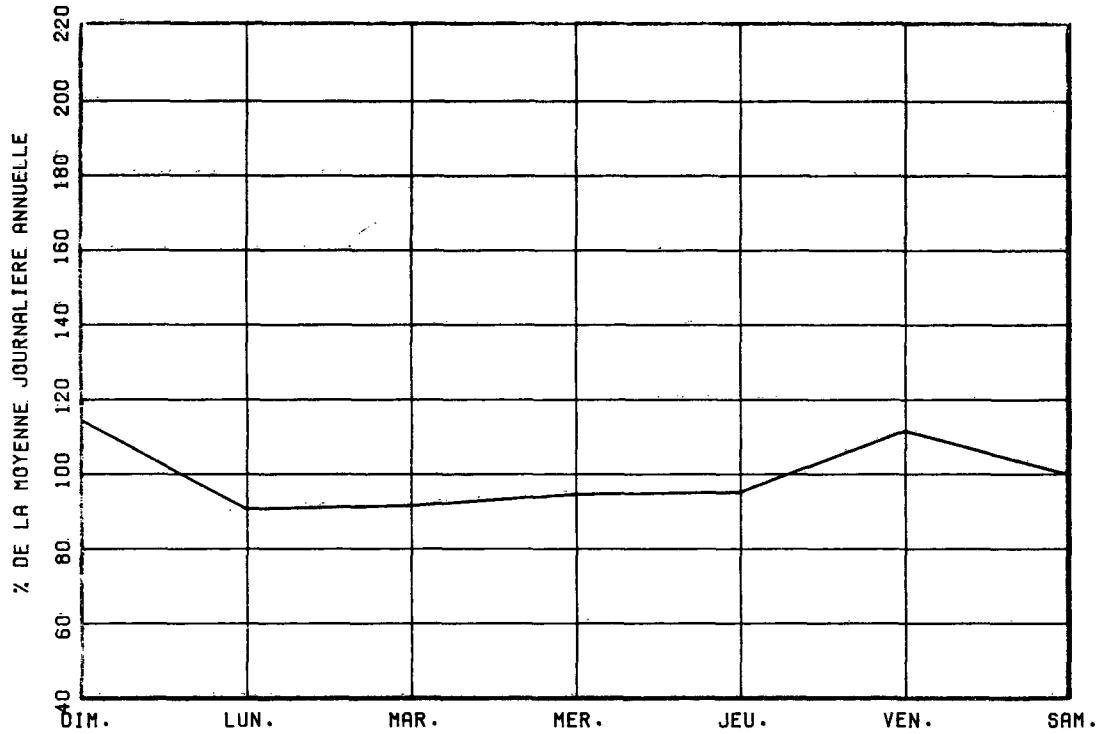

VARIATIONS MENSUELLES

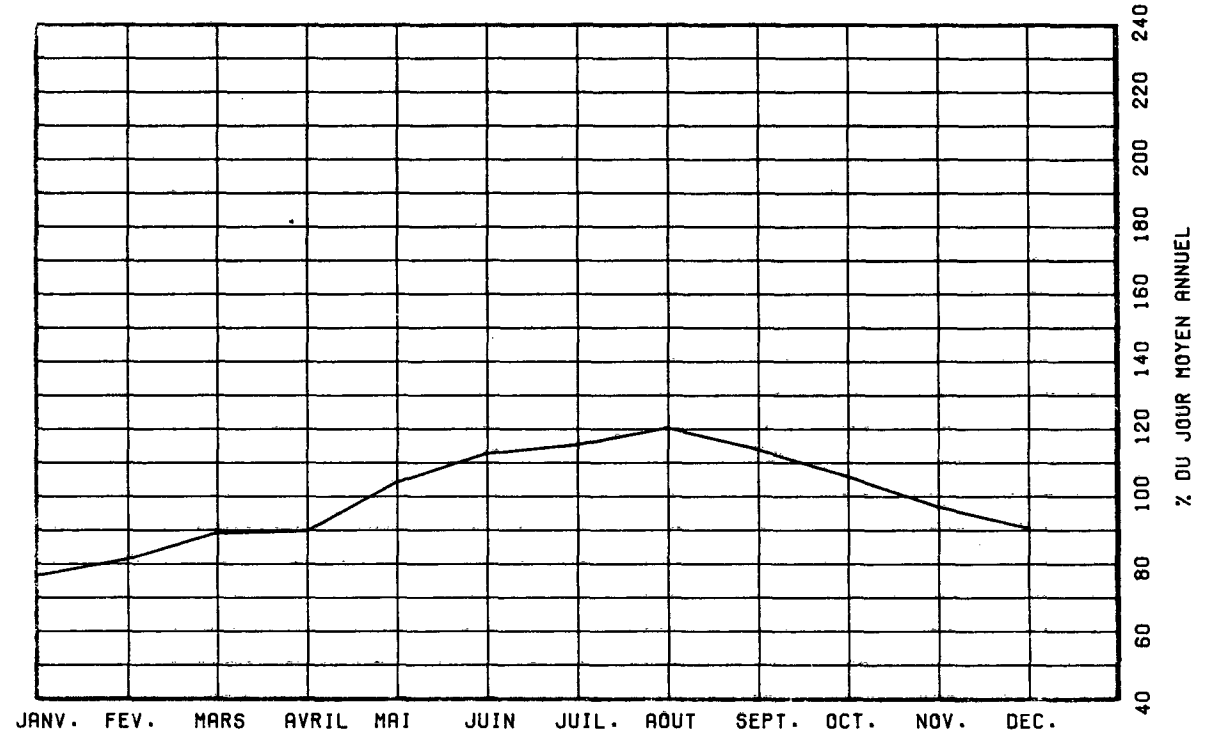

VARIATIONS HORAIRES

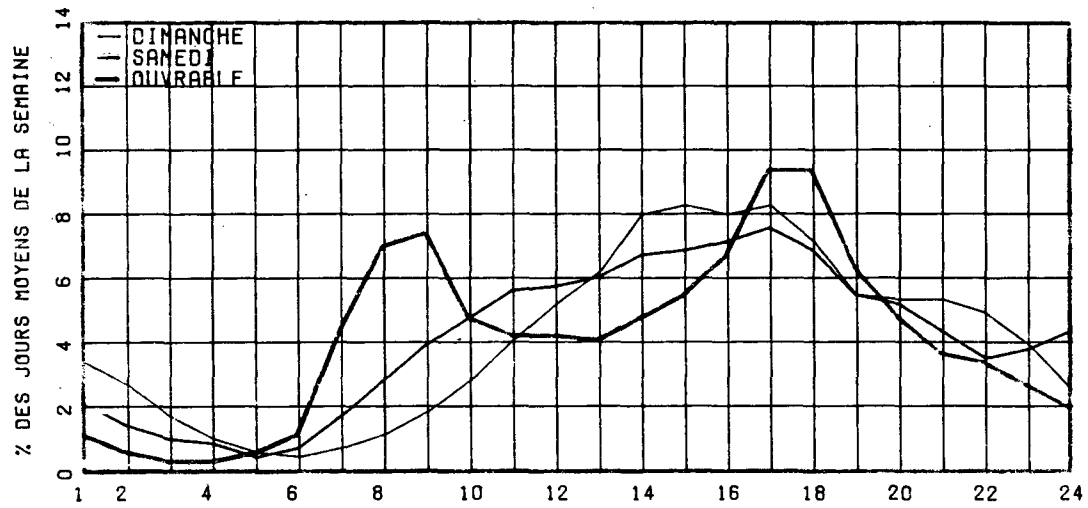

RELATION ENTRE LES HEURES DE POINTES ET LE J.M.A.

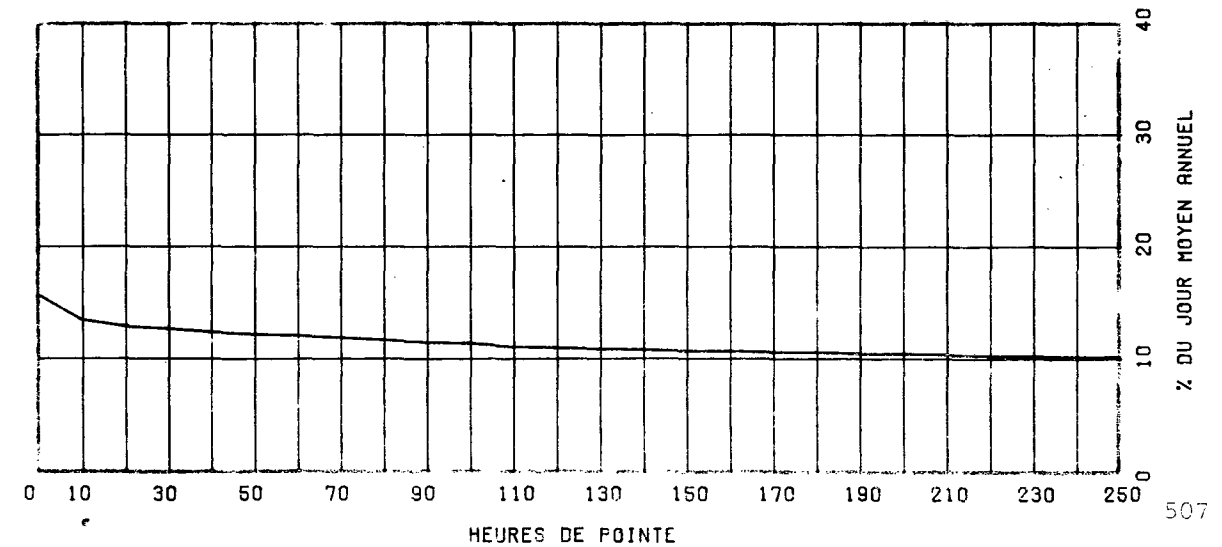

ROUTE 0640 COMPT. 900 VOTE 64 REGION 01 TRONÇON 070 SECTION 12 MOIS DE RELÈVE

MUNICIPALITÉ: SAINT-JOSEPH-DU-LAC
2,2 KM. À L'EST DE L'INT RTE 344.

ANNÉE	JO. MOY. ANNUEL	JO. MOY. HIVER	JO. MOY. ÉTÉ	POURC. AUGM.	JOUR HEURES MAXIMALES				
					MAXIMUM	1-ÈRE	10-È	30-È	100-È
R1	5862	4844	7154	-----	14219	1720	1250	1034	850
*POURC.		82.6	122.0		242.6	29.3	21.3	17.6	14.5
R2	5310	4459	6450	-----	-----	-----	-----	-----	-----
*POURC.		84.0	121.5		-----	-----	-----	-----	-----
R3	5169	4253	6348	-2.7	11288	1387	1144	906	685
*POURC.		82.3	122.8		218.4	26.8	22.1	17.5	13.3
R4	5663	4573	6884	+9.6	11911	1916	1317	941	727
*POURC.		80.8	121.6		210.3	33.8	23.3	16.6	12.8
R5	6367	5101	7831	+12.4	17709	2624	1651	1132	832
*POURC.		80.1	123.0		278.1	41.2	25.9	17.8	13.1

DISTRIBUTION MENSUELLE DE 1985

MOIS	HEURE MAXIMUM	JOUR MAXIMUM	JOUR MOYEN	TOTAL DU MOIS	POURC. ANNÉE
JANV.	787	6747	4913	152325	6.6
FÉV.	897	7650	5044	141234	6.1
MARS	800	6957	5116	158624	6.8
AVRIL	721	6696	5490	164724	7.1
MAI	1236	10952	6712	208096	9.0
JUIN	1142	11920	7673	230192	9.9
JUIL.	1201	10585	7838	242982	10.5
AOÛT	1047	11118	7677	237993	10.2
SEPT.	2624	17709	8142	244267	10.5
OCT.	1637	11793	6815	211279	9.1
NOV.	679	7032	5584	167524	7.2
DÉC.	670	6145	5327	165166	7.1
JOUR MOYEN ANNUEL:	6367			TOTAL: 2324406	

ROUTE 0640 COMPT. 900 VOTE 00

REPARTITION HOORAIRE JOURNALIÈRE DE 1985

HEURES A.M.	DIMANCHE MOYENNE POURC. (*)		SAMEDI MOYENNE POURC.		JOURS OUV. MOYENNE POURC.	
12- 1	183	2.43	152	2.24	88	1.47
1- 2	141	1.87	96	1.42	38	0.64
2- 3	102	1.36	69	1.02	23	0.39
3- 4	68	0.90	54	0.80	21	0.36
4- 5	37	0.49	32	0.47	29	0.49
5- 6	27	0.36	37	0.55	58	0.98
6- 7	46	0.61	81	1.19	206	3.44
7- 8	84	1.12	160	2.36	342	5.72
8- 9	127	1.69	230	3.39	345	5.77
9-10	221	2.94	310	4.57	281	4.69
10-11	318	4.23	402	5.93	259	4.33
11-12 P.M.	473	6.29	459	6.77	268	4.47
12- 1	566	7.53	490	7.23	281	4.70
1- 2	739	9.83	556	8.20	326	5.45
2- 3	778	10.34	568	8.38	342	5.72
3- 4	716	9.52	544	8.02	407	6.80
4- 5	678	9.01	544	8.02	573	9.57
5- 6	538	7.15	484	7.14	563	9.40
6- 7	388	5.16	351	5.18	423	7.06
7- 8	350	4.65	310	4.57	318	5.32
8- 9	314	4.17	254	3.75	250	4.17
9-10	268	3.56	195	2.88	222	3.72
10-11	212	2.82	190	2.80	182	3.05
11-12	147	1.95	213	3.14	136	2.26
JOUR MOYEN	7521		6781		5494	

ROUTE COMPT. VOTE REGION TRONCON SECTION 12 MOIS DE RELEVÉ
0640 900 64 01 070

MUNICIPALITE: SAINT-JOSEPH-DU-LAC
2,2 KM. A L'EST DE L'INT RTE 344.

JOURS MOYENS MENSUELS DE 1985

MOIS	DIMANCHE MOYEN	LUNDI MOYEN	MARDI MOYEN	MERCREDI MOYEN	JEUDI MOYEN	VENDREDI MOYEN	SAMEDI MOYEN	JOUR MOY. AJUSTE 1985	JOUR MOY. AJUSTE 1984
JANV.	5193	4372	4428	4551	4723	5247	5786	4900	4748
FÉV.	6163	4669	4565	4710	4812	5205	5181	5043	4410
MARS	5596	4538	4453	5103	5117	5509	5248	5080	4564
AVRIL	5722	5007	5208	5376	5495	5934	5703	5492	5027
MAI	8212	5665	5941	6211	6258	6952	7290	6647	5847
JUIN	9633	6466	6471	6593	6936	8129	8094	7474	6215
JUIL.	8859	6514	7550	7318	7774	8084	8713	7830	7034
AOÛT	9300	6699	6836	7222	7182	8059	8310	7658	7143
SEPT	12461	6302	6089	6777	6926	7462	8816	7833	6679
OCT.	8362	5999	5998	6315	6435	7200	7230	6791	6118
NOV.	5070	5537	5091	5641	5729	6309	5539	5559	4977
DEC.	4849	5261	5403	5508	5318	5806	5430	5367	4555
JOUR MOYEN	7451	5585	5669	5943	6058	6658	6778	6306	5609

ROUTE COMPT. VOTE
0640 900

POURCENTAGES DES JOURS MOYENS MENSUELS PAR RAPPORT AU J.M.A. AJUSTE DE 1985

MOIS	DIMANCHE	LUNDI	MARDI	MERCREDI	JEUDI	VENDREDI	SAMEDI	JOUR MOY. AJUSTE 1985	JOUR MOY. AJUSTE 1984(*)
JANV.	82.4	69.3	70.2	72.2	74.9	83.2	91.8	77.7	84.6
FÉV.	97.7	74.0	72.4	74.7	76.3	82.5	82.2	80.0	78.6
MARS	88.7	72.0	70.6	80.9	81.1	87.4	83.2	80.6	81.4
AVRIL	90.7	79.4	82.6	85.3	87.1	94.1	90.4	87.1	89.6
MAI	130.2	89.8	94.2	98.5	99.2	110.2	115.6	105.4	104.2
JUIN	152.8	102.5	102.6	104.6	110.0	128.9	128.4	118.5	110.8
JUIL.	140.5	103.3	119.7	116.0	123.3	128.2	130.2	124.2	125.4
AOÛT	147.5	106.2	108.4	114.5	113.9	127.8	131.8	121.4	127.3
SEPT	197.6	99.9	96.6	107.5	109.8	118.3	139.8	124.2	119.1
OCT.	132.6	95.1	95.1	100.1	102.0	114.2	114.7	107.7	109.1
NOV.	80.4	87.8	80.7	89.5	90.8	100.0	87.8	88.2	88.7
DEC.	76.9	83.4	85.7	87.3	84.3	92.1	86.1	85.1	81.2
JOUR MOYEN	118.2	88.6	89.9	94.2	96.1	105.6	107.5	100.0	100.0

(*) POURCENTAGE DU JOUR MOYEN MENSUEL AJUSTE DE 1984 PAR RAPPORT AU J.M.A. AJUSTE DE 1984

VARIATIONS JOURNALIERES

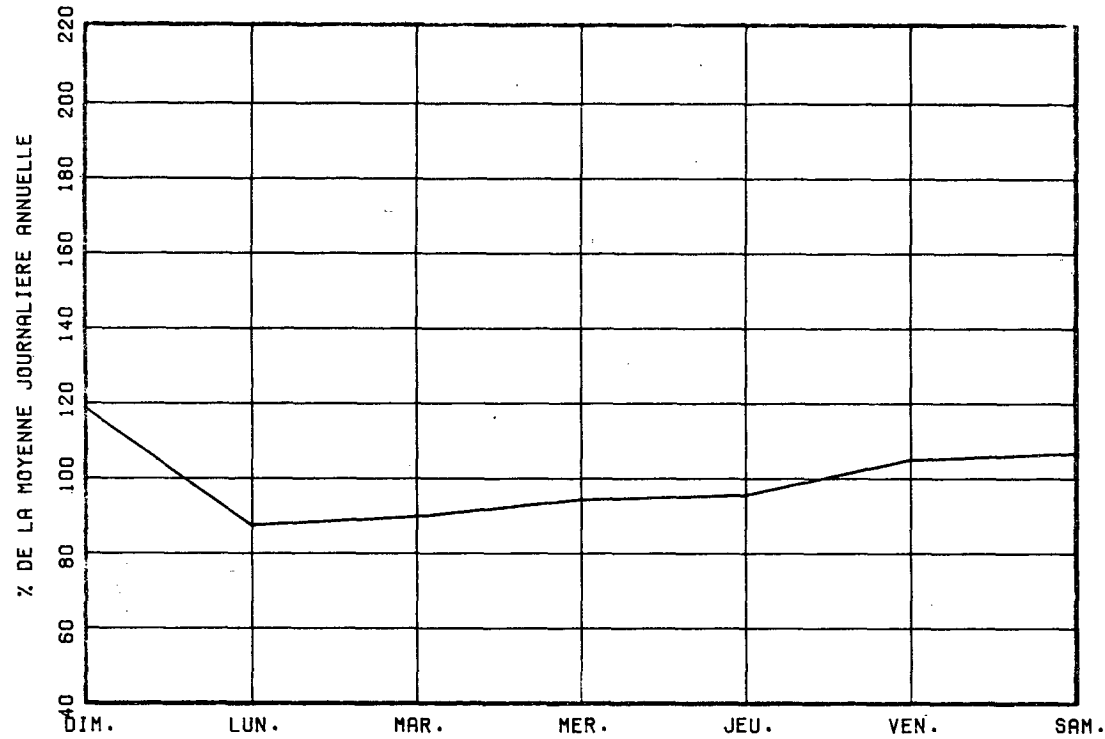

VARIATIONS MENSUELLES

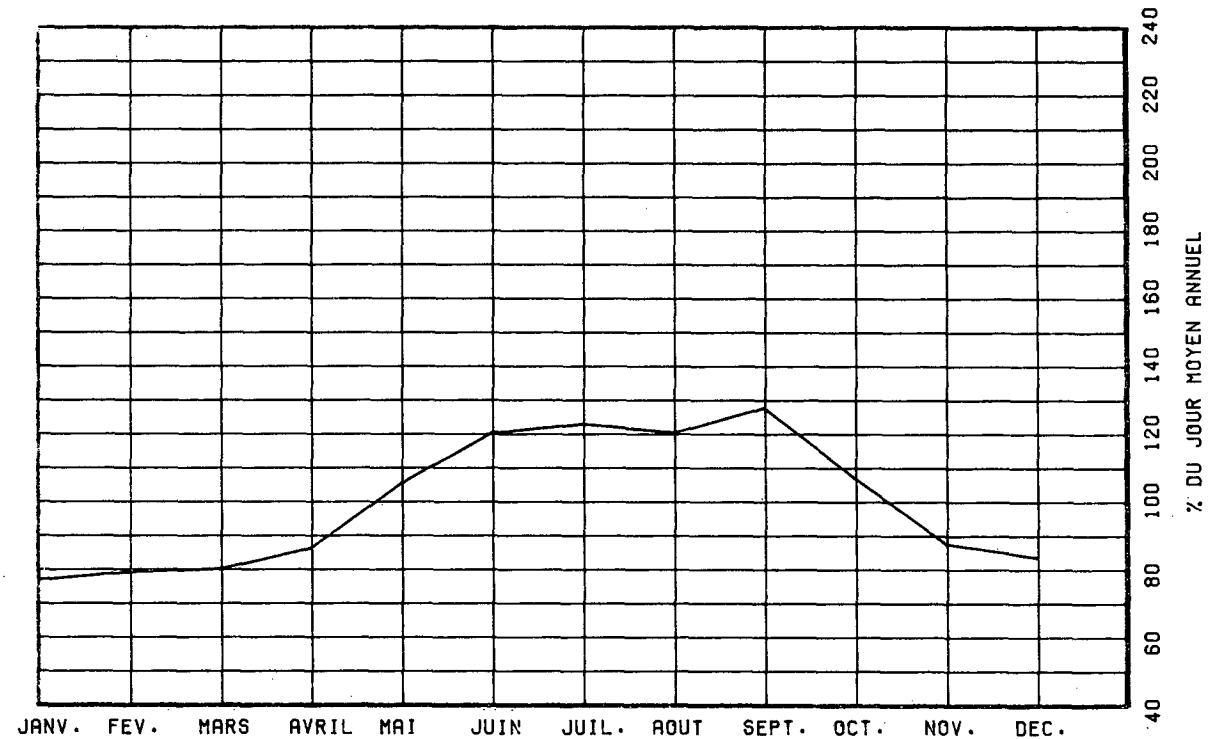

VARIATIONS HORAIRES

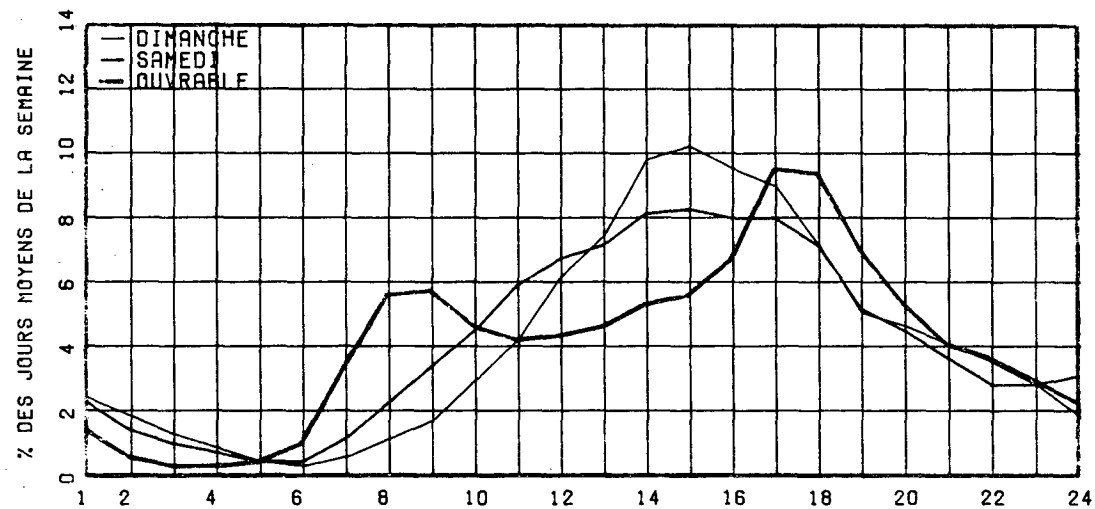

RELATION ENTRE LES HEURES DE POINTES ET LE J.M.A.

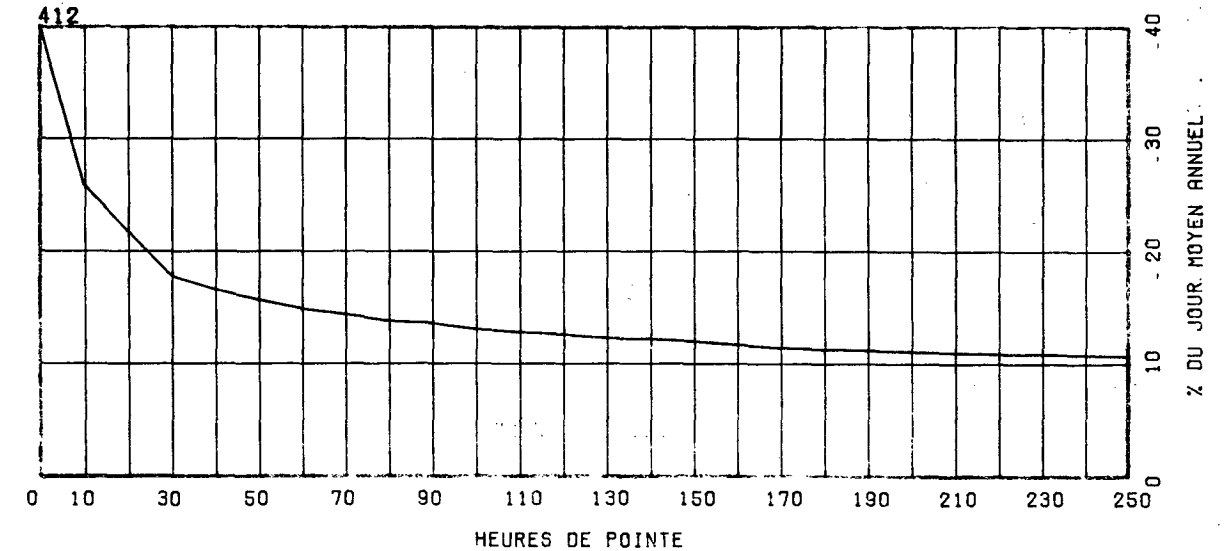



Gouvernement du Québec
Ministère
des Transports

Bibliothèque du Ministère des Transports



QTR A 030 514