

MINISTÈRE DES TRANSPORTS
CENTRE DE DOCUMENTATION
700, BOUL. RENÉ-LÉVESQUE EST,
2^e ÉTAGE
QUÉBEC (QUÉBEC) - CANADA
G1R 5H1

Recensement de la circulation sur les routes du Québec

Rapport annuel 1981



Gouvernement du Québec
Ministère des Transports

LOCALISATION

CE DOCUMENT
DEVRA ÊTRE
RÉTOURNÉ AU

GOUVERNEMENT
DU QUÉBEC
MIN 47, 100, RUE ST-J

75186

1981
GE
TR
CANQ

DOR-CEN-MON

MINISTÈRE DES TRANSPORTS
CENTRE DE DOCUMENTATION
200, RUE DORCHESTER SUD, 7e
QUÉBEC, (QUÉBEC)
G1K 5Z1

28942

Recensement de la circulation sur les routes du Québec

Rapport annuel 1981



Gouvernement du Québec
Ministère des Transports

Dépôt légal
1er trimestre 1983
Bibliothèque nationale du Québec
ISBN: 2-550-02884-8

1983
BIBLIOTHÈQUE NATIONALE DU QUÉBEC
100, RUE DE LA LOBBE
MONTRÉAL, QUÉBEC H3A 1W1
TÉLÉPHONE: 393-1111

AVANT-PROPOS

Les recensements de circulation constituent un élément préalable essentiel à la planification du développement territorial régional auquel participe activement le ministère des Transports.

Ils servent d'indicateurs précis qui permettent d'évaluer l'importance des liens entre les régions, les centres urbains et les différents pôles économiques générateurs de trafic.

Les renseignements recueillis, à l'aide de compteurs permanents ou semi-permanents de circulation, servent à dresser les statistiques nécessaires à la planification de nouvelles infrastructures de transport et au réaménagement de structures déjà existantes, en vue de les adapter aux normes les plus récentes et de faire disparaître des points dangereux.

Le présent recueil est basé sur des relevés effectués au cours de l'année 1981 à des endroits spécifiques du réseau routier. Il s'adresse à tous ceux qui s'intéressent à ces questions, et se présente comme un outil de référence qu'il conviendra de compléter par des études, inventaires et relevés avant d'en faire l'application à des projets de localisation.

Les demandes de renseignements supplémentaires pourront être faites à l'adresse suivante:

Service des relevés techniques
Division trafic et géométrie
200 sud, Dorchester
Québec, Qué.

TABLE DES MATIERES

			<u>PAGE</u>				<u>PAGE</u>
<u>LOCALISATION DES POSTES DE COMPTAGE</u>			1	<u>ROUTE-COMPTEUR</u>	<u>LOCALITE</u>	<u>COMTE</u>	
<u>CIRCULATION SUR LES ROUTES NON-NUMEROTEES</u>			13	<u>AUTOROUTE # 20 TRANSCANADIENNE (suite)</u>			
<u>ROUTE-COMPTEUR</u>	<u>LOCALITE</u>	<u>COMTE</u>		0020-602	Boucherville	Chambly	76
0000-034	Lévis	Lévis	13	0020-752	Dorval	Chambly	82
0000-039	Rivière-Bleue	Témiscouata	16	0020-802	Ile-Perrot	Vaudreuil	85
0000-120	St-Pierre I.O.	Montmorency	19	0020-950	Rivière-Beaudette	Soulanges	94
0000-510	St-Luc	St-Jean	22	<u>AUTOROUTE # 40</u>			
0000-515	St-Luc	St-Jean	25	0040-245	Québec	Québec	97
<u>CIRCULATION SUR LES AUTOROUTES</u>				0040-550	Ste-Anne-d'Yamachiche	St-Maurice	106
<u>AUTOROUTE # 5</u>				0040-701	St-Laurent	Chambly	109
0005-877	Hull	Gatineau	28	0040-802	Vaudreuil	Vaudreuil	112
<u>AUTOROUTE # 15 DES LAURENTIDES</u>				0040-980	Pointe-Fortune	Vaudreuil	121
0015-900	St-Philippe	Laprairie	31	<u>AUTOROUTE # 55</u>			
0015-980	St-Bernard-de-Lacolle	St-Jean	34	0055-400	St-Etienne-des-Grès	St-Maurice	124
<u>AUTOROUTE # 19</u>				0055-502	Bécancour	Nicolet	130
0019-503	Montréal (Pont Papineau)	Montréal	37	0055-980	Rock-Island	Stanstead	133
<u>AUTOROUTE # 20 TRANSCANADIENNE</u>				<u>AUTOROUTE # 73</u>			
0020-223	Montmagny	Montmagny	46	0073-430	St-Nicolas	Lévis	136
0020-286	St-Romuald-d'Etchemin	Lévis	55	0073-500	St-Isidore	Dorchester	145
0020-327	Bernières	Lévis	58	<u>CIRCULATION SUR LES ROUTES PROVINCIALES ET REGIONALES</u>			
0020-372	Villeroy	Lotbinière	61	<u>ROUTE # 104</u>			
0020-411	St-Léonard	Nicolet	70	0104-400	St-Luc	St-Jean	154
0020-550	La Présentation	St-Hyacinthe	73				

II

TABLE DES MATIERES

<u>ROUTE-COMPTEUR</u>	<u>LOCALITE</u>	<u>COMTE</u>	<u>PAGE</u>	<u>ROUTE-COMPTEUR</u>	<u>LOCALITE</u>	<u>COMTE</u>	<u>PAGE</u>
<u>ROUTE # 105</u>				<u>ROUTE # 125</u>			
0105-800	Low	Gatineau	157	0125-600	Terrebonne	Terrebonne	238
0105-875	Hull, Partie Ouest	Gatineau	160	0125-877	Laval	Ile-Jésus	241
0105-900	Hull	Gatineau	163	<u>ROUTE # 132</u>			
<u>ROUTE # 108</u>				0132-014	St-Benoit-Joseph-Labre	Matapédia	244
0108-205	Stornoway	Frontenac	166	0132-017	Amqui	Matapédia	247
0108-300	Lennoxville	Sherbrooke	169	0132-020	Ste-Florence	Matapédia	250
<u>ROUTE # 112</u>				0132-063	New-Carlisle	Bonaventure	253
0112-072	St-Frédéric	Beauce	172	0132-088	Gaspé	Gaspé-Est	256
0112-185	Dudswell	Wolfe	175	0132-142	Grosses-Roches	Matane	259
0112-315	Stukeley-Sud	Shefford	178	0132-174	Ste-Luce	Rimouski	262
0112-650	St-Césaire	Rouville	181	0132-193	Notre-Dame-des-Neiges- des-Trois-Pistoles	Rivière-du-Loup	265
0112-902	St-Lambert	Chambly	184	0132-199	St-Patrice-de-la-Rivière- du-Loup	Rivière-du-Loup	268
<u>ROUTE # 116</u>				0132-235	Berthier-sur-Mer	Montmagny	271
0116-060	St-Etienne	Lévis	187	0132-261	St-Romuald-d'Etchemin	Lévis	274
0116-140	Ste-Victoire-d'Arthabaska	Arthabaska	190	0132-292	Deschailions	Lotbinière	277
0116-152	Warwick	Arthabaska	193	0132-350	St-Michel-d'Yamaska	Yamaska	280
0116-610	Ste-Marie-Madeleine	St-Hyacinthe	196	0132-600	Varenes	Verchères	283
0116-720	St-Hubert	Chambly	199	0132-700	Longueuil	Chambly	286
0116-902	Longueuil	Chambly	202	0132-725	St-Lambert	Chambly	289
<u>ROUTE # 117</u>				0132-825	St-Timothee	Beauharnois	292
0117-150	Rouyn	Témiscamingue	211	<u>ROUTE # 133</u>			
0117-375	Mont-Laurier	Labelle	214	0133-850	Ste-Anne-de-Sabrevois	Iberville	295
0117-625	Ste-Agathe	Terrebonne	217	0133-950	St-Armand-Ouest	Missisquoi	298
0117-675	Ste-Adèle	Terrebonne	220	<u>ROUTE # 138</u>			
0117-800	Mirabel	Deux-Montagnes	223	0138-100	Rivière-Pigou	Saguenay	301
0117-852	Rosemère	Terrebonne	226	0138-148	Les-Sept-Cantons-Unis- du-Saguenay	Saguenay	304
0117-877	Laval	Ile-Jésus	229				

III

TABLE DES MATIERES

<u>ROUTE-COMPTEUR</u>	<u>LOCALITE</u>	<u>COMTE</u>	<u>PAGE</u>	<u>ROUTE-COMPTEUR</u>	<u>LOCALITE</u>	<u>COMTE</u>	<u>PAGE</u>
<u>ROUTE # 138 (suite)</u>				<u>ROUTE # 161</u>			
0138-175	Bersimis	Saguenay	307	0161-340	Stornoway	Frontenac	370
0138-220	St-Firmin	Charlevoix-Est	310	<u>ROUTE # 169</u>			
0138-257	St-Joachim	Montmorency I	313	0169-190	St-Henri-de-Taillon	Lac-St-Jean-Est	373
0138-275	St-Jean-de-Boischatel	Montmorency I	316	<u>ROUTE # 170</u>			
0138-350	Ste-Foy	Québec	319	0170-275	St-Bruno	Lac-St-Jean-Est	376
0138-369	Deschambault	Portneuf	322	<u>ROUTE # 171</u>			
0138-565	Yamachiche	St-Maurice	325	0171-140	St-Bernard	Dorchester	379
0138-675	St-Sulpice	L'Assomption	328	<u>ROUTE # 173</u>			
0138-702	Repentigny	L'Assomption	331	0173-140	St-Isidore	Dorchester	382
0138-855	St-Paul-de-Châteauguay	Châteauguay	340	0173-190	Ste-Marie	Beauce	385
<u>ROUTE # 143</u>				0173-260	St-Georges-Est	Beauce	388
0143-240	Cleveland	Richmond	343	0173-305	St-Georges-Est	Beauce	391
<u>ROUTE # 147</u>				0173-400	St-Theophile	Beauce	394
0147-400	St-Mathieu-de-Dixville	Stanstead	346	<u>ROUTE # 175</u>			
<u>ROUTE # 148</u>				0175-200	Stoneham & Tewkesbury	Québec	397
0148-275	Mirabel	Deux-Montagnes	349	0175-475	St-Nicolas	Lévis	400
0148-475	Buckingham	Papineau	352	<u>ROUTE # 185</u>			
0148-625	Aylmer	Argenteuil	355	0185-200	Dégelis	Témiscouata	403
<u>ROUTE # 155</u>				<u>ROUTE # 195</u>			
0155-080	Terr. non organisés	Champlain	358	0195-110	St-Benoit-Joseph-Labre	Matapédia	406
0155-140	Grandes-Piles	Champlain	361				
0155-375	St-Léonard	Nicolet	364				
<u>ROUTE # 158</u>							
0158-250	St-Paul	Joliette	367				

TABLE DES MATIERES

<u>ROUTE-COMPTEUR</u>	<u>LOCALITE</u>	<u>COMTE</u>	<u>PAGE</u>	<u>ROUTE-COMPTEUR</u>	<u>LOCALITE</u>	<u>COMTE</u>	<u>PAGE</u>
<u>ROUTE # 195 (suite)</u>				<u>ROUTE # 265 (suite)</u>			
0195-125	St-Benoit-Joseph-Labre	Matapédia	409	0265-190	Halifax-Sud	Mégantic	442
<u>ROUTE # 201</u>				<u>ROUTE # 271</u>			
0201-150	Grande-Ile	Beauharnois	412	0271-300	Aubert-Gallion	Beauce	445
<u>ROUTE # 203</u>				<u>ROUTE # 277</u>			
0203-150	St-Chrysostome	Châteauguay	415	0277-070	St-Henri	Lévis	448
<u>ROUTE # 204</u>				<u>ROUTE # 283</u>			
0204-074	Ste-Rose-de-Watford	Dorchester	418	0283-075	Notre-Dame-du-Rosaire	Montmagny	451
0204-150	St-Georges-Est	Beauce	421	<u>ROUTE # 289</u>			
<u>ROUTE # 209</u>				0289-150			
0209-160	St-Chrysostome	Châteauguay	424	St-Jean-de-la-Lande			
<u>ROUTE # 223</u>				<u>ROUTE # 329</u>			
0223-365	Beloeil	Verchères	427	0329-100			
0223-685	St-Blaise	St-Jean	430	Ste-Agathe			
<u>ROUTE # 232</u>				<u>ROUTE # 335</u>			
0232-180	Rivière-Bleue	Témiscouata	433	0335-400			
<u>ROUTE # 263</u>				0335-777			
0263-150	Princeville	Arthabaska	436	Bois-des-Filion			
<u>ROUTE # 265</u>				Laval			
0265-170	Plessisville	Mégantic	439	Ile-Jésus			
<u>ROUTE # 344</u>				0344-600			
<u>ROUTE # 354</u>				Oka			
0354-140				St-Alban			
				Deux-Montagnes			
				Portneuf			
				475			

TABLE DES MATIERES

<u>ROUTE-COMPTEUR</u>	<u>LOCALITE</u>	<u>COMTE</u>	<u>PAGE</u>
<u>ROUTE # 358</u>			
0358-040	Québec	Québec	478
<u>ROUTE # 367</u>			
0367-100	Ste-Catherine	Portneuf	481
<u>ROUTE # 372</u>			
0372-200	Jonquière	Chicoutimi	484
<u>ROUTE # 440</u>			
0440-175	Ste-Foy	Québec	487
<u>ROUTE # 640</u>			
0640-750	St-Louis-de-Terrebonne	Terrebonne	496
0640-900	St-Joseph-du-Lac	Deux-Montagnes	499

LOCALISATION DES COMPTEURS 1981

<u>ROUTE-COMPTEUR</u>	<u>REGION</u>	<u>MUNICIPALITE</u>	<u>COMTE</u>
0000-034	32	Lévis Traverse de Lévis, rampe d'accès	Lévis
0000-039	10	Rivière-Bleue Chemin de la Rivière-Bleue, au pont de la Rivière Cabano	Témiscouata
0000-120	31	St-Pierre, I.O. A 245 mètres au sud du Pont de l'Île d'Orléans	Montmorency II
0000-510	62	St-Luc A 0,3 km à l'est de l'autoroute 35	St-Jean
0000-515	62	St-Luc A 0,1 km à l'ouest de l'autoroute 35	St-Jean
0005-877	70	Hull Entre les échangeurs St-Raymond et St-Rédempteur	Gatineau
0015-900	62	St-Philippe A 4,18 km au sud de la Rte 132	Laprairie
0015-980	62	St-Bernard-de-Lacolle A 305 mètres au nord de la frontière des Etats-Unis	St-Jean
0019-503	63	Montréal Pont Papineau	Montréal
0020-223	32	Montmagny Entre les sorties de Berthier et Montmagny	Montmagny
0020-286	32	St-Romuald-d'Etchemin A 2,1 km à l'est de la Rte 175	Lévis
0020-327	32	Bernières A 0,8 km à l'est de la Rte 171	Lévis

LOCALISATION DES COMPTEURS 1981

<u>ROUTE-COMPTEUR</u>	<u>REGION</u>	<u>MUNICIPALITE</u>	<u>COMTE</u>
0020-372	40	Villeroy Face à la halte routière, sur la voie nord	Lotbinière
0020-411	40	St-Léonard Sous le viaduc du Chemin du Haut-de-la-Rivière	Nicolet
0020-550	61	La Présentation A 0,65 km à l'ouest de la Rte 137 (12)	St-Hyacinthe
0020-602	62	Boucherville Pont tunnel L.H. Lafontaine	Chambly
0020-752	63	Dorval A 0,32 km à l'est du Boul. des Sources, face à la Rue Starthmore	Chambly
0020-802	63	Ile-Perrot Pont Galipeault	Vaudreuil
0020-950	63	Rivière-Beaudette A 1,6 km à l'est de la frontière de l'Ontario	Soulanges
0040-245	31	Québec A l'est du Boul. Laurentien (73)	Québec
0040-550	40	Ste-Anne-d'Yamachiche A 1,6 km à l'est de l'intersection Rue St-Jacques	St-Maurice
0040-701	63	St-Laurent Face à l'O.N.F. à la hauteur de la Rue Sunset	Chambly
0040-802	63	Vaudreuil Pont de l'Ile-aux-Tourtes	Vaudreuil
0040-980	63	Pointe-Fortune A 61 mètres à l'est de la frontière de l'Ontario	Vaudreuil

LOCALISATION DES COMPTEURS 1981

<u>ROUTE-COMPTEUR</u>	<u>REGION</u>	<u>MUNICIPALITE</u>	<u>COMTE</u>
0055-400	40	St-Etienne-des-Grès A 1,6 km au sud du Chemin des Forges, sortie St-Etienne-des-Grès	St-Maurice
0055-502	40	Bécancour (St-Grégoire) Approche sud du Pont de Trois-Rivières	Nicolet
0055-980	50	Rock Island A 215 mètres au nord de la frontière des Etats-Unis	Stanstead
0073-430	32	St-Nicolas Approche sud du Pont Pierre-Laporte	Lévis
0073-500	32	St-Isidore A 3,2 km au sud de la sortie St-Isidore	Dorchester
0104-400	62	St-Luc A 7,1 km à l'est de la Rte 217	St-Jean
0105-800	70	Low A 4,18 km au nord de la voie ferrée	Gatineau
0105-875	70	Hull, Partie Ouest 2,1 km au nord Chemin Scott (accès Aut. 5) (Glenfaule)	Gatineau
0105-900	70	Hull A 7,1 km au nord de la Rte 148	Gatineau
0108-205	70	Stornoway A 2,75 km à l'ouest de la Rte 161	Frontenac
0108-300	70	Lennoxville A 0,5 km au nord de la Rte 147	Sherbrooke
0112-072	32	St-Frédéric A 5,6 km au sud-ouest de la Rte 173	Beauce

LOCALISATION DES COMPTEURS 1981

<u>ROUTE-COMPTEUR</u>	<u>REGION</u>	<u>MUNICIPALITE</u>	<u>COMTE</u>
0112-185	50	Dudswell A 3,86 km au sud-ouest de la Rte 255	Wolfe
0112-315	61	Stukely-Sud (Waterloo) A 4,8 km à l'est de la Rte 243	Shefford
0112-650	62	St-Césaire A 2,1 km à l'est de la Rte 231	Rouville
0112-902	62	St-Lambert Pont Victoria	Chambly
0116-060	32	St-Etienne A 2,1 km à l'ouest de l'int. est de la Rte 171	Lévis
0116-140	40	Ste-Victoire-d'Arthabaska A 5,8 km à l'est de la Rte 161, à 0,5 km à l'est de la Rue Filtre	Arthabaska
0116-152	40	Warwick A 5,6 km à l'ouest de la Rte 161	Arthabaska
0116-610	61	Ste-Marie-Madeleine A 6,6 km à l'est de la Rte 227	St-Hyacinthe
0116-720	62	St-Hubert A 2,25 km à l'est de la Rte 112	Chambly
0116-902	62	Longueuil Pont Jacques-Cartier	Chambly
0117-150	80	Rouyn A 4,8 km au sud de l'aéroport	Témiscamingue
0117-375	70	Mont-Laurier A 2,75 km au sud de la voie ferrée	Labelle

LOCALISATION DES COMPTEURS 1981

<u>ROUTE-COMPTEUR</u>	<u>REGION</u>	<u>MUNICIPALITE</u>	<u>COMTE</u>
0117-625	64	Ste-Agathe A 3,2 km au nord de la Rte 329	Terrebonne
0117-675	64	Ste-Adèle A 5,0 km au nord de la Rte 370	Terrebonne
0117-800	64	Mirabel (St-Janvier) A 1,0 km au nord de la Rue St-Victor	Deux-Montagnes
0117-852	64	Rosemère Approche nord du Pont Ste-Rose	Terrebonne
0117-877	63	Laval Pont Lachapelle	Ile Jésus
0125-600	64	Terrebonne Pont Préfontaine-Prévost, sur la Rivière-des-Mille-Iles	Terrebonne
0125-877	63	Laval Pont Pie IX	Ile Jésus
0132-014	10	St-Benoît-Joseph-Labre A 0,55 km au sud de la Rue St-Jean-Baptiste (Pont couvert)	Matapédia
0132-017	10	Amqui 2,3 km au sud-est de la Rte du Lac-aux-Saumons, ou à 8,7 km au sud de la Rte 195	Matapédia
0132-020	10	Ste-Florence A 3,5 km au sud du Pont de la Rivière Causapscal, ou de l'Hôtel de Ville	Matapédia
0132-063	10	New Carlisle A 12,9 km à l'est de l'église de Bonaventure	Bonaventure
0132-088	10	Gaspé (Douglstown) A 2,0 km à l'ouest de l'église	Gaspé-Est

LOCALISATION DES COMPTEURS 1981

<u>ROUTE-COMPTEUR</u>	<u>REGION</u>	<u>MUNICIPALITE</u>	<u>COMTE</u>
0132-142	10	Grosses-Roches (Ste-Félicité) A 10,5 km à l'est de l'église	Matane
0132-174	10	Ste-Luce A 9,0 km au sud-ouest de la Rue Lafontaine	Rimouski
0132-193	10	Notre-Dame-des-Neiges-des-Trois-Pistoles A 1,0 km à l'ouest du Pont de la Rivière Trois-Pistoles	Rivière-du-Loup
0132-199	10	St-Patrice-de-la-Rivière-du-Loup A 4,8 km à l'est de la Rte 185	Rivière-du-Loup
0132-235	32	Berthier-sur-Mer A 2,9 km à l'est de la sortie est du village de Berthier	Montmagny
0132-261	32	St-Romuald-d'Etchemin A 0,5 km à l'est de la Rte 175	Lévis
0132-292	40	Deschailions A 3,2 km à l'ouest de l'int. de la Rte 265	Lotbinière
0132-350	61	St-Michel-d'Yamaska A 90 mètres à l'ouest de la Rte 122	Yamaska
0132-600	62	Varenes A 1,15 km à l'ouest de la Rte 229	Verchères
0132-700	62	Longueuil (Longueuil) A 2,25 km à l'ouest de l'Autoroute 20	Chambly
0132-725	62	St-Lambert A 0,4 km à l'ouest du Pont Victoria	Chambly
0132-825	62	St-Timothée A 6,1 km à l'ouest de la sortie du Pont de Melocheville	Beauharnois

LOCALISATION DES COMPTEURS 1981

<u>ROUTE-COMPTEUR</u>	<u>REGION</u>	<u>MUNICIPALITE</u>	<u>COMTE</u>
0133-850	62	Ste-Anne-de-Sabrevois A 1,3 km au sud de la Rte 225	Iberville
0133-950	62	St-Armand-Ouest A 250 mètres au nord de la frontière des Etats-Unis	Missisquoi
0138-100	31	Rivière-Pigou A 4,8 km à l'est du Pont de la Rivière Moisie	Saguenay
0138-148	31	Les Sept-Cantons-Unis-du-Saguenay A 1,1 km à l'est de l'église de Franquelin	Saguenay
0138-175	31	Bersimis A 6,9 km à l'est de la Rivière Betsiamites, ou à 0,3 km à l'est de l'Entrée de la Réserve	Saguenay
0138-220	31	St-Firmin A 1,6 km au sud-ouest du quai du traversier de Tadoussac	Charlevoix-Est
0138-257	31	St-Joachim A 0,8 km à l'ouest de l'ancienne Rte 15, à St-Joachim (Rte du Cap Tourmente)	Montmorency I
0138-275	31	St-Jean-de-Boischatel A 3,2 km à l'est de la Rte du Pont de l'Ile-d'Orléans	Montmorency I
0138-350	31	Ste-Foy A 30 mètres à l'est de la Rte du Lac St-Augustin (Ancienne-Lorette)	Québec
0138-565	40	Yamachiche A 5,5 km à l'ouest de l'Aut. 40, ou à 3,2 km à l'est de la Rte 153	St-Maurice
0138-675	64	St-Sulpice A 3,5 km à l'est de la Rte 343	L'Assomption
0138-702	64	Repentigny Pont Le Gardeur	L'Assomption

LOCALISATION DES COMPTEURS 1981

<u>ROUTE-COMPTEUR</u>	<u>REGION</u>	<u>MUNICIPALITE</u>	<u>COMTE</u>
0138-855	62	St-Paul-de-Châteauguay A 10,3 km au sud de la Rte 132, à 1,75 km au nord de la Rte 205	Châteauguay
0143-240	50	Cleveland (Windsor) A 4,8 km au sud de la Rte 116	Richmond
0147-400	50	St-Mathieu-de-Dixville A 30 mètres au nord de la frontière des Etats-Unis	Stanstead
0148-275	64	Mirabel A 3,9 km à l'ouest de la Rue Principale, à St-Hermas	Deux-Montagnes
0148-475	70	Buckingham A 1,6 km à l'ouest de la voie ferrée	Papineau
0148-625	70	Aylmer A 2,0 km à l'ouest de la Rue Park et Eardley Road	Argenteuil
0155-080	40	Terr. non organisés, Champlain Partie Sud-Est A 8,4 km au nord de la Rte de St-Jean-Bosco	Champlain
0155-140	40	Grandes-Piles A 5,8 km au nord de la Rte 153	Champlain
0155-375	40	St-Léonard A 250 mètres au nord de l'Autoroute 20	Nicolet
0158-250	64	St-Paul A 2,25 km à l'ouest de l'intersection de la Rte 343	Joliette
0161-340	50	Stornoway A 2,25 km au sud de la Rte 108	Frontenac
0169-190	20	St-Henri-de-Taillon A 5,95 km au nord de l'église	Lac-St-Jean-Est
0170-275	20	St-Bruno A 6,5 km à l'est de la Rte 169	Lac-St-Jean-Est

LOCALISATION DES COMPTEURS 1981

<u>ROUTE-COMPTEUR</u>	<u>REGION</u>	<u>MUNICIPALITE</u>	<u>COMTE</u>
0171-140	32	St-Bernard A 0,5 km au nord de la Rte de l'Eglise	Dorchester
0173-140	32	St-Isidore A 5,3 km au nord de l'int. sud de la Rte 275, à 3,9 km au nord de la voie ferrée	Dorchester
0173-190	32	Ste-Marie A 3,4 km au sud-est de l'int. de la Rue Notre-Dame et du Boul. Vachon	Beauce
0173-260	32	St-Georges-Est A 0,2 km au nord de la 40e Rue ou à 1,0 km au sud de l'intersection de la 1ère Avenue à Notre-Dame-des-Pins	Beauce
0173-305	32	St-Georges-Est A 6,8 km au sud de l'int. sud de la Rte 204, à 0,6 km au nord de la halte routière	Beauce
0173-400	32	St-Théophile (Armstrong) A 150 mètres au nord de la frontière des Etats-Unis	Beauce
0175-200	31	Stoneham & Tewkesbury (Stoneham) A 8,7 km au nord de la barrière sud du Parc des Laurentides	Québec
0175-475	32	St-Nicolas Approche sud du Pont de Québec	Lévis
0185-200	10	Dégelis Au nord de la frontière du Nouveau-Brunswick	Témiscouata
0195-110	10	St-Benoît-Joseph-Labre A 4,6 km au nord-est de la Rte 132	Matapédia
0195-125	10	St-Benoît-Joseph-Labre A 5,85 km au sud de la Rte 132	Matapédia

LOCALISATION DES COMPTEURS 1981

<u>ROUTE-COMPTEUR</u>	<u>REGION</u>	<u>MUNICIPALITE</u>	<u>COMTE</u>
0201-250	62	Grande-Ile Sur le Pont Mgr. Langlois (Grande-Ile)	Beauharnois
0203-150	62	St-Chrysostome A 0,85 km au nord int. Rte 209	Châteauguay
0204-074	32	Ste-Rose-de-Watford A 2,1 km à l'ouest de l'église	Dorchester
0204-150	32	St-Georges-Est A 4,5 km au sud de la Rte 173	Beauce
0209-160	62	St-Chrysostome A 1,2 km au sud (ouest) int. Rte 203	Châteauguay
0223-365	62	Beloeil (St-Marc) A 2,25 km au nord de l'Autoroute 20	Verchères
0223-685	62	St-Blaise A 10,3 km au sud de la Rue Vanier et Jacques-Cartier, à 10,8 km au sud du Collège Militaire St-Jean	St-Jean
0232-180	10	Rivière-Bleue A 6 km au nord-est de la Rte 289	Témiscouata
0263-150	40	Princeville A 2,6 km au nord du 7ième Rang Est	Arthabaska
0265-170	32	Plessisville A 0,8 km au sud de la Rte 116	Mégantic
0265-190	32	Halifax-Sud A 1,3 km au sud du Ch. de Gosford	Mégantic
0271-300	32	Aubert-Gallion A 0,2 km au nord-ouest de la 27e Avenue	Beauce

LOCALISATION DES COMPTEURS 1981

<u>ROUTE-COMPTEUR</u>	<u>REGION</u>	<u>MUNICIPALITE</u>	<u>COMTE</u>
0277-070	32	St-Henri (St-Henri) A 0,8 km au sud de la Rte 218	Lévis
0283-075	32	Notre-Dame-du-Rosaire A 1,8 km au sud-est de l'église Notre-Dame-du-Rosaire	Montmagny
0289-150	10	St-Jean-de-la-Lande A 1,6 km à l'ouest de la frontière du N.B.	Témiscouata
0329-100	64	Ste-Agathe A 1,75 km au nord de la Rte 117	Terrebonne
0335-400	64	Bois-des-Filion A 0,3 km au nord de l'Autoroute 640	Terrebonne
0335-777	63	Laval Pont Viau, sur la Rivière des Prairies	Ile Jésus
0344-600	64	Oka A 0,65 km à l'ouest de l'entrée du Parc d'Oka, Parc A. Sauvé	Deux-Montagnes
0354-140	31	St-Alban A 1,3 km au nord-est de la Rte St-Alban	Portneuf
0358-040	31	Québec (Boul. Pierre Bertrand) Au nord de l'Aut. 40, face à la Division 20	Québec
0367-100	31	Ste-Catherine A 0,65 km au nord de la Rte 358	Portneuf
0372-200	20	Jonquière Limite est d'Arvida, à la fin des voies divisées	Chicoutimi
0440-175	31	Ste-Foy A 4,0 km à l'ouest du Boul. Duplessis (540)	Québec

LOCALISATION DES COMPTEURS 1981

<u>ROUTE-COMPTEUR</u>	<u>REGION</u>	<u>MUNICIPALITE</u>	<u>COMTE</u>
0640-750	64	St-Louis-de-Terrebonne A 8,8 km à l'est de la Rte 335	Terrebonne
0640-900	64	St-Joseph-du-Lac 2,2 km à l'est de l'int. Rte 344	Deux-Montagnes

ROUTE 0000 COMPT. 034 VOIE REGION 32 TRONCON 00 SECTION 000 OS MOIS DE RELEVÉ

MUNICIPALITE: LEVIS

TRAVERSE DE LEVIS, RAMPE D'ACCES.

ANNEE JO. MOY. JO. MOY. JO. MOY. POURC. JOUR HEURES MAXIMALES
 ANNUEL HIVER ETE AUGM. MAXIMUM 1-ERE 10-E 30-E 100-E

77										
*POURC.										
78										
*POURC.										
79										
*POURC.										
80										
*POURC.										
81	1255	916	1750	-----	1544	176	131	125	113	
*POURC.		73.0	139.4		123.0	14.0	10.4	10.0	9.0	

DISTRIBUTION MENSUELLE DE 1981

MOIS	HEURE MAXIMUM	JOUR MAXIMUM	JOUR MOYEN	TOTAL DU MOIS	POURC. ANNEE
JANV.	-----	-----	-----	-----	-----
FEV.	-----	-----	-----	-----	-----
MARS	-----	-----	-----	-----	-----
AVRIL	-----	-----	-----	-----	-----
MAI	-----	-----	-----	-----	-----
JUIN	-----	-----	-----	-----	-----
JUIL.	-----	-----	-----	-----	-----
AOUT	176	1544	1346	41738	-----
SEPT	140	1486	1222	36670	-----
OCT.	173	1430	1187	36797	-----
NOV.	131	1361	1121	33635	-----
DEC.	122	1332	995	30855	-----
JOUR MOYEN ANNUEL:	1255				
TOTAL:	-----	-----	-----	-----	-----

ROUTE 0000 COMPT. 034 VOIE 00

REPARTITION HORAIRE JOURNALIERE DE 1981

HEURES A.M.	DIMANCHE MOYENNE POURC. (*)	SAMEDI MOYENNE POURC.	JOURS OUV. MOYENNE POURC.
12= 1	33 3.19	28 2.35	14 1.18
1= 2	17 1.64	12 1.13	8 0.50
2= 3	9 0.87	8 0.75	1 0.18
3= 4	12 1.16	16 1.51	10 0.86
4= 5	2 0.19	2 0.19	1 0.10
5= 6	4 0.39	4 0.38	5 0.47
6= 7	11 1.06	14 1.32	50 4.12
7= 8	17 1.64	32 3.01	109 8.88
8= 9	19 1.83	40 3.76	92 7.52
9=10	27 2.61	47 4.42	62 9.03
10=11	39 3.76	50 4.70	57 4.66
11=12 P.M.	46 4.44	56 5.27	57 4.63
12= 1	60 5.79	69 6.49	59 4.82
1= 2	81 7.62	72 6.77	68 5.57
2= 3	83 8.01	71 6.68	71 5.83
3= 4	81 7.62	64 6.02	79 6.46
4= 5	84 8.11	75 7.06	99 8.10
5= 6	69 6.66	72 6.77	96 7.86
6= 7	62 5.98	69 6.49	73 5.97
7= 8	63 6.08	68 6.40	54 4.40
8= 9	60 5.79	61 5.74	48 3.69
9=10	60 5.79	47 4.42	43 3.49
10=11	58 5.02	41 3.86	39 3.18
11=12	46 4.34	46 4.62	32 2.61
JOUR MOYEN (*)	1036	1069	1232
(*) POURCENTAGES DES HEURES MOYENNES SUR LES JOURNEES MOYENNES			

ROUTE COMPT. VOIE REGION TRONCON SECTION 05 MOIS DE RELEVÉ

0000 034 32 00 000

MUNICIPALITE: LEVIS

TRAVERSE DE LEVIS, RAMPE D'ACCES.

JOURS MOYENS MENSUELS DE 1981

MOIS	DIMANCHE MOYEN	LUNDI MOYEN	MARDI MOYEN	MERCREDI MOYEN	JEUDI MOYEN	VENDREDI MOYEN	SAMEDI MOYEN	JOUR MOY. AJUSTE 1981	JOUR MOY. AJUSTE 1980
JANV.	-----	-----	-----	-----	-----	-----	-----	-----	-----
FEV.	-----	-----	-----	-----	-----	-----	-----	-----	-----
MARS	-----	-----	-----	-----	-----	-----	-----	-----	-----
AVRIL	-----	-----	-----	-----	-----	-----	-----	-----	-----
MAI	-----	-----	-----	-----	-----	-----	-----	-----	-----
JUIN	-----	-----	-----	-----	-----	-----	-----	-----	-----
JUIL.	-----	-----	-----	-----	-----	-----	-----	-----	-----
AOÛT	1240	1305	1341	1388	1463	1516	1234	1355	-----
SEPT	1144	1151	1222	1233	1272	1393	1138	1221	-----
OCT.	1057	1151	1244	1210	1248	1370	1028	1186	-----
NOV.	969	1110	1172	1175	1186	1291	984	1126	-----
DEC.	778	973	1082	984	1061	1292	888	1008	-----
JOUR MOYEN	-----	-----	-----	-----	-----	-----	-----	1255	-----

ROUTE COMPT. VOIE

0000 034

POURCENTAGES DES JOURS MOYENS MENSUELS PAR RAPPORT AU J.M.A. AJUSTE DE 1981

MOIS	DIMANCHE	LUNDI	MARDI	MERCREDI	JEUDI	VENDREDI	SAMEDI	JOUR MOY. AJUSTE 1981	JOUR MOY. AJUSTE 1980(*)
JANV.	-----	-----	-----	-----	-----	-----	-----	-----	-----
FEV.	-----	-----	-----	-----	-----	-----	-----	-----	-----
MARS	-----	-----	-----	-----	-----	-----	-----	-----	-----
AVRIL	-----	-----	-----	-----	-----	-----	-----	-----	-----
MAI	-----	-----	-----	-----	-----	-----	-----	-----	-----
JUIN	-----	-----	-----	-----	-----	-----	-----	-----	-----
JUIL.	-----	-----	-----	-----	-----	-----	-----	-----	-----
AOÛT	98.8	104.0	106.9	110.6	116.6	120.8	98.3	108.0	-----
SEPT	91.2	91.7	97.4	98.2	101.4	111.0	90.7	97.3	-----
OCT.	84.2	91.7	99.1	96.4	99.4	109.2	81.9	94.5	-----
NOV.	77.2	88.4	93.4	93.6	94.5	102.9	78.4	89.7	-----
DEC.	62.0	77.5	86.2	78.4	84.5	102.9	70.8	80.3	-----
JOUR MOYEN	-----	-----	-----	-----	-----	-----	-----	100.0	-----

(*) POURCENTAGE DU JOUR MOYEN MENSUEL AJUSTE DE 1980 PAR RAPPORT AU J.M.A. AJUSTE DE 1980

VARIATIONS JOURNALIERES

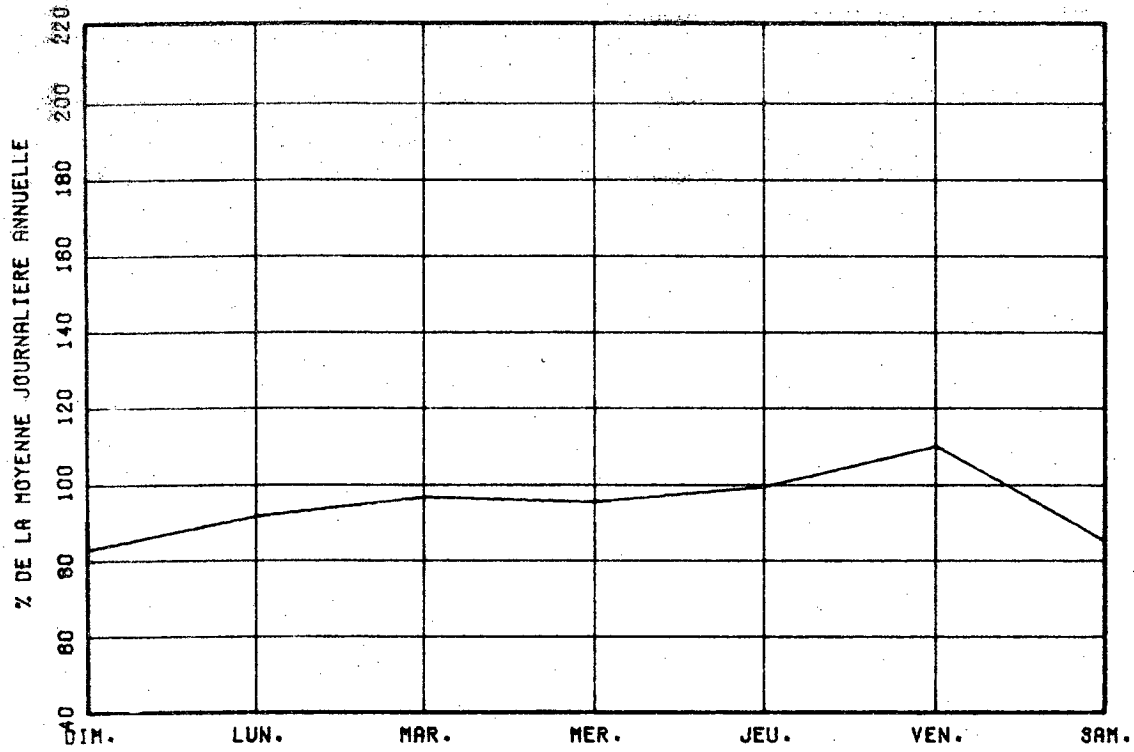

VARIATIONS MENSUELLES

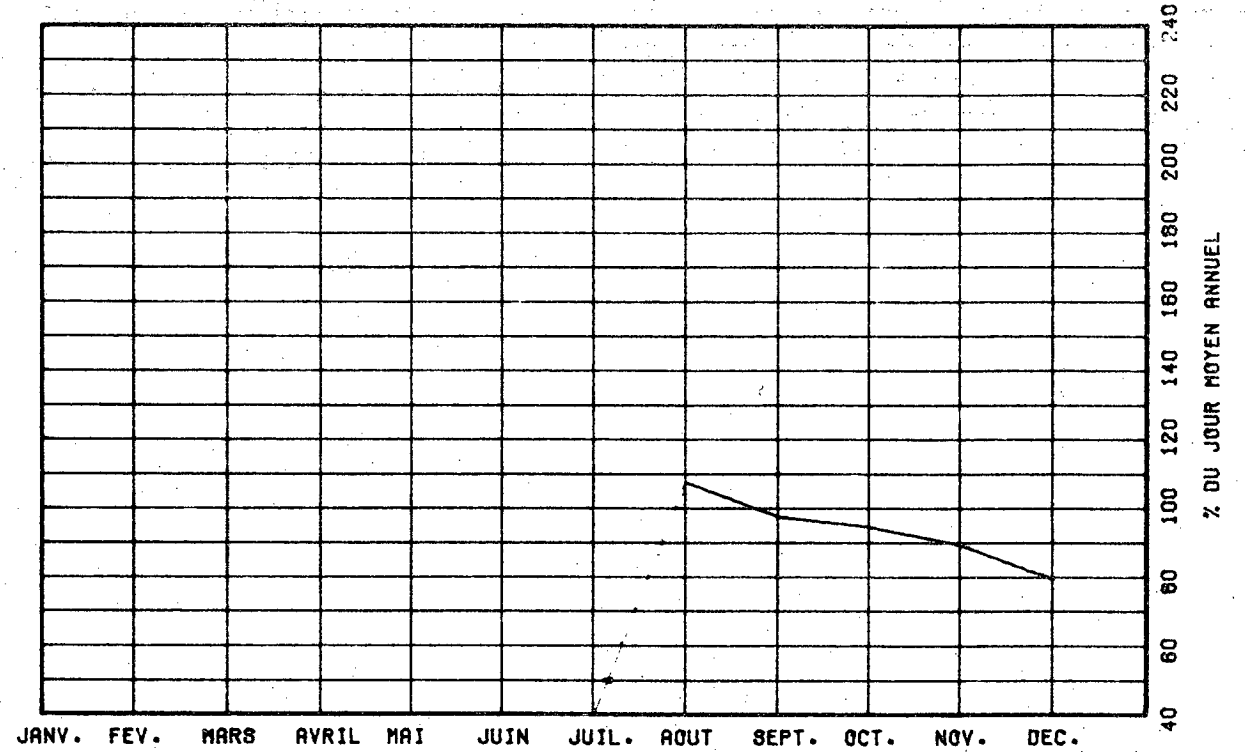

VARIATIONS HORAIRES

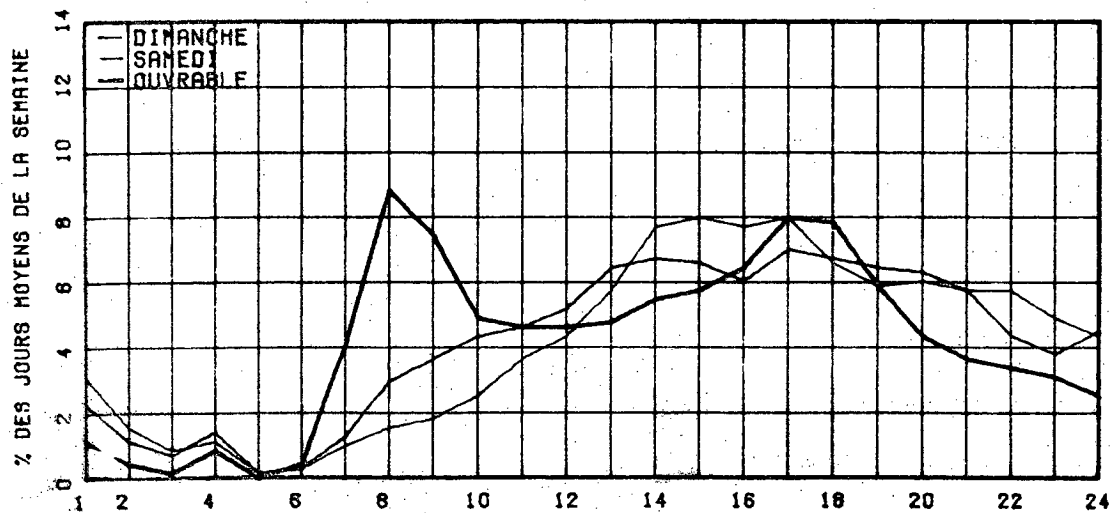

RELATION ENTRE LES HEURES DE POINTES ET LE J.M.A.

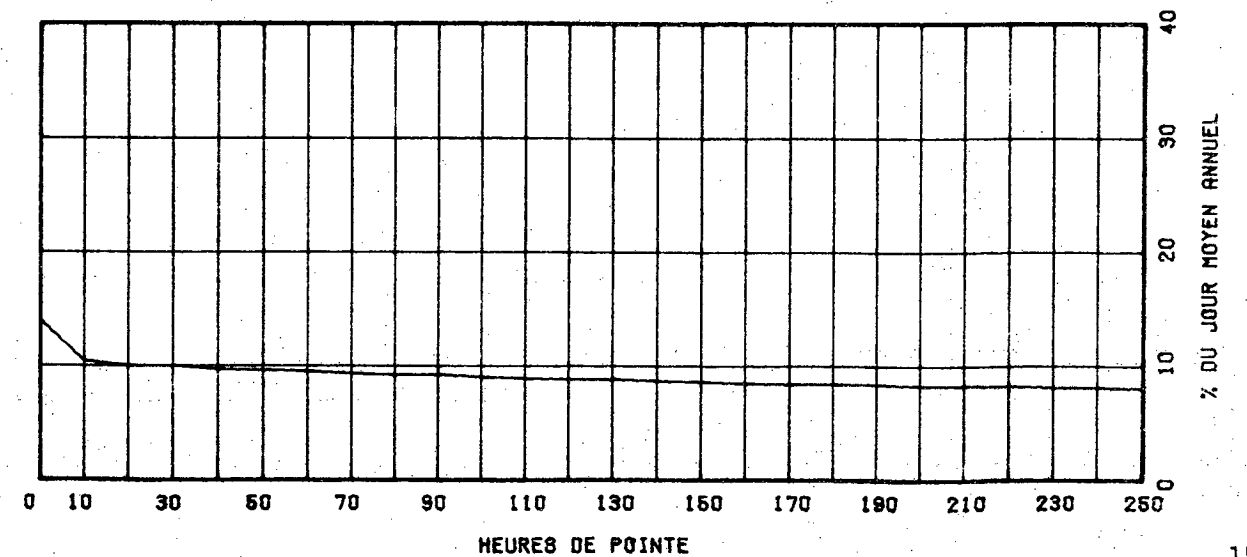

ROUTE 0000
COMPT. VOIE 039 00

ROUTE 0000 COMPT. 039 VOIE 10 REGION 00 TRONCON 000 SECTION 000 OS MOIS DE RELEVÉ

MUNICIPALITE: RIVIERE-BLEUE
CHEMIN DE LA RIV. BLEUE, AU PONT DE LA RIV. CABANO.

ANNEE	JO. MOY. ANNUEL	JO. MOY. HIVER	JO. MOY. ETE	POURC. AUGM.	JOUR MAXIMUM	HEURES MAXIMALES 1-ERE	10-E	30-E	100-E
77									
*POURC.									
78									
*POURC.									
79									
*POURC.									
80									
*POURC.									
81	507	482	765	-----	1210	115	99	89	73
*POURC.		79.4	126.0		199.3	18.9	16.3	14.7	12.0

DISTRIBUTION MENSUELLE DE 1961

MOIS	HEURE MAXIMUM	JOUR MAXIMUM	JOUR MOYEN	TOTAL DU MOIS	POURC. ANNEE
JANV.	-----	-----	-----	-----	-----
FEV.	-----	-----	-----	-----	-----
MARS	-----	-----	-----	-----	-----
AVRIL	-----	-----	-----	-----	-----
MAI	-----	-----	-----	-----	-----
JUIN	107	1138	776	23308	-----
JUIL.	115	1119	877	27204	-----
AOUT	105	1210	779	24169	-----
SEPT	76	840	617	18525	-----
OCT.	90	824	609	18899	-----
NOV.	-----	-----	-----	-----	-----
DEC.	-----	-----	-----	-----	-----

JOUR MOYEN ANNUEL: 607 TOTAL:-----

REPARTITION HORAIRE JOURNALIERE DE 1961

HEURES A.M.	DIMANCHE MOYENNE POURC. (%)	SAMEDI MOYENNE POURC.	JOURS OUV. MOYENNE POURC.
12= 1	35 4.28	19 2.23	6 0.99
1= 2	27 3.30	19 2.23	3 0.65
2= 3	24 2.94	15 1.76	2 0.29
3= 4	12 1.47	9 1.06	2 0.29
4= 5	6 0.73	5 0.59	3 0.47
5= 6	3 0.37	4 0.47	5 0.93
6= 7	5 0.61	7 0.82	19 2.89
7= 8	7 0.86	13 1.53	22 3.21
8= 9	13 1.59	22 2.60	29 3.91
9=10	28 3.43	33 3.88	32 4.72
10=11	38 4.68	46 5.17	38 5.64
11=12 P.M.	40 4.90	41 4.82	39 5.71
12= 1	52 6.36	48 5.64	45 6.65
1= 2	72 8.61	59 6.93	50 7.32
2= 3	63 7.71	61 7.17	49 7.14
3= 4	62 7.59	57 6.70	49 7.25
4= 5	64 7.83	62 7.29	51 7.43
5= 6	44 5.39	43 5.05	45 7.00
6= 7	49 6.00	44 5.17	46 6.79
7= 8	52 6.36	49 5.76	45 6.59
8= 9	49 5.91	57 6.70	36 5.25
9=10	53 6.44	53 6.23	36 5.09
10=11	26 3.18	46 5.41	21 3.15
11=12	20 2.48	41 4.82	16 2.10

JOUR MOYEN 817 851 686
(%) POURCENTAGES DES HEURES MOYENNES SUR LES JOURNEES MOYENNES

ROUTE COMPT. VOIE REGION TRONCON SECTION OS MOIS DE RELEVÉ
 0000 039 10 00 000

MUNICIPALITE: RIVIERE-BLEUE

CHEMIN DE LA RIV. BLEUE, AU PONT DE LA RIV. CABANO

JOURS MOYENS MENSUELS DE 1981

MOIS	DIMANCHE MOYEN	LUNDI MOYEN	MARDI MOYEN	MERCREDI MOYEN	JEUDI MOYEN	VENDREDI MOYEN	SAMEDI MOYEN	JOUR MOY. AJUSTE 1981	JOUR MOY. AJUSTE 1980
JANV.	-----	-----	-----	-----	-----	-----	-----	-----	-----
FEV.	-----	-----	-----	-----	-----	-----	-----	-----	-----
MARS	-----	-----	-----	-----	-----	-----	-----	-----	-----
AVRIL	-----	-----	-----	-----	-----	-----	-----	-----	-----
MAI	-----	-----	-----	-----	-----	-----	-----	-----	-----
JUIN	890	692	679	701	705	847	920	776	-----
JUIL.	951	796	758	802	793	992	1021	873	-----
AOUT	894	705	732	689	702	812	884	774	-----
SEPT	691	546	551	548	552	721	708	616	-----
OCT.	661	520	536	561	527	655	745	600	-----
NOV.	-----	-----	-----	-----	-----	-----	-----	-----	-----
DEC.	-----	-----	-----	-----	-----	-----	-----	-----	-----
JOUR MOYEN	-----	-----	-----	-----	-----	-----	-----	607	-----

ROUTE COMPT. VOIE
 0000 039

POURCENTAGES DES JOURS MOYENS MENSUELS PAR RAPPORT AU J.M.A. AJUSTE DE 1981

MOIS	DIMANCHE	LUNDI	MARDI	MERCREDI	JEUDI	VENDREDI	SAMEDI	JOUR MOY. AJUSTE 1981	JOUR MOY. AJUSTE 1980(*)
JANV.	-----	-----	-----	-----	-----	-----	-----	-----	-----
FEV.	-----	-----	-----	-----	-----	-----	-----	-----	-----
MARS	-----	-----	-----	-----	-----	-----	-----	-----	-----
AVRIL	-----	-----	-----	-----	-----	-----	-----	-----	-----
MAI	-----	-----	-----	-----	-----	-----	-----	-----	-----
JUIN	146.6	114.0	111.9	115.5	116.1	139.5	151.0	127.8	-----
JUIL.	156.7	131.1	124.9	132.1	130.6	163.4	168.2	143.8	-----
AOUT	147.3	116.1	120.6	113.5	115.7	133.8	145.6	127.5	-----
SEPT	113.8	90.0	90.8	90.3	90.9	118.8	116.6	101.5	-----
OCT.	108.9	85.7	88.3	92.4	86.8	107.9	122.7	98.8	-----
NOV.	-----	-----	-----	-----	-----	-----	-----	-----	-----
DEC.	-----	-----	-----	-----	-----	-----	-----	-----	-----
JOUR MOYEN	-----	-----	-----	-----	-----	-----	-----	100.0	-----

(*) POURCENTAGE DU JOUR MOYEN MENSUEL AJUSTE DE 1980 PAR RAPPORT AU J.M.A. AJUSTE DE 1980

VARIATIONS JOURNALIERES

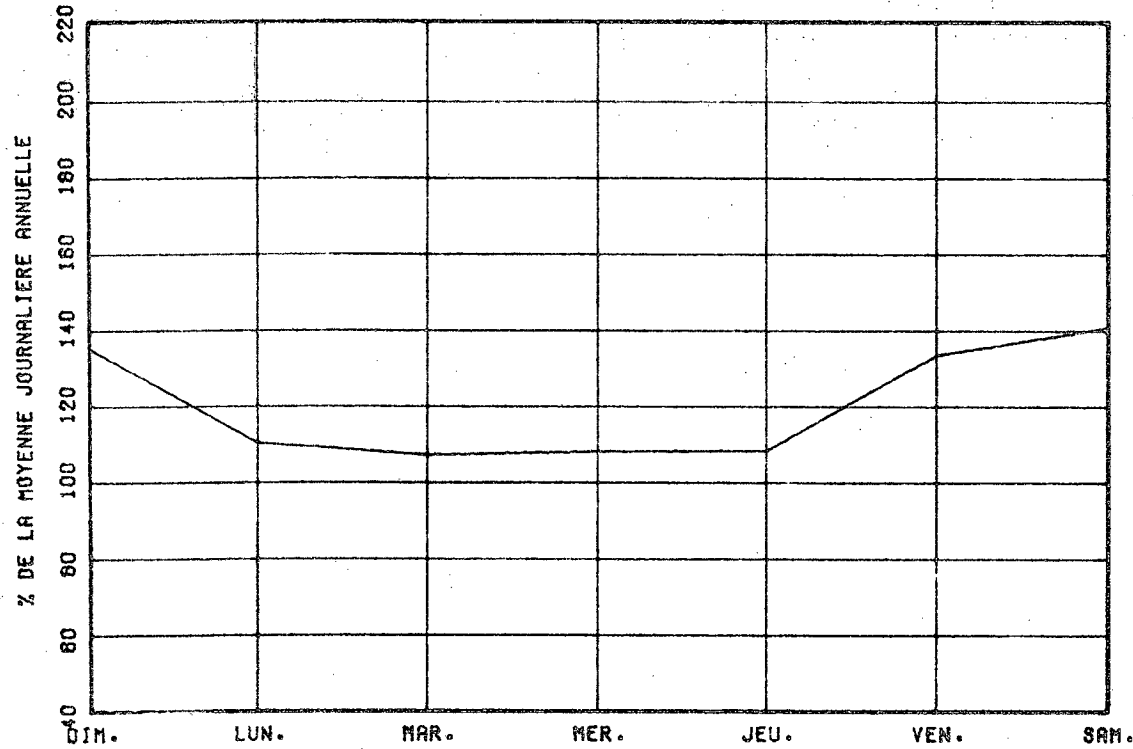

VARIATIONS MENSUELLES

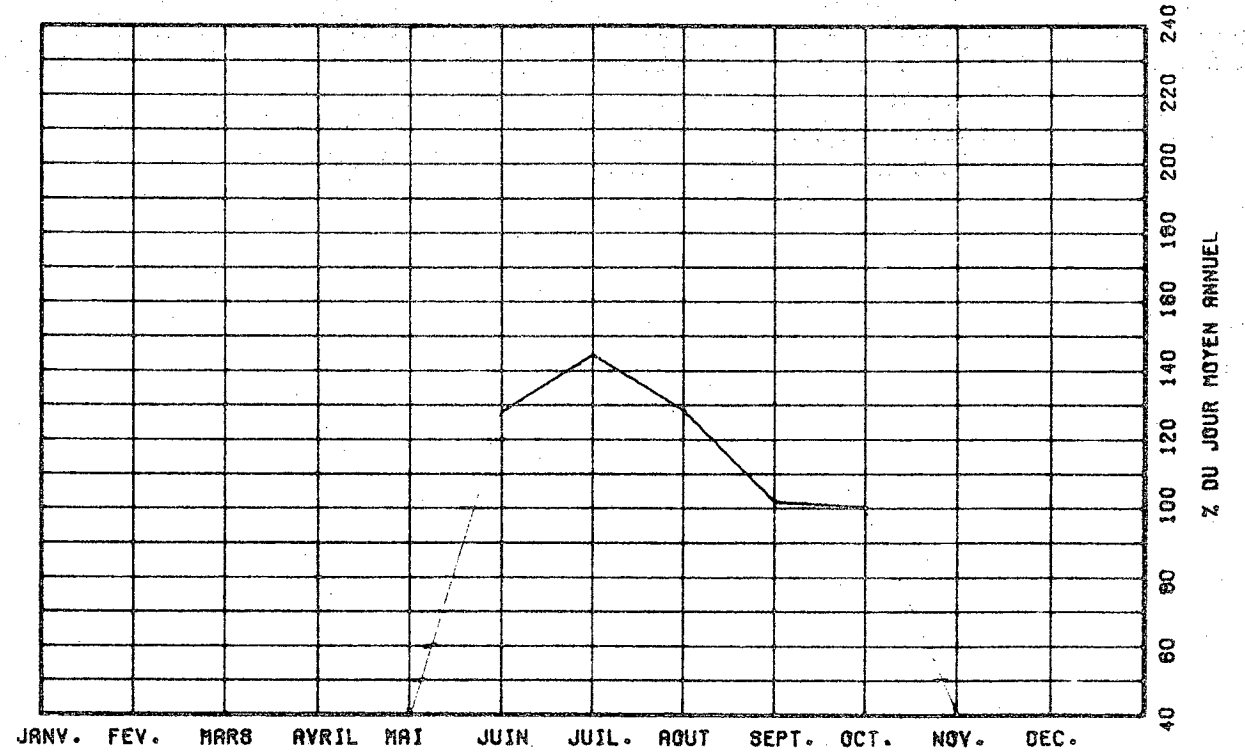

VARIATIONS HORAIRES

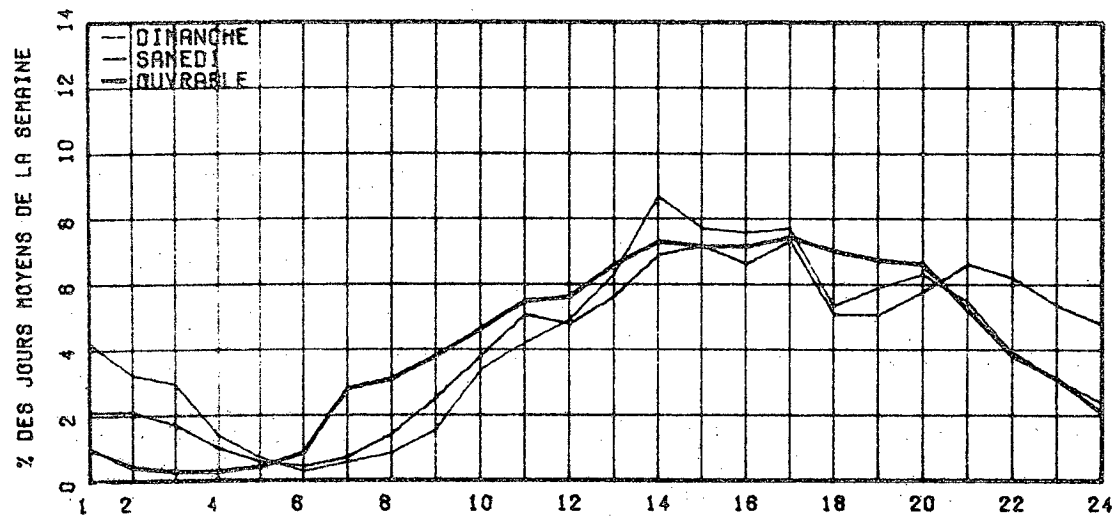

RELATION ENTRE LES HEURES DE POINTES ET LE J.M.A.

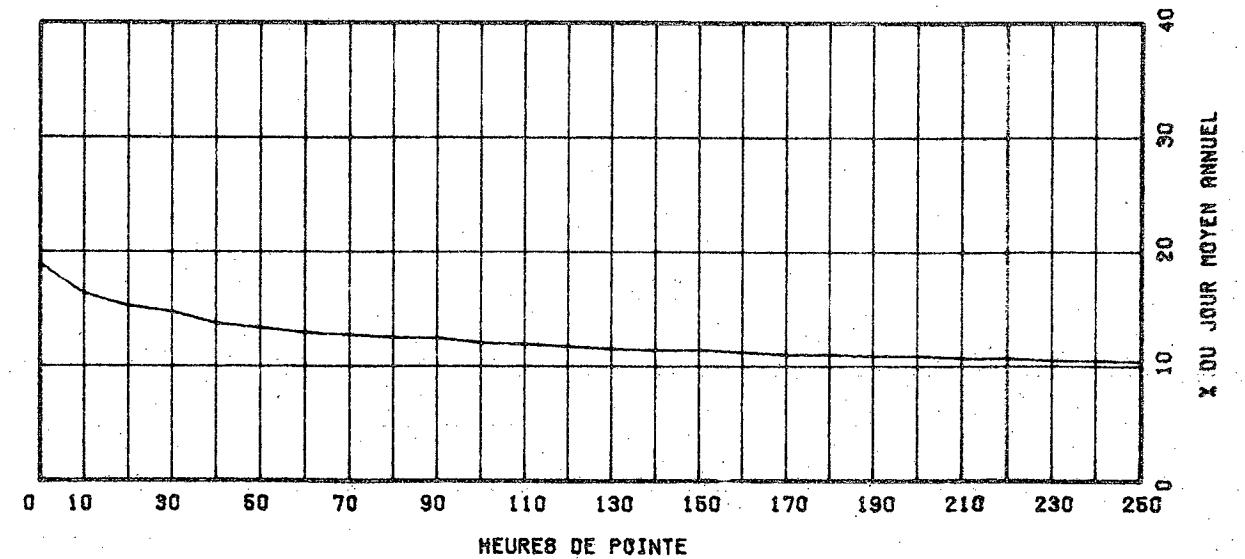

ROUTE 0000 COMPT. 120 VOIE 31 REGION 00 TRONCON 000 SECTION 000 12 MOIS DE RELEVÉ

MUNICIPALITE: SAINT-PIERRE, I.O.
A 245 METRES AU SUD DU PONT DE L'ILE D'ORLEANS.

ANNEE	JO. MOY. ANNUEL	JO. MOY. HIVER	JO. MOY. ETE	POURC. AUGM.	JOUR MAXIMUM	HEURES MAXIMALES			
						1-ERE	10-E	30-E	100-E
77	7222	4747	9949	+7.6	18242	1737	1565	1359	1041
*POURC.		65.7	137.8		252.6	24.1	21.7	18.8	14.4
78	7461	4817	10468	+3.3	17363	1868	1608	1384	1101
*POURC.		64.6	140.3		232.7	25.0	21.6	18.5	14.8
79	7732	4968	11019	+3.6	17868	1906	1550	1407	1122
*POURC.		64.3	142.5		231.1	24.7	20.0	18.2	14.5
80	7440	5456	10493	-3.8	17411	1754	1546	1317	1071
*POURC.		73.3	141.0		234.0	23.6	20.8	17.7	14.4
81	7793	5510	10494	+4.7	17295	1672	1499	1315	1104
*POURC.		70.7	134.7		221.9	21.5	19.2	16.9	14.2

DISTRIBUTION MENSUELLE DE 1981

MOIS	HEURE MAXIMUM	JOUR MAXIMUM	JOUR MOYEN	TOTAL DU MOIS	POURC. ANNEE
JANV.	633	6129	4929	152828	5.4
FEV.	819	6820	5463	152973	5.4
MARS	1494	10957	6308	195561	6.9
AVRIL	1349	10639	7002	210084	7.4
MAI	1223	11797	8253	255861	9.0
JUIN	1268	14056	9824	294727	10.4
JUIL.	1672	17295	12586	390186	13.7
AOUT	1300	13955	10572	327742	11.5
SEPT	1668	13905	8923	267712	9.4
OCT.	1414	11991	7882	244351	8.6
NOV.	1121	8913	6241	187236	6.6
DEC.	608	6421	5339	165519	5.8
JOUR MOYEN ANNUEL:	7793			TOTAL: 2844780	

ROUTE 0000 COMPT. 180 VOIE 00

REPARTITION HORAIRE JOURNALIERE DE 1981

HEURES A.M.	DIMANCHE MOYENNE POURC. (%)		SAMEDI MOYENNE POURC.		JOURS OUV. MOYENNE POURC.	
12= 1	251	2.86	194	2.43	99	1.34
1= 2	226	2.48	141	1.76	48	0.66
2= 3	146	1.60	99	1.24	24	0.33
3= 4	92	1.01	61	0.76	16	0.22
4= 5	40	0.44	35	0.44	17	0.24
5= 6	29	0.32	29	0.36	35	0.46
6= 7	42	0.46	68	0.85	184	2.46
7= 8	100	1.10	166	2.08	596	8.03
8= 9	144	1.58	271	3.36	817	10.97
9=10	238	2.61	388	4.86	1343	17.62
10=11	352	3.97	454	5.68	1320	17.32
11=12 P.M.	451	4.94	468	5.86	1321	17.33
12= 1	589	6.45	498	6.23	1363	17.90
1= 2	888	9.73	596	7.46	1411	18.53
2= 3	925	10.13	607	7.60	1399	18.38
3= 4	888	9.73	616	7.71	1481	19.48
4= 5	881	9.65	621	7.77	1700	22.43
5= 6	618	6.77	518	6.48	1534	20.54
6= 7	463	5.07	422	5.28	1470	19.34
7= 8	467	5.12	442	5.53	1419	18.59
8= 9	418	4.58	420	5.26	1317	17.28
9=10	341	3.74	305	3.82	1282	16.80
10=11	301	3.30	269	3.37	1240	16.24
11=12	218	2.39	301	3.77	1165	15.51
JOUR MOYEN	9128		7989		7428	
(*) POURCENTAGES DES HEURES MOYENNES SUR LES JOURNEES MOYENNES						

ROUTE COMPT. VOIE REGION TRONCON SECTION 12 MOIS DE RELEVÉ
 0000 120 31 00 000

MUNICIPALITE: SAINT-PIERRE, I.O.
 A 245 METRES AU SUD DU PONT DE L'ILE D'ORLEANS.

JOURS MOYENS MENSUELS DE 1981

MOIS	DIMANCHE MOYEN	LUNDI MOYEN	MARDI MOYEN	MERCREDI MOYEN	JEUDI MOYEN	VENDREDI MOYEN	SAMEDI MOYEN	JOUR MOY. AJUSTE 1981	JOUR MOY. AJUSTE 1980
JANV.	4210	4931	5093	5032	5184	5899	4600	4992	5149
FEV.	5712	5088	5284	5294	5473	6161	5228	5462	5441
MARS	8250	5630	5650	5532	5877	6478	6589	6286	5777
AVRIL	8790	6452	6301	6356	6715	7039	7015	6952	6992
MAI	10241	6970	7054	7391	7743	8517	8431	8049	8207
JUIN	12373	8497	8961	8951	9174	9911	10591	9779	9556
JUIL.	14734	11582	11690	12212	11794	12564	13196	12538	12366
AOUT	11959	9305	10296	10062	10548	10901	10836	10558	11158
SEPT	11517	7079	7901	7761	8323	9158	10161	8842	8444
OCT.	10216	6667	7024	7123	7486	7779	8069	7766	5820
NOV.	6958	5862	6140	5978	6364	6370	5929	6228	4173
DEC.	4638	4992	5512	5292	5737	6252	5221	5377	5397
JOUR MOYEN	9133	6921	7242	7248	7534	8085	7988	7735	7373

ROUTE COMPT. VOIE
 0000 120

POURCENTAGES DES JOURS MOYENS MENSUELS PAR RAPPORT AU J.M.A. AJUSTE DE 1981

MOIS	DIMANCHE	LUNDI	MARDI	MERCREDI	JEUDI	VENDREDI	SAMEDI	JOUR MOY. AJUSTE 1981	JOUR MOY. AJUSTE 1980(*)
JANV.	54.4	63.7	65.8	65.1	67.0	76.3	59.5	64.5	69.8
FEV.	73.8	65.8	68.3	68.4	70.8	79.7	67.6	70.6	73.8
MARS	106.7	72.8	73.0	71.5	76.0	83.7	85.2	81.3	78.4
AVRIL	113.6	83.4	81.5	82.2	86.8	91.0	90.7	89.9	94.8
MAI	132.4	90.1	91.2	95.6	100.1	110.1	109.0	104.1	111.3
JUIN	160.0	109.9	115.9	115.7	118.6	128.1	136.9	126.4	129.6
JUIL.	190.5	149.7	151.1	157.9	152.5	162.4	170.6	162.1	167.7
AOUT	154.6	120.3	133.1	130.1	136.4	140.9	140.1	136.5	151.3
SEPT	148.9	91.5	102.1	100.3	107.6	119.4	131.4	114.3	114.5
OCT.	132.1	86.2	90.8	92.1	96.8	100.6	104.3	100.4	78.9
NOV.	90.0	75.8	79.4	77.3	82.3	82.4	76.7	80.5	56.6
DEC.	60.0	64.5	71.3	68.4	74.2	80.9	67.5	69.5	73.2
JOUR MOYEN	118.1	69.5	93.0	93.7	97.4	104.5	103.3	100.0	100.0

(*) POURCENTAGE DU JOUR MOYEN MENSUEL AJUSTE DE 1980 PAR RAPPORT AU J.M.A. AJUSTE DE 1981

VARIATIONS JOURNALIERES

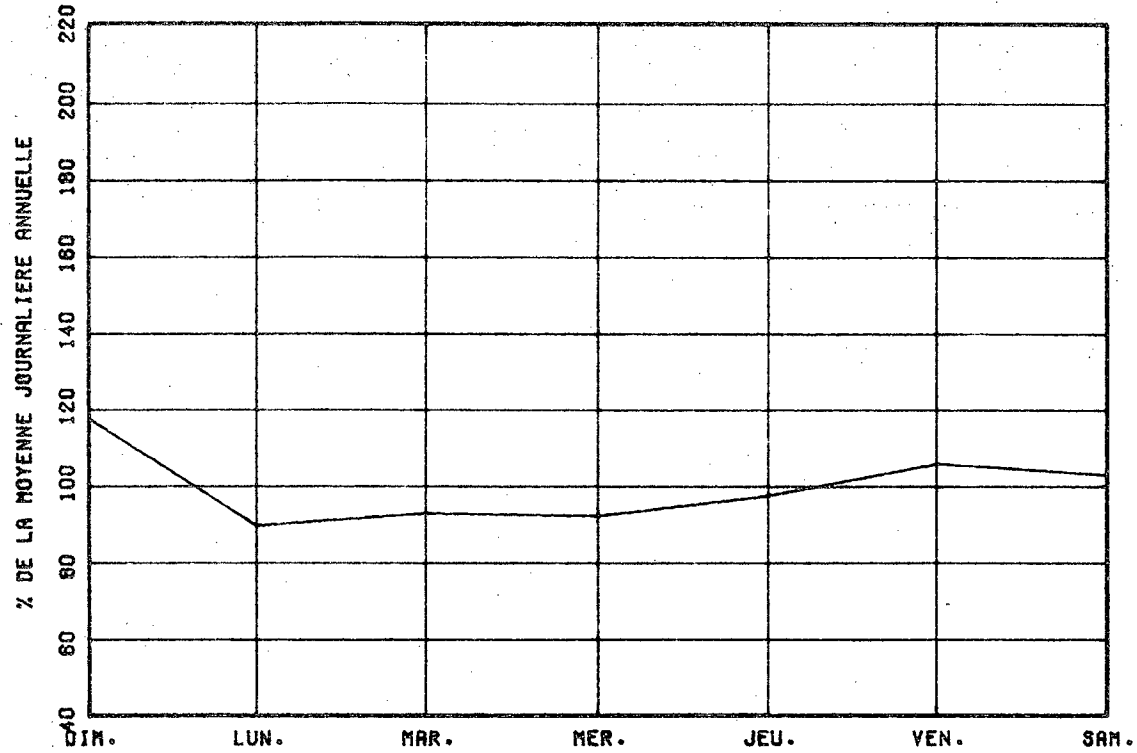

VARIATIONS MENSUELLES

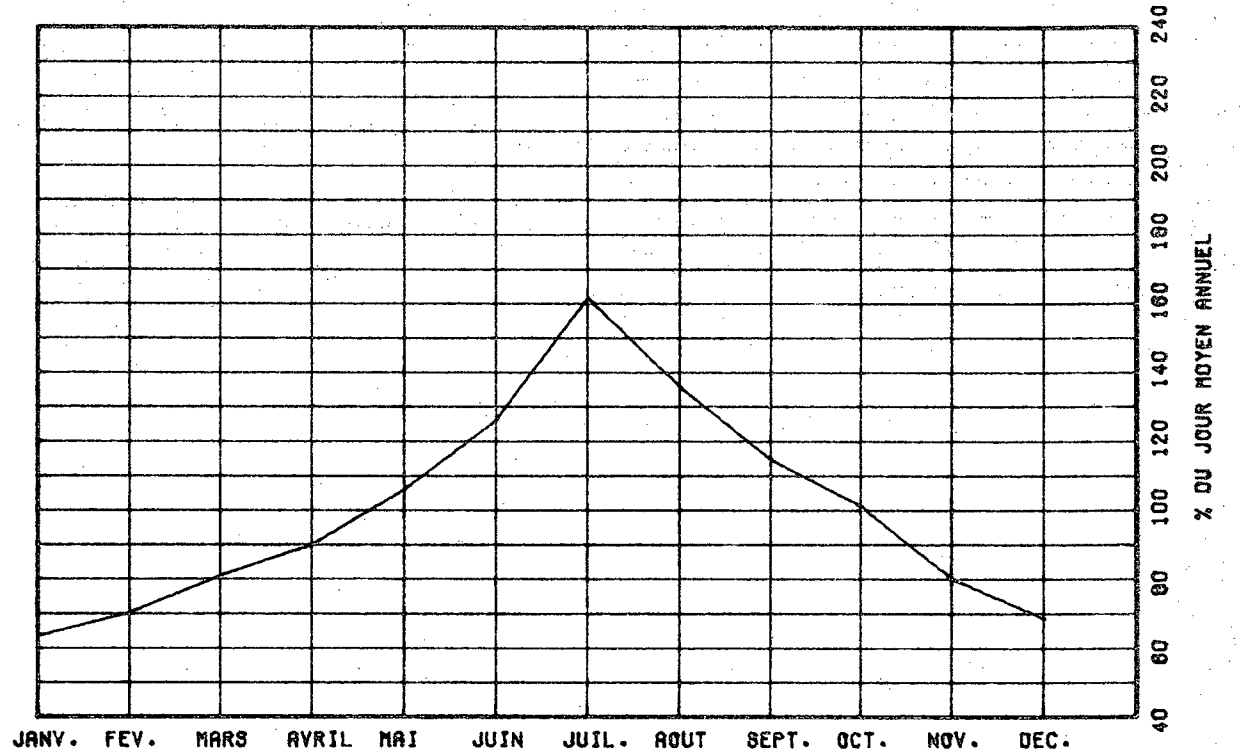

VARIATIONS HORAIRES

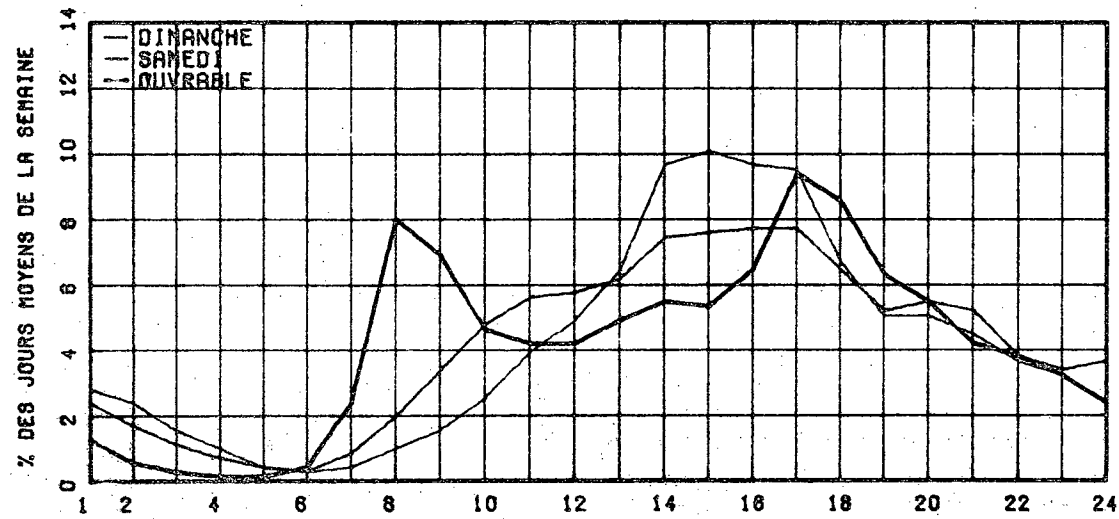

RELATION ENTRE LES HEURES DE POINTES ET LE J.N.A.

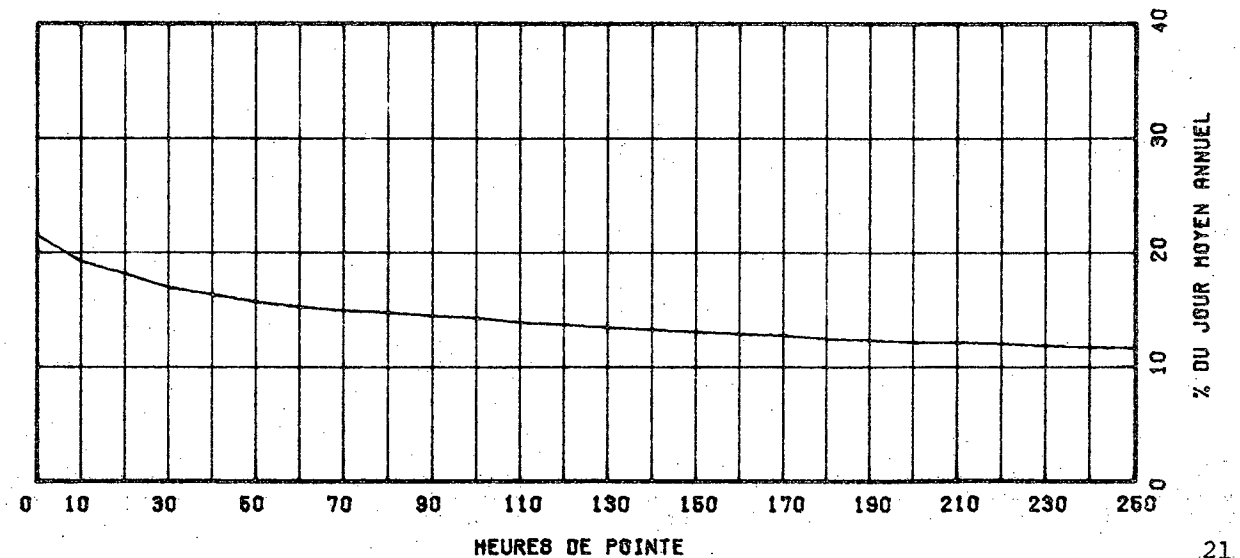

ROUTE COMPT. VOIE REGION TRONCON SECTION 05 MOIS DE RELEVÉ
 0000 510 62 00 000

MUNICIPALITÉ: SAINT-LUC
 A 0,3 KM A L'EST DE L'AUTOROUTE 35.

ANNEE	JO. MOY. ANNUEL	JO. MOY. HIVER	JO. MOY. ETE	POURC. AUGM.	JOUR MAXIMUM	HEURES MAXIMALES 1-ERE 10-E	30-E	100-E
77								
*POURC.								
79								
*POURC.								
79								
*POURC.								
80								
*POURC.								
81	268	238	297	-----	392	73	41	35 30
*POURC.		88.8	110.8		146.3	27.2	15.3	13.1 11.2

DISTRIBUTION MENSUELLE DE 1981

MOIS	HEURE MAXIMUM	JOUR MAXIMUM	JOUR MOYEN	TOTAL DU MOIS	POURC. ANNEE
JANV.	-----	-----	-----	-----	-----
FEV.	-----	-----	-----	-----	-----
MARS	-----	-----	-----	-----	-----
AVRIL	-----	-----	-----	-----	-----
MAI	-----	-----	-----	-----	-----
JUIN	40	374	296	8906	-----
JUIL.	36	363	292	9067	-----
AOUT	47	369	294	9132	-----
SEPT	36	343	283	8503	-----
OCT.	73	392	289	8966	-----
NOV.	-----	-----	-----	-----	-----
DEC.	-----	-----	-----	-----	-----
JOUR MOYEN ANNUEL:		268			
TOTAL:-----					

ROUTE COMPT. VOIE
 0000 510 00

REPARTITION HORAIRE JOURNALIERE DE 1981

HEURES A.M.	DIMANCHE MOYENNE POURC.(%)	SAMEDI MOYENNE POURC.	JOURS OUV. MOYENNE POURC.
12a 1	7 2.03	7 2.42	3 1.26
1a 2	6 2.02	4 1.38	2 0.66
2a 3	6 2.02	3 1.04	1 0.33
3a 4	3 1.21	3 1.04	1 0.40
4a 5	3 1.21	3 1.04	1 0.53
5a 6	1 0.40	1 0.35	3 1.06
6a 7	1 0.40	1 0.35	3 1.13
7a 8	2 0.61	4 1.38	11 3.71
8a 9	6 2.02	6 3.11	13 4.50
9a 10	8 2.24	14 4.54	14 4.77
10a 11	10 4.05	18 6.23	18 4.97
11a 12 P.M.	18 6.07	20 6.92	17 5.76
12a 1	19 7.69	23 7.96	16 5.30
1a 2	20 8.10	26 8.00	19 6.56
2a 3	18 7.29	22 7.61	20 6.62
3a 4	19 7.69	24 8.30	22 7.35
4a 5	18 7.29	23 7.96	24 8.21
5a 6	16 6.48	17 6.56	22 7.55
6a 7	16 6.48	15 6.19	22 7.28
7a 8	18 6.07	16 6.54	20 6.69
8a 9	14 6.67	13 4.50	16 5.43
9a 10	10 4.05	8 2.77	12 3.67
10a 11	10 4.05	7 2.42	9 3.28
11a 12	7 2.03	6 2.77	6 2.26
JOUR MOYEN	247	269	322
(%) POURCENTAGE DES HEURES MOYENNES SUR LES JOURNEES MOYENNES			

ROUTE COMPT. VOIE REGION TRONCON SECTION 05 MOIS DE RELEVÉ

0000 510 62 00 000

MUNICIPALITÉ: SAINT-LUC

A 0.3 KM A L'EST DE L'AUTOROUTE 35.

JOURS MOYENS MENSUELS DE 1981

MOIS	DIMANCHE MOYEN	LUNDI MOYEN	MARDI MOYEN	MERCREDI MOYEN	JEUDI MOYEN	VENDREDI MOYEN	SAMEDI MOYEN	JOUR MOY. AJUSTE 1981	JOUR MOY. AJUSTE 1980
JANV.	-----	-----	-----	-----	-----	-----	-----	-----	-----
FEV.	-----	-----	-----	-----	-----	-----	-----	-----	-----
MARS	-----	-----	-----	-----	-----	-----	-----	-----	-----
AVRIL	-----	-----	-----	-----	-----	-----	-----	-----	-----
MAI	-----	-----	-----	-----	-----	-----	-----	-----	-----
JUIN	242	280	311	325	337	312	289	299	-----
JUIL.	238	301	312	293	316	326	258	292	-----
AOUT	253	294	308	298	308	336	278	296	-----
SEPT	237	287	290	273	303	315	290	285	-----
OCT.	281	265	249	258	298	324	323	285	-----
NOV.	-----	-----	-----	-----	-----	-----	-----	-----	-----
DEC.	-----	-----	-----	-----	-----	-----	-----	-----	-----
JOUR MOYEN	-----	-----	-----	-----	-----	-----	-----	268	-----

ROUTE COMPT. VOIE

0000 510

POURCENTAGES DES JOURS MOYENS MENSUELS PAR RAPPORT AU J.M.A. AJUSTE DE 1981

MOIS	DIMANCHE	LUNDI	MARDI	MERCREDI	JEUDI	VENDREDI	SAMEDI	JOUR MOY. AJUSTE 1981	JOUR MOY. AJUSTE 1980(*)
JANV.	-----	-----	-----	-----	-----	-----	-----	-----	-----
FEV.	-----	-----	-----	-----	-----	-----	-----	-----	-----
MARS	-----	-----	-----	-----	-----	-----	-----	-----	-----
AVRIL	-----	-----	-----	-----	-----	-----	-----	-----	-----
MAI	-----	-----	-----	-----	-----	-----	-----	-----	-----
JUIN	90.3	104.5	116.0	121.3	125.7	116.4	107.8	111.6	-----
JUIL.	88.8	112.3	116.4	109.3	117.9	121.6	96.3	109.0	-----
AOUT	94.4	109.7	114.9	111.2	114.9	125.4	103.7	110.4	-----
SEPT	88.4	107.1	108.2	101.9	113.1	117.5	108.2	106.3	-----
OCT.	104.9	98.9	92.9	96.3	111.2	120.9	120.5	106.3	-----
NOV.	-----	-----	-----	-----	-----	-----	-----	-----	-----
DEC.	-----	-----	-----	-----	-----	-----	-----	-----	-----
JOUR MOYEN	-----	-----	-----	-----	-----	-----	-----	100.0	-----

(*) POURCENTAGE DU JOUR MOYEN MENSUEL AJUSTE DE 1980 PAR RAPPORT AU J.M.A. AJUSTE DE 1981

VARIATIONS JOURNALIERES

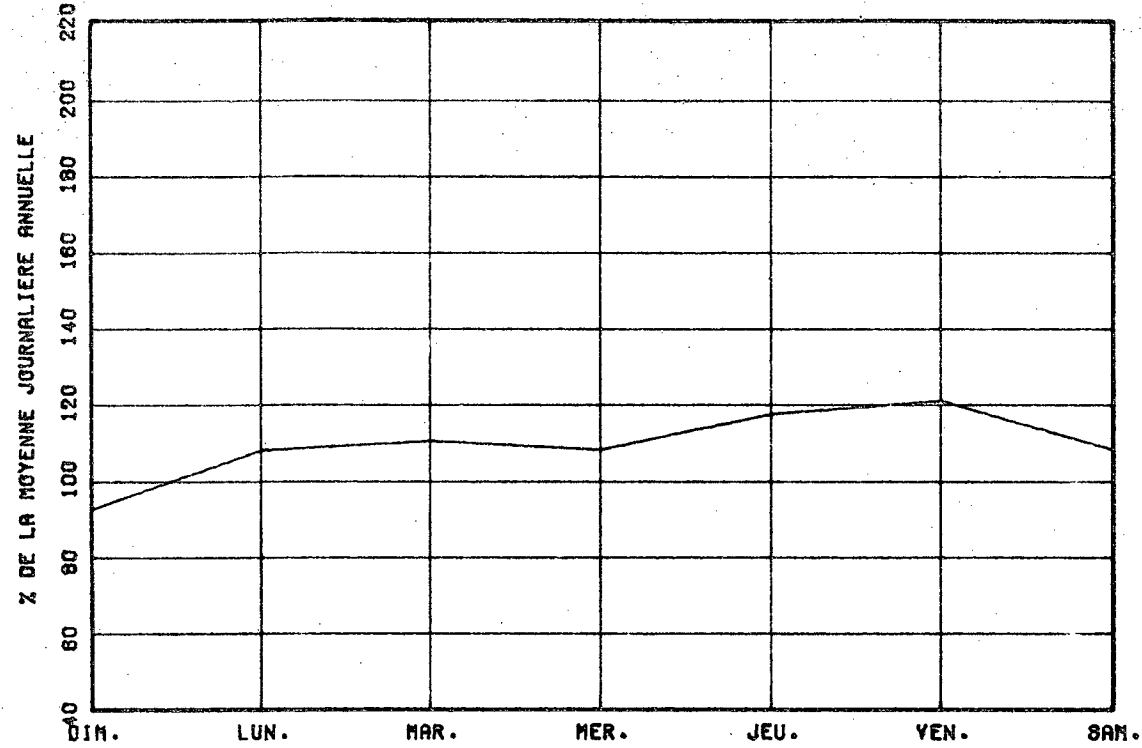

VARIATIONS MENSUELLES

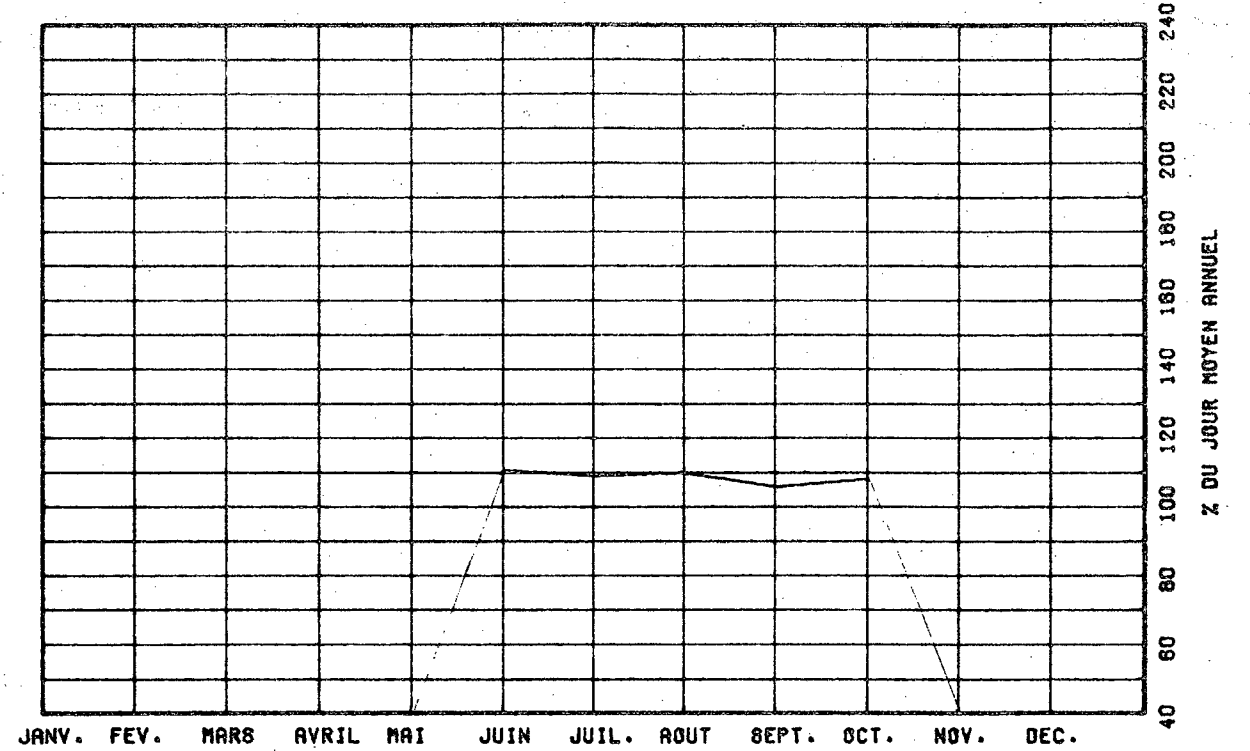

VARIATIONS HORAIRES

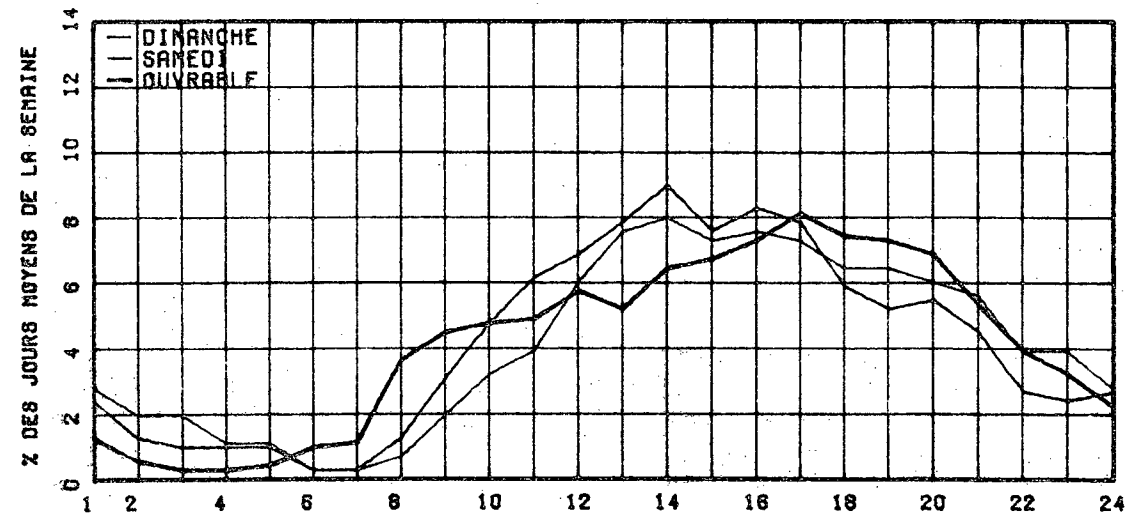

RELATION ENTRE LES HEURES DE POINTES ET LE J.M.A.

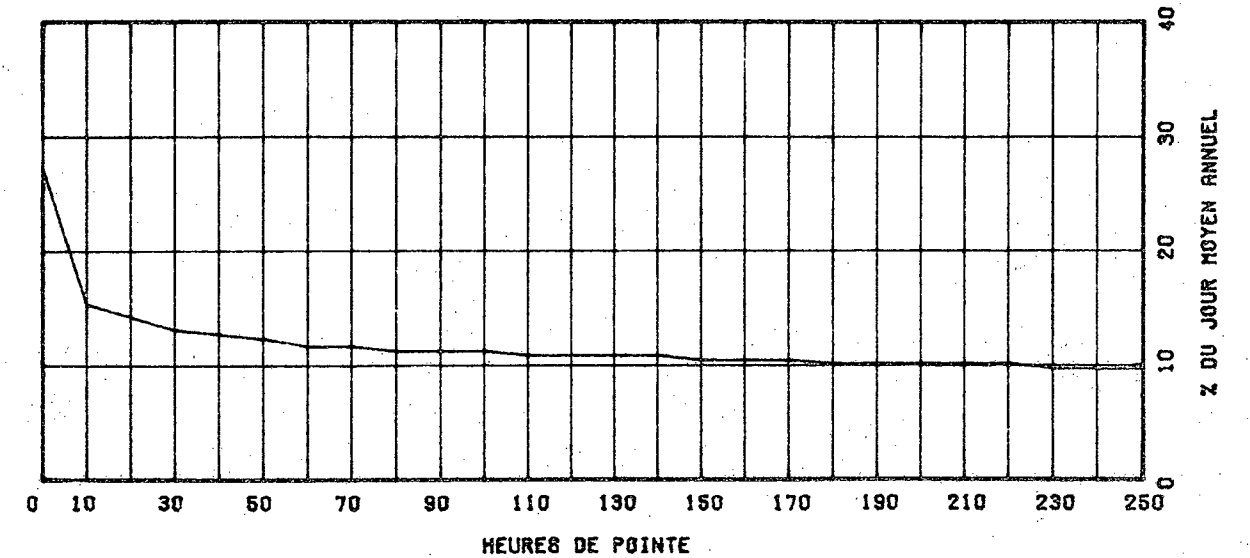

ROUTE COMPT. VOIE REGION TRONCON SECTION OS MOIS DE RELEVÉ
 0000 515 62 00 000

MUNICIPALITE: SAINT-LUC
 A 0.1 KM A L'OUEST DE L'AUTOROUTE 35.

ANNEE	JO. MOY. ANNUEL	JO. MOY. HIVER	JO. MOY. ETE	POURC. AUGM.	JOUR MAXIMUM	HEURES MAXIMALES 1-ERE 10-E	73	66	60
77									
*POURC.									
78									
*POURC.									
79									
*POURC.									
80									
*POURC.									
81	581	547	587	-----	749	92	73	66	60
*POURC.		94.1	101.0		128.9	15.8	12.6	11.7	10.3

DISTRIBUTION MENSUELLE DE 1981

MOIS	HEURE MAXIMUM	JOUR MAXIMUM	JOUR MOYEN	TOTAL DU MOIS	POURC. ANNEE
JANV.	-----	-----	-----	-----	-----
FEV.	-----	-----	-----	-----	-----
MARS	-----	-----	-----	-----	-----
AVRIL	-----	-----	-----	-----	-----
MAI	-----	-----	-----	-----	-----
JUIN	77	749	623	18702	-----
JUIL.	67	669	571	17718	-----
AOUT	72	716	575	17828	-----
SEPT	92	738	593	17809	-----
OCT.	78	724	610	18920	-----
NOV.	-----	-----	-----	-----	-----
DEC.	-----	-----	-----	-----	-----
JOUR MOYEN ANNUEL:	581				
TOTAL:-----					

ROUTE COMPT. VOIE
 0000 515 00

REPARTITION HORAIRE JOURNALIERE DE 1981

HEURES A.M.	DIMANCHE MOYENNE POURC. (#)	SAMEDI MOYENNE POURC.	JOURS OUV. MOYENNE POURC.
12= 1	18 3.55	13 2.42	9 1.53
1= 2	14 2.76	11 2.04	4 0.73
2= 3	10 1.97	7 1.30	2 0.45
3= 4	7 1.38	5 0.93	2 0.38
4= 5	4 0.79	4 0.74	2 0.35
5= 6	2 0.39	3 0.56	4 0.77
6= 7	4 0.79	6 1.12	24 3.92
7= 8	7 1.38	11 2.04	47 7.53
8= 9	11 2.17	19 3.53	39 6.32
9=10	17 3.35	27 5.02	28 4.59
10=11	21 4.14	33 6.13	24 3.96
11=12 P.M.	26 5.13	31 5.76	24 3.96
12= 1	30 5.92	33 6.13	27 4.43
1= 2	39 7.69	39 7.25	32 5.10
2= 3	37 7.30	36 6.69	31 5.07
3= 4	36 7.10	38 7.06	36 5.58
4= 5	38 6.90	37 6.88	49 7.91
5= 6	35 6.90	36 6.69	62 9.95
6= 7	30 5.92	34 6.32	50 8.07
7= 8	31 6.11	34 6.32	37 5.93
8= 9	30 5.92	26 4.83	26 4.27
9=10	24 4.73	20 3.72	23 3.76
10=11	22 4.34	17 3.16	19 3.03
11=12	17 3.35	18 3.35	14 2.36
JOUR MOYEN	807	538	627
(#) POURCENTAGES DES HEURES MOYENNES SUR LES JOURNEES MOYENNES			

ROUTE COMPT. VOIE REGION TRONCON SECTION OS MOIS DE RELEVÉ
 0000 515 62 00 000

MUNICIPALITE: SAINT-LUC

A 0.1 KM A L'OUEST DE L'AUTOROUTE 35.

JOURS MOYENS MENSUELS DE 1981

MOIS	DIMANCHE MOYEN	LUNDI MOYEN	MARDI MOYEN	MERCREDI MOYEN	JEUDI MOYEN	VENDREDI MOYEN	SAMEDI MOYEN	JOUR MOY. AJUSTE 1981	JOUR MOY. AJUSTE 1980
JANV.	-----	-----	-----	-----	-----	-----	-----	-----	-----
FEV.	-----	-----	-----	-----	-----	-----	-----	-----	-----
MARS	-----	-----	-----	-----	-----	-----	-----	-----	-----
AVRIL	-----	-----	-----	-----	-----	-----	-----	-----	-----
MAI	-----	-----	-----	-----	-----	-----	-----	-----	-----
JUIN	524	635	642	656	669	683	577	626	-----
JUIL.	504	596	588	572	592	639	501	570	-----
AOUT	478	566	578	617	646	685	499	581	-----
SEPT	503	622	624	597	618	666	543	596	-----
OCT.	517	609	589	609	669	701	571	609	-----
NOV.	-----	-----	-----	-----	-----	-----	-----	-----	-----
DEC.	-----	-----	-----	-----	-----	-----	-----	-----	-----
JOUR MOYEN	-----	-----	-----	-----	-----	-----	-----	581	-----

ROUTE COMPT. VOIE
 0000 515

POURCENTAGES DES JOURS MOYENS MENSUELS PAR RAPPORT AU J.M.A. AJUSTE DE 1981

MOIS	DIMANCHE	LUNDI	MARDI	MERCREDI	JEUDI	VENDREDI	SAMEDI	JOUR MOY. AJUSTE 1981	JOUR MOY. AJUSTE 1980(*)
JANV.	-----	-----	-----	-----	-----	-----	-----	-----	-----
FEV.	-----	-----	-----	-----	-----	-----	-----	-----	-----
MARS	-----	-----	-----	-----	-----	-----	-----	-----	-----
AVRIL	-----	-----	-----	-----	-----	-----	-----	-----	-----
MAI	-----	-----	-----	-----	-----	-----	-----	-----	-----
JUIN	90.2	109.3	110.5	112.9	115.1	117.6	99.3	107.7	-----
JUIL.	86.7	102.6	101.2	98.5	101.9	110.0	86.2	98.1	-----
AOUT	82.3	97.4	99.5	106.2	111.2	117.9	85.9	100.0	-----
SEPT	86.6	107.1	107.4	102.8	106.4	114.6	93.5	102.6	-----
OCT.	89.0	104.8	101.4	104.8	115.1	120.7	98.3	104.8	-----
NOV.	-----	-----	-----	-----	-----	-----	-----	-----	-----
DEC.	-----	-----	-----	-----	-----	-----	-----	-----	-----
JOUR MOYEN	-----	-----	-----	-----	-----	-----	-----	100.0	-----

(*) POURCENTAGE DU JOUR MOYEN MENSUEL AJUSTE DE 1980 PAR RAPPORT AU J.M.A. AJUSTE DE 1981

VARIATIONS JOURNALIERES

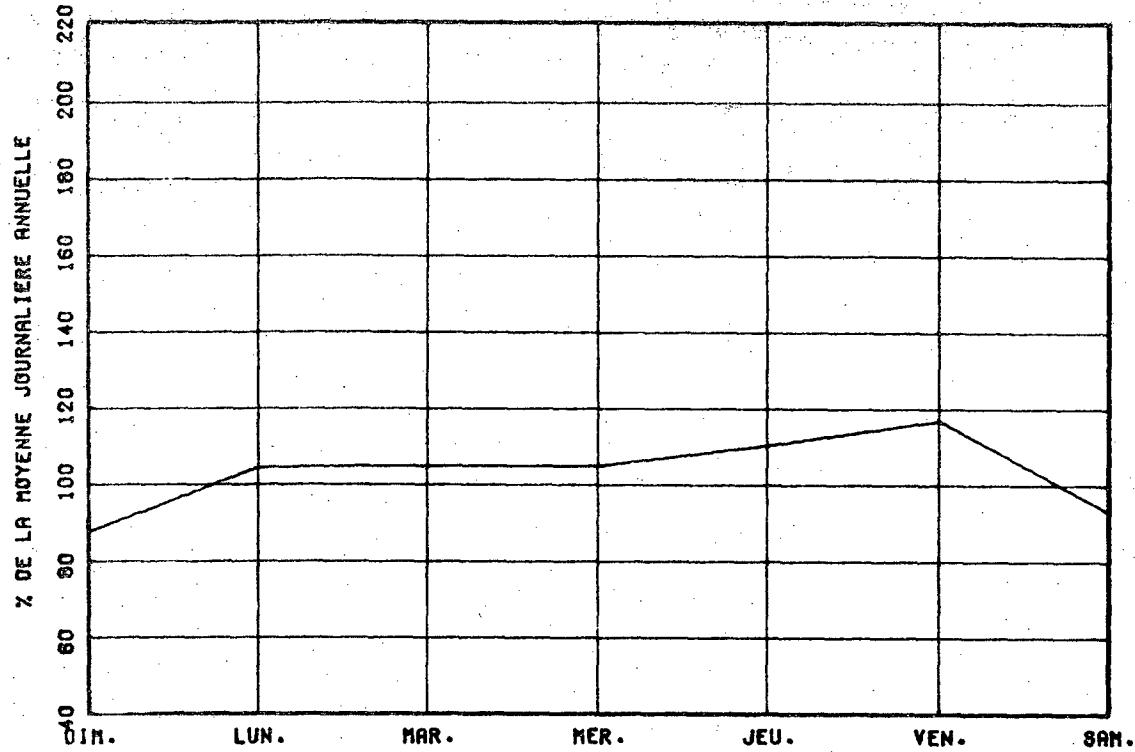

VARIATIONS MENSUELLES

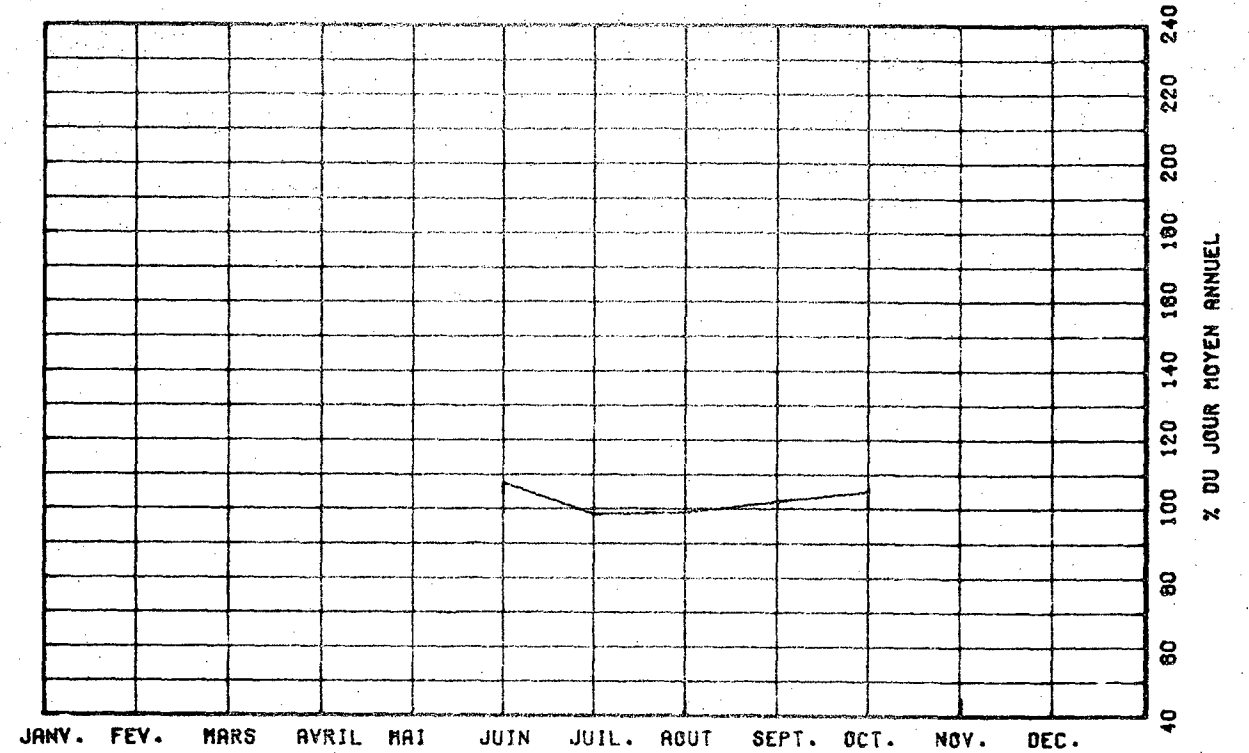

VARIATIONS HORAIRES

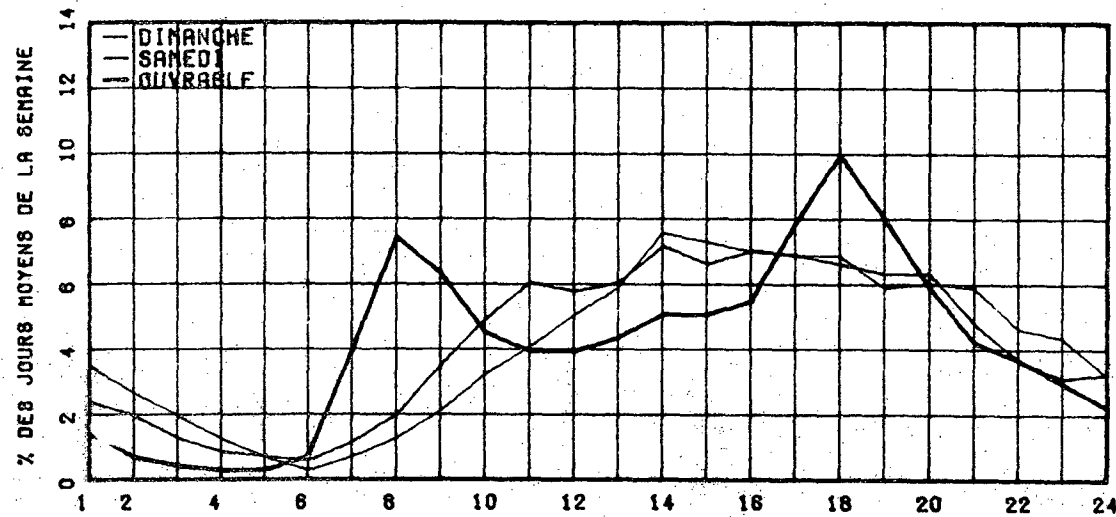

RELATION ENTRE LES HEURES DE POINTES ET LE J.M.A.

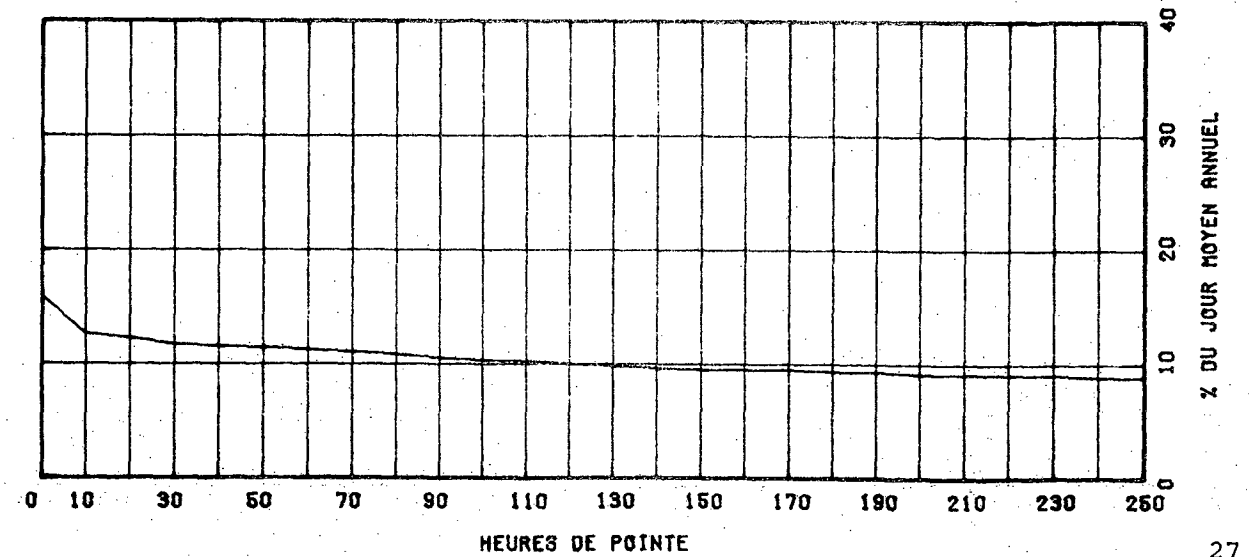

ROUTE 0005 COMPT. 877 VOIE 70 REGION 01 TRONCON 022 SECTION 04 MOIS DE RELEVÉ

MUNICIPALITE: HULL

ENTRE LES ECHANGEURS ST-RAYMOND ET ST-REDEMPTEUR

ANNEE	JO. MOY. ANNUEL	JO. MOY. HIVER	JO. MOY. ETE	POURC. AUGM.	JOUR MAXIMUM	HEURES MAXIMALES			
						1-ERE	10-E	30-E	100-E
77	39758	37964	40534	+2.8	50726	5836	4211	4092	3904
*POURC.		95.5	102.0		127.6	14.7	10.6	10.3	9.8
78	42801	39321	44384	+7.7	54320	5678	4540	4360	4062
*POURC.		91.9	103.7		126.9	13.3	10.6	10.2	9.5
79	43374	39562	45558	+1.3	54882	4745	4622	4490	4248
*POURC.		91.2	105.0		126.5	10.9	10.7	10.4	9.8
80	43629	41563	45121	+1.0	56183	4972	4598	4453	4181
*POURC.		94.8	102.9		128.2	11.3	10.5	10.2	9.5
81	42056	40977	43039	-4.0	53212	4611	4436	4300	3997
*POURC.		97.4	102.3		126.5	11.0	10.5	10.2	9.5

DISTRIBUTION MENSUELLE DE 1981

MOIS	HEURE MAXIMUM	JOUR MAXIMUM	JOUR MOYEN	TOTAL DU MOIS	POURC. ANNEE
JANV.	-----	-----	38934	-----	-----
FEV.	-----	-----	41137	-----	-----
MARS	-----	-----	41034	-----	-----
AVRIL	-----	-----	41575	-----	-----
MAI	-----	-----	43682	-----	-----
JUIN	-----	-----	43780	-----	-----
JUIL.	-----	-----	42162	-----	-----
AOUT	-----	-----	41909	-----	-----
SEPT	4611	53212	44353	1330599	-----
OCT.	4531	53098	40260	1248078	-----
NOV.	4503	51255	43070	1292101	-----
DEC.	4362	53184	42822	1327504	-----

JOUR MOYEN ANNUEL: 42056

TOTAL:-----

ROUTE 0005 COMPT. 877 VOIE 00

REPARTITION HORAIERE JOURNALIERE DE 1981

HEURES A.M.	DIMANCHE MOYENNE POURC. (#)	SAMEDI MOYENNE POURC.	JOURS OUV. MOYENNE POURC.
12h 1	1108 3.45	1105 3.00	532 1.15
1h 2	921 2.87	866 2.35	312 0.66
2h 3	628 1.95	536 1.46	174 0.38
3h 4	447 1.39	366 1.07	136 0.29
4h 5	202 0.63	211 0.57	125 0.27
5h 6	144 0.45	186 0.50	326 0.71
6h 7	297 0.92	408 1.11	1507 3.26
7h 8	839 2.66	811 2.20	3383 7.32
8h 9	979 3.01	1237 3.35	3667 7.91
9h 10	886 2.76	1708 4.63	2090 4.43
10h 11	1166 3.69	2061 5.59	2034 4.40
11h 12 P.M.	1691 5.24	2336 6.33	2262 4.89
12h 1	1988 6.19	2874 7.80	2499 5.41
1h 2	2480 7.72	2762 7.49	2864 6.55
2h 3	2849 8.83	2787 7.47	2584 5.59
3h 4	2627 8.18	2702 7.33	3423 7.40
4h 5	2848 8.83	2541 6.89	4109 8.89
5h 6	2029 6.32	2126 5.77	3383 7.32
6h 7	1938 6.03	1874 5.06	2788 6.03
7h 8	1892 5.89	1819 4.93	2840 6.84
8h 9	1718 5.39	1788 4.75	1832 3.96
9h 10	1489 4.63	1368 3.68	1638 3.54
10h 11	1339 4.16	1296 3.61	1479 3.19
11h 12	1043 3.25	1486 3.95	1195 2.59

JOUR MOYEN 32126 36864 46858 (#) POURCENTAGES DES HEURES MOYENNES SUR LES JOURNEES MOYENNES

ROUTE COMPT. VOIE REGION TRONCON SECTION 04 MOIS DE RELEVÉ
 0005 877 70 01 022

MUNICIPALITE: HULL

ENTRE LES ECHANGEURS ST-RAYMOND ET ST-REDEMPTEUR

JOURS MOYENS MENSUELS DE 1981

MOIS	DIMANCHE MOYEN	LUNDI MOYEN	MARDI MOYEN	MERCREDI MOYEN	JEUDI MOYEN	VENDREDI MOYEN	SAMEDI MOYEN	JOUR MOY. AJUSTE 1981	JOUR MOY. AJUSTE 1980
JANV.	-----	-----	-----	-----	-----	-----	-----	38934	40951
FEV.	-----	-----	-----	-----	-----	-----	-----	41137	42690
MARS	-----	-----	-----	-----	-----	-----	-----	41034	43126
AVRIL	-----	-----	-----	-----	-----	-----	-----	41575	43516
MAI	-----	-----	-----	-----	-----	-----	-----	43682	45697
JUIN	-----	-----	-----	-----	-----	-----	-----	43780	46324
JUIL.	-----	-----	-----	-----	-----	-----	-----	42182	43948
AOUT	-----	-----	-----	-----	-----	-----	-----	41909	43970
SEPT	33389	45742	46411	47641	49355	52698	36987	44603	47297
OCT.	27899	43583	40293	43497	45351	47673	35508	40543	45622
NOV.	32408	44401	45253	45626	48798	50055	37279	43402	44677
DEC.	34809	42674	44458	44805	45823	51634	38105	43186	40116
JOUR MOYEN	-----	-----	-----	-----	-----	-----	-----	42163	43994

ROUTE COMPT. VOIE
 0005 877

POURCENTAGES DES JOURS MOYENS MENSUELS PAR RAPPORT AU J.M.A. AJUSTE DE 1981

MOIS	DIMANCHE	LUNDI	MARDI	MERCREDI	JEUDI	VENDREDI	SAMEDI	JOUR MOY. AJUSTE 1981	JOUR MOY. AJUSTE 1980(*)
JANV.	-----	-----	-----	-----	-----	-----	-----	92.3	93.1
FEV.	-----	-----	-----	-----	-----	-----	-----	97.6	97.0
MARS	-----	-----	-----	-----	-----	-----	-----	97.3	98.0
AVRIL	-----	-----	-----	-----	-----	-----	-----	98.6	98.9
MAI	-----	-----	-----	-----	-----	-----	-----	103.6	103.9
JUIN	-----	-----	-----	-----	-----	-----	-----	103.8	105.3
JUIL.	-----	-----	-----	-----	-----	-----	-----	100.0	99.9
AOUT	-----	-----	-----	-----	-----	-----	-----	99.4	99.9
SEPT	79.2	108.5	110.1	113.0	117.1	125.0	87.7	105.8	107.5
OCT.	66.2	103.4	95.6	103.2	107.6	113.1	84.2	96.2	103.7
NOV.	76.9	105.3	107.3	108.2	115.7	118.7	88.4	102.9	101.6
DEC.	82.6	101.2	105.4	106.3	108.7	122.5	90.4	102.4	91.2
JOUR MOYEN	-----	-----	-----	-----	-----	-----	-----	100.0	100.0

(*) POURCENTAGE DU JOUR MOYEN MENSUEL AJUSTE DE 1980 PAR RAPPORT AU J.M.A. AJUSTE DE 1980

0005 877 00

VARIATIONS JOURNALIERES

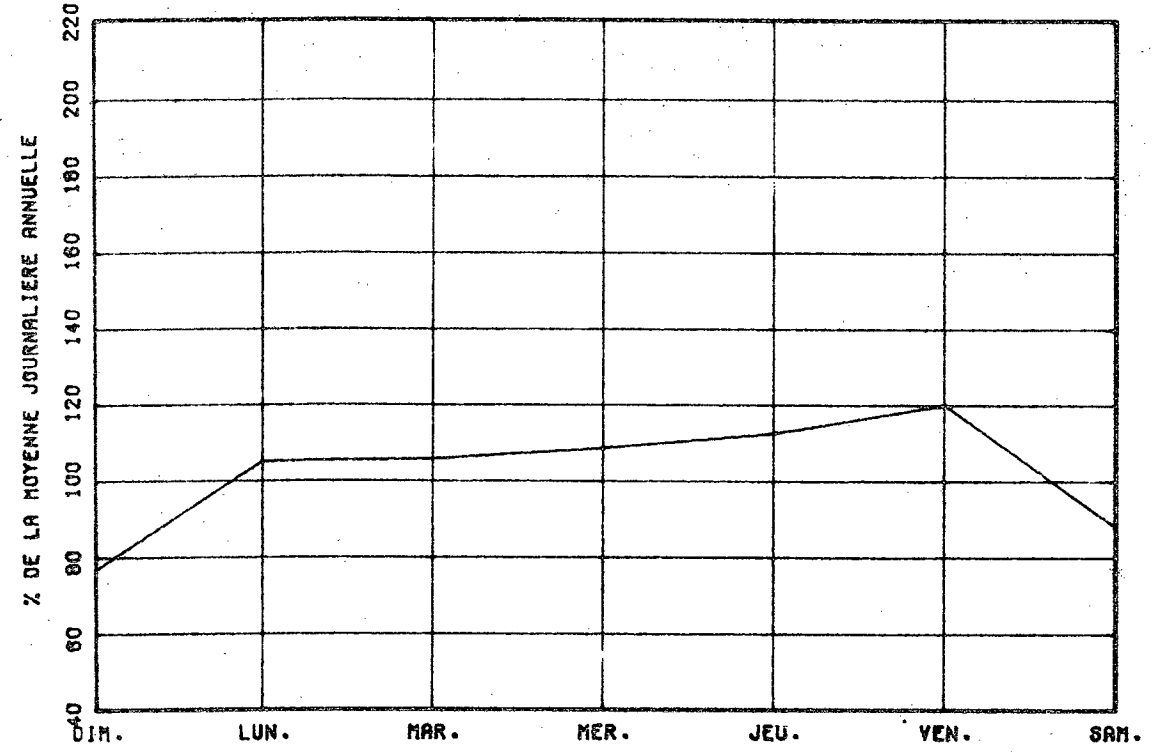

VARIATIONS MENSUELLES

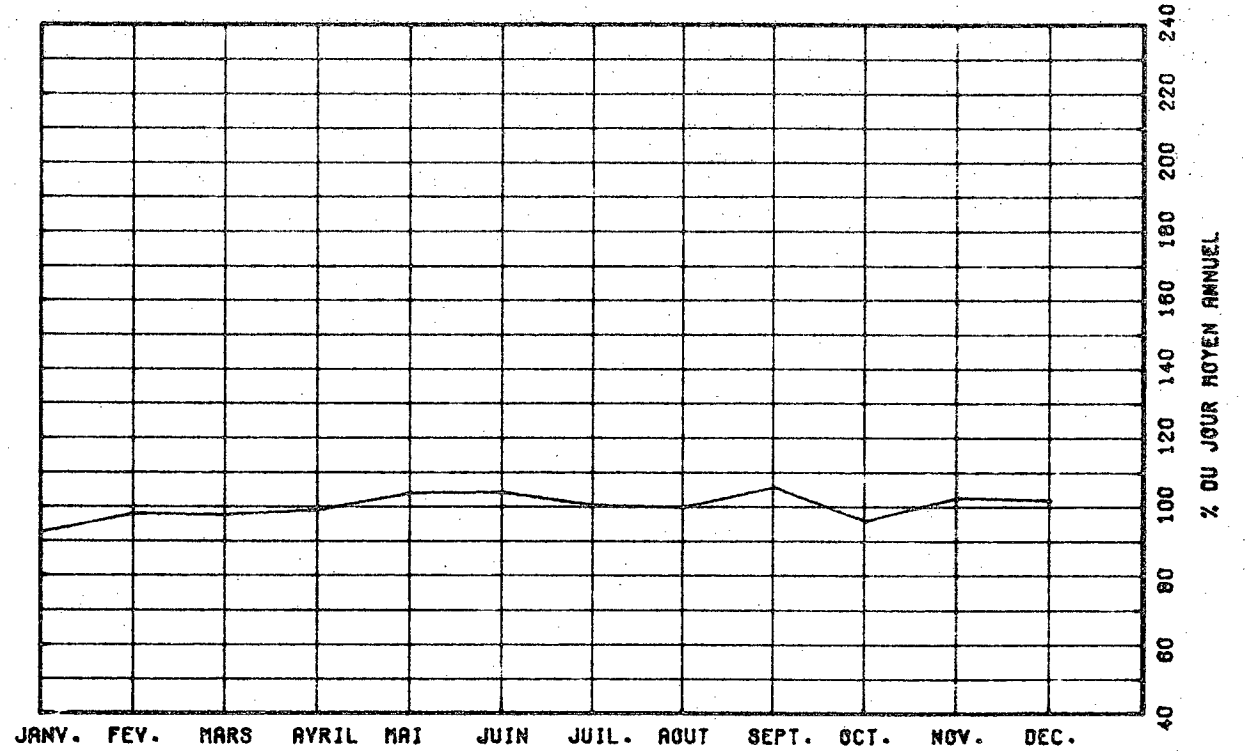

VARIATIONS HORAIRES

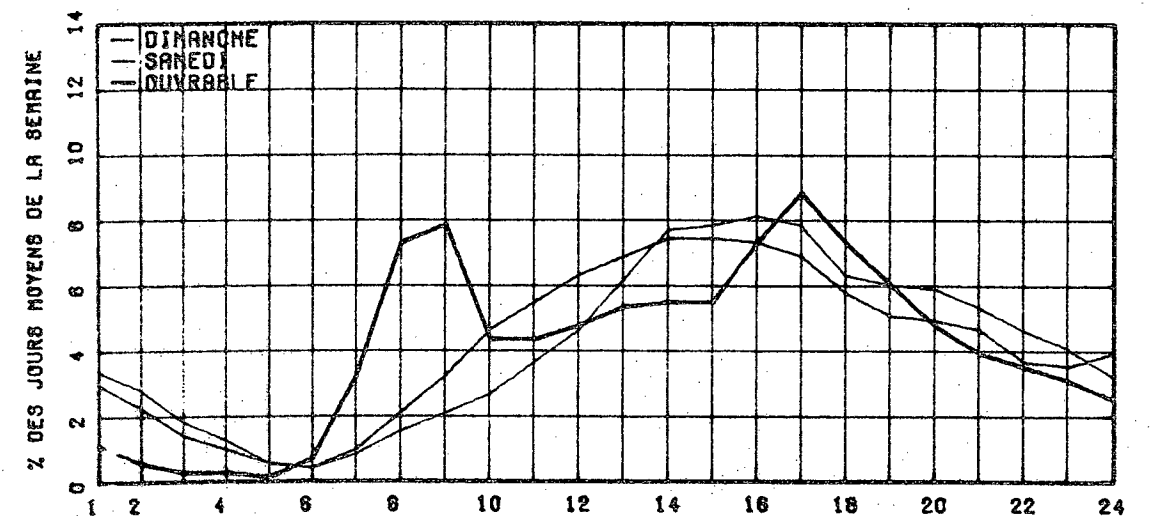

RELATION ENTRE LES HEURES DE POINTES ET LE J.M.A.

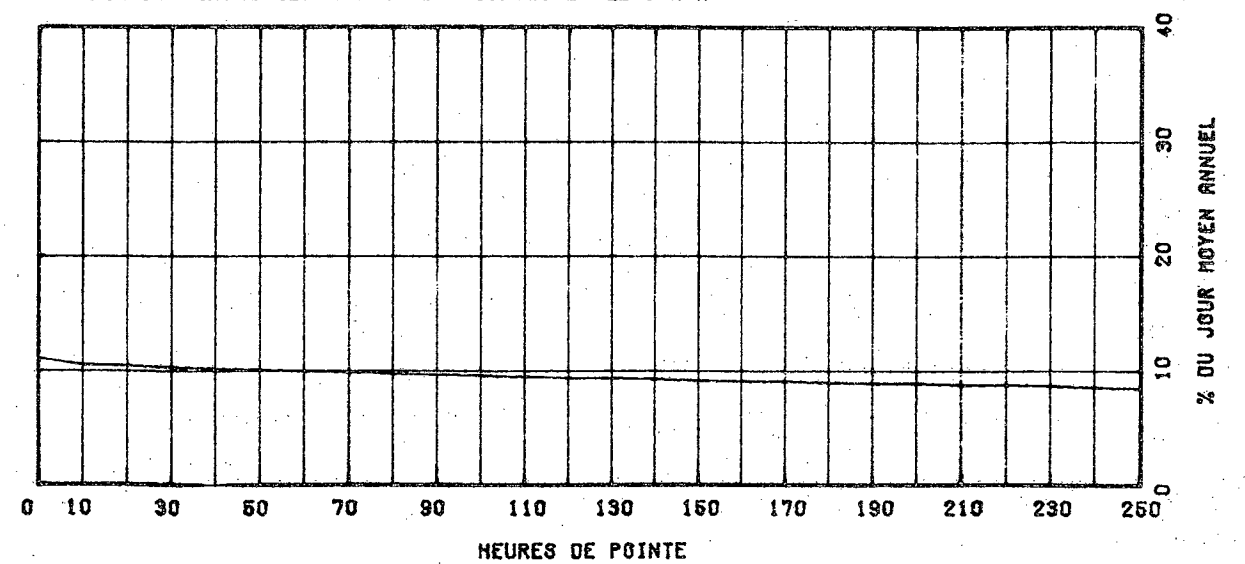

ROUTE 0015 COMPT. 900 VOIE 62 REGION 01 TRONCON 060 SECTION 12 MOIS DE RELEVÉ

MUNICIPALITE: SAINT-PHILIPPE
A 4.18 KM. AU SUD DE LA RTE 132.

ANNEE	JO. MOY. ANNUEL	JO. MOY. HIVER	JO. MOY. ETE	POURC. AUGM.	JOUR MAXIMUM	HEURES MAXIMALES			
						1-ERE	10-E	30-E	100-E
77	12853	8230	18035	+7.9	33313	2896	2472	2250	1955
*POURC.		64.0	140.3		259.2	22.5	19.2	17.5	15.2
78	13348	8952	18253	+3.9	33963	3045	2446	2184	1786
*POURC.		67.1	136.7		254.4	22.8	18.3	16.4	13.4
79	13330	9386	18175	-0.1	32015	2697	2329	2150	1818
*POURC.		70.4	136.3		240.2	20.2	17.5	16.1	13.6
80	13648	9780	18860	+3.9	26541	2188	1922	1506	1192
*POURC.		70.6	136.2		191.7	15.8	13.9	10.9	8.6
81	13317	9129	18688	-3.8	32048	3862	2360	2135	1791
*POURC.		68.6	140.3		240.7	29.0	17.7	16.0	13.4

DISTRIBUTION MENSUELLE DE 1981

MOIS	HEURE MAXIMUM	JOUR MAXIMUM	JOUR MOYEN	TOTAL DU MOIS	POURC. ANNEE
JANV.	860	10128	8318	257879	5.3
FEV.	1046	11256	9086	254421	5.2
MARS	1046	12143	9763	302660	6.2
AVRIL	1234	14156	10955	328666	6.8
MAI	2135	22674	13594	421444	8.7
JUIN	3862	32048	17693	530799	10.9
JUIL.	2573	31816	22142	686430	14.1
AOUT	2362	30040	19781	613238	12.6
SEPT	2043	22953	14988	449666	9.3
OCT.	1583	18733	12889	399586	8.2
NOV.	1169	12563	10881	326445	6.7
DEC.	1028	11730	9348	289796	6.0

JOUR MOYEN ANNUEL: 13317

TOTAL: 4861030

ROUTE 0015 COMPT. 900 VOIE 00

REPARTITION HORAIRE JOURNALIERE DE 1981

HEURES A.M.	DIMANCHE MOYENNE POURC. (#)	SAMEDI MOYENNE POURC.	JOURS OUV. MOYENNE POURC.
12= 1	394 2.41	348 2.42	829 1.85
1= 2	298 1.82	219 1.56	129 1.08
2= 3	198 1.21	155 1.09	89 0.72
3= 4	134 0.82	128 0.88	78 0.64
4= 5	92 0.56	118 0.83	86 0.70
5= 6	88 0.54	152 1.07	185 1.50
6= 7	148 0.89	251 1.76	466 3.77
7= 8	277 1.69	411 2.89	738 5.96
8= 9	428 2.61	631 4.43	692 5.58
9=10	611 3.73	864 6.07	888 7.31
10=11	812 4.96	989 7.02	663 5.35
11=12 P.M.	955 5.83	982 6.90	653 5.27
12= 1	1011 6.18	911 6.40	622 5.02
1= 2	1143 6.98	936 6.88	667 5.38
2= 3	1181 7.03	897 6.30	708 5.72
3= 4	1064 6.80	860 6.04	791 6.38
4= 5	1171 7.18	881 6.19	949 7.66
5= 6	1144 6.99	859 6.03	882 7.12
6= 7	1111 6.79	804 5.85	776 6.26
7= 8	1115 6.81	748 5.25	645 5.20
8= 9	1072 6.55	682 4.65	527 4.25
9=10	884 5.40	518 3.64	450 3.63
10=11	681 3.98	457 3.21	385 3.11
11=12	423 2.58	450 3.16	316 2.55

JOUR MOYEN 18378 14255 18395
(#) POURCENTAGES DES HEURES MOYENNES SUR LES JOURNEES MOYENNES

ROUTE COMPT. VOIE REGION TRONCON SECTION 12 MOIS DE RELEVÉ

0015 900 02 01 060

MUNICIPALITE: SAINT-PHILIPPE
A 4.16 KM. AU SUD DE LA RTE 132.

JOURS MOYENS MENSUELS DE 1981

MOIS	DIMANCHE MOYEN	LUNDI MOYEN	MARDI MOYEN	MERCREDI MOYEN	JEUDI MOYEN	VENDREDI MOYEN	SAMEDI MOYEN	JOUR MOY. AJUSTE 1981	JOUR MOY. AJUSTE 1980
JANV.	7156	8045	8613	8742	8656	9137	8431	8397	9313
FEV.	9618	8791	8441	8523	8920	10030	9279	9086	9709
MARS	10746	9087	9044	9208	9387	10527	10444	9777	11127
AVRIL	13299	9818	9945	9851	10501	11792	11000	10886	12696
MAI	18040	11113	10453	10863	11480	14473	15261	13097	14640
JUIN	26654	14625	14297	13726	14094	18962	19876	17462	18046
JUIL.	28032	19536	18223	18806	18696	24379	26156	21975	21770
AOUT	29109	18461	16745	15894	16793	18825	20470	19471	19733
SEPT	19486	12310	12685	12564	13030	16956	17276	14901	15639
OCT.	15575	11407	11408	11535	11888	13652	13601	12723	13442
NOV.	11449	10609	10690	10888	10880	11443	10135	10870	10619
DEC.	7491	9711	9880	9351	10085	10710	8695	9417	8986
JOUR MOYEN	16387	11959	11702	11062	12034	14240	14218	13171	13810

ROUTE COMPT. VOIE

0015 900

POURCENTAGES DES JOURS MOYENS MENSUELS PAR RAPPORT AU J.M.A. AJUSTE DE 1981

MOIS	DIMANCHE	LUNDI	MARDI	MERCREDI	JEUDI	VENDREDI	SAMEDI	JOUR MOY. AJUSTE 1981	JOUR MOY. AJUSTE 1980(*)
JANV.	54.3	61.1	65.4	66.4	65.7	69.4	64.0	63.8	67.4
FEV.	73.0	66.7	64.1	64.7	67.7	76.2	70.5	69.0	70.3
MARS	81.6	69.0	68.7	69.9	71.3	79.9	79.3	74.2	80.6
AVRIL	101.0	74.5	75.5	74.8	79.7	89.5	83.5	82.7	91.9
MAI	137.0	84.4	79.4	82.5	87.2	109.9	115.9	99.4	106.0
JUIN	202.4	111.0	108.5	104.2	107.0	144.0	150.9	132.6	130.7
JUIL.	212.8	148.3	138.4	142.8	141.9	185.1	198.6	166.8	157.6
AOUT	221.0	140.2	127.1	120.7	127.5	142.9	155.4	147.8	142.9
SEPT	147.9	93.5	96.3	95.4	98.9	128.7	131.2	113.1	113.2
OCT.	118.3	86.6	86.6	87.6	90.3	103.7	103.3	96.6	97.3
NOV.	86.9	80.5	81.2	82.7	82.6	86.9	76.9	82.5	76.9
DEC.	56.9	73.7	75.0	71.0	76.6	81.3	66.0	71.5	65.1
JOUR MOYEN	124.4	90.8	88.8	88.5	91.4	108.1	107.9	100.0	100.0

(*) POURCENTAGE DU JOUR MOYEN MENSUEL AJUSTE DE 1980 PAR RAPPORT AU J.M.A. AJUSTE DE 1980

VARIATIONS JOURNALIERES

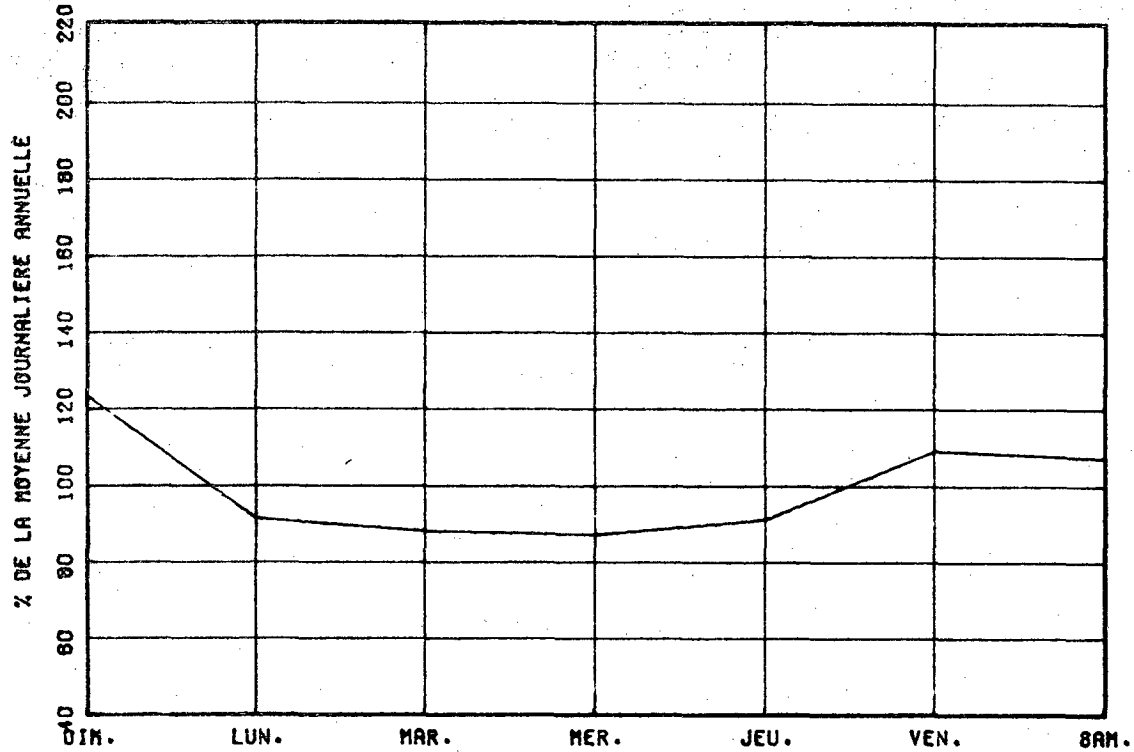

VARIATIONS MENSUELLES

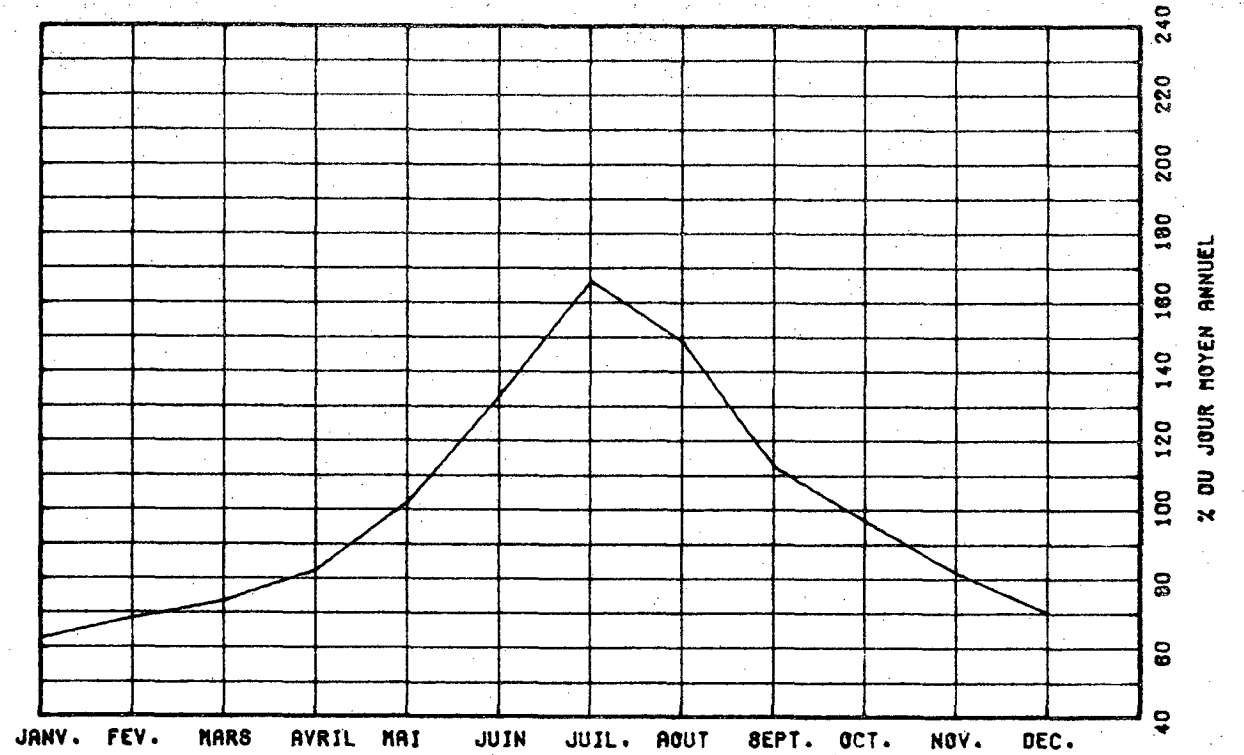

VARIATIONS HORAIRES

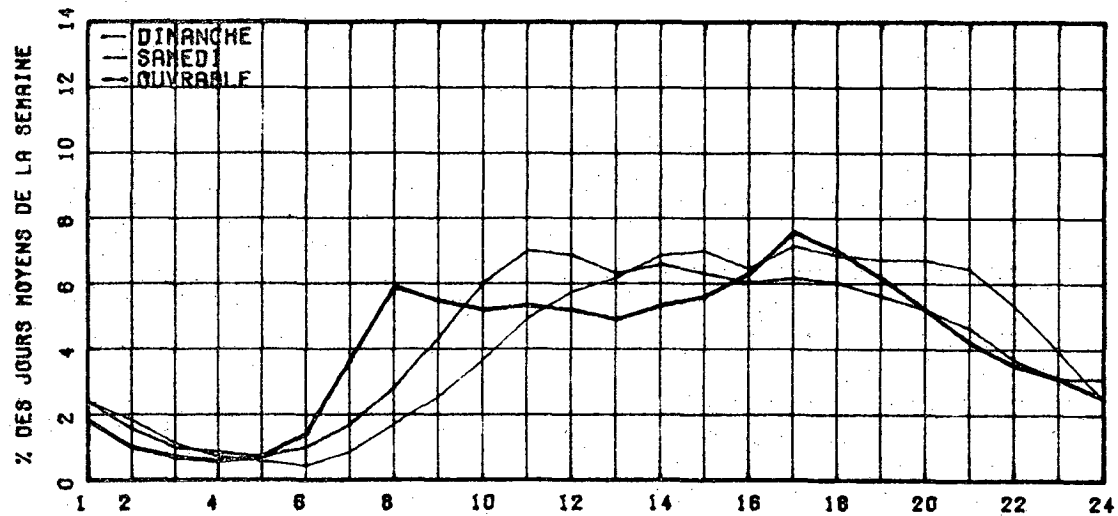

RELATION ENTRE LES HEURES DE POINTES ET LE J.-M.A.

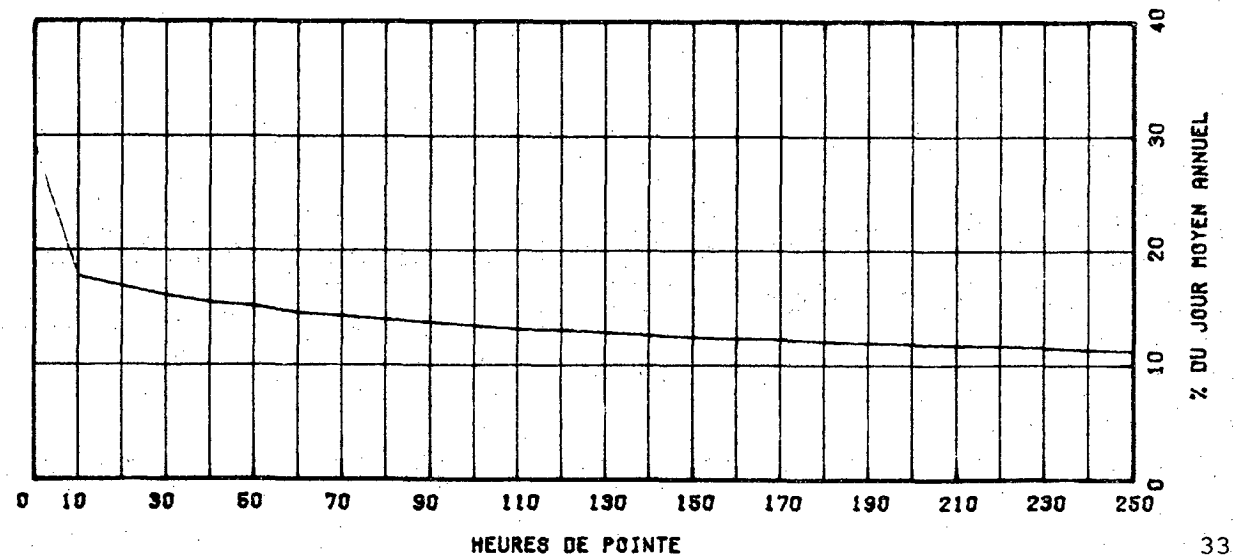

ROUTE COMPT. VOIE REGION TRONCON SECTION 12 MOIS DE RELEVÉ
 0015 980 02 01 009

MUNICIPALITE: SAINT-BERNARD-DE-LACOLLE
 A 305 METRES AU NORD DE LA FRONTIERE DES ETATS-UNI
 S.

ANNEE	JO. MOY. ANNUEL	JO. MOY. HIVER	JO. MOY. ETE	POURC. AUGM.	JOUR MAXIMUM	HEURES MAXIMALES			
						1-ERE	10-E	30-E	100-E
77	4854	2783	7726	+5.8	18509	1455	1245	1110	975
*POURC.		57.3	159.2		381.3	30.0	25.6	22.9	20.1
78	4810	2881	7683	-0.9	17689	1419	1170	1085	937
*POURC.		59.9	159.7		367.8	29.5	24.3	22.6	19.5
79	4381	2960	6434	-8.9	13280	1050	1006	930	743
*POURC.		67.6	146.9		303.1	24.0	23.0	21.2	17.0
80	4701	3158	6920	+7.3	12576	1084	818	575	462
*POURC.		67.2	147.2		267.5	23.1	17.4	12.2	9.8
81	4804	3091	7294	+2.2	16578	1202	1045	977	822
*POURC.		64.3	151.8		345.1	25.0	21.8	20.3	17.1

DISTRIBUTION MENSUELLE DE 1981

MOIS	HEURE MAXIMUM	JOUR MAXIMUM	JOUR MOYEN	TOTAL DU MOIS	POURC. ANNEE
JANV.	345	3845	2659	82435	4.7
FEV.	424	5066	3130	87657	5.0
MARS	480	5262	3746	116154	6.6
AVRIL	674	7272	4373	131198	7.5
MAI	772	8416	4512	139895	8.0
JUIN	1146	11766	5693	170813	9.7
JUIL.	1202	16576	10282	318760	18.2
AOUT	1080	15518	8105	251271	14.3
SEPT	929	10137	4971	149145	8.5
OCT.	704	8660	4034	125060	7.1
NOV.	459	4454	3112	93377	5.3
DEC.	325	4008	2836	87941	5.0

JOUR MOYEN ANNUEL: 4804

TOTAL: 1753706

ROUTE COMPT. VOIE
 0015 980 00

REPARTITION HORAIRE JOURNALIERE DE 1981

HEURES A.M.	DIMANCHE MOYENNE POURC. (%)		SAMEDI MOYENNE POURC.		JOURS OUV. MOYENNE POURC.	
12= 1	111	1.81	133	2.27	89	2.10
1= 2	66	1.08	94	1.61	62	1.45
2= 3	46	0.75	68	1.15	49	1.16
3= 4	36	0.59	62	1.06	46	1.08
4= 5	37	0.60	70	1.20	51	1.20
5= 6	41	0.67	83	1.42	69	1.63
6= 7	60	0.98	118	2.02	106	2.49
7= 8	124	2.02	190	3.25	175	4.10
8= 9	167	2.72	273	4.66	172	4.03
9=10	243	3.96	364	6.22	231	5.42
10=11	344	5.61	434	7.42	273	6.39
11=12 P.M.	445	7.25	447	7.64	284	6.65
12= 1	444	7.24	403	6.89	259	6.08
1= 2	445	7.25	369	6.30	254	5.97
2= 3	446	7.27	362	6.18	260	6.10
3= 4	460	7.50	363	6.20	301	7.06
4= 5	495	8.07	382	6.01	291	6.81
5= 6	467	7.61	343	5.86	259	6.07
6= 7	422	6.88	313	5.35	230	5.39
7= 8	355	5.65	273	4.66	211	4.96
8= 9	303	4.94	225	3.84	181	4.25
9=10	247	4.03	200	3.42	154	3.63
10=11	177	2.89	166	2.64	130	3.06
11=12	145	2.33	148	2.53	124	2.90
JOUR MOYEN		6.34		5.83		4.870
(8) POURCENTAGES DES HEURES MOYENNES SUR LES JOURNEES MOYENNES						

ROUTE COMPT. VOIE REGION TRUNCON SECTION 12 MOIS DE RELEVÉ
 0015 980 62 01 009

MUNICIPALITE: SAINT-BERNARD-DE-LACOLLE
 A 305 METRES AU NORD DE LA FRONTIERE DES ETATS-UNI
 S.

JOURS MOYENS MENSUELS DE 1981

MOIS	DIMANCHE MOYEN	LUNDI MOYEN	MARDI MOYEN	MERCREDI MOYEN	JEUDI MOYEN	VENDREDI MOYEN	SAMEDI MOYEN	JOUR MOY. AJUSTE 1981	JOUR MOY. AJUSTE 1980
JANV.	2503	2482	2597	2440	2485	2846	3200	2650	2848
FEV.	3951	2695	2502	2445	2697	3304	4318	3130	3413
MARS	4213	3476	3353	3450	3519	3991	4274	3753	3548
AVRIL	5353	3769	3802	3611	4151	5170	4605	4351	4090
MAI	6119	4011	3392	3302	3567	4819	5199	4344	4043
JUIN	8894	4395	4160	3692	4249	6372	7499	5608	5797
JUIL.	13428	8599	7628	8332	8174	11690	13514	10195	9010
AOUT	10748	6542	6284	6430	6632	8718	10510	7980	7508
SEPT	6955	3690	3984	3771	4034	5851	6245	4932	5223
OCT.	5544	3227	3232	3239	3375	4355	4623	3942	4512
NOV.	3759	2860	2754	2985	2853	3313	3163	3098	3259
DEC.	2433	2825	2842	2864	2867	3136	3049	2859	2808
JOUR MOYEN	6158	4047	3877	3880	4050	5297	5849	4736	4671

ROUTE COMPT. VOIE
 0015 980

POURCENTAGES DES JOURS MOYENS MENSUELS PAR RAPPORT AU J.M.A. AJUSTE DE 1981

MOIS	DIMANCHE	LUNDI	MARDI	MERCREDI	JEUDI	VENDREDI	SAMEDI	JOUR MOY. AJUSTE 1981	JOUR MOY. AJUSTE 1980(*)
JANV.	52.9	52.4	54.8	51.5	52.5	60.1	67.6	56.0	61.0
FEV.	83.4	56.9	52.8	51.6	56.9	69.8	91.2	66.1	73.1
MARS	89.0	73.4	70.8	72.8	74.3	84.3	90.2	79.2	76.0
AVRIL	113.0	79.6	80.3	76.2	87.6	109.2	97.2	91.9	87.6
MAI	129.2	84.7	71.6	69.7	75.3	101.8	109.8	91.7	86.6
JUIN	187.8	92.8	87.8	78.0	89.7	134.5	158.3	118.4	124.1
JUIL.	283.5	181.6	161.1	175.9	172.6	246.8	295.3	215.3	192.9
AOUT	226.9	138.1	132.7	135.8	140.0	184.1	221.9	163.5	160.7
SEPT	146.9	77.9	84.1	79.6	85.2	123.5	131.9	104.1	111.8
OCT.	117.1	68.1	68.2	68.4	71.3	92.0	97.6	83.2	96.6
NOV.	79.4	60.4	58.2	63.0	60.2	70.0	66.8	65.4	69.8
DEC.	51.4	59.6	60.0	60.5	60.5	66.2	64.4	60.4	60.1
JOUR MOYEN	130.0	85.5	81.9	81.9	85.5	111.8	123.5	100.0	100.0

(*) POURCENTAGE DU JOUR MOYEN MENSUEL AJUSTE DE 1980 PAR RAPPORT AU J.M.A. AJUSTE DE 1981

VARIATIONS JOURNALIERES

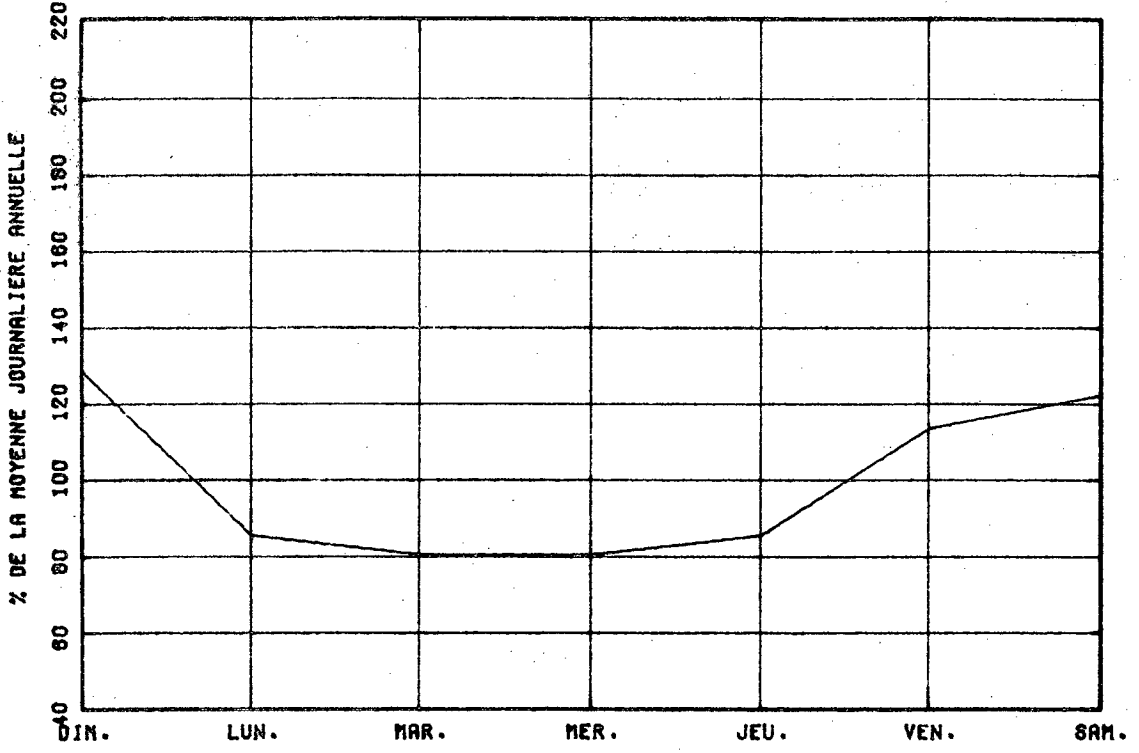

VARIATIONS MENSUELLES

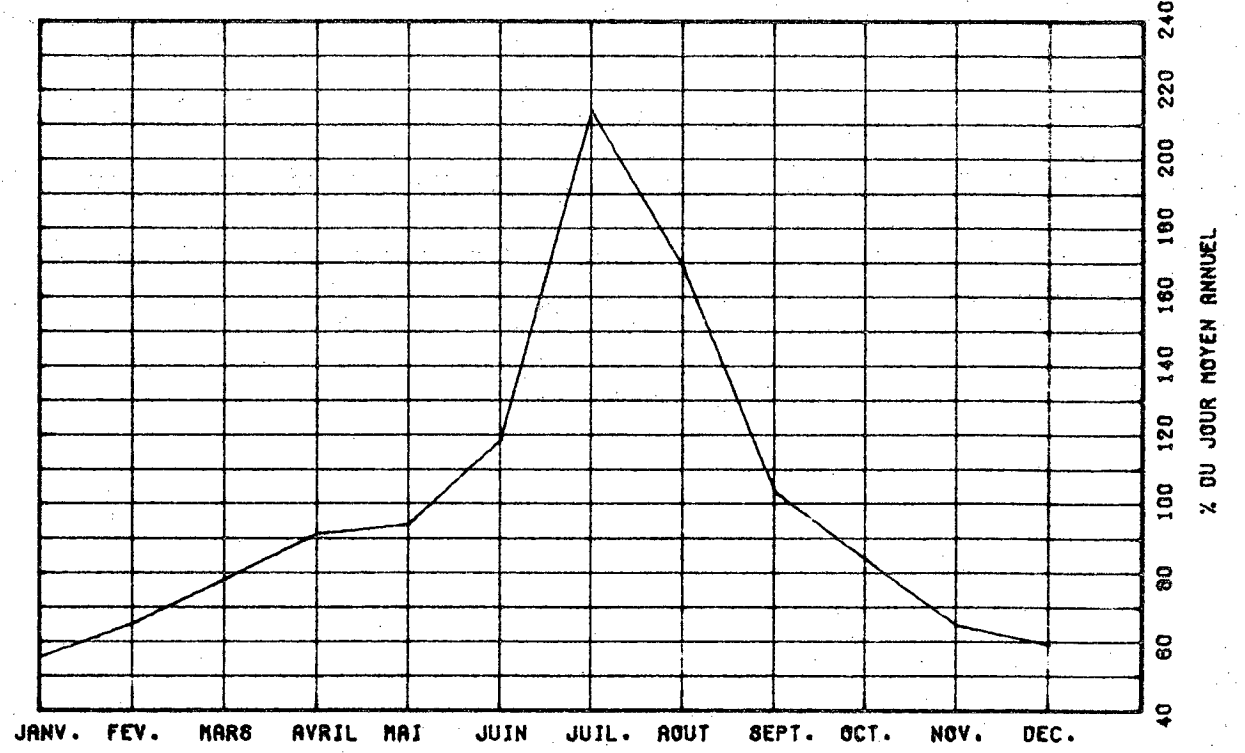

VARIATIONS HORAIRES

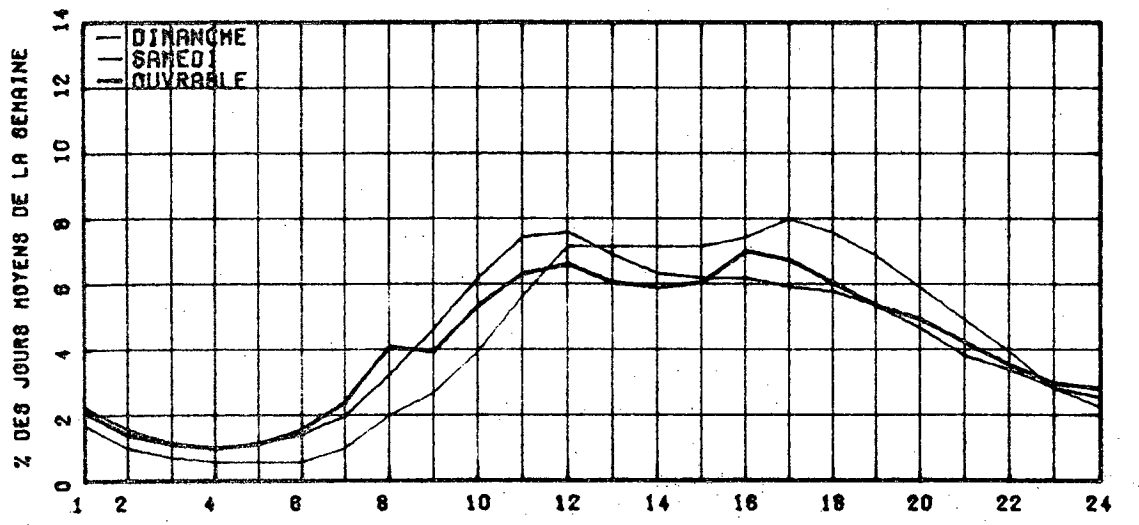

RELATION ENTRE LES HEURES DE POINTES ET LE J.-M.-A.

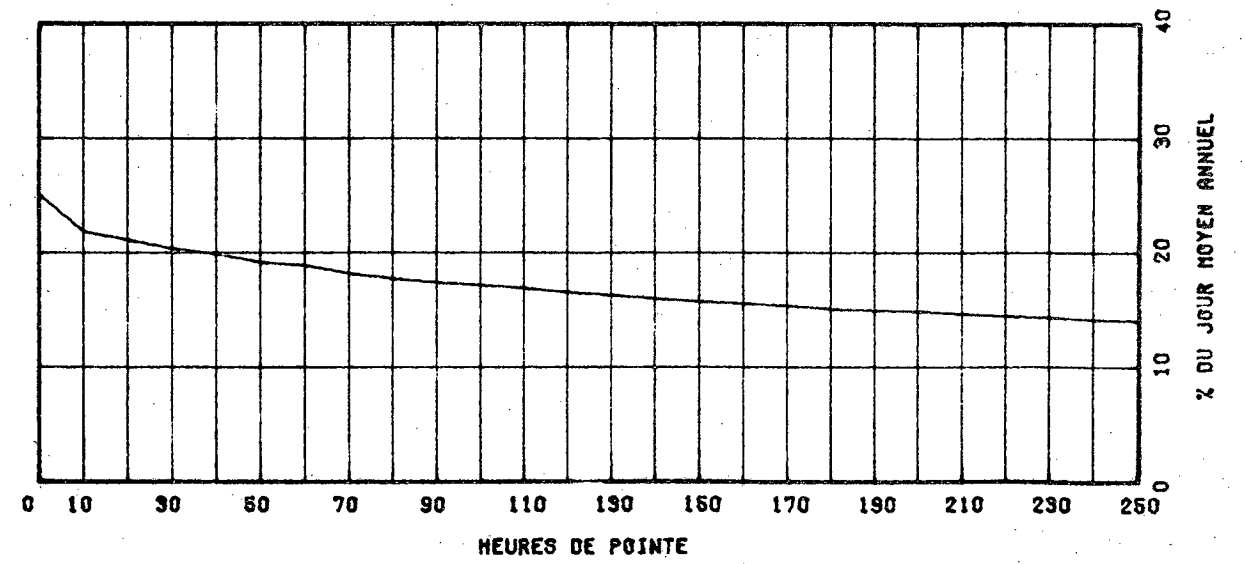

ROUTE 0019 COMPT. 503 VOIE EST 1 REGION 63 TRONCON 02 SECTION 020

MUNICIPALITE: MONTREAL
PONT PAPINEAU.

ANNEE	JO. MOY. ANNUEL	JO. MOY. HIVER	JO. MOY. ETE	POURC. AUGM.	JOUR MAXIMUM	HEURES MAXIMALES			
						1-ERE	10-E	30-E	100-E
77	21548	19865	22229	+5.5	28830	3840	3682	3582	3425
*POURC.		92.2	103.2		133.8	17.8	17.1	16.6	15.9
78	-----	-----	-----	-5.2	27806	0	0	0	0
*POURC.									
79	-----	-----	-----	-----	30360	0	0	0	0
*POURC.									
80	22743	21300	23074	-----	31707	4110	4010	3933	3656
*POURC.		93.7	101.5		139.4	18.1	17.6	17.3	16.1
81	23677	22216	24104	+4.1	30864	4316	4016	3907	3748
*POURC.		93.8	101.8		130.4	18.2	17.0	16.5	15.8

DISTRIBUTION MENSUELLE DE 1981

MOIS	HEURE MAXIMUM	JOUR MAXIMUM	JOUR MOYEN	TOTAL DU MOIS	POURC. ANNEE
JANV.	3741	26240	20771	643911	7.5
FEV.	3852	26769	22394	627039	7.3
MARS	3910	27729	23398	725348	8.4
AVRIL	4316	26724	24561	736851	8.5
MAI	4076	30864	25163	780070	9.0
JUIN	3914	30375	25308	759240	8.8
JUIL.	3441	29259	22389	694065	8.0
AOUT	3807	29884	23740	735949	8.5
SEPT	4085	30524	25049	751470	8.7
OCT.	4122	29709	24845	770199	8.9
NOV.	3847	28967	24203	726098	8.4
DEC.	3668	28025	22322	691997	8.0

JOUR MOYEN ANNUEL: 23677

TOTAL: 8642237

ROUTE 0019 COMPT. 503 VOIE EST 01

REPARTITION HORRAIRE JOURNALIERE DE 1981

HEURES A.M.	DIMANCHE MOYENNE POURC. (*)	SAMEDI MOYENNE POURC.	JOURS OUV. MOYENNE POURC.
12-1	849 4.82	822 4.21	693 1.90
1-2	690 3.92	806 2.59	209 0.80
2-3	504 2.86	338 1.73	114 0.44
3-4	319 1.81	229 1.17	72 0.28
4-5	160 0.91	132 0.68	87 0.22
5-6	93 0.53	104 0.53	130 0.50
6-7	106 0.60	195 1.00	487 1.76
7-8	280 1.42	488 2.38	1003 3.86
8-9	283 1.61	620 3.18	1090 4.20
9-10	404 2.29	804 4.12	787 3.03
10-11	569 3.23	981 5.03	795 3.06
11-12 P.M.	752 4.27	1108 5.68	965 3.71
12-1	974 5.33	1266 6.49	1061 4.16
1-2	1303 7.39	1308 6.69	1083 4.17
2-3	1306 7.41	1267 6.49	1220 4.69
3-4	1327 7.63	1363 6.99	1954 7.52
4-5	1324 7.61	1370 7.02	3228 12.42
5-6	1059 6.07	1414 7.25	3550 13.66
6-7	819 4.65	1018 5.20	2073 7.98
7-8	872 4.95	981 5.03	1361 5.31
8-9	907 5.15	887 4.39	1147 4.41
9-10	981 5.40	708 3.61	1188 4.50
10-11	958 5.44	718 3.66	1022 3.93
11-12	832 4.72	958 4.91	903 3.47

JOUR MOYEN 17621 19513 25993
(*) POURCENTAGES DES HEURES MOYENNES SUR LES JOURNEES MOYENNES

ROUTE COMPT. VOIE REGION TRONCON SECTION 12 MOIS DE RELEVÉ

0019 503 EST 1 83 02 020

MUNICIPALITE: MONTREAL
PONT PAPINEAU.

JOURS MOYENS MENSUELS DE 1981

MOIS	DIMANCHE MOYEN	LUNDI MOYEN	MARDI MOYEN	MERCREDI MOYEN	JEUDI MOYEN	VENDREDI MOYEN	SAMEDI MOYEN	JOUR MOY. AJUSTE 1981	JOUR MOY. AJUSTE 1980
JANV.	14318	22330	23094	23620	24068	25571	16651	21378	21650
FEV.	16750	23180	23839	23917	24625	26232	18214	22393	21434
MARS	17701	24502	25072	25141	25880	26739	19481	23502	21341
AVRIL	19658	25591	26240	26520	27397	26595	20215	24602	23213
MAI	19650	26170	26803	27251	27995	30184	20906	25565	24539
JUIN	19175	26015	27736	27404	28000	29398	20698	25489	24048
JUIL.	17074	22931	23374	22934	25298	26658	17985	22322	21041
AOUT	17370	25181	25976	25862	26575	28623	19007	24084	23286
SEPT	17244	26563	26669	27320	28074	30215	20611	25242	24722
OCT.	17706	25995	26475	27096	28021	29239	20618	25021	24460
NOV.	17987	25542	26196	26175	27119	27859	19762	24377	23715
DEC.	16891	21905	23930	23352	24083	27412	20213	22540	21283
JOUR MOYEN	17627	24658	25450	25549	26427	27893	19530	23876	22894

ROUTE COMPT. VOIE

0019 503 EST 1

POURCENTAGES DES JOURS MOYENS MENSUELS PAR RAPPORT AU J.M.A. AJUSTE DE 1981

MOIS	DIMANCHE	LUNDI	MARDI	MERCREDI	JEUDI	VENDREDI	SAMEDI	JOUR MOY. AJUSTE 1981	JOUR MOY. AJUSTE 1980(*)
JANV.	60.0	93.5	96.7	98.9	100.8	107.1	69.7	89.5	94.6
FEV.	70.2	97.1	99.8	100.2	103.1	109.9	76.3	93.8	93.6
MARS	74.1	102.6	105.0	105.3	108.4	112.0	81.6	98.4	93.2
AVRIL	82.3	107.2	109.9	111.1	114.7	111.4	84.7	103.0	101.4
MAI	82.3	109.6	112.3	114.1	117.3	126.4	87.6	107.1	107.2
JUIN	80.3	109.0	116.2	114.8	117.3	123.1	86.7	106.8	105.0
JUIL.	71.5	96.0	97.9	96.1	106.0	111.7	75.3	93.5	91.9
AOUT	72.8	105.5	108.8	108.3	111.3	119.9	79.6	100.9	101.7
SEPT	72.2	111.3	111.7	114.4	117.6	126.5	86.3	105.7	108.0
OCT.	74.2	108.9	110.9	113.5	117.4	122.5	86.4	104.8	106.8
NOV.	75.3	107.0	109.7	109.6	113.6	116.7	82.8	102.1	103.6
DEC.	70.7	91.7	100.2	97.8	100.9	114.8	84.7	94.4	93.0
JOUR MOYEN	73.8	103.3	106.6	107.0	110.7	116.8	81.8	100.0	100.0

(*) POURCENTAGE DU JOUR MOYEN MENSUEL AJUSTE DE 1980 PAR RAPPORT AU J.M.A. AJUSTE DE 1981

VARIATIONS JOURNALIERES

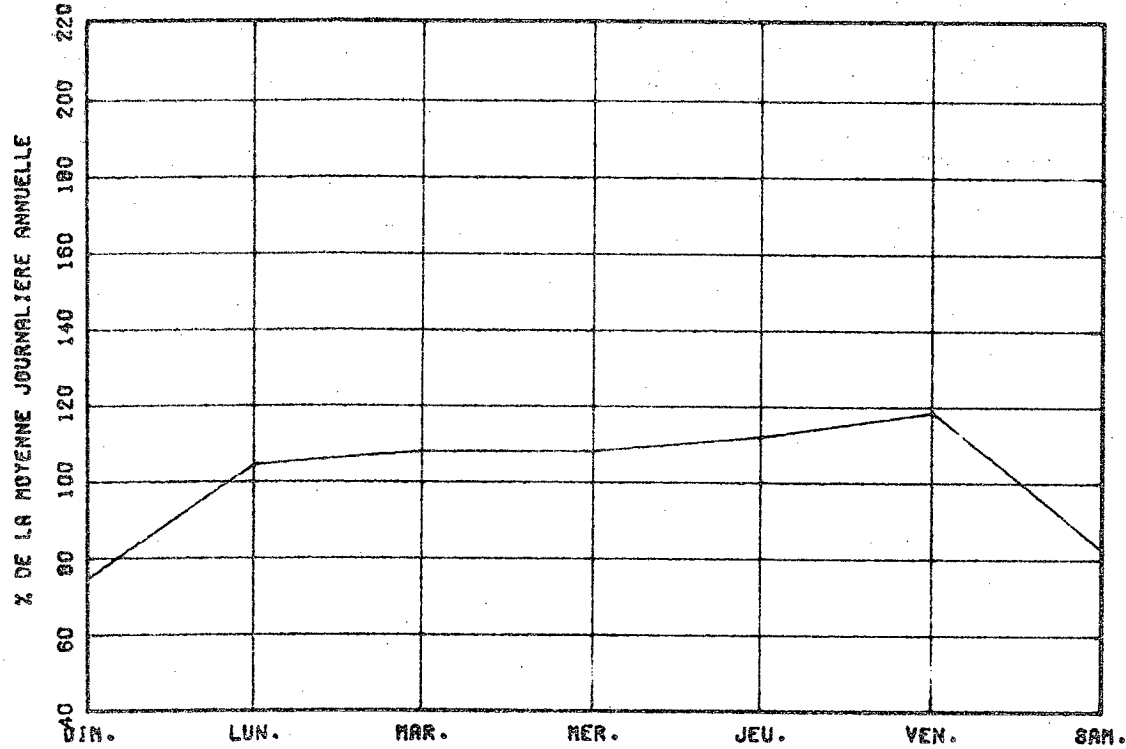

VARIATIONS MENSUELLES

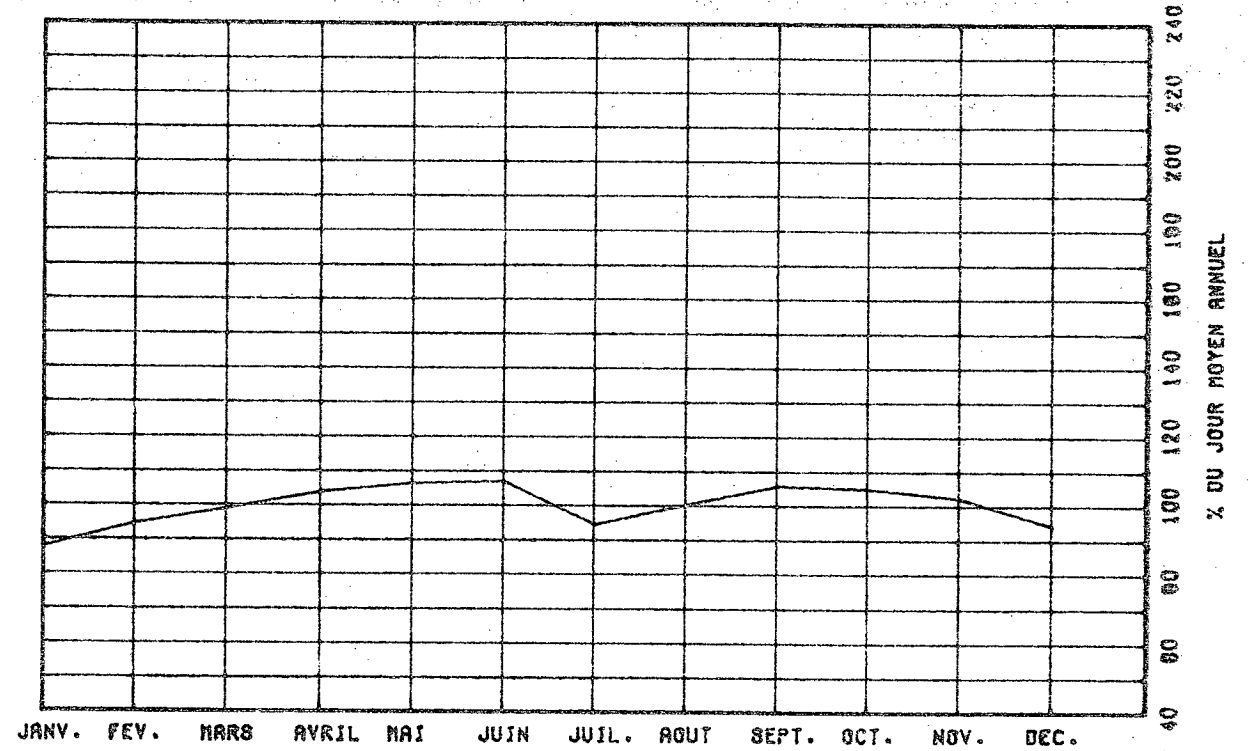

VARIATIONS HORAIRES

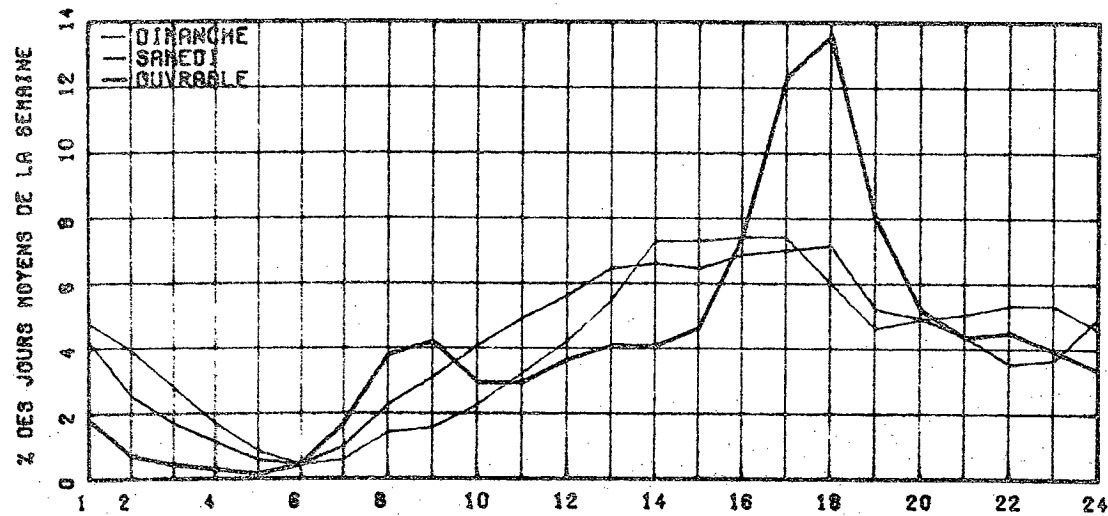

RELATION ENTRE LES HEURES DE POINTES ET LE J.N.A.

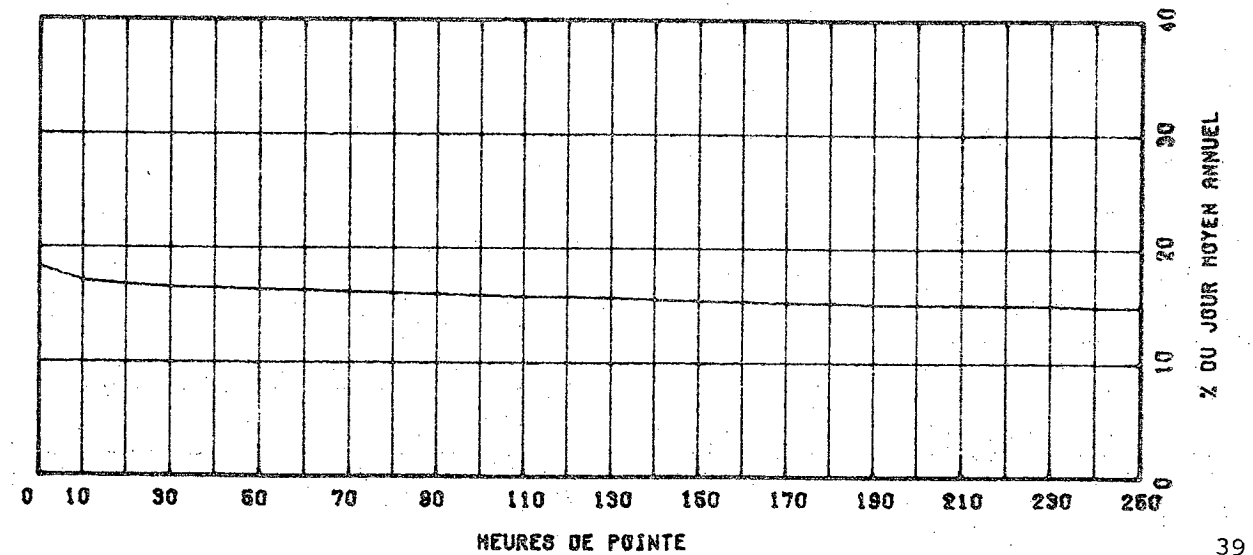

ROUTE 0019 COMPT. 503 VOIE OUEST 1 REGION 63 TRONCON 02 SECTION 020 12 MOIS DE RELEVÉ

MUNICIPALITE: MONTREAL
PONT PAPINEAU.

ANNEE	JO. MOY. ANNUEL	JO. MOY. HIVER	JO. MOY. ETE	POURC. AUGM.	JOUR MAXIMUM	HEURES MAXIMALES			
						1-ERE	10-E	30-E	100-E
77	20705	19073	21386	+5.3	26056	3451	3389	3289	3154
*POURC.		92.1	103.3		125.8	16.7	16.4	15.9	15.2
78	-----	-----	-----	-5.0	25814	0	0	0	0
*POURC.									
79	-----	-----	-----	-----	26325	0	0	0	0
*POURC.									
80	22200	20787	22810	-----	29821	3851	3760	3565	3303
*POURC.		93.6	102.7		134.3	17.3	16.9	16.1	14.9
81	22485	21207	22527	+1.3	29120	4864	4515	4271	3732
*POURC.		94.3	100.2		129.5	21.6	20.1	19.0	16.6

DISTRIBUTION MENSUELLE DE 1981

MOIS	HEURE MAXIMUM	JOUR MAXIMUM	JOUR MOYEN	TOTAL DU MOIS	POURC. ANNEE
JANV.	3427	24675	19735	611793	7.5
FEV.	3815	25107	21532	602916	7.3
MARS	3575	25577	21789	675462	8.2
AVRIL	3743	26973	23902	717087	8.7
MAI	3780	27991	23277	721600	8.8
JUIN	3753	27671	22667	686036	8.4
JUIL.	3705	24526	20329	630195	7.7
AOUT	3845	27522	22456	696138	8.5
SEPT.	4175	28380	24533	735999	9.0
OCT.	4864	29120	24734	766754	9.3
NOV.	4508	27209	22906	687208	8.4
DEC.	4472	27507	21807	676035	8.2

JOUR MOYEN ANNUEL: 22485

TOTAL: 8207223

ROUTE 0019 COMPT. 503 VOIE OUEST 01

REPARTITION HORAIRE JOURNALIERE DE 1981

HEURES A.M.	DIMANCHE MOYENNE POURC. (%)	SAMEDI MOYENNE POURC.	JOURS OUV. MOYENNE POURC.			
12a 1	833	3.87	479	2.71	269	1.09
1a 2	536	3.02	321	1.82	117	0.48
2a 3	390	2.20	229	1.30	76	0.31
3a 4	259	1.44	170	0.96	57	0.23
4a 5	130	0.73	97	0.53	32	0.13
5a 6	97	0.55	126	0.71	356	1.37
6a 7	249	1.40	409	2.32	1742	7.07
7a 8	351	1.98	690	3.91	3924	14.31
8a 9	363	2.09	961	5.48	2985	12.12
9a 10	464	2.62	940	5.33	1900	6.09
10a 11	946	3.08	887	5.03	1010	4.10
11a 12 P.M.	667	3.76	690	5.04	918	3.73
12a 1	818	4.61	945	6.36	995	4.04
1a 2	1113	6.27	1037	5.88	1103	4.48
2a 3	1195	6.74	1064	6.03	1081	4.43
3a 4	1198	6.75	1098	6.22	1146	4.66
4a 5	1303	7.34	1149	6.51	1347	5.47
5a 6	1173	6.61	1089	6.17	1269	5.14
6a 7	1040	6.86	991	6.62	1189	4.71
7a 8	1143	6.44	1118	6.38	1116	4.63
8a 9	1135	6.40	910	6.16	811	3.29
9a 10	1096	6.18	650	3.68	740	3.01
10a 11	1069	6.95	638	3.62	699	2.79
11a 12	791	4.46	759	4.30	646	2.61

JOUR MOYEN 17742 17644 24828
(%) POURCENTAGES DES HEURES MOYENNES SUR LES JOURNEES MOYENNES

ROUTE COMPT. VOIE REGION TRONCON SECTION 12 MOIS DE RELEVÉ

0019 503 OUEST 1 03 02 020

MUNICIPALITE: MONTREAL

PONT PAPINEAU.

JOURS MOYENS MENSUELS DE 1981

MOIS	DIMANCHE MOYEN	LUNDI MOYEN	MARDI MOYEN	MERCREDI MOYEN	JEUDI MOYEN	VENDREDI MOYEN	SAMEDI MOYEN	JOUR MOY. AJUSTE 1981	JOUR MOY. AJUSTE 1980
JANV.	14536	21488	21338	21768	22834	24206	15605	20253	21133
FEV.	16969	22240	22745	22900	23775	24711	17386	21532	21245
MARS	16857	22870	23619	23211	23759	24464	18244	21860	20716
AVRIL	21180	24877	24654	25084	25635	26175	19910	23930	23226
MAI	19727	24700	23951	26056	26341	25399	18824	23646	24017
JUIN	19106	24739	23651	25733	24878	25901	17057	23009	24480
JUIL.	16893	21701	22083	21709	22849	21909	14988	20304	21496
AOUT	18123	24846	24298	25243	25387	24781	16489	22738	22667
SEPT	18239	26531	26436	26937	27708	28266	18610	24675	23563
OCT.	18049	26641	27098	27026	28250	28612	19154	24975	22907
NOV.	17048	24327	25414	25085	25924	25820	17837	23065	22275
DEC.	16267	22366	23610	23629	23518	26846	17724	21994	20460
JOUR MOYEN	17749	23943	24077	24531	25071	25632	17652	22665	22348

ROUTE COMPT. VOIE
0019 503 OUEST 1

POURCENTAGES DES JOURS MOYENS MENSUELS PAR RAPPORT AU J.M.A. AJUSTE DE 1981

MOIS	DIMANCHE	LUNDI	MARDI	MERCREDI	JEUDI	VENDREDI	SAMEDI	JOUR MOY. AJUSTE 1981	JOUR MOY. AJUSTE 1980(*)
JANV.	64.1	94.8	94.1	96.0	100.7	106.8	68.9	89.4	94.6
FEV.	74.9	98.1	100.4	101.0	104.9	109.0	76.7	95.0	95.1
MARS	74.4	100.9	104.2	102.4	104.8	107.9	80.5	96.4	92.7
AVRIL	93.4	109.8	108.8	110.7	113.1	115.5	87.8	105.6	103.9
MAI	87.0	109.0	105.8	115.0	116.2	114.3	83.1	104.3	107.5
JUIN	84.3	109.2	104.4	113.5	109.8	114.3	75.3	101.5	109.5
JUIL.	74.5	95.7	97.4	95.8	100.8	96.7	66.1	89.6	96.2
AOUT	80.0	109.6	107.2	111.4	112.0	109.3	72.5	100.3	101.4
SEPT	80.5	117.1	116.6	118.8	122.3	124.7	82.1	108.9	105.4
OCT.	79.6	117.5	119.6	119.2	124.6	126.2	84.5	110.2	102.5
NOV.	75.2	107.3	112.1	110.7	114.4	113.9	78.7	101.8	99.7
DEC.	71.8	98.7	104.2	104.3	103.8	119.4	78.2	97.0	91.6
JOUR MOYEN	78.3	105.6	106.2	108.2	110.6	113.1	77.9	100.0	100.0

(*) POURCENTAGE DU JOUR MOYEN MENSUEL AJUSTE DE 1980 PAR RAPPORT AU J.M.A. AJUSTE DE 1980

VARIATIONS JOURNALIERES

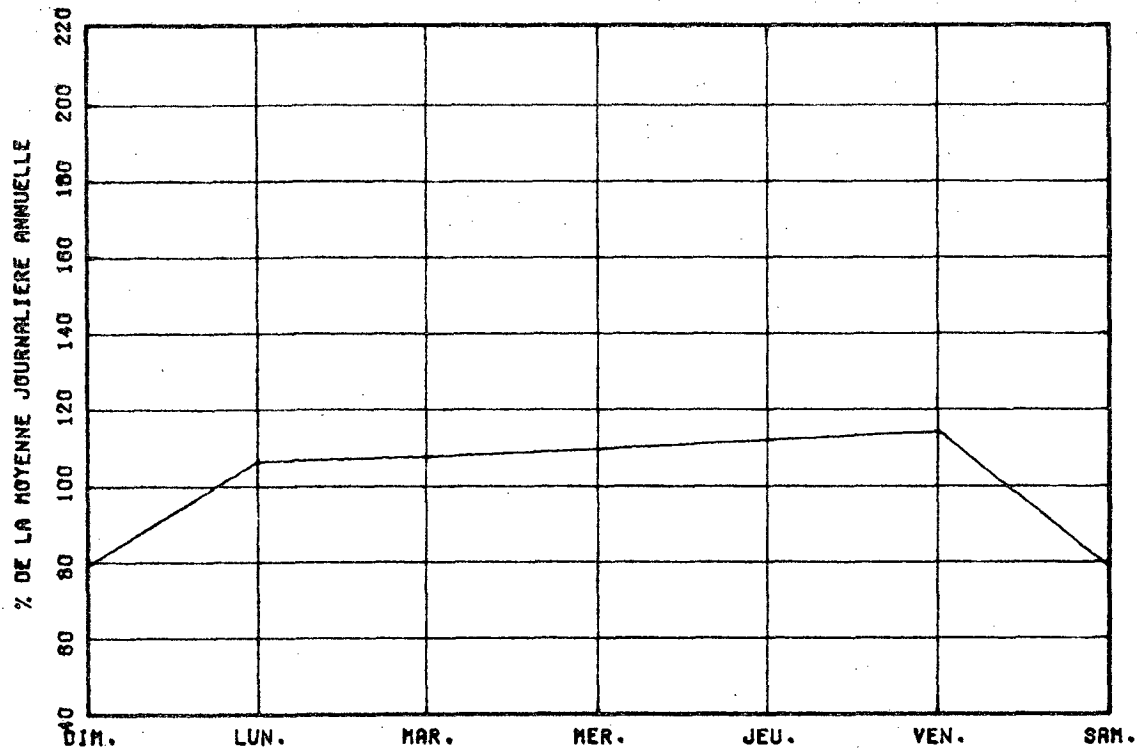

VARIATIONS MENSUELLES

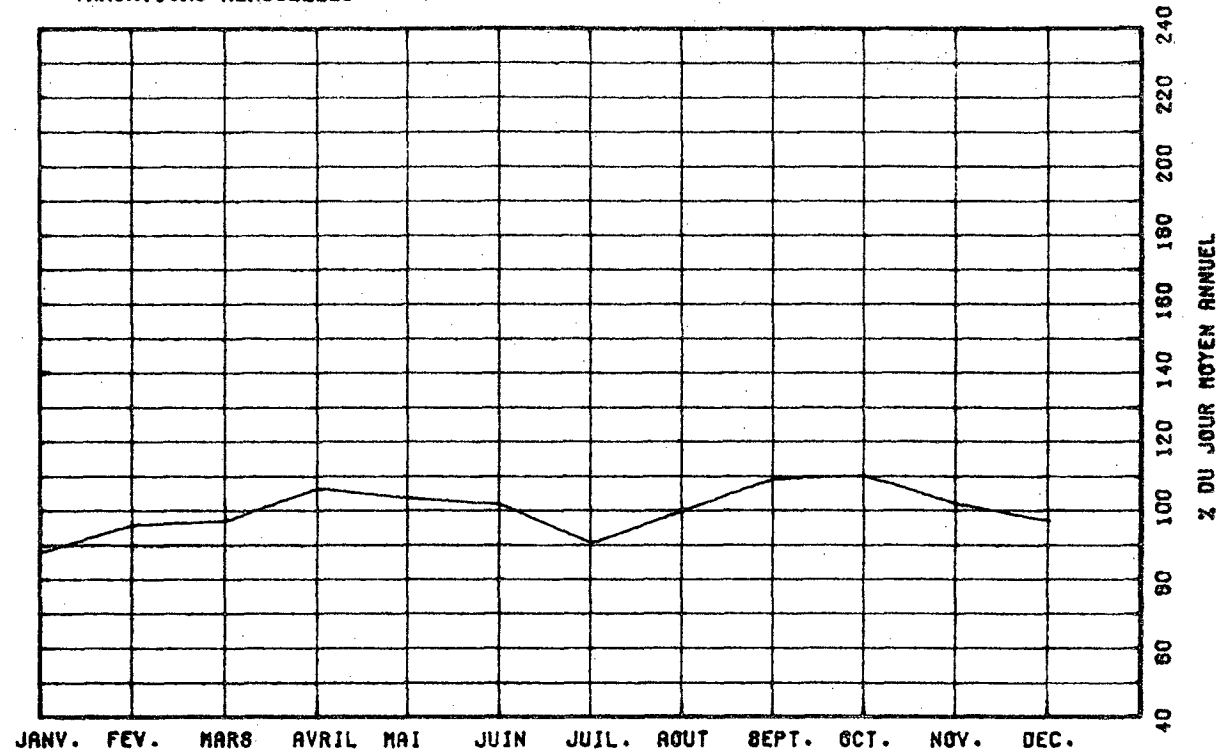

VARIATIONS HORAIRES

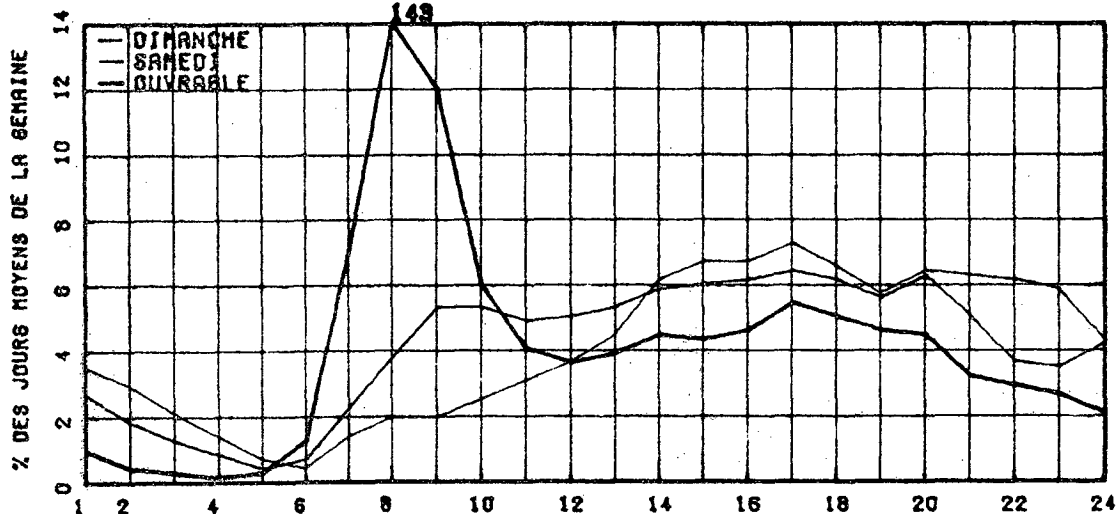

RELATION ENTRE LES HEURES DE POINTES ET LE J.M.A.

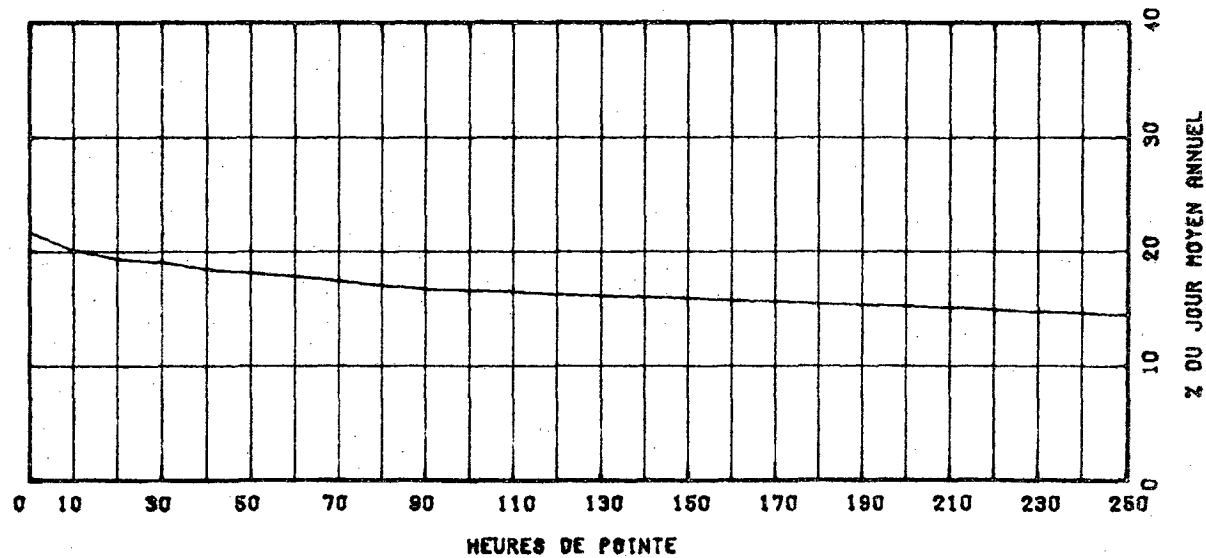

ROUTE COMPT. VOIE REGION TRONCON SECTION 12 MOIS DE RELEVÉ
 0019 503 TOT 63 02 020

MUNICIPALITE: MONTREAL
 PONT PAPINEAU.

ANNEE	JU. MOY. ANNUEL	JU. MOY. HIVER	JU. MOY. ETE	POURC. AUGM.	JOUR MAXIMUM	HEURES MAXIMALES			
						1-ERE	10-E	30-E	100-E
77	42254	38939	43615	+5.4	54662	5180	5084	4991	4801
*POURC.		92.2	103.2		129.4	12.3	12.0	11.8	11.4
78	41739	38309	43145	-1.1	53288	0	0	0	0
*POURC.		91.7	103.2		127.5	0.0	0.0	0.0	0.0
79	44661	41247	45662	+6.9	56644	0	0	0	0
*POURC.		92.4	102.2		126.8	0.0	0.0	0.0	0.0
80	44944	42088	45885	+0.6	56888	5777	5473	5365	5125
*POURC.		93.6	102.1		126.6	12.9	12.2	11.9	11.4
81	46162	43425	46631	+2.7	56843	5967	5669	5500	5272
*POURC.		94.1	101.0		127.5	12.9	12.3	11.9	11.4

DISTRIBUTION MENSUELLE DE 1981

MOIS	HEURE MAXIMUM	JOUR MAXIMUM	JOUR MOYEN	TOTAL DU MOIS	POURC. ANNEE
JANV.	5045	50915	40506	1255704	7.5
FEV.	5461	51876	43926	1229955	7.3
MARS	5334	52345	45187	1400810	8.3
AVRIL	5735	55254	48464	1453938	8.6
MAI	5527	57867	48440	1501670	8.9
JUIN	5442	58046	48175	1445276	8.6
JUIL.	4512	53126	42718	1324260	7.9
AOUT	5096	54214	46196	1432087	8.5
SEPT	5561	58843	49582	1487469	8.8
OCT.	5967	58528	49579	1536953	9.1
NOV.	5605	56176	47110	1413306	8.4
DEC.	5457	54546	44130	1368032	8.1

JOUR MOYEN ANNUEL: 46162

TOTAL: 16849460

ROUTE COMPT. VOIE
 0019 503 TOTAL

REPARTITION HORAIRE JOURNALIERE DE 1981

HEURES A.M.	DIMANCHE MOYENNE POURC. (%)		SAMEDI MOYENNE POURC.		JOURS OUV. MOYENNE POURC.	
	POURC.	HEURES	POURC.	HEURES	POURC.	HEURES
12-1	4.19	1482	3.50	1301	1.91	768
1-2	3.47	1226	2.23	827	0.68	327
2-3	2.93	894	1.53	567	0.38	191
3-4	1.62	574	1.07	399	0.26	130
4-5	0.62	230	0.62	229	0.22	140
5-6	0.54	190	0.62	230	0.92	467
6-7	1.00	359	1.63	604	4.38	2200
7-8	1.70	601	3.09	1148	8.94	4927
8-9	1.83	646	4.25	1561	8.08	4076
9-10	2.45	866	4.09	1744	4.52	2286
10-11	3.15	1115	5.03	1868	3.87	1806
11-12 P.M.	4.01	1419	5.35	1998	3.72	1883
12-1	5.07	1792	5.93	2211	4.10	2076
1-2	6.53	2416	6.30	2342	4.32	2187
2-3	7.07	2501	6.27	2331	4.57	2311
3-4	7.14	2525	6.62	2461	6.15	3101
4-5	7.43	2627	6.78	2519	9.04	4578
5-6	6.34	2242	6.74	2503	9.52	4617
6-7	5.26	1889	6.40	2006	6.39	3233
7-8	5.70	2015	5.64	2096	4.93	2497
8-9	5.78	2043	4.76	1767	3.87	1956
9-10	5.79	2047	3.65	1358	3.77	1909
10-11	5.69	2015	3.64	1363	3.37	1706
11-12	4.69	1683	4.62	1717	2.96	1447

JOUR MOYEN 38383 37167 80021
 (%) POURCENTAGES DES HEURES MOYENNES SUR LES JOURNEES MOYENNES

ROUTE COMPT. VOIE REGION TRONCON SECTION 12 MOIS DE RELEVÉ

0019 503 TOT 63 02 020

MUNICIPALITE: MONTREAL
PONT PAPINEAU.

JOURS MOYENS MENSUELS DE 1981

MOIS	DIMANCHE MOYEN	LUNDI MOYEN	MARDI MOYEN	MERCREDI MOYEN	JEUDI MOYEN	VENDREDI MOYEN	SAMEDI MOYEN	JOUR MOY. AJUSTE 1981	JOUR MOY. AJUSTE 1980
JANV.	28855	43818	44433	45388	46902	49777	32257	41632	42784
FEV.	33720	45421	46584	46818	48400	50943	35600	43926	42680
MARS	34559	47373	48692	48353	49639	51203	37725	45363	42058
AVRIL	40838	50468	50894	51604	53032	52770	40125	48533	46440
MAI	39378	50870	50785	53308	54336	56033	39730	49212	48557
JUIN	38282	50754	51388	53138	52879	55300	37755	48499	48529
JUIL.	33968	44633	45457	44644	48148	48568	32974	42627	42537
AOUT	35494	50028	50274	51106	51962	53404	35496	46823	45954
SEPT	35484	53094	53105	54258	55783	58481	39221	49918	48286
OCT.	35755	52636	53574	54122	56272	57851	39772	49997	47368
NOV.	35036	49870	51610	51260	53043	53679	37600	47442	45990
DEC.	33159	44272	47541	46981	47601	54258	37938	44535	41744
JOUR MOYEN	35377	48603	49528	50081	51499	53526	37182	46542	45243

ROUTE COMPT. VOIE
0019 503 TOT

POURCENTAGES DES JOURS MOYENS MENSUELS PAR RAPPORT AU J.M.A. AJUSTE DE 1981

MOIS	DIMANCHE	LUNDI	MARDI	MERCREDI	JEUDI	VENDREDI	SAMEDI	JOUR MOY. AJUSTE 1981	JOUR MOY. AJUSTE 1980(*)
JANV.	62.0	94.1	95.5	97.5	100.8	107.0	69.3	89.5	94.6
FEV.	72.5	97.6	100.1	100.6	104.0	109.5	76.5	94.4	94.3
MARS	74.3	101.6	104.6	103.9	106.7	110.0	81.1	97.5	93.0
AVRIL	87.7	108.4	109.4	110.9	113.9	113.4	86.2	104.3	102.6
MAI	84.6	109.3	109.1	114.5	116.7	120.5	85.4	105.7	107.3
JUIN	82.3	109.0	110.4	114.2	113.6	118.8	81.1	104.2	107.3
JUIL.	73.0	95.9	97.7	95.9	103.5	104.4	70.5	91.6	94.0
AOUT	76.3	107.5	108.0	109.8	111.6	114.7	76.3	100.6	101.6
SEPT	76.2	114.1	114.1	116.6	119.9	125.7	84.3	107.3	106.7
OCT.	76.8	113.1	115.1	116.3	120.9	124.3	85.5	107.4	104.7
NOV.	75.3	107.2	110.9	110.1	114.0	115.3	80.8	101.9	101.7
DEC.	71.2	95.1	102.1	100.9	102.3	116.6	81.5	95.7	92.3
JOUR MOYEN	76.0	104.4	106.4	107.6	110.7	115.0	79.9	100.0	100.0

(*) POURCENTAGE DU JOUR MOYEN MENSUEL AJUSTE DE 1980 PAR RAPPORT AU J.M.A. AJUSTE DE 1980

VARIATIONS JOURNALIERES

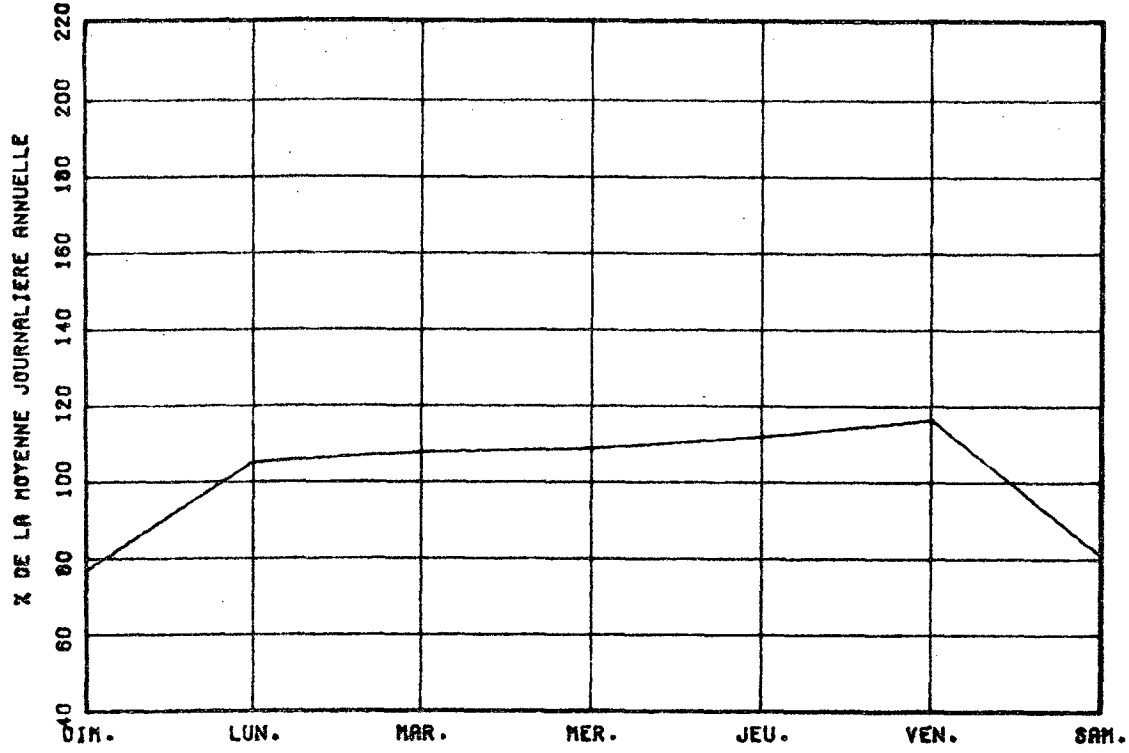

VARIATIONS MENSUELLES

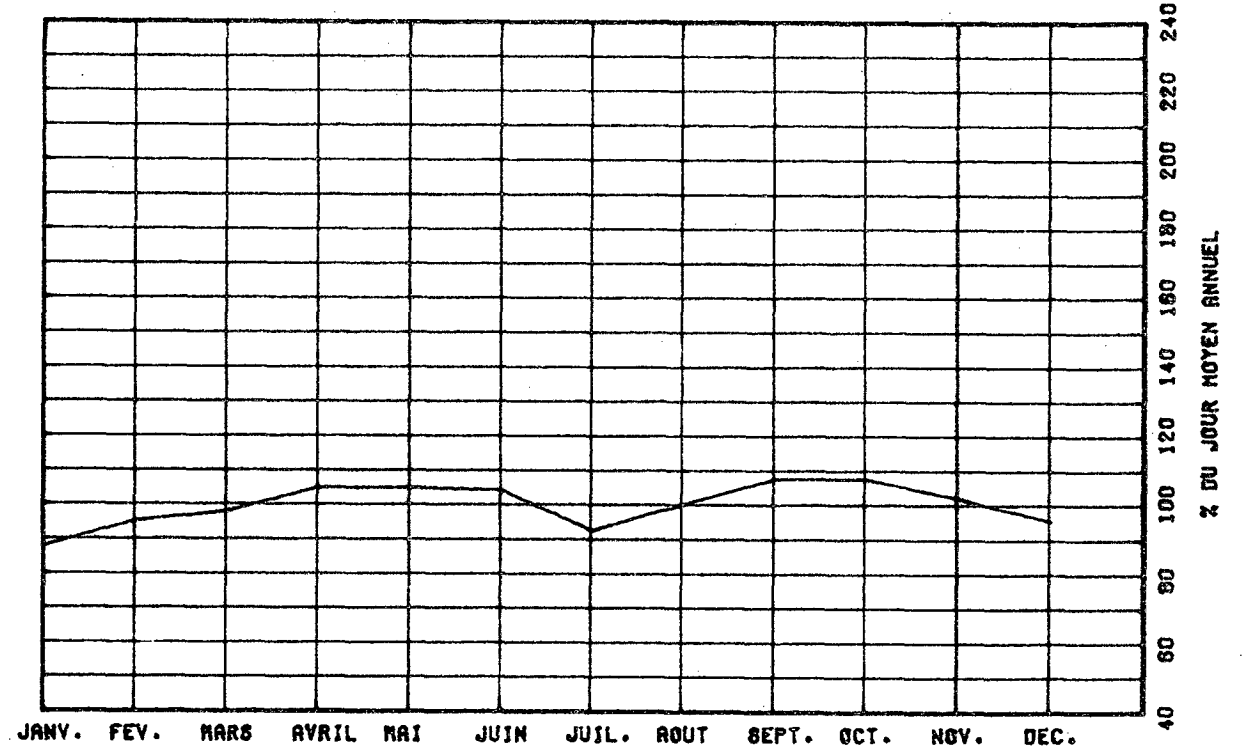

VARIATIONS HORAIRES

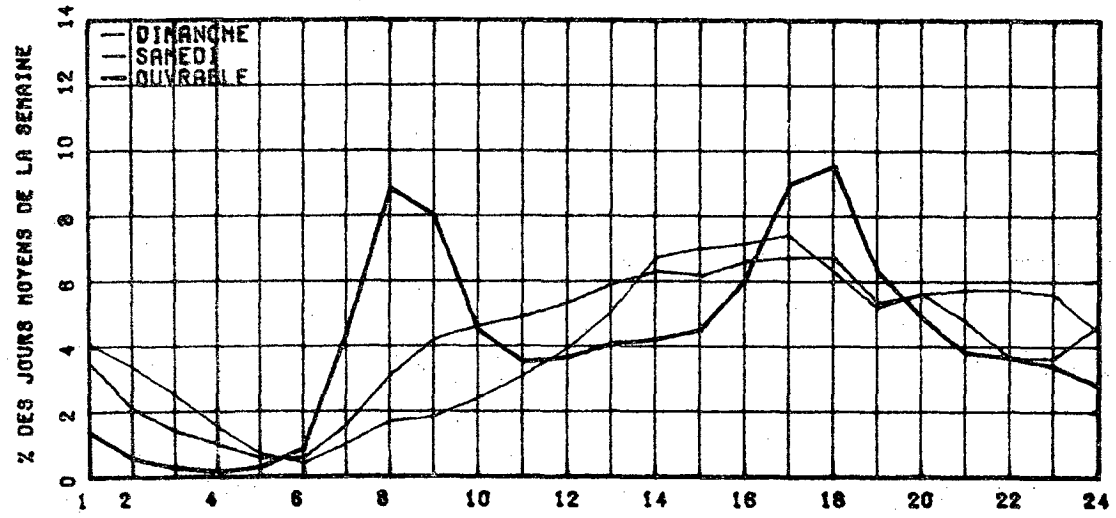

RELATION ENTRE LES HEURES DE POINTES ET LE J.M.A.

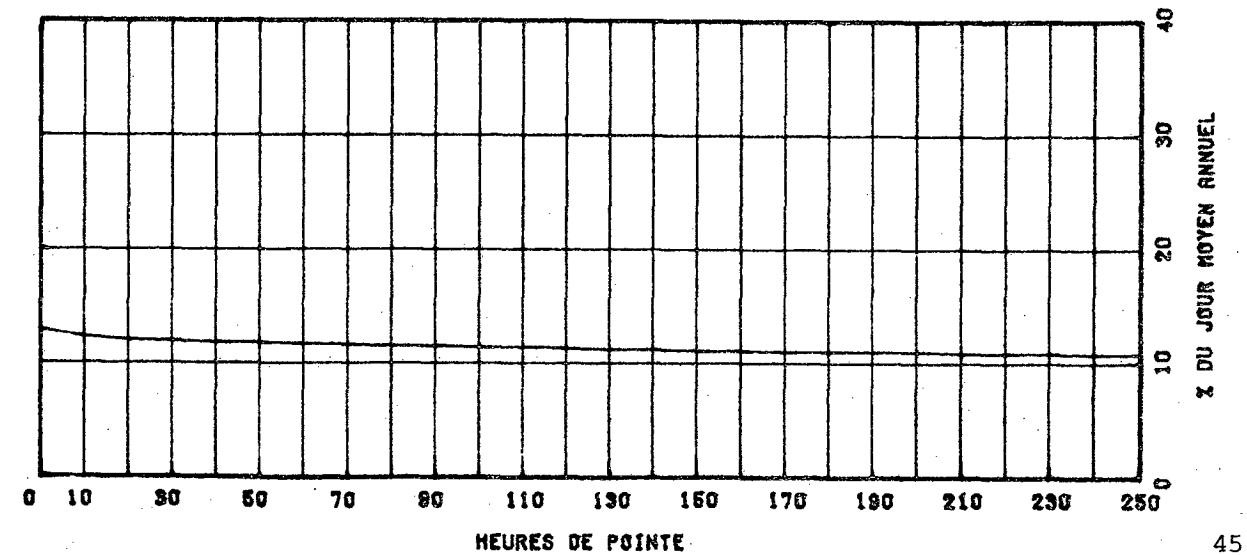

ROUTE 0020 COMPT. 223 VOIE NORD 1 REGION 32 TRONCON 06 SECTION 210 12 MOIS DE RELEVÉ

MUNICIPALITE: MONTMAGNY

ENTRE LES BORTIERS DE BERTHIER ET MONTMAGNY.

ANNEE	JO. MOY. ANNUEL	JO. MOY. HIVER	JO. MOY. ETE	POURC. AUGM.	JOUR MAXIMUM	HEURES MAXIMALES			
						1-E	10-E	30-E	100-E
77				+0.0	13079	0	0	0	0
*POURC.									
78	4541	3187	6217	-----	13220	1534	1035	860	719
*POURC.		70.2	136.9		291.1	33.8	22.8	18.9	15.8
79	4887	3332	6790	+7.6	13771	1577	1213	974	783
*POURC.		68.2	138.9		281.8	32.3	24.8	19.9	16.0
80	4890	3408	6657	+0.1	13630	1643	1183	892	706
*POURC.		69.7	136.1		278.7	33.6	24.2	18.2	14.4
81	4747	3352	6463	-2.9	12521	1476	1160	888	722
*POURC.		70.6	136.1		263.8	31.1	24.4	18.7	15.2

DISTRIBUTION MENSUELLE DE 1981

MOIS	HEURE MAXIMUM	JOUR MAXIMUM	JOUR MOYEN	TOTAL DU MOIS	POURC. ANNEE
JANV.	870	10142	3125	96904	5.6
FEV.	537	4596	3354	93927	5.4
MARS	603	5156	3728	115591	6.7
AVRIL	1420	12027	4521	135645	7.8
MAI	798	7863	4712	146091	8.4
JUIN	827	8052	5535	166067	9.6
JUIL.	1017	11379	7570	234684	13.5
AOUT	987	11412	7494	232315	13.4
SEPT	1285	12521	5183	155509	9.0
OCT.	1476	12253	4644	143993	8.3
NOV.	701	6320	3770	113117	6.5
DEC.	786	5740	3202	99291	5.7

JOUR MOYEN ANNUEL: 4747

TOTAL: 1733134

ROUTE 0020 COMPT. 223 VOIE NORD 01

REPARTITION HORAIRE JOURNALIERS DE 1981

HEURES A.M.	DIMANCHE MOYENNE POURC. (%)	SAMEDI MOYENNE POURC.	JOURS OUV. MOYENNE POURC.			
12= 1	115	1.65	89	2.16	68	1.37
1= 2	86	1.42	86	1.65	44	0.97
2= 3	67	1.08	65	1.34	36	0.81
3= 4	47	0.76	42	1.02	34	0.75
4= 5	30	0.48	34	0.83	36	0.80
5= 6	25	0.40	37	0.90	53	1.18
6= 7	33	0.53	57	1.39	107	2.38
7= 8	53	0.85	98	2.38	174	3.86
8= 9	94	1.81	166	4.52	236	5.22
9=10	160	2.57	263	6.39	288	6.71
10=11	241	3.88	296	7.14	276	6.10
11=12 P.M.	286	4.60	281	6.83	278	6.14
12= 1	316	5.08	271	6.89	274	6.07
1= 2	415	6.68	310	7.83	322	7.12
2= 3	482	7.75	304	7.39	330	7.30
3= 4	570	9.17	287	6.97	346	7.83
4= 5	601	9.67	278	6.75	345	7.86
5= 6	506	8.14	234	5.89	319	7.05
6= 7	448	7.21	208	4.98	287	6.69
7= 8	476	7.66	186	4.82	210	4.86
8= 9	482	7.27	168	4.08	176	3.90
9=10	344	5.38	142	3.48	148	3.27
10=11	227	3.88	117	2.84	113	2.50
11=12	160	2.85	109	2.85	88	1.89

JOUR MOYEN 6216 4115 4588
 (%) POURCENTAGES DES HEURES MOYENNES SUR LES JOURNEES MOYENNES

ROUTE COMPT. VOIE REGION TRONCON SECTION 12 MOIS DE RELEVÉ
 0020 223 NORD 1 32 06 210

MUNICIPALITE: MONTMAGNY

ENTRE LES BORTIES DE BERTHIER ET MONTMAGNY.

JOURS MOYENS MENSUELS DE 1981

MOIS	DIMANCHE MOYEN	LUNDI MOYEN	MARDI MOYEN	MERCREDI MOYEN	JEUDI MOYEN	VENDREDI MOYEN	SAMEDI MOYEN	JOUR MOY. AJUSTE 1981	JOUR MOY. AJUSTE 1980
JANV.	2908	4723	3404	2820	2764	3539	2089	3178	3217
FEV.	3867	3070	2930	3041	3311	4154	3057	3354	3408
MARS	4777	3701	3179	3157	3696	4252	3218	3711	3401
AVRIL	7012	3823	3854	3764	4364	4771	3492	4440	4577
MAI	6351	4227	3890	3994	4495	5234	3922	4587	4712
JUIN	7628	4834	5201	4411	5404	5983	4740	5457	5281
JUIL.	8874	7394	6720	6979	7322	8083	7226	7514	7933
AOUT	10000	6818	6037	6180	7151	8242	7555	7426	7703
SEPT	7749	4334	4350	4274	4725	5874	4559	5123	5256
OCT.	7299	4076	3916	3864	4231	5120	3476	4568	4915
NOV.	5104	3596	3304	3371	3584	4047	3095	3728	3972
DEC.	3175	3580	3235	2984	3239	3537	2796	3220	3462
JOUR MOYEN	6228	4514	4172	4069	4523	5236	4102	4692	4819

ROUTE COMPT. VOIE
 0020 223 NORD 1

POURCENTAGES DES JOURS MOYENS MENSUELS PAR RAPPORT AU J.M.A. AJUSTE DE 1981

MOIS	DIMANCHE	LUNDI	MARDI	MERCREDI	JEUDI	VENDREDI	SAMEDI	JOUR MOY. AJUSTE 1981	JOUR MOY. AJUSTE 1980(*)
JANV.	62.0	100.7	72.5	60.1	58.9	75.4	44.5	67.7	66.8
FEV.	82.4	65.4	63.5	64.8	70.6	88.5	65.2	71.5	70.7
MARS	101.8	78.9	67.8	67.3	78.8	90.6	68.6	79.1	70.6
AVRIL	149.4	81.5	82.1	80.2	93.0	101.7	74.4	94.6	95.0
MAI	135.4	90.1	82.9	85.1	95.8	111.6	83.6	97.8	97.8
JUIN	162.6	103.0	110.8	94.0	115.2	127.5	101.0	116.3	109.6
JUIL.	189.1	157.6	143.2	148.7	156.1	172.3	154.0	160.1	164.6
AOUT	213.1	145.3	128.7	131.7	152.4	175.7	161.0	158.3	159.8
SEPT	165.2	92.4	92.7	91.1	100.7	125.2	97.2	109.2	109.1
OCT.	155.6	86.9	83.5	82.4	90.2	109.1	74.1	97.4	102.0
NOV.	108.8	76.6	70.4	71.8	76.4	86.3	66.0	79.5	82.4
DEC.	67.7	76.3	68.9	63.6	69.0	75.4	59.6	68.6	71.8
JOUR MOYEN	132.7	96.2	88.9	86.7	96.4	111.6	87.4	100.0	100.0

(*) POURCENTAGE DU JOUR MOYEN MENSUEL AJUSTE DE 1980 PAR RAPPORT AU J.M.A. AJUSTE DE 1981

VARIATIONS JOURNALIERES

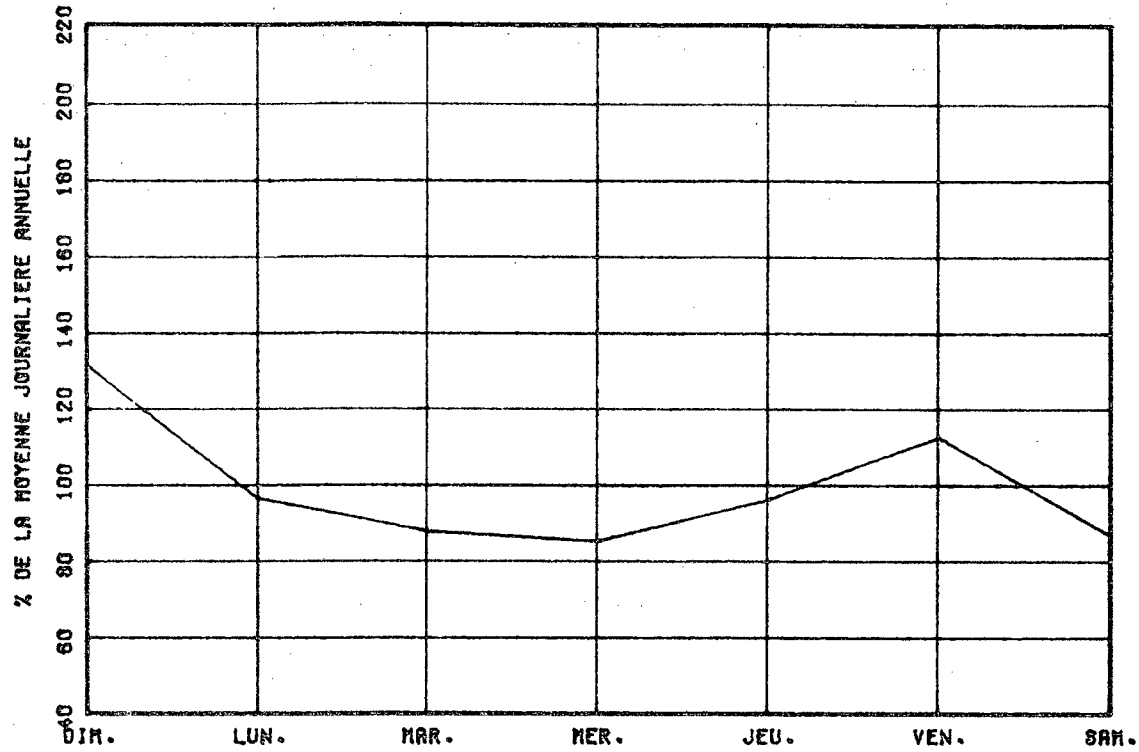

VARIATIONS MENSUELLES

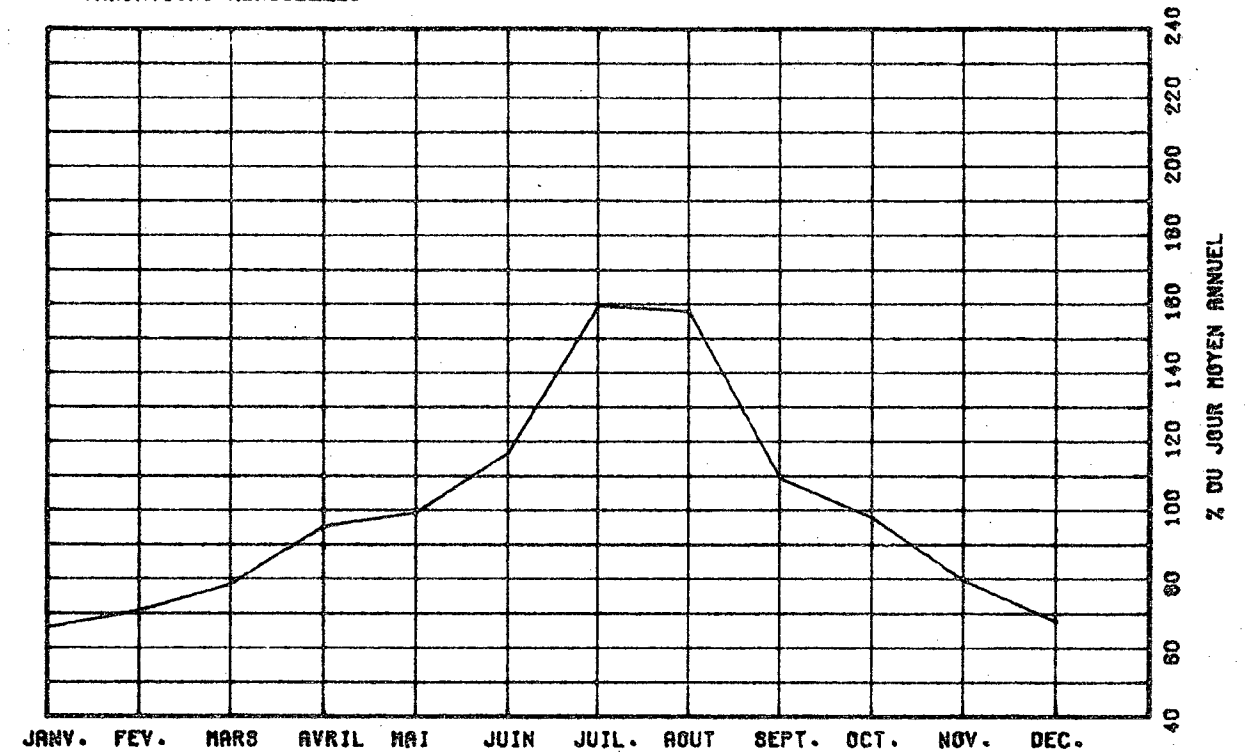

VARIATIONS HORAIRES

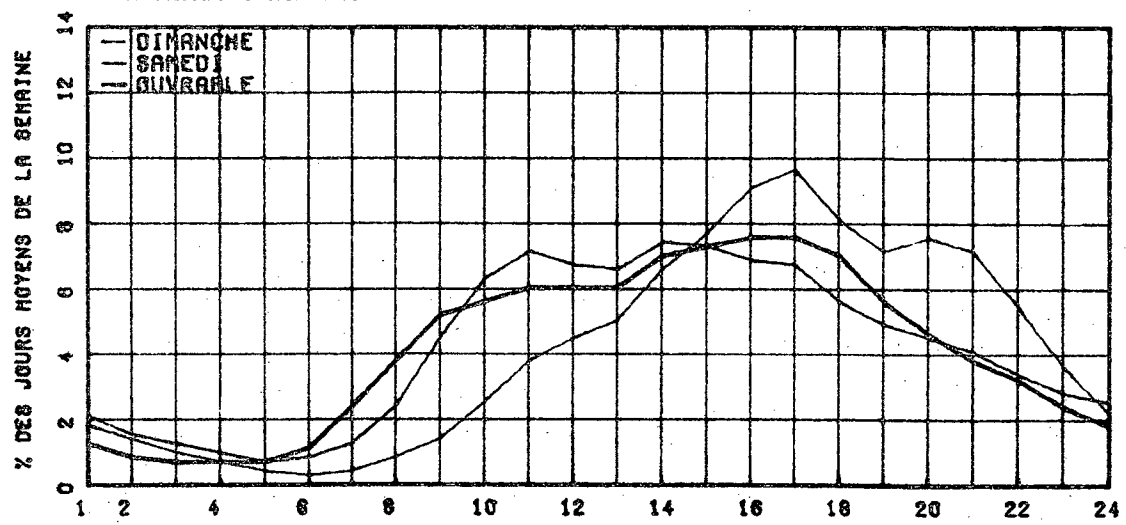

RELATION ENTRE LES HEURES DE POINTES ET LE J.M.A.

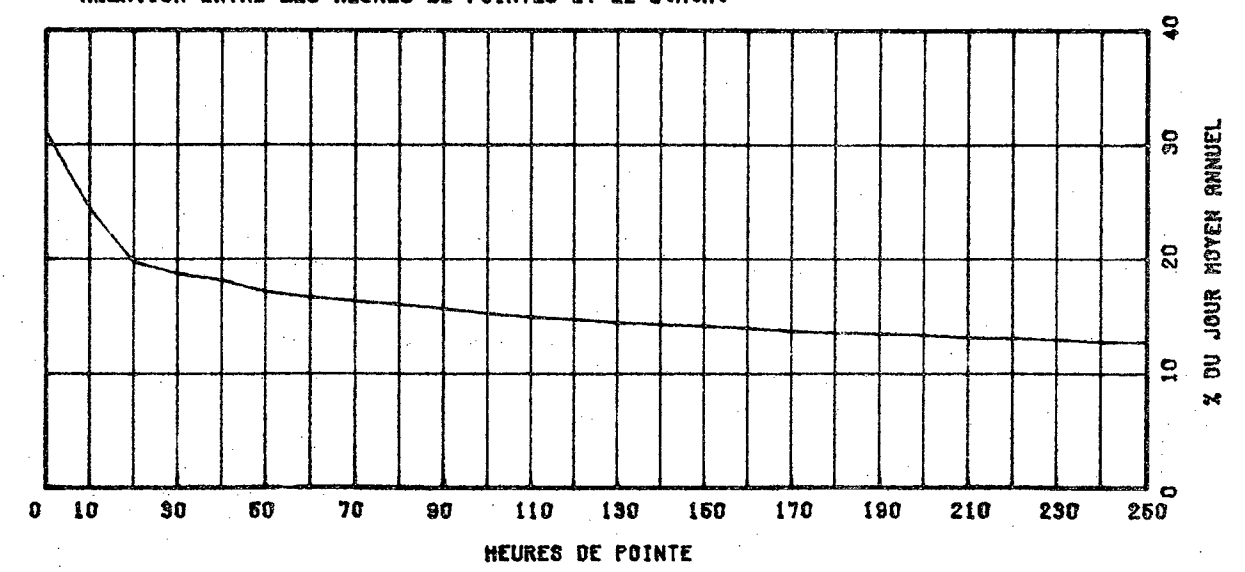

ROUTE COMPT. VOIE REGION TRONCON SECTION 12 MOIS DE RELEVÉ
 0020 223 SUD 1 32 06 210

MUNICIPALITE: MONTMAGNY
 ENTRE LES BORTIES DE BERTHIER ET MONTMAGNY.

ANNEE	JD. MOY. ANNUEL	JD. MOY. HIVER	JD. MOY. ETE	POURC. AUGM.	JOUR MAXIMUM	HEURES MAXIMALES			
						1-E	10-E	30-E	100-E
77	-----	-----	-----	+0.0	16630	0	0	0	0
*POURC.									
78	4731	3355	6416	-----	15428	1592	949	851	699
*POURC.		70.9	135.6		326.1	33.7	20.1	18.0	14.8
79	-----	-----	-----	-7.1	17534	0	0	0	0
*POURC.									
80	4842	3417	6534	-----	13105	1186	954	859	727
*POURC.		70.6	134.9		270.7	24.5	19.7	17.9	15.0
81	4605	3311	6106	-4.9	12685	1146	932	816	669
*POURC.		71.9	132.6		275.5	24.9	20.2	17.7	14.5

DISTRIBUTION MENSUELLE DE 1981

MOIS	HEURE MAXIMUM	JOUR MAXIMUM	JOUR MOYEN	TOTAL DU MOIS	POURC. ANNEE
JANV.	520	4137	2765	85729	5.1
FEV.	457	4881	3275	91727	5.5
MARS	641	5513	3723	115420	6.9
AVRIL	919	10726	4513	135417	8.1
MAI	760	7821	4696	145602	8.7
JUIN	737	8447	5354	160621	9.6
JUIL.	1146	12685	7240	224462	13.4
AOUT	899	9929	6734	208780	12.4
SEPT	897	10420	5039	151181	9.0
OCT.	924	10269	4747	147177	8.8
NOV.	490	5527	3569	107096	6.4
DEC.	946	9525	3479	107875	6.4

JOUR MOYEN ANNUEL: 4605

TOTAL: 1681087

ROUTE COMPT. VOIE
 0020 223 SUD 01

REPARTITION HORAIRE JOURNALIERE DE 1981

HEURES A.M.	MOYENNE POURC. (P)	SAMEDI MOYENNE POURC.	JOURS OUV. MOYENNE POURC.			
12-1	98	2.18	123	2.30	67	1.49
1-2	78	1.74	92	1.79	49	1.10
2-3	65	1.22	68	1.32	40	0.89
3-4	39	0.87	67	1.30	40	0.89
4-5	28	0.62	65	1.26	46	1.03
5-6	26	0.58	72	1.40	57	1.26
6-7	40	0.89	98	1.90	91	2.01
7-8	66	1.47	134	2.99	148	3.27
8-9	122	2.72	232	4.50	231	5.10
9-10	209	4.65	342	6.64	287	6.34
10-11	298	6.64	418	8.08	280	6.19
11-12 P.M.	331	7.37	405	7.86	268	6.64
12-1	306	6.79	346	6.76	241	5.33
1-2	369	8.22	377	7.32	278	6.14
2-3	268	6.64	376	7.30	308	6.81
3-4	347	7.73	339	6.86	312	6.89
4-5	334	7.44	313	6.06	327	7.23
5-6	275	6.12	279	5.42	318	7.05
6-7	212	4.72	213	4.14	268	6.92
7-8	210	4.68	166	3.61	237	5.24
8-9	212	4.72	179	3.68	198	4.38
9-10	188	4.19	163	3.17	174	3.88
10-11	148	3.25	128	2.49	141	3.13
11-12	118	2.58	118	2.23	113	2.51
JOUR MOYEN	4691	6160	4687			
(P) POURCENTAGES DES HEURES MOYENNES SUR LES JOURNEES MOYENNES						

ROUTE COMPT. VOIE REGION TRUNCON SECTION 12 MOIS DE RELEVÉ

0020 223 SUD 1 32 06 210

MUNICIPALITE: MONTMAGNY

ENTRE LES BORTIES DE BERTHIER ET MONTMAGNY.

JOURS MOYENS MENSUELS DE 1981

MOIS	DIMANCHE MOYEN	LUNDI MOYEN	MARDI MOYEN	MERCREDI MOYEN	JEUDI MOYEN	VENDREDI MOYEN	SAMEDI MOYEN	JOUR MOY. AJUSTE 1981	JOUR MOY. AJUSTE 1980
JANV.	2177	3171	3090	2758	2560	3685	2321	2823	3011
FEV.	3283	3002	3035	2913	3043	4358	3295	3275	3379
MARS	3813	3673	3386	3026	3464	4934	3838	3733	3436
AVRIL	4507	4082	3932	3703	4563	6355	4536	4525	4683
MAI	4498	4327	3982	4115	4285	6228	4990	4632	4789
JUIN	5178	5084	4880	4115	4593	7177	6368	5342	5917
JUIL.	7322	6521	5837	5215	5702	9378	10538	7216	8077
AOUT	7331	6543	5682	5271	5800	8146	7960	6676	7089
SEPT	5211	4537	4337	4093	4316	7068	5954	5073	4950
OCT.	4545	4135	3755	3725	4029	6973	5420	4654	4891
NOV.	3553	3568	3319	3242	3378	4491	3440	3570	3850
DEC.	2706	3232	3280	3522	4717	3805	3099	3480	3753
JOUR MOYEN	4510	4322	4042	3808	4204	6049	5146	4583	4818

ROUTE COMPT. VOIE
0020 223 SUD 1

POURCENTAGES DES JOURS MOYENS MENSUELS PAR RAPPORT AU J.M.A. AJUSTE DE 1981

MOIS	DIMANCHE	LUNDI	MARDI	MERCREDI	JEUDI	VENDREDI	SAMEDI	JOUR MOY. AJUSTE 1981	JOUR MOY. AJUSTE 1980(*)
JANV.	47.5	69.2	67.4	60.2	55.9	80.4	50.6	61.6	62.5
FEV.	71.6	65.5	66.2	63.6	66.4	95.1	71.9	71.5	70.1
MARS	83.2	80.1	73.9	66.0	75.6	107.7	83.7	81.5	71.3
AVRIL	98.3	89.1	85.8	80.8	99.6	138.7	99.0	98.7	97.2
MAI	98.1	94.4	86.9	89.8	93.5	135.9	108.9	101.1	99.4
JUIN	113.0	110.9	106.5	89.8	100.2	156.6	138.9	116.6	122.8
JUIL.	159.8	142.3	127.4	113.8	124.4	204.6	229.9	157.5	167.6
AOUT	160.0	142.8	124.0	115.0	126.6	177.7	173.7	145.7	147.1
SEPT	113.7	99.0	94.6	89.3	94.2	154.2	129.9	110.7	102.7
OCT.	99.2	90.2	81.9	81.3	87.9	152.1	118.3	101.5	101.5
NOV.	77.5	77.9	72.4	70.7	73.7	98.0	75.1	77.9	79.9
DEC.	59.0	70.5	71.6	76.8	102.9	83.0	67.6	75.9	77.9
JOUR MOYEN	98.4	94.3	88.2	83.1	91.7	132.0	112.3	100.0	100.0

(*) POURCENTAGE DU JOUR MOYEN MENSUEL AJUSTE DE 1980 PAR RAPPORT AU J.M.A. AJUSTE DE 1981

VARIATIONS JOURNALIERES

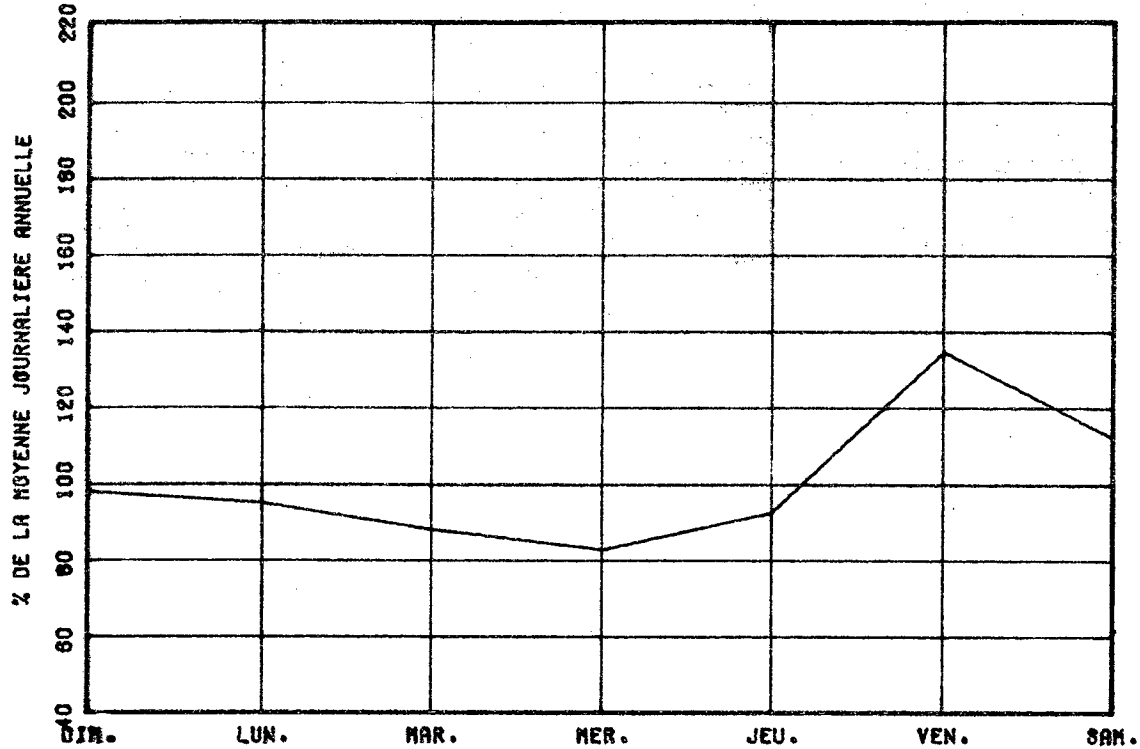

VARIATIONS MENSUELLES

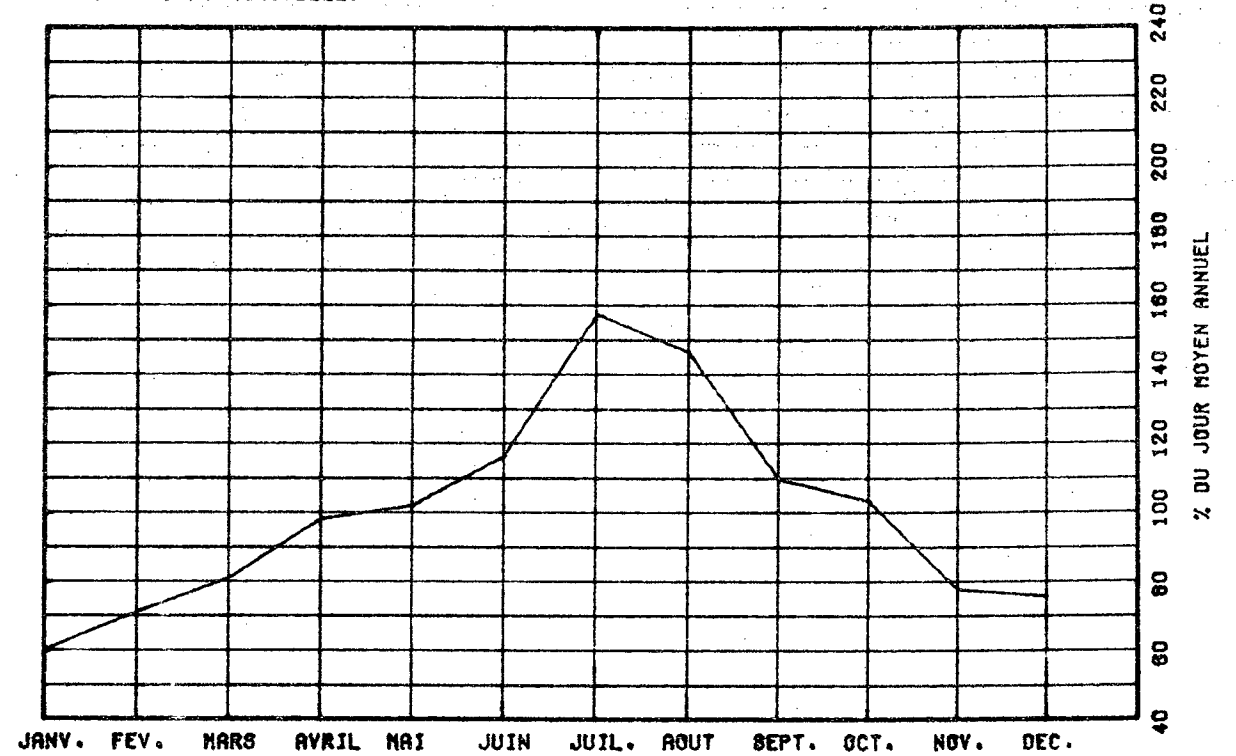

VARIATIONS HORAIRES

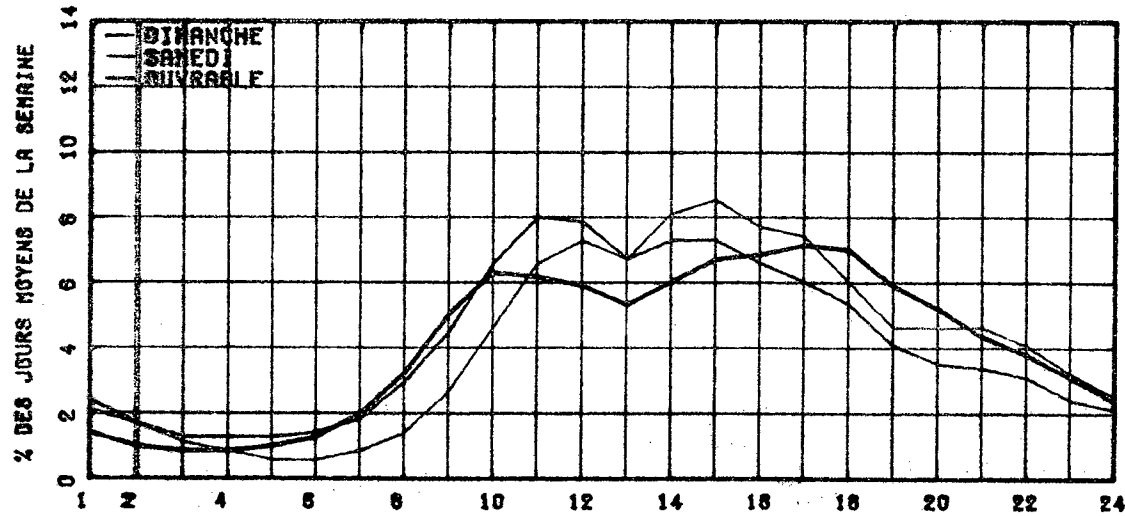

RELATION ENTRE LES HEURES DE POINTES ET LE J.M.A.

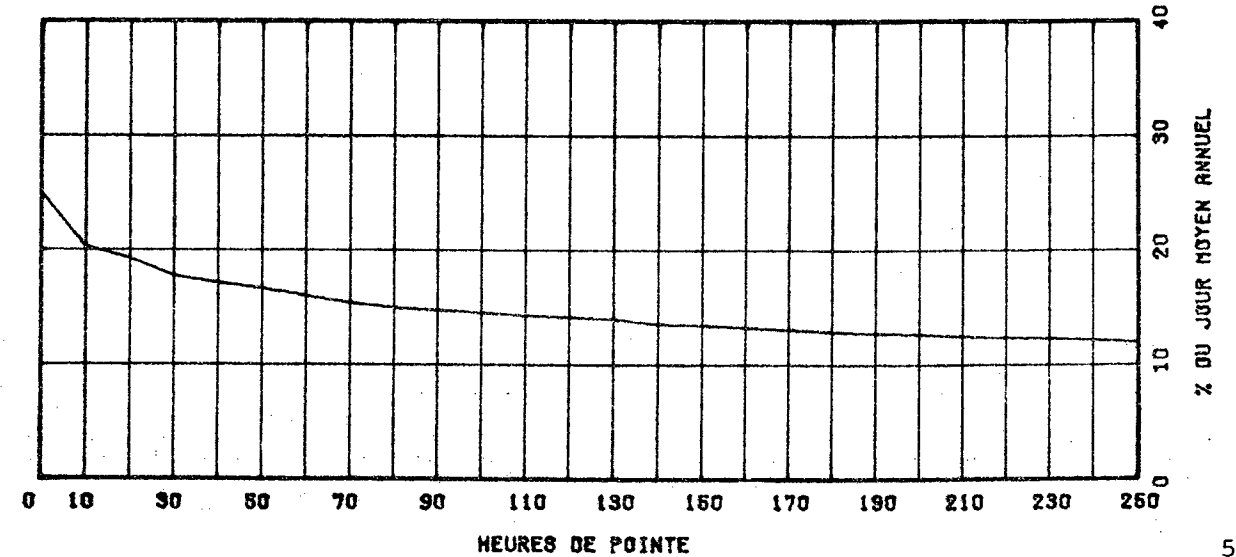

ROUTE 0020 COMPT. 223 VOIE TOT REGION 32 TRONCON 06 SECTION 210 12 MOIS DE RELEVÉ

MUNICIPALITE: MONTMAGNY
ENTRE LES BORTIES DE BERTHIER ET MONTMAGNY.

ANNEE	JO. MOY. ANNUEL	JO. MOY. HIVER	JO. MOY. ETE	POURC. AUGM.	JOUR MAXIMUM	HEURES MAXIMALES			
						1-ERE	10-E	30-E	100-E
77	9095	5999	12560	+3.2	23338	0	0	0	0
*POURC.		66.0	138.1		256.6	0.0	0.0	0.0	0.0
78	9272	6543	12633	+1.9	22276	2061	1567	1439	1257
*POURC.		70.6	136.2		240.3	22.2	16.9	15.5	13.6
79	9877	6719	13774	+6.5	25208	2134	1778	1594	1368
*POURC.		68.0	139.5		255.2	21.6	18.0	16.1	13.9
80	9733	6826	13192	-1.5	21765	2092	1765	1519	1319
*POURC.		70.1	135.5		223.6	21.5	18.1	15.6	13.6
81	9353	6664	12570	-3.9	20022	1950	1642	1446	1270
*POURC.		71.2	134.4		214.1	20.8	17.6	15.5	13.6

DISTRIBUTION MENSUELLE DE 1981

MOIS	HEURE MAXIMUM	JOUR MAXIMUM	JOUR MOYEN	TOTAL DU MOIS	POURC. ANNEE
JANV.	1327	14278	5891	162633	5.3
FEV.	831	9346	6630	185654	5.4
MARS	994	10105	7451	231011	6.8
AVRIL	1950	17702	9035	271062	7.9
MAI	1176	13651	9409	291693	8.5
JUIN	1190	14866	10889	326688	9.6
JUIL.	1642	20022	14811	459146	13.4
AOUT	1480	19381	14228	441095	12.9
SEPT	1823	18553	10223	306690	9.0
OCT.	1897	17229	9392	291170	8.5
NOV.	1037	10402	7340	220213	6.4
DEC.	1218	12732	6682	207166	6.1

JOUR MOYEN ANNUEL: 9353

TOTAL: 3414221

ROUTE 0020 COMPT. 223 VOIE TOTAL

REPARTITION HORAIRE JOURNALIERE DE 1981

HEURES A.M.	DIMANCHE MOYENNE POURC. (%)	SAMEDI MOYENNE POURC.	JOURS OUV. MOYENNE POURC.			
12h 1	213	1.99	212	2.29	129	1.43
1h 2	166	1.55	160	1.73	93	1.03
2h 3	122	1.14	123	1.33	76	0.85
3h 4	86	0.80	109	1.18	74	0.82
4h 5	58	0.54	99	1.07	88	0.91
5h 6	51	0.48	109	1.18	110	1.22
6h 7	75	0.68	155	1.67	196	2.20
7h 8	119	1.11	252	2.72	322	3.56
8h 9	216	2.02	418	4.51	467	5.16
9h 10	369	3.45	605	6.53	585	6.03
10h 11	559	5.03	710	7.66	556	5.14
11h 12 P.M.	617	5.76	686	7.40	546	5.04
12h 1	621	5.80	619	6.68	516	5.70
1h 2	784	7.32	687	7.42	600	6.53
2h 3	870	8.13	680	7.34	636	7.05
3h 4	917	8.56	626	6.76	687	7.26
4h 5	935	8.73	591	6.38	673	7.43
5h 6	781	7.29	513	5.54	638	7.05
6h 7	660	6.14	418	4.51	585	6.31
7h 8	626	5.81	372	4.02	447	4.95
8h 9	664	6.20	347	3.75	375	4.14
9h 10	532	4.97	305	3.29	322	3.56
10h 11	372	3.47	246	2.64	284	3.11
11h 12	256	2.39	224	2.42	199	2.20

JOUR MOYEN 10707 9265 9080
(%) POURCENTAGES DES HEURES MOYENNES SUR LES JOURNEES MOYENNES

ROUTE COMPT. VOIE REGION TRONCON SECTION 12 MOIS DE RELEVÉ
 0020 223 TOT 32 06 210

MUNICIPALITE: MONTMAGNY
 ENTRE LES BORTIES DE BERTHIER ET MONTMAGNY.

JOURS MOYENS MENSUELS DE 1981

MOIS	DIMANCHE MOYEN	LUNDI MOYEN	MARDI MOYEN	MERCREDI MOYEN	JEUDI MOYEN	VENDREDI MOYEN	SAMEDI MOYEN	JOUR MOY. AJUSTE 1981	JOUR MOY. AJUSTE 1980
JANV.	5085	7894	6494	5578	5325	7225	4411	6001	6230
FEV.	7150	6072	6015	5954	6355	8513	6353	6630	6787
MARS	8591	7375	6565	6183	7161	9186	7056	7445	6837
AVRIL	11519	7905	7786	7468	8927	11127	8028	8965	9261
MAI	10849	8555	7872	8109	8780	11463	8912	9220	9502
JUIN	12806	9919	10081	8526	9997	13161	11109	10799	11199
JUIL.	16196	13915	12557	12195	13024	17461	17764	14730	16011
AOUT	17332	13361	11719	11451	12951	16389	15515	14102	14793
SEPT	12961	8872	8688	8367	9041	12942	10513	10197	10207
OCT.	11845	8212	7672	7590	8261	12094	8896	9224	9806
NOV.	8658	7164	6623	6614	6962	8538	6536	7299	7823
DEC.	5881	6812	6515	6507	7957	7342	5896	6701	7215
JOUR MOYEN	10739	8838	8215	7878	8728	11286	9249	9276	9639

ROUTE COMPT. VOIE
 0020 223 TOT

POURCENTAGES DES JOURS MOYENS MENSUELS PAR RAPPORT AU J.M.A. AJUSTE DE 1981

MOIS	DIMANCHE	LUNDI	MARDI	MERCREDI	JEUDI	VENDREDI	SAMEDI	JOUR MOY. AJUSTE 1981	JOUR MOY. AJUSTE 1980(*)
JANV.	54.6	85.1	70.0	60.1	57.4	77.9	47.6	64.7	64.6
FEV.	77.1	65.5	64.8	64.2	68.5	91.8	68.5	71.5	70.4
MARS	92.6	79.5	70.8	66.7	77.2	99.0	76.1	80.3	70.9
AVRIL	124.2	85.2	83.9	80.5	96.2	120.0	86.5	96.6	96.1
MAI	117.0	92.2	84.9	87.4	94.7	123.6	96.1	99.4	98.6
JUIN	138.1	106.9	108.7	91.9	107.8	141.9	119.8	116.4	116.2
JUIL.	174.6	150.0	135.4	131.5	140.4	188.2	191.5	158.8	166.1
AOUT	186.8	144.0	126.3	123.4	139.6	176.7	167.3	152.0	153.5
SEPT	139.7	95.6	93.7	90.2	97.5	139.5	113.3	109.9	105.9
OCT.	127.7	88.5	82.7	81.8	89.1	130.4	95.9	99.4	101.7
NOV.	93.3	77.2	71.4	71.3	75.1	92.0	70.5	78.7	81.2
DEC.	63.4	73.4	70.2	70.1	85.8	79.2	63.6	72.2	74.9
JOUR MOYEN	115.8	95.3	88.6	84.9	94.1	121.7	99.7	100.0	100.0

(*) POURCENTAGE DU JOUR MOYEN MENSUEL AJUSTE DE 1980 PAR RAPPORT AU J.M.A. AJUSTE DE 1981

VARIATIONS JOURNALIERES

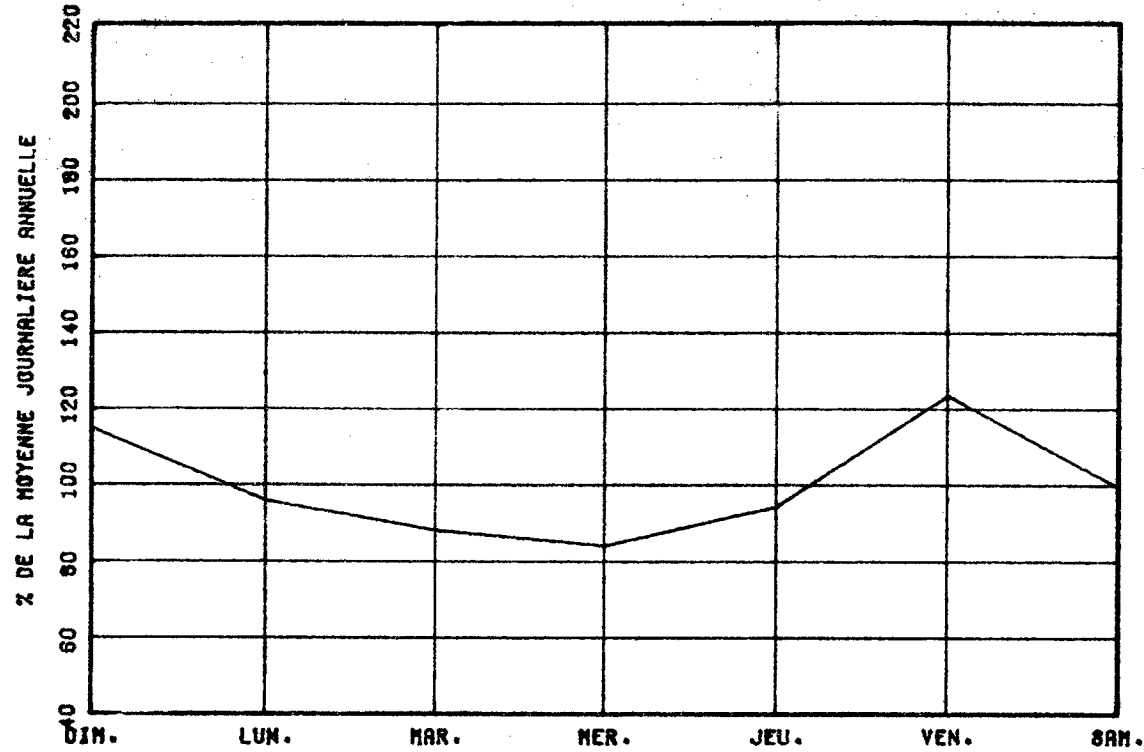

VARIATIONS MENSUELLES

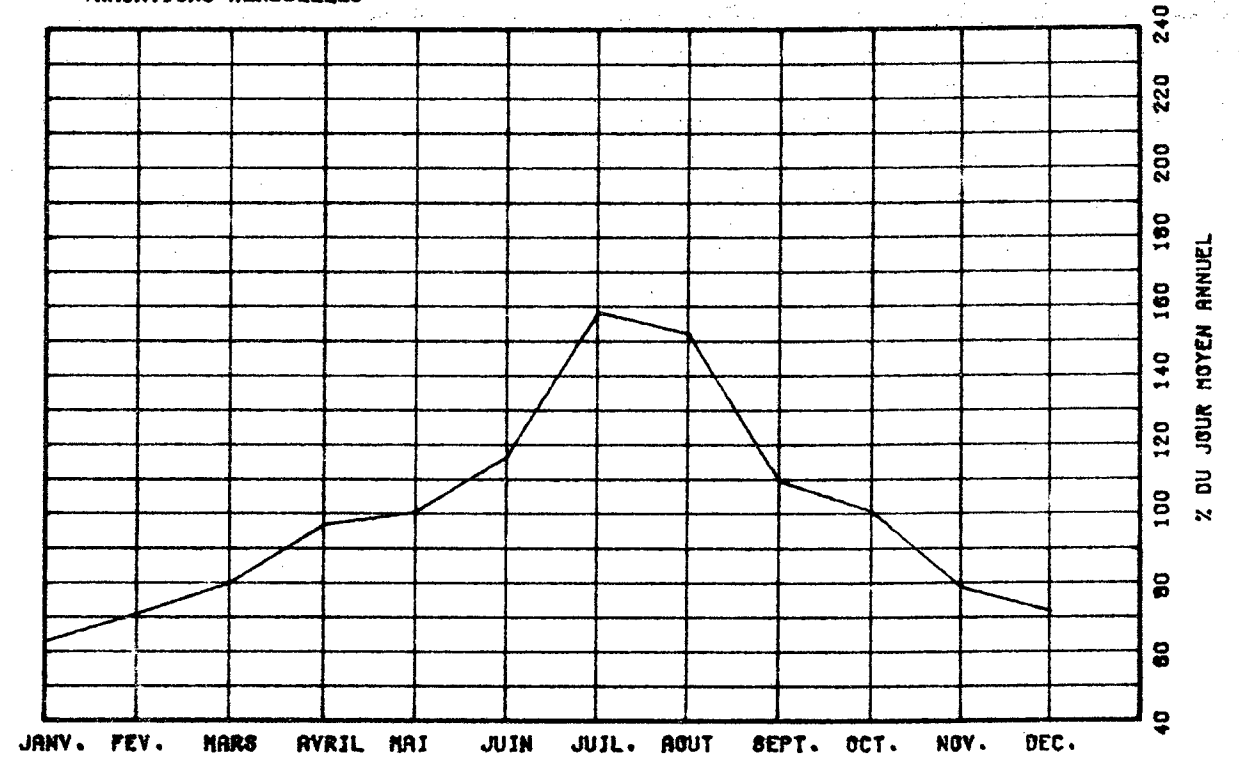

VARIATIONS HORAIRES

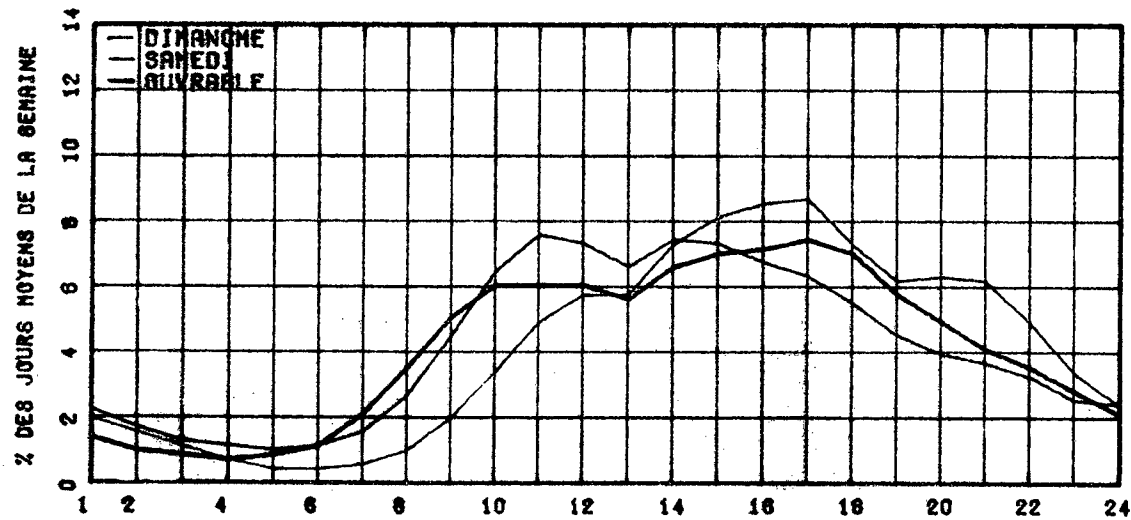

RELATION ENTRE LES HEURES DE POINTES ET LE J.M.A.

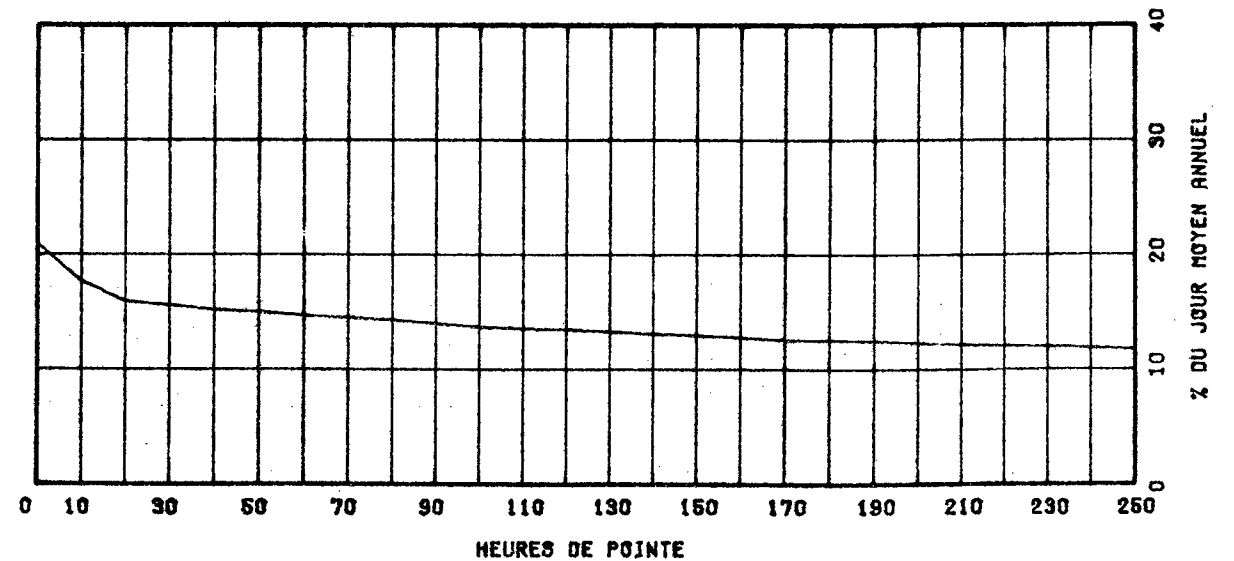

ROUTE COMPT. VOIE REGION TRONCON SECTION 12 MOIS DE RELEVÉ

0020 286 32 06 060
 MUNICIPALITE: SAINT-ROMUALD-D ETCHEMIN
 A 2.1 KM. A L'EST DE LA RTE 175.

ANNEE	JO. MOY. ANNUEL	JO. MOY. HIVER	JO. MOY. ETE	POURC. AUGM.	JOUR MAXIMUM	HEURES MAXIMALES			
						1-ERE	10-E	30-E	100-E
77	30382	23822	38092	+9.4	49489	4622	4059	3772	3357
*POURC.		78.4	125.4		162.9	15.2	13.4	12.4	11.0
78	29410	23037	36068	-3.2	49521	4441	3915	3640	3369
*POURC.		78.3	122.6		168.4	15.1	13.3	12.4	11.5
79	31740	25494	38315	+7.9	45514	4325	3853	3599	3188
*POURC.		80.3	120.7		143.4	13.6	12.1	11.3	10.0
80	34909	29923	39512	+10.0	51782	4310	4161	3912	3560
*POURC.		85.7	113.2		148.3	12.3	11.9	11.2	10.2
81	34915	30367	37767	+0.0	49776	4634	4293	4044	3679
*POURC.		87.0	108.2		142.6	13.3	12.3	11.6	10.5

DISTRIBUTION MENSUELLE DE 1981

MOIS	HEURE MAXIMUM	JOUR MAXIMUM	JOUR MOYEN	TOTAL DU MOIS	POURC. ANNEE
JANV.	3625	37240	28234	875270	6.9
FEV.	3855	40143	31632	885718	6.9
MARS	3930	40777	32699	1013685	8.0
AVRIL	4391	47627	37537	1126126	8.8
MAI	4409	48311	39403	1221499	9.6
JUIN	4350	49334	38855	1165663	9.1
JUIL.	4293	49776	36050	1117555	8.8
AOUT	4297	45551	38391	1190137	9.3
SEPT	4464	45961	37811	1134342	8.9
OCT.	4634	49307	36403	1128506	8.9
NOV.	4044	41073	32862	985870	7.7
DEC.	3601	36835	29028	899898	7.1

JOUR MOYEN ANNUEL: 34915

TOTAL: 12744269

ROUTE: 0020
 COMPT. 286
 VOIE 00

REPARTITION HORAIRE JOURNALIERE DE 1981

HEURES A.M.	DIMANCHE MOYENNE POURC. (%)	SAMEDI MOYENNE POURC.	JOURS OUV. MOYENNE POURC.
12-1	948 3.09	811 2.67	493 1.34
1-2	810 2.64	626 2.06	291 0.79
2-3	569 1.85	481 1.49	201 0.55
3-4	379 1.23	356 1.17	182 0.50
4-5	201 0.65	229 0.76	167 0.45
5-6	151 0.49	223 0.74	240 0.65
6-7	203 0.66	359 1.22	201 2.17
7-8	399 1.30	770 2.54	2461 6.67
8-9	592 1.93	1269 4.18	2970 8.06
9-10	900 2.95	1647 5.43	1987 5.31
10-11	1278 4.16	1908 6.29	1829 4.99
11-12 P.M.	1450 4.72	1860 6.20	1849 5.02
12-1	1655 5.39	1890 6.23	1822 4.94
1-2	2353 7.66	2205 7.27	2171 5.89
2-3	2329 7.58	2084 6.87	2192 5.95
3-4	2318 7.54	2030 6.69	2462 6.68
4-5	2591 8.43	2075 6.84	3472 9.42
5-6	2149 6.99	1857 6.12	3035 8.23
6-7	1725 5.61	1456 4.80	2023 5.49
7-8	1912 6.22	1565 5.15	1748 4.74
8-9	1864 6.07	1597 5.01	1346 3.65
9-10	1609 5.24	1192 3.63	1289 3.42
10-11	1328 4.32	1012 3.34	1046 2.84
11-12	1005 3.27	1120 3.69	639 1.72

JOUR MOYEN: 30787 30529 30076
 (%) POURCENTAGES DES HEURES MOYENNES SUR LES JOURNEES MOYENNES

ROUTE COMPT. VOIE REGION TRONCON SECTION 12 MOIS DE RELEVÉ
 0020 286 32 06 060

MUNICIPALITE: SAINT-ROMUALD-D ETCHEMIN
 A 2.1 KM. A L'EST DE LA RTE 175.

JOURS MOYENS MENSUELS DE 1981

MOIS	DIMANCHE MOYEN	LUNDI MOYEN	MARDI MOYEN	MERCREDI MOYEN	JEUDI MOYEN	VENDREDI MOYEN	SAMEDI MOYEN	JOUR MOY. AJUSTE 1981	JOUR MOY. AJUSTE 1980
JANV.	20033	32180	31533	30707	30694	35274	22702	29017	29089
FEV.	26791	31474	31925	32222	33577	38319	27119	31632	30854
MARS	29036	34037	33161	32500	33830	38681	28114	32765	30117
AVRIL	34347	37652	36492	37678	40962	42302	31263	37528	35085
MAI	36556	39184	38782	39269	41694	47151	33972	39515	37125
JUIN	33632	37780	39452	41288	41571	46344	33952	39145	39149
JUIL.	34074	36552	33181	32874	36346	43304	34624	35850	42253
AOUT	36849	38674	37434	37326	39374	44998	35197	38550	40084
SEPT	35062	37636	37786	37685	39500	45164	32525	37908	36833
OCT.	32599	36127	36080	35971	38353	43766	31664	36365	35612
NOV.	28752	34307	33871	33566	35696	37084	27425	32957	33441
DEC.	21181	29578	30837	30075	32563	36308	24842	29340	30018
JOUR MOYEN	30742	35431	35211	35096	37013	41557	30283	35047	34971

ROUTE COMPT. VOIE
 0020 286

POURCENTAGES DES JOURS MOYENS MENSUELS PAR RAPPORT AU J.M.A. AJUSTE DE 1981

MOIS	DIMANCHE	LUNDI	MARDI	MERCREDI	JEUDI	VENDREDI	SAMEDI	JOUR MOY. AJUSTE 1981	JOUR MOY. AJUSTE 1980(*)
JANV.	57.2	91.8	90.0	87.6	87.6	100.6	64.8	82.8	83.2
FEV.	76.4	89.8	91.1	91.9	95.8	109.3	77.4	90.3	88.2
MARS	82.8	97.1	94.6	92.7	96.5	110.4	80.2	93.5	86.1
AVRIL	98.0	107.4	109.8	107.5	116.9	120.7	89.2	107.1	100.3
MAI	104.3	111.8	110.7	112.0	119.0	134.5	96.9	112.7	106.2
JUIN	96.0	107.8	112.6	117.8	118.6	132.2	96.9	111.7	111.9
JUIL.	97.2	104.3	94.7	93.8	103.7	123.6	98.8	102.3	120.8
AOUT	105.1	110.3	106.8	106.5	112.3	128.4	100.4	110.0	114.6
SEPT	100.0	107.4	107.8	107.5	112.7	128.9	92.8	108.2	105.3
OCT.	93.0	103.1	102.9	102.6	109.4	124.9	90.3	103.8	101.8
NOV.	82.0	97.9	96.6	95.8	101.9	105.8	78.3	94.0	95.6
DEC.	60.4	84.4	88.0	85.8	92.9	103.6	70.9	83.7	85.8
JOUR MOYEN	87.7	101.1	100.5	100.1	105.6	118.6	86.4	100.0	100.0

(*) POURCENTAGE DU JOUR MOYEN MENSUEL AJUSTE DE 1980 PAR RAPPORT AU J.M.A. AJUSTE DE 1980

VARIATIONS JOURNALIERES

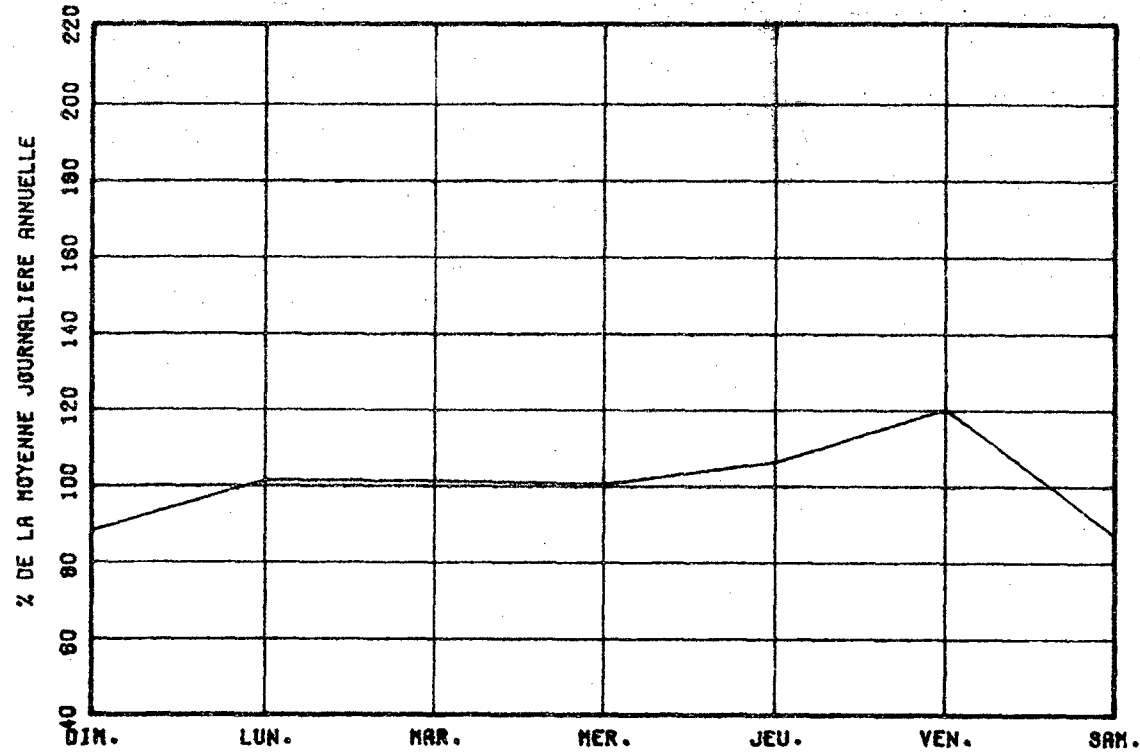

VARIATIONS MENSUELLES

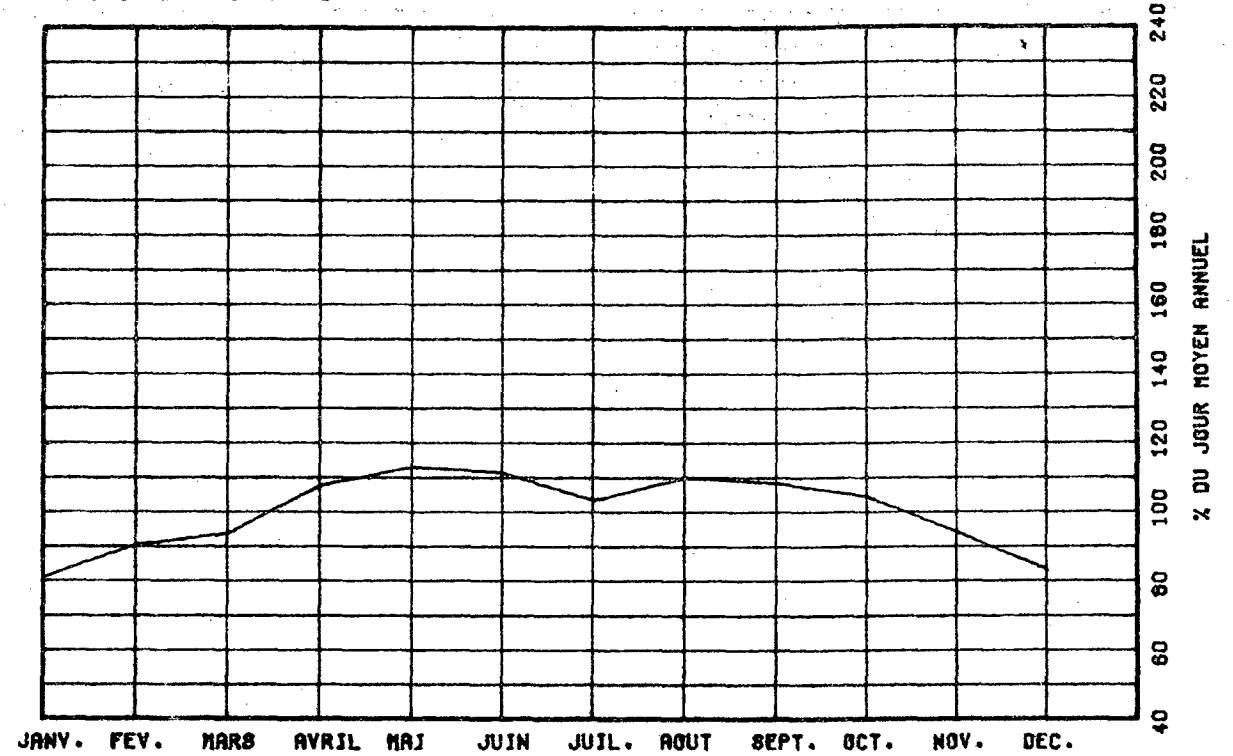

VARIATIONS HORAIRES

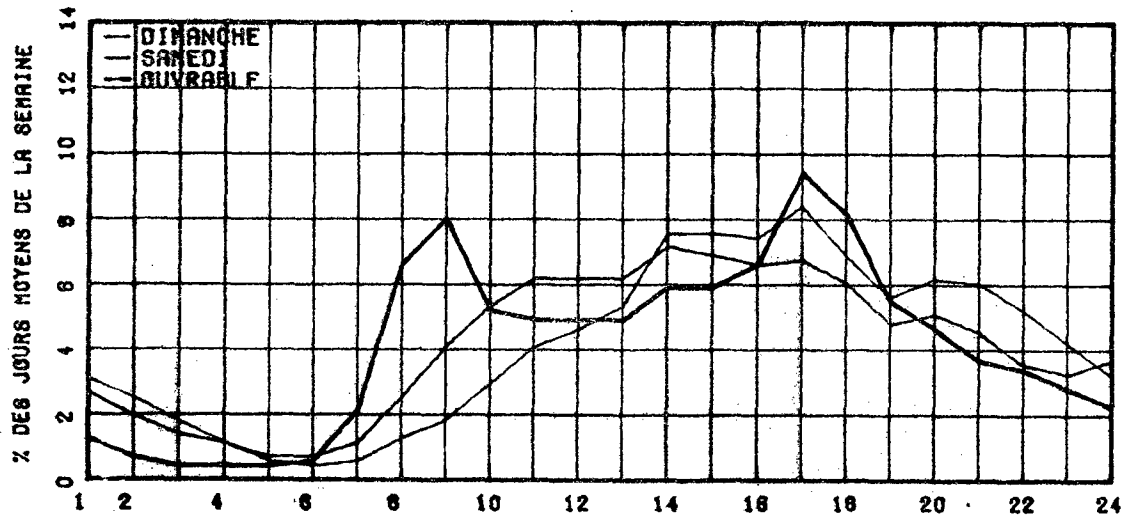

RELATION ENTRE LES HEURES DE POINTES ET LE J.H.A.

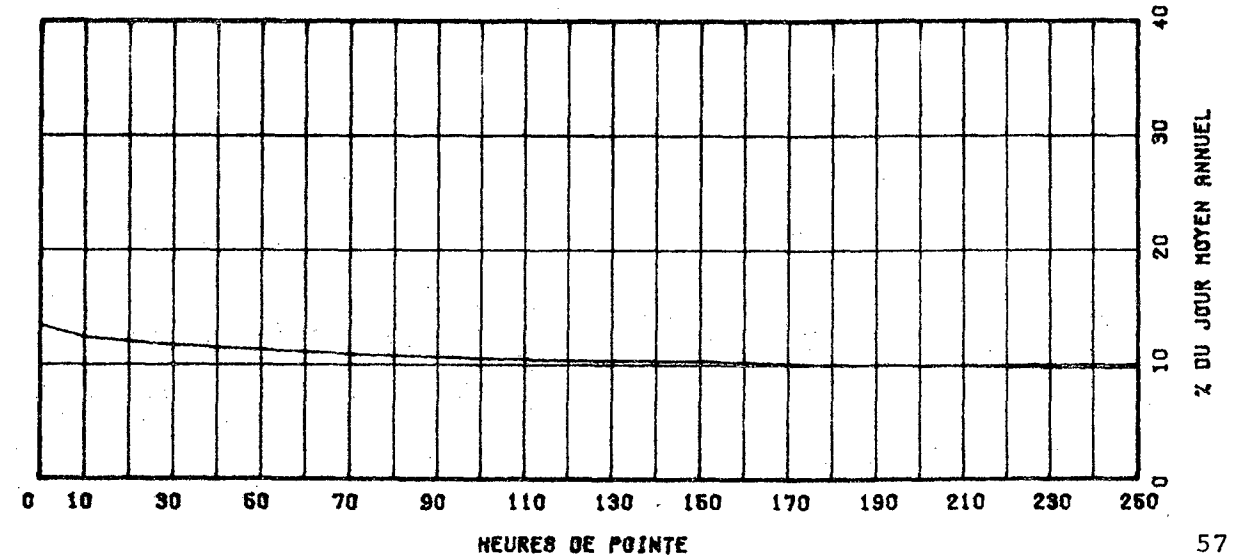

ROUTE 0020 COMPT. VOIE 327 00

ROUTE 0020 COMPT. 327 VOIE 32 REGION 32 TRONCON 06 SECTION 020 12 MOIS DE RELEVÉ

REPARTITION HORAIRE JOURNALIERE DE 1981

MUNICIPALITE: BERNIERES

A 0.8 KM. A L'EST DE LA RTE 171.

ANNEE	JO. MOY. ANNUEL	JO. MOY. HIVER	JO. MOY. ETE	POURC. AUGM.	JOUR MAXIMUM	HEURES MAXIMALES			
						1-ERE	10-E	30-E	100-E
77	23376	17752	29006	+7.2	42842	4231	3505	3124	2779
*POURC.		75.9	124.1		183.3	18.1	15.0	13.4	11.9
78	24885	19570	30574	+6.5	44730	4414	3522	3162	2836
*POURC.		78.6	122.9		179.7	17.7	14.2	12.7	11.4
79	25862	20368	32221	+3.9	45465	4381	3793	3391	2989
*POURC.		78.8	124.6		175.8	16.9	14.7	13.1	11.6
80	25705	20398	31781	-0.6	45841	4268	3619	3331	2916
*POURC.		79.4	123.6		178.3	16.6	14.1	13.0	11.3
81	25565	20319	32214	-0.5	45927	4135	3803	3523	3058
*POURC.		79.5	126.0		179.6	16.2	14.9	13.8	12.0

HEURES A.M.	DIMANCHE MOYENNE POURC. (*)		SAMEDI MOYENNE POURC.		JOURS OUV. MOYENNE POURC.	
	MOYENNE	POURC. (*)	MOYENNE	POURC.	MOYENNE	POURC.
12- 1	559	2.03	548	2.27	343	1.35
1- 2	442	1.60	403	1.67	231	0.91
2- 3	310	1.12	299	1.24	186	0.73
3- 4	214	0.78	235	0.97	179	0.71
4- 5	133	0.48	181	0.75	192	0.76
5- 6	113	0.41	200	0.83	272	1.07
6- 7	168	0.61	340	1.41	667	2.63
7- 8	308	1.12	650	2.69	1408	5.55
8- 9	548	1.99	1083	4.49	1468	5.79
9-10	895	3.25	1540	6.38	1348	5.31
10-11	1294	4.69	1800	7.46	1365	5.38
11-12 P.M.	1494	5.42	1811	7.51	1365	5.38
12- 1	1691	6.13	1718	7.12	1344	5.30
1- 2	2135	7.74	1825	7.56	1535	6.05
2- 3	2233	8.10	1720	7.13	1630	6.42
3- 4	2333	8.46	1646	6.82	1827	7.20
4- 5	2435	8.83	1581	6.55	2241	8.83
5- 6	2016	7.31	1385	5.74	1976	7.79
6- 7	1696	6.15	1109	4.60	1449	6.71
7- 8	1752	6.35	1046	4.34	1223	4.82
8- 9	1680	6.09	923	3.83	1011	3.99
9-10	1393	5.05	759	3.15	891	3.51
10-11	1034	3.75	656	2.72	694	2.74
11-12	702	2.55	669	2.77	526	2.07

DISTRIBUTION MENSUELLE DE 1981

MOIS	HEURE MAXIMUM	JOUR MAXIMUM	JOUR MOYEN	TOTAL DU MOIS	POURC. ANNEE
JANV.	2324	24325	18595	576462	6.2
FEV.	2608	27473	21087	590450	6.3
MARS	2671	28722	22018	682568	7.3
AVRIL	3219	29969	21264	637941	6.8
MAI	3715	39347	27963	866876	9.3
JUIN	3650	39336	30176	905306	9.7
JUIL.	4135	45927	36022	1116694	12.0
AOUT	3548	41952	34460	1068283	11.5
SEPT	3873	43918	27997	839916	9.0
OCT.	3945	39348	25495	790370	8.5
NOV.	2671	28150	21482	644480	6.9
DEC.	2951	32273	19654	609292	6.5

JOUR MOYEN 27578 24127 29380
 (*) POURCENTAGES DES HEURES MOYENNES SUR LES JOURNEES MOYENNES

JOUR MOYEN ANNUEL: 25565

TOTAL: 9328638

ROUTE COMPT. VOIE REGION TRONCON SECTION 12 MOIS DE RELEVÉ

0020 327 32 06 020

MUNICIPALITE: BERNIERES

A 0.8 KM. A L'EST DE LA RTE 171.

JOURS MOYENS MENSUELS DE 1981

MOIS	DIMANCHE MOYEN	LUNDI MOYEN	MARDI MOYEN	MERCREDI MOYEN	JEUDI MOYEN	VENDREDI MOYEN	SAMEDI MOYEN	JOUR MOY. AJUSTE 1981	JOUR MOY. AJUSTE 1980
JANV.	18067	19631	18554	17835	18034	22655	16242	18716	19187
FEV.	23005	19592	18971	19113	20235	26717	19976	21087	21190
MARS	23907	21368	20317	19990	21616	26979	20064	22034	20401
AVRIL	24924	20238	19165	18617	20614	26646	18298	21214	24706
MAI	30465	25394	24196	24748	26589	35287	25865	27506	26208
JUIN	33113	28665	27600	26734	28374	38109	28066	30094	29348
JUIL.	38157	35423	31556	31838	33571	43667	36105	35760	34418
AOUT	39166	32761	30879	30758	32454	40260	34247	34360	35043
SEPT	32717	24547	24958	24339	26177	35052	27819	27944	27376
OCT.	27553	22942	22627	22303	23967	31311	25532	25176	25967
NOV.	23263	20796	20416	20305	21555	25361	18407	21443	22177
DEC.	16995	19587	19257	19177	22947	22944	17554	19780	20495
JOUR MOYEN	27611	24245	23208	22979	24677	31249	24014	25426	25543

ROUTE COMPT. VOIE

0020 327

POURCENTAGES DES JOURS MOYENS MENSUELS PAR RAPPORT AU J.M.A. AJUSTE DE 1981

MOIS	DIMANCHE	LUNDI	MARDI	MERCREDI	JEUDI	VENDREDI	SAMEDI	JOUR MOY. AJUSTE 1981	JOUR MOY. AJUSTE 1980(*)
JANV.	71.1	77.2	73.0	70.1	70.9	89.1	63.9	73.6	75.1
FEV.	90.5	77.1	74.6	75.2	79.6	105.1	78.6	82.9	83.0
MARS	94.0	64.0	79.9	78.6	85.0	106.1	78.9	86.7	79.9
AVRIL	98.0	79.6	75.4	73.2	81.1	104.8	72.0	83.4	96.7
MAI	119.8	99.9	95.2	97.3	104.6	138.8	101.7	108.2	102.6
JUIN	130.2	112.7	108.6	105.1	111.6	149.9	110.4	118.4	114.9
JUIL.	150.1	139.3	124.1	125.2	132.0	171.7	142.0	140.6	134.7
AOUT	154.0	128.0	121.4	121.0	127.6	158.3	134.7	135.1	137.2
SEPT	128.7	96.5	98.2	95.7	103.0	137.9	109.4	109.9	107.2
OCT.	108.4	90.2	89.0	87.7	94.3	123.1	100.4	99.0	101.7
NOV.	91.5	81.8	80.3	79.9	84.8	99.7	72.4	84.3	86.8
DEC.	66.8	77.0	75.7	75.4	90.3	90.2	69.0	77.8	80.2
JOUR MOYEN	108.6	95.-	91.3	90.4	97.1	122.9	94.4	100.0	100.0

(*) POURCENTAGE DU JOUR MOYEN MENSUEL AJUSTE DE 1980 PAR RAPPORT AU J.M.A. AJUSTE DE 1980

VARIATIONS JOURNALIERES

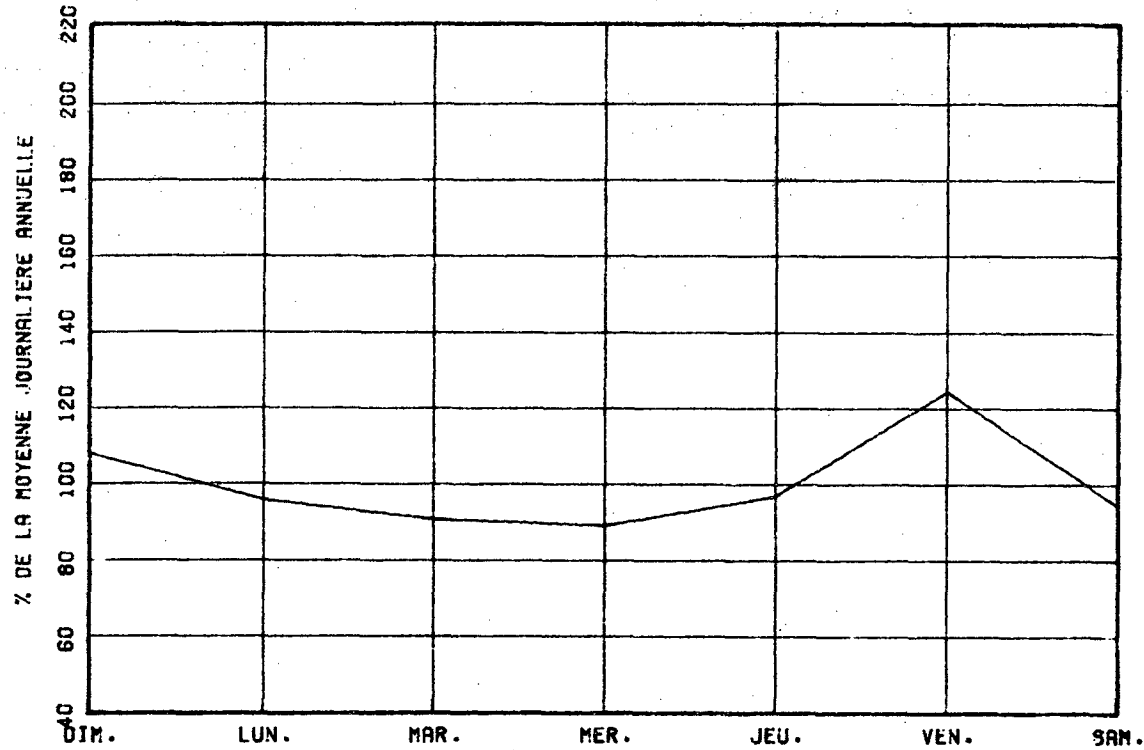

VARIATIONS MENSUELLES

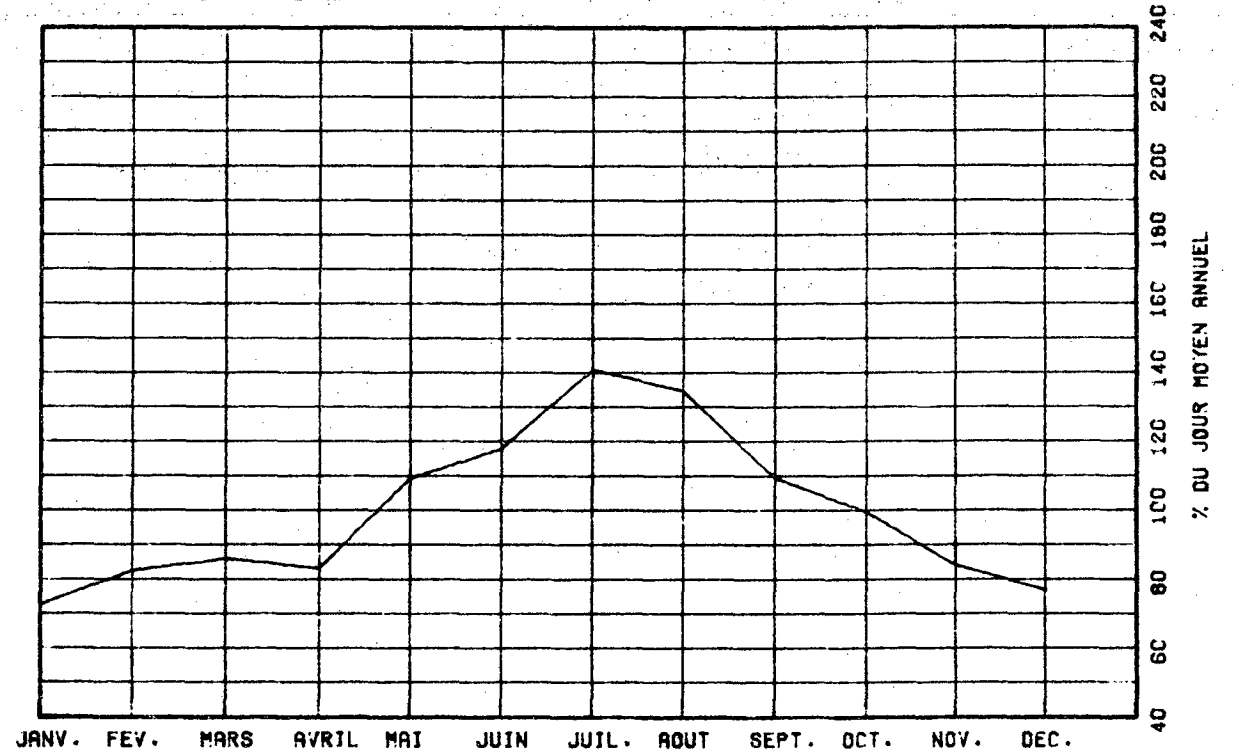

VARIATIONS HORAIRES

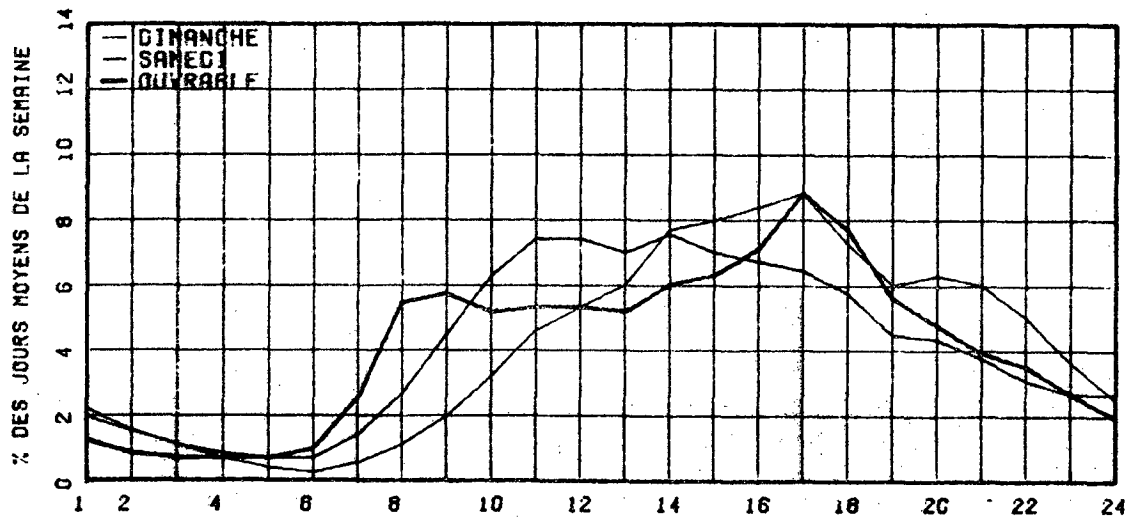

RELATION ENTRE LES HEURES DE POINTES ET LE J.M.A.

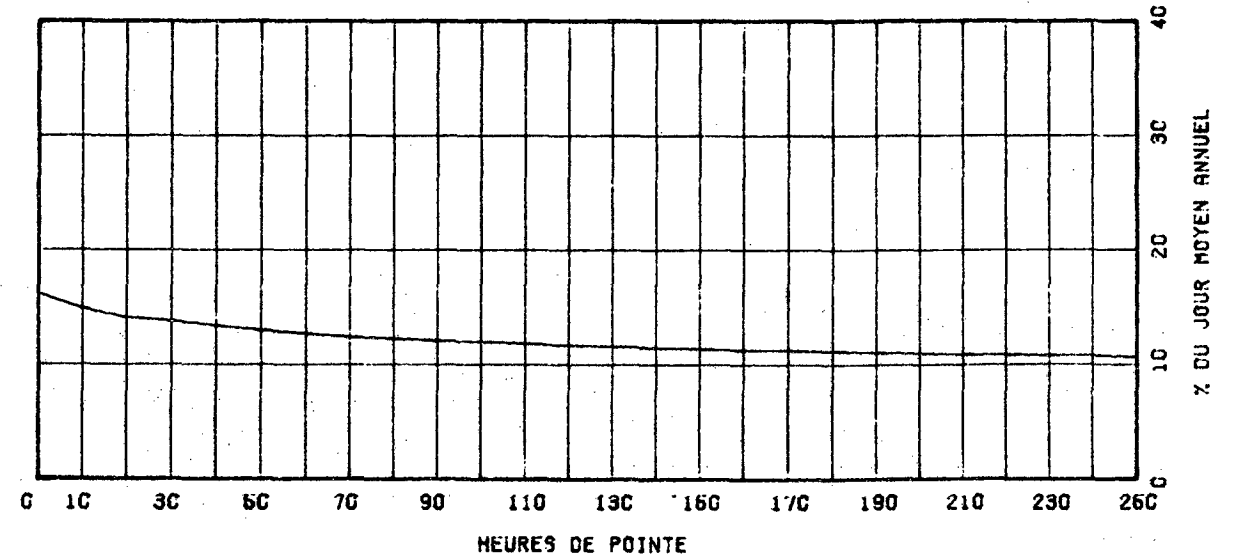

ROUTE COMPT. VOIE REGION TRONCON SECTION 12 MOIS DE RELEVÉ
 0020 372 NORD 1 40 05 120

MUNICIPALITE: MILLEROY

FACE A LA HALTE ROUTIERE, SUR LA VOIE NORD.

ANNEE	JO. MOY. ANNUEL	JO. MOY. HIVER	JO. MOY. ETE	POURC. AUGM.	JOUR MAXIMUM	HEURES MAXIMALES				
						1-ERE	10-E	30-E	100-E	
77										
*POURC.										
78										
*POURC.										
79										
*POURC.										
80										
*POURC.										
81	440	276	663		1325	140	119	100	85	
*POURC.		62.7	150.7		301.1	31.8	27.0	22.7	19.3	

DISTRIBUTION MENSUELLE DE 1981

MOIS	HEURE MAXIMUM	JOUR MAXIMUM	JOUR MOYEN	TOTAL DU MOIS	POURC. ANNEE
JANV.	103	588	260	8085	5.0
FEV.	51	361	276	7746	4.8
MARS	55	494	312	9694	6.0
AVRIL	129	1007	407	12230	7.6
MAI	98	767	451	14005	8.7
JUIN	89	902	545	16377	10.2
JUIL.	132	1242	834	25877	16.1
AOUT	120	1105	770	23876	14.8
SEPT	140	1325	495	14857	9.2
OCT.	137	992	379	11753	7.3
NOV.	58	422	280	8409	5.2
DEC.	76	495	259	8050	5.0
JOUR MOYEN ANNUEL:	440			TOTAL: 160959	

ROUTE COMPT. VOIE
 0020 372 NORD 01

REPARTITION MORAIRE JOURNALIERE DE 1981

HEURES A.M.	DIMANCHE MOYENNE POURC. (%)	SAMEDI MOYENNE POURC.	JOURS OUV. MOYENNE POURC.			
			POURC.	MOYENNE		
12= 1	8	1.48	8	1.94	6	1.62
1= 2	6	1.08	7	1.70	6	1.53
2= 3	4	0.72	6	1.46	8	1.36
3= 4	4	0.72	8	1.21	8	1.36
4= 5	3	0.54	8	1.21	7	1.72
5= 6	3	0.54	6	1.46	7	1.86
6= 7	3	0.54	8	1.46	9	2.20
7= 8	5	0.80	10	2.43	10	2.58
8= 9	10	1.81	17	4.13	14	3.83
9=10	17	3.07	26	6.31	20	4.87
10=11	27	4.88	38	9.22	24	6.67
11=12 P.M.	38	6.33	36	8.74	28	6.87
12= 1	34	6.15	30	7.28	27	6.59
1= 2	41	7.41	30	7.28	30	7.16
2= 3	52	9.40	34	8.28	38	8.45
3= 4	58	10.49	33	8.01	38	8.35
4= 5	59	10.67	27	6.55	32	7.73
5= 6	47	8.50	23	5.58	26	6.30
6= 7	33	5.87	16	3.88	20	4.82
7= 8	28	5.06	13	3.16	17	4.15
8= 9	29	5.24	11	2.87	14	3.83
9=10	21	3.80	10	2.43	13	3.20
10=11	18	2.71	8	1.94	10	2.39
11=12	11	1.89	7	1.70	8	2.00
JOUR MOYEN	553		412		419	
(%) POURCENTAGES DES HEURES MOYENNES SUR LES JOURNEES MOYENNES						

ROUTE COMPT. VOIE REGION TRONCON SECTION 12 MOIS DE RELEVÉ

0020 372 NORD 1 40 05 120

MUNICIPALITE: VILLEROY

FACE A LA HALTE ROUTIERE, SUR LA VOIE NORD.

JOURS MOYENS MENSUELS DE 1981

MOIS	DIMANCHE MOYEN	LUNDI MOYEN	MARDI MOYEN	MERCREDI MOYEN	JEUDI MOYEN	VENDREDI MOYEN	SAMEDI MOYEN	JOUR MOY. AJUSTE 1981	JOUR MOY. AJUSTE 1980
JANV.	306	292	237	217	230	313	217	258	5424
FEV.	325	268	245	246	256	348	246	276	5802
MARS	339	298	275	277	316	417	271	313	5425
AVRIL	606	303	373	350	364	458	345	399	7459
MAI	612	399	377	338	397	526	410	437	7730
JUIN	687	526	474	433	486	643	528	539	8893
JUIL.	944	772	758	755	778	960	828	827	11876
AOUT	984	645	625	623	715	912	843	763	8722
SEPT	730	378	402	389	435	597	496	489	7255
OCT.	534	318	332	317	349	437	319	372	7791
NOV.	346	267	257	257	272	325	221	277	6287
DEC.	236	306	259	244	295	274	206	260	5746
JOUR MOYEN	554	397	384	370	407	517	410	434	7367

ROUTE COMPT. VOIE
0020 372 NORD 1

POURCENTAGES DES JOURS MOYENS MENSUELS PAR RAPPORT AU J.M.A. AJUSTE DE 1981

MOIS	DIMANCHE	LUNDI	MARDI	MERCREDI	JEUDI	VENDREDI	SAMEDI	JOUR MOY. AJUSTE 1981	JOUR MOY. AJUSTE 1980 (*)
JANV.	70.5	67.3	54.6	50.0	53.0	72.1	50.0	59.4	73.6
FEV.	74.9	61.8	56.5	56.7	59.0	80.2	56.7	63.6	78.8
MARS	78.1	68.7	63.4	63.8	72.8	96.1	62.4	72.1	73.6
AVRIL	139.6	69.8	85.9	80.6	83.9	105.5	79.5	91.9	101.2
MAI	141.0	91.9	86.9	77.9	91.5	121.2	94.5	100.7	104.9
JUIN	158.3	121.2	109.2	99.8	112.0	148.2	121.7	124.2	120.7
JUIL.	217.5	177.9	174.7	174.0	179.3	221.2	190.8	190.6	161.2
AOUT	226.7	148.6	144.0	143.5	164.7	210.1	194.2	175.6	118.4
SEPT	168.2	87.1	92.6	89.6	100.2	137.6	114.3	112.7	98.5
OCT.	123.0	73.3	76.5	73.0	80.4	100.7	73.5	85.7	105.8
NOV.	79.7	61.5	59.2	59.2	62.7	74.9	50.9	63.8	85.3
DEC.	54.4	70.5	59.7	56.2	68.0	63.1	47.5	59.9	78.0
JOUR MOYEN	127.6	91.5	88.5	85.3	93.8	119.1	94.5	100.0	100.0

(*) POURCENTAGE DU JOUR MOYEN MENSUEL AJUSTE DE 1980 PAR RAPPORT AU J.M.A. AJUSTE DE 1981

VARIATIONS JOURNALIERES

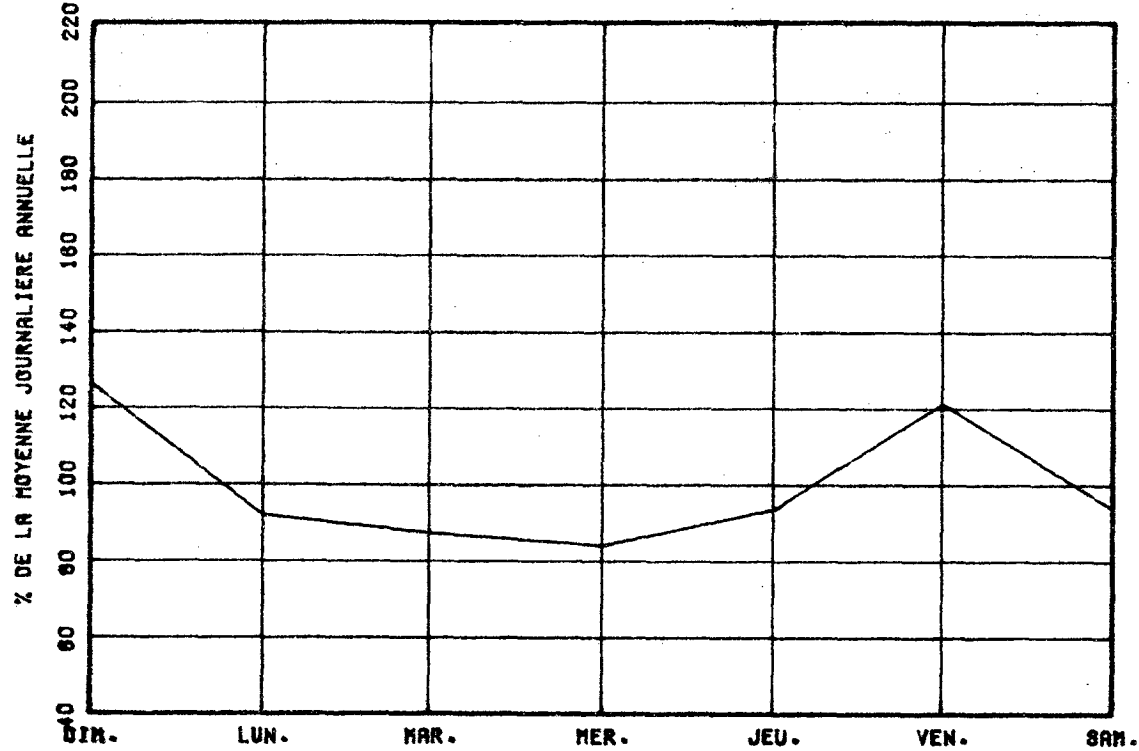

VARIATIONS MENSUELLES

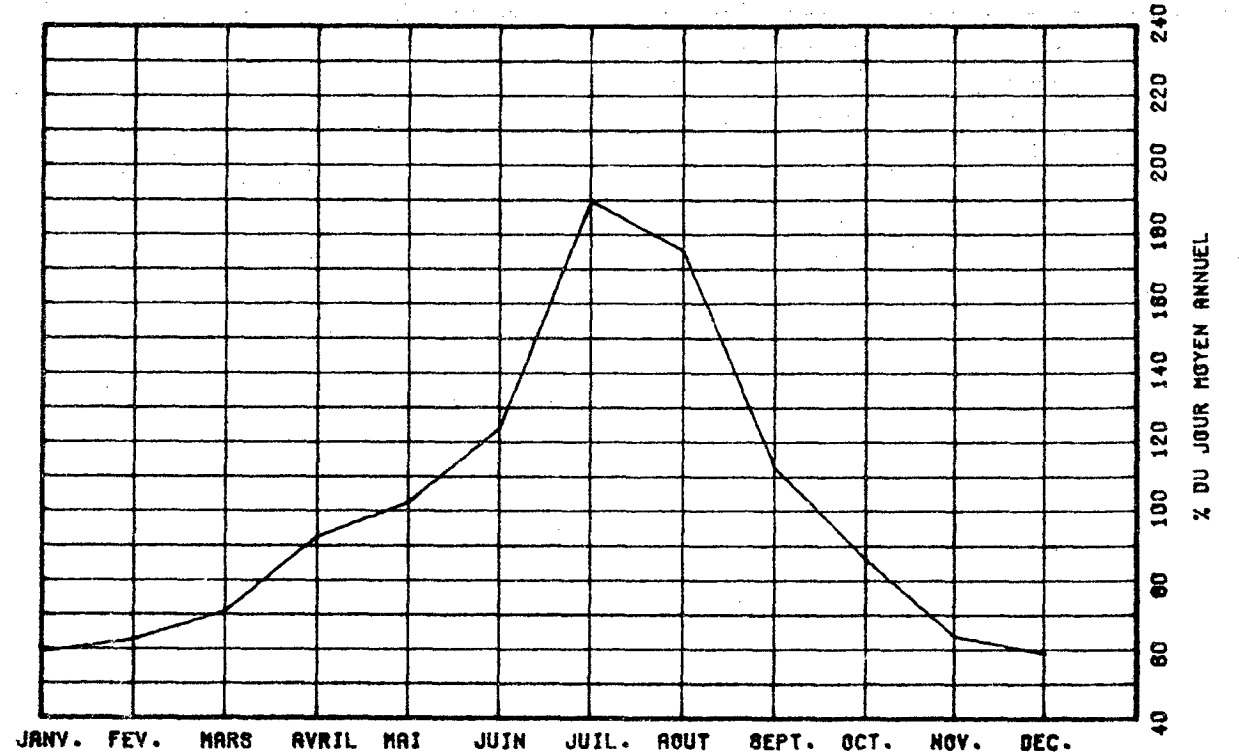

VARIATIONS HORAIRES

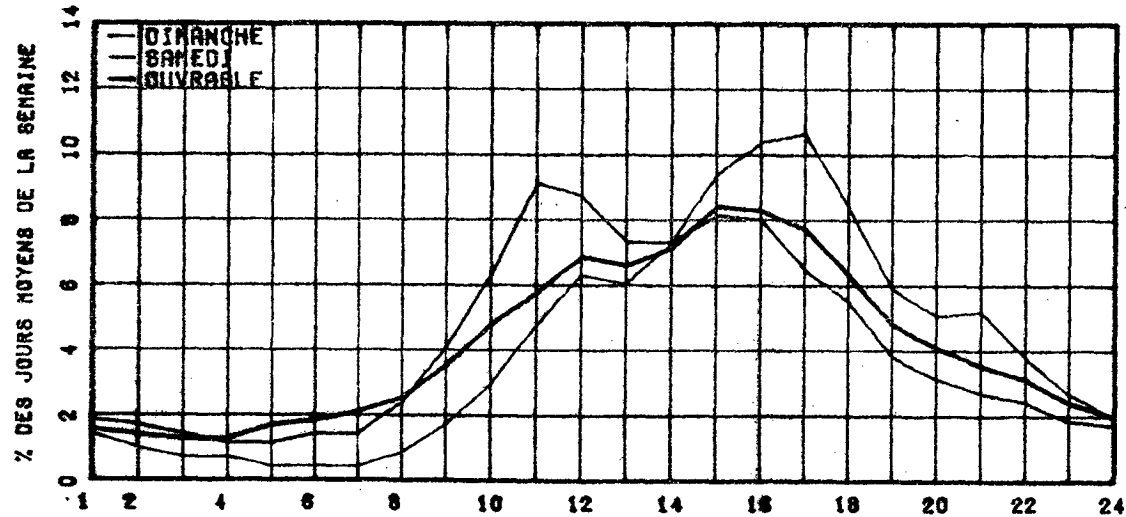

RELATION ENTRE LES HEURES DE POINTES ET LE J.M.A.

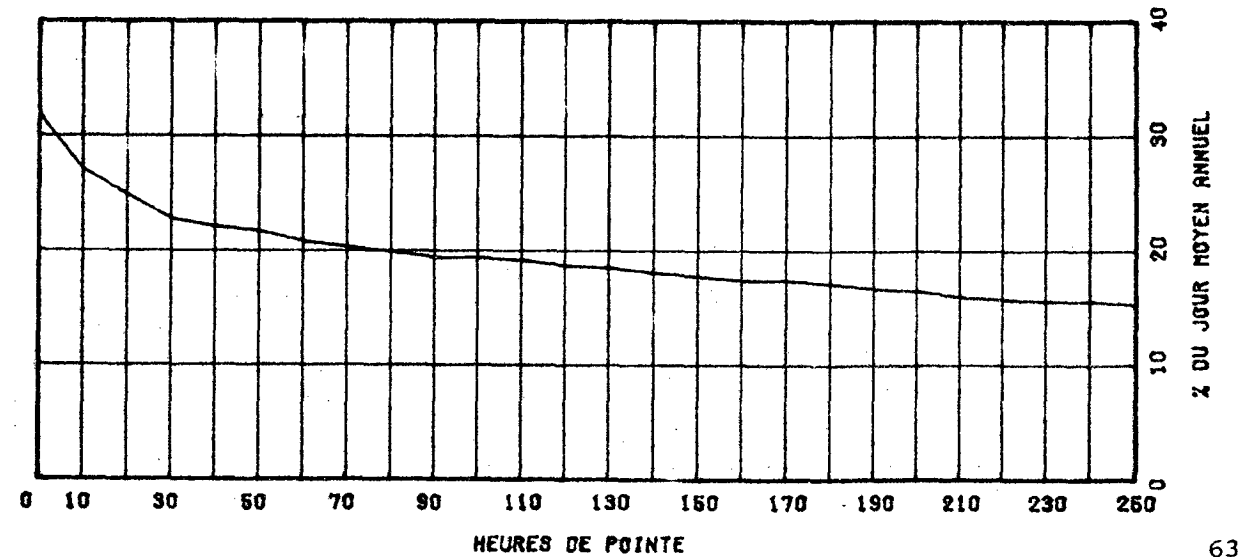

ROUTE COMPT. VOIE REGION TRONCON SECTION 12 MOIS DE RELEVÉ
 0020 372 NORD 2 40 05 120

MUNICIPALITE: VILLEROY

FACE A LA HALTE ROUTIERE. SUR LA VOIE NORD.

ANNEE	JO. MOY. ANNUEL	JO. MOY. HIVER	JO. MOY. ETE	POURC. AUGM.	JOUR MAXIMUM	HEURES MAXIMALES 1-ERE 10-E	HEURES MAXIMALES 30-E 100-E
77							
*POURC.							
78							
*POURC.							
79							
*POURC.							
80							
*POURC.							
81	7651	5851	9909	-----	20997	2137	1724
*POURC.		76.5	129.5		274.4	27.9	22.5
						1341	1081
						17.5	14.1

DISTRIBUTION MENSUELLE DE 1981

MOIS	HEURE MAXIMUM	JOUR MAXIMUM	JOUR MOYEN	TOTAL DU MOIS	POURC. ANNEE
JANV.	1705	14755	5703	176812	6.3
FEV.	1372	12864	6021	168606	6.0
MARS	871	8853	6338	196491	7.0
AVRIL	1996	17178	7424	222744	5.0
MAI	1338	12659	7834	242862	8.7
JUIN	1071	12789	8520	255605	9.2
JUIL.	1387	16576	11164	346103	12.4
AOUT	1449	15735	11339	351523	12.6
SEPT	2106	20997	8527	255824	9.2
OCT.	2137	18531	7442	230715	8.3
NOV.	1075	9251	5978	179358	6.4
DEC.	1266	9343	5360	166174	6.0
JOUR MOYEN ANNUEL:	7651				
TOTAL:				2792817	

ROUTE COMPT. VOIE
 0020 372 NORD 02

REPARTITION HORAIRE JOURNALIERE DE 1981

HEURES A.M.	DIMANCHE MOYENNE POURC. (#)	SAMEDI MOYENNE POURC.	JOURS OUV. MOYENNE POURC.
12= 1	139	1,38	119
1= 2	108	1,07	88
2= 3	81	0,80	68
3= 4	61	0,61	55
4= 5	47	0,47	55
5= 6	42	0,42	59
6= 7	59	0,59	105
7= 8	94	0,93	192
8= 9	174	1,73	324
9=10	326	3,23	507
10=11	489	4,88	627
11=12 P.M.	549	5,48	698
12= 1	573	5,68	601
1= 2	694	6,88	533
2= 3	659	6,52	554
3= 4	949	9,41	496
4= 5	954	9,46	487
5= 6	832	8,25	391
6= 7	651	6,46	322
7= 8	651	6,46	275
8= 9	687	6,82	243
9=10	516	5,12	201
10=11	380	3,77	173
11=12	225	2,23	154
JOUR MOYEN	10080		7099
(#) POURCENTAGES DES HEURES MOYENNES SUR LES JOURNEES MOYENNES			7155

ROUTE COMPT. VOIE REGION TRONCON SECTION 12 MOIS DE RELEVÉ
 0020 372 NORD 2 40 05 120

MUNICIPALITE: VILLEROY

FACE A LA HALTE ROUTIERE, SUR LA VOIE NORD.

JOURS MOYENS MENSUELS DE 1981

MOIS	DIMANCHE MOYEN	LUNDI MOYEN	MARDI MOYEN	MERCREDI MOYEN	JEUDI MOYEN	VENDREDI MOYEN	SAMEDI MOYEN	JOUR MOY. AJUSTE 1981	JOUR MOY. AJUSTE 1980
JANV.	8036	5079	4625	4550	4617	6725	5240	5553	-----
FEV.	9138	5426	4587	4808	5371	7542	5276	6021	-----
MARS	7875	5799	5187	5363	6029	8272	5880	6343	-----
AVRIL	11034	5968	6011	5901	6923	8968	6405	7315	-----
MAI	10316	6755	6139	6318	6907	9525	7122	7583	-----
JUIN	10524	8186	7230	6883	7728	10594	7987	8447	-----
JUIL.	13078	11036	9357	9789	10312	13054	10785	11058	-----
AOUT	14690	10386	9028	9473	10197	13443	11514	11247	-----
SEPT	12336	6986	6870	6756	7560	10506	8195	8458	-----
OCT.	10862	6200	6013	5947	6470	8976	6544	7287	-----
NOV.	7821	5522	5049	5165	5767	7114	5063	5928	-----
DEC.	5425	5380	4809	4949	6337	6129	4664	5384	-----
JOUR MOYEN	10094	6893	6242	6325	7018	9237	7056	7552	-----

ROUTE COMPT. VOIE
 0020 372 NORD 2

POURCENTAGES DES JOURS MOYENS MENSUELS PAR RAPPORT AU J.M.A. AJUSTE DE 1981

MOIS	DIMANCHE	LUNDI	MARDI	MERCREDI	JEUDI	VENDREDI	SAMEDI	JOUR MOY. AJUSTE 1981	JOUR MOY. AJUSTE 1980(*)
JANV.	106.4	67.3	61.2	60.2	61.1	89.0	69.4	73.5	-----
FEV.	121.0	71.8	60.7	63.7	71.1	99.9	69.9	79.7	-----
MARS	104.3	76.8	68.7	71.0	79.8	109.5	77.9	84.0	-----
AVRIL	146.1	79.0	79.6	78.1	91.7	118.8	94.8	96.9	-----
MAI	136.6	89.4	81.3	83.7	91.5	126.1	94.3	100.4	-----
JUIN	139.4	108.4	95.7	91.1	102.3	140.3	105.8	111.9	-----
JUIL.	173.2	146.1	123.9	129.6	136.5	172.9	142.8	146.4	-----
AOUT	194.5	137.5	119.5	125.4	135.0	178.0	152.5	148.9	-----
SEPT	163.3	92.5	91.0	89.5	100.1	139.1	108.5	112.0	-----
OCT.	143.8	82.1	79.6	78.7	85.7	118.9	86.7	96.5	-----
NOV.	103.6	73.1	66.9	68.4	76.4	94.2	67.0	78.5	-----
DEC.	71.8	71.2	63.7	65.5	83.9	81.2	61.8	71.3	-----
JOUR MOYEN	133.7	91.3	82.7	83.8	92.9	122.3	93.4	100.0	-----

(*) POURCENTAGE DU JOUR MOYEN MENSUEL AJUSTE DE 1980 PAR RAPPORT AU J.M.A. AJUSTE DE 1980

VARIATIONS JOURNALIERES

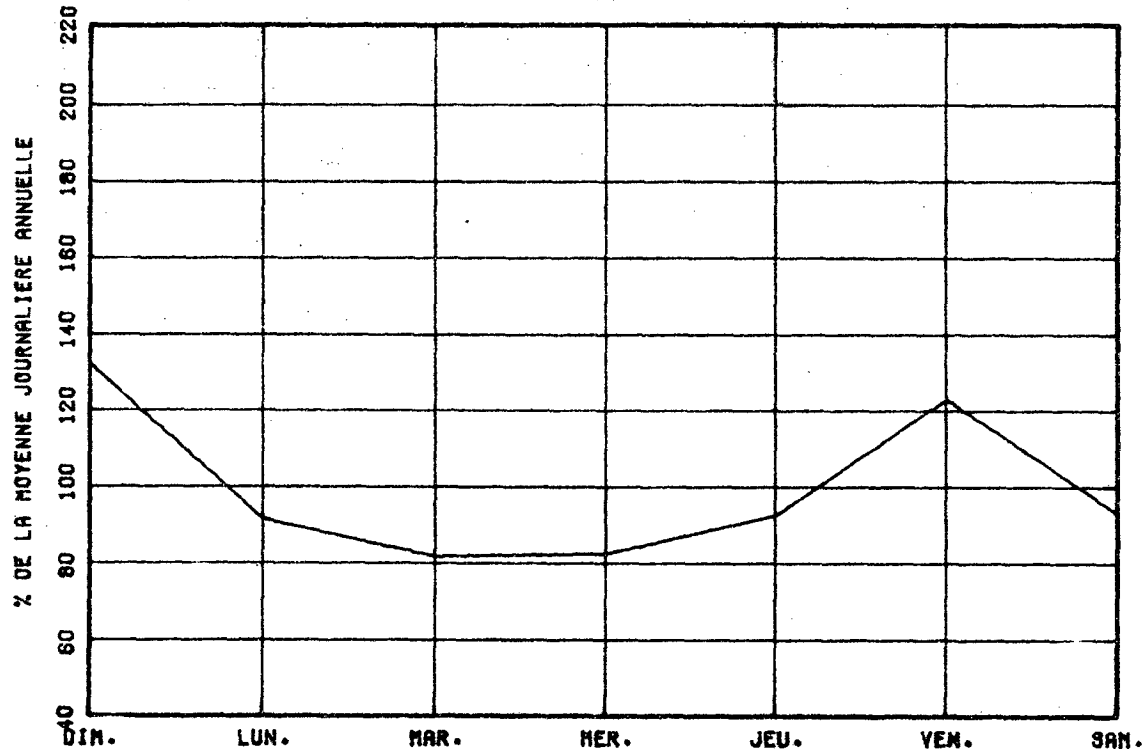

VARIATIONS MENSUELLES

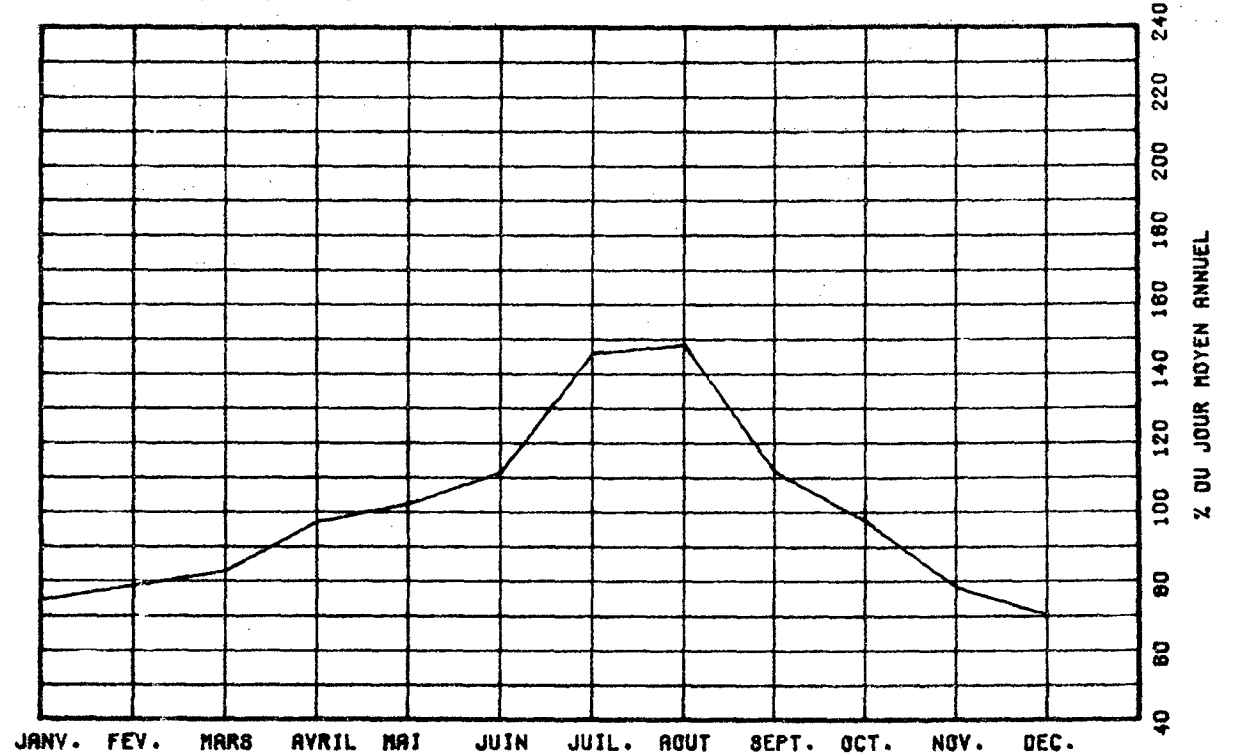

VARIATIONS HORAIRES

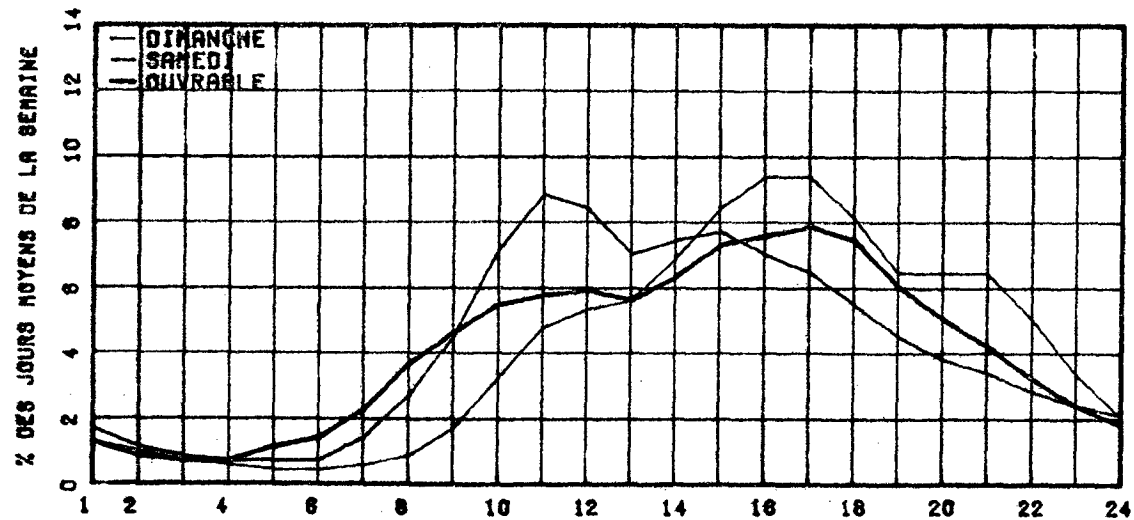

RELATION ENTRE LES HEURES DE POINTES ET LE J.M.A.

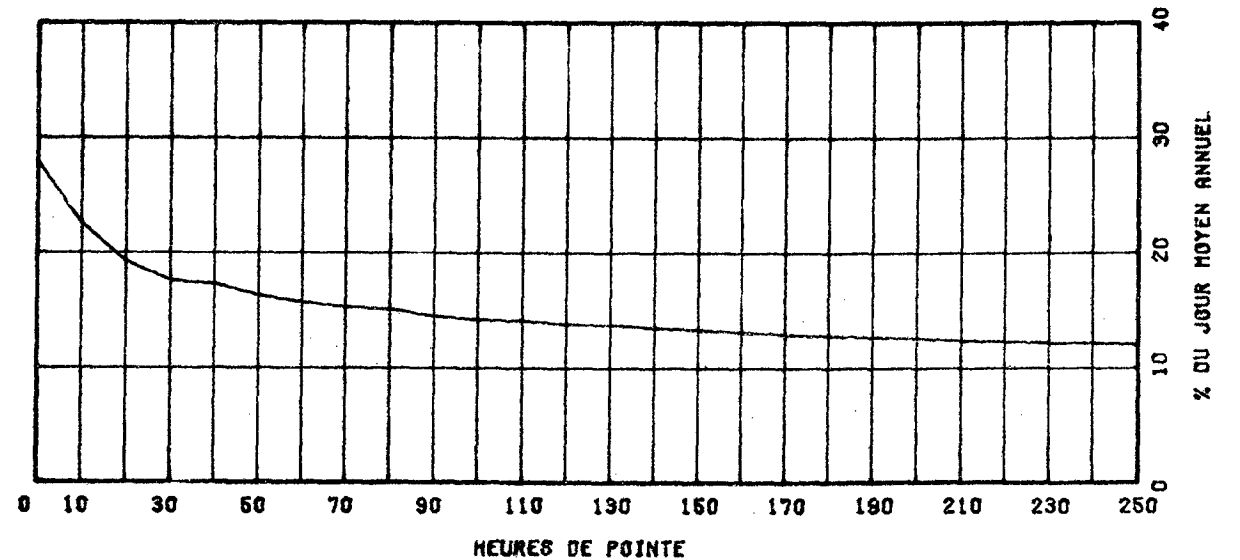

ROUTE 0020 COMPT. 372 VOIE TOT REGION 40 TRONCON 05 SECTION 120 12 MOIS DE RELEVÉ

MUNICIPALITE: VILLEROY

FACE A LA HALTE ROUTIERE. SUR LA VOIE NORD.

ANNEE JO. MOY. JO. MOY. JO. MOY. POURC. JOUR HEURES MAXIMALES
 ANNUEL HIVER ETE AUGM. MAXIMUM 1-ERE 10-E 30-E 100-E

77 *POURC.

78 *POURC.

79 *POURC.

80 *POURC.

31 8092 6129 10573 ----- 22322 2256 1821 1436 1158
 *POURC. 75.7 130.7 275.9 27.9 22.5 17.7 14.3

DISTRIBUTION MENSUELLE DE 1981

MOIS	HEURE MAXIMUM	JOUR MAXIMUM	JOUR MOYEN	TOTAL DU MOIS	POURC. ANNEE
JANV.	1787	15343	5964	184897	6.3
FEV.	1401	13208	6298	176352	6.0
MARS	919	9347	6651	206185	7.0
AVRIL	2093	18185	7832	234974	8.0
MAI	1436	13426	8286	256867	8.7
JUIN	1127	13691	9066	271982	9.2
JUIL.	1512	17818	11999	371980	12.6
AOUT	1555	16840	12109	375399	12.7
SEPT	2245	22322	9022	270681	9.2
OCT.	2256	19523	7821	242468	8.2
NOV.	1124	9649	6258	187767	6.4
DEC.	1318	9752	5620	174224	5.9

JOUR MOYEN ANNUEL: 8092

TOTAL: 2953776

ROUTE 0020 COMPT. 372 VOIE NORD

REPARTITION HORAIRE JOURNALIERE DE 1981

HEURES A.M.	DIMANCHE MOYENNE POURC. (%)	SAMEDI MOYENNE POURC.	JOURS OUV. MOYENNE POURC.
12-1	147 1,36	127 1,69	104 1,36
1-2	114 1,07	98 1,26	78 0,99
2-3	85 0,80	74 0,99	60 0,80
3-4	68 0,61	60 0,80	63 0,83
4-5	50 0,47	60 0,80	91 1,20
5-6	48 0,42	68 0,87	114 1,51
6-7	62 0,58	111 1,48	177 2,33
7-8	99 0,93	202 2,69	281 3,70
8-9	184 1,73	341 4,54	348 4,58
9-10	348 3,23	633 7,10	420 5,52
10-11	516 4,85	668 8,88	444 5,94
11-12 P.M.	586 5,49	634 8,44	458 5,99
12-1	607 5,71	631 7,07	431 5,68
1-2	738 6,91	663 7,50	428 5,69
2-3	911 8,57	588 7,83	564 7,42
3-4	1007 9,47	631 7,07	588 7,69
4-5	1013 9,59	484 6,44	604 7,95
5-6	679 6,27	414 5,61	562 7,39
6-7	684 6,45	338 4,50	457 6,01
7-8	679 6,39	288 3,83	362 5,03
8-9	686 6,48	284 3,88	318 4,19
9-10	637 6,05	211 2,81	244 3,21
10-11	368 3,45	161 2,11	189 2,49
11-12	236 2,22	161 2,14	148 1,98

JOUR MOYEN 10698 7511 7504
 (%) POURCENTAGES DES HEURES MOYENNES SUR LES JOURNEES MOYENNES

ROUTE COMPT. VOIE REGION TRONCON SECTION 12 MOIS DE RELEVÉ
 0020 372 NORD 40 05 120

MUNICIPALITE: VILLEROY

FACE A LA HALTE ROUTIERE. SUR LA VOIE NORD.

JOURS MOYENS MENSUELS DE 1981

MOIS	DIMANCHE MOYEN	LUNDI MOYEN	MARDI MOYEN	MERCREDI MOYEN	JEUDI MOYEN	VENDREDI MOYEN	SAMEDI MOYEN	JOUR MOY. AJUSTE 1981	JOUR MOY. AJUSTE 1980
JANV.	8343	5372	4862	4767	4847	7038	5457	5812	-----
FEV.	9464	5694	4832	5055	5627	7891	5522	6297	-----
MARS	8214	6098	5462	5640	6345	8690	6151	6657	-----
AVRIL	11641	6272	6385	6251	7287	9427	6751	7716	-----
MAI	10928	7154	6516	6656	7304	10051	7532	8020	-----
JUIN	11212	8713	7705	7316	8215	11238	8516	8987	-----
JUIL.	14022	11808	10116	10545	11091	14014	11614	11887	-----
AOUT	15674	11031	9654	10097	10912	14355	12357	12011	-----
SEPT	13066	7365	7272	7145	7996	11103	8692	8948	-----
OCT.	11396	6518	6345	6265	6819	9414	6863	7660	-----
NOV.	8168	5789	5306	5423	6039	7440	5284	6207	-----
DEC.	5662	5686	5068	5194	6632	6403	4870	5645	-----
JOUR MOYEN	10649	7291	6626	6696	7426	9755	7467	7987	-----

ROUTE COMPT. VOIE
 0020 372 NORD

POURCENTAGES DES JOURS MOYENS MENSUELS PAR RAPPORT AU J.M.A. AJUSTE DE 1981

MOIS	DIMANCHE	LUNDI	MARDI	MERCREDI	JEUDI	VENDREDI	SAMEDI	JOUR MOY. AJUSTE 1981	JOUR MOY. AJUSTE 1980(*)
JANV.	104.5	67.3	60.9	59.7	60.7	88.1	68.3	72.8	-----
FEV.	118.5	71.3	60.5	63.3	70.5	98.8	69.1	78.8	-----
MARS	102.8	76.3	68.4	70.6	79.4	108.8	77.0	83.3	-----
AVRIL	145.7	78.5	79.9	78.3	91.2	118.0	84.5	96.6	-----
MAI	136.8	89.6	81.6	83.3	91.4	125.8	94.3	100.4	-----
JUIN	140.4	109.1	96.5	91.6	102.9	140.7	106.6	112.5	-----
JUIL.	175.6	147.8	126.7	132.0	138.9	175.5	145.4	148.8	-----
AOUT	196.2	138.1	120.9	126.4	136.6	179.7	154.7	150.4	-----
SEPT	163.6	92.2	91.0	89.5	100.1	139.0	108.8	112.0	-----
OCT.	142.7	81.6	79.4	78.4	85.4	117.9	85.9	95.9	-----
NOV.	102.3	72.5	66.4	67.9	75.6	93.2	66.2	77.7	-----
DEC.	70.9	71.2	63.5	65.0	83.0	80.2	61.0	70.7	-----
JOUR MOYEN	133.3	91.3	83.0	83.8	93.0	122.1	93.5	100.0	-----

(*) POURCENTAGE DU JOUR MOYEN MENSUEL AJUSTE DE 1980 PAR RAPPORT AU J.M.A. AJUSTE DE 1981

VARIATIONS JOURNALIERES

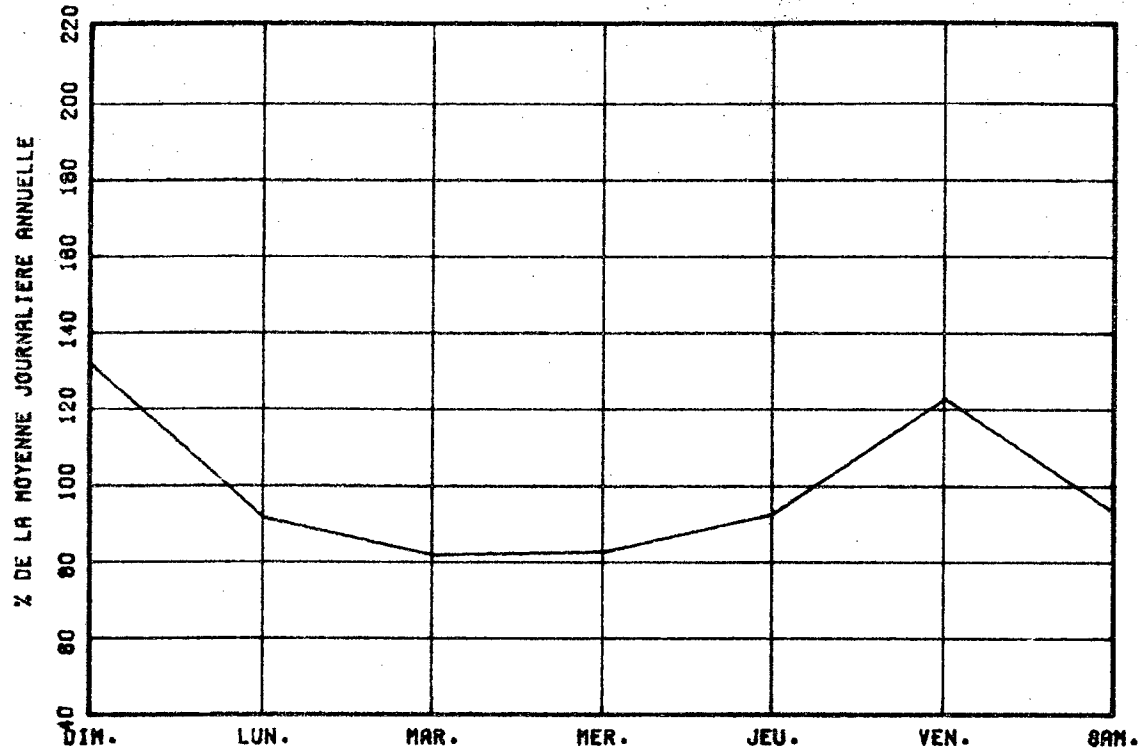

VARIATIONS MENSUELLES

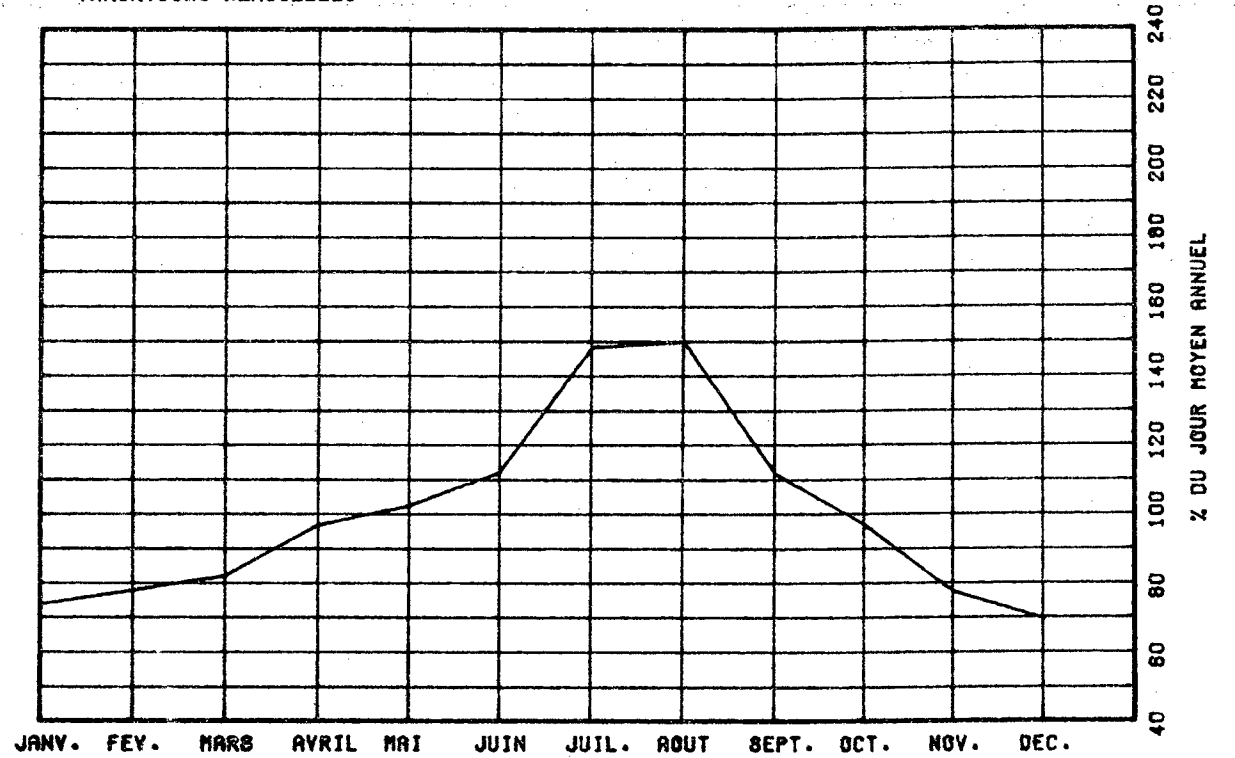

VARIATIONS HORAIRES

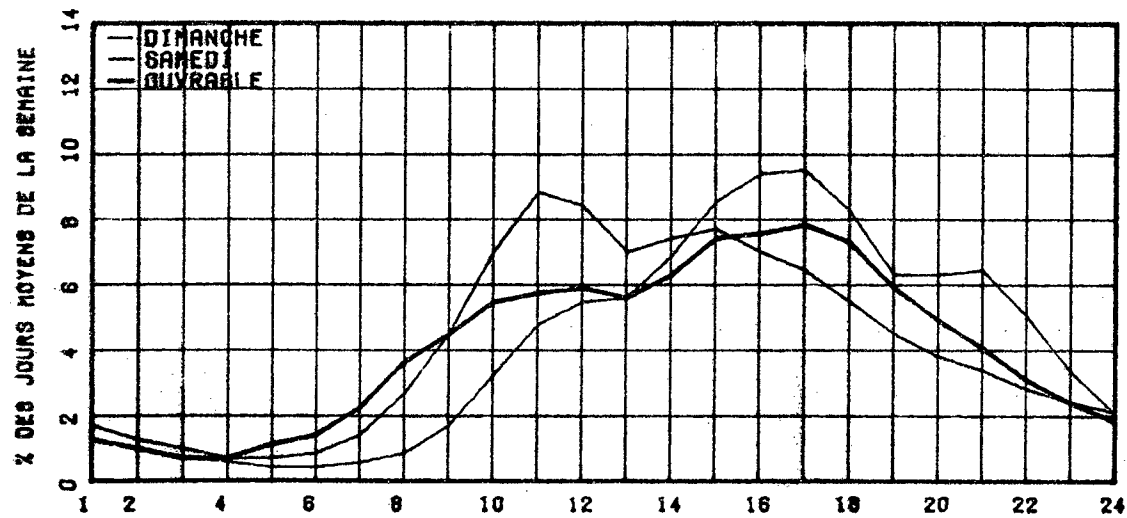

RELATION ENTRE LES HEURES DE POINTES ET LE J.M.A.

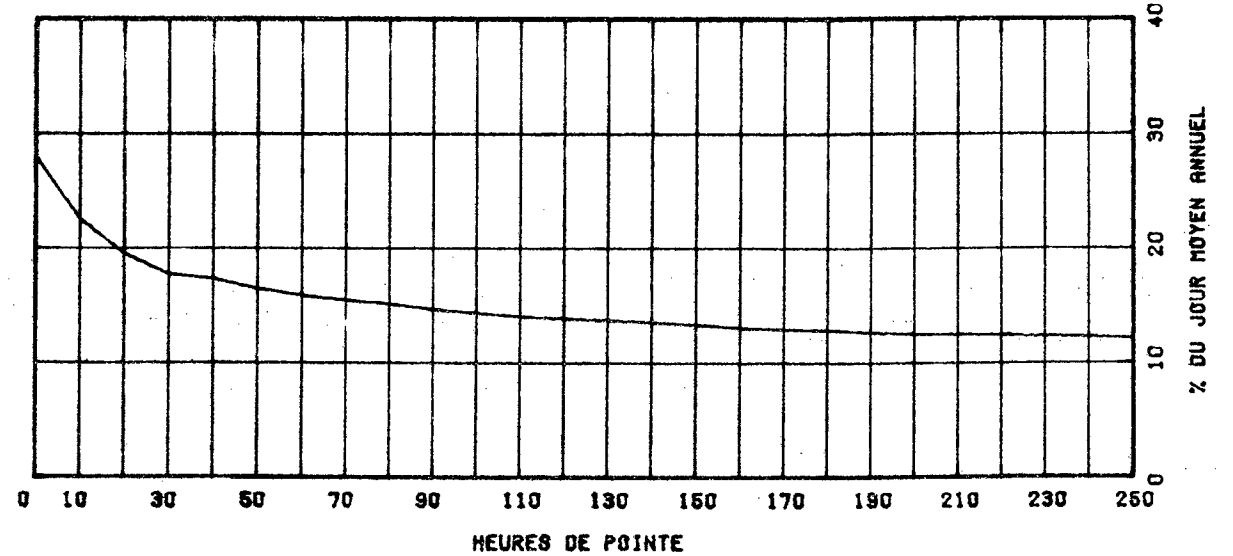

ROUTE COMPT. VOIE REGION TRONCON SECTION 12 MOIS DE RELEVÉ
 0020 411 40 05 010

MUNICIPALITE: SAINT-LEONARD
 SOUS LE VIADUC DU CHEMIN DU HAUT-DE-LA-RIVIERE.

ANNEE	JO. MOY. ANNUEL	JO. MOY. HIVER	JO. MOY. ETE	POURC. AUGM.	JOUR MAXIMUM	HEURES MAXIMALES			
						1-ERE	10-E	30-E	100-E
77	15482	11101	20360	+3.3	35210	3432	2951	2569	2212
*POURC.		71.7	131.5		227.4	22.2	19.1	16.6	14.3
78	16192	12122	21061	+4.6	36611	3469	2779	2503	2212
*POURC.		74.9	130.1		226.1	21.4	17.2	15.5	13.7
79	17059	12599	22131	+5.4	34896	3467	3002	2570	2157
*POURC.		73.9	129.7		204.6	20.3	17.6	15.1	12.6
80	16674	12890	21112	-2.3	37167	3390	2919	2628	2250
*POURC.		77.3	126.6		222.9	20.3	17.5	15.8	13.5
81	16021	12758	20079	-3.9	32375	3540	2882	2543	2132
*POURC.		79.6	125.3		202.1	22.1	18.0	15.9	13.3

DISTRIBUTION MENSUELLE DE 1981

MOIS	HEURE MAXIMUM	JOUR MAXIMUM	JOUR MOYEN	TOTAL DU MOIS	POURC. ANNEE
JANV.	2407	18853	11692	362457	6.2
FEV.	2100	19847	13106	366989	6.3
MARS	1881	18861	13924	431646	7.4
AVRIL	3540	32375	16256	487709	8.3
MAI	1969	22520	15564	482504	8.3
JUIN	2108	23218	16872	506168	8.7
JUIL.	2745	30953	23165	718135	12.3
AOUT	3013	30420	22956	711658	12.2
SEPT	3104	32094	17128	513864	8.8
OCT.	3430	30132	15889	492579	8.4
NOV.	2010	18295	13052	391583	6.7
DEC.	2882	26877	12345	392716	6.5

JOUR MOYEN ANNUEL: 16021

TOTAL: 5848008

ROUTE COMPT. VOIE
 0020 411 00

REPARTITION HORAIRE JOURNALIERE DE 1981

HEURES A.M.	DIMANCHE MOYENNE POURC. (%)		SAMEDI MOYENNE POURC.		JOURS OUV. MOYENNE POURC.	
	POURC. (%)	POURC. (%)	POURC. (%)	POURC. (%)	POURC. (%)	POURC. (%)
12h 1	318	1.65	361	2.26	272	1.78
1h 2	239	1.24	288	1.80	196	1.29
2h 3	172	0.89	207	1.30	184	1.01
3h 4	122	0.63	164	1.03	152	0.97
4h 5	96	0.50	183	0.96	166	1.09
5h 6	96	0.51	173	1.06	231	1.52
6h 7	127	0.66	229	1.62	348	2.29
7h 8	204	1.06	436	2.73	551	3.61
8h 9	344	1.78	695	4.35	731	4.79
9h 10	611	3.17	1064	6.66	831	5.45
10h 11	942	4.88	1423	8.91	935	6.13
11h 12 P.M.	1067	5.53	1408	8.81	916	6.01
12h 1	1058	5.49	1154	7.22	848	5.56
1h 2	1212	6.28	1139	7.13	920	6.03
2h 3	1493	7.74	1166	7.32	1023	6.71
3h 4	1730	8.97	1094	6.85	1080	7.08
4h 5	1784	9.25	949	5.94	1097	7.19
5h 6	1819	9.48	812	5.08	1008	6.61
6h 7	1275	6.61	724	4.53	894	5.86
7h 8	1266	6.57	627	3.92	888	5.41
8h 9	1288	6.68	535	3.35	729	4.75
9h 10	1088	5.64	442	2.77	672	3.75
10h 11	752	3.90	373	2.33	448	2.91
11h 12	481	2.49	330	2.07	348	2.28

JOUR MOYEN 1980 1979 1984
 (%) POURCENTAGES DES HEURES MOYENNES SUR LES JOURNEES MOYENNES

ROUTE COMPT. VOIE REGION TRONCON SECTION 12 MOIS DE RELEVÉ
 0020 411 40 05 010

MUNICIPALITE: SAINT-LEONARD
 SOUS LE VIADUC DU CHEMIN DU HAUT-DE-LA-RIVIERE.

JOURS MOYENS MENSUELS DE 1981

MOIS	DIMANCHE MOYEN	LUNDI MOYEN	MARDI MOYEN	MERCREDI MOYEN	JEUDI MOYEN	VENDREDI MOYEN	SAMEDI MOYEN	JOUR MOY. AJUSTE 1981	JOUR MOY. AJUSTE 1980
JANV.	14106	12019	10265	9872	10182	13641	10779	11552	11433
FEV.	16459	11557	10408	10738	11659	17637	13287	13106	13504
MARS	17020	12815	11648	12194	12806	17610	13445	13934	13009
AVRIL	21854	13068	13286	13089	15681	20866	14693	16076	16205
MAI	18230	13984	12486	12725	13677	19467	15655	15174	16805
JUIN	19431	15532	14476	13816	15325	21499	17554	16804	19403
JUIL.	25225	22108	19812	20551	20561	27520	25428	23029	24584
AOUT	28582	21021	18954	19163	19974	27262	24444	22771	23031
SEPT	22814	14600	14132	13830	15149	20861	18034	17060	16497
OCT.	20411	13182	12748	12799	13688	20533	15535	15556	16629
NOV.	15973	11945	11478	11572	12447	16154	11345	12987	13693
DEC.	12052	12142	10778	11479	15654	13554	10914	12367	13133
JOUR MOYEN	19346	14497	13372	13485	14733	19717	15926	15868	16493

ROUTE COMPT. VOIE
 0020 411

POURCENTAGES DES JOURS MOYENS MENSUELS PAR RAPPORT AU J.M.A. AJUSTE DE 1981

MOIS	DIMANCHE	LUNDI	MARDI	MERCREDI	JEUDI	VENDREDI	SAMEDI	JOUR MOY. AJUSTE 1981	JOUR MOY. AJUSTE 1980(*)
JANV.	88.9	75.7	64.7	62.2	64.2	86.0	67.9	72.8	69.3
FEV.	103.7	72.8	65.6	67.7	73.5	111.1	83.7	82.6	81.9
MARS	107.3	80.8	73.4	76.8	80.7	111.0	84.7	87.8	78.9
AVRIL	137.7	82.4	83.7	82.5	98.8	131.5	92.6	101.3	98.3
MAI	114.9	88.1	78.7	80.2	86.2	122.7	98.7	95.6	101.9
JUIN	122.5	97.9	91.2	87.1	96.6	135.5	110.6	105.9	117.5
JUIL.	159.0	139.3	124.9	129.5	129.6	173.4	160.2	145.1	149.1
AOUT	180.1	132.5	119.4	120.8	125.9	171.8	154.0	143.5	139.6
SEPT	143.8	92.0	89.1	87.2	95.5	131.5	113.7	107.5	100.0
OCT.	128.6	83.1	80.3	80.7	86.3	129.4	97.9	98.0	100.8
NOV.	100.7	75.3	72.3	72.9	78.4	101.8	71.5	81.8	83.0
DEC.	76.0	76.5	67.9	72.3	98.7	85.4	68.8	77.9	79.6
JOUR MOYEN	121.9	91.4	84.3	85.0	92.8	124.3	100.4	100.0	100.0

(*) POURCENTAGE DU JOUR MOYEN MENSUEL AJUSTE DE 1980 PAR RAPPORT AU J.M.A. AJUSTE DE 1981

VARIATIONS JOURNALIERES

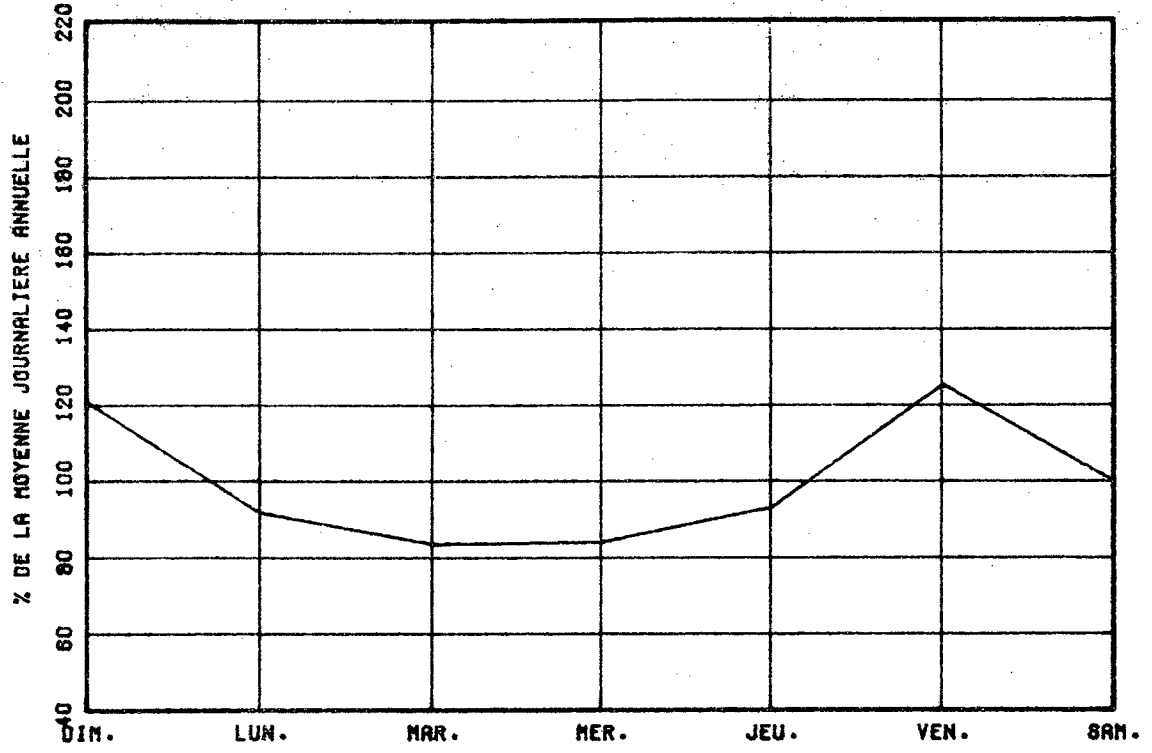

VARIATIONS MENSUELLES

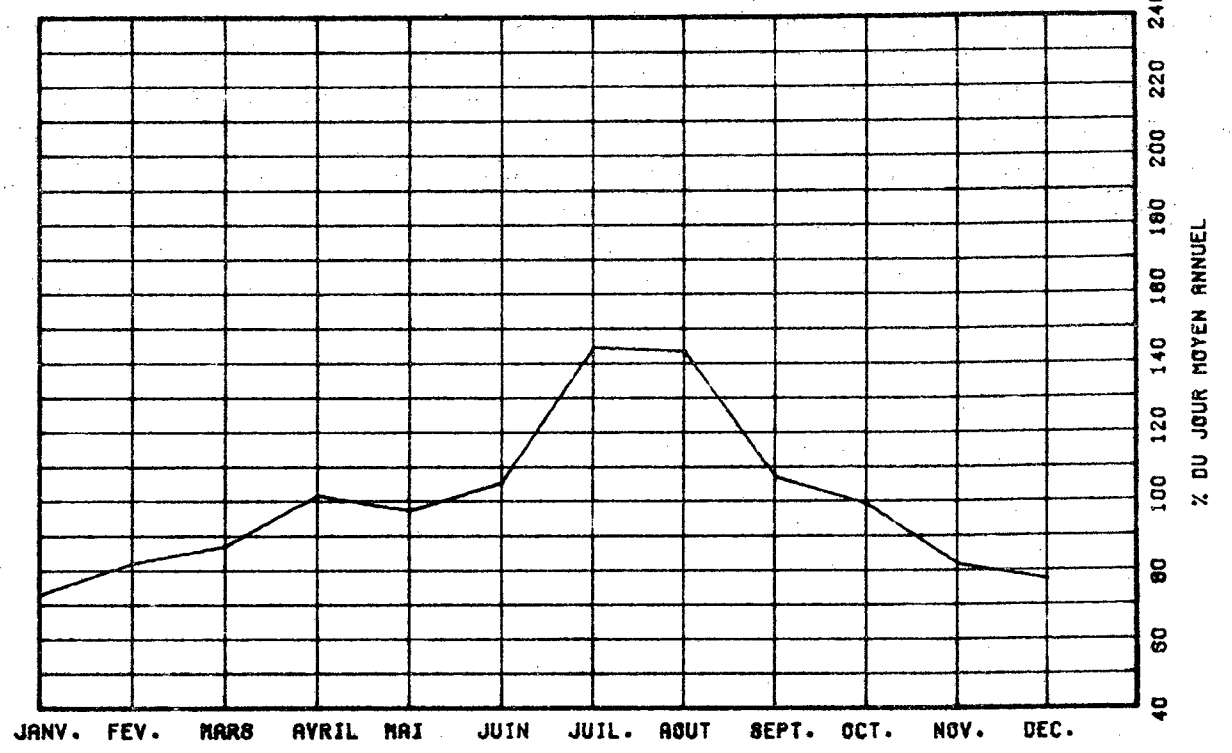

VARIATIONS HORAIRES

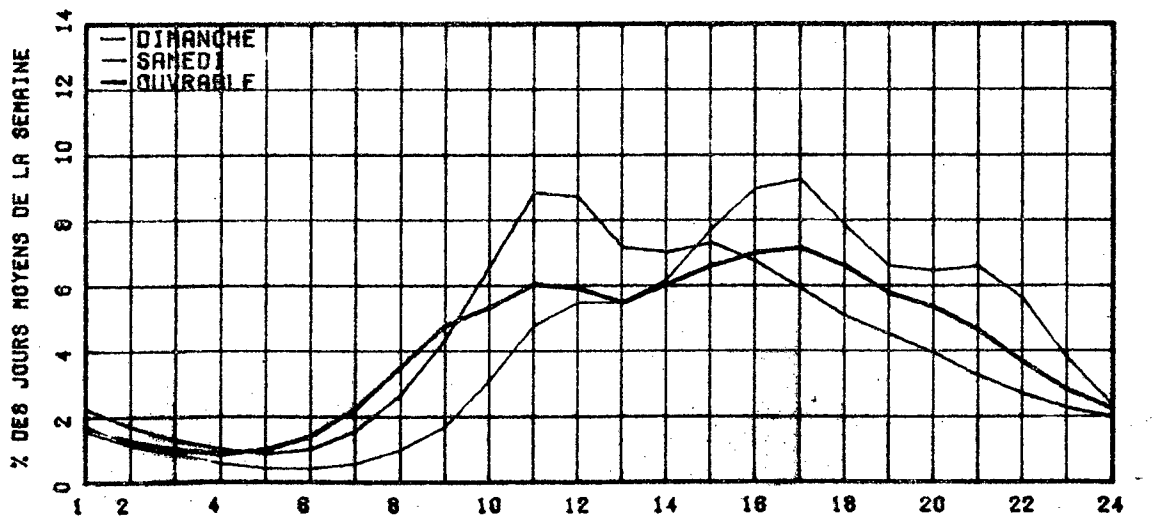

RELATION ENTRE LES HEURES DE POINTES ET LE J.M.A.

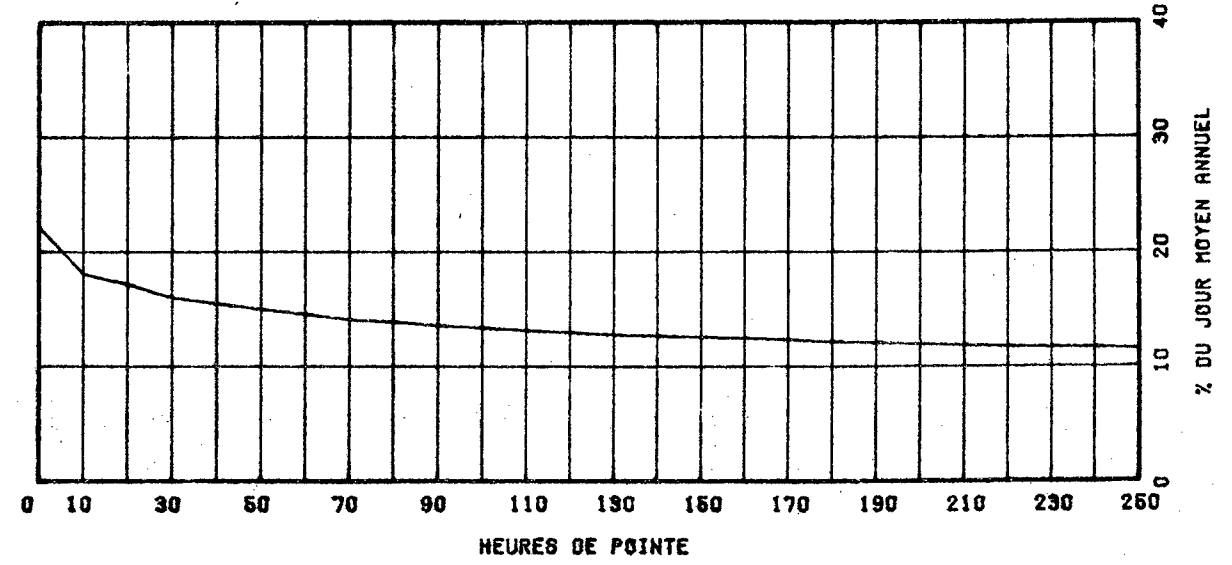

ROUTE COMPT. VOIE REGION TRONCON SECTION 08 MOIS DE RELEVÉ

MUNICIPALITE: LA PRESENTATION

A 0.65 KM. A L'OUEST DE LA RTE 137(12).

ANNEE	JO. MOY. ANNUEL	JO. MOY. HIVER	JO. MOY. ETE	POURC. AUGM.	JOUR MAXIMUM	HEURES MAXIMALES			
						1-ERE	10-E	30-E	100-E
77	25969	19937	31614	+3.0	47580	3941	3628	3423	3052
*POURC.		76.8	121.7		183.2	15.2	14.0	13.2	11.8
78	27259	21161	33420	+5.0	50506	4063	3628	3425	3136
*POURC.		77.6	122.6		185.3	14.9	13.3	12.6	11.5
79	28270	22656	34504	+3.7	51000	4126	3791	3481	3194
*POURC.		80.1	122.1		180.4	14.6	13.4	12.3	11.3
80	29007	23261	35030	+2.6	51871	5530	4021	3617	3258
*POURC.		80.2	120.8		178.8	19.1	13.9	12.5	11.2
81	28811	23550	34043	-0.7	49651	5731	3940	3391	3054
*POURC.		81.7	118.2		172.3	19.9	13.7	11.8	10.6

DISTRIBUTION MENSUELLE DE 1981

MOIS	HEURE MAXIMUM	JOUR MAXIMUM	JOUR MOYEN	TOTAL DU MOIS	POURC. ANNEE
JANV.	2834	28125	21504	666654	----
FEV.	2759	32106	24015	672440	----
MARS	2890	32131	25772	798961	----
AVRIL	3940	44265	28805	864171	----
MAI	3359	39717	30497	945425	----
JUIN	3338	40037	31016	930482	----
JUIL.	5731	49651	37313	1156718	----
AOUT	3678	48852	37208	1153467	----
SEPT.	-----	-----	30422	-----	----
OCT.	-----	-----	30466	-----	----
NOV.	-----	-----	25312	-----	----
DEC.	-----	-----	22955	-----	----

JOUR MOYEN ANNUEL: 28811

TOTAL:-----

ROUTE COMPT. VOIE
0020 550 00

REPARTITION MORAIRE JOURNALIERE DE 1981

HEURES A.M.	DIMANCHE MOYENNE POURC.(%)	SABEDI MOYENNE POURC.	JOURS OUV. MOYENNE POURC.			
12= 1	829	2,44	708	2,47	498	1,74
1= 2	662	1,94	504	1,76	320	1,12
2= 3	474	1,39	336	1,17	226	0,79
3= 4	288	0,85	222	0,98	209	0,72
4= 5	166	0,50	222	0,78	243	0,85
5= 6	166	0,49	293	1,02	444	1,55
6= 7	243	0,71	471	1,64	684	2,38
7= 8	400	1,17	801	2,79	1298	4,50
8= 9	671	1,97	1268	4,42	1832	6,70
9=10	1084	3,18	1780	6,20	1619	5,66
10=11	1551	4,56	2064	7,19	1619	5,63
11=12 P.M.	1869	5,31	2074	7,23	1873	6,49
12= 1	1697	5,57	1887	6,58	1479	5,17
1= 2	2183	6,41	2008	7,00	1620	5,66
2= 3	2368	6,95	2020	7,04	1817	6,35
3= 4	2539	7,43	1912	6,66	1981	6,92
4= 5	2762	8,11	1825	6,36	2163	7,56
5= 6	2863	7,59	1699	5,78	1976	6,90
6= 7	2208	6,49	1480	5,16	1732	6,05
7= 8	2215	6,51	1315	4,88	1476	5,15
8= 9	2297	6,78	1126	3,92	1224	4,28
9=10	2051	6,02	913	3,18	1029	3,59
10=11	1565	4,60	657	2,99	890	3,08
11=12	1024	3,01	912	3,18	725	2,57

JOUR MOYEN 34069 28889 28840
(%) POURCENTAGES DES HEURES MOYENNES SUR LES JOURNEES MOYENNES

ROUTE COMPT. VOIE REGION TRUNCON SECTION 08 MOIS DE RELEVÉ
 0020 550 01 04 040

MUNICIPALITE: LA PRESENTATION
 A 0.65 KM. A L'OUEST DE LA RTE 137(12).

JOURS MOYENS MENSUELS DE 1981

MOIS	DIMANCHE MOYEN	LUNDI MOYEN	MARDI MOYEN	MERCREDI MOYEN	JEUDI MOYEN	VENDREDI MOYEN	SAMEDI MOYEN	JOUR MOY. AJUSTE 1981	JOUR MOY. AJUSTE 1980
JANV.	22497	21608	20590	20219	20424	25468	19685	21498	22040
FEV.	27136	22295	21548	21516	22612	29905	23096	24015	23603
MARS	29572	24372	23354	23752	24531	30253	24578	25773	23695
AVRIL	35040	25526	25804	25894	28304	33300	26243	28587	28152
MAI	35222	27847	26111	26909	28231	36459	28648	29918	30037
JUIN	35386	29144	28053	28068	28534	37207	30098	30927	32445
JUIL.	43344	35676	30803	31486	32303	45955	39208	36967	38352
AOUT	44855	34959	32075	32706	33268	43166	37905	36990	37454
SEPT	-----	-----	-----	-----	-----	-----	-----	30422	30496
OCT.	-----	-----	-----	-----	-----	-----	-----	30466	30422
NOV.	-----	-----	-----	-----	-----	-----	-----	25312	25385
DEC.	-----	-----	-----	-----	-----	-----	-----	22955	23067
JOUR MOYEN	-----	-----	-----	-----	-----	-----	-----	28652	28762

ROUTE COMPT. VOIE
 0020 550

POURCENTAGES DES JOURS MOYENS MENSUELS PAR RAPPORT AU J.M.A. AJUSTE DE 1981

MOIS	DIMANCHE	LUNDI	MARDI	MERCREDI	JEUDI	VENDREDI	SAMEDI	JOUR MOY. AJUSTE 1981	JOUR MOY. AJUSTE 1980(*)
JANV.	78.5	75.4	71.9	70.6	71.3	88.9	68.7	75.0	76.6
FEV.	94.7	77.8	75.2	75.1	78.9	104.4	60.6	83.8	82.1
MARS	103.2	85.1	81.5	82.9	85.6	105.6	85.8	90.0	82.4
AVRIL	122.3	89.1	90.1	90.4	98.8	116.2	91.6	99.8	97.9
MAI	122.9	97.2	91.1	93.9	98.5	127.2	100.0	104.4	104.4
JUIN	123.5	101.7	97.9	98.0	99.6	129.9	105.0	107.9	112.8
JUIL.	151.3	124.5	107.5	109.9	112.7	160.4	136.8	129.0	133.3
AOUT	156.6	122.0	111.9	114.1	116.1	150.7	132.3	129.1	130.2
SEPT	-----	-----	-----	-----	-----	-----	-----	106.2	106.0
OCT.	-----	-----	-----	-----	-----	-----	-----	106.3	105.8
NOV.	-----	-----	-----	-----	-----	-----	-----	88.3	88.3
DEC.	-----	-----	-----	-----	-----	-----	-----	80.1	80.2
JOUR MOYEN	-----	-----	-----	-----	-----	-----	-----	100.0	100.0

(*) POURCENTAGE DU JOUR MOYEN MENSUEL AJUSTE DE 1980 PAR RAPPORT AU J.M.A. AJUSTE DE 1981

VARIATIONS JOURNALIERES

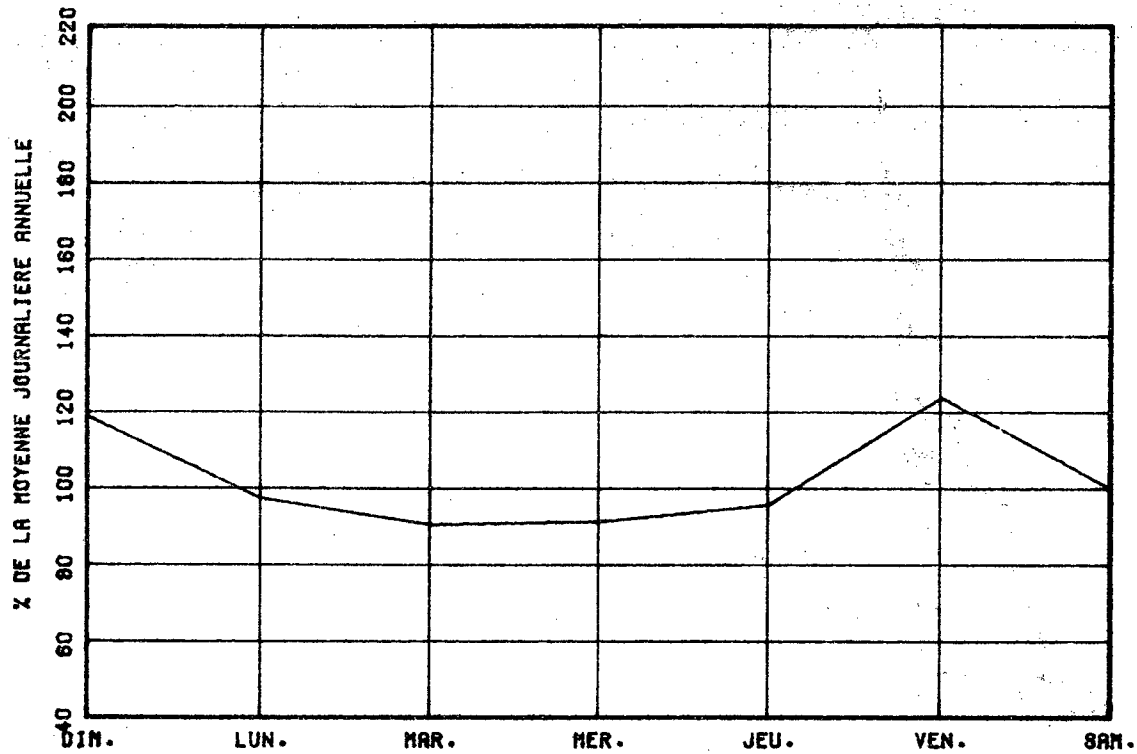

VARIATIONS MENSUELLES

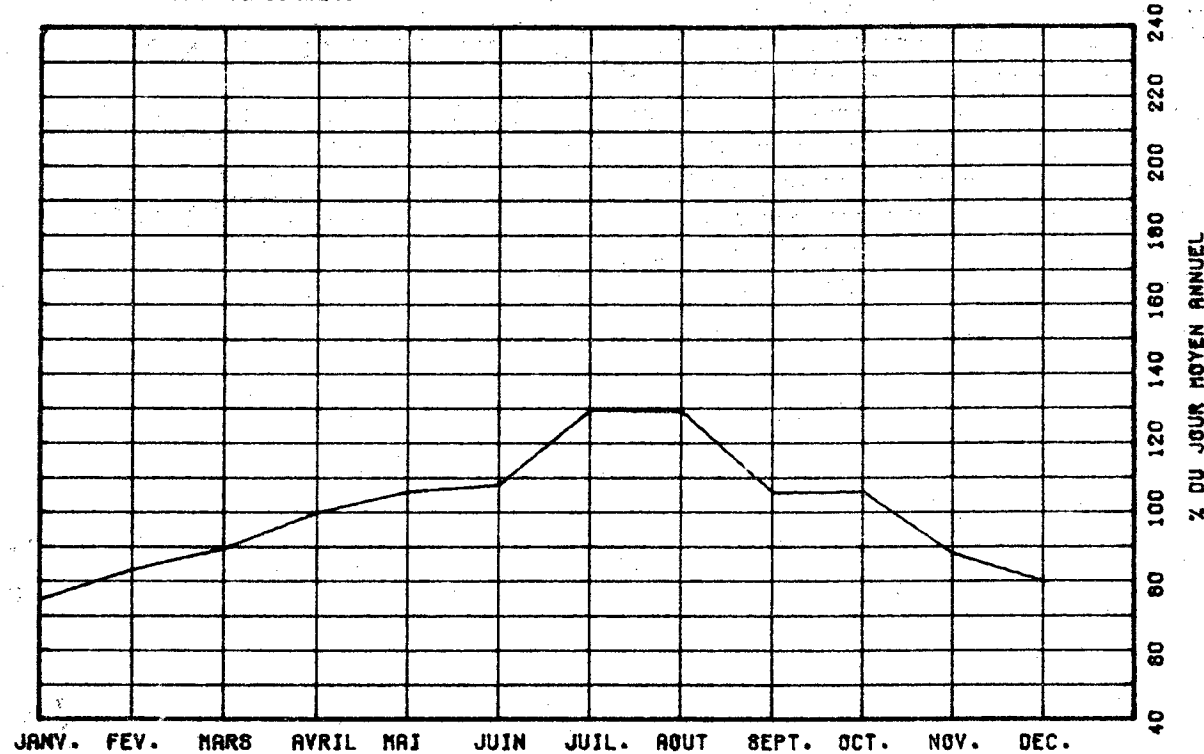

VARIATIONS HORAIRES

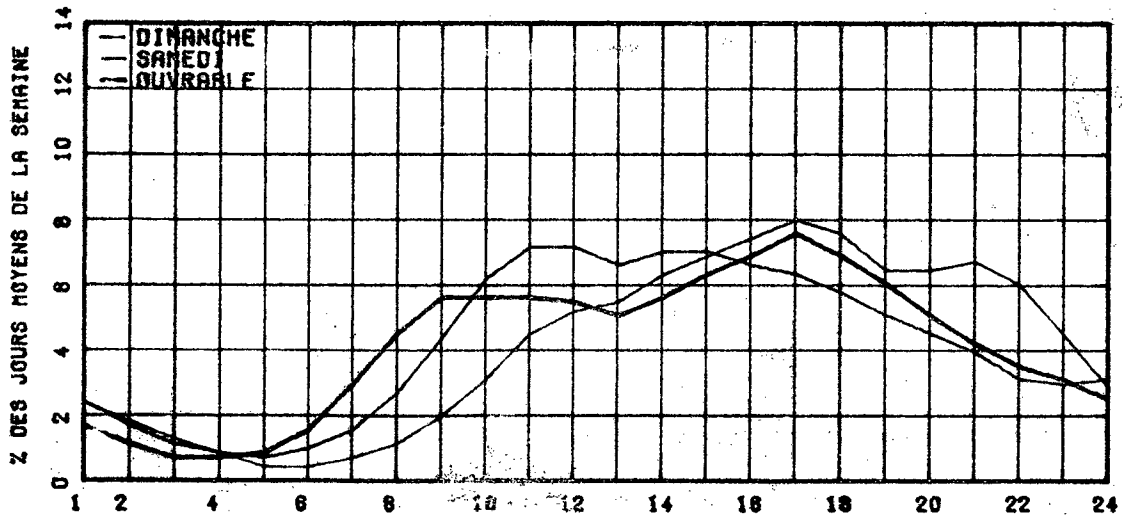

RELATION ENTRE LES HEURES DE POINTES ET LE J.M.A.

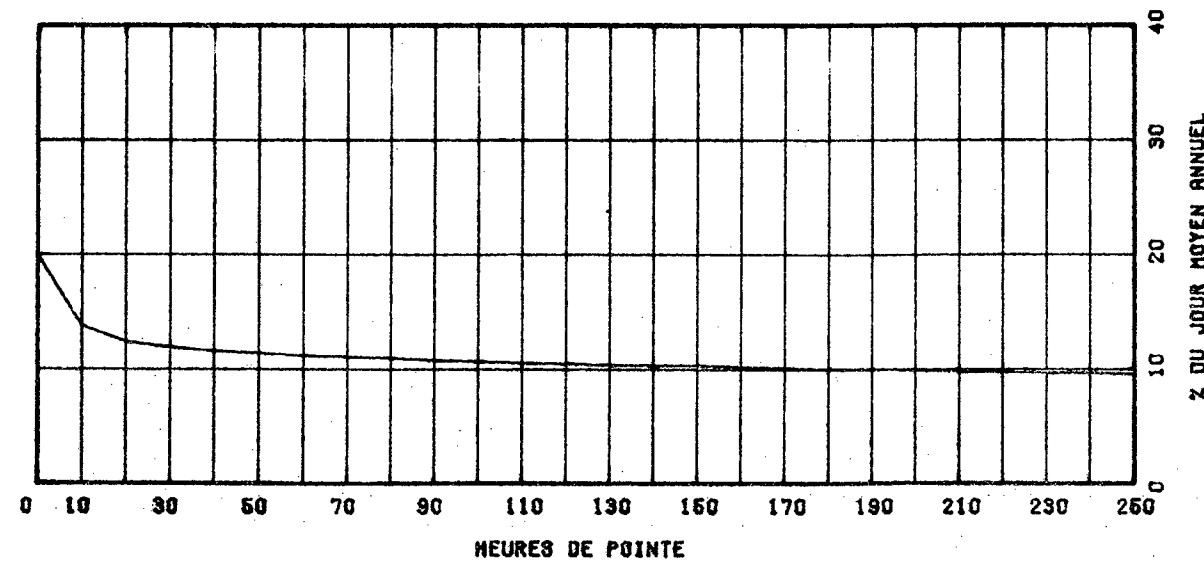

ROUTE 0020 COMPT. 602 VOIE NORD 1 REGION 62 TRONCON 03 SECTION 020 12 MOIS DE RELEVÉ

MUNICIPALITE: BOUCHERVILLE
PONT TUNNEL L.H. LAFONTAINE.

ANNEE	JO. MOY. ANNUEL	JO. MOY. HIVER	JO. MOY. ÉTÉ	POURC. AUGM.	JOUR MAXIMUM	HEURES MAXIMALES			
						1-ÈRE	10-E	30-E	100-E
77	39881	33539	42922	+1.8	53345	4755	4470	4240	4092
*POURC.		86.3	110.4		137.2	12.2	11.5	10.9	10.5
78	39824	34624	43467	+2.4	49592	4834	4546	4427	4239
*POURC.		86.9	109.1		124.5	12.1	11.4	11.1	10.6
79	41227	36660	44897	+3.5	52436	4645	4507	4435	4329
*POURC.		88.9	108.9		127.2	11.3	10.9	10.8	10.5
80	42180	37954	45498	+2.3	54473	4769	4679	4559	4374
*POURC.		90.0	107.9		129.1	11.3	11.1	10.8	10.4
81	42763	38576	46264	+1.4	55988	5073	4972	4841	4556
*POURC.		90.2	108.2		130.9	11.9	11.6	11.3	10.7

DISTRIBUTION MENSUELLE DE 1981

MOIS	HEURE MAXIMUM	JOUR MAXIMUM	JOUR MOYEN	TOTAL DU MOIS	POURC. ANNEE
JANV.	4623	44896	36102	1119162	7.2
FÉV.	4568	45519	39466	1105052	7.1
MARS	4642	48752	41135	1275186	8.2
AVRIL	4674	49410	43260	1297803	8.3
MAI	4639	52035	45321	1404961	9.0
JUIN	4629	52910	45437	1363124	8.7
JUIL.	4446	53204	45274	1403524	9.0
AOUT	4423	54687	47883	1484376	9.5
SEPT	5020	55988	46442	1393276	8.9
OCT.	5017	52375	43992	1363753	8.7
NOV.	5073	48356	41005	1230161	7.9
DEC.	4907	47831	37690	1168414	7.5

JOUR MOYEN ANNUEL: 42763

TOTAL: 15608792

ROUTE 0020 COMPT. 602 VOIE NORD 01

REPARTITION HORAIRE JOURNALIERE DE 1981

HEURES A.M.	DIMANCHE MOYENNE POURC. (#)	SAMEDI MOYENNE POURC.	JOURS OUV. MOYENNE POURC.
12=1	1464 3.77	1083 3.08	729 1.61
1=2	1284 3.31	709 2.00	338 0.78
2=3	848 2.18	463 1.30	210 0.47
3=4	633 1.87	321 0.90	161 0.40
4=5	295 0.78	230 0.65	208 0.48
5=6	224 0.58	292 0.82	595 1.32
6=7	415 1.07	700 1.97	2607 5.77
7=8	618 1.59	1114 3.14	4269 9.44
8=9	649 1.67	1486 4.10	4016 8.86
9=10	872 2.25	1731 4.88	2673 5.91
10=11	1206 3.11	1922 5.41	2121 4.69
11=12 P.M.	1858 4.01	1976 5.57	1982 4.38
12=1	1959 5.07	2077 5.85	1896 4.19
1=2	2560 6.54	2368 6.73	2174 4.81
2=3	2642 6.81	2373 6.69	2481 5.42
3=4	2754 7.10	2410 6.79	2651 5.91
4=5	3010 7.75	2337 6.58	3365 7.49
5=6	2759 7.13	2251 6.34	2676 5.97
6=7	2313 5.95	2008 5.66	2451 5.42
7=8	2367 6.10	2003 5.64	2059 4.65
8=9	2390 6.16	1994 5.49	1481 3.23
9=10	2268 5.89	1226 3.45	1320 2.92
10=11	2142 5.62	1282 3.61	1271 2.81
11=12	1655 4.39	1549 4.36	1076 2.36

JOUR MOYEN

38819

38494

48212

(#) POURCENTAGES DES HEURES MOYENNES SUR LES JOURNÉES MOYENNES

ROUTE COMPT. VOIE REGION TRONCON SECTION 12 MOIS DE RELEVÉ

0020 602 NORD 1 62 03 020

MUNICIPALITE: BOUCHERVILLE
PONT TUNNEL L.H. LAFONTAINE.

JOURS MOYENS MENSUELS DE 1981

MOIS	DIMANCHE MOYEN	LUNDI MOYEN	MARDI MOYEN	MERCREDI MOYEN	JEUDI MOYEN	VENDREDI MOYEN	SAMEDI MOYEN	JOUR MOY. AJUSTE 1981	JOUR MOY. AJUSTE 1980
JANV.	28736	38062	39187	38752	39886	43515	29826	36852	37014
FEV.	34297	40070	40634	40912	42065	44979	33304	39465	38353
MARS	36763	41421	42426	42901	43946	46217	34967	41234	39356
AVRIL	42117	43367	44395	44917	46389	45426	35324	43133	42146
MAI	43730	45507	45865	45532	47746	51684	37410	45496	44558
JUIN	44192	46337	45963	46951	47570	50623	36757	45484	45698
JUIL.	43413	45728	44999	45884	48011	50155	37294	45069	43905
AOUT	46113	48964	49156	48945	50477	53890	39821	48195	47269
SEPT.	42057	46432	47232	47890	49444	53588	39487	46532	45566
OCT.	38808	44446	44943	45647	47276	50706	36915	44092	44077
NOV.	34732	43006	43856	44153	44790	45762	31804	41157	41726
DEC.	30946	38039	39855	39417	40234	46159	32627	38039	37569
JOUR MOYEN	38825	43448	44043	44291	45652	48558	35453	42895	42269

ROUTE COMPT. VOIE
0020 602 NORD 1

POURCENTAGES DES JOURS MOYENS MENSUELS PAR RAPPORT AU J.M.A. AJUSTE DE 1981

MOIS	DIMANCHE	LUNDI	MARDI	MERCREDI	JEUDI	VENDREDI	SAMEDI	JOUR MOY. AJUSTE 1981	JOUR MOY. AJUSTE 1980(*)
JANV.	67.0	88.7	91.4	90.3	93.0	101.4	69.5	85.9	87.6
FEV.	80.0	93.4	94.7	95.4	98.1	104.9	77.6	92.0	90.7
MARS	85.7	96.6	96.9	100.0	102.5	107.7	81.5	96.1	93.1
AVRIL	98.2	101.1	103.5	104.7	108.1	105.9	82.3	100.6	99.7
MAI	101.9	106.1	106.9	105.5	111.3	120.5	87.2	106.1	105.4
JUIN	103.0	108.0	107.2	109.5	110.9	118.0	85.7	106.0	108.1
JUIL.	101.2	106.6	104.9	107.0	111.9	116.9	86.9	105.1	103.9
AOUT	107.5	114.1	114.0	114.1	117.7	125.6	92.8	112.4	111.8
SEPT.	98.0	108.2	110.1	110.7	115.3	124.9	92.1	108.5	107.8
OCT.	90.5	103.6	104.3	106.4	110.2	118.2	85.8	102.8	104.3
NOV.	81.0	100.3	102.2	100.9	104.4	106.7	74.1	95.9	98.7
DEC.	72.1	88.7	92.9	89.6	93.3	107.6	76.1	88.7	88.9
JOUR MOYEN	90.5	101.3	102.7	105.3	106.4	113.2	82.7	100.0	100.0

(*) POURCENTAGE DU JOUR MOYEN MENSUEL AJUSTE DE 1980 PAR RAPPORT AU J.M.A. AJUSTE DE 1980

VARIATIONS JOURNALIERES

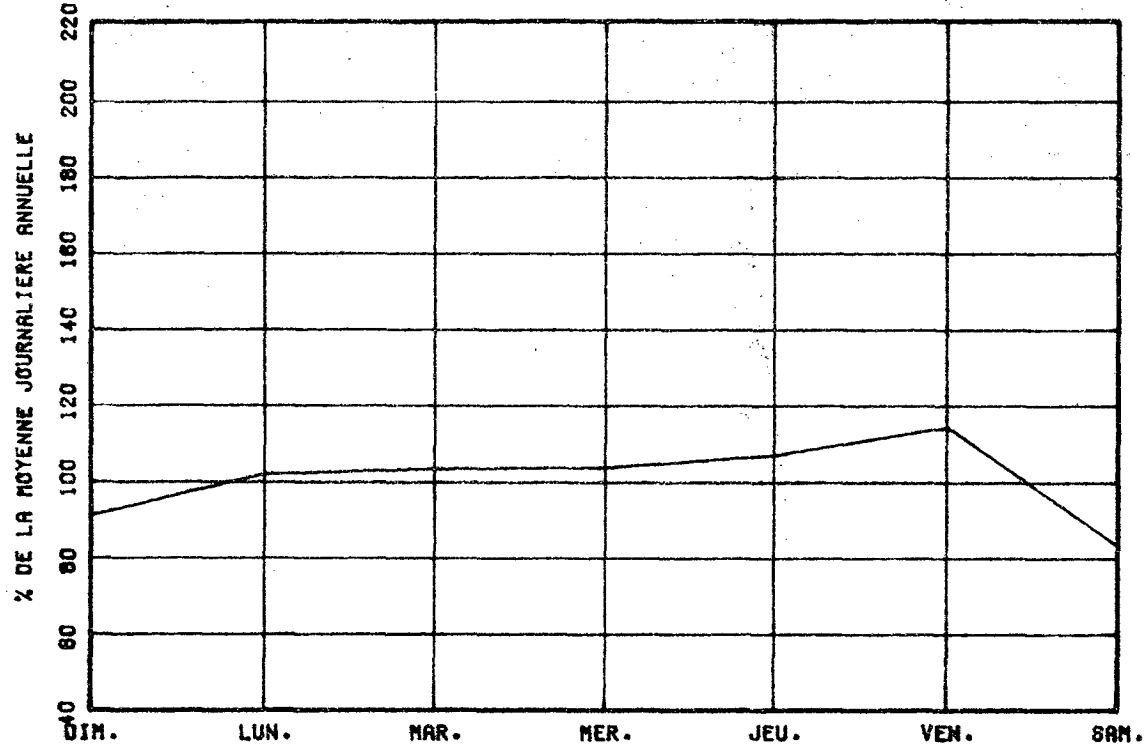

VARIATIONS MENSUELLES

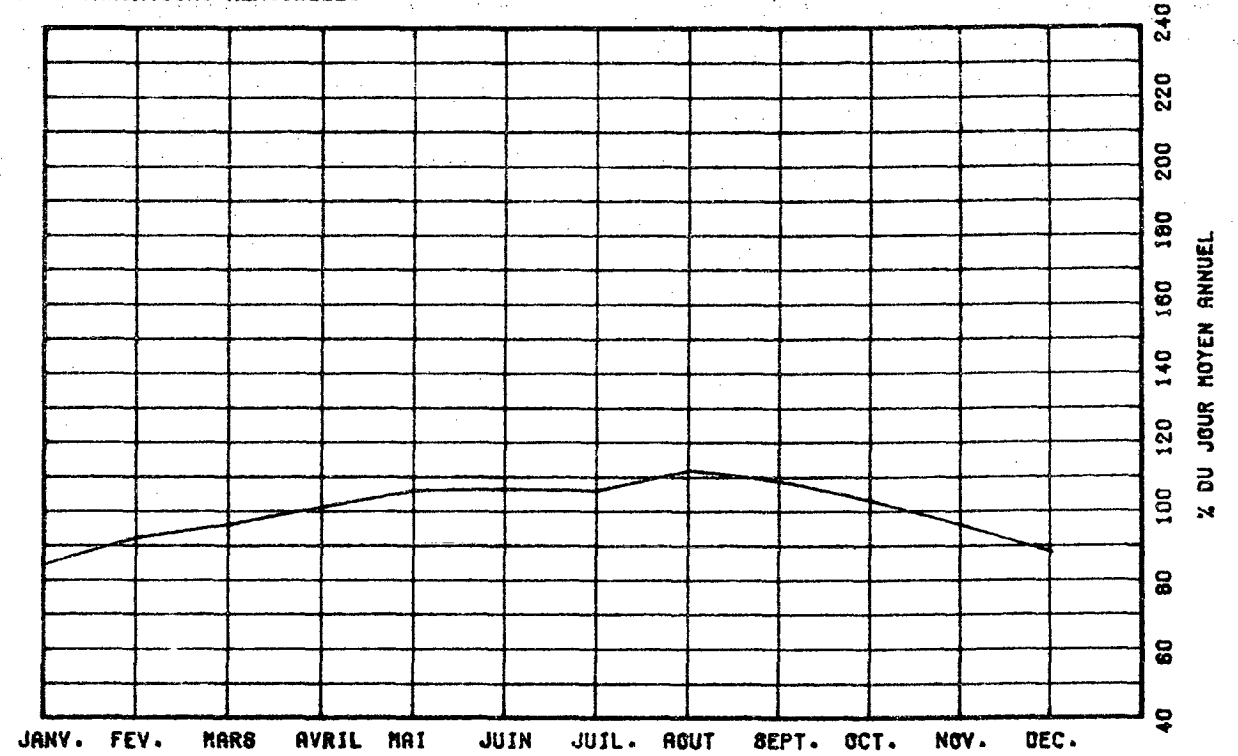

VARIATIONS HORAIRES

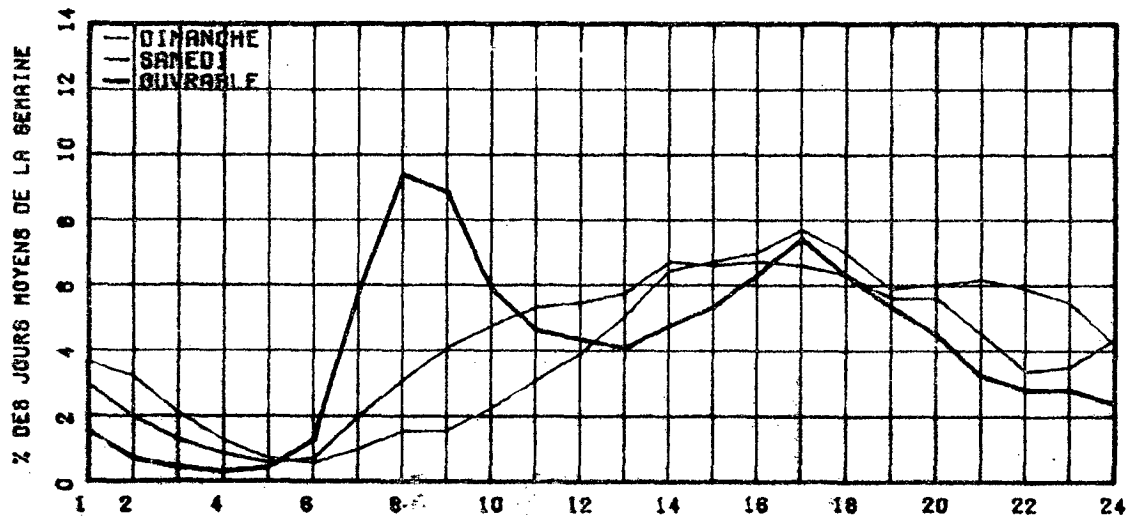

RELATION ENTRE LES HEURES DE POINTES ET LE J.M.A.

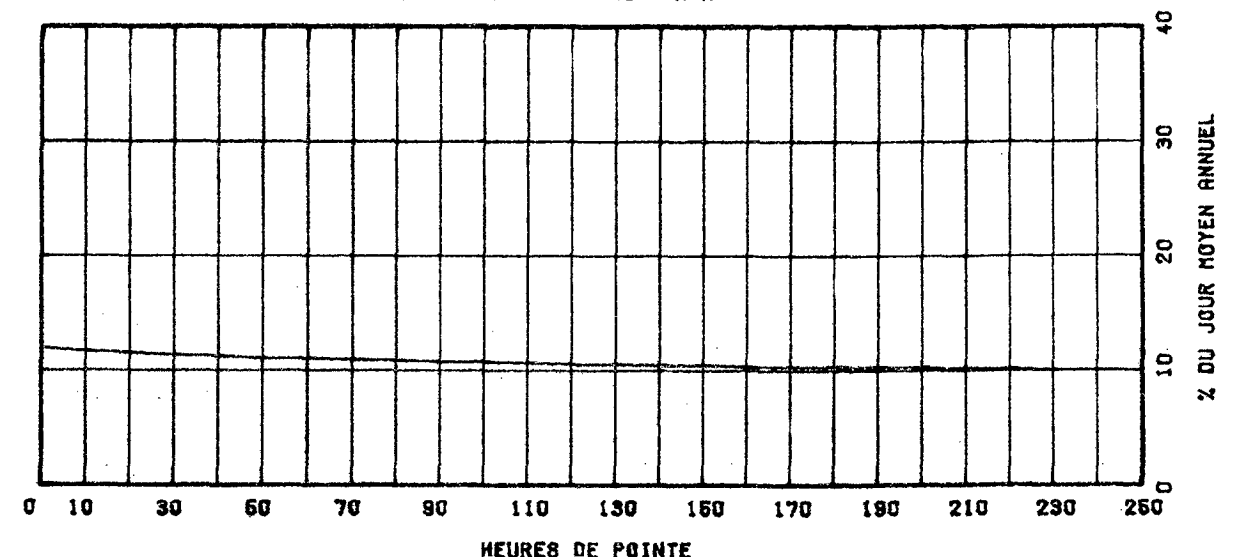

ROUTE COMPT. VOIE REGION TRONCON SECTION 09 MOIS DE RELEVÉ

0020 602 TOT 62 03 020

MUNICIPALITE: BOUCHERVILLE
PONT TUNNEL L.H. LAFONTAINE.

ANNEE	JD. MOY. ANNUEL	JD. MOY. HIVER	JD. MOY. ETE	POURC. AUGM.	JOUR MAXIMUM	HEURES MAXIMALES			
						1-ERE	10-E	30-E	100-E
77	79130	68408	87196	+0.8	110886	8336	8181	7950	7623
*POURC.		86.5	110.2		140.1	10.5	10.3	10.0	9.6
78	81635	70803	89688	+3.2	106721	8332	8017	7884	7608
*POURC.		86.7	109.9		130.7	10.2	9.8	9.7	9.3
79	83081	74327	90232	+1.8	109190	8336	7943	7814	7565
*POURC.		89.5	108.6		131.4	10.0	9.6	9.4	9.1
80	85107	76558	91851	+2.4	111591	8607	8265	8028	7780
*POURC.		90.0	107.9		131.1	10.1	9.7	9.4	9.1
81	85621	77043	93423	+0.6	114216	8692	8311	8093	7827
*POURC.		90.0	109.1		133.4	10.2	9.7	9.5	9.1

DISTRIBUTION MENSUELLE DE 1981

MOIS	HEURE MAXIMUM	JOUR MAXIMUM	JOUR MOYEN	TOTAL DU MOIS	POURC. ANNEE
JANV.	7897	90770	72376	2243679	----
FEV.	8123	93945	79111	2215110	----
MARS	8311	98882	82991	2572736	----
AVRIL	-----	-----	85766	-----	----
MAI	-----	-----	90509	-----	----
JUIN	-----	-----	92538	-----	----
JUIL.	7901	110490	91852	2847423	----
AOUT	8250	113771	96818	3001387	----
SEPT	8586	114216	92424	2772729	----
OCT.	8692	106594	87452	2711020	----
NOV.	8157	95834	81410	2442302	----
DEC.	8297	94604	73897	2290819	----

JOUR MOYEN ANNUEL: 85621

TOTAL:-----

ROUTE COMPT. VOIE
0020 602 TOTAL

REPARTITION HORAIRE JOURNALIERE DE 1981

HEURES A.M.	DIMANCHE MOYENNE POURC.(%)	SAMEDI MOYENNE POURC.	JOURS OUV. MOYENNE POURC.
12h 1	2008 3.07	2346 3.22	1512 1.68
1h 2	2460 3.20	1498 2.06	700 0.78
2h 3	1722 2.31	994 1.37	439 0.49
3h 4	1094 1.46	787 1.00	362 0.40
4h 5	607 0.81	600 0.82	382 0.43
5h 6	442 0.59	593 0.82	956 1.06
6h 7	782 1.01	1398 1.92	4293 4.78
7h 8	1174 1.57	2202 3.03	6986 7.77
8h 9	1378 1.86	2996 4.12	6787 7.55
9h 10	1874 2.51	3466 4.79	4667 5.19
10h 11	2602 3.46	3978 5.46	4049 4.50
11h 12 P.M.	3218 4.31	4108 5.65	4009 4.46
12h 1	3984 5.33	4336 5.96	3806 4.23
1h 2	5316 7.12	4826 6.64	4352 4.84
2h 3	5366 7.17	4836 6.65	5012 5.58
3h 4	5279 7.07	5005 6.88	5426 6.01
4h 5	5672 7.59	5174 7.11	7586 8.41
5h 6	4938 6.61	4766 6.55	6706 7.46
6h 7	4089 5.47	3913 5.36	5284 5.88
7h 8	4289 5.74	3928 5.41	4163 4.63
8h 9	4389 5.84	3116 4.28	3174 3.53
9h 10	4188 5.62	2398 3.29	2968 3.30
10h 11	3921 5.25	2492 3.43	2783 3.10
11h 12	3080 4.12	2130 2.90	2522 2.81

JOUR MOYEN 72668 73745 89900
(%) POURCENTAGES DES HEURES MOYENNES SUR LES JOURNEES MOYENNES

ROUTE COMPT. VOIE REGION TRUNCON SECTION 09 MOIS DE RELEVÉ

0020 602 TOT 62 03 020

MUNICIPALITE: BOUCHERVILLE
PONT TUNNEL L.H. LAFONTAINE.

JOURS MOYENS MENSUELS DE 1981

MOIS	DIMANCHE MOYEN	LUNDI MOYEN	MARDI MOYEN	MERCREDI MOYEN	JEUDI MOYEN	VENDREDI MOYEN	SAMEDI MOYEN	JOUR MOY. AJUSTE 1981	JOUR MOY. AJUSTE 1980
JANV.	57631	75235	78445	78154	80086	86684	60693	73846	74437
FEV.	67792	79705	81297	80430	84214	91938	68399	79110	77341
MARS	73824	83030	85182	86224	88203	93981	72229	83239	79337
AVRIL	-----	-----	-----	-----	-----	-----	-----	85766	85327
MAI	-----	-----	-----	-----	-----	-----	-----	90509	89992
JUIN	-----	-----	-----	-----	-----	-----	-----	92538	92845
JUIL.	85190	90897	90333	92351	97013	104470	79930	91454	89012
AOUT	89011	97818	99519	99090	102249	111888	83249	97546	95280
SEPT	81266	91853	93803	94483	98253	108032	81064	92679	91504
OCT.	75486	87380	88907	90748	93671	101685	75208	87583	88635
NOV.	68650	83958	86488	87753	88770	91560	65240	81774	84027
DEC.	60300	72406	76106	75003	81774	90981	64956	74575	76059
JOUR MOYEN	-----	-----	-----	-----	-----	-----	-----	85884	85316

ROUTE COMPT. VOIE

0020 602 TOT

POURCENTAGES DES JOURS MOYENS MENSUELS PAR RAPPORT AU J.M.A. AJUSTE DE 1981

MOIS	DIMANCHE	LUNDI	MARDI	MERCREDI	JEUDI	VENDREDI	SAMEDI	JOUR MOY. AJUSTE 1981	JOUR MOY. AJUSTE 1980(*)
JANV.	67.1	87.6	91.3	91.0	93.2	100.9	70.7	86.0	87.2
FEV.	78.9	92.8	94.7	93.6	98.1	107.0	79.6	92.1	90.7
MARS	86.0	96.7	99.2	100.4	102.7	109.4	84.1	96.9	93.0
AVRIL	-----	-----	-----	-----	-----	-----	-----	99.9	100.0
MAI	-----	-----	-----	-----	-----	-----	-----	105.4	105.5
JUIN	-----	-----	-----	-----	-----	-----	-----	107.7	108.8
JUIL.	99.2	105.8	105.2	107.5	113.0	121.6	93.1	106.5	104.3
AOUT	103.6	113.9	115.9	115.4	119.1	130.3	96.9	113.6	111.7
SEPT	94.6	107.0	109.2	110.0	114.4	125.8	94.4	107.9	107.3
OCT.	87.9	101.7	103.5	105.7	109.1	118.4	87.6	102.0	103.9
NOV.	79.9	97.8	100.7	102.2	103.4	106.6	70.0	95.2	98.5
DEC.	70.8	84.3	88.6	87.3	95.2	105.9	75.6	86.8	89.1
JOUR MOYEN	-----	-----	-----	-----	-----	-----	-----	100.0	100.0

(*) POURCENTAGE DU JOUR MOYEN MENSUEL AJUSTE DE 1980 PAR RAPPORT AU J.M.A. AJUSTE DE 1980

VARIATIONS JOURNALIERES

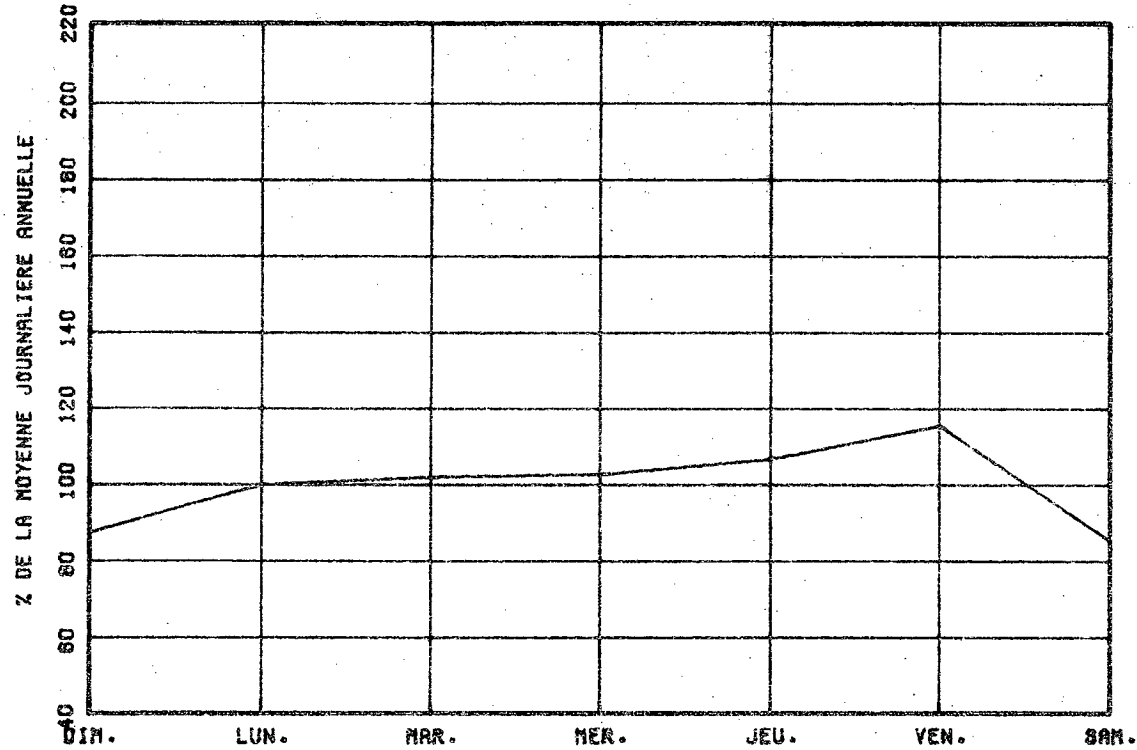

VARIATIONS MENSUELLES

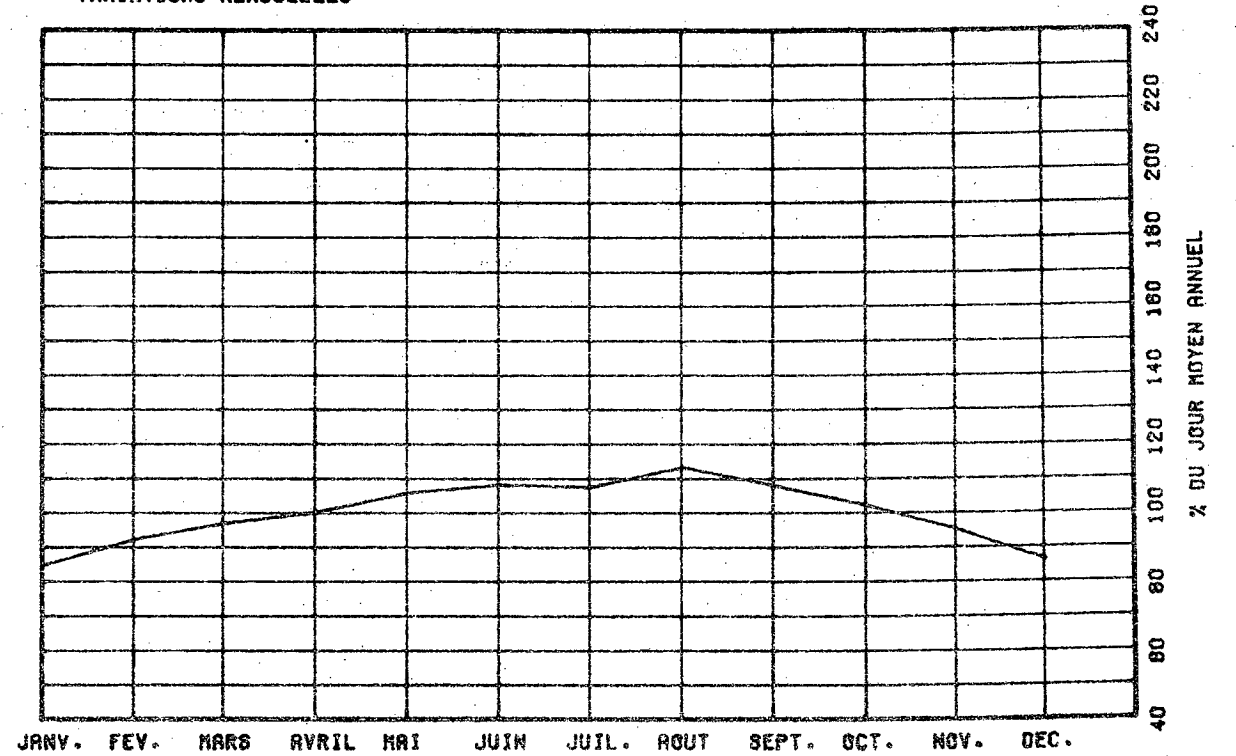

VARIATIONS HORAIRES

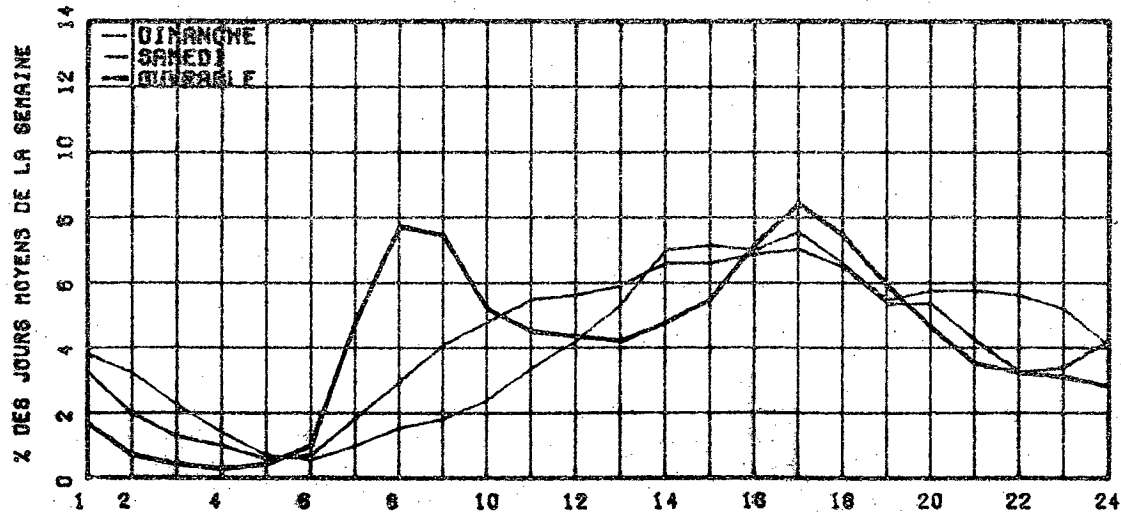

RELATION ENTRE LES HEURES DE POINTES ET LE J.M.A.

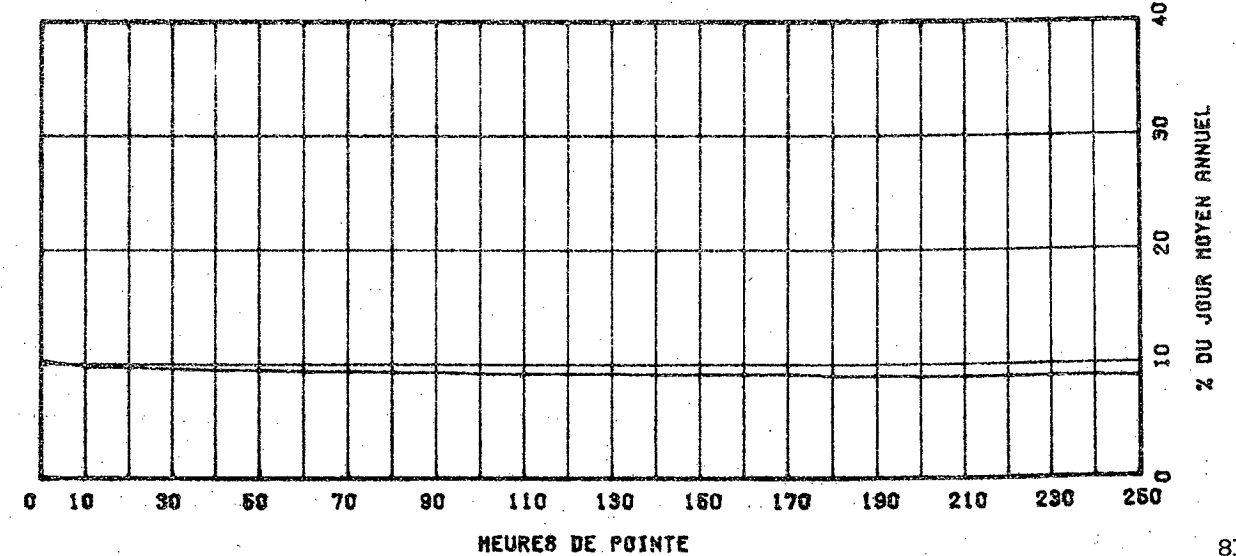

ROUTE 0020 COMPT. 752 VOIE TOT REGION 63 TRONCON 02 SECTION 050 06 MOIS DE RELEVÉ

MUNICIPALITE: DORVAL

A 0.32 KM. A L'EST DU BOUL. DES SOURCES, FACE A LA RUE STARHMORE.

ANNEE	JO. MOY. ANNUEL	JO. MOY. HIVER	JO. MOY. ETE	POURC. AUGM.	JOUR MAXIMUM	HEURES MAXIMALES			
						1-ERE	10-E	30-E	100-E
77	30818	27473	33180	-0.6	40589	3669	3462	3355	3208
*POURC.		89.1	107.7		131.7	11.9	11.2	10.9	10.4
78	26655	26211	27426	-13.5	35887	3316	3074	2952	2761
*POURC.		98.3	102.9		134.6	12.4	11.5	11.1	10.4
79	33725	30068	36147	+26.5	44946	3842	3723	3647	3534
*POURC.		89.2	107.2		133.3	11.4	11.0	10.8	10.5
80	35048	31879	37548	+3.9	52116	5169	4595	4148	3571
*POURC.		91.0	107.1		148.7	14.7	13.1	11.8	10.2
81	36241	32521	38819	+3.4	51129	0	0	0	0
*POURC.		89.7	107.1		141.1	0.0	0.0	0.0	0.0

DISTRIBUTION MENSUELLE DE 1981

MOIS	HEURE MAXIMUM	JOUR MAXIMUM	JOUR MOYEN	TOTAL DU MOIS	POURC. ANNEE
JANV.	3547	38063	29969	929058	-----
FEV.	3538	39793	32963	922967	-----
MARS	3774	41360	34183	1059700	-----
AVRIL	5912	51129	38074	1142249	-----
MAI	-----	-----	36063	-----	-----
JUIN	-----	-----	39092	-----	-----
JUIL.	-----	-----	37818	-----	-----
AOUT	-----	-----	39620	-----	-----
SEPT	-----	-----	38753	-----	-----
OCT.	-----	-----	39903	-----	-----
NOV.	4112	42010	35337	1060132	-----
DEC.	3774	42104	33012	1023385	-----

JOUR MOYEN ANNUEL: 36241

TOTAL:-----

ROUTE 0020 COMPT. 752 VOIE TOTAL

REPARTITION HORAIRE JOURNALIERE DE 1981

HEURES A.M.	DIMANCHE MOYENNE POURC. (%)		SAMEDI MOYENNE POURC.		JOURS OUV. MOYENNE POURC.	
12=1	959	3.08	914	3.11	484	1.29
1=2	771	2.06	637	2.17	233	0.62
2=3	974	2.20	451	1.54	147	0.39
3=4	397	1.08	329	1.12	111	0.30
4=5	173	0.46	160	0.54	86	0.23
5=6	126	0.34	152	0.52	204	0.55
6=7	214	0.58	364	1.24	1119	2.99
7=8	403	1.08	645	2.20	3354	8.96
8=9	530	1.41	1063	3.62	3448	9.20
9=10	712	1.94	1324	4.51	1850	4.94
10=11	1002	2.74	1583	5.39	1504	4.02
11=12 P.M.	1189	3.28	1738	5.92	1840	4.81
12=1	1546	4.27	1917	6.53	1603	4.28
1=2	1942	5.36	2099	7.16	1681	4.49
2=3	2072	5.72	2101	7.16	1828	4.86
3=4	2096	5.80	2170	7.39	2433	6.50
4=5	2162	5.94	2088	7.10	3399	8.97
5=6	1862	5.14	1895	6.45	3437	9.18
6=7	1653	4.56	1620	5.52	2509	6.70
7=8	1349	3.72	1582	5.39	1607	4.28
8=9	1348	3.71	1290	4.39	1363	3.64
9=10	1218	3.38	995	3.39	1223	3.27
10=11	1048	2.90	962	3.28	1093	2.92
11=12	982	2.71	1256	4.58	1016	2.71

JOUR MOYEN 26044 29362 37439
 (%) POURCENTAGES DES HEURES MOYENNES SUR LES JOURNEES MOYENNES

ROUTE COMPT. VOIE REGION TRONCUN SECTION 06 MOIS DE RELEVÉ
 0020 752 TOT 63 02 050

MUNICIPALITE: DORVAL

A 0.32 KM. A L'EST DU BOUL. DES SOURCES, FACE A LA RUE STARTHMOREL.

JOURS MOYENS MENSUELS DE 1981

MOIS	DIMANCHE MOYEN	LUNDI MOYEN	MARDI MOYEN	MERCREDI MOYEN	JEUDI MOYEN	VENDREDI MOYEN	SAMEDI MOYEN	JOUR MOY. AJUSTE 1981	JOUR MOY. AJUSTE 1980
JANV.	20794	31893	33109	33077	34875	36082	25628	30779	31834
FEV.	25897	33794	33618	34474	36207	38254	28496	32962	32120
MARS	27198	34767	35775	36012	37785	39263	29686	34355	32010
AVRIL	31264	40787	39879	40145	42223	41525	31526	38192	34773
MAI	-----	-----	-----	-----	-----	-----	-----	36063	34957
JUIN	-----	-----	-----	-----	-----	-----	-----	39092	38329
JUIL.	-----	-----	-----	-----	-----	-----	-----	37818	36591
AOUT	-----	-----	-----	-----	-----	-----	-----	39620	38580
SEPT	-----	-----	-----	-----	-----	-----	-----	38753	37709
OCT.	-----	-----	-----	-----	-----	-----	-----	39903	38419
NOV.	26023	37083	37710	37887	39725	40844	29981	35607	35099
DEC.	23219	33600	35537	34975	35876	41031	29460	33385	32344
JOUR MOYEN	-----	-----	-----	-----	-----	-----	-----	36377	35230

ROUTE COMPT. VOIE
 0020 752 TOT

POURCENTAGES DES JOURS MOYENS MENSUELS PAR RAPPORT AU J.M.A. AJUSTE DE 1981

MOIS	DIMANCHE	LUNDI	MARDI	MERCREDI	JEUDI	VENDREDI	SAMEDI	JOUR MOY. AJUSTE 1981	JOUR MOY. AJUSTE 1980(*)
JANV.	57.2	87.7	91.0	90.9	95.9	99.2	70.5	84.6	90.4
FEV.	71.2	92.9	92.4	94.8	99.5	105.2	78.3	90.6	91.2
MARS	74.8	95.6	98.3	99.0	103.9	107.9	81.6	94.4	90.9
AVRIL	85.9	112.1	109.6	110.4	116.1	114.2	86.7	105.0	98.7
MAI	-----	-----	-----	-----	-----	-----	-----	99.1	99.2
JUIN	-----	-----	-----	-----	-----	-----	-----	107.5	108.8
JUIL.	-----	-----	-----	-----	-----	-----	-----	104.0	103.9
AOUT	-----	-----	-----	-----	-----	-----	-----	108.9	109.5
SEPT	-----	-----	-----	-----	-----	-----	-----	106.5	107.0
OCT.	-----	-----	-----	-----	-----	-----	-----	109.7	109.1
NOV.	71.5	101.9	103.7	104.2	109.2	112.3	82.4	97.9	99.6
DEC.	63.8	92.4	97.7	96.1	98.6	112.8	81.0	91.8	91.8
JOUR MOYEN	-----	-----	-----	-----	-----	-----	-----	100.0	100.0

(*) POURCENTAGE DU JOUR MOYEN MENSUEL AJUSTE DE 1980 PAR RAPPORT AU J.M.A. AJUSTE DE 1980

VARIATIONS JOURNALIERES

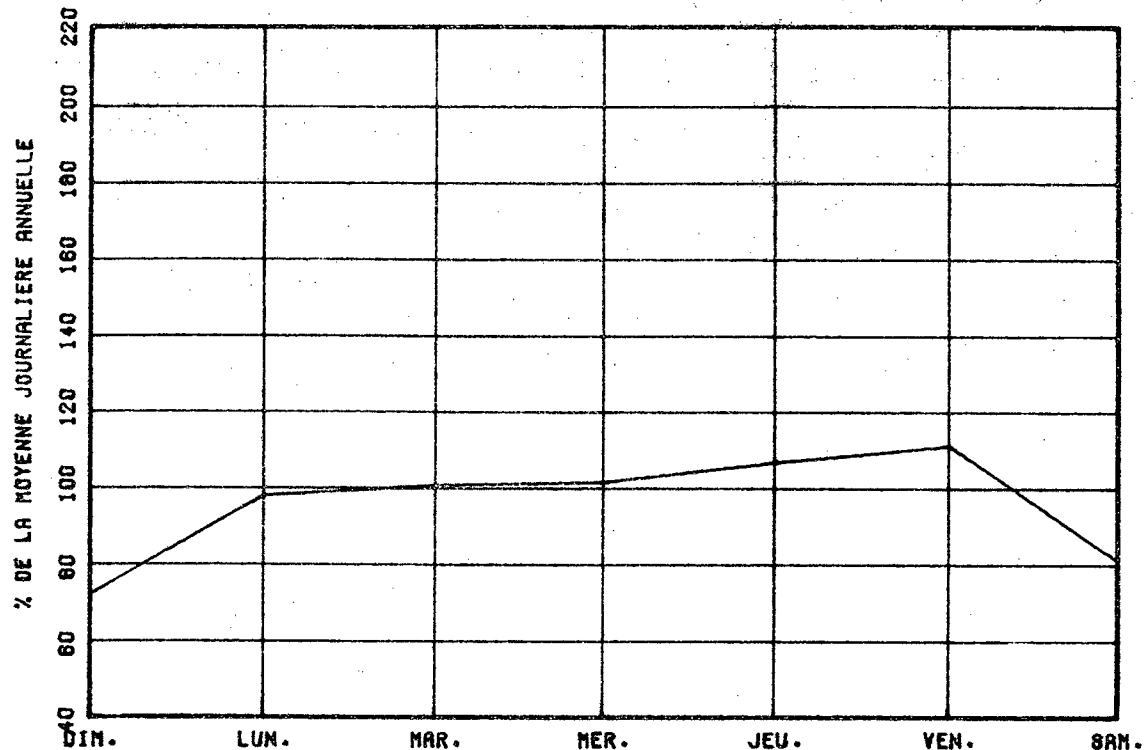

VARIATIONS MENSUELLES

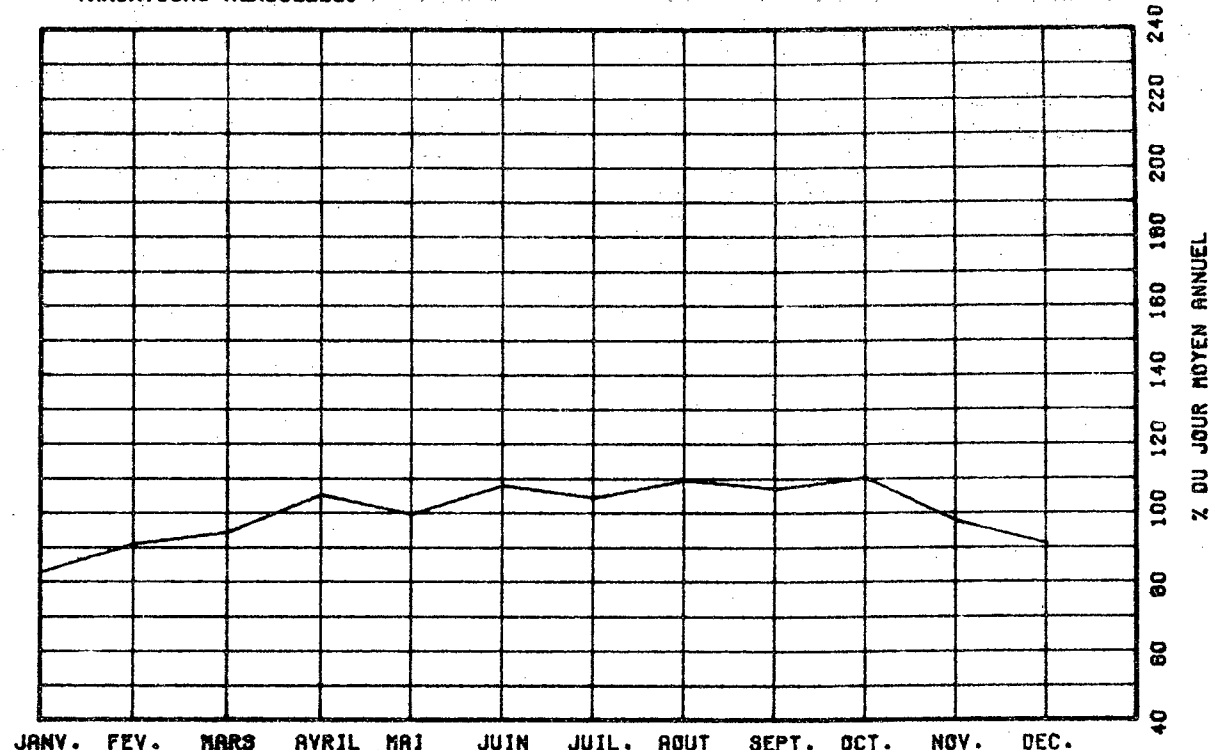

VARIATIONS HORAIRES

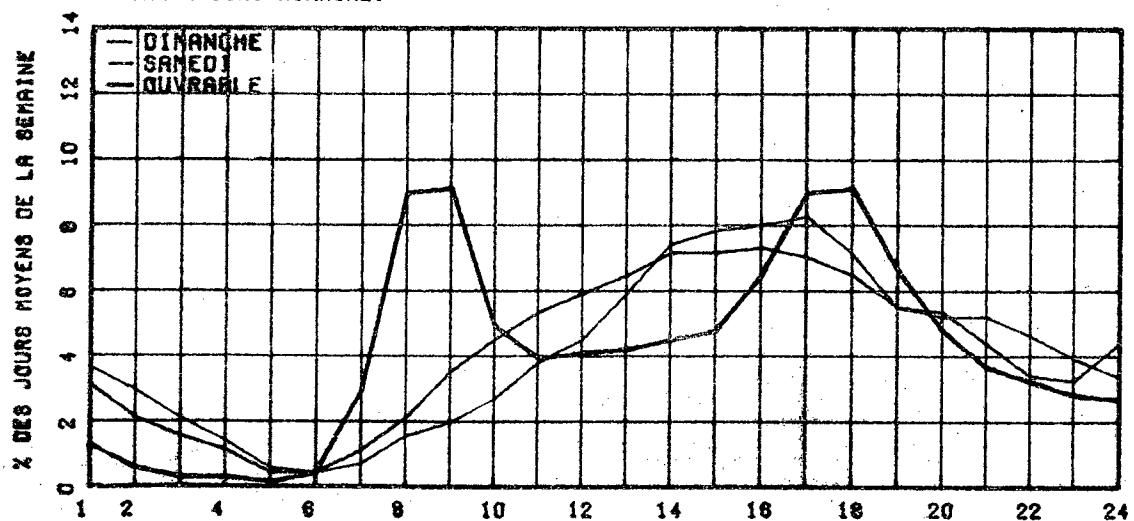

RELATION ENTRE LES HEURES DE POINTES ET LE J.M.A.

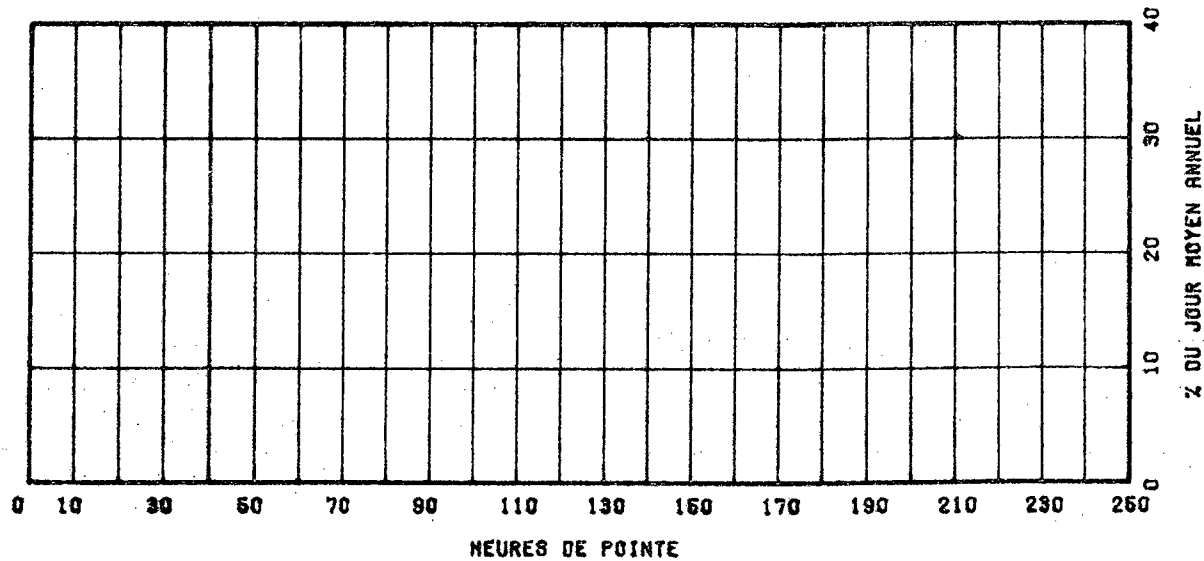

ROUTE 0020 COMPT. 802 VOIE NORD 1 REGION 63 TRONCON 01 SECTION 130
 12 MOIS DE RELEVÉ
 MUNICIPALITE: ILE-PERROT
 PONT GALIPEAULT.

ANNEE	JO. MOY. ANNUEL	JO. MOY. HIVER	JO. MOY. ETE	POURC. AUGM.	JOUR MAXIMUM	HEURES MAXIMALES			
						1-ERE	10-E	30-E	100-E
77	-----	-----	-----	+0.0	16584	0	0	0	0
*POURC.									
78	-----	-----	-----	-----	17766	0	0	0	0
*POURC.									
79	12995	11311	14400	-----	18953	2454	2180	2103	1998
*POURC.		87.0	110.8		145.8	18.9	16.8	16.2	15.4
80	13704	12166	15099	+5.5	20460	2760	2300	2218	2096
*POURC.		88.8	110.2		149.3	20.1	16.8	16.2	15.3
81	13875	12356	15273	+1.2	18971	2850	2354	2286	2137
*POURC.		89.1	110.1		136.7	20.5	17.0	16.5	15.4

DISTRIBUTION MENSUELLE DE 1981

MOIS	HEURE MAXIMUM	JOUR MAXIMUM	JOUR MOYEN	TOTAL DU MOIS	POURC. ANNEE
JANV.	2027	14432	11541	357780	7.1
FEV.	2113	15249	12629	353620	7.0
MARS	2171	16021	13077	405407	8.0
AVRIL	2850	16425	13860	415819	8.2
MAI	2401	17712	14900	461903	9.1
JUIN	2360	18534	15523	465708	9.2
JUIL.	2185	18971	15181	470614	9.3
AOUT	2368	18541	15531	481467	9.5
SEPT	2550	18652	14855	448653	8.8
OCT.	2301	17346	13954	432577	8.5
NOV.	2299	15825	13186	395592	7.8
DEC.	2175	15275	12207	378418	7.5

JOUR MOYEN ANNUEL: 13875

TOTAL: 5064558

ROUTE 0020 COMPT. 802 VOIE NORD 01

REPARTITION HORAIRE JOURNALIERE DE 1981

HEURES A.M.	DIMANCHE MOYENNE POURC. (%)		SAMEDI MOYENNE POURC.		JOURS OUV. MOYENNE POURC.	
12-1	428	3.76	480	3.83	308	2.08
1-2	344	3.08	297	2.37	128	0.87
2-3	267	2.26	199	1.59	70	0.48
3-4	177	1.56	148	1.18	48	0.33
4-5	88	0.73	77	0.62	34	0.23
5-6	57	0.50	66	0.54	43	0.29
6-7	61	0.50	137	1.09	133	0.90
7-8	186	1.72	302	2.41	387	2.62
8-9	266	2.34	424	3.39	568	3.85
9-10	341	3.00	546	4.36	800	5.44
10-11	509	4.47	710	5.67	1040	7.11
11-12 P.M.	644	5.66	793	6.33	1058	7.43
12-1	733	6.44	886	7.04	1224	8.41
1-2	907	7.97	1068	8.53	1488	10.48
2-3	988	8.38	1199	9.18	1601	11.43
3-4	927	8.15	1096	8.78	1444	10.43
4-5	887	7.36	1041	8.32	1478	10.69
5-6	658	5.76	884	7.06	1183	8.23
6-7	520	4.65	676	5.30	1087	7.37
7-8	538	4.68	638	5.30	740	5.02
8-9	531	4.67	483	3.86	597	4.05
9-10	507	4.46	399	3.19	580	3.94
10-11	458	3.97	376	3.00	477	3.23
11-12	418	3.67	583	4.18	500	3.39

JOUR MOYEN 11378 18819 14788
 (%) POURCENTAGES DES HEURES MOYENNES SUR LES JOURNEES MOYENNES

ROUTE COMPT. VOIE REGION TRONCON SECTION 12 MOIS DE RELEVÉ
 0020 802 NORD 1 63 01 130

MUNICIPALITE: ILE-PERROT
 PONT GALIPEAULT.

JOURS MOYENS MENSUELS DE 1981

MOIS	DIMANCHE MOYEN	LUNDI MOYEN	MARDI MOYEN	MERCREDI MOYEN	JEUDI MOYEN	VENDREDI MOYEN	SAMEDI MOYEN	JOUR MOY. AJUSTE 1981	JOUR MOY. AJUSTE 1980
JANV.	8238	11986	12475	12640	13273	13932	10224	11824	11952
FEV.	10384	12672	12872	12949	13714	14579	11233	12629	12154
MARS	10739	13086	13503	13641	14369	14962	11717	13145	12425
AVRIL	12112	13668	14202	14280	15383	15013	12268	13846	13216
MAI	12838	14408	14807	15055	16155	17498	14016	14968	14473
JUIN	13268	15067	15963	15866	16697	18126	14330	15616	15476
JUIL.	13393	14539	14693	15124	16519	17731	13742	15105	14689
AOUT	13338	15504	15744	15985	16982	18253	13878	15669	15614
SEPT	12178	14558	14976	15090	16151	17860	13677	14927	14978
OCT.	11210	13716	14040	14519	15435	16307	12485	13958	14447
NOV.	10259	13479	13725	14091	14816	15140	11450	13280	13325
DEC.	8731	12281	12913	12920	13514	14906	11043	12329	12358
JOUR MOYEN	11390	13747	14159	14346	15250	16192	12505	13941	13758

ROUTE COMPT. VOIE
 0020 802 NORD 1

POURCENTAGES DES JOURS MOYENS MENSUELS PAR RAPPORT AU J.M.A. AJUSTE DE 1981

MOIS	DIMANCHE	LUNDI	MARDI	MERCREDI	JEUDI	VENDREDI	SAMEDI	JOUR MOY. AJUSTE 1981	JOUR MOY. AJUSTE 1980(*)
JANV.	59.1	86.0	89.5	90.7	95.2	99.9	73.3	84.8	86.9
FEV.	74.5	90.9	92.3	92.9	98.4	104.6	80.6	90.6	88.3
MARS	77.0	93.9	96.9	97.8	103.1	107.3	84.0	94.3	90.3
AVRIL	86.9	98.0	101.9	102.4	110.3	107.7	88.0	99.3	96.1
MAI	92.1	103.3	106.2	108.0	115.9	125.5	100.5	107.4	105.2
JUIN	95.2	108.1	114.5	113.8	119.8	130.0	102.8	112.0	112.5
JUIL.	96.1	104.3	105.4	108.5	118.5	127.2	98.6	108.3	106.8
AOUT	95.7	111.2	112.9	114.7	121.8	130.9	99.5	112.4	113.5
SEPT	87.4	104.4	107.4	108.2	115.9	128.1	98.1	107.1	108.9
OCT.	80.4	98.4	100.7	104.1	110.7	117.0	89.6	100.1	105.0
NOV.	73.6	96.7	98.5	101.1	106.3	108.6	82.1	95.3	96.9
DEC.	62.6	88.1	92.6	92.7	96.9	106.9	79.2	88.4	89.8
JOUR MOYEN	81.7	98.6	101.6	102.9	109.4	116.1	89.7	100.0	100.0

(*) POURCENTAGE DU JOUR MOYEN MENSUEL AJUSTE DE 1980 PAR RAPPORT AU J.M.A. AJUSTE DE 1981

VARIATIONS JOURNALIERES

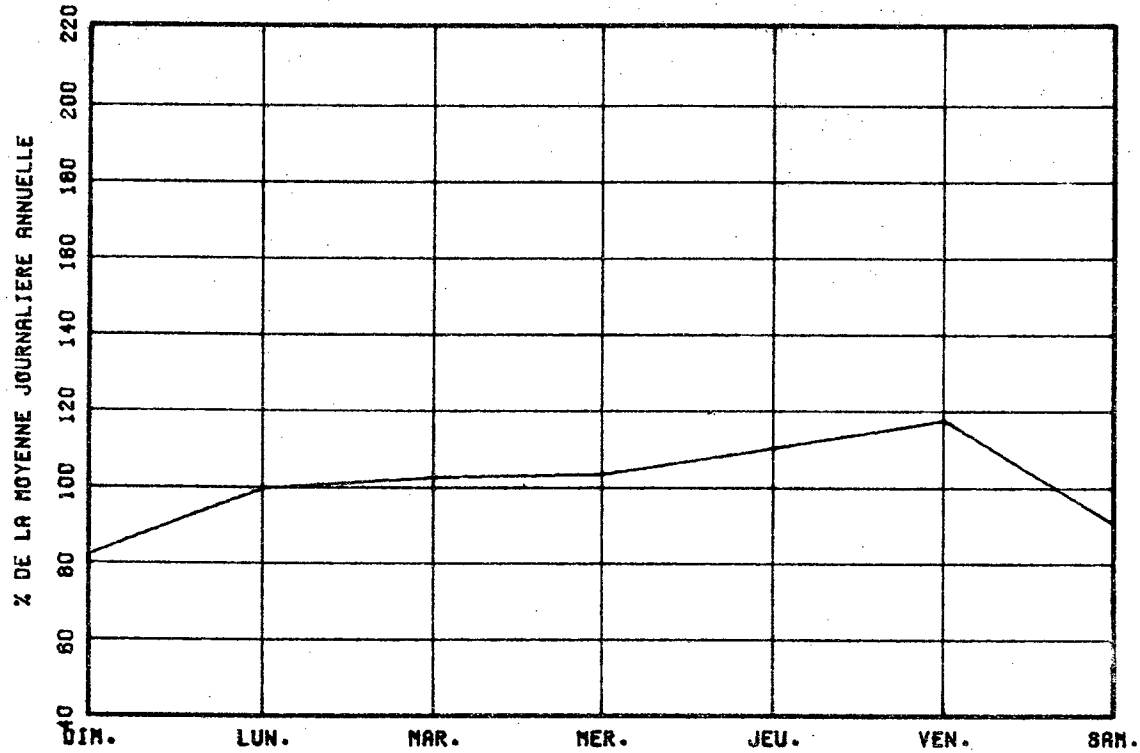

VARIATIONS MENSUELLES

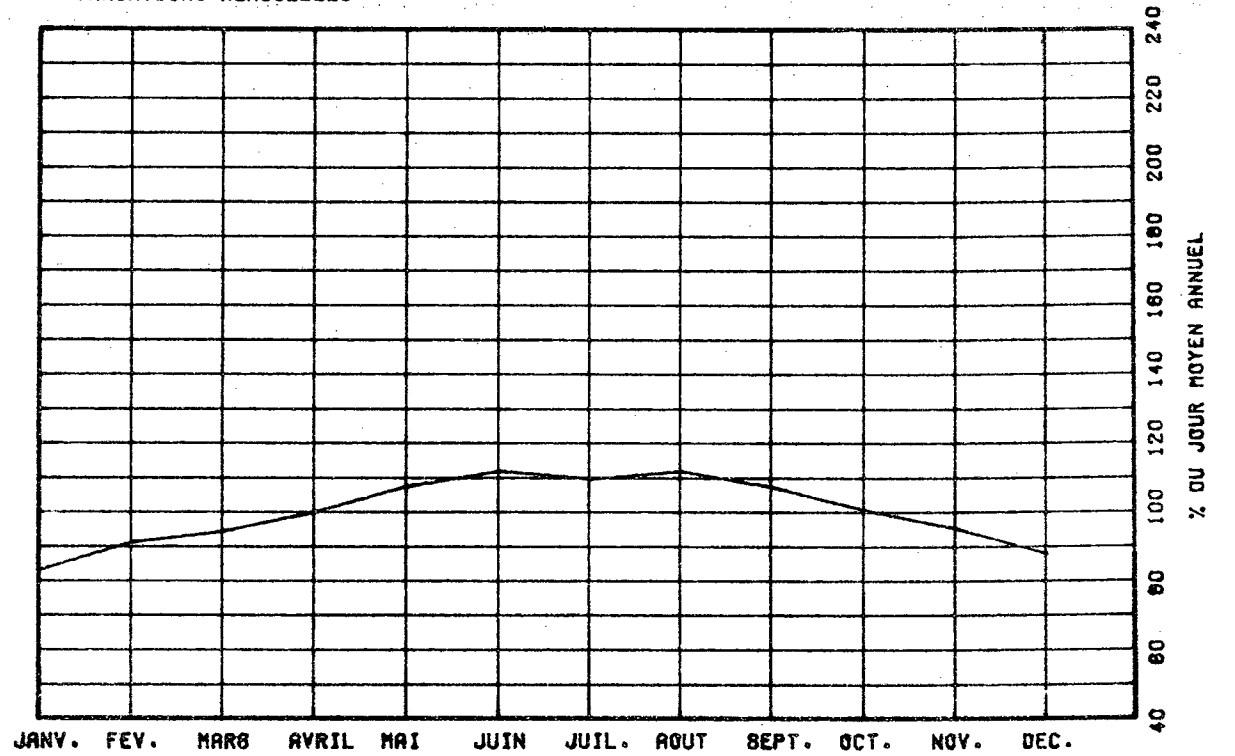

VARIATIONS HORAIRES

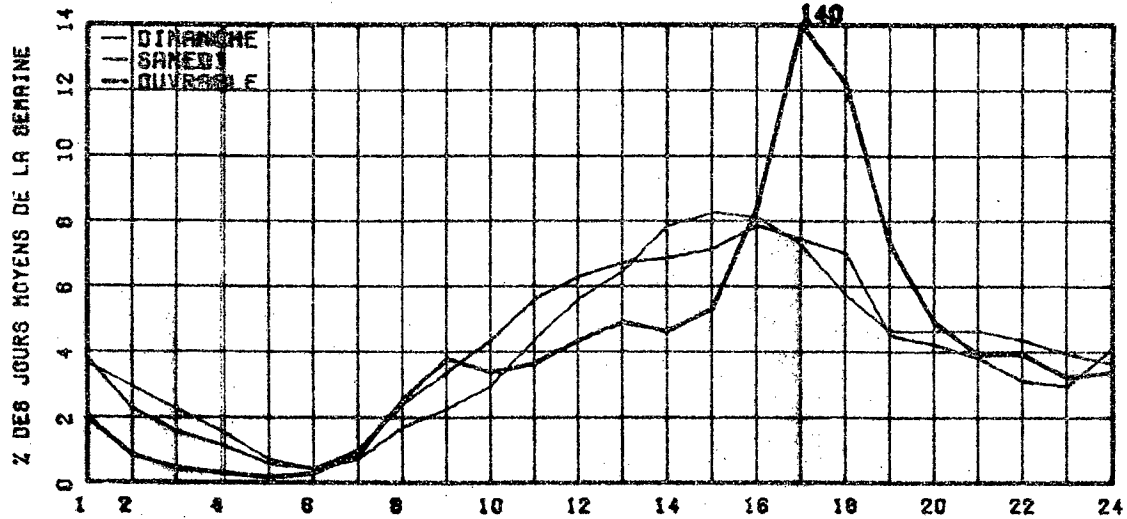

RELATION ENTRE LES HEURES DE POINTES ET LE J.M.A.

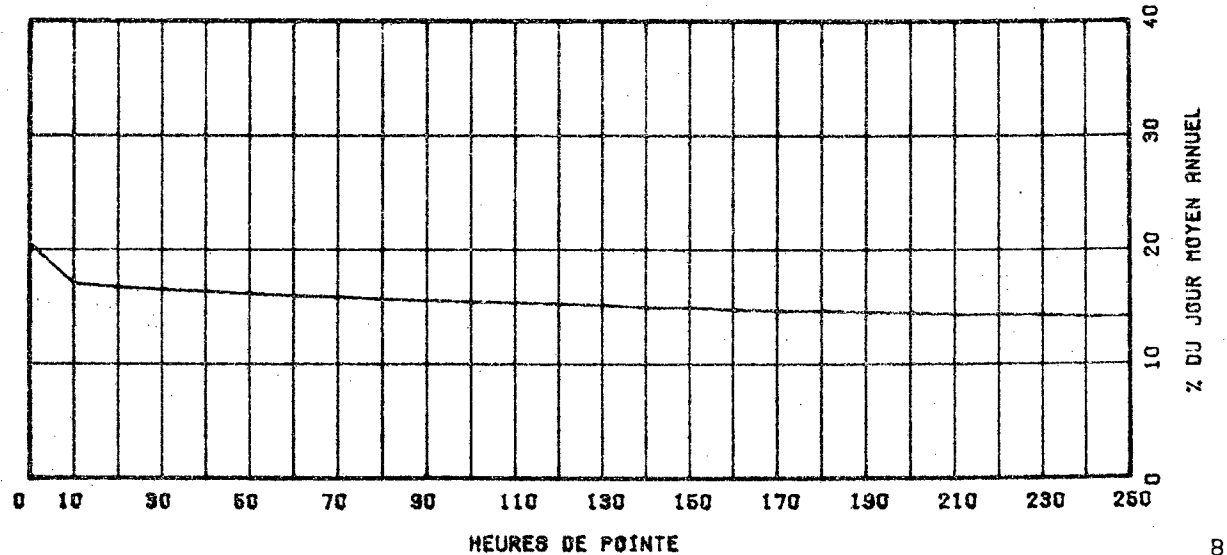

ROUTE 0020 COMPT. 802 VOIE SUD REGION 1 63 TRONCON 01 SECTION 130 12 MOIS DE RELEVÉ

MUNICIPALITE: ILE-PERROT
PONT GALIPEAULT.

ANNEE	JO. MOY. ANNUEL	JO. MOY. HIVER	JO. MOY. ETE	POURC. AUGM.	JOUR MAXIMUM	HEURES MAXIMALES			
						1-E	10-E	30-E	100-E
77	-----	-----	-----	+0.0	16463	0	0	0	0
*POURC.	-----	-----	-----			-----	-----	-----	-----
78	-----	-----	-----	-----	16040	0	0	0	0
*POURC.	-----	-----	-----			-----	-----	-----	-----
79	12339	11152	13312	-----	33446	2187	2097	2041	1900
*POURC.		90.4	107.9		271.1	17.7	17.0	16.5	15.4
80	13346	11824	15107	+8.2	19947	2919	2187	2145	2029
*POURC.		88.6	113.2		149.5	21.9	16.4	16.1	15.2
81	13705	12109	15316	+2.7	21981	2329	2263	2209	2121
*POURC.		86.4	111.8		160.4	17.0	16.5	16.1	15.5

DISTRIBUTION MENSUELLE DE 1981

MOIS	HEURE MAXIMUM	JOUR MAXIMUM	JOUR MOYEN	TOTAL DU MOIS	POURC. ANNEE
JANV.	2030	13679	11520	357120	7.1
FEV.	2069	14759	12257	343222	6.9
MARS	2199	15472	12760	395581	7.9
AVRIL	2165	16099	13634	409035	8.2
MAI	2247	16998	14761	457598	9.1
JUIN	2307	18112	15666	469996	9.4
JUIL.	2053	21981	15633	484627	9.7
AOUT	2231	18208	15440	478660	9.6
SEPT	2329	17497	14514	435424	8.7
OCT.	2256	16515	13552	420134	8.4
NOV.	2236	15384	12728	381846	7.6
DEC.	2154	14942	11916	369406	7.4

JOUR MOYEN ANNUEL: 13705

TOTAL: 5002549

ROUTE 0020 COMPT. 802 VOIE SUD 01

REPARTITION HORAIRE JOURNALIERE DE 1981

HEURES A.M.	DIMANCHE MOYENNE POURC. (#)	SAMEDI MOYENNE POURC.	JOURS MOYENNE POURC.	OUV. MOYENNE POURC.		
12= 1	204	2.51	238	1.98	111	0.77
1= 2	236	2.02	169	1.58	60	0.42
2= 3	177	1.81	120	0.98	37	0.26
3= 4	124	1.05	98	0.80	37	0.26
4= 5	61	0.52	64	0.52	49	0.34
5= 6	84	0.72	123	1.00	219	1.52
6= 7	198	1.69	387	2.67	1278	8.62
7= 8	230	1.97	431	3.52	2028	14.01
8= 9	209	1.79	544	4.44	1655	10.02
9=10	316	2.72	611	4.99	697	4.61
10=11	392	3.35	701	5.72	639	4.40
11=12 P.M.	490	4.19	728	6.00	614	4.24
12= 1	629	5.38	782	6.38	691	4.78
1= 2	818	7.00	898	7.33	735	5.08
2= 3	921	7.88	928	7.58	825	5.70
3= 4	968	8.23	881	7.19	783	5.41
4= 5	987	8.44	810	6.61	693	4.79
5= 6	860	7.35	719	5.67	695	4.80
6= 7	768	6.57	684	5.58	738	5.09
7= 8	787	6.73	683	5.57	633	4.37
8= 9	727	6.22	636	4.37	440	3.04
9=10	598	5.11	402	3.28	380	2.62
10=11	506	4.33	366	3.15	369	2.55
11=12	318	2.72	308	2.17	272	1.86

JOUR MOYEN 11694 12285 14485
(#) POURCENTAGES DES HEURES MOYENNES SUR LES JOURNEES MOYENNES

ROUTE COMPT. VOIE REGION TRONCON SECTION 12 MOIS DE RELEVÉ

0020 802 SUD 1 63 01 130

MUNICIPALITE: ILE-PERROT
PONT GALIPEAULT.

JOURS MOYENS MENSUELS DE 1981

MOIS	DIMANCHE MOYEN	LUNDI MOYEN	MARDI MOYEN	MERCREDI MOYEN	JEUDI MOYEN	VENDREDI MOYEN	SAMEDI MOYEN	JOUR MOY. AJUSTE 1981	JOUR MOY. AJUSTE 1980
JANV.	9516	11262	12081	12289	12940	13280	10522	11698	11590
FEV.	9951	12432	12514	12558	13323	14196	10829	12257	11798
MARS	10472	13039	13194	13189	13918	14590	11315	12816	12058
AVRIL	12011	13748	13906	13937	15137	14830	11852	13631	11916
MAI	13494	14433	14850	14754	15883	16827	13448	14812	13622
JUIN	14587	15418	15763	15515	16623	17399	14630	15705	15132
JUIL.	14313	15304	16334	15910	16593	17061	13647	15594	14693
AOUT	14355	15363	15584	15821	16678	17352	13659	15545	15747
SEPT	12383	14521	14755	14657	15704	17005	13010	14576	15143
OCT.	10848	13616	13727	13892	14974	15842	12096	13570	13967
NOV.	9645	13166	13313	13353	14337	14864	11079	12822	12942
DEC.	8475	12138	12577	12558	13167	14618	10775	12044	12076
JOUR MOYEN	11670	13703	14049	14036	14939	15655	12238	13755	13390

ROUTE COMPT. VOIE
0020 802 SUD 1

POURCENTAGES DES JOURS MOYENS MENSUELS PAR RAPPORT AU J.M.A. AJUSTE DE 1981

MOIS	DIMANCHE	LUNDI	MARDI	MERCREDI	JEUDI	VENDREDI	SAMEDI	JOUR MOY. AJUSTE 1981	JOUR MOY. AJUSTE 1980(*)
JANV.	69.2	81.9	87.8	89.3	94.1	96.5	76.5	85.0	86.6
FEV.	72.3	90.4	91.0	91.3	96.9	103.2	78.7	89.1	88.1
MARS	76.1	94.8	95.9	95.9	101.2	106.1	82.3	93.2	90.1
AVRIL	87.3	99.9	101.1	101.3	110.0	107.8	86.2	99.1	89.0
MAI	98.1	104.9	108.0	107.3	115.5	122.3	97.8	107.7	101.7
JUIN	106.0	112.1	114.6	112.8	120.9	126.5	106.4	114.2	113.0
JUIL.	104.1	111.3	118.7	115.7	120.6	124.0	99.2	113.4	109.7
AOUT	104.4	111.7	113.3	115.0	121.3	126.2	99.3	113.0	117.6
SEPT	90.0	105.6	107.3	106.6	114.2	123.6	94.6	106.0	113.1
OCT.	78.9	99.0	99.8	101.0	108.9	115.2	87.9	98.7	104.3
NOV.	70.1	95.7	96.8	97.1	104.2	108.1	80.5	93.2	96.7
DEC.	61.6	88.2	91.4	91.3	95.7	106.3	78.3	87.6	90.2
JOUR MOYEN	84.3	99.6	102.1	102.0	108.6	113.8	89.0	100.0	100.0

(*) POURCENTAGE DU JOUR MOYEN MENSUEL AJUSTE DE 1980 PAR RAPPORT AU J.M.A. AJUSTE DE 1981

VARIATIONS JOURNALIERES

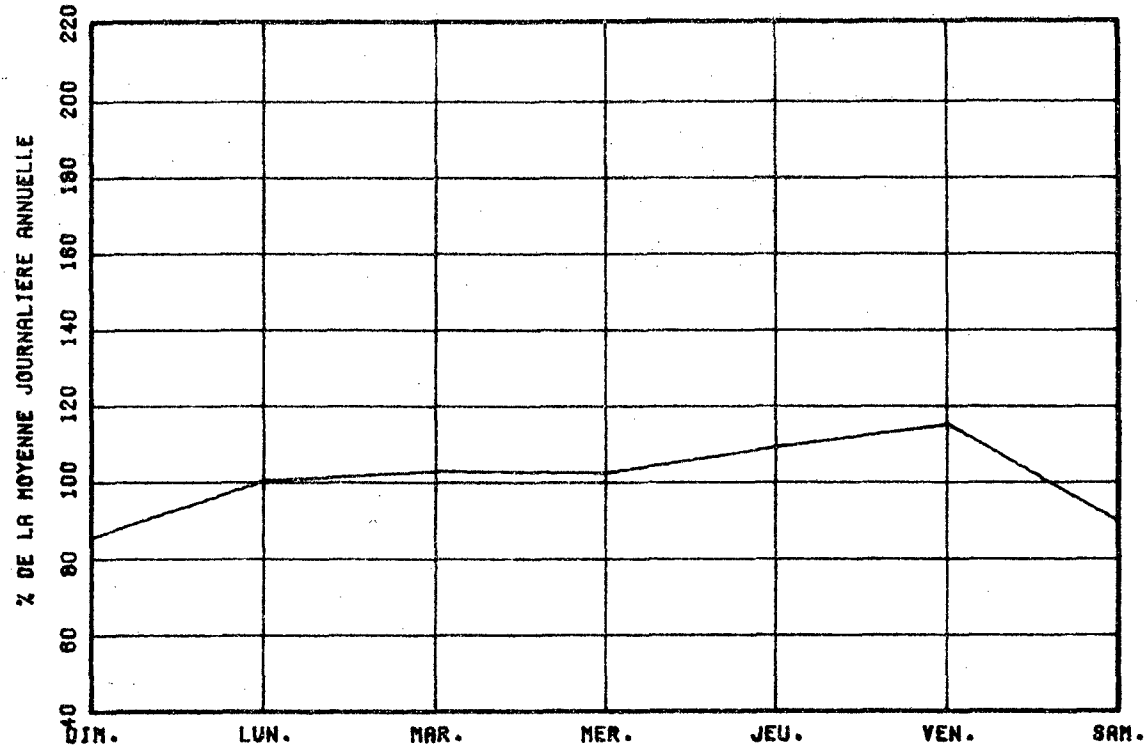

VARIATIONS MENSUELLES

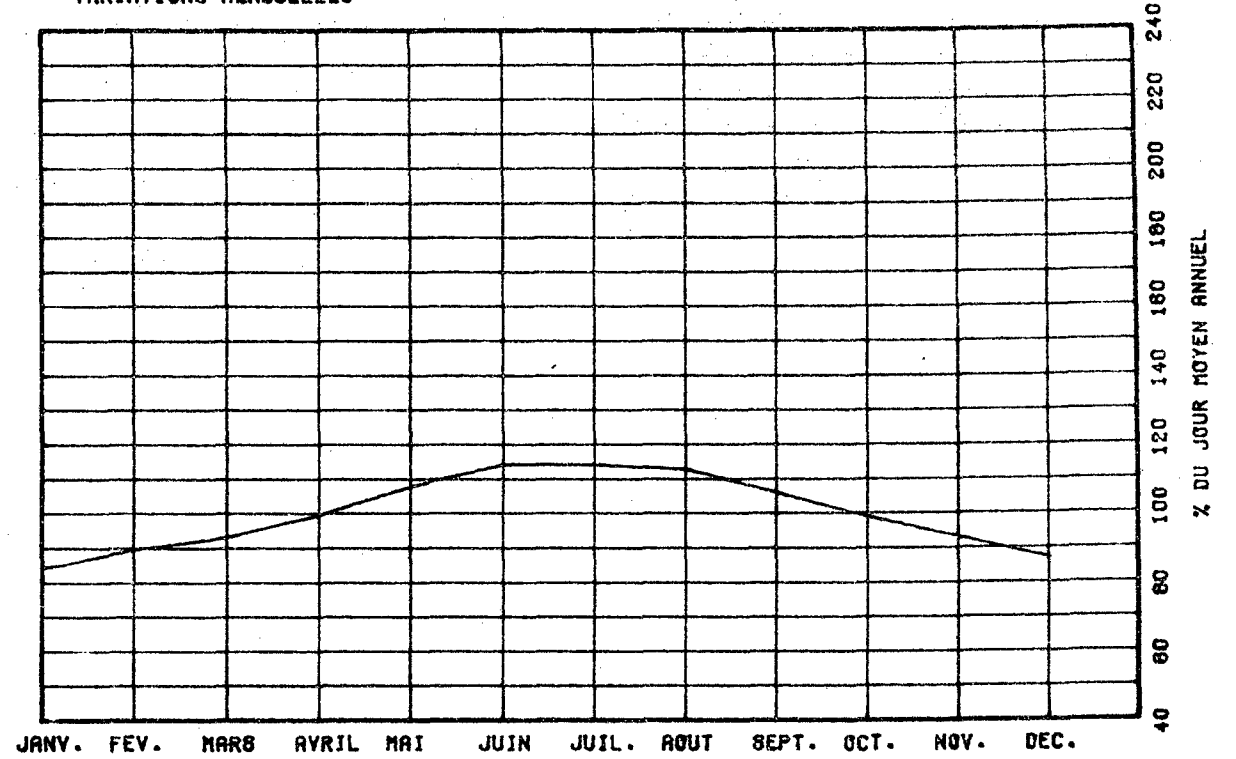

VARIATIONS HORAIRES

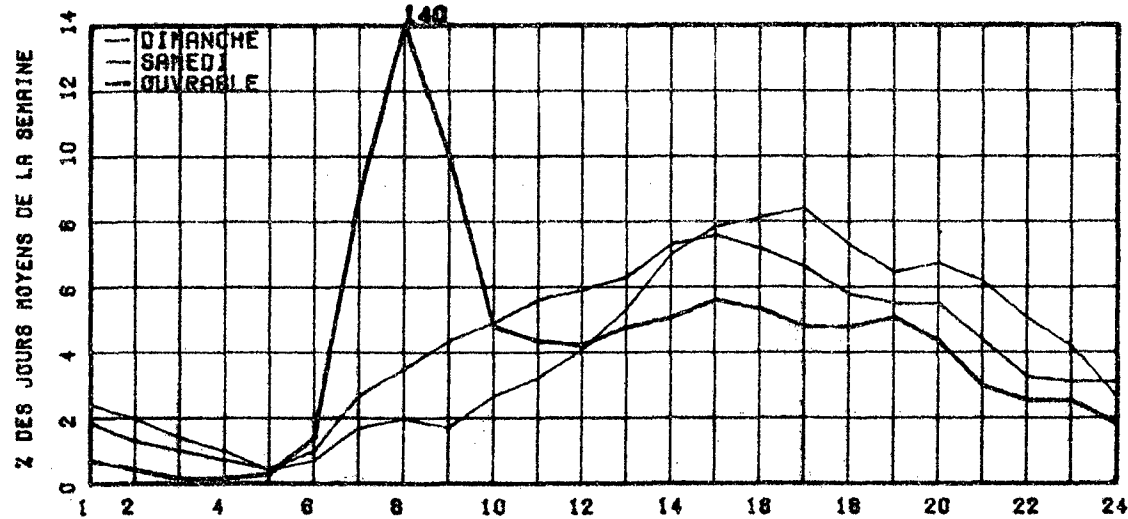

RELATION ENTRE LES HEURES DE POINTES ET LE J.M.A.

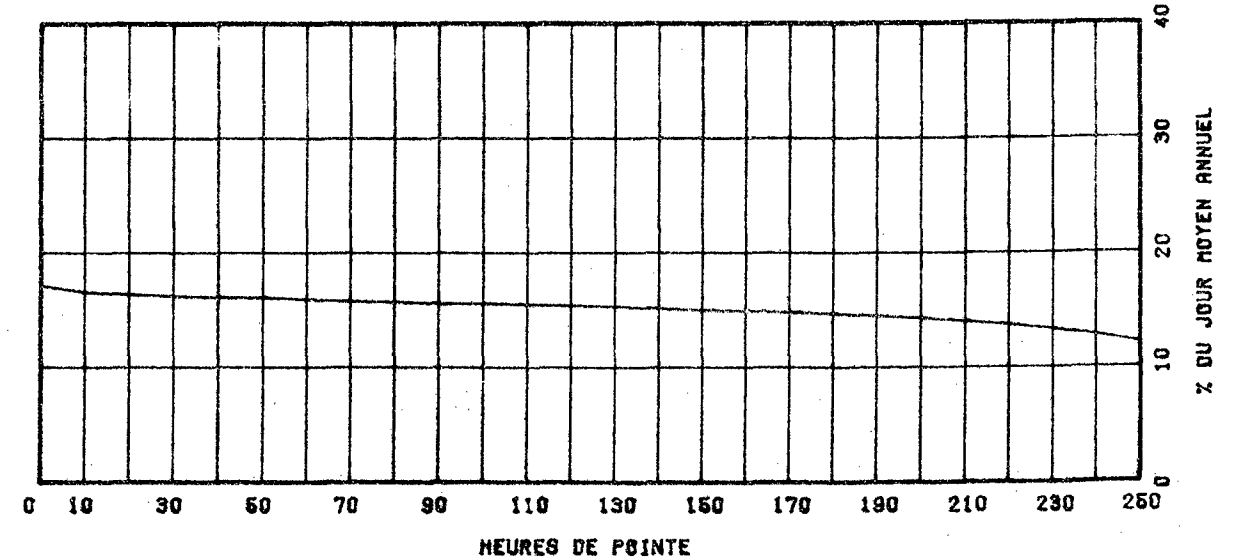

ROUTE 0020 COMPT. 802 VOIE TOT REGION 63 TRONCON 01 SECTION 130 12 MOIS DE RELEVÉ

MUNICIPALITE: ILE-PERROT
PONT GALIPEAULT.

ANNEE	JO. MOY. ANNUEL	JO. MOY. HIVER	JO. MOY. ETE	POURC. AUGM.	JOUR MAXIMUM	HEURES MAXIMALES			
						1-ERE	10-E	30-E	100-E
77	24504	20347	28157	-3.1	33047	0	0	0	0
*POURC.		83.0	114.9		134.9	0.0	0.0	0.0	0.0
78	24292	20585	27451	-0.9	33436	0	0	0	0
*POURC.		84.7	113.0		137.6	0.0	0.0	0.0	0.0
79	25336	22463	27714	+4.3	45602	3350	2989	2845	2675
*POURC.		88.7	109.4		180.0	13.2	11.8	11.2	10.6
80	27051	23990	30207	+6.8	38916	3387	3167	3048	2855
*POURC.		88.7	111.7		143.9	12.5	11.7	11.3	10.6
81	27581	24467	30591	+2.0	37392	4018	3240	3084	2870
*POURC.		88.7	110.9		135.6	14.6	11.7	11.2	10.4

DISTRIBUTION MENSUELLE DE 1981

MOIS	HEURE MAXIMUM	JOUR MAXIMUM	JOUR MOYEN	TOTAL DU MOIS	POURC. ANNEE
JANV.	2712	27674	23061	714900	7.1
FEV.	2832	30008	24887	696842	6.9
MARS	2891	31493	25838	800988	8.0
AVRIL	3517	32524	27495	824854	8.2
M AI	3273	34673	29661	919501	9.1
JUIN	3310	36260	31190	935704	9.3
JUIL.	3378	37392	30814	955241	9.5
AOUT	4018	36749	30971	960127	9.5
SEPT	3334	36149	29369	881077	8.8
OCT.	3111	33861	27506	852711	8.5
NOV.	3016	31209	25914	777438	7.7
DEC.	2821	30121	24123	747824	7.4

JOUR MOYEN ANNUEL: 27581

TOTAL: 10067207

ROUTE 0080 COMPT. 808 VOIE TOTAL

REPARTITION HORAIRE JOURNALIERE DE 1981

HEURES A.M.	DIMANCHE MOYENNE POURC. (%)	SAMEDI MOYENNE POURC.	JOURS OUV. MOYENNE POURC.			
12-1	728	3.13	715	8.89	417	1.43
1-2	580	2.51	466	1.88	189	0.68
2-3	434	1.88	319	1.29	108	0.37
3-4	301	1.30	246	0.99	88	0.32
4-5	144	0.62	141	0.57	83	0.30
5-6	141	0.61	191	0.77	263	0.96
6-7	259	1.25	464	1.87	1411	4.83
7-8	428	1.88	733	2.96	2416	8.27
8-9	475	2.06	968	3.91	3023	9.92
9-10	659	2.86	1187	4.67	1804	4.12
10-11	901	3.91	1411	5.70	1184	4.05
11-12 P.M.	1134	4.92	1828	6.17	1867	4.54
12-1	1368	5.90	1638	6.61	1416	4.84
1-2	1725	7.48	1766	7.13	1425	4.87
2-3	1875	8.13	1888	7.38	1627	5.87
3-4	1889	8.19	1877	7.58	2027	6.93
4-5	1824	7.91	1781	7.07	2772	9.48
5-6	1518	6.58	1603	6.47	2495	8.55
6-7	1297	5.62	1360	5.09	1825	6.24
7-8	1319	5.72	1221	4.93	1373	4.70
8-9	1258	5.48	1019	4.11	1037	3.85
9-10	1108	4.79	801	3.23	990	3.29
10-11	958	4.15	751	3.07	848	2.90
11-12	738	3.19	911	3.68	772	2.64

JOUR MOYEN 28072 24775 29259
(%) POURCENTAGES DES HEURES MOYENNES SUR LES JOURNEES MOYENNES

ROUTE COMPT. VOIE REGION TRONCON SECTION 12 MOIS DE RELEVÉ
 0020 802 TOT 63 01 130

MUNICIPALITE: ILE-PERROT
 PONT GALIPEAULT.

JOURS MOYENS MENSUELS DE 1981

MOIS	DIMANCHE MOYEN	LUNDI MOYEN	MARDI MOYEN	MERCREDI MOYEN	JEUDI MOYEN	VENDREDI MOYEN	SAMEDI MOYEN	JOUR MOY. AJUSTE 1981	JOUR MOY. AJUSTE 1980
JANV.	17754	23248	24556	24929	26213	27212	20746	23522	23543
FEV.	20336	25104	25386	25508	27037	28775	22062	24886	23953
MARS	21211	26126	26698	26830	28287	29552	23032	25962	24484
AVRIL	24124	27416	28108	28218	30520	29843	24120	27478	25133
MAI	26332	28841	29657	29810	32039	34326	27464	29781	28096
JUIN	27855	30485	31726	31381	33320	35525	28961	31321	30609
JUIL.	27706	29843	31027	31034	33113	34792	27389	30700	29383
AOUT	27693	30873	31328	31806	33660	35605	27537	31214	31362
SEPT	24561	29079	29731	29747	31855	34866	26687	29503	30121
OCT.	22058	27333	27768	28411	30409	32149	24581	27529	28415
NOV.	19905	26645	27038	27445	29153	30004	22529	26102	26267
DEC.	17207	24420	24490	25479	26682	29524	21819	24374	24435
JOUR MOYEN	23061	27451	26209	26383	30190	31847	24743	27697	27150

ROUTE COMPT. VOIE
 0020 802 TOT

POURCENTAGES DES JOURS MOYENS MENSUELS PAR RAPPORT AU J.M.A. AJUSTE DE 1981

MOIS	DIMANCHE	LUNDI	MARDI	MERCREDI	JEUDI	VENDREDI	SAMEDI	JOUR MOY. AJUSTE 1981	JOUR MOY. AJUSTE 1980(*)
JANV.	64.1	83.9	88.7	90.0	94.6	98.2	74.9	84.9	86.7
FEV.	73.4	90.6	91.7	92.1	97.6	103.9	79.7	89.9	88.2
MARS	76.6	94.3	96.4	96.9	102.1	106.7	83.2	93.7	90.2
AVRIL	87.1	99.0	101.5	101.9	110.2	107.7	87.1	99.2	92.6
MAI	95.1	104.1	107.1	107.6	115.7	123.9	99.2	107.5	103.5
JUIN	100.6	110.1	114.5	113.3	120.3	128.3	104.6	113.1	112.7
JUIL.	100.0	107.7	112.0	112.0	119.6	125.6	98.9	110.8	108.2
AOUT	100.0	111.5	113.1	114.8	121.5	128.6	99.4	112.7	115.5
SEPT	86.7	105.0	107.3	107.4	115.0	125.9	96.4	106.5	110.9
OCT.	79.6	99.7	100.3	102.6	109.8	116.1	86.7	99.4	104.7
NOV.	71.9	96.2	97.6	99.1	105.3	108.3	81.3	94.2	96.7
DEC.	62.1	88.2	92.0	92.0	96.3	106.6	78.8	88.0	90.0
JOUR MOYEN	83.3	99.1	101.8	102.5	109.0	115.0	89.3	100.0	100.0

(*) POURCENTAGE DU JOUR MOYEN MENSUEL AJUSTE DE 1980 PAR RAPPORT AU J.M.A. AJUSTE DE 1980

VARIATIONS JOURNALIERES

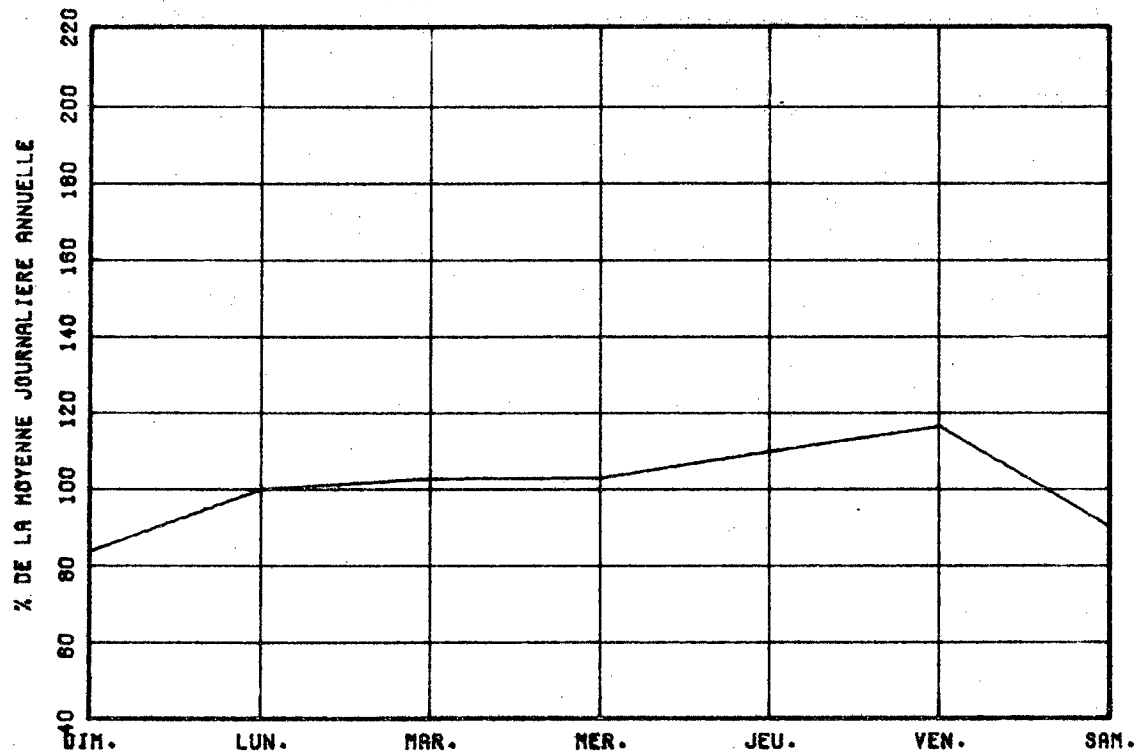

VARIATIONS MENSUELLES

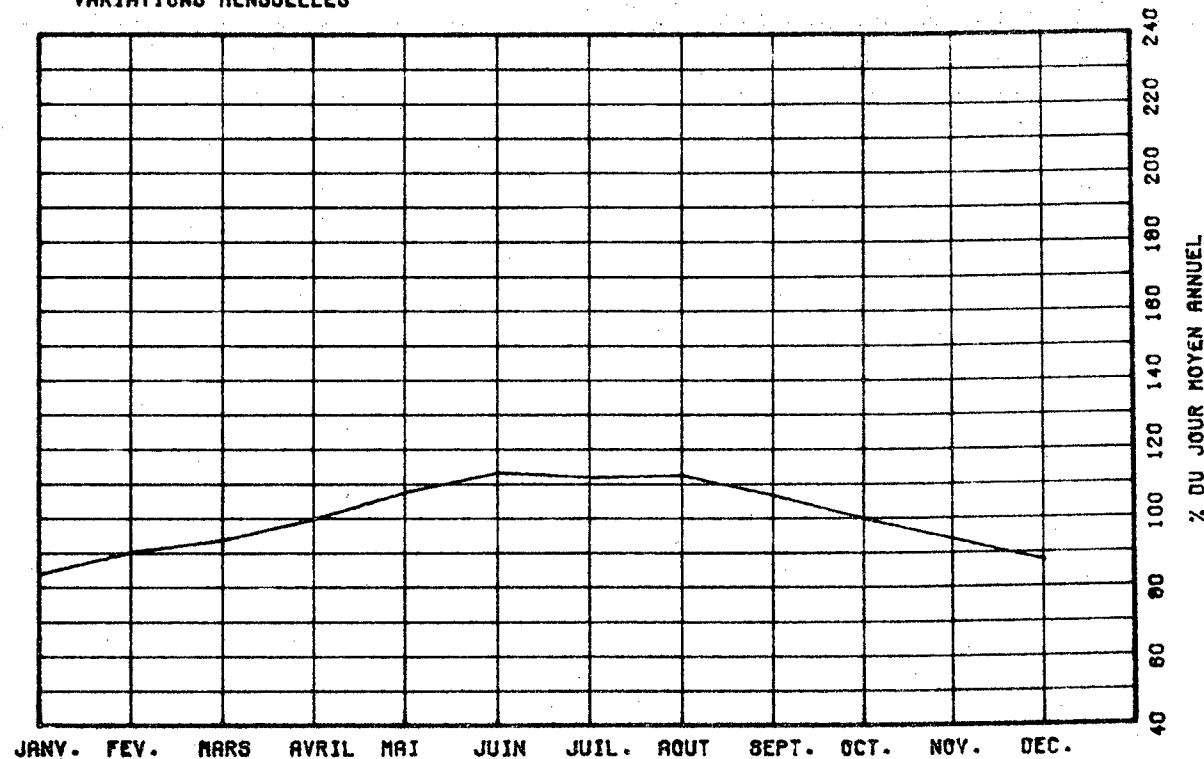

VARIATIONS HORAIRES

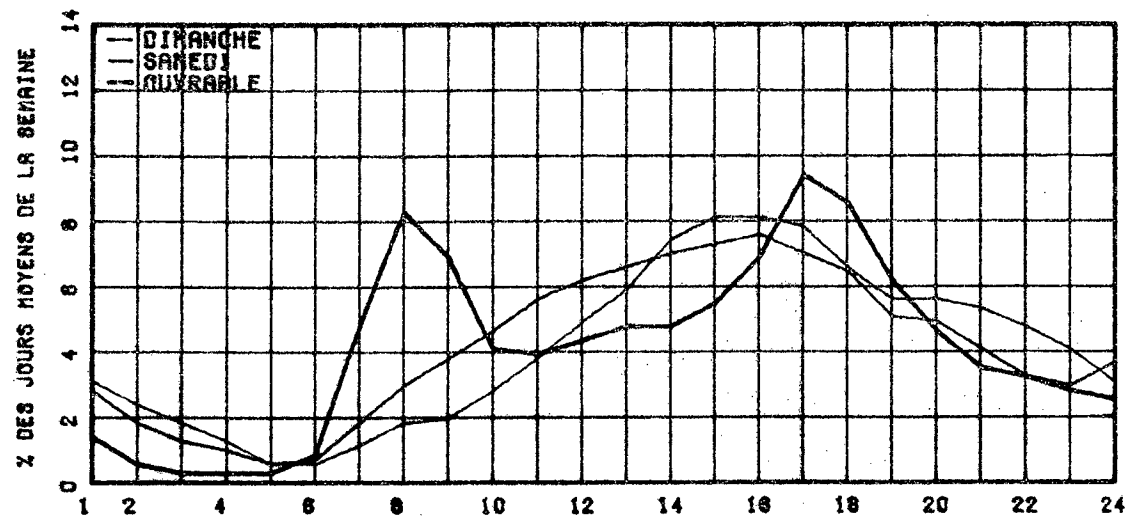

RELATION ENTRE LES HEURES DE POINTES ET LE J.M.A.

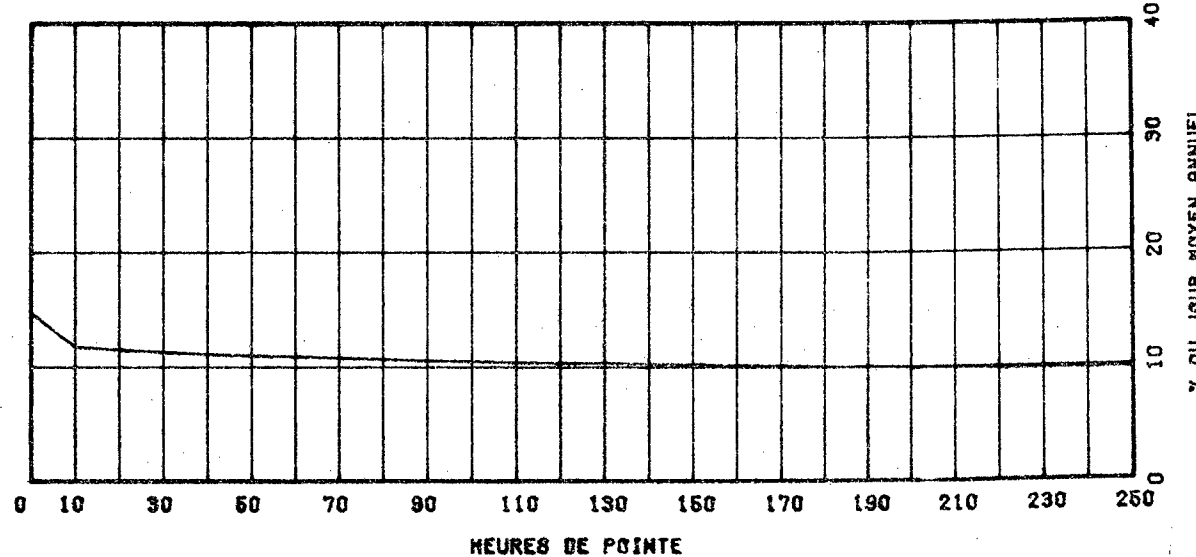

ROUTE COMPT. VOIE REGION TRONCON SECTION 12 MOIS DE RELEVÉ

0020 950 63 01 010

MUNICIPALITE: RIVIERE-BEAUDETTE
A 1.6 KM. A L'EST DE LA FRONTIERE DE L'ONTARIO.

ANNEE	JO. MOY. ANNUEL	JO. MOY. HIVER	JO. MOY. ETE	POURC. AUGM.	JOUR MAXIMUM	HEURES MAXIMALES			
						1-ERE	10-E	30-E	100-E
77	9555	6843	12789	-1.4	23547	2128	1918	1579	1303
*POURC.		71.6	133.8		246.4	22.3	19.0	16.5	13.6
78	9761	7227	13022	+2.2	22234	2103	1803	1587	1285
*POURC.		74.0	133.4		227.8	21.5	18.5	16.3	13.2
79	10369	7478	14032	+6.2	26818	2738	1854	1669	1357
*POURC.		72.1	135.3		258.6	26.4	17.9	16.1	13.1
80	9843	7563	12696	-5.1	21678	2008	1671	1484	1267
*POURC.		76.8	129.0		220.2	20.4	17.0	15.1	12.9
81	10018	7500	13275	+1.8	23598	2055	1750	1535	1260
*POURC.		74.9	132.5		235.6	20.5	17.5	15.3	12.6

DISTRIBUTION MENSUELLE DE 1981

MOIS	HEURE MAXIMUM	JOUR MAXIMUM	JOUR MOYEN	TOTAL DU MOIS	POURC. ANNEE
JANV.	933	10249	7012	217379	5.9
FEV.	654	9404	7305	204563	5.6
MARS	787	10982	7959	246734	6.7
AVRIL	1394	15960	9386	281589	7.7
MAI	1387	15974	10137	314257	8.6
JUIN	1648	18523	11523	345704	9.5
JUIL.	2017	22283	15189	470875	12.9
AOUT	2055	23598	15029	465900	12.7
SEPT	1806	19795	11238	337164	9.2
OCT.	1750	17577	9528	295368	8.1
NOV.	947	10073	7949	238489	6.5
DEC.	1073	11845	7706	238912	6.5

JOUR MOYEN ANNUEL: 10018

TOTAL: 3656934

ROUTE COMPT. VOIE
0020 950 00

REPARTITION HORAIRE JOURNALIERE DE 1981

HEURES A.M.	DIMANCHE MOYENNE POURC.(%)		SAMEDI MOYENNE POURC.		JOURS OUV. MOYENNE POURC.	
	MOYENNE	POURC.	MOYENNE	POURC.	MOYENNE	POURC.
12h 1	167	1.82	304	3.30	249	2.80
1h 2	139	1.80	241	2.62	201	2.02
2h 3	98	0.69	189	2.05	176	1.79
3h 4	76	0.69	168	1.77	186	1.67
4h 5	62	0.65	166	1.62	206	2.09
5h 6	64	0.60	192	2.03	239	2.41
6h 7	95	0.60	291	2.51	317	3.19
7h 8	162	1.47	300	3.26	374	3.76
8h 9	220	2.64	403	4.37	422	4.26
9h 10	440	4.00	648	6.95	695	6.98
10h 11	677	6.28	699	7.15	645	6.48
11h 12 P.M.	655	6.95	673	7.31	643	6.46
12h 1	666	6.66	690	6.80	612	6.15
1h 2	718	6.47	698	6.60	618	6.21
2h 3	787	7.16	690	6.40	661	6.64
3h 4	837	7.61	693	6.11	607	6.10
4h 5	849	7.72	692	6.73	629	6.31
5h 6	816	7.42	676	6.17	616	6.19
6h 7	797	7.25	623	4.59	543	5.47
7h 8	756	6.95	584	4.17	477	4.79
8h 9	676	6.16	536	3.64	427	4.30
9h 10	526	4.78	291	2.72	362	3.64
10h 11	417	3.79	203	2.20	322	3.24
11h 12	336	3.07	167	2.03	233	2.35

JOUR MOYEN 11000 9212 9980
(%) POURCENTAGES DES HEURES MOYENNES SUR LES JOURNEES MOYENNES

ROUTE COMPT. VOIE REGION TRONCON SECTION 12 MOIS DE RELEVÉ
 0020 950 63 01 010

MUNICIPALITE: RIVIERE-BEAUDETTE
 A 1.6 KM. A L'EST DE LA FRONTIERE DE L'ONTARIO.

JOURS MOYENS MENSUELS DE 1981

MOIS	DIMANCHE MOYEN	LUNDI MOYEN	MARDI MOYEN	MERCREDI MOYEN	JEUDI MOYEN	VENDREDI MOYEN	SAMEDI MOYEN	JOUR MOY. AJUSTE 1981	JOUR MOY. AJUSTE 1980
JANV.	6090	6964	7170	7219	7678	8549	6102	7110	7089
FEV.	6763	7235	7065	7385	7639	8946	6105	7305	7327
MARS	7804	7537	7668	7976	8308	9761	6873	7989	7915
AVRIL	10914	8057	8584	8730	10219	11651	6788	9277	9325
MAI	11154	9191	8786	9135	9665	12545	9336	9973	9908
JUIN	14680	10385	9919	9937	10656	13683	10903	11451	10877
JUIL.	19036	13512	12323	12919	13549	17669	16145	15021	14354
AOUT	18032	13966	12774	13453	13709	16902	15709	14935	15001
SEPT	13143	9641	9975	10043	10771	14013	10823	11201	9922
OCT.	10417	8243	8637	8871	9242	12034	8426	9410	9644
NOV.	7750	7724	7843	8184	8280	9689	6281	7964	7924
DEC.	6292	8101	7752	8535	8465	8582	6381	7729	7905
JOUR MOYEN	11006	9213	9041	9365	9848	12002	9156	9947	9765

ROUTE COMPT. VOIE
 0020 950

POURCENTAGES DES JOURS MOYENS MENSUELS PAR RAPPORT AU J.M.A. AJUSTE DE 1981

MOIS	DIMANCHE	LUNDI	MARDI	MERCREDI	JEUDI	VENDREDI	SAMEDI	JOUR MOY. AJUSTE 1981	JOUR MOY. AJUSTE 1980(*)
JANV.	61.2	70.0	72.1	72.6	77.2	85.9	61.3	71.5	72.6
FEV.	68.0	72.7	71.0	74.2	76.8	89.9	61.4	73.4	75.0
MARS	78.5	75.8	77.1	80.2	83.5	98.1	69.1	80.3	81.1
AVRIL	109.7	81.0	86.3	87.8	102.7	117.1	68.2	93.3	95.5
MAI	112.1	92.4	88.3	91.8	97.2	126.1	93.9	100.3	101.5
JUIN	147.6	104.4	99.7	99.9	107.1	137.6	109.6	115.1	111.4
JUIL.	191.4	135.8	123.9	129.9	136.2	177.6	162.3	151.0	147.0
AOUT	181.3	140.4	128.4	135.2	137.8	169.9	157.9	150.1	153.6
SEPT	132.1	96.9	100.3	101.0	108.3	140.9	108.8	112.6	101.6
OCT.	104.7	82.9	86.8	89.2	92.9	121.0	84.7	94.6	98.8
NOV.	77.9	77.7	78.8	82.3	83.2	97.4	63.1	80.1	81.1
DEC.	63.3	81.4	77.9	85.8	85.1	86.3	64.1	77.7	81.0
JOUR MOYEN	110.6	92.6	90.9	94.1	99.0	120.7	92.0	100.0	100.0

(*) POURCENTAGE DU JOUR MOYEN MENSUEL AJUSTE DE 1980 PAR RAPPORT AU J.M.A. AJUSTE DE 1980

VARIATIONS JOURNALIERES

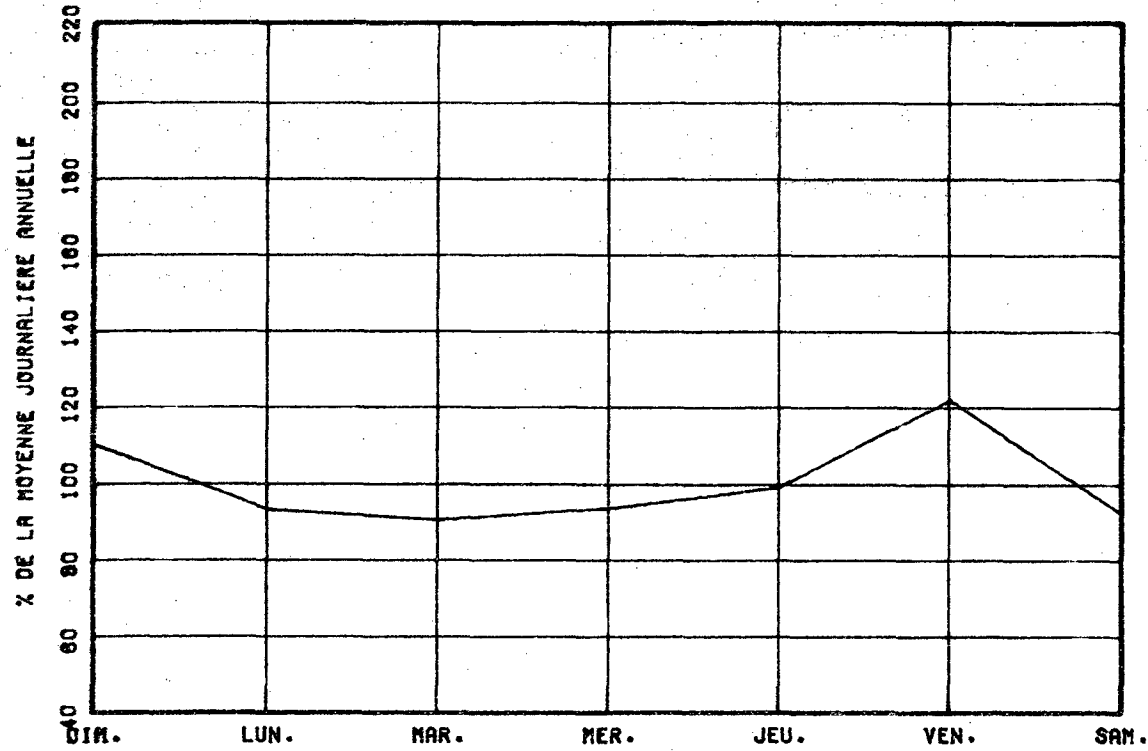

VARIATIONS MENSUELLES

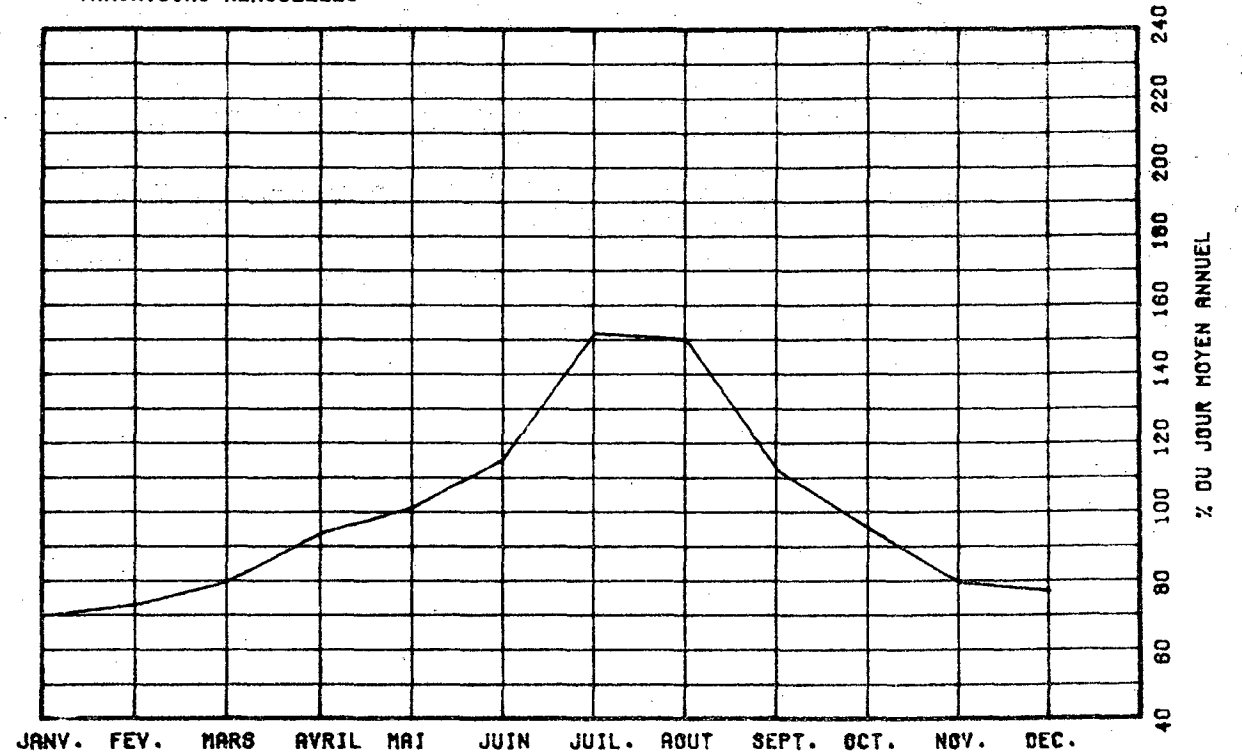

VARIATIONS HORAIRES

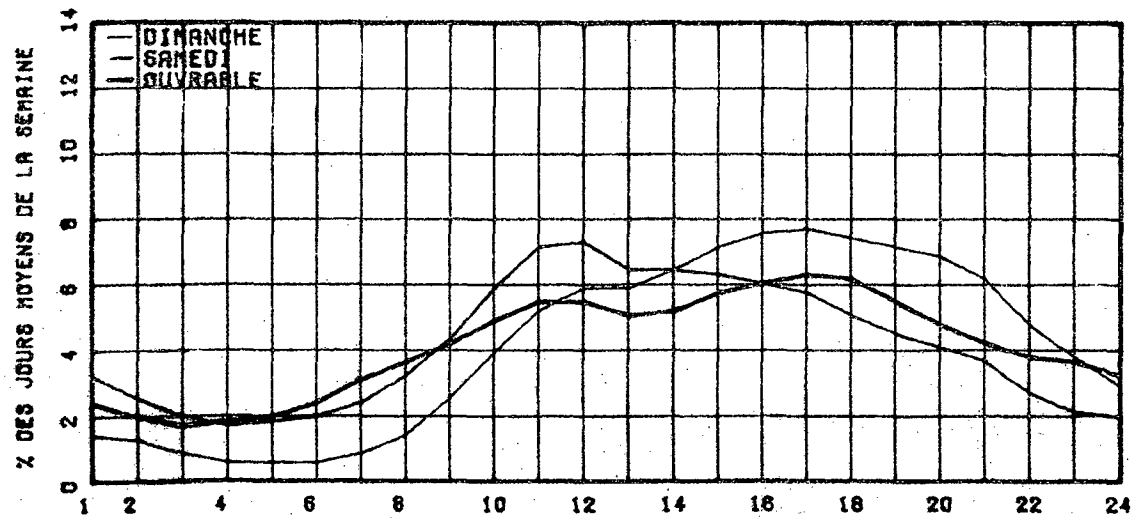

RELATION ENTRE LES HEURES DE POINTES ET LE J.M.A.

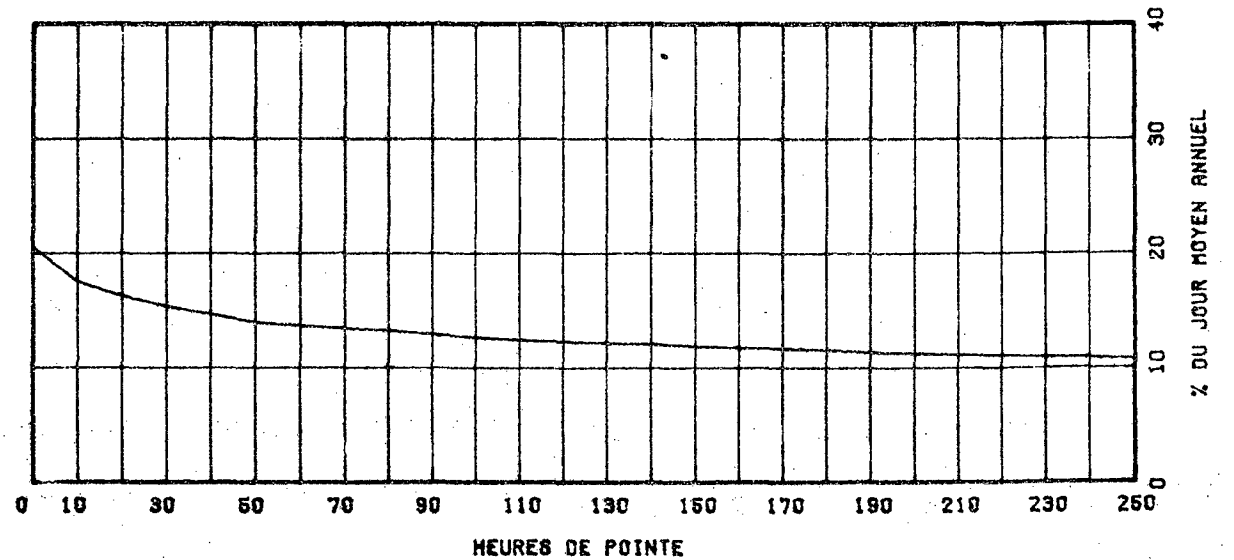

ROUTE COMPT. VOIE REGION TRONCON SECTION 12 MOIS DE RELEVÉ

0040 245 NORD 1 31 08 100

MUNICIPALITE: QUEBEC

A L'EST DU BOUL LAURENTIEN (73)

ANNEE	JD. MOY. ANNUEL	JD. MOY. HIVER	JD. MOY. ETE	POURC. AUGM.	JOUR MAXIMUM	HEURES MAXIMALES			
						1-ERE	10-E	30-E	100-E
77	-----	-----	-----	-----	37456	0	0	0	0
*POURC.	-----	-----	-----	-----	-----	-----	-----	-----	-----
78	31560	29422	33269	-----	40203	4008	3879	3722	3552
*POURC.		93.2	105.4		127.4	12.7	12.3	11.8	11.3
79	32453	31051	34032	+2.8	42615	4308	4138	3890	3691
*POURC.		95.7	104.9		131.3	13.3	12.8	12.0	11.4
80	32477	31095	33757	+0.1	42326	4315	4213	4037	3780
*POURC.		95.7	103.9		130.3	13.3	13.0	12.4	11.6
81	33322	30619	35877	+2.6	44743	4452	4282	4152	3913
*POURC.		91.9	107.7		134.3	13.4	12.9	12.5	11.7

DISTRIBUTION MENSUELLE DE 1981

MOIS	HEURE MAXIMUM	JOUR MAXIMUM	JOUR MOYEN	TOTAL DU MOIS	POURC. ANNEE
JANV.	3784	35812	28541	884795	7.3
FEV.	3803	36604	31283	875932	7.2
MARS	3906	38601	32288	1000954	8.2
AVRIL	3962	39443	32559	976770	8.0
MAI	4220	41035	34020	1054620	8.7
JUIN	4234	42781	35496	1064894	8.8
JUIL.	3881	42487	35211	1091547	9.0
AOUT	4452	44581	36791	1140528	9.4
SEPT	4415	44743	36005	1080155	8.9
OCT.	4304	42001	34800	1078812	8.9
NOV.	4134	39969	32345	970379	8.0
DEC.	3889	38176	30432	943411	7.9

JOUR MOYEN ANNUEL: 33322

TOTAL: 12162797

ROUTE COMPT. VOIE
0040 245 NORD 01

REPARTITION HORAIRE JOURNALIERE DE 1981

HEURES A.M.	DIMANCHE MOYENNE POURC.(%)	SAMEDI MOYENNE POURC.	JOURS OUV. MOYENNE POURC.
12=1	963 3.72	756 2.62	433 1.20
1=2	796 3.08	524 1.82	219 0.61
2=3	475 1.84	327 1.13	127 0.35
3=4	290 1.10	234 0.81	102 0.28
4=5	173 0.67	164 0.57	123 0.34
5=6	135 0.52	170 0.62	310 0.88
6=7	208 0.79	355 1.27	1333 3.90
7=8	417 1.61	838 2.90	3665 10.17
8=9	550 2.20	1364 4.73	3197 8.87
9=10	820 3.17	1701 5.90	1715 4.76
10=11	1015 3.92	1803 6.26	1892 4.42
11=12 P.M.	1174 4.54	1741 6.04	1652 4.59
12=1	1607 6.21	1942 6.74	2069 5.74
1=2	2195 8.49	2267 7.87	2348 6.52
2=3	2014 7.79	2022 7.02	1975 5.48
3=4	1958 7.61	1873 6.60	2236 6.20
4=5	2018 7.60	1816 6.30	2749 7.62
5=6	1522 5.68	1924 6.29	2178 6.04
6=7	1366 5.29	1369 4.75	1980 5.52
7=8	1420 5.79	1830 6.31	1768 4.99
8=9	1337 5.17	1372 4.78	1292 3.58
9=10	1208 4.67	1079 3.74	1142 3.17
10=11	1163 4.50	968 3.36	1001 2.78
11=12	950 3.60	1063 3.80	728 2.17

JOUR MOYEN 25968 26823 26042
(%) POURCENTAGES DES HEURES MOYENNES SUR LES JOURNEES MOYENNES

ROUTE COMPT. VOIE REGION TRONCUN SECTION 12 MOIS DE RELEVÉ

0040 245 NORD 1 31 08 100

MUNICIPALITE: QUEBEC

A L'EST DU BOUL LAURENTIEN (73)

JOURS MOYENS MENSUELS DE 1981

MOIS	DIMANCHE MOYEN	LUNDI MOYEN	MARDI MOYEN	MERCREDI MOYEN	JEUDI MOYEN	VENDREDI MOYEN	SAMEDI MOYEN	JOUR MOY. AJUSTE 1981	JOUR MOY. AJUSTE 1980
JANV.	20499	30467	31018	30962	32448	34930	24498	29260	30204
FEV.	24684	31301	31809	32177	34053	36766	27991	31283	32500
MARS	25846	33584	32703	33107	36326	37363	29274	32457	32646
AVRIL	25862	33980	33466	33836	36581	36777	28113	32659	33887
MAI	28819	34237	34396	35323	38112	40459	29072	34345	32068
JUIN	28138	36201	37316	37450	40006	41707	29352	35738	33173
JUIL.	28915	35732	35447	36368	39591	40440	29154	35092	33718
AOUT	29138	38882	37977	38967	41739	43153	30694	37207	35783
SEPT	27422	36136	37253	37105	40446	43206	32057	36232	33159
OCT.	26991	36058	35820	35619	39029	41176	29778	34924	33807
NOV.	23750	33686	34020	33921	36981	36804	29071	32604	31119
DEC.	20423	30913	32913	31952	33217	38065	28256	30819	29788
JOUR MOYEN	25890	34264	34511	34723	37377	39237	28859	33551	32654

ROUTE COMPT. VOIE

0040 245 NORD 1

POURCENTAGES DES JOURS MOYENS MENSUELS PAR RAPPORT AU J.M.A. AJUSTE DE 1981

MOIS	DIMANCHE	LUNDI	MARDI	MERCREDI	JEUDI	VENDREDI	SAMEDI	JOUR MOY. AJUSTE 1981	JOUR MOY. AJUSTE 1980(*)
JANV.	61.1	90.8	92.5	92.3	96.7	104.1	73.0	87.2	92.5
FEV.	74.2	93.3	94.8	95.9	101.5	109.6	83.4	93.2	99.5
MARS	77.0	100.1	97.5	98.7	108.3	111.4	84.3	96.7	100.0
AVRIL	77.1	101.3	99.7	100.8	109.0	109.6	83.8	97.3	103.8
MAI	85.9	102.0	102.5	105.3	113.6	120.6	86.7	102.4	98.2
JUIN	83.9	107.9	111.2	111.6	119.2	124.3	87.5	106.5	101.6
JUIL.	86.2	106.5	105.7	108.4	118.0	120.5	86.9	104.6	103.3
AOUT	86.8	115.9	113.2	115.8	124.4	128.6	91.5	110.9	109.6
SEPT	81.7	107.7	111.0	110.6	120.6	128.8	95.5	108.0	101.5
OCT.	80.4	107.5	106.8	106.2	116.3	122.7	88.8	104.1	103.5
NOV.	70.8	100.4	101.4	101.1	110.2	109.7	86.6	97.2	95.3
DEC.	60.9	92.1	98.1	95.2	99.0	113.5	84.2	91.9	91.2
JOUR MOYEN	77.2	102.1	102.9	103.5	111.4	116.9	86.0	100.0	100.0

(*) POURCENTAGE DU JOUR MOYEN MENSUEL AJUSTE DE 1980 PAR RAPPORT AU J.M.A. AJUSTE DE 1980

VARIATIONS JOURNALIERES

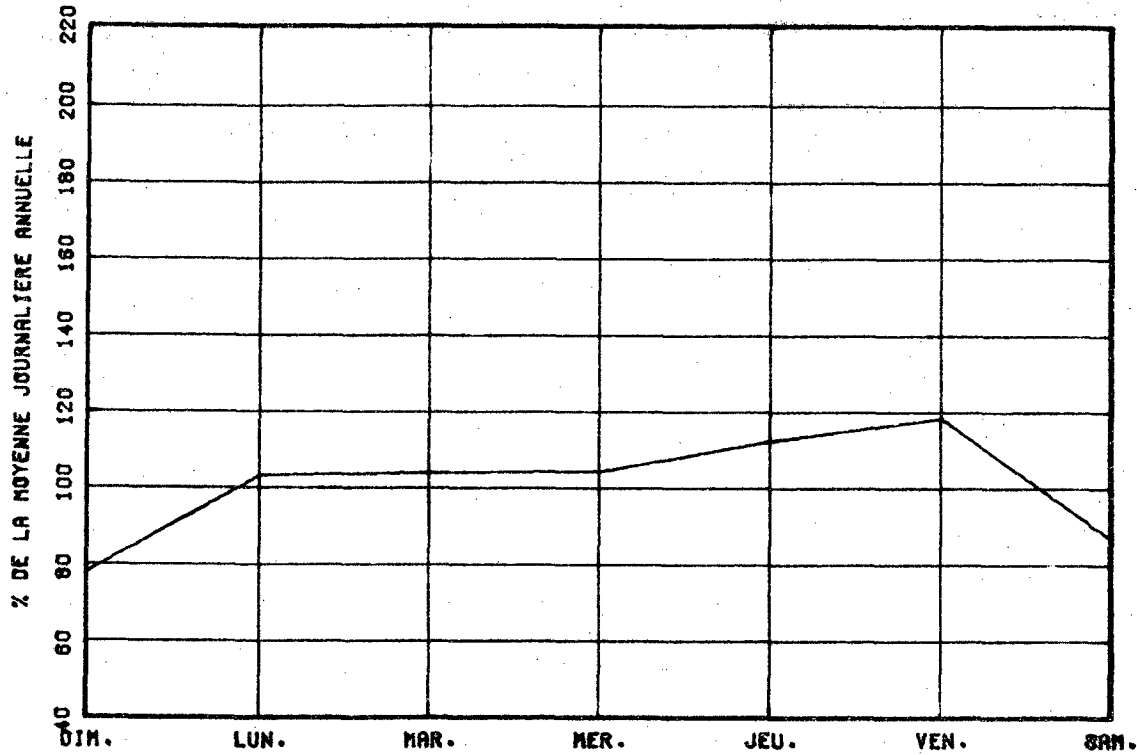

VARIATIONS MENSUELLES

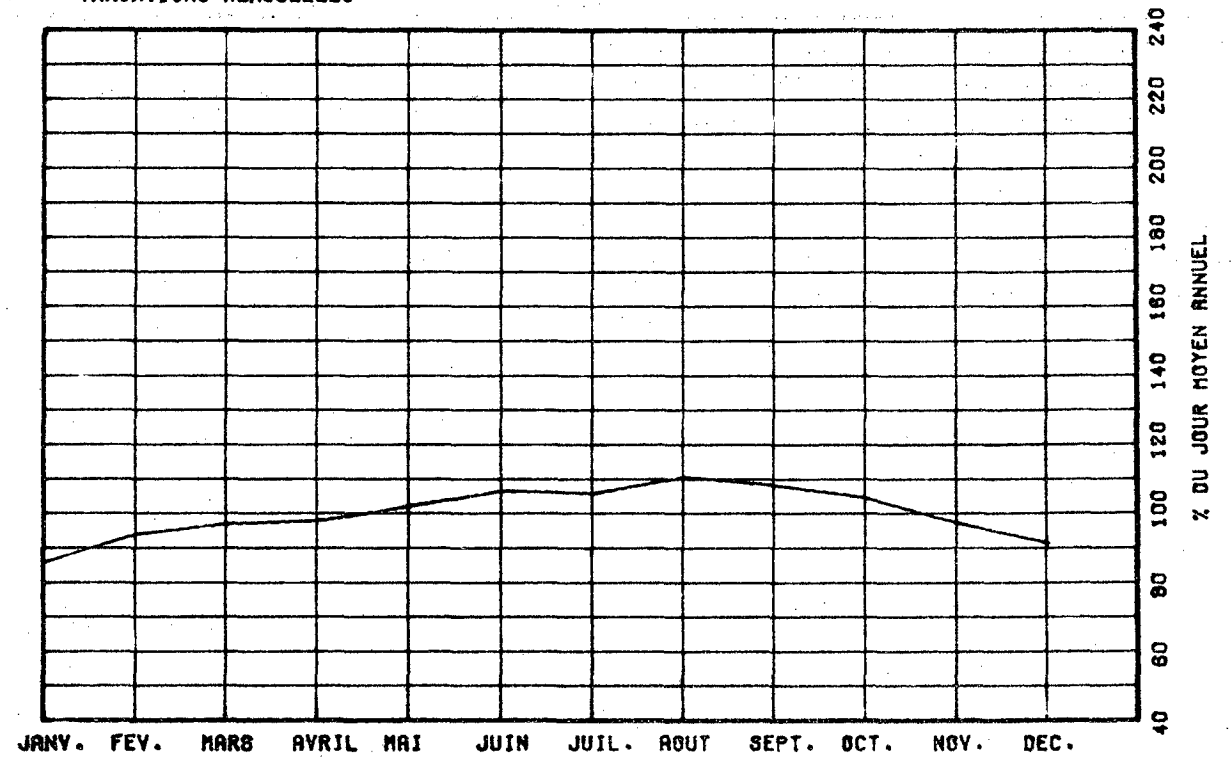

VARIATIONS HORAIRES

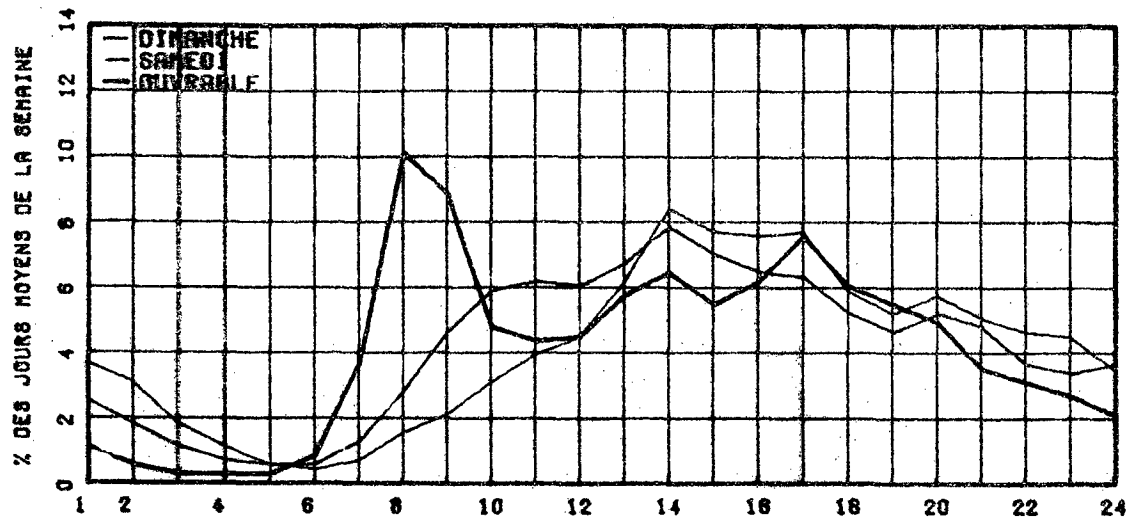

RELATION ENTRE LES HEURES DE POINTES ET LE J.M.A.

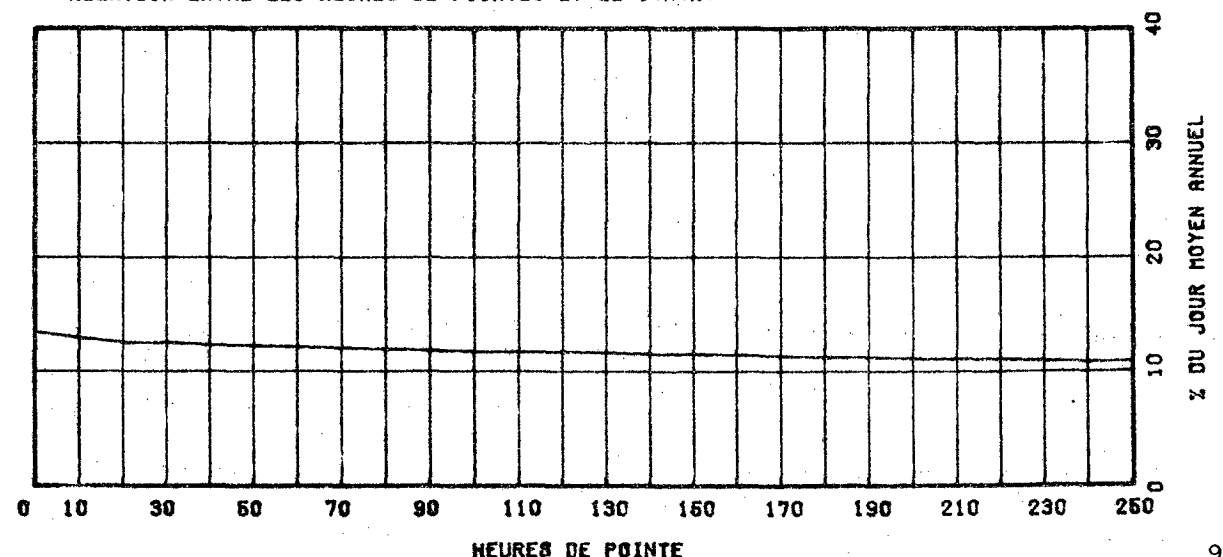

ROUTE 0040 COMPT. 245 VOIE SUD REGION 1 TRONCON 08 SECTION 100 12 MOIS DE RELEVÉ

MUNICIPALITE: QUEBEC

A L'EST DU BOUL LAURENTIEN (73)

ANNEE	JO. MOY. ANNUEL	JO. MOY. HIVER	JO. MOY. ETE	POURC. AUGM.	JOUR MAXIMUM	HEURES MAXIMALES			
						1-ERE	10-E	30-E	100-E
77	-----	-----	-----	-----	35979	0	0	0	0
*POURC.									
78	29627	26427	31308	-----	39346	4498	4345	4213	3748
*POURC.		89.2	105.7		132.8	15.2	14.7	14.2	12.7
79	32315	28862	35005	+9.1	44154	5080	4575	4464	4230
*POURC.		89.3	108.3		136.6	15.7	14.2	13.8	13.1
80	32786	29857	35108	+1.5	44025	5432	4663	4564	4309
*POURC.		91.1	107.1		134.3	16.6	14.2	13.9	13.1
81	33125	30182	35553	+1.0	45327	5086	4762	4661	4417
*POURC.		91.1	107.3		136.8	15.4	14.4	14.1	13.3

DISTRIBUTION MENSUELLE DE 1981

MOIS	HEURE MAXIMUM	JOUR MAXIMUM	JOUR MOYEN	TOTAL DU MOIS	POURC. ANNEE
JANV.	4344	36285	27898	864866	7.2
FEV.	4427	37922	31297	876337	7.2
MARS	4427	38473	32185	997745	8.3
AVRIL	5086	39760	32217	966524	8.0
M AI	4556	41407	34473	1068679	8.8
JUIN	4661	42257	35343	1060293	8.8
JUIL.	4514	42419	34352	1064929	8.8
AOUT	4762	43680	36294	1125139	9.3
SEPT	4975	45327	36240	1087214	9.0
OCT.	4991	42986	35155	1089829	9.0
NOV.	4697	40224	32545	976365	8.2
DEC.	4412	38710	29458	913198	7.8

JOUR MOYEN ANNUEL: 33125

TOTAL: 12091118

ROUTE 0040 COMPT. VOIE SUD 01

REPARTITION HORAIRE JOURNALIERE DE 1981

HEURES A.M.	DIMANCHE MOYENNE POURC. (%)	SAMEDI MOYENNE POURC.	JOURS OUV. MOYENNE POURC.			
12-1	987	3,87	925	3,26	652	1,54
1-2	850	3,34	692	2,44	300	0,84
2-3	697	2,34	473	1,67	176	0,49
3-4	398	1,58	334	1,18	125	0,35
4-5	190	0,75	174	0,61	91	0,25
5-6	128	0,50	160	0,56	180	0,50
6-7	182	0,71	277	0,98	641	1,78
7-8	354	1,39	638	2,24	1754	4,88
8-9	452	1,77	920	3,24	1984	5,52
9-10	664	2,61	1161	4,09	1427	3,97
10-11	911	3,57	1435	5,06	1801	4,18
11-12 P.M.	1117	4,38	1670	5,89	1925	5,36
12-1	1400	5,49	1794	6,32	2090	5,82
1-2	1840	7,22	1905	6,72	1878	5,23
2-3	1874	7,38	1975	6,97	1962	5,46
3-4	1934	7,59	2121	7,59	2669	7,43
4-5	2040	8,00	2227	8,06	4184	11,64
5-6	1630	6,40	1979	6,98	3411	9,49
6-7	1399	5,49	1398	4,93	2056	5,72
7-8	1523	5,98	1550	5,46	1801	5,01
8-9	1442	5,66	1359	4,72	1562	4,35
9-10	1347	5,29	996	3,51	1409	4,17
10-11	1255	4,93	958	3,38	1200	3,34
11-12	974	3,82	1147	4,04	967	2,69

JOUR MOYEN 28486 28566 28844
 (%) POURCENTAGES DES HEURES MOYENNES SUR LES JOURNEES MOYENNES

ROUTE COMPT. VOIE REGION TRONCON SECTION 12 MOIS DE RELEVÉ

0040 245 SUD 1 31 08 100

MUNICIPALITE: QUEBEC

A L'EST DU BOUL LAURENTIEN (73)

JOURS MOYENS MENSUELS DE 1981

MOIS	DIMANCHE MOYEN	LUNDI MOYEN	MARDI MOYEN	MERCREDI MOYEN	JEUDI MOYEN	VENDREDI MOYEN	SAMEDI MOYEN	JOUR MOY. AJUSTE 1981	JOUR MOY. AJUSTE 1980
JANV.	17527	30006	31056	31543	33256	35594	22774	28822	29164
FEV.	24428	31632	31926	32357	33932	36794	28014	31297	30981
MARS	26575	33345	33060	33078	35008	37215	27906	32312	30646
AVRIL	24582	33677	32213	33941	36830	37080	27886	32315	33171
MAI	29107	34213	35085	35944	38802	40926	29486	34794	33183
JUIN	28775	35478	37603	37593	39536	41664	28356	35572	36174
JUIL.	26671	35683	35531	36064	37788	40123	28223	34297	34274
AOUT	29403	38244	37587	38127	41195	42455	29888	36699	36003
SEPT	27870	36542	37585	37301	40285	43399	32266	36464	34830
OCT.	27349	35734	35473	36377	39368	41346	30980	35232	34621
NOV.	24247	33104	35006	34892	37928	36836	27738	32821	33116
DEC.	19941	30145	32377	30854	32097	36159	26946	29788	29327
JOUR MOYEN	25539	33983	34541	34839	37168	39132	28371	33367	32957

ROUTE COMPT. VOIE

0040 245 SUD 1

POURCENTAGES DES JOURS MOYENS MENSUELS PAR RAPPORT AU J.M.A. AJUSTE DE 1981

MOIS	DIMANCHE	LUNDI	MARDI	MERCREDI	JEUDI	VENDREDI	SAMEDI	JOUR MOY. AJUSTE 1981	JOUR MOY. AJUSTE 1980(*)
JANV.	52.5	89.9	93.1	94.5	99.7	106.7	68.3	86.4	88.5
FEV.	73.2	94.8	95.7	97.0	101.7	110.3	84.0	93.8	94.0
MARS	79.6	99.9	99.1	99.1	104.9	111.5	83.6	96.8	93.0
AVRIL	73.7	100.9	96.5	101.7	110.4	111.1	83.6	96.8	100.6
MAI	87.2	102.5	105.1	107.7	116.3	122.7	88.4	104.3	100.7
JUIN	86.2	106.3	112.7	112.7	118.5	124.9	85.0	106.6	109.8
JUIL.	79.9	106.9	106.5	108.1	113.2	120.2	84.6	102.8	104.0
AOUT	88.1	114.6	112.6	114.3	123.5	127.2	89.6	110.0	109.2
SEPT	83.5	109.5	112.6	111.8	120.7	130.1	96.7	109.3	105.7
OCT.	82.0	107.1	106.3	109.0	118.0	123.9	92.8	105.6	105.0
NOV.	72.7	99.2	104.9	104.6	113.7	110.4	83.1	98.4	100.5
DEC.	59.8	90.3	97.0	92.5	96.2	108.4	80.8	89.3	89.0
JOUR MOYEN	76.5	101.5	103.5	104.4	111.4	117.3	85.0	100.0	100.0

(*) POURCENTAGE DU JOUR MOYEN MENSUEL AJUSTE DE 1980 PAR RAPPORT AU J.M.A. AJUSTE DE 1981

VARIATIONS JOURNALIERES

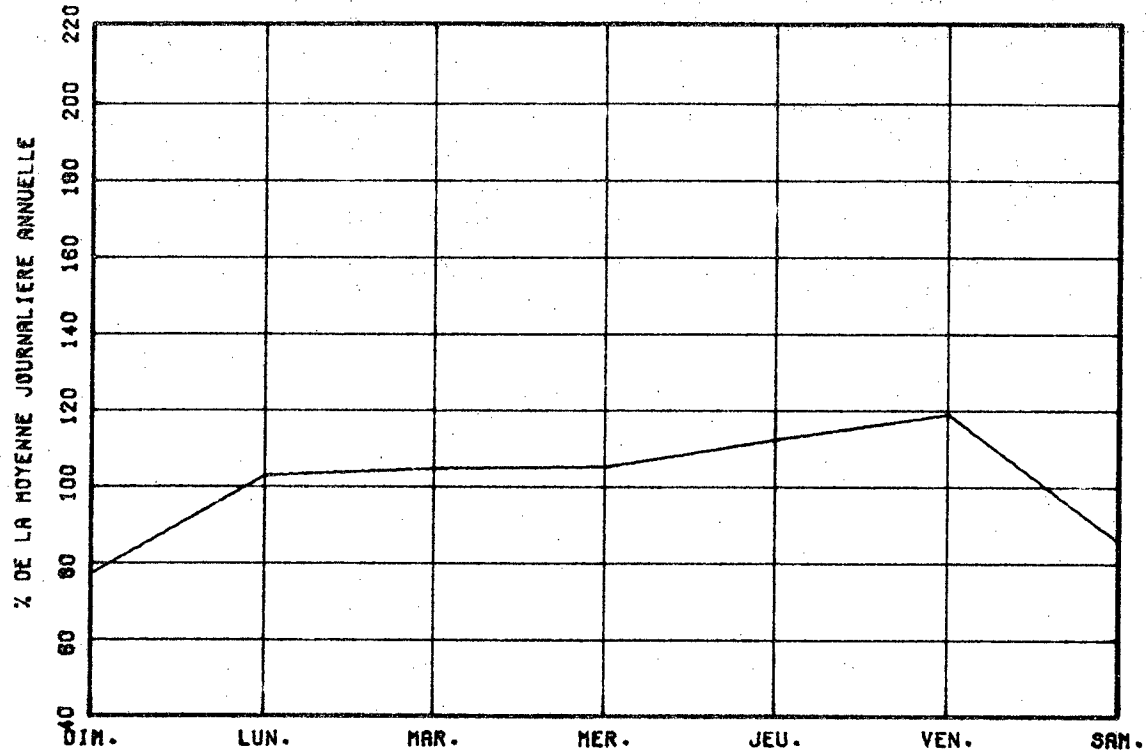

VARIATIONS MENSUELLES

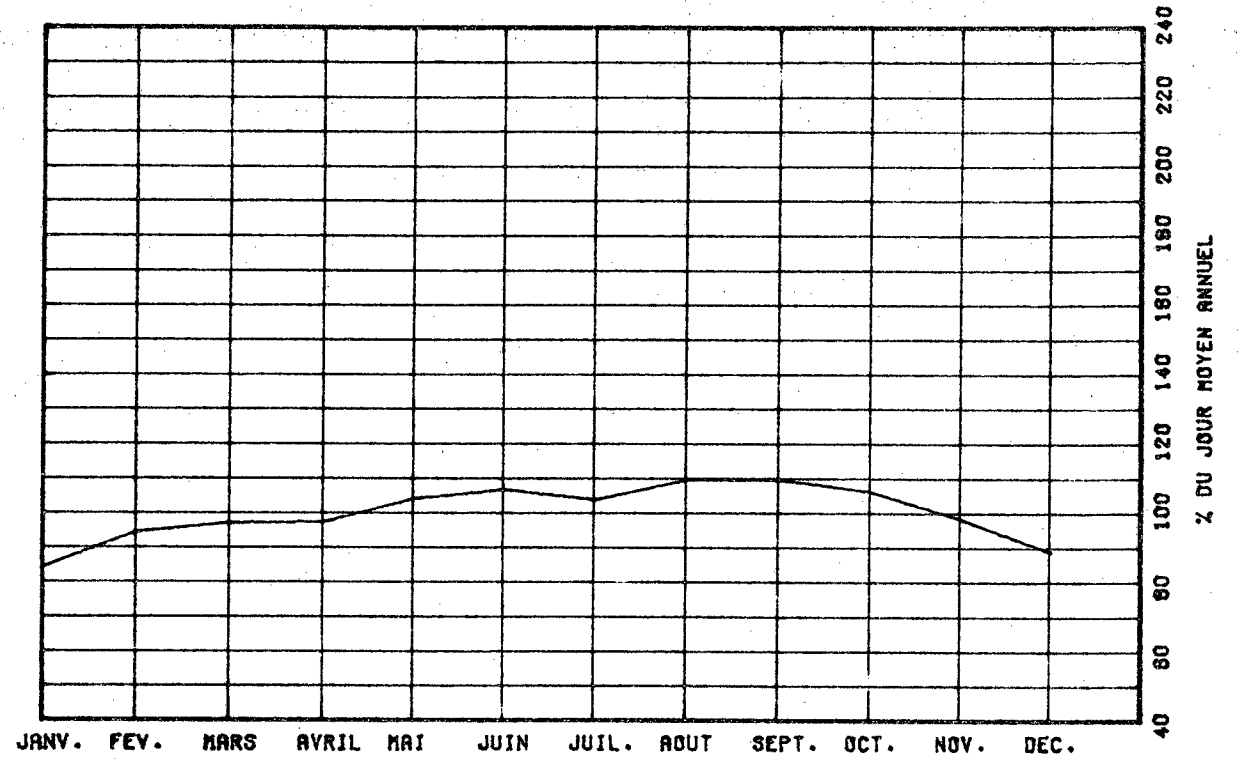

VARIATIONS HORAIRES

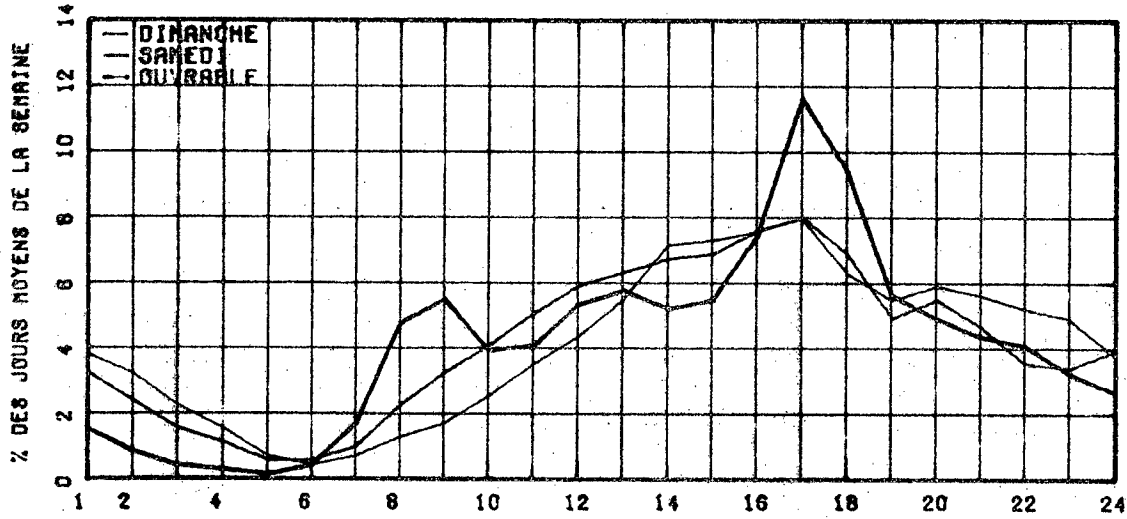

RELATION ENTRE LES HEURES DE POINTES ET LE J.M.A.

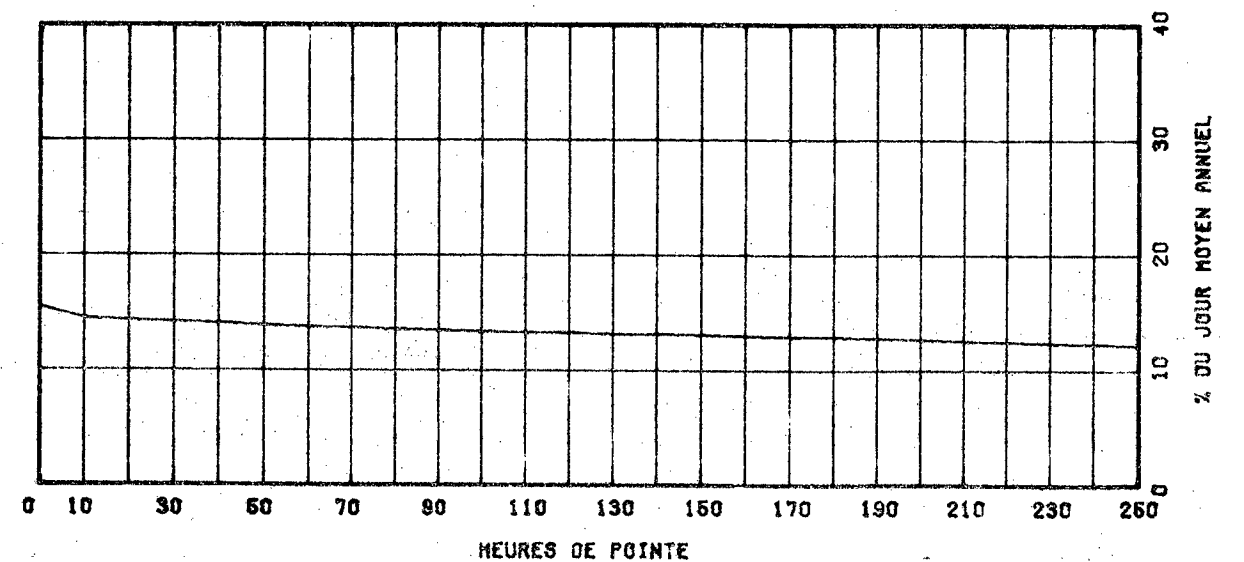

ROUTE 0040 COMPT. 245 VOIE TOT REGION 31 TRONCON 08 SECTION 100 12 MOIS DE RELEVÉ

MUNICIPALITE: QUEBEC

A L'EST DU BOUL LAURENTIEN (73)

ANNEE	JO. MOY. ANNUEL	JO. MOY. HIVER	JO. MOY. ETE	POURC. AUGM.	JOUR MAXIMUM	HEURES MAXIMALES			
						1-ERE	10-E	30-E	100-E
77	59581	53581	64737	-----	72087	0	0	0	0
*POURC.		89.9	108.7		121.0	0.0	0.0	0.0	0.0
78	61188	55850	64578	+2.7	79232	7609	7241	6942	6383
*POURC.		91.3	105.5		129.5	12.4	11.8	11.3	10.4
79	64769	59914	69038	+5.9	86769	8092	7665	7547	7122
*POURC.		92.5	106.6		134.0	12.5	11.8	11.7	11.0
80	65264	60953	68866	+0.8	86351	8293	7930	7600	7164
*POURC.		93.4	105.5		132.3	12.7	12.2	11.6	11.0
81	66448	60803	71431	+1.8	90070	8348	7892	7678	7180
*POURC.		91.5	107.5		135.5	12.6	11.9	11.6	10.8

DISTRIBUTION MENSUELLE DE 1981

MOIS	HEURE MAXIMUM	JOUR MAXIMUM	JOUR MOYEN	TOTAL DU MOIS	POURC. ANNEE
JANV.	7187	71775	56440	1749661	7.2
FEV.	7444	76526	62581	1752269	7.2
MARS	7366	77074	64474	1998699	8.2
AVRIL	7340	79203	64776	1943294	8.0
MAI	7205	82329	68493	2123299	8.8
JUIN	7859	85038	70839	2125187	8.8
JUIL.	7666	84906	69563	2156476	8.9
AOUT	7961	88248	73086	2265667	9.3
SEPT	8348	90070	72245	2167369	8.9
OCT.	8261	84987	69956	2168641	8.9
NOV.	6957	80193	64891	1946744	8.0
DEC.	7199	76886	59890	1856609	7.8

JOUR MOYEN ANNUEL: 66448

TOTAL: 24253915

ROUTE 0040 COMPT. 245 VOIE TOT

REPARTITION HORAIRE JOURNALIERE DE 1981

HEURES A.M.	DIMANCHE MOYENNE POURC. (%)	SAMEDI MOYENNE POURC.	JOURS OUV. MOYENNE POURC.
12h 1	1950 3.80	1681 2.94	989 1.57
1h 2	1646 3.21	1216 2.13	520 0.72
2h 3	1072 2.09	800 1.40	304 0.42
3h 4	694 1.35	568 0.99	227 0.32
4h 5	363 0.71	338 0.69	219 0.30
5h 6	269 0.51	338 0.69	499 0.69
6h 7	387 0.75	642 1.12	1978 2.74
7h 8	771 1.50	1470 2.57	5618 7.53
8h 9	1020 1.99	2284 3.99	8182 10.60
9h 10	1484 2.89	2862 5.00	3143 4.37
10h 11	1926 3.75	3238 5.66	3093 4.30
11h 12 P.M.	2291 4.45	3411 5.96	3578 4.97
12h 1	3007 5.86	3736 6.53	4160 5.78
1h 2	4036 7.86	4172 7.30	4226 5.67
2h 3	3888 7.57	3998 6.99	3938 5.47
3h 4	3902 7.60	4084 7.09	4906 6.82
4h 5	4058 7.90	4103 7.17	6929 9.63
5h 6	3152 6.14	3603 6.13	5590 7.77
6h 7	2767 5.39	2767 4.84	4045 5.62
7h 8	3021 5.85	3080 5.39	3599 5.00
8h 9	2779 5.41	2717 4.75	2854 3.96
9h 10	2658 5.00	2078 3.63	2642 3.67
10h 11	2416 4.71	1926 3.37	2201 3.06
11h 12	1904 3.71	2210 3.86	1749 2.43

JOUR MOYEN 61354 07100 71909
 (%) POURCENTAGES DES HEURES MOYENNES SUR LES JOURNEES MOYENNES

ROUTE COMPT. VOIE REGION TRONCON SECTION 12 MOIS DE RELEVÉ

0040 245 TOT 31 08 100

MUNICIPALITE: QUEBEC

A L'EST DU BOUL LAURENTIEN (73)

JOURS MOYENS MENSUELS DE 1981

MOIS	DIMANCHE MOYEN	LUNDI MOYEN	MARDI MOYEN	MERCREDI MOYEN	JEUDI MOYEN	VENDREDI MOYEN	SAMEDI MOYEN	JOUR MOY. AJUSTE 1981	JOUR MOY. AJUSTE 1980
JANV.	38026	60474	62074	62505	65704	70525	47273	58083	59369
FEV.	49312	62933	63735	64534	67985	73560	56005	62580	63482
MARS	52421	66929	65764	66186	71334	74579	56180	64770	63293
AVRIL	50444	67657	65680	67778	73411	73857	55999	64975	67058
MAI	57926	68451	69482	71268	76914	81385	58559	69140	65252
JUIN	56913	71679	74920	75043	79543	83371	57708	71311	69347
JUIL.	55586	71416	70979	72433	77380	80563	57377	69390	67993
AOUT	58541	77127	75564	76994	82934	85608	60582	73907	71786
SEPT	55293	72679	74838	74406	80731	86606	64323	72696	67989
OCT.	54341	71793	71293	71996	78397	82522	60759	70157	68429
NOV.	47998	66790	69026	68813	74909	73640	56809	65426	64236
DEC.	40364	61059	65291	62806	65315	74224	55202	60608	59116
JOUR MOYEN	51430	68248	69053	69563	74546	78370	57231	66920	65612

ROUTE COMPT. VOIE

0040 245 TOT

POURCENTAGES DES JOURS MOYENS MENSUELS PAR RAPPORT AU J.M.A. AJUSTE DE 1981

MOIS	DIMANCHE	LUNDI	MARDI	MERCREDI	JEUDI	VENDREDI	SAMEDI	JOUR MOY. AJUSTE 1981	JOUR MOY. AJUSTE 1980(*)
JANV.	56.8	90.4	92.8	93.4	98.2	105.4	70.6	86.8	90.5
FEV.	73.7	94.0	95.2	96.4	101.6	109.9	83.7	93.5	96.8
MARS	78.3	100.0	98.3	98.9	106.6	111.4	84.0	96.8	96.5
AVRIL	75.4	101.1	98.1	101.3	109.7	110.4	83.7	97.1	102.2
MAI	86.6	102.3	103.8	106.5	114.9	121.6	87.5	103.3	99.5
JUIN	85.0	107.1	112.0	112.1	118.9	124.6	86.2	106.6	105.7
JUIL.	83.1	106.7	106.1	108.2	115.6	120.4	85.7	103.7	103.6
AOUT	87.5	115.3	112.9	115.1	123.9	127.9	90.5	110.4	109.4
SEPT	82.6	108.6	111.8	111.2	120.6	129.4	96.1	108.6	103.6
OCT.	81.2	107.3	106.5	107.6	117.2	123.3	90.8	104.8	104.3
NOV.	71.7	99.8	103.1	102.8	111.9	110.0	84.9	97.8	97.9
DEC.	60.3	91.2	97.6	93.9	97.6	110.9	82.5	90.6	90.1
JOUR MOYEN	76.9	102.0	103.2	103.9	111.4	117.1	85.5	100.0	100.0

(*) POURCENTAGE DU JOUR MOYEN MENSUEL AJUSTE DE 1980 PAR RAPPORT AU J.M.A. AJUSTE DE 1981

VARIATIONS JOURNALIERES

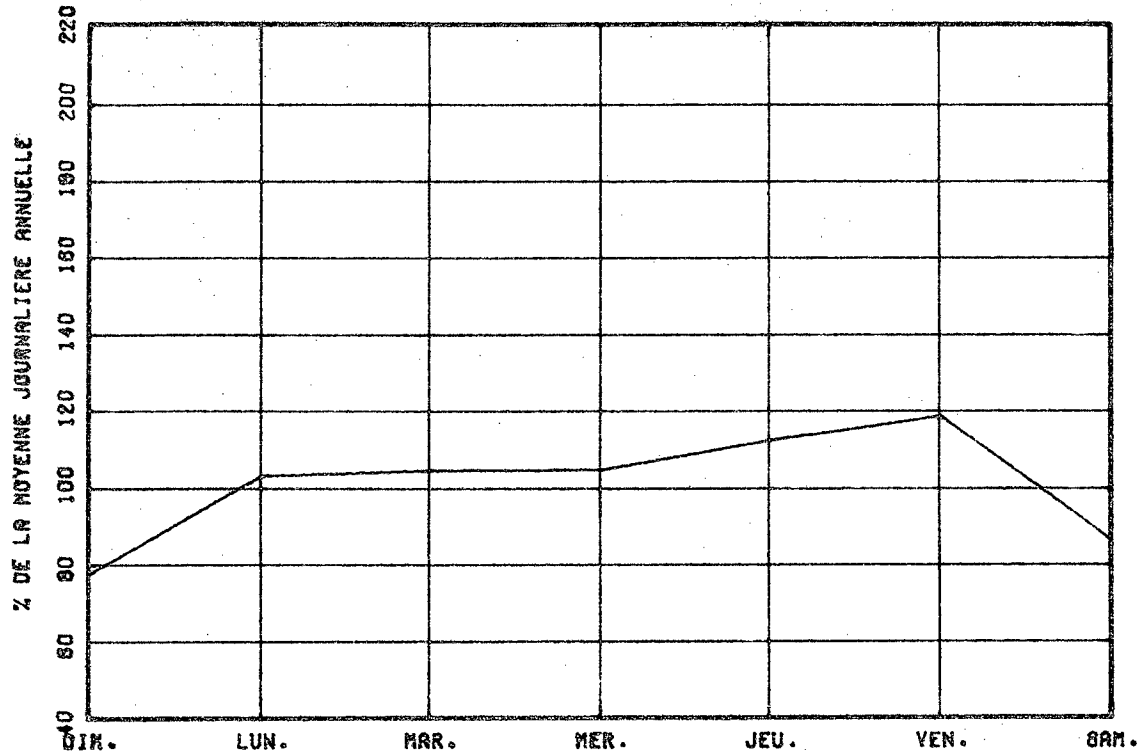

VARIATIONS MENSUELLES

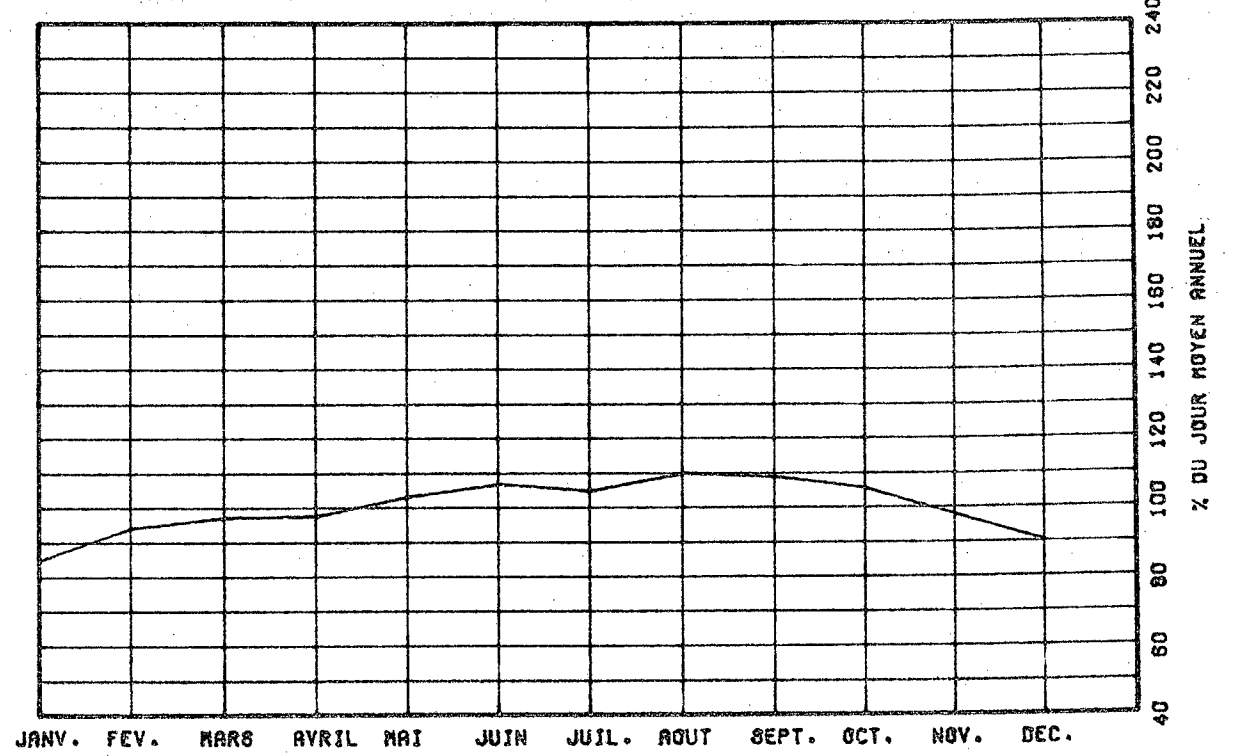

VARIATIONS HORAIRES

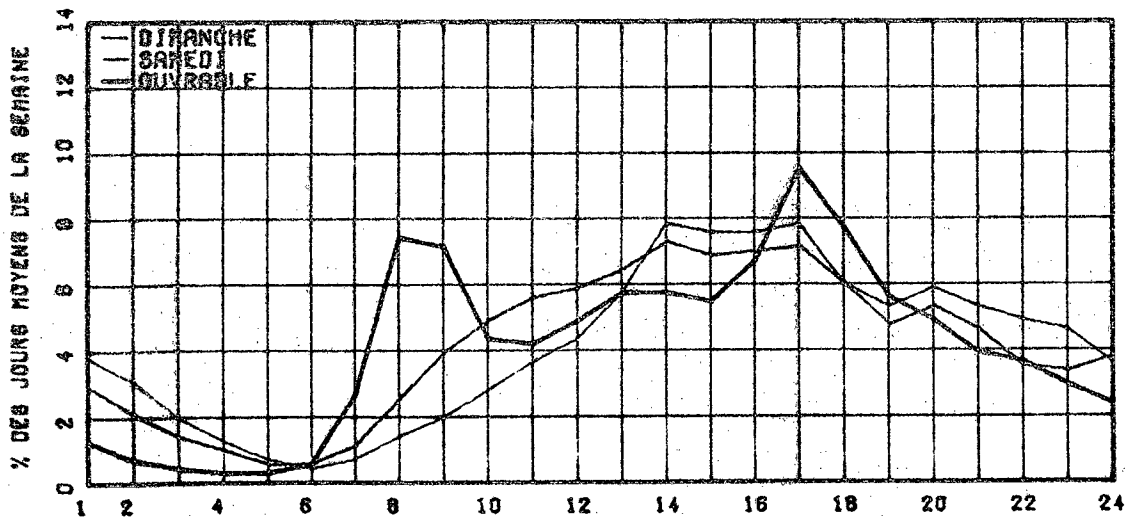

RELATION ENTRE LES HEURES DE POINTES ET LE J.M.A.

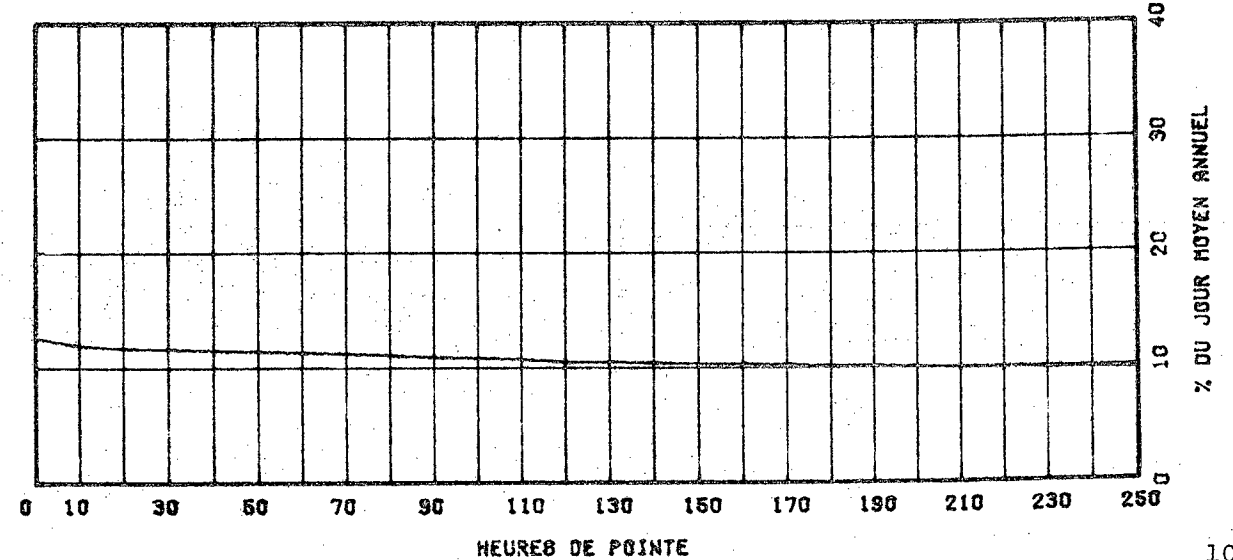

ROUTE 0040 COMPT. 550 VOIE 40 REGION 05 SECTION 050
 12 MOIS DE RELEVÉ

MUNICIPALITE: SAINTE-ANNE-D YAMACHICHE
 A 1.6 KM. A L'EST DE L'INT. RUE ST-JACQUES.

ANNEE	JO. MOY. ANNUEL	JO. MOY. HIVER	JO. MOY. ETE	POURC. AUGM.	JOUR MAXIMUM	HEURES MAXIMALES			
						1-ERE	10-E	30-E	100-E
77	7169	5869	8514	+14.9	13055	1300	1089	989	881
*POURC.		81.9	118.8		182.1	18.1	15.2	13.8	12.3
78	8501	6843	10464	+18.6	14449	1345	1171	1072	970
*POURC.		80.5	123.1		170.0	15.8	13.8	12.6	11.4
79	8345	6980	9794	-1.8	14345	1377	1158	1080	959
*POURC.		83.6	117.4		171.9	16.5	13.9	12.9	11.5
80	9473	8054	11146	+13.5	18086	1557	1381	1197	1018
*POURC.		85.0	117.7		190.9	16.4	14.6	12.6	10.7
81	9635	8279	11305	+1.7	16563	1534	1382	1258	1152
*POURC.		85.9	117.3		171.9	15.9	14.3	13.1	12.0

DISTRIBUTION MENSUELLE DE 1981

MOIS	HEURE MAXIMUM	JOUR MAXIMUM	JOUR MOYEN	TOTAL DU MOIS	POURC. ANNEE
JANV.	1310	12423	8361	259215	7.4
FEV.	1094	11038	8235	231994	6.6
MARS	1018	11170	8686	269267	7.7
AVRIL	1534	16370	9322	279679	8.0
MAI	1310	14583	10029	310923	8.8
JUIN	1318	14786	10559	316774	9.0
JUIL.	1319	16563	11924	369651	10.5
AOUT	1368	16169	12058	373820	10.6
SEPT	1509	16449	10636	319097	9.1
OCT.	1489	13915	9503	294611	8.4
NOV.	1162	11836	8358	250762	7.1
DEC.	1255	13069	7785	241337	6.9

JOUR MOYEN ANNUEL: 9635 TOTAL: 3517130

ROUTE 0040 COMPT. 550 VOIE 00
 REPARTITION HORAIRE JOURNALIERE DE 1981

HEURES A.M.	DIMANCHE MOYENNE POURC. (%)	SABEDI MOYENNE POURC.	JOURS OUV. MOYENNE POURC.			
12h 1	319	2.66	266	2.72	179	1.98
1h 2	246	2.05	206	2.10	108	1.17
2h 3	170	1.42	138	1.41	68	0.73
3h 4	118	0.96	93	0.96	56	0.60
4h 5	71	0.59	68	0.70	61	0.66
5h 6	52	0.43	67	0.69	60	1.00
6h 7	63	0.53	102	1.04	195	2.16
7h 8	99	0.83	208	2.13	400	4.43
8h 9	167	1.38	343	3.51	507	5.51
9-10	299	2.50	511	5.23	501	5.53
10-11	496	4.16	656	6.80	213	5.67
11-12 P.M.	601	5.02	715	7.31	484	5.46
12h 1	588	4.91	641	6.66	464	5.02
1h 2	705	5.89	675	6.90	506	5.60
2h 3	651	7.10	719	7.35	573	6.36
3h 4	916	7.65	666	6.81	613	6.78
4h 5	988	8.25	624	6.38	697	7.70
5h 6	900	7.51	595	6.09	700	7.74
6h 7	780	6.51	525	5.40	579	6.41
7h 8	846	7.09	484	4.95	481	5.45
8h 9	897	7.49	422	4.32	394	4.35
9-10	772	6.48	373	3.82	359	3.75
10-11	692	4.94	326	3.36	284	3.14
11-12	445	3.72	340	3.48	244	2.70

JOUR MOYEN 11978 9778 8047
 (%) POURCENTAGES DES HEURES MOYENNES SUR LES JOURNEES MOYENNES

ROUTE COMPT. VOIE REGION TRONCON SECTION 12 MOIS DE RELEVÉ

0040 550 40 05 050

MUNICIPALITE: SAINTE-ANNE-D YAMACHICHE
A 1.6 KM. A L'EST DE L'INT. RUE ST-JACQUES.

JOURS MOYENS MENSUELS DE 1981

MOIS	DIMANCHE MOYEN	LUNDI MOYEN	MARDI MOYEN	MERCREDI MOYEN	JEUDI MOYEN	VENDREDI MOYEN	SAMEDI MOYEN	JOUR MOY. AJUSTE 1981	JOUR MOY. AJUSTE 1980
JANV.	10293	7400	6746	7037	7258	9410	9208	8193	7414
FEV.	10364	7643	7094	6864	7315	9952	8764	8285	8034
MARS	10923	8091	7515	7428	7828	10186	8710	8668	8706
AVRIL	12406	8127	8075	7816	8562	10603	9165	9250	9443
MAI	12529	8716	8249	8321	8622	11827	9936	9742	9515
JUIN	12908	9578	9409	8588	9176	13016	10689	10480	10868
JUIL.	13876	11222	10412	10352	10884	14048	11914	11815	11214
AOUT	15489	10928	10349	10169	10501	14067	12275	11968	12014
SEPT	14367	9013	8680	8462	9100	13172	11352	10592	10178
OCT.	12007	8468	8000	7915	8225	11422	9454	9355	9350
NOV.	10439	7769	7404	7317	7698	9675	7833	8305	8380
DEC.	8033	7455	6909	6985	9048	8801	7557	7826	8062
JOUR MOYEN	11969	8700	8236	8104	8684	11348	9738	9539	9431

ROUTE COMPT. VOIE
0040 550

POURCENTAGES DES JOURS MOYENS MENSUELS PAR RAPPORT AU J.M.A. AJUSTE DE 1981

MOIS	DIMANCHE	LUNDI	MARDI	MERCREDI	JEUDI	VENDREDI	SAMEDI	JOUR MOY. AJUSTE 1981	JOUR MOY. AJUSTE 1980(*)
JANV.	107.9	77.6	70.7	73.8	76.1	98.6	96.5	85.9	78.6
FEV.	108.6	80.1	74.4	72.0	76.7	104.3	91.9	86.9	85.2
MARS	114.5	84.8	78.8	77.9	82.1	106.9	91.3	90.9	92.3
AVRIL	130.1	85.2	84.7	81.9	89.8	111.2	96.1	97.0	100.1
MAI	131.3	91.4	86.5	87.2	90.4	124.0	104.2	102.1	100.9
JUIN	135.3	100.4	98.6	90.0	96.2	136.5	112.1	109.9	115.2
JUIL.	145.5	117.6	109.2	108.5	114.1	147.3	124.9	123.9	118.9
AOUT	162.4	114.6	108.5	106.6	110.1	147.5	128.7	125.5	127.4
SEPT	150.6	94.5	91.0	88.7	95.4	138.1	119.0	111.0	107.9
OCT.	125.9	88.8	83.9	63.0	86.2	119.7	99.1	98.1	99.1
NOV.	109.4	81.4	77.6	76.7	80.7	101.4	82.1	87.1	88.9
DEC.	84.2	78.2	72.4	73.2	94.9	92.3	79.2	82.0	85.5
JOUR MOYEN	125.5	91.2	86.3	85.0	91.0	119.0	102.1	100.0	100.0

(*) POURCENTAGE DU JOUR MOYEN MENSUEL AJUSTE DE 1980 PAR RAPPORT AU J.M.A. AJUSTE DE 1981

VARIATIONS JOURNALIERES

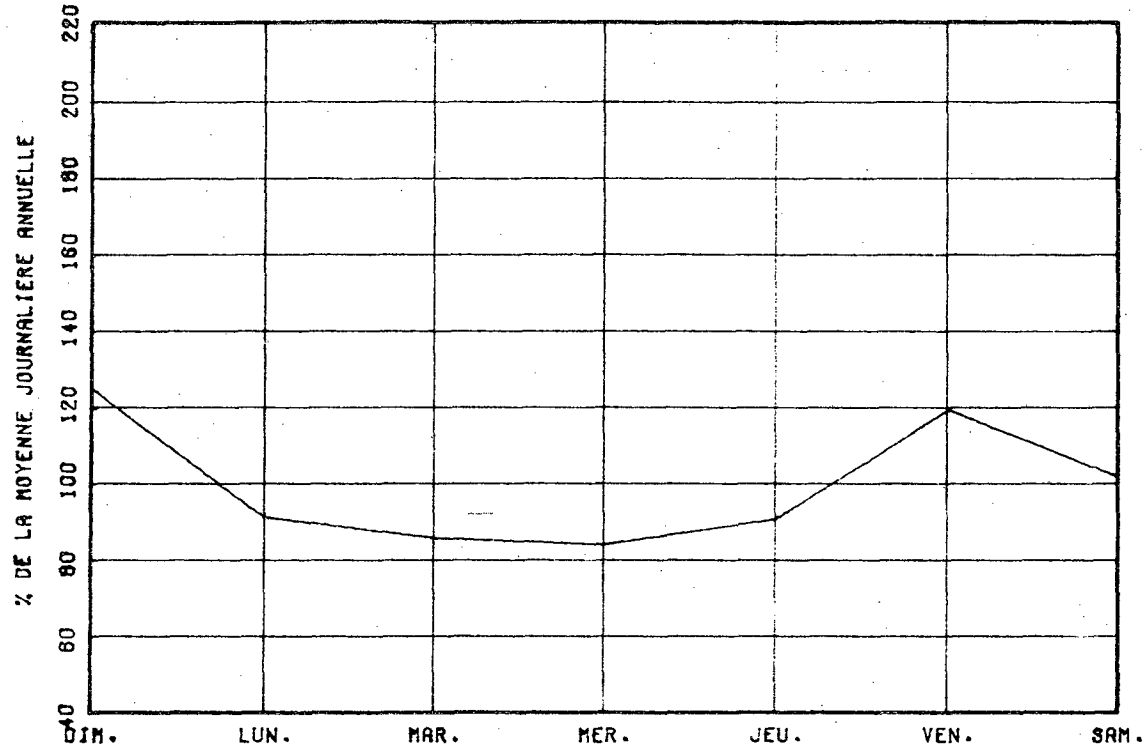

VARIATIONS MENSUELLES

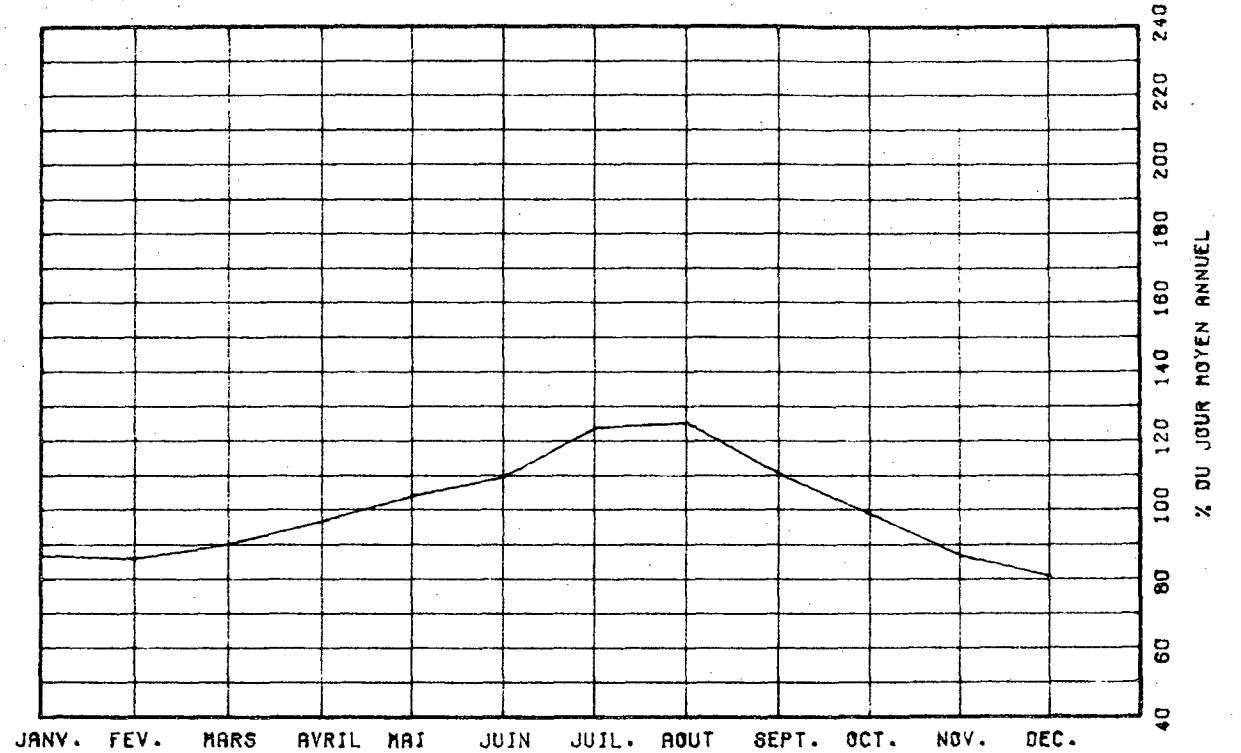

VARIATIONS HORAIRES

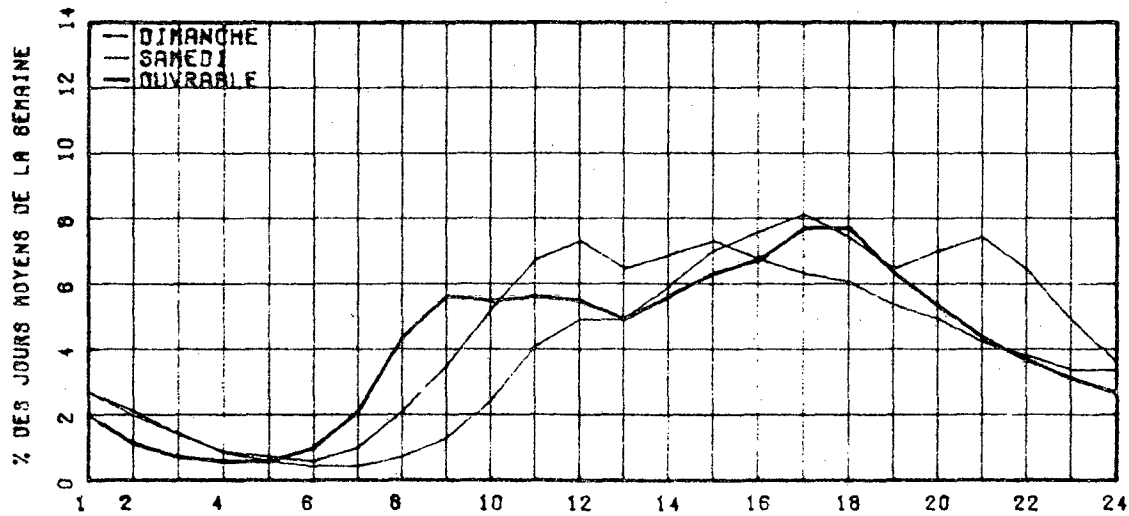

RELATION ENTRE LES HEURES DE POINTES ET LE J.M.A.

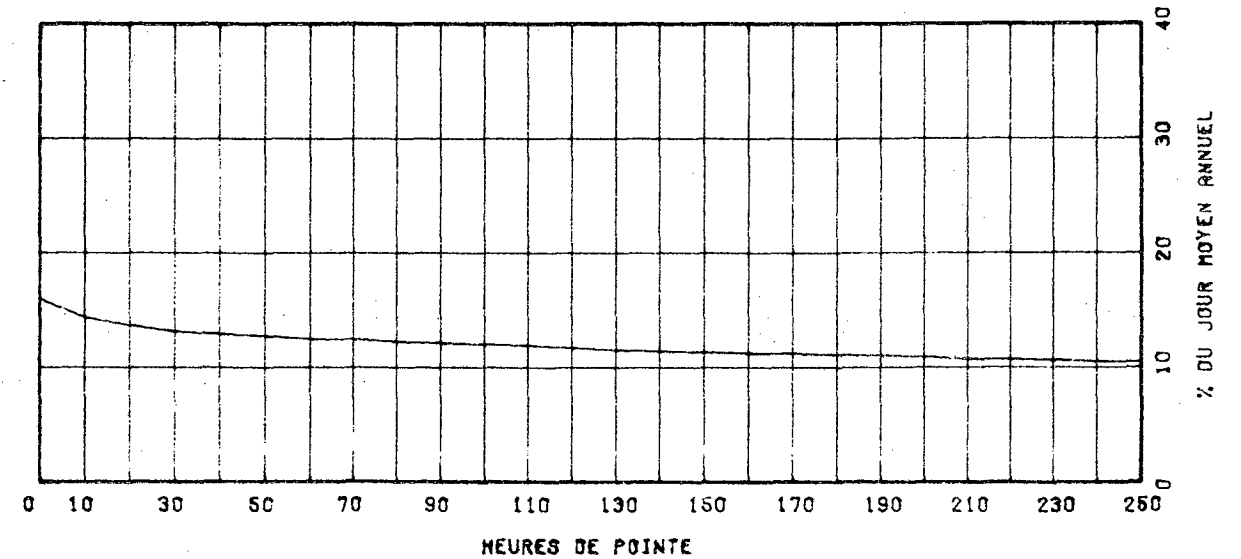

ROUTE 0040 COMPT. 701 VOIE TOT REGION 63 TRUNCUN 03 SECTION 010 06 MOIS DE RELEVÉ

MUNICIPALITE: SAINT-LAURENT

FACE A L'O.N.F.
A LA HAUTEUR DE LA RUE SUNSET

ANNEE	JO. MOY. ANNUEL	JO. MOY. HIVER	JO. MOY. ETE	POURC. AUGM.	JOUR MAXIMUM	HEURES MAXIMALES			
						1-ERE	10-E	30-E	100-E
77	111332	100425	119760	+1.5	137605	0	0	0	0
*POURC.		90.2	107.6		123.6	0.0	0.0	0.0	0.0
78	105989	99619	104119	-4.8	133947	9172	8931	8718	8427
*POURC.		94.0	98.2		126.4	8.7	8.4	8.2	8.0
79	111482	107432	113247	+5.2	140856	9566	9130	8953	8730
*POURC.		96.4	101.6		126.3	8.6	8.2	8.0	7.8
80	118464	112664	120783	+6.3	145950	9468	9261	9123	8905
*POURC.		95.1	102.0		123.2	8.0	7.8	7.7	7.5
81	124861	118729	127841	+5.4	150678	0	0	0	0
*POURC.		95.1	102.4		120.7	0.0	0.0	0.0	0.0

DISTRIBUTION MENSUELLE DE 1981

MOIS	HEURE MAXIMUM	JOUR MAXIMUM	JOUR MOYEN	TOTAL DU MOIS	POURC. ANNEE
JANV.	-----	-----	117922	-----	-----
FEV.	-----	-----	123282	-----	-----
MARS	-----	-----	122517	-----	-----
AVRIL	-----	-----	129461	-----	-----
MAI	9548	150540	128272	3976462	-----
JUIN	9512	147281	130760	3922804	-----
JUIL.	9266	137558	122077	3784415	-----
AOUT	9517	150678	129416	4011922	-----
SEPT	9413	149542	129251	3877544	-----
OCT.	9721	149529	127826	3962611	-----
NOV.	-----	-----	126270	-----	-----
DEC.	-----	-----	111636	-----	-----

JOUR MOYEN ANNUEL: 124861

TOTAL: -----

ROUTE 0040 COMPT. 701 VOIE TOTAL

REPARTITION HORAIRE JOURNALIERE DE 1981

HEURES A.M.	DIJANCHE MOYENNE POURC. (%)	SABEDI MOYENNE POURC.	JOURS OUV. MOYENNE POURC.
12h 1	3040 3.74	3040 3.32	8461 1.01
1h 2	3171 3.06	2909 2.11	1101 0.66
2h 3	2259 2.18	1680 1.46	748 0.66
3h 4	1461 1.44	1279 1.17	669 0.49
4h 5	788 0.76	643 0.77	658 0.49
5h 6	750 0.72	1189 1.03	1910 1.41
6h 7	1430 1.39	2651 2.42	6597 4.71
7h 8	2064 2.01	3000 2.85	6400 4.85
8h 9	2366 2.30	4036 4.81	6167 4.61
9h 10	3130 3.06	5516 5.04	7600 5.62
10h 11	4124 4.01	5990 5.47	7716 5.62
11h 12 P.M.	4886 4.76	6412 5.86	7747 5.70
12h 1	6709 6.63	6713 6.13	7120 5.24
1h 2	6631 6.48	6571 6.00	7726 5.69
2h 3	6395 6.22	6416 5.86	8248 6.07
3h 4	6619 6.34	6614 6.04	8642 6.36
4h 5	6702 6.52	6331 5.76	8167 6.01
5h 6	6818 6.63	6662 6.29	7822 6.76
6h 7	6877 6.72	5711 5.22	7679 6.06
7h 8	6989 6.82	5632 5.33	6766 4.96
8h 9	6965 6.80	5001 4.87	6869 5.29
9h 10	6795 6.63	4682 5.70	4977 3.66
10h 11	6685 6.37	4241 5.07	4866 3.66
11h 12	4556 4.43	5259 4.76	6750 5.23

JOUR MOYEN 102834 109004 150610
(%) POURCENTAGES DES HEURES MOYENNES SUR LES JOURNEES MOYENNES

ROUTE COMPT. VOIE REGION TRUNCON SECTION 06 MOIS DE RELEVÉ

0040 701 TOT 63 03 010

MUNICIPALITE: SAINT-LAURENT

FACE A L'O.N.F.
A LA HAUTEUR DE LA RUE SUNSET

JOURS MOYENS MENSUELS DE 1981

MOIS	DIMANCHE MOYEN	LUNDI MOYEN	MARDI MOYEN	MERCREDI MOYEN	JEUDI MOYEN	VENDREDI MOYEN	SAMEDI MOYEN	JOUR MOY. AJUSTE 1981	JOUR MOY. AJUSTE 1980
JANV.	-----	-----	-----	-----	-----	-----	-----	117922	112975
FEV.	-----	-----	-----	-----	-----	-----	-----	123282	116490
MARS	-----	-----	-----	-----	-----	-----	-----	122517	117272
AVRIL	-----	-----	-----	-----	-----	-----	-----	129481	123104
MAI	106467	127085	132182	139971	140587	148222	112865	129625	124188
JUIN	107976	135684	137708	143300	140123	143840	112549	131597	125359
JUIL.	103371	126666	128128	131951	131585	131582	101183	122066	118877
AOUT	106570	135758	134999	137821	143290	146171	110230	130691	122298
SEPT	102226	135049	134185	135455	140114	148108	115043	130025	120419
OCT.	102064	132269	131142	137577	137724	144729	113667	128453	121025
NOV.	-----	-----	-----	-----	-----	-----	-----	126270	120938
DEC.	-----	-----	-----	-----	-----	-----	-----	111636	106439
JOUR MOYEN	-----	-----	-----	-----	-----	-----	-----	125297	119115

ROUTE COMPT. VOIE

0040 701 TOT

POURCENTAGES DES JOURS MOYENS MENSUELS PAR RAPPORT AU J.M.A. AJUSTE DE 1981

MOIS	DIMANCHE	LUNDI	MARDI	MERCREDI	JEUDI	VENDREDI	SAMEDI	JOUR MOY. AJUSTE 1981	JOUR MOY. AJUSTE 1980(*)
JANV.	-----	-----	-----	-----	-----	-----	-----	94.1	94.8
FEV.	-----	-----	-----	-----	-----	-----	-----	98.4	97.8
MARS	-----	-----	-----	-----	-----	-----	-----	97.8	98.5
AVRIL	-----	-----	-----	-----	-----	-----	-----	103.3	103.3
MAI	85.0	101.4	105.5	111.7	112.2	118.3	90.1	103.5	104.3
JUIN	86.2	108.3	109.9	114.4	111.8	114.8	89.8	105.0	105.2
JUIL.	82.5	101.1	102.3	105.3	105.0	105.0	80.8	97.4	99.8
AOUT	85.1	108.3	107.7	110.0	114.4	116.7	88.0	104.3	102.7
SEPT.	81.6	107.8	107.1	108.1	111.8	118.2	91.8	103.8	101.1
OCT.	81.5	105.6	104.7	109.8	109.9	115.5	90.7	102.5	101.6
NOV.	-----	-----	-----	-----	-----	-----	-----	100.8	101.5
DEC.	-----	-----	-----	-----	-----	-----	-----	89.1	89.4
JOUR MOYEN	-----	-----	-----	-----	-----	-----	-----	100.0	100.0

(*) POURCENTAGE DU JOUR MOYEN MENSUEL AJUSTE DE 1980 PAR RAPPORT AU J.M.A. AJUSTE DE 1980

VARIATIONS JOURNALIERES

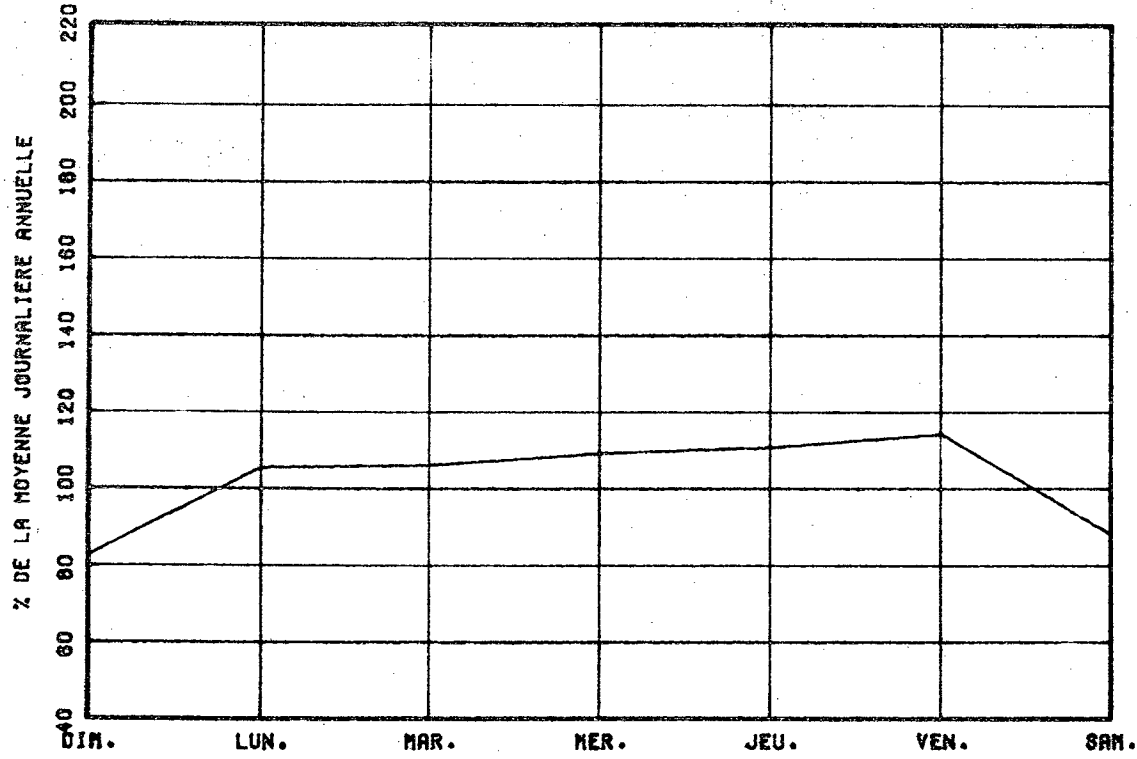

VARIATIONS MENSUELLES

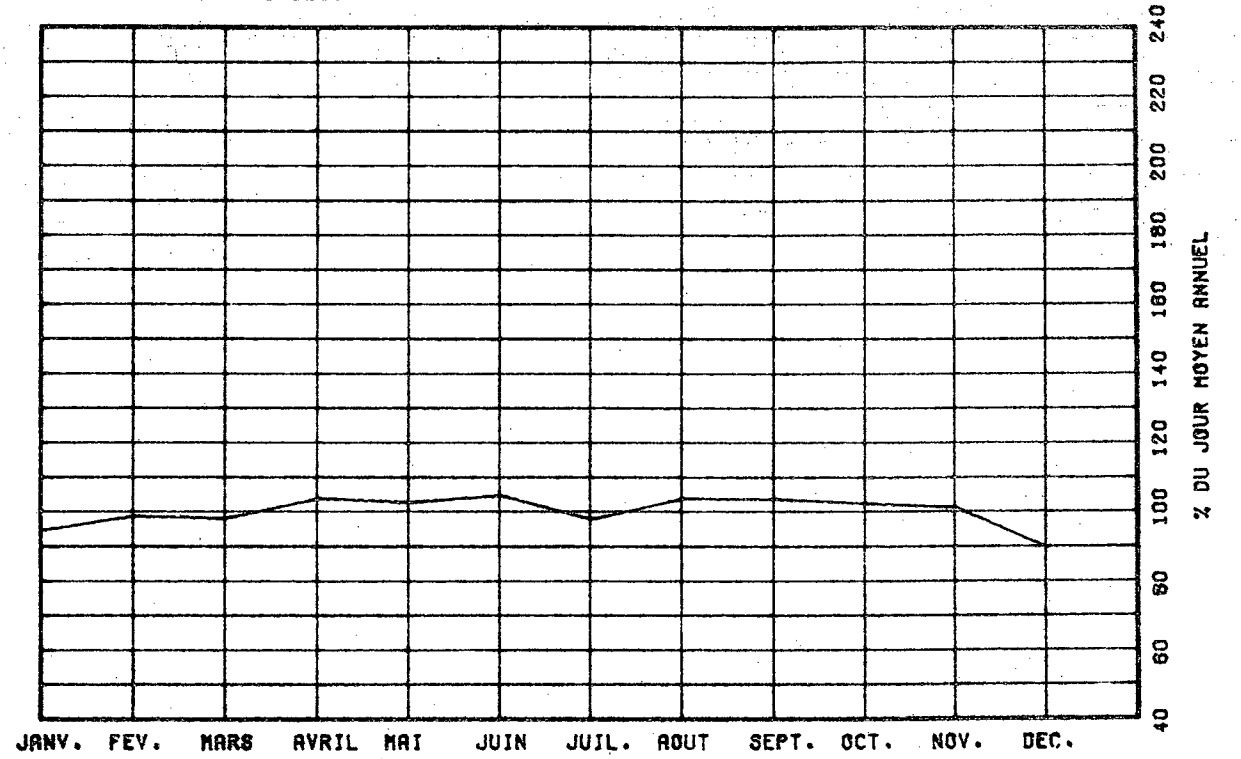

VARIATIONS HORAIRES

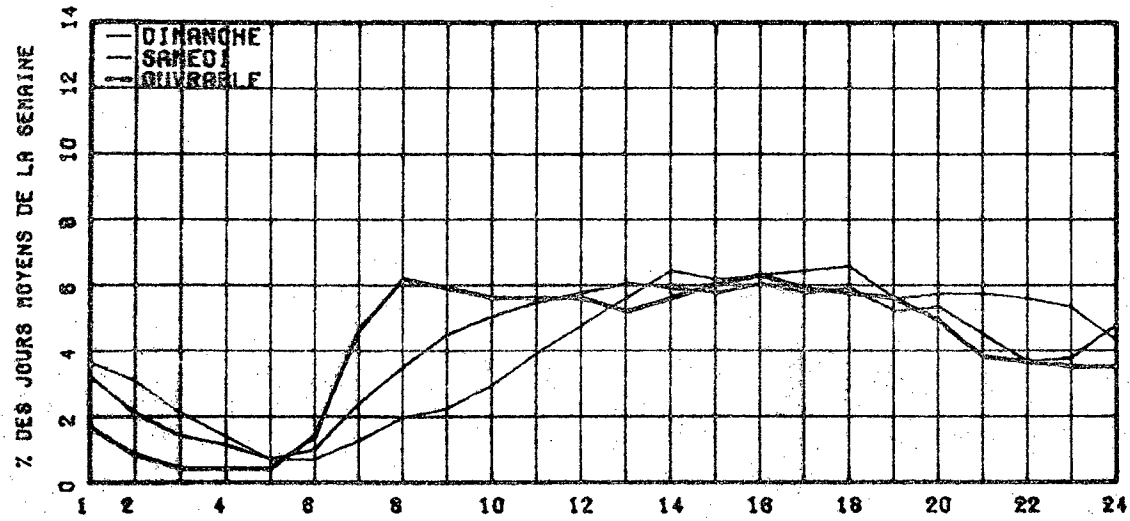

RELATION ENTRE LES HEURES DE POINTES ET LE J.M.A.

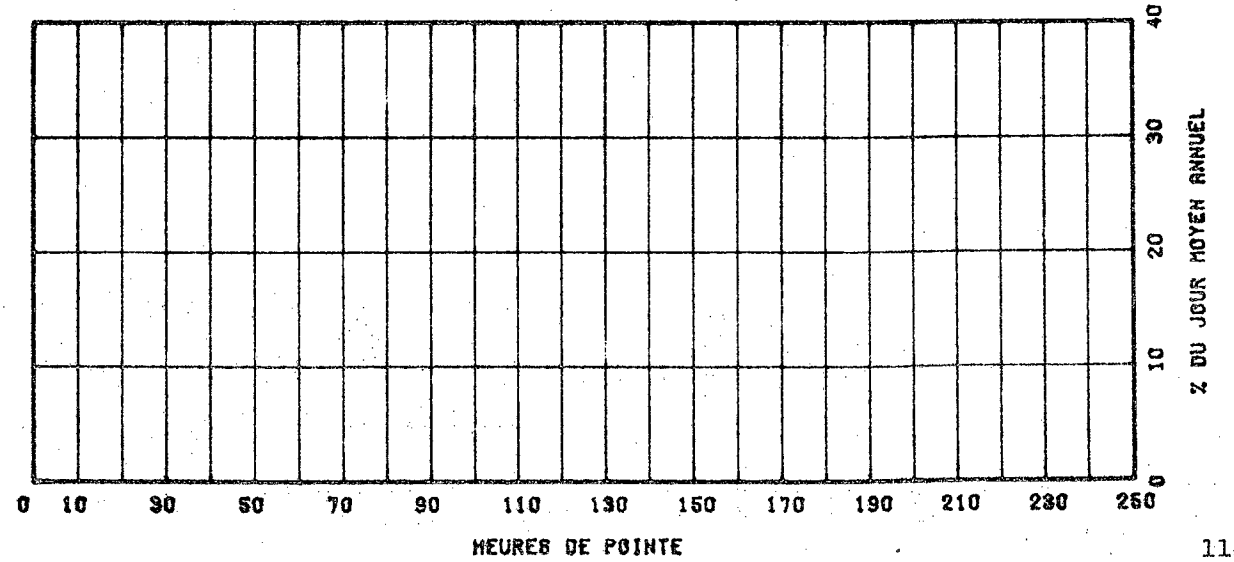

ROUTE 0040 COMPT. 802 VOIE NORD 1 REGION 63 TRONCON 02 SECTION 010 12 MOIS DE RELEVÉ

MUNICIPALITE: VAUDREUIL
PONT DE L'ILE AUX TOURTES

ANNEE JO. MOY. JO. MOY. JO. MOY. POURC. JOUR HEURES MAXIMALES
ANNUEL HIVER ETE AUGM. MAXIMUM 1-ERE 10-E 30-E 100-E

77 *POURC.
78 15879 12484 19172 ----- 26500 2568 2366 2141 1886
*POURC. 78.6 120.7 166.9 16.2 14.9 13.5 11.9

79 *POURC.
80 ----- ----- ----- ----- 22311 0 0 0 0
*POURC. ----- ----- ----- -----

81 16574 13841 19678 ----- 27080 2763 2431 2253 1980
*POURC. 83.0 118.0 162.4 16.6 14.6 13.5 11.9

DISTRIBUTION MENSUELLE DE 1981

MOIS	HEURE MAXIMUM	JOUR MAXIMUM	JOUR MOYEN	TOTAL DU MOIS	POURC. ANNEE
JANV.	1836	16010	12962	401830	6.6
FEV.	1914	17470	13896	389110	6.4
MARS	1987	18107	14878	461220	7.6
AVRIL	2237	21377	16317	489523	8.0
MAI	2431	23882	18033	559038	9.2
JUIN	2506	23669	19063	571904	9.4
JUIL.	2520	25662	20555	637218	10.5
AOUT	2642	25331	20887	647523	10.6
SEPT	2763	27080	18139	544179	8.9
OCT.	2691	23912	16487	511111	8.4
NOV.	2108	18244	15026	450797	7.4
DEC.	1970	16811	13637	422759	6.9

JOUR MOYEN ANNUEL: 16674

TOTAL: 6086212

ROUTE 0040 COMPT. 802 VOIE NORD 01

REPARTITION MORAIRE JOURNALIERE DE 1981

HEURES A.M.	DIMANCHE MOYENNE POURC. (%)	SAMEDI MOYENNE POURC.	JOURS OUV. MOYENNE POURC.
12= 1	386 2.27	449 2.84	324 1.93
1= 2	284 1.87	284 1.80	174 1.04
2= 3	203 1.20	182 1.15	109 0.65
3= 4	135 0.80	141 0.89	92 0.55
4= 5	86 0.51	122 0.77	98 0.59
5= 6	86 0.51	161 1.02	154 0.92
6= 7	160 0.94	301 1.90	373 2.23
7= 8	313 1.84	495 3.14	650 3.98
8= 9	532 3.13	743 4.70	840 5.01
9=10	811 4.78	1016 6.43	812 4.84
10=11	1089 6.41	1224 7.74	808 4.82
11=12 P.M.	1185 6.99	1191 7.53	797 4.75
12= 1	1201 7.07	1092 6.91	759 4.58
1= 2	1368 8.06	1097 6.94	792 4.72
2= 3	1385 8.16	1091 6.90	906 5.60
3= 4	1261 7.43	1058 6.76	1210 7.21
4= 5	1154 6.80	1001 6.33	1619 10.04
5= 6	1011 5.96	976 6.17	1679 10.01
6= 7	837 4.93	704 4.45	1181 7.04
7= 8	640 3.82	626 3.95	852 5.08
8= 9	660 3.91	644 3.94	692 4.13
9=10	731 4.31	429 2.71	626 3.73
10=11	886 5.26	376 2.38	811 4.84
11=12	478 2.78	406 2.53	809 4.84

JOUR MOYEN 16976 18809 16794
(%) POURCENTAGES DES HEURES MOYENNES SUR LES JOURNEES MOYENNES

ROUTE COMPT. VOIE REGION TRONCON SECTION 12 MOIS DE RELEVÉ

0040 802 NORD 1 63 02 010

MUNICIPALITE: VAUDREUIL

PONT DE L'ILE AUX TOURTES

JOURS MOYENS MENSUELS DE 1981

MOIS	DIMANCHE MOYEN	LUNDI MOYEN	MARDI MOYEN	MERCREDI MOYEN	JEUDI MOYEN	VENDREDI MOYEN	SAMEDI MOYEN	JOUR MOY. AJUSTE 1981	JOUR MOY. AJUSTE 1980
JANV.	11370	13382	13337	13770	13304	15130	11581	13124	-----
FEV.	14266	13659	13385	13347	13861	16286	12472	13896	-----
MARS	15201	14623	14358	14592	15047	16903	13532	14893	-----
AVRIL	18270	15134	15812	15721	16578	17789	14215	16217	-----
MAI	18739	16339	16183	16590	17134	21611	17978	17796	-----
JUIN	20226	17209	17945	17777	18156	23029	19229	19081	-----
JUIL.	21621	18701	18364	18964	19675	24715	20759	20399	-----
AOUT	21571	20181	19174	19920	19983	25007	20484	20902	-----
SEPT	19025	16537	16970	16444	17327	22380	18384	18152	17633
OCT.	16759	15426	15668	15946	16351	19305	15258	16387	16469
NOV.	15012	15205	14839	14994	15377	16900	12815	15020	14975
DEC.	11848	14207	13801	13306	14765	15825	12461	13744	13680
JOUR MOYEN	16992	15883	15819	15947	16463	19573	15764	16634	-----

ROUTE COMPT. VOIE

0040 802 NORD 1

POURCENTAGES DES JOURS MOYENS MENSUELS PAR RAPPORT AU J.M.A. AJUSTE DE 1981

MOIS	DIMANCHE	LUNDI	MARDI	MERCREDI	JEUDI	VENDREDI	SAMEDI	JOUR MOY. AJUSTE 1981	JOUR MOY. AJUSTE 1980(*)
JANV.	68.4	80.4	80.2	82.8	80.0	91.0	69.6	78.9	-----
FEV.	85.8	82.1	80.5	80.2	83.3	97.9	75.0	83.5	-----
MARS	91.4	87.9	86.3	87.7	90.5	101.6	81.4	89.5	-----
AVRIL	109.8	91.0	95.1	94.5	99.7	106.9	85.5	97.5	-----
MAI	112.7	98.2	97.3	99.7	103.0	129.9	108.1	107.0	-----
JUIN	121.6	103.5	107.9	106.9	109.1	138.4	115.6	114.7	-----
JUIL.	130.0	112.4	110.4	114.0	118.3	148.6	124.8	122.6	-----
AOUT	129.7	121.3	115.3	119.8	120.1	150.3	123.1	125.7	-----
SEPT	114.4	99.4	102.0	98.9	104.2	134.5	110.5	109.1	-----
OCT.	100.8	92.7	94.2	95.9	98.3	116.1	91.7	98.5	-----
NOV.	90.2	91.4	89.2	90.1	92.4	101.6	77.0	90.3	-----
DEC.	71.2	85.4	83.0	80.0	88.8	95.1	74.9	82.6	-----
JOUR MOYEN	102.2	95.5	95.1	95.9	99.0	117.7	94.8	100.0	-----

(*) POURCENTAGE DU JOUR MOYEN MENSUEL AJUSTE DE 1980 PAR RAPPORT AU J.M.A. AJUSTE DE 1981

VARIATIONS JOURNALIERES

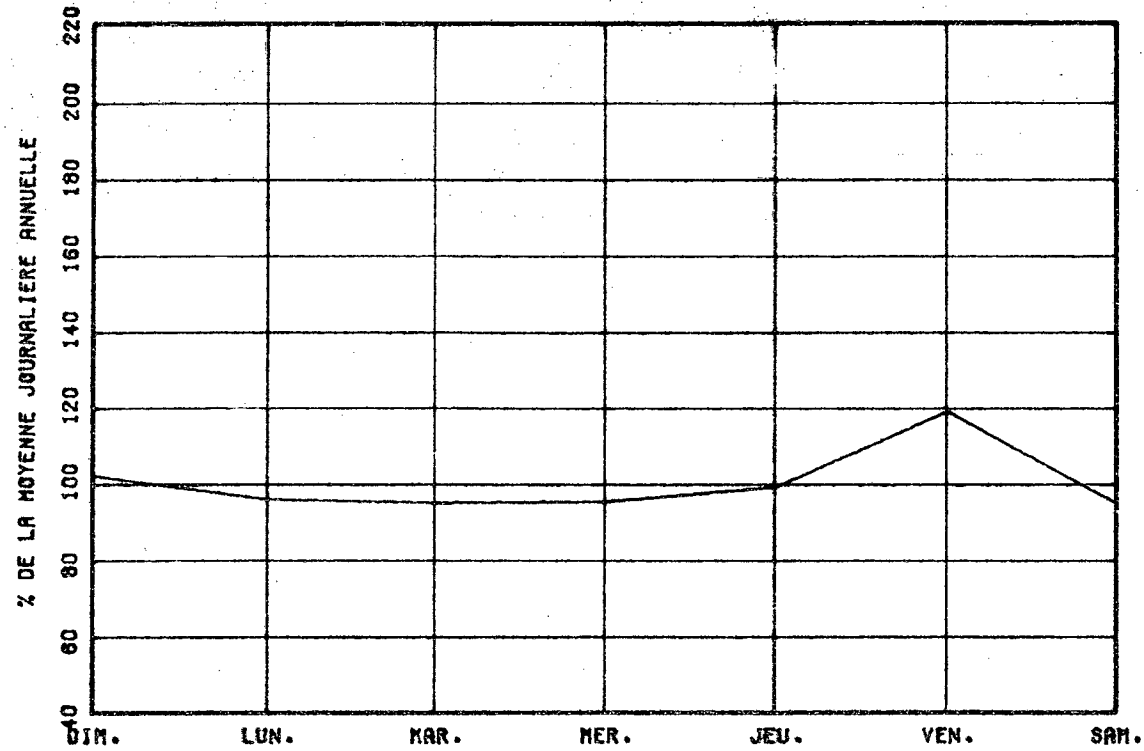

VARIATIONS MENSUELLES

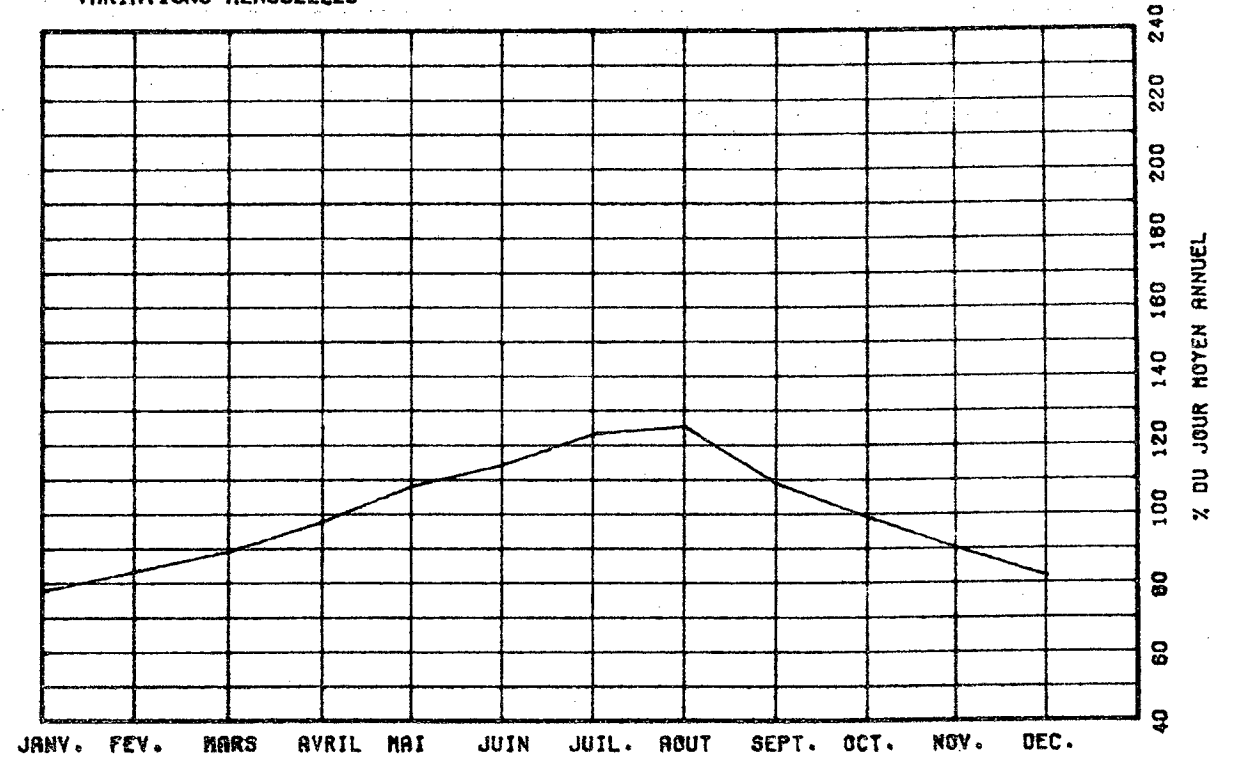

VARIATIONS HORAIRES

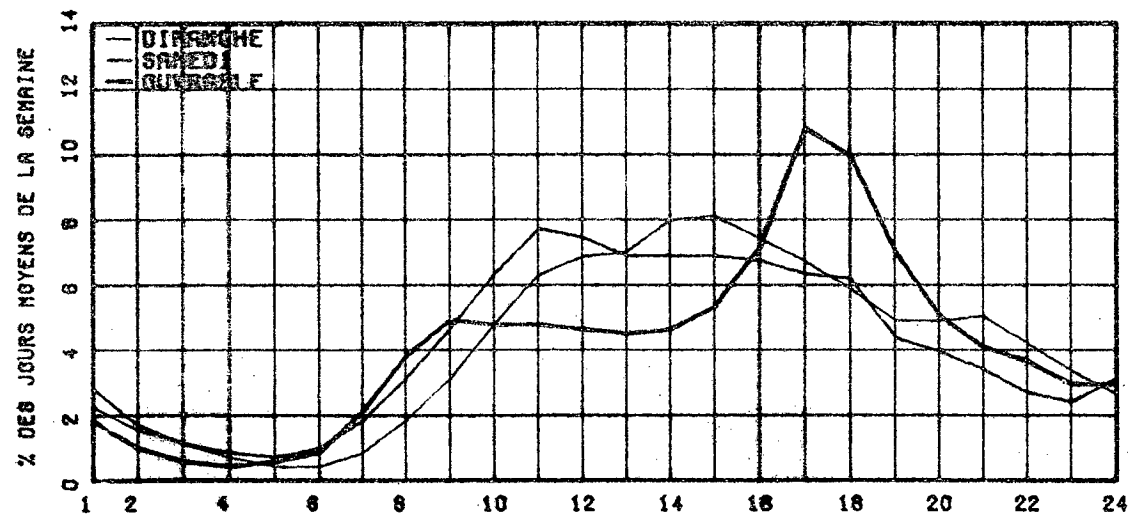

RELATION ENTRE LES HEURES DE POINTES ET LE J.M.A.

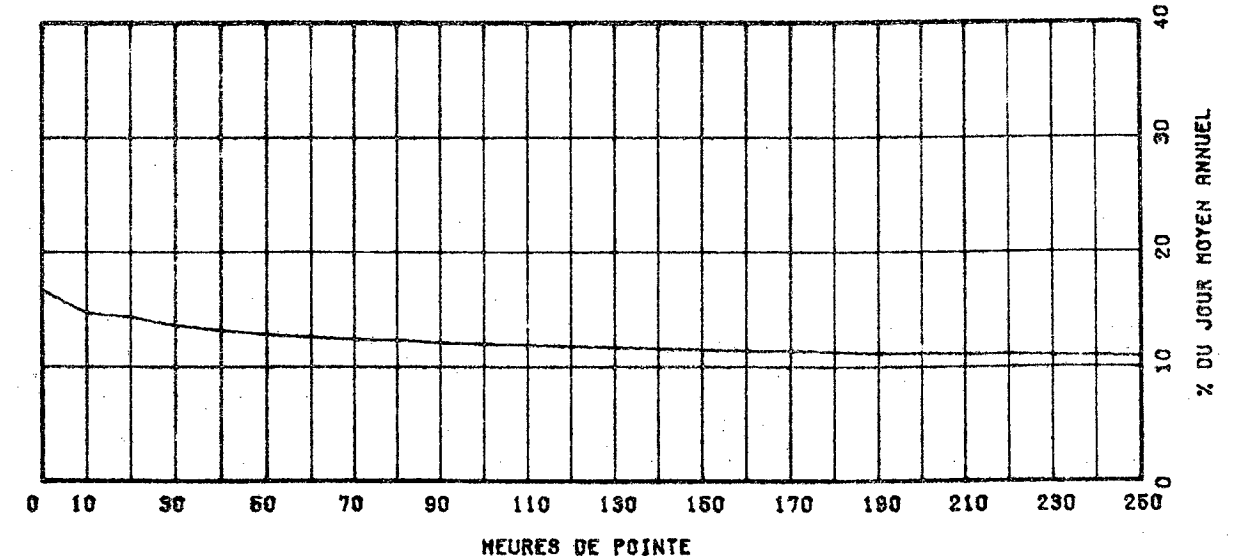

ROUTE COMPT. VOIE REGION TRONCON SECTION 12 MOIS DE RELEVÉ

0040 802 SUD 1 63 02 010

MUNICIPALITE: VAUDREVIL
PONT DE L'ILE AUX TOURTES

ANNEE	JO. MOY. ANNUEL	JO. MOY. HIVER	JO. MOY. ETE	POURC. AUGM.	JOUR MAXIMUM	HEURES MAXIMALES			
						1-ERE	10-E	30-E	100-E
77	-----	-----	-----	-----	27122	0	0	0	0
*POURC.	-----	-----	-----	-----	-----	-----	-----	-----	-----
78	16137	12956	19408	-----	28749	3223	2815	2462	1999
*POURC.		80.3	120.3		178.2	20.0	17.4	15.3	12.4
79	-----	-----	-----	-----	29217	0	0	0	0
*POURC.	-----	-----	-----	-----	-----	-----	-----	-----	-----
80	-----	-----	-----	-----	27312	0	0	0	0
*POURC.	-----	-----	-----	-----	-----	-----	-----	-----	-----
81	16935	14206	19738	-----	26912	3288	2830	2520	2071
*POURC.		83.9	116.6		158.9	19.4	16.7	14.9	12.2

DISTRIBUTION MENSUELLE DE 1981

MOIS	HEURE MAXIMUM	JOUR MAXIMUM	JOUR MOYEN	TOTAL DU MOIS	POURC. ANNEE
JANV.	1859	17366	13568	420620	6.8
FEV.	1978	18028	14237	398645	6.4
MARS	2058	18600	14984	464518	7.5
AVRIL	2126	22648	16416	492507	8.0
MAI	2539	22761	18143	562446	9.1
JUIN	3215	24481	18777	563338	9.1
JUIL.	3278	25991	20327	630142	10.2
AOUT	3288	26912	21012	651387	10.5
SEPT	2760	26338	18774	563221	9.1
OCT.	2567	23828	17342	537604	8.7
NOV.	2139	19102	15399	461998	7.5
DEC.	1904	18748	14041	435288	7.0

JOUR MOYEN ANNUEL: 16935

TOTAL: 6181714

ROUTE COMPT. VOIE
0040 802 SUD 01

REPARTITION HORRAIRE JOURNALIERE DE 1981

HEURES A.M.	DIMANCHE MOYENNE POURC. (%)	SAMEDI MOYENNE POURC.	JOURS OUV. MOYENNE POURC.
12= 1	392 2.22	345 2.29	212 1.24
1= 2	294 1.66	247 1.64	146 0.85
2= 3	182 1.03	171 1.14	116 0.67
3= 4	99 0.56	133 0.88	120 0.70
4= 5	49 0.28	107 0.71	156 0.91
5= 6	50 0.28	132 0.88	278 1.63
6= 7	96 0.55	244 1.62	1061 6.19
7= 8	133 0.75	366 2.43	1874 10.93
8= 9	155 0.87	525 3.50	1558 9.07
9=10	241 1.36	700 4.66	936 5.47
10=11	423 2.39	669 4.61	846 4.94
11=12 P.M.	634 3.59	1011 6.72	778 4.54
12= 1	778 4.40	1010 6.72	738 4.29
1= 2	974 5.51	1084 7.01	816 4.76
2= 3	1171 6.63	1078 7.17	947 5.52
3= 4	1402 7.93	1063 7.07	1011 5.90
4= 5	1652 9.35	1037 6.90	1008 5.88
5= 6	1641 9.28	1019 6.78	987 5.75
6= 7	1475 8.35	945 6.29	937 5.47
7= 8	1491 8.44	806 5.36	740 4.31
8= 9	1812 9.85	658 4.38	564 3.29
9=10	1305 7.38	522 3.47	495 2.89
10=11	939 5.31	493 3.28	457 2.67
11=12	587 3.22	478 3.18	387 2.14

JOUR MOYEN 19675 15034 17181
(%) POURCENTAGES DES HEURES MOYENNES SUR LES JOURNEES MOYENNES

ROUTE COMPT. VOIE REGION TRONCON SECTION 12 MOIS DE RELEVÉ

0040 302 SUD 1 63 02 010

MUNICIPALITE: VAUDREUIL

PONT DE L'ILE AUX TOURTES

JOURS MOYENS MENSUELS DE 1981

MOIS	DIMANCHE MOYEN	LUNDI MOYEN	MARDI MOYEN	MERCREDI MOYEN	JEUDI MOYEN	VENDREDI MOYEN	SAMEDI MOYEN	JOUR MOY. AJUSTE 1981	JOUR MOY. AJUSTE 1980
JANV.	11764	13195	13565	14737	14709	16791	11607	13766	13475
FEV.	13652	13592	13798	13791	14991	17484	12351	14237	14005
MARS	13988	14314	14592	15105	16019	17869	13514	15057	14308
AVRIL	17478	15456	15614	15960	17587	18873	13264	16318	16278
M AI	20618	16693	15732	16934	17767	20944	16438	17875	17847
JUIN	22242	18194	16571	17405	18444	21976	16099	18704	19296
JUIL.	22731	19136	18539	19510	20689	22672	17734	20144	20254
ADUT	24228	19558	19072	20181	20511	23394	19962	20986	20937
SEPT	20779	16999	17476	17644	18507	22161	17512	18725	17405
OCT.	18210	15849	16163	16679	17464	20558	15504	17203	17043
NOV.	14725	14966	15309	16629	16301	18082	13062	15439	15375
DEC.	11454	14121	14071	14404	15459	17246	12528	14183	13524
JOUR MOYEN	17655	16006	15875	16499	17370	19837	14964	16886	16645

ROUTE COMPT. VOIE

0040 802 SUD 1

POURCENTAGES DES JOURS MOYENS MENSUELS PAR RAPPORT AU J.M.A. AJUSTE DE 1981

MOIS	DIMANCHE	LUNDI	MARDI	MERCREDI	JEUDI	VENDREDI	SAMEDI	JOUR MOY. AJUSTE 1981	JOUR MOY. AJUSTE 1980(*)
JANV.	69.7	78.1	80.3	87.3	87.1	99.4	68.7	81.5	81.0
FEV.	80.8	80.5	81.7	81.7	88.8	103.5	73.1	84.3	84.1
MARS	82.8	84.8	86.4	89.5	94.9	105.8	80.0	89.2	86.0
AVRIL	103.5	91.5	92.5	94.5	104.2	111.8	78.6	96.6	97.8
M AI	122.1	98.9	93.2	100.3	105.2	124.0	97.3	105.9	107.2
JUIN	131.7	107.7	98.1	103.1	109.2	130.1	95.3	110.8	115.9
JUIL.	134.6	113.3	109.8	115.5	122.5	134.3	105.0	119.3	121.7
ADUT	143.5	115.8	112.9	119.5	121.5	138.5	118.2	124.3	125.8
SEPT	123.1	100.7	103.5	104.5	109.6	131.2	103.7	110.9	104.6
OCT.	107.8	93.9	95.7	98.8	103.4	121.7	91.8	101.9	102.4
NOV.	87.2	88.6	90.7	92.6	96.5	107.1	77.4	91.4	92.4
DEC.	67.8	83.6	83.3	85.3	91.5	102.1	74.2	84.0	81.2
JOUR MOYEN	104.6	94.8	94.0	97.7	102.9	117.5	88.6	100.0	100.0

(*) POURCENTAGE DU JOUR MOYEN MENSUEL AJUSTE DE 1980 PAR RAPPORT AU J.M.A. AJUSTE DE 1981

VARIATIONS JOURNALIERES

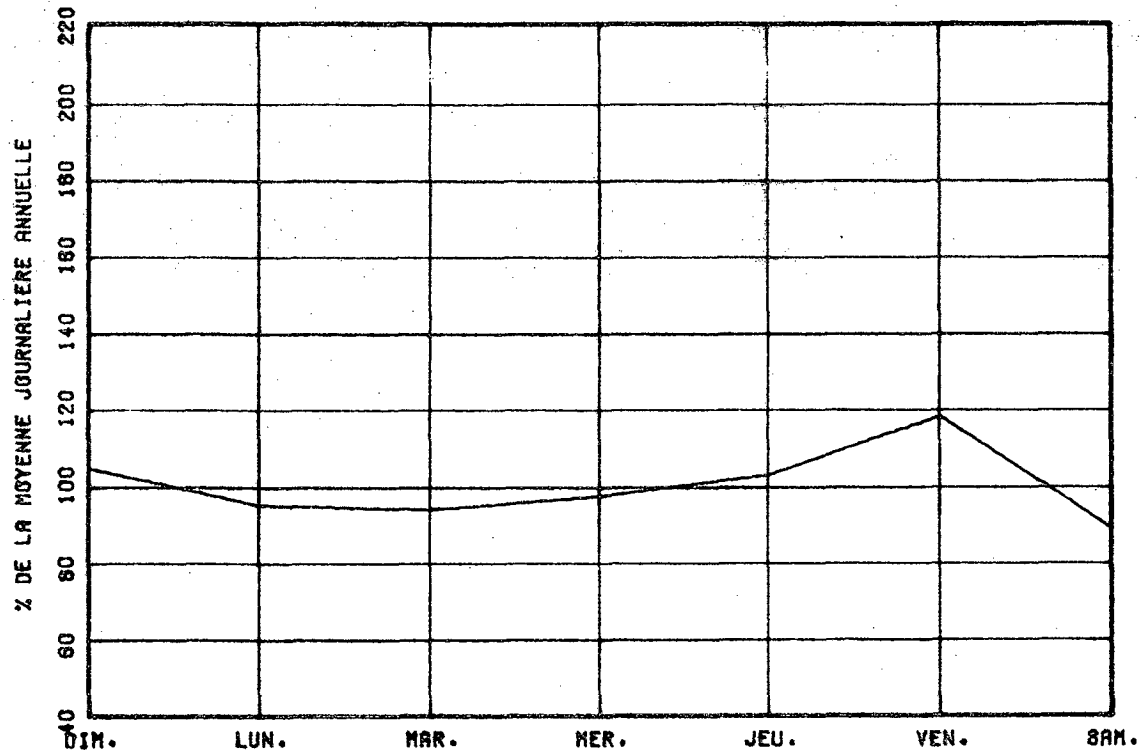

VARIATIONS MENSUELLES

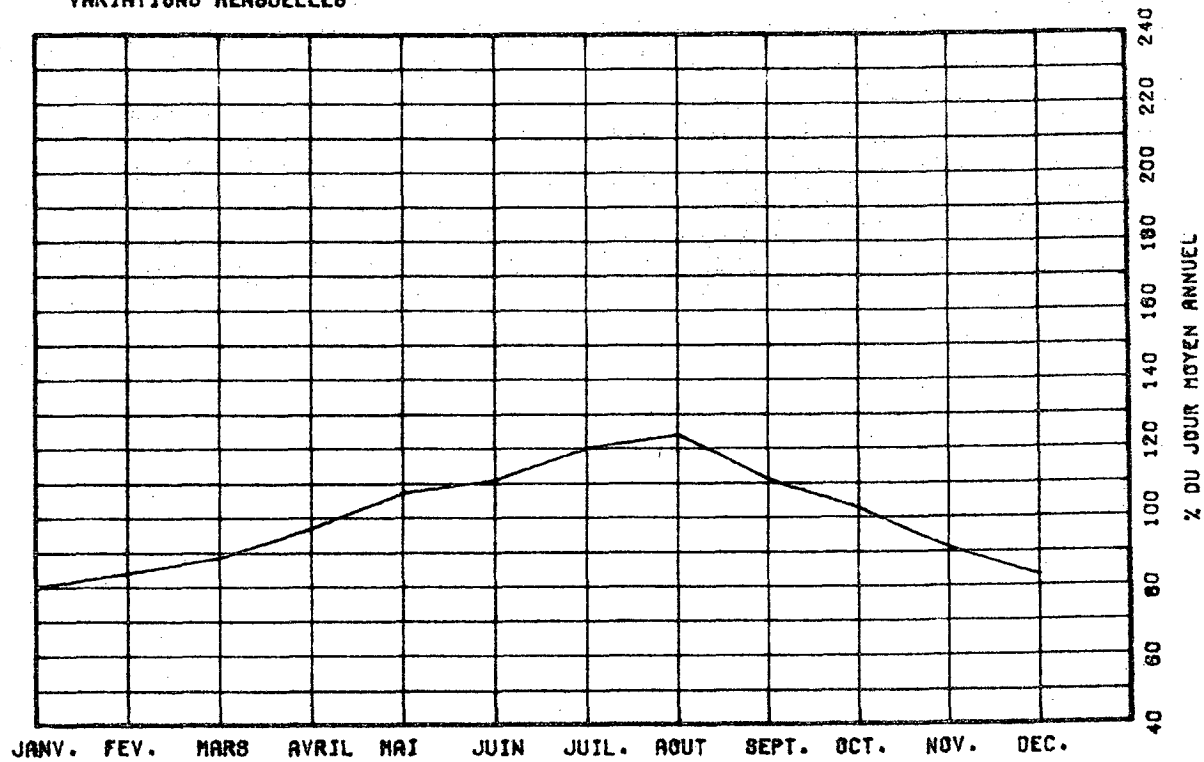

VARIATIONS HORAIRES

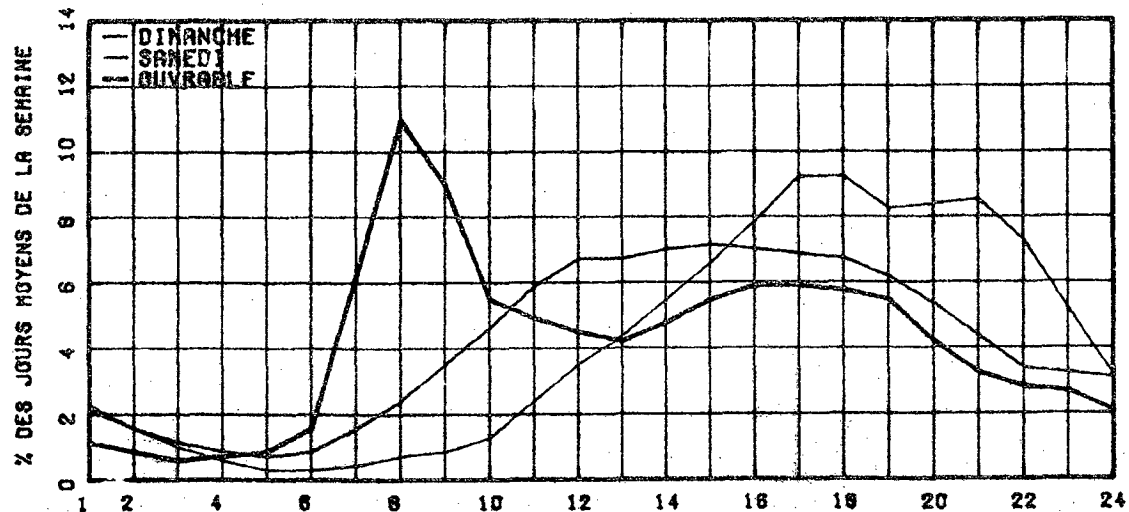

RELATION ENTRE LES HEURES DE POINTES ET LE J.M.A.

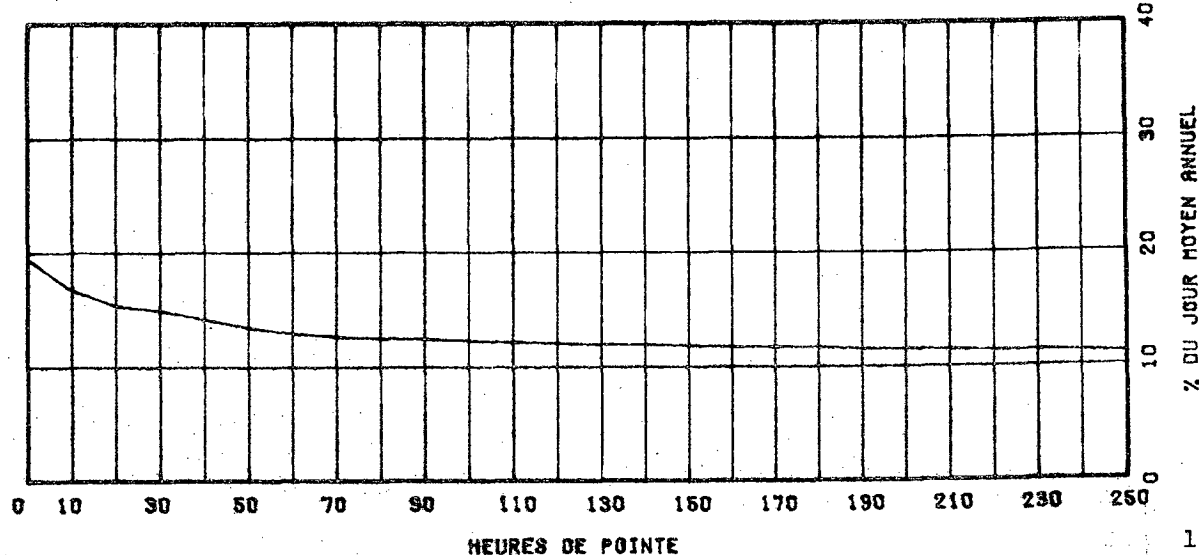

ROUTE 0040 COMPT. 502 VOIE 101 REGION 63 TRONCON 02 SECTION 010
 12 MOIS DE RELEVÉ

MUNICIPALITE: VAUDREUIL
 PONT DE L'ILE AUX TOURTES

ANNEE	JO. MOY. ANNUEL	JO. MOY. HIVER	JO. MOY. ETE	POURC. AUGM.	JOUR MAXIMUM	HEURES MAXIMALES			
						1-ERE	10-E	30-E	100-E
77									
*POURC.									
78	32016	25441	38581	-----	50990	4218	4011	3904	3342
*POURC.		79.5	120.5		159.3	13.2	12.5	11.9	10.4
79									
*POURC.									
80	33295	26850	40193	-----	46222	0	0	0	0
*POURC.		80.6	120.7		138.8	0.0	0.0	0.0	0.0
81	33610	28048	39416	+0.9	51994	4417	4145	3816	3451
*POURC.		83.5	117.3		154.7	13.1	12.3	11.4	10.3

DISTRIBUTION MENSUELLE DE 1981

MOIS	HEURE MAXIMUM	JOUR MAXIMUM	JOUR MOYEN	TOTAL DU MOIS	POURC. ANNEE
JANV.	2877	33376	26530	822450	6.7
FEV.	3010	35498	28134	787758	6.4
MARS	3095	36713	29862	925736	7.5
AVRIL	3789	42849	32734	982030	8.0
MAI	3837	46643	36176	1121484	9.1
JUIN	4195	46565	37841	1135242	9.3
JUIL.	4218	51516	40882	1267360	10.3
AOUT	4291	50261	41900	1298910	10.6
SEPT	4417	51994	36913	1107400	9.0
OCT.	4156	47740	33829	1046715	8.5
NOV.	3263	37346	30426	912795	7.4
DEC.	3449	35559	27678	858047	7.0

JOUR MOYEN ANNUEL: 33610

TOTAL: 12267926

ROUTE 0040 COMPT. 502 VOIE TOTAL

REPARTITION HORAIRE JOURNALIERE DE 1981

HEURES A.M.	DIMANCHE MOYENNE POURC. (%)	SAMEDI MOYENNE POURC.	JOURS OUV. MOYENNE POURC.
12= 1	778 2.25	794 8.87	636 1.58
1= 2	578 1.67	531 1.72	320 0.94
2= 3	385 1.11	353 1.14	225 0.66
3= 4	234 0.68	274 0.89	213 0.63
4= 5	135 0.39	229 0.74	204 0.75
5= 6	136 0.39	293 0.95	433 1.28
6= 7	258 0.74	548 1.77	1434 4.23
7= 8	446 1.28	862 2.79	2624 7.44
8= 9	668 1.98	1269 4.11	2398 7.06
9=10	1052 3.04	1716 5.26	1750 5.16
10=11	1512 4.36	2113 6.55	1665 4.98
11=12 P.M.	1819 5.25	2202 6.74	1675 4.94
12= 1	1978 5.71	2108 6.52	1504 4.43
1= 2	2342 6.76	2151 6.67	1609 4.74
2= 3	2586 7.58	2169 6.63	1654 4.86
3= 4	2663 7.69	2131 6.51	2221 6.55
4= 5	2806 8.10	2035 6.31	2027 6.33
5= 6	2652 7.65	1996 6.07	2666 7.86
6= 7	2312 6.67	1649 5.35	2116 6.24
7= 8	2331 6.73	1432 4.64	1892 4.99
8= 9	2372 6.88	1202 3.90	1287 3.70
9=10	2058 5.88	951 3.08	1121 3.30
10=11	1525 4.40	669 2.02	969 2.86
11=12	1059 3.06	973 3.15	878 2.67

JOUR MOYEN 34681 30843 35934
 (%) POURCENTAGES DES HEURES MOYENNES SUR LES JOURNEES MOYENNES

ROUTE COMPT. VOIE REGION TRONCON SECTION 12 MOIS DE RELEVÉ

0040 802 101 63 02 010

MUNICIPALITE: VAUDREUIL
PONT DE L'ILE AUX TOURTES

JOURS MOYENS MENSUELS DE 1981

MOIS	DIMANCHE MOYEN	LUNDI MOYEN	MARDI MOYEN	MERCREDI MOYEN	JEUDI MOYEN	VENDREDI MOYEN	SAMEDI MOYEN	JOUR MOY. AJUSTE 1981	JOUR MOY. AJUSTE 1980
JANV.	23135	26577	26902	28508	28013	31921	23188	26892	25696
FEV.	27918	27251	27183	27138	28853	33770	24823	28133	27289
MARS	29190	28938	28951	29697	31067	34773	27046	29951	27320
AVRIL	35749	30590	31426	31681	34166	36662	27479	32536	32438
MAI	39358	33032	31916	33524	34902	42556	34417	35672	34848
JUIN	42468	35404	34516	35183	36601	45005	35329	37786	37802
JUIL.	44352	37838	36903	38474	40364	47387	38493	40544	43935
AOUT	45799	39739	38247	40101	40494	48402	40447	41889	43693
SEPT	39804	33536	34446	34089	35834	44541	35897	36878	35039
OCT.	34969	31275	31831	32626	33816	39864	30762	33591	33513
NOV.	29738	30171	30148	30623	31678	34982	25877	30459	30351
DEC.	23302	28329	27872	27710	30224	33072	24990	27928	27205
JOUR MOYEN	34648	31890	31695	32446	33834	39411	30729	33521	33260

ROUTE COMPT. VOIE
0040 802 TOT

POURCENTAGES DES JOURS MOYENS MENSUELS PAR RAPPORT AU J.M.A. AJUSTE DE 1981

MOIS	DIMANCHE	LUNDI	MARDI	MERCREDI	JEUDI	VENDREDI	SAMEDI	JOUR MOY. AJUSTE 1981	JOUR MOY. AJUSTE 1980(*)
JANV.	69.0	79.3	80.3	85.0	83.6	95.2	69.2	80.2	77.3
FEV.	83.3	81.3	81.1	81.0	86.1	100.7	74.1	83.9	82.0
MARS	87.1	86.3	86.4	88.6	92.7	103.7	80.7	89.3	82.1
AVRIL	106.6	91.3	93.8	94.5	101.9	109.4	82.0	97.1	97.5
MAI	117.4	95.5	95.2	100.0	104.1	127.0	102.7	106.4	104.8
JUIN	126.7	105.6	103.0	105.0	109.2	134.3	105.4	112.7	113.7
JUIL.	132.3	112.9	110.1	114.8	120.4	141.4	114.8	121.0	132.1
AOUT	136.6	118.5	114.1	119.6	120.8	144.4	120.7	125.0	131.4
SEPT	113.7	100.0	102.8	101.7	106.9	132.9	107.1	110.0	105.3
OCT.	104.3	93.3	95.0	97.3	100.9	118.9	91.8	100.2	100.8
NOV.	88.7	90.0	89.9	91.4	94.5	104.4	77.2	90.9	91.3
DEC.	69.5	84.5	83.1	82.7	90.2	98.7	74.6	83.3	81.8
JOUR MOYEN	103.4	95.1	94.6	96.8	100.9	117.6	91.7	100.0	100.0

(*) POURCENTAGE DU JOUR MOYEN MENSUEL AJUSTE DE 1980 PAR RAPPORT AU J.M.A. AJUSTE DE 1981

VARIATIONS JOURNALIERES

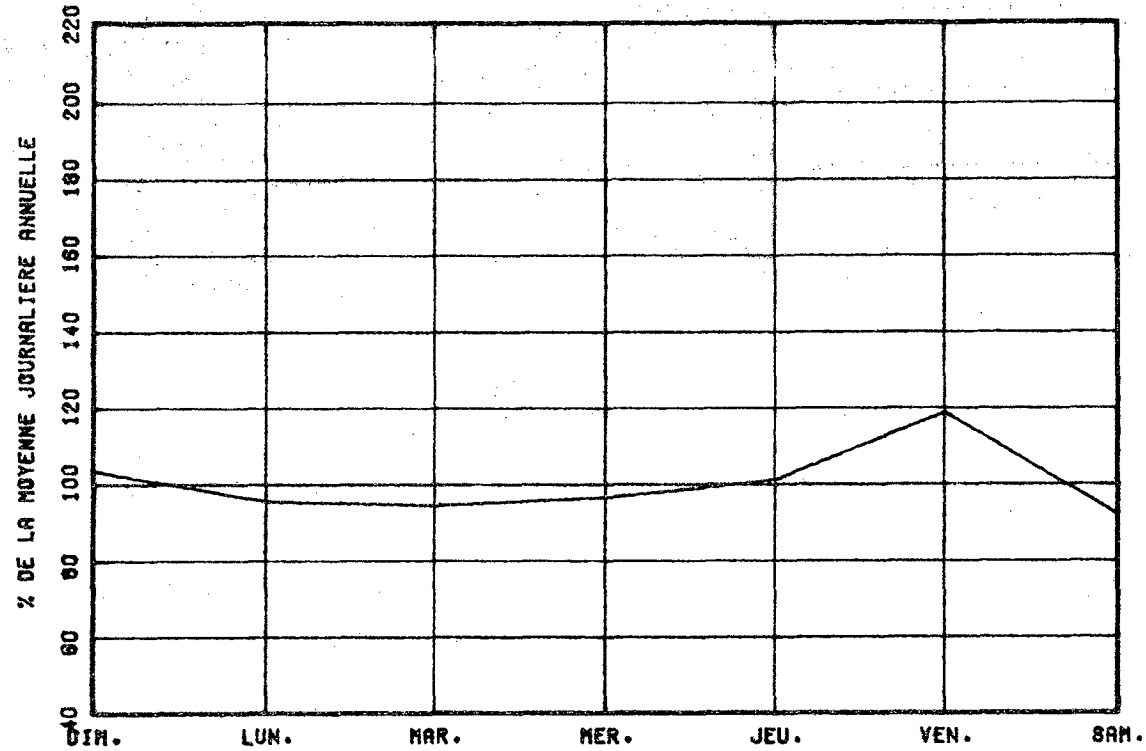

VARIATIONS MENSUELLES

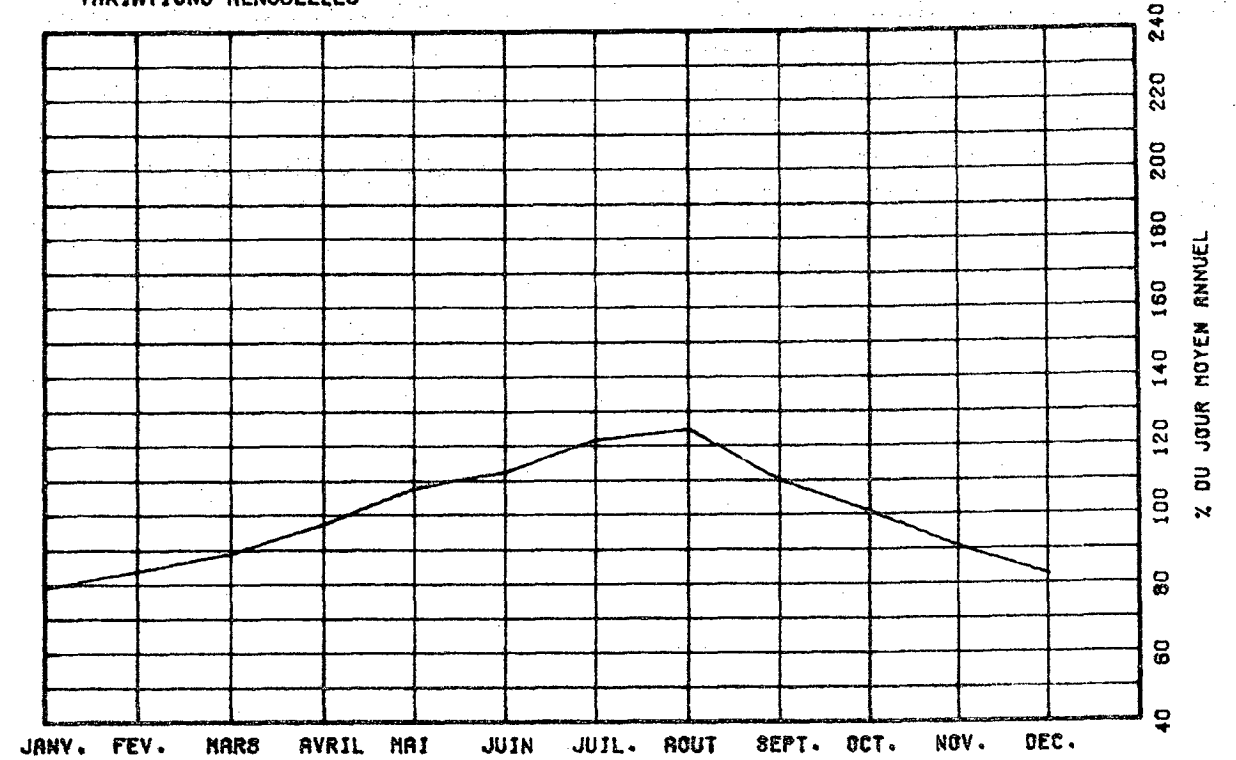

VARIATIONS HORAIRES

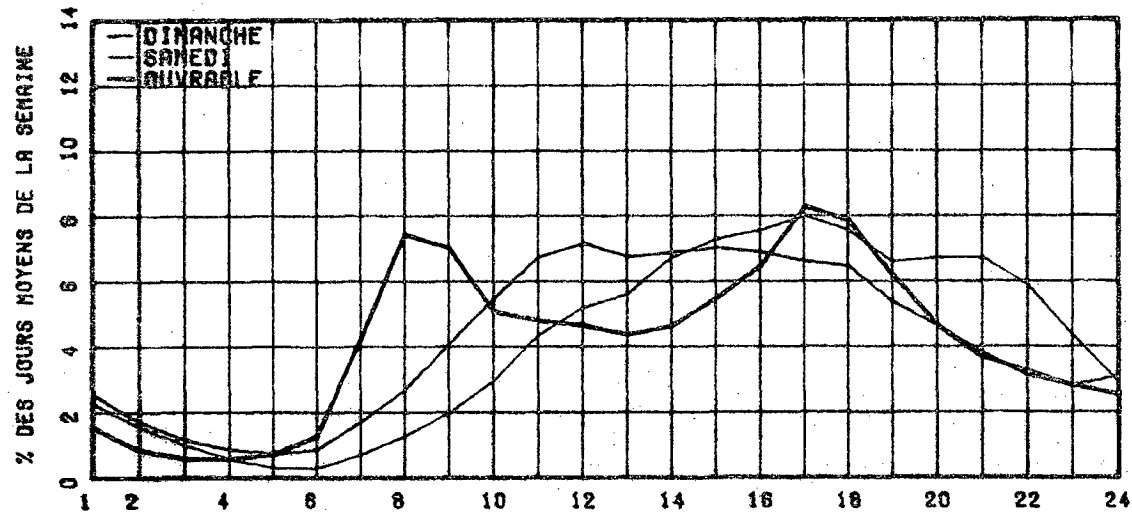

RELATION ENTRE LES HEURES DE POINTES ET LE J.M.A.

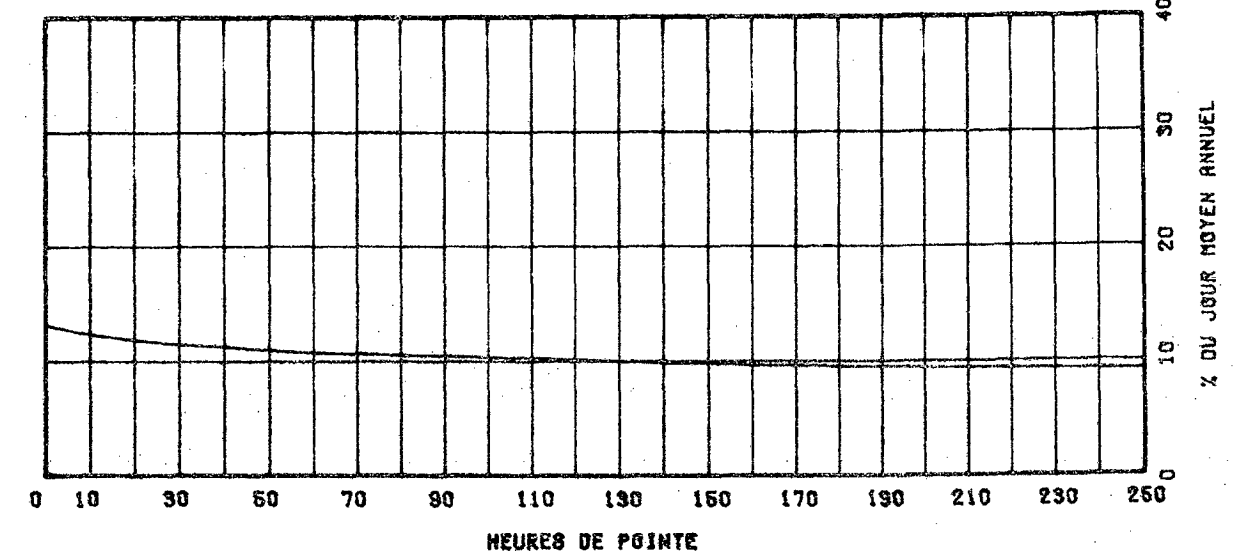

ROUTE 0040
COMPT. VOIE 950 00

REPARTITION HORAIRE JOURNALIERE DE 1981

HEURES A.M.	DIMANCHE MOYENNE POURC. (%)	SAMEDI MOYENNE POURC.	JOURS OUV. MOYENNE POURC.
12h 1	209 1,56	200 1,90	180 1,69
1h 2	141 1,05	142 1,35	99 1,10
2h 3	96 0,72	93 0,89	65 0,73
3h 4	63 0,47	62 0,65	55 0,62
4h 5	46 0,34	60 0,57	63 0,71
5h 6	42 0,31	68 0,65	99 1,12
6h 7	62 0,46	121 1,15	195 2,19
7h 8	114 0,85	224 2,13	388 3,95
8h 9	219 1,63	409 3,66	479 5,37
9h 10	410 3,08	683 6,50	848 6,14
10h 11	671 5,00	933 8,88	855 6,22
11h 12 P.M.	813 6,06	991 9,44	830 6,94
12h 1	744 5,54	814 7,75	480 5,38
1h 2	796 5,93	742 7,07	509 5,71
2h 3	933 6,95	744 7,08	570 6,38
3h 4	1069 7,97	694 6,51	610 6,83
4h 5	1151 8,58	637 6,07	660 7,40
5h 6	1115 8,31	619 5,89	678 7,57
6h 7	1001 7,46	867 8,40	605 6,77
7h 8	979 7,29	463 4,41	485 5,44
8h 9	1023 7,62	393 3,74	390 4,37
9h 10	836 6,23	321 3,06	303 3,40
10h 11	588 4,41	269 2,56	241 2,70
11h 12	330 2,46	247 2,35	204 2,29

JOUR MOYEN 13421 10502 8932
 (*) POURCENTAGES DES HEURES MOYENNES SUR LES JOURNEES MOYENNES

ROUTE 0040 COMPT. 950 VOIE 63 REGION 01 SECTION 010 12 MOIS DE RELEVÉ

MUNICIPALITE: POINTE-FORTUNE
 A 61 METRES A L'EST DE LA FRONTIERE DE L'ONTARIO.

ANNEE	JO. MOY. ANNUEL	JO. MOY. HIVER	JO. MOY. ETE	POURC. AUGM.	JOUR MAXIMUM	HEURES MAXIMALES 1-ERE 10-E 30-E 100-E
77	9566	7061	12013	+2.0	19592	1945 1715 1555 1389
*POURC.		73.8	125.6		204.8	20.3 17.9 16.3 14.5
78	9585	7434	12525	+3.3	22918	2051 1809 1694 1442
*POURC.		75.2	126.7		231.8	20.7 18.3 17.1 14.6
79	10291	7852	13048	+4.1	23812	2463 1843 1635 1379
*POURC.		76.3	126.8		231.4	23.9 17.9 15.9 13.4
80	9705	7486	12076	-5.7	20239	1963 1733 1575 1384
*POURC.		77.1	124.4		208.5	20.2 17.9 16.2 14.3
81	9900	7702	12201	+2.0	19593	1948 1711 1550 1372
*POURC.		77.8	123.2		197.9	19.7 17.3 15.7 13.9

DISTRIBUTION MENSUELLE DE 1981

MOIS	HEURE MAXIMUM	JOUR MAXIMUM	JOUR MOYEN	TOTAL DU MOIS	POURC. ANNEE
JANV.	1114	9453	6898	213862	5.9
FEV.	1197	11258	7674	214878	5.9
MARS	1207	11894	8265	256226	7.1
AVRIL	1500	16386	9411	282356	7.8
M AI	1567	17395	11070	343189	9.5
JUIN	1592	17204	11221	336648	9.3
JUIL.	1572	18926	12989	402682	11.1
AOUT	1711	19529	13421	416052	11.5
SEPT	1851	19593	11107	333214	9.2
OCT.	1948	18368	10016	310502	8.6
NOV.	1292	12940	8567	257035	7.1
DEC.	1739	13587	7970	247094	6.8

JOUR MOYEN ANNUEL: 9900 TOTAL: 3613738

ROUTE COMPT. VOIE REGION TRONCON SECTION 12 MOIS DE RELEVÉ

0040 980 63 01 010

MUNICIPALITE: POINTE-FORTUNE

A 61 METRES A L'EST DE LA FRONTIERE DE L'ONTARIO.

JOURS MOYENS MENSUELS DE 1961

MOIS	DIMANCHE MOYEN	LUNDI MOYEN	MARDI MOYEN	MERCREDI MOYEN	JEUDI MOYEN	VENDREDI MOYEN	SAMEDI MOYEN	JOUR MOY. AJUSTE 1981	JOUR MOY. AJUSTE 1980
JANV.	8423	6039	5643	5835	6004	8303	7202	6778	6907
FEV.	10576	6402	6194	6046	6573	9795	8132	7674	7440
MARS	11207	6990	6675	6879	7234	10036	8814	8262	7626
AVRIL	13402	7438	7393	7536	8613	11000	9674	9293	9337
MAI	15546	8508	8111	8311	8591	13054	11810	10561	10316
JUIN	15588	9299	9210	8619	9183	13909	11982	11112	10938
JUIL.	16763	11182	10355	10727	11181	15662	13896	12823	12561
AOUT	18414	11956	10520	10946	11343	15808	13944	13275	13473
SEPT	16073	8465	8524	8738	9200	13740	12343	11011	10369
OCT.	14074	7746	7432	7699	8099	12284	10888	9746	9745
NOV.	12053	7303	6767	7098	7464	10059	8672	8488	8161
DEC.	8908	7671	6703	7064	8757	8814	8199	8016	7641
JOUR MOYEN	13418	8249	7793	7958	8520	11872	10463	9753	9542

ROUTE COMPT. VOIE

0040 980

POURCENTAGES DES JOURS MOYENS MENSUELS PAR RAPPORT AU J.M.A. AJUSTE DE 1981

MOIS	DIMANCHE	LUNDI	MARDI	MERCREDI	JEUDI	VENDREDI	SAMEDI	JOUR MOY. AJUSTE 1981	JOUR MOY. AJUSTE 1980(*)
JANV.	86.4	61.9	57.9	59.8	61.6	85.1	73.8	69.5	72.4
FEV.	108.4	65.6	63.5	62.0	67.4	100.4	83.4	78.7	78.0
MARS	114.9	71.7	68.4	70.5	74.2	102.9	90.4	84.7	79.9
AVRIL	137.4	76.3	75.8	77.3	88.3	112.8	99.2	95.3	97.9
MAI	159.4	87.2	83.2	85.2	88.1	133.8	121.1	108.3	108.1
JUIN	159.8	95.3	94.4	88.4	94.2	142.6	122.9	113.9	114.6
JUIL.	171.9	114.7	106.2	110.0	114.6	160.6	142.5	131.5	131.6
AOUT	188.8	122.6	107.9	112.2	116.3	162.1	143.0	136.1	141.2
SEPT	164.8	86.8	87.4	89.6	94.3	140.9	126.6	112.9	108.7
OCT.	144.3	79.4	76.2	78.9	83.0	126.0	111.6	99.9	102.1
NOV.	123.6	74.9	69.4	72.8	76.5	103.1	88.9	87.0	85.5
DEC.	91.3	78.7	68.7	72.4	89.8	90.4	84.1	82.2	80.1
JOUR MOYEN	137.6	84.6	79.9	81.6	87.4	121.7	107.3	100.0	100.0

(*) POURCENTAGE DU JOUR MOYEN MENSUEL AJUSTE DE 1980 PAR RAPPORT AU J.M.A. AJUSTE DE 1980

VARIATIONS JOURNALIERES

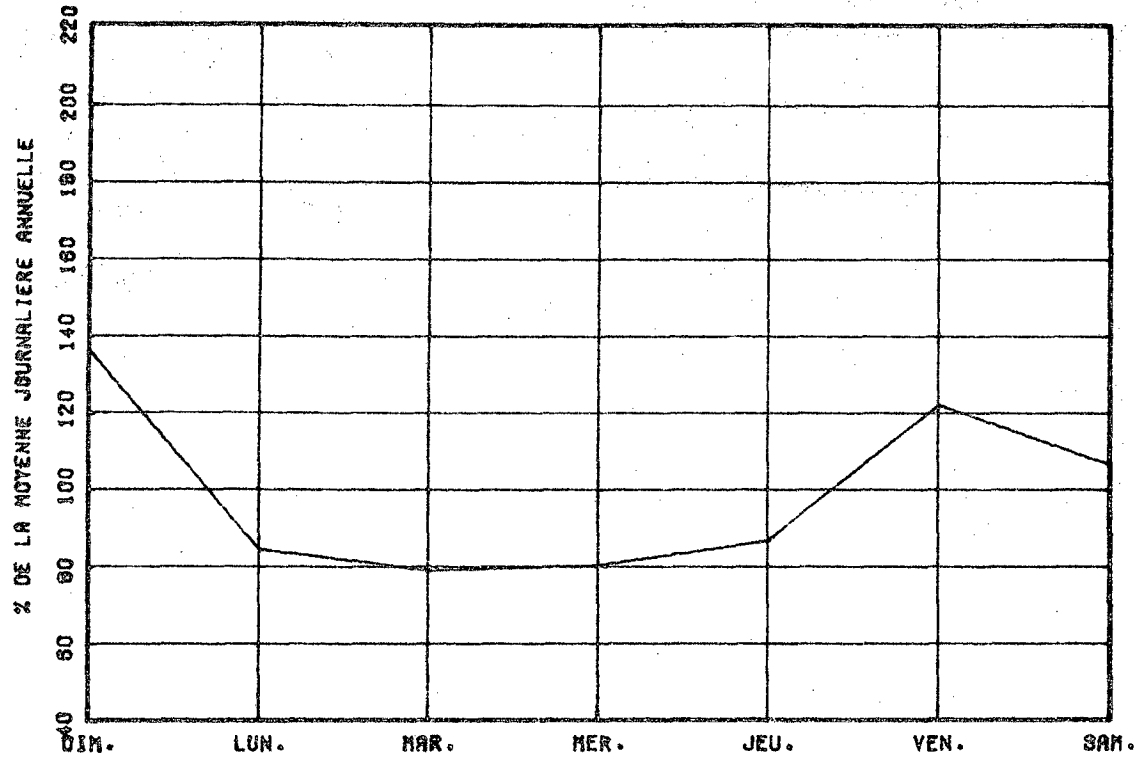

VARIATIONS MENSUELLES

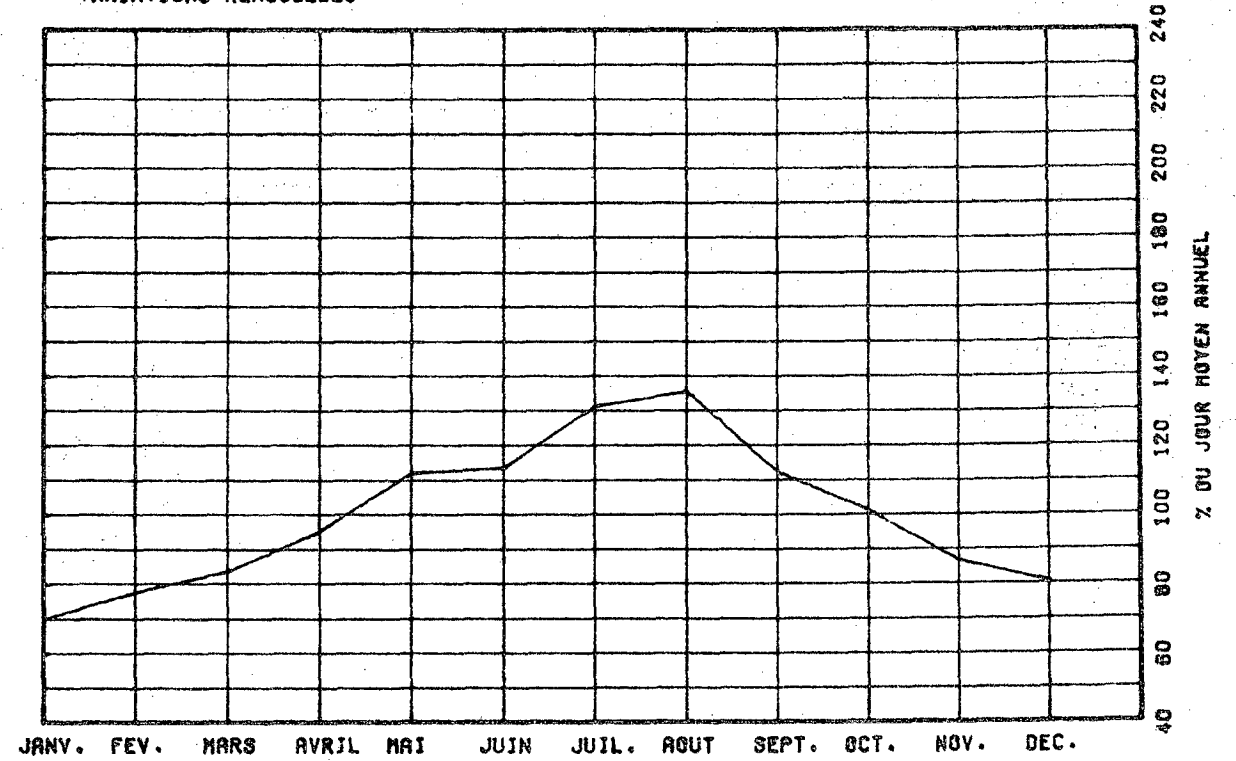

VARIATIONS HORAIRES

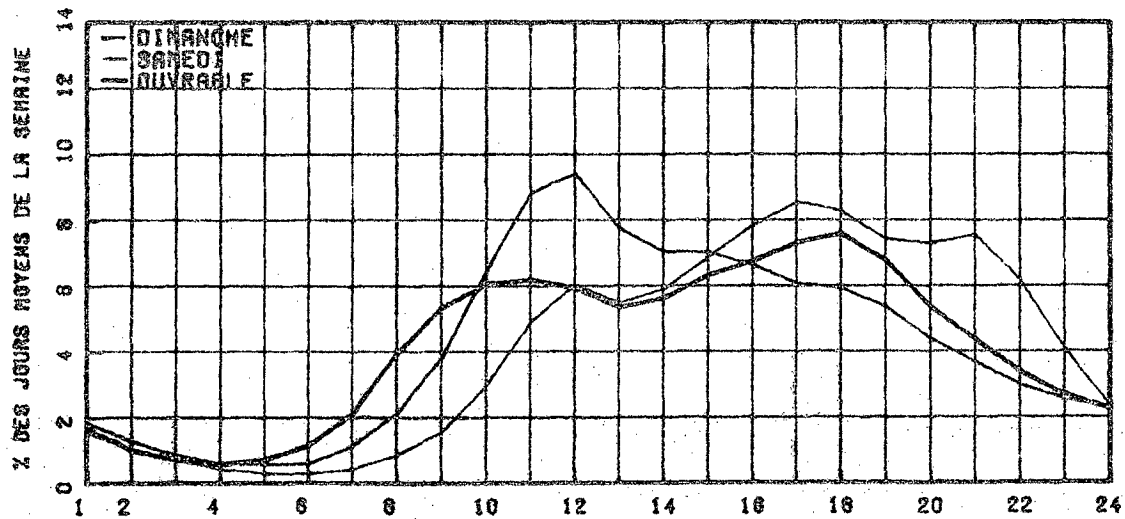

RELATION ENTRE LES HEURES DE POINTES ET LE J.M.A.

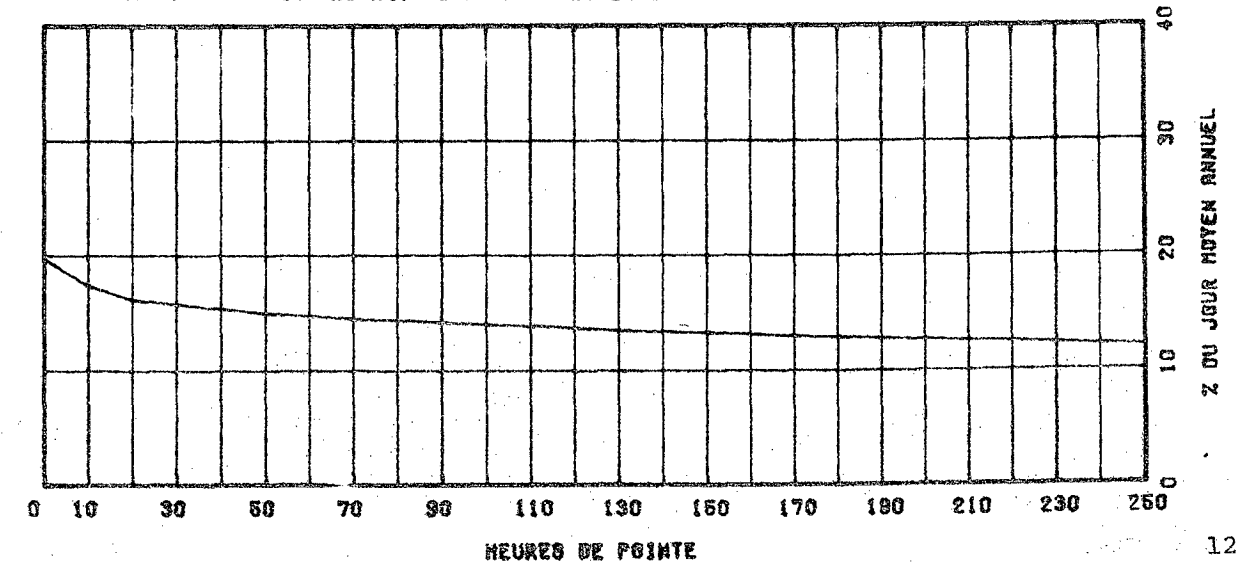

ROUTE 0055 COMPT. 400 VOIE EST REGION 1 TRONCON 40 SECTION 05 12 MOIS DE RELEVÉ 040

MUNICIPALITE: SAINT-ETIENNE-DES-GRES
A 1.6 KM. AU SUD DU CHEMIN DES FORGES, SORTIE ST-ETIENNE DES GRES.

ANNEE JO. MOY. JO. MOY. JO. MOY. POURC. JOUR HEURES MAXIMALES
ANNUEL HIVER ETE AUGM. MAXIMUM 1-ERE 10-E 30-E 100-E

77
*POURC.

78
*POURC.

79
*POURC.

80 4444 3962 5008 ----- 7876 760 671 613 528
*POURC. 89.2 112.7 177.2 17.1 15.1 13.8 11.9

81 4754 4167 5459 +7.0 8548 852 722 664 577
*POURC. 87.7 114.8 179.8 17.9 15.2 14.0 12.1

DISTRIBUTION MENSUELLE DE 1981

MOIS	HEURE MAXIMUM	JOUR MAXIMUM	JOUR MOYEN	TOTAL DU MOIS	POURC. ANNEE
JANV.	549	5213	3959	122730	7.1
FEV.	611	5416	4179	117027	6.7
MARS	603	5503	4354	134932	7.8
AVRIL	647	6106	4559	136782	7.9
MAI	701	7138	4986	154574	8.9
JUIN	704	7070	5267	158034	9.1
JUIL.	722	7702	5821	180469	10.4
AOUT	732	7287	5632	174596	10.1
SEPT	852	8548	5099	152983	8.8
OCT.	735	7619	4754	147376	8.5
NOV.	637	5442	4219	126584	7.3
DEC.	627	6523	4179	129561	7.6

JOUR MOYEN ANNUEL: 4754

TOTAL: 1735698

ROUTE 0055 COMPT. 400 VOIE EST REGION 01

REPARTITION HORAIRE JOURNALIERE DE 1981

HEURES A.M.	DIMANCHE MOYENNE POURC. (%)	SAMEDI MOYENNE POURC.	JOURS OUV. MOYENNE POURC.
12h 1	163 3.58	184 3.18	90 1.89
1h 2	128 2.81	111 2.27	68 1.01
2h 3	87 1.91	75 1.53	27 0.57
3h 4	59 1.30	62 1.06	21 0.46
4h 5	29 0.64	32 0.60	18 0.39
5h 6	18 0.40	29 0.50	24 0.52
6h 7	22 0.48	43 0.80	68 1.23
7h 8	48 1.06	92 1.68	177 3.71
8h 9	101 2.22	122 2.72	241 5.08
9h 10	161 3.54	204 3.80	258 4.92
10h 11	243 5.36	313 5.80	254 4.90
11h 12 P.M.	276 6.07	319 6.02	284 4.91
12h 1	299 6.67	326 6.07	216 4.53
1h 2	418 9.21	358 7.16	260 5.46
2h 3	387 8.51	358 7.32	274 5.75
3h 4	316 6.95	308 7.28	336 7.03
4h 5	326 7.17	368 7.47	606 10.61
5h 6	256 5.63	312 6.38	492 10.30
6h 7	209 4.59	231 4.72	298 6.19
7h 8	217 4.77	223 4.56	286 6.37
8h 9	220 4.84	188 4.08	214 4.50
9h 10	203 4.45	158 3.17	203 4.29
10h 11	190 4.18	149 3.05	170 3.67
11h 12	172 3.78	201 4.11	127 2.68

JOUR MOYEN 4849 4869 4777
(%) POURCENTAGES DES HEURES MOYENNES SUR LES JOURNEES MOYENNES

ROUTE COMPT. VOIE REGION TRONCON SECTION 12 MOIS DE RELEVÉ

0055 400 EST 1 40 05 040

MUNICIPALITE: SAINT-ETIENNE-DES-GRES
A 1.6 KM. AU SUD DU CHEMIN DES FORGES, SORTIE ST-ETIENNE DES GRES.

JOURS MOYENS MENSUELS DE 1981

MOIS	DIMANCHE MOYEN	LUNDI MOYEN	MARDI MOYEN	MERCREDI MOYEN	JEUDI MOYEN	VENDREDI MOYEN	SAMEDI MOYEN	JOUR MOY. AJUSTE 1981	JOUR MOY. AJUSTE 1980
JANV.	3743	3607	3752	3903	3851	4816	4109	3968	3674
FEV.	4160	3823	3917	3656	4007	5211	4479	4179	4076
MARS	4461	3986	4149	4035	4241	5226	4496	4370	3967
AVRIL	4540	4070	4263	4261	4634	5530	4554	4550	4166
MAI	4906	4383	4482	4478	4826	6235	5132	4920	4490
JUIN	5167	4684	4905	4586	4889	6958	5773	5280	4929
JUIL.	5482	5437	5265	5303	5607	7407	5991	5784	5325
AOUT	5485	5089	5202	5171	5443	7194	5935	5645	4965
SEPT	4891	4430	4517	4552	4878	7205	5387	5122	4803
OCT.	4329	4339	4371	4436	4666	6125	4705	4710	4518
NOV.	3960	4110	4212	4196	4307	4973	3867	4232	4195
DEC.	3480	3863	4102	3922	5032	4909	4172	4211	4122
JOUR MOYEN	4550	4318	4428	4374	4698	5982	4883	4747	4435

ROUTE COMPT. VOIE

0055 400 EST 1

POURCENTAGES DES JOURS MOYENS MENSUELS PAR RAPPORT AU J.M.A. AJUSTE DE 1981

MOIS	DIMANCHE	LUNDI	MARDI	MERCREDI	JEUDI	VENDREDI	SAMEDI	JOUR MOY. AJUSTE 1981	JOUR MOY. AJUSTE 1980(*)
JANV.	78.8	76.0	79.0	92.2	81.1	101.5	86.6	83.6	82.8
FEV.	87.6	80.5	82.5	77.0	84.4	109.8	94.4	88.0	91.9
MARS	94.0	84.0	87.4	85.0	89.3	110.1	94.7	92.1	89.4
AVRIL	95.6	85.7	89.8	89.8	97.6	116.5	95.9	95.9	93.9
MAI	103.3	92.3	94.4	94.3	101.7	131.3	108.1	103.6	101.2
JUIN	108.8	98.7	103.3	96.6	103.0	146.6	121.6	111.2	111.1
JUIL.	115.5	114.5	110.9	111.7	118.1	156.0	126.2	121.8	120.1
AOUT	115.5	107.2	109.6	108.9	114.7	151.5	125.0	118.9	112.0
SEPT	103.0	93.3	95.2	95.9	102.8	151.8	113.5	107.9	108.3
OCT.	91.2	91.4	92.1	93.4	98.3	129.0	99.1	99.2	101.9
NOV.	83.4	86.6	88.7	86.4	90.7	104.8	81.5	89.2	94.6
DEC.	73.3	81.4	86.4	82.6	106.0	103.4	87.9	88.7	92.9
JOUR MOYEN	95.9	91.0	93.3	92.1	99.0	126.0	102.9	100.0	100.0

(*) POURCENTAGE DU JOUR MOYEN MENSUEL AJUSTE DE 1980 PAR RAPPORT AU J.M.A. AJUSTE DE 1981

VARIATIONS JOURNALIERES

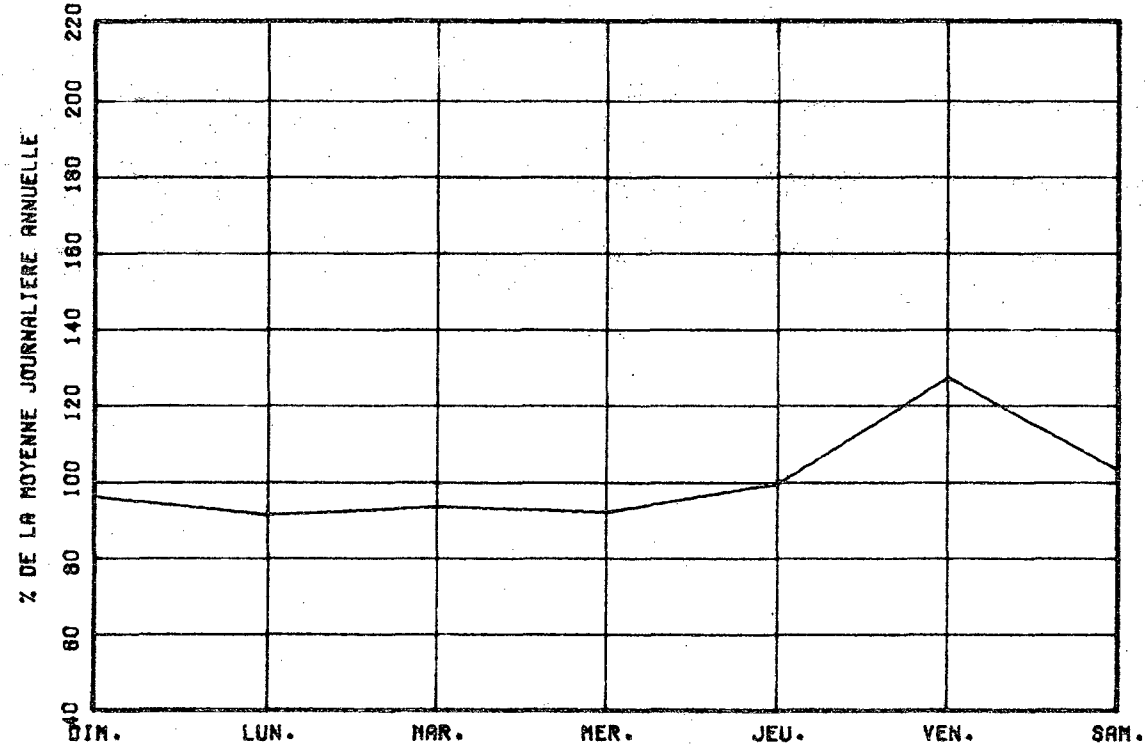

VARIATIONS MENSUELLES

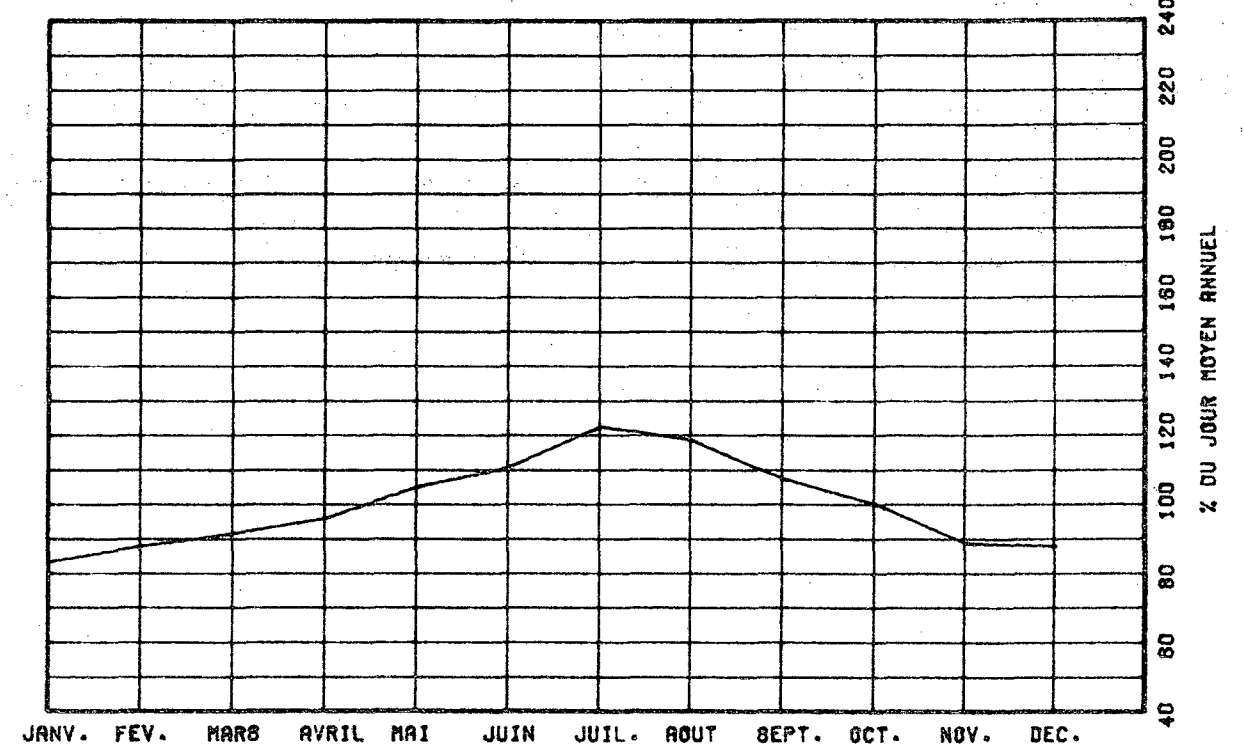

VARIATIONS HORAIRES

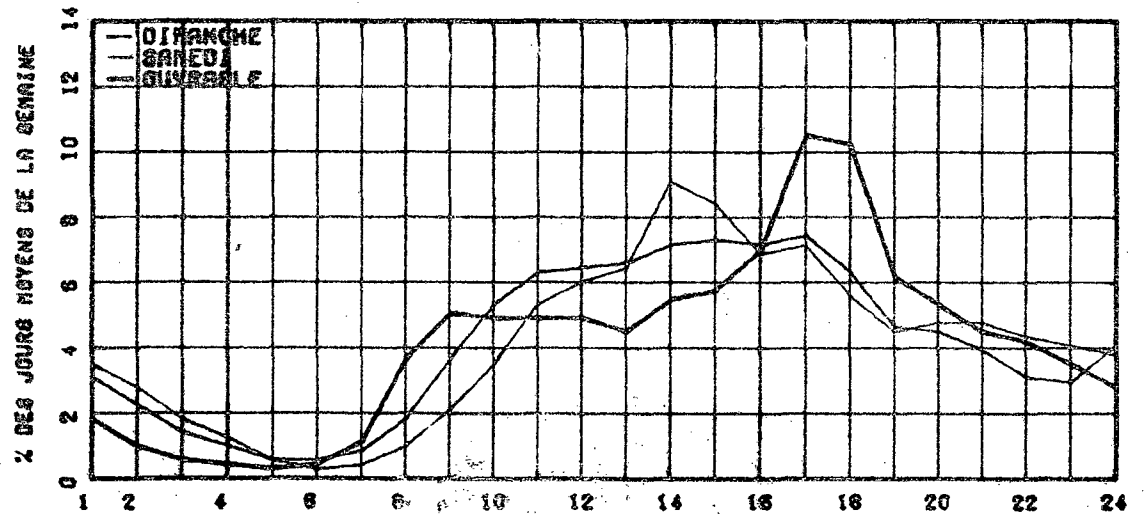

RELATION ENTRE LES HEURES DE POINTES ET LE J.M.A.

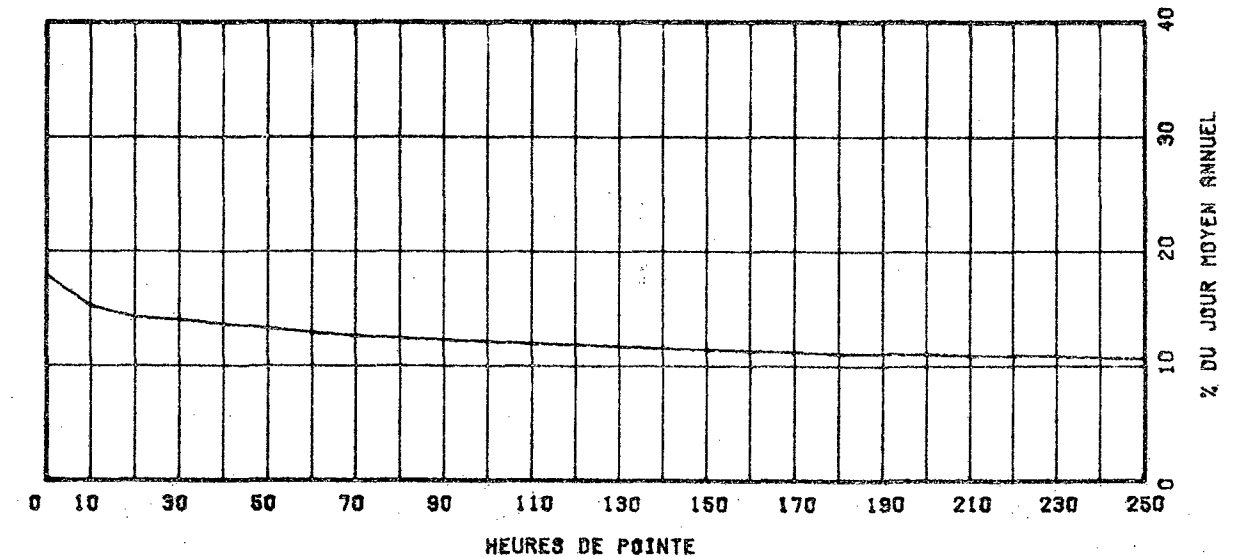

ROUTE COMPT. VOIE REGION TRONCON SECTION 08 MOIS DE RELEVÉ
 0055 400 TBT 40 05 040

MUNICIPALITE: SAINT-ETIENNE-DES-GRES
 A 1.0 KM. AU SUD DU CHEMIN DES FORGES, SORTIE ST-ETIENNE DES GRES.

ANNEE	JO. MOY. ANNUEL	JO. MOY. HIVER	JO. MOY. ETE	POURC. AUGM.	JOUR MAXIMUM	HEURES MAXIMALES			
						1-ERE	10-E	30-E	100-E
77	7076	5969	8329	+7.0	12473	1320	950	883	804
*POURC.		84.4	117.7		176.3	18.7	13.4	12.5	11.4
78	7520	6268	8775	+6.3	11600	1433	986	924	837
*POURC.		83.4	116.7		154.3	19.1	13.1	12.3	11.1
79	8350	7386	9521	-----	-----	-----	-----	-----	-----
*POURC.		88.5	114.0						
80									
*POURC.									
81	9685	8564	10952	-----	14270	1272	1128	1080	980
*POURC.		88.4	113.1		147.3	13.1	11.6	11.2	10.1

DISTRIBUTION MENSUELLE DE 1981

MOIS	HEURE MAXIMUM	JOUR MAXIMUM	JOUR MOYEN	TOTAL DU MOIS	POURC. ANNEE
JANV.	1103	9907	8314	257745	-----
FEV.	1053	10564	8597	240719	-----
MARS	991	10407	8908	276154	-----
AVRIL	1218	12520	9224	276734	-----
MAI	1128	12446	10103	313218	-----
JUIN	1272	13246	10608	318265	-----
JUIL.	1123	13918	11675	361928	-----
AOUT	1235	14270	11457	355183	-----
SEPT	-----	-----	10028	-----	-----
OCT.	-----	-----	9780	-----	-----
NOV.	-----	-----	8982	-----	-----
DEC.	-----	-----	8444	-----	-----

JOUR MOYEN ANNUEL: 9685

TOTAL:-----

ROUTE COMPT. VOIE
 0055 400 TOTAL

REPARTITION HORAIRE JOURNALIERE DE 1981

HEURES A.M.	DIMANCHE MOYENNE POURC. (%)		SAMEDI MOYENNE POURC.		JOURS OUV. MOYENNE POURC.	
	MOYENNE	POURC. (%)	MOYENNE	POURC.	MOYENNE	POURC.
12-1	311	2.91	244	2.57	146	1.82
1-2	228	2.10	168	1.77	81	0.84
2-3	147	1.37	116	1.22	47	0.49
3-4	98	0.97	79	0.83	42	0.44
4-5	49	0.46	51	0.54	48	0.47
5-6	34	0.32	54	0.57	70	0.73
6-7	88	0.84	106	1.12	228	2.35
7-8	127	1.19	230	2.42	648	6.74
8-9	198	1.88	379	4.00	617	6.43
9-10	307	2.87	513	5.41	498	5.18
10-11	443	4.14	581	6.12	480	4.99
11-12 P.M.	491	4.59	560	5.90	458	4.77
12-1	549	5.13	573	6.04	438	4.57
1-2	600	7.48	694	7.32	566	5.90
2-3	838	7.85	674	7.11	586	6.10
3-4	824	7.71	650	6.85	655	6.82
4-5	941	8.80	676	7.13	873	9.09
5-6	778	7.22	697	6.29	760	6.22
6-7	668	6.26	496	5.23	574	5.97
7-8	756	7.05	507	5.34	479	4.99
8-9	702	6.56	439	4.63	380	3.95
9-10	562	5.26	363	3.83	347	3.61
10-11	462	4.32	383	3.72	309	3.22
11-12	337	3.15	303	4.04	249	2.60

JOUR MOYEN 10694 9485 9612
 (%) POURCENTAGES DES HEURES MOYENNES SUR LES JOURNEES MOYENNES

ROUTE COMPT. VOIE REGION TRONCON SECTION 08 MOIS DE RELEVÉ

0055 400 TOT 40 05 040

MUNICIPALITE: SAINT-ETIENNE-DES-GRES

A 1.6 KM. AU SUD DU CHEMIN DES FORGES, SORTIE ST-ETIENNE DES GRES.

JOURS MOYENS MENSUELS DE 1981

MOIS	DIMANCHE MOYEN	LUNDI MOYEN	MARDI MOYEN	MERCREDI MOYEN	JEUDI MOYEN	VENDREDI MOYEN	SAMEDI MOYEN	JOUR MOY. AJUSTE 1981	JOUR MOY. AJUSTE 1980
JANV.	8553	7558	7723	8441	8029	9321	8425	9292	-----
FEV.	9384	8010	8092	7660	8426	10005	8600	8596	-----
MARS	9596	8437	8525	8437	8596	10248	8557	8913	-----
AVRIL	10199	8436	8664	8617	9243	10400	8717	9182	-----
MAI	11460	9081	9026	9089	9720	11534	9640	9935	-----
JUIN	12147	9821	9717	9189	9897	12461	10707	10562	-----
JUIL.	12688	10945	10555	10670	11376	13623	11199	11579	-----
AOUT	13062	10406	10430	10467	11072	13359	11304	11442	-----
SEPT	-----	-----	-----	-----	-----	-----	-----	10028	-----
OCT.	-----	-----	-----	-----	-----	-----	-----	9780	-----
NOV.	-----	-----	-----	-----	-----	-----	-----	8982	-----
DEC.	-----	-----	-----	-----	-----	-----	-----	8444	-----
JOUR MOYEN	-----	-----	-----	-----	-----	-----	-----	9644	-----

ROUTE COMPT. VOIE

0055 400 TOT

POURCENTAGES DES JOURS MOYENS MENSUELS PAR RAPPORT AU J.M.A. AJUSTE DE 1981

MOIS	DIMANCHE	LUNDI	MARDI	MERCREDI	JEUDI	VENDREDI	SAMEDI	JOUR MOY. AJUSTE 1981	JOUR MOY. AJUSTE 1980(*)
JANV.	88.7	78.4	80.1	87.5	83.3	96.7	87.4	86.0	-----
FEV.	97.3	83.1	83.9	79.4	87.4	103.7	89.2	89.1	-----
MARS	99.5	87.5	88.4	87.5	89.1	106.3	88.7	92.4	-----
AVRIL	105.8	87.5	89.8	89.4	95.8	107.8	90.4	95.2	-----
MAI	118.8	94.2	93.6	94.2	100.8	119.6	100.0	103.0	-----
JUIN	126.0	101.8	100.8	95.3	102.6	129.2	111.0	109.5	-----
JUIL.	131.6	113.5	109.4	110.6	118.0	141.3	116.1	120.1	-----
AOUT	135.4	107.9	108.2	108.5	114.8	138.5	117.2	118.6	-----
SEPT	-----	-----	-----	-----	-----	-----	-----	104.0	-----
OCT.	-----	-----	-----	-----	-----	-----	-----	101.4	-----
NOV.	-----	-----	-----	-----	-----	-----	-----	93.1	-----
DEC.	-----	-----	-----	-----	-----	-----	-----	87.6	-----
JOUR MOYEN	-----	-----	-----	-----	-----	-----	-----	100.0	-----

(*) POURCENTAGE DU JOUR MOYEN MENSUEL AJUSTE DE 1980 PAR RAPPORT AU J.M.A. AJUSTE DE 1981

ROUTE COMPTEUR VOIE
0056 400 TOTAL

VARIATIONS JOURNALIERES

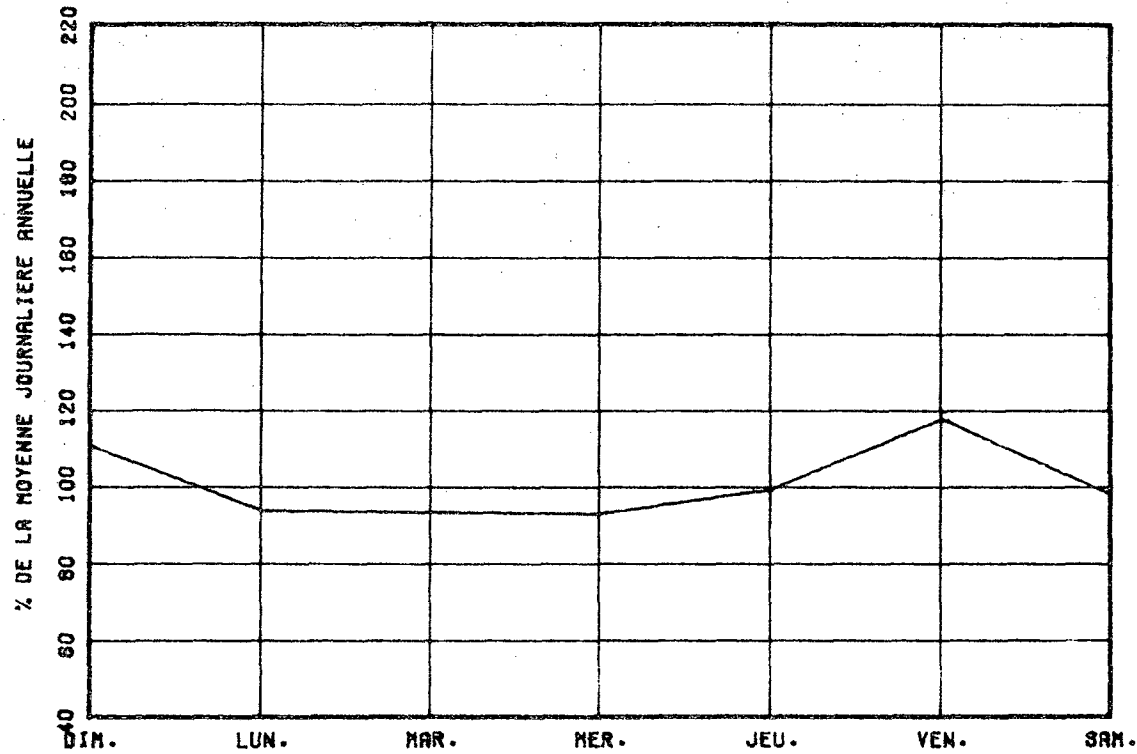

VARIATIONS MENSUELLES

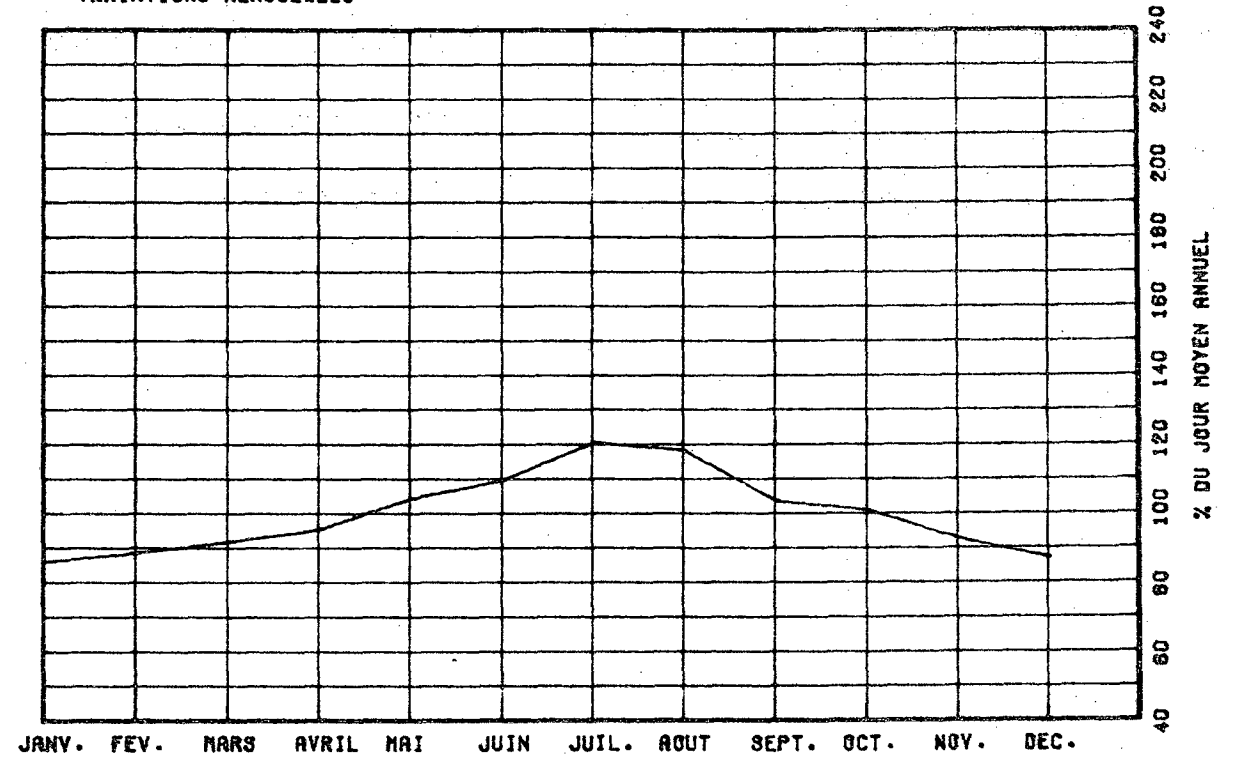

VARIATIONS HORAIRES

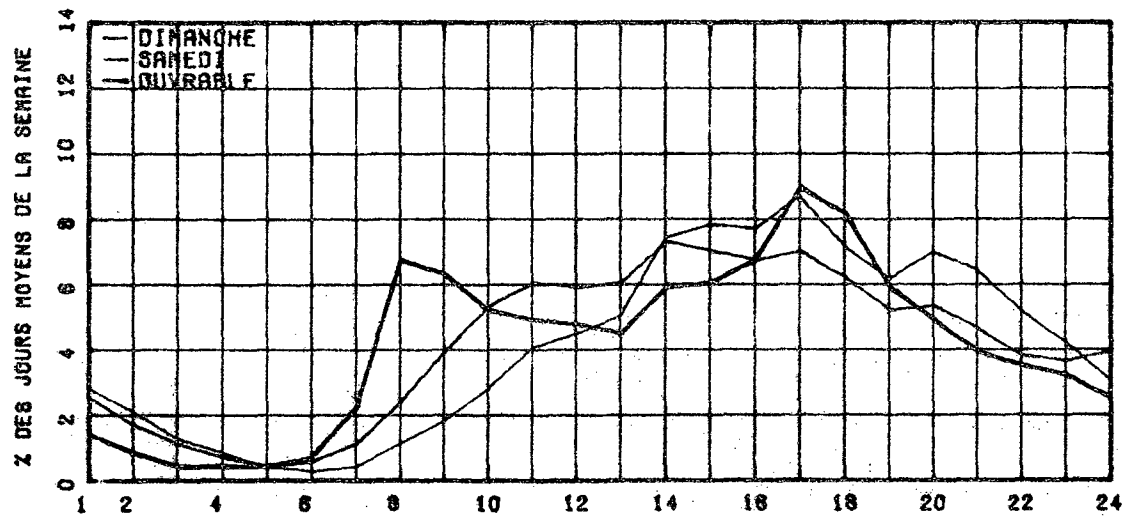

RELATION ENTRE LES HEURES DE POINTES ET LE J.M.A.

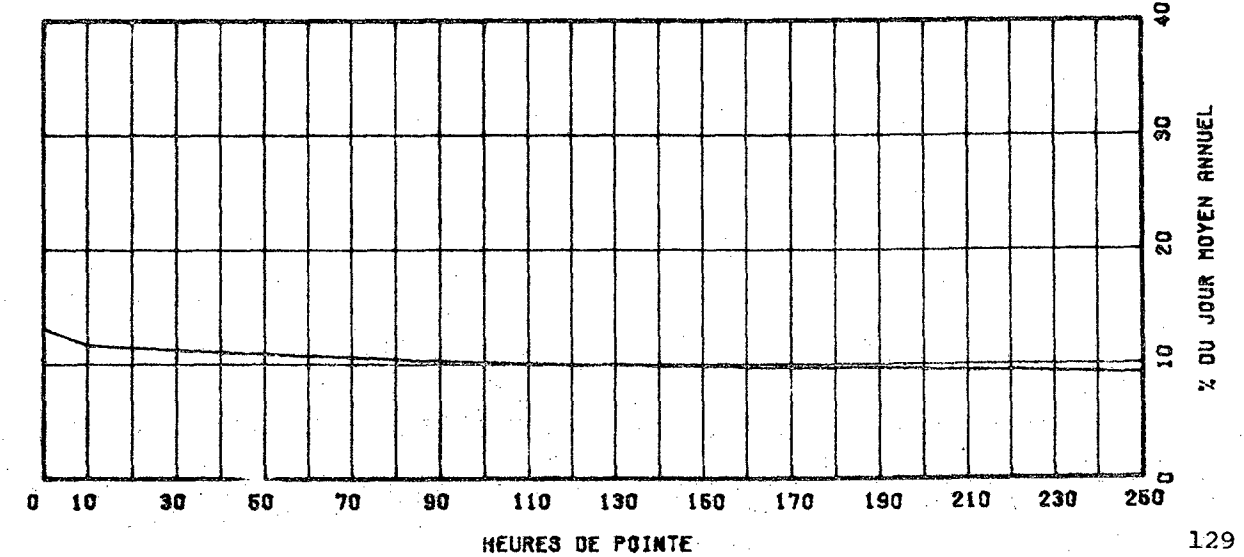

ROUTE COMPT. VOIE REGION TRONCON SECTION 12 MOIS DE RELEVÉ
 0055 502 40 05 020

MUNICIPALITE: BECANCOUR
 (ST-GREGOIRE) APPROCHE SUD DU PONT DE TROIS-
 RIVIERES.

ANNEE	JO. MOY. ANNUEL	JO. MOY. HIVER	JO. MOY. ETE	POURC. AUGM.	JOUR MAXIMUM	HEURES MAXIMALES			
						1-ERE	10-E	30-E	100-E
77	14728	12072	16683	+7.6	20699	2097	1966	1714	1516
*POURC.		82.0	113.3		140.5	14.2	13.3	11.6	10.3
78	17807	14461	21070	+20.9	27597	2628	2478	2297	2004
*POURC.		81.2	118.3		155.0	14.8	13.9	12.9	11.3
79	19503	16066	22939	+9.5	25707	2476	2263	2084	1854
*POURC.		82.4	117.6		131.8	12.7	11.6	10.7	9.5
80	15452	12239	18524	-20.8	23907	2293	2082	1914	1689
*POURC.		79.2	119.9		154.7	14.8	13.5	12.4	10.9
81	17045	14598	19448	+10.3	24246	2446	2292	2071	1910
*POURC.		85.6	114.1		142.2	14.4	13.4	12.2	11.2

DISTRIBUTION MENSUELLE DE 1981

MOIS	HEURE MAXIMUM	JOUR MAXIMUM	JOUR MOYEN	TOTAL DU MOIS	POURC. ANNEE
JANV.	1984	17530	14056	435756	7.0
FEV.	1974	18562	14797	414343	6.7
MARS	2051	19771	15713	487118	7.8
AVRIL	2169	19917	16866	505988	8.1
MAI	2279	22090	18523	574232	9.2
JUIN	2246	22656	19340	580229	9.3
JUIL.	2136	23843	20169	625266	10.0
AOUT	2380	24246	20015	620474	10.0
SEPT	2446	23602	18228	546842	8.8
OCT.	2336	21855	17269	535341	8.6
NOV.	2263	19573	15561	466858	7.5
DEC.	2091	18640	13847	429273	6.9

JOUR MOYEN ANNUEL: 17045

TOTAL: 6221720

ROUTE COMPT. VOIE
 0055 502 00

REPARTITION HORAIRE JOURNALIERE DE 1981

HEURES A.M.	DIMANCHE MOYENNE POURC. (1)		SAMEDI MOYENNE POURC.		JOURS OUV. MOYENNE POURC.	
	HEURES	POURC.	HEURES	POURC.	HEURES	POURC.
1 ^h 1	815	3.08	402	2.48	247	1.43
1 ^h 2	388	2.32	284	1.76	129	0.75
2 ^h 3	268	1.68	189	1.17	78	0.45
3 ^h 4	162	1.09	134	0.83	55	0.32
4 ^h 5	93	0.58	83	0.51	37	0.23
5 ^h 6	62	0.37	79	0.49	36	0.21
6 ^h 7	111	0.68	197	1.22	408	2.36
7 ^h 8	228	1.34	453	2.80	1278	7.39
8 ^h 9	288	1.74	555	3.51	1695	9.83
9 ^h 10	478	2.86	793	4.91	273	1.58
10 ^h 11	681	4.07	948	5.88	382	2.21
11 ^h 12 P.M.	758	4.51	988	6.08	436	2.53
1 ^h 2	882	5.09	959	5.98	418	2.43
1 ^h 2	1218	7.28	1173	7.26	1025	5.92
2 ^h 3	1287	7.69	1188	7.31	1078	6.23
3 ^h 4	1306	7.80	1176	7.27	1046	6.11
4 ^h 5	1406	8.40	1297	7.78	1228	7.19
5 ^h 6	1158	6.90	989	6.12	1290	7.46
6 ^h 7	1047	6.28	868	5.38	1017	5.90
7 ^h 8	1164	6.95	864	5.34	839	4.90
8 ^h 9	1049	6.27	774	4.79	669	3.97
9 ^h 10	881	5.08	620	3.84	579	3.35
10 ^h 11	778	4.65	582	3.66	518	2.99
11 ^h 12	682	3.98	540	3.36	399	2.31

JOUR MOYEN 16742 16168 17301
 (1) POURCENTAGES DES HEURES MOYENNES SUR LES JOURNEES MOYENNES

ROUTE COMPT. VOIE REGION TRONCON SECTION 12 MOIS DE RELEVÉ

0055 502 40 05 020

MUNICIPALITE: BECANCOUR

(ST-GREGOIRE) APPROCHE SUD DU PONT DE TROIS-RIVIERES.

JOURS MOYENS MENSUELS DE 1981

MOIS	DIMANCHE MOYEN	LUNDI MOYEN	MARDI MOYEN	MERCREDI MOYEN	JEUDI MOYEN	VENDREDI MOYEN	SAMEDI MOYEN	JOUR MOY. AJUSTE 1981	JOUR MOY. AJUSTE 1980
JANV.	12321	14323	13778	13891	14878	16993	13273	14208	12362
FEV.	14401	14258	14060	14060	15079	17881	13844	14797	11660
MARS	15577	15413	14985	15221	16170	18218	14698	15754	13190
AVRIL	16462	17552	16059	16087	16051	17531	18992	16962	14276
MAI	19212	17767	17018	17024	18760	20801	18087	18381	15794
JUIN	20172	18045	18778	17812	19615	22285	18551	19322	16555
JUIL.	20359	19444	19007	19158	20776	22956	18589	20041	19117
AOUT	21343	18741	18931	18849	20399	23252	18864	20054	19831
SEPT	18873	17057	17186	16892	18524	21940	17263	18247	18378
OCT.	16598	16633	16409	16403	17998	20443	15798	17183	16998
NOV.	14670	15740	15574	15401	16965	17891	12868	15587	15197
DEC.	10834	13986	14351	13369	15168	17812	12817	14048	11800
JOUR MOYEN	16735	16579	16344	16180	17531	19833	16137	17048	15429

ROUTE COMPT. VOIE

0055 502

POURCENTAGES DES JOURS MOYENS MENSUELS PAR RAPPORT AU J.M.A. AJUSTE DE 1981

MOIS	DIMANCHE	LUNDI	MARDI	MERCREDI	JEUDI	VENDREDI	SAMEDI	JOUR MOY. AJUSTE 1981	JOUR MOY. AJUSTE 1980(*)
JANV.	72.3	84.0	80.8	81.5	87.3	99.7	77.9	83.3	80.1
FEV.	84.5	83.6	82.5	82.5	88.5	104.9	81.2	86.8	75.6
MARS	91.4	90.4	87.9	89.3	94.8	106.9	86.2	92.4	85.5
AVRIL	96.6	103.0	94.2	94.4	94.2	102.8	111.4	99.5	92.5
MAI	112.7	104.2	99.8	99.9	110.0	122.0	106.1	107.8	102.4
JUIN	118.3	105.8	110.1	104.5	115.1	130.7	108.8	113.3	107.3
JUIL.	119.4	114.1	111.5	112.4	121.9	134.7	109.0	117.6	123.9
AOUT	125.2	109.9	111.0	110.6	119.7	136.4	110.7	117.6	128.5
SEPT	110.7	100.1	100.8	99.1	108.7	128.7	101.3	107.0	119.1
OCT.	97.4	97.6	96.3	96.2	105.6	119.9	92.7	100.8	110.2
NOV.	86.1	92.3	91.4	90.3	99.5	104.9	75.5	91.4	98.5
DEC.	63.5	82.0	84.2	78.4	89.0	104.5	75.2	82.4	76.5
JOUR MOYEN	98.2	97.2	95.9	94.9	102.8	116.3	94.7	100.0	100.0

(*) POURCENTAGE DU JOUR MOYEN MENSUEL AJUSTE DE 1980 PAR RAPPORT AU J.M.A. AJUSTE DE 1981

VARIATIONS JOURNALIERES

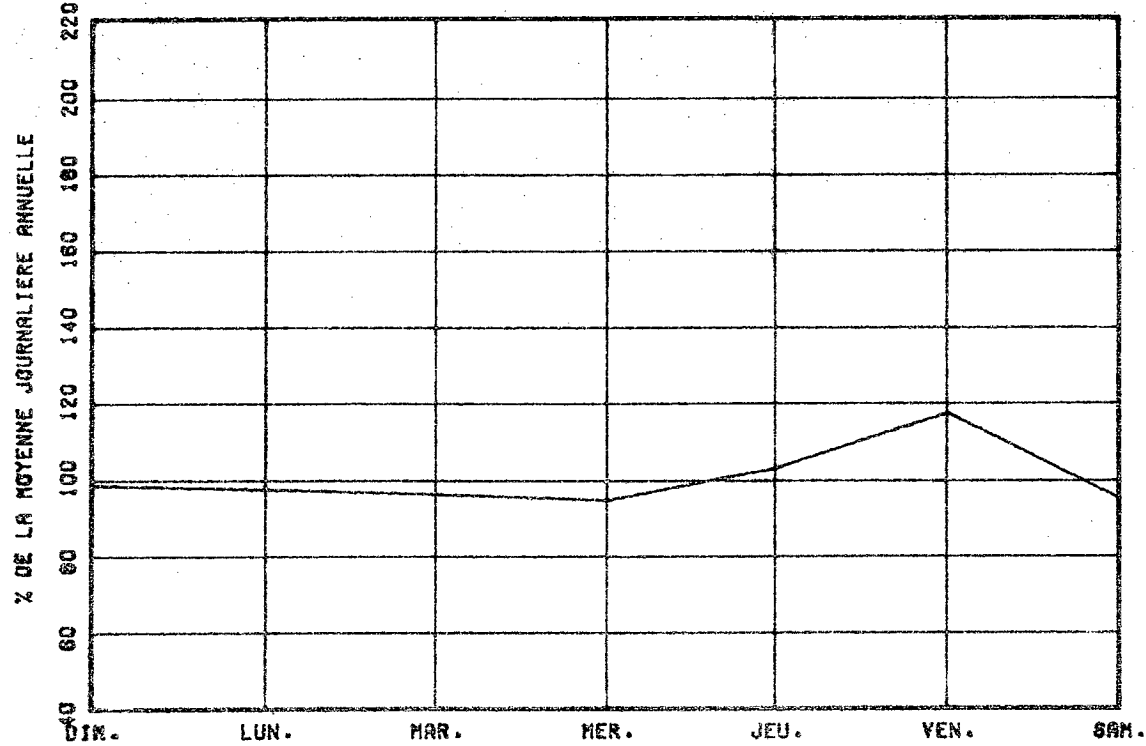

VARIATIONS MENSUELLES

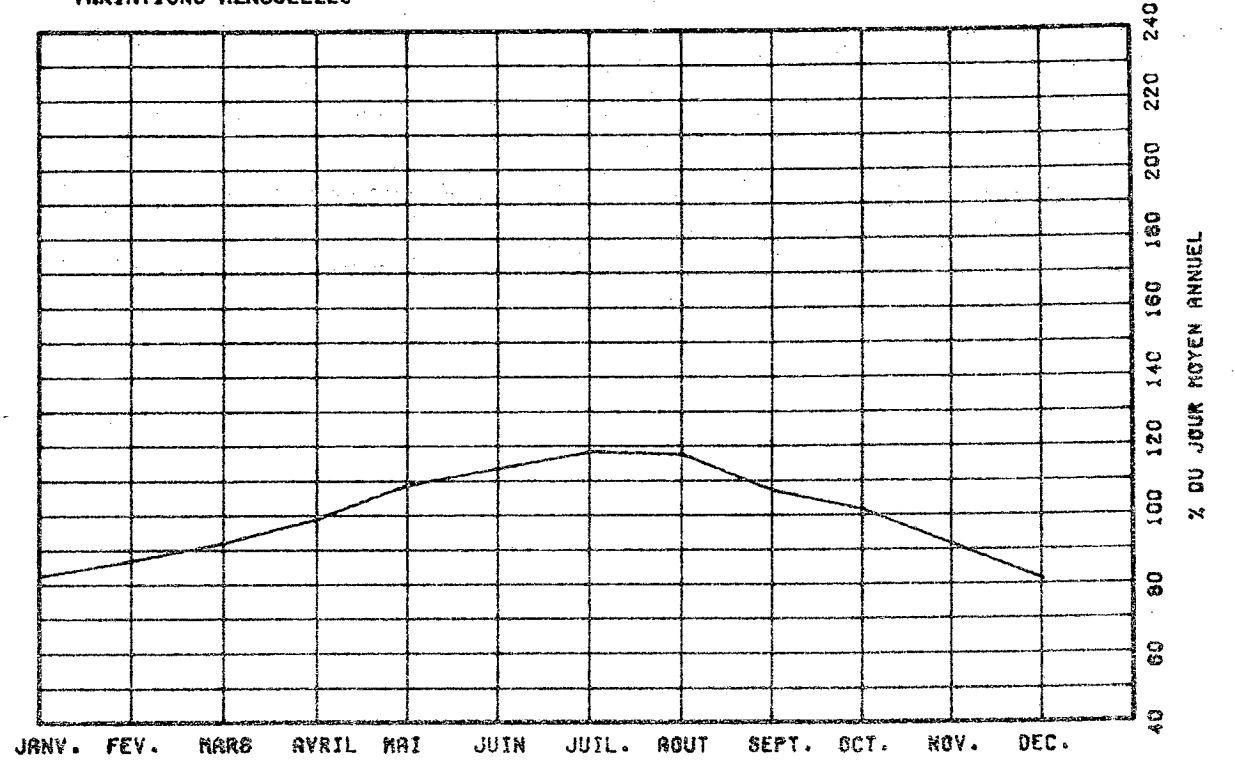

VARIATIONS HORAIRES

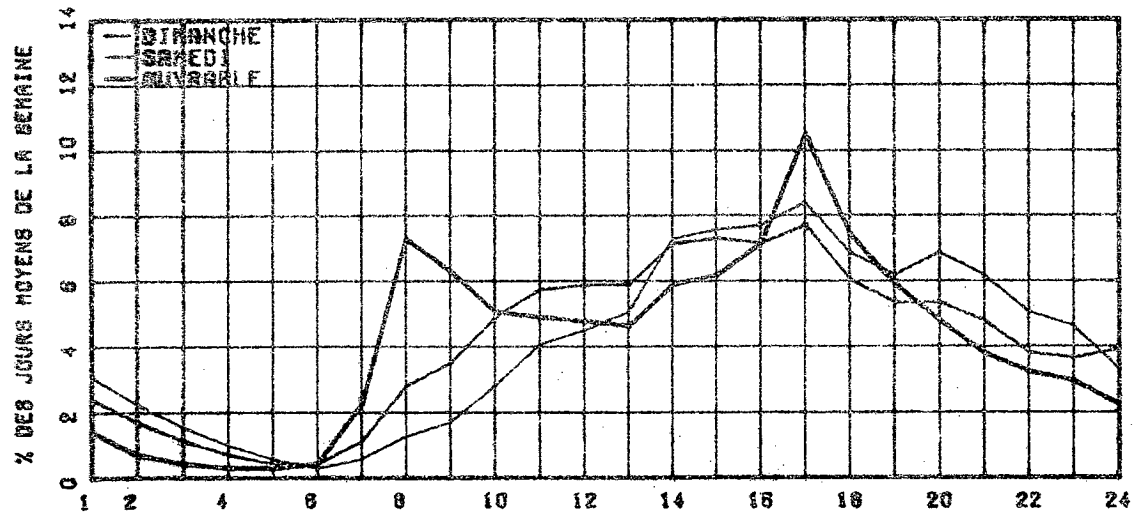

RELATION ENTRE LES HEURES DE POINTES ET LE J.N.R.

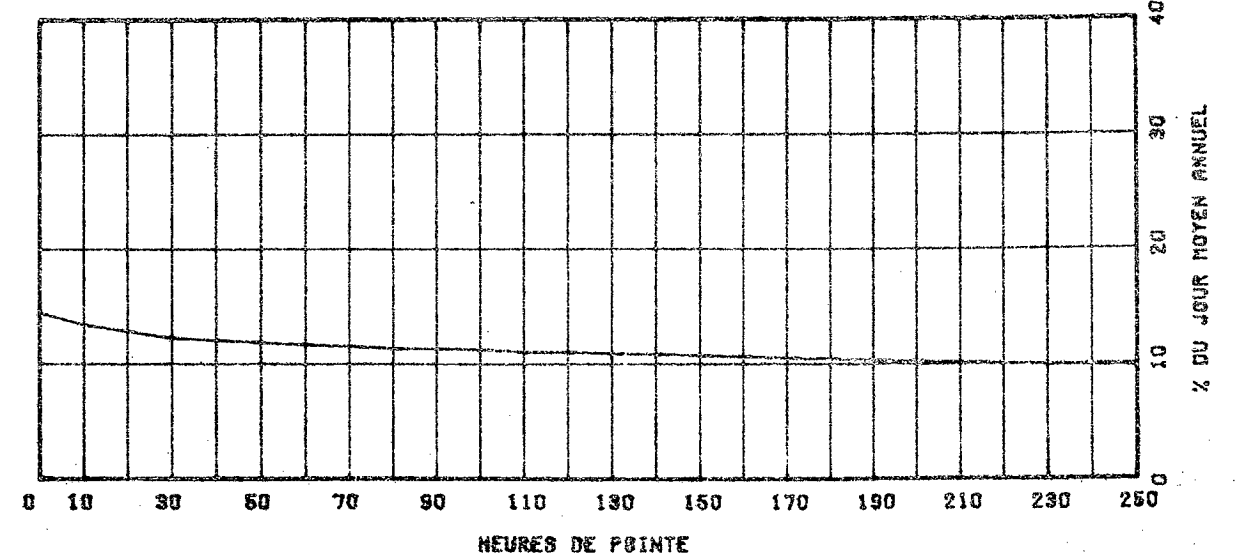

ROUTE 0055 COMPT. 980 VOIE 50 REGION 01 SECTION 010 12 MOIS DE RELEVÉ

MUNICIPALITE: ROCK ISLAND
A 215 METRES AU NORD DE LA FRONTIERE DES ETATS-UNIS.

ANNEE	JO. MOY. ANNUEL	JO. MOY. HIVER	JO. MOY. ETE	POURC. AUGM.	JOUR MAXIMUM	HEURES MAXIMALES			
						1-ERE	10-E	30-E	100-E
77	1341	739	2182	+5.1	4890	454	345	310	260
*POURC.		55.1	162.7		364.7	33.9	25.7	23.1	19.4
78	1337	760	2188	-0.3	4672	467	346	296	251
*POURC.		56.8	163.6		349.4	34.9	25.9	22.1	18.8
79	1223	753	1856	-8.5	3724	441	278	240	206
*POURC.		61.6	151.8		304.5	36.1	22.7	19.6	16.8
80	1283	758	2099	+4.9	4386	352	300	270	239
*POURC.		59.1	163.6		341.9	27.4	23.4	21.0	18.6
51	1340	795	2169	+4.4	4495	346	304	285	247
*POURC.		59.3	161.9		335.4	25.8	22.7	21.3	18.4

DISTRIBUTION MENSUELLE DE 1981

MOIS	HEURE MAXIMUM	JOUR MAXIMUM	JOUR MOYEN	TOTAL DU MOIS	POURC. ANNEE
JANV.	123	1056	710	22024	4.5
FEV.	132	1113	817	22901	4.7
MARS	101	1098	858	26605	5.4
AVRIL	227	2124	1077	32314	6.6
MAI	172	1912	1233	38226	7.8
JUIN	277	2806	1658	49767	10.2
JUIL.	344	4495	2858	88613	18.1
AOUT	344	4315	2557	79285	16.2
SEPT	346	3467	1571	47134	9.6
OCT.	287	2654	1050	32574	6.7
NOV.	139	1315	837	25114	5.1
DEC.	127	1322	801	24861	5.1

JOUR MOYEN ANNUEL: 1340 TOTAL: 489418

ROUTE 0055 COMPT. 980 VOIE 00 REPARTITION HORAIRE JOURNALIERE DE 1981

HEURES A.M.	DIMANCHE MOYENNE POURC. (%)		SAMEDI MOYENNE POURC.		JOURS OUV. MOYENNE POURC.	
	1	2	3	4	5	6
12-1	17	1.09	19	1.22	14	1.16
1-2	12	0.77	13	0.84	10	0.80
2-3	8	0.61	11	0.71	7	0.58
3-4	7	0.48	11	0.71	8	0.69
4-5	8	0.61	13	0.84	14	1.16
5-6	11	0.71	22	1.41	14	1.16
6-7	16	1.03	34	2.19	19	1.67
7-8	28	1.80	58	3.41	36	2.94
8-9	38	2.44	70	4.50	44	3.68
9-10	61	3.98	94	6.04	62	4.99
10-11	67	5.06	116	7.46	77	6.22
11-12 P.M.	106	6.80	117	7.52	86	7.10
12-1	119	7.38	109	7.01	88	7.12
1-2	120	7.70	113	7.26	94	7.65
2-3	129	8.28	109	7.01	94	7.67
3-4	160	8.99	111	7.13	102	8.24
4-5	137	8.79	102	6.86	63	7.50
5-6	123	7.89	83	6.98	79	6.36
6-7	104	6.68	84	5.40	73	6.03
7-8	90	6.78	78	5.08	68	5.06
8-9	71	4.86	61	3.92	47	3.81
9-10	53	3.40	43	2.78	39	3.13
10-11	48	2.70	42	2.70	42	3.37
11-12	38	2.25	37	2.38	30	2.44

JOUR MOYEN 1980 1981 1982
(%) POURCENTAGES DES HEURES MOYENNES SUR LES JOURNEES MOYENNES

ROUTE COMPT. VOIE REGION TRONCON SECTION 12 MOIS DE RELEVÉ

0055 980 50 01 010

MUNICIPALITE: ROCK ISLAND

A 215 METRES AU NORD DE LA FRONTIERE DES ETATS-UNIS.

JOURS MOYENS MENSUELS DE 1981

MOIS	DIMANCHE MOYEN	LUNDI MOYEN	MARDI MOYEN	MERCREDI MOYEN	JEUDI MOYEN	VENDREDI MOYEN	SAMEDI MOYEN	JOUR MOY. AJUSTE 1981	JOUR MOY. AJUSTE 1980
JANV.	769	699	602	613	698	763	779	703	646
FEV.	877	772	704	699	782	1004	885	817	785
MARS	928	824	762	757	862	1009	879	860	778
AVRIL	1348	941	927	844	1044	1369	1027	1071	906
MAI	1450	1177	953	932	1099	1464	1345	1202	1071
JUIN	2137	1472	1317	1128	1453	1940	2044	1641	1679
JUIL.	3082	2850	2219	2232	2398	3243	3945	2852	2763
AOUT	2929	2265	2042	2007	2247	2824	3365	2525	2590
SEPT	2096	1231	1310	1216	1426	1925	1729	1561	1251
OCT.	1532	871	931	787	903	1117	1063	1029	1172
NOV.	905	774	787	786	856	961	787	836	782
DEC.	682	840	791	835	904	810	751	801	803
JOUR MOYEN	1561	1226	1112	1069	1222	1535	1549	1324	1258

ROUTE COMPT. VOIE
0055 980

POURCENTAGES DES JOURS MOYENS MENSUELS PAR RAPPORT AU J.M.A. AJUSTE DE 1981

MOIS	DIMANCHE	LUNDI	MARDI	MERCREDI	JEUDI	VENDREDI	SAMEDI	JOUR MOY. AJUSTE 1981	JOUR MOY. AJUSTE 1980(*)
JANV.	58.1	52.8	45.5	46.3	52.7	57.6	58.8	53.1	50.9
FEV.	66.2	58.3	53.2	52.8	59.1	75.8	66.8	61.7	61.9
MARS	70.1	62.2	57.6	57.2	65.1	76.2	66.4	65.0	61.4
AVRIL	101.8	71.1	70.0	63.7	78.9	103.4	77.6	80.9	71.5
MAI	109.5	88.9	72.0	70.4	83.0	110.6	101.6	90.8	84.5
JUIN	161.4	111.2	99.5	85.2	109.7	146.5	154.4	123.9	132.4
JUIL.	232.8	215.3	167.6	168.6	181.1	244.9	298.0	215.4	217.9
AOUT	221.2	171.1	154.2	151.6	169.7	213.3	254.2	190.7	204.3
SEPT	156.3	93.0	98.9	91.8	107.7	145.4	130.6	117.9	98.7
OCT.	115.7	65.8	70.3	59.4	68.2	84.4	80.3	77.7	92.4
NOV.	68.4	58.5	59.4	59.4	64.7	72.6	59.4	63.1	61.7
DEC.	51.5	63.4	59.7	63.1	68.3	61.2	56.7	60.5	63.3
JOUR MOYEN	117.9	92.6	84.0	80.7	92.3	115.9	117.0	100.0	100.0

(*) POURCENTAGE DU JOUR MOYEN MENSUEL AJUSTE DE 1980 PAR RAPPORT AU J.M.A. AJUSTE DE 1981

VARIATIONS JOURNALIERES

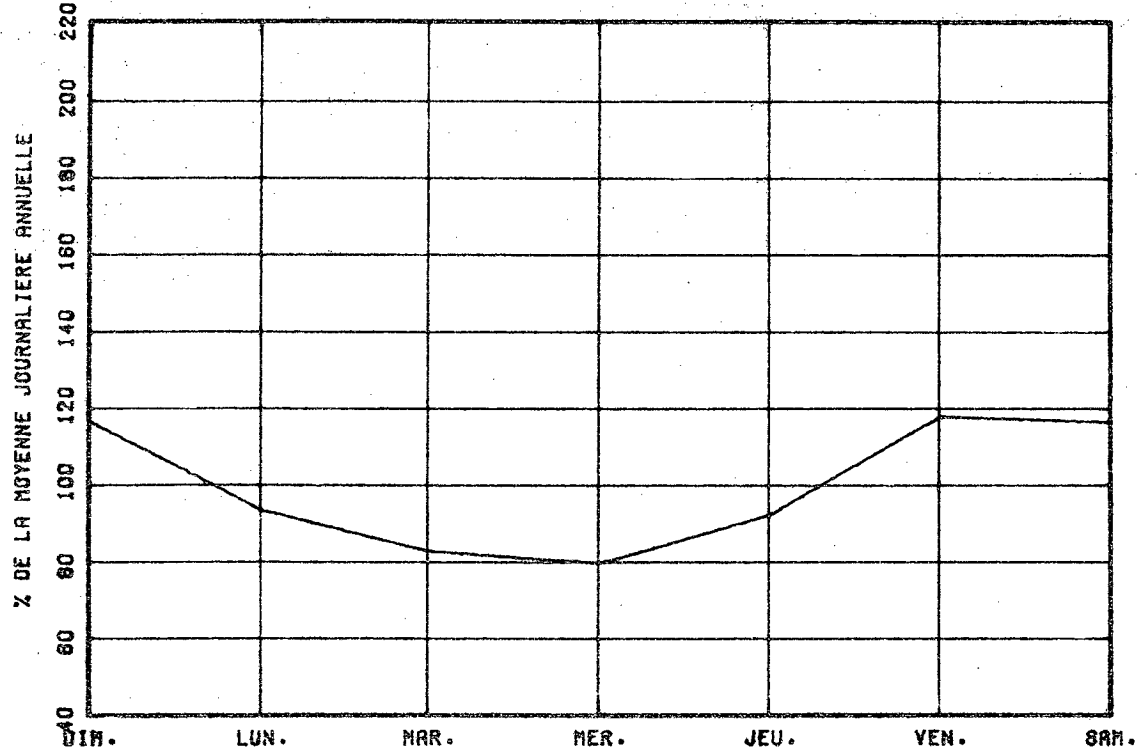

VARIATIONS MENSUELLES

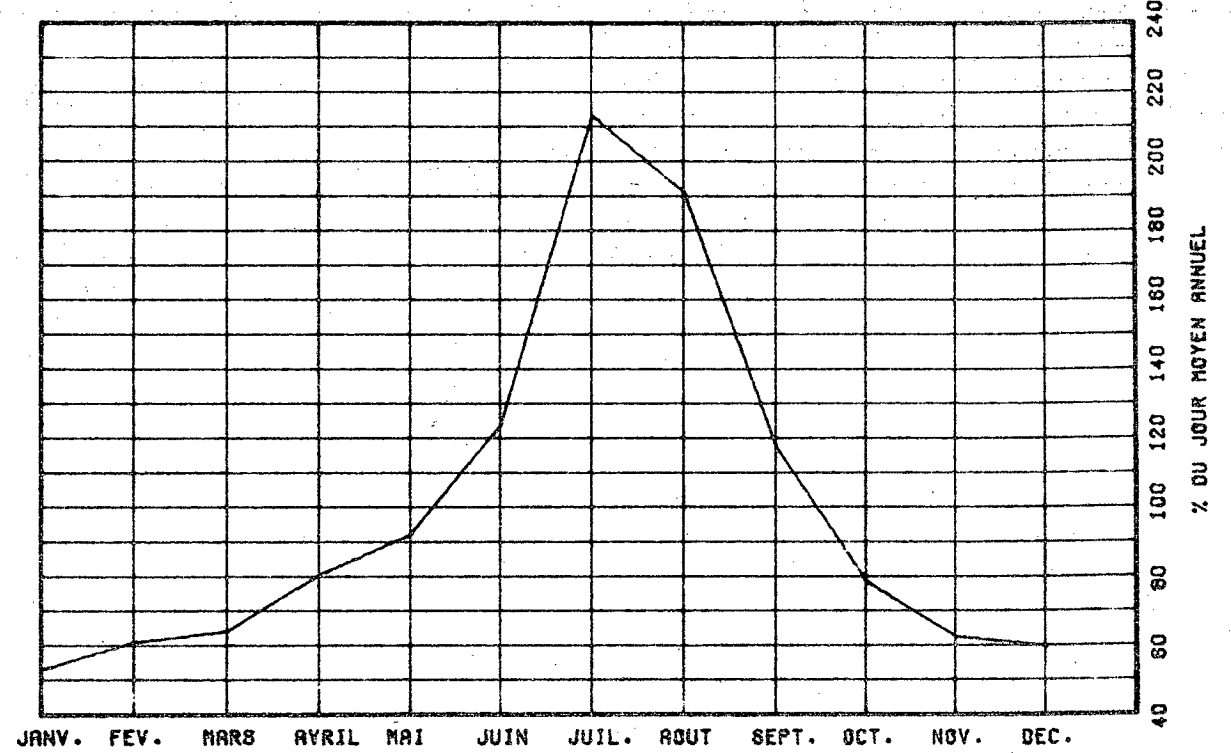

VARIATIONS HORAIRES

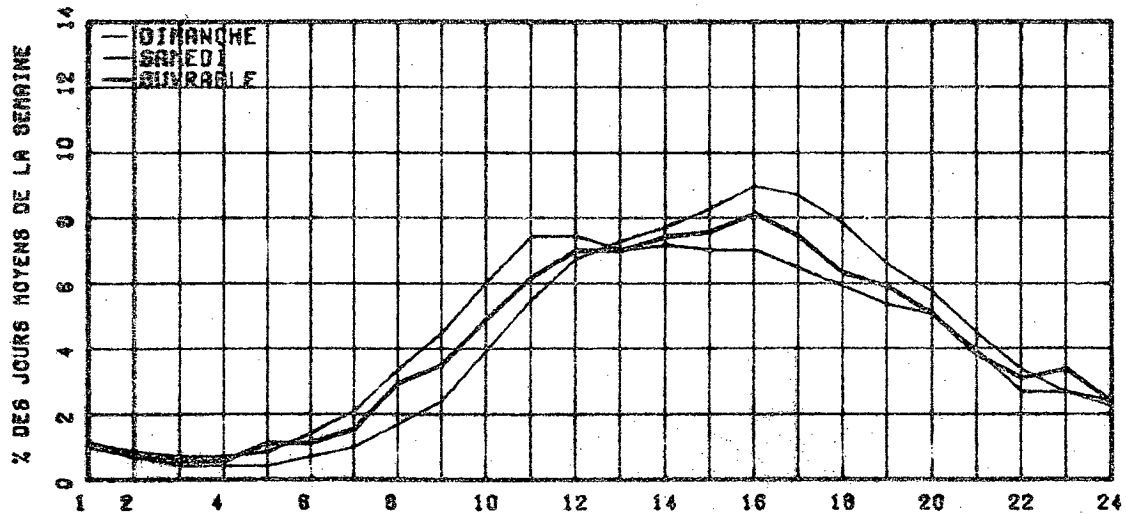

RELATION ENTRE LES HEURES DE POINTES ET LE J.-M.-A.

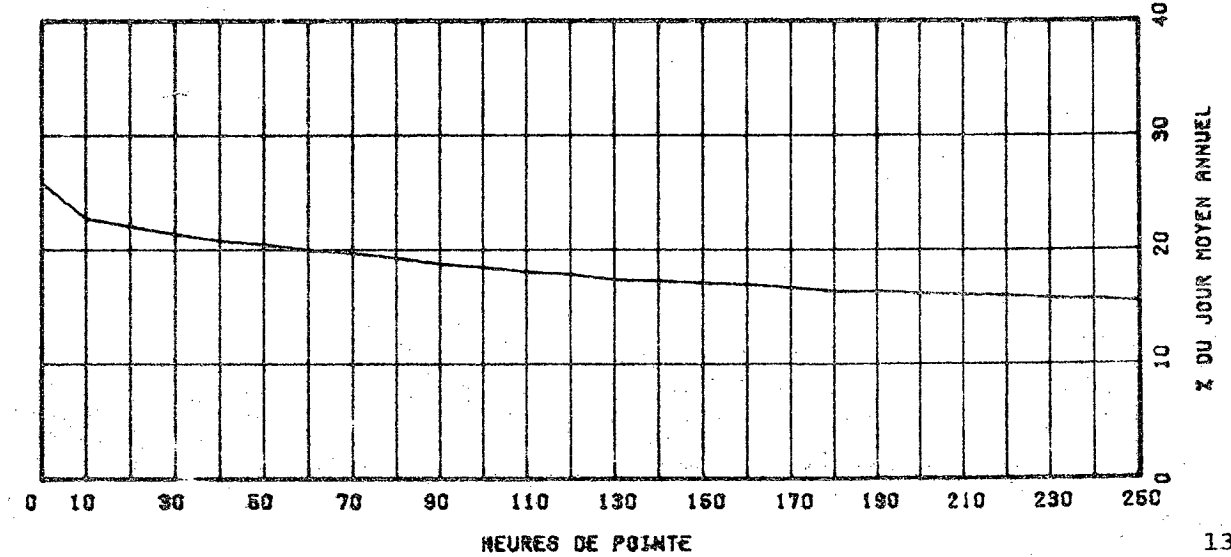

ROUTE 0073 COMPT. 430 VOIE EST 1 32 TRONCON 03 SECTION 020
 12 MOIS DE RELEVÉ
 MUNICIPALITE: SAINT-NICOLAS
 APPROCHE SUD DU PONT PIERRE-LAPORTE.

ANNEE	JO. MOY. ANNUEL	JO. MOY. HIVER	JO. MOY. ETE	POURC. AUGM.	JOUR MAXIMUM	HEURES MAXIMALES			
						1-ERE	10-E	30-E	100-E
77	27542	24288	30411	+11.8	38814	3945	3462	3314	3080
*POURC.		88.2	110.4		140.9	14.3	12.6	12.0	11.2
78	30835	25874	35057	+12.0	44520	4246	4019	3822	3526
*POURC.		83.9	113.7		144.4	13.8	13.0	12.4	11.4
79	-----	-----	-----	-20.1	46071	0	0	0	0
*POURC.		-----	-----		-----	-----	-----	-----	-----
80	32234	28468	35773	-----	45253	4611	4335	4207	3970
*POURC.		88.3	111.0		140.4	14.3	13.4	13.1	12.3
81	33701	28285	37252	+4.6	50296	5492	5135	4787	4321
*POURC.		83.9	110.5		149.2	16.3	15.2	14.2	12.8

DISTRIBUTION MENSUELLE DE 1981

MOIS	HEURE MAXIMUM	JOUR MAXIMUM	JOUR MOYEN	TOTAL DU MOIS	POURC. ANNEE
JANV.	4110	33825	26561	823403	6.7
FEV.	4113	37315	29327	821181	6.7
MARS	4222	36401	29651	919203	7.5
AVRIL	5245	45136	37748	1132442	9.2
MAI	5492	50296	39909	1237206	10.1
JUIN	4816	45776	38795	1163857	9.5
JUIL.	4117	44981	37483	1161977	9.4
AOUT	4528	48944	37839	1173018	9.5
SEPT	4841	42236	34867	1046019	8.5
OCT.	4749	43562	33633	1042636	8.5
NOV.	4285	37463	30721	921643	7.5
DEC.	4298	34927	27702	858780	7.0

JOUR MOYEN ANNUEL: 33701

TOTAL: 12301365

ROUTE 0073 COMPT. 430 VOIE EST 01

REPARTITION HORAIRE JOURNALIERE DE 1981

HEURES A.M.	DIMANCHE MOYENNE POURC. (%)	SAMEDI MOYENNE POURC.	JOURS OUV. MOYENNE POURC.
12-1	772 2.49	620 2.14	370 1.05
1-2	645 2.06	451 1.55	220 0.62
2-3	443 1.43	308 1.06	148 0.42
3-4	272 0.86	222 0.80	127 0.36
4-5	157 0.51	147 0.51	117 0.33
5-6	126 0.41	166 0.58	214 0.61
6-7	206 0.66	307 1.06	1043 2.96
7-8	425 1.37	697 2.40	3797 10.75
8-9	467 1.57	1168 4.00	3546 10.89
9-10	759 2.44	1691 5.82	2142 6.07
10-11	1029 3.31	1815 6.25	1761 4.99
11-12 P.M.	1252 4.09	1839 6.33	1616 4.58
12-1	1469 4.73	1903 6.55	1718 4.87
1-2	2089 6.73	2167 7.46	2129 6.03
2-3	2163 6.97	2013 6.93	1882 5.33
3-4	2336 7.52	1907 6.57	2048 5.80
4-5	2786 8.97	1881 6.48	2343 6.64
5-6	2616 8.10	1736 5.98	2126 6.02
6-7	2116 6.61	1702 5.86	2082 5.81
7-8	2264 7.29	1788 6.16	1779 5.04
8-9	2209 7.11	1488 5.11	1226 3.47
9-10	1936 6.23	1121 3.86	1049 2.97
10-11	1553 5.00	982 3.28	881 2.50
11-12	1044 3.36	937 3.23	664 1.88

JOUR MOYEN 31052 29033 35306
 (%) POURCENTAGES DES HEURES MOYENNES SUR LES JOURNEES MOYENNES

ROUTE COMPT. VOIE REGION TRONCON SECTION 12 MOIS DE RELEVÉ

0073 430 EST 1 32 03 020

MUNICIPALITE: SAINT-NICOLAS
APPROCHE SUD DU PONT PIERRE-LAPORTE.

JOURS MOYENS MENSUELS DE 1981

MOIS	DIMANCHE MOYEN	LUNDI MOYEN	MARDI MOYEN	MERCREDI MOYEN	JEUDI MOYEN	VENDREDI MOYEN	SAMEDI MOYEN	JOUR MOY. AJUSTE 1981	JOUR MOY. AJUSTE 1980
JANV.	21035	28794	28241	28402	28634	32666	22047	27117	27350
FEV.	25431	29114	28789	29814	30284	35428	26433	29327	29914
MARS	28466	30602	29509	29062	30884	34317	24814	29664	29478
AVRIL	35741	38727	38630	37779	40120	41931	31450	37768	31755
MAI	38108	39267	39189	39957	42098	47023	34131	39967	33560
JUIN	36760	38281	38840	39369	40513	45047	33523	38904	34963
JUIL.	35765	38169	36694	37136	39085	41943	32501	37327	35654
AOUT	40027	34933	38159	38200	36372	46200	32496	38055	37691
SEPT	32149	36357	35303	34158	35073	41808	30343	35027	34770
OCT.	30456	33700	33427	33352	35564	39400	29462	33623	33591
NOV.	27411	31933	31642	31350	33164	34486	25586	30796	30993
DEC.	20746	29008	29293	27898	30165	33974	25077	28023	27480
JOUR MOYEN	31007	34073	33976	33873	35163	39518	28988	33799	32266

ROUTE COMPT. VOIE

0073 430 EST 1

POURCENTAGES DES JOURS MOYENS MENSUELS PAR RAPPORT AU J.M.A. AJUSTE DE 1981

MOIS	DIMANCHE	LUNDI	MARDI	MERCREDI	JEUDI	VENDREDI	SAMEDI	JOUR MOY. AJUSTE 1981	JOUR MOY. AJUSTE 1980(*)
JANV.	62.2	85.2	83.6	84.0	84.7	96.6	65.2	80.2	84.8
FEV.	75.2	86.1	85.2	88.2	89.6	104.8	78.2	86.8	92.7
MARS	84.2	90.5	87.3	86.0	91.4	101.5	73.4	87.8	91.4
AVRIL	105.7	114.6	114.3	111.8	118.7	124.1	93.1	111.7	98.4
MAI	112.7	116.2	115.9	118.2	124.6	139.1	101.0	118.2	104.0
JUIN	108.8	113.3	114.9	116.5	119.9	133.3	99.2	115.1	108.4
JUIL.	105.8	112.9	108.6	109.9	115.6	124.1	96.2	110.4	110.5
AOUT	118.4	103.4	112.9	113.0	107.6	136.7	96.1	112.6	116.8
SEPT	95.1	107.6	104.4	101.1	103.8	123.7	89.8	103.6	107.8
OCT.	90.1	99.7	98.9	98.7	105.2	116.6	87.2	99.5	104.1
NOV.	81.1	94.5	93.6	92.8	98.1	102.0	75.7	91.1	96.1
DEC.	61.4	85.8	86.7	82.5	89.2	100.5	74.2	82.9	85.2
JOUR MOYEN	91.7	100.8	100.5	100.2	104.0	116.9	85.8	100.0	100.0

(*) POURCENTAGE DU JOUR MOYEN MENSUEL AJUSTE DE 1980 PAR RAPPORT AU J.M.A. AJUSTE DE 1980

VARIATIONS JOURNALIERES

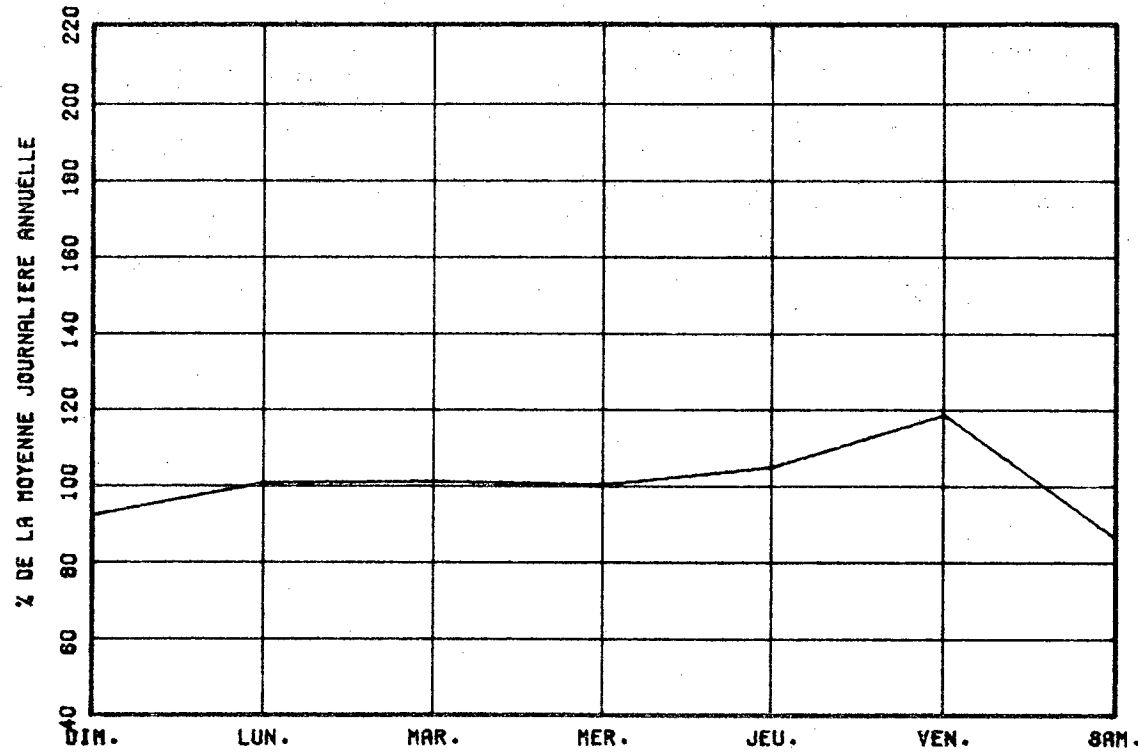

VARIATIONS MENSUELLES

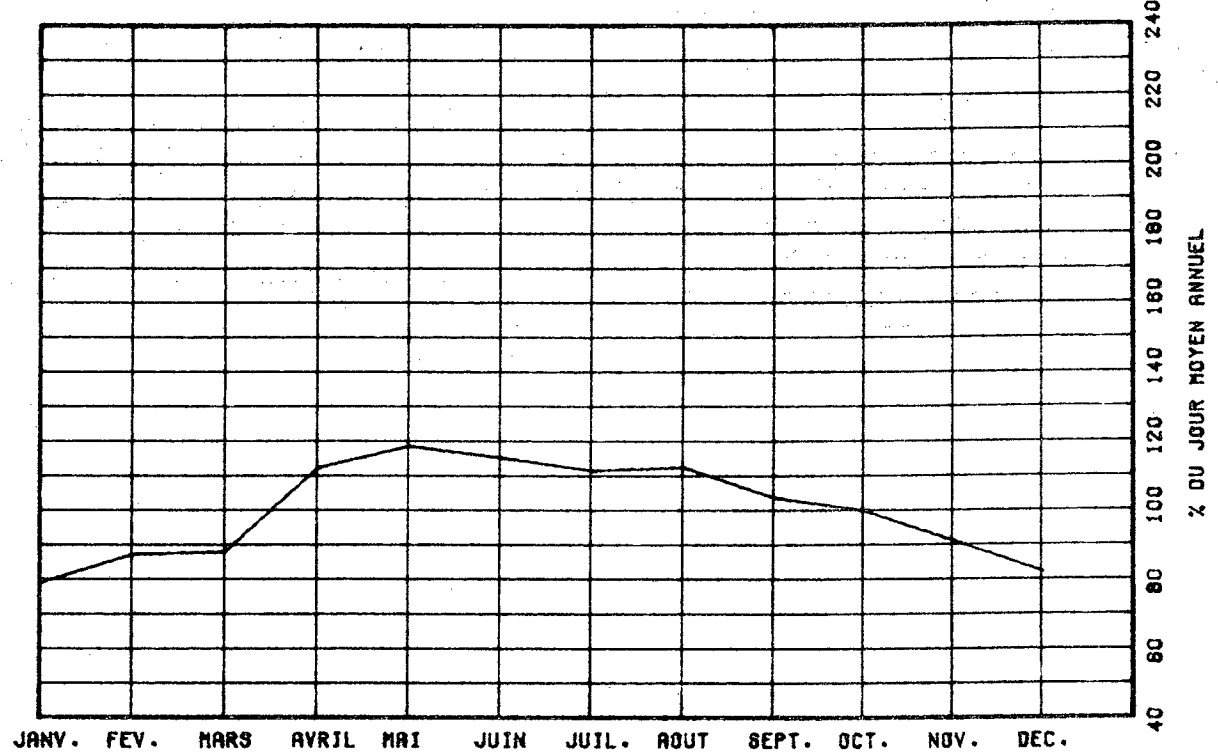

VARIATIONS HORAIRES

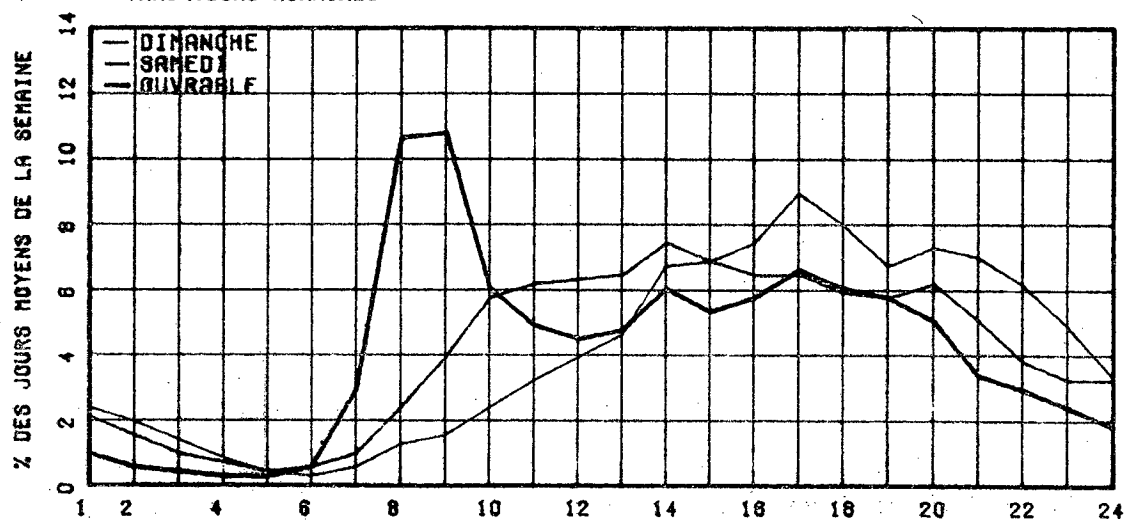

RELATION ENTRE LES HEURES DE POINTES ET LE J.M.A.

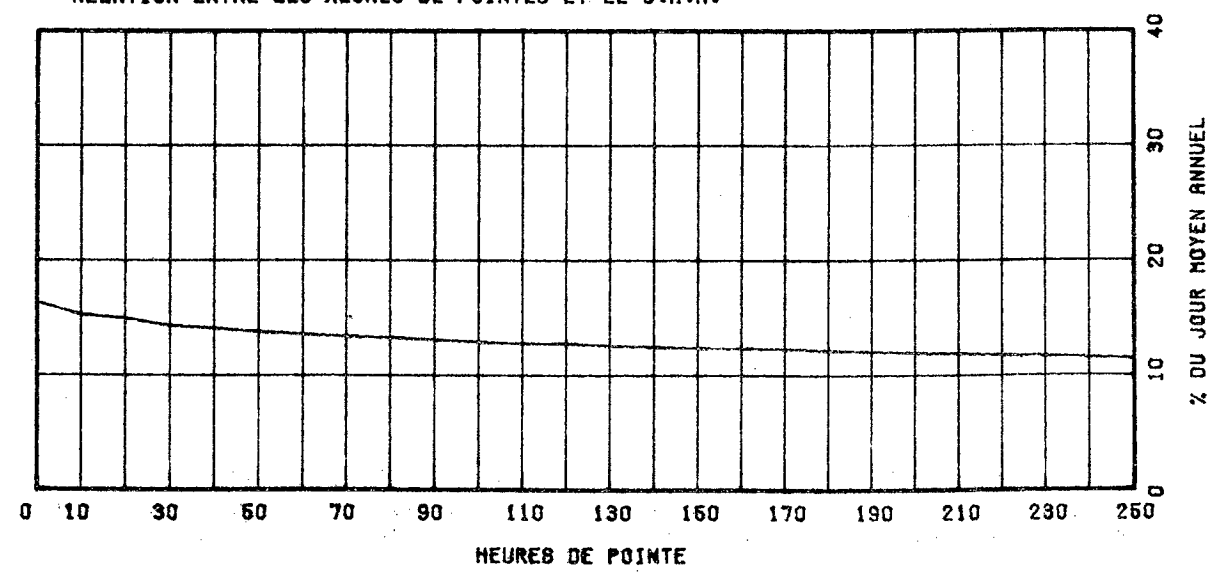

ROUTE COMPT. VOIE REGION TRONCON SECTION 12 MOIS DE RELEVÉ
 0073 430 OUEST 1 32 03 020

MUNICIPALITE: SAINT-NICOLAS
 APPROCHE SUD DU PONT PIERRE-LAPORTE.

ANNEE	JU. MOY. ANNUEL	JU. MOY. HIVER	JU. MOY. ETE	POURC. AUGM.	JOUR MAXIMUM	HEURES MAXIMALES			
						1-ERE	10-E	20-E	100-E
77	25429	21105	29157	+10.0	37017	4117	3735	3504	3169
*POURC.		83.0	114.7		145.6	16.2	14.7	13.8	12.5
78	27931	23176	32053	+9.3	40869	4210	4009	3762	3501
*POURC.		83.0	114.6		146.3	15.1	14.4	13.5	12.5
79	-----	-----	-----	-17.2	42220	0	0	0	0
*POURC.		-----	-----		-----	-----	-----	-----	-----
80	32436	28292	36335	-----	48478	5387	5148	4815	4419
*POURC.		87.2	112.0		149.5	16.6	15.9	14.8	13.6
81	34565	29098	38480	+6.6	53910	5911	5733	5571	5022
*POURC.		84.2	111.3		156.0	17.1	16.6	16.1	14.5

DISTRIBUTION MENSUELLE DE 1981

MOIS	HEURE MAXIMUM	JOUR MAXIMUM	JOUR MOYEN	TOTAL DU MOIS	POURC. ANNEE
JANV.	4747	35616	27213	843606	6.7
FEV.	4974	38720	30611	857122	6.8
MARS	5002	39099	31265	969225	7.7
AVRIL	5911	46920	38061	1142443	9.1
MAI	5875	50466	41449	1284947	10.2
JUIN	5871	53910	41093	1232809	9.3
JUIL.	5385	47150	38101	1181136	9.4
AOUT	5740	47130	38785	1202353	9.5
SEPT	5723	48440	35947	1078423	8.5
OCT.	5637	44274	33801	1047844	8.3
NOV.	5204	39075	30851	925556	7.3
DEC.	4883	36042	27453	851057	6.7

JOUR MOYEN ANNUEL: 34565

TOTAL: 12616521

ROUTE COMPT. VOIE
 0073 430 OUEST 01

REPARTITION HORAIRE JOURNALIERE DE 1981

HEURES A.M.	DIMANCHE MOYENNE POURC. (%)		SAMEDI MOYENNE POURC.		JOURS OUV. MOYENNE POURC.	
	MOYENNE	POURC. (%)	MOYENNE	POURC.	MOYENNE	POURC.
12-1	1117	3.68	975	3.17	598	1.65
1-2	889	2.93	713	2.32	315	0.87
2-3	607	2.00	495	1.61	197	0.54
3-4	411	1.35	368	1.20	154	0.43
4-5	197	0.65	216	0.70	138	0.38
5-6	132	0.43	190	0.62	169	0.52
6-7	176	0.58	316	1.03	499	1.37
7-8	348	1.15	673	2.19	1371	3.77
8-9	634	2.09	1198	3.90	2050	5.64
9-10	1008	3.30	1610	5.24	1694	4.38
10-11	1440	4.74	1908	6.21	1580	4.34
11-12 P.M.	1629	5.37	1926	6.27	1751	4.81
12-1	1895	6.25	1949	6.35	1839	5.06
1-2	2621	8.63	2198	7.16	1916	5.27
2-3	2492	8.21	2132	6.94	2109	5.80
3-4	2309	7.61	2154	7.01	2649	7.28
4-5	2460	8.10	2357	7.67	4650	12.78
5-6	1872	6.17	2075	6.76	3988	10.96
6-7	1438	4.74	1269	4.13	2061	5.67
7-8	1582	5.21	1310	4.27	1667	4.58
8-9	1516	4.99	1215	3.96	1433	3.94
9-10	1363	4.49	1061	3.45	1429	3.93
10-11	1198	3.95	1055	3.43	1205	3.31
11-12	1027	3.38	1352	4.40	986	2.71
JOUR MOYEN	30386		30715		36374	
(*) POURCENTAGES DES HEURES MOYENNES SUR LES JOURNEES MOYENNES						

ROUTE CUMPT. VOIE REGION TRONCON SECTION 12 MOIS DE RELEVÉ

0073 430 OUEST 1 32 03 020

MUNICIPALITE: SAINT-NICOLAS
APPROCHE SUD DU PONT PIERRE-LAPORTE.

JOURS MOYENS MENSUELS DE 1981

MOIS	DIMANCHE MOYEN	LUNDI MOYEN	MARDI MOYEN	MERCREDI MOYEN	JEUDI MOYEN	VENDREDI MOYEN	SAMEDI MOYEN	JOUR MOY. AJUSTE 1981	JOUR MOY. AJUSTE 1980
JANV.	20255	28551	24062	29558	30537	34100	22699	27870	27069
FEV.	29233	29601	29914	30377	31683	36595	26874	30611	29583
MARS	28203	31355	30901	30530	32771	37712	28110	31383	28924
AVRIL	34266	36503	39097	37945	40977	43061	33089	38134	31853
MAI	38388	40052	40162	41090	43929	49723	37016	41461	33940
JUIN	35026	39739	41236	43379	43528	50411	36723	41434	35620
JUIL.	33945	37877	37136	37582	39516	45376	34141	37939	36346
AOUT	35699	38797	38430	38549	40363	46367	34985	39030	38499
SEPT	32576	34378	35503	35004	37418	44352	33153	36060	35178
OCT.	30081	33033	33033	33263	35416	40970	30243	33719	33679
NOV.	26726	31553	31651	31343	33487	35459	26597	30973	31007
DEC.	26032	27165	29175	27803	30997	34857	24446	27782	27709
JOUR MOYEN	30370	34219	34603	34735	36715	41586	30673	34701	32492

ROUTE CUMPT. VOIE
0073 430 OUEST 1

POURCENTAGES DES JOURS MOYENS MENSUELS PAR RAPPORT AU J.M.A. AJUSTE DE 1981

MOIS	DIMANCHE	LUNDI	MARDI	MERCREDI	JEUDI	VENDREDI	SAMEDI	JOUR MOY. AJUSTE 1981	JOUR MOY. AJUSTE 1980(*)
JANV.	56.4	82.4	83.7	86.0	88.0	93.3	65.4	80.3	83.3
FEV.	84.2	85.3	86.2	87.5	91.3	105.5	77.4	86.2	92.0
MARS	81.3	90.4	89.0	85.3	94.4	108.7	91.0	90.4	89.0
AVRIL	98.7	111.0	112.7	109.3	118.1	124.1	95.4	109.9	98.0
MAI	110.6	115.4	115.7	118.4	126.6	143.3	106.7	119.5	104.5
JUIN	109.9	114.5	113.5	125.0	125.4	145.3	105.3	119.4	109.6
JUIL.	97.8	109.2	107.0	106.3	113.9	130.8	98.4	109.3	111.9
AOUT	102.9	111.8	110.7	111.1	116.3	133.7	100.3	112.5	118.5
SEPT	93.9	99.1	102.3	100.9	107.8	127.9	95.5	103.9	105.3
OCT.	86.7	95.2	95.2	95.9	102.1	118.1	87.2	97.2	104.3
NOV.	77.0	90.9	91.2	90.3	96.5	102.2	76.6	89.3	95.4
DEC.	57.7	76.3	84.1	80.1	89.3	100.4	70.4	80.1	85.3
JOUR MOYEN	87.5	98.6	99.7	100.1	105.8	119.8	88.4	100.0	100.0

(*) POURCENTAGE DU JOUR MOYEN MENSUEL AJUSTE DE 1980 PAR RAPPORT AU J.M.A. AJUSTE DE 1981

VARIATIONS JOURNALIERES

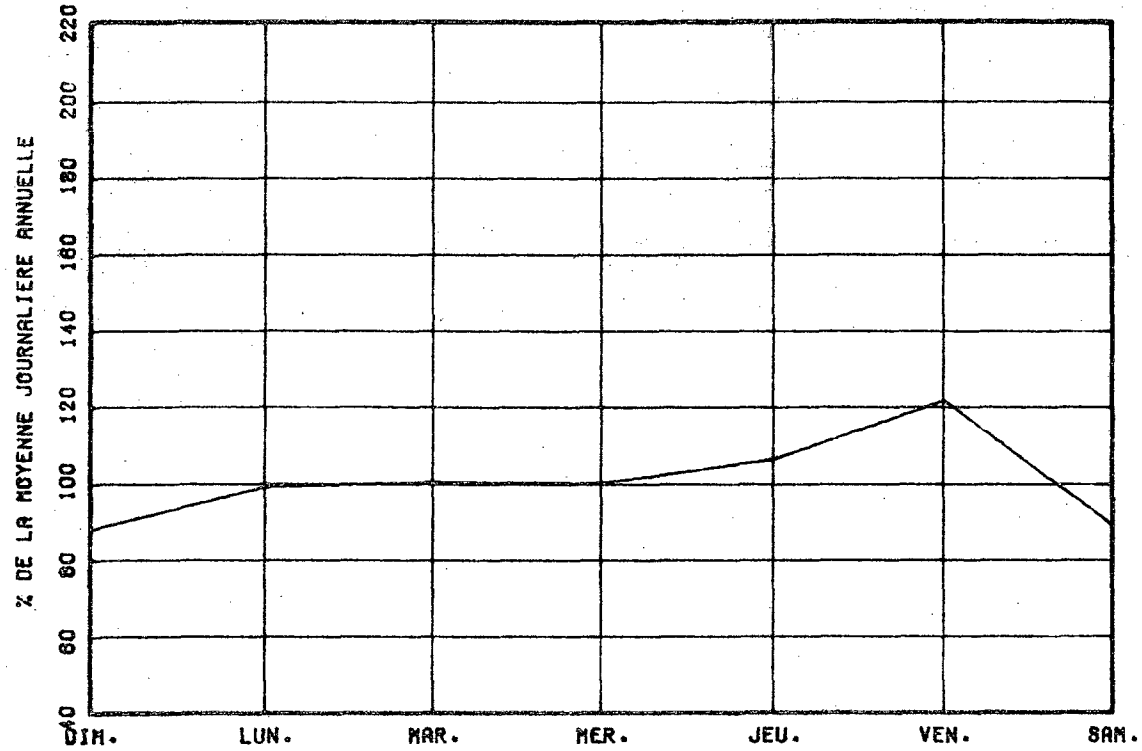

VARIATIONS MENSUELLES

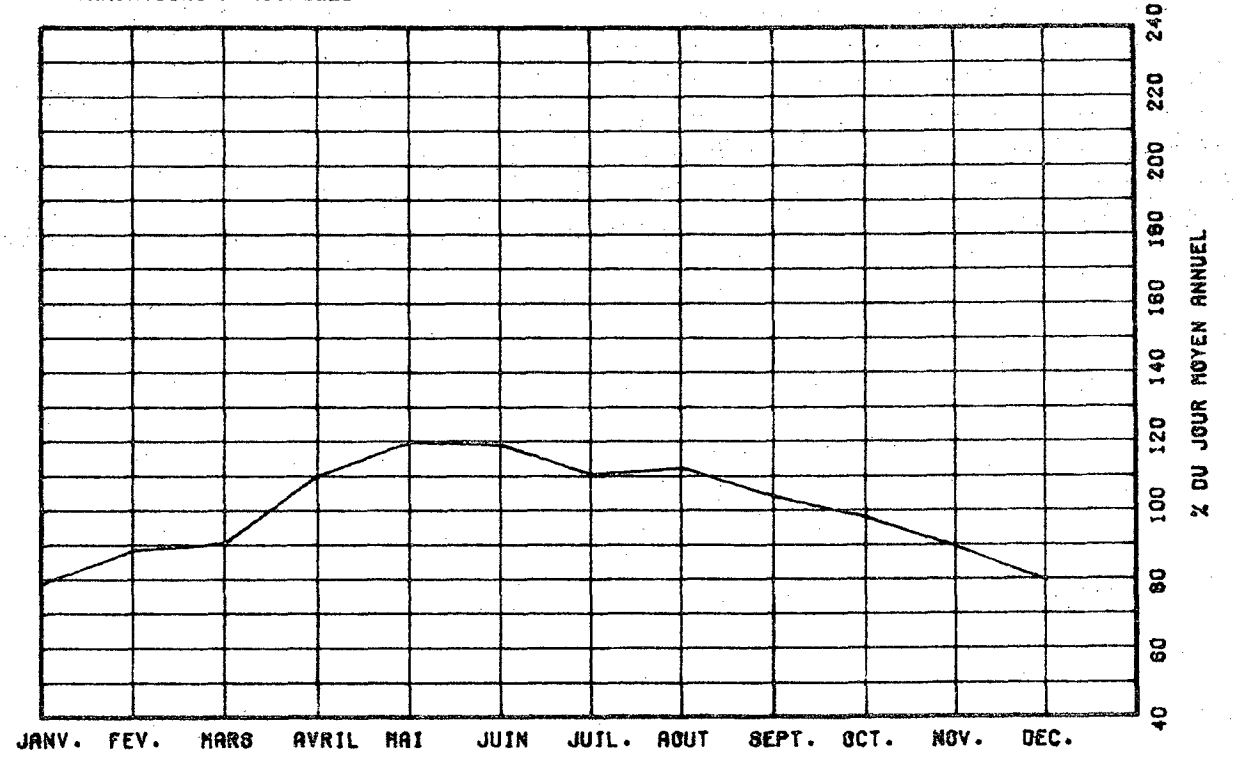

VARIATIONS HORAIRES

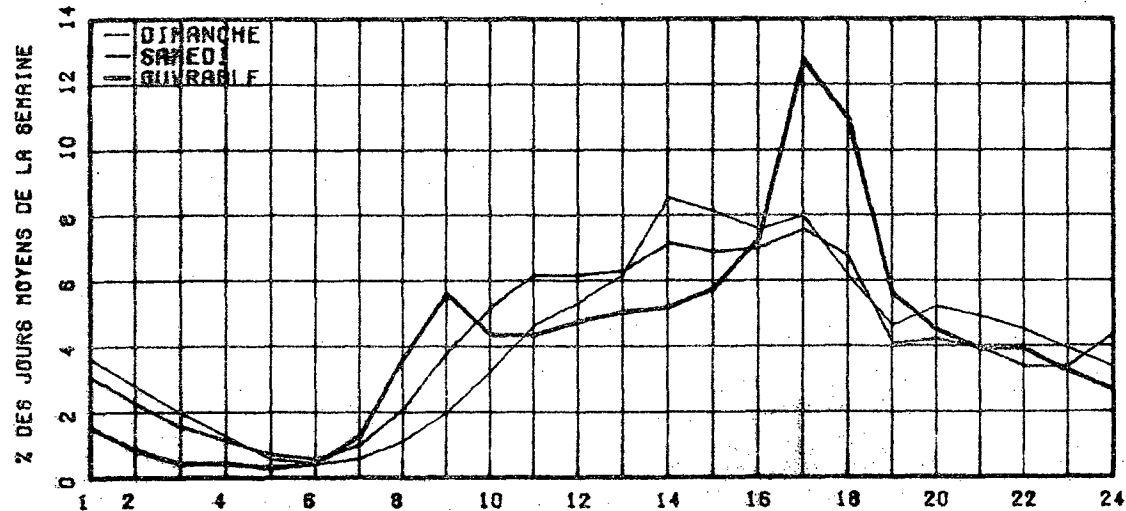

RELATION ENTRE LES HEURES DE POINTES ET LE J.M.A.

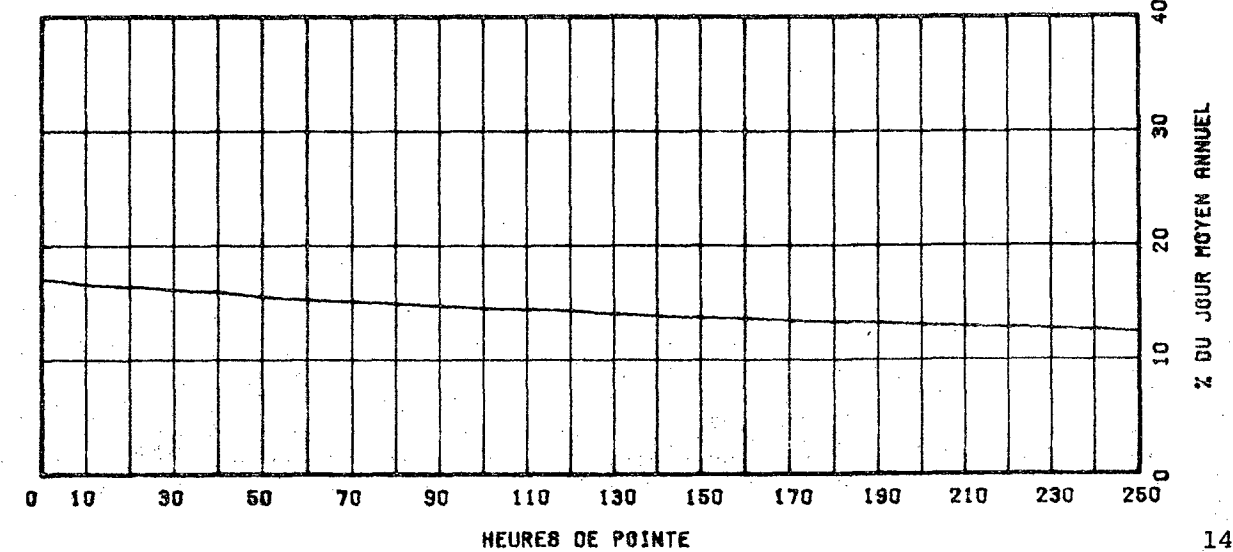

ROUTE 0073 COMPT. 430 VOIE TOT REGION 32 TRONCON 03 SECTION 020 12 MOIS DE RELEVÉ

MUNICIPALITE: SAINT-NICOLAS
APPROCHE SUD DU PONT PIERRE-LAPORTE.

ANNEE	JO. MOY. ANNUEL	JO. MOY. HIVER	JO. MOY. ETE	POURC. AUGM.	JOUR MAXIMUM	HEURES MAXIMALES			
						1-ERE	10-E	30-E	100-E
77	52972	45395	59569	+10.9	75831	6995	6162	5836	5348
*POURC.		85.7	112.5		143.2	13.2	11.6	11.0	10.1
78	58767	49051	67112	+10.9	85389	7367	6703	6431	5964
*POURC.		83.5	114.2		145.3	12.5	11.4	10.9	10.1
79	61567	53056	68847	+4.6	88291	0	0	0	0
*POURC.		86.2	111.8		143.4	0.0	0.0	0.0	0.0
80	64671	56760	72108	+5.0	93731	8398	7783	7353	6789
*POURC.		87.8	111.5		144.9	13.0	12.0	11.4	10.5
81	68267	57384	75733	+5.6	100762	9477	8623	8268	7499
*POURC.		84.1	110.9		147.6	13.9	12.6	12.1	11.0

DISTRIBUTION MENSUELLE DE 1981

MOIS	HEURE MAXIMUM	JOUR MAXIMUM	JOUR MOYEN	TOTAL DU MOIS	POURC. ANNEE
JANV.	7096	69441	53774	1667009	6.7
FEV.	7354	73872	59939	1678303	6.7
MARS	7430	75500	60917	1888428	7.6
AVRIL	8575	91905	75629	2274885	9.1
MAI	9027	100762	81359	2522153	10.1
JUIN	8765	99593	79888	2396666	9.6
JUIL.	8287	92131	75584	2343113	9.4
AOUT	8936	95442	76624	2375371	9.5
SEPT	9477	90154	70614	2124442	8.5
OCT.	8717	87836	67434	2090480	8.4
NOV.	7844	75797	61573	1847199	7.4
DEC.	7199	70969	55156	1709837	6.9

JOUR MOYEN ANNUEL: 69267

TOTAL: 24917886

ROUTE 0073 COMPT. 430 VOIE TOTAL

REPARTITION HORAIRE JOURNALIERE DE 1981

HEURES A.M.	DIMANCHE MOYENNE POURC. (#)	SAMEDI MOYENNE POURC.	JOURS OUV. MOYENNE POURC.			
12-1	1869	3.08	1698	2.67	968	1.35
1-2	1834	2.50	1164	1.95	838	0.75
2-3	1050	1.71	803	1.34	345	0.48
3-4	683	1.11	601	1.01	281	0.39
4-5	354	0.58	363	0.61	256	0.36
5-6	260	0.42	388	0.60	403	0.56
6-7	382	0.62	623	1.04	1842	2.15
7-8	773	1.26	1370	2.29	5168	7.21
8-9	1121	1.83	2360	3.95	8896	8.23
9-10	1761	2.87	3301	5.52	3736	8.21
10-11	2469	4.02	3726	6.24	3341	4.66
11-12 P.M.	2681	4.69	3766	6.30	3367	4.70
12-1	3365	5.48	3852	6.45	3557	4.96
1-2	4710	7.67	4366	7.31	4046	5.64
2-3	4685	7.58	4146	6.94	3991	5.57
3-4	4646	7.56	4061	6.80	4697	6.55
4-5	5244	8.54	4238	7.09	6993	9.76
5-6	4366	7.14	3811	6.38	6118	8.53
6-7	3554	6.79	2971	4.97	4114	5.74
7-8	3846	6.26	3098	5.19	3446	4.81
8-9	3726	6.07	2700	4.52	2659	3.71
9-10	3299	5.37	2188	3.68	2479	3.66
10-11	2781	4.46	2007	3.36	2087	2.91
11-12	2071	3.37	2289	3.83	1651	2.30

JOUR MOYEN 61408 89748 71688
 (#) POURCENTAGES DES HEURES MOYENNES SUR LES JOURNEES MOYENNES

ROUTE COMPT. VOIE REGION TRONCON SECTION 12 MOIS DE RELIEVE

0073 430 TOT 32 05 020

MUNICIPALITE: SAINT-NICOLAS
APPROCHE SUD DU PONT PIERRE-LAPORTE.

JOURS MOYENS MENSUELS DE 1981

MOIS	DIMANCHE MOYEN	LUNDI MOYEN	MARDI MOYEN	MERCREDI MOYEN	JEUDI MOYEN	VENDREDI MOYEN	SAMEDI MOYEN	JOUR MOY. AJUSTE 1981	JOUR MOY. AJUSTE 1980
JANV.	41293	57375	57303	58261	59172	66766	44746	54988	54420
FEV.	54665	56715	56703	60191	61966	72024	53309	59939	59799
MARS	56674	61957	60411	59693	63655	72029	52924	61049	58403
AVRIL	70009	77230	77727	75724	81096	84992	64539	75902	63609
MAI	76496	79320	79351	81048	86027	96751	71149	81448	67501
JUIN	71786	76021	60076	82748	84042	95458	70249	80339	70584
JUIL.	69710	76046	73630	74716	78601	87319	65543	75266	72001
AOUT	75726	73730	76599	76750	76741	92588	67491	77086	76192
SEPT	64727	70735	70806	69166	72491	86190	63501	71088	69949
OCT.	60537	66733	66460	66615	70981	80370	59705	67343	67471
NOV.	54137	63486	63294	62694	66651	69945	52134	61770	62001
DEC.	40778	56173	56466	55701	61162	66831	49524	55805	55190
JOUR MOYEN	61375	63293	64534	66609	71822	81105	59662	64501	64760

ROUTE COMPT. VOIE
0073 430 TOT

POURCENTAGES DES JOURS MOYENS MENSUELS PAR RAPPORT AU J.M.A. AJUSTE DE 1981

MOIS	DIMANCHE	LUNDI	MARDI	MERCREDI	JEUDI	VENDREDI	SAMEDI	JOUR MOY. AJUSTE 1981	JOUR MOY. AJUSTE 1980(*)
JANV.	60.3	83.6	83.7	85.1	86.4	97.5	65.3	80.3	84.0
FEV.	79.6	85.7	85.7	87.9	90.5	105.1	77.8	87.5	92.3
MARS	82.7	90.4	88.2	87.1	92.9	105.2	77.3	89.1	90.2
AVRIL	102.2	112.7	113.5	110.5	118.4	124.1	94.2	110.2	98.2
MAI	111.7	115.2	115.3	118.3	125.6	141.2	103.9	113.9	104.2
JUIN	104.8	113.9	116.9	120.8	122.7	139.4	102.6	117.3	109.0
JUIL.	101.8	111.0	107.8	109.1	114.7	127.5	97.3	109.9	111.2
AOUT	110.5	107.6	111.3	112.0	112.0	135.2	98.5	112.5	117.7
SEPT	94.5	103.3	103.4	101.0	105.2	125.8	92.7	103.8	108.0
OCT.	88.4	97.4	97.0	97.2	103.6	117.3	87.2	98.3	104.2
NOV.	79.0	92.7	92.4	91.5	97.3	102.1	76.2	90.2	95.7
DEC.	59.5	82.0	85.4	81.3	89.3	100.5	72.3	81.5	85.2
JOUR MOYEN	59.6	99.7	100.1	100.2	104.9	118.4	87.1	100.0	100.0

(*) POURCENTAGE DU JOUR MOYEN MENSUEL AJUSTE DE 1980 PAR RAPPORT AU J.M.A. AJUSTE DE 1981

VARIATIONS JOURNALIERES

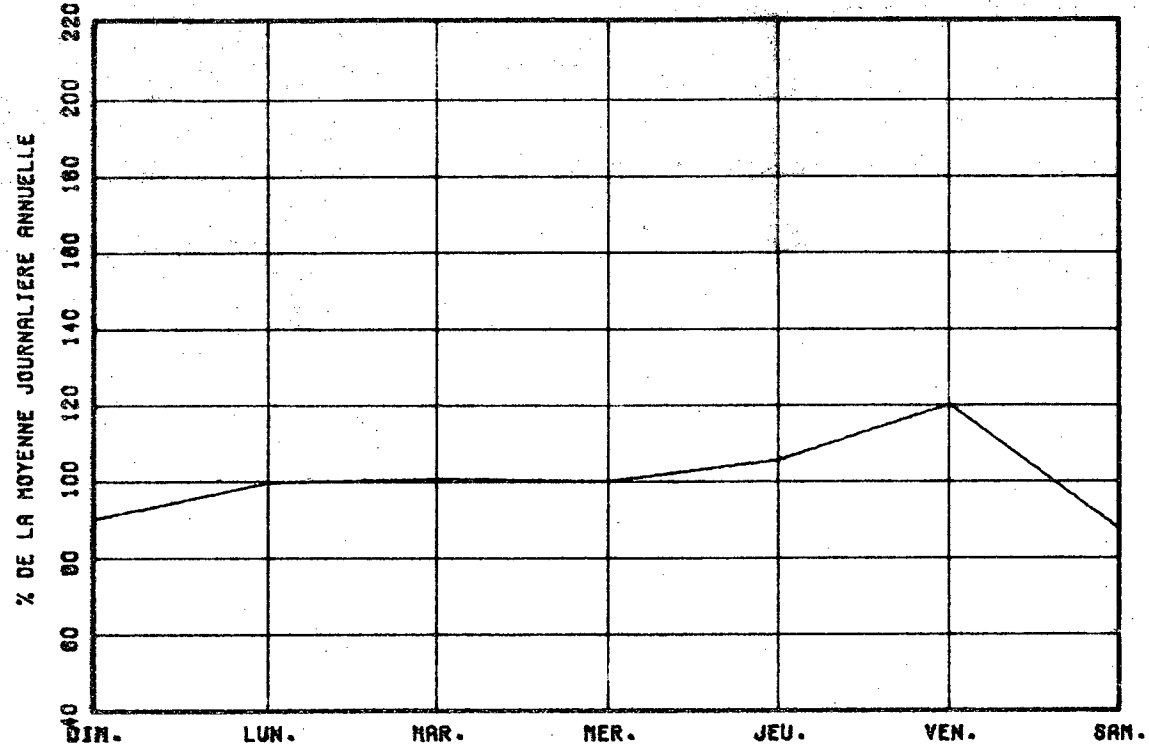

VARIATIONS MENSUELLES

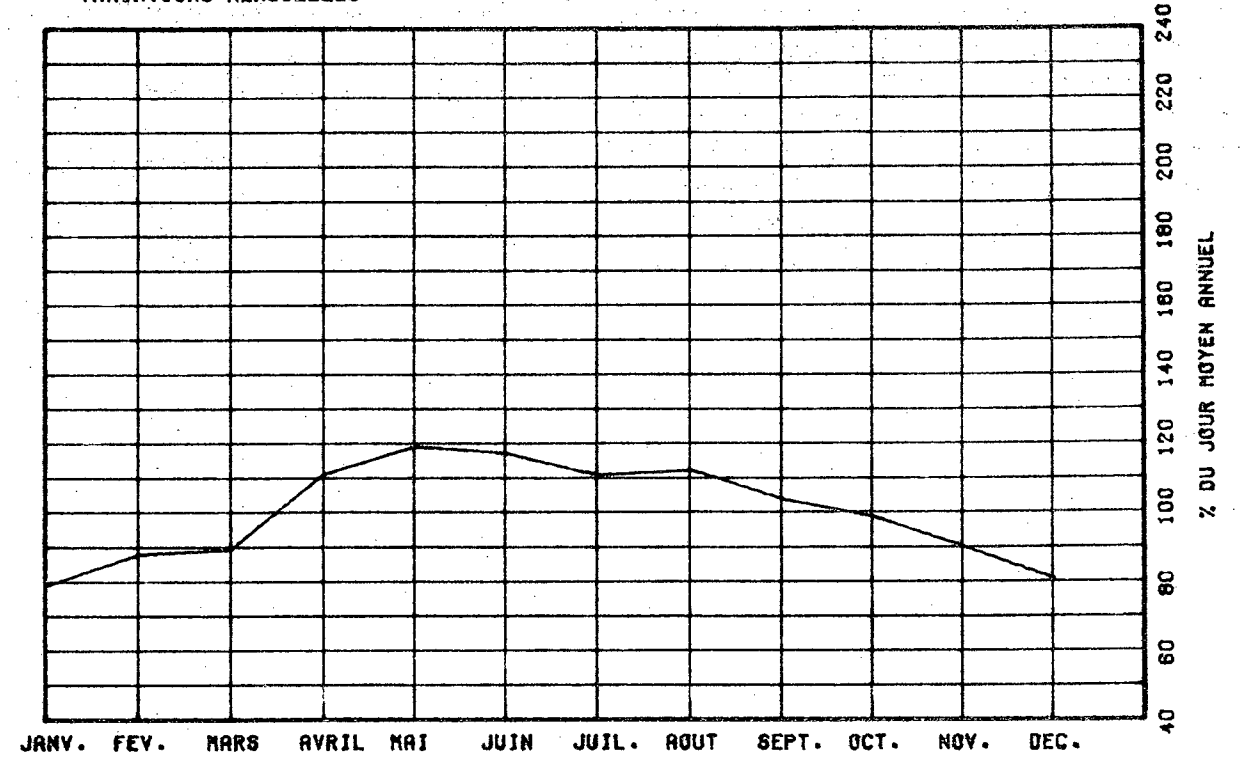

VARIATIONS HORAIRES

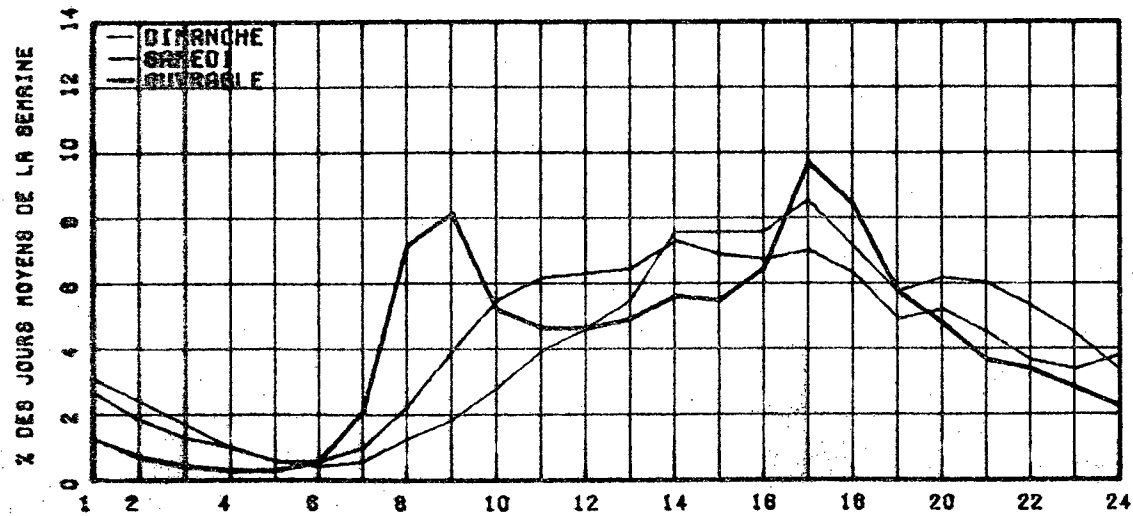

RELATION ENTRE LES HEURES DE POINTES ET LE J.M.A.

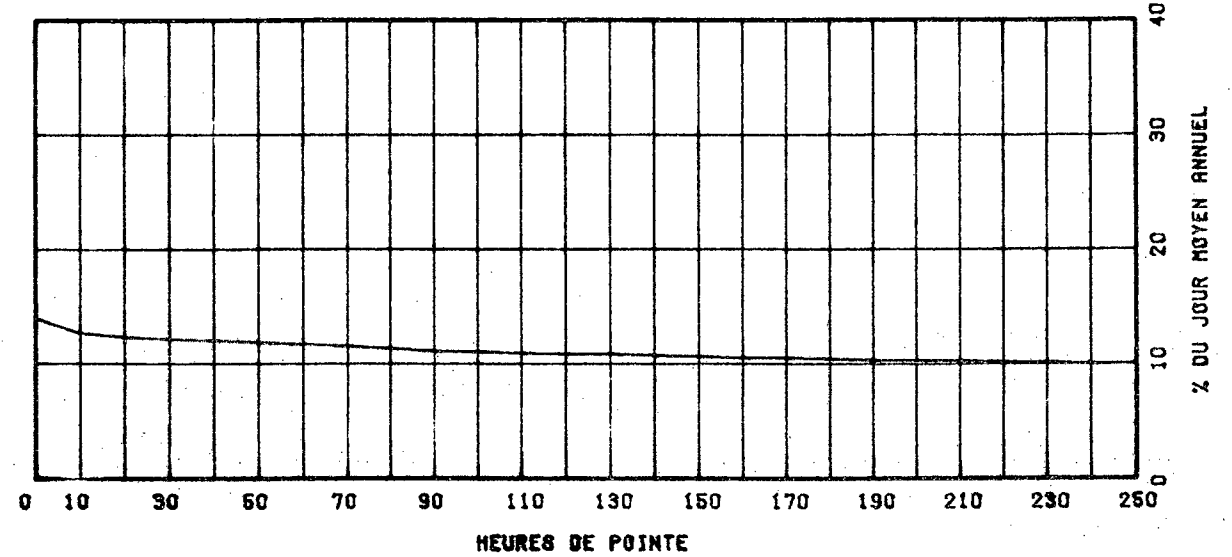

ROUTE 0073 COMPT. VOIE 500 EST 01

ROUTE 0073 COMPT. 500 VOIE EST REGION 1 32 TRONCON 02 SECTION 070 12 MOIS DE RELEVÉ

MUNICIPALITE: SAINT-ISIDORE
A 3.2 KM. AU SUD DE LA SORTIE ST-ISIDORE.

ANNEE	JU. MOY. ANNUEL	JU. MOY. HIVER	JU. MOY. ETE	POURC. AUGM.	JOUR MAXIMUM	HEURES MAXIMALES 1-ERE 10-E	HEURES MAXIMALES 30-E 100-E		
77									
*POURC.									
78	2693	2099	3235	-----	4997	614	503	447	368
*POURC.		77.9	120.1		185.6	22.8	18.7	16.6	13.7
79	3117	2462	3727	+15.7	5808	649	536	481	404
*POURC.		79.0	119.6		186.3	20.8	17.2	15.4	13.0
80	3248	2599	3656	+4.2	5923	645	544	481	404
*POURC.		83.1	116.8		182.4	19.9	16.7	14.8	12.4
81	3315	2793	3909	+2.1	5680	625	510	474	409
*POURC.		84.3	117.9		171.3	18.9	15.4	14.3	12.3

DISTRIBUTION MENSUELLE DE 1981

MOIS	HEURE MAXIMUM	JOUR MAXIMUM	JOUR MOYEN	TOTAL DU MOIS	POURC. ANNEE
JANV.	431	3261	2626	81415	6.7
FEV.	442	3952	2904	81322	6.7
MARS	625	4673	3151	97703	6.1
AVRIL	573	4769	3252	97589	6.1
MAI	510	5142	3443	106743	6.8
JUIN	551	5251	3680	110429	9.1
JUIL.	501	5511	4210	130532	10.8
AOUT	539	5680	4177	129492	10.7
SEPT	483	5189	3553	106619	6.5
OCT.	509	4343	3256	100953	6.3
NOV.	493	4161	3001	90036	7.4
DEC.	353	2928	2504	77627	6.4

JOUR MOYEN ANNUEL: 3315

TOTAL: 1210460

REPARTITION HORAIRE JOURNALIERE DE 1981

HEURES A.M.	DIMANCHE MOYENNE POURC. (#)	SAMEDI MOYENNE POURC.	JOURS OUV. MOYENNE POURC.			
12-1	87	2.14	58	1.94	32	1.00
1-2	76	1.87	49	1.64	18	0.69
2-3	60	1.48	29	0.97	18	0.67
3-4	37	0.91	21	0.70	21	0.68
4-5	20	0.49	17	0.57	27	0.84
5-6	16	0.39	18	0.60	36	1.14
6-7	22	0.54	29	0.97	183	3.84
7-8	32	0.79	60	2.00	223	6.98
8-9	57	1.40	114	3.81	236	7.33
9-10	94	2.31	170	5.60	212	6.63
10-11	139	3.42	186	6.21	189	5.91
11-12 P.M.	161	3.96	177	5.91	164	5.12
12-1	177	4.36	172	5.74	161	5.03
1-2	273	6.72	217	7.25	205	6.41
2-3	297	7.31	211	7.05	208	6.50
3-4	317	7.81	199	6.84	216	6.75
4-5	387	9.53	204	6.81	250	7.80
5-6	342	8.42	196	6.54	224	6.99
6-7	288	7.09	192	6.41	194	6.06
7-8	322	7.93	189	6.31	143	4.47
8-9	328	8.08	166	5.54	98	3.08
9-10	281	6.18	125	4.21	82	2.56
10-11	177	4.36	100	3.34	66	2.08
11-12	101	2.49	95	3.17	52	1.63
JOUR MOYEN	4061		2996		3206	
(*) POURCENTAGES DES HEURES MOYENNES SUR LES JOURNEES MOYENNES						

ROUTE COMPT. VOIE REGION TRONCON SECTION 12 MOIS DE RELLEVE

0073 500 EST 1 J2 02 070

MUNICIPALITE: SAINT-ISIDORE
A 3.2 KM. AU SUD DE LA SORTIE ST-ISIDORE.

JOURS MOYENS MENSUELS DE 1981

MOIS	DIMANCHE MOYEN	LUNDI MOYEN	MARDI MOYEN	MERCREDI MOYEN	JEUDI MOYEN	VENDREDI MOYEN	SAMEDI MOYEN	JOUR MOY. AJUSTE 1981	JOUR MOY. AJUSTE 1980
JANV.	2690	2701	2578	2648	2506	2890	2396	2629	2556
FEV.	3469	2682	2661	2747	2775	3194	2800	2904	2792
MARS	4228	2952	2882	2820	2947	3122	2957	3129	2761
AVRIL	4340	3014	3058	3011	3117	3098	2893	3218	3148
M AI	4433	3249	3061	3146	3267	3575	2924	3379	3269
JUIN	4574	3650	3467	3443	3526	3794	3090	3649	3583
JUIL.	4947	4239	3858	3988	4040	4300	3937	4187	3995
ADUT	5334	4054	3869	3839	3949	4149	3862	4150	4161
SEPT	4700	3261	3322	3236	3252	3665	3217	3521	3511
OCT.	4053	3128	3077	3016	3115	3422	2848	3237	3249
NOV.	3674	2977	2893	2857	2874	2990	2578	2977	2990
DEC.	2362	2709	2578	2345	2440	2862	2392	2526	2622
JOUR MOYEN	4067	3218	3108	3091	3150	3421	2991	3292	3219

ROUTE COMPT. VOIE
0073 500 EST 1

POURCENTAGES DES JOURS MOYENS MENSUELS PAR RAPPORT AU J.M.A. AJUSTE DE 1981

MOIS	DIMANCHE	LUNDI	MARDI	MERCREDI	JEUDI	VENDREDI	SAMEDI	JOUR MOY. AJUSTE 1981	JOUR MOY. AJUSTE 1980(*)
JANV.	81.7	82.0	78.3	80.4	76.1	87.8	72.8	79.9	79.4
FEV.	105.4	81.5	80.8	83.4	84.3	97.0	85.1	88.2	86.7
MARS	128.4	89.7	87.5	85.7	89.5	94.8	89.8	95.0	85.8
AVRIL	131.8	91.6	92.9	91.5	94.7	94.1	87.9	97.8	97.8
M AI	134.7	98.7	93.0	95.6	99.2	108.6	88.8	102.6	101.6
JUIN	138.9	110.9	105.3	104.6	107.1	115.2	93.9	110.8	111.3
JUIL.	150.3	123.8	117.2	121.1	122.7	130.6	119.6	127.2	124.1
ADUT	162.0	123.1	117.5	116.6	120.0	126.0	117.3	126.1	129.3
SEPT	142.8	99.1	100.9	98.3	98.8	111.3	97.7	107.0	109.1
OCT.	123.1	95.0	93.5	91.6	94.6	103.9	86.5	98.3	100.9
NOV.	111.6	90.4	87.9	86.8	87.3	90.8	78.3	90.4	92.9
DEC.	71.7	82.3	78.3	71.2	74.1	86.9	72.7	76.7	81.5
JOUR MOYEN	123.5	97.8	94.4	93.9	95.7	103.9	90.9	100.0	100.0

(*) POURCENTAGE DU JOUR MOYEN MENSUEL AJUSTE DE 1980 PAR RAPPORT AU J.M.A. AJUSTE DE 1980

VARIATIONS JOURNALIERES

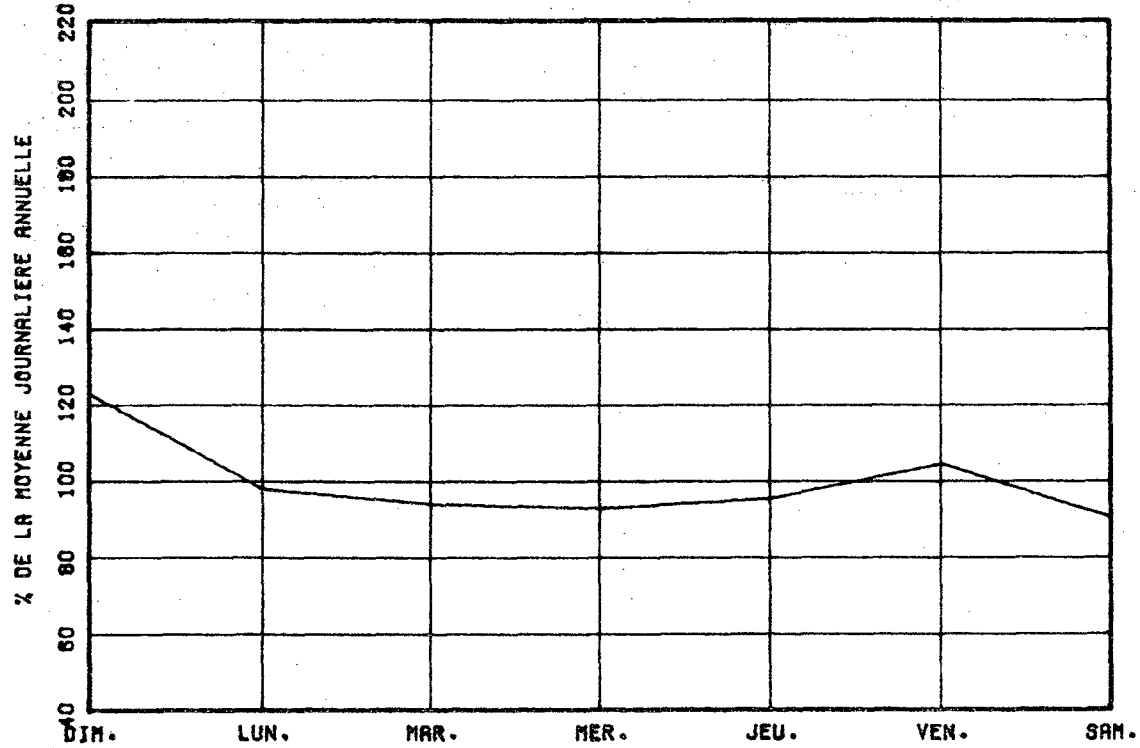

VARIATIONS MENSUELLES

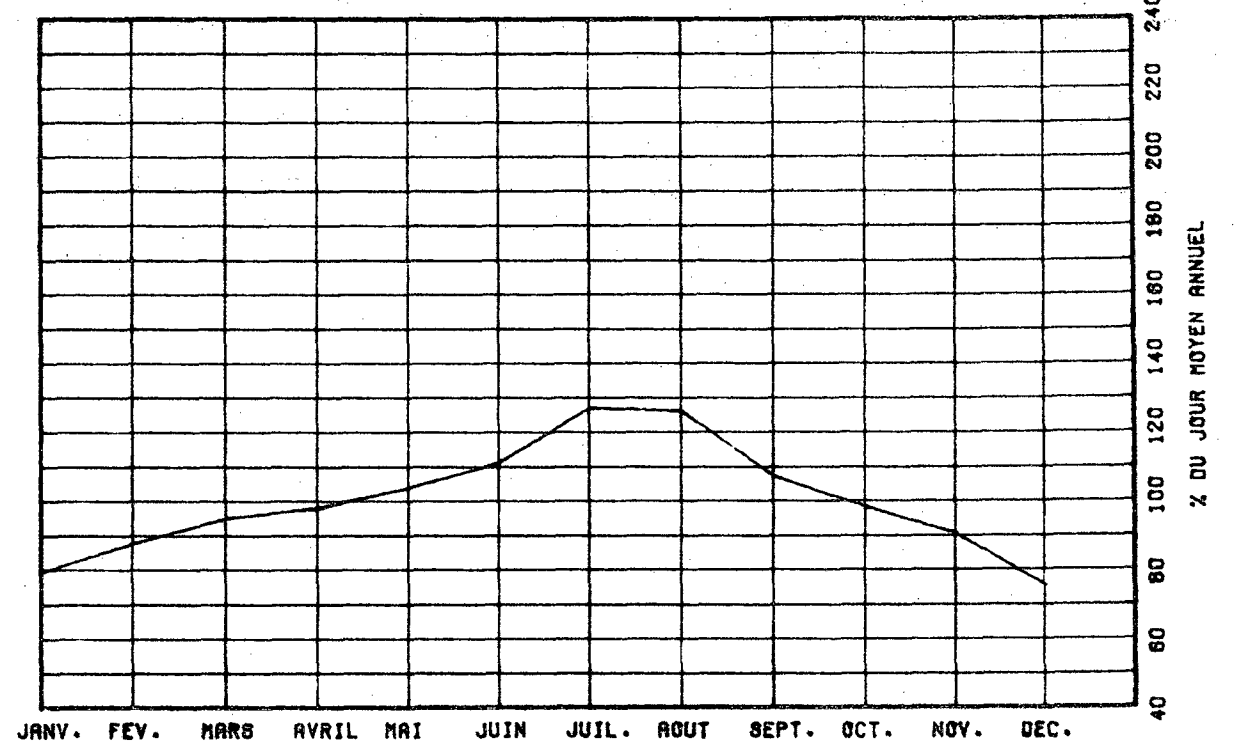

VARIATIONS HORAIRES

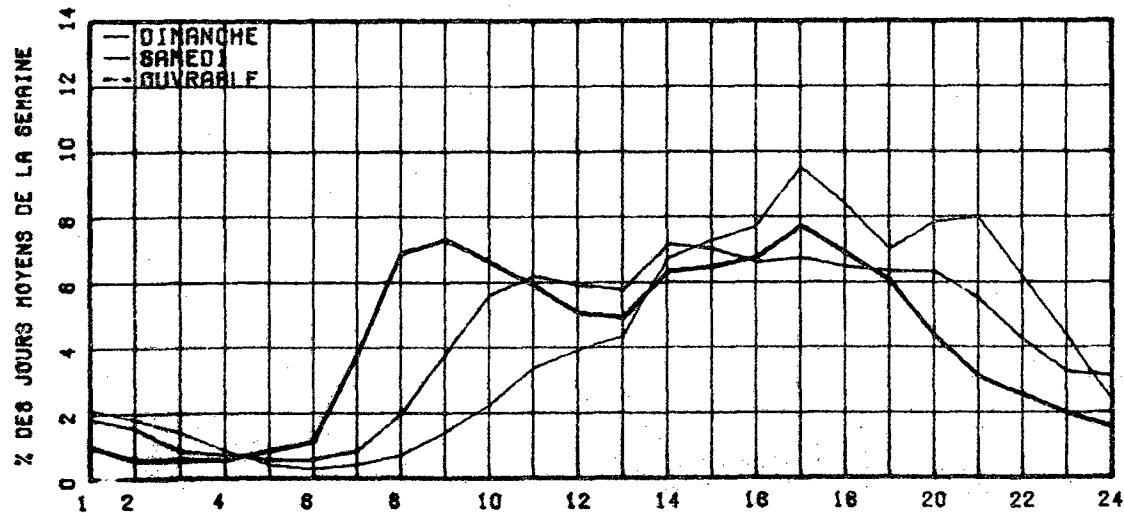

RELATION ENTRE LES HEURES DE POINTES ET LE J.M.A.

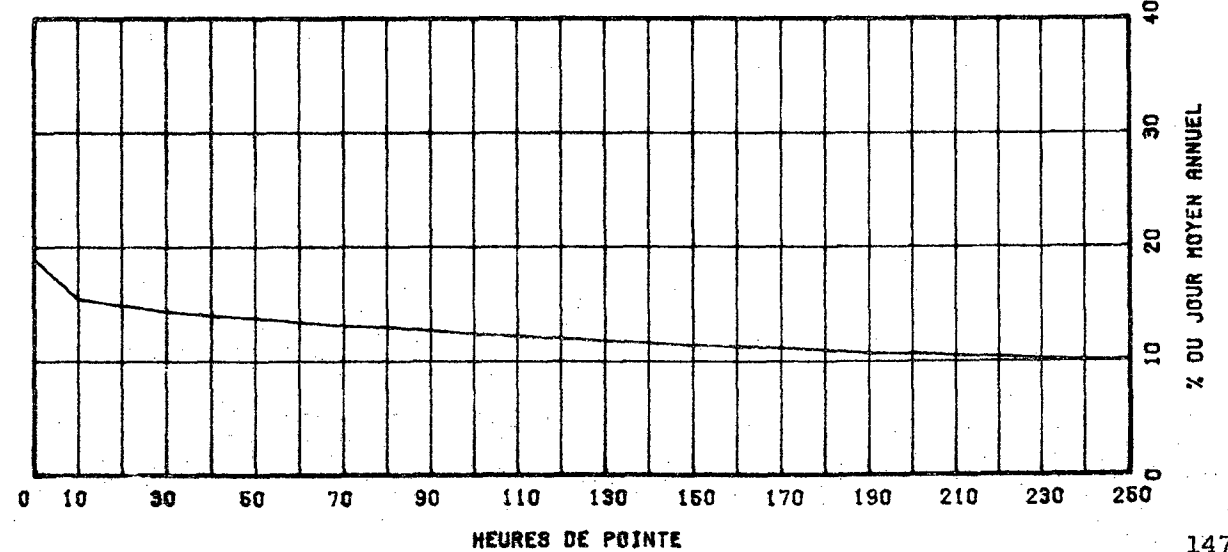

ROUTE 0073 COMPT. 500 VOIE OUEST 1 REGION 32 TRONCON 02 SECTION 070 12 MOIS DE RELEVÉ

MUNICIPALITE: SAINT-ISIDORE

A 3.2 KM. AU SUD DE LA SORTIE ST-ISIDORE.

ANNEE	JO. MOY. ANNUEL	JO. MOY. HIVER	JO. MOY. ETE	POURC. AUGM.	JOUR MAXIMUM	HEURES MAXIMALES 1-ERE	10-E	30-E	100-E
77	#POURC.								
78	2696	2053	3278	-----	4415	494	408	373	321
#POURC.		76.1	121.6		163.8	19.3	15.1	13.8	11.9
79	3052	2436	3615	+13.2	5000	511	426	396	347
#POURC.		79.8	118.4		163.8	16.7	14.0	13.0	11.4
80	3207	2678	3797	+5.1	5430	528	433	404	360
#POURC.		83.5	116.4		169.3	16.5	13.5	12.6	11.2
81	3242	2748	3773	+1.1	5099	513	445	413	364
#POURC.		84.8	116.4		157.0	15.8	13.7	12.7	11.2

DISTRIBUTION MENSUELLE DE 1981

MOIS	HEURE MAXIMUM	JOUR MAXIMUM	JOUR MOYEN	TOTAL DU MOIS	POURC. ANNEE
JANV.	409	3380	2512	77879	6.6
FEV.	418	3701	2873	80463	6.8
MARS	495	4058	3067	95083	8.0
AVRIL	431	3977	3206	96187	8.1
MAI	438	4236	3444	106778	9.0
JUIN	425	4479	3572	107179	9.1
JUIL.	466	4984	4036	125128	10.6
AOUT	496	4834	4009	124301	10.5
SEPT	513	5099	3459	103781	8.8
OCT.	455	4444	3240	100469	8.5
NOV.	429	3796	2912	87361	7.4
DEC.	412	4004	2554	79197	6.7
JOUR MOYEN ANNUEL:	3242			TOTAL: 1183806	

ROUTE 0073 COMPT. 500 VOIE OUEST 01

REPARTITION HORAIRE JOURNALIERE DE 1981

HEURES A.M.	DIMANCHE MOYENNE POURC. (*)	SAMEDI MOYENNE POURC.	JOURS OUV. MOYENNE POURC.
12-1	126 3.79	92 2.79	48 1.52
1-2	100 3.01	66 2.00	29 0.90
2-3	80 1.81	44 1.33	17 0.55
3-4	41 1.23	35 1.06	13 0.42
4-5	24 0.72	31 0.94	13 0.42
5-6	19 0.57	33 1.00	21 0.67
6-7	26 0.78	52 1.58	50 1.96
7-8	39 1.17	76 2.30	114 3.55
8-9	68 2.05	127 3.55	226 7.06
9-10	130 3.91	183 5.54	198 6.17
10-11	200 6.02	289 8.04	171 5.33
11-12 P.M.	211 6.35	206 6.24	164 5.13
12-1	209 6.29	189 5.73	150 4.68
1-2	291 8.76	224 6.79	176 5.50
2-3	264 7.95	224 6.79	200 6.23
3-4	225 6.77	221 6.69	231 7.20
4-5	248 7.47	232 7.03	315 9.82
5-6	203 6.11	211 6.39	288 8.96
6-7	150 4.58	142 4.30	181 5.64
7-8	155 4.67	147 4.48	180 6.69
8-9	157 4.73	141 4.27	129 4.03
9-10	145 4.36	130 3.94	126 3.93
10-11	124 3.73	119 3.60	109 3.40
11-12	107 3.22	147 4.48	84 2.63
JOUR MOYEN	3322	3301	3213
(*) POURCENTAGES DES HEURES MOYENNES SUR LES JOURNEES MOYENNES			

ROUTE COMPT. VOIE REGION TRONCON SECTION 12 MOIS DE RELEVÉ

0073 500 OUEST 1 32 02 070

MUNICIPALITE: SAINT-ISIDORE

A 3.2 KM. AU SUD DE LA SORTIE ST-ISIDORE.

JOURS MOYENS MENSUELS DE 1981

MOIS	DIMANCHE MOYEN	LUNDI MOYEN	MARDI MOYEN	MERCREDI MOYEN	JEUDI MOYEN	VENDREDI MOYEN	SAMEDI MOYEN	JOUR MOY. AJUSTE 1981	JOUR MOY. AJUSTE 1980
JANV.	2207	2450	2570	2615	2534	3223	2212	2544	2466
FEV.	3171	2524	2661	2678	2734	3489	2856	2873	2788
MARS	3373	2691	2814	2768	2943	3640	3320	3078	2739
AVRIL	3482	2799	2957	2951	3168	3693	3293	3191	3116
MAI	3688	2995	3041	3090	3292	4058	3534	3385	3234
JUIN	3752	3277	3429	3304	3341	4210	3692	3572	3636
JUIL.	3966	3744	3582	3732	3840	4791	4475	4018	3978
AOUT	4237	3683	3750	3747	3846	4695	4107	4009	4099
SEPT.	3721	2916	3173	3154	3210	4315	3670	3451	3417
OCT.	3259	2869	2975	3006	3090	3994	3242	3205	3217
NOV.	2990	2711	2849	2808	2820	3426	2809	2916	2942
DEC.	2155	2348	2530	2418	3019	3149	2433	2578	2686
JOUR MOYEN	3333	2917	3027	3022	3153	3890	3303	3235	3193

ROUTE COMPT. VOIE
0073 500 OUEST 1

POURCENTAGES DES JOURS MOYENS MENSUELS PAR RAPPORT AU J.M.A. AJUSTE DE 1981

MOIS	DIMANCHE	LUNDI	MARDI	MERCREDI	JEUDI	VENDREDI	SAMEDI	JOUR MOY. AJUSTE 1981	JOUR MOY. AJUSTE 1980(*)
JANV.	68.2	75.7	79.4	80.8	78.3	99.6	68.4	78.6	77.2
FEV.	98.0	78.0	82.3	82.8	84.5	107.9	88.3	88.8	87.3
MARS	104.3	83.2	87.0	85.6	91.0	112.5	102.6	95.1	85.8
AVRIL	107.6	86.5	91.4	91.2	97.9	114.2	101.8	98.6	97.6
MAI	114.0	92.6	94.0	95.5	101.8	125.4	109.2	104.6	101.3
JUIN	116.0	101.3	106.0	102.1	103.3	130.1	114.1	110.4	113.9
JUIL.	122.6	115.7	110.7	115.4	118.7	148.1	138.3	124.2	124.6
AOUT	131.0	113.8	115.9	115.8	118.9	145.1	127.0	123.9	128.4
SEPT.	115.0	90.1	98.1	97.5	99.2	133.4	113.4	106.7	107.0
OCT.	100.7	88.7	92.0	92.9	95.5	123.5	100.2	99.1	100.8
NOV.	92.4	83.8	88.1	86.8	87.2	105.9	86.8	90.1	92.1
DEC.	66.6	72.6	78.2	74.7	93.3	97.3	75.2	79.7	84.1
JOUR MOYEN	103.0	90.2	93.6	93.4	97.5	120.2	102.1	100.0	100.0

(*) POURCENTAGE DU JOUR MOYEN MENSUEL AJUSTE DE 1980 PAR RAPPORT AU J.M.A. AJUSTE DE 1981

VARIATIONS JOURNALIERES

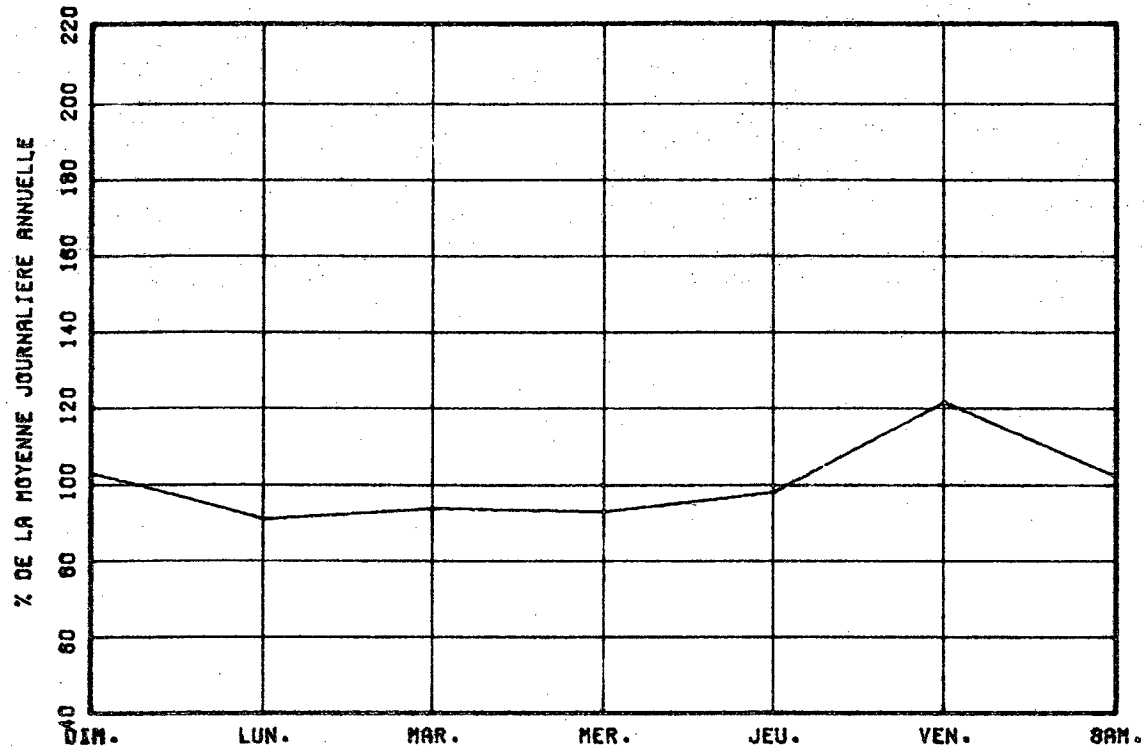

VARIATIONS MENSUELLES

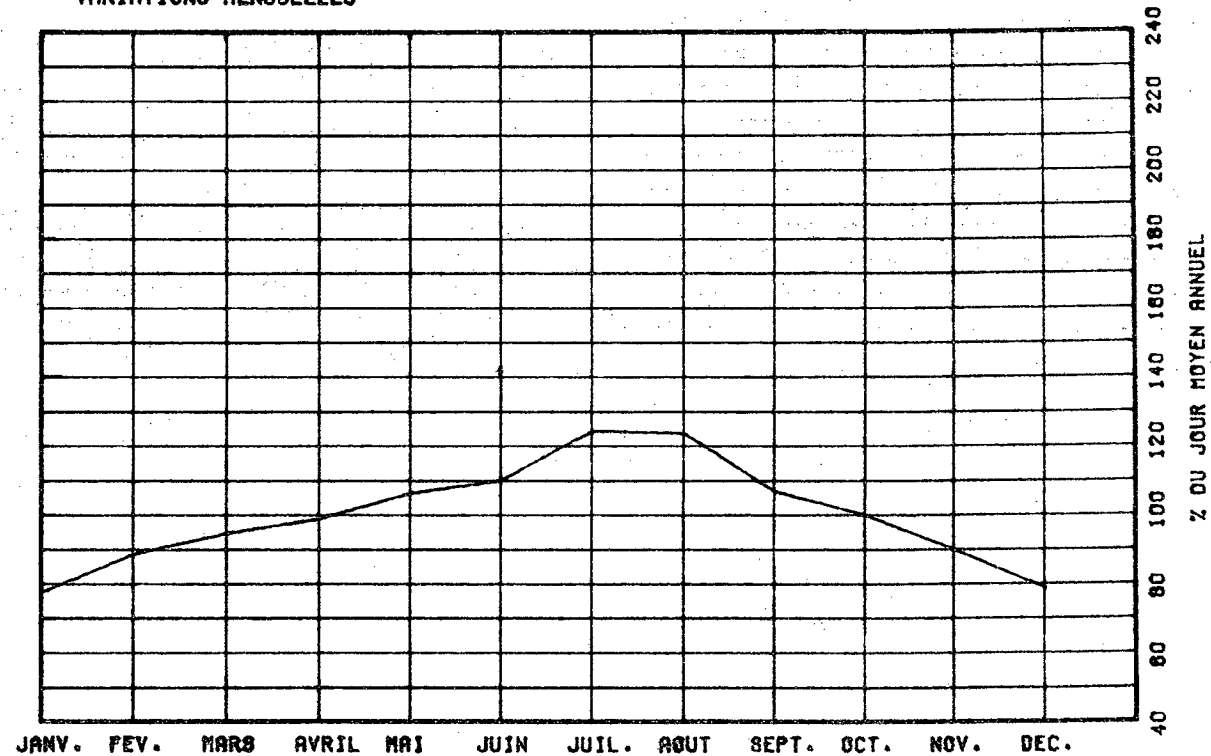

VARIATIONS HORAIRES

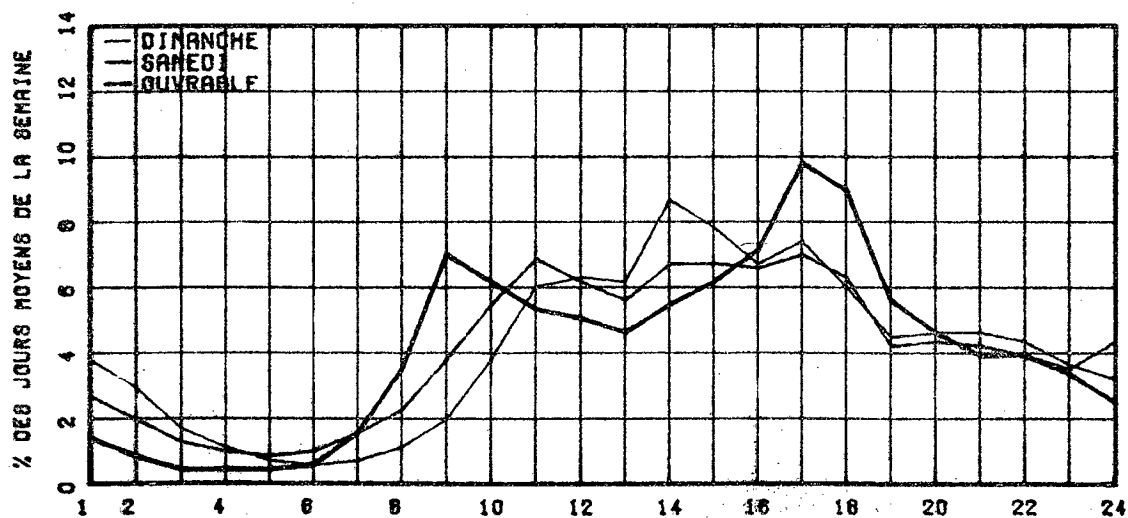

RELATION ENTRE LES HEURES DE POINTES ET LE J.M.A.

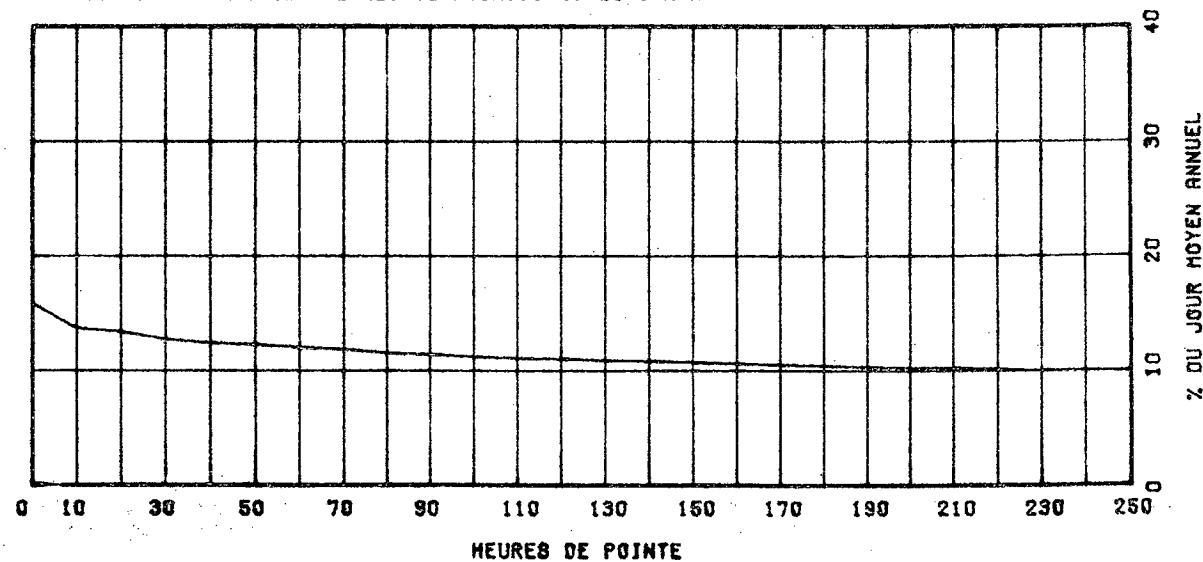

ROUTE COMPT. VOIE REGION TRONCON SECTION 12 MOIS DE RELEVÉ
 0073 500 TOT 32 02 070

MUNICIPALITE: SAINT-ISIDORE
 A 3.2 KM. AU SUD DE LA SORTIE ST-ISIDORE.

ANNEE	JO. MOY. ANNUEL	JO. MOY. HIVER	JO. MOY. ETE	POURC. AUGM.	JOUR MAXIMUM	HEURES MAXIMALES			
						1-ERE	10-E	30-E	100-E
77	4404	3761	4953	-----	-----	-----	-----	-----	-----
*POURC.		65.4	112.5						
78	5389	4153	6514	+22.4	9365	886	759	692	620
*POURC.		77.1	120.9		173.8	16.4	14.1	12.8	11.5
79	6171	4899	7343	+14.5	10776	919	816	752	655
*POURC.		79.4	119.0		174.6	14.9	13.2	12.2	11.1
80	6457	5378	7655	+4.6	10548	910	821	748	690
*POURC.		83.3	118.6		163.4	14.1	12.7	11.6	10.7
81	6559	5542	7683	+1.6	10245	872	796	746	682
*POURC.		84.5	117.1		156.2	13.3	12.1	11.4	10.4

DISTRIBUTION MENSUELLE DE 1981

MOIS	HEURE MAXIMUM	JOUR MAXIMUM	JOUR MOYEN	TOTAL DU MOIS	POURC. ANNEE
JANV.	664	6326	5138	159294	6.7
FEV.	713	7287	5778	161785	6.3
MARS	872	8639	6218	192786	9.1
AVRIL	865	8766	6459	193776	8.1
MAI	787	9125	6887	213521	8.9
JUIN	759	9292	7253	217608	9.1
JUIL.	785	9902	8247	255660	10.7
AOUT	842	10245	8186	253793	10.6
SEPT	858	10186	7013	210400	9.8
OCT.	770	8143	6497	201422	9.4
NOV.	793	7619	5913	177397	7.4
DEC.	595	6252	5058	156824	6.5

JOUR MOYEN ANNUEL: 6559

TOTAL: 2394266

ROUTE COMPT. VOIE
 0073 500 TOTAL

REPARTITION HORAIRE JOURNALIERE DE 1981

HEURES A.M.	DIMANCHE MOYENNE POURC. (%)		SAMEDI MOYENNE POURC.		JOURS OUV. MOYENNE POURC.	
12-1	213	2.66	150	2.38	60	1.26
1-2	176	2.38	116	1.63	47	0.74
2-3	180	1.63	73	1.16	36	0.56
3-4	78	1.06	56	0.69	38	0.58
4-5	44	0.60	46	0.76	40	0.63
5-6	35	0.47	61	0.81	68	0.91
6-7	48	0.65	61	1.09	173	2.70
7-8	71	0.95	136	2.16	337	5.26
8-9	186	1.69	241	3.83	451	7.20
9-10	284	3.03	353	5.61	410	6.40
10-11	339	4.29	416	6.59	360	5.62
11-12 P.M.	372	5.04	383	6.06	328	5.12
12-1	366	5.23	361	5.73	311	4.86
1-2	564	7.64	441	7.00	362	5.66
2-3	561	7.60	435	6.91	406	6.37
3-4	948	7.34	420	6.67	447	6.97
4-5	635	6.60	436	6.93	566	8.61
5-6	646	7.38	407	6.46	612	7.96
6-7	638	6.93	334	6.30	376	5.83
7-8	477	6.46	336	6.34	294	4.56
8-9	468	6.67	307	4.86	228	3.53
9-10	396	5.36	296	4.07	208	3.24
10-11	301	4.05	219	3.46	176	2.74
11-12	208	2.82	222	3.84	136	2.13

JOUR MOYEN 7369 6296 6417
 (%) POURCENTAGES DES HEURES MOYENNES SUR LES JOURNEES MOYENNES

ROUTE	COMPT.	VOIE	REGION	TRONCON	SECTION	12 MOIS DE RELEVÉ
0073	500	TOT	32	02	070	

MUNICIPALITE: SAINT-ISIDORE

A 3.2 KM. AU SUD DE LA SORTIE ST-ISIDORE.

JOURS MOYENS MENSUELS DE 1981

MOIS	DIMANCHE MOYEN	LUNDI MOYEN	MARDI MOYEN	MERCREDI MOYEN	JEUDI MOYEN	VENDREDI MOYEN	SAMEDI MOYEN	JOUR MOY. AJUSTE 1981	JOUR MOY. AJUSTE 1980
JANV.	4897	5151	5149	5263	5040	6113	4608	5174	5023
FEV.	6640	5206	5322	5425	5509	6684	5656	5777	5580
MARS	7601	5643	5697	5588	5890	6763	6277	6208	5501
AVRIL	7822	5813	6015	5963	6286	6792	6187	6411	6264
MAI	8121	6245	6102	6237	6559	7633	6458	6765	6504
JUIN	8326	6927	6896	6747	6868	8004	6782	7221	7220
JUIL.	8914	7983	7440	7720	7880	9091	8412	8205	7973
AOUT	9572	7738	7620	7587	7796	8844	7970	8161	8261
SEPT	8421	6177	6495	6391	6463	7980	6887	6973	6929
OCT.	7312	5997	6052	6023	6205	7416	6090	6442	6467
NOV.	6664	5688	5743	5665	5694	6416	5388	5894	5933
DEC.	4518	5057	5109	4764	5459	6012	4826	5106	5309
JOUR MOYEN	7400	6135	6136	6114	6304	7312	6295	6528	6413

ROUTE	COMPT.	VOIE
0073	500	TOT

POURCENTAGES DES JOURS MOYENS MENSUELS PAR RAPPORT AU J.M.A. AJUSTE DE 1981

MOIS	DIMANCHE	LUNDI	MARDI	MERCREDI	JEUDI	VENDREDI	SAMEDI	JOUR MOY. AJUSTE 1981	JOUR MOY. AJUSTE 1980(*)
JANV.	75.0	78.9	78.9	80.6	77.2	93.6	70.6	79.3	78.3
FEV.	101.7	79.7	81.5	83.1	84.4	102.4	86.6	88.5	87.0
MARS	116.4	86.4	87.3	85.6	90.2	103.6	96.2	95.1	85.8
AVRIL	119.8	89.0	92.1	91.3	96.3	104.0	94.8	98.2	97.7
MAI	124.4	95.7	93.5	95.5	100.5	116.9	98.9	103.6	101.4
JUIN	127.5	106.1	105.6	103.4	105.2	122.6	103.9	110.6	112.6
JUIL.	136.6	122.3	114.0	118.3	120.7	139.3	128.9	125.7	124.3
AOUT	146.6	118.5	116.7	116.2	119.4	135.5	122.1	125.0	128.8
SEPT	129.0	94.6	99.5	97.9	99.0	122.2	105.5	106.8	108.0
OCT.	112.0	91.9	92.7	92.3	95.1	113.6	93.3	98.7	100.8
NOV.	102.1	87.1	88.0	86.8	87.2	98.3	82.5	90.3	92.5
DEC.	69.2	77.5	78.3	73.0	83.6	92.1	73.9	78.2	82.8
JOUR MOYEN	113.4	94.0	94.0	93.7	96.6	112.0	96.4	100.0	100.0

(*) POURCENTAGE DU JOUR MOYEN MENSUEL AJUSTE DE 1980 PAR RAPPORT AU J.M.A. AJUSTE DE 1980

VARIATIONS JOURNALIERES

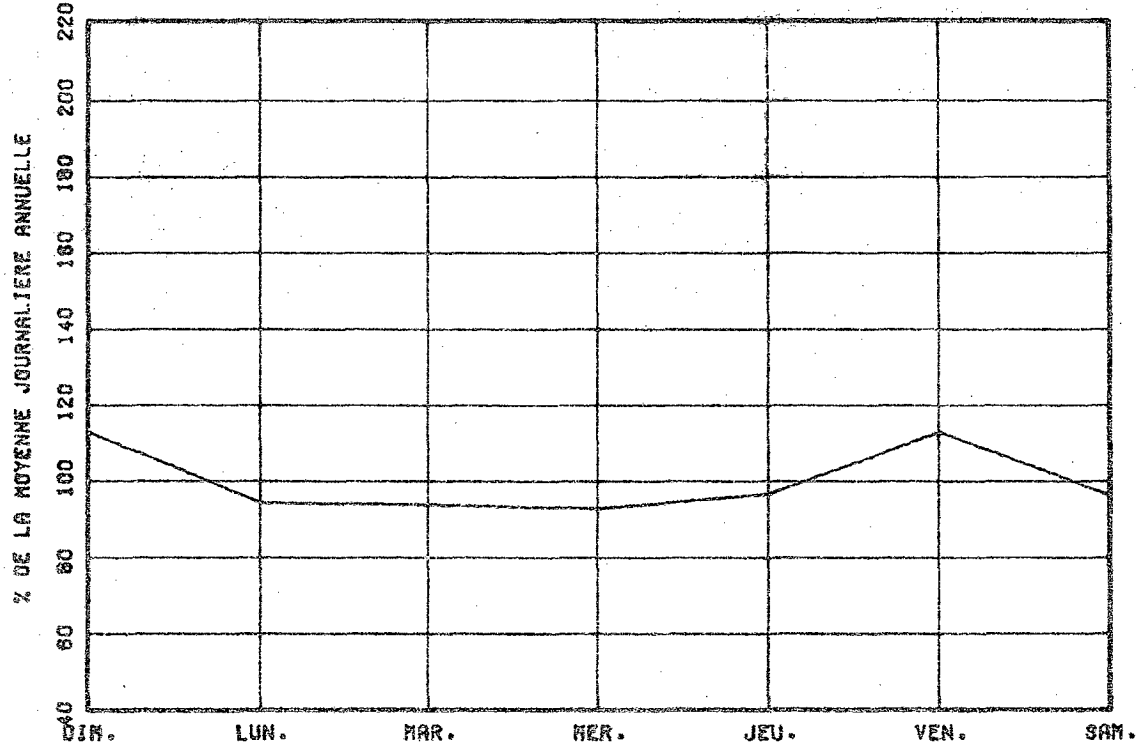

VARIATIONS MENSUELLES

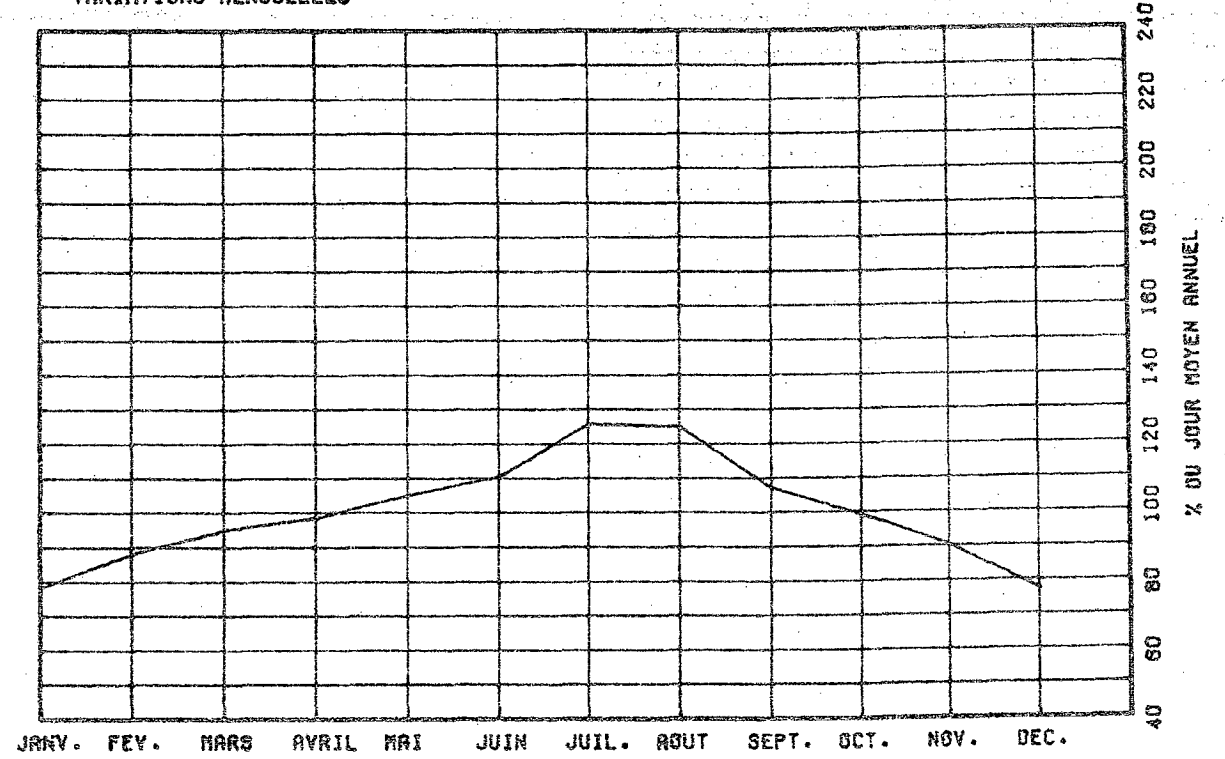

VARIATIONS HORAIRES

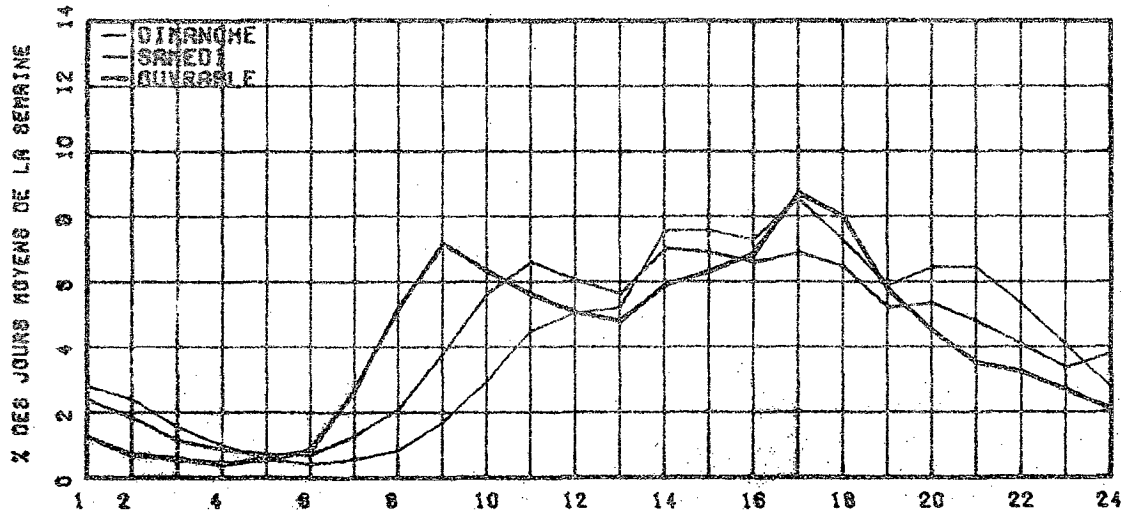

RELATION ENTRE LES HEURES DE POINTES ET LE J.M.A.

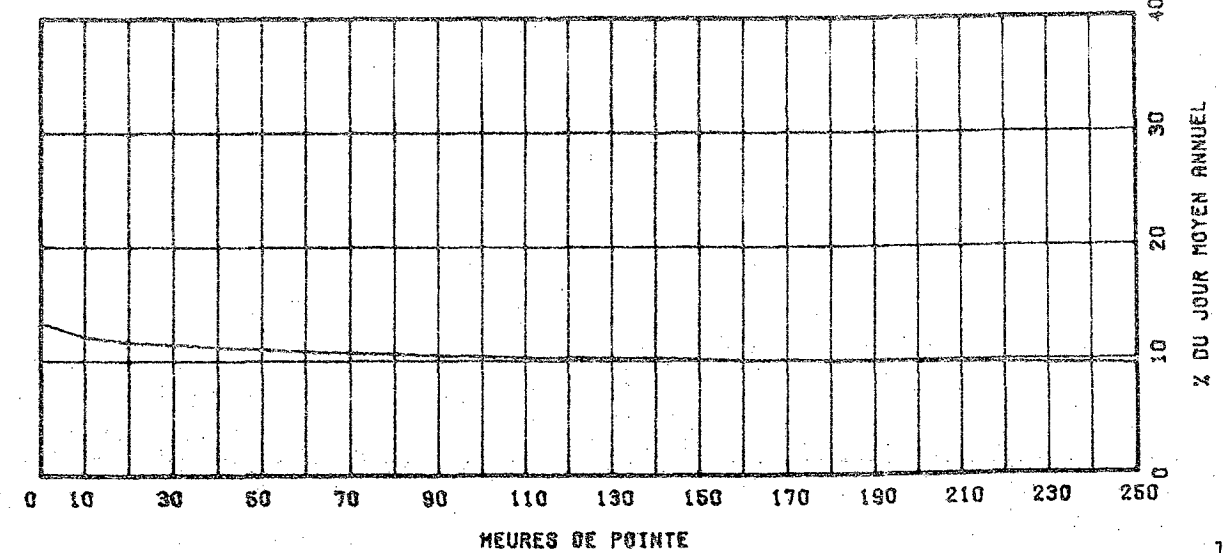

ROUTE COMPT. VOIE REGION TRONCON SECTION 09 MOIS DE RELEVÉ
 0104 400 62 03 070

MUNICIPALITE: SAINT-LUC
 A 7.1 KM A L'EST DE LA RTE 217.

ANNEE	JO. MOY. ANNUEL	JO. MOY. HIVER	JO. MOY. ETE	POURC. AUGM.	JOUR MAXIMUM	HEURES MAXIMALES			
						1-ERE	10-E	30-E	100-E
77	7169	5505	6480	-1.9	13766	1522	1100	992	829
*POURC.		76.8	116.3		192.0	21.2	15.3	13.8	11.6
78	7042	5475	6238	-1.8	13235	1401	1111	993	833
*POURC.		77.7	117.0		137.9	19.9	15.8	14.1	11.8
79	7051	5665	6259	+0.3	11203	1257	975	898	767
*POURC.		80.2	117.0		153.7	17.8	13.8	12.7	10.9
80	7204	5837	6431	+2.0	9619	1104	887	758	638
*POURC.		81.0	117.0		133.5	15.3	12.3	10.5	8.9
81	6734	5732	7733	-6.5	9632	1011	878	802	655
*POURC.		85.1	114.8		143.0	15.0	13.0	11.9	9.7

DISTRIBUTION MENSUELLE DE 1981

MOIS	HEURE MAXIMUM	JOUR MAXIMUM	JOUR MOYEN	TOTAL DU MOIS	POURC. ANNEE
JANV.	613	6870	5262	163135	----
FEV.	537	7695	6087	170440	----
MARS	1011	8718	6633	205648	----
AVRIL	912	9112	6929	207895	----
MAI	969	9632	7269	225343	----
JUIN	-----	-----	8156	-----	----
JUIL.	-----	-----	7795	-----	----
AOUT	-----	-----	8049	-----	----
SEPT	772	8416	6920	207600	----
OCT.	805	7927	6600	204623	----
NOV.	747	6998	6109	183298	----
DEC.	556	6330	4981	154433	----

JOUR MOYEN ANNUEL: 6734

TOTAL:-----

ROUTE COMPT. VOIE
 0104 400 00

REPARTITION HORAIRE JOURNALIERE DE 1981

HEURES A.M.	DIMANCHE MOYENNE POURC. (*)	SAMEDI MOYENNE POURC.	JOURS OUV. MOYENNE POURC.
12= 1	210 3.10	158 2.66	87 1.39
1= 2	179 2.64	108 1.82	41 0.66
2= 3	131 1.93	73 1.23	25 0.40
3= 4	86 1.27	58 0.98	24 0.40
4= 5	40 0.59	31 0.52	28 0.46
5= 6	31 0.46	39 0.66	103 1.64
6= 7	53 0.78	84 1.41	344 5.50
7= 8	79 1.17	158 2.66	518 8.27
8= 9	134 1.98	261 4.39	430 6.68
9=10	196 2.89	303 5.10	302 4.68
10=11	245 3.62	314 5.26	263 4.52
11=12 P.M.	299 4.41	323 5.44	273 4.37
12= 1	391 5.77	344 5.79	278 4.45
1= 2	571 8.43	409 6.88	321 5.13
2= 3	621 9.16	405 6.82	352 5.63
3= 4	606 8.94	409 6.88	423 6.75
4= 5	630 9.30	491 7.89	537 8.38
5= 6	456 6.73	411 6.92	502 8.01
6= 7	380 5.61	312 5.25	376 6.00
7= 8	369 5.44	313 5.27	268 4.28
8= 9	346 5.09	269 4.53	209 3.35
9=10	299 4.41	228 3.84	196 3.16
10=11	252 3.72	226 3.80	186 2.97
11=12	174 2.57	255 4.29	148 2.37

JOUR MOYEN 6777

5948

6266

(*) POURCENTAGES DES HEURES MOYENNES SUR LES JOURNEES MOYENNES

ROUTE COMPT. VOIE REGION TRONCON SECTION 09 MOIS DE RELEVÉ

0104 400 62 03 070

MUNICIPALITE: SAINT-LUC

A 7.1 KM A L'EST DE LA RTE 217.

JOURS MOYENS MENSUELS DE 1981

MOIS	DIMANCHE MOYEN	LUNDI MOYEN	MARDI MOYEN	MERCREDI MOYEN	JEUDI MOYEN	VENDREDI MOYEN	SAMEDI MOYEN	JOUR MOY. AJUSTE 1981	JOUR MOY. AJUSTE 1980
JANV.	4298	5193	5500	5912	5643	6262	4659	5352	5716
FEV.	6640	5677	5809	5887	6075	6717	5802	6086	5916
MARS	7954	6039	6252	6361	6431	6869	6442	6621	6163
AVRIL	8108	6463	6613	6679	6829	6899	6588	6882	6512
MAI	8390	6126	6940	7028	6836	7684	6995	7142	8125
JUIN	-----	-----	-----	-----	-----	-----	-----	8156	8724
JUIL.	-----	-----	-----	-----	-----	-----	-----	7795	8338
AOUT	-----	-----	-----	-----	-----	-----	-----	8049	8610
SEPT	7725	6522	6358	6647	6688	7630	6775	6906	8053
OCT.	7244	6174	6253	6405	6546	7056	6245	6560	7663
NOV.	6244	5986	6232	6227	6259	6598	5218	6109	6946
DEC.	4517	4718	5099	4963	5135	5992	4752	5025	5526
JOUR MOYEN	-----	-----	-----	-----	-----	-----	-----	6723	7191

ROUTE COMPT. VOIE

0104 400

POURCENTAGES DES JOURS MOYENS MENSUELS PAR RAPPORT AU J.M.A. AJUSTE DE 1981

MOIS	DIMANCHE	LUNDI	MARDI	MERCREDI	JEUDI	VENDREDI	SAMEDI	JOUR MOY. AJUSTE 1981	JOUR MOY. AJUSTE 1980(*)
JANV.	63.9	77.2	81.8	87.9	83.9	93.1	69.3	79.6	79.5
FEV.	98.8	84.4	86.4	87.6	90.4	99.9	86.3	90.5	82.3
MARS	118.3	89.8	93.0	94.6	95.7	102.2	95.8	98.5	85.7
AVRIL	120.6	96.1	98.4	99.3	101.6	102.6	98.0	102.4	90.6
MAI	124.8	91.1	103.2	104.5	101.7	114.3	104.0	106.2	113.0
JUIN	-----	-----	-----	-----	-----	-----	-----	121.3	121.3
JUIL.	-----	-----	-----	-----	-----	-----	-----	115.9	116.0
AOUT	-----	-----	-----	-----	-----	-----	-----	119.7	119.7
SEPT	114.9	97.0	94.6	98.9	99.5	113.5	100.8	102.7	112.0
OCT.	107.7	91.8	93.0	95.3	97.4	105.0	92.9	97.6	106.6
NOV.	92.9	89.0	92.7	92.6	93.1	98.1	77.6	90.9	96.6
DEC.	67.2	70.2	75.8	73.8	76.4	89.1	70.7	74.7	76.8
JOUR MOYEN	-----	-----	-----	-----	-----	-----	-----	100.0	100.0

(*) POURCENTAGE DU JOUR MOYEN MENSUEL AJUSTE DE 1980 PAR RAPPORT AU J.M.A. AJUSTE DE 1980

VARIATIONS JOURNALIERES

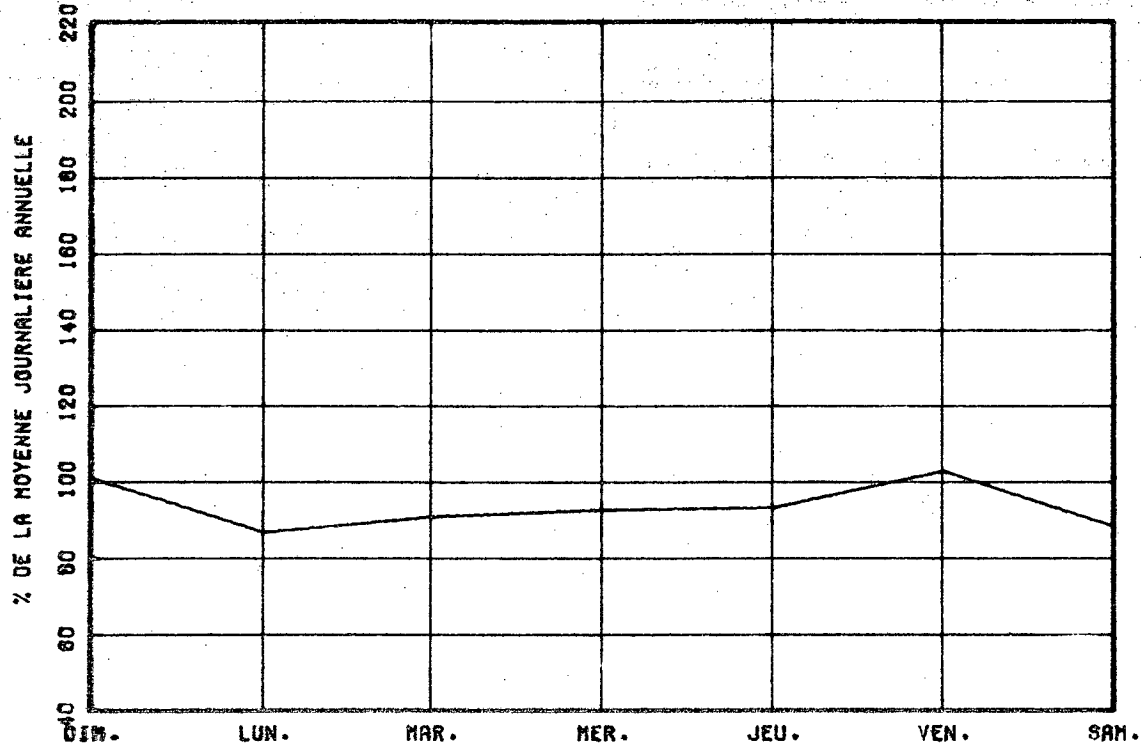

VARIATIONS MENSUELLES

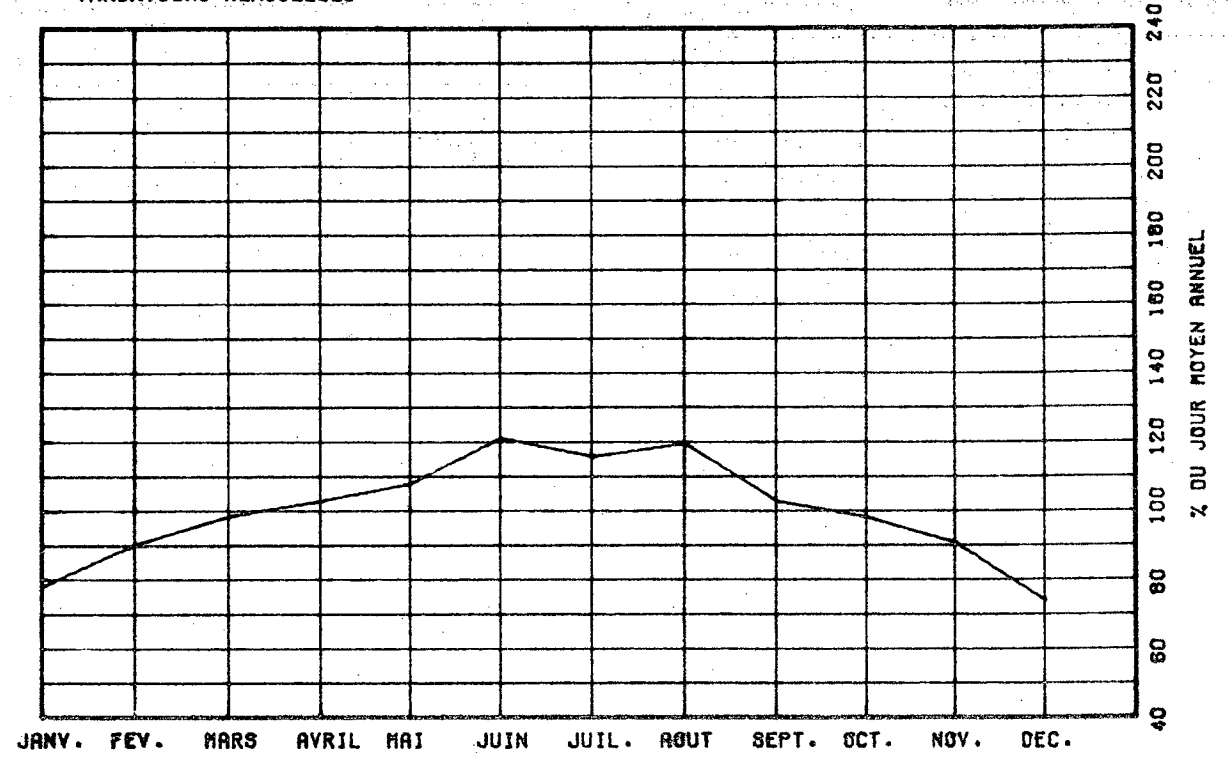

VARIATIONS HORAIRES

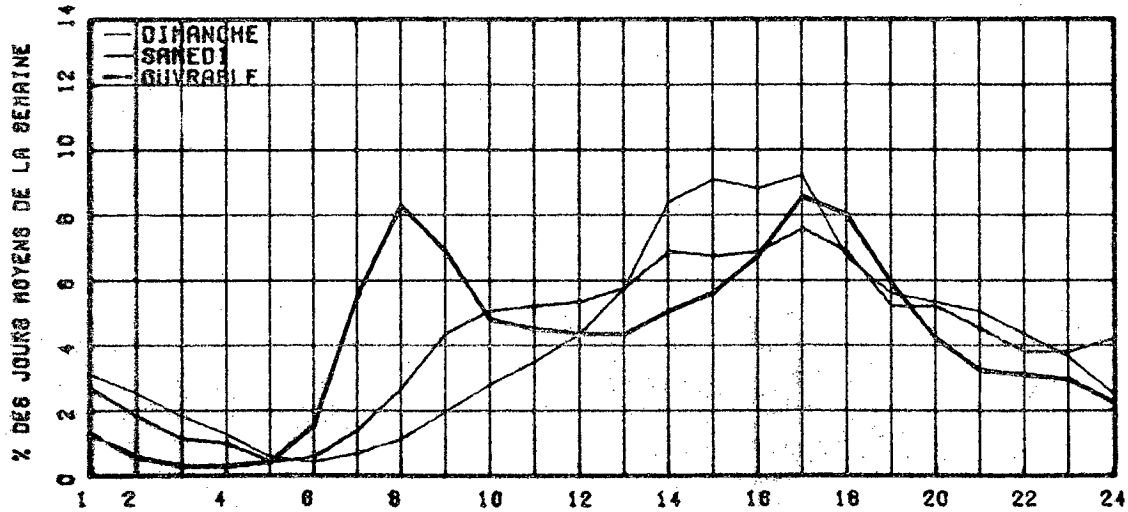

RELATION ENTRE LES HEURES DE POINTES ET LE J.M.A.

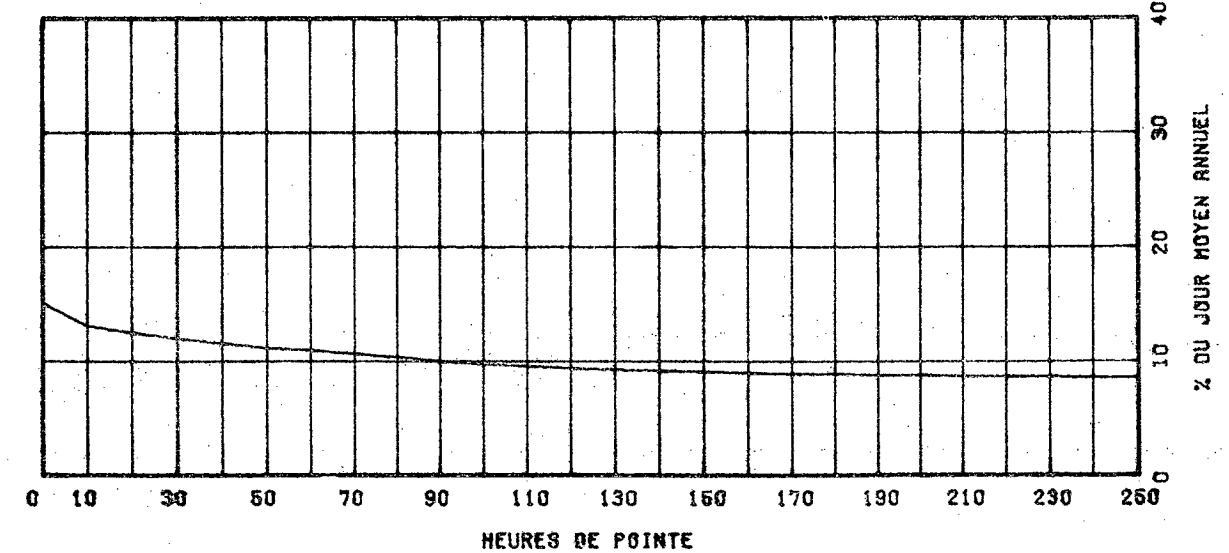

ROUTE 0105 COMPT. VOIE 800 00

REPARTITION HORAIRE JOURNALIERE DE 1981

HEURES A.M.	DI-MANCHE MOYENNE POURC. (%)	SAMEDI MOYENNE POURC.	JOURS OUV. MOYENNE POURC.
12-1	33 0.85	49 1.74	20 1.05
1-2	27 0.69	26 0.92	11 0.57
2-3	19 0.49	17 0.60	7 0.38
3-4	13 0.33	14 0.50	5 0.28
4-5	8 0.21	15 0.53	9 0.48
5-6	10 0.26	22 0.78	31 1.63
6-7	19 0.49	36 1.28	60 3.12
7-8	34 0.87	66 2.34	66 3.44
8-9	60 2.05	134 4.76	98 5.10
9-10	137 3.81	207 7.35	113 5.87
10-11	185 4.74	243 8.63	113 5.88
11-12 P.M.	205 5.26	232 8.24	104 5.37
12-1	222 5.69	210 7.46	98 5.08
1-2	261 6.69	204 7.25	114 5.89
2-3	318 8.15	195 6.93	127 6.57
3-4	377 9.66	200 7.10	131 6.79
4-5	400 10.25	195 6.93	165 8.55
5-6	360 9.23	174 6.18	158 8.17
6-7	321 8.23	144 5.12	138 7.14
7-8	323 8.28	132 4.69	120 6.22
8-9	253 6.49	110 3.91	89 4.61
9-10	157 4.02	79 2.81	65 3.38
10-11	84 2.15	61 2.17	49 2.57
11-12	65 1.61	50 1.75	36 1.86
JOUR MOYEN	3901	2815	1936
(*) POURCENTAGES DES HEURES MOYENNES SUR LES JOURNEES MOYENNES			

ROUTE COMPT. VOIE REGION TRONCON SECTION OS MOIS DE RELEVÉ

0105 800 70 02 010

MUNICIPALITE: LOW

A 4.18 KM. AU NORD DE LA VOIE FERREE.

ANNEE	JJ. MOY. ANNUEL	JJ. MOY. HIVER	JJ. MOY. ETE	POURC. AUGM.	JOUR MAXIMUM	HEURES MAXIMALES			
						1-ERE	10-E	30-E	100-E
77	2495	1674	3470	+1.9	8107	936	761	641	535
*POURC.		67.1	139.1		324.9	37.5	30.5	25.7	21.4
78	2603	1801	3651	+4.5	7241	911	719	672	556
*POURC.		69.1	140.0		277.6	34.9	27.5	25.8	21.3
79	2645	1829	3693	+1.4	7738	921	743	643	541
*POURC.		69.1	139.6		292.6	34.8	28.1	24.3	20.5
80	2701	1903	3740	+2.1	7904	799	741	683	560
*POURC.		70.5	138.5		292.6	29.6	27.4	25.3	20.7
81	2642	1812	3635	-2.2	6697	816	651	558	404
*POURC.		68.6	137.6		253.5	30.9	24.6	21.1	15.3

DISTRIBUTION MENSUELLE DE 1981

MOIS	HEURE MAXIMUM	JOUR MAXIMUM	JOUR MOYEN	TOTAL DU MOIS	POURC. ANNEE
JANV.	460	3304	1738	53885	----
FEV.	519	3589	1827	51156	----
MARS	374	3530	2010	62335	----
AVRIL	450	4149	2174	65236	----
MAI	633	5875	3166	98163	----
JUIN	816	6697	3459	103793	----
JUIL.	-----	-----	4173	-----	----
AOUT	-----	-----	3976	-----	----
SEPT	-----	-----	2905	-----	----
OCT.	-----	-----	2493	-----	----
NOV.	-----	-----	2033	-----	----
DEC.	-----	-----	1676	-----	----

JOUR MOYEN ANNUEL: 2642

TOTAL:-----

ROUTE COMPT. VOIE REGION TRONCON SECTION 06 MOIS DE RELEVÉ

0105 800 70 02 010

MUNICIPALITE: LOW

A 4.16 KM. AU NORD DE LA VOIE FERREE.

JOURS MOYENS MENSUELS DE 1981

MOIS	DIMANCHE MOYEN	LUNDI MOYEN	MARDI MOYEN	MERCREDI MOYEN	JEUDI MOYEN	VENDREDI MOYEN	SAMEDI MOYEN	JOUR MOY. AJUSTE 1981	JOUR MOY. AJUSTE 1980
JANV.	2293	1306	1271	1250	1328	2171	2161	1682	1657
FEV.	3119	1454	1338	1228	1362	2206	2080	1826	2116
MARS	3416	1561	1561	1534	1546	2053	2274	1992	2028
AVRIL	3551	1631	1511	1500	1785	2632	2395	2143	2109
MAI	5273	1949	1816	1840	2023	3958	3632	2927	2923
JUIN	5643	2430	2364	1971	2210	4899	4313	3404	3459
JUIL.	-----	-----	-----	-----	-----	-----	-----	4173	4258
AOUT	-----	-----	-----	-----	-----	-----	-----	3976	3917
SEPT	-----	-----	-----	-----	-----	-----	-----	2905	2921
OCT.	-----	-----	-----	-----	-----	-----	-----	2493	2500
NOV.	-----	-----	-----	-----	-----	-----	-----	2033	2035
DEC.	-----	-----	-----	-----	-----	-----	-----	1676	1726
JOUR MOYEN	-----	-----	-----	-----	-----	-----	-----	2602	2637

ROUTE COMPT. VOIE

0105 800

POURCENTAGES DES JOURS MOYENS MENSUELS PAR RAPPORT AU J.M.A. AJUSTE DE 1981

MOIS	DIMANCHE	LUNDI	MARDI	MERCREDI	JEUDI	VENDREDI	SAMEDI	JOUR MOY. AJUSTE 1981	JOUR MOY. AJUSTE 1980(*)
JANV.	88.1	50.2	48.8	48.0	51.0	83.4	83.1	64.6	62.8
FEV.	119.9	55.9	51.4	47.2	52.3	84.8	79.9	70.2	80.2
MARS	131.3	60.0	60.0	59.0	59.4	78.9	87.4	76.6	76.9
AVRIL	136.5	62.7	58.1	57.6	68.6	101.2	92.0	82.4	80.0
MAI	202.7	74.9	69.8	70.7	77.7	152.1	139.6	112.5	110.8
JUIN	216.9	93.4	90.9	75.7	84.9	188.3	165.8	130.8	131.2
JUIL.	-----	-----	-----	-----	-----	-----	-----	160.4	161.5
AOUT	-----	-----	-----	-----	-----	-----	-----	152.8	148.5
SEPT	-----	-----	-----	-----	-----	-----	-----	111.6	110.8
OCT.	-----	-----	-----	-----	-----	-----	-----	95.8	94.8
NOV.	-----	-----	-----	-----	-----	-----	-----	78.1	77.2
DEC.	-----	-----	-----	-----	-----	-----	-----	64.4	65.5
JOUR MOYEN	-----	-----	-----	-----	-----	-----	-----	100.0	100.0

(*) POURCENTAGE DU JOUR MOYEN MENSUEL AJUSTE DE 1980 PAR RAPPORT AU J.M.A. AJUSTE DE 1980

VARIATIONS JOURNALIERES

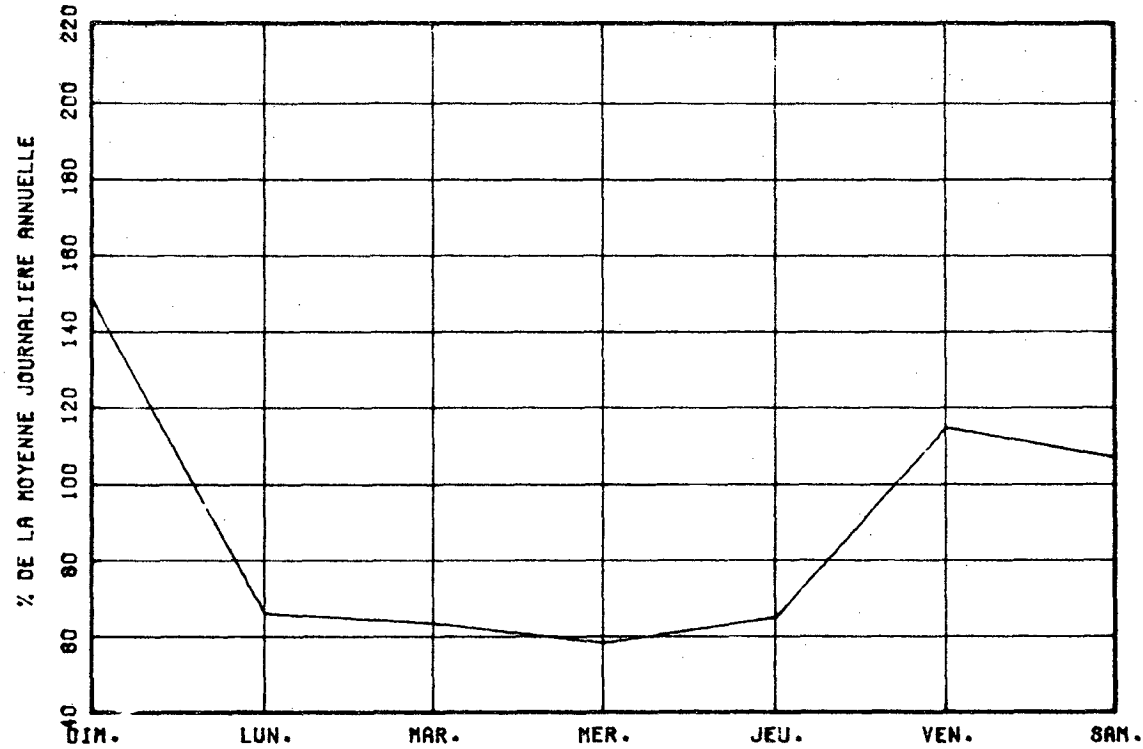

VARIATIONS MENSUELLES

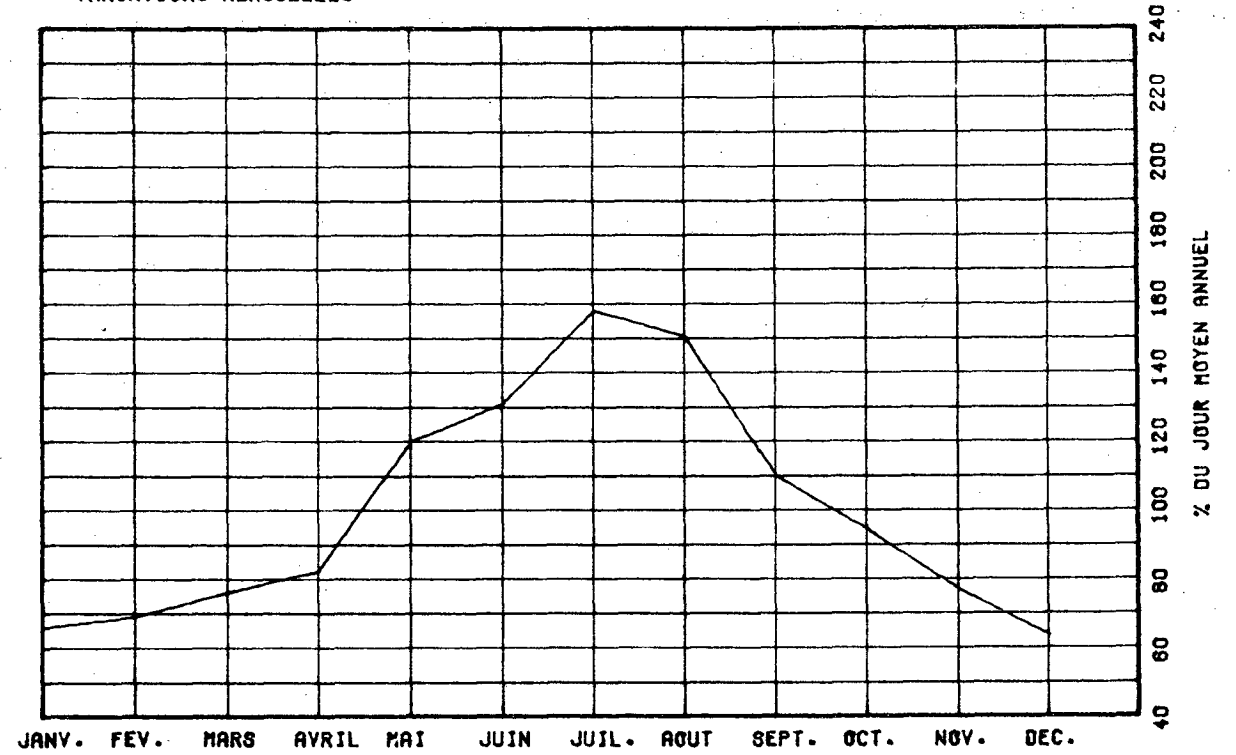

VARIATIONS HORAIRES

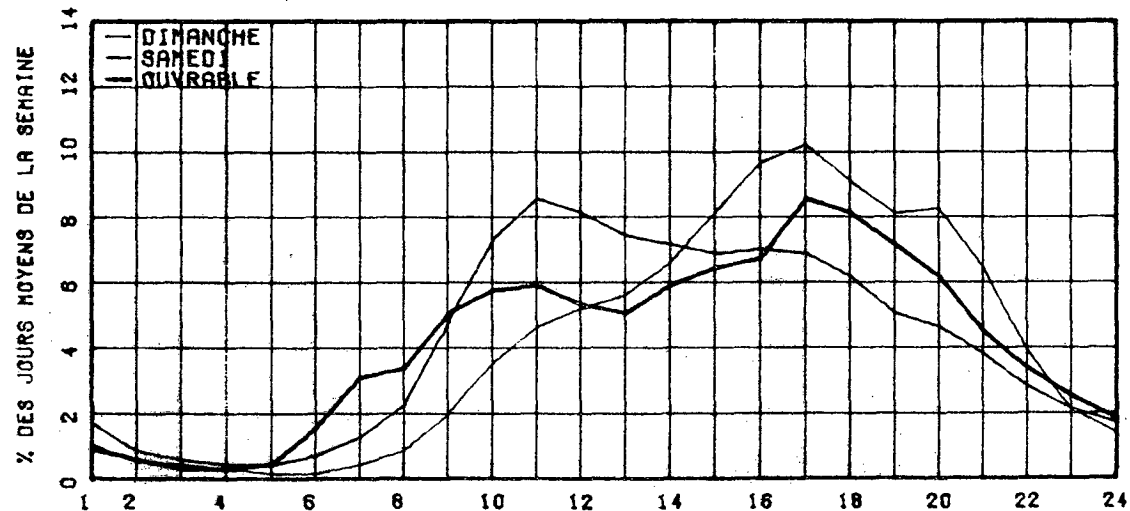

RELATION ENTRE LES HEURES DE POINTES ET LE J.M.A.

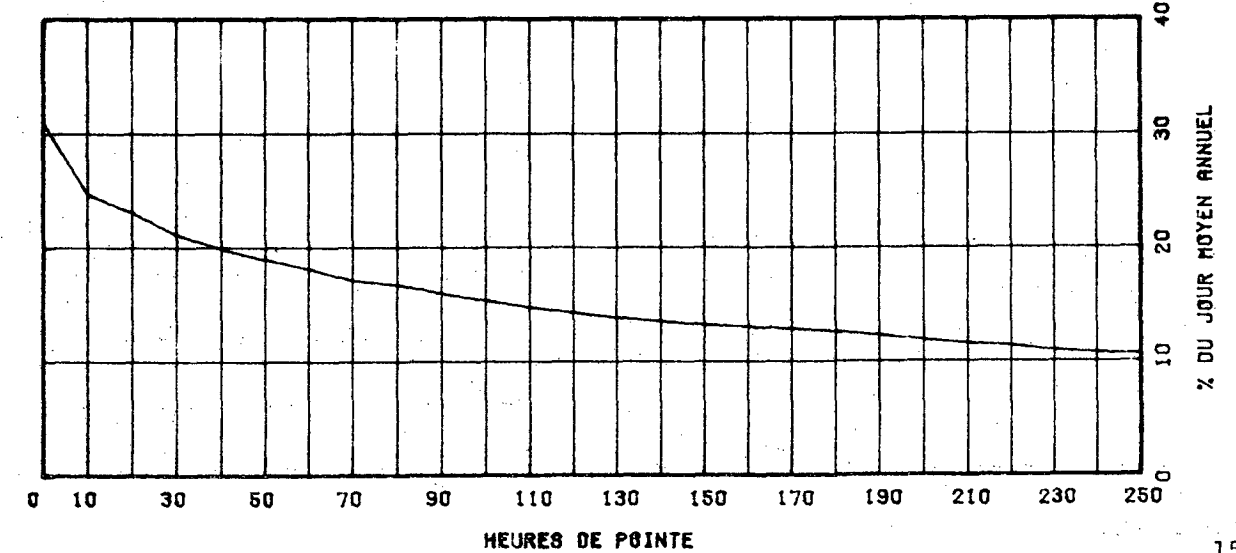

ROUTE COMPT. VOIE REGION TRONCON SECTION 04 MOIS DE RELEVÉ
 0105 875 70 01 040

MUNICIPALITE: HULL. PARTIE OUEST
 2.1 KM AU NORD CHEMIN SCOTT (ACCES AUT. 5.
 (GLENFAGLE)

ANNEE	JO. MOY. ANNUEL	JO. MOY. HIVER	JO. MOY. ETE	POURC. AUGM.	JOUR MAXIMUM	HEURES MAXIMALES 1-ERE 10-E	1246	1146	1002
77									
*POURC.									
78									
*POURC.									
79									
*POURC.									
80									
*POURC.									
81	5141	2729	9215	-----	17377	1428	1246	1146	1002
*POURC.		53.1	179.2		338.0	27.8	24.2	22.3	19.5

DISTRIBUTION MENSUELLE DE 1981

MOIS	HEURE MAXIMUM	JOUR MAXIMUM	JOUR MOYEN	TOTAL DU MOIS	POURC. ANNEE
JANV.	-----	-----	-----	-----	-----
FEV.	-----	-----	-----	-----	-----
MARS	-----	-----	-----	-----	-----
AVRIL	-----	-----	-----	-----	-----
MAI	-----	-----	-----	-----	-----
JUIN	-----	-----	-----	-----	-----
JUIL.	1428	17377	10539	326725	-----
AOUT	1337	14917	9577	296904	-----
SEPT	1011	10036	7085	212558	-----
OCT.	1287	11756	7008	217255	-----
NOV.	-----	-----	-----	-----	-----
DEC.	-----	-----	-----	-----	-----
JOUR MOYEN ANNUEL:	5141				TOTAL:-----

ROUTE COMPT. VOIE
 0105 875 00

REPARTITION HORAIRE JOURNALIERE DE 1981

HEURES A.M.	DIMANCHE MOYENNE POURC. (*)	SAMEDI MOYENNE POURC.	JOURS SUV. MOYENNE POURC.
12= 1	168 1,48	156 1,73	77 0,99
1= 2	123 1,08	109 1,21	43 0,55
2= 3	77 0,68	66 0,75	22 0,29
3= 4	53 0,47	46 0,51	16 0,22
4= 5	26 0,23	42 0,47	20 0,26
5= 6	32 0,28	53 0,59	65 0,84
6= 7	77 0,68	96 1,07	303 3,89
7= 8	134 1,18	196 2,18	512 6,58
8= 9	208 1,83	355 3,94	484 6,22
9=10	361 3,18	557 6,96	384 4,94
10=11	555 4,89	688 7,64	384 4,94
11=12 P.M.	686 6,78	715 7,94	391 5,03
12= 1	729 6,42	682 7,57	389 5,00
1= 2	843 7,43	673 7,47	415 5,34
2= 3	920 8,11	670 7,44	446 5,73
3= 4	950 8,37	617 6,85	537 6,90
4= 5	998 8,79	614 6,82	677 8,70
5= 6	912 8,04	581 6,45	671 8,63
6= 7	836 7,37	500 5,55	544 6,99
7= 8	786 6,93	436 4,84	424 5,45
8= 9	723 6,37	394 4,37	324 4,15
9=10	670 5,92	302 3,38	264 3,40
10=11	395 3,45	252 2,80	218 2,80
11=12	216 1,90	226 2,51	157 2,16
JOUR MOYEN	11346	9008	7786
(*) POURCENTAGES DES HEURES MOYENNES SUR LES JOURNEES MOYENNES			

ROUTE COMPT. VOIE REGION TRUNCON SECTION 04 MOIS DE RELEVÉ

0105 875 70 01 040

MUNICIPALITE: HULL, PARTIE OUEST
2.1 KM AU NORD CHEMIN SCOTT (ACCES AUT. 5.
(GLENFAGLE)

JOURS MOYENS MENSUELS DE 1981

MOIS	DIMANCHE MOYEN	LUNDI MOYEN	MARDI MOYEN	MERCREDI MOYEN	JEUDI MOYEN	VENDREDI MOYEN	SAMEDI MOYEN	JOUR MOY. AJUSTE 1981	JOUR MOY. AJUSTE 1980
JANV.	-----	-----	-----	-----	-----	-----	-----	-----	-----
FEV.	-----	-----	-----	-----	-----	-----	-----	-----	-----
MARS	-----	-----	-----	-----	-----	-----	-----	-----	-----
AVRIL	-----	-----	-----	-----	-----	-----	-----	-----	-----
MAI	-----	-----	-----	-----	-----	-----	-----	-----	-----
JUIN	-----	-----	-----	-----	-----	-----	-----	-----	-----
JUIL.	14601	8716	7900	8516	9204	12497	11168	10371	-----
AOUT	12088	8684	7885	8303	8561	11180	9862	9509	-----
SEPT	8696	5944	5979	6077	6370	8692	7678	7062	-----
OCT.	10004	5513	5583	5661	5974	7685	7483	6843	-----
NOV.	-----	-----	-----	-----	-----	-----	-----	-----	-----
DEC.	-----	-----	-----	-----	-----	-----	-----	-----	-----
JOUR MOYEN	-----	-----	-----	-----	-----	-----	-----	5141	-----

ROUTE COMPT. VOIE

0105 875

POURCENTAGES DES JOURS MOYENS MENSUELS PAR RAPPORT AU J.M.A. AJUSTE DE 1981

MOIS	DIMANCHE	LUNDI	MARDI	MERCREDI	JEUDI	VENDREDI	SAMEDI	JOUR MOY. AJUSTE 1981	JOUR MOY. AJUSTE 1980(*)
JANV.	-----	-----	-----	-----	-----	-----	-----	-----	-----
FEV.	-----	-----	-----	-----	-----	-----	-----	-----	-----
MARS	-----	-----	-----	-----	-----	-----	-----	-----	-----
AVRIL	-----	-----	-----	-----	-----	-----	-----	-----	-----
MAI	-----	-----	-----	-----	-----	-----	-----	-----	-----
JUIN	-----	-----	-----	-----	-----	-----	-----	-----	-----
JUIL.	284.0	169.5	153.7	165.6	179.0	243.1	217.2	201.7	-----
AOUT	235.1	168.9	153.4	161.5	166.5	217.5	191.8	185.0	-----
SEPT	169.1	115.6	116.3	118.2	123.9	169.1	149.3	137.4	-----
OCT.	194.6	107.2	108.6	110.1	116.2	149.5	145.6	133.1	-----
NOV.	-----	-----	-----	-----	-----	-----	-----	-----	-----
DEC.	-----	-----	-----	-----	-----	-----	-----	-----	-----
JOUR MOYEN	-----	-----	-----	-----	-----	-----	-----	100.0	-----

(*) POURCENTAGE DU JOUR MOYEN MENSUEL AJUSTE DE 1980 PAR RAPPORT AU J.M.A. AJUSTE DE 1980

VARIATIONS JOURNALIERES

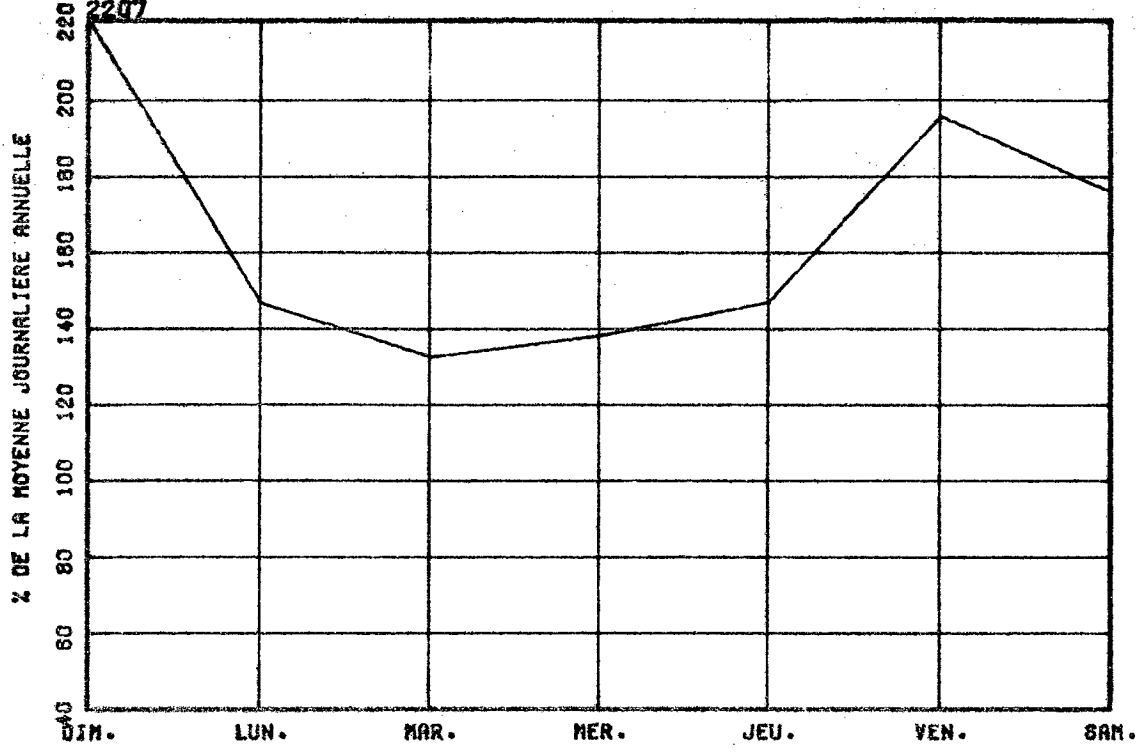

VARIATIONS MENSUELLES

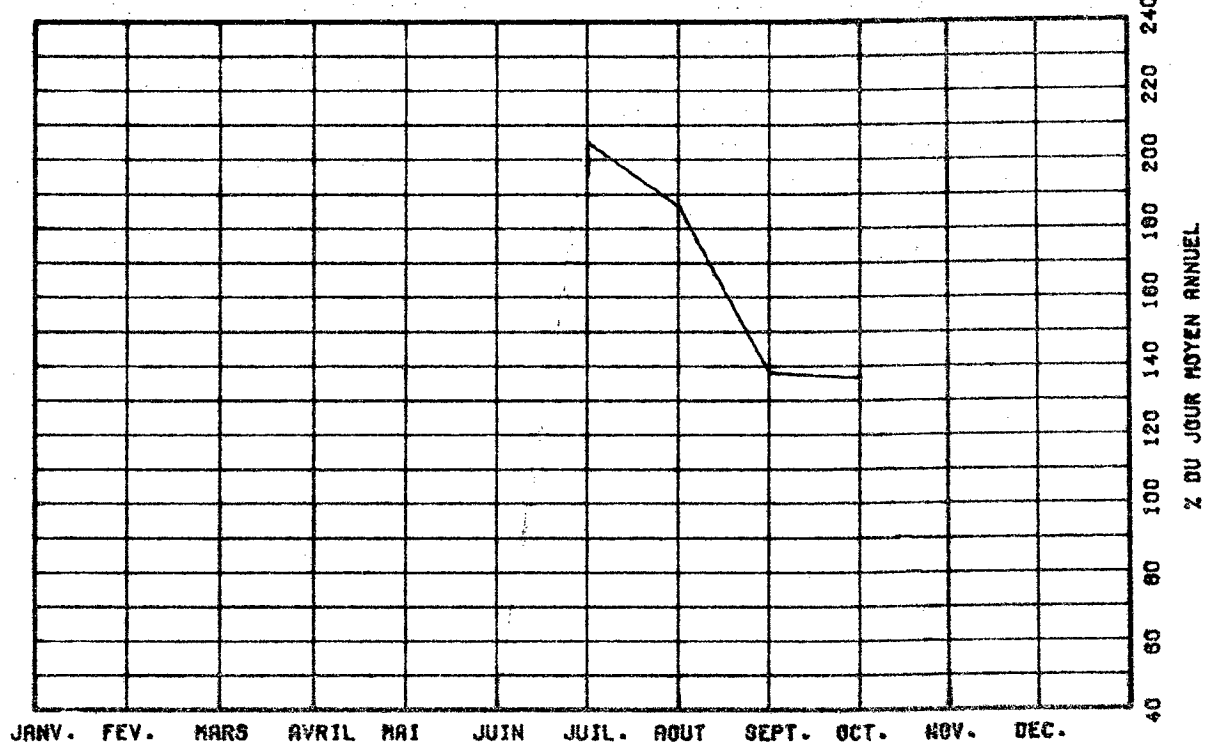

VARIATIONS HORAIRES

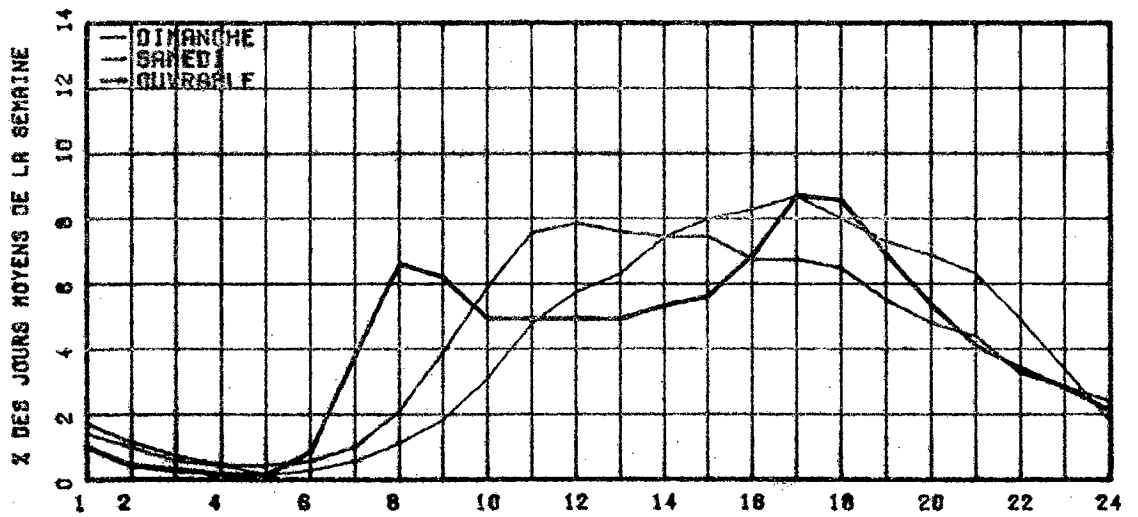

RELATION ENTRE LES HEURES DE POINTES ET LE J.M.A.

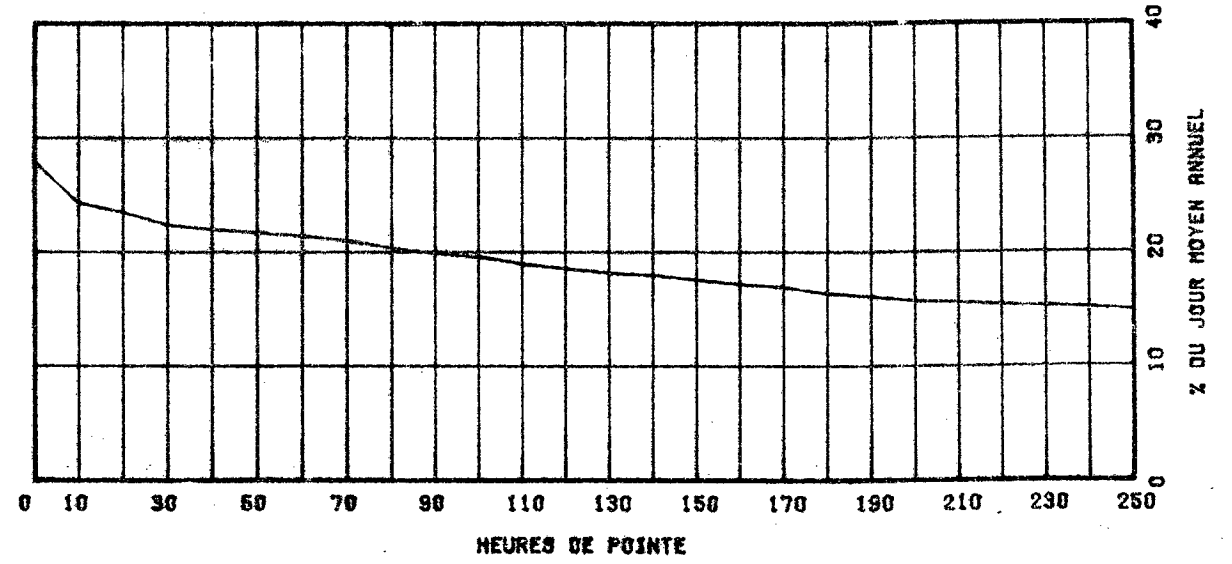

ROUTE 0105 COMPT. 900 VOIE 70 REGION 01 TRONCON 020 SECTION 020 12 MOIS DE RELEVÉ

MUNICIPALITE: HULL

A 7.1 KM. AU NORD DE LA RTE 148.

ANNEE	JD. MOY. ANNUEL	JD. MOY. HIVER	JD. MOY. ETE	POURC. AUGM.	JOUR MAXIMUM	HEURES MAXIMALES			
						1-ERE	10-E	30-E	100-E
77	11595	10373	12628	-1.3	15977	1597	1392	1322	1223
*POURC.		89.5	108.9		137.8	13.8	12.0	11.4	10.5
78	10821	9943	11443	-6.7	14277	1384	1285	1241	1113
*POURC.		91.9	105.7		131.9	12.6	11.9	11.5	10.3
79	11332	10500	12060	+4.7	14900	1415	1344	1297	1172
*POURC.		92.7	106.4		131.5	12.5	11.9	11.4	10.3
80	11781	10834	12665	+4.0	15627	1630	1480	1393	1265
*POURC.		92.0	107.5		132.6	13.8	12.6	11.8	10.7
81	11600	10909	12144	-1.5	15197	1448	1398	1341	1256
*POURC.		94.0	104.7		131.0	12.5	12.1	11.6	10.8

DISTRIBUTION MENSUELLE DE 1981

MOIS	HEURE MAXIMUM	JOUR MAXIMUM	JOUR MOYEN	TOTAL DU MOIS	POURC. ANNEE
JANV.	1420	13000	10881	337340	8.0
FEV.	1344	13204	11294	316235	7.5
MARS	1353	13503	11295	350173	8.3
AVRIL	1398	13772	11803	354108	8.4
MAI	1415	15197	12765	395716	9.3
JUIN	1431	15167	13085	392574	9.3
JUIL.	1280	15079	11490	356205	8.4
AOUT	1448	15182	11779	365174	8.6
SEPT	1417	14300	12258	367761	8.7
OCT.	1309	13659	11604	359731	8.5
NOV.	1225	12493	10767	323023	7.6
DEC.	1215	12384	10204	316353	7.5

JOUR MOYEN ANNUEL: 11600

TOTAL: 4234393

ROUTE 0105 COMPT. 900 VOIE 70

REPARTITION HORAIRE JOURNALIERE DE 1981

HEURES A.M.	DIMANCHE MOYENNE POURC. (%)	SAMEDI MOYENNE POURC.	JOURS OUV. MOYENNE POURC.
12-1	277 8.60	273 8.62	146 1.20
1-2	221 2.23	182 1.75	74 0.61
2-3	154 1.56	121 1.16	35 0.29
3-4	66 0.66	60 0.57	25 0.21
4-5	47 0.46	40 0.38	24 0.20
5-6	34 0.34	40 0.38	58 0.47
6-7	67 0.66	100 0.96	317 2.59
7-8	134 1.33	225 2.16	825 6.76
8-9	203 2.03	378 3.60	964 7.87
9-10	284 2.87	519 4.99	660 5.43
10-11	415 4.16	648 6.23	530 4.32
11-12 P.M.	585 5.89	717 6.89	580 4.73
12-1	656 6.69	747 7.18	666 5.37
1-2	827 8.36	785 7.64	681 5.56
2-3	888 8.94	788 7.64	662 5.40
3-4	881 8.90	788 7.67	615 5.06
4-5	857 8.66	601 5.70	1205 9.84
6-8	675 6.82	640 6.16	1019 8.31
6-7	844 8.50	617 5.97	783 6.39
7-8	689 6.99	611 5.91	654 5.34
8-9	610 6.12	468 4.47	607 4.94
9-10	427 4.32	360 3.46	428 3.50
10-11	355 3.60	313 3.01	379 3.10
11-12	264 2.67	347 3.33	298 2.44

JOUR MOYEN 8894 10409 12856
 (%) POURCENTAGES DES HEURES MOYENNES SUR LES JOURNEES MOYENNES

ROUTE COMPT. VOIE REGION TRONCON SECTION 12 MOIS DE RELEVÉ
 0105 900 70 01 020

MUNICIPALITE: HULL

A 7.1 KM. AU NORD DE LA RTE 148.

JOURS MOYENS MENSUELS DE 1981

MOIS	DIMANCHE MOYEN	LUNDI MOYEN	MARDI MOYEN	MERCREDI MOYEN	JEUDI MOYEN	VENDREDI MOYEN	SAMEDI MOYEN	JOUR MOY. AJUSTE 1981	JOUR MOY. AJUSTE 1980
JANV.	8478	11050	11413	12038	12255	12504	9884	11088	10658
FÉV.	9674	11220	11219	12029	12109	12733	10073	11293	11259
MARS	10502	11173	11369	11564	11693	12527	10446	11325	10484
AVRIL	10379	12098	12045	12324	12816	12555	10453	11810	11375
MAI	11669	12361	12767	12849	13603	14797	11550	12799	12590
JUIN	11599	12809	13564	13323	14228	14771	11684	13139	13089
JUIL.	9765	11177	10916	11874	12955	13734	9515	11419	12186
AOUT	10399	12191	11629	10891	12737	13937	11047	11840	12805
SEPT	9884	12750	12888	12624	13425	14001	10703	12325	12912
OCT.	9971	11514	11720	11935	12596	13146	10398	11611	12125
NOV.	8324	11250	11217	11660	11967	12005	9436	10837	11390
DEC.	7956	10507	10383	10802	10867	12217	9407	10305	11172
JOUR MOYEN	9333	11675	11760	11992	12603	13243	10383	11649	11637

ROUTE COMPT. VOIE
 0105 900

POURCENTAGES DES JOURS MOYENS MENSUELS PAR RAPPORT AU J.M.A. AJUSTE DE 1981

MOIS	DIMANCHE	LUNDI	MARDI	MERCREDI	JEUDI	VENDREDI	SAMEDI	JOUR MOY. AJUSTE 1981	JOUR MOY. AJUSTE 1980(*)
JANV.	72.8	94.9	98.0	103.3	105.2	107.3	84.8	95.2	90.0
FÉV.	83.0	96.3	96.3	103.3	103.9	109.3	86.5	96.9	95.1
MARS	90.2	96.0	97.6	99.3	100.4	107.5	89.7	97.2	88.6
AVRIL	89.1	103.9	103.4	105.8	110.0	107.8	89.7	101.4	96.1
MAI	100.2	106.1	109.6	110.3	116.8	127.0	99.2	109.9	106.4
JUIN	99.6	110.0	116.4	114.4	122.1	126.8	100.3	112.8	110.6
JUIL.	83.8	95.9	93.7	101.9	111.2	117.9	81.7	98.0	102.9
AOUT	89.3	104.7	99.8	93.5	109.8	119.6	94.8	101.6	108.2
SEPT	84.8	109.5	110.6	108.4	115.2	120.2	91.9	105.8	109.1
OCT.	85.6	98.8	100.5	102.5	108.1	112.9	89.3	99.7	102.4
NOV.	71.5	96.6	96.3	100.1	102.7	103.1	81.0	93.0	96.2
DEC.	66.3	90.2	89.1	92.7	93.3	104.9	80.8	88.5	94.4
JOUR MOYEN	84.8	100.2	101.0	102.9	108.2	113.7	89.1	100.0	100.0

(*) POURCENTAGE DU JOUR MOYEN MENSUEL AJUSTE DE 1980 PAR RAPPORT AU J.M.A. AJUSTE DE 1981

ROUTE COMPTEUR VOIE
0105 900 00

VARIATIONS JOURNALIERES

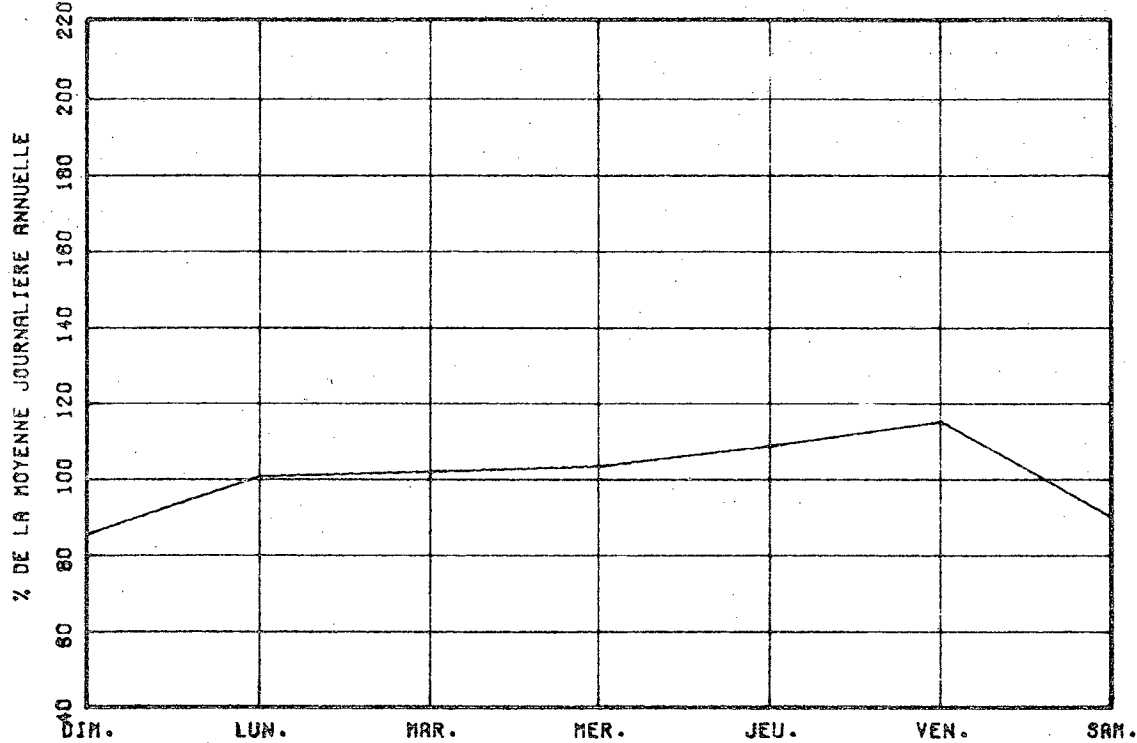

VARIATIONS MENSUELLES

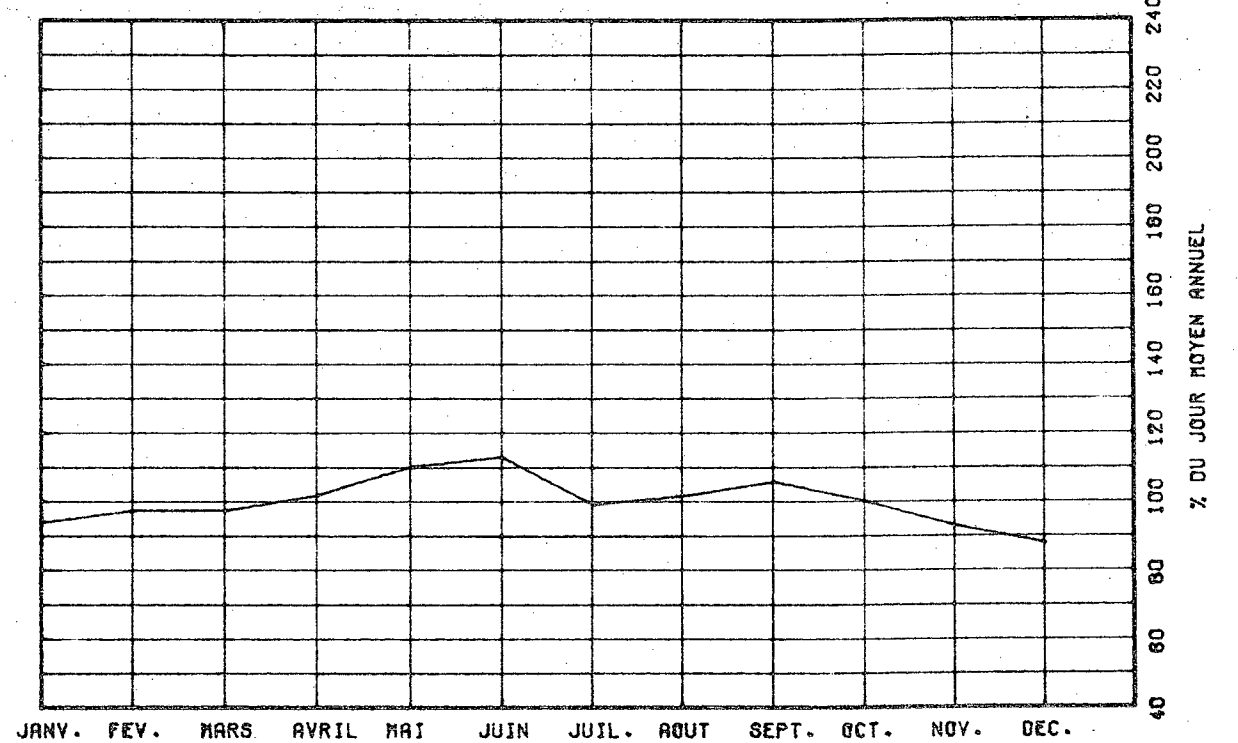

VARIATIONS HORAIRES

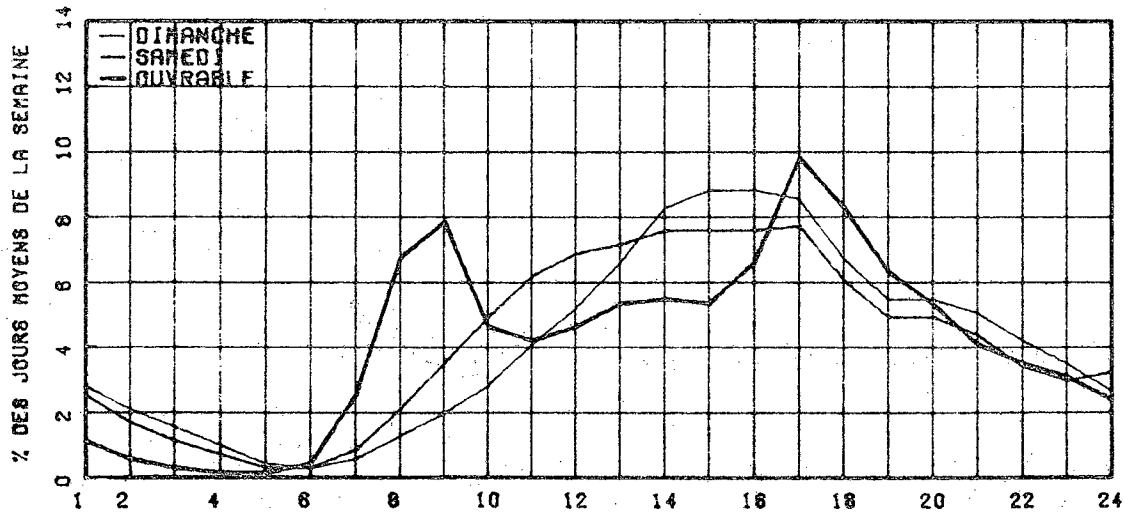

RELATION ENTRE LES HEURES DE POINTES ET LE J.M.A.

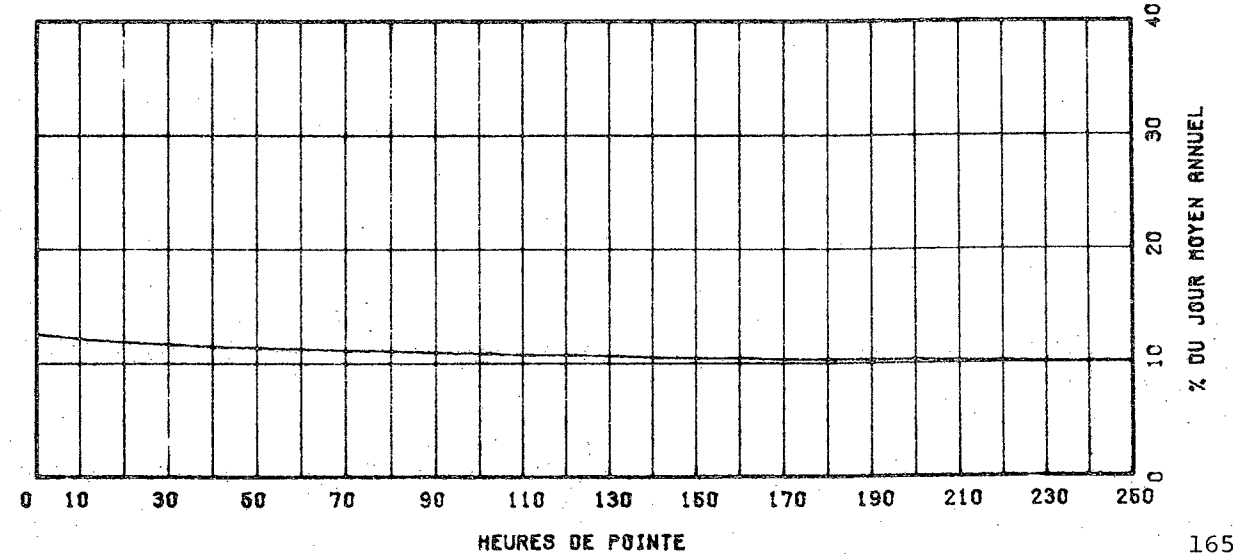

ROUTE COMPT. VOIE REGION TRONCON SECTION 12 MOIS DE RELEVÉ
 0108 205 50 02 010

MUNICIPALITE: STORNOWAY
 A 2.75 KM. A L'OUEST DE LA RTE 161.

ANNEE	JU. MOY. ANNUEL	JO. MOY. HIVER.	JO. MOY. ETE	POURC. AUGM.	JOUR MAXIMUM	HEURES MAXIMALES			
						1-ERE	10-E	30-E	100-E
77	1160	912	1394	-5.5	2561	296	239	201	170
*POURC.		78.6	120.2		220.8	25.5	20.6	17.3	14.7
78	1231	903	1570	+6.1	2888	1132	255	225	192
*POURC.		73.4	127.5		234.6	92.0	20.7	18.3	15.6
79	1239	906	1569	+0.6	2792	280	251	213	182
*POURC.		73.3	126.6		225.3	22.6	20.3	17.2	14.7
80	1184	986	1425	-4.4	2893	298	229	199	170
*POURC.		83.3	120.6		244.3	25.2	19.3	16.8	14.4
81	1081	851	1305	-8.7	2428	267	197	178	155
*POURC.		78.7	120.7		224.6	24.7	18.2	16.5	14.3

DISTRIBUTION MENSUELLE DE 1981

MOIS	HEURE MAXIMUM	JOUR MAXIMUM	JOUR MOYEN	TOTAL DU MOIS	POURC. ANNEE
JANV.	181	1616	851	26391	6.7
FEV.	142	1204	758	21233	5.4
MARS	129	1374	903	28019	7.1
AVRIL	267	2428	1150	34506	8.7
MAI	183	2044	1283	39781	10.1
JUIN	192	2009	1276	38287	9.7
JUIL.	185	2114	1515	46977	11.9
AOUT	202	2038	1320	40942	10.4
SEPT	241	2164	1105	33173	8.4
OCT.	186	1661	978	30341	7.7
NOV.	175	1527	927	27827	7.0
DEC.	218	1534	883	27395	6.9
JOUR MOYEN ANNUEL:	1081			TOTAL: 394872	

ROUTE COMPT. VOIE
 0108 205 00

REPARTITION HORAIRE JOURNALIERE DE 1981

HEURES A.M.	DIMANCHE MOYENNE POURC. (%)	SAMEDI MOYENNE POURC.	JOURS OUV. MOYENNE POURC.
12= 1	23 1.68	19 1.65	9 0.91
1= 2	19 1.34	12 1.04	5 0.55
2= 3	14 0.98	10 0.87	3 0.32
3= 4	10 0.70	7 0.61	3 0.39
4= 5	8 0.35	5 0.44	6 0.67
5= 6	4 0.28	7 0.61	10 1.05
6= 7	7 0.49	12 1.04	23 2.35
7= 8	12 0.84	28 2.44	43 4.38
8= 9	26 1.83	49 4.26	50 5.13
9=10	50 3.81	73 6.35	64 6.53
10=11	79 5.55	86 7.48	62 6.35
11=12 P.M.	83 5.83	89 7.75	57 5.86
12= 1	82 5.76	76 6.79	57 5.80
1= 2	112 7.87	94 8.18	66 6.63
2= 3	123 8.64	98 8.27	69 7.06
3= 4	132 9.28	86 7.48	73 7.40
4= 5	133 9.35	81 7.05	80 8.11
5= 6	108 7.59	68 5.92	76 7.73
6= 7	97 6.82	56 4.87	60 6.15
7= 8	98 6.89	55 4.79	49 5.03
8= 9	85 5.97	50 4.36	38 3.94
9=10	60 4.22	35 3.05	31 3.16
10=11	38 2.67	29 2.52	27 2.74
11=12	23 1.62	28 2.18	17 1.72
JOUR MOYEN	1623	1149	986
(*) POURCENTAGES DES HEURES MOYENNES SUR LES JOURNEES MOYENNES			

ROUTE COMPT. VOIE REGION TRUNCON SECTION 12 MOIS DE RELEVÉ
 0108 205 50 02 010

MUNICIPALITE: STORNOWAY

A 2.75 KM. A L'OUEST DE LA RTE 161.

JOURS MOYENS MENSUELS DE 1981

MOIS	DIMANCHE MOYEN	LUNDI MOYEN	MARDI MOYEN	MERCREDI MOYEN	JEUDI MOYEN	VENDREDI MOYEN	SAMEDI MOYEN	JOUR MOY. AJUSTE 1981	JOUR MOY. AJUSTE 1980
JANV.	1072	804	705	741	743	959	819	836	999
FEV.	955	698	649	646	695	920	743	758	1026
MARS	1159	826	781	752	838	983	971	901	963
AVRIL	1649	952	901	949	961	1310	1251	1139	1228
MAI	1757	1070	1004	995	1040	1402	1369	1233	1262
JUIN	1730	1121	1037	1001	1074	1455	1429	1263	1330
JUIL.	1818	1423	1313	1263	1299	1733	1679	1504	1541
AOUT	1774	1121	1146	1115	1133	1439	1425	1307	1557
SEPT	1674	838	866	803	838	1341	1305	1095	1184
OCT.	1344	833	793	801	812	1107	1027	959	1116
NOV.	1138	844	844	860	869	1042	862	922	887
DEC.	912	894	814	759	991	984	869	889	912
JOUR MOYEN	1415	952	904	890	941	1223	1145	1067	1167

ROUTE COMPT. VOIE
 0108 205

POURCENTAGES DES JOURS MOYENS MENSUELS PAR RAPPORT AU J.M.A. AJUSTE DE 1981

MOIS	DIMANCHE	LUNDI	MARDI	MERCREDI	JEUDI	VENDREDI	SAMEDI	JOUR MOY. AJUSTE 1981	JOUR MOY. AJUSTE 1980(*)
JANV.	100.5	75.4	66.2	69.4	69.6	90.8	76.8	78.4	85.6
FEV.	89.5	65.4	60.8	60.5	65.1	86.2	69.6	71.0	87.9
MARS	108.6	77.4	73.2	70.5	78.5	92.1	91.0	84.4	82.5
AVRIL	154.5	89.2	84.4	88.9	90.1	122.8	117.2	106.7	105.2
MAI	164.7	100.3	94.1	93.3	97.5	131.4	128.3	115.6	108.1
JUIN	162.1	105.1	97.2	93.8	100.7	136.4	133.9	118.4	114.0
JUIL.	170.4	133.4	123.1	118.4	121.7	162.4	157.4	141.0	132.0
AOUT	166.5	105.1	107.4	104.5	106.2	134.9	133.6	122.5	133.4
SEPT	156.9	76.5	81.2	75.3	78.5	125.7	122.3	102.6	101.5
OCT.	126.0	78.1	74.3	75.1	76.1	103.7	96.3	89.9	95.6
NOV.	106.7	79.1	79.1	80.6	81.4	97.7	80.8	86.4	76.0
DEC.	85.5	83.8	76.3	71.1	92.9	92.2	81.4	83.3	78.1
JOUR MOYEN	132.6	89.2	84.7	83.4	88.2	114.6	107.3	100.0	100.0

(*) POURCENTAGE DU JOUR MOYEN MENSUEL AJUSTE DE 1980 PAR RAPPORT AU J.M.A. AJUSTE DE 1980

VARIATIONS JOURNALIERES

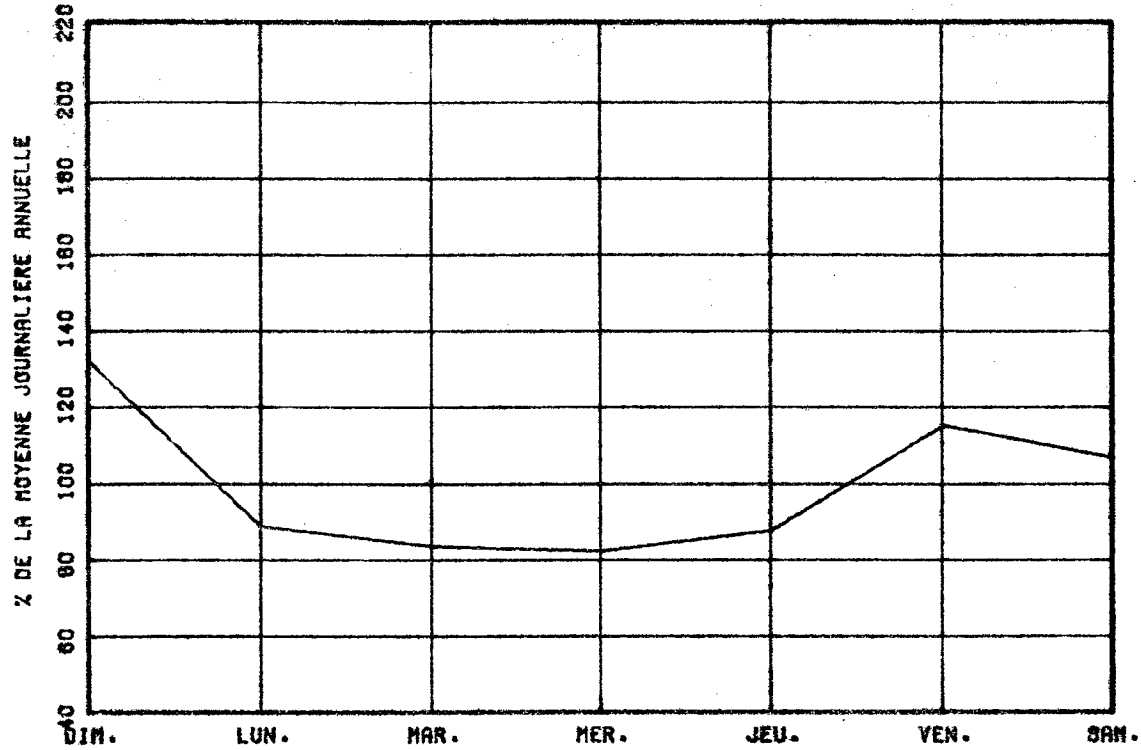

VARIATIONS MENSUELLES

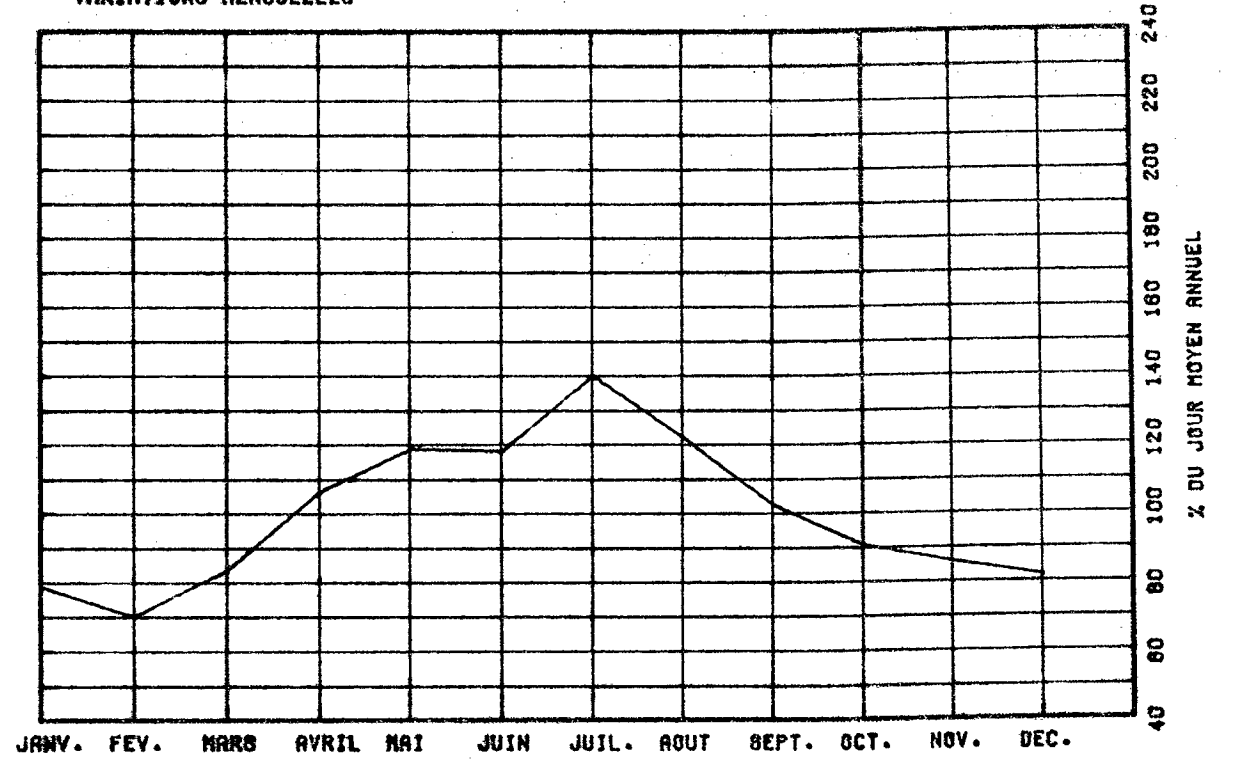

VARIATIONS HORAIRES

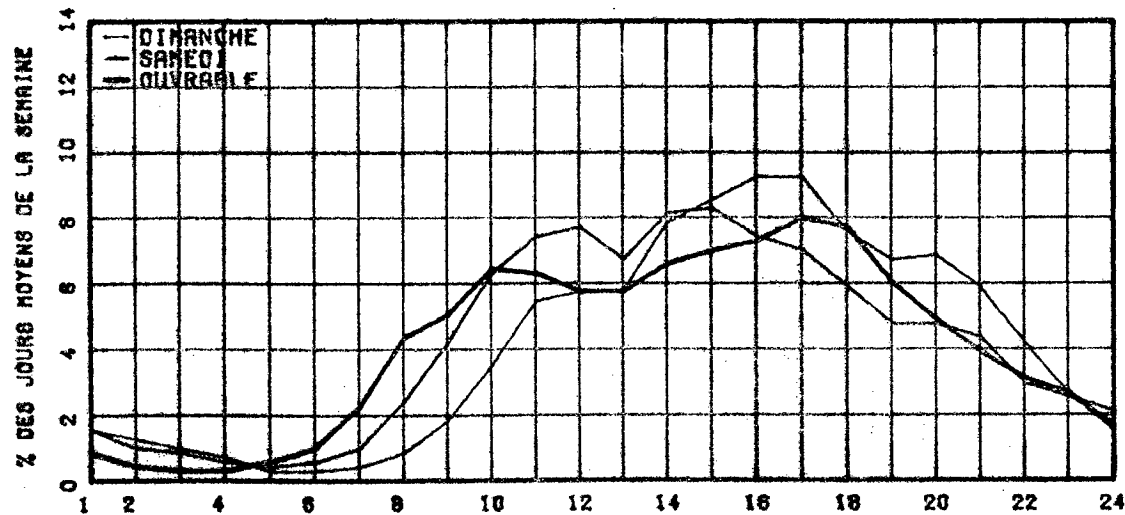

RELATION ENTRE LES HEURES DE POINTES ET LE J.M.A.

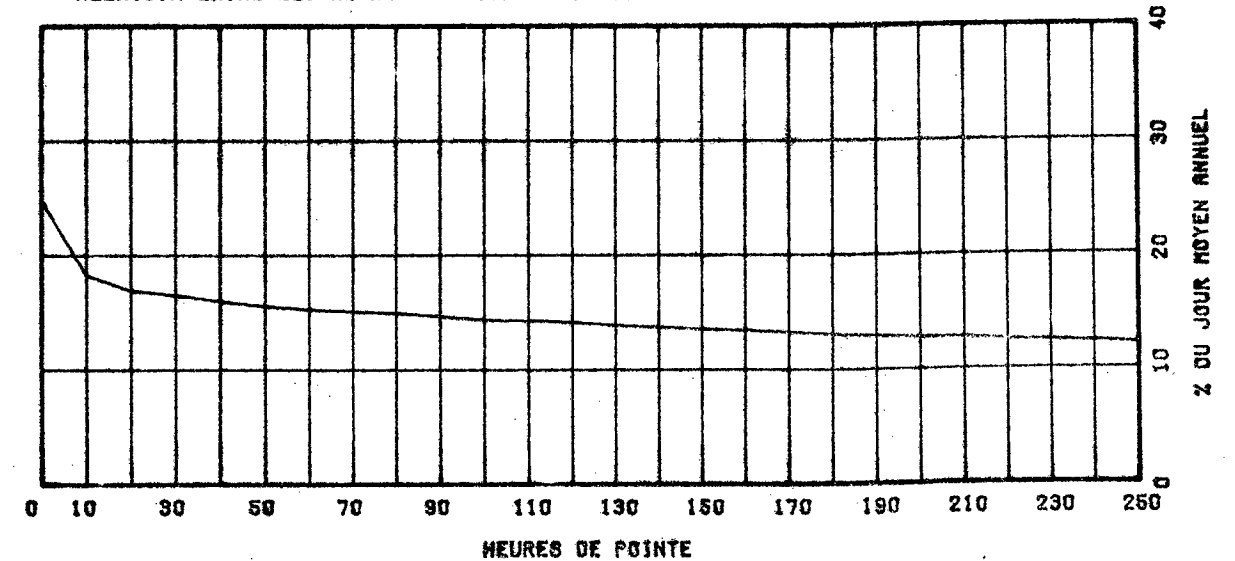

ROUTE COMPT. VOIE REGION TRONCON SECTION 06 MOIS DE RELEVÉ
 0108 300 50 01 120

MUNICIPALITE: LENNOXVILLE

A 0.5 KM. AU NORD DE LA RTE 147.

ANNEE	JO. MOY. ANNUEL	JO. MOY. HIVER	JO. MOY. ETE	POURC. AUGM.	JOUR MAXIMUM	HEURES MAXIMALES			
						1-ERE	10-E	30-E	100-E
77	7099	5797	8335	+2.4	11346	996	931	827	747
*POURC.		81.7	117.4		159.8	14.0	13.1	11.6	10.5
78	7193	5734	8632	+1.3	11467	1070	943	846	756
*POURC.		79.7	120.0		159.4	14.9	13.1	11.7	10.5
79	7298	6195	8763	+1.5	11205	1102	936	839	751
*POURC.		84.7	120.1		153.5	15.1	12.8	11.5	10.3
80	7024	5894	8071	-3.6	10847	1172	953	829	730
*POURC.		83.9	114.9		154.4	16.7	13.6	11.8	10.4
81	6942	5765	7976	-1.2	7793	830	730	641	575
*POURC.		83.0	114.9		112.3	12.0	10.5	9.2	8.3

DISTRIBUTION MENSUELLE DE 1981

MOIS	HEURE MAXIMUM	JOUR MAXIMUM	JOUR MOYEN	TOTAL DU MOIS	POURC. ANNEE
JANV.	628	6558	5524	171268	----
FEV.	630	7775	6040	169126	----
MARS	661	7042	6131	190063	----
AVRIL	-----	-----	7028	-----	----
MAI	-----	-----	8281	-----	----
JUIN	-----	-----	8120	-----	----
JUIL.	-----	-----	8830	-----	----
AOUT	-----	-----	8035	-----	----
SEPT.	-----	-----	6891	-----	----
OCT.	805	7793	6656	212599	----
NOV.	697	7056	6106	183194	----
DEC.	617	6676	5393	167185	----

JOUR MOYEN ANNUEL: 6942

TOTAL:-----

ROUTE COMPT. VOIE
 0108 300 00

REPARTITION HORAIRE JOURNALIERE DE 1981

HEURES A.M.	DIMANCHE MOYENNE POURC. (*)		SAMEDI MOYENNE POURC.		JOURS OUV. MOYENNE POURC.	
12= 1	186	3.20	144	2.43	74	1.22
1= 2	167	3.26	104	1.76	36	0.63
2= 3	130	2.42	76	1.20	28	0.36
3= 4	96	1.67	58	0.96	17	0.29
4= 5	48	0.78	32	0.54	13	0.23
5= 6	24	0.42	27	0.46	32	0.53
6= 7	28	0.49	53	0.90	123	2.03
7= 8	52	0.91	109	1.84	306	5.03
8= 9	83	1.44	203	3.43	469	7.69
9= 10	153	2.66	283	4.70	545	9.67
10= 11	236	4.09	351	5.93	321	5.28
11= 12 P.M.	292	5.05	356	6.19	321	5.27
12= 1	341	5.94	363	6.40	324	5.33
1= 2	497	8.65	452	7.81	391	6.42
2= 3	516	8.95	451	7.62	407	6.68
3= 4	503	8.76	444	7.51	473	7.76
4= 5	513	8.93	463	7.83	548	8.99
5= 6	383	6.67	364	6.15	471	7.73
6= 7	297	5.17	284	4.80	348	5.71
7= 8	291	5.07	297	5.02	286	4.70
8= 9	293	5.10	301	5.09	215	3.83
9= 10	252	4.39	252	4.26	211	3.47
10= 11	199	3.46	200	3.38	163	3.02
11= 12	143	2.49	208	3.52	146	2.43
JOUR MOYEN		5744		5915		6095
(*) POURCENTAGES DES HEURES MOYENNES SUR LES JOURNEES MOYENNES						

ROUTE COMPT. VOIE REGION TRONCON SECTION 0% MOIS DE RELÈVE
 0108 300 50 01 120

MUNICIPALITE: LENNOXVILLE

A 0.5 KM. AU NORD DE LA RTE 147.

JOURS MOYENS MENSUELS DE 1981

MOIS	DIMANCHE MOYEN	LUNDI MOYEN	MARDI MOYEN	MERCREDI MOYEN	JEUDI MOYEN	VENDREDI MOYEN	SAMEDI MOYEN	JOUR MOY. AJUSTE 1981	JOUR MOY. AJUSTE 1980
JANV.	4838	5453	5665	5679	5778	6400	5265	5582	5755
FEV.	6192	5650	5871	5791	6020	6760	5995	6039	5865
MARS	6443	5845	5893	5946	6277	6550	6013	6138	6165
AVRIL	-----	-----	-----	-----	-----	-----	-----	7028	7119
MAI	-----	-----	-----	-----	-----	-----	-----	8281	8321
JUIN	-----	-----	-----	-----	-----	-----	-----	8120	8198
JUIL.	-----	-----	-----	-----	-----	-----	-----	8830	8932
AOUT	-----	-----	-----	-----	-----	-----	-----	8035	8071
SEPT	-----	-----	-----	-----	-----	-----	-----	6891	6956
OCT.	6868	6149	6508	6523	7151	7478	6907	6797	6637
NOV.	6014	6019	6100	6099	6389	6471	5696	6112	6231
DEC.	4378	5267	5588	5053	5884	6502	5520	5456	5607
JOUR MOYEN	-----	-----	-----	-----	-----	-----	-----	6942	7004

ROUTE COMPT. VOIE
 0108 300

POURCENTAGES DES JOURS MOYENS MENSUELS PAR RAPPORT AU J.M.A. AJUSTE DE 1981

MOIS	DIMANCHE	LUNDI	MARDI	MERCREDI	JEUDI	VENDREDI	SAMEDI	JOUR MOY. AJUSTE 1981	JOUR MOY. AJUSTE 1980(*)
JANV.	69.7	78.6	81.6	81.8	83.2	92.2	75.3	80.4	82.2
FEV.	89.2	81.4	84.6	83.4	86.7	97.4	86.4	87.0	83.7
MARS	92.8	84.2	84.9	85.7	90.4	94.4	86.6	88.4	88.0
AVRIL	-----	-----	-----	-----	-----	-----	-----	101.2	101.6
MAI	-----	-----	-----	-----	-----	-----	-----	119.3	118.8
JUIN	-----	-----	-----	-----	-----	-----	-----	117.0	117.0
JUIL.	-----	-----	-----	-----	-----	-----	-----	127.2	127.5
AOUT	-----	-----	-----	-----	-----	-----	-----	115.7	115.2
SEPT	-----	-----	-----	-----	-----	-----	-----	99.3	99.3
OCT.	98.9	85.0	93.7	94.0	103.0	107.7	99.5	97.9	94.8
NOV.	86.6	86.7	87.9	87.9	92.0	93.2	82.1	88.0	89.0
DEC.	63.1	75.9	80.5	72.8	84.8	93.7	79.5	78.6	82.9
JOUR MOYEN	-----	-----	-----	-----	-----	-----	-----	100.0	100.0

(*) POURCENTAGE DU JOUR MOYEN MENSUEL AJUSTE DE 1980 PAR RAPPORT AU J.M.A. AJUSTE DE 1980

VARIATIONS JOURNALIERES

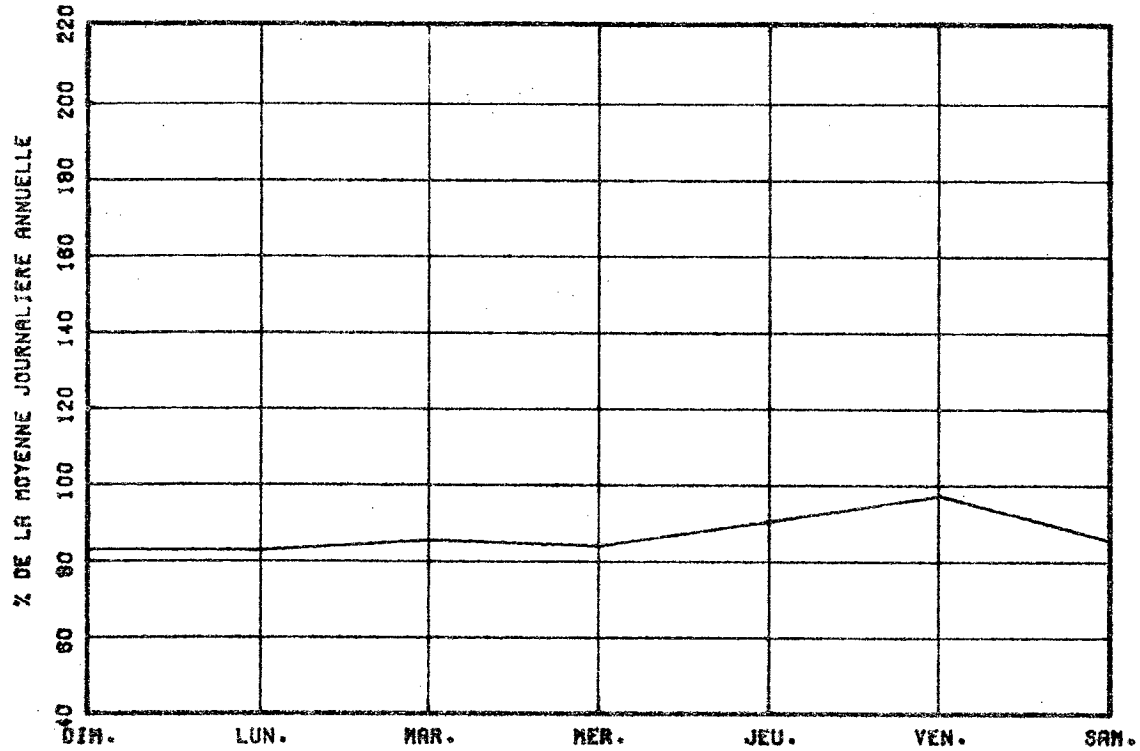

VARIATIONS MENSUELLES

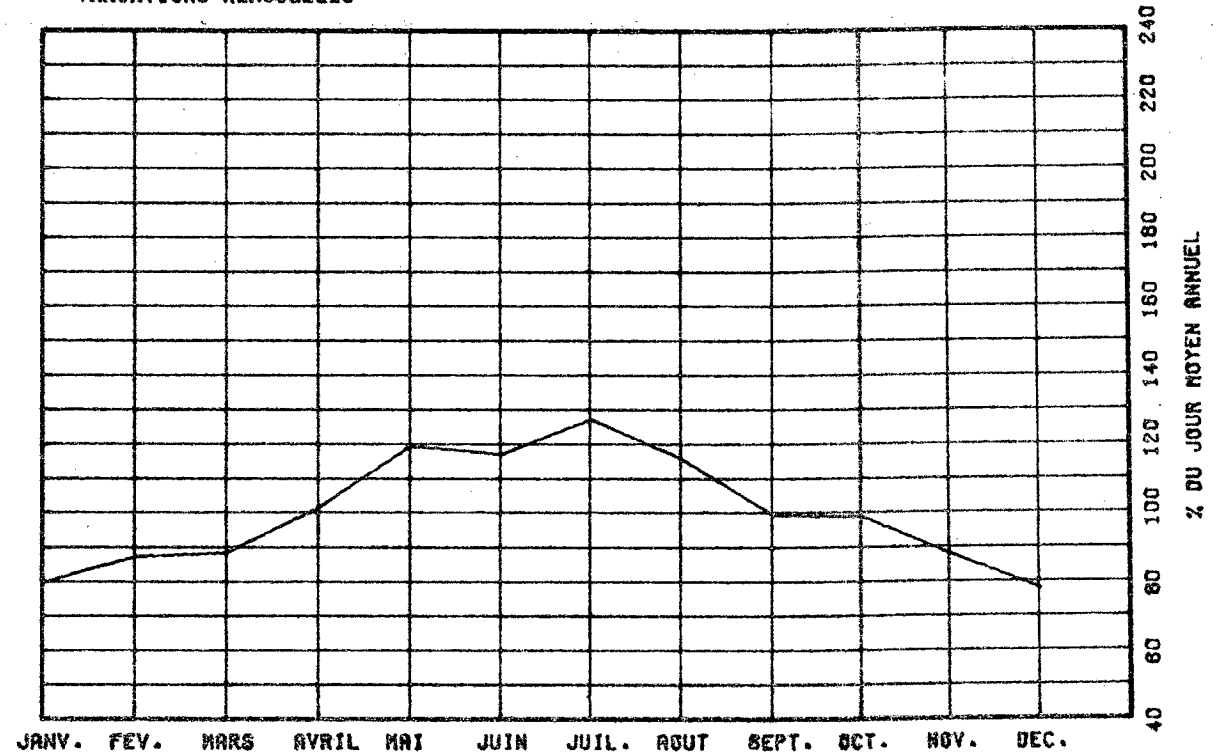

VARIATIONS HORAIRES

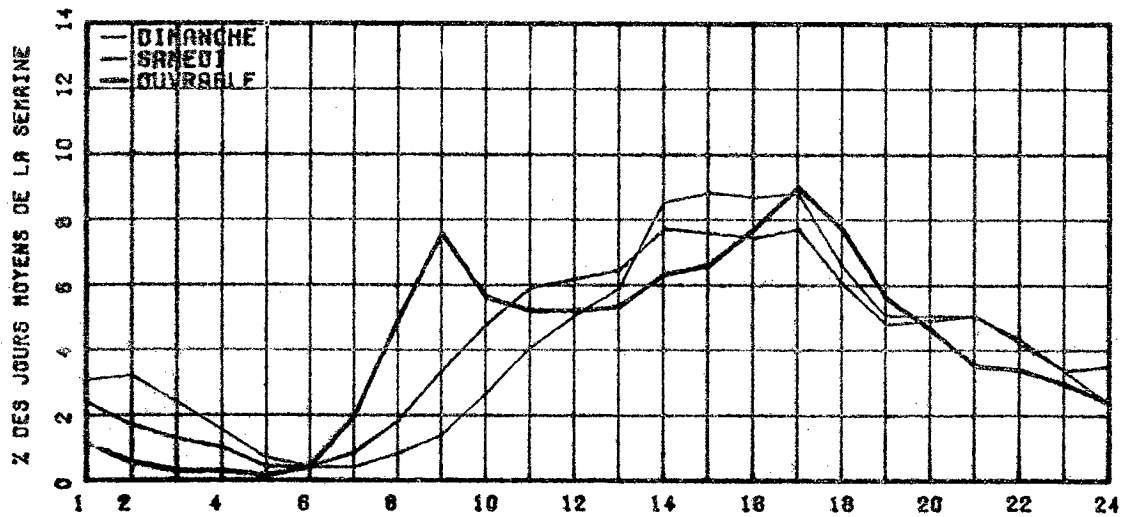

RELATION ENTRE LES HEURES DE POINTES ET LE J.M.A.

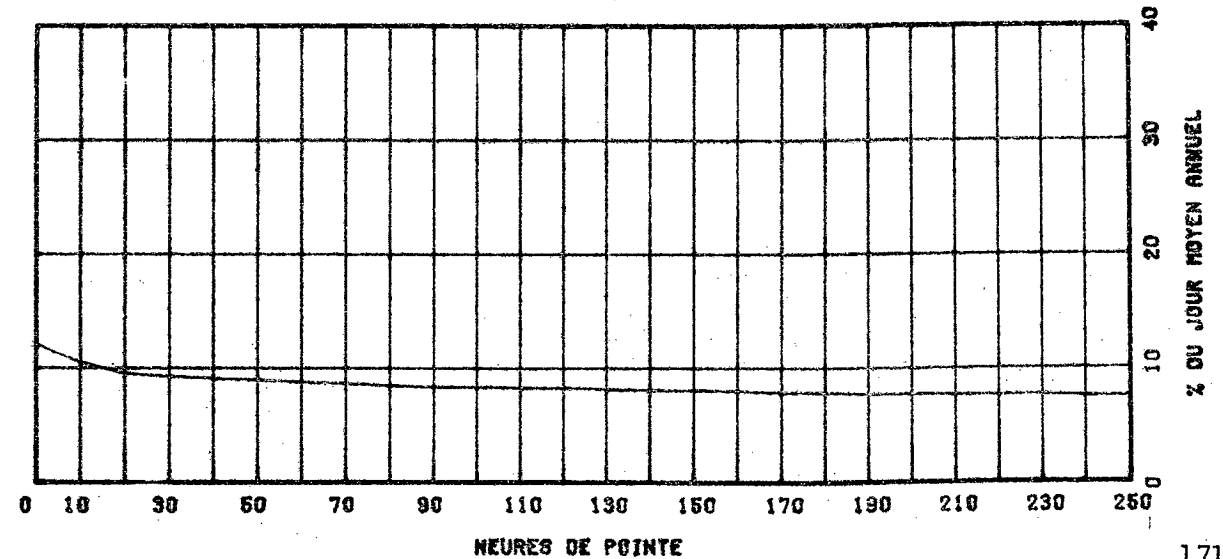

ROUTE COMPT. VOIE REGION TRUNCON SECTION 09 MOIS DE RELEVÉ
 0112 072 32 05 230

MUNICIPALITE: SAINT-FREDERIC
 A 5.6 KM. AU SUD-OUEST DE LA RTE 173.

ANNEE	JO. MOY. ANNUEL	JO. MOY. HIVER	JO. MOY. ETE	POURC. AUGM.	JOUR MAXIMUM	HEURES MAXIMALES			
						1-ERE	10-E	30-E	100-E
77	1550	1250	1804	+7.6	2511	306	254	219	181
*POURC.		79.1	114.2		155.9	19.4	16.1	13.9	11.5
78	1793	1375	2132	+13.5	2684	299	260	232	197
*POURC.		76.6	118.9		149.7	16.7	14.5	12.9	11.0
79	2036	1619	2407	+13.6	3587	382	308	258	229
*POURC.		79.5	118.2		176.2	18.5	15.1	12.7	11.2
80	2040	1646	2433	+0.2	4624	647	304	258	231
*POURC.		80.7	119.3		226.7	31.7	14.9	12.6	11.3
81	2049	1733	2392	+0.4	3581	407	288	251	217
*POURC.		84.6	116.7		174.5	19.9	14.1	12.2	10.6

DISTRIBUTION MENSUELLE DE 1981

MOIS	HEURE MAXIMUM	JOUR MAXIMUM	JOUR MOYEN	TOTAL DU MOIS	POURC. ANNEE
JANV.	263	2005	1609	49906	----
FEV.	407	3581	1655	51940	----
MARS	262	2645	1912	59288	----
AVRIL	-----	-----	1978	-----	----
MAI	-----	-----	2162	-----	----
JUIN	-----	-----	2328	-----	----
JUIL.	319	3296	2438	77136	----
AOUT	288	3143	2507	77736	----
SEPT	378	3239	2242	67279	----
OCT.	239	2499	2065	64029	----
NOV.	257	2410	1864	55922	----
DEC.	190	1957	1570	48687	----

JOUR MOYEN ANNUEL: 2049

TOTAL:-----

ROUTE COMPT. VOIE
 0112 072 00

REPARTITION HORAIRE JOURNALIERE DE 1981

HEURES A.M.	DIMANCHE MOYENNE POURC.(#)		SAMEDI MOYENNE POURC.		JOURS OUV. MOYENNE POURC.	
12- 1	68	2,91	56	2,89	26	1,35
1- 2	66	2,96	38	1,96	13	0,70
2- 3	48	2,15	26	1,34	10	0,51
3- 4	27	1,21	16	0,93	7	0,38
4- 5	14	0,63	10	0,52	7	0,39
5- 6	8	0,36	9	0,46	15	0,79
6- 7	9	0,40	17	0,86	86	4,38
7- 8	17	0,76	36	1,86	93	4,74
8- 9	38	1,70	72	3,72	115	5,81
9-10	56	2,60	104	5,37	117	5,93
10-11	99	4,43	122	6,30	117	5,92
11-12 P.M.	112	5,02	116	5,99	107	5,42
12- 1	118	5,28	116	5,99	105	5,33
1- 2	193	8,64	145	7,49	130	6,59
2- 3	189	8,46	139	7,18	131	6,62
3- 4	175	7,97	132	6,81	147	7,45
4- 5	204	9,14	129	6,66	183	9,25
5- 6	156	6,99	121	6,25	147	7,44
6- 7	126	5,64	103	5,32	106	5,36
7- 8	138	6,18	100	5,16	89	4,54
8- 9	127	5,69	120	6,20	67	3,42
9-10	105	4,70	79	4,08	61	3,09
10-11	81	3,63	62	3,20	49	2,51
11-12	57	2,58	67	3,46	41	2,10

JOUR MOYEN

2233

1937

1980

(#) POURCENTAGES DES HEURES MOYENNES SUR LES JOURNEES MOYENNES

ROUTE COMPT. VOIE REGION TRONCON SECTION 09 MOIS DE RELEVÉ

0112 072 32 05 230

MUNICIPALITE: SAINT-FRÉDÉRIC
A 5.6 KM. AU SUD-OUEST DE LA RTE 173.

JOURS MOYENS MENSUELS DE 1981

MOIS	DIMANCHE MOYEN	LUNDI MOYEN	MARDI MOYEN	MERCREDI MOYEN	JEUDI MOYEN	VENDREDI MOYEN	SAMEDI MOYEN	JOUR MOY. AJUSTE 1981	JOUR MOY. AJUSTE 1980
JANV.	1564	1560	1661	1609	1547	1371	1504	1616	1525
FEV.	2323	1683	1782	1680	1639	2048	1328	1854	1724
MARS	2286	1779	1788	1679	1865	2111	1949	1908	1685
AVRIL	-----	-----	-----	-----	-----	-----	-----	1978	1958
MAI	-----	-----	-----	-----	-----	-----	-----	2162	2132
JUIN	-----	-----	-----	-----	-----	-----	-----	2328	2293
JUIL.	2779	2417	2406	2331	2452	2575	2369	2475	2579
AOUT	2916	2233	2560	2322	2401	2683	2423	2505	2522
SEPT	2553	1971	2060	2020	2154	2626	2242	2235	2261
OCT.	2298	1872	1947	1864	2040	2286	2007	2044	2127
NOV.	2091	1742	1881	1758	1871	2022	1654	1859	1889
DEC.	1430	1518	1647	1411	1696	1887	1507	1585	1601
JOUR MOYEN	-----	-----	-----	-----	-----	-----	-----	2045	2024

ROUTE COMPT. VOIE

0112 072

POURCENTAGES DES JOURS MOYENS MENSUELS PAR RAPPORT AU J.M.A. AJUSTE DE 1981

MOIS	DIMANCHE	LUNDI	MARDI	MERCREDI	JEUDI	VENDREDI	SAMEDI	JOUR MOY. AJUSTE 1981	JOUR MOY. AJUSTE 1980(*)
JANV.	76.5	76.3	81.2	78.7	75.6	91.5	73.5	79.0	75.3
FEV.	113.6	82.3	87.1	82.2	80.1	100.1	89.4	90.7	85.2
MARS	111.8	87.0	87.4	82.1	91.2	103.2	90.4	93.3	83.3
AVRIL	-----	-----	-----	-----	-----	-----	-----	96.7	96.7
MAI	-----	-----	-----	-----	-----	-----	-----	105.7	105.3
JUIN	-----	-----	-----	-----	-----	-----	-----	113.8	113.3
JUIL.	135.9	118.2	117.7	114.0	119.9	125.9	115.0	121.0	127.4
AOUT	142.0	109.2	125.2	113.5	117.4	131.2	118.5	122.5	124.6
SEPT	124.8	96.4	101.7	98.5	105.3	128.4	109.0	109.3	111.7
OCT.	112.4	91.5	95.2	91.1	99.8	111.0	98.1	100.0	105.1
NOV.	102.7	85.2	92.0	86.0	91.5	98.9	80.7	90.9	93.3
DEC.	69.9	74.2	80.5	69.0	82.9	92.3	73.7	77.5	79.1
JOUR MOYEN	-----	-----	-----	-----	-----	-----	-----	100.0	100.0

(*) POURCENTAGE DU JOUR MOYEN MENSUEL AJUSTE DE 1980 PAR RAPPORT AU J.M.A. AJUSTE DE 1981

VARIATIONS JOURNALIERES

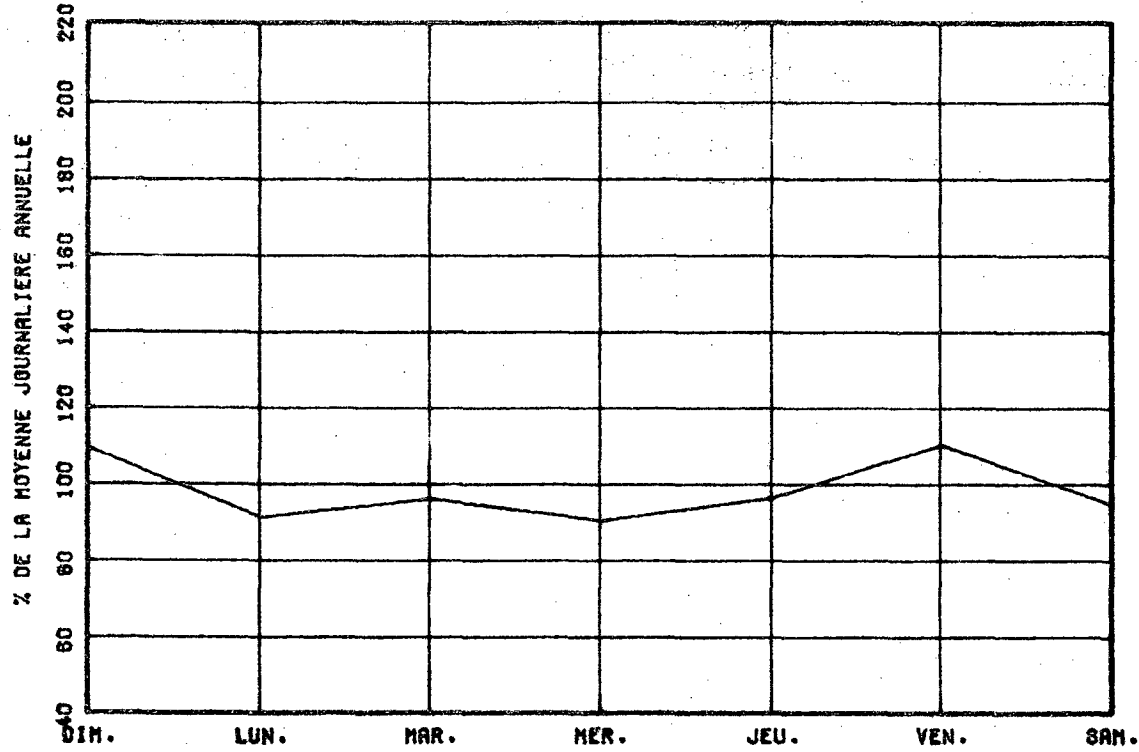

VARIATIONS HENSUELLES

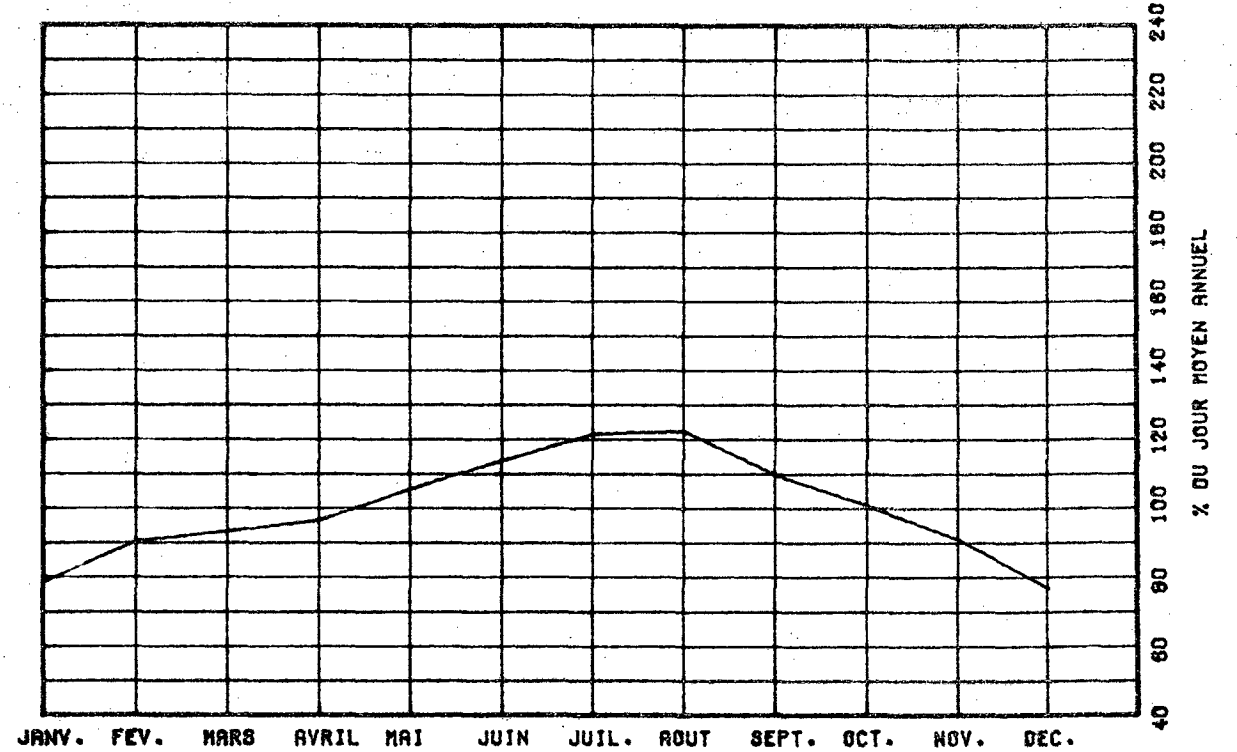

VARIATIONS HORAIRES

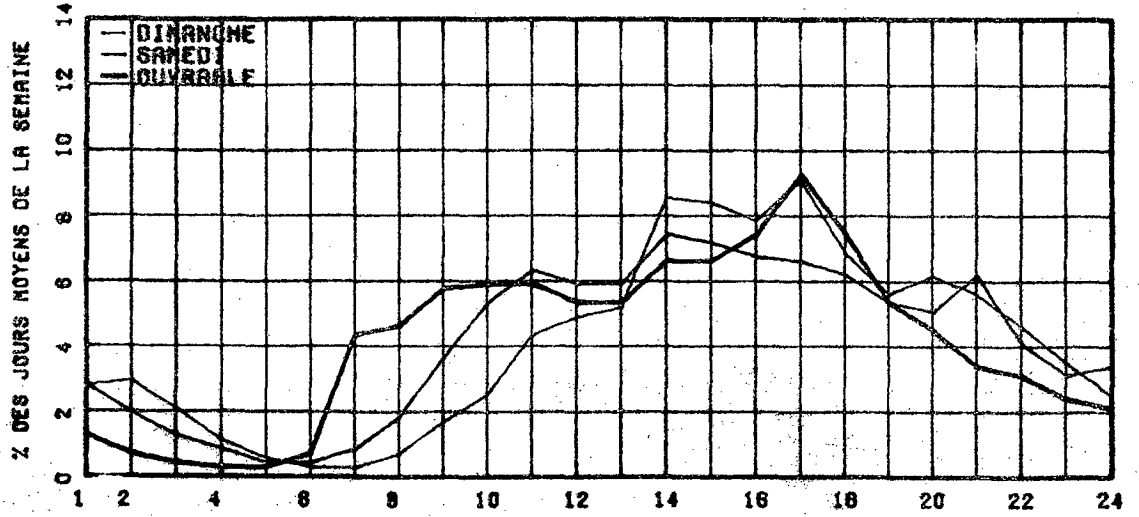

RELATION ENTRE LES HEURES DE POINTES ET LE J.M.A.

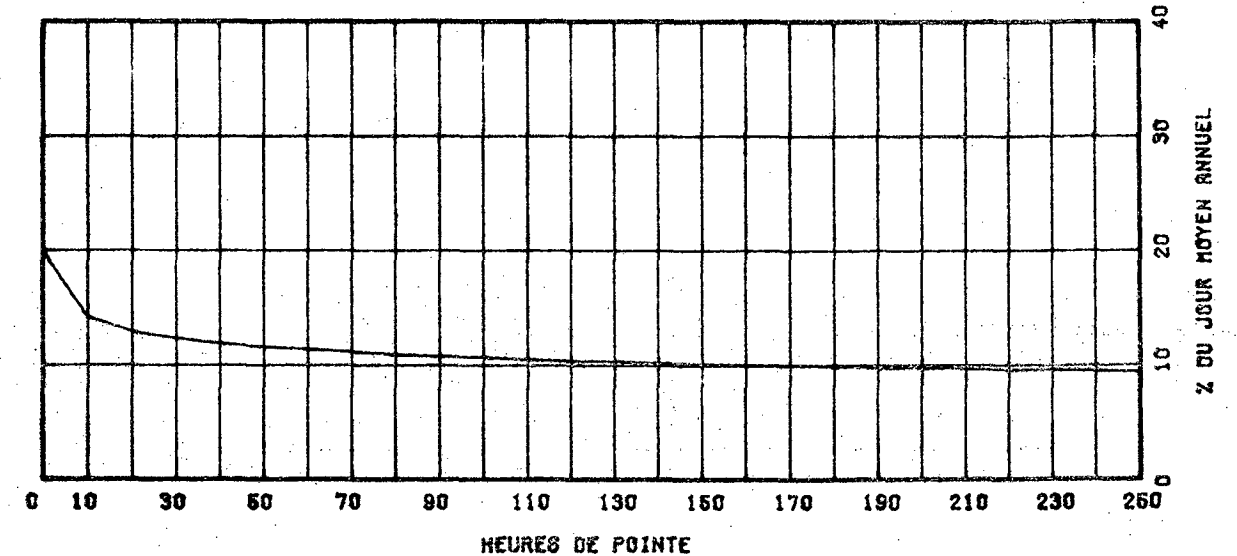

ROUTE COMPT. VOIE REGION TRONCON SECTION 12 MOIS DE RELEVÉ
 0112 185 50 04 010

MUNICIPALITE: DODSWELL

A 3.86 KM. AU SUD-OUEST DE LA RTE 255.

ANNEE	JO. MOY.	JO. MOY.	JO. MOY.	POURC.	JOUR	HEURES MAXIMALES			
ANNUUEL	HIVER	ETE	AUGM.	MAXIMUM	PRE 10-E	10-E	30-E	100-E	
77	2724	1887	3538	+15.3	5972	556	502	465	406
*POURC.	69.3	129.9			219.2	20.4	18.4	17.1	14.9
78	2863	2015	3737	+5.1	6039	545	514	471	405
*POURC.	70.4	130.5			210.9	19.0	18.0	16.5	14.1
79	3058	2138	3992						
*POURC.	69.9	130.5							
80	3047	2288	3888	-0.4	6949	682	536	491	421
*POURC.	75.1	127.6			228.1	22.4	17.6	16.1	13.8
81	2952	2239	3730	-3.1	6046	576	516	478	401
*POURC.	75.8	126.4			204.8	19.5	17.5	16.2	13.6

DISTRIBUTION MENSUELLE DE 1981

MOIS	HEURE MAXIMUM	JOUR MAXIMUM	JOUR MOYEN	TOTAL DU MOIS	POURC. ANNEE
JANV.	362	3254	2013	62420	5.8
FEBV.	540	4956	2425	67926	6.3
MARS	308	3091	2562	79618	7.4
AVRIL	510	5103	2907	87212	8.1
MAI	545	5403	3412	105788	9.8
JUIN	526	5845	3660	109810	10.2
JUIL.	559	5844	4245	131617	12.2
AOUT	576	6046	3878	120248	11.2
SEPT	527	5350	3117	93512	8.7
OCT.	415	4058	2815	87274	8.1
NOV.	386	3674	2376	71292	6.6
DEC.	296	2827	1969	61049	5.7

JOUR MOYEN ANNUEL: 2952

TOTAL: 1077756

ROUTE COMPT. VOIE
 0112 185 00

REPARTITION HORAIRE JOURNALIERE DE 1981

HEURES A.M.	DIMANCHE MOYENNE POURC. (%)	SAMEDI MOYENNE POURC.	JOURS CUV. MOYENNE JOURC.
12=1	80 2.07	57 1.79	28 0.95
1=2	70 1.82	38 1.19	13 0.49
2=3	55 1.43	25 0.78	9 0.35
3=4	36 0.93	18 0.57	7 0.28
4=5	18 0.47	13 0.41	9 0.33
5=6	11 0.29	16 0.50	18 0.67
6=7	15 0.39	28 0.88	66 2.47
7=8	32 0.83	61 1.92	122 4.54
8=9	58 1.50	116 3.64	160 5.97
9=10	120 3.11	186 5.84	163 6.06
10=11	188 4.88	230 7.22	161 6.00
11=12 P.M.	207 5.37	224 7.03	152 5.66
12=1	233 6.04	214 6.72	151 5.69
1=2	329 8.53	261 8.19	181 6.76
2=3	312 8.09	282 7.91	188 6.90
3=4	319 8.27	232 7.28	201 7.48
4=5	347 9.00	225 7.06	228 8.51
5=6	277 7.18	192 6.03	210 7.62
6=7	249 6.46	174 5.46	169 6.29
7=8	275 7.13	169 5.18	134 5.01
8=9	247 6.41	155 4.87	103 3.88
9=10	184 4.77	113 3.55	91 3.40
10=11	123 3.19	98 3.08	70 2.63
11=12	71 1.84	92 2.89	51 1.90

JOUR MOYEN

3886

3188

2688

(%) POURCENTAGES DES HEURES MOYENNES SUR LES JOURNEES MOYENNES

ROUTE COMPT. VOIE REGION TRONCON SECTION 12 MOIS DE RELÈVE
 0112 185 50 04 010

MUNICIPALITE: DUDSWELL
 A 3.86 KM. AU SUD-OUEST DE LA RTE 255.

JOURS MOYENS MENSUELS DE 1981

MOIS	DIMANCHE MOYEN	LUNDI MOYEN	MARDI MOYEN	MERCREDI MOYEN	JEUDI MOYEN	VENDREDI MOYEN	SAMEDI MOYEN	JOUR MOY. AJUSTE 1981	JOUR MOY. AJUSTE 1980
JANV.	2432	1794	1749	1856	1846	2197	2008	1983	2194
FEV.	3281	2073	2140	2134	2073	2723	2556	2425	2295
MARS	2822	2340	2087	2327	2624	2982	2903	2584	2413
AVRIL	4093	2557	2455	2533	2610	2973	2909	2875	2888
MAI	4697	2758	2669	2661	2740	3544	3864	3276	3441
JUIN	5159	3073	3139	2924	3068	3831	4143	3619	3712
JUIL.	5268	3705	3661	3775	3793	4726	4527	4207	4320
AOUT	5424	3211	3230	3327	3325	4159	4180	3836	4059
SEPT	4357	2603	2498	2452	2607	3453	3676	3095	3230
OCT.	3729	2407	2271	2355	2535	3050	2993	2762	2933
NOV.	2981	2185	2173	2166	2313	2421	2289	2361	2425
DEC.	2021	1817	1840	1679	2210	2249	2068	1983	2166
JOUR MOYEN	3855	2543	2492	2518	2645	3193	3176	2917	3006

ROUTE COMPT. VOIE
 0112 185

POURCENTAGES DES JOURS MOYENS MENSUELS PAR RAPPORT AU J.M.A. AJUSTE DE 1981

MOIS	DIMANCHE	LUNDI	MARDI	MERCREDI	JEUDI	VENDREDI	SAMEDI	JOUR MOY. AJUSTE 1981	JOUR MOY. AJUSTE 1980(*)
JANV.	83.4	61.5	60.0	63.6	63.3	75.3	68.8	68.0	73.0
FEV.	112.5	71.1	73.4	73.2	71.1	93.3	87.6	83.1	76.3
MARS	96.7	80.2	71.5	79.8	90.0	102.2	99.7	88.6	80.3
AVRIL	140.3	87.7	84.2	86.8	89.5	101.9	99.7	98.6	96.1
MAI	161.0	94.5	91.5	91.2	93.9	121.5	132.5	112.3	114.5
JUIN	176.9	105.3	107.6	100.2	105.2	131.3	142.0	124.1	123.5
JUIL.	180.6	127.0	125.5	129.4	130.0	162.0	155.2	144.2	143.7
AOUT	185.9	110.1	110.7	114.1	114.0	142.6	143.3	131.5	135.0
SEPT	149.4	89.2	85.6	85.1	89.4	118.9	126.0	106.2	107.5
OCT.	127.8	82.5	77.9	80.7	86.9	104.6	102.6	94.7	97.6
NOV.	102.2	74.9	74.5	74.3	79.3	83.0	78.5	80.9	80.7
DEC.	69.3	62.3	63.1	57.6	75.8	77.1	70.9	68.0	72.1
JOUR MOYEN	132.2	87.2	85.4	86.3	90.7	109.5	103.9	100.0	100.0

(*) POURCENTAGE DU JOUR MOYEN MENSUEL AJUSTE DE 1980 PAR RAPPORT AU J.M.A. AJUSTE DE 1981

ROUTE 0112 COMPTEUR 185 VOIE 00

VARIATIONS JOURNALIERES

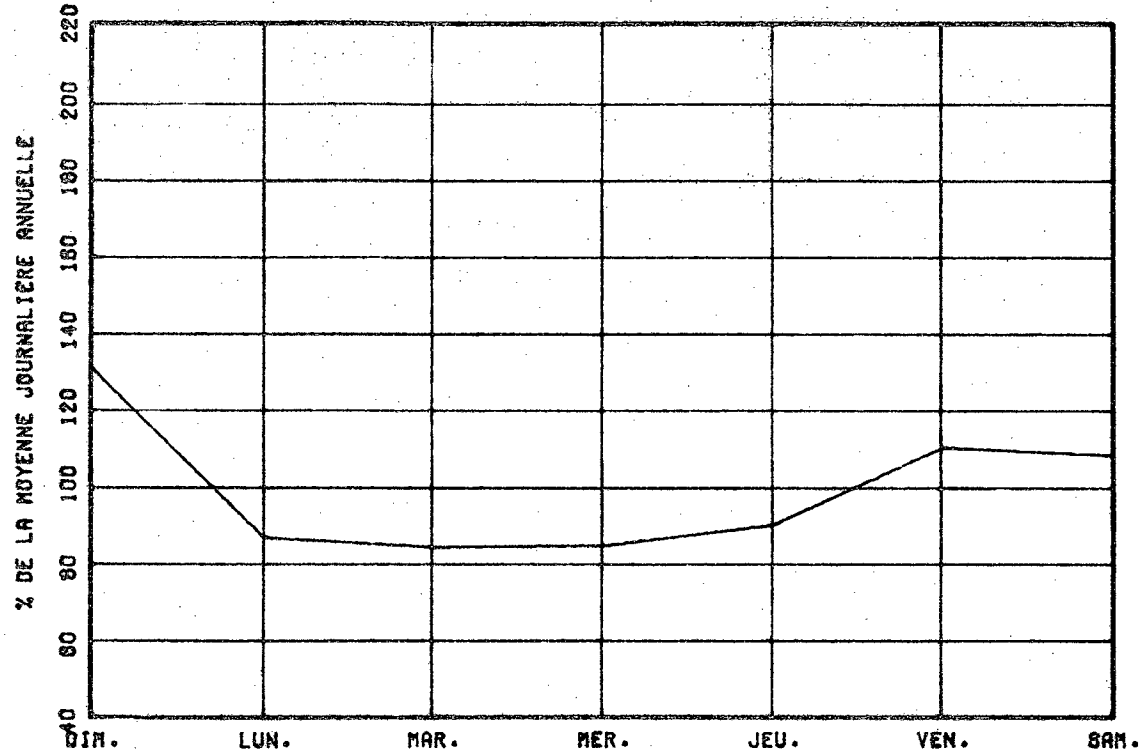

VARIATIONS MENSUELLES

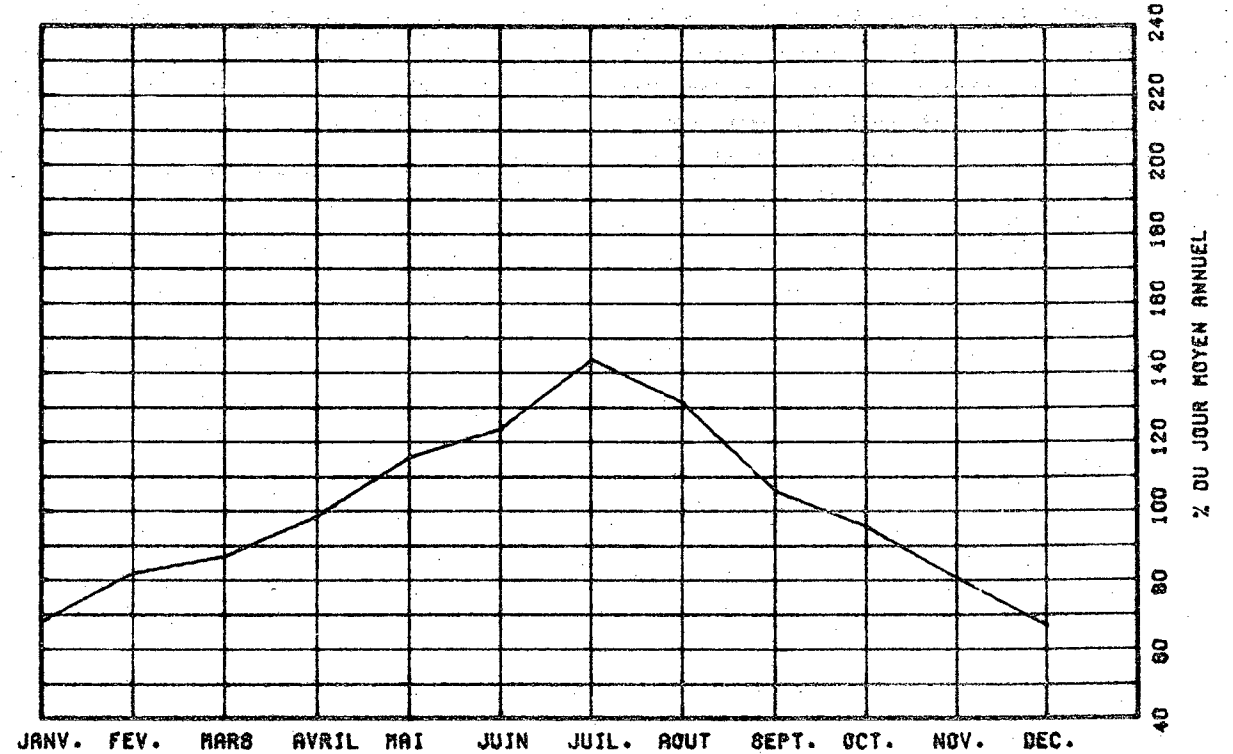

VARIATIONS HORAIRES

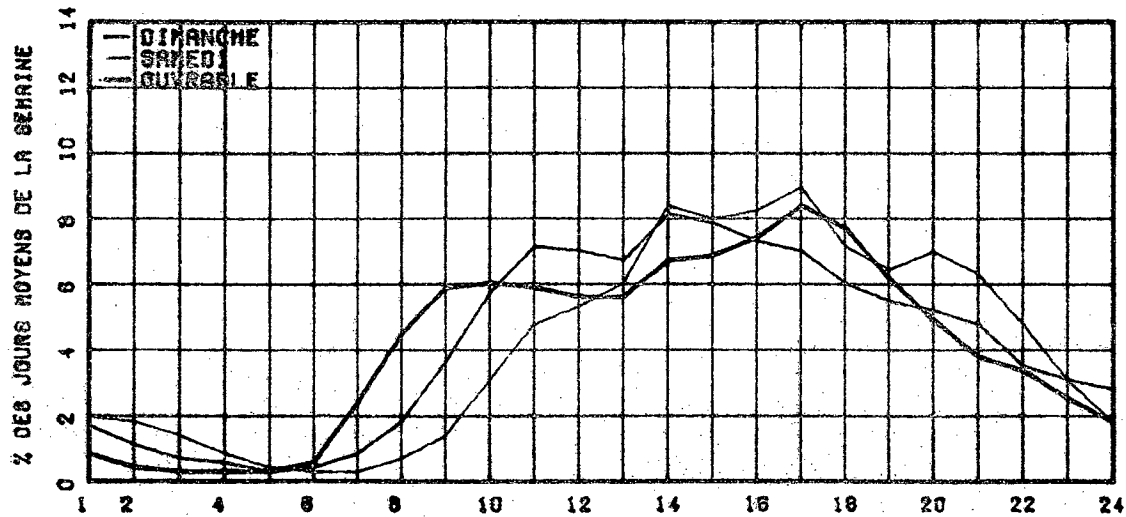

RELATION ENTRE LES HEURES DE POINTES ET LE J.M.A.

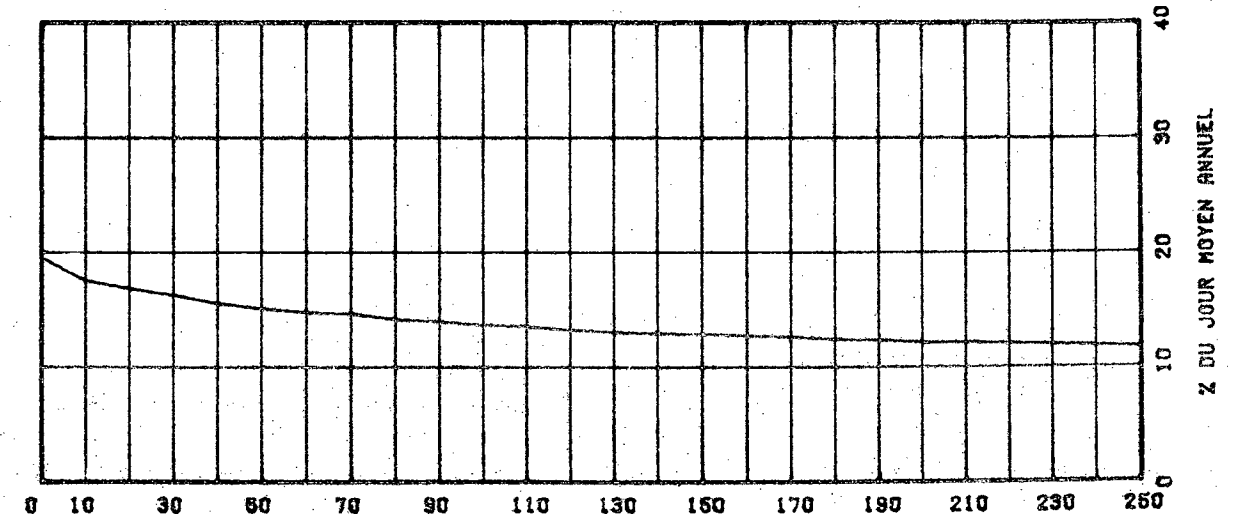

ROUTE COMPT. VOIE REGION TRONCON SECTION 12 MOIS DE RELEVÉ
 0112 315 01 02 310

MUNICIPALITE: STOKELY-SUD
 (WATERLOO) A 4.8 KM. A L'EST DE LA RTE 243.

ANNEE	JO. MOY. ANNUEL	JO. MOY. HIVER	JO. MOY. ÉTÉ	POURC. AUGM.	JOUR MAXIMUM	HEURES MAXIMALES 1-ÈRE	10-È	30-È	100-È
77									
*POURC.									
78	2313	1713	2831						
*POURC.		74.1	124.6						
79	2406	1767	3078	+4.0	4908	479	426	392	329
*POURC.		73.4	127.9		204.0	19.9	17.7	16.3	13.7
80	2439	1831	3077	+1.4	4904	482	431	389	329
*POURC.		75.1	126.2		201.1	19.8	17.7	15.9	13.6
81	2305	1717	2902	-5.5	4724	443	403	372	315
*POURC.		74.5	125.9		204.9	19.2	17.5	16.1	13.7

DISTRIBUTION MENSUELLE DE 1981

MOIS	HEURE MAXIMUM	JOUR MAXIMUM	JOUR MOYEN	TOTAL DU MOIS	POURC. ANNEE
JANV.	290	2218	1641	50880	6.0
FÉV.	321	2756	1771	49598	5.9
MARS	277	2457	1885	56436	5.9
AVRIL	362	3213	2240	67207	8.0
MAI	390	3923	2673	82882	9.8
JUIN	405	4330	2805	84162	10.0
JUIL.	424	4365	3320	102947	12.2
AOÛT	426	4724	2988	92013	10.9
SEPT	372	4074	2502	75062	8.9
OCT.	443	3597	2313	71706	8.5
NOV.	313	2734	1927	57834	6.9
DEC.	174	1909	1578	48933	5.8
JOUR MOYEN ANNUEL:	2305		TOTAL:	841562	

ROUTE COMPT. VOIE
 0112 315 00

REPARTITION HORAIRE JOURNALIERE DE 1981

HEURES A.M.	DIMANCHE MOYENNE POURC. (#)	SAMEDI MOYENNE POURC.	JOURS OUV. MOYENNE POURC.
12-1	59	2.12	45 1.78
1-2	49	1.76	30 1.19
2-3	35	1.26	22 0.87
3-4	25	0.90	16 0.71
4-5	12	0.43	11 0.43
5-6	10	0.36	12 0.47
6-7	29	1.04	39 1.54
7-8	23	0.83	46 1.82
8-9	42	1.51	75 2.97
9-10	82	2.95	125 4.94
10-11	125	4.49	167 6.60
11-12 P.M.	155	5.57	178 7.04
12-1	193	6.94	186 7.35
1-2	251	9.03	203 8.03
2-3	266	9.56	206 8.15
3-4	270	9.71	196 7.75
4-5	269	9.67	187 7.39
5-6	212	7.62	152 6.01
6-7	174	6.26	136 5.38
7-8	157	5.65	129 5.10
8-9	129	4.64	115 4.55
9-10	97	3.49	92 3.64
10-11	73	2.62	60 3.16
11-12	44	1.58	79 3.12
JOUR MOYEN	2781	2629	2144
(*) POURCENTAGES DES HEURES MOYENNES SUR LES JOURNÉES MOYENNES			

ROUTE COMPT. VOIE REGION TRONCON SECTION 12 MOIS DE RELEVÉ

0112 315 61 02 310

MUNICIPALITE: STOKELY-SUD

(WATERLOO) A 4.8 KM. A L'EST DE LA RTE 243.

JOURS MOYENS MENSUELS DE 1981

MOIS	DIMANCHE MOYEN	LUNDI MOYEN	MARDI MOYEN	MERCREDI MOYEN	JEUDI MOYEN	VENDREDI MOYEN	SAMEDI MOYEN	JOUR MOY. AJUSTE 1981	JOUR MOY. AJUSTE 1980
JANV.	1741	1434	1682	1604	1559	1717	1689	1632	1815
FEV.	2080	1497	1672	1638	1629	1904	1974	1771	1814
MARS	2248	1624	1884	1729	1807	1997	1989	1981	1904
AVRIL	2678	2012	2174	2046	2051	2232	2414	2229	2272
M AI	3376	2144	2366	2271	2300	2734	2953	2592	2725
JUIN	3735	2374	2598	2383	2421	2818	3128	2779	2991
JUIL.	3926	2830	3051	3056	3126	3507	3595	3299	3379
ADUT	3734	2490	2774	2632	2592	3026	3358	2943	3164
SEPT	3280	1968	2332	2105	2181	2547	2893	2475	2616
UCT.	2960	1835	2078	2081	2064	2261	2625	2272	2352
NOV.	2187	1695	1976	1855	1934	1916	1922	1926	2173
DEC.	1359	1467	1672	1495	1703	1736	1653	1586	1773
JOUR MOYEN	2775	1950	2188	2074	2113	2357	2516	2282	2414

ROUTE COMPT. VOIE
0112 315

POURCENTAGES DES JOURS MOYENS MENSUELS PAR RAPPORT AU J.M.A. AJUSTE DE 1981

MOIS	DIMANCHE	LUNDI	MARDI	MERCREDI	JEUDI	VENDREDI	SAMEDI	JOUR MOY. AJUSTE 1981	JOUR MOY. AJUSTE 1980(*)
JANV.	76.3	62.6	73.7	70.3	68.3	75.2	74.0	71.5	75.2
FEV.	91.1	65.6	73.3	71.8	71.4	83.4	86.7	77.6	75.1
MARS	98.5	71.2	82.6	75.6	79.2	82.7	87.1	82.4	78.9
AVRIL	117.4	88.2	95.3	89.7	89.9	97.8	105.8	97.7	94.1
M AI	147.9	94.0	103.7	99.5	100.8	119.8	129.4	113.6	112.9
JUIN	163.7	104.0	113.6	104.4	106.1	123.5	137.1	121.8	123.9
JUIL.	172.0	124.0	133.7	134.0	137.0	153.7	157.5	144.6	140.0
ADUT	163.6	109.1	121.6	115.3	113.6	132.6	147.2	129.0	131.1
SEPT	143.7	87.1	102.2	92.2	95.6	111.6	127.0	105.5	108.4
UCT.	129.7	80.4	91.1	91.2	90.4	99.1	115.0	99.6	97.4
NOV.	95.5	74.3	86.6	81.3	84.8	84.0	84.2	84.4	90.0
DEC.	59.6	65.2	73.3	65.5	74.6	76.2	72.4	69.5	73.4
JOUR MOYEN	121.6	85.5	95.9	90.9	92.6	103.3	110.3	100.0	100.0

(*) POURCENTAGE DU JOUR MOYEN MENSUEL AJUSTE DE 1980 PAR RAPPORT AU J.M.A. AJUSTE DE 1981

VARIATIONS JOURNALIERES

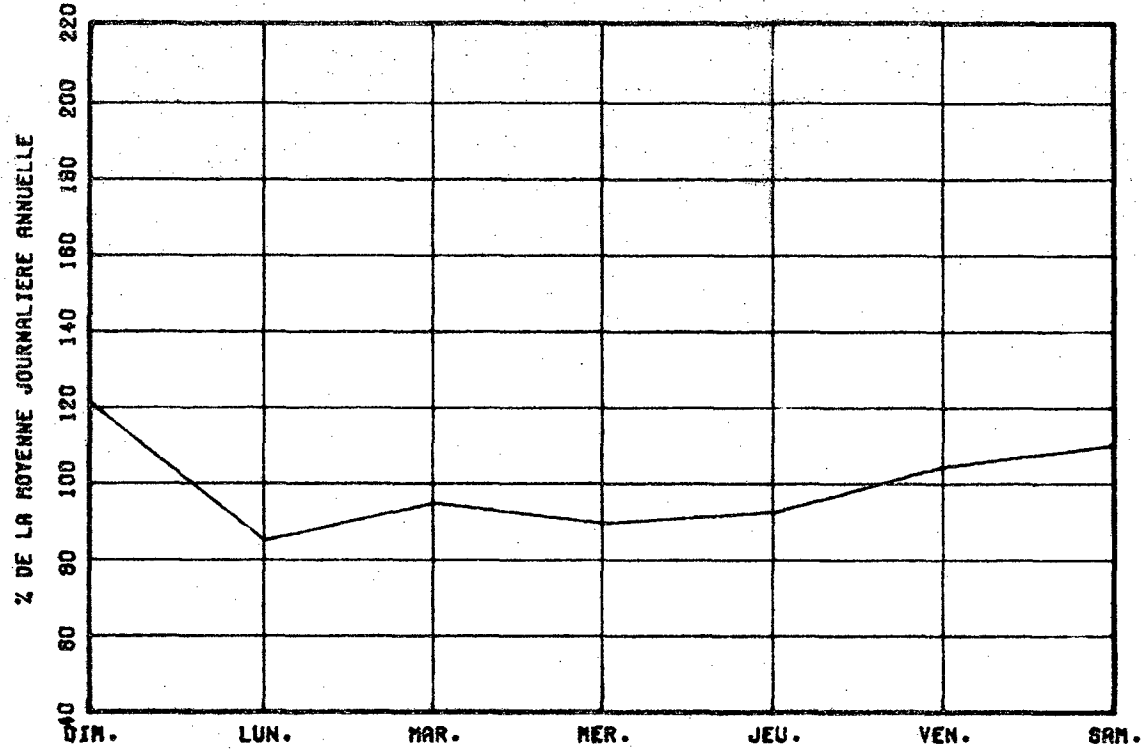

VARIATIONS MENSUELLES

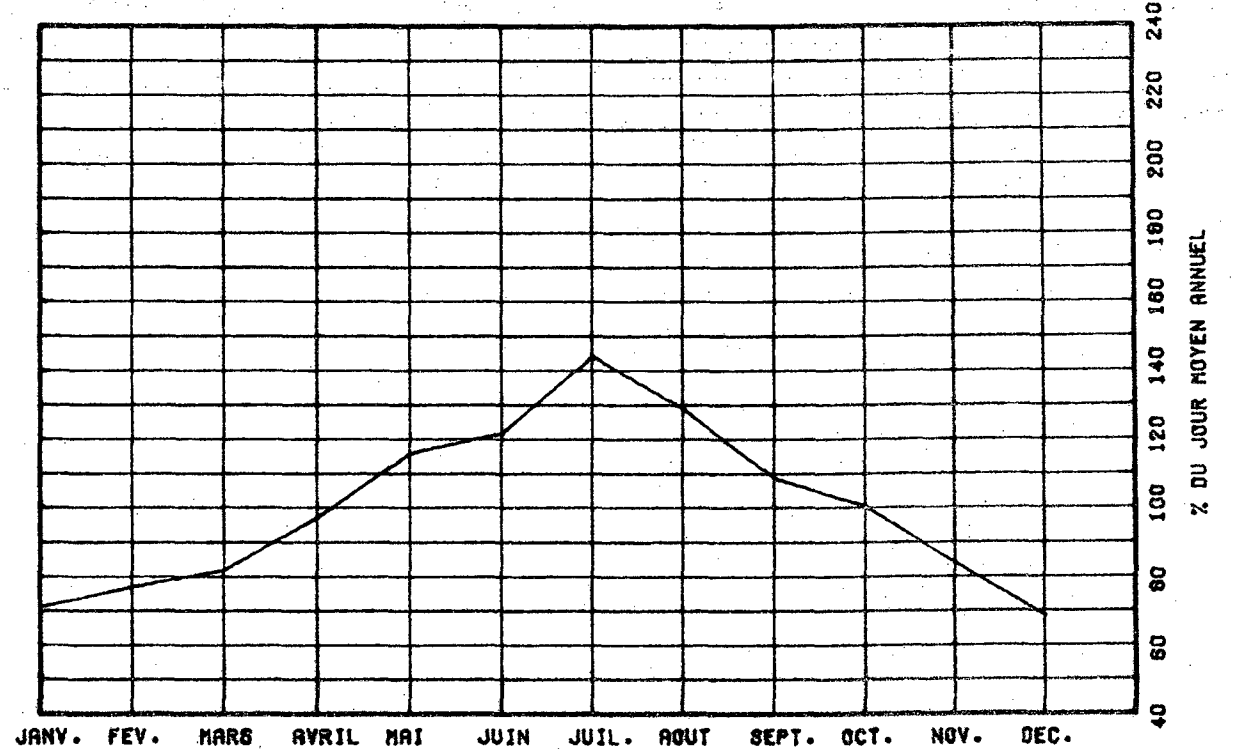

VARIATIONS HORAIRES

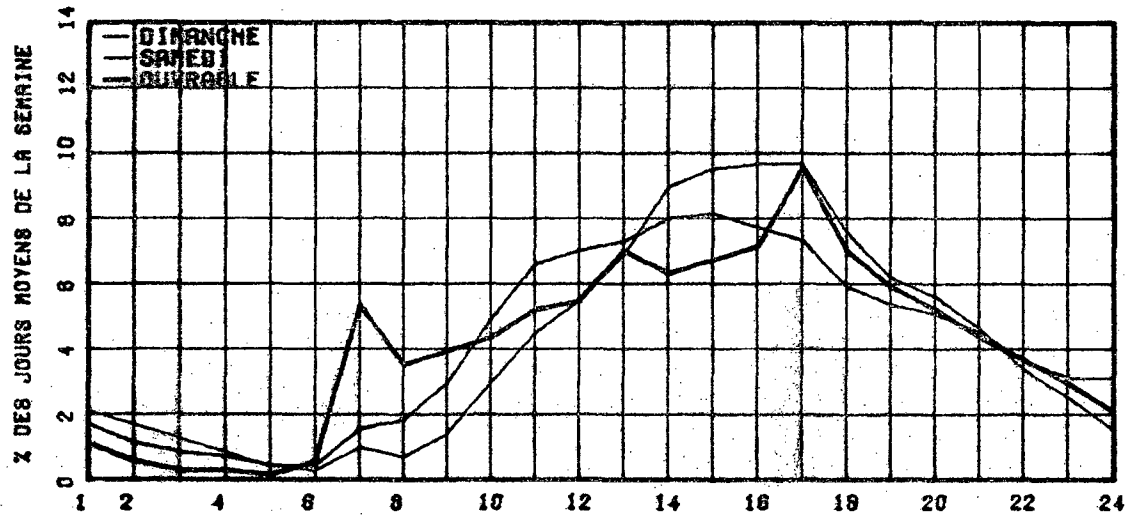

RELATION ENTRE LES HEURES DE POINTES ET LE J.M.A.

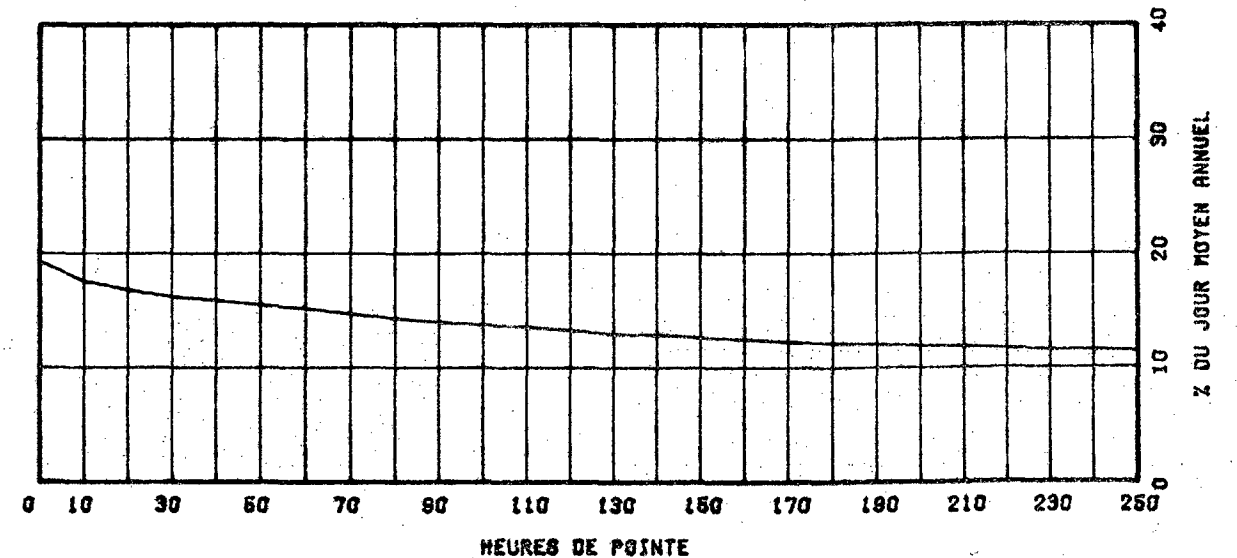

ROUTE COMPT. VOIE REGION TRONCON SECTION 12 MOIS DE RELEVÉ
 0112 650 02 02 100

MUNICIPALITE: SAINT-CESAIRE

A 2.1 KM. A L'EST DE LA RTE 231.

ANNEE	J0. MOY. ANNUEL	J0. MOY. HIVER	J0. MOY. ETE	POURC. AUGM.	JOUR MAXIMUM	HEURES MAXIMALES			
						1-ESE	10-E	30-E	100-E
77	6699	5421	7773	+3.2	13515	1206	1092	993	856
*POURC.		80.9	116.0		201.7	18.0	15.3	14.8	12.6
78	6905	5400	8069	+3.1	12315	1268	1108	943	819
*POURC.		78.2	116.8		178.3	18.4	16.0	13.7	11.9
79	7330	6021	8501	+6.1	13108	1160	1011	941	836
*POURC.		82.1	116.0		178.5	15.8	13.8	12.8	11.4
80	7467	6150	8625	+1.9	13102	1319	1072	981	860
*POURC.		82.4	115.5		175.5	17.7	14.4	13.1	11.5
81	7212	6158	8024	-3.4	11549	1084	979	859	782
*POURC.		85.5	111.3		160.1	15.0	13.6	12.0	10.8

DISTRIBUTION MENSUELLE DE 1981

MOIS	HEURE MAXIMUM	JOUR MAXIMUM	JOUR MOYEN	TOTAL DU MOIS	POURC. ANNEE
JANV.	590	7370	5502	179870	6.8
FEV.	765	8525	6326	177151	6.7
MARS	832	9165	6814	211252	8.0
AVRIL	855	9637	7314	219440	8.3
MAI	970	10473	8154	252795	9.6
JUIN	924	11549	8389	251684	9.6
JUIL.	922	10946	7932	245911	9.3
AOUT	982	11448	8151	252711	9.6
SEPT	1057	10633	7625	228766	8.7
UCT.	1084	10336	7503	232600	8.8
NOV.	770	8276	6747	202417	7.7
DEC.	575	7080	5746	178137	6.8

JOUR MOYEN ANNUEL: 7212

TOTAL: 2632734

ROUTE COMPT. VOIE
 0112 650 00

REPARTITION HOPIRE JOURNALIERE DE 1981

HEURES A.M.	DIMANCHE MOYENNE POURC. (%)		SAMEDI MOYENNE POURC.		JOURS OUV. MOYENNE POURC.	
12-1	267	3.20	201	2.69	99	1.40
1-2	239	2.82	138	1.85	46	0.64
2-3	160	1.92	103	1.38	29	0.43
3-4	108	1.26	72	0.96	23	0.34
4-5	48	0.57	39	0.52	24	0.35
5-6	30	0.36	38	0.43	38	0.55
6-7	42	0.50	73	0.98	185	2.70
7-8	77	0.92	182	2.03	382	5.66
8-9	132	1.66	276	3.69	360	5.53
9-10	216	2.61	397	5.31	346	5.06
10-11	335	4.01	494	6.61	361	5.26
11-12 P.M.	420	5.03	507	6.78	372	5.41
12-1	483	5.79	478	6.39	668	6.81
1-2	657	7.87	536	7.15	437	6.35
2-3	687	8.23	524	7.01	420	6.11
3-4	665	7.97	506	6.75	458	6.66
4-5	687	8.23	504	6.74	551	8.00
5-6	613	7.34	466	6.23	556	8.08
6-7	511	6.12	389	5.20	432	6.28
7-8	524	6.28	419	5.60	367	5.34
8-9	487	5.83	373	4.99	277	4.04
9-10	386	4.62	270	3.61	235	3.43
10-11	360	4.31	248	3.32	203	2.96
11-12	219	2.62	284	3.80	163	2.36
JOUR MOYEN	8348		7479		6864	
(*) POURCENTAGES DES HEURES MOYENNES SUR LES JOURNEES MOYENNES						

ROUTE COMPT. VOIE REGION TRONCON SECTION 1. MOIS DE RELEVÉ

0112 650 62 02 100

MUNICIPALITE: SAINT-CESAIRE
A 2.1 KM. A L'EST DE LA RTE 231.

JOURS MOYENS MENSUELS DE 1981

MOIS	DIMANCHE MOYEN	LUNDI MOYEN	MARDI MOYEN	MERCREDI MOYEN	JEUDI MOYEN	VENDREDI MOYEN	SAMEDI MOYEN	JOUR MOY. AJUSTE 1981	JOUR MOY. AJUSTE 1980
JANV.	5580	5586	5682	5503	5662	6701	5969	5811	5933
FEV.	7228	5717	5756	5783	6065	7049	6688	6326	6089
MARS	8205	6029	6153	6242	6537	7262	7285	6816	6443
AVRIL	8540	6562	6755	6782	7099	7652	7503	7270	7221
MAI	9708	7102	7010	7272	7425	8976	8405	7971	8231
JUIN	10353	7490	7563	7456	7785	9090	8694	8347	8404
JUIL.	9104	7233	7539	7385	7804	8165	7977	7886	8683
AOUT	10315	7299	7162	7544	7640	8297	8412	8095	8813
SEPT	9405	6698	6797	6745	7142	8151	8188	7589	8247
OCT.	8962	6555	6607	6644	7195	8091	7736	7398	7786
NOV.	7420	6242	6469	6340	6864	7196	6657	6741	7005
DEC.	5401	5529	5621	5327	5908	6307	6077	5810	6074
JOUR MOYEN	8351	6503	6592	6585	6927	7778	7465	7171	7410

ROUTE COMPT. VOIE
0112 650

POURCENTAGES DES JOURS MOYENS MENSUELS PAR RAPPORT AU J.M.A. AJUSTE DE 1981

MOIS	DIMANCHE	LUNDI	MARDI	MERCREDI	JEUDI	VENDREDI	SAMEDI	JOUR MOY. AJUSTE 1981	JOUR MOY. AJUSTE 1980(*)
JANV.	77.8	77.9	79.2	76.7	79.0	93.4	83.2	81.0	80.1
FEV.	100.8	79.7	80.3	80.6	84.6	98.3	93.3	88.2	82.2
MARS	114.4	84.1	85.3	87.0	91.2	101.3	101.6	95.0	87.0
AVRIL	119.1	91.5	94.2	94.6	99.0	106.7	104.6	101.4	97.4
MAI	135.4	99.0	97.8	101.4	103.5	123.8	117.2	111.2	111.1
JUIN	144.4	104.4	105.5	104.0	108.6	126.3	121.2	115.4	113.4
JUIL.	127.0	100.9	105.1	103.0	108.8	113.9	111.2	110.0	117.2
AOUT	143.8	101.8	99.9	105.2	106.5	115.7	117.3	112.9	118.9
SEPT	131.2	93.4	94.8	94.1	99.6	113.7	114.2	105.8	111.3
OCT.	125.0	91.4	92.1	92.7	100.3	112.8	107.9	103.2	105.1
NOV.	103.5	87.0	90.2	85.4	95.7	100.3	92.3	94.0	94.5
DEC.	75.3	77.1	76.4	74.3	82.4	94.9	84.7	81.0	82.0
JOUR MOYEN	116.5	90.7	91.9	91.5	96.6	109.5	104.1	100.0	100.0

(*) POURCENTAGE DU JOUR MOYEN MENSUEL AJUSTE DE 1980 PAR RAPPORT AU J.M.A. AJUSTE DE 1981

ROUTE COMPTEUR VOIE
0112 850 00

VARIATIONS JOURNALIERES

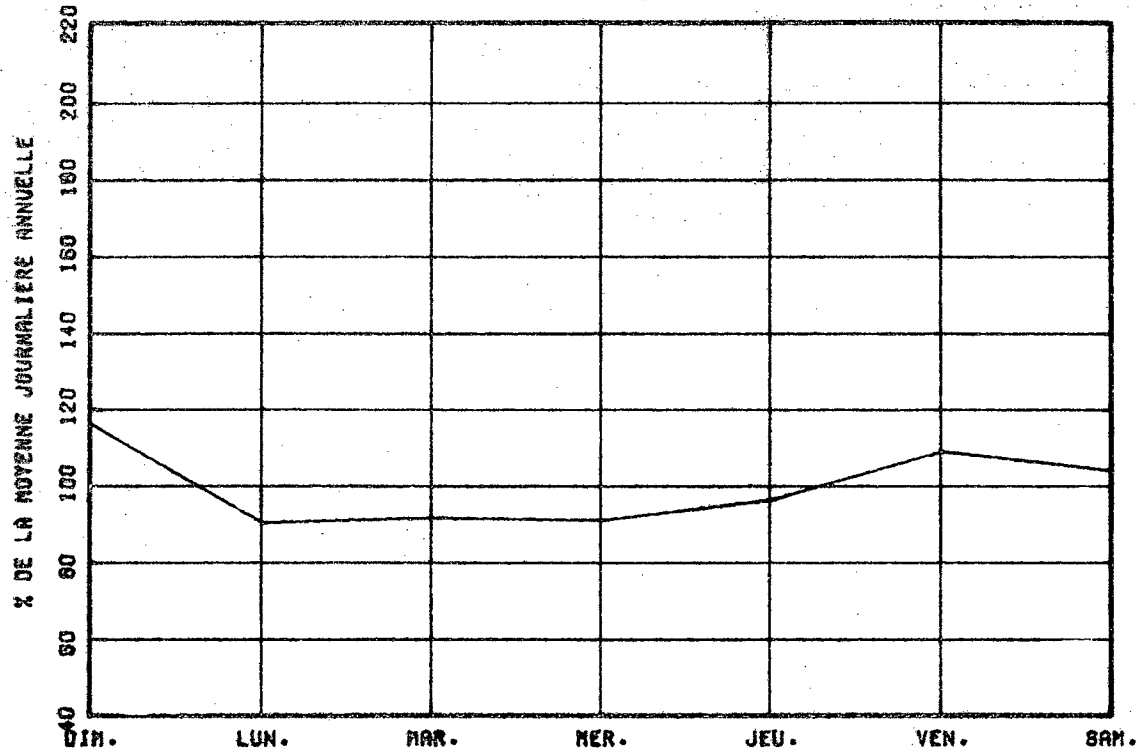

VARIATIONS MENSUELLES

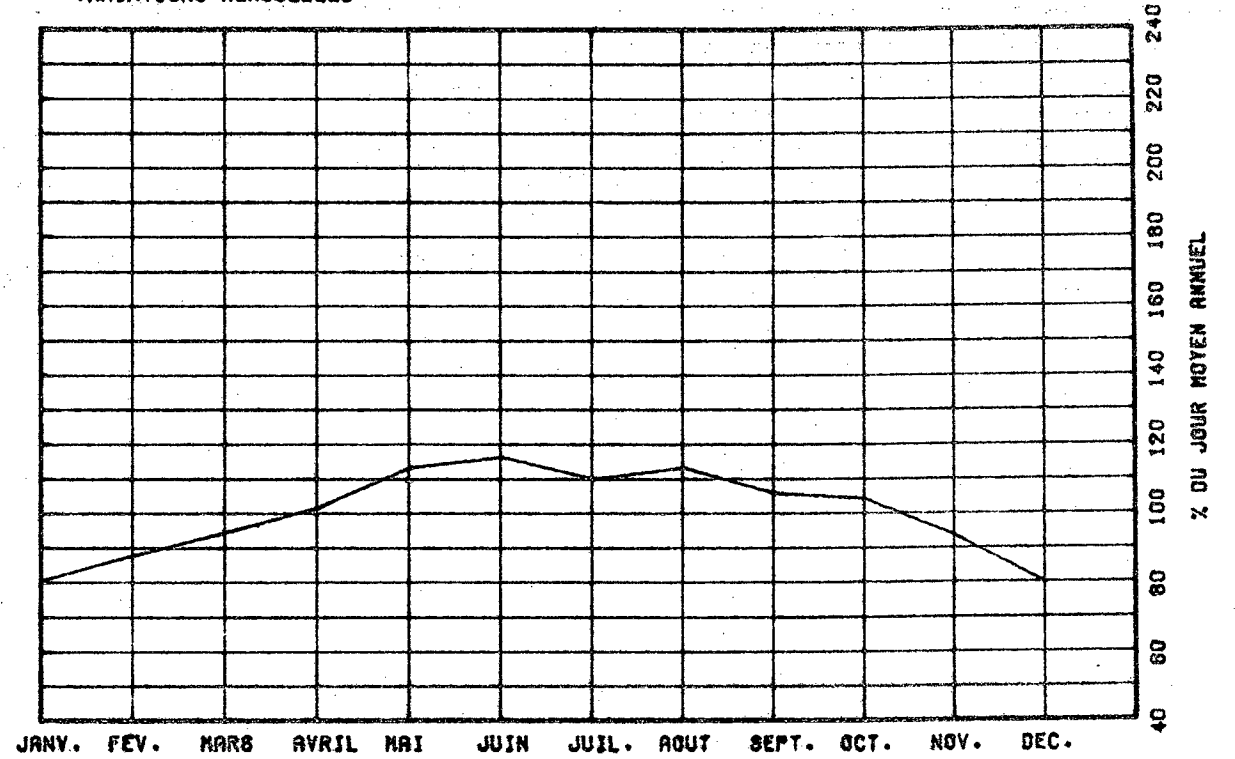

VARIATIONS HORAIRES

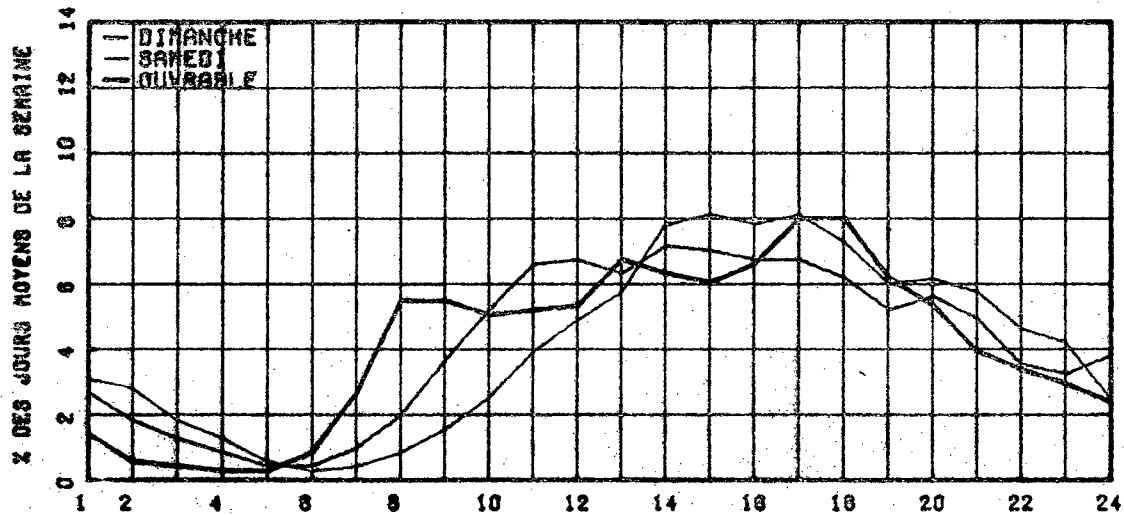

RELATION ENTRE LES HEURES DE POINTES ET LE J.N.A.

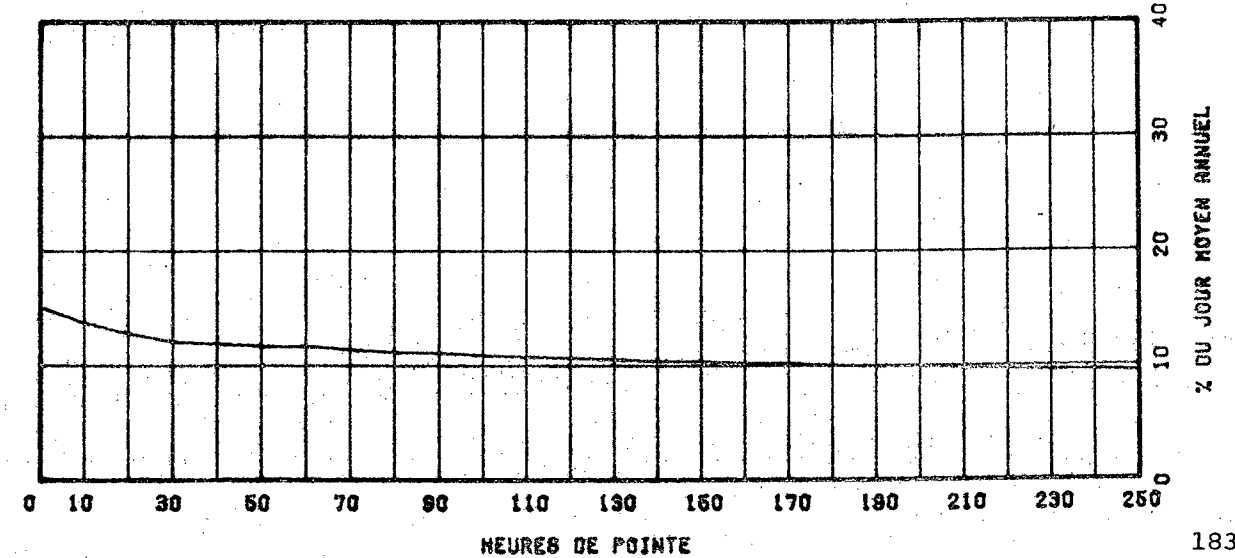

ROUTE 0112 COMPT. 902 VOIE TOT REGION 02 TRONCON 01 SECTION 040
 09 MOIS DE RELEVÉ

MUNICIPALITE: SAINT-LAMBERT
 PONT VICTORIA.

ANNEE	JO. MOY. ANNUEL	JO. MOY. HIVER	JO. MOY. ÉTÉ	POURC. AUGM.	JOUR MAXIMUM	HEURES MAXIMALES			
						1-ÈRE	10-È	30-È	100-È
77	24410	23234	24269	-3.1	34064	3752	3383	3239	3040
*POURC.		95.2	99.4		139.5	15.4	13.9	13.3	12.5
78	23773	22810	23472	-2.6	31931	3602	3229	3118	2916
*POURC.		95.9	98.7		134.3	15.2	13.6	13.1	12.3
79	25328	23381	26386	+6.5	36208	3773	3416	3313	3167
*POURC.		92.3	104.2		143.0	14.9	13.5	13.1	12.5
80	24942	23378	24821	-1.5	36036	3621	3409	3278	3081
*POURC.		93.7	99.5		144.5	14.5	13.7	13.1	12.4
81	25337	22747	26271	+1.6	35120	0	0	0	0
*POURC.		89.8	103.7		138.6	0.0	0.0	0.0	0.0

DISTRIBUTION MENSUELLE DE 1981

MOIS	HEURE MAXIMUM	JOUR MAXIMUM	JOUR MOYEN	TOTAL DU MOIS	POURC. ANNEE
JANV.	2620	26021	17706	548894	----
FÉV.	3279	30524	25189	705307	----
MARS	3460	31047	25763	798678	----
AVRIL	3374	31584	25855	775672	----
MAI	3318	31863	25930	803847	----
JUIN	3393	34141	25601	768053	----
JUIL.	3448	30972	24673	764865	----
AOUT	3524	35116	26630	825540	----
SEPT	3590	35120	28225	846765	----
OCT.	-----	-----	29904	-----	----
NOV.	-----	-----	26131	-----	----
DEC.	-----	-----	22567	-----	----

JOUR MOYEN ANNUEL: 25337

TOTAL:-----

ROUTE 0112 COMPT. 902 VOIE TOTAL

REPARTITION HORAIRE JOURNALIERE DE 1981

HEURES A.M.	POURC. MOYENNE	DIMANCHE MOYENNE POURC. (*)	POURC. MOYENNE	SAMEDI MOYENNE POURC.	POURC. MOYENNE	JOURS OUV. MOYENNE POURC.
12= 1	597	3.68	613	3.44	391	1.37
1= 2	459	2.81	411	2.30	181	0.63
2= 3	338	2.07	295	1.68	118	0.41
3= 4	260	1.47	237	1.33	88	0.31
4= 5	118	0.72	130	0.73	103	0.36
5= 6	102	0.62	151	0.85	384	1.34
6= 7	304	1.86	466	2.61	1595	5.57
7= 8	427	2.61	608	3.41	1996	6.97
8= 9	371	2.27	688	3.86	1880	6.56
9=10	456	2.79	793	4.48	1347	4.70
10=11	608	3.72	872	4.89	1090	3.81
11=12 P.M.	664	4.06	931	5.22	1112	3.88
12= 1	837	5.12	988	5.54	1091	3.81
1= 2	1013	6.19	1063	5.96	1183	4.14
2= 3	1157	7.07	1116	6.27	1530	5.34
3= 4	1234	7.54	1229	6.89	2230	7.76
4= 5	1200	7.34	1130	6.34	2990	10.43
5= 6	1080	6.60	1068	5.99	2629	9.07
6= 7	934	5.71	937	5.25	1688	5.68
7= 8	901	5.51	968	5.43	1212	4.23
8= 9	878	5.37	846	4.74	920	3.21
9=10	869	5.31	715	4.01	850	2.97
10=11	830	5.07	708	3.95	881	3.07
11=12	742	4.84	873	4.89	960	3.35
JOUR MOYEN	16389		17235		28687	
(*) POURCENTAGES DES HEURES MOYENNES SUR LES JOURNEES MOYENNES						

ROUTE COMPT. VOIE REGION TRONCON SECTION 09 MOIS DE RELEVÉ

0112 902 TOT 62 01 040

MUNICIPALITE: SAINT-LAMBERT
PUNT VICTORIA.

JOURS MOYENS MENSUELS DE 1981

MOIS	DIMANCHE MOYEN	LUNDI MOYEN	MARDI MOYEN	MERCREDI MOYEN	JEUDI MOYEN	VENDREDI MOYEN	SAMEDI MOYEN	JOUR MOY. AJUSTE 1981	JOUR MOY. AJUSTE 1980
JANV.	9571	20485	20111	21933	22281	21939	12892	18458	24272
FEV.	16241	27171	27751	27697	28833	29674	18758	25189	24497
MARS	16890	28053	28439	28685	29555	30330	19370	25903	23271
AVRIL	18621	28463	28541	28572	30090	27849	19199	25947	25619
MAI	19573	28007	28732	29496	29550	31392	18861	26515	26045
JUIN	15873	27853	28893	29354	29725	31549	17947	25354	24747
JUIL.	16317	26319	27630	27074	29113	29384	18671	24644	23033
AOUT	16885	29888	30318	30790	31832	32913	17646	27182	25066
SEPT.	17945	30811	31403	32009	32636	34051	20197	29436	27553
OCT.	-----	-----	-----	-----	-----	-----	-----	29904	29444
NOV.	-----	-----	-----	-----	-----	-----	-----	26131	26189
DEC.	-----	-----	-----	-----	-----	-----	-----	22567	22541
JOUR MOYEN	-----	-----	-----	-----	-----	-----	-----	25563	25188

ROUTE COMPT. VOIE

0112 902 TOT

POURCENTAGES DES JOURS MOYENS MENSUELS PAR RAPPORT AU J.M.A. AJUSTE DE 1981

MOIS	DIMANCHE	LUNDI	MARDI	MERCREDI	JEUDI	VENDREDI	SAMEDI	JOUR MOY. AJUSTE 1981	JOUR MOY. AJUSTE 1980(*)
JANV.	37.4	80.1	76.7	65.8	87.2	85.8	50.4	72.2	96.4
FEV.	63.5	106.3	108.0	109.1	112.8	110.1	73.4	93.5	97.2
MARS	66.1	109.7	111.3	112.2	115.6	118.0	75.8	101.3	92.4
AVRIL	72.0	111.3	111.6	112.9	117.7	108.9	75.1	101.5	101.7
MAI	76.0	109.6	112.4	115.4	115.6	122.8	73.0	103.7	103.4
JUIN	62.1	109.0	113.0	114.8	116.3	123.4	70.2	101.3	98.2
JUIL.	63.0	103.0	108.1	108.9	113.9	114.9	65.2	96.4	91.4
AOUT	60.1	110.9	118.6	120.4	124.5	128.8	69.0	106.3	99.5
SEPT.	70.2	120.5	122.8	125.2	127.7	133.2	79.0	111.2	109.4
OCT.	-----	-----	-----	-----	-----	-----	-----	117.0	110.9
NOV.	-----	-----	-----	-----	-----	-----	-----	102.2	104.0
DEC.	-----	-----	-----	-----	-----	-----	-----	85.3	89.5
JOUR MOYEN	-----	-----	-----	-----	-----	-----	-----	100.0	100.0

(*) POURCENTAGE DU JOUR MOYEN MENSUEL AJUSTE DE 1980 PAR RAPPORT AU J.M.A. AJUSTE DE 1981

VARIATIONS JOURNALIERES

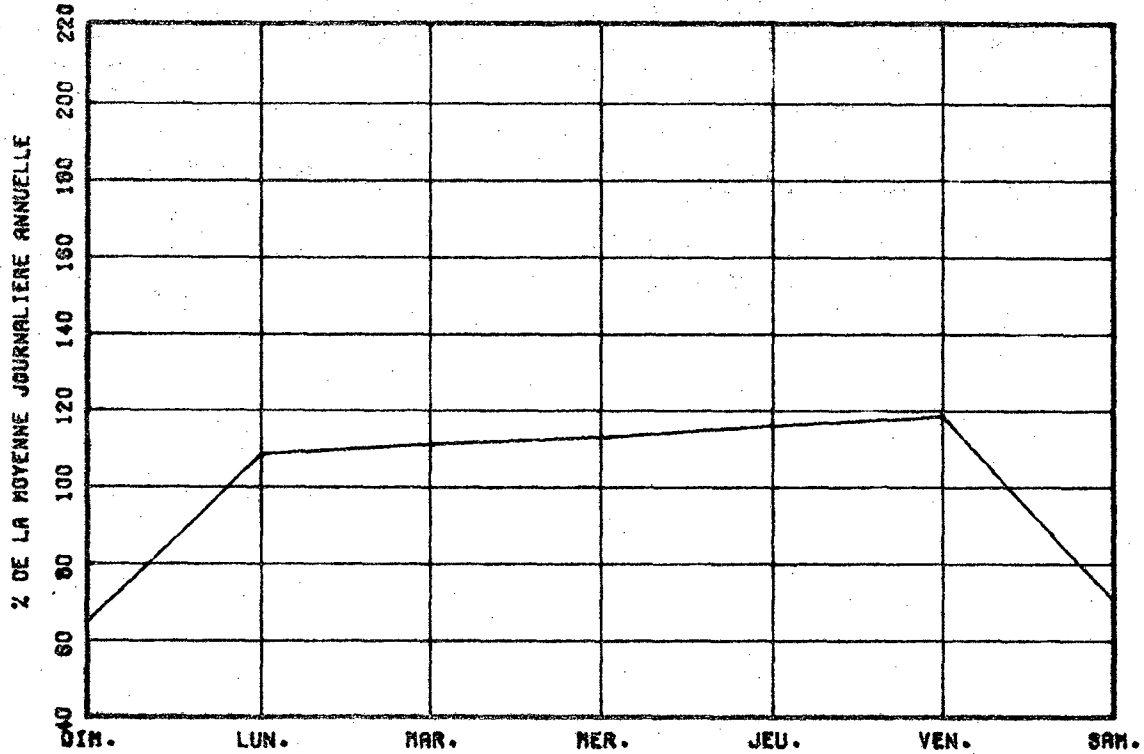

VARIATIONS MENSUELLES

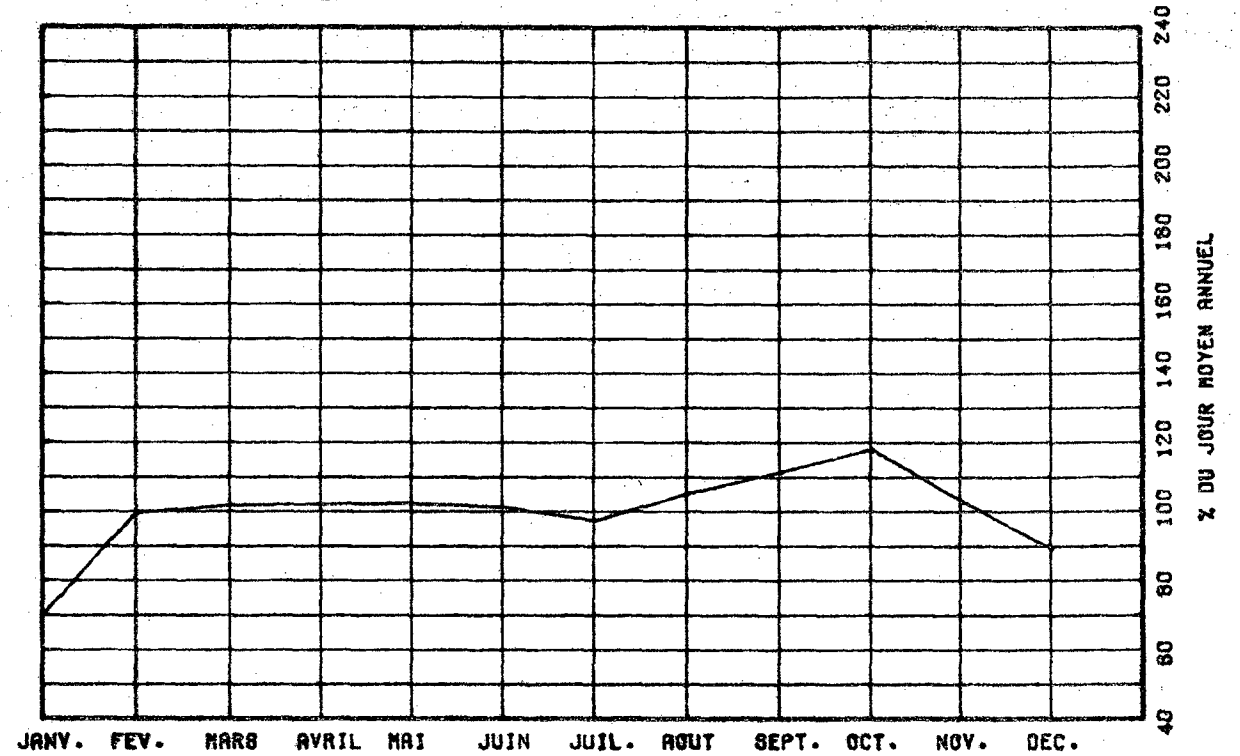

VARIATIONS HORAIRES

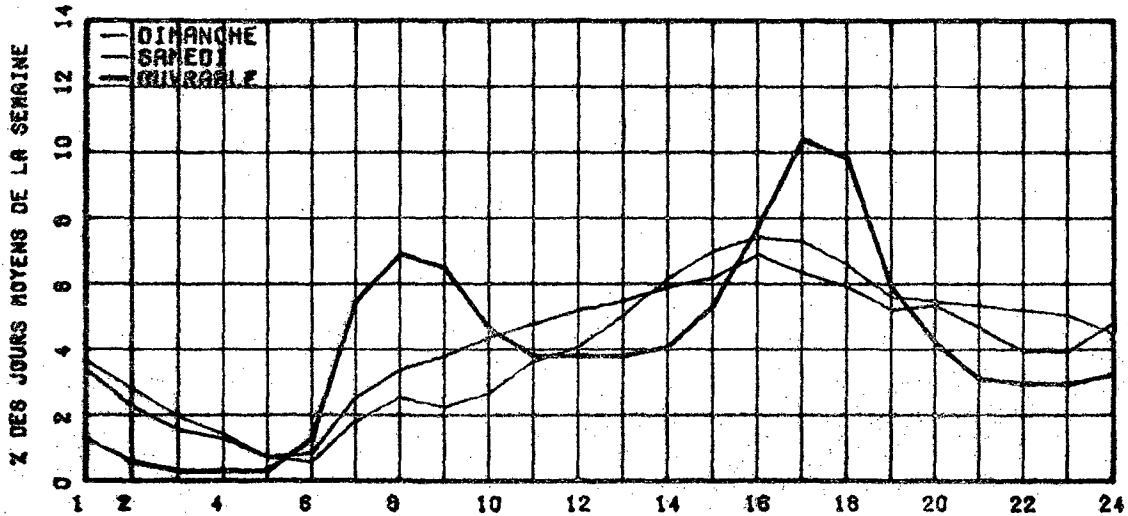

RELATION ENTRE LES HEURES DE POINTES ET LE J.N.A.

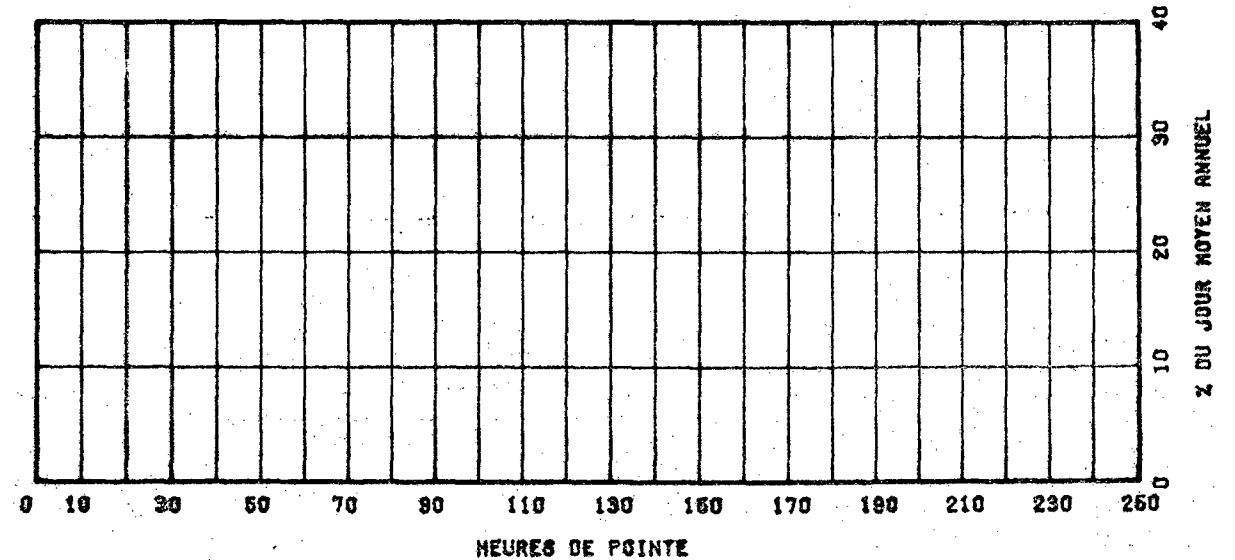

ROUTE 0115 COMPT. 060 VOIE 32 REGION 03 TRONCUN 360 SECTION 12 MOIS DE RELEVÉ

MUNICIPALITE: SAINT-ETIENNE
A 2.1 KM. A L'OUEST DE L'INT. EST DE LA RTE 171.

ANNEE	JO. MOY. ANNUEL	JO. MOY. HIVER	JO. MOY. ETE	PBOURC. AUGM.	JOUR MAXIMUM	HEURES MAXIMALES			
						1-ERE	10-E	30-E	100-E
77	2285	1634	2785	-0.8	4475	447	381	339	294
*POURC.		71.4	121.7		195.6	19.5	15.7	14.8	12.8
78	2350	1674	2911	+2.7	4339	402	377	340	295
*POURC.		71.2	123.9		185.8	17.1	16.0	14.5	12.6
79	2436	1903	2881	+3.7	4598	422	360	331	289
*POURC.		78.1	118.3		155.8	17.3	14.8	13.6	11.9
80	2474	1963	2852	+1.6	4208	416	348	324	290
*POURC.		79.3	115.3		170.1	16.3	14.1	13.1	11.7
81	2536	2002	2952	+2.5	4071	375	341	321	288
*POURC.		73.9	116.4		160.5	14.8	13.4	12.7	11.4

DISTRIBUTION MENSUELLE DE 1981

MOIS	HEURE MAXIMUM	JOUR MAXIMUM	JOUR MOYEN	TOTAL DU MOIS	POURC. ANNEE
JANV.	251	2203	1709	53005	5.7
FEV.	329	3223	2070	57953	5.3
MARS	324	3073	2386	73966	8.0
AVRIL	367	3729	2760	92319	8.9
MAI	360	3748	2910	90234	9.7
JUIN	336	3900	2980	88318	9.6
JUIL.	312	3769	2990	92715	10.0
AOUT	375	4071	3083	95593	10.3
SEPT	346	3687	2771	83135	9.0
OCT.	354	3452	2632	81593	8.8
NOV.	330	3235	2297	68911	7.4
DEC.	231	2464	1851	57406	6.2
JOUR MOYEN ANNUEL:	2536			TOTAL: 926159	

ROUTE 0116 COMPT. 060 VOIE 00

REPARTITION HORAIRE JOURNALIERE DE 1981

HEURES A.M.	DIMANCHE MOYENNE POURC. (*)	SAMEDI MOYENNE POURC.	JOURS OUV. MOYENNE POURC.			
12-1	80	2.72	62	2.36	29	1.22
1-2	70	2.38	46	1.76	17	0.72
2-3	60	1.70	30	1.14	8	0.35
3-4	28	0.98	20	0.76	6	0.21
4-5	15	0.51	12	0.46	6	0.26
5-6	9	0.31	9	0.34	10	0.45
6-7	14	0.48	20	0.76	71	2.93
7-8	27	0.92	53	2.02	156	6.42
8-9	42	1.43	101	3.68	153	6.33
9-10	62	2.79	150	5.78	133	5.31
10-11	136	4.59	180	6.86	122	5.06
11-12 P.M.	168	5.16	171	6.58	116	4.80
12-1	163	5.64	161	6.14	118	4.75
1-2	246	8.43	198	7.65	144	5.94
2-3	237	8.05	190	7.25	148	6.11
3-4	228	7.75	182	6.94	162	6.72
4-5	287	9.73	187	7.13	220	9.08
5-6	204	6.93	162	6.18	204	8.44
6-7	166	5.71	132	5.03	156	6.43
7-8	203	6.90	146	5.87	134	5.56
8-9	186	6.32	134	5.11	96	3.96
9-10	147	4.99	100	3.81	86	3.58
10-11	115	3.91	85	3.24	71	2.96
11-12	83	2.82	91	3.47	53	2.22
JOUR MOYEN	2943	2622	2423			
(*) POURCENTAGES DES HEURES MOYENNES SUR LES JOURNEES MOYENNES						

ROUTE COMPT. VOIE REGION TRONCON SECTION 12 MOIS DE RELEVÉ

0116 060 32 03 360

MUNICIPALITE: SAINT-ETIENNE

A 2.1 KM. A L'OUEST DE L'INT. EST DE LA RTE 171.

JOURS MOYENS MENSUELS DE 1981

MOIS	DIMANCHE MOYEN	LUNDI MOYEN	MARDI MOYEN	MERCREDI MOYEN	JEUDI MOYEN	VENDREDI MOYEN	SAMEDI MOYEN	JOUR MOY. AJUSTE 1981	JOUR MOY. AJUSTE 1980
JANV.	1653	1665	1656	1660	1636	1990	1730	1712	1958
FEV.	2492	1831	1816	1893	1938	2330	2189	2069	2013
MARS	2873	2271	2138	2119	2236	2531	2500	2381	1987
AVRIL	3318	2531	2527	2518	2642	2875	2803	2744	2737
MAI	3488	2544	2508	2577	2691	3140	2971	2845	2850
JUIN	3570	2705	2716	2658	2718	3210	3042	2945	2809
JUIL.	3359	2839	2744	2755	2854	3252	3007	2972	2799
AOUT	3723	2836	2808	2763	2907	3286	3146	3067	3027
SEPT	3353	2478	2476	2441	2586	3035	2990	2762	2660
OCT.	3107	2375	2336	2324	2463	2910	2778	2599	2514
NOV.	2732	2151	2159	2089	2194	2397	2283	2286	2239
DEC.	1735	1751	1857	1682	1890	2216	1979	1872	1846
JOUR MOYEN	2948	2331	2311	2289	2396	2756	2618	2521	2453

ROUTE COMPT. VOIE
0116 060

POURCENTAGES DES JOURS MOYENS MENSUELS PAR RAPPORT AU J.M.A. AJUSTE DE 1981

MOIS	DIMANCHE	LUNDI	MARDI	MERCREDI	JEUDI	VENDREDI	SAMEDI	JOUR MOY. AJUSTE 1981	JOUR MOY. AJUSTE 1980(*)
JANV.	65.6	66.0	65.7	65.8	64.9	78.9	68.6	67.9	79.8
FEV.	98.8	72.6	72.0	75.1	76.9	92.4	86.8	82.1	82.1
MARS	114.0	90.1	84.8	84.1	88.7	100.4	99.2	94.4	81.0
AVRIL	131.6	100.4	100.2	99.9	104.8	114.0	111.2	108.8	111.6
MAI	138.4	100.9	99.5	102.2	106.7	124.6	117.9	112.9	116.2
JUIN	141.6	107.3	107.7	105.4	107.8	127.3	120.7	116.8	114.5
JUIL.	133.2	112.6	108.8	109.3	113.2	129.0	119.3	117.9	114.1
AOUT	147.7	112.5	111.4	109.6	115.3	130.3	124.5	121.7	123.4
SEPT	132.2	98.3	98.2	96.8	102.6	120.4	118.6	109.6	108.4
OCT.	123.2	94.2	92.7	92.7	97.9	111.5	110.2	103.1	102.5
NOV.	108.4	85.3	85.6	82.9	87.0	95.1	90.6	90.7	91.3
DEC.	66.3	69.5	73.7	66.7	75.0	87.9	78.5	74.3	75.3
JOUR MOYEN	116.9	92.5	91.7	90.8	95.0	109.3	103.5	100.0	100.0

(*) POURCENTAGE DU JOUR MOYEN MENSUEL AJUSTE DE 1980 PAR RAPPORT AU J.M.A. AJUSTE DE 1981

VARIATIONS JOURNALIERES

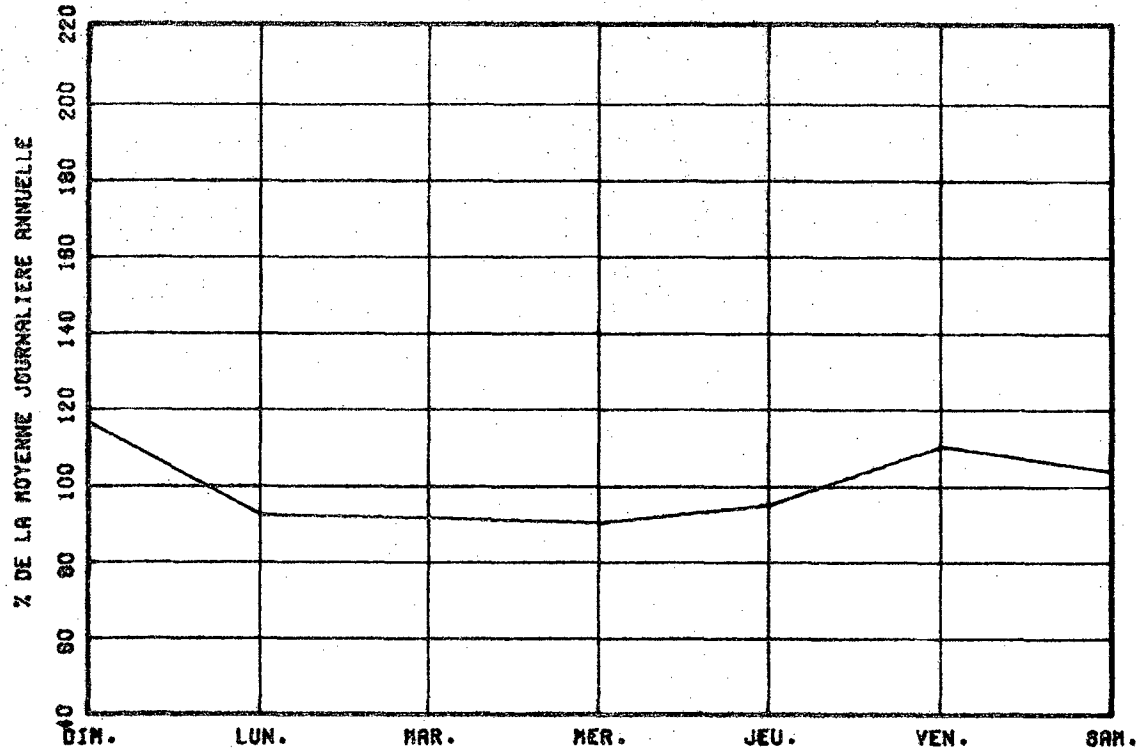

VARIATIONS MENSUELLES

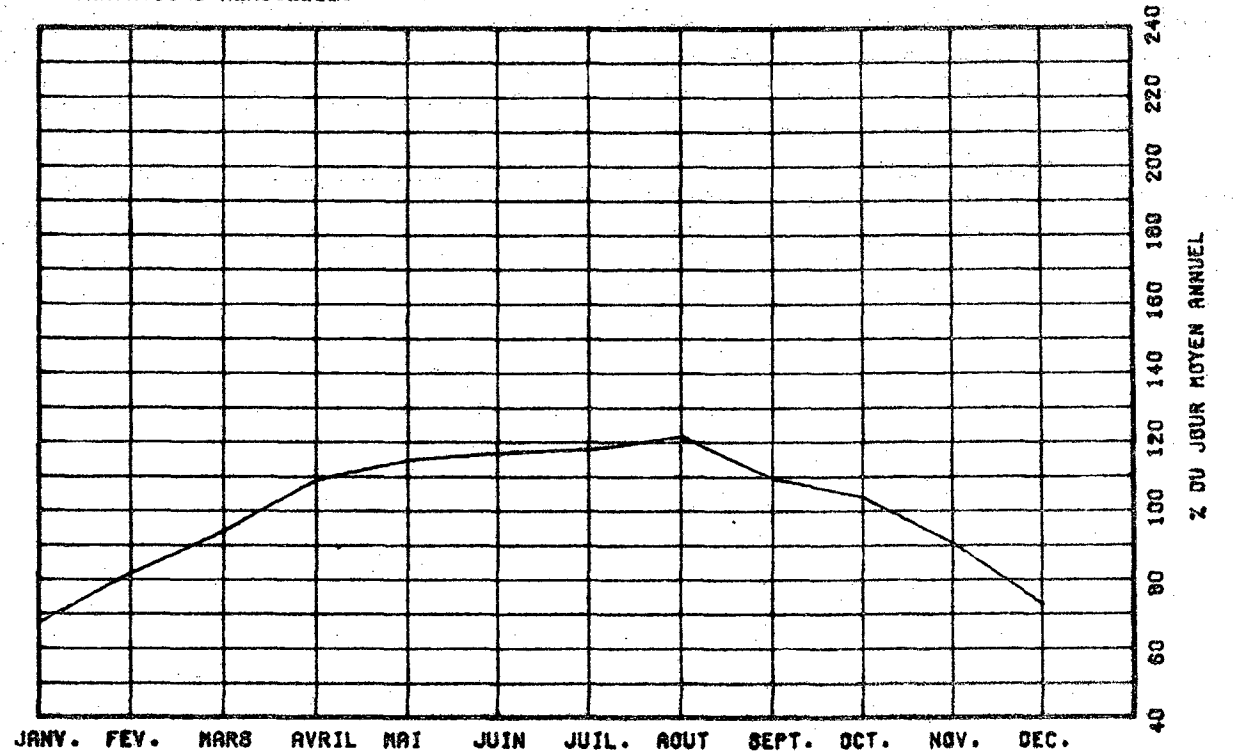

VARIATIONS HORAIRES

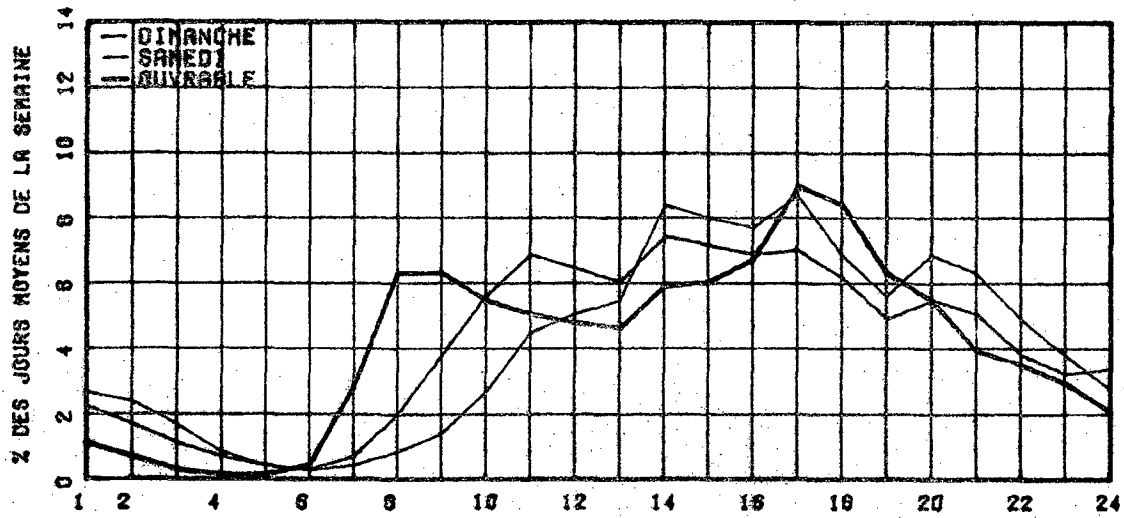

RELATION ENTRE LES HEURES DE POINTES ET LE J.M.A.

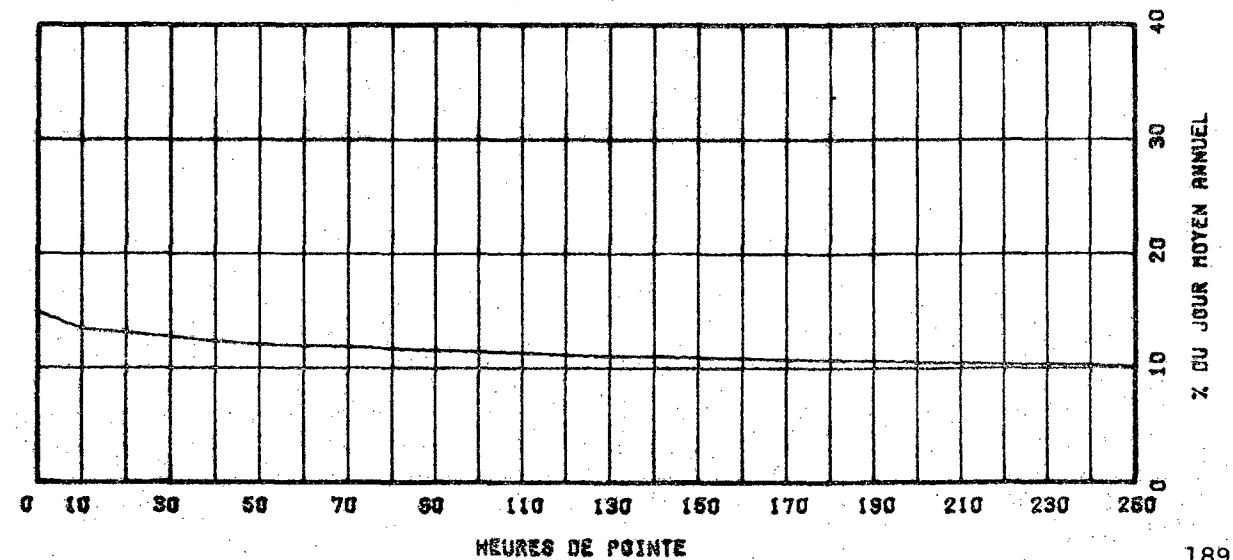

ROUTE COMPT. VOIE REGION TRONCON SECTION OS MOIS DE RELEVÉ
 0116 140 40 03 070
 MUNICIPALITE: SAINTE-VICTOIRE-D'ARTHABASKA
 A 5.8 KM. A L'EST DE LA RTE 161, A 0.5 KM. A L'EST
 DE LA RUE FILTRE.

ANNEE	JU. MOY. ANNUEL	JU. MOY. HIVER	JU. MOY. ETE	POURC. AUGM.	JOUR MAXIMUM	HEURES MAXIMALES			
						1-ERE	10-E	30-E	100-E
77	5435	4350	6337	+1.0	-----	-----	-----	665	-----
*POURC.		80.0	116.6		-----	-----	-----	12.2	-----
78									
*POURC.									
79	6157	4934	7193	-----	-----	-----	-----	782	-----
*POURC.		80.1	116.6		-----	-----	-----	12.7	-----
80									
*POURC.									
81	6139	5397	6768	-----	8792	718	665	621	570
*POURC.		87.2	109.4		142.1	11.6	10.7	10.0	9.2

DISTRIBUTION MENSUELLE DE 1981

MOIS	HEURE MAXIMUM	JOUR MAXIMUM	JOUR MOYEN	TOTAL DU MOIS	POURC. ANNEE
JANV.	-----	-----	-----	-----	-----
FEV.	-----	-----	-----	-----	-----
MARS	-----	-----	-----	-----	-----
AVRIL	-----	-----	-----	-----	-----
MAI	685	7961	6869	212952	-----
JUIN	654	8010	6883	206499	-----
JUIL.	687	8792	6895	213757	-----
AOUT	718	6306	6866	212564	-----
SEPT.	676	7534	6232	186976	-----
OCT.	-----	-----	-----	-----	-----
NOV.	-----	-----	-----	-----	-----
DEC.	-----	-----	-----	-----	-----
JOUR MOYEN ANNUEL:	6189				
TOTAL:	-----	-----	-----	-----	-----

ROUTE COMPT. VOIE
 0116 140 00

REPARTITION HORAIRE JOURNALIERE DE 1981

HEURES A.M.	DIMANCHE		SAMEDI		JOURS OUV.	
	MOYENNE	POURC. (*)	MOYENNE	POURC.	MOYENNE	POURC.
12= 1	322	4.84	220	3.26	91	1.35
1= 2	255	3.63	162	2.40	47	0.69
2= 3	161	2.42	120	1.78	29	0.44
3= 4	96	1.44	77	1.14	25	0.38
4= 5	43	0.65	43	0.64	22	0.33
5= 6	25	0.38	26	0.39	27	0.41
6= 7	30	0.45	48	0.71	129	1.92
7= 8	60	0.90	97	1.44	326	4.86
8= 9	96	1.47	186	2.79	364	5.38
9=10	156	2.34	298	4.42	331	4.89
10=11	228	3.43	375	5.56	360	5.33
11=12 P.M.	260	4.21	382	5.66	352	5.22
12= 1	336	5.03	376	5.57	340	5.04
1= 2	499	7.50	479	7.10	473	7.00
2= 3	471	7.08	454	6.73	461	6.82
3= 4	431	6.48	437	6.48	471	6.97
4= 5	493	7.41	435	6.45	570	8.43
5= 6	441	6.63	363	5.38	502	7.43
6= 7	417	6.27	340	5.04	424	6.28
7= 8	409	6.10	420	6.23	405	5.99
8= 9	457	6.87	472	7.00	339	5.02
9=10	356	5.35	336	4.98	285	4.22
10=11	264	4.27	299	4.43	222	3.29
11=12	217	3.26	296	4.42	157	2.33
JOUR MOYEN	6664		6766		6764	
(*) POURCENTAGES DES HEURES MOYENNES SUR LES JOURNEES MOYENNES						

ROUTE CUMPT. VOIE REGION TRONCON SECTION OS MOIS DE RELEVÉ

0116 140 40 03 070

MUNICIPALITE: SAINTE-VICTOIRE-D ARTHABASKA
 A 5.0 KM. A L'EST DE LA RTE 161, A 0.5 KM. A L'EST
 DE LA RUE FILTRE.

JOURS MOYENS MENSUELS DE 1981

MOIS	DIMANCHE MOYEN	LUNDI MOYEN	MARDI MOYEN	MERCREDI MOYEN	JEUDI MOYEN	VENDREDI MOYEN	SAMEDI MOYEN	JOUR MOY. AJUSTE 1981	JOUR MOY. AJUSTE 1980
JANV.	-----	-----	-----	-----	-----	-----	-----	-----	-----
FEV.	-----	-----	-----	-----	-----	-----	-----	-----	-----
MARS	-----	-----	-----	-----	-----	-----	-----	-----	-----
AVRIL	-----	-----	-----	-----	-----	-----	-----	-----	-----
MAI	7047	6315	6178	6401	6913	7371	6877	6800	-----
JUIN	6754	6392	6421	6596	7171	7938	7109	6911	-----
JUIL.	6458	6650	6488	6522	7283	7992	6610	6857	-----
AOUT	6949	6390	6375	6420	7302	8058	6701	6885	-----
SEPT	5979	5758	5808	5814	6557	7464	6401	6254	-----
OCT.	-----	-----	-----	-----	-----	-----	-----	-----	-----
NOV.	-----	-----	-----	-----	-----	-----	-----	-----	-----
DEC.	-----	-----	-----	-----	-----	-----	-----	-----	-----
JOUR MOYEN	-----	-----	-----	-----	-----	-----	-----	6189	-----

ROUTE COMPT. VOIE
 0116 140

POURCENTAGES DES JOURS MOYENS MENSUELS PAR RAPPORT AU J.M.A. AJUSTE DE 1981

MOIS	DIMANCHE	LUNDI	MARDI	MERCREDI	JEUDI	VENDREDI	SAMEDI	JOUR MOY. AJUSTE 1981	JOUR MOY. AJUSTE 1980(*)
JANV.	-----	-----	-----	-----	-----	-----	-----	-----	-----
FEV.	-----	-----	-----	-----	-----	-----	-----	-----	-----
MARS	-----	-----	-----	-----	-----	-----	-----	-----	-----
AVRIL	-----	-----	-----	-----	-----	-----	-----	-----	-----
MAI	113.9	102.0	99.8	103.4	111.7	127.2	111.1	109.9	-----
JUIN	109.1	103.3	103.7	106.6	115.9	128.3	114.9	111.7	-----
JUIL.	104.3	107.4	104.8	105.4	117.7	129.1	106.8	110.8	-----
AOUT	112.3	103.3	103.0	103.7	118.0	130.2	108.3	111.2	-----
SEPT	96.6	93.0	93.8	93.9	105.9	120.6	103.4	101.1	-----
OCT.	-----	-----	-----	-----	-----	-----	-----	-----	-----
NOV.	-----	-----	-----	-----	-----	-----	-----	-----	-----
DEC.	-----	-----	-----	-----	-----	-----	-----	-----	-----
JOUR MOYEN	-----	-----	-----	-----	-----	-----	-----	100.0	-----

(*) POURCENTAGE DU JOUR MOYEN MENSUEL AJUSTE DE 1980 PAR RAPPORT AU J.M.A. AJUSTE DE 1981

VARIATIONS JOURNALIERES

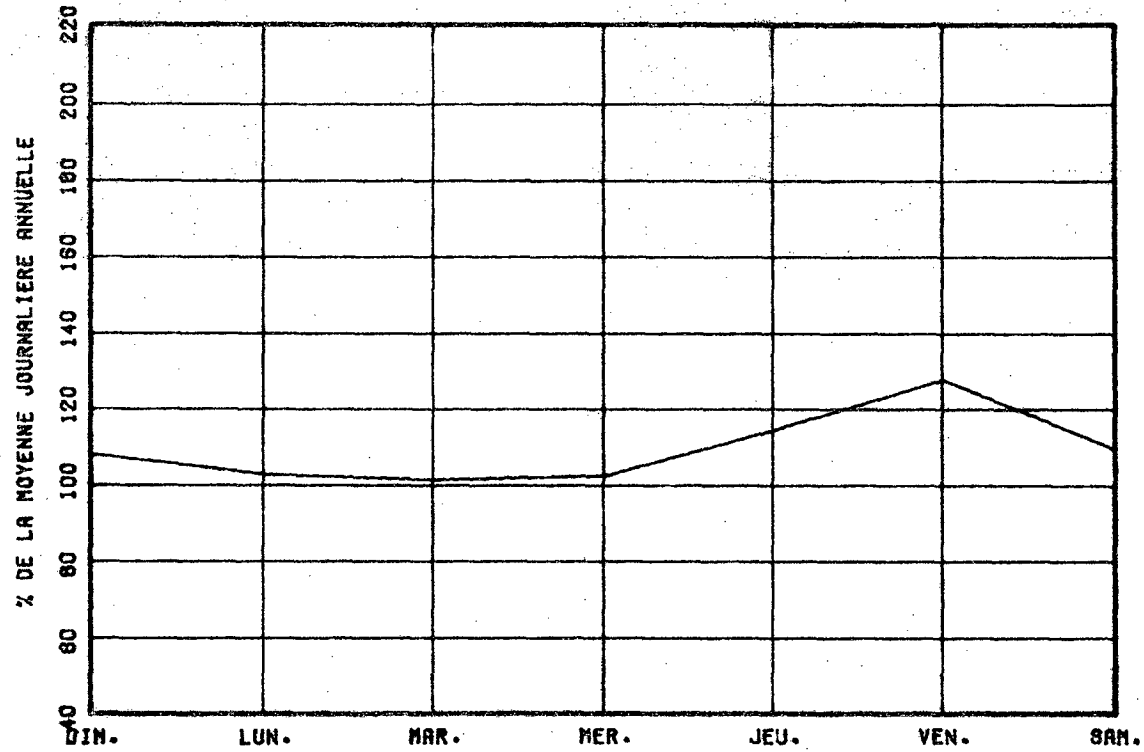

VARIATIONS MENSUELLES

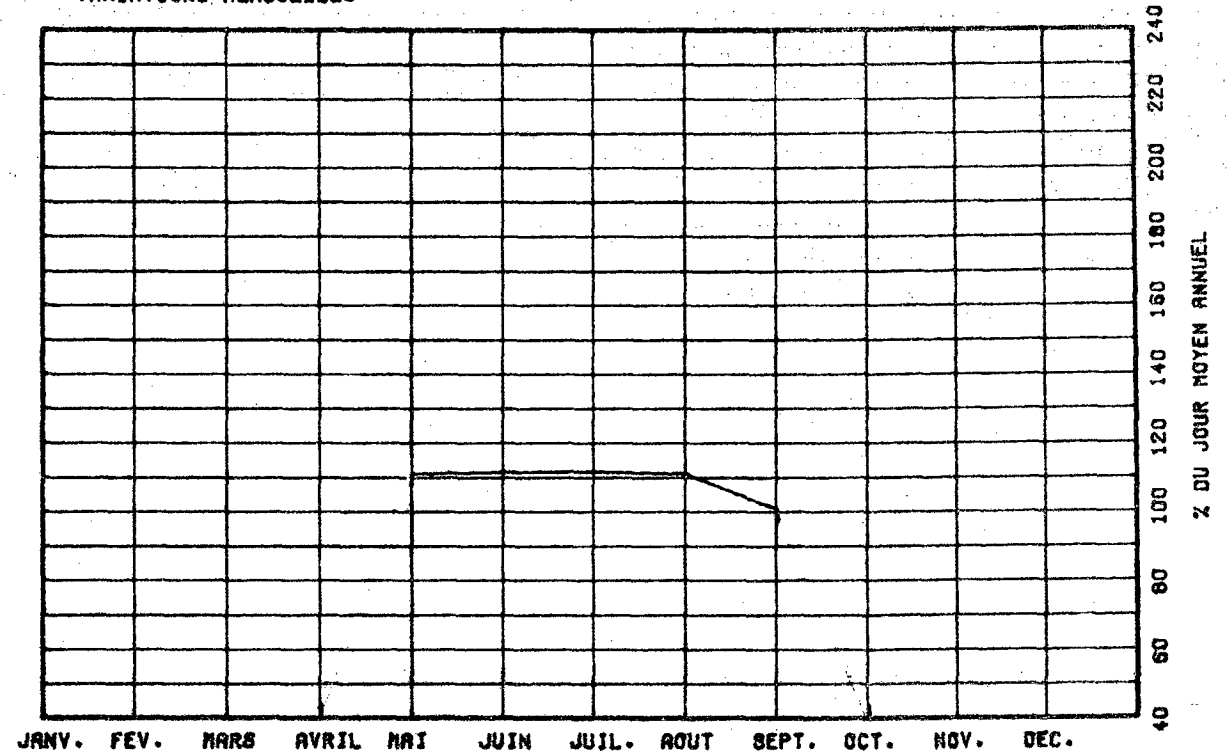

VARIATIONS HORAIRES

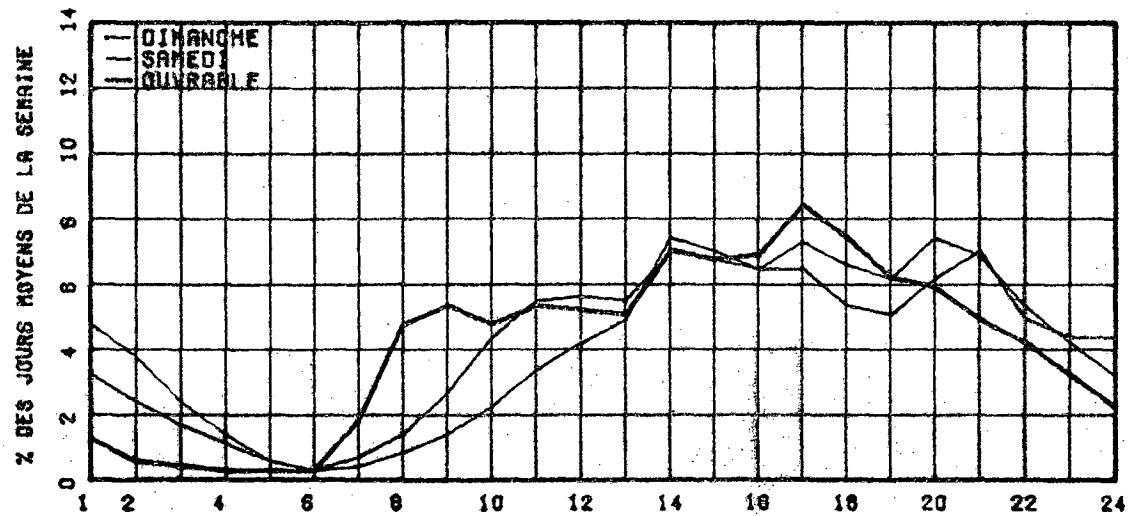

RELATION ENTRE LES HEURES DE POINTES ET LE J.M.A.

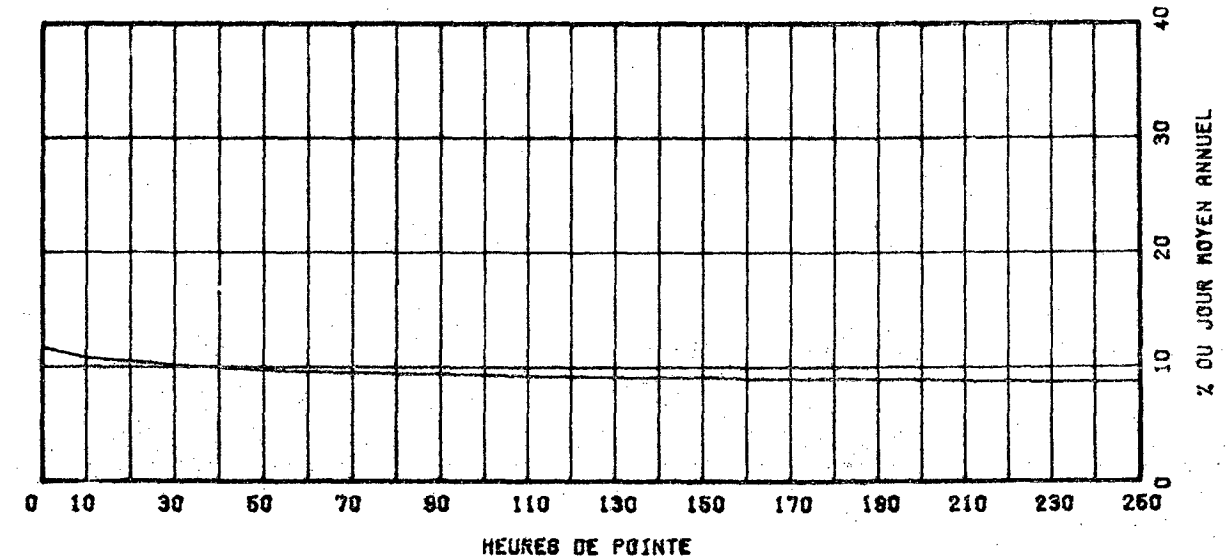

ROUTE COMPT. VOIE REGION TRONCON SECTION 12 MOIS DE RELEVÉ
 0116 152 40 03 030

MUNICIPALITE: WARWICK

A 5.6 KM. A L'OUEST DE LA RTE 161.

ANNEE	JJ. MOY. ANNUEL	JJ. MOY. HIVER	JJ. MOY. ETE	POURC. AUGM.	JOUR MAXIMUM	HEURES MAXIMALES 1-ERE 10-E 30-E 100-E
77	4716	4047	5253	+2.6	6627	626 551 514 476
*POURC.		85.8	111.3		140.5	13.3 11.7 10.9 10.1
78	4965	4186	5594	+5.2	6921	597 561 540 500
*POURC.		84.3	112.7		139.4	12.0 11.3 10.9 10.1
79	5059	4430	5640	+2.1	7143	833 611 571 525
*POURC.		87.4	111.3		140.9	16.4 12.1 11.3 10.4
80	5219	4575	5765	+3.0	7317	723 592 544 508
*POURC.		87.7	110.5		140.2	13.9 11.3 10.4 9.7
81	5043	4557	5477	-3.4	6892	644 546 520 485
*POURC.		90.4	108.6		136.7	12.8 10.8 10.3 9.5

DISTRIBUTION MENSUELLE DE 1981

MOIS	HEURE MAXIMUM	JOUR MAXIMUM	JOUR MOYEN	TOTAL DU MOIS	POURC. ANNEE
JANV.	527	5393	4373	135729	7.4
FEV.	517	5775	4580	128252	7.0
MARS	569	5873	4818	149369	8.1
AVRIL	636	6410	5230	156913	8.5
MAI	644	6637	5623	174330	9.5
JUIN	531	6403	5542	166260	9.0
JUIL.	492	6892	5523	171213	9.3
AOUT	548	6879	5720	177323	9.6
SEPT	540	6362	5117	153521	8.3
UCT.	536	6011	4988	154644	8.4
NOV.	506	5466	4508	135263	7.3
DEC.	520	5458	4456	138141	7.5

JOUR MOYEN ANNUEL: 5043

TOTAL: 1840978

ROUTE COMPT. VOIE
 0116 152 00

REPARTITION HORAIRE JOURNALIERE DE 1981

HEURES A.M.	DI MANCHE MOYENNE POURC. (%)	SAMEDI MOYENNE POURC.	JOURS OUV. MOYENNE POURC.
12= 1	228 4.61	174 3.84	75 1.52
1= 2	202 3.91	141 2.62	38 0.77
2= 3	141 2.73	99 1.84	23 0.47
3= 4	87 1.68	67 1.25	20 0.41
4= 5	43 0.83	36 0.67	16 0.37
5= 6	22 0.43	21 0.39	18 0.38
6= 7	20 0.39	31 0.58	85 1.74
7= 8	46 0.89	77 1.43	228 4.49
8= 9	74 1.43	138 2.57	261 5.29
9=10	110 2.28	225 4.18	247 5.01
10=11	179 3.47	297 5.52	262 5.31
11=12 P.M.	228 4.30	304 5.65	262 5.30
12= 1	263 5.09	313 5.82	249 5.08
1= 2	401 7.76	409 7.61	347 7.03
2= 3	396 7.67	396 7.40	340 6.89
3= 4	374 7.24	375 6.97	370 7.50
4= 5	443 8.58	376 6.97	422 8.64
5= 6	360 6.97	306 5.69	381 7.71
6= 7	294 5.69	260 4.84	288 5.84
7= 8	324 6.27	290 5.39	283 5.78
8= 9	300 5.81	316 5.86	229 4.65
9=10	247 4.78	256 4.76	198 4.02
10=11	222 4.30	236 4.43	168 3.40
11=12	159 3.08	232 4.31	126 2.60

JOUR MOYEN

5169

5377

4944

(*) POURCENTAGES DES HEURES MOYENNES SUR LES JOURNEES MOYENNES

ROUTE COMPT. VOIE REGION TRONCON SECTION 12 MOIS DE RELEVÉ

0116 152 40 03 030

MUNICIPALITE: WARWICK

A 5.6 KM. A L'OUEST DE LA RTE 161.

JOURS MOYENS MENSUELS DE 1981

MOIS	DIMANCHE MOYEN	LUNDI MOYEN	MARDI MOYEN	MERCREDI MOYEN	JEUDI MOYEN	VENDREDI MOYEN	SAMEDI MOYEN	JOUR MOY. AJUSTE 1981	JOUR MOY. AJUSTE 1980
JANV.	4183	3944	4053	4155	4429	5274	4641	4382	4371
FEV.	4875	3905	4097	4090	4492	5490	5120	4579	4493
MARS	5237	4263	4272	4336	4915	5523	5324	4841	4759
AVRIL	5498	4683	4608	4688	5320	6019	5705	5217	5292
MAI	6034	4930	4921	4980	5524	6401	5924	5530	5713
JUIN	5638	5036	5146	5091	5738	6249	5987	5555	5790
JUIL.	5361	5218	5259	5035	5734	6251	5606	5494	5711
AOUT	5999	5136	5166	5229	6004	6680	5548	5726	6026
SEPT.	5367	4494	4629	4558	5208	6025	5591	5123	5471
OCT.	5067	4333	4413	4584	5094	5755	5203	4922	5282
NOV.	4756	4192	4141	4203	4699	5065	4520	4510	4822
DEC.	3941	4270	4350	3980	4790	5275	4980	4512	4635
JOUR MOYEN	5163	4535	4589	4576	5162	5834	5369	5032	5197

ROUTE COMPT. VOIE
0116 152

POURCENTAGES DES JOURS MOYENS MENSUELS PAR RAPPORT AU J.M.A. AJUSTE DE 1981

MOIS	DIMANCHE	LUNDI	MARDI	MERCREDI	JEUDI	VENDREDI	SAMEDI	JOUR MOY. AJUSTE 1981	JOUR MOY. AJUSTE 1980(*)
JANV.	83.1	78.4	80.5	82.6	88.0	104.8	92.2	67.1	84.1
FEV.	96.9	77.6	81.4	81.1	89.3	109.1	101.7	91.0	86.5
MARS	104.1	85.1	84.9	86.2	97.7	109.8	105.8	96.2	91.6
AVRIL	109.3	93.1	91.6	93.2	105.7	119.6	113.4	103.7	101.8
MAI	119.9	98.0	97.8	99.0	109.8	127.2	117.7	109.9	109.9
JUIN	112.0	100.1	102.3	101.2	114.0	124.2	119.0	110.4	111.4
JUIL.	106.5	103.7	104.5	100.1	114.0	124.2	111.4	109.2	109.9
AOUT	119.2	102.1	103.1	103.9	119.3	132.8	116.2	113.6	116.0
SEPT.	106.7	89.3	92.0	90.6	103.5	119.7	110.9	101.8	105.3
OCT.	100.7	86.1	87.7	91.1	101.2	114.6	103.4	97.8	101.6
NOV.	94.5	83.3	82.3	83.5	93.4	100.7	89.8	89.5	92.8
DEC.	78.3	84.9	85.4	79.1	95.2	104.8	99.0	89.7	89.2
JOUR MOYEN	102.6	90.1	91.2	90.9	102.6	115.9	106.7	100.0	100.0

(*) POURCENTAGE DU JOUR MOYEN MENSUEL AJUSTE DE 1980 PAR RAPPORT AU J.M.A. AJUSTE DE 1981

VARIATIONS JOURNALIERES

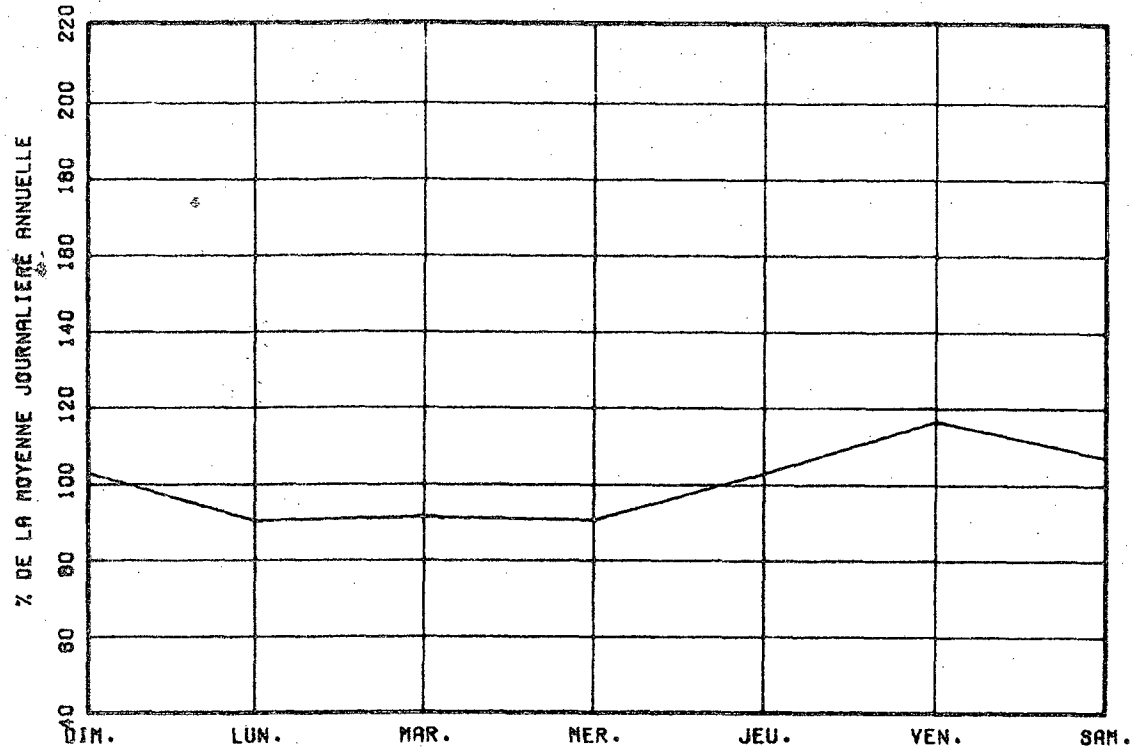

VARIATIONS MENSUELLES

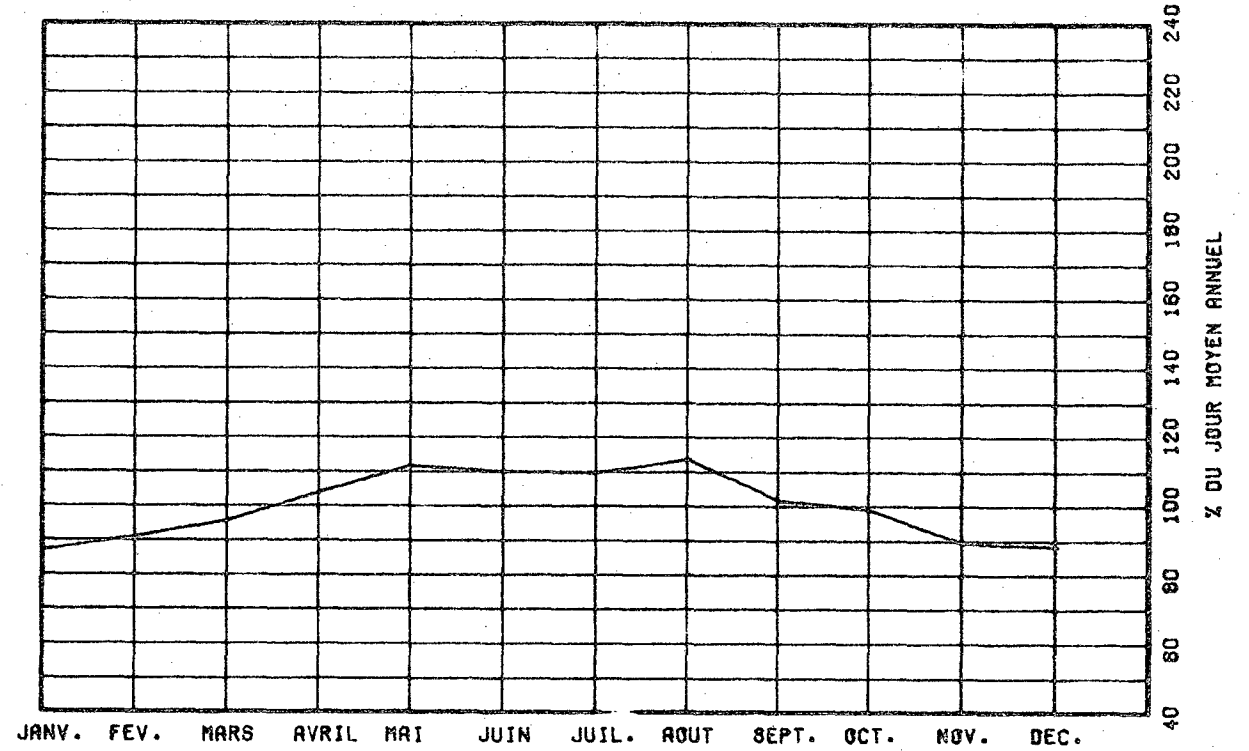

VARIATIONS HORAIRES

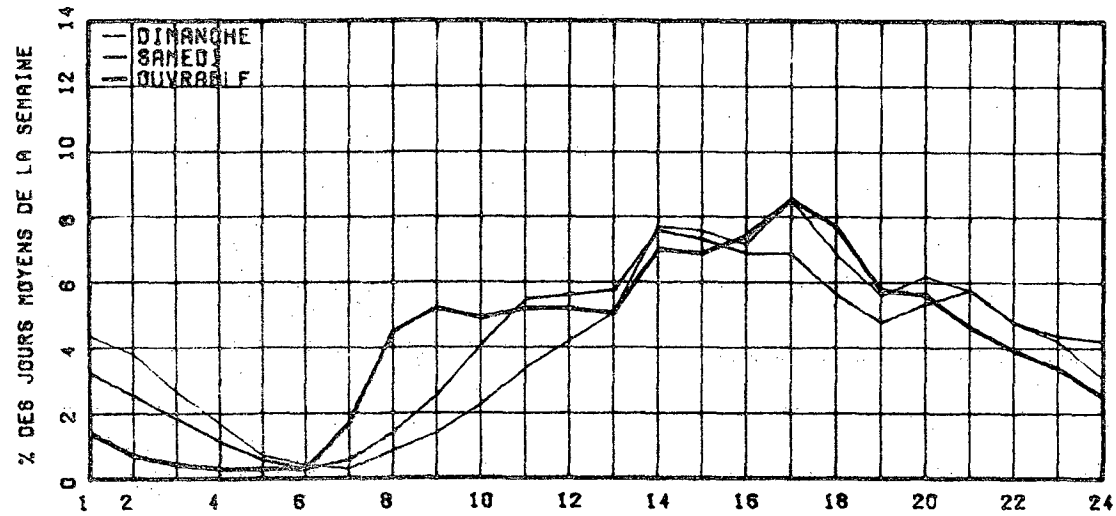

RELATION ENTRE LES HEURES DE POINTES ET LE J.M.A.

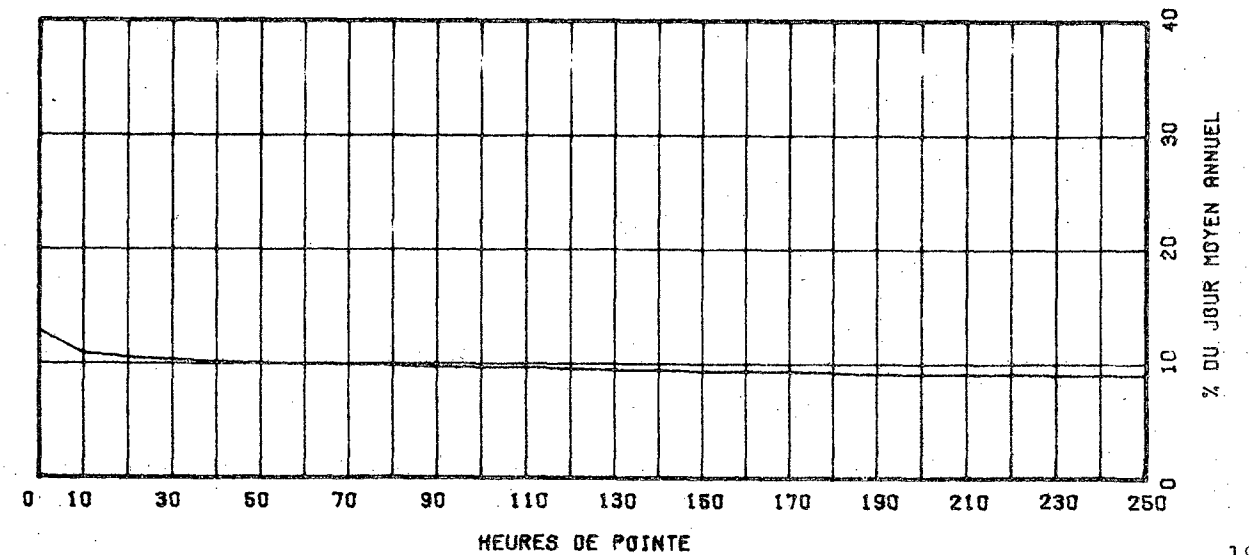

ROUTE COMPT. VOIE REGION TRONCON SECTION 12 MOIS DE RELEVÉ
 0116 610 61 02 050

MUNICIPALITE: SAINTE-MARIE-MADELEINE
 A 6.6 KM. A L'EST DE LA RTE 227.

ANNEE	JO. MOY. ANNUEL	JO. MOY. HIVER	JO. MOY. ETE	POURC. AUGM.	JOUR MAXIMUM	HEURES MAXIMALES			
						1-ERE	10-E	30-E	100-E
77	6281	5051	7086	+1.1	9601	814	745	680	619
*POURC.		80.4	112.8		152.9	13.0	11.9	10.8	9.9
78	6653	5554	7298	+5.9	10097	847	792	732	667
*POURC.		83.5	109.7		151.8	12.7	11.9	11.0	10.0
79	7097	6184	7717	+6.7	9494	1076	810	749	695
*POURC.		87.1	108.7		133.8	15.2	11.4	10.6	9.8
80	7192	6400	7682	+1.3	9794	1015	832	769	709
*POURC.		89.0	106.8		136.2	14.1	11.6	10.7	9.9
81	7251	6323	7929	+0.8	9682	875	789	757	719
*POURC.		87.2	109.4		133.5	12.1	10.9	10.4	9.9

DISTRIBUTION MENSUELLE DE 1981

MOIS	HEURE MAXIMUM	JOUR MAXIMUM	JOUR MOYEN	TOTAL DU MOIS	POURC. ANNEE
JANV.	690	7726	5870	181995	6.9
FEV.	728	7950	6470	191166	6.8
MARS	768	8496	7043	218350	6.2
AVRIL	779	8737	7484	224532	8.5
MAI	789	9043	7834	242874	9.2
JUIN	782	9201	7934	238026	9.0
JUIL.	786	9426	7705	238862	9.0
AOUT	825	9652	8142	252419	9.5
SEPT	875	9682	7939	238186	9.0
OCT.	835	8991	7639	236834	8.9
NOV.	835	8578	7000	210006	7.9
DEC.	702	7787	5927	183750	6.9

JOUR MOYEN ANNUEL: 7251 TOTAL: 2647000

ROUTE COMPT. VOIE
 0116 610 00

REPARTITION HORAIRES JOURNALIERE DE 1981

HEURES A.M.	DIMANCHE MOYENNE POURC. (*)	SAMEDI MOYENNE POURC.	JOURS OUV. MOYENNE POURC.
12h 1	271 3.90	214 3.11	95 1.31
1h 2	239 3.44	190 2.86	47 0.66
2h 3	169 2.29	102 1.48	26 0.36
3h 4	98 1.41	66 0.96	20 0.28
4h 5	43 0.62	32 0.46	20 0.28
5h 6	27 0.39	30 0.44	62 0.71
6h 7	40 0.58	68 0.91	193 2.68
7h 8	70 1.01	132 1.92	372 5.04
8h 9	108 1.53	237 3.44	647 7.40
9h 10	172 2.47	314 4.56	376 5.18
10h 11	247 3.55	361 5.24	358 4.95
11h 12 P.M.	319 4.59	382 5.58	366 4.98
12h 1	378 5.44	399 5.79	366 4.98
1h 2	529 7.61	492 7.14	440 5.95
2h 3	558 8.02	495 7.19	453 6.14
3h 4	529 7.61	487 7.07	514 6.96
4h 5	577 8.30	511 7.42	664 8.98
5h 6	607 8.89	471 6.64	604 8.17
6h 7	417 6.00	369 5.36	474 6.48
7h 8	403 5.80	366 5.39	390 5.27
8h 9	380 5.61	365 5.30	302 4.08
9h 10	356 5.12	269 3.90	276 3.73
10h 11	310 4.46	266 3.89	261 3.60
11h 12	207 2.98	229 3.20	166 2.28

JOUR MOYEN 6984 6669 7399
 (*) POURCENTAGES DES HEURES MOYENNES SUR LES JOURNEES MOYENNES

ROUTE COMPT. VOIE REGION TRONCUN SECTION 12 MOIS DE RELEVÉ

0116 610 51 02 050

MUNICIPALITE: SAINTE-MARIE-MADELEINE
A 0.8 KM. A L'EST DE LA RTE 227.

JOURS MOYENS MENSUELS DE 1981

MOIS	DIMANCHE MOYEN	LUNDI MOYEN	MARDI MOYEN	MERCREDI MOYEN	JEUDI MOYEN	VENDREDI MOYEN	SAMEDI MOYEN	JOUR MOY. AJUSTE 1981	JOUR MOY. AJUSTE 1980
JANV.	4630	5903	5947	6013	6369	7154	5752	5959	6210
FEV.	6183	6303	6322	6252	6560	7508	6132	6470	6306
MARS	7070	6585	6902	6970	7262	7792	6864	7063	7010
AVRIL	7327	6906	7335	7374	7946	8123	7185	7456	7414
MAI	8010	7263	7427	7505	7994	8806	7456	7780	7719
JUIN	8045	7489	8009	7493	7985	8643	7629	7927	7672
JUIL.	7605	7144	7311	7649	8280	8639	6954	7654	7423
AOUT	8309	7805	7860	7890	8548	9109	7526	8166	7983
SEPT	7495	7723	7639	7765	8409	9191	7526	7964	7623
OCT.	7331	7393	7417	7491	7912	8565	7195	7614	7635
NOV.	6558	6809	7094	7168	7494	7745	6287	7022	7113
DEC.	4894	5785	5991	5705	6287	7496	5928	6012	6112
JOUR MOYEN	6958	6917	7105	7109	7587	8247	6577	7257	7185

ROUTE COMPT. VOIE

0116 610

POURCENTAGES DES JOURS MOYENS MENSUELS PAR RAPPORT AU J.M.A. AJUSTE DE 1981

MOIS	DIMANCHE	LUNDI	MARDI	MERCREDI	JEUDI	VENDREDI	SAMEDI	JOUR MOY. AJUSTE 1981	JOUR MOY. AJUSTE 1980(*)
JANV.	64.5	80.0	81.9	82.9	87.8	98.6	79.3	62.1	86.5
FEV.	88.2	86.9	87.1	86.6	90.4	103.5	84.5	89.2	87.5
MARS	97.4	90.7	95.1	96.0	100.1	107.4	94.6	97.3	97.6
AVRIL	101.0	95.2	101.1	101.6	109.5	111.9	99.0	102.7	103.2
MAI	110.4	100.1	102.3	103.4	110.2	121.3	102.7	107.2	107.4
JUIN	110.9	103.2	110.4	103.3	110.0	121.9	105.1	109.2	106.6
JUIL.	104.8	98.4	100.7	105.4	114.1	119.0	95.3	105.5	103.3
AOUT	114.5	107.6	108.6	108.7	117.8	125.5	105.1	112.5	111.1
SEPT	103.3	106.4	105.3	107.0	115.9	126.7	103.7	109.7	106.1
OCT.	101.0	101.9	102.2	103.2	109.0	118.0	99.1	104.9	106.3
NOV.	90.4	93.8	97.8	98.8	103.3	106.7	76.6	96.8	99.0
DEC.	67.4	79.7	82.5	78.7	86.6	103.3	81.7	82.8	85.1
JOUR MOYEN	95.9	95.3	97.9	98.0	104.5	113.6	94.8	100.0	100.0

(*) POURCENTAGE DU JOUR MOYEN MENSUEL AJUSTE DE 1980 PAR RAPPORT AU J.M.A. AJUSTE DE 1981

VARIATIONS JOURNALIERES

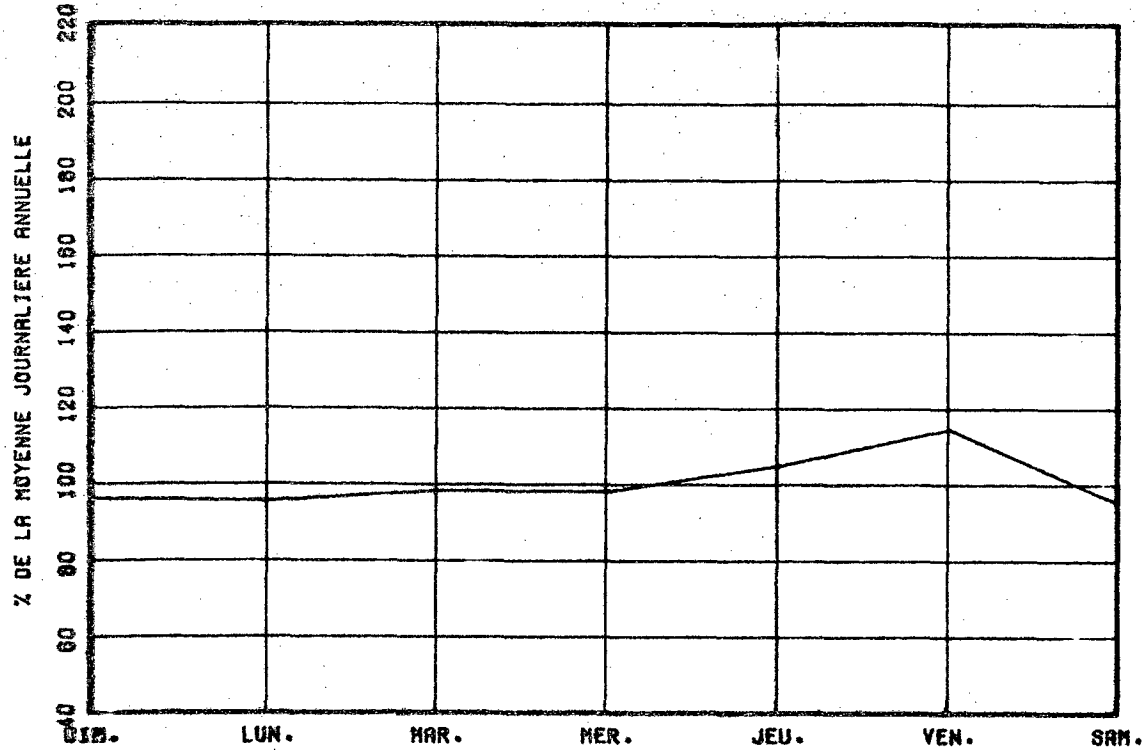

VARIATIONS MENSUELLES

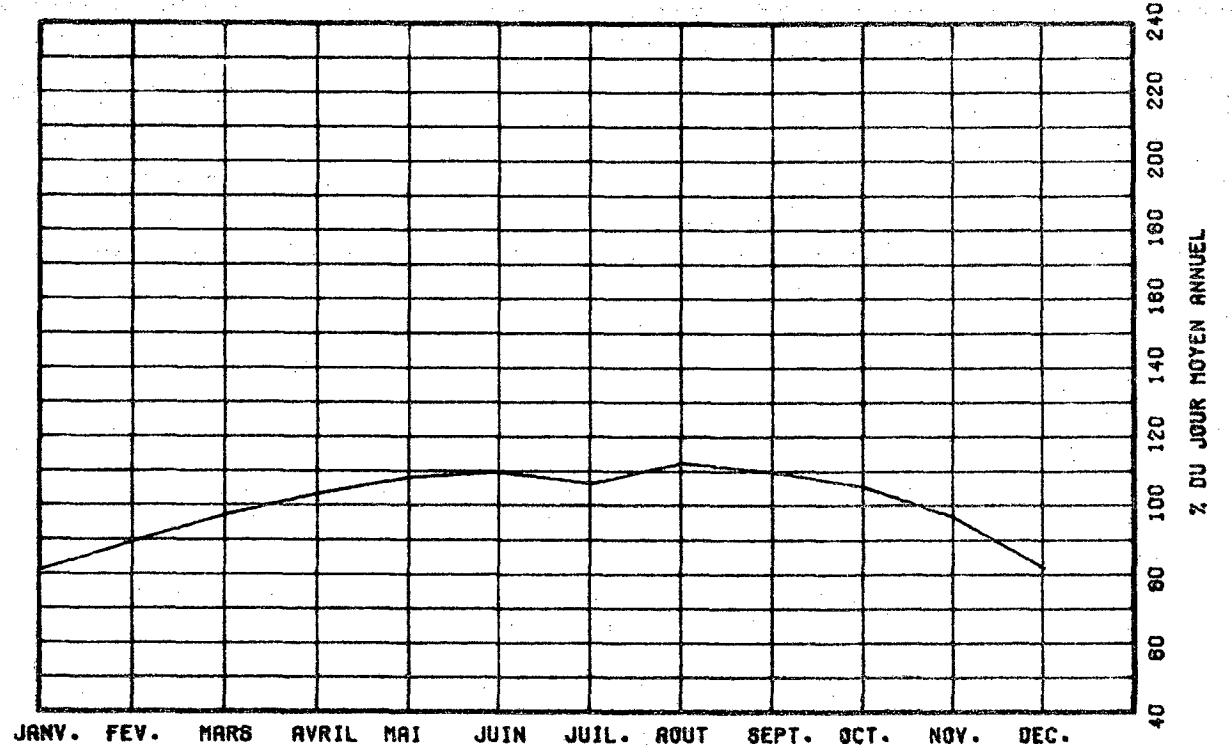

VARIATIONS HORAIRES

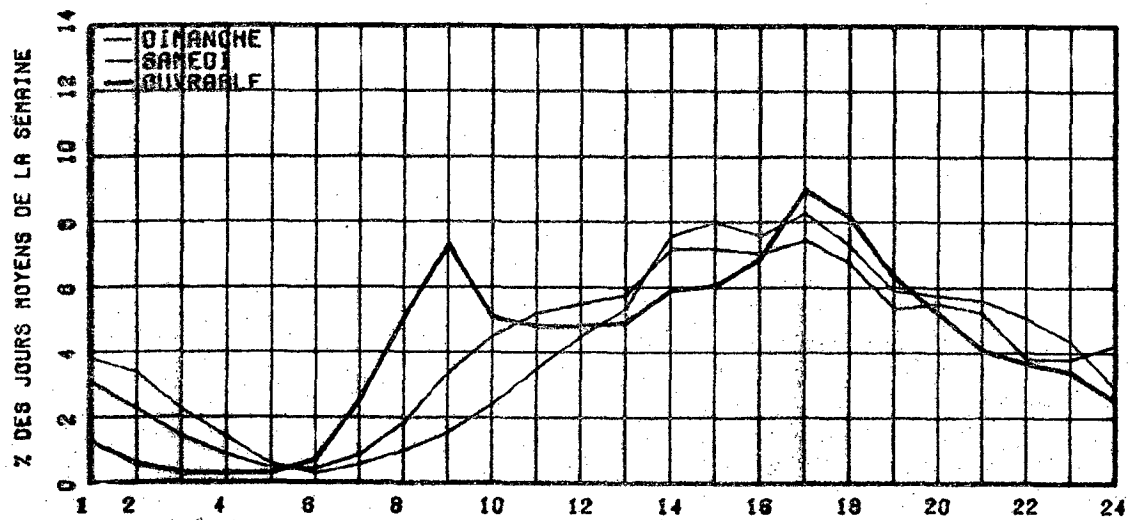

RELATION ENTRE LES HEURES DE POINTES ET LE J.M.A.

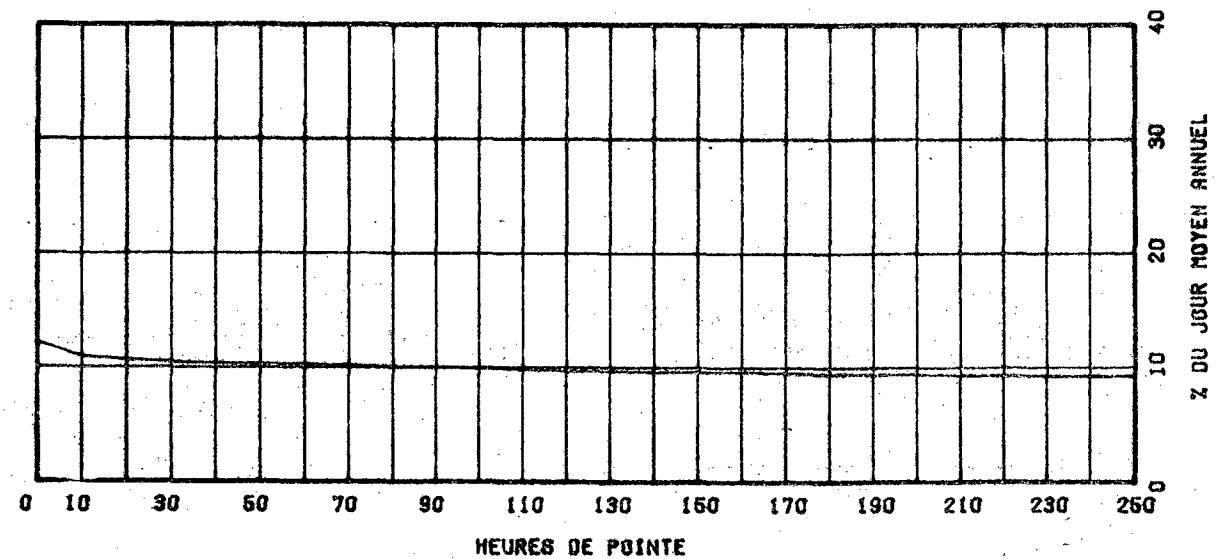

ROUTE COMPT. VOIE REGION TRONCON SECTION 12 MOIS DE RELEVÉ

0116 720 52 01 170
 MUNICIPALITE: SAINT-HUBERT
 A 2.25 KM. A L'EST DE LA RTE 112.
 A

ANNEE	JO. MOY. ANNUEL	JO. MOY. HIVER	JO. MOY. ETE	POURC. AUGM.	JOUR MAXIMUM	HEURES MAXIMALES			
						1-ERE	10-E	30-E	100-E
77	22980	20702	24336	+3.3	30032	2916	2713	2631	2517
*POURC.		90.1	105.9		130.7	12.7	11.8	11.4	11.0
78	23207	20906	24576	-----	-----	-----	-----	-----	-----
*POURC.		90.1	105.9						
79									
*POURC.									
80	29154	27738	29296	-----	38292	3322	3144	3051	2882
*POURC.		95.1	100.5		131.3	11.4	10.8	10.5	9.9
81	29583	28255	30556	+1.5	36181	3297	3167	3087	2953
*POURC.		95.5	103.3		129.1	11.1	10.7	10.4	10.0

DISTRIBUTION MENSUELLE DE 1981

MOIS	HEURE MAXIMUM	JOUR MAXIMUM	JOUR MOYEN	TOTAL DU MOIS	POURC. ANNEE
JANV.	3018	33661	26557	823293	7.6
FEV.	3140	35105	28621	806990	7.5
MARS	3167	34837	29442	912722	8.5
AVRIL	3207	36270	29931	897956	8.3
MAI	3297	36766	29071	901224	8.3
JUIN	3170	38181	29217	876536	8.1
JUIL.	3007	37163	30319	939916	8.7
AOUT.	3094	37827	31099	964096	8.9
SEPT.	3196	37789	31562	947487	8.8
OCT.	3193	37117	31176	966465	9.0
NOV.	3169	37788	29516	885486	8.2
DEC.	3130	36467	28255	875921	8.1

JOUR MOYEN ANNUEL: 29583

TOTAL: 10798094

ROUTE COMPT. VOIE
 0116 720 00

REPARTITION HORAIRE JOURNALIERE DE 1981

HEURES A.M.	DIMANCHE MOYENNE POURC. (*)		SAMEDI MOYENNE POURC.		JOURS OUV. MOYENNE POURC.	
12= 1	884	4.00	771	2.70	425	1.35
1= 2	717	3.24	527	1.84	204	0.68
2= 3	509	2.30	357	1.25	112	0.36
3= 4	344	1.56	258	0.94	79	0.26
4= 5	169	0.76	151	0.53	76	0.24
5= 6	106	0.48	127	0.46	220	0.70
6= 7	182	0.82	295	1.03	1092	3.46
7= 8	323	1.46	591	2.07	2615	8.28
8= 9	396	1.79	1067	3.73	2516	7.98
9=10	538	2.43	1260	4.41	1636	4.86
10=11	717	3.24	1574	5.51	1283	4.06
11=12 P.M.	909	4.11	1781	6.23	1317	4.17
12= 1	1185	5.36	1940	6.79	1369	4.34
1= 2	1615	7.31	2248	7.86	1546	4.90
2= 3	1686	7.63	2340	8.18	1655	5.24
3= 4	1676	7.58	2302	8.05	1946	6.17
4= 5	1754	7.93	2276	7.96	2629	8.33
5= 6	1468	6.64	2042	7.14	2802	8.88
6= 7	1258	5.69	1343	4.70	2234	7.06
7= 8	1377	6.18	1368	4.76	1646	5.21
8= 9	1262	5.71	1136	3.97	1263	4.06
9=10	1217	5.51	899	3.16	1223	3.86
10=11	1074	4.86	866	3.03	942	2.99
11=12	842	3.81	1067	3.73	611	2.57
JOUR MOYEN		22107	28589		31578	
(*) POURCENTAGES		DES HEURES MOYENNES	SUR LES JOURNEES MOYENNES			

ROUTE COMPT. VOIE REGION TRONCON SECTION 12 MOIS DE RELIEVE

0116 720 62 01 170

MUNICIPALITE: SAINT-HUBERT

A 2.25 KM. A L'EST DE LA RTE 112.

A

JOURS MOYENS MENSUELS DE 1981

MOIS	DIMANCHE MOYEN	LUNDI MOYEN	MARDI MOYEN	MERCREDI MOYEN	JEUDI MOYEN	VENDREDI MOYEN	SAMEDI MOYEN	JOUR MOY. AJUSTE 1981	JOUR MOY. AJUSTE 1980
JANV.	18021	26952	26187	24297	30510	32224	25071	27184	27095
FEV.	20957	28445	29410	29343	31731	33773	28084	28820	27659
MARS	22769	29514	30453	28862	31866	34159	29851	29642	26336
AVRIL	23540	30139	29693	29926	33213	34003	29836	30050	29360
MAI	24114	27162	28777	29454	33246	33955	27871	29225	30711
JUIN	22467	28645	30147	29854	33337	35116	26713	29468	30763
JUIL.	23318	30513	30700	31151	34206	35188	26723	30257	27484
AOUT	24545	31965	32740	32682	35727	35326	27107	31444	28859
SEPT	23735	31230	32151	32199	35156	37410	30774	31807	30659
OCT.	23377	30329	31067	31481	34824	36421	30432	31133	30667
NOV.	20889	29128	31103	30151	33574	33702	30317	29837	30995
DEC.	17746	29184	29134	28599	31084	35459	30021	28743	30259
JOUR MOYEN	22123	29436	30296	30166	33204	34728	28650	29800	29253

ROUTE COMPT. VOIE
0116 720

POURCENTAGES DES JOURS MOYENS MENSUELS PAR RAPPORT AU J.M.A. AJUSTE DE 1981

MOIS	DIMANCHE	LUNDI	MARDI	MERCREDI	JEUDI	VENDREDI	SAMEDI	JOUR MOY. AJUSTE 1981	JOUR MOY. AJUSTE 1980(*)
JANV.	60.5	90.5	94.6	95.0	102.4	108.1	67.5	91.2	92.6
FEV.	70.3	95.5	95.7	96.5	106.5	113.3	94.2	96.7	94.6
MARS	75.4	99.0	102.2	96.9	106.9	114.6	100.2	99.5	90.0
AVRIL	79.0	101.1	99.6	100.4	111.5	114.1	100.1	100.8	100.4
MAI	80.9	91.1	96.6	98.6	111.6	113.9	93.5	93.1	105.0
JUIN	75.4	96.1	101.2	100.2	111.9	117.6	69.6	98.9	105.2
JUIL.	78.2	102.4	103.0	104.5	114.8	118.1	89.7	101.5	94.0
AOUT	82.4	107.3	109.9	109.7	119.9	118.5	91.0	105.5	98.7
SEPT	79.6	104.8	107.9	106.1	118.0	125.5	103.3	106.7	104.8
OCT.	78.4	101.6	104.3	105.6	116.9	122.2	102.1	104.5	105.5
NOV.	70.1	97.7	104.4	101.7	117.7	113.1	101.7	100.1	106.0
DEC.	59.6	97.9	97.3	96.0	104.2	119.0	100.7	96.5	103.4
JOUR MOYEN	74.2	98.8	101.7	101.7	111.4	116.5	96.1	100.0	100.0

(*) POURCENTAGE DU JOUR MOYEN MENSUEL AJUSTE DE 1980 PAR RAPPORT AU J.M.A. AJUSTE DE 1980

VARIATIONS JOURNALIERES

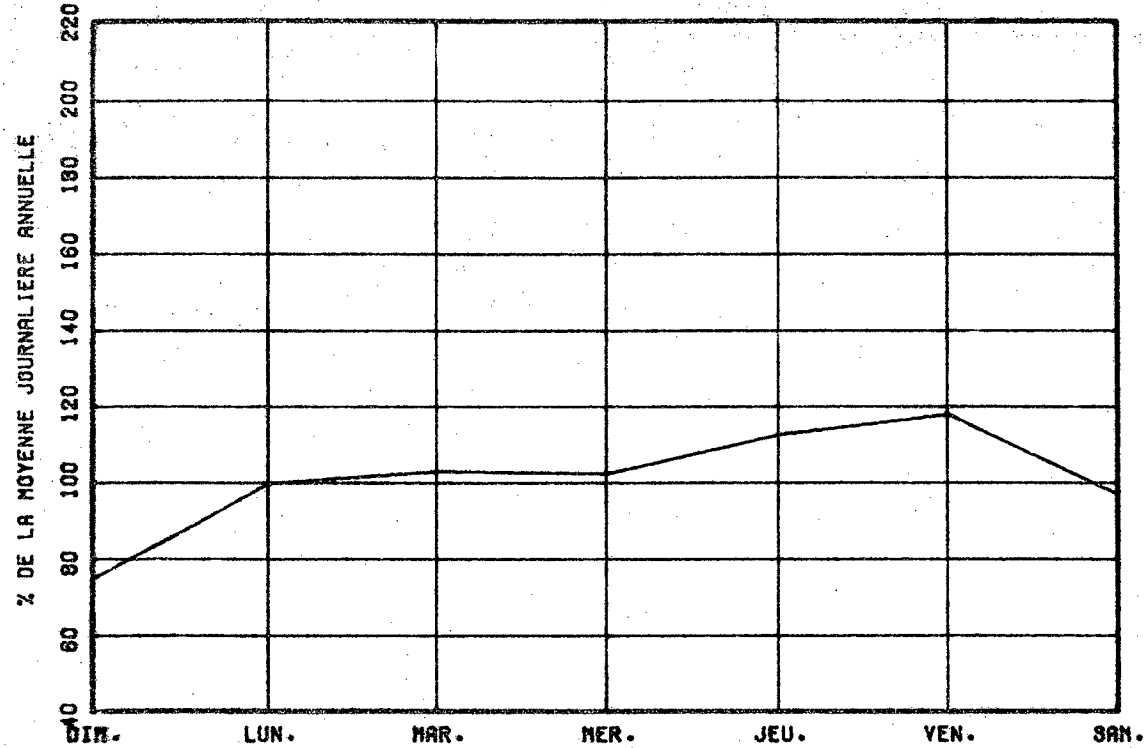

VARIATIONS MENSUELLES

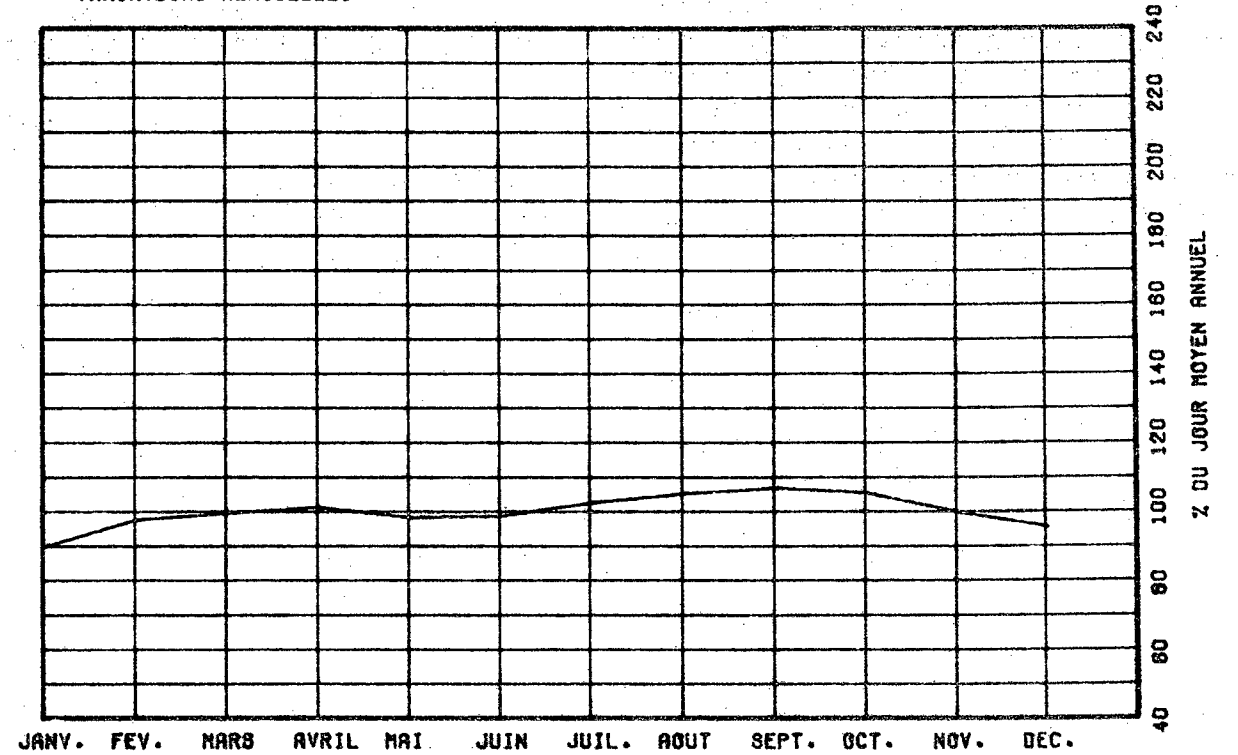

VARIATIONS HORAIRES

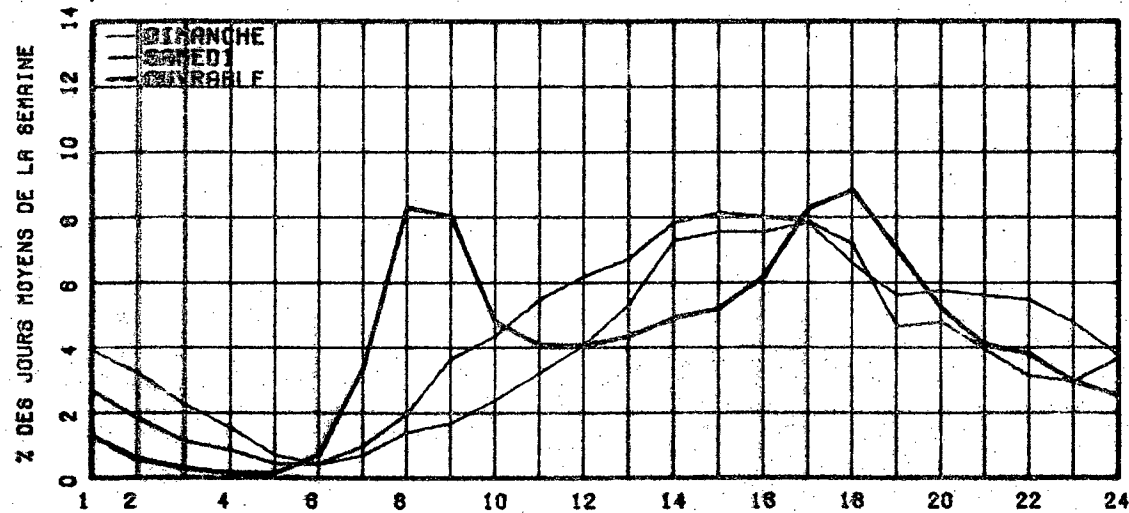

RELATION ENTRE LES HEURES DE POINTES ET LE J.M.A.

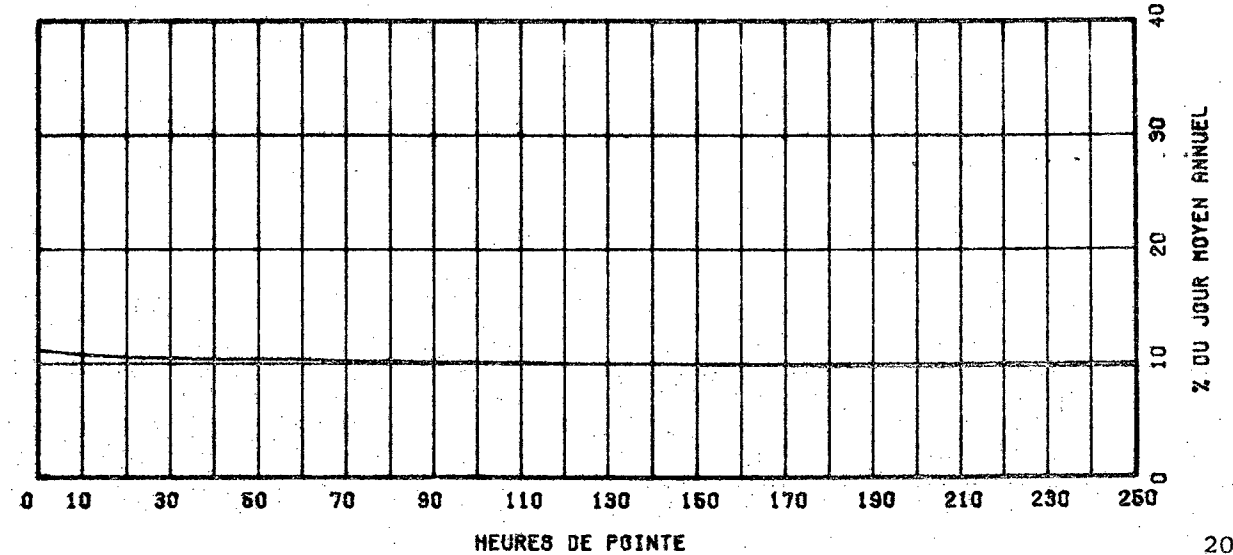

ROUTE COMPT. VOIE REGION TRONCON SECTION 12 MOIS DE RELEVÉ
0116 902 NORD 1 62 01 070

MUNICIPALITE: LONGUEUIL

PONT JACQUES-CARTIER.

ANNEE	JU. MOY. ANNUEL	JU. MOY. HIVER	JU. MOY. ETE	POURC. AUGM.	JOUR MAXIMUM	HEURES MAXIMALES			
						1-ERE	10-E	30-E	100-E
77	33454	30992	34422	+2.6	43326	4960	4822	4691	4327
*POURC.		92.6	102.9		129.5	14.5	14.4	14.0	12.9
78	35756	30976	33723	+6.9	45029	4991	4843	4762	4510
*POURC.		86.6	108.3		125.9	14.0	13.5	13.3	12.6
79	-----	-----	-----	-8.2	47556	0	0	0	0
*POURC.		-----	-----		-----	-----	-----	-----	-----
80	38449	35149	40343	-----	49116	5305	5118	5029	4963
*POURC.		91.4	104.9		125.1	13.8	13.3	13.1	12.6
81	38462	35903	40106	+0.0	49733	5331	5255	5170	4930
*POURC.		93.3	104.3		126.7	13.9	13.7	13.4	12.3

DISTRIBUTION MENSUELLE DE 1981

MOIS	HEURE MAXIMUM	JOUR MAXIMUM	JOUR MOYEN	TOTAL DU MOIS	POURC. ANNEE
JANV.	4964	45796	33587	1050515	7.5
FEV.	5056	45581	37018	1036515	7.4
MARS	5266	44862	38535	1194588	8.5
AVRIL	5282	46092	39729	1191854	8.5
MAI	5287	47554	40520	1265445	9.0
JUIN	5192	49733	41439	1243193	8.9
JUIL.	5016	46072	38906	1206090	8.6
AOUT	5069	47202	40334	1250371	8.9
SEPT.	5037	47425	39779	1193377	8.5
OCT.	5328	45245	36645	1198005	8.5
NOV.	5331	44201	36202	1146057	8.2
DEC.	5143	45255	34283	1062795	7.6

JOUR MOYEN ANNUEL: 38462

TOTAL: 14038848

ROUTE COMPT. VOIE
0116 902 NORD 01

REPARTITION HORAIRE JOURNALIERE DE 1981

HEURES A.M.	DIMANCHE		SAMEDI		JOURS OUV.	
	MOYENNE	POURC. (%)	MOYENNE	POURC.	MOYENNE	POURC.
12= 1	982	3.23	831	2.59	514	1.23
1= 2	828	2.72	588	1.83	286	0.69
2= 3	632	2.05	441	1.38	183	0.44
3= 4	454	1.49	372	1.16	154	0.37
4= 5	330	1.09	247	0.77	206	0.50
5= 6	265	0.87	266	0.89	764	1.83
6= 7	473	1.56	752	2.35	3361	8.05
7= 8	683	2.25	1131	3.53	4629	11.09
8= 9	669	2.20	1461	4.56	4266	10.23
9=10	657	2.02	1546	4.83	2777	6.66
10=11	1024	3.37	1553	4.88	1989	4.77
11=12 P.M.	1219	4.01	1573	4.91	1779	4.26
12= 1	1667	5.45	1678	5.24	1785	4.28
1= 2	2166	7.12	1956	6.11	2104	5.04
2= 3	2160	7.17	1933	6.03	2134	5.11
3= 4	2118	6.96	1933	6.03	2088	5.01
4= 5	1994	6.56	1787	5.58	1998	4.79
5= 6	1832	6.02	1762	5.50	1868	4.48
6= 7	1908	6.27	1981	6.18	2141	5.13
7= 8	1961	6.45	2252	7.03	2033	4.87
8= 9	1758	5.78	1873	5.85	1348	3.23
9=10	1649	5.42	1418	4.42	1199	2.87
10=11	1573	5.17	1328	4.15	1164	2.79
11=12	1199	3.94	1348	4.21	947	2.27
JOUR MOYEN	30411		32035		41727	
(%) POURCENTAGES DES HEURES MOYENNES SUR LES JOURNEES MOYENNES						

ROUTE COMPT. VOIE REGION TRONCON SECTION 12 MOIS DE RELEVÉ

0116 902 NORD 1 62 01 070

MUNICIPALITE: LONGUEUIL
PONT JACQUES-CARTIER.

JOURS MOYENS MENSUELS DE 1981

MOIS	DIMANCHE MOYEN	LUNDI MOYEN	MARDI MOYEN	MERCREDI MOYEN	JEUDI MOYEN	VENDREDI MOYEN	SAMEDI MOYEN	JOUR MOY. AJUSTE 1981	JOUR MOY. AJUSTE 1980
JANV.	23190	36759	37203	37062	39320	42249	26190	34854	36366
FEV.	28072	38025	38916	39183	40503	43039	31397	37017	36368
MARS	30017	40165	41233	41419	42088	43598	32269	33684	34968
AVRIL	33419	41046	42169	42526	44282	42039	32593	39739	38858
MAI	35754	42900	42420	43237	44678	46612	33563	41309	40603
JUIN	33911	43257	45064	44301	45076	46111	33554	41614	41127
JUIL.	32277	40030	40425	41524	43112	43545	30872	38826	39570
AOUT	33123	42781	42371	43403	44656	46386	32691	40777	41288
SEPT	31072	41087	42004	42113	43548	45825	34166	39973	41685
OCT.	29774	39949	40238	41097	42890	44358	33539	38835	41374
NOV.	29511	40413	40668	41101	42920	42603	31817	38433	39295
DEC.	24736	34448	37091	36387	36649	43926	29725	34708	33767
JOUR MOYEN	30404	40075	40816	41112	42479	44190	32038	38730	38689

ROUTE COMPT. VOIE
0116 902 NORD 1

POURCENTAGES DES JOURS MOYENS MENSUELS PAR RAPPORT AU J.M.A. AJUSTE DE 1981

MOIS	DIMANCHE	LUNDI	MARDI	MERCREDI	JEUDI	VENDREDI	SAMEDI	JOUR MOY. AJUSTE 1981	JOUR MOY. AJUSTE 1980(*)
JANV.	59.9	94.9	96.1	95.7	101.5	109.1	72.8	90.0	94.0
FEV.	72.5	98.2	100.5	101.2	104.6	111.1	81.0	95.6	94.0
MARS	77.5	103.7	106.5	106.9	108.7	112.6	83.3	99.9	90.4
AVRIL	86.3	106.0	108.9	109.8	114.3	109.5	94.4	102.6	100.4
MAI	92.3	110.8	109.5	111.6	115.4	120.4	86.7	106.7	104.9
JUIN	87.6	111.8	116.4	114.4	116.4	119.1	86.6	107.4	106.3
JUIL.	83.3	103.4	104.4	107.2	111.3	112.4	79.7	100.2	99.7
AOUT	85.5	110.5	109.4	112.1	115.4	119.8	84.4	105.3	106.7
SEPT	80.2	106.1	108.5	108.7	112.4	119.3	88.2	103.2	107.7
OCT.	76.9	103.1	103.9	106.1	110.7	114.5	86.6	100.3	106.9
NOV.	76.2	104.3	105.0	106.1	110.8	110.0	82.2	99.2	101.6
DEC.	63.9	88.9	95.3	94.0	94.6	113.4	76.7	89.6	87.3
JOUR MOYEN	76.5	103.5	105.4	106.2	109.7	114.1	82.7	100.0	100.0

(*) POURCENTAGE DU JOUR MOYEN MENSUEL AJUSTE DE 1980 PAR RAPPORT AU J.M.A. AJUSTE DE 1981

VARIATIONS JOURNALIERES

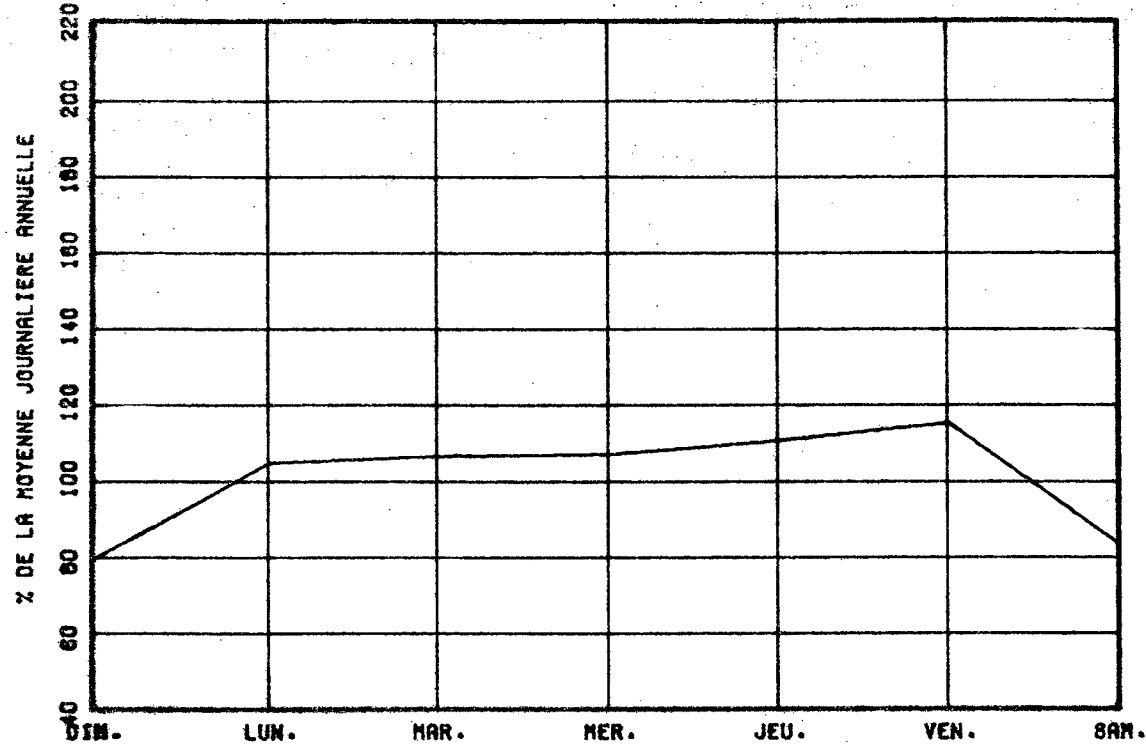

VARIATIONS MENSUELLES

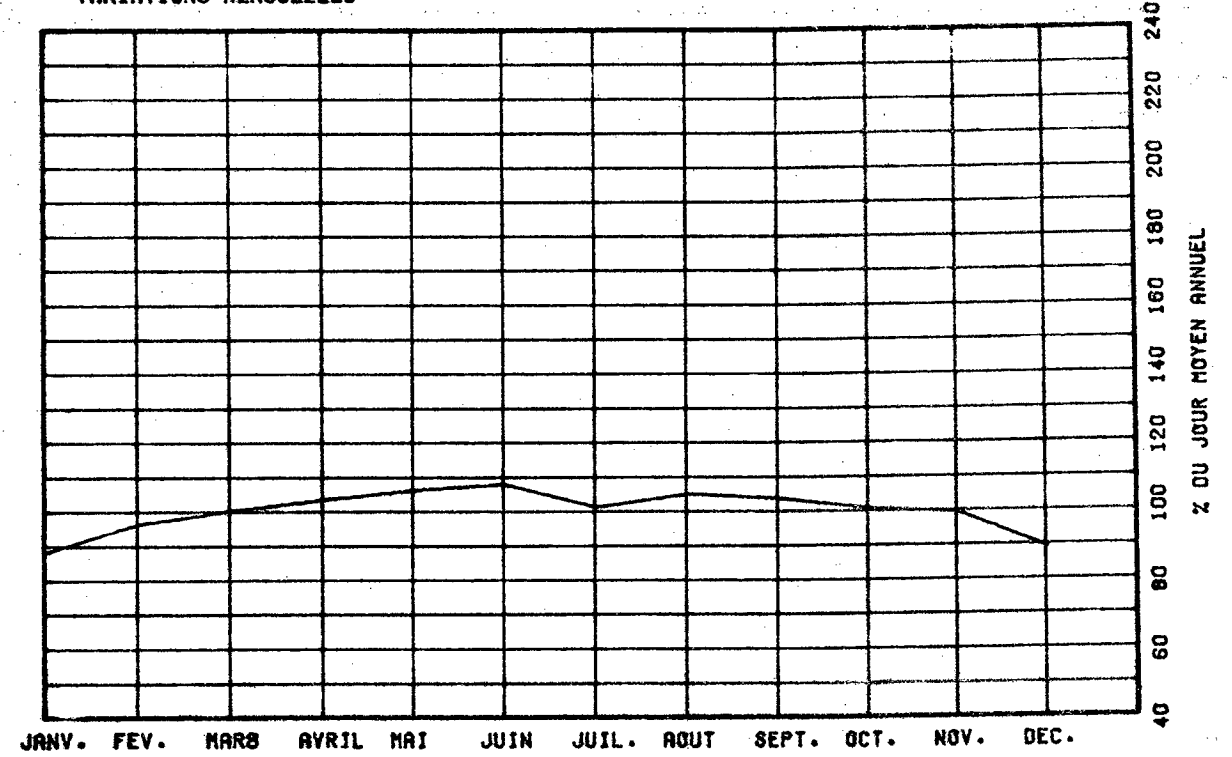

VARIATIONS HORAIRES

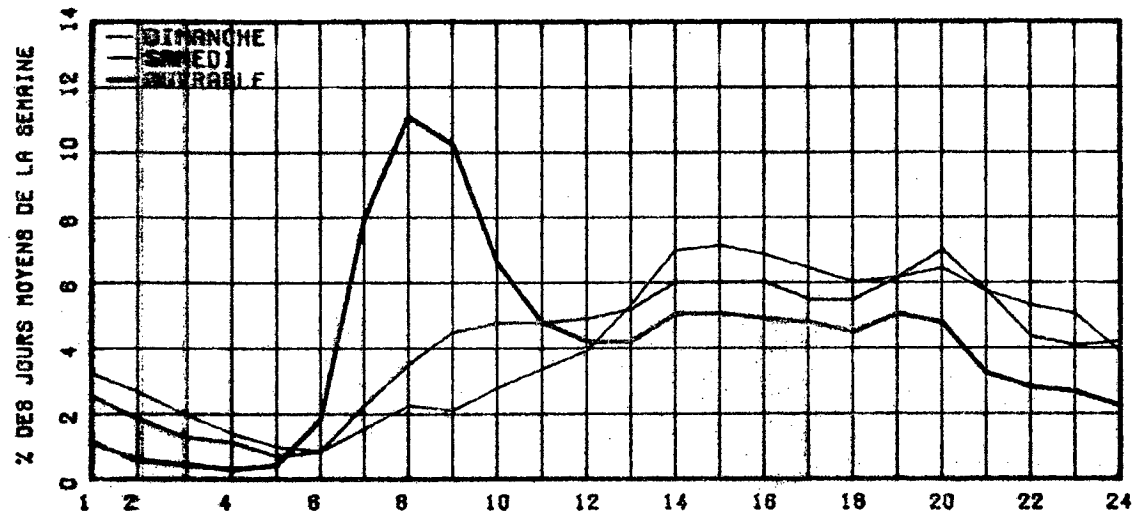

RELATION ENTRE LES HEURES DE POINTES ET LE J.N.A.

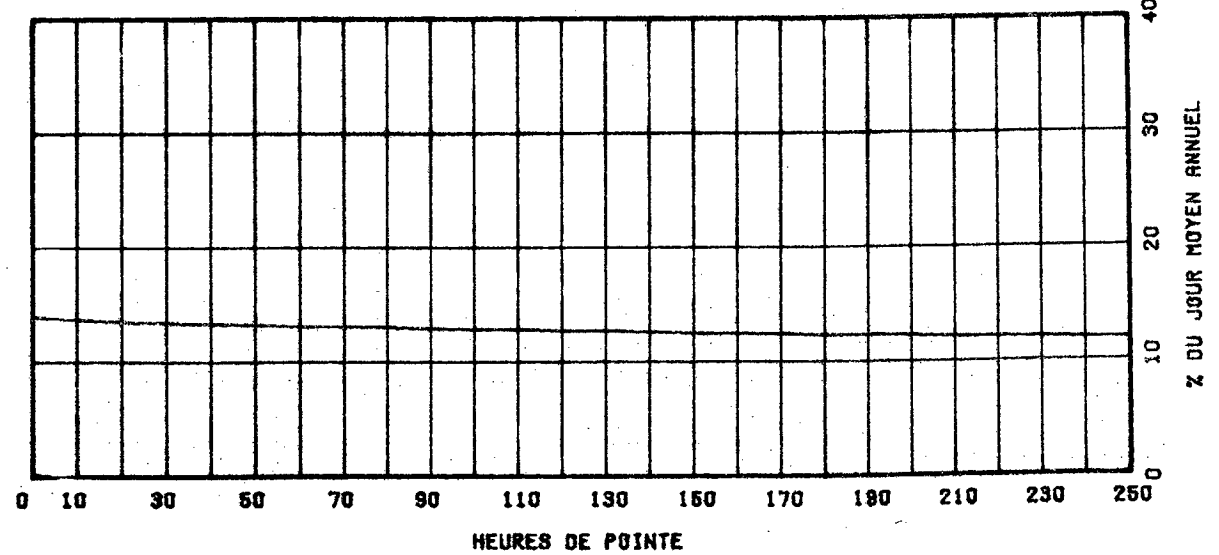

ROUTE COMPT. VOIE REGION TRONCUN SECTION 12 MOIS DE RELEVÉ
 0116 902 SUD 1 62 01 070

MUNICIPALITE: LONGUEUIL
 PONT JACQUES-CARTIER.

ANNEE	JO. MOY. ANNUEL	JO. MOY. HIVER	JO. MOY. ÉTÉ	POURC. AUGM.	JOUR MAXIMUM	HEURES MAXIMALES			
						1-ÈRE	10-È	30-È	100-È
77	-----	-----	-----	+0.0	44893	0	0	0	0
*POURC.	-----	-----	-----	-----	-----	-----	-----	-----	-----
78	36344	32078	39511	-----	50195	5474	5158	5041	4790
*POURC.	-----	88.3	108.7	-----	138.1	15.1	14.2	13.9	13.2
79	-----	-----	-----	-10.7	49016	0	0	0	0
*POURC.	-----	-----	-----	-----	-----	-----	-----	-----	-----
80	38871	35677	40841	-----	49748	5491	5326	5271	5066
*POURC.	-----	91.8	105.1	-----	128.0	14.1	13.7	13.6	13.0
81	38339	36321	39642	-1.4	49975	5546	5381	5246	5011
*POURC.	-----	94.7	103.4	-----	130.4	14.5	14.0	13.7	13.1

DISTRIBUTION MENSUELLE DE 1981

MOIS	HEURE MAXIMUM	JOUR MAXIMUM	JOUR MOYEN	TOTAL DU MOIS	POURC. ANNEE
JANV.	5073	43138	35289	1093967	7.8
FÉV.	5317	45808	37974	1063299	7.6
MARS	5250	44358	39008	1209264	8.6
AVRIL	5546	47159	40514	1215428	8.7
MAI	5429	48687	41406	1283592	9.2
JUIN	5470	49975	42320	1269608	9.1
JUIL.	5158	48306	39364	1220931	8.7
AOUT	5407	48672	39366	1220371	8.7
SEPT	3555	44198	37516	1125488	8.0
OCT.	3739	42060	36631	1135581	8.1
NOV.	5304	43660	37597	1127921	8.1
DEC.	4878	43764	33176	1028467	7.3

JOUR MOYEN ANNUEL: 38339

TOTAL: 13993917

ROUTE COMPT. VOIE
 0116 902 SUD 01

REPARTITION HORAIRE JOURNALIERE DE 1981

HEURES A.M.	DIMANCHE MOYENNE POURC. (#)	SAMEDI MOYENNE POURC.	JOURS OUV. MOYENNE POURC.
12-1	1856 5.91	1821 5.46	1149 2.79
1-2	1444 4.60	1204 3.61	945 1.33
2-3	1158 3.67	911 2.73	358 0.87
3-4	884 2.72	762 2.29	283 0.69
4-5	419 1.33	412 1.24	176 0.43
5-6	240 0.76	281 0.84	226 0.55
6-7	242 0.77	376 1.13	679 1.66
7-8	446 1.42	697 2.09	1278 3.11
8-9	544 1.73	986 2.86	1485 3.62
9-10	649 2.07	1108 3.32	1362 3.32
10-11	807 2.76	1357 4.07	1456 3.55
11-12 P.M.	1136 3.62	1377 4.73	1738 4.24
12-1	1451 4.62	1829 5.49	1828 4.46
1-2	1818 5.79	1879 5.64	1819 4.43
2-3	1945 6.20	1924 5.77	2229 5.43
3-4	2144 6.63	2140 6.42	3224 7.66
4-5	2448 7.60	2424 7.27	4395 10.71
5-6	2020 6.43	2200 6.60	4210 10.26
6-7	1512 4.62	1546 4.64	2882 7.02
7-8	1536 4.69	1509 4.53	2091 5.09
8-9	1634 5.21	1402 4.21	1859 4.53
9-10	1507 5.76	1473 4.42	2008 4.89
10-11	1642 5.23	1643 4.93	1889 4.60
11-12	1588 5.05	2005 6.01	1878 4.57

JOUR MOYEN 31391 33336 41044
 (*) POURCENTAGES DES HEURES MOYENNES SUR LES JOURNEES MOYENNES

ROUTE COMPT. VOIE REGION TRUNCON SECTION 12 MOIS DE RELEVÉ

0116 902 SUD 1 62 01 070

MUNICIPALITE: LONGUEUIL
PONT JACQUES-CARTIER.

JOURS MOYENS MENSUELS DE 1981

MOIS	DIMANCHE MOYEN	LUNDI MOYEN	MARDI MOYEN	MERCREDI MOYEN	JEUDI MOYEN	VENDREDI MOYEN	SAMEDI MOYEN	JOUR MOY. AJUSTE 1981	JOUR MOY. AJUSTE 1980
JANV.	28946	35802	37081	38784	38769	41776	30287	35920	36213
FEV.	30529	33334	39645	39993	41148	43574	32598	37974	36620
MARS	32305	40426	41286	41632	40729	43246	33986	39115	35545
AVRIL	34017	41299	42760	43387	44782	42839	34548	40516	39279
MAI	34816	42631	42964	43944	44955	48134	35735	41882	41248
JUIN	34507	42989	45161	45008	45960	48867	35493	42569	41773
JUIL.	31895	39738	40746	41406	43438	45339	32500	39294	38896
AOUT	32207	40286	41679	41982	43111	45579	33458	39800	41407
SEPT	31293	36539	38503	38798	40117	42667	35438	37622	42637
OCT.	30465	36902	36789	38290	39251	41137	34057	36698	41973
NOV.	31171	38490	39059	40043	41456	41967	32375	37794	38488
DEC.	24144	33634	35052	36025	34543	42375	29492	33609	35142
JOUR MOYEN	31357	36922	40060	40791	41521	43983	33330	38566	39102

ROUTE COMPT. VOIE
0116 902 SUD 1

POURCENTAGES DES JOURS MOYENS MENSUELS PAR RAPPORT AU J.M.A. AJUSTE DE 1981

MOIS	DIMANCHE	LUNDI	MARDI	MERCREDI	JEUDI	VENDREDI	SAMEDI	JOUR MOY. AJUSTE 1981	JOUR MOY. AJUSTE 1980(*)
JANV.	75.1	92.8	96.1	100.6	100.5	108.3	78.5	93.1	92.0
FEV.	79.2	99.4	102.8	103.7	106.7	113.0	84.5	98.5	93.7
MARS	83.8	104.8	107.1	108.5	105.6	112.1	88.1	101.4	90.9
AVRIL	83.2	107.1	110.9	112.5	116.1	111.1	89.6	105.1	100.5
MAI	90.3	110.5	111.4	113.9	116.6	124.8	92.7	108.5	105.5
JUIN	89.5	111.5	117.1	116.7	119.2	126.7	92.0	110.4	106.8
JUIL.	82.7	103.0	105.7	107.4	112.6	117.6	84.3	101.9	99.5
AOUT	83.5	104.5	108.1	108.9	111.8	119.0	86.3	103.2	105.9
SEPT	81.1	94.7	99.8	100.6	104.0	110.6	91.9	97.6	109.0
OCT.	79.0	95.7	95.4	99.3	101.8	106.7	88.3	95.2	107.4
NOV.	80.8	99.8	101.3	103.8	107.5	108.8	83.9	98.0	98.4
DEC.	62.6	87.2	90.9	93.4	89.6	109.9	76.5	87.1	89.9
JOUR MOYEN	81.3	100.9	103.9	105.8	107.7	114.0	86.4	100.0	100.0

(*) POURCENTAGE DU JOUR MOYEN MENSUEL AJUSTE DE 1980 PAR RAPPORT AU J.M.A. AJUSTE DE 1981

ROUTE COMPTEUR VOIE
0116 902 SUD 01

VARIATIONS JOURNALIERES

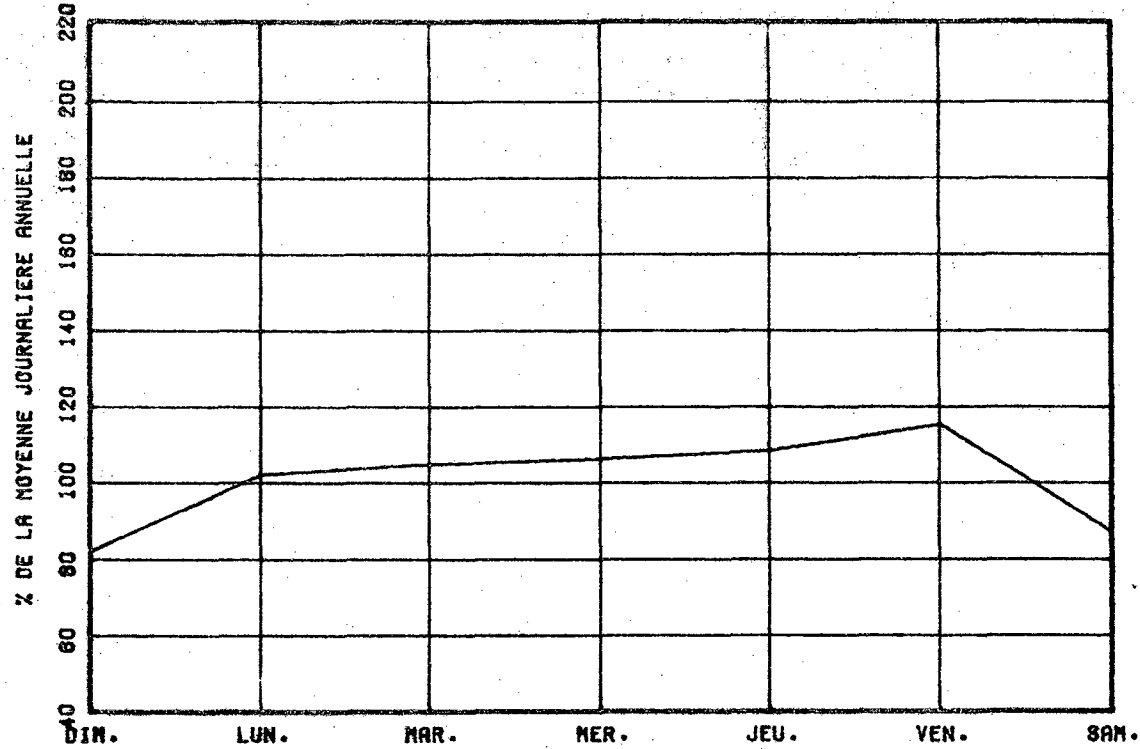

VARIATIONS MENSUELLES

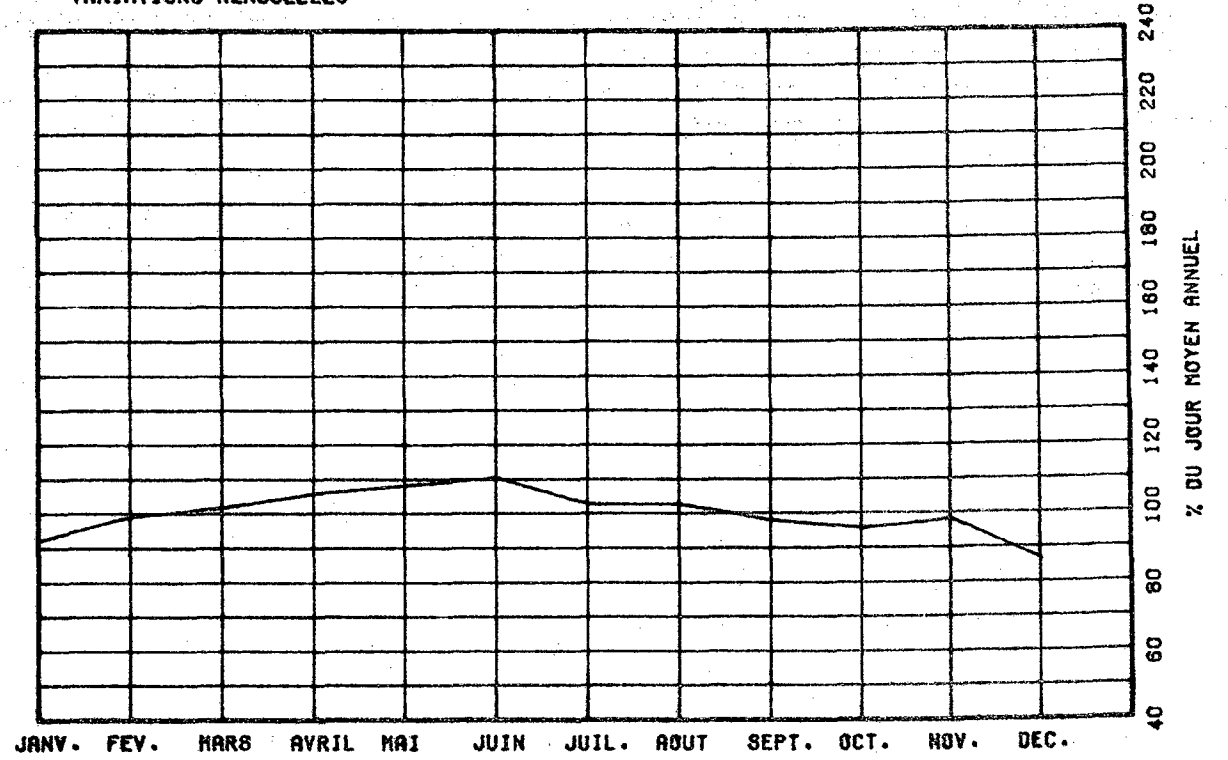

VARIATIONS HORAIRES

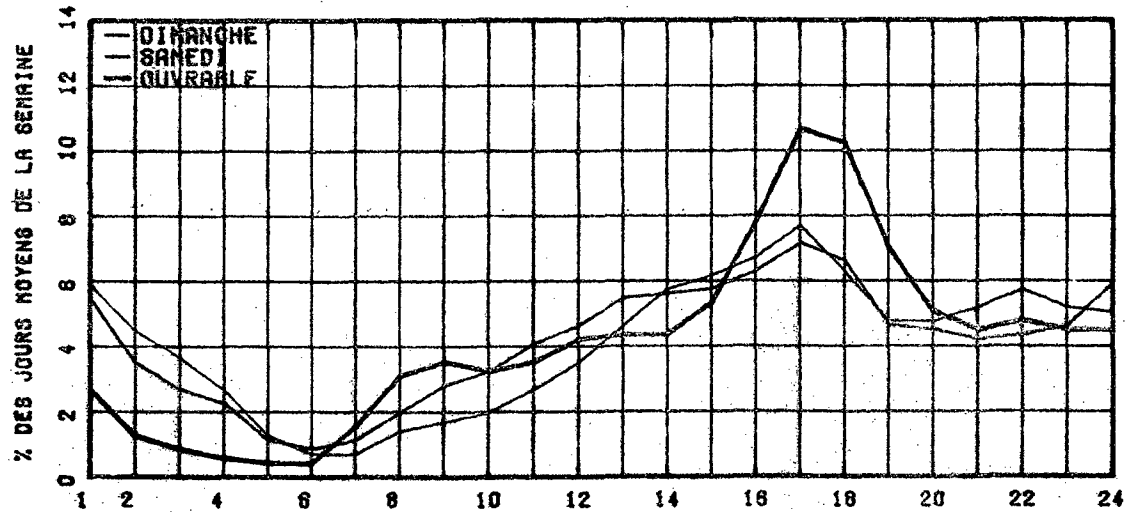

RELATION ENTRE LES HEURES DE POINTES ET LE J.M.A.

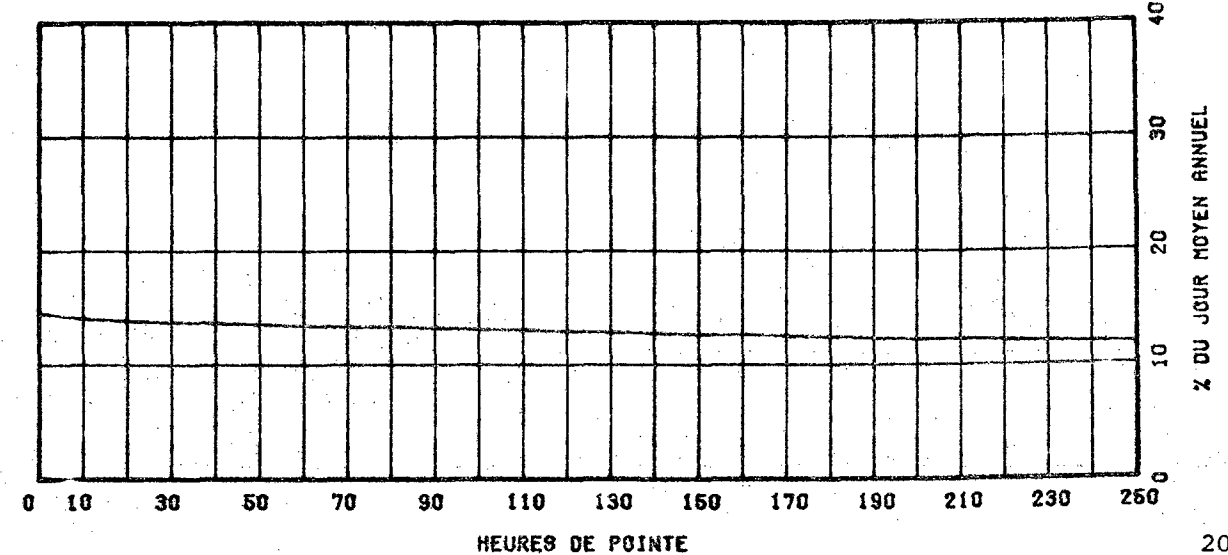

ROUTE COMPT. VOIE REGION TRONCON SECTION 12 MOIS DE RELEVÉ
 0116 902 TOT 02 01 070

MUNICIPALITE: LONGUEUIL
 PONT JACQUES-CARTIER.

ANNEE	JO. MOY. ANNUEL	JO. MOY. HIVER	JO. MOY. ÉTÉ	POURC. AUGM.	JOUR MAXIMUM	HEURES MAXIMALES			
						1-ÈRE	10-È	30-È	100-È
77	68027	63802	69956	+4.5	87800	7304	6724	6578	6131
*POURC.		93.5	102.8		129.1	10.7	9.9	9.7	9.0
78	72101	63055	78235	+6.0	95011	7357	7152	6957	6723
*POURC.		87.5	105.5		131.8	10.2	9.9	9.6	9.3
79	73066	66603	74355	+1.3	96508	0	0	0	0
*POURC.		91.2	101.8		132.1	0.0	0.0	0.0	0.0
80	77321	70825	81185	+5.8	97705	8002	7537	7423	7162
*POURC.		91.6	105.0		126.4	10.3	9.7	9.6	9.3
81	76801	72226	79749	-0.7	97598	7637	7452	7335	7022
*POURC.		94.0	103.8		127.1	9.9	9.7	9.6	9.1

DISTRIBUTION MENSUELLE DE 1981

MOIS	HEURE MAXIMUM	JOUR MAXIMUM	JOUR MOYEN	TOTAL DU MOIS	POURC. ANNEE
JANV.	6964	86023	69176	2144482	7.6
FÉV.	7439	91469	74993	2099314	7.5
MARS	7367	68173	77543	2403652	8.6
AVRIL	7486	93128	80243	2407312	8.6
MAI	7588	95384	82227	2549040	9.1
JUIN	7637	97598	83760	2512801	9.0
JUIL.	7192	94378	78291	2427021	8.7
AOUT	7505	95674	79701	2470742	8.8
SEPT	6411	90539	77295	2318865	8.3
OCT.	6490	86438	75276	2333536	8.3
NOV.	7270	87861	75799	2273988	8.1
DEC.	7097	89019	67460	2091262	7.5

JOUR MOYEN ANNUEL: 76801 TOTAL: 28032765

ROUTE COMPT. VOIE
 0116 902 TOTAL

REPARTITION HORAIRE JOURNALIERE DE 1981

HEURES A.M.	DIMANCHE MOYENNE POURC. (%)		SAMEDI MOYENNE POURC.		JOURS OUV. MOYENNE POURC.	
	MOYENNE	POURC. (%)	MOYENNE	POURC.	MOYENNE	POURC.
12= 1	2838	4.89	2652	4.06	1660	2.01
1= 2	2272	3.68	1790	2.74	831	1.00
2= 3	1784	2.89	1352	2.07	541	0.68
3= 4	1308	2.12	1134	1.73	438	0.53
4= 5	749	1.21	699	1.01	384	0.48
5= 6	505	0.82	557	0.87	990	1.20
6= 7	715	1.16	1128	1.73	4040	4.88
7= 8	1129	1.83	1828	2.80	5904	7.13
8= 9	1213	1.96	2416	3.70	5752	6.95
9=10	1508	2.44	2654	4.06	4139	5.00
10=11	1891	3.06	2920	4.47	3446	4.16
11=12 P.M.	2355	3.81	3150	4.82	3517	4.25
12= 1	3108	5.03	3507	5.36	3613	4.37
1= 2	3984	6.43	3835	5.87	3923	4.74
2= 3	4125	6.67	3857	5.90	4363	5.27
3= 4	4262	6.90	4073	6.23	5312	6.42
4= 5	4442	7.19	4211	6.44	6394	7.72
5= 6	3852	6.23	3962	6.05	6078	7.34
6= 7	3420	5.83	3527	5.40	5024	6.07
7= 8	3497	5.65	3761	5.75	4124	4.98
8= 9	3392	5.49	3275	5.01	3207	3.88
9=10	3456	5.59	2688	4.42	3207	3.87
10=11	3215	5.20	2871	4.39	3053	3.69
11=12	2784	4.50	3353	5.13	2822	3.41

JOUR MOYEN 61802 65370 82771
 (*) POURCENTAGES DES HEURES MOYENNES SUR LES JOURNEES MOYENNES

ROUTE COMPT. VOIE REGION TRONCON SECTION 12 MOIS DE RELEVÉ

0116 902 TOT 62 01 070

MUNICIPALITE: LONGUEUIL
PONT JACQUES-CARTIER.

JOURS MOYENS MENSUELS DE 1981

MOIS	DIMANCHE MOYEN	LUNDI MOYEN	MARDI MOYEN	MERCREDI MOYEN	JEUDI MOYEN	VENDREDI MOYEN	SAMEDI MOYEN	JOUR MOY. AJUSTE 1981	JOUR MOY. AJUSTE 1980
JANV.	52136	72571	74284	75847	78090	84026	58478	70776	72580
FEV.	58602	76359	78562	79176	81652	86613	63986	74992	72989
MARS	62322	80591	82520	83252	82813	86344	66256	77800	70514
AVRIL	67436	82345	84929	85913	89064	84879	67242	80258	78138
MAI	70570	85531	85384	87181	89634	94746	69298	83192	81852
JUIN	68419	86277	90226	89309	91037	94979	69048	84185	82901
JUIL.	64172	79768	81172	82931	86550	88244	63373	78121	77466
AOUT	65331	83066	84050	85386	87797	92265	66149	80578	82695
SEPT	62366	77627	80507	80912	83665	88493	69604	77596	84323
OCT.	60240	76851	77027	79387	82141	85495	67597	75534	83353
NOV.	60682	76903	79727	81145	84377	84571	64193	76228	77754
DEC.	48881	68082	72143	72414	71192	86301	59213	63318	68910
JOUR MOYEN	61763	78997	80877	81904	84001	88174	65370	77298	77792

ROUTE COMPT. VOIE
0116 902 TOT

POURCENTAGES DES JOURS MOYENS MENSUELS PAR RAPPORT AU J.M.A. AJUSTE DE 1981

MOIS	DIMANCHE	LUNDI	MARDI	MERCREDI	JEUDI	VENDREDI	SAMEDI	JOUR MOY. AJUSTE 1981	JOUR MOY. AJUSTE 1980 (*)
JANV.	67.4	93.9	96.1	98.1	101.0	108.7	75.7	91.6	93.3
FEV.	75.8	95.8	101.6	102.4	105.6	112.1	82.8	97.0	93.8
MARS	80.6	104.3	106.8	107.7	107.1	112.3	85.7	100.6	90.6
AVRIL	87.2	106.5	109.9	111.1	115.2	109.8	87.0	103.8	100.4
MAI	91.3	110.7	110.5	112.8	116.0	122.6	89.7	107.6	105.2
JUIN	88.5	111.6	116.7	115.5	117.8	122.9	89.3	108.9	106.6
JUIL.	83.0	103.2	105.0	107.3	112.0	115.0	82.0	101.1	99.6
AOUT	84.5	107.5	108.7	110.5	113.6	119.4	85.6	104.2	106.3
SEPT	80.7	100.4	104.2	104.7	108.2	114.5	90.0	100.4	108.4
OCT.	77.9	99.4	99.6	102.7	106.3	110.6	87.4	97.7	107.1
NOV.	78.5	102.1	103.1	105.0	109.2	109.4	83.0	98.6	100.0
DEC.	63.2	88.1	93.3	93.7	92.1	111.6	76.6	88.4	88.6
JOUR MOYEN	79.9	102.2	104.6	106.0	108.7	114.1	84.6	100.0	100.0

(*) POURCENTAGE DU JOUR MOYEN MENSUEL AJUSTE DE 1980 PAR RAPPORT AU J.M.A. AJUSTE DE 1981

VARIATIONS JOURNALIERES

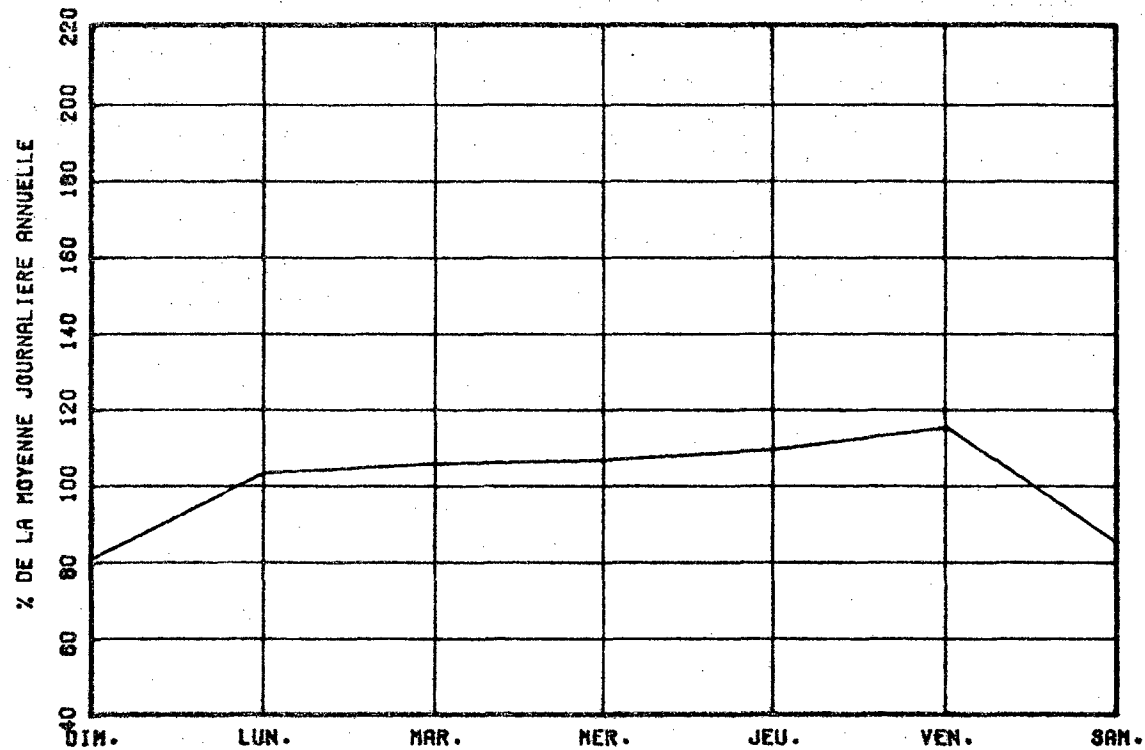

VARIATIONS MENSUELLES

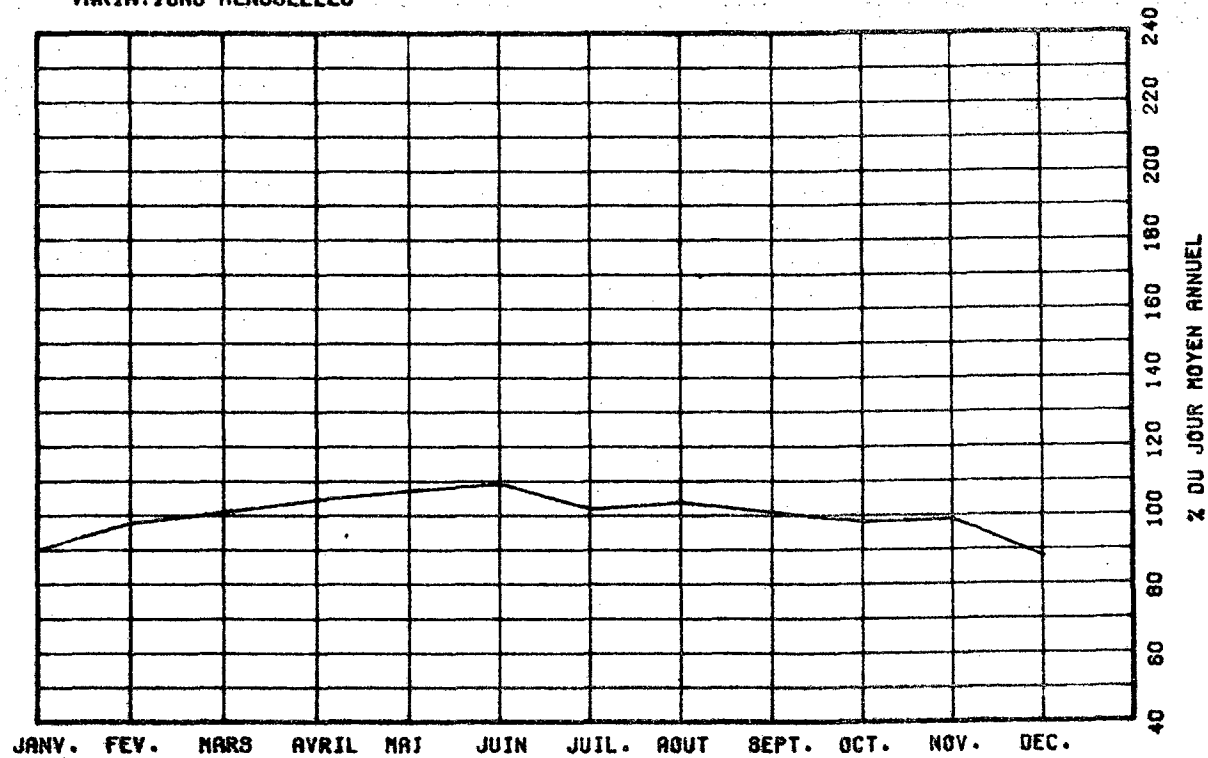

VARIATIONS HORAIRES

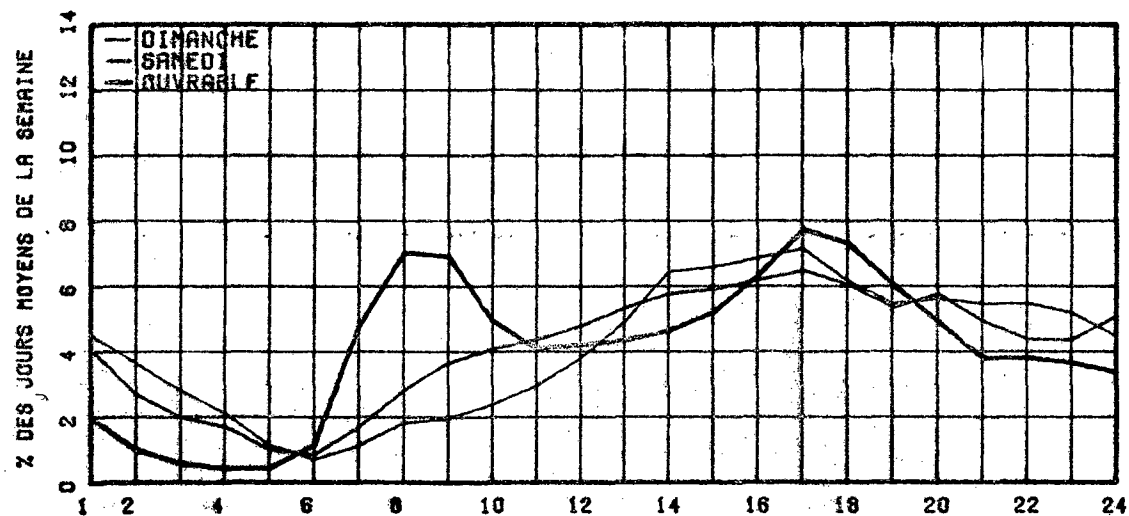

RELATION ENTRE LES HEURES DE POINTES ET LE J.N.A.

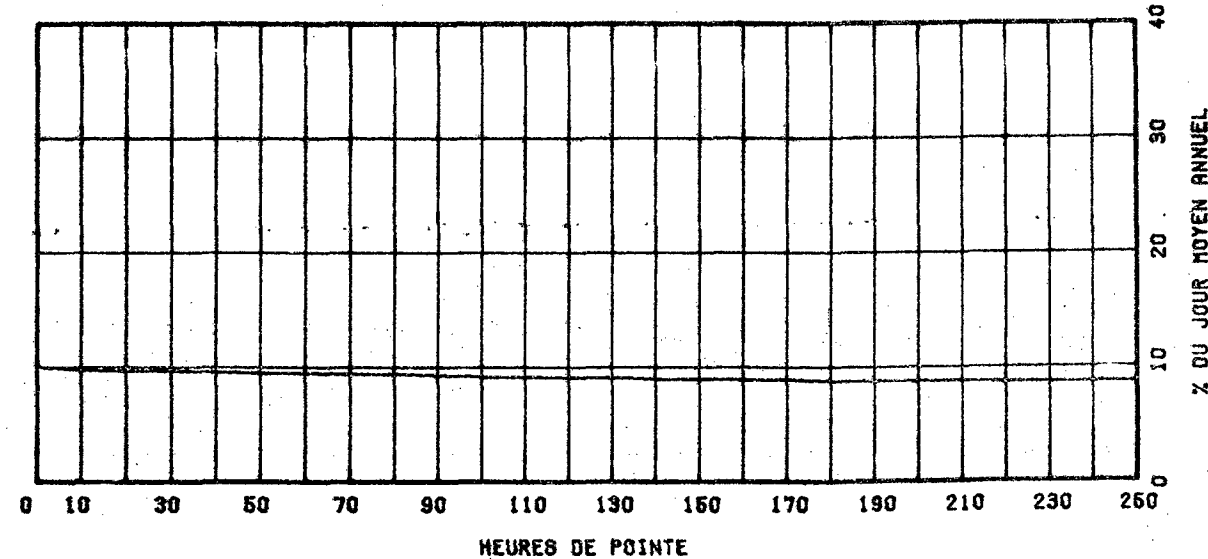

ROUTE COMPT. VOIE REGION TRONCON SECTION 12 MOIS DE RELEVÉ
 0117 150 30 09 090

MUNICIPALITE: ROUYN
 A 4.8 KM. AU SUD DE L'AÉROPORT.

ANNEE	JO. MOY. ANNUEL	JO. MOY. HIVER	JO. MOY. ETE	POURC. AUGM.	JOUR MAXIMUM	HEURES MAXIMALES			
						1-ERE	10-E	30-E	100-E
77	1676	1402	2361	+4.2	3362	306	262	248	227
*POURC.		74.7	126.8		179.0	16.3	14.0	13.2	12.1
78	1979	1481	2539	+5.4	3527	328	286	261	234
*POURC.		74.8	128.3		178.2	16.6	14.5	13.2	11.8
79	2015	1547	2536	+1.8	3575	326	288	262	231
*POURC.		76.8	125.9		177.4	16.2	14.3	13.0	11.5
80	2176	1700	2705	+8.0	3511	332	301	280	247
*POURC.		78.1	124.3		161.4	15.3	13.8	12.9	11.4
81	2236	1755	2739	+2.8	3692	341	304	284	252
*POURC.		78.5	122.5		165.1	15.3	13.6	12.7	11.3

DISTRIBUTION MENSUELLE DE 1981

MOIS	HEURE MAXIMUM	JOUR MAXIMUM	JOUR MOYEN	TOTAL DU MOIS	POURC. ANNEE
JANV.	205	2107	1631	50570	6.2
FEV.	242	2445	1736	48634	6.0
MARS	252	2479	1928	59794	7.3
AVRIL	292	3131	2122	63665	7.3
MAI	281	3230	2434	75480	9.2
JUIN	306	3232	2672	80162	9.8
JUIL.	318	3692	3011	93360	11.4
AOUT	312	3422	2830	87750	10.7
SEPT	305	3301	2432	72969	8.9
OCT.	341	3435	2265	70227	8.6
NOV.	270	2437	2006	60207	7.4
DEC.	232	2313	1727	53537	6.6

JOUR MOYEN ANNUEL: 2236 TOTAL: 816355

ROUTE COMPT. VOIE
 0117 150 00

REPARTITION HORAIRE JOURNALIERE DE 1981

HEURES A.M.	DIMANCHE MOYENNE POURC. (%)		SAMEDI MOYENNE POURC.		JOURS OUV. MOYENNE POURC.	
12=1	39	1.71	41	2.04	29	1.28
1=2	29	1.27	31	1.55	19	0.87
2=3	20	0.88	23	1.15	14	0.62
3=4	15	0.66	21	1.05	14	0.62
4=5	10	0.44	16	0.80	15	0.68
5=6	9	0.40	19	0.95	26	1.23
6=7	23	1.01	38	1.90	79	3.48
7=8	31	1.36	57	2.84	121	5.33
8=9	40	1.76	80	3.99	130	5.73
9=10	62	2.72	102	5.09	146	6.37
10=11	96	4.21	131	6.53	131	5.77
11=12 P.M.	118	5.18	142	7.08	124	5.66
12=1	140	6.18	140	6.98	116	5.10
1=2	180	7.90	154	7.68	133	5.87
2=3	179	7.86	154	7.68	144	6.33
3=4	163	6.03	142	7.08	168	7.26
4=5	190	8.34	138	6.88	203	8.93
5=6	159	6.96	127	6.33	174	7.66
6=7	151	6.63	110	5.49	136	6.00
7=8	164	7.20	100	4.99	108	4.65
8=9	164	7.20	77	3.84	80	3.52
9=10	128	5.62	65	3.24	65	2.88
10=11	91	3.99	52	2.59	58	2.43
11=12	57	2.50	45	2.24	44	1.97

JOUR MOYEN 2278 2008 2278
 (*) POURCENTAGES DES HEURES MOYENNES SUR LES JOURNEES MOYENNES

ROUTE COMPT. VOIE REGION TRONCON SECTION 12 MOIS DE RELEVÉ

0117 150 80 09 090

MUNICIPALITE: ROUYN

A 4.8 KM. AU SUD DE L'AERDPORT.

JOURS MOYENS MENSUELS DE 1981

MOIS	DIMANCHE MOYEN	LUNDI MOYEN	MARDI MOYEN	MERCREDI MOYEN	JEUDI MOYEN	VENDREDI MOYEN	SAMEDI MOYEN	JOUR MOY. AJUSTE 1981	JOUR MOY. AJUSTE 1980
JANV.	1523	1686	1683	1625	1661	1868	1466	1644	1559
FEV.	1741	1684	1729	1556	1752	2094	1599	1736	1800
MARS	1877	1882	1896	1916	1953	2211	1795	1933	1769
AVRIL	2247	2000	1978	2080	2215	2465	1793	2111	2027
MAI	2612	2286	2250	2310	2418	2787	2219	2411	2371
JUIN	2821	2521	2622	2406	2600	3137	2542	2664	2634
JUIL.	3085	3000	2846	2793	2893	3485	2866	2995	2926
AOUT	3058	2861	2659	2603	2725	3208	2672	2826	2799
SEPT	2569	2316	2329	2318	2443	2891	2149	2430	2400
OCT.	2268	2183	2232	2195	2275	2741	1907	2257	2192
NOV.	1987	2016	1993	2116	2112	2236	1588	2006	1866
DEC.	1516	1694	1771	1867	1883	1994	1395	1731	1684
JOUR MOYEN	2275	2177	2165	2146	2244	2593	1999	2228	2168

ROUTE COMPT. VOIE

0117 150

POURCENTAGES DES JOURS MOYENS MENSUELS PAR RAPPORT AU J.M.A. AJUSTE DE 1981

MOIS	DIMANCHE	LUNDI	MARDI	MERCREDI	JEUDI	VENDREDI	SAMEDI	JOUR MOY. AJUSTE 1981	JOUR MOY. AJUSTE 1980(*)
JANV.	68.4	75.7	75.5	72.9	74.6	83.8	65.8	73.8	71.9
FEV.	78.1	75.6	77.6	69.8	78.6	94.0	71.8	77.9	83.0
MARS	84.2	84.5	85.1	86.1	87.7	99.2	80.6	86.8	81.6
AVRIL	100.9	89.8	88.8	93.4	99.4	110.6	80.5	94.7	93.5
MAI	117.2	102.6	101.0	103.7	108.5	125.1	99.6	108.2	109.4
JUIN	126.6	113.2	117.7	108.0	116.7	140.8	114.1	119.6	121.5
JUIL.	138.5	134.6	127.7	125.4	129.8	156.6	128.6	134.4	135.0
AOUT	137.3	128.4	119.3	116.8	122.3	144.0	119.9	126.8	129.1
SEPT	115.3	103.9	104.5	104.0	109.6	129.8	98.5	109.1	110.7
OCT.	101.8	98.0	100.2	98.5	102.1	123.0	85.6	101.3	101.1
NOV.	89.2	90.5	89.5	95.0	94.8	100.4	71.3	90.0	86.1
DEC.	68.0	76.0	79.5	83.8	84.5	89.5	62.6	77.7	77.7
JOUR MOYEN	102.1	97.7	97.2	96.4	100.7	116.4	89.7	100.0	100.0

(*) POURCENTAGE DU JOUR MOYEN MENSUEL AJUSTE DE 1980 PAR RAPPORT AU J.M.A. AJUSTE DE 1981

VARIATIONS JOURNALIERES

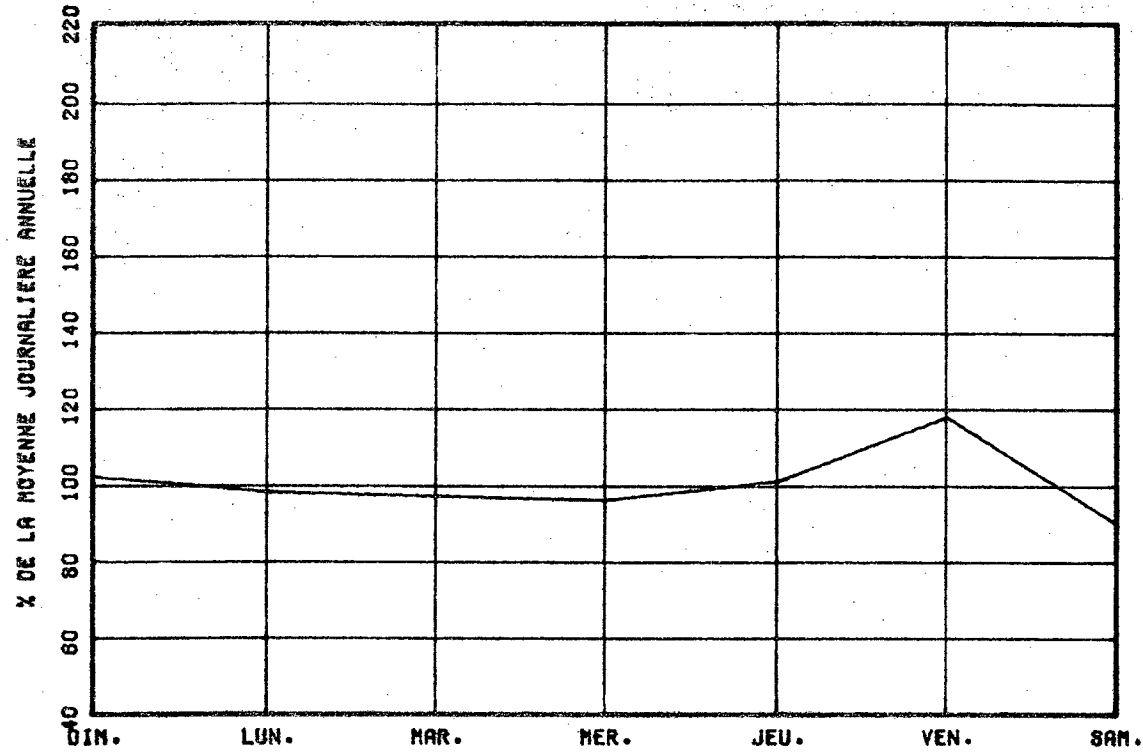

VARIATIONS MENSUELLES

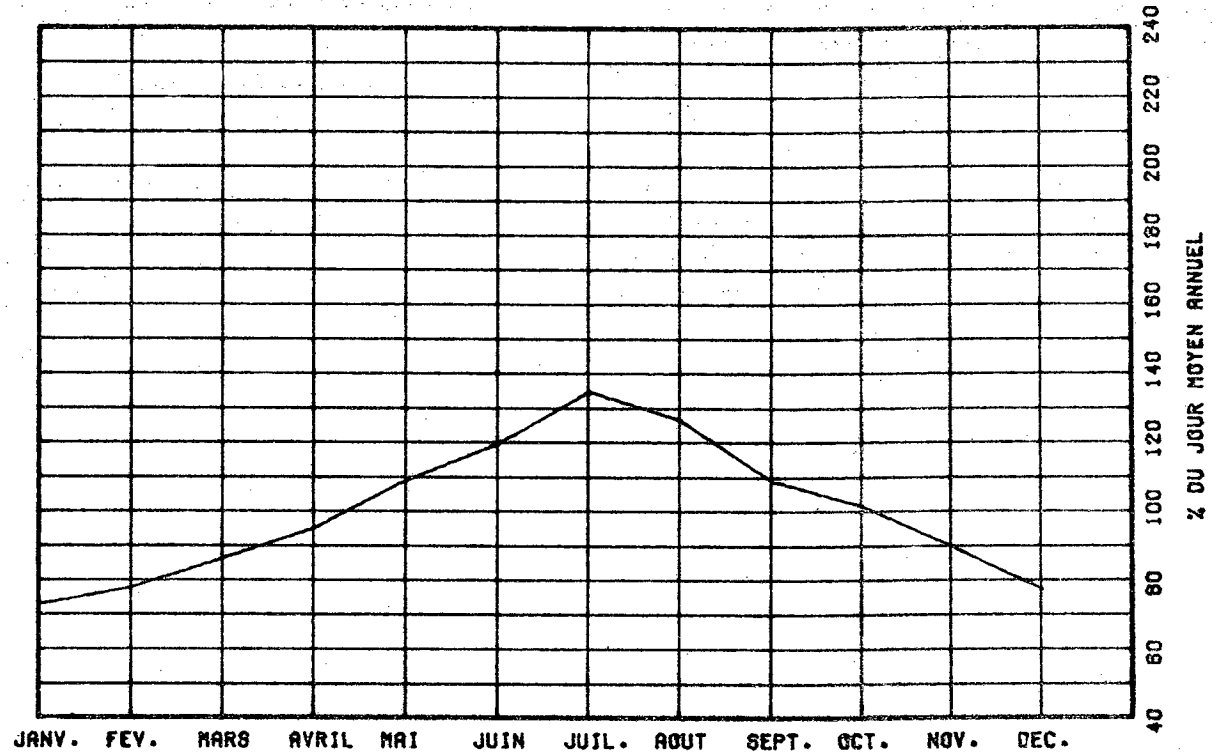

VARIATIONS HORAIRES

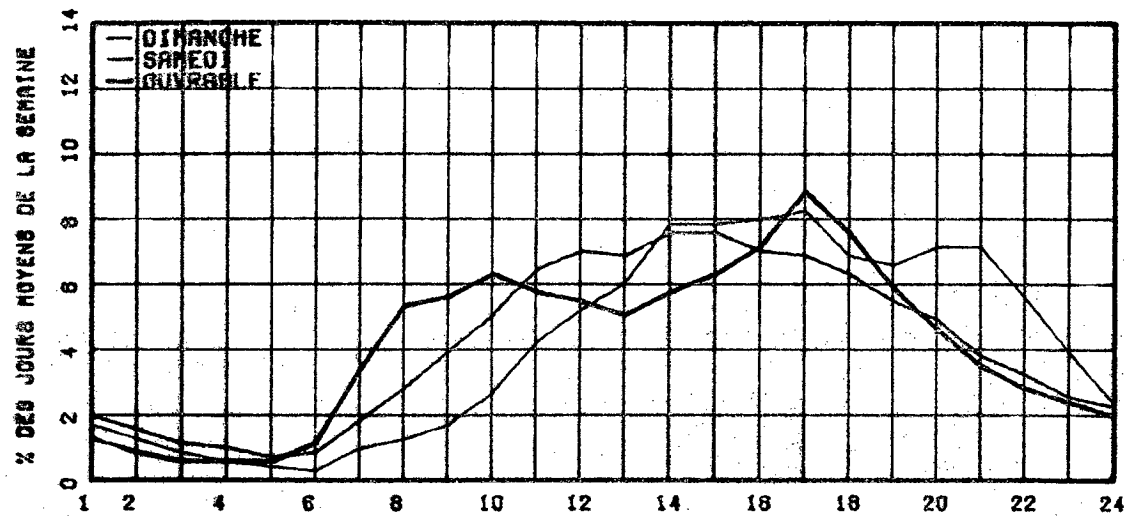

RELATION ENTRE LES HEURES DE POINTES ET LE J.M.A.

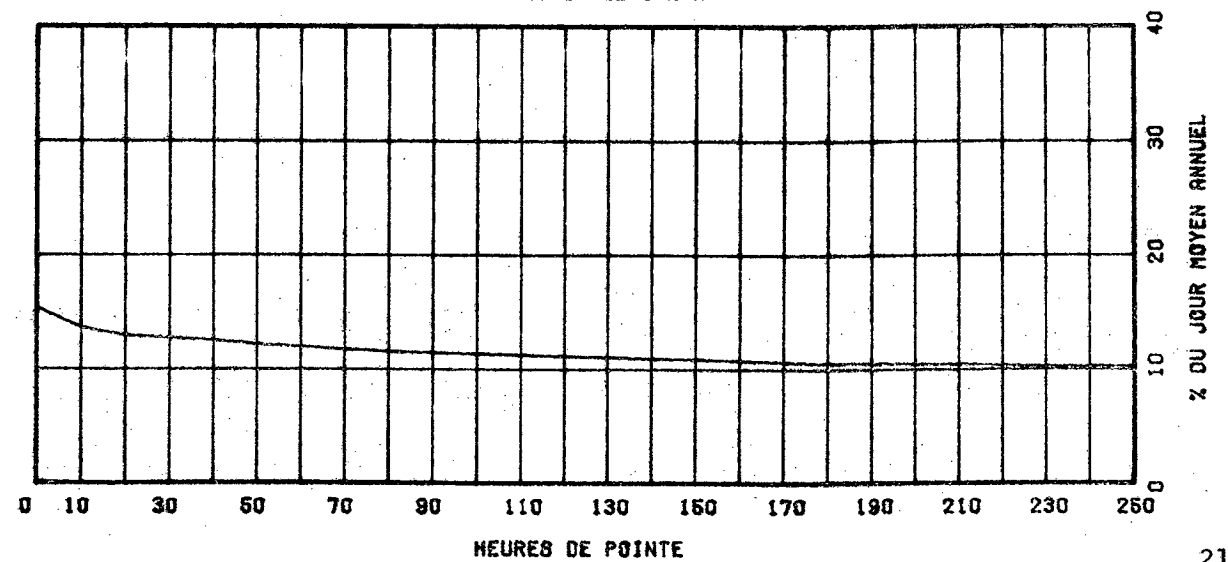

ROUTE COMPT. VOIE REGION TRONCON SECTION 12 MOIS DE RELEVÉ
 0117 375 70 05 110

MUNICIPALITÉ: MONT-LAURIER

A 2.75 KM. AU SUD DE LA VOIE FERRÉE.

ANNEE	JG. MOY. ANNUÉL.	JG. MOY. HIVER	JG. MOY. ÉTÉ	POURC. AUGM.	JOUR MAXIMUM	HEURES MAXIMALES			
						1-ÈRE	10-È	30-È	100-È
77	4614	3337	5926	+5.8	8902	788	679	623	547
*POURC.		72.3	128.4		192.9	17.1	14.7	13.5	11.9
78	4991	3612	6477	+8.2	9227	793	701	644	584
*POURC.		72.4	129.8		184.9	15.9	14.0	12.9	11.7
79	5316	3951	6788	+6.5	9673	801	721	675	606
*POURC.		74.3	127.7		182.0	15.1	13.6	12.7	11.4
80	5361	4040	6722	+0.8	9791	870	769	691	620
*POURC.		75.4	125.4		182.6	16.2	14.3	12.9	11.6
81	5065	3852	6397	-5.5	9898	897	734	665	582
*POURC.		76.1	126.3		195.4	17.7	14.5	13.1	11.5

DISTRIBUTION MENSUELLE DE 1981

MOIS	HEURE MAXIMUM	JOUR MAXIMUM	JOUR MOYEN	TOTAL DU MOIS	POURC. ANNEE
JANV.	453	4431	3632	112594	6.1
FÉV.	430	5156	3815	106838	5.8
MARS	457	5275	4210	130531	7.1
AVRIL	655	6961	4883	146512	7.9
MAI	696	8026	5547	171979	9.3
JUIN	677	7951	6093	182796	9.9
JUIL.	765	9898	7506	232707	12.6
AOUT	648	8163	6440	199659	10.8
SEPT	897	9052	5512	165387	8.9
OCT.	761	8222	5144	159465	8.6
NOV.	535	5377	4151	124544	6.7
DEC.	468	5070	3750	116277	6.3

JOUR MOYEN ANNUÉL: 5065

TOTAL: 1849289

ROUTE COMPT. VOIE
 0117 375 00

REPARTITION HORAIRE JOURNALIÈRE DE 1981

HEURES A.M.	DIMANCHE MOYENNE POURC. (#)		SAMEDI MOYENNE POURC.		JOURS OUV. MOYENNE POURC.	
	HEURES	POURC.	HEURES	POURC.	HEURES	POURC.
12-1	123	2.49	132	2.64	70	1.38
1-2	86	1.76	91	1.82	49	0.89
2-3	71	1.44	72	1.44	42	0.83
3-4	83	1.68	62	1.24	35	0.68
4-5	38	0.65	50	1.00	33	0.66
5-6	25	0.51	43	0.86	46	0.91
6-7	32	0.65	56	1.16	89	1.74
7-8	58	1.18	98	1.96	190	3.73
8-9	98	1.99	173	3.46	289	5.65
9-10	143	2.90	241	4.82	259	5.07
10-11	215	4.35	317	6.34	279	5.47
11-12 P.M.	276	5.60	349	6.98	306	6.00
12-1	318	6.45	352	7.04	327	6.40
1-2	413	8.38	387	7.74	365	7.14
2-3	439	8.90	380	7.60	358	7.01
3-4	445	9.03	374	7.48	371	7.26
4-5	426	8.64	356	7.12	422	8.25
5-6	355	7.20	287	5.74	372	7.28
6-7	300	6.09	231	4.62	285	5.58
7-8	297	6.02	251	5.02	252	5.13
8-9	243	4.93	212	4.24	215	4.21
9-10	199	4.04	172	3.44	181	3.55
10-11	166	3.37	160	3.20	148	2.89
11-12	118	2.33	192	3.84	116	2.28

JOUR MOYEN

4930

5000

5118

(#) POURCENTAGES DES HEURES MOYENNES SUR LES JOURNÉES MOYENNES

ROUTE COMPT. VOIE REGION TRONCON SECTION 12 MOIS DE RELEVÉ
 0117 375 70 05 110

MUNICIPALITE: MONT-LAURIER

A 2.75 KM. AU SUD DE LA VOIE FERREE.

JOURS MOYENS MENSUELS DE 1981

MOIS	DIMANCHE MOYEN	LUNDI MOYEN	MARDI MOYEN	MERCREDI MOYEN	JEUDI MOYEN	VENDREDI MOYEN	SAMEDI MOYEN	JOUR MOY. AJUSTE 1981	JOUR MOY. AJUSTE 1980
JANV.	3273	3817	3586	3617	3757	4221	3392	3666	3671
FEV.	3492	3865	3656	3607	3951	4680	3455	3815	3992
MARS	4147	4079	4121	4188	4803	4134	4071	4220	4315
AVRIL	4942	4745	4657	4495	4962	5785	4626	4887	5075
MAI	5729	5138	4919	4917	5386	6691	5563	5479	5843
JUIN	6107	5993	5681	5135	5902	7461	6256	6076	6374
JUIL.	6857	7741	6962	6792	7062	9008	8021	7491	7739
AOUT	6393	6411	5847	5891	6235	7566	6614	6436	6961
SEPT	5957	5102	4973	4796	5175	7026	5659	5526	5738
OCT.	5214	4709	4470	4557	4925	6603	5102	5032	5489
NOV.	3929	4321	4065	3962	4346	4723	3705	4153	4788
DEC.	3018	3847	3769	3876	4167	4408	3375	3780	3968
JOUR MOYEN	4921	4980	4727	4652	5055	6033	4987	5050	5346

ROUTE COMPT. VOIE

0117 375

POURCENTAGES DES JOURS MOYENS MENSUELS PAR RAPPORT AU J.M.A. AJUSTE DE 1981

MOIS	DIMANCHE	LUNDI	MARDI	MERCREDI	JEUDI	VENDREDI	SAMEDI	JOUR MOY. AJUSTE 1981	JOUR MOY. AJUSTE 1980(*)
JANV.	64.8	75.6	71.0	71.6	74.4	83.6	67.2	72.6	72.4
FEV.	69.1	76.5	72.4	71.4	78.2	92.7	68.4	75.5	74.7
MARS	82.1	80.6	81.6	82.9	95.1	81.9	80.6	83.6	80.7
AVRIL	97.9	94.0	92.2	89.0	98.3	114.6	91.6	96.8	94.9
MAI	113.4	101.7	97.4	97.4	106.7	132.5	110.3	108.5	109.3
JUIN	120.9	118.7	112.5	101.7	116.9	147.7	123.9	120.3	119.2
JUIL.	135.6	153.3	137.9	134.5	139.8	173.4	158.8	148.3	144.8
AOUT	126.6	127.0	115.6	116.7	123.5	151.8	131.0	127.4	130.2
SEPT	118.6	101.0	98.5	95.0	102.5	139.1	112.1	109.4	107.3
OCT.	103.2	93.2	88.5	90.2	97.5	130.8	101.0	100.6	102.7
NOV.	77.8	85.6	80.9	78.5	86.1	93.5	73.4	82.2	89.6
DEC.	59.5	76.2	74.6	76.8	82.5	57.3	66.3	74.9	74.2
JOUR MOYEN	97.4	98.6	93.5	92.1	100.1	119.5	93.5	100.0	100.0

(*) POURCENTAGE DU JOUR MOYEN MENSUEL AJUSTE DE 1980 PAR RAPPORT AU J.M.A. AJUSTE DE 1981

VARIATIONS JOURNALIERES

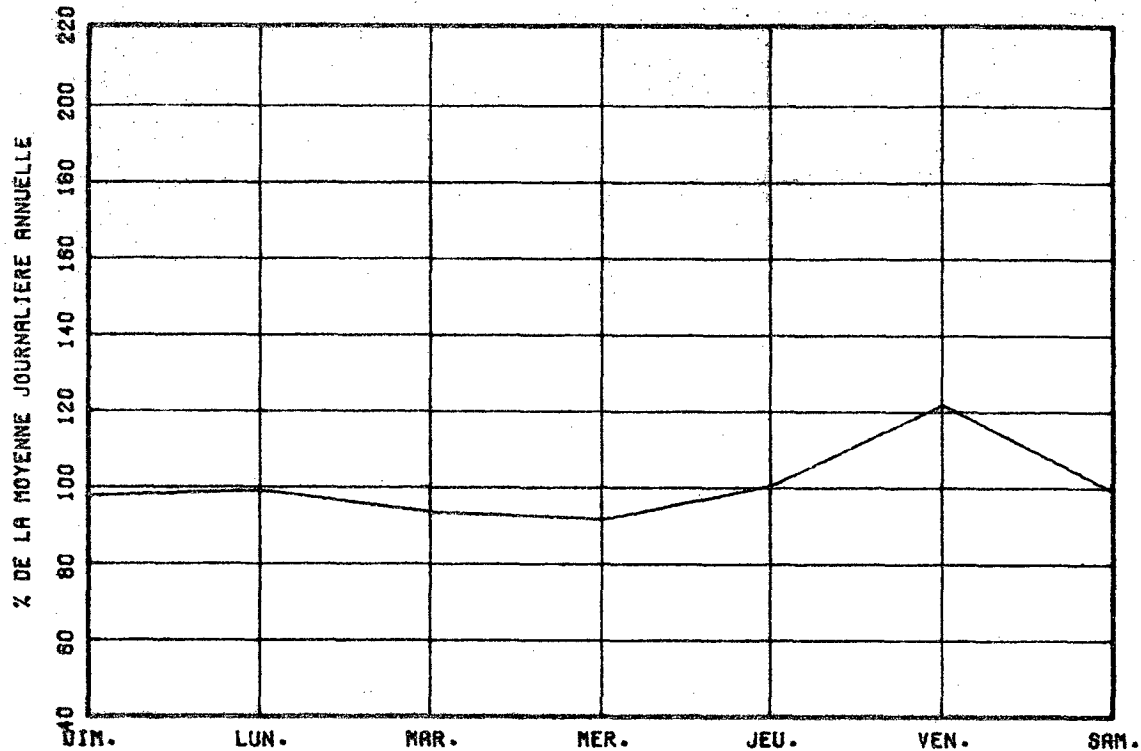

VARIATIONS MENSUELLES

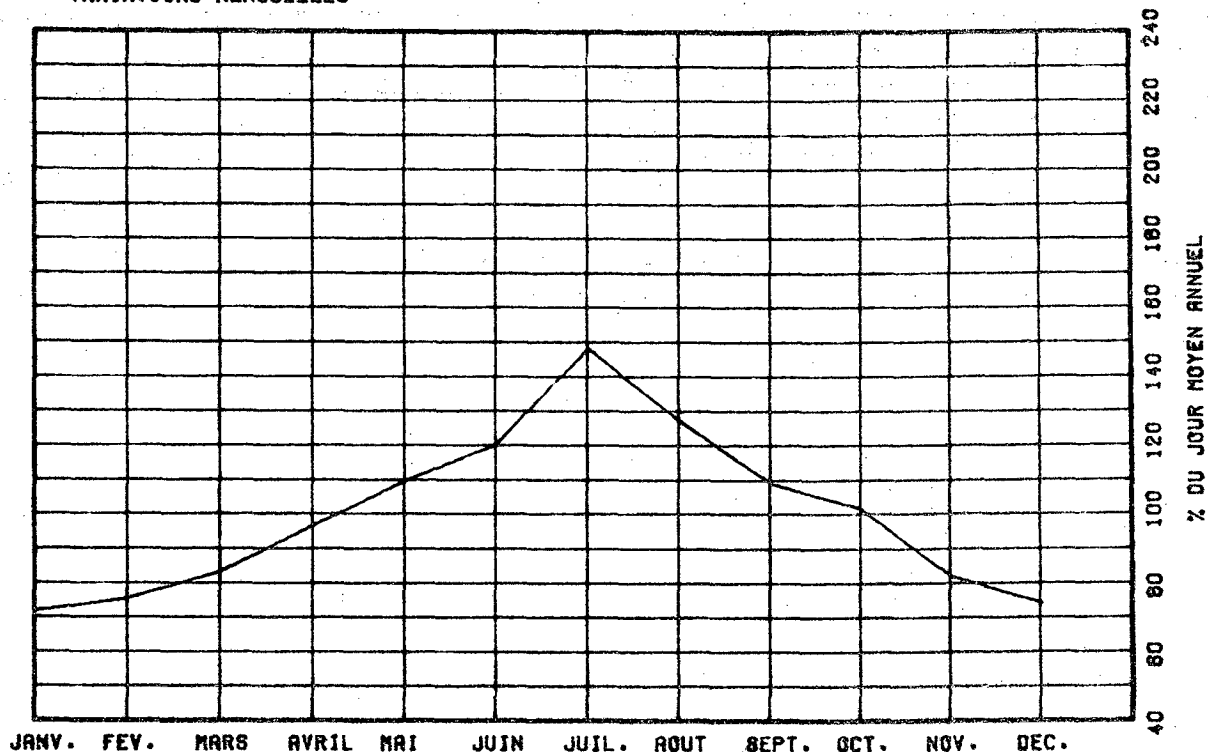

VARIATIONS HORAIRES

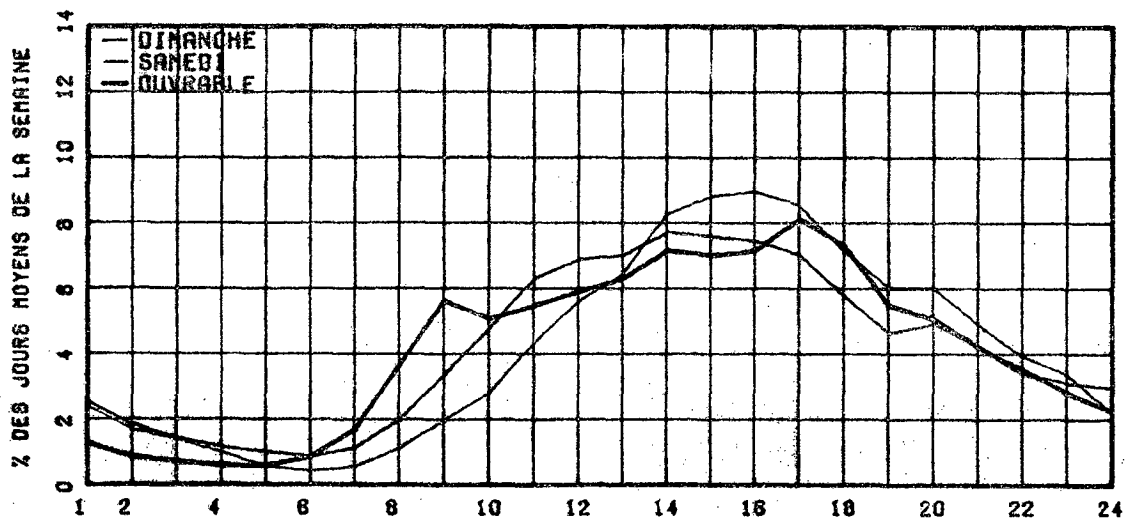

RELATION ENTRE LES HEURES DE POINTES ET LE J.M.A.

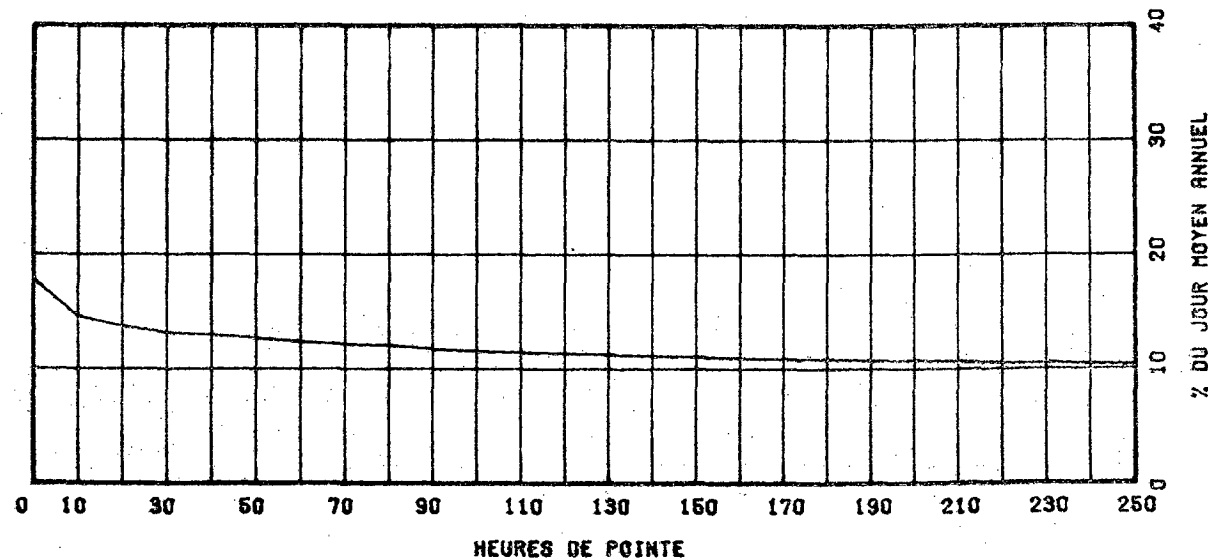

ROUTE COMPT. VOIE REGION TRONCON SECTION 06 MOIS DE RELEVÉ
 0117 625 64 03 071

MUNICIPALITE: SAINTE-AGATHE
 A 3.2 KM. AU NORD DE LA RTE 329.

ANNEE	JO. MOY. ANNUEL	JO. MOY. HIVER	JO. MOY. ETE	POURC. AUGM.	JOUR MAXIMUM	HEURES MAXIMALES			
						1-ERE	10-E	30-E	100-E
77	7726	5636	10587	+5.2	20463	1872	1680	1557	1363
*POURC.		72.9	137.0		264.9	24.2	21.7	20.2	17.6
76	8204	6130	11348	+5.2	23820	1896	1708	1566	1387
*POURC.		74.7	138.3		290.3	23.1	20.8	19.1	16.9
79	8517	6357	11704	+3.8	23868	1925	1770	1564	1389
*POURC.		74.6	137.4		280.2	22.6	20.8	18.4	16.3
80	8522	6397	11537	+0.1	21346	2121	1830	1667	1439
*POURC.		75.1	135.4		250.5	24.9	21.5	19.6	16.9
81	8749	6780	11629	+2.7	22389	2361	2053	1772	1452
*POURC.		77.5	132.9		255.9	27.0	23.5	20.3	16.6

DISTRIBUTION MENSUELLE DE 1981

MOIS	HEURE MAXIMUM	JOUR MAXIMUM	JOUR MOYEN	TOTAL DU MOIS	POURC. ANNEE
JANV.	-----	-----	6495	-----	-----
FEV.	-----	-----	7163	-----	-----
MARS	-----	-----	7175	-----	-----
AVRIL	-----	-----	7027	-----	-----
MAI	-----	-----	9296	-----	-----
JUIN	-----	-----	11217	-----	-----
JUIL.	2053	21428	13952	432518	-----
AOUT	1980	21648	12125	375884	-----
SEPT	2321	22389	9129	273885	-----
OCT.	2361	21099	8658	268405	-----
NOV.	1343	12020	6231	186946	-----
DEC.	1370	10551	6325	196077	-----

JOUR MOYEN ANNUEL: 8749

TOTAL:-----

ROUTE COMPT. VOIE
 0117 625 00

REPARTITION HORAIRE JOURNALIERE DE 1981

HEURES A.M.	DIMANCHE MOYENNE POURC.(%)		SAMEDI MOYENNE POURC.		JOURS OUV. MOYENNE POURC.	
12= 1	192	1.37	235	2.19	108	1.33
1= 2	142	1.01	165	1.84	66	0.82
2= 3	95	0.68	116	1.08	44	0.55
3= 4	67	0.48	82	0.76	34	0.42
4= 5	46	0.33	78	0.73	35	0.43
5= 6	45	0.32	83	0.77	68	0.80
6= 7	83	0.38	119	1.11	126	1.56
7= 8	99	0.71	237	2.21	256	3.16
8= 9	189	1.35	413	3.84	360	4.45
9=10	339	2.42	634	6.90	417	5.14
10=11	581	4.14	838	7.77	480	5.93
11=12 P.M.	755	5.38	892	9.30	503	6.21
12= 1	836	5.98	788	7.34	464	5.73
1= 2	979	6.98	776	7.22	824	6.47
2= 3	1200	8.55	821	7.84	583	7.19
3= 4	1335	9.52	765	7.12	610	7.53
4= 5	1376	9.81	744	6.93	647	7.99
5= 6	1184	8.44	621	6.76	578	7.14
6= 7	1012	7.21	537	5.00	512	6.32
7= 8	993	7.08	481	4.48	482	5.95
8= 9	937	6.68	421	3.92	429	5.30
9=10	782	5.43	342	3.18	332	4.10
10=11	516	3.68	294	2.74	284	3.14
11=12	296	2.11	263	2.45	189	2.33

JOUR MOYEN 14029 10748 8106
 (*) POURCENTAGES DES HEURES MOYENNES SUR LES JOURNEES MOYENNES

ROUTE COMPT. VOIE REGION TRONCUN SECTION 06 MUIS DE RELEVÉ

0117 625 64 03 071

MUNICIPALITE: SAINTE-AGATHE
A 3.2 KM. AU NORD DE LA RTE 329.

JOURS MOYENS MENSUELS DE 1981

MOIS	DIMANCHE MOYEN	LUNDI MOYEN	MARDI MOYEN	MERCREDI MOYEN	JEUDI MOYEN	VENDREDI MOYEN	SAMEDI MOYEN	JOUR MOY. AJUSTE 1981	JOUR MOY. AJUSTE 1980
JANV.	-----	-----	-----	-----	-----	-----	-----	6495	6126
FEV.	-----	-----	-----	-----	-----	-----	-----	7163	6945
MARS	-----	-----	-----	-----	-----	-----	-----	7175	6862
AVRIL	-----	-----	-----	-----	-----	-----	-----	7027	6796
MAI	-----	-----	-----	-----	-----	-----	-----	9296	8748
JUIN	-----	-----	-----	-----	-----	-----	-----	11217	10473
JUIL.	18345	12461	10476	10267	10772	17868	16189	13768	13464
AOUT	18665	9906	8229	8519	8937	15362	13765	11911	12635
SEPT	14886	6541	6183	5944	6288	12395	11113	9050	8561
OCT.	15063	5982	5496	5374	5952	10703	9675	8320	8024
NOV.	9506	5365	5018	4891	5003	6989	6245	6145	6233
DEC.	7708	5987	5434	5503	6428	6279	6980	6331	5324
JOUR MOYEN	-----	-----	-----	-----	-----	-----	-----	8658	8349

ROUTE COMPT. VOIE

0117 625

POURCENTAGES DES JOURS MOYENS MENSUELS PAR RAPPORT AU J.M.A. AJUSTÉ DE 1981

MOIS	DIMANCHE	LUNDI	MARDI	MERCREDI	JEUDI	VENDREDI	SAMEDI	JOUR MOY. AJUSTE 1981	JOUR MOY. AJUSTE 1980(*)
JANV.	-----	-----	-----	-----	-----	-----	-----	75.0	73.4
FEV.	-----	-----	-----	-----	-----	-----	-----	82.7	83.2
MARS	-----	-----	-----	-----	-----	-----	-----	82.9	82.2
AVRIL	-----	-----	-----	-----	-----	-----	-----	81.2	81.4
MAI	-----	-----	-----	-----	-----	-----	-----	107.4	104.8
JUIN	-----	-----	-----	-----	-----	-----	-----	129.6	125.4
JUIL.	211.9	143.9	121.0	118.6	124.4	206.4	187.0	159.0	161.3
AOUT	215.6	114.4	95.0	98.4	103.2	177.4	159.0	137.5	151.3
SEPT	171.9	75.5	71.4	68.7	72.6	143.2	128.4	104.5	102.5
OCT.	174.0	69.1	63.5	62.1	68.7	123.6	111.7	96.1	96.1
NOV.	109.3	62.0	58.0	56.5	57.8	80.7	72.1	71.0	74.7
DEC.	89.0	69.1	62.3	63.6	74.2	72.5	80.6	73.1	63.8
JOUR MOYEN	-----	-----	-----	-----	-----	-----	-----	100.0	100.0

(*) POURCENTAGE DU JOUR MOYEN MENSUEL AJUSTÉ DE 1980 PAR RAPPORT AU J.M.A. AJUSTÉ DE 1980

VARIATIONS JOURNALIERES

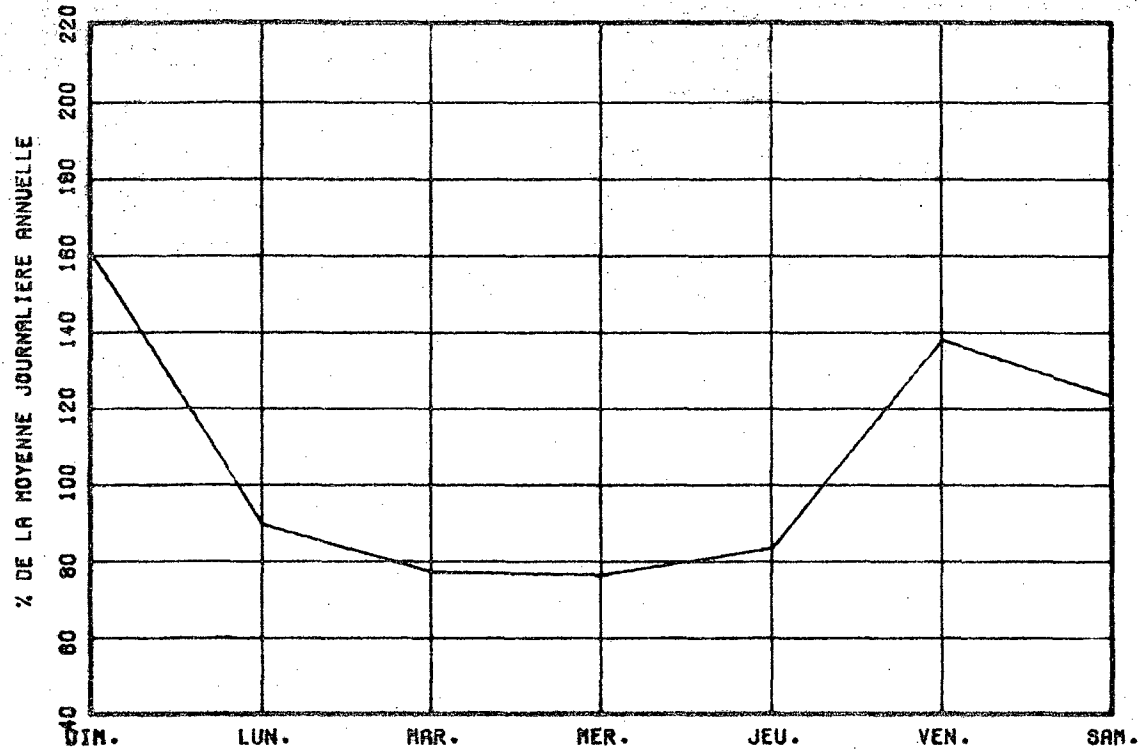

VARIATIONS MENSUELLES

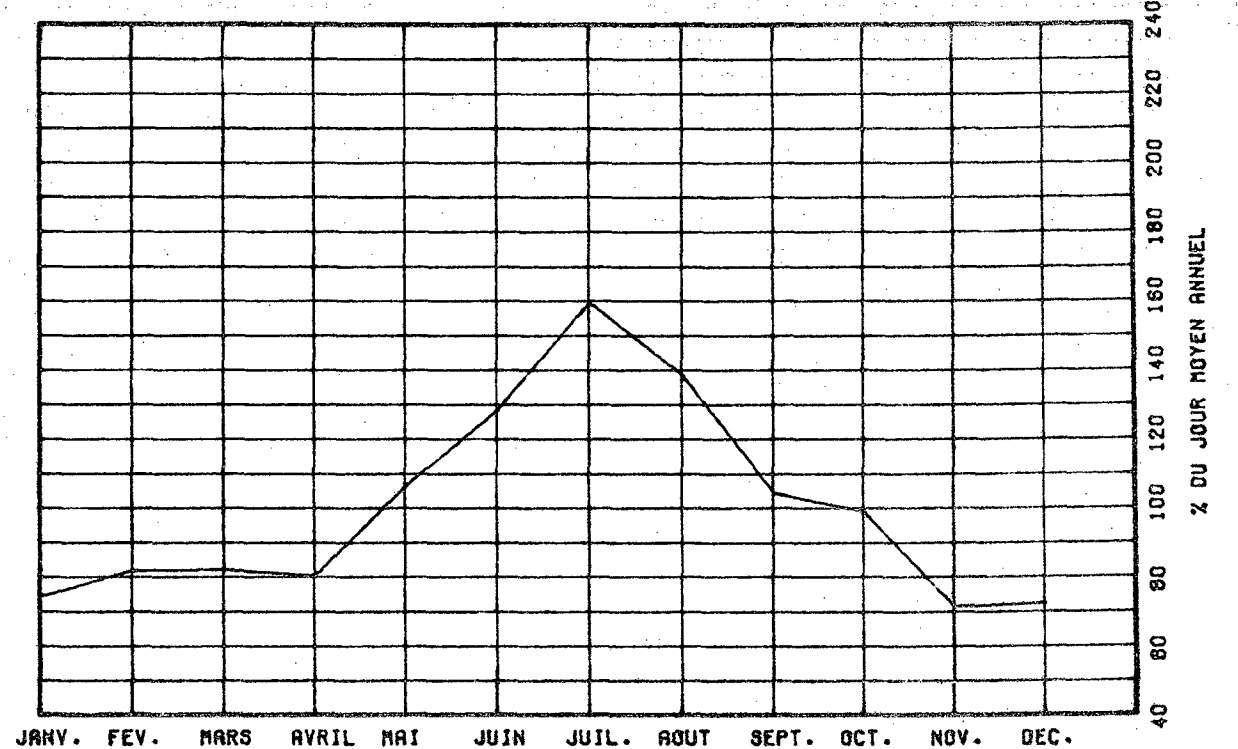

VARIATIONS HORAIRES

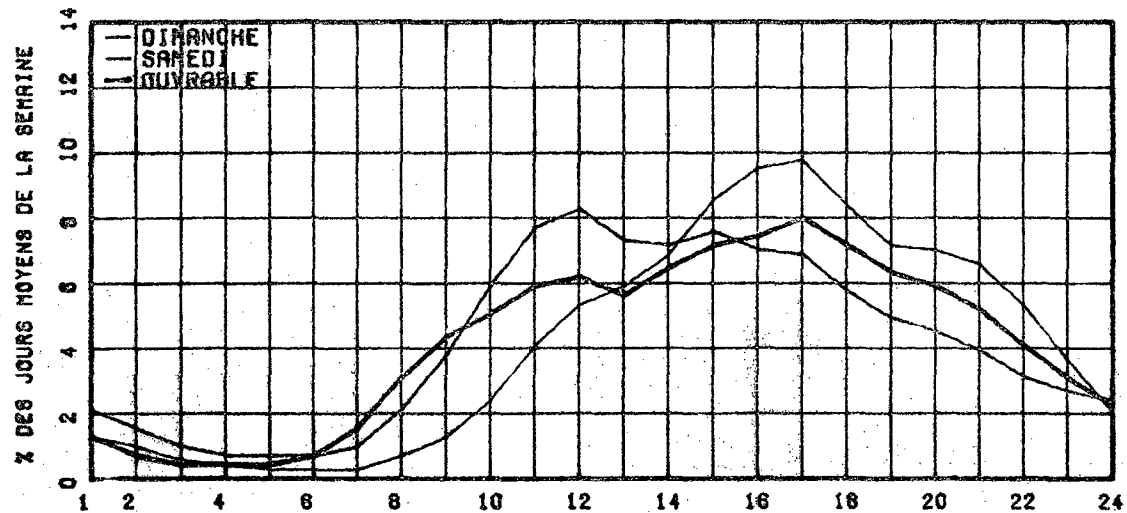

RELATION ENTRE LES HEURES DE POINTES ET LE J.M.A.

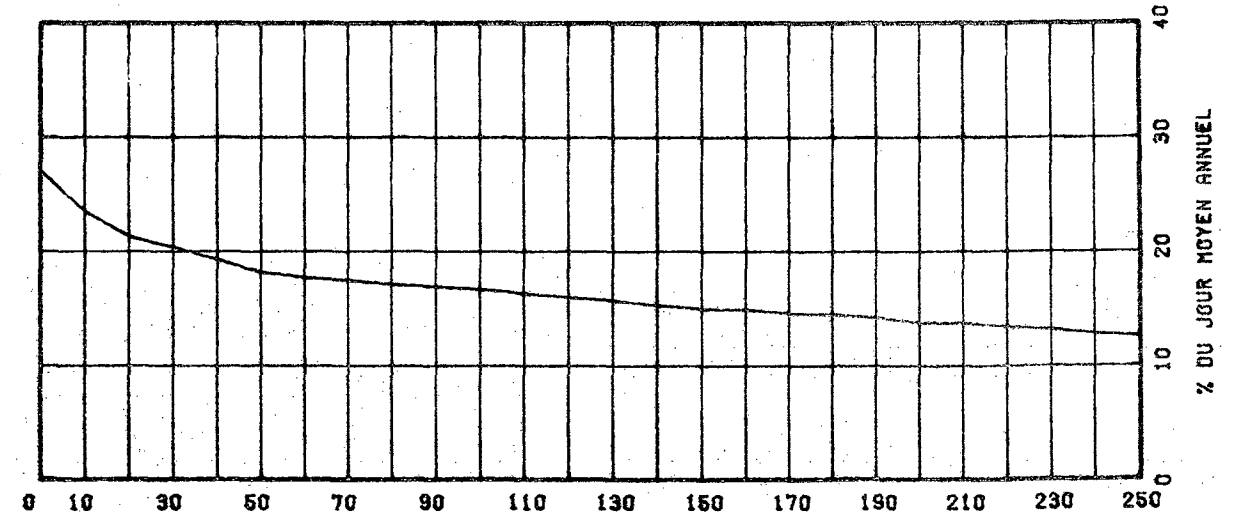

ROUTE COMPT. VOIE REGION TRUNCON SECTION 12 MOIS DE RELEVÉ
 0117 675 64 03 010

MUNICIPALITE: SAINTE-ADELE
 A 5.0 KM. AU NORD DE LA RTE 370.

ANNEE	JU. MOY. ANNUEL	JU. MOY. HIVER	JU. MOY. ETE	POURC. AUGM.	JOUR MAXIMUM	HEURES MAXIMALES			
						1-ERE	10-E	30-E	100-E
77	6595	5755	8002	-1.1	13726	1494	1290	1154	975
*POURC.		87.3	121.3		208.1	22.7	19.6	17.5	14.8
78	6707	5650	8413	+1.7	15222	1676	1286	1137	989
*POURC.		84.2	125.4		227.0	25.0	19.2	17.0	14.7
79	6825	5780	8611	+1.8	15303	1686	1376	1261	1000
*POURC.		84.7	126.2		224.2	24.7	20.2	18.5	14.7
80	6953	5875	8687	+1.9	14864	1452	1271	1160	1025
*POURC.		84.5	124.9		213.8	20.9	18.3	16.7	14.7
81	6731	5643	8308	-3.2	14270	1756	1293	1092	943
*POURC.		83.8	123.4		212.0	26.1	19.2	16.2	14.0

DISTRIBUTION MENSUELLE DE 1981

MOIS	HEURE MAXIMUM	JOUR MAXIMUM	JOUR MOYEN	TOTAL DU MOIS	POURC. ANNEE
JANV.	1099	8792	5576	172864	7.0
FEV.	1040	8974	5608	157030	6.4
MARS	1081	9039	5584	173115	7.0
AVRIL	990	8779	5674	170233	6.9
MAL	1088	10762	7004	217126	8.8
JUIN	1080	12161	7834	235042	9.6
JUIL.	1256	13666	9784	303327	12.3
AOUT	1154	13133	8585	266165	10.8
SEPT	1293	12847	6972	209187	8.5
OCT.	1756	14270	6677	207005	8.4
NOV.	1032	8224	5543	166291	6.8
DEC.	861	8305	5801	179850	7.3
JOUR MOYEN ANNUEL:		6731	TOTAL:		2457235

ROUTE COMPT. VOIE
 0117 675 00

REPARTITION HORAIRE JOURNALIERE DE 1981

HEURES A.M.	DIMANCHE MOYENNE POURC. (%)	SAMEDI MOYENNE POURC.	JOURS OUV. MOYENNE POURC.	
12-1	239 2.63	175 2.13	90 1.53	
1-2	189 2.08	117 1.43	50 0.85	
2-3	120 1.32	82 1.00	28 0.48	
3-4	91 1.00	65 0.79	24 0.41	
4-5	40 0.44	32 0.39	16 0.28	
5-6	27 0.30	28 0.34	25 0.44	
6-7	28 0.31	42 0.51	76 1.30	
7-8	64 0.70	109 1.33	240 4.11	
8-9	120 1.41	215 2.62	323 5.52	
9-10	220 2.42	336 4.10	286 4.90	
10-11	372 4.09	470 5.73	319 5.46	
11-12 P.M.	508 5.58	549 6.69	362 5.85	
12-1	615 6.76	568 6.93	345 5.89	
1-2	747 8.21	610 7.44	380 6.50	
2-3	875 9.61	649 7.91	412 7.04	
3-4	924 10.15	662 8.07	430 7.34	
4-5	892 9.80	666 8.12	489 8.36	
5-6	707 7.77	564 6.88	455 7.77	
6-7	554 6.09	448 5.46	354 6.06	
7-8	521 5.72	424 5.17	313 5.35	
8-9	458 5.03	406 4.98	290 4.78	
9-10	349 3.83	353 4.30	226 3.87	
10-11	296 2.81	334 4.07	188 3.22	
11-12	179 1.97	288 3.63	156 2.67	
JOUR MOYEN		9103	8202	5856
(*) POURCENTAGES DES HEURES MOYENNES SUR LES JOURNEES MOYENNES				

ROUTE COMPT. VOIE REGION TRONCON SECTION 12 MOIS DE RELEVÉ

0117 675 64 03 010

MUNICIPALITE: SAINTE-ADELE
A 5.0 KM. AU NORD DE LA RTE 370.

JOURS MOYENS MENSUELS DE 1981

MOIS	DIMANCHE MOYEN	LUNDI MOYEN	MARDI MOYEN	MERCREDI MOYEN	JEUDI MOYEN	VENDREDI MOYEN	SAMEDI MOYEN	JOUR MOY. AJUSTE 1981	JOUR MOY. AJUSTE 1980
JANV.	6430	4385	4472	4627	4556	5756	7218	5420	5508
FEV.	8268	4672	4531	4171	4581	5774	7257	5607	6107
MARS	7758	4494	4627	4653	4843	5698	6984	5579	5914
AVRIL	7622	4722	4810	4751	5039	5872	6567	5626	5543
MAI	9729	5317	5340	5213	6082	7063	8186	6704	6759
JUIN	10940	6337	6478	5933	6429	8342	9843	7757	8049
JUIL.	11986	8279	8798	9190	8645	9910	11385	9741	9696
AOUT	11131	6626	7239	7466	7525	9220	10314	8503	9320
SEPT	10155	5408	5493	5377	5593	7293	9070	6912	7056
OCT.	10774	5001	4910	5043	5275	6434	7952	6484	6611
NOV.	7397	4801	4677	4644	4965	5497	6538	5502	5813
DEC.	6693	5538	5174	5257	5476	5713	6987	5819	5704
JOUR MOYEN	9115	5465	5545	5527	5750	6381	8183	6637	6842

ROUTE COMPT. VOIE
0117 675

POURCENTAGES DES JOURS MOYENS MENSUELS PAR RAPPORT AU J.M.A. AJUSTE DE 1981

MOIS	DIMANCHE	LUNDI	MARDI	MERCREDI	JEUDI	VENDREDI	SAMEDI	JOUR MOY. AJUSTE 1981	JOUR MOY. AJUSTE 1980(*)
JANV.	104.4	66.1	67.4	69.7	68.6	86.7	108.8	81.7	80.5
FEV.	124.6	70.4	68.3	62.8	69.0	87.0	109.3	84.5	89.3
MARS	116.9	67.7	69.7	70.1	73.0	85.9	105.2	84.1	86.4
AVRIL	114.8	71.1	72.5	71.6	75.9	88.5	98.9	84.8	81.0
MAI	146.6	80.1	80.5	78.5	91.6	106.4	123.3	101.0	99.2
JUIN	164.8	95.5	97.6	89.4	96.9	125.7	148.3	116.9	117.6
JUIL.	180.6	124.7	132.6	138.5	130.3	149.3	171.5	146.8	141.7
AOUT	167.7	99.8	109.1	112.5	113.4	138.9	155.4	128.1	136.2
SEPT	153.0	81.5	82.8	81.0	84.3	109.9	136.7	104.1	103.1
OCT.	162.3	75.4	74.0	76.0	79.5	96.9	119.8	97.7	96.6
NOV.	111.5	72.3	70.5	70.0	74.8	82.8	98.5	82.9	85.0
DEC.	100.8	83.4	78.0	79.2	82.5	86.1	103.8	87.7	83.4
JOUR MOYEN	137.3	82.3	83.5	83.3	86.6	103.7	123.3	100.0	100.0

(*) POURCENTAGE DU JOUR MOYEN MENSUEL AJUSTE DE 1980 PAR RAPPORT AU J.M.A. AJUSTE DE 1981

VARIATIONS JOURNALIERES

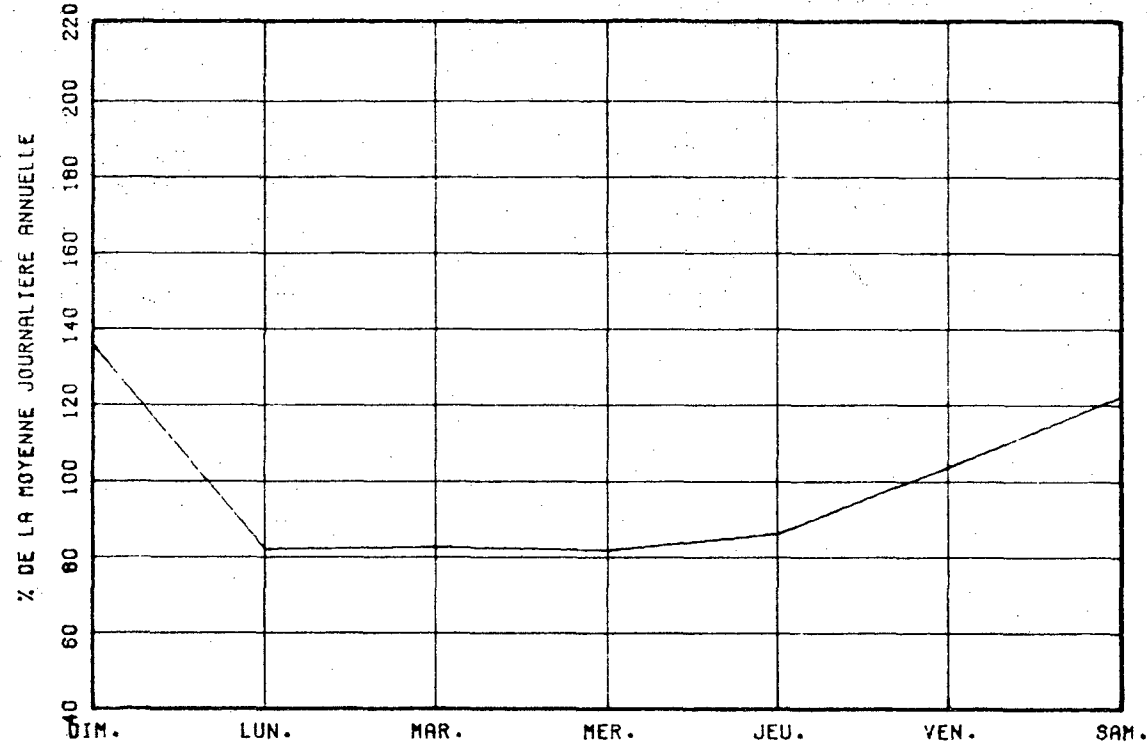

VARIATIONS MENSUELLES

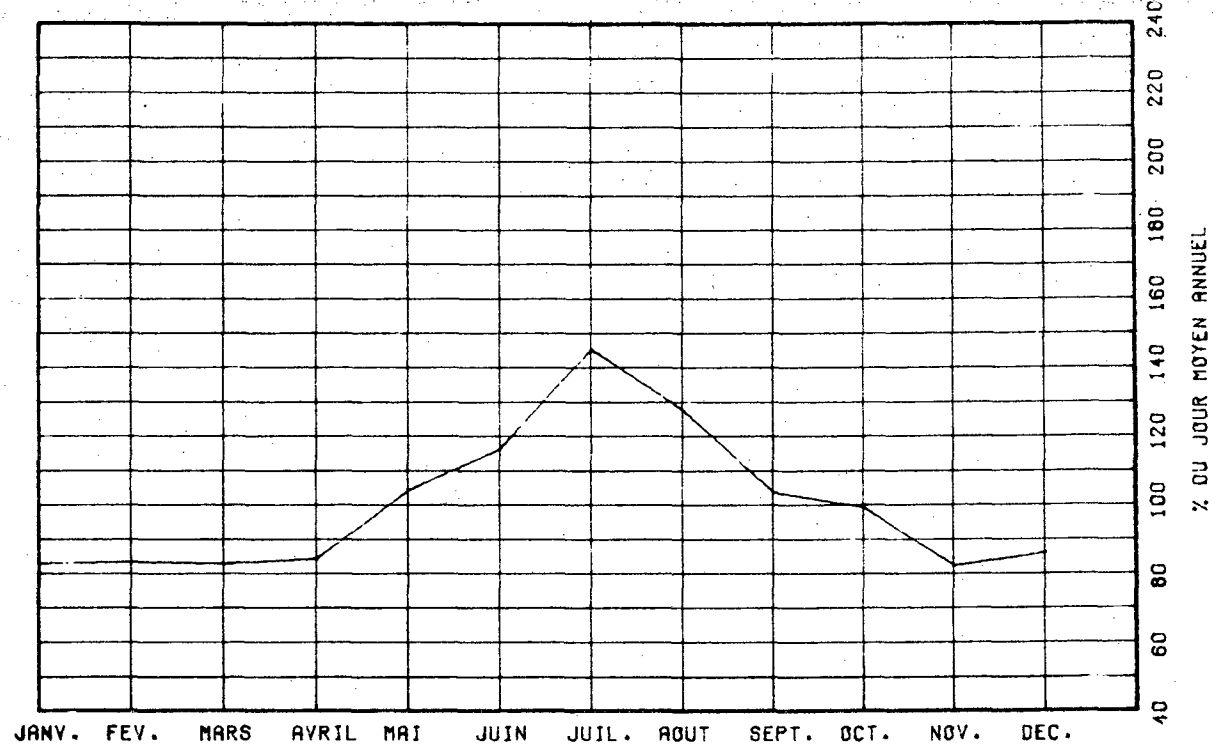

VARIATIONS HORAIRES

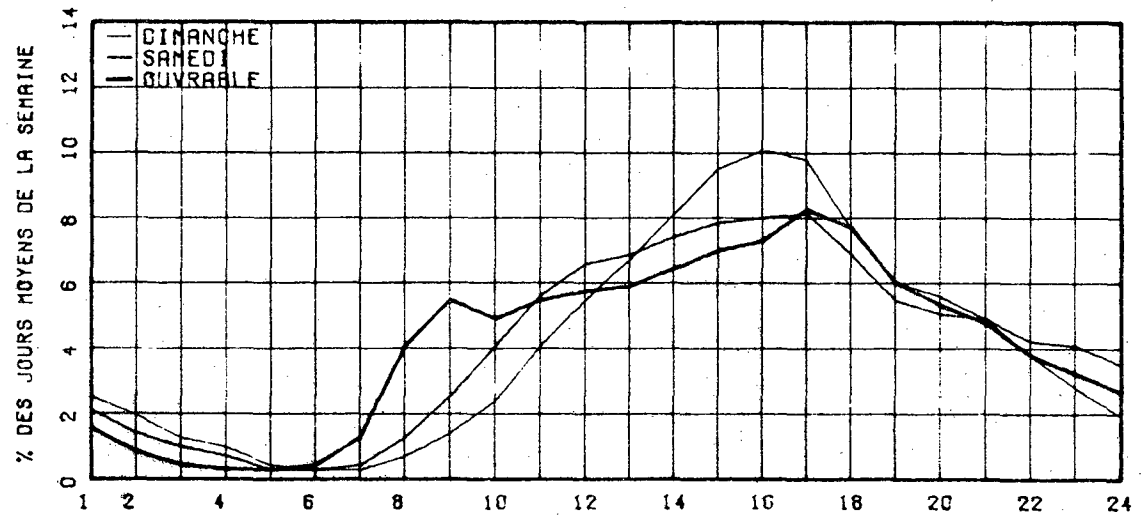

RELATION ENTRE LES HEURES DE POINTES ET LE J.M.A.

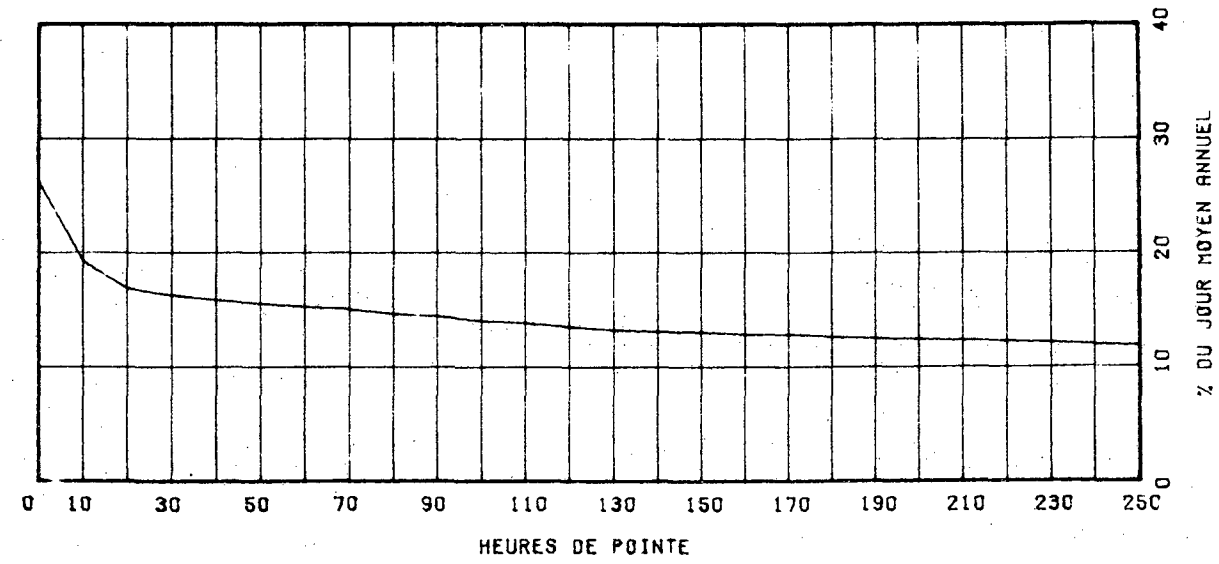

ROUTE COMPT. VOIE REGION TRONÇON SECTION 12 MOIS DE RELEVÉ
 0117 800 64 01 131

MUNICIPALITE: MIRABEL
 (ST-JANVIER) A 1.0 KM. AU NORD DE LA RUE ST-VICTOR

ANNEE	JU. MOY. ANNUEL	JU. MOY. HIVER	JU. MOY. ETE	POURC. AUGM.	JOUR MAXIMUM	HEURES MAXIMALES			
						1-ERE	10-E	30-E	100-E
77	12917	10973	14353	-1.8	22359	2377	2085	1907	1484
*POURC.		85.0	111.1		173.1	18.4	16.1	14.0	11.5
78	12895	10704	14673	-0.2	23650	2193	1872	1732	1466
*POURC.		83.0	113.8		183.4	17.0	14.5	13.4	11.4
79	13000	11240	14380	+0.8	22058	2162	1817	1668	1431
*POURC.		86.5	110.7		169.7	16.6	14.0	12.8	11.0
80	13469	11599	15046	+3.6	22000	2188	1951	1761	1474
*POURC.		86.1	111.7		163.3	16.2	14.5	13.1	10.9
81	12597	11628	13847	-4.2	20722	2555	1799	1614	1399
*POURC.		90.2	107.4		160.7	19.8	13.9	12.5	10.8

DISTRIBUTION MENSUELLE DE 1981

MOIS	HEURE MAXIMUM	JOUR MAXIMUM	JOUR MOYEN	TOTAL DU MOIS	POURC. ANNEE
JANV.	1700	15265	11073	343276	7.3
FEV.	1611	15037	11755	329141	7.0
MARS	1799	16260	12868	398912	8.5
AVRIL	1723	16723	13539	406191	8.6
MAI	1718	18033	14394	446231	9.5
JUIN	1713	19048	14579	437395	9.3
JUIL.	1915	17364	14146	438540	9.3
AOUT	1747	18446	13720	425347	9.0
SEPT	1599	15912	12941	388230	8.2
OCT.	2555	20722	12875	399134	8.5
NOV.	1539	14340	11982	359477	7.6
DEC.	1230	13246	10831	335773	7.1

JOUR MOYEN ANNUEL: 12397

TOTAL: 4707649

ROUTE COMPT. VOIE
 0117 800 00

REPARTITION HORAIRE JOURNALIERE DE 1981

HEURES A.M.	DIMANCHE MOYENNE POURC. (#)	SAMEDI MOYENNE POURC.	JOURS OUV. MOYENNE POURC.
12= 1	427 2.99	344 2.85	193 1.82
1= 2	354 2.48	241 2.00	106 0.83
2= 3	263 1.84	180 1.49	68 0.54
3= 4	177 1.24	142 1.18	57 0.46
4= 5	97 0.68	83 0.69	51 0.41
5= 6	69 0.48	85 0.70	137 1.08
6= 7	92 0.64	156 1.29	429 3.37
7= 8	163 1.14	284 2.35	678 5.32
8= 9	202 1.42	389 3.22	740 5.81
9= 10	304 2.13	492 4.08	884 6.99
10= 11	457 3.20	626 5.19	614 4.82
11= 12 P.M.	631 4.42	682 5.65	680 5.41
12= 1	815 5.71	732 6.07	670 5.26
1= 2	1161 8.14	855 7.08	774 6.08
2= 3	1256 8.80	859 7.12	803 6.31
3= 4	1270 8.90	882 7.31	800 6.27
4= 5	1307 9.16	876 7.27	1186 9.07
5= 6	1031 7.25	716 5.93	945 7.42
6= 7	866 6.07	682 5.40	764 6.01
7= 8	844 5.92	678 5.62	640 5.03
8= 9	808 5.64	594 4.92	519 4.01
9= 10	713 5.00	509 4.22	491 3.86
10= 11	578 4.08	486 4.03	420 3.30
11= 12	386 2.71	524 4.34	347 2.73

JOUR MOYEN 14268 12009 12736
 (#) POURCENTAGES DES HEURES MOYENNES SUR LES JOURNEES MOYENNES

ROUTE COMPT. VOIE REGION TRONCON SECTION 12 MOIS DE RELEVÉ

0117 800 64 C1 131

MUNICIPALITE: MIRABEL

(ST-JANVIER) A 1.0 KM. AU NORD DE LA RUE ST-VICTOR

JOURS MOYENS MENSUELS DE 1981

MOIS	DIMANCHE MOYEN	LUNDI MOYEN	MARDI MOYEN	MERCREDI MOYEN	JEUDI MOYEN	VENDREDI MOYEN	SAMEDI MOYEN	JOUR MOY. AJUSTE 1981	JOUR MOY. AJUSTE 1980
JANV.	10418	10961	10926	11057	11412	12404	10743	11131	10693
FEV.	13702	11336	11362	11165	11067	12563	11098	11754	11779
MARS	14447	12079	12315	12443	12815	13624	12293	12859	13076
AVRIL	14872	12776	13086	13265	13844	13944	12457	13463	13356
MAI	16161	13303	13283	13610	14106	15493	13577	14219	14356
JUIN	16564	13514	14036	13875	14483	15727	13587	14540	14863
JUIL.	16004	13087	13238	14015	14194	14950	12853	14049	14609
AOUT	15956	12880	13362	13260	13660	14730	12205	13724	15317
SEPT	14217	12126	12171	12245	12826	14267	12575	12918	14999
OCT.	16046	11600	11552	11938	12427	13505	12095	12737	14130
NOV.	13007	11520	11526	11814	12520	12529	10819	11962	12906
DEC.	10100	10449	10760	10620	11171	12947	10442	10929	10934
JOUR MOYEN	14291	12135	12304	12442	12877	13890	12061	12857	13418

ROUTE COMPT. VOIE

0117 800

POURCENTAGES DES JOURS MOYENS MENSUELS PAR RAPPORT AU J.M.A. AJUSTE DE 1981

MOIS	DIMANCHE	LUNDI	MARDI	MERCREDI	JEUDI	VENDREDI	SAMEDI	JOUR MOY. AJUSTE 1981	JOUR MOY. AJUSTE 1980(*)
JANV.	81.0	85.3	85.0	86.0	88.8	96.5	83.6	86.6	79.7
FEV.	106.6	88.2	88.4	86.8	86.1	97.7	86.2	91.4	87.8
MARS	112.4	93.9	95.8	96.8	99.7	106.0	95.6	100.0	97.5
AVRIL	115.7	99.4	101.8	103.2	107.7	108.5	96.9	104.7	99.5
MAI	125.7	103.5	103.3	105.9	109.7	120.5	105.6	110.6	107.0
JUIN	128.8	105.1	109.2	107.9	112.6	122.3	105.7	113.1	110.8
JUIL.	124.5	101.8	103.0	109.0	110.4	116.3	100.0	109.3	108.9
AOUT	124.1	100.2	104.1	103.1	106.2	114.6	94.9	106.7	114.2
SEPT	110.6	94.3	94.7	95.2	99.8	111.0	97.8	100.5	111.8
OCT.	124.8	90.2	89.8	92.9	96.7	105.0	94.1	99.1	105.3
NOV.	101.2	89.6	89.6	91.9	97.4	97.4	84.1	93.0	96.2
DEC.	78.6	81.3	83.8	82.6	86.9	100.7	81.2	85.0	81.5
JOUR MOYEN	111.2	94.4	95.7	96.8	100.2	108.0	93.8	100.0	100.0

(*) POURCENTAGE DU JOUR MOYEN MENSUEL AJUSTE DE 1980 PAR RAPPORT AU J.M.A. AJUSTE DE 1980

VARIATIONS JOURNALIERES

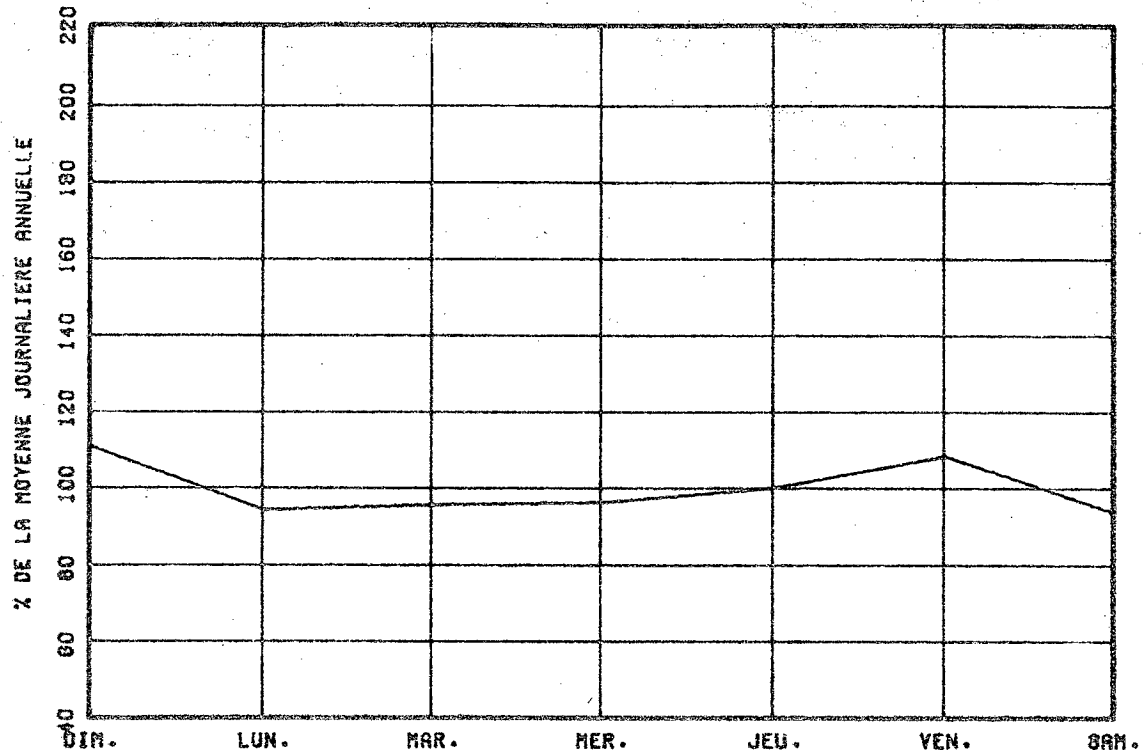

VARIATIONS MENSUELLES

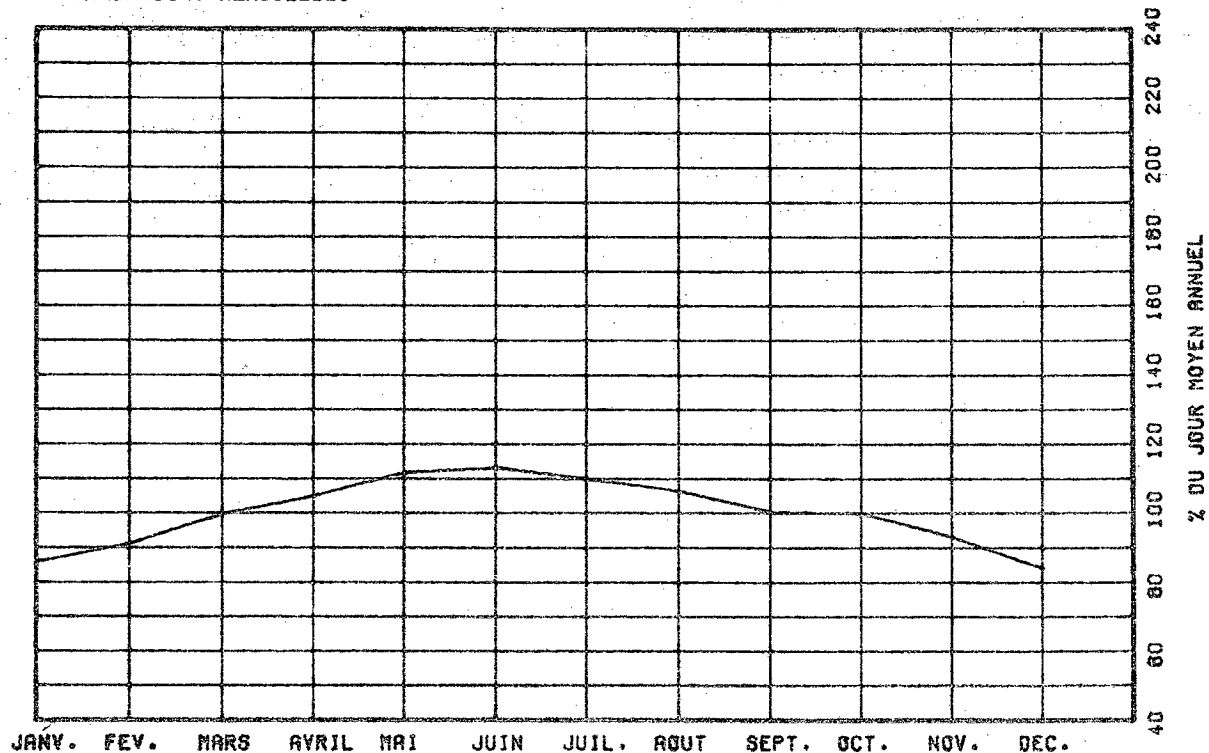

VARIATIONS HORAIRES

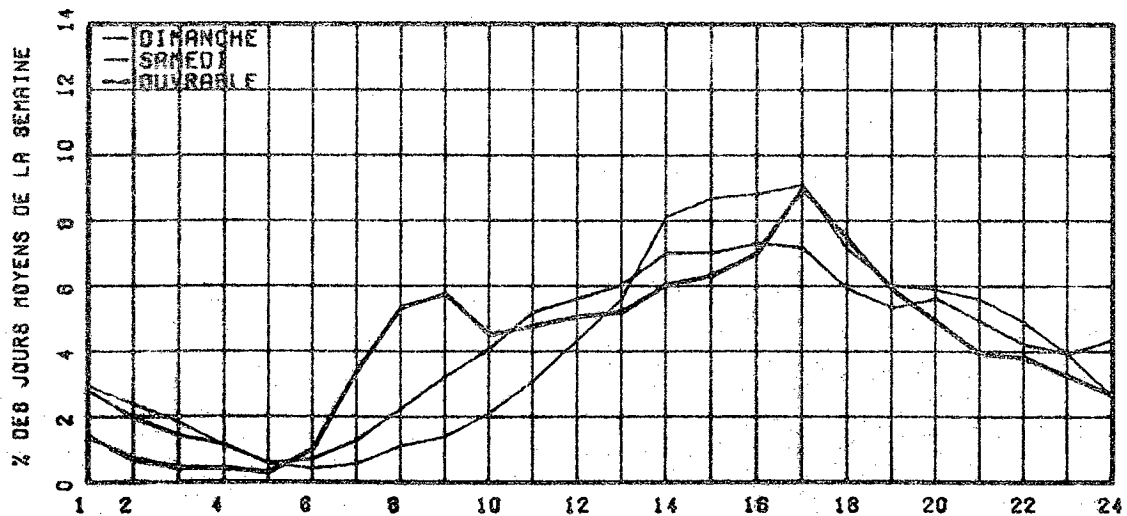

RELATION ENTRE LES HEURES DE POINTES ET LE J.M.A.

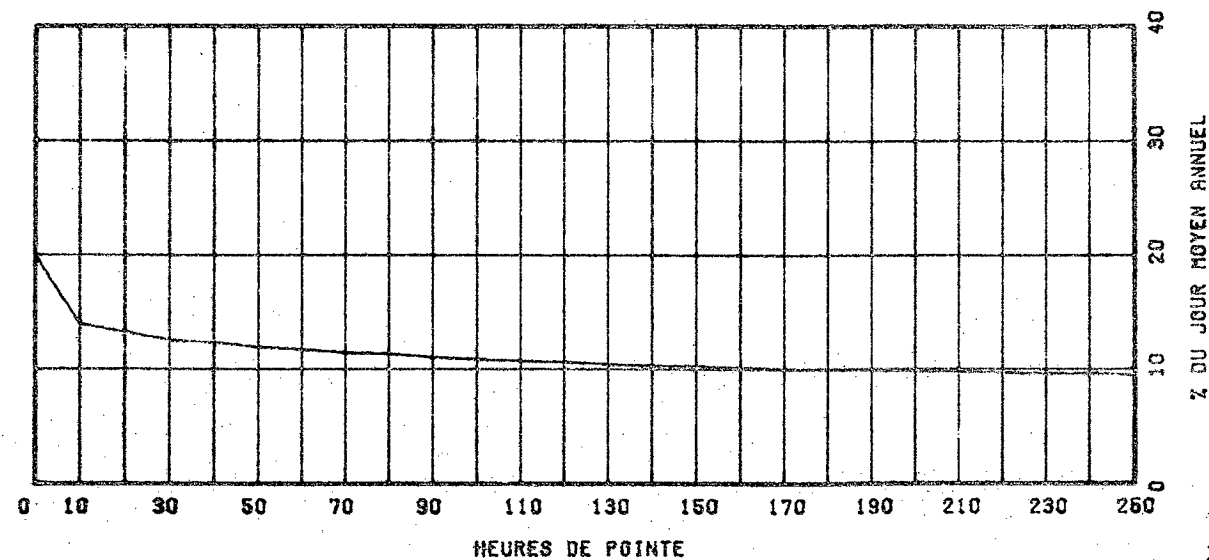

ROUTE 0117 COMPT. 852 VOIE 64 REGION 01 TRONCON 090 OS MOIS DE RELEVÉ

MUNICIPALITE: ROSEMERE

APPROCHE NORD DU PONT STE-ROSE
PONT L.H. LAFONTAINE

ANNEE	JD. MOY. ANNUEL	JD. MOY. HIVER	JD. MOY. ETE	POURC. AUGM.	JOUR MAXIMUM	HEURES MAXIMALES			
						1-ERE	10-E	30-E	100-E
77	27428	25080	28361	+1.1	34163	2948	2699	2531	2422
*POURC.		91.4	103.4		124.6	10.7	9.3	9.2	8.8
78	27962	25211	29669	+1.9	35298	3593	2590	2522	2419
*POURC.		90.2	106.1		126.2	12.8	9.3	9.0	8.7
79	27145	24863	28155	-2.9	34596	2863	2588	2475	2352
*POURC.		91.6	103.7		127.4	10.5	9.5	9.1	8.7
80	27221	25096	28358	+0.3	34671	2751	2534	2459	2351
*POURC.		92.2	104.2		127.4	10.1	9.3	9.0	8.6
81	25987	23954	26939	-4.5	32084	2698	2384	2279	2149
*POURC.		92.2	103.7		123.5	10.4	9.2	8.8	8.3

DISTRIBUTION MENSUELLE DE 1981

MOIS	HEURE MAXIMUM	JOUR MAXIMUM	JOUR MOYEN	TOTAL DU MOIS	POURC. ANNEE
JANV.	-----	-----	23142	-----	-----
FEV.	-----	-----	23729	-----	-----
MARS	-----	-----	25133	-----	-----
AVRIL	-----	-----	26889	-----	-----
MAI	-----	-----	28404	-----	-----
JUIN	-----	-----	28731	-----	-----
JUIL.	2256	31430	26020	806643	-----
AOUT	2537	31928	26151	810638	-----
SEPT	2425	32084	26914	807443	-----
OCT.	2693	30893	27257	844979	-----
NOV.	2273	30172	25603	768098	-----
DEC.	-----	-----	23794	-----	-----

JOUR MOYEN ANNUEL: 25987

TOTAL: -----

ROUTE 0117 COMPT. 852 VOIE 00

REPARTITION HORAIRE JOURNALIERE DE 1981

HEURES A.M.	DIMANCHE MOYENNE POURC. (%)	SAMEDI MOYENNE POURC.	JOURS OUV. MOYENNE POURC.
12-1	961 4.06	841 3.28	433 1.60
1-2	769 3.25	588 2.29	221 0.82
2-3	669 2.41	439 1.71	148 0.55
3-4	396 1.67	331 1.29	108 0.40
4-5	191 0.81	192 0.75	96 0.36
5-6	116 0.50	175 0.68	277 1.02
6-7	191 0.81	344 1.34	890 3.28
7-8	276 1.18	553 2.16	1509 5.56
8-9	381 1.61	843 3.29	1617 5.96
9-10	669 2.41	1107 4.32	1252 4.61
10-11	794 3.36	1415 5.52	1281 4.72
11-12 P.M.	1010 4.27	1564 6.10	1405 5.18
12-1	1331 5.63	1659 6.47	1530 5.64
1-2	1752 7.41	1614 7.08	1596 5.88
2-3	1754 7.42	1635 7.16	1647 6.07
3-4	1676 7.09	1822 7.11	1803 6.65
4-5	1782 7.53	1798 7.02	2104 7.75
5-6	1636 6.92	1827 6.96	2005 7.39
6-7	1464 6.19	1222 4.77	1706 6.29
7-8	1472 6.22	1315 5.13	1476 5.44
8-9	1396 5.90	1190 4.64	1200 4.42
9-10	1259 5.32	982 3.83	1125 4.16
10-11	1109 4.69	988 3.86	940 3.47
11-12	797 3.37	1084 4.23	760 2.80

JOUR MOYEN 23653 25628 27143
 (*) POURCENTAGES DES HEURES MOYENNES SUR LES JOURNEES MOYENNES

ROUTE COMPT. VOIE REGION TRONCON SECTION 05 MOIS DE RELEVÉ

0117 852 64 01 090

MUNICIPALITE: ROSEMERE

APPROCHE NORD DU PONT STE-ROSE
PONT L.H. LAFONTAINE

JOURS MOYENS MENSUELS DE 1981

MOIS	DIMANCHE MOYEN	LUNDI MOYEN	MARDI MOYEN	MERCREDI MOYEN	JEUDI MOYEN	VENDREDI MOYEN	SAMEDI MOYEN	JOUR MOY. AJUSTE 1981	JOUR MOY. AJUSTE 1980
JANV.	-----	-----	-----	-----	-----	-----	-----	23142	24371
FEV.	-----	-----	-----	-----	-----	-----	-----	23729	24742
MARS	-----	-----	-----	-----	-----	-----	-----	25133	26415
AVRIL	-----	-----	-----	-----	-----	-----	-----	26889	28284
MAI	-----	-----	-----	-----	-----	-----	-----	28404	29648
JUIN	-----	-----	-----	-----	-----	-----	-----	28731	30392
JUIL.	24271	25466	24947	25284	28167	28911	24276	25903	27363
AOUT	23413	25787	25656	26056	28459	30074	24740	26312	27348
SEPT	23116	26222	26218	27074	28743	31148	26791	27044	28770
OCT.	25609	25398	25343	26757	29234	30413	26819	27081	28111
NOV.	21866	25369	25273	25732	28065	28453	25450	25744	26713
DEC.	-----	-----	-----	-----	-----	-----	-----	23794	25247
JOUR MOYEN	-----	-----	-----	-----	-----	-----	-----	25992	27283

ROUTE COMPT. VOIE

0117 852

POURCENTAGES DES JOURS MOYENS MENSUELS PAR RAPPORT AU J.M.A. AJUSTE DE 1981

MOIS	DIMANCHE	LUNDI	MARDI	MERCREDI	JEUDI	VENDREDI	SAMEDI	JOUR MOY. AJUSTE 1981	JOUR MOY. AJUSTE 1980(*)
JANV.	-----	-----	-----	-----	-----	-----	-----	89.0	89.3
FEV.	-----	-----	-----	-----	-----	-----	-----	91.3	90.7
MARS	-----	-----	-----	-----	-----	-----	-----	96.7	96.8
AVRIL	-----	-----	-----	-----	-----	-----	-----	103.5	103.7
MAI	-----	-----	-----	-----	-----	-----	-----	109.3	108.7
JUIN	-----	-----	-----	-----	-----	-----	-----	110.5	111.4
JUIL.	93.4	98.0	96.0	97.3	108.4	111.2	93.4	99.7	100.3
AOUT	90.1	99.2	98.7	100.2	109.5	115.7	95.2	101.2	100.2
SEPT	88.9	100.9	100.9	104.2	110.6	119.3	103.1	104.0	105.5
OCT.	98.5	97.7	97.5	102.9	112.5	117.0	103.2	104.2	103.0
NOV.	84.1	97.6	97.3	99.0	108.0	109.5	97.9	99.0	97.9
DEC.	-----	-----	-----	-----	-----	-----	-----	91.5	92.5
JOUR MOYEN	-----	-----	-----	-----	-----	-----	-----	100.0	100.0

(*) POURCENTAGE DU JOUR MOYEN MENSUEL AJUSTE DE 1980 PAR RAPPORT AU J.M.A. AJUSTE DE 1981

VARIATIONS JOURNALIERES

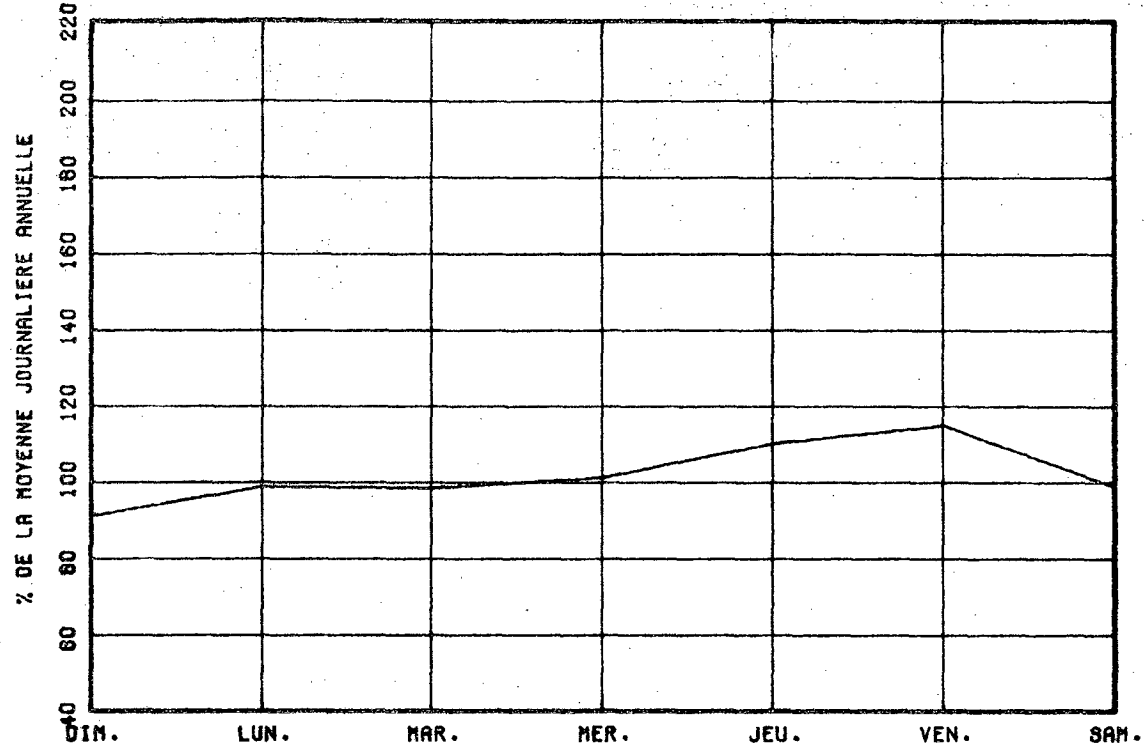

VARIATIONS MENSUELLES

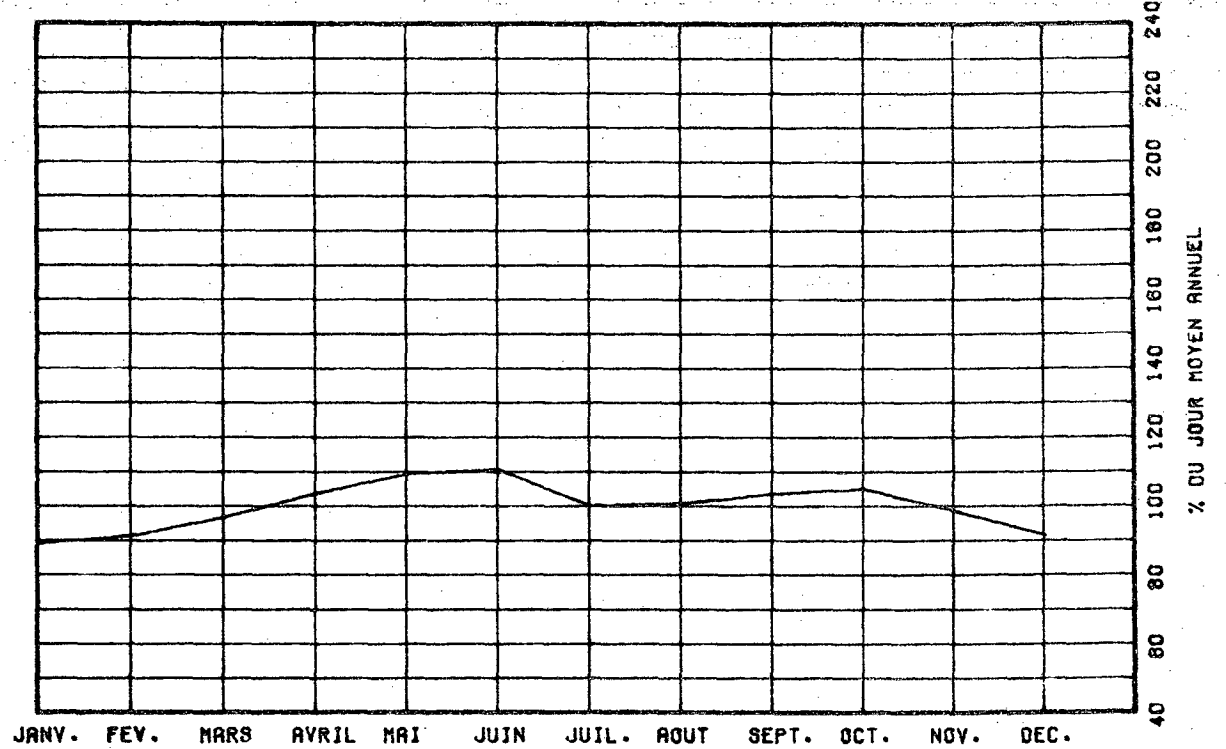

VARIATIONS HORAIRES

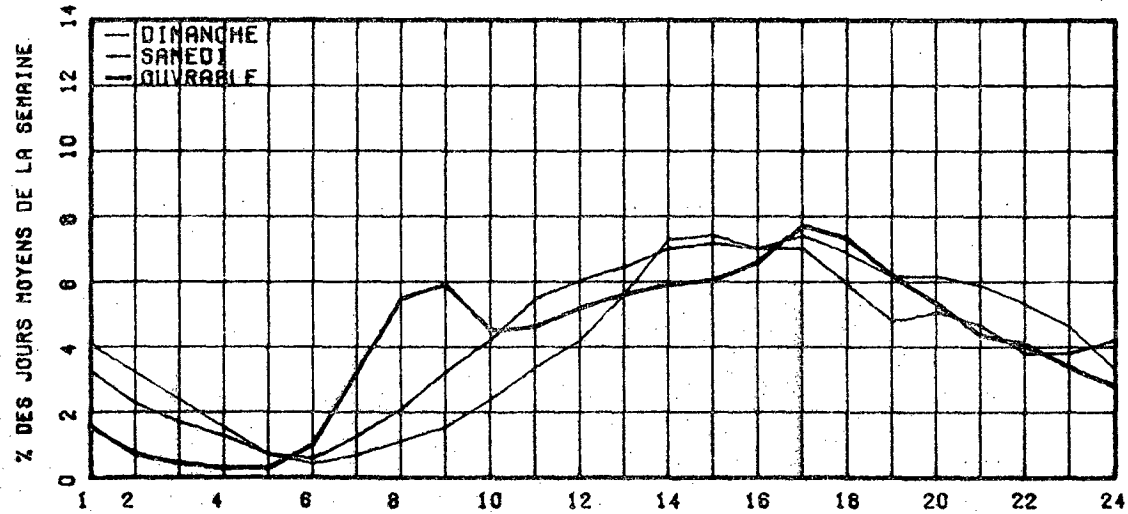

RELATION ENTRE LES HEURES DE POINTES ET LE J.M.A.

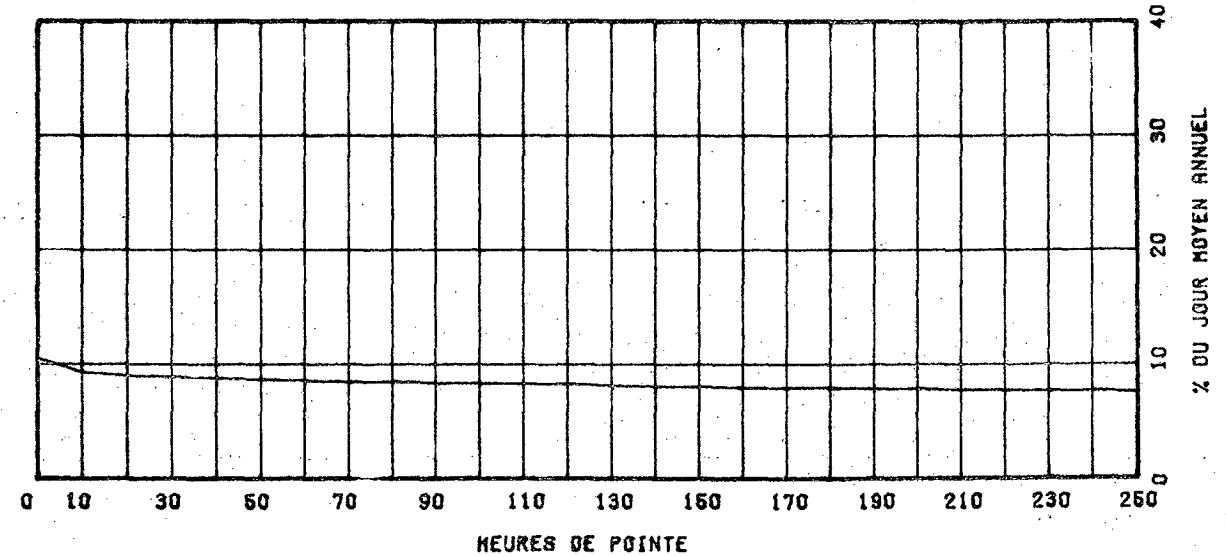

ROUTE COMPT. VOIE REGION TRONCON SECTION 12 MOIS DE RELEVÉ
 0117 877 EST 1 63 01 040

MUNICIPALITE: LAVAL PONT LACHAPELLE

ANNEE	JO. MOY. ANNUEL	JO. MOY. HIVER	JO. MOY. ETE	POURC. AUGM.	JOUR MAXIMUM	HEURES MAXIMALES			
						1-ERE	10-E	30-E	100-E
77	-----	-----	-----	+0.0	24371	0	0	0	0
*POURC.									
78	18471	15476	20207	-----	24757	2906	2712	2613	2487
*POURC.		83.8	109.4		134.0	15.7	14.7	14.1	13.5
79	19629	17699	20301	+6.3	26344	3151	2865	2760	2656
*POURC.		90.2	103.4		134.2	16.1	14.6	14.1	13.5
80	20489	16865	21075	+4.4	26572	3423	3196	3055	2893
*POURC.		92.2	102.9		129.7	16.7	15.6	14.9	14.1
81	20539	19000	21237	+0.2	26348	3706	3296	3130	3035
*POURC.		92.5	103.4		128.3	18.0	16.0	15.5	14.8

DISTRIBUTION MENSUELLE DE 1981

MOIS	HEURE MAXIMUM	JOUR MAXIMUM	JOUR MOYEN	TOTAL DU MOIS	POURC. ANNEE
JANV.	3059	22488	17492	542270	7.2
FEV.	3335	23330	19334	541369	7.2
MARS	3457	24560	20636	639716	8.5
AVRIL	3706	25305	21499	644982	8.6
MAI	3292	26346	22270	690370	9.2
JUIN	3257	26341	22575	677279	9.0
JUIL.	3440	24961	19939	618133	8.2
AOUT	3296	25350	20868	647531	8.6
SEPT	3418	25373	21602	648069	8.6
OCT.	3316	24754	21163	656683	8.8
NOV.	3111	24441	20497	614923	8.2
DEC.	3182	23395	18573	575785	7.7

JOUR MOYEN ANNUEL: 20539

TOTAL: 7497110

ROUTE COMPT. VOIE
 0117 877 EST 01

REPARTITION HORAIRES JOURNALIERE DE 1981

HEURES A.M.	DIMANCHE MOYENNE POURC. (#)	SAMEDI MOYENNE POURC.	JOURS OUV. MOYENNE POURC.
12h 1	740 4.83	772 4.27	824 2.35
1h 2	551 3.60	627 2.36	181 0.62
2h 3	403 2.63	292 1.61	105 0.47
3h 4	281 1.83	218 1.21	77 0.35
4h 5	129 0.84	116 0.64	45 0.20
5h 6	75 0.49	75 0.41	63 0.28
6h 7	87 0.57	126 0.70	203 0.91
7h 8	184 1.20	323 1.79	666 2.62
8h 9	248 1.62	491 2.71	868 3.90
9h 10	323 2.11	673 3.72	788 3.84
10h 11	472 3.08	907 5.01	869 3.90
11h 12 P.M.	669 4.37	1067 5.90	1016 4.56
12h 1	869 5.61	1264 6.99	1088 4.87
1h 2	1024 6.66	1304 7.21	1083 4.86
2h 3	1110 7.24	1327 7.34	1207 5.42
3h 4	1187 7.75	1373 7.59	1770 7.94
4h 5	1246 8.14	1381 7.47	2890 12.96
5h 6	1062 6.93	1209 6.66	2713 12.17
6h 7	857 5.59	882 4.88	1886 7.11
7h 8	637 4.46	872 4.82	1176 5.27
8h 9	571 4.68	865 4.78	1058 4.66
9h 10	788 5.12	672 3.71	944 4.23
10h 11	664 4.46	647 3.58	756 3.36
11h 12	637 4.18	637 4.63	718 3.22

JOUR MOYEN 15323 16090 22297
 (#) POURCENTAGES DES HEURES MOYENNES SUR LES JOURNEES MOYENNES

ROUTE COMPT. VOIE REGION TRONCON SECTION 12 MOIS DE RELEVÉ

0117 877 EST 1 63 01 040

MUNICIPALITE: LAVAL

PONT LACHAPELLE

JOURS MOYENS MENSUELS DE 1981

MOIS	DIMANCHE MOYEN	LUNDI MOYEN	MARDI MOYEN	MERCREDI MOYEN	JEUDI MOYEN	VENDREDI MOYEN	SAMEDI MOYEN	JOUR MOY. AJUSTE 1981	JOUR MOY. AJUSTE 1980
JANV.	11749	18153	19306	19671	20384	21460	15174	17985	18922
FEV.	14625	19528	19965	20253	21345	22430	17194	19334	19165
MARS	15831	21001	21640	21637	22646	23480	18673	20758	19267
AVRIL	16940	22307	22392	22692	24121	23184	19269	21555	21000
MAI	17763	22451	22999	23492	24933	25804	20342	22540	22598
JUIN	17491	22809	23965	24235	25158	25908	19744	22758	22343
JUIL.	15632	20275	21038	20883	22696	22394	16432	19907	20034
AOUT	15265	21979	22836	22583	23542	24342	17597	21166	20839
SEPT	15173	22790	22653	23037	24508	25278	19057	21785	21875
OCT.	15220	21499	22244	22679	23965	24307	19005	21274	21687
NOV.	15192	21204	21788	22130	23369	23027	17919	20661	20964
DEC.	13030	18396	20016	19737	20509	22945	16723	18765	18686
JOUR MOYEN	15327	21032	21736	21934	23114	23713	18094	20707	20615

ROUTE COMPT. VOIE

0117 877 EST 1

POURCENTAGES DES JOURS MOYENS MENSUELS PAR RAPPORT AU J.M.A. AJUSTE DE 1981

MOIS	DIMANCHE	LUNDI	MARDI	MERCREDI	JEUDI	VENDREDI	SAMEDI	JOUR MOY. AJUSTE 1981	JOUR MOY. AJUSTE 1980(*)
JANV.	56.7	87.7	93.2	95.0	98.4	103.6	73.3	86.9	91.8
FEV.	70.6	94.3	96.4	97.8	103.1	108.3	83.0	93.4	93.0
MARS	76.5	101.4	104.5	105.5	110.3	113.4	90.2	100.2	93.5
AVRIL	81.8	107.7	108.1	109.5	116.5	112.0	93.1	104.1	101.9
MAI	85.8	108.4	111.1	113.4	120.4	124.6	93.2	103.9	109.6
JUIN	84.5	110.2	115.7	117.0	121.5	125.1	95.3	109.9	108.4
JUIL.	75.5	97.9	101.6	100.8	109.6	108.1	79.4	96.1	97.2
AOUT	73.8	106.1	110.3	109.1	113.7	117.6	85.0	102.2	101.1
SEPT	73.3	110.1	109.4	111.3	118.4	122.1	92.0	105.2	106.1
OCT.	73.5	103.8	107.4	109.5	115.7	117.4	91.8	102.7	105.2
NOV.	73.4	102.4	105.2	106.9	112.9	111.2	86.5	99.8	101.7
DEC.	62.9	86.8	96.7	95.3	99.0	110.8	80.8	90.6	90.7
JOUR MOYEN	74.0	101.0	105.0	105.9	111.6	114.5	87.4	100.0	100.0

(*) POURCENTAGE DU JOUR MOYEN MENSUEL AJUSTE DE 1980 PAR RAPPORT AU J.M.A. AJUSTE DE 1980

VARIATIONS JOURNALIERES

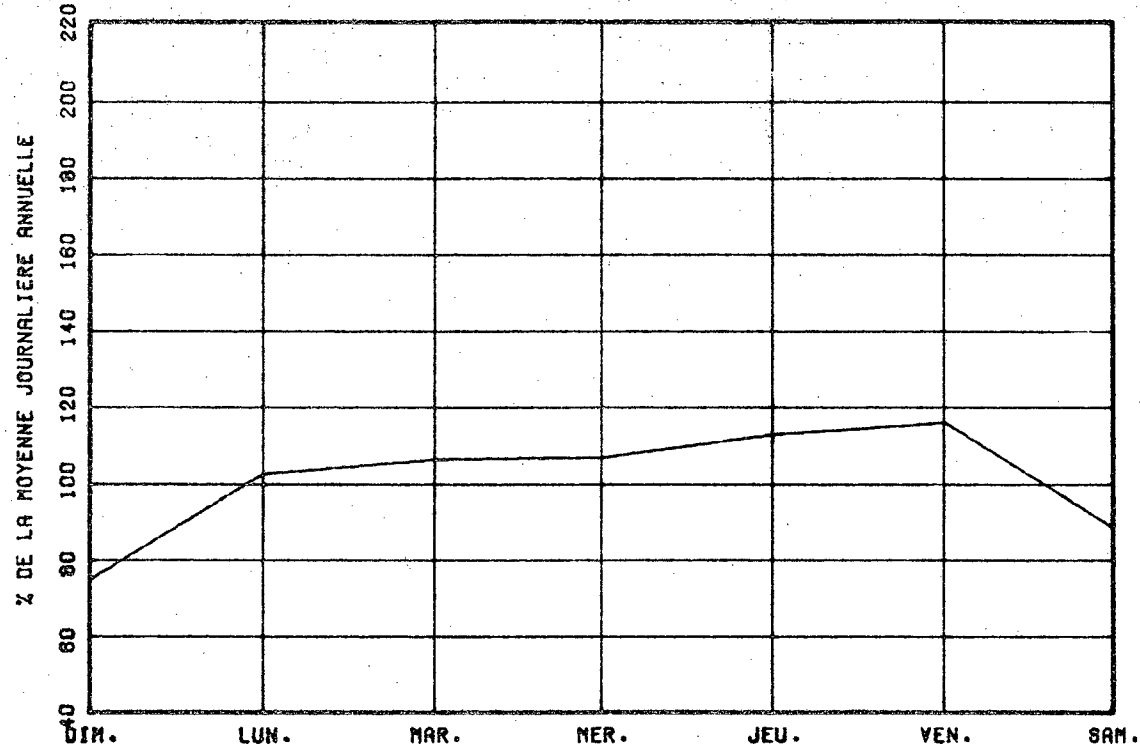

VARIATIONS MENSUELLES

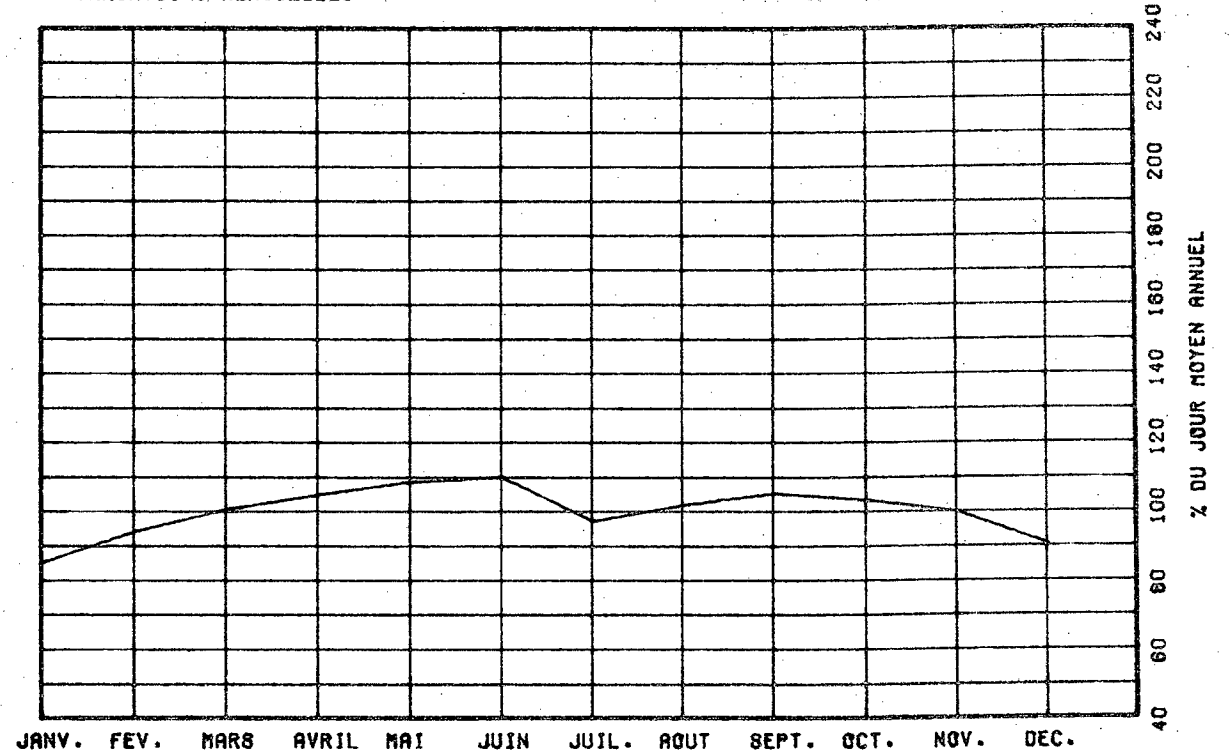

VARIATIONS HORAIRES

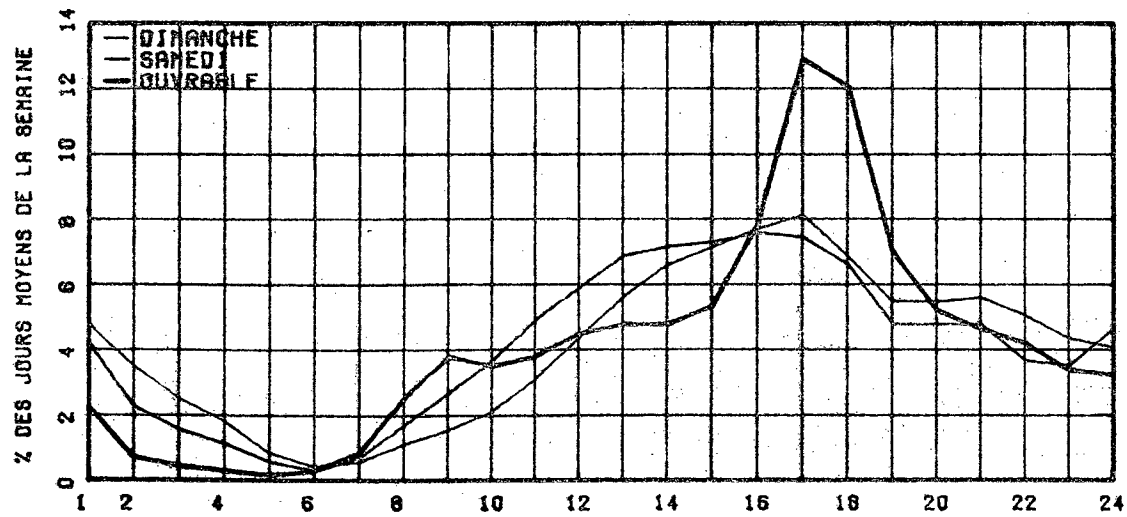

RELATION ENTRE LES HEURES DE POINTES ET LE J.M.A.

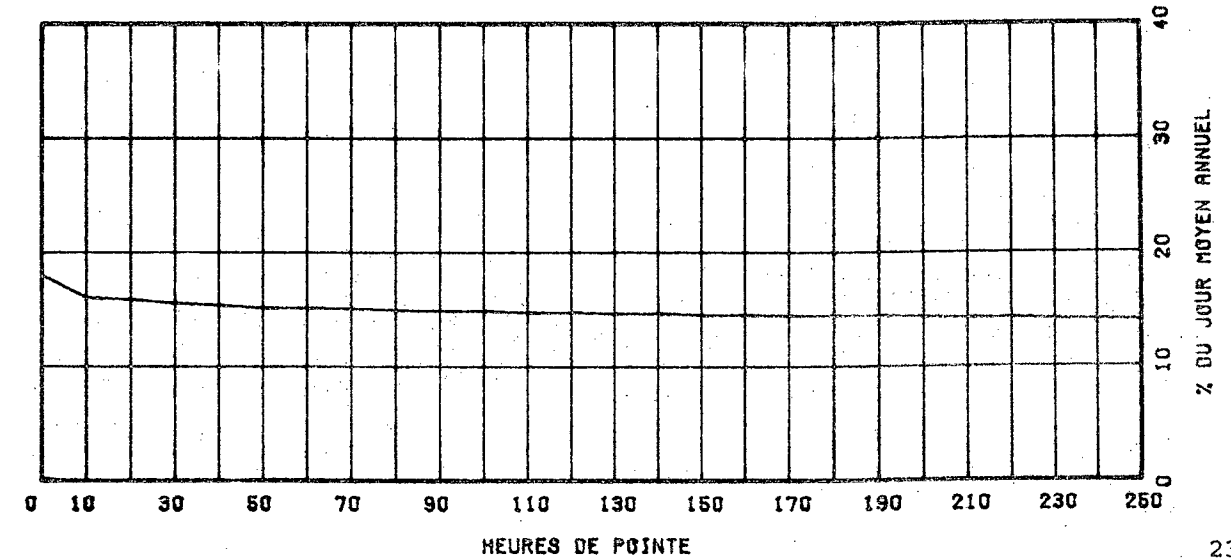

ROUTE COMPT. VOIE REGION TRONCON SECTION 12 MOIS DE RELEVÉ
 0117 877 OUEST 1 63 01 040

MUNICIPALITE: LAVAL
 PONT LACHAPELLE

ANNEE	JD. MOY. ANNUEL	JD. MOY. HIVER	JD. MOY. ETE	POURC. AUGM.	JOUR MAXIMUM	HEURES MAXIMALES			
						1-ERE	10-E	30-E	100-E
77	-----	-----	-----	+0.0	22478	0	0	0	0
*POURC.	-----	-----	-----	-----	-----	-----	-----	-----	-----
78	19061	16936	20182	-----	24118	2961	2788	2718	2465
*POURC.	-----	88.9	105.9	-----	126.5	15.5	14.6	14.3	12.9
79	19981	18397	26441	+4.8	25905	3538	3349	3055	2700
*POURC.	-----	92.1	102.3	-----	129.6	17.7	16.8	15.3	13.5
80	20656	19166	21191	+3.4	25424	3569	3349	3253	2846
*POURC.	-----	92.8	102.6	-----	123.1	17.3	16.2	15.7	13.8
81	21017	19743	21432	+1.7	26650	3619	3442	3310	3181
*POURC.	-----	93.9	102.0	-----	126.8	17.2	16.4	15.7	15.1

DISTRIBUTION MENSUELLE DE 1981

MOIS	HEURE MAXIMUM	JOUR MAXIMUM	JOUR MOYEN	TOTAL DU MOIS	POURC. ANNEE
JANV.	3277	22602	18416	570917	7.4
FEV.	3310	23900	20216	566072	7.4
MARS	3613	24989	21364	662309	8.6
AVRIL	3279	25615	22171	665149	8.7
MAI	3226	26650	22948	711394	9.3
JUIN	3298	25922	22758	682748	8.9
JUIL.	2489	24441	20131	624088	8.1
AOUT	3098	24788	21018	651588	8.5
SEPT	3477	25849	21662	656462	8.6
OCT.	3533	24728	21446	664841	8.7
NOV.	3526	24396	20870	626128	8.2
DEC.	3237	23645	19024	589772	7.7

JOUR MOYEN ANNUEL: 21017

TOTAL: 7671468

ROUTE COMPT. VOIE
 0117 877 OUEST 01

REPARTITION HORAIRE JOURNALIERE DE 1981

HEURES A.M.	DIMANCHE		SAMEDI		JOURS OUV.	
	MOYENNE	POURC.(#)	MOYENNE	POURC.	MOYENNE	POURC.
12-1	541	3.38	427	2.32	234	1.03
1-2	441	2.76	301	1.63	125	0.65
2-3	318	2.00	218	1.18	77	0.34
3-4	222	1.39	174	0.94	61	0.27
4-5	123	0.77	108	0.60	66	0.29
5-6	100	0.63	153	0.83	299	1.32
6-7	230	1.44	479	2.60	1647	7.24
7-8	366	2.28	735	3.99	2988	13.13
8-9	331	2.07	623	4.47	2456	10.79
9-10	444	2.78	933	5.07	1283	5.64
10-11	618	3.87	1000	5.43	1049	4.61
11-12 P.M.	712	4.45	1064	5.78	981	4.31
12-1	856	5.36	1066	5.79	1053	4.63
1-2	1081	6.76	1184	6.43	1161	5.10
2-3	1174	7.38	1245	6.76	1211	5.32
3-4	1179	7.38	1281	6.96	1292	5.68
4-5	1142	7.18	1169	6.38	1041	4.57
5-6	1050	6.57	1063	5.77	964	4.23
6-7	1013	6.34	946	5.14	1025	4.50
7-8	983	6.15	1080	5.86	1081	4.62
8-9	898	5.62	932	5.06	826	3.63
9-10	808	5.06	706	3.83	734	3.23
10-11	743	4.65	610	3.31	613	2.70
11-12	609	3.81	720	3.91	518	2.28

JOUR MOYEN 15983 18416 22764
 (#) POURCENTAGES DES HEURES MOYENNES SUR LES JOURNEES MOYENNES

ROUTE COMPT. VOIE REGION TRONCON SECTION 12 MOIS DE RELEVÉ

0117 877 OUEST 1 63 01 040

MUNICIPALITE: LAVAL

PONT LACHAPELLE

JOURS MOYENS MENSUELS DE 1981

MOIS	DIMANCHE MOYEN	LUNDI MOYEN	MARDI MOYEN	MERCREDI MOYEN	JEUDI MOYEN	VENDREDI MOYEN	SAMEDI MOYEN	JOUR MOY. AJUSTE 1981	JOUR MOY. AJUSTE 1980
JANV.	12492	20033	20438	20735	21343	21622	15854	18931	19075
FEV.	15409	20824	20923	21144	22329	23011	17875	20216	19438
MARS	16595	21905	22376	22653	23594	24033	19201	21479	19522
AVRIL	17939	23015	23089	23337	24758	23539	19853	22218	21167
MAI	18538	23709	23847	23986	25387	26252	20978	23242	22582
JUIN	17927	23561	24220	24286	25325	25165	19845	22904	22324
JUIL.	16350	20716	21212	20895	22659	22169	16723	20103	20154
AOUT	16233	22446	22503	22644	23751	23750	17519	21263	21087
SEPT	15836	23100	23222	23108	24886	25214	18977	22049	21953
OCT.	15654	22306	22741	23055	23935	24305	19051	21578	21940
NOV.	15392	21970	22297	22622	23467	23501	18138	21026	21101
DEC.	13509	19292	20477	20233	20706	23249	17055	19217	19111
JOUR MOYEN	15989	21906	22278	22391	23511	23800	18422	21185	20787

ROUTE COMPT. VOIE

0117 877 OUEST 1

POURCENTAGES DES JOURS MOYENS MENSUELS PAR RAPPORT AU J.M.A. AJUSTE DE 1981

MOIS	DIMANCHE	LUNDI	MARDI	MERCREDI	JEUDI	VENDREDI	SAMEDI	JOUR MOY. AJUSTE 1981	JOUR MOY. AJUSTE 1980(*)
JANV.	59.0	94.6	96.5	97.9	100.7	102.1	74.8	89.4	91.8
FEV.	72.7	98.3	98.3	99.8	105.4	108.6	84.4	95.4	93.5
MARS	78.3	103.4	105.6	106.9	111.4	113.4	90.6	101.4	93.9
AVRIL	84.7	108.6	109.0	110.2	116.9	111.1	93.7	104.9	101.8
MAI	87.5	111.9	112.6	113.2	119.8	123.9	99.0	109.7	108.6
JUIN	84.6	111.2	114.3	114.6	119.5	118.8	93.7	108.1	107.4
JUIL.	77.2	97.8	100.1	98.6	107.0	104.6	78.9	94.9	97.0
AOUT	76.6	106.0	106.2	106.9	112.1	112.1	82.7	100.4	101.4
SEPT	74.8	109.0	109.6	109.1	117.5	119.0	89.6	104.1	105.6
OCT.	73.9	105.3	107.3	108.8	113.0	114.7	89.9	101.9	105.5
NOV.	72.7	103.7	105.2	106.8	110.8	110.0	85.6	99.2	101.5
DEC.	63.8	91.1	96.7	95.5	97.7	109.7	80.5	90.7	93.9
JOUR MOYEN	75.5	103.4	105.2	105.7	111.0	112.3	87.0	100.0	100.0

(*) POURCENTAGE DU JOUR MOYEN MENSUEL AJUSTE DE 1980 PAR RAPPORT AU J.M.A. AJUSTE DE 1981

VARIATIONS JOURNALIERES

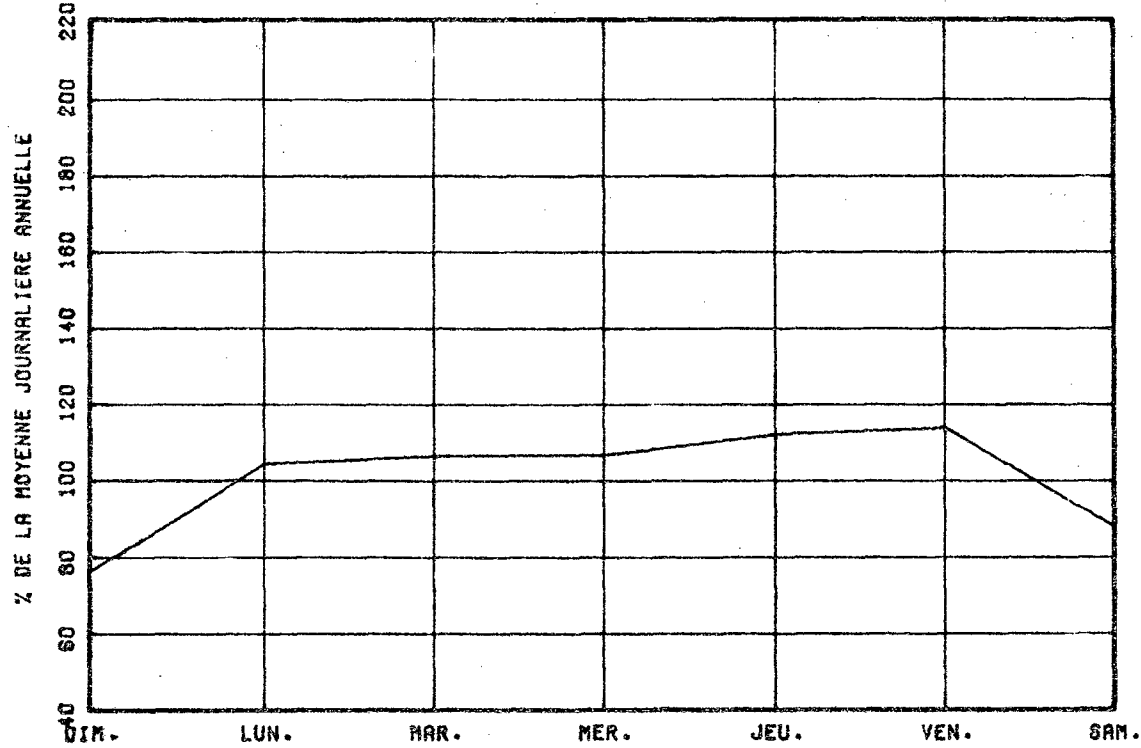

VARIATIONS MENSUELLES

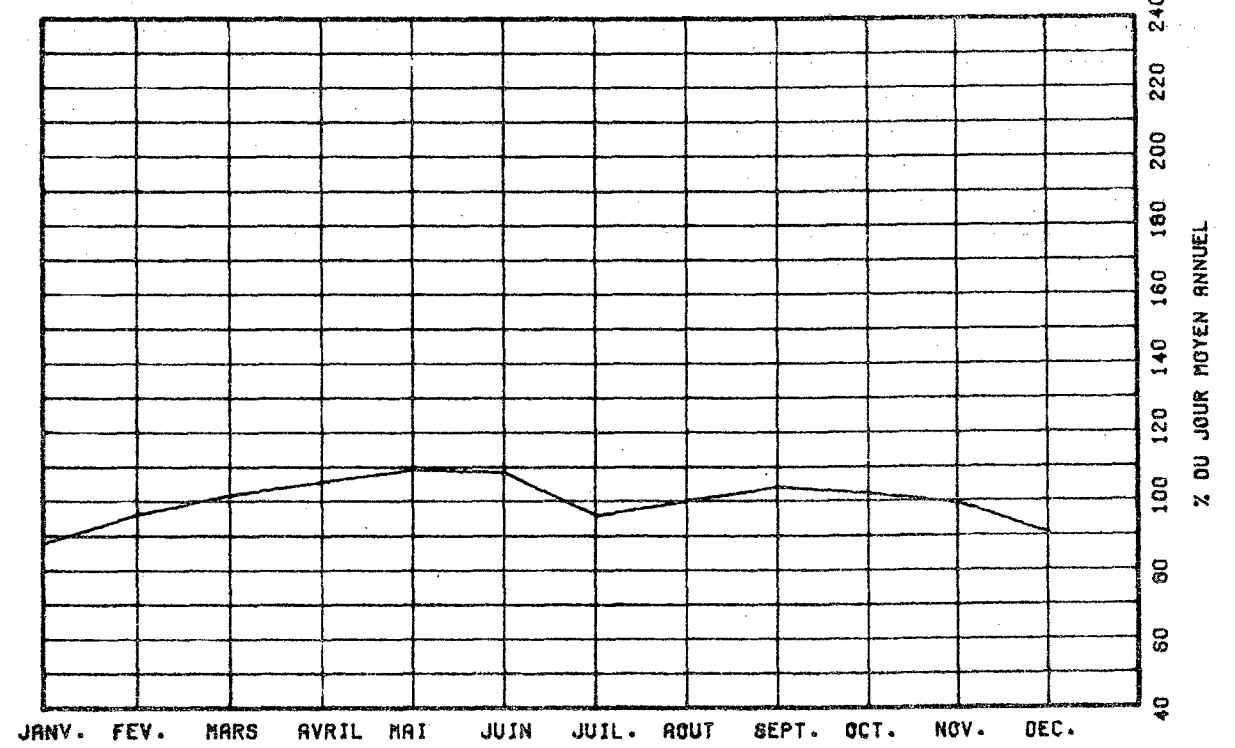

VARIATIONS HORAIRES

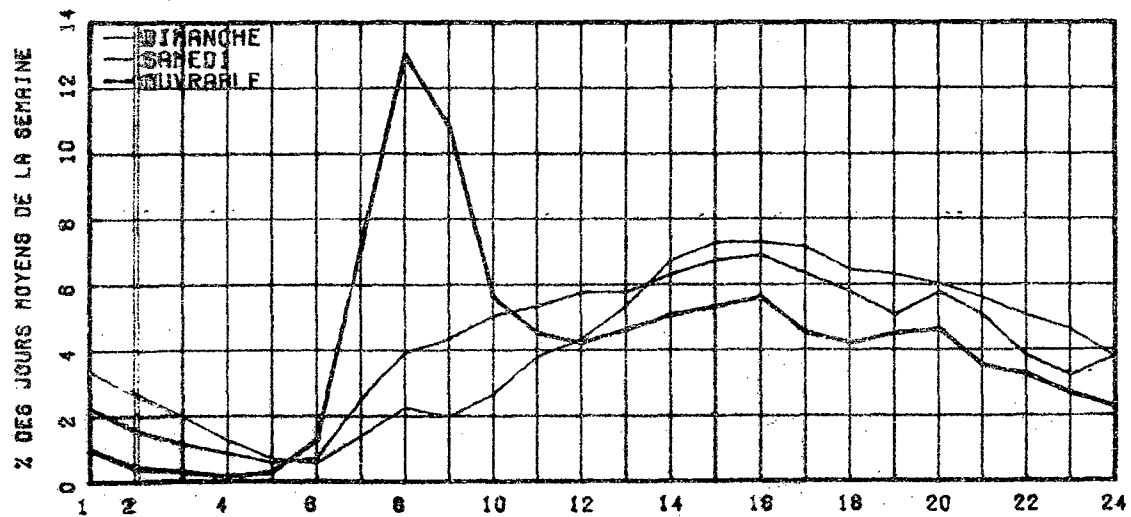

RELATION ENTRE LES HEURES DE POINTES ET LE J.M.A.

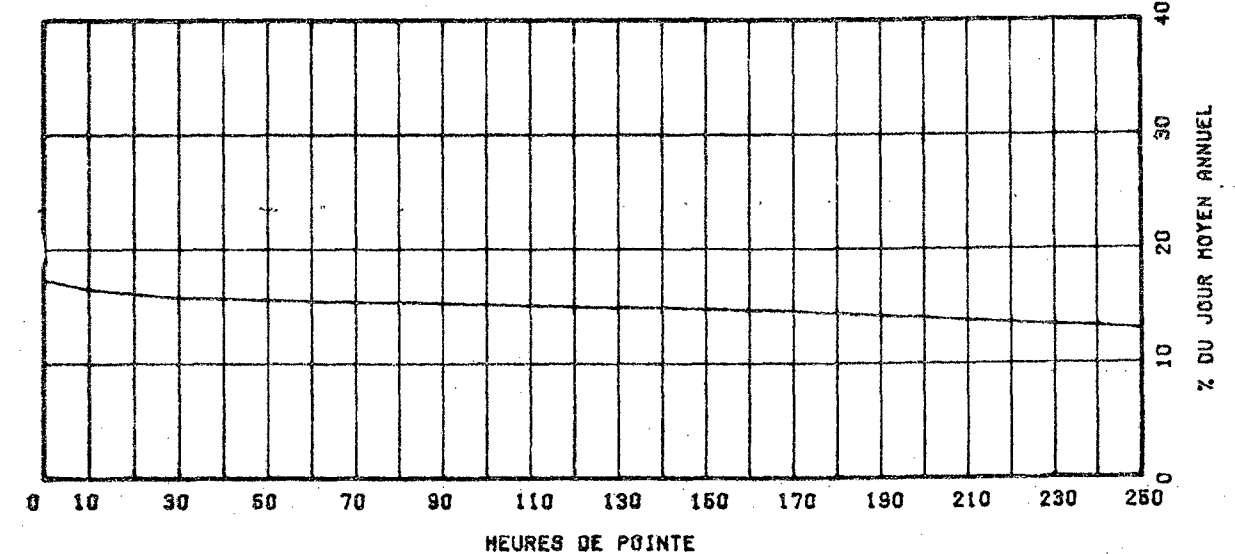

ROUTE 0117 COMPT. 877 VOIE TUT REGION 03 TRONCON 01 SECTION 040
 12 MOIS DE RELEVÉ
 MUNICIPALITE: LAVAL
 PONT LACHAPELLE

ANNEE	JU. MOY. ANNUEL	JU. MOY. HIVER	JU. MOY. ETE	POURC. AUGM.	JOUR MAXIMUM	HEURES MAXIMALES			
						1-ERE	10-E	30-E	100-E
77	37022	33499	38244	-4.8	46665	0	0	0	0
*POURC.		90.5	103.5		126.0	0.0	0.0	0.0	0.0
78	37533	32413	40390	+1.4	48514	3938	3833	3677	3537
*POURC.		86.4	107.6		129.3	10.5	10.2	9.8	9.4
79	39611	36097	40743	+5.5	51674	4493	4169	3939	3723
*POURC.		91.1	102.9		130.5	11.5	10.5	9.9	9.4
80	41146	38052	42266	+3.9	51913	4497	4284	4137	3982
*POURC.		92.5	102.7		126.2	10.9	10.4	10.1	9.7
81	41557	38745	42670	+1.0	52998	4719	4426	4276	4122
*POURC.		93.2	102.7		127.5	11.4	10.7	10.3	9.9

DISTRIBUTION MENSUELLE DE 1981

MOIS	HEURE MAXIMUM	JOUR MAXIMUM	JOUR MOYEN	TOTAL DU MOIS	POURC. ANNEE
JANV.	3990	45090	35909	1113167	7.3
FEV.	4285	47230	39551	1107441	7.3
MARS	4577	49569	42000	1302025	8.6
AVRIL	4719	50460	43671	1310131	8.6
MAI	4487	52998	45218	1401764	9.2
JUIN	4395	52119	45334	1360027	9.0
JUIL.	4402	49402	40071	1242221	8.2
AOUT	4350	50136	41907	1299119	8.6
SEPT	4554	50908	43484	1304531	8.6
OCT.	4375	49353	42629	1321524	8.7
NOV.	4208	46837	41368	1241051	8.2
DEC.	4244	46979	37598	1165557	7.7

JOUR MOYEN ANNUEL: 41557

TOTAL: 15168578

ROUTE 0117 COMPT. 877 VOIE TOTAL

REPARTITION HORAIRE JOURNALIERE DE 1981

HEURES A.M.	DIMANCHE MOYENNE POURC. (%)	SAMEDI MOYENNE POURC.	JOURS OUV. MOYENNE POURC.			
12h 1	1281	4.09	1199	3.28	756	1.68
1h 2	992	3.17	726	1.99	307	0.68
2h 3	722	2.31	510	1.40	183	0.41
3h 4	603	1.81	392	1.07	139	0.31
4h 5	252	0.80	224	0.61	111	0.25
5h 6	175	0.56	228	0.62	362	0.80
6h 7	317	1.01	609	1.66	1851	4.11
7h 8	849	1.75	1058	2.90	3573	7.93
8h 9	579	1.85	1314	3.60	3385	7.38
9h 10	767	2.45	1606	4.40	2071	4.60
10h 11	1091	3.46	1907	5.22	1919	4.26
11h 12 P.M.	1381	4.41	2131	5.84	1998	4.43
18h 1	1715	5.48	2330	6.36	2136	4.75
1h 2	2105	6.72	2488	6.62	2244	4.98
2h 3	2284	7.30	2572	7.09	2419	5.37
3h 4	2366	7.56	2656	7.27	3062	6.80
4h 5	2390	7.63	2520	6.90	3931	8.73
5h 6	2118	6.75	2272	6.22	3677	8.16
6h 7	1870	5.97	1828	5.06	2611	5.79
7h 8	1820	5.81	1952	5.35	2226	4.94
8h 9	1768	5.65	1797	4.92	1864	4.14
9h 10	1593	5.09	1377	3.77	1678	3.73
10h 11	1427	4.55	1257	3.44	1366	3.04
11h 12	1246	3.95	1557	4.27	1236	2.74

JOUR MOYEN 31306 36506 45061
 (%) POURCENTAGES DES HEURES MOYENNES SUR LES JOURNEES MOYENNES

ROUTE COMPT. VOIE REGION TRONCON SECTION 12 MOIS DE RELEVÉ

0117 877 TUT 53 01 040

MUNICIPALITE: LAVAL

PONT LACHAPELLE

JOURS MOYENS MENSUELS DE 1981

MOIS	DIMANCHE MOYEN	LUNDI MOYEN	MARDI MOYEN	MERCREDI MOYEN	JEUDI MOYEN	VENDREDI MOYEN	SAMEDI MOYEN	JOUR MOY. AJUSTE 1981	JOUR MOY. AJUSTE 1980
JANV.	24242	38186	39744	40406	41727	43083	31028	36916	37998
FEV.	30034	40352	40888	41397	43674	45442	35070	39551	38604
MARS	32426	42906	44016	44490	46440	47514	37874	42238	38790
AVRIL	34879	45323	45471	46019	48879	46723	39122	43773	42168
MAI	36301	46161	45847	47479	50320	52056	41320	45783	45181
JUIN	35418	46371	48185	48521	50483	51073	39589	45662	44667
JUIL.	31983	40992	42250	41779	45355	44564	33155	40011	40189
AOUT	31519	44425	45339	45227	47293	48092	35116	42430	41927
SEPT	31012	45891	45876	46145	49394	50492	38035	43835	43829
OCT.	30875	43805	44985	45735	47900	48612	38057	42852	43628
NOV.	30584	43175	44085	44753	46836	46329	36058	41698	42066
DEC.	26539	37689	40493	39970	41216	46195	33779	37983	37799
JOUR MOYEN	31317	42939	44014	44326	46626	47514	36516	41893	41403

ROUTE COMPT. VOIE

0117 877 TUT

POURCENTAGES DES JOURS MOYENS MENSUELS PAR RAPPORT AU J.M.A. AJUSTE DE 1981

MOIS	DIMANCHE	LUNDI	MARDI	MERCREDI	JEUDI	VENDREDI	SAMEDI	JOUR MOY. AJUSTE 1981	JOUR MOY. AJUSTE 1980(*)
JANV.	57.9	91.2	94.9	96.5	99.6	102.8	74.1	88.1	91.8
FEV.	71.7	96.3	97.6	98.8	104.3	108.5	83.7	94.4	93.2
MARS	77.4	102.4	105.1	106.2	110.9	113.4	90.4	100.8	93.7
AVRIL	83.3	108.2	108.5	109.5	116.7	111.5	93.4	104.5	101.8
MAI	86.7	110.2	111.8	113.3	120.1	124.3	98.6	109.3	109.1
JUIN	84.5	110.7	115.0	115.8	120.5	121.9	94.5	109.0	107.9
JUIL.	76.3	97.8	100.9	99.7	108.3	106.4	79.1	95.5	97.1
AOUT	75.2	106.0	108.2	108.0	112.9	114.8	83.8	101.3	101.3
SEPT	74.0	109.5	109.5	110.1	117.9	120.5	90.8	104.6	105.9
OCT.	73.7	104.6	107.4	109.2	114.3	116.0	90.8	102.3	105.4
NOV.	73.0	103.1	105.2	106.8	111.8	110.6	86.1	99.5	101.6
DEC.	63.3	90.0	96.7	95.4	98.4	110.3	80.6	90.7	91.3
JOUR MOYEN	74.8	102.5	105.1	105.8	111.3	113.4	87.2	100.0	100.0

(*) POURCENTAGE DU JOUR MOYEN MENSUEL AJUSTE DE 1980 PAR RAPPORT AU J.M.A. AJUSTE DE 1981

ROUTE COMPTEUR VOIE
0117 877 TOTAL

VARIATIONS JOURNALIERES

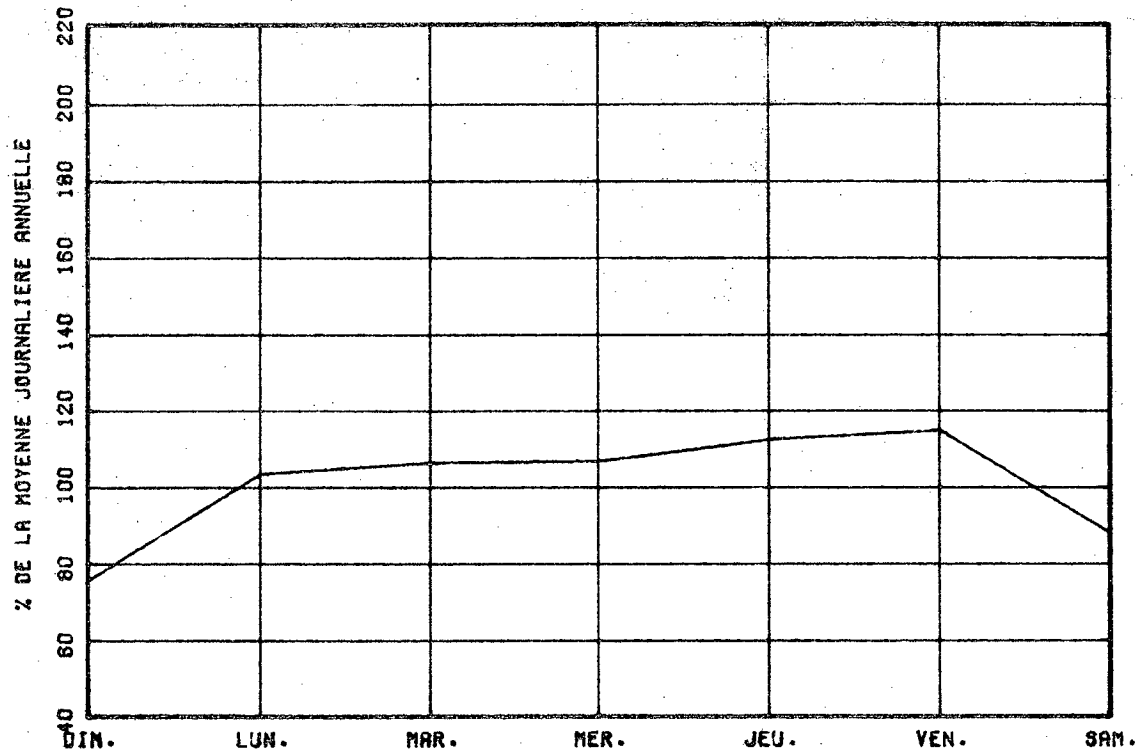

VARIATIONS MENSUELLES

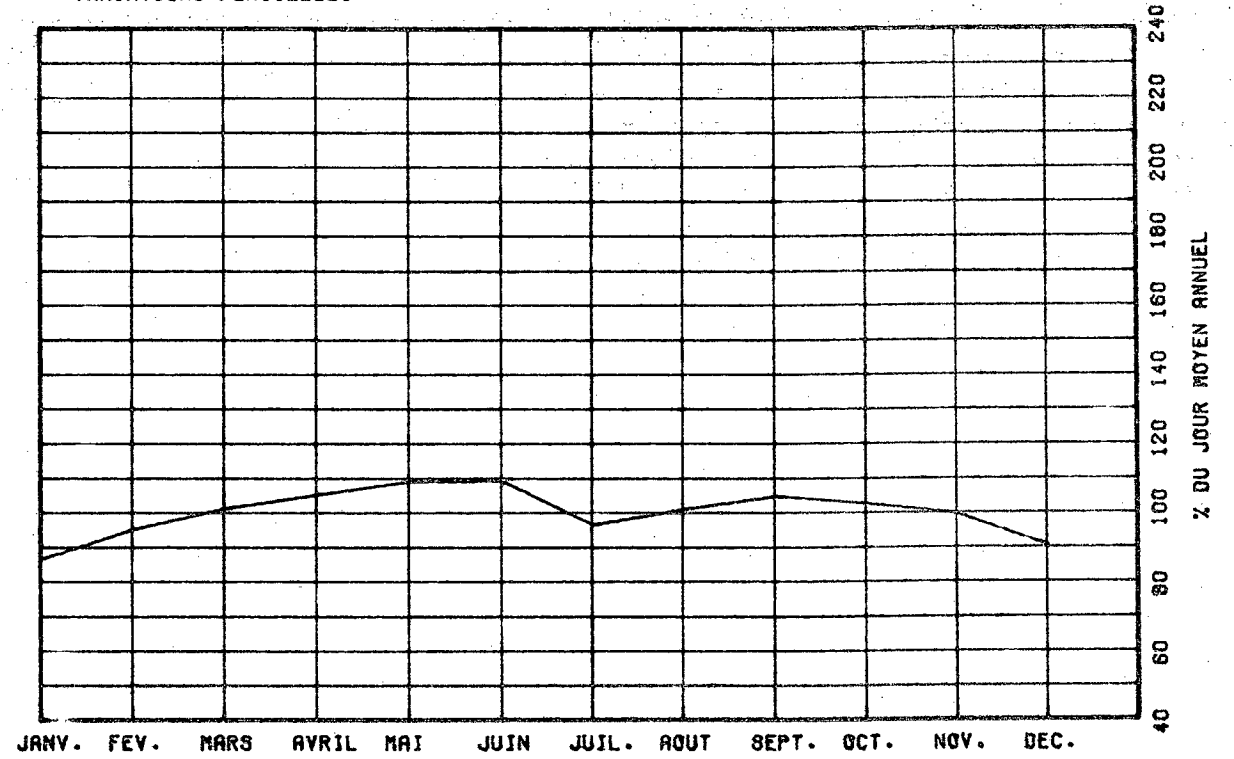

VARIATIONS HORAIRES

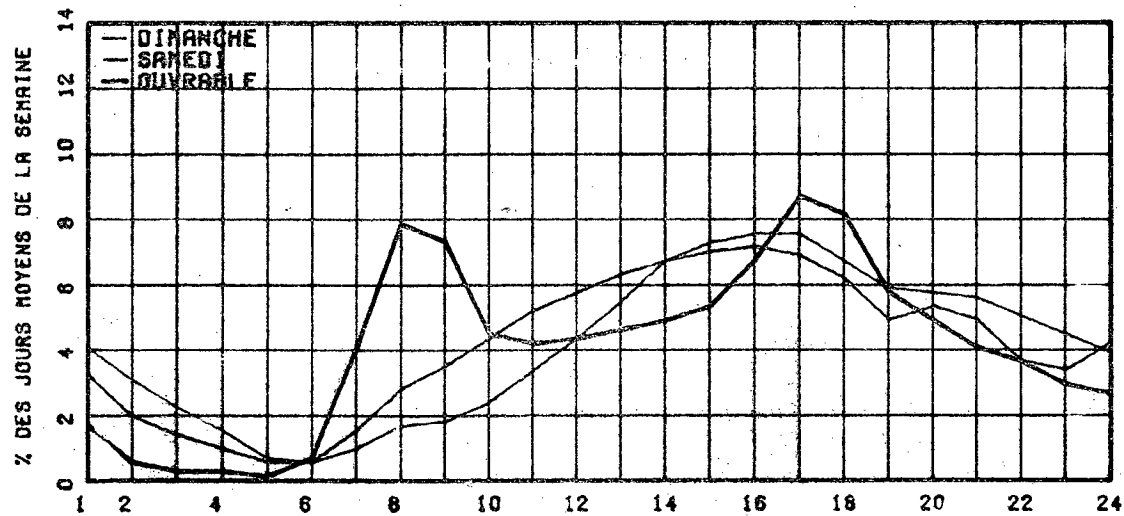

RELATION ENTRE LES HEURES DE POINTES ET LE J.M.A.

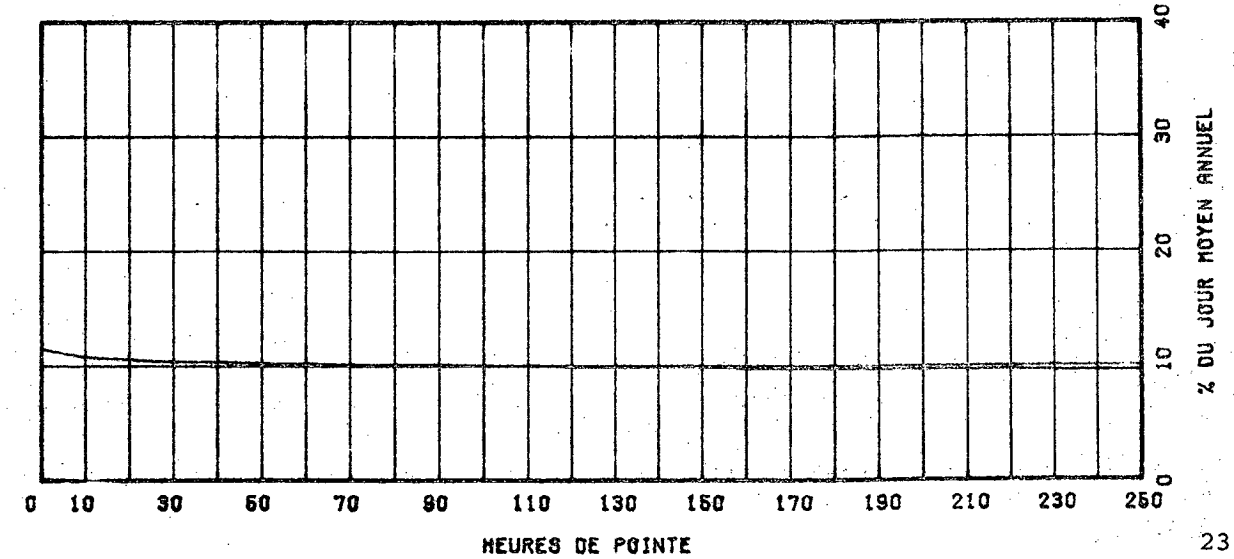

ROUTE COMPT. VOIE REGION TRONCON SECTION 04 MOIS DE RELEVÉ
 0125 600 64 02 040

MUNICIPALITE: TERRESBONNE
 PONT PREFONTAINE-PREVOST, SUR LA RIVIERE DES
 MILLE-ILES

ANNEE	JU. MOY. ANNUEL	JO. MOY. HIVER	JO. MOY. ETE	POURC. AUGM.	JOUR MAXIMUM	HEURES MAXIMALES			
						1-ERE	10-E	30-E	100-E
77	6037	5525	6283	+8.9	7940	832	672	643	605
*POURC.		91.5	104.1		131.5	13.8	11.1	10.7	10.0
78	5813	5250	6348	-3.7	8117	1249	994	715	597
*POURC.		90.3	109.2		139.6	21.5	17.1	12.3	10.3
79	6209	5330	6556	+6.8	9928	1321	1199	956	673
*POURC.		85.8	105.0		159.9	21.3	19.3	15.4	10.8
80	7149	6636	7157	+15.1	9453	976	777	725	661
*POURC.		93.5	100.1		132.2	13.7	10.9	10.1	9.2
81	5917	5414	6165	-17.2	7796	747	680	650	581
*POURC.		91.5	104.2		131.8	12.6	11.5	11.0	9.8

DISTRIBUTION MENSUELLE DE 1981

MOIS	HEURE MAXIMUM	JOUR MAXIMUM	JOUR MOYEN	TOTAL DU MOIS	POURC. ANNEE
JANV.	-----	-----	5120	-----	-----
FEV.	-----	-----	5429	-----	-----
MARS	-----	-----	5541	-----	-----
AVRIL	-----	-----	6020	-----	-----
MAI	-----	-----	6411	-----	-----
JUIN	-----	-----	6584	-----	-----
JUIL.	-----	-----	6046	-----	-----
AOUT	-----	-----	5682	-----	-----
SEPT	693	7796	6371	191158	-----
OCT.	693	7405	6271	194431	-----
NOV.	747	7159	5954	178643	-----
DEC.	715	7035	5569	172659	-----

JOUR MOYEN ANNUEL: 5917

TOTAL: -----

ROUTE COMPT. VOIE
 0125 600 00

REPARTITION HORAIRE JOURNALIERE DE 1981

HEURES A.M.	DIMANCHE MOYENNE POURC. (#)	SAMEDI MOYENNE POURC.	JOURS OUV. MOYENNE POURC.
12-1	181 3.79	187 3.15	96 1.52
1-2	151 3.16	124 2.09	40 0.63
2-3	121 2.54	84 1.42	25 0.39
3-4	66 1.60	66 1.11	18 0.28
4-5	45 0.94	35 0.59	16 0.28
5-6	27 0.57	35 0.59	61 1.28
6-7	47 0.98	88 1.48	323 5.08
7-8	66 1.38	156 2.66	476 7.50
8-9	77 1.61	196 3.31	363 6.72
9-10	96 2.01	251 4.23	229 3.61
10-11	142 2.98	339 5.72	240 3.78
11-12 P.M.	208 4.36	386 6.61	259 4.08
12-1	277 5.80	428 7.22	319 5.03
1-2	387 8.11	444 7.49	328 5.17
2-3	404 8.46	445 7.51	339 5.34
3-4	408 8.55	448 7.56	418 6.87
4-5	406 8.51	455 7.67	595 9.36
5-6	315 6.60	355 6.00	567 8.91
6-7	273 5.72	291 4.91	437 6.88
7-8	287 5.38	305 5.11	329 5.17
8-9	215 4.50	242 4.08	249 3.92
9-10	209 4.38	161 3.08	236 3.72
10-11	207 4.34	174 2.93	197 3.10
11-12	168 3.52	213 3.59	170 2.67
JOUR MOYEN	4773	5929	6361
(*) POURCENTAGES DES HEURES MOYENNES SUR LES JOURNEES MOYENNES			

ROUTE COMPT. VOIE REGION TRONÇON SECTION 04 MOIS DE RELEVÉ
 0125 600 64 02 040

MUNICIPALITE: TERREBONNE
 PONT PREFONTAINE-PREVOST, SUR LA RIVIERE DES
 MILLE-ILES

JOURS MOYENS MENSUELS DE 1981

MOIS	DIMANCHE MOYEN	LUNDI MOYEN	MARDI MOYEN	MERCREDI MOYEN	JEUDI MOYEN	VENDREDI MOYEN	SAMEDI MOYEN	JOUR MOY. AJUSTE 1981	JOUR MOY. AJUSTE 1980
JANV.	-----	-----	-----	-----	-----	-----	-----	5120	6230
FEV.	-----	-----	-----	-----	-----	-----	-----	5429	6529
MARS	-----	-----	-----	-----	-----	-----	-----	5541	6725
AVRIL	-----	-----	-----	-----	-----	-----	-----	6020	7297
MAI	-----	-----	-----	-----	-----	-----	-----	6411	7698
JUIN	-----	-----	-----	-----	-----	-----	-----	6584	8028
JUIL.	-----	-----	-----	-----	-----	-----	-----	6046	7291
AOUT	-----	-----	-----	-----	-----	-----	-----	5682	6891
SEPT	5154	6146	6254	6408	7083	7535	6288	6409	6550
OCT.	4931	6110	6037	6259	6964	7282	6203	6255	7587
NOV.	4876	5910	6106	6070	6555	6740	5705	5994	7803
DEC.	4122	5274	5696	5629	6342	6953	5437	5636	7299
JOUR MOYEN	-----	-----	-----	-----	-----	-----	-----	5927	7160

ROUTE COMPT. VOIE
 0125 600

POURCENTAGES DES JOURS MOYENS MENSUELS PAR RAPPORT AU J.M.A. AJUSTE DE 1981

MOIS	DIMANCHE	LUNDI	MARDI	MERCREDI	JEUDI	VENDREDI	SAMEDI	JOUR MOY. AJUSTE 1981	JOUR MOY. AJUSTE 1980(*)
JANV.	-----	-----	-----	-----	-----	-----	-----	86.4	87.0
FEV.	-----	-----	-----	-----	-----	-----	-----	91.6	91.2
MARS	-----	-----	-----	-----	-----	-----	-----	93.5	93.9
AVRIL	-----	-----	-----	-----	-----	-----	-----	101.6	101.9
MAI	-----	-----	-----	-----	-----	-----	-----	108.2	107.5
JUIN	-----	-----	-----	-----	-----	-----	-----	111.1	112.1
JUIL.	-----	-----	-----	-----	-----	-----	-----	102.0	101.8
AOUT	-----	-----	-----	-----	-----	-----	-----	95.9	96.2
SEPT	87.0	103.7	105.5	108.1	119.5	127.1	106.1	108.1	91.5
OCT.	83.2	103.1	101.9	105.6	117.5	122.9	104.7	105.5	106.0
NOV.	82.3	99.7	103.0	102.4	110.6	113.7	96.3	101.1	109.0
DEC.	69.5	89.0	96.1	95.0	107.0	117.3	91.7	95.1	101.9
JOUR MOYEN	-----	-----	-----	-----	-----	-----	-----	100.0	100.0

(*) POURCENTAGE DU JOUR MOYEN MENSUEL AJUSTE DE 1980 PAR RAPPORT AU J.M.A. AJUSTE DE 1980

VARIATIONS JOURNALIERES

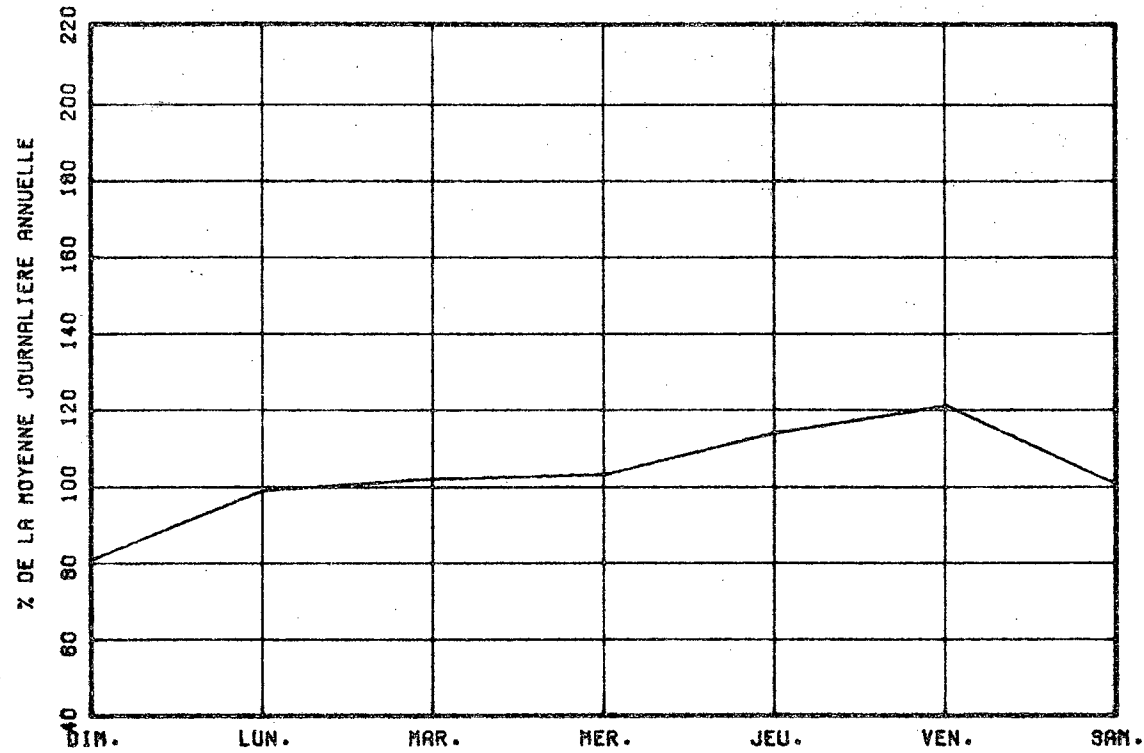

VARIATIONS MENSUELLES

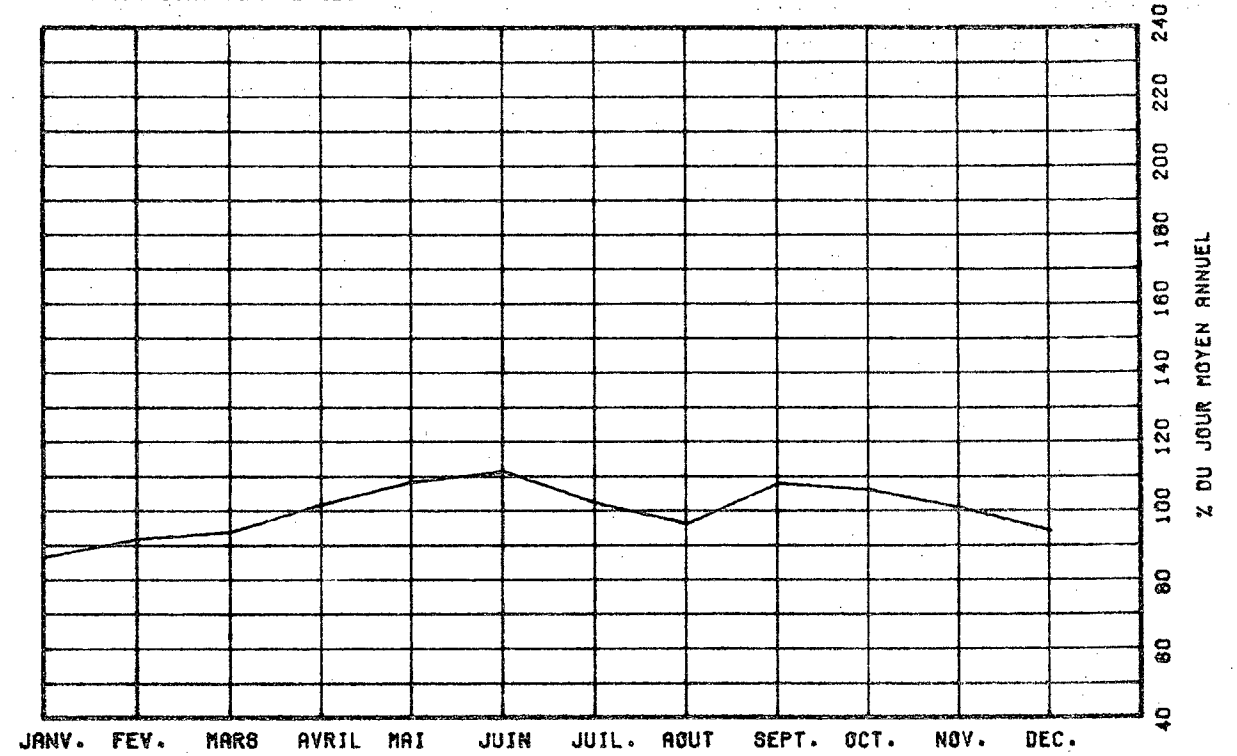

VARIATIONS HORAIRES

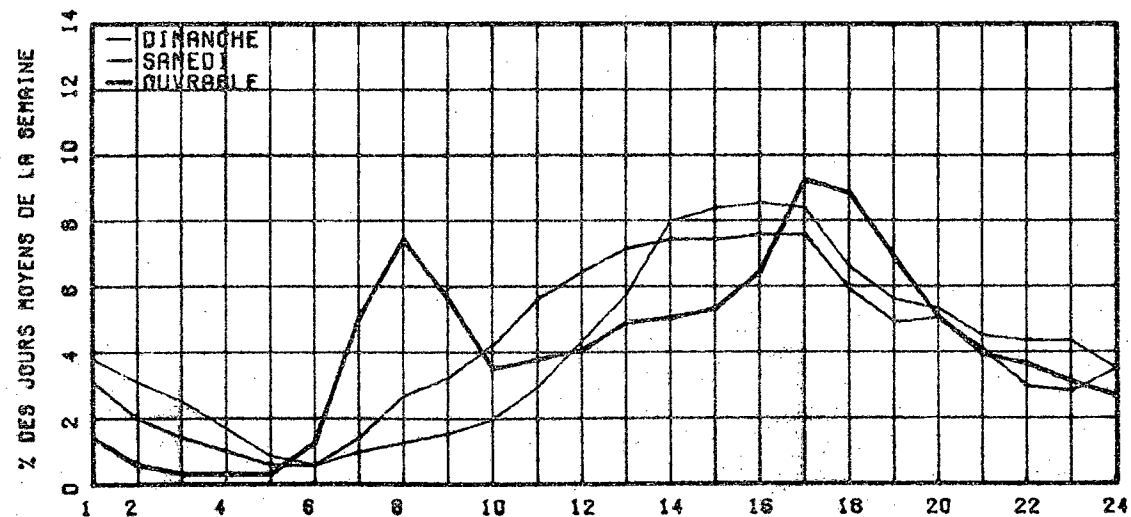

RELATION ENTRE LES HEURES DE POINTES ET LE J.M.A.

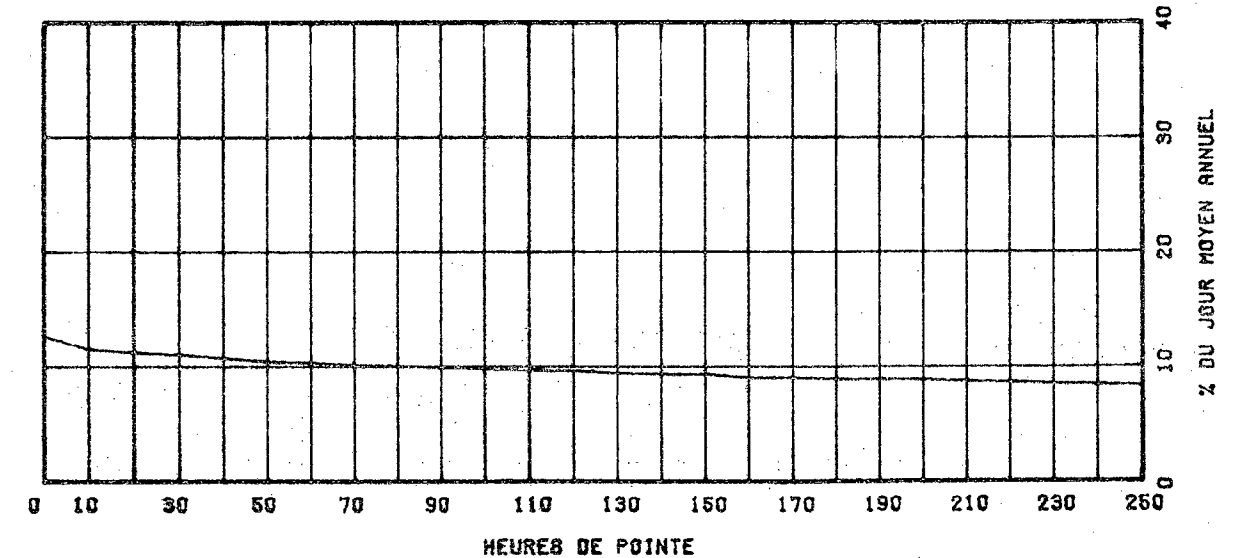

HEURES DE POINTE

ROUTE COMPT. VOIE REGION TRONCON SECTION OS MOIS DE RELEVÉ
 0125 877 TOT 63 01 060

MUNICIPALITE: LAVAL
 PONT PIE IX.

ANNEE	JD. MOY. ANNUEL	JD. MOY. HIVER	JD. MOY. ETE	POURC. AUGM.	JOUR MAXIMUM	HEURES MAXIMALES			
						1-ERE	10-E	30-E	100-E
77	53767	52868	62421	+1.5	77283	6343	6006	5854	5692
*POURC.		90.0	106.2		131.5	10.8	10.2	10.0	9.7
78	59601	53871	63494	+1.4	75540	0	0	0	0
*POURC.		90.4	106.5		126.7	0.0	0.0	0.0	0.0
79	60357	54387	64533	+1.3	76715	0	0	0	0
*POURC.		90.1	106.9		127.1	0.0	0.0	0.0	0.0
80	59501	55221	62282	-1.4	75163	6557	6289	6197	6017
*POURC.		92.3	104.7		126.3	11.0	10.6	10.4	10.1
81	60188	55254	63639	+1.2	78401	0	0	0	0
*POURC.		91.8	105.7		130.3	0.0	0.0	0.0	0.0

DISTRIBUTION MENSUELLE DE 1981

MOIS	HEURE MAXIMUM	JOUR MAXIMUM	JOUR MOYEN	TOTAL DU MOIS	POURC. ANNEE
JANV.	-----	-----	53655	-----	-----
FEV.	-----	-----	56048	-----	-----
MARS	-----	-----	57303	-----	-----
AVRIL	-----	-----	60318	-----	-----
MAI	6647	77364	65983	2045486	-----
JUIN	6713	78401	67757	2032732	-----
JUIL.	6244	76357	60710	1882034	-----
AOUT	6429	75098	63746	1976147	-----
SEPT	6566	75565	62440	1873229	-----
OCT.	6453	71306	61136	1895244	-----
NOV.	6344	69921	58958	1769768	-----
DEC.	6162	67797	54089	1676782	-----

JOUR MOYEN ANNUEL: 60188

TOTAL:-----

ROUTE COMPT. VOIE
 0125 877 TOTAL

REPARTITION HORAIRE JOURNALIERE DE 1981

HEURES A.M.	DIMANCHE MOYENNE POURC. (*)	SAMEDI MOYENNE POURC.	JOURS OUV. MOYENNE POURC.
12= 1	1960 3.72	1711 3.23	950 1.44
1= 2	1685 3.20	1140 2.16	456 0.69
2= 3	1250 2.39	785 1.48	262 0.43
3= 4	835 1.59	602 1.16	216 0.33
4= 5	435 0.83	340 0.64	219 0.33
5= 6	299 0.57	391 0.74	806 1.22
6= 7	524 1.00	1022 1.93	3418 5.19
7= 8	876 1.66	1817 3.43	5855 8.43
8= 9	1025 1.95	2239 4.23	4748 7.20
9=10	1409 2.68	2487 4.70	2920 4.28
10=11	1843 3.50	2820 5.32	2632 3.99
11=12 P.M.	2270 4.31	2930 5.53	2747 4.17
12= 1	3002 5.70	3255 6.15	2883 4.33
1= 2	3841 7.30	3440 6.50	3113 4.72
2= 3	3656 6.95	3333 6.29	3392 5.15
3= 4	3652 6.94	3483 6.58	4395 6.67
4= 5	3809 7.24	3554 6.71	5688 8.63
5= 6	3294 6.26	3390 6.40	5340 8.10
6= 7	2985 5.67	2814 5.31	3954 6.00
7= 8	3111 5.91	2943 5.56	3215 4.68
8= 9	3040 5.78	2420 4.57	2530 3.84
9=10	2951 5.61	1866 3.52	2376 3.60
10=11	2786 5.29	1923 3.63	2189 3.32
11=12	2076 3.95	2246 4.24	1825 2.77

JOUR MOYEN 52622 52959 65932
 (*) POURCENTAGES DES HEURES MOYENNES SUR LES JOURNEES MOYENNES

ROUTE COMPT. VOIE REGION TRONCON SECTION 06 MOIS DE RELEVÉ

0125 877 TOT 03 01 060

MUNICIPALITE: LAVAL

PONT PIE IX.

JOURS MOYENS MENSUELS DE 1981

MOIS	DIMANCHE MOYEN	LUNDI MOYEN	MARDI MOYEN	MERCREDI MOYEN	JEUDI MOYEN	VENDREDI MOYEN	SAMEDI MOYEN	JOUR MOY. AJUSTE 1981	JOUR MOY. AJUSTE 1980
JANV.	-----	-----	-----	-----	-----	-----	-----	53655	53466
FEV.	-----	-----	-----	-----	-----	-----	-----	56048	55151
MARS	-----	-----	-----	-----	-----	-----	-----	57303	57044
AVRIL	-----	-----	-----	-----	-----	-----	-----	60318	59798
MAI	59976	65980	67104	67609	70176	75928	57697	66352	64264
JUIN	60111	67731	71282	70431	72167	76524	57759	68000	65571
JUIL.	54720	61294	60788	61632	66054	68935	49654	60439	59763
AOUT	55242	65817	67155	67153	69642	73918	51954	64397	62254
SEPT	50753	63566	65129	64570	67317	73345	53902	62726	62813
OCT.	50161	61705	62522	63956	66862	70422	53396	61289	60915
NOV.	48196	61309	62069	62276	65061	66357	49545	59259	59559
DEC.	43473	53527	56757	55709	58463	66127	48069	54589	56214
JOUR MOYEN	-----	-----	-----	-----	-----	-----	-----	60364	59734

ROUTE COMPT. VOIE

0125 877 TOT

POURCENTAGES DES JOURS MOYENS MENSUELS PAR RAPPORT AU J.M.A. AJUSTE DE 1981

MOIS	DIMANCHE	LUNDI	MARDI	MERCREDI	JEUDI	VENDREDI	SAMEDI	JOUR MOY. AJUSTE 1981	JOUR MOY. AJUSTE 1980(*)
JANV.	-----	-----	-----	-----	-----	-----	-----	88.9	89.5
FEV.	-----	-----	-----	-----	-----	-----	-----	92.9	92.3
MARS	-----	-----	-----	-----	-----	-----	-----	94.9	95.5
AVRIL	-----	-----	-----	-----	-----	-----	-----	99.9	100.1
MAI	99.4	109.3	111.2	112.0	116.3	125.3	95.6	109.9	107.6
JUIN	99.6	112.2	118.1	116.7	119.6	126.8	95.7	112.5	109.8
JUIL.	90.7	101.5	100.7	102.1	109.4	114.2	82.3	100.1	100.0
AOUT	91.5	109.0	111.3	111.2	115.4	122.3	86.1	106.7	104.2
SEPT	84.1	105.3	107.9	107.0	112.3	121.5	89.3	103.9	105.2
OCT.	83.1	102.2	103.6	106.0	110.8	116.7	88.5	101.5	102.0
NOV.	79.8	101.6	102.8	103.2	107.8	109.9	82.1	98.2	99.7
DEC.	72.0	88.7	94.0	92.3	96.9	109.5	79.6	90.4	94.1
JOUR MOYEN	-----	-----	-----	-----	-----	-----	-----	100.0	100.0

(*) POURCENTAGE DU JOUR MOYEN MENSUEL AJUSTE DE 1980 PAR RAPPORT AU J.M.A. AJUSTE DE 1980

VARIATIONS JOURNALIERES

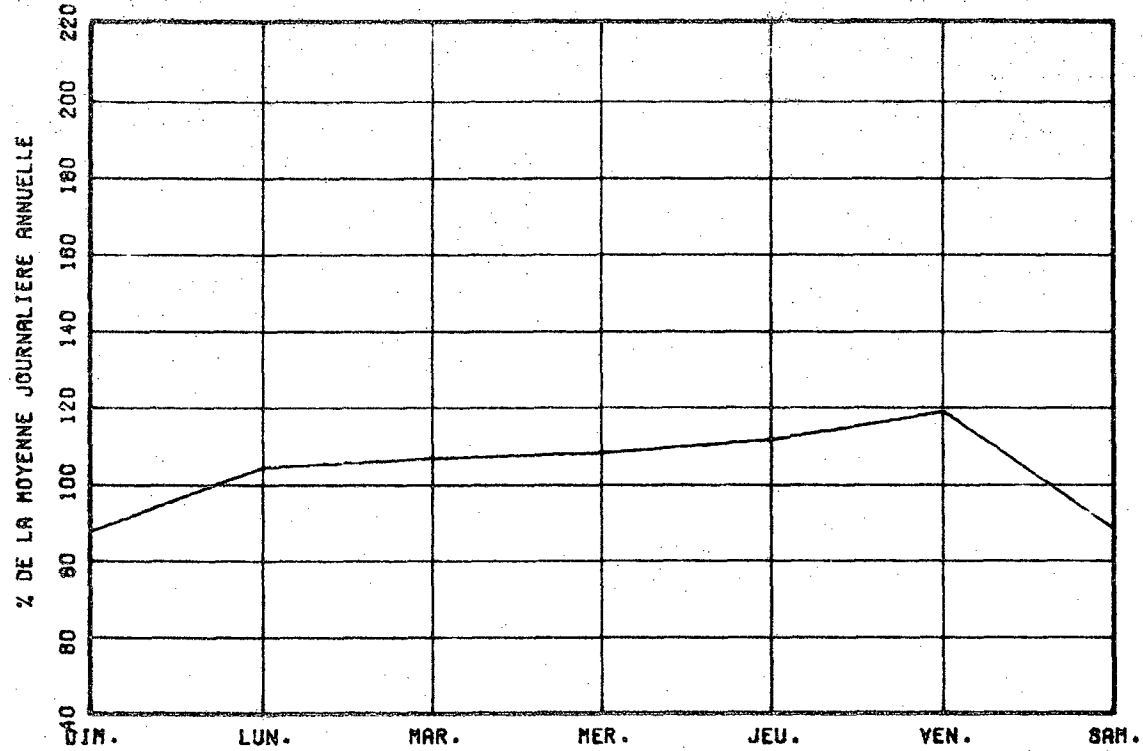

VARIATIONS MENSUELLES

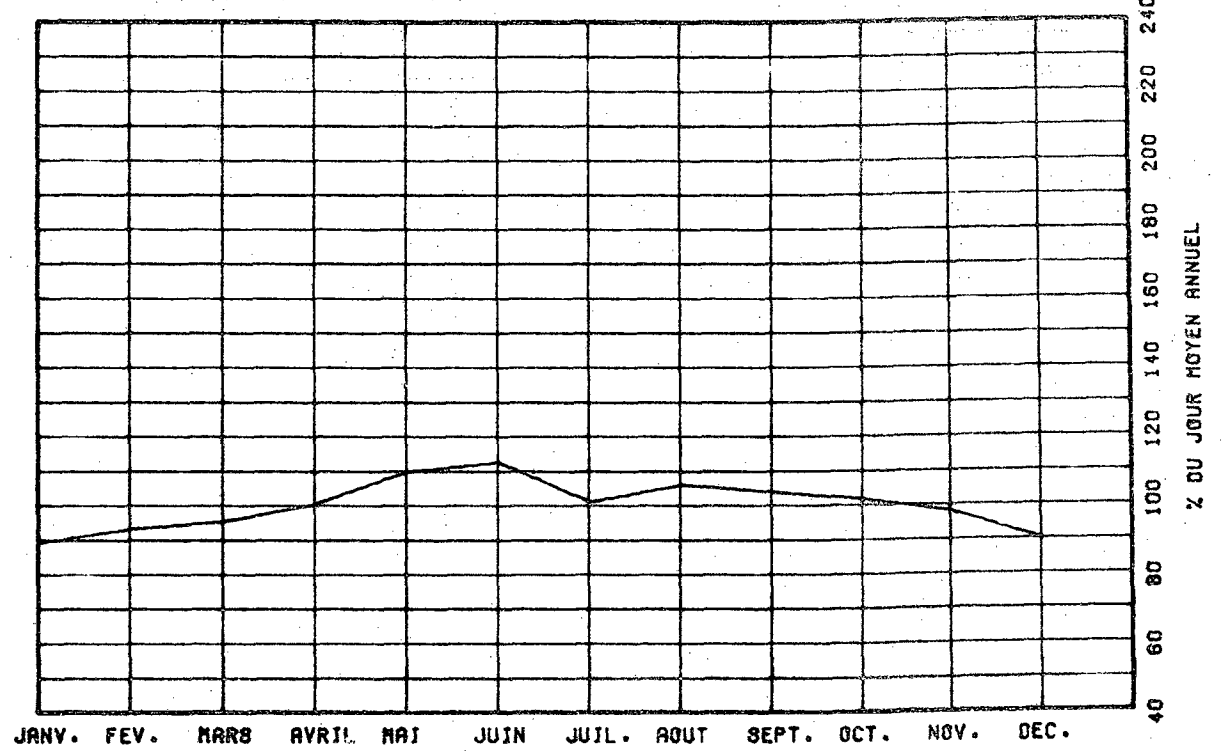

VARIATIONS HORAIRES

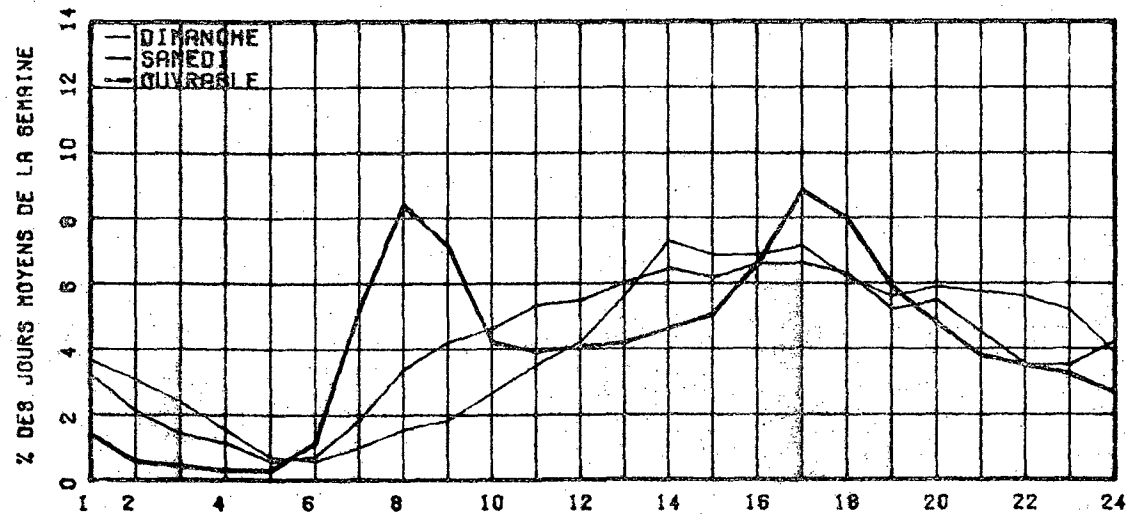

RELATION ENTRE LES HEURES DE POINTES ET LE J.N.A.

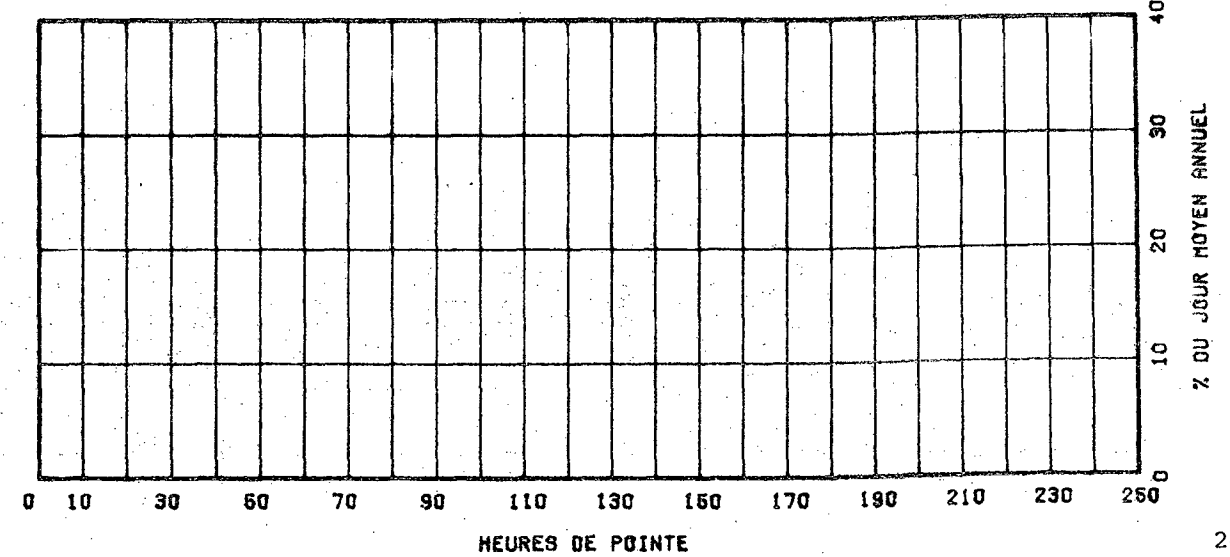

ROUTE 0132 COMPT. 014 VOIE 10 REGION 20 TRONCON 130 SECTION 05 MOIS DE RELEVÉ

MUNICIPALITE: SAINT-BENOIT-JOSEPH-LABRE
 A 0.55 KM AU SUD DE LA RUE ST-JEAN BAPTISTE,
 (PONT COUVERT)

ANNEE	J0. MOY. ANNUEL	J0. MOY. HIVER	J0. MOY. ETE	POURC. AUGM.	JOUR MAXIMUM	HEURES MAXIMALES 1-ERE 10-E	30-E	100-E	
77	-----	-----	-----	+2.8	-----	-----	-----	-----	
*POURC.	-----	-----	-----	-----	-----	-----	-----	-----	
78	-----	-----	-----	-----	-----	-----	-----	-----	
*POURC.	-----	-----	-----	-----	-----	-----	-----	-----	
79	-----	-----	-----	-----	-----	-----	-----	-----	
*POURC.	-----	-----	-----	-----	-----	-----	-----	-----	
80	-----	-----	-----	-----	-----	-----	-----	-----	
*POURC.	-----	-----	-----	-----	-----	-----	-----	-----	
81	3096	2260	4318	-----	6585	578	506	481	429
*POURC.	-----	73.0	139.5	-----	212.7	18.7	16.3	15.5	13.9

DISTRIBUTION MENSUELLE DE 1981

MOIS	HEURE MAXIMUM	JOUR MAXIMUM	JOUR MOYEN	TOTAL DU MOIS	POURC. ANNEE
JANV.	-----	-----	-----	-----	-----
FEV.	-----	-----	-----	-----	-----
MARS	-----	-----	-----	-----	-----
AVRIL	-----	-----	-----	-----	-----
MAI	-----	-----	-----	-----	-----
JUIN	411	4553	3779	113372	-----
JUIL.	535	6585	5010	174117	-----
AOUT	578	5757	4439	137615	-----
SEPT	377	4486	3229	96892	-----
OCT.	324	3879	2835	87889	-----
NOV.	-----	-----	-----	-----	-----
DEC.	-----	-----	-----	-----	-----
JOUR MOYEN ANNUEL:	3096			TOTAL:-----	

ROUTE 0132 COMPT. 014 VOIE 00

REPARTITION HORAIRES JOURNALIERE DE 1981

HEURES A.M.	DI MANCHE MOYENNE POURC.(%)	SAMEDI MOYENNE POURC.	JOURS OUV. MOYENNE POURC.			
12= 1	80	2.00	88	2.19	38	0.98
1= 2	61	1.53	69	1.72	28	0.63
2= 3	44	1.10	45	1.12	19	0.48
3= 4	30	0.75	36	0.90	15	0.40
4= 5	15	0.38	26	0.66	10	0.40
5= 6	20	0.80	31	0.77	30	0.77
6= 7	36	0.90	55	1.37	71	1.80
7= 8	69	1.73	98	2.44	143	3.60
8= 9	109	2.73	154	3.84	213	5.36
9=10	169	4.23	220	5.48	226	5.69
10=11	223	5.58	270	6.73	253	6.36
11=12 P.M.	248	6.14	287	6.65	253	6.36
12= 1	273	6.84	270	6.73	264	6.64
1= 2	334	8.36	302	7.63	297	7.48
2= 3	346	8.67	304	7.58	293	7.39
3= 4	342	8.56	296	7.38	304	7.66
4= 5	311	7.79	283	7.05	308	7.76
5= 6	253	6.34	217	5.41	270	6.80
6= 7	226	5.66	189	4.71	225	5.67
7= 8	241	6.04	193	4.81	213	5.37
8= 9	208	5.21	191	4.76	179	4.50
9=10	160	4.01	162	4.04	136	3.40
10=11	118	2.96	136	3.39	106	2.68
11=12	80	2.00	111	2.77	68	1.73
JOUR MOYEN	3993		4013		3075	
(%) POURCENTAGES DES HEURES MOYENNES SUR LES JOURNEES MOYENNES						

ROUTE COMPT. VOIE REGION TRONCON SECTION OS MOIS DE RELEVÉ

0132 014 10 20 130

MUNICIPALITE: SAINT-BENOIT-JOSEPH-LABRE
A 0.55 KM AU SUD DE LA RUE ST-JEAN BAPTISTE,
(PONT COUVERT)

JOURS MOYENS MENSUELS DE 1981

MOIS	DIMANCHE MOYEN	LUNDI MOYEN	MARDI MOYEN	MERCREDI MOYEN	JEUDI MOYEN	VENDREDI MOYEN	SAMEDI MOYEN	JOUR MOY. AJUSTE 1981	JOUR MOY. AJUSTE 1980
JANV.	-----	-----	-----	-----	-----	-----	-----	-----	-----
FEV.	-----	-----	-----	-----	-----	-----	-----	-----	-----
MARS	-----	-----	-----	-----	-----	-----	-----	-----	-----
AVRIL	-----	-----	-----	-----	-----	-----	-----	-----	-----
MAI	-----	-----	-----	-----	-----	-----	-----	-----	-----
JUIN	3912	3650	3591	3438	3685	4235	3901	3773	-----
JUIL.	5690	5528	5189	5203	5271	6199	6157	5605	-----
AOUT	4361	4278	4316	4324	4506	4777	4543	4443	-----
SEPT.	3284	3057	3106	3021	3293	3787	3083	3233	-----
OCT.	2713	2765	2770	2695	2914	3329	2588	2824	-----
NOV.	-----	-----	-----	-----	-----	-----	-----	-----	-----
DEC.	-----	-----	-----	-----	-----	-----	-----	-----	-----
JOUR MOYEN	-----	-----	-----	-----	-----	-----	-----	3096	-----

ROUTE COMPT. VOIE

0132 014

POURCENTAGES DES JOURS MOYENS MENSUELS PAR RAPPORT AU J.M.A. AJUSTE DE 1981

MOIS	DIMANCHE	LUNDI	MARDI	MERCREDI	JEUDI	VENDREDI	SAMEDI	JOUR MOY. AJUSTE 1981	JOUR MOY. AJUSTE 1980(*)
JANV.	-----	-----	-----	-----	-----	-----	-----	-----	-----
FEV.	-----	-----	-----	-----	-----	-----	-----	-----	-----
MARS	-----	-----	-----	-----	-----	-----	-----	-----	-----
AVRIL	-----	-----	-----	-----	-----	-----	-----	-----	-----
MAI	-----	-----	-----	-----	-----	-----	-----	-----	-----
JUIN	126.4	117.9	116.0	111.0	119.0	136.8	126.0	121.9	-----
JUIL.	183.8	178.6	167.6	168.1	170.3	200.2	198.9	181.0	-----
AOUT	140.9	138.2	139.4	139.7	145.5	154.3	146.7	143.5	-----
SEPT.	106.1	99.7	100.3	97.6	106.4	122.3	99.6	104.4	-----
OCT.	87.6	89.3	89.5	87.0	94.1	107.5	83.6	91.2	-----
NOV.	-----	-----	-----	-----	-----	-----	-----	-----	-----
DEC.	-----	-----	-----	-----	-----	-----	-----	-----	-----
JOUR MOYEN	-----	-----	-----	-----	-----	-----	-----	100.0	-----

(*) POURCENTAGE DU JOUR MOYEN MENSUEL AJUSTE DE 1980 PAR RAPPORT AU J.M.A. AJUSTE DE 1981

VARIATIONS JOURNALIERES

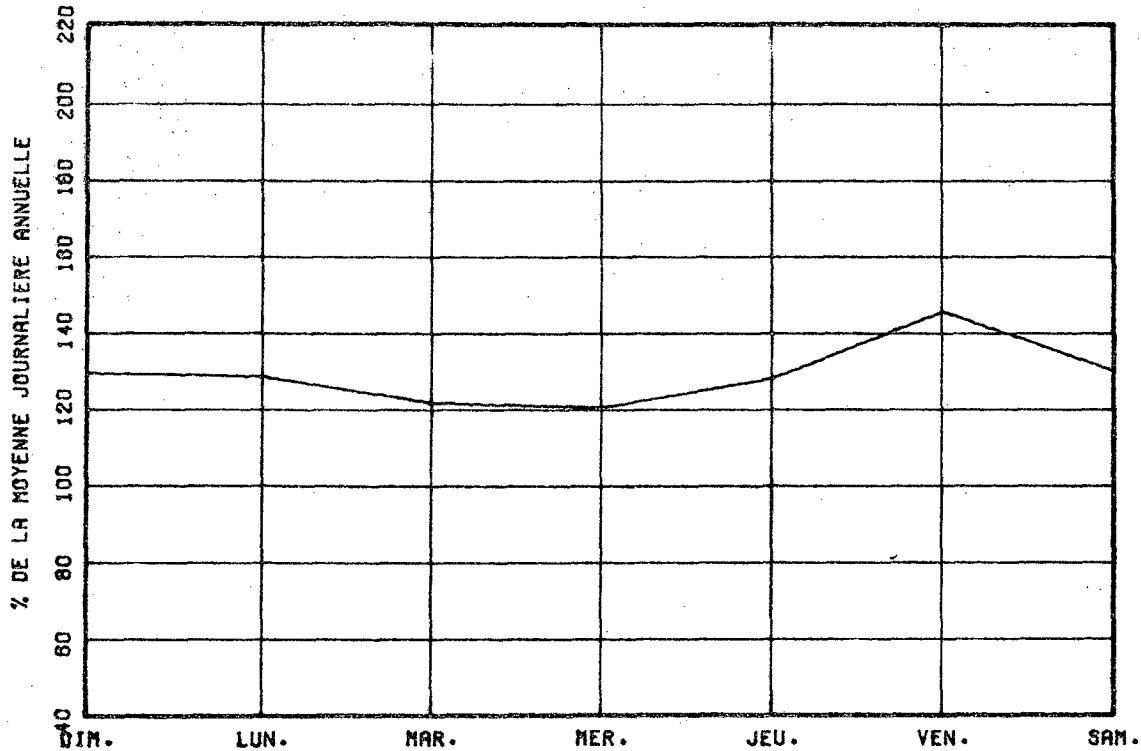

VARIATIONS MENSUELLES

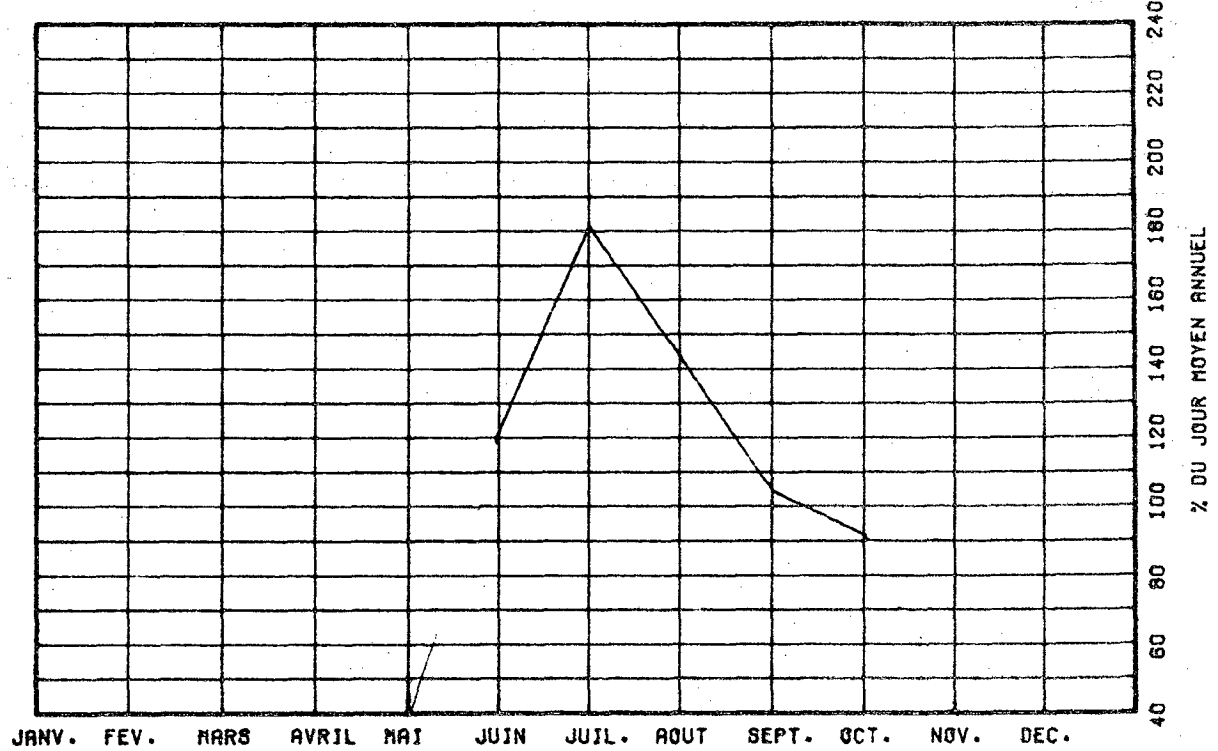

VARIATIONS HORAIRES

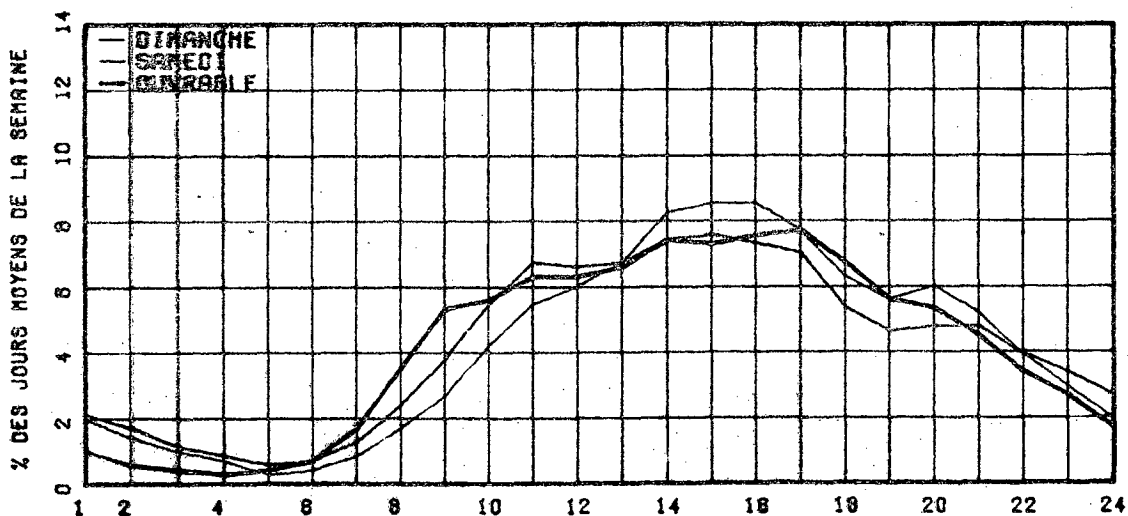

RELATION ENTRE LES HEURES DE POINTES ET LE J.M.A.

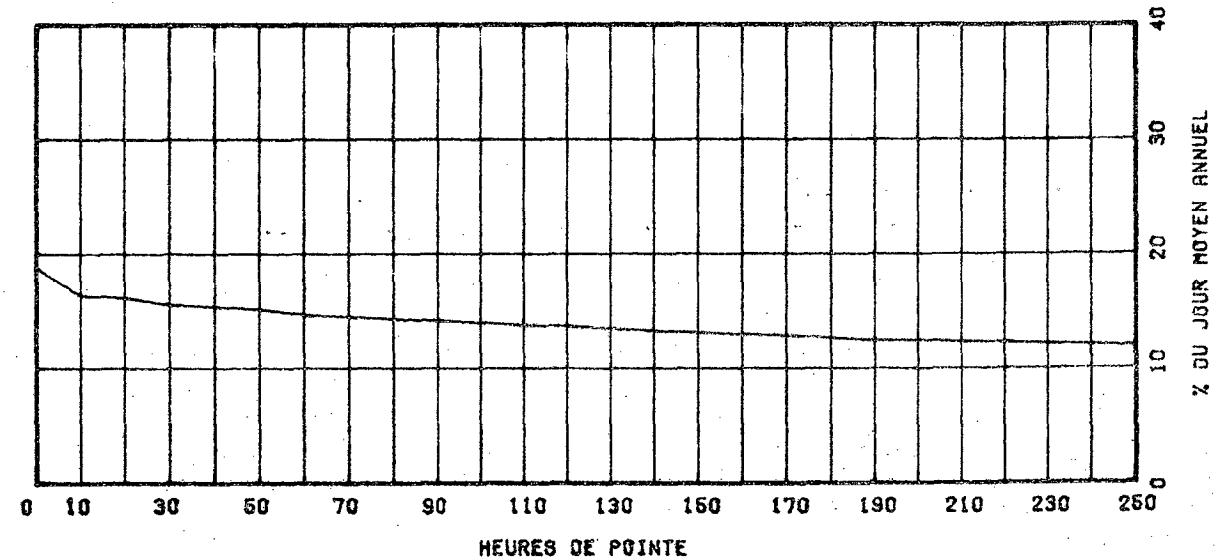

ROUTE 0132 COMPT. 017 VOIE 10 REGION 20 TRONCON 090 12 MOIS DE RELEVÉ

MUNICIPALITE: AMQUI

2,3 KM AU SUD-EST DE LA RTE DU LAC AUX SAUMONS. DU A 3,7 KM AU SUD DE LA RTE 195

ANNEE	JO. MOY. ANNUEL	JO. MOY. HIVER	JO. MOY. ETE	POURC. AUGM.	JOUR MAXIMUM	HEURES MAXIMALES			
						1-ERE	10-E	30-E	100-E
77									
*POURC.									
78									
*POURC.									
79									
*POURC.									
80									
*POURC.									
81	2280	1682	3039		4778	483	368	352	310
*POURC.		73.8	133.3		209.6	21.2	16.1	15.4	13.6

DISTRIBUTION MENSUELLE DE 1981

MOIS	HEURE MAXIMUM	JOUR MAXIMUM	JOUR MOYEN	TOTAL DU MOIS	POURC. ANNEE
JANV.	217	2050	1502	46572	5.6
FEV.	182	2079	1675	46912	5.6
MARS	199	2179	1777	55114	6.6
AVRIL	295	2872	2116	63504	7.6
MAI	276	3310	2347	72759	8.7
JUIN	323	3724	2706	81139	9.8
JUIL.	483	4778	3901	120952	14.5
AOUT	358	3952	3159	97959	11.3
SEPT	292	3455	2358	70742	8.5
OCT.	254	3067	2121	65774	7.9
NOV.	201	2368	1864	55935	6.7
DEC.	244	2521	1777	55111	6.6

JOUR MOYEN ANNUEL: 2280

TOTAL: 832523

ROUTE 0132 COMPT. 017 VOIE 00

REPARTITION HORAIRE JOURNALIERE DE 1981

HEURES A.M.	DIMANCHE MOYENNE	POURC. (*)	SAMEDI MOYENNE	POURC.	JOURS OUV. MOYENNE	POURC.
12=1	49	2.38	56	2.67	27	1.15
1=2	40	1.96	42	2.00	17	0.75
2=3	31	1.51	35	1.67	13	0.56
3=4	21	1.02	24	1.14	13	0.56
4=5	13	0.63	18	0.86	16	0.69
5=6	13	0.63	19	0.91	29	1.25
6=7	15	0.73	29	1.38	44	1.88
7=8	28	1.36	48	2.29	64	3.59
8=9	48	2.33	67	4.15	137	5.78
9=10	77	3.74	118	5.48	136	5.76
10=11	102	4.96	136	6.48	153	6.46
11=12 P.M.	116	5.64	136	6.39	149	6.30
12=1	122	5.93	189	6.18	138	5.70
1=2	170	8.26	161	7.67	176	7.43
2=3	198	9.63	177	8.44	194	8.18
3=4	189	9.19	161	7.67	193	8.15
4=5	171	8.31	138	6.68	193	8.13
5=6	123	5.98	103	4.91	148	6.27
6=7	107	5.20	87	4.13	116	4.89
7=8	119	5.79	98	4.67	119	5.02
8=9	107	5.20	93	4.43	93	3.93
9=10	78	3.79	78	3.87	73	3.11
10=11	66	3.21	68	3.24	61	2.68
11=12	64	3.03	68	3.10	48	1.91

JOUR MOYEN 2057 2098 2374
 (*) POURCENTAGES DES HEURES MOYENNES SUR LES JOURNEES MOYENNES

ROUTE CUMPT. VOIE REGION TRONCON SECTION 1. MOIS DE RELEVÉ

0132 017 10 20 090

MUNICIPALITE: AMQUI

2.3 KM AU SUD-EST DE LA RTE DU LAC AUX SAUMONS. OU
A 8.7 KM AU SUD DE LA RTE 195

JOURS MOYENS MENSUELS DE 1981

MOIS	DIMANCHE MOYEN	LUNDI MOYEN	MARDI MOYEN	MERCREDI MOYEN	JEUDI MOYEN	VENDREDI MOYEN	SAMEDI MOYEN	JOUR MOY. AJUSTE 1981	JOUR MOY. AJUSTE 1980
JANV.	1276	1746	1624	1450	1479	1821	1285	1525	2441
FEV.	1453	1676	1718	1613	1734	1979	1552	1675	2548
MARS	1571	1856	1653	1732	1924	2135	1635	1786	2455
AVRIL	2075	1965	2130	1988	2285	2448	1985	2111	3057
MAI	2157	2348	2274	2246	2451	2640	2136	2350	3371
JUIN	2667	2732	2600	2423	2691	3215	2572	2700	3775
JUIL.	3592	3887	3762	3745	3856	4383	4052	3896	4974
AOUT	3030	3102	2976	2919	3280	3673	3179	3165	3869
SEPT	2177	2378	2301	2229	2505	2949	2061	2371	2877
OCT.	1836	2139	2089	2063	2281	2647	1784	2119	2226
NOV.	1539	1983	1946	1861	2001	2267	1504	1871	1917
DEC.	1330	1907	1858	1863	1928	2107	1552	1793	1741
JOUR MOYEN	2058	2309	2245	2177	2368	2705	2099	2280	2937

ROUTE CUMPT. VOIE

0132 017

POURCENTAGES DES JOURS MOYENS MENSUELS PAR RAPPORT AU J.M.A. AJUSTE DE 1981

MOIS	DIMANCHE	LUNDI	MARDI	MERCREDI	JEUDI	VENDREDI	SAMEDI	JOUR MOY. AJUSTE 1981	JOUR MOY. AJUSTE 1980(*)
JANV.	56.0	76.0	71.2	63.0	64.9	79.9	50.4	66.9	83.1
FEV.	63.7	73.5	75.4	70.7	76.1	86.8	68.1	73.5	86.8
MARS	68.9	81.4	72.5	76.0	84.4	93.6	71.7	78.3	83.6
AVRIL	91.0	86.2	93.4	87.2	100.3	107.4	82.7	92.6	104.1
MAI	94.6	103.0	99.7	98.5	107.5	124.6	93.7	103.1	114.8
JUIN	117.0	119.8	114.0	106.3	118.0	141.0	112.8	118.4	126.5
JUIL.	157.5	170.5	165.0	164.3	169.1	192.2	177.7	170.9	169.4
AOUT	132.9	136.1	130.5	128.0	143.9	161.1	139.4	138.8	131.7
SEPT	95.5	104.3	100.9	97.8	109.9	129.3	90.4	104.0	98.0
OCT.	80.5	93.8	91.0	90.5	100.0	116.1	78.2	92.9	75.8
NOV.	67.5	87.0	85.4	81.6	87.8	99.4	66.0	82.1	65.3
DEC.	58.3	83.6	81.9	81.7	84.6	92.4	68.1	78.6	59.3
JOUR MOYEN	90.3	101.3	98.5	95.5	103.9	118.6	92.1	100.0	100.0

(*) POURCENTAGE DU JOUR MOYEN MENSUEL AJUSTE DE 1980 PAR RAPPORT AU J.M.A. AJUSTE DE 1980

ROUTE COMPTEUR VOIE

0132 017 00

VARIATIONS JOURNALIERES

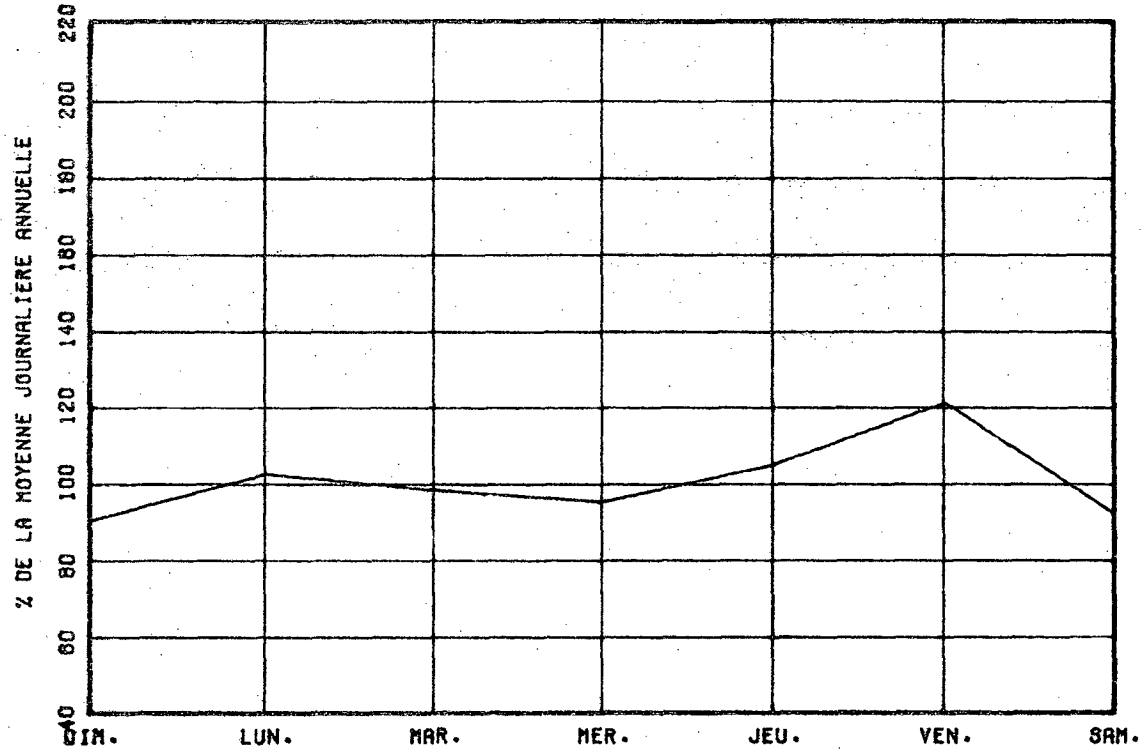

VARIATIONS MENSUELLES

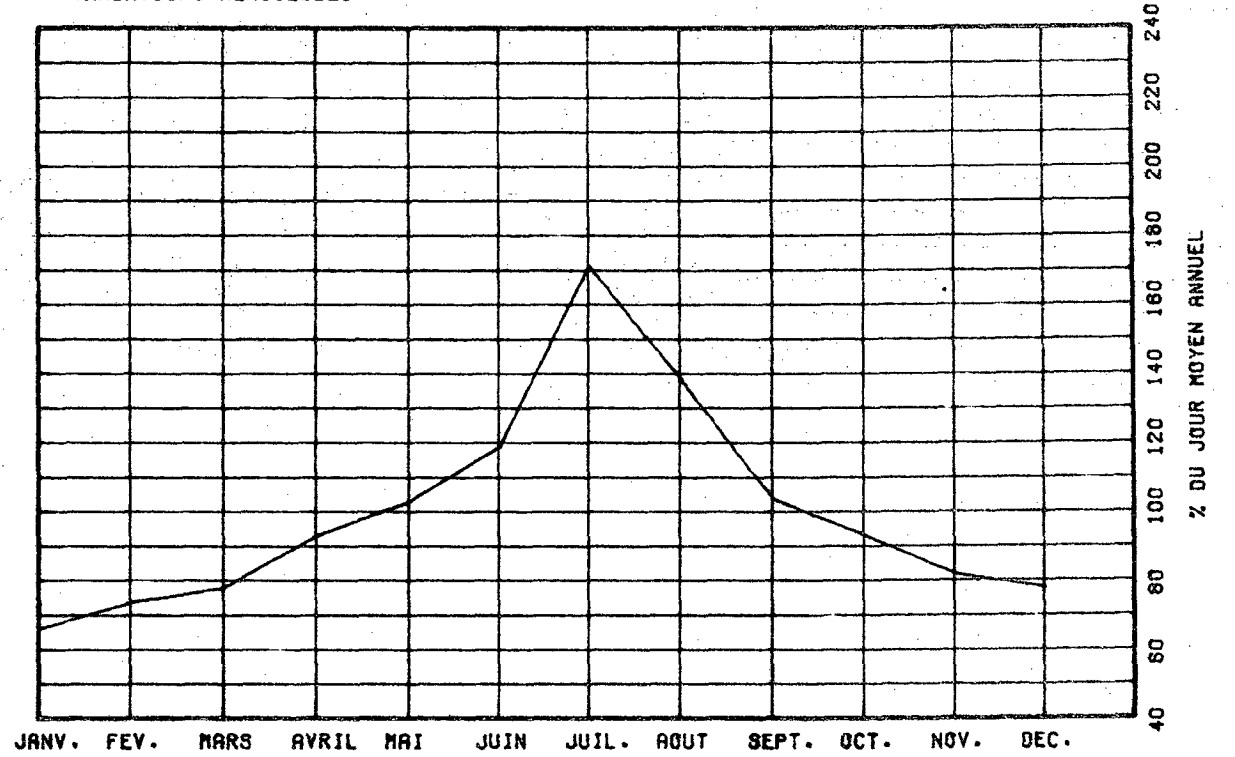

VARIATIONS HORAIRES

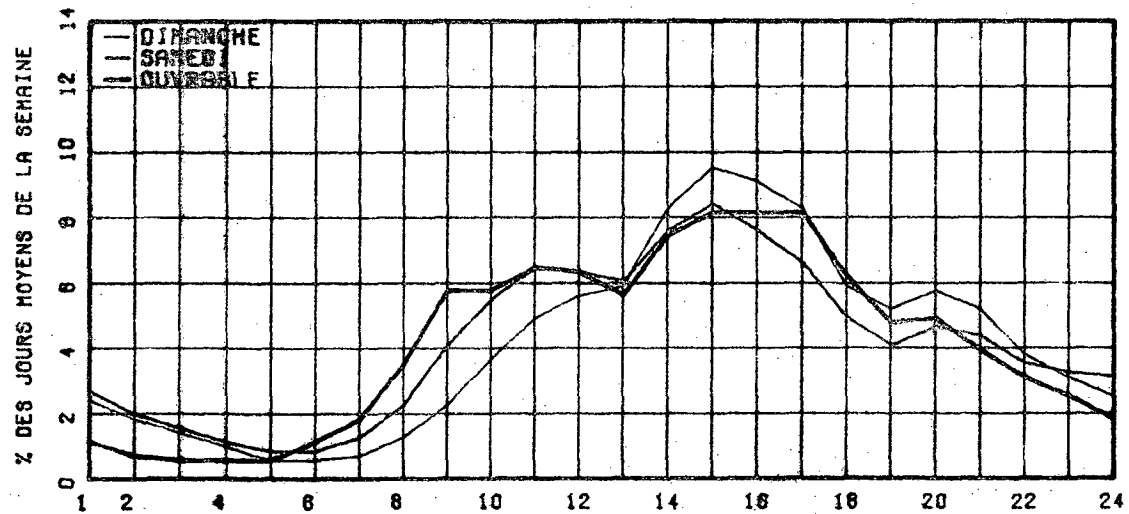

RELATION ENTRE LES HEURES DE POINTES ET LE J.M.A.

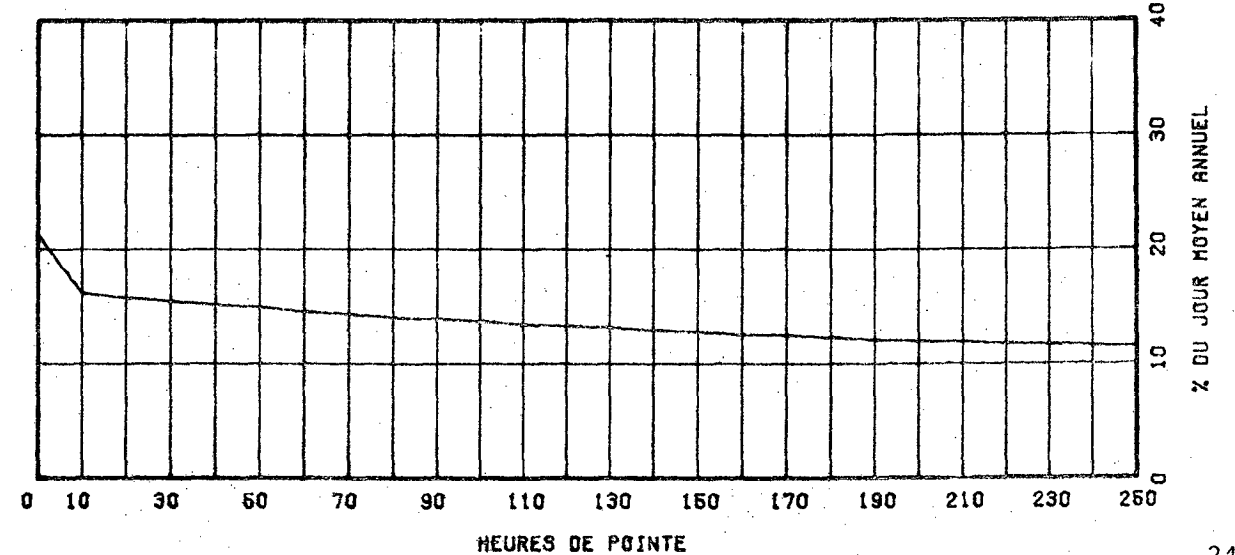

ROUTE COMPT. VOIE REGION TRONCON SECTION OS MOIS DE RELEVÉ
 0132 020 10 20 040

MUNICIPALITE: SAINTE-FLORENCE
 A 3.5 KM AU SUD DU PONT DE LA RIV. CAUSAPSCAL, DU
 DE L'HOTEL DE VILLE

ANNEE	JO. MOY. ANNUEL	JO. MOY. HIVER	JO. MOY. ETE	POURC. AUGM.	JOUR MAXIMUM	HEURES MAXIMALES 1-ERE 10-E	30-E	100-E
77	-----	-----	-----	+2.8	-----	-----	-----	-----
*POURC.	-----	-----	-----	-----	-----	-----	-----	-----
78	-----	-----	-----	-----	-----	-----	-----	-----
*POURC.	-----	-----	-----	-----	-----	-----	-----	-----
79	-----	-----	-----	-----	-----	-----	-----	-----
*POURC.	-----	-----	-----	-----	-----	-----	-----	-----
80	-----	-----	-----	-----	-----	-----	-----	-----
*POURC.	-----	-----	-----	-----	-----	-----	-----	-----
81	1839	1342	2565	-----	4152	392	327	309 274
*POURC.	-----	73.0	139.5	-----	225.8	21.3	17.8	16.8 14.9

DISTRIBUTION MENSUELLE DE 1981

MOIS	HEURE MAXIMUM	JOUR MAXIMUM	JOUR MOYEN	TOTAL DU MOIS	POURC. ANNEE
JANV.	-----	-----	-----	-----	-----
FEV.	-----	-----	-----	-----	-----
MARS	-----	-----	-----	-----	-----
AVRIL	-----	-----	-----	-----	-----
MAI	-----	-----	-----	-----	-----
JUIN	260	2900	2243	67294	-----
JUIL.	392	4152	3399	105369	-----
AOUT	381	3519	2653	82246	-----
SEPT	216	2750	1850	55504	-----
OCT.	255	2465	1673	51373	-----
NOV.	-----	-----	-----	-----	-----
DEC.	-----	-----	-----	-----	-----

JOUR MOYEN ANNUEL: 1839

TOTAL:-----

ROUTE COMPT. VOIE
 0132 020 00

REPARTITION HORAIRE JOURNALIERE DE 1981

HEURES A.M.	DIMANCHE MOYENNE POURC. (#)	SAMEDI MOYENNE POURC.	JOURS OUV. MOYENNE POURC.
12-1	38 1.48	51 2.17	24 1.04
1-2	29 1.23	41 1.74	16 0.69
2-3	25 1.08	35 1.49	12 0.52
3-4	18 0.76	26 1.10	12 0.53
4-5	13 0.55	20 0.85	16 0.68
5-6	13 0.55	20 0.85	31 1.32
6-7	20 0.85	35 1.49	50 2.13
7-8	32 1.36	51 2.17	72 3.06
8-9	56 2.46	67 3.70	96 4.08
9-10	94 3.99	124 5.27	120 5.06
10-11	139 5.89	148 6.29	154 6.50
11-12 P.M.	160 6.79	157 7.10	163 6.89
12-1	159 6.74	166 7.05	167 7.08
1-2	179 7.59	160 7.65	167 7.07
2-3	212 8.99	166 7.86	183 7.74
3-4	216 9.16	175 7.44	188 7.95
4-5	197 8.35	162 6.88	184 7.76
5-6	155 6.57	125 5.31	169 7.16
6-7	142 6.02	113 4.80	135 5.72
7-8	138 5.85	123 5.23	124 5.26
8-9	120 5.09	106 4.46	103 4.38
9-10	92 3.90	90 3.82	79 3.36
10-11	69 2.93	76 3.23	56 2.98
11-12	43 1.82	48 2.04	39 1.67

JOUR MOYEN 2368 2363 2370
 (#) POURCENTAGES DES HEURES MOYENNES SUR LES JOURNEES MOYENNES

ROUTE COMPT. VOIE REGION TRONCON SECTION OS MOIS DE RELEVÉ
 0132 020 10 20 040

MUNICIPALITE: SAINTE-FLORENCE

A 3.5 KM AU SUD DU PONT DE LA RIV. CAUSAPSCAL, DU
 DE L'HOTEL DE VILLE

JOURS MOYENS MENSUELS DE 1981

MOIS	DIMANCHE MOYEN	LUNDI MOYEN	MARDI MOYEN	MERCREDI MOYEN	JEUDI MOYEN	VENDREDI MOYEN	SAMEDI MOYEN	JOUR MOY. AJUSTE 1981	JOUR MOY. AJUSTE 1980
JANV.	-----	-----	-----	-----	-----	-----	-----	-----	-----
FÉV.	-----	-----	-----	-----	-----	-----	-----	-----	-----
MARS	-----	-----	-----	-----	-----	-----	-----	-----	-----
AVRIL	-----	-----	-----	-----	-----	-----	-----	-----	-----
MAI	-----	-----	-----	-----	-----	-----	-----	-----	-----
JUIN	2413	2201	2065	1897	2178	2575	2298	2232	-----
JUIL.	3225	3328	3261	3242	3310	3719	3691	3396	-----
AOUT	2677	2587	2506	2459	2635	2967	2729	2651	-----
SEPT	1827	1847	1830	1710	1891	2250	1638	1856	-----
OCT.	1647	1612	1592	1510	1705	2059	1512	1662	-----
NOV.	-----	-----	-----	-----	-----	-----	-----	-----	-----
DEC.	-----	-----	-----	-----	-----	-----	-----	-----	-----
JOUR MOYEN	-----	-----	-----	-----	-----	-----	-----	1839	-----

ROUTE COMPT. VOIE
 0132 020

POURCENTAGES DES JOURS MOYENS MENSUELS PAR RAPPORT AU J.M.A. AJUSTE DE 1981

MOIS	DIMANCHE	LUNDI	MARDI	MERCREDI	JEUDI	VENDREDI	SAMEDI	JOUR MOY. AJUSTE 1981	JOUR MOY. AJUSTE 1980(*)
JANV.	-----	-----	-----	-----	-----	-----	-----	-----	-----
FÉV.	-----	-----	-----	-----	-----	-----	-----	-----	-----
MARS	-----	-----	-----	-----	-----	-----	-----	-----	-----
AVRIL	-----	-----	-----	-----	-----	-----	-----	-----	-----
MAI	-----	-----	-----	-----	-----	-----	-----	-----	-----
JUIN	131.2	119.7	112.3	103.2	118.4	140.0	125.0	121.4	-----
JUIL.	175.4	181.0	177.3	176.3	180.0	202.2	200.7	184.7	-----
AOUT	145.6	140.7	136.3	133.7	143.3	161.3	148.4	144.2	-----
SEPT	99.3	100.4	99.5	93.0	102.8	122.3	89.1	100.9	-----
OCT.	89.6	87.7	86.6	82.1	92.7	112.0	82.2	90.4	-----
NOV.	-----	-----	-----	-----	-----	-----	-----	-----	-----
DEC.	-----	-----	-----	-----	-----	-----	-----	-----	-----
JOUR MOYEN	-----	-----	-----	-----	-----	-----	-----	100.0	-----

(*) POURCENTAGE DU JOUR MOYEN MENSUEL AJUSTE DE 1980 PAR RAPPORT AU J.M.A. AJUSTE DE 1980

0132 020 00

VARIATIONS JOURNALIERES

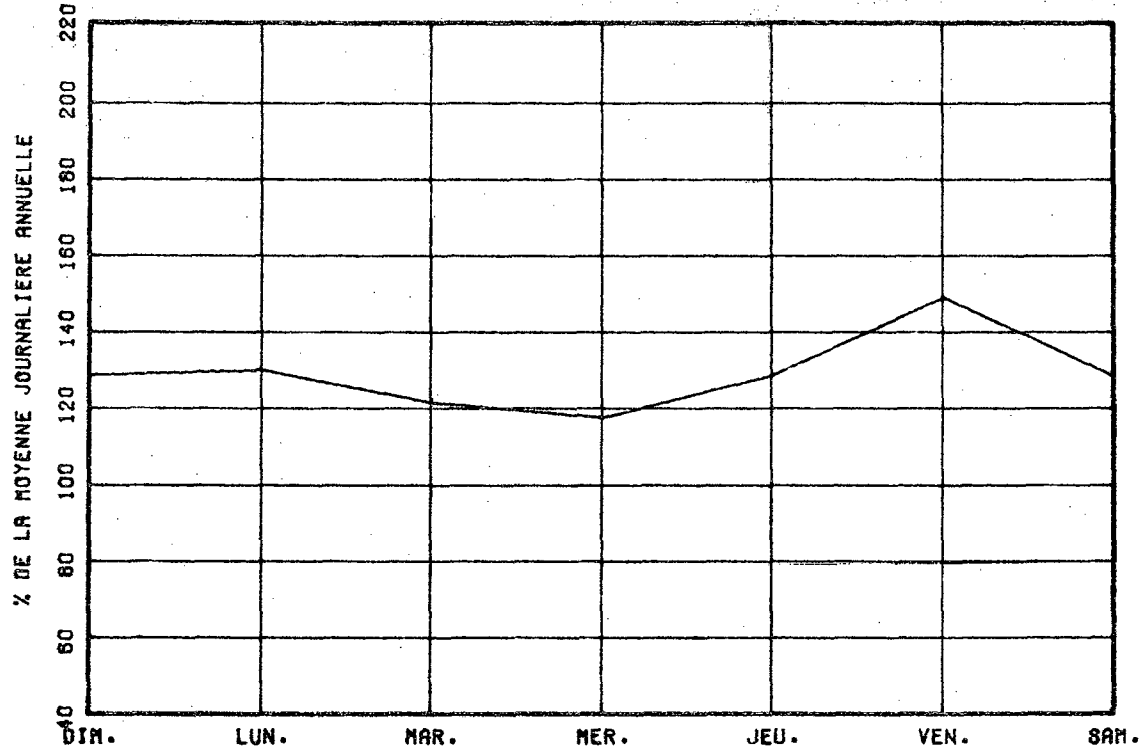

VARIATIONS MENSUELLES

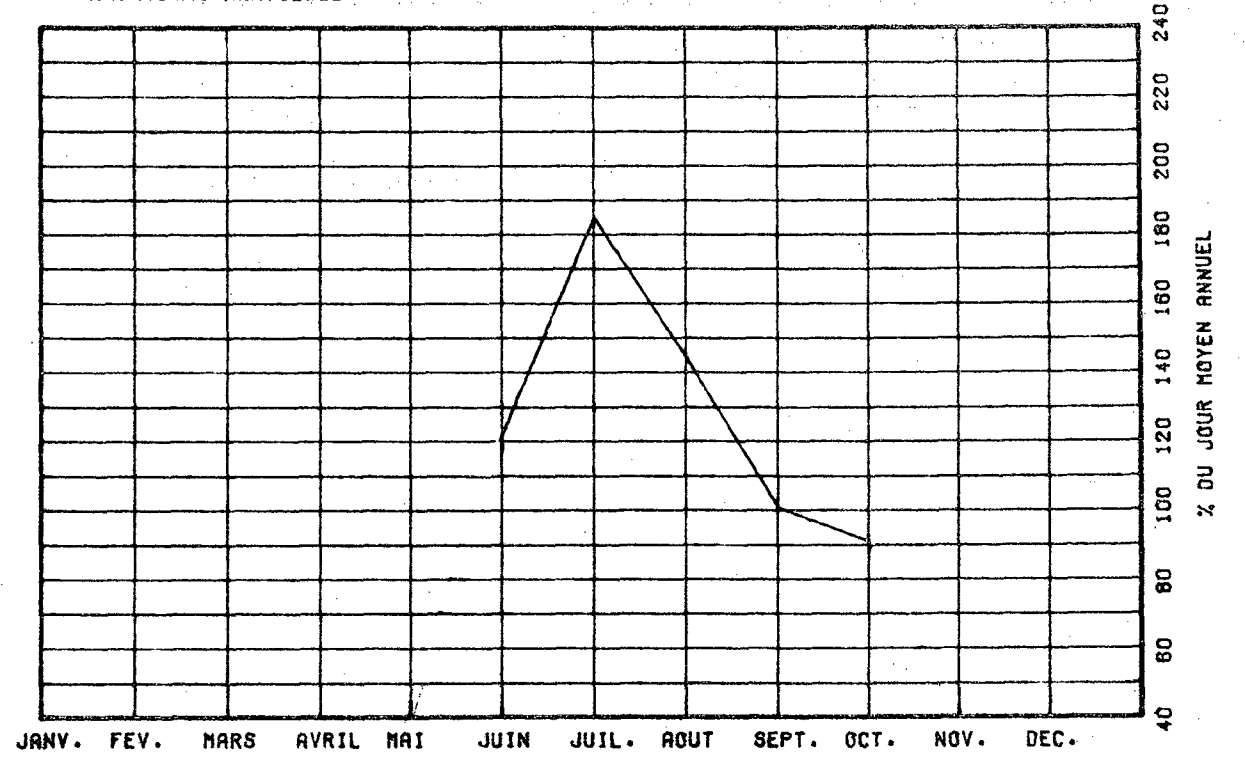

VARIATIONS HORAIRES

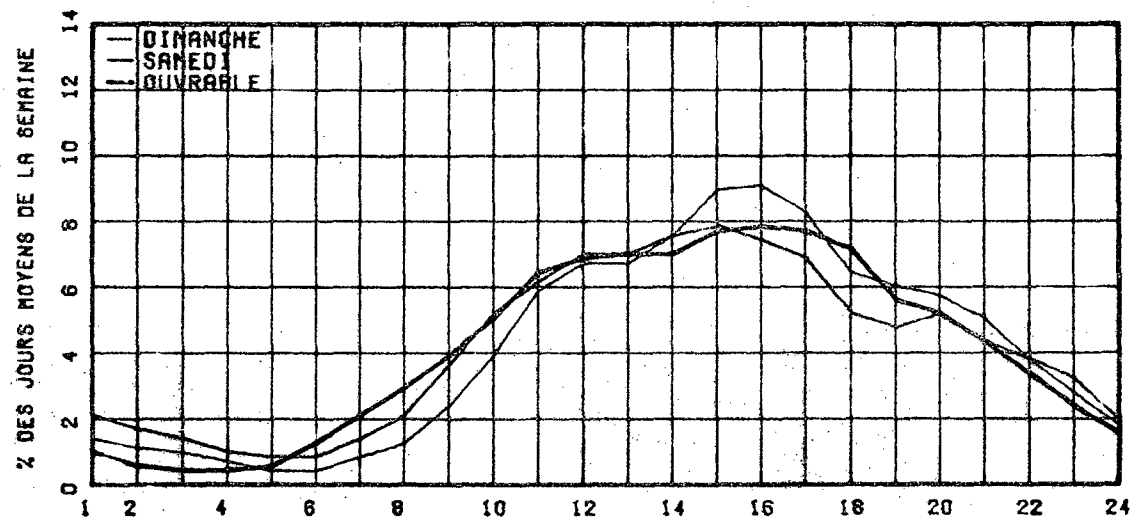

RELATION ENTRE LES HEURES DE POINTES ET LE J.M.A.

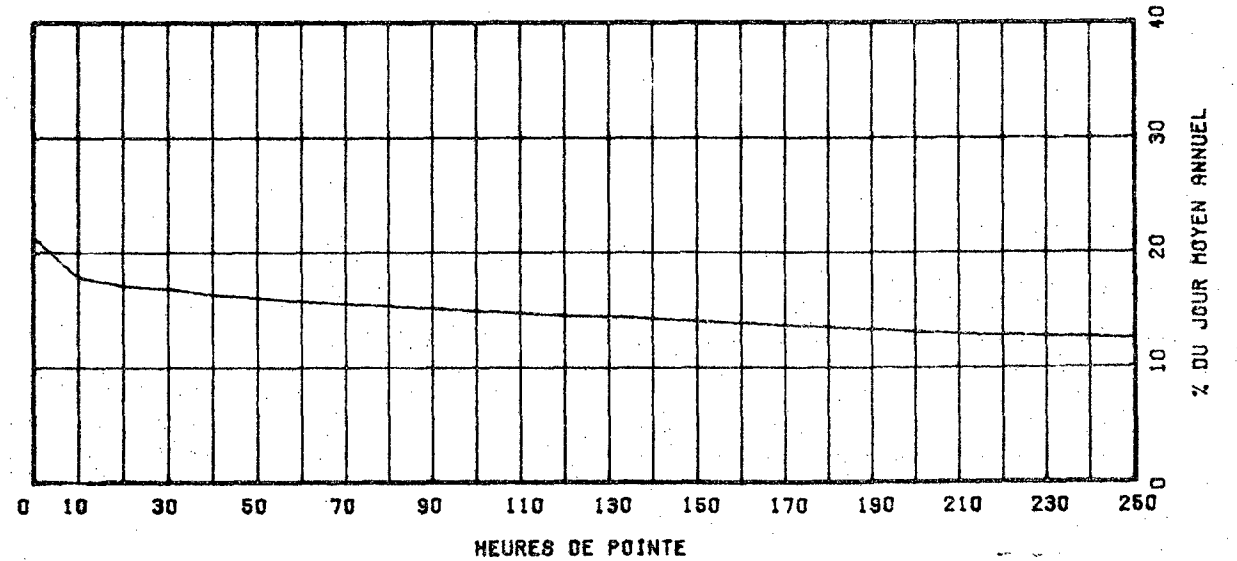

ROUTE 0132 COMPT. VOIE 063 00

ROUTE 0132 COMPT. 063 VOIE 10 REGION 13 SECTION 100 04 MOIS DE RELEVÉ

REPARTITION HORAIRE JOURNALIERE DE 1981

MUNICIPALITE: NEW CARLISLE

A 12.9 KM. A L'EST DE L'EGLISE DE BONAVENTURE.

HEURES A.M.	DIMANCHE MOYENNE POURC. (*)		SAMEDI MOYENNE POURC.		JOURS DUV. MOYENNE POURC.	
	MOYENNE	POURC. (*)	MOYENNE	POURC.	JOURS	POURC.
12- 1	45	2.46	48	2.38	23	0.98
1- 2	35	1.91	30	1.49	13	0.57
2- 3	25	1.37	24	1.19	10	0.46
3- 4	17	0.93	17	0.84	8	0.36
4- 5	9	0.49	10	0.50	10	0.42
5- 6	7	0.38	12	0.59	17	0.75
6- 7	16	0.87	23	1.14	41	1.73
7- 8	29	1.59	45	2.23	95	4.02
8- 9	46	2.52	77	3.82	156	6.60
9-10	70	3.83	109	5.40	144	6.11
10-11	95	5.19	124	6.15	140	5.93
11-12 P.M.	100	5.47	127	6.30	141	5.97
12- 1	111	6.07	124	6.15	138	5.83
1- 2	164	8.97	156	7.73	181	7.65
2- 3	187	10.22	170	8.43	193	8.15
3- 4	165	9.02	169	8.38	197	8.32
4- 5	148	8.09	149	7.39	210	8.87
5- 6	105	5.74	111	5.50	152	6.45
6- 7	96	5.25	98	4.86	122	5.16
7- 8	101	5.52	97	4.81	113	4.77
8- 9	77	4.21	92	4.56	81	3.44
9-10	71	3.88	84	4.16	70	2.98
10-11	68	3.72	64	3.17	65	2.77
11-12	42	2.30	57	2.83	40	1.69
JOUR MOYEN		1829		2017		2369
(*) POURCENTAGES DES HEURES MOYENNES SUR LES JOURNEES MOYENNES						

ANNEE	JO. MOY. ANNUEL	JO. MOY. HIVER	JO. MOY. ETE	POURC. AUGM.	JOUR MAXIMUM	HEURES MAXIMALES			
						1-E	10-E	30-E	100-E
77	2376	1793	3160	+6.8	5475	592	411	390	323
*POURC.		75.5	133.0		230.4	24.9	17.3	16.0	13.6
78	2491	1822	3364	+4.8	6078	661	422	396	340
*POURC.		73.1	135.0		244.0	20.5	16.9	15.5	13.6
79	2536	1917	3348	+1.9	5823	622	426	382	337
*POURC.		75.5	131.9		229.4	24.5	16.8	15.1	13.3
80	2538	1895	3289	+0.0	6067	694	419	363	325
*POURC.		74.7	129.6		239.0	27.3	16.5	14.3	12.8
81	2477	1856	3231	-2.4	3355	301	265	243	218
*POURC.		74.9	130.4		135.4	12.2	10.7	9.8	8.3

DISTRIBUTION MENSUELLE DE 1981

MOIS	HEURE MAXIMUM	JOUR MAXIMUM	JOUR MOYEN	TOTAL DU MOIS	POURC. ANNEE
JANV.	-----	-----	1711	-----	-----
FEV.	-----	-----	1952	-----	-----
MARS	-----	-----	1601	-----	-----
AVRIL	-----	-----	2240	-----	-----
MAI	-----	-----	2733	-----	-----
JUIN	-----	-----	3222	-----	-----
JUIL.	-----	-----	3692	-----	-----
AOUT	-----	-----	3394	-----	-----
SEPT	301	3355	2599	77976	-----
OCT.	265	2887	2272	70449	-----
NOV.	240	2554	2098	62949	-----
DEC.	265	2694	1972	61144	-----

JOUR MOYEN ANNUEL: 2477

TOTAL:-----

ROUTE COMPT. VOIE REGION TRONCON SECTION 04 MOIS DE RELEVÉ

0132 063 10 18 100

MUNICIPALITE: NEW CARLISLE

A 12.9 KM. A L'EST DE L'EGLISE DE BONAVENTURE.

JOURS MOYENS MENSUELS DE 1981

MOIS	DIMANCHE MOYEN	LUNDI MOYEN	MARDI MOYEN	MERCREDI MOYEN	JEUDI MOYEN	VENDREDI MOYEN	SAMEDI MOYEN	JOUR MOY. AJUSTE 1981	JOUR MOY. AJUSTE 1980
JANV.	-----	-----	-----	-----	-----	-----	-----	1711	1776
FEV.	-----	-----	-----	-----	-----	-----	-----	1952	1989
MARS	-----	-----	-----	-----	-----	-----	-----	1801	1855
AVRIL	-----	-----	-----	-----	-----	-----	-----	2240	2296
MAI	-----	-----	-----	-----	-----	-----	-----	2733	2806
JUIN	-----	-----	-----	-----	-----	-----	-----	3222	3289
JUIL.	-----	-----	-----	-----	-----	-----	-----	3692	3792
AOUT	-----	-----	-----	-----	-----	-----	-----	3394	3484
SEPT	2064	2529	2655	2699	2819	3008	2244	2602	2575
OCT.	1738	2333	2362	2371	2563	2752	1849	2261	2409
NOV.	1600	2116	2312	2193	2302	2452	1842	2115	2201
DEC.	1704	1359	2075	2120	2162	2243	2167	1975	1986
JOUR MOYEN	-----	-----	-----	-----	-----	-----	-----	2476	2538

ROUTE COMPT. VOIE

0132 063

POURCENTAGES DES JOURS MOYENS MENSUELS PAR RAPPORT AU J.M.A. AJUSTE DE 1981

MOIS	DIMANCHE	LUNDI	MARDI	MERCREDI	JEUDI	VENDREDI	SAMEDI	JOUR MOY. AJUSTE 1981	JOUR MOY. AJUSTE 1980(*)
JANV.	-----	-----	-----	-----	-----	-----	-----	69.1	70.0
FEV.	-----	-----	-----	-----	-----	-----	-----	78.8	78.4
MARS	-----	-----	-----	-----	-----	-----	-----	72.7	73.1
AVRIL	-----	-----	-----	-----	-----	-----	-----	90.5	90.5
MAI	-----	-----	-----	-----	-----	-----	-----	110.4	110.6
JUIN	-----	-----	-----	-----	-----	-----	-----	130.1	129.6
JUIL.	-----	-----	-----	-----	-----	-----	-----	149.1	149.4
AOUT	-----	-----	-----	-----	-----	-----	-----	137.1	137.3
SEPT	91.4	102.1	107.2	109.0	113.9	121.5	90.6	105.1	101.5
OCT.	70.2	94.2	95.4	95.9	103.5	111.1	74.7	92.1	94.9
NOV.	64.6	85.5	93.4	88.2	93.0	99.0	74.4	85.4	86.7
DEC.	68.3	54.9	83.8	85.6	87.3	90.6	87.5	79.8	78.3
JOUR MOYEN	-----	-----	-----	-----	-----	-----	-----	100.0	100.0

(*) POURCENTAGE DU JOUR MOYEN MENSUEL AJUSTE DE 1980 PAR RAPPORT AU J.M.A. AJUSTE DE 1980

VARIATIONS JOURNALIERES

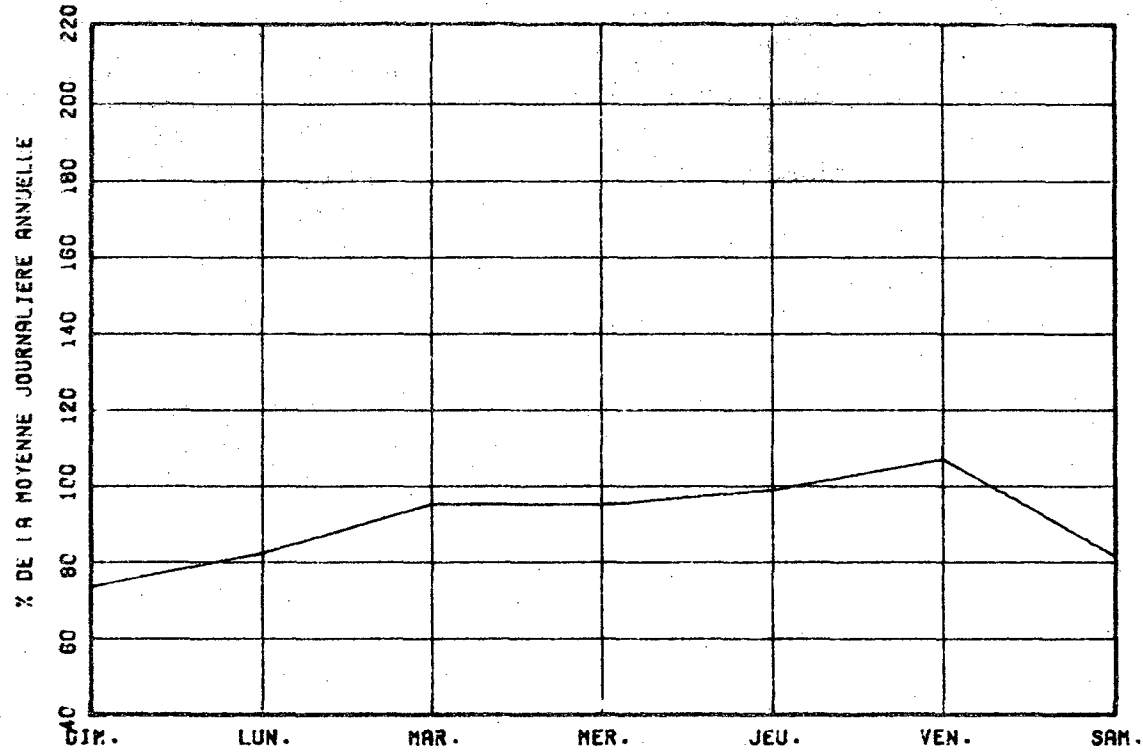

VARIATIONS MENSUELLES

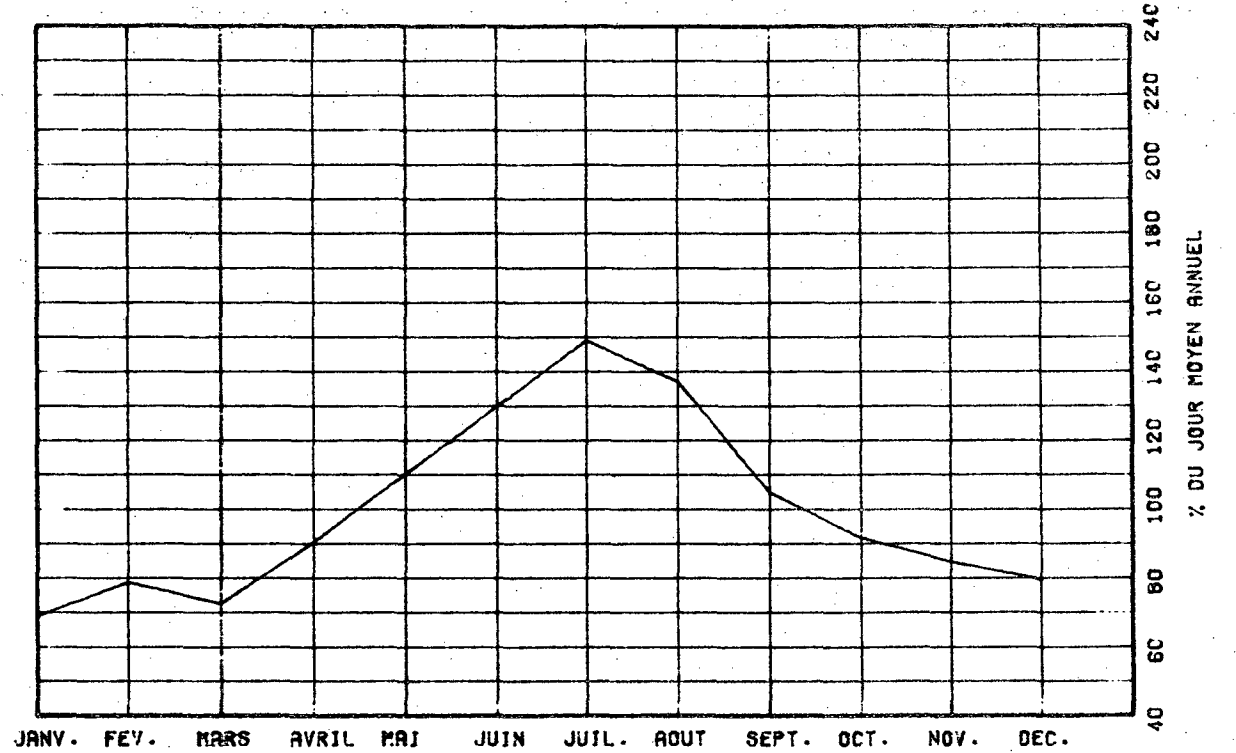

VARIATIONS HORAIRES

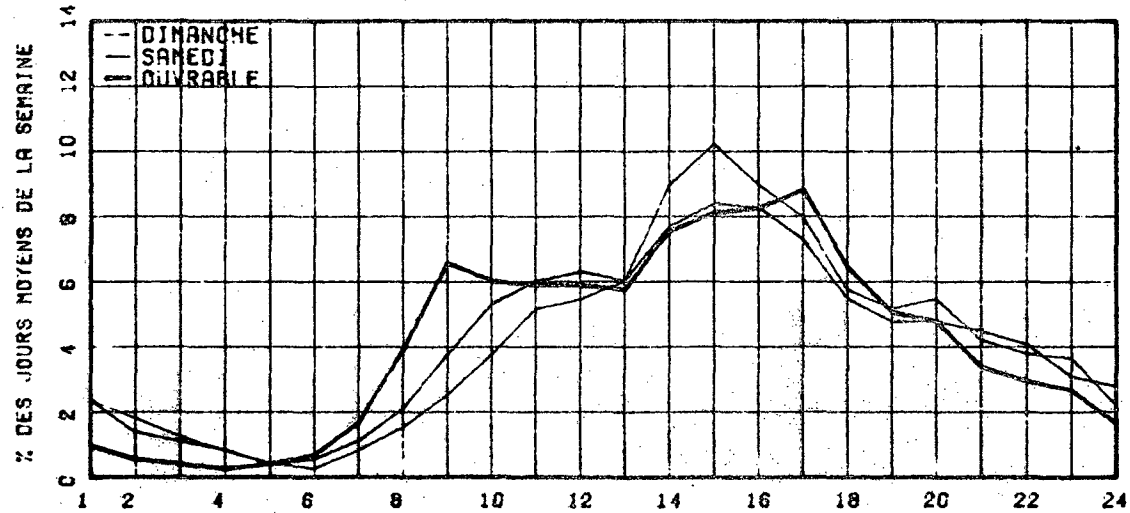

RELATION ENTRE LES HEURES DE POINTES ET LE J.M.A.

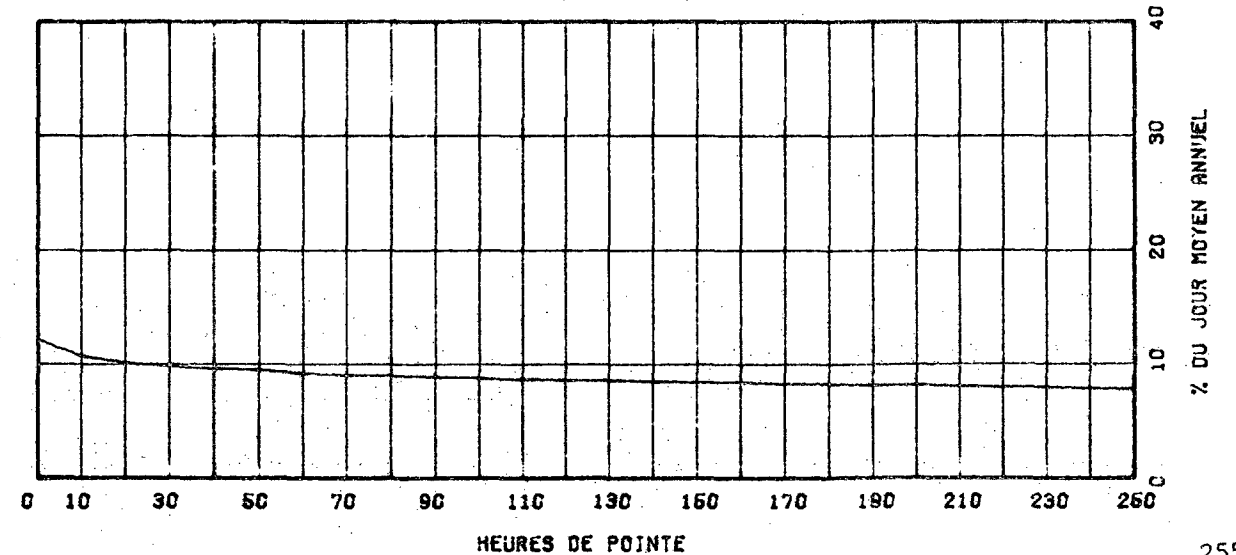

ROUTE COMPT. VOIE REGION TRONCON SECTION 12 MOIS DE RELEVÉ
 0132 086 10 17 040

MUNICIPALITE: GASPE

(DOUGLSTOWN) A 2.0 KM. A L'OUEST DE L'EGLISE.

ANNEE	JD. MOY. ANNUEL	JD. MOY. HIVER	JD. MOY. ETE	POURC. AUGM.	JOUR MAXIMUM	HEURES MAXIMALES			
						1-ERE	10-E	30-E	100-E
77	1400	911	2081	+7.1	3844	339	303	271	226
*POURC.		65.1	148.6		274.6	24.2	21.6	19.4	16.1
78	1432	917	2139	+2.3	3878	353	309	278	232
*POURC.		64.0	149.4		270.8	24.7	21.6	19.4	16.2
79	1505	1040	2196	+5.1	4325	410	333	305	246
*POURC.		69.1	145.9		287.4	27.2	22.1	20.3	16.3
80	1447	1039	2028	-3.9	3049	339	268	248	215
*POURC.		71.3	140.2		210.7	23.4	18.5	17.1	14.9
81	1446	1015	2070	-0.1	3312	308	281	260	225
*POURC.		70.2	143.2		229.0	21.3	19.4	18.0	15.6

DISTRIBUTION MENSUELLE DE 1981

MOIS	HEURE MAXIMUM	JOUR MAXIMUM	JOUR MOYEN	TOTAL DU MOIS	POURC. ANNEE
JANV.	134	1457	941	29174	5.5
FEV.	206	1505	1114	31214	5.9
MARS	155	1434	1070	33184	6.3
AVRIL	155	1459	1190	35707	6.8
MAI	175	1733	1409	43683	6.3
JUIN	287	2555	1794	53849	10.2
JUIL.	308	3312	2668	82731	15.7
AOUT	270	2762	2207	68433	13.0
SEPT	197	2061	1590	47724	9.0
OCT.	150	1631	1258	39010	7.4
NOV.	145	1478	1140	34225	6.5
DEC.	132	1319	947	29365	5.6

JOUR MOYEN ANNUEL: 1446

TOTAL: 528299

ROUTE COMPT. VOIE
 0132 086 00

REPARTITION MORAIRE JOURNALIERE DE 1981

HEURES A.M.	DIMANCHE MOYENNE POURC. (%)	SAMEDI MOYENNE POURC.	JOURS OUV. MOYENNE POURC.
12= 1	22 1.71	21 1.73	14 0.93
1= 2	15 1.16	14 1.16	7 0.50
2= 3	11 0.85	10 0.83	5 0.34
3= 4	9 0.70	7 0.68	4 0.30
4= 5	6 0.47	6 0.60	7 0.50
5= 6	7 0.54	7 0.68	12 0.83
6= 7	9 0.70	13 1.07	29 1.98
7= 8	18 1.40	28 2.31	79 5.19
8= 9	32 2.48	50 4.13	96 6.26
9=10	60 4.65	73 6.03	102 6.71
10=11	71 5.51	87 7.18	103 6.72
11=12 P.M.	74 5.75	84 6.94	98 6.44
12= 1	82 6.37	84 6.94	99 6.50
1= 2	120 9.32	97 8.01	118 7.70
2= 3	124 9.63	100 8.26	121 7.95
3= 4	125 9.70	96 7.93	132 8.64
4= 5	111 8.62	93 7.68	127 8.32
5= 6	81 6.29	71 5.86	97 6.38
6= 7	74 5.75	68 5.62	79 5.18
7= 8	72 5.59	63 5.20	61 3.99
8= 9	61 4.74	50 4.13	49 3.21
9=10	44 3.42	36 2.97	36 2.39
10=11	38 2.95	28 2.31	28 1.84
11=12	22 1.71	25 2.06	19 1.27

JOUR MOYEN 1288 1211 1533
 (%) POURCENTAGES DES HEURES MOYENNES SUR LES JOURNEES MOYENNES

ROUTE COMPT. VOIE REGION TRONCON SECTION 12 MOIS DE RELEVÉ
 0132 088 10 17 040

MUNICIPALITE: GASPE

(DOUGLSTOWN) A 2.0 KM. A L'OUEST DE L'EGLISE.

JOURS MOYENS MENSUELS DE 1981

MOIS	DIMANCHE MOYEN	LUNDI MOYEN	MARDI MOYEN	MERCREDI MOYEN	JEUDI MOYEN	VENDREDI MOYEN	SAMEDI MOYEN	JOUR MOY. AJUSTE 1981	JOUR MOY. AJUSTE 1980
JANV.	674	1029	996	984	1097	1209	772	965	993
FÉV.	1027	1005	1111	1057	1296	1330	971	1114	1134
MARS	955	1172	995	1101	1079	1290	920	1073	1042
AVRIL	955	1247	1257	1289	1357	1268	962	1190	1115
MAI	1330	1347	1406	1397	1468	1669	1244	1408	1378
JUIN	1862	1796	1835	1647	1867	1952	1538	1785	1728
JUIL.	2373	2754	2907	2929	2755	2673	2338	2675	2494
AOUT	2068	2195	2352	2417	2359	2295	1883	2224	2262
SEPT	1533	1526	1632	1586	1717	1764	1364	1588	1603
OCT.	1093	1296	1312	1327	1375	1452	992	1263	1360
NOV.	964	1246	1275	1178	1195	1343	800	1143	1248
DEC.	671	1018	1010	969	1058	1216	772	959	999
JOUR MOYEN	1292	1469	1507	1490	1551	1621	1213	1448	1446

ROUTE COMPT. VOIE
 0132 088

POURCENTAGES DES JOURS MOYENS MENSUELS PAR RAPPORT AU J.M.A. AJUSTE DE 1981

MOIS	DIMANCHE	LUNDI	MARDI	MERCREDI	JEUDI	VENDREDI	SAMEDI	JOUR MOY. AJUSTE 1981	JOUR MOY. AJUSTE 1980(*)
JANV.	46.5	71.1	68.8	68.0	75.8	83.5	53.3	66.6	68.7
FÉV.	70.9	69.6	76.7	73.0	89.5	91.9	67.1	76.9	78.4
MARS	66.0	80.9	68.7	76.0	74.5	89.1	63.5	74.1	72.1
AVRIL	66.0	86.1	86.8	89.0	93.7	87.6	66.4	82.2	77.1
MAI	91.9	93.0	97.1	96.5	101.4	115.3	85.9	97.2	95.3
JUIN	128.6	124.0	126.7	113.7	128.9	134.8	106.2	123.3	119.5
JUIL.	163.9	190.2	200.8	202.3	190.3	184.6	161.5	184.7	172.5
AOUT	142.0	151.6	162.4	166.9	162.9	158.5	130.0	153.6	156.4
SEPT	105.9	105.4	112.7	109.5	118.6	121.8	94.2	109.7	110.9
OCT.	75.5	89.5	90.6	91.6	95.0	100.3	68.5	87.2	94.1
NOV.	66.6	86.0	88.1	81.4	82.5	92.7	55.2	78.9	86.3
DEC.	46.3	70.3	69.8	66.9	73.1	84.0	53.3	66.2	69.1
JOUR MOYEN	89.2	101.5	104.1	102.9	107.1	111.9	83.5	100.0	100.0

(*) POURCENTAGE DU JOUR MOYEN MENSUEL AJUSTE DE 1980 PAR RAPPORT AU J.M.A. AJUSTE DE 1980

VARIATIONS JOURNALIERES

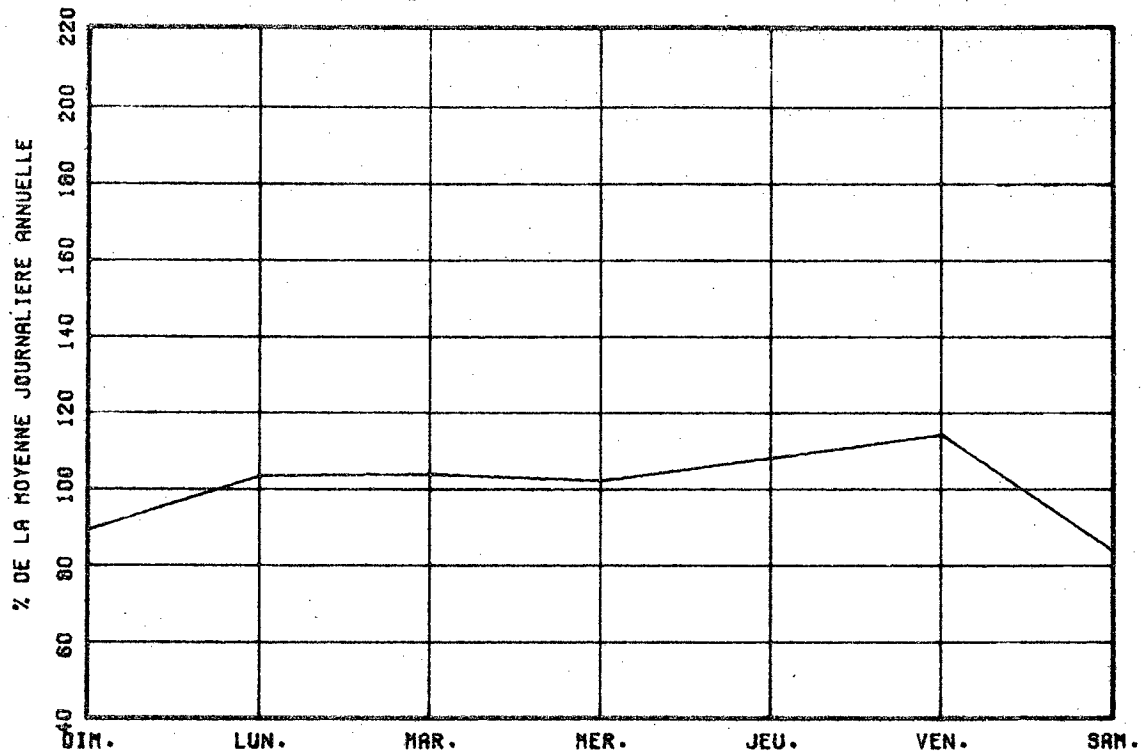

VARIATIONS MENSUELLES

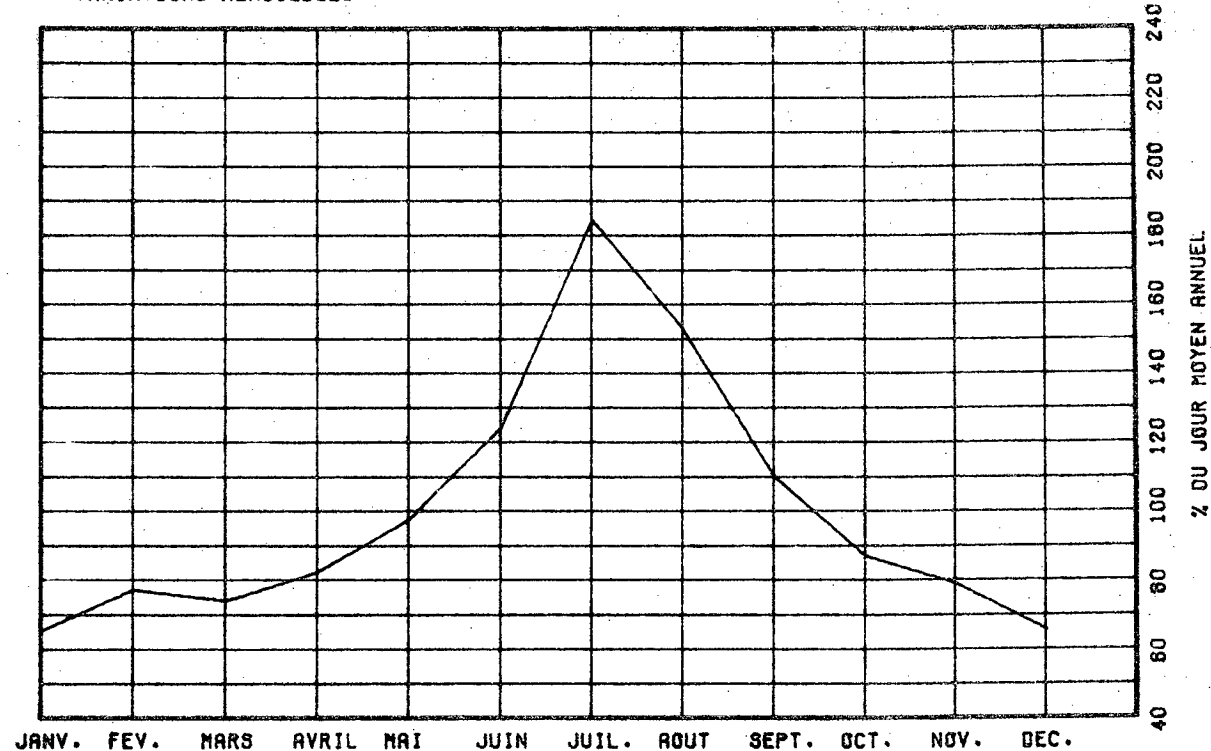

VARIATIONS HORAIRES

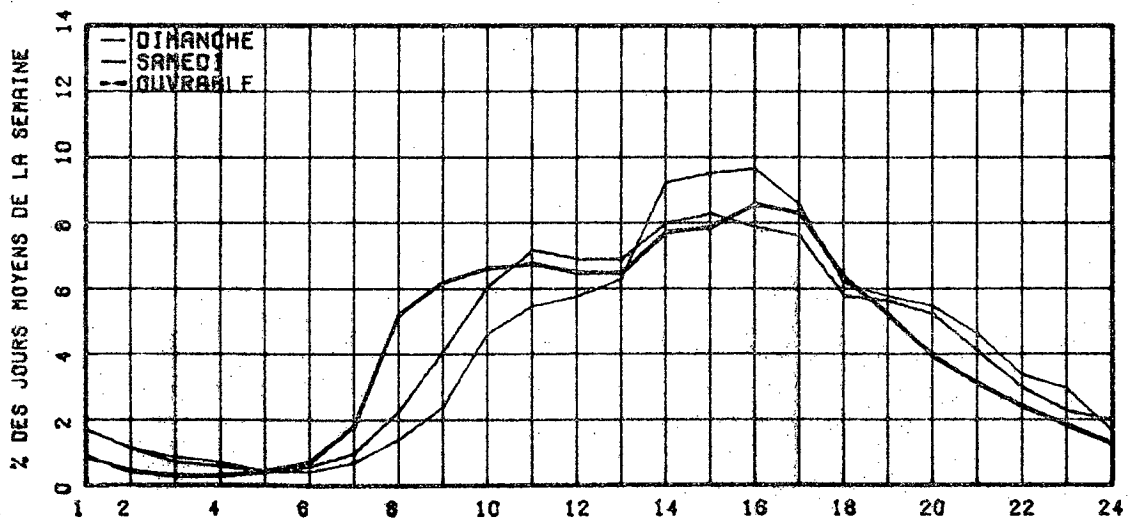

RELATION ENTRE LES HEURES DE POINTES ET LE J.M.A.

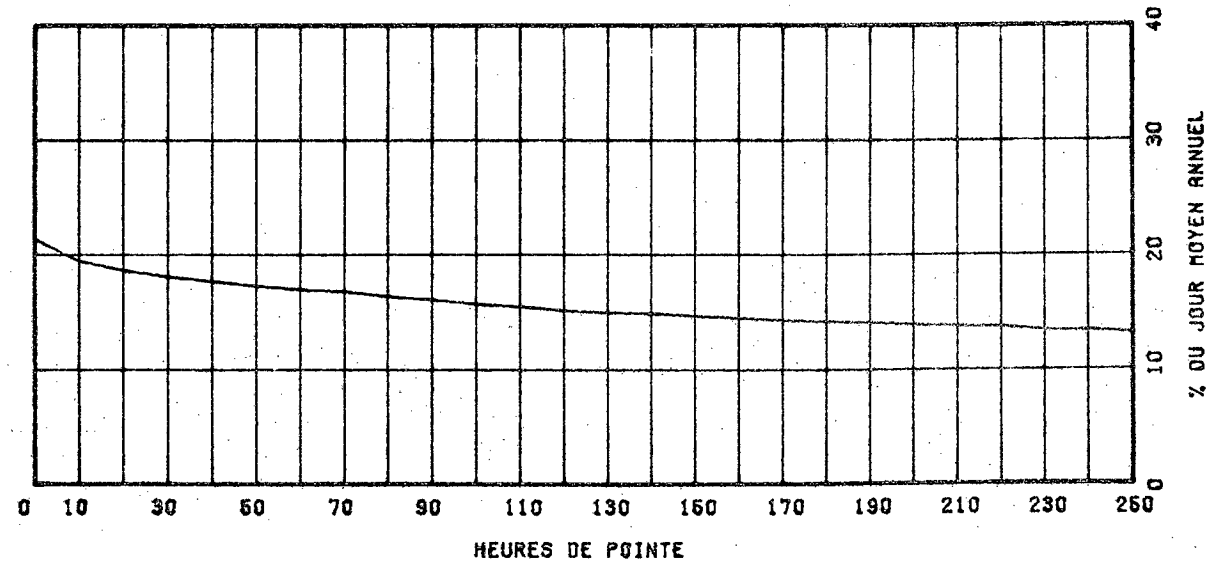

ROUTE 0132 COMPT. 142 VOIE REGION 10 TRUNCON 14 SECTION 170 12 MOIS DE RELEVÉ

MUNICIPALITE: GROSSES-ROCHES
(STE-FELICITE) A 10.5 KM. A L'EST DE L'EGLISE.

ANNEE	JO. MOY. ANNUEL	JO. MOY. HIVER	JO. MOY. ETE	POURC. AUGM.	JOUR MAXIMUM	HEURES MAXIMALES			
						1-ERE	10-E	30-E	100-E
77	1760	1085	2593	+5.7	4485	420	367	334	286
*POURC.		61.6	147.3		254.8	23.9	20.9	19.0	16.3
78	1845	1168	2688	+4.8	4408	443	374	336	285
*POURC.		63.3	145.7		238.9	24.0	20.3	18.2	15.4
79	1879	1226	2726	+1.8	4821	477	407	369	301
*POURC.		65.2	145.1		256.6	25.4	21.7	19.6	16.0
80	1778	1173	2522	-5.4	3857	363	325	302	265
*POURC.		66.0	141.5		216.9	20.4	18.3	17.0	14.9
81	1741	1198	2466	-2.1	3734	346	319	300	265
*POURC.		68.8	141.6		214.5	19.9	18.3	17.2	15.2

DISTRIBUTION MENSUELLE DE 1981

MOIS	HEURE MAXIMUM	JOUR MAXIMUM	JOUR MOYEN	TOTAL DU MOIS	POURC. ANNEE
JANV.	196	1569	1124	34864	5.5
FEV.	143	1533	1202	33670	5.3
MARS	166	1714	1307	40546	6.4
AVRIL	218	2088	1520	45600	7.2
MAI	191	2121	1630	51663	8.1
JUIN	260	2826	2116	63498	10.0
JUIL.	346	3734	3175	98431	15.5
AOUT	300	3216	2666	82651	13.0
SEPT	234	2523	1879	56377	8.9
OCT.	197	2179	1606	49789	7.8
NOV.	174	1734	1425	42758	6.7
DEC.	174	1777	1162	36029	5.7
JOUR MOYEN ANNUEL:	1741			TOTAL: 635876	

ROUTE 0132 COMPT. 142 VOIE 00

REPARTITION HORAIRE JOURNALIERE DE 1981

HEURES A.M.	DIMANCHE MOYENNE POURC. (%)		SAMEDI MOYENNE POURC.		JOURS OUV. MOYENNE POURC.	
12-1	24	1.46	31	2.00	14	0.80
1-2	16	0.97	23	1.49	11	0.61
2-3	13	0.79	16	1.03	7	0.43
3-4	10	0.61	13	0.84	8	0.46
4-5	8	0.49	12	0.78	10	0.60
5-6	9	0.55	13	0.84	17	0.97
6-7	16	0.97	24	1.55	39	2.18
7-8	24	1.46	36	2.33	59	3.31
8-9	43	2.61	63	4.07	94	5.25
9-10	72	4.38	93	6.01	116	6.43
10-11	93	5.65	110	7.11	126	6.98
11-12 P.M.	103	6.26	107	6.91	117	6.60
12-1	111	6.75	108	6.98	115	6.41
1-2	157	9.54	134	8.66	145	8.07
2-3	157	9.54	126	8.14	145	8.06
3-4	147	8.94	119	7.69	181	8.36
4-5	139	8.45	108	6.98	143	7.94
5-6	103	6.26	81	5.23	119	6.59
6-7	92	5.59	74	4.78	98	5.62
7-8	89	5.41	70	4.62	81	4.68
8-9	78	4.74	60	3.88	63	3.81
9-10	57	3.47	49	3.17	49	2.74
10-11	52	3.16	44	2.84	41	2.29
11-12	32	1.95	34	2.20	29	1.64
JOUR MOYEN	1648		1548		1607	
(%) POURCENTAGES DES HEURES MOYENNES SUR LES JOURNEES MOYENNES						

ROUTE COMPT. VOIE REGION TRONCON SECTION 12 MOIS DE RELEVÉ

0132 142 10 14 170

MUNICIPALITE: GROSSES-ROCHES
(STE-FELICITE) A 10.5 KM. A L'EST DE L'EGLISE.

JOURS MOYENS MENSUELS DE 1981

MOIS	DIMANCHE MOYEN	LUNDI MOYEN	MARDI MOYEN	MERCREDI MOYEN	JEUDI MOYEN	VENDREDI MOYEN	SAMEDI MOYEN	JOUR MOY. AJUSTE 1981	JOUR MOY. AJUSTE 1980
JANV.	1101	1109	1113	1243	1051	1345	960	1131	1084
FEV.	1075	1198	1170	1126	1256	1474	1117	1202	1203
MARS	1166	1363	1269	1284	1391	1615	1071	1311	1157
AVRIL	1484	1527	1542	1451	1593	1834	1216	1521	1663
MAI	1585	1684	1599	1622	1706	1973	1504	1667	1866
JUIN	2169	2261	2045	1916	2007	2399	2009	2100	2241
JUIL.	2983	3443	3216	3072	3004	3422	3113	3179	3176
AOUT	2723	2755	2623	2575	2670	2933	2330	2658	2735
SEPT	1924	1770	1773	1755	1949	2225	1774	1881	1899
OCT.	1532	1572	1601	1515	1628	1950	1409	1601	1683
NOV.	1182	1607	1551	1495	1453	1701	999	1426	1345
DEC.	860	1240	1326	1191	1276	1380	912	1169	1233
JOUR MOYEN	1648	1795	1735	1678	1749	2020	1534	1737	1773

ROUTE COMPT. VOIE
0132 142

POURCENTAGES DES JOURS MOYENS MENSUELS PAR RAPPORT AU J.M.A. AJUSTE DE 1981

MOIS	DIMANCHE	LUNDI	MARDI	MERCREDI	JEUDI	VENDREDI	SAMEDI	JOUR MOY. AJUSTE 1981	JOUR MOY. AJUSTE 1980(*)
JANV.	63.4	63.8	64.1	71.6	60.5	77.4	55.3	65.1	61.1
FEV.	61.9	69.0	67.4	64.3	72.3	84.9	64.3	69.2	67.9
MARS	67.2	79.6	73.0	73.9	80.1	93.0	61.7	75.5	65.3
AVRIL	85.4	87.9	88.8	83.5	91.7	105.6	70.1	87.6	93.8
MAI	91.2	96.9	92.1	93.4	98.2	113.6	86.6	96.0	105.2
JUIN	124.9	130.2	117.7	104.5	115.5	138.1	115.7	120.9	126.4
JUIL.	171.7	198.2	185.1	176.9	172.9	197.0	179.2	183.0	179.1
AOUT	156.3	158.6	151.0	148.2	153.7	168.9	134.1	153.0	154.3
SEPT	110.3	101.9	102.1	101.0	112.2	128.1	102.1	108.3	107.1
OCT.	88.2	90.5	92.2	87.2	93.7	112.3	81.1	92.2	94.9
NOV.	68.0	92.5	89.3	86.1	83.6	97.9	57.5	82.1	75.9
DEC.	49.5	71.4	76.3	68.6	73.5	79.4	52.5	67.3	69.5
JOUR MOYEN	94.9	103.3	99.9	96.6	100.6	115.3	88.3	100.0	100.0

(*) POURCENTAGE DU JOUR MOYEN MENSUEL AJUSTE DE 1980 PAR RAPPORT AU J.M.A. AJUSTE DE 1981

VARIATIONS JOURNALIERES

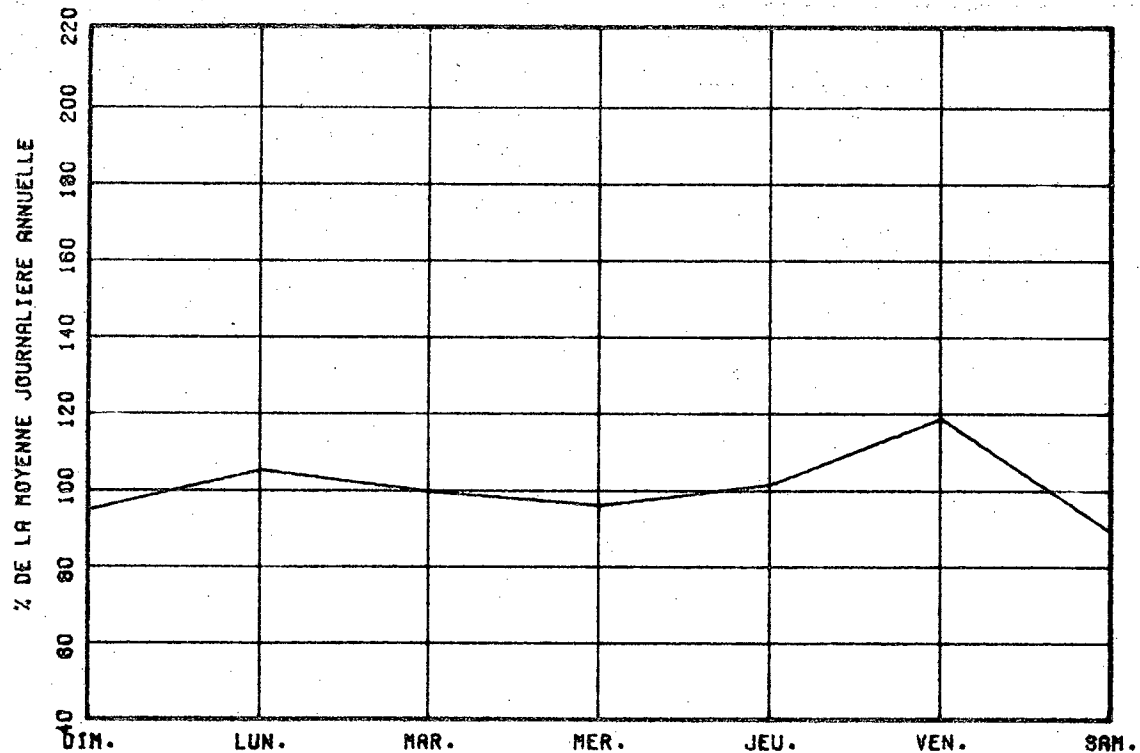

VARIATIONS MENSUELLES

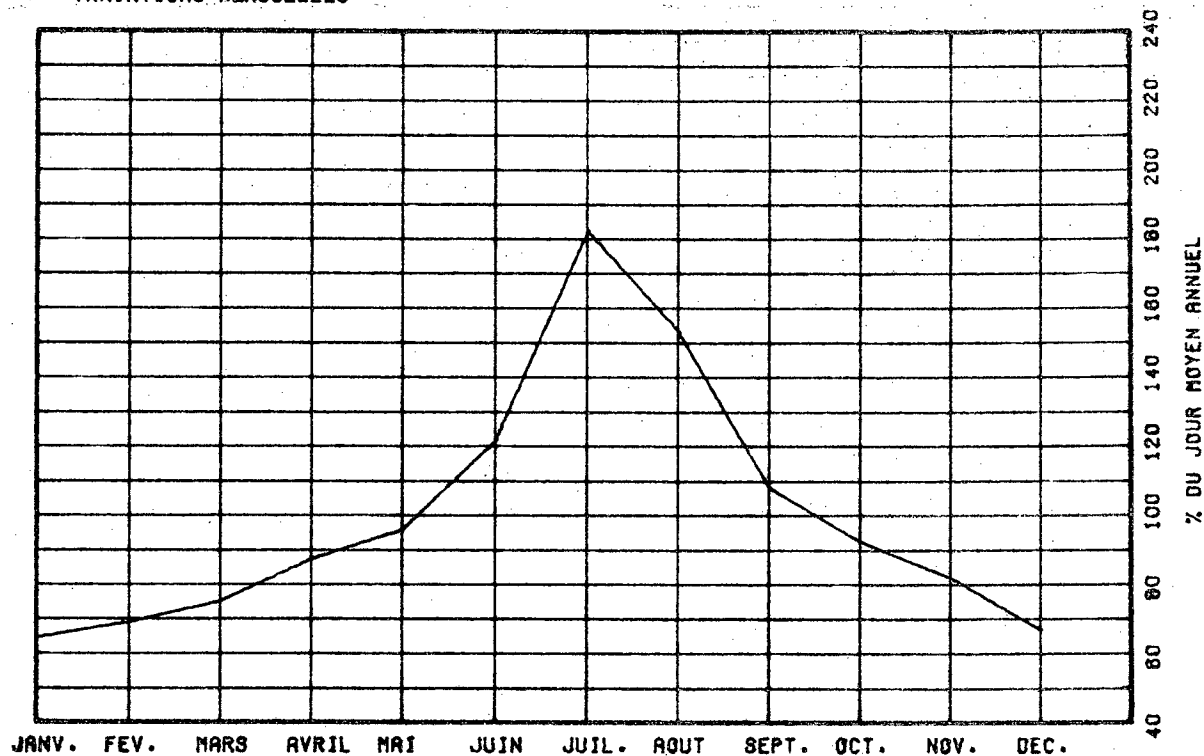

VARIATIONS HORAIRES

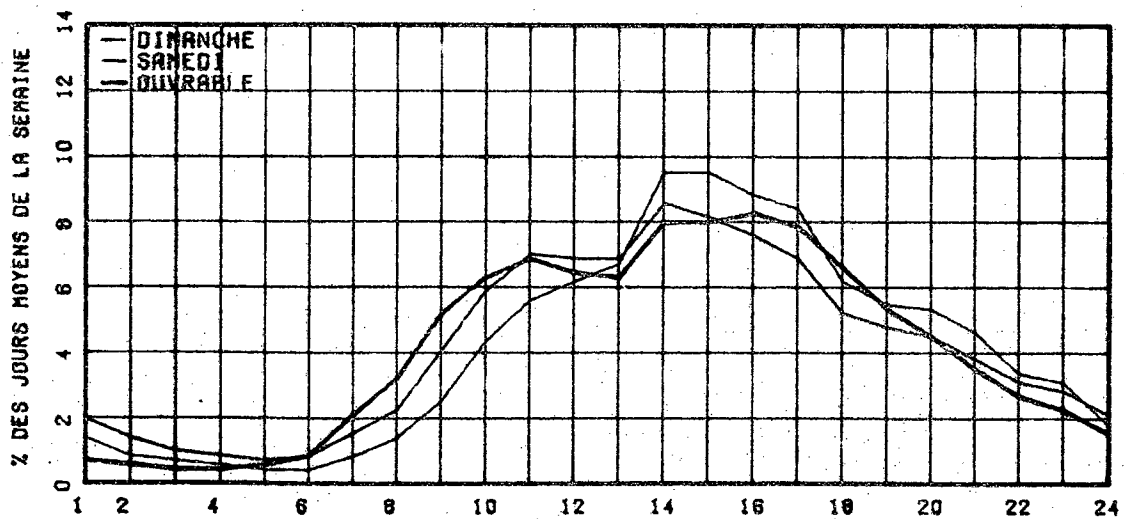

RELATION ENTRE LES HEURES DE POINTES ET LE J.M.A.

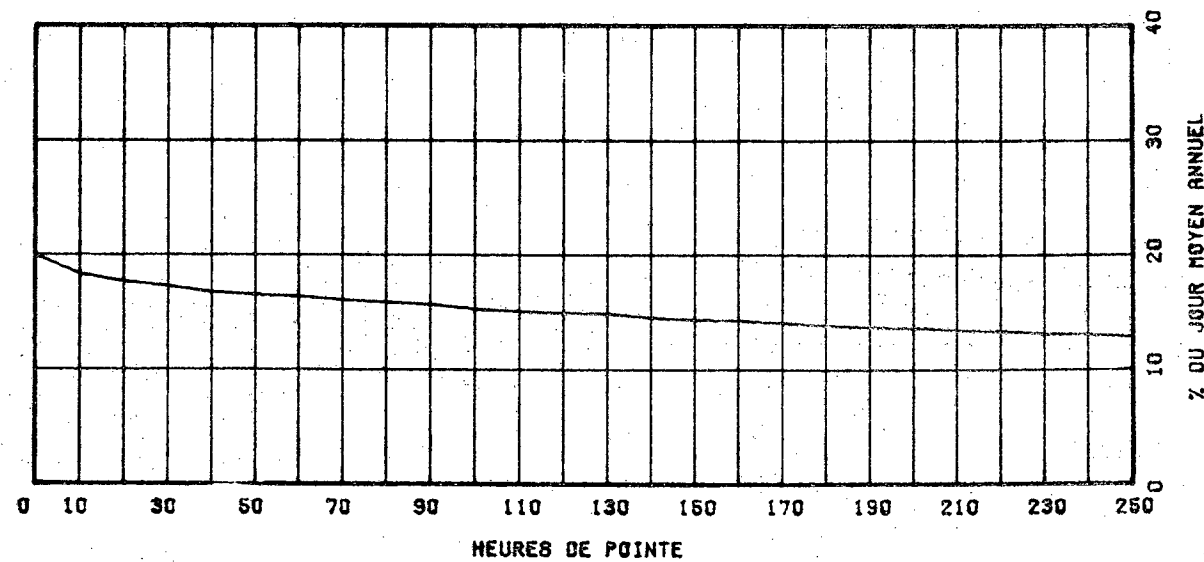

ROUTE COMPT. VOIE REGION TRONCON SECTION 12 MOIS DE RELEVÉ
 0132 174 10 13 170

MUNICIPALITE: SAINTE-LUCE

A 9.0 KM. AU SUD-OUEST DE LA RUE LAFONTAINE.

ANNEE	JO. MOY. ANNUEL	JO. MOY. HIVER	JO. MOY. ETE	POURC. AUGM.	JOUR MAXIMUM	HEURES MAXIMALES			
						1-ERE	10-E	30-E	100-E
77	4235	2958	5891	+7.2	9598	959	300	707	613
*POURC.		69.8	139.1		226.6	22.6	18.9	16.7	14.5
78	4444	3127	6078	+4.9	9891	1132	316	730	630
*POURC.		70.4	136.8		222.6	25.5	18.4	16.4	14.2
79	4516	3253	6195						
*POURC.		72.0	137.2						
80	4346	3138	5971	-3.8	8923	914	730	656	603
*POURC.		72.2	137.4		205.3	21.0	16.8	15.8	13.9
81	4318	3159	5936	-0.6	9383	913	778	720	624
*POURC.		73.2	137.5		217.3	21.1	18.0	16.7	14.5

DISTRIBUTION MENSUELLE DE 1981

MOIS	HEURE MAXIMUM	JOUR MAXIMUM	JOUR MOYEN	TOTAL DU MOIS	POURC. ANNEE
JANV.	530	5140	2867	88890	5.6
FEV.	353	4043	3321	92998	5.9
MARS	407	4063	3425	106204	6.7
AVRIL	678	6319	4040	121228	7.7
MAI	568	5335	4424	137155	8.7
JUIN	723	7940	5394	161931	10.3
JUIL.	913	9363	7675	244144	15.5
AOUT	732	7826	6136	190221	12.1
SEPT	571	6619	4268	128052	8.1
OCT.	553	5571	3709	114985	7.3
NOV.	354	3925	3207	96234	6.1
DEC.	410	4251	3042	94327	6.0

JOUR MOYEN ANNUEL: 4318

TOTAL: 1576269

ROUTE COMPT. VOIE
 0132 174 00

REPARTITION HORAIRE JOURNALIERE DE 1981

HEURES A.M.	DIMANCHE MOYENNE POURC.(%)		SAMEDI MOYENNE POURC.		JOURS OUV. MOYENNE POURC.	
	HEURES	POURC.	HEURES	POURC.	HEURES	POURC.
12-1	84	1.98	94	2.41	53	1.20
1-2	68	1.46	67	1.72	34	0.78
2-3	43	1.01	53	1.36	29	0.66
3-4	33	0.78	40	1.03	24	0.56
4-5	22	0.52	32	0.82	23	0.53
5-6	23	0.54	39	1.00	38	0.86
6-7	32	0.76	87	1.46	70	1.60
7-8	54	1.27	91	2.33	178	4.04
8-9	107	2.53	190	3.88	264	5.98
9-10	198	3.66	199	5.11	281	6.35
10-11	212	5.00	282	6.46	269	6.09
11-12 P.M.	249	5.88	260	6.67	272	6.16
12-1	250	5.90	253	6.49	252	5.70
1-2	348	8.21	310	7.95	311	7.04
2-3	412	9.72	334	8.87	339	7.67
3-4	384	9.08	300	7.70	331	7.50
4-5	371	8.76	277	7.11	352	7.97
5-6	286	6.75	234	6.00	318	7.20
6-7	225	5.31	168	4.31	237	5.35
7-8	230	5.43	165	4.23	201	4.55
8-9	233	5.50	164	4.21	181	4.10
9-10	185	4.37	141	3.62	156	3.53
10-11	138	3.26	114	2.92	115	2.60
11-12	99	2.34	104	2.67	67	1.58
JOUR MOYEN	4237		3896		4426	
(*) POURCENTAGES DES HEURES MOYENNES SUR LES JOURNEES MOYENNES						

ROUTE COMPT. VOIE REGION TRONCON SECTION 12 MOIS DE RELEVÉ

0132 174 10 13 170

MUNICIPALITE: SAINTE-LOUCE

A 9.0 KM. AU SUD-OUEST DE LA RUE LAFONTAINE.

JOURS MOYENS MENSUELS DE 1981

MOIS	DIMANCHE MOYEN	LUNDI MOYEN	MARDI MOYEN	MERCREDI MOYEN	JEUDI MOYEN	VENDREDI MOYEN	SAMEDI MOYEN	JOUR MOY. AJUSTE 1981	JOUR MOY. AJUSTE 1980
JANV.	2151	3362	3566	3069	2785	3605	2086	2946	2980
FEV.	3115	3303	3356	3173	3428	3890	2983	3321	3110
MARS	3283	3642	3256	3439	3557	3954	2672	3429	3110
AVRIL	4333	3779	3660	3768	4247	4824	3330	4023	3911
MAI	4589	4653	4193	4505	4378	4912	3758	4426	4180
JUIN	5928	5237	5369	4410	5125	6124	5230	5346	5248
JUIL.	8037	7973	7476	7251	7376	8509	8430	7864	7447
AOUT	6171	6160	5988	5726	6148	6604	6138	6133	6551
SEPT	4302	4056	4142	4044	4433	5108	3817	4271	4471
OCT.	3811	3539	3589	3536	3769	4352	3240	3690	4081
NOV.	2913	3324	3336	3249	3429	3788	2452	3213	3533
DEC.	2350	3265	3265	3043	3425	3657	2516	3063	3324
JOUR MOYEN	4248	4358	4286	4101	4341	4935	3904	4310	4328

ROUTE COMPT. VOIE
0132 174

POURCENTAGES DES JOURS MOYENS MENSUELS PAR RAPPORT AU J.M.A. AJUSTE DE 1981

MOIS	DIMANCHE	LUNDI	MARDI	MERCREDI	JEUDI	VENDREDI	SAMEDI	JOUR MOY. AJUSTE 1981	JOUR MOY. AJUSTE 1980(*)
JANV.	49.9	78.0	82.7	71.2	64.6	83.6	48.4	68.4	68.9
FEV.	72.3	76.0	77.9	73.6	79.5	90.3	69.2	77.1	71.9
MARS	76.2	84.5	75.5	79.8	82.5	91.7	66.6	79.6	71.9
AVRIL	100.5	87.7	90.0	87.4	98.5	111.9	77.3	93.3	90.4
MAI	106.5	108.0	97.3	104.5	101.6	114.0	87.2	102.7	96.6
JUIN	137.5	121.5	124.6	102.3	118.9	142.1	121.3	124.0	121.3
JUIL.	186.5	185.0	173.5	168.2	171.1	197.4	195.6	182.5	172.1
AOUT	143.2	142.9	138.9	132.9	142.6	153.2	142.4	142.3	151.4
SEPT	99.8	94.1	96.1	93.8	102.9	118.5	88.6	99.1	103.3
OCT.	88.4	82.1	83.3	82.0	87.4	101.0	75.2	85.6	94.3
NOV.	67.6	77.2	77.4	75.4	79.6	87.9	56.9	74.5	81.6
DEC.	54.5	75.8	76.2	70.6	79.5	82.5	58.4	71.1	76.8
JOUR MOYEN	98.6	101.1	99.4	95.2	100.7	114.5	90.6	100.0	100.0

(*) POURCENTAGE DU JOUR MOYEN MENSUEL AJUSTE DE 1980 PAR RAPPORT AU J.M.A. AJUSTE DE 1981

VARIATIONS JOURNALIERES

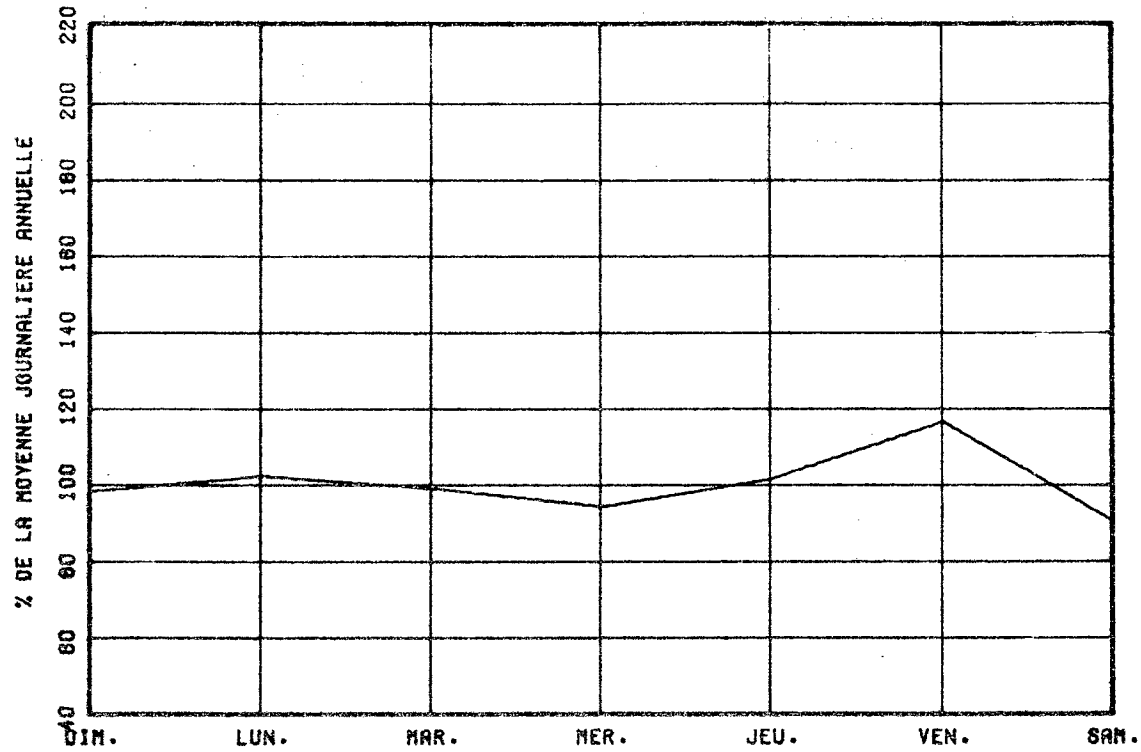

VARIATIONS MENSUELLES

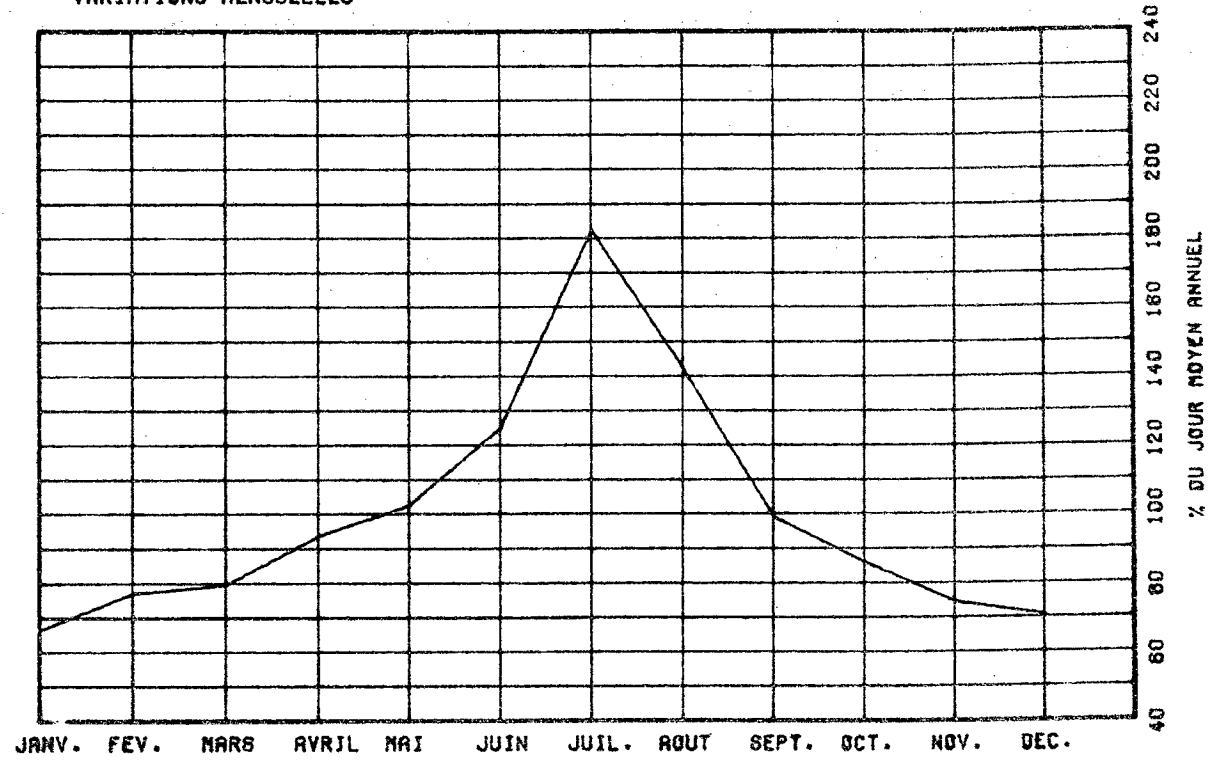

VARIATIONS HORAIRES

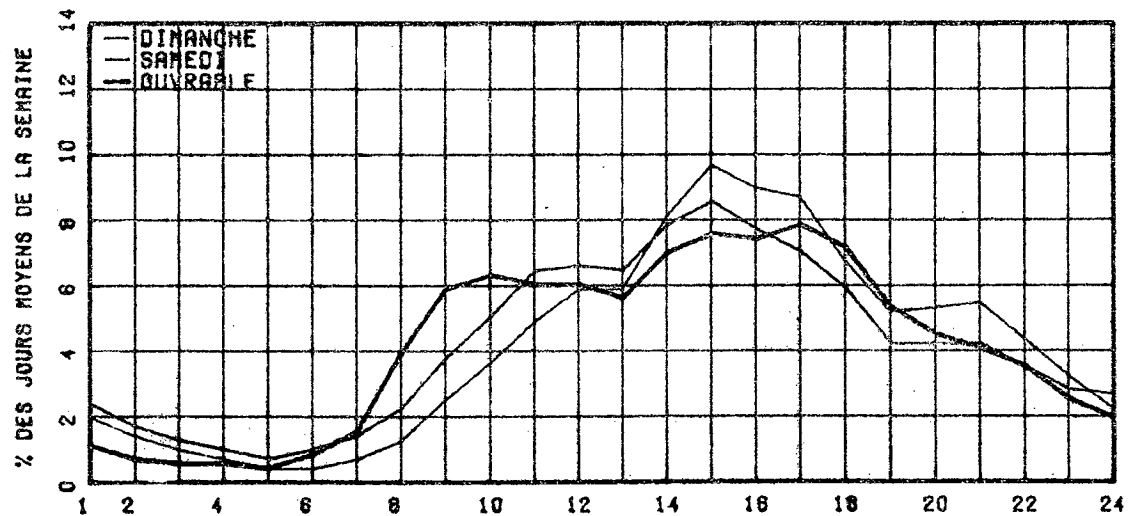

RELATION ENTRE LES HEURES DE POINTES ET LE J.M.A.

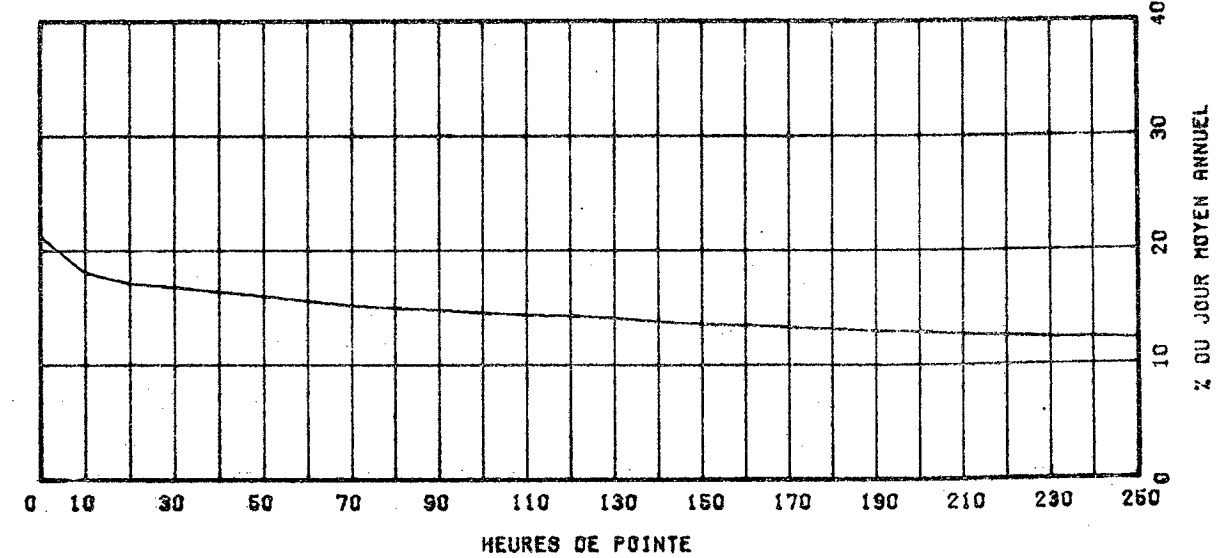

ROUTE COMPT. VOIE REGION TRONCON SECTION 12 MOIS DE RELEVÉ
 0132 193 10 12 120

MUNICIPALITE: NOTRE-DAME-DES-NEIGES-DES-TROIS-PISTOLES
 A 1.0 KM. A L'OUEST DU PONT DE LA RIVIERE TROIS-PISTOLES.

ANNEE	JO. MOY. ANNUEL	JO. MOY. RIVER	JO. MOY. ETE	POURC. AUGM.	JOUR MAXIMUM	HEURES MAXIMALES			
						1-ERE	10-E	30-E	100-E
77	3953	2496	5629	+2.6	10006	890	816	727	610
*POURC.		63.1	142.4		253.1	22.5	20.6	18.4	15.4
78	4299	2817	6125	+8.8	10037	902	815	759	652
*POURC.		65.5	142.5		233.5	21.0	19.0	17.7	15.2
79	4559	2998	6511	+6.0	11673	1025	871	814	698
*POURC.		65.8	142.8		256.0	22.5	19.1	17.9	15.3
80	4453	2994	6216	-1.7	9416	965	828	747	649
*POURC.		66.8	138.7		210.0	21.5	18.5	16.7	14.5
81	4429	2975	6187	-1.2	9871	934	794	757	661
*POURC.		67.2	139.7		222.9	21.1	17.9	17.1	14.9

DISTRIBUTION MENSUELLE DE 1981

MOIS	HEURE MAXIMUM	JOUR MAXIMUM	JOUR MOYEN	TOTAL DU MOIS	POURC. ANNEE
JANV.	912	5993	2546	78927	4.9
FEV.	342	4074	2983	83541	5.2
MARS	612	4336	3321	102974	6.4
AVRIL	934	8323	4232	126971	7.9
MAI	577	6654	4577	141894	8.8
JUIN	615	7423	5384	161542	10.0
JUIL.	808	9871	7946	246342	15.2
AOUT	815	8442	6601	204639	12.7
SEPT	793	8154	4747	142429	8.8
OCT.	360	7484	4283	132793	8.2
NOV.	406	4374	3336	100080	6.2
DEC.	531	5340	3053	94651	5.9

JOUR MOYEN ANNUEL: 4429

TOTAL: 1616783

ROUTE COMPT. VOIE
 0132 193 00

REPARTITION HORAIRE JOURNALIERE DE 1981

HEURES A.M.	DIMANCHE MOYENNE POURC. (#)	SAMEDI MOYENNE POURC.	JOURS OUV. MOYENNE POURC.			
12= 1	77	1.75	99	2.49	58	1.29
1= 2	53	1.20	69	1.71	38	0.86
2= 3	40	0.91	49	1.23	28	0.64
3= 4	28	0.64	37	0.93	25	0.57
4= 5	20	0.45	35	0.88	27	0.61
5= 6	16	0.41	42	1.06	40	0.90
6= 7	29	0.68	68	1.71	84	1.87
7= 8	51	1.16	112	2.82	184	3.41
8= 9	89	2.02	166	4.18	214	4.74
9=10	160	3.77	247	6.21	267	5.90
10=11	243	5.52	296	7.44	300	6.62
11=12 P.M.	274	6.22	294	7.39	301	6.65
12= 1	269	6.11	275	6.92	288	6.35
1= 2	377	8.56	314	7.90	335	7.41
2= 3	408	9.26	312	7.89	352	7.78
3= 4	407	9.24	294	7.39	365	8.07
4= 5	400	9.08	263	6.61	350	7.73
5= 6	311	7.06	207	5.21	303	6.69
6= 7	252	5.72	171	4.30	245	5.42
7= 8	254	5.76	164	4.12	221	4.89
8= 9	220	4.99	150	3.77	171	3.79
9=10	175	3.97	123	3.09	140	3.10
10=11	140	3.18	102	2.57	120	2.66
11=12	105	2.38	68	2.21	93	2.06

JOUR MOYEN 4406 3976 4538
 (#) POURCENTAGES DES HEURES MOYENNES SUR LES JOURNEES MOYENNES

ROUTE COMPT. VOIE REGION TRONCON SECTION 12 MOIS DE RELEVÉ
 0132 193 10 12 120

MUNICIPALITE: NOTRE-DAME-DES-NEIGES-DES-TROIS-PISTOLES
 A 1.0 KM. A L'OUEST DU PONT DE LA RIVIERE TROIS-PISTOLES.

JOURS MOYENS MENSUELS DE 1981

MOIS	DIMANCHE MOYEN	LUNDI MOYEN	MARDI MOYEN	MERCREDI MOYEN	JEUDI MOYEN	VENDREDI MOYEN	SAMEDI MOYEN	JOUR MOY. AJUSTE 1981	JOUR MOY. AJUSTE 1980
JANV.	1943	3380	3100	2572	2423	3135	1763	2616	2781
FEV.	2780	2964	2904	2866	3061	3737	2571	2983	3057
MARS	3209	3637	3099	3062	3526	4052	2669	3322	3042
AVRIL	4769	3990	3983	3752	4469	5172	3350	4212	4269
MAI	4713	4490	4259	4206	4579	5584	4008	4548	4661
JUIN	5478	5582	5086	4622	5140	6446	5147	5357	5518
JUIL.	7689	8269	7444	7216	7433	9038	8452	7934	7725
AOUT	6737	6820	6238	6046	6471	7498	6365	6596	6763
SEPT	5152	4503	4337	4197	4640	5981	4499	4758	4732
OCT.	4723	4088	3869	3749	4121	5349	3816	4245	4509
NOV.	3331	3512	3312	3210	3490	3897	2554	3329	3478
DEC.	2463	3205	3121	3079	3627	3427	2523	3063	3050
JOUR MOYEN	4415	4536	4229	4048	4415	5276	3976	4413	4465

ROUTE COMPT. VOIE
 0132 193

POURCENTAGES DES JOURS MOYENS MENSUELS PAR RAPPORT AU J.M.A. AJUSTE DE 1981

MOIS	DIMANCHE	LUNDI	MARDI	MERCREDI	JEUDI	VENDREDI	SAMEDI	JOUR MOY. AJUSTE 1981	JOUR MOY. AJUSTE 1980(*)
JANV.	44.0	76.6	70.2	58.3	54.9	71.0	40.0	59.3	62.3
FEV.	63.0	67.2	65.8	64.9	69.4	84.7	58.3	67.6	68.5
MARS	72.7	82.4	70.2	69.4	79.9	91.8	60.5	75.3	68.1
AVRIL	108.1	90.4	90.4	85.0	101.3	117.2	75.9	95.4	95.6
MAI	106.8	101.7	96.5	95.3	103.8	126.5	90.8	103.1	104.4
JUIN	124.1	126.5	115.3	104.7	116.5	146.1	116.6	121.4	123.6
JUIL.	174.2	187.4	168.7	163.5	168.4	204.8	191.5	179.8	173.0
AOUT	152.7	154.5	141.4	137.0	146.6	169.9	144.2	149.5	151.5
SEPT	116.7	102.0	98.3	95.1	105.1	135.5	101.9	107.8	106.0
OCT.	107.0	92.6	87.7	85.0	93.4	121.2	86.5	96.2	101.0
NOV.	75.5	79.6	75.1	72.7	79.1	88.3	57.9	75.4	77.9
DEC.	55.8	72.6	70.7	69.8	82.2	77.7	57.2	69.4	68.3
JOUR MOYEN	100.0	102.8	95.8	91.7	100.0	119.6	90.1	100.0	100.0

(*) POURCENTAGE DU JOUR MOYEN MENSUEL AJUSTE DE 1980 PAR RAPPORT AU J.M.A. AJUSTE DE 1981

VARIATIONS JOURNALIERES

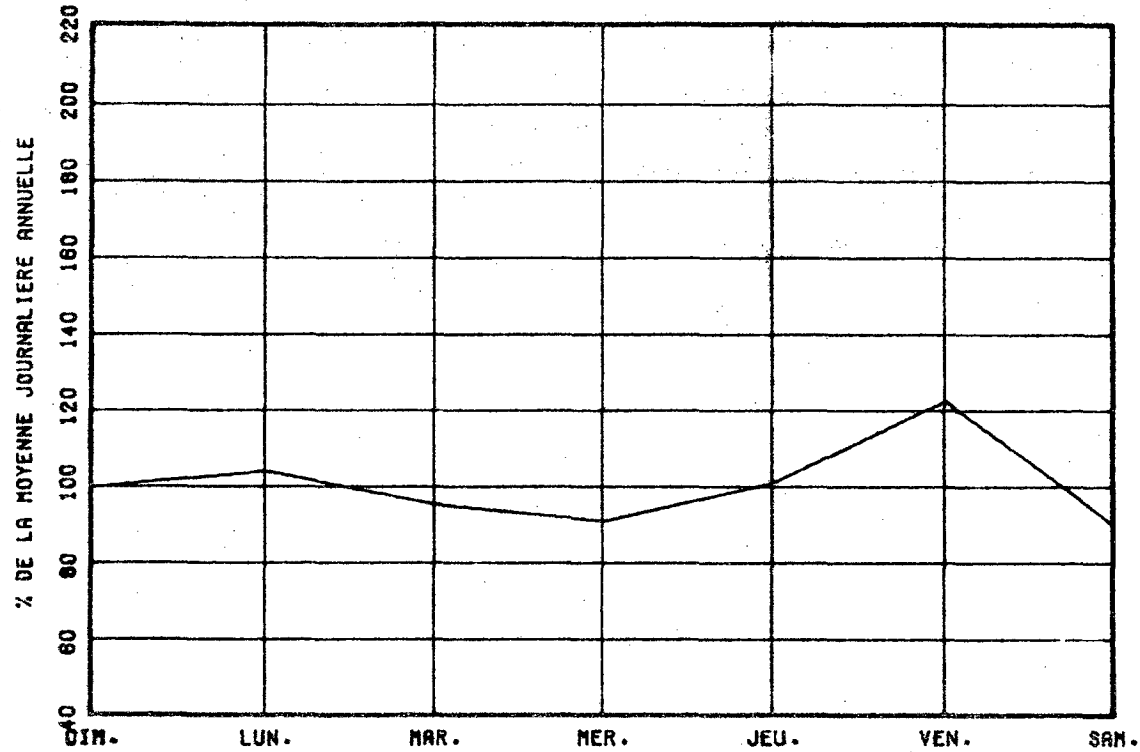

VARIATIONS MENSUELLES

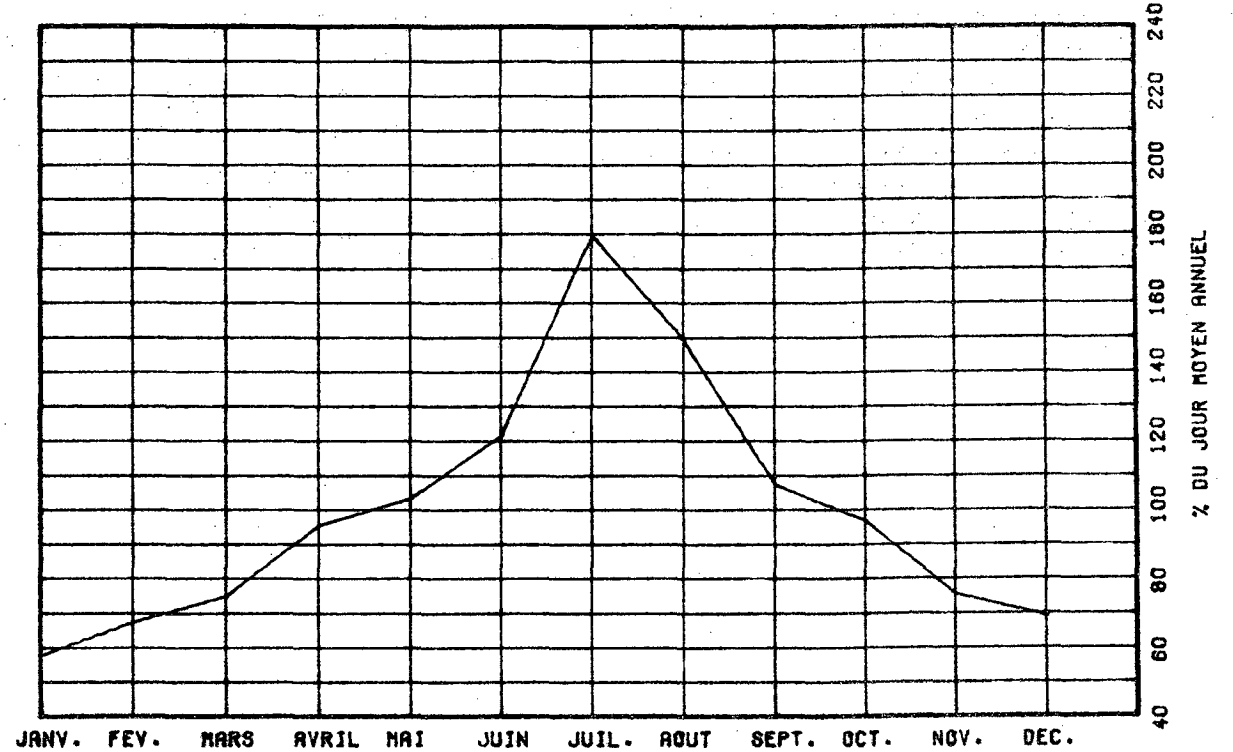

VARIATIONS HORAIRES

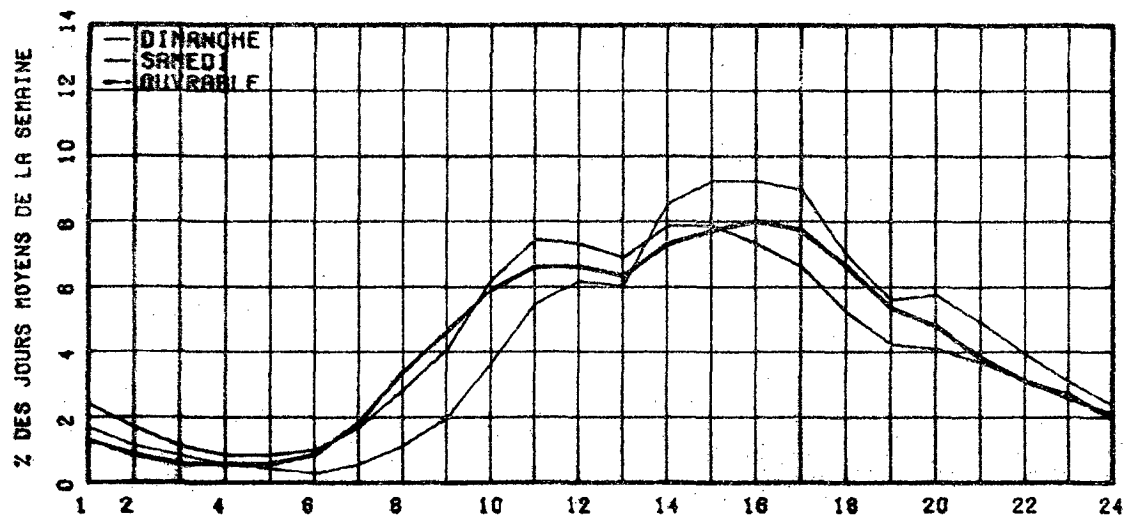

RELATION ENTRE LES HEURES DE POINTES ET LE J.N.A.

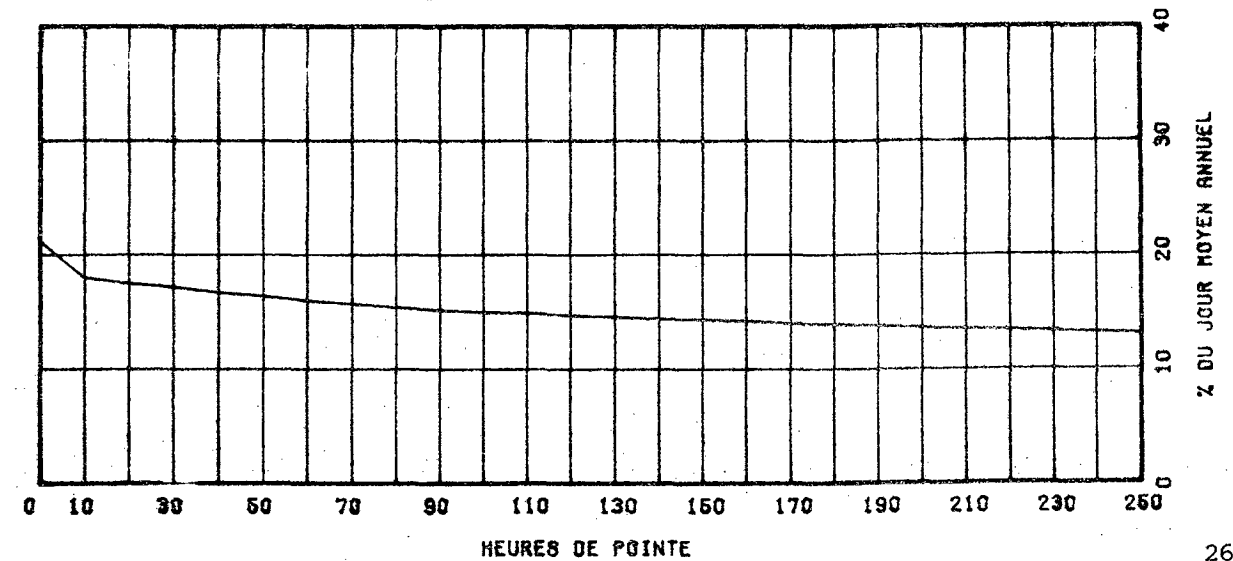

ROUTE 0132 COMPT. 199 VOIE 10 REGION 12 TRONCON 050
 12 MOIS DE RELEVÉ
 MUNICIPALITE: SAINT-PATRICE-DE-LA-RIVIERE-DU-LOUP
 A 4.8 KM. A L'EST DE LA RTE 195.

ANNEE	JO. MOY. ANNUEL	JO. MOY. HIVER	JO. MOY. ETE	POURC. AUGM.	JOUR MAXIMUM	HEURES MAXIMALES			
						1-ERE	10-E	30-E	100-E
77	1619	1301	2469	-0.1	3598	360	305	274	239
*POURC.		71.5	135.7		197.8	19.8	16.8	15.1	13.1
78	1992	1300	2819	+9.5	3929	364	325	293	264
*POURC.		65.3	141.5		197.2	18.3	16.3	14.7	13.3
79	2079	1417	2873	+4.4	4115	380	323	305	271
*POURC.		68.2	138.2		197.9	18.3	15.5	14.7	13.0
80	2075	1430	2734	-0.2	3704	430	318	291	260
*POURC.		71.3	131.8		178.5	20.7	15.3	14.0	12.5
81	1941	1410	2571	-6.5	3683	330	304	286	250
*POURC.		72.6	132.5		189.7	17.0	15.7	14.7	13.4

DISTRIBUTION MENSUELLE DE 1981

MOIS	HEURE MAXIMUM	JOUR MAXIMUM	JOUR MOYEN	TOTAL DU MOIS	POURC. ANNEE
JANV.	166	1816	1274	39506	5.6
FEV.	180	1815	1468	41120	5.8
MARS	203	1953	1569	48653	6.9
AVRIL	304	2444	2010	60317	8.5
MAI	327	3196	2346	72743	10.3
JUIN	274	2931	2511	75342	10.6
JUIL.	309	3683	3196	99076	14.0
AOUT	330	3250	2701	83752	11.8
SEPT	266	2523	1853	55619	7.8
OCT.	184	1707	1464	45388	6.4
NOV.	174	1816	1522	45662	6.4
DEC.	152	1731	1337	41457	5.9
JOUR MOYEN ANNUEL:	1941			TOTAL: 708634	

ROUTE 0132 COMPT. 199 VOIE 00

REPARTITION HORAIRE JOURNALIERE DE 1981

HEURES A.M.	DIMANCHE MOYENNE POURC.(%)		SAMEDI MOYENNE POURC.		JOURS OUV. MOYENNE POURC.	
12-1	62	2.84	43	2.34	24	1.21
1-2	37	2.02	32	1.74	13	0.68
2-3	25	1.37	21	1.14	9	0.46
3-4	18	0.98	17	0.92	6	0.30
4-5	9	0.49	9	0.49	4	0.23
5-6	6	0.33	6	0.33	7	0.35
6-7	11	0.60	17	0.92	22	1.11
7-8	29	1.58	34	1.85	61	4.10
8-9	40	2.19	59	3.21	111	6.62
9-10	60	3.28	89	4.84	96	4.85
10-11	86	4.70	110	5.98	104	5.24
11-12 P.M.	97	5.30	112	6.09	116	5.86
12-1	101	5.52	119	6.26	145	7.31
1-2	150	8.20	145	7.89	147	7.39
2-3	171	9.34	150	8.16	138	6.95
3-4	175	9.56	145	7.89	144	7.25
4-5	163	8.91	141	7.67	168	8.46
5-6	115	6.28	107	5.82	181	7.62
6-7	101	5.52	85	4.62	118	5.93
7-8	111	6.07	98	5.17	112	5.65
8-9	93	5.08	98	5.01	89	4.49
9-10	69	3.77	80	4.35	73	3.70
10-11	64	3.50	68	3.70	60	3.02
11-12	47	2.57	66	3.59	44	2.21
JOUR MOYEN	1830		1838		1990	
(%) POURCENTAGES DES HEURES MOYENNES SUR LES JOURNEES MOYENNES						

ROUTE COMPT. VOIE REGION TRONCON SECTION 12 MOIS DE RELEVÉ

0132 199 10 12 050

MUNICIPALITÉ: SAINT-PATRICE-DE-LA-RIVIERE-DU-LOUP
A 4.6 KM. A L'EST DE LA RTE 185.

JOURS MOYENS MENSUELS DE 1981

MOIS	DIMANCHE MOYEN	LUNDI MOYEN	MARDI MOYEN	MERCREDI MOYEN	JEUDI MOYEN	VENDREDI MOYEN	SAMEDI MOYEN	JOUR MOY. AJUSTE 1981	JOUR MOY. AJUSTE 1980
JANV.	790	1354	1432	1417	1464	1659	1090	1315	1448
FEV.	1218	1515	1522	1507	1541	1679	1295	1468	1535
MARS	1458	1660	1556	1512	1632	1828	1346	1570	1585
AVRIL	2081	2020	2002	1932	2032	2155	1948	2010	2000
MAI	2477	2059	2272	2155	2371	2688	2213	2319	2234
JUIN	2534	2422	2457	2520	2504	2691	2481	2515	2463
JUIL.	3132	3196	3027	3215	3174	3393	3204	3191	3160
AOUT	2553	2720	2901	2769	2594	2821	2608	2709	2995
SEPT	1905	1687	1717	1737	1957	2084	1896	1854	2294
OCT.	1452	1399	1380	1394	1484	1654	1423	1455	2068
NOV.	1369	1540	1562	1507	1666	1690	1352	1526	1728
DEC.	984	1311	1412	1350	1463	1686	1273	1354	1371
JOUR MOYEN	1829	1906	1936	1917	1990	2169	1836	1940	2073

ROUTE COMPT. VOIE

0132 199

POURCENTAGES DES JOURS MOYENS MENSUELS PAR RAPPORT AU J.M.A. AJUSTE DE 1981

MOIS	DIMANCHE	LUNDI	MARDI	MERCREDI	JEUDI	VENDREDI	SAMEDI	JOUR MOY. AJUSTE 1981	JOUR MOY. AJUSTE 1980(*)
JANV.	40.7	69.8	73.8	73.0	75.5	85.5	56.2	67.8	69.9
FEV.	62.8	78.1	78.5	77.7	79.4	86.5	66.3	75.7	74.0
MARS	75.2	85.6	80.2	77.9	84.1	94.2	69.4	80.9	76.5
AVRIL	107.3	104.1	103.2	99.6	104.7	111.1	95.3	103.6	96.5
MAI	127.7	106.1	117.1	111.1	122.2	138.6	114.1	119.5	107.8
JUIN	130.6	124.8	126.6	129.9	129.1	138.7	127.9	129.6	118.8
JUIL.	161.4	164.7	156.0	165.7	163.6	174.9	165.2	164.5	152.4
AOUT	131.6	140.2	149.5	142.7	133.7	145.4	134.4	139.6	144.5
SEPT	98.2	87.0	88.5	89.5	100.9	107.4	97.7	95.6	110.7
OCT.	74.8	72.1	71.1	71.9	76.5	85.3	73.6	75.0	99.8
NOV.	70.6	79.4	80.5	77.7	85.9	87.1	69.7	78.7	83.4
DEC.	50.7	67.6	72.8	69.6	75.4	86.9	65.6	69.8	66.1
JOUR MOYEN	94.3	98.2	99.8	98.8	102.6	111.8	94.6	100.0	100.0

(*) POURCENTAGE DU JOUR MOYEN MENSUEL AJUSTE DE 1980 PAR RAPPORT AU J.M.A. AJUSTE DE 1981

VARIATIONS JOURNALIERES

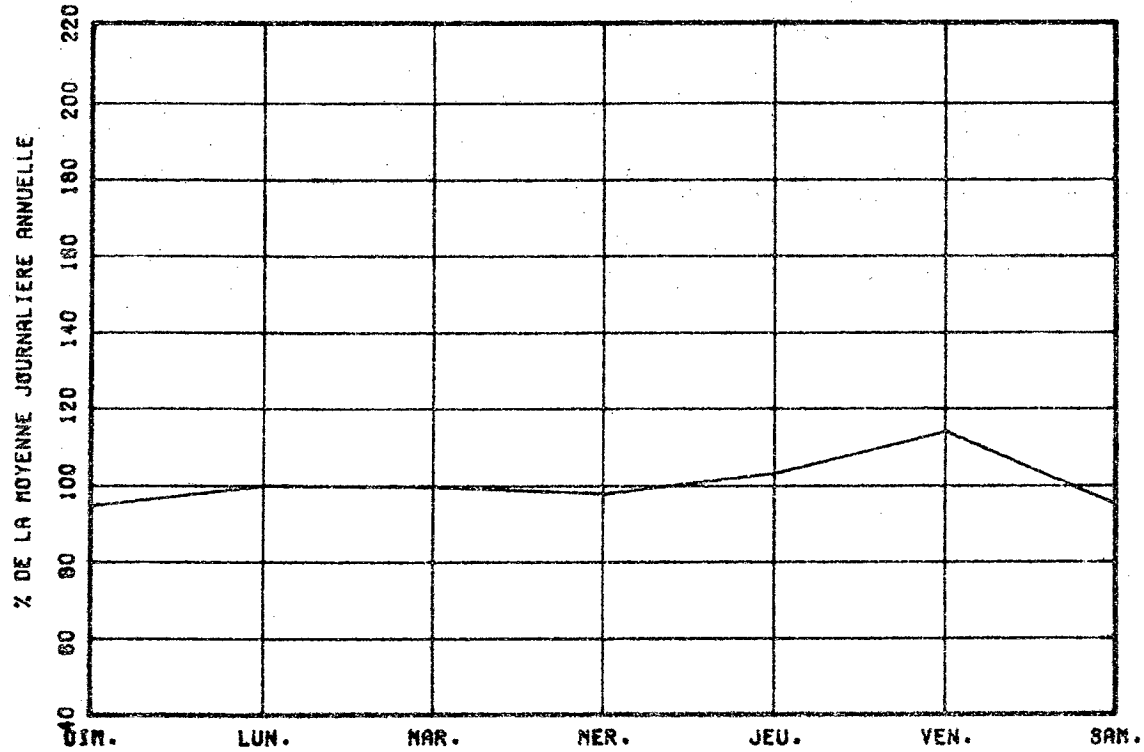

VARIATIONS MENSUELLES

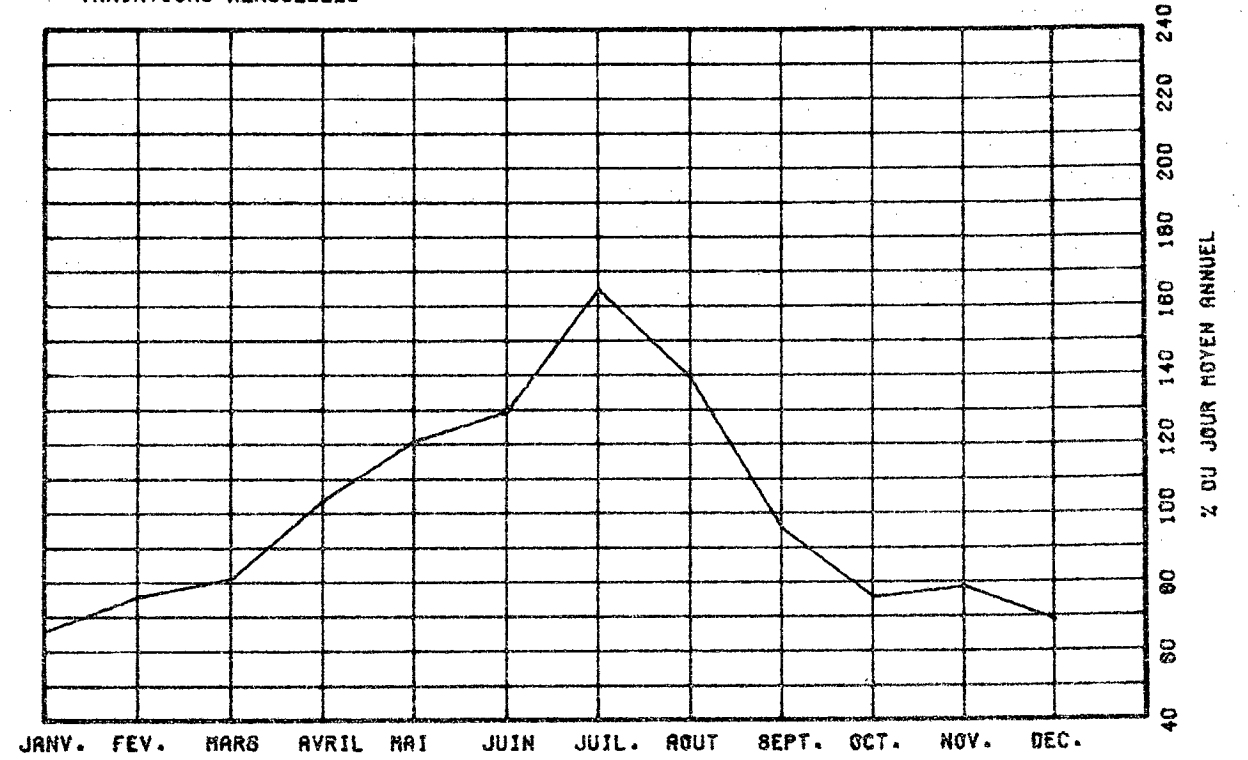

VARIATIONS HORAIRES

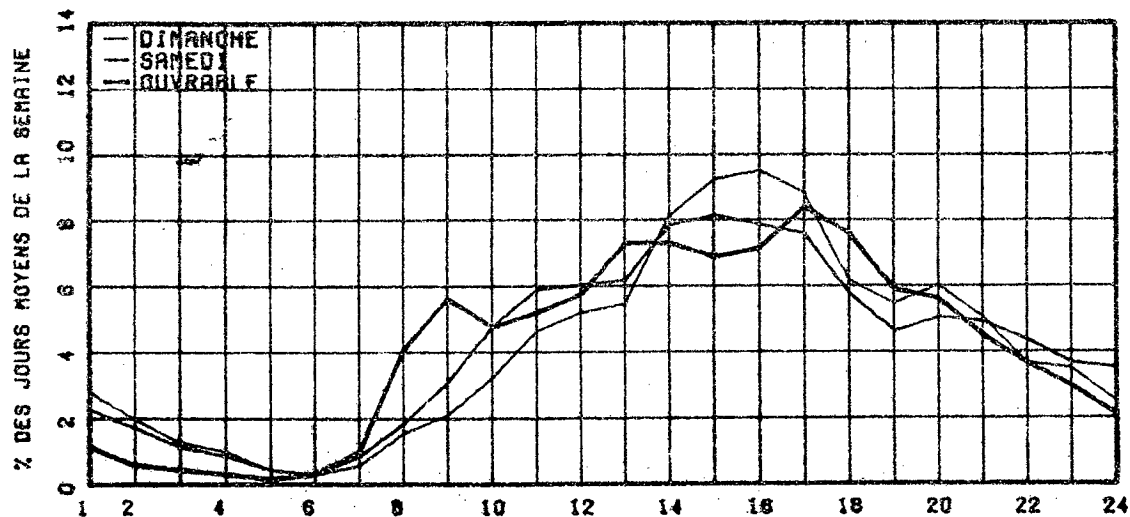

RELATION ENTRE LES HEURES DE POINTES ET LE J.N.A.

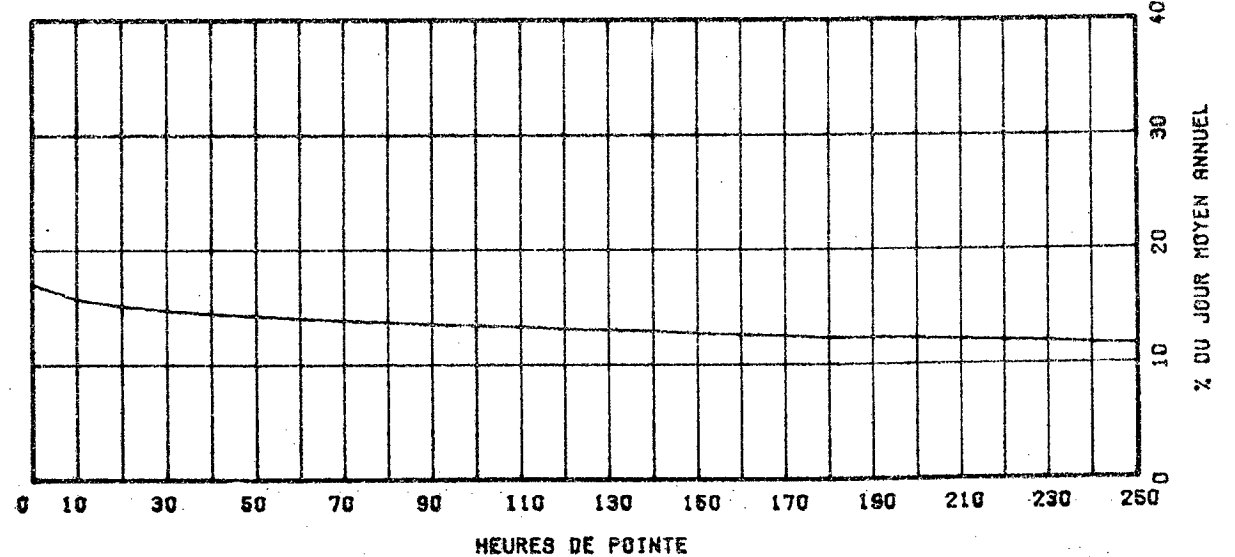

ROUTE COMPT. VOIE REGION TRONCON SECTION 12 MOIS DE RELEVÉ
 0132 235 32 09 090

MUNICIPALITE: BERTHIER-SUR-MER
 A 2.9 KM. A L'EST DE LA SORTIE EST DU VILLAGE DE B
 ERTHIER.

ANNEE	JO. MOY. ANNUEL	JO. MOY. HIVER	JO. MOY. ETE	POURC. AUGM.	JOUR MAXIMUM	HEURES MAXIMALES			
						1-ERE	10-E	30-E	100-E
77	1562	961	2228	+3.5	4034	427	363	329	265
*POURC.		61.5	142.6		258.3	27.3	24.5	21.1	17.0
78	1616	944	2370	+3.5	4205	496	382	338	268
*POURC.		58.4	146.7		260.2	30.7	23.6	20.9	16.6
79	1738	1076	2541	+7.5	4452	456	393	355	280
*POURC.		61.9	146.2		256.2	26.2	22.6	20.4	16.1
80	1733	1096	2473	-0.3	4255	482	384	344	273
*POURC.		63.2	142.7		245.5	27.8	22.2	19.8	15.8
81	1684	1089	2360	-2.8	3936	402	367	321	265
*POURC.		64.7	140.1		233.7	23.9	21.8	19.1	15.3

DISTRIBUTION MENSUELLE DE 1981

MOIS	HEURE MAXIMUM	JOUR MAXIMUM	JOUR MOYEN	TOTAL DU MOIS	POURC. ANNEE
JANV.	139	1235	1019	31604	5.1
FEV.	261	1752	1101	30838	5.0
MARS	254	1768	1234	36281	6.2
AVRIL	306	2392	1540	46209	7.5
MAI	339	3229	1914	59339	9.6
JUIN	402	3646	2345	70371	11.4
JUIL.	396	3500	2775	86047	14.0
AOUT	402	3936	2461	76321	12.4
SEPT	365	3040	1842	55283	9.0
OCT.	354	2544	1662	51527	8.4
NOV.	231	1821	1268	38056	6.2
DEC.	125	1346	1005	31176	5.1

JOUR MOYEN ANNUEL: 1684

TOTAL: 615052

ROUTE COMPT. VOIE
 0132 235 00

REPARTITION HORAIRE JOURNALIERE DE 1981

HEURES A.M.	DIMANCHE MOYENNE POURC.(#)	SAMEDI MOYENNE POURC.	JOURS OUV. MOYENNE POURC.			
12= 1	60	2,67	53	2,67	19	1,27
1= 2	54	2,58	43	2,17	11	0,73
2= 3	39	1,66	30	1,51	6	0,42
3= 4	25	1,19	20	1,01	4	0,31
4= 5	12	0,57	11	0,58	3	0,22
5= 6	5	0,24	7	0,39	3	0,25
6= 7	6	0,29	10	0,50	12	0,80
7= 8	16	0,75	30	1,51	67	4,41
8= 9	31	1,40	56	2,92	86	5,68
9=10	59	2,82	86	4,44	74	4,90
10=11	89	4,25	116	5,85	83	5,49
11=12 P.M.	104	4,97	128	6,45	69	5,84
12= 1	128	5,83	116	5,95	95	6,26
1= 2	161	8,64	147	7,41	109	7,20
2= 3	221	10,55	161	8,12	113	7,44
3= 4	226	10,79	160	8,07	124	8,14
4= 5	204	9,74	143	7,21	119	7,82
5= 6	144	6,88	107	5,40	113	7,45
6= 7	111	5,30	88	4,44	87	5,72
7= 8	117	5,59	107	5,40	83	5,50
8= 9	100	4,78	107	5,40	70	4,61
9=10	70	3,34	93	4,59	59	3,91
10=11	55	2,63	84	4,24	48	3,19
11=12	43	2,05	74	3,73	36	2,41

JOUR MOYEN 2094 1983 1684
 (#) POURCENTAGES DES HEURES MOYENNES SUR LES JOURNEES MOYENNES

ROUTE COMPT. VOIE REGION TRONCON SECTION 12 MOIS DE RELEVÉ
 0132 235 32 09 090

MUNICIPALITE: BERTHIER-SUR-MER
 A 2.9 KM. A L'EST DE LA SORTIE EST DU VILLAGE DE BERTHIER.

JOURS MOYENS MENSUELS DE 1981

MOIS	DIMANCHE MOYEN	LUNDI MOYEN	MARDI MOYEN	MERCREDI MOYEN	JEUDI MOYEN	VENDREDI MOYEN	SAMEDI MOYEN	JOUR MOY. AJUSTE 1981	JOUR MOY. AJUSTE 1980
JANV.	920	1075	985	934	953	1192	1103	1023	1030
FEV.	1325	912	945	963	1019	1321	1222	1101	1119
MARS	1612	1116	1043	995	1147	1362	1350	1232	1178
AVRIL	2061	1292	1320	1265	1434	1629	1682	1526	1536
MAI	2671	1432	1363	1468	1663	2009	2198	1829	1930
JUIN	3243	1805	1927	1712	1946	2338	3305	2325	2309
JUIL.	3265	2525	2187	2401	2549	2981	3403	2758	2877
AOUT	2964	1973	2231	2149	2239	2604	2946	2443	2677
SEPT	2382	1516	1533	1498	1658	2055	2202	1834	1874
OCT.	2227	1349	1321	1374	1462	1714	1934	1625	1658
NOV.	1541	1130	1147	1087	1263	1359	1318	1263	1303
DEC.	908	926	1000	889	1082	1255	1076	1019	1034
JOUR MOYEN	2093	1420	1416	1394	1534	1818	1978	1664	1710

ROUTE COMPT. VOIE
 0132 235

POURCENTAGES DES JOURS MOYENS MENSUELS PAR RAPPORT AU J.M.A. AJUSTE DE 1981

MOIS	DIMANCHE	LUNDI	MARDI	MERCREDI	JEUDI	VENDREDI	SAMEDI	JOUR MOY. AJUSTE 1981	JOUR MOY. AJUSTE 1980(*)
JANV.	55.3	64.6	59.2	56.1	57.3	71.6	66.3	61.5	60.2
FEV.	79.6	54.8	56.8	57.9	61.2	79.4	73.4	66.2	65.4
MARS	96.9	67.1	62.7	59.8	68.9	81.9	81.1	74.0	68.9
AVRIL	123.9	77.6	79.3	76.0	86.2	97.9	101.1	91.7	89.8
MAI	160.5	86.1	81.9	88.2	99.9	120.7	132.1	109.9	112.9
JUIN	194.9	108.5	115.8	102.9	116.9	140.5	198.6	139.7	135.0
JUIL.	196.2	151.7	131.4	144.3	153.2	179.1	204.5	165.7	168.2
AOUT	178.1	118.6	134.1	129.1	134.6	155.5	177.0	146.8	156.5
SEPT	143.1	91.1	92.1	90.0	99.6	123.5	132.3	110.2	109.6
OCT.	133.8	81.1	79.4	82.6	87.9	103.0	116.2	97.7	97.0
NOV.	92.6	67.9	68.9	65.3	75.9	81.7	79.2	75.9	76.2
DEC.	54.6	55.6	60.1	53.4	65.0	75.4	64.7	61.2	60.5
JOUR MOYEN	125.8	85.3	85.1	83.8	92.2	109.3	118.9	100.0	100.0

(*) POURCENTAGE DU JOUR MOYEN MENSUEL AJUSTE DE 1980 PAR RAPPORT AU J.M.A. AJUSTE DE 1980

VARIATIONS JOURNALIERES

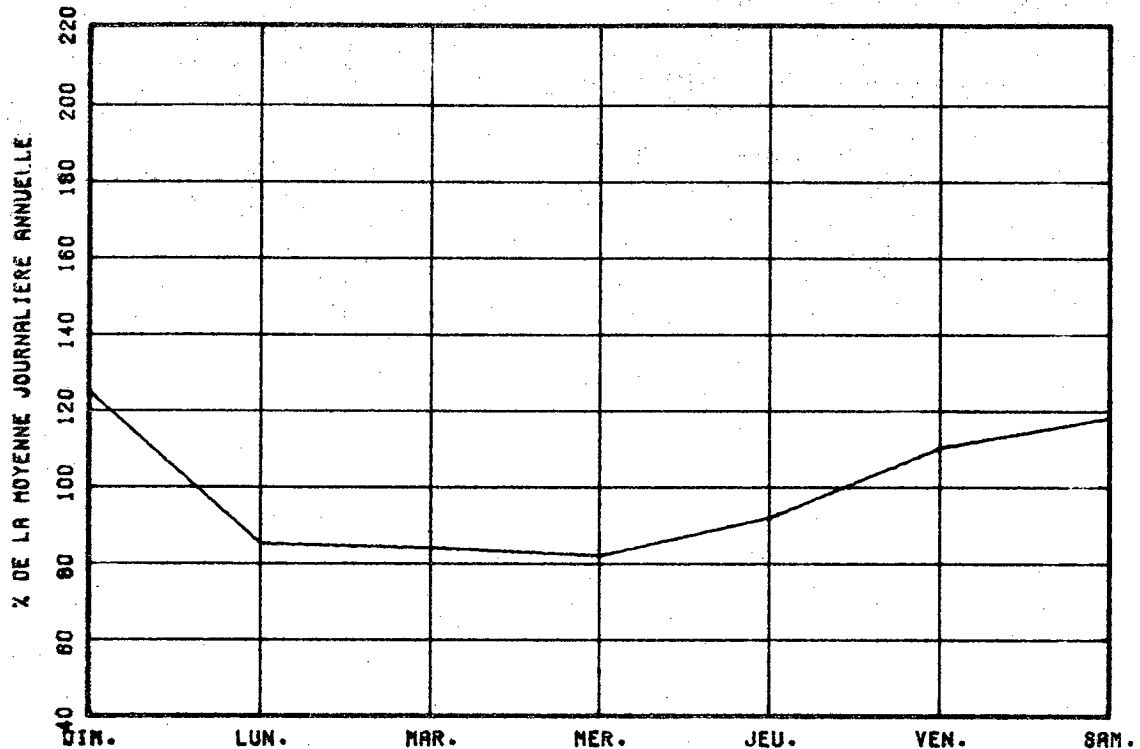

VARIATIONS MENSUELLES

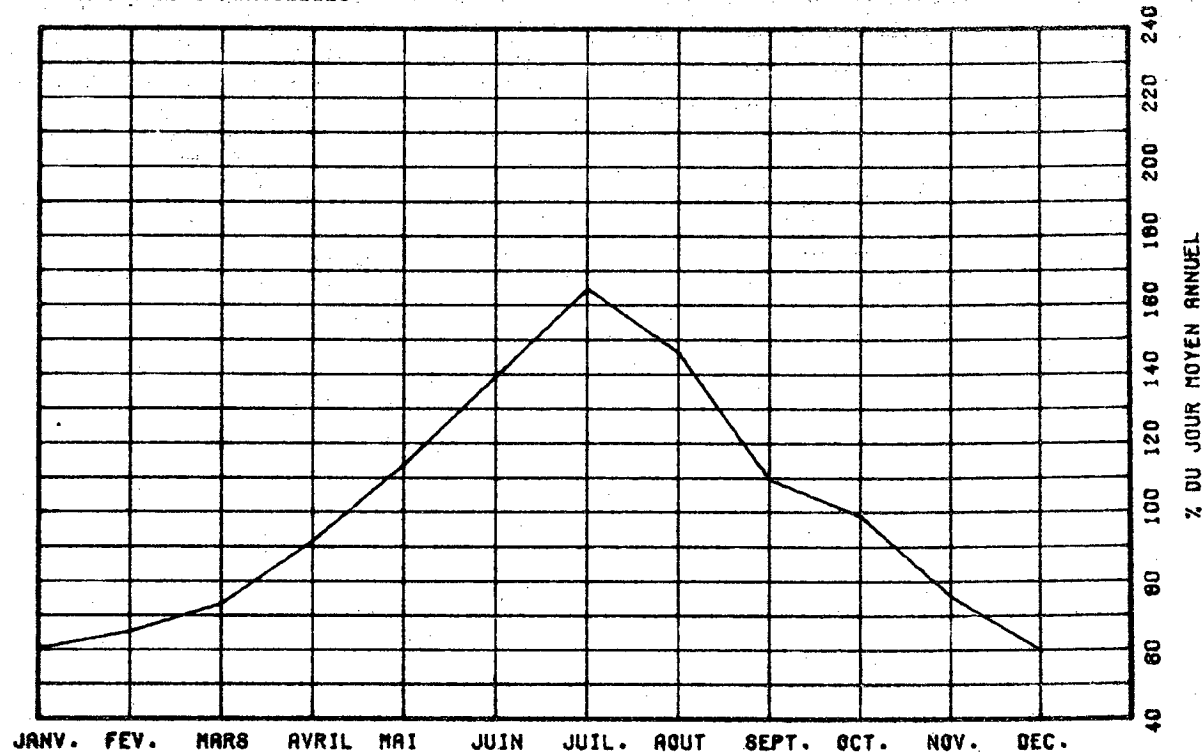

VARIATIONS HORAIRES

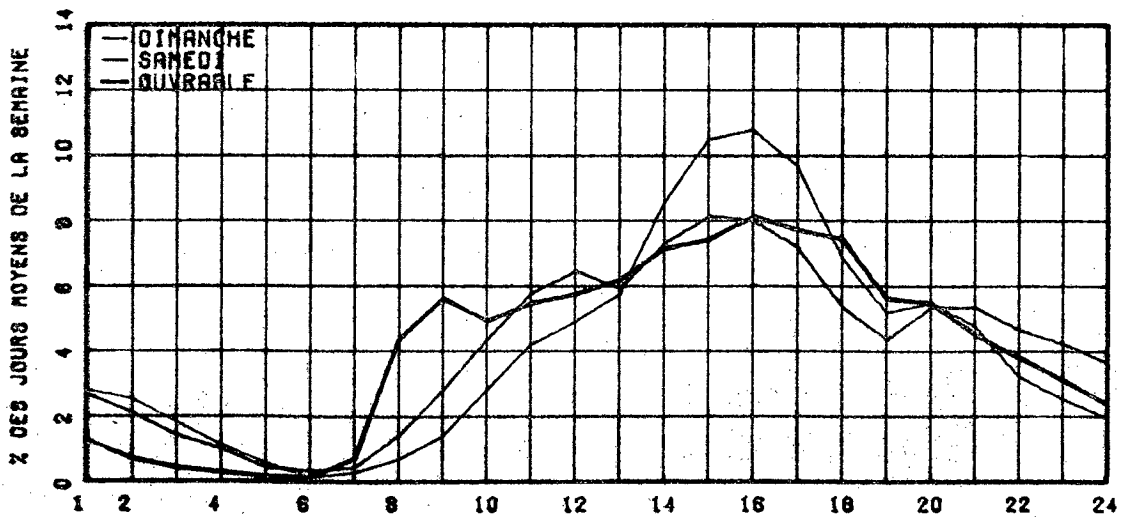

RELATION ENTRE LES HEURES DE POINTES ET LE J.M.A.

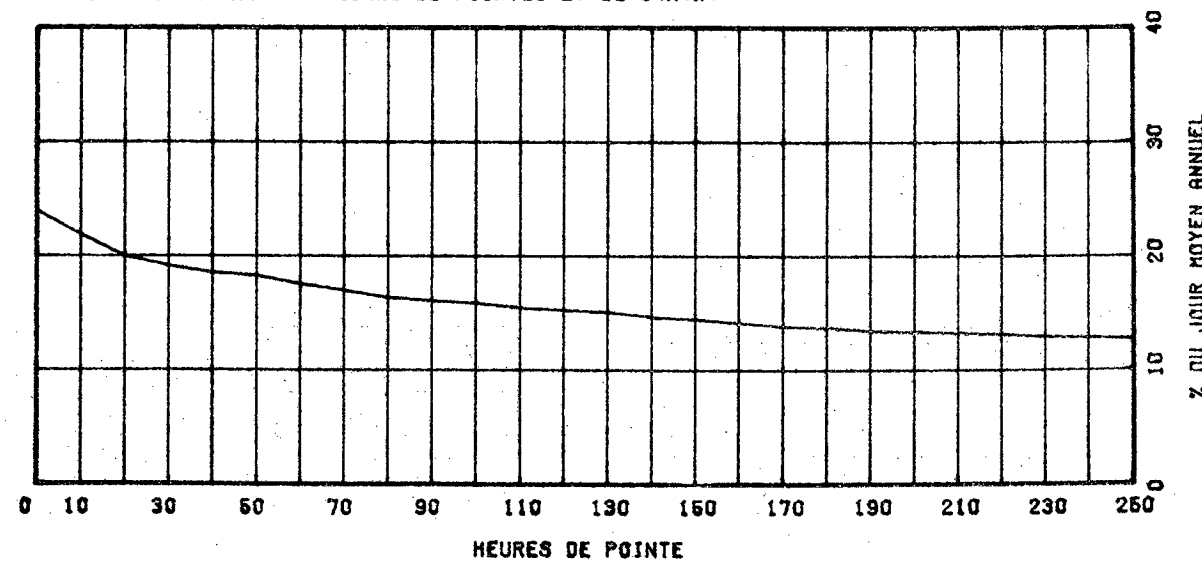

ROUTE 0132 COMPT. 261 VOIE 32 REGION 08 SECTION 060
 12 MOIS DE RELEVÉ
 MUNICIPALITE: SAINT-ROMUALD-D ETCHEMIN
 A 0.5 KM. A L'EST DE LA RTE 175.

ANNEE	JD. MOY. ANNUEL	JD. MOY. HIVER	JD. MOY. ÉTÉ	POURC. AUGM.	JOUR MAXIMUM	HEURES MAXIMALES			
						1-ÈRE	10-È	30-È	100-È
77	8294	7313	8953	+5.2	11866	1158	1059	992	914
*POURC.		88.2	107.4		143.1	14.0	12.8	12.0	11.0
78	8063	7056	8883	-2.8	12464	1388	1119	998	896
*POURC.		87.5	110.1		154.6	17.2	13.9	12.4	11.1
79	8287	7279	9077	+2.8	10763	1146	1003	954	860
*POURC.		87.8	109.5		129.9	13.8	12.1	11.5	10.4
80	8400	7303	9364	+1.4	14654	1884	1396	1128	947
*POURC.		86.9	111.5		174.5	22.4	16.6	13.4	11.3
81	7698	7671	8364	-8.4	11428	1108	1019	973	892
*POURC.		99.6	108.7		148.5	14.4	13.2	12.6	11.6

DISTRIBUTION MENSUELLE DE 1981

MOIS	HEURE MAXIMUM	JOUR MAXIMUM	JOUR MOYEN	TOTAL DU MOIS	POURC. ANNEE
JANV.	966	9638	7294	226131	8.0
FÉV.	1015	9830	8195	229471	8.2
MARS	1047	10067	8204	254341	9.1
AVRIL	1002	9885	6112	193366	6.5
MAI	656	7159	5996	185381	6.6
JUIN	999	10041	7138	214143	7.6
JUIL.	1069	10745	8895	275751	9.8
AOUT	1062	10383	8830	273731	9.7
SEPT	1019	10321	8563	256897	9.1
OCT.	1108	11428	8760	271573	9.7
NOV.	915	9253	7347	220411	7.8
DEC.	1099	11377	7045	218407	7.8
JOUR MOYEN ANNUEL:	7698			TOTAL: 2810103	

ROUTE 0132 COMPT. 261 VOIE 00

REPARTITION HORAIRE JOURNALIERE DE 1981

HEURES A.M.	DIMANCHE MOYENNE POURC.(*)	SAMEDI MOYENNE POURC.	JOURS OUV. MOYENNE POURC.
12-1	229 3.97	212 3.17	121 1.46
1-2	196 3.40	160 2.39	69 0.83
2-3	130 2.25	109 1.63	43 0.51
3-4	86 1.49	61 1.21	33 0.39
4-5	37 0.64	34 0.51	20 0.24
5-6	25 0.43	26 0.39	28 0.34
6-7	32 0.55	60 0.90	157 1.88
7-8	68 1.16	131 1.96	506 6.05
8-9	106 1.84	223 3.33	868 6.79
9-10	148 2.56	314 4.69	384 4.59
10-11	202 3.50	392 5.86	401 4.80
11-12 P.M.	251 4.35	409 6.11	437 5.22
12-1	312 5.41	422 6.31	499 5.96
1-2	451 7.81	499 7.46	553 6.61
2-3	480 8.32	499 7.46	535 6.40
3-4	481 8.33	482 7.20	579 6.92
4-5	499 8.68	482 7.20	614 7.73
5-6	376 6.81	386 5.77	647 7.73
6-7	303 5.25	300 4.48	449 5.37
7-8	335 5.80	338 5.05	414 4.95
8-9	306 5.30	329 4.92	334 4.00
9-10	268 4.64	276 4.12	307 3.67
10-11	242 4.19	252 3.77	255 3.05
11-12	209 3.62	276 4.12	208 2.49
JOUR MOYEN	5772	6692	8370
(*) POURCENTAGES DES HEURES MOYENNES SUR LES JOURNEES MOYENNES			

ROUTE COMPT. VOIE REGION TRONCON SECTION 12 MOIS DE RELEVÉ

0132 261 32 08 060

MUNICIPALITÉ: SAINT-ROMUALD-D'ETCHEMIN
A 0.5 KM. A L'EST DE LA RTE 175.

JOURS MOYENS MENSUELS DE 1981

MOIS	DIMANCHE MOYEN	LUNDI MOYEN	MARDI MOYEN	MERCREDI MOYEN	JEUDI MOYEN	VENDREDI MOYEN	SAMEDI MOYEN	JOUR MOY. AJUSTE 1981	JOUR MOY. AJUSTE 1980
JANV.	4695	9051	7978	8113	8637	9105	6095	7523	7048
FEV.	5982	8418	8511	8629	9167	9651	7008	8195	7405
MARS	6436	8433	8530	8515	9170	9558	7090	8247	7598
AVRIL	4826	5726	5923	6587	7150	7108	5309	6089	8260
MAI	4959	5975	6081	6222	6849	7048	5268	6057	9019
JUIN	6165	7465	7767	6564	7691	7960	6213	7117	9017
JUIL.	7196	9258	9078	9105	9910	10114	7468	8875	8826
AOUT	7037	9133	9359	9424	10114	10156	7330	8936	10551
SEPT	6723	8517	8781	8908	9660	10067	7585	8606	9371
OCT.	6598	8721	8793	9547	10099	10083	7628	8781	8731
NOV.	4710	7634	7624	7638	8605	9081	6722	7430	8241
DEC.	4344	7007	7145	7917	7451	9757	6704	7189	7390
JOUR MOYEN	5805	7861	7964	8097	8709	9140	6701	7753	8454

ROUTE COMPT. VOIE

0132 261

POURCENTAGES DES JOURS MOYENS MENSUELS PAR RAPPORT AU J.M.A. AJUSTE DE 1981

MOIS	DIMANCHE	LUNDI	MARDI	MERCREDI	JEUDI	VENDREDI	SAMEDI	JOUR MOY. AJUSTE 1981	JOUR MOY. AJUSTE 1980(*)
JANV.	60.4	103.8	102.9	104.6	111.4	117.4	78.6	97.0	83.4
FEV.	77.2	108.6	109.8	111.3	118.2	124.5	90.4	105.7	87.6
MARS	83.0	108.8	110.0	109.8	118.3	123.3	91.4	106.4	89.9
AVRIL	62.2	73.9	76.4	85.0	92.2	91.7	68.5	73.5	97.7
MAI	64.0	77.1	78.4	80.3	88.3	90.9	67.9	78.1	106.7
JUIN	79.5	96.3	100.2	84.7	99.2	102.7	80.1	91.8	106.7
JUIL.	92.8	119.4	117.1	117.4	127.8	130.5	96.3	114.5	104.4
AOUT	90.8	117.8	120.7	121.6	130.5	131.0	94.5	115.3	124.8
SEPT	86.7	109.9	113.3	114.9	124.7	129.8	97.8	111.0	110.8
OCT.	85.1	112.5	113.4	123.1	130.3	130.1	98.4	113.3	103.3
NOV.	60.8	98.5	98.3	98.5	111.0	117.1	86.7	95.8	97.5
DEC.	50.0	90.4	92.2	102.1	96.1	125.8	80.5	92.7	87.4
JOUR MOYEN	74.9	101.4	102.7	104.4	112.3	117.9	86.4	100.0	100.0

(*) POURCENTAGE DU JOUR MOYEN MENSUEL AJUSTE DE 1980 PAR RAPPORT AU J.M.A. AJUSTE DE 1981

VARIATIONS JOURNALIERES

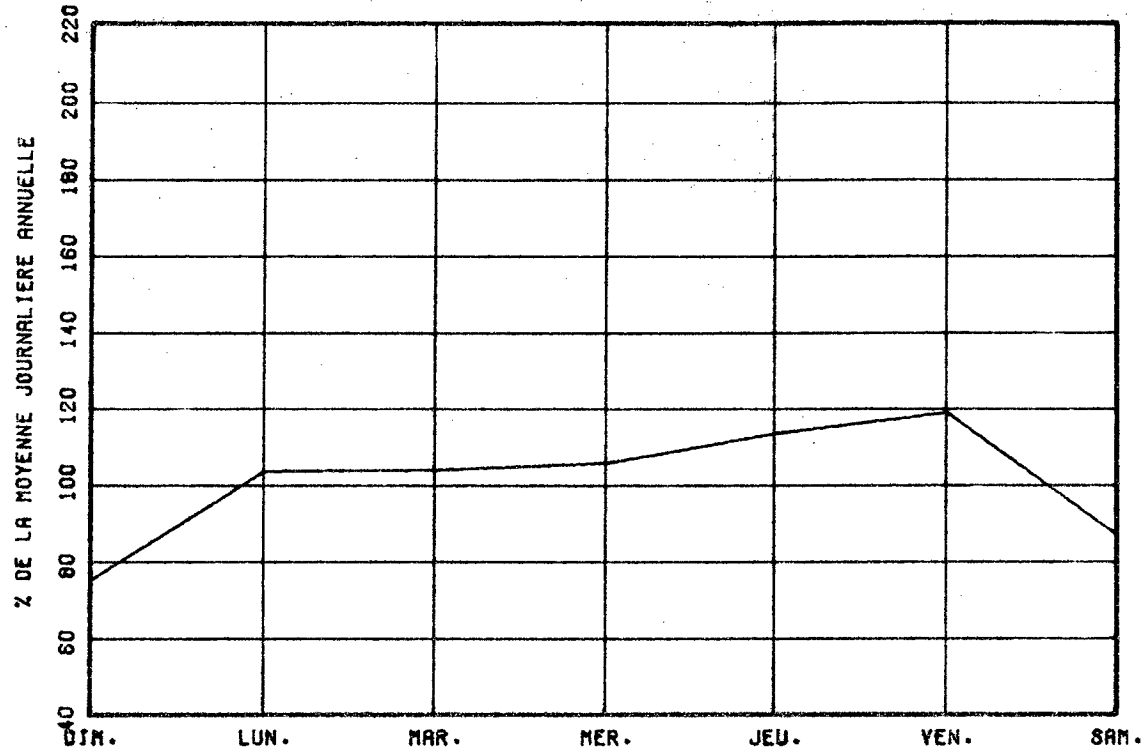

VARIATIONS MENSUELLES

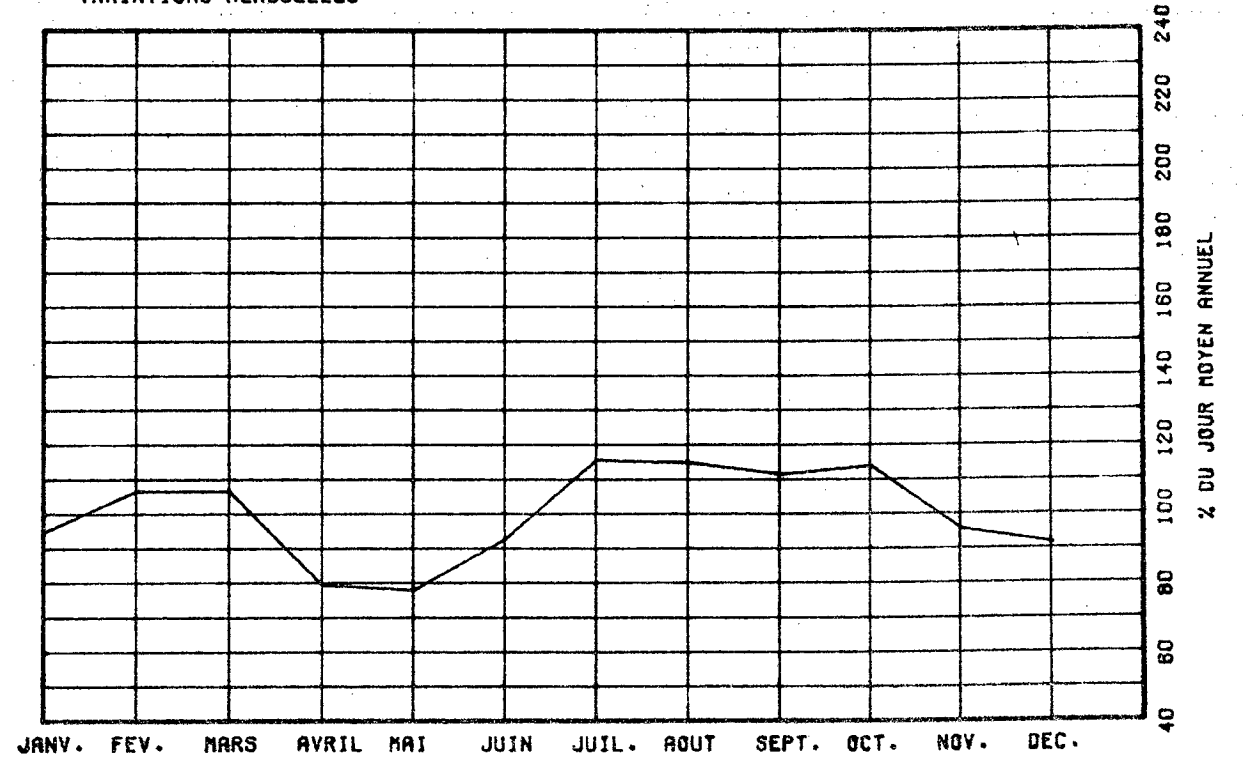

VARIATIONS HORAIRES

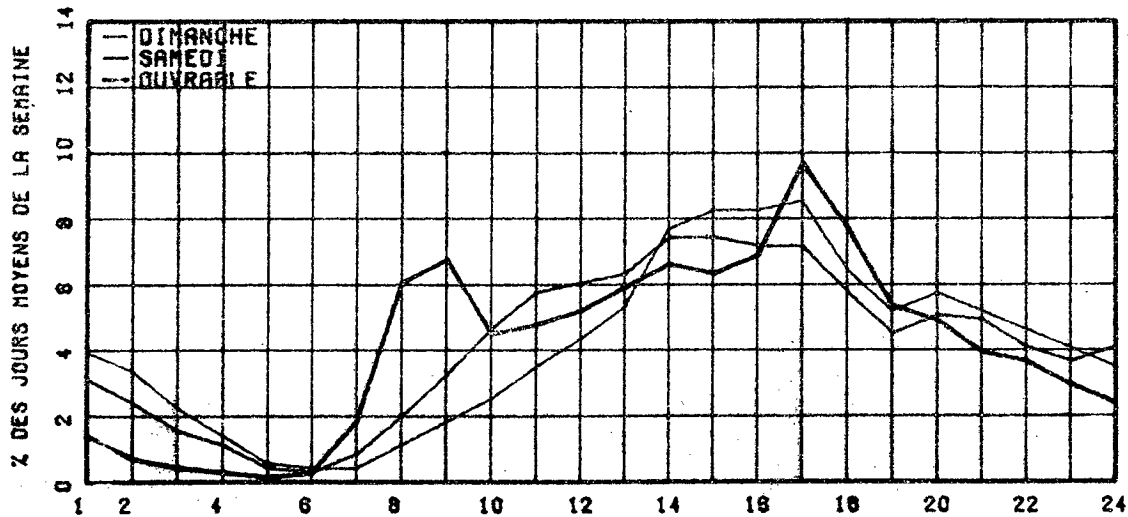

RELATION ENTRE LES HEURES DE POINTES ET LE J.M.A.

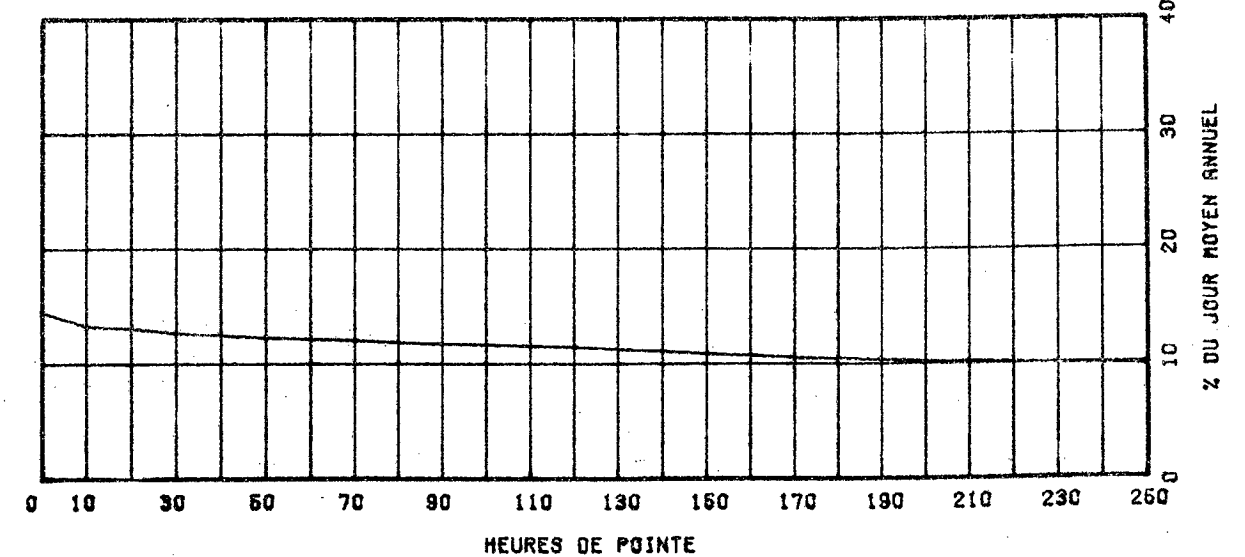

ROUTE 0132 COMPT. 292 VOIE 40 REGION 07 TRONCON 010 SECTION 12 MOIS DE RELEVÉ

MUNICIPALITE: DESCHAILLONS

A 3.2 KM. A L'OUEST DE L'INT. DE LA RTE 265.

ANNEE	JO. MOY. ANNUEL	JO. MOY. HIVER	JO. MOY. ETE	POURC. AUGM.	JOUR MAXIMUM	HEURES MAXIMALES 1-ERE	10-E	30-E	100-E
77	144+	1019	1855	-----	-----	-----	-----	221	-----
*POURC.		70.6	128.5					15.3	
78									
*POURC.									
79	1509	1157	1918	-----	3029	292	256	214	179
*POURC.		76.7	127.1		200.7	19.4	17.0	14.2	11.9
80	1470	1175	1788	-2.6	2669	276	239	213	177
*POURC.		79.9	121.6		181.6	18.8	16.3	14.5	12.0
81	1483	1183	1831	+0.9	2556	280	238	216	182
*POURC.		79.8	123.5		172.4	18.9	16.0	14.6	12.3

DISTRIBUTION MENSUELLE DE 1981

MOIS	HEURE MAXIMUM	JOUR MAXIMUM	JOUR MOYEN	TOTAL DU MOIS	POURC. ANNEE
JANV.	155	1439	1103	34211	6.3
FEV.	172	1597	1257	35200	6.5
MARS	187	1678	1300	40319	7.4
AVRIL	254	2245	1471	44138	8.1
MAI	246	2314	1651	51185	9.4
JUIN	231	2391	1771	53147	9.8
JUIL.	251	2556	2049	63543	11.7
AOUT	230	2468	1919	59495	11.0
SEPT	264	2393	1577	47332	8.7
OCT.	189	1791	1412	43774	8.1
NOV.	160	1493	1194	35843	6.6
DEC.	147	1476	1083	33579	6.2
JOUR MOYEN ANNUEL:	1483			TOTAL: 541766	

ROUTE 0132 COMPT. 292 VOIE 00

REPARTITION HORAIRE JOURNALIERE DE 1981

HEURES A.M.	DIMANCHE MOYENNE POURC. (*)	SAMEDI MOYENNE POURC.	JOURS OUV. MOYENNE POURC.
12= 1	48 2.90	39 2.49	15 1.07
1= 2	43 2.60	29 1.85	8 0.59
2= 3	29 1.75	20 1.28	4 0.34
3= 4	21 1.27	16 1.02	6 0.39
4= 5	10 0.60	8 0.51	3 0.24
5= 6	4 0.24	4 0.26	6 0.45
6= 7	7 0.42	11 0.70	32 2.27
7= 8	13 0.78	21 1.34	61 4.31
8= 9	22 1.33	44 2.81	77 5.41
9=10	43 2.60	72 4.59	71 5.01
10=11	71 4.28	103 6.87	81 5.69
11=12 P.M.	84 5.07	102 6.51	83 5.82
12= 1	97 5.85	95 6.05	88 6.21
1= 2	141 8.51	126 8.04	99 6.96
2= 3	162 9.78	126 8.04	101 7.08
3= 4	184 9.29	121 7.72	106 7.43
4= 5	153 9.23	114 7.27	127 8.92
5= 6	113 6.82	86 5.48	98 6.90
6= 7	99 5.97	77 4.91	84 5.95
7= 8	106 6.40	84 5.36	82 5.79
8= 9	84 5.07	86 5.48	87 4.71
9=10	69 4.16	68 4.34	81 3.58
10=11	48 2.90	60 3.83	40 2.66
11=12	36 2.17	56 3.57	29 2.03
JOUR MOYEN	1687	1568	1426
(*) POURCENTAGES DES HEURES MOYENNES SUR LES JOURNEES MOYENNES			

ROUTE COMPT. VOIE REGION TRONCON SECTION 12 MOIS DE RELEVÉ
 0132 292 40 07 010

MUNICIPALITE: DESCHAILLONS

A 3.2 KM. A L'OUEST DE L'INT. DE LA RTE 265.

JOURS MOYENS MENSUELS DE 1981

MOIS	DIMANCHE MOYEN	LUNDI MOYEN	MARDI MOYEN	MERCREDI MOYEN	JEUDI MOYEN	VENREDI MOYEN	SAMEDI MOYEN	JOUR MOY. AJUSTE 1981	JOUR MOY. AJUSTE 1980
JANV.	1023	1108	1050	1024	1099	1344	1111	1108	1142
FEV.	1433	1235	1130	1112	1201	1476	1209	1256	1166
MARS	1474	1244	1150	1172	1275	1449	1345	1301	1232
AVRIL	1753	1307	1315	1278	1396	1603	1600	1464	1432
M AI	2032	1347	1409	1358	1505	1771	1799	1603	1619
JUIN	2110	1543	1560	1559	1661	1926	2013	1767	1702
JUIL.	2226	1869	1827	1955	1920	2251	2234	2040	1883
ADUT	2248	1753	1705	1738	1803	2080	2034	1908	1917
SEPT	1858	1338	1391	1359	1517	1826	1725	1573	1587
OCT.	1527	1206	1249	1259	1391	1644	1462	1391	1417
NOV.	1290	1154	1113	1100	1226	1283	1182	1192	1264
DEC.	905	1034	1083	1001	1231	1326	1088	1095	1142
JOUR MOYEN	1656	1344	1331	1326	1435	1664	1566	1474	1458

ROUTE COMPT. VOIE
 0132 292

POURCENTAGES DES JOURS MOYENS MENSUELS PAR RAPPORT AU J.M.A. AJUSTE DE 1981

MOIS	DIMANCHE	LUNDI	MARDI	MERCREDI	JEUDI	VENREDI	SAMEDI	JOUR MOY. AJUSTE 1981	JOUR MOY. AJUSTE 1980(*)
JANV.	69.4	75.2	71.2	69.5	74.6	91.2	75.4	75.2	78.3
FEV.	97.2	83.8	76.7	75.4	81.5	100.1	82.0	85.2	80.0
MARS	100.0	84.4	78.0	79.5	86.5	98.3	91.2	88.3	84.5
AVRIL	118.9	88.7	89.2	86.7	94.7	108.8	108.5	99.3	98.2
M AI	137.9	91.4	95.6	92.1	102.1	120.1	122.0	108.8	111.0
JUIN	143.1	104.7	105.8	105.8	112.7	130.7	136.6	119.9	116.7
JUIL.	151.0	126.8	123.9	132.6	130.3	152.7	151.6	138.4	129.1
ADUT	152.5	118.9	115.7	117.9	122.3	141.1	138.0	129.4	131.5
SEPT.	126.1	90.8	94.4	92.2	102.9	123.9	117.0	106.7	108.8
OCT.	103.6	81.6	84.7	85.4	94.4	111.5	99.2	94.4	97.2
NOV.	87.5	78.3	75.5	74.6	83.2	87.0	80.2	80.9	86.7
DEC.	61.4	70.1	73.5	67.9	83.5	90.0	73.8	74.3	78.3
JOUR MOYEN	112.3	91.2	90.3	90.0	97.4	112.9	106.2	100.0	100.0

(*) POURCENTAGE DU JOUR MOYEN MENSUEL AJUSTE DE 1980 PAR RAPPORT AU J.M.A. AJUSTE DE 1981

VARIATIONS JOURNALIERES

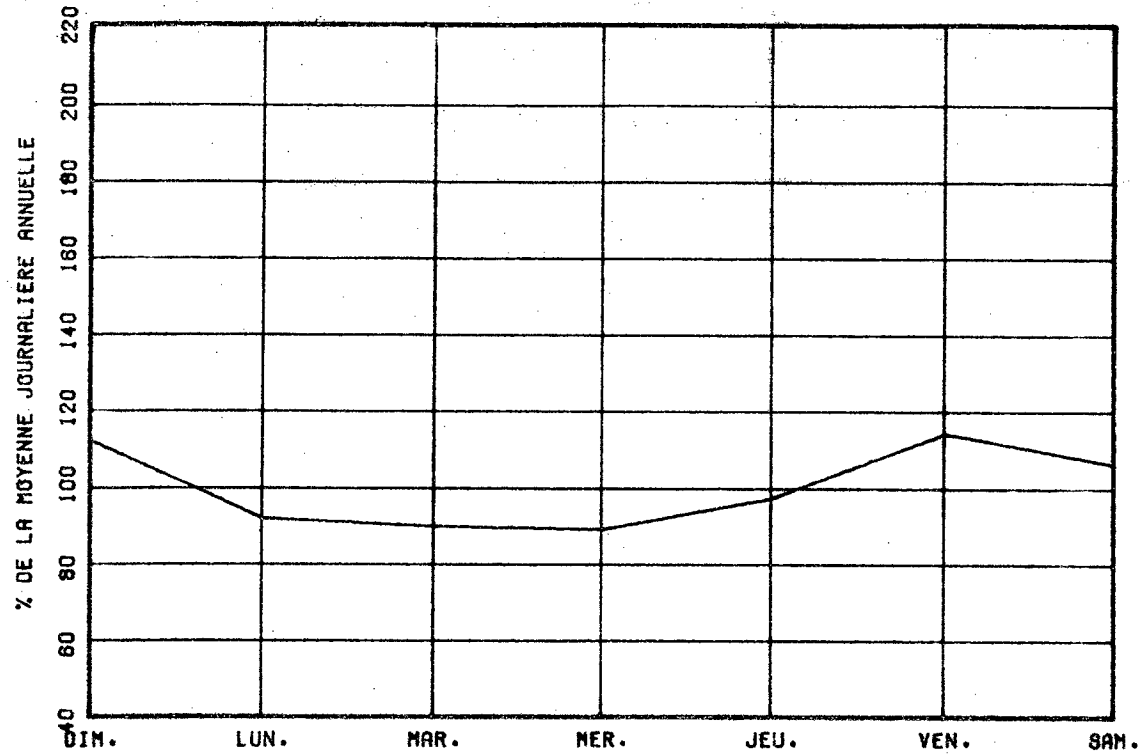

VARIATIONS MENSUELLES

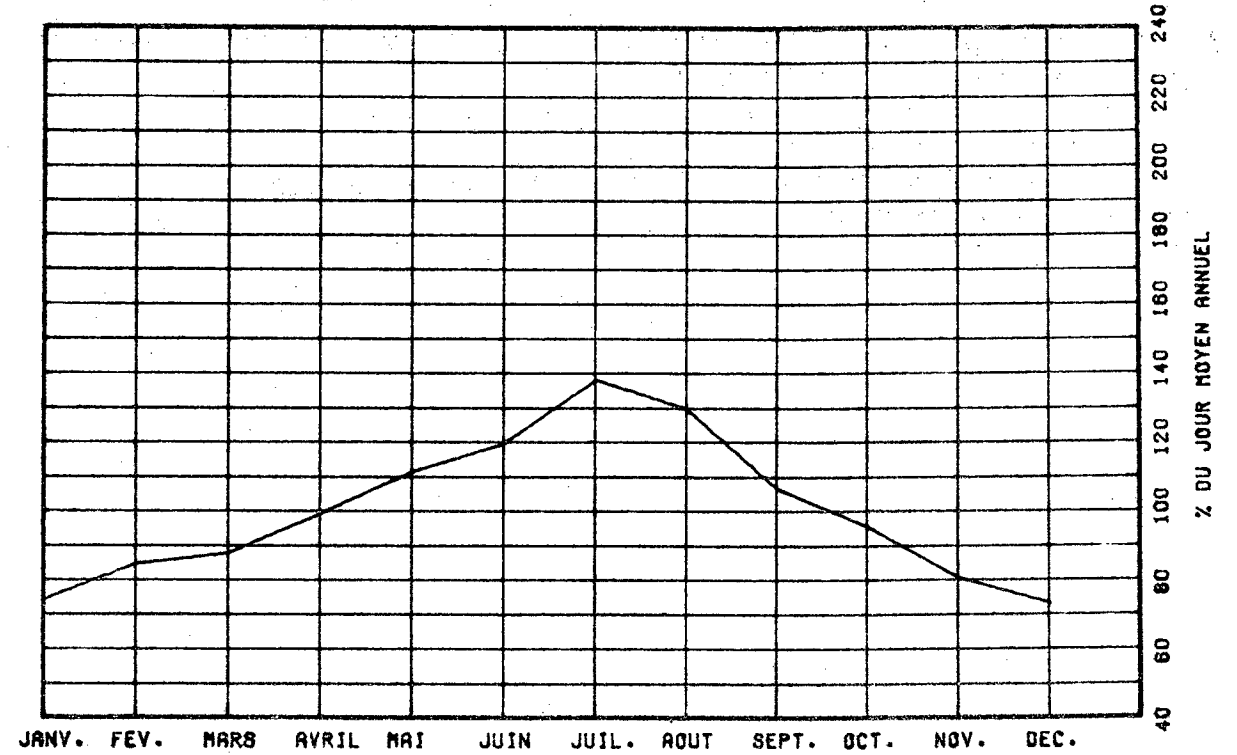

VARIATIONS HORAIRES

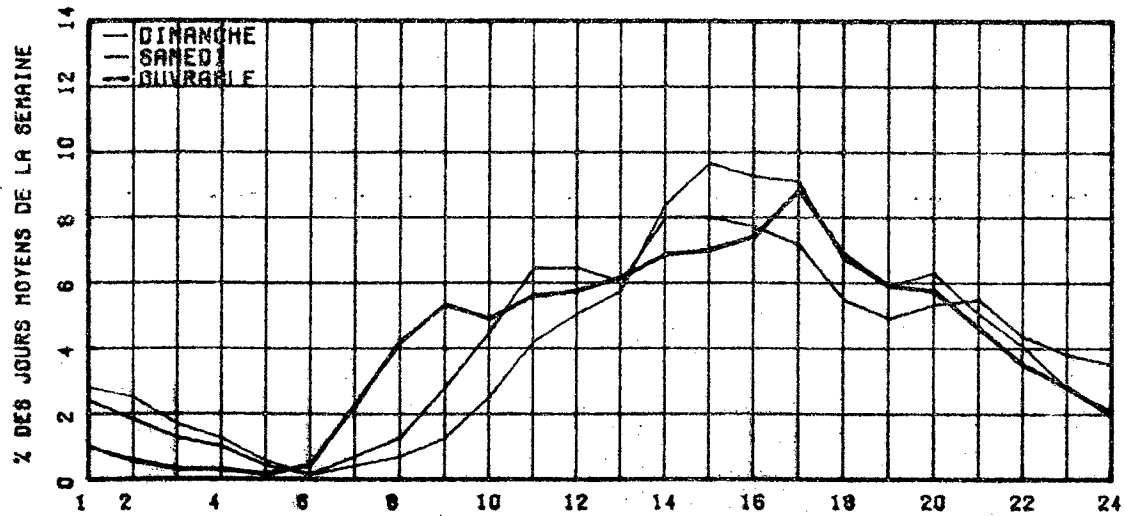

RELATION ENTRE LES HEURES DE POINTES ET LE J.M.A.

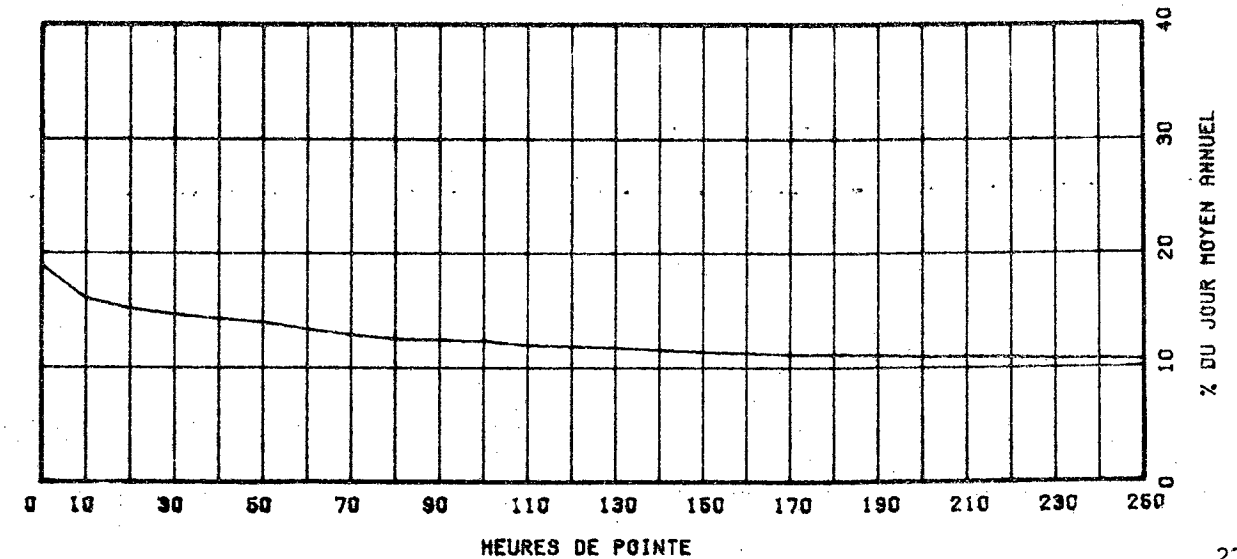

ROUTE COMPT. VOIE REGION TRONCON SECTION 05 MOIS DE RELEVÉ
 0132 350 01 05 130

MUNICIPALITE: SAINT-MICHEL-D YAMASKA
 A 90 METRES A L'OUEST DE LA RTE 122.

ANNEE	JO. MOY. ANNUEL	JO. MOY. HIVER	JO. MOY. ETE	POURC. AUGM.	JOUR MAXIMUM	HEURES MAXIMALES			
						1-ERE	10-E	30-E	100-E
77	3567	2864	4275	-3.6	7219	597	538	505	442
*POURC.		80.3	119.8		202.4	16.7	15.1	14.2	12.4
78	4113	3273	4673	+15.3	7908	694	668	629	521
*POURC.		79.6	113.6		192.3	16.9	16.2	15.3	12.7
79	4618	3700	5536	+12.3	8716	817	632	643	580
*POURC.		80.1	119.9		188.7	17.7	14.8	13.9	12.6
80	4707	3857	5616	+1.9	9391	839	700	641	583
*POURC.		81.9	119.3		199.5	17.8	14.9	13.6	12.4
81	4410	3611	5275	-6.3	8266	676	614	571	484
*POURC.		81.9	119.6		187.4	15.3	13.9	12.9	11.0

DISTRIBUTION MENSUELLE DE 1981

MOIS	HEURE MAXIMUM	JOUR MAXIMUM	JOUR MOYEN	TOTAL DU MOIS	POURC. ANNEE
JANV.	-----	-----	3528	-----	-----
FEV.	-----	-----	3736	-----	-----
MARS	-----	-----	3821	-----	-----
AVRIL	-----	-----	4293	-----	-----
MAI	-----	-----	4799	-----	-----
JUIN	-----	-----	5228	-----	-----
JUIL.	-----	-----	5351	-----	-----
AOUT	676	8266	5635	174708	-----
SEPT.	628	7534	4873	146210	-----
OCT.	610	6249	4393	136184	-----
NOV.	578	5787	3855	115670	-----
DEC.	414	4564	3374	104622	-----
JOUR MOYEN ANNUEL:	4410				
TOTAL:	-----	-----	-----	-----	-----

ROUTE COMPT. VOIE
 0132 350 00

REPARTITION HORAIRE JOURNALIERE DE 1981

HEURES A.M.	DIMANCHE MOYENNE POURC. (%)		SAMEDI MOYENNE POURC.		JOURS DUV. MOYENNE POURC.	
12= 1	173	2.98	148	3.07	63	1.97
1= 2	146	2.52	95	1.97	20	0.71
2= 3	106	1.83	75	1.56	25	0.63
3= 4	73	1.26	48	1.00	16	0.41
4= 5	38	0.66	29	0.60	13	0.34
5= 6	24	0.41	30	0.62	34	0.84
6= 7	34	0.59	51	1.06	119	2.96
7= 8	46	0.79	106	2.18	229	5.69
8= 9	84	1.48	172	3.57	212	5.25
9=10	142	2.45	239	4.96	207	5.14
10=11	240	4.14	298	6.19	218	5.41
11=12 P.M.	266	4.59	297	6.16	209	5.19
12= 1	327	5.64	286	5.96	209	5.20
1= 2	466	8.04	355	7.37	252	6.27
2= 3	468	8.07	352	7.31	262	6.50
3= 4	469	8.09	342	7.10	282	7.00
4= 5	511	8.81	326	6.77	335	8.32
5= 6	398	6.86	297	6.16	316	7.84
6= 7	365	6.29	258	5.38	249	6.18
7= 8	374	6.45	259	5.38	208	5.15
8= 9	352	6.07	232	4.82	164	4.08
9=10	285	4.91	177	3.67	145	3.61
10=11	227	3.91	166	3.45	127	3.17
11=12	185	3.19	179	3.72	102	2.54
JOUR MOYEN	5799		4818		4035	
(*) POURCENTAGES DES HEURES MOYENNES SUR LES JOURNEES MOYENNES						

ROUTE COMPT. VOIE REGION IRONCON SECTION OS MOIS DE RELEVÉ
 0132 350 61 05 130

MUNICIPALITÉ: SAINT-MICHEL-D YAMASKA
 A 90 METRES A L'OUWEST DE LA RTE 122.

JOURS MOYENS MENSUELS DE 1981

MOIS	DIMANCHE MOYEN	LUNDI MOYEN	MARDI MOYEN	MERCREDI MOYEN	JEUDI MOYEN	VENDREDI MOYEN	SAMEDI MOYEN	JOUR MOY. AJUSTE 1981	JOUR MOY. AJUSTE 1980
JANV.	-----	-----	-----	-----	-----	-----	-----	3528	3683
FEV.	-----	-----	-----	-----	-----	-----	-----	3736	3979
MARS	-----	-----	-----	-----	-----	-----	-----	3821	4033
AVRIL	-----	-----	-----	-----	-----	-----	-----	4293	4556
MAI	-----	-----	-----	-----	-----	-----	-----	4799	5023
JUIN	-----	-----	-----	-----	-----	-----	-----	5228	5434
JUIL.	-----	-----	-----	-----	-----	-----	-----	5351	5695
AOUT	7620	4820	4719	4783	4897	6184	6033	5579	5958
SEPT	6725	4052	4034	3918	4118	5439	5608	4842	5038
OCT.	5874	3695	3594	3616	3819	4714	4843	4307	4587
NOV.	5114	3520	3480	3350	3692	3987	3613	3822	4180
DEC.	3667	3106	3051	2878	3603	3844	3663	3401	3592
JOUR MOYEN	-----	-----	-----	-----	-----	-----	-----	4392	4646

ROUTE COMPT. VOIE
 0132 350

POURCENTAGES DES JOURS MOYENS MENSUELS PAR RAPPORT AU J.M.A. AJUSTE DE 1981

MOIS	DIMANCHE	LUNDI	MARDI	MERCREDI	JEUDI	VENDREDI	SAMEDI	JOUR MOY. AJUSTE 1981	JOUR MOY. AJUSTE 1980 (*)
JANV.	-----	-----	-----	-----	-----	-----	-----	80.3	79.3
FEV.	-----	-----	-----	-----	-----	-----	-----	85.1	85.6
MARS	-----	-----	-----	-----	-----	-----	-----	87.0	86.8
AVRIL	-----	-----	-----	-----	-----	-----	-----	97.7	98.1
MAI	-----	-----	-----	-----	-----	-----	-----	109.3	108.1
JUIN	-----	-----	-----	-----	-----	-----	-----	119.0	117.0
JUIL.	-----	-----	-----	-----	-----	-----	-----	121.6	122.6
AOUT	173.5	109.7	107.4	108.9	111.5	140.8	137.4	127.0	128.2
SEPT	153.1	92.3	91.8	89.2	93.8	123.8	127.7	110.2	108.4
OCT.	133.7	84.1	81.8	82.3	87.0	107.3	110.3	98.1	98.7
NOV.	116.4	80.1	79.2	76.3	84.1	90.8	82.3	87.0	90.0
DEC.	83.5	70.7	69.5	65.5	82.0	87.5	83.4	77.4	77.3
JOUR MOYEN	-----	-----	-----	-----	-----	-----	-----	100.0	100.0

(*) POURCENTAGE DU JOUR MOYEN MENSUEL AJUSTE DE 1980 PAR RAPPORT AU J.M.A. AJUSTE DE 1981

VARIATIONS JOURNALIERES

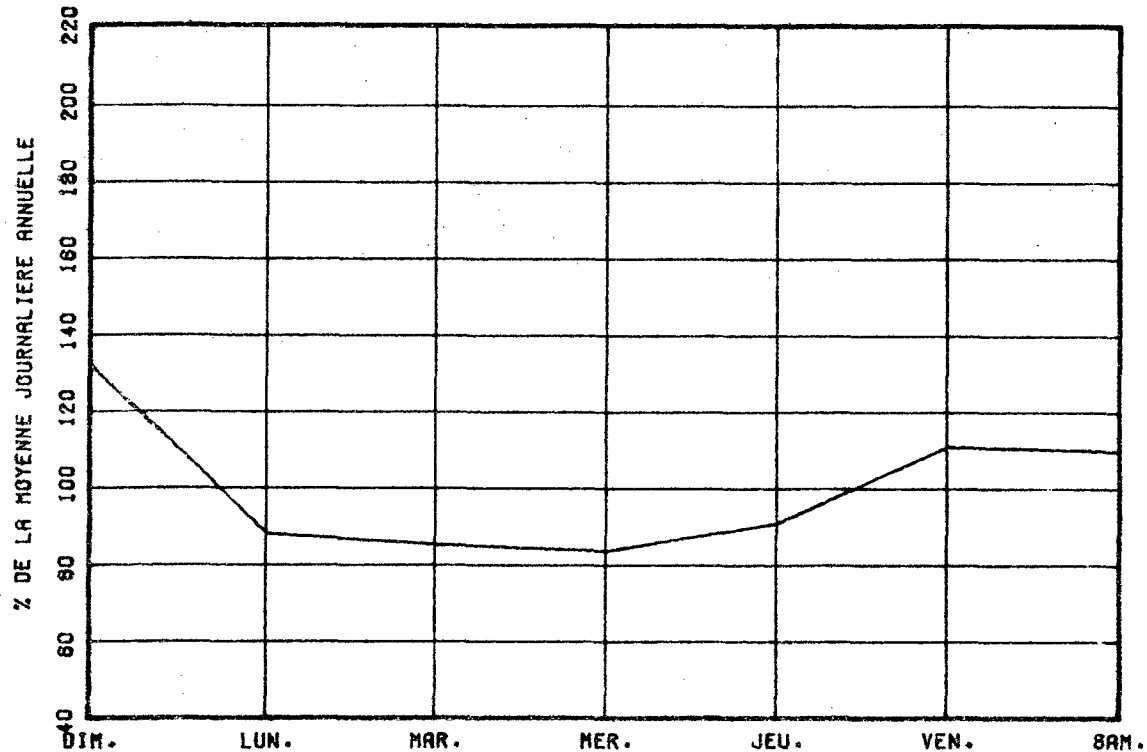

VARIATIONS MENSUELLES

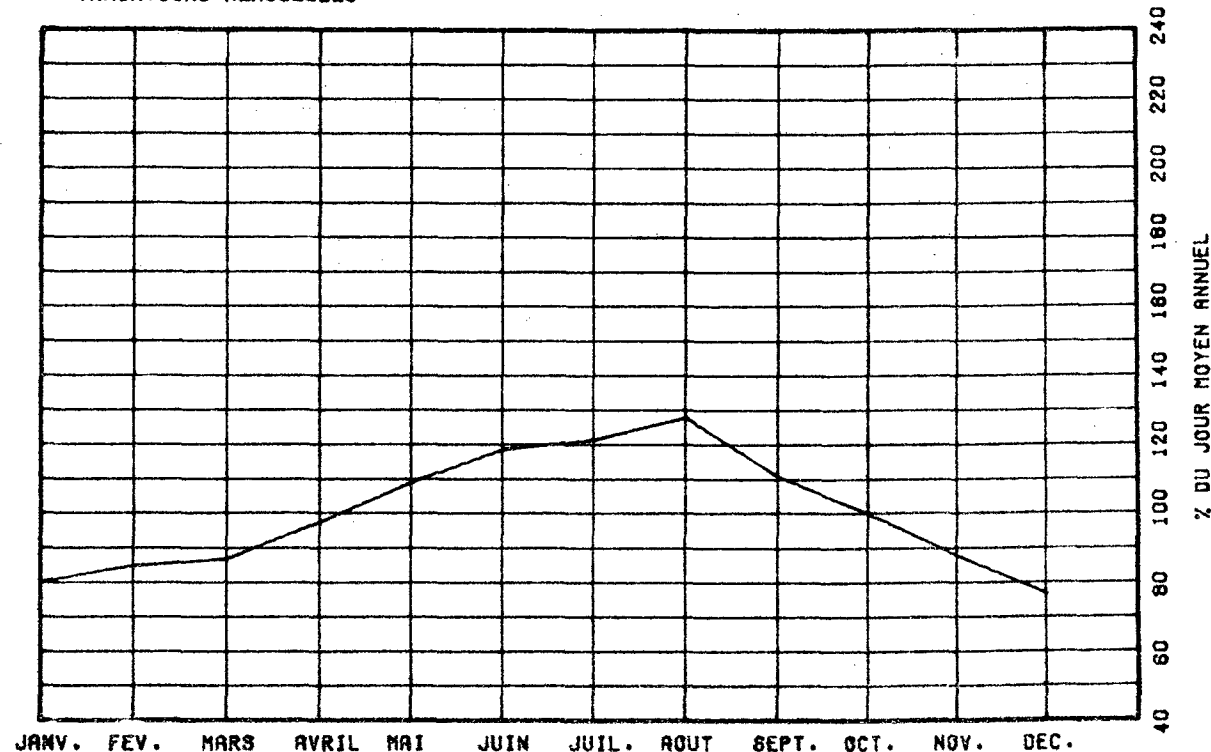

VARIATIONS HORAIRES

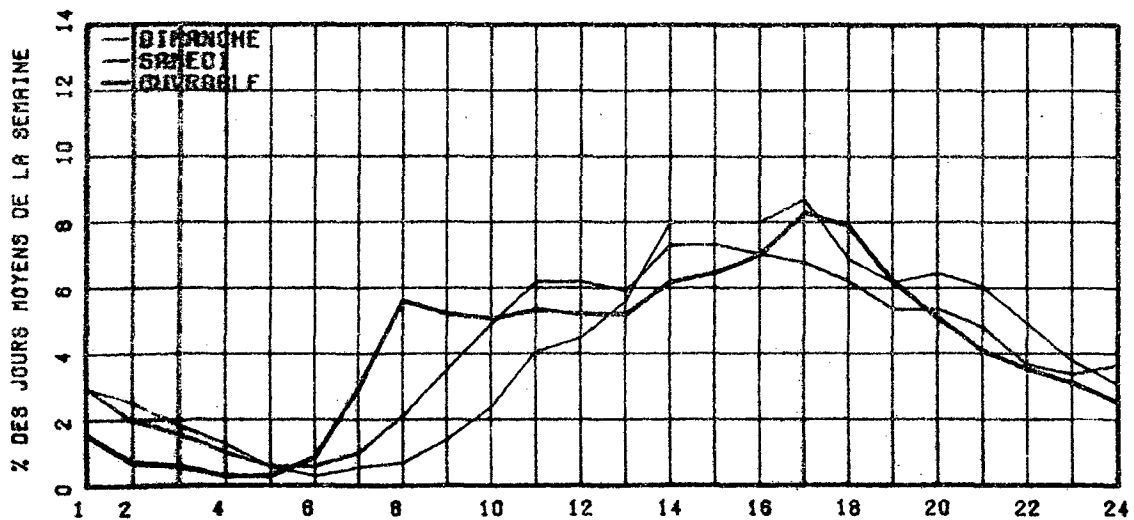

RELATION ENTRE LES HEURES DE POINTES ET LE J.M.A.

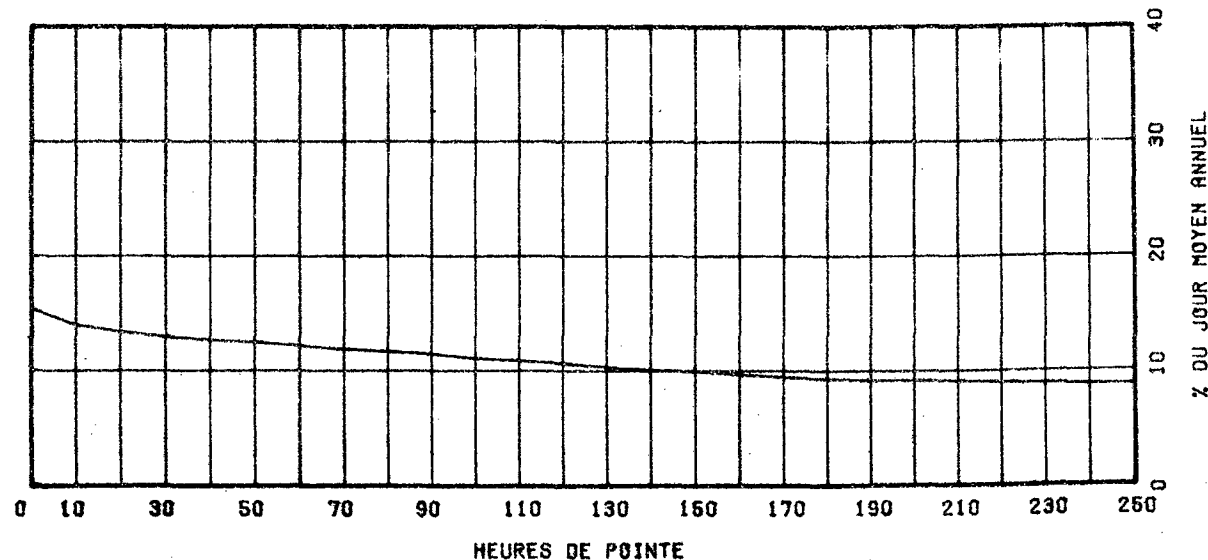

ROUTE COMPT. VOIE REGION TRONCON SECTION 08 MOIS DE RELEVÉ

0132 600 62 04 050

MUNICIPALITE: VARENNES
A 1.15 KM. A L'OUEST DE LA RTE 229.

ANNEE	JU. MOY. ANNUEL	JU. MOY. HIVER	JU. MOY. ETE	POURC. AUGM.	JOUR MAXIMUM	HEURES MAXIMALES			
						1-ERE	10-E	30-E	100-E
77	10515	8487	11906	-1.6	14830	1342	1296	1239	1162
*POURC.		80.7	113.2		141.0	12.8	12.3	11.8	11.1
78	9156	8155	9507	-12.9	12032	1417	1084	1054	996
*POURC.		89.1	103.8		131.4	15.5	11.8	11.5	10.9
79	10115	8844	10894	+10.5	13125	1283	1146	1102	1023
*POURC.		97.4	107.7		129.8	12.7	11.3	10.9	10.1
80									
*POURC.									
81	11770	10915	12352	-----	15453	1538	1418	1352	1275
*POURC.		92.7	104.9		131.3	13.1	12.0	11.5	10.8

DISTRIBUTION MENSUELLE DE 1981

MOIS	HEURE MAXIMUM	JOUR MAXIMUM	JOUR MOYEN	TOTAL DU MOIS	POURC. ANNEE
JANV.	1327	13418	10283	318777	-----
FEV.	1326	13867	11240	314739	-----
MARS	1367	14199	11838	366999	-----
AVRIL	1538	14930	12295	368867	-----
MAI	1408	15453	12691	393451	-----
JUIN	1422	15382	12962	388886	-----
JUIL.	1274	14602	11938	370085	-----
AOUT	1323	15202	12670	392795	-----
SEPT	-----	-----	11844	-----	-----
OCT.	-----	-----	11535	-----	-----
NOV.	-----	-----	11615	-----	-----
DEC.	-----	-----	10337	-----	-----

JOUR MOYEN ANNUEL: 11770

TOTAL:-----

ROUTE COMPT. VOIE
0132 600 00

REPARTITION HORAIRE JOURNALIERE DE 1981

HEURES A.M.	DIMANCHE MOYENNE POURC. (*)	SAMEDI MOYENNE POURC.	JOURS MOYENNE POURC.	JOUR. MOYENNE POURC.		
12- 1	370	3.85	318	3.26	187	1.44
1- 2	309	3.22	198	2.03	76	0.59
2- 3	203	2.12	121	1.24	42	0.33
3- 4	120	1.25	86	0.88	32	0.25
4- 5	60	0.63	55	0.56	34	0.27
5- 6	51	0.53	60	0.61	113	0.87
6- 7	114	1.19	173	1.77	603	4.62
7- 8	176	1.83	277	2.84	1158	8.88
8- 9	180	1.88	353	3.61	945	7.25
9-10	223	2.32	449	4.60	621	4.76
10-11	321	3.34	544	5.57	569	4.37
11-12 P.M.	408	4.25	561	5.74	559	4.29
12- 1	522	5.44	577	5.91	560	4.30
1- 2	704	7.33	675	6.91	652	5.00
2- 3	703	7.32	676	6.92	707	5.43
3- 4	674	7.02	666	6.82	845	6.48
4- 5	751	7.82	685	7.01	1265	9.70
5- 6	641	6.68	621	6.36	1069	8.20
6- 7	540	5.63	540	5.53	785	6.02
7- 8	567	5.91	555	5.68	624	4.79
8- 9	570	5.94	447	4.58	465	3.57
9-10	547	5.70	348	3.56	422	3.24
10-11	492	5.13	358	3.67	379	2.91
11-12	352	3.67	425	4.35	319	2.45
JOUR MOYEN	9598		9768		13043	
(*) POURCENTAGES DES HEURES MOYENNES SUR LES JOURNEES MOYENNES						

ROUTE COMPT. VOIE REGION TRONCON SECTION OS MOIS DE RELIEVE
 0132 600 02 04 050

MUNICIPALITE: VARENNES

A 1.15 KM. A L'OUEST DE LA RTE 229.

JOURS MOYENS MENSUELS DE 1981

MOIS	DIMANCHE MOYEN	LUNDI MOYEN	MARDI MOYEN	MERCREDI MOYEN	JEUDI MOYEN	VENDREDI MOYEN	SAMEDI MOYEN	JOUR MOY. AJUSTE 1981	JOUR MOY. AJUSTE 1980
JANV.	6891	10962	11377	11618	12158	12849	8312	10595	-----
FEV.	8650	11625	11632	11771	12487	13147	9371	11240	-----
MARS	9787	12097	12312	12594	13077	13612	9719	11885	-----
AVRIL	10302	12553	12322	13240	13966	13523	10069	12282	-----
MAI	10623	12798	13097	13469	14197	15009	10642	12833	-----
JUIN	10320	13172	13840	14018	14392	15016	10633	13055	-----
JUIL.	10136	12260	12424	12454	13420	13351	9248	11899	-----
AOUT	10226	13063	13563	13546	14377	14854	10175	12832	-----
SEPT	-----	-----	-----	-----	-----	-----	-----	11844	-----
OCT.	-----	-----	-----	-----	-----	-----	-----	11535	-----
NOV.	-----	-----	-----	-----	-----	-----	-----	11615	-----
DEC.	-----	-----	-----	-----	-----	-----	-----	10337	-----
JOUR MOYEN	-----	-----	-----	-----	-----	-----	-----	11829	-----

ROUTE COMPT. VOIE
 0132 600

POURCENTAGES DES JOURS MOYENS MENSUELS PAR RAPPORT AU J.M.A. AJUSTE DE 1981

MOIS	DIMANCHE	LUNDI	MARDI	MERCREDI	JEUDI	VENDREDI	SAMEDI	JOUR MOY. AJUSTE 1981	JOUR MOY. AJUSTE 1980(*)
JANV.	58.3	92.7	96.2	98.2	102.8	108.6	70.3	89.6	-----
FEV.	73.1	98.3	98.3	99.5	105.6	111.1	79.2	95.0	-----
MARS	82.7	102.3	104.1	106.5	110.6	115.1	82.2	100.5	-----
AVRIL	87.1	106.1	104.2	111.9	118.1	114.3	85.1	103.8	-----
MAI	89.8	108.2	110.7	113.9	120.0	126.9	90.0	108.5	-----
JUIN	87.2	111.4	117.0	118.5	121.7	126.9	89.9	110.4	-----
JUIL.	85.7	103.6	105.0	105.3	113.4	112.9	78.2	100.6	-----
AOUT	86.4	110.6	114.7	114.5	121.5	125.6	86.0	108.5	-----
SEPT	-----	-----	-----	-----	-----	-----	-----	100.1	-----
OCT.	-----	-----	-----	-----	-----	-----	-----	97.5	-----
NOV.	-----	-----	-----	-----	-----	-----	-----	98.2	-----
DEC.	-----	-----	-----	-----	-----	-----	-----	87.4	-----
JOUR MOYEN	-----	-----	-----	-----	-----	-----	-----	100.0	-----

(*) POURCENTAGE DU JOUR MOYEN MENSUEL AJUSTE DE 1980 PAR RAPPORT AU J.M.A. AJUSTE DE 1981

VARIATIONS JOURNALIERES

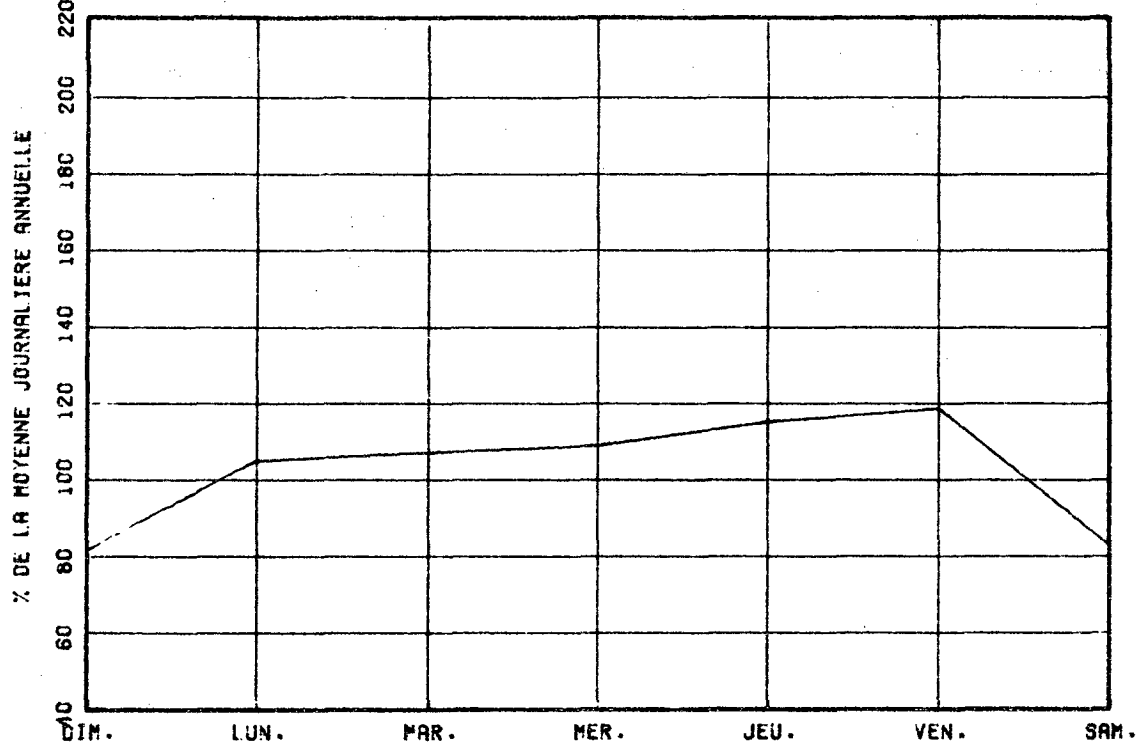

VARIATIONS MENSUELLES

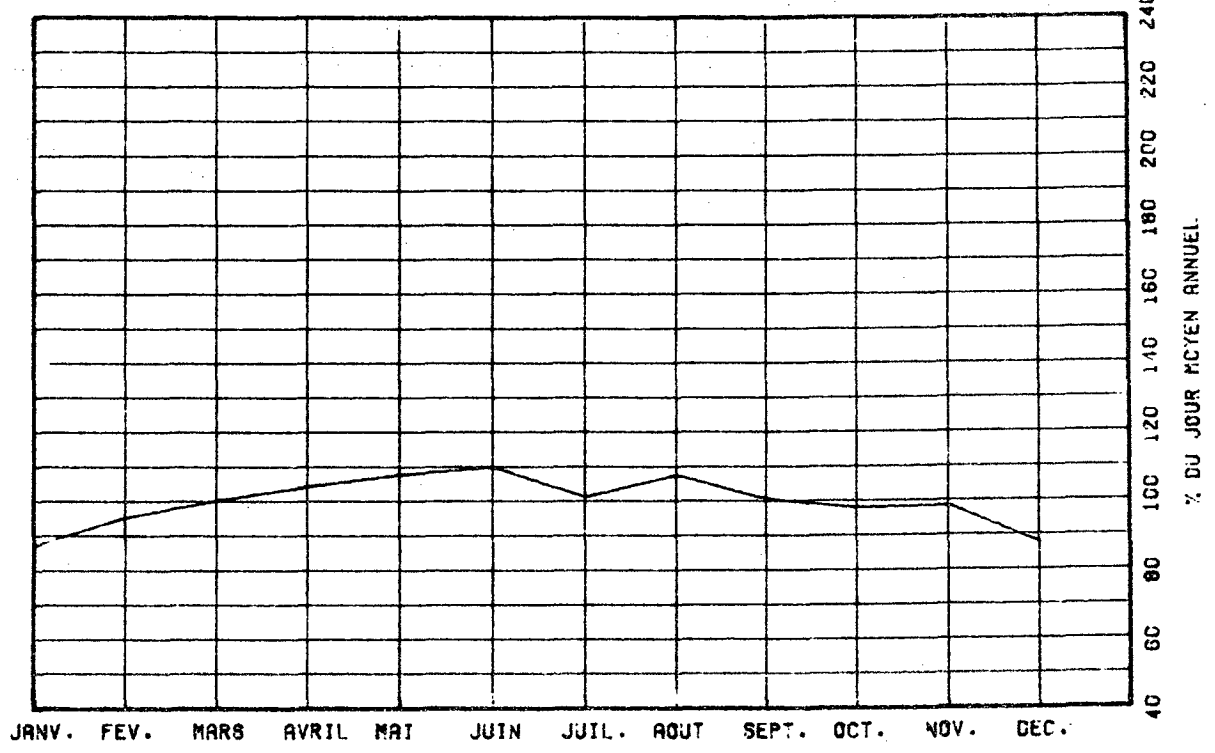

VARIATIONS HORAIRES

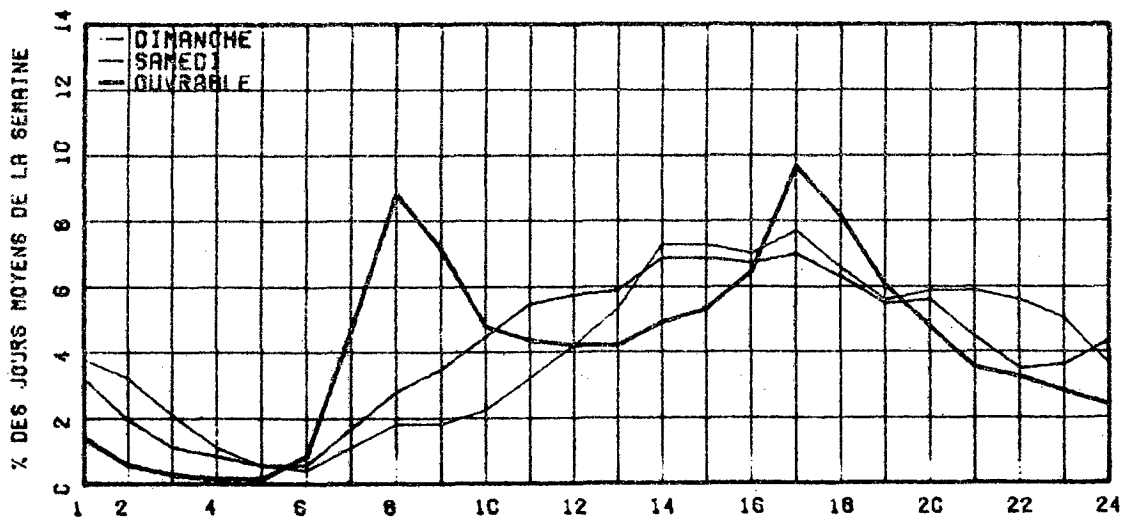

RELATION ENTRE LES HEURES DE POINTES ET LE J.A.R.

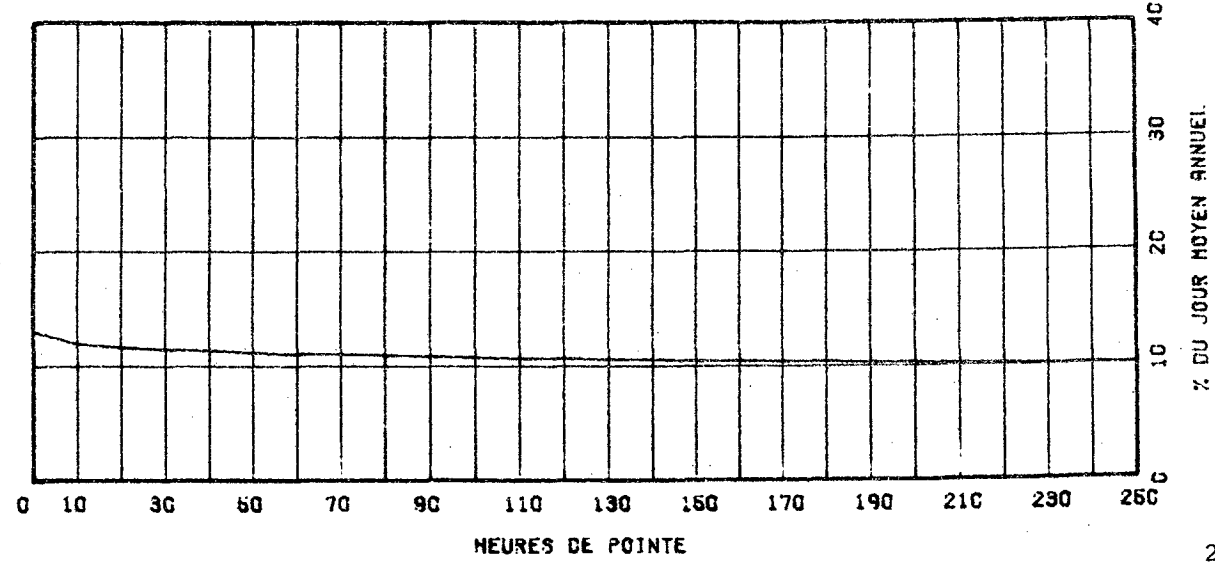

ROUTE COMPT. VOIE REGION TRONCON SECTION 12 MOIS DE RELEVÉ
0132 700 62 03 200

MUNICIPALITE: LONGUEUIL

(LONGUEUIL) A 2.25 KM. A L'OUEST DE L'AUT. 20.

ANNEE	JU. MOY. ANNUEL	JU. MOY. HIVER	JU. MOY. ETE	POURC. AUGM.	JOUR MAXIMUM	HEURES MAXIMALES			
						1-ERE	10-E	30-E	100-E
77	52473	45496	57374	+2.3	73628	6999	5913	5694	5445
*POURC.		86.7	109.3		140.3	13.3	11.3	10.9	10.4
78	54669	46942	60023	+4.2	73847	6419	6075	5898	5625
*POURC.		85.9	109.8		135.1	11.7	11.1	10.8	10.3
79	57079	50782	61448	+4.4	74648	6789	6120	5958	5697
*POURC.		89.0	107.7		130.8	11.9	10.7	10.4	10.0
80	58196	52763	62325	+2.0	76457	6643	6373	6203	5897
*POURC.		90.7	107.1		131.4	11.4	11.0	10.7	10.1
81	58413	52778	62961	+0.4	76143	6643	6374	6190	5901
*POURC.		90.4	107.8		130.4	11.4	10.9	10.6	10.1

DISTRIBUTION MENSUELLE DE 1981

MOIS	HEURE MAXIMUM	JOUR MAXIMUM	JOUR MOYEN	TOTAL DU MOIS	POURC. ANNEE
JANV.	5770	63720	48958	1517715	7.1
FEV.	6194	67500	54740	1532734	7.2
MARS	6337	68232	57164	1772089	8.3
AVRIL	6616	70893	59780	1793424	8.4
M AI	6643	76143	61834	1916858	9.0
JUIN	6385	75687	64295	1928860	9.0
JUIL.	5985	75739	61921	1919570	9.0
AO UT	6285	75918	64132	1988100	9.3
SEPT	6365	74187	61492	1844760	8.7
UCT.	6565	72483	59251	1836795	8.6
NOV.	6374	69074	56879	1706395	8.0
DEC.	6309	66964	50440	1563665	7.3

JOUR MOYEN ANNUEL: 58413

TOTAL: 21320965

ROUTE COMPT. VOIE
0132 700 00

REPARTITION HORAIRE JOURNALIERE DE 1981

HEURES A.M.	DIMANCHE MOYENNE POURC.(%)		SAMEDI MOYENNE POURC.		JOURS OUV. MOYENNE POURC.	
	POURC.	HEURES	POURC.	HEURES	POURC.	HEURES
12= 1	3.91	1640	3.37	1595	1.52	965
1= 2	3.19	1501	2.19	1036	0.71	449
2= 3	2.25	1059	1.49	705	0.43	270
3= 4	1.46	686	1.05	496	0.32	203
4= 5	0.77	360	0.67	316	0.32	203
5= 6	0.54	256	0.72	343	0.68	560
6= 7	0.95	447	1.69	800	4.25	2714
7= 8	1.49	701	2.80	1326	7.64	4648
8= 9	1.87	878	4.11	1947	7.62	4633
9=10	2.58	1213	4.70	2225	8.06	3220
10=11	3.50	1645	6.30	2510	4.46	2628
11=12 P.M.	4.31	2027	5.54	2624	4.49	2649
12= 1	5.22	2456	5.79	2741	4.31	2732
1= 2	6.84	3216	6.29	2981	4.92	3121
2= 3	7.05	3317	6.39	3027	5.52	3600
3= 4	7.06	3321	6.60	3125	7.06	4476
4= 5	7.50	3528	6.80	3221	9.01	5716
5= 6	6.59	3098	6.65	3149	6.15	5169
6= 7	6.74	2699	6.63	2665	5.98	3795
7= 8	6.02	2831	6.77	2734	4.63	2936
8= 9	6.98	2816	4.62	2166	3.53	2241
9=10	5.80	2727	3.68	1742	3.36	2133
10=11	5.22	2455	3.65	1729	3.04	1927
11=12	4.18	1865	4.81	2136	2.73	1731

JOUR MOYEN 47040 47359 63425
(%) POURCENTAGES DES HEURES MOYENNES SUR LES JOURNEES MOYENNES

ROUTE COMPT. VOIE REGION TRONCON SECTION 12 MOIS DE RELEVÉ

0132 700 62 03 200

MUNICIPALITE: LONGUEUIL

(LONGUEUIL) A 2.25 KM. A L'OUEST DE L'AUT. 20.

JOURS MOYENS MENSUELS DE 1981

MOIS	DIMANCHE MOYEN	LUNDI MOYEN	MARDI MOYEN	MERCREDI MOYEN	JEUDI MOYEN	VENDREDI MOYEN	SAMEDI MOYEN	JOUR MOY. AJUSTE 1981	JOUR MOY. AJUSTE 1980
JANV.	34456	51965	54546	55081	56183	61266	36962	50351	51545
FEV.	43121	56566	57629	57817	59936	64233	43877	54739	54313
MARS	46434	59111	60384	60966	62250	65715	46677	57362	55439
AVRIL	50969	61493	62749	64122	66423	64580	48012	59764	58520
MAI	52715	61736	64535	65594	67809	74260	50459	62444	61439
JUIN	53394	65024	68616	68333	70209	74572	52387	64647	62988
JUIL.	53520	62614	62582	62592	67714	71983	50579	61654	60304
AOUT	54091	66154	67577	68033	70416	75401	52231	64843	64324
SEPT	49162	62443	64355	65345	67215	72072	51491	61726	63239
OCT.	45713	60764	61912	63547	66432	70239	48147	59536	61486
NOV.	44453	60033	61674	61671	63842	65635	43166	57210	57433
DEC.	37072	50607	54548	52869	55305	64460	42219	51011	51077
JOUR MOYEN	47091	59875	61758	62164	64477	68701	47350	58773	58508

ROUTE COMPT. VOIE

0132 700

POURCENTAGES DES JOURS MOYENS MENSUELS PAR RAPPORT AU J.M.A. AJUSTE DE 1981

MOIS	DIMANCHE	LUNDI	MARDI	MERCREDI	JEUDI	VENDREDI	SAMEDI	JOUR MOY. AJUSTE 1981	JOUR MOY. AJUSTE 1980(*)
JANV.	58.6	86.4	92.8	93.7	95.6	104.2	66.3	85.7	88.1
FEV.	73.4	96.2	98.1	98.4	102.0	109.3	74.7	93.1	92.8
MARS	79.0	100.6	102.7	103.7	105.9	111.8	79.4	97.6	94.8
AVRIL	86.7	104.6	106.3	109.1	113.0	109.9	81.7	101.7	100.0
MAI	89.7	105.0	109.3	111.6	115.4	126.4	85.9	106.2	105.0
JUIN	90.8	110.6	116.7	116.3	119.5	126.9	89.1	110.0	107.7
JUIL.	91.1	106.5	106.5	106.5	115.2	122.5	86.1	104.9	103.1
AOUT	92.0	112.6	115.0	115.8	119.8	128.3	88.9	110.3	109.9
SEPT	83.6	106.2	109.5	111.2	114.4	122.6	87.6	105.0	108.1
OCT.	77.8	103.4	105.3	108.1	113.0	119.5	81.9	101.3	105.1
NOV.	75.6	102.1	104.9	104.9	108.6	111.7	73.4	97.3	98.2
DEC.	63.1	86.1	92.8	90.0	94.1	109.7	71.8	86.8	87.3
JOUR MOYEN	80.1	101.9	105.1	105.5	109.7	116.9	80.6	100.0	100.0

(*) POURCENTAGE DU JOUR MOYEN MENSUEL AJUSTE DE 1980 PAR RAPPORT AU J.M.A. AJUSTE DE 1980

VARIATIONS JOURNALIERES

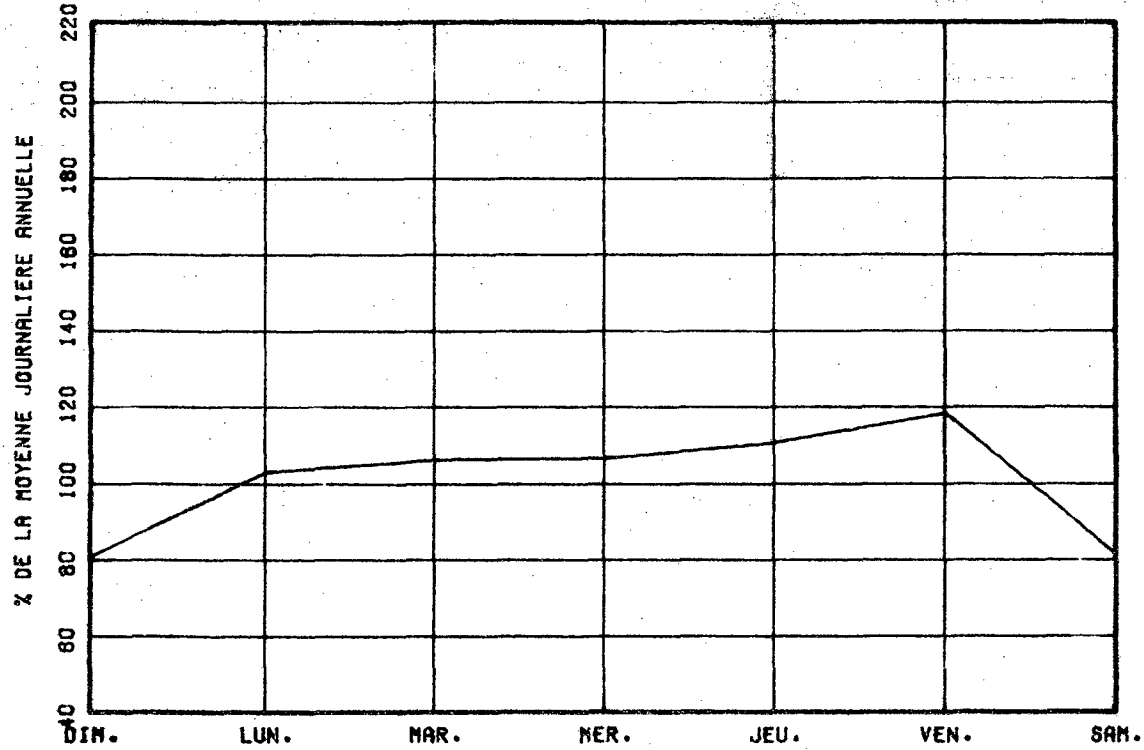

VARIATIONS MENSUELLES

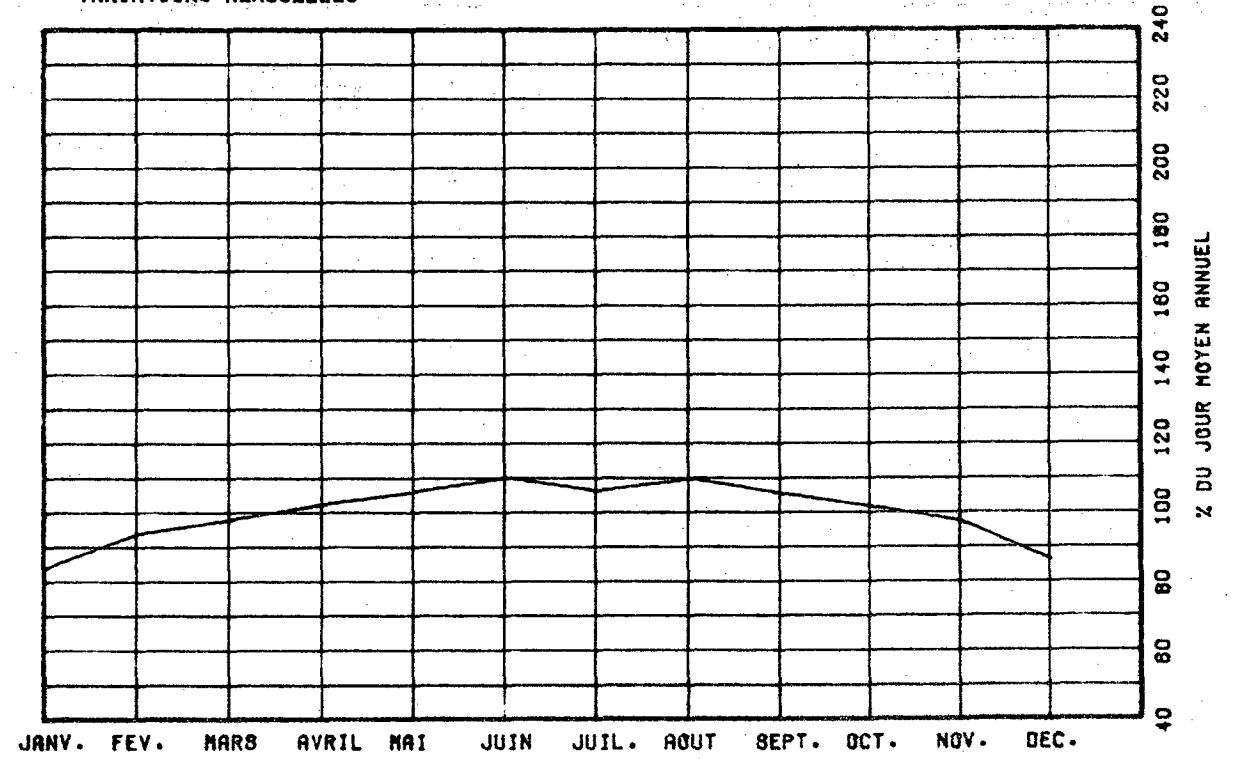

VARIATIONS HORAIRES

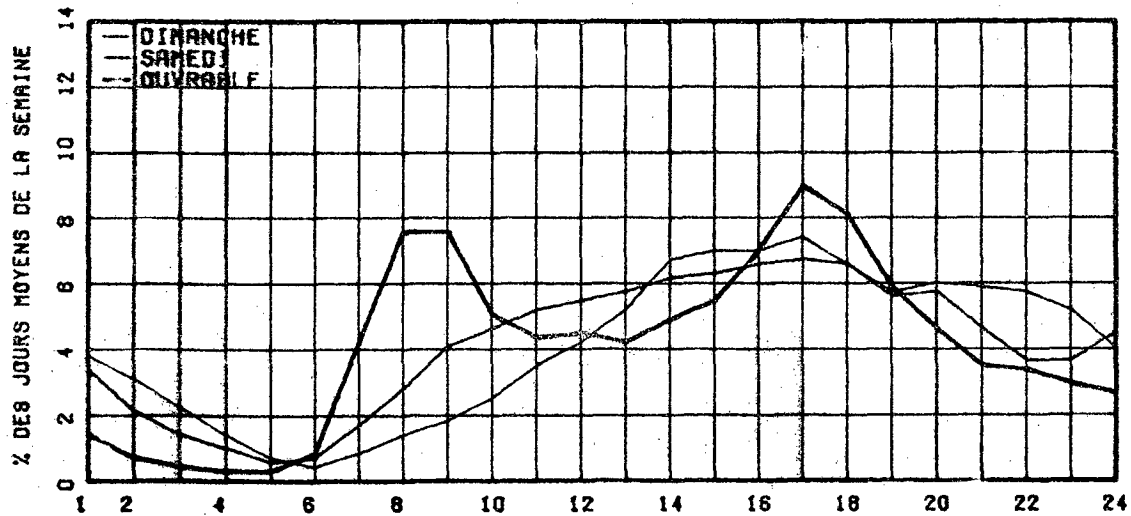

RELATION ENTRE LES HEURES DE POINTES ET LE J.M.A.

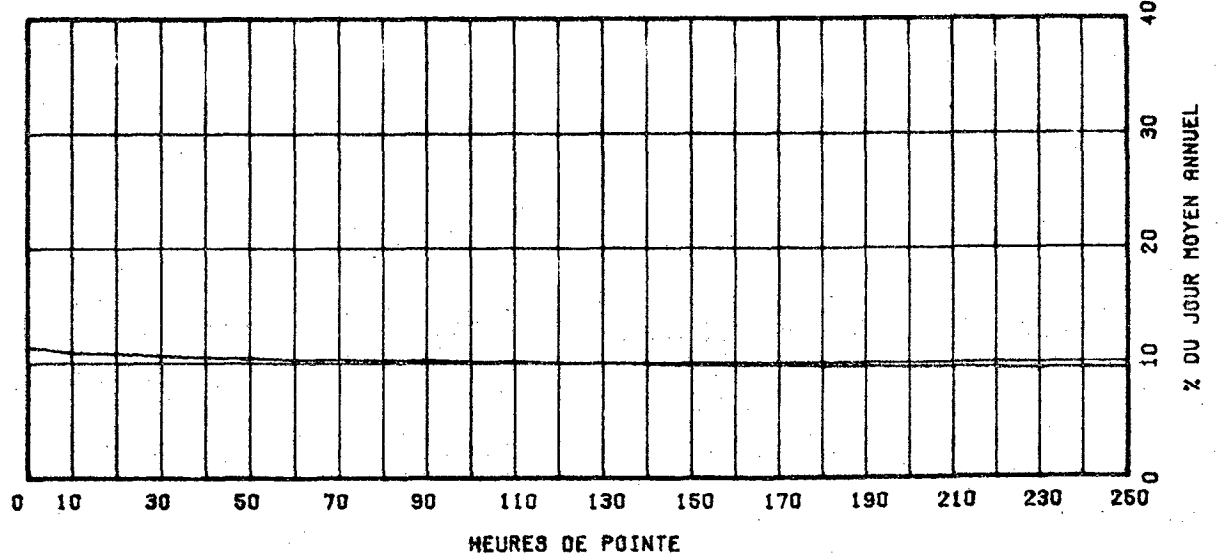

ROUTE COMPT. VOIE REGION TRONCON SECTION 12 MOIS DE RELEVÉ
 0132 725 62 03 170

MUNICIPALITE: SAINT-LAMBERT
 A 0.4 KM. A L'OUEST DU PONT VICTORIA.

ANNEE	JU. MOY. ANNUEL	JU. MOY. HIVER	JU. MOY. ETE	POURC. AUGM.	JOUR MAXIMUM	HEURES MAXIMALES			
						1-ERE	10-E	30-E	100-E
77	35416	29295	40621	+5.6	52265	5374	4751	4296	3985
*POURC.		82.7	114.7		147.6	15.2	13.4	12.1	11.3
75	37397	30888	43221	+5.6	54242	5352	4619	4334	4064
*POURC.		82.0	115.0		145.0	14.3	12.4	11.6	10.9
79	39202	33720	43478	+4.8	54312	5312	4675	4437	4164
*POURC.		86.0	110.9		138.5	13.6	11.9	11.3	10.6
80	41174	35750	46013	+5.0	57597	5323	4986	4809	4501
*POURC.		86.8	111.8		140.6	12.9	12.1	11.7	10.9
81	42203	36763	47247	+2.5	60134	5117	4870	4718	4480
*POURC.		87.1	112.0		142.5	12.1	11.5	11.2	10.6

DISTRIBUTION MENSUELLE DE 1981

MOIS	HEURE MAXIMUM	JOUR MAXIMUM	JOUR MOYEN	TOTAL DU MOIS	POURC. ANNEE
JANV.	4301	42994	32606	1016995	6.6
FEV.	4678	46515	38548	1079358	7.0
MARS	4689	49099	40371	1251529	8.1
AVRIL	4902	49118	42335	1270061	8.2
MAI	5117	55972	45365	1406329	9.1
JUIN	4987	56274	47162	1414889	9.2
JUIL.	4629	60134	47711	1479059	9.6
AOUT	4870	57405	48485	1503043	9.8
SEPT	4869	56795	45577	1367322	8.9
OCT.	4933	52863	42893	1329698	8.6
NOV.	4529	45396	39521	1185636	7.7
DEC.	4820	47621	35500	1100512	7.1

JOUR MOYEN ANNUEL: 42203

TOTAL: 15404431

ROUTE COMPT. VOIE
 0132 725 00

REPARTITION HORAIRE JOURNALIERE DE 1981

HEURES A.M.	DIMANCHE MOYENNE POURC. (#)	SAMEDI MOYENNE POURC.	JOURS OUV. MOYENNE POURC.			
12= 1	1191	3.37	988	2.86	598	1.38
1= 2	960	2.72	619	1.79	270	0.60
2= 3	661	1.87	412	1.19	166	0.37
3= 4	409	1.16	300	0.87	129	0.28
4= 5	229	0.65	216	0.63	149	0.33
5= 6	188	0.53	295	0.85	451	0.99
6= 7	342	0.97	678	1.96	2042	4.50
7= 8	584	1.57	1108	3.20	3587	7.90
8= 9	740	2.09	1556	4.51	3638	8.01
9=10	1036	2.93	1787	5.12	2303	5.07
10=11	1406	3.98	1958	5.67	1988	4.38
11=12 P.M.	1671	4.73	1995	5.78	1994	4.39
12= 1	2077	5.88	2125	6.16	1970	4.34
1= 2	2537	7.16	2264	6.56	2216	4.88
2= 3	2490	7.06	2233	6.47	2517	5.54
3= 4	2486	7.03	2298	6.66	3309	7.28
4= 5	2651	7.50	2371	6.87	4302	9.47
5= 6	2340	6.62	2270	6.58	3690	8.12
6= 7	2025	5.73	1977	5.73	2679	5.90
7= 8	2177	6.16	1880	5.45	2043	4.80
8= 9	2147	6.08	1432	4.18	1529	3.37
9=10	2014	5.70	1178	3.40	1444	3.18
10=11	1736	4.92	1214	3.52	1316	2.90
11=12	1272	3.60	1391	4.03	1100	2.42

JOUR MOYEN 35341 34817 45439
 (#) POURCENTAGES DES HEURES MOYENNES SUR LES JOURNEES MOYENNES

ROUTE COMPT. VOIE REGION TRONCUN SECTION 12 MOIS DE RELEVÉ

0132 725 62 03 170

MUNICIPALITE: SAINT-LAMBERT
A 0.4 KM. A L'OUEST DU PONT VICTORIA.

JOURS MOYENS MENSUELS DE 1981

MOIS	DIMANCHE MOYEN	LUNDI MOYEN	MARDI MOYEN	MERCREDI MOYEN	JEUDI MOYEN	VENDREDI MOYEN	SAMEDI MOYEN	JOUR MOY. AJUSTE 1981	JOUR MOY. AJUSTE 1980
JANV.	22880	34835	37426	37289	37077	40787	26009	33757	34645
FEV.	30547	40528	41203	41327	41527	44656	30050	38548	35941
MARS	33837	41891	42261	42359	43449	46358	33228	40483	38017
AVRIL	37626	42915	44207	44980	46780	45312	34075	42270	38653
MAI	40491	45741	46677	47157	48732	53732	37445	45710	43698
JUIN	42721	47055	50379	48066	49197	54302	38978	47242	45959
JUIL.	44548	47269	48763	47961	49792	55078	40996	47486	45043
AOUT	44103	48853	50177	50261	51669	56739	40573	48910	47995
SEPT	38040	45904	47529	47516	49073	54103	37868	45719	45679
OCT.	33508	44548	45405	46301	47271	50530	34534	43156	44304
NOV.	29196	42290	43279	43855	44441	44501	30974	39790	40732
DEC.	27090	35666	37863	36901	39021	45366	29341	35892	35131
JOUR MOYEN	35382	43124	44430	44497	45669	49288	34505	42413	41316

ROUTE COMPT. VOIE

0132 725

POURCENTAGES DES JOURS MOYENS MENSUELS PAR RAPPORT AU J.M.A. AJUSTE DE 1981

MOIS	DIMANCHE	LUNDI	MARDI	MERCREDI	JEUDI	VENDREDI	SAMEDI	JOUR MOY. AJUSTE 1981	JOUR MOY. AJUSTE 1980(*)
JANV.	53.9	82.1	88.2	87.9	87.4	96.2	61.3	79.6	83.9
FEV.	72.0	95.6	97.1	97.4	97.9	105.3	70.9	90.9	87.0
MARS	79.8	98.8	99.6	99.9	102.4	109.3	78.3	95.4	92.0
AVRIL	88.7	101.2	104.2	106.1	110.3	106.8	80.3	99.7	93.6
MAI	95.5	107.8	110.1	111.2	114.9	126.7	88.3	107.8	105.8
JUIN	100.7	110.9	118.8	113.3	116.0	128.0	91.9	111.4	111.2
JUIL.	105.0	111.4	110.3	113.1	117.4	129.9	96.7	112.0	109.0
AOUT	104.0	115.2	118.3	118.5	121.6	133.8	95.7	115.3	116.2
SEPT	89.7	108.2	112.1	112.0	115.7	127.6	89.3	107.8	110.6
OCT.	79.0	105.0	107.1	109.2	111.5	119.1	81.4	101.8	107.2
NOV.	68.8	99.7	102.0	103.4	104.8	104.9	73.0	93.8	98.6
DEC.	63.9	84.1	89.3	87.0	92.0	107.0	69.2	84.6	85.0
JOUR MOYEN	83.4	101.7	104.8	104.9	107.7	116.2	81.4	100.0	100.0

(*) POURCENTAGE DU JOUR MOYEN MENSUEL AJUSTE DE 1980 PAR RAPPORT AU J.M.A. AJUSTE DE 1981

VARIATIONS JOURNALIERES

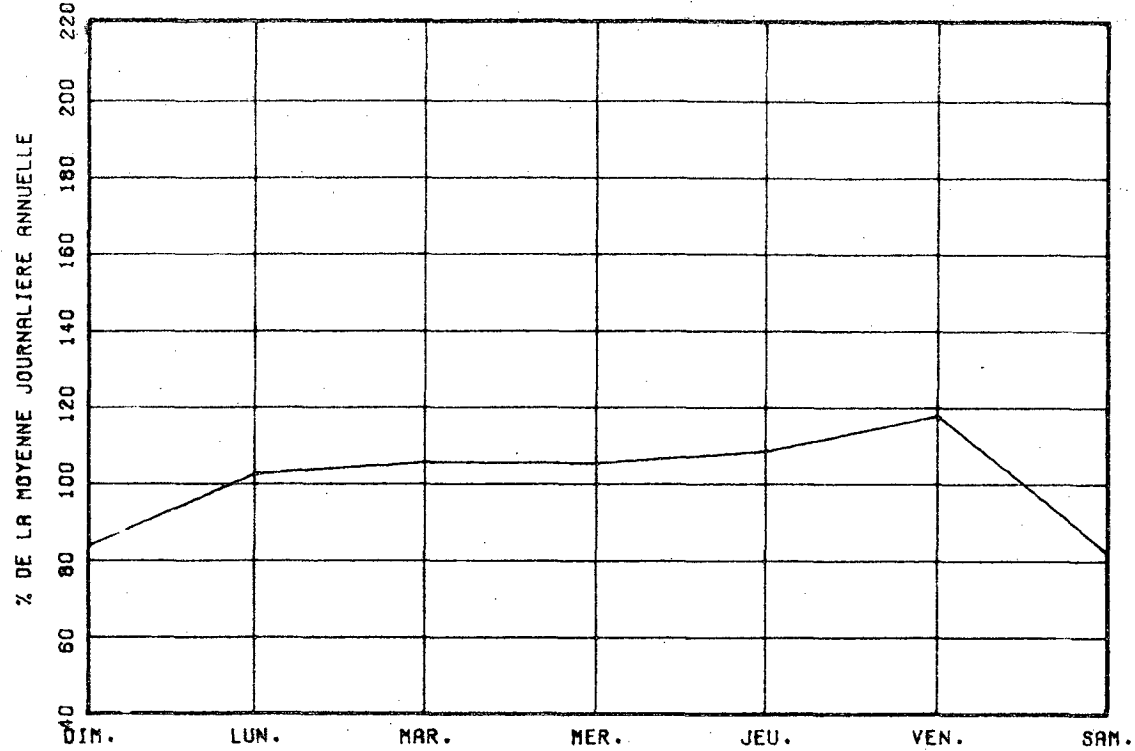

VARIATIONS MENSUELLES

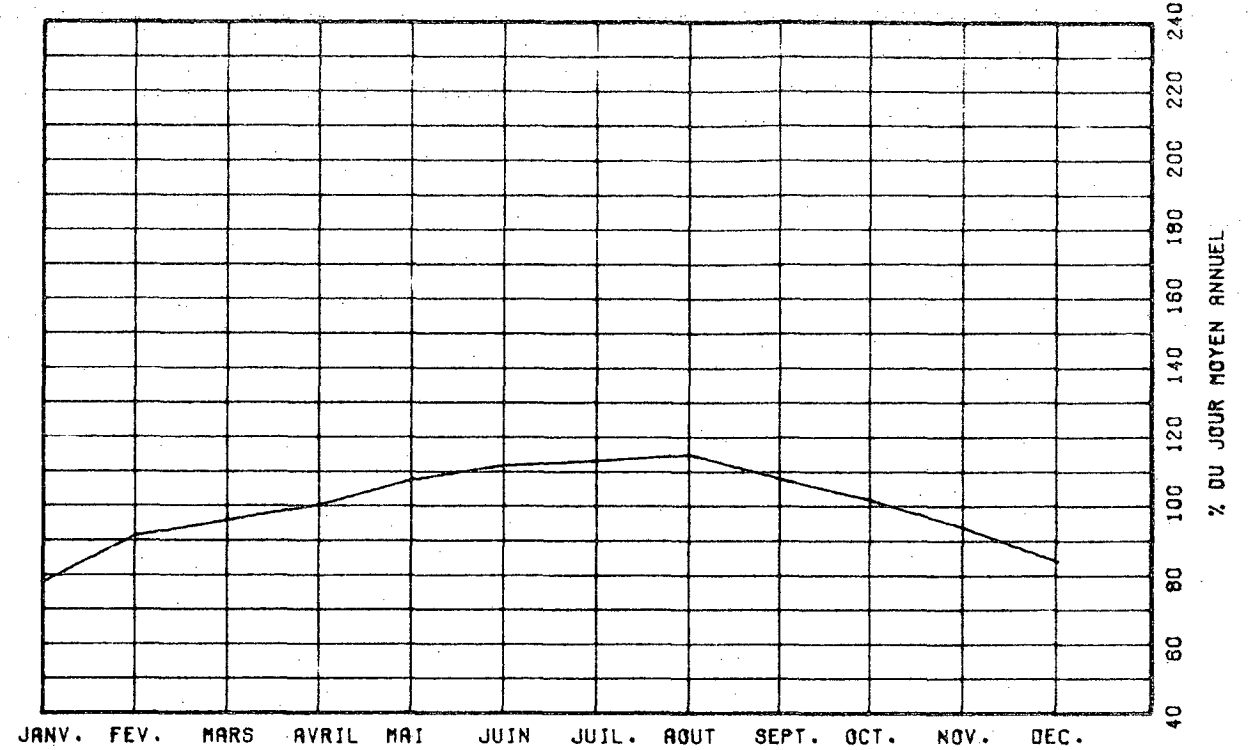

VARIATIONS HORAIRES

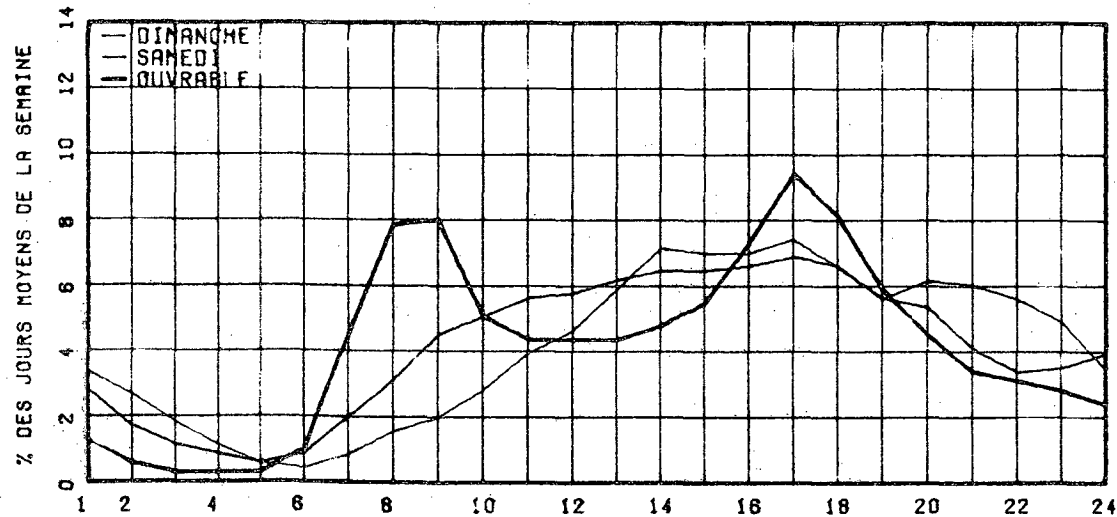

RELATION ENTRE LES HEURES DE POINTES ET LE J.M.A.

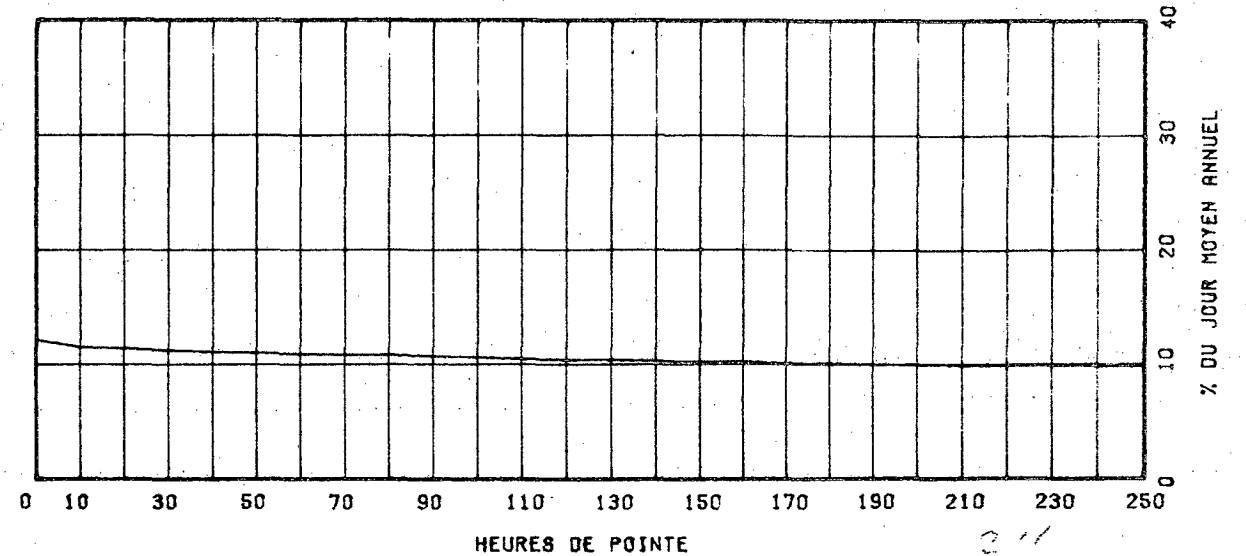

ROUTE COMPT. VOIE REGION TRONCON SECTION 12 MOIS DE RELEVÉ
 0132 825 62 02 110

MUNICIPALITE: SAINT-TIMOTHEE
 A 6.1 KM. A L'OUEST DE LA SORTIE DU PONT DE MELDCH
 EVILLE.

ANNEE	JO. MOY. ANNUEL	JO. MOY. HIVER	JO. MOY. ETE	POURC. AUGM.	JOUR MAXIMUM	HEURES MAXIMALES			
						1-ERE	10-E	30-E	100-E
77	6092	5151	6786	+4.2	8450	806	739	676	609
*POURC.		84.6	111.4		138.7	13.2	12.1	11.1	10.0
78	6262	5003	7264	+2.8	10482	861	750	699	634
*POURC.		79.9	116.0		167.4	13.7	12.0	11.2	10.1
79	6508	5663	7242	+3.9	11695	906	772	701	638
*POURC.		87.0	111.3		179.7	13.9	11.9	10.8	9.8
80	6522	5548	7284	+0.2	11900	988	802	718	657
*POURC.		85.1	111.7		182.5	15.1	12.3	11.0	10.1
81	6389	5697	6848	-2.0	8823	882	727	680	636
*POURC.		89.2	107.2		138.1	13.8	11.4	10.6	10.0

DISTRIBUTION MENSUELLE DE 1981

MOIS	HEURE MAXIMUM	JOUR MAXIMUM	JOUR MOYEN	TOTAL DU MOIS	POURC. ANNEE
JANV.	638	6647	5238	162405	7.0
FEV.	703	6943	5861	164122	7.0
MARS	730	7426	6326	196129	8.4
AVRIL	809	7931	6747	202437	8.7
MAI	750	8250	7236	224337	9.6
JUIN	713	8138	6958	209641	9.0
JUIL.	678	7997	6602	204665	8.8
AOUT	727	8823	7179	222565	9.5
SEPT	729	7925	6624	198731	8.5
OCT.	697	7347	6268	194321	8.3
NOV.	738	7215	6203	186096	8.0
DEC.	982	6653	5379	166773	7.2

JOUR MOYEN ANNUEL: 6389

TOTAL: 2332222

ROUTE COMPT. VOIE
 0132 825 00

REPARTITION HORAIRE JOURNALIERE DE 1981

HEURES A.M.	DIMANCHE MOYENNE POURC. (%)		SAMEDI MOYENNE POURC.		JOURS OUV. MOYENNE POURC.	
	HEURES	POURC.	HEURES	POURC.	HEURES	POURC.
12h 1	229	3.59	189	3.22	107	1.65
1h 2	192	3.09	130	2.21	42	0.66
2h 3	153	2.46	87	1.48	26	0.41
3h 4	92	1.48	65	1.11	20	0.32
4h 5	44	0.71	37	0.63	18	0.28
5h 6	25	0.40	31	0.53	36	0.56
6h 7	43	0.69	69	1.16	159	2.44
7h 8	99	1.59	159	2.71	483	7.39
8h 9	103	1.66	200	3.41	610	9.28
9h 10	149	2.40	236	4.08	330	5.06
10h 11	210	3.38	294	5.01	322	4.93
11h 12 P.M.	281	4.52	320	5.45	327	5.01
12h 1	344	5.53	351	5.98	316	4.84
1h 2	473	7.61	407	6.93	384	5.89
2h 3	517	8.32	421	7.17	410	6.27
3h 4	510	8.20	429	7.31	491	7.52
4h 5	483	7.77	398	6.78	597	9.15
5h 6	385	6.19	351	5.98	469	7.19
6h 7	344	5.53	323	5.50	375	5.74
7h 8	366	6.18	353	6.01	334	5.12
8h 9	364	6.05	303	5.16	256	3.92
9h 10	313	5.03	231	3.93	226	3.46
10h 11	278	4.47	230	3.92	202	3.09
11h 12	208	3.35	255	4.34	183	2.81

JOUR MOYEN

6217

5871

6834

(*) POURCENTAGES DES HEURES MOYENNES SUR LES JOURNEES MOYENNES

ROUTE COMPT. VOIE REGION TRONCON SECTION 12 MOIS DE RELEVÉ

0132 825 62 02 110

MUNICIPALITÉ: SAINT-TIMOTHÉE
A 8.1 KM. A L'OUEST DE LA SORTIE DU PONT DE MELUCH
VILLE.

JOURS MOYENS MENSUELS DE 1981

MOIS	DIMANCHE MOYEN	LUNDI MOYEN	MARDI MOYEN	MERCREDI MOYEN	JEUDI MOYEN	VENDREDI MOYEN	SAMEDI MOYEN	JOUR MOY. AJUSTE 1981	JOUR MOY. AJUSTE 1980
JANV.	4264	5284	5573	5572	6094	6242	4351	5340	5555
FEV.	5633	5679	5849	5777	6154	6635	5301	5861	5741
MARS	6193	6065	6333	6232	6754	7095	5707	6339	5698
AVRIL	6806	6514	6510	6487	7202	7285	6307	6730	6537
MAI	7753	6724	6810	6806	7361	7900	6845	7171	7081
JUIN	7251	6617	6749	6817	7332	7595	6596	6993	7103
JUIL.	6481	5850	6732	6810	7347	6919	5836	6567	6980
AOUT	7538	6719	6861	7168	7620	7934	6587	7203	7770
SEPT	6522	6237	6251	6486	7052	7614	6263	6632	7195
OCT.	5860	5981	6105	6283	6623	7064	5817	6247	6731
NOV.	5722	6079	6317	6333	6621	6716	5783	6224	6499
DEC.	4549	5207	5555	5326	5821	6522	5028	5429	5019
JOUR MOYEN	6214	6079	6303	6341	6831	7126	5868	6394	6509

ROUTE COMPT. VOIE

0132 825

POURCENTAGES DES JOURS MOYENS MENSUELS PAR RAPPORT AU J.M.A. AJUSTE DE 1981

MOIS	DIMANCHE	LUNDI	MARDI	MERCREDI	JEUDI	VENDREDI	SAMEDI	JOUR MOY. AJUSTE 1981	JOUR MOY. AJUSTE 1980(*)
JANV.	66.7	82.6	87.2	87.1	95.3	97.6	68.0	83.5	85.3
FEV.	88.1	88.8	91.5	90.4	96.2	103.8	82.9	91.7	88.2
MARS	96.9	94.9	99.0	97.5	105.6	111.0	89.3	99.1	90.6
AVRIL	106.4	101.9	101.8	101.5	112.6	113.9	98.6	105.3	100.4
MAI	121.3	105.2	106.5	106.4	115.1	123.6	107.1	112.2	108.8
JUIN	113.4	103.5	105.6	106.6	114.7	118.8	103.2	109.4	109.1
JUIL.	101.4	91.5	105.3	106.5	114.9	108.2	91.3	102.7	107.2
AOUT	117.9	105.1	107.3	112.1	119.2	124.1	103.0	112.7	119.4
SEPT	102.0	97.5	97.8	101.4	110.3	119.1	98.0	103.7	110.5
OCT.	91.6	93.5	95.5	98.3	103.6	110.5	91.0	97.7	103.4
NOV.	89.5	95.1	98.8	99.0	103.6	105.0	90.4	97.3	99.8
DEC.	71.1	81.4	86.9	83.3	91.0	102.0	78.6	84.9	77.1
JOUR MOYEN	97.2	95.1	98.6	99.2	106.8	111.4	91.8	100.0	100.0

(*) POURCENTAGE DU JOUR MOYEN MENSUEL AJUSTE DE 1980 PAR RAPPORT AU J.M.A. AJUSTE DE 1981

VARIATIONS JOURNALIERES

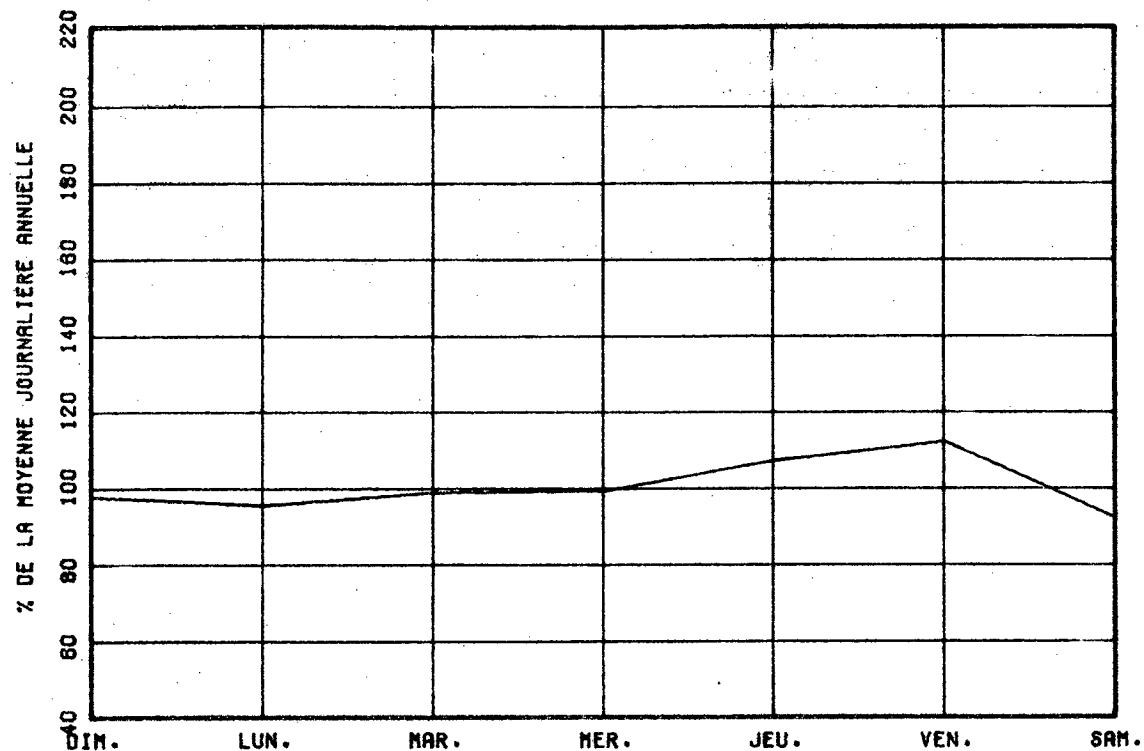

VARIATIONS MENSUELLES

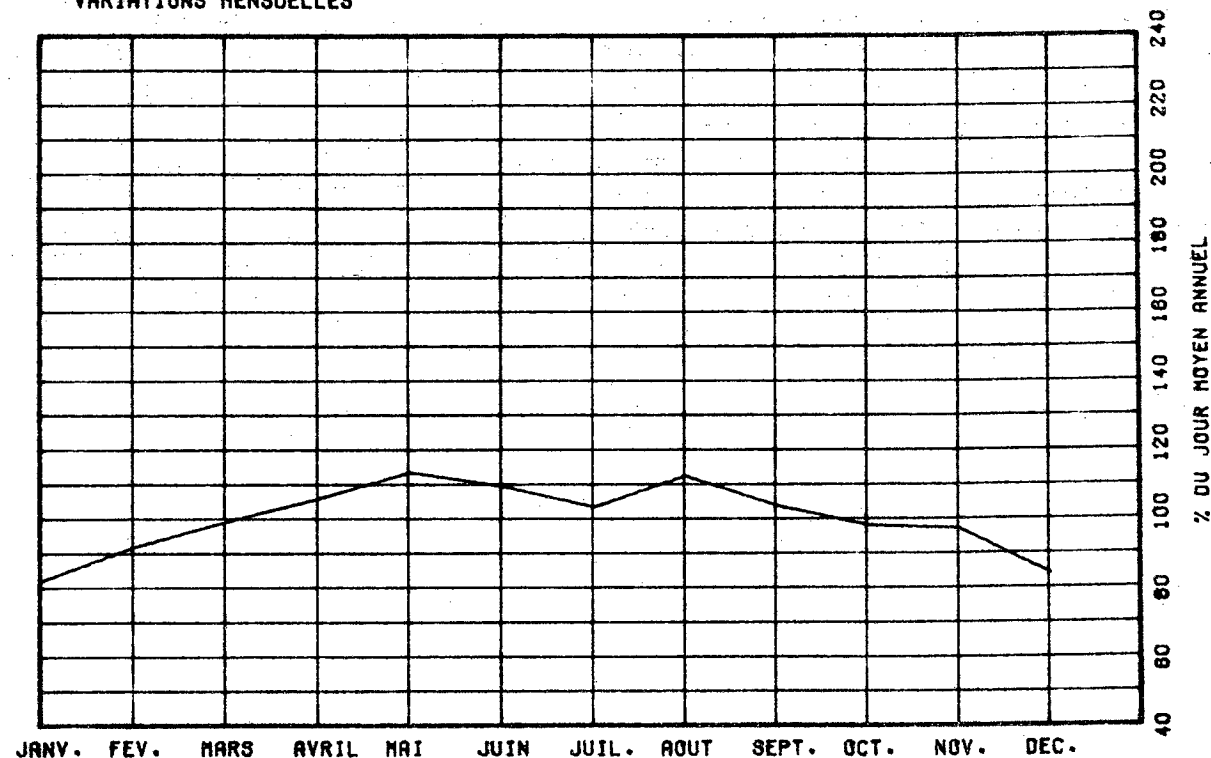

VARIATIONS HORAIRES

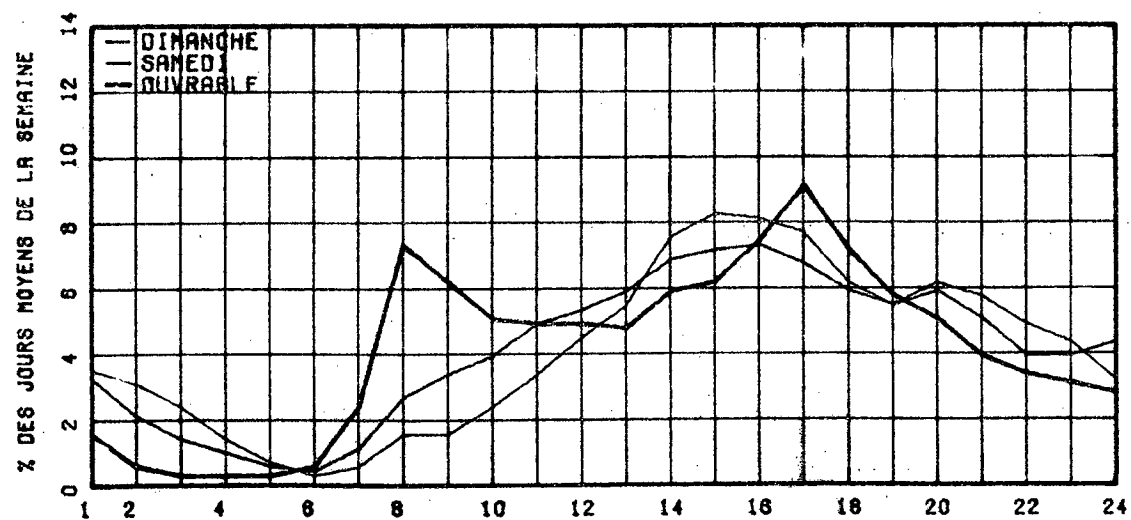

RELATION ENTRE LES HEURES DE POINTES ET LE J.M.A.

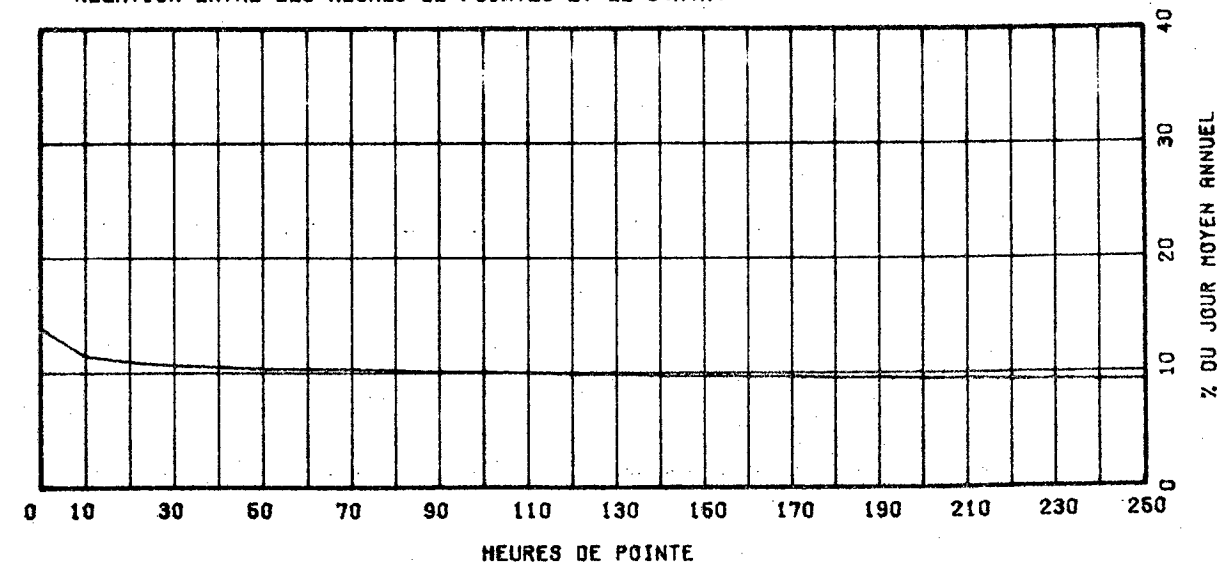

ROUTE COMPT. VOIE REGION TRONCON SECTION 06 MOIS DE RELEVÉ
 0133 950 62 01 130

MUNICIPALITE: SAINTE-ANNE-DE-SABREVOIS
 A 1.3 KM. AU SUD DE LA RTE 225.

ANNEE	JO. MOY. ANNUEL	JO. MOY. HIVER	JO. MOY. ETE	POURC. AUGM.	JOUR MAXIMUM	HEURES MAXIMALES			
						1-ERE	10-E	30-E	100-E
77	5346	4227	6803	+1.8	12122	1028	923	856	745
*POURC.		79.1	127.3		226.7	19.2	17.3	16.0	13.9
78	5429	4478	6915	+1.0	11918	1157	947	851	736
*POURC.		82.5	127.4		219.5	21.3	17.4	15.7	13.6
79	5430	4529	6624	+0.0	11205	959	857	801	695
*POURC.		83.4	122.0		206.4	17.7	15.8	14.8	12.8
80	5528	4288	7398	+3.6	12756	1133	934	868	741
*POURC.		76.2	131.4		226.7	20.1	16.6	15.4	13.2
81	5374	4271	6942	-4.5	12258	978	876	779	678
*POURC.		79.5	129.2		228.1	18.2	16.3	14.5	12.6

DISTRIBUTION MENSUELLE DE 1961

MOIS	HEURE MAXIMUM	JOUR MAXIMUM	JOUR MOYEN	TOTAL DU MOIS	POURC. ANNEE
JANV.	-----	-----	4189	-----	-----
FEV.	-----	-----	4510	-----	-----
MARS	-----	-----	4334	-----	-----
AVRIL	-----	-----	4825	-----	-----
MAI	-----	-----	5802	-----	-----
JUIN	-----	-----	6779	-----	-----
JUIL.	952	11653	7973	247163	-----
AOUT	978	12258	7370	228492	-----
SEPT	814	9842	5599	167995	-----
OCT.	756	8293	4955	153615	-----
NOV.	488	5278	3989	119687	-----
DEC.	450	5207	4077	126415	-----

JOUR MOYEN ANNUEL: 5374

TOTAL:-----

ROUTE COMPT. VOIE
 0133 950 00

REPARTITION HORAIRE JOURNALIERE DE 1961

HEURES A.M.	DIMANCHE MOYENNE POURC.(%)		SAMEDI MOYENNE POURC.		JOURS OUV. MOYENNE POURC.	
12= 1	210	2.90	172	2.49	81	1.60
1= 2	168	2.32	125	1.81	42	0.84
2= 3	96	1.32	73	1.06	27	0.54
3= 4	64	0.88	65	0.94	22	0.43
4= 5	41	0.57	62	0.90	27	0.55
5= 6	37	0.51	78	1.13	57	1.13
6= 7	49	0.68	113	1.54	136	2.69
7= 8	74	1.02	165	2.39	204	4.03
8= 9	134	1.85	262	3.80	240	4.74
9=10	233	3.21	397	5.75	266	5.26
10=11	348	4.80	506	7.33	304	6.02
11=12 P.M.	427	5.89	495	7.17	303	6.01
12= 1	430	5.93	435	6.30	282	5.59
1= 2	520	7.17	441	6.39	317	6.28
2= 3	543	7.49	441	6.39	331	6.54
3= 4	541	7.46	422	6.12	353	6.96
4= 5	572	7.89	424	6.14	368	7.68
5= 6	564	7.80	449	6.51	379	7.49
6= 7	506	6.99	372	5.39	327	6.48
7= 8	497	6.85	343	4.97	274	5.42
8= 9	450	6.21	326	4.72	227	4.50
9=10	351	4.84	280	4.06	192	3.80
10=11	253	3.49	230	3.33	153	3.04
11=12	163	2.25	224	3.25	119	2.37
JOUR MOYEN	7251		6900		5059	
(%) POURCENTAGES DES HEURES MOYENNES SUR LES JOURNEES MOYENNES						

ROUTE COMPT. VOIE REGION TRONCON SECTION OS MOIS DE RELÈVE

0133 850 02 01 130

MUNICIPALITÉ: SAINTE-ANNE-DE-SABREVOIS
A 1.3 KM. AU SUD DE LA RTE 225.

JOURS MOYENS MENSUELS DE 1981

MOIS	DIMANCHE MOYEN	LUNDI MOYEN	MARDI MOYEN	MERCREDI MOYEN	JEUDI MOYEN	VENDREDI MOYEN	SAMEDI MOYEN	JOUR MOY. AJUSTE 1981	JOUR MOY. AJUSTE 1980
JANV.	-----	-----	-----	-----	-----	-----	-----	4189	4312
FEV.	-----	-----	-----	-----	-----	-----	-----	4510	4714
MARS	-----	-----	-----	-----	-----	-----	-----	4334	4490
AVRIL	-----	-----	-----	-----	-----	-----	-----	4825	5040
MAI	-----	-----	-----	-----	-----	-----	-----	5802	5936
JUIN	-----	-----	-----	-----	-----	-----	-----	6779	6885
JUIL.	10219	6892	5998	6214	6581	9092	10318	7902	8221
AOUT	9877	6086	5511	5651	6001	3365	9310	7257	8110
SEPT	7818	4262	4380	4193	4579	6686	7044	5566	5846
OCT.	6694	4044	3829	3888	4140	5452	5835	4840	5203
NOV.	4851	3525	3451	3522	3765	4480	4232	3975	4323
DEC.	4045	3853	3700	4035	4273	4480	4322	4101	3568
JOUR MOYEN	-----	-----	-----	-----	-----	-----	-----	5340	5554

ROUTE COMPT. VOIE

0133 850

POURCENTAGES DES JOURS MOYENS MENSUELS PAR RAPPORT AU J.M.A. AJUSTE DE 1981

MOIS	DIMANCHE	LUNDI	MARDI	MERCREDI	JEUDI	VENDREDI	SAMEDI	JOUR MOY. AJUSTE 1981	JOUR MOY. AJUSTE 1980 (*)
JANV.	-----	-----	-----	-----	-----	-----	-----	78.4	77.6
FEV.	-----	-----	-----	-----	-----	-----	-----	84.5	84.9
MARS	-----	-----	-----	-----	-----	-----	-----	81.2	80.8
AVRIL	-----	-----	-----	-----	-----	-----	-----	90.4	90.7
MAI	-----	-----	-----	-----	-----	-----	-----	108.7	106.9
JUIN	-----	-----	-----	-----	-----	-----	-----	126.9	124.0
JUIL.	191.4	129.1	112.3	116.4	123.2	170.3	193.2	148.0	148.0
AOUT	185.0	114.0	103.2	105.8	112.4	156.6	174.3	135.9	146.0
SEPT	146.4	79.8	82.0	78.5	85.7	125.2	131.9	104.2	105.3
OCT.	125.4	75.7	71.7	72.8	77.5	102.1	109.3	90.6	93.7
NOV.	90.8	66.0	64.6	66.0	70.5	83.9	79.3	74.4	77.8
DEC.	75.7	72.2	69.3	75.6	80.0	83.9	80.9	76.8	64.2
JOUR MOYEN	-----	-----	-----	-----	-----	-----	-----	100.0	100.0

(*) POURCENTAGE DU JOUR MOYEN MENSUEL AJUSTE DE 1980 PAR RAPPORT AU J.M.A. AJUSTE DE 1981

VARIATIONS JOURNALIERES

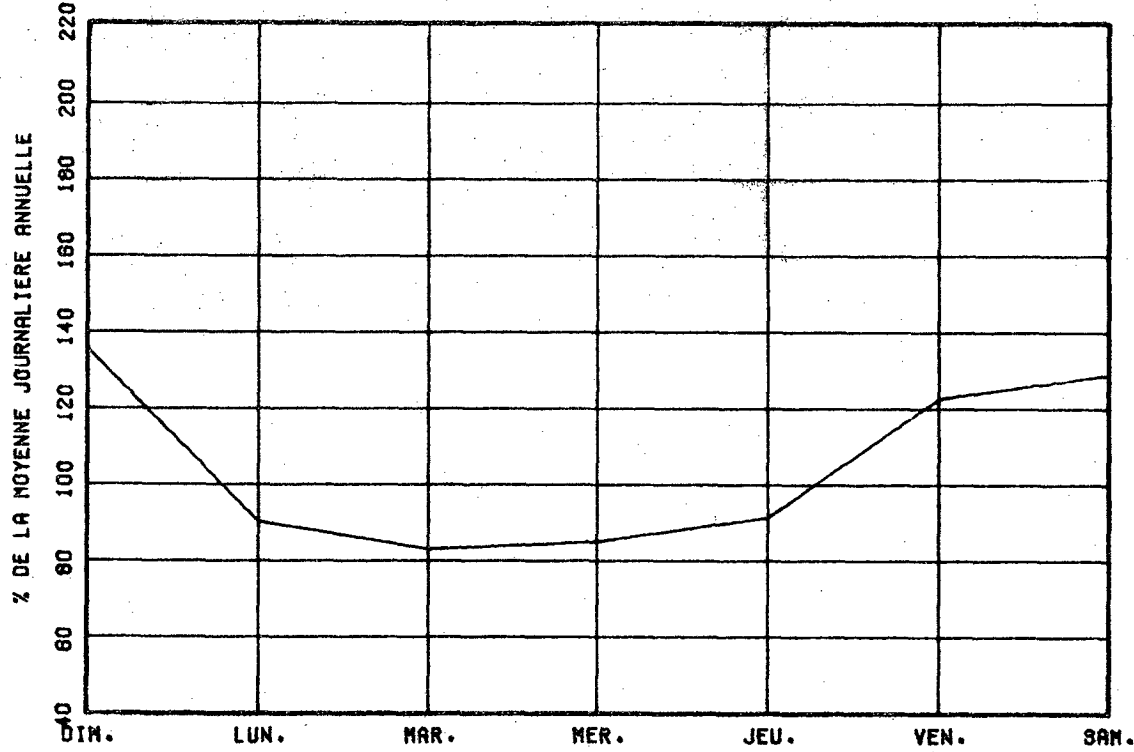

VARIATIONS MENSUELLES

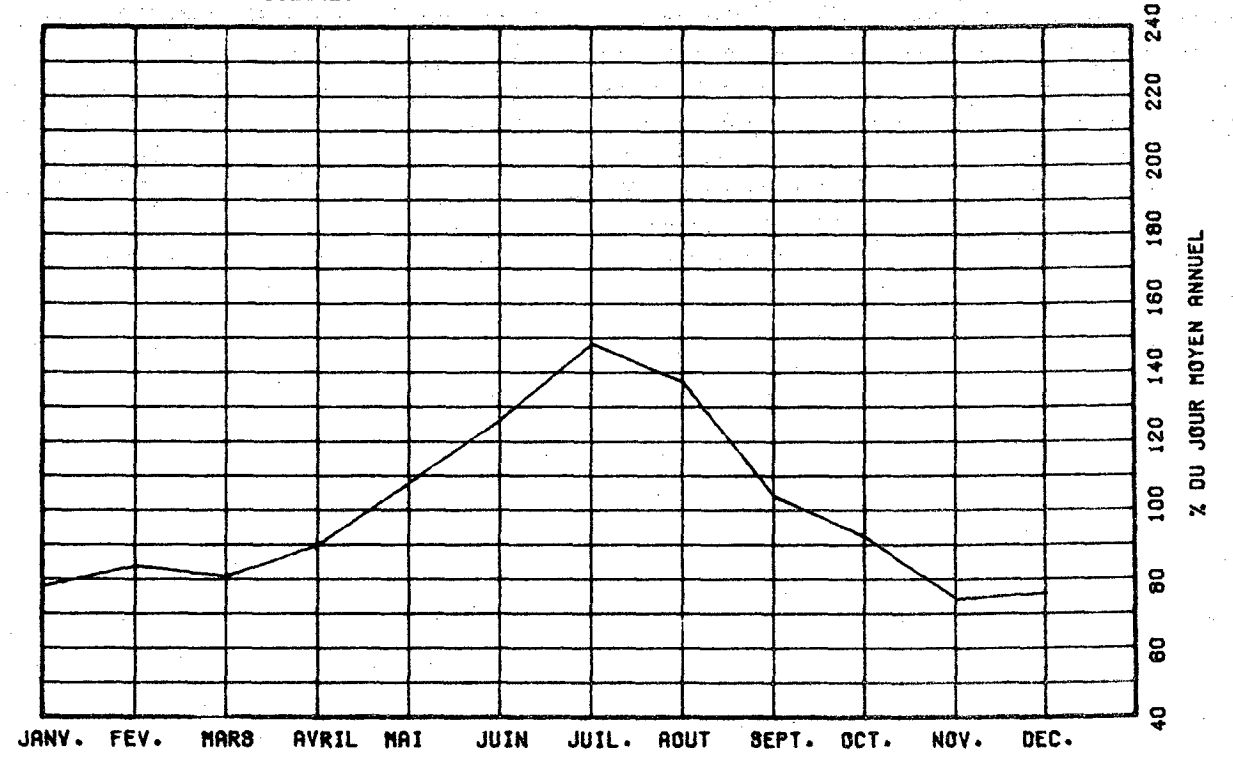

VARIATIONS HORAIRES

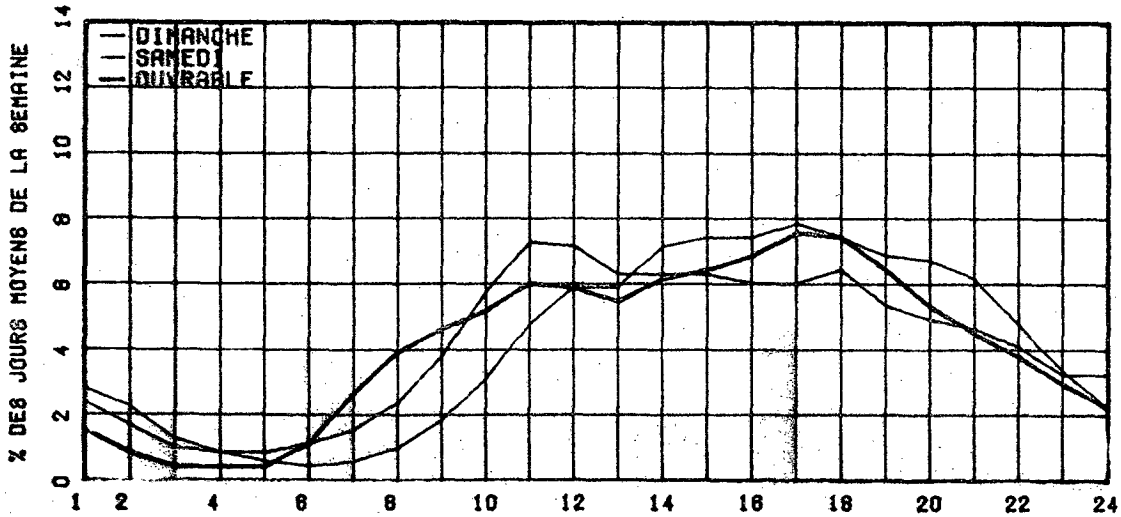

RELATION ENTRE LES HEURES DE POINTES ET LE J.M.A.

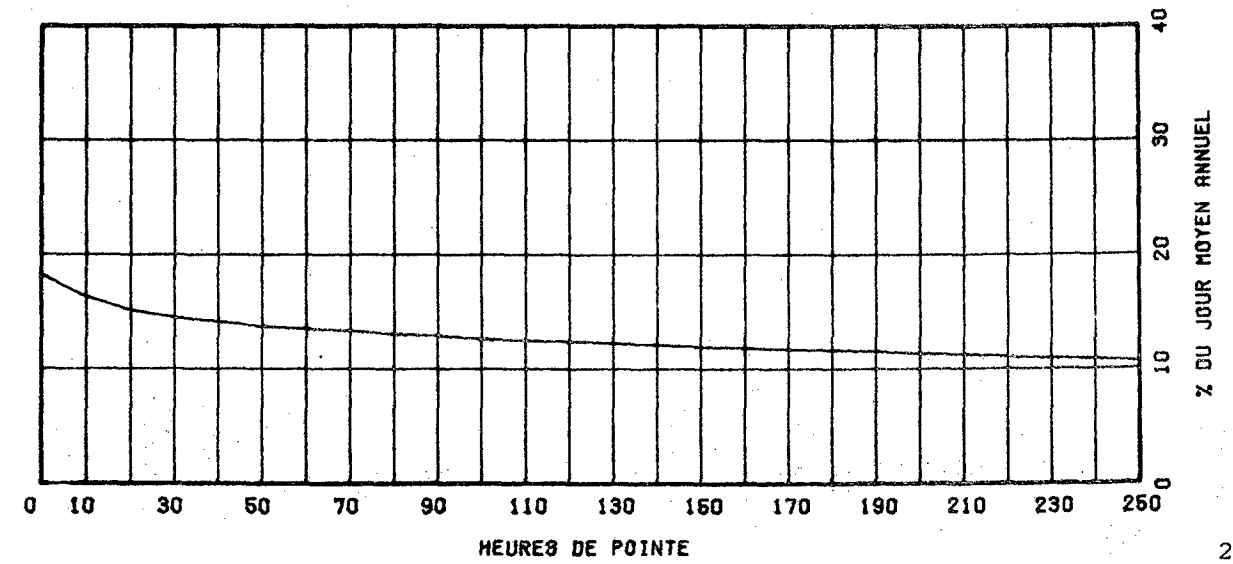

ROUTE 0133 COMPT. 950 VOIE 02 REGION 01 SECTION 010 12 MOIS DE RELEVÉ

MUNICIPALITE: SAINT-ARMAND-DUEST
A 250 METRES AU NORD DE LA FRONTIERE DES ETATS-UNIS.

ANNEE	JU. MOY. ANNUEL	JO. MOY. HIVER	JU. MOY. ETE	POURC. AUGM.	JOUR MAXIMUM	HEURES MAXIMALES			
						1-ERE	10-E	30-E	100-E
77	2431	1503	3610	+2.4	7547	631	545	492	417
*POURC.		61.8	148.5		310.4	26.0	22.4	20.2	17.2
78	2406	1596	3522	-1.0	7387	663	514	465	400
*POURC.		66.3	146.4		307.0	27.8	21.4	19.3	16.6
74	2248	1597	3135	-6.6	6178	563	450	405	347
*POURC.		71.0	139.5		274.8	25.3	20.0	18.0	15.4
80	2360	1514	3496	+5.0	6956	649	499	447	389
*POURC.		64.2	148.1		294.7	27.5	21.1	18.9	16.5
81	2306	1641	3303	-2.3	6734	494	443	410	351
*POURC.		71.2	143.2		292.0	21.4	19.2	17.8	15.2

DISTRIBUTION MENSUELLE DE 1981

MOIS	HEURE MAXIMUM	JOUR MAXIMUM	JOUR MOYEN	TOTAL DU MOIS	POURC. ANNEE
JANV.	267	2834	1561	48415	5.7
FEV.	277	2572	1673	46859	5.6
MARS	269	2675	1741	53998	6.4
AVRIL	399	3415	2011	60341	7.2
MAI	324	3133	2051	63601	7.6
JUIN	338	4191	2632	78965	9.4
JUIL.	456	6734	4078	126422	15.0
AOUT	480	6575	3849	119329	14.2
SEPT	494	5474	2610	78322	9.3
OCT.	450	4838	2217	68753	8.2
NOV.	234	2377	1584	47543	5.6
DEC.	261	2800	1595	49455	5.9

JOUR MOYEN ANNUEL: 2306 TOTAL: 842003

ROUTE 0133 COMPT. 950 VOIE 00

REPARTITION HORAIRE JOURNALIERE DE 1981

HEURES A.M.	DIMANCHE MOYENNE POURC.(*)		SAMEDI MOYENNE POURC.		JOURS OUV. MOYENNE POURC.	
	HEURES	POURC.	HEURES	POURC.	HEURES	POURC.
12- 1	83	2.90	71	2.49	42	2.06
1- 2	47	1.64	39	1.37	23	1.11
2- 3	18	0.63	25	0.88	15	0.75
3- 4	13	0.45	22	0.77	12	0.58
4- 5	11	0.38	27	0.95	15	0.77
5- 6	13	0.45	36	1.26	20	0.99
6- 7	22	0.77	53	1.86	34	1.69
7- 8	41	1.43	84	2.94	67	3.26
8- 9	65	2.27	122	4.27	100	4.86
9-10	99	3.46	179	6.27	111	5.41
10-11	147	5.14	226	7.91	125	6.10
11-12 P.M.	188	6.57	230	8.05	136	6.60
12- 1	191	6.68	191	6.69	144	7.01
1- 2	197	6.89	171	5.99	136	6.63
2- 3	208	7.27	168	5.88	138	6.73
3- 4	225	7.87	179	6.27	151	7.33
4- 5	241	8.43	177	6.20	159	7.71
5- 6	229	8.01	184	6.44	142	6.92
6- 7	211	7.38	173	6.06	121	5.89
7- 8	187	6.54	156	5.46	103	5.00
8- 9	159	5.56	119	4.17	86	4.18
9-10	119	4.16	89	3.12	68	3.33
10-11	80	2.80	66	2.31	53	2.60
11-12	66	2.31	70	2.45	51	2.47
JOUR MOYEN		2860		2857		2063
(*) POURCENTAGES DES HEURES MOYENNES SUR LES JOURNEES MOYENNES						

ROUTE COMPT. VOIE REGION TRONCON SECTION 12 MOIS DE RELÈVE
 0133 950 02 01 010

MUNICIPALITE: SAINT-ARMAND-OUEST
 A 250 METRES AU NORD DE LA FRONTIERE DES ETATS-UNIS.

JOURS MOYENS MENSUELS DE 1981

MOIS	DIMANCHE MOYEN	LUNDI MOYEN	MARDI MOYEN	MERCREDI MOYEN	JEUDI MOYEN	VENDREDI MOYEN	SAMEDI MOYEN	JOUR MOY. AJUSTE 1981	JOUR MOY. AJUSTE 1980
JANV.	1975	1237	1177	1255	1285	2003	1745	1525	1390
FEV.	2236	1488	1295	1245	1402	2152	1894	1673	1519
MARS	2198	1405	1351	1451	1463	2305	2109	1751	1565
AVRIL	2695	1607	1599	1579	1780	2628	2121	1997	1977
MAI	2334	1933	1428	1411	1545	2522	2729	1986	2298
JUIN	3524	2292	2092	1814	2061	3211	3221	2602	2919
JUIL.	4757	3697	3058	3036	3193	4790	5866	4059	4116
AOUT	4709	3369	2858	2972	3112	4362	5141	3789	4174
SEPT	3592	1873	2030	1932	2053	3294	3383	2593	2519
OCT.	3096	1720	1620	1661	1744	2617	2634	2156	2290
NOV.	1888	1426	1352	1441	1409	1942	1595	1579	1595
DEC.	1493	1615	1483	1598	1651	1778	1629	1607	1535
JOUR MOYEN	2872	1972	1776	1782	1891	2800	2840	2276	2324

ROUTE COMPT. VOIE
 0133 950

POURCENTAGES DES JOURS MOYENS MENSUELS PAR RAPPORT AU J.M.A. AJUSTE DE 1981

MOIS	DIMANCHE	LUNDI	MARDI	MERCREDI	JEUDI	VENDREDI	SAMEDI	JOUR MOY. AJUSTE 1981	JOUR MOY. AJUSTE 1980(*)
JANV.	86.8	54.3	51.7	55.1	56.5	88.0	76.7	67.0	59.8
FEV.	98.2	65.4	56.9	54.7	61.6	94.6	83.2	73.5	65.4
MARS	96.6	61.7	58.5	63.8	64.3	101.3	92.7	76.9	67.3
AVRIL	117.1	70.6	70.3	69.4	78.2	115.5	93.2	87.7	85.1
MAI	102.5	84.9	62.7	62.0	67.9	110.8	119.9	87.3	98.9
JUIN	154.8	100.7	91.9	79.7	90.6	141.1	141.5	114.3	125.6
JUIL.	209.0	162.4	134.4	133.4	140.3	210.5	258.6	178.3	177.1
AOUT	206.9	148.0	125.6	130.6	136.7	191.7	225.9	166.5	179.6
SEPT	157.8	82.3	89.2	84.9	90.2	144.7	148.6	113.9	108.4
OCT.	136.0	75.6	71.2	73.0	76.6	115.0	115.7	94.7	98.5
NOV.	83.0	62.7	59.4	63.3	61.9	85.3	70.1	69.4	68.6
DEC.	65.6	71.1	65.2	70.2	72.5	78.1	71.6	70.6	66.0
JOUR MOYEN	126.2	86.6	78.0	78.3	83.1	123.0	124.8	100.0	100.0

(*) POURCENTAGE DU JOUR MOYEN MENSUEL AJUSTE DE 1980 PAR RAPPORT AU J.M.A. AJUSTE DE 1981

VARIATIONS JOURNALIERES

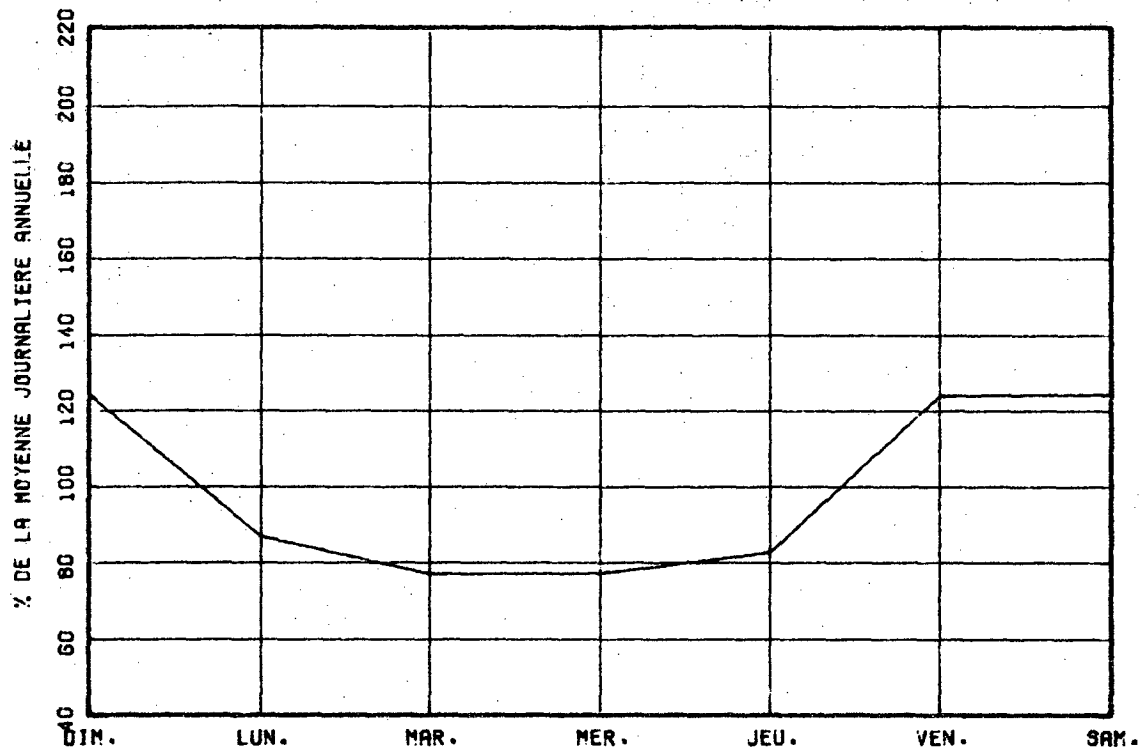

VARIATIONS MENSUELLES

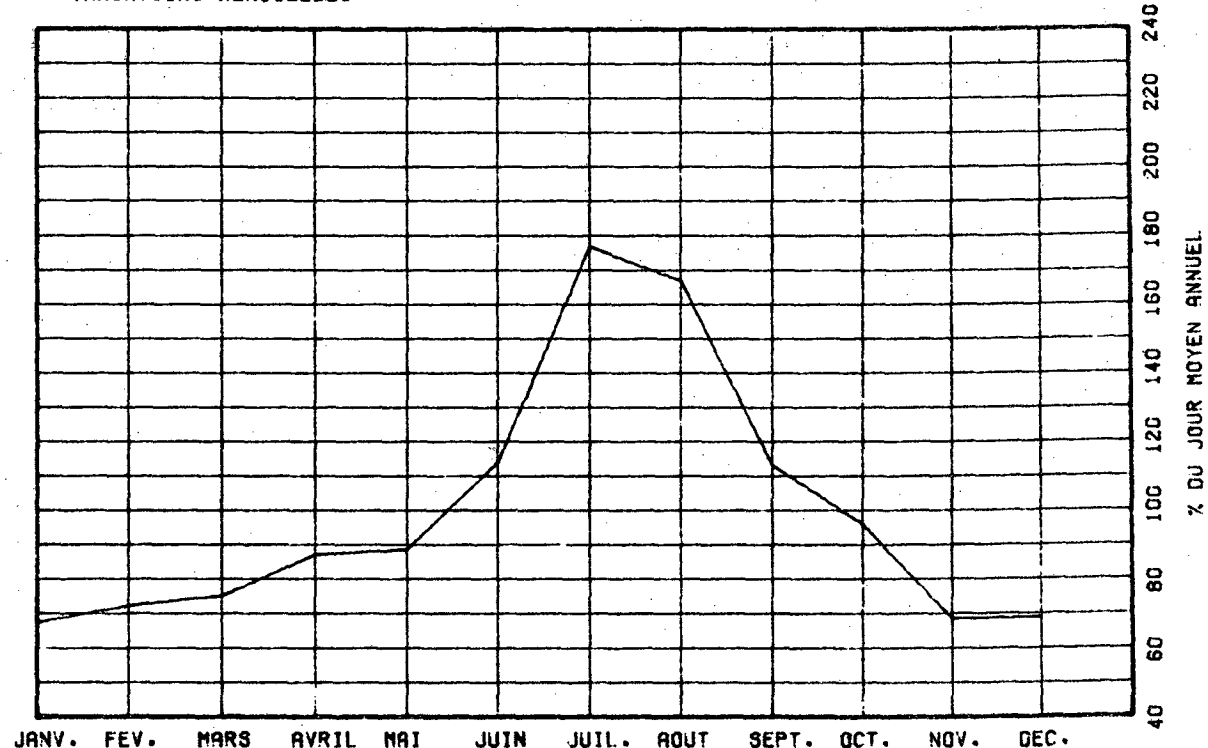

VARIATIONS HORAIRES

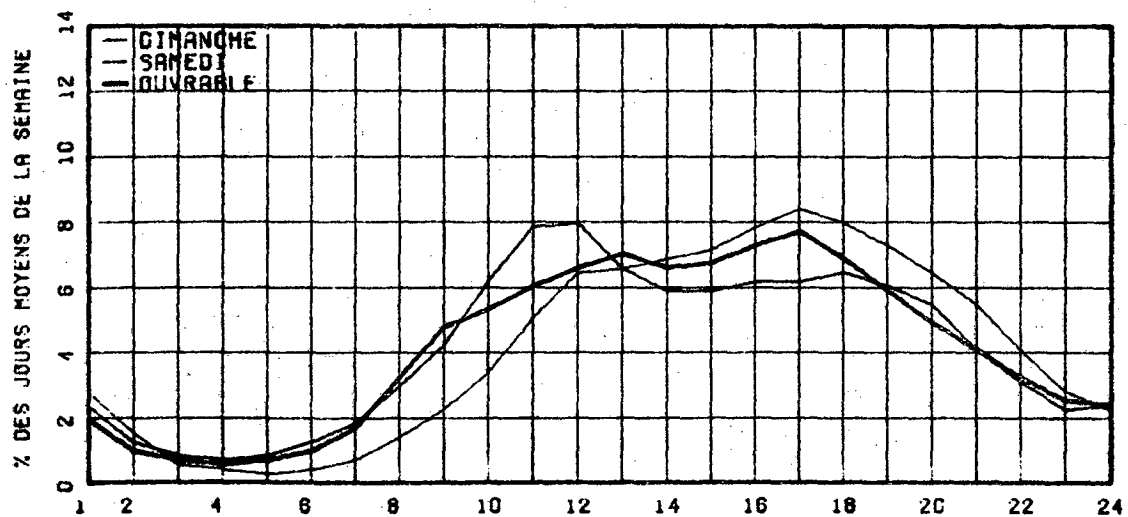

RELATION ENTRE LES HEURES DE POINTES ET LE J.M.A.

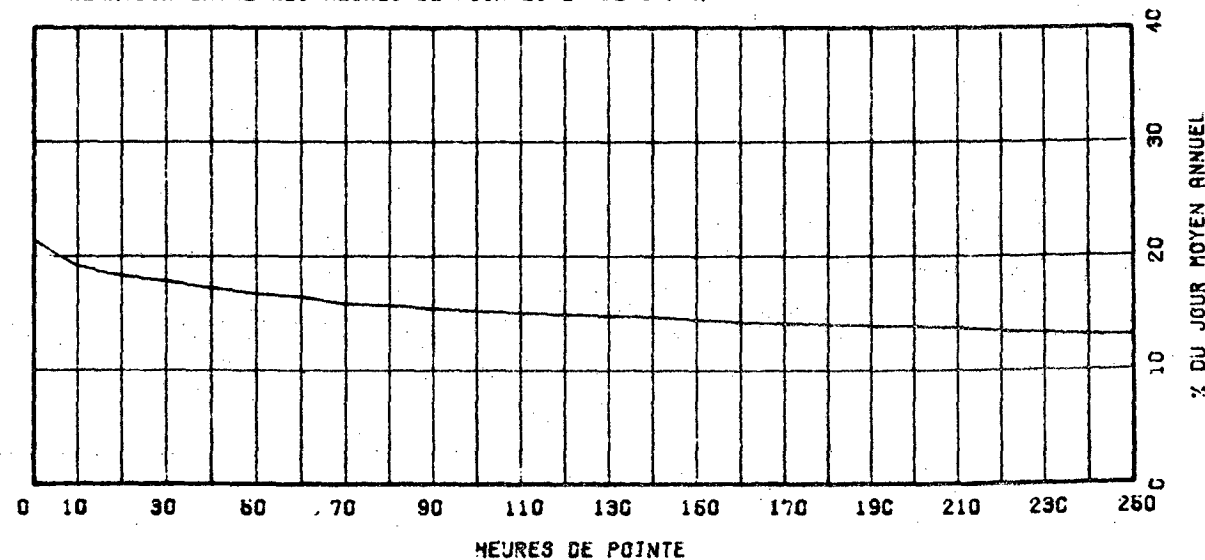

ROUTE 0138 COMPT. VOIE 100 00

ROUTE 0138 COMPT. 100 VOIE 31 REGION 10 TRONCON 010 SECTION 09 MOIS DE RELEVÉ

REPARTITION HORAIRE JOURNALIERE DE 1981

MUNICIPALITE: RIVIERE-PIGOU *
A 4.8 KM. A L'EST DU PONT DE LA RIVIERE MOISIE.

HEURES A.M.	DIMANCHE MOYENNE POURC. (*)	SAMEDI MOYENNE POURC.	JOURS OUV. MOYENNE POURC.
12- 1	3 0.60	3 0.70	2 0.69
1- 2	2 0.40	3 0.70	1 0.44
2- 3	2 0.40	2 0.47	1 0.36
3- 4	1 0.20	2 0.47	1 0.36
4- 5	3 0.60	4 0.94	1 0.50
5- 6	2 0.40	5 1.17	3 0.94
6- 7	4 0.80	7 1.64	6 1.95
7- 8	6 1.20	10 2.34	9 3.02
8- 9	12 2.39	20 4.68	14 4.53
9-10	20 3.98	31 7.26	21 6.67
10-11	28 5.58	37 8.67	24 7.55
11-12 P.M.	33 6.57	33 7.73	20 6.48
12- 1	33 6.57	30 7.03	19 6.16
1- 2	48 9.56	36 8.43	23 7.30
2- 3	54 10.76	37 8.67	26 8.16
3- 4	55 10.96	35 8.20	25 7.86
4- 5	50 9.96	32 7.49	24 7.67
5- 6	41 8.17	28 6.56	25 7.86
6- 7	33 6.57	20 4.68	20 6.54
7- 8	28 5.58	18 4.22	17 5.60
8- 9	21 4.18	14 3.28	13 4.09
9-10	12 2.39	9 2.11	8 2.70
10-11	7 1.39	7 1.64	5 1.64
11-12	4 0.80	4 0.94	3 0.94
JOUR MOYEN	502	427	318
(*) POURCENTAGES DES HEURES MOYENNES SUR LES JOURNEES MOYENNES			

ANNEE	JO. MOY. ANNUEL	JO. MOY. HIVER	JO. MOY. ETE	POURC. AUGM.	JOUR MAXIMUM	HEURES MAXIMALES 1-ERE 10-E	30-E	100-E
77	390	212	519	-----	1219	199	148	123 89
*POURC.		54.4	133.1		312.6	51.0	37.9	31.5 22.8
78	404	205	541	+3.0	1162	167	138	116 85
*POURC.		50.7	133.9		287.6	41.3	34.2	28.7 21.0
79	357	193	557	-11.6	1376	159	110	95 70
*POURC.		54.1	156.0		385.4	44.5	30.8	26.6 19.6
80	340	172	522	-4.8	1344	146	102	87 71
*POURC.		50.6	153.5		395.3	42.9	30.0	25.6 20.9
81	311	162	479	-8.5	1087	113	84	76 63
*POURC.		52.1	154.0		349.5	36.3	27.0	24.4 20.3

DISTRIBUTION MENSUELLE DE 1981

MOIS	HEURE MAXIMUM	JOUR MAXIMUM	JOUR MOYEN	TOTAL DU MOIS	POURC. ANNEE
JANV.	-----	-----	117	-----	-----
FEV.	-----	-----	157	-----	-----
MARS	-----	-----	180	-----	-----
AVRIL	68	475	262	7886	-----
MAI	62	604	341	10580	-----
JUIN	113	1087	444	13347	-----
JUIL.	99	954	564	17484	-----
AOUT	95	800	522	16188	-----
SEPT	84	646	382	11476	-----
OCT.	86	607	318	9887	-----
NOV.	56	384	239	7178	-----
DEC.	44	274	195	6065	-----

JOUR MOYEN ANNUEL: 311

TOTAL:-----

ROUTE COMPT. VOIE REGION TRONCUN SECTION 09 MOIS DE RELEVÉ

0138 100 31 10 010

MUNICIPALITE: RIVIERE-PIGOU *

A 4.8 KM. A L'EST DU PONT DE LA RIVIERE MOISIE.

JOURS MOYENS MENSUELS DE 1981

MOIS	DIMANCHE MOYEN	LUNDI MOYEN	MARDI MOYEN	MERCREDI MOYEN	JEUDI MOYEN	VENDREDI MOYEN	SAMEDI MOYEN	JOUR MOY. AJUSTE 1981	JOUR MOY. AJUSTE 1980
JANV.	-----	-----	-----	-----	-----	-----	-----	117	128
FEV.	-----	-----	-----	-----	-----	-----	-----	157	172
MARS	-----	-----	-----	-----	-----	-----	-----	190	197
AVRIL	334	228	244	214	232	291	287	261	297
MAI	487	240	245	238	250	384	415	322	353
JUIN	672	357	336	303	349	493	558	438	511
JUIL.	739	497	473	499	467	603	637	559	579
AOUT	726	427	430	427	441	574	585	515	527
SEPT	566	278	297	285	298	418	508	378	427
OCT.	496	234	262	253	251	325	351	310	360
NOV.	308	222	247	217	185	266	214	237	271
DEC.	195	190	164	183	175	241	245	199	192
JOUR MOYEN	-----	-----	-----	-----	-----	-----	-----	306	334

ROUTE COMPT. VOIE

0138 100

POURCENTAGES DES JOURS MOYENS MENSUELS PAR RAPPORT AU J.M.A. AJUSTE DE 1981

MOIS	DIMANCHE	LUNDI	MARDI	MERCREDI	JEUDI	VENDREDI	SAMEDI	JOUR MOY. AJUSTE 1981	JOUR MOY. AJUSTE 1980(*)
JANV.	-----	-----	-----	-----	-----	-----	-----	38.2	38.3
FEV.	-----	-----	-----	-----	-----	-----	-----	51.3	51.5
MARS	-----	-----	-----	-----	-----	-----	-----	58.8	59.0
AVRIL	109.2	74.5	79.7	69.9	75.8	95.1	93.8	85.3	88.9
MAI	159.2	78.4	80.1	77.8	81.7	125.5	135.6	105.2	105.7
JUIN	219.6	116.7	109.8	99.0	114.1	161.1	182.4	143.1	153.0
JUIL.	241.5	162.4	154.6	163.1	152.6	197.1	208.2	192.7	173.4
AOUT	237.3	139.5	140.5	139.5	144.1	187.6	191.2	168.3	157.8
SEPT	185.0	90.8	97.1	93.1	97.4	136.6	166.0	123.5	127.8
OCT.	162.1	76.5	85.6	82.7	82.0	106.2	114.7	101.3	107.8
NOV.	100.7	72.5	80.7	70.9	60.5	86.9	69.9	77.5	81.1
DEC.	63.7	62.1	53.6	59.8	57.2	78.8	80.1	65.0	57.5
JOUR MOYEN	-----	-----	-----	-----	-----	-----	-----	100.0	100.0

(*) POURCENTAGE DU JOUR MOYEN MENSUEL AJUSTE DE 1980 PAR RAPPORT AU J.M.A. AJUSTE DE 1980

VARIATIONS JOURNALIERES

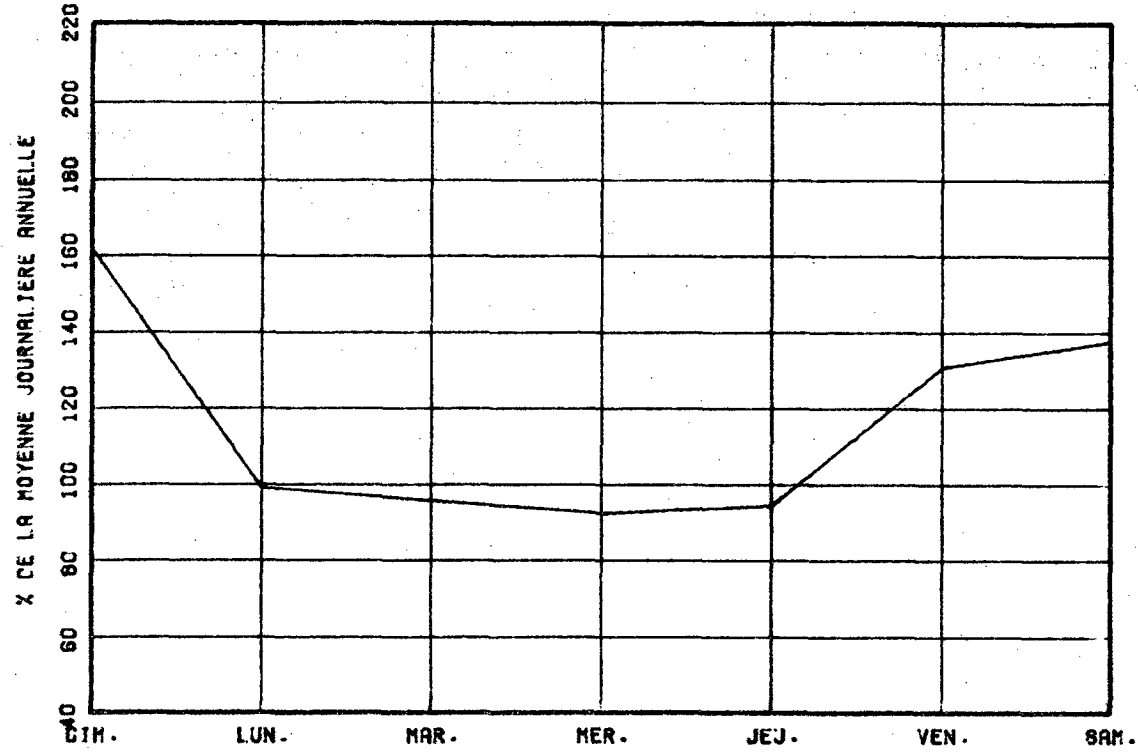

VARIATIONS MENSUELLES

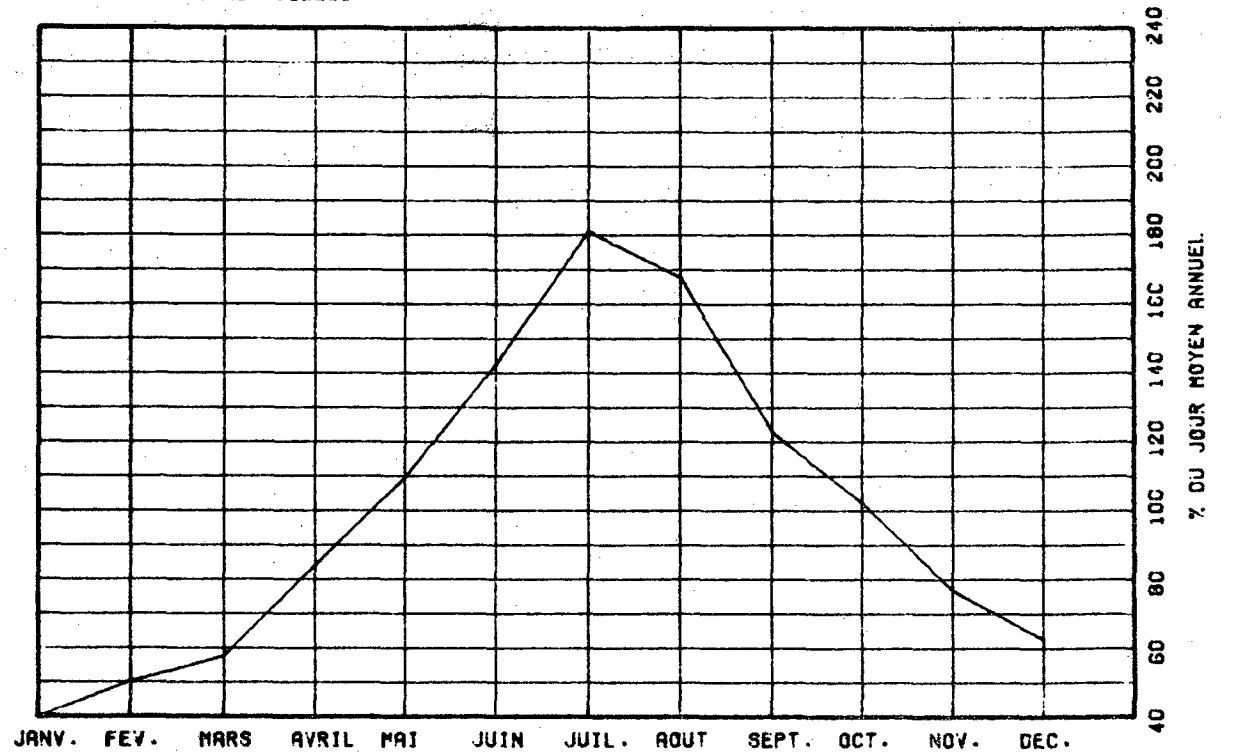

VARIATIONS HORAIRES

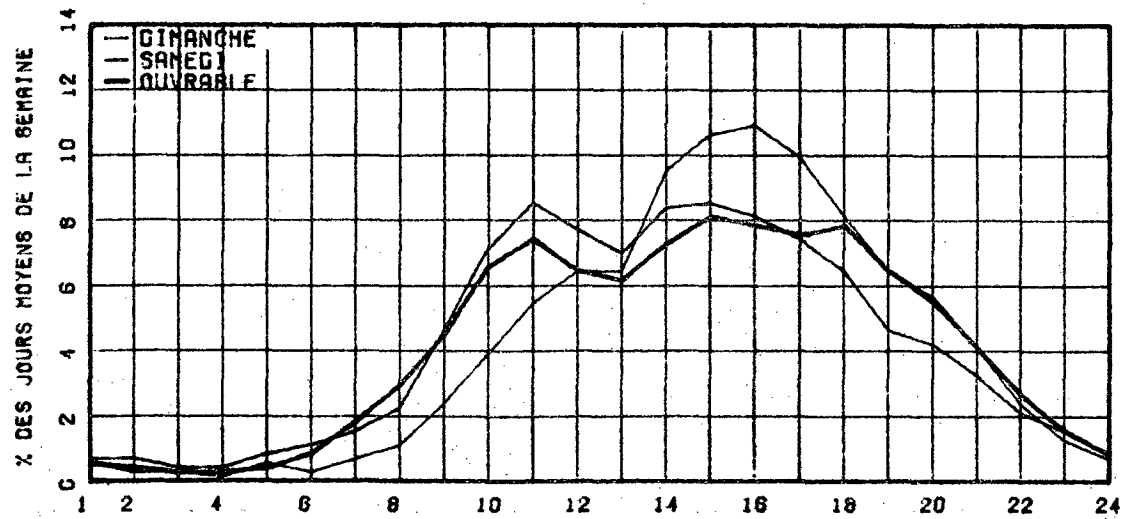

RELATION ENTRE LES HEURES DE POINTES ET LE J.M.A.

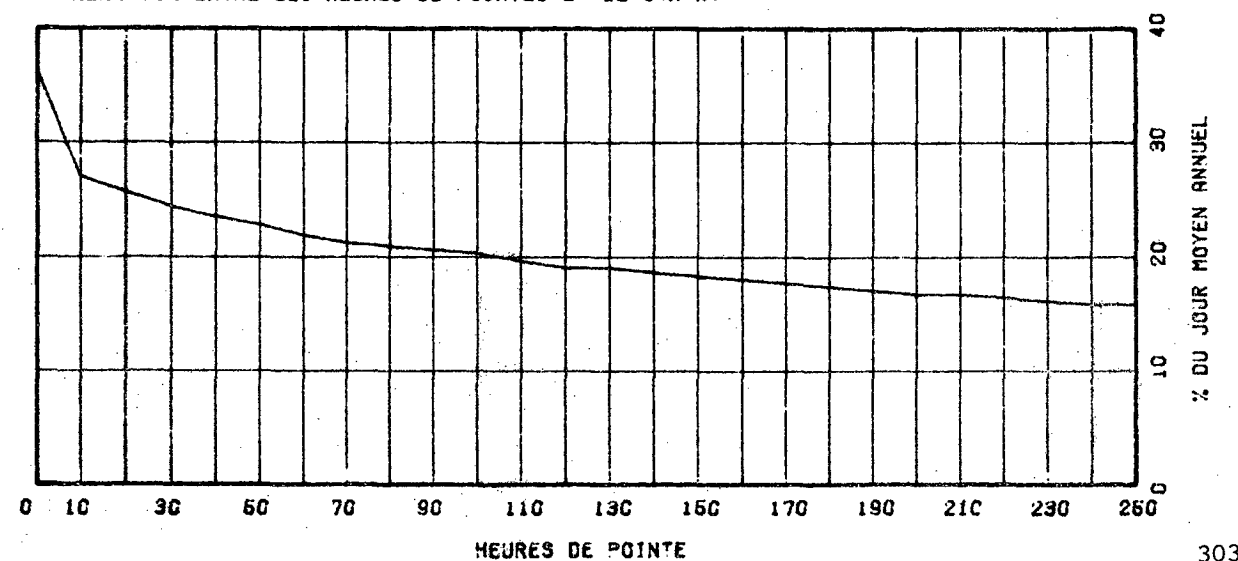

ROUTE COMPT. VOIE REGION TRONCON SECTION 12 MOIS DE RELEVÉ

0138 148 31 93 330

MUNICIPALITE: LES SEPT-CANTONS-UNIS-DU-SAGUENAY *
A 1.1KM. A L'EST DE L'EGLISE DE FRANQUELIN.

ANNEE	JO. MOY. ANNUEL	JU. MOY. HIVER	JO. MOY. ETE	POURC. AUGM.	JOUR MAXIMUM	HEURES MAXIMALES			
						1-ERE	10-E	30-E	100-E
77	1179	748	1659	+6.8	2469	258	207	192	164
*POURC.		63.4	140.7		209.4	21.9	17.6	16.3	13.9
78	1046	711	1483	-11.3	2189	203	186	167	149
*POURC.		68.0	141.0		209.3	19.4	17.8	16.0	14.2
79	1039	666	1453	-0.7	2166	211	175	165	144
*POURC.		64.1	139.8		208.5	20.3	16.8	15.9	13.9
80	1040	671	1462	+0.1	2114	235	189	171	151
*POURC.		64.5	140.6		203.3	22.6	18.1	16.4	14.5
81	948	666	1312	-8.8	1819	176	153	140	127
*POURC.		70.3	138.4		191.9	18.6	16.1	14.8	13.4

DISTRIBUTION MENSUELLE DE 1981

MOIS	HEURE MAXIMUM	JOUR MAXIMUM	JOUR MOYEN	TOTAL DU MOIS	POURC. ANNEE
JANV.	136	957	595	18457	5.3
FEV.	94	891	672	16020	5.4
MARS	126	1184	793	24613	7.1
AVRIL	167	1613	889	26674	7.7
MAI	147	1364	903	28006	8.1
JUIN	143	1620	1245	37353	10.8
JUIL.	176	1819	1525	47265	13.7
AOUT	167	1642	1387	43018	12.4
SEPT	147	1706	1082	32479	9.4
UCT.	156	1548	969	30057	8.7
NOV.	108	964	687	20617	6.0
DEC.	109	1027	608	18869	5.4
JOUR MOYEN ANNUEL:		948		TOTAL: 346248	

ROUTE COMPT. VOIE
0138 148 00

REPARTITION HORAIRE JOURNALIERE DE 1981

HEURES A.M.	DIMANCHE MOYENNE POURC. (*)		SAMEDI MOYENNE POURC.		JOURS OUV. MOYENNE POURC.	
	12- 1	9	0.97	11	1.28	8
1- 2	5	0.54	9	1.05	7	0.78
2- 3	5	0.54	8	0.93	7	0.74
3- 4	3	0.32	8	0.93	8	0.84
4- 5	4	0.43	9	1.05	9	0.95
5- 6	6	0.65	14	1.63	13	1.36
6- 7	9	0.97	19	2.21	21	2.22
7- 8	13	1.40	25	2.90	33	3.39
8- 9	22	2.38	41	4.76	45	4.62
9-10	39	4.21	62	7.20	64	6.62
10-11	58	6.26	74	8.59	73	7.56
11-12 P.M.	58	6.26	66	7.67	67	6.97
12- 1	57	6.16	60	6.97	59	6.13
1- 2	73	7.88	68	7.90	68	7.05
2- 3	89	9.61	68	7.90	74	7.63
3- 4	92	9.94	66	7.67	74	7.63
4- 5	85	9.18	55	6.39	69	7.13
5- 6	78	8.42	49	5.69	69	7.11
6- 7	55	5.94	37	4.30	54	5.59
7- 8	50	5.40	33	3.83	45	4.69
8- 9	46	4.97	29	3.37	37	3.80
9-10	31	3.35	22	2.56	25	2.61
10-11	23	2.48	16	1.86	20	2.14
11-12	16	1.73	12	1.39	15	1.58
JOUR MOYEN		926		861		973
(*) POURCENTAGES DES HEURES MOYENNES SUR LES JOURNEES MOYENNES						

ROUTE COMPT. VOIE REGION TRUNCON SECTION 12 MOIS DE RELEVÉ

0138 148 31 93 330

MUNICIPALITE: LES SEPT-CANTONS-UNIS-DU-SAGUENAY *
A 1.1KM. A L'EST DE L'EGLISE DE FRANQUELIN.

JOURS MOYENS MENSUELS DE 1981

MOIS	DIMANCHE MOYEN	LUNDI MOYEN	MARDI MOYEN	MERCREDI MOYEN	JEUDI MOYEN	VENDREDI MOYEN	SAMEDI MOYEN	JOUR MOY. AJUSTE 1981	JOUR MOY. AJUSTE 1980
JANV.	517	650	690	588	614	662	506	603	631
FEV.	536	660	731	687	707	816	566	671	726
MARS	689	806	771	795	861	1017	644	797	713
AVRIL	954	778	875	875	979	1059	637	879	939
MAI	1054	845	815	754	741	1082	897	884	1063
JUIN	1292	1216	1160	1092	1213	1453	1265	1241	1377
JUIL.	1457	1537	1442	1441	1502	1758	1502	1519	1725
AOUT	1384	1440	1319	1297	1374	1572	1327	1367	1546
SEPT	1100	973	1042	999	1121	1343	996	1082	1169
OCT.	1020	890	897	906	964	1153	889	960	1107
NOV.	643	728	745	737	719	772	464	686	808
DEC.	432	625	645	643	663	726	565	614	614
JOUR MOYEN	923	929	927	901	954	1118	854	943	1034

ROUTE COMPT. VOIE
0138 148

POURCENTAGES DES JOURS MOYENS MENSUELS PAR RAPPORT AU J.M.A. AJUSTE DE 1981

MOIS	DIMANCHE	LUNDI	MARDI	MERCREDI	JEUDI	VENDREDI	SAMEDI	JOUR MOY. AJUSTE 1981	JOUR MOY. AJUSTE 1980(*)
JANV.	54.8	68.9	73.2	62.4	65.1	70.2	53.7	63.9	61.0
FEV.	56.8	70.0	77.5	72.9	75.0	86.5	60.0	71.2	70.2
MARS	73.1	85.5	81.8	84.3	91.3	107.8	68.3	84.5	69.0
AVRIL	101.2	82.5	92.8	92.8	103.9	112.3	67.6	93.2	90.8
MAI	111.8	89.6	86.4	80.0	78.6	114.7	95.1	93.7	102.8
JUIN	137.0	129.0	123.0	115.8	128.6	154.1	134.1	131.6	133.2
JUIL.	154.5	163.0	152.9	152.8	159.3	186.4	159.3	161.1	166.8
AOUT	146.8	152.7	139.9	137.5	145.7	166.7	140.7	147.1	149.5
SEPT	116.6	103.2	110.5	105.9	118.9	142.4	105.5	114.7	113.1
OCT.	108.2	94.4	95.1	96.1	102.2	122.8	94.3	101.8	107.1
NOV.	68.2	77.2	79.0	78.2	76.2	81.9	49.2	72.7	78.1
DEC.	45.8	66.3	68.4	68.2	70.3	77.0	59.9	65.1	59.4
JOUR MOYEN	97.9	98.5	98.3	95.5	101.2	118.6	90.6	100.0	100.0

(*) POURCENTAGE DU JOUR MOYEN MENSUEL AJUSTE DE 1980 PAR RAPPORT AU J.M.A. AJUSTE DE 1980

VARIATIONS JOURNALIERES

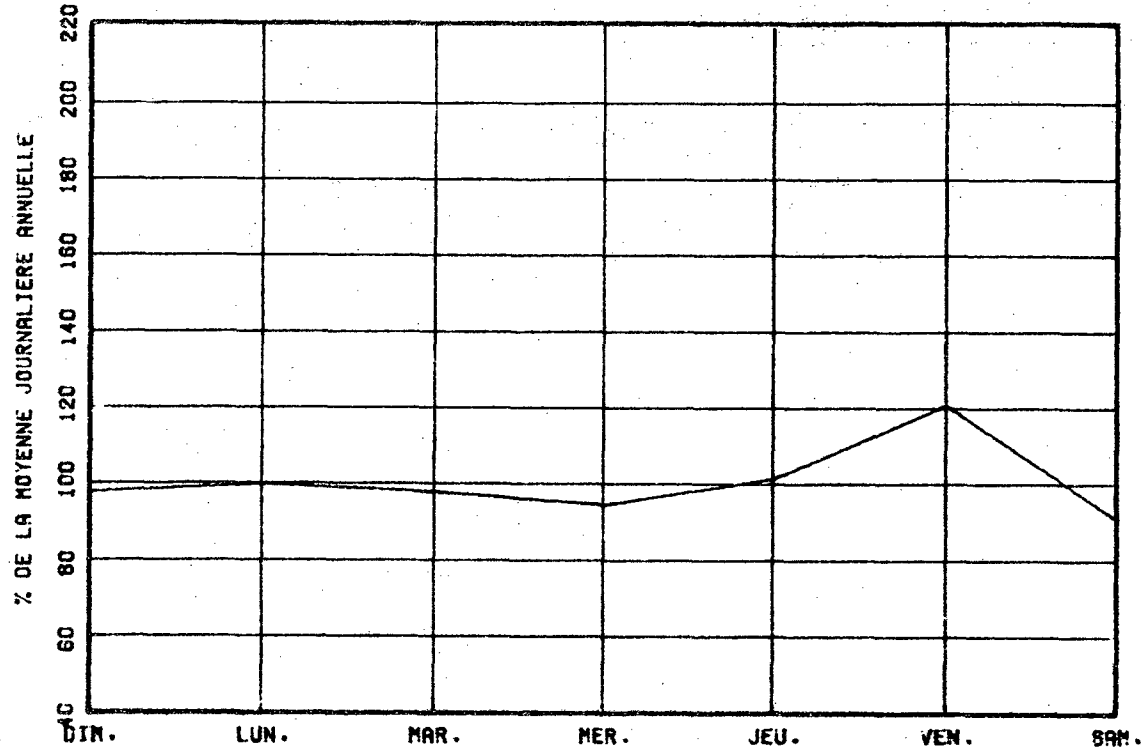

VARIATIONS MENSUELLES

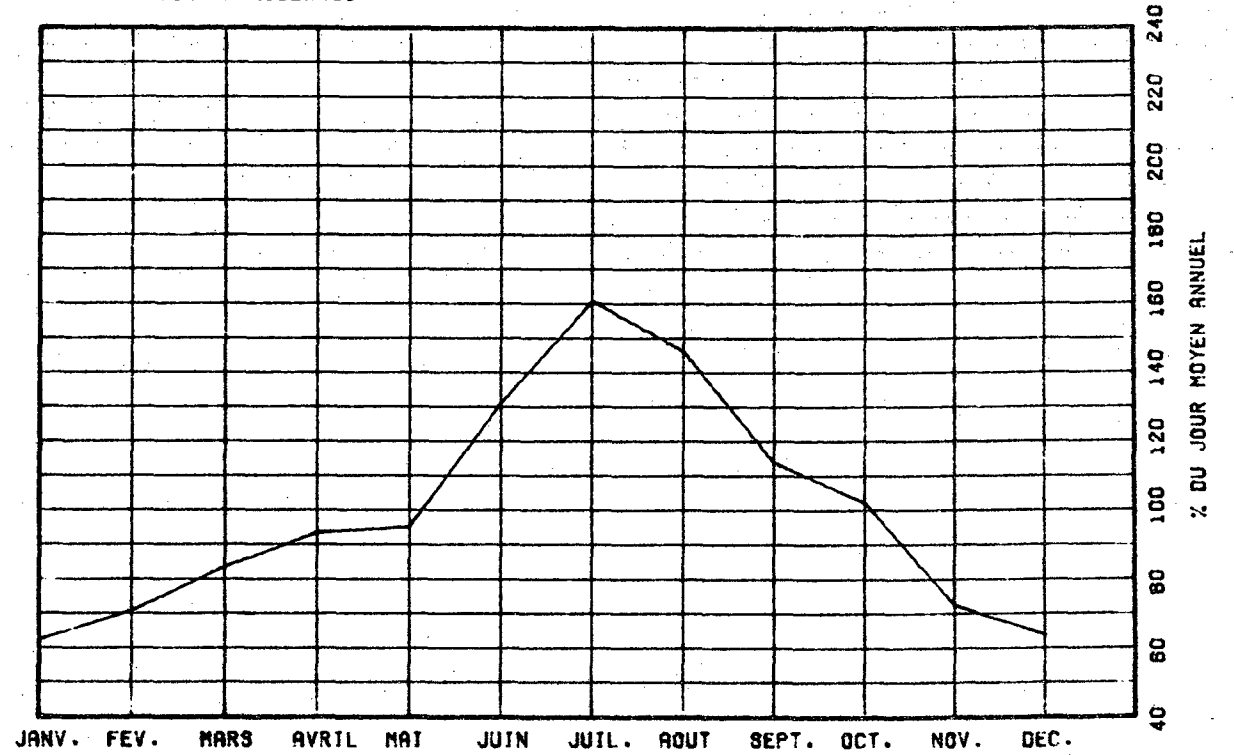

VARIATIONS HORAIRES

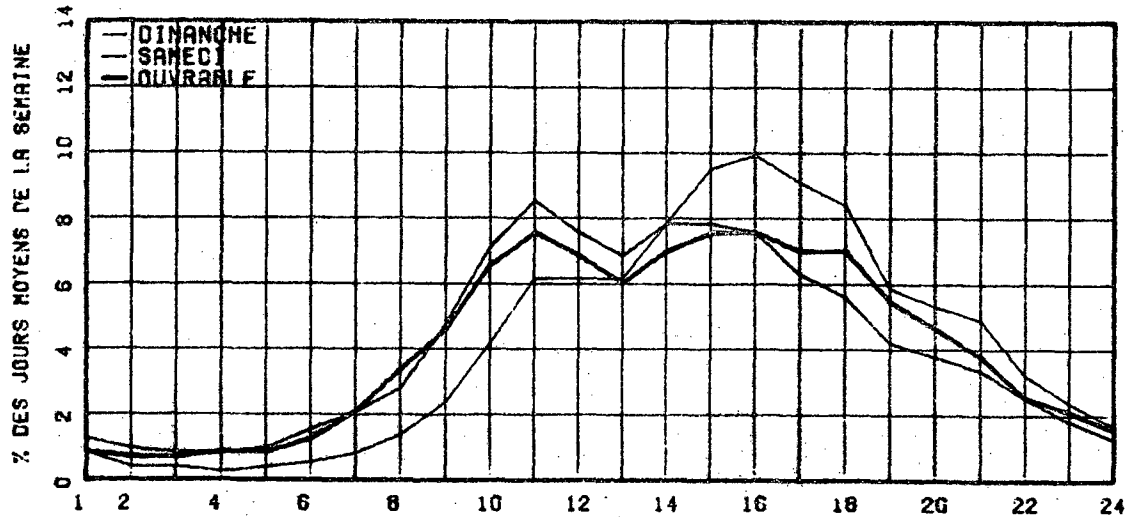

RELATION ENTRE LES HEURES DE POINTES ET LE J.M.A.

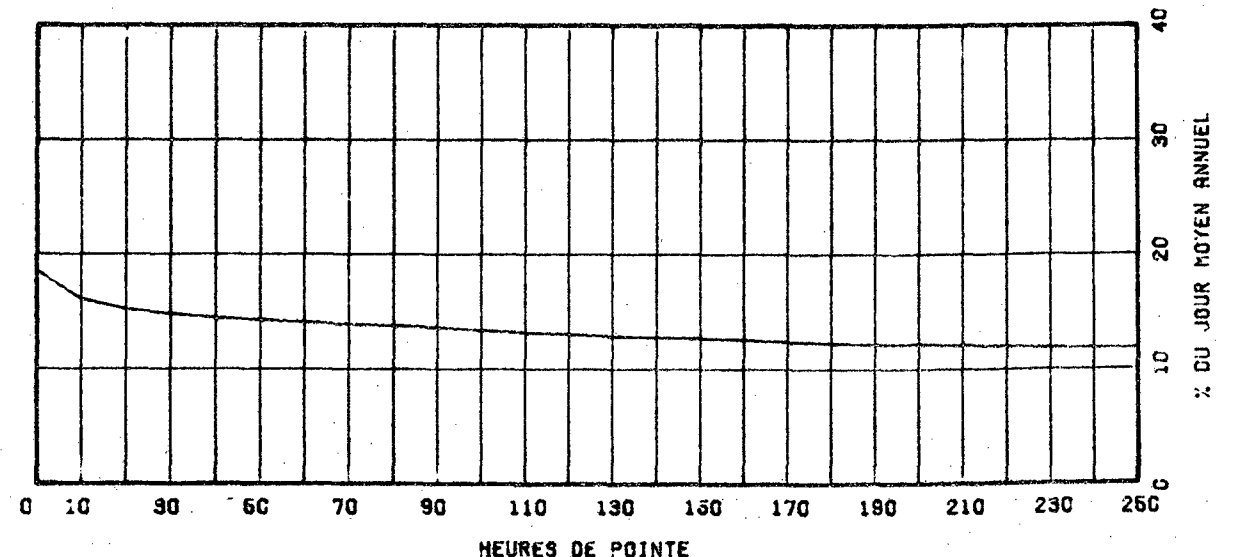

ROUTE 0138
COMPT. VOIE 175 00

ROUTE CUMPT. VOIE REGION TRONCON SECTION 12 MOIS DE RELEVÉ

0138 175 31 92 230

REPARTITION HORAIRE JOURNALIERE DE 1981

MUNICIPALITE: BERSIMIS

A 6.9 KM. A L'EST DE LA RIVIERE BETSIAMITES. OU A 0.3 KM. A L'EST DE L'ENTREE DE LA RESERVE.

ANNEE	JO. MOY. ANNUEL	JO. MOY. HIVER	JO. MOY. ETE	POURC. AUGM.	JOUR MAXIMUM	HEURES MAXIMALES			
						1-ERE	10-E	30-E	100-E
77	1641	1126	2182	+4.7	3593	303	269	240	212
*POURC.		68.6	133.0		219.0	18.5	16.4	14.6	12.9
78	1601	1151	2132	-2.4	3616	302	254	228	203
*POURC.		71.9	133.2		225.9	18.9	15.9	14.2	12.7
79	1558	1122	2073	-2.7	3213	288	258	230	203
*POURC.		72.0	133.1		206.2	18.5	16.6	14.8	13.0
80	1501	1087	1963	-3.7	2965	269	236	216	191
*POURC.		72.4	130.8		197.5	17.9	15.7	14.4	12.7
81	1470	1048	1970	-2.1	2840	273	226	204	185
*POURC.		71.3	134.0		193.2	18.6	15.4	13.9	12.6

HEURES A.M.	DIMANCHE MOYENNE POURC. (*)		SAMEDI MOYENNE POURC.		JOURS OUV. MOYENNE POURC.	
	HEURES	POURC.	HEURES	POURC.	JOURS	POURC.
12- 1	20	1.42	28	2.16	20	1.31
1- 2	14	0.99	20	1.54	15	1.01
2- 3	11	0.78	14	1.08	12	0.79
3- 4	11	0.78	15	1.15	12	0.80
4- 5	10	0.71	18	1.39	17	1.14
5- 6	10	0.71	21	1.62	21	1.39
6- 7	14	0.99	30	2.31	34	2.27
7- 8	21	1.49	38	2.93	58	3.84
8- 9	36	2.55	64	4.93	76	5.02
9-10	54	3.82	77	5.93	90	5.93
10-11	72	5.10	95	7.31	96	6.36
11-12 P.M.	80	5.66	93	7.16	94	6.19
12- 1	88	6.23	85	6.54	91	6.03
1- 2	118	8.35	102	7.85	117	7.70
2- 3	127	8.99	98	7.54	117	7.70
3- 4	126	8.92	94	7.24	116	7.63
4- 5	119	8.42	87	6.70	114	7.52
5- 6	99	7.01	74	5.70	100	6.61
6- 7	92	6.51	63	4.85	85	5.61
7- 8	91	6.44	53	4.08	69	4.57
8- 9	76	5.38	46	3.54	56	3.73
9-10	55	3.89	35	2.69	46	3.04
10-11	39	2.76	26	2.00	33	2.17
11-12	30	2.12	23	1.77	24	1.63
JOUR MOYEN		1413		1299		1522
(*) POURCENTAGES DES HEURES MOYENNES SUR LES JOURNEES MOYENNES						

DISTRIBUTION MENSUELLE DE 1981

MOIS	HEURE MAXIMUM	JOUR MAXIMUM	JOUR MOYEN	TOTAL DU MOIS	POURC. ANNEE
JANV.	182	1445	926	28715	5.3
FEV.	117	1376	1035	28981	5.4
MARS	132	1426	1151	35685	6.6
AVRIL	273	2644	1396	41883	7.8
MAI	193	2118	1527	47343	8.8
JUIN	198	2602	1857	55728	10.4
JUIL.	237	2809	2256	69940	13.0
AOUT	207	2533	2078	64421	12.0
SEPT	232	2840	1676	50304	9.4
OCT.	245	2423	1484	46033	8.6
NOV.	123	1451	1145	34362	6.4
DEC.	159	1646	1080	33483	6.2
JOUR MOYEN ANNUEL:	1470			TOTAL: 536878	

ROUTE COMPT. VOIE REGION TRONCON SECTION 12 MOIS DE RELEVÉ

0138 175 31 92 230

MUNICIPALITE: BERSIMIS

A 6.9 KM. A L'EST DE LA RIVIERE BETSIAMITES, OU A
0.3 KM. A L'EST DE L'ENTREE DE LA RESERVE.

JOURS MOYENS MENSUELS DE 1981

MOIS	DIMANCHE MOYEN	LUNDI MOYEN	MARDI MOYEN	MERCREDI MOYEN	JEUDI MOYEN	VENDREDI MOYEN	SAMEDI MOYEN	JOUR MOY. AJUSTE 1981	JOUR MOY. AJUSTE 1980
JANV.	887	967	952	890	959	1074	802	933	1050
FEV.	941	994	1089	1002	1033	1236	943	1034	1107
MARS	1141	1121	1123	1061	1160	1382	1082	1152	1126
AVRIL	1493	1266	1396	1295	1511	1655	1094	1387	1457
MAI	1625	1474	1379	1308	1439	1890	1442	1508	1585
JUIN	1714	2007	1798	1615	1863	2276	1679	1850	1866
JUIL.	2073	2375	2194	2076	2285	2678	2041	2246	2239
AOUT	1984	2241	1980	1921	2134	2465	1856	2083	2109
SEPT	1643	1565	1609	1526	1805	2191	1430	1681	1621
OCT.	1511	1417	1421	1320	1524	1886	1241	1474	1519
NOV.	1073	1177	1180	1149	1211	1334	900	1146	1231
DEC.	822	1033	1114	1130	1234	1269	1008	1087	1053
JOUR MOYEN	1408	1469	1436	1357	1513	1778	1293	1465	1496

ROUTE COMPT. VOIE

0138 175

POURCENTAGES DES JOURS MOYENS MENSUELS PAR RAPPORT AU J.M.A. AJUSTE DE 1981

MOIS	DIMANCHE	LUNDI	MARDI	MERCREDI	JEUDI	VENDREDI	SAMEDI	JOUR MOY. AJUSTE 1981	JOUR MOY. AJUSTE 1980(*)
JANV.	60.5	66.0	65.0	60.6	65.5	73.3	54.7	63.7	70.2
FEV.	64.2	67.8	74.3	68.4	70.5	84.4	64.7	70.6	74.0
MARS	77.9	76.5	76.7	72.4	79.2	94.3	73.9	78.6	75.3
AVRIL	101.9	86.4	95.3	88.4	103.1	113.0	74.7	94.7	97.4
MAI	110.9	100.6	94.1	89.3	98.2	129.0	98.4	102.9	105.9
JUIN	117.0	137.0	122.7	110.2	127.2	155.4	114.6	126.3	124.7
JUIL.	141.5	162.1	149.8	141.7	156.0	182.8	139.3	153.3	149.7
AOUT	135.4	153.0	135.2	131.1	145.7	168.3	126.7	142.2	141.0
SEPT	112.2	106.8	109.8	104.2	123.2	149.6	97.6	114.7	108.4
OCT.	103.1	96.7	97.0	90.1	104.0	128.7	84.7	100.6	101.5
NOV.	73.2	80.3	80.5	78.4	82.7	91.1	61.4	78.2	82.3
DEC.	56.1	70.5	76.0	77.1	84.2	86.6	68.8	74.2	70.4
JOUR MOYEN	96.1	100.3	98.0	92.6	103.3	121.4	58.3	100.0	100.0

(*) POURCENTAGE DU JOUR MOYEN MENSUEL AJUSTE DE 1980 PAR RAPPORT AU J.M.A. AJUSTE DE 1981

VARIATIONS JOURNALIERES

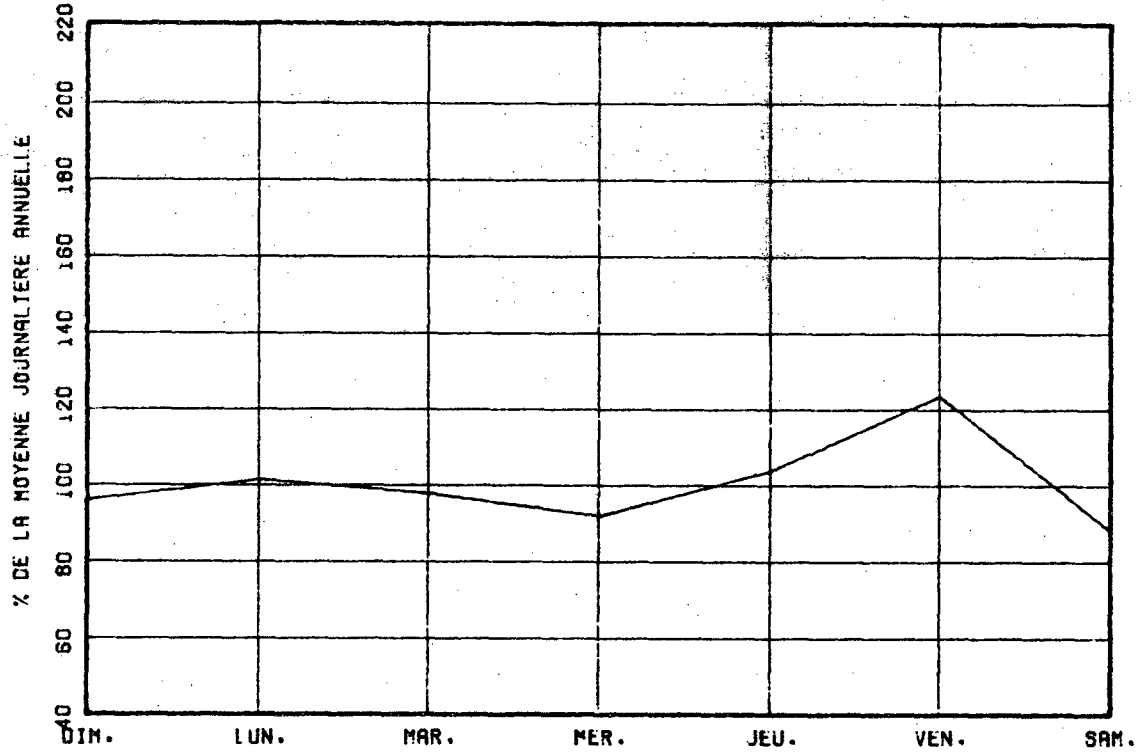

VARIATIONS MENSUELLES

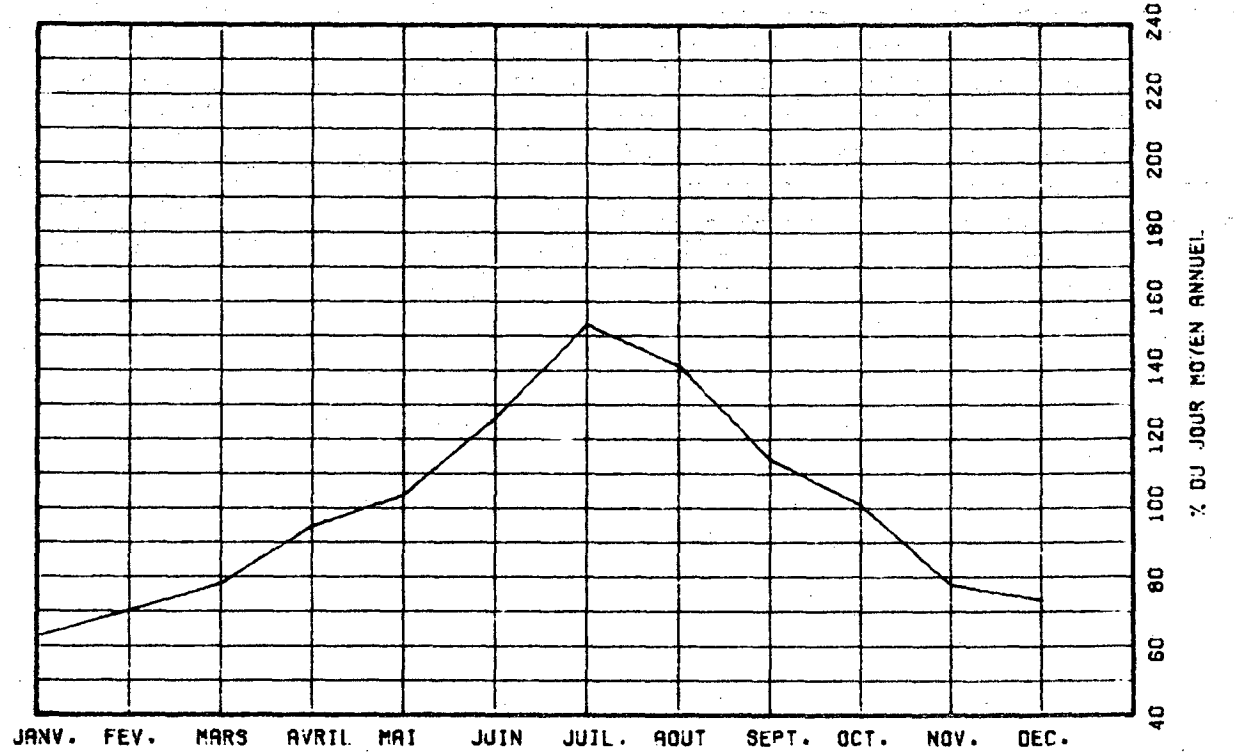

VARIATIONS HORAIRES

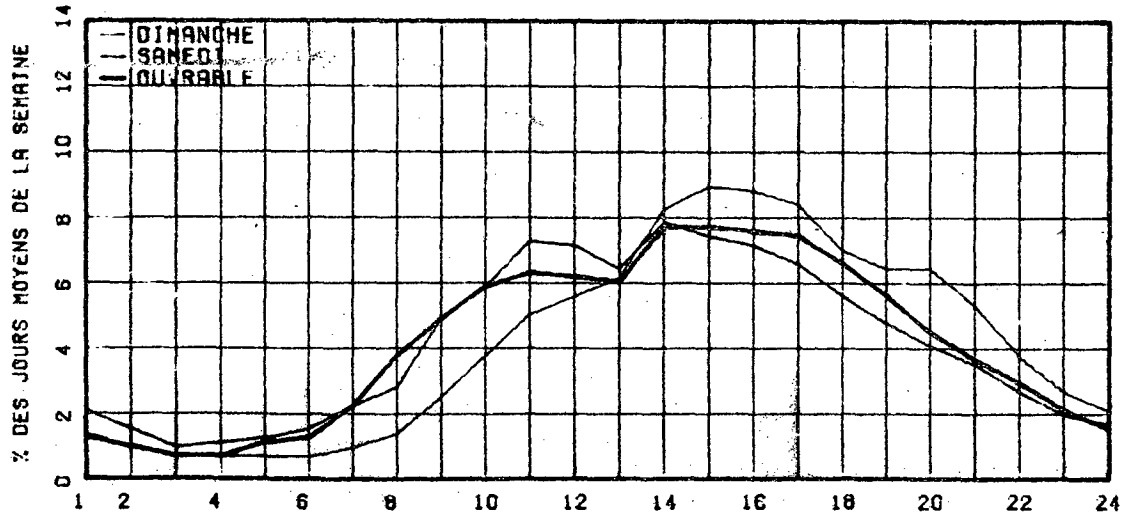

RELATION ENTRE LES HEURES DE POINTES ET LE J.M.A.

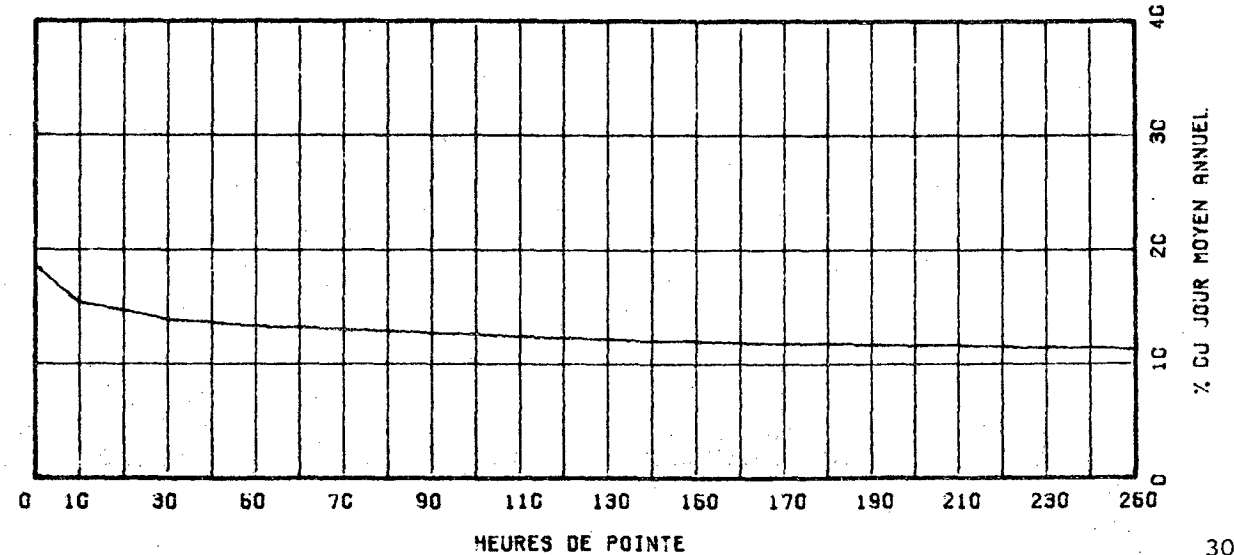

ROUTE COMPT. VOIE REGION TRONCON SECTION 12 MOIS DE RELEVÉ
0138 220 31 03 230

MUNICIPALITE: SAINT-FIRMIN

A 1.6 KM. AU SUD-OUEST DU QUAI DU TRAVERSIER DE TA
DOUSSAC.

ANNEE	JO. MOY. ANNUEL	JO. MOY. HIVER	JO. MOY. ETE	POURC. AUGM.	JOUR MAXIMUM	HEURES MAXIMALES			
						1-ERE	10-E	30-E	100-E
77	1312	842	1938	-5.3	3354	348	288	260	217
*POURC.		64.2	147.7		255.6	26.5	22.0	19.8	16.5
78	1257	850	1900	-3.4	3473	334	267	244	210
*POURC.		67.1	150.0		274.1	26.4	21.1	19.3	16.6
79	1260	720	1986	-0.6	3422	322	269	254	227
*POURC.		57.1	157.6		271.6	25.6	21.3	20.2	18.0
80	1262	639	1983	+0.2	3190	355	288	255	220
*POURC.		54.9	157.1		252.8	28.1	22.8	20.2	17.4
81	1220	670	1928	-3.3	3152	320	294	256	218
*POURC.		54.9	158.0		258.4	26.2	24.1	21.0	17.9

DISTRIBUTION MENSUELLE DE 1981

MOIS	HEURE MAXIMUM	JOUR MAXIMUM	JOUR MOYEN	TOTAL DU MOIS	POURC. ANNEE
JANV.	162	1135	594	18429	4.1
FEV.	64	829	624	17487	3.9
MARS	135	1051	737	22859	5.1
AVRIL	312	2243	1051	31547	7.1
MAI	241	1866	1251	38791	8.7
JUIN	268	2672	1767	53022	11.9
JUIL.	312	3152	2428	75287	16.9
AOUT	236	2852	2059	63851	14.3
SEPT	320	2950	1440	43224	9.7
OCT.	229	2089	1139	35318	7.9
NOV.	124	1073	782	23479	5.3
DEC.	158	1159	723	22424	5.0
JOUR MOYEN ANNUEL:	1220			TOTAL: 445718	

ROUTE COMPT. VOIE
0138 220 00

REPARTITION HORAIRE JOURNALIERE DE 1981

HEURES A.M.	DIMANCHE		SAMEDI		JOURS OUV.	
	MOYENNE	POURC.(*)	MOYENNE	POURC.	MOYENNE	POURC.
12- 1	15	1.08	27	2.33	16	1.39
1- 2	9	0.65	15	1.29	10	0.87
2- 3	10	0.72	17	1.47	11	0.96
3- 4	7	0.50	13	1.12	10	0.87
4- 5	7	0.50	14	1.21	15	1.29
5- 6	5	0.36	13	1.12	15	1.28
6- 7	12	0.86	25	2.16	30	2.57
7- 8	15	1.08	28	2.41	32	2.68
8- 9	30	2.15	53	4.57	44	3.74
9-10	48	3.45	66	5.69	57	4.78
10-11	82	5.89	84	7.24	76	6.41
11-12 P.M.	101	7.25	89	7.67	85	7.18
12- 1	102	7.32	83	7.16	83	6.98
1- 2	125	8.97	89	7.67	84	7.10
2- 3	149	10.70	98	8.45	91	7.67
3- 4	150	10.77	93	8.02	93	7.84
4- 5	137	9.83	76	6.55	86	7.23
5- 6	98	7.04	58	5.00	76	6.38
6- 7	80	5.74	50	4.31	66	5.59
7- 8	68	4.88	48	4.14	58	4.93
8- 9	52	3.73	46	3.97	51	4.28
9-10	38	2.73	29	2.50	37	3.15
10-11	34	2.44	28	2.41	35	2.97
11-12	19	1.36	18	1.55	22	1.90
JOUR MOYEN		1393		1160		1192
(*) POURCENTAGES DES HEURES MOYENNES SUR LES JOURNEES MOYENNES						

ROUTE COMPT. VOIE REGION TRONCON SECTION 12 MOIS DE RELEVÉ

0136 220 31 08 230

MUNICIPALITE: SAINT-FIRMIN
A 1.6 KM. AU SUD-OUEST DU QUAI DU TRAVERSIER DE TA
DOUSSAC.

JOURS MOYENS MENSUELS DE 1981

MOIS	DIMANCHE MOYEN	LUNDI MOYEN	MARDI MOYEN	MERCREDI MOYEN	JEUDI MOYEN	VENDREDI MOYEN	SAMEDI MOYEN	JOUR MOY. AJUSTE 1981	JOUR MOY. AJUSTE 1980
JANV.	619	637	573	570	574	663	526	594	653
FEV.	590	598	609	596	642	761	573	624	659
MARS	601	730	669	659	749	897	657	737	698
AVRIL	1324	940	975	866	1072	1279	847	1043	1082
MAI	1540	1159	1043	1028	1118	1520	1141	1221	1286
JUIN	2155	1649	1453	1328	1585	2255	1846	1753	1852
JUIL.	2654	2405	2137	2176	2282	2712	2542	2415	2362
AOUT	2370	1999	1821	1781	1959	2324	2090	2049	2169
SEPT	1862	1210	1182	1151	1374	1891	1388	1436	1457
OCT.	1342	1094	974	937	1130	1427	977	1125	1174
NOV.	813	800	739	760	816	920	616	780	867
DEC.	634	723	817	648	785	786	686	725	728
JOUR MOYEN	1392	1162	1082	1041	1173	1452	1157	1208	1248

ROUTE COMPT. VOIE
0138 220

POURCENTAGES DES JOURS MOYENS MENSUELS PAR RAPPORT AU J.M.A. AJUSTE DE 1981

MOIS	DIMANCHE	LUNDI	MARDI	MERCREDI	JEUDI	VENDREDI	SAMEDI	JOUR MOY. AJUSTE 1981	JOUR MOY. AJUSTE 1980(*)
JANV.	51.2	52.7	47.4	47.2	47.5	54.9	43.5	49.2	52.3
FEV.	48.8	49.5	50.4	49.3	53.1	63.0	47.4	51.7	52.8
MARS	60.3	60.4	55.4	54.6	62.0	74.3	54.4	61.0	55.9
AVRIL	109.6	77.8	80.7	71.7	88.7	105.9	70.1	86.3	66.7
MAI	127.5	95.9	86.3	85.1	92.5	125.8	94.5	101.1	103.0
JUIN	178.4	136.5	120.3	109.9	131.2	186.7	152.8	145.1	148.4
JUIL.	219.7	199.1	176.9	180.1	188.9	224.5	210.4	199.9	189.3
AOUT	196.2	165.5	150.7	147.4	162.2	192.4	173.0	169.6	173.8
SEPT	154.1	100.2	97.8	95.3	113.7	156.5	114.9	118.9	116.7
OCT.	111.1	90.6	80.6	77.6	93.5	118.1	80.9	93.1	94.1
NOV.	67.3	66.2	61.2	62.9	67.5	76.2	51.0	64.6	69.5
DEC.	52.5	59.9	67.6	53.6	65.0	65.1	56.3	60.0	58.3
JOUR MOYEN	115.2	96.2	89.6	86.2	97.1	120.2	95.8	100.0	100.0

(*) POURCENTAGE DU JOUR MOYEN MENSUEL AJUSTE DE 1980 PAR RAPPORT AU J.M.A. AJUSTE DE 1980

VARIATIONS JOURNALIERES

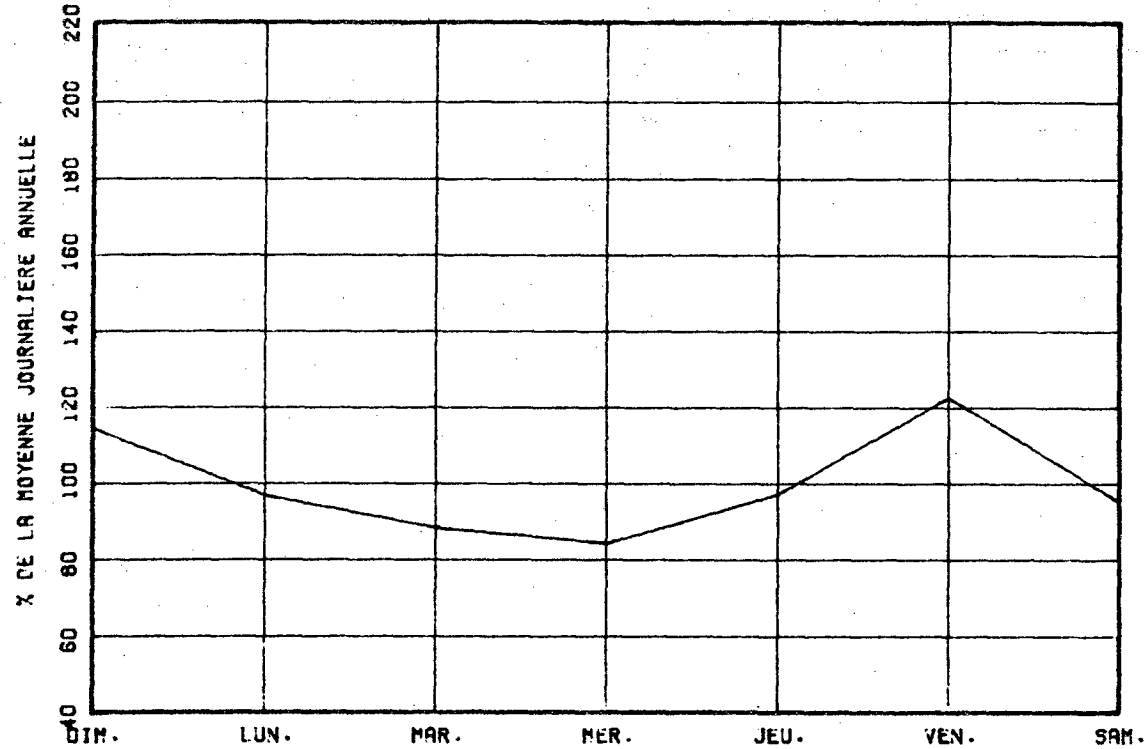

VARIATIONS MENSUELLES

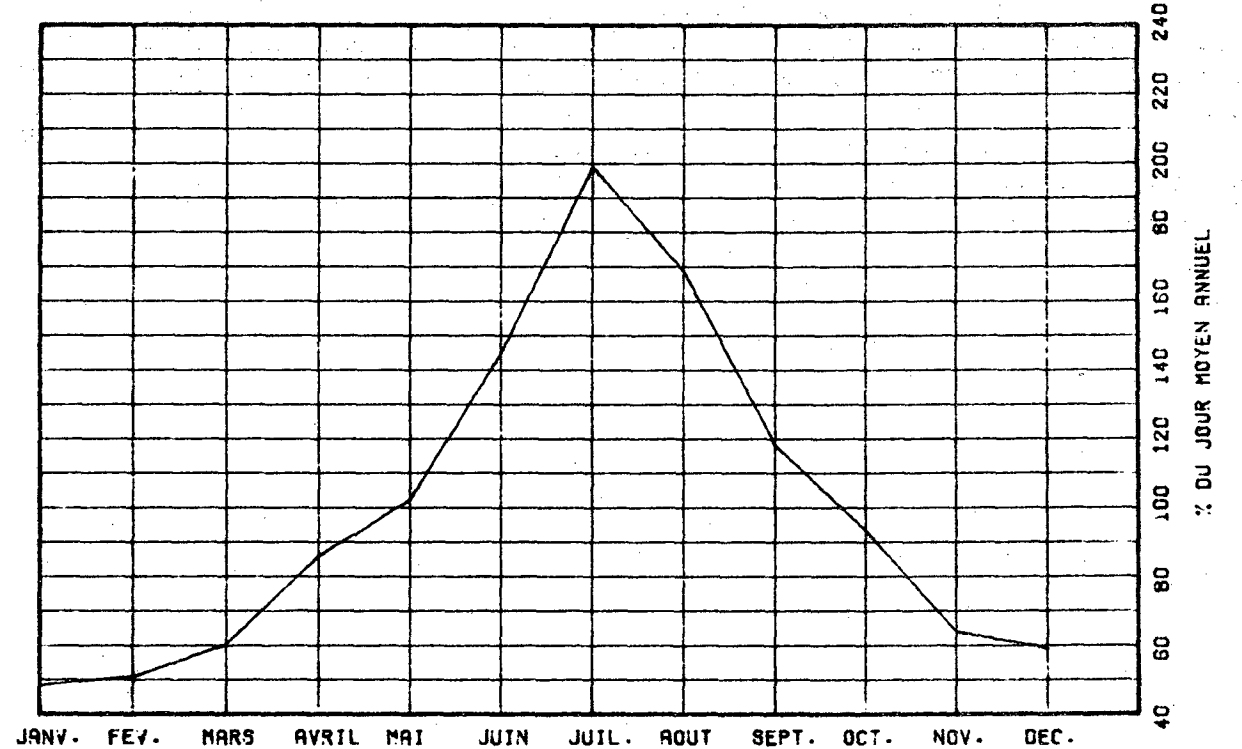

VARIATIONS HORAIRES

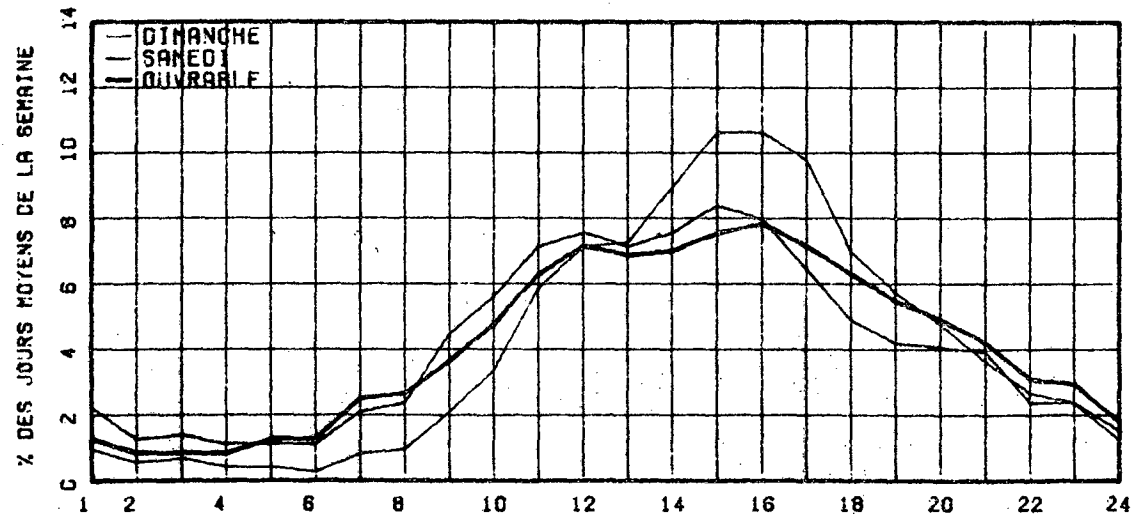

RELATION ENTRE LES HEURES DE POINTES ET LE J.M.A.

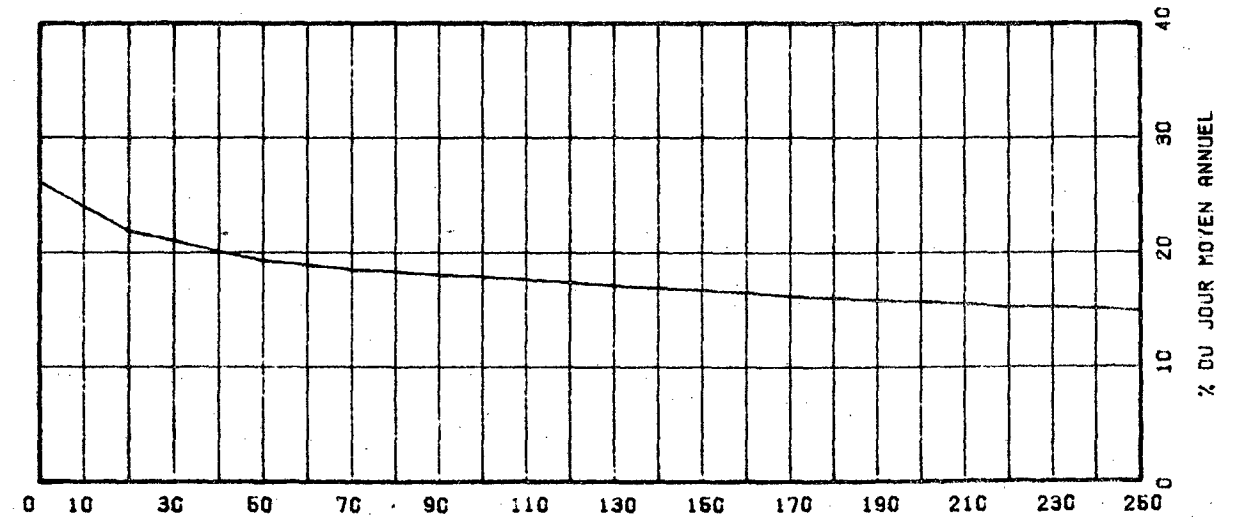

ROUTE COMPT. VOIE REGION TRONCON SECTION 12 MOIS DE RELEVÉ
 0138 257 31 07 120

MUNICIPALITE: SAINT-JOACHIM

A 0.8 KM. A L'OUEST DE L'ANCIENNE RTE 15. A ST-JOACHIM. (RTE DU CAP TOURMANTE)

ANNEE	JO. MOY. ANNUEL	JO. MOY. HIVER	JU. MOY. ETE	POURC. AUGM.	JOUR MAXIMUM	HEURES MAXIMALES			
						1-ERE	10-E	30-E	100-E
77	3838	2379	5572	+21.0	11556	1206	1005	868	672
*POURC.		62.0	145.2		301.1	31.4	26.2	22.6	17.5
78	4149	2616	6108	+8.1	10686	1072	934	857	663
*POURC.		63.1	147.2		257.6	25.8	22.5	20.7	16.0
79	4404	2784	6550	+6.1	10461	976	860	792	693
*POURC.		63.2	146.7		237.5	22.2	19.5	18.0	15.7
80	4236	2821	6033	-3.8	9784	953	851	760	643
*POURC.		66.6	142.4		231.0	22.5	20.1	17.9	15.2
81	4138	2744	5888	-2.3	9550	907	796	737	618
*POURC.		66.3	142.3		230.8	21.9	19.2	17.8	14.9

DISTRIBUTION MENSUELLE DE 1981

MOIS	HEURE MAXIMUM	JOUR MAXIMUM	JOUR MOYEN	TOTAL DU MOIS	POURC. ANNEE
JANV.	359	3203	2516	78012	5.2
FEV.	389	3975	2689	75296	5.0
MARS	456	4287	2976	92328	6.1
AVRIL	581	5486	3527	105619	7.0
M AI	608	6613	4265	132215	8.8
JUIN	732	8413	5431	162933	10.8
JUIL.	860	9550	6958	215722	14.3
AOUT	890	9041	6277	194603	12.9
SEPT	907	9161	4839	145194	9.6
OCT.	870	7459	4096	126988	8.4
NOV.	463	4495	3166	94992	6.3
DEC.	381	3921	2790	86492	5.7

JOUR MOYEN ANNUEL: 4138

TOTAL: 1510594

ROUTE COMPT. VOIE
 0138 257 00

REPARTITION HORAIRES JOURNALIERE DE 1981

HEURES A.M.	DIMANCHE MOYENNE POURC. (%)		SAMEDI MOYENNE POURC.		JOURS OUV. MOYENNE POURC.	
12=1	60	1.52	60	1.96	48	1.24
1=2	68	1.29	55	1.34	31	0.81
2=3	46	0.88	42	1.03	25	0.66
3=4	35	0.67	34	0.83	21	0.56
4=5	26	0.48	30	0.73	24	0.64
5=6	28	0.48	39	0.95	41	1.07
6=7	38	0.72	65	1.59	99	2.57
7=8	64	1.22	106	2.59	164	4.23
8=9	102	1.94	185	4.52	208	5.36
9=10	172	3.27	257	6.28	234	6.04
10=11	266	5.06	312	7.62	239	6.18
11=12 P.M.	309	5.88	303	7.40	233	6.00
12=1	326	6.19	257	6.52	217	5.60
1=2	429	6.17	313	7.65	258	6.65
2=3	485	9.23	325	7.94	276	7.13
3=4	500	9.52	303	7.40	292	7.59
4=5	491	9.35	284	6.94	310	7.99
5=6	384	7.31	234	5.72	278	7.16
6=7	336	6.40	197	4.81	235	6.07
7=8	335	6.39	175	4.27	196	5.06
8=9	280	5.33	187	3.83	146	3.78
9=10	204	3.88	123	3.00	118	3.06
10=11	151	2.87	107	2.61	96	2.47
11=12	108	1.96	101	2.47	77	1.99
JOUR MOYEN		5853		4094		3683
(*) POURCENTAGES DES HEURES MOYENNES SUR LES JOURNEES MOYENNES						

ROUTE COMPT. VOIE REGION TRONCON SECTION 12 MOIS DE RELEVÉ

0138 257 31 07 120

MUNICIPALITE: SAINT-JOACHIM

A 0.8 KM. A L'OUEST DE L'ANCIENNE RTE 15. A ST-JOACHIM. (RTE DU CAP TOURMANTE)

JOURS MOYENS MENSUELS DE 1981

MOIS	DIMANCHE MOYEN	LUNDI MOYEN	MARDI MOYEN	MERCREDI MOYEN	JEUDI MOYEN	VENDREDI MOYEN	SAMEDI MOYEN	JOUR MOY. AJUSTE 1981	JOUR MOY. AJUSTE 1980
JANV.	2820	2551	2327	2256	2305	2864	2374	2499	2636
FEV.	3191	2413	2368	2312	2575	3394	2568	2688	2868
MARS	3909	2672	2517	2454	2695	3417	2890	2964	2866
AVRIL	4771	3193	3081	2939	3328	3930	3248	3498	3631
MAI	5802	3602	3233	3368	3601	4999	4156	4108	4362
JUIN	7467	4758	4336	4198	4612	6656	5612	5377	5822
JUIL.	8259	6475	5877	6118	6230	8070	7255	6898	6719
AOUT	8071	5620	5427	5376	5595	7286	6279	6236	6589
SEPT	6717	3681	3959	3671	4022	6014	5166	4804	4816
OCT.	5615	3646	3388	3360	3559	4591	4044	4029	4056
NOV.	3716	3131	2946	2927	3117	3502	2695	3147	3162
DEC.	2651	2775	2695	2651	2975	3215	2718	2811	2815
JOUR MOYEN	5249	3743	3512	3485	3717	4826	4084	4066	4178

ROUTE COMPT. VOIE
0138 257

POURCENTAGES DES JOURS MOYENS MENSUELS PAR RAPPORT AU J.M.A. AJUSTÉ DE 1981

MOIS	DIMANCHE	LUNDI	MARDI	MERCREDI	JEUDI	VENDREDI	SAMEDI	JOUR MOY. AJUSTE 1981	JOUR MOY. AJUSTE 1980(*)
JANV.	69.0	62.4	56.9	55.2	56.4	70.1	58.1	61.1	63.1
FEV.	78.1	59.0	57.9	56.6	63.0	83.0	62.8	65.8	68.6
MARS	95.6	70.3	61.6	60.0	65.9	83.6	70.7	72.5	68.6
AVRIL	116.7	78.1	75.4	71.9	81.4	96.1	79.5	85.6	86.9
MAI	141.9	88.1	79.1	82.4	88.1	122.3	101.7	100.5	104.4
JUIN	182.7	116.4	106.1	102.7	112.8	162.8	137.3	131.5	139.3
JUIL.	202.0	158.4	143.8	149.7	152.4	197.4	177.5	168.7	160.8
AOUT	197.4	137.5	132.8	131.5	136.9	178.3	153.6	152.5	152.9
SEPT	164.3	94.9	96.8	94.7	98.4	147.1	126.4	117.5	115.3
OCT.	137.4	89.2	82.9	82.2	87.1	112.3	98.9	98.6	97.1
NOV.	90.9	76.6	72.1	71.6	76.2	85.7	65.9	77.0	75.7
DEC.	64.8	67.9	65.9	64.8	72.8	78.6	66.5	68.8	67.4
JOUR MOYEN	128.4	91.6	85.9	85.2	90.9	118.1	99.9	100.0	100.0

(*) POURCENTAGE DU JOUR MOYEN MENSUEL AJUSTE DE 1980 PAR RAPPORT AU J.M.A. AJUSTE DE 1980

VARIATIONS JOURNALIERES

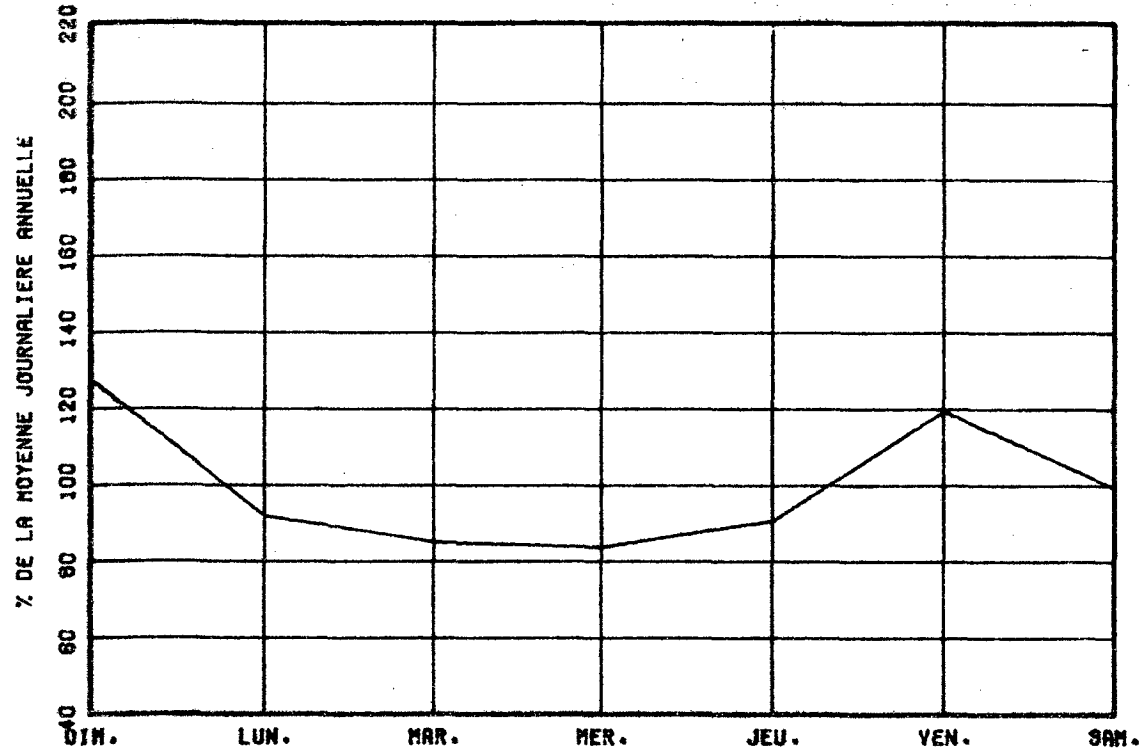

VARIATIONS MENSUELLES

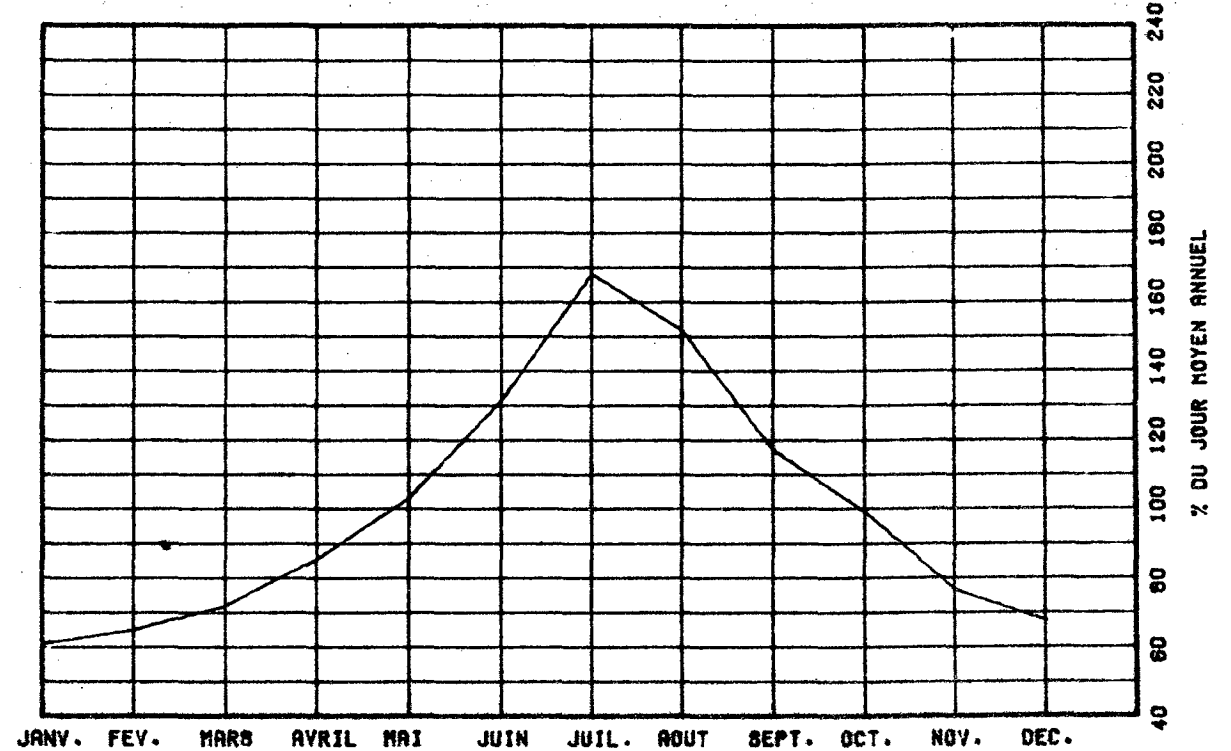

VARIATIONS HORAIRES

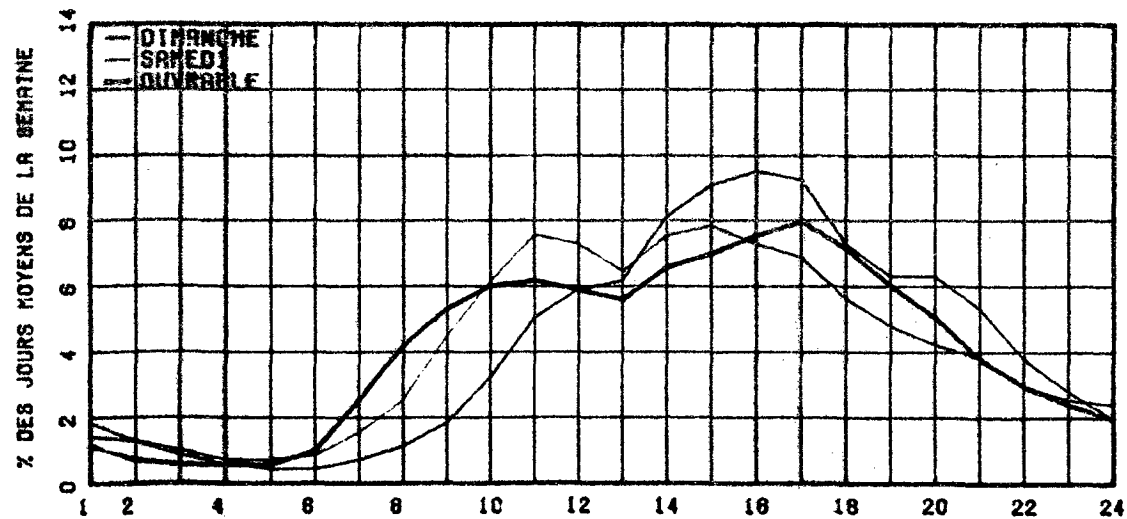

RELATION ENTRE LES HEURES DE POINTES ET LE J.M.A.

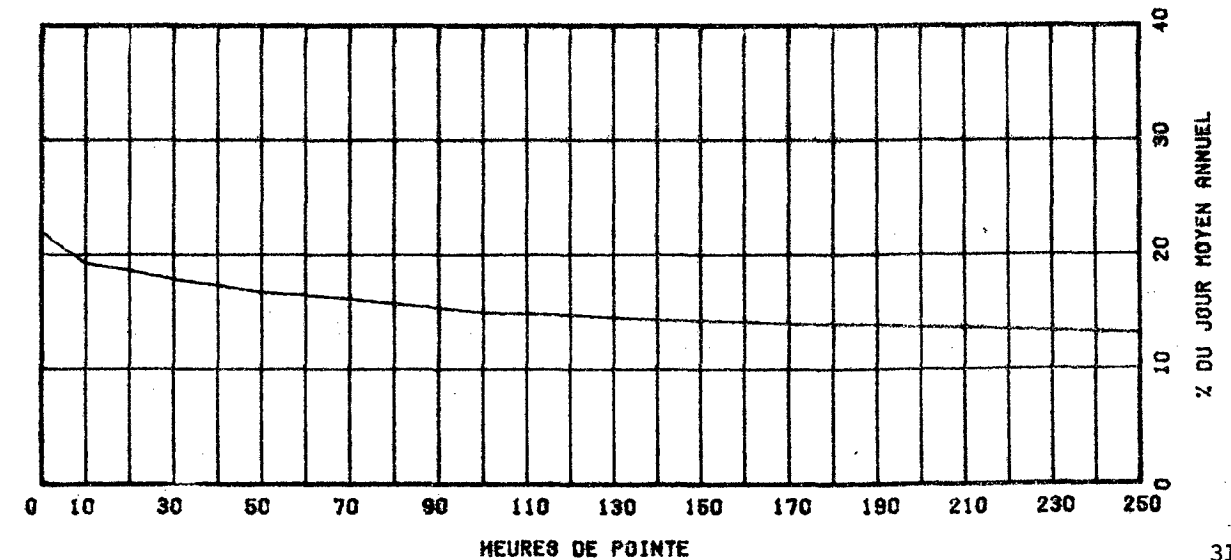

ROUTE 0136 COMPT. 275 VOIE 31 REGION 07 TRONCON 010 SECTION 12 MOIS DE RELEVÉ

MUNICIPALITE: SAINT-JEAN-DE-BOISCHATEL
A 3.2 KM. A L'EST DE LA RTE DU PONT DE L'ILE-D'ORLEANS.

ANNEE	JD. MOY. ANNUEL	JU. MOY. HIVER	JU. MOY. ETE	POURC. AUGM.	JOUR MAXIMUM	HEURES MAXIMALES			
						1-ERE	10-E	30-E	100-E
77	12916	10420	16328	+14.2	25704	2344	2092	1889	1609
*POURC.		80.7	126.4		199.0	18.1	16.2	14.6	12.5
78	13961	10810	17379	+8.1	25638	2626	2190	2000	1693
*POURC.		77.4	124.5		183.6	18.8	15.7	14.3	12.1
79	13420	10393	16700	-----	-----	-----	-----	-----	-----
*POURC.		77.4	124.4		-----	-----	-----	-----	-----
80	14526	11456	18111	+8.2	25140	2337	2159	1921	1700
*POURC.		78.9	124.7		173.1	16.1	14.9	13.2	11.7
81	14267	12039	17364	-1.8	26245	2248	2064	1865	1660
*POURC.		84.4	121.7		194.0	15.8	14.5	13.1	11.6

DISTRIBUTION MENSUELLE DE 1981

MOIS	HEURE MAXIMUM	JOUR MAXIMUM	JOUR MOYEN	TOTAL DU MOIS	POURC. ANNEE
JANV.	1831	15668	11415	353894	6.8
FEV.	1641	14635	11933	334134	6.4
MARS	2081	20324	13217	409754	7.9
AVRIL	1568	16659	12693	380802	7.3
MAI	1706	18864	14322	443985	8.5
JUIN	1723	20633	16180	495403	9.3
JUIL.	2248	26245	19427	602257	11.6
AOUT	2064	23933	18444	571781	11.0
SEPT	1946	22208	15302	459069	8.8
OCT.	2219	20894	14561	451419	8.7
NOV.	1722	15555	11879	356380	6.8
DEC.	1753	15979	11584	359108	6.9

JOUR MOYEN ANNUEL: 14267

TOTAL: 5207989

ROUTE 0136 COMPT. 275 VOIE 00

REPARTITION HORAIRE JOURNALIERE DE 1981

HEURES A.M.	DIMANCHE MOYENNE POURC.(*)	SAMEDI MOYENNE POURC.	JOURS OUV. MOYENNE POURC.	
12-1	428 2.63	326 2.38	175	1.26
1-2	370 2.28	239 1.74	93	0.67
2-3	245 1.81	165 1.20	62	0.45
3-4	148 0.91	118 0.86	49	0.36
4-5	77 0.47	71 0.52	47	0.34
5-6	57 0.38	73 0.53	67	0.63
6-7	113 0.70	165 1.20	459	3.31
7-8	217 1.33	346 2.52	1046	7.53
8-9	366 2.25	565 4.12	870	6.26
9-10	601 3.70	783 5.71	715	5.14
10-11	836 5.14	864 6.30	700	5.04
11-12 P.M.	928 5.71	844 6.15	684	4.92
12-1	1040 6.40	865 6.31	706	5.08
1-2	1395 8.88	981 7.15	812	5.84
2-3	1389 8.54	971 7.08	836	6.02
3-4	1423 8.75	1012 7.38	975	7.02
4-5	1806 9.26	1054 7.68	1372	9.87
5-6	1096 6.74	842 6.14	1099	7.91
6-7	870 5.35	667 4.86	790	5.69
7-8	857 5.27	669 4.88	649	4.67
8-9	754 4.64	614 4.48	505	3.64
9-10	635 3.91	528 3.85	463	3.33
10-11	623 3.82	475 3.46	393	2.83
11-12	384 2.36	482 3.51	305	2.20

JOUR MOYEN 16288 13719 13901
(*) POURCENTAGES DES HEURES MOYENNES SUR LES JOURNEES MOYENNES

ROUTE COMPT. VOIE REGION TRONCON SECTION 12 MOIS DE RELEVÉ
 0138 275 31 07 010

MUNICIPALITE: SAINT-JEAN-DE-BOISCHATEL
 A 3.2 KM. A L'EST DE LA RTE DU PONT DE L'ILE-D'ORLEANS.

JOURS MOYENS MENSUELS DE 1981

MOIS	DIMANCHE MOYEN	LUNDI MOYEN	MARDI MOYEN	MERCREDI MOYEN	JEUDI MOYEN	VENDREDI MOYEN	SAMEDI MOYEN	JOUR MOY. AJUSTE 1981	JOUR MOY. AJUSTE 1980
JANV.	11462	10693	10799	10839	11032	13106	11846	11396	10520
FÉV.	13757	10937	10957	10688	11703	13873	11616	11933	10495
MARS	16325	12081	11474	11739	12598	14656	13589	13209	12403
AVRIL	14537	12128	12038	11863	12824	13675	11358	12631	14489
M AI	16955	12796	12572	12964	13718	16141	13229	14053	15011
JUIN	18696	14866	15218	14838	15558	18387	15274	16122	17191
JUIL.	21666	18182	17991	18604	18806	21190	18708	19306	19723
AOUT	21156	17010	17347	17482	19043	20386	17581	18429	19256
SEPT	18153	13342	13948	13687	14592	17545	15387	15236	15622
OCT.	18609	13100	12828	13032	13776	15574	13775	14384	14132
NOV.	13109	11675	11502	11442	12137	12548	10484	11342	12225
DEC.	11011	11098	11911	11301	12003	12703	11367	11627	12328
JOUR MOYEN	16286	13160	13215	13206	13899	15315	13584	14180	14449

ROUTE COMPT. VOIE
 0138 275

POURCENTAGES DES JOURS MOYENS MENSUELS PAR RAPPORT AU J.M.A. AJUSTE DE 1981

MOIS	DIMANCHE	LUNDI	MARDI	MERCREDI	JEUDI	VENDREDI	SAMEDI	JOUR MOY. AJUSTE 1981	JOUR MOY. AJUSTE 1980(*)
JANV.	80.8	75.4	76.2	76.4	77.8	92.4	83.5	80.4	72.8
FÉV.	97.0	77.1	77.3	75.4	82.5	97.8	81.9	84.2	72.6
MARS	115.1	85.2	80.9	82.8	88.8	103.4	95.8	93.2	85.8
AVRIL	102.5	85.5	84.9	83.7	90.4	96.4	80.1	89.1	100.3
M AI	119.6	90.2	88.7	91.4	96.7	113.8	93.3	99.1	103.9
JUIN	131.8	105.0	107.3	104.6	109.7	129.7	107.7	113.7	119.0
JUIL.	152.8	128.2	126.9	131.2	132.6	149.4	131.9	136.1	136.5
AOUT	149.2	120.0	122.3	123.3	127.2	143.8	124.0	130.0	133.3
SEPT	128.0	94.1	98.4	96.5	102.9	123.7	103.5	107.4	108.1
OCT.	131.2	92.4	90.5	91.9	97.2	109.8	97.1	101.4	97.8
NOV.	92.4	82.3	81.1	80.7	85.6	88.5	73.9	83.5	84.6
DEC.	77.7	78.3	84.0	79.7	84.6	89.6	80.2	82.0	85.3
JOUR MOYEN	114.9	92.8	93.2	93.1	98.0	111.5	96.5	100.0	100.0

(*) POURCENTAGE DU JOUR MOYEN MENSUEL AJUSTE DE 1980 PAR RAPPORT AU J.M.A. AJUSTE DE 1981

VARIATIONS JOURNALIERES

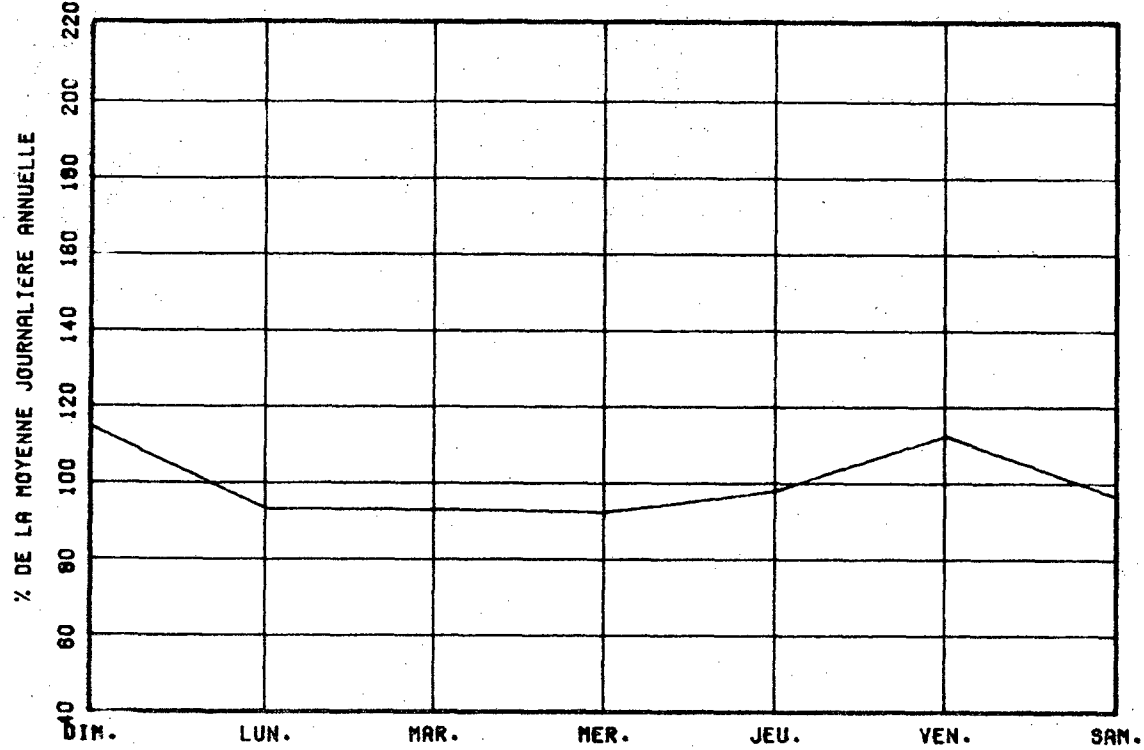

VARIATIONS MENSUELLES

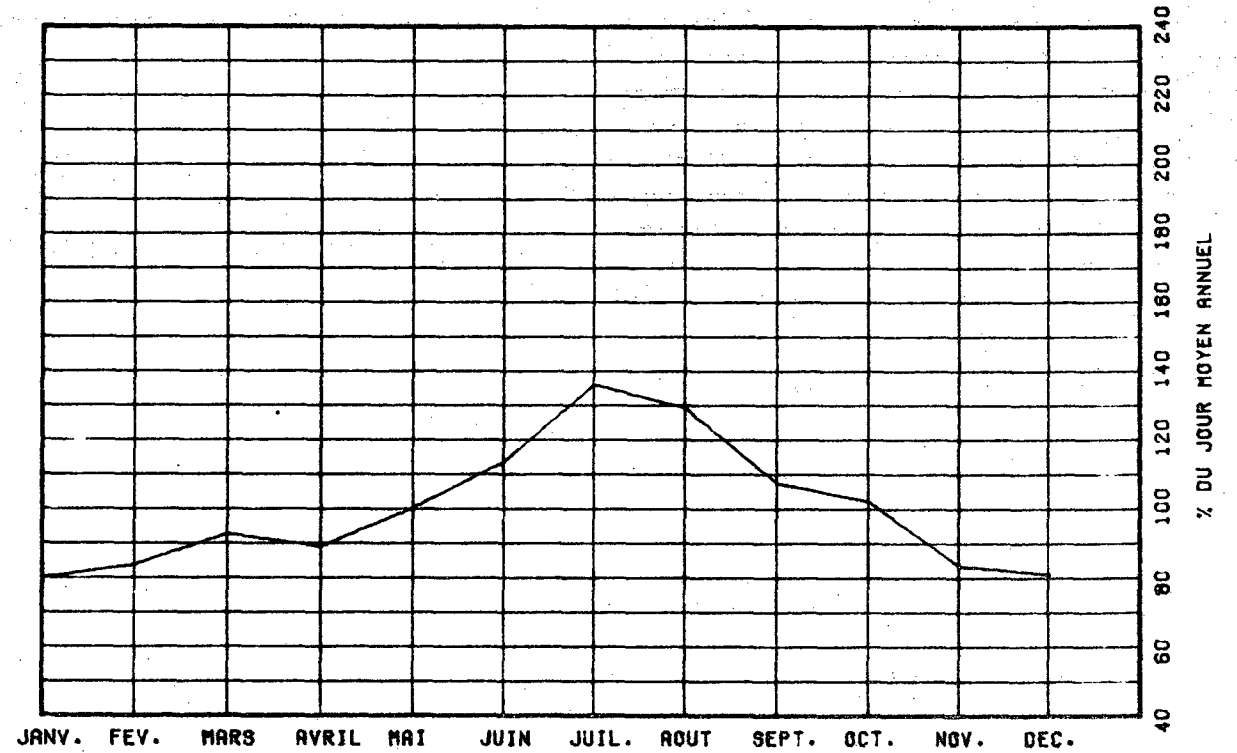

VARIATIONS HORAIRES

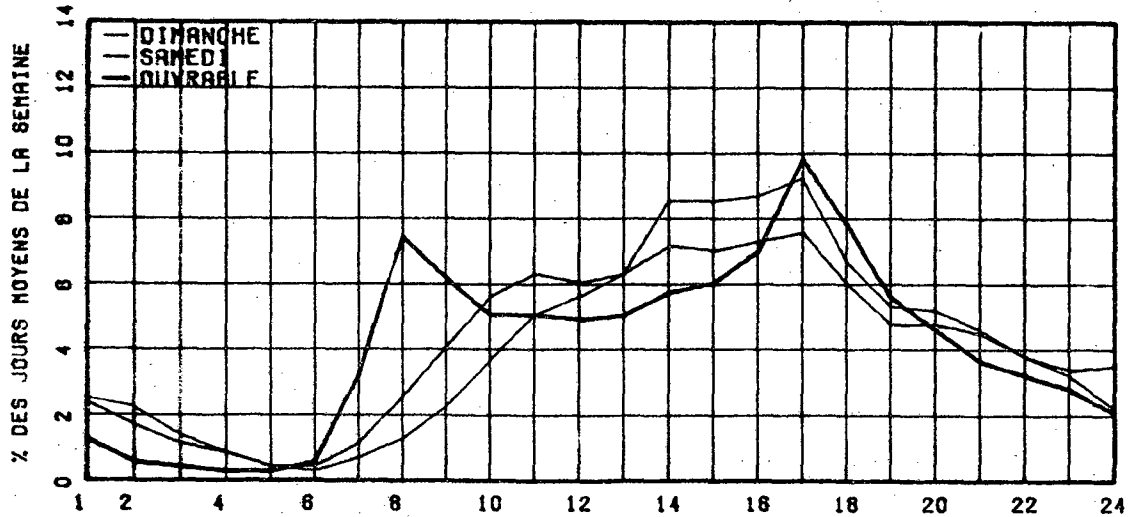

RELATION ENTRE LES HEURES DE POINTES ET LE J.M.A.

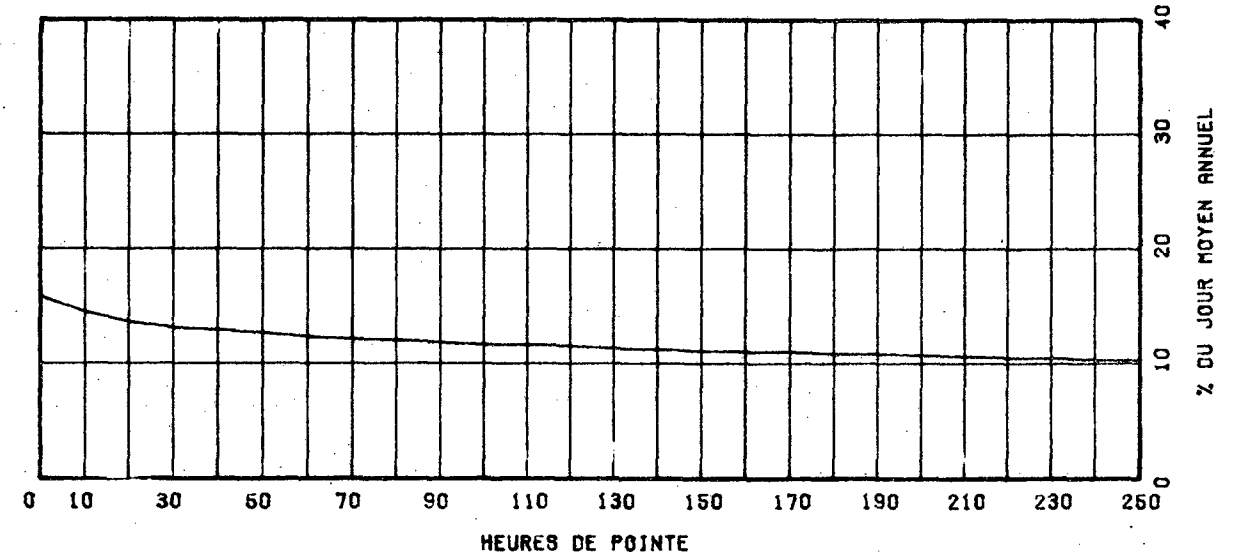

ROUTE COMPT. VOIE REGION TRONCON SECTION 12 MOIS DE RELEVÉ
 0138 350 31 06 151

MUNICIPALITE: SAINTE-FOY
 A 30 METRES A L'EST DE LA RTE DU LAC ST-AUGUSTIN (ANCIENNE-LORETTE).

ANNEE	JO. MOY. ANNUEL	JO. MOY. HIVER	JO. MOY. ETE	POURC. AUGM.	JOUR MAXIMUM	HEURES MAXIMALES			
						1-E	10-E	30-E	100-E
77	4092	2997	5242	+2.6	7652	850	668	607	515
*POURC.		73.2	128.1		197.0	20.8	16.3	14.8	12.6
78	4062	3034	5152	-0.7	6028	716	619	561	493
*POURC.		74.7	126.3		163.2	17.6	15.2	13.8	12.1
79	4370	3305	5459	+7.6	7657	786	660	614	531
*POURC.		75.6	124.9		175.2	18.0	15.1	14.1	12.2
80	4265	3319	5416	-2.4	9572	1363	766	642	527
*POURC.		77.8	127.0		224.4	32.0	19.0	15.1	12.4
81	4119	3248	5055	-3.4	6312	611	555	522	474
*POURC.		78.9	122.7		153.2	14.8	13.5	12.7	11.5

DISTRIBUTION MENSUELLE DE 1981

MOIS	HEURE MAXIMUM	JOUR MAXIMUM	JOUR MOYEN	TOTAL DU MOIS	POURC. ANNEE
JANV.	380	3754	3043	94336	6.3
FEV.	484	3977	3317	92490	6.2
MARS	561	4758	3561	111023	7.4
AVRIL	611	5086	4059	121775	8.1
MAI	601	5445	4516	140004	9.3
JUIN	546	5652	4859	145776	9.7
JUIL.	545	6207	5519	171119	11.4
AOUT	503	6312	5315	164785	11.0
SEPT	532	5988	4504	135134	9.0
OCT.	474	4732	4038	125193	8.3
NOV.	455	4298	3568	107064	7.1
DEC.	354	3870	3059	94846	6.3

JOUR MOYEN ANNUEL: 4119

TOTAL: 1503935

ROUTE COMPT. VOIE
 0138 350 00

REPARTITION HORAIRE JOURNALIERE DE 1981

HEURES A.M.	DIMANCHE MOYENNE POURC.(%)		SAMEDI MOYENNE POURC.		JOURS OUV. MOYENNE POURC.	
12= 1	124	2.89	104	2.64	53	1.30
1= 2	103	2.40	77	1.96	27	0.67
2= 3	74	1.72	55	1.39	19	0.46
3= 4	49	1.14	36	0.91	12	0.31
4= 5	24	0.56	22	0.56	9	0.23
5= 6	19	0.44	19	0.48	21	0.53
6= 7	19	0.44	34	0.86	79	1.92
7= 8	37	0.86	75	1.90	239	5.83
8= 9	75	1.75	129	3.27	250	6.09
9=10	125	2.91	192	4.87	196	4.78
10=11	184	4.29	241	6.11	207	5.05
11=12 P.M.	210	4.89	257	6.52	216	5.26
12= 1	260	6.05	267	6.77	282	6.14
1= 2	380	8.85	296	7.51	267	6.51
2= 3	403	9.39	296	7.51	261	6.36
3= 4	384	8.94	291	7.38	293	7.12
4= 5	389	9.05	253	7.16	392	9.54
5= 6	317	7.38	247	6.26	336	8.17
6= 7	245	5.71	202	5.12	230	5.59
7= 8	230	5.36	204	5.17	210	5.11
8= 9	208	4.85	192	4.87	168	4.09
9=10	173	4.03	148	3.68	148	3.60
10=11	151	3.52	137	3.47	123	3.01
11=12	110	2.56	142	3.60	95	2.33

JOUR MOYEN

4293

3943

4113

(%) POURCENTAGES DES HEURES MOYENNES SUR LES JOURNEES MOYENNES

ROUTE COMPT. VOIE REGION TRUNCUN SECTION 12 MOIS DE RELEVÉ

0138 350 31 06 151

MUNICIPALITE: SAINTE-FOY

A 30 METRES A L'EST DE LA RTE DU LAC ST-AUGUSTIN (ANCIENNE-LURETTE).

JOURS MOYENS MENSUELS DE 1981

MOIS	DIMANCHE MOYEN	LUNDI MOYEN	MARDI MOYEN	MERCREDI MOYEN	JEUDI MOYEN	VENDREDI MOYEN	SAMEDI MOYEN	JOUR MOY. AJUSTE 1981	JOUR MOY. AJUSTE 1980
JANV.	2631	2992	3074	3139	3223	3555	3895	3077	3193
FEV.	3450	3114	3129	3202	3360	3746	3214	3317	3432
MARS	4051	3400	3355	3401	3503	3351	3487	3573	3536
AVRIL	4500	3847	3877	3669	4088	4261	3847	4041	4200
MAI	5077	3927	4111	4221	4495	4920	4367	4445	4744
JUIN	5372	4451	4774	4551	4766	5245	4770	4847	5022
JUIL.	5651	5246	5303	5462	5684	5907	5213	5495	5556
AOUT	5862	4932	5191	5141	5316	5628	5139	5315	6021
SEPT	4798	4001	4260	4394	4471	5048	4446	4488	4914
OCT.	4125	3750	3869	3925	4183	4405	3837	4013	3829
NOV.	3556	3518	3588	3539	3766	3854	3174	3570	3378
DEC.	2436	2966	3203	3157	3290	3758	2315	3089	3120
JOUR MOYEN	4292	3845	3978	4000	4179	4517	3933	4106	4245

ROUTE COMPT. VOIE

0138 350

POURCENTAGES DES JOURS MOYENS MENSUELS PAR RAPPORT AU J.M.A. AJUSTE DE 1981

MOIS	DIMANCHE	LUNDI	MARDI	MERCREDI	JEUDI	VENDREDI	SAMEDI	JOUR MOY. AJUSTE 1981	JOUR MOY. AJUSTE 1980(*)
JANV.	64.1	72.9	74.9	76.4	78.5	87.3	70.5	74.9	75.2
FEV.	84.0	75.8	76.2	78.0	82.0	91.2	78.3	80.8	80.8
MARS	98.7	82.8	81.8	82.8	85.3	93.8	84.9	87.1	83.3
AVRIL	109.6	93.7	94.4	94.2	99.6	103.8	93.7	98.4	98.9
MAI	123.6	95.6	100.1	102.8	109.5	119.8	106.4	108.3	111.8
JUIN	130.8	108.4	116.3	110.8	116.1	127.7	116.2	118.0	118.3
JUIL.	137.6	127.8	129.2	133.0	138.4	143.9	127.0	133.8	130.9
AOUT	142.8	120.1	126.4	125.2	129.5	137.1	125.2	129.4	141.8
SEPT	116.9	97.4	103.8	107.0	108.9	122.9	108.3	109.3	115.8
OCT.	100.5	91.3	94.2	95.6	101.9	107.3	93.4	97.7	90.2
NOV.	86.6	85.7	87.4	86.2	91.7	93.9	77.3	86.9	79.6
DEC.	59.3	72.3	78.0	76.9	80.1	91.5	68.6	75.2	73.5
JOUR MOYEN	104.5	93.6	96.9	97.4	101.8	110.0	95.8	100.0	100.0

(*) POURCENTAGE DU JOUR MOYEN MENSUEL AJUSTE DE 1980 PAR RAPPORT AU J.M.A. AJUSTE DE 1981

VARIATIONS JOURNALIERES

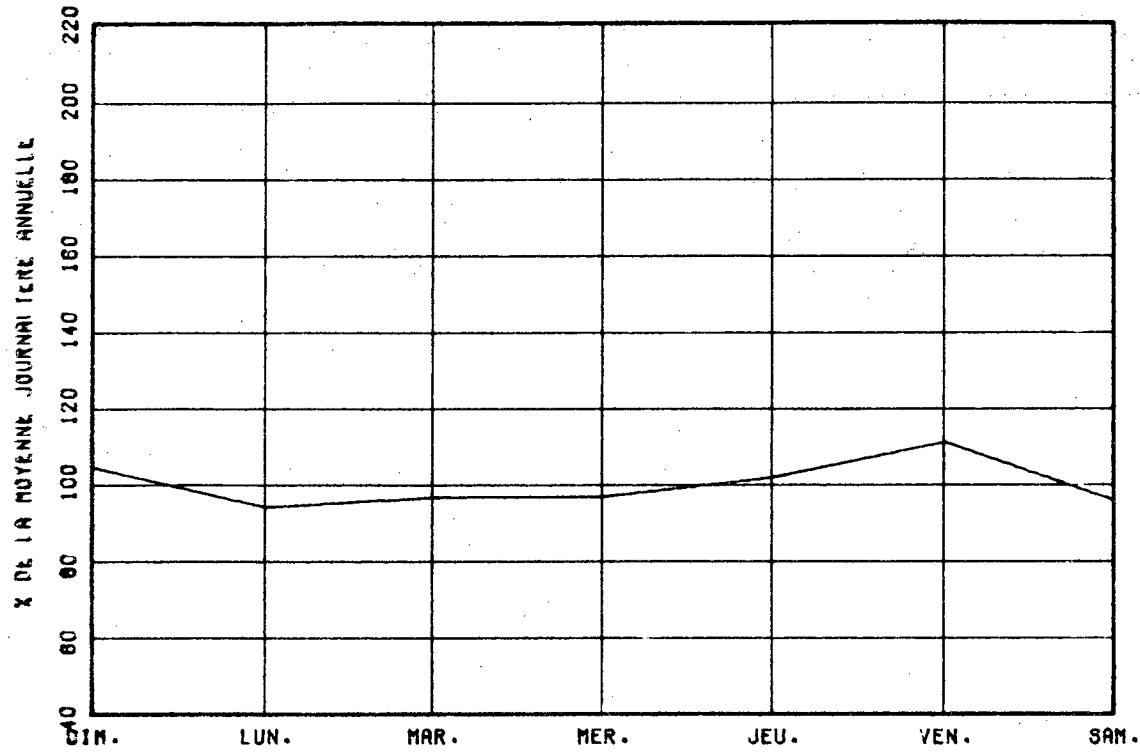

VARIATIONS MENSUELLES

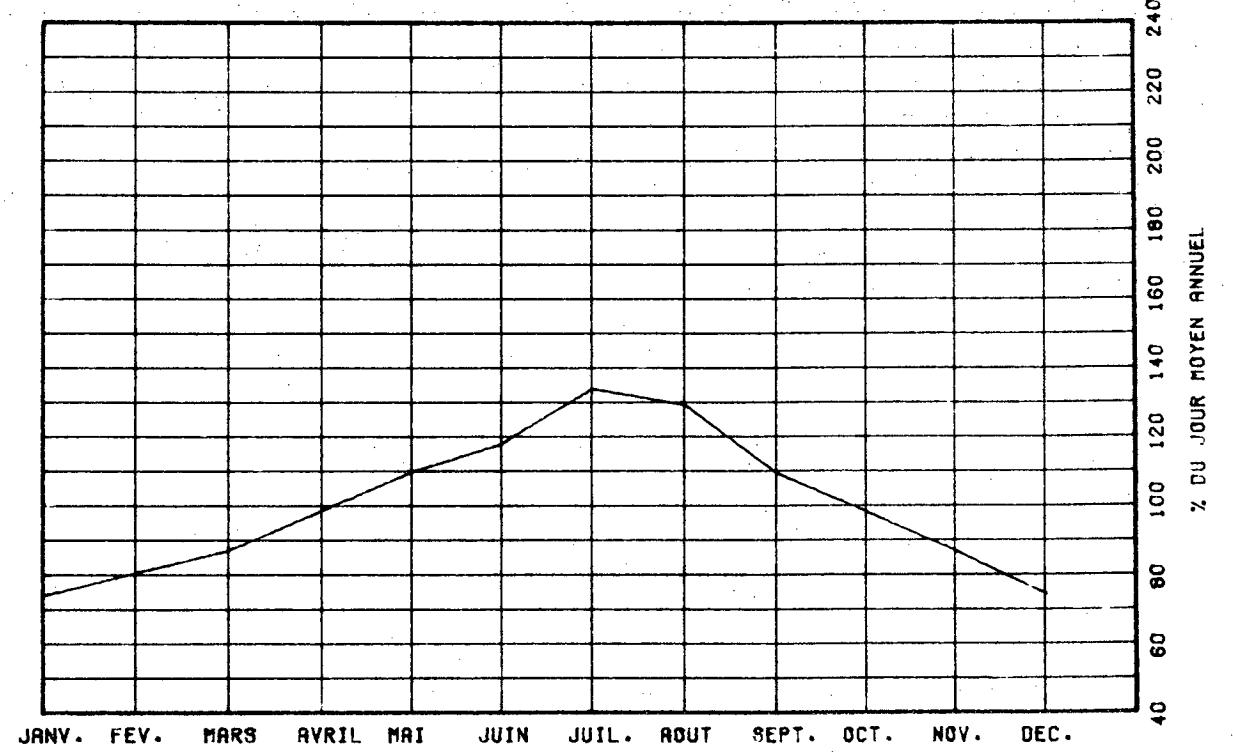

VARIATIONS HORAIRES

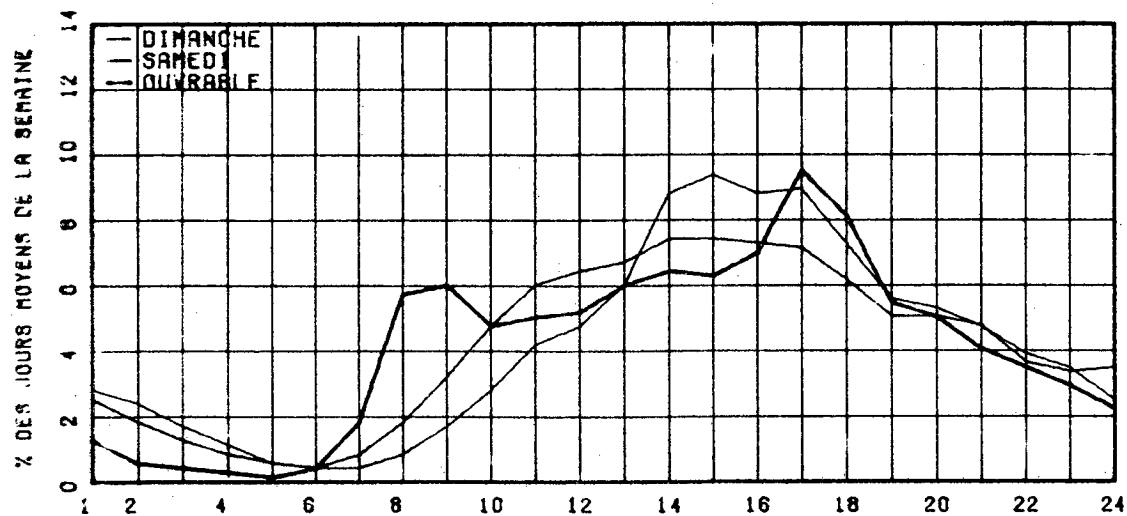

RELATION ENTRE LES HEURES DE POINTES ET LE J.M.A.

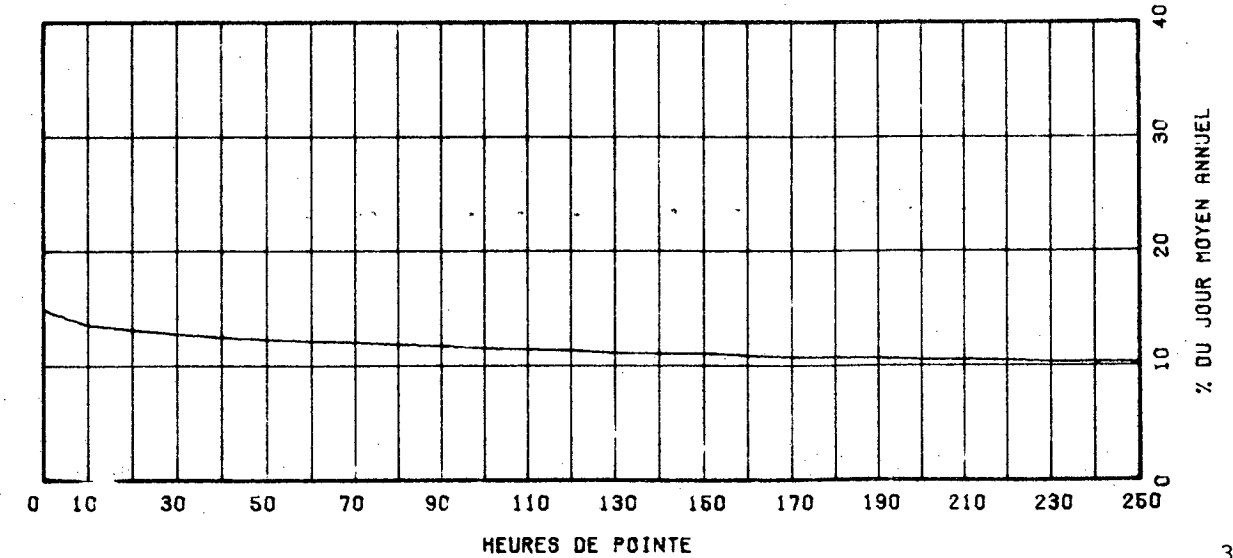

ROUTE COMPT. VOIE REGION TRONCUN SECTION 12 MOIS DE RELEVÉ
 0135 369 31 05 050

MUNICIPALITE: DESCHAMBAULT
 A 250 METRES A L'EST DE LA RTE 363.

ANNEE	JJ. MOY. ANNUEL	JJ. MOY. HIVER	JJ. MOY. ETE	POURC. AUGM.	JOUR MAXIMUM	HEURES MAXIMALES			
						1-EHE	10-E	30-E	100-E
77	4823	3501	6144	+12.1	9587	885	778	717	635
*POURC.		72.6	127.4		198.8	18.3	16.1	14.9	13.2
78	5325	3939	6852	+10.5	10364	956	843	779	700
*POURC.		73.9	125.8		194.5	17.9	15.8	14.6	13.1
79	5635	4256	7173	+5.7	11276	1068	881	795	715
*POURC.		75.6	127.3		200.2	19.3	15.5	14.1	12.7
80	5812	4542	7317	+3.2	11518	1013	935	855	725
*POURC.		78.1	125.9		198.2	17.4	16.1	14.7	12.5
81	5821	4483	7452	+0.2	11171	1019	881	814	724
*POURC.		77.0	128.0		191.9	17.5	15.1	14.0	12.4

DISTRIBUTION MENSUELLE DE 1981

MOIS	HEURE MAXIMUM	JOUR MAXIMUM	JOUR MOYEN	TOTAL DU MOIS	POURC. ANNEE
JANV.	561	6010	4433	137451	6.5
FEV.	588	6106	4635	129866	6.1
MARS	640	6735	4306	149013	7.0
AVRIL	800	8532	5414	162432	7.6
MAI	799	8671	6285	194856	9.2
JUIN	881	9896	6953	208592	9.8
JUIL.	1019	11171	8473	262671	12.4
AOUT	929	10718	7900	244919	11.5
SEPT	576	9709	6434	193037	9.1
OCT.	795	7785	5674	175921	8.3
NOV.	693	6720	4665	139962	6.6
DEC.	630	5915	4073	126274	5.9

JOUR MOYEN ANNUEL: 5821

TOTAL: 2124994

ROUTE COMPT. VOIE
 0135 369 00

REPARTITION HORAIRE JOURNALIERE DE 1981

HEURES A.M.	DIMANCHE MOYENNE POURC.(#)	SAMEDI MOYENNE POURC.	JOURS OUV. MOYENNE POURC.	
12-1	157 2.21	124 2.13	67	1.22
1-2	127 1.79	92 1.58	37	0.68
2-3	92 1.30	62 1.06	24	0.45
3-4	61 0.86	47 0.81	25	0.46
4-5	35 0.49	30 0.51	26	0.48
5-6	26 0.37	30 0.51	43	0.78
6-7	33 0.46	47 0.81	128	2.32
7-8	51 0.72	95 1.63	224	4.07
8-9	101 1.42	199 3.41	307	5.67
9-10	206 2.90	320 5.49	317	5.77
10-11	340 4.79	430 7.38	334	6.07
11-12 P.M.	393 5.53	442 7.58	329	5.98
12-1	381 5.36	386 6.62	307	5.57
1-2	512 7.21	431 7.40	369	6.70
2-3	595 8.38	494 7.79	395	7.17
3-4	618 8.70	417 7.16	404	7.34
4-5	630 8.87	386 6.62	436	7.91
5-6	521 7.33	343 5.89	433	7.86
6-7	448 6.31	311 5.34	339	6.15
7-8	490 6.90	300 5.15	287	5.21
8-9	463 6.52	271 4.65	223	4.05
9-10	364 5.12	222 3.81	184	3.34
10-11	273 3.84	193 3.31	151	2.75
11-12	187 2.63	196 3.36	115	2.09

JOUR MOYEN 7104 5828 5518
 (#) POURCENTAGES DES HEURES MOYENNES SUR LES JOURNEES MOYENNES

ROUTE COMPT. VOIE REGION TRONCON SECTION 12 MOIS DE RELEVÉ

0138 369 31 00 050

MUNICIPALITE: DESCHAMBAULT

A 250 METRES A L'EST DE LA RTE 363.

JOURS MOYENS MENSUELS DE 1981

MOIS	DIMANCHE MOYEN	LUNDI MOYEN	MARDI MOYEN	MERCREDI MOYEN	JEUDI MOYEN	VENDREDI MOYEN	SAMEDI MOYEN	JOUR MOY. AJUSTE 1981	JOUR MOY. AJUSTE 1980
JANV.	4832	4031	4038	3996	3933	5231	4706	4395	4337
FÉV.	5727	4271	4097	4011	4207	5550	4500	4637	4668
MARS	6093	4457	4165	4172	4308	5554	4821	4795	4551
AVRIL	7179	4911	4708	4586	4990	5999	5271	5377	5331
M AI	7853	5293	5149	5314	5617	7253	6253	6104	5966
JUIN	8605	6366	6339	5802	6235	8028	6894	6895	6718
JUIL.	9612	7996	7486	7830	8000	9548	8403	8410	7847
AOÛT	10011	7066	6964	6979	7244	8744	7960	7852	7933
SEPT	8485	5465	5491	5372	5670	7532	6770	6397	6367
OCT.	7128	5080	4877	4359	5088	6445	5684	5594	5707
NOV.	5743	4421	4248	4178	4447	5080	4330	4635	5058
DEC.	4018	3926	3959	3648	4522	4717	3917	4101	4494
JOUR MOYEN	7107	5275	5126	5062	5355	6640	5800	5766	5749

ROUTE COMPT. VOIE

0138 369

POURCENTAGES DES JOURS MOYENS MENSUELS PAR RAPPORT AU J.M.A. AJUSTE DE 1981

MOIS	DIMANCHE	LUNDI	MARDI	MERCREDI	JEUDI	VENDREDI	SAMEDI	JOUR MOY. AJUSTE 1981	JOUR MOY. AJUSTE 1980(*)
JANV.	83.8	69.9	70.0	69.3	68.2	90.7	81.0	76.2	75.4
FÉV.	99.3	74.1	71.1	69.6	73.0	96.3	79.8	80.4	81.2
MARS	105.7	77.3	72.2	72.4	74.7	96.3	83.6	83.2	79.2
AVRIL	124.5	85.2	81.7	79.5	86.5	104.0	91.4	93.3	92.7
M AI	136.2	91.8	89.3	92.2	97.4	125.8	108.4	105.9	104.1
JUIN	149.2	110.4	109.9	100.0	108.1	139.2	119.6	119.6	116.9
JUIL.	166.7	138.7	129.8	135.8	138.7	165.6	145.7	145.9	136.5
AOÛT	173.6	122.5	120.8	121.0	125.6	151.6	138.1	136.2	138.0
SEPT	147.2	94.8	95.2	93.2	98.3	130.6	117.4	110.9	110.7
OCT.	123.6	88.1	84.6	84.3	88.2	111.8	98.6	97.0	99.3
NOV.	99.6	76.7	73.7	72.5	77.1	88.1	75.1	80.4	88.0
DEC.	69.7	68.1	68.7	63.3	78.4	81.8	67.9	71.1	78.2
JOUR MOYEN	123.3	91.4	88.9	87.8	92.9	115.2	100.6	100.0	100.0

(*) POURCENTAGE DU JOUR MOYEN MENSUEL AJUSTE DE 1980 PAR RAPPORT AU J.M.A. AJUSTE DE 1980

VARIATIONS JOURNALIERES

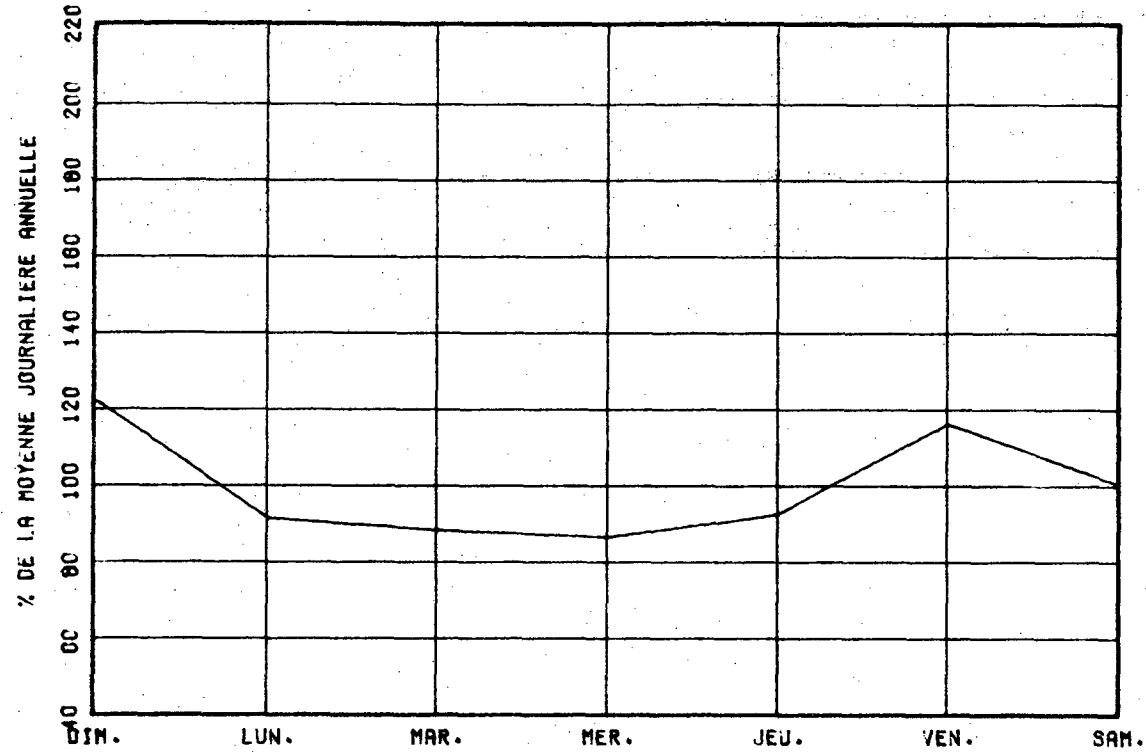

VARIATIONS MENSUELLES

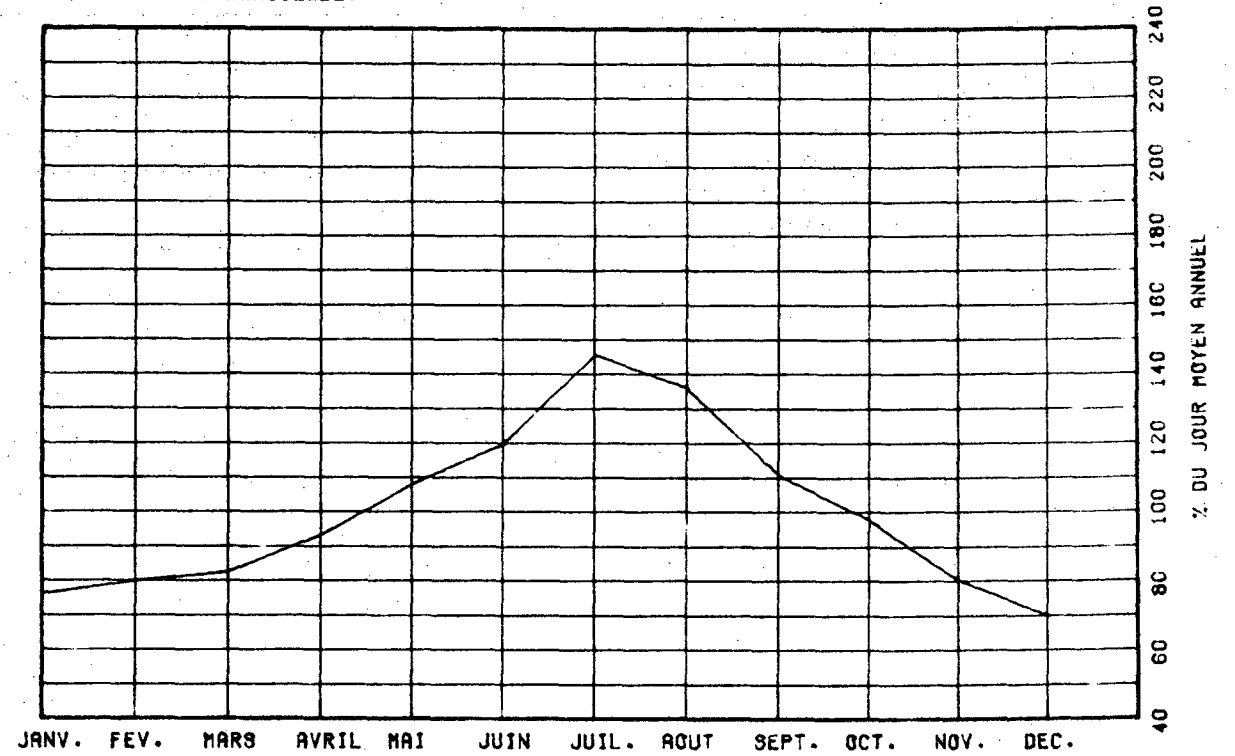

VARIATIONS HORAIRES

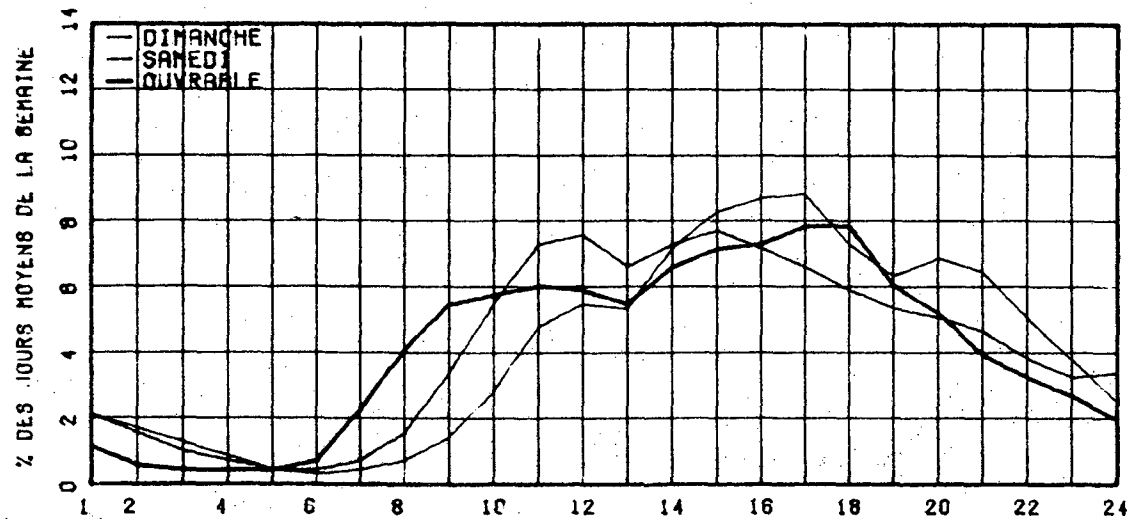

RELATION ENTRE LES HEURES DE POINTES ET LE J.M.A.

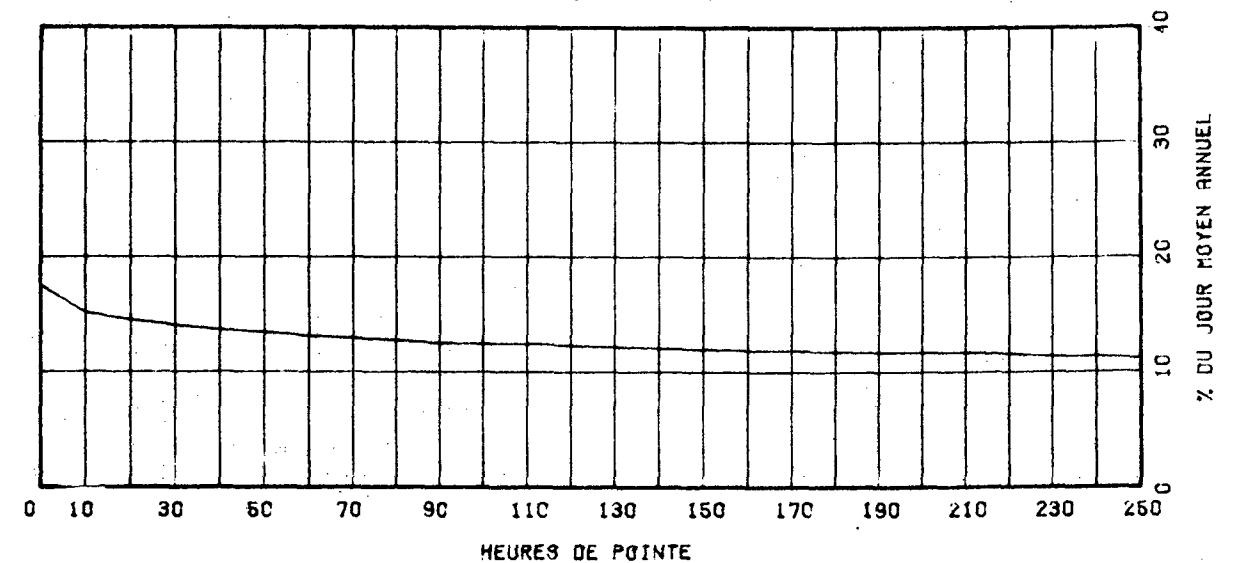

ROUTE COMPT. VOIE REGION TRONCON SECTION 12 MOIS DE RELEVÉ
 0138 565 40 04 110

MUNICIPALITE: YAZACHICHE

A 5.5 KM. A L'OUEST DE L'AUT. 40, OU A 3.2 KM. A L'EST DE LA RTE 153.

ANNEE JU. MOY. JU. MOY. JU. MOY. POURC. JOUR HEURES MAXIMALES
 ANNUEL HIVER ETE AUGM. MAXIMUM 1-ERE 10-E 30-E 100-E

77 *POURC.

78 *POURC.

79 *POURC.

80 1943 1518 2386 ----- 3430 442 319 287 241
 *POURC. 78.1 122.8 176.5 22.7 16.4 14.8 12.4

81 1916 1457 2380 -1.4 3641 358 317 288 244
 *POURC. 76.0 124.2 190.0 18.7 16.5 15.0 12.7

DISTRIBUTION MENSUELLE DE 1981

MOIS	HEURE MAXIMUM	JOUR MAXIMUM	JOUR MOYEN	TOTAL DU MOIS	POURC. ANNEE
JANV.	178	1591	1353	41964	6.0
FEV.	284	2066	1423	39557	5.7
MARS	346	2420	1599	49583	7.1
AVRIL	313	2646	1859	58770	8.0
MAI	358	3083	2139	66314	9.5
JUIN	317	2941	2246	67383	9.6
JUIL.	327	3641	2670	82797	11.8
AOUT	314	3209	2501	77542	11.1
SEPT	300	2975	2093	62809	9.0
UCT.	287	2464	1919	59499	8.5
NOV.	277	2203	1700	51025	7.3
DEC.	155	1731	1451	44987	6.4

JOUR MOYEN ANNUEL: 1916

TOTAL: 699530

ROUTE COMPT. VOIE
 0138 565 00

REPARTITION HORAIRE JOURNALIERE DE 1981

HEURES A.M.	DIMANCHE MOYENNE POURC. (%)	SAMEDI MOYENNE POURC.	JOURS OUV. MOYENNE POURC.
12= 1	63 2.85	44 2.24	20 1.13
1= 2	46 2.08	28 1.43	9 0.52
2= 3	29 1.31	17 0.87	8 0.31
3= 4	19 0.86	11 0.56	3 0.19
4= 5	8 0.36	5 0.26	5 0.27
5= 6	5 0.23	6 0.31	6 0.34
6= 7	9 0.41	14 0.71	33 1.81
7= 8	20 0.90	33 1.68	94 5.12
8= 9	31 1.40	56 2.86	100 5.48
9=10	59 2.67	100 5.10	100 5.49
10=11	93 4.21	118 6.01	104 5.71
11=12 P.M.	112 5.07	121 6.17	103 5.66
12= 1	121 5.48	123 6.27	103 5.61
1= 2	188 8.51	155 7.90	132 7.23
2= 3	223 10.09	151 7.70	137 7.49
3= 4	223 10.09	151 7.70	140 7.66
4= 5	220 9.95	145 7.39	159 8.70
5= 6	164 7.42	128 6.37	140 8.10
6= 7	132 5.97	110 5.61	108 5.90
7= 8	133 6.02	116 5.91	92 5.01
8= 9	109 4.93	103 5.28	74 4.07
9=10	85 3.85	80 4.49	66 3.60
10=11	64 2.90	67 3.41	48 2.63
11=12	84 3.84	75 3.82	37 2.04

JOUR MOYEN 2210 1968 1835
 (%) POURCENTAGES DES HEURES MOYENNES SUR LES JOURNEES MOYENNES

ROUTE COMPT. VOIE REGION TRONCON SECTION 12 MOIS DE RELEVÉ

0138 565 40 04 110

MUNICIPALITE: YAMACHICHE

A 5.5 KM. A L'OUEST DE L'AUT. 40. OU A 3.2 KM. A L'EST DE LA RTE 153.

JOURS MOYENS MENSUELS DE 1981

MOIS	DIMANCHE MOYEN	LUNDI MOYEN	MARDI MOYEN	MERCREDI MOYEN	JEUDI MOYEN	VENDREDI MOYEN	SAMEDI MOYEN	JOUR MOY. AJUSTE 1981	JOUR MOY. AJUSTE 1980
JANV.	1302	1295	1305	1333	1350	1502	1399	1355	1453
FEV.	1755	1288	1289	1231	1322	1538	1538	1423	1570
MARS	1996	1448	1502	1435	1500	1636	1639	1593	1613
AVRIL	2364	1684	1698	1617	1777	1908	1973	1845	1913
MAI	2694	1797	1822	1872	2003	2179	2212	2082	2050
JUIN	2705	2022	2128	2054	2152	2314	2269	2234	2204
JUIL.	2952	2483	2474	2560	2606	2794	2740	2658	2572
AOUT	2927	2259	2361	2375	2447	2605	2490	2494	2530
SEPT	2450	1858	1917	1907	2015	2240	2209	2085	2163
OCT.	2218	1759	1711	1746	1826	2043	1989	1898	1994
NOV.	1865	1624	1650	1633	1811	1739	1559	1697	1694
DEC.	1288	1401	1449	1357	1528	1695	1544	1466	1445
JOUR MOYEN	2209	1743	1775	1760	1861	2016	1955	1902	1933

ROUTE COMPT. VOIE

0138 565

POURCENTAGES DES JOURS MOYENS MENSUELS PAR RAPPORT AU J.M.A. AJUSTE DE 1981

MOIS	DIMANCHE	LUNDI	MARDI	MERCREDI	JEUDI	VENDREDI	SAMEDI	JOUR MOY. AJUSTE 1981	JOUR MOY. AJUSTE 1980(*)
JANV.	68.5	68.1	68.6	70.1	71.0	79.0	73.6	71.2	75.4
FEV.	92.3	67.7	67.8	64.7	69.5	80.9	80.9	74.8	81.2
MARS	104.9	76.1	79.0	75.4	78.9	86.0	86.2	83.8	83.4
AVRIL	124.3	88.5	89.3	85.0	93.4	100.3	98.5	97.0	99.0
MAI	141.6	94.5	95.8	98.4	105.3	114.6	116.3	109.5	106.1
JUIN	142.2	106.3	111.9	108.0	113.1	121.7	119.3	117.5	114.0
JUIL.	155.2	130.5	130.1	134.6	137.0	146.9	144.1	139.7	133.1
AOUT	153.9	118.8	124.1	124.9	128.7	137.0	130.9	131.1	130.9
SEPT	128.6	97.7	100.8	100.3	105.9	117.8	116.1	109.6	111.9
OCT.	116.6	92.5	90.0	91.8	96.0	107.4	104.5	99.8	103.2
NOV.	98.1	85.4	86.8	85.9	95.2	91.4	82.0	89.2	87.6
DEC.	67.7	73.7	76.2	71.3	80.3	89.1	81.2	77.1	74.8
JOUR MOYEN	116.1	91.5	93.3	92.5	97.8	106.0	102.8	100.0	100.0

(*) POURCENTAGE DU JOUR MOYEN MENSUEL AJUSTE DE 1980 PAR RAPPORT AU J.M.A. AJUSTE DE 1981

VARIATIONS JOURNALIERES

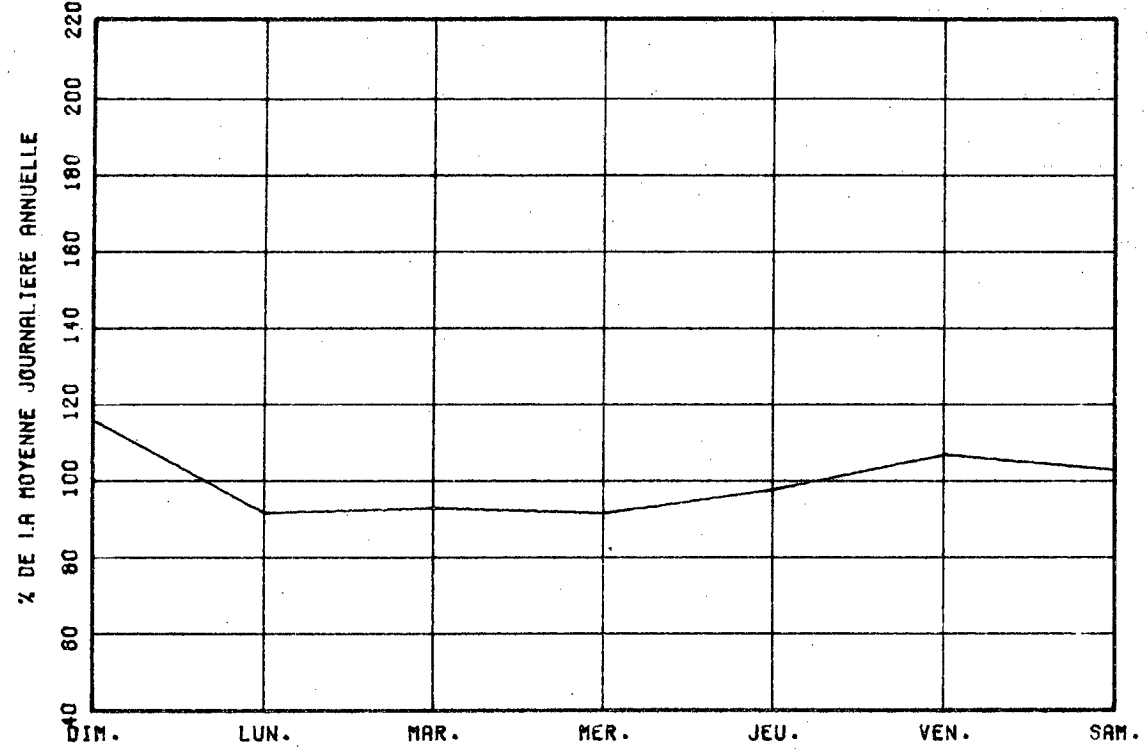

VARIATIONS MENSUELLES

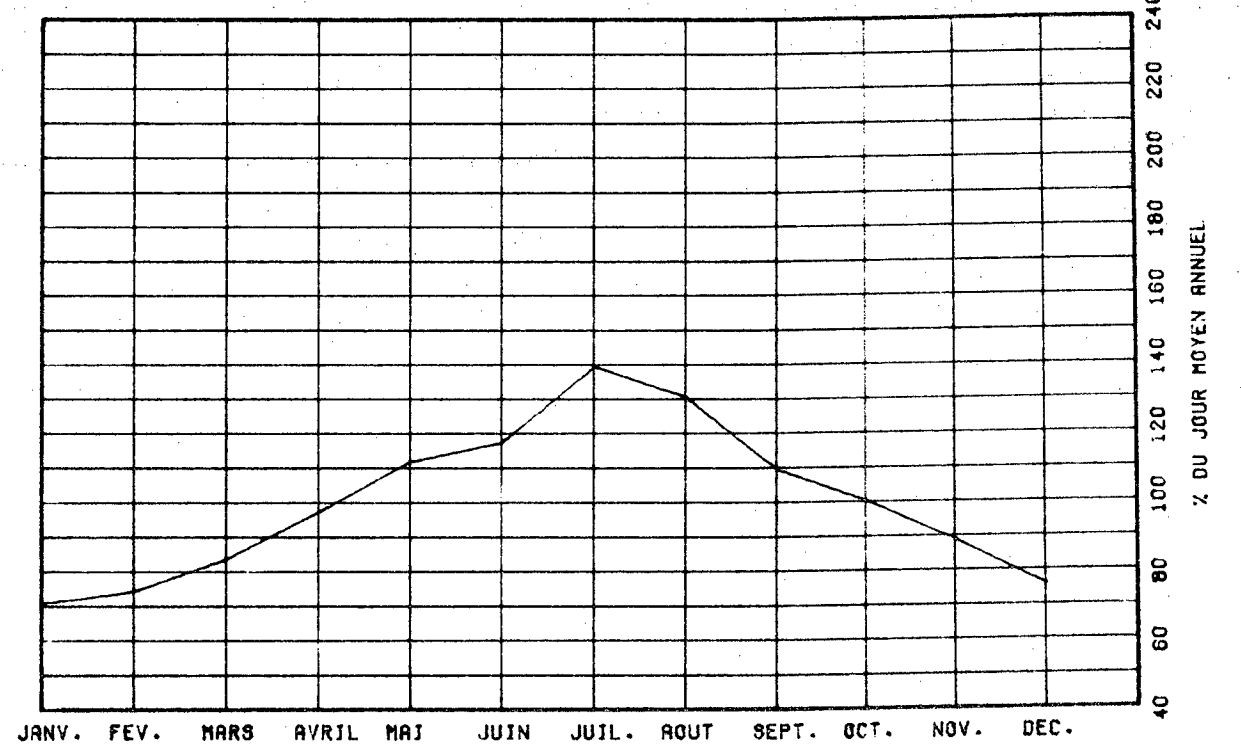

VARIATIONS HORAIRES

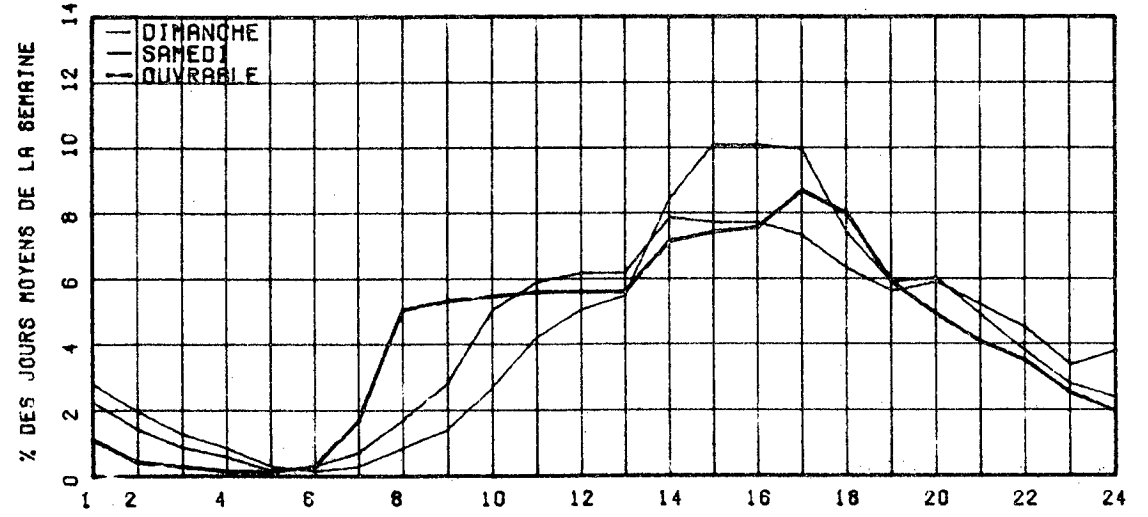

RELATION ENTRE LES HEURES DE POINTES ET LE J.M.A.

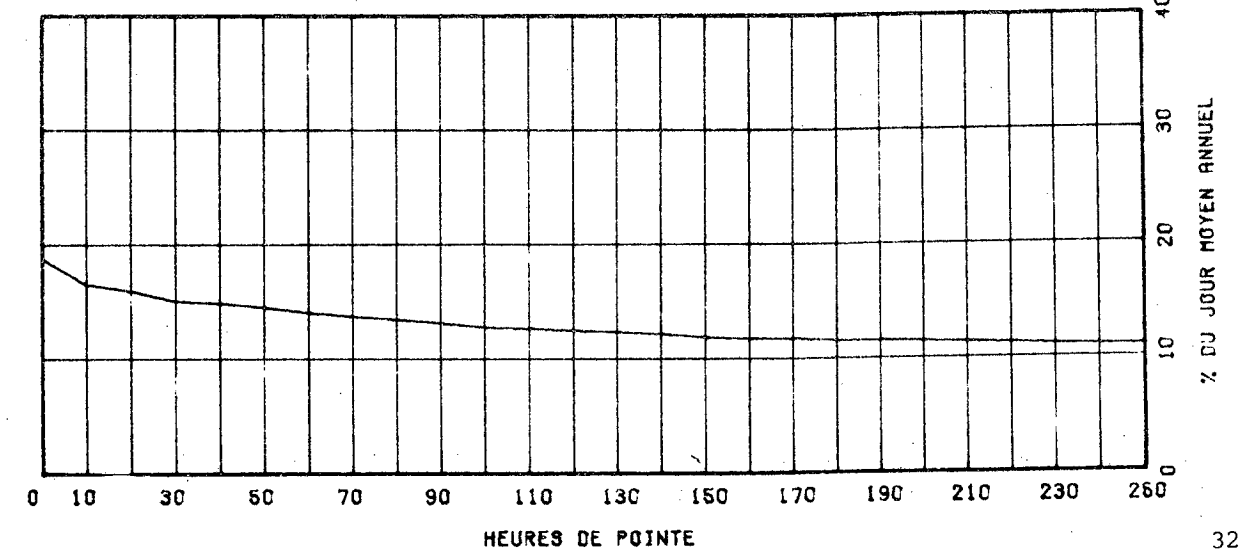

ROUTE COMPT. VOIE REGION TRONCON SECTION 09 MOIS DE RELEVÉ
 0138 675 64 03 040
 MUNICIPALITE: SAINT-SULPICE
 A 3.5 KM. A L'EST DE LA RTE 343.

ROUTE COMPT. VOIE
 0138 675 00
 REPARTITION HORAIRE JOURNALIERE DE 1981

ANNEE	JG. MOY. ANNUEL	JG. MOY. HIVER	JG. MOY. ETE	POURC. AUGM.	JOUR MAXIMUM	HEURES MAXIMALES			
						1-ERE	10-E	30-E	100-E
77	4664	3320	5853	+5.8	9103	940	884	781	678
*POURC.		71.2	125.5		195.2	20.2	19.0	16.7	14.5
78	4928	3487	6267	+5.7	9809	965	869	831	719
*POURC.		70.8	127.2		199.0	19.6	17.6	16.9	14.6
79	4989	3867	6033	+1.2	9465	938	818	767	657
*POURC.		77.5	120.9		189.7	18.8	16.4	15.4	13.2
80	5053	3977	6140	+1.9	9247	934	821	755	639
*POURC.		78.2	120.8		181.9	18.4	16.2	14.9	12.6
81	4835	3743	5962	-4.9	9146	672	781	723	634
*POURC.		77.4	123.3		189.2	18.0	16.2	15.0	13.1

HEURES A.M.	DIMANCHE MOYENNE POURC. (%)		SAMEDI MOYENNE POURC.		JOURS OUV. MOYENNE POURC.	
	1	2	1	2	1	2
12-1	153	2.80	119	2.25	65	1.37
1-2	112	1.83	79	1.49	30	0.64
2-3	78	1.27	53	1.00	17	0.37
3-4	50	0.82	35	0.66	14	0.29
4-5	29	0.47	24	0.45	22	0.47
5-6	27	0.44	37	0.70	96	2.02
6-7	39	0.64	71	1.34	251	5.27
7-8	56	0.91	119	2.25	281	5.90
8-9	93	1.52	181	3.42	231	4.86
9-10	168	2.74	248	4.68	194	4.09
10-11	241	3.93	311	5.87	213	4.47
11-12 P.M.	298	4.86	319	6.02	219	4.61
12-1	376	6.17	331	6.25	234	4.92
1-2	512	8.35	369	6.97	265	5.56
2-3	540	8.81	373	7.04	280	5.89
3-4	527	8.60	374	7.06	308	6.48
4-5	548	8.94	359	6.78	408	8.62
5-6	466	7.60	327	6.17	396	8.31
6-7	389	6.35	332	6.27	321	6.74
7-8	402	6.56	337	6.36	264	5.55
8-9	372	6.07	271	5.12	208	4.37
9-10	296	4.83	206	3.89	180	3.79
10-11	221	3.61	194	3.66	149	3.13
11-12	134	2.19	228	4.30	112	2.37

DISTRIBUTION MENSUELLE DE 1981

MOIS	HEURE MAXIMUM	JOUR MAXIMUM	JOUR MOYEN	TOTAL DU MOIS	POURC. ANNEE
JANV.	539	5126	3618	112170	----
FEV.	-----	-----	3790	-----	-----
MARS	-----	-----	3829	-----	-----
AVRIL	-----	-----	4646	-----	-----
MAI	872	9148	5188	160352	----
JUIN	836	8976	6277	188315	-----
JUIL.	735	8251	6241	193492	-----
AOUT	810	8701	6041	187284	-----
SEPT	746	7475	5279	158397	-----
OCT.	749	7034	4925	152695	-----
NOV.	656	5853	4396	131908	-----
DEC.	412	4453	3740	115962	-----

JOUR MOYEN 6129 8297 4768
 (*) POURCENTAGES DES HEURES MOYENNES SUR LES JOURNEES MOYENNES

JOUR MOYEN ANNUEL: 4835 TOTAL:-----

ROUTE COMPT. VOIE REGION TRONCA SECTION 09 MOIS DE RELEVÉ

0138 675 64 03 040

MUNICIPALITE: SAINT-SULPICE

A 3.5 KM. A L'EST DE LA RTE 343.

JOURS MOYENS MENSUELS DE 1981

MOIS	DIMANCHE MOYEN	LUNDI MOYEN	MARDI MOYEN	MERCREDI MOYEN	JEUDI MOYEN	VENDREDI MOYEN	SAMEDI MOYEN	JOUR MOY. AJUSTE 1981	JOUR MOY. AJUSTE 1980
JANV.	3457	3563	3619	3491	3498	4220	3571	3631	3816
FEV.	-----	-----	-----	-----	-----	-----	-----	3790	3975
MARS	-----	-----	-----	-----	-----	-----	-----	3829	3976
AVRIL	-----	-----	-----	-----	-----	-----	-----	4646	4868
MAI	6478	5032	4153	3756	3998	5391	5979	5026	5922
JUIN	6105	5543	5629	5338	5657	6356	5888	6225	6100
JUIL.	7477	5730	5563	5667	5964	6568	6398	6195	6248
AOUT	8011	5456	5464	5304	5643	6208	5892	5996	6314
SEPT	6612	4628	4697	4603	4813	5557	5864	5253	5631
OCT.	6114	4250	4371	4445	4548	4990	5282	4657	4669
NOV.	5285	4189	4208	4178	4376	4324	4047	4372	4735
DEC.	3593	3516	3715	3525	3849	4319	3879	3770	4044
JOUR MOYEN	-----	-----	-----	-----	-----	-----	-----	4799	5041

ROUTE COMPT. VOIE
0138 675

POURCENTAGES DES JOURS MOYENS MENSUELS PAR RAPPORT AU J.M.A. AJUSTE DE 1981

MOIS	DIMANCHE	LUNDI	MARDI	MERCREDI	JEUDI	VENDREDI	SAMEDI	JOUR MOY. AJUSTE 1981	JOUR MOY. AJUSTE 1980(*)
JANV.	72.0	74.2	75.4	72.7	72.9	87.9	74.4	75.7	75.7
FEV.	-----	-----	-----	-----	-----	-----	-----	79.0	78.9
MARS	-----	-----	-----	-----	-----	-----	-----	79.8	78.9
AVRIL	-----	-----	-----	-----	-----	-----	-----	96.8	96.6
MAI	143.3	104.9	86.5	78.3	83.3	112.3	124.6	104.7	117.5
JUIN	168.9	115.5	118.5	111.2	117.9	132.4	143.5	129.7	121.0
JUIL.	155.8	119.4	115.9	118.1	124.3	136.9	133.3	129.1	123.9
AOUT	166.9	113.7	113.9	110.5	117.6	129.4	122.8	124.9	125.3
SEPT	137.8	96.4	97.9	95.9	100.3	115.8	122.2	109.5	111.7
OCT.	127.4	88.6	91.1	92.6	94.8	104.0	110.1	101.2	96.6
NOV.	110.1	87.3	87.7	87.1	91.2	90.1	84.3	91.1	93.9
DEC.	74.9	73.3	77.4	73.5	80.2	90.0	80.8	78.6	80.2
JOUR MOYEN	-----	-----	-----	-----	-----	-----	-----	100.0	100.0

(*) POURCENTAGE DU JOUR MOYEN MENSUEL AJUSTE DE 1980 PAR RAPPORT AU J.M.A. AJUSTE DE 1981

VARIATIONS JOURNALIERES

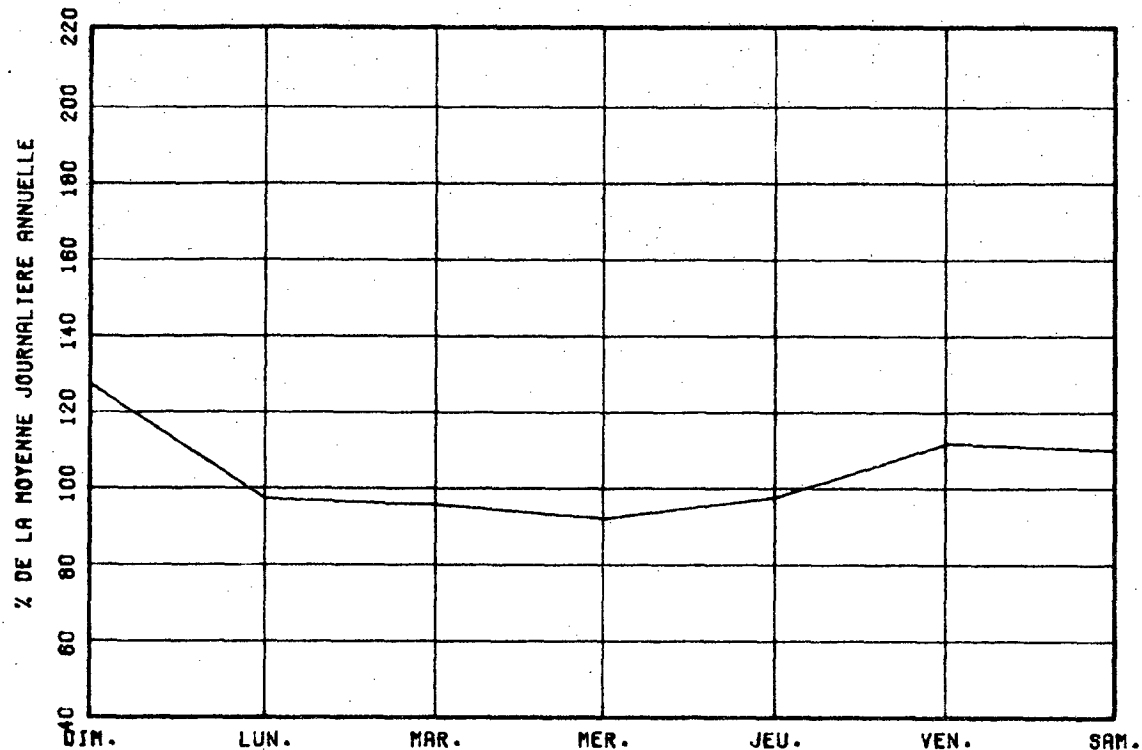

VARIATIONS MENSUELLES

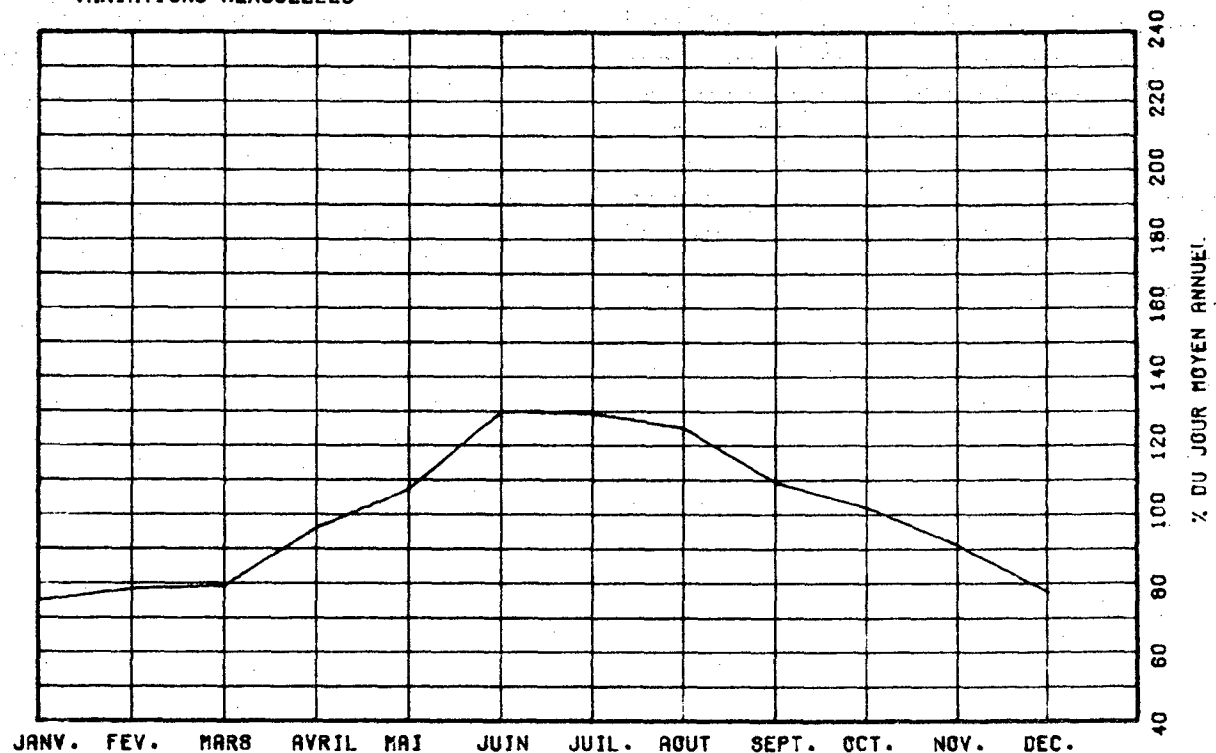

VARIATIONS HORAIRES

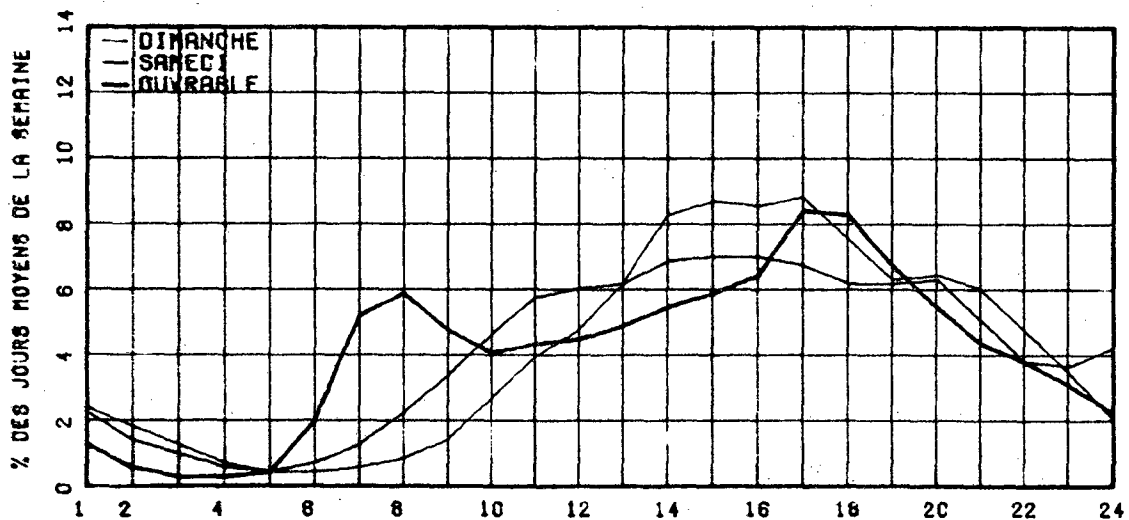

RELATION ENTRE LES HEURES DE POINTES ET LE J.M.A.

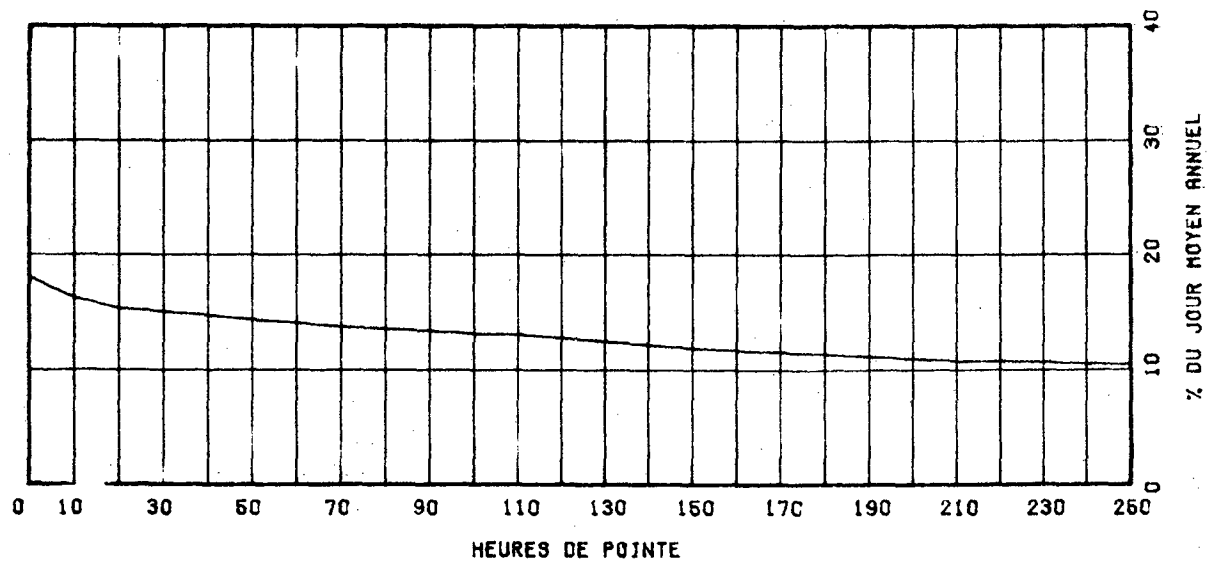

ROUTE COMPT. VOIE REGION TRONCON SECTION 12 MOIS DE RELEVÉ
 0138 702 NORD 1 64 03 020

MUNICIPALITE: REPENTIGNY
 PONT LE GARDEUR

ANNEE	JO. MOY. ANNUEL	JO. MOY. HIVER	JO. MOY. ETE	POURC. AUGM.	JOUR MAXIMUM	HEURES MAXIMALES			
						1-E	10-E	30-E	100-E
77	12231	10911	13292	+0.3	16360	1810	1731	1732	1615
*POURC.		89.2	108.7		133.3	14.8	14.6	14.2	13.2
78	11951	10434	12976	-2.3	16879	2064	1740	1641	1536
*POURC.		87.3	108.6		141.2	17.3	14.6	13.7	12.9
79	11601	10310	12635	-2.9	17071	2012	1629	1562	1478
*POURC.		88.9	108.9		147.2	17.3	14.0	13.5	12.7
80	11264	10232	12083	-2.9	14791	1677	1580	1532	1444
*POURC.		90.8	107.3		131.3	14.9	14.0	13.6	12.8
81	11232	10140	11941	-0.3	15045	2166	1648	1602	1504
*POURC.		90.3	106.3		133.9	19.3	14.7	14.3	13.4

DISTRIBUTION MENSUELLE DE 1981

MOIS	HEURE MAXIMUM	JOUR MAXIMUM	JOUR MOYEN	TOTAL DU MOIS	POURC. ANNEE
JANV.	1615	11635	9751	302292	7.4
FEV.	1754	12676	10667	298691	7.3
MARS	1666	12690	10355	321029	7.8
AVRIL	1543	13333	11638	349143	8.5
MAI	1602	14815	12503	387604	9.5
JUIN	2166	15045	12791	383732	9.4
JUIL.	1353	13243	11213	347607	8.5
AOUT	1489	14281	11997	371937	9.1
SEPT	1677	13154	11788	353662	8.6
OCT.	1670	12723	11441	354696	8.7
NOV.	1603	12391	10820	324609	7.9
DEC.	1522	11974	9838	305002	7.4

JOUR MOYEN ANNUEL: 11232

TOTAL: 4100004

ROUTE COMPT. VOIE
 0138 702 NORD 01

REPARTITION HORAIRE JOURNALIERE DE 1981

HEURES A.M.	DIMANCHE MOYENNE POURC.(%)	SAMEDI MOYENNE POURC.	JOURS OUV. MOYENNE POURC.
12= 1	363 3,31	260 2,63	118 1,02
1= 2	308 2,81	207 2,09	66 0,57
2= 3	235 2,14	169 1,71	40 0,35
3= 4	163 1,49	131 1,32	35 0,31
4= 5	81 0,74	63 0,64	51 0,44
5= 6	74 0,67	102 1,03	246 2,13
6= 7	176 1,61	290 2,93	1049 9,07
7= 8	171 1,56	305 3,08	1613 12,21
8= 9	165 1,50	365 3,69	989 8,58
9=10	219 2,00	422 4,27	521 4,51
10=11	308 2,81	477 4,82	478 4,14
11=12 P.M.	385 3,51	507 5,13	454 3,93
12= 1	499 4,55	561 5,67	525 4,54
1= 2	687 6,27	675 6,82	632 5,47
2= 3	759 6,92	677 6,84	690 5,96
3= 4	852 7,77	668 6,75	568 4,91
4= 5	940 8,57	655 6,62	570 4,93
5= 6	839 7,65	592 5,98	543 4,70
6= 7	708 6,46	546 5,52	612 5,30
7= 8	720 6,57	580 5,86	541 4,67
8= 9	703 6,41	475 4,80	414 3,58
9=10	664 6,06	364 3,68	377 3,26
10=11	601 5,48	379 3,83	365 3,13
11=12	344 3,14	422 4,27	246 2,13

JOUR MOYEN 1984

9892

11873

(%) POURCENTAGES DES HEURES MOYENNES SUR LES JOURNEES MOYENNES

ROUTE COMPT. VOIE REGION TRONCON SECTION 12 MOIS DE RELEVÉ

0138 702 NORD 1 64 03 020

MUNICIPALITE: REPENTIGNY
PONT LE GARDEUR

JOURS MOYENS MENSUELS DE 1981

MOIS	DIMANCHE MOYEN	LUNDI MOYEN	MARDI MOYEN	MERCREDI MOYEN	JEUDI MOYEN	VENDREDI MOYEN	SAMEDI MOYEN	JOUR MOY. AJUSTE 1981	JOUR MOY. AJUSTE 1980
JANV.	8106	10150	10116	10458	10658	11167	8690	9906	10090
FEV.	9951	10585	10477	10922	11279	11737	9719	10667	10388
MARS	9375	9692	10326	10517	10888	12150	9957	10415	10689
AVRIL	12032	11552	11381	11738	12074	12051	10381	11601	11632
MAI	13440	12211	12013	12109	12750	13480	11086	12441	12550
JUIN	13672	12713	12730	12844	13099	13260	11043	12765	12580
JUIL.	11017	11609	10951	11261	12169	12200	8626	11150	11537
AOUT	12993	11998	11167	12358	12862	12988	9875	12037	12103
SEPT	11423	11924	11713	11759	12451	12922	10478	11810	12094
OCT.	10857	11276	11233	11594	12169	12561	10322	11450	11529
NOV.	10178	11083	10974	10997	11613	11819	9169	10833	10121
DEC.	8396	9819	10138	10036	10282	11758	9041	9924	9856
JOUR MOYEN	10953	11217	11103	11384	11857	12341	9882	11248	11264

ROUTE COMPT. VOIE

0138 702 NORD 1

POURCENTAGES DES JOURS MOYENS MENSUELS PAR RAPPORT AU J.M.A. AJUSTE DE 1981

MOIS	DIMANCHE	LUNDI	MARDI	MERCREDI	JEUDI	VENDREDI	SAMEDI	JOUR MOY. AJUSTE 1981	JOUR MOY. AJUSTE 1980(*)
JANV.	72.1	90.2	89.9	93.0	94.8	99.3	77.3	88.1	89.6
FEV.	88.5	94.1	93.1	97.1	100.3	104.3	86.4	94.8	92.2
MARS	83.3	86.2	91.8	93.5	96.8	108.0	88.5	92.6	94.9
AVRIL	107.0	102.7	101.2	104.4	107.3	107.1	92.3	103.1	103.3
MAI	119.5	108.6	106.8	107.7	113.4	119.8	98.6	110.6	111.4
JUIN	121.6	113.0	113.2	114.2	116.5	117.9	98.2	113.5	111.7
JUIL.	97.9	103.2	97.4	100.3	108.2	108.5	78.5	99.1	102.4
AOUT	115.5	106.7	99.5	109.9	114.3	115.5	87.8	107.0	107.4
SEPT	101.6	106.0	104.1	104.5	110.7	114.9	93.2	105.0	107.4
OCT.	96.5	100.2	99.9	103.1	108.2	111.7	91.8	101.6	102.4
NOV.	90.5	98.5	97.6	97.8	103.2	105.1	81.5	96.3	89.9
DEC.	74.6	87.3	90.1	89.2	91.4	104.5	80.4	88.2	87.5
JOUR MOYEN	97.4	99.7	98.7	101.2	105.4	109.7	87.9	100.0	100.0

(*) POURCENTAGE DU JOUR MOYEN MENSUEL AJUSTE DE 1980 PAR RAPPORT AU J.M.A. AJUSTE DE 1981

VARIATIONS JOURNALIERES

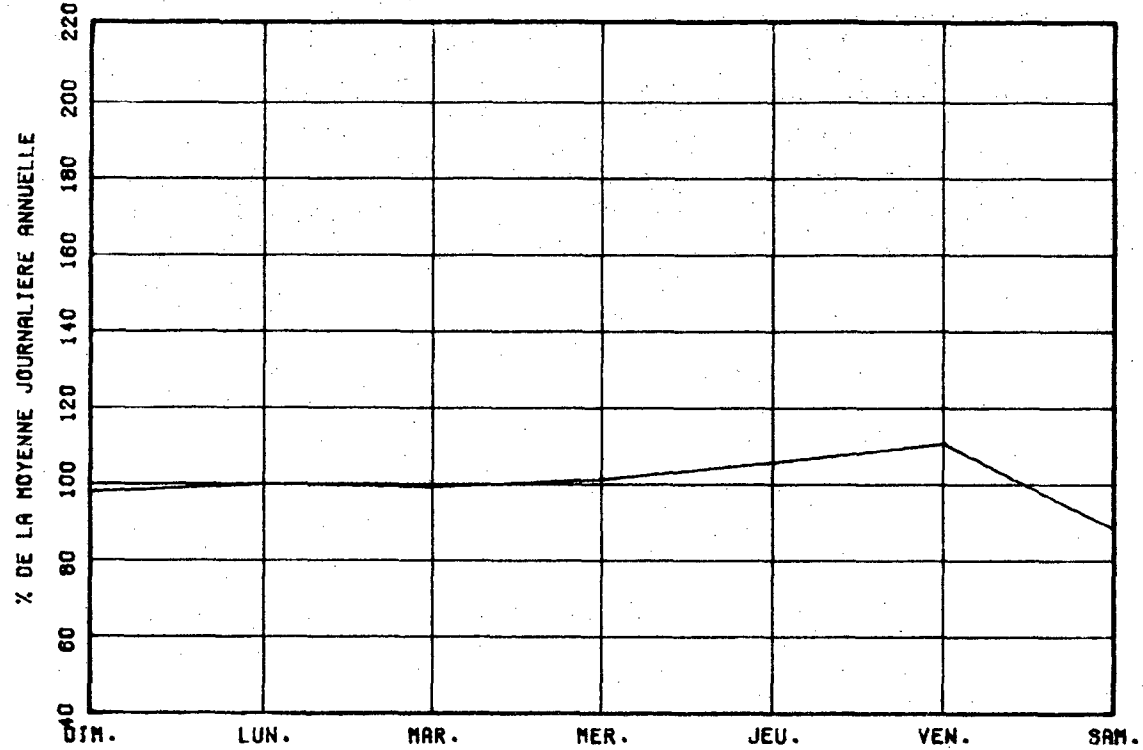

VARIATIONS MENSUELLES

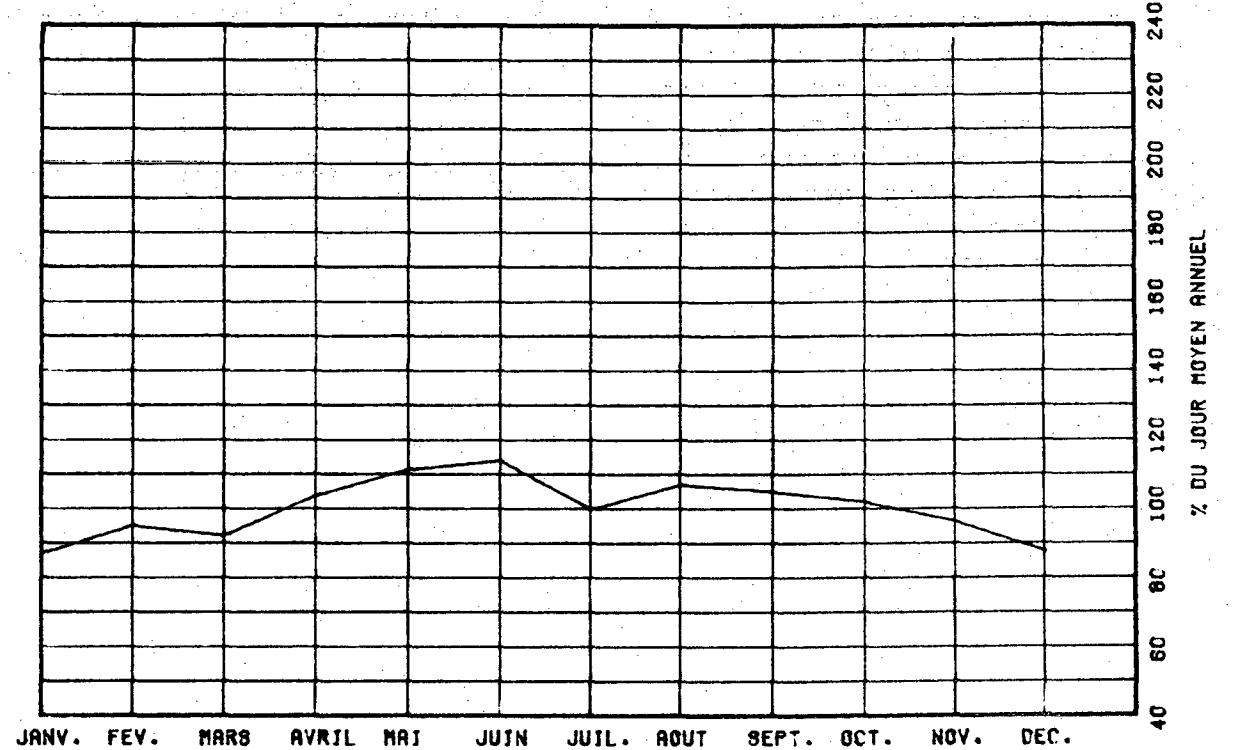

VARIATIONS HORAIRES

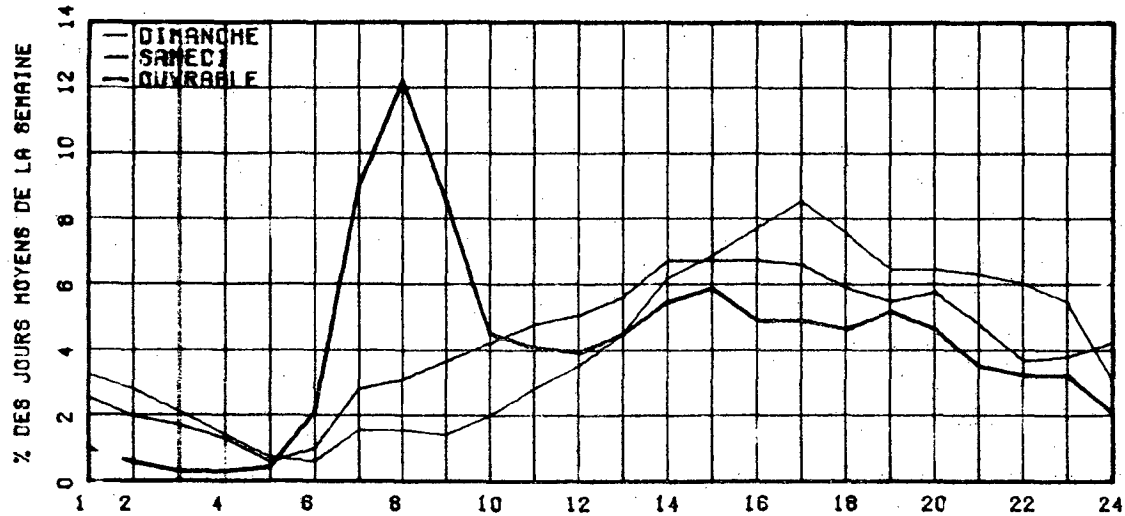

RELATION ENTRE LES HEURES DE POINTES ET LE J.M.A.

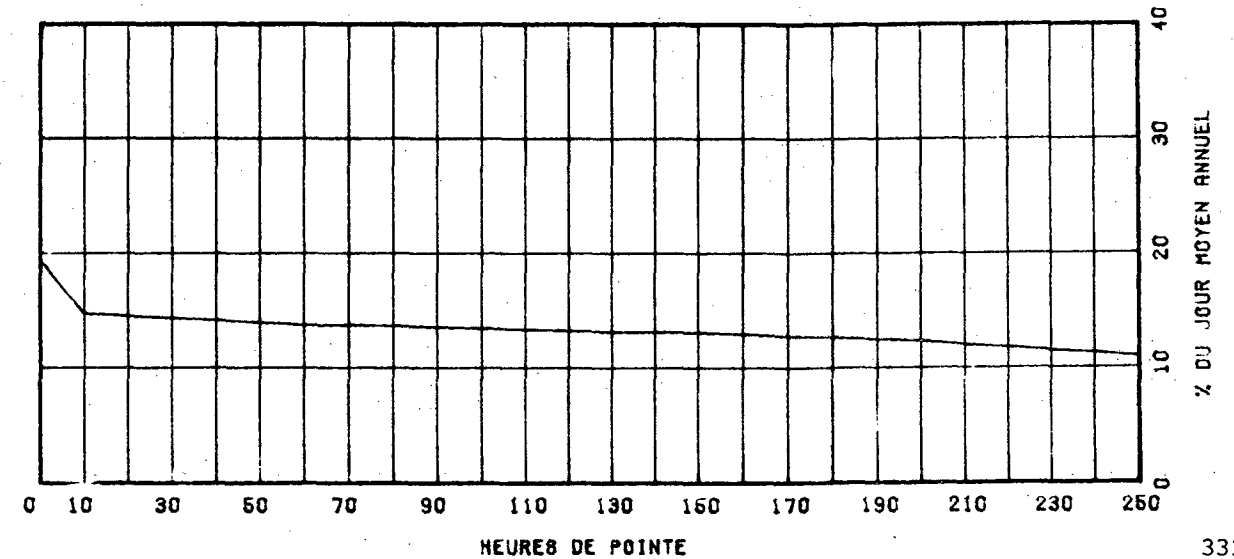

ROUTE COMPT. VOIE REGION TRONCON SECTION 12 MOIS DE RELEVÉ
 0138 702 SUD 1 04 03 020

MUNICIPALITE: REPENTIGNY
 PONT LE GARDEUR

ANNEE	JOUR MOY. ANNUEL	JOUR MOY. HIVER	JOUR MOY. ETE	POURC. AUGM.	JOUR MAXIMUM	HEURES MAXIMALES			
						1-ERE	10-E	30-E	100-E
77	11625	10167	12592	-3.2	17045	2286	1952	1829	1715
*POURC.		87.5	108.3		146.6	19.7	16.8	15.7	14.8
78	11935	10323	13082	+2.7	16253	1897	1783	1742	1651
*POURC.		86.5	109.6		136.2	15.9	14.9	14.6	14.1
79	11692	10561	12604	-2.0	15972	2314	1745	1707	1627
*POURC.		90.3	107.5		136.6	19.3	14.9	14.6	13.9
80	11444	10142	12413	-2.1	15769	2002	1843	1771	1673
*POURC.		88.6	108.5		137.8	17.5	16.1	15.5	14.6
81	11311	10182	12127	-1.2	16037	2466	1875	1766	1668
*POURC.		90.0	107.2		141.8	21.8	16.6	15.6	14.7

DISTRIBUTION MENSUELLE DE 1981

MOIS	HEURE MAXIMUM	JOUR MAXIMUM	JOUR MOYEN	TOTAL DU MOIS	POURC. ANNEE
JANV.	1575	11913	9638	298906	7.2
FEV.	1666	12955	10449	292572	7.1
MARS	1710	15233	11091	343329	8.3
AVRIL	2434	14041	11879	356385	8.6
MAI	1823	14985	12424	355144	9.3
JUIN	2466	16037	12858	355745	9.3
JUIL.	1633	15046	11869	367968	8.9
AOUT	1767	15235	11994	371824	9.0
SEPT	2016	15643	11802	354079	8.6
OCT.	1910	13957	11454	355031	8.6
NOV.	1592	12955	10681	320435	7.8
DEC.	1656	12544	9578	296931	7.2

JOUR MOYEN ANNUEL: 11311

TOTAL: 4128799

ROUTE COMPT. VOIE
 0138 702 SUD 01

REPARTITION HORAIRE JOURNALIERE DE 1981

HEURES A.M.	DIMANCHE MOYENNE POURC. (*)		SAMEDI MOYENNE POURC.		JOURS OUV. MOYENNE POURC.	
	MOYENNE	POURC. (*)	MOYENNE	POURC.	MOYENNE	POURC.
12-1	404	4.14	428	4.06	241	2.04
1-2	320	3.28	280	2.65	106	0.90
2-3	230	2.35	172	1.63	65	0.55
3-4	151	1.55	124	1.18	41	0.35
4-5	80	0.82	69	0.65	27	0.23
5-6	47	0.48	57	0.54	38	0.33
6-7	70	0.72	105	1.00	146	1.25
7-8	144	1.47	244	2.31	370	3.13
8-9	173	1.77	325	3.08	379	3.21
9-10	248	2.54	406	3.85	350	2.96
10-11	351	3.59	523	4.96	391	3.31
11-12 P.M.	475	4.86	594	5.63	451	4.06
12-1	616	6.31	662	6.28	544	4.60
1-2	858	8.78	717	6.80	551	4.66
2-3	859	8.79	742	7.04	619	5.24
3-4	759	7.87	780	7.40	955	8.17
4-5	729	7.46	763	7.23	1593	13.46
5-6	575	5.89	684	6.49	1441	12.18
6-7	494	5.06	547	5.19	886	7.49
7-8	498	5.10	568	5.39	656	5.56
8-9	456	4.67	490	4.65	517	4.37
9-10	458	4.69	407	3.86	515	4.35
10-11	417	4.27	403	3.82	443	3.75
11-12	346	3.53	487	4.33	457	3.86

JOUR MOYEN

9767

10547

11839

(*) POURCENTAGES DES HEURES MOYENNES SUR LES JOURNEES MOYENNES

ROUTE COMPT. VOIE REGION TRONCON SECTION 12 MOIS DE RELEVÉ

0138 702 SUD 1 64 03 020

MUNICIPALITE: REPENTIGNY
PONT LE GARDEUR

JOURS MOYENS MENSUELS DE 1981

MOIS	DIMANCHE MOYEN	LUNDI MOYEN	MARDI MOYEN	MERCREDI MOYEN	JEUDI MOYEN	VENDREDI MOYEN	SAMEDI MOYEN	JOUR MOY. AJUSTE 1981	JOUR MOY. AJUSTE 1980
JANV.	7776	9863	10020	10076	10221	11356	9198	9787	10044
FEV.	9012	10186	10401	10711	11075	11986	9769	10448	10337
MARS	10531	10924	10929	11092	11586	12399	10397	11122	10667
AVRIL	11160	11566	11689	11924	12669	12979	11067	11863	11689
M AI	11403	11801	12063	12120	12961	14722	11826	12413	12711
JUIN	11173	12250	13166	12779	13490	15393	12230	12925	13038
JUIL.	10349	11525	11715	11647	12958	13937	10546	11811	12106
AOUT	10071	11755	12269	12342	13137	14542	10704	12117	12514
SEPT	9525	11581	11735	11791	12600	14605	11312	11878	12249
OCT.	9548	10977	11215	11545	12327	13424	10920	11422	11693
NOV.	9145	10711	10938	11018	11709	12268	9352	10734	10983
DEC.	7423	9226	9921	9774	10387	12001	9121	9693	9681
JOUR MOYEN	9759	11030	11338	11401	12093	13301	10536	11351	11476

ROUTE COMPT. VOIE

0138 702 SUD 1

POURCENTAGES DES JOURS MOYENS MENSUELS PAR RAPPORT AU J.M.A. AJUSTE DE 1981

MOIS	DIMANCHE	LUNDI	MARDI	MERCREDI	JEUDI	VENDREDI	SAMEDI	JOUR MOY. AJUSTE 1981	JOUR MOY. AJUSTE 1980(*)
JANV.	68.5	86.9	88.3	88.8	90.0	100.0	81.0	86.2	87.5
FEV.	79.4	89.7	91.6	94.4	97.6	105.6	86.1	92.0	90.1
MARS	92.8	96.2	96.3	97.7	102.1	109.2	91.6	98.0	93.0
AVRIL	98.3	101.9	102.9	105.0	111.6	114.3	97.5	104.5	101.9
M AI	100.5	104.0	106.3	106.8	114.2	129.7	104.2	109.4	110.8
JUIN	98.4	107.9	116.0	112.6	118.8	135.6	107.7	113.9	113.6
JUIL.	91.2	101.5	103.2	102.6	114.2	122.8	92.9	104.1	105.5
AOUT	88.7	103.6	108.1	108.7	115.7	128.1	94.3	106.7	109.0
SEPT	83.9	102.0	103.4	103.9	111.0	128.7	99.7	104.6	106.7
OCT.	84.1	96.7	98.8	101.7	108.6	118.3	96.2	100.6	101.9
NOV.	80.6	94.4	96.4	97.1	103.2	108.1	82.4	94.6	95.7
DEC.	65.4	81.3	87.4	86.1	91.5	105.7	80.4	85.4	84.4
JOUR MOYEN	86.0	97.2	99.9	100.4	106.5	117.2	92.8	100.0	100.0

(*) POURCENTAGE DU JOUR MOYEN MENSUEL AJUSTE DE 1980 PAR RAPPORT AU J.M.A. AJUSTE DE 1980

VARIATIONS JOURNALIERES

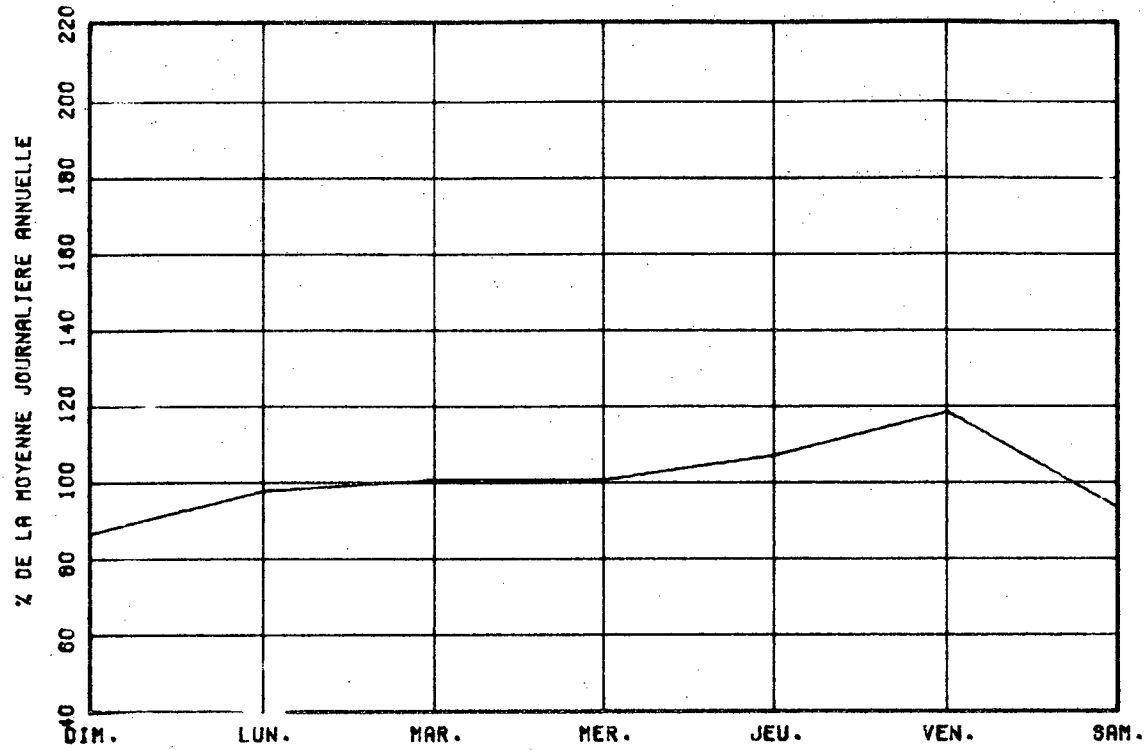

VARIATIONS MENSUELLES

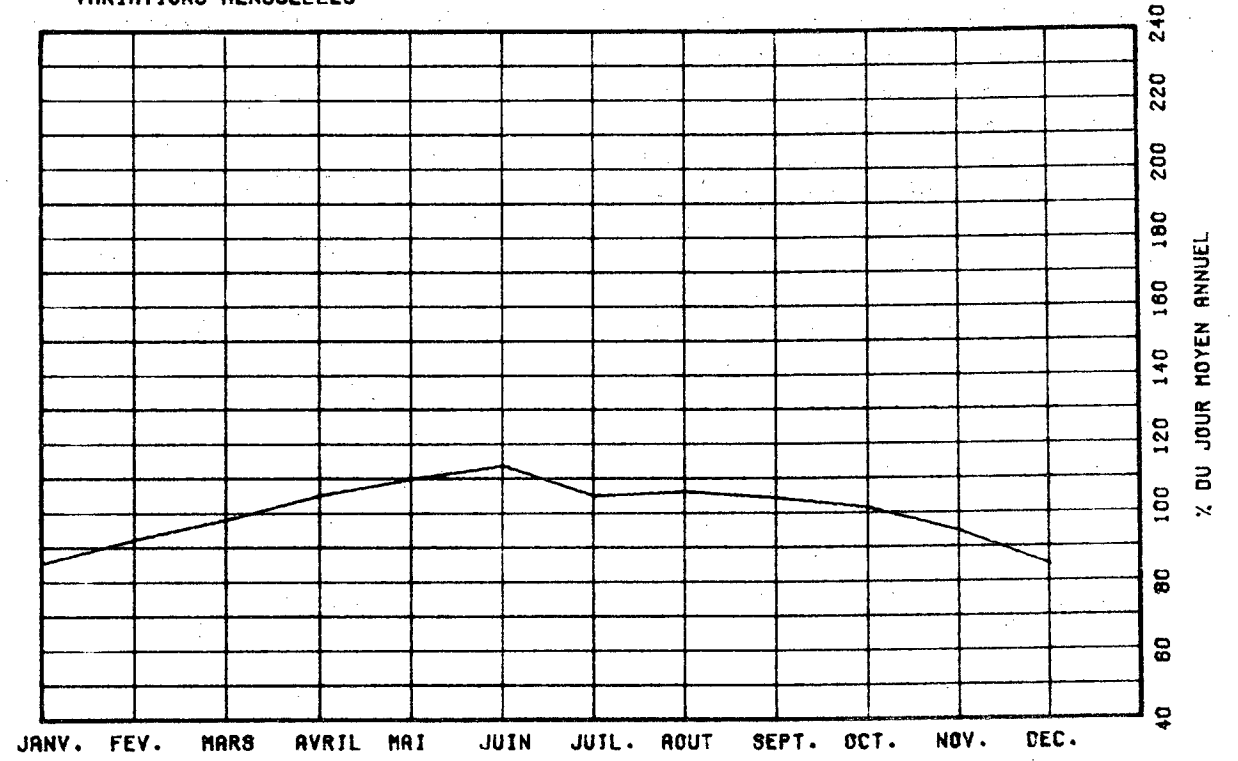

VARIATIONS HORAIRES

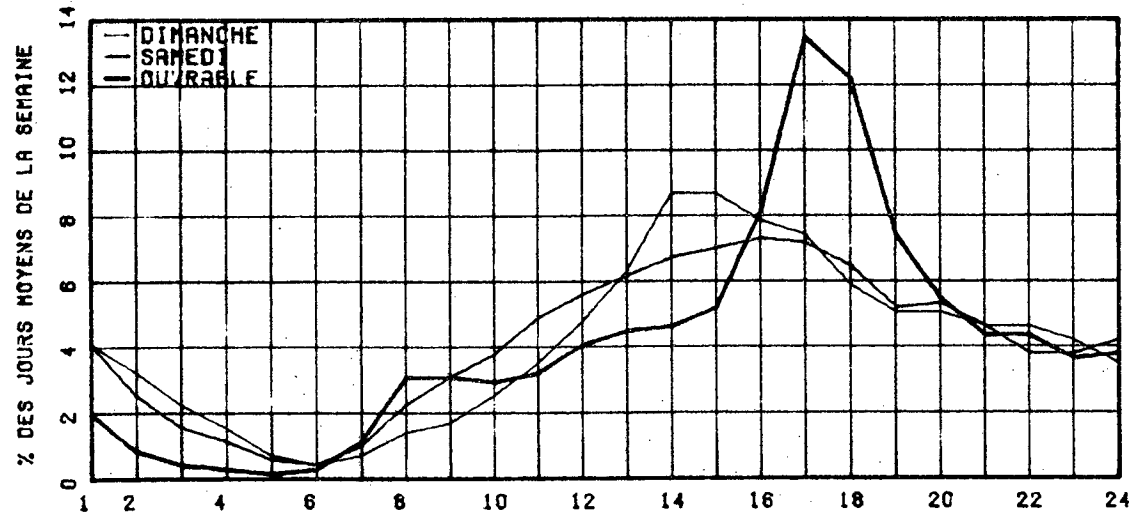

RELATION ENTRE LES HEURES DE POINTES ET LE J.M.A.

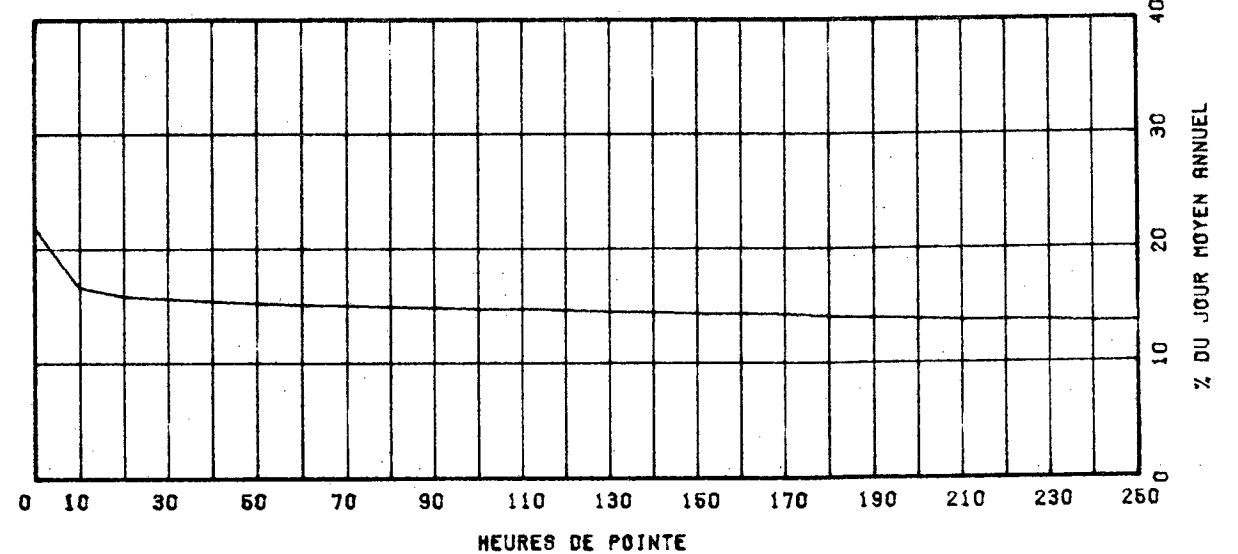

ROUTE COMPT. VOIE REGION TRONCON SECTION 12 MOIS DE RELEVÉ

0135 702 TOT 64 03 020

MUNICIPALITE: REPENTIGNY
PONT LE GARDEUR

ANNEE	JD. MOY. ANNUEL	JU. MOY. HIVER	JU. MOY. ETE	POURC. AUGM.	JOUR MAXIMUM	HEURES MAXIMALES			
						1-ERE	10-E	30-E	100-E
77	23856	21079	25884	-1.2	32615	2884	2674	2510	2383
*POURC.		88.4	108.5		136.7	12.1	11.2	10.5	10.0
78	23887	20758	26060	+0.1	30817	2710	2509	2396	2320
*POURC.		86.9	109.1		129.0	11.3	10.5	10.0	9.7
79	23294	20872	25240	-2.5	30173	3015	2432	2348	2259
*POURC.		89.6	108.4		129.5	12.9	10.4	10.1	9.7
80	22709	20375	24497	-2.5	29344	2715	2505	2424	2296
*POURC.		89.7	107.9		129.2	12.0	11.0	10.7	10.1
81	22544	20323	24069	-0.7	29338	3106	2550	2429	2272
*POURC.		90.1	106.8		130.1	13.8	11.3	10.8	10.1

DISTRIBUTION MENSUELLE DE 1981

MOIS	HEURE MAXIMUM	JOUR MAXIMUM	JOUR MOYEN	TOTAL DU MOIS	POURC. ANNEE
JANV.	2206	23548	19390	601098	7.3
FEV.	2329	25633	21116	591263	7.2
MARS	2439	25923	21447	664858	8.1
AVRIL	3064	27068	23517	705528	8.6
MAI	2484	28540	24927	772748	9.4
JUIN	3106	29338	25649	769477	9.4
JUIL.	2274	28169	23083	715575	8.7
AOUT	2491	28540	23992	743761	9.0
SEPT	2641	28525	23591	707741	8.6
OCT.	2513	26651	22596	709777	8.6
NOV.	2303	25346	21501	645044	7.8
DEC.	2265	24518	19417	601933	7.3

JOUR MOYEN ANNUEL: 22544

TOTAL: 8228803

ROUTE 0135 COMPT. 702 VOIE TOTAL

REPARTITION HORAIRE JOURNALIERE DE 1981

HEURES A.M.	DIMANCHE MOYENNE POURC. (#)	SAMEDI MOYENNE POURC.	JOURS OUV. MOYENNE POURC.
12= 1	767 3,70	688 3,37	360 1,84
1= 2	628 3,03	487 2,38	178 0,74
2= 3	465 2,24	341 1,67	105 0,45
3= 4	314 1,51	255 1,25	77 0,33
4= 5	151 0,78	132 0,65	78 0,33
5= 6	121 0,58	159 0,78	285 1,22
6= 7	246 1,19	395 1,93	1197 5,12
7= 8	315 1,52	549 2,69	1784 7,62
8= 9	338 1,63	690 3,38	1369 6,05
9=10	457 2,25	828 4,08	871 3,72
10=11	659 3,18	1000 4,89	870 3,72
11=12 P.M.	860 4,15	1101 5,39	936 4,00
12= 1	1115 5,38	1223 5,98	1070 4,57
1= 2	1545 7,45	1392 6,81	1184 5,06
2= 3	1618 7,80	1419 6,94	1309 5,59
3= 4	1621 7,82	1448 7,08	1535 6,56
4= 5	1669 8,05	1418 6,94	2164 9,24
5= 6	1414 6,82	1276 6,24	1985 8,48
6= 7	1202 5,80	1093 5,35	1499 6,40
7= 8	1218 5,88	1148 5,62	1199 5,12
8= 9	1159 5,59	965 4,72	931 3,96
9=10	1122 5,41	771 3,77	892 3,81
10=11	1018 4,91	782 3,83	826 3,64
11=12	689 3,32	878 4,30	703 3,01

JOUR MOYEN 20731 20439 23412
 (#) POURCENTAGES DES HEURES MOYENNES SUR LES JOURNEES MOYENNES

ROUTE COMPT. VOIE REGION TRONCON SECTION 12 MOIS DE RELEVÉ
 0138 702 TOT 64 03 020

MUNICIPALITE: REPENTIGNY
 PONT LE GARDEUR

JOURS MOYENS MENSUELS DE 1981

MOIS	DIMANCHE MOYEN	LUNDI MOYEN	MARDI MOYEN	MERCREDI MOYEN	JEUDI MOYEN	VENDREDI MOYEN	SAMEDI MOYEN	JOUR MOY. AJUSTE 1981	JOUR MOY. AJUSTE 1980
JANV.	15882	20014	20136	20534	20880	22524	17333	19694	20135
FEV.	19964	20771	20876	21634	22354	23724	19489	21116	20727
MARS	19907	20617	21255	21610	22474	24550	20355	21538	21357
AVRIL	23193	23119	23060	23663	24741	25031	21448	23465	23322
MAI	24843	24013	24076	24230	25711	28203	22912	24855	25262
JUIN	24845	24963	25897	25623	26589	28654	23274	25692	25619
JUIL.	21366	23135	22667	22928	25127	26138	19372	22961	23643
AOUT	23065	23753	23456	24700	26000	27530	20583	24155	24617
SEPT	20948	23506	23449	23551	25052	27527	21790	23689	24344
OCT.	20405	22254	22449	23140	24496	25936	21243	22853	23224
NOV.	19324	21795	21912	22016	23323	24098	18521	21568	21105
DEC.	15820	19045	20060	19613	20670	23759	18163	19618	19538
JOUR MOYEN	20713	22248	22441	22786	23951	25642	20419	22600	22741

ROUTE COMPT. VOIE
 0138 702 TOT

POURCENTAGES DES JOURS MOYENS MENSUELS PAR RAPPORT AU J.M.A. AJUSTE DE 1981

MOIS	DIMANCHE	LUNDI	MARDI	MERCREDI	JEUDI	VENDREDI	SAMEDI	JOUR MOY. AJUSTE 1981	JOUR MOY. AJUSTE 1980(*)
JANV.	70.3	88.6	89.1	90.9	92.4	99.7	79.2	87.1	88.5
FEV.	83.9	91.9	92.4	95.7	98.9	105.0	86.2	93.4	91.1
MARS	88.1	91.2	94.0	95.6	99.4	108.6	90.1	95.3	93.9
AVRIL	102.6	102.3	102.1	104.7	109.5	110.8	94.9	103.8	102.6
MAI	109.9	106.3	106.5	107.2	113.8	124.8	101.4	110.0	111.1
JUIN	109.9	110.5	114.6	113.4	117.7	126.8	103.0	113.7	112.7
JUIL.	94.5	102.4	100.3	101.5	111.2	115.7	85.7	101.6	104.0
AOUT	102.1	105.1	103.8	109.3	115.0	121.8	91.1	106.9	108.2
SEPT	92.7	104.0	103.8	104.2	110.8	121.8	96.4	104.8	107.0
OCT.	90.3	98.5	99.3	102.4	108.4	115.0	94.0	101.1	102.1
NOV.	85.5	96.4	97.0	97.4	103.2	106.6	82.0	95.4	92.8
DEC.	70.0	84.3	88.8	87.7	91.5	105.1	80.4	86.8	85.9
JOUR MOYEN	91.7	98.4	99.3	100.3	106.0	113.5	90.3	100.0	100.0

(*) POURCENTAGE DU JOUR MOYEN MENSUEL AJUSTE DE 1980 PAR RAPPORT AU J.M.A. AJUSTE DE 1981

VARIATIONS JOURNALIERES

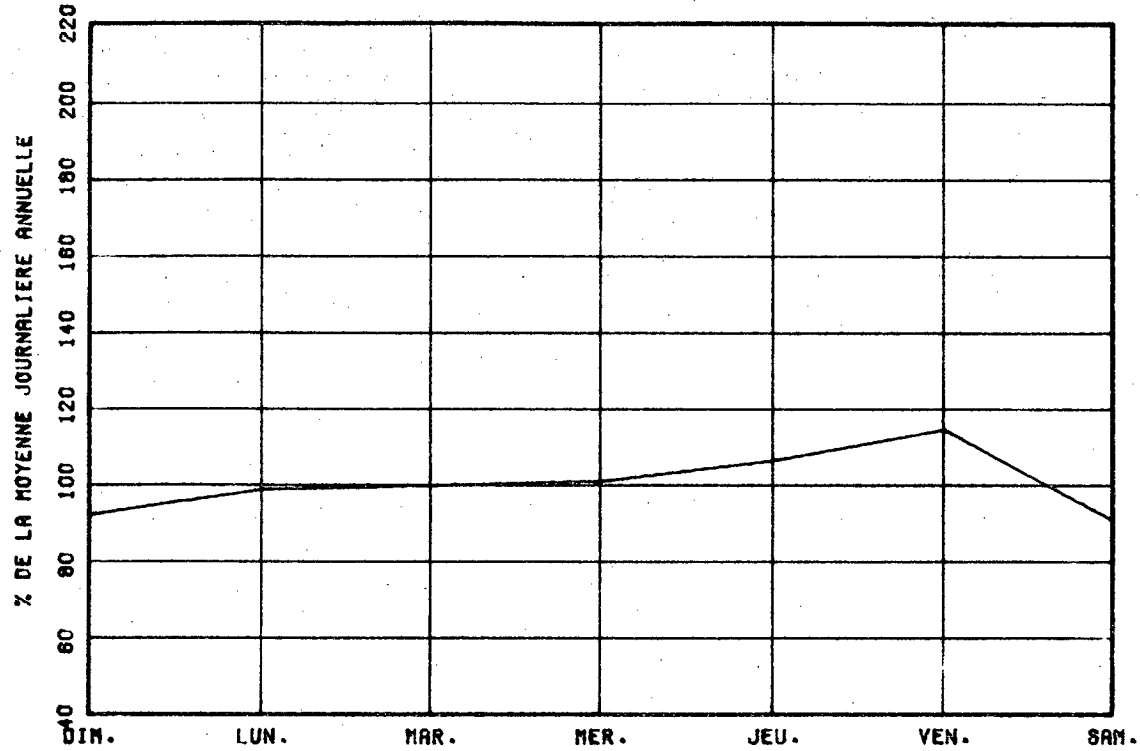

VARIATIONS MENSUELLES

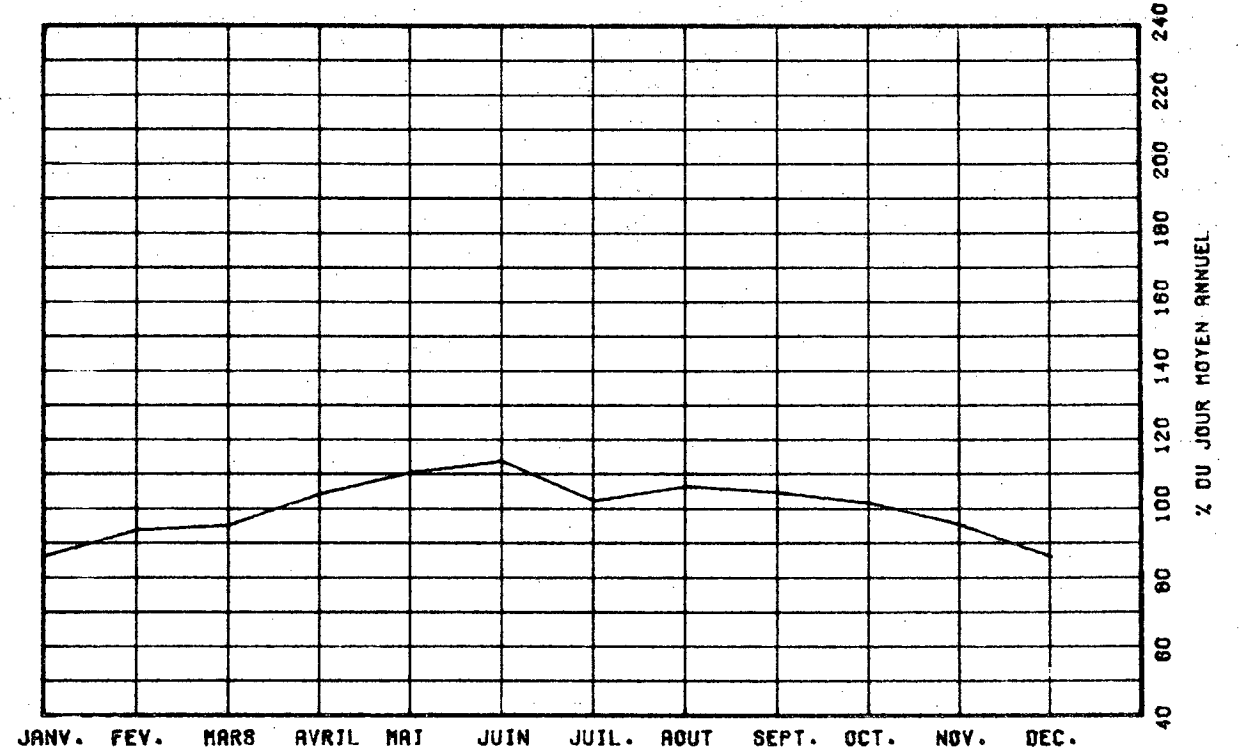

VARIATIONS HORAIRES

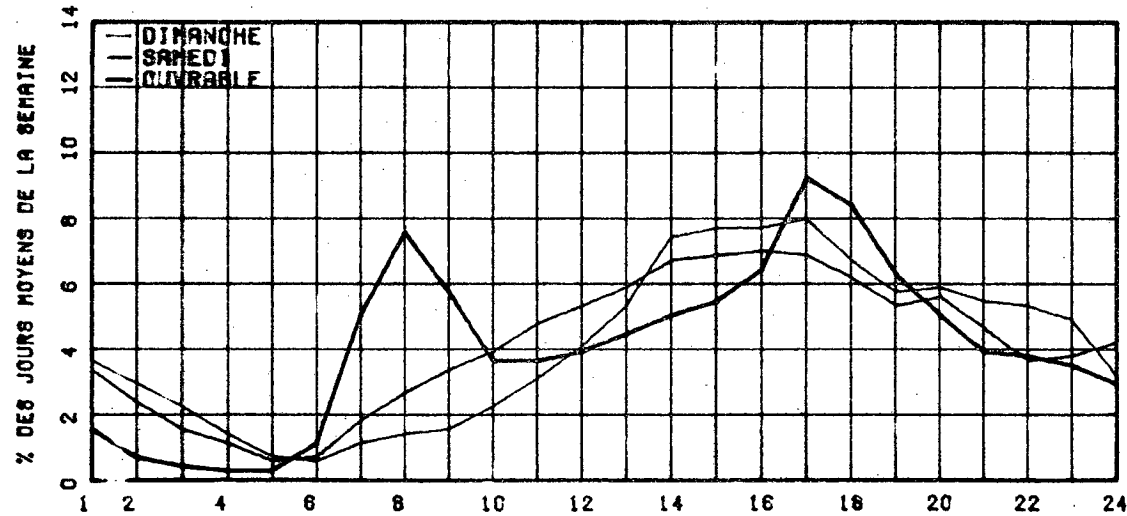

RELATION ENTRE LES HEURES DE POINTES ET LE J.M.A.

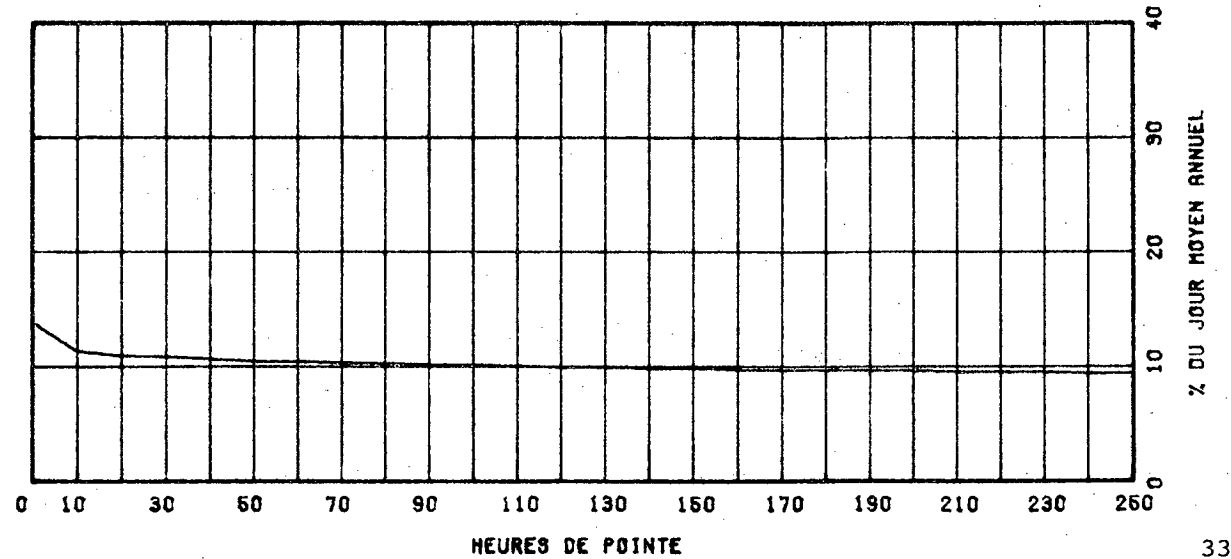

ROUTE 0138 COMPT. 655 VOIE 62 REGION 01 SECTION 170
 12 MOIS DE RELEVÉ
 MUNICIPALITE: SAINT-PAUL-DE-CHATEAUGUAY
 A 10.3 KM. AU SUD DE LA RTE 132. A 1.75 KM. AU NORD DE LA RTE 205.

ANNEE	JO. MOY. ANNUEL	JO. MOY. HIVER	JO. MOY. ETE	POURC. AUGM.	JOUR MAXIMUM	HEURES MAXIMALES			
						1-ERE	10-E	30-E	100-E
77	5298	5009	7348	+2.2	10228	983	961	810	689
*POURC.		79.5	116.7		162.4	15.6	13.7	12.9	10.9
78	6377	4971	7550	+1.3	11392	968	898	822	707
*POURC.		78.0	118.4		178.6	15.2	14.1	12.9	11.1
79	6503	5425	7519	+2.0	11047	990	892	765	688
*POURC.		83.4	115.6		169.9	15.2	13.7	11.8	10.6
80	6515	5433	7578	+0.2	10171	1014	864	793	679
*POURC.		83.4	116.3		156.1	15.6	13.3	12.2	10.4
81	6326	5419	7097	-2.9	10264	928	803	738	655
*POURC.		85.7	112.2		162.3	14.7	12.7	11.7	10.4

DISTRIBUTION MENSUELLE DE 1981

MOIS	HEURE MAXIMUM	JOUR MAXIMUM	JOUR MOYEN	TOTAL DU MOIS	POURC. ANNEE
JANV.	509	6031	5003	155107	6.7
FEV.	616	6323	5467	153097	6.6
MARS	761	7381	5908	183161	7.9
AVRIL	784	8280	6465	193951	8.4
MAI	899	9341	7237	224351	9.7
JUIN	895	10264	7469	224071	9.7
JUIL.	873	9112	7084	219614	9.5
AOUT	928	9143	7067	219079	9.5
SEPT	760	8297	6772	203162	8.8
OCT.	703	7573	6251	193790	8.4
NOV.	591	6653	5849	175488	7.6
DEC.	526	6457	5304	164438	7.1
JOUR MOYEN ANNUEL:	6326			TOTAL: 2309310	

ROUTE 0138 COMPT. 655 VOIE 00

REPARTITION HORAIRE JOURNALIERE DE 1981

HEURES A.M.	DIMANCHE MOYENNE POURC. (%)		SAMEDI MOYENNE POURC.		JOURS OUV. MOYENNE POURC.	
12-1	210	3.05	181	2.62	87	1.42
1-2	173	2.51	123	1.91	40	0.65
2-3	129	1.87	81	1.26	25	0.41
3-4	81	1.18	60	0.93	20	0.32
4-5	38	0.55	33	0.51	26	0.43
5-6	30	0.44	42	0.65	108	1.75
6-7	46	0.67	79	1.23	221	3.59
7-8	72	1.05	145	2.26	360	5.85
8-9	115	1.67	223	3.47	381	6.69
9-10	188	2.69	330	5.14	303	4.91
10-11	283	4.11	402	6.26	310	5.03
11-12 P.M.	362	5.25	415	6.50	308	4.99
12-1	413	6.00	422	6.57	314	5.10
1-2	522	7.58	473	7.36	368	5.97
2-3	535	7.77	487	7.41	384	6.24
3-4	521	7.58	448	6.94	421	6.83
4-5	553	8.03	430	6.69	494	8.02
5-6	482	7.00	386	6.01	447	7.26
6-7	421	6.11	331	5.18	396	6.43
7-8	459	6.81	336	5.23	334	5.41
8-9	446	6.48	316	4.92	266	4.32
9-10	354	5.14	242	3.77	229	3.73
10-11	273	3.96	232	3.61	197	3.19
11-12	175	2.54	238	3.70	151	2.46
JOUR MOYEN	6888		6426		6169	
(*) POURCENTAGES DES HEURES MOYENNES SUR LES JOURNEES MOYENNES						

ROUTE COMPT. VOIE REGION TRONCON SECTION 12 MOIS DE RELÈVE
 0138 855 02 01 170

MUNICIPALITE: SAINT-PAUL-DE-CHATEAUGUAY
 A 10.3 KM. AU SUD DE LA RTE 132. A 1.75 KM. AU NORD DE LA RTE 205.

JOURS MOYENS MENSUELS DE 1981

MOIS	DIMANCHE MOYEN	LUNDI MOYEN	MARDI MOYEN	MERCREDI MOYEN	JEUDI MOYEN	VENDREDI MOYEN	SAMEDI MOYEN	JOUR MOY. AJUSTE 1981	JOUR MOY. AJUSTE 1980
JANV.	4328	4935	5176	5083	5263	5926	4718	5061	5254
FEV.	6096	5229	5203	5124	5729	6053	4838	5467	5349
MARS	6518	5551	5556	5592	5955	6316	5695	5911	5614
AVRIL	7267	5873	5920	6043	6504	6839	6554	6428	6341
MAI	8371	6149	6176	6320	6724	7964	7794	7071	7219
JUIN	9057	6453	6577	6523	6748	8667	8098	7446	7797
JUIL.	7678	6618	6563	6633	6963	7642	7232	7047	7481
AOUT	8408	6387	6242	6417	6685	7966	7170	7039	7691
SEPT	7764	5906	6033	5988	6566	7605	7456	6760	7103
OCT.	6651	5542	5646	5956	6362	6891	6221	6187	6411
NOV.	5860	5492	5694	5688	6122	6437	5738	5861	5985
DEC.	4701	4991	5290	5109	5708	6336	5353	5355	5510
JOUR MOYEN	6891	5764	5839	5873	6277	7053	6422	6302	6479

ROUTE COMPT. VOIE
 0138 855

POURCENTAGES DES JOURS MOYENS MENSUELS PAR RAPPORT AU J.M.A. AJUSTE DE 1981

MOIS	DIMANCHE	LUNDI	MARDI	MERCREDI	JEUDI	VENDREDI	SAMEDI	JOUR MOY. AJUSTE 1981	JOUR MOY. AJUSTE 1980(*)
JANV.	68.7	78.3	82.1	80.7	83.5	94.0	74.9	80.3	81.1
FEV.	96.7	83.0	82.6	81.3	90.9	96.0	76.8	86.8	82.6
MARS	103.4	88.1	88.2	88.7	94.5	100.2	93.5	93.8	86.6
AVRIL	115.3	93.2	93.9	95.9	103.2	108.5	104.0	102.0	97.9
MAI	132.8	97.6	98.0	100.3	106.7	126.4	123.7	112.2	111.4
JUIN	143.7	102.4	104.4	104.5	107.1	137.5	128.5	118.2	120.3
JUIL.	121.8	105.0	104.1	105.3	110.5	121.3	114.8	111.8	115.5
AOUT	133.4	101.3	99.0	101.8	106.1	126.4	113.8	111.7	118.7
SEPT	123.2	93.7	95.7	95.0	104.2	120.7	118.3	107.3	109.6
OCT.	105.5	88.6	89.6	94.5	101.0	109.3	98.7	98.2	99.0
NOV.	93.0	87.1	90.4	90.3	97.1	102.1	91.1	93.0	92.4
DEC.	74.6	79.2	83.9	81.1	90.6	100.5	84.9	85.0	85.0
JOUR MOYEN	109.3	91.5	92.7	93.2	99.6	111.9	101.9	100.0	100.0

(*) POURCENTAGE DU JOUR MOYEN MENSUEL AJUSTE DE 1980 PAR RAPPORT AU J.M.A. AJUSTE DE 1980

VARIATIONS JOURNALIERES

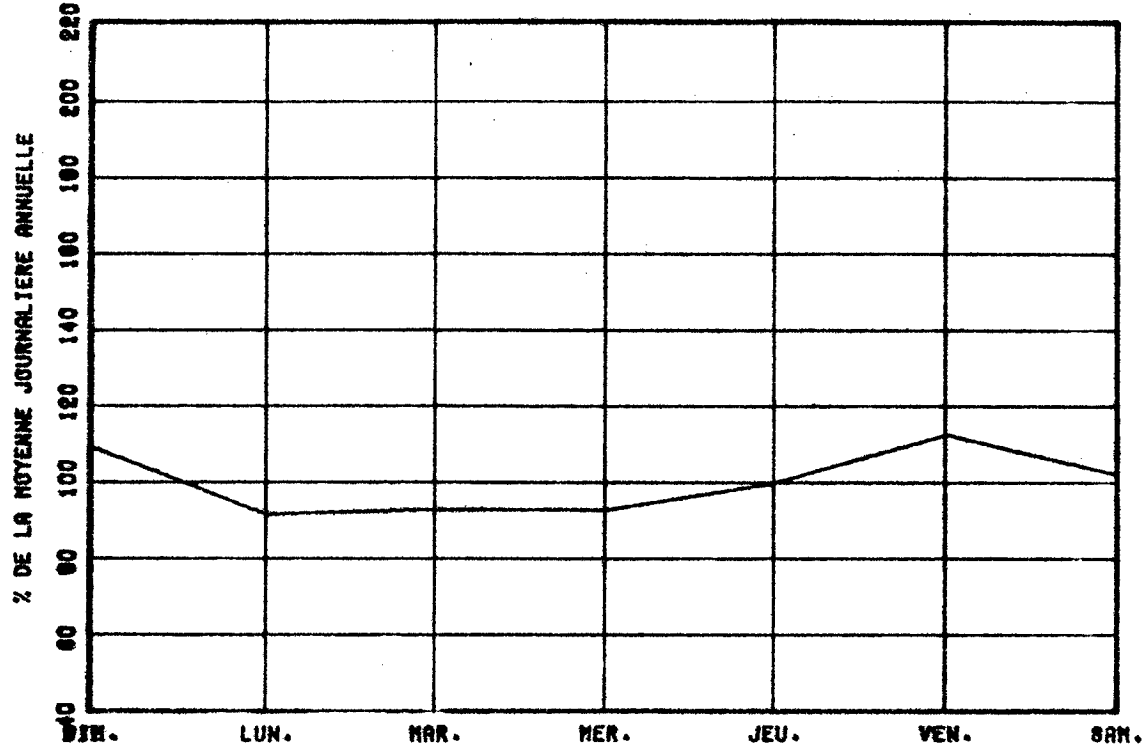

VARIATIONS MENSUELLES

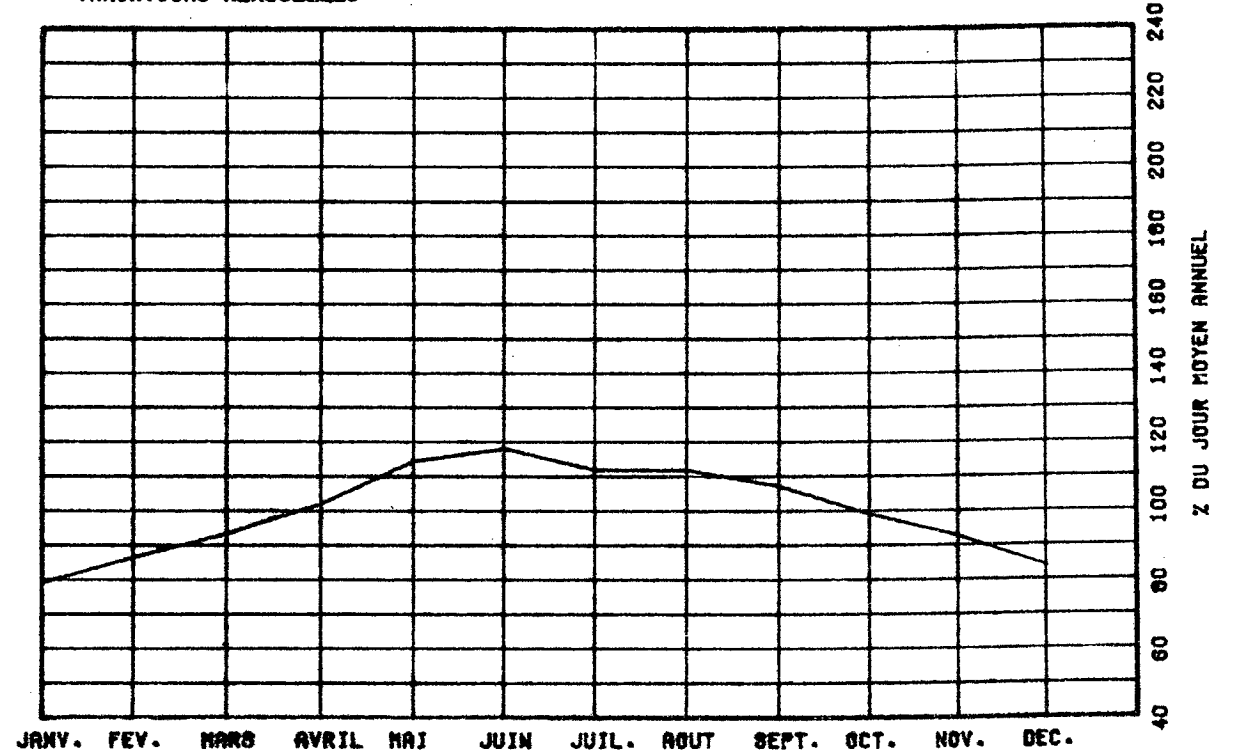

VARIATIONS HORAIRES

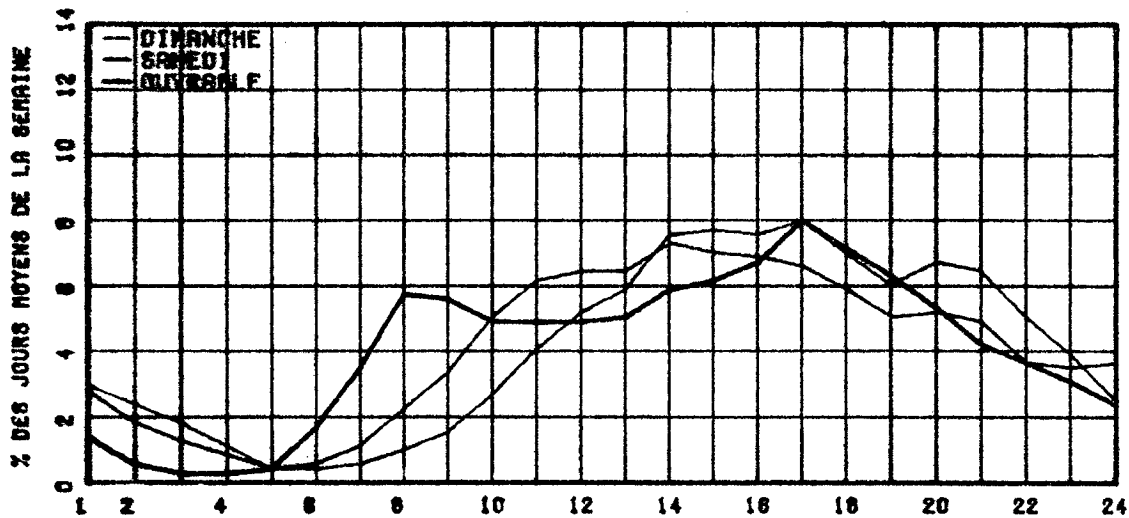

RELATION ENTRE LES HEURES DE POINTES ET LE J.M.A.

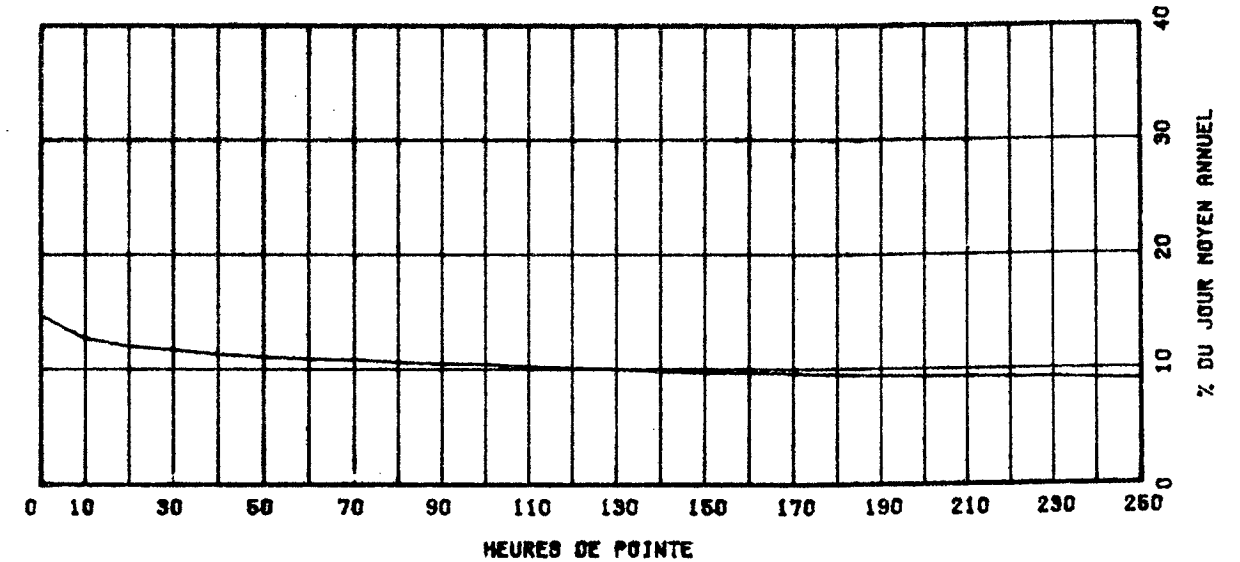

ROUTE 0143 COMPT. VOIE 240 00

ROUTE 0143 COMPT. 240 VOIE 50 REGION 01 SECTION 311 12 MOIS DE RELEVÉ

REPARTITION HORAIRE JOURNALIERE DE 1981

MUNICIPALITE: CLEVELAND

(WINDSOR) A 4.8 KM. AU SUD DE LA RTE 116.

ANNEE	JO. MOY. ANNUEL	JO. MOY. HIVER	JO. MOY. ETE	POURC. AUGM.	JOUR MAXIMUM	HEURES MAXIMALES			
						1-ERE	10-E	30-E	100-E
77	5025	4167	5663	-----	-----	-----	-----	-----	-----
*POURC.		82.9	112.8						
78	5757	4646	6664	+14.6	10345	936	765	676	602
*POURC.		80.7	115.8		179.7	16.3	13.3	11.7	10.5
79	6047	5137	5946	+5.0	10402	898	733	687	632
*POURC.		85.0	114.9		172.0	14.9	12.1	11.4	10.5
80	5961	4690	6940	-1.4	9763	873	726	684	634
*POURC.		78.7	116.4		163.8	14.6	12.2	11.5	10.6
81	2781	2361	3207	-53.3	5063	675	381	340	299
*POURC.		84.9	115.3		182.1	24.3	13.7	12.2	10.3

HEURES A.M.	DIMANCHE MOYENNE POURC.(*)		SAMEDI MOYENNE POURC.		JOURS OUV. MOYENNE POURC.	
12- 1	85	2.93	68	2.53	32	1.16
1- 2	77	2.66	45	1.67	14	0.53
2- 3	53	1.83	29	1.08	9	0.35
3- 4	35	1.21	22	0.82	8	0.29
4- 5	18	0.62	13	0.48	7	0.28
5- 6	10	0.35	15	0.56	16	0.58
6- 7	17	0.59	25	0.93	111	4.04
7- 8	34	1.17	49	1.82	129	4.69
8- 9	49	1.69	94	3.49	146	5.30
9-10	80	2.76	131	4.86	147	5.33
10-11	127	4.38	168	6.24	154	5.58
11-12	147	5.07	173	6.42	146	5.27
P.M.						
12- 1	166	5.73	168	6.24	147	5.31
1- 2	256	8.83	214	7.95	184	6.65
2- 3	248	8.56	214	7.95	186	6.74
3- 4	237	8.18	195	7.24	211	7.65
4- 5	241	8.32	183	6.80	260	9.40
5- 6	184	6.35	149	5.53	196	7.11
6- 7	163	5.62	141	5.24	172	6.22
7- 8	176	6.07	145	5.38	139	5.03
8- 9	163	5.62	149	5.53	109	3.95
9-10	147	5.07	116	4.31	96	3.48
10-11	109	3.76	92	3.42	77	2.79
11-12	76	2.62	95	3.53	63	2.28
JOUR MOYEN		2898		2693		2768
(*) POURCENTAGES DES HEURES MOYENNES SUR LES JOURNEES MOYENNES						

DISTRIBUTION MENSUELLE DE 1981

MOIS	HEURE MAXIMUM	JOUR MAXIMUM	JOUR MOYEN	TOTAL DU MOIS	POURC. ANNEE
JANV.	293	2734	2218	68780	6.8
FEV.	675	5063	2562	71744	7.1
MARS	345	2996	2589	80280	7.9
AVRIL	378	3534	2758	92765	8.2
MAI	365	3519	3056	94764	9.3
JUIN	451	3658	3239	97191	9.6
JUIL.	441	3913	3269	101357	10.0
AOUT	387	3676	3191	96938	9.8
SEPT	411	4168	3099	92990	9.2
OCT.	373	3217	2788	86441	8.5
NOV.	308	2916	2475	74252	7.3
DEC.	257	2636	2098	65063	6.4

JOUR MOYEN ANNUEL: 2781

TOTAL: 1014565

ROUTE COMPT. VOIE REGION TRUNCUN SECTION 12 MOIS DE RELEVÉ
 0143 240 50 01 311

MUNICIPALITE: CLEVELAND

(WINDSOR) A 4.3 KM. AU SUD DE LA RTE 116.

JOURS MOYENS MENSUELS DE 1981

MOIS	DIMANCHE MOYEN	LUNDI MOYEN	MARDI MOYEN	MERCREDI MOYEN	JEUDI MOYEN	VENDREDI MOYEN	SAMEDI MOYEN	JOUR MOY. AJUSTE 1981	JOUR MOY. AJUSTE 1980
JANV.	2065	2147	2230	2282	2382	2562	1994	2237	5223
FEV.	3143	2297	2337	2323	2500	2916	2417	2561	5636
MARS	2811	2407	2463	2449	2683	2806	2528	2592	5551
AVRIL	2879	2547	2663	2696	2837	3058	2542	2746	6021
MAI	3392	2775	2800	2838	3093	3326	2905	3018	6355
JUIN	3271	3111	3138	3066	3328	3518	3249	3240	6740
JUIL.	3207	3106	3076	3005	3368	3658	3358	3254	7117
AOUT	3449	2947	2984	3060	3244	3570	3102	3193	7241
SEPT	3380	2619	2788	2839	3173	3686	3162	3092	6488
OCT.	2884	2505	2602	2708	2814	3087	2750	2764	6410
NOV.	2573	2395	2512	2433	2616	2582	2207	2474	6031
DEC.	1824	1995	2145	1978	2238	2567	2110	2122	2310
JOUR MOYEN	2906	2570	2644	2639	2856	3111	2693	2774	5926

ROUTE COMPT. VOIE

0143 240

POURCENTAGES DES JOURS MOYENS MENSUELS PAR RAPPORT AU J.M.A. AJUSTE DE 1981

MOIS	DIMANCHE	LUNDI	MARDI	MERCREDI	JEUDI	VENDREDI	SAMEDI	JOUR MOY. AJUSTE 1981	JOUR MOY. AJUSTE 1980(*)
JANV.	74.4	77.4	80.4	82.3	85.9	92.4	71.9	80.6	88.1
FEV.	113.3	82.8	84.2	83.7	90.1	105.1	87.1	92.3	95.1
MARS	101.3	86.8	88.8	88.3	96.7	101.2	91.1	93.4	93.7
AVRIL	103.8	91.8	96.0	97.2	102.3	110.2	91.6	99.0	101.6
MAI	122.3	100.0	100.9	102.3	111.5	119.9	104.7	108.8	107.2
JUIN	117.9	112.1	113.1	110.5	120.0	126.8	117.1	116.8	113.7
JUIL.	115.6	112.0	110.9	108.3	121.4	131.9	121.1	117.3	120.1
AOUT	124.3	106.2	107.6	110.3	116.9	128.7	111.8	115.1	122.2
SEPT	121.8	94.4	100.5	102.3	114.4	132.9	114.0	111.5	109.5
OCT.	104.0	90.3	93.3	97.6	101.4	111.3	99.1	99.6	106.2
NOV.	92.8	86.3	90.6	87.7	94.3	93.1	79.6	89.2	101.8
DEC.	65.8	71.9	77.3	71.3	80.7	92.5	76.1	76.5	39.0
JOUR MOYEN	104.8	92.6	95.3	95.1	103.0	112.1	97.1	100.0	100.0

(*) POURCENTAGE DU JOUR MOYEN MENSUEL AJUSTE DE 1980 PAR RAPPORT AU J.M.A. AJUSTE DE 1981

VARIATIONS JOURNALIERES

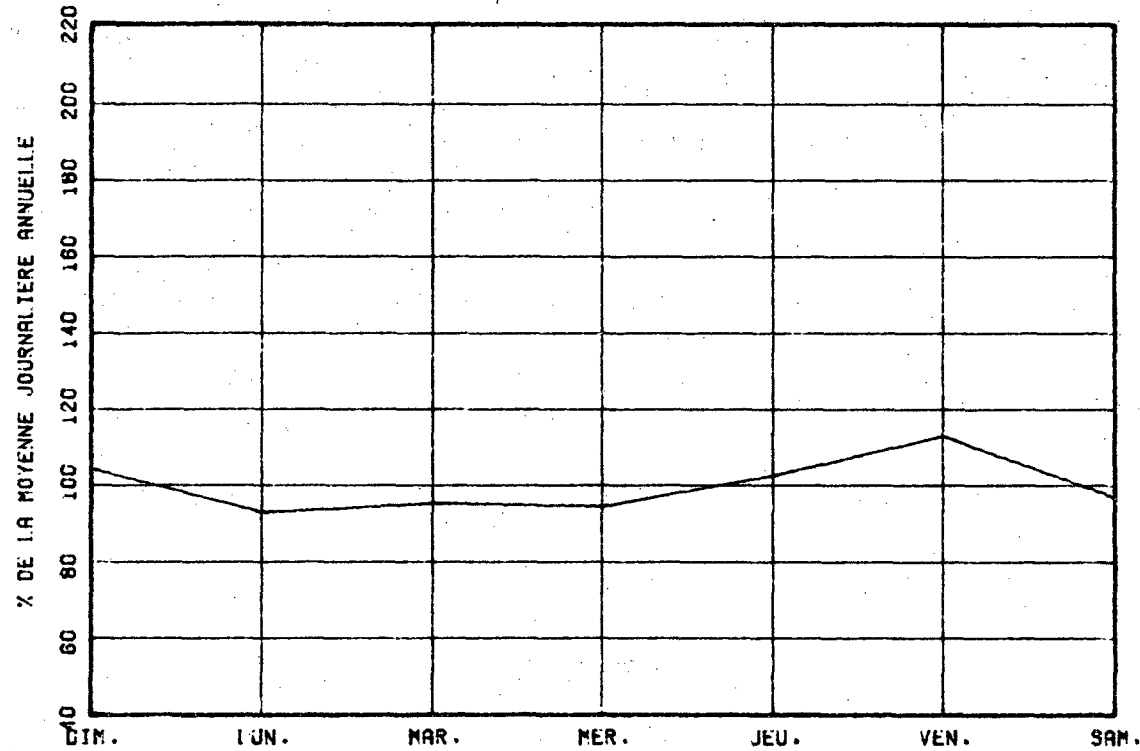

VARIATIONS MENSUELLES

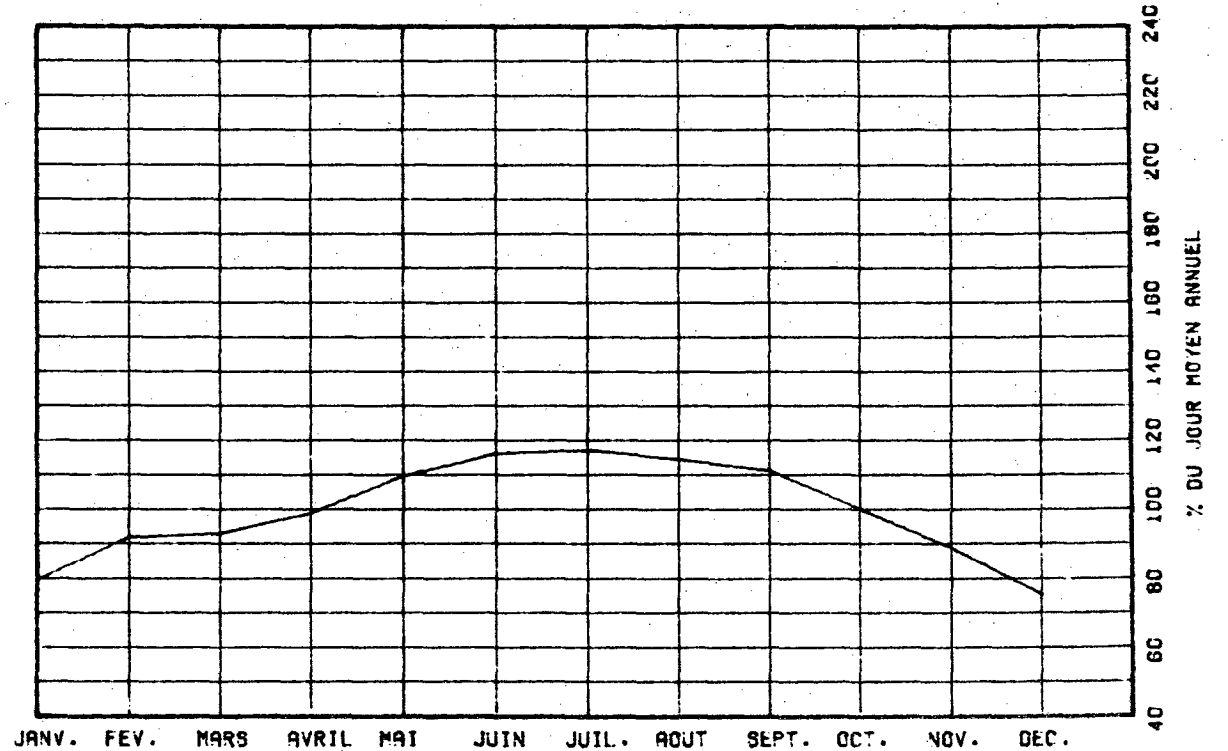

VARIATIONS HORAIRES

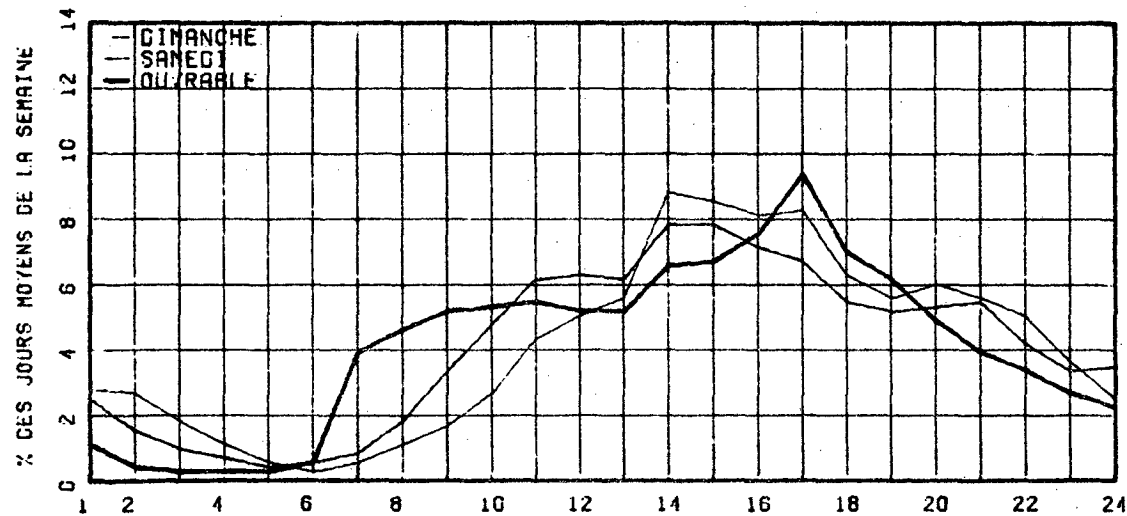

RELATION ENTRE LES HEURES DE POINTES ET LE J.M.A.

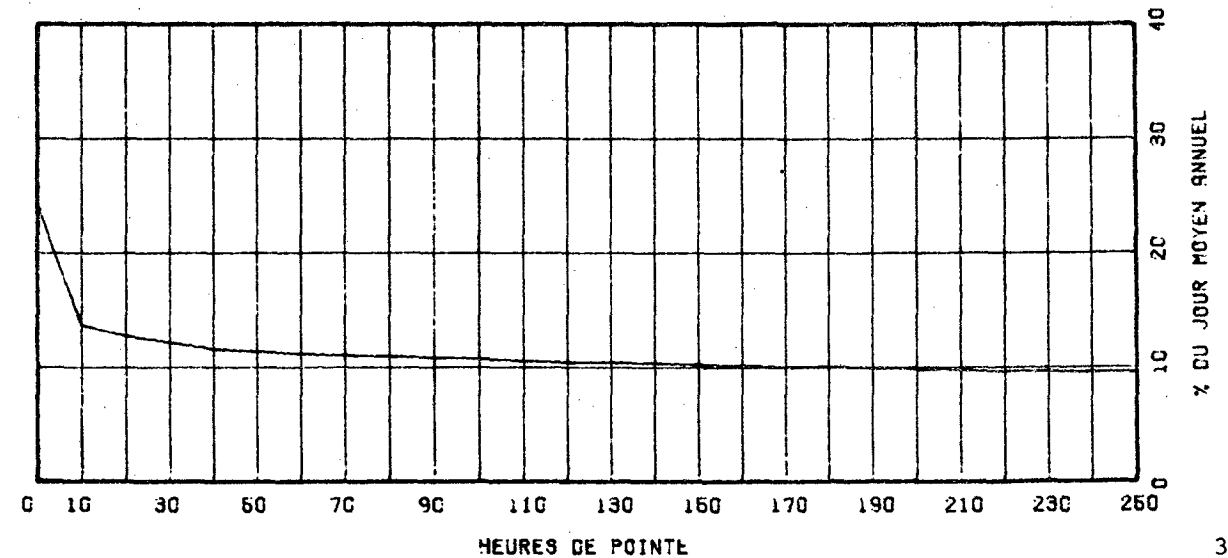

ROUTE COMPT. VOIE REGION TRONCON SECTION 12 MOIS DE RELEVÉ
 0147 400 50 01 010

MUNICIPALITE: SAINT-MATHIEU-DE-DIXVILLE
 A 30 METRES AU NORD DE LA FRONTIERE DES ETATS-UNIS

ANNEE	JO. MOY. ANNUEL	JO. MOY. HIVER	JO. MOY. ETE	POURC. AUGM.	JOUR MAXIMUM	HEURES MAXIMALES			
						1-ERE	10-E	30-E	100-E
77	638	382	1035	+8.7	3124	346	244	182	132
*POURC.		59.9	162.2		489.7	54.2	38.2	28.5	20.7
78	651	398	1052	+2.0	2947	329	198	164	125
*POURC.		61.1	161.6		452.7	50.5	30.4	25.2	19.2
79	577	389	876	-11.4	2079	241	176	131	103
*POURC.		67.4	151.8		360.3	41.8	30.5	22.7	17.9
80	636	372	1045	+10.2	2757	297	200	167	127
*POURC.		58.5	164.3		433.5	46.7	31.4	26.3	20.0
81	650	405	1022	+2.2	2899	227	187	162	122
*POURC.		62.3	157.2		446.0	34.9	28.8	24.9	18.8

DISTRIBUTION MENSUELLE DE 1981

MOIS	HEURE MAXIMUM	JOUR MAXIMUM	JOUR MOYEN	TOTAL DU MOIS	POURC. ANNEE
JANV.	46	461	361	11217	4.7
FEV.	53	649	439	12305	5.2
MARS	62	557	461	14298	6.0
AVRIL	71	717	514	15438	6.5
MAI	94	784	611	18964	8.0
JUIN	118	1534	830	24911	10.5
JUIL.	227	2899	1512	46883	19.7
AOUT	172	2258	1089	33763	14.2
SEPT	205	1625	641	19239	8.1
OCT.	77	715	516	16003	6.7
NOV.	56	582	440	13216	5.6
DEC.	56	523	363	11282	4.7
JOUR MOYEN ANNUEL:		650		TOTAL: 237519	

ROUTE COMPT. VOIE
 0147 400 00

REPARTITION HORAIRE JOURNALIERE DE 1981

HEURES A.M.	DIMANCHE MOYENNE POURC. (*)	SAMEDI MOYENNE POURC.	JOURS OUV. MOYENNE POURC.
12=1	10 1.44	10 1.37	5 0.93
1=2	10 1.44	6 0.62	3 0.61
2=3	6 1.15	6 0.62	3 0.51
3=4	4 0.58	6 0.66	7 1.12
4=5	3 0.43	8 1.10	5 0.90
5=6	5 0.72	17 2.33	13 2.11
6=7	9 1.30	24 3.29	20 3.33
7=8	12 1.73	31 4.26	26 4.16
8=9	17 2.46	37 5.07	35 5.66
9=10	26 3.76	42 5.75	32 5.18
10=11	37 5.33	46 6.58	38 5.63
11=12 P.M.	41 5.91	49 6.71	42 6.72
12=1	44 6.34	42 5.75	40 6.50
1=2	46 6.92	47 6.64	43 7.01
2=3	56 8.07	49 6.71	42 6.78
3=4	59 8.50	48 6.58	44 7.04
4=5	63 9.08	45 6.16	53 8.48
5=6	56 8.35	42 5.75	45 7.30
6=7	47 6.77	35 4.79	34 5.44
7=8	43 6.20	34 4.66	27 4.42
8=9	36 5.48	37 5.07	21 3.46
9=10	26 3.76	24 3.29	17 2.72
10=11	17 2.46	22 3.01	14 2.24
11=12	13 1.87	22 3.01	10 1.70
JOUR MOYEN	694	730	625
(*) POURCENTAGES DES HEURES MOYENNES SUR LES JOURNEES MOYENNES			

ROUTE COMPT. VOIE REGION TRONCON SECTION 12 MOIS DE RELEVÉ
 0147 400 50 01 010

MUNICIPALITE: SAINT-MATHIEU-DE-DIXVILLE
 A 30 METRES AU NORD DE LA FRONTIERE DES ETATS-UNIS

JOURS MOYENS MENSUELS DE 1981

MOIS	DIMANCHE MOYEN	LUNDI MOYEN	MARDI MOYEN	MERCREDI MOYEN	JEUDI MOYEN	VENDREDI MOYEN	SAMEDI MOYEN	JOUR MOY. AJUSTE 1981	JOUR MOY. AJUSTE 1980
JANV.	291	386	396	387	393	454	279	369	350
FEV.	378	454	443	429	452	552	366	439	352
MARS	408	480	432	472	475	520	391	461	379
AVRIL	579	496	490	490	481	598	459	513	416
MAI	670	560	548	525	546	719	637	600	516
JUIN	1016	771	694	586	699	944	1039	821	771
JUIL.	1703	1445	1120	1130	1174	1686	2320	1511	1485
AOUT	1195	987	847	841	946	1244	1466	1075	1220
SEPT	910	543	470	493	546	781	731	639	642
OCT.	563	484	484	483	510	613	448	512	544
NOV.	430	470	436	444	444	499	354	439	477
DEC.	239	385	421	389	405	438	286	366	409
JOUR MOYEN	698	621	569	555	589	753	731	645	630

ROUTE COMPT. VOIE
 0147 400

POURCENTAGES DES JOURS MOYENS MENSUELS PAR RAPPORT AU J.M.A. AJUSTE DE 1981

MOIS	DIMANCHE	LUNDI	MARDI	MERCREDI	JEUDI	VENDREDI	SAMEDI	JOUR MOY. AJUSTE 1981	JOUR MOY. AJUSTE 1980(*)
JANV.	45.1	59.8	61.4	60.0	60.9	70.4	43.3	57.2	55.6
FEV.	58.6	70.4	68.7	66.5	70.1	85.6	56.7	68.1	55.9
MARS	63.3	74.4	74.7	73.2	73.6	80.6	60.6	71.5	60.2
AVRIL	89.8	76.9	76.0	76.0	74.6	92.7	71.2	79.5	66.0
MAI	103.9	86.8	85.0	81.4	84.7	111.3	98.8	93.0	81.9
JUIN	157.8	119.5	107.6	90.9	108.4	146.4	161.1	127.3	122.4
JUIL.	264.0	224.0	173.6	175.2	182.0	261.4	359.7	234.3	235.7
AOUT	185.3	153.0	131.3	130.4	146.7	192.9	227.3	166.7	193.7
SEPT	141.1	84.2	72.9	76.4	84.7	121.1	113.3	99.1	101.9
OCT.	87.3	75.0	75.0	74.9	79.1	95.0	69.5	79.4	86.3
NOV.	66.7	72.9	67.6	68.8	68.8	77.4	54.9	68.1	75.7
DEC.	37.1	59.7	65.3	60.3	62.8	67.9	44.3	56.7	64.9
JOUR MOYEN	108.2	96.3	88.2	86.0	91.3	116.7	113.3	100.0	100.0

(*) POURCENTAGE DU JOUR MOYEN MENSUEL AJUSTE DE 1980 PAR RAPPORT AU J.M.A. AJUSTE DE 1980

VARIATIONS JOURNALIERES.

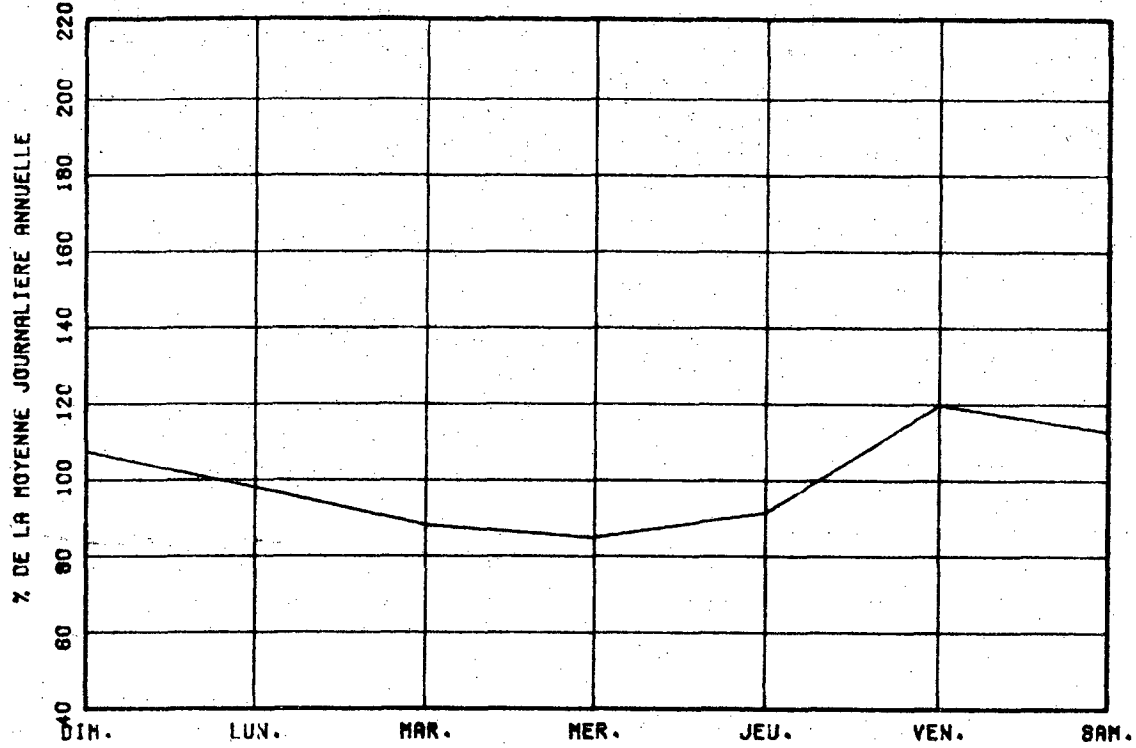

VARIATIONS MENSUELLES

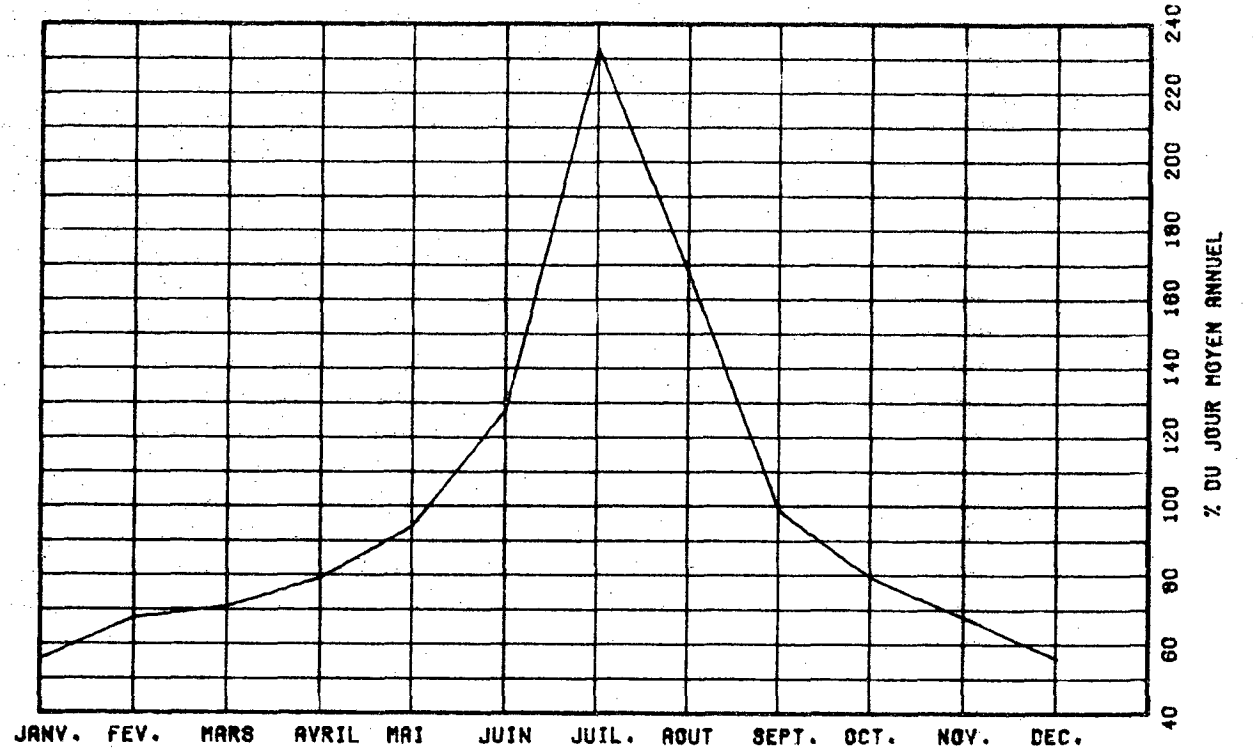

VARIATIONS HORAIRES

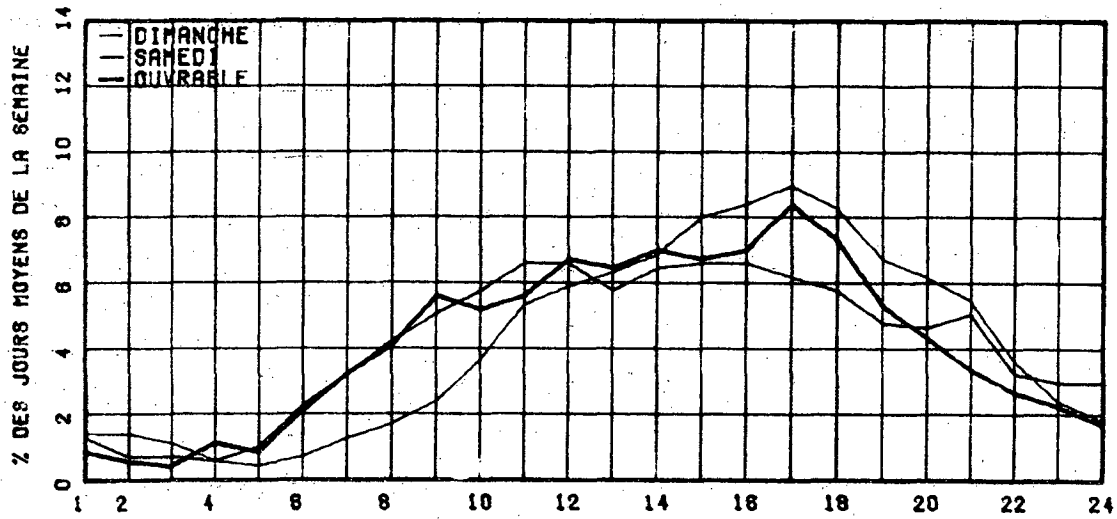

RELATION ENTRE LES HEURES DE POINTES ET LE J.M.A.

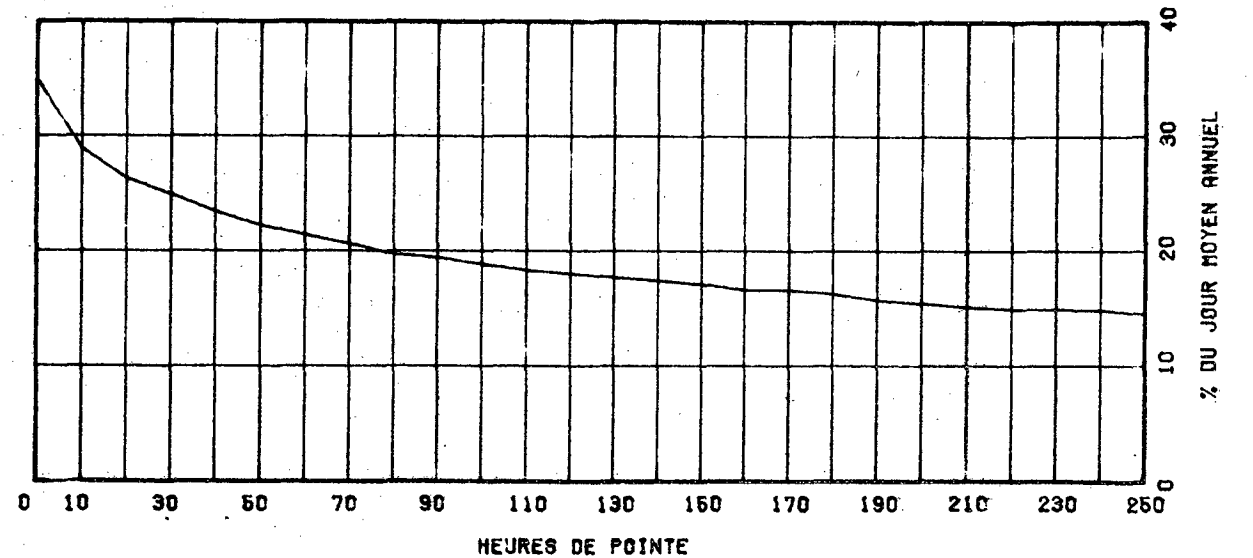

ROUTE COMPT. VOIE REGION TRONCON SECTION 09 MOIS DE RELEVÉ
 0148 275 64 06 010

MUNICIPALITE: MIRABEL

A 3.9 KM. A L'OUEST DE LA RUE PRINCIPAL, A ST-HERM-
 AS.

ANNEE	JO. MOY. ANNUEL	JO. MOY. HIVER	JO. MOY. ETE	POURC. AUGM.	JOUR MAXIMUM	HEURES MAXIMALES			
						1-ERE	10-E	30-E	100-E
77	2404	1670	3112	+3.5	5461	550	469	408	346
*POURC.		69.5	129.5		227.2	22.9	19.5	17.0	14.4
78	2621	1951	3350	+9.0	5158	550	499	436	366
*POURC.		74.4	127.8		196.8	21.0	19.0	16.6	14.0
79	2876	2107	3748	+9.7	5768	577	500	448	398
*POURC.		73.3	130.3		200.6	20.1	17.4	15.6	13.8
80	2875	2144	3727	+0.0	6048	627	513	454	394
*POURC.		74.6	129.6		210.4	21.8	17.8	15.8	13.7
81	2778	2103	3578	-3.4	6496	618	481	440	382
*POURC.		75.7	128.8		233.8	22.2	17.3	15.8	13.8

DISTRIBUTION MENSUELLE DE 1981

MOIS	HEURE MAXIMUM	JOUR MAXIMUM	JOUR MOYEN	TOTAL DU MOIS	POURC. ANNEE
JANV.	310	2921	2056	63739	----
FEV.	-----	-----	2113	-----	----
MARS	-----	-----	2269	-----	----
AVRIL	-----	-----	2522	-----	----
MAI	435	4656	3155	97810	----
JUIN	513	5224	3540	106225	----
JUIL.	562	6496	3920	121532	----
AOUT	502	5284	3712	115101	----
SEPT	618	4891	3126	93784	----
OCT.	396	3780	2621	81275	----
NOV.	381	3250	2277	68329	----
DEC.	247	2346	1978	61335	----

JOUR MOYEN ANNUEL: 2778

TOTAL:-----

ROUTE COMPT. VOIE
 0148 275 00

REPARTITION HORAIRE JOURNALIERE DE 1981

HEURES A.M.	DIMANCHE MOYENNE POURC. (%)		SAMEDI MOYENNE POURC.		JOURS OUV. MOYENNE POURC.	
12= 1	71	1.92	61	2.03	30	1.12
1= 2	61	1.66	44	1.46	17	0.66
2= 3	47	1.27	29	0.97	12	0.44
3= 4	28	0.76	26	0.87	11	0.43
4= 5	17	0.46	14	0.47	13	0.51
5= 6	14	0.38	17	0.57	26	0.98
6= 7	23	0.62	40	1.33	71	2.61
7= 8	42	1.14	74	2.46	121	4.44
8= 9	60	1.63	112	3.73	137	5.06
9=10	101	2.74	166	5.49	168	6.44
10=11	149	4.04	202	6.72	156	5.74
11=12 P.M.	181	4.91	208	6.72	161	5.92
12= 1	206	5.55	192	6.39	146	5.46
1= 2	254	6.88	214	7.12	175	6.44
2= 3	294	7.97	229	7.62	193	7.11
3= 4	322	8.73	213	7.09	208	7.66
4= 5	337	9.13	203	6.76	237	8.70
5= 6	305	8.27	190	6.32	207	7.62
6= 7	261	7.07	171	5.69	168	6.06
7= 8	263	7.13	168	5.39	143	5.27
8= 9	259	7.02	146	4.86	117	4.30
9=10	196	5.31	111	3.70	93	3.43
10=11	127	3.44	98	3.16	71	2.63
11=12	78	1.95	92	3.06	53	1.95

JOUR MOYEN 3690 3004 2723
 (%) POURCENTAGES DES HEURES MOYENNES SUR LES JOURNEES MOYENNES

ROUTE COMPT. VOIE REGION TRONCON SECTION CV MOIS DE RELEVÉ

0148 275 64 05 010

MUNICIPALITE: MIRABEL

A 3.9 KM. A L'OUEST DE LA RUE PRINCIPAL, A ST-HERM AS.

JOURS MOYENS MENSUELS DE 1981

MOIS	DIMANCHE MOYEN	LUNDI MOYEN	MARDI MOYEN	MERCREDI MOYEN	JEUDI MOYEN	VENDREDI MOYEN	SAMEDI MOYEN	JOUR MOY. AJUSTE 1981	JOUR MOY. AJUSTE 1980
JANV.	2435	1794	1958	1808	1895	2296	2023	2029	1984
FEV.	-----	-----	-----	-----	-----	-----	-----	2113	2181
MARS	-----	-----	-----	-----	-----	-----	-----	2269	2322
AVRIL	-----	-----	-----	-----	-----	-----	-----	2522	2584
MAI	4197	2435	2949	2388	2540	3444	3316	3038	3151
JUIN	4606	2794	3547	2955	2978	3962	3714	3508	3688
JUIL.	4800	3155	4206	3118	3379	4445	4121	3889	3916
AOUT	4870	2953	3831	3137	3199	4154	3738	3697	3820
SEPT	4195	2420	2997	2540	2564	3616	3282	3087	3306
OCT.	3378	2175	2580	2154	2284	2915	2582	2581	2793
NOV.	2792	2018	2206	2059	2128	2399	2276	2268	2339
DEC.	2073	1719	2011	1747	2081	2219	2056	1986	2029
JOUR MOYEN	-----	-----	-----	-----	-----	-----	-----	2748	2842

ROUTE COMPT. VOIE

0148 275

POURCENTAGES DES JOURS MOYENS MENSUELS PAR RAPPORT AU J.M.A. AJUSTE DE 1981

MOIS	DIMANCHE	LUNDI	MARDI	MERCREDI	JEUDI	VENDREDI	SAMEDI	JOUR MOY. AJUSTE 1981	JOUR MOY. AJUSTE 1980(*)
JANV.	88.6	65.3	71.3	65.8	69.0	83.6	73.6	73.8	69.8
FEV.	-----	-----	-----	-----	-----	-----	-----	76.9	76.7
MARS	-----	-----	-----	-----	-----	-----	-----	82.6	81.7
AVRIL	-----	-----	-----	-----	-----	-----	-----	91.8	90.9
MAI	152.7	88.6	107.3	86.9	92.4	125.3	120.7	110.6	110.9
JUIN	167.6	101.7	129.1	107.5	108.4	144.2	135.2	127.7	129.8
JUIL.	174.7	114.8	153.1	113.5	123.0	161.8	150.0	141.5	137.8
AOUT	177.2	107.5	139.4	114.2	116.4	151.2	136.0	134.5	134.4
SEPT	152.7	88.1	109.1	92.4	93.3	131.6	119.4	112.3	116.3
OCT.	122.9	79.1	93.9	78.4	83.1	106.1	94.0	93.9	98.3
NOV.	101.6	73.4	80.3	74.9	77.4	87.3	82.8	82.5	82.3
DEC.	75.4	62.6	73.2	63.6	75.7	80.7	74.8	72.3	71.4
JOUR MOYEN	-----	-----	-----	-----	-----	-----	-----	100.0	100.0

(*) POURCENTAGE DU JOUR MOYEN MENSUEL AJUSTE DE 1980 PAR RAPPORT AU J.M.A. AJUSTE DE 1980

VARIATIONS JOURNALIERES

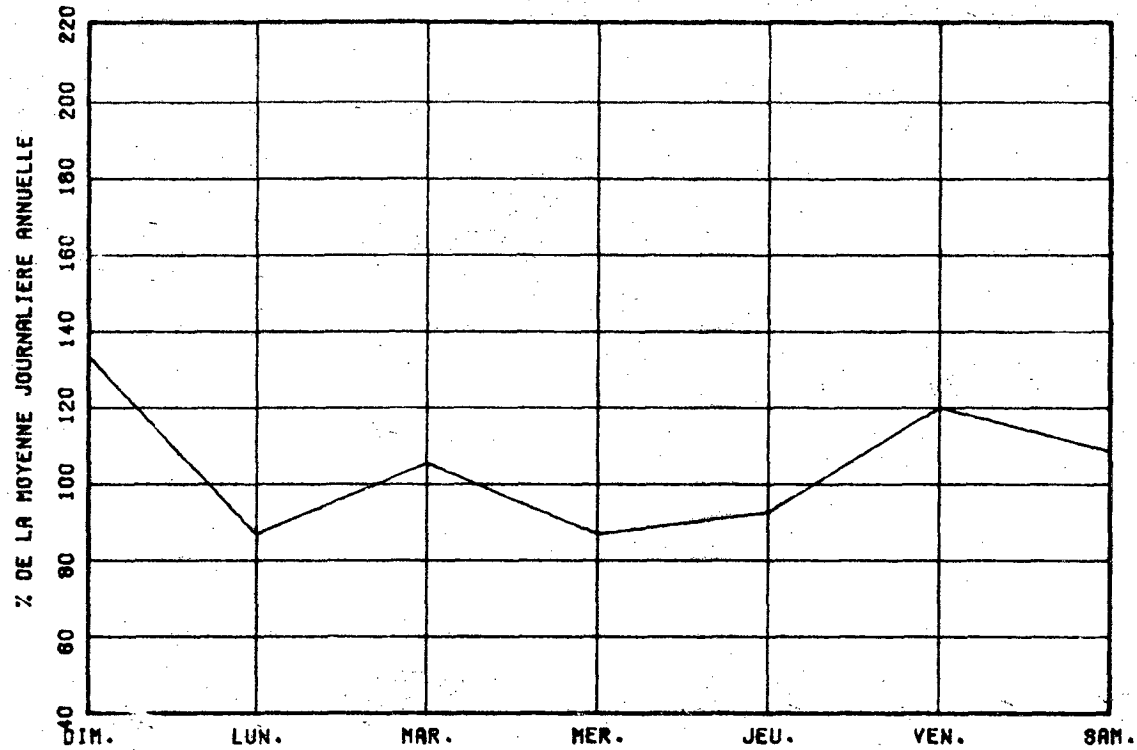

VARIATIONS MENSUELLES

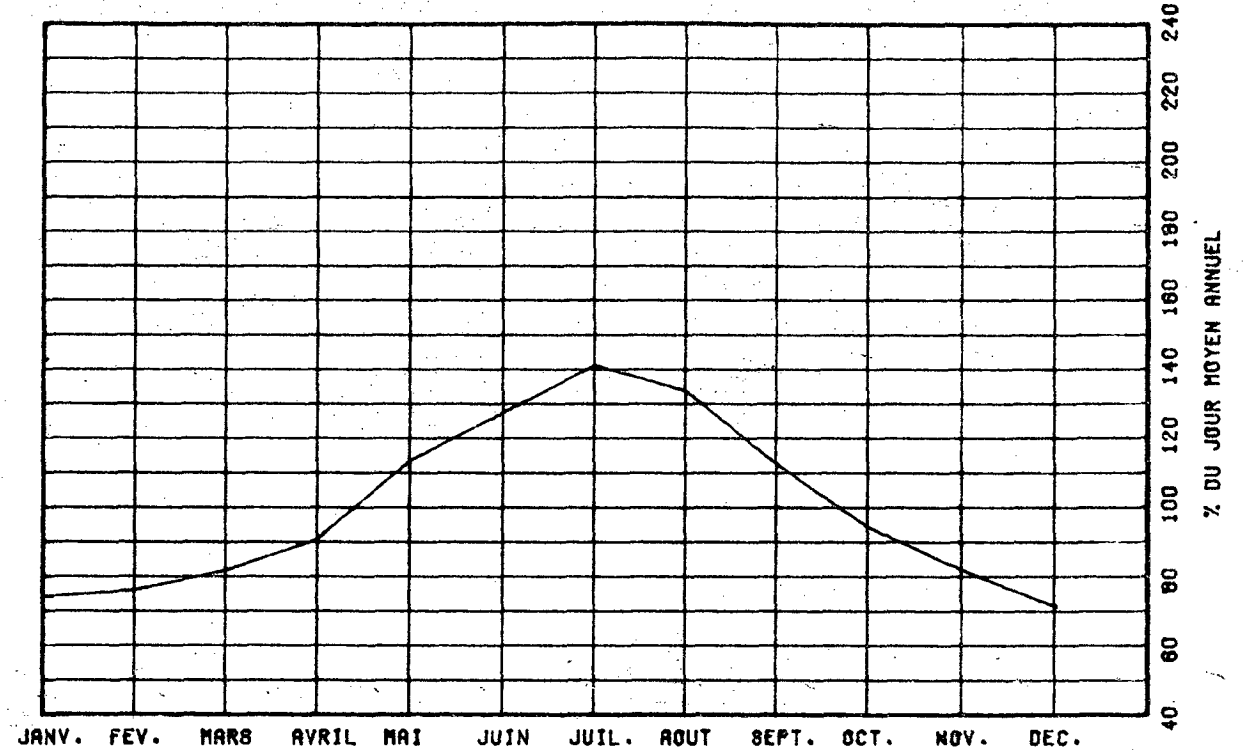

VARIATIONS HORAIRES

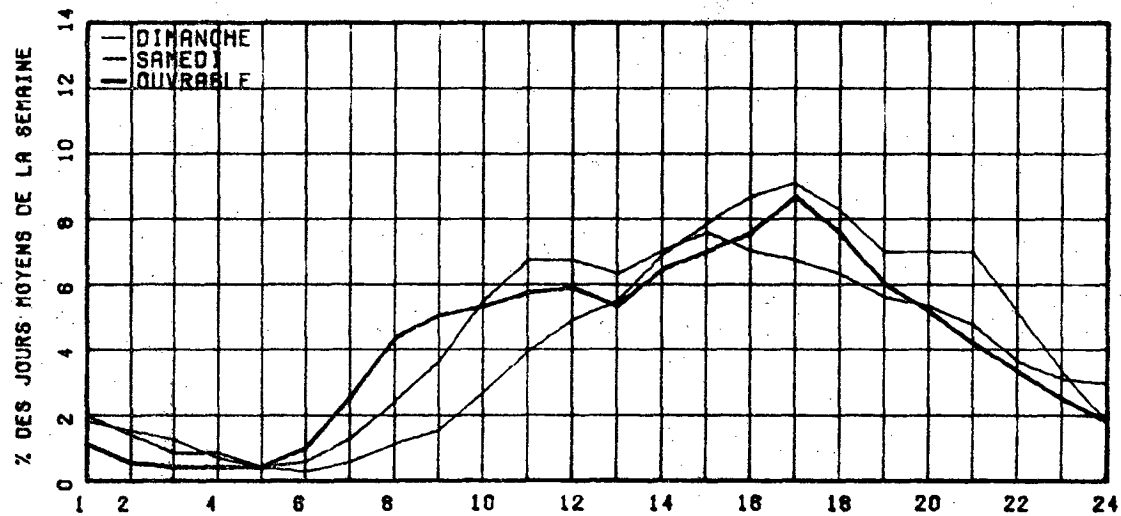

RELATION ENTRE LES HEURES DE POINTES ET LE J.M.A.

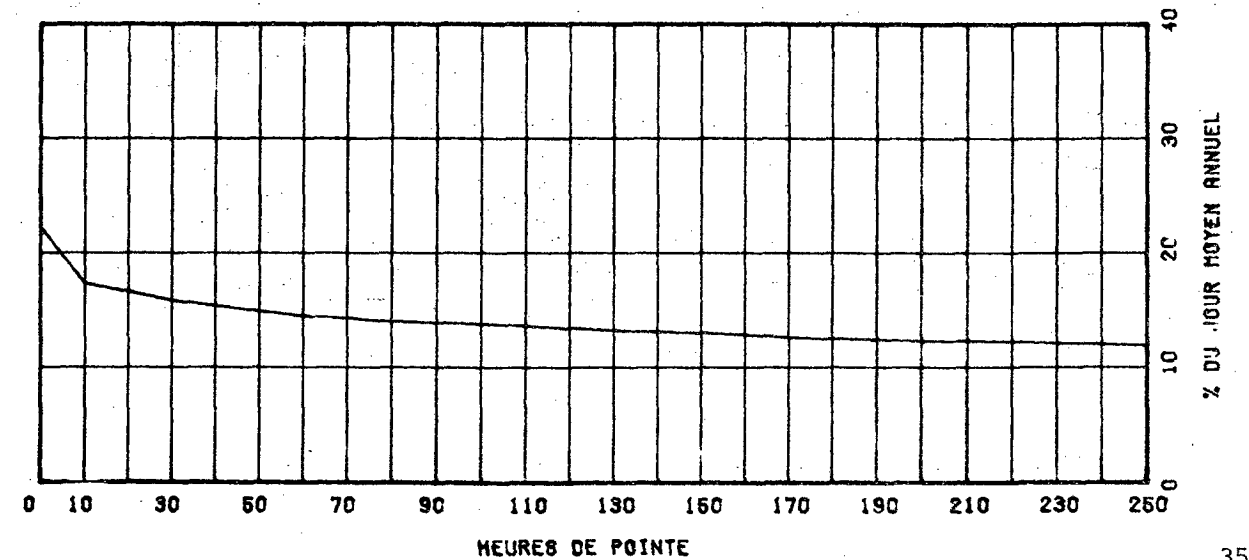

ROUTE COMPT. VOIE REGION TRONCON SECTION 12 MOIS DE RELEVÉ
 0148 475 70 04 070

MUNICIPALITE: BUCKINGHAM

A 1.6 KM. A L'OUEST DE LA VOIE FERREE.

ANNEE	JD. MOY. ANNUEL	JD. MOY. HIVER	JD. MOY. ETE	POURC. AUGM.	JOUR MAXIMUM	HEURES MAXIMALES			
						1-ERE	10-E	30-E	100-E
77	8978	7444	10285	+4.6	13252	1404	1177	1079	976
*POURC.		82.9	114.6		147.6	15.6	13.1	12.0	10.9
78	9453	7828	11026	+5.3	15555	1303	1199	1126	1032
*POURC.		82.8	116.6		164.6	13.8	12.7	11.9	10.9
79	9521	8094	10922	+0.7	13065	1452	1175	1113	1011
*POURC.		85.0	114.7		137.2	15.3	12.3	11.7	10.6
80	9284	8078	10538	-2.5	12793	1302	1162	1051	984
*POURC.		87.0	113.5		137.8	14.0	12.5	11.3	10.6
81	9209	8086	10315	-0.8	12689	1204	1075	1030	957
*POURC.		87.8	112.0		137.8	13.1	11.7	11.2	10.4

DISTRIBUTION MENSUELLE DE 1981

MOIS	HEURE MAXIMUM	JOUR MAXIMUM	JOUR MOYEN	TOTAL DU MOIS	POURC. ANNEE
JANV.	851	9194	7691	238449	7.1
FEV.	936	9768	7961	222908	6.6
MARS	1075	11036	8652	268226	8.0
AVRIL	966	10526	9003	270108	8.0
MAI	1051	11510	9999	309992	9.2
JUIN	1186	12143	10362	310872	9.2
JUIL.	1204	12689	10824	335558	10.0
AOUT	1154	11950	10518	326070	9.7
SEPT	1057	11539	9535	286062	8.5
OCT.	1030	11176	9299	288284	8.6
NOV.	991	9881	8541	256247	7.6
DEC.	884	9338	8029	248921	7.4

JOUR MOYEN ANNUEL: 9209

TOTAL: 3361697

ROUTE COMPT. VOIE
 0148 475 00

REPARTITION HORAIRE JOURNALIERE DE 1981

HEURES A.M.	DIMANCHE MOYENNE POURC. (#)		SAMEDI MOYENNE POURC.		JOURS OUV. MOYENNE POURC.	
12= 1	241	2.46	210	2.17	118	1.88
1= 2	201	2.05	136	1.41	68	0.65
2= 3	145	1.48	102	1.05	30	0.34
3= 4	89	0.91	67	0.69	22	0.25
4= 5	42	0.43	41	0.42	26	0.30
5= 6	33	0.34	50	0.52	97	1.09
6= 7	70	0.71	120	1.24	394	4.40
7= 8	119	1.17	222	2.30	626	6.98
8= 9	150	1.53	328	3.39	614	6.73
9=10	242	2.47	476	4.92	414	4.62
10=11	385	3.93	657	6.79	436	4.87
11=12 P.M.	488	4.98	732	7.57	441	4.92
12= 1	574	5.86	756	7.82	445	4.96
1= 2	757	7.72	821	8.49	509	5.67
2= 3	797	8.13	811	8.39	549	6.13
3= 4	806	8.22	731	7.56	597	6.65
4= 5	834	8.51	665	6.88	614	6.07
5= 6	689	7.03	645	6.63	748	8.34
6= 7	649	6.62	455	4.70	576	6.42
7= 8	697	7.11	442	4.57	444	4.96
8= 9	647	6.60	403	4.17	339	3.78
9=10	514	5.24	326	3.37	306	3.42
10=11	383	3.91	266	2.96	261	2.91
11=12	254	2.59	290	3.00	203	2.27
JOUR MOYEN	9802		9672		8973	
(*) POURCENTAGES DES HEURES MOYENNES SUR LES JOURNEES MOYENNES						

ROUTE COMPT. VOIE REGION TRONCON SECTION LE MOIS DE RELIEVE

0148 475 70 04 070

MUNICIPALITE: BUCKINGHAM

A 1.6 KM. A L'OUEST DE LA VOIE FERREE.

JOURS MOYENS MENSUELS DE 1981

MOIS	DIMANCHE MOYEN	LUNDI MOYEN	MARDI MOYEN	MERCREDI MOYEN	JEUDI MOYEN	VENDREDI MOYEN	SAMEDI MOYEN	JOUR MOY. AJUSTE 1981	JOUR MOY. AJUSTE 1980
JANV.	8403	7678	6504	6853	7551	8360	7647	7642	7764
FEV.	8796	7464	7342	7304	7690	9014	8115	7960	8203
MARS	9916	7781	7835	8343	8285	9290	9220	8667	8727
AVRIL	9739	8075	8251	8842	8752	9477	9574	8958	9162
MAI	10948	8615	8557	9603	9367	10997	10671	9822	9974
JUIN	11359	9151	9492	9957	9894	11870	10981	10386	10607
JUIL.	11531	9796	9591	10740	10554	12294	10785	10755	10659
AOUT	11113	9633	9592	10774	10153	11787	10620	10524	10809
SEPT	9840	8639	8596	9320	9106	10768	10465	9533	9901
OCT.	9719	8169	8253	8900	8855	10107	10350	9193	9195
NOV.	8649	7976	8052	8530	8536	9152	9008	8557	8361
DEC.	7473	7771	7712	7961	8159	9138	8471	8097	7583
JOUR MOYEN	9790	8395	8314	8927	8908	10229	9658	9174	9245

ROUTE COMPT. VOIE
0148 475

POURCENTAGES DES JOURS MOYENS MENSUELS PAR RAPPORT AU J.M.A. AJUSTE DE 1981

MOIS	DIMANCHE	LUNDI	MARDI	MERCREDI	JEUDI	VENDREDI	SAMEDI	JOUR MOY. AJUSTE 1981	JOUR MOY. AJUSTE 1980(*)
JANV.	91.6	83.7	70.9	74.7	82.3	96.6	83.4	83.3	84.0
FEV.	95.9	81.4	80.0	79.6	83.8	98.3	88.5	86.8	88.7
MARS	108.1	84.8	85.4	90.9	90.3	101.3	100.5	94.5	94.4
AVRIL	106.2	88.0	89.9	96.4	95.4	103.3	104.4	97.6	99.1
MAI	119.3	93.9	93.3	104.7	102.1	119.9	116.3	107.1	107.9
JUIN	123.8	99.7	103.5	108.5	107.8	129.4	119.7	113.2	114.7
JUIL.	125.7	106.8	104.5	117.1	115.0	134.0	117.6	117.2	115.3
AOUT	121.1	105.0	104.6	117.4	110.7	128.5	115.8	114.7	116.9
SEPT	107.3	94.2	93.7	101.6	99.3	117.4	114.1	103.9	107.1
OCT.	105.9	89.0	90.0	97.0	96.5	110.2	112.8	100.2	99.5
NOV.	94.3	86.9	87.8	93.0	93.0	99.8	98.2	93.3	90.4
DEC.	81.5	84.7	84.1	86.8	88.9	99.6	92.3	88.3	82.0
JOUR MOYEN	106.7	91.5	90.6	97.3	97.1	111.5	105.3	100.0	100.0

(*) POURCENTAGE DU JOUR MOYEN MENSUEL AJUSTE DE 1980 PAR RAPPORT AU J.M.A. AJUSTE DE 1980

VARIATIONS JOURNALIERES

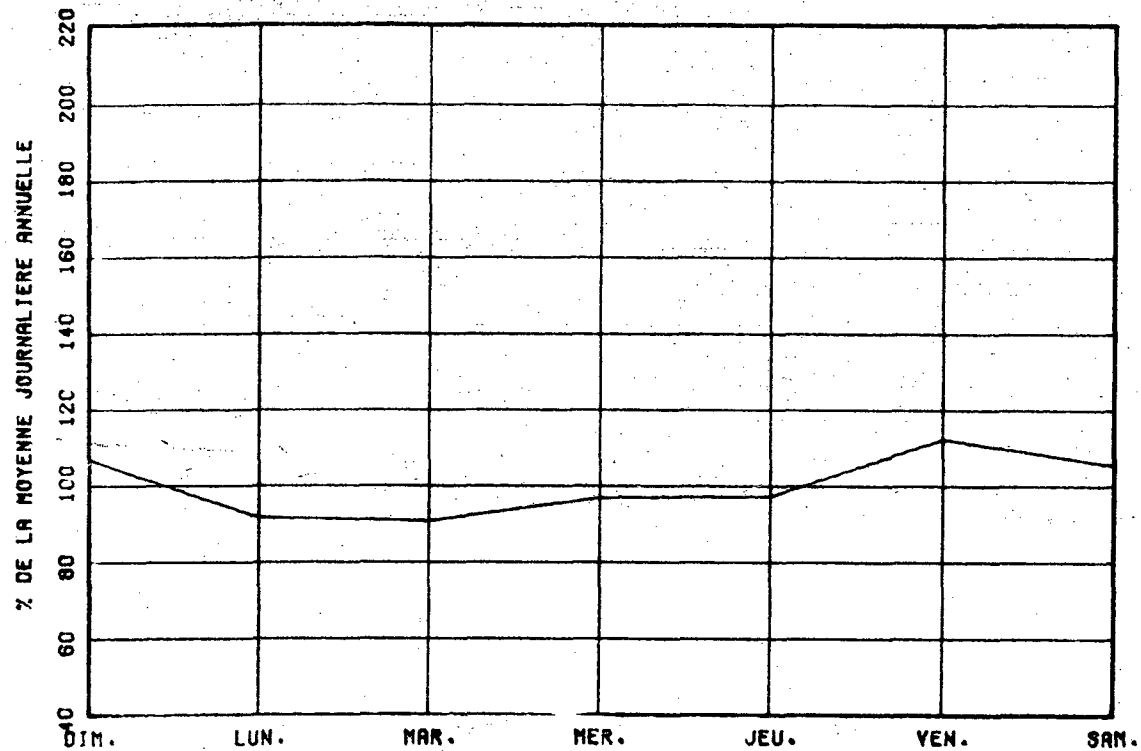

VARIATIONS MENSUELLES

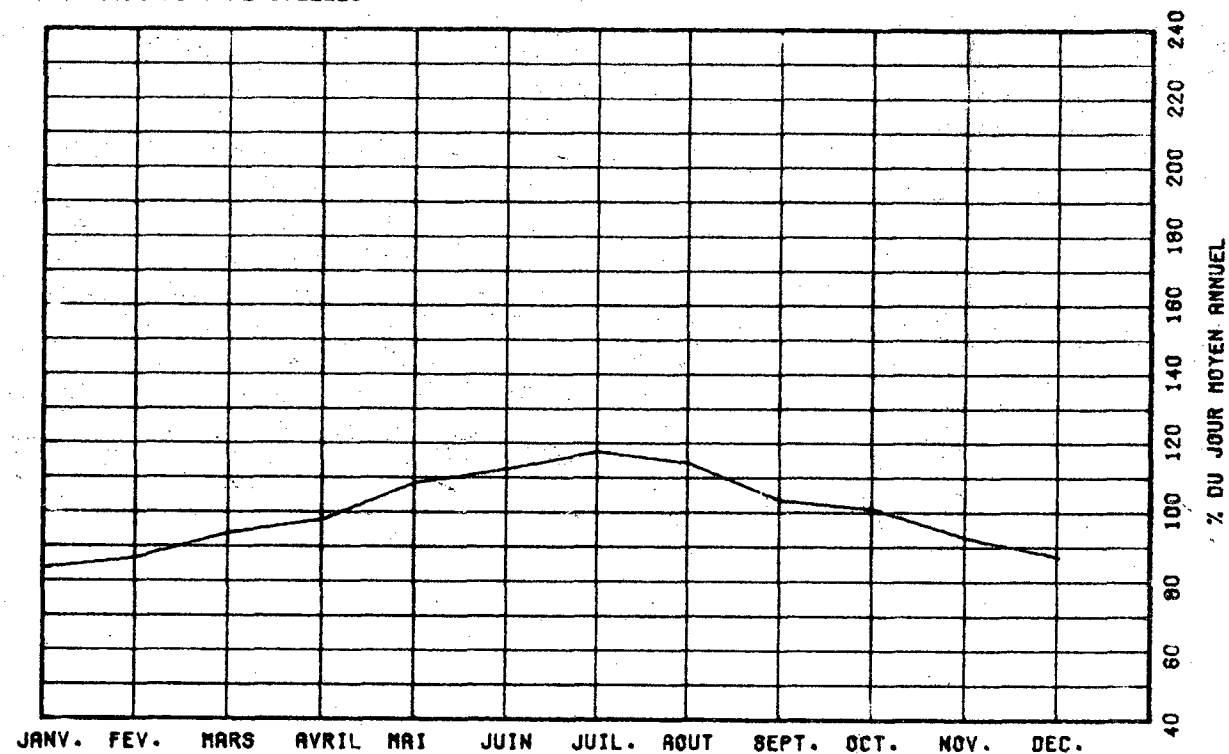

VARIATIONS HORAIRES

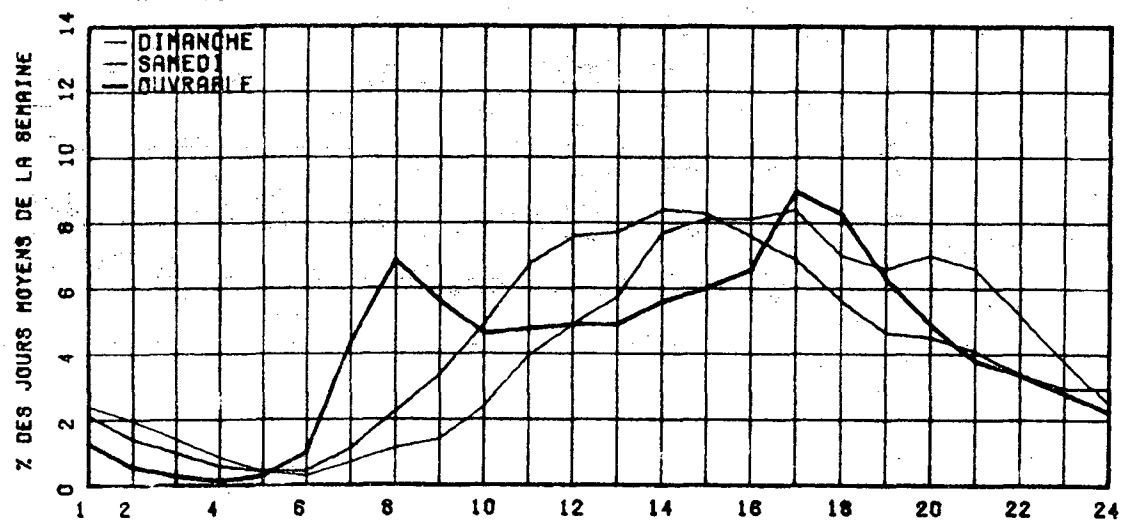

RELATION ENTRE LES HEURES DE POINTES ET LE J.M.A.

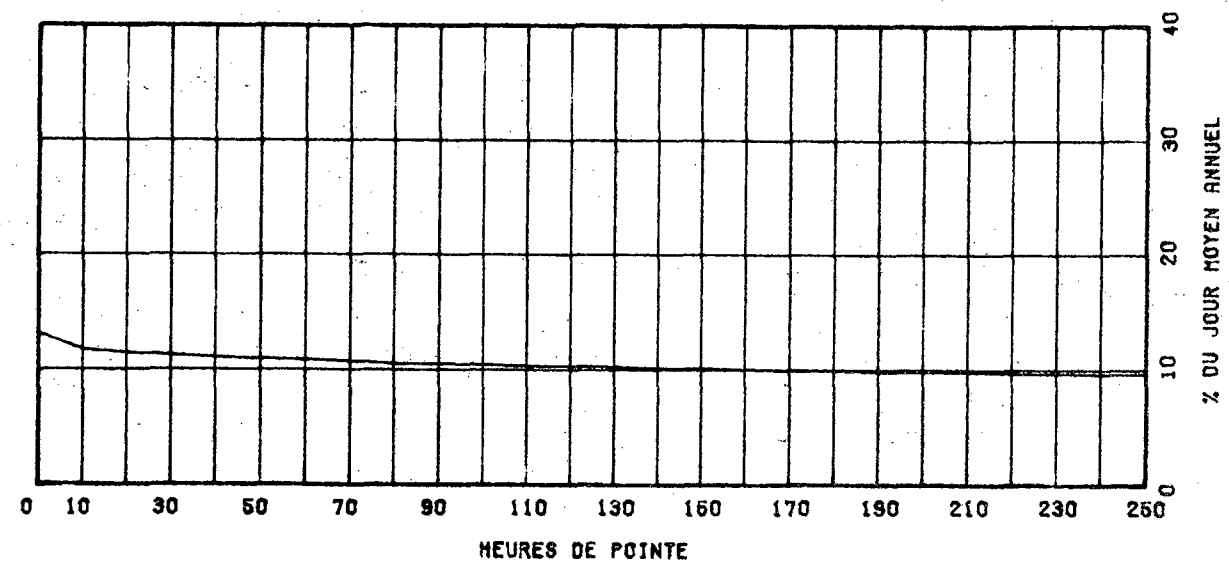

ROUTE 0148 COMPT. 625 VOIE 70 REGION 03 SECTION 030 12 MOIS DE RELEVÉ

MUNICIPALITE: AYLMEY

A 2.0 KM. A L'OUEST DE LA RUE PARK ET EARDLEY ROAD

ANNEE	JO. MOY. ANNUEL	JO. MOY. HIVER	JJ. MOY. ETE	POURC. AUGM.	JOUR MAXIMUM	HEURES MAXIMALES			
						1-ERE	10-E	30-E	100-E
77	4337	3287	5293	-1.7	7996	786	697	616	555
*POURC.		75.8	122.0		184.4	18.1	16.1	14.2	12.8
78	4115	3223	5086	-5.1	7600	769	642	587	522
*POURC.		78.3	123.6		184.7	18.7	15.6	14.3	12.7
79	4192	3433	5033	+1.9	8125	940	619	558	498
*POURC.		81.9	120.1		193.8	22.4	14.8	13.3	11.9
80	4276	3501	5140	+2.0	7628	807	625	574	514
*POURC.		81.9	120.2		178.4	18.9	14.6	13.4	12.0
81	4257	3488	5037	-0.4	7740	729	635	567	503
*POURC.		81.9	118.3		181.8	17.1	14.9	13.3	11.8

DISTRIBUTION MENSUELLE DE 1981

MOIS	HEURE MAXIMUM	JOUR MAXIMUM	JOUR MOYEN	TOTAL DU MOIS	POURC. ANNEE
JANV.	365	3846	3224	99954	6.4
FEV.	438	4381	3502	98065	6.3
MARS	483	4764	3764	116688	7.5
AVRIL	527	5449	4145	124353	8.0
MAI	652	6948	4856	150549	9.7
JUIN	664	7329	5106	153248	9.9
JUIL.	729	7740	5326	165112	10.6
AOUT	673	6900	5254	162891	10.5
SEPT	571	5896	4447	133425	8.6
OCT.	636	6126	4254	131893	8.5
NOV.	465	4643	3679	110384	7.1
DEC.	373	4437	3467	107484	6.9

JOUR MOYEN ANNUEL: 4257

TOTAL: 1554051

ROUTE 0148 COMPT. 625 VOIE 00

REPARTITION HORAIRE JOURNALIERE DE 1981

HEURES A.M.	DIMANCHE MOYENNE POURC. (%)	SAMEDI MOYENNE POURC.	JOURS OUV. MOYENNE POURC.
12=1	92 1.91	80 1.78	44 1.12
1=2	78 1.42	56 1.24	22 0.57
2=3	50 0.98	40 0.89	11 0.29
3=4	36 0.71	31 0.69	9 0.22
4=5	17 0.33	18 0.40	6 0.22
5=6	14 0.28	21 0.47	23 0.59
6=7	28 0.55	44 0.98	149 3.72
7=8	50 0.98	91 2.02	203 5.07
8=9	98 1.93	161 3.58	237 5.92
9=10	177 3.48	249 5.53	208 5.13
10=11	252 4.96	316 7.02	203 5.06
11=12 P.M.	308 6.00	345 7.66	209 5.21
12=1	337 6.63	336 7.47	212 5.31
1=2	404 7.95	351 7.80	225 5.61
2=3	414 8.14	348 7.73	230 5.74
3=4	427 8.40	332 7.38	265 6.61
4=5	441 8.68	389 7.31	338 8.44
5=6	387 7.61	292 6.49	323 8.07
6=7	327 6.43	249 5.53	291 7.27
7=8	342 6.73	224 4.98	239 5.97
8=9	314 6.18	200 4.44	183 4.56
9=10	237 4.66	149 3.31	150 3.74
10=11	161 3.17	125 2.78	129 3.24
11=12	101 1.99	114 2.53	93 2.32
JOUR MOYEN	5083	4501	4009
(%) POURCENTAGES DES HEURES MOYENNES SUR LES JOURNEES MOYENNES			

ROUTE COMPT. VOIE REGION TRONCON SECTION 12 MOIS DE RELEVÉ
 0148 625 70 03 030

MUNICIPALITE: AYLMEK

A 2.0 KM. A L'OUËST DE LA RUE PARK ET EARDLEY ROAD

JOURS MOYENS MENSUELS DE 1981

MOIS	DIMANCHE MOYEN	LUNDI MOYEN	MARDI MOYEN	MERCREDI MOYEN	JEUDI MOYEN	VENDREDI MOYEN	SAMEDI MOYEN	JOUR MOY. AJUSTE 1981	JOUR MOY. AJUSTE 1980
JANV.	3257	3052	2996	3000	3290	3559	3362	3216	3416
FEV.	3998	3151	3141	3216	3423	3819	3765	3501	3474
MARS	4497	3403	3432	3517	3627	3942	3919	3762	3666
AVRIL	5019	3743	3700	3719	4042	4318	4284	4117	4004
MAI	6217	4026	4091	4032	4347	5079	5176	4709	4717
JUIN	6404	4442	4609	4332	4655	5499	5587	5075	5012
JUIL.	6582	4781	4589	4664	4995	5840	5468	5274	5340
AOUT	6386	4859	4647	4723	4927	5675	5354	5224	5379
SEPT	5581	3879	3885	3891	3995	4916	4836	4426	4612
OCT.	5394	3643	3602	3677	3931	4377	4666	4184	4156
NOV.	4109	3394	3436	3488	3628	3822	3841	3674	3700
DEC.	3450	3322	3231	3307	3707	3806	3572	3485	3420
JOUR MOYEN	5074	3807	3779	3797	4047	4554	4485	4220	4241

ROUTE COMPT. VOIE
 0148 625

POURCENTAGES DES JOURS MOYENS MENSUELS PAR RAPPORT AU J.M.A. AJUSTE DE 1981

MOIS	DIMANCHE	LUNDI	MARDI	MERCREDI	JEUDI	VENDREDI	SAMEDI	JOUR MOY. AJUSTE 1981	JOUR MOY. AJUSTE 1980(*)
JANV.	77.2	72.3	71.0	71.1	78.0	84.3	79.7	76.2	80.5
FEV.	94.7	74.7	74.4	76.2	81.1	90.5	89.2	83.0	81.9
MARS	106.6	80.6	81.3	83.3	85.9	93.4	92.9	89.1	86.4
AVRIL	118.9	88.7	87.7	88.1	95.8	102.3	101.5	97.6	94.4
MAI	147.3	95.4	96.9	95.5	103.0	120.4	122.7	111.6	111.2
JUIN	151.6	105.3	109.2	102.7	110.3	130.3	132.4	120.3	118.2
JUIL.	156.0	113.3	108.7	110.5	118.4	138.4	129.6	125.0	125.9
AOUT	151.3	115.1	110.1	111.9	116.8	134.5	126.9	123.8	126.8
SEPT	132.3	91.9	92.1	92.2	94.7	116.5	114.6	104.9	108.7
OCT.	127.8	86.3	85.4	87.1	93.2	103.7	110.6	99.1	98.0
NOV.	97.4	80.4	81.4	82.7	86.0	90.6	91.0	87.1	87.2
DEC.	81.8	78.7	76.6	78.4	87.8	90.2	84.6	82.0	80.6
JOUR MOYEN	120.2	90.2	89.5	90.0	95.9	107.9	106.3	100.0	100.0

(*) POURCENTAGE DU JOUR MOYEN MENSUEL AJUSTE DE 1980 PAR RAPPORT AU J.M.A. AJUSTE DE 1981

VARIATIONS JOURNALIERES

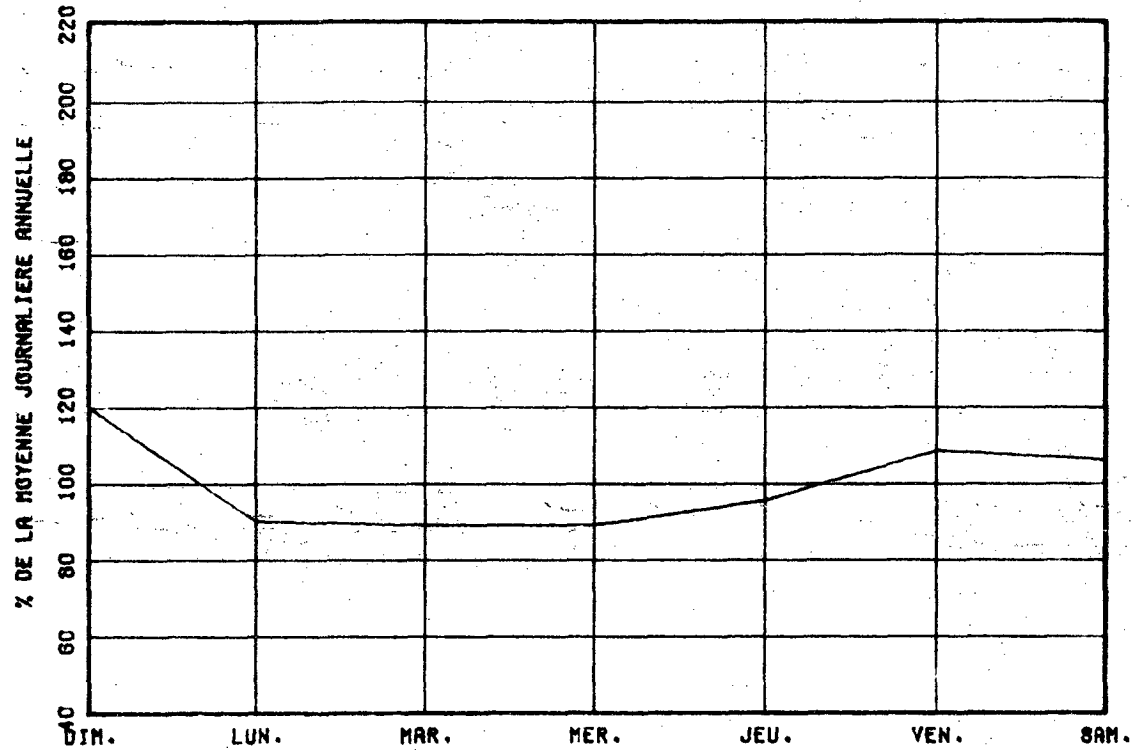

VARIATIONS MENSUELLES

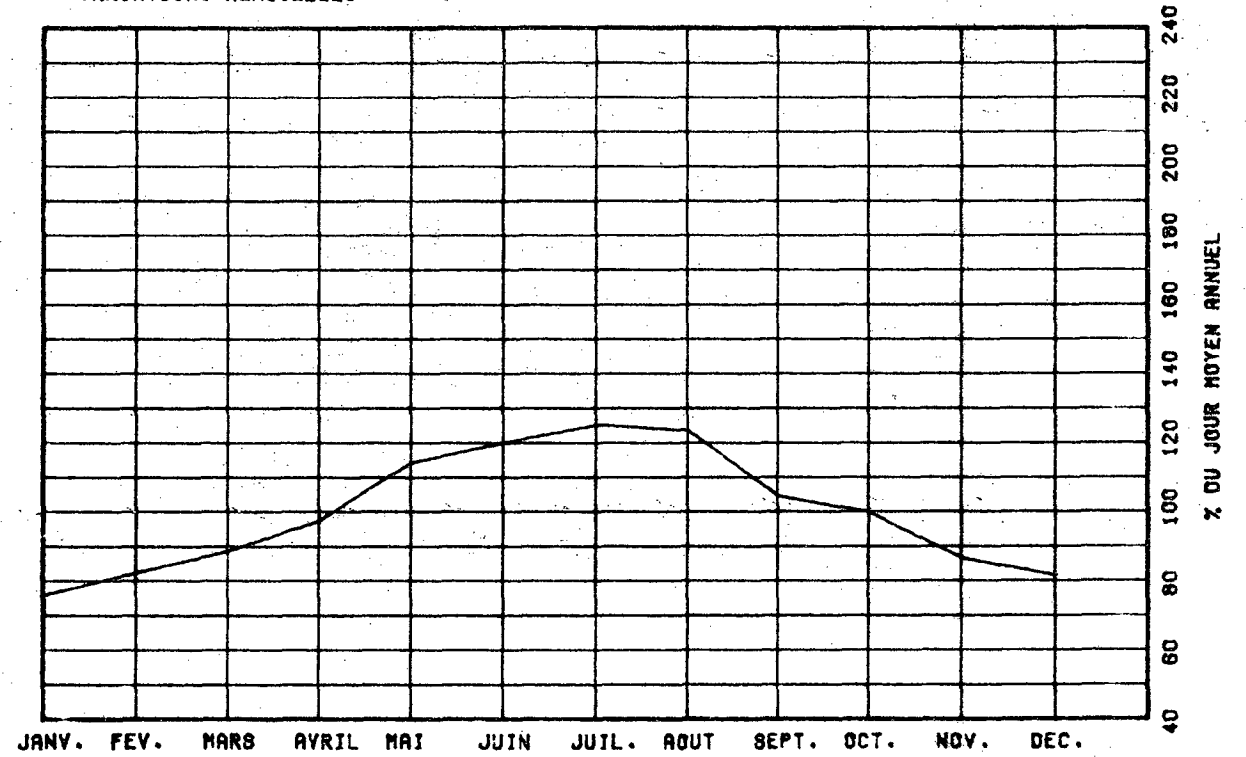

VARIATIONS HORAIRES

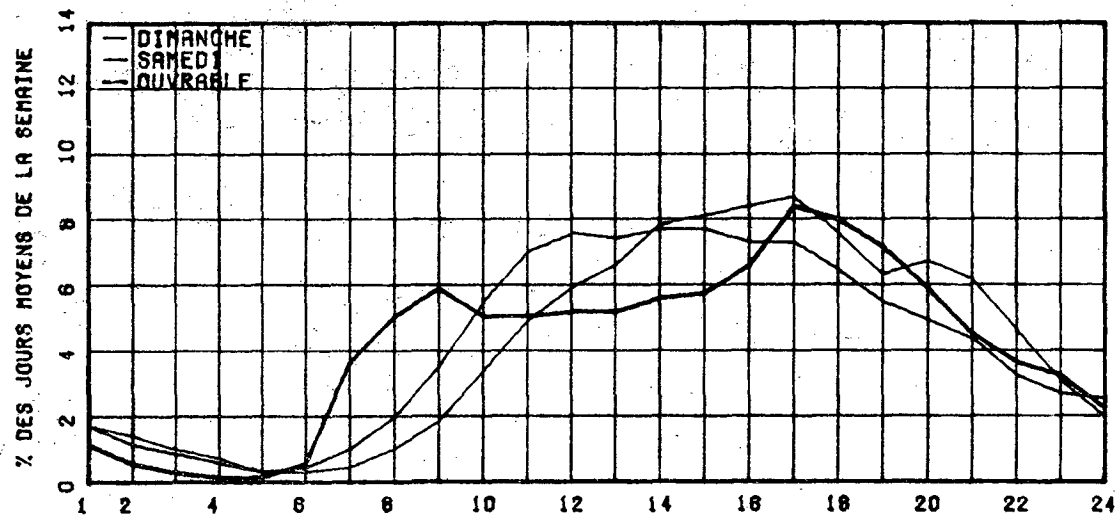

RELATION ENTRE LES HEURES DE POINTES ET LE J.M.A.

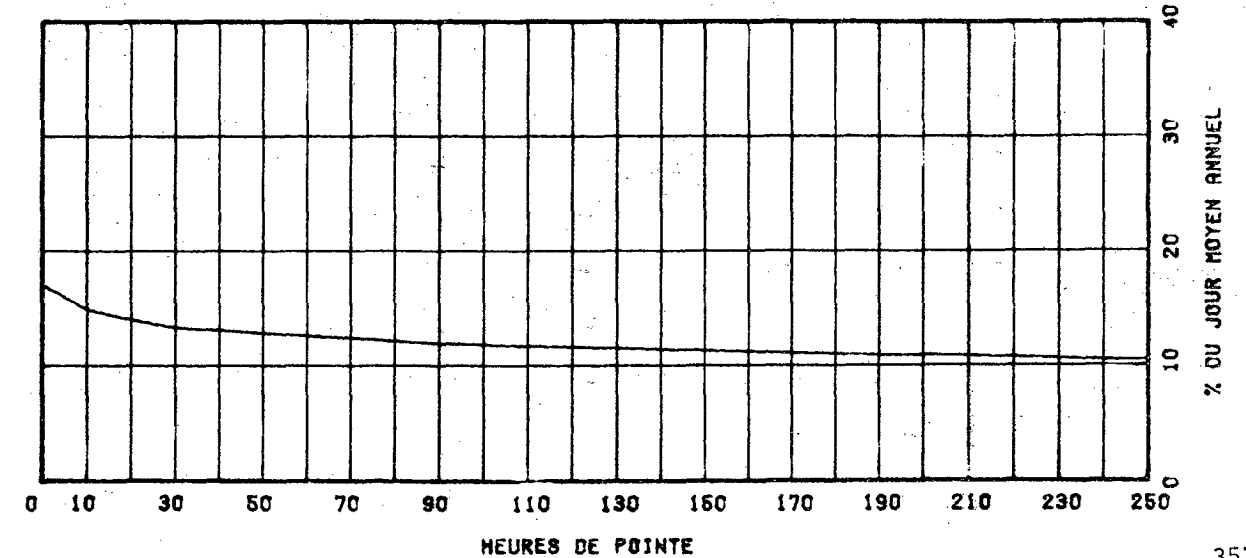

ROUTE COMPT. VOIE REGION TRONCON SECTION 12 MOIS DE RELEVÉ
 0155 080 40 03 240

MUNICIPALITE: TERR. NON ORGANISES, CHAMPLAIN PARTIE SUD-EST
 A 8.4 KM. AU NORD DE LA RTE DE ST-JEAN-BOSCO.

ANNEE	JO. MOY. ANNUEL	JO. MOY. HIVER	JO. MOY. ETE	POURC. AUGM.	JOUR MAXIMUM	HEURES MAXIMALES			
						1-ERE	10-E	30-E	100-E
77	699	380	1107	+7.0	1952	263	184	160	131
*POURC.		54.4	158.4		279.3	37.6	26.3	22.9	18.7
78	803	482	1217	+14.9	2190	254	210	178	145
*POURC.		60.0	151.6		272.7	31.6	26.2	22.2	18.1
79	824	415	1309	+2.6	2315	240	212	191	157
*POURC.		50.4	158.9		280.9	29.1	25.7	23.2	19.1
80	829	533	1275	+0.6	2442	289	210	197	163
*POURC.		64.3	153.8		294.6	34.9	25.3	23.8	19.7
81	849	518	1269	+2.4	2451	258	212	189	154
*POURC.		61.0	149.5		288.7	30.4	25.0	22.3	18.1

DISTRIBUTION MENSUELLE DE 1981

MOIS	HEURE MAXIMUM	JOUR MAXIMUM	JOUR MOYEN	TOTAL DU MOIS	POURC. ANNEE
JANV.	140	684	499	15498	5.0
FEV.	94	958	502	14074	4.5
MARS	96	737	520	16139	5.2
AVRIL	202	1423	632	18965	6.1
MAI	142	1263	820	25428	8.2
JUIN	143	1350	967	29031	9.4
JUIL.	229	2451	1721	53361	17.2
AOUT	174	1692	1370	42491	13.7
SEPT	258	2164	1000	30022	9.7
OCT.	201	1643	910	28233	9.1
NOV.	83	906	656	19702	6.4
DEC.	108	846	553	17166	5.5
JOUR MOYEN ANNUEL:	849			TOTAL: 310110	

ROUTE COMPT. VOIE
 0155 080 00

REPARTITION HORAIRES JOURNALIERE DE 1981

HEURES A.M.	DIMANCHE MOYENNE POURC.(#)		SAMEDI MOYENNE POURC.		JOURS OUV. MOYENNE POURC.	
	HEURES	POURC.	HEURES	POURC.	JOURS	POURC.
12=1	6	0.70	17	2.47	13	1.49
1=2	5	0.58	10	1.45	11	1.25
2=3	3	0.35	8	1.16	10	1.16
3=4	3	0.35	9	1.31	10	1.16
4=5	3	0.35	7	1.02	11	1.34
5=6	4	0.47	10	1.45	16	1.88
6=7	8	0.88	13	1.89	21	2.47
7=8	10	1.17	20	2.91	28	3.17
8=9	15	1.75	31	4.51	32	3.69
9=10	26	3.04	45	6.54	41	4.73
10=11	45	5.26	55	7.99	52	5.91
11=12 P.M.	54	6.32	55	7.99	55	6.30
12=1	64	7.49	54	7.85	56	6.34
1=2	80	9.36	56	8.14	63	7.13
2=3	95	11.11	57	8.28	65	7.41
3=4	96	11.23	53	7.70	66	7.52
4=5	86	10.06	46	6.69	64	7.27
5=6	68	7.95	35	5.09	52	5.89
6=7	51	5.96	29	4.22	46	5.25
7=8	43	5.03	24	3.49	43	4.95
8=9	36	4.21	21	3.05	38	4.35
9=10	27	3.16	15	2.18	34	3.92
10=11	17	1.99	10	1.45	26	3.01
11=12	13	1.52	8	1.16	21	2.38
JOUR MOYEN	855		688		863	
(*) POURCENTAGES DES HEURES MOYENNES SUR LES JOURNEES MOYENNES						

ROUTE COMPT. VOIE REGION TRONCON SECTION 12 MOIS DE RELEVÉ

0155 080 40 03 240

MUNICIPALITE: TERR. NON ORGANISES, CHAMPLAIN PARTIE SUD-EST
A 8.4 KM. AU NORD DE LA RTE DE ST-JEAN-RUSCO.

JOURS MOYENS MENSUELS DE 1981

MOIS	DIMANCHE MOYEN	LUNDI MOYEN	MARDI MOYEN	MERCREDI MOYEN	JEUDI MOYEN	VENDREDI MOYEN	SAMEDI MOYEN	JOUR MOY. AJUSTE 1981	JOUR MOY. AJUSTE 1980
JANV.	440	480	618	526	581	558	358	508	505
FEV.	392	494	524	514	549	684	359	502	564
MARS	493	524	529	506	542	654	397	520	501
AVRIL	782	596	569	550	656	808	430	627	648
MAI	966	750	676	699	772	1024	733	802	814
JUIN	1154	912	809	796	901	1320	844	962	1066
JUIL.	1778	1925	1683	1590	1592	1886	1569	1717	1684
AOUT	1339	1450	1334	1318	1371	1593	1215	1374	1395
SEPT	1166	925	939	891	931	1249	880	997	914
OCT.	926	894	911	845	944	1112	722	907	695
NOV.	473	746	739	735	803	792	330	659	548
DEC.	319	617	647	631	673	669	332	555	567
JOUR MOYEN	852	859	831	800	859	1029	680	844	825

ROUTE COMPT. VOIE
0155 080

POURCENTAGES DES JOURS MOYENS MENSUELS PAR RAPPORT AU J.M.A. AJUSTE DE 1981

MOIS	DIMANCHE	LUNDI	MARDI	MERCREDI	JEUDI	VENDREDI	SAMEDI	JOUR MOY. AJUSTE 1981	JOUR MOY. AJUSTE 1980(*)
JANV.	52.1	56.9	73.2	62.3	68.8	66.1	42.4	60.2	61.2
FEV.	46.4	58.5	62.1	60.9	65.0	81.0	42.5	59.5	68.4
MARS	58.4	62.1	62.7	60.0	64.2	77.5	47.0	61.6	60.7
AVRIL	92.7	70.6	67.4	65.2	77.7	95.7	50.9	74.3	78.5
MAI	114.5	88.9	80.1	82.8	91.5	121.3	86.8	95.0	98.7
JUIN	136.7	108.1	95.9	94.3	106.8	156.4	100.0	114.0	129.2
JUIL.	210.7	228.1	199.4	188.4	188.6	223.5	185.9	203.4	204.1
AOUT	158.6	171.8	158.1	156.2	162.4	188.7	144.0	162.8	169.1
SEPT	138.4	109.6	111.3	105.6	110.3	148.0	104.3	119.1	110.8
OCT.	109.7	105.9	107.9	100.1	111.8	131.8	85.5	107.5	84.2
NOV.	56.0	88.4	87.6	87.1	95.1	93.8	39.1	78.1	66.4
DEC.	37.8	73.1	76.7	74.8	79.7	79.3	39.3	65.8	68.7
JOUR MOYEN	100.9	101.8	98.5	94.8	101.8	121.9	80.6	100.0	100.0

(*) POURCENTAGE DU JOUR MOYEN MENSUEL AJUSTE DE 1980 PAR RAPPORT AU J.M.A. AJUSTE DE 1980

VARIATIONS JOURNALIERES

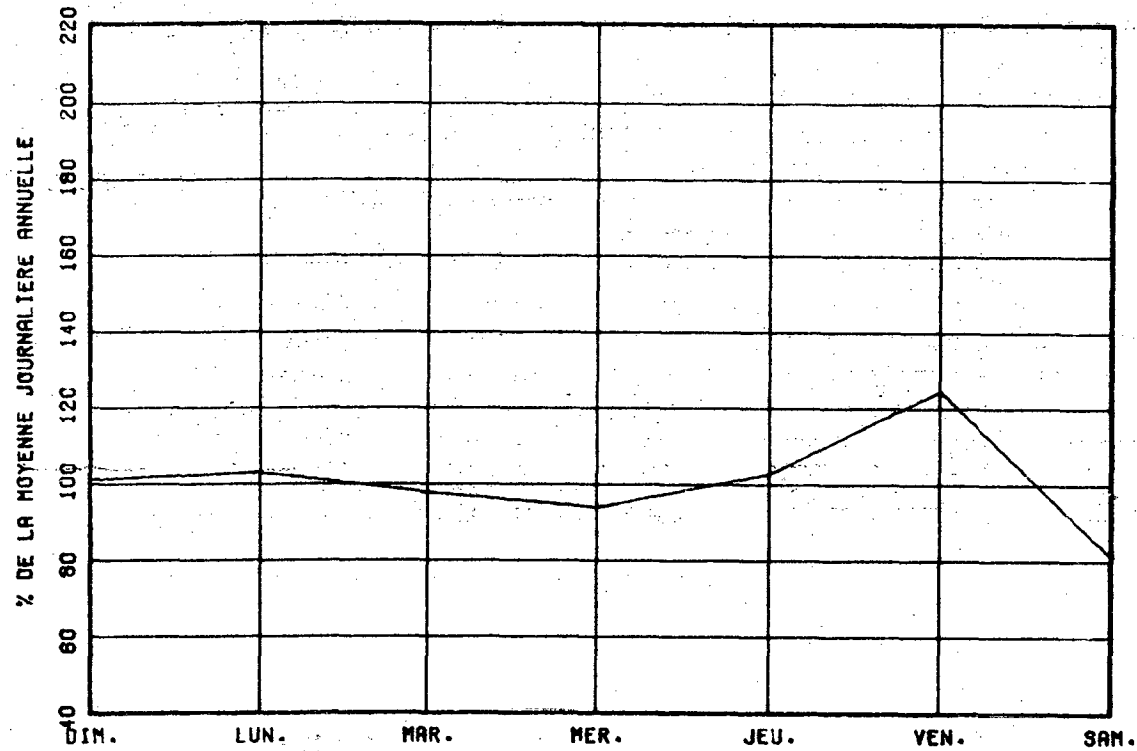

VARIATIONS MENSUELLES

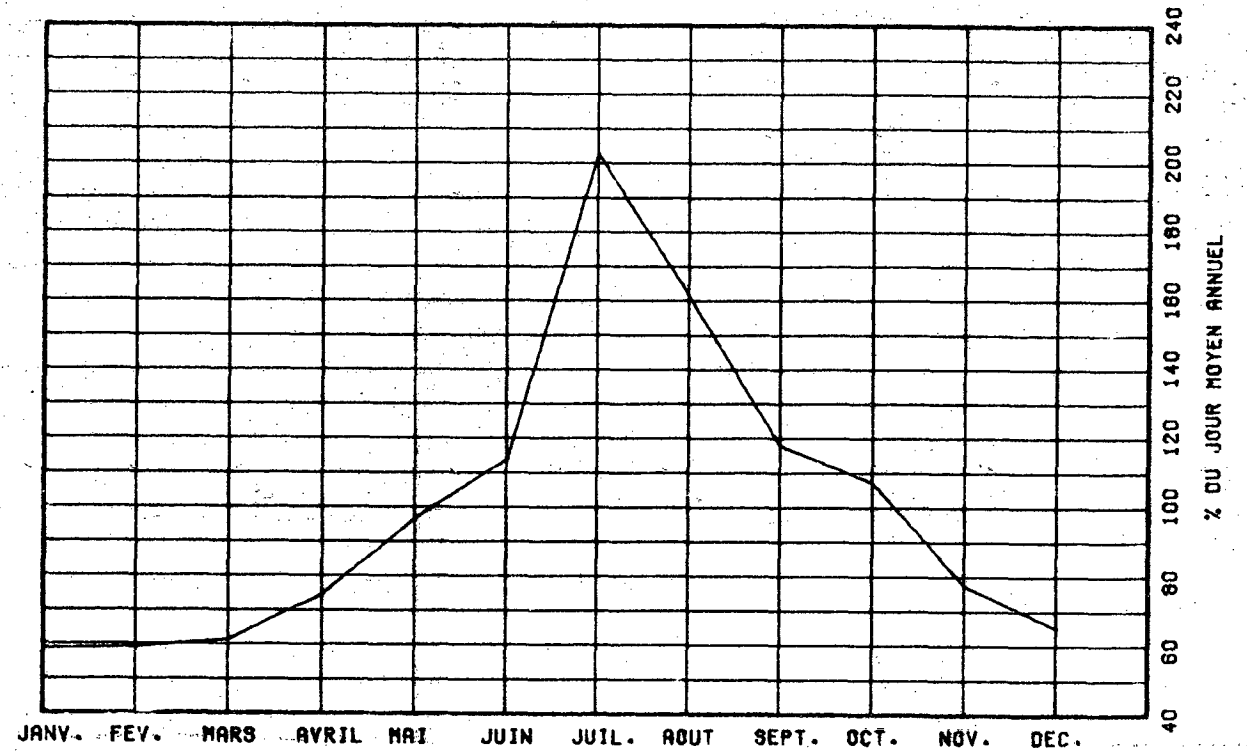

VARIATIONS HORAIRES

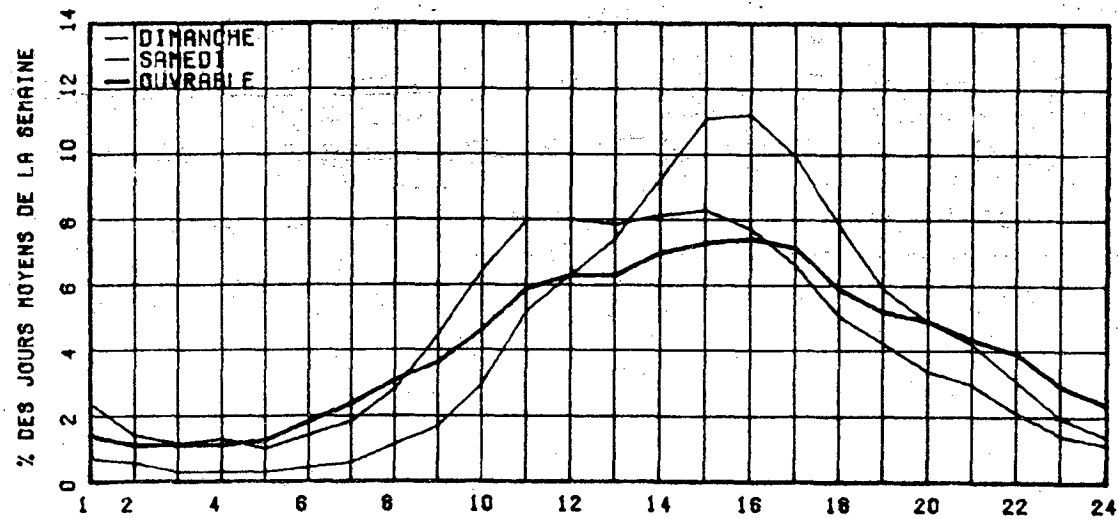

RELATION ENTRE LES HEURES DE POINTES ET LE J.M.A.

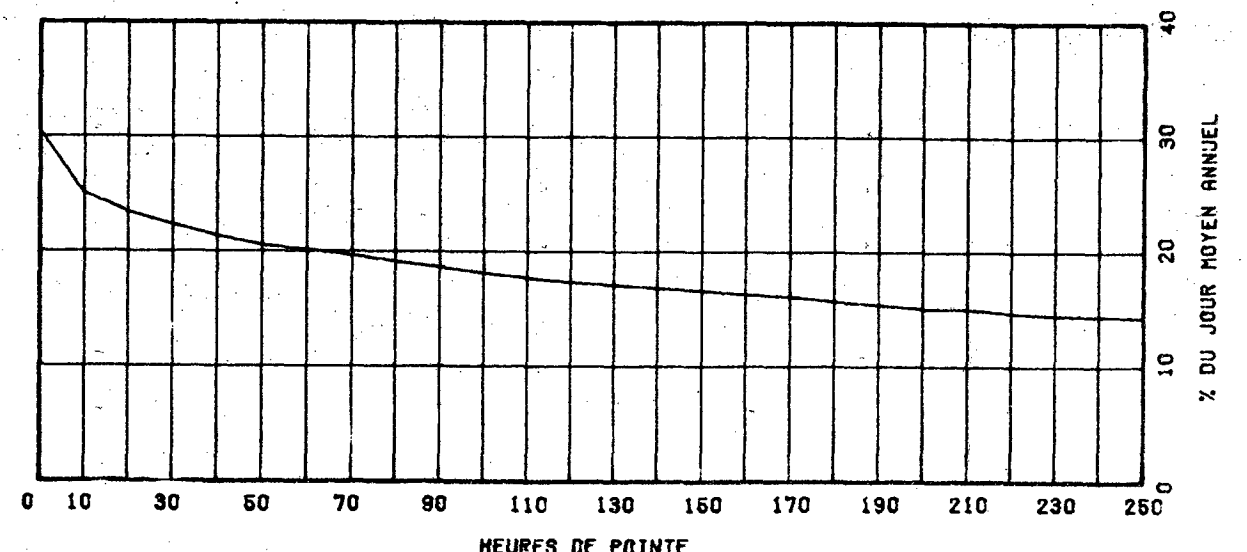

ROUTE 0155 COMPT. 140 VOIE 40 REGION 03 SECTION 100 12 MOIS DE RELEVÉ

MUNICIPALITE: GRANDES-PILES
A 5.8 KM. AU NORD DE LA RTE 153.

ANNEE	JD. MOY. ANNUEL	JD. MOY. HIVER	JD. MOY. ETE	POURC. AUGM.	JOUR MAXIMUM	HEURES MAXIMALES			
						1-E	10-E	30-E	100-E
77	2181	1514	2883	-3.5	4957	598	450	398	296
*POURC.		69.4	132.2		227.3	27.4	20.6	18.2	13.6
78	2363	1627	3189	+8.3	5464	590	535	453	380
*POURC.		68.9	135.0		231.2	25.0	22.6	19.2	16.1
79	2582	1805	3488	+9.3	5584	634	530	467	401
*POURC.		69.9	135.1		216.3	24.6	20.5	18.1	15.5
80	2541	1808	3384	-1.6	5826	666	509	449	384
*POURC.		71.2	133.2		229.3	26.2	20.0	17.7	15.1
81	2934	2068	3850	+15.5	6049	664	530	462	394
*POURC.		70.5	131.2		206.2	22.6	18.1	15.7	13.4

DISTRIBUTION MENSUELLE DE 1981

MOIS	HEURE MAXIMUM	JOUR MAXIMUM	JOUR MOYEN	TOTAL DU MOIS	POURC. ANNEE
JANV.	292	2532	1967	61006	5.7
FEV.	348	2883	1913	53569	5.0
MARS	370	2995	2107	65320	6.1
AVRIL	440	3744	2489	74673	7.0
MAI	482	5136	3359	104156	9.7
JUIN	504	4935	3615	108450	10.1
JUIL.	631	6049	4510	139831	13.1
AOUT	478	5033	3866	119858	11.2
SEPT.	664	5923	3389	101695	9.5
OCT.	619	4885	3165	98141	9.2
NOV.	514	3554	2469	74087	6.9
DEC.	348	3046	2271	70426	6.6

JDUR MOYEN ANNUEL: 2934

TOTAL: 1071212

ROUTE 0155 COMPT. 140 VOIE 00

REPARTITION HORAIRE JOURNALIERE DE 1981

HEURES A.M.	DIMANCHE MOYENNE POURC. (%)	SAMEDI MOYENNE POURC.	JOURS OUV. MOYENNE POURC.			
12-1	65	1.83	65	2.21	48	1.75
1-2	61	1.44	62	1.77	37	1.35
2-3	36	1.07	44	1.50	34	1.25
3-4	31	0.87	40	1.36	34	1.25
4-5	25	0.70	34	1.16	36	1.29
5-6	29	0.82	44	1.50	60	1.62
6-7	37	1.04	64	2.16	76	2.76
7-8	52	1.46	91	3.10	114	4.11
8-9	79	2.22	130	4.42	134	4.84
9-10	114	3.21	175	5.95	146	5.25
10-11	147	4.14	199	6.77	163	5.51
11-12 P.M.	168	4.73	182	6.19	163	5.81
12-1	199	5.60	188	6.40	148	5.33
1-2	286	8.06	214	7.26	175	6.30
2-3	340	9.57	209	7.11	185	6.65
3-4	360	10.13	204	6.94	198	7.13
4-5	339	9.84	200	6.81	206	7.42
5-6	259	7.29	162	5.17	162	6.54
6-7	280	6.19	134	4.56	156	5.63
7-8	218	6.13	137	4.66	141	5.08
8-9	181	5.09	120	4.08	118	4.24
9-10	137	3.85	103	3.50	99	3.55
10-11	101	2.84	83	2.82	64	3.02
11-12	76	2.19	75	2.55	67	2.43
JOUR MOYEN (%)	3854	8939	2766			
(*) POURCENTAGES DES HEURES MOYENNES SUR LES JOURNEES MOYENNES						

ROUTE COMPT. VOIE REGION TRONCON SECTION 12 MOIS DE RELEVÉ

0155 140 40 03 100

MUNICIPALITE: GRANDES-PILES

A 5.8 KM. AU NORD DE LA RTE 153.

JOURS MOYENS MENSUELS DE 1981

MOIS	DIMANCHE MOYEN	LUNDI MOYEN	MARDI MOYEN	MERCREDI MOYEN	JEUDI MOYEN	VENDREDI MOYEN	SAMEDI MOYEN	JOUR MOY. AJUSTE 1981	JOUR MOY. AJUSTE 1980
JANV.	2183	1756	1736	1877	1822	2185	2078	1948	1641
FEV.	2423	1679	1777	1597	1803	2170	1941	1912	1823
MARS	2463	2009	1938	1919	2037	2366	1992	2103	1830
AVRIL	3445	2255	2138	2032	2293	2741	2384	2469	2189
MAI	4235	2604	2552	2641	3005	4083	3542	3237	2933
JUIN	4693	3217	3052	2886	3128	4340	3774	3584	3320
JUIL.	5067	4395	3948	4009	4039	5188	4734	4482	3729
AOUT	4658	3545	3432	3385	3529	4561	3840	3850	3561
SEPT.	4373	2863	2758	2943	2976	4143	3563	3374	2736
OCT.	3755	2942	2829	2765	2986	3721	2923	3131	2558
NOV.	2982	2385	2424	2380	2382	2589	2034	2453	1896
DEC.	2309	2185	2190	2213	2377	2338	2303	2273	1894
JOUR MOYEN	3548	2653	2564	2553	2698	3368	2925	2901	2509

ROUTE COMPT. VOIE

0155 140

POURCENTAGES DES JOURS MOYENS MENSUELS PAR RAPPORT AU J.M.A. AJUSTE DE 1981

MOIS	DIMANCHE	LUNDI	MARDI	MERCREDI	JEUDI	VENDREDI	SAMEDI	JOUR MOY. AJUSTE 1981	JOUR MOY. AJUSTE 1980(*)
JANV.	75.2	60.6	59.8	64.7	62.8	75.3	71.6	67.1	65.4
FEV.	83.5	57.9	61.3	55.0	62.2	74.8	66.9	65.9	72.7
MARS	84.9	69.3	66.8	66.1	70.2	81.6	68.7	72.5	72.9
AVRIL	118.8	77.7	73.7	70.0	79.0	94.5	82.2	85.1	87.2
MAI	146.0	89.8	88.0	91.0	103.6	140.7	122.1	111.6	116.9
JUIN	161.8	110.9	105.2	99.5	107.8	149.6	130.1	123.5	132.3
JUIL.	174.7	151.5	136.1	138.2	139.2	178.8	163.2	154.5	148.6
AOUT	160.6	122.2	118.3	116.7	121.6	157.2	132.4	132.7	141.9
SEPT.	150.7	98.7	95.1	101.4	102.6	142.8	122.8	116.3	109.0
OCT.	129.4	101.4	97.5	95.3	102.9	128.3	100.8	107.9	102.0
NOV.	102.8	82.2	83.6	82.0	82.1	89.2	70.1	84.6	75.6
DEC.	79.6	75.3	75.5	76.3	81.9	80.6	79.4	79.4	75.5
JOUR MOYEN	122.3	91.5	88.4	88.0	93.0	116.1	100.8	100.0	100.0

(*) POURCENTAGE DU JOUR MOYEN MENSUEL AJUSTE DE 1980 PAR RAPPORT AU J.M.A. AJUSTE DE 1980

VARIATIONS JOURNALIERES

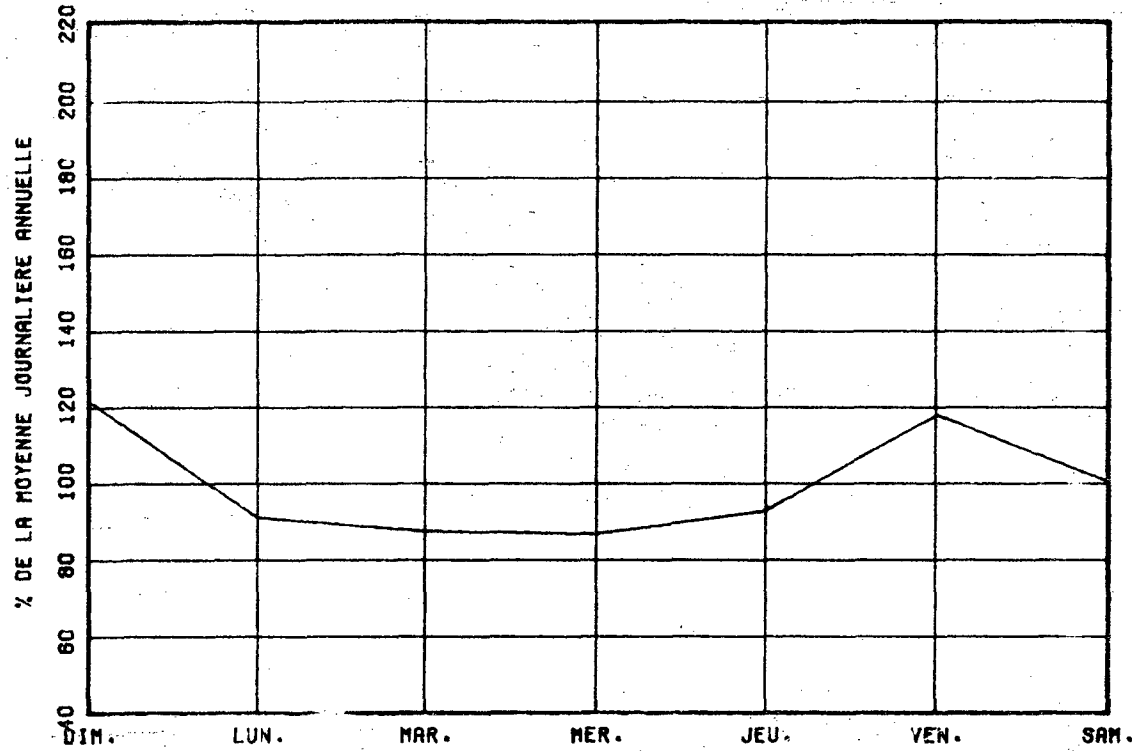

VARIATIONS MENSUELLES

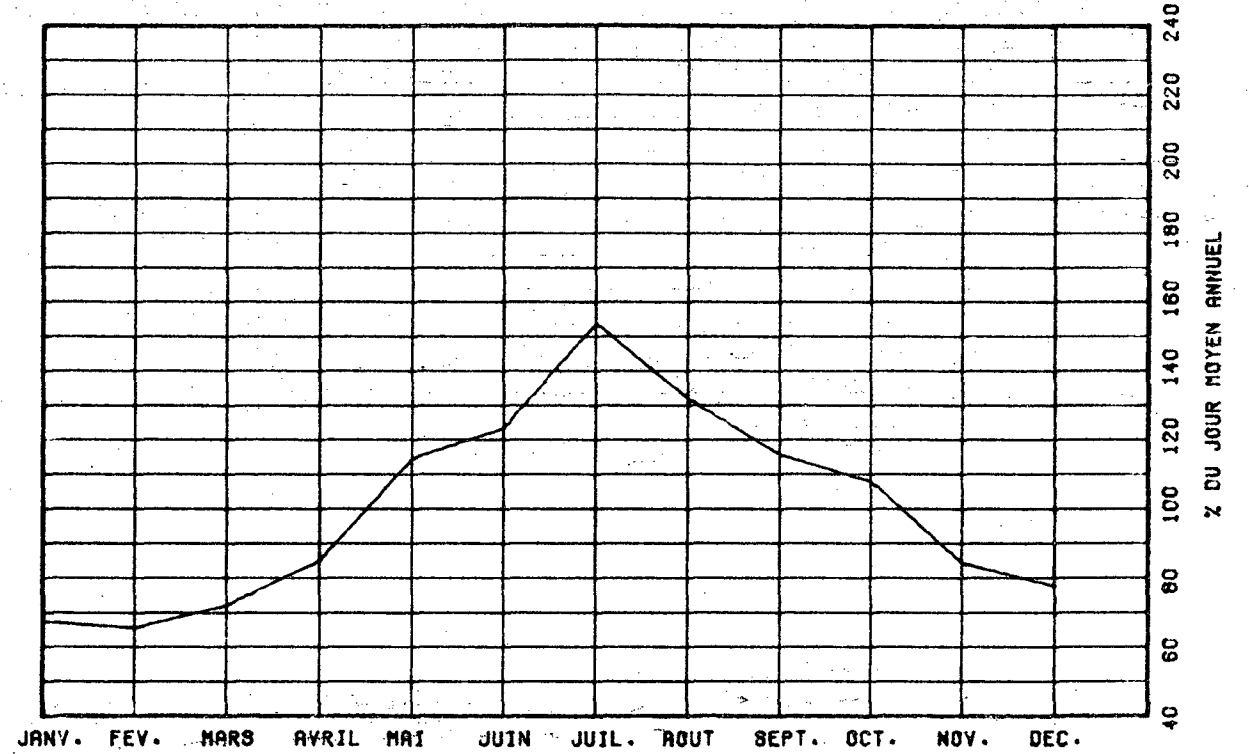

VARIATIONS HORAIRES

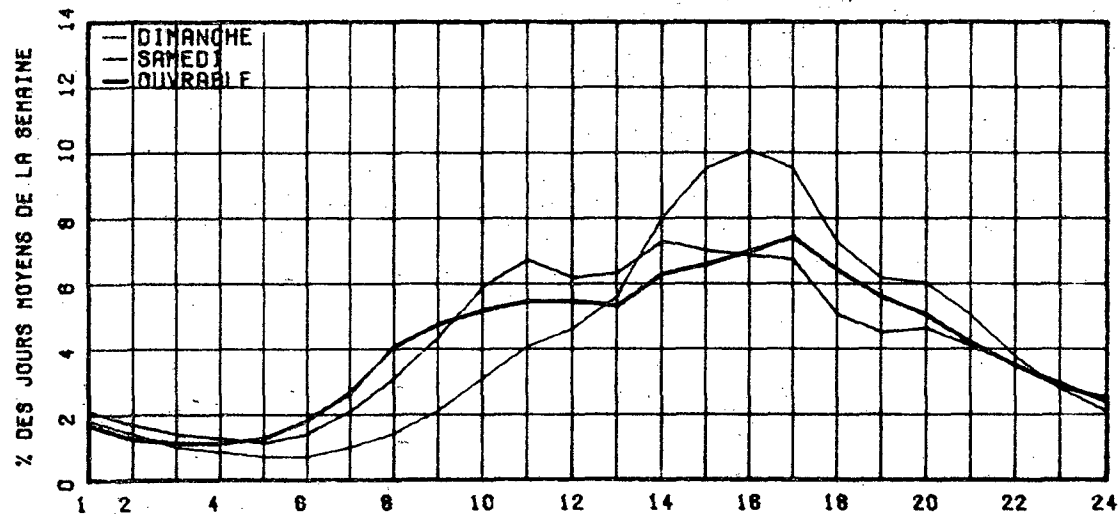

RELATION ENTRE LES HEURES DE POINTES ET LE J.M.A.

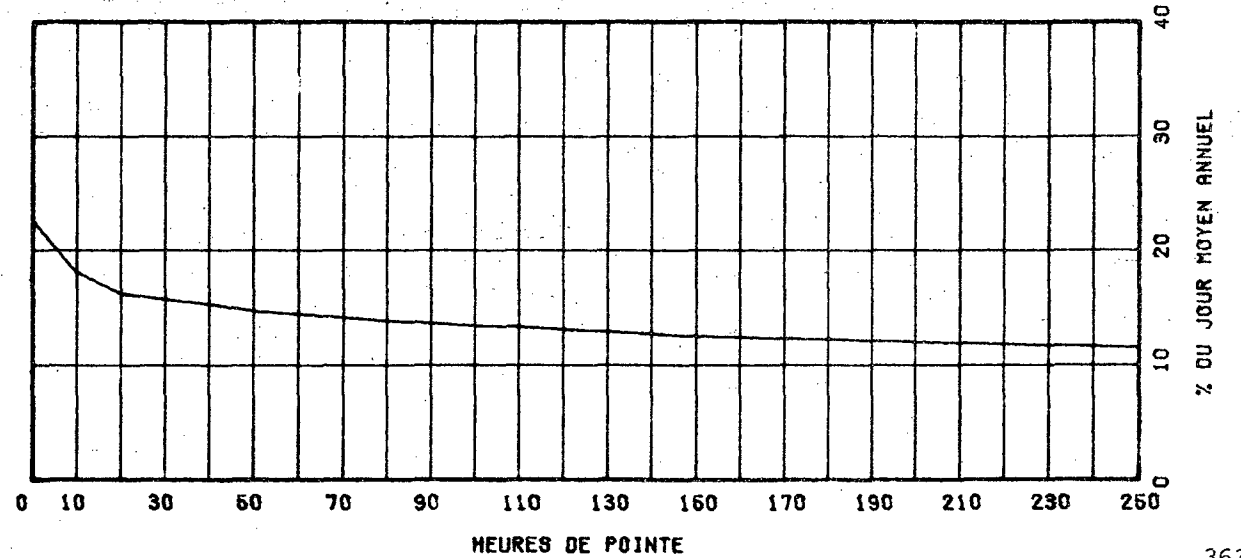

ROUTE COMPT. VOIE REGION TRONCON SECTION 12 MOIS DE RELEVÉ
 0155 375 40 01 020

MUNICIPALITE: SAINT-LEONARD
 A 250 METRES AU NORD DE L'AUT. 20.

ANNEE	JG. MOY. ANNUEL	JU. MOY. HIVER	JU. MOY. ETE	POURC. AUGM.	JOUR MAXIMUM	HEURES MAXIMALES			
						1-ERE	10-E	30-E	100-E
77	3183	2514	3824	+6.9	5773	540	475	427	377
*POURC.		79.0	120.1		181.4	17.0	14.9	13.4	11.8
78	3315	2581	4121	+4.1	13116	9251	519	463	395
*POURC.		77.9	124.3		395.7	79.1	15.7	14.0	11.9
79	3405	2754	4175	+2.7	6109	559	507	451	387
*POURC.		80.9	122.6		179.4	16.4	14.9	13.2	11.4
80	3252	2639	3939	-4.5	6020	504	461	425	372
*POURC.		81.2	121.1		185.1	15.5	14.2	13.2	11.4
81	3335	2769	4033	+2.6	5690	500	454	420	381
*POURC.		83.0	120.9		170.6	15.0	13.6	12.6	11.4

DISTRIBUTION MENSUELLE DE 1981

MOIS	HEURE MAXIMUM	JOUR MAXIMUM	JOUR MOYEN	TOTAL DU MOIS	POURC. ANNEE
JANV.	384	3583	2929	90801	7.5
FEV.	357	3547	2787	75044	6.4
MARS	362	3631	2930	90844	7.5
AVRIL	454	4957	3159	94789	7.8
MAL	413	4891	3573	110790	9.1
JUIN	500	5613	3861	115859	9.5
JUIL.	471	5680	4299	133270	10.9
AOUT	468	5690	4242	131519	10.8
SEPT	461	5082	3716	111484	9.2
UCT.	395	4300	3258	101005	8.3
NOV.	354	3647	2792	83788	6.9
DEC.	329	3360	2435	75512	6.2
JOUR MOYEN ANNUEL:	3335			TOTAL: 1217705	

ROUTE COMPT. VOIE
 0155 375 00

REPARTITION HORAIRE JOURNALIERE DE 1981

HEURES A.M.	DIMANCHE MOYENNE POURC. (%)		SAMEDI MOYENNE POURC.		JOURS OUV. MOYENNE POURC.	
	HEURES	POURC.	HEURES	POURC.	JOURS	POURC.
12= 1	112	2.88	67	2.07	45	1.41
1= 2	83	2.13	51	1.58	24	0.77
2= 3	56	1.44	37	1.15	17	0.53
3= 4	36	0.93	27	0.84	13	0.43
4= 5	22	0.57	20	0.62	17	0.54
5= 6	18	0.39	22	0.68	32	1.02
6= 7	27	0.69	42	1.30	88	2.75
7= 8	37	0.95	78	2.42	154	4.78
8= 9	66	1.70	130	4.03	189	5.86
9=10	121	3.11	186	5.76	198	6.15
10=11	179	4.60	218	6.75	194	6.01
11=12 P.M.	189	4.86	208	6.44	181	5.62
12= 1	201	5.17	202	6.26	171	5.32
1= 2	263	6.76	230	7.12	201	6.23
2= 3	266	7.38	230	7.12	220	6.82
3= 4	298	7.89	215	6.66	238	7.39
4= 5	321	8.25	213	6.60	273	8.47
5= 6	277	7.12	198	6.13	251	7.80
6= 7	262	6.74	180	5.57	189	5.88
7= 8	258	6.63	171	5.30	152	4.71
8= 9	256	6.88	148	4.58	114	3.55
9=10	215	5.83	119	3.69	97	3.02
10=11	170	4.37	110	3.41	88	2.73
11=12	148	3.85	127	3.93	72	2.23
JOUR MOYEN	3869		3220		3227	
(*) POURCENTAGES DES HEURES MOYENNES SUR LES JOURNEES MOYENNES						

ROUTE COMPT. VOIE REGION TRONCUN SECTION 12 MOIS DE RELEVÉ

0155 375 40 01 020

MUNICIPALITE: SAINT-LEONARD

A 250 METRES AU NORD DE L'AUT. 20.

JOURS MOYENS MENSUELS DE 1981

MOIS	DIMANCHE MOYEN	LUNDI MOYEN	MARDI MOYEN	MERCREDI MOYEN	JEUDI MOYEN	VENDREDI MOYEN	SAMEDI MOYEN	JOUR MOY. AJUSTE 1981	JOUR MOY. AJUSTE 1980
JANV.	3300	2789	2704	2760	2699	3317	2783	2907	2678
FEV.	3081	2642	2545	2568	2644	3362	2666	2786	2651
MARS	3347	2865	2735	2709	2825	3293	2698	2924	2634
AVRIL	3753	3006	3021	2894	3057	3408	2880	3145	3038
MAI	4306	3295	3114	3095	3343	4003	3367	3503	3377
JUIN	4880	3492	3579	3193	3436	4321	3871	3824	3721
JUIL.	4936	4060	3860	3876	3990	4791	4373	4269	4119
AOUT	5493	3742	3596	3756	3798	4678	4404	4209	4071
SEPT	4719	3333	3223	3135	3380	4321	3820	3704	3649
OCT.	3629	3217	2902	2895	3089	3786	3128	3235	3287
NOV.	3071	2720	2821	2770	2797	3095	2221	2785	2925
DEC.	2071	2365	2455	2270	2669	3116	2342	2469	2528
JOUR MOYEN	3882	3127	3046	2993	3143	3790	3212	3313	3223

ROUTE COMPT. VOIE

0155 375

POURCENTAGES DES JOURS MOYENS MENSUELS PAR RAPPORT AU J.M.A. AJUSTE DE 1981

MOIS	DIMANCHE	LUNDI	MARDI	MERCREDI	JEUDI	VENDREDI	SAMEDI	JOUR MOY. AJUSTE 1981	JOUR MOY. AJUSTE 1980(*)
JANV.	99.6	84.2	81.6	83.3	81.5	100.1	84.0	87.7	83.1
FEV.	93.0	79.7	76.8	77.5	79.8	101.5	80.5	84.1	82.3
MARS	101.0	86.5	82.6	81.8	85.3	99.4	81.4	88.3	81.7
AVRIL	113.3	90.7	91.2	87.4	92.3	102.9	86.9	94.9	94.3
MAI	130.0	99.5	94.0	93.4	100.9	120.8	101.6	105.7	104.8
JUIN	147.3	105.4	108.0	96.4	103.7	130.4	116.8	115.4	115.5
JUIL.	149.0	122.5	116.5	117.0	120.4	144.6	132.0	128.9	127.8
AOUT	165.8	112.9	108.5	113.4	114.6	141.2	132.9	127.0	126.3
SEPT	142.4	100.6	97.3	94.6	102.0	130.4	115.3	111.8	113.2
OCT.	109.5	97.1	87.6	87.4	93.2	114.3	94.4	97.6	102.0
NOV.	92.7	82.1	85.1	83.6	84.4	93.4	67.0	84.1	90.8
DEC.	82.5	71.4	74.1	68.5	80.6	94.1	70.7	74.5	78.4
JOUR MOYEN	117.2	94.4	91.9	90.3	94.9	114.4	97.0	100.0	100.0

(*) POURCENTAGE DU JOUR MOYEN MENSUEL AJUSTE DE 1980 PAR RAPPORT AU J.M.A. AJUSTE DE 1980

VARIATIONS JOURNALIERES

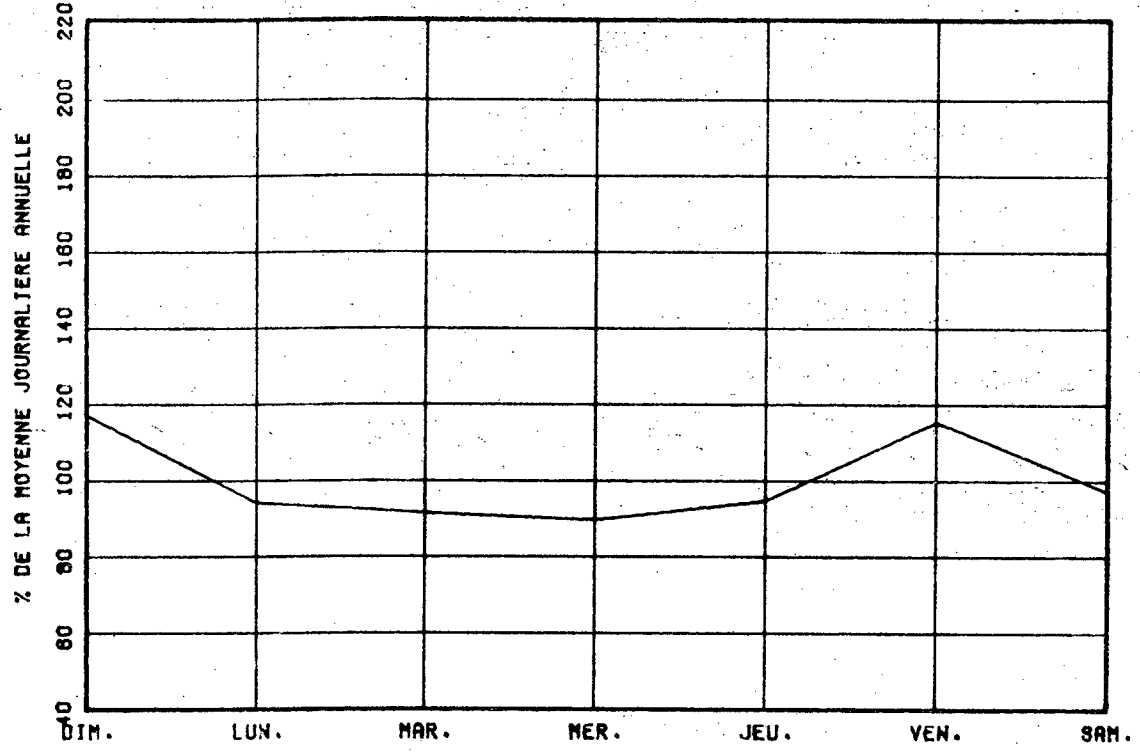

VARIATIONS MENSUELLES

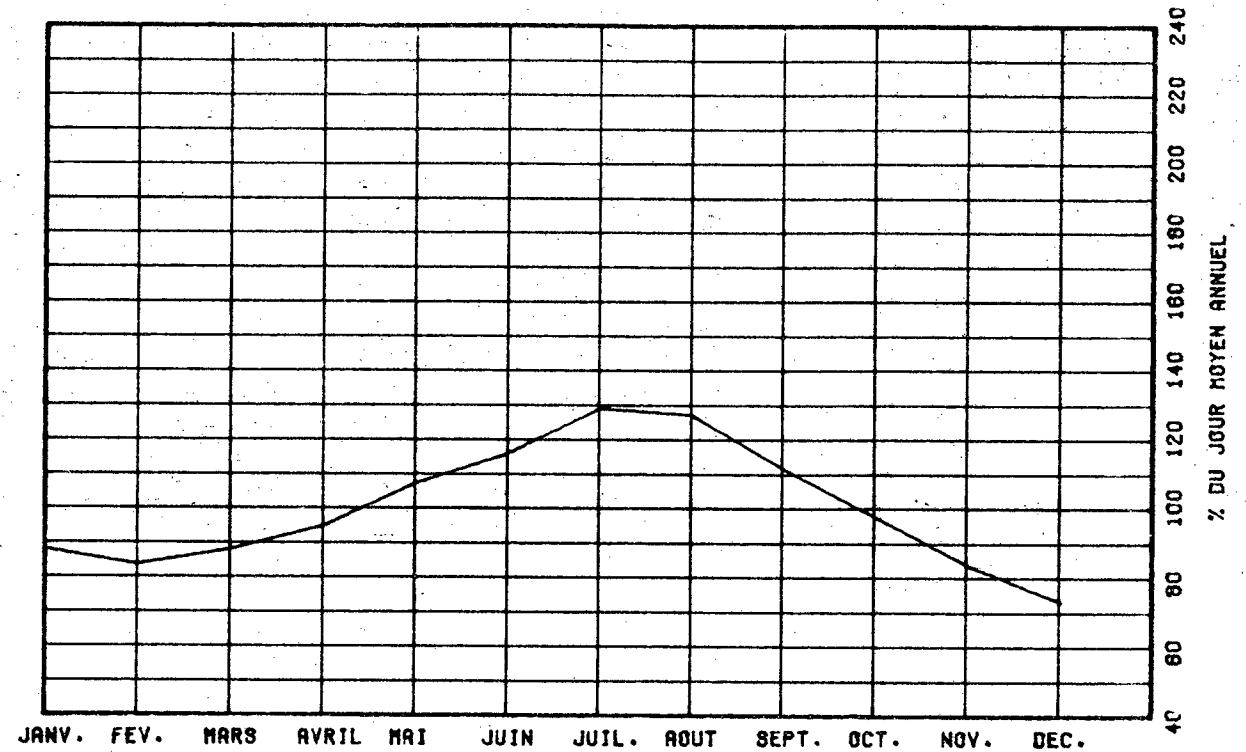

VARIATIONS HORAIRES

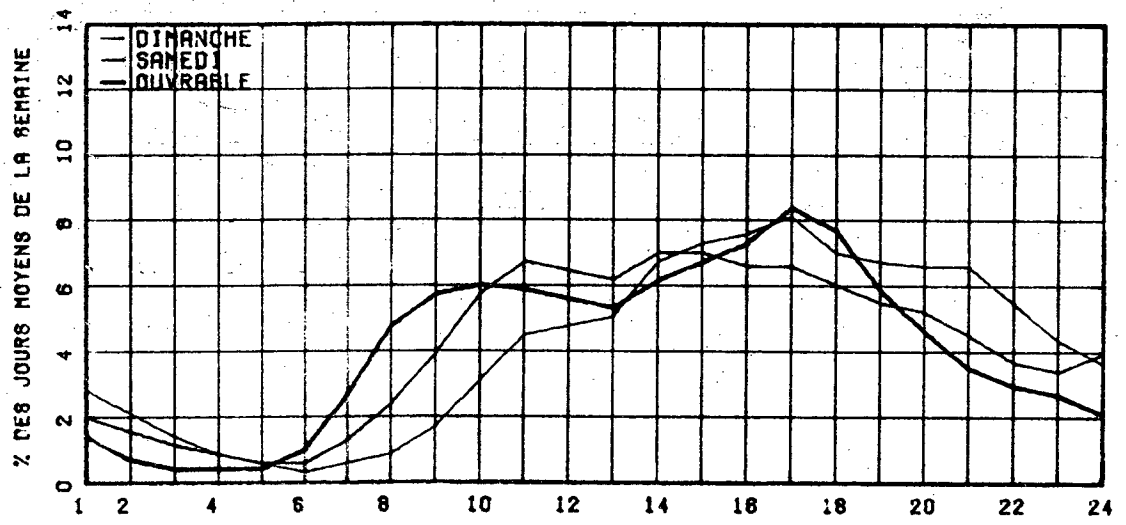

RELATION ENTRE LES HEURES DE POINTES ET LE J.M.A.

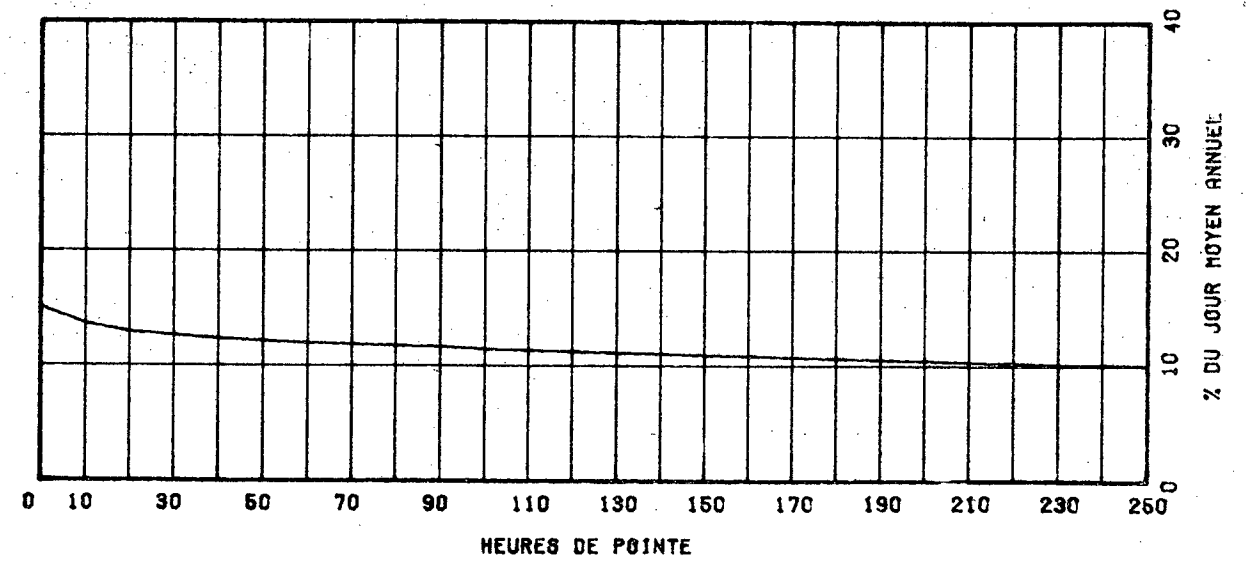

ROUTE COMPT. VOIE REGION TRONCON SECTION 12 MOIS DE RELEVÉ
 0158 250 64 02 140

MUNICIPALITE: SAINT-PAUL
 A 2.25 KM. A L'OUEST DE L'INT DE LA RTE 343.

ANNEE	JU. MOY. ANNUEL	JU. MOY. HIVER	JU. MOY. ETE	POURC. AUGM.	JOUR MAXIMUM	HEURES MAXIMALES			
						1-ERE	10-E	30-E	100-E
77	3979	3402	4476	---	---	---	---	---	---
*POURC.		85.5	112.5						
78	4332	3641	4920	+8.9	6261	883	514	478	439
*POURC.		84.0	113.6		144.5	20.4	11.9	11.0	10.1
79	4766	4062	5364	+10.0	7257	697	596	556	488
*POURC.		85.2	112.5		152.3	14.6	12.5	11.7	10.2
80	4595	4109	5003	-3.6	6149	562	528	508	468
*POURC.		89.4	108.9		133.8	12.2	11.5	11.1	10.2
81	4655	4215	4989	+1.3	6260	602	532	511	470
*POURC.		90.5	107.2		134.5	12.9	11.4	11.0	10.1

DISTRIBUTION MENSUELLE DE 1981

MOIS	HEURE MAXIMUM	JOUR MAXIMUM	JOUR MOYEN	TOTAL DU MOIS	POURC. ANNEE
JANV.	484	4850	3925	121679	7.2
FEV.	520	5261	4316	120865	7.1
MARS	534	5686	4671	144822	6.5
AVRIL	545	5805	4802	144060	8.5
MAI	557	5941	5037	156177	9.2
JUIN	528	6012	5129	153894	9.1
JUIL.	494	6126	5107	158340	9.3
AOUT	504	5890	4977	154302	9.1
SEPT.	527	5911	4741	142242	8.4
OCT.	602	6260	4739	146938	8.6
NOV.	601	6019	4441	133238	7.8
DEC.	484	5065	3960	122761	7.2

JOUR MOYEN ANNUEL: 4655 TOTAL: 1699318

ROUTE COMPT. VOIE
 0158 250 00

REPARTITION HORAIRE JOURNALIERE DE 1981

HEURES A.M.	DIMANCHE MOYENNE POURC. (%)		SAMEDI MOYENNE POURC.		JOURS OUV. MOYENNE POURC.	
12=1	180	3.49	117	2.76	61	1.27
1=2	122	2.84	74	1.74	28	0.59
2=3	95	2.21	54	1.27	17	0.35
3=4	60	1.40	36	0.85	12	0.25
4=5	27	0.63	20	0.47	11	0.23
5=6	19	0.44	21	0.50	24	0.51
6=7	30	0.70	44	1.04	100	2.08
7=8	60	1.40	109	2.57	281	5.83
8=9	73	1.70	159	3.65	366	7.60
9=10	104	2.42	199	4.69	273	5.66
10=11	157	3.65	247	5.82	259	5.38
11=12 P.M.	206	4.79	253	5.96	259	5.37
12=1	236	5.49	287	6.06	252	5.22
1=2	329	7.65	310	7.31	299	6.20
2=3	326	7.58	309	7.28	306	6.36
3=4	337	7.84	311	7.33	352	7.31
4=5	360	8.04	323	7.61	451	9.35
5=6	301	7.00	259	6.11	365	7.56
6=7	246	5.72	218	5.14	272	5.64
7=8	263	6.12	234	5.52	238	4.94
8=9	254	5.91	215	5.07	161	3.76
9=10	215	5.00	159	3.75	169	3.51
10=11	180	4.19	180	3.54	146	3.03
11=12	128	2.98	168	3.96	106	2.21

JOUR MOYEN 4898 4842 4826
 (%) POURCENTAGES DES HEURES MOYENNES SUR LES JOURNEES MOYENNES

ROUTE COMPT. VOIE REGION TRONCON SECTION 12 MOIS DE RELEVÉ

0158 250 64 02 140

MUNICIPALITE: SAINT-PAUL

A 2.25 KM. A L'OUEST DE L'INT DE LA RTE 343.

JOURS MOYENS MENSUELS DE 1981

MOIS	DIMANCHE MOYEN	LUNDI MOYEN	MARDI MOYEN	MERCREDI MOYEN	JEUDI MOYEN	VENDREDI MOYEN	SAMEDI MOYEN	JOUR MOY. AJUSTE 1981	JOUR MOY. AJUSTE 1980
JANV.	3381	3925	4039	3956	4222	4677	3620	3974	3853
FEV.	3994	4157	4332	4218	4612	4983	3918	4316	4057
MARS	4439	4506	4766	4608	4889	5263	4302	4681	4362
AVRIL	4532	4600	4681	4823	5187	5364	4340	4789	4623
MAI	4963	4791	4850	4964	5327	5714	4577	5026	4969
JUIN	4874	4951	5093	5058	5317	5911	4802	5143	5164
JUIL.	4876	4903	4931	4814	5413	5851	4759	5078	4905
AOUT	4867	4864	4839	4800	5237	5763	4616	4998	5098
SEPT	4313	4597	4713	4636	5025	5599	4408	4755	4862
OCT.	4222	4569	4587	4828	5193	5544	4153	4728	4698
NOV.	3846	4795	4814	4507	4846	4657	3681	4449	4378
DEC.	3276	3940	4099	3863	4288	4860	3694	4002	4200
JOUR MOYEN	4298	4549	4645	4589	4963	5348	4239	4661	4597

ROUTE COMPT. VOIE

0158 250

POURCENTAGES DES JOURS MOYENS MENSUELS PAR RAPPORT AU J.M.A. AJUSTE DE 1981

MOIS	DIMANCHE	LUNDI	MARDI	MERCREDI	JEUDI	VENDREDI	SAMEDI	JOUR MOY. AJUSTE 1981	JOUR MOY. AJUSTE 1980(*)
JANV.	72.5	84.2	86.7	84.9	90.6	100.3	77.7	85.3	83.8
FEV.	85.7	89.2	92.9	90.5	98.9	106.9	84.1	92.6	88.3
MARS	95.2	96.7	102.3	98.9	104.9	112.9	92.3	100.4	94.9
AVRIL	97.2	98.7	100.4	103.5	111.3	115.1	93.1	102.7	100.6
MAI	106.5	102.8	104.1	106.5	114.3	122.6	98.2	107.8	108.1
JUIN	104.6	106.2	109.3	108.5	114.1	126.8	103.0	110.3	112.3
JUIL.	104.6	105.2	105.8	103.3	116.1	125.5	102.1	103.9	106.7
AOUT	104.4	104.4	103.8	103.0	112.4	123.6	99.0	107.2	110.9
SEPT	92.5	98.6	101.1	99.5	107.8	120.1	94.6	102.0	105.8
OCT.	90.6	98.0	98.4	103.6	111.4	118.9	89.1	101.4	102.2
NOV.	82.5	102.9	103.3	96.7	104.0	99.9	79.0	95.5	95.2
DEC.	70.3	84.5	87.9	82.9	92.0	104.3	79.3	85.9	91.4
JOUR MOYEN	92.2	97.6	99.7	98.5	106.5	114.7	90.9	100.0	100.0

(*) POURCENTAGE DU JOUR MOYEN MENSUEL AJUSTE DE 1980 PAR RAPPORT AU J.M.A. AJUSTE DE 1981

VARIATIONS JOURNALIERES

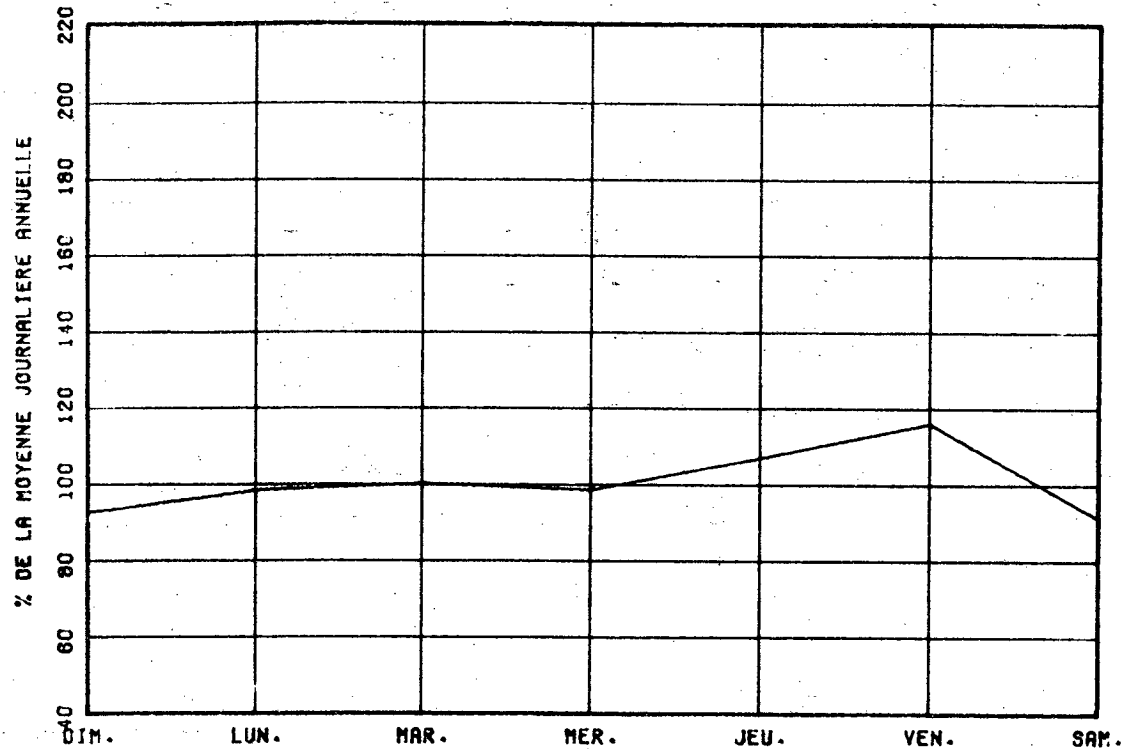

VARIATIONS MENSUELLES

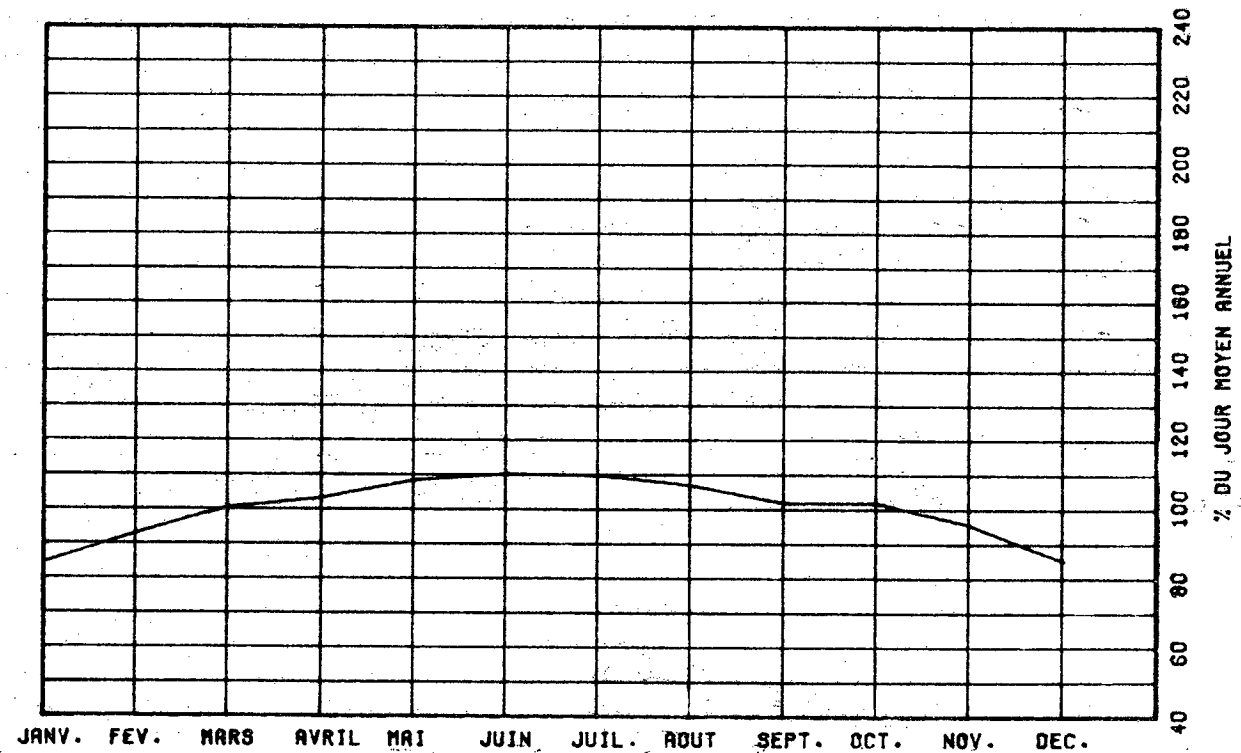

VARIATIONS HORAIRES

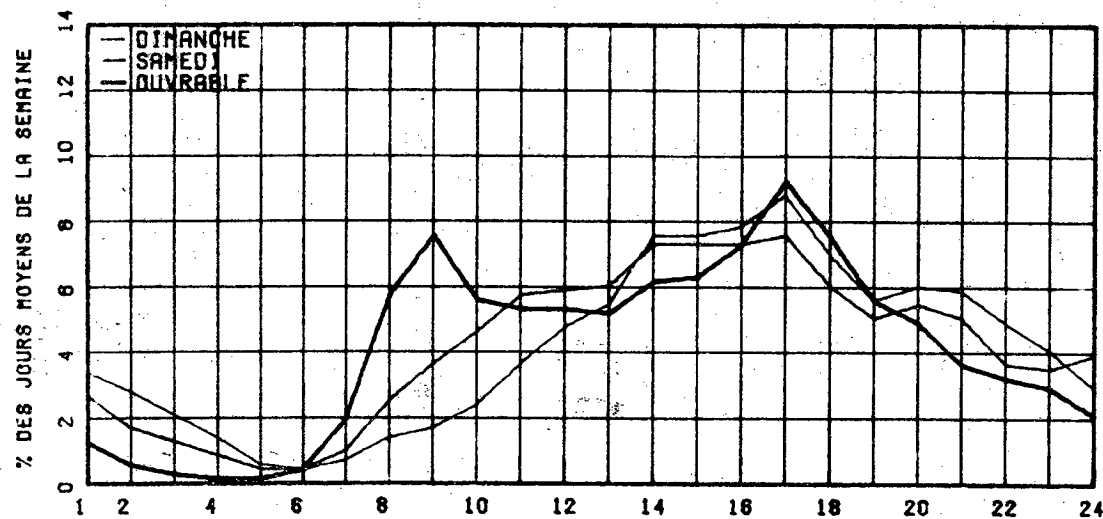

RELATION ENTRE LES HEURES DE POINTES ET LE J.M.A.

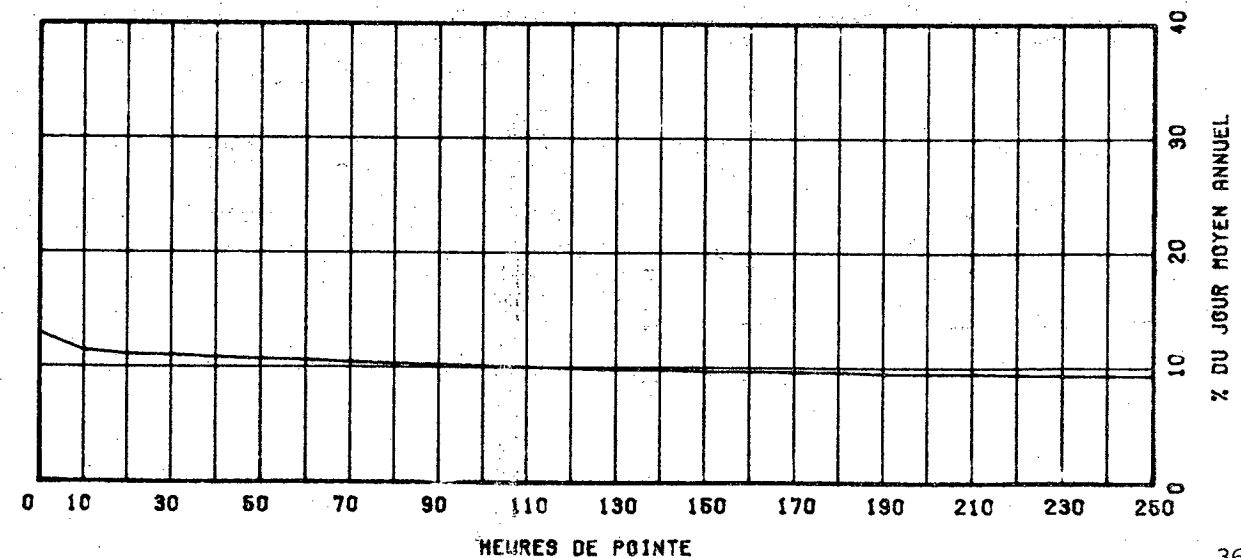

ROUTE COMPT. VOIE REGION TRONCON SECTION 12 MOIS DE RELEVÉ
 0161 340 50 01 090

MUNICIPALITE: STURNOWAY
 A 2.25 KM. AU SUD DE LA RTE 108.

ANNEE	JO. MOY. ANNUEL	JO. MOY. HIVER	JO. MOY. ETE	POURC. AUGM.	JOUR MAXIMUM	HEURES MAXIMALES			
						1-ERE	10-E	30-E	100-E
77	1413	1099	1700	+6.8	2703	272	228	205	175
*POURC.		77.8	120.3		191.3	19.2	16.1	14.5	12.4
78	1495	1134	1829	+5.8	2727	279	243	217	188
*POURC.		75.9	122.3		182.4	18.7	16.3	14.5	12.6
79	1510	1145	1839	-----	-----	-----	-----	-----	-----
*POURC.		75.8	121.8		-----	-----	-----	-----	-----
80	1456	1231	1680	-3.6	2648	260	214	195	171
*POURC.		84.5	115.4		181.9	17.9	14.7	13.4	11.7
81	1565	1298	1810	+7.5	2682	237	206	190	172
*POURC.		82.9	115.7		171.4	15.1	13.2	12.1	11.0

DISTRIBUTION MENSUELLE DE 1981

MOIS	HEURE MAXIMUM	JOUR MAXIMUM	JOUR MOYEN	TOTAL DU MOIS	POURC. ANNEE
JANV.	179	1762	1169	36265	6.3
FEV.	169	1862	1395	39070	6.8
MARS	167	1779	1471	45615	8.0
AVRIL	237	2682	1683	50517	6.8
MAI	216	2583	1793	55600	9.7
JUIN	194	2305	1789	53689	9.4
JUIL.	200	2404	2046	63444	11.1
AOUT	204	2247	1816	56309	9.9
SEPT	204	2530	1581	47444	8.3
OCT.	193	1914	1541	47799	8.4
NOV.	201	1753	1314	39427	6.9
DEC.	194	1725	1170	36270	6.3

JOUR MOYEN ANNUEL: 1565 TOTAL: 571449

ROUTE COMPT. VOIE
 0161 340 00

REPARTITION HORAIRE JOURNALIERE DE 1981

HEURES A.M.	DI MANCHE MOYENNE POURC. (#)	SAMEDI MOYENNE POURC.	JOURS OUV. MOYENNE POURC.
12-1	46 2.60	31 1.92	17 1.17
1-2	43 2.43	23 1.42	11 0.77
2-3	30 1.69	17 1.05	8 0.59
3-4	19 1.07	14 0.87	9 0.60
4-5	11 0.62	12 0.74	11 0.78
5-6	12 0.68	13 0.80	17 1.18
6-7	14 0.79	23 1.42	35 2.33
7-8	23 1.30	42 2.60	72 4.80
8-9	39 2.20	67 4.14	91 6.09
9-10	66 3.72	88 5.44	92 6.17
10-11	93 5.25	106 6.56	92 6.16
11-12 P.M.	98 5.36	103 6.37	87 5.81
12-1	104 6.87	102 6.31	88 5.88
1-2	143 8.07	125 7.73	102 6.82
2-3	148 8.18	120 7.42	104 6.94
3-4	149 8.41	117 7.24	114 7.61
4-5	151 8.52	110 6.80	119 7.94
5-6	118 6.66	93 5.75	103 6.35
6-7	108 6.09	79 4.89	82 5.51
7-8	110 6.21	88 5.44	89 4.59
8-9	92 5.19	64 5.19	55 3.66
9-10	71 4.01	63 3.90	49 3.27
10-11	56 3.16	50 3.09	40 2.70
11-12	34 1.92	47 2.91	27 1.82

JOUR MOYEN 1772 1617 1504
 (#) POURCENTAGES DES HEURES MOYENNES SUR LES JOURNEES MOYENNES

ROUTE COMPT. VOIE REGION TRONCON SECTION 12 MOIS DE RELEVÉ

0161 340 50 01 090

MUNICIPALITE: STORNOWAY

À 2.25 KM. AU SUD DE LA RTE 108.

JOURS MOYENS MENSUELS DE 1981

MOIS	DIMANCHE MOYEN	LUNDI MOYEN	MARDI MOYEN	MERCREDI MOYEN	JEUDI MOYEN	VENDREDI MOYEN	SAMEDI MOYEN	JOUR MOY. AJUSTE 1981	JOUR MOY. AJUSTE 1980
JANV.	1243	1113	1089	1137	1094	1340	1141	1165	1126
FEV.	1636	1277	1242	1272	1305	1630	1402	1394	1157
MARS	1675	1348	1348	1348	1505	1586	1497	1472	1208
AVRIL	2064	1438	1435	1500	1596	1855	1808	1670	1462
MAI	2135	1557	1547	1518	1615	1914	1963	1749	1543
JUIN	2002	1641	1645	1644	1709	1984	1883	1786	1710
JUIL.	2119	1974	2017	1865	1887	2292	2129	2040	1796
AOUT	2081	1589	1813	1643	1740	1973	1855	1813	1718
SEPT	1960	1355	1434	1357	1418	1790	1697	1573	1444
OCT.	1798	1314	1357	1351	1384	1767	1655	1518	1376
NOV.	1471	1254	1244	1248	1307	1459	1188	1310	1388
DEC.	1105	1132	1130	1050	1334	1362	1137	1178	1352
JOUR MOYEN	1774	1416	1441	1411	1491	1746	1612	1555	1440

ROUTE COMPT. VOIE

0161 340

POURCENTAGES DES JOURS MOYENS MENSUELS PAR RAPPORT AU J.M.A. AJUSTE DE 1981

MOIS	DIMANCHE	LUNDI	MARDI	MERCREDI	JEUDI	VENDREDI	SAMEDI	JOUR MOY. AJUSTE 1981	JOUR MOY. AJUSTE 1980(*)
JANV.	79.9	71.6	70.0	73.1	70.4	86.2	73.4	74.9	78.2
FEV.	105.2	82.1	79.9	81.8	83.9	104.8	90.2	89.6	80.3
MARS	107.7	86.7	86.7	86.7	96.8	102.0	96.3	94.7	83.9
AVRIL	132.7	92.5	92.3	96.5	102.6	119.3	116.3	107.4	101.5
MAI	137.3	100.1	99.5	97.6	103.9	123.1	126.2	112.5	107.2
JUIN	128.7	105.5	105.8	105.7	109.9	127.6	121.1	114.9	118.8
JUIL.	136.3	120.9	129.7	119.9	121.4	147.4	136.9	131.2	124.7
AOUT	133.8	102.2	116.6	105.7	111.9	126.9	119.3	116.6	119.3
SEPT	126.0	87.1	92.2	87.3	91.2	115.1	109.1	101.2	100.3
OCT.	115.6	84.5	87.3	86.9	89.0	113.6	106.4	97.6	95.6
NOV.	94.6	80.6	80.0	80.3	84.1	93.8	76.4	84.2	96.4
DEC.	71.1	72.8	72.7	67.5	85.8	87.6	73.1	75.8	93.9
JOUR MOYEN	114.1	91.1	92.7	90.7	95.9	112.3	103.7	100.0	100.0

(*) POURCENTAGE DU JOUR MOYEN MENSUEL AJUSTE DE 1980 PAR RAPPORT AU J.M.A. AJUSTE DE 1980

VARIATIONS JOURNALIERES

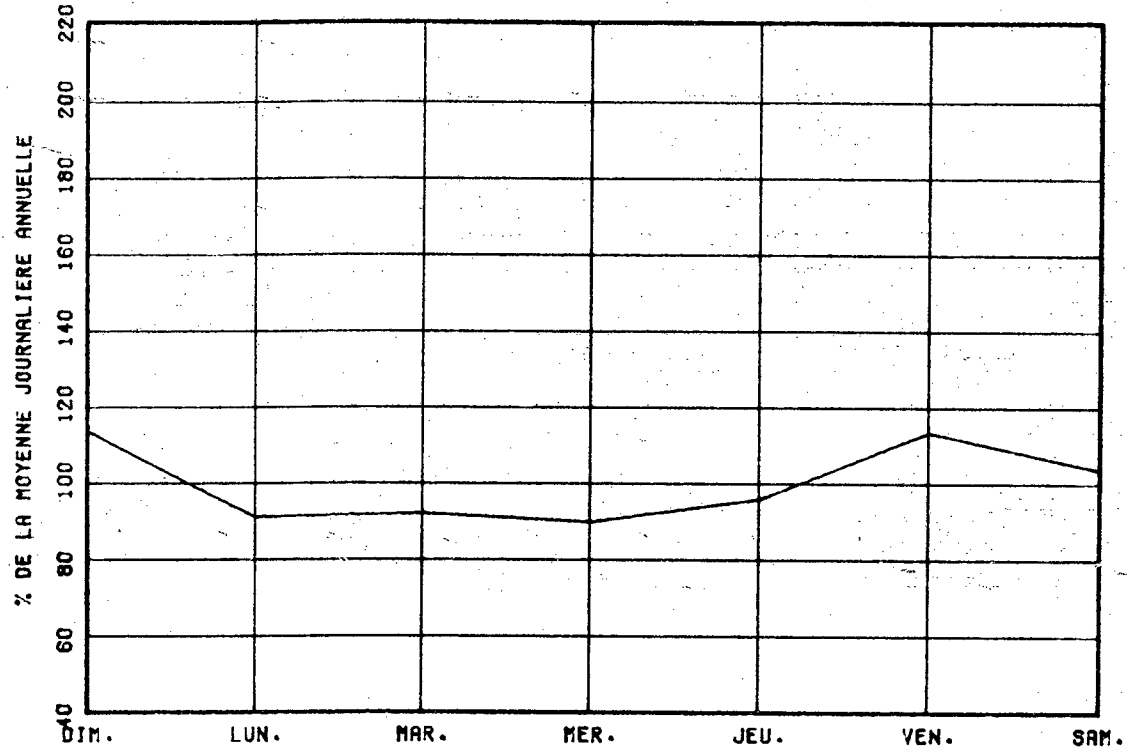

VARIATIONS MENSUELLES

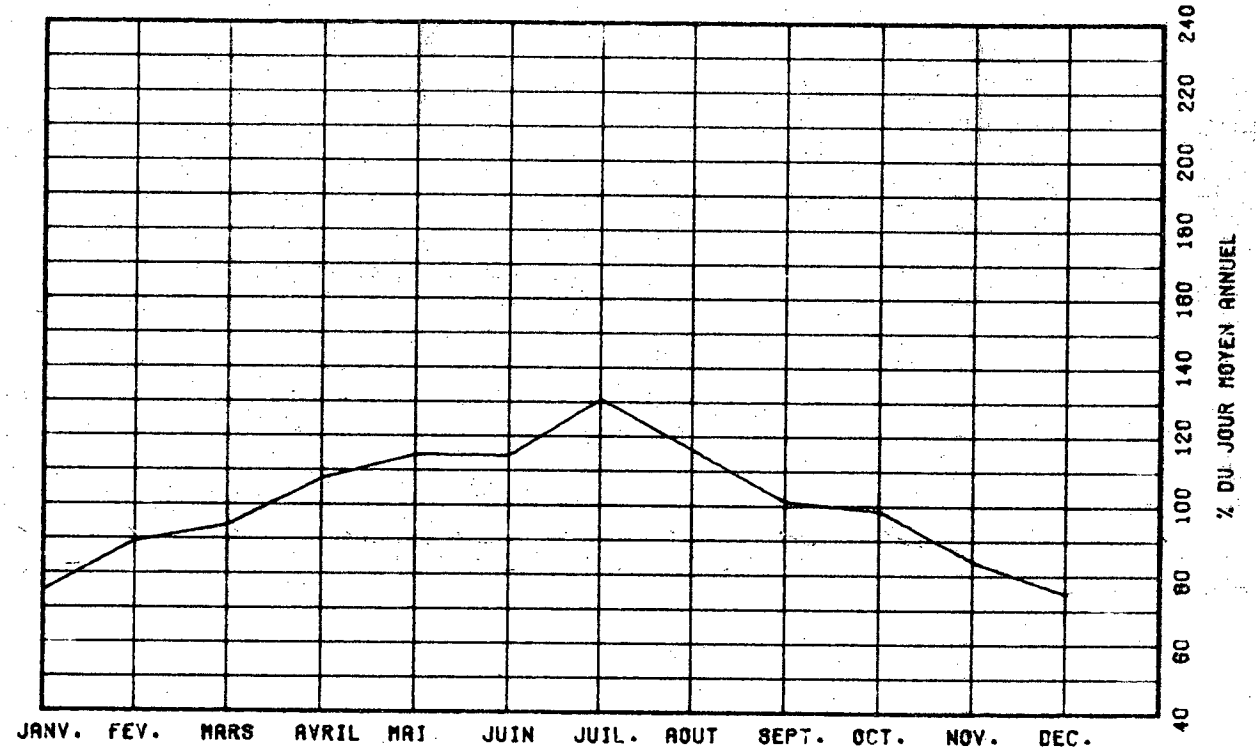

VARIATIONS HORAIRES

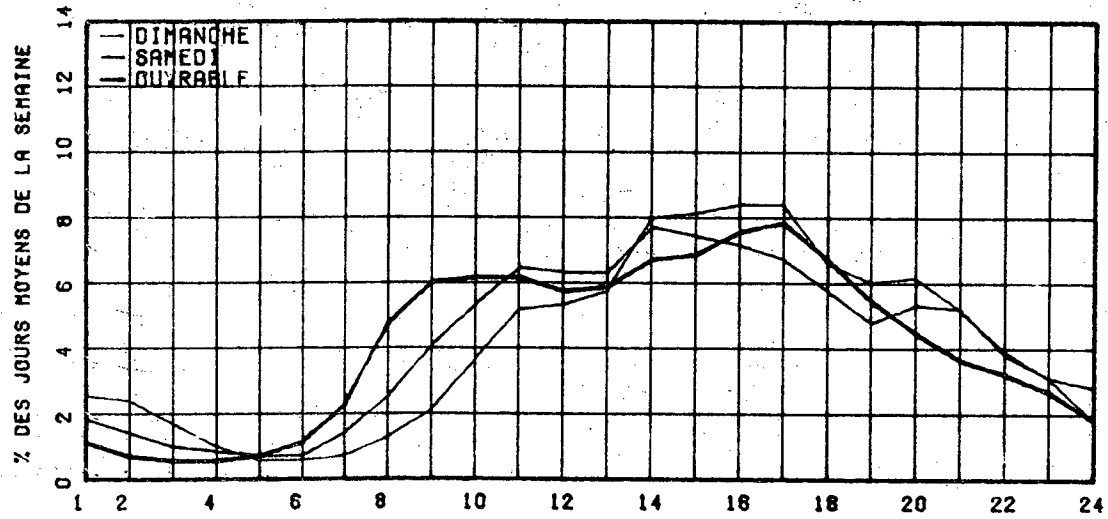

RELATION ENTRE LES HEURES DE POINTES ET LE J.M.A.

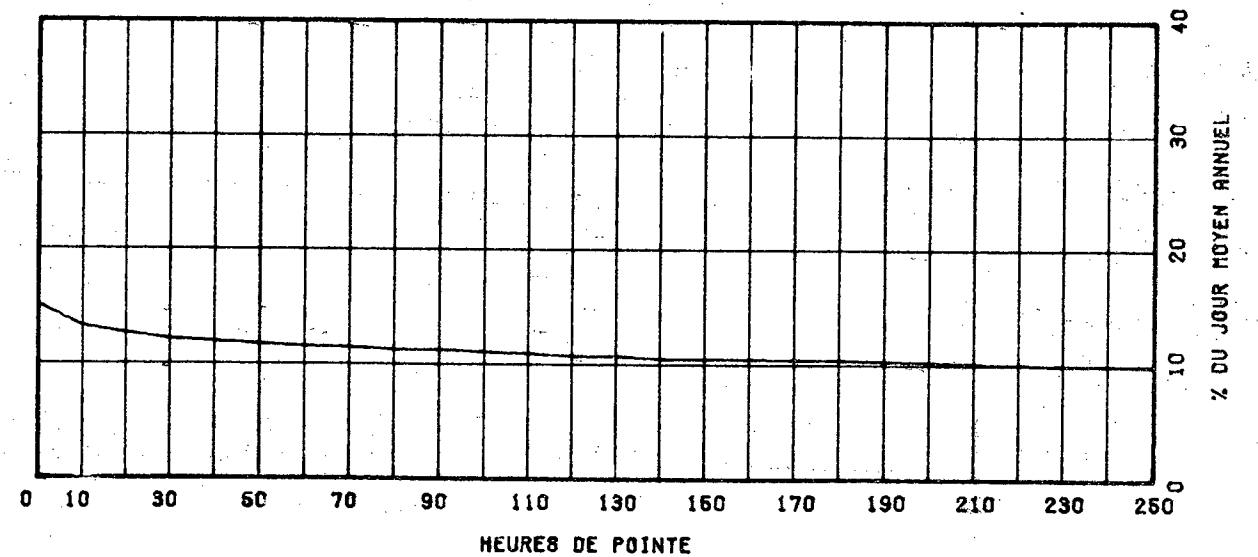

ROUTE 0169 COMPT. 190 VOIE 20 REGION 20 TRONCON 01 SECTION 253 12 MOIS DE RELEVÉ

MUNICIPALITE: SAINT-HENRI-DE-TAILLON
A 5.95 KM. AU NORD DE L'EGLISE.

ANNEE	JO. MOY. ANNUEL	JO. MOY. HIVER	JO. MOY. ETE	POURC. AUGM.	JOUR MAXIMUM	HEURES MAXIMALES			
						1-ERE	10-E	30-E	100-E
77	1735	1269	2224	+8.4	3579	386	277	252	220
*POURC.		73.1	128.2		206.3	22.2	16.0	14.5	12.7
78	1899	1391	2471	+9.5	4447	402	306	265	232
*POURC.		73.2	130.1		234.2	21.2	16.1	14.0	12.2
79	2000	1476	2590	+5.3	4247	462	307	273	245
*POURC.		73.8	129.5		212.4	23.1	15.4	13.7	12.3
80	2003	1536	2553	+0.2	4299	437	298	270	244
*POURC.		76.7	127.5		214.6	21.8	14.4	13.5	12.2
81	1899	1484	2392	-5.2	3897	362	274	257	229
*POURC.		78.1	126.0		205.2	19.1	14.4	13.5	12.1

DISTRIBUTION MENSUELLE DE 1981

MOIS	HEURE MAXIMUM	JOUR MAXIMUM	JOUR MOYEN	TOTAL DU MOIS	POURC. ANNEE
JANV.	199	1642	1336	41434	6.0
FEV.	194	2315	1456	40781	5.9
MARS	207	2259	1736	53841	7.8
AVRIL	234	2092	1766	51138	7.4
MAI	245	2673	2047	63487	9.2
JUIN	274	2835	2243	67295	9.7
JUIL.	362	3897	2707	83941	12.1
AOUT	360	3459	2516	78002	11.2
SEPT.	271	2857	2088	62663	9.0
OCT.	266	2491	1937	60070	8.7
NOV.	223	2234	1573	47214	6.8
DEC.	176	1764	1406	43599	6.3

JOUR MOYEN ANNUEL: 1899

TOTAL: 693520

ROUTE 0169 COMPT. 190 VOIE 00

REPARTITION HORAIRE JOURNALIERE DE 1981

HEURES A.M.	DIMANCHE MOYENNE POURC. (*)	SAMEDI MOYENNE POURC.	JOURS OUV. MOYENNE POURC.			
12-1	44	2.16	34	1.66	19	1.06
1-2	43	2.12	28	1.52	11	0.59
2-3	32	1.57	27	1.47	8	0.46
3-4	26	1.28	19	1.03	6	0.44
4-5	14	0.69	14	0.76	16	0.85
5-6	11	0.54	16	0.82	25	1.34
6-7	14	0.69	25	1.36	37	1.96
7-8	22	1.08	42	2.28	68	3.62
8-9	39	1.92	74	4.02	100	5.35
9-10	61	3.00	106	5.76	128	6.48
10-11	93	4.57	125	6.79	117	6.22
11-12 P.M.	110	5.41	118	6.41	110	5.85
12-1	116	5.71	116	6.30	111	5.93
1-2	162	7.97	143	7.77	136	7.36
2-3	175	8.61	142	7.72	141	7.51
3-4	181	8.90	132	7.17	149	7.91
4-5	181	8.90	127	6.90	157	8.35
5-6	130	6.39	103	5.60	134	7.12
6-7	115	5.66	84	4.57	106	5.77
7-8	135	6.64	87	4.73	89	4.75
8-9	119	5.65	98	5.33	72	3.82
9-10	87	4.28	81	4.40	58	3.09
10-11	73	3.89	54	2.93	46	2.45
11-12	50	2.46	46	2.50	32	1.74

JOUR MOYEN 2033 1840 1883
(*) POURCENTAGES DES HEURES MOYENNES SUR LES JOURNEES MOYENNES

ROUTE COMPT. VOIE REGION TRONCON SECTION 12 MOIS DE RELIEVE
 0169 190 20 01 253

MUNICIPALITE: SAINT-HENRI-DE-TAILLON
 A 5.95 KM. AU NORD DE L'EGLISE.

JOURS MOYENS MENSUELS DE 1981

MOIS	DIMANCHE MOYEN	LUNDI MOYEN	MARDI MOYEN	MERCREDI MOYEN	JEUDI MOYEN	VENDREDI MOYEN	SAMEDI MOYEN	JOUR MOY. AJUSTE 1981	JOUR MOY. AJUSTE 1980
JANV.	1286	1318	1368	1392	1334	1535	1184	1345	1449
FEV.	1443	1440	1353	1348	1326	1780	1502	1456	1576
MARS	1754	1728	1689	1612	1732	1987	1661	1737	1680
AVRIL	1870	1666	1609	1638	1667	1916	1550	1702	1858
MAI	2293	1966	1815	1812	1947	2356	1948	2019	2162
JUIN	2471	2186	2059	1942	2043	2764	2161	2232	2451
JUIL.	2952	2689	2519	2580	2509	2892	2753	2699	2881
AOUT	2968	2428	2218	2264	2260	2894	2493	2503	2716
SEPT	2401	1976	1823	1772	1891	2610	2186	2094	2095
OCT.	2070	1956	1758	1673	1781	2321	1920	1925	1986
NOV.	1626	1702	1517	1478	1498	1809	1339	1567	1632
DEC.	1210	1479	1374	1403	1457	1709	1331	1423	1447
JOUR MOYEN	2028	1877	1758	1742	1787	2214	1835	1891	1994

ROUTE COMPT. VOIE
 0169 190

POURCENTAGES DES JOURS MOYENS MENSUELS PAR RAPPORT AU J.M.A. AJUSTE DE 1981

MOIS	DIMANCHE	LUNDI	MARDI	MERCREDI	JEUDI	VENDREDI	SAMEDI	JOUR MOY. AJUSTE 1981	JOUR MOY. AJUSTE 1980(*)
JANV.	68.0	69.7	72.3	73.6	70.5	81.2	62.6	71.1	72.7
FEV.	76.3	76.2	71.5	71.3	70.1	94.1	79.4	77.0	79.0
MARS	92.8	91.4	89.3	85.2	91.6	105.1	87.8	91.9	84.3
AVRIL	98.9	88.1	85.1	86.6	88.2	101.3	82.0	90.0	93.2
MAI	121.3	104.0	96.0	95.8	103.0	124.6	103.0	106.8	108.4
JUIN	130.7	115.6	108.9	102.7	108.0	146.2	114.3	118.0	122.9
JUIL.	156.1	142.2	133.2	136.4	132.7	152.9	145.6	142.7	144.5
AOUT	157.0	128.4	117.3	119.7	119.5	153.0	131.8	132.4	136.2
SEPT	127.0	104.5	96.4	93.7	100.0	138.0	115.6	110.7	105.1
OCT.	109.5	103.4	93.0	88.5	94.2	122.7	101.5	101.8	99.6
NOV.	86.0	90.0	80.2	78.2	79.2	95.7	70.8	82.9	81.4
DEC.	64.0	78.2	72.7	74.2	77.0	90.4	70.4	75.3	72.6
JOUR MOYEN	107.2	99.3	93.0	92.1	94.5	117.1	97.0	100.0	100.0

(*) POURCENTAGE DU JOUR MOYEN MENSUEL AJUSTE DE 1980 PAR RAPPORT AU J.M.A. AJUSTE DE 1981

VARIATIONS JOURNALIERES

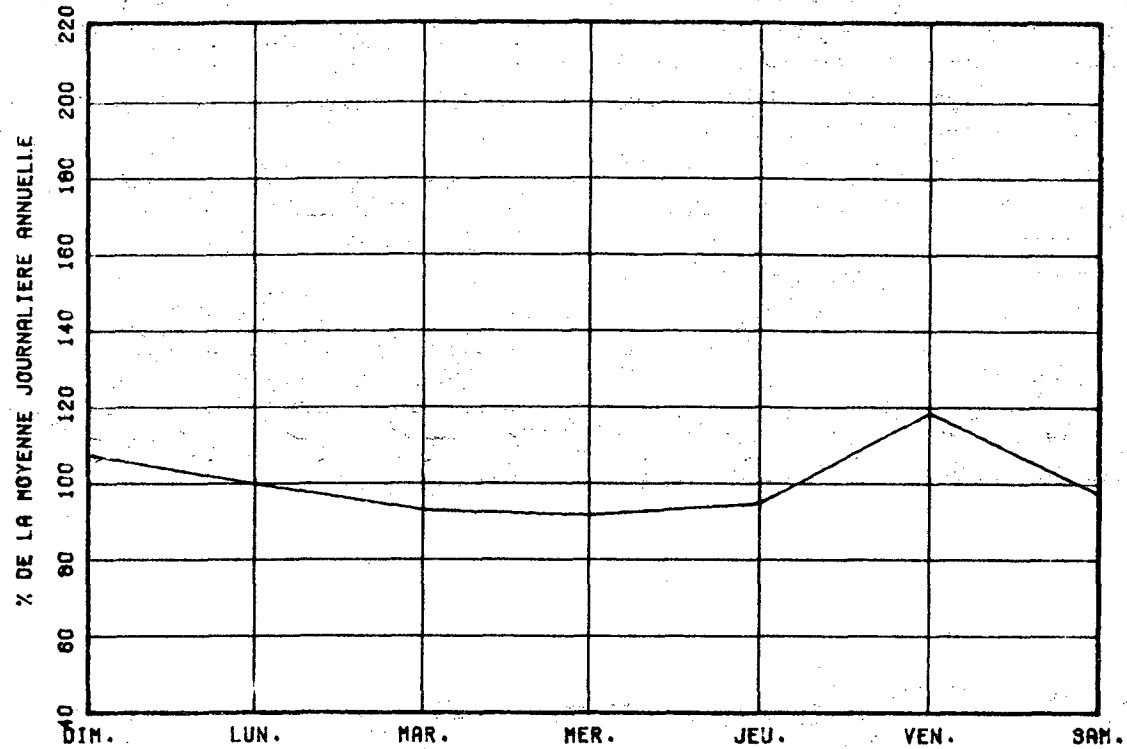

VARIATIONS MENSUELLES

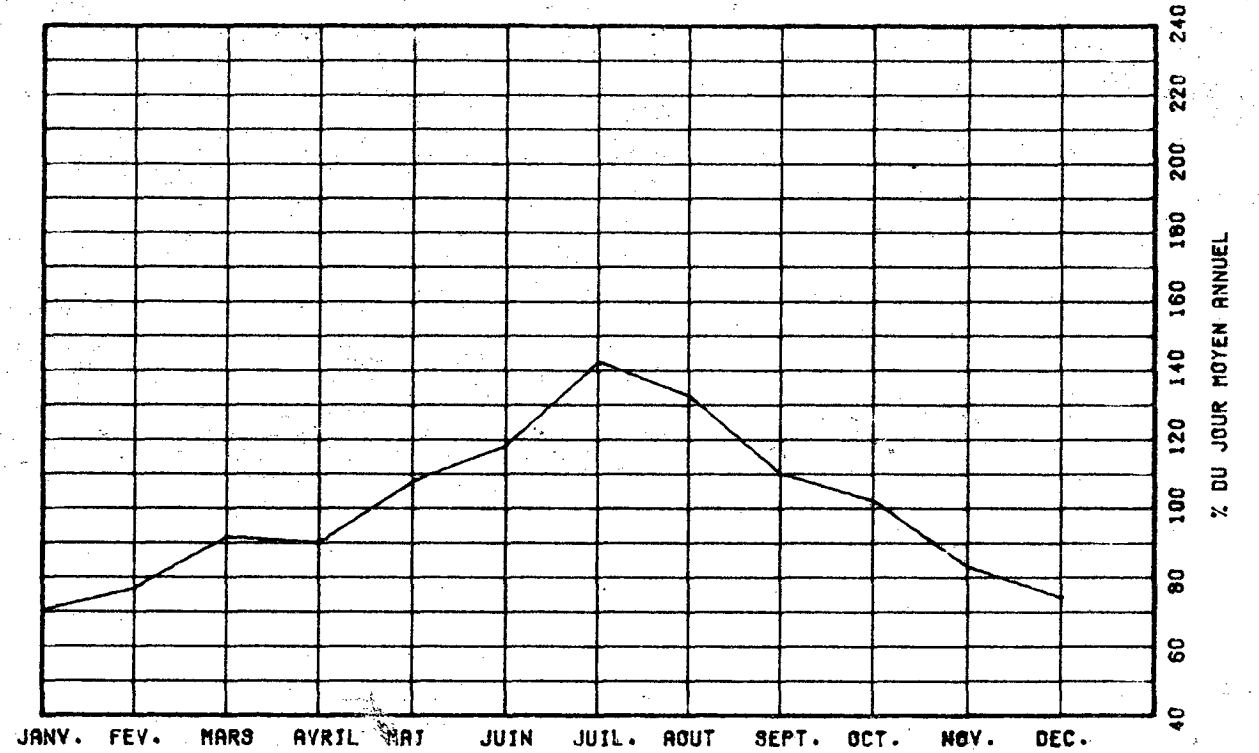

VARIATIONS HORAIRES



RELATION ENTRE LES HEURES DE POINTES ET LE J.M.A.

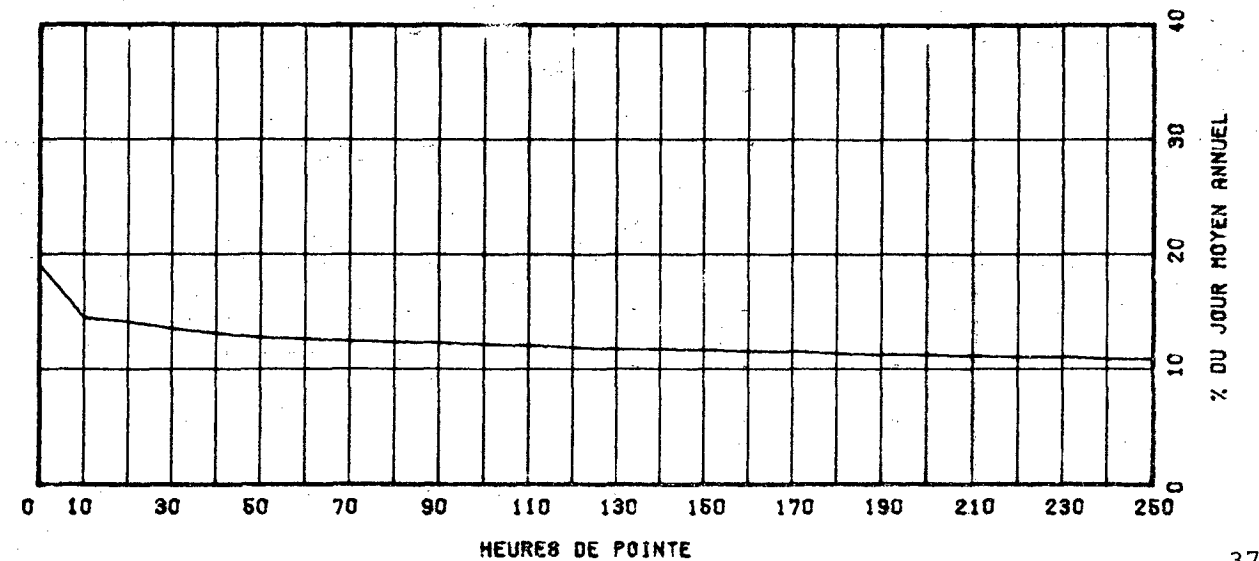

ROUTE 0170 COMPT. 275 VOIE 20 REGION 01 TRONCON 362 SECTION 12 MOIS DE RELEVÉ

MUNICIPALITE: SAINT-BRUNO
A 6.5 KM. A L'EST DE LA RTE 169.

ANNEE	JO. MOY. ANNUEL	JO. MOY. HIVER	JO. MOY. ETE	POURC. AUGM.	JOUR MAXIMUM	HEURES MAXIMALES			
						1-ERE	10-E	30-E	100-E
77	4759	3803	5761	+9.9	7867	812	637	594	530
*POURC.		79.9	121.1		165.3	17.1	13.4	12.5	11.1
78	5066	4048	6208	+6.5	9342	791	659	632	563
*POURC.		79.9	122.5		184.4	15.6	13.0	12.5	11.1
79	5226	4285	6278	+3.2	8562	837	662	615	556
*POURC.		82.0	120.1		163.3	16.0	12.7	11.8	10.6
80	5259	4307	6332	+0.6	8866	689	665	622	563
*POURC.		81.9	120.4		169.0	13.1	12.6	11.8	10.7
81	5131	4207	6174	-2.4	8558	758	635	603	550
*POURC.		82.0	120.3		166.8	14.8	12.4	11.8	10.7

DISTRIBUTION MENSUELLE DE 1981

MOIS	HEURE MAXIMUM	JOUR MAXIMUM	JOUR MOYEN	TOTAL DU MOIS	POURC. ANNEE
JANV.	626	4934	3942	122217	6.5
FEV.	520	5503	4343	121623	6.5
MARS	574	5950	4773	147974	7.9
AVRIL	583	5925	5057	151733	8.1
MAI	612	6605	5576	172862	9.2
JUIN	758	8558	6022	180682	9.6
JUIL.	668	8544	6965	215940	11.5
AOUT	622	7455	6291	195048	10.4
SEPT	651	6741	5390	161712	8.6
OCT.	546	5804	4947	153392	8.2
NOV.	561	5383	4427	132829	7.1
DEC.	480	4949	3785	117354	6.3

JOUR MOYEN ANNUEL: 5131

TOTAL: 1873356

ROUTE 0170 COMPT. 275 VOIE 00

REPARTITION HORAIRE JOURNALIERE DE 1981

HEURES A.M.	DIMANCHE MOYENNE POURC. (*)	SAMEDI MOYENNE POURC.	JOURS OUV. MOYENNE POURC.
12-1	140 2.62	130 2.82	77 1.50
1-2	124 2.32	98 2.13	42 0.82
2-3	87 1.63	70 1.52	27 0.53
3-4	63 1.18	52 1.13	23 0.46
4-5	28 0.52	31 0.67	24 0.47
5-6	20 0.37	25 0.54	38 0.73
6-7	36 0.67	54 1.17	164 3.18
7-8	53 0.99	91 1.98	270 5.21
8-9	97 1.81	170 3.69	321 6.20
9-10	156 2.92	240 5.21	311 6.01
10-11	238 4.39	286 6.21	285 5.49
11-12 P.M.	266 4.97	283 6.15	271 5.23
12-1	312 5.83	282 6.13	265 5.11
1-2	467 8.73	355 7.71	333 6.42
2-3	432 8.07	330 7.17	337 6.49
3-4	429 8.02	308 6.69	370 7.13
4-5	466 8.71	325 7.06	467 9.01
5-6	326 6.07	272 5.91	405 7.82
6-7	305 5.70	283 4.84	291 5.62
7-8	343 6.41	228 4.95	233 4.50
8-9	319 5.95	237 5.15	179 3.46
9-10	262 4.90	187 4.06	164 3.17
10-11	231 4.32	169 3.67	162 3.12
11-12	154 2.88	157 3.41	121 2.33

JOUR MOYEN 5550 4603 5190
(*) POURCENTAGES DES HEURES MOYENNES SUR LES JOURNEES MOYENNES

ROUTE COMPT. VOIE REGION TRONCON SECTION 12 MOIS DE RELEVÉ

0170 275 20 01 362

MUNICIPALITE: SAINT-BRUNO

A 6.5 KM. A L'EST DE LA RTE 169.

JOURS MOYENS MENSUELS DE 1981

MOIS	DIMANCHE MOYEN	LUNDI MOYEN	MARDI MOYEN	MERCREDI MOYEN	JEUDI MOYEN	VENDREDI MOYEN	SAMEDI MOYEN	JOUR MOY. AJUSTE 1981	JOUR MOY. AJUSTE 1980
JANV.	3428	3921	4195	4166	4045	4761	3456	3996	4285
FEV.	4391	4100	4333	4257	4260	5084	3977	4343	4490
MARS	5096	4610	4735	4448	4787	5477	4226	4768	4566
AVRIL	5358	4884	5012	5037	5067	5504	4425	5041	5059
MAI	6058	5155	5327	5443	5413	6224	5037	5522	5592
JUIN	6999	5555	5762	5577	5885	6662	5543	5997	6221
JUIL.	7407	6627	6687	6740	6848	7545	6679	6933	6868
AOUT	6724	6021	6339	6365	6135	6817	5737	6305	6507
SEPT	5608	4886	5125	5306	5364	6252	4845	5369	5593
OCT.	5293	4886	5022	4892	4840	5448	4230	4944	5190
NOV.	4371	4314	4700	4669	4599	4767	3613	4433	4613
DEC.	3281	3657	3985	3752	3982	4645	3445	3821	3903
JOUR MOYEN	5351	4884	5101	5054	5102	5765	4601	5122	5240

ROUTE COMPT. VOIE

0170 275

POURCENTAGES DES JOURS MOYENS MENSUELS PAR RAPPORT AU J.M.A. AJUSTE DE 1981

MOIS	DIMANCHE	LUNDI	MARDI	MERCREDI	JEUDI	VENDREDI	SAMEDI	JOUR MOY. AJUSTE 1981	JOUR MOY. AJUSTE 1980(*)
JANV.	66.9	76.6	81.9	81.3	79.0	93.0	67.5	78.0	81.8
FEV.	85.7	80.0	84.6	83.1	83.2	99.3	77.6	84.8	85.7
MARS	99.5	90.0	92.4	86.8	93.5	106.9	82.5	93.1	87.1
AVRIL	104.6	95.4	97.9	98.3	98.9	107.5	86.4	98.4	96.5
MAI	118.3	100.6	104.0	106.3	105.7	121.5	98.3	107.8	106.7
JUIN	136.6	108.5	112.5	108.9	114.9	130.1	108.2	117.1	118.7
JUIL.	144.6	129.4	130.6	131.6	133.7	147.3	130.4	135.4	131.1
AOUT	131.3	117.6	123.8	124.3	119.8	133.1	112.0	123.1	124.2
SEPT	113.4	95.4	100.1	103.6	104.7	122.1	94.6	104.8	106.7
OCT.	103.3	95.4	98.0	95.5	94.5	106.4	82.6	96.5	99.0
NOV.	85.3	84.2	91.8	91.2	89.8	93.1	70.5	86.5	86.0
DEC.	64.1	71.4	77.8	73.3	77.7	90.7	67.3	74.6	74.5
JOUR MOYEN	104.5	95.4	99.6	98.7	99.6	112.6	89.8	100.0	100.0

(*) POURCENTAGE DU JOUR MOYEN MENSUEL AJUSTE DE 1980 PAR RAPPORT AU J.M.A. AJUSTE DE 1981

VARIATIONS JOURNALIERES

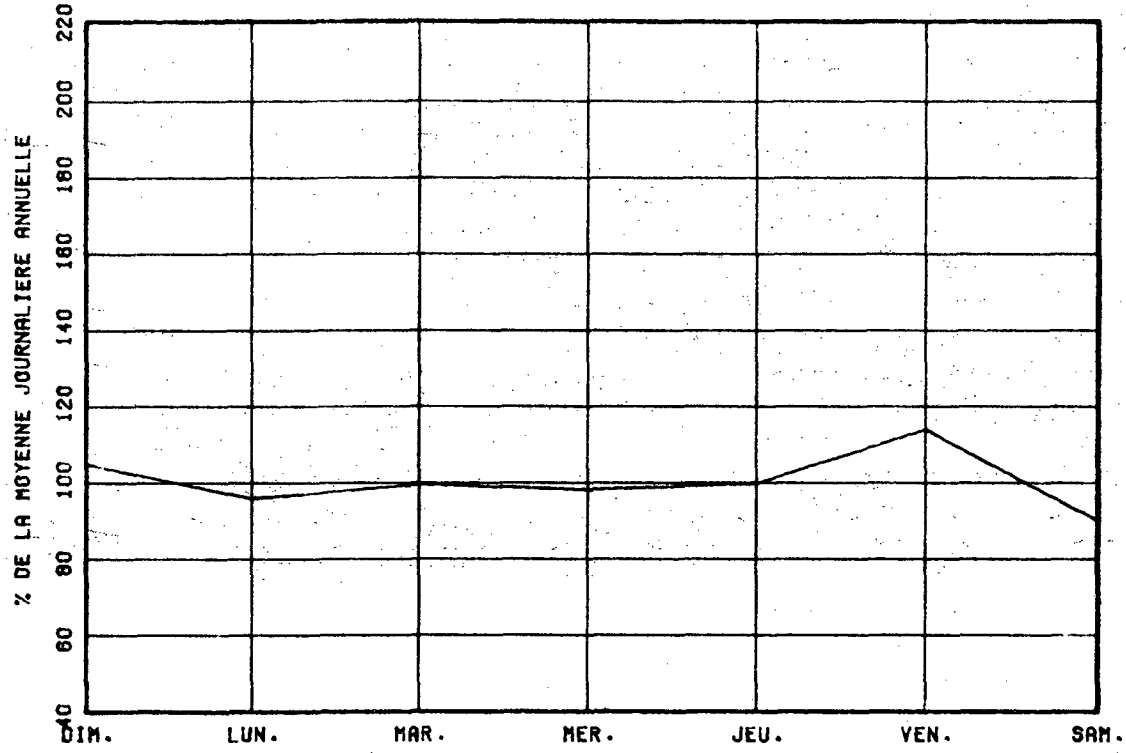

VARIATIONS MENSUELLES

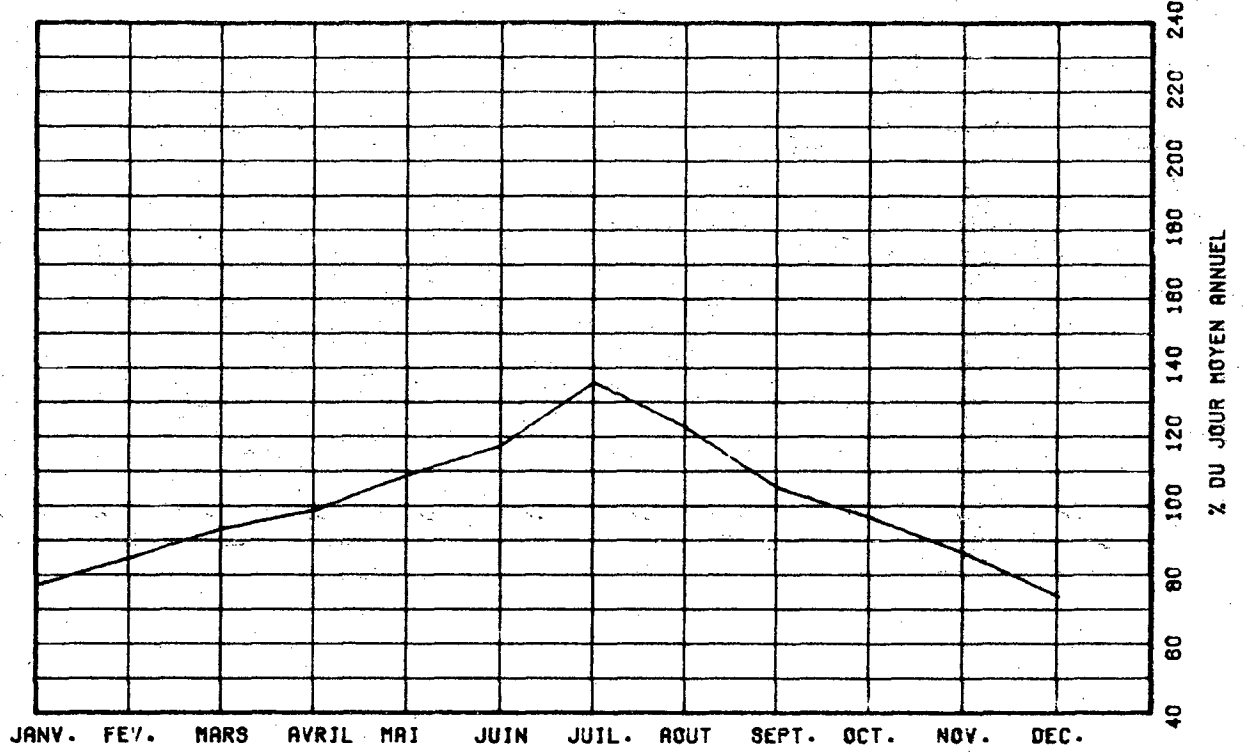

VARIATIONS HORAIRES

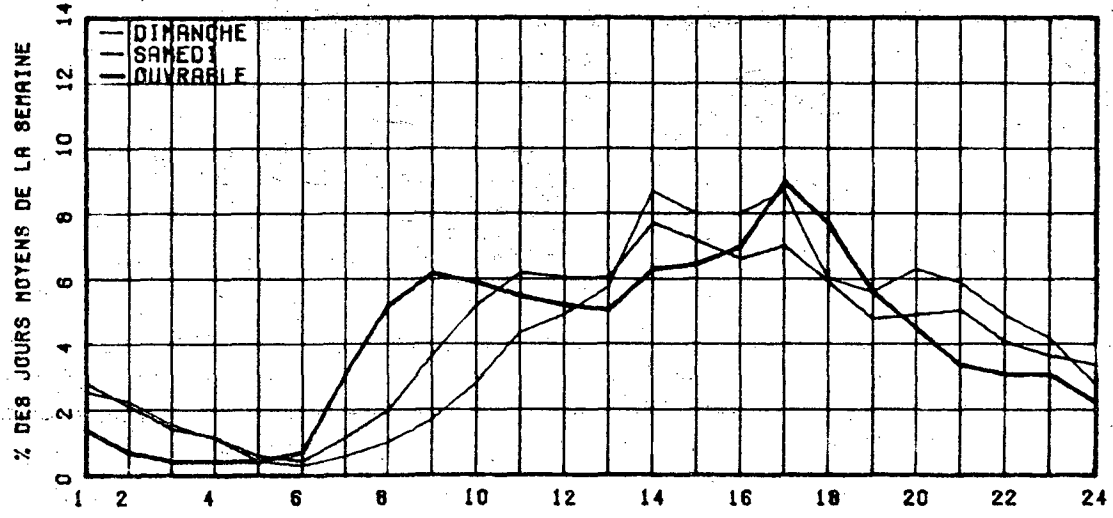

RELATION ENTRE LES HEURES DE POINTES ET LE J.M.A.

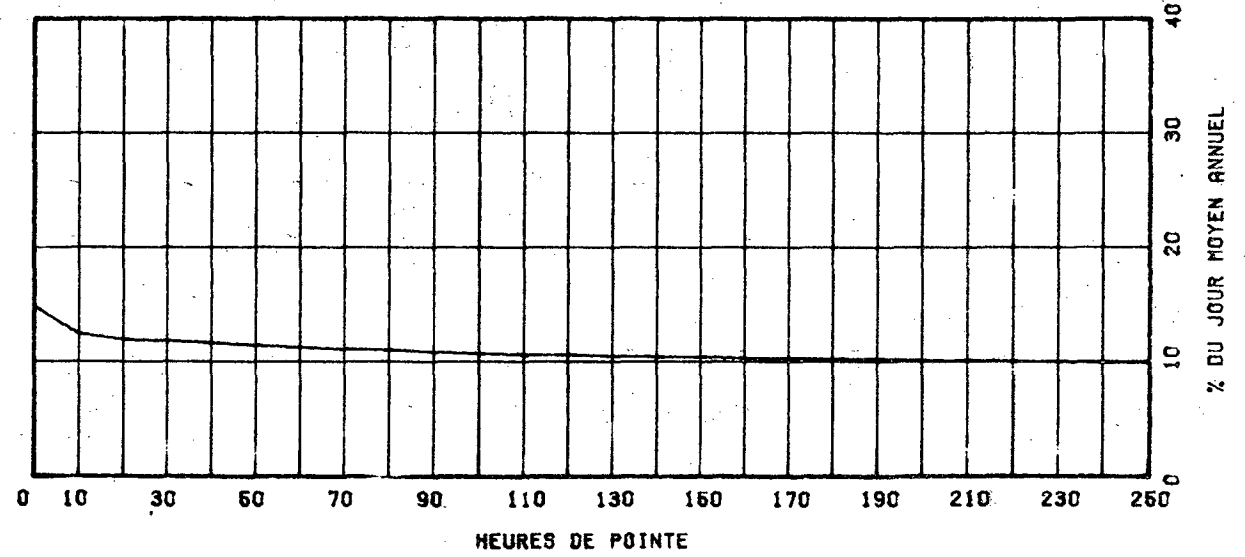

ROUTE COMPT. VOIE REGION TRONCON SECTION 12 MOIS DE RELEVÉ
 0171 140 32 01 020

MUNICIPALITE: SAINT-BERNARD
 A 0.5 KM. AU NORD DE LA RTE DE L'EGLISE.

ANNEE	JU. MOY. ANNUEL	JU. MOY. HIVER	JU. MOY. ETE	POURC. AUGM.	JOUR MAXIMUM	HEURES MAXIMALES			
						1-ERE	10-E	30-E	100-E
77	2174	1508	3212	-6.9	4424	381	329	311	286
*POURC.		69.4	147.7		203.5	17.5	15.1	14.3	13.2
78	921	596	1213	-57.6	1655	204	150	130	115
*POURC.		64.7	131.7		179.7	22.1	16.3	14.1	12.5
79	997	666	1304	+8.3	1817	169	136	127	111
*POURC.		66.8	130.8		182.2	17.0	13.6	12.7	11.1
80	882	610	1133	-11.5	1429	160	125	114	100
*POURC.		69.2	128.5		162.0	18.1	14.2	12.9	11.3
81	879	633	1111	-0.3	1579	238	127	117	102
*POURC.		72.0	126.4		179.6	27.1	14.4	13.3	11.6

DISTRIBUTION MENSUELLE DE 1981

MOIS	HEURE MAXIMUM	JOUR MAXIMUM	JOUR MOYEN	TOTAL DU MOIS	POURC. ANNEE
JANV.	73	738	561	17399	5.4
FEV.	238	1437	683	19129	6.0
MARS	122	892	706	21907	6.8
AVRIL	130	1118	894	26848	8.4
MAI	135	1293	1056	32746	10.2
JUIN	122	1321	1089	32673	10.2
JUIL.	133	1410	1200	37226	11.6
AOUT	148	1579	1176	36478	11.4
SEPT	112	1168	974	29221	9.1
OCT.	127	1050	895	27747	8.6
NOV.	107	904	718	21564	6.7
DEC.	77	758	587	18217	5.7

JOUR MOYEN ANNUEL: 879

TOTAL: 321155

ROUTE COMPT. VOIE
 0171 140 00

REPARTITION HORAIRE JOURNALIERE DE 1981

HEURES A.M.	DIMANCHE MOYENNE POURC. (*)		SAMEDI MOYENNE POURC.		JOURS OUV. MOYENNE POURC.	
18= 1	22	2.35	17	1.98	8	0.94
1= 2	27	2.88	15	1.75	5	0.64
2= 3	20	2.13	11	1.28	3	0.37
3= 4	16	1.49	8	0.93	2	0.25
4= 5	7	0.75	6	0.70	1	0.21
5= 6	3	0.32	4	0.47	5	0.64
6= 7	4	0.43	7	0.82	20	2.32
7= 8	7	0.75	17	1.98	38	4.41
8= 9	16	1.49	33	3.85	51	5.88
9=10	36	3.63	50	5.83	58	6.68
10=11	57	6.08	59	6.88	55	6.31
11=12 P.M.	58	6.19	57	6.64	55	6.38
12= 1	54	5.76	52	6.06	56	6.50
1= 2	54	6.96	63	7.34	63	7.26
2= 3	55	9.07	61	7.11	60	6.91
3= 4	75	8.00	58	6.76	64	7.42
4= 5	79	8.43	61	7.11	66	7.85
5= 6	64	6.83	53	6.18	66	7.62
6= 7	49	5.23	38	4.43	48	5.51
7= 8	53	5.66	52	6.06	46	5.30
8= 9	44	4.70	57	6.64	32	3.72
9=10	36	3.84	34	3.96	25	2.92
10=11	29	3.09	23	2.68	19	2.25
11=12	18	1.92	22	2.66	15	1.75

JOUR MOYEN 837 858 871
 (*) POURCENTAGES DES HEURES MOYENNES SUR LES JOURNEES MOYENNES

ROUTE COMPT. VOIE REGION TRONCON SECTION 12 MOIS DE RELEVÉ

0171 140 32 01 020

MUNICIPALITE: SAINT-BERNARD
A 0.5 KM. AU NORD DE LA RTE DE L'EGLISE.

JOURS MOYENS MENSUELS DE 1981

MOIS	DIMANCHE MOYEN	LUNDI MOYEN	MARDI MOYEN	MERCREDI MOYEN	JEUDI MOYEN	VENDREDI MOYEN	SAMEDI MOYEN	JOUR MOY. AJUSTE 1981	JOUR MOY. AJUSTE 1980
JANV.	460	568	585	638	548	691	500	570	617
FEV.	797	631	625	631	650	782	663	682	631
MARS	799	703	706	639	663	740	672	703	612
AVRIL	994	927	905	828	860	917	840	895	820
MAI	1179	1010	1027	977	988	1122	1011	1044	1068
JUIN	1232	1021	1022	1017	1023	1181	1106	1086	1144
JUIL.	1268	1077	1120	1146	1192	1343	1201	1193	1171
AOUT	1291	1042	1098	1122	1189	1303	1191	1176	1170
SEPT	1036	898	962	910	918	1061	1015	971	1031
OCT.	960	831	859	867	903	946	859	889	953
NOV.	779	713	701	687	748	743	643	716	756
DEC.	452	584	630	585	621	732	558	594	572
JOUR MOYEN	937	833	853	837	858	963	854	876	878

ROUTE COMPT. VOIE

0171 140

POURCENTAGES DES JOURS MOYENS MENSUELS PAR RAPPORT AU J.M.A. AJUSTE DE 1981

MOIS	DIMANCHE	LUNDI	MARDI	MERCREDI	JEUDI	VENDREDI	SAMEDI	JOUR MOY. AJUSTE 1981	JOUR MOY. AJUSTE 1980(*)
JANV.	52.5	64.8	66.8	72.8	62.6	78.9	57.1	65.1	70.3
FEV.	91.0	72.0	71.3	72.0	74.2	89.3	75.7	77.9	71.9
MARS	91.2	80.3	80.6	72.9	75.7	84.5	76.7	80.3	69.7
AVRIL	113.5	105.8	103.3	94.5	98.2	104.7	95.9	102.2	93.4
MAI	134.6	115.3	117.2	111.5	112.8	128.1	115.4	119.2	121.6
JUIN	140.6	116.6	116.7	116.1	116.8	134.8	126.3	124.0	130.3
JUIL.	144.7	122.9	128.5	130.8	136.1	153.3	137.1	136.2	133.4
AOUT	147.4	118.9	125.3	128.1	135.7	148.7	136.0	134.2	133.3
SEPT	118.3	102.5	109.8	103.9	104.8	121.1	115.9	110.8	117.4
OCT.	109.6	94.9	98.1	99.0	103.1	108.0	98.1	101.5	108.5
NOV.	88.9	81.4	80.0	78.4	85.4	84.8	73.4	81.7	86.1
DEC.	51.6	66.7	71.9	66.8	70.9	83.6	63.7	67.8	65.1
JOUR MOYEN	107.0	95.1	97.4	95.5	97.9	109.9	97.5	100.0	100.0

(*) POURCENTAGE DU JOUR MOYEN MENSUEL AJUSTE DE 1980 PAR RAPPORT AU J.M.A. AJUSTE DE 1981

VARIATIONS JOURNALIERES

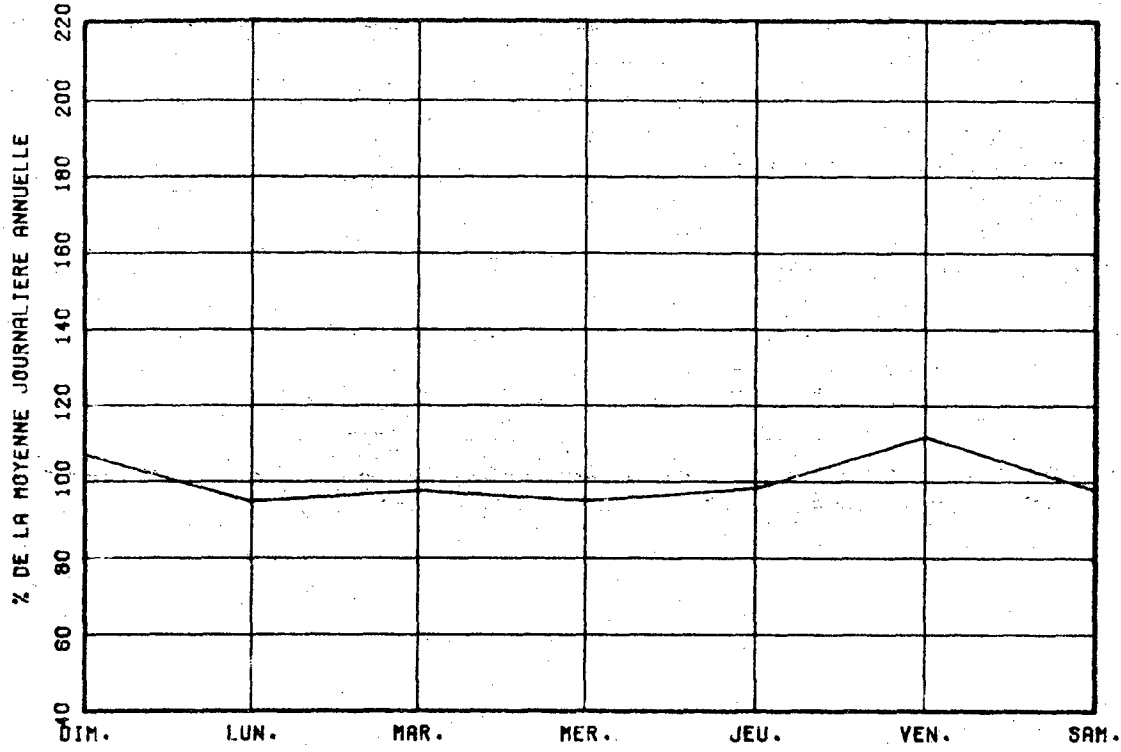

VARIATIONS MENSUELLES

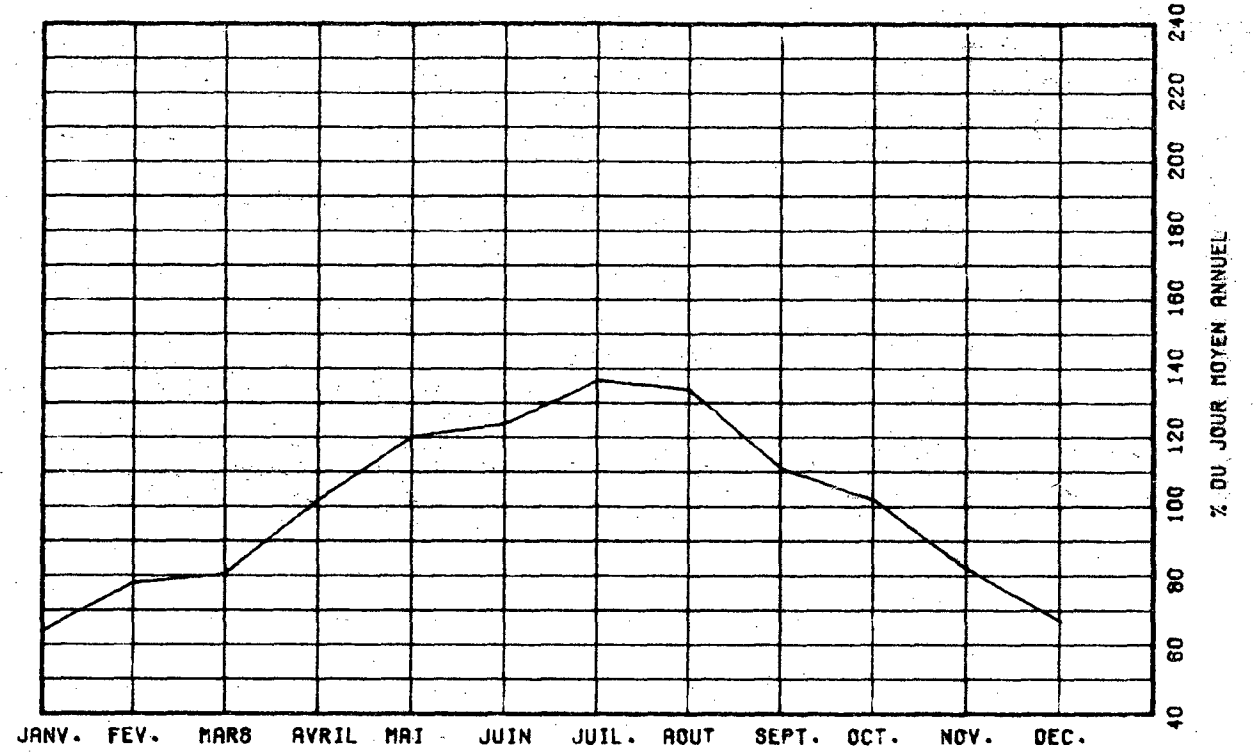

VARIATIONS HORAIRES

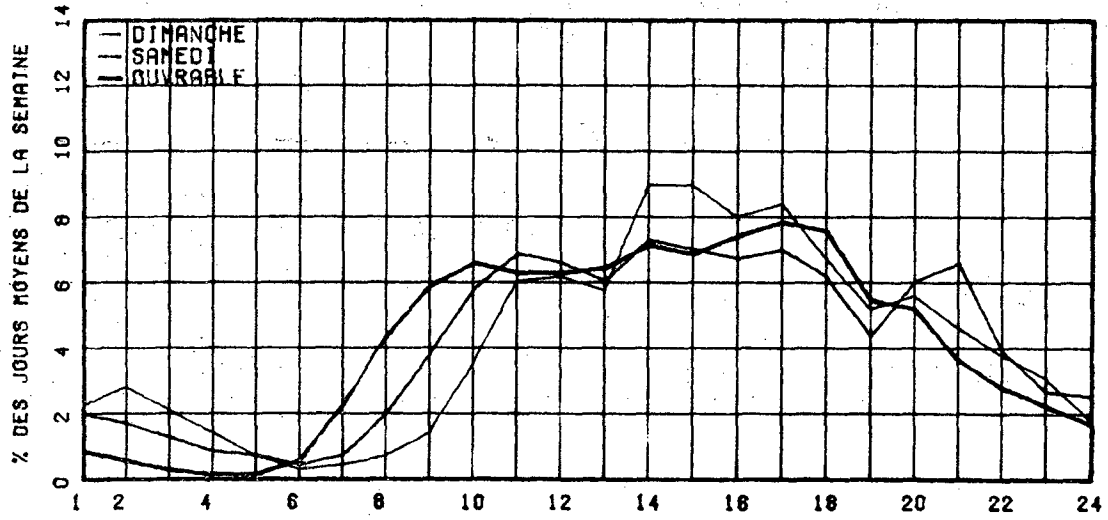

RELATION ENTRE LES HEURES DE POINTES ET LE J.M.A.

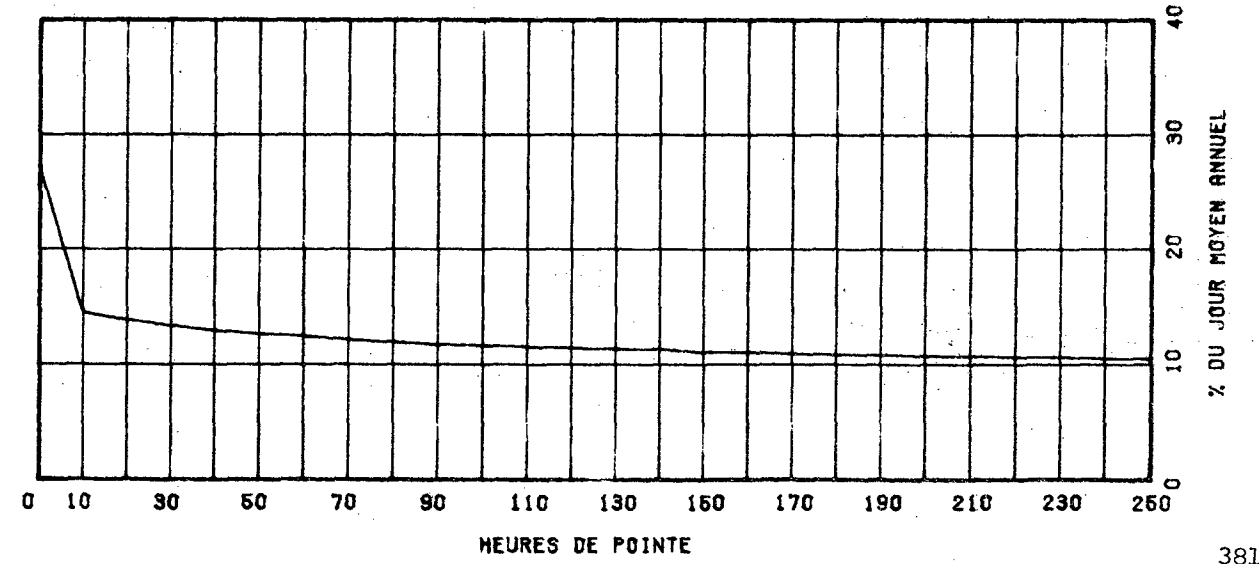

ROUTE COMPT. VOIE REGION TRONCON SECTION 08 MOIS DE RELEVÉ
 0173 140 32 01 370

MUNICIPALITE: SAINT-ISIDORE

A 5.3 KM. AU NORD DE L'INT. SUD DE LA RTE 275, A 3
 .9 KM AU NORD DE LA VOIE FERREE.

ANNEE	JO. MOY. ANNUEL	JO. MOY. HIVER	JO. MOY. ETE	POURC. AUGM.	JOUR MAXIMUM	HEURES MAXIMALES			
						1-ERE	10-E	30-E	100-E
77	3488	2844	4560	-9.5	6158	530	487	454	413
*POURC.		81.5	130.7		176.5	15.2	14.0	13.0	11.8
78	1867	1491	2210	-46.5	2722	278	251	226	202
*POURC.		79.9	118.4		145.8	14.9	13.4	12.1	10.8
79	1793	1456	2102	-4.0	3206	423	245	222	195
*POURC.		81.2	117.2		178.8	23.6	13.7	12.4	10.9
80	1764	1432	2066	-1.6	2502	271	222	205	185
*POURC.		81.2	117.1		141.8	15.4	12.6	11.6	10.5
81	1631	1317	1911	-7.5	2598	242	218	203	178
*POURC.		80.7	117.2		159.3	14.8	13.4	12.4	10.9

DISTRIBUTION MENSUELLE DE 1981

MOIS	HEURE MAXIMUM	JOUR MAXIMUM	JOUR MOYEN	TOTAL DU MOIS	POURC. ANNEE
JANV.	-----	-----	1290	-----	-----
FEV.	-----	-----	1280	-----	-----
MARS	-----	-----	1435	-----	-----
AVRIL	-----	-----	1564	-----	-----
MAI	228	2292	1853	57450	-----
JUIN	242	2598	2054	61637	-----
JUIL.	231	2469	1955	60629	-----
AOUT	208	2203	1888	58535	-----
SEPT.	198	2092	1748	52453	-----
OCT.	203	1964	1654	51299	-----
NOV.	219	2012	1574	47231	-----
DEC.	180	1703	1260	39089	-----
JOUR MOYEN ANNUEL:	1631		TOTAL:-----		

ROUTE COMPT. VOIE
 0173 140 00

REPARTITION HORAIRE JOURNALIERE DE 1981

HEURES A.M.	DIMANCHE MOYENNE POURC.(*)	SAMEDI MOYENNE POURC.	JOURS OUV. MOYENNE POURC.
12-1	52 2.91	45 2.61	18 1.07
1-2	49 2.74	35 2.03	11 0.68
2-3	37 2.07	28 1.62	7 0.41
3-4	26 1.45	20 1.16	7 0.45
4-5	18 0.67	11 0.64	4 0.25
5-6	8 0.45	11 0.64	9 0.52
6-7	10 0.56	13 0.75	35 2.02
7-8	17 0.95	30 1.74	68 3.07
8-9	27 1.51	62 3.60	98 5.66
9-10	48 2.68	90 5.22	100 5.78
10-11	74 4.14	101 5.66	101 5.80
11-12 P.M.	80 4.47	99 5.74	97 5.58
12-1	92 5.14	103 5.97	93 5.36
1-2	158 8.83	129 7.48	119 6.88
2-3	152 8.50	124 7.19	114 6.58
3-4	136 7.55	116 6.73	123 7.06
4-5	153 8.55	119 6.90	154 8.89
5-6	123 6.88	105 6.09	144 8.27
6-7	106 5.93	81 4.70	102 5.86
7-8	117 6.54	89 5.16	87 5.01
8-9	111 6.20	99 5.74	70 4.07
9-10	91 5.09	90 5.22	69 3.99
10-11	66 3.69	68 3.94	48 2.77
11-12	45 2.52	56 3.25	34 1.98
JOUR MOYEN	1789	1784	1741
(*) POURCENTAGES DES HEURES MOYENNES SUR LES JOURNEES MOYENNES			

ROUTE COMPT. VOIE REGION TRONCON SECTION 08 MOIS DE RELEVÉ
 0173 140 32 01 370

MUNICIPALITE: SAINT-ISIDORE

A 5.3 KM. AU NORD DE L'INT. SUD DE LA RTE 275. A 3
 .9 KM AU NORD DE LA VOIE FERREE.

JOURS MOYENS MENSUELS DE 1981

MOIS	DIMANCHE MOYEN	LUNDI MOYEN	MARDI MOYEN	MERCREDI MOYEN	JEUDI MOYEN	VENDREDI MOYEN	SAMEDI MOYEN	JOUR MOY. AJUSTE 1981	JOUR MOY. AJUSTE 1980
JANV.	-----	-----	-----	-----	-----	-----	-----	1290	1396
FEV.	-----	-----	-----	-----	-----	-----	-----	1280	1385
MARS	-----	-----	-----	-----	-----	-----	-----	1435	1553
AVRIL	-----	-----	-----	-----	-----	-----	-----	1564	1692
MAI	1976	1739	1611	1732	1794	2105	1859	1830	1946
JUIN	2109	1930	1992	1916	2093	2341	1997	2054	2057
JUIL.	1907	1892	1883	1926	1973	2177	1883	1948	2118
AOUT	1983	1887	1829	1830	1900	2079	1724	1890	2114
SEPT	1907	1634	1649	1628	1665	1988	1753	1746	1954
OCT.	1716	1615	1514	1533	1526	1890	1719	1644	1830
NOV.	1706	1547	1482	1482	1574	1633	1567	1570	1690
DEC.	969	1268	1394	1117	1335	1622	1265	1281	1394
JOUR MOYEN	-----	-----	-----	-----	-----	-----	-----	1627	1760

ROUTE COMPT. VOIE
 0173 140

POURCENTAGES DES JOURS MOYENS MENSUELS PAR RAPPORT AU J.M.A. AJUSTE DE 1981

MOIS	DIMANCHE	LUNDI	MARDI	MERCREDI	JEUDI	VENDREDI	SAMEDI	JOUR MOY. AJUSTE 1981	JOUR MOY. AJUSTE 1980(*)
JANV.	-----	-----	-----	-----	-----	-----	-----	79.3	79.3
FEV.	-----	-----	-----	-----	-----	-----	-----	78.7	78.7
MARS	-----	-----	-----	-----	-----	-----	-----	88.2	88.2
AVRIL	-----	-----	-----	-----	-----	-----	-----	96.1	96.1
MAI	121.5	106.9	99.0	106.5	110.3	129.4	114.3	112.5	110.6
JUIN	129.6	118.6	122.4	117.8	128.6	143.9	122.7	126.2	116.9
JUIL.	117.2	116.3	115.7	118.4	121.3	133.8	115.7	119.7	120.3
AOUT	121.9	116.0	112.4	112.5	116.8	127.8	106.0	116.2	120.1
SEPT	117.2	100.4	101.4	100.1	102.3	122.2	107.7	107.3	111.0
OCT.	105.5	99.3	93.1	94.2	93.8	116.2	105.7	101.0	104.0
NOV.	104.9	95.1	91.1	91.1	96.7	100.4	96.3	96.5	96.0
DEC.	59.6	77.9	85.7	68.7	82.1	99.7	77.8	78.7	79.2
JOUR MOYEN	-----	-----	-----	-----	-----	-----	-----	100.0	100.0

(*) POURCENTAGE DU JOUR MOYEN MENSUEL AJUSTE DE 1980 PAR RAPPORT AU J.M.A. AJUSTE DE 1981

VARIATIONS JOURNALIERES

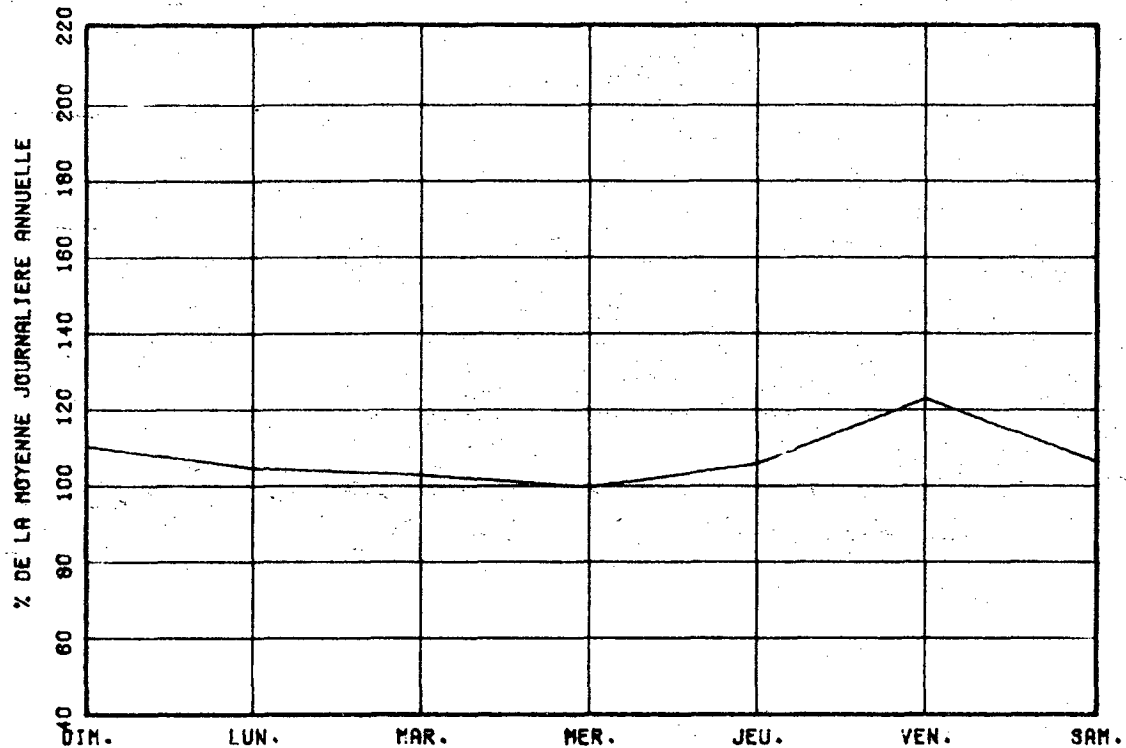

VARIATIONS MENSUELLES

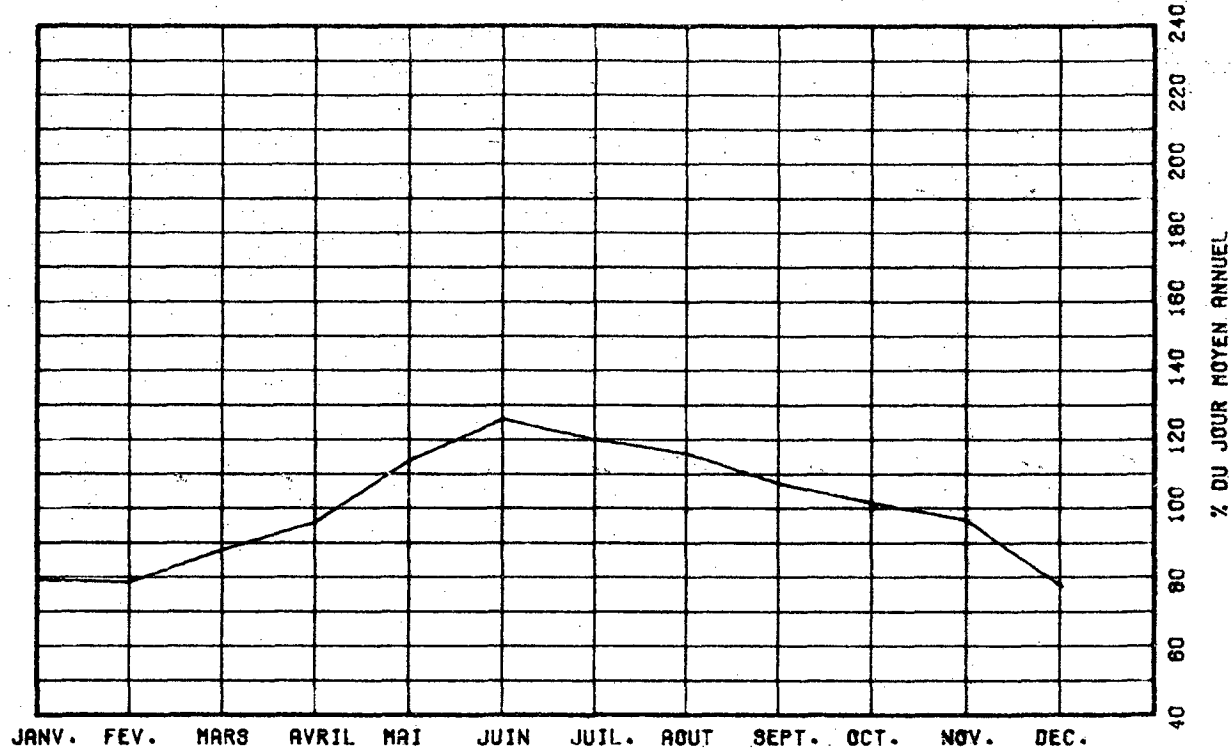

VARIATIONS HORAIRES

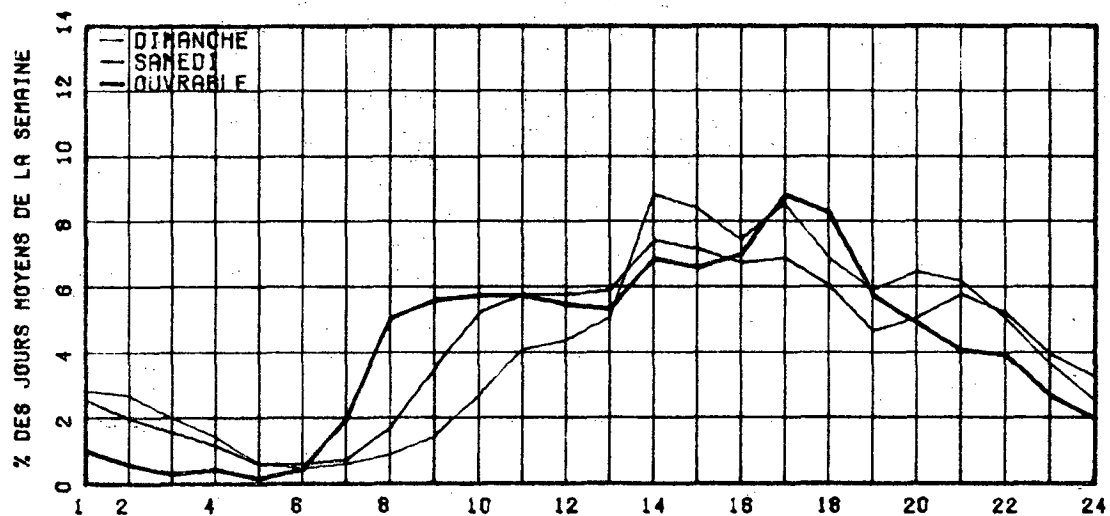

RELATION ENTRE LES HEURES DE POINTES ET LE J.M.A.

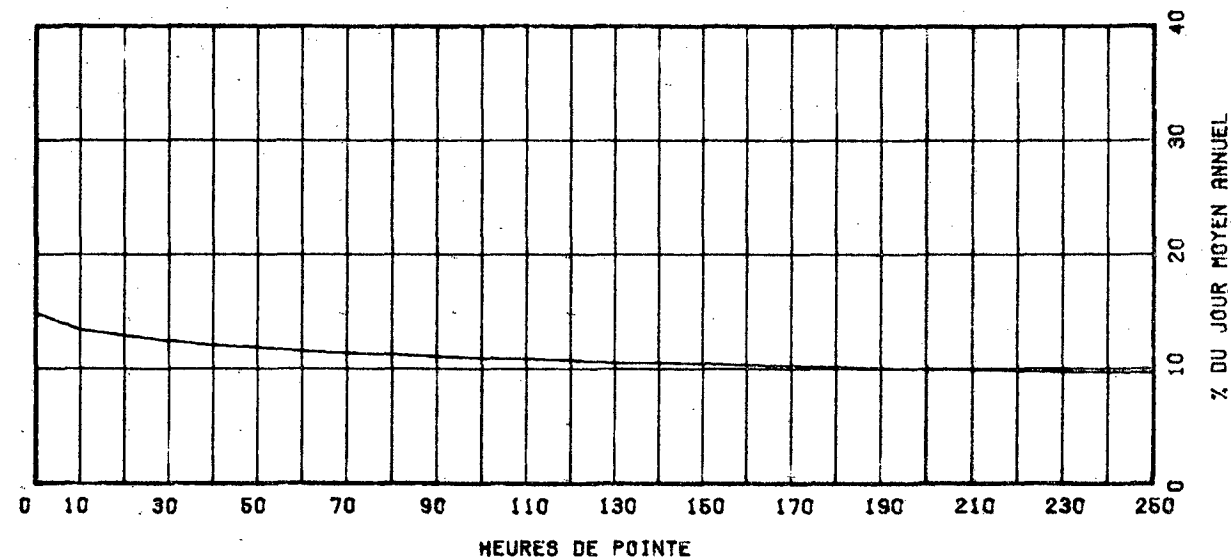

ROUTE COMPT. VOIE REGION TRONCON SECTION 12 MOIS DE RELEVÉ
 0173 190 32 01 270

MUNICIPALITE: SAINTE-MARIE
 A 3.4 KM AU SUD-EST DE L'INT. DE LA RUE NOTRE-DAME
 ET DU BOUL. VACHON.

ANNEE	JO. MOY. ANNUEL	JO. MOY. HIVER	JO. MOY. ETE	POURC. AUGM.	JOUR MAXIMUM	HEURES MAXIMALES			
						1-ERE	10-E	30-E	100-E
77	6854	5155	8022	+17.8	9693	951	821	723	641
*POURC.		75.2	117.0		141.4	13.9	12.0	10.5	9.4
78	7151	5592	8517	+4.3	12191	1166	901	834	743
*POURC.		78.2	119.1		170.5	16.3	12.6	11.7	10.4
79	7763	6310	9023	+8.6	11163	1242	972	890	809
*POURC.		81.3	116.2		143.8	16.0	12.5	11.5	10.4
80	8013	6618	9341	+3.2	11469	1157	955	898	822
*POURC.		82.0	116.6		143.1	14.4	11.9	11.2	10.3
81	7957	6761	9279	-0.7	11769	1154	951	833	811
*POURC.		85.0	116.6		147.9	14.5	12.0	11.1	10.2

DISTRIBUTION MENSUELLE DE 1981

MOIS	HEURE MAXIMUM	JOUR MAXIMUM	JOUR MOYEN	TOTAL DU MOIS	POURC. ANNEE
JANV.	788	8012	6342	196632	6.8
FEV.	1154	9743	7025	196721	6.8
MARS	917	9623	7492	232270	8.0
AVRIL	1010	10187	8015	240450	8.3
MAI	934	10347	8447	261865	9.0
JUIN	958	10932	8978	269345	9.3
JUIL.	1046	11769	10158	314924	10.8
AOUT	1035	11242	9638	298802	10.3
SEPT	911	10527	8301	249046	8.6
OCT.	892	9812	7784	241332	8.3
NOV.	894	8913	7022	210668	7.3
DEC.	717	7514	6213	192605	6.6

JOUR MOYEN ANNUEL: 7957

TOTAL: 2904660

ROUTE COMPT. VOIE
 0173 190 00

REPARTITION HORAIRE JOURNALIERE DE 1981

HEURES A.M.	DIMANCHE MOYENNE POURC. (*)		SAMEDI MOYENNE POURC.		JOURS OUV. MOYENNE POURC.	
12-1	251	3.01	217	2.83	101	1.27
1-2	222	2.66	154	2.01	58	0.74
2-3	166	1.99	107	1.39	49	0.63
3-4	108	1.28	80	1.04	43	0.55
4-5	87	0.68	60	0.78	38	0.49
5-6	42	0.50	58	0.76	68	0.86
6-7	51	0.61	90	1.17	232	2.94
7-8	81	0.97	162	2.11	334	4.22
8-9	138	1.66	281	3.66	474	5.99
9-10	243	2.92	406	5.29	486	6.14
10-11	377	4.53	485	6.32	464	5.86
11-12 P.M.	423	5.08	467	6.08	435	5.50
12-1	482	6.43	437	5.69	426	5.38
1-2	680	8.16	548	7.14	522	6.59
2-3	672	8.07	556	7.24	538	6.79
3-4	646	7.75	527	6.86	584	7.37
4-5	720	8.64	537	6.99	700	8.84
5-6	601	7.21	467	6.08	593	7.49
6-7	463	5.80	375	4.88	434	5.49
7-8	507	6.09	371	4.83	376	4.75
8-9	491	5.89	418	5.44	303	3.83
9-10	399	4.79	324	4.22	265	3.35
10-11	307	3.69	270	3.52	217	2.74
11-12	217	2.60	252	3.07	178	2.18

JOUR MOYEN 8331 7879 7923
 (*) POURCENTAGES DES HEURES MOYENNES SUR LES JOURNEES MOYENNES

ROUTE COMPT. VOIE REGION TRONCON SECTION 12 MOIS DE RELEVÉ

0173 190 32 01 270

MUNICIPALITE: SAINTE-MARIE

A 3.4 KM AU SUD-EST DE L'INT. DE LA RUE NOTRE-DAME
ET DU BOUL. VACHON.

JOURS MOYENS MENSUELS DE 1981

MOIS	DIMANCHE MOYEN	LUNDI MOYEN	MARDI MOYEN	MERCREDI MOYEN	JEUDI MOYEN	VENDREDI MOYEN	SAMEDI MOYEN	JOUR MOY. AJUSTE 1981	JOUR MOY. AJUSTE 1980
JANV.	5884	6145	6530	6390	6330	7608	5861	6392	6229
FÉV.	7785	6101	6655	6511	6802	8250	7074	7025	6838
MARS	8597	6795	7116	6656	7424	8285	7564	7491	6850
AVRIL	8862	7168	7775	7372	8082	8798	7765	7974	7872
MAI	9067	7699	7988	7809	8364	9536	8006	8352	8335
JUIN	9500	8288	8840	8331	8999	10206	8596	8965	8954
JUIL.	10342	9641	9518	9473	10023	11350	10452	10114	9848
AOUT	10398	8914	9487	9114	9692	10674	9273	9650	9921
SEPT	8969	7501	8066	7697	8122	9632	7963	8278	8496
OCT.	7988	7022	7578	7214	7819	9031	7380	7718	8631
NOV.	7431	6761	7125	6711	7146	7545	6398	7016	7263
DEC.	5363	6006	6437	5973	6847	7356	5850	6261	6463
JOUR MOYEN	8348	7336	7759	7437	7970	9022	7681	7936	7975

ROUTE COMPT. VOIE

0173 190

POURCENTAGES DES JOURS MOYENS MENSUELS PAR RAPPORT AU J.M.A. AJUSTE DE 1981

MOIS	DIMANCHE	LUNDI	MARDI	MERCREDI	JEUDI	VENDREDI	SAMEDI	JOUR MOY. AJUSTE 1981	JOUR MOY. AJUSTE 1980(*)
JANV.	74.1	77.4	82.3	80.5	79.8	95.9	73.9	80.5	78.1
FÉV.	98.1	76.9	83.9	82.0	85.7	104.0	89.1	88.5	85.7
MARS	108.3	85.6	89.7	83.9	93.5	104.4	95.3	94.4	85.9
AVRIL	111.7	90.3	98.0	92.9	101.8	110.9	97.8	100.5	98.7
MAI	114.3	97.0	100.7	98.4	105.4	120.2	100.9	105.2	104.5
JUIN	119.7	104.4	111.4	105.0	113.4	128.6	108.3	113.0	112.3
JUIL.	130.3	121.5	119.9	119.4	126.3	143.0	131.7	127.4	123.5
AOUT	131.0	112.3	119.5	114.8	122.1	134.5	116.8	121.6	124.4
SEPT	113.0	94.5	101.6	97.0	102.3	121.4	100.3	104.3	106.5
OCT.	100.7	88.5	95.5	90.9	98.5	113.8	93.0	97.3	108.2
NOV.	93.6	85.2	89.8	84.6	90.0	95.1	80.6	88.4	91.1
DEC.	67.6	75.7	81.1	75.3	86.3	92.7	73.7	78.9	81.0
JOUR MOYEN	105.2	92.4	97.8	93.7	100.4	113.7	96.8	100.0	100.0

(*) POURCENTAGE DU JOUR MOYEN MENSUEL AJUSTE DE 1980 PAR RAPPORT AU J.M.A. AJUSTE DE 1980

VARIATIONS JOURNALIERES

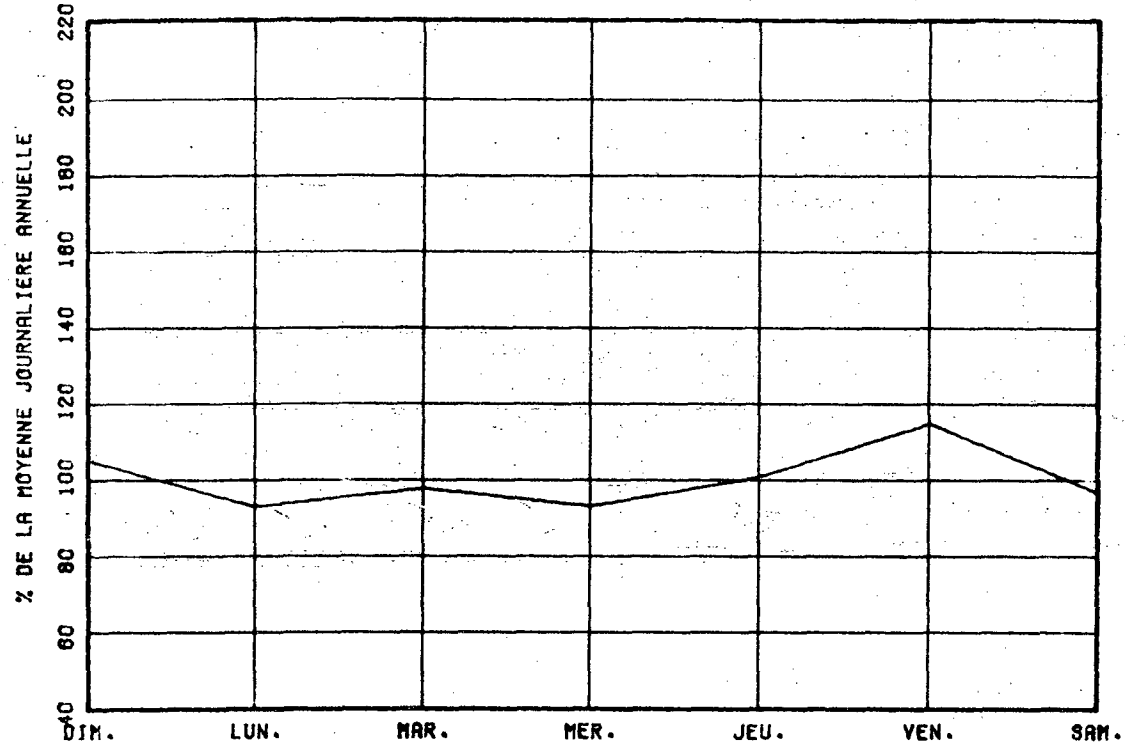

VARIATIONS MENSUELLES

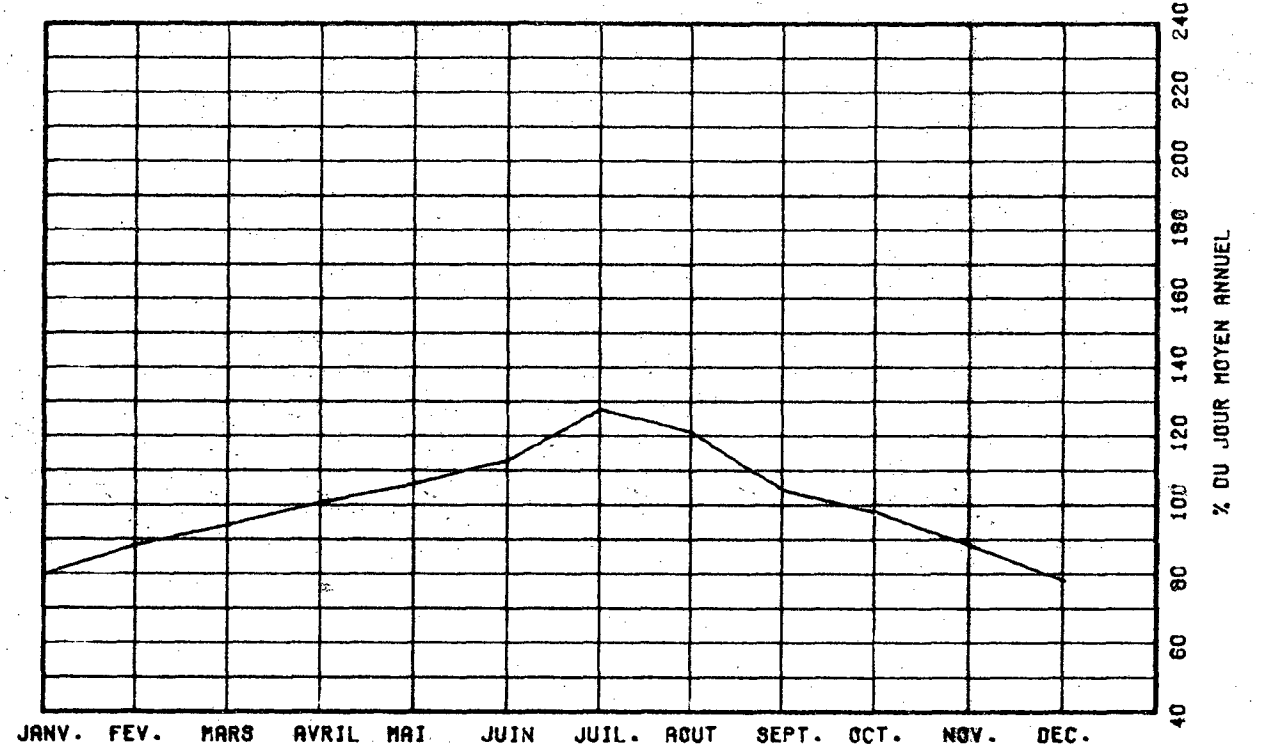

VARIATIONS HORAIRES

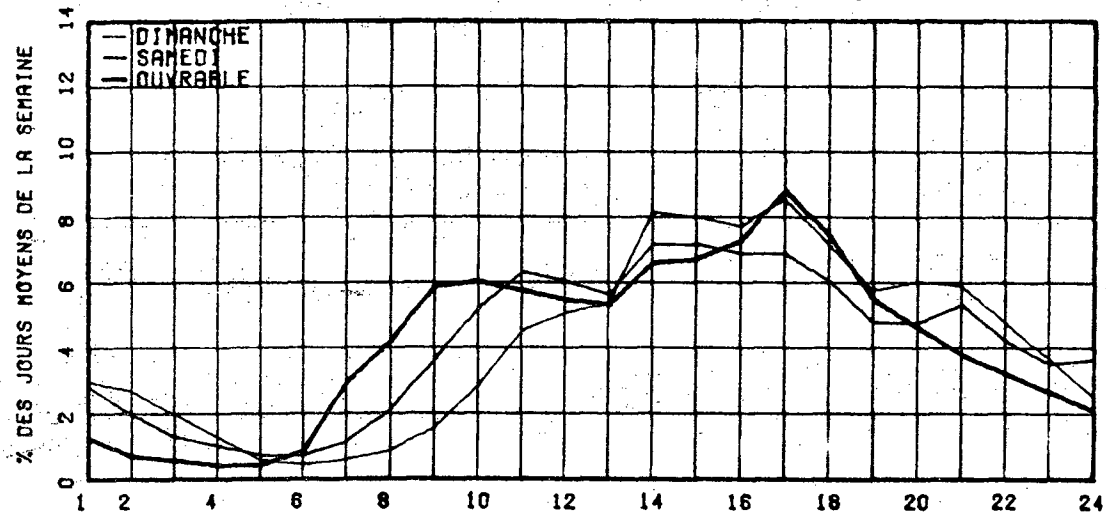

RELATION ENTRE LES HEURES DE POINTES ET LE J.M.A.

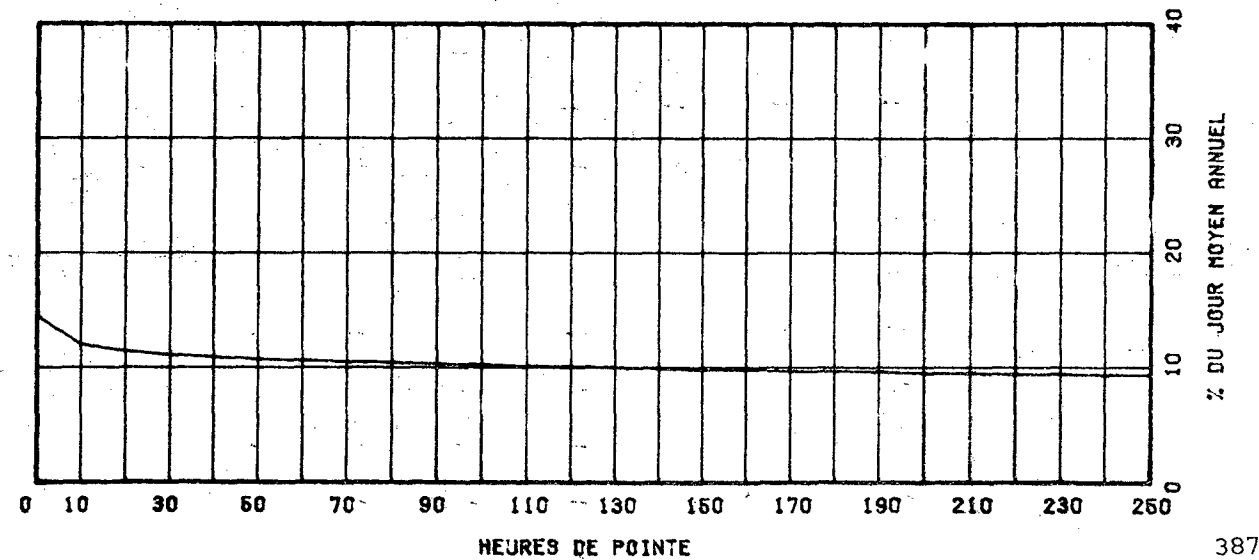

ROUTE COMPT. VOIE REGION TRONCON SECTION 05 MOIS DE RELEVÉ
 0173 260 32 01 110

MUNICIPALITE: SAINT-GEORGES-EST

A 0,2 KM AU NORD DE LA 40E RUE. OU A 1,0 KM AU SUD DE L'INT. DE LA 1ERE AVE A NOTRE-DAME-DES-PINS.

ANNEE	JD. MOY. ANNUEL	JD. MOY. HIVER	JD. MOY. ETE	POURC. AUGM.	JOUR MAXIMUM	HEURES MAXIMALES 1-ERE 10-E 30-E 100-E
77	-----	-----	-----	+6.0	-----	-----
*POURC.	-----	-----	-----	-----	-----	-----
78	-----	-----	-----	-----	-----	-----
*POURC.	-----	-----	-----	-----	-----	-----
79	-----	-----	-----	-----	-----	-----
*POURC.	-----	-----	-----	-----	-----	-----
80	-----	-----	-----	-----	-----	-----
*POURC.	-----	-----	-----	-----	-----	-----
81	6330	5696	6907	-----	9219	809 678 651 581
*POURC.	-----	90.0	109.1	-----	145.6	12.8 10.7 10.3 9.2

DISTRIBUTION MENSUELLE DE 1981

MOIS	HEURE MAXIMUM	JOUR MAXIMUM	JOUR MOYEN	TOTAL DU MOIS	POURC. ANNEE
JANV.	-----	-----	-----	-----	-----
FEV.	-----	-----	-----	-----	-----
MARS	-----	-----	-----	-----	-----
AVRIL	-----	-----	-----	-----	-----
M AI	809	8644	6525	202287	-----
JUIN	678	8619	6818	204558	-----
JUIL.	714	9219	7644	236981	-----
ADUT	707	9042	7132	221118	-----
SEPT	677	8000	6172	185179	-----
OCT.	-----	-----	-----	-----	-----
NOV.	-----	-----	-----	-----	-----
DEC.	-----	-----	-----	-----	-----
JOUR MOYEN ANNUEL:	6330				
TOTAL:	-----	-----	-----	-----	-----

ROUTE COMPT. VOIE
 0173 260 00

REPARTITION HORAIRE JOURNALIERE DE 1981

HEURES A.M.	DI MANCHE MOYENNE POURC.(*)	SAMEDI MOYENNE POURC.	JOURS OUV. MOYENNE POURC.
12= 1	261 4,11	224 3,16	84 1,22
1= 2	217 3,48	169 2,39	53 0,76
2= 3	140 2,21	112 1,58	37 0,56
3= 4	83 1,31	72 1,02	34 0,50
4= 5	48 0,76	55 0,78	36 0,56
5= 6	41 0,66	72 1,02	66 1,28
6= 7	60 0,96	118 1,62	189 2,73
7= 8	98 1,60	188 2,66	336 4,85
8= 9	128 2,08	254 3,59	377 5,44
9=10	199 3,14	335 4,73	366 5,28
10=11	262 4,13	380 5,36	388 5,60
11=12 P.M.	301 4,74	406 5,73	384 5,54
12= 1	361 5,69	403 5,69	396 5,71
1= 2	496 7,81	458 6,47	466 6,73
2= 3	476 7,50	484 6,83	483 6,98
3= 4	476 7,50	485 6,85	519 7,49
4= 5	476 7,50	434 6,13	567 8,18
5= 6	390 6,14	340 4,80	463 6,98
6= 7	364 5,73	303 4,28	378 5,46
7= 8	407 6,41	383 5,12	364 5,26
8= 9	388 6,00	434 6,13	308 4,44
9=10	298 4,60	378 5,29	250 3,62
10=11	228 3,59	318 4,46	187 2,71
11=12	178 2,80	307 4,33	148 2,14
JOUR MOYEN	6347	7084	6930
(*) POURCENTAGES DES HEURES MOYENNES SUR LES JOURNEES MOYENNES			

ROUTE COMPT. VOIE REGION TRONCON SECTION OS MOIS DE RELEVÉ

0173 260 32 01 110

MUNICIPALITE: SAINT-GEORGES-EST

A 0,2 KM AU NORD DE LA 40E RUE. OU A 1,0 KM AU SUD DE L'INT. DE LA 1ERE AVE A NOTRE-DAME-DES-PINS.

JOURS MOYENS MENSUELS DE 1981

MOIS	DIMANCHE MOYEN	LUNDI MOYEN	MARDI MOYEN	MERCREDI MOYEN	JEUDI MOYEN	VENDREDI MOYEN	SAMEDI MOYEN	JOUR MOY. AJUSTE 1981	JOUR MOY. AJUSTE 1980
JANV.	-----	-----	-----	-----	-----	-----	-----	-----	-----
FEV.	-----	-----	-----	-----	-----	-----	-----	-----	-----
MARS	-----	-----	-----	-----	-----	-----	-----	-----	-----
AVRIL	-----	-----	-----	-----	-----	-----	-----	-----	-----
MAI	6150	5834	5929	5939	6817	7930	6697	6470	-----
JUIN	6248	6504	6520	6370	7026	8163	7080	6844	-----
JUIL.	6911	7498	7005	7073	7822	8995	8005	7615	-----
AOUT	6725	6637	6745	6817	7580	8314	7295	7159	-----
SEPT	5745	5719	5805	5860	6482	7392	6376	6195	-----
OCT.	-----	-----	-----	-----	-----	-----	-----	-----	-----
NOV.	-----	-----	-----	-----	-----	-----	-----	-----	-----
DEC.	-----	-----	-----	-----	-----	-----	-----	-----	-----
JOUR MOYEN	-----	-----	-----	-----	-----	-----	-----	6330	-----

ROUTE COMPT. VOIE

0173 260

POURCENTAGES DES JOURS MOYENS MENSUELS PAR RAPPORT AU J.M.A. AJUSTE DE 1981

MOIS	DIMANCHE	LUNDI	MARDI	MERCREDI	JEUDI	VENDREDI	SAMEDI	JOUR MOY. AJUSTE 1981	JOUR MOY. AJUSTE 1980(*)
JANV.	-----	-----	-----	-----	-----	-----	-----	-----	-----
FEV.	-----	-----	-----	-----	-----	-----	-----	-----	-----
MARS	-----	-----	-----	-----	-----	-----	-----	-----	-----
AVRIL	-----	-----	-----	-----	-----	-----	-----	-----	-----
MAI	97.2	92.2	93.7	93.8	107.7	125.3	105.8	102.2	-----
JUIN	98.7	102.7	103.0	100.6	111.0	129.0	111.8	108.1	-----
JUIL.	109.2	118.5	110.7	111.7	123.6	142.1	126.5	120.3	-----
AOUT	106.2	104.8	106.6	107.7	119.7	131.3	115.2	113.1	-----
SEPT	90.8	90.3	91.7	92.6	102.4	116.6	100.7	97.9	-----
OCT.	-----	-----	-----	-----	-----	-----	-----	-----	-----
NOV.	-----	-----	-----	-----	-----	-----	-----	-----	-----
DEC.	-----	-----	-----	-----	-----	-----	-----	-----	-----
JOUR MOYEN	-----	-----	-----	-----	-----	-----	-----	100.0	-----

(*) POURCENTAGE DU JOUR MOYEN MENSUEL AJUSTE DE 1980 PAR RAPPORT AU J.M.A. AJUSTE DE 1980

VARIATIONS JOURNALIERES

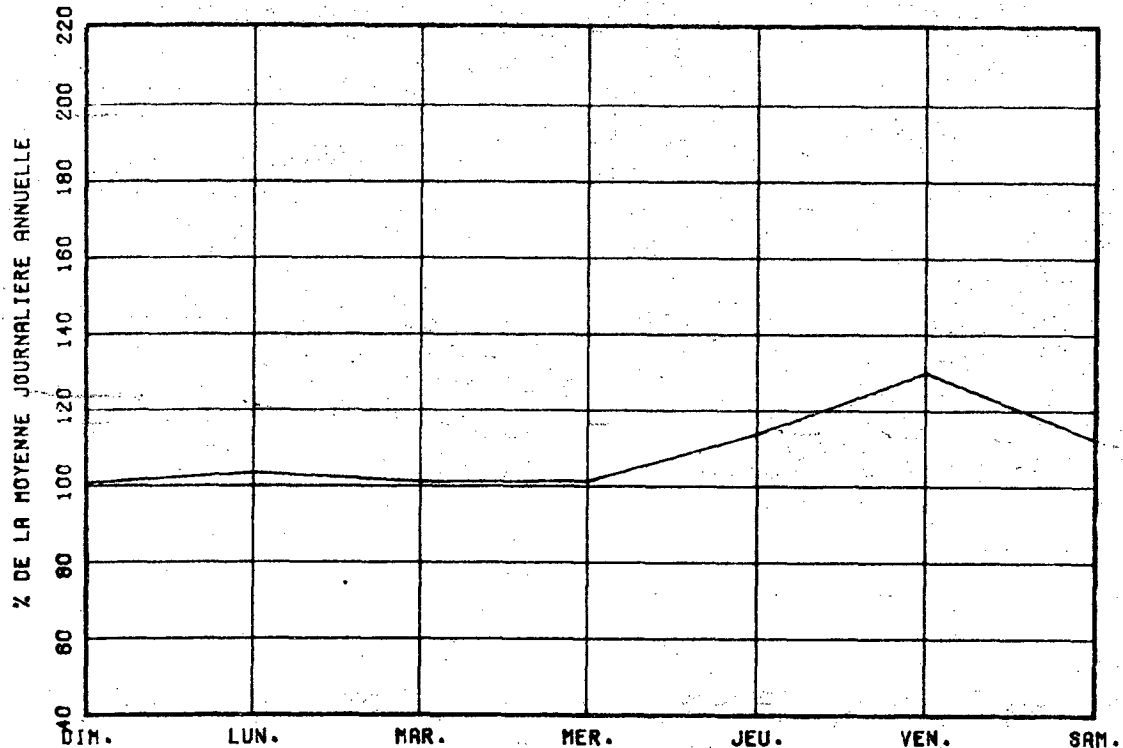

VARIATIONS MENSUELLES

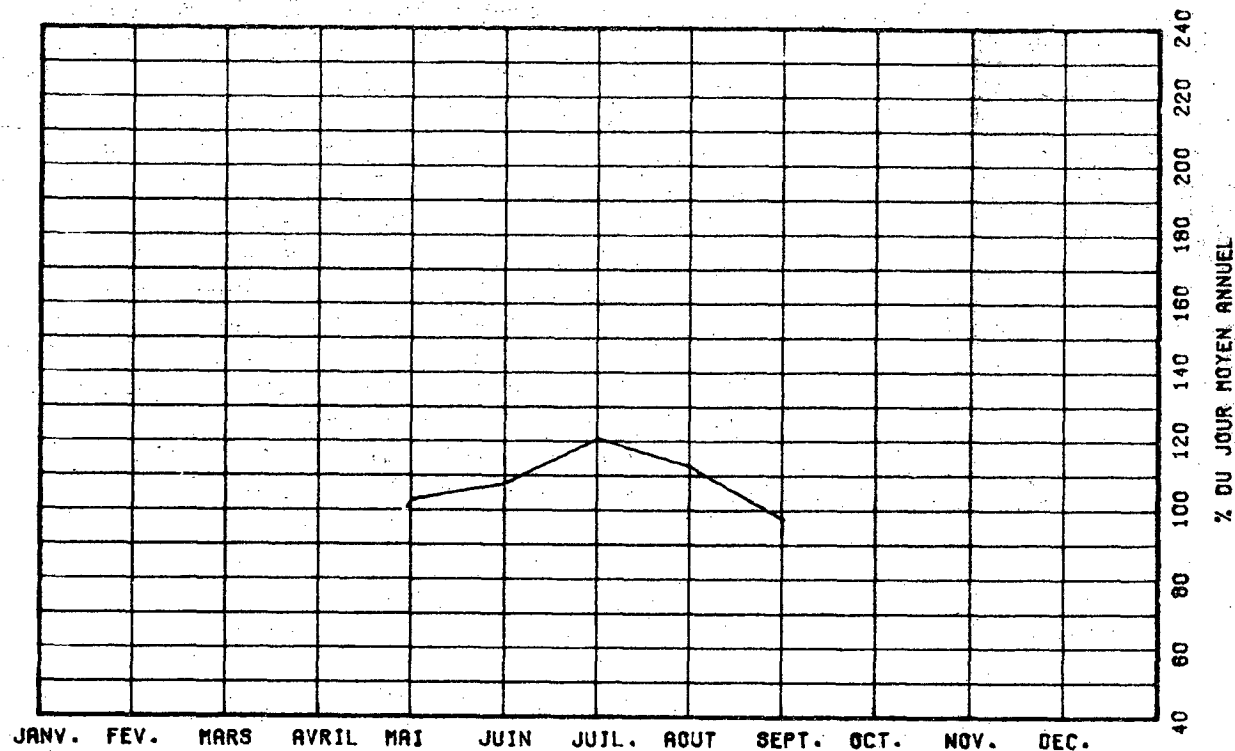

VARIATIONS HORAIRES

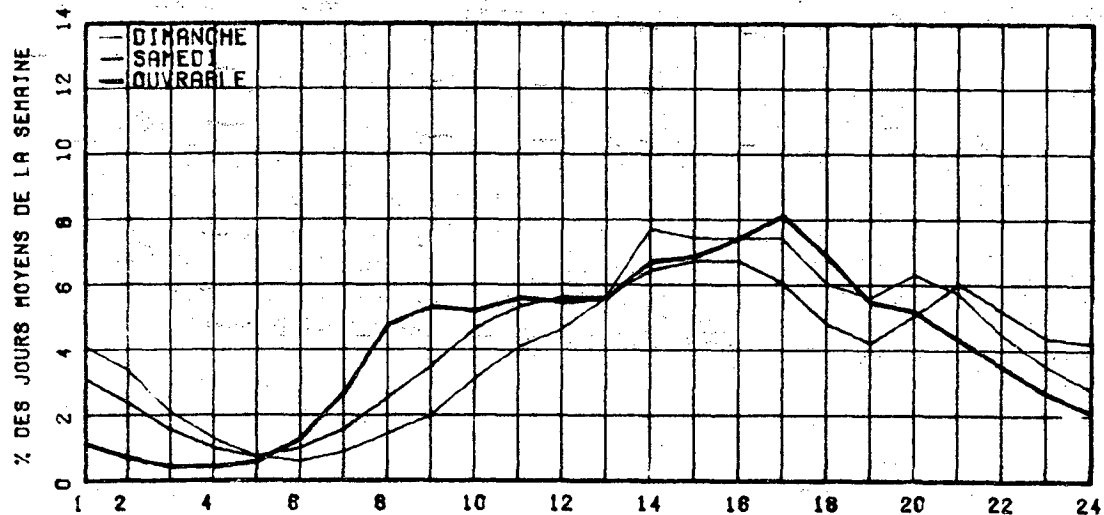

RELATION ENTRE LES HEURES DE POINTES ET LE J.M.A.

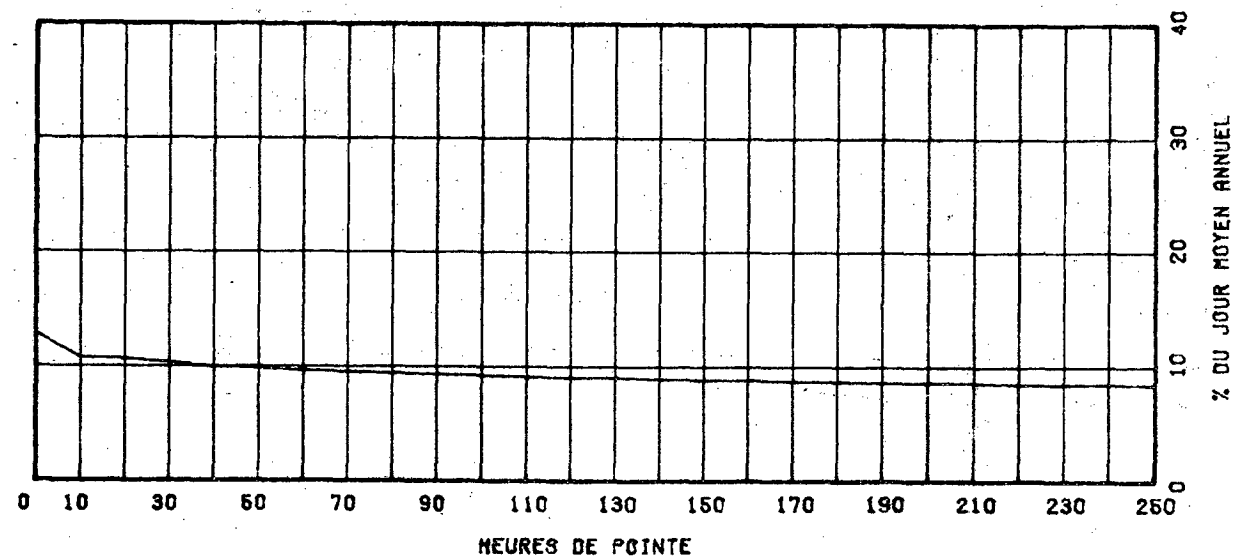

ROUTE 0173 COMPT. 305 VOIE REGION 32 TRONCON 01 SECTION 070 OS MOIS DE RELEVÉ

MUNICIPALITE: SAINT-GEORGES-EST

A 6,8 KM AU SUD DE L'INT. SUD DE LA RTE 204, A 0,6 KM AU NORD DE LA HALTE ROUTIERE

ANNEE JO. MOY. JO. MOY. JO. MOY. POURC. JOUR HEURES MAXIMALES
 ANNUEL HIVER ETE AUGM. MAXIMUM 1-ERE 10-E 30-E 100-E

77 *POURC.

78 *POURC.

79 *POURC.

80 *POURC.

81 3271 2556 4120 ----- 6391 509 429 405 357
 *POURC. 78.1 126.0 ----- 195.4 15.6 13.1 12.4 10.9

DISTRIBUTION MENSUELLE DE 1981

MOIS	HEURE MAXIMUM	JOUR MAXIMUM	JOUR MOYEN	TOTAL DU MOIS	POURC. ANNEE
JANV.	-----	-----	-----	-----	-----
FEV.	-----	-----	-----	-----	-----
MARS	-----	-----	-----	-----	-----
AVRIL	-----	-----	-----	-----	-----
M AI	421	4370	3628	112479	-----
JUIN	421	5046	3891	116752	-----
JUIL.	509	6391	4865	150815	-----
ADUT	463	5890	4288	132938	-----
SEPT	378	4276	3304	99143	-----
OCT.	-----	-----	-----	-----	-----
NOV.	-----	-----	-----	-----	-----
DEC.	-----	-----	-----	-----	-----

JOUR MOYEN ANNUEL: 3271

TOTAL:-----

ROUTE 0173 COMPT. 305 VOIE 00

REPARTITION HORAIRE JOURNALIERE DE 1981

HEURES A.M.	DIMANCHE MOYENNE POURC.(%)	SAMEDI MOYENNE POURC.	JOURS OUV. MOYENNE POURC.
12= 1	132 3,28	116 2,61	44 1,14
1= 2	103 2,56	87 1,96	26 0,68
2= 3	67 1,66	63 1,42	18 0,48
3= 4	43 1,07	49 1,10	19 0,49
4= 5	30 0,75	47 1,06	28 0,74
5= 6	34 0,84	74 1,66	56 1,45
6= 7	47 1,17	98 2,20	111 2,87
7= 8	73 1,81	136 3,06	196 5,04
8= 9	93 2,31	188 4,23	192 4,94
9=10	140 3,48	230 5,17	193 4,97
10=11	177 4,40	248 5,58	207 5,33
11=12 P.M.	199 4,94	246 5,53	206 5,31
12= 1	243 6,04	249 5,60	217 5,60
1= 2	324 8,05	292 6,57	254 6,78
2= 3	308 7,65	295 6,64	266 6,86
3= 4	307 7,63	295 6,66	289 7,43
4= 5	318 7,85	271 6,10	317 8,16
5= 6	274 6,81	220 4,95	290 7,46
6= 7	250 6,21	203 4,57	227 5,84
7= 8	262 6,51	242 5,44	218 5,61
8= 9	222 5,52	254 5,71	178 4,59
9=10	168 4,17	208 4,61	142 3,66
10=11	124 3,08	169 3,60	100 2,59
11=12	90 2,24	168 3,78	77 1,99

JOUR MOYEN 4028 4446 3892
 (%) POURCENTAGES DES HEURES MOYENNES SUR LES JOURNEES MOYENNES

ROUTE COMPT. VOIE REGION TRONCON SECTION 05 MOIS DE RELEVÉ
 0173 305 32 01 070

MUNICIPALITE: SAINT-GEORGES-EST

A 0.6 KM AU SUD DE L'INT. SUD DE LA RTE 204. A 0.6
 KM AU NORD DE LA HALTE ROUTIERE

JOURS MOYENS MENSUELS DE 1981

MOIS	DIMANCHE MOYEN	LUNDI MOYEN	MARDI MOYEN	MERCREDI MOYEN	JEUDI MOYEN	VENDREDI MOYEN	SAMEDI MOYEN	JOUR MOY. AJUSTE 1981	JOUR MOY. AJUSTE 1980
JANV.	-----	-----	-----	-----	-----	-----	-----	-----	-----
FEV.	-----	-----	-----	-----	-----	-----	-----	-----	-----
MARS	-----	-----	-----	-----	-----	-----	-----	-----	-----
AVRIL	-----	-----	-----	-----	-----	-----	-----	-----	-----
MAI	3680	3205	3216	3283	3613	4205	3859	3580	-----
JUIN	3873	3561	3548	3405	3924	4671	4309	3898	-----
JUIL.	4779	4634	4134	4216	4657	5629	5886	4847	-----
AOUT	4409	3886	3835	3770	4178	4991	4872	4277	-----
SEPT	3444	2994	3092	2958	3350	3976	3344	3308	-----
OCT.	-----	-----	-----	-----	-----	-----	-----	-----	-----
NOV.	-----	-----	-----	-----	-----	-----	-----	-----	-----
DEC.	-----	-----	-----	-----	-----	-----	-----	-----	-----
JOUR MOYEN	-----	-----	-----	-----	-----	-----	-----	3271	-----

ROUTE COMPT. VOIE
 0173 305

POURCENTAGES DES JOURS MOYENS MENSUELS PAR RAPPORT AU J.M.A. AJUSTE DE 1981

MOIS	DIMANCHE	LUNDI	MARDI	MERCREDI	JEUDI	VENDREDI	SAMEDI	JOUR MOY. AJUSTE 1981	JOUR MOY. AJUSTE 1980(*)
JANV.	-----	-----	-----	-----	-----	-----	-----	-----	-----
FEV.	-----	-----	-----	-----	-----	-----	-----	-----	-----
MARS	-----	-----	-----	-----	-----	-----	-----	-----	-----
AVRIL	-----	-----	-----	-----	-----	-----	-----	-----	-----
MAI	112.5	98.0	98.3	100.4	110.5	128.6	118.0	109.4	-----
JUIN	118.4	108.9	108.5	104.1	120.0	142.8	131.7	119.2	-----
JUIL.	146.1	141.7	126.4	128.9	142.4	172.1	179.9	148.2	-----
AOUT	134.8	118.6	117.2	115.3	127.7	152.6	148.9	130.8	-----
SEPT	105.3	91.5	94.5	90.4	102.4	121.6	102.2	101.1	-----
OCT.	-----	-----	-----	-----	-----	-----	-----	-----	-----
NOV.	-----	-----	-----	-----	-----	-----	-----	-----	-----
DEC.	-----	-----	-----	-----	-----	-----	-----	-----	-----
JOUR MOYEN	-----	-----	-----	-----	-----	-----	-----	100.0	-----

(*) POURCENTAGE DU JOUR MOYEN MENSUEL AJUSTE DE 1980 PAR RAPPORT AU J.M.A. AJUSTE DE 1980

VARIATIONS JOURNALIERES

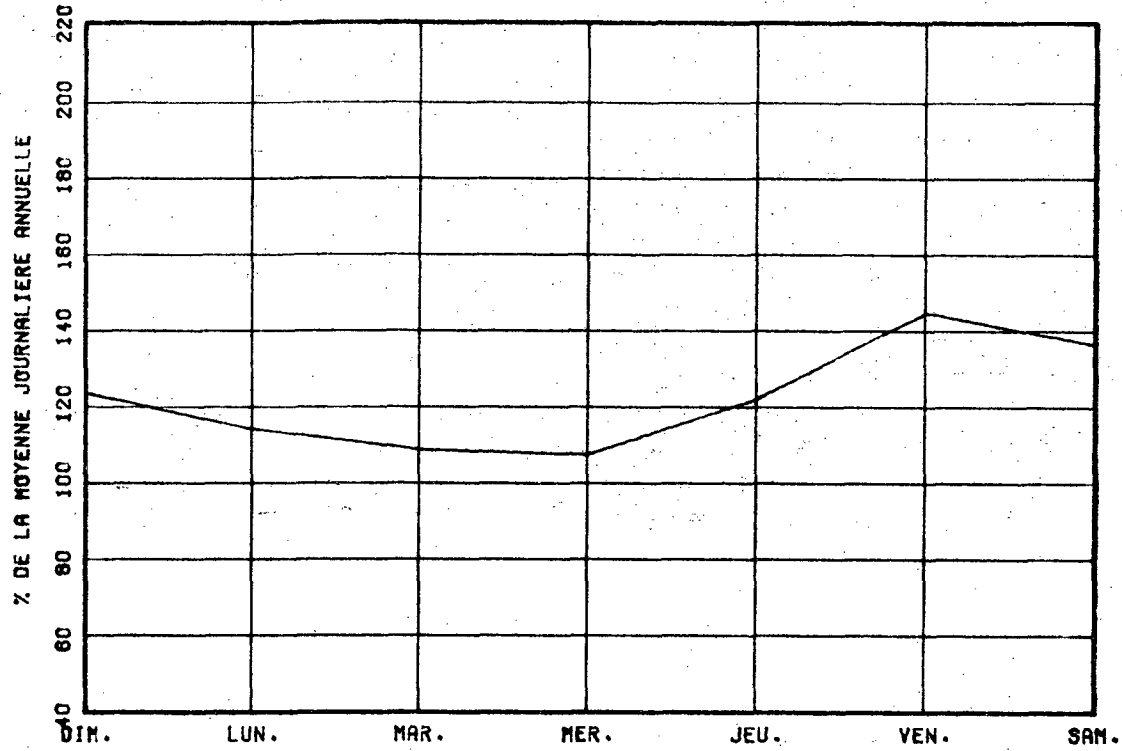

VARIATIONS MENSUELLES

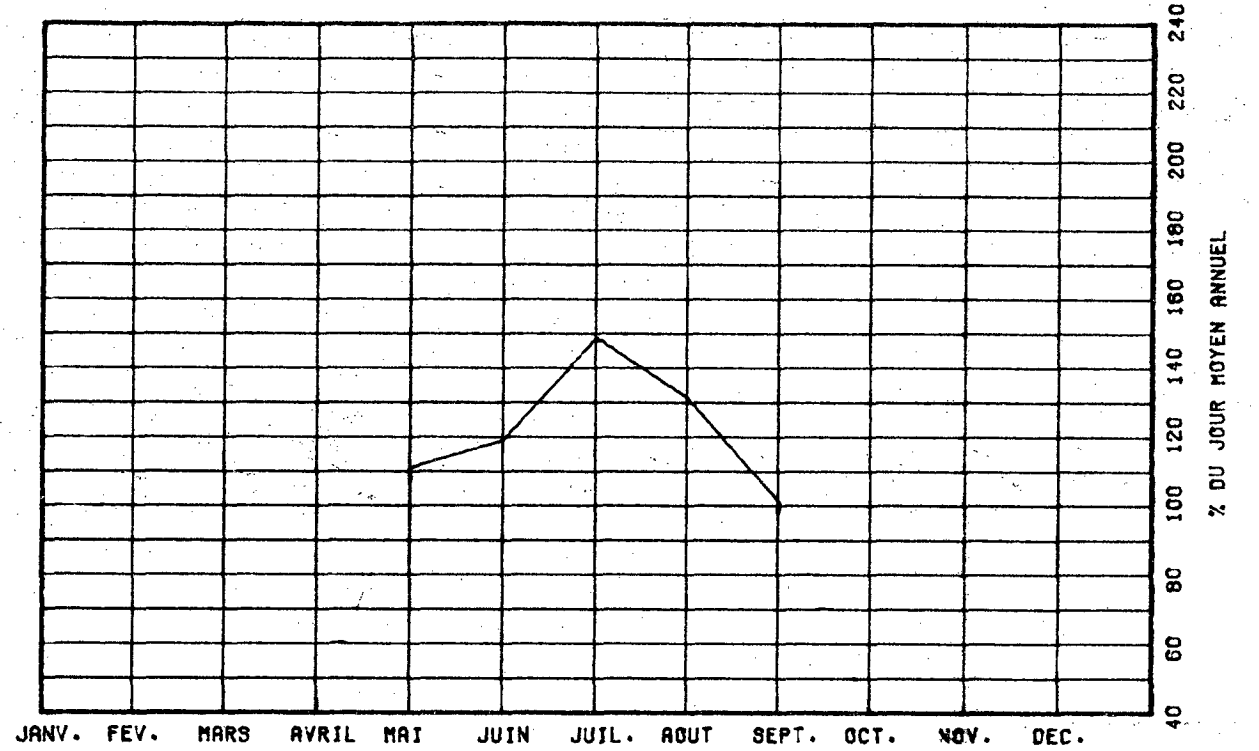

VARIATIONS HORAIRES

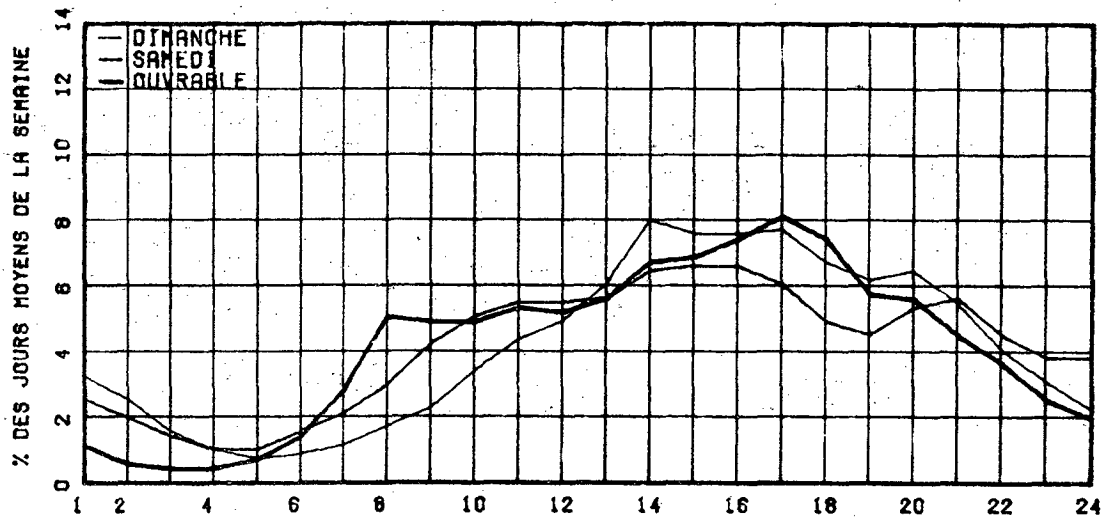

RELATION ENTRE LES HEURES DE POINTES ET LE J.M.A.

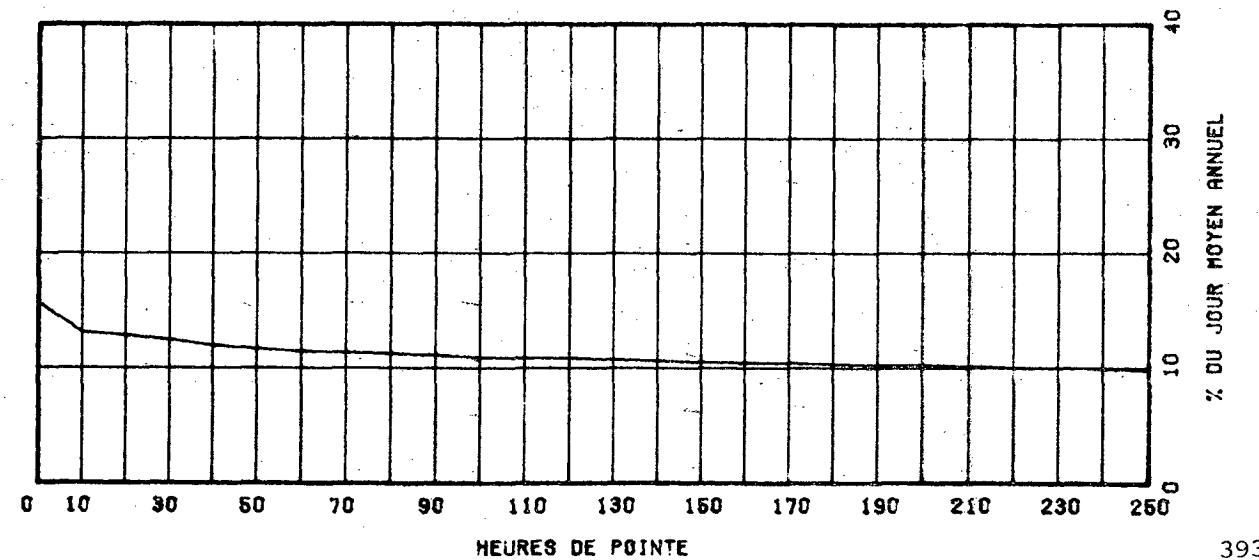

ROUTE 0173 COMPT. 400 VOIE 32 REGION 01 TRONCON 010 SECTION 010 12 MOIS DE RELEVÉ

MUNICIPALITE: SAINT-THEOPHILE (ARMSTRONG) A 150 METRES AU NORD DE LA FRONTIERE DES ETATS-UNIS.

ANNEE	JO. MOY. ANNUEL	JO. MOY. HIVER	JO. MOY. ETE	POURC. AUGM.	JOUR MAXIMUM	HEURES MAXIMALES			
						1-E	10-E	30-E	100-E
77	707	414	1244	-3.0	3416	343	253	216	166
*POURC.		58.6	176.0		483.2	48.5	35.8	30.6	23.5
78	685	386	1198	-3.1	3288	372	245	196	153
*POURC.		56.4	174.9		480.0	54.3	35.8	28.6	22.3
79	616	418	965	-10.1	1903	198	159	137	111
*POURC.		67.9	156.7		308.9	32.1	25.8	22.2	18.0
80	652	379	1159	+5.8	2893	376	223	183	146
*POURC.		58.1	177.8		443.7	57.7	34.2	28.1	22.4
81	631	335	1131	-3.2	3213	306	207	180	144
*POURC.		53.1	179.2		509.2	49.5	32.8	28.5	22.8

DISTRIBUTION MENSUELLE DE 1981

MOIS	HEURE MAXIMUM	JOUR MAXIMUM	JOUR MOYEN	TOTAL DU MOIS	POURC. ANNEE
JANV.	67	485	328	10177	4.4
FEV.	66	655	396	11089	4.6
MARS	51	472	341	10591	4.6
AVRIL	63	524	361	10850	4.7
MAI	166	820	441	13683	5.9
JUIN	194	1465	815	24465	10.6
JUIL.	306	3213	1774	55010	23.9
AOUT	191	2448	1258	39018	16.9
SEPT	122	1250	655	19676	8.5
OCT.	93	814	505	15670	6.8
NOV.	85	521	388	11640	5.0
DEC.	55	424	282	6751	3.8

JOUR MOYEN ANNUEL: 631 TOTAL: 230620

ROUTE 0173 COMPT. 400 VOIE 00

REPARTITION HORAIRE JOURNALIERE DE 1981

HEURES A.M.	DIMANCHE MOYENNE POURC. (%)	SAMEDI MOYENNE POURC.	JOURS OUV. MOYENNE POURC.
12-1	4 0,69	7 1,11	5 0,90
1-2	4 0,69	7 1,11	4 0,62
2-3	4 0,69	6 0,95	3 0,59
3-4	3 0,52	6 1,26	5 0,90
4-5	6 1,04	12 1,90	10 1,64
5-6	11 1,91	22 3,48	25 3,93
6-7	13 2,26	30 4,74	24 3,84
7-8	17 2,95	34 5,37	22 3,47
8-9	18 3,13	36 5,69	28 4,40
9-10	25 4,34	42 6,64	36 5,60
10-11	33 5,73	45 7,11	40 6,28
11-12 P.M.	39 6,77	44 6,95	45 7,06
12-1	40 6,94	42 6,64	44 6,90
1-2	47 8,16	43 6,79	45 7,06
2-3	53 9,20	49 7,74	50 7,83
3-4	57 9,90	52 8,21	53 8,20
4-5	49 8,51	40 6,32	48 7,52
5-6	40 6,94	32 5,06	38 5,95
6-7	30 5,21	23 3,63	30 4,74
7-8	26 4,51	19 3,00	24 3,75
8-9	22 3,82	15 2,37	20 3,16
9-10	16 2,78	10 1,66	15 2,38
10-11	10 1,74	8 1,26	11 1,70
11-12	9 1,56	7 1,11	10 1,61

JOUR MOYEN 876 633 646
 (%) POURCENTAGES DES HEURES MOYENNES SUR LES JOURNEES MOYENNES

ROUTE COMPT. VOIE REGION TRONCON SECTION 12 MOIS DE RELEVÉ
 0173 400 32 01 010

MUNICIPALITE: SAINT-THEOPHILE
 (ARMSTRONG) A 150 METRES AU NORD DE LA FRONTIERE D
 ES. ETATS-UNIS.

JOURS MOYENS MENSUELS DE 1981

MOIS	DIMANCHE MOYEN	LUNDI MOYEN	MARDI MOYEN	MERCREDI MOYEN	JEUDI MOYEN	VENDREDI MOYEN	SAMEDI MOYEN	JOUR MOY. AJUSTE 1981	JOUR MOY. AJUSTE 1980
JANV.	188	452	357	390	411	424	181	343	406
FEV.	264	504	433	392	417	505	254	395	456
MARS	205	412	405	355	408	384	219	341	360
AVRIL	347	385	368	349	399	430	253	361	349
MAI	407	576	431	440	489	496	316	450	420
JUIN	902	886	720	609	807	880	835	805	803
JUIL.	1829	1850	1278	1340	1484	1948	2704	1776	1736
AOUT	1223	1269	1114	1117	1235	1311	1487	1250	1412
SEPT	675	691	617	647	711	735	528	657	638
OCT.	490	599	493	488	556	584	357	509	499
NOV.	283	459	379	390	468	443	299	388	414
DEC.	151	399	303	337	326	305	161	283	312
JOUR MOYEN	580	706	574	571	642	703	632	629	650

ROUTE COMPT. VOIE
 0173 400

POURCENTAGES DES JOURS MOYENS MENSUELS PAR RAPPORT AU J.M.A. AJUSTE DE 1981

MOIS	DIMANCHE	LUNDI	MARDI	MERCREDI	JEUDI	VENDREDI	SAMEDI	JOUR MOY. AJUSTE 1981	JOUR MOY. AJUSTE 1980(*)
JANV.	29.9	71.9	56.8	62.0	65.3	67.4	28.8	54.5	62.5
FEV.	42.0	80.1	68.8	62.3	66.3	80.3	40.4	62.8	70.2
MARS	32.6	65.5	64.4	56.4	64.9	61.0	34.8	54.2	55.4
AVRIL	55.2	61.2	58.5	55.5	63.4	68.4	40.2	57.4	53.7
MAI	64.7	91.6	68.5	70.0	77.7	78.9	50.2	71.5	64.6
JUIN	143.4	140.9	114.5	96.8	128.3	139.9	132.8	128.0	123.5
JUIL.	290.8	294.1	203.2	213.0	235.9	309.7	429.9	282.4	267.1
AOUT	194.4	201.7	177.1	177.6	196.3	208.4	236.4	198.7	217.2
SEPT	107.3	109.9	98.1	102.9	113.0	116.9	83.9	104.5	98.2
OCT.	77.9	95.2	78.4	77.6	88.4	92.8	56.8	80.9	76.8
NOV.	45.0	73.0	60.3	62.0	74.4	70.4	47.5	61.7	63.7
DEC.	24.0	63.4	48.2	53.6	51.8	48.5	25.6	45.0	48.0
JOUR MOYEN	92.2	112.2	91.3	90.8	102.1	111.8	100.5	100.0	100.0

(*) POURCENTAGE DU JOUR MOYEN MENSUEL AJUSTE DE 1980 PAR RAPPORT AU J.M.A. AJUSTE DE 1981

VARIATIONS JOURNALIERES

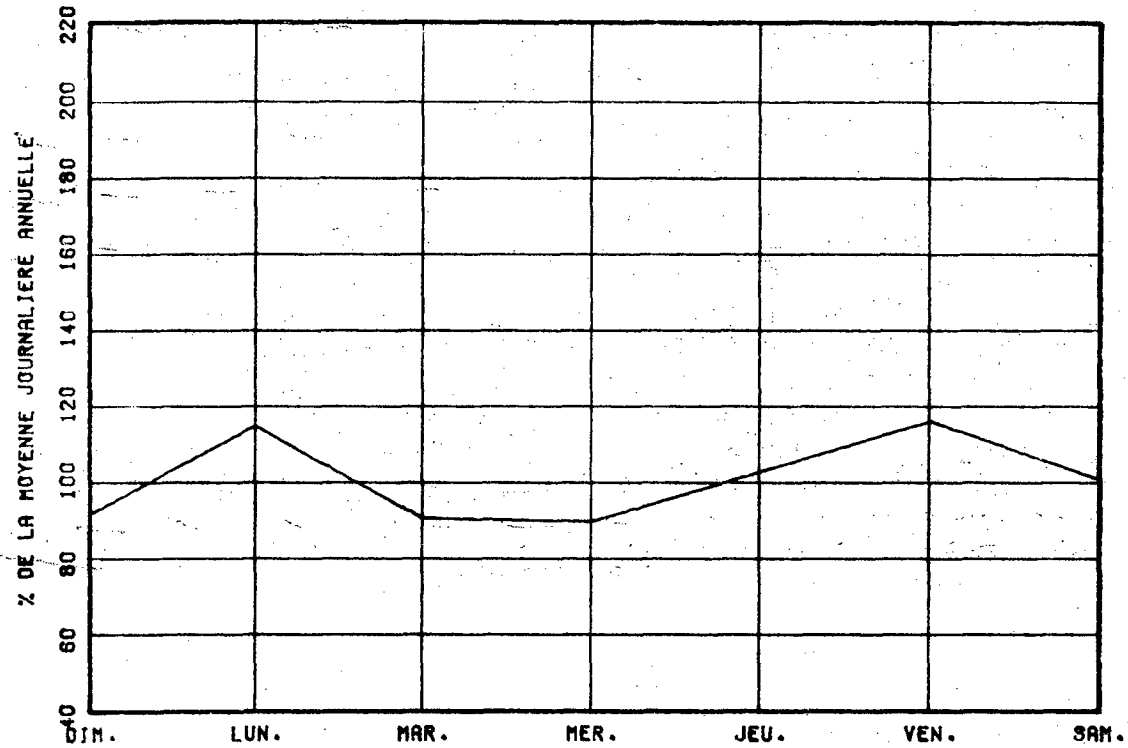

VARIATIONS MENSUELLES

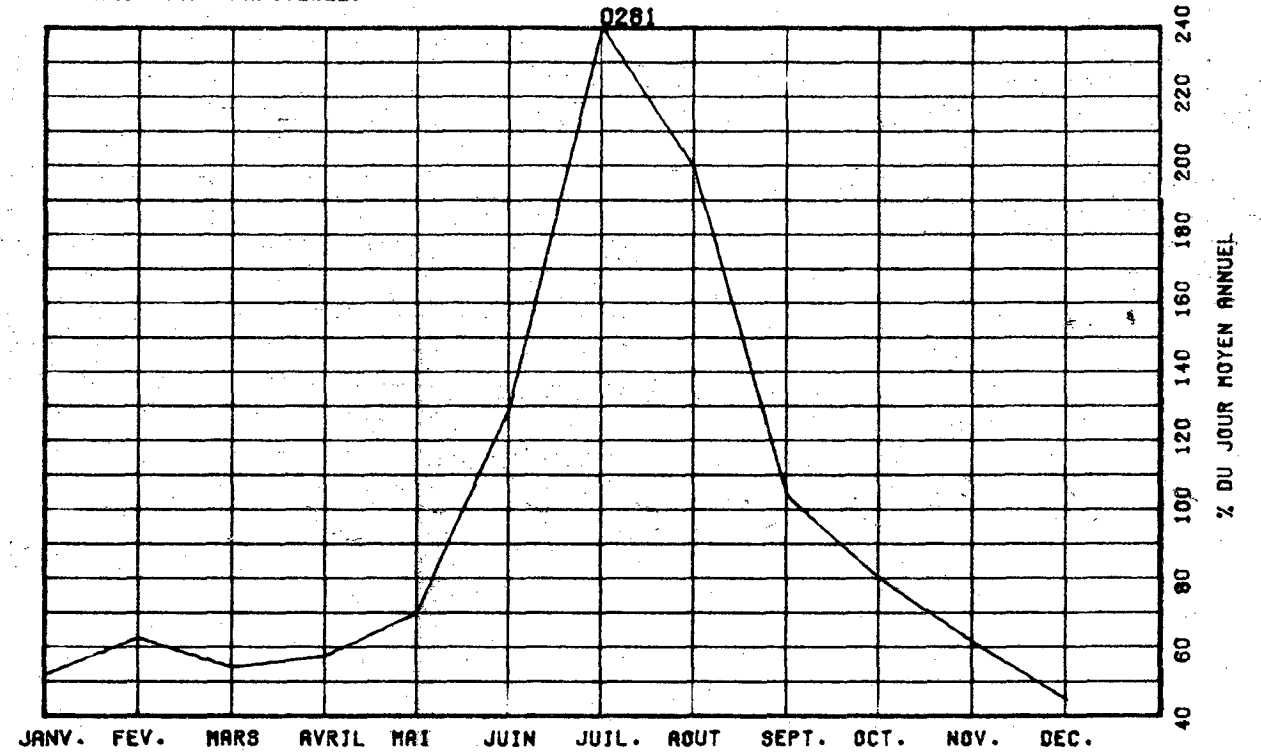

VARIATIONS HORAIRES

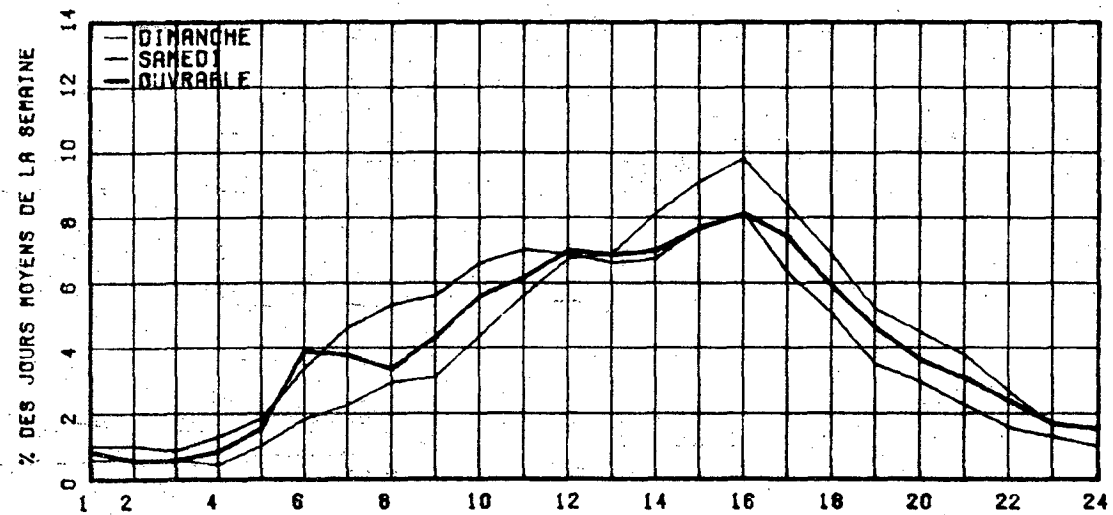

RELATION ENTRE LES HEURES DE POINTES ET LE J.M.A.

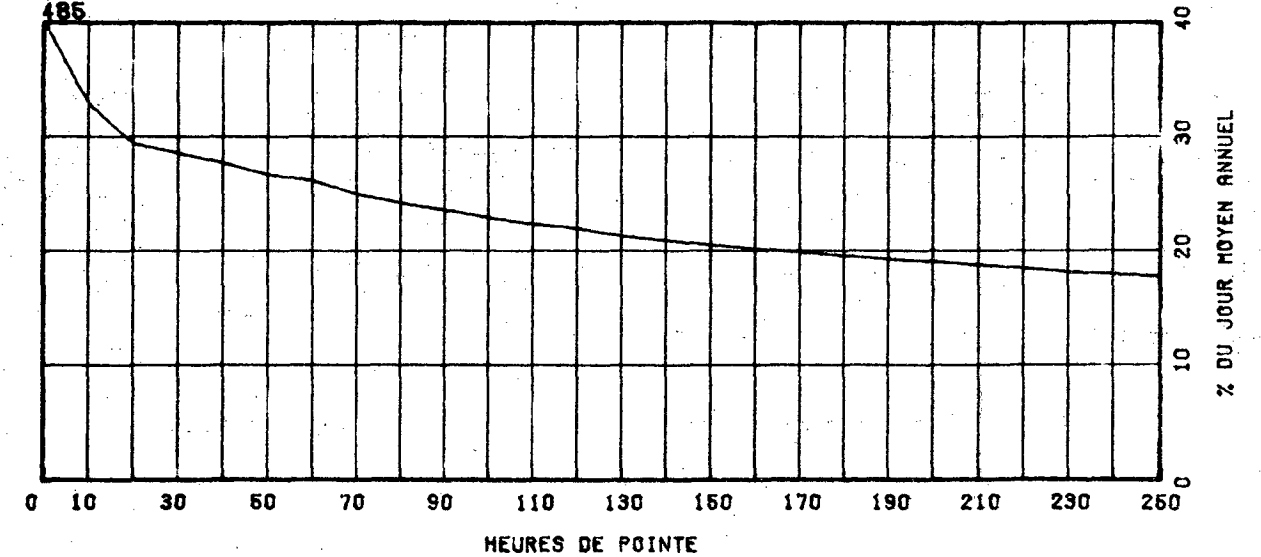

ROUTE COMPT. VOIE REGION TRONCON SECTION 09 MOIS DE RELEVÉ
 0175 200 31 03 010

MUNICIPALITE: STONEHAM ET--AND TEWKESBURY
 (STONEHAM) A 8.7 KM. AU NORD DE LA BARRIERE SUD DU
 PARC DES LAURENTIDES.

ANNEE	JO. MOY. ANNUEL	JO. MOY. HIVER	JO. MOY. ETE	POURC. AUGM.	JOUR MAXIMUM	HEURES MAXIMALES			
						1-ERE	10-E	30-E	100-E
77	3184	2387	4321	+8.6	8478	1075	788	630	535
*POURC.		75.0	135.7		266.3	33.8	24.7	19.8	16.8
78	3400	2673	4641	+6.8	9473	1113	825	691	565
*POURC.		78.6	136.5		278.6	32.7	24.3	20.3	16.6
79	3465	2657	4709	+1.9	8008	1093	800	682	577
*POURC.		76.7	135.9		231.1	31.5	23.1	19.7	16.7
80	3557	2865	4769	+2.7	10940	1104	906	752	608
*POURC.		80.5	134.1		307.6	31.0	25.5	21.1	17.1
81	3418	2648	4642	-3.9	8569	1143	746	693	567
*POURC.		77.5	135.8		250.7	33.4	21.8	20.3	16.6

DISTRIBUTION MENSUELLE DE 1981

MOIS	HEURE MAXIMUM	JOUR MAXIMUM	JOUR MOYEN	TOTAL DU MOIS	POURC. ANNEE
JANV.	699	4499	2425	75202	----
FEV.	541	3830	2533	70932	----
MARS	720	5029	3109	96387	----
AVRIL	1143	8147	3196	95884	----
MAI	604	5678	3425	106178	----
JUIN	644	6311	4310	129321	----
JUIL.	737	7399	5556	172259	----
AOUT	795	6660	4934	152974	----
SEPT	982	8569	3728	111851	----
OCT.	-----	-----	2954	-----	----
NOV.	-----	-----	2242	-----	----
DEC.	-----	-----	2516	-----	----

JOUR MOYEN ANNUEL: 3418

TOTAL:-----

ROUTE COMPT. VOIE
 0175 200 00

REPARTITION HORAIRE JOURNALIERE DE 1981

HEURES A.M.	DIMANCHE MOYENNE POURC.(%)		SAMEDI MOYENNE POURC.		JOURS OUV. MOYENNE POURC.	
	HEURES	POURC.	HEURES	POURC.	JOURS	POURC.
12-1	28	0.60	53	1.58	44	1.26
1-2	20	0.43	38	1.14	32	0.92
2-3	16	0.34	29	0.87	29	0.82
3-4	13	0.28	25	0.78	27	0.78
4-5	13	0.28	29	0.87	37	1.07
5-6	17	0.37	34	1.02	62	1.78
6-7	37	0.80	64	1.91	104	2.98
7-8	54	1.16	103	3.08	185	3.52
8-9	65	1.83	166	4.96	152	4.29
9-10	142	3.05	255	7.62	186	5.26
10-11	223	4.80	326	9.74	222	6.26
11-12 P.M.	276	5.98	336	10.04	225	6.36
12-1	291	6.27	266	7.95	212	5.99
1-2	346	7.46	256	7.71	231	6.52
2-3	456	9.83	275	8.21	265	7.49
3-4	540	11.64	256	7.65	283	7.98
4-5	498	10.73	201	6.00	277	7.82
5-6	379	8.17	154	4.60	246	6.96
6-7	299	6.44	125	3.73	211	5.97
7-8	270	5.82	111	3.32	183	5.17
8-9	252	5.43	90	2.69	141	3.99
9-10	180	3.88	71	2.12	108	3.07
10-11	119	2.56	46	1.37	75	2.14
11-12	87	1.87	37	1.11	59	1.68
JOUR MOYEN	4641		3348		3567	
(%) POURCENTAGES DES HEURES MOYENNES SUR LES JOURNEES MOYENNES						

ROUTE COMPT. VOIE REGION TRONCON SECTION 09 MOIS DE RELEVÉ
 0175 200 31 03 010

MUNICIPALITE: STONEHAM ET--AND TEWKESBURY
 (STONEHAM) A 6.7 KM. AU NORD DE LA BARRIERE SUD DU
 PARC DES LAURENTIDES.

JOURS MOYENS MENSUELS DE 1981

MOIS	DIMANCHE MOYEN	LUNDI MOYEN	MARDI MOYEN	MERCREDI MOYEN	JEUDI MOYEN	VENDREDI MOYEN	SAMEDI MOYEN	JOUR MOY. AJUSTE 1981	JOUR MOY. AJUSTE 1980
JANV.	2907	2384	1993	2026	2082	2782	2535	2387	2746
FEV.	3392	2623	2148	2020	1952	3239	2356	2532	3210
MARS	4225	2872	2402	2509	2809	3937	2964	3102	2782
AVRIL	4419	2787	2590	2440	3105	4391	2442	3167	3195
MAI	4159	3279	2677	2660	2908	4785	2894	3337	3456
JUIN	5237	4257	3508	3426	3759	5923	3823	4276	4584
JUIL.	6375	5600	4551	4737	4785	7097	5352	5499	5614
AOUT	6255	4898	4023	4023	4366	6407	4384	4908	5065
SEPT	4998	3320	3020	2893	3176	5215	3441	3723	3558
OCT.	-----	-----	-----	-----	-----	-----	-----	2954	3041
NOV.	-----	-----	-----	-----	-----	-----	-----	2242	2344
DEC.	-----	-----	-----	-----	-----	-----	-----	2516	2592
JOUR MOYEN	-----	-----	-----	-----	-----	-----	-----	3386	3515

ROUTE COMPT. VOIE
 0175 200

POURCENTAGES DES JOURS MOYENS MENSUELS PAR RAPPORT AU J.M.A. AJUSTE DE 1981

MOIS	DIMANCHE	LUNDI	MARDI	MERCREDI	JEUDI	VENDREDI	SAMEDI	JOUR MOY. AJUSTE 1981	JOUR MOY. AJUSTE 1980(*)
JANV.	85.9	70.4	58.9	59.8	61.5	82.2	74.9	70.5	78.1
FEV.	100.2	77.5	63.4	59.7	57.6	95.7	69.6	74.8	91.3
MARS	124.8	84.8	70.9	74.1	83.0	116.3	87.5	91.6	79.1
AVRIL	130.5	82.3	76.5	72.1	91.7	129.7	72.1	93.5	90.9
MAI	122.8	96.8	79.1	78.6	85.9	141.3	85.5	98.6	98.3
JUIN	154.7	125.7	103.6	101.2	111.0	174.9	112.9	126.3	130.4
JUIL.	188.3	165.4	134.4	139.9	141.3	209.6	153.1	162.4	159.7
AOUT	184.7	144.7	118.8	118.8	128.9	189.2	129.5	144.9	144.1
SEPT	147.6	98.1	89.2	85.4	93.8	154.0	101.6	110.0	101.2
OCT.	-----	-----	-----	-----	-----	-----	-----	87.2	86.5
NOV.	-----	-----	-----	-----	-----	-----	-----	66.2	66.7
DEC.	-----	-----	-----	-----	-----	-----	-----	74.3	73.7
JOUR MOYEN	-----	-----	-----	-----	-----	-----	-----	100.0	100.0

(*) POURCENTAGE DU JOUR MOYEN MENSUEL AJUSTE DE 1980 PAR RAPPORT AU J.M.A. AJUSTE DE 1981

ROUTE COMPTEUR VOIE
0176 200 00

VARIATIONS JOURNALIERES

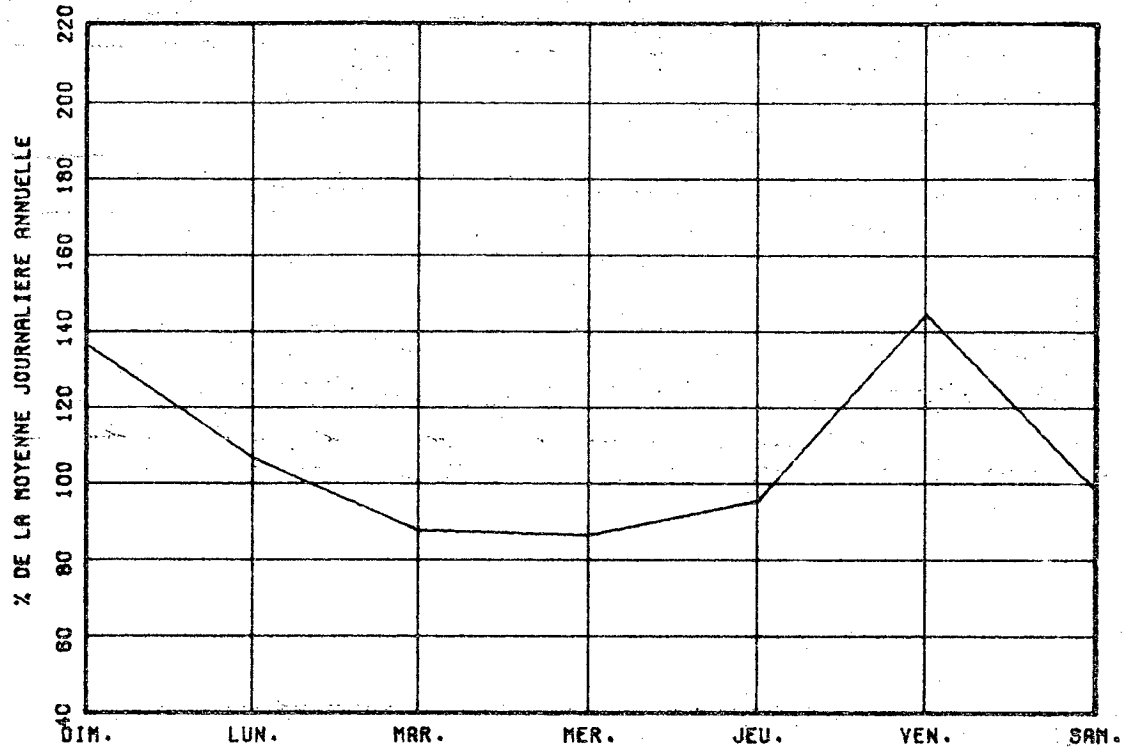

VARIATIONS MENSUELLES

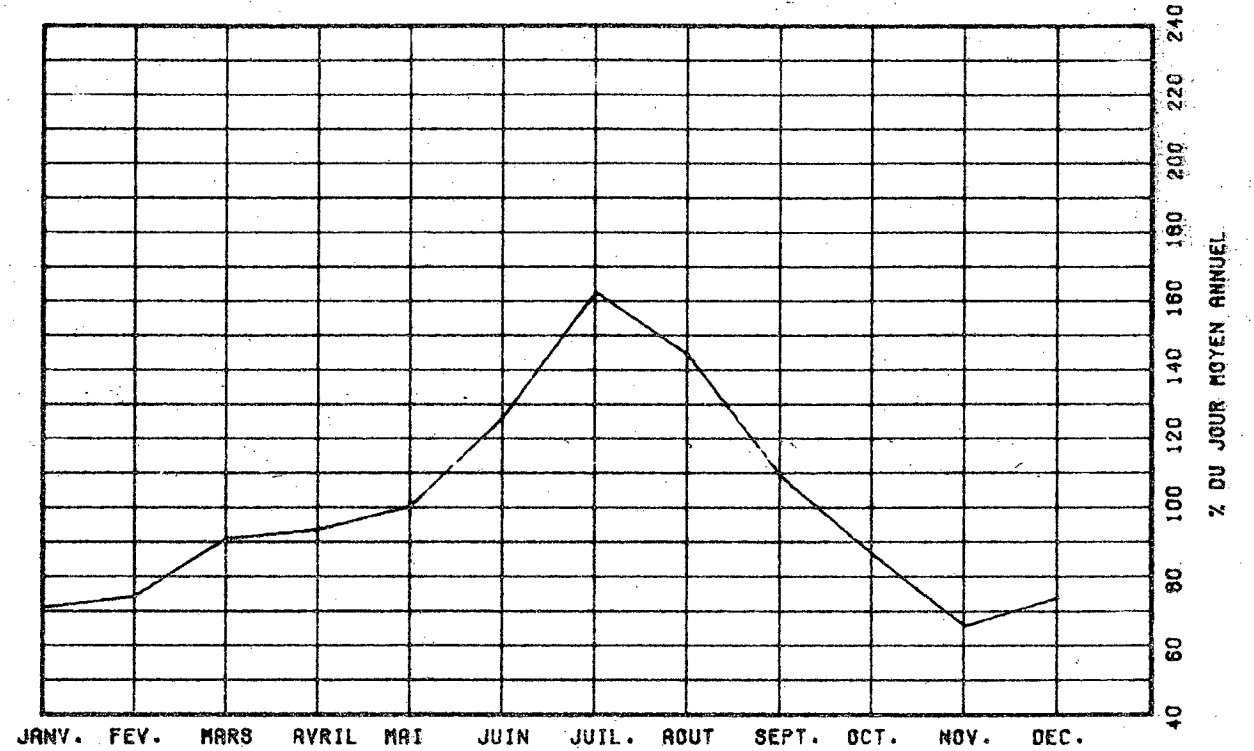

VARIATIONS HORAIRES

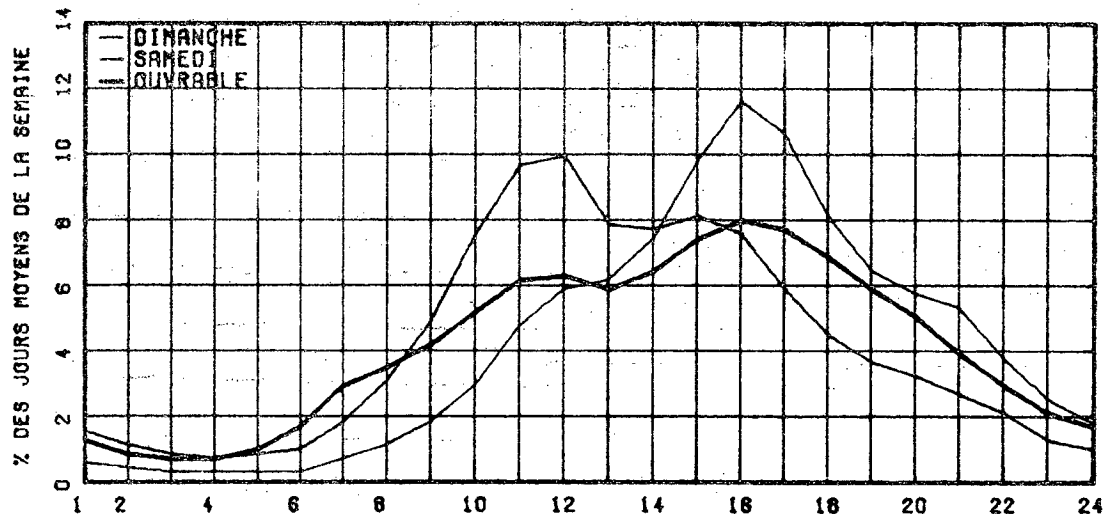

RELATION ENTRE LES HEURES DE POINTES ET LE J.M.A.

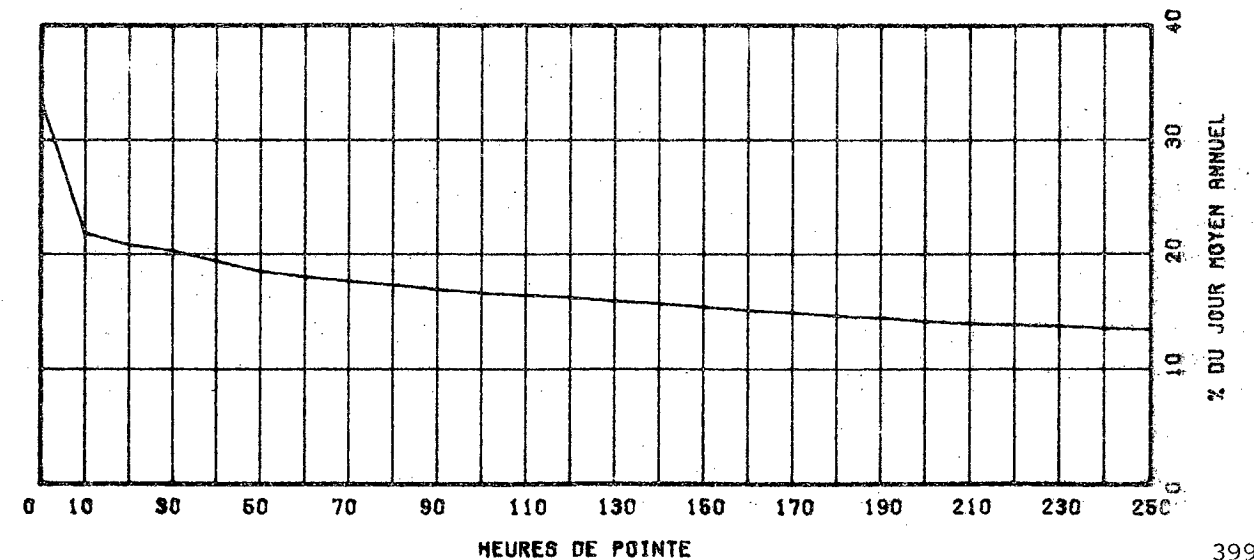

ROUTE 0175 COMPT. 475 VOIE TUT REGION 32 TRONCON 01 SECTION 090
 09 MOIS DE RELEVÉ
 MUNICIPALITES: SAINT-NICOLAS
 APPROCHE SUD DU PONT DE QUEBEC.

ROUTE 0175 COMPT. 475 VOIE TOTAL

REPARTITION HORAIRE JOURNALIERE DE 1981

HEURES A.M.	DIMANCHE MOYENNE POURC. (%)	SAMEDI MOYENNE POURC.	JOURS OUV. MOYENNE POURC.			
12h 1	473	4.08	399	3.14	231	1.48
1h 2	361	3.12	285	2.24	117	0.75
2h 3	237	2.05	192	1.51	69	0.44
3h 4	148	1.28	131	1.03	48	0.31
4h 5	67	0.58	58	0.46	26	0.17
5h 6	44	0.38	46	0.36	46	0.30
6h 7	85	0.88	99	0.78	294	1.88
7h 8	136	1.16	243	1.91	1203	7.70
8h 9	190	1.64	427	3.36	1336	8.88
9h 10	282	2.44	592	4.66	713	4.55
10h 11	408	3.52	700	5.51	615	3.94
11h 12 P.M.	508	4.36	749	5.89	664	4.25
12h 1	636	5.49	805	6.34	649	4.13
1h 2	909	7.85	953	7.50	886	5.67
2h 3	965	8.33	923	7.26	794	5.08
3h 4	978	8.44	917	7.22	973	6.23
4h 5	1048	9.02	960	7.56	1622	10.38
5h 6	799	6.90	871	6.86	1413	9.04
6h 7	613	5.29	628	4.94	601	3.77
7h 8	644	5.56	646	5.08	756	4.84
8h 9	595	5.14	590	4.64	598	3.83
9h 10	542	4.68	474	3.73	579	3.71
10h 11	494	4.27	459	3.69	491	3.14
11h 12	447	3.86	549	4.32	401	2.57
JOUR MOYEN	11881	18706	15636			
(%) POURCENTAGES DES HEURES MOYENNES SUR LES JOURNEES MOYENNES						

ANNEE	JD. MOY. ANNUEL	JD. MOY. HIVER	JD. MOY. ETE	POURC. AUGM.	JOUR MAXIMUM	HEURES MAXIMALES			
						1-ERE	10-E	30-E	100-E
77	13160	11239	14865	+5.7	18425	2001	1776	1671	1523
*POURC.		85.4	113.0		140.0	15.2	13.5	12.7	11.6
78	13357	11328	14970	+1.5	17971	1974	1848	1692	1582
*POURC.		84.8	112.1		134.5	14.8	13.8	12.7	11.8
79	14350	12160	16128	+7.4	19239	0	0	0	0
*POURC.		84.7	112.4		134.1	0.0	0.0	0.0	0.0
80	15131	12906	17241	+5.4	23837	0	0	0	0
*POURC.		85.3	113.9		157.5	0.0	0.0	0.0	0.0
81	14749	13346	16035	-2.5	19097	0	0	0	0
*POURC.		90.5	108.7		129.5	0.0	0.0	0.0	0.0

DISTRIBUTION MENSUELLE DE 1981

MOIS	HEURE MAXIMUM	JOUR MAXIMUM	JOUR MOYEN	TOTAL DU MOIS	POURC. ANNEE
JANV.	1852	16131	12733	394747	---
FEV.	1778	16310	13968	391128	---
MARS	1732	16496	13860	430297	---
AVRIL	---	---	13889	---	---
MAI	---	---	15740	---	---
JUIN	---	---	16414	---	---
JUIL.	1755	17992	15731	487690	---
AOUT	2141	18868	16227	503065	---
SEPT	2131	19097	15775	473269	---
OCT.	1861	17947	15298	474249	---
NOV.	2000	17096	14448	433455	---
DEC.	1712	16432	12867	398905	---

JOUR MOYEN ANNUEL: 14749

TOTAL:-----

ROUTE COMPT. VOIE REGION TRONCON SECTION 09 MOIS DE RELEVÉ
 0175 475 TOT 32 01 090

MUNICIPALITE: SAINT-NICOLAS
 APPROCHE SUD DU PONT DE QUEBEC.

JOURS MOYENS MENSUELS DE 1981

MOIS	DIMANCHE MOYEN	LUNDI MOYEN	MARDI MOYEN	MERCREDI MOYEN	JEUDI MOYEN	VENDREDI MOYEN	SAMEDI MOYEN	JOUR MOY. AJUSTE 1981	JOUR MOY. AJUSTE 1980
JANV.	8968	13562	13898	13921	14776	15707	10693	13075	11758
FEV.	10940	14245	14448	14461	15249	16173	12264	13968	12964
MARS	11511	14260	14254	14303	15243	15837	12156	13937	13685
AVRIL	-----	-----	-----	-----	-----	-----	-----	13889	14246
MAI	-----	-----	-----	-----	-----	-----	-----	15740	16144
JUIN	-----	-----	-----	-----	-----	-----	-----	16414	17032
JUIL.	13768	16018	15855	16336	16953	17370	13596	15699	16899
AOUT	13929	16450	16935	17145	18176	18279	13804	16388	18208
SEPT	13314	15325	16163	16286	17303	18253	14060	15814	17202
OCT.	12325	15254	15743	15661	16975	17675	13597	15318	15759
NOV.	11440	14830	15204	15397	16176	16224	12522	14541	14929
DEC.	9419	13272	14053	13830	13729	16360	11643	13043	13390
JOUR MOYEN	-----	-----	-----	-----	-----	-----	-----	14818	15184

ROUTE COMPT. VOIE
 0175 475 TOT

POURCENTAGES DES JOURS MOYENS MENSUELS PAR RAPPORT AU J.M.A. AJUSTE DE 1981

MOIS	DIMANCHE	LUNDI	MARDI	MERCREDI	JEUDI	VENDREDI	SAMEDI	JOUR MOY. AJUSTE 1981	JOUR MOY. AJUSTE 1980(*)
JANV.	60.5	91.5	93.8	93.9	99.7	106.0	72.2	88.2	77.4
FEV.	73.8	96.1	97.5	97.6	102.9	109.1	82.8	94.3	85.4
MARS	77.7	96.2	96.2	96.5	102.9	106.9	82.0	94.1	90.1
AVRIL	-----	-----	-----	-----	-----	-----	-----	93.7	93.8
MAI	-----	-----	-----	-----	-----	-----	-----	106.2	106.3
JUIN	-----	-----	-----	-----	-----	-----	-----	110.8	112.2
JUIL.	92.9	108.1	107.0	110.2	114.4	117.2	91.8	105.9	111.3
AOUT	94.0	111.0	114.3	115.7	122.7	123.4	93.2	110.6	119.9
SEPT	89.9	103.4	109.1	109.9	116.8	123.2	94.9	106.7	113.3
OCT.	83.2	102.9	106.2	105.7	114.6	119.3	91.8	103.4	103.8
NOV.	77.2	100.1	102.6	103.9	109.2	109.5	84.5	98.1	98.3
DEC.	56.8	89.6	94.8	93.3	92.7	110.4	78.6	88.0	88.2
JOUR MOYEN	-----	-----	-----	-----	-----	-----	-----	100.0	100.0

(*) POURCENTAGE DU JOUR MOYEN MENSUEL AJUSTE DE 1980 PAR RAPPORT AU J.M.A. AJUSTE DE 1980

VARIATIONS JOURNALIERES

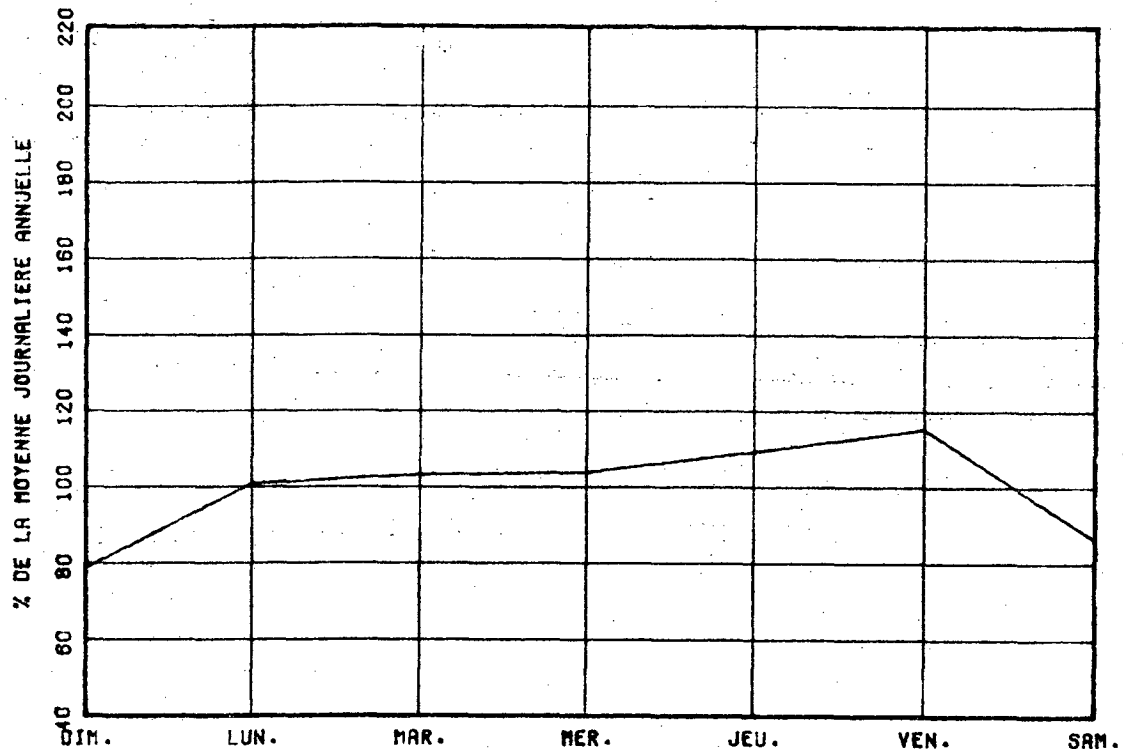

VARIATIONS MENSUELLES

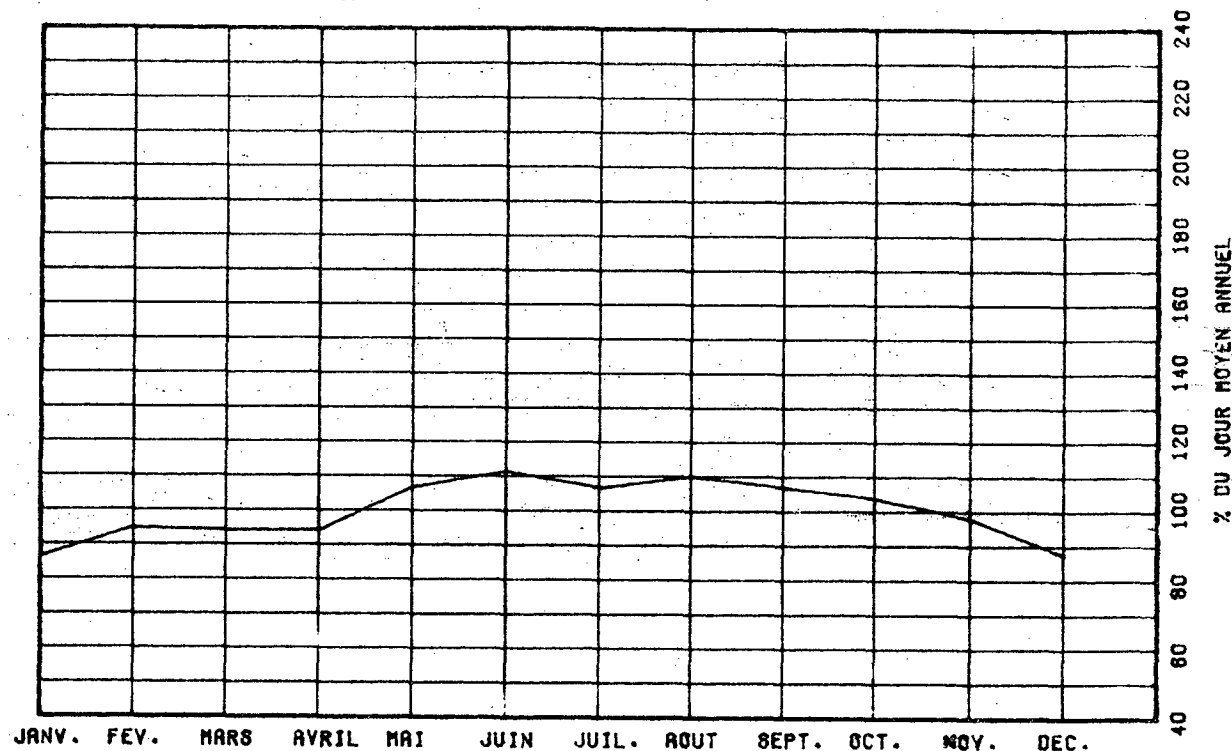

VARIATIONS HORAIRES

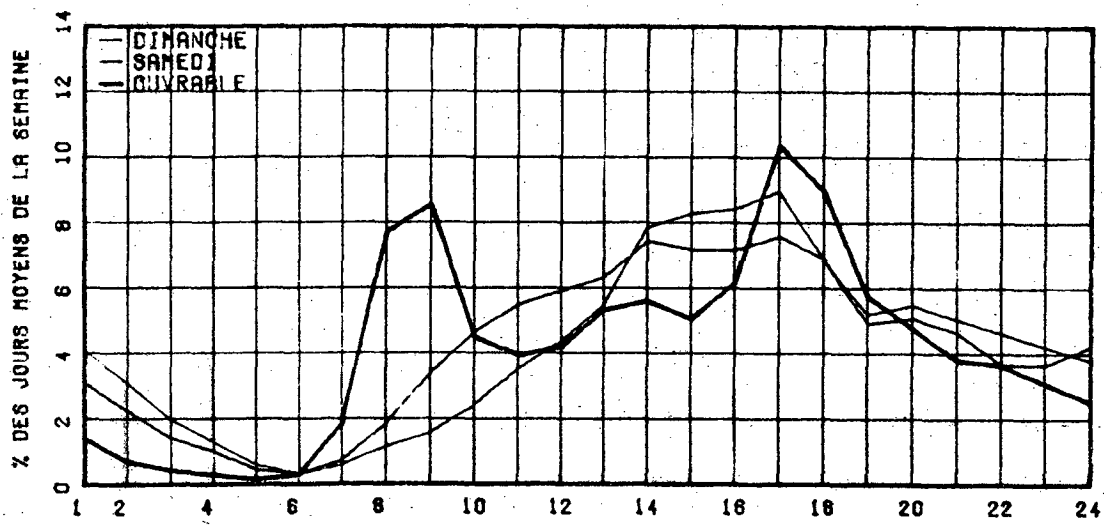

RELATION ENTRE LES HEURES DE POINTES ET LE J.M.A.

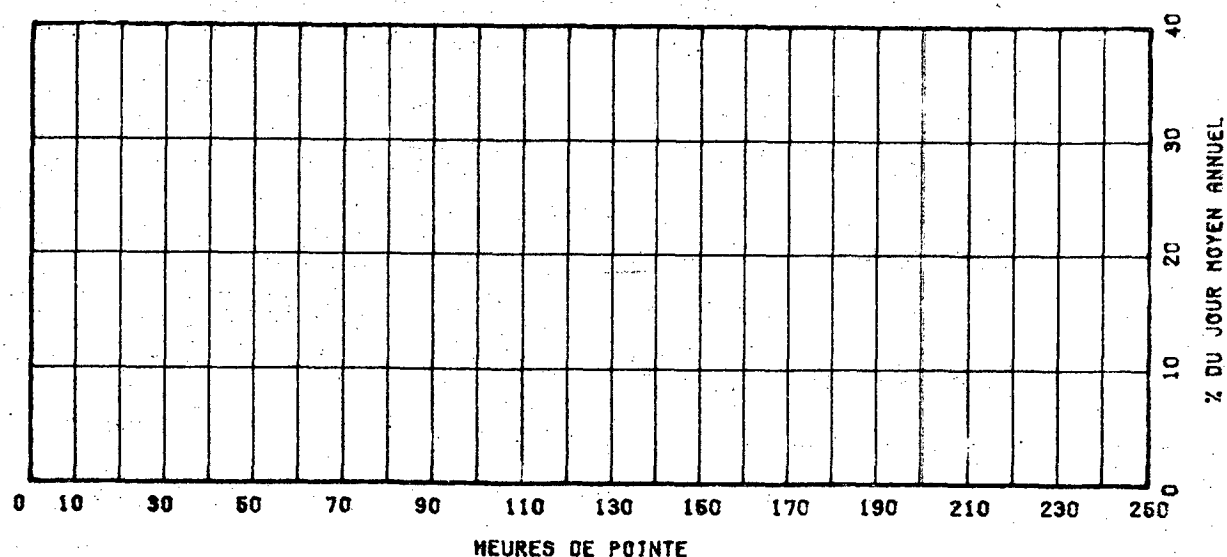

ROUTE COMPT. VOIE REGION TRONCON SECTION 07 MOIS DE RELEVÉ
 0185 200 10 01 010

MUNICIPALITE: DEGELIS

AU NORD DE LA FRONTIERE DU NOUVEAU-BRUNSWICK.

ANNEE	JO. MOY. ANNUEL	JO. MOY. HIVER	JO. MOY. ETE	POURC. AUGM.	JOUR MAXIMUM	HEURES MAXIMALES			
						1-ERE	10-E	30-E	100-E
77	3070	1839	4633	+4.6	10211	790	665	550	466
*POURC.		59.9	150.9		332.6	25.7	21.7	17.9	15.2
78	3076	1998	4590	+0.2	8969	791	594	534	456
*POURC.		65.0	149.2		291.6	25.7	19.3	17.4	14.8
79	3167	2056	4747	+3.0	9405	763	634	571	475
*POURC.		64.9	149.9		297.0	24.1	20.0	18.0	15.0
80	2924	1880	4376	-7.7	8739	666	573	522	445
*POURC.		64.3	149.7		298.9	22.8	19.6	17.9	15.2
81	3055	1982	4588	+4.5	8946	685	591	531	458
*POURC.		64.9	150.2		292.8	22.4	19.3	17.4	15.0

DISTRIBUTION MENSUELLE DE 1981

MOIS	HEURE MAXIMUM	JOUR MAXIMUM	JOUR MOYEN	TOTAL DU MOIS	POURC. ANNEE
JANV.	-----	-----	1800	-----	-----
FEV.	-----	-----	1869	-----	-----
MARS	-----	-----	2219	-----	-----
AVRIL	-----	-----	2593	-----	-----
MAI	-----	-----	2852	-----	-----
JUIN	416	5298	3616	108507	-----
JUIL.	619	7716	5771	178913	-----
AOUT	685	8946	5516	171012	-----
SEPT	472	5880	3381	101443	-----
OCT.	609	6663	2859	88636	-----
NOV.	194	2600	2027	60813	-----
DEC.	231	2816	2031	62972	-----

JOUR MOYEN ANNUEL: 3055

TOTAL:-----

ROUTE COMPT. VOIE
 0185 200 00

REPARTITION HORAIRE JOURNALIERE DE 1981

HEURES A.M.	DIMANCHE MOYENNE POURC.(*)		SAMEDI MOYENNE POURC.		JOURS OUV. MOYENNE POURC.	
12= 1	106	2.87	104	2.40	54	1.59
1= 2	98	2.65	103	2.38	47	1.37
2= 3	72	1.95	77	1.78	40	1.17
3= 4	77	2.08	75	1.73	40	1.17
4= 5	41	1.11	54	1.25	45	1.31
5= 6	63	1.43	72	1.66	63	1.85
6= 7	83	2.24	110	2.84	97	2.81
7= 8	120	3.24	157	3.63	135	3.94
8= 9	154	4.16	214	4.94	175	5.09
9=10	188	5.08	261	6.03	202	5.89
10=11	212	5.73	271	6.26	213	6.18
11=12 P.M.	226	6.11	275	6.35	216	6.26
12= 1	255	7.17	306	7.07	233	6.77
1= 2	278	7.62	317	7.32	249	7.23
2= 3	269	7.27	305	7.05	242	7.04
3= 4	257	6.95	281	6.49	236	6.87
4= 5	235	6.35	246	5.68	221	6.43
5= 6	203	5.49	203	4.69	192	5.57
6= 7	192	5.19	184	4.25	172	4.99
7= 8	160	4.33	177	4.09	151	4.41
8= 9	132	3.57	155	3.58	131	3.81
9=10	111	3.00	136	3.14	113	3.30
10=11	91	2.46	128	2.96	90	2.62
11=12	75	2.03	118	2.73	79	2.32

JOUR MOYEN 3696 4320 3446
 (*) POURCENTAGES DES HEURES MOYENNES SUR LES JOURNEES MOYENNES

ROUTE COMPT. VOIE REGION TRONCON SECTION 07 MOIS DE RELEVÉ
 0185 200 10 01 010

MUNICIPALITE: DEGELIS
 AU NORD DE LA FRONTIERE DU NOUVEAU-BRUNSWICK.

JOURS MOYENS MENSUELS DE 1981

MOIS	DIMANCHE MOYEN	LUNDI MOYEN	MARDI MOYEN	MERCREDI MOYEN	JEUDI MOYEN	VENDREDI MOYEN	SAMEDI MOYEN	JOUR MOY. AJUSTE 1981	JOUR MOY. AJUSTE 1980
JANV.	-----	-----	-----	-----	-----	-----	-----	1800	1718
FEV.	-----	-----	-----	-----	-----	-----	-----	1869	1778
MARS	-----	-----	-----	-----	-----	-----	-----	2219	2126
AVRIL	-----	-----	-----	-----	-----	-----	-----	2593	2485
MAI	-----	-----	-----	-----	-----	-----	-----	2852	2733
JUIN	3795	3259	3127	2886	3543	4261	4430	3614	3473
JUIL.	5589	6011	5309	5288	5362	6206	6671	5776	5609
AOUT	5735	4894	4520	4652	5243	6191	7086	5474	5218
SEPT	3622	2706	3082	2978	3348	3983	3894	3373	3064
OCT.	3309	2151	2268	2404	2573	3717	3098	2788	2702
NOV.	2152	1717	1865	1827	2018	2260	2374	2033	2094
DEC.	1686	1900	1935	2020	2137	2335	2367	2054	1905
JOUR MOYEN	-----	-----	-----	-----	-----	-----	-----	3037	2908

ROUTE COMPT. VOIE
 0185 200

POURCENTAGES DES JOURS MOYENS MENSUELS PAR RAPPORT AU J.M.A. AJUSTE DE 1981

MOIS	DIMANCHE	LUNDI	MARDI	MERCREDI	JEUDI	VENDREDI	SAMEDI	JOUR MOY. AJUSTE 1981	JOUR MOY. AJUSTE 1980(*)
JANV.	-----	-----	-----	-----	-----	-----	-----	59.3	59.1
FEV.	-----	-----	-----	-----	-----	-----	-----	61.5	61.1
MARS	-----	-----	-----	-----	-----	-----	-----	73.1	73.1
AVRIL	-----	-----	-----	-----	-----	-----	-----	85.4	85.5
MAI	-----	-----	-----	-----	-----	-----	-----	93.9	94.0
JUIN	125.0	107.3	103.0	95.0	116.7	140.3	145.9	119.0	119.4
JUIL.	184.0	197.9	174.8	174.1	176.6	204.3	219.7	190.2	192.9
AOUT	188.8	161.1	148.8	153.2	172.6	203.9	233.3	180.2	179.4
SEPT	119.3	89.1	101.5	98.1	110.2	131.1	128.2	111.1	105.4
OCT.	109.0	70.8	74.7	79.2	84.7	122.4	102.0	91.8	92.9
NOV.	70.9	56.5	61.4	60.2	66.4	75.1	78.2	66.9	72.0
DEC.	55.5	62.6	63.7	66.5	70.4	76.9	77.9	67.6	65.5
JOUR MOYEN	-----	-----	-----	-----	-----	-----	-----	100.0	100.0

(*) POURCENTAGE DU JOUR MOYEN MENSUEL AJUSTE DE 1980 PAR RAPPORT AU J.M.A. AJUSTE DE 1980

VARIATIONS JOURNALIERES

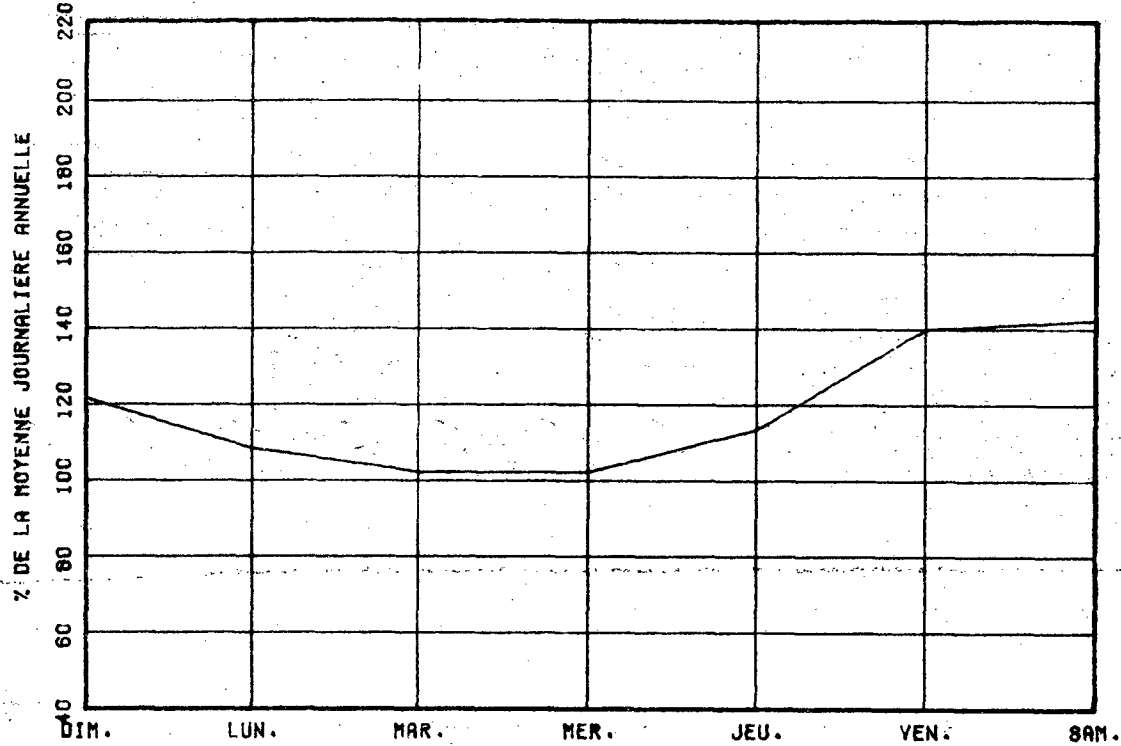

VARIATIONS MENSUELLES

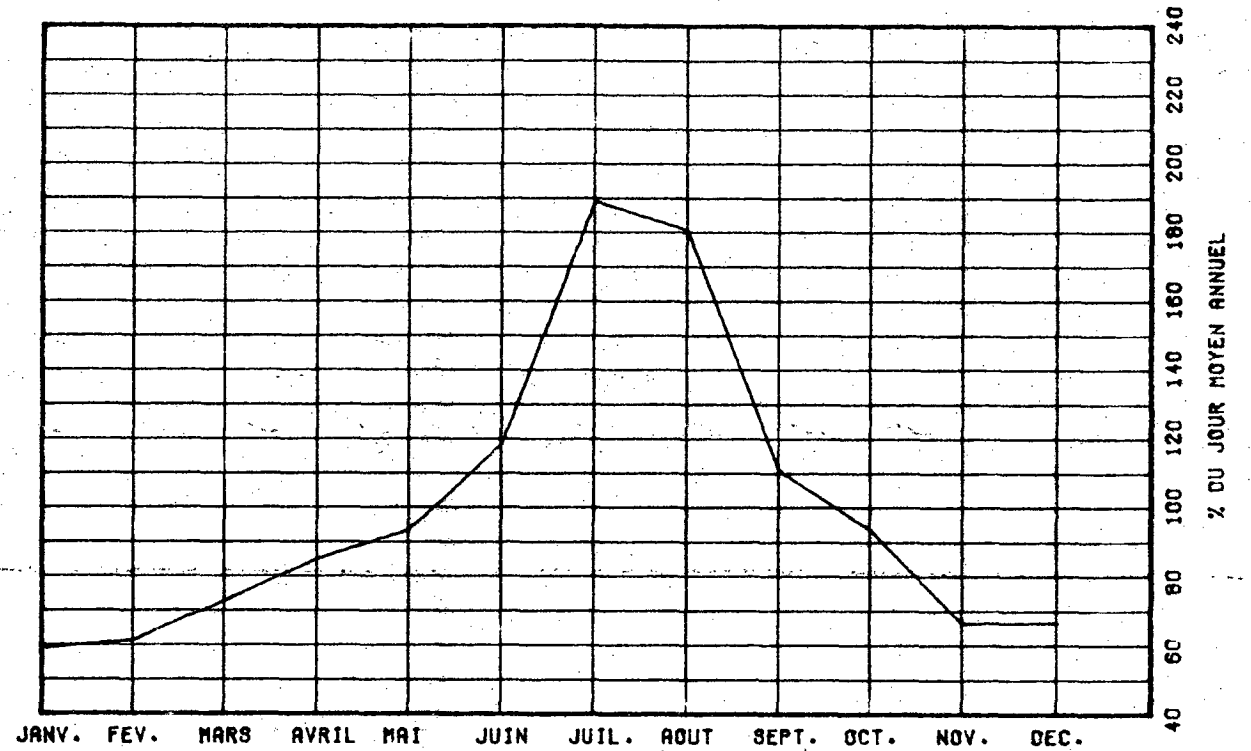

VARIATIONS HORAIRES

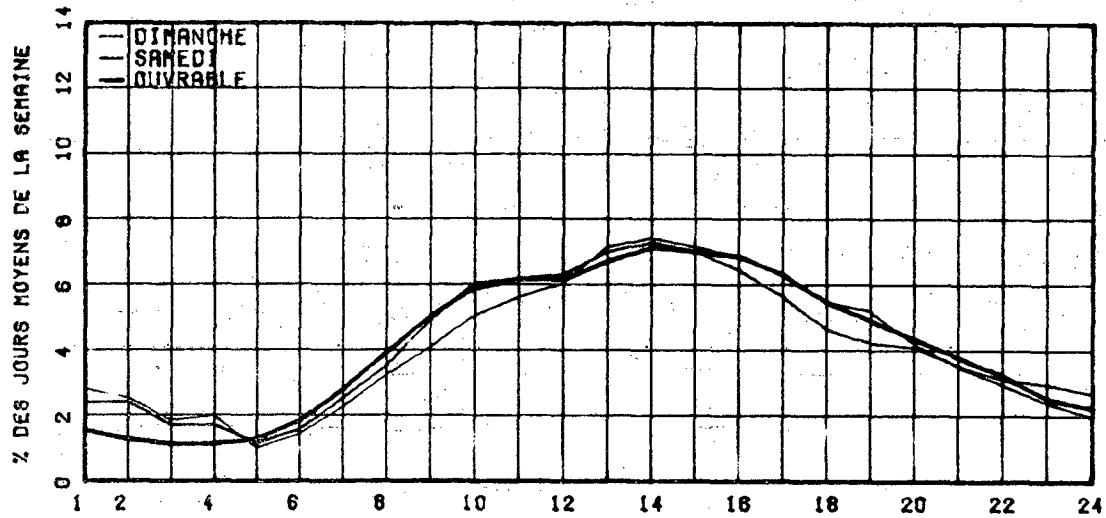

RELATION ENTRE LES HEURES DE POINTES ET LE J.M.A.

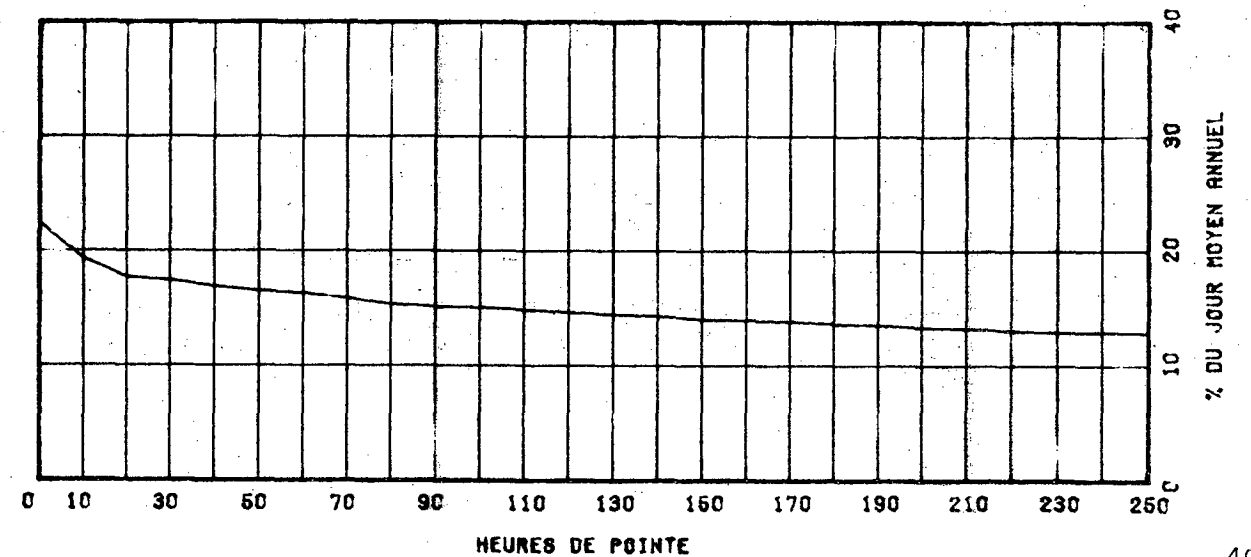

ROUTE 0195 COMPT. 110 VOIE 10 REGION 10 TRONCON 00 SECTION 000 05 MOIS DE RELEVÉ

MUNICIPALITE: SAINT-BENOIT-JOSEPH-LABRE
A 4.6 KM AU NORD-EST DE LA RTE 132

ANNÉE JU. MOY. JO. MOY. JO. MOY. POURC. JOUR HEURES MAXIMALES
ANNUEL HIVER ÉTÉ AUGM. MAXIMUM 1-ÈRE 10-E 30-E 100-E

77
*POURC.

78
*POURC.

79
*POURC.

80
*POURC.

81 870 462 1559 ----- 2745 328 255 184 137
*POURC. 53.1 179.2 315.5 37.7 29.3 21.1 15.7

DISTRIBUTION MENSUELLE DE 1981

MOIS	HEURE MAXIMUM	JOUR MAXIMUM	JOUR MOYEN	TOTAL DU MOIS	POURC. ANNEE
JANV.	-----	-----	-----	-----	-----
FÉV.	-----	-----	-----	-----	-----
MARS	-----	-----	-----	-----	-----
AVRIL	-----	-----	-----	-----	-----
MAI	-----	-----	-----	-----	-----
JUIN	286	2303	1385	41552	-----
JUIL.	328	2745	1745	54122	-----
AOUT	312	2085	1460	45277	-----
SEPT	284	2317	1234	37030	-----
OCT.	146	1386	1090	33797	-----
NOV.	-----	-----	-----	-----	-----
DEC.	-----	-----	-----	-----	-----

JOUR MOYEN ANNUEL: 870

TOTAL:-----

ROUTE 0195 COMPT. VOIE 110 00

REPARTITION HORAIRE JOURNALIERE DE 1981

HEURES A.M.	DIMANCHE MOYENNE POURC. (*)	SAMEDI MOYENNE POURC.	JOURS OUV. MOYENNE POURC.
12- 1	31 1.97	31 2.29	12 0.94
1- 2	24 1.52	24 1.77	6 0.48
2- 3	19 1.21	19 1.40	5 0.40
3- 4	12 0.76	12 0.89	4 0.34
4- 5	6 0.38	7 0.52	6 0.51
5- 6	7 0.44	9 0.66	16 1.25
6- 7	11 0.70	15 1.11	29 2.16
7- 8	21 1.33	31 2.29	62 4.67
8- 9	31 1.97	56 4.14	79 5.92
9-10	48 3.05	77 5.69	76 5.71
10-11	67 4.25	82 6.06	81 6.05
11-12 P.M.	89 5.65	89 6.57	85 6.35
12- 1	112 7.11	85 6.28	85 6.36
1- 2	162 10.29	102 7.53	96 7.18
2- 3	158 10.03	106 7.83	101 7.57
3- 4	123 7.81	93 6.87	101 7.55
4- 5	128 8.13	85 6.28	100 7.43
5- 6	120 7.62	75 5.54	97 7.26
6- 7	107 6.79	60 4.43	74 5.56
7- 8	90 5.71	71 5.24	66 4.94
8- 9	73 4.63	75 5.54	56 4.22
9-10	58 3.68	60 4.43	41 3.06
10-11	47 2.98	48 3.55	30 2.29
11-12	31 1.97	42 3.10	24 1.81
JOUR MOYEN	1575	1354	1345
(*) POURCENTAGES DES HEURES MOYENNES SUR LES JOURNEES MOYENNES			

ROUTE COMPT. VOIE REGION TRONCON SECTION OS MOIS DE RELEVÉ

0195 110 10 00 000

MUNICIPALITE: SAINT-BENOIT-JOSEPH-LABRE
A 4.6 KM AU NORD-EST DE LA RTE 132

JOURS MOYENS MENSUELS DE 1981

MOIS	DIMANCHE MOYEN	LUNDI MOYEN	MARDI MOYEN	MERCREDI MOYEN	JEUDI MOYEN	VENDREDI MOYEN	SAMEDI MOYEN	JOUR MOY. AJUSTE 1981	JOUR MOY. AJUSTE 1980
JANV.	-----	-----	-----	-----	-----	-----	-----	-----	-----
FEV.	-----	-----	-----	-----	-----	-----	-----	-----	-----
MARS	-----	-----	-----	-----	-----	-----	-----	-----	-----
AVRIL	-----	-----	-----	-----	-----	-----	-----	-----	-----
MAI	-----	-----	-----	-----	-----	-----	-----	-----	-----
JUIN	1630	1357	1253	1154	1328	1564	1327	1373	-----
JUIL.	2082	1639	1567	1575	1659	1911	1680	1730	-----
AOUT	1650	1330	1296	1297	1378	1627	1594	1453	-----
SEPT	1427	1177	1123	1078	1176	1459	1202	1234	-----
OCT.	1071	1060	1050	1073	1091	1278	983	1086	-----
NOV.	-----	-----	-----	-----	-----	-----	-----	-----	-----
DEC.	-----	-----	-----	-----	-----	-----	-----	-----	-----
JOUR MOYEN	-----	-----	-----	-----	-----	-----	-----	870	-----

ROUTE COMPT. VOIE

0195 110

POURCENTAGES DES JOURS MOYENS MENSUELS PAR RAPPORT AU J.M.A. AJUSTE DE 1981

MOIS	DIMANCHE	LUNDI	MARDI	MERCREDI	JEUDI	VENDREDI	SAMEDI	JOUR MOY. AJUSTE 1981	JOUR MOY. AJUSTE 1980(*)
JANV.	-----	-----	-----	-----	-----	-----	-----	-----	-----
FEV.	-----	-----	-----	-----	-----	-----	-----	-----	-----
MARS	-----	-----	-----	-----	-----	-----	-----	-----	-----
AVRIL	-----	-----	-----	-----	-----	-----	-----	-----	-----
MAI	-----	-----	-----	-----	-----	-----	-----	-----	-----
JUIN	197.4	156.0	144.0	132.6	152.6	179.8	152.5	157.8	-----
JUIL.	239.3	188.4	180.1	181.0	190.7	219.7	193.1	198.9	-----
AOUT	189.7	152.9	149.0	149.1	158.4	187.0	183.2	167.0	-----
SEPT	164.0	135.3	129.1	123.9	135.2	167.7	138.2	141.8	-----
OCT.	123.1	121.8	120.7	123.3	125.4	146.9	113.0	124.8	-----
NOV.	-----	-----	-----	-----	-----	-----	-----	-----	-----
DEC.	-----	-----	-----	-----	-----	-----	-----	-----	-----
JOUR MOYEN	-----	-----	-----	-----	-----	-----	-----	100.0	-----

(*) POURCENTAGE DU JOUR MOYEN MENSUEL AJUSTE DE 1980 PAR RAPPORT AU J.M.A. AJUSTE DE 1980

VARIATIONS JOURNALIERES

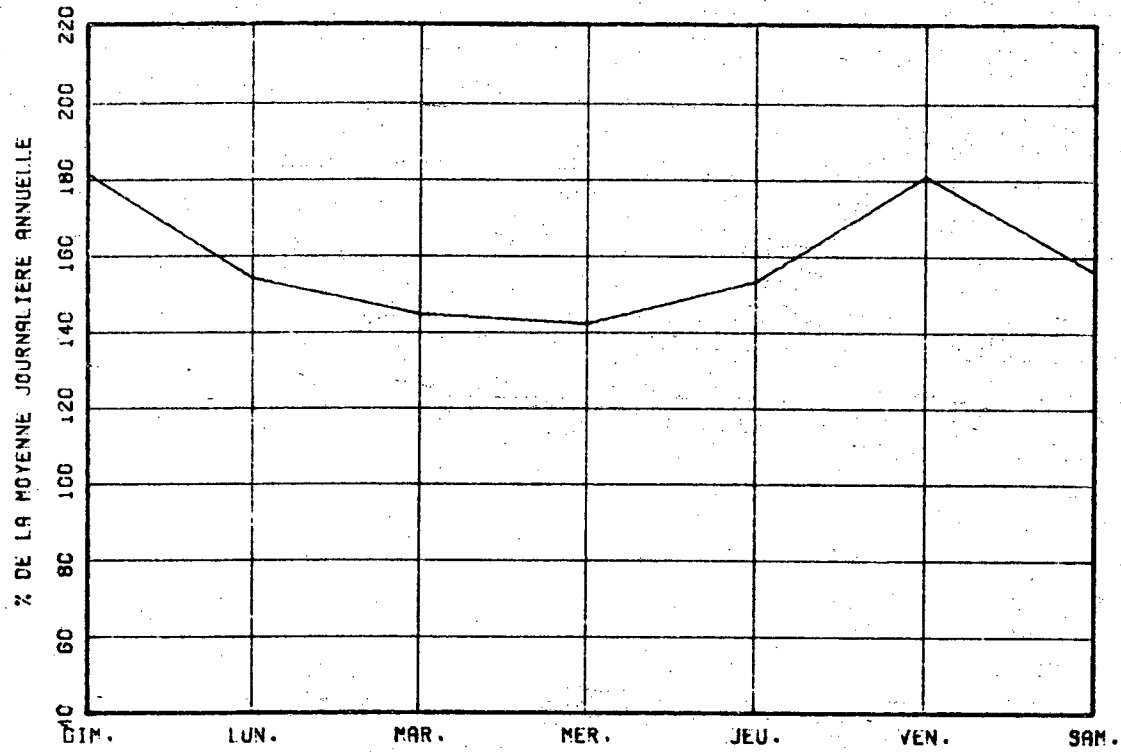

VARIATIONS MENSUELLES

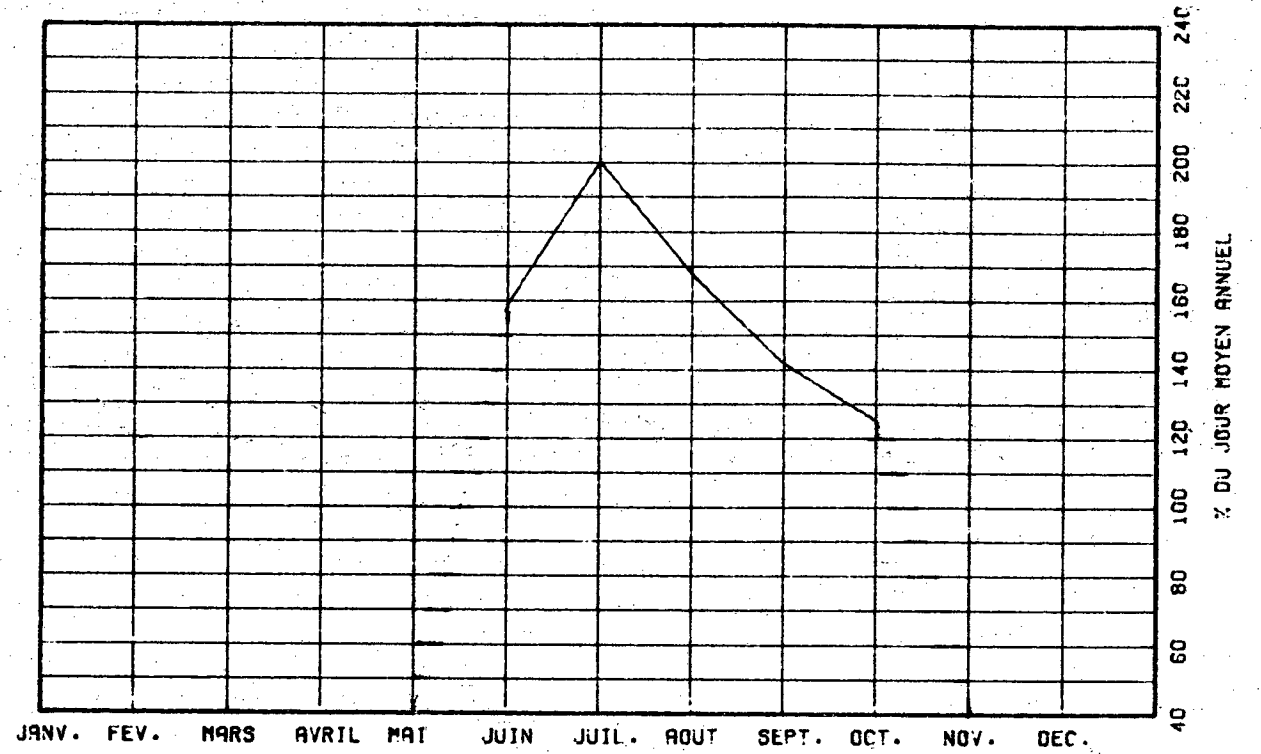

VARIATIONS HORAIRES

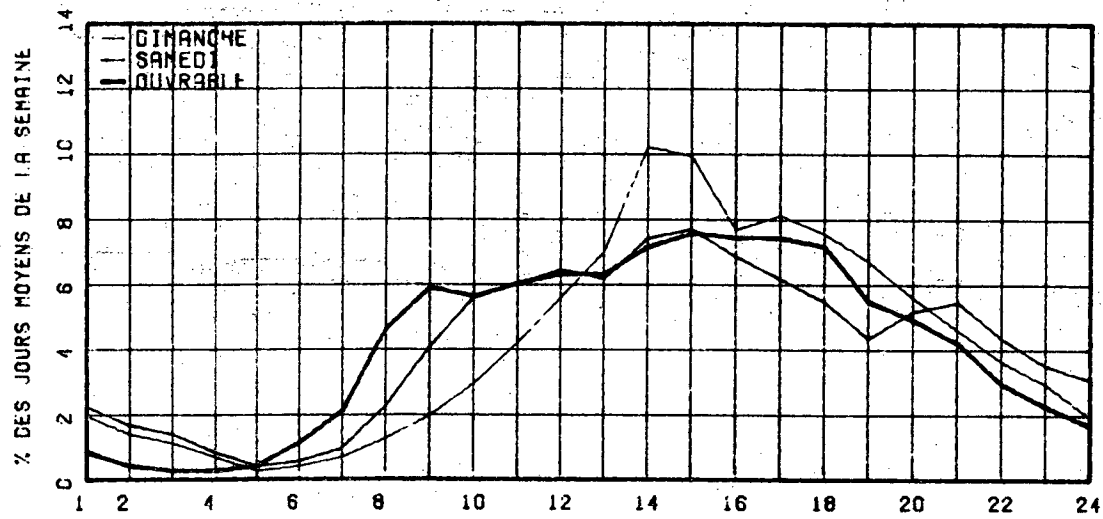

RELATION ENTRE LES HEURES DE POINTES ET LE J.M.A.

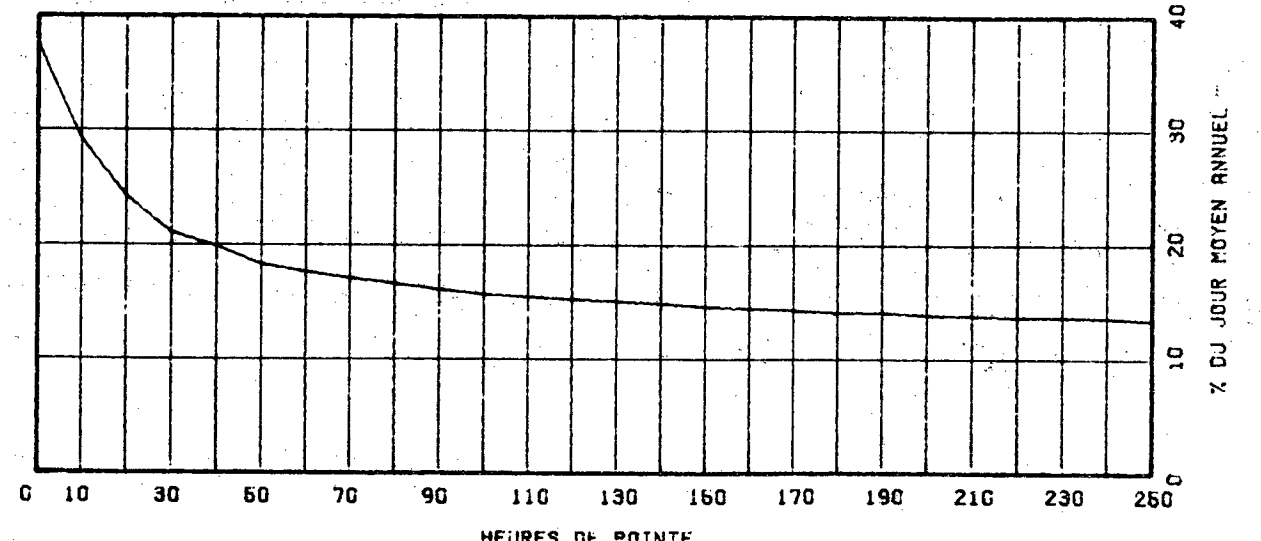

ROUTE COMPT. VOIE REGION TRONCON SECTION 04 MOIS DE RELEVÉ

0195 125 10 01 030

MUNICIPALITE: SAINT-BENOIT-JOSEPH-LABRE
A 5.85 KM AU SUD DE LA RTE 132

ANNEE	JO. MOY. ANNUEL	JO. MOY. HIVER	JO. MOY. ETE	POURC. AUGM.	JOUR MAXIMUM	HEURES MAXIMALES 1-ERE 10-E	30-E	100-E
77	-----	-----	-----	+2.8	-----	-----	-----	-----
*POURC.	-----	-----	-----	-----	-----	-----	-----	-----
78	-----	-----	-----	-----	-----	-----	-----	-----
*POURC.	-----	-----	-----	-----	-----	-----	-----	-----
79	-----	-----	-----	-----	-----	-----	-----	-----
*POURC.	-----	-----	-----	-----	-----	-----	-----	-----
80	-----	-----	-----	-----	-----	-----	-----	-----
*POURC.	-----	-----	-----	-----	-----	-----	-----	-----
81	863	458	1547	-----	2471	373	192	153 130
*POURC.	-----	53.1	179.3	-----	286.3	43.2	22.2	17.7 15.1

DISTRIBUTION MENSUELLE DE 1981

MOIS	HEURE MAXIMUM	JOUR MAXIMUM	JOUR MOYEN	TOTAL DU MOIS	POURC. ANNEE
JANV.	-----	-----	-----	-----	-----
FEV.	-----	-----	-----	-----	-----
MARS	-----	-----	-----	-----	-----
AVRIL	-----	-----	-----	-----	-----
MAI	-----	-----	-----	-----	-----
JUIN	-----	-----	-----	-----	-----
JUIL.	373	2471	1800	55810	-----
AOUT	160	1665	1424	44147	-----
SEPT	143	1640	1281	38453	-----
OCT.	135	1487	1240	38468	-----
NOV.	-----	-----	-----	-----	-----
DEC.	-----	-----	-----	-----	-----
JOUR MOYEN ANNUEL:	863				
TOTAL:	-----	-----	-----	-----	-----

ROUTE COMPT. VOIE
0195 125 00

REPARTITION HORAIRE JOURNALIERE DE 1981

HEURES 4.H.	DIMANCHE MOYENNE POURC.(#)	SAMEDI MOYENNE POURC.	JOURS OUV. MOYENNE POURC.
12= 1	43 3.04	37 2.53	17 1.21
1= 2	34 2.40	31 2.12	9 0.64
2= 3	28 1.98	24 1.64	5 0.40
3= 4	19 1.34	18 1.23	5 0.38
4= 5	7 0.49	8 0.55	9 0.68
5= 6	7 0.49	8 0.55	17 1.24
6= 7	10 0.71	15 1.02	29 2.08
7= 8	17 1.20	32 2.19	58 4.06
8= 9	24 1.70	53 3.62	80 5.57
9=10	44 3.11	77 5.26	74 5.20
10=11	58 4.10	95 6.49	75 5.28
11=12 P.M.	62 4.38	91 6.22	82 5.73
12= 1	79 5.58	83 5.67	88 6.15
1= 2	120 8.46	110 7.51	110 7.69
2= 3	129 9.12	110 7.51	102 7.14
3= 4	116 8.20	104 7.10	104 7.25
4= 5	114 8.06	97 6.63	109 7.64
5= 6	84 5.94	73 4.99	94 6.55
6= 7	78 5.51	54 3.69	78 5.48
7= 8	100 7.07	84 5.74	85 5.97
8= 9	83 5.87	83 5.67	70 4.88
9=10	63 4.45	73 4.99	58 4.06
10=11	53 3.75	55 3.76	40 2.80
11=12	45 3.04	49 3.35	28 1.98
JOUR MOYEN	1415	1454	1435
(#) POURCENTAGES DES HEURES MOYENNES SUR LES JOURNEES MOYENNES			

ROUTE COMPT. VOIE REGION TRONCON SECTION 04 MOIS DE RELEVÉ

0195 125 10 01 030

MUNICIPALITE: SAINT-BENOIT-JOSEPH-LABRE
A 5.85 KM AU SUD DE LA RTE 132

JOURS MOYENS MENSUELS DE 1981

MOIS	DIMANCHE MOYEN	LUNDI MOYEN	MARDI MOYEN	MERCREDI MOYEN	JEUDI MOYEN	VENDREDI MOYEN	SAMEDI MOYEN	JOUR MOY. AJUSTE 1981	JOUR MOY. AJUSTE 1980
JANV.	-----	-----	-----	-----	-----	-----	-----	-----	-----
FEV.	-----	-----	-----	-----	-----	-----	-----	-----	-----
MARS	-----	-----	-----	-----	-----	-----	-----	-----	-----
AVRIL	-----	-----	-----	-----	-----	-----	-----	-----	-----
MAI	-----	-----	-----	-----	-----	-----	-----	-----	-----
JUIN	-----	-----	-----	-----	-----	-----	-----	-----	-----
JUIL.	1968	1635	1640	1623	1689	2055	1910	1738	-----
AOUT	1312	1427	1461	1329	1392	1627	1440	1426	-----
SEPT	1235	1180	1266	1158	1296	1532	1323	1284	-----
OCT.	1140	1166	1289	1153	1221	1441	1235	1235	-----
NOV.	-----	-----	-----	-----	-----	-----	-----	-----	-----
DEC.	-----	-----	-----	-----	-----	-----	-----	-----	-----
JOUR MOYEN	-----	-----	-----	-----	-----	-----	-----	863	-----

ROUTE COMPT. VOIE

0195 125

POURCENTAGES DES JOURS MOYENS MENSUELS PAR RAPPORT AU J.M.A. AJUSTE DE 1981

MOIS	DIMANCHE	LUNDI	MARDI	MERCREDI	JEUDI	VENDREDI	SAMEDI	JOUR MOY. AJUSTE 1981	JOUR MOY. AJUSTE 1980(*)
JANV.	-----	-----	-----	-----	-----	-----	-----	-----	-----
FEV.	-----	-----	-----	-----	-----	-----	-----	-----	-----
MARS	-----	-----	-----	-----	-----	-----	-----	-----	-----
AVRIL	-----	-----	-----	-----	-----	-----	-----	-----	-----
MAI	-----	-----	-----	-----	-----	-----	-----	-----	-----
JUIN	-----	-----	-----	-----	-----	-----	-----	-----	-----
JUIL.	228.0	189.5	190.0	188.1	195.7	238.1	221.3	207.2	-----
AOUT	152.0	165.4	169.3	154.0	161.3	188.5	166.9	165.2	-----
SEPT	143.1	136.7	146.7	134.2	150.2	177.5	153.3	148.8	-----
OCT.	132.1	135.1	149.4	133.6	141.5	167.0	143.1	143.1	-----
NOV.	-----	-----	-----	-----	-----	-----	-----	-----	-----
DEC.	-----	-----	-----	-----	-----	-----	-----	-----	-----
JOUR MOYEN	-----	-----	-----	-----	-----	-----	-----	100.0	-----

(*) POURCENTAGE DU JOUR MOYEN MENSUEL AJUSTE DE 1980 PAR RAPPORT AU J.M.A. AJUSTE DE 1980

VARIATIONS JOURNALIERES

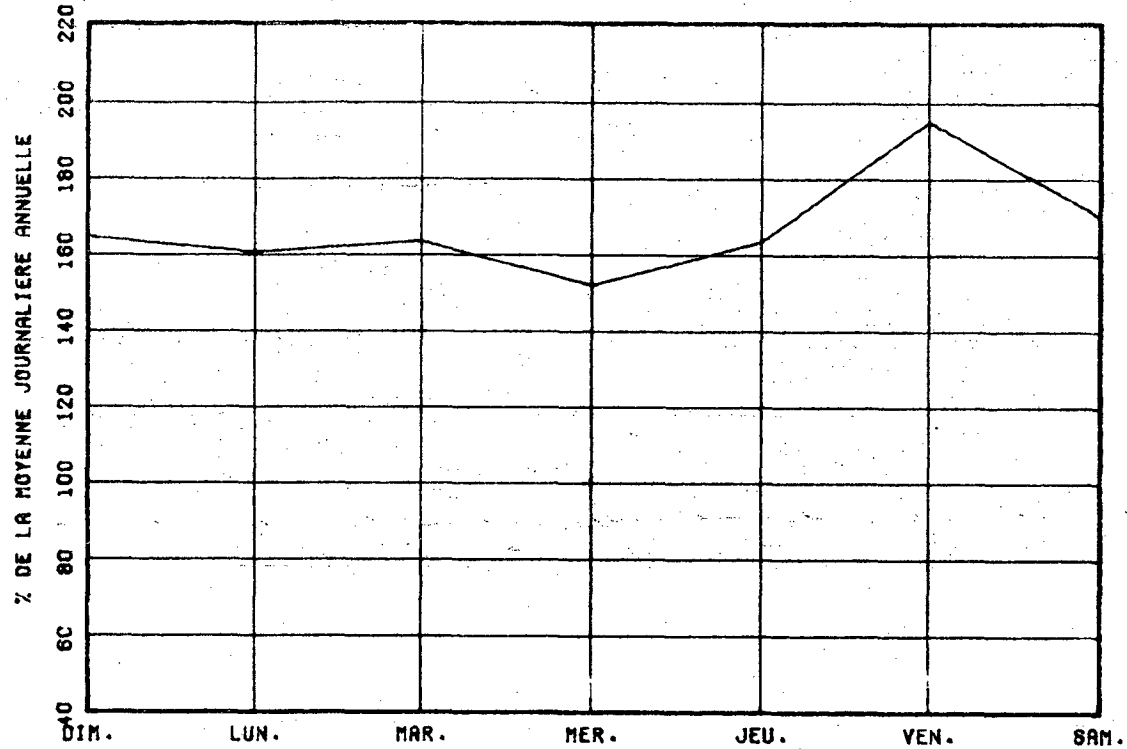

VARIATIONS MENSUELLES

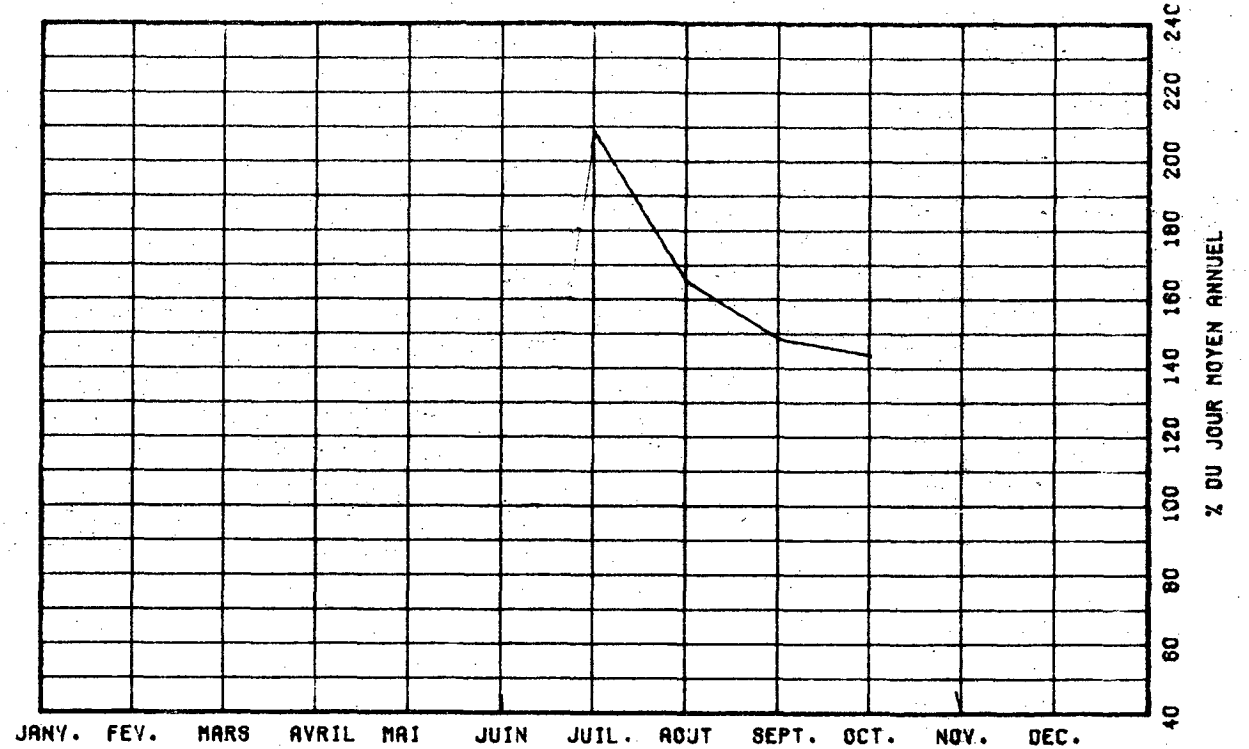

VARIATIONS HORAIRES

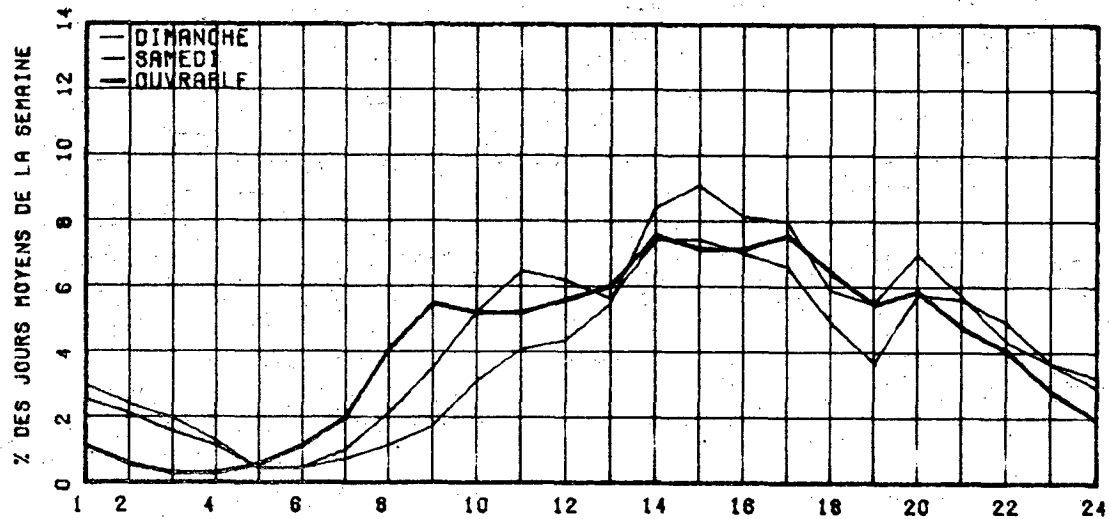

RELATION ENTRE LES HEURES DE POINTES ET LE J.N.A.

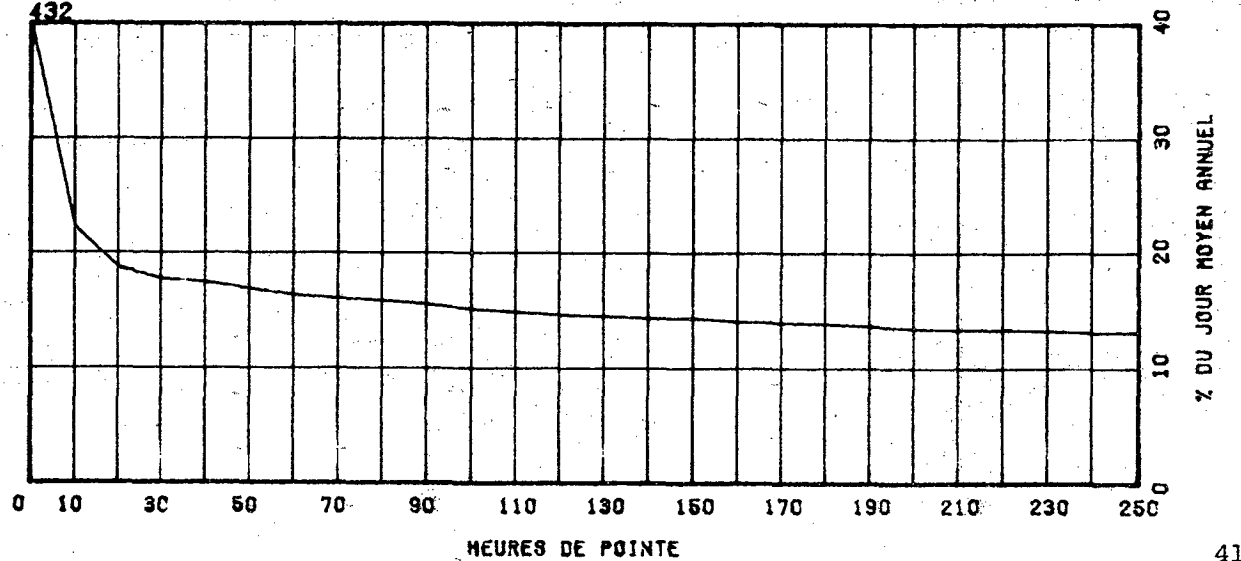

ROUTE COMPT. VOIE REGION TRONCON SECTION 07 MOIS DE RELEVÉ

0201 250 62 02 020
 MUNICIPALITE: GRANDE-ILE
 SUR LE PONT MGR. LANGLOIS (GRANDE-ILE)

ANNEE JO. MOY. JO. MOY. JO. MOY. POURC. JOUR HEURES MAXIMALES
 ANNUEL HIVER ETE AUGM. MAXIMUM 1-ERE 10-E 30-E 100-E

77									
*POURC.									
78									
*POURC.									
79									
*POURC.									
80									
*POURC.									
81	16799	14592	18774	-----	24570	2441	1909	1689	1545
*POURC.		86.9	111.8		146.3	14.5	10.8	10.1	9.2

DISTRIBUTION MENSUELLE DE 1981

MOIS	HEURE MAXIMUM	JOUR MAXIMUM	JOUR MOYEN	TOTAL DU MOIS	POURC. ANNEE
JANV.	1672	16784	13735	425801	-----
FEV.	1725	17583	14889	416899	-----
MARS	1677	18587	15634	484666	-----
AVRIL	1795	19691	16813	504396	-----
MAI	1946	21226	18434	571457	-----
JUIN	2441	21728	18922	567675	-----
JUIL.	1845	24570	19855	615522	-----
AOUT	-----	-----	18871	-----	-----
SEPT	-----	-----	17412	-----	-----
OCT.	-----	-----	16476	-----	-----
NOV.	-----	-----	16305	-----	-----
DEC.	-----	-----	14139	-----	-----

JOUR MOYEN ANNUEL: 16799

TOTAL:-----

ROUTE COMPT. VOIE
 0201 250 00

REPARTITION HORAIRE JOURNALIERE DE 1981

HEURES A.M.	DIMANCHE MOYENNE POURC.(%)	SAMEDI MOYENNE POURC.	JOURS OUV. MOYENNE POURC.
12= 1	565 3.49	455 2.72	243 1.42
1= 2	460 2.84	302 1.81	111 0.65
2= 3	352 2.17	232 1.39	69 0.40
3= 4	225 1.39	179 1.07	52 0.31
4= 5	98 0.61	84 0.50	45 0.27
5= 6	64 0.40	79 0.47	125 0.73
6= 7	132 0.81	211 1.26	548 3.20
7= 8	245 1.53	419 2.50	1064 6.22
8= 9	310 1.91	629 3.76	1026 6.00
9=10	444 2.74	851 5.09	857 5.01
10=11	644 3.98	1028 6.14	868 5.07
11=12 P.M.	792 4.89	1058 6.38	882 5.16
12= 1	927 5.72	1055 6.49	880 5.14
1= 2	1242 7.67	1232 7.36	1012 5.92
2= 3	1229 7.59	1201 7.18	1053 6.16
3= 4	1244 7.68	1244 7.44	1212 7.09
4= 5	1256 7.77	1197 7.15	1558 9.11
5= 6	1015 6.27	928 5.55	1259 7.36
6= 7	936 5.75	814 4.87	1050 6.14
7= 8	1030 6.36	882 5.27	896 5.24
8= 9	973 5.91	777 4.64	726 4.25
9=10	830 5.12	597 3.57	608 3.56
10=11	693 4.28	588 3.51	586 3.08
11=12	487 3.01	648 3.87	430 2.51

JOUR MOYEN 16198 16730 17110
 (%) POURCENTAGES DES HEURES MOYENNES SUR LES JOURNEES MOYENNES

ROUTE COMPT. VOIE REGION TRONCON SECTION 07 MOIS DE RELIEVE

0201 250 62 02 020

MUNICIPALITE: GRANDE-ILE

SUR LE PONT MGR. LANGLOIS (GRANDE-ILE)

JOURS MOYENS MENSUELS DE 1981

MOIS	DIMANCHE MOYEN	LUNDI MOYEN	MARDI MOYEN	MERCREDI MOYEN	JEUDI MOYEN	VENDREDI MOYEN	SAMEDI MOYEN	JOUR MOY. AJUSTE 1981	JOUR MOY. AJUSTE 1980
JANV.	10605	13279	13932	14312	15605	16503	13287	13960	-----
FEV.	14277	14317	14221	14385	15529	17066	14427	14888	-----
MARS	14974	15993	15105	15261	16626	17333	15178	15688	-----
AVRIL	16197	15905	15881	16401	18187	18461	16344	16768	-----
MAI	18462	16920	16953	17631	18804	20695	18577	18291	-----
JUIN	18763	17284	17624	18694	19405	21379	19847	19030	-----
JUIL.	20115	18323	17764	19914	20251	22064	19838	19752	-----
AOUT	-----	-----	-----	-----	-----	-----	-----	18871	-----
SEPT	-----	-----	-----	-----	-----	-----	-----	17412	-----
OCT.	-----	-----	-----	-----	-----	-----	-----	16476	-----
NOV.	-----	-----	-----	-----	-----	-----	-----	16305	-----
DEC.	-----	-----	-----	-----	-----	-----	-----	14139	-----
JOUR MOYEN	-----	-----	-----	-----	-----	-----	-----	16798	-----

ROUTE COMPT. VOIE

0201 250

POURCENTAGES DES JOURS MOYENS MENSUELS PAR RAPPORT AU J.M.A. AJUSTE DE 1981

MOIS	DIMANCHE	LUNDI	MARDI	MERCREDI	JEUDI	VENDREDI	SAMEDI	JOUR MOY. AJUSTE 1981	JOUR MOY. AJUSTE 1980(*)
JANV.	64.3	79.1	82.9	85.2	92.9	98.2	79.1	83.1	-----
FEV.	85.0	85.2	84.7	85.6	92.4	101.6	85.9	88.6	-----
MARS	89.1	91.0	89.9	90.9	99.0	103.6	90.4	93.4	-----
AVRIL	96.4	94.7	94.5	97.6	108.3	109.9	97.3	99.8	-----
MAI	109.9	100.7	100.9	105.0	111.9	123.2	110.6	108.9	-----
JUIN	111.8	102.9	104.9	112.5	115.5	127.3	118.2	113.3	-----
JUIL.	119.7	109.1	105.8	118.5	120.6	131.3	118.1	117.6	-----
AOUT	-----	-----	-----	-----	-----	-----	-----	112.3	-----
SEPT	-----	-----	-----	-----	-----	-----	-----	103.7	-----
OCT.	-----	-----	-----	-----	-----	-----	-----	98.1	-----
NOV.	-----	-----	-----	-----	-----	-----	-----	97.1	-----
DEC.	-----	-----	-----	-----	-----	-----	-----	84.2	-----
JOUR MOYEN	-----	-----	-----	-----	-----	-----	-----	100.0	-----

(*) POURCENTAGE DU JOUR MOYEN MENSUEL AJUSTE DE 1980 PAR RAPPORT AU J.M.A. AJUSTE DE 1980

VARIATIONS JOURNALIERES

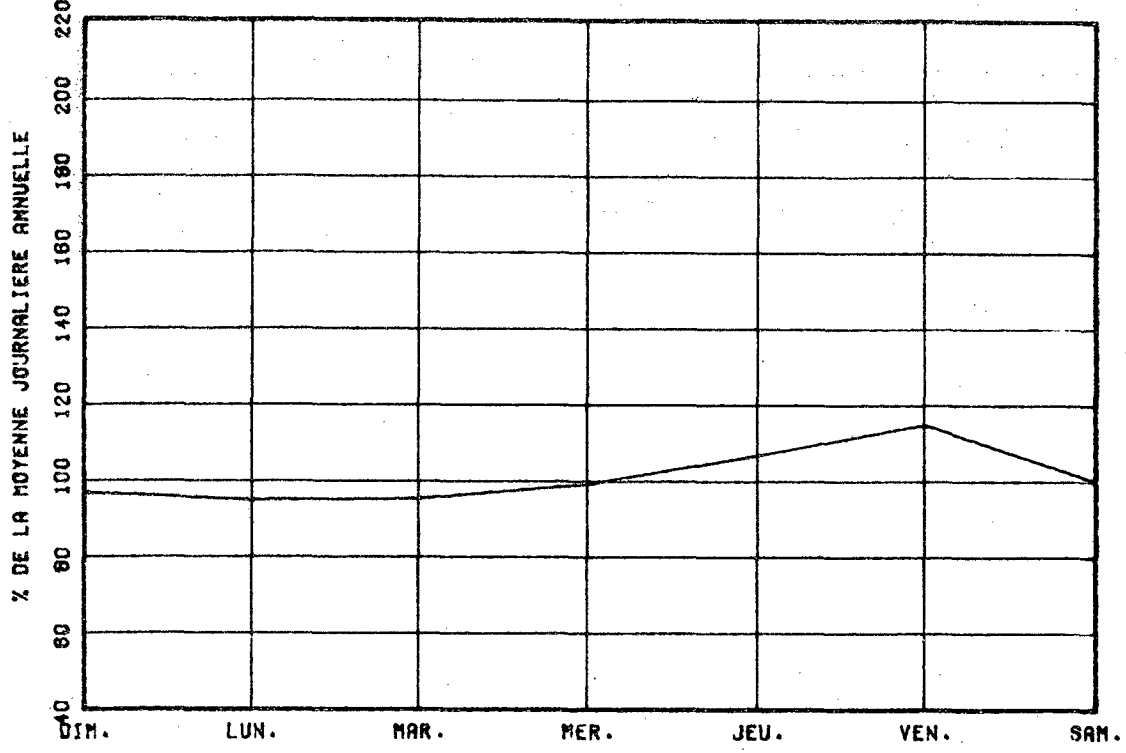

VARIATIONS MENSUELLES

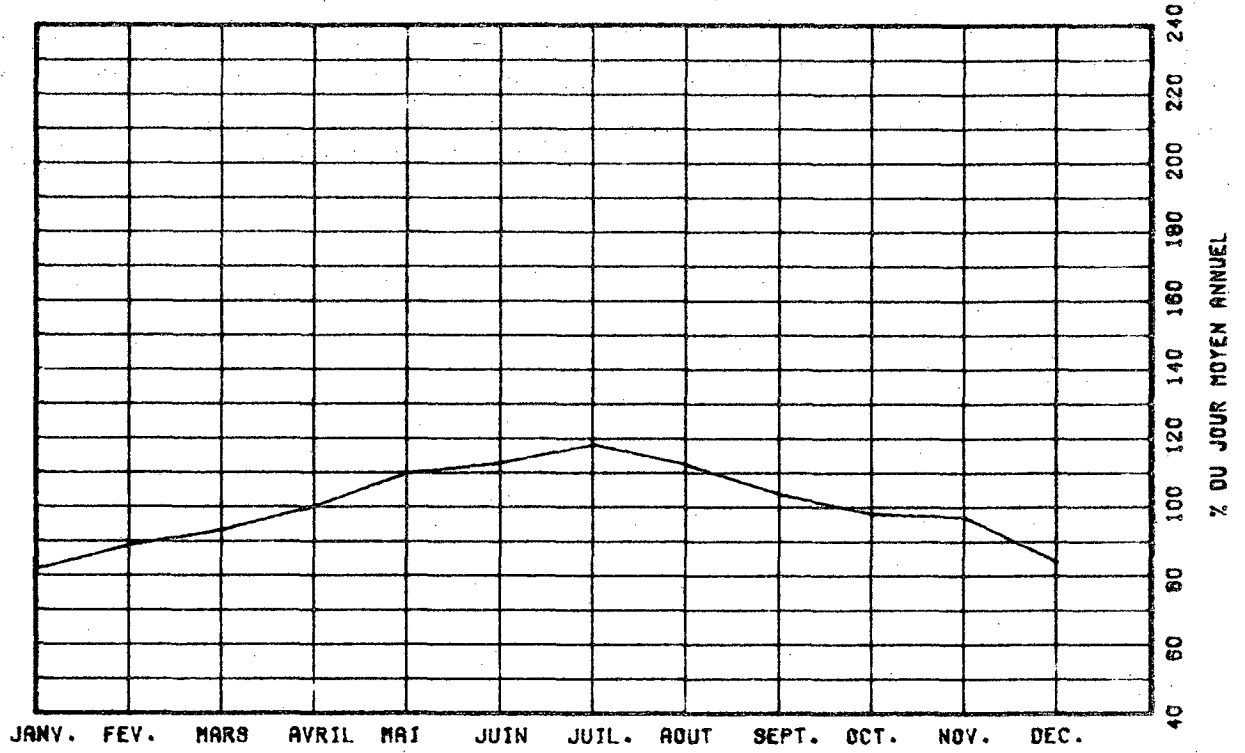

VARIATIONS HORAIRES

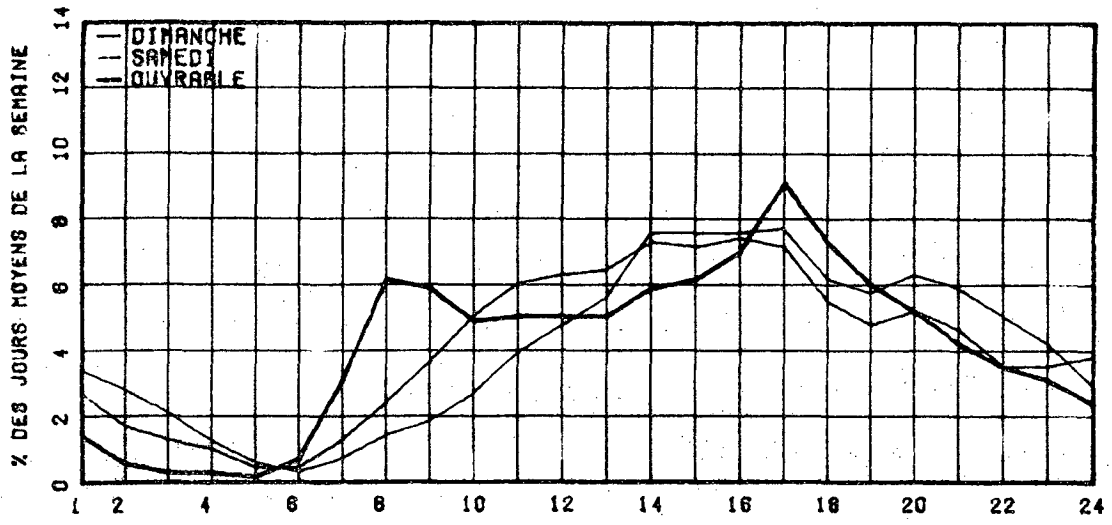

RELATION ENTRE LES HEURES DE POINTES ET LE J.M.A.

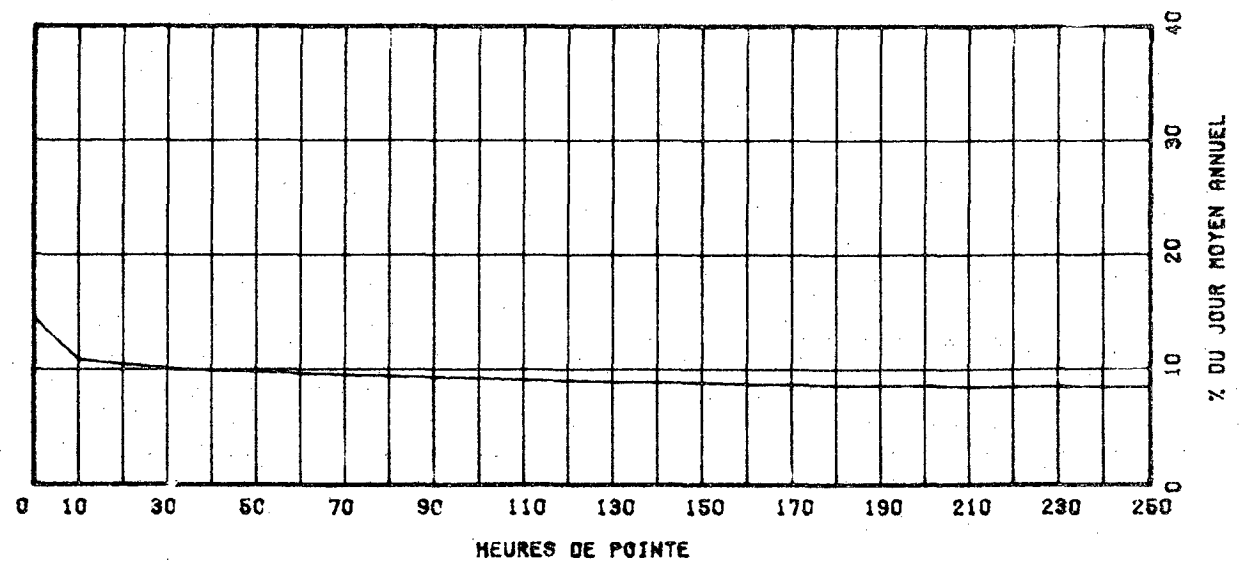

ROUTE COMPT. VOIE REGION TRONCON SECTION 05 MOIS DE RELEVÉ
 0203 150 62 01 050

MUNICIPALITE: SAINT-CHRYSOSTOME
 A 0.95 KM AU NORD INT RTE 209.

ANNEE	JD. MOY. ANNUEL	JD. MOY. HIVER	JD. MOY. ETE	POURC. AUGM.	JOUR MAXIMUM	HEURES MAXIMALES			
						1-ERE	10-E	30-E	100-E
77	-----	-----	-----	-22.5	-----	-----	-----	-----	-----
*POURC.	-----	-----	-----	-----	-----	-----	-----	-----	-----
78	-----	-----	-----	-----	-----	-----	-----	-----	-----
*POURC.	-----	-----	-----	-----	-----	-----	-----	-----	-----
79	-----	-----	-----	-----	-----	-----	-----	-----	-----
*POURC.	-----	-----	-----	-----	-----	-----	-----	-----	-----
80	-----	-----	-----	-----	-----	-----	-----	-----	-----
*POURC.	-----	-----	-----	-----	-----	-----	-----	-----	-----
81	1346	1266	1416	-----	1932	230	180	155	136
*POURC.	-----	94.1	105.2	-----	143.5	17.1	13.4	11.5	10.1

DISTRIBUTION MENSUELLE DE 1981

MOIS	HEURE MAXIMUM	JOUR MAXIMUM	JOUR MOYEN	TOTAL DU MOIS	POURC. ANNEE
JANV.	-----	-----	-----	-----	-----
FEV.	-----	-----	-----	-----	-----
MARS	-----	-----	-----	-----	-----
AVRIL	-----	-----	-----	-----	-----
MAI	-----	-----	-----	-----	-----
JUIN	158	1932	1522	45684	-----
JUIL.	173	1886	1491	46241	-----
AOUT	171	1848	1409	43700	-----
SEPT	198	1865	1313	39403	-----
OCT.	230	1727	1277	39607	-----
NOV.	-----	-----	-----	-----	-----
DEC.	-----	-----	-----	-----	-----
JOUR MOYEN ANNUEL:	1346				
TOTAL:	-----	-----	-----	-----	-----

ROUTE COMPT. VOIE
 0203 150 00

REPARTITION HORAIRE JOURNALIERE DE 1981

HEURES A.M.	DIMANCHE MOYENNE POURC. (%)	SAMEDI MOYENNE POURC.	JOURS OUV. MOYENNE POURC.			
12-1	36	2.21	31	2.05	16	1.25
1-2	31	1.91	24	1.59	8	0.58
2-3	28	1.72	18	1.19	5	0.38
3-4	16	0.95	12	0.79	4	0.33
4-5	8	0.49	6	0.40	6	0.51
5-6	4	0.25	9	0.59	11	0.86
6-7	6	0.37	12	0.79	28	2.14
7-8	13	0.80	27	1.75	50	3.81
8-9	25	1.54	49	3.24	59	4.45
9-10	49	3.01	86	5.58	68	5.17
10-11	73	4.49	106	7.01	73	5.55
11-12 P.M.	97	5.96	107	7.07	73	5.53
12-1	102	6.27	104	6.87	78	5.44
1-2	127	7.81	116	7.67	85	6.47
2-3	138	8.48	116	7.67	89	6.77
3-4	133	8.17	113	7.47	91	6.89
4-5	129	7.93	112	7.40	101	7.63
5-6	109	6.70	95	6.28	94	7.10
6-7	104	6.39	81	5.35	88	6.66
7-8	124	7.62	79	5.22	90	6.84
8-9	106	6.52	72	4.76	78	5.68
9-10	80	4.92	56	3.70	58	4.14
10-11	56	3.44	44	2.91	45	3.44
11-12	33	2.03	38	2.51	31	2.34
JOUR MOYEN	1627		1513		1327	
(%) POURCENTAGES DES HEURES MOYENNES SUR LES JOURNEES MOYENNES						

ROUTE COMPT. VOIE REGION TRONCON SECTION 05 MOIS DE RELÈVE

0203 150 62 01 050

MUNICIPALITE: SAINT-CHRYSOSTOME
A 0.85 KM AU NORD INT RTE 209.

JOURS MOYENS MENSUELS DE 1981

MOIS	DIMANCHE MOYEN	LUNDI MOYEN	MARDI MOYEN	MERCREDI MOYEN	JEUDI MOYEN	VENDREDI MOYEN	SAMEDI MOYEN	JOUR MOY. AJUSTE 1981	JOUR MOY. AJUSTE 1980
JANV.	-----	-----	-----	-----	-----	-----	-----	-----	-----
FEV.	-----	-----	-----	-----	-----	-----	-----	-----	-----
MARS	-----	-----	-----	-----	-----	-----	-----	-----	-----
AVRIL	-----	-----	-----	-----	-----	-----	-----	-----	-----
MAI	-----	-----	-----	-----	-----	-----	-----	-----	-----
JUIN	1748	1511	1360	1274	1397	1659	1634	1511	-----
JUIL.	1650	1493	1307	1303	1388	1711	1517	1481	-----
AOUT	1601	1407	1190	1247	1286	1597	1474	1400	-----
SEPT	1619	1275	1093	1062	1156	1397	1621	1317	-----
OCT.	1516	1313	1080	1105	1169	1339	1360	1268	-----
NOV.	-----	-----	-----	-----	-----	-----	-----	-----	-----
DEC.	-----	-----	-----	-----	-----	-----	-----	-----	-----
JOUR MOYEN	-----	-----	-----	-----	-----	-----	-----	1346	-----

ROUTE COMPT. VOIE

0203 150

POURCENTAGES DES JOURS MOYENS MENSUELS PAR RAPPORT AU J.M.A. AJUSTE DE 1981

MOIS	DIMANCHE	LUNDI	MARDI	MERCREDI	JEUDI	VENDREDI	SAMEDI	JOUR MOY. AJUSTE 1981	JOUR MOY. AJUSTE 1980 (*)
JANV.	-----	-----	-----	-----	-----	-----	-----	-----	-----
FEV.	-----	-----	-----	-----	-----	-----	-----	-----	-----
MARS	-----	-----	-----	-----	-----	-----	-----	-----	-----
AVRIL	-----	-----	-----	-----	-----	-----	-----	-----	-----
MAI	-----	-----	-----	-----	-----	-----	-----	-----	-----
JUIN	129.9	112.3	101.0	94.7	103.8	123.3	121.4	112.3	-----
JUIL.	122.6	110.9	97.1	96.3	103.1	127.1	112.7	110.0	-----
AOUT	118.9	104.5	88.4	92.6	95.5	118.6	109.5	104.0	-----
SEPT	120.3	94.7	81.2	78.9	85.9	103.8	120.4	97.8	-----
OCT.	112.6	97.5	80.2	82.1	86.8	99.4	101.0	94.2	-----
NOV.	-----	-----	-----	-----	-----	-----	-----	-----	-----
DEC.	-----	-----	-----	-----	-----	-----	-----	-----	-----
JOUR MOYEN	-----	-----	-----	-----	-----	-----	-----	100.0	-----

(*) POURCENTAGE DU JOUR MOYEN MENSUEL AJUSTE DE 1980 PAR RAPPORT AU J.M.A. AJUSTE DE 1980

VARIATIONS JOURNALIERES

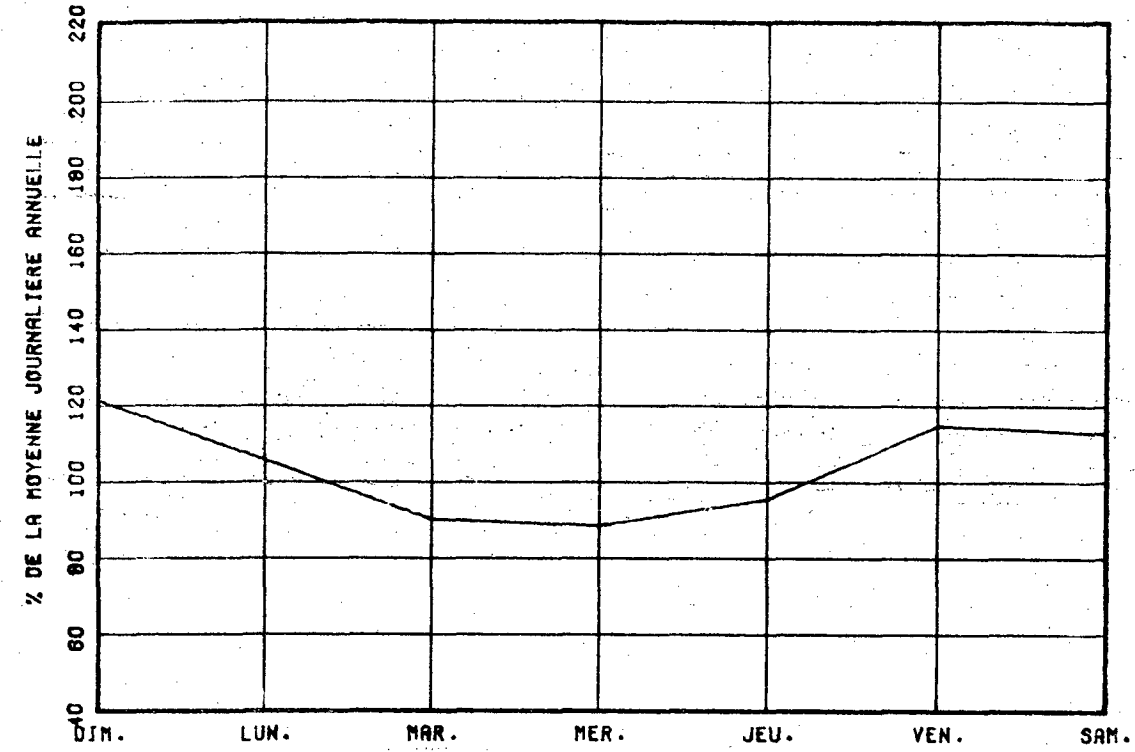

VARIATIONS MENSUELLES

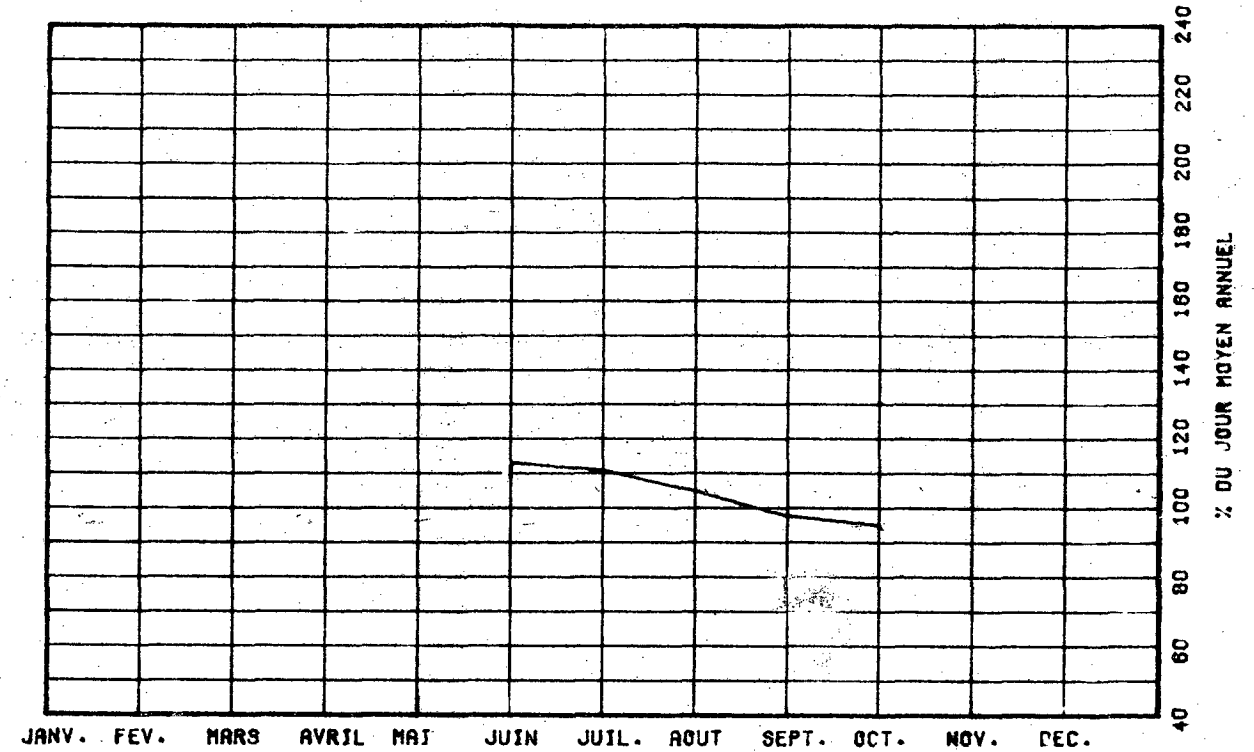

VARIATIONS HORAIRES

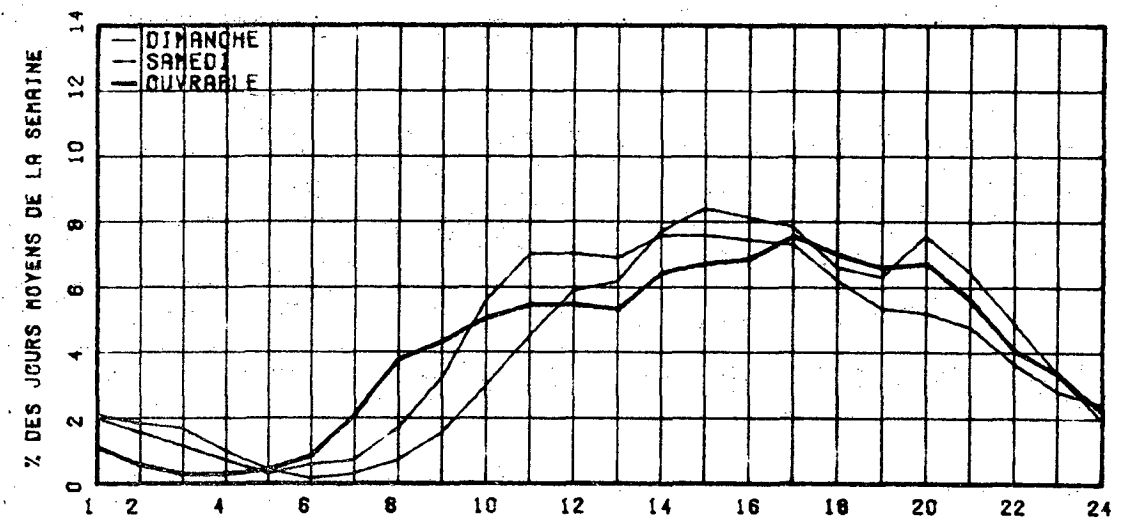

RELATION ENTRE LES HEURES DE POINTES ET LE J.M.A.

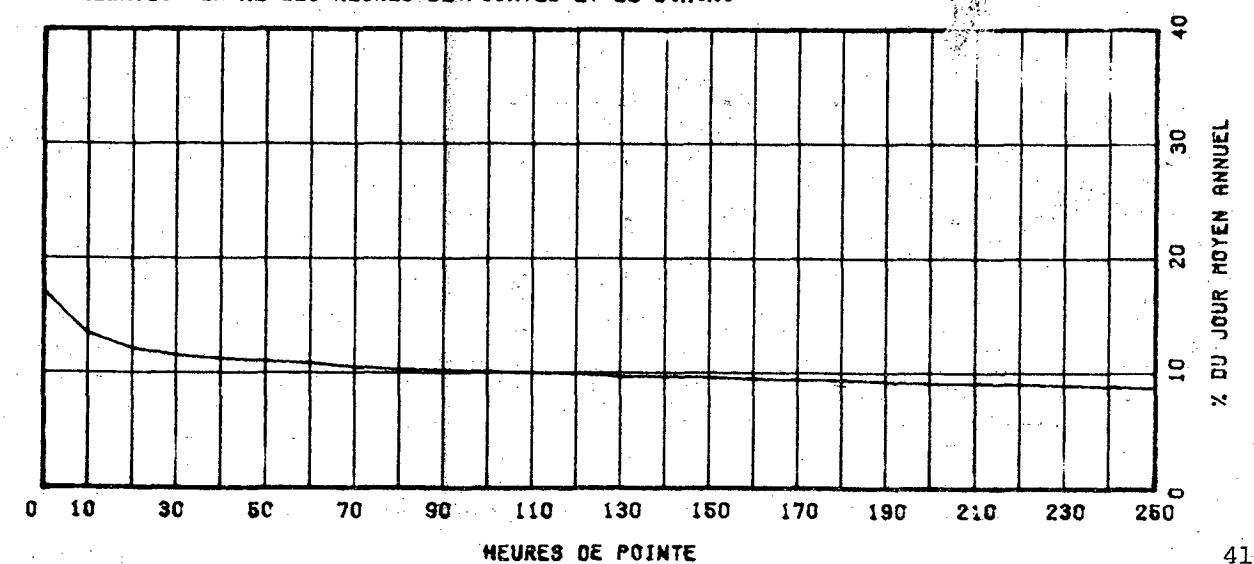

ROUTE COMPT. VOIE REGION TRONCON SECTION 08 MOIS DE RELEVÉ
 0204 074 32 02 030

MUNICIPALITE: SAINTE-ROSE-DE-WATFORD
 A 2.1 KM. A L'OUEST DE L'EGLISE.

ANNEE	JO. MOY. ANNUEL	JO. MOY. HIVER	JO. MOY. ETE	POURC. AUGM.	JOUR MAXIMUM	HEURES MAXIMALES			
						1-ERE	10-E	30-E	100-E
77	1129	966	1270	+6.9	1987	285	170	138	119
*POURC.		85.6	112.5		176.0	25.2	15.1	12.2	10.5
78	1200	1017	1350	+6.3	1821	241	166	142	125
*POURC.		84.8	112.5		151.8	20.1	13.8	11.8	10.4
79	1209	1006	1408	+0.8	2009	199	151	142	128
*POURC.		83.2	116.5		166.2	16.5	12.5	11.7	10.6
80	1188	1044	1323	-1.7	1528	175	133	125	112
*POURC.		87.9	111.4		128.6	14.7	11.2	10.5	9.4
81	1098	966	1221	-7.6	1736	209	138	126	113
*POURC.		88.0	111.2		158.1	19.0	12.6	11.5	10.3

DISTRIBUTION MENSUELLE DE 1981

MOIS	HEURE MAXIMUM	JOUR MAXIMUM	JOUR MOYEN	TOTAL DU MOIS	POURC. ANNEE
JANV.	-----	-----	958	-----	-----
FEV.	-----	-----	1020	-----	-----
MARS	-----	-----	950	-----	-----
AVRIL	-----	-----	1057	-----	-----
MAI	146	1475	1225	38005	-----
JUIN	209	1736	1263	37910	-----
JUIL.	138	1616	1312	40674	-----
AOUT	153	1388	1196	37089	-----
SEPT	142	1389	1114	33443	-----
UCT.	135	1390	1125	34898	-----
NOV.	143	1398	1019	30597	-----
DEC.	120	1299	943	29255	-----

JOUR MOYEN ANNUEL: 1098

TOTAL:-----

ROUTE COMPT. VOIE
 0204 074 00

REPARTITION HORAIRE JOURNALIERE DE 1981

HEURES A.M.	DIMANCHE MOYENNE POURC. (%)		SAMEDI MOYENNE POURC.		JOURS OUV. MOYENNE POURC.	
	12=1	31	2,74	24	2,14	11
1=2	27	2,39	18	1,61	8	0,76
2=3	23	2,04	13	1,16	3	0,33
3=4	14	1,24	10	0,89	4	0,41
4=5	8	0,71	7	0,63	6	0,55
5=6	4	0,35	7	0,63	14	1,21
6=7	6	0,53	9	0,80	30	2,62
7=8	20	1,77	18	1,61	57	4,95
8=9	31	2,74	44	3,93	69	5,97
9=10	36	3,19	65	5,80	65	5,60
10=11	62	5,49	72	6,43	67	5,81
11=12 P.M.	68	6,02	65	5,80	66	5,71
12=1	62	5,49	67	5,98	74	6,38
1=2	104	9,20	85	7,59	81	7,03
2=3	91	8,05	79	7,05	83	7,16
3=4	86	7,61	77	6,88	84	7,31
4=5	90	7,96	78	6,96	97	8,40
5=6	64	5,65	59	5,27	85	7,36
6=7	62	5,49	47	4,20	62	5,40
7=8	74	6,55	77	6,88	60	5,19
8=9	64	5,65	79	7,05	42	3,64
9=10	43	3,81	46	4,11	36	3,12
10=11	32	2,83	36	3,21	27	2,33
11=12	28	2,46	38	3,39	20	1,79

JOUR MOYEN 1130 1180 1160
 (%) POURCENTAGES DES HEURES MOYENNES SUR LES JOURNEES MOYENNES

ROUTE COMPT. VOIE REGION TRONCON SECTION 03 MOIS DE RELEVÉ

0204 074 32 02 030

MUNICIPALITE: SAINTE-ROSE-DE-WATFORD
A 2.1 KM. A L'OUEST DE L'EGLISE.

JOURS MOYENS MENSUELS DE 1981

MOIS	DIMANCHE MOYEN	LUNDI MOYEN	MARDI MOYEN	MERCREDI MOYEN	JEUDI MOYEN	VENDREDI MOYEN	SAMEDI MOYEN	JOUR MOY. AJUSTE 1981	JOUR MOY. AJUSTE 1980
JANV.	-----	-----	-----	-----	-----	-----	-----	958	1042
FEV.	-----	-----	-----	-----	-----	-----	-----	1020	1096
MARS	-----	-----	-----	-----	-----	-----	-----	950	1033
AVRIL	-----	-----	-----	-----	-----	-----	-----	1057	1146
MAI	1232	1193	1143	1170	1259	1369	1178	1220	1190
JUIN	1323	1210	1157	1129	1276	1422	1316	1261	1283
JUIL.	1234	1321	1230	1202	1349	1547	1251	1304	1288
AOUT	1248	1159	1094	1156	1213	1352	1156	1196	1329
SEPT	1141	1084	1014	1009	1113	1307	1171	1119	1392
OCT.	1130	1116	1023	1056	1101	1293	1119	1119	1278
NOV.	963	1011	1026	1028	1039	1169	917	1021	1172
DEC.	779	958	989	924	978	1230	842	957	1014
JOUR MOYEN	-----	-----	-----	-----	-----	-----	-----	1098	1188

ROUTE COMPT. VOIE

0204 074

POURCENTAGES DES JOURS MOYENS MENSUELS PAR RAPPORT AU J.M.A. AJUSTE DE 1981

MOIS	DIMANCHE	LUNDI	MARDI	MERCREDI	JEUDI	VENDREDI	SAMEDI	JOUR MOY. AJUSTE 1981	JOUR MOY. AJUSTE 1980(*)
JANV.	-----	-----	-----	-----	-----	-----	-----	87.2	87.7
FEV.	-----	-----	-----	-----	-----	-----	-----	92.9	92.3
MARS	-----	-----	-----	-----	-----	-----	-----	86.5	87.0
AVRIL	-----	-----	-----	-----	-----	-----	-----	96.3	96.5
MAI	112.2	108.7	104.1	106.6	114.7	124.7	107.3	111.1	100.2
JUIN	120.5	110.2	105.4	102.8	116.2	129.5	119.9	114.8	108.0
JUIL.	112.4	120.3	112.0	109.5	122.9	140.9	113.9	118.8	108.4
AOUT	113.7	105.6	99.6	105.3	110.5	123.1	105.3	108.9	111.9
SEPT	103.9	98.7	92.3	91.9	101.4	119.0	106.6	101.9	117.2
OCT.	102.9	101.6	93.2	96.2	100.3	117.8	101.9	101.9	107.6
NOV.	87.7	92.1	93.4	93.6	94.6	106.5	83.5	93.0	98.7
DEC.	70.9	87.2	90.1	84.2	89.1	112.0	76.7	87.2	85.4
JOUR MOYEN	-----	-----	-----	-----	-----	-----	-----	100.0	100.0

(*) POURCENTAGE DU JOUR MOYEN MENSUEL AJUSTE DE 1980 PAR RAPPORT AU J.M.A. AJUSTE DE 1980

VARIATIONS JOURNALIERES

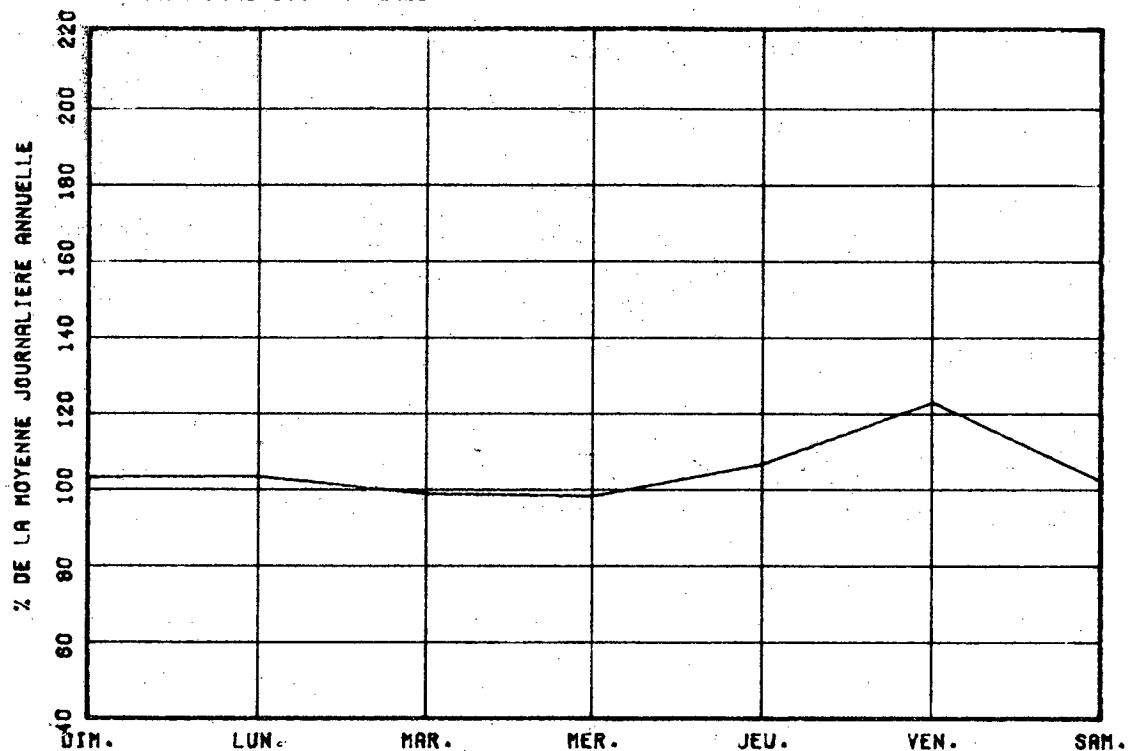

VARIATIONS MENSUELLES

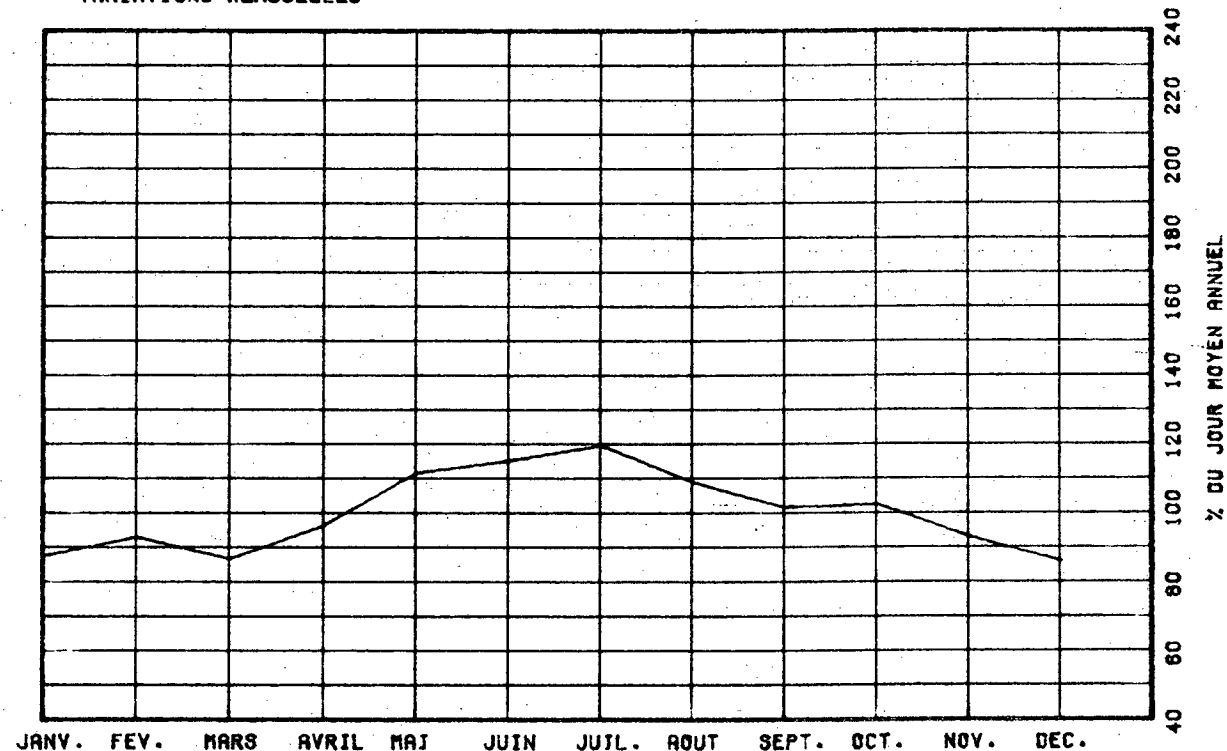

VARIATIONS HORAIRES

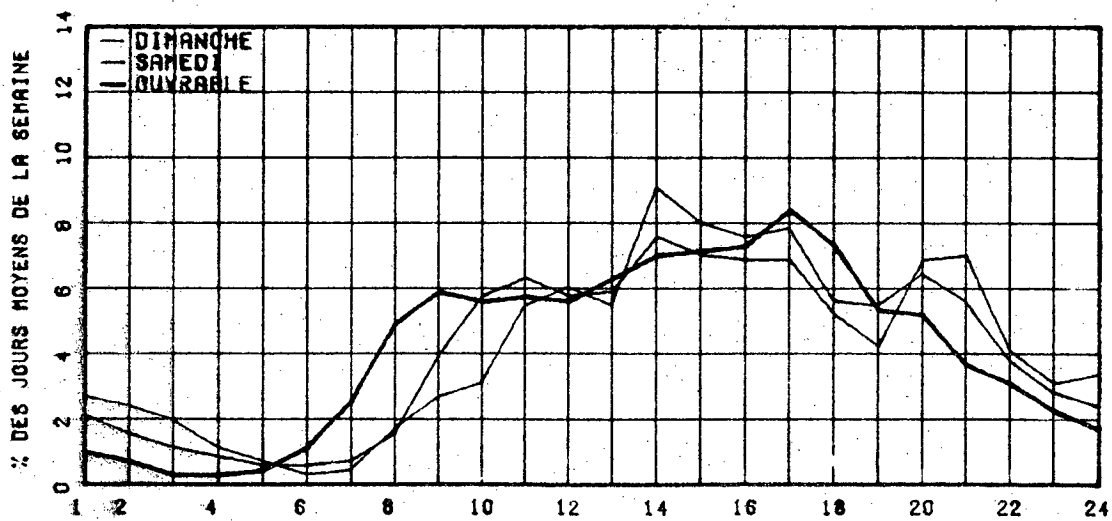

RELATION ENTRE LES HEURES DE POINTES ET LE J.M.A.

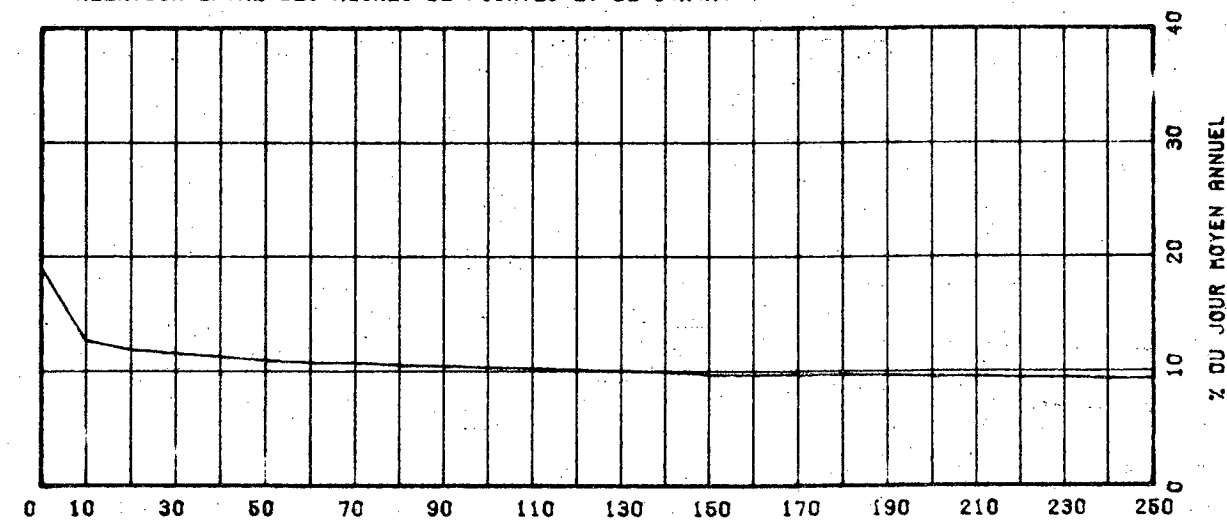

ROUTE COMPT. VOIE REGION TRONCON SECTION 04 MOIS DE RELEVÉ
 0204. 150 32 01 100

MUNICIPALITE: SAINT-GEORGES-EST
 A 4.5 KM. AU SUD DE LA RTE 173.

ANNEE	JO. MOY. ANNUEL	JO. MOY. HIVER	JO. MOY. ETE	POURC. AUGM.	JOUR MAXIMUM	HEURES MAXIMALES			
						1-ERE	10-E	30-E	100-E
77				-3.3					
*POURC.									
78									
*POURC.									
79									
*POURC.									
80									
*POURC.									
81	2239	2182	2291	-----	2941	334	232	215	199
*POURC.		97.5	102.3		131.4	14.9	10.4	9.6	8.9

DISTRIBUTION MENSUELLE DE 1981

MOIS	HEURE MAXIMUM	JOUR MAXIMUM	JOUR MOYEN	TOTAL DU MOIS	POURC. ANNEE
JANV.	-----	-----	-----	-----	-----
FEV.	-----	-----	-----	-----	-----
MARS	-----	-----	-----	-----	-----
AVRIL	-----	-----	-----	-----	-----
MAI	334	2900	2341	72600	-----
JUIN	-----	-----	-----	-----	-----
JUIL.	219	2941	2337	72450	-----
AOUT	284	2663	2296	71191	-----
SEPT	287	2774	2183	65504	-----
OCT.	-----	-----	-----	-----	-----
NOV.	-----	-----	-----	-----	-----
DEC.	-----	-----	-----	-----	-----
JOUR MOYEN ANNUEL:	2239				
TOTAL:-----					

ROUTE COMPT. VOIE
 0204 150 00

REPARTITION HORAIRE JOURNALIERE DE 1981

HEURES A.M.	DIMANCHE MOYENNE POURC.(#)		SAMEDI MOYENNE POURC.		JOURS OUV. MOYENNE POURC.	
12= 1	64	3,60	67	2,87	27	1,21
1= 2	67	2,87	61	2,18	12	0,56
2= 3	46	1,97	34	1,46	9	0,42
3= 4	29	1,24	27	1,16	10	0,47
4= 5	14	0,60	13	0,56	8	0,35
5= 6	8	0,34	8	0,34	20	0,89
6= 7	10	0,43	22	0,94	45	2,00
7= 8	23	0,98	45	1,93	104	4,61
8= 9	41	1,76	60	3,42	134	5,95
9=10	73	3,13	122	5,22	124	5,50
10=11	99	4,24	139	5,95	133	5,86
11=12 P.M.	102	4,37	136	5,78	120	5,32
12= 1	129	5,92	135	5,78	121	5,39
1= 2	202	8,65	171	7,32	158	6,99
2= 3	182	7,79	161	6,89	152	6,73
3= 4	169	7,23	155	6,64	167	7,39
4= 5	191	8,18	146	6,25	189	8,36
5= 6	154	6,59	112	4,79	165	7,32
6= 7	153	6,55	116	4,97	138	6,10
7= 8	167	7,15	131	5,61	129	5,73
8= 9	142	6,08	152	6,51	106	4,71
9=10	104	4,45	116	5,05	83	3,69
10=11	85	3,64	101	4,32	58	2,58
11=12	62	2,68	95	4,07	41	1,83
JOUR MOYEN		2336		2336		2261
(#) POURCENTAGES DES HEURES MOYENNES SUR LES JOURNEES MOYENNES						

ROUTE COMPT. VOIE REGION TRONCON SECTION 04 MOIS DE RELEVÉ

0204 150 32 01 100

MUNICIPALITE: SAINT-GEORGES-ES 1
A 4.5 KM. AU SUD DE LA RTE 173.

JOURS MOYENS MENSUELS DE 1981

MOIS	DIMANCHE MOYEN	LUNDI MOYEN	MARDI MOYEN	MERCREDI MOYEN	JEUDI MOYEN	VENDREDI MOYEN	SAMEDI MOYEN	JOUR MOY. AJUSTE 1981	JOUR MOY. AJUSTE 1980
JANV.	-----	-----	-----	-----	-----	-----	-----	-----	-----
FEV.	-----	-----	-----	-----	-----	-----	-----	-----	-----
MARS	-----	-----	-----	-----	-----	-----	-----	-----	-----
AVRIL	-----	-----	-----	-----	-----	-----	-----	-----	-----
MAI	2480	2084	2040	2093	2345	2732	2376	2307	-----
JUIN	-----	-----	-----	-----	-----	-----	-----	-----	-----
JUIL.	2185	2177	2216	2191	2404	2796	2293	2323	-----
AOUT	2471	2083	2030	2204	2381	2599	2311	2297	-----
SEPT	2177	1936	2002	2000	2228	2618	2351	2187	-----
OCT.	-----	-----	-----	-----	-----	-----	-----	-----	-----
NOV.	-----	-----	-----	-----	-----	-----	-----	-----	-----
DEC.	-----	-----	-----	-----	-----	-----	-----	-----	-----
JOUR MOYEN	-----	-----	-----	-----	-----	-----	-----	2239	-----

ROUTE COMPT. VOIE

0204 150

POURCENTAGES DES JOURS MOYENS MENSUELS PAR RAPPORT AU J.M.A. AJUSTE DE 1981

MOIS	DIMANCHE	LUNDI	MARDI	MERCREDI	JEUDI	VENDREDI	SAMEDI	JOUR MOY. AJUSTE 1981	JOUR MOY. AJUSTE 1980(*)
JANV.	-----	-----	-----	-----	-----	-----	-----	-----	-----
FEV.	-----	-----	-----	-----	-----	-----	-----	-----	-----
MARS	-----	-----	-----	-----	-----	-----	-----	-----	-----
AVRIL	-----	-----	-----	-----	-----	-----	-----	-----	-----
MAI	110.8	93.1	91.1	93.5	104.7	122.0	106.1	103.0	-----
JUIN	-----	-----	-----	-----	-----	-----	-----	-----	-----
JUIL.	97.6	97.2	99.0	97.9	107.4	124.9	102.4	103.8	-----
AOUT	110.4	93.0	90.7	98.4	106.3	116.1	103.2	102.6	-----
SEPT	97.2	86.5	89.4	89.3	99.5	116.9	105.0	97.7	-----
OCT.	-----	-----	-----	-----	-----	-----	-----	-----	-----
NOV.	-----	-----	-----	-----	-----	-----	-----	-----	-----
DEC.	-----	-----	-----	-----	-----	-----	-----	-----	-----
JOUR MOYEN	-----	-----	-----	-----	-----	-----	-----	100.0	-----

(*) POURCENTAGE DU JOUR MOYEN MENSUEL AJUSTE DE 1980 PAR RAPPORT AU J.M.A. AJUSTE DE 1981

VARIATIONS JOURNALIERES

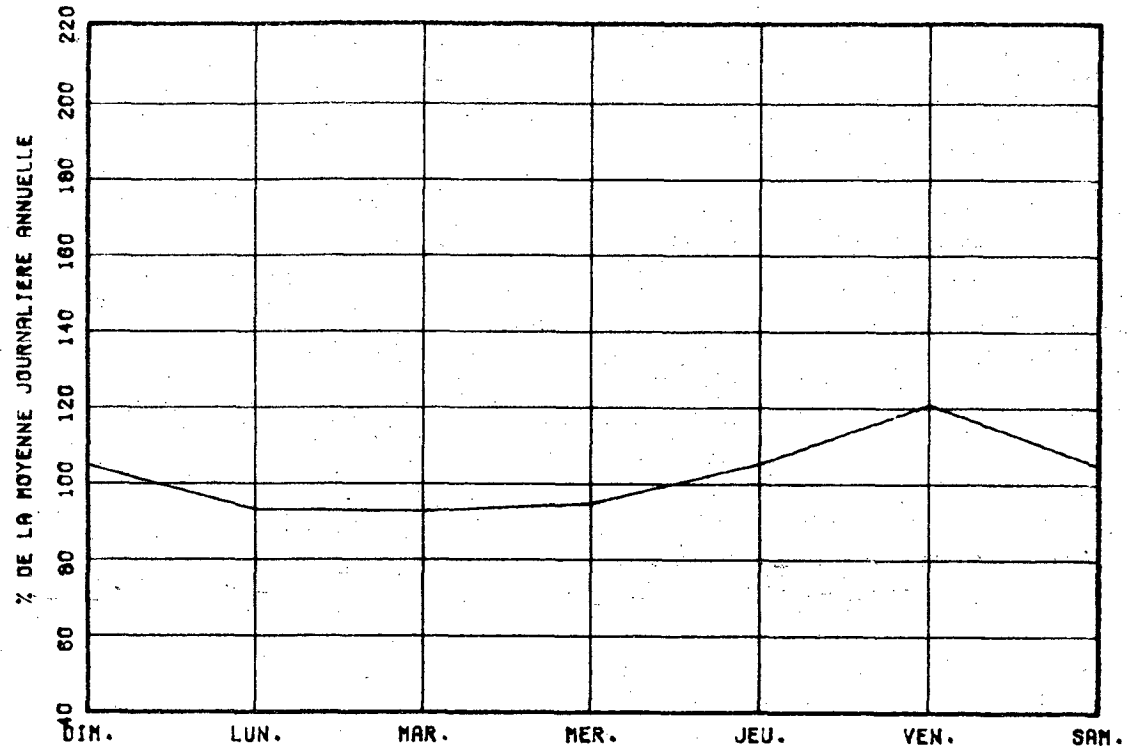

VARIATIONS MENSUELLES

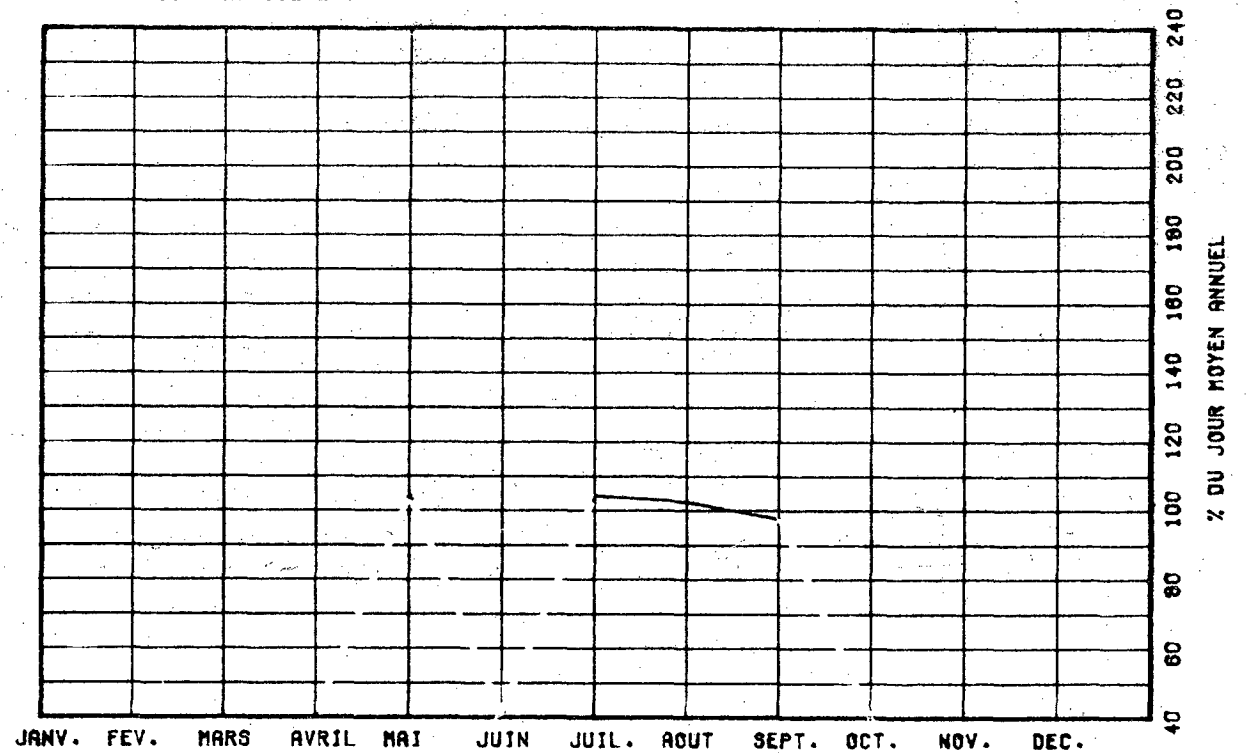

VARIATIONS HORAIRES

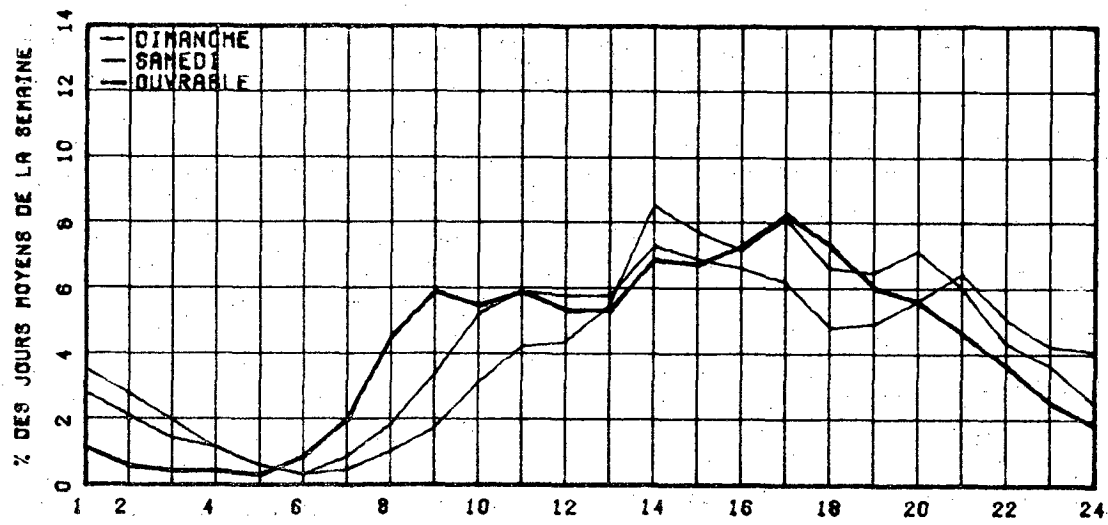

RELATION ENTRE LES HEURES DE POINTES ET LE J.M.A.

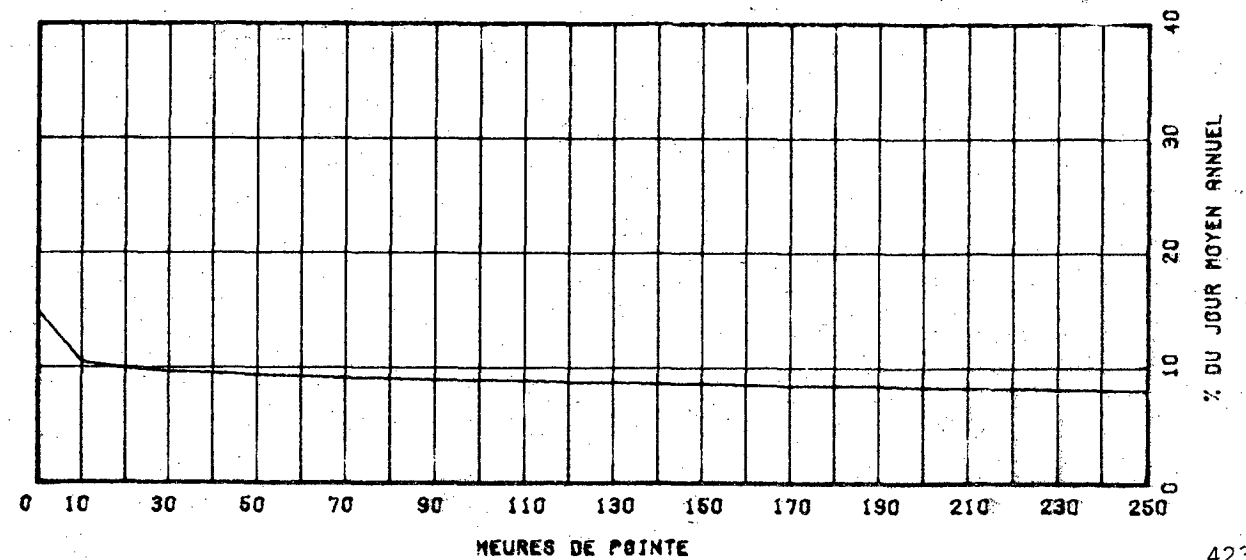

ROUTE COMPT. VOIE REGION TRONCON SECTION 05 MOIS DE RELEVÉ
 0209 160 62 01 060

MUNICIPALITE: SAINT-CHRYSOSTOME
 A 1.2 KM AU SUD (OUEST) INT RTE 203.

ANNEE JO. MOY. JO. MOY. JO. MOY. POURC. JOUR HEURES MAXIMALES
 ANNUEL HIVER ETE AUGM. MAXIMUM 1-ERE 10-E 30-E 100-E

77										
*POURC.										
78										
*POURC.										
79										
*POURC.										
80										
*POURC.										
81	847	685	1022	-----	1555	142	115	107	95	
*POURC.		80.9	120.7		183.6	16.8	13.6	12.6	11.2	

DISTRIBUTION MENSUELLE DE 1981

MOIS	HEURE MAXIMUM	JOUR MAXIMUM	JOUR MOYEN	TOTAL DU MOIS	POURC. ANNEE
JANV.	-----	-----	-----	-----	----
FEV.	-----	-----	-----	-----	----
MARS	-----	-----	-----	-----	----
AVRIL	-----	-----	-----	-----	----
M AI	-----	-----	-----	-----	----
JUIN	125	1366	1043	31290	----
JUIL.	112	1421	1106	34287	----
AOÛT	139	1377	1052	32625	----
SEPT	142	1555	871	26145	----
OCT.	130	1113	850	26352	----
NOV.	-----	-----	-----	-----	----
DEC.	-----	-----	-----	-----	----
JOUR MOYEN ANNUEL:	847				
TOTAL:	-----				

ROUTE COMPT. VOIE
 0209 160 00

REPARTITION HORAIRE JOURNALIERE DE 1981

HEURES A.M.	DIMANCHE MOYENNE POURC.(*)	SAMEDI MOYENNE POURC.	JOURS OUV. MOYENNE POURC.
12= 1	30 2.69	20 1.86	9 1.05
1= 2	34 3.05	15 1.40	6 0.63
2= 3	31 2.78	13 1.21	3 0.38
3= 4	18 1.35	6 0.75	2 0.30
4= 5	6 0.54	5 0.47	4 0.45
5= 6	4 0.36	5 0.47	10 1.11
6= 7	8 0.72	13 1.21	34 3.65
7= 8	18 1.08	25 2.33	41 4.44
8= 9	20 1.80	36 3.36	42 4.57
9=10	31 2.75	56 5.22	45 4.87
10=11	46 4.13	66 6.34	46 5.00
11=12 P.M.	62 5.57	66 6.15	51 5.51
12= 1	66 5.92	69 6.43	52 5.58
1= 2	67 7.81	75 6.99	56 5.96
2= 3	68 7.90	78 7.27	62 6.71
3= 4	90 8.08	74 6.90	66 7.12
4= 5	80 7.18	73 6.80	73 7.80
5= 6	78 7.00	64 5.96	69 7.39
6= 7	68 6.10	63 5.87	61 6.56
7= 8	73 6.55	65 6.06	58 6.28
8= 9	68 6.10	66 6.15	49 5.30
9=10	54 4.85	44 4.10	37 4.00
10=11	41 3.68	36 3.36	30 3.21
11=12	22 1.97	36 3.36	20 2.22
JOUR MOYEN	1114	1073	936
(*) POURCENTAGES DES HEURES MOYENNES SUR LES JOURNEES MOYENNES			

ROUTE COMPT. VOIE REGION TRONCON SECTION OS MOIS DE RELEVÉ

0209 160 62 01 060

MUNICIPALITE: SAINT-CHRYSOSTOME
A 1.2 KM AU SUD (OUEST) INT RTE 203.

JOURS MOYENS MENSUELS DE 1981

MOIS	DIMANCHE MOYEN	LUNDI MOYEN	MARDI MOYEN	MERCREDI MOYEN	JEUDI MOYEN	VENDREDI MOYEN	SAMEDI MOYEN	JOUR MOY. AJUSTE 1981	JOUR MOY. AJUSTE 1980
JANV.	-----	-----	-----	-----	-----	-----	-----	-----	-----
FEV.	-----	-----	-----	-----	-----	-----	-----	-----	-----
MARS	-----	-----	-----	-----	-----	-----	-----	-----	-----
AVRIL	-----	-----	-----	-----	-----	-----	-----	-----	-----
MAI	-----	-----	-----	-----	-----	-----	-----	-----	-----
JUIN	1118	1002	958	984	975	1095	1164	1042	-----
JUIL.	1121	1140	947	996	1044	1194	1284	1103	-----
AOUT	1279	1033	955	895	935	1140	1070	1043	-----
SEPT	1126	801	764	729	747	910	1002	868	-----
OCT.	927	789	770	819	793	908	895	843	-----
NOV.	-----	-----	-----	-----	-----	-----	-----	-----	-----
DEC.	-----	-----	-----	-----	-----	-----	-----	-----	-----
JOUR MOYEN	-----	-----	-----	-----	-----	-----	-----	847	-----

ROUTE COMPT. VOIE

0209 160

POURCENTAGES DES JOURS MOYENS MENSUELS PAR RAPPORT AU J.M.A. AJUSTE DE 1981

MOIS	DIMANCHE	LUNDI	MARDI	MERCREDI	JEUDI	VENDREDI	SAMEDI	JOUR MOY. AJUSTE 1981	JOUR MOY. AJUSTE 1980(*)
JANV.	-----	-----	-----	-----	-----	-----	-----	-----	-----
FEV.	-----	-----	-----	-----	-----	-----	-----	-----	-----
MARS	-----	-----	-----	-----	-----	-----	-----	-----	-----
AVRIL	-----	-----	-----	-----	-----	-----	-----	-----	-----
MAI	-----	-----	-----	-----	-----	-----	-----	-----	-----
JUIN	132.0	118.3	113.1	116.2	115.1	129.3	137.4	123.0	-----
JUIL.	132.3	134.6	111.8	117.6	123.3	141.0	151.6	130.2	-----
AOUT	151.0	122.0	112.8	105.7	110.4	134.6	126.3	123.1	-----
SEPT	132.9	94.6	90.2	86.1	88.2	107.4	118.3	102.5	-----
OCT.	109.4	93.2	90.9	96.7	93.6	107.2	105.7	99.5	-----
NOV.	-----	-----	-----	-----	-----	-----	-----	-----	-----
DEC.	-----	-----	-----	-----	-----	-----	-----	-----	-----
JOUR MOYEN	-----	-----	-----	-----	-----	-----	-----	100.0	-----

(*) POURCENTAGE DU JOUR MOYEN MENSUEL AJUSTE DE 1980 PAR RAPPORT AU J.M.A. AJUSTE DE 1980

VARIATIONS JOURNALIERES

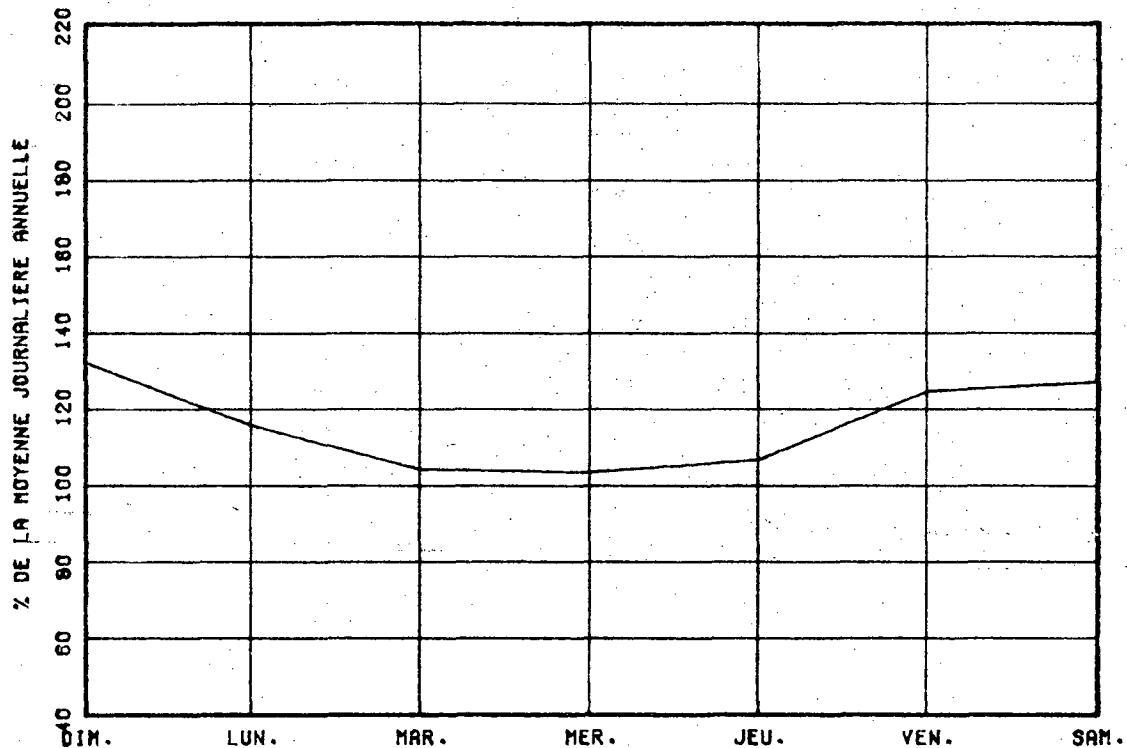

VARIATIONS MENSUELLES

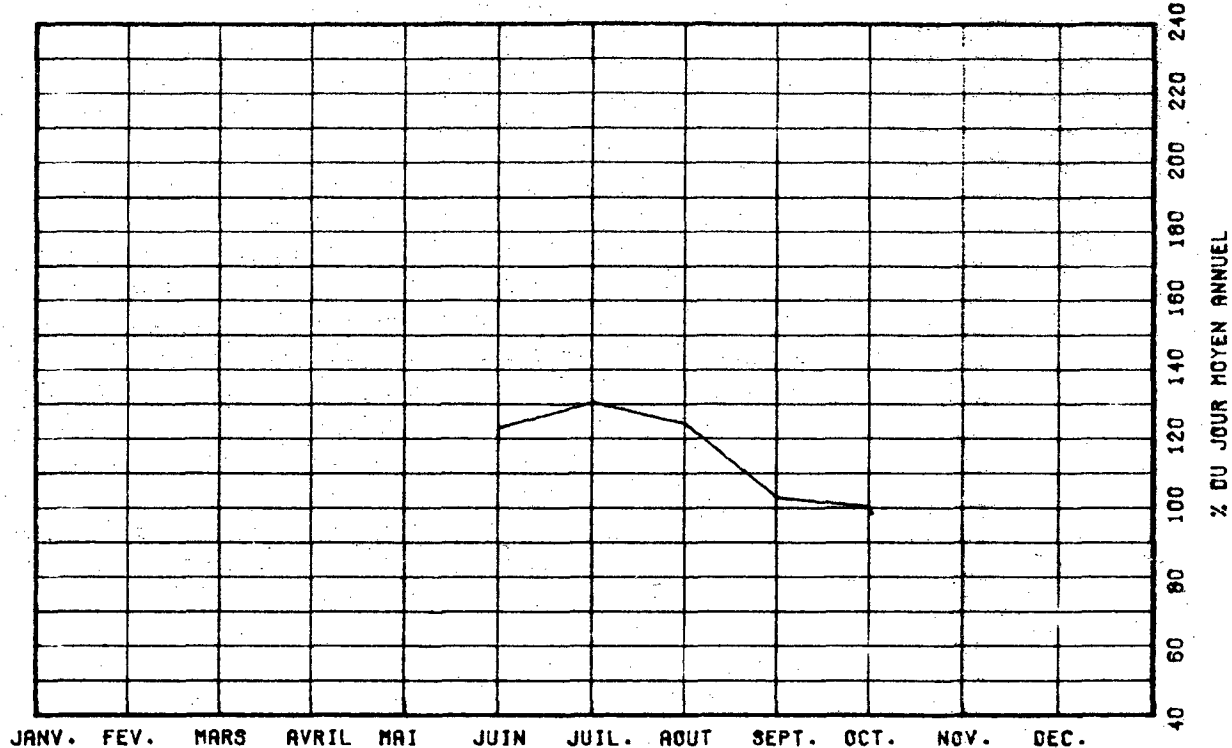

VARIATIONS HORAIRES

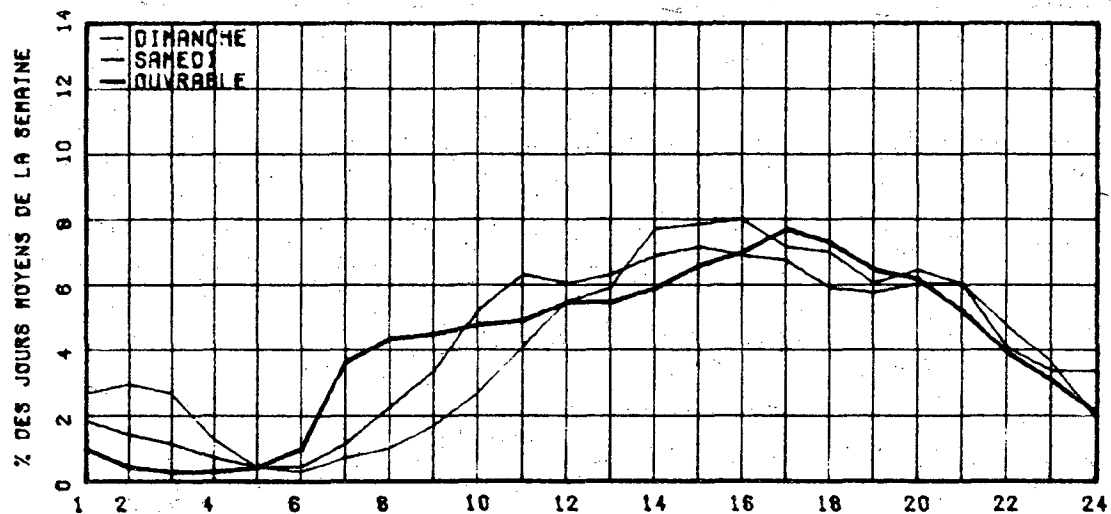

RELATION ENTRE LES HEURES DE POINTES ET LE J.M.A.

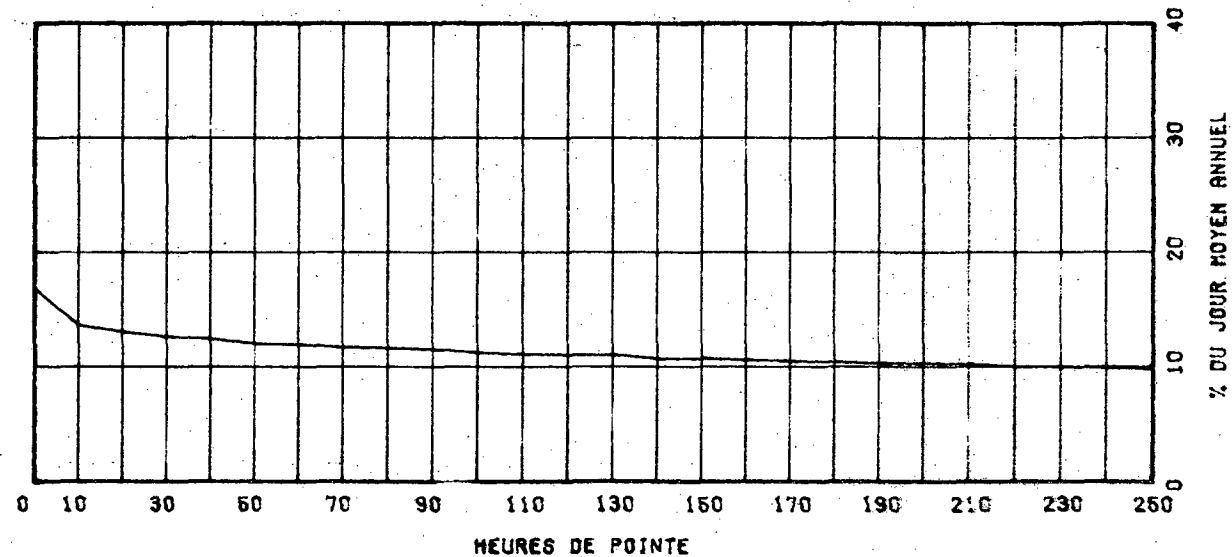

ROUTE COMPT. VOIE REGION TRONCON SECTION 12 MOIS DE RELEVÉ

0223 365 62 01 180

MUNICIPALITE: BELOEIL (ST-MARC) A 2.25 KM. AU NORD DE L'AUT. 20.

ANNEE	JO. MOY. ANNUEL	JO. MOY. HIVER	JO. MOY. ETE	POURC. AUGM.	JOUR MAXIMUM	HEURES MAXIMALES			
						1-ERE	10-E	30-E	100-E
77	1805	1387	2245	+1.1	3784	532	437	337	264
*POURC.		76.8	124.4		209.6	29.5	24.2	18.7	14.6
78	1815	1384	2260	+0.6	3679	534	435	344	259
*POURC.		76.3	124.5		202.7	29.4	24.0	19.0	14.3
79	1841	1433	2316	+1.4	3426	470	391	329	258
*POURC.		77.8	125.8		186.1	25.5	21.2	17.9	14.0
80	1943	1516	2403	+5.5	3753	530	370	329	265
*POURC.		78.0	123.7		193.2	27.3	19.0	16.9	13.6
81	2019	1632	2436	+3.9	3527	499	360	327	266
*POURC.		80.8	120.7		174.7	24.7	17.8	16.2	13.2

DISTRIBUTION MENSUELLE DE 1981

MOIS	HEURE MAXIMUM	JOUR MAXIMUM	JOUR MOYEN	TOTAL DU MOIS	POURC. ANNEE
JANV.	172	1584	1318	40870	5.5
FEV.	341	2411	1561	43721	5.9
MARS	426	3148	1892	58653	8.0
AVRIL	499	3527	2026	60796	8.2
MAI	359	3104	2191	67930	9.2
JUIN	327	3242	2444	73348	9.9
JUIL.	358	3226	2625	81386	11.0
AOUT	375	3464	2576	79860	10.8
SEPT	351	3008	2089	62673	8.5
OCT.	384	2908	1996	61896	8.4
NOV.	277	2249	1725	51773	7.0
DEC.	207	2251	1753	54357	7.4

JOUR MOYEN ANNUEL: 2019

TOTAL: 737263

ROUTE COMPT. VOIE
0223 365 00

REPARTITION HORAIRE JOURNALIERE DE 1981

HEURES A.M.	DIMANCHE MOYENNE POURC. (%)		SAMEDI MOYENNE POURC.		JOURS OUV. MOYENNE POURC.	
12= 1	105	4.35	62	2.76	31	1.68
1= 2	70	2.90	41	1.82	15	0.82
2= 3	42	1.74	24	1.07	7	0.38
3= 4	25	1.04	15	0.67	4	0.23
4= 5	13	0.54	9	0.40	4	0.24
5= 6	7	0.29	7	0.31	9	0.48
6= 7	11	0.46	13	0.58	36	1.96
7= 8	20	0.83	36	1.60	97	5.19
8= 9	31	1.28	63	2.80	106	5.65
9=10	58	2.29	96	4.27	90	4.79
10=11	82	3.40	120	5.34	89	4.76
11=12 P.M.	115	4.77	135	6.01	93	4.97
12= 1	137	5.68	131	5.83	94	5.02
1= 2	191	7.92	146	6.50	108	5.78
2= 3	246	10.19	160	7.12	117	6.27
3= 4	249	10.32	164	7.30	131	7.00
4= 5	232	9.61	171	7.61	154	8.21
5= 6	172	7.13	156	6.94	143	7.61
6= 7	127	5.26	142	6.32	184	6.65
7= 8	124	5.14	137	6.10	117	6.25
8= 9	121	5.01	129	5.74	98	5.22
9=10	94	3.90	119	5.30	74	3.95
10=11	81	3.36	80	3.56	63	3.38
11=12	68	2.61	91	4.08	65	3.47

JOUR MOYEN

2413

2847

1878

(%) POURCENTAGES DES HEURES MOYENNES SUR LES JOURNEES MOYENNES

ROUTE COMPT. VOIE REGION TRONCUN SECTION 12 MOIS DE RELEVÉ

0223 365 62 01 180

MUNICIPALITE: BELOEIL

(ST-MARC) A 2.25 KM. AU NORD DE L'AUT. 20.

JOURS MOYENS MENSUELS DE 1981

MOIS	DIMANCHE MOYEN	LUNDI MOYEN	MARDI MOYEN	MERCREDI MOYEN	JEUDI MOYEN	VENDREDI MOYEN	SAMEDI MOYEN	JOUR MOY. AJUSTE 1981	JOUR MOY. AJUSTE 1980
JANV.	1157	1246	1317	1268	1369	1515	1411	1326	1405
FEV.	1845	1353	1387	1419	1503	1711	1710	1561	1411
MARS	2594	1575	1627	1624	1713	1891	2188	1887	1674
AVRIL	2706	1727	1758	1728	1892	2005	2230	2006	1907
MAI	2781	1838	1872	1802	2064	2208	2346	2130	2138
JUIN	3064	1991	2230	2062	2301	2479	2886	2433	2456
JUIL.	3040	2054	2349	2423	2563	2786	3031	2606	2612
AOUT	3138	1956	2303	2311	2508	2661	3049	2560	2569
SEPT	2520	1695	1844	1874	1984	2224	2388	2075	1860
OCT.	2474	1692	1706	1723	1950	2033	2161	1962	1858
NOV.	2005	1571	1628	1614	1746	1775	1706	1720	1650
DEC.	1666	1636	1671	1617	1891	2072	1940	1770	1537
JOUR MOYEN	2415	1694	1807	1790	1957	2113	2245	2003	1923

ROUTE COMPT. VOIE

0223 365

POURCENTAGES DES JOURS MOYENS MENSUELS PAR RAPPORT AU J.M.A. AJUSTÉ DE 1981

MOIS	DIMANCHE	LUNDI	MARDI	MERCREDI	JEUDI	VENDREDI	SAMEDI	JOUR MOY. AJUSTE 1981	JOUR MOY. AJUSTE 1980(*)
JANV.	57.8	62.2	65.8	63.3	68.3	75.6	70.4	66.2	73.1
FEV.	92.1	67.5	69.2	70.8	75.0	85.4	85.4	77.9	73.4
MARS	129.5	78.6	81.2	81.1	85.5	94.4	109.2	94.2	87.1
AVRIL	135.1	86.2	87.8	86.3	94.5	100.1	111.3	100.1	99.2
MAI	138.8	91.8	93.5	90.0	103.0	110.2	117.1	106.3	111.2
JUIN	153.0	99.4	111.3	103.9	114.9	123.8	144.1	121.5	127.7
JUIL.	151.8	102.5	117.3	121.0	128.0	139.1	151.3	130.1	135.8
AOUT	156.7	97.7	115.0	115.4	125.2	132.9	152.2	127.8	133.6
SEPT	125.8	84.6	92.1	93.6	99.1	111.0	119.2	103.6	96.7
OCT.	123.5	84.5	85.2	86.0	97.4	101.5	107.9	98.0	96.6
NOV.	100.1	78.4	81.3	80.6	87.2	88.6	85.2	85.9	85.8
DEC.	83.2	81.7	83.4	80.7	94.4	103.4	91.9	88.4	79.9
JOUR MOYEN	120.6	84.6	90.2	89.4	97.7	105.5	112.1	100.0	100.0

(*) POURCENTAGE DU JOUR MOYEN MENSUEL AJUSTÉ DE 1980 PAR RAPPORT AU J.M.A. AJUSTÉ DE 1980

VARIATIONS JOURNALIERES

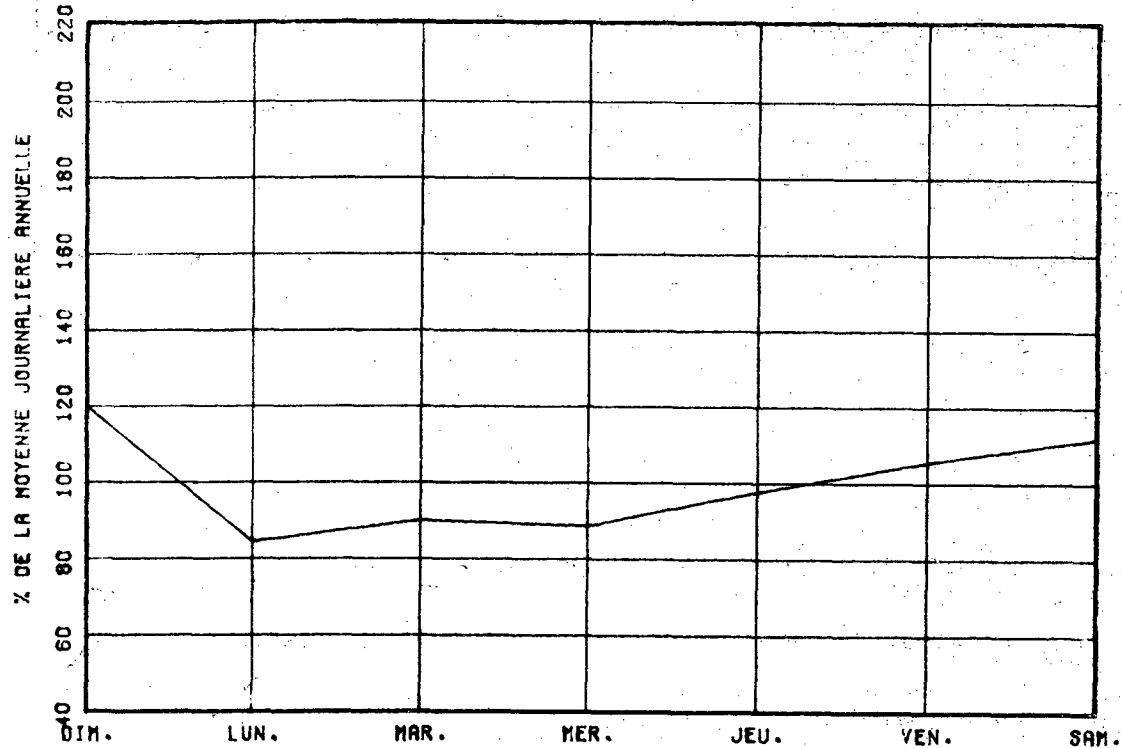

VARIATIONS MENSUELLES

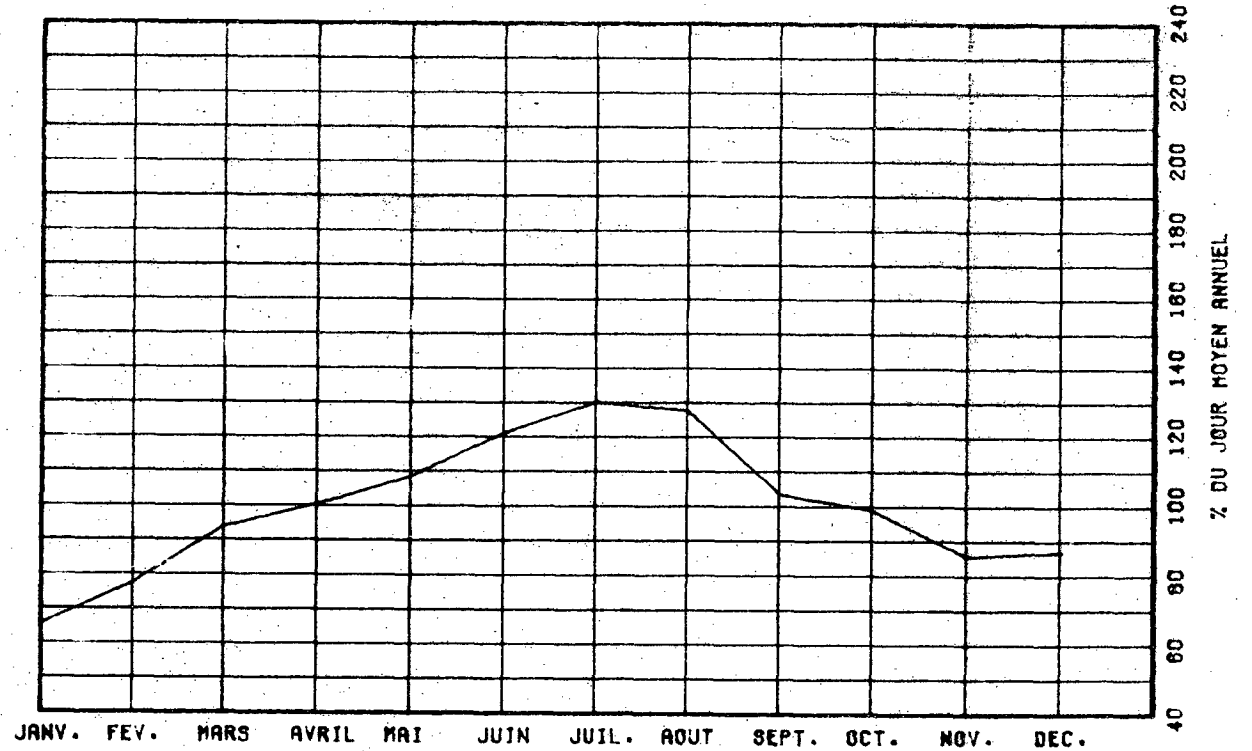

VARIATIONS HORAIRES

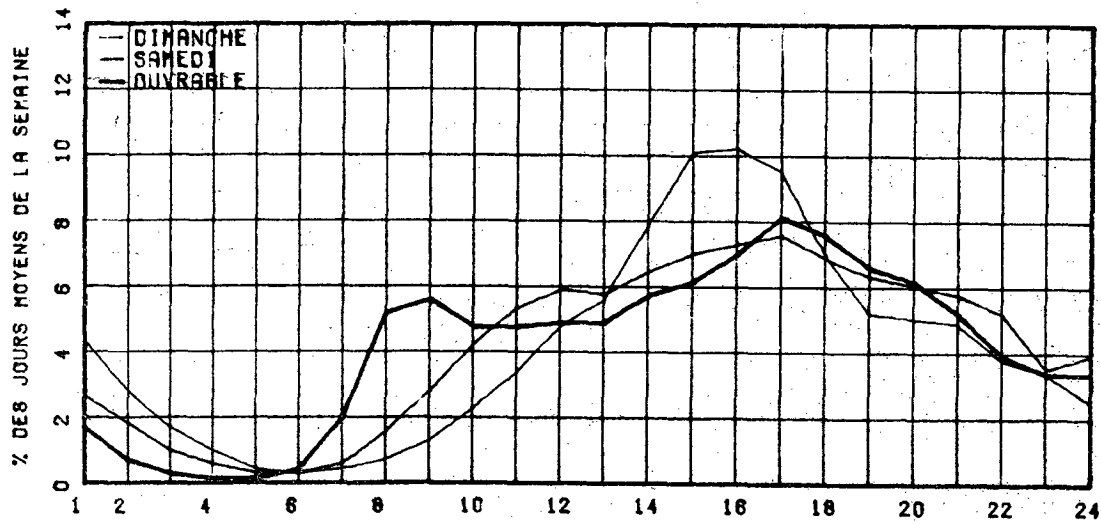

RELATION ENTRE LES HEURES DE POINTES ET LE J.M.A.

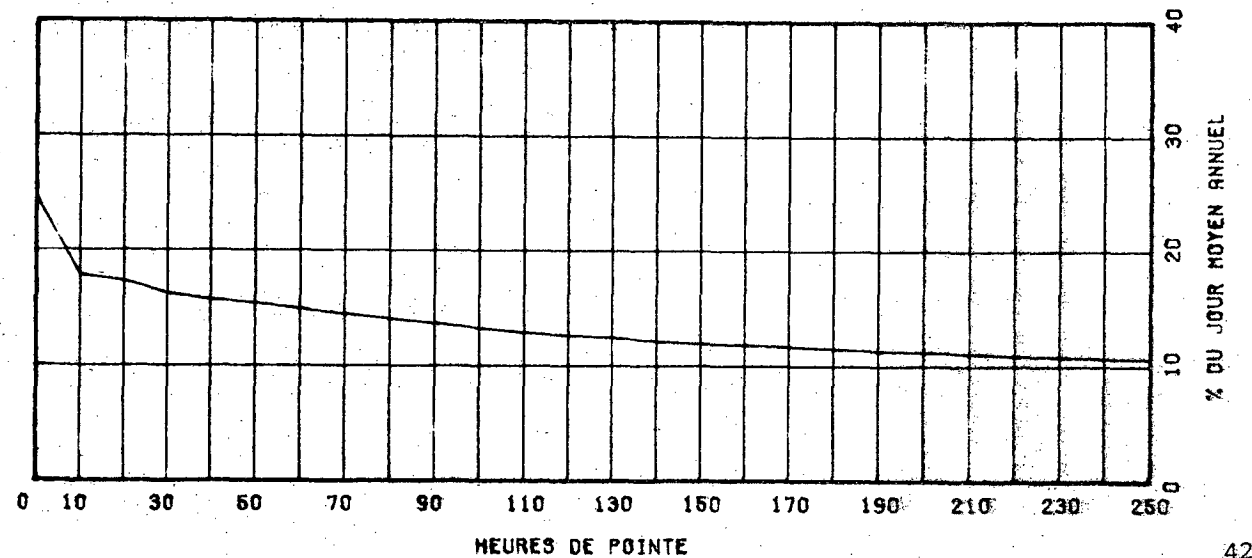

ROUTE 0223 COMPT. 685 VOIE 62 REGION 01 SECTION 040 06 MOIS DE RELEVÉ

MUNICIPALITE: SAINT-BLAISE
 A 10.3 KM. AU SUD DE RUE VANIER ET JACQUES-CARTIER
 A 10.8 KM. AU SUD DU COLLEGE MILITAIRE ST-JEAN.

ANNEE	JD. MOY. ANNUEL	JD. MOY. HIVER	JD. MOY. ETE	POURC. AUGM.	JOUR MAXIMUM	HEURES MAXIMALES			
						1-ERE	10-E	30-E	100-E
77	2721	1924	3500	+3.6	5408	493	433	417	361
*POURC.		70.7	128.0		196.8	16.1	15.9	15.3	13.3
78	2840	2005	3737	+4.4	5499	483	434	417	363
*POURC.		70.6	131.6		193.6	17.0	15.3	14.7	12.8
79	2924	2206	3691	+3.0	5477	497	426	399	356
*POURC.		75.4	126.2		187.3	17.0	14.6	13.6	12.2
80	2950	2250	3658	+0.9	5551	513	446	402	353
*POURC.		76.3	124.0		188.2	17.4	15.1	13.6	12.0
81	2842	2178	3508	-3.7	4010	414	338	301	259
*POURC.		76.6	123.4		141.1	14.6	11.9	10.6	9.1

DISTRIBUTION MENSUELLE DE 1981

MOIS	HEURE MAXIMUM	JOUR MAXIMUM	JOUR MOYEN	TOTAL DU MOIS	POURC. ANNEE
JANV.	238	2515	2053	63666	----
FEV.	367	3066	2231	62476	----
MARS	-----	-----	2318	-----	----
AVRIL	-----	-----	2715	-----	----
MAI	-----	-----	3301	-----	----
JUIN	-----	-----	3302	-----	----
JUIL.	-----	-----	3852	-----	----
AOUT	-----	-----	3758	-----	----
SEPT	414	4010	3104	93124	----
OCT.	346	3445	2865	98816	----
NOV.	290	2854	2441	73236	----
DEC.	264	2694	2118	65678	----

JOUR MOYEN ANNUEL: 2842

TOTAL: -----

ROUTE 0223 COMPT. 685 VOIE 00

REPARTITION HORAIRE JOURNALIERE DE 1981

HEURES A.M.	DIMANCHE MOYENNE POURC. (*)	SAMEDI MOYENNE POURC.	JOURS OUV. MOYENNE POURC.
12h 1	76 3.04	59 2.21	28 1.16
1h 2	64 2.56	43 1.61	12 0.50
2h 3	52 2.08	31 1.16	7 0.32
3h 4	42 1.68	31 1.16	6 0.26
4h 5	22 0.88	18 0.67	7 0.30
5h 6	14 0.56	13 0.49	18 0.76
6h 7	16 0.64	22 0.82	65 2.71
7h 8	26 1.12	56 2.10	158 6.55
8h 9	41 1.64	96 3.59	140 5.79
9h 10	66 2.64	129 4.83	118 4.89
10h 11	111 4.44	169 6.32	124 5.14
11h 12 P.M.	133 5.32	170 6.36	125 5.17
12h 1	154 6.16	185 6.92	126 5.24
1h 2	216 8.72	216 8.16	159 6.59
2h 3	229 9.16	207 7.74	154 6.39
3h 4	224 8.96	204 7.63	177 7.33
4h 5	215 8.60	201 7.52	215 8.91
5h 6	172 6.88	173 6.47	201 8.32
6h 7	140 5.60	144 5.39	190 6.83
7h 8	134 5.36	138 5.16	117 4.87
8h 9	109 4.36	116 4.34	90 3.75
9h 10	92 3.68	87 3.25	85 3.52
10h 11	87 3.48	80 2.99	74 3.06
11h 12	61 2.44	63 2.31	53 2.21

JOUR MOYEN 2800 2673 2421
 (*) POURCENTAGES DES HEURES MOYENNES SUR LES JOURNEES MOYENNES

ROUTE COMPT. VOIE REGION TRONCON SECTION 06 MOIS DE RELEVÉ
 0223 685 62 01 040

MUNICIPALITE: SAINT-BLAISE

A 10.3 KM. AU SUD DE RUE VANIER ET JACQUES-CARTIER
 • A 10.8 KM. AU SUD DU COLLEGE MILITAIRE ST-JEAN.

JOURS MOYENS MENSUELS DE 1981

MOIS	DIMANCHE MOYEN	LUNDI MOYEN	MARDI MOYEN	MERCREDI MOYEN	JEUDI MOYEN	VENDREDI MOYEN	SAMEDI MOYEN	JOUR MOY. AJUSTE 1981	JOUR MOY. AJUSTE 1980
JANV.	1793	1937	2056	1983	2100	2383	2212	2066	2162
FEV.	2452	2061	2035	2049	2232	2450	2337	2230	2222
MARS	-----	-----	-----	-----	-----	-----	-----	2318	2395
AVRIL	-----	-----	-----	-----	-----	-----	-----	2715	2819
MAI	-----	-----	-----	-----	-----	-----	-----	3301	3368
JUIN	-----	-----	-----	-----	-----	-----	-----	3302	3371
JUIL.	-----	-----	-----	-----	-----	-----	-----	3852	3991
AOUT	-----	-----	-----	-----	-----	-----	-----	3758	3841
SEPT	3584	2657	2710	2777	2913	3421	3613	3096	3282
OCT.	3038	2554	2496	2555	2865	3066	3218	2827	2951
NOV.	2466	2291	2303	2335	2568	2688	2466	2445	2530
DEC.	1808	2047	2110	1995	2332	2541	2157	2141	2213
JOUR MOYEN	-----	-----	-----	-----	-----	-----	-----	2837	2928

ROUTE COMPT. VOIE
 0223 685

POURCENTAGES DES JOURS MOYENS MENSUELS PAR RAPPORT AU J.M.A. AJUSTE DE 1981

MOIS	DIMANCHE	LUNDI	MARDI	MERCREDI	JEUDI	VENDREDI	SAMEDI	JOUR MOY. AJUSTE 1981	JOUR MOY. AJUSTE 1980(*)
JANV.	63.2	66.3	72.5	69.9	74.0	84.0	78.0	72.8	73.8
FEV.	86.4	72.6	71.7	72.2	78.7	86.4	82.4	78.6	75.9
MARS	-----	-----	-----	-----	-----	-----	-----	81.7	81.8
AVRIL	-----	-----	-----	-----	-----	-----	-----	95.7	96.3
MAI	-----	-----	-----	-----	-----	-----	-----	116.4	115.0
JUIN	-----	-----	-----	-----	-----	-----	-----	116.4	115.1
JUIL.	-----	-----	-----	-----	-----	-----	-----	135.8	136.3
AOUT	-----	-----	-----	-----	-----	-----	-----	132.5	131.2
SEPT	126.3	93.7	95.5	97.9	102.7	120.6	127.4	109.1	112.1
OCT.	107.1	90.0	88.0	90.1	101.0	108.1	113.4	99.6	100.8
NOV.	86.9	80.8	81.2	82.3	90.5	94.7	86.9	86.2	86.4
DEC.	63.7	72.2	74.4	70.3	82.2	89.6	76.0	75.5	75.6
JOUR MOYEN	-----	-----	-----	-----	-----	-----	-----	100.0	100.0

(*) POURCENTAGE DU JOUR MOYEN MENSUEL AJUSTE DE 1980 PAR RAPPORT AU J.M.A. AJUSTE DE 1980

VARIATIONS JOURNALIERES

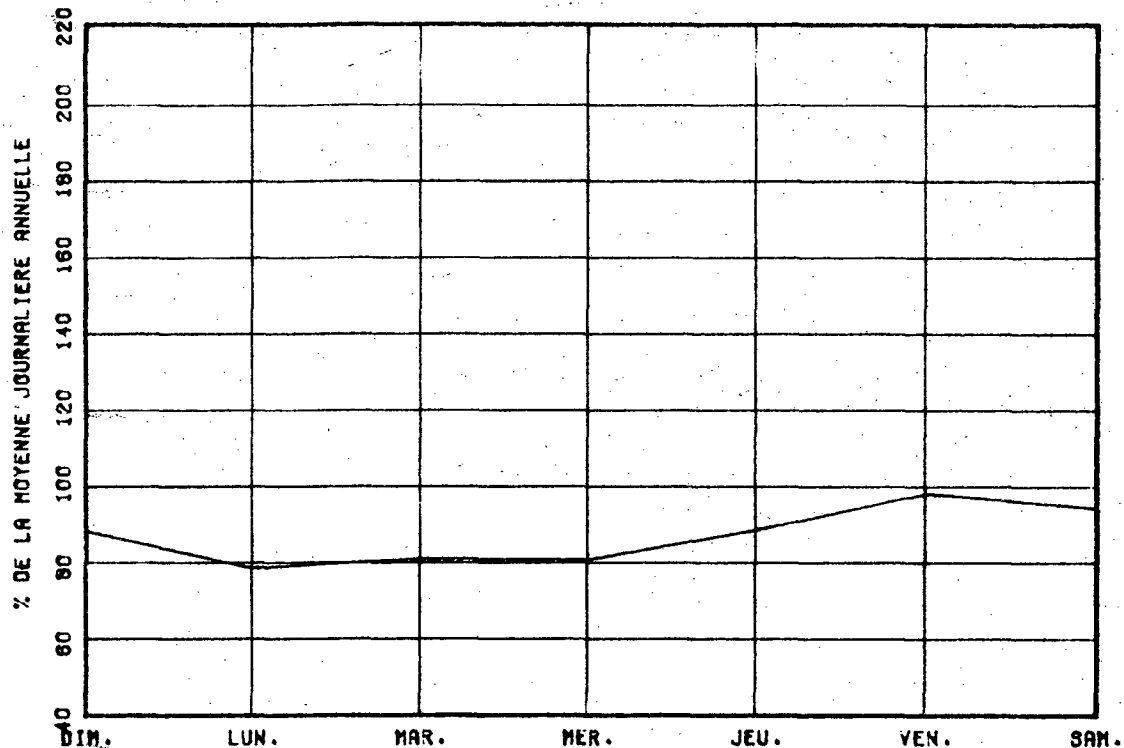

VARIATIONS MENSUELLES

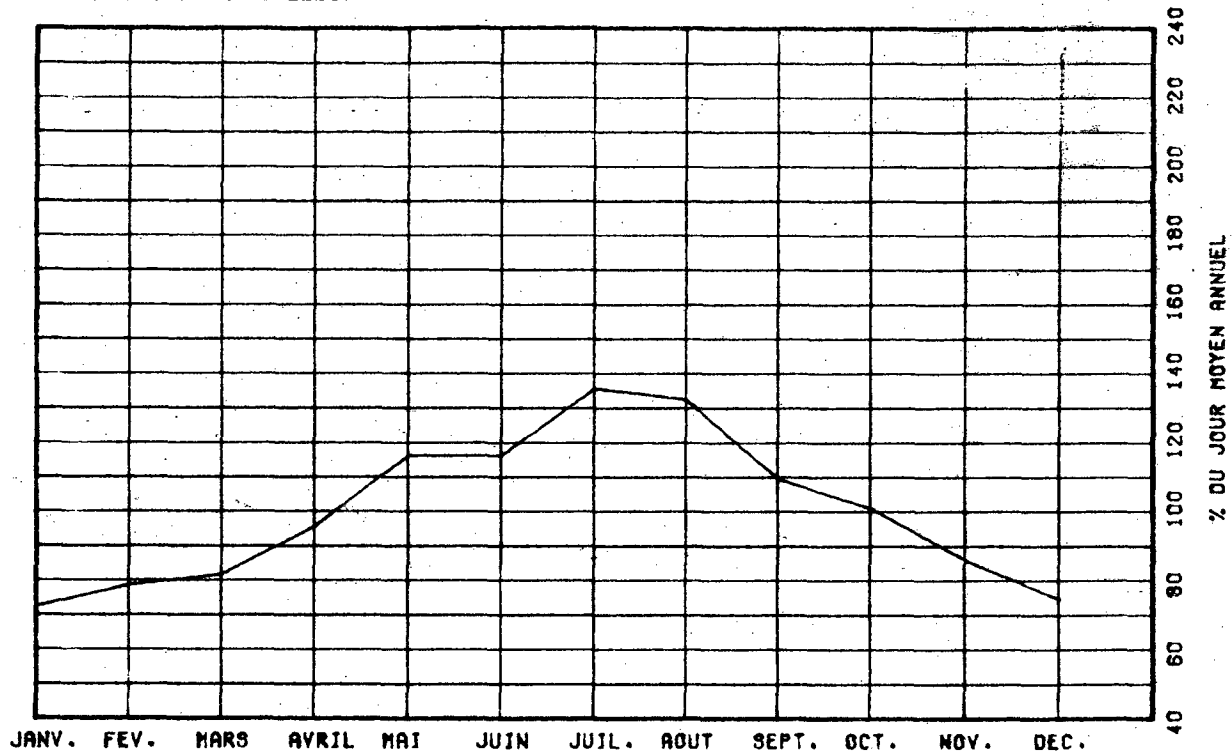

VARIATIONS HORAIRES

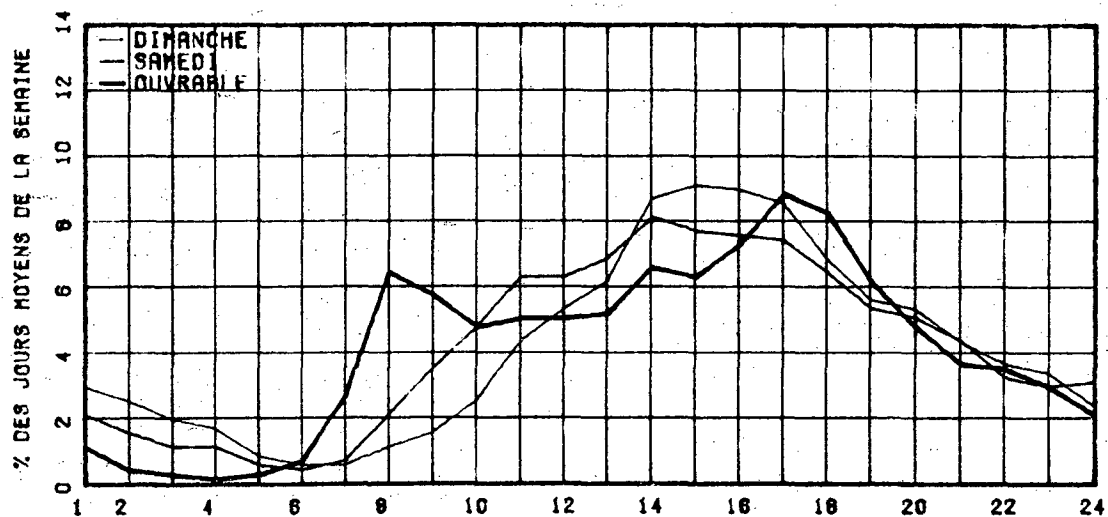

RELATION ENTRE LES HEURES DE POINTES ET LE J.M.A.

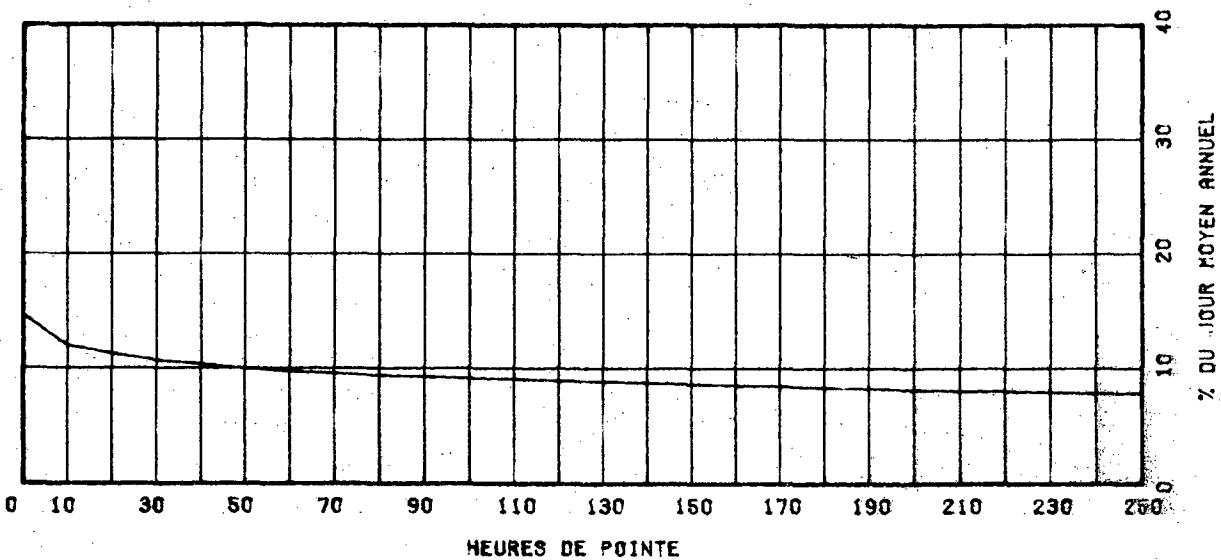

ROUTE 0232 COMPT. 180 VOIE 10 REGION 01 SECTION 010 05 MOIS DE RELEVÉ

MUNICIPALITE: RIVIERE-BLEUE
A 6 KM AU NORD-EST DE LA RTE 289

ANNEE	JO. MOY. ANNUEL	JO. MOY. HIVER	JO. MOY. ETE	POURC. AUGM.	JOUR MAXIMUM	HEURES MAXIMALES			
						1-E	10-E	30-E	100-E
77	-----	-----	-----	+17.3	-----	-----	-----	-----	-----
*POURC.									
78	-----	-----	-----	-----	-----	-----	-----	-----	-----
*POURC.									
79	445	322	339	-----	-----	-----	-----	26	-----
*POURC.		72.4	76.2					5.8	
30	-----	-----	-----	-----	-----	-----	-----	-----	-----
*POURC.									
81	431	378	483	-----	1057	104	77	53	46
*POURC.		87.7	112.1		245.2	24.1	17.9	12.3	10.7

DISTRIBUTION MENSUELLE DE 1981

MOIS	HEURE MAXIMUM	JOUR MAXIMUM	JOUR MOYEN	TOTAL DU MOIS	POURC. ANNEE
JANV.	-----	-----	-----	-----	-----
FEV.	-----	-----	-----	-----	-----
MARS	-----	-----	-----	-----	-----
AVRIL	-----	-----	-----	-----	-----
MAI	-----	-----	-----	-----	-----
JUIN	104	1057	487	14622	-----
JUIL.	76	667	531	16487	-----
AOUT	62	591	478	14835	-----
SEPT	85	599	448	13469	-----
OCT.	47	531	418	12967	-----
NOV.	-----	-----	-----	-----	-----
DEC.	-----	-----	-----	-----	-----

JOUR MOYEN ANNUEL: 431

TOTAL:-----

ROUTE 0232 COMPT. 180 VOIE 00

REPARTITION HORAIRE JOURNALIERE DE 1981

HEURES A.M.	DIMANCHE MOYENNE POURC. (*)	SAMEDI MOYENNE POURC.	JOURS OUV. MOYENNE POURC.
12- 1	11 2.62	7 1.51	3 0.66
1- 2	9 2.14	6 1.29	2 0.41
2- 3	6 1.43	4 0.86	1 0.33
3- 4	5 1.19	3 0.65	2 0.49
4- 5	3 0.71	4 0.86	4 0.94
5- 6	3 0.71	5 1.08	11 2.38
6- 7	3 0.71	7 1.51	19 4.02
7- 8	5 1.19	12 2.58	23 4.88
8- 9	8 1.90	19 4.09	28 5.86
9-10	15 3.57	25 5.38	27 5.57
10-11	19 4.52	29 6.24	26 5.45
11-12 P.M.	22 5.24	29 6.24	25 5.16
12- 1	28 6.67	34 7.31	30 6.23
1- 2	37 8.81	36 7.74	35 7.21
2- 3	34 8.10	35 7.53	37 7.70
3- 4	32 7.62	31 6.67	36 7.42
4- 5	33 7.86	28 6.02	39 7.99
5- 6	26 6.19	23 4.95	36 7.50
6- 7	27 6.43	21 4.52	29 5.94
7- 8	27 6.43	28 6.02	22 4.63
8- 9	21 5.00	28 6.02	16 3.28
9-10	18 4.29	19 4.09	13 2.79
10-11	15 3.57	18 3.87	9 1.84
11-12	13 3.10	14 3.01	6 1.23

JOUR MOYEN 420 465 488
(*) POURCENTAGES DES HEURES MOYENNES SUR LES JOURNEES MOYENNES

ROUTE COMPT. VOIE REGION TRONCON SECTION OS MOIS DE RELEVÉ
 0232 180 10 01 010

MUNICIPALITE: RIVIERE-BLEUE
 A 6 KM AU NORD-EST DE LA RTE 289

JOURS MOYENS MENSUELS DE 1981

MOIS	DIMANCHE MOYEN	LUNDI MOYEN	MARDI MOYEN	MERCREDI MOYEN	JEUDI MOYEN	VENDREDI MOYEN	SAMEDI MOYEN	JOUR MOY. AJUSTE 1981	JOUR MOY. AJUSTE 1980
JANV.	-----	-----	-----	-----	-----	-----	-----	-----	-----
FEV.	-----	-----	-----	-----	-----	-----	-----	-----	-----
MARS	-----	-----	-----	-----	-----	-----	-----	-----	-----
AVRIL	-----	-----	-----	-----	-----	-----	-----	-----	-----
MAI	-----	-----	-----	-----	-----	-----	-----	-----	-----
JUIN	457	462	469	434	473	523	596	487	-----
JUIL.	462	546	493	543	543	612	515	530	-----
AOUT	447	464	469	492	520	526	448	480	-----
SEPT.	379	421	444	446	536	521	405	450	-----
OCT.	336	437	437	431	443	474	381	419	-----
NOV.	-----	-----	-----	-----	-----	-----	-----	-----	-----
DEC.	-----	-----	-----	-----	-----	-----	-----	-----	-----
JOUR MOYEN	-----	-----	-----	-----	-----	-----	-----	431	-----

ROUTE COMPT. VOIE
 0232 180

POURCENTAGES DES JOURS MOYENS MENSUELS PAR RAPPORT AU J.M.A. AJUSTE DE 1981

MOIS	DIMANCHE	LUNDI	MARDI	MERCREDI	JEUDI	VENDREDI	SAMEDI	JOUR MOY. AJUSTE 1981	JOUR MOY. AJUSTE 1980(*)
JANV.	-----	-----	-----	-----	-----	-----	-----	-----	-----
FEV.	-----	-----	-----	-----	-----	-----	-----	-----	-----
MARS	-----	-----	-----	-----	-----	-----	-----	-----	-----
AVRIL	-----	-----	-----	-----	-----	-----	-----	-----	-----
MAI	-----	-----	-----	-----	-----	-----	-----	-----	-----
JUIN	106.0	107.2	108.8	100.7	109.7	121.3	138.3	113.0	-----
JUIL.	107.2	126.7	114.4	126.0	126.0	142.0	119.5	123.0	-----
AOUT	103.7	107.7	108.8	114.2	120.6	122.0	103.9	111.4	-----
SEPT.	87.9	97.7	103.0	103.5	124.4	120.9	94.0	104.4	-----
OCT.	78.0	101.4	101.4	100.0	102.8	110.0	88.4	97.2	-----
NOV.	-----	-----	-----	-----	-----	-----	-----	-----	-----
DEC.	-----	-----	-----	-----	-----	-----	-----	-----	-----
JOUR MOYEN	-----	-----	-----	-----	-----	-----	-----	100.0	-----

(*) POURCENTAGE DU JOUR MOYEN MENSUEL AJUSTE DE 1980 PAR RAPPORT AU J.M.A. AJUSTE DE 1981

VARIATIONS JOURNALIERES

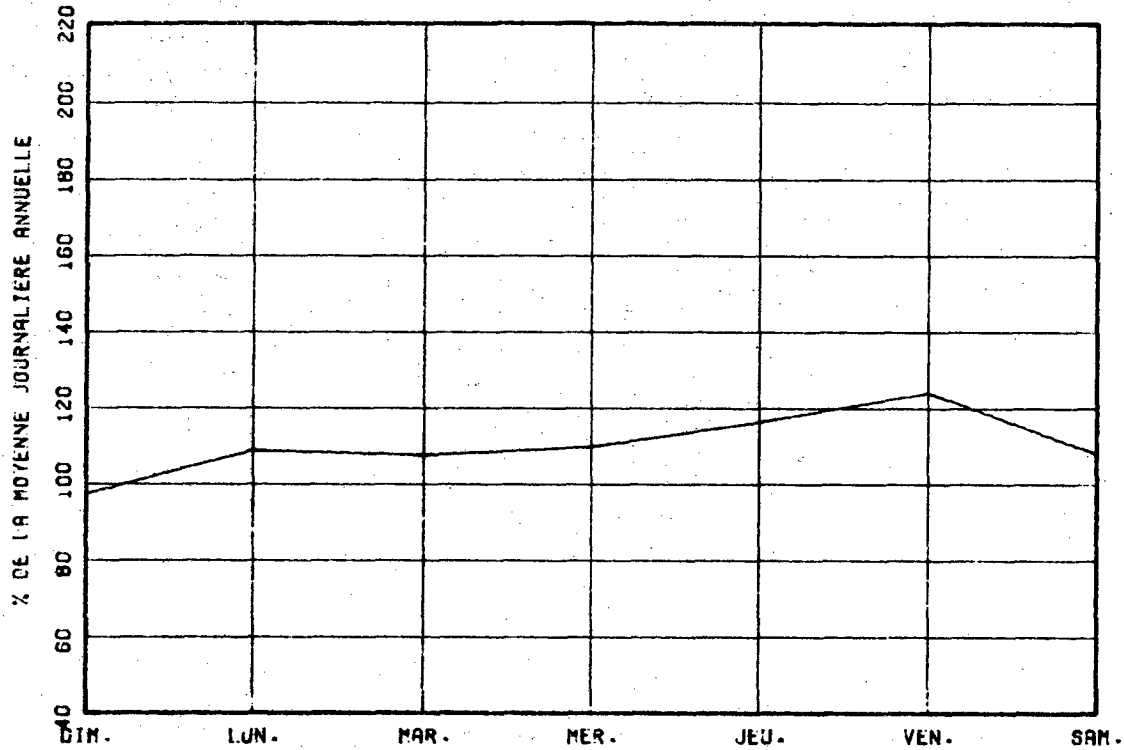

VARIATIONS MENSUELLES

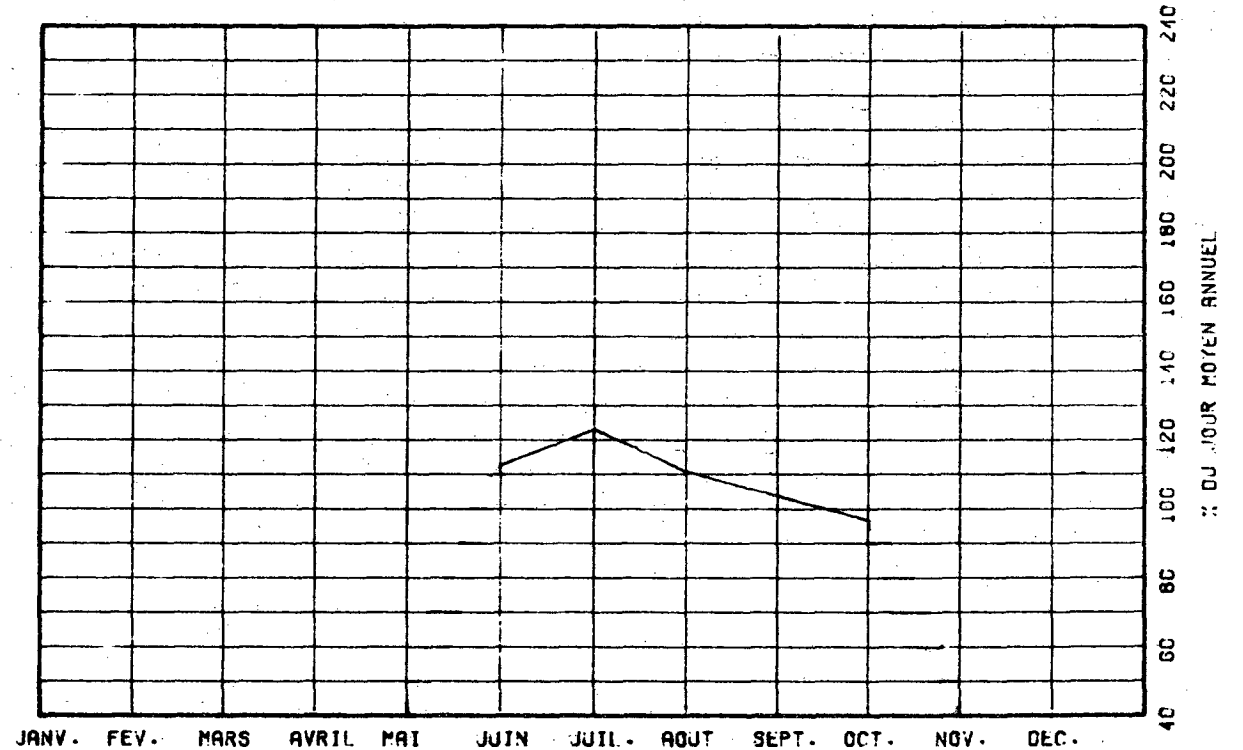

VARIATIONS HORAIRES

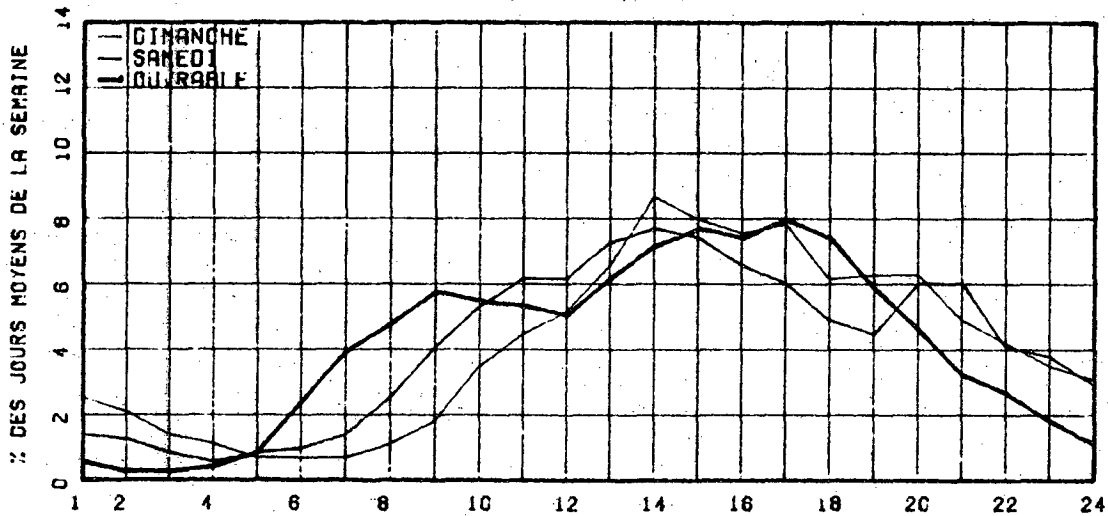

RELATION ENTRE LES HEURES DE POINTES ET LE J.M.A.

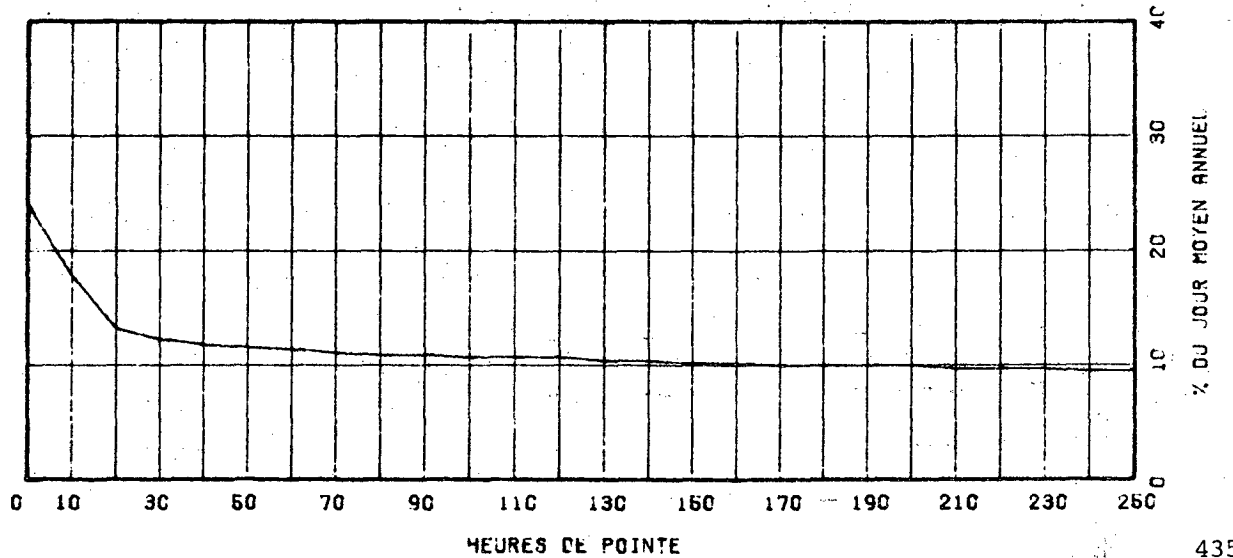

ROUTE COMPT. VOIE REGION TRONCON SECTION OS MOIS DE RELEVÉ
 0263 150 40 02 090

MUNICIPALITE: PRINCEVILLE
 A2.6 KM AU NORD DU 7IEME RANG EST.

ANNEE	JO. MOY. ANNUEL	JO. MOY. HIVER	JO. MOY. ETE	POURC. AUGM.	JOUR MAXIMUM	HEURES MAXIMALES			
						1-ERE	10-E	30-E	100-E
77	1682	1094	2499	-----	-----	-----	-----	325	-----
*POURC.		65.0	148.6					19.3	
78									
*POURC.									
79									
*POURC.									
80									
*POURC.									
81	2996	2688	3209	-----	4597	401	373	342	314
*POURC.		89.7	107.1		153.4	13.4	12.4	11.4	10.5

DISTRIBUTION MENSUELLE DE 1981

MOIS	HEURE MAXIMUM	JOUR MAXIMUM	JOUR MOYEN	TOTAL DU MOIS	POURC. ANNEE
JANV.	-----	-----	-----	-----	-----
FEV.	-----	-----	-----	-----	-----
MARS	-----	-----	-----	-----	-----
AVRIL	-----	-----	-----	-----	-----
MAI	364	4085	2966	91970	-----
JUIN	385	4450	3084	92526	-----
JUIL.	396	4546	3614	112037	-----
AOUT	384	4597	3293	102100	-----
SEPT	401	4327	2843	85297	-----
OCT.	-----	-----	-----	-----	-----
NOV.	-----	-----	-----	-----	-----
DEC.	-----	-----	-----	-----	-----
JOUR MOYEN ANNUEL:	2996				
TOTAL:	-----	-----	-----	-----	-----

ROUTE COMPT. VOIE
 0263 150 00

REPARTITION HORAIRE JOURNALIERE DE 1981

HEURES A.M.	DIMANCHE MOYENNE POURC. (#)		SAMEDI MOYENNE POURC.		JOURS OUV. MOYENNE POURC.	
12-1	110	2.81	71	2.00	39	1.37
1-2	88	2.10	54	1.52	24	0.83
2-3	51	1.30	37	1.04	17	0.60
3-4	32	0.82	23	0.65	14	0.50
4-5	16	0.41	19	0.54	18	0.62
5-6	13	0.33	17	0.48	28	1.00
6-7	20	0.51	35	0.99	56	2.00
7-8	34	0.87	75	2.12	126	4.36
8-9	66	1.66	132	3.73	130	4.50
9-10	133	3.40	205	5.79	148	5.14
10-11	198	4.98	273	7.71	165	5.71
11-12 P.M.	206	5.27	273	7.71	160	5.55
12-1	206	5.27	242	6.83	161	5.57
1-2	275	7.03	272	7.58	181	6.29
2-3	286	7.31	265	7.48	184	6.39
3-4	282	7.21	236	6.66	193	6.69
4-5	306	7.82	222	6.27	224	7.75
5-6	273	6.98	202	5.70	220	7.63
6-7	266	6.80	191	5.39	186	6.43
7-8	312	7.98	190	5.36	172	5.96
8-9	266	7.31	171	4.83	143	4.97
9-10	228	5.73	126	3.66	116	4.04
10-11	145	3.71	107	3.02	67	3.02
11-12	94	2.40	105	2.96	60	2.07
JOUR MOYEN	3912		3843		2892	
(#) POURCENTAGES	DES HEURES MOYENNES SUR LES JOURNEES MOYENNES					

ROUTE COMPT. VOIE REGION TRONCON SECTION 05 MOIS DE RELEVÉ
 0263 150 40 02 090

MUNICIPALITE: PRINCEVILLE
 A2.6 KM AU NORD DU 7IEME RANG EST.

JOURS MOYENS MENSUELS DE 1981

MOIS	DIMANCHE MOYEN	LUNDI MOYEN	MARDI MOYEN	MERCREDI MOYEN	JEUDI MOYEN	VENDREDI MOYEN	SAMEDI MOYEN	JOUR MOY. AJUSTE 1981	JOUR MOY. AJUSTE 1980
JANV.	-----	-----	-----	-----	-----	-----	-----	-----	-----
FEV.	-----	-----	-----	-----	-----	-----	-----	-----	-----
MARS	-----	-----	-----	-----	-----	-----	-----	-----	-----
AVRIL	-----	-----	-----	-----	-----	-----	-----	-----	-----
MAI	3738	2592	2414	2410	2496	3295	3200	2877	-----
JUIN	3927	2714	2580	2459	2590	3547	3622	3062	-----
JUIL.	3992	3462	3081	3254	3292	4152	3913	3592	-----
AOUT	4262	2923	2691	2694	2820	3687	3719	3256	-----
SEPT	3670	2495	2350	2302	2457	3284	3307	2837	-----
OCT.	-----	-----	-----	-----	-----	-----	-----	-----	-----
NOV.	-----	-----	-----	-----	-----	-----	-----	-----	-----
DEC.	-----	-----	-----	-----	-----	-----	-----	-----	-----
JOUR MOYEN	-----	-----	-----	-----	-----	-----	-----	2996	-----

ROUTE COMPT. VOIE
 0263 150

POURCENTAGES DES JOURS MOYENS MENSUELS PAR RAPPORT AU J.M.A. AJUSTE DE 1981

MOIS	DIMANCHE	LUNDI	MARDI	MERCREDI	JEUDI	VENDREDI	SAMEDI	JOUR MOY. AJUSTE 1981	JOUR MOY. AJUSTE 1980(*)
JANV.	-----	-----	-----	-----	-----	-----	-----	-----	-----
FEV.	-----	-----	-----	-----	-----	-----	-----	-----	-----
MARS	-----	-----	-----	-----	-----	-----	-----	-----	-----
AVRIL	-----	-----	-----	-----	-----	-----	-----	-----	-----
MAI	124.8	86.5	80.6	80.4	83.3	110.0	106.8	96.0	-----
JUIN	131.1	90.6	86.1	82.1	86.4	118.4	120.9	102.2	-----
JUIL.	133.2	115.6	102.8	108.6	109.9	138.6	130.6	119.9	-----
AOUT	142.3	97.6	89.8	89.9	94.1	123.1	124.1	108.7	-----
SEPT	122.5	83.3	78.4	76.8	82.0	109.6	110.4	94.7	-----
OCT.	-----	-----	-----	-----	-----	-----	-----	-----	-----
NOV.	-----	-----	-----	-----	-----	-----	-----	-----	-----
DEC.	-----	-----	-----	-----	-----	-----	-----	-----	-----
JOUR MOYEN	-----	-----	-----	-----	-----	-----	-----	100.0	-----

(*) POURCENTAGE DU JOUR MOYEN MENSUEL AJUSTE DE 1980 PAR RAPPORT AU J.M.A. AJUSTE DE 1980

VARIATIONS JOURNALIERES

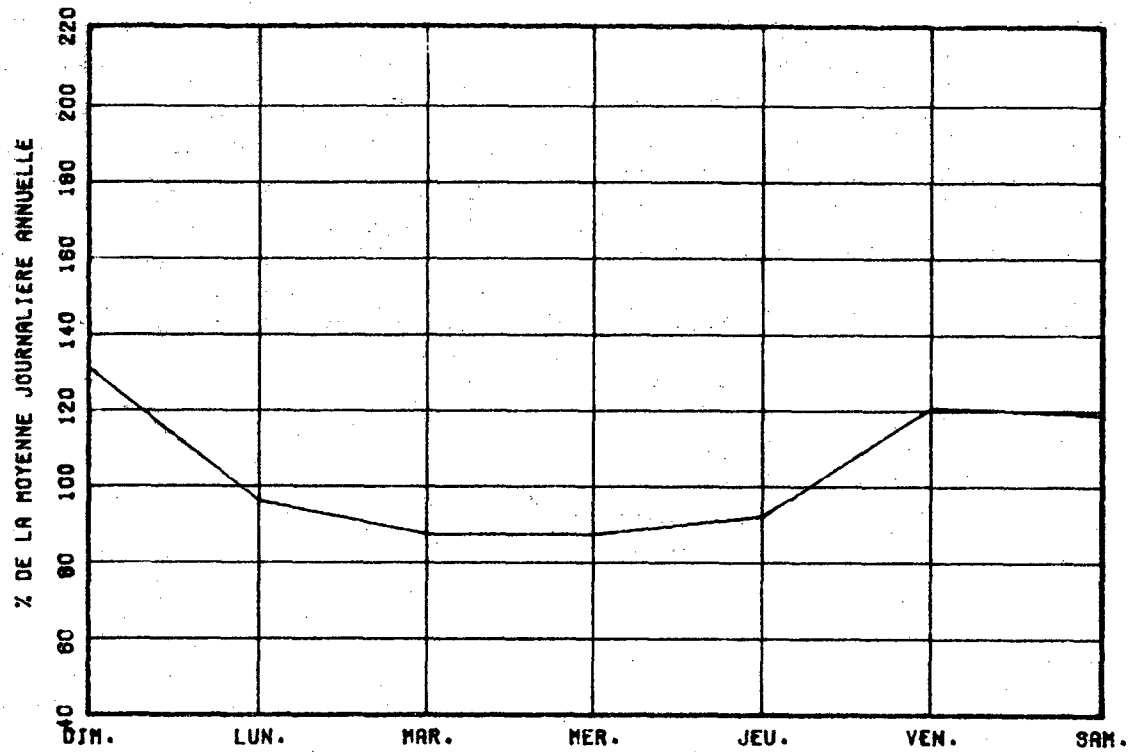

VARIATIONS MENSUELLES

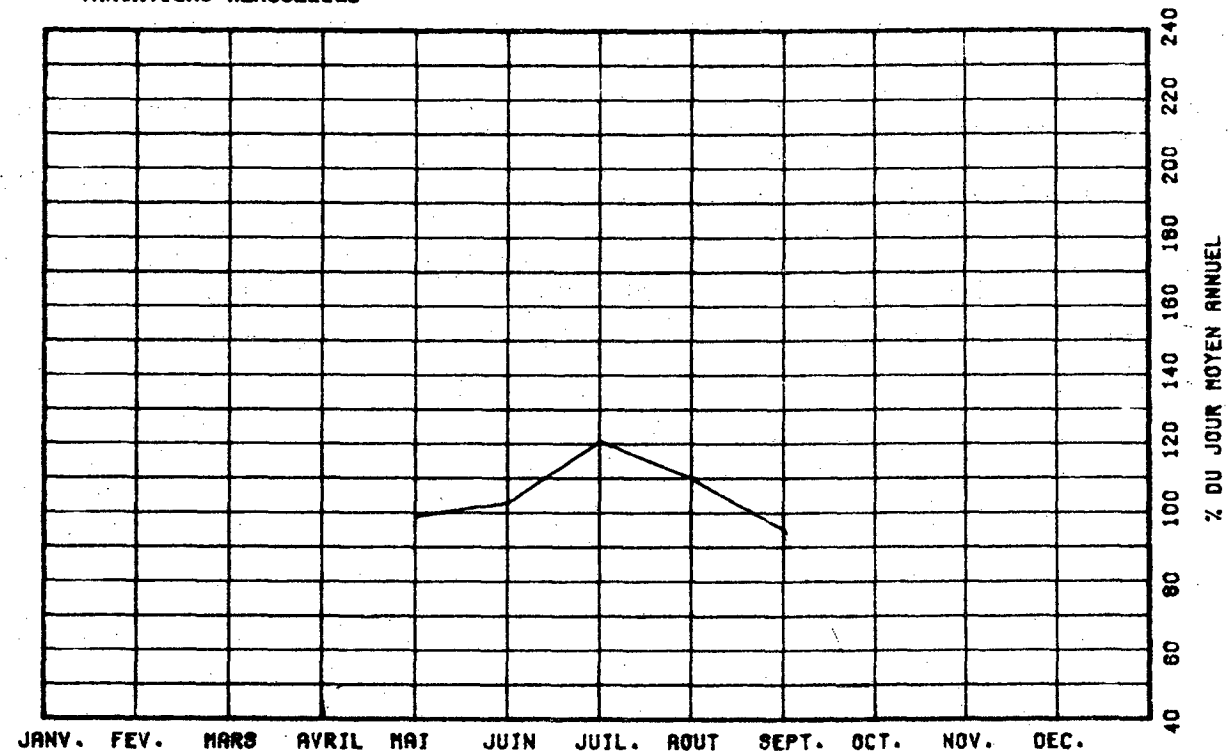

VARIATIONS HORAIRES

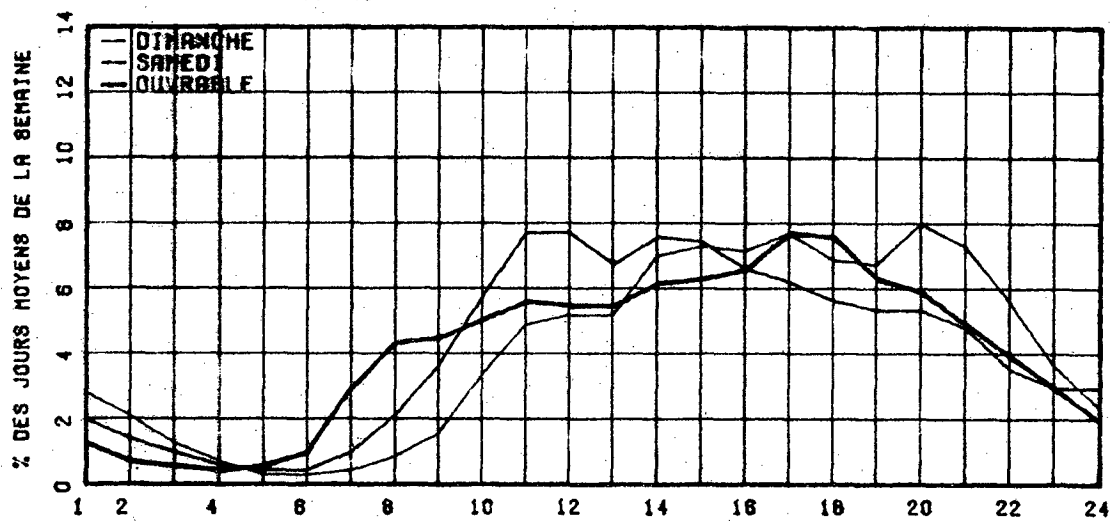

RELATION ENTRE LES HEURES DE POINTES ET LE J.M.A.

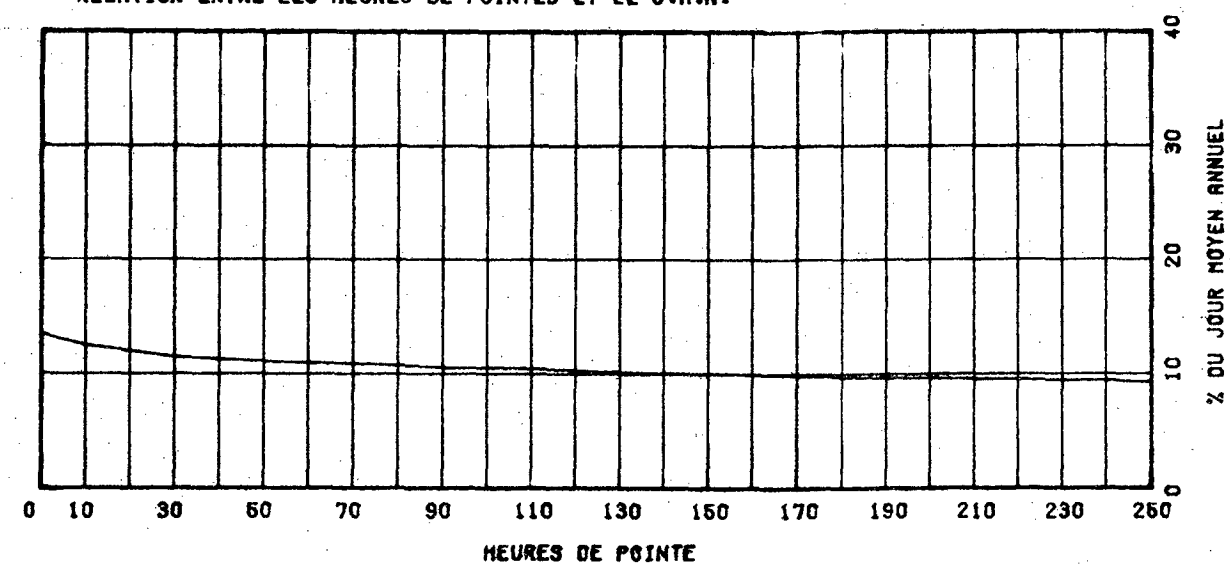

ROUTE COMPT. VOIE REGION TRONCON SECTION 12 MOIS DE RELEVÉ

0265 170 32 01 100

MUNICIPALITE: PLESSISVILLE
A 0.8 KM. AU SUD DE LA RTE 116.

ANNEE	JO. MOY. ANNUEL	JO. MOY. HIVER	JO. MOY. ETE	POURC. AUGM.	JOUR MAXIMUM	HEURES MAXIMALES			
						1-ERE	10-E	30-E	100-E
77	4149	3203	4947	+4.6	8061	812	632	569	504
*POURC.		77.2	119.2		194.3	19.6	15.2	13.7	12.1
78	4330	3452	5114	+4.4	7444	741	646	565	504
*POURC.		79.7	118.1		171.9	17.1	14.9	13.0	11.6
79	4608	3717	5472	+6.4	8482	878	632	578	517
*POURC.		80.7	118.8		184.1	19.1	13.7	12.5	11.2
80	4645	3812	5505	+0.8	7468	762	626	566	508
*POURC.		82.1	118.5		160.8	16.4	13.5	12.2	10.9
81	4452	3703	5246	-4.2	7996	849	614	569	506
*POURC.		83.2	117.8		179.6	19.1	13.8	12.8	11.4

DISTRIBUTION MENSUELLE DE 1981

MOIS	HEURE MAXIMUM	JOUR MAXIMUM	JOUR MOYEN	TOTAL DU MOIS	POURC. ANNEE
JANV.	569	4987	3412	105783	6.5
FEV.	537	5244	3834	107354	6.6
MARS	641	6031	4104	127241	7.8
AVRIL	691	6578	4418	132549	8.2
MAI	849	7557	5124	158847	9.8
JUIN	621	7996	5089	152677	9.4
JUIL.	569	7299	5841	181094	11.1
AOUT	632	7601	5402	167477	10.3
SEPT.	521	6475	4628	138840	8.5
OCT.	554	5470	4319	133913	8.2
NOV.	526	5102	3726	111795	6.9
DEC.	496	4920	3475	107751	6.6

JOUR MOYEN ANNUEL: 4452

TOTAL: 1625321

ROUTE COMPT. VOIE
0265 170 00

REPARTITION HORAIRE JOURNALIERE DE 1981

HEURES A.M.	DIMANCHE MOYENNE POURC. (%)		SAMEDI MOYENNE POURC.		JOURS OUV. MOYENNE POURC.	
12-1	180	3.37	137	2.87	55	1.32
1-2	174	3.26	106	2.22	28	0.69
2-3	111	2.08	81	1.69	20	0.50
3-4	66	1.27	53	1.11	15	0.37
4-5	31	0.58	27	0.56	17	0.43
5-6	20	0.37	23	0.48	30	0.72
6-7	21	0.39	37	0.77	88	2.12
7-8	48	0.90	88	1.84	195	4.68
8-9	83	1.56	187	3.28	229	5.49
9-10	162	3.04	258	5.40	216	5.19
10-11	242	4.53	310	6.49	227	5.44
11-12 P.M.	273	5.12	318	6.89	234	5.63
12-1	304	5.70	295	6.17	268	6.37
1-2	427	8.00	351	7.34	283	6.79
2-3	413	7.74	332	6.96	266	6.35
3-4	413	7.74	320	6.69	284	6.81
4-5	477	8.94	327	6.84	360	8.64
5-6	383	6.61	276	5.77	310	7.43
6-7	309	5.79	224	4.69	243	5.82
7-8	347	6.50	267	5.59	236	5.66
8-9	323	6.06	298	6.23	192	4.60
9-10	240	4.50	198	4.14	160	3.88
10-11	187	3.50	149	3.12	120	2.88
11-12	151	2.48	181	3.16	92	2.22

JOUR MOYEN 8337 4780 4174
(%) POURCENTAGES DES HEURES MOYENNES SUR LES JOURNEES MOYENNES

RDUTE COMPT. VOIE REGION TRONCON SECTION 12 MOIS DE RELEVÉ

0265 170 32 01 100

MUNICIPALITE: PLESSISVILLE

A 0.8 KM. AU SUD DE LA RTE 116.

JOURS MOYENS MENSUELS DE 1981

MOIS	DIMANCHE MOYEN	LUNDI MOYEN	MARDI MOYEN	MERCREDI MOYEN	JEUDI MOYEN	VENDREDI MOYEN	SAMEDI MOYEN	JOUR MOY. AJUSTE 1981	JOUR MOY. AJUSTE 1980
JANV.	3791	3175	3108	3104	3041	4011	3454	3383	3555
FEV.	4549	3450	3410	3361	3546	4571	3950	3833	3790
MARS	5040	3764	3570	3496	3882	4652	4309	4101	4058
AVRIL	5465	3899	3778	3845	4164	4965	4625	4391	4477
MAI	6473	4287	4148	4217	4333	5604	5664	4960	5209
JUIN	6831	4321	4363	3952	4359	5474	5974	5039	5500
JUIL.	6521	5370	5028	5169	5496	6618	6409	5801	5762
AOUT	6848	4640	4604	4600	4865	5989	5959	5357	5688
SEPT	5599	3991	4065	3937	4133	5354	5225	4615	4872
OCT.	5080	3782	3750	3768	4028	4829	4560	4256	4550
NOV.	4395	3519	3406	3372	3555	4111	3610	3709	4042
DEC.	3344	3209	3274	3120	4031	4061	3469	3501	3737
JOUR MOYEN	5328	3950	3875	3828	4119	5019	4767	4412	4603

ROUTE COMPT. VOIE

0265 170

POURCENTAGES DES JOURS MOYENS MENSUELS PAR RAPPORT AU J.M.A. AJUSTE DE 1981

MOIS	DIMANCHE	LUNDI	MARDI	MERCREDI	JEUDI	VENDREDI	SAMEDI	JOUR MOY. AJUSTE 1981	JOUR MOY. AJUSTE 1980 (*)
JANV.	85.9	72.0	70.4	70.4	68.9	90.9	78.3	76.7	77.2
FEV.	103.1	76.2	77.3	76.2	80.4	103.6	89.5	86.9	82.3
MARS	114.2	85.3	80.9	79.2	88.0	105.4	97.7	93.0	88.2
AVRIL	123.9	88.4	85.6	87.1	94.4	112.5	104.8	99.5	97.3
MAI	146.7	97.2	94.0	95.6	98.2	127.0	128.4	112.4	113.2
JUIN	154.8	97.9	96.9	89.6	98.8	124.1	135.4	114.2	119.5
JUIL.	147.8	121.7	114.0	117.2	124.6	150.0	145.3	131.5	125.2
AOUT	155.2	105.2	104.4	104.3	110.3	135.7	135.1	121.4	123.6
SEPT	126.9	90.5	92.1	89.2	93.7	121.4	118.4	104.6	105.8
OCT.	115.1	85.7	85.0	85.4	91.3	104.5	103.4	96.5	98.8
NOV.	99.6	79.8	77.2	76.4	80.6	93.2	81.8	84.1	87.8
DEC.	75.8	72.7	74.2	70.7	91.4	92.0	78.6	79.4	81.2
JOUR MOYEN	120.8	89.5	87.8	86.8	93.4	113.8	108.0	100.0	100.0

(*) POURCENTAGE DU JOUR MOYEN MENSUEL AJUSTE DE 1980 PAR RAPPORT AU J.M.A. AJUSTE DE 1981

VARIATIONS JOURNALIERES

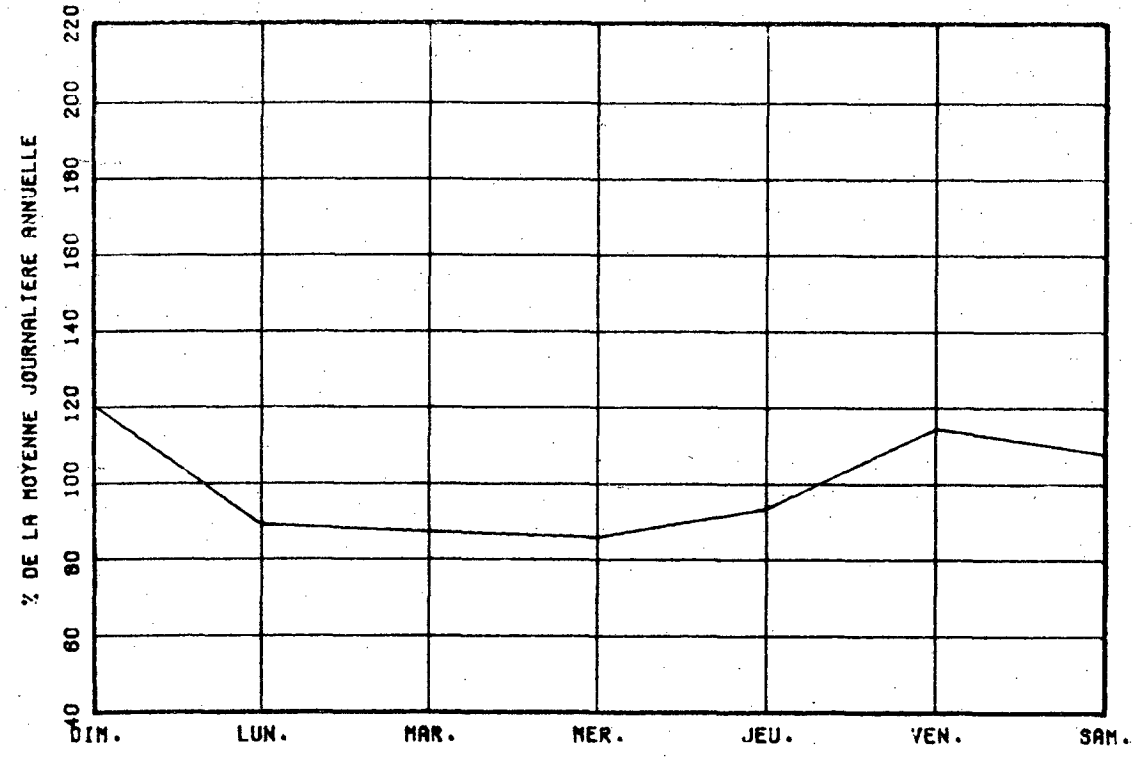

VARIATIONS MENSUELLES

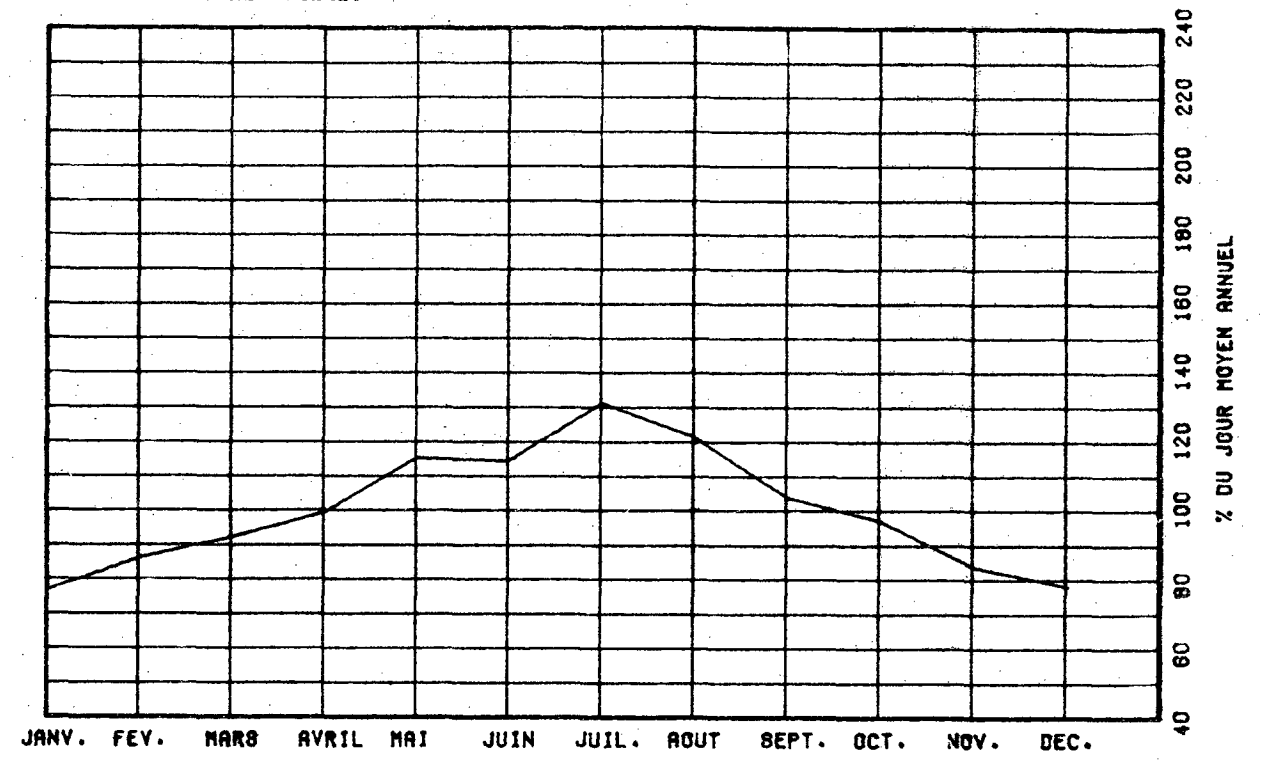

VARIATIONS HORAIRES

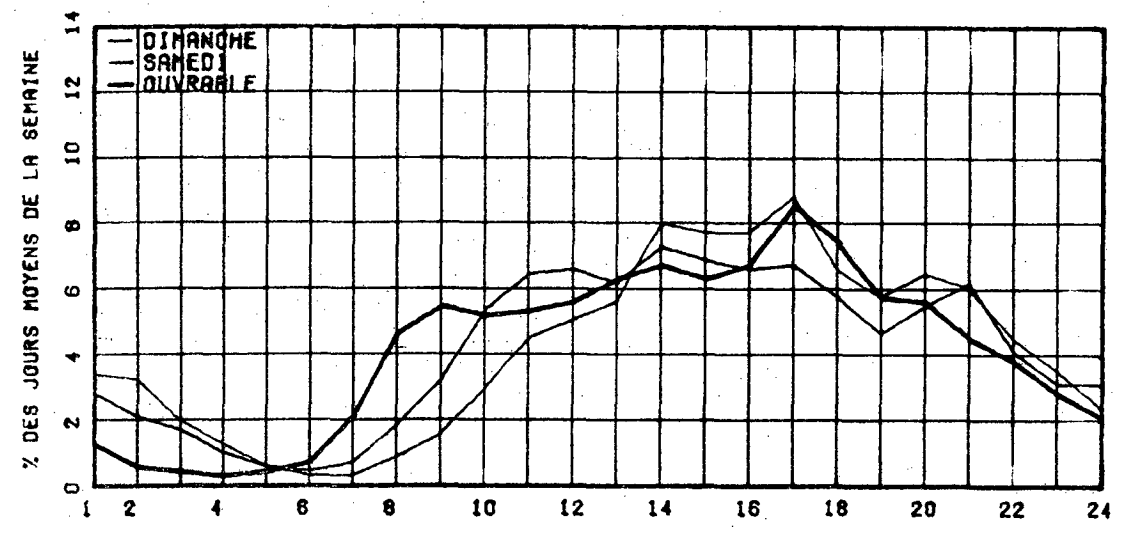

RELATION ENTRE LES HEURES DE POINTES ET LE J.M.A.

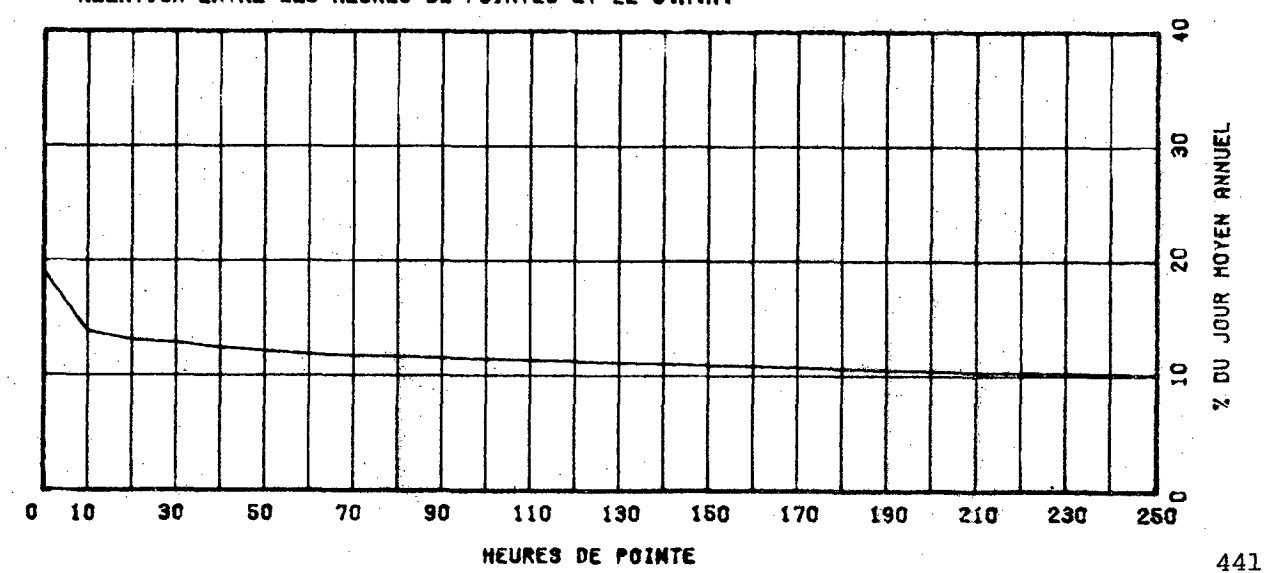

ROUTE. COMPT. VOIE. REGION. TRONCON. SECTION. 04 MOIS DE RELEVÉ

0265 190 32 01 060

MUNICIPALITE: HALIFAX-SUD

A 1.3 KM AU SUD DU CH. DE GOSFORD

ANNEE. JO. MOY. JO. MOY. JO. MOY. POURC. JOUR HEURES MAXIMALES
 ANNUEL HIVER ETE AUGM. MAXIMUM 1-ERE 10-E 30-E 100-E

ANNEE	JO. MOY. ANNUEL	JO. MOY. HIVER	JO. MOY. ETE	POURC. AUGM.	JOUR MAXIMUM	HEURES MAXIMALES 1-ERE	HEURES MAXIMALES 10-E	HEURES MAXIMALES 30-E	HEURES MAXIMALES 100-E
77									
*POURC.									
78									
*POURC.									
79									
*POURC.									
80									
*POURC.									
81	2981	2617	3339	-----	5190	459	410	376	323
*POURC.		87.8	112.0		174.1	15.4	13.8	12.6	10.8

DISTRIBUTION MENSUELLE DE 1981

MOIS	HEURE MAXIMUM	JOUR MAXIMUM	JOUR MOYEN	TOTAL DU MOIS	POURC. ANNEE
JANV.	-----	-----	-----	-----	-----
FEV.	-----	-----	-----	-----	-----
MARS	-----	-----	-----	-----	-----
AVRIL	-----	-----	-----	-----	-----
MAI	459	4652	3276	101577	-----
JUIN	422	5190	3411	102335	-----
JUIL.	-----	-----	-----	-----	-----
AOUT	410	4945	3461	107933	-----
SEPT	371	4428	2911	87334	-----
OCT.	-----	-----	-----	-----	-----
NOV.	-----	-----	-----	-----	-----
DEC.	-----	-----	-----	-----	-----

JOUR MOYEN ANNUEL: 2981

TOTAL:-----

ROUTE 0265 COMPT. 190 VOIE 00

REPARTITION HORAIRE JOURNALIERE DE 1981

HEURES A.M.	DIMANCHE MOYENNE POURC. (*)	SAMEDI MOYENNE POURC.	JOURS OUV. MOYENNE POURC.
12- 1	136 3.15	81 2.18	45 1.55
1- 2	126 2.92	63 1.69	23 0.80
2- 3	77 1.79	46 1.24	16 0.56
3- 4	48 1.11	34 0.91	12 0.42
4- 5	21 0.49	21 0.56	14 0.51
5- 6	13 0.30	22 0.59	31 1.07
6- 7	16 0.37	32 0.86	67 2.33
7- 8	38 0.88	85 2.29	138 4.76
8- 9	76 1.76	134 3.60	148 5.09
9-10	144 3.34	208 5.59	157 5.41
10-11	190 4.41	232 6.24	162 5.57
11-12 P.M.	205 4.76	238 6.40	154 5.31
12- 1	222 5.15	223 6.00	158 5.44
1- 2	323 7.49	277 7.45	186 6.40
2- 3	333 7.72	269 7.24	185 6.38
3- 4	337 7.82	247 6.64	193 6.63
4- 5	367 8.51	249 6.70	233 8.03
5- 6	306 7.10	221 5.94	225 7.74
6- 7	287 6.66	188 5.06	186 6.42
7- 8	314 7.28	226 6.08	172 5.91
8- 9	277 6.43	235 6.32	139 4.78
9-10	206 4.78	153 4.12	109 3.75
10-11	146 3.39	115 3.09	83 2.86
11-12	103 2.39	119 3.20	66 2.28
JOUR MOYEN	4311	3718	2910
(*) POURCENTAGES DES HEURES MOYENNES SUR LES JOURNEES MOYENNES			

ROUTE COMPT. VOIE REGION TRONCON SECTION 04 MOIS DE RELEVÉ

0265 190 32 01 060

MUNICIPALITE: HALIFAX-SUD

A 1.3 KM AU SUD DU CH. DE GOSFORD

JOURS MOYENS MENSUELS DE 1981

MOIS	DIMANCHE MOYEN	LUNDI MOYEN	MARDI MOYEN	MERCREDI MOYEN	JEUDI MOYEN	VENDREDI MOYEN	SAMEDI MOYEN	JOUR MOY. AJUSTE 1981	JOUR MOY. AJUSTE 1980
JANV.	-----	-----	-----	-----	-----	-----	-----	-----	-----
FEV.	-----	-----	-----	-----	-----	-----	-----	-----	-----
MARS	-----	-----	-----	-----	-----	-----	-----	-----	-----
AVRIL	-----	-----	-----	-----	-----	-----	-----	-----	-----
MAI	4277	2789	2608	2674	2670	3540	3605	3166	-----
JUIN	4637	2849	2858	2731	2815	3674	4115	3382	-----
JUIL.	-----	-----	-----	-----	-----	-----	-----	-----	-----
AOUT	4536	2984	2917	2967	3028	3875	3834	3448	-----
SEPT	3798	2443	2494	2448	2471	3297	3305	2893	-----
OCT.	-----	-----	-----	-----	-----	-----	-----	-----	-----
NOV.	-----	-----	-----	-----	-----	-----	-----	-----	-----
DEC.	-----	-----	-----	-----	-----	-----	-----	-----	-----
JOUR MOYEN	-----	-----	-----	-----	-----	-----	-----	2981	-----

ROUTE COMPT. VOIE

0265 190

POURCENTAGES DES JOURS MOYENS MENSUELS PAR RAPPORT AU J.M.A. AJUSTE DE 1981

MOIS	DIMANCHE	LUNDI	MARDI	MERCREDI	JEUDI	VENDREDI	SAMEDI	JOUR MOY. AJUSTE 1981	JOUR MOY. AJUSTE 1980(*)
JANV.	-----	-----	-----	-----	-----	-----	-----	-----	-----
FEV.	-----	-----	-----	-----	-----	-----	-----	-----	-----
MARS	-----	-----	-----	-----	-----	-----	-----	-----	-----
AVRIL	-----	-----	-----	-----	-----	-----	-----	-----	-----
MAI	143.5	93.6	87.5	89.7	89.6	118.8	120.9	106.2	-----
JUIN	155.6	95.6	95.9	91.6	94.4	123.2	138.0	113.5	-----
JUIL.	-----	-----	-----	-----	-----	-----	-----	-----	-----
AOUT	152.2	100.1	97.9	99.5	101.6	130.0	128.6	115.7	-----
SEPT	127.4	82.0	83.7	82.1	82.9	110.6	110.9	97.0	-----
OCT.	-----	-----	-----	-----	-----	-----	-----	-----	-----
NOV.	-----	-----	-----	-----	-----	-----	-----	-----	-----
DEC.	-----	-----	-----	-----	-----	-----	-----	-----	-----
JOUR MOYEN	-----	-----	-----	-----	-----	-----	-----	100.0	-----

(*) POURCENTAGE DU JOUR MOYEN MENSUEL AJUSTE DE 1980 PAR RAPPORT AU J.M.A. AJUSTE DE 1980

VARIATIONS JOURNALIERES

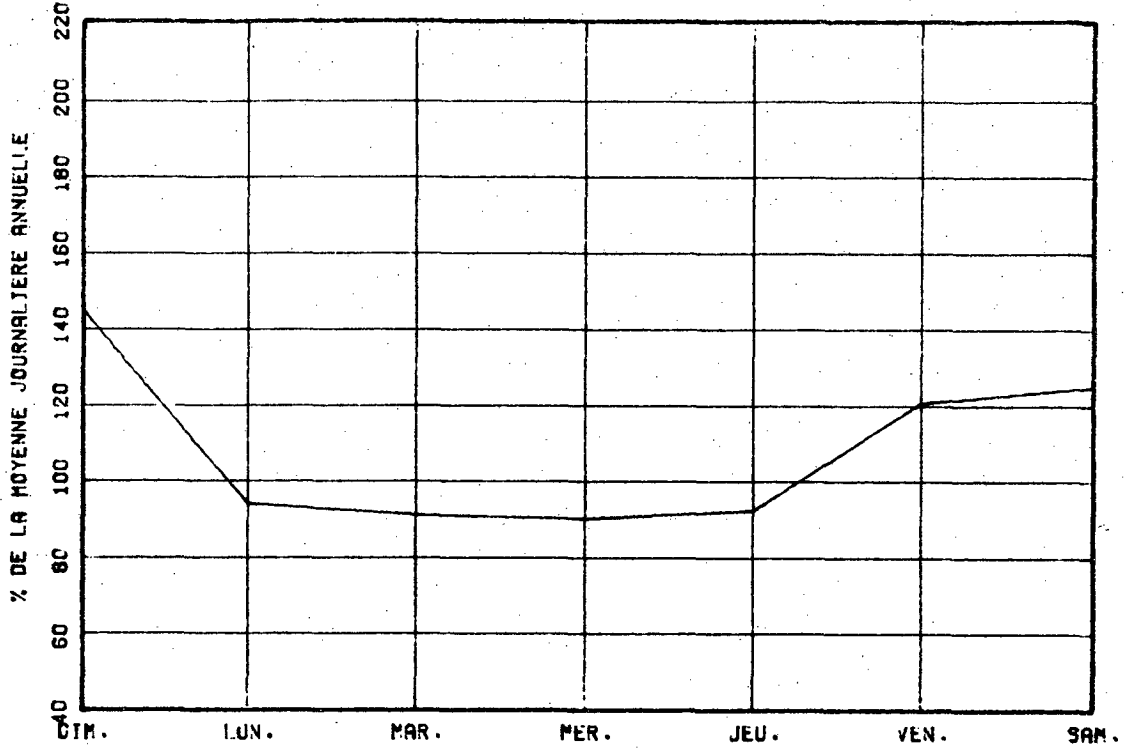

VARIATIONS MENSUELLES

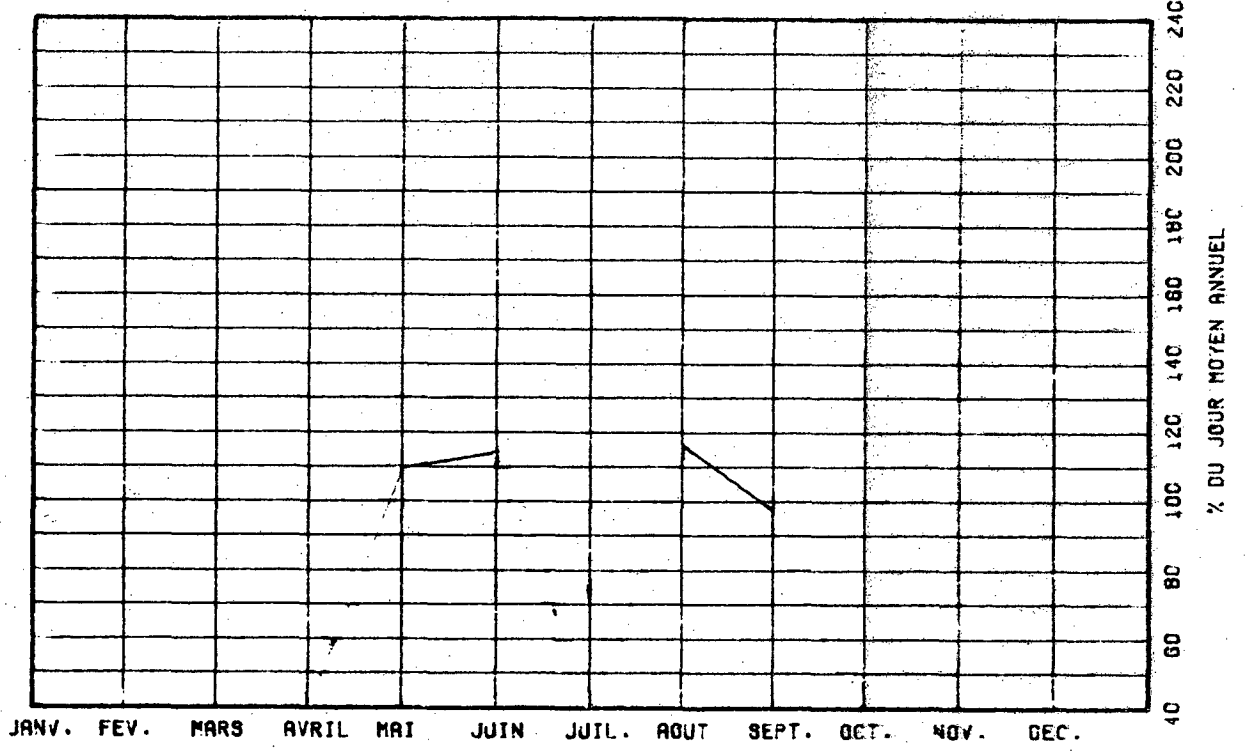

VARIATIONS HORAIRES

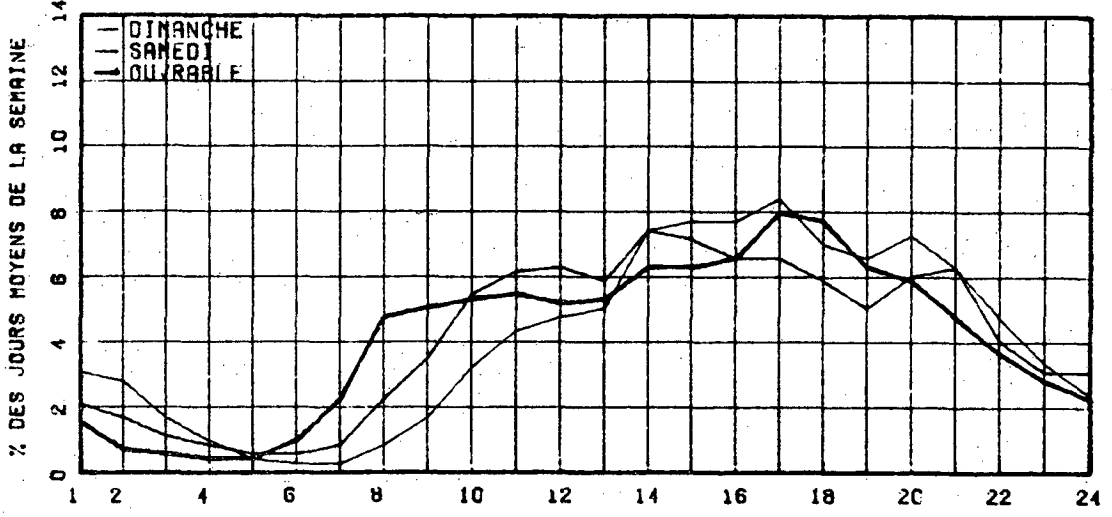

RELATION ENTRE LES HEURES DE POINTES ET LE J.M.A.

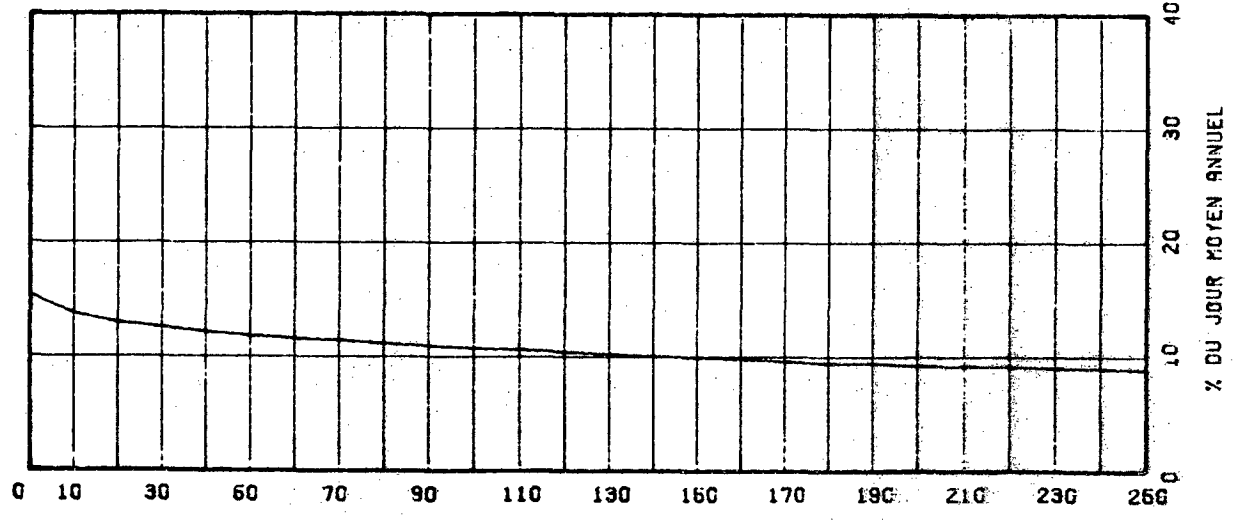

ROUTE COMPT. VOIE REGION TRONCON SECTION 05 MOIS DE RELEVÉ
 0271 300 32 01 040

MUNICIPALITE: AUBERT-GALLION
 A 0.2 KM AU NORD-OUEST DE LA 27E AVENUE
 T.

ANNEE	JO. MOY. ANNUEL	JO. MOY. HIVER	JO. MOY. ETE	POURC. AUGM.	JOUR MAXIMUM	HEURES MAXIMALES			
						1-ERE	10-E	30-E	100-E
77	-----	-----	-----	+6.9	-----	-----	-----	-----	-----
*POURC.									
78	-----	-----	-----		-----	-----	-----	-----	-----
*POURC.									
79	-----	-----	-----		-----	-----	-----	-----	-----
*POURC.									
80	-----	-----	-----		-----	-----	-----	-----	-----
*POURC.									
81	2910	2618	3175	-----	4109	429	344	316	282
*POURC.		90.0	109.1		141.2	14.7	11.8	10.9	9.7

DISTRIBUTION MENSUELLE DE 1981

MOIS	HEURE MAXIMUM	JOUR MAXIMUM	JOUR MOYEN	TOTAL DU MOIS	POURC. ANNEE
JANV.	-----	-----	-----	-----	-----
FEV.	-----	-----	-----	-----	-----
MARS	-----	-----	-----	-----	-----
AVRIL	-----	-----	-----	-----	-----
MAI	429	3943	3145	97523	-----
JUIN	328	3912	3121	93658	-----
JUIL.	381	4071	3479	107879	-----
AOUT	374	4109	3206	99409	-----
SEPT	340	3969	2814	84447	-----
OCT.	-----	-----	-----	-----	-----
NOV.	-----	-----	-----	-----	-----
DEC.	-----	-----	-----	-----	-----
JOUR MOYEN ANNUEL:	2910				
TOTAL:	-----	-----	-----	-----	-----

ROUTE COMPT. VOIE
 0271 300 00

REPARTITION HORAIRE JOURNALIERE DE 1981

HEURES A.M.	DIMANCHE MOYENNE POURC. (%)	SAMEDI MOYENNE POURC.	JOURS OUV. MOYENNE POURC.			
12= 1	131	3.87	108	3.00	38	1.17
1= 2	110	3.25	80	2.28	17	0.59
2= 3	70	2.07	51	1.46	11	0.36
3= 4	48	1.26	27	0.77	9	0.31
4= 5	18	0.53	13	0.37	7	0.26
5= 6	9	0.27	11	0.31	19	0.63
6= 7	18	0.44	24	0.68	64	2.12
7= 8	37	1.09	67	1.91	187	6.21
8= 9	64	1.89	122	3.48	179	6.05
9=10	97	2.87	180	5.14	149	4.94
10=11	136	4.08	197	5.62	150	4.98
11=12 P.M.	149	4.40	197	5.62	144	4.77
12= 1	193	5.70	194	5.53	160	5.31
1= 2	296	8.80	260	7.42	209	6.92
2= 3	252	7.44	238	6.79	185	6.12
3= 4	246	7.27	231	6.59	199	6.60
4= 5	272	8.04	222	6.33	246	8.15
5= 6	227	6.71	188	5.36	239	7.94
6= 7	209	6.17	174	4.96	197	6.54
7= 8	230	6.79	198	5.65	197	6.52
8= 9	208	6.14	243	6.93	153	5.09
9=10	156	4.61	183	5.22	127	4.21
10=11	127	3.75	153	4.37	90	2.99
11=12	89	2.63	147	4.19	69	2.31
JOUR MOYEN	3368		3508		3022	
(*) POURCENTAGES DES HEURES MOYENNES SUR LES JOURNEES MOYENNES						

ROUTE COMPT. VOIE REGION TRONCON SECTION 05 MOIS DE RELEVÉ

0271 300 32 01 040

MUNICIPALITE: AUBERT-GALLION

A 0.2 KM AU NORD-OUEST DE LA 27E AVENUE
T.

JOURS MOYENS MENSUELS DE 1981

MOIS	DIMANCHE MOYEN	LUNDI MOYEN	MARDI MOYEN	MERCREDI MOYEN	JEUDI MOYEN	VENDREDI MOYEN	SAMEDI MOYEN	JOUR MOY. AJUSTE 1981	JOUR MOY. AJUSTE 1980
JANV.	-----	-----	-----	-----	-----	-----	-----	-----	-----
FEV.	-----	-----	-----	-----	-----	-----	-----	-----	-----
MARS	-----	-----	-----	-----	-----	-----	-----	-----	-----
AVRIL	-----	-----	-----	-----	-----	-----	-----	-----	-----
MAI	3420	2737	2668	2705	2957	3558	3534	3082	-----
JUIN	3349	2717	2841	2781	3170	3609	3414	3125	-----
JUIL.	3640	3339	3164	3177	3469	3826	3617	3461	-----
AOUT	3491	2754	2890	2904	3227	3601	3537	3200	-----
SEPT	3005	2361	2459	2430	2804	3279	3388	2818	-----
OCT.	-----	-----	-----	-----	-----	-----	-----	-----	-----
NOV.	-----	-----	-----	-----	-----	-----	-----	-----	-----
DEC.	-----	-----	-----	-----	-----	-----	-----	-----	-----
JOUR MOYEN	-----	-----	-----	-----	-----	-----	-----	2910	-----

ROUTE COMPT. VOIE

0271 300

POURCENTAGES DES JOURS MOYENS MENSUELS PAR RAPPORT AU J.M.A. AJUSTE DE 1981

MOIS	DIMANCHE	LUNDI	MARDI	MERCREDI	JEUDI	VENDREDI	SAMEDI	JOUR MOY. AJUSTE 1981	JOUR MOY. AJUSTE 1980(*)
JANV.	-----	-----	-----	-----	-----	-----	-----	-----	-----
FEV.	-----	-----	-----	-----	-----	-----	-----	-----	-----
MARS	-----	-----	-----	-----	-----	-----	-----	-----	-----
AVRIL	-----	-----	-----	-----	-----	-----	-----	-----	-----
MAI	117.5	94.1	91.7	93.0	101.6	122.3	121.4	105.9	-----
JUIN	115.1	93.4	97.6	95.6	108.9	124.0	117.3	107.4	-----
JUIL.	125.1	114.7	108.7	109.2	119.2	131.5	124.3	118.9	-----
AOUT	120.0	94.6	99.3	99.8	110.9	123.7	121.5	110.0	-----
SEPT	103.3	81.1	84.5	83.5	96.4	112.7	116.4	96.8	-----
OCT.	-----	-----	-----	-----	-----	-----	-----	-----	-----
NOV.	-----	-----	-----	-----	-----	-----	-----	-----	-----
DEC.	-----	-----	-----	-----	-----	-----	-----	-----	-----
JOUR MOYEN	-----	-----	-----	-----	-----	-----	-----	100.0	-----

(*) POURCENTAGE DU JOUR MOYEN MENSUEL AJUSTE DE 1980 PAR RAPPORT AU J.M.A. AJUSTE DE 1980

VARIATIONS JOURNALIERES

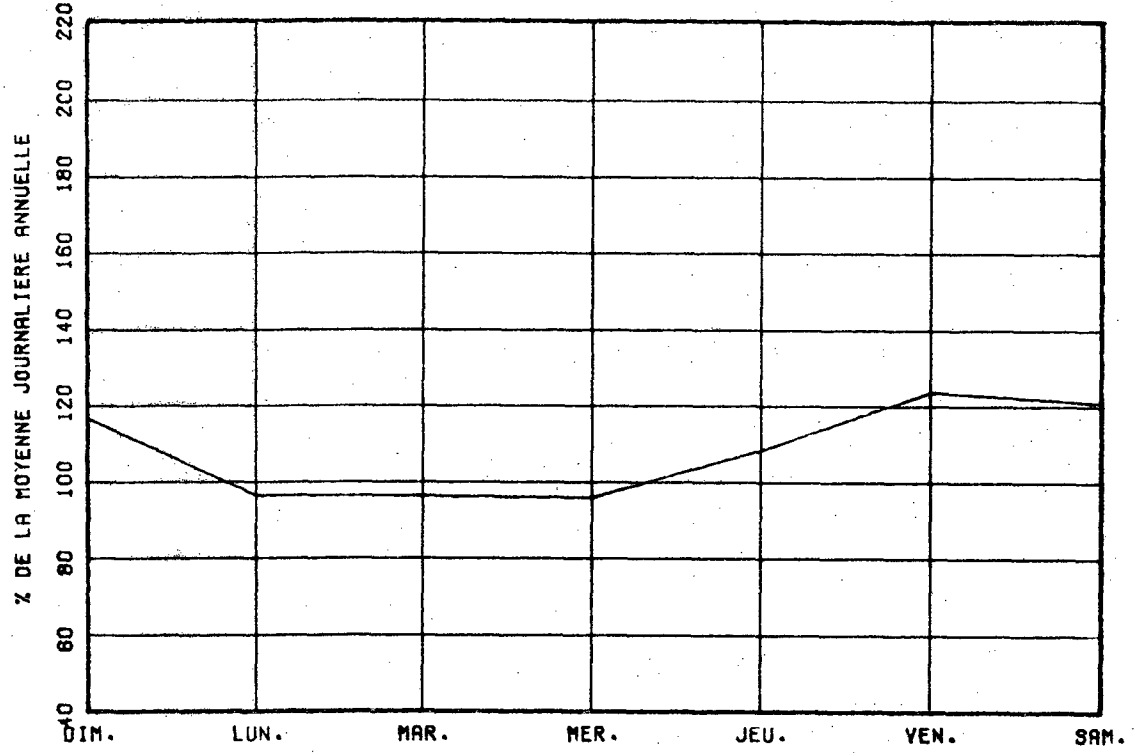

VARIATIONS MENSUELLES

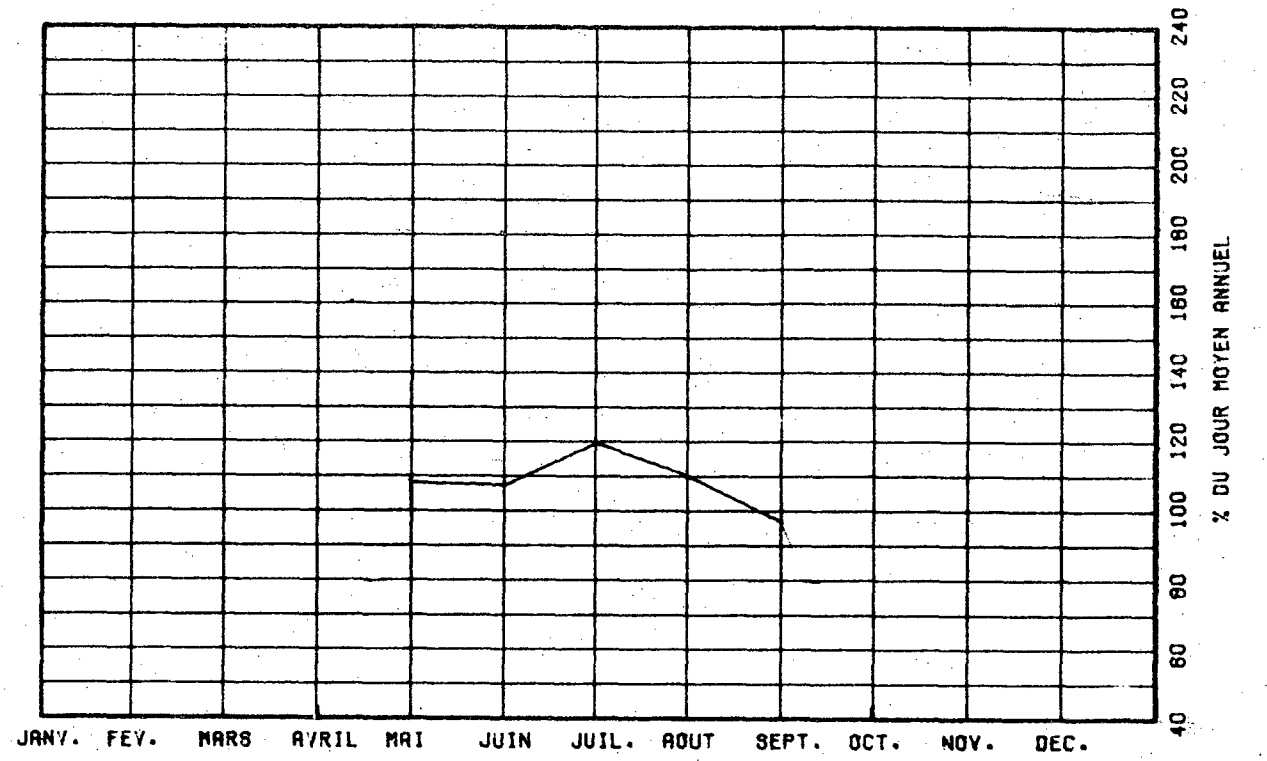

VARIATIONS HORAIRES

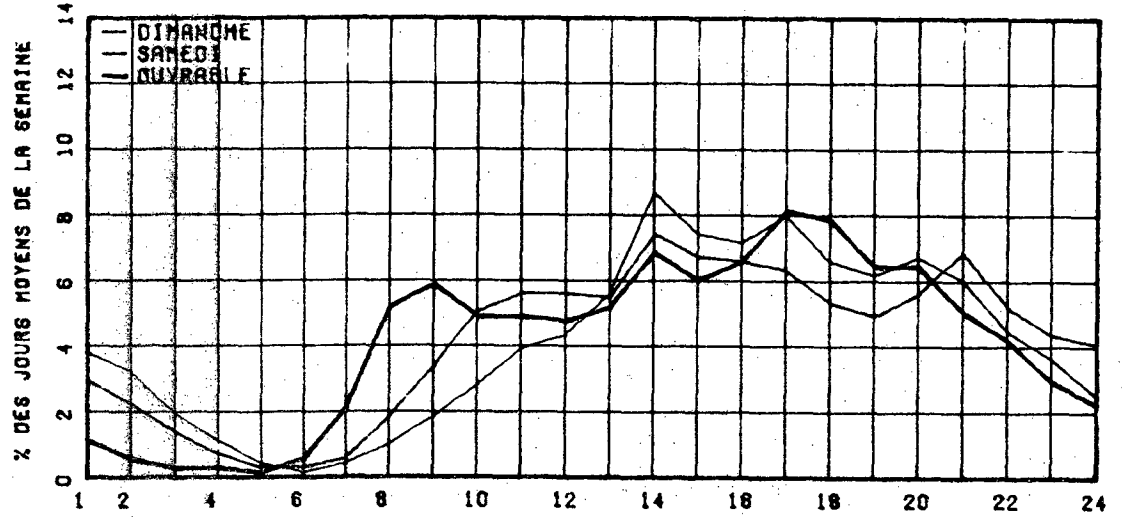

RELATION ENTRE LES HEURES DE POINTES ET LE J.M.A.

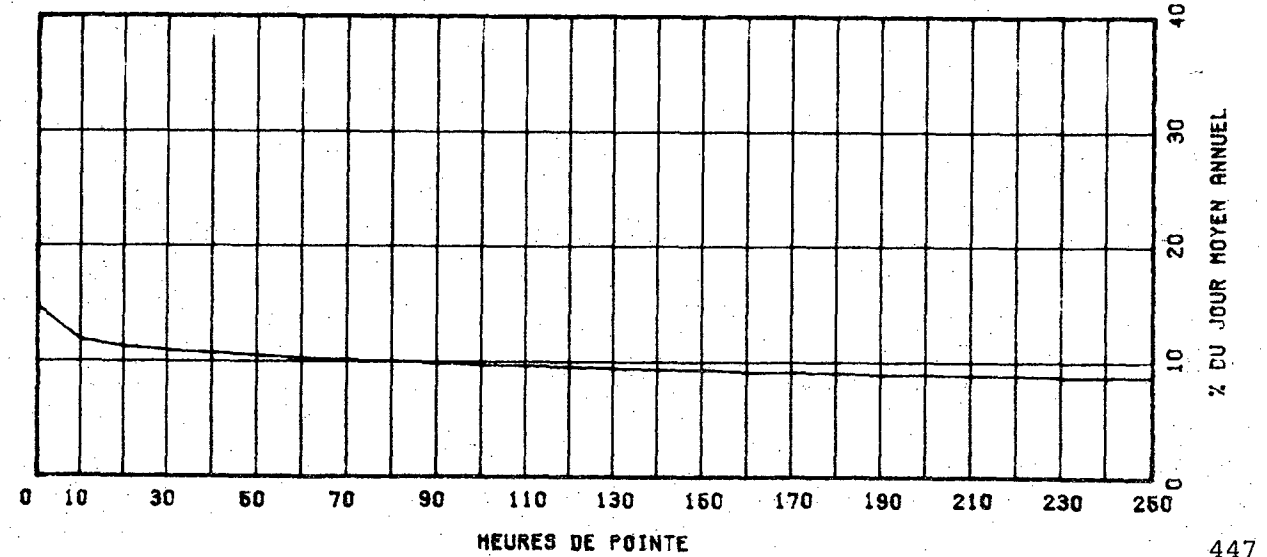

ROUTE COMPT. VOIE REGION TRONCON SECTION 12 MOIS DE RELEVÉ

0277 070 32 01 160

MUNICIPALITE: SAINT-HENRI

(ST-HENRI) A 0.8 KM. AU SUD DE LA RTE 218.

ANNEE	JO. MOY. ANNUEL	JO. MOY. HIVER	JO. MOY. ETE	POURC. AUGM.	JOUR MAXIMUM	HEURES MAXIMALES			
						1-ERE	10-E	30-E	100-E
77	4812	4171	5352	+1.0	8663	791	698	612	524
*POURC.		86.7	111.2		180.0	16.4	14.5	12.7	10.9
78	4916	4109	5524	+2.2	7537	754	659	592	525
*POURC.		83.6	112.4		153.3	15.3	13.4	12.0	10.7
79	4984	4131	5662	+1.4	7285	752	650	584	535
*POURC.		82.9	113.6		146.2	15.1	13.0	11.7	10.7
80	5213	4514	5737	+4.6	8170	770	685	606	548
*POURC.		86.6	110.1		156.7	14.8	13.1	11.6	10.5
81	5521	4926	5943	+5.9	9576	1086	835	713	596
*POURC.		89.2	107.6		173.4	19.7	15.1	12.9	10.8

DISTRIBUTION MENSUELLE DE 1981

MOIS	HEURE MAXIMUM	JOUR MAXIMUM	JOUR MOYEN	TOTAL DU MOIS	POURC. ANNEE
JANV.	467	5170	4069	126166	6.3
FEV.	615	6021	4502	126033	6.3
MARS	1086	9576	5929	183806	9.1
AVRIL	920	9257	6538	196164	9.7
MAI	746	8713	6226	193006	9.6
JUIN	771	8873	6182	185468	9.2
JUIL.	649	7758	6240	193451	9.6
AOUT	754	8412	5854	181492	9.0
SEPT	713	7671	5490	164701	8.2
UCT.	586	6281	5273	163484	8.1
NOV.	624	6137	4716	141487	7.0
DEC.	598	7073	5164	160094	7.9
JOUR MOYEN ANNUEL:	5521		TOTAL:	2015402	

ROUTE COMPT. VOIE
0277 070 00

REPARTITION HORAIRE JOURNALIERE DE 1981

HEURES A.M.	DIMANCHE MOYENNE POURC. (%)		SAMEDI MOYENNE POURC.		JOURS OUV. MOYENNE POURC.	
12h 1	172	2.83	132	2.53	65	1.20
1h 2	187	2.88	110	2.11	40	0.75
2h 3	122	2.00	77	1.47	28	0.51
3h 4	77	1.27	54	1.03	28	0.53
4h 5	41	0.67	32	0.61	28	0.52
5h 6	25	0.41	26	0.50	37	0.69
6h 7	30	0.49	51	0.98	143	2.64
7h 8	56	0.92	97	1.86	290	5.32
8h 9	91	1.50	182	3.49	356	6.53
9h 10	173	2.84	291	5.57	334	6.14
10h 11	258	4.24	326	6.24	308	5.61
11h 12 P.M.	286	4.70	308	5.84	278	5.11
12h 1	314	5.16	302	5.78	281	5.17
1h 2	487	8.00	392	7.51	350	6.42
2h 3	499	8.20	370	7.09	342	6.28
3h 4	467	7.67	354	6.78	364	6.69
4h 5	516	8.48	359	6.88	464	8.53
5h 6	453	7.44	319	6.11	437	8.04
6h 7	365	6.00	263	5.04	323	5.94
7h 8	401	6.59	300	5.75	280	5.15
8h 9	380	6.24	287	5.50	213	3.92
9h 10	314	5.16	231	4.42	193	3.56
10h 11	253	3.83	175	3.35	148	2.68
11h 12	168	2.76	166	3.56	112	2.06

JOUR MOYEN: 6085 5221 5448
(%) POURCENTAGES DES HEURES MOYENNES SUR LES JOURNEES MOYENNES

ROUTE COMPT. VOIE REGION TRONCON SECTION 12 MOIS DE RELEVÉ

0277 070 32 01 160

MUNICIPALITE: SAINT-HENRI
(ST-HENRI) A 0.8 KM. AU SUD DE LA RTÉ 218.

JOURS MOYENS MENSUELS DE 1981

MOIS	DIMANCHE MOYEN	LUNDI MOYEN	MARDI MOYEN	MERCREDI MOYEN	JEUDI MOYEN	VENDREDI MOYEN	SAMEDI MOYEN	JOUR MOY. AJUSTE 1981	JOUR MOY. AJUSTE 1980
JANV.	3637	4455	3980	4026	4108	5002	3610	4116	4251
FEV.	4848	4101	4154	4313	4645	5185	4273	4502	4649
MARS	7641	5448	5184	5175	5484	6512	5937	5911	4702
AVRIL	7908	6282	5633	5843	6212	7243	6497	6516	5215
MAI	7033	5959	5537	5491	5840	7124	5966	6135	5687
JUIN	7070	5829	5676	5527	6255	6876	5870	6157	5914
JUIL.	6024	5873	6471	6885	6101	6886	5368	6229	5733
AOUT	6721	5655	5413	5510	5809	6390	5423	5845	5710
SEPT	6170	4868	5221	5011	5278	6339	5402	5469	5480
OCT.	5722	4950	4820	4828	5160	6034	5091	5229	5608
NOV.	5261	4657	4456	4516	4728	5094	4178	4698	4924
DEC.	5039	5160	4949	4519	5546	6042	5262	5216	4399
JOUR MOYEN	6089	5269	5124	5137	5430	6227	5239	5501	5189

ROUTE COMPT. VOIE
0277 070

POURCENTAGES DES JOURS MOYENS MENSUELS PAR RAPPORT AU J.M.A. AJUSTE DE 1981

MOIS	DIMANCHE	LUNDI	MARDI	MERCREDI	JEUDI	VENDREDI	SAMEDI	JOUR MOY. AJUSTE 1981	JOUR MOY. AJUSTE 1980(*)
JANV.	66.1	81.0	72.4	73.2	74.7	90.9	65.6	74.8	81.9
FEV.	88.1	74.6	75.5	78.4	84.4	94.3	77.7	81.8	89.6
MARS	138.9	99.0	94.2	94.1	99.7	118.4	107.9	107.5	90.6
AVRIL	143.8	114.2	102.4	106.2	112.9	131.7	118.1	118.5	100.5
MAI	127.8	108.3	100.7	99.8	106.2	129.5	108.5	111.5	109.6
JUIN	128.5	106.0	103.2	100.5	113.7	125.0	106.7	111.9	114.0
JUIL.	109.5	106.8	117.6	125.2	110.9	125.2	97.6	113.2	110.5
AOUT	122.2	102.8	98.4	100.2	105.6	116.2	98.6	106.3	110.0
SEPT	112.2	88.5	94.9	91.1	95.9	115.2	98.2	99.4	105.6
OCT.	104.0	90.0	87.6	87.8	93.8	109.7	92.5	95.1	108.1
NOV.	95.6	84.7	81.0	82.1	85.9	92.6	75.9	85.4	94.9
DEC.	91.6	93.8	90.0	82.1	100.8	109.8	95.7	94.8	84.8
JOUR MOYEN	110.7	95.8	93.1	93.4	98.7	113.2	95.2	100.0	100.0

(*) POURCENTAGE DU JOUR MOYEN MENSUEL AJUSTE DE 1980 PAR RAPPORT AU J.M.A. AJUSTE DE 1980

VARIATIONS JOURNALIERES

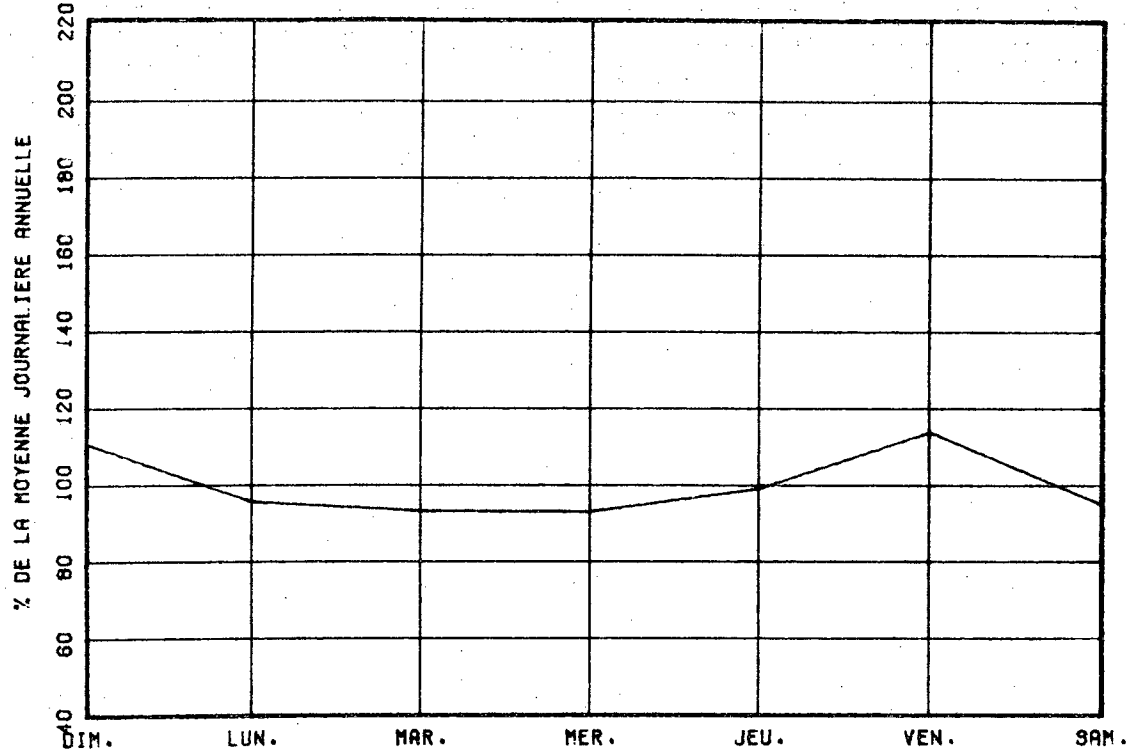

VARIATIONS MENSUELLES

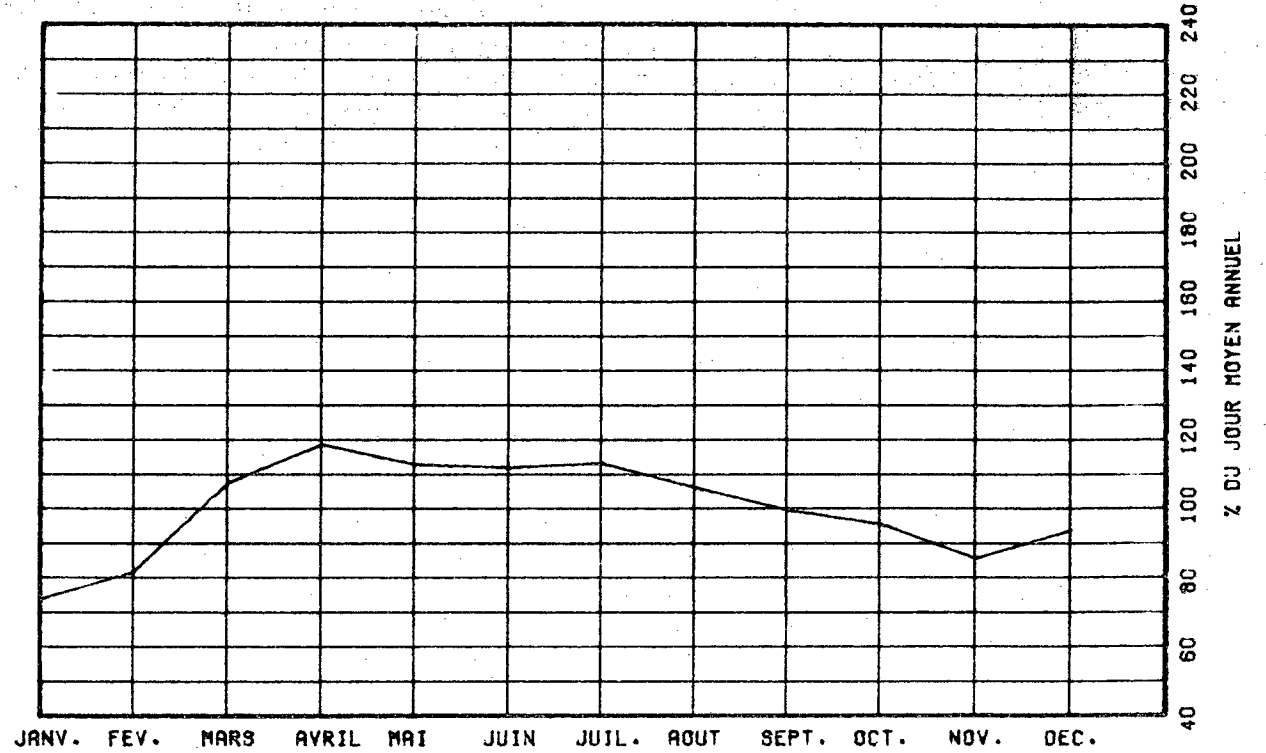

VARIATIONS HORAIRES

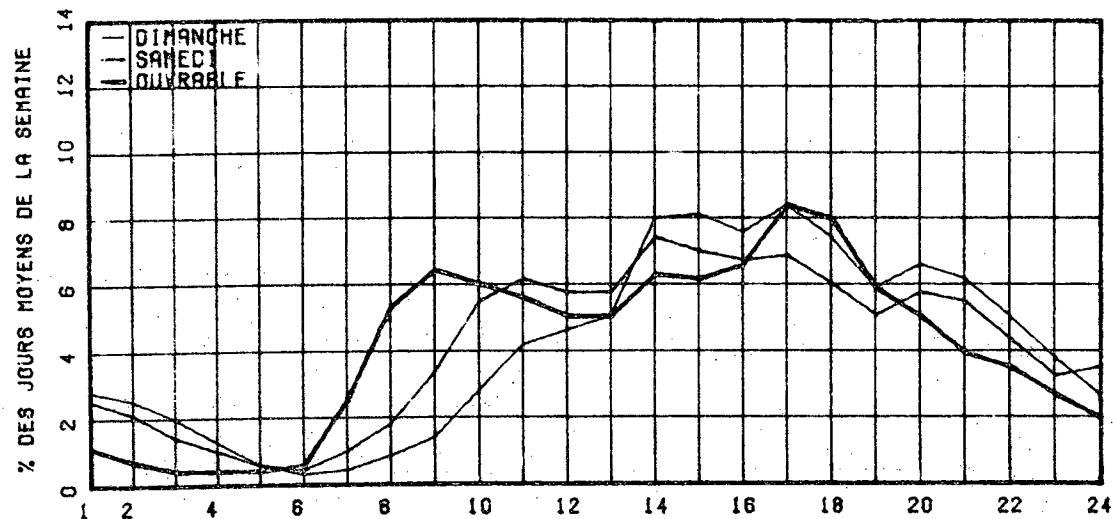

RELATION ENTRE LES HEURES DE POINTES ET LE J.M.A.

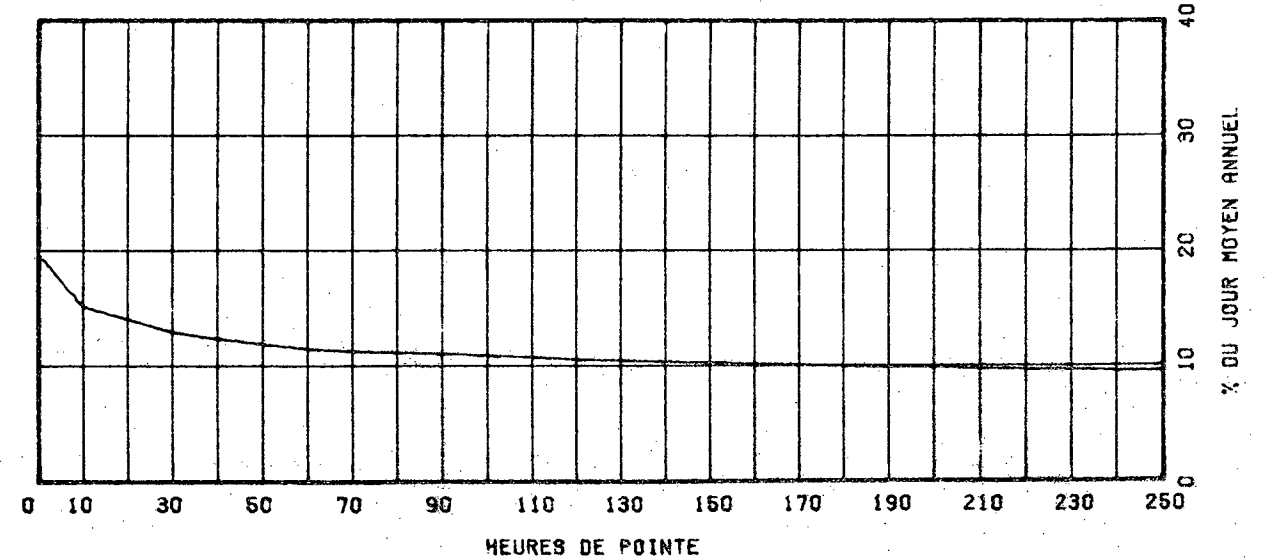

ROUTE COMPT. VOIE REGION TRONCON SECTION 12 MOIS DE RELEVÉ
 0283 075 32 01 110

MUNICIPALITE: NOTRE-DAME-DU-ROSAIRE
 A 1.8 KM. AU SUD-EST DE L'ÉGLISE N.D. DU ROSAIRE

ANNÉE	JG. MOY. ANNUEL	JG. MOY. HIVER	JG. MOY. ÉTÉ	POURC. AUGM.	JOUR MAXIMUM	HEURES MAXIMALES 1-ÈRE	10-È	30-È	100-È
77	-----	-----	-----	+3.9	-----	-----	-----	-----	-----
#POURC.	-----	-----	-----	-----	-----	-----	-----	-----	-----
78	-----	-----	-----	-----	-----	-----	-----	-----	-----
#POURC.	-----	-----	-----	-----	-----	-----	-----	-----	-----
79	-----	-----	-----	-----	-----	-----	-----	-----	-----
#POURC.	-----	-----	-----	-----	-----	-----	-----	-----	-----
80	-----	-----	-----	-----	-----	-----	-----	-----	-----
#POURC.	-----	-----	-----	-----	-----	-----	-----	-----	-----
81	1110	847	1326	-----	1883	214	160	146	131
#POURC.	-----	76.3	119.5	-----	169.6	19.3	14.4	13.2	11.8

DISTRIBUTION MENSUELLE DE 1981

MOIS	HEURE MAXIMUM	JOUR MAXIMUM	JOUR MOYEN	TOTAL DU MOIS	POURC. ANNÉE
JANV.	95	1064	739	24486	6.0
FÉV.	135	1171	866	24254	6.0
MARS	137	1243	927	28748	7.1
AVRIL	184	1603	1125	33754	8.3
MAI	146	1645	1301	40334	9.9
JUIN	156	1624	1352	40562	10.0
JUIL.	174	1854	1464	45403	11.2
AOUT	214	1883	1318	40872	10.1
SEPT	156	1606	1166	34988	8.6
OCT.	163	1545	1190	36893	9.1
NOV.	157	1403	1005	30167	7.4
DEC.	113	1140	811	25163	6.2

JOUR MOYEN ANNUEL: 1110 TOTAL: 405624

ROUTE COMPT. VOIE
 0283 075 00

REPARTITION HORAIRE JOURNALIÈRE DE 1981

HEURES A.M.	DIMANCHE MOYENNE POURC. (#)	SAMEDI MOYENNE POURC.	JOURS OUV. MOYENNE POURC.
12-1	26 2.17	23 2.00	9 0.90
1-2	26 2.17	17 1.46	5 0.46
2-3	20 1.67	12 1.04	3 0.33
3-4	13 1.09	9 0.76	3 0.35
4-5	7 0.59	7 0.61	5 0.54
5-6	6 0.50	8 0.70	11 1.05
6-7	9 0.75	14 1.22	33 3.04
7-8	12 1.09	26 2.26	46 4.28
8-9	23 1.92	47 4.09	70 6.49
9-10	42 3.51	66 5.92	68 6.35
10-11	56 4.68	79 6.86	61 5.70
11-12 P.M.	60 5.02	69 6.01	59 5.44
12-1	71 5.94	76 6.61	63 5.85
1-2	108 9.03	92 8.01	77 7.10
2-3	106 8.78	88 7.40	72 6.64
3-4	106 8.86	86 7.40	67 6.06
4-5	104 8.70	77 6.70	62 6.56
5-6	74 6.19	59 5.13	77 7.16
6-7	73 6.10	52 4.53	62 5.74
7-8	61 6.77	62 5.40	63 4.89
8-9	67 5.60	64 5.97	41 3.60
9-10	50 4.18	50 4.38	35 3.28
10-11	34 2.84	37 3.22	26 2.32
11-12	22 1.84	31 2.70	17 1.59
JOUR MOYEN	1196	1149	1084
(#) POURCENTAGES DES HEURES MOYENNES SUR LES JOURNÉES MOYENNES			

ROUTE COMPT. VOIE REGION TRONCON SECTION 12 MOIS DE RELEVÉ

0283 075 32 01 110

MUNICIPALITE: NOTRE-DAME-DU-ROSAIRE
A 1.2 KM. AU SUD-EST DE L'EGLISE N.D. DU ROSAIRE

JOURS MOYENS MENSUELS DE 1981

MOIS	DIMANCHE MOYEN	LUNDI MOYEN	MARDI MOYEN	MERCREDI MOYEN	JEUDI MOYEN	VENDREDI MOYEN	SAMEDI MOYEN	JOUR MOY. AJUSTE 1981	JOUR MOY. AJUSTE 1980
JANV.	618	811	764	814	827	970	805	801	-----
FEV.	592	854	818	748	841	1056	852	865	-----
MARS	1016	951	861	764	884	1099	902	925	-----
AVRIL	1283	1042	1010	994	1098	1265	1160	1121	-----
MAI	1507	1131	1101	1115	1176	1480	1385	1270	-----
JUIN	1512	1215	1258	1133	1277	1526	1503	1346	-----
JUIL.	1509	1331	1277	1346	1444	1753	1512	1453	-----
AOUT	1492	1192	1185	1158	1238	1545	1386	1313	-----
SEPT	1332	1029	1037	1030	1032	1407	1286	1164	-----
OCT.	1392	1020	1009	1034	1089	1416	1233	1170	-----
NOV.	1101	962	954	933	1032	1147	893	1003	-----
DEC.	686	770	823	714	936	1039	791	822	-----
JOUR MOYEN	1195	1025	1008	981	1072	1308	1142	1104	-----

ROUTE COMPT. VOIE
0283 075

POURCENTAGES DES JOURS MOYENS MENSUELS PAR RAPPORT AU J.M.A. AJUSTE DE 1981

MOIS	DIMANCHE	LUNDI	MARDI	MERCREDI	JEUDI	VENDREDI	SAMEDI	JOUR MOY. AJUSTE 1981	JOUR MOY. AJUSTE 1980(*)
JANV.	56.0	73.5	69.2	73.7	74.9	37.9	72.9	72.6	-----
FEV.	80.8	77.4	74.1	67.8	76.2	95.7	77.2	78.4	-----
MARS	92.0	86.1	78.0	69.2	80.1	99.5	81.7	83.8	-----
AVRIL	116.2	94.4	91.5	90.0	99.5	114.6	105.1	101.5	-----
MAI	136.5	102.4	99.7	101.0	106.5	134.1	125.5	115.0	-----
JUIN	137.0	110.1	113.9	102.6	115.7	138.2	136.1	121.9	-----
JUIL.	136.7	120.6	115.7	121.9	130.8	158.8	137.0	131.6	-----
AOUT	135.1	108.0	107.3	104.9	112.1	139.9	125.5	118.9	-----
SEPT	120.7	93.2	93.9	93.3	93.5	127.4	116.5	105.4	-----
OCT.	126.1	92.4	91.4	93.7	98.6	128.3	111.7	106.0	-----
NOV.	99.7	87.1	86.4	84.5	93.5	103.9	90.9	90.9	-----
DEC.	62.1	69.7	74.5	64.7	84.8	94.1	71.6	74.5	-----
JOUR MOYEN	108.2	92.8	91.3	88.9	97.1	118.5	103.4	100.0	-----

(*) POURCENTAGE DU JOUR MOYEN MENSUEL AJUSTE DE 1980 PAR RAPPORT AU J.M.A. AJUSTE DE 1980

VARIATIONS JOURNALIERES

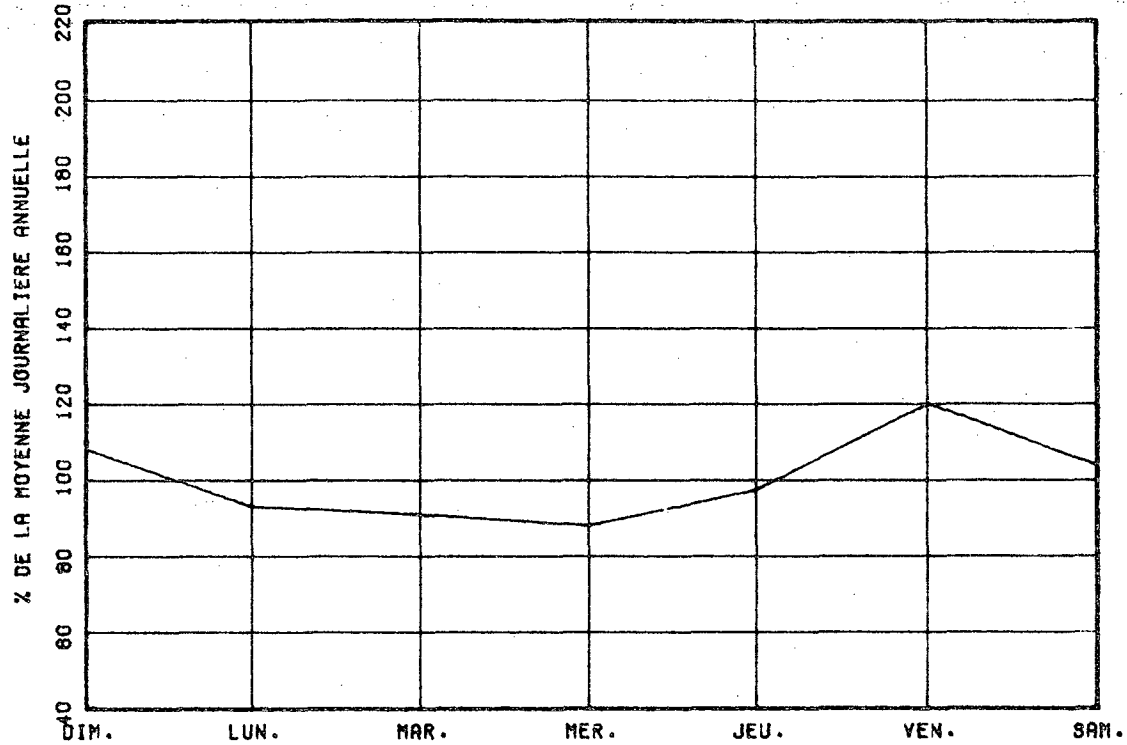

VARIATIONS MENSUELLES

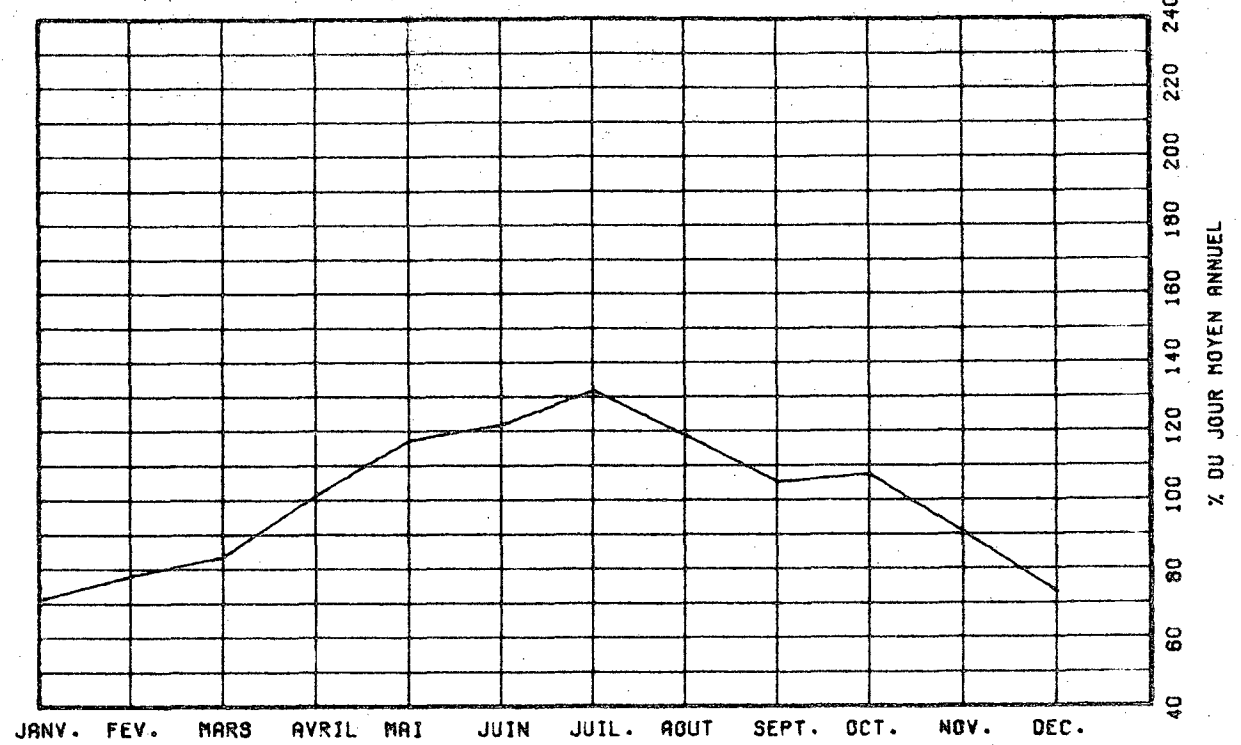

VARIATIONS HORAIRES

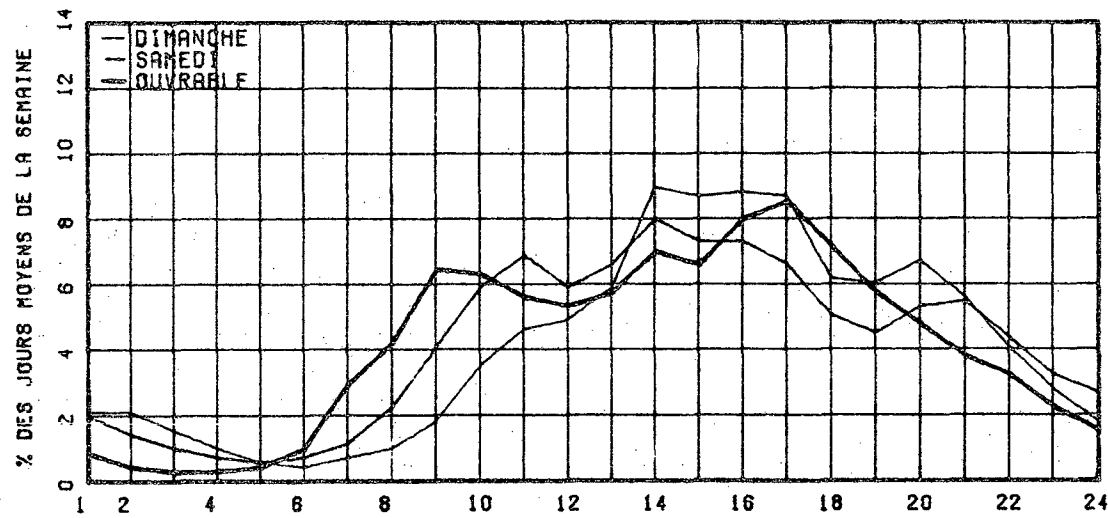

RELATION ENTRE LES HEURES DE POINTES ET LE J.M.A.

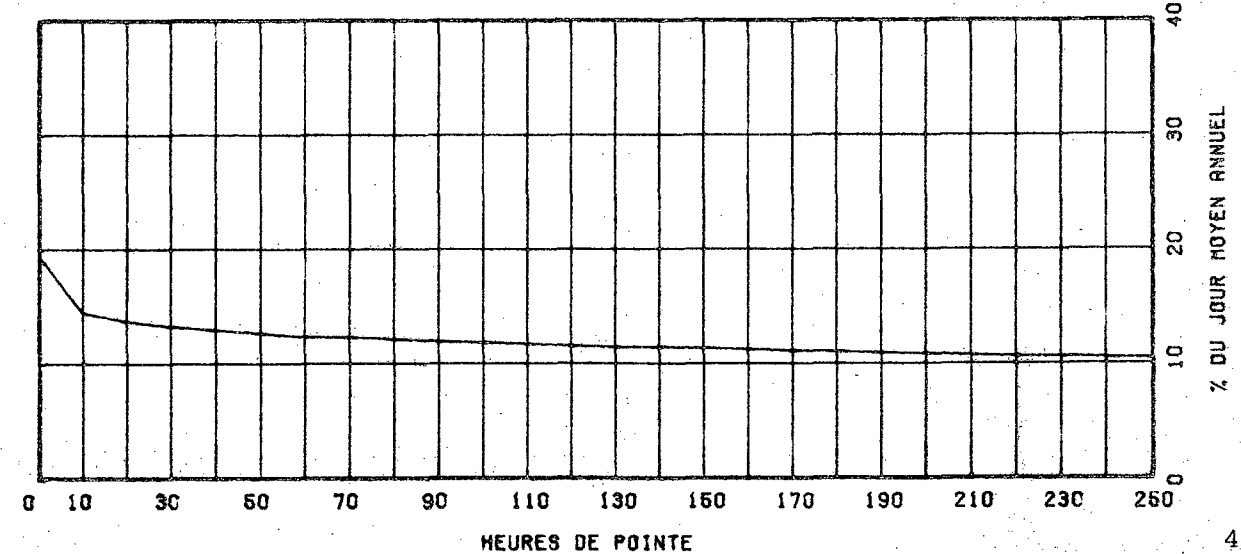

ROUTE 0289 COMPT. 150 REGION 10 TRONCON 01 SECTION 010
 12 MOIS DE RELEVÉ

MUNICIPALITE: SAINT-JEAN-DE-LA-LANDE
 A 1.6 KM. A L'OUEST DE LA FRONTIERE DU N.B..

ANNEE	JJ. MOY. ANNUEL	JJ. MOY. HIVER	JJ. MOY. ETE	POURC. AUGM.	JOUR MAXIMUM	HEURES MAXIMALES			
						1-ERE	10-E	30-E	100-E
77	600	445	767	+0.3	1237	123	102	91	76
*POURC.		74.2	127.8		206.2	20.5	17.0	15.2	12.7
78	634	496	801	+5.7	1283	125	108	91	77
*POURC.		78.2	126.3		202.4	19.7	17.0	14.4	12.1
79	643	510	796	+1.4	1358	126	100	92	78
*POURC.		79.3	123.8		211.2	19.6	15.6	14.3	12.1
80	595	478	713	-7.5	1266	119	96	87	74
*POURC.		80.3	119.8		212.8	20.0	16.1	14.6	12.4
81	578	446	738	-2.9	1159	110	93	83	71
*POURC.		77.2	127.7		200.5	19.0	16.1	14.4	12.3

DISTRIBUTION MENSUELLE DE 1981

MOIS	HEURE MAXIMUM	JOUR MAXIMUM	JOUR MOYEN	TOTAL DU MOIS	POURC. ANNEE
JANV.	56	536	434	13476	0.4
FEV.	59	690	475	13316	0.3
MARS	66	604	454	14103	6.7
AVRIL	74	680	517	15539	7.4
MAI	85	793	629	19504	9.2
JUIN	109	1071	700	21004	9.9
JUIL.	110	1159	901	27958	13.2
AOUT	97	988	746	23142	11.0
SEPT	81	782	600	18014	8.5
OCT.	67	692	553	17148	8.1
NOV.	73	628	493	14813	7.0
DEC.	60	571	425	13187	6.2

JOUR MOYEN ANNUEL: 578 TOTAL: 211204

ROUTE 0289 COMPT. 150 VOIE 00

REPARTITION HORAIRE JOURNALIERE DE 1981

HEURES A.M.	DIMANCHE MOYENNE POURC. (%)	SAMEDI MOYENNE POURC.	JOURS OUV. MOYENNE POURC.			
12-1	22	3.60	21	3.80	5	0.60
1-2	19	3.10	16	2.50	2	0.50
2-3	11	1.84	9	1.25	2	0.36
3-4	8	0.84	4	0.63	4	0.75
4-5	3	0.60	2	0.31	5	0.92
5-6	3	0.50	4	0.63	15	2.81
6-7	4	0.67	7	1.10	17	3.02
7-8	6	1.00	11	1.72	16	2.95
8-9	10	1.67	19	2.97	21	3.84
9-10	17	2.84	28	4.38	28	5.01
10-11	25	4.18	40	6.25	32	5.72
11-12 P.M.	28	4.68	36	5.63	31	5.61
12-1	41	6.86	40	6.25	35	6.36
1-2	54	9.03	48	7.51	38	6.79
2-3	54	9.03	43	7.04	39	6.96
3-4	52	8.70	47	7.36	40	7.25
4-5	42	7.02	39	6.10	44	7.85
5-6	36	6.02	32	5.01	40	7.10
6-7	40	6.69	32	5.01	39	7.07
7-8	38	6.35	38	5.95	32	6.75
8-9	31	5.18	42	6.57	26	4.59
9-10	25	4.18	33	5.16	19	3.48
10-11	18	3.01	24	3.75	14	2.55
11-12	14	2.34	23	3.60	10	1.65

JOUR MOYEN 698 639 663
 (%) POURCENTAGES DES HEURES MOYENNES SUR LES JOURNEES MOYENNES

ROUTE COMPT. VOIE REGION TRONCON SECTION 12 MOIS DE RELEVÉ

0289 150 10 01 010

MUNICIPALITE: SAINT-JEAN-DE-LA-LANDE
A 1.6 KM. A L'OUEST DE LA FRONTIERE DU N.B..

JOURS MOYENS MENSUELS DE 1981

MOIS	DIMANCHE MOYEN	LUNDI MOYEN	MARDI MOYEN	MERCREDI MOYEN	JEUDI MOYEN	VENDREDI MOYEN	SAMEDI MOYEN	JOUR MOY. AJUSTE 1981	JOUR MOY. AJUSTE 1980
JANV.	420	428	352	385	432	526	466	434	461
FEV.	425	434	429	442	505	569	522	475	483
MARS	448	448	409	412	445	529	507	456	477
AVRIL	554	457	447	481	515	575	577	515	546
MAI	633	605	574	552	605	711	681	623	670
JUIN	808	621	606	588	599	763	901	698	753
JUIL.	1036	830	729	750	854	1016	1043	894	849
AOUT	793	715	653	670	722	823	824	742	667
SEPT	619	572	532	533	640	704	622	603	557
OCT.	568	516	490	509	541	594	615	547	603
NOV.	488	507	459	477	512	538	471	493	533
DEC.	361	433	417	405	469	491	429	429	487
JOUR MOYEN	596	547	510	517	569	653	638	575	590

ROUTE COMPT. VOIE

0289 150

POURCENTAGES DES JOURS MOYENS MENSUELS PAR RAPPORT AU J.M.A. AJUSTE DE 1981

MOIS	DIMANCHE	LUNDI	MARDI	MERCREDI	JEUDI	VENDREDI	SAMEDI	JOUR MOY. AJUSTE 1981	JOUR MOY. AJUSTE 1980(*)
JANV.	73.0	74.4	66.4	67.0	75.1	91.5	81.0	75.5	78.1
FEV.	73.9	75.5	74.6	76.9	87.8	99.0	90.8	82.6	81.9
MARS	77.9	77.9	71.1	71.7	77.4	92.0	88.2	79.3	80.8
AVRIL	96.3	79.5	77.7	83.7	89.6	100.5	100.3	89.6	92.5
MAI	110.1	105.2	99.9	96.0	105.2	123.7	118.4	108.3	113.6
JUIN	140.5	108.0	105.4	102.3	104.2	132.7	156.7	121.4	127.6
JUIL.	180.5	144.3	126.8	130.4	148.5	176.7	181.4	155.5	143.9
AOUT	137.9	124.3	113.6	116.5	125.6	143.1	143.3	129.0	113.1
SEPT	107.7	99.5	92.5	92.7	111.3	122.4	108.2	104.9	94.4
OCT.	98.8	89.7	85.2	88.5	94.1	103.3	107.0	95.1	102.2
NOV.	84.9	88.2	79.8	83.0	89.0	93.6	81.9	85.7	90.3
DEC.	62.8	75.3	72.5	70.4	81.6	85.4	74.6	74.6	82.5
JOUR MOYEN	103.7	95.1	88.7	89.9	99.0	113.6	111.0	100.0	100.0

(*) POURCENTAGE DU JOUR MOYEN MENSUEL AJUSTE DE 1980 PAR RAPPORT AU J.M.A. AJUSTE DE 1980

VARIATIONS JOURNALIERES

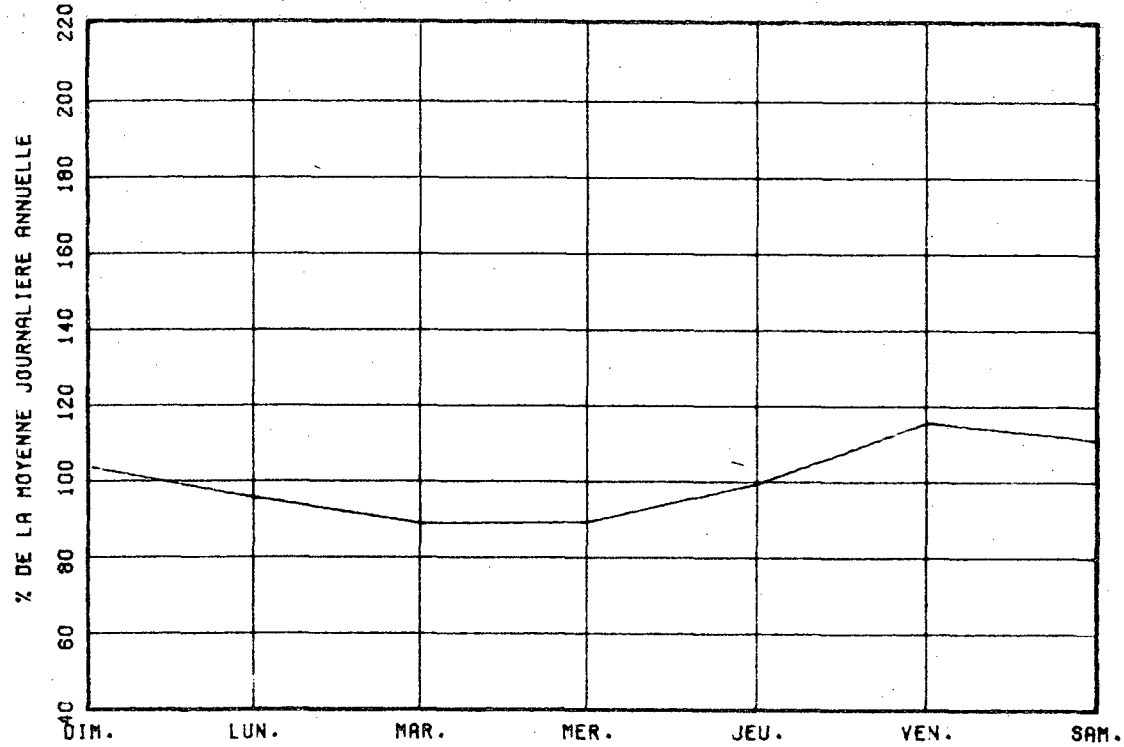

VARIATIONS MENSUELLES

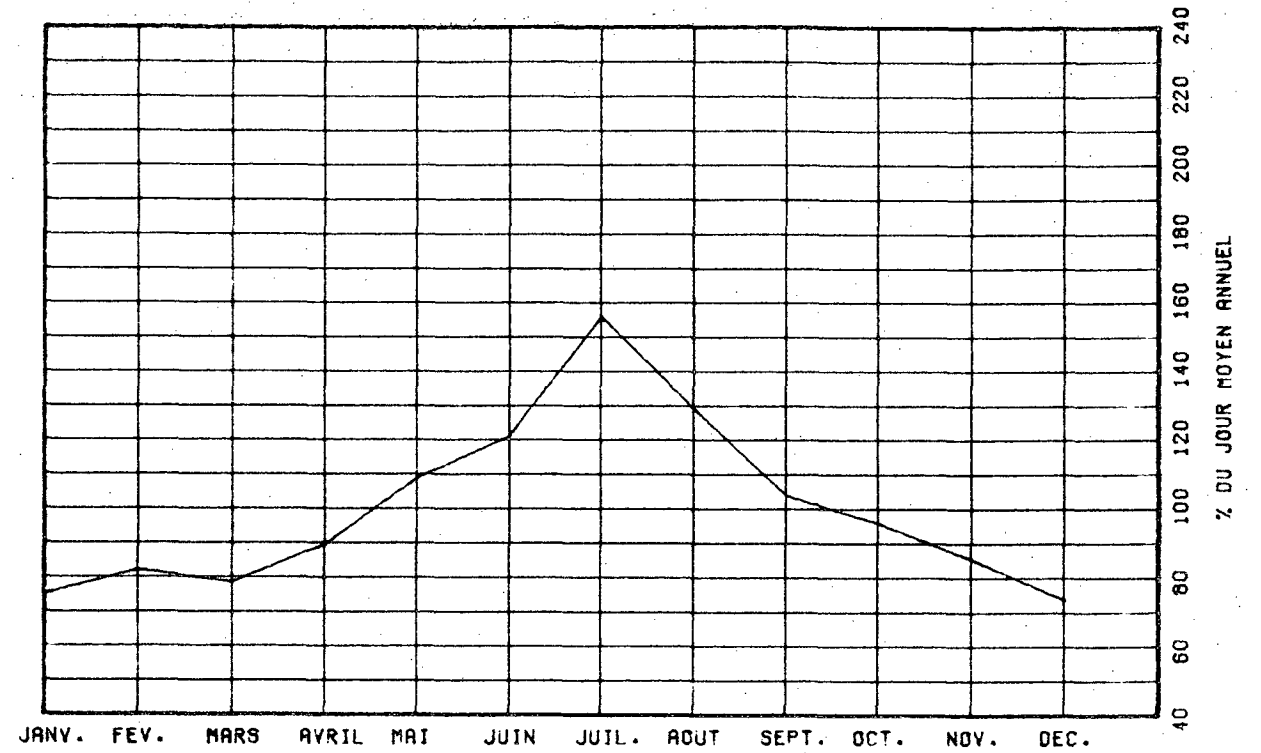

VARIATIONS HORAIRES

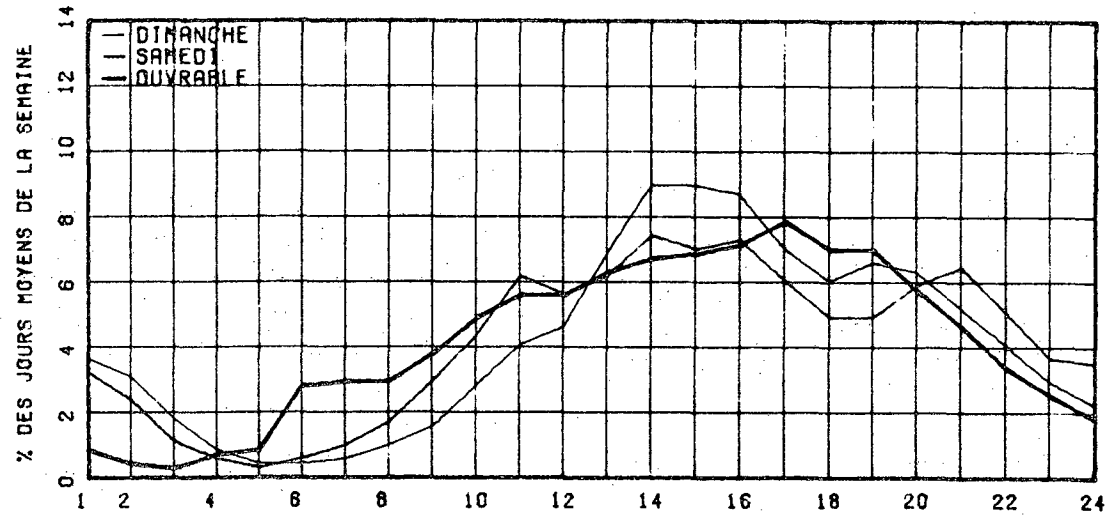

RELATION ENTRE LES HEURES DE POINTES ET LE J.M.A.

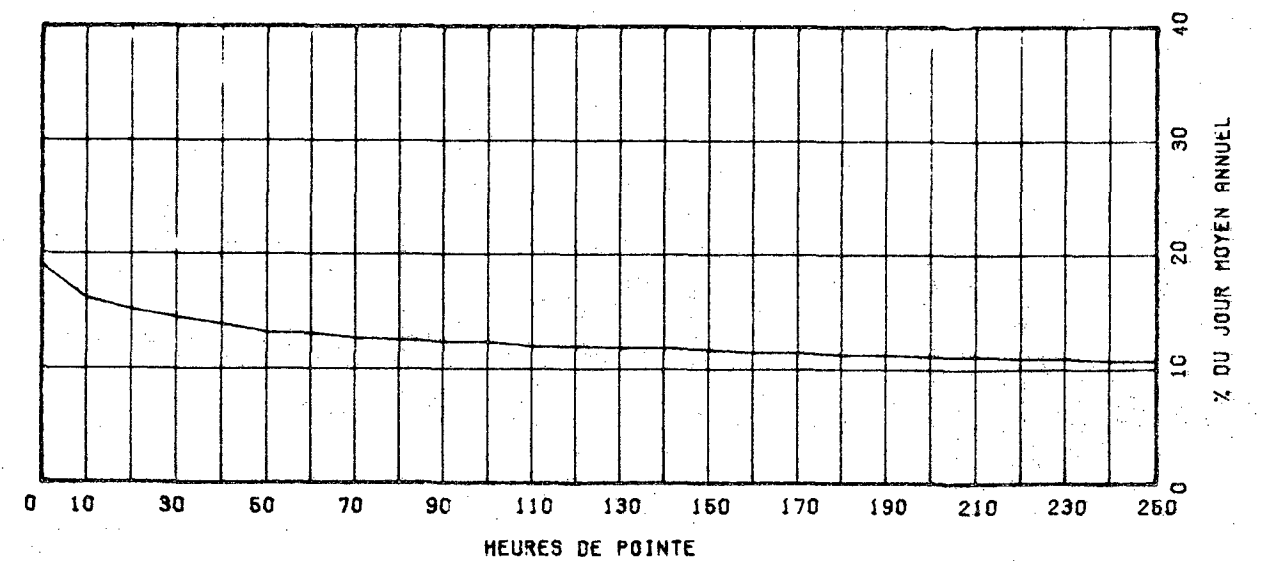

ROUTE COMPT. VOIE REGION TRONCON SECTION 12 MOIS DE RELEVÉ
 0329 100 64 02 050

MUNICIPALITE: SAINTE-AGATHE
 A 1.75 KM. AU NORD DE LA RTE 117.

ANNEE	JO. MOY. ANNUEL	JO. MOY. HIVER	JO. MOY. ETE	POURC. AUGM.	JOUR MAXIMUM	HEURES MAXIMALES			
						1-ERE	10-E	30-E	100-E
77	4312	3203	5877	+3.3	10277	939	822	749	651
*POURC.		74.3	136.3		238.3	21.8	19.1	17.4	15.3
78	4384	3329	6035	+1.7	10550	954	818	754	672
*POURC.		75.9	137.7		240.6	21.8	18.7	17.2	15.3
79	4495	3396	6245	+2.5	10741	906	863	759	684
*POURC.		75.6	138.9		239.0	20.2	19.2	16.9	15.2
80	4578	3601	6161	+1.8	10774	937	846	771	689
*POURC.		78.7	134.6		235.3	20.5	18.5	16.8	15.1
81	4483	3469	5979	-2.1	10257	914	830	752	669
*POURC.		77.4	133.4		228.8	20.4	18.5	16.8	14.9

DISTRIBUTION MENSUELLE DE 1981

MOIS	HEURE MAXIMUM	JOUR MAXIMUM	JOUR MOYEN	TOTAL DU MOIS	POURC. ANNEE
JANV.	560	5119	3496	108383	6.6
FEV.	549	5069	3388	94869	5.8
MARS	521	4883	3403	105512	6.4
AVRIL	542	5257	3652	109564	6.7
MAI	659	7054	4774	148022	9.0
JUIN	830	8825	5536	166081	10.1
JUIL.	865	10056	7234	224279	13.7
AOUT	914	10257	6492	201271	12.3
SEPT	704	7475	4598	137952	8.4
OCT.	765	6955	4129	128015	7.8
NOV.	584	4613	3391	101759	6.2
DEC.	539	5284	3584	111117	6.8

JOUR MOYEN ANNUEL: 4483

TOTAL: 1636844

ROUTE COMPT. VOIE
 0329 100 00

REPARTITION HORAIRE JOURNALIERE DE 1981

HEURES A.M.	DIMANCHE MOYENNE POURC. (%)		SAMEDI MOYENNE POURC.		JOURS OUV. MOYENNE POURC.	
	POURC.	HEURES	POURC.	HEURES	POURC.	HEURES
12h 1	129	2.20	101	1.89	41	1.06
1h 2	97	1.66	60	1.12	19	0.48
2h 3	61	1.04	37	0.60	9	0.24
3h 4	41	0.70	26	0.40	6	0.16
4h 5	20	0.34	14	0.26	4	0.12
5h 6	14	0.24	16	0.30	16	0.39
6h 7	28	0.58	31	0.58	61	1.26
7h 8	50	0.85	65	1.29	203	6.12
8h 9	81	1.38	154	2.68	226	5.74
9h 10	133	2.61	256	4.79	212	5.34
10h 11	260	4.44	382	7.15	227	5.72
11h 12 P.M.	389	6.62	431	8.06	232	5.88
12h 1	363	6.20	409	7.68	229	5.76
1h 2	430	7.39	416	7.78	257	6.48
2h 3	485	8.29	426	7.97	267	6.71
3h 4	519	8.87	409	7.65	277	6.96
4h 5	548	9.36	409	7.65	331	8.34
5h 6	474	6.10	341	6.38	311	7.83
6h 7	406	6.94	261	5.26	249	6.26
7h 8	431	7.36	276	5.13	231	5.82
8h 9	372	6.36	242	4.63	197	4.97
9h 10	271	4.63	190	3.63	160	4.04
10h 11	168	3.21	169	3.54	124	3.13
11h 12	109	1.86	167	3.12	67	2.80

JOUR MOYEN 5853 5846 3678
 (%) POURCENTAGES DES HEURES MOYENNES SUR LES JOURNEES MOYENNES

ROUTE COMPT. VOIE REGION TRONCON SECTION 12 MOIS DE RELEVÉ

0329 100 64 02 050

MUNICIPALITE: SAINTE-AGATHE
A 1.75 KM. AU NORD DE LA RTE 117.

JOURS MOYENS MENSUELS DE 1981

MOIS	DIMANCHE MOYEN	LUNDI MOYEN	MARDI MOYEN	MERCREDI MOYEN	JEUDI MOYEN	VENDREDI MOYEN	SAMEDI MOYEN	JOUR MOY. AJUSTE 1981	JOUR MOY. AJUSTE 1980
JANV.	4496	2919	2703	2774	2792	4143	4014	3405	3317
FEV.	4741	2821	2717	2534	2837	4246	3823	3388	3566
MARS	4377	2881	2836	2892	2899	3931	4035	3407	3545
AVRIL	4606	3261	3043	3094	3287	4082	4083	3636	3511
MAI	6443	3520	3541	3508	3677	5358	5819	4552	4603
JUIN	7763	4446	4371	3951	4248	6472	7109	5480	5374
JUIL.	8785	6238	5877	5990	6135	8407	8803	7176	7188
AOUT	8618	5274	4986	5140	5316	7625	7906	6409	6924
SEPT	6391	3562	3620	3544	3543	5399	5928	4569	4735
OCT.	5837	3247	3207	3189	3389	4507	4802	4025	4127
NOV.	4091	3201	3033	2892	3086	3742	3569	3373	3402
DEC.	4011	3367	3209	3210	3710	3688	3968	3594	3822
JOUR MOYEN	5846	3728	3595	3559	3743	5133	5321	4417	4509

ROUTE COMPT. VOIE
0329 100

POURCENTAGES DES JOURS MOYENS MENSUELS PAR RAPPORT AU J.M.A. AJUSTE DE 1981

MOIS	DIMANCHE	LUNDI	MARDI	MERCREDI	JEUDI	VENDREDI	SAMEDI	JOUR MOY. AJUSTE 1981	JOUR MOY. AJUSTE 1980(*)
JANV.	101.8	66.1	61.2	62.8	63.2	93.8	90.9	77.1	73.6
FEV.	107.3	63.9	61.5	57.4	64.2	96.1	86.0	76.7	79.1
MARS	99.1	65.2	64.2	65.5	65.6	89.0	91.4	77.1	78.6
AVRIL	104.3	73.8	68.9	70.0	74.4	92.4	92.4	82.3	77.9
MAI	145.9	79.7	80.2	79.4	83.2	121.3	131.7	103.1	102.1
JUIN	175.8	100.7	99.0	89.4	96.2	140.5	160.9	124.1	119.2
JUIL.	198.9	141.2	133.1	135.6	138.9	190.3	199.3	162.5	159.4
AOUT	195.1	119.4	112.9	116.4	120.4	172.6	179.0	145.1	153.6
SEPT	144.7	80.6	82.0	80.2	80.2	122.2	134.2	103.4	105.0
OCT.	132.1	73.5	72.6	72.2	76.7	102.0	108.7	91.1	91.5
NOV.	92.6	72.5	68.7	65.5	69.9	84.7	80.8	76.4	75.4
DEC.	90.8	76.2	72.7	72.7	84.0	83.5	89.8	81.4	84.8
JOUR MOYEN	132.4	84.4	81.4	80.6	84.7	116.2	120.5	100.0	100.0

(*) POURCENTAGE DU JOUR MOYEN MENSUEL AJUSTE DE 1980 PAR RAPPORT AU J.M.A. AJUSTE DE 1981

VARIATIONS JOURNALIERES

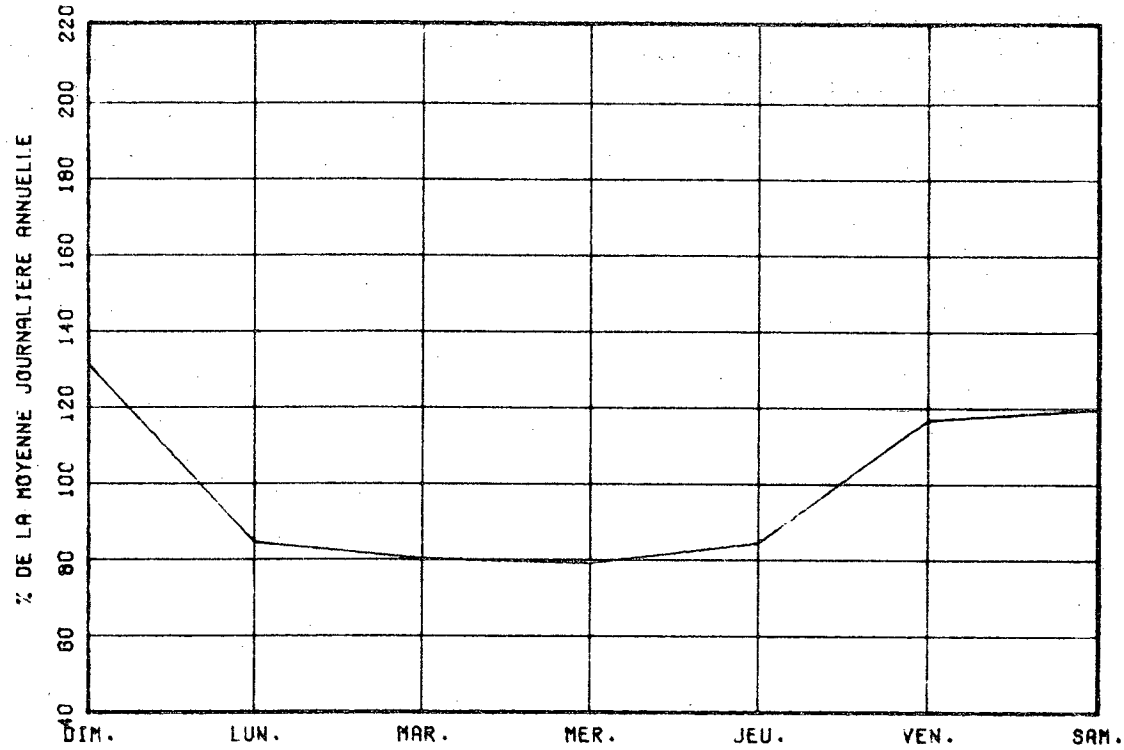

VARIATIONS MENSUELLES

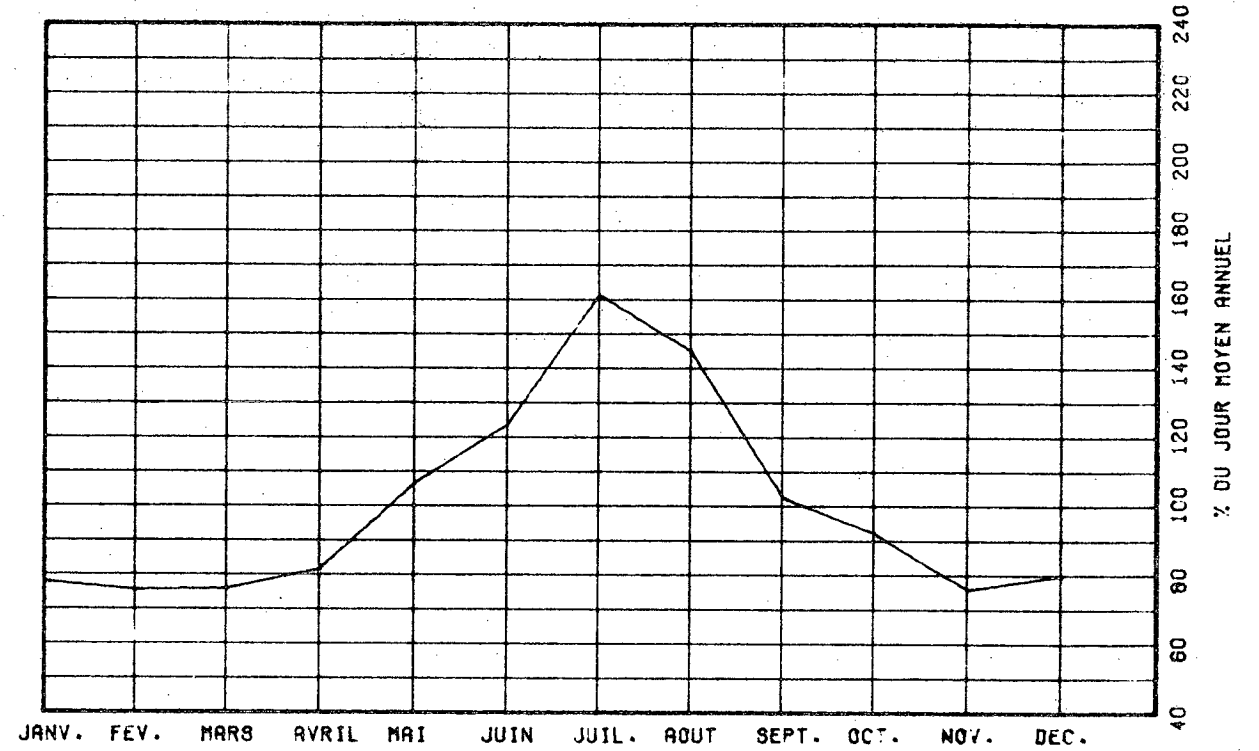

VARIATIONS HORAIRES

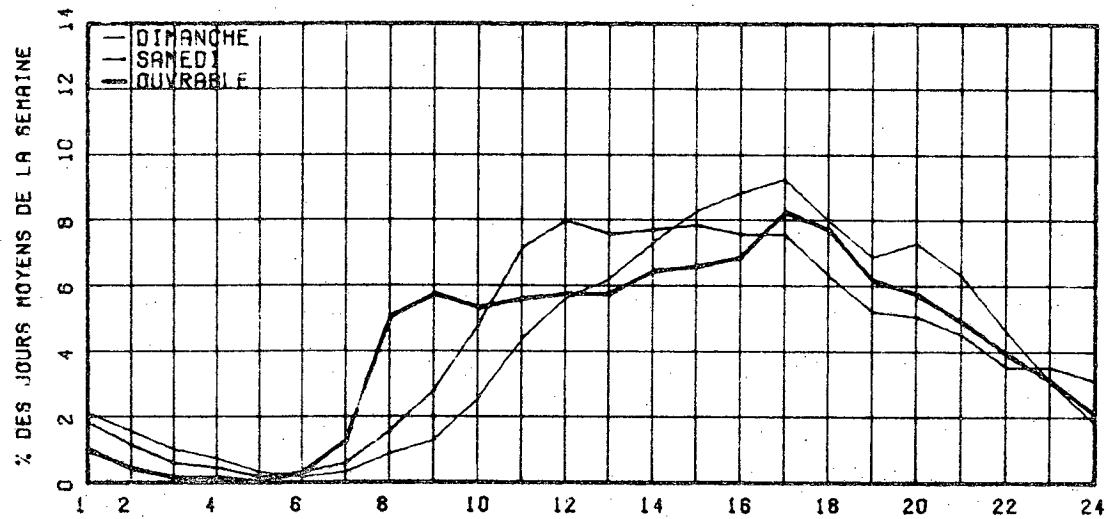

RELATION ENTRE LES HEURES DE POINTES ET LE J.M.A.

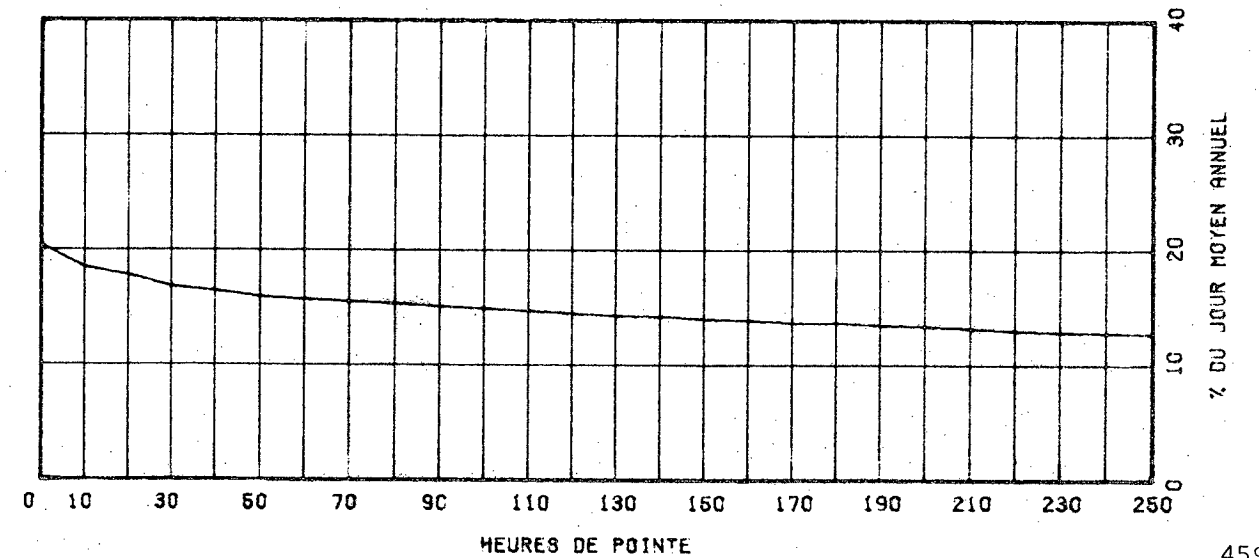

ROUTE COMPT. VOIE REGION TRONCON SECTION 05 MOIS DE RELEVÉ
 0335 400 64 01 190
 MUNICIPALITE: BOIS-DES-FILION
 A 0.3 KM AU NORD DE L'AUTOROUTE 640.

ANNEE	JD. MOY. ANNUEL	JD. MOY. HIVER	JD. MOY. ETE	POURC. AUGM.	JOUR MAXIMUM	HEURES MAXIMALES 1-ERE 10-E	701	661	622
77									
*POURC.									
78									
*POURC.									
79									
*POURC.									
80									
*POURC.									
81	5797	6128	7298	-----	10319	857	701	661	622
*POURC.		90.2	107.4		151.8	12.6	10.3	9.7	9.2

DISTRIBUTION MENSUELLE DE 1951

MOIS	HEURE MAXIMUM	JOUR MAXIMUM	JOUR MOYEN	TOTAL DU MOIS	POURC. ANNEE
JANV.	-----	-----	-----	-----	-----
FEV.	-----	-----	-----	-----	-----
MARS	-----	-----	-----	-----	-----
AVRIL	-----	-----	-----	-----	-----
M AI	-----	-----	-----	-----	-----
JUIN	701	6836	7738	232144	-----
JUIL.	957	10319	7511	232849	-----
AOÛT	676	8073	7176	222481	-----
SEPT	670	7808	6769	203097	-----
UCT.	686	7704	6783	210274	-----
NOV.	-----	-----	-----	-----	-----
DEC.	-----	-----	-----	-----	-----
JOUR MOYEN ANNUEL:	6797				
TOTAL:	-----	-----	-----	-----	-----

ROUTE COMPT. VOIE
 0335 400 00
 REPARTITION HORAIRE JOURNALIERE DE 1961

HEURES A.M.	DIMANCHE MOYENNE POURC. (%)	SAMEDI MOYENNE POURC.	JOURS OUV. MOYENNE POURC.
12-1	224 3.12	193 2.72	107 1.49
1-2	192 2.66	131 1.85	51 0.71
2-3	146 2.04	92 1.30	33 0.46
3-4	80 1.12	57 0.80	24 0.34
4-5	37 0.52	38 0.54	30 0.42
5-6	32 0.45	45 0.63	111 1.55
6-7	58 0.81	102 1.44	367 5.09
7-8	101 1.41	197 2.72	485 6.73
8-9	143 1.99	268 3.72	388 5.35
9-10	209 2.91	333 4.69	272 3.72
10-11	288 4.02	368 5.01	266 4.00
11-12 P.M.	367 5.12	432 5.99	307 4.27
12-1	433 6.04	463 6.52	320 4.45
1-2	593 7.71	496 6.99	384 4.91
2-3	543 7.57	496 6.99	371 5.15
3-4	517 7.21	485 6.83	448 6.22
4-5	568 7.84	508 7.16	609 8.45
5-6	465 6.50	437 6.16	598 8.31
6-7	442 6.16	380 5.35	511 7.09
7-8	454 6.47	411 5.79	433 6.02
8-9	412 5.76	361 5.09	343 4.76
9-10	374 5.22	269 3.72	304 4.22
10-11	334 4.66	241 3.36	258 3.54
11-12	206 2.87	266 3.72	194 2.70
JOUR MOYEN	7170	7099	7211
(*) POURCENTAGES DES HEURES MOYENNES SUR LES JOURNEES MOYENNES			

ROUTE COMPT. VOIE REGION TRONCUN SECTION 05 MOIS DE RELEVÉ

0335 400 64 01 190

MUNICIPALITE: BOIS-DES-FILION
A 0.3 KM AU NORD DE L'AUTOROUTE 640.

JOURS MOYENS MENSUELS DE 1981

MOIS	DIMANCHE MOYEN	LUNDI MOYEN	MARDI MOYEN	MERCREDI MOYEN	JEUDI MOYEN	VENDREDI MOYEN	SAMEDI MOYEN	JOUR MOY. AJUSTE 1981	JOUR MOY. AJUSTE 1980
JANV.	-----	-----	-----	-----	-----	-----	-----	-----	-----
FEV.	-----	-----	-----	-----	-----	-----	-----	-----	-----
MARS	-----	-----	-----	-----	-----	-----	-----	-----	-----
AVRIL	-----	-----	-----	-----	-----	-----	-----	-----	-----
MAI	-----	-----	-----	-----	-----	-----	-----	-----	-----
JUIN	7893	7385	7681	7688	7824	8092	7651	7744	-----
JUIL.	8042	7039	7016	7202	7593	8142	7231	7466	-----
AOUT	7375	6814	6911	6944	7306	7330	7112	7184	-----
SEPT	6204	6546	6656	6763	6922	7627	6783	6785	-----
OCT.	6336	6444	6544	6738	6968	7472	6786	6755	-----
NOV.	-----	-----	-----	-----	-----	-----	-----	-----	-----
DEC.	-----	-----	-----	-----	-----	-----	-----	-----	-----
JOUR MOYEN	-----	-----	-----	-----	-----	-----	-----	6797	-----

ROUTE COMPT. VOIE
0335 400

POURCENTAGES DES JOURS MOYENS MENSUELS PAR RAPPORT AU J.M.A. AJUSTE DE 1981

MOIS	DIMANCHE	LUNDI	MARDI	MERCREDI	JEUDI	VENDREDI	SAMEDI	JOUR MOY. AJUSTE 1981	JOUR MOY. AJUSTE 1980(*)
JANV.	-----	-----	-----	-----	-----	-----	-----	-----	-----
FEV.	-----	-----	-----	-----	-----	-----	-----	-----	-----
MARS	-----	-----	-----	-----	-----	-----	-----	-----	-----
AVRIL	-----	-----	-----	-----	-----	-----	-----	-----	-----
MAI	-----	-----	-----	-----	-----	-----	-----	-----	-----
JUIN	116.1	108.7	113.0	113.1	115.1	119.1	112.6	113.9	-----
JUIL.	118.3	103.6	103.2	106.0	111.7	119.8	106.4	109.8	-----
AOUT	108.5	100.3	101.7	102.2	107.5	115.2	104.6	105.7	-----
SEPT	91.3	96.3	97.9	99.5	101.8	112.2	99.8	99.8	-----
OCT.	93.2	94.8	96.3	99.1	102.5	109.9	99.8	99.4	-----
NOV.	-----	-----	-----	-----	-----	-----	-----	-----	-----
DEC.	-----	-----	-----	-----	-----	-----	-----	-----	-----
JOUR MOYEN	-----	-----	-----	-----	-----	-----	-----	100.0	-----

(*) POURCENTAGE DU JOUR MOYEN MENSUEL AJUSTE DE 1980 PAR RAPPORT AU J.M.A. AJUSTE DE 1980

VARIATIONS JOURNALIERES

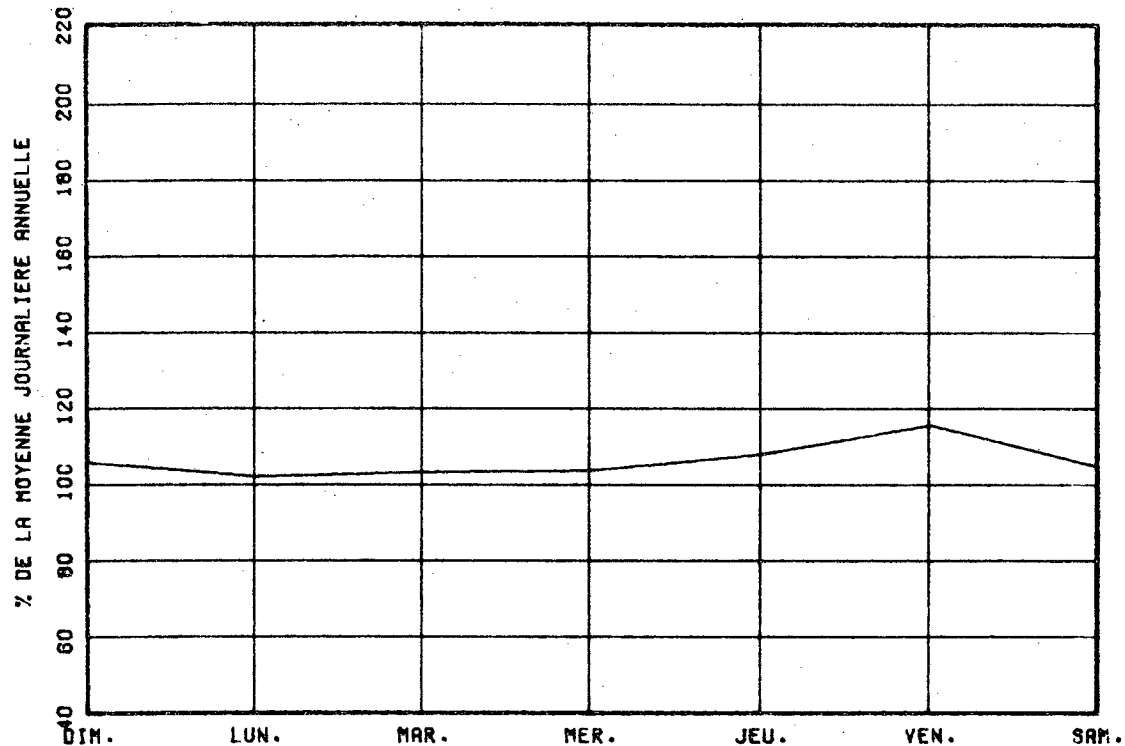

VARIATIONS MENSUELLES

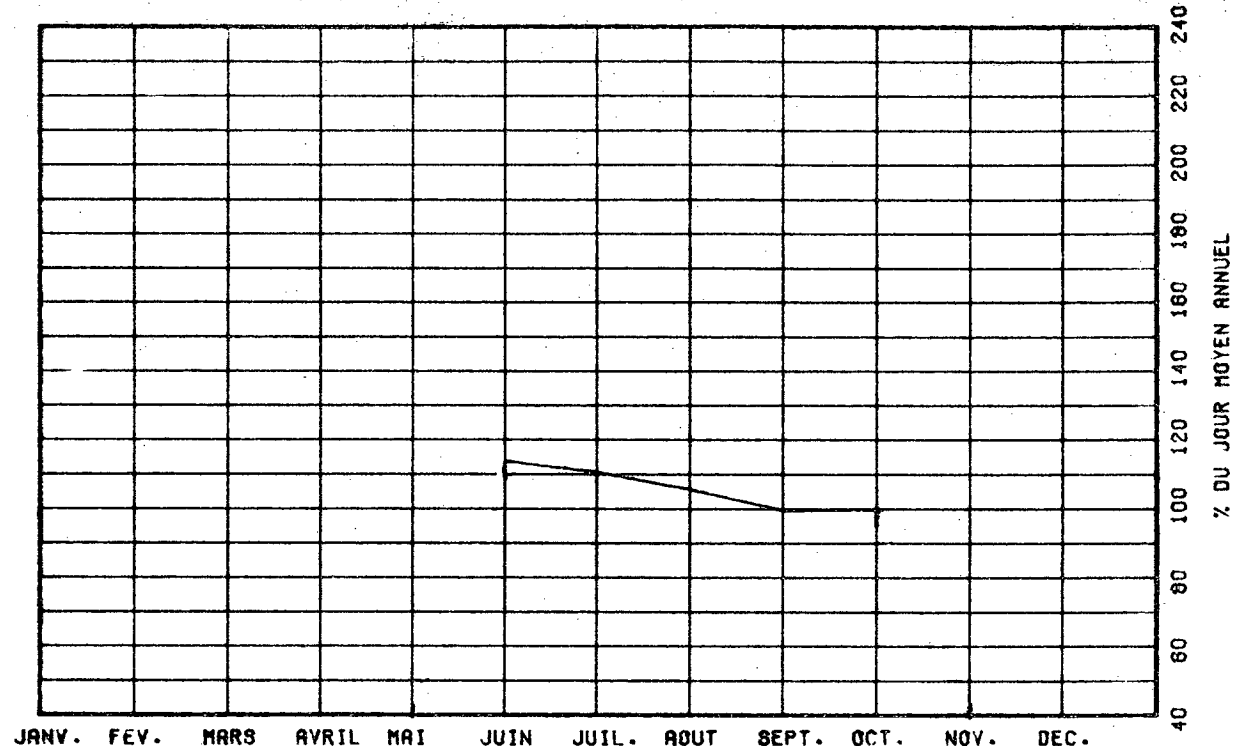

VARIATIONS HORAIRES

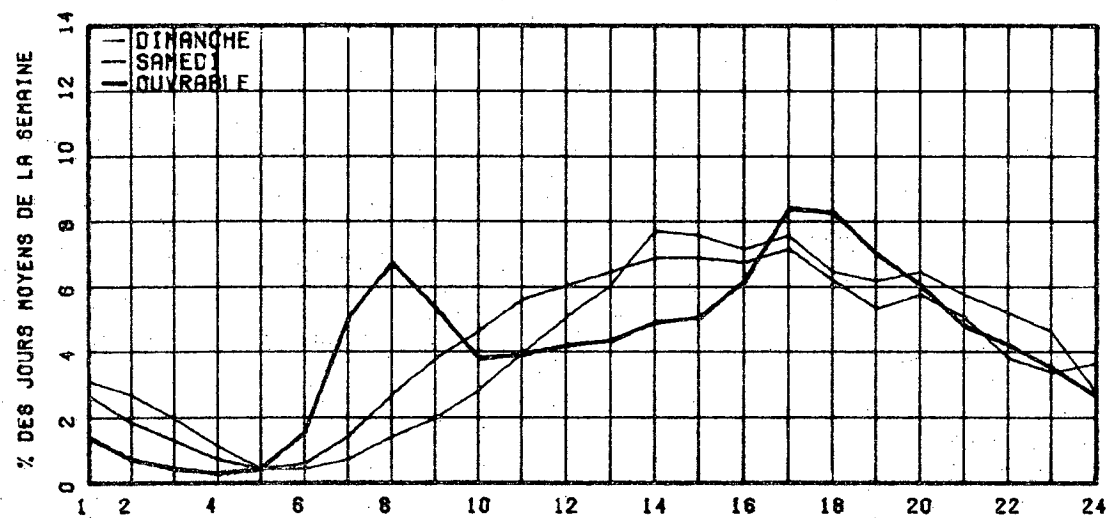

RELATION ENTRE LES HEURES DE POINTES ET LE J.M.A.

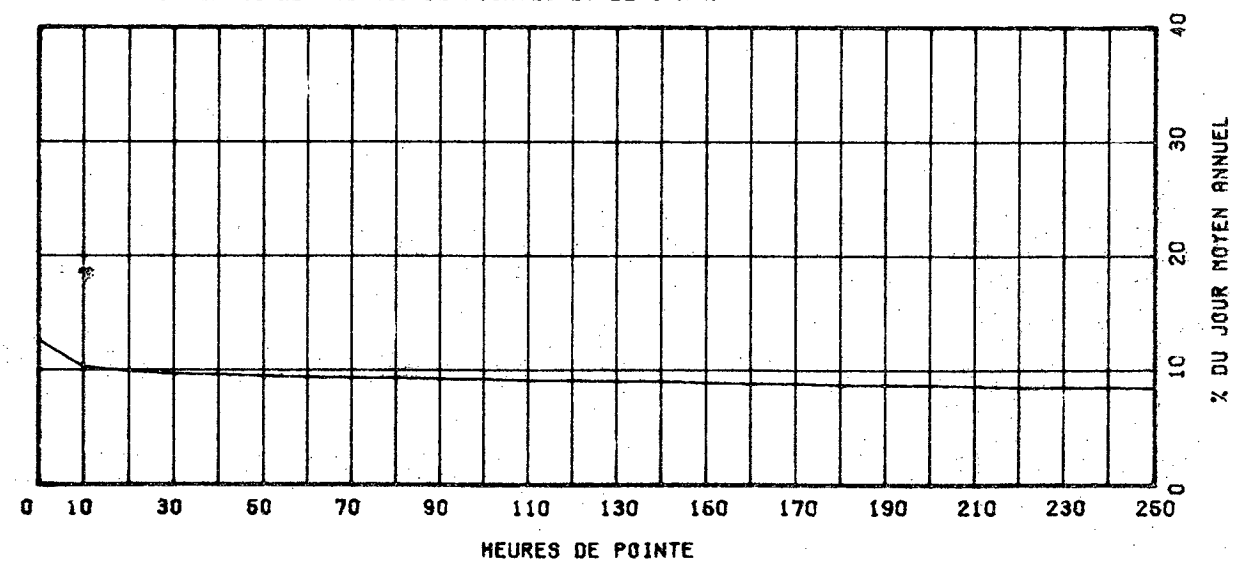

ROUTE COMPT. VOIE REGION TRONCON SECTION 12 MOIS DE RELEVÉ
 0335 777 EST 1 63 01 090

MUNICIPALITE: LAVAL

PONT VIAU, SUR LA RIVIERE DES PRAIRIES

ANNEE	JO. MOY. ANNUEL	JO. MOY. HIVER	JO. MOY. ETE	POURC. AUGM.	JOUR MAXIMUM	HEURES MAXIMALES			
						1-ERE	10-E	30-E	100-E
77	22204	20345	22702	-----	28755	3084	3012	2948	2809
*POURC.		91.6	102.2		129.5	13.9	13.6	13.3	12.7
78	22321	20823	22143	+0.5	28567	3169	3079	3008	2866
*POURC.		93.3	99.2		128.0	14.2	13.8	13.5	12.8
79	23099	21662	23461	+3.5	31026	3270	3216	3113	2987
*POURC.		93.8	101.6		134.3	14.2	13.9	13.5	12.9
80	23465	22117	23756	+1.6	29484	3460	3357	3303	3145
*POURC.		94.3	101.2		125.7	14.7	14.3	14.1	13.4
81	23638	22484	23787	+0.7	32719	3472	3379	3289	3146
*POURC.		95.1	100.6		138.4	14.7	14.3	13.9	13.3

DISTRIBUTION MENSUELLE DE 1981

MOIS	HEURE MAXIMUM	JOUR MAXIMUM	JOUR MOYEN	TOTAL DU MOIS	POURC. ANNEE
JANV.	3118	26765	21124	654871	7.6
FEV.	3367	28140	23189	649319	7.5
MARS	3386	27393	23814	738256	8.6
AVRIL	3410	30249	25205	756165	8.8
MAI	3372	32719	25750	798270	9.3
JUIN	3433	30477	25475	764250	8.9
JUIL.	3180	28616	22345	692710	8.0
AOUT	3472	29356	23353	723955	8.4
SEPT	3353	28692	24038	721140	8.4
OCT.	3295	28468	23958	742717	8.6
NOV.	3263	28041	23609	708299	8.2
DEC.	3162	27706	21891	678338	7.9

JOUR MOYEN ANNUEL: 23638

TOTAL: 8628290

ROUTE COMPT. VOIE
 0335 777 EST 01

REPARTITION HORAIRE JOURNALIERE DE 1981

HEURES A.M.	DIMANCHE MOYENNE POURC.(%)	SAMEDI MOYENNE POURC.	JOURS OUV. MOYENNE POURC.
12-1	939 5.41	950 4.76	978 2.23
1-2	730 4.21	622 3.12	255 0.99
2-3	510 2.84	392 1.96	136 0.53
3-4	356 2.08	294 1.47	105 0.41
4-5	175 1.01	157 0.79	64 0.25
5-6	104 0.60	113 0.57	101 0.39
6-7	125 0.72	180 0.90	352 1.36
7-8	238 1.37	392 1.96	909 3.51
8-9	261 1.50	560 2.81	1152 4.45
9-10	331 1.91	719 3.60	994 3.85
10-11	472 2.72	927 4.64	970 3.74
11-12 P.M.	670 3.66	1110 5.66	1172 4.53
12-1	841 4.84	1261 6.32	1278 4.93
1-2	1062 6.12	1273 6.36	1243 4.80
2-3	1135 6.54	1299 6.50	1354 5.23
3-4	1230 7.09	1351 6.77	1376 5.24
4-5	1336 7.70	1350 6.76	2028 7.92
5-6	1182 6.81	1355 6.79	3010 11.62
6-7	989 5.59	965 4.84	1633 6.08
7-8	952 5.46	955 4.79	1561 5.86
8-9	968 5.66	930 4.66	1171 4.52
9-10	1004 5.78	843 4.22	1213 4.60
10-11	967 5.67	879 4.36	1070 4.13
11-12	843 4.86	1090 5.46	970 3.75

JOUR MOYEN 17560 19987 25908
 (%) POURCENTAGES DES HEURES MOYENNES SUR LES JOURNEES MOYENNES

ROUTE COMPT. VOIE REGION TRONCON SECTION 12 MOIS DE RELEVÉ

0335 777 EST 1 63 01 090

MUNICIPALITE: LAVAL

PONT VIAU, SUR LA RIVIERE DES PRAIRIES

JOURS MOYENS MENSUELS DE 1981

MOIS	DIMANCHE MOYEN	LUNDI MOYEN	MARDI MOYEN	MERCREDI MOYEN	JEUDI MOYEN	VENDREDI MOYEN	SAMEDI MOYEN	JOUR MOY. AJUSTE 1981	JOUR MOY. AJUSTE 1980
JANV.	14288	22433	23237	23781	24868	25796	17694	21735	22269
FEV.	17084	23724	24214	24508	25568	27032	20197	23189	22590
MARS	18374	24632	25163	25126	26410	27050	20699	23929	22621
AVRIL	19647	25613	26658	26899	28789	27329	21673	25229	24308
MAI	20089	27010	27429	27231	28480	30604	22223	26152	25175
JUIN	18936	26380	27602	27850	28930	29459	20636	25684	24905
JUIL.	16935	23003	23584	23497	25717	25378	17427	22291	22308
AOUT	16641	25012	25622	25637	27158	27554	18358	23711	23803
SEPT	16466	25242	25892	25923	27454	28333	20212	24217	25075
OCT.	16781	24809	25418	25943	27057	27949	20779	24105	24998
NOV.	17535	24609	25220	25352	26583	26822	20352	23799	24086
DEC.	15507	21638	23534	23307	24156	27245	19373	22109	21626
JOUR MOYEN	17361	24512	25301	25421	26764	27587	19969	23845	23647

ROUTE COMPT. VOIE
0335 777 EST 1

POURCENTAGES DES JOURS MOYENS MENSUELS PAR RAPPORT AU J.M.A. AJUSTE DE 1981

MOIS	DIMANCHE	LUNDI	MARDI	MERCREDI	JEUDI	VENDREDI	SAMEDI	JOUR MOY. AJUSTE 1981	JOUR MOY. AJUSTE 1980(*)
JANV.	59.9	94.1	97.7	99.7	104.3	108.2	74.2	91.2	94.2
FEV.	71.6	99.5	101.5	102.8	107.2	113.4	84.7	97.2	95.5
MARS	77.1	103.5	105.5	105.4	110.8	113.4	86.8	100.4	95.7
AVRIL	82.4	107.4	111.8	112.8	120.7	114.6	90.9	105.8	102.8
MAI	84.2	113.3	115.0	114.2	119.4	128.3	93.2	109.7	106.5
JUIN	79.4	110.6	115.8	116.8	121.3	123.5	86.5	107.7	105.3
JUIL.	71.0	96.5	98.9	98.5	107.9	108.5	73.1	93.5	94.3
AOUT	69.8	104.9	107.5	107.5	113.9	115.6	77.0	99.4	100.7
SEPT	69.1	105.9	108.6	108.7	115.1	115.8	84.8	101.6	106.0
OCT.	70.4	104.0	106.6	108.8	113.5	117.2	87.1	101.1	105.7
NOV.	73.7	103.2	105.8	106.3	111.5	112.5	85.4	99.8	101.9
DEC.	65.0	90.7	98.7	97.7	101.3	114.3	81.3	92.7	91.5
JOUR MOYEN	72.8	102.8	106.1	106.6	112.2	115.7	83.7	100.0	100.0

(*) POURCENTAGE DU JOUR MOYEN MENSUEL AJUSTE DE 1980 PAR RAPPORT AU J.M.A. AJUSTE DE 1980

VARIATIONS JOURNALIERES

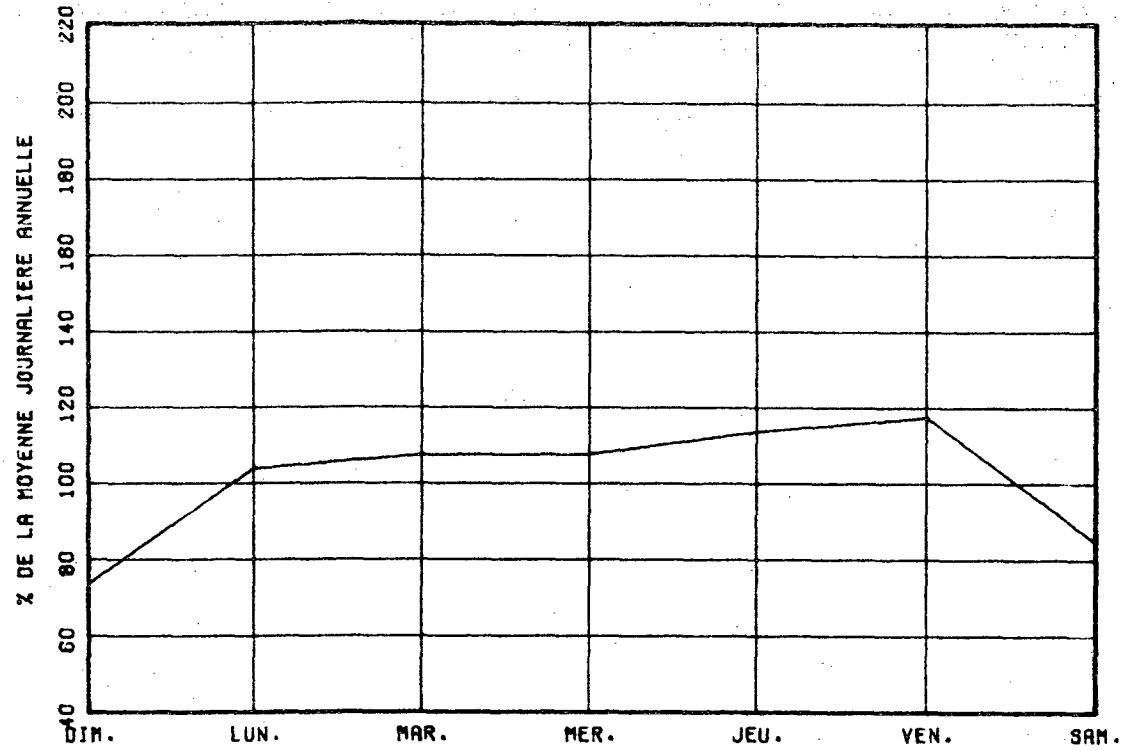

VARIATIONS MENSUELLES

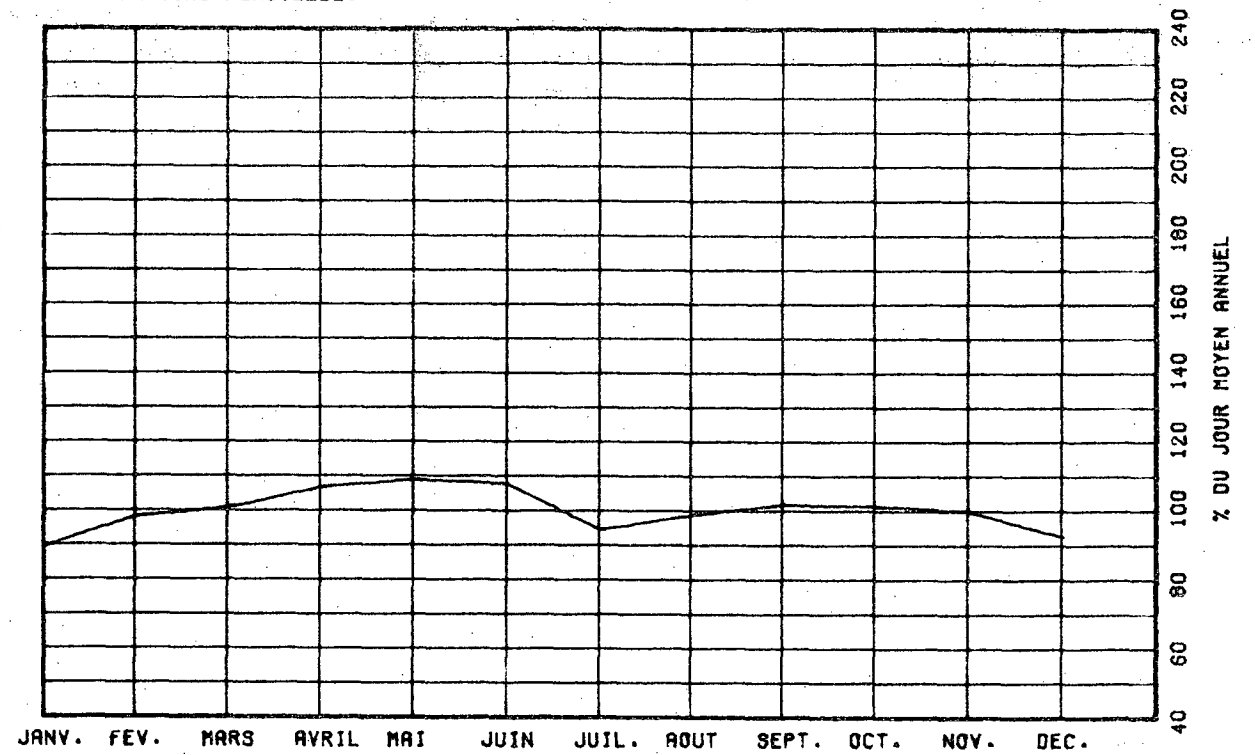

VARIATIONS HORAIRES

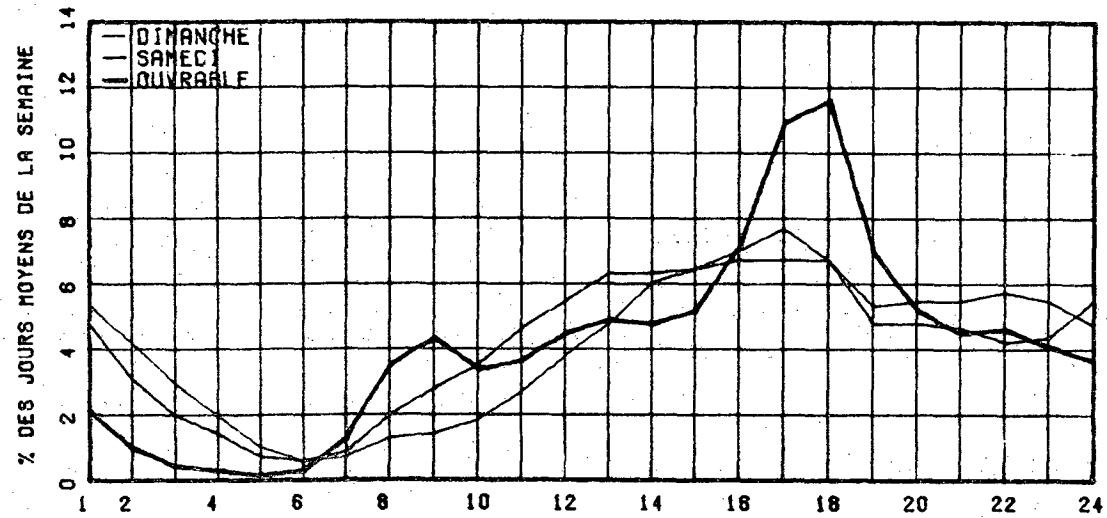

RELATION ENTRE LES HEURES DE POINTES ET LE J.M.A.

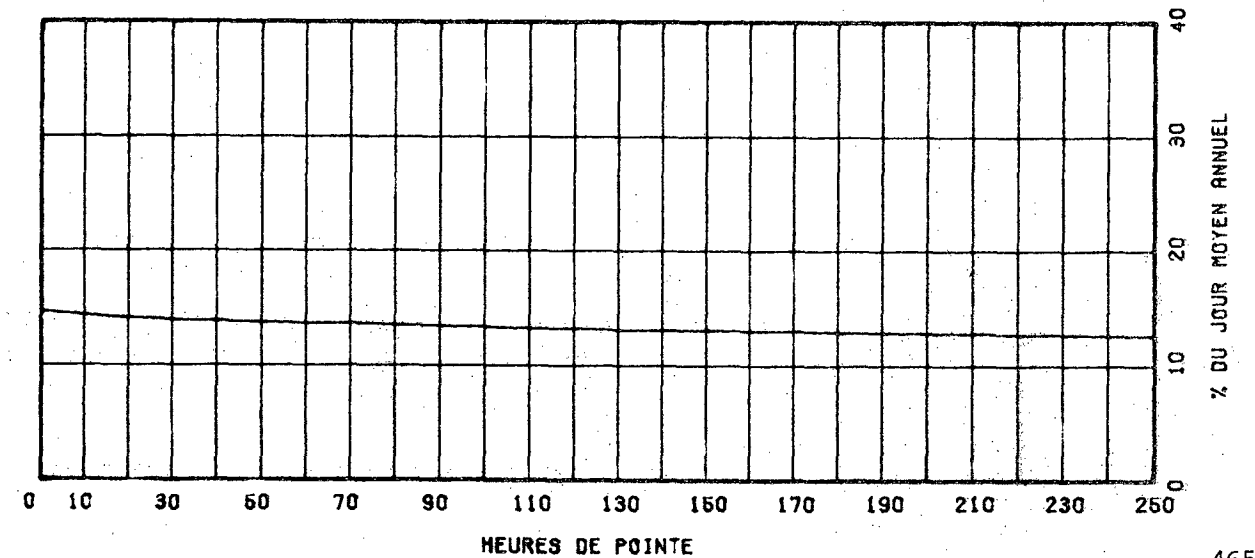

ROUTE 0335 COMPT. VOIE 777 OUEST 01

REPARTITION HORAIRE JOURNALIERE DE 1981

ROUTE 0335 COMPT. 777 VOIE OUEST 1 REGION 03 TRONCON 01 SECTION 090 12 MOIS DE RELEVÉ

MUNICIPALITE: LAVAL

PONT VIAU, SUR LA RIVIERE DES PRAIRIES

HEURES A.M.	DIMANCHE MOYENNE POURC. (*)	SAMEDI MOYENNE POURC.	JOURS OUV. MOYENNE POURC.
12- 1	654 3.98	540 2.84	287 1.17
1- 2	537 3.27	419 2.21	156 0.65
2- 3	397 2.42	297 1.56	100 0.41
3- 4	291 1.77	235 1.24	74 0.30
4- 5	132 0.80	124 0.65	91 0.37
5- 6	113 0.69	149 0.78	346 1.41
6- 7	242 1.47	412 2.17	1642 6.70
7- 8	307 1.87	625 3.29	2564 10.47
8- 9	338 2.06	885 4.66	2280 9.31
9-10	454 2.76	962 5.06	1355 5.53
10-11	551 3.35	984 5.18	1121 4.58
11-12 P.M.	663 4.04	1012 5.33	1055 4.31
12- 1	835 5.08	1062 5.59	1158 4.73
1- 2	1144 6.96	1180 6.21	1324 5.40
2- 3	1155 7.03	1201 6.32	1294 5.28
3- 4	1129 6.87	1200 6.32	1266 5.17
4- 5	1121 6.82	1205 6.34	1363 5.57
5- 6	1007 6.13	1104 5.81	1358 5.55
6- 7	970 5.90	1016 5.35	1298 5.30
7- 8	1022 6.22	1165 6.13	1241 5.06
8- 9	911 5.55	978 5.15	920 3.76
9-10	884 5.38	741 3.90	828 3.38
10-11	883 5.37	706 3.72	768 3.14
11-12	689 4.19	797 4.19	600 2.45
JOUR MOYEN	16429	18999	24502
(*) POURCENTAGES	DES HEURES MOYENNES SUR LES JOURNEES MOYENNES		

ANNEE	JO. MOY. ANNUEL	JO. MOY. HIVER	JO. MOY. ETE	POURC. AUGM.	JOUR MAXIMUM	HEURES MAXIMALES			
						1-ERE	10-E	30-E	100-E
77	21628	20015	21961	-----	27539	2987	2914	2842	2674
*POURC.		92.5	101.5		127.3	13.8	13.5	13.1	12.4
78	21655	20151	21606	+0.1	27720	3019	2897	2804	2684
*POURC.		93.1	99.8		128.0	13.9	13.4	12.9	12.4
79	22210	20934	22550	+2.6	29427	3054	2977	2893	2795
*POURC.		94.3	101.5		132.5	13.8	13.4	13.0	12.6
80	22625	21317	22930	+1.9	28324	3165	3086	2989	2839
*POURC.		94.2	101.3		125.2	14.0	13.6	13.2	12.5
81	22379	21451	22568	-1.1	28009	3185	2824	2786	2685
*POURC.		95.9	100.8		125.2	14.2	12.6	12.4	12.0

DISTRIBUTION MENSUELLE DE 1981

MOIS	HEURE MAXIMUM	JOUR MAXIMUM	JOUR MOYEN	TOTAL DU MOIS	POURC. ANNEE
JANV.	2835	25544	20146	624530	7.6
FEV.	3185	26652	22027	616773	7.6
MARS	2874	26757	22776	706092	8.6
AVRIL	2836	27253	23398	701964	8.6
MAI	2820	29009	23531	729496	8.9
JUIN	2824	27711	23853	715595	8.8
JUIL.	2737	26682	21287	659918	8.1
AOUT	2659	26731	22241	689474	8.4
SEPT	2720	27227	22894	686841	8.4
OCT.	2804	26995	22975	712246	8.7
NOV.	2704	27002	22527	675830	8.3
DEC.	2692	26239	20913	648325	7.9
JOUR MOYEN ANNUEL: 22379			TOTAL: 8167064		

ROUTE COMPT. VOIE REGION TRUNCUN SECTION 12 MOIS DE RELEVÉ
 0335 777 OUEST 1 63 01 090

MUNICIPALITE: LAVAL

PONT VIAU, SUR LA RIVIERE DES PRAIRIES

JOURS MOYENS MENSUELS DE 1981

MOIS	DIMANCHE MOYEN	LUNDI MOYEN	MARDI MOYEN	MERCREDI MOYEN	JEUDI MOYEN	VENDREDI MOYEN	SAMEDI MOYEN	JOUR MOY. AJUSTE 1981	JOUR MOY. AJUSTE 1980
JANV.	13767	21680	22362	22425	23569	24390	16844	20719	21624
FEV.	16314	22722	23003	23143	24202	25564	19243	22027	21861
MARS	17312	23643	24062	24133	25179	25947	19986	22894	21624
AVRIL	18205	24083	24731	25050	26412	25396	20215	23441	23468
MAI	18347	24701	25017	25273	26503	27444	20178	23923	24202
JUIN	17547	25082	26115	25981	26947	27225	19383	24025	24022
JUIL.	16096	22230	22557	22455	24366	24348	16715	21253	21419
AOUT	15876	24053	24349	24294	25576	26051	17747	22563	22967
SEPT	15942	24318	24498	24608	26032	26761	19364	23074	24387
OCT.	16283	23876	24156	24724	25949	26700	20086	23110	24193
NOV.	16486	23569	23891	24308	25140	25825	19723	22706	23188
DEC.	15076	20700	22498	22200	22766	25886	18789	21130	20789
JOUR MOYEN	16437	23388	23936	24041	25220	25961	19022	22572	22812

ROUTE COMPT. VOIE
 0335 777 OUEST 1

POURCENTAGES DES JOURS MOYENS MENSUELS PAR RAPPORT AU J.M.A. AJUSTÉ DE 1981

MOIS	DIMANCHE	LUNDI	MARDI	MERCREDI	JEUDI	VENDREDI	SAMEDI	JOUR MOY. AJUSTE 1981	JOUR MOY. AJUSTE 1980(*)
JANV.	61.0	96.0	99.1	99.3	104.4	108.1	74.6	91.8	94.8
FEV.	72.3	100.7	101.9	102.5	107.2	113.3	85.3	97.6	95.8
MARS	76.7	104.7	106.6	106.9	111.5	115.0	88.5	101.4	94.8
AVRIL	80.7	106.7	109.6	111.0	117.0	112.5	89.6	103.8	102.9
MAI	81.3	109.4	110.8	112.0	117.4	121.6	89.4	106.0	106.1
JUIN	77.7	111.1	115.7	114.7	119.4	120.6	85.9	106.4	105.3
JUIL.	71.3	98.5	99.9	99.5	107.9	107.9	74.1	94.2	93.9
AOUT	70.3	106.6	107.9	107.6	113.3	115.4	78.6	100.0	100.7
SEPT	70.6	107.7	108.5	109.0	115.3	118.6	85.8	102.2	106.9
OCT.	72.1	105.8	107.0	109.5	115.0	118.3	89.0	102.4	106.1
NOV.	73.0	104.4	105.8	107.7	111.4	114.4	87.4	100.6	101.6
DEC.	66.8	91.7	99.7	98.4	100.9	114.7	83.2	93.6	91.1
JOUR MOYEN	72.9	103.6	106.0	106.5	111.7	115.0	84.3	100.0	100.0

(*) POURCENTAGE DU JOUR MOYEN MENSUEL AJUSTE DE 1980 PAR RAPPORT AU J.M.A. AJUSTE DE 1980

VARIATIONS JOURNALIERES

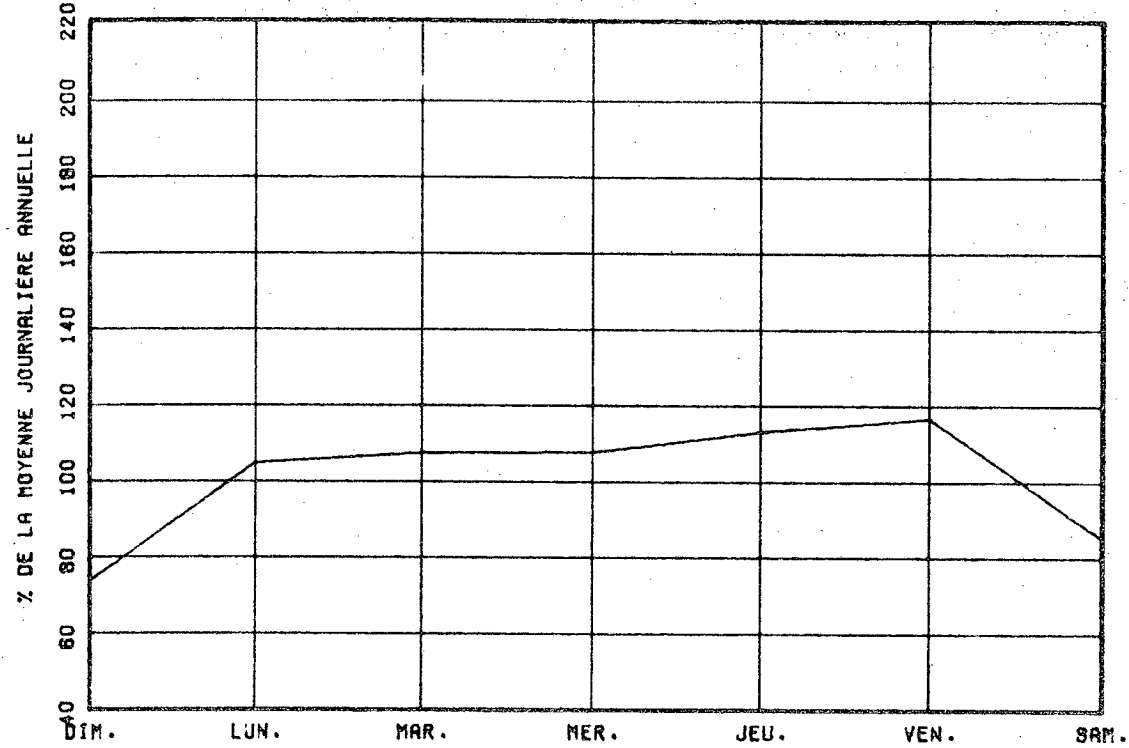

VARIATIONS MENSUELLES

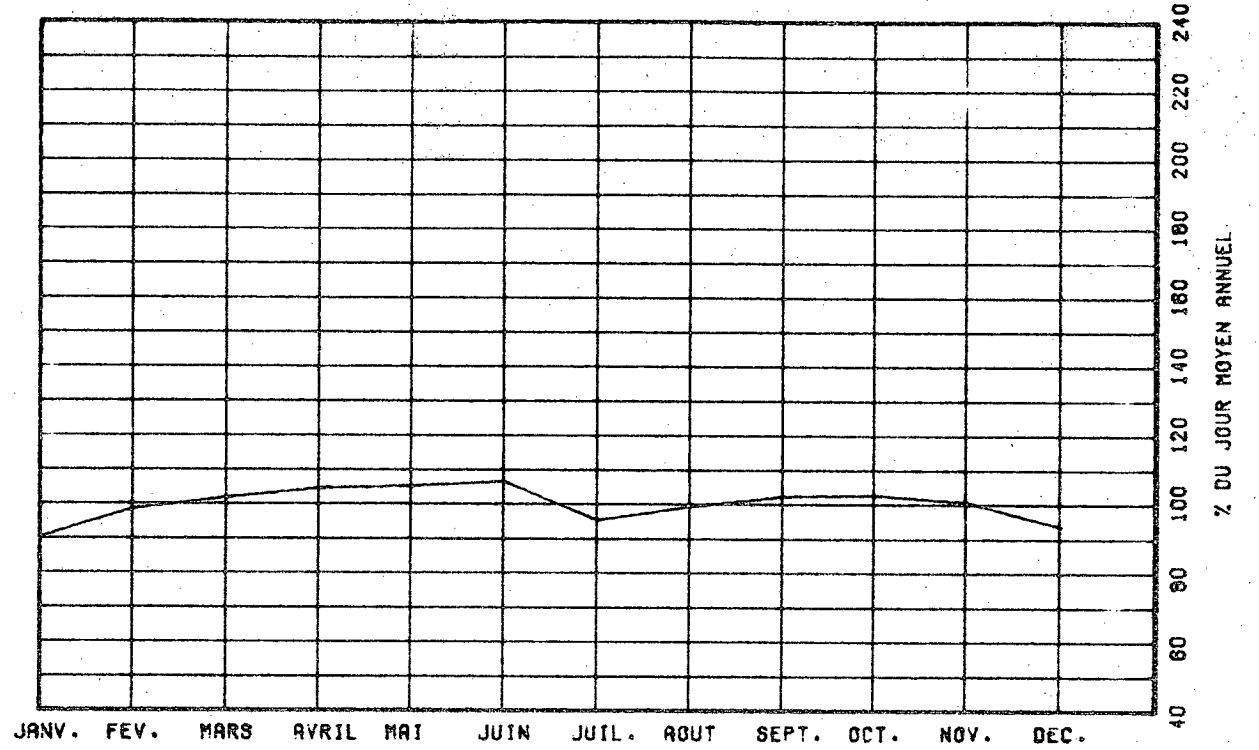

VARIATIONS HORAIRES

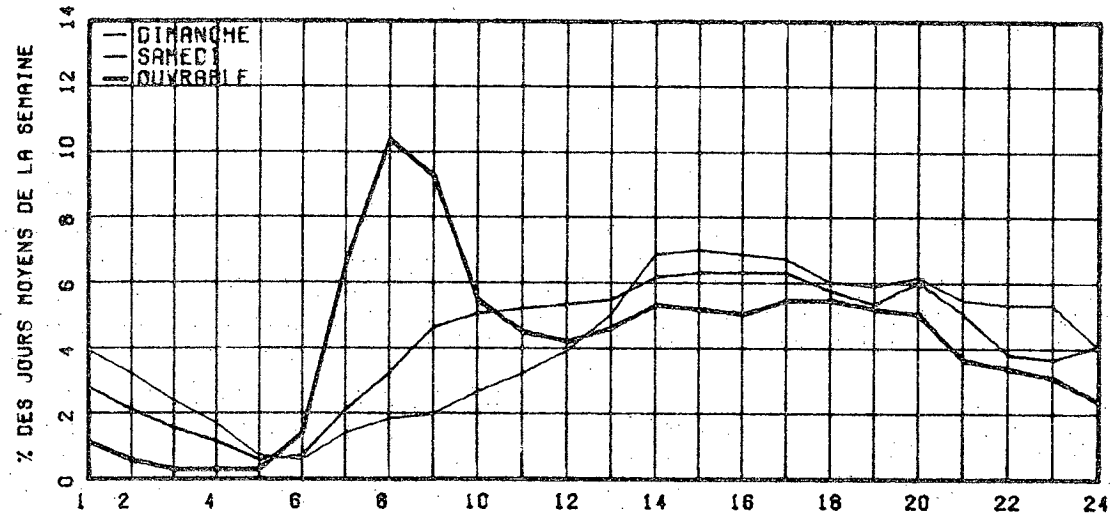

RELATION ENTRE LES HEURES DE POINTES ET LE J.M.A.

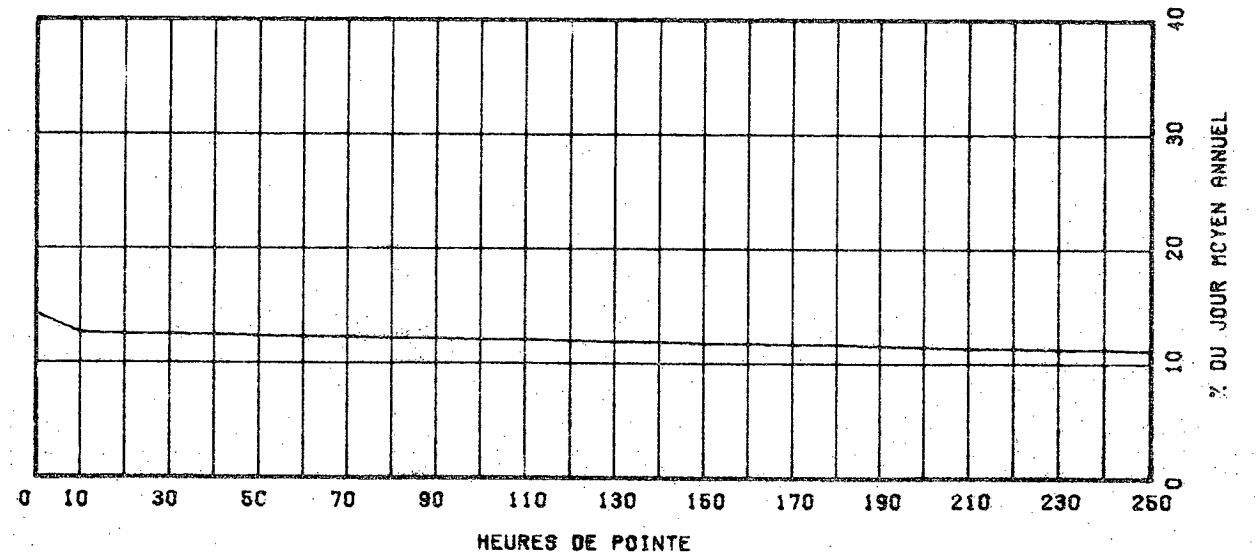

ROUTE 0336 COMPT. 777 VOIE TOT REGION 63 TRONCON 01 SECTION 090 12 MOIS DE RELEVÉ

MUNICIPALITE: LAVAL

PONT VIAU, SUR LA RIVIERE DES PRAIRIES

ANNEE	JO. MOY. ANNUEL	JO. MOY. HIVER	JO. MOY. ETE	POURC. AUGM.	JOUR MAXIMUM	HEURES MAXIMALES			
						1-ERE	10-E	30-E	100-E
77	43833	40361	44663	-1.9	55972	4491	4403	4312	4158
*POURC.		92.1	101.9		127.7	10.2	10.0	9.8	9.5
78	43978	40975	43751	+0.3	56287	4967	4525	4436	4230
*POURC.		93.2	99.5		128.0	11.3	10.3	10.1	9.6
79	45310	42597	46012	+3.0	60453	4960	4633	4543	4366
*POURC.		94.0	101.5		133.4	10.9	10.2	10.0	9.6
80	46091	43435	46687	+1.7	57702	4960	4865	4768	4561
*POURC.		94.2	101.3		125.2	10.8	10.6	10.3	9.9
81	46018	43937	46355	-0.2	60728	4959	4851	4737	4572
*POURC.		95.5	100.7		132.0	10.8	10.5	10.3	9.9

DISTRIBUTION MENSUELLE DE 1981

MOIS	HEURE MAXIMUM	JOUR MAXIMUM	JOUR MOYEN	TOTAL DU MOIS	POURC. ANNEE
JANV.	4555	52309	41271	1279401	7.6
FEV.	4873	54792	45217	1266092	7.5
MARS	4791	53878	46591	1444338	8.6
AVRIL	4940	57321	48604	1458129	8.7
MAI	4846	60728	49282	1527756	9.1
JUIN	4959	58060	49328	1479845	8.8
JUIL.	4591	54965	43633	1352628	8.1
AOUT	4853	56087	45594	1413429	8.4
SEPT	4802	55733	46932	1407981	8.4
OCT.	4773	55463	46934	1454963	8.7
NOV.	4644	55043	46137	1384129	8.2
DEC.	4600	53945	42795	1326663	7.9

JOUR MOYEN ANNUEL: 46018

TOTAL: 16795354

ROUTE 0336 COMPT. 777 VOIE TOTAL

REPARTITION HORAIRE JOURNALIERE DE 1981

HEURES A.M.	DIMANCHE MOYENNE POURC. (%)		SAMEDI MOYENNE POURC.		JOURS OUV. MOYENNE POURC.	
	HEURES	POURC. (%)	HEURES	POURC.	HEURES	POURC.
12-1	1593	4.71	1490	3.62	665	1.72
1-2	1267	3.75	1041	2.67	413	0.82
2-3	907	2.68	689	1.77	238	0.47
3-4	647	1.91	529	1.36	179	0.36
4-5	307	0.91	281	0.72	155	0.31
5-6	217	0.64	262	0.67	448	0.89
6-7	367	1.09	592	1.52	1994	3.96
7-8	545	1.61	1017	2.61	3473	6.89
8-9	890	1.77	1445	3.71	3432	6.81
9-10	785	2.32	1691	4.32	2249	4.46
10-11	1023	3.03	1911	4.91	2097	4.16
11-12 P.M.	1333	3.96	2122	5.45	2228	4.42
12-1	1675	4.96	2323	5.96	2436	4.83
1-2	2206	6.83	2453	6.30	2567	5.09
2-3	2290	6.78	2499	6.41	2649	5.26
3-4	2359	6.98	2551	6.55	3142	6.23
4-5	2457	7.27	2555	6.56	4192	8.32
5-6	2109	6.48	2499	6.31	4369	8.67
6-7	1899	5.62	1981	5.09	3132	6.21
7-8	1974	5.84	2120	5.44	2602	5.16
8-9	1879	5.56	1908	4.90	2092	4.15
9-10	1888	5.59	1984	4.07	2041	4.05
10-11	1890	5.48	1876	4.05	1838	3.65
11-12	1832	4.93	1887	4.84	1870	3.12

JOUR MOYEN 33789 38956 50413
 (%) POURCENTAGES DES HEURES MOYENNES SUR LES JOURNEES MOYENNES

ROUTE COMPT. VOIE REGION TRONCON SECTION 12 MOIS DE RELEVÉ
 0335 777 TOT 83 01 090

MUNICIPALITE: LAVAL

PONT VIAU, SUR LA RIVIERE DES PRAIRIES

JOURS MOYENS MENSUELS DE 1981

MOIS	DIMANCHE MOYEN	LUNDI MOYEN	MARDI MOYEN	MERCREDI MOYEN	JEUDI MOYEN	VENDREDI MOYEN	SAMEDI MOYEN	JOUR MOY. AJUSTE 1981	JOUR MOY. AJUSTE 1980
JANV.	28055	44113	45650	46206	48437	50186	34538	42455	43895
FEV.	33398	46447	47217	47652	49770	52596	39441	45217	44452
MARS	35687	48326	49226	49260	51589	52998	40686	46824	44246
AVRIL	37853	49697	51390	51949	55201	52725	41888	48671	47777
MAI	38437	51711	52445	52505	54984	58049	42402	50076	49378
JUIN	36484	51462	53718	53731	55877	56684	40020	49710	48927
JUIL.	33031	45239	46142	45953	50084	50227	34143	43545	43728
AOUT	32518	49065	49972	49931	52734	53606	36106	46276	46771
SEPT	32409	49560	50390	50532	53486	55095	39577	47292	49464
OCT.	33064	48685	49574	50667	53006	54650	40865	47215	49192
NOV.	34071	48179	49111	49660	51723	52648	40076	46495	47275
DEC.	30584	42339	46032	45507	46923	53131	38168	43240	42416
JOUR MOYEN	33799	47901	49238	49462	51984	53549	38992	46418	46460

ROUTE COMPT. VOIE
 0335 777 TOT

POURCENTAGES DES JOURS MOYENS MENSUELS PAR RAPPORT AU J.M.A. AJUSTE DE 1981

MOIS	DIMANCHE	LUNDI	MARDI	MERCREDI	JEUDI	VENDREDI	SAMEDI	JOUR MOY. AJUSTE 1981	JOUR MOY. AJUSTE 1980(*)
JANV.	60.4	95.0	98.3	99.5	104.3	108.1	74.4	91.5	94.5
FEV.	72.0	100.1	101.7	102.7	107.2	113.3	85.0	97.4	95.7
MARS	76.9	104.1	106.0	106.1	111.1	114.2	87.7	100.9	95.2
AVRIL	81.5	107.1	110.7	111.9	118.9	113.6	90.2	104.9	102.8
MAI	82.8	111.4	113.0	113.1	118.5	125.1	91.3	107.9	106.3
JUIN	78.6	110.9	115.7	115.8	120.4	122.1	86.2	107.1	105.3
JUIL.	71.2	97.5	99.4	99.0	107.9	108.2	73.6	93.8	94.1
AOUT	70.1	105.7	107.7	107.6	113.6	115.5	77.8	99.7	100.7
SEPT	69.8	106.8	108.6	108.9	115.2	118.7	85.3	101.9	106.5
OCT.	71.2	104.9	106.8	109.2	114.2	117.7	88.0	101.7	105.9
NOV.	73.4	103.8	105.8	107.0	111.4	113.4	86.3	100.2	101.8
DEC.	65.9	91.2	99.2	98.0	101.1	114.5	82.2	93.2	91.3
JOUR MOYEN	72.8	103.2	106.1	106.6	112.0	115.4	84.0	100.0	100.0

(*) POURCENTAGE DU JOUR MOYEN MENSUEL AJUSTE DE 1980 PAR RAPPORT AU J.M.A. AJUSTE DE 1981

VARIATIONS JOURNALIERES

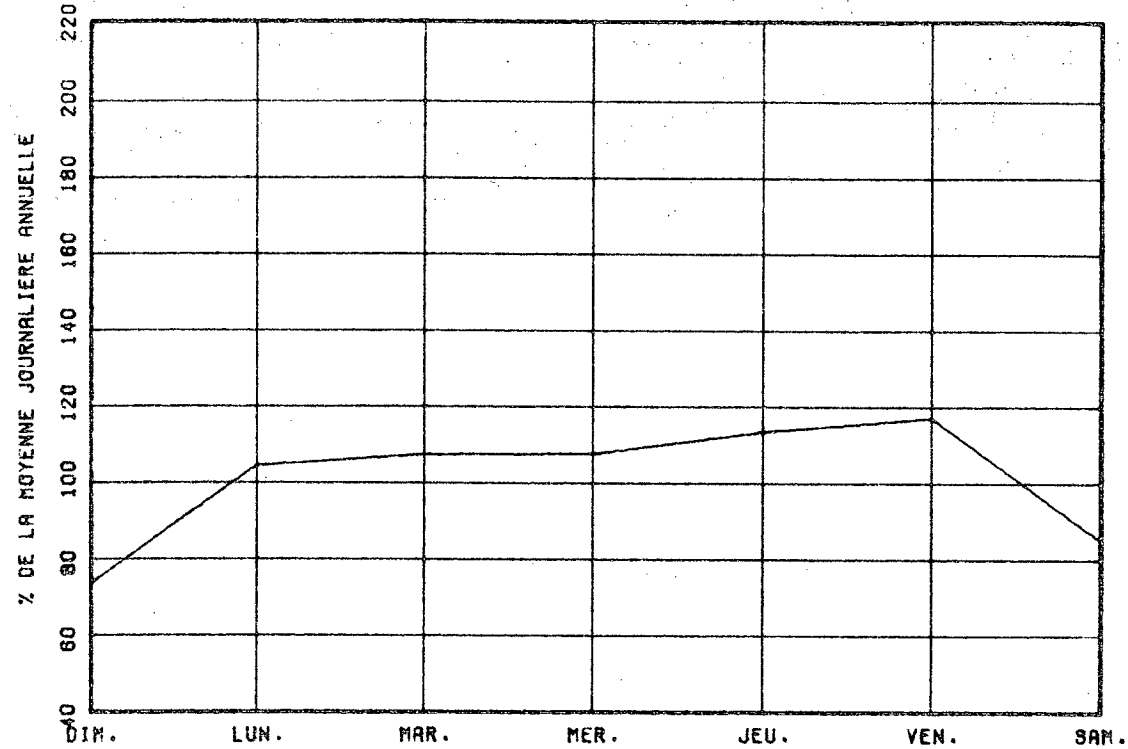

VARIATIONS MENSUELLES

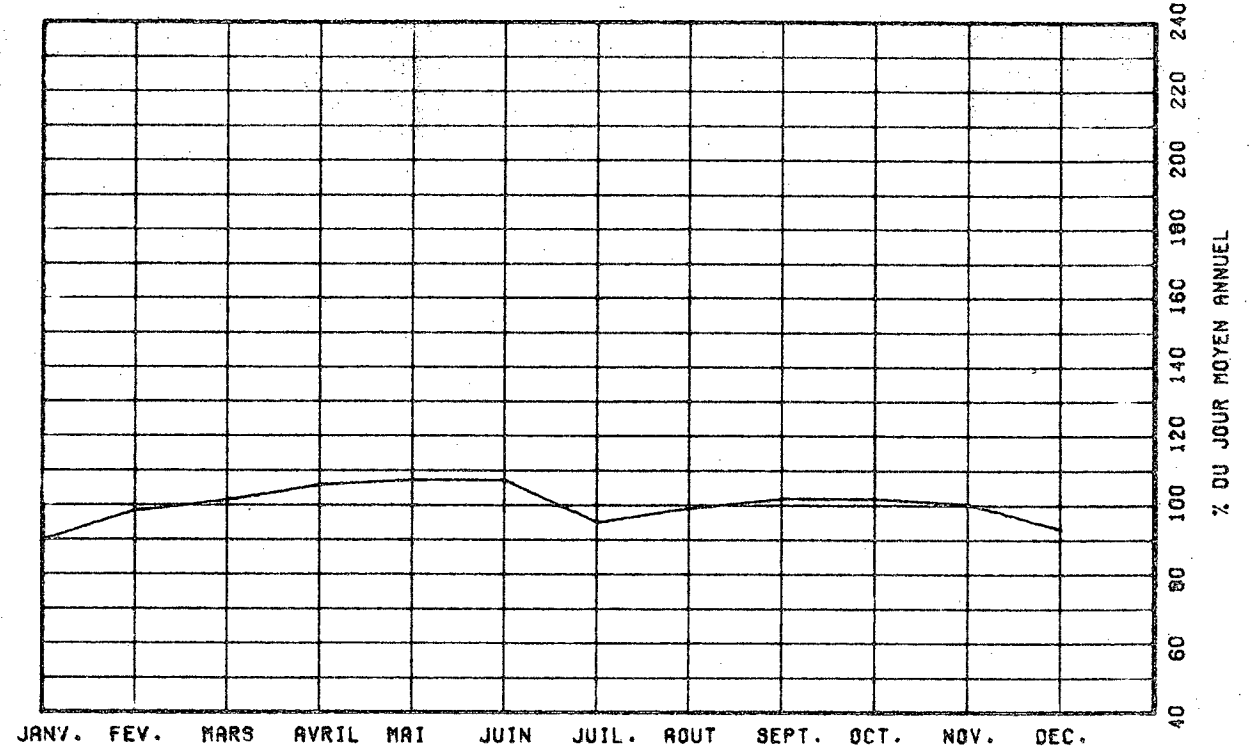

VARIATIONS HORAIRES

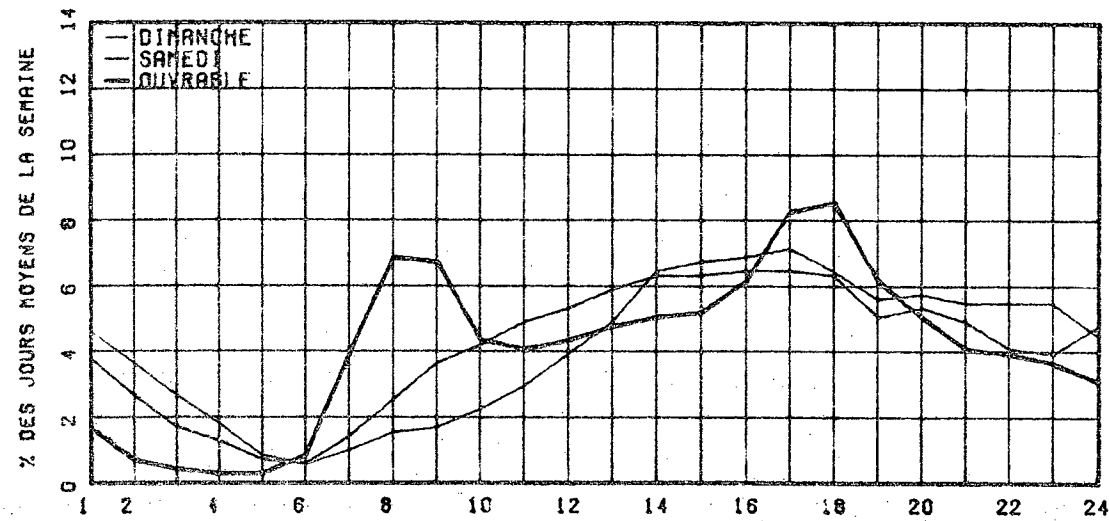

RELATION ENTRE LES HEURES DE POINTES ET LE J.M.A.

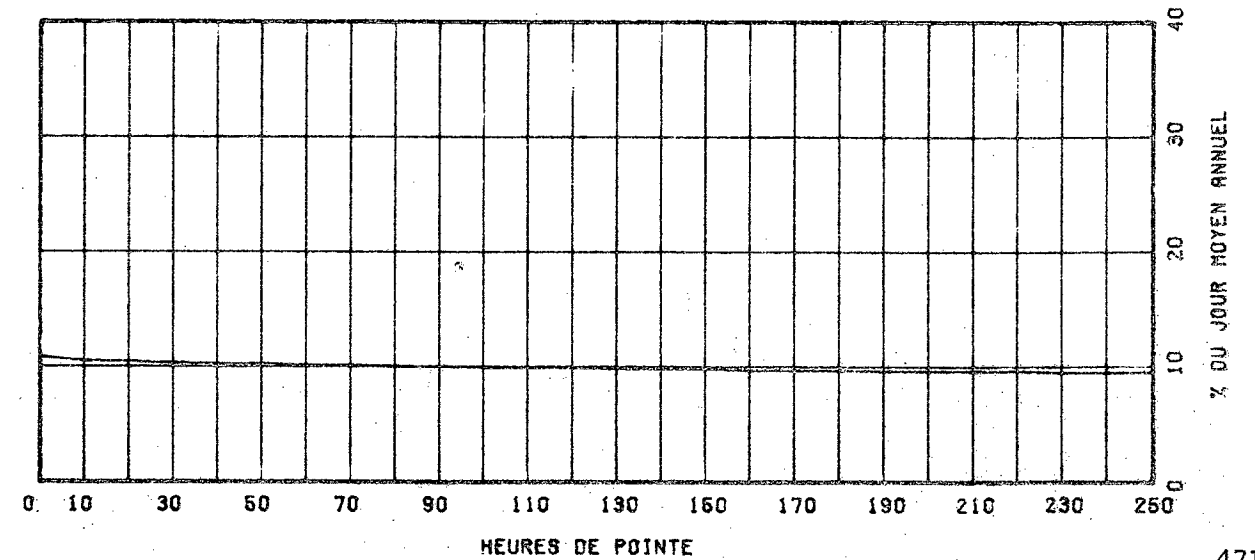

ROUTE COMPT. VOIE REGION TRONCON SECTION 12 MOIS DE RELEVÉ
 0344 600 64 02 060

MUNICIPALITE: OKA

A 0.65 KM. A L'OUEST DE L'ENTREE DU PARC D'OKA, PAR C.A. SAUVE.

ANNEE	JO. MOY. ANNUEL	JO. MOY. HIVER	JO. MOY. ETE	POURC. AUGM.	JOUR MAXIMUM	HEURES MAXIMALES			
						1-ERE	10-E	30-E	100-E
77	3019	2329	3691	+5.2	6796	874	630	572	449
*POURC.		77.1	122.3		225.1	28.9	20.9	18.9	14.9
78	3302	2376	4331	+9.4	7411	968	729	642	511
*POURC.		72.0	131.2		224.4	29.3	22.1	19.4	15.5
79	3370	2472	4533	+2.1	7398	1072	728	645	518
*POURC.		73.4	134.5		219.5	31.8	21.6	19.1	15.4
80	3491	2677	4509	+3.6	7541	859	785	673	521
*POURC.		76.7	129.2		216.0	24.6	22.5	19.3	14.9
81	3437	2730	4279	-1.5	6896	785	690	620	490
*POURC.		79.4	124.5		200.6	22.8	20.1	18.0	14.3

DISTRIBUTION MENSUELLE DE 1981

MOIS	HEURE MAXIMUM	JOUR MAXIMUM	JOUR MOYEN	TOTAL DU MOIS	POURC. ANNEE
JANV.	433	3663	2558	79310	6.3
FEV.	496	3633	2703	75684	6.0
MARS	563	3877	2832	87917	7.0
AVRIL	742	5148	3010	90313	7.2
MAI	724	6257	4094	126944	10.1
JUIN	690	6896	4408	132267	10.5
JUIL.	626	6043	4511	139855	11.1
AOUT	658	6211	4402	136462	10.9
SEPT	785	5848	3784	113523	9.0
OCT.	661	4484	3134	97179	7.7
NOV.	452	3446	2932	87960	7.0
DEC.	378	3320	2828	87668	7.0

JOUR MOYEN ANNUEL: 3437

TOTAL: 1254982

ROUTE COMPT. VOIE
 0344 600 00

REPARTITION HORAIRE JOURNALIERE DE 1981

HEURES A.M.	DIMANCHE MOYENNE POURC. (%)		SAMEDI MOYENNE POURC.		JOURS OUV. MOYENNE POURC.	
	HEURES	POURC. (%)	HEURES	POURC. (%)	JOURS	POURC. (%)
12-1	66	2.07	66	1.78	34	1.07
1-2	73	1.76	46	1.84	17	0.54
2-3	50	1.20	31	0.84	8	0.27
3-4	31	0.78	22	0.59	7	0.22
4-5	16	0.39	14	0.38	7	0.22
5-6	14	0.34	17	0.46	21	0.67
6-7	27	0.69	44	1.19	109	3.42
7-8	44	1.06	86	2.32	180	5.61
8-9	74	1.78	128	3.46	213	6.64
9-10	128	3.01	189	5.11	166	5.19
10-11	171	4.12	240	6.49	166	5.18
11-12 P.M.	250	6.02	261	7.05	179	5.60
12-1	290	6.98	262	7.05	192	5.98
1-2	396	9.83	298	8.05	200	6.23
2-3	464	11.17	306	8.27	204	6.38
3-4	437	10.52	310	8.38	219	6.82
4-5	379	9.12	288	7.78	270	8.42
5-6	262	6.31	225	6.08	244	7.61
6-7	207	4.98	182	4.92	196	6.13
7-8	212	5.10	167	4.51	168	5.15
8-9	200	4.81	164	4.43	136	4.24
9-10	158	3.80	130	3.51	110	3.43
10-11	118	2.84	118	3.19	94	2.93
11-12	71	1.71	106	2.86	68	2.08
JOUR MOYEN		4158		3700		3210
(%) POURCENTAGES DES HEURES MOYENNES SUR LES JOURNEES MOYENNES						

ROUTE COMPT. VOIE REGION TRONCUN SECTION 12 MOIS DE RELEVÉ

0344 600 64 02 060

MUNICIPALITE: OKA

A 0.65 KM. A L'OUEST DE L'ENTRÉE DU PARC D'OKA, PARC A. SAUVE.

JOURS MOYENS MENSUELS DE 1981

MOIS	DIMANCHE MOYEN	LUNDI MOYEN	MARDI MOYEN	MERCREDI MOYEN	JEUDI MOYEN	VENDREDI MOYEN	SAMEDI MOYEN	JOUR MOY. AJUSTÉ 1981	JOUR MOY. AJUSTÉ 1980
JANV.	2516	2326	2466	2442	2497	2785	2827	2551	2599
FEV.	3488	2502	2496	2420	2535	2829	2647	2702	2710
MARS	3410	2643	2687	2580	2722	2897	2827	2823	2774
AVRIL	3722	2781	2603	2946	3095	2849	2833	2975	3040
MAI	5376	3196	3346	3332	3547	4080	4759	3948	4043
JUIN	6159	3556	3608	3765	3760	4438	5387	4381	4539
JUIL.	5150	3928	4092	4351	4172	4411	5424	4504	4831
AOUT	5384	3690	3863	3999	4102	4633	4938	4372	4589
SEPT	4913	3184	3300	3236	3510	3892	4274	3758	3786
OCT.	3967	2841	2823	2971	3069	3217	2841	3104	3122
NOV.	2989	2951	2931	2792	3050	3085	2704	2928	2781
DEC.	2743	2730	2781	2751	2865	3304	2781	2850	2565
JOUR MOYEN	4151	3027	3083	3132	3243	3535	3686	3408	3448

ROUTE COMPT. VOIE

0344 600

POURCENTAGES DES JOURS MOYENS MENSUELS PAR RAPPORT AU J.M.A. AJUSTÉ DE 1981

MOIS	DIMANCHE	LUNDI	MARDI	MERCREDI	JEUDI	VENDREDI	SAMEDI	JOUR MOY. AJUSTÉ 1981	JOUR MOY. AJUSTÉ 1980(*)
JANV.	73.8	68.3	72.4	71.7	73.3	81.7	83.0	74.9	75.4
FEV.	102.3	73.4	73.2	71.0	74.4	83.0	77.7	79.3	78.6
MARS	100.1	77.6	78.8	75.7	79.9	85.0	83.0	82.8	80.5
AVRIL	109.2	81.6	76.4	86.4	90.8	83.6	83.1	87.3	88.2
MAI	157.7	93.8	98.2	97.8	104.1	119.7	139.6	115.8	117.3
JUIN	180.7	104.3	105.9	110.5	110.3	130.2	158.1	128.6	131.6
JUIL.	151.1	115.3	120.1	127.7	122.4	129.4	159.2	132.2	140.1
AOUT	158.0	108.3	113.4	117.3	120.4	135.9	144.9	128.3	133.1
SEPT	144.2	93.4	96.8	95.0	103.0	114.2	125.4	110.3	109.8
OCT.	116.4	83.4	82.8	87.2	90.1	94.4	83.4	91.1	90.5
NOV.	87.7	86.6	86.0	81.9	89.5	90.5	79.3	85.9	80.7
DEC.	80.5	80.1	81.6	80.7	84.1	96.9	81.6	83.6	74.4
JOUR MOYEN	121.8	88.8	90.5	91.9	95.2	103.7	108.2	100.0	100.0

(*) POURCENTAGE DU JOUR MOYEN MENSUEL AJUSTÉ DE 1980 PAR RAPPORT AU J.M.A. AJUSTÉ DE 1980

VARIATIONS JOURNALIERES

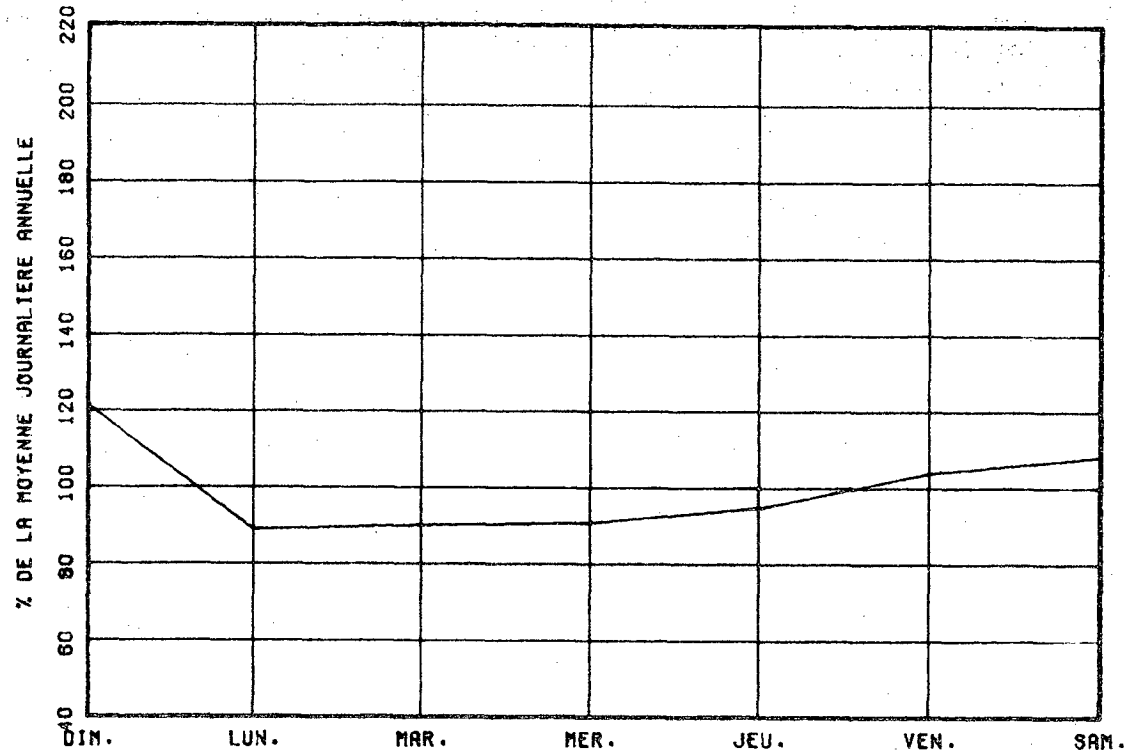

VARIATIONS MENSUELLES

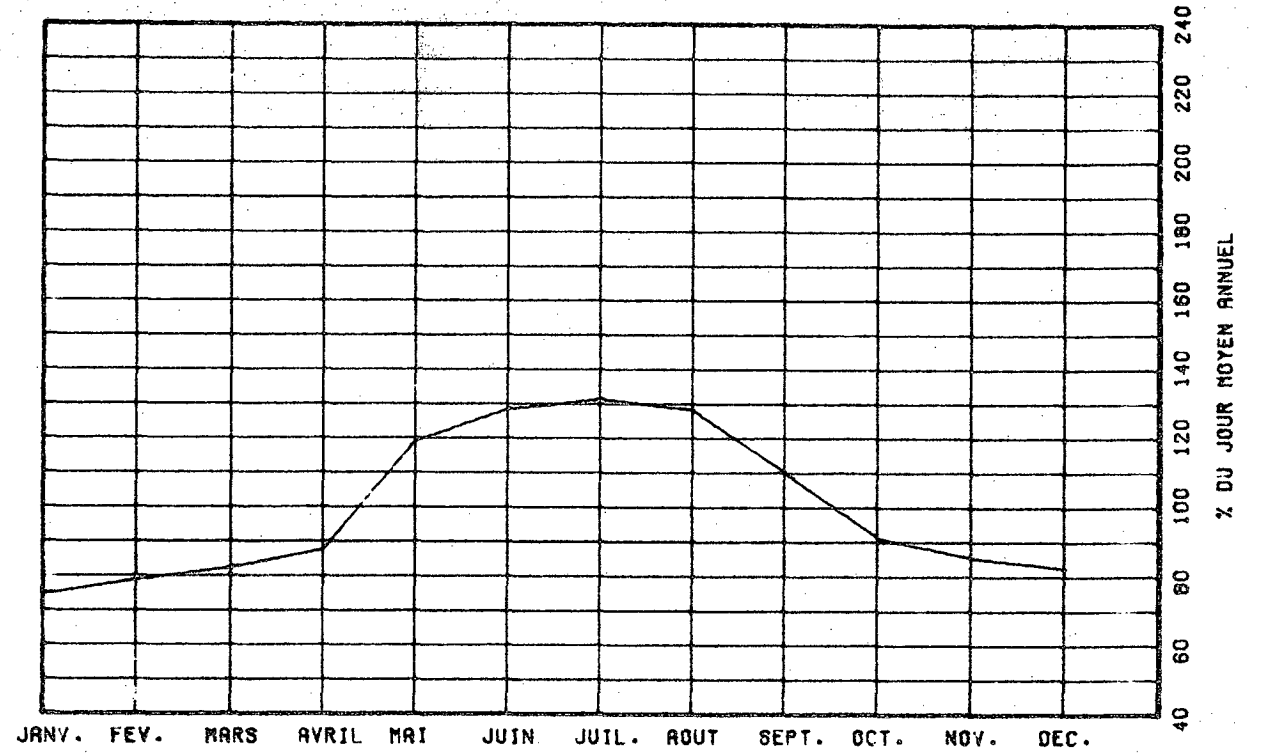

VARIATIONS HORAIRES

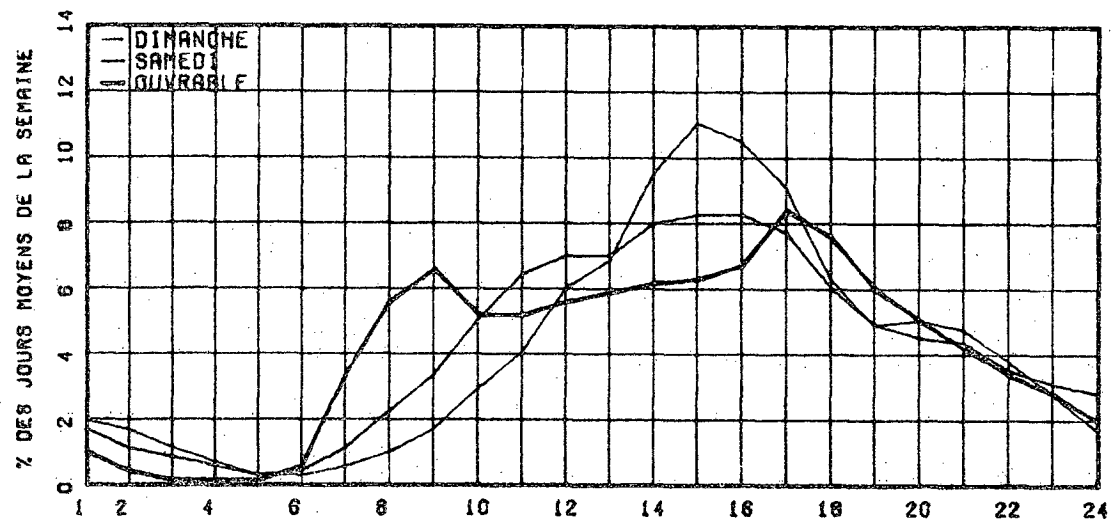

RELATION ENTRE LES HEURES DE POINTES ET LE J.M.A.

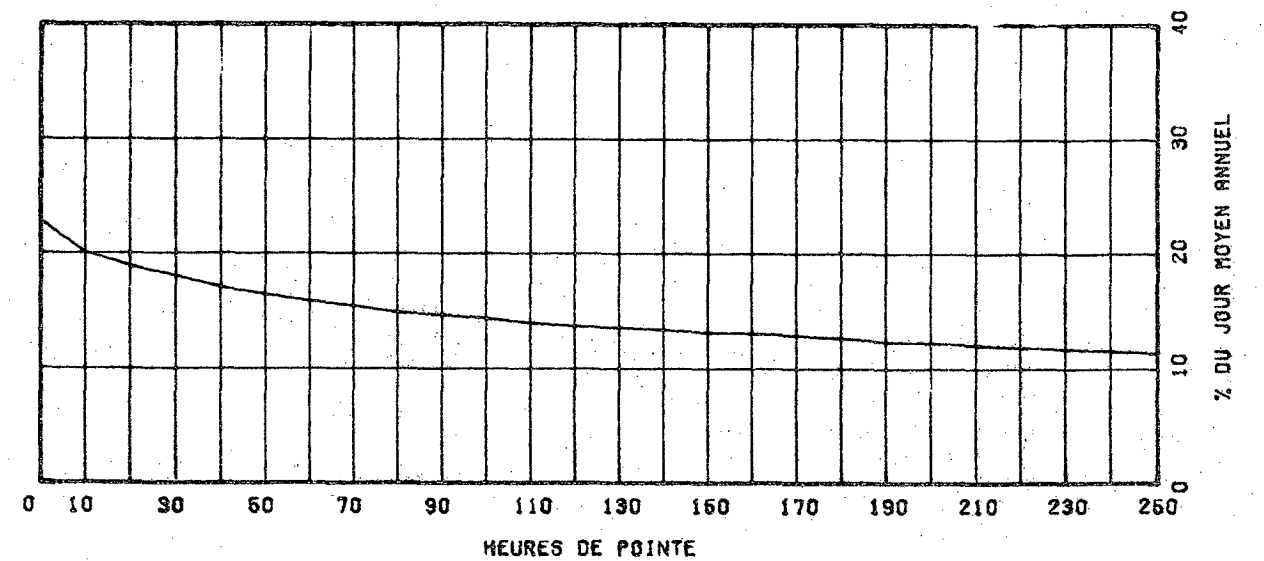

ROUTE COMPT. VOIE REGION TRONCON SECTION 12 MOIS DE RELEVÉ
 0354 140 31 01 081

MUNICIPALITE: SAINT-ALBAN

A 1.3 KM. AU NORD-EST DE LA RTE ST-ALBAN.

ANNEE	JG. MOY. ANNUEL	JG. MOY. HIVER	JG. MOY. ETE	POURC. AUGM.	JOUR MAXIMUM	HEURES MAXIMALES 1-ERE	10-E	30-E	100-E
77									
*POURC.									
78	777	459	1177						
*POURC.		59.1	151.5						
79	763	437	1055	-1.8	1496	164	141	128	108
*POURC.		57.3	138.3		196.1	21.5	18.5	16.8	14.2
80	768	456	1095	+0.7	1685	172	139	129	109
*POURC.		59.4	142.6		219.4	22.4	18.1	16.8	14.2
81	767	463	1057	-0.1	1461	145	129	117	103
*POURC.		60.4	137.8		190.5	18.9	16.8	15.3	13.4

DISTRIBUTION MENSUELLE DE 1981

MOIS	HEURE MAXIMUM	JOUR MAXIMUM	JOUR MOYEN	TOTAL DU MOIS	POURC. ANNEE
JANV.	59	590	376	11670	4.2
FEV.	82	658	446	12495	4.5
MARS	108	695	559	17329	6.2
AVRIL	139	943	724	21739	7.8
M AI	138	1232	921	28580	10.2
JUIN	129	1461	1010	30306	10.8
JUIL.	145	1356	1161	36019	12.9
AOUT	126	1258	1090	33820	12.1
SEPT	124	1137	963	28895	10.3
OCT.	127	1037	830	25753	9.2
NOV.	87	864	629	18874	6.7
DEC.	67	633	473	14668	5.2

JOUR MOYEN ANNUEL: 767

TOTAL: 280148

ROUTE COMPT. VOIE
 0384 140 00

REPARTITION HORAIRE JOURNALIERE DE 1981

HEURES A.M.	DIMANCHE MOYENNE POURC. (*)	SAMEDI MOYENNE POURC.	JOURS OUV. MOYENNE POURC.
12h 1	19 2.34	13 1.77	6 0.79
1h 2	17 2.09	10 1.36	2 0.29
2h 3	13 1.60	6 0.82	1 0.21
3h 4	7 0.86	4 0.54	2 0.31
4h 5	3 0.37	3 0.41	3 0.42
5h 6	3 0.37	3 0.41	7 0.92
6h 7	6 0.74	9 1.23	28 3.75
7h 8	11 1.35	18 2.45	37 4.93
8h 9	16 1.97	30 4.09	39 5.16
9h 10	28 3.45	41 5.59	48 5.61
10h 11	34 4.19	49 6.66	46 6.08
11h 12 P.M.	38 4.68	50 6.81	45 5.90
12h 1	49 6.03	47 6.40	51 6.76
1h 2	78 9.61	58 7.90	59 7.84
2h 3	81 9.98	59 8.04	59 7.84
3h 4	81 9.98	54 7.36	60 7.92
4h 5	78 9.61	53 7.22	61 7.99
5h 6	55 6.77	39 5.31	59 7.81
6h 7	48 5.91	38 5.16	40 5.35
7h 8	47 5.79	39 5.31	35 4.67
8h 9	36 4.43	37 5.04	27 3.59
9h 10	27 3.33	30 4.09	21 2.75
10h 11	28 2.71	23 3.13	14 1.86
11h 12	18 1.85	21 2.86	9 1.28

JOUR MOYEN 812 734 763
 (*) POURCENTAGES DES HEURES MOYENNES SUR LES JOURNEES MOYENNES

ROUTE COMPT. VOIE REGION TRONCON SECTION 12 MOIS DE RELEVÉ

0354 140 31 01 081

MUNICIPALITE: SAINT-ALBAN

A 1.3 KM. AU NORD-EST DE LA RTE ST-ALBAN.

JOURS MOYENS MENSUELS DE 1981

MOIS	DIMANCHE MOYEN	LUNDI MOYEN	MARDI MOYEN	MERCREDI MOYEN	JEUDI MOYEN	VENDREDI MOYEN	SAMEDI MOYEN	JOUR MOY. AJUSTE 1981	JOUR MOY. AJUSTE 1980
JANV.	366	351	350	325	409	476	363	377	411
FEV.	440	440	460	414	456	531	379	445	472
MARS	603	532	527	532	568	628	523	559	490
AVRIL	620	744	734	646	737	784	603	724	684
MAI	1074	806	832	818	989	1025	884	904	892
JUIN	1155	922	897	950	958	1130	1055	1009	1004
JUIL.	1255	1121	1076	1108	1151	1238	1141	1155	1157
AOUT	1160	1014	1048	1029	1074	1150	1147	1088	1212
SEPT	981	901	925	895	980	1082	981	963	973
OCT.	849	826	837	813	826	910	747	829	790
NOV.	626	653	657	577	660	696	524	627	632
DEC.	372	498	540	417	518	596	411	478	452
JOUR MOYEN	803	734	740	710	768	853	729	763	764

ROUTE COMPT. VOIE

0354 140

POURCENTAGES DES JOURS MOYENS MENSUELS PAR RAPPORT AU J.M.A. AJUSTE DE 1981

MOIS	DIMANCHE	LUNDI	MARDI	MERCREDI	JEUDI	VENDREDI	SAMEDI	JOUR MOY. AJUSTE 1981	JOUR MOY. AJUSTE 1980(*)
JANV.	48.0	46.0	45.9	42.6	53.6	62.4	47.6	49.4	53.8
FEV.	57.7	57.7	60.3	54.3	59.8	69.6	49.7	58.3	61.8
MARS	79.0	69.7	69.1	69.7	74.4	82.3	68.5	73.3	64.1
AVRIL	107.5	97.5	96.2	84.7	96.6	102.8	79.0	94.9	89.5
MAI	140.8	105.6	109.0	107.2	116.5	134.3	115.9	118.5	116.8
JUIN	151.4	120.8	117.6	124.5	125.6	143.1	138.3	132.2	131.4
JUIL.	164.5	146.9	141.0	145.2	150.9	162.3	149.5	151.4	151.4
AOUT	152.0	132.9	137.4	134.9	140.8	150.7	150.3	142.6	158.6
SEPT	128.0	118.1	121.2	117.3	128.4	141.8	128.6	126.2	127.4
OCT.	111.3	108.3	109.7	106.6	108.3	119.3	97.9	108.7	103.4
NOV.	82.3	85.6	86.1	75.6	86.5	91.2	68.7	82.2	82.7
DEC.	48.0	65.3	70.8	54.7	67.9	78.1	53.9	62.6	59.2
JOUR MOYEN	105.9	96.2	97.0	93.1	100.7	111.8	95.5	100.0	100.0

(*) POURCENTAGE DU JOUR MOYEN MENSUEL AJUSTE DE 1980 PAR RAPPORT AU J.M.A. AJUSTE DE 1981

VARIATIONS JOURNALIERES

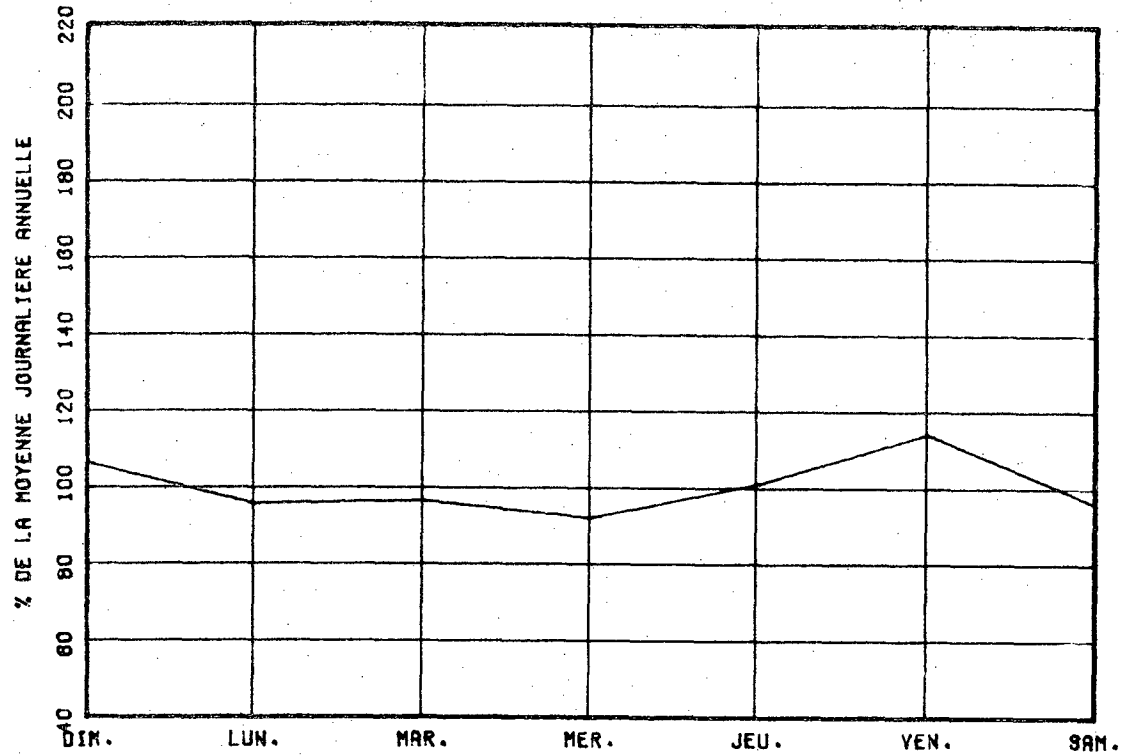

VARIATIONS MENSUELLES

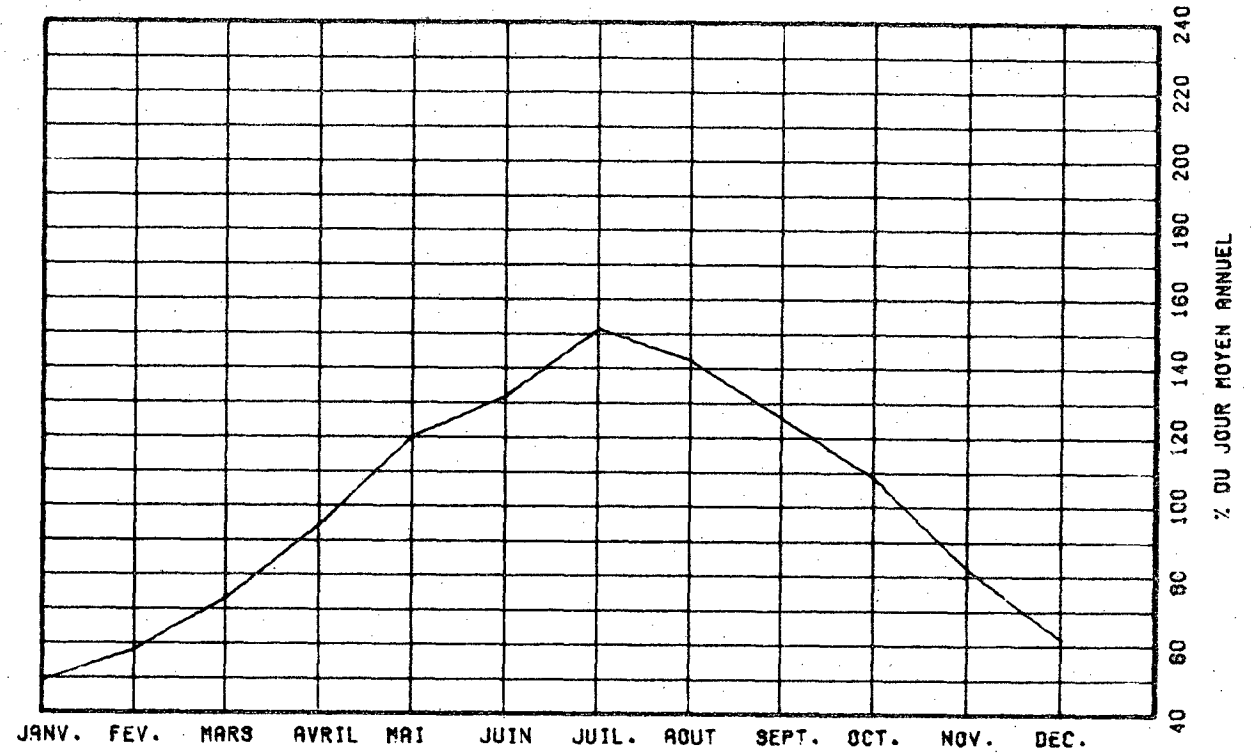

VARIATIONS HORAIRES

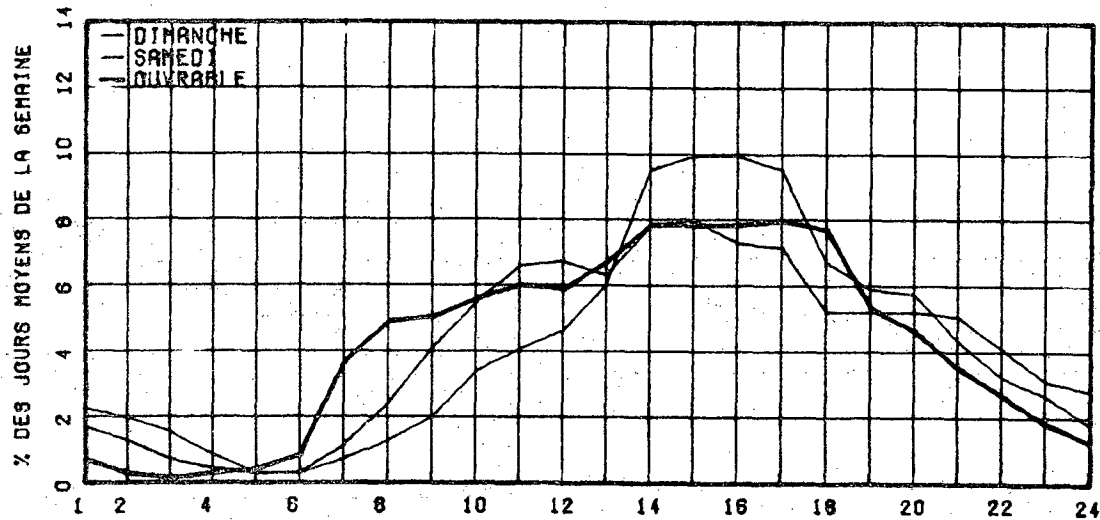

RELATION ENTRE LES HEURES DE POINTES ET LE J.M.A.

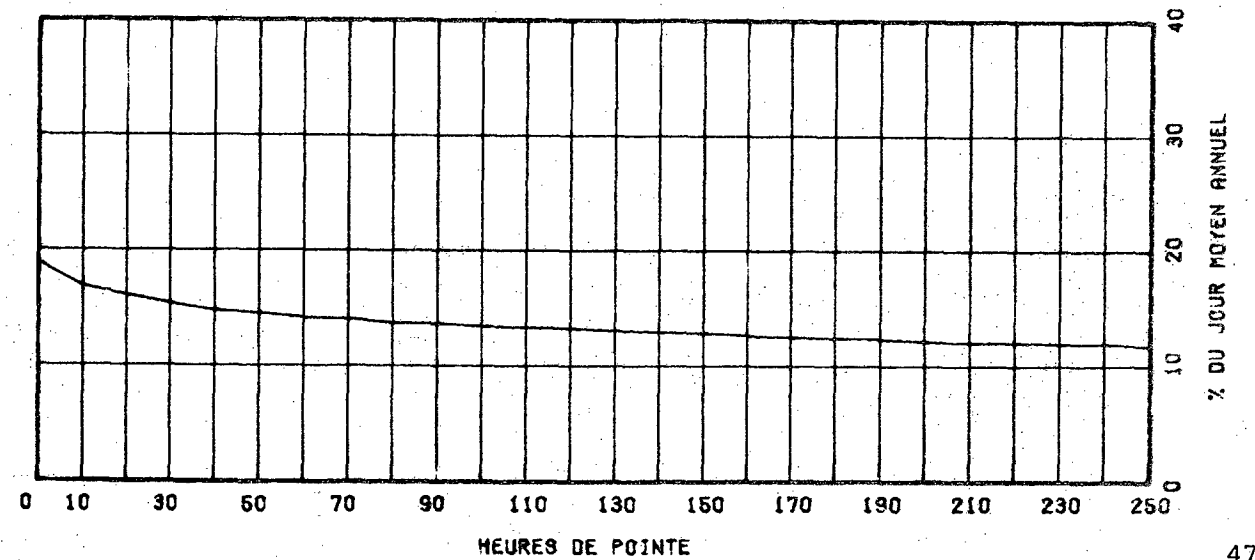

ROUTE COMPT. VOIE REGION TRONCON SECTION 12 MOIS DE RELEVÉ
 0358 040 31 01 180

MUNICIPALITE: QUESEC
 (BOUL. PIERRE BERTRAND) AU NORD DE L'AUTOROUTE 40,
 FACE A LA DIVISION 20.

ANNEE	JO. MOY. ANNUEL	JO. MOY. HIVER	JO. MOY. ETE	POURC. AUGM.	JOUR MAXIMUM	HEURES MAXIMALES			
						1-ERE	10-E	30-E	100-E
77	10180	8599	10471	+0.0	19640	2045	1887	1724	1450
*POURC.		84.5	102.9		192.9	20.1	18.5	16.9	14.2
78	10259	8824	10973	+0.8	15634	1621	1462	1390	1293
*POURC.		66.0	107.0		152.4	15.8	14.3	13.5	12.6
79	10244	8942	10908	-0.1	14571	1544	1397	1345	1270
*POURC.		87.3	106.5		142.2	15.1	13.6	13.1	12.4
80	10160	9070	10594	-0.8	15026	1567	1330	1288	1212
*POURC.		89.3	104.3		147.9	15.4	13.1	12.7	11.9
81	10314	9164	11131	+1.5	15498	1428	1382	1311	1185
*POURC.		88.9	107.9		150.3	13.3	13.4	12.7	11.5

DISTRIBUTION MENSUELLE DE 1981

MOIS	HEURE MAXIMUM	JOUR MAXIMUM	JOUR MOYEN	TOTAL DU MOIS	POURC. ANNEE
JANV.	1113	13509	5624	267348	7.1
FEV.	1105	11326	9061	254292	6.8
MARS	1091	11455	9404	291533	7.7
AVRIL	1359	13159	10208	306249	8.1
MAI	1371	13763	10916	338410	9.0
JUIN	1395	14383	11374	341232	9.1
JUIL.	1324	14767	10361	321198	8.5
AOUT	1428	15493	11418	353971	9.4
SEPT	1395	14688	11390	341724	9.1
OCT.	1420	13990	10682	331156	8.8
NOV.	1317	13908	10730	321909	8.6
DEC.	1148	12564	9541	295787	7.9

JOUR MOYEN ANNUEL: 10314

TOTAL: 3764809

ROUTE COMPT. VOIE
 0358 040 00

REPARTITION HORAIRE JOURNALIERE DE 1981

HEURES A.M.	DIMANCHE MOYENNE POURC. (%)		SAMEDI MOYENNE POURC.		JOURS OUV. MOYENNE POURC.	
12=1	229	3.51	225	2.86	130	1.11
1=2	199	3.05	156	1.98	72	0.61
2=3	131	2.01	103	1.31	39	0.33
3=4	89	1.37	72	0.91	30	0.26
4=5	45	0.69	45	0.57	34	0.29
5=6	33	0.51	48	0.61	82	0.70
6=7	45	0.69	88	1.12	311	2.66
7=8	98	1.50	184	2.34	983	8.39
8=9	116	1.78	290	3.66	661	7.34
9=10	208	3.19	384	4.87	629	4.51
10=11	217	3.33	475	6.03	548	4.68
11=12 P.M.	285	4.37	509	6.46	634	5.41
12=1	397	6.09	541	6.87	730	6.23
1=2	515	7.90	620	7.97	761	6.49
2=3	510	7.63	595	7.55	687	5.86
3=4	505	7.75	612	7.77	780	6.68
4=5	500	7.67	581	7.37	1129	9.63
5=6	388	5.96	450	5.71	901	7.68
6=7	378	5.80	337	4.28	580	4.94
7=8	377	5.79	392	4.98	528	4.50
8=9	333	5.11	360	4.57	416	3.55
9=10	326	5.00	272	3.48	392	3.35
10=11	329	5.05	254	3.22	315	2.69
11=12	262	4.02	286	3.63	248	2.11

JOUR MOYEN 6515 7879 11730
 (*) POURCENTAGES DES HEURES MOYENNES SUR LES JOURNEES MOYENNES

ROUTE CDMPT. VOIE REGION TRONCON SECTION 12 MOIS DE RELEVÉ

0358 040 31 01 180

MUNICIPALITE: QUEBEC

(BOUL. PIERRE BERTRAND) AU NORD DE L'AUTOROUTE 40,
FACE A LA DIVISION 20.

JOURS MOYENS MENSUELS DE 1981

MOIS	DIMANCHE MOYEN	LUNDI MOYEN	MARDI MOYEN	MERCREDI MOYEN	JEUDI MOYEN	VENDREDI MOYEN	SAMEDI MOYEN	JOUR MOY. AJUSTE 1981	JOUR MOY. AJUSTE 1980
JANV.	5292	9676	9724	9970	11120	10561	6276	8945	9024
FEV.	6045	9603	9930	9971	10243	10737	7041	9081	9237
MARS	6434	10153	10276	10405	10806	10964	7125	9452	9370
AVRIL	6841	11224	11559	11350	12030	11330	7476	10258	10830
MAI	7669	11819	11946	12271	12972	13533	8102	11187	11873
JUIN	7120	12127	12743	13040	13635	13894	8008	11509	11380
JUIL.	7122	11216	11131	11159	12437	12467	6756	10326	9928
AOUT	6939	12768	12818	13146	13987	13878	8020	11650	10841
SEPT	6617	11869	12443	12361	13603	14235	9412	11505	10919
OCT.	6269	11116	11434	11542	12791	13274	8844	10752	10634
NOV.	6434	11387	11507	11706	13062	12781	9142	10859	10316
DEC.	5335	10022	10621	10247	10728	12474	8402	9689	9017
JOUR MOYEN	6509	11081	11344	11430	12284	12510	7383	10434	10280

ROUTE CDMPT. VOIE

0358 040

POURCENTAGES DES JOURS MOYENS MENSUELS PAR RAPPORT AU J.M.A. AJUSTE DE 1981

MOIS	DIMANCHE	LUNDI	MARDI	MERCREDI	JEUDI	VENDREDI	SAMEDI	JOUR MOY. AJUSTE 1981	JOUR MOY. AJUSTE 1980(*)
JANV.	50.7	92.7	93.2	95.6	106.6	101.2	60.1	85.7	87.8
FEV.	57.9	92.0	95.2	95.6	98.2	102.9	67.5	87.0	89.9
MARS	61.7	97.3	98.5	99.7	103.6	105.1	68.3	90.6	91.1
AVRIL	65.6	107.6	110.8	108.5	115.3	108.6	71.7	98.3	105.4
MAI	73.5	113.3	114.5	117.6	124.3	129.7	77.6	107.2	115.5
JUIN	68.2	116.2	122.1	125.0	130.7	133.2	76.7	110.3	110.7
JUIL.	68.3	107.5	106.7	106.9	119.2	119.5	64.7	99.0	96.6
AOUT	66.5	122.4	122.3	126.0	134.1	133.0	76.9	111.7	105.5
SEPT	63.4	113.8	119.3	116.5	130.4	136.4	90.2	110.3	106.2
OCT.	60.1	106.5	109.6	110.6	122.6	127.2	34.8	103.0	103.4
NOV.	61.7	109.1	110.3	112.2	125.2	122.5	37.6	104.1	100.4
DEC.	51.1	96.1	101.8	98.2	102.8	119.6	80.5	92.9	87.7
JOUR MOYEN	62.4	106.2	108.7	109.5	117.7	119.9	75.6	100.0	100.0

(*) POURCENTAGE DU JOUR MOYEN MENSUEL AJUSTE DE 1980 PAR RAPPORT AU J.M.A. AJUSTE DE 1981

0358 040 00

VARIATIONS JOURNALIERES

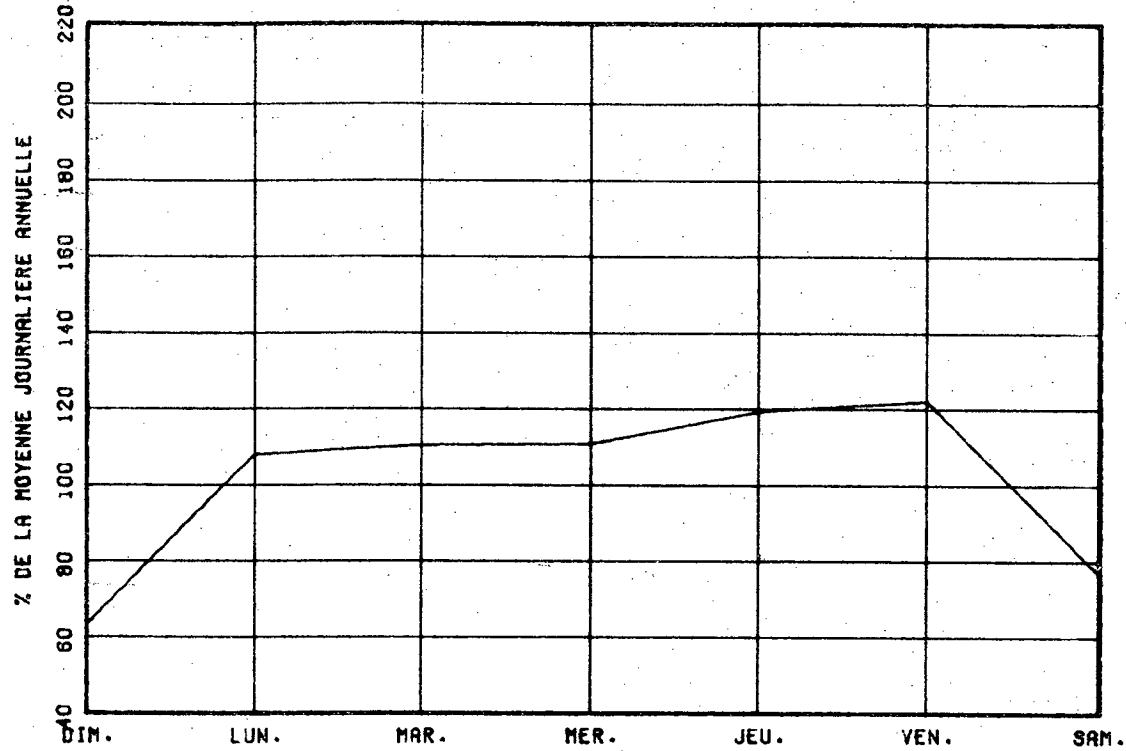

VARIATIONS MENSUELLES

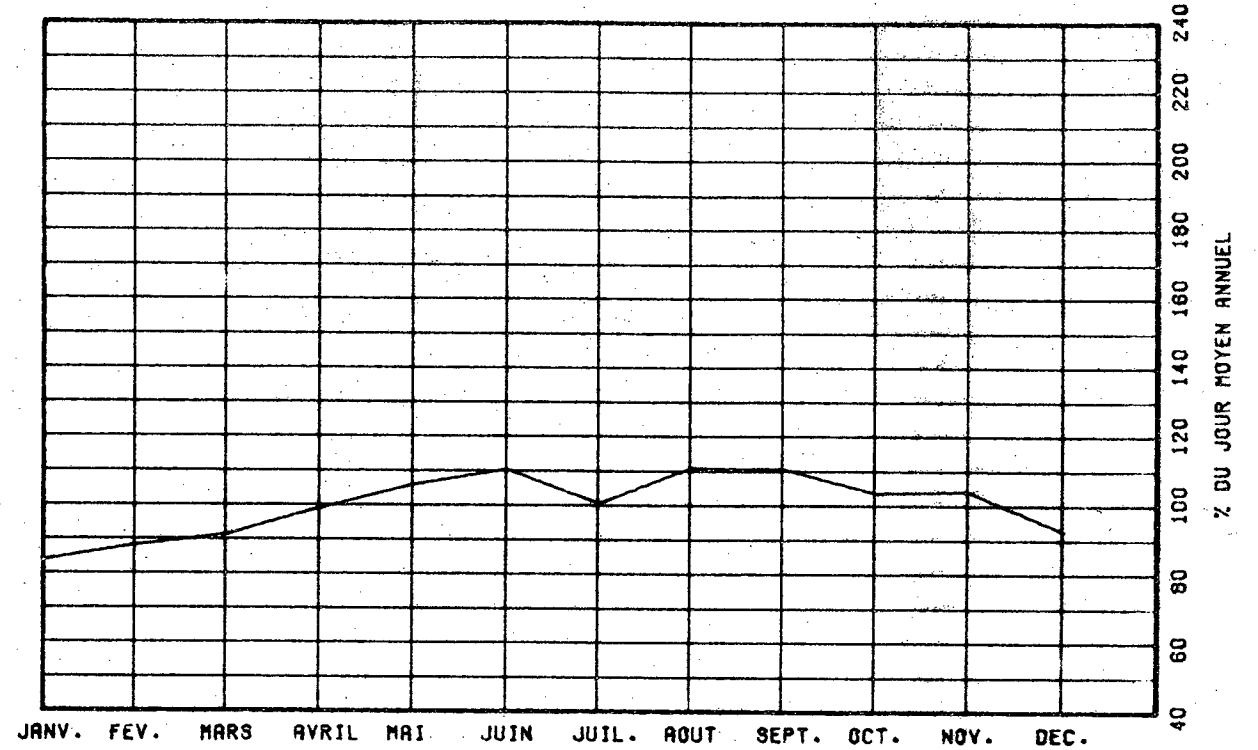

VARIATIONS HORAIRES

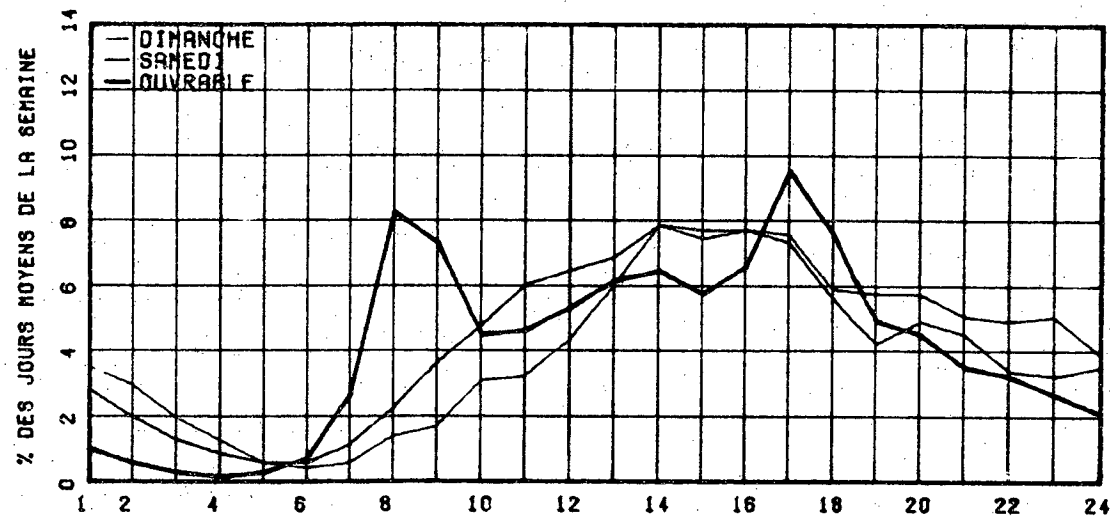

RELATION ENTRE LES HEURES DE POINTES ET LE J.M.A.

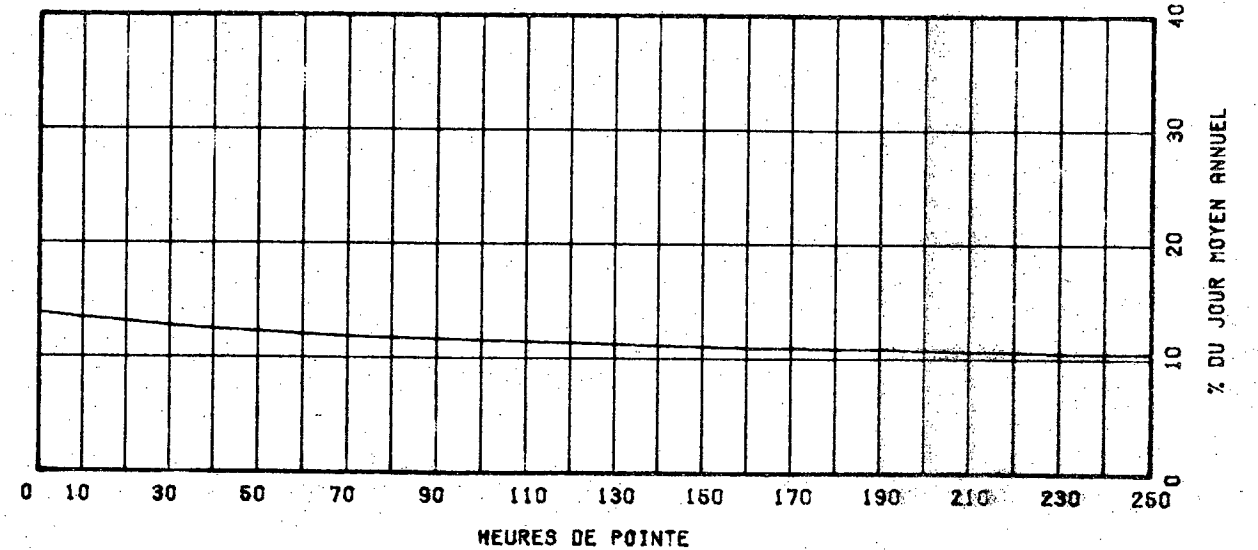

ROUTE 0367 COMPT. 100 VOIE 31 REGION 01 TRONCON 110 SECTION 07 MOIS DE RELEVÉ

MUNICIPALITE: SAINTE-CATHERINE
A 0.65 KM. AU NORD DE LA RTE 358.

ANNEE	JO. MOY. ANNUEL	JU. MOY. HIVER	JU. MOY. ETE	POURC. AUGM.	JOUR MAXIMUM	HEURES MAXIMALES			
						1-ERE	10-E	30-E	100-E
77	3193	2247	4482	+10.0	8652	827	697	650	553
*POURC.		70.3	140.2		270.5	25.9	21.8	20.3	17.3
78	3581	2646	4984	+12.0	8970	891	756	689	569
*POURC.		73.9	139.2		250.5	24.9	21.1	19.2	15.9
79	3812	2729	5352	+6.5	10093	933	762	656	585
*POURC.		71.6	140.4		264.8	24.5	20.0	18.0	15.3
80	4026	2953	5563	+5.0	10713	1015	817	719	602
*POURC.		73.3	138.2		266.1	25.2	20.3	17.9	15.0
81	4194	3061	5849	+4.2	10844	973	860	724	620
*POURC.		73.0	139.5		258.6	23.2	20.5	17.3	14.8

DISTRIBUTION MENSUELLE DE 1981

MOIS	HEURE MAXIMUM	JOUR MAXIMUM	JOUR MOYEN	TOTAL DU MOIS	POURC. ANNEE
JANV.	-----	-----	2837	-----	-----
FEV.	-----	-----	3322	-----	-----
MARS	-----	-----	3363	-----	-----
AVRIL	-----	-----	3412	-----	-----
MAI	-----	-----	4545	-----	-----
JUIN	908	10567	6060	181900	-----
JUIL.	973	10844	7104	220244	-----
AOUT	908	9551	5994	185841	-----
SEPT	716	6559	4194	125838	-----
OCT.	651	5190	3624	112362	-----
NOV.	562	4425	3038	91165	-----
DEC.	354	3540	2751	85287	-----

JOUR MOYEN ANNUEL: 4194

TOTAL:-----

ROUTE 0367 COMPT. 100 VOIE 00

REPARTITION HORAIRE JOURNALIERE DE 1981

HEURES A.M.	DIMANCHE MOYENNE POURC. (%)		SAMEDI MOYENNE POURC.		JOURS OUV. MOYENNE POURC.	
12= 1	164	2.47	98	1.96	47	1.10
1= 2	111	1.90	66	1.32	23	0.53
2= 3	73	1.28	46	0.90	13	0.30
3= 4	41	0.70	29	0.58	8	0.20
4= 5	22	0.38	16	0.32	6	0.18
5= 6	16	0.31	17	0.34	27	0.63
6= 7	30	0.51	39	0.78	156	3.68
7= 8	50	0.86	100	2.00	401	9.23
8= 9	83	1.42	165	3.30	315	7.24
9=10	152	2.81	243	4.86	199	4.58
10=11	250	4.29	308	6.16	182	4.18
11=12 P.M.	313	6.37	333	6.66	177	4.07
12= 1	377	6.47	350	7.00	191	4.40
1= 2	553	9.48	407	8.14	220	5.06
2= 3	513	8.80	371	7.42	221	5.08
3= 4	474	8.13	345	6.90	262	6.03
4= 5	525	9.00	385	7.70	445	10.22
5= 6	407	6.98	352	7.04	417	9.60
6= 7	337	5.78	279	5.58	272	6.26
7= 8	355	6.50	268	5.36	214	4.93
8= 9	339	5.81	244	4.88	170	3.92
9=10	277	4.75	185	3.70	156	3.58
10=11	217	3.72	171	3.42	125	2.87
11=12	140	2.40	166	3.72	97	2.28
JOUR MOYEN	5831		5002		4384	
(*) POURCENTAGES DES HEURES MOYENNES SUR LES JOURNEES MOYENNES						

ROUTE COMPT. VOIE REGION TRONCUN SECTION 07 MOIS DE RELEVÉ
 0367 100 31 01 110

MUNICIPALITE: SAINTE-CATHERINE
 A 0.65 KM. AU NORD DE LA RTE 358.

JOURS MOYENS MENSUELS DE 1981

MOIS	DIMANCHE MOYEN	LUNDI MOYEN	MARDI MOYEN	MERCREDI MOYEN	JEUDI MOYEN	VENDREDI MOYEN	SAMEDI MOYEN	JOUR MOY. AJUSTE 1981	JOUR MOY. AJUSTE 1980
JANV.	-----	-----	-----	-----	-----	-----	-----	2837	2689
FEV.	-----	-----	-----	-----	-----	-----	-----	3322	3188
MARS	-----	-----	-----	-----	-----	-----	-----	3363	3185
AVRIL	-----	-----	-----	-----	-----	-----	-----	3412	3262
MAI	-----	-----	-----	-----	-----	-----	-----	4545	4281
JUIN	8647	4893	5073	4963	5243	6085	7129	6004	5165
JUIL.	8550	6200	6036	6537	6538	7684	7819	7052	6324
AOUT	7336	5173	5428	5456	5558	6342	6430	5960	6206
SEPT	5406	3438	3600	3584	3766	4541	4585	4160	4223
OCT.	4664	3215	3199	3225	3364	3680	3694	3577	3518
NOV.	3535	2914	2996	2902	3040	3100	2688	3025	3019
DEC.	2671	2550	2856	2748	2779	3074	2646	2760	2698
JOUR MOYEN	-----	-----	-----	-----	-----	-----	-----	4168	3979

ROUTE COMPT. VOIE
 0367 100

POURCENTAGES DES JOURS MOYENS MENSUELS PAR RAPPORT AU J.M.A. AJUSTE DE 1981

MOIS	DIMANCHE	LUNDI	MARDI	MERCREDI	JEUDI	VENDREDI	SAMEDI	JOUR MOY. AJUSTE 1981	JOUR MOY. AJUSTE 1980(*)
JANV.	-----	-----	-----	-----	-----	-----	-----	68.1	67.6
FEV.	-----	-----	-----	-----	-----	-----	-----	79.7	80.1
MARS	-----	-----	-----	-----	-----	-----	-----	80.7	80.0
AVRIL	-----	-----	-----	-----	-----	-----	-----	81.9	82.0
MAI	-----	-----	-----	-----	-----	-----	-----	109.0	107.6
JUIN	207.5	117.4	121.7	119.1	125.8	146.0	171.0	144.0	129.8
JUIL.	205.1	148.8	144.8	156.8	156.9	184.4	187.6	169.2	158.9
AOUT	176.0	124.1	130.2	130.9	133.3	152.2	154.3	143.0	156.0
SEPT	129.7	82.5	91.2	86.0	90.4	108.9	110.0	99.8	106.1
OCT.	111.9	77.1	76.8	77.4	80.7	88.3	88.6	85.8	88.4
NOV.	84.8	69.9	71.9	69.6	72.9	74.4	64.5	72.6	75.8
DEC.	64.1	61.2	68.5	65.9	66.7	73.8	63.5	66.2	67.8
JOUR MOYEN	-----	-----	-----	-----	-----	-----	-----	100.0	100.0

(*) POURCENTAGE DU JOUR MOYEN MENSUEL AJUSTE DE 1980 PAR RAPPORT AU J.M.A. AJUSTE DE 1981

VARIATIONS JOURNALIERES

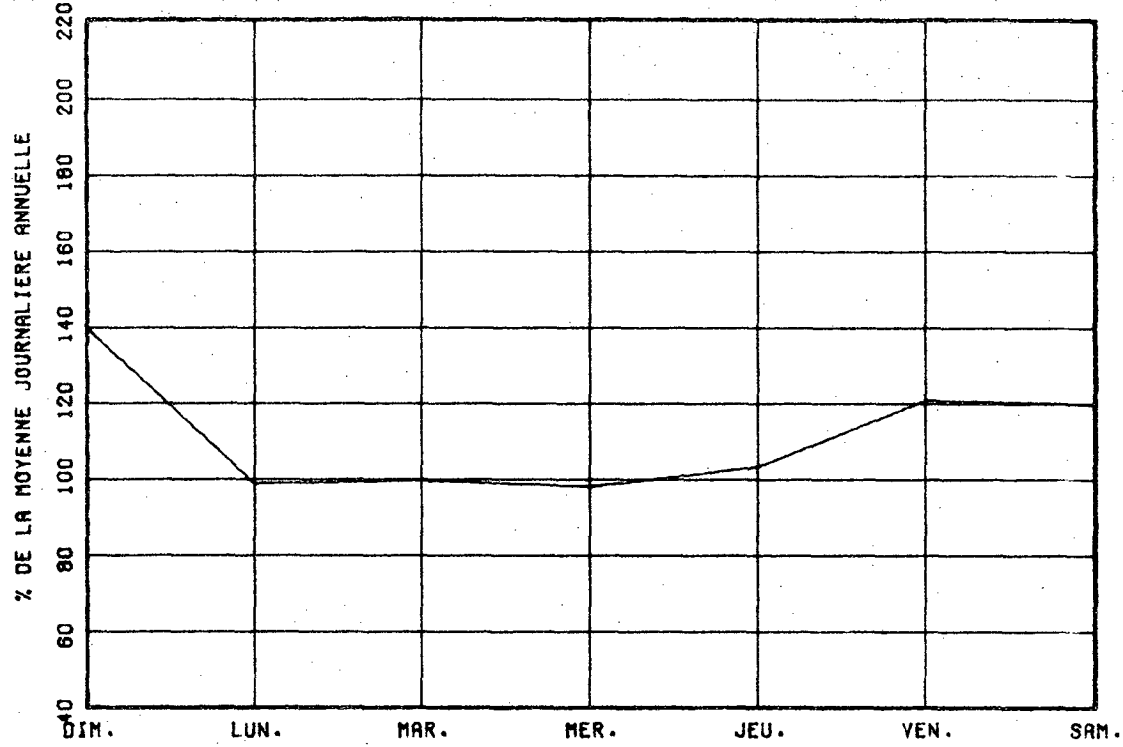

VARIATIONS MENSUELLES

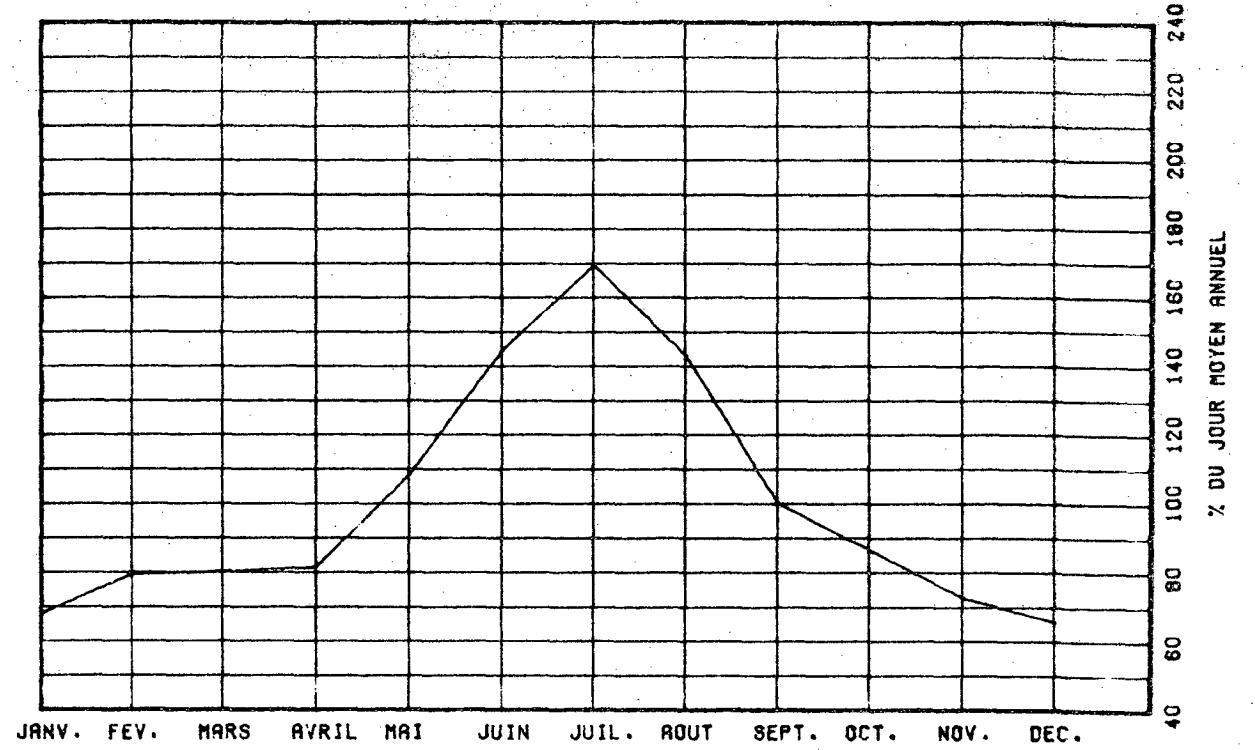

VARIATIONS HORAIRES

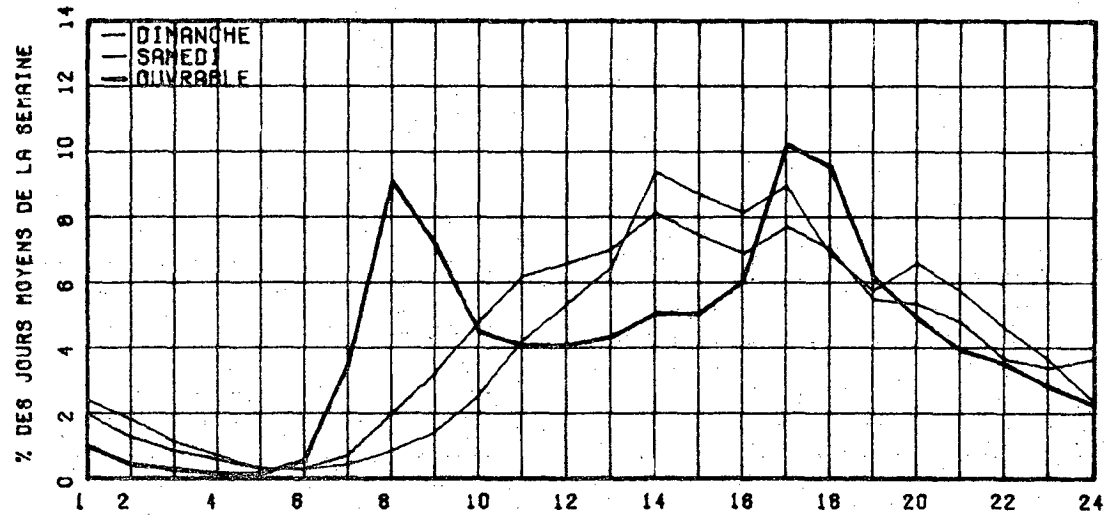

RELATION ENTRE LES HEURES DE POINTES ET LE J.M.A.

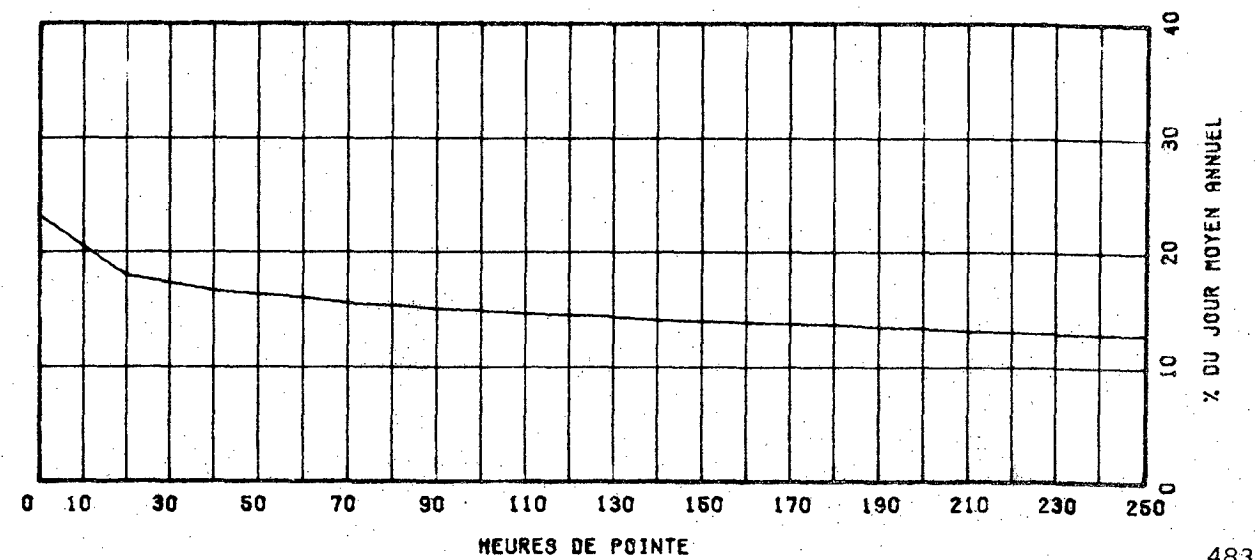

ROUTE 0372 COMPT. 200 VOIE 20 REGION 01 SECTION 070 12 MOIS DE RELEVÉ

MUNICIPALITE: JONGUIERE

LIMITE EST D'ARVIDA, A LA FIN DES VOIES DIVISEES.

ANNEE	JO. MOY. ANNUEL	JO. MOY. HIVER	JO. MOY. ETE	POURC. AUGM.	JOUR MAXIMUM	HEURES MAXIMALES 1-ERE	10-E	30-E	100-E
77									
*POURC.									
78	11408	10200	12185	-----	15866	1416	1310	1228	1094
*POURC.		89.4	106.8		139.1	12.4	11.5	10.8	9.6
79	12382	11517	12422	-----	-----	-----	-----	-----	-----
*POURC.		93.0	100.3						
80	12758	11406	13425	+3.0	18346	1742	1463	1409	1339
*POURC.		89.4	105.2		143.3	13.7	11.5	11.0	10.5
81	12630	11884	13288	-1.0	16905	1559	1407	1364	1304
*POURC.		94.1	105.2		133.8	12.3	11.1	10.8	10.3

DISTRIBUTION MENSUELLE DE 1981

MOIS	HEURE MAXIMUM	JOUR MAXIMUM	JOUR MOYEN	TOTAL DU MOIS	POURC. ANNEE
JANV.	1327	14168	11268	349928	7.6
FEV.	1466	14925	12549	351377	7.6
MARS	1328	14708	12489	387135	8.4
AVRIL	1349	15035	12713	351417	8.3
MAI	1412	16128	13472	417658	9.1
JUIN	1478	16905	13877	416332	9.0
JUIL.	1400	16393	13444	416786	9.0
AOUT	1376	15726	13047	404458	8.8
SEPT	1381	15580	12789	383692	8.3
OCT.	1410	14779	12653	392257	8.5
NOV.	1346	14290	11983	359515	7.8
DEC.	1559	14084	11277	349593	7.6

JOUR MOYEN ANNUEL: 12630

TOTAL: 4610203

ROUTE 0372 COMPT. 200 VOIE 00

REPARTITION HORAIRE JOURNALIERE DE 1981

HEURES A.M.	DIMANCHE MOYENNE POURC. (%)	SAMEDI MOYENNE POURC.	JOURS OUV. MOYENNE POURC.			
12= 1	381	3.78	394	3.84	209	1.82
1= 2	328	3.83	316	3.08	118	0.84
2= 3	257	2.55	242	2.36	77	0.66
3= 4	176	1.78	167	1.63	51	0.38
4= 5	77	0.78	78	0.73	31	0.23
5= 6	48	0.48	50	0.49	54	0.40
6= 7	98	0.97	110	1.07	277	2.02
7= 8	329	3.27	353	3.44	1125	8.19
8= 9	240	2.38	323	3.18	687	6.46
9=10	280	2.68	370	3.61	667	4.13
10=11	321	3.19	497	4.46	627	4.57
11=12 P.M.	379	3.76	484	4.72	606	5.07
12= 1	493	4.90	543	5.29	713	5.19
1= 2	748	7.43	650	6.34	896	6.53
2= 3	748	7.43	670	6.53	828	6.03
3= 4	868	8.62	775	7.56	1080	7.94
4= 5	765	7.60	654	6.38	1251	9.11
5= 6	487	4.84	493	4.81	795	5.79
6= 7	497	4.94	466	4.54	654	4.84
7= 8	624	6.20	559	5.45	662	4.82
8= 9	534	5.30	561	5.47	548	3.99
9=10	487	4.84	496	4.84	503	3.67
10=11	479	4.76	483	4.71	506	3.69
11=12	486	4.83	566	5.62	551	4.01

JOUR MOYEN

10067

10867

13733

(%) POURCENTAGES DES HEURES MOYENNES SUR LES JOURNEES MOYENNES

ROUTE COMPT. VOIE REGION TRONCON SECTION 12 MOIS DE RELEVÉ

0372 200 20 01 070

MUNICIPALITE: JONQUIERE

LIMITE EST D. ARVIDA. A LA FIN DES VOIES DIVISEES.

JOURS MOYENS MENSUELS DE 1981

MOIS	DIMANCHE MOYEN	LUNDI MOYEN	MARDI MOYEN	MERCREDI MOYEN	JEUDI MOYEN	VENDREDI MOYEN	SAMEDI MOYEN	JOUR MOY. AJUSTE 1981	JOUR MOY. AJUSTE 1980
JANV.	8126	11690	12287	12601	13627	13542	9235	11556	11592
FEV.	10035	12696	13146	13065	14051	14073	10775	12548	11504
MARS	10167	12884	12906	13266	14340	14277	9965	12543	11518
AVRIL	11516	12800	13065	14305	14174	11799	10874	12650	13225
MAI	11603	13760	13739	14316	15161	15451	11326	13622	14241
JUIN	11471	13722	14546	14530	15672	16479	11358	13968	14078
JUIL.	11011	13595	13960	14247	15590	15138	10217	13394	12775
AOUT	9717	13936	14035	14298	15079	15502	10105	13238	13661
SEPT	9695	12880	13393	13682	14793	15259	10245	12849	13615
OCT.	9798	13334	13413	13398	14535	14488	10178	12734	13345
NOV.	9300	12428	12747	12838	13657	13735	9738	12063	13192
DEC.	8450	11638	11994	12022	12747	13516	9104	11353	11342
JOUR MOYEN	10074	12946	13270	13547	14452	14438	10260	12712	12840

ROUTE COMPT. VOIE

0372 200

POURCENTAGES DES JOURS MOYENS MENSUELS PAR RAPPORT AU J.M.A. AJUSTE DE 1981

MOIS	DIMANCHE	LUNDI	MARDI	MERCREDI	JEUDI	VENDREDI	SAMEDI	JOUR MOY. AJUSTE 1981	JOUR MOY. AJUSTE 1980(*)
JANV.	63.9	92.0	96.7	99.1	107.2	106.5	72.6	91.1	90.3
FEV.	78.9	99.9	103.4	102.8	110.5	110.7	84.8	98.7	89.6
MARS	80.0	101.4	101.5	104.4	112.8	112.3	78.4	98.7	89.7
AVRIL	90.6	100.7	102.9	112.5	111.5	92.8	55.5	99.5	103.0
MAI	91.3	108.2	108.1	112.6	119.3	121.5	89.1	107.2	110.9
JUIN	90.2	107.9	114.4	114.3	123.3	129.6	59.3	109.9	109.6
JUIL.	86.6	106.9	109.8	112.1	122.6	119.1	80.4	105.4	99.5
AOUT	76.4	109.6	110.4	112.5	118.6	121.9	79.5	104.1	106.4
SEPT	76.3	101.3	105.4	107.6	116.4	120.0	30.6	101.1	106.0
OCT.	77.1	104.9	105.5	105.4	114.3	114.0	80.1	100.2	103.9
NOV.	73.2	97.8	100.3	101.0	107.4	108.0	76.6	94.9	102.7
DEC.	66.5	91.6	94.4	94.6	100.3	106.3	71.6	89.3	88.3
JOUR MOYEN	79.2	101.8	104.4	106.6	113.7	113.6	80.7	100.0	100.0

(*) POURCENTAGE DU JOUR MOYEN MENSUEL AJUSTE DE 1980 PAR RAPPORT AU J.M.A. AJUSTE DE 1981

VARIATIONS JOURNALIERES

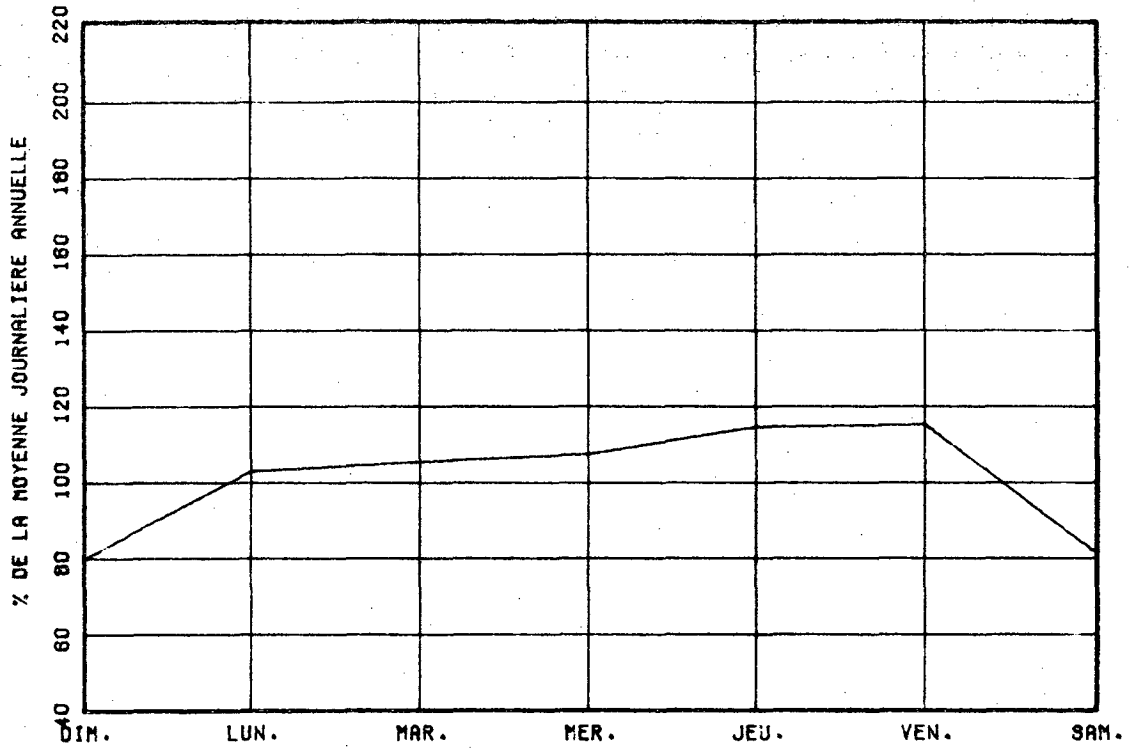

VARIATIONS MENSUELLES

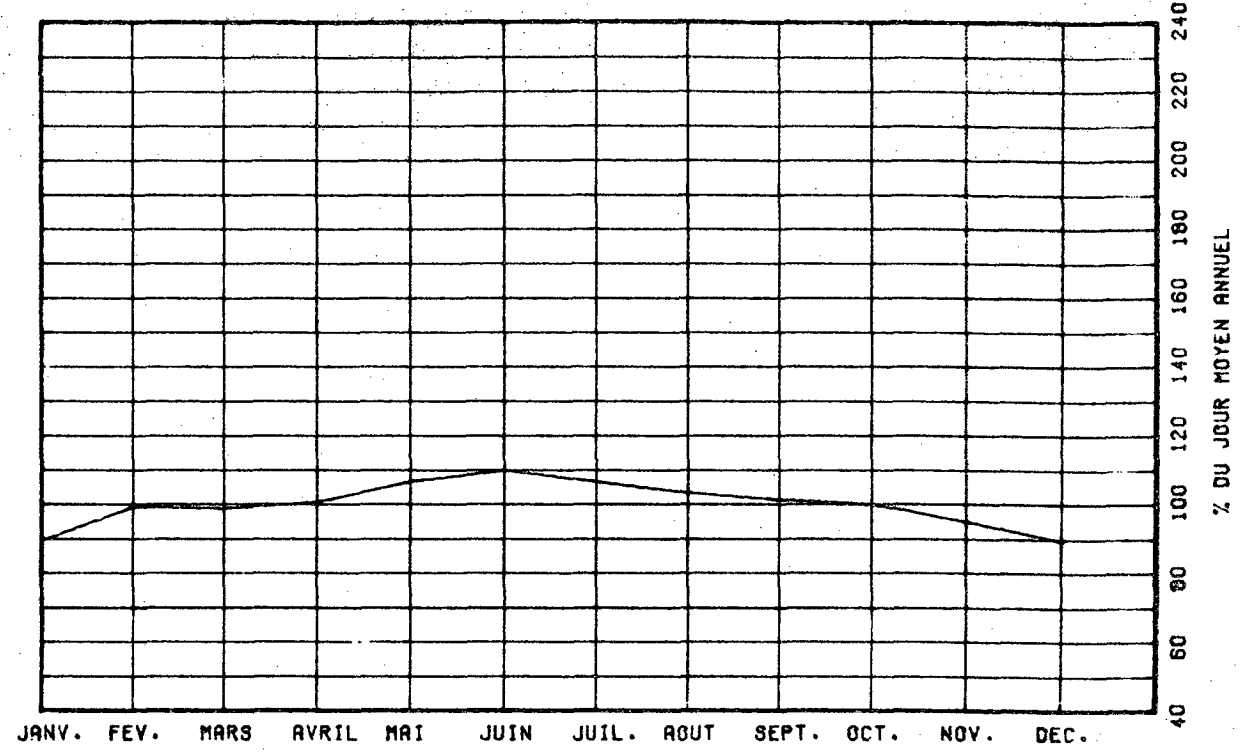

VARIATIONS HORAIRES

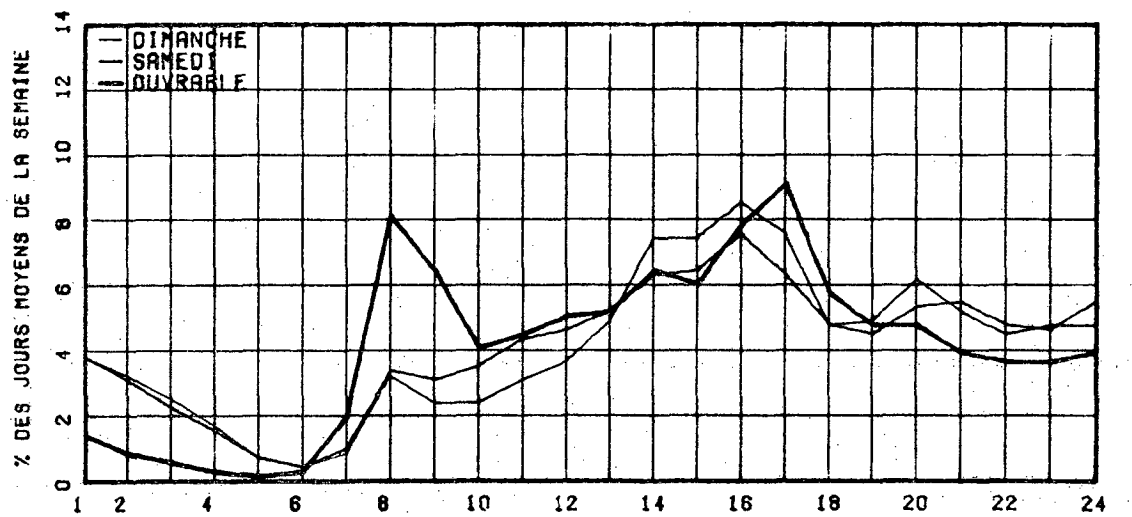

RELATION ENTRE LES HEURES DE POINTES ET LE J.M.A.

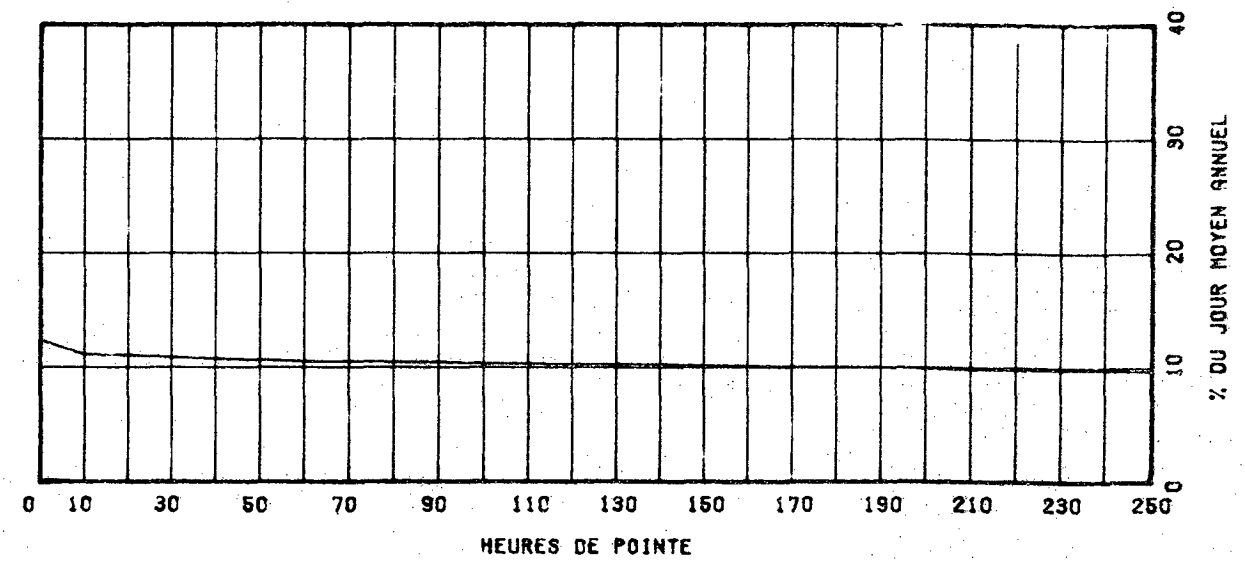

ROUTE COMPT. VOIE REGION TRONCON SECTION 12 MOIS DE RELEVÉ
 0440 175 NORD 1 31 06 030

MUNICIPALITE: SAINTE-FOY

A 4.0 KM. A L'OUEST DU BOUL. DUPLESSIS (540).
 DU VIADUC

ANNEE JO. MOY. JO. MOY. JO. MOY. POURC. JOUR HEURES MAXIMALES
 ANNUEL HIVER ETE AUGM. MAXIMUM 1-ERE 10-E 30-E 100-E

ANNEE	JO. MOY. ANNUEL	JO. MOY. HIVER	JO. MOY. ETE	POURC. AUGM.	JOUR MAXIMUM	HEURES MAXIMALES 1-ERE	HEURES MAXIMALES 10-E	HEURES MAXIMALES 30-E	HEURES MAXIMALES 100-E
77									
*POURC.									
78									
*POURC.									
79	-----	-----	-----	-----	12700	0	0	0	0
*POURC.	-----	-----	-----	-----	-----	-----	-----	-----	-----
80	-----	-----	-----	-----	12892	0	0	0	0
*POURC.	-----	-----	-----	-----	-----	-----	-----	-----	-----
81	7998	6596	9600	-----	12846	1548	1427	1374	1234
*POURC.		82.5	120.1		100.6	19.4	17.3	17.2	15.4

DISTRIBUTION MENSUELLE DE 1981

MOIS	HEURE MAXIMUM	JOUR MAXIMUM	JOUR MOYEN	TOTAL DU MOIS	POURC. ANNEE
JANV.	1183	8345	6312	195680	6.7
FEV.	1200	8612	6388	192874	6.6
MARS	1237	8901	7050	218822	7.5
AVRIL	1199	9196	7561	226033	7.8
MAI	1324	10643	8625	267395	9.2
JUIN	1468	11993	9511	285339	9.8
JUIL.	1449	12840	10198	316157	10.8
AOUT	1543	12258	9983	309499	10.6
SEPT	1548	11910	8703	261108	8.9
OCT.	1327	10909	7782	241266	8.3
NOV.	1249	8991	7124	213749	7.3
DEC.	1250	8260	6158	190915	6.5

JOUR MOYEN ANNUEL: 7998

TOTAL: 2919637

ROUTE COMPT. VOIE
 0440 175 NORD 01

REPARTITION HORAIRE JOURNALIERE DE 1981

HEURES A.M.	DIMANCHE MOYENNE POURC. (*)	SAMEDI MOYENNE POURC.	JOURS OUV. MOYENNE POURC.
12=1	247 3.40	214 2.92	128 1.54
1=2	187 2.55	142 1.94	59 0.71
2=3	127 1.75	96 1.31	35 0.42
3=4	81 1.12	69 0.94	28 0.31
4=5	38 0.52	39 0.53	19 0.23
5=6	28 0.39	31 0.42	45 0.54
6=7	38 0.52	59 0.81	106 1.27
7=8	71 0.98	139 1.90	355 4.27
8=9	149 2.05	273 3.73	458 5.50
9=10	279 3.84	403 5.51	371 4.47
10=11	436 6.01	514 7.02	368 4.43
11=12 P.M.	484 6.67	513 7.01	369 4.44
12=1	564 7.77	514 7.02	373 4.49
1=2	609 11.15	587 8.02	441 5.31
2=3	673 9.27	544 7.43	471 5.67
3=4	506 6.97	502 6.86	587 7.06
4=5	503 6.93	545 7.45	1152 13.85
5=6	362 4.99	470 6.42	995 11.97
6=7	270 3.72	320 4.37	471 5.66
7=8	300 4.13	324 4.43	366 4.41
8=9	315 4.34	275 3.76	315 3.79
9=10	306 4.22	247 3.38	327 3.93
10=11	289 3.97	222 3.03	269 3.24
11=12	226 3.11	276 3.77	207 2.49

JOUR MOYEN

7286

7318

6321

(*) POURCENTAGES DES HEURES MOYENNES SUR LES JOURNEES MOYENNES

ROUTE COMPT. VOIE REGION TRONCON SECTION 12 MOIS DE RELÈVE

0440 175 NORD 1 31 06 030

MUNICIPALITE: SAINTE-FOY

A 4.0 KM. A L'OUEST DU BOUL. DUPLESSIS (540).
DU VIADUC

JOURS MOYENS MENSUELS DE 1981

MOIS	DIMANCHE MOYEN	LUNDI MOYEN	MARDI MOYEN	MERCREDI MOYEN	JEUDI MOYEN	VENDREDI MOYEN	SAMEDI MOYEN	JOUR MOY. AJUSTE 1981	JOUR MOY. AJUSTE 1980
JANV.	4917	6421	6742	6564	6603	7984	5782	6430	-----
FÉV.	6583	6768	6940	6722	7046	8266	5891	6888	-----
MARS	6482	7197	7017	7006	7192	8393	6241	7075	-----
AVRIL	7096	7620	7646	7598	8009	8296	6515	7569	-----
MAI	8520	8111	8092	8314	8642	10441	7906	8575	-----
JUIN	9264	8811	9228	8940	9326	11652	9515	9534	9169
JUIL.	9361	9552	9532	10046	10259	12318	9984	10150	9661
AOUT	9189	9531	9842	9807	10175	11938	9767	10035	10259
SEPT	8164	8173	8384	8446	8914	10947	6040	8724	8566
OCT.	6887	7912	7762	7980	7813	9535	6675	7794	8097
NOV.	6124	7449	7429	7431	7731	8057	5821	7148	-----
DEC.	4559	6056	6589	6241	6854	7936	5413	6235	-----
JOUR MOYEN	7262	7816	7933	7924	8213	9646	7295	9013	-----

ROUTE COMPT. VOIE
0440 175 NORD 1

POURCENTAGES DES JOURS MOYENS MENSUELS PAR RAPPORT AU J.M.A. AJUSTE DE 1981

MOIS	DIMANCHE	LUNDI	MARDI	MERCREDI	JEUDI	VENDREDI	SAMEDI	JOUR MOY. AJUSTE 1981	JOUR MOY. AJUSTE 1980(*)
JANV.	61.4	80.1	84.1	81.9	82.4	99.6	72.2	80.2	-----
FÉV.	82.2	84.5	86.6	83.9	87.9	103.2	73.5	86.0	-----
MARS	80.9	89.8	87.6	87.4	89.8	104.7	77.9	88.3	-----
AVRIL	88.6	97.6	95.4	94.8	100.0	103.5	81.3	94.5	-----
MAI	106.3	101.2	101.0	103.8	107.8	130.3	98.7	107.0	-----
JUIN	115.7	110.0	115.2	111.6	116.4	145.4	118.7	119.0	-----
JUIL.	116.8	119.2	119.0	125.4	128.0	153.7	124.6	126.7	-----
AOUT	114.7	118.9	122.8	122.4	127.0	149.0	121.9	125.2	-----
SEPT	101.9	102.0	104.6	105.4	111.2	136.6	100.3	108.9	-----
OCT.	85.9	95.7	96.9	99.6	97.5	119.0	83.3	97.3	-----
NOV.	76.4	93.0	92.7	92.7	96.5	100.5	72.6	89.2	-----
DEC.	56.9	75.6	82.2	77.9	85.5	99.0	67.6	77.8	-----
JOUR MOYEN	90.6	97.5	99.0	98.9	102.5	120.4	91.0	100.0	-----

(*) POURCENTAGE DU JOUR MOYEN MENSUEL AJUSTE DE 1980 PAR RAPPORT AU J.M.A. AJUSTE DE 1981

VARIATIONS JOURNALIERES

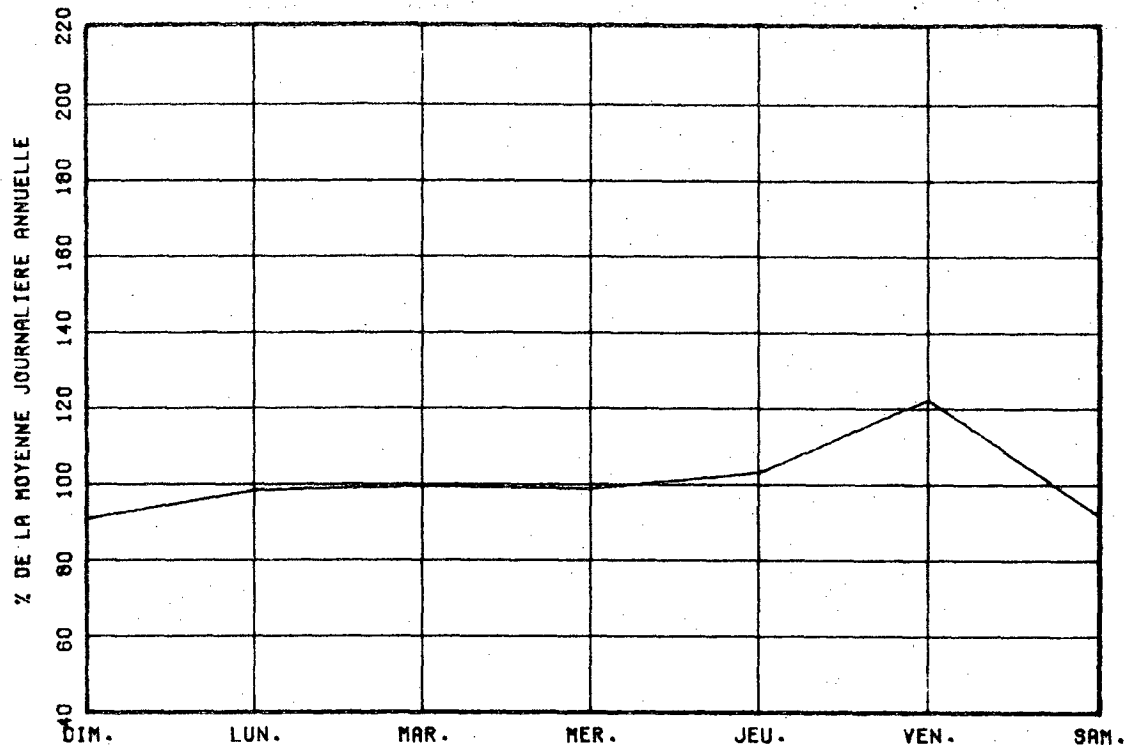

VARIATIONS MENSUELLES

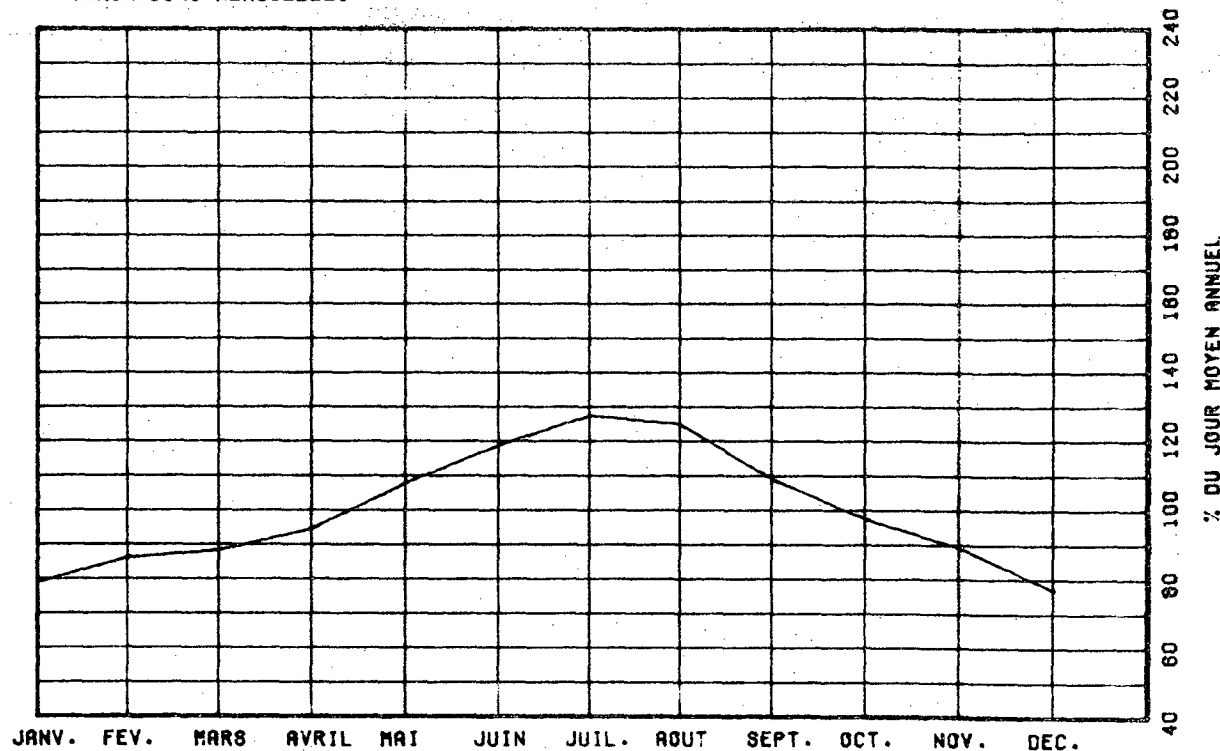

VARIATIONS HORAIRES

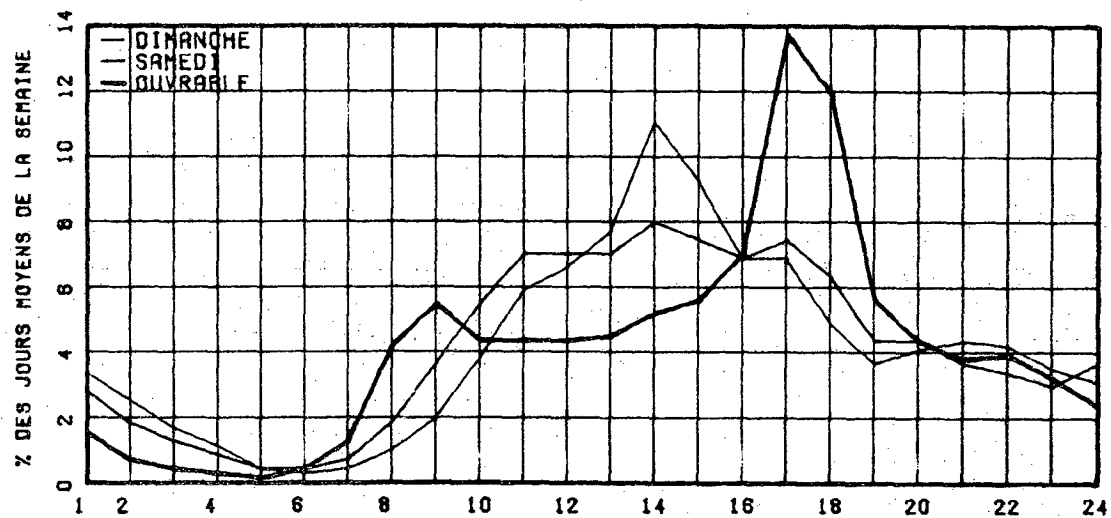

RELATION ENTRE LES HEURES DE POINTES ET LE J.M.A.

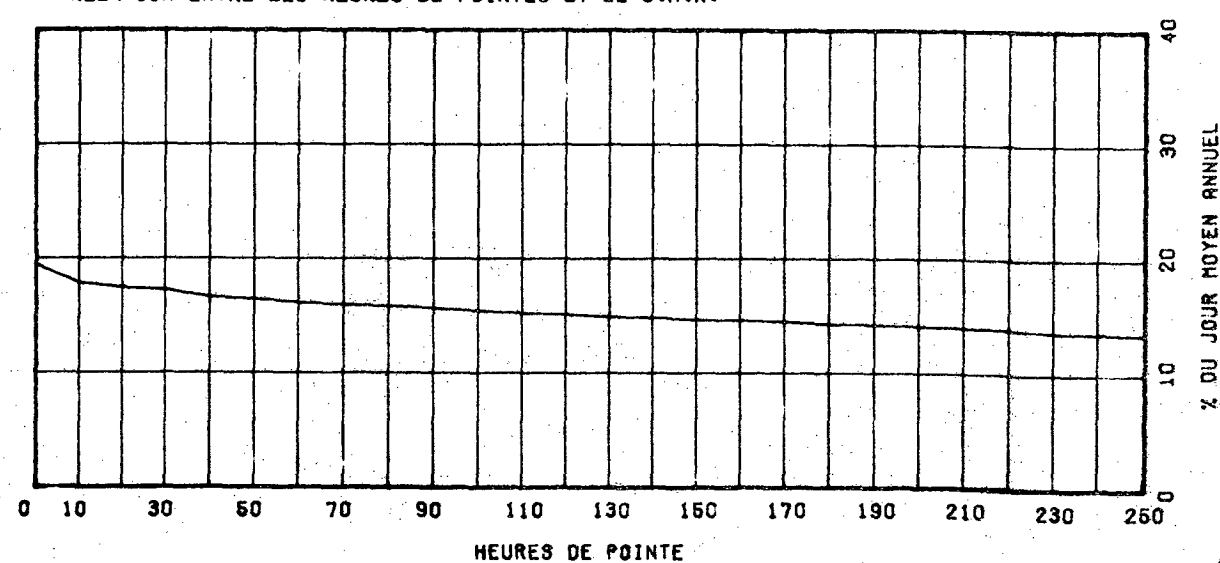

ROUTE COMPT. VOIE REGION TRONCON SECTION 12 MOIS DE RELEVÉ
 0440 175 SUD 1 31 06 030

MUNICIPALITE: SAINTE-FOY

A 4.0 KM. A L'OUEST DU BOUL. DUPLESSIS (540).
 DU VIADUC

ANNEE	JO. MOY. ANNUEL	JO. MOY. HIVER	JO. MOY. ETE	POURC. AUGM.	JOUR MAXIMUM	HEURES MAXIMALES			
						1-ERE	10-E	30-E	100-E
77									
*POURC.									
78									
*POURC.									
79	-----	-----	-----	-----	13585	0	0	0	0
*POURC.	-----	-----	-----	-----	-----	-----	-----	-----	-----
80	-----	-----	-----	-----	17412	0	0	0	0
*POURC.	-----	-----	-----	-----	-----	-----	-----	-----	-----
81	8697	7094	10566	-----	14963	1817	1462	1346	1241
*POURC.		81.6	121.5		170.9	20.9	16.8	15.5	14.3

DISTRIBUTION MENSUELLE DE 1981

MOIS	HEURE MAXIMUM	JOUR MAXIMUM	JOUR MOYEN	TOTAL DU MOIS	POURC. ANNEE
JANV.	1180	8356	6779	210177	6.6
FEV.	1159	8658	7384	206755	6.5
MARS	1174	9054	7651	237199	7.5
AVRIL	1253	9167	8170	245122	7.7
MAI	1462	12092	9255	286935	9.0
JUIN	1472	13240	10202	306062	9.6
JUIL.	1367	13721	11111	344467	10.9
AOUT	1577	14734	11012	341374	10.8
SEPT	1817	14863	9907	297232	9.4
OCT.	1351	10010	8553	255150	8.4
NOV.	1209	9331	7665	229955	7.2
DEC.	1247	8493	6592	204391	6.4

JOUR MOYEN ANNUEL: 8697

TOTAL: 3174809

ROUTE COMPT. VOIE
 0440 175 SUD 01

REPARTITION MORAIRE JOURNALIERE DE 1981

HEURES A.M.	DIMANCHE MOYENNE POURC. (*)	SAMEDI MOYENNE POURC.	JOURS OUV. MOYENNE POURC.
12-1	213 2.38	130 1.78	74 0.83
1-2	154 1.72	84 1.18	36 0.39
2-3	101 1.13	58 0.79	25 0.29
3-4	62 0.69	39 0.53	17 0.20
4-5	37 0.41	29 0.40	23 0.26
5-6	29 0.32	31 0.42	54 0.61
6-7	54 0.60	74 1.01	247 2.77
7-8	108 1.20	193 2.64	1084 12.16
8-9	119 1.33	275 3.76	1112 12.47
9-10	170 1.90	385 5.26	547 6.13
10-11	246 2.74	421 5.76	495 5.11
11-12 P.M.	310 3.46	413 5.65	401 4.50
12-1	361 4.03	424 5.80	414 4.65
1-2	547 6.10	534 7.30	515 5.78
2-3	622 6.94	514 7.03	483 5.42
3-4	756 8.43	521 7.12	531 5.95
4-5	943 10.52	549 7.51	658 7.38
5-6	841 9.38	495 6.77	531 5.95
6-7	661 7.37	469 6.41	485 5.44
7-8	697 7.77	465 6.36	401 4.50
8-9	698 7.79	377 5.15	266 2.99
9-10	568 6.34	286 3.91	222 2.49
10-11	410 4.57	261 3.57	185 2.08
11-12	258 2.88	287 3.92	148 1.66
JOUR MOYEN (*)	8965	7314	8920
(*) POURCENTAGES DES HEURES MOYENNES SUR LES JOURNEES MOYENNES			

ROUTE COMPT. VOIE REGION TRONCON SECTION 12 MOIS DE RELEVÉ

0440 175 SUD 1 31 06 030

MUNICIPALITE: SAINTE-FOY

A 4.0 KM. A L'OUEST DU BOUL. DUPLESSIS (540).
DU VIADUC

JOURS MOYENS MENSUELS DE 1981

MOIS	DIMANCHE MOYEN	LUNDI MOYEN	MARDI MOYEN	MERCREDI MOYEN	JEUDI MOYEN	VENDREDI MOYEN	SAMEDI MOYEN	JOUR MOY. AJUSTE 1981	JOUR MOY. AJUSTE 1980
JANV.	5875	7013	7120	7084	7138	7982	5913	6875	6944
FEV.	7322	7378	7237	7207	7572	8543	6428	7383	7484
MARS	7832	7892	7481	7501	7836	8599	6354	7642	7260
AVRIL	8467	8464	8249	8176	8545	8609	6586	8156	7955
MAI	10545	8980	8742	8916	9365	10098	7627	9181	9074
JUIN	11990	9934	9789	9638	10235	10863	8546	10142	9772
JUIL.	12255	11057	10522	10749	11329	11774	9586	11038	10603
AOUT	12678	10867	10693	10746	11142	11536	9434	11013	11442
SEPT	9872	8971	10627	10593	9879	10528	8306	9825	9319
OCT.	8361	8655	8436	8609	9003	9541	7134	8562	8637
NOV.	7207	8033	7899	7961	8369	8265	5943	7668	7834
DEC.	5153	6810	7171	6657	6907	8339	5669	6672	6860
JOUR MOYEN	8963	8671	8663	8669	8943	9556	7293	8679	8598

ROUTE COMPT. VOIE
0440 175 SUD 1

POURCENTAGES DES JOURS MOYENS MENSUELS PAR RAPPORT AU J.M.A. AJUSTE DE 1981

MOIS	DIMANCHE	LUNDI	MARDI	MERCREDI	JEUDI	VENDREDI	SAMEDI	JOUR MOY. AJUSTE 1981	JOUR MOY. AJUSTE 1980(*)
JANV.	67.7	80.8	82.0	81.6	82.2	92.0	68.1	79.2	80.8
FEV.	84.4	85.0	83.4	83.0	87.2	98.4	74.1	85.1	87.0
MARS	90.2	90.9	86.2	86.4	90.3	99.1	73.2	88.1	84.4
AVRIL	97.6	97.5	95.0	94.2	98.5	99.2	75.9	94.0	92.5
MAI	121.5	103.5	100.7	102.7	107.9	116.3	67.9	105.8	105.5
JUIN	138.1	114.5	112.8	111.0	117.9	125.2	98.5	116.9	113.7
JUIL.	141.2	127.4	121.2	123.9	130.5	135.7	110.5	127.2	123.3
AOUT	146.1	125.2	123.2	123.8	128.4	132.9	108.7	126.9	133.1
SEPT	113.7	103.4	122.4	122.1	113.8	121.3	95.7	113.2	108.4
OCT.	96.3	99.7	97.2	101.5	103.7	109.9	82.2	98.7	100.5
NOV.	83.0	92.6	91.0	91.7	96.4	95.2	68.5	88.4	91.1
DEC.	59.4	78.5	82.6	76.7	79.6	96.1	65.3	76.9	79.8
JOUR MOYEN	103.3	99.9	99.8	99.9	103.0	110.1	84.0	100.0	100.0

(*) POURCENTAGE DU JOUR MOYEN MENSUEL AJUSTE DE 1980 PAR RAPPORT AU J.M.A. AJUSTE DE 1980

VARIATIONS JOURNALIERES

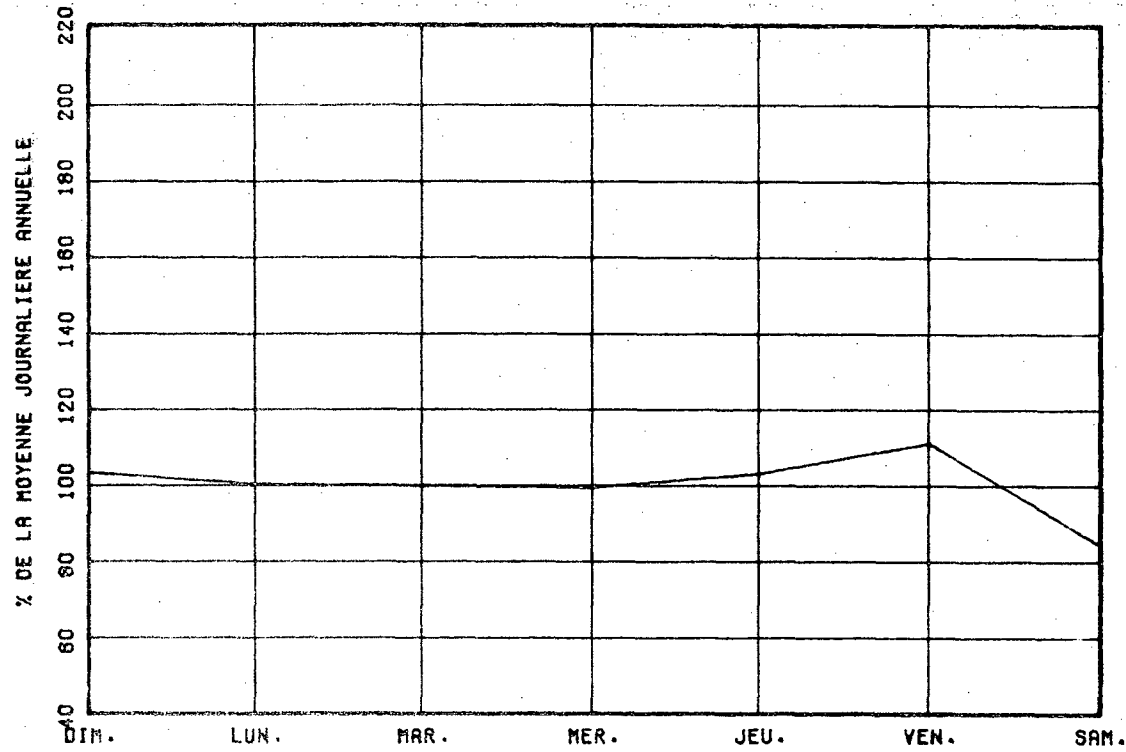

VARIATIONS MENSUELLES

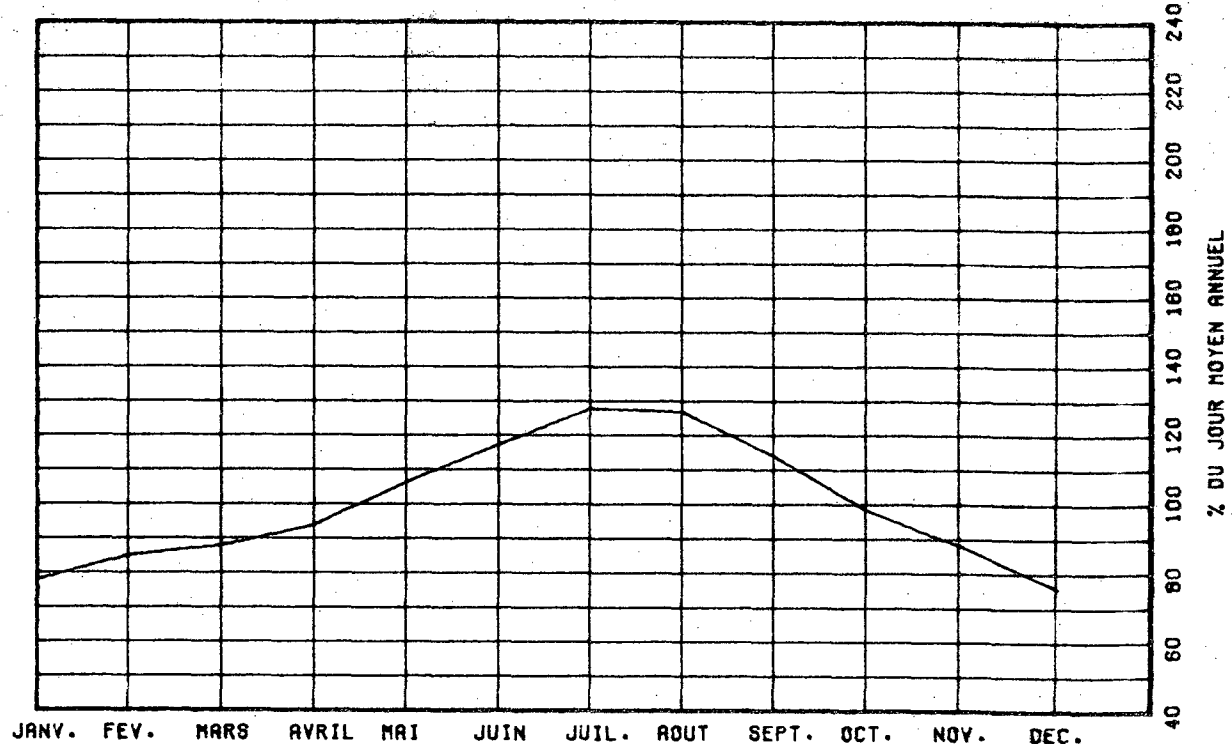

VARIATIONS HORAIRES

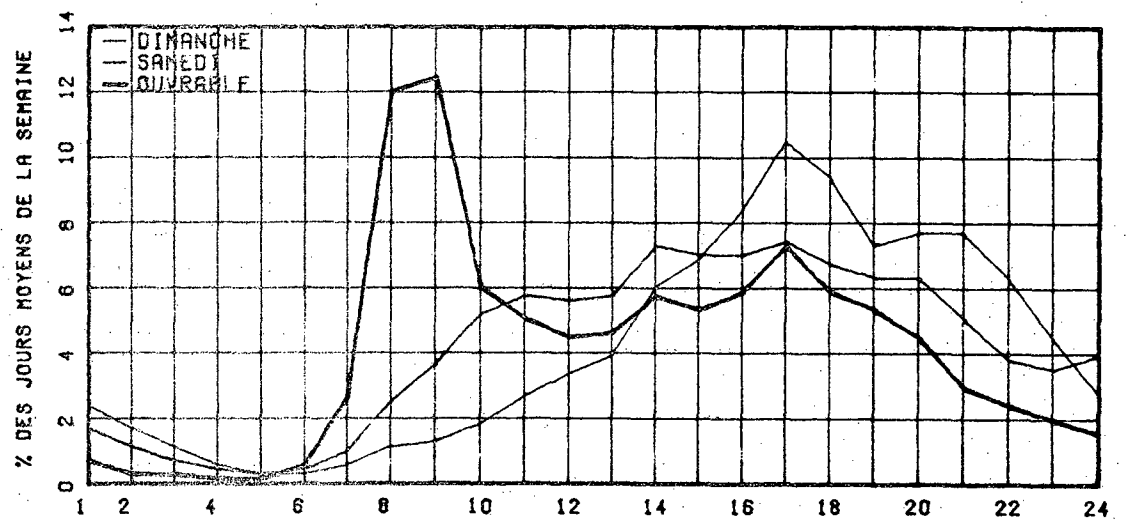

RELATION ENTRE LES HEURES DE POINTES ET LE J.M.A.

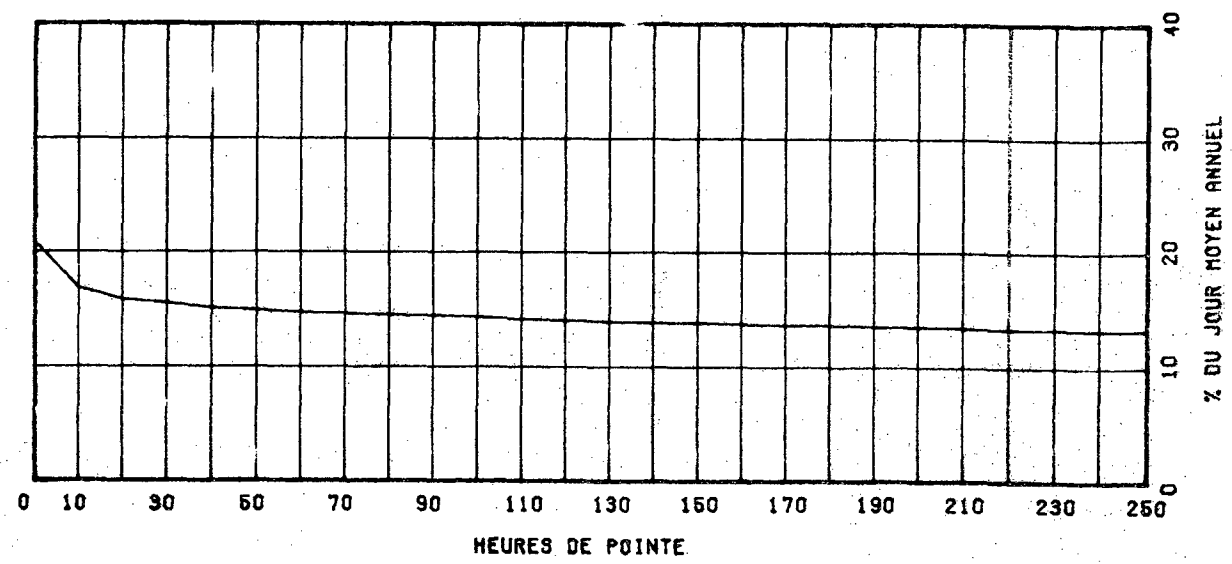

ROUTE 0440 COMPT. 175 VOIE TOT REGION 31 TRONCON 06 SECTION 030 12 MOIS DE RELEVÉ

MUNICIPALITE: SAINTE-FOY
A 4.0 KM. A L'OUEST DU BOUL. DUPLESSIS (540).
DU VIADUC

ANNEE	JU. MOY. ANNUEL	JU. MOY. HIVER	JU. MOY. ETE	POURC. AUGM.	JOUR MAXIMUM	HEURES MAXIMALES			
						1-ERE	10-E	30-E	100-E
77	13505	11337	15436	+10.9	-----	-----	-----	-----	-----
*POURC.		83.9	114.3		-----	-----	-----	-----	-----
78	14670	12398	16753	-----	-----	-----	-----	-----	-----
*POURC.		84.5	114.2		-----	-----	-----	-----	-----
79	16583	13245	19968	+13.0	24243	0	0	0	0
*POURC.		79.9	120.4		146.2	0.0	0.0	0.0	0.0
80	16354	13069	19773	-1.4	27738	0	0	0	0
*POURC.		79.9	120.9		169.6	0.0	0.0	0.0	0.0
81	16696	13692	20173	+2.1	25214	3086	2287	2182	1930
*POURC.		82.0	120.8		151.0	18.5	13.7	13.1	11.6

DISTRIBUTION MENSUELLE DE 1981

MOIS	HEURE MAXIMUM	JOUR MAXIMUM	JOUR MOYEN	TOTAL DU MOIS	POURC. ANNEE
JANV.	1751	16631	13092	405357	6.7
FEV.	1859	17270	14272	399629	6.6
MARS	1393	17955	14710	456021	7.5
AVRIL	1930	18363	15731	471955	7.7
MAI	2046	21672	17881	554330	9.1
JUIN	2318	23635	19713	591401	9.7
JUIL.	2372	25075	21310	660624	10.8
AOUT	2420	25214	20995	650973	10.7
SEPT	3036	23495	18611	558340	9.2
OCT.	2145	20919	16336	506416	8.3
NOV.	2005	18322	14790	443704	7.3
DEC.	1923	16753	12751	395296	6.5

JOUR MOYEN ANNUEL: 16696

TOTAL: 6094446

ROUTE 0440 COMPT. 175 VOIE TOTAL

REPARTITION HORAIRE JOURNALIERE DE 1981

HEURES A.M.	DIMANCHE MOYENNE POURC. (#)		SAMEDI MOYENNE POURC.		JOURS OUV. MOYENNE POURC.	
12-1	460	2.84	344	2.35	202	1.17
1-2	341	2.10	226	1.54	94	0.55
2-3	228	1.41	154	1.05	60	0.35
3-4	143	0.88	108	0.74	43	0.25
4-5	75	0.46	68	0.46	42	0.25
5-6	67	0.35	62	0.42	99	0.57
6-7	92	0.57	133	0.91	355	2.05
7-8	179	1.10	332	2.27	1439	8.35
8-9	268	1.65	548	3.75	1570	9.11
9-10	449	2.77	788	5.39	919	5.33
10-11	682	4.20	935	6.39	823	4.78
11-12 P.M.	794	4.89	926	6.33	770	4.47
12-1	925	5.70	938	6.41	788	4.57
1-2	1356	8.36	1121	7.66	957	5.55
2-3	1295	7.98	1058	7.23	959	5.54
3-4	1262	7.78	1023	6.99	1118	6.49
4-5	1446	8.91	1094	7.48	1810	10.80
5-6	1203	7.42	965	6.60	1527	8.86
6-7	931	5.74	789	5.39	956	5.55
7-8	997	6.15	789	5.39	787	4.45
8-9	1013	6.24	652	4.46	682	3.38
9-10	674	5.39	633	3.64	549	3.18
10-11	669	4.12	483	3.30	454	2.64
11-12	464	2.98	663	3.85	355	2.06

JOUR MOYEN 16223 14632 17241
(#) POURCENTAGES DES HEURES MOYENNES SUR LES JOURNEES MOYENNES

ROUTE COMPT. VOIE REGION TRONCON SECTION 12 MOIS DE RELEVÉ

0440 175 TOT 31 06 030

MUNICIPALITE: SAINTE-FOY

A 4.0 KM. A L'OUEST DU BOUL. DUPLESSIS (540).
DU VIADUC

JOURS MOYENS MENSUELS DE 1981

MOIS	DIMANCHE MOYEN	LUNDI MOYEN	MARDI MOYEN	MERCREDI MOYEN	JEUDI MOYEN	VENDREDI MOYEN	SAMEDI MOYEN	JOUR MOY. AJUSTE 1981	JOUR MOY. AJUSTE 1980
JANV.	10793	13434	13862	13649	13741	15967	11695	13305	11727
FEV.	13905	14147	14177	13929	14618	16809	12320	14272	13205
MARS	14315	15089	14498	14508	15028	16993	12595	14718	14000
AVRIL	15566	16285	15897	15775	16555	16905	13102	15726	14772
MAI	19065	17091	16634	17230	18007	20540	15533	17757	16988
JUIN	21258	18745	19017	18579	19561	22516	18061	19676	18942
JUIL.	21617	20609	20055	20795	21589	24093	19570	21189	20265
AOUT	21868	20398	20535	20554	21318	23474	19201	21049	21702
SEPT	18036	17144	19011	19040	18793	21475	16347	18549	17885
OCT.	15248	16568	16199	16789	16816	19076	13810	16358	16735
NOV.	13331	15482	15329	15392	16100	16322	11765	14817	16236
DEC.	9713	12867	13760	12899	13761	16275	11082	12908	13356
JOUR MOYEN	16226	16488	16597	16594	17157	19203	14590	16693	16317

ROUTE COMPT. VOIE
0440 175 TOT

POURCENTAGES DES JOURS MOYENS MENSUELS PAR RAPPORT AU J.M.A. AJUSTE DE 1981

MOIS	DIMANCHE	LUNDI	MARDI	MERCREDI	JEUDI	VENDREDI	SAMEDI	JOUR MOY. AJUSTE 1981	JOUR MOY. AJUSTE 1980(*)
JANV.	64.7	80.5	83.0	81.8	82.3	95.7	70.1	79.7	71.9
FEV.	83.3	84.7	84.9	83.4	87.6	100.7	73.8	85.5	80.9
MARS	85.8	90.4	86.9	86.9	90.0	101.8	75.5	88.2	85.8
AVRIL	93.2	97.6	95.2	94.5	99.2	101.3	78.5	94.2	90.5
MAI	114.2	102.4	100.8	103.2	107.9	123.0	93.1	106.4	104.1
JUIN	127.3	112.3	113.9	111.3	117.2	134.9	108.2	117.9	116.1
JUIL.	129.5	123.5	120.1	124.6	129.3	144.3	117.2	126.9	124.2
AOUT	131.0	122.2	123.0	123.1	127.7	140.6	115.0	126.1	133.0
SEPT	108.0	102.7	113.9	114.1	112.6	128.6	97.9	111.1	109.6
OCT.	91.3	99.3	97.0	100.6	100.7	114.3	82.7	98.0	102.6
NOV.	79.9	92.7	91.8	92.2	96.4	97.8	70.5	88.8	99.5
DEC.	58.2	77.1	82.4	77.3	82.4	97.5	66.4	77.3	81.9
JOUR MOYEN	97.2	98.8	99.4	99.4	102.8	115.0	87.4	100.0	100.0

(*) POURCENTAGE DU JOUR MOYEN MENSUEL AJUSTE DE 1980 PAR RAPPORT AU J.M.A. AJUSTE DE 1980

VARIATIONS JOURNALIERES

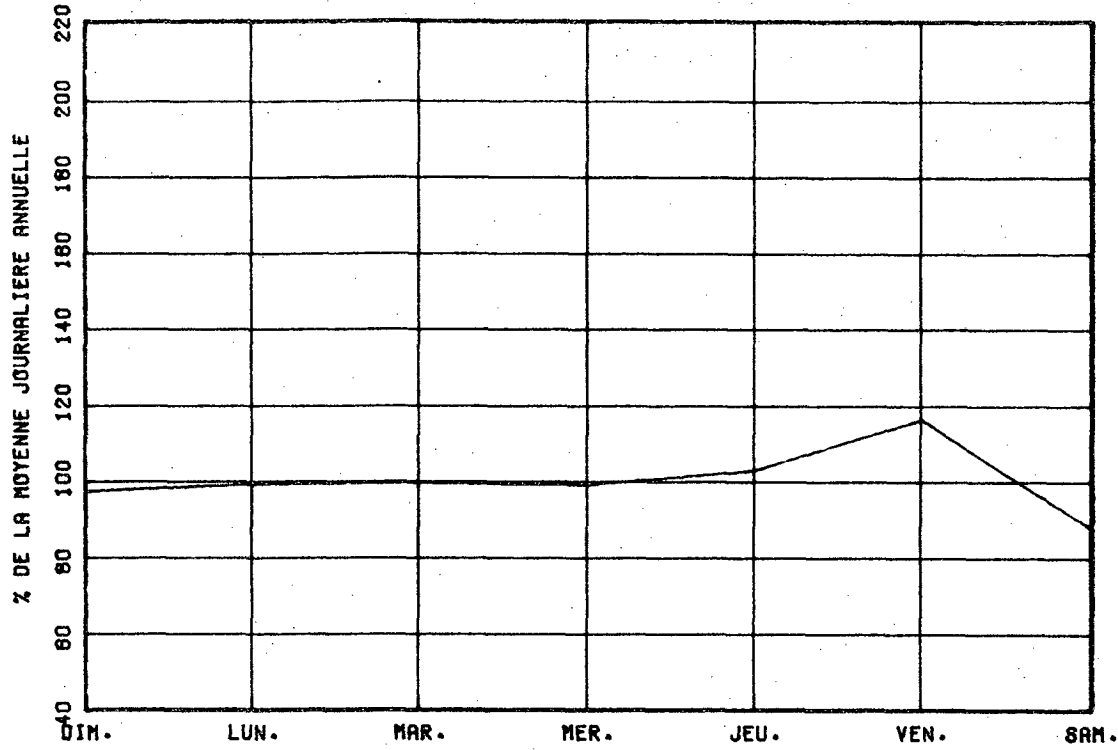

VARIATIONS MENSUELLES

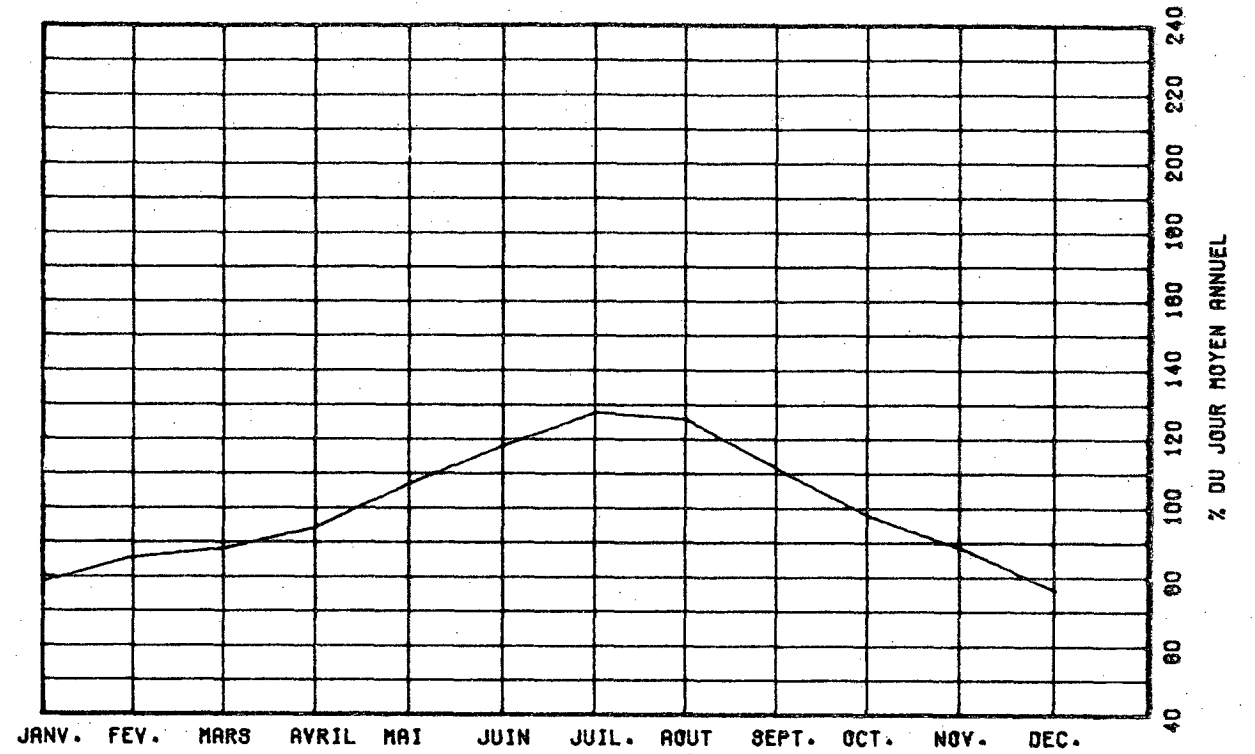

VARIATIONS HORAIRES

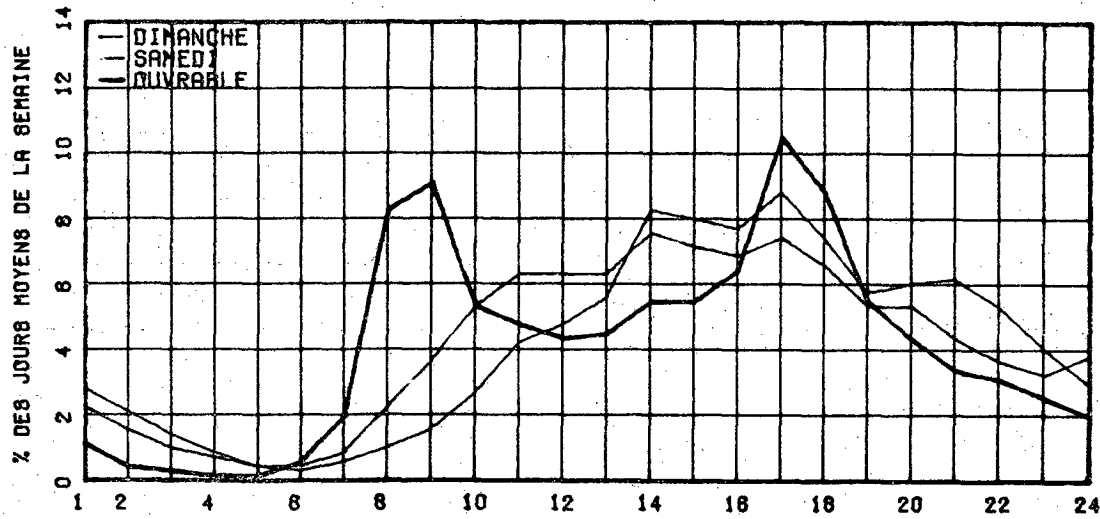

RELATION ENTRE LES HEURES DE POINTES ET LE J.M.A.

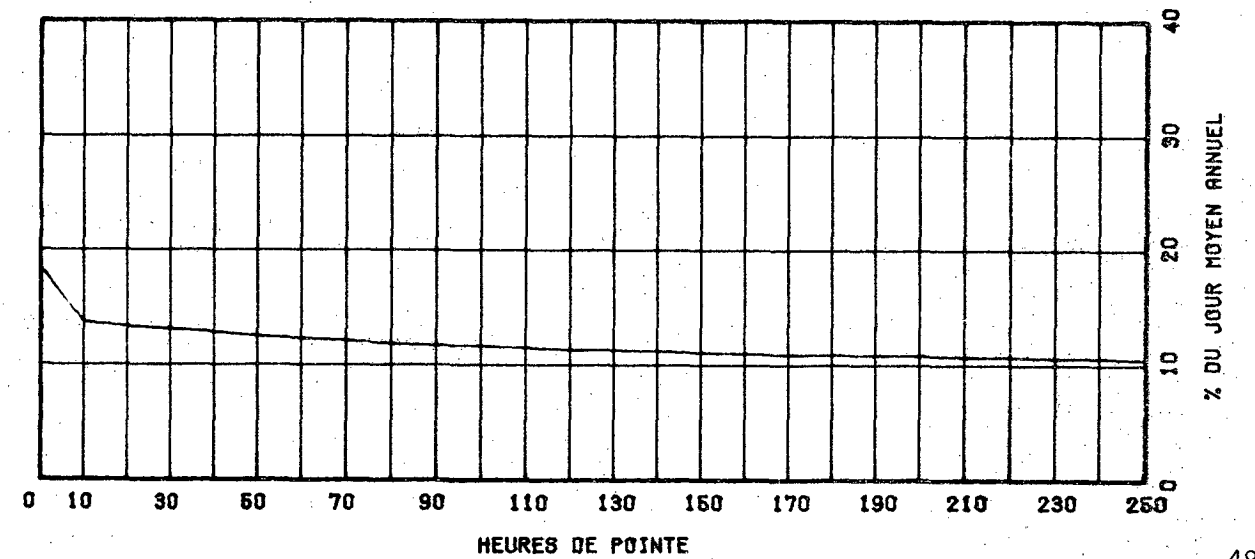

ROUTE COMPT. VOIE REGION TRONCON SECTION 06 MOIS DE RELEVÉ
 0640 750 64 03 060

MUNICIPALITE: SAINT-LOUIS-DE-TERRÉBONNE
 A 8.8 KM. A L'EST DE LA RTE 335.

ANNEE	JOUR MOY. ANNUEL	JOUR MOY. HIVER	JOUR MOY. ÉTÉ	POURC. AUGM.	JOUR MAXIMUM	HEURES MAXIMALES			
						1-ÈRE	10-È	30-È	100-È
77	10446	8894	12100	+13.0	15976	1472	1364	1294	1151
*POURC.		84.3	115.8		152.9	14.1	13.1	12.4	11.0
78	11315	9408	13324	+8.3	18009	1696	1479	1396	1265
*POURC.		83.1	117.8		159.2	15.0	13.1	12.3	11.2
79	12327	10715	14845	+13.4	20208	1847	1683	1580	1428
*POURC.		83.5	115.8		157.5	14.4	13.1	12.3	11.1
80	11392	10011	13047	-11.2	16788	1616	1445	1355	1257
*POURC.		87.9	114.5		164.9	14.2	12.7	11.9	11.0
81	11424	10262	12836	+0.3	17423	1543	1399	1289	1177
*POURC.		89.8	112.4		152.5	13.5	12.2	11.3	10.3

DISTRIBUTION MENSUELLE DE 1981

MOIS	HEURE MAXIMUM	JOUR MAXIMUM	JOUR MOYEN	TOTAL DU MOIS	POURC. ANNÉE
JANV.	-----	-----	10188	-----	-----
FÉV.	-----	-----	10624	-----	-----
MARS	-----	-----	10723	-----	-----
AVRIL	-----	-----	10611	-----	-----
MAI	-----	-----	12207	-----	-----
JUIN	-----	-----	13148	-----	-----
JUIL.	1399	17082	13232	410220	-----
AOUT	1543	17423	13010	403337	-----
SEPT	1527	15374	11938	358157	-----
OCT.	1479	16007	11525	357280	-----
NOV.	1185	12166	10267	308032	-----
DEC.	1214	11900	9549	296038	-----

JOUR MOYEN ANNUEL: 11424

TOTAL: -----

ROUTE COMPT. VOIE
 0640 750 00

REPARTITION HORAIRE JOURNALIÈRE DE 1981

HEURES A.M.	DIMANCHE MOYENNE POURC. (%)		SAMEDI MOYENNE POURC.		JOURS OUV. MOYENNE POURC.	
12-1	476	3.57	321	2.73	165	1.49
1-2	441	3.31	248	2.08	91	0.82
2-3	341	2.56	179	1.52	58	0.53
3-4	211	1.58	129	1.10	50	0.45
4-5	104	0.78	67	0.57	38	0.35
5-6	67	0.50	71	0.60	88	0.79
6-7	92	0.69	157	1.34	415	3.72
7-8	118	0.89	279	2.37	762	6.83
8-9	195	1.46	433	3.68	795	7.13
9-10	321	2.41	543	4.62	546	4.90
10-11	471	3.53	644	5.48	482	4.32
11-12 P.M.	615	4.61	670	5.70	490	4.40
12-1	723	5.42	694	5.90	454	4.07
1-2	1012	7.59	782	6.65	530	4.75
2-3	1058	7.94	797	6.78	593	5.32
3-4	1008	7.55	795	6.76	658	6.16
4-5	1082	8.12	812	6.90	1034	9.27
5-6	943	7.07	771	6.56	1076	9.64
6-7	746	5.60	655	5.57	722	6.47
7-8	759	5.69	722	6.14	593	5.31
8-9	787	5.75	620	5.27	449	4.03
9-10	713	5.35	452	3.84	405	3.64
10-11	620	4.65	420	3.57	348	3.12
11-12	447	3.35	502	4.27	279	2.51

JOUR MOYEN 13330 11760 11161
 (%) POURCENTAGES DES HEURES MOYENNES SUR LES JOURNÉES MOYENNES

ROUTE COMPT. VOIE REGION TRUNCAN SECTION 06 MOIS DE RELEVÉ

0640 750 64 03 080

MUNICIPALITE: SAINT-LOUIS-DE-TERREBONNE
A 8.8 KM. A L'EST DE LA RTE 335.

JOURS MOYENS MENSUELS DE 1981

MOIS	DIMANCHE MOYEN	LUNDI MOYEN	MARDI MOYEN	MERCREDI MOYEN	JEUDI MOYEN	VENDREDI MOYEN	SAMEDI MOYEN	JOUR MOY. AJUSTE 1981	JOUR MOY. AJUSTE 1980
JANV.	-----	-----	-----	-----	-----	-----	-----	10188	10070
FEV.	-----	-----	-----	-----	-----	-----	-----	10624	10570
MARS	-----	-----	-----	-----	-----	-----	-----	10723	10622
AVRIL	-----	-----	-----	-----	-----	-----	-----	10611	10534
MAI	-----	-----	-----	-----	-----	-----	-----	12207	12022
JUIN	-----	-----	-----	-----	-----	-----	-----	13148	12953
JUIL.	15734	11813	11541	12055	12450	14743	13484	13117	12991
AOUT	15979	11642	11717	11837	11899	14683	12936	12956	13475
SEPT	13991	10794	10715	10862	11006	13755	12221	11906	12313
OCT.	13674	10273	10279	10546	10825	12811	11320	11389	11415
NOV.	10315	10031	9609	9575	10042	11810	10533	10274	10111
DEC.	10279	6914	8977	8771	9566	10956	9386	9621	8625
JOUR MOYEN	-----	-----	-----	-----	-----	-----	-----	11397	11307

ROUTE COMPT. VOIE

0640 750

POURCENTAGES DES JOURS MOYENS MENSUELS PAR RAPPORT AU J.M.A. AJUSTE DE 1981

MOIS	DIMANCHE	LUNDI	MARDI	MERCREDI	JEUDI	VENDREDI	SAMEDI	JOUR MOY. AJUSTE 1981	JOUR MOY. AJUSTE 1980(*)
JANV.	-----	-----	-----	-----	-----	-----	-----	89.4	89.1
FEV.	-----	-----	-----	-----	-----	-----	-----	93.2	93.5
MARS	-----	-----	-----	-----	-----	-----	-----	94.1	93.9
AVRIL	-----	-----	-----	-----	-----	-----	-----	93.1	93.2
MAI	-----	-----	-----	-----	-----	-----	-----	107.1	106.3
JUIN	-----	-----	-----	-----	-----	-----	-----	115.4	114.6
JUIL.	138.1	103.7	101.3	105.8	109.2	129.4	118.3	115.1	114.8
AOUT	140.2	102.1	102.8	103.9	104.4	128.8	113.5	113.7	119.2
SEPT	122.8	94.7	94.0	95.3	96.6	120.7	107.2	104.5	108.9
OCT.	120.0	90.1	90.2	92.5	95.0	112.4	99.3	99.9	101.0
NOV.	90.5	88.0	84.3	84.0	88.1	103.6	92.4	90.1	89.4
DEC.	90.2	78.2	78.8	77.0	83.9	95.1	86.7	84.4	76.3
JOUR MOYEN	-----	-----	-----	-----	-----	-----	-----	100.0	100.0

(*) POURCENTAGE DU JOUR MOYEN MENSUEL AJUSTE DE 1980 PAR RAPPORT AU J.M.A. AJUSTE DE 1981

VARIATIONS JOURNALIERES

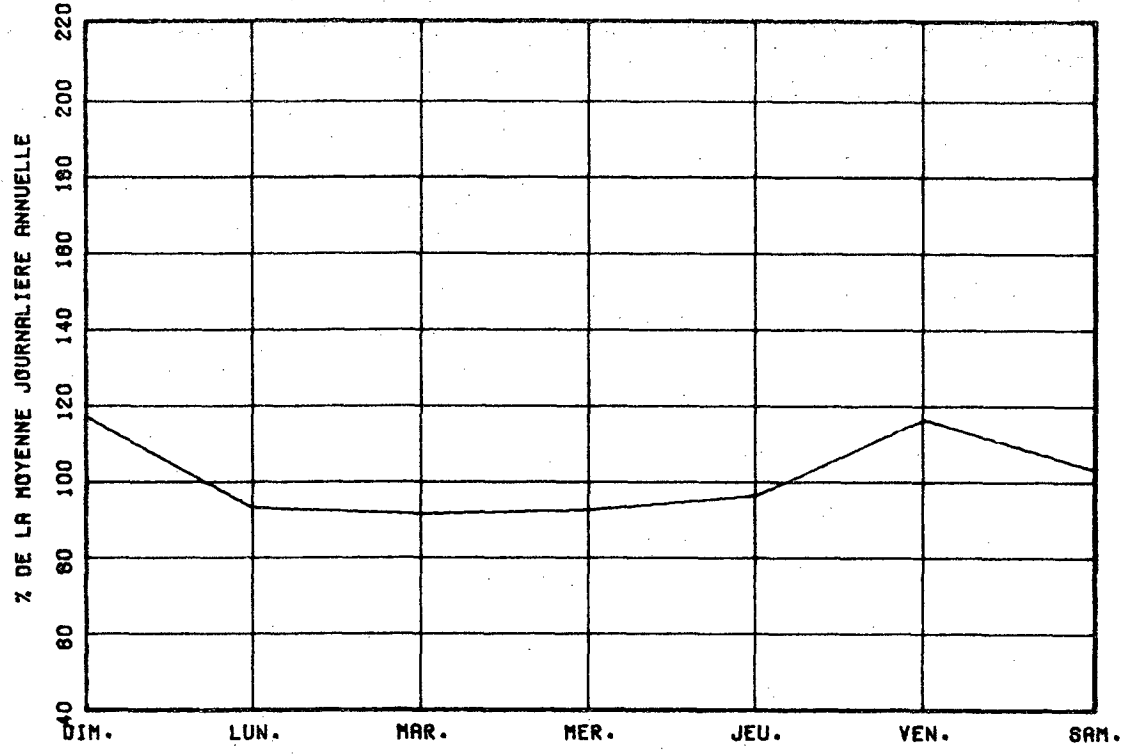

VARIATIONS MENSUELLES

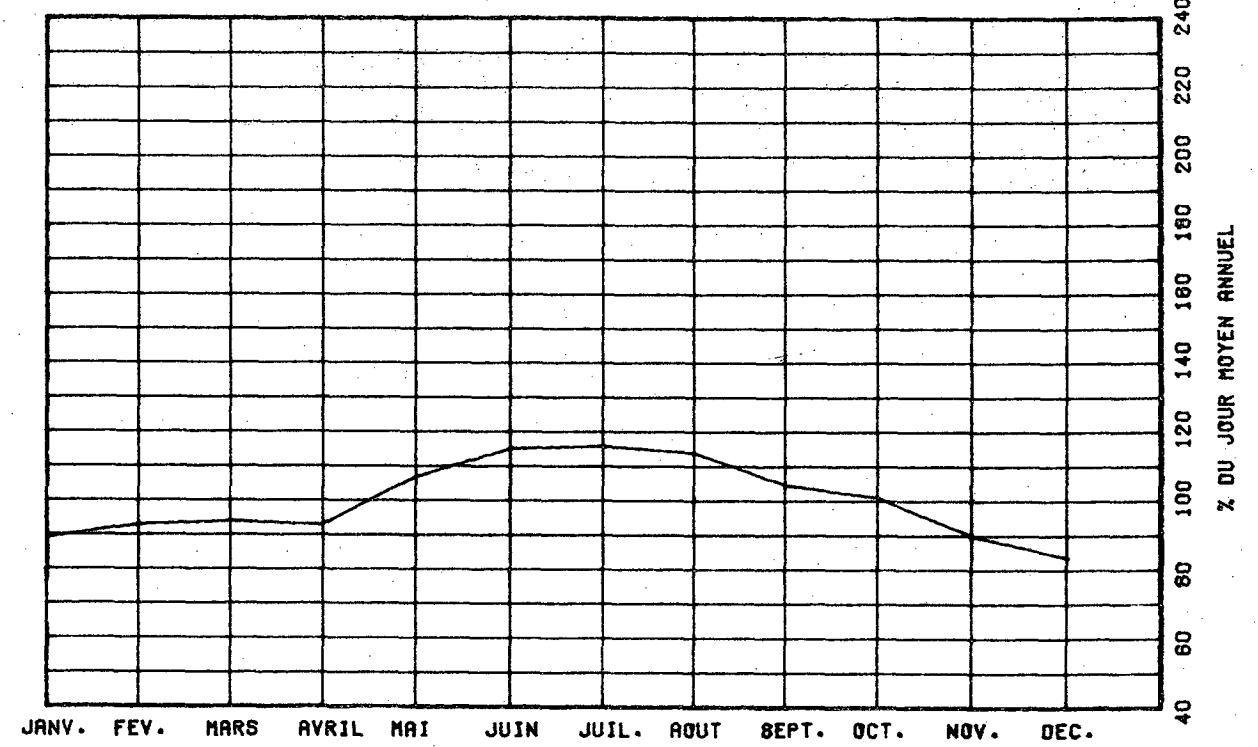

VARIATIONS HORAIRES

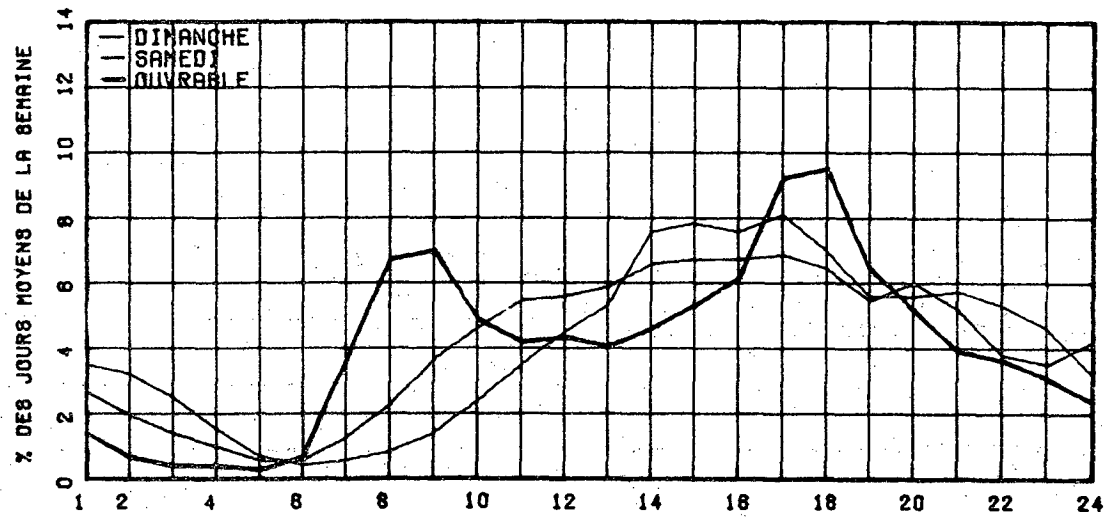

RELATION ENTRE LES HEURES DE POINTES ET LE J.M.A.

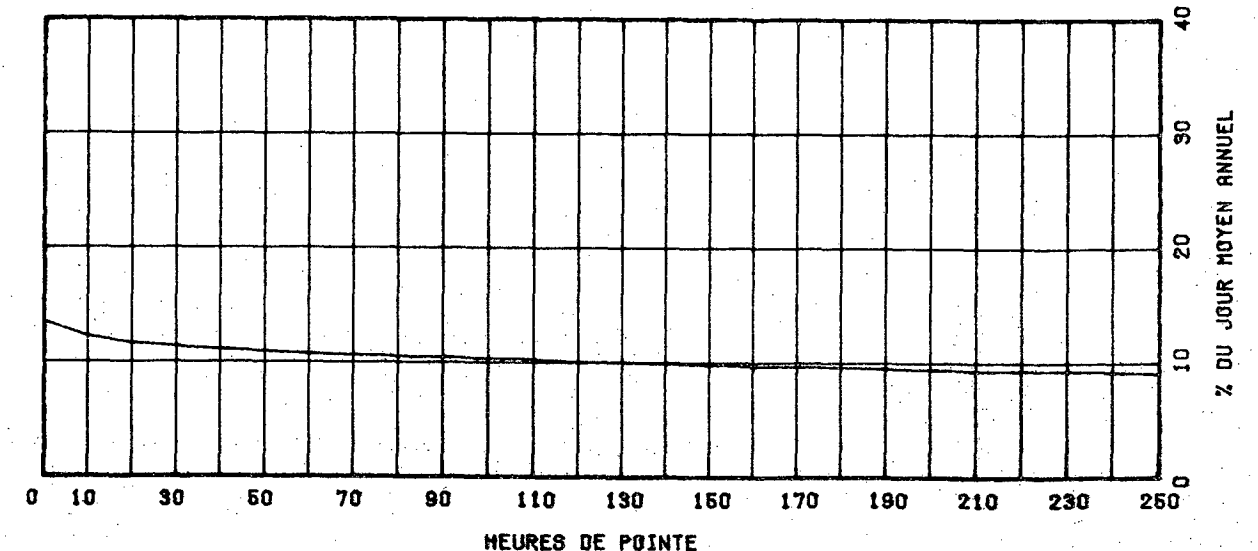

ROUTE COMPT. VOIE REGION TRUNCUN SECTION 12 MOIS DE RELEVÉ
 0640 900 64 01 070

MUNICIPALITE: SAINT-JOSEPH-DU-LAC
 2.2 KM. A L'EST DE L'INT RTE 344.

ANNEE JO. MOY. JO. MOY. JO. MOY. POURC. JOUR HEURES MAXIMALES
 ANNUEL HIVER. ETE AUGM. MAXIMUM 1-ERE 10-E 30-E 100-E

77
 *POURC.

78
 *POURC.

79
 *POURC.

80
 *POURC.

81 5852 4844 7154 ----- 14219 1720 1250 1034 350
 *POURC. 82.6 122.0 242.6 29.3 21.3 17.6 14.5

DISTRIBUTION MENSUELLE DE 1951

MOIS	HEURE MAXIMUM	JOUR MAXIMUM	JOUR MOYEN	TOTAL DU MOIS	POURC. ANNEE
JANV.	1021	6537	5055	157659	7.4
FEV.	731	6491	4577	123171	6.0
MARS	717	6127	4697	145612	6.3
AVRIL	845	7000	5104	153132	7.2
MAI	922	9336	6122	189605	8.9
JUIN	1356	14219	7295	216654	10.2
JUIL.	1252	12411	6142	252402	11.5
AOUT	1235	13825	7025	217787	10.2
SEPT	1420	9525	6129	183397	8.6
OCT.	1720	10336	5879	182265	8.5
NOV.	660	6126	5188	155651	7.3
DEC.	578	5763	4995	154850	7.2

JOUR MOYEN ANNUEL: 5852

TOTAL: 2140085

ROUTE COMPT. VOIE
 0640 900 60

REPARTITION HORAIRE JOURNALIERE DE 1951

HEURES A.M.	DIMANCHE MOYENNE POURC. (*)	SAMEDI MOYENNE POURC.	JOURS OUV. MOYENNE POURC.
12=1	179 2.43	133 2.12	76 1.42
1=2	154 2.09	92 1.47	36 0.68
2=3	115 1.56	70 1.12	22 0.42
3=4	71 0.96	47 0.75	17 0.33
4=5	39 0.53	30 0.48	18 0.34
5=6	28 0.38	38 0.56	51 0.95
6=7	44 0.60	87 1.39	217 4.02
7=8	73 0.99	155 2.47	339 6.27
8=9	121 1.64	218 3.47	346 6.40
9=10	219 2.97	297 4.73	275 5.08
10=11	320 4.34	380 6.05	245 4.54
11=12 P.M.	432 5.86	418 6.66	246 4.55
12=1	508 6.89	427 6.80	243 4.50
1=2	719 9.78	496 7.90	288 5.33
2=3	772 10.48	508 8.09	311 5.75
3=4	710 9.64	498 7.93	344 6.37
4=5	689 9.35	488 7.77	507 9.37
5=6	505 6.85	416 6.63	482 8.92
6=7	370 5.02	315 5.02	360 6.66
7=8	356 4.83	309 4.92	279 5.16
8=9	319 4.33	269 4.28	222 4.10
9=10	262 3.56	201 3.20	192 3.56
10=11	216 2.93	189 3.01	163 3.02
11=12	147 2.00	200 3.19	123 2.28

JOUR MOYEN

7368

6278

5412

(*) POURCENTAGES DES HEURES MOYENNES SUR LES JOURNEES MOYENNES

ROUTE COMPT. VOIE REGION TRUNCUN SECTION 12 MOIS DE RELEVÉ

0640 900 64 01 070

MUNICIPALITE: SAINT-JOSEPH-DU-LAC

2.2 KM. A L'EST DE L'INT RTE 344.

JOURS MOYENS MENSUELS DE 1981

MOIS	DIMANCHE MOYEN	LUNDI MOYEN	MARDI MOYEN	MERCREDI MOYEN	JEUDI MOYEN	VENDREDI MOYEN	SAMEDI MOYEN	JOUR MOY. AJUSTE 1981	JOUR MOY. AJUSTE 1980
JANV.	7014	3832	4188	4318	4298	4771	5987	4915	-----
FEV.	5841	4095	4133	4104	4315	4753	4749	4577	-----
MARS	5343	4327	4378	4392	4567	4956	4925	4698	-----
AVRIL	6039	4770	4632	4754	4983	5273	5077	5075	-----
MAI	7853	4888	5096	5297	5615	6246	6550	5935	-----
JUIN	10964	5716	6029	5765	6142	7391	8468	7210	-----
JUIL.	10624	6714	6578	7339	7435	8735	8973	8056	-----
AOUT	8965	5784	6146	6248	6522	7362	7785	6973	-----
SEPT	7880	5276	5346	5401	5611	6304	6817	6090	-----
OCT.	7969	4955	4979	5295	5521	5879	5890	5784	-----
NOV.	5051	5126	5058	5195	5548	5519	4868	5195	-----
DEC.	4538	4946	5041	4867	5197	5679	4951	5031	-----
JOUR MOYEN	7340	5035	5137	5247	5479	6072	6253	5794	-----

ROUTE COMPT. VOIE

0640 900

POURCENTAGES DES JOURS MOYENS MENSUELS PAR RAPPORT AU J.M.A. AJUSTE DE 1981

MOIS	DIMANCHE	LUNDI	MARDI	MERCREDI	JEUDI	VENDREDI	SAMEDI	JOUR MOY. AJUSTE 1981	JOUR MOY. AJUSTE 1980(*)
JANV.	121.1	66.1	72.3	74.5	74.2	82.3	103.3	84.8	-----
FEV.	100.8	70.7	72.2	70.8	74.5	82.0	82.0	79.0	-----
MARS	92.2	74.7	75.6	75.8	78.8	85.5	85.0	81.1	-----
AVRIL	104.2	82.3	79.9	82.1	86.0	91.0	87.6	87.6	-----
MAI	135.5	84.4	88.0	91.4	96.9	107.8	113.0	102.4	-----
JUIN	189.2	98.7	104.1	99.5	106.0	127.6	146.2	124.4	-----
JUIL.	183.4	115.9	113.5	126.7	128.3	150.8	154.9	139.0	-----
AOUT	154.7	99.8	106.1	107.8	112.6	127.1	134.4	120.3	-----
SEPT	136.0	91.1	92.3	93.2	96.8	108.8	117.7	105.1	-----
OCT.	137.5	85.5	85.9	91.4	95.3	101.5	101.7	99.8	-----
NOV.	87.2	88.5	87.3	89.7	95.8	95.3	84.0	89.7	-----
DEC.	78.3	85.4	87.0	84.0	89.7	98.0	85.5	86.8	-----
JOUR MOYEN	126.7	86.9	88.7	90.6	94.6	104.8	107.9	100.0	-----

(*) POURCENTAGE DU JOUR MOYEN MENSUEL AJUSTE DE 1980 PAR RAPPORT AU J.M.A. AJUSTE DE 1981

ROUTE COMPTEUR VOIE
0640 900 00

VARIATIONS JOURNALIERES

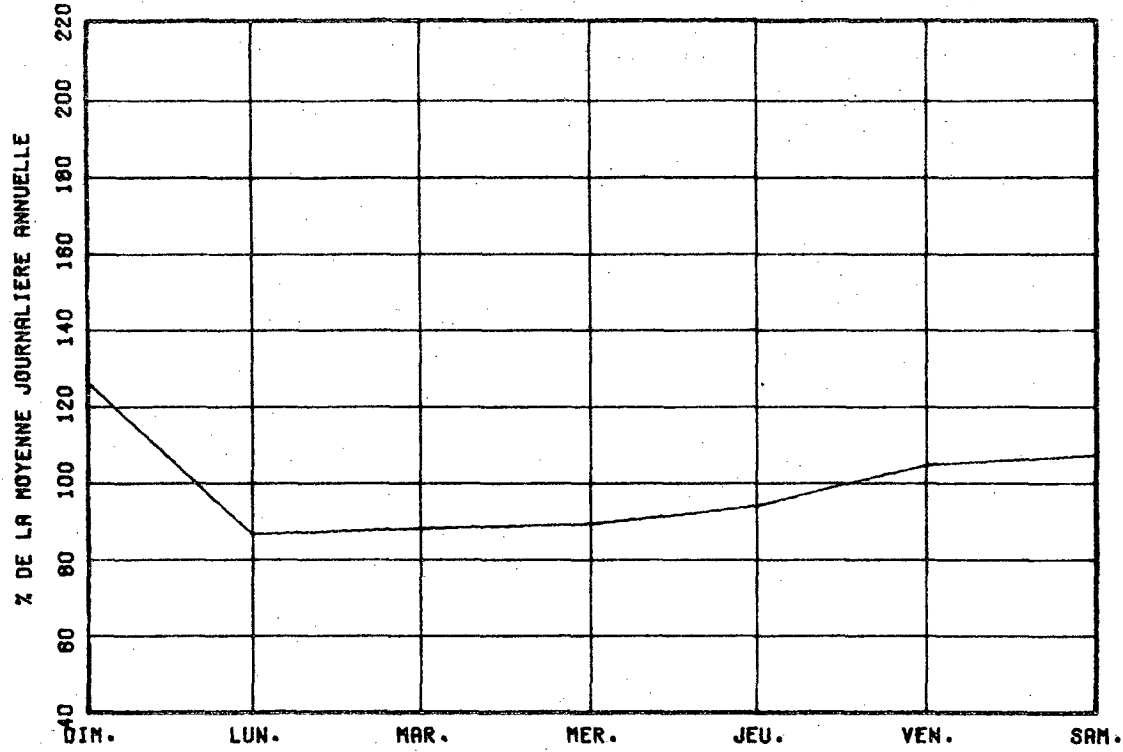

VARIATIONS MENSUELLES

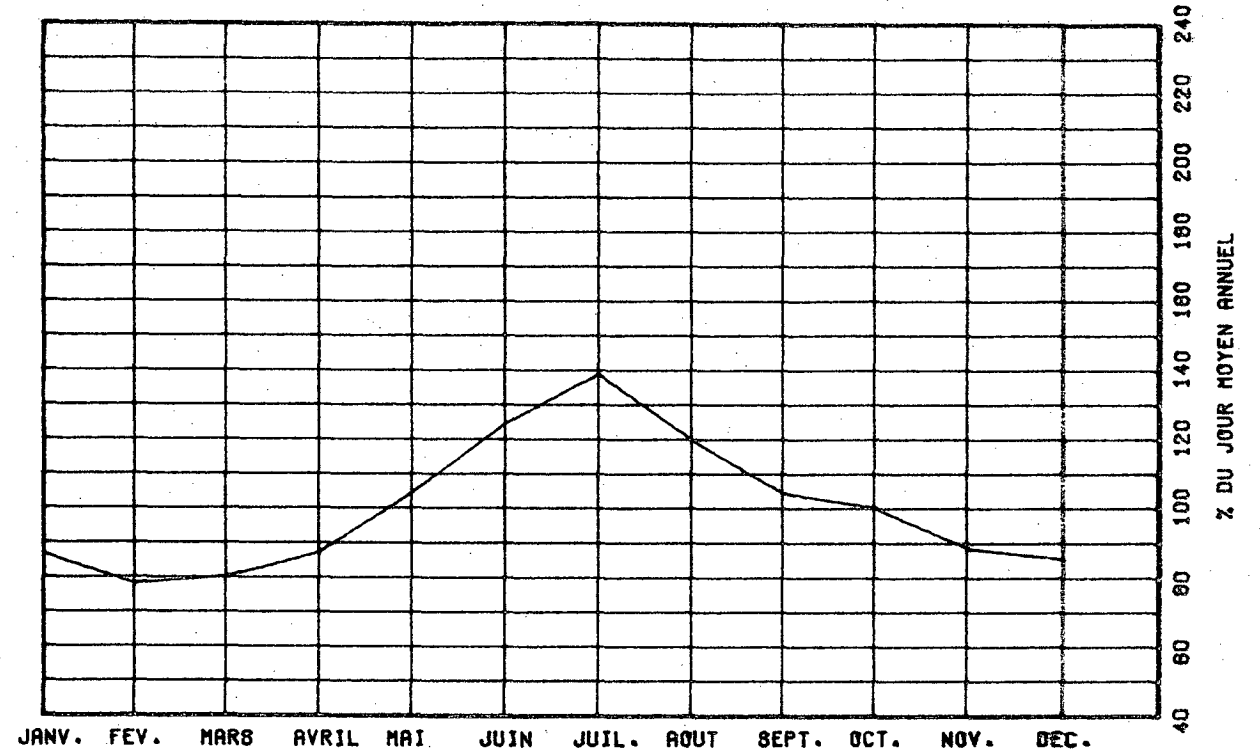

VARIATIONS HORAIRES

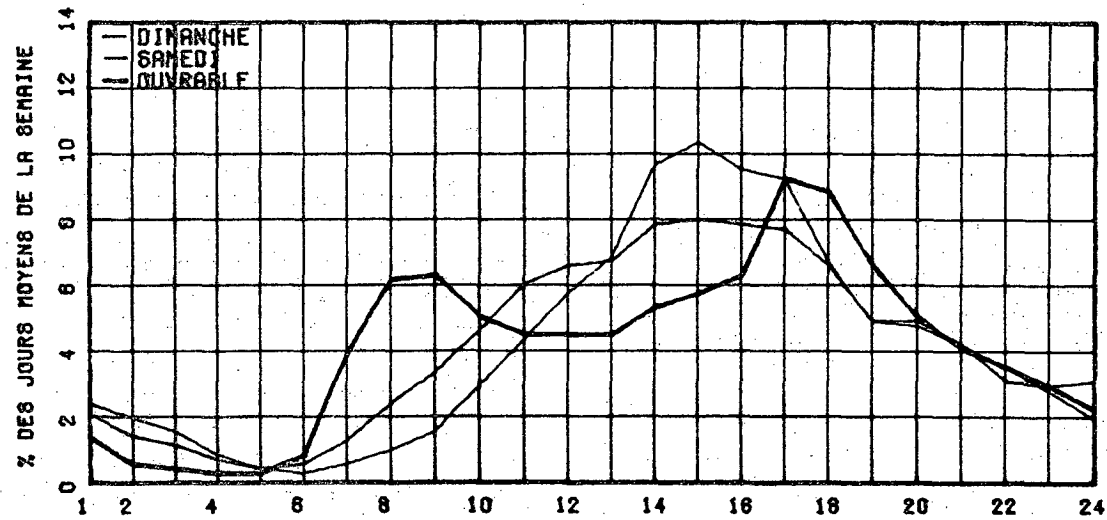

RELATION ENTRE LES HEURES DE POINTES ET LE J.M.A.

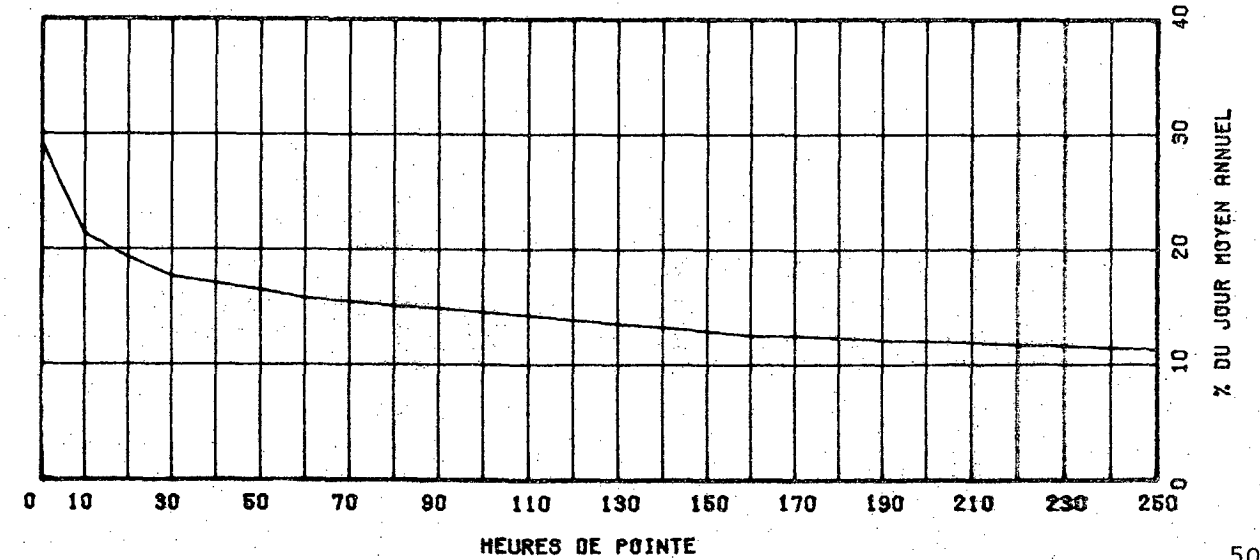

Bibliothèque du Ministère des Transports



QTR A 030 518