

Recensement de la circulation sur les routes du Québec

Rapport annuel 1978



Gouvernement du Québec
Ministère des Transports



POR-CEN-MON
CANQ
TR
GE
101
1978

Recensement de la circulation sur les routes du Québec

Rapport annuel 1978

MINISTÈRE DES TRANSPORTS
CENTRE DE DOCUMENTATION
700, BOUL. RENE-LEVESQUE EST,
22^e ÉTAGE
QUÉBEC (QUÉBEC) - CANADA
G1R 5M1

RECU
CENTRE DE DOCUMENTATION
OCT 17 1979
TRANSPORTS QUÉBEC

 Gouvernement du Québec
Ministère des Transports
Direction générale du Génie

TABLE DES MATIERES

		<u>PAGE</u>			
AVANT-PROPOS		1	<u>AUTOROUTE # 15 (SUITE)</u>		
LOCALISATION DES POSTES DE COMPTAGE		2	<u>NUMERO DU COMPTEUR</u>	<u>LOCALITE</u>	<u>COMTE</u>
<u>CIRCULATION SUR LES ROUTES NON-NUMEROTEES</u>		13	15-750	Laval	Ile Jésus
<u>NUMERO DU COMPTEUR</u>	<u>LOCALITE</u>		15-801	Montréal (Boul. Décarie)	Montréal
0000-022	Ste-Foy	13	15-900	St-Philippe	Laprairie
0000-120	St-Pierre, I.O.	16	15-980	St-Bernard-de-Lacolle	St-Jean
0000-303	Villeroy	19	<u>AUTOROUTE # 19</u>		
<u>CIRCULATION SUR LES AUTOROUTES</u>			19-503	Montréal (Pont Papineau)	Montréal
<u>AUTOROUTE # 5</u>			<u>AUTOROUTE # 20 TRANSCANADIENNE</u>		
5-877	Hull	22	20-223	Montmagny	Montmagny
<u>AUTOROUTE # 10 CANTONS DE L'EST</u>			20-286	St-Romuald d'Etchemin	Lévis
10-300	Orford	25	20-327	Bernières	Lévis
10-400	Waterloo	27	20-372	Villeroy	Lotbinière
10-500	Granby	29	20-411	St-Léonard	Nicolet
10-600	Marieville	31	20-550	La Présentation	St-Hyacinthe
10-700	Chambly	33	20-602	Boucherville	Chambly
<u>AUTOROUTE # 13</u>			20-752	Dorval	Montréal
13-500	Ste-Thérèse O.	35	20-802	Ile-Perrot	Vaudreuil
13-600	Laval	37	20-950	Rivière Beau-dette	Soulanges
<u>AUTOROUTE # 15</u>			15-550	Ste-Adèle	Terrebonne
15-600	Prévost	41	15-650	St-Jérôme	Terrebonne
15-700	Ste-Thérèse	45			

TABLE DES MATIERES

AUTOROUTE # 25NUMERO DU COMPTEUR

25-500

LOCALITE

Laval

COMTE

Ile Jésus

PAGE

110

CIRCULATION SUR LES ROUTES PROVINCIALES ET REGIONALESNUMERO DU COMPTEUR

104-400

LOCALITE

St-Luc

COMTE

St-Jean

PAGE

197

AUTOROUTE # 40

40-245

Québec

Québec

113

ROUTE # 105

40-550

Ste-Anne d'Ayamachiche

St-Maurice

122

105-450

Kazabazua

Gatineau

200

40-575

Berthierville

Berthier

125

105-500

Kazabazua

Gatineau

203

40-600

Lavattie

L'Assomption

127

105-800

Low

Gatineau

206

40-625

Charlemagne

L'Assomption

129

105-900

Hull

Gatineau

209

40-701

St-Laurent

Montréal

131

ROUTE # 108

40-802

Vaudreuil

Vaudreuil

140

108-205

Stornoway

Frontenac

212

40-980

Pointe-Fortune

Vaudreuil

149

108-300

Lennoxville

Sherbrooke

215

AUTOROUTE # 55

55-400

St-Etienne-des-Grès

St-Maurice

152

ROUTE # 112

112-072

St-Frédéric

Beauce

218

55-502

Bécancour

Nicolet

155

112-185

Dudsweel

Wolfe

221

55-980

Rock Island

Stanstead

158

112-650

St-Césaire

Rouville

224

112-902

St-Lambert

Chambly

227

AUTOROUTE # 73

73-310

Charlesbourg

Québec

161

ROUTE # 116

116-060

St-Etienne

Lévis

236

73-430

St-Nicolas (Pont Laporte)

Lévis

170

116-152

Warnick

Arthabaska

239

73-450

Charny

Lévis

179

116-610

Ste-Marie-Madeleine

St-Hyacinthe

242

73-500

St-Isidore

Dorchester

188

116-902

Longueuil

Chambly

245

III
TABLE DES MATIERES

ROUTE # 117

<u>NUMERO DU COMPTEUR</u>	<u>LOCALITE</u>	<u>COMTE</u>	<u>PAGE</u>
117-150	Rouyn	Témiscamingue	254
117-375	Mont-Laurier	Labelle	257
117-625	Ste-Agathe	Terrebonne	260
117-675	Ste-Adèle	Terrebonne	263
117-800	Mirabel	Deux-Montagnes	266
117-852	Rosemère	Terrebonne	269
117-877	Laval	Ile Jésus	272

ROUTE # 122

122-285	St-Albert-de-Warnick	Arthabaska	281
---------	----------------------	------------	-----

ROUTE # 125

125-600	Terrebonne	Terrebonne	284
125-877	Laval	Ile Jésus	

ROUTE # 132

132-015	Amqui	Matapédia	290
132-025	Matapédia	Bonaventure	293
132-036	Escuminac	Bonaventure	296
132-050	María	Bonaventure	299
132-053	Caplan	Bonaventure	302
132-063	New-Carlisle	Bonaventure	305
132-072	Pabas-Mills	Gaspé-Est	308
132-073	Pabas	Gaspé-Est	314
132-084	Percé	Gaspé-Est	314
132-088	Gaspé	Gaspé-Est	317

ROUTE # 132(SUITE)

<u>NUMERO DU COMPTEUR</u>	<u>LOCALITE</u>	<u>COMTE</u>	<u>PAGE</u>
132-098	Gaspé	Gaspé-Est	320
132-132	St-Joachim-de-Tourelle	Gaspé-Ouest	323
132-135	Ste-Anne-des-Monts	Gaspé-Ouest	326
132-142	Grosse-Roches	Matane	329
132-146	Matane	Matane	332
132-171	Grand-Métis	Matane	335
132-174	Ste-Luce	Rimouski	338
132-193	N.-D.-des-Neiges-des-Trois-Pistoles	Rivière-du-Loup	341
132-199	St-Patrice-de-la-Rivière-du-Loup	Rivière-du-Loup	344
132-235	Berthier-sur-mer	Montmagny	397
132-261	St-Romuald d'Etchemin	Lévis	350
132-350	St-Michel-d'Yamaska	Yamaska	353
132-550	Tracy	Richelieu	356
132-600	Varennnes	Verchères	359
132-700	Longueuil	Chambly	362
132-725	St-Lambert	Chambly	365
132-825	St-Timothée	Beauharnois	368

IV

TABLE DES MATIERESROUTE # 133NUMERO DU COMPTEUR

133-850

LOCALITE
Ste-Anne-de-Sa-
brevoisCOMTE
IbervillePAGE
371

133-950

St-Armand-Ouest

Missisquoi

374

ROUTE # 138

138-100

Rivière-Pigou

Saguenay

377

138-116

Sept-Iles

Saguenay

380

138-148

Les-Sept-Cantons-
Unis-du-Saguenay

Saguenay

383

138-175

Bersimis

Saguenay

386

138-220

St-Firmin

Charlevoix
Est

389

138-228

St-Fidèle-de-
Mont-MurrayCharlevoix
Est

392

138-257

St-Joachin

Montmorency

395

138-275

St-Jean-de-Bois-
chatel

Montmorency

398

138-350

Ste-Foy

Québec

401

138-369

Deschambault

Portneuf

404

138-675

St-Sulpice

L'Assomption

407

138-702

Repentigny

L'Assomption

410

138-802

Lasalle

Montréal

419

138-855

St-Paul-de-Châ-
teauguay

Châteauguay

428

ROUTE # 143

143-240

Cleveland

Richmond

431

ROUTE # 147NUMERO DU COMPTEUR

147-400

LOCALITE
St-Mathieu-
de-DixvilleCOMTE
StansteadPAGE
434ROUTE # 148

148-150

St-Eustache

Deux-Monta-
gnes

437

148-275

Mirable

Deux-Monta-
gnes

440

148-415

Fassett

Papineau

443

148-460

Thurso

Papineau

446

148-475

Buckingham

Papineau

449

148-625

Aylmer

Gatineau

452

148-650

Pontiac

Pontiac

455

148-725

Campbell's
Bay

Pontiac

464

148-800

Isle-aux-
Allumettes

Pontiac

467

ROUTE # 155

155-020

Terr. non or-
ganisés
Champlain Par-
tie Sud-Est

Champlain

470

155-140

Grandes Piles

Champlain

473

155-375

St-Léonard

Nicolet

476

TABLE DES MATIERESROUTE # 158NUMERO DU COMPTEURLOCALITECOMTEPAGEROUTE # 265NUMERO DU COMPTEURLOCALITECOMTEPAGE

158-250

St-Paul

Joliette

479

265-170

Plessisville

Mégantic

542

ROUTE # 161

161-340

Stornoway

Frontenac

482

ROUTE # 277

277-070

St-Henri

Lévis

545

ROUTE # 169

169-170

Delisle

Lac St-Jean
Est

485

ROUTE # 289

289-150

St-Jean-de-la-
Lande

Témiscouata

548

169-190

St-Henri-de-
TaillonLac St-Jean
Est

488

ROUTE # 299

299-005

Ste-Anne-des-
Monts

Gaspé-Ouest

551

169-380

Chambord

Lac St-Jean
Ouest

491

299-100

Grande-Casca-
pédia

Bonaventure

554

ROUTE # 185

185-200

Dégelis

Témiscouata

527

ROUTE # 301

301-175

Cambell's
Bay

Pontiac

557

ROUTE # 195

195-025

St-Jérôme de
Matane

Matane

530

301-250

Portage-du-
Fort

Pontiac

560

ROUTE # 198

198-025

Gaspé

Gaspé-Est

533

ROUTE # 303

303-200

Shawville

Pontiac

563

ROUTE # 204

204-074

Ste-Rose-de-Wat-
ford

Dorchester

536

ROUTE # 309

309-350

Buckingham

Papineau

566

ROUTE # 223

223-365

Beloeil

Verchères

537

309-400

Buckingham

Papineau

569

223-685

St-Blaise

St-Jean

539

VI

TABLE DES MATIERESROUTE # 315NUMERO DU COMPTEUR

315-400

LOCALITE

Buckingham

COMTE

Papineau

PAGE

572

ROUTE # 366NUMERO DU COMPTEUR

366-050

LOCALITE

Gatineau

COMTE

Hull

PAGE

611

ROUTE # 317

317-300

Thurso

Papineau

575

ROUTE # 367

367-100

Ste-Catherine

Portneuf

614

ROUTE # 321

321-450

Papineauville

Papineau

578

ROUTE # 372

372-200

Jonquière

Chicoutimi

617

ROUTE # 323

323-100

Amherst

Papineau

581

ROUTE # 640

640-750

St-Louis-de-
Terrebonne

Terrebonne

626

323-110

Amherst

Papineau

584

ROUTE # 329

329-100

Ste-Agathe

Terrebonne

587

ROUTE # 335

335-650

Bois-des-Filion

Terrebonne

590

335-777

Laval

Ile Jésus

593

ROUTE # 344

344-600

Oka

Deux-Monta-
gnes

602

ROUTE # 358

358-040

Québec

Québec

605

ROUTE # 364

364-250

Amherst

Papineau

608

AVANT-PROPOS

Les recensements de circulation constituent un élément préalable essentiel à la planification du développement territorial régional auquel participe activement le ministère des Transports.

Ils servent d'indicateur précis qui permettent d'évaluer l'importance des liens entre les régions, les centres urbains et les différents pôles économiques générateurs de trafic.

Les renseignements recueillis, à l'aide de compteurs permanents ou semi-permanents de circulation, servent à dresser les statistiques nécessaires à la planification de nouvelles infrastructures de transport et au réaménagement de structures déjà existantes, en vue de les adapter aux normes les plus récentes et de faire disparaître des points dangereux.

Le présent recueil est basé sur des relevés effectués au cours de l'année 1978 à des endroits spécifiques du réseau routier. Il s'adresse à tous ceux qui s'intéressent à ces questions, et se présente comme un outil de référence qu'il conviendra de compléter par d'autres études, inventaires et relevés avant d'en faire l'application à des projets de localisation.

Les demandes de renseignements supplémentaires pourront être faites à l'adresse suivante:

Ministère des Transports
Service des relevés techniques
Division trafic & géométrie
Section recensement
Edifice H- 3ième étage
875, Grande-Allée est
Québec, G1R 4Y8

LOCALISATION DES COMPTEURS 1978

<u>NUMERO</u> <u>ROUTE-COMPTEUR</u>	<u>REGION</u>	<u>LOCALITE</u>	<u>DESCRIPTION DE L'ENDROIT</u>	<u>COMTE</u>
0000-022	31	Sainte-Foy	Route de l'aéroport, entre la courbe et la fourche de la plaine	Québec
0000-120	31	Saint-Pierre, I.O.	A 245 mètres au sud du pont de l'Ile d'Orléans	Montmorency II
0000-303	40	Villeroy	Entrée halte routière côté nord sur l'Autoroute 20	Lotbinière
0005-877	70	Hull	Entre les échangeurs St-Raymond et St-Rédempteur	Gatineau
0010-270	50	Roch Forest	A 5,15km à l'est de l'intersection de l'Autoroute 55	Sherbrooke
0010-300	50	Orford	Poste de péage	Sherbrooke
0010-400	61	Waterloo	Poste de péage	Shefford
0010-500	61	Granby	Poste de péage	Shefford
0010-600	62	Marieville	Poste de péage	Rouville
0010-700	62	Chambly	Poste de péage	Chambly
0013-500	64	Ste-Thérèse Ouest	Poste de péage	Terrebonne
0013-600	63	Laval	Poste de péage	Ile Jésus
0015-550	64	Ste-Adèle	Poste de péage	Terrebonne
0015-600	64	Prévost	Poste de péage	Terrebonne
0015-650	64	St-Jérôme	Poste de péage	Terrebonne
0015-700	64	Ste-Thérèse	Poste de péage	Terrebonne
0015-750	63	Laval	Poste de péage	Ile Jésus
0015-801	63	Montréal	(Boul. Décarie) à la hauteur de la rue Plamondon	Montréal

LOCALISATION DES COMPTEURS 1978

<u>NUMERO ROUTE-COMPTEUR</u>	<u>REGION</u>	<u>LOCALITE</u>	<u>DESCRIPTION DE L'ENDROIT</u>	<u>COMTE</u>
0015-900	62	Saint-Philippe	A 4,18km au sud de la route 132	Laprairie
0015-980	62	Saint-Bernard-de-Lacolle	A 305 mètres au nord de la frontière des Etats-Unis	Saint-Jean
0019-503	63	Montréal	Pont Papineau	Montréal
0020-223	32	Montmagny	Entre les sorties de Berthier et Montmagny	Montmagny
0020-286	32	Saint-Romuald-d'Etchemin	A 2,1km à l'est de la route 175	Lévis
0020-327	32	Bernières	A 0,8km à l'est de la route 171	Lévis
0020-372	40	Villeroy	Face à la halte routière sur la voie nord	Lotbinière
0020-411	40	Saint-Léonard	Sous le viaduc du chemin du Haut-de-la-Rivière	Nicolet
0020-550	61	La Présentation	A 0,65km à l'ouest de la route 137 (12)	Saint-Hyacinthe
0020-602	62	Boucherville	Pont tunnel L.-H. Lafontaine	Chambly
0020-752	63	Dorval	A 0,32km à l'est du boul. des Sources face à la rue Starhmore	Montréal
0020-802	63	Ile-Perrot	Pont Galipeault	Vaudreuil
0020-950	63	Rivière-Beaudette	A 1,6km à l'est de la frontière de l'Ontario	Soulanges
0025-500	63	Laval	Pont de Terrebonne Nouveau	Ile Jésus
0040-245	31	Québec	A l'est du boul. Laurentien (73)	Québec
0040-295	31	Saint-Augustin-de-Desmaures	A 150 mètres à l'est de la route 367	Portneuf
0040-550	40	Sainte-Anne-d'Yamachiche	A 1,6km à l'est de l'intersection rue St-Jacques	Saint-Maurice

LOCALISATION DES COMPTEURS 1978

<u>NUMERO</u> <u>ROUTE-COMPTEUR</u>	<u>REGION</u>	<u>LOCALITE</u>	<u>DESCRIPTION DE L'ENDROIT</u>	<u>COMTE</u>
0040-575	64	Berthierville	Poste de péage	Berthier
0040-600	64	Lavaltrie	Poste de péage	Berthier
0040-625	64	Charlemagne	Poste de péage	L'Assomption
0040-701	63	Saint-Laurent	Face à l'O.N.F. à la hauteur de la rue Sunset	Montréal
0040-802	63	Vaudreuil	Pont de l'Île aux Tourtes	Vaudreuil
0040-980	63	Pointe-Fortune	A 61 mètres à l'est de la frontière de l'Ontario	Vaudreuil
0055-400	40	Saint-Etienne-des-Grès	A 1,6km au sud du chemin des Forges, sortie St-Etienne-des-Grès	Saint-Maurice
0055-502	40	Bécancour	(St-Grégoire) approche sud du pont de Trois-Rivières	Nicolet
0055-980	50	Roch Island	A 215 mètres au nord de la frontière des Etats-Unis	Stanstead
0073-310	31	Charlesbourg	Au viaduc du boul. Jean-Talon	Québec
0073-430	32	Saint-Nicolas	Approche sud du pont Pierre Laporte	Lévis
0073-450	32	Charny	A 1,1km au nord de la sortie 128 (St-Jean-Chrysostome), ou à 0,5km au sud de la sortie 130 (Charny)	Lévis
0073-500	32	Saint-Isidore	A 3,2km au sud de la sortie St-Isidore	Dorchester
0104-400	62	Saint-Luc	A 7,1km à l'est de la route 217	Saint-Jean
0105-450	70	Kazabazua	A 0,32km au nord de l'intersection de la route 301 (Kazabazua)	Gatineau
0105-500	70	Kazabazua	A 2,1km au sud de l'intersection de la route 301 (Kazabazua)	Gatineau
0105-800	70	Low	A 4,18km au nord de la voie ferrée	Gatineau

LOCALISATION DES COMPTEURS 1978

<u>NUMERO</u> <u>ROUTE-COMPTEUR</u>	<u>REGION</u>	<u>LOCALITE</u>	<u>DESCRIPTION DE L'ENDROIT</u>	<u>COMTE</u>
0105-900	70	Hull	A 7,1km au nord de la route 148	Gatineau
0108-205	70	Stornoway	A 2,75km à l'ouest de la route 161	Frontenac
0108-300	70	Lennoxville	A 0,5km au nord de la route 147	Sherbrooke
0112-072	32	Saint-Frédéric	A 5,6km au sud-ouest de la route 173	Beauce
0112-185	50	Dudswell	A 3,86km au sud-ouest de la route 255	Wolfe
0112-650	62	Saint-Césaire	A 2,1km à l'est de la route 231	Rouville
0112-902	62	Saint-Lambert	Pont Victoria	Chambly
0116-060	32	Saint-Etienne	A 2,1km à l'ouest de l'intersection est de la route 171	Lévis
0116-152	40	Warwick	A 5,6km à l'ouest de la route 161	Arthabaska
0116-610	61	Sainte-Marie-Madeleine	A 6,6km à l'est de la route 227	Saint-Hyacinthe
0116-902	62	Longueuil	Pont Jacques-Cartier	Chambly
0117-150	80	Rouyn	A 4,8km au sud de l'aéroport	Témiscamingue
0117-375	70	Mont-Laurier	A 2,75km au sud de la voie ferrée	Labelle
0117-625	64	Sainte-Agathe	A 3,2km au nord de la route 329	Terrebonne
0117-675	64	Sainte-Adèle	A 5,0km au nord de la route 370	Terrebonne
0117-800	64	Mirabel	(St-Janvier) à 1,0km au nord de la rue St-Victor	Deux-Montagnes
0117-852	64	Rosemère	Approche nord du pont Ste-Rose, Pont L.H. Lafontaine	Terrebonne
0117-877	63	Laval	Pont Lachapelle	Ile Jésus

LOCALISATION DES COMPTEURS 1978

<u>NUMERO ROUTE-COMPTEUR</u>	<u>REGION</u>	<u>LOCALITE</u>	<u>DESCRIPTION DE L'ENDROIT</u>	<u>COMTE</u>
0122-285	40	Saint-Albert-de-Warwick	A 2,9km à l'est de l'Autoroute 55	Arthabaska
0125-600	64	Terrebonne	Pont Préfontaine-Prévost, sur la rivière des Mille-Iles	Terrebonne
0125-877	63	Laval	Pont Pie IX	Ile Jésus
0132-015	10	Amqui	A 4,5km au nord du pont du Lac aux Saumons	Matapédia
0132-025	10	Matapédia	A 0,16km au nord-ouest de la route St-André	Bonaventure
0132-036	10	Escuminac	A 3,5km au nord-ouest de l'Eglise de Pointe-à-la-Garde	Bonaventure
0132-050	10	Maria	A 2,1km à l'ouest du pont de la rivière Cascapédia	Bonaventure
0132-053	10	Caplan	A 4,0km à l'ouest de l'Eglise de Caplan	Bonaventure
0132-063	10	New Carlisle	A 12,9km à l'est de l'Eglise de Bonaventure	Bonaventure
0132-072	10	Pabos-Mills	A 3,2km au nord-est de la voie ferrée entre Newport Point et Pabos-Mills	Gaspé-Est
0132-073	10	Pabos	A 4,0km à l'ouest de la voie ferrée	Gaspé-Est
0132-084	10	Percé	A 2,0km au nord de la route Val-d'Espoir (Route Thibault)	Gaspé-Est
0132-088	10	Gaspé	(Douglastown) à 2,0km à l'ouest de l'Eglise	Gaspé-Est
0132-098	10	Gaspé	Sur le pont, côté sud	Gaspé-Est
0132-132	10	Saint-Joachim-de-Tourelle	A 2,1km à l'est du pont de la rivière Castor	Gaspé-Ouest
0132-135	10	Sainte-Anne-des-Monts	A 3,4km à l'ouest de la route de l'aéroport, à l'ouest de la route Bellerin	Gaspé-Ouest

LOCALISATION DES COMPTEURS 1978

<u>NUMERO ROUTE-COMPTEUR</u>	<u>REGION</u>	<u>LOCALITE</u>	<u>DESCRIPTION DE L'ENDROIT</u>	<u>COMTE</u>
0132-142	10	Grosses-Roches	(Ste-Félicité) à 10,5km à l'est de l'Eglise	Matane
0132-146	10	Matane	A 0,16km à l'est de la route de l'aéroport	Matane
0132-171	10	Grand-Métis	A 1,75km au nord-est de la route 234	Matane
0132-174	10	Sainte-Luce	A 9,0km au sud-ouest de la rue Lafontaine	Rimouski
0132-193	10	Notre-Dame-des-Neiges- des-Trois-Pistoles	A 1,0km à l'ouest du pont de la rivière Trois-Pistoles	Rivière-du-Loup
0132-199	10	Saint-Patrice-de-la- Rivière-du-Loup	A 4,8km à l'est de la route 185	Rivière-du-Loup
0132-235	32	Berthier-sur-Mer	A 2,9km à l'est de la sortie est du village de Berthier	Montmagny
0132-261	32	Saint-Romuald-d'Etchemin	A 0,5km à l'est de la route 175	Lévis
0132-350	61	Saint-Michel-d'Yamaska	A 90 mètres à l'ouest de la route 122	Yamaska
0132-550	62	Tracy	A 8,1km à l'ouest de la route 133, à 0,65km à l'est de la centrale thermique	Richelieu
0132-600	62	Varenes	A 1,15km à l'ouest de la route 229	Verchères
0132-700	62	Longueuil	(Longueuil) à 2,25km à l'ouest de l'autoroute 20	Chambly
0132-725	62	Saint-Lambert	A 0,4km à l'ouest du pont Victoria	Chambly
0132-825	62	Saint-Thimothée	A 6,1km à l'ouest de la sortie du pont de Melocheville	Beauharnois
0133-850	62	Sainte-Anne-de-Sabrevois	A 1,3km au sud de la route 225	Iberville
0133-950	62	Saint-Armand-Ouest	A 250 mètres au nord de la frontière des Etats-Unis	Missisquoi
0138-100	31	Rivière-Pigou	A 4,8km à l'est du pont de la rivière Moisie	Saguenay

LOCALISATION DES COMPTEURS 1978

<u>NUMERO</u> <u>ROUTE-COMPTEUR</u>	<u>REGION</u>	<u>LOCALITE</u>	<u>DESCRIPTION DE L'ENDROIT</u>	<u>COMTE</u>
0138-116	31	Sept-Iles	A 300 mètres au nord-est du ch. de la Pointe-Noire	Saguenay
0138-148	31	Les Sept-Cantons-Unis- du-Saguenay	A 1,1km à l'est de l'Eglise	Saguenay
0138-175	31	Bersimis	A 6,9km à l'est de la rivière Betsiamites, ou à 0,3km à l'est de l'entrée de la réserve indienne	Saguenay
0138-220	31	Saint-Firmin	A 1,6km au sud-ouest du quai du traversier de Tadoussac	Charlevoix-Est
0138-228	31	Saint-Fidèle-de-Mont- Murray	A 7,25km à l'est de l'Eglise de Cap-à-l'Aigle	Charlevoix-Est
0138-257	31	Saint-Joachim	A 0,8km à l'ouest de l'ancienne route 15, à St-Joachim (Rte du Cap Tourmente)	Montmorency I
0138-275	31	Saint-Jean-de-Boischatel	A 3,2km à l'est de la route du pont de l'Ile d'Orléans	Montmorency I
0138-350	31	Sainte-Foy	A 30 mètres à l'est de la route du Lac St-Augustin (Ancienne- Lorette)	Québec
0138-369	31	Deschambault	A 250 mètres à l'est de la route 363	Portneuf
0138-675	64	Saint-Sulpice	A 3,5km à l'est de la route 343	L'Assomption
0138-702	64	Repentigny	Pont Le Gardeur	L'Assomption
0138-802	63	Lasalle	Pont Mercier	Montréal
0138-855	62	Saint-Paul-de- Châteauguay	A 10,3km au sud de la route 132, à 1,75km au nord de la route 205	Châteauguay
0143-240	50	Cleveland	(Windsor) à 4,8km au sud de la route 116	Richmond
0147-400	50	Saint-Mathieu-de- Dixville	A 30 mètres au nord de la frontière des Etats-Unis	Stanstead

LOCALISATION DES COMPTEURS 1978

<u>NUMERO ROUTE-COMPTEUR</u>	<u>REGION</u>	<u>LOCALITE</u>	<u>DESCRIPTION DE L'ENDROIT</u>	<u>COMTE</u>
0148-150	64	Saint-Eustache	Pont St-Eustache sur la rivière des Mille-Iles (Pont Sauvé)	Deux-Montagnes
0148-275	64	Mirabel	A 3,9km à l'ouest de la rue Principale, à St-Hermas	Deux-Montagnes
0148-415	70	Fassett	A 7,75km à l'est de l'intersection de la route 323	Papineau
0148-460	70	Thurso	A 3,2km à l'ouest de l'intersection de la route 317	Papineau
0148-475	70	Buckingham	A 1,6km à l'ouest de la voie ferrée	Papineau
0148-625	70	Aylmer	A 2,0km à l'ouest de la rue Park et Eardley Road	Gatineau
0148-650	70	Pontiac	A 1,2km à l'est de Luskville	Pontiac
0148-725	70	Campbell's-Bay	A 4,5km à l'est des feux clignotants de Campbell's-Bay	Pontiac
0148-800	70	Isle-aux-Allumettes, Partie est	Limite provinciale (Rivière Outaouais)	Pontiac
0155-080	40	Terr. non organisés, Champlain partie sud-est	A 8,4km au nord de la route de St-Jean-Bosco	Champlain
0155-140	40	Grandes-Piles	A 5,8km au nord de la route 153	Champlain
0155-375	40	Saint-Léonard	A 250 mètres au nord de l'autoroute 20	Nicolet
0158-250	64	Saint-Paul	A 2,25km à l'ouest de l'intersection de la route 343	Joliette
0161-340	50	Stornoway	A 2,25km au sud de la route 108	Frontenac
0169-170	20	Delisle	A 2,3km au nord-ouest de la route 172	Lac-Saint-Jean-Est
0169-190	20	Saint-Henri-de-Taillon	A 5,95km au nord de l'Eglise	Lac-Saint-Jean-Est
0169-380	20	Chambord	A 5,3km à l'ouest de la route 155	Lac-Saint-Jean-Ouest

LOCALISATION DES COMPTEURS 1978

<u>NUMERO ROUTE-COMPTEUR</u>	<u>REGION</u>	<u>LOCALITE</u>	<u>DESCRIPTION DE L'ENDROIT</u>	<u>COMTE</u>
0170-275	20	Saint-Bruno	A 6,5km à l'est de la route 169	Lac-Saint-Jean-Est
0170-350	20	Métabetchouan	A 3,8km au nord de l'ancienne route 169	Lac-Saint-Jean-Est
0171-140	32	Saint-Bernard	A 0,5km au nord de la route de l'Eglise	Dorchester
0172-200	20	Taché	A 1,1km à l'est de la route 169	Chicoutimi
0173-140	32	Saint-Isidore	A 5,3km au nord de l'intersection sud de la route 275, à 3,9km au nord de la voie ferrée	Dorchester
0173-190	32	Sainte-Marie	A 3,4km au sud-est de l'intersection de la rue Notre-Dame et du boulevard Vachon	Beauce
0173-400	32	Saint-Théophile	(Armstrong) à 150 mètres au nord de la frontière des Etats-Unis	Beauce
0175-200	31	Stoneham et - and Tewkesbury	(Stoneham) à 8,7km au nord de la barrière sud du parc des Laurentides	Québec
0175-400	31	Sillery	Sur le boulevard Laurier à 60 mètres à l'est de la rue Ploermel	Québec
0175-475	32	Saint-Nicolas	Approche sud du pont de Québec	Lévis
0185-200	10	Dégelis	Au nord de la frontière du Nouveau-Brunswick	Témiscouata
0195-022	10	Saint-Jérôme-de-Matane	A 5,4km au sud de la route 132	Matane
0198-025	10	Gaspé	A 9,6km à l'ouest de la route 132 (Pont de Gaspé)	Gaspé-Est
0204-074	32	Sainte-Rose-de-Watford	A 2,1km à l'ouest de l'Eglise	Dorchester
0223-365	62	Beloeil	(St-Marc) à 2,25km au nord de l'autoroute 20	Verchères
0223-685	62	Saint-Blaise	A 10,3km au sud de rue Vanier et Jacques-Cartier, à 10,8km au sud du collège militaire Saint-Jean	Saint-Jean

LOCALISATION DES COMPTEURS 1978

<u>NUMERO ROUTE-COMPTEUR</u>	<u>REGION</u>	<u>LOCALITE</u>	<u>DESCRIPTION DE L'ENDROIT</u>	<u>COMTE</u>
0265-170	32	Plessisville	A 0,8km au sud de la route 116	Mégantic
0277-070	32	Saint-Henri	(St-Henri) à 0,8km au sud de la route 218	Lévis
0289-150	10	Saint-Jean-de-la-Lande	A 1,6km à l'ouest de la frontière du Nouveau-Brunswick	Témiscouata
0299-005	10	Sainte-Anne-des-Monts	A 4,2km au sud de la route 132	Gaspé-Ouest
0299-100	10	Grande-Cascapédia	A 11,3km au nord de la route 132	Bonaventure
0301-175	70	Campbell's-Bay	A 1,75km au nord du feu clignotant	Pontiac
0301-250	70	Portage-du-Fort	Frontière de l'Ontario	Pontiac
0303-200	70	Shawville	A 5,3km au nord des feux de circulation	Pontiac
0309-350	70	Buckingham	A 1,6km au nord de l'intersection de la route 315	Papineau
0309-400	70	Buckingham	A 2,25km au sud des feux de circulation	Papineau
0315-400	70	Buckingham	A 1,6km au nord de l'intersection de la route 309	Papineau
0317-300	70	Thurso	A 3,1km au nord de l'intersection de la route 148	Papineau
0321-450	70	Papineauville	A 3,2km au nord de l'intersection de la route 148	Papineau
0323-100	70	Amherst	A 0,8km au nord de l'intersection de la route 364 (Lac St-Rémi)	Papineau
0323-110	70	Amherst	A 2,25km au sud de l'intersection de la route 364 (Lac St-Rémi)	Papineau
0329-100	64	Sainte-Agathe	A 1,75km au nord de la route 117	Terrebonne
0335-650	64	Bois-des-Filion	Sur le pont David	Terrebonne
0335-777	63	Laval	Pont Viau, sur la rivière des Prairies	Terrebonne

LOCALISATION DES COMPTEURS 1978

<u>NUMERO ROUTE-COMPTEUR</u>	<u>REGION</u>	<u>LOCALITE</u>	<u>DESCRIPTION DE L'ENDROIT</u>	<u>COMTE</u>
0344-600	64	Oka	A 0,65km à l'ouest de l'entrée du parc d'Oka, Parc A. Sauvé	Deux-Montagnes
0358-040	31	Québec	(Boul. Pierre-Bertrand) au nord de l'autoroute 40, face à la division 20	Québec
0364-250	70	Amherst	A 2,6km à l'est de l'intersection de la route 323 (Lac St-Rémi)	Papineau
0366-050	70	Gatineau	A 5,6km à l'ouest de l'Eglise Ste-Rose-de-Lima (clignotant)	Gatineau
0367-100	31	Sainte-Catherine	A 0,65km au nord de la route 358	Portneuf
0372-200	20	Jonquière	Limite est d'Arvida, à la fin des voies divisées	Chicoutimi
0640-750	64	Saint-Louis-de- Terrebonne	A 8,8km à l'est de la route 335	Terrebonne

ROUTE COMPT. VOIE REGION TRONCON SECTION 05 MOIS DE RELEVÉ
 0000 022 31 00 000

MUNICIPALITE: SAINTE-FOY

ROUTE DE L'AEROPORT, ENTRE LA COURBE ET LA FOURCHE
 E DE LA FLAINE.

ANNEE JO. MOY. JO. MOY. JO. MOY. POURC. JOUR HEURES MAXIMALES
 ANNUEL HIVER ETE AUCM. MAXIMUM 1-ERE 10-E 30-E 100-E

ANNEE	JO. MOY. ANNUEL	JO. MOY. HIVER	JO. MOY. ETE	POURC. AUCM.	JOUR MAXIMUM	HEURES MAXIMALES 1-ERE	HEURES MAXIMALES 10-E	HEURES MAXIMALES 30-E	HEURES MAXIMALES 100-E
74									
*POURC.									
75									
*POURC.									
76									
*POURC.									
77									
*POURC.									
78	4124	3569	4663	-----	5877	638	538	511	451
*POURC.		86.5	113.1		142.5	15.5	13.0	12.4	10.9

DISTRIBUTION MENSUELLE DE 1978

MOIS	HEURE MAXIMUM	JOUR MAXIMUM	JOUR MOYEN	TOTAL DU MOIS	POURC. ANNEE
JANV.	-----	-----	-----	-----	-----
FEV.	-----	-----	-----	-----	-----
MARS	-----	-----	-----	-----	-----
AVRIL	-----	-----	-----	-----	-----
MAI	-----	-----	-----	-----	-----
JUIN	638	5689	4678	140357	-----
JUIL.	538	5468	4468	138526	-----
AOUT	538	5450	4498	139463	-----
SEPT.	564	5877	4621	138649	-----
OCT.	619	5837	4700	145725	-----
NOV.	-----	-----	-----	-----	-----
DEC.	-----	-----	-----	-----	-----

JOUR MOYEN ANNUEL: 4124

TOTAL:-----

ROUTE COMPT. VOIE
 0000 022 00

REPARTITION HORAIRE JOURNALIERE DE 1978

HEURES A.M.	DIMANCHE MOYENNE POURC. (*)	SAMEDI MOYENNE POURC.	JOURS DUV. MOYENNE POURC.
12- 1	28 0.72	41 1.28	36 0.72
1- 2	15 0.38	23 0.72	16 0.33
2- 3	9 0.23	12 0.38	8 0.18
3- 4	7 0.18	9 0.28	6 0.13
4- 5	7 0.18	7 0.22	7 0.15
5- 6	26 0.66	26 0.81	37 0.74
6- 7	116 2.97	118 3.70	196 3.91
7- 8	92 2.35	100 3.13	253 5.04
8- 9	108 2.76	149 4.67	307 6.13
9-10	161 4.12	205 6.42	283 5.65
10-11	182 4.65	181 5.67	283 5.64
11-12 P.M.	180 4.60	152 4.76	236 4.71
12- 1	187 4.78	144 4.51	280 5.58
1- 2	227 5.81	175 5.48	308 6.09
2- 3	304 7.77	226 7.08	313 6.23
3- 4	358 9.16	232 7.27	379 7.55
4- 5	388 9.92	277 8.68	469 9.33
5- 6	321 8.21	283 8.87	401 8.00
6- 7	293 7.49	219 6.86	289 5.77
7- 8	279 7.14	193 6.05	261 5.21
8- 9	218 5.58	161 5.04	206 4.11
9-10	167 4.27	85 2.66	170 3.40
10-11	134 3.43	87 2.73	154 3.06
11-12	103 2.63	87 2.73	119 2.38
JOUR MOYEN	3910	3192	5025
(*) POURCENTAGES DES HEURES MOYENNES SUR LES JOURNEES MOYENNES			

ROUTE COMPT. VOIE REGION TRONCON SECTION 05 MOIS DE FELEVE

0000 022 31 00 000

MUNICIPALITE: SAINTE-FOY

ROUTE DE L'AEROPORT, ENTRE LA COURBE ET LA FOURCHE
E DE LA PLAINE.

JOURS MOYENS MENSUELS DE 1978

MOIS	DIMANCHE MOYEN	LUNDI MOYEN	MARDI MOYEN	MERCREDI MOYEN	JEUDI MOYEN	VENDREDI MOYEN	SAMEDI MOYEN	JOUR MOY. AJUSTE 1978	JOUR MOY. AJUSTE 1977
JANV.	-----	-----	-----	-----	-----	-----	-----	-----	-----
FEV.	-----	-----	-----	-----	-----	-----	-----	-----	-----
MARS	-----	-----	-----	-----	-----	-----	-----	-----	-----
AVRIL	-----	-----	-----	-----	-----	-----	-----	-----	-----
MAI	-----	-----	-----	-----	-----	-----	-----	-----	-----
JUIN	3828	4939	5063	5197	5306	4997	3181	4644	-----
JUIL.	3823	4799	4729	4835	4803	5188	3438	4516	-----
AOUT	3807	4825	4716	4938	4727	5023	3232	4466	-----
SEPT.	3883	5198	5001	5198	5242	5153	3219	4699	-----
OCT.	3967	5201	5113	5256	5328	5485	2817	4738	-----
NOV.	-----	-----	-----	-----	-----	-----	-----	-----	-----
DEC.	-----	-----	-----	-----	-----	-----	-----	-----	-----
JOUR MOYEN	-----	-----	-----	-----	-----	-----	-----	4124	-----

ROUTE COMPT. VOIE

0000 022

POURCENTAGES DES JOURS MOYENS MENSUELS PAR RAPPORT AU J.M.A. AJUSTE DE 1978

MOIS	DIMANCHE	LUNDI	MARDI	MERCREDI	JEUDI	VENDREDI	SAMEDI	JOUR MOY. AJUSTE 1978	JOUR MOY. AJUSTE 1977(*)
JANV.	-----	-----	-----	-----	-----	-----	-----	-----	-----
FEV.	-----	-----	-----	-----	-----	-----	-----	-----	-----
MARS	-----	-----	-----	-----	-----	-----	-----	-----	-----
AVRIL	-----	-----	-----	-----	-----	-----	-----	-----	-----
MAI	-----	-----	-----	-----	-----	-----	-----	-----	-----
JUIN	92.8	119.8	122.8	126.0	128.7	121.2	77.1	112.6	-----
JUIL.	92.7	116.4	114.7	117.2	116.5	125.8	83.4	109.5	-----
AOUT	92.3	117.0	114.4	119.7	114.6	121.8	78.4	108.3	-----
SEPT.	94.2	126.0	121.3	126.0	127.1	125.0	78.1	113.9	-----
OCT.	96.2	126.1	124.0	127.4	129.2	133.0	68.3	114.9	-----
NOV.	-----	-----	-----	-----	-----	-----	-----	-----	-----
DEC.	-----	-----	-----	-----	-----	-----	-----	-----	-----
JOUR MOYEN	-----	-----	-----	-----	-----	-----	-----	100.0	-----

(*) POURCENTAGE DU JOUR MOYEN MENSUEL AJUSTE DE 1977 PAR RAPPORT AU J.M.A. AJUSTE DE 1978

VARIATIONS JOURNALIERES

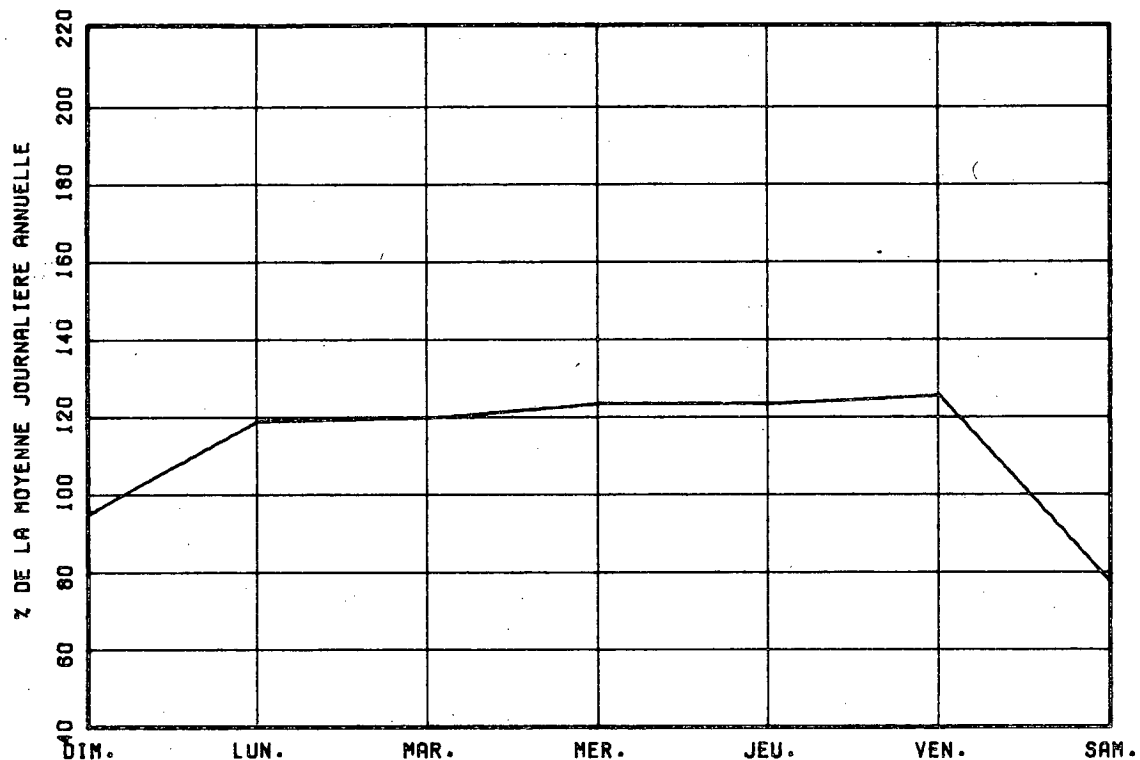

VARIATIONS MENSUELLES

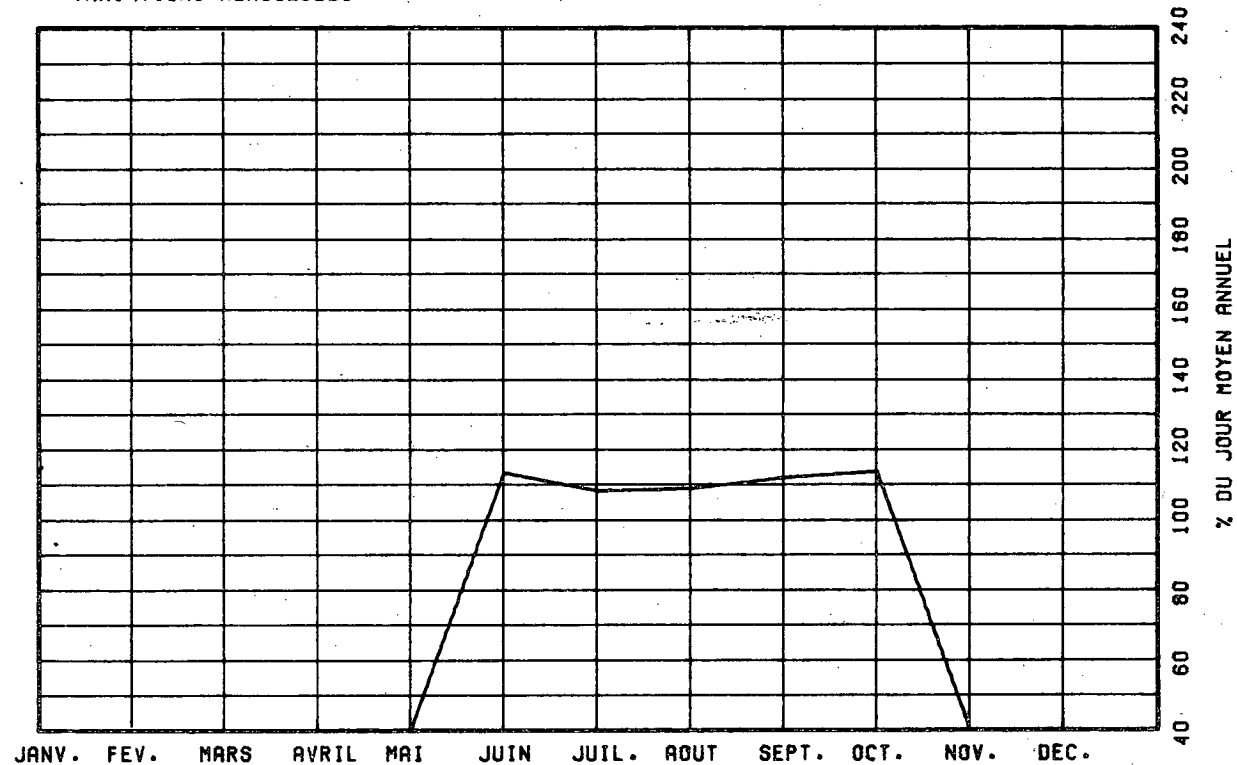

VARIATIONS HORAIRES

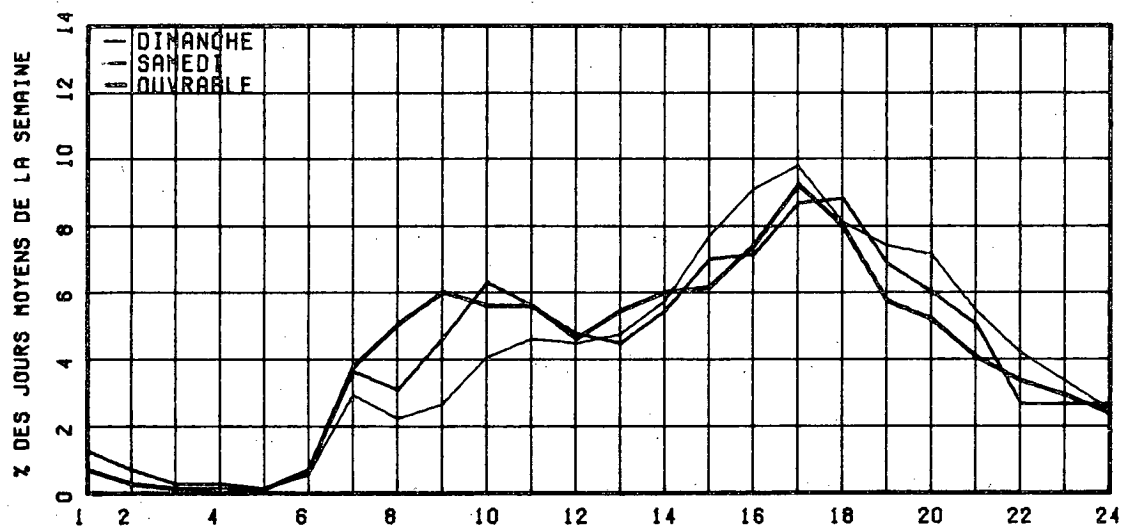

RELATION ENTRE LES HEURES DE POINTES ET LE J.M.A.

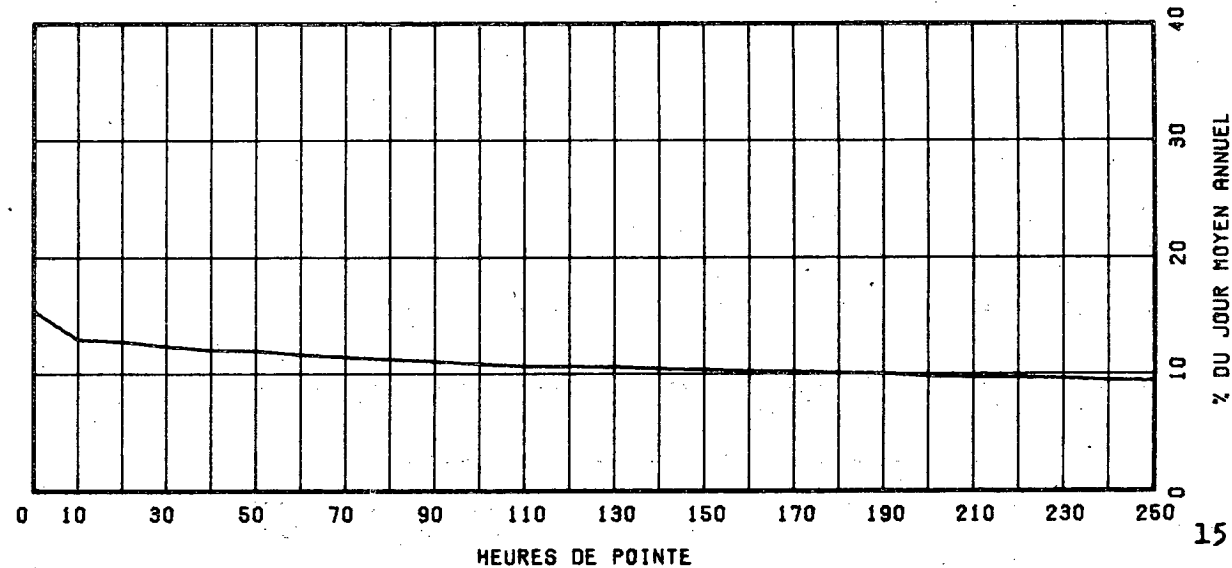

ROUTE 0000 COMPT. 120 VOIE 31 REGION 00 TRONCON 000 SECTION 000 12 MOIS DE FELEVE

MUNICIPALITE: SAINT-PIERRE, I.C.
A 245 METRES AU SUD DU PONT DE L'ILE D'ORLEANS.

ANNEE	JC. MCY.		POURC. AUGM.	JOUR MAXIMUM	HEURES MAXIMALES				
	ANNUEL	HIVER			ETE	1-ERE	10-E	30-E	100-E
74									
*PCURC.									
75	6389	3982	9105	-----	14810	1327	1184	1117	904
*PCURC.		62.3	142.5		231.8	20.8	18.5	17.5	14.1
76	6714	4143	9575	+5.1	18399	1802	1467	1228	969
*PCURC.		61.7	142.6		274.0	26.8	21.8	18.3	14.4
77	7222	4747	9949	+7.6	18242	1737	1565	1359	1041
*PCURC.		65.7	137.8		252.6	24.1	21.7	18.8	14.4
78	7461	4817	10468	+3.3	17363	1868	1608	1384	1101
*PCURC.		64.6	140.3		232.7	25.0	21.6	18.5	14.8

DISTRIBUITION MENSUELLE DE 1978

MOIS	HEURE MAXIMUM	JOUR MAXIMUM	JOUR MOYEN	TOTAL DU MOIS	POURC. ANNEE
JANV.	580	5464	4291	133033	4.9
FEV.	609	5661	4965	139030	5.1
MARS	705	6414	5137	159258	5.8
AVRIL	1424	10695	6498	194947	7.2
MAI	1213	12203	8060	249870	9.2
JUIN	1465	14068	9508	285259	10.5
JUIL.	1763	17363	12560	389385	14.3
AOUT	1524	14848	10726	332520	12.2
SEPT	1268	14924	9000	270010	9.9
OCT.	1471	11492	7471	231609	8.5
NOV.	1159	8896	6238	187153	6.9
DEC.	603	6212	4893	151688	5.6

JOUR MOYEN ANNUEL: 7461

TOTAL: 2723762

ROUTE 0000 COMPT. 120 VOIE 00

REPARTITION HORAIRE JOURNALIERE DE 1978

HEURES A.M.	DIMANCHE MOYENNE POURC. (*)		SAMEDI MOYENNE POURC.		JOURS OUV. MOYENNE POURC.	
12- 1	248	2.81	184	2.36	100	1.42
1- 2	223	2.53	130	1.67	46	0.65
2- 3	154	1.75	100	1.28	24	0.34
3- 4	89	1.01	61	0.78	18	0.26
4- 5	42	0.48	34	0.44	15	0.22
5- 6	27	0.31	30	0.39	34	0.49
6- 7	41	0.46	71	0.91	200	2.84
7- 8	107	1.21	165	2.12	566	8.01
8- 9	140	1.59	273	3.51	453	6.42
9-10	232	2.63	380	4.88	307	4.35
10-11	352	3.99	441	5.67	297	4.21
11-12 P.M.	428	4.85	449	5.77	299	4.24
12- 1	554	6.28	479	6.15	344	4.86
1- 2	843	9.56	579	7.44	394	5.58
2- 3	891	10.10	591	7.59	376	5.33
3- 4	834	9.45	588	7.55	447	6.32
4- 5	814	9.23	587	7.54	637	9.01
5- 6	589	6.68	477	6.13	615	8.70
6- 7	433	4.91	397	5.10	441	6.23
7- 8	467	5.29	443	5.69	414	5.86
8- 9	431	4.89	449	5.77	332	4.70
9-10	364	4.13	327	4.20	287	4.06
10-11	303	3.43	262	3.37	238	3.37
11-12	215	2.44	206	3.67	180	2.55
JOUR MOYEN (*)	8821		7783		7074	

(*) POURCENTAGES DES HEURES MOYENNES SUR LES JOURNEES MOYENNES

ROUTE COMPT. VOIE REGION TRONCON SECTION 12 MOIS DE RELEVÉ
 0000 120 31 00 000

MUNICIPALITE: SAINT-PIERRE, I.O.

A 245 METRES AU SUD DU PONT DE L'ILE D'ORLEANS.

JOURS MOYENS MENSUELS DE 1978

MOIS	DIMANCHE MOYEN	LUNDI MOYEN	MARDI MOYEN	MERCREDI MOYEN	JEUDI MOYEN	VENDREDI MOYEN	SAMEDI MOYEN	JOUR MOY. AJUSTE 1978	JOUR MOY. AJUSTE 1977
JANV.	4229	4132	3997	4285	4900	5073	3524	4305	4201
FEV.	5409	4635	4191	4886	5057	5439	5158	4965	4495
MARS	5014	4889	4499	4984	5388	5730	5429	5133	5473
AVRIL	8106	5524	5576	5699	5955	6474	6553	6269	6098
MAT	10762	6963	7110	7222	7173	8019	8942	8027	7897
JUIN	12580	8302	8246	8963	8624	9643	10388	9535	8610
JUIL.	15397	11598	12329	12053	11439	11904	12700	12488	12017
AOUT	14102	9533	9839	10185	9931	10909	11139	10805	10337
SEPT	13058	6899	7819	7572	7522	8646	9826	8763	8459
OCT.	9656	6646	6711	6840	6947	7298	7297	7342	7384
NOV.	7466	5717	5381	6058	6234	6425	6431	6244	5936
DEC.	3871	4554	4739	5112	5063	5801	5225	4909	4845
JOUR MOYEN	5137	6616	6703	6986	7019	7613	7717	7398	7146

ROUTE COMPT. VOIE
 0000 120

POURCENTAGES DES JOURS MOYENS MENSUELS PAR RAPPORT AU J.M.A. AJUSTE DE 1978

MOIS	DIMANCHE	LUNDI	MARDI	MERCREDI	JEUDI	VENDREDI	SAMEDI	JOUR MOY. AJUSTE 1978	JOUR MOY. AJUSTE 1977(*)
JANV.	57.2	55.9	54.0	57.9	66.2	68.6	47.6	58.2	58.8
FEV.	73.1	62.7	56.7	65.8	68.4	73.5	69.7	67.1	62.9
MARS	67.8	66.1	60.8	67.4	72.8	77.5	73.4	69.4	76.6
AVRIL	109.6	74.7	75.4	77.0	80.5	87.5	88.6	84.7	85.3
MAT	145.5	94.1	96.1	97.6	97.0	108.4	120.9	108.5	110.5
JUIN	170.0	112.2	111.5	121.2	116.6	130.3	140.4	128.9	120.5
JUIL.	208.1	156.8	166.7	162.9	154.6	160.9	171.7	168.8	168.2
AOUT	190.6	128.9	133.0	137.7	134.2	147.5	150.6	146.1	144.7
SEPT	176.5	93.3	105.7	102.4	101.7	116.9	132.8	118.5	118.4
OCT.	130.5	89.8	90.7	92.5	93.9	98.6	98.6	99.2	103.3
NOV.	100.9	77.3	72.7	81.9	84.3	86.8	86.9	84.4	83.1
DEC.	52.3	61.6	64.1	69.1	68.4	78.4	70.6	66.4	67.8
JOUR MOYEN	123.5	89.4	90.6	94.4	94.9	102.9	104.3	100.0	100.0

(*) POURCENTAGE DU JOUR MOYEN MENSUEL AJUSTE DE 1977 PAR RAPPORT AU J.M.A. AJUSTE DE 1978

VARIATIONS JOURNALIERES

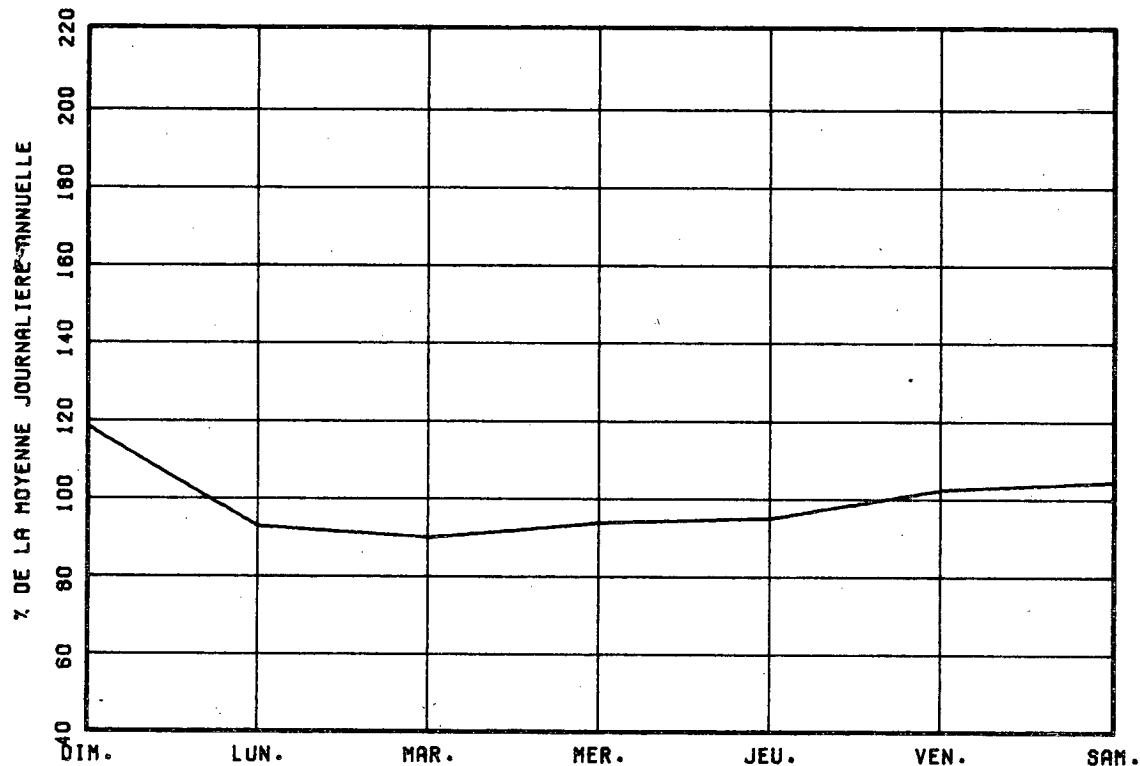

VARIATIONS MENSUELLES

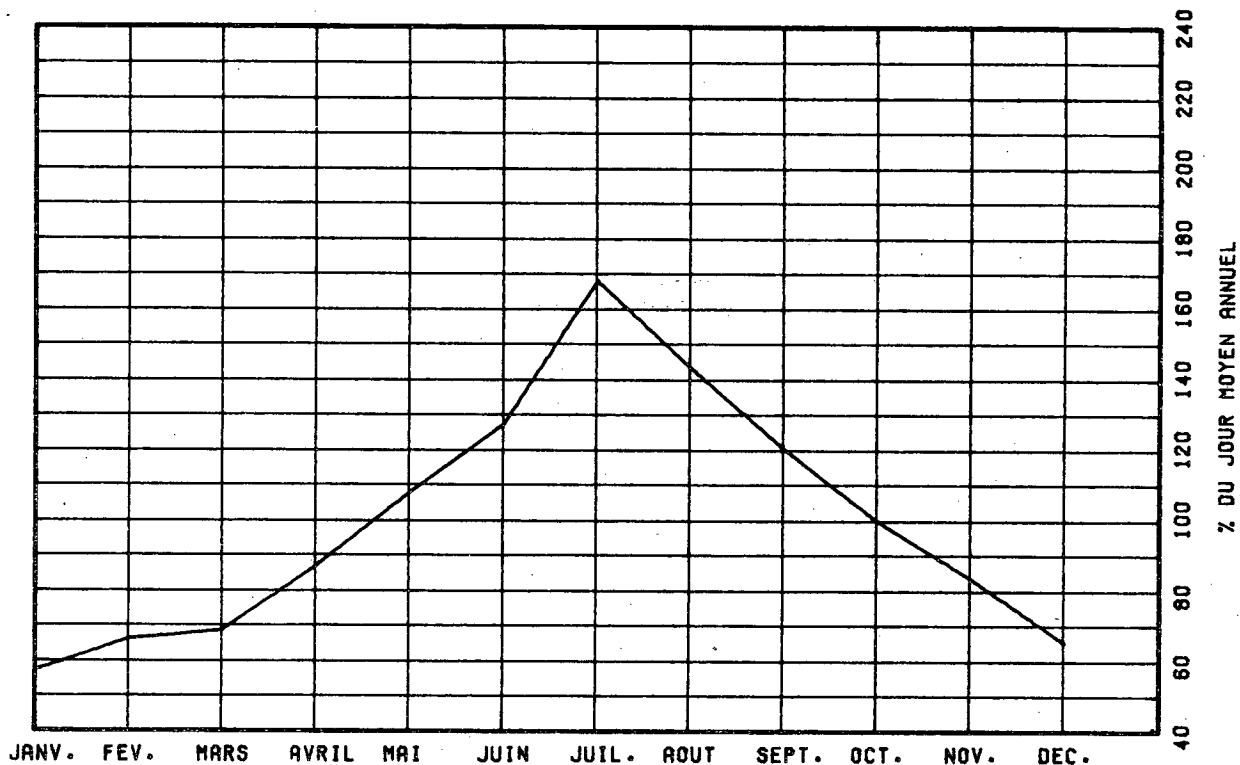

VARIATIONS HORAIRES

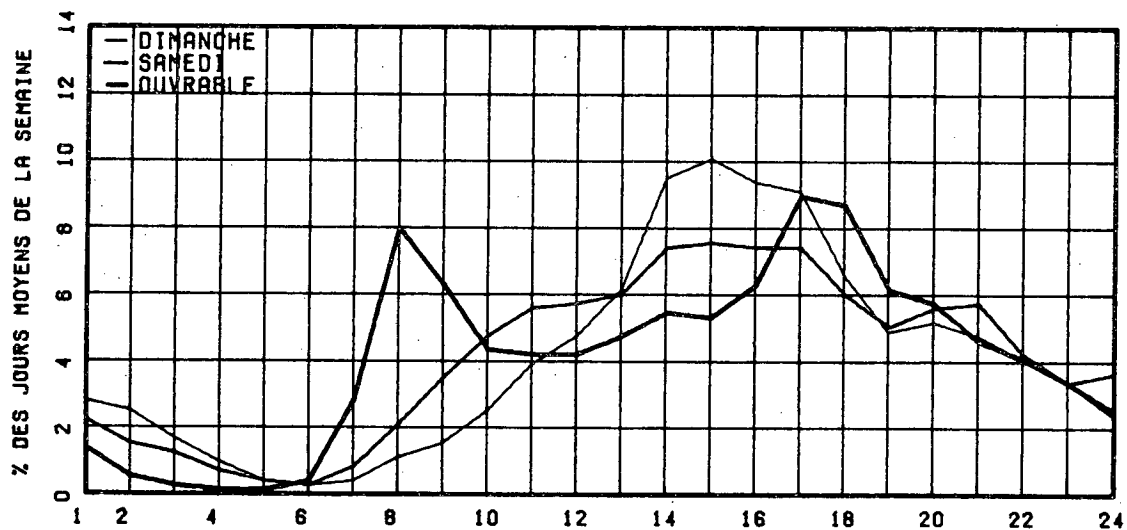

RELATION ENTRE LES HEURES DE POINTES ET LE J.M.A.

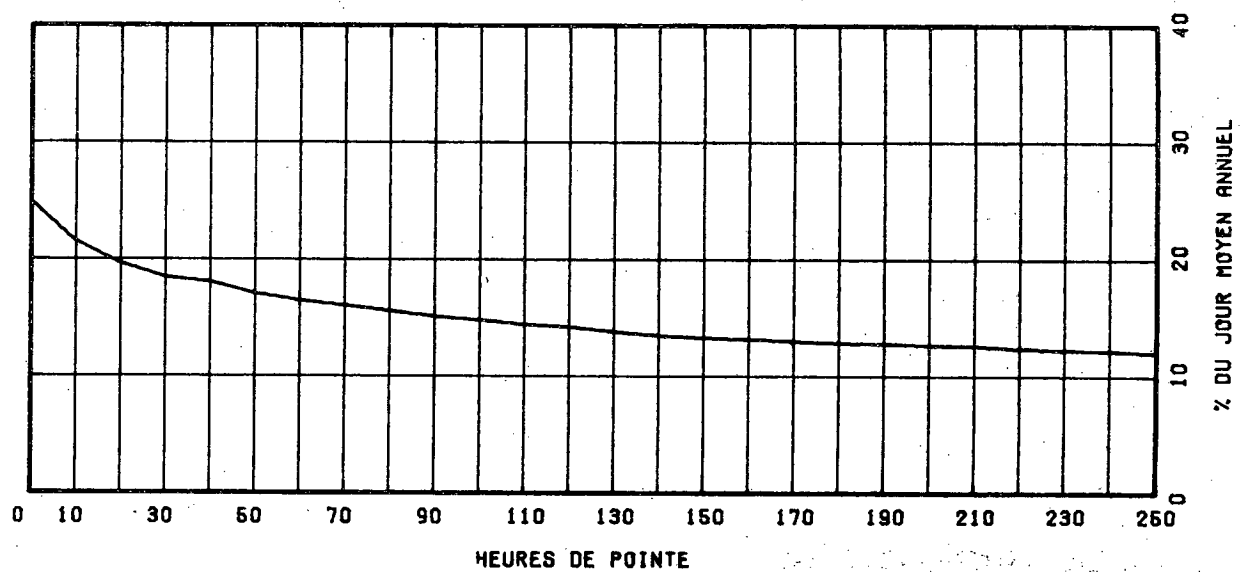

ROUTE 0000 COMPT. 303 VOIE 40 REGION 40 TRONCON 00 SECTION 000 12 MOIS DE RELEVÉ

0000 303 40 00 000

MUNICIPALITE: VILLERCY

ENTREE HALTE ROUTIERE COTE NORD.

ANNEE JC. MOY. JC. MOY. JC. MOY. POURC. JOUR HEURES MAXIMALES
 ANNUEL HIVER ETE AUGM. MAXIMUM 1-ERE 10-E 30-E 100-E

ANNEE	JC. MOY. ANNUEL	JC. MOY. HIVER	JC. MOY. ETE	POURC. AUGM.	JOUR MAXIMUM	HEURES MAXIMALES 1-ERE	HEURES MAXIMALES 10-E	HEURES MAXIMALES 30-E	HEURES MAXIMALES 100-E
74									
*POURC.									
75	306	165	499	-----	1070	134	95	78	64
*POURC.		53.9	163.1		349.7	43.8	31.0	25.5	20.9
76	312	173	494	+2.0	978	125	94	79	63
*POURC.		55.4	158.3		313.5	40.1	30.1	25.3	20.2
77	335	186	511	+7.4	966	128	95	83	67
*POURC.		55.5	152.5		288.4	38.2	28.4	24.8	20.0
78	354	210	545	+5.7	1105	148	106	86	68
*POURC.		59.3	154.0		312.1	41.8	29.9	24.3	19.2

DISTRIBUITION MENSUELLE DE 1978

MOIS	HEURE MAXIMUM	JOUR MAXIMUM	JOUR MOYEN	TOTAL DU MOIS	POURC. ANNEE
JANV.	71	512	176	5457	4.2
FEV.	58	517	208	5845	4.5
MARS	51	444	232	7210	5.6
AVRIL	45	394	261	7851	6.1
MAI	89	745	371	11507	8.9
JUIN	124	1089	469	14078	10.9
JUIL.	111	982	692	21458	16.6
AOUT	91	852	598	18561	14.3
SEPT	148	1105	418	12567	9.7
OCT.	108	806	327	10157	7.8
NOV.	54	371	257	7717	6.0
DEC.	68	508	225	6996	5.4
JOUR MOYEN ANNUEL:	354		TOTAL:	129404	

ROUTE 0000 COMPT. 303 VOIE 00

REPARTITION HORAIRE JOURNALIERE DE 1978

HEURES A.M.	DIMANCHE MOYENNE POURC. (*)	SAMEDI MOYENNE POURC.	JOURS OUV. MOYENNE POURC.
12- 1	5 1.19	7 2.05	6 1.81
1- 2	5 1.19	5 1.46	5 1.46
2- 3	4 0.95	5 1.46	4 1.35
3- 4	4 0.95	4 1.17	5 1.46
4- 5	3 0.71	4 1.17	5 1.58
5- 6	2 0.48	5 1.46	6 1.75
6- 7	3 0.71	6 1.75	7 2.22
7- 8	5 1.19	9 2.63	9 2.63
8- 9	8 1.90	14 4.09	12 3.57
9-10	14 3.33	23 6.73	16 4.80
10-11	22 5.23	30 8.77	21 6.14
11-12 P.M.	26 6.16	31 9.06	23 6.96
12- 1	27 6.41	27 7.89	23 6.84
1- 2	30 7.13	27 7.89	25 7.31
2- 3	42 9.98	27 7.89	29 8.65
3- 4	45 10.69	25 7.31	28 8.42
4- 5	43 10.21	22 6.43	25 7.31
5- 6	34 8.08	18 5.26	21 6.14
6- 7	24 5.70	13 3.80	16 4.85
7- 8	20 4.75	11 3.22	14 4.09
8- 9	20 4.75	9 2.63	11 3.33
9-10	15 3.56	8 2.34	9 2.81
10-11	12 2.85	6 1.75	8 2.40
11-12	8 1.90	6 1.75	6 1.99
JOUR MOYEN	421	342	342
(*) POURCENTAGES DES HEURES MOYENNES SUR LES JOURNEES MOYENNES			

ROUTE COMPT. VOIE REGION TRONCON SECTION 12 MOIS DE RELEVÉ
 0000 303 40 00 000

MUNICIPALITE: VILLEROY
 ENTREE HALTE ROUTIERE COTE NORD.

JOURS MOYENS MENSUELS DE 1978

MOIS	DIMANCHE MOYEN	LUNDI MOYEN	MARDI MOYEN	MERCREDI MOYEN	JEUDI MOYEN	VENDREDI MOYEN	SAMEDI MOYEN	JOUR MOY. AJUSTE 1978	JOUR MOY. AJUSTE 1977
JANV.	214	160	198	145	170	205	113	172	175
FEV.	301	218	159	191	187	232	170	208	183
MARS	304	207	219	202	223	253	184	227	202
AVRIL	293	230	222	232	250	318	253	256	279
MAI	553	331	292	306	315	426	362	369	357
JUIN	702	464	370	369	413	528	436	468	410
JUIL.	844	656	582	576	641	790	718	686	664
AOUT	774	561	477	538	549	691	657	606	564
SEPT	641	318	351	342	323	465	400	405	382
OCT.	439	273	292	260	282	382	315	320	299
NOV.	294	247	213	235	267	303	242	257	263
DEC.	139	191	291	270	223	281	208	229	184
JOUR MOYEN	458	321	305	305	320	406	338	350	330

ROUTE COMPT. VOIE
 0000 303

POURCENTAGES DES JOURS MOYENS MENSUELS PAR RAPPORT AU J.M.A. AJUSTE DE 1978

MOIS	DIMANCHE	LUNDI	MARDI	MERCREDI	JEUDI	VENDREDI	SAMEDI	JOUR MOY. AJUSTE 1978	JOUR MOY. AJUSTE 1977(*)
JANV.	61.1	45.7	56.6	41.4	48.6	58.6	32.3	49.1	53.0
FEV.	86.0	62.3	45.4	54.6	53.4	66.3	48.6	59.4	55.5
MARS	86.9	59.1	62.6	57.7	63.7	72.3	52.6	64.9	61.2
AVRIL	83.7	65.7	63.4	66.3	71.4	90.9	72.3	73.1	84.5
MAI	158.0	94.6	83.4	87.4	90.0	121.7	103.4	105.4	108.2
JUIN	200.6	132.6	105.7	105.4	118.0	150.9	124.6	133.7	124.2
JUIL.	241.1	187.4	166.3	164.6	183.1	225.7	205.1	196.0	201.2
AOUT	221.1	160.3	136.3	153.7	156.9	197.4	187.7	173.1	170.9
SEPT	183.1	90.9	100.3	97.7	92.3	132.9	114.3	115.7	115.8
OCT.	125.4	78.0	83.4	74.3	80.6	109.1	90.0	91.4	90.6
NOV.	84.0	70.5	60.9	67.1	76.3	86.6	69.1	73.4	79.7
DEC.	39.7	54.6	83.1	77.1	63.7	80.3	59.4	65.4	55.8
JOUR MOYEN	130.9	91.7	87.1	87.1	91.4	116.0	96.6	100.0	100.0

(*) POURCENTAGE DU JOUR MOYEN MENSUEL AJUSTE DE 1977 PAR RAPPORT AU J.M.A. AJUSTE DE 1977

ROUTE COMPTEUR VOIE
 0000 303 00

VARIATIONS JOURNALIERES

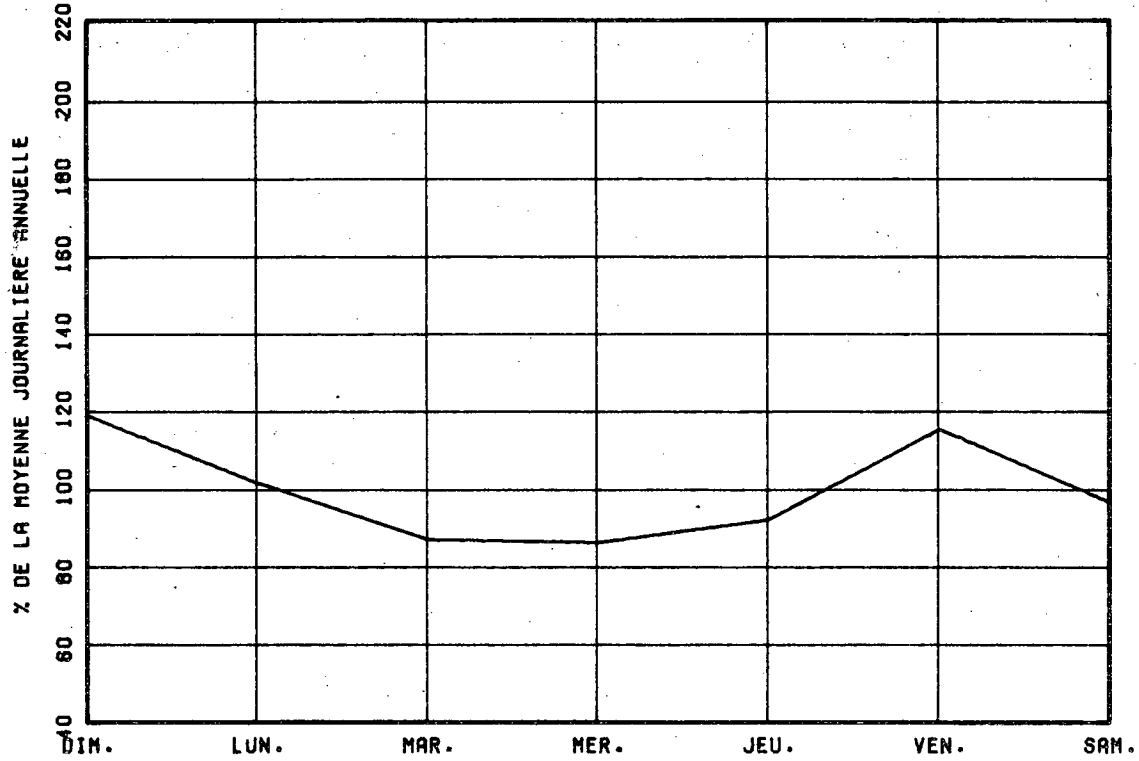

VARIATIONS MENSUELLES

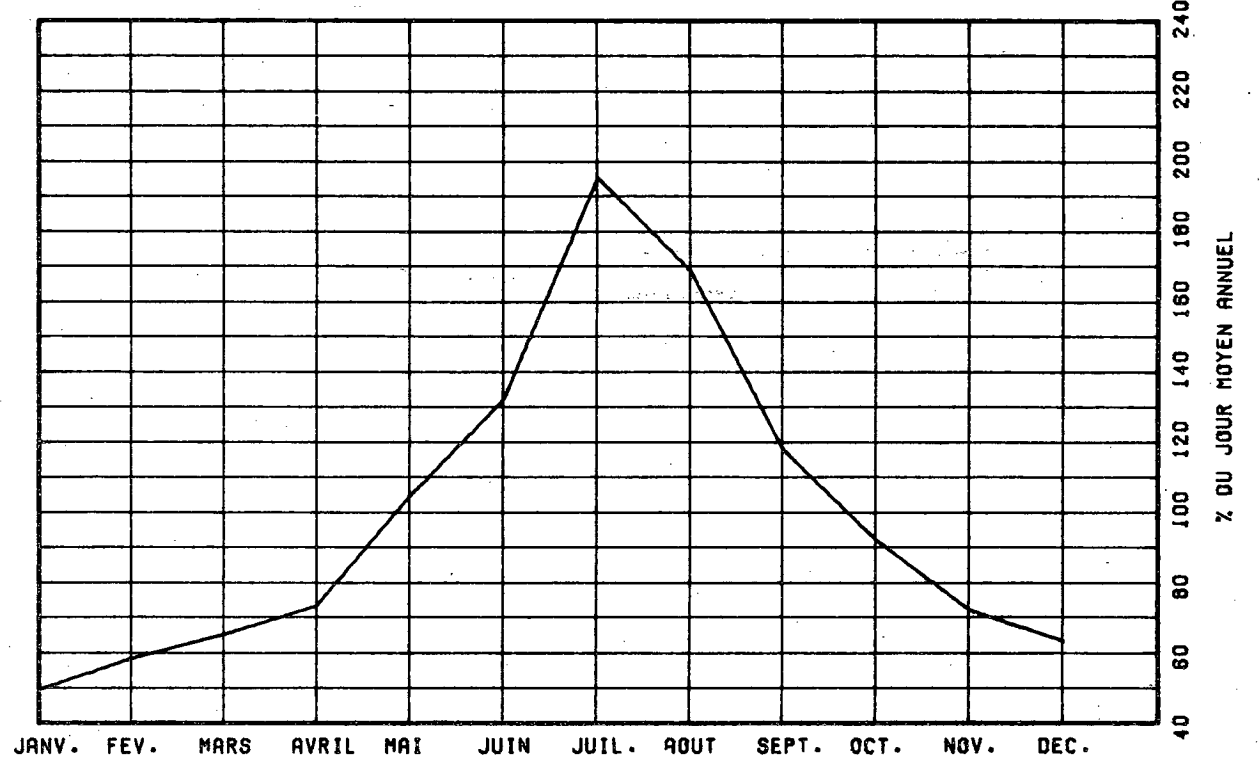

VARIATIONS HORAIRES

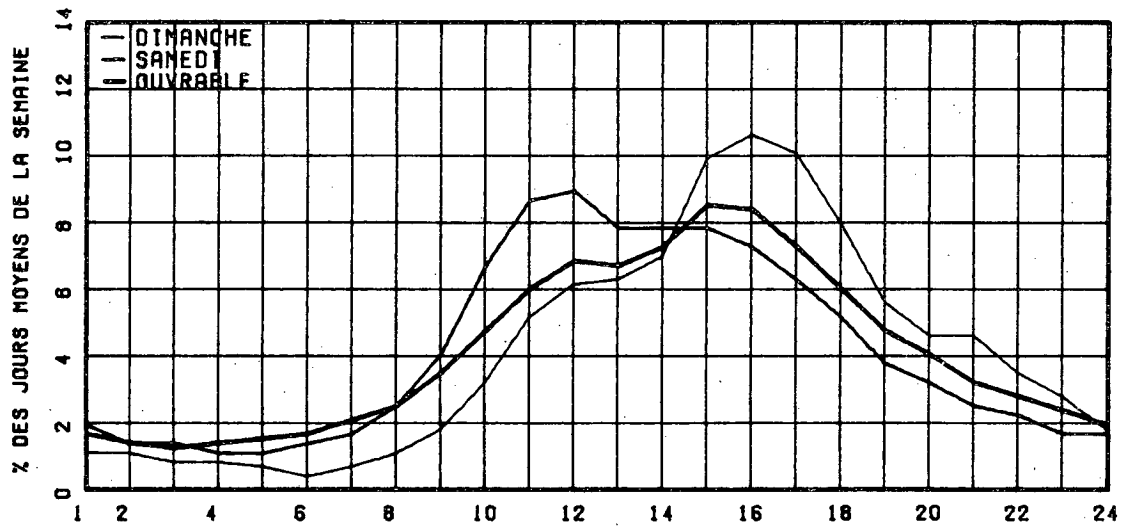

RELATION ENTRE LES HEURES DE POINTES ET LE J.M.A.

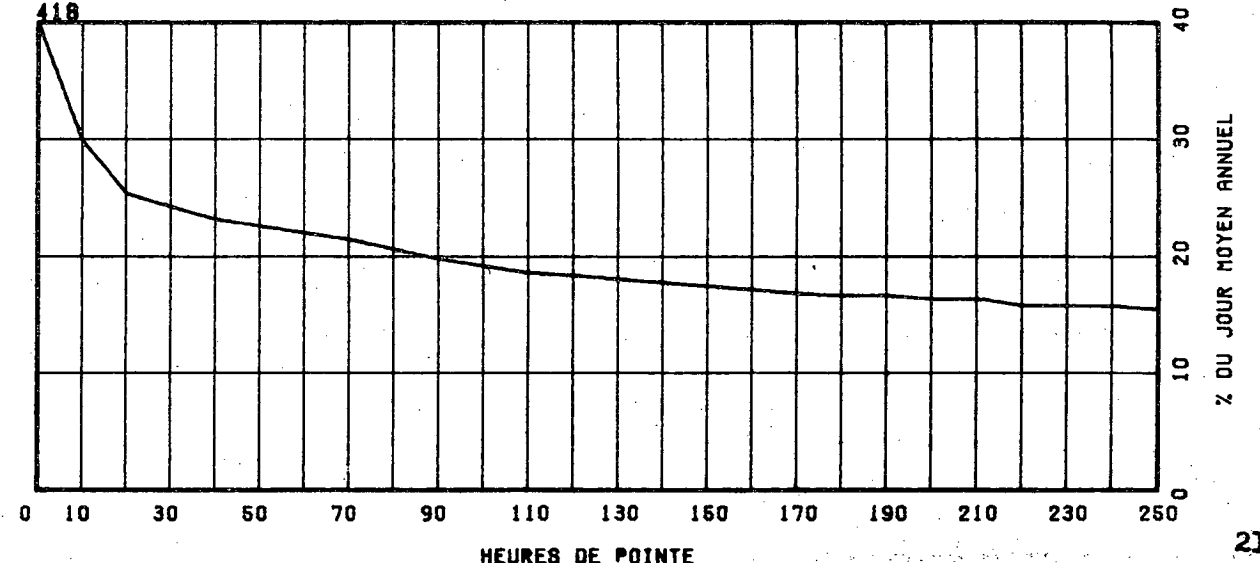

ROUTE COMPT. VOIE REGION TRONCON SECTION 09 MOIS DE RELEVÉ
 0005 877 70 01 022

MUNICIPALITE: FULL

ENTRE LES ECHANGEURS ST-RAYMOND ET ST-REDEMPTEUR

ANNEE	JG. ANNUEL	JG. MOY. HIVER	JG. MOY. ETE	POURC. AUGM.	JOUR MAXIMUM	HEURES MAXIMALES			
						1-ERE	10-E	30-E	100-E
74	*PCURC.								
75	34108	32489	35552	-----	44233	3689	3518	3461	3362
	*PCURC.	95.3	104.2		129.7	10.8	10.3	10.1	9.9
76	38681	35858	40578	+13.4	49067	4310	4010	3913	3744
	*PCURC.	92.7	104.9		126.9	11.1	10.4	10.1	9.7
77	39758	37964	40534	+2.8	50726	5836	4211	4092	3904
	*PCURC.	95.5	102.0		127.6	14.7	10.6	10.3	9.8
78	42801	39321	44384	+7.7	54320	5678	4540	4360	4062
	*PCURC.	91.9	103.7		126.9	13.3	10.6	10.2	9.5

DISTRIBUTION MENSUELLE DE 1978

MOIS	HEURE MAXIMUM	JOUR MAXIMUM	JOUR MOYEN	TOTAL DU MOIS	POURC. ANNEE
JANV.	3697	44641	36758	1139498	----
FEV.	5678	46335	40772	1141637	----
MARS	4059	47142	39616	1228101	----
AVRIL	4650	54220	44809	1344282	----
MAI	4401	51694	44501	1379542	----
JUIN	4641	54320	45636	1369099	----
JUIL.	4325	53012	42888	1329557	----
AOUT	4454	52839	45170	1400288	----
SEPT	4409	53679	43868	1316058	----
OCT.	-----	-----	44869	-----	----
NOV.	-----	-----	44507	-----	----
DEC.	-----	-----	40279	-----	----

JOUR MOYEN ANNUEL: 42801

TOTAL:-----

ROUTE COMPT. VOIE
 0005 877 00

REPARTITION HORAIRE JOURNALIERE DE 1978

HEURES A.M.	DIMANCHE MOYENNE POURC. (*)	SAMEDI MOYENNE POURC.	JOURS OUV. MOYENNE POURC.
12- 1	1142 3.24	1109 3.03	631 1.39
1- 2	943 2.68	814 2.23	336 0.74
2- 3	616 1.75	525 1.44	175 0.39
3- 4	418 1.18	376 1.03	116 0.26
4- 5	187 0.53	198 0.54	95 0.21
5- 6	132 0.37	192 0.53	250 0.55
6- 7	241 0.68	360 0.98	1299 2.85
7- 8	535 1.52	800 2.19	3200 7.22
8- 9	740 2.10	1302 3.56	3497 7.68
9-10	1003 2.85	1834 5.08	2063 4.84
10-11	1331 3.78	2112 5.78	1918 4.21
11-12 P.M.	1617 4.59	2200 6.24	2188 4.75
12- 1	2025 5.78	2418 6.61	2430 5.33
1- 2	2557 7.26	2600 7.11	2461 5.46
2- 3	2615 7.42	2538 6.92	2418 5.31
3- 4	2676 7.89	2583 6.99	3143 6.98
4- 5	2745 7.79	2580 6.84	4001 8.78
5- 6	2364 6.71	2147 5.87	3273 7.19
6- 7	2156 6.12	1898 5.19	2838 6.23
7- 8	2225 6.31	1982 5.42	2817 5.53
8- 9	2124 6.03	1885 5.16	1901 4.37
9-10	1895 5.38	1422 3.89	1737 3.81
10-11	1665 4.72	1257 3.44	1572 3.45
11-12	1293 3.67	1464 4.00	1325 2.91

JOUR MOYEN 35243 36560 45549
 (*) POURCENTAGES DES HEURES MOYENNES SUR LES JOURNEES MOYENNES

ROUTE COMPT. VOIE REGION TRONCON SECTION 09 MOIS DE RELEVÉ

0005 877 70 01 022

MUNICIPALITE: FULL

ENTRE LES ECHANGEURS ST-RAYMOND ET ST-REDEMPTEUR

JOURS MOYENS MENSUELS DE 1978

MOIS	DIMANCHE MOYEN	LUNDI MOYEN	MARDI MOYEN	MERCREDI MOYEN	JEUDI MOYEN	VENDREDI MOYEN	SAMEDI MOYEN	JOUR MOY. AJUSTE 1978	JOUR MOY. AJUSTE 1977
JANV.	32847	33523	36388	40434	41604	40649	33906	37050	36574
FEV.	34456	40713	40471	43132	43958	45727	36950	40772	38723
MARS	35750	39410	38326	41413	43895	42676	36205	39667	39402
AVRIL	41157	44278	45629	47067	48968	51586	39860	45506	40958
MAI	36294	45593	46082	47104	48549	51306	37583	44644	40365
JUIN	36747	44956	47183	48847	51009	51337	36607	45240	39592
JUIL.	33932	42846	45937	46926	49273	51254	34419	43512	42268
AOUT	35708	44989	47642	48130	50204	51886	35017	44796	39989
SEPT	34079	44495	46681	46399	48533	51265	37879	44190	40964
OCT.	-----	-----	-----	-----	-----	-----	-----	44869	42587
NOV.	-----	-----	-----	-----	-----	-----	-----	44507	41141
DEC.	-----	-----	-----	-----	-----	-----	-----	40279	37087
JOUR MOYEN	-----	-----	-----	-----	-----	-----	-----	42919	39970

ROUTE COMPT. VOIE

0005 877

POURCENTAGES DES JOURS MOYENS MENSUELS PAR RAPPORT AU J.M.A. AJUSTE DE 1978

MOIS	DIMANCHE	LUNDI	MARDI	MERCREDI	JEUDI	VENDREDI	SAMEDI	JOUR MOY. AJUSTE 1978	JOUR MOY. AJUSTE 1977(*)
JANV.	76.5	78.1	84.8	94.2	96.9	94.7	79.0	86.3	91.5
FEV.	80.3	94.9	94.3	100.5	102.4	106.5	86.1	95.0	95.9
MARS	83.3	91.8	89.3	96.5	102.3	99.4	84.4	92.4	98.6
AVRIL	95.9	103.2	106.3	109.7	114.1	120.2	92.9	106.0	102.5
MAI	84.6	106.2	107.4	109.8	113.1	119.5	87.6	104.0	101.0
JUIN	85.6	104.7	109.9	113.8	118.8	119.6	85.3	105.4	99.1
JUIL.	79.1	99.8	107.0	109.3	114.8	119.4	80.2	101.4	105.7
AOUT	83.2	104.8	111.0	112.1	117.0	120.9	81.6	104.4	100.0
SEPT	79.4	103.7	108.8	108.1	113.1	119.4	88.3	103.0	102.5
OCT.	-----	-----	-----	-----	-----	-----	-----	104.5	106.5
NOV.	-----	-----	-----	-----	-----	-----	-----	103.7	102.9
DEC.	-----	-----	-----	-----	-----	-----	-----	93.8	92.8
JOUR MOYEN	-----	-----	-----	-----	-----	-----	-----	100.0	100.0

(*) POURCENTAGE DU JOUR MOYEN MENSUEL AJUSTE DE 1977 PAR RAPPORT AU J.M.A. AJUSTE DE 1978

VARIATIONS JOURNALIERES

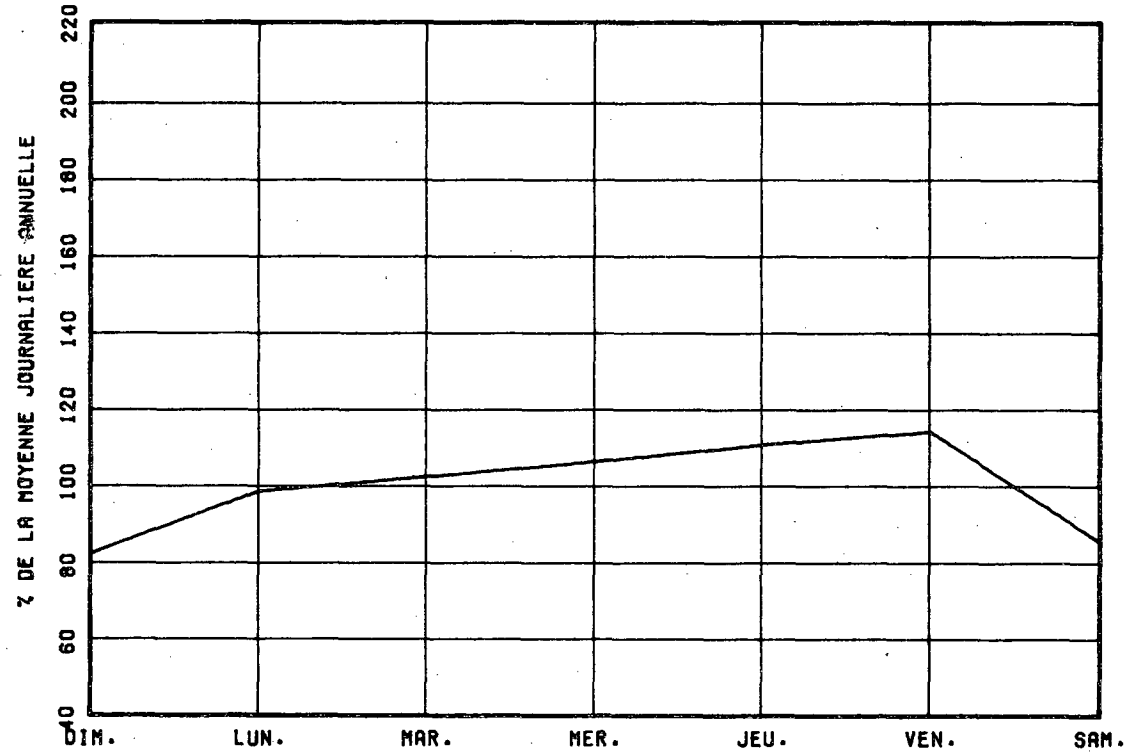

VARIATIONS MENSUELLES

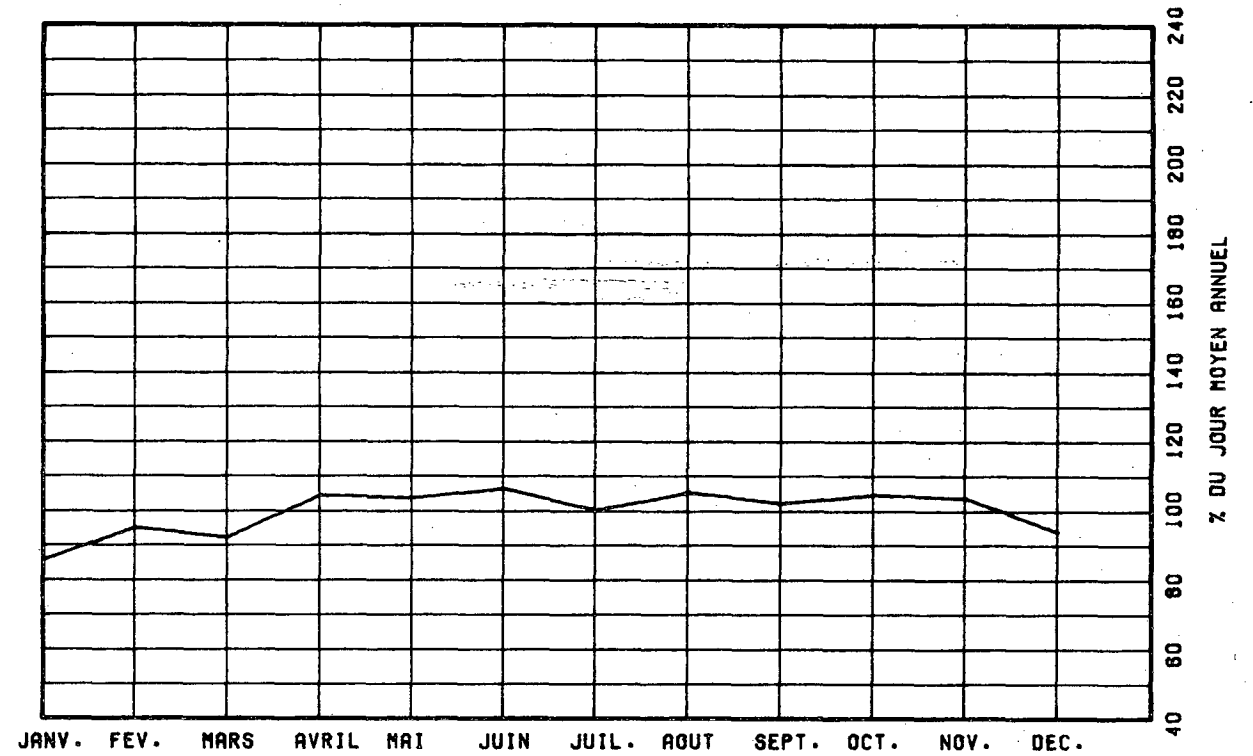

VARIATIONS HORAIRES

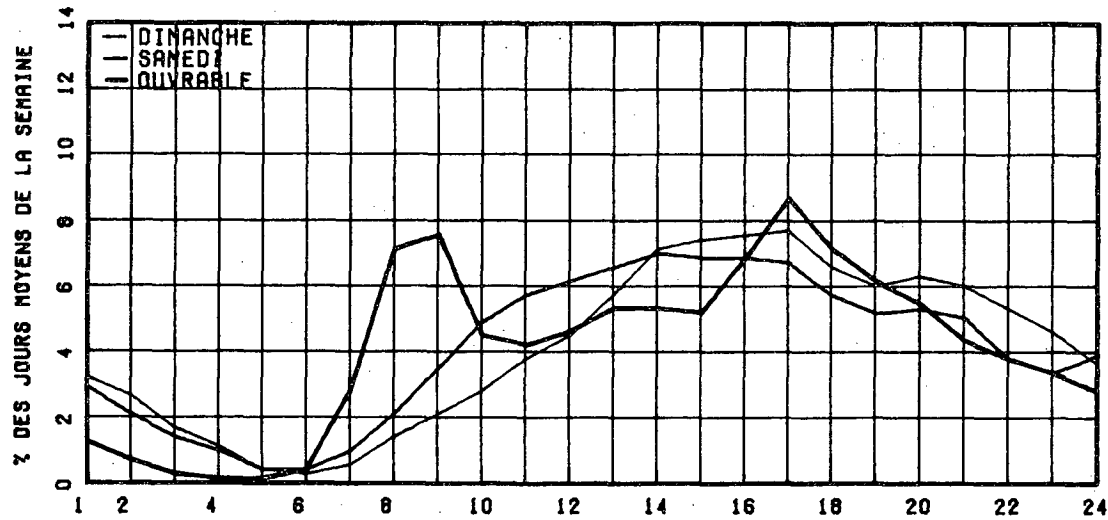

RELATION ENTRE LES HEURES DE POINTES ET LE J.M.A.

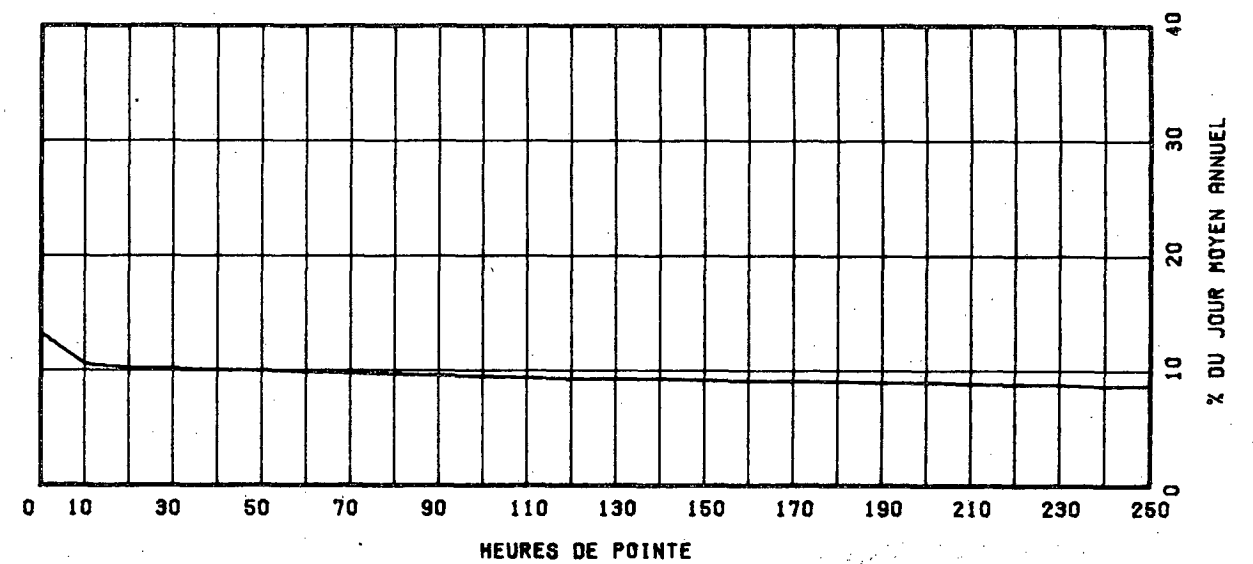

ROUTE COMPT. VOIE REGION TRONCON SECTION 12 MOIS DE RELEVÉ
 0010 300 50 02 270

MUNICIPALITE: CRFORD
 POSTE DE PEAGE.

ANNEE JO. MOY. JO. MOY. JO. MOY. POURC. JOUR HEURES MAXIMALES
 ANNUEL HIVER ETE AUGM. MAXIMUM 1-ERE 10-E 30-E 100-E

74									
*PCURC.									
75									
*PCURC.									
76	7223	5610	9083	-----	21776	-----	-----	-----	-----
*PCURC.		77.7	125.8		301.5	-----	-----	-----	-----
77	7632	5917	9704	+5.7	17374	-----	-----	-----	-----
*PCURC.		77.5	127.1		227.6	-----	-----	-----	-----
78	7905	6205	10091	+3.6	17931	-----	-----	-----	-----
*PCURC.		78.5	127.7		226.8	-----	-----	-----	-----

DISTRIBUTION MENSUELLE DE 1978

MOIS	HEURE MAXIMUM	JOUR MAXIMUM	JOUR MOYEN	TOTAL DU MOIS	POURC. ANNEE
JANV.		8924	5280	163689	5.7
FEV.		10919	6381	178688	6.2
MARS		10996	6791	210549	7.3
AVRIL		11350	6947	208430	7.2
MAI		13198	7877	244215	8.5
JUN		17070	9155	274671	9.5
JUIL.		16549	11546	357951	12.4
AOUT		17931	10658	330417	11.5
SEPT.		17050	8939	268176	9.3
OCT.		13060	8010	248335	8.6
NOV.		11861	6750	202511	7.0
DEC.		10376	6386	197988	6.9

JOUR MOYEN ANNUEL: 7905

TOTAL: 2885620

VARIATIONS MENSUELLES

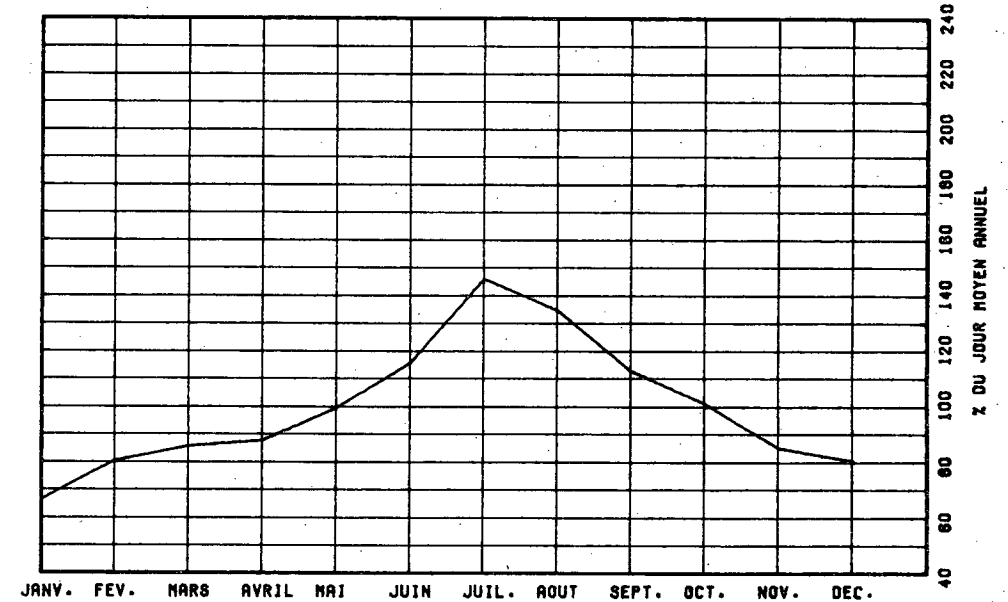

ROUTE COMPT. VOIE REGION TRONCON SECTION 12 MOIS DE RELEVÉ

0010 300 50 02 270

MUNICIPALITE: CCFORD

POSTE DE PEAGE.

JOURS MOYENS MENSUELS DE 1978

MOIS	DIMANCHE MOYEN	LUNDI MOYEN	MARDI MOYEN	MERCREDI MOYEN	JEUDI MOYEN	VENDREDI MOYEN	SAMEDI MOYEN	JOUR MOY. AJUSTE 1978	JOUR MOY. AJUSTE 1977
JANV.	7493	4647	4538	3966	4940	6251	4203	5148	5417
FEV.	9865	5328	4185	5058	5325	7647	7261	6381	5886
MARS	9610	5526	4911	5226	5954	7520	7670	6631	6250
AVRIL	9059	5686	5241	5376	5851	7753	7385	6621	6870
MAI	11588	6514	5960	6033	6131	9439	9490	7879	7919
JUIN	15160	7667	6566	6895	7120	10395	10482	9183	8758
JUIL.	15902	10335	9017	9215	8702	12699	13644	11359	10819
AOUT	16543	9141	8173	8567	8562	12244	13046	10896	10525
SEPT	14258	6579	6744	6347	6456	10044	9745	8596	8229
OCT.	11816	6369	6004	6071	6285	9233	8894	7810	7260
NOV.	10266	5721	4984	5715	5662	7991	7441	6825	6280
DEC.	6757	4413	6296	6038	5816	7260	7058	6234	6129
JOUR MOYEN	11526	6493	6051	6208	6400	9039	8859	7796	7528

ROUTE COMPT. VOIE

0010 300

POURCENTAGES DES JOURS MOYENS MENSUELS PAR RAPPORT AU J.M.A. AJUSTE DE 1978

MOIS	DIMANCHE	LUNDI	MARDI	MERCREDI	JEUDI	VENDREDI	SAMEDI	JOUR MOY. AJUSTE 1978	JOUR MOY. AJUSTE 1977(*)
JANV.	96.1	59.6	58.2	50.9	63.4	80.2	53.9	66.0	72.0
FEV.	126.5	68.3	53.7	64.2	68.3	98.1	93.1	81.8	78.2
MARS	123.3	70.9	63.0	67.0	76.4	96.5	98.4	85.1	83.0
AVRIL	116.2	72.9	67.2	69.0	75.1	99.4	94.7	84.9	91.3
MAI	148.6	83.6	76.4	77.4	78.6	121.1	121.7	101.1	105.2
JUIN	194.5	98.3	84.2	88.4	91.3	133.3	134.5	117.8	116.3
JUIL.	204.0	132.6	115.7	118.2	111.6	162.9	175.0	145.7	143.7
AOUT	212.2	117.3	104.8	109.9	109.8	157.1	167.3	139.8	139.8
SEPT	182.9	84.4	86.5	81.4	82.8	128.8	125.0	110.3	109.3
OCT.	151.6	81.7	77.0	77.9	80.6	118.4	114.1	100.2	96.4
NOV.	131.7	73.4	63.9	73.3	72.6	102.5	95.4	87.5	83.4
DEC.	86.7	56.6	80.8	77.4	74.6	93.1	90.5	80.0	81.4
JOUR MOYEN	147.8	83.3	77.6	79.6	82.1	115.9	113.6	100.0	100.0

(*) POURCENTAGE DU JOUR MOYEN MENSUEL AJUSTE DE 1977 PAR RAPPORT AU J.M.A. AJUSTE DE 1978

ROUTE COMPT. VOIE REGION TRONCON SECTION 12 MOIS DE RELEVÉ
 0010 400 61 02 190

MUNICIPALITE: WATERLOG
 POSTE DE FEAGE.

ANNEE JO. MCY. JO. MCY. JO. MCY. POURC. JOUR HEURES MAXIMALES
 ANNUEL HIVER ETE AUGM. MAXIMUM 1-ERE 10-E 30-E 100-E

74									
*PCURC.									
75									
*PCURC.									
76	8678	6653	11856		42274				
*PCURC.		76.7	136.6		487.1				
77	8837	5907	11267	+1.8	21215				
*PCURC.		78.2	127.5		240.1				
78	9294	7168	12138	+5.2	22130				
*PCURC.		77.1	130.6		238.1				

DISTRIBUTION MENSUELLE DE 1978

MOIS	HEURE MAXIMUM	JOUR MAXIMUM	JOUR MOYEN	TOTAL DU MOIS	POURC. ANNEE
JANV.		12095	6108	189371	5.6
FEV.		14291	7428	208009	6.1
MARS		13614	7857	243587	7.2
AVRIL		14396	8218	246557	7.3
MAI		17317	9487	294058	8.7
JUIN		21101	11802	354067	10.4
JUIL.		20639	13646	423034	12.5
AOUT		22130	12722	394410	11.6
SEPT.		21314	10315	309473	9.1
OCT.		15734	8940	277162	8.2
NOV.		14572	7544	226340	6.7
DEC.		12551	7306	226507	6.7

JOUR MOYEN ANNUEL: 9294

TOTAL: 3392615

VARIATIONS MENSUELLES

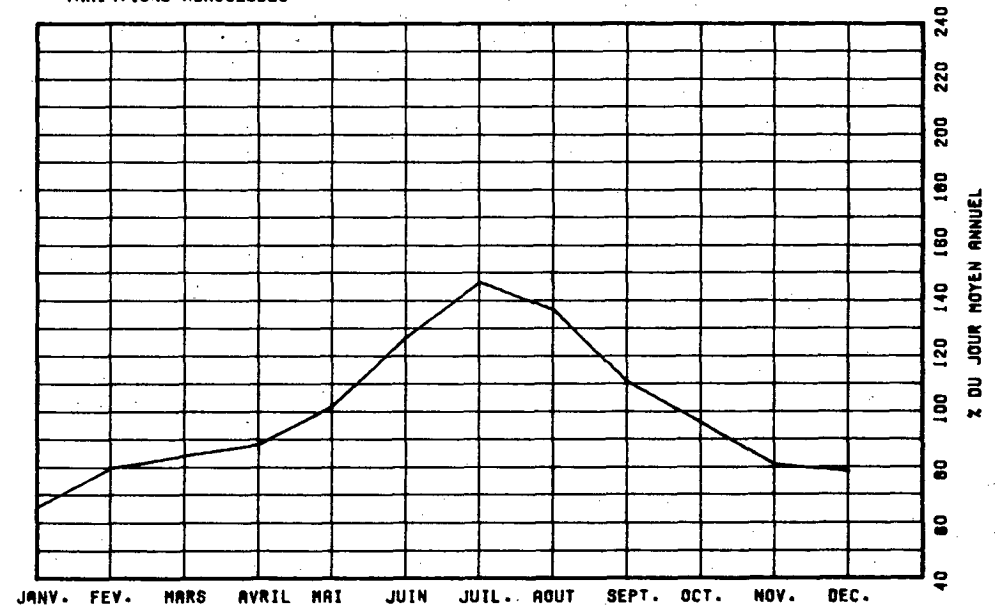

ROUTE COMPT. VOIE REGION TRONCON SECTION 12 MOIS DE RELEVÉ

0010 400 61 02 190

MUNICIPALITE: WATERLOO

POSTE DE PEAGE.

JOURS MOYENS MENSUELS DE 1978

MOIS	DIMANCHE MOYEN	LUNDI MOYEN	MARDI MOYEN	MERCREDI MOYEN	JEUDI MOYEN	VENDREDI MOYEN	SAMEDI MOYEN	JOUR MOY. AJUSTE 1978	JOUR MOY. AJUSTE 1977
JANV.	9791	5020	4860	4224	5342	7090	4901	5889	6209
FEV.	13042	5569	4415	5242	5831	8975	8926	7428	7095
MARS	11786	6104	5266	5568	6521	8741	9519	7643	7459
AVRIL	11259	6275	5875	6065	6329	9163	9102	7724	7741
MAI	15308	7267	6839	6736	7079	11378	11694	9471	9037
JUIN	19291	9381	7852	8081	10443	14324	12551	11760	10258
JUIL.	19920	12001	10008	10122	10126	15190	16326	13384	12520
AOUT	20951	10550	9403	9882	9795	15139	15608	13046	12363
SEPT	16856	7214	7749	6965	6747	11591	12028	9864	9312
OCT.	14052	6741	6358	6459	6606	10251	10205	8667	8310
NOV.	12364	6139	5204	6053	6027	8911	8864	7651	7176
DEC.	8146	4744	7123	6805	6401	8156	8258	7090	6912
JOUR MOYEN	14397	7250	6746	6841	7270	10742	10698	9134	8699

ROUTE COMPT. VOIE

0010 400

POURCENTAGES DES JOURS MOYENS MENSUELS PAR RAPPORT AU J.M.A. AJUSTE DE 1978

MOIS	DIMANCHE	LUNDI	MARDI	MERCREDI	JEUDI	VENDREDI	SAMEDI	JOUR MOY. AJUSTE 1978	JOUR MOY. AJUSTE 1977(*)
JANV.	107.2	55.0	53.2	46.2	58.5	77.6	53.7	64.5	71.4
FEV.	142.8	61.0	48.3	57.4	63.8	98.3	97.7	81.3	81.6
MARS	129.0	66.8	57.7	61.0	71.4	95.7	104.2	83.7	85.7
AVRIL	123.3	68.4	64.3	66.4	69.3	100.3	99.6	84.6	89.0
MAI	167.6	79.6	74.9	73.7	77.5	124.6	128.0	103.7	103.9
JUIN	211.2	102.7	86.0	88.5	114.3	156.8	141.8	128.7	117.9
JUIL.	218.1	131.4	109.6	110.8	110.9	166.3	178.7	146.5	143.9
AOUT	229.4	115.5	102.9	108.2	107.2	165.7	170.9	142.8	142.2
SEPT	184.5	79.0	84.8	75.2	73.9	126.9	131.7	108.0	107.0
OCT.	153.8	73.8	69.6	70.7	72.3	112.2	111.7	94.9	95.5
NOV.	135.4	67.2	57.0	66.3	66.0	97.6	97.0	83.8	82.5
DEC.	89.2	51.9	78.0	74.5	70.1	89.3	90.4	77.6	79.5
JOUR MOYEN	157.6	79.4	73.9	74.9	79.6	117.6	117.1	100.0	100.0

(*) POURCENTAGE DU JOUR MOYEN MENSUEL AJUSTE DE 1977 PAR RAPPORT AU J.M.A. AJUSTE DE 1978

ROUTE : CCMPT. VOIE REGION TRONCON SECTION 12 MOIS DE RELEVÉ
 0010 500 61 02 130

MUNICIPALITE: GRANBY
 POSTE DE PEAGE.

ANNEE JO. MOY. JO. MOY. POURC. JOUR HEURES MAXIMALES
 ANNUEL HIVER ETE AUGM. MAXIMUM 1-ERE 10-E 30-E 100-E

74
 *PCURC.

75
 *PCURC.

76 11317 8901 14501 ----- 33256 -----
 *PCURC. 78.7 128.1 293.9 -----

77 11757 9727 14545 +3.9 27636 -----
 *PCURC. 82.7 123.7 235.1 -----

78 12432 10866 15203 +5.7 118520 -----
 *PCURC. 87.4 122.3 953.3 -----

DISTRIBUTION MENSUELLE DE 1978

MOIS	HEURE MAXIMUM	JOUR MAXIMUM	JOUR MOYEN	TOTAL DU MOIS	POURC. ANNEE
JANV.		118520	12388	384057	8.5
FEV.		19652	10461	292908	6.5
MARS		18900	10836	335916	7.4
AVRIL		17393	10665	319975	7.1
MAI		21539	12213	378607	8.3
JUIN		25259	14466	433987	9.6
JUIL.		25903	16685	526536	11.6
AOUT		27800	15880	492308	10.8
SEPT.		25563	13400	402008	8.9
OCT.		19901	11730	363643	8.0
NOV.		18620	10199	305990	6.7
DEC.		16814	9743	302048	6.7

JOUR MOYEN ANNUEL: 12432

TOTAL: 4537983

VARIATIONS MENSUELLES

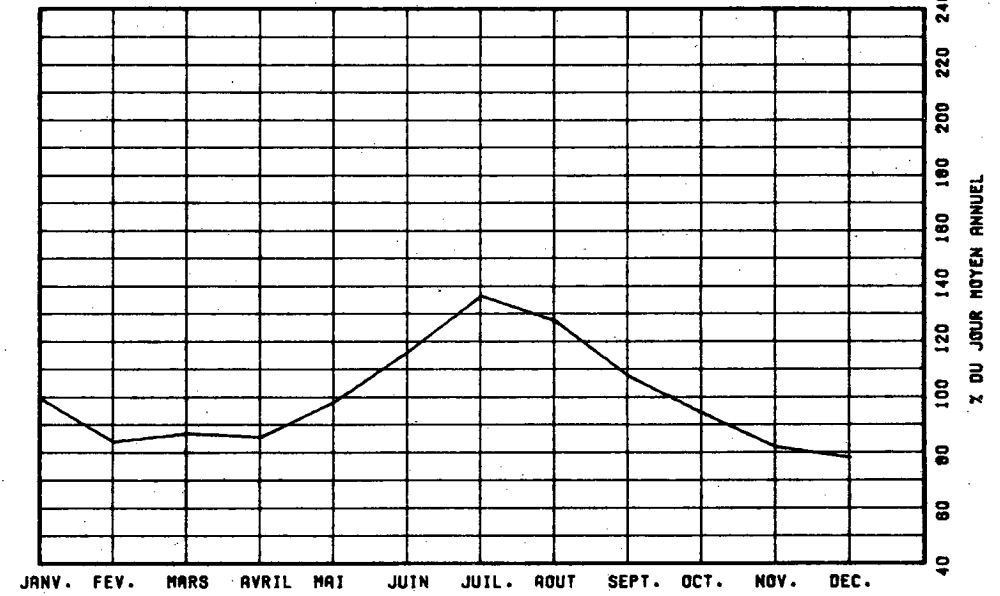

ROUTE CCMPT. VOIE REGION TRONCON SECTION 12 MOIS DE RELEVÉ

0010 500 61 02 130

MUNICIPALITE: GRANBY

POSTE DE PEAGE.

JOURS MOYENS MENSUELS DE 1978

MOIS	DIMANCHE MOYEN	LUNDI MOYEN	MARDI MOYEN	MERCREDI MOYEN	JEUDI MOYEN	VENDREDI MOYEN	SAMEDI MOYEN	JOUR MOY. AJUSTE 1978	JOUR MOY. AJUSTE 1977
JANV.	14279	7238	7157	6194	7630	10232	34352	12440	9208
FEV.	18106	8184	6517	7845	8130	11504	12938	10460	9896
MARS	15720	8563	7486	8102	9166	12185	12720	10563	10145
AVRIL	14194	8361	7896	8251	8392	11797	11715	10086	10153
MAI	19690	9579	8842	9129	9144	14354	14495	12176	11975
JUIN	24266	11702	9494	10132	11813	17416	16363	14455	13804
JUIL.	24876	14848	13009	13175	12778	18544	19576	16686	15805
AOUT	26327	13406	11860	12305	12380	18747	18913	16276	15420
SEPT	21361	9751	9712	9471	9461	14851	15421	12861	12348
OCT.	17808	9107	8861	8817	9030	13227	12938	11398	10954
NOV.	15989	8628	7398	8485	8437	11917	11410	10323	9589
DEC.	10823	7052	9460	8889	8316	10770	11086	9485	9713
JOUR MOYEN	18619	9701	8974	9232	9556	13795	15993	12267	11584

ROUTE CCMPT. VOIE

0010 500

POURCENTAGES DES JOURS MOYENS MENSUELS PAR RAPPORT AU J.M.A. AJUSTE DE 1978

MOIS	DIMANCHE	LUNDI	MARDI	MERCREDI	JEUDI	VENDREDI	SAMEDI	JOUR MOY. AJUSTE 1978	JOUR MOY. AJUSTE 1977(*)
JANV.	116.4	59.0	58.3	50.5	62.2	83.4	280.0	101.4	79.5
FEV.	147.6	66.7	53.1	64.0	66.3	93.8	105.5	85.3	85.4
MARS	128.1	69.8	61.0	66.0	74.7	99.3	103.7	86.1	87.6
AVRIL	115.7	68.2	64.4	67.3	68.4	96.2	95.5	82.2	87.6
MAI	160.5	78.1	72.1	74.4	74.5	117.0	118.2	99.3	103.4
JUIN	197.8	95.4	77.4	82.6	96.3	142.0	133.4	117.8	119.2
JUIL.	202.8	121.0	106.0	107.4	104.2	151.2	159.6	136.0	136.4
AOUT	214.6	109.3	96.7	100.3	100.9	152.8	154.2	132.7	133.1
SEPT	174.1	79.5	79.2	77.2	77.1	121.1	125.7	104.8	106.6
OCT.	145.2	74.2	72.2	71.9	73.6	107.8	105.5	92.9	94.6
NOV.	130.3	70.3	60.3	69.2	68.8	97.1	93.0	84.2	82.8
DEC.	88.2	57.5	77.1	72.5	67.8	87.8	90.4	77.3	83.8
JOUR MOYEN	151.8	79.1	73.2	75.3	77.9	112.5	130.4	100.0	100.0

(*) POURCENTAGE DU JOUR MOYEN MENSUEL AJUSTE DE 1977 PAR RAPPORT AU J.M.A. AJUSTE DE 1978

ROUTE COMPT. VOIE REGION TRONCON SECTION 12 MOIS DE RELEVÉ
 0010 600 62 02 030

MUNICIPALITE: MARIEVILLE
 POSTE DE FEAGE.

ANNEE JO. #CY. JO. MOY. JO. MOY. POURC. JOUR HEURES MAXIMALES
 ANNUEL HIVER ETE AUGM. MAXIMUM 1-ERE 10-E 30-E 100-E

74
 #PCURC.

75
 #PCURC.

76 12185 9622 15541 ----- 32826 -----
 #PCURC. 79.0 127.5 269.4 -----

77 12750 10640 15585 +5.0 28633 -----
 #PCURC. 83.2 121.9 223.9 -----

78 13220 11038 16423 +3.4 34300 -----
 #PCURC. 83.5 124.2 259.5 -----

DISTRIBUTION MENSUELLE DE 1978

MOIS	HEURE MAXIMUM	JOUR MAXIMUM	JOUR MOYEN	TOTAL DU MOIS	POURC. ANNEE
JANV.		19568	9759	302557	6.3
FEV.		20325	11447	320529	6.6
MARS		20834	12244	379593	7.9
AVRIL		23560	12190	365724	7.6
MAI		24679	12763	395671	8.2
JUIN		26580	15568	467053	9.7
JUIL.		27114	17209	533482	11.1
AOUT		34300	18211	564561	11.7
SEPT.		26688	14622	438673	9.1
OCT.		21100	12928	400784	8.3
NOV.		19176	10756	323905	6.7
DEC.		18582	10745	333119	6.9

JOUR MOYEN ANNUEL: 13220

TOTAL: 4825651

VARIATIONS MENSUELLES

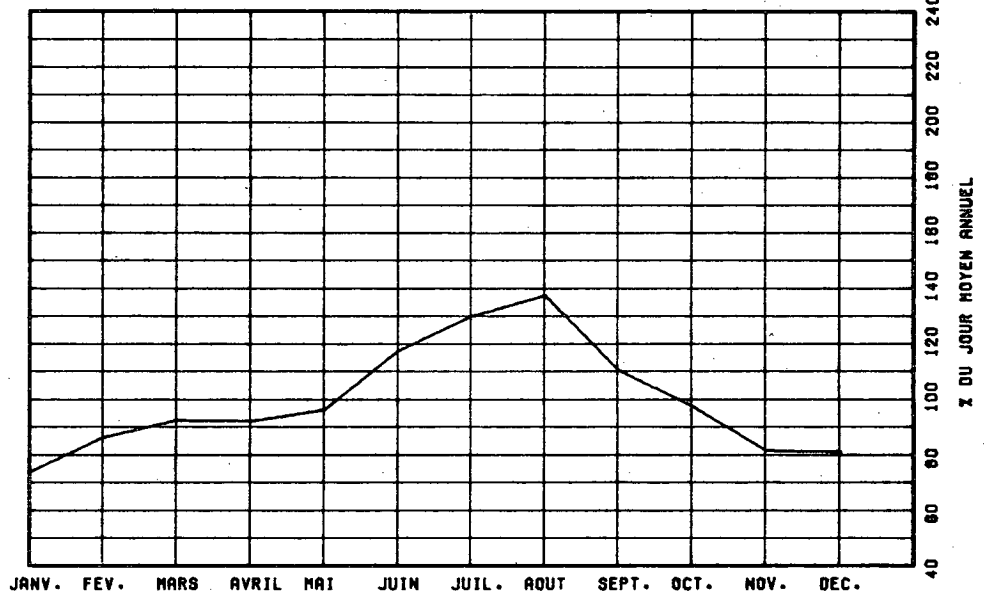

ROUTE COMPT. VOIE REGION TRONCON SECTION 12 MOIS DE RELEVÉ
 0010 600 62 02 030

MUNICIPALITE: MARIEVILLE
 POSTE DE PEAGE.

JOURS MOYENS MENSUELS DE 1978

MOIS	DIMANCHE MOYEN	LUNDI MOYEN	MARDI MOYEN	MERCREDI MOYEN	JEUDI MOYEN	VENDREDI MOYEN	SAMEDI MOYEN	JOUR MOY. AJUSTE 1978	JOUR MOY. AJUSTE 1977
JANV.	15050	7983	7822	6886	8657	11765	7993	9450	9707
FEV.	18730	9059	7647	8746	9057	13411	13479	11447	10342
MARS	17583	9543	8414	9165	10614	13601	14623	11934	11747
AVRIL	17421	9038	8105	8840	8965	12363	14504	11319	11515
MAI	20322	9634	9877	9800	9859	14994	14430	12702	13108
JUIN	25714	12663	10541	11424	12997	18473	17081	15556	14914
JUIL.	26034	15353	13355	13132	13568	17779	19039	16894	16761
AOUT	28092	19099	14713	14077	13424	20142	21037	18654	16541
SEPT	22931	11008	11037	10497	10361	16054	16626	14073	13344
OCT.	18738	10362	10326	10208	10495	14567	13547	12606	12023
NOV.	16690	9078	7567	8972	8950	12773	12263	10927	10522
DEC.	11739	7338	10967	9907	9926	12060	11431	10481	10882
JOUR MOYEN	19937	10846	10030	10137	10572	14831	14671	13003	12617

ROUTE COMPT. VOIE
 0010 600

POURCENTAGES DES JOURS MOYENS MENSUELS PAR RAPPORT AU J.M.A. AJUSTE DE 1978

MOIS	DIMANCHE	LUNDI	MARDI	MERCREDI	JEUDI	VENDREDI	SAMEDI	JOUR MOY. AJUSTE 1978	JOUR MOY. AJUSTE 1977(*)
JANV.	115.7	61.4	60.2	53.0	66.6	90.5	61.5	72.7	76.9
FEV.	144.0	69.7	58.8	67.3	69.7	103.1	103.7	88.0	82.0
MARS	135.2	73.4	64.7	70.5	81.6	104.6	112.5	91.8	93.1
AVRIL	134.0	69.5	62.3	68.0	68.9	95.1	111.5	87.0	91.3
MAI	156.3	74.1	76.0	75.4	75.8	115.3	111.0	97.7	103.9
JUIN	197.8	97.4	81.1	87.9	100.0	142.1	131.4	119.6	118.2
JUIL.	200.2	118.1	102.7	101.0	104.3	136.7	146.4	129.9	132.8
AOUT	216.0	146.9	113.2	108.3	103.2	154.9	161.8	143.5	131.1
SEPT	176.4	84.7	84.9	80.7	79.7	123.5	127.9	108.2	105.8
OCT.	144.1	79.7	79.4	78.5	80.7	112.0	104.2	96.9	95.3
NOV.	129.9	69.8	58.2	69.0	68.8	98.2	94.3	84.0	83.4
DEC.	90.3	56.4	84.3	76.2	76.3	92.7	87.9	80.6	86.2
JOUR MOYEN	153.3	83.4	77.1	78.0	81.3	114.1	112.8	100.0	100.0

(*) POURCENTAGE DU JOUR MOYEN MENSUEL AJUSTE DE 1977 PAR RAPPORT AU J.M.A. AJUSTE DE 1977

ROUTE COMPT. VOIE REGION TRONCON SECTION 12 MOIS DE RELEVÉ

0010 700 62 01 050

MUNICIPALITE: CHAMBLY

POSTE DE PEAGE.

ANNEE JG. MCY. JD. MOY. JO. MCY. POURC. JOUR HEURES MAXIMALES
 ANNUEL HIVER ETE AUGM. MAXIMUM 1-ERE 10-E 30-E 100-E

74									
*POURC.									
75									
*POURC.									
76	23426	19035	28851		47153				
*POURC.		81.3	123.2		201.3				
77	24942	20896	29402	+6.5	43507				
*POURC.		83.8	117.9		174.4				
78	26141	21660	31223	+4.8	56322				
*POURC.		82.9	119.4		215.5				

DISTRIBUTION MENSUELLE DE 1978

MOIS	HEURE MAXIMUM	JOUR MAXIMUM	JOUR MOYEN	TOTAL DU MOIS	POURC. ANNEE
JANV.		29569	18704	579836	6.1
FEV.		31740	22469	629156	6.6
MARS		31989	23645	733009	7.7
AVRIL		37536	25703	771094	8.1
MAI		39082	26348	816798	8.6
JUIN		41917	29902	897060	9.4
JUIL.		42883	33266	1031266	10.8
AOUT		45950	32473	1006690	10.6
SEPT.		56322	29143	874316	9.2
OCT.		35629	25813	800224	8.4
NOV.		33484	24106	723187	7.6
DEC.		26803	21904	679043	7.1

JOUR MOYEN ANNUEL: 26141

TOTAL: 9541679

VARIATIONS MENSUELLES

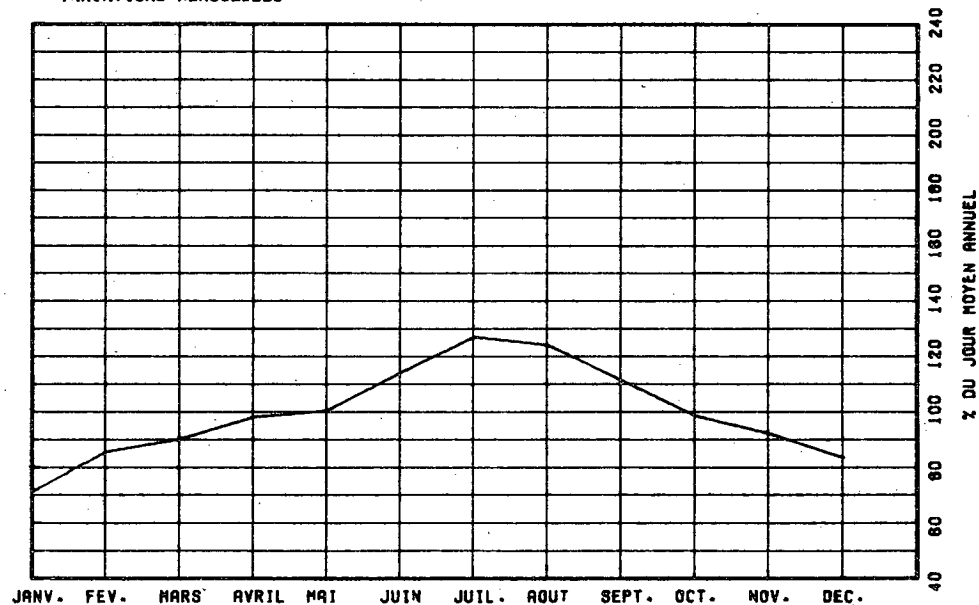

ROUTE COMPT. VOIE REGION TRONCON SECTION 12 MOIS DE RELEVÉ

0010 700 62 01 050

MUNICIPALITE: CHAMBLY

POSTE DE PEAGE.

JOURS MOYENS MENSUELS DE 1978

MOIS	DIMANCHE MOYEN	LUNDI MOYEN	MARDI MOYEN	MERCREDI MOYEN	JEUDI MOYEN	VENDREDI MOYEN	SAMEDI MOYEN	JOUR MOY. AJUSTE 1978	JOUR MOY. AJUSTE 1977
JANV.	23052	17788	17256	15451	19090	22514	13966	18445	19167
FEV.	30051	20134	16909	19470	20495	26550	23676	22469	20820
MARS	28363	20860	19603	19913	22811	27253	24798	23371	23159
AVRIL	31543	21677	21145	22012	22538	27904	26679	24785	23837
MAI	33202	22853	22337	23174	23561	31194	28197	26359	26278
JUIN	40841	26758	24153	25446	27343	34436	29840	29831	28172
JUIL.	41404	31145	29110	28835	28739	36894	34839	32995	30802
AOUT	43743	29762	27788	28628	28523	37852	34140	32919	31273
SEPT	37164	23580	24621	23813	23654	31973	33906	28387	26507
OCT.	31834	22581	22750	22617	23062	29957	25648	25492	24284
NOV.	28305	21963	20259	24510	22548	27072	24373	24147	22119
DEC.	20097	19359	22135	22451	22428	25145	21318	21847	20572
JOUR MOYEN	32466	23205	22338	23026	23732	29895	26781	25920	24749

ROUTE COMPT. VOIE

0010 700

POURCENTAGES DES JOURS MOYENS MENSUELS PAR RAPPORT AU J.M.A. AJUSTE DE 1978

MOIS	DIMANCHE	LUNDI	MARDI	MERCREDI	JEUDI	VENDREDI	SAMEDI	JOUR MOY. AJUSTE 1978	JOUR MOY. AJUSTE 1977(*)
JANV.	88.9	68.6	66.6	59.6	73.6	86.9	53.9	71.2	77.4
FEV.	115.9	77.7	65.2	75.1	79.1	102.4	91.3	86.7	84.1
MARS	109.4	80.5	75.6	76.8	88.0	105.1	95.7	90.2	93.6
AVRIL	121.7	83.6	81.6	84.9	87.0	107.7	102.9	95.6	96.3
MAI	128.1	88.2	86.2	89.4	90.9	120.3	108.8	101.7	106.2
JUIN	157.6	103.2	93.2	98.2	105.5	132.9	115.1	115.1	113.8
JUIL.	159.7	120.2	112.3	111.2	110.9	142.3	134.4	127.3	124.5
AOUT	168.8	114.8	107.2	110.4	110.0	146.0	131.7	127.0	126.4
SEPT	143.4	91.0	95.0	91.9	91.3	123.4	130.8	109.5	107.1
OCT.	122.8	87.1	87.8	87.3	89.0	115.6	99.0	98.3	98.1
NOV.	109.2	84.7	78.2	94.5	87.0	104.4	94.0	93.2	89.4
DEC.	77.5	74.7	85.4	86.6	86.5	97.0	82.2	84.3	83.1
JOUR MOYEN	125.3	89.5	86.2	88.8	91.6	115.3	103.3	100.0	100.0

(*) POURCENTAGE DU JOUR MOYEN MENSUEL AJUSTE DE 1977 PAR RAPPORT AU J.M.A. AJUSTE DE 1977

ROUTE COMPT. VOTE REGION TRONCON SECTION 12 MOIS DE RELEVÉ
 0013 500 64 02 080

MUNICIPALITE: SAINTE-THERESE-COÛST
 POSTE DE PEAGE.

ANNEE JO. MOY. JC. MOY. JC. MOY. POURC. JOUR HEURES MAXIMALES
 ANNUEL HIVER ETE AUGM. MAXIMUM 1-ERE 10-E 30-E 100-E

74									
*PCURC.									
75									
*PCURC.									
76	16533	14313	19416	-----	32693	-----	-----	-----	-----
*PCURC.		86.6	117.4		197.7	-----	-----	-----	-----
77	20908	17761	24250	+26.5	31099	-----	-----	-----	-----
*PCURC.		84.9	116.0		148.7	-----	-----	-----	-----
78	22619	19607	26427	+8.2	188880	-----	-----	-----	-----
*PCURC.		86.7	116.8		835.1	-----	-----	-----	-----

DISTRIBUTION MENSUELLE DE 1978

MOIS	HEURE MAXIMUM	JOUR MAXIMUM	JOUR MOYEN	TOTAL DU MOIS	POURC. ANNEE
JANV.		24177	17901	554949	6.7
FEV.		24180	20204	565730	6.9
MARS		25053	20311	629669	7.6
AVRIL		25601	20769	623097	7.5
MAI		29521	22298	691240	8.4
JUIN		188880	29902	897080	10.9
JUIL.		30967	24596	762505	9.2
AÛT		31766	26441	819682	9.9
SEPT.		33306	24833	745000	9.0
OCT.		27374	22606	700807	8.5
NOV.		26706	21482	644477	7.8
DEC.		25468	20070	622185	7.5

JOUR MOYEN ANNUEL: 22619

TOTAL: 8256421

VARIATIONS MENSUELLES

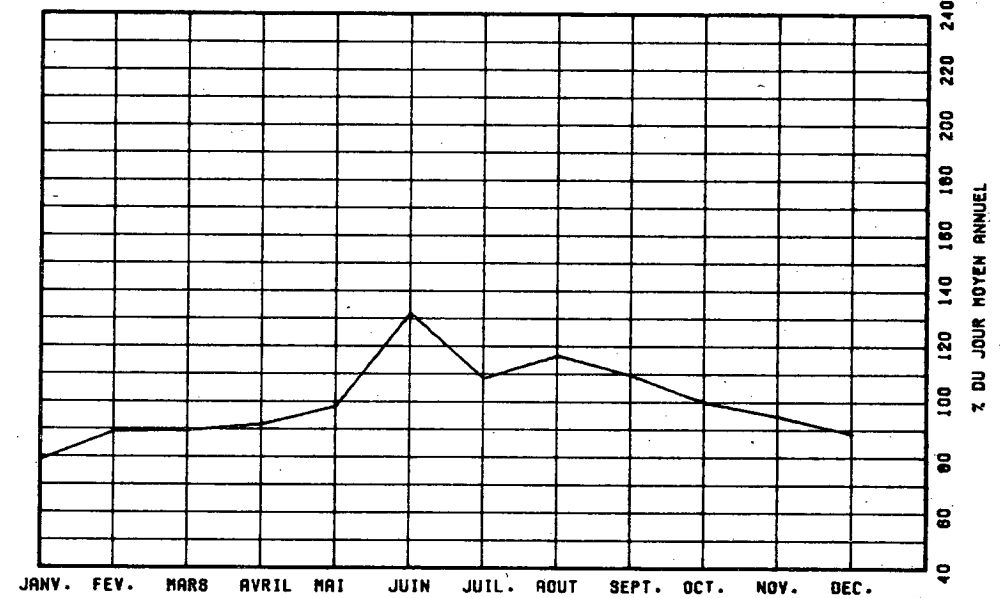

ROUTE COMPT. VOIE REGION TRONCON SECTION 12 MOIS DE RELEVÉ

0013 500 64 02 080

MUNICIPALITE: SAINTE-THERESE-CUEST
POSTE DE PEAGE.

JOURS MOYENS MENSUELS DE 1978

MOIS	DIMANCHE MOYEN	LUNDI MOYEN	MARDI MOYEN	MERCREDI MOYEN	JEUDI MOYEN	VENDREDI MOYEN	SAMEDI MOYEN	JOUR MOY. AJUSTE 1978	JOUR MOY. AJUSTE 1977
JANV.	18218	18083	17723	16409	19354	21780	13626	17884	16348
FEV.	22514	19534	17214	19585	20097	23728	18758	20204	16919
MARS	19697	20121	18702	19955	21378	24241	18169	20323	18968
AVRIL	21875	20266	20136	20158	20681	23870	18092	20725	18484
MAI	23643	21426	21171	21655	22180	27046	19068	22312	20922
JUIN	27345	23151	22682	24028	24991	26621	62546	30194	23953
JUIL.	26617	24485	23838	23975	23768	28985	21023	24655	24274
AOUT	30753	26155	24897	25748	25159	30873	22382	26566	25459
SEPT	26736	23125	23546	23727	23885	29571	21888	24639	23178
OCT.	22643	22417	22621	22547	22942	26736	18316	22603	22863
NOV.	20812	21169	20480	21719	22653	25144	18047	21432	20496
DEC.	16481	20516	20610	21607	21648	23644	17612	20302	18819
JOUR MOYEN	23111	21704	21135	21759	22394	26011	22460	22653	20890

ROUTE COMPT. VOIE
0013 500

POURCENTAGES DES JOURS MOYENS MENSUELS PAR RAPPORT AU J.M.A. AJUSTE DE 1978

MOIS	DIMANCHE	LUNDI	MARDI	MERCREDI	JEUDI	VENDREDI	SAMEDI	JOUR MOY. AJUSTE 1978	JOUR MOY. AJUSTE 1977(*)
JANV.	80.4	79.8	78.2	72.4	85.4	96.1	60.2	78.9	78.3
FEV.	99.4	86.2	76.0	86.5	88.7	104.7	82.8	89.2	81.0
MARS	87.0	88.8	82.6	88.1	94.4	107.0	80.2	89.7	90.8
AVRIL	96.6	89.5	88.9	89.0	91.3	105.4	79.9	91.5	88.5
MAI	104.4	94.6	93.5	95.6	97.9	119.4	84.2	98.5	100.2
JUIN	120.7	102.2	100.1	106.1	110.3	117.5	276.1	133.3	114.7
JUIL.	117.5	108.1	105.2	105.8	104.9	127.5	92.8	108.8	116.2
AOUT	135.8	115.5	109.9	113.7	111.1	136.3	98.8	117.3	121.9
SEPT	118.0	102.1	103.9	104.7	105.4	130.5	96.6	108.8	111.0
OCT.	100.0	99.0	99.9	99.5	101.3	118.0	80.9	99.8	109.4
NOV.	91.9	93.4	90.4	95.9	100.0	111.0	79.7	94.6	98.1
DEC.	72.8	90.6	91.0	95.4	95.6	104.4	77.7	89.6	90.1
JOUR MOYEN	102.0	95.8	93.3	96.1	98.9	114.8	99.1	100.0	100.0

(*) POURCENTAGE DU JOUR MOYEN MENSUEL AJUSTE DE 1977 PAR RAPPORT AU J.M.A. AJUSTE DE 1977

ROUTE COMPT. VOIE REGION TRONCON SECTION 12 MOIS DE RELEVÉ

0013 600 63 02 060

MUNICIPALITE: LAVAL

POSTE DE FEAGE.

ANNEE JO. MOY. JO. MOY. JO. MOY. POURC. JOUR HEURES MAXIMALES
 ANNUEL HIVER ETE AUGM. MAXIMUM 1-ERE 10-E 30-E 100-E

74									
*FCURC.									
75									
*PCURC.									
76	31703	28836	34587		52721				
*PCURC.		91.0	109.1		166.3				
77	41846	37472	45487	+32.0	79655				
*PCURC.		89.5	108.7		190.4				
78	46978	40651	53121	+12.3	392330				
*PCURC.		86.5	113.1		835.1				

DISTRIBUTION MENSUELLE DE 1978

MOIS	HEURE MAXIMUM	JOUR MAXIMUM	JOUR MOYEN	TOTAL DU MOIS	POURC. ANNEE
JANV.		53953	36236	1123324	6.6
FEV.		50032	41963	1174974	6.9
MARS		53202	42276	1310573	7.5
AVRIL		53446	43386	1301599	7.6
MAI		59165	47618	1476162	8.6
JUIN		392330	62447	1873427	10.9
JUIL.		60743	47330	1467248	8.6
AOUT		61661	52230	1619145	9.4
SEPT		62541	50700	1521020	8.9
OCT.		59331	49151	1523685	8.9
NOV.		59248	48206	1446195	8.4
DEC.		56118	42256	1309938	7.6

JOUR MOYEN ANNUEL: 46978

TOTAL: 17147290

VARIATIONS MENSUELLES

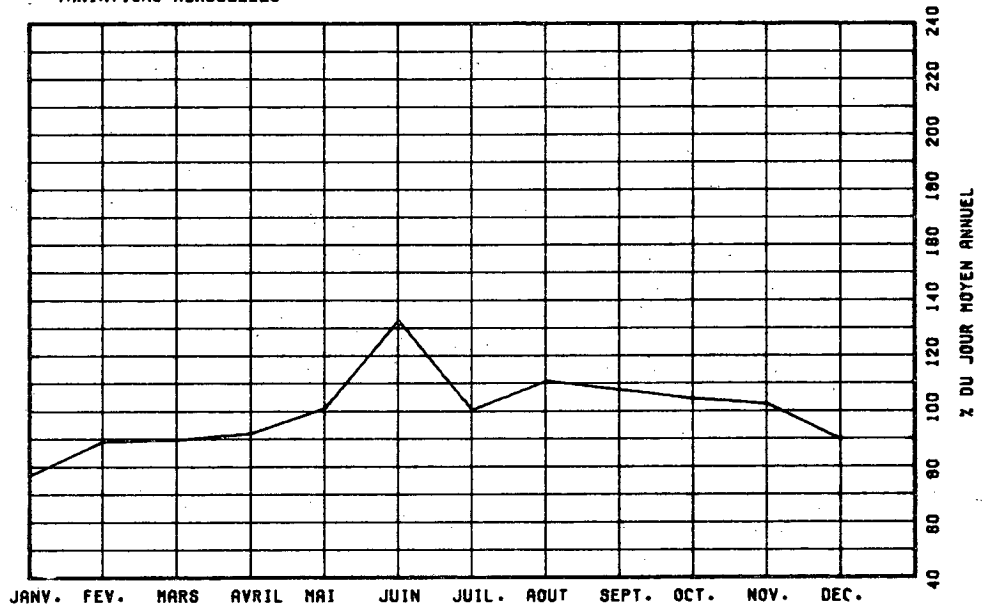

ROUTE COMPT. VOIE REGION TRONCON SECTION 12 MOIS DE RELEVÉ
 0013 600 63 02 060

MUNICIPALITE: LAVAL
 POSTE DE PEAGE.

JOURS MOYENS MENSUELS DE 1978

MOIS	DIMANCHE MOYEN	LUNDI MOYEN	MARDI MOYEN	MERCREDI MOYEN	JEUDI MOYEN	VENDREDI MOYEN	SAMEDI MOYEN	JOUR MOY. AJUSTE 1978	JOUR MOY. AJUSTE 1977
JANV.	28542	38415	39652	36707	43817	45767	23744	36663	32889
FEV.	34935	43978	40931	45732	45775	49597	32793	41963	35087
MARS	33805	44895	43303	45075	47717	51038	32930	42680	37483
AVRIL	39864	45150	45911	46902	47406	51314	33673	44317	38815
MAI	40100	49017	49762	50705	51208	56748	36355	47699	42698
JUIN	43683	52741	53001	55199	56067	125798	36399	60412	45506
JUIL.	40499	49326	50633	51484	51498	56183	35784	47915	43257
AOUT	44762	54508	53806	55184	57084	60338	37582	51894	46914
SEPT	40873	53073	54882	55152	55546	61079	37943	51221	46768
OCT.	37616	51860	54228	53136	55445	58931	37338	49793	46148
NOV.	36173	50373	49985	52710	53788	56049	35844	47846	44258
DEC.	28450	48216	44974	48653	49485	51368	33058	43457	44306
JOUR MOYEN	37441	48462	48422	49719	51236	60350	34453	47155	42019

ROUTE COMPT. VOIE
 0013 600

POURCENTAGES DES JOURS MOYENS MENSUELS PAR RAPPORT AU J.M.A. AJUSTE DE 1978

MOIS	DIMANCHE	LUNDI	MARDI	MERCREDI	JEUDI	VENDREDI	SAMEDI	JOUR MOY. AJUSTE 1978	JOUR MOY. AJUSTE 1977(*)
JANV.	60.5	81.5	84.1	77.8	92.9	97.1	50.4	77.7	78.3
FEV.	74.1	93.3	86.8	97.0	97.1	105.2	69.5	89.0	83.5
MARS	71.7	95.2	91.8	95.6	101.2	108.2	69.8	90.5	89.2
AVRIL	84.5	95.7	97.4	99.5	100.5	108.8	71.4	94.0	92.4
MAI	85.0	103.9	105.5	107.5	108.6	120.3	77.1	101.2	101.6
JUIN	92.6	111.8	112.4	117.1	118.9	266.8	77.2	128.1	108.5
JUIL.	85.9	104.6	107.4	109.2	109.2	119.1	75.9	101.6	102.9
AOUT	94.9	115.6	114.1	117.0	121.1	129.0	79.7	110.0	111.6
SEPT	86.7	112.6	116.4	117.0	117.8	129.5	80.5	108.6	111.3
OCT.	79.8	110.0	115.0	112.7	117.6	125.0	79.2	105.6	109.8
NOV.	76.7	106.8	106.0	111.8	114.1	118.9	76.0	101.5	105.3
DEC.	60.3	102.3	95.4	103.2	104.9	108.9	70.1	92.2	105.4
JOUR MOYEN	79.4	102.8	102.7	105.4	108.7	128.0	73.1	100.0	100.0

(*) POURCENTAGE DU JOUR MOYEN MENSUEL AJUSTE DE 1977 PAR RAPPORT AU J.M.A. AJUSTE DE 1978

ROUTE COMPT. VOIE REGION TRONCON SECTION 12 MOIS DE RELEVÉ

0015 550 64 03 150

MUNICIPALITE: SAINTE-ADELE
POSTE DE PEAGE.

ANNEE JO. MCV. JC. MOY. JC. MCV. POURC. JOUR HEURES MAXIMALES
ANNUEL HIVER ETE AUGM. MAXIMUM 1-ERE 10-E 30-E 100-E

74									
*POURC.									
75									
*POURC.									
76	8663	6260	12099	-----	24910	-----	-----	-----	-----
*POURC.		72.3	139.7		287.5	-----	-----	-----	-----
77	9213	7233	12515	+6.3	27160	-----	-----	-----	-----
*POURC.		78.5	135.8		294.8	-----	-----	-----	-----
78	10554	7788	16054	+15.0	69663	-----	-----	-----	-----
*POURC.		73.5	151.5		657.6	-----	-----	-----	-----

DISTRIBUTION MENSUELLE DE 1978

MOIS	HEURE MAXIMUM	JOUR MAXIMUM	JOUR MOYEN	TOTAL DU MOIS	POURC. ANNEE
JANV.		16321	6631	205563	5.3
FEV.		18402	8134	227764	5.9
MARS		16289	8224	254972	6.6
AVRIL		13382	6800	204006	5.3
MAI		20888	8912	276301	7.1
JUIN		28612	12616	378495	9.8
JUIL.		69663	18112	561483	14.5
AOUT		25751	16382	507853	13.1
SEPT		25751	17027	510835	13.2
OCT.		20553	9036	280144	7.2
NOV.		14667	6855	205670	5.3
DEC.		16283	8200	254207	6.6

JOUR MOYEN ANNEEL: 10594

TOTAL: 3867293

VARIATIONS MENSUELLES

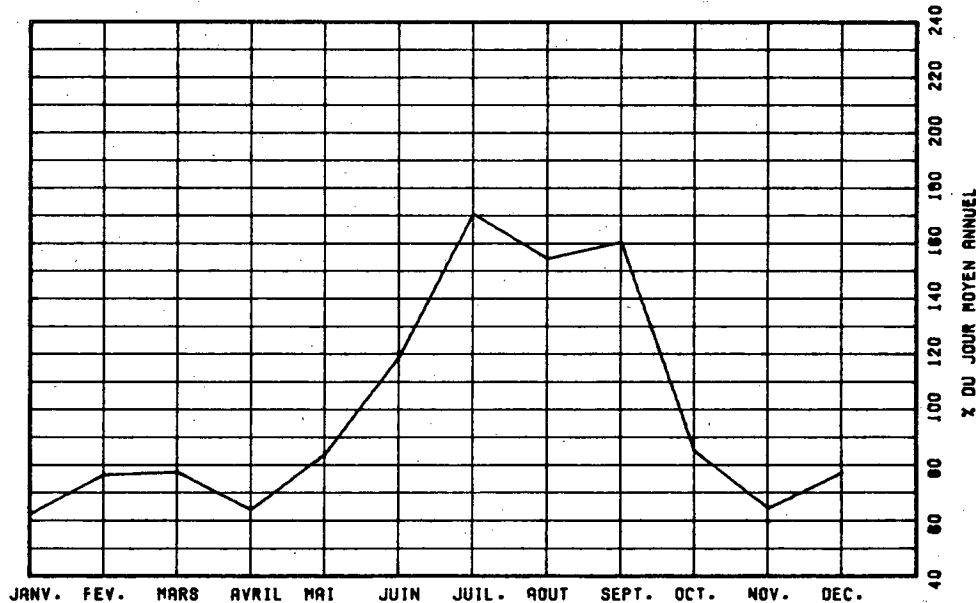

ROUTE COMPT. VOIE REGION TRONCON SECTION 12 MOIS DE RELEVÉ
 0015 550 64 03 150

MUNICIPALITE: SAINTE-ADELE
 POSTE DE PEAGE.

JOURS MOYENS MENSUELS DE 1978

MOIS	DIMANCHE MOYEN	LUNDI MOYEN	MARDI MOYEN	MERCREDI MOYEN	JEUDI MOYEN	VENDREDI MOYEN	SAMEDI MOYEN	JOUR MOY. AJUSTE 1978	JOUR MOY. AJUSTE 1977
JANV.	12064	3723	4662	3794	4505	7999	7443	6312	6782
FEV.	16780	5350	4164	4738	4782	9605	11519	8134	7156
MARS	14325	5367	4280	4818	5799	9104	11571	7894	7493
AVRIL	10533	4772	4130	4239	4360	7233	8091	6194	6372
MAI	17357	6138	5404	5217	5264	12130	10567	8868	9299
JUIN	22713	11884	6415	7061	8887	16937	14269	12595	11250
JUIL.	24993	15184	13117	11094	8744	31354	20670	17879	14791
AOUT	25751	14438	14812	12284	10145	19074	21149	16807	13400
SEPT	23488	14438	14812	12284	10145	19074	21149	16484	9715
OCT.	16208	5602	5145	5205	5464	11021	11997	8663	8163
NOV.	12764	5301	4402	4593	4692	8433	8908	7013	6363
DEC.	10519	4761	7337	6637	6492	8934	10053	7819	7518
JOUR MOYEN	17291	8079	7390	6830	6606	13408	13115	10388	9025

ROUTE COMPT. VOIE
 0015 550

POURCENTAGES DES JOURS MOYENS MENSUELS PAR RAPPORT AU J.M.A. AJUSTE DE 1978

MOIS	DIMANCHE	LUNDI	MARDI	MERCREDI	JEUDI	VENDREDI	SAMEDI	JOUR MOY. AJUSTE 1978	JOUR MOY. AJUSTE 1977(*)
JANV.	116.1	35.8	44.9	36.5	43.4	77.0	71.6	60.8	75.1
FEV.	161.5	51.5	40.1	45.6	46.0	92.5	110.9	78.3	79.3
MARS	137.9	51.7	41.2	46.4	55.8	87.6	111.4	76.0	83.0
AVRIL	101.4	45.9	39.8	40.8	42.0	69.6	77.9	59.6	70.6
MAI	167.1	59.1	52.0	50.2	50.7	116.8	101.7	85.4	103.0
JUIN	218.6	114.4	61.8	68.0	85.6	163.0	137.4	121.2	124.7
JUIL.	240.6	146.2	126.3	106.8	84.2	301.8	199.0	172.1	163.9
AOUT	247.9	139.0	142.6	118.3	97.7	183.6	203.6	161.8	148.5
SEPT	226.1	139.0	142.6	118.3	97.7	183.6	203.6	158.7	107.6
OCT.	156.0	53.9	49.5	50.1	52.6	106.1	115.5	83.4	90.4
NOV.	122.9	51.0	42.4	44.2	45.2	81.2	85.8	67.5	70.5
DEC.	101.3	45.8	70.6	63.9	62.5	86.0	96.8	75.3	83.3
JOUR MOYEN	166.5	77.8	71.1	65.7	63.6	129.1	126.3	100.0	100.0

(*) POURCENTAGE DU JOUR MOYEN MENSUEL AJUSTE DE 1977 PAR RAPPORT AU J.M.A. AJUSTE DE 1977

ROUTE COMPT. VOIE REGION TRCNCON SECTION 12 MOIS DE PELEVE

0015 600 64 03 090

MUNICIPALITE: FREVGST

POSTE DE PEAGE.

ANNEE JO. MCY. JO. MOY. JO. MCY. POURC. JOUR HEURES MAXIMALES
 ANNUEL HIVER ETE AUGM. MAXIMUM 1-EPE 10-E 30-E 100-E

74									
*PCURC.									
75									
*PCURC.									
76	17345	15553	21656	-----	42403	-----	-----	-----	-----
*PCURC.		89.7	124.9		244.5	-----	-----	-----	-----
77	18220	17048	21950	+5.0	42009	-----	-----	-----	-----
*PCURC.		93.6	120.5		230.6	-----	-----	-----	-----
78	19748	18722	23932	+8.4	44622	-----	-----	-----	-----
*PCURC.		94.8	121.2		226.0	-----	-----	-----	-----

DISTRIBUITION MENSUELLE DE 1978

MOIS	HEURE MAXIMUM	JOUR MAXIMUM	JOUR MOYEN	TOTAL DU MOIS	POURC. ANNEE
JANV.		42344	17242	534524	7.4
FEV.		41710	19506	546174	7.6
MARS		36508	18430	571347	7.9
AVRIL		29157	14823	444707	6.2
MAI		37044	18237	565369	7.8
JUIN		44356	22560	676806	9.4
JUIL.		42724	27173	842363	11.7
AOUT		44622	25172	780332	10.8
SEPT		40459	20676	620280	8.6
OCT.		34611	17534	555957	7.7
NOV.		32714	15239	457181	6.3
DEC.		36831	19786	613387	8.5

JOUR MOYEN ANNUEL: 19748

TOTAL: 7208427

VARIATIONS MENSUELLES

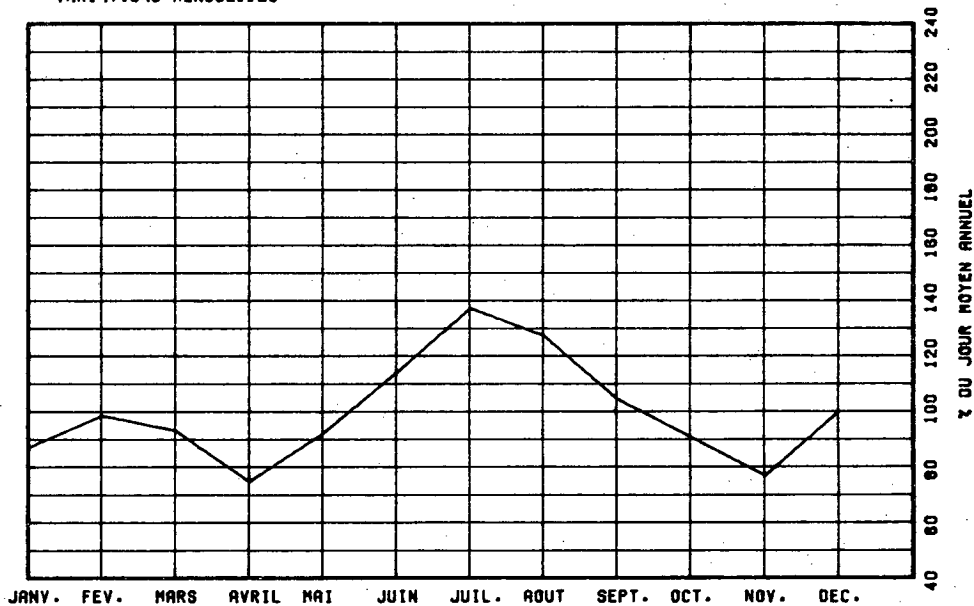

ROUTE COMPT. VOIE REGION TRONCON SECTION 12 MOIS DE RELEVÉ

0015 600 64 03 090

MUNICIPALITE: PREVOST

POSTE DE PEAGE.

JOURS MOYENS MENSUELS DE 1978

MOIS	DIMANCHE MOYEN	LUNDI MOYEN	MARDI MOYEN	MERCREDI MOYEN	JEUDI MOYEN	VENDREDI MOYEN	SAMEDI MOYEN	JOUR MOY. AJUSTE 1978	JOUR MOY. AJUSTE 1977
JANV.	30550	10649	12356	11576	12403	18766	18963	16466	17103
FEV.	38740	12516	10298	12662	12338	21719	28268	19505	17112
MARS	29344	12526	10176	12046	13837	20437	26457	17831	15766
AVRIL	22410	10885	9358	9644	10420	15345	17304	13623	13073
MAI	30786	12487	15636	11460	11850	20806	23844	18124	17209
JUIN	39262	17773	13329	14397	17583	28890	26348	22511	20123
JUIL.	40901	21835	19064	20492	20672	31894	32037	26699	24838
AOUT	43127	21898	17325	18450	18996	31340	30250	25912	23510
SEPT	32760	13886	14107	12957	13027	23727	27163	19661	18090
OCT.	29784	13175	12291	11709	12344	20517	21203	17289	16193
NOV.	27377	11771	9801	11413	11616	17333	19224	15505	13814
DEC.	25167	11184	17393	16508	16189	20885	24807	18876	18144
JOUR MOYEN	32517	14215	13427	13609	14272	22638	24655	19333	17914

ROUTE COMPT. VOIE

0015 600

POURCENTAGES DES JOURS MOYENS MENSUELS PAR RAPPORT AU J.M.A. AJUSTE DE 1978

MOIS	DIMANCHE	LUNDI	MARDI	MERCREDI	JEUDI	VENDREDI	SAMEDI	JOUR MOY. AJUSTE 1978	JOUR MOY. AJUSTE 1977(*)
JANV.	158.0	55.1	63.9	59.9	64.2	97.1	98.1	85.2	95.5
FEV.	200.4	64.7	53.3	65.6	63.8	112.3	146.2	100.9	95.5
MARS	151.8	64.8	52.6	62.3	71.6	105.7	136.8	92.2	88.0
AVRIL	115.9	56.3	48.4	49.9	53.9	79.4	89.5	70.5	73.0
MAI	159.2	64.6	80.9	59.3	61.3	107.6	123.3	93.7	96.1
JUIN	203.1	91.9	68.9	74.5	90.9	149.4	136.3	116.4	112.3
JUIL.	211.6	112.9	98.6	106.0	106.9	165.0	165.7	138.1	138.7
AOUT	223.1	113.3	89.6	95.4	98.3	162.1	156.5	134.0	131.2
SEPT	169.5	71.8	73.0	67.0	67.4	122.7	140.5	101.7	101.0
OCT.	154.1	68.1	63.6	60.6	63.8	106.1	109.7	89.4	90.4
NOV.	141.6	60.9	50.7	59.0	60.1	89.7	99.4	80.2	77.1
DEC.	130.2	57.8	90.0	85.4	83.7	108.0	128.3	97.6	101.3
JOUR MOYEN	168.2	73.5	69.5	70.4	73.8	117.1	127.5	100.0	100.0

(*) POURCENTAGE DU JOUR MOYEN MENSUEL AJUSTE DE 1977 PAR RAPPORT AU J.M.A. AJUSTE DE 1977

ROUTE COMPT. VOIE REGION TRONCON SECTION 12 MOIS DE RELEVÉ

0015 650 64 03 040

MUNICIPALITE: SAINT-JEROME
POSTE DE SEAGE.

ANNEE JG. MOY. JO. MOY. JO. MOY. POURC. JOUR HEURES MAXIMALES
ANNUEL HIVER ETE AUGM. MAXIMUM 1-ERE 10-E 30-E 100-E

74
*POURC.

75
*POURC.

76 27928 24388 34110 ----- 59341 -----
*POURC. 87.3 122.1 212.5 -----

77 29117 26370 34539 +4.3 58754 -----
*POURC. 90.6 118.6 201.8 -----

78 31072 28390 36954 +6.7 61180 -----
*POURC. 91.4 118.9 196.9 -----

DISTRIBUTION MENSUELLE DE 1978

MOIS	HEURE MAXIMUM	JOUR MAXIMUM	JOUR MOYEN	TOTAL DU MOIS	POURC. ANNEE
JANV.		55828	26453	820063	7.2
FÉV.		55695	29505	826190	7.3
MARS		49133	27984	867507	7.6
AVRIL		41881	25209	756290	6.7
MAI		51497	30073	932293	8.2
JUIN		58613	35440	1063210	9.4
JUIL.		57905	40295	1249151	11.0
AOUT		61180	38386	1189986	10.5
SEPT.		60202	33537	1006130	8.9
OCT.		51676	29759	922531	8.1
NOV.		47266	26224	786743	6.9
DEC.		44866	29727	921539	8.1

JOUR MOYEN ANNUEL: 31072

TOTAL: 11341633

VARIATIONS MENSUELLES

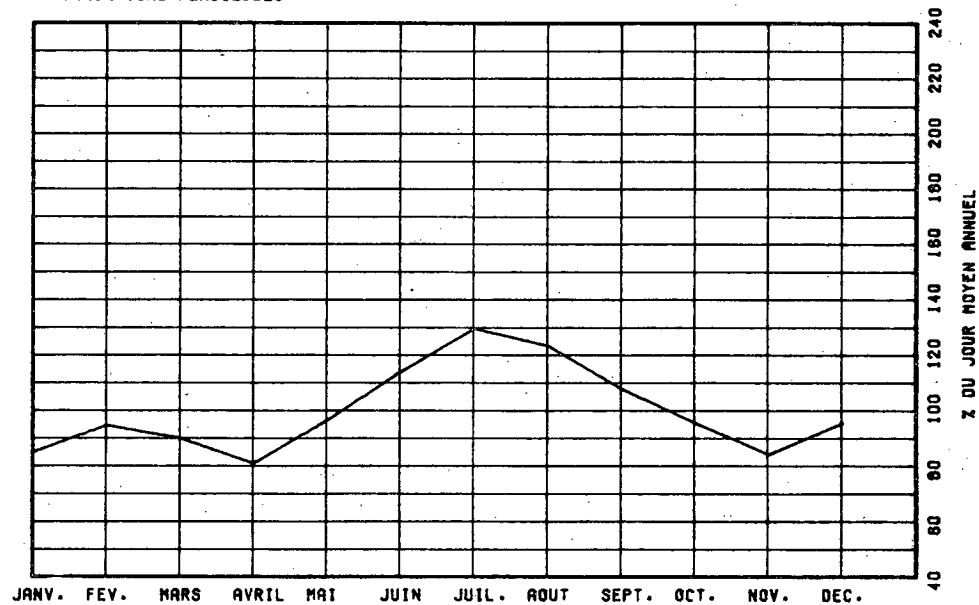

ROUTE COMPT. VOIE REGION TRONCON SECTION 12 MOIS DE RELEVÉ

0015 650 64 03 040

MUNICIPALITE: SAINT-JEROME
POSTE DE PEAGE.

JOURS MOYENS MENSUELS DE 1978

MOIS	DIMANCHE MOYEN	LUNDI MOYEN	MARDI MOYEN	MERCREDI MOYEN	JEUDI MOYEN	VENDREDI MOYEN	SAMEDI MOYEN	JOUR MOY. AJUSTE 1978	JOUR MOY. AJUSTE 1977
JANV.	40533	18992	20765	20181	21734	30318	27027	25650	26032
FEV.	51064	21358	19784	21996	21975	32661	37706	29506	26630
MARS	39000	21882	18892	21333	23761	31371	35332	27367	25088
AVRIL	34590	20411	19025	19623	20996	26240	26076	23851	23007
MAI	45431	23463	22404	23605	27376	33490	34439	30030	29915
JUIN	55092	32139	24773	26260	28726	42555	38434	35425	32647
JUIL.	55502	37029	31534	32533	32703	45492	43488	39754	37338
AOUT	59443	34523	29896	30956	31391	45988	42236	39204	37033
SEPT.	45236	24921	25832	24267	24123	38413	39244	32290	29716
OCT.	44203	23984	23336	22652	23459	33417	31643	28956	27127
NOV.	40579	22305	19811	22124	22166	29348	29278	26515	23956
DEC.	33775	21172	26952	26542	26216	33923	33381	28851	27661
JOUR MOYEN	45704	25181	23584	24339	25385	35268	34857	30616	28762

ROUTE COMPT. VOIE

0015 650

POURCENTAGES DES JOURS MOYENS MENSUELS PAR RAPPORT AU J.M.A. AJUSTE DE 1978

MOIS	DIMANCHE	LUNDI	MARDI	MERCREDI	JEUDI	VENDREDI	SAMEDI	JOUR MOY. AJUSTE 1978	JOUR MOY. AJUSTE 1977(*)
JANV.	132.4	62.0	67.6	65.9	71.0	99.0	88.3	83.8	90.5
FEV.	166.8	69.8	64.6	71.8	71.8	106.7	123.2	96.4	92.6
MARS	127.4	71.5	61.7	69.7	77.6	102.5	115.4	89.4	87.2
AVRIL	113.0	68.7	62.1	64.1	68.6	85.7	85.2	77.9	80.0
MAI	148.4	76.6	73.2	77.1	89.4	109.4	112.5	98.1	100.5
JUIN	179.9	105.0	80.9	85.8	93.8	139.0	125.5	115.7	113.5
JUIL.	181.3	120.9	103.0	106.3	106.8	148.6	142.0	129.8	129.8
AOUT	154.2	112.8	97.6	101.1	102.5	150.2	139.0	128.1	128.8
SEPT.	160.8	81.4	84.4	79.3	78.8	125.5	128.2	105.5	103.3
OCT.	144.4	78.3	76.2	74.0	76.6	109.1	103.4	94.6	94.3
NOV.	132.5	72.9	64.7	72.3	72.4	95.9	95.6	86.6	83.3
DEC.	110.3	69.2	88.0	86.7	85.6	110.8	109.0	94.2	96.2
JOUR MOYEN	149.3	82.2	77.0	79.5	82.9	115.2	113.9	100.0	100.0

(*) POURCENTAGE DU JOUR MOYEN MENSUEL AJUSTE DE 1977 PAR RAPPORT AU J.M.A. AJUSTE DE 1978

RCUTE COMPT. VOIE REGION TRONCON SECTION 12 MOIS DE RELEVÉ
 0015 700 64 03 010

MUNICIPALITE: SAINTE-THERESE
 POSTE DE PEAGE.

ANNEE JC. MCY. JC. MCY. POURC. JOUR HEURES MAXIMALES
 ANNUEL HIVER ETE AUGM. MAXIMUM 1-ERE 10-E 30-E 100-E

74									
*PCURC.									
75									
*PCURC.									
76	41834	36181	49437	-----	69212	-----	-----	-----	-----
*PCURC.		86.5	118.2		165.4	-----	-----	-----	-----
77	46714	51221	47980	+11.7	410930	-----	-----	-----	-----
*PCURC.		109.6	102.7		879.7	-----	-----	-----	-----
78	45348	40705	51723	-2.9	67706	-----	-----	-----	-----
*PCURC.		89.8	114.1		149.3	-----	-----	-----	-----

DISTRIBUTION MENSUELLE DE 1978

MOIS	HEURE MAXIMUM	JOUR MAXIMUM	JOUR MOYEN	TOTAL DU MOIS	POURC. ANNEE
JANV.		59324	36892	1143679	6.9
FEV.		60834	41985	1175605	7.1
MARS		55134	41579	1288979	7.8
AVRIL		54559	41340	1240206	7.5
MAI		61366	46041	1427286	8.6
JUIN		63664	50756	1522703	9.2
JUIL.		67706	54259	1682034	10.2
AOUT		66830	52906	1640110	9.9
SEPT		65173	48848	1465449	8.9
OCT.		59982	45070	1397175	8.4
NOV.		54740	41732	1251986	7.6
DEC.		51593	42490	1317200	8.0

JOUR MOYEN ANNUEL: 45348

TOTAL: 16552412

VARIATIONS MENSUELLES

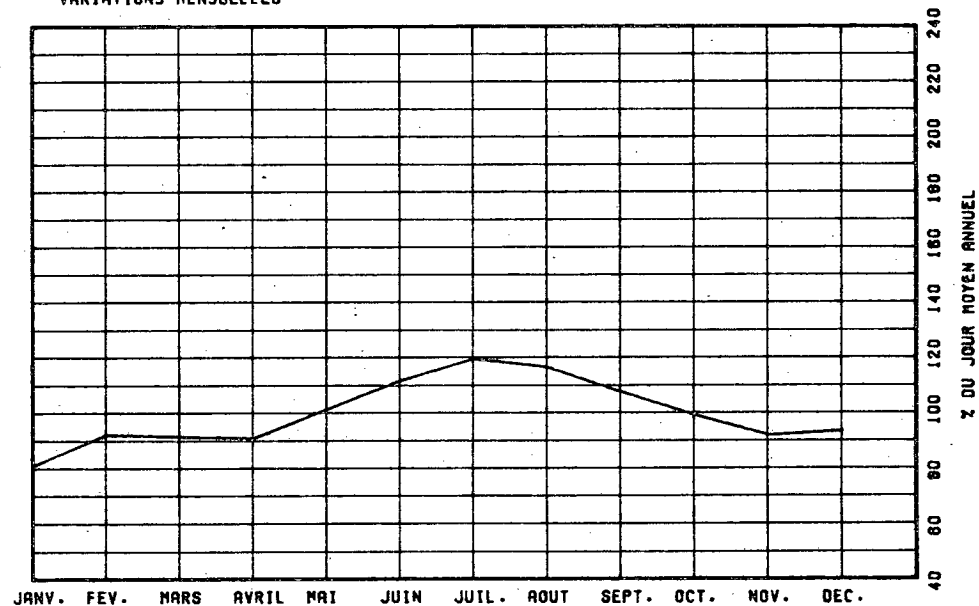

ROUTE COMPT. VOIE REGION TRONCON SECTION 12 MOIS DE RELEVÉ

0015 700 64 03 010

MUNICIPALITE: SAINTE-THERESE
POSTE DE FEAGE.

JOURS MOYENS MENSUELS DE 1978

MOIS	DIMANCHE MOYEN	LUNDI MOYEN	MARDI MOYEN	MERCREDI MOYEN	JEUDI MOYEN	VENDREDI MOYEN	SAMEDI MOYEN	JOUR MOY. AJUSTE 1978	JOUR MOY. AJUSTE 1977
JANV.	45448	32585	33264	30949	36491	42252	33887	36410	35826
FEV.	56705	37053	32008	36100	37238	47369	47425	41985	37932
MARS	47001	37796	33946	36791	40249	47297	45850	41275	90014
AVRIL	48341	36887	35740	36573	38403	45500	40937	40340	38701
MAI	56919	40922	40591	40655	42131	53038	48022	46039	44970
JUIN	62512	46417	40865	45361	48917	59011	50608	50527	46466
JUIL.	63012	52322	49067	49198	49694	60471	54327	54013	49209
AOUT	64818	51885	47141	46565	49310	61354	53198	53467	50983
SEPT	56474	42836	43878	42916	42918	55603	51540	48023	44506
OCT.	52331	41191	41038	40693	42204	51615	43718	44691	40615
NOV.	49431	39081	36464	39624	39105	47253	42354	41901	38227
DEC.	40855	38243	40522	41360	42585	47784	44109	42208	39014
JOUR MOYEN	53658	41434	39543	40565	42437	51545	46331	45073	46371

ROUTE COMPT. VOIE
0015 700

POURCENTAGES DES JOURS MOYENS MENSUELS PAR RAPPORT AU J.M.A. AJUSTE DE 1978

MOIS	DIMANCHE	LUNDI	MARDI	MERCREDI	JEUDI	VENDREDI	SAMEDI	JOUR MOY. AJUSTE 1978	JOUR MOY. AJUSTE 1977(*)
JANV.	100.8	72.3	73.8	68.7	81.0	93.7	75.2	80.8	77.3
FEV.	125.8	82.2	71.0	80.1	82.6	105.1	105.2	93.1	81.8
MARS	104.3	83.9	75.3	81.6	89.3	104.9	101.7	91.6	194.1
AVRIL	107.3	81.8	79.3	81.1	85.2	100.9	90.8	89.5	83.5
MAI	126.3	90.8	90.1	90.2	93.5	117.7	106.5	102.1	97.0
JUIN	138.7	103.0	90.7	100.6	108.5	130.9	112.3	112.1	100.2
JUIL.	139.8	116.1	108.9	109.2	110.3	134.2	120.5	119.8	106.1
AOUT	143.8	115.1	104.6	103.3	109.4	136.1	118.0	118.6	109.9
SEPT	125.3	95.0	97.3	95.2	95.2	123.4	114.3	106.5	96.0
OCT.	116.2	91.4	91.0	90.3	93.6	114.5	97.0	99.2	87.6
NOV.	109.7	86.7	80.9	87.9	86.8	104.8	94.0	93.0	82.4
DEC.	90.5	84.8	89.9	91.8	94.5	106.0	97.9	93.6	84.1
JOUR MOYEN	119.0	91.9	87.7	90.0	94.2	114.4	102.8	100.0	100.0

(*) POURCENTAGE DU JOUR MOYEN MENSUEL AJUSTE DE 1977 PAR RAPPORT AU J.M.A. AJUSTE DE 1978

ROUTE CCMPT. VOIE REGION TRONCON SECTION 12 MOIS DE RELEVÉ

0015 750 63 02 130

MUNICIPALITE: LAVAL

POSTE DE PEAGE.

ANNEE JO. MOY. JO. MOY. JO. MOY. POURC. JOUR HEURES MAXIMALES
 ANNUEL HIVER ETE AUGM. MAXIMUM 1-ERE 10-E 30-E 100-E

74
 *POURC.

75
 *POURC.

76 68178 61297 73697 ----- 118825 -----
 *POURC. 89.9 108.1 174.3 -----

77 68022 61831 72961 -0.2 104639 -----
 *POURC. 90.9 107.3 153.8 -----

78 69773 64501 74367 +2.6 99275 -----
 *POURC. 92.4 106.6 142.3 -----

DISTRIBUTION MENSUELLE DE 1978

MOIS	HEURE MAXIMUM	JOUR MAXIMUM	JOUR MOYEN	TOTAL DU MOIS	POURC. ANNEE
JANV.		72486	58252	1805836	7.1
FEV.		77164	66215	1854025	7.3
MARS		79664	66307	2055541	8.1
AVRIL		82410	68477	2054320	8.1
MAI		87255	72380	2243810	8.8
JUIN		90797	76402	2292084	9.0
JUIL.		88063	73686	2284272	9.0
AOUT		85711	74802	2318878	9.1
SEPT		85024	72588	2177649	8.6
OCT.		83773	71137	2205269	8.7
NOV.		87831	69550	2086527	8.2
DEC.		99275	67398	2089344	8.2

JOUR MOYEN ANNUEL: 69773

TOTAL: 25467555

VARIATIONS MENSUELLES

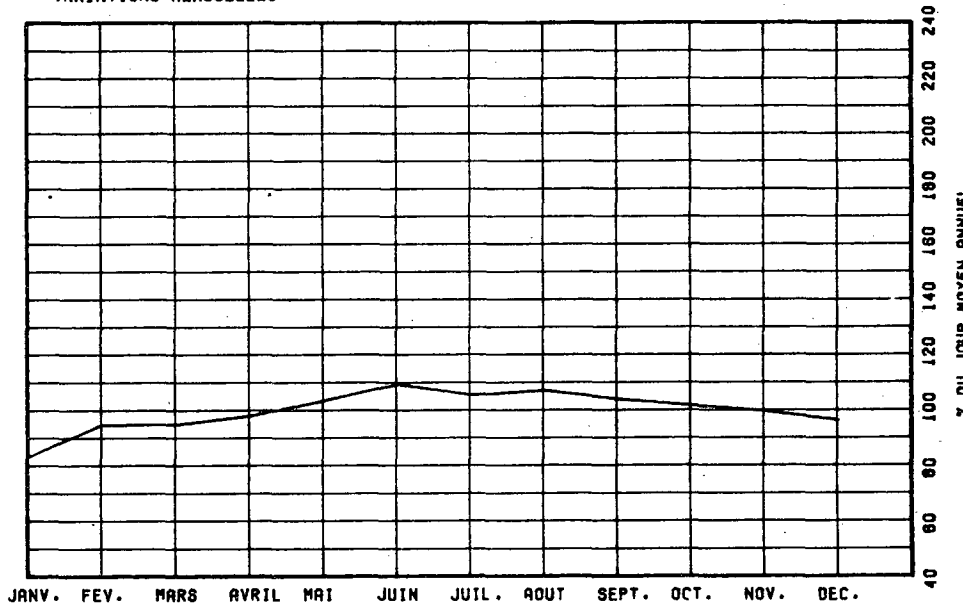

ROUTE COMET. VOIE REGION TRONCON SECTION 12 MOIS DE RELEVÉ

0015 750 63 02 130

MUNICIPALITE: LAVAL

POSTE DE PEAGE.

JOURS MOYENS MENSUELS DE 1978

MOIS	DIMANCHE MOYEN	LUNDI MOYEN	MARDI MOYEN	MERCREDI MOYEN	JEUDI MOYEN	VENDREDI MOYEN	SAMEDI MOYEN	JOUR MOY. AJUSTE 1978	JOUR MOY. AJUSTE 1977
JANV.	54899	60526	59483	55442	63418	68830	46537	58447	59624
FEV.	66292	65571	59376	64498	68204	75982	63589	66214	62527
MARS	59234	66487	62219	67523	71397	77507	61779	66593	64160
AVRIL	67472	66942	67498	68707	71137	78914	61490	68874	68063
MAI	68713	70959	71735	72253	74556	83806	65753	72539	74403
JUIN	72813	76218	74295	75995	80716	84989	66561	75941	73212
JUIL.	69681	74508	74379	73925	75912	83044	66856	74043	72266
AOUT	72283	74975	73575	74983	76275	84824	66593	74786	75396
SEPT	63303	72366	74015	73286	75434	83466	67150	72717	71432
OCT.	63518	71323	72509	72409	75013	83320	63337	71632	69621
NOV.	61430	67047	66862	71885	74528	79630	63643	69289	66646
DEC.	58739	69349	66548	70195	73021	76372	61526	67971	61134
JOUR MOYEN	64868	69689	68541	70097	73300	80048	62901	69920	68207

ROUTE COMET. VOIE

0015 750

POURCENTAGES DES JOURS MOYENS MENSUELS PAR RAPPORT AU J.M.A. AJUSTE DE 1978

MOIS	DIMANCHE	LUNDI	MARDI	MERCREDI	JEUDI	VENDREDI	SAMEDI	JOUR MOY. AJUSTE 1978	JOUR MOY. AJUSTE 1977(*)
JANV.	78.5	86.6	85.1	79.3	90.7	98.4	66.6	83.6	87.4
FEV.	94.8	93.8	84.9	92.2	97.5	108.7	90.9	94.7	91.7
MARS	84.7	95.1	89.0	95.6	102.1	110.9	88.4	95.2	94.1
AVRIL	96.5	95.7	96.5	98.4	101.7	112.7	87.9	98.5	99.8
MAI	98.3	101.5	102.6	103.3	106.6	119.9	94.0	103.7	109.1
JUIN	104.1	109.0	106.3	108.7	115.4	121.6	85.2	108.6	107.3
JUIL.	99.7	106.6	106.4	105.7	108.6	118.8	95.6	105.9	106.0
AOUT	103.4	107.2	105.2	107.2	109.1	121.3	95.2	107.0	110.5
SEPT	90.5	103.5	105.9	104.8	107.9	119.4	96.0	104.0	104.7
OCT.	90.8	102.0	103.7	103.6	107.3	119.2	90.6	102.4	102.1
NOV.	87.9	95.9	95.6	102.8	106.6	113.9	91.0	99.1	97.7
DEC.	84.1	99.2	95.2	100.4	104.4	109.2	88.9	97.2	89.6
JOUR MOYEN	92.8	99.7	98.0	100.3	104.8	114.5	90.9	100.0	100.0

(*) POURCENTAGE DU JOUR MOYEN MENSUEL AJUSTE DE 1977 PAR RAPPORT AU J.M.A. AJUSTE DE 1977

ROUTE COMPT. VOIE REGION TRONCON SECTION 12 MOIS DE RELEVÉ

0015 801 EST 1 63 02 070

MUNICIPALITE: MONTREAL

(B.CUL. DECARIE) A LA HAUTEUR DE LA RUE PLAMONDON.

ANNEE	JO. MCY. ANNUEL	JO. MCY. HIVER	JO. MCY. ETE	POURC. AUGM.	JOUR MAXIMUM	HEURES MAXIMALES			
						1-ERE	10-E	30-E	100-E
74	*PCURC.								
75	61130	56725	63336	-----	75866	5615	5206	5086	4844
*PCURC.		92.8	103.6		124.1	9.2	8.5	8.3	7.9
76	59329	53824	62523	-2.9	74724	9606	4997	4885	4656
*PCURC.		90.7	105.4		125.9	16.2	8.4	8.2	7.8
77	54576	53005	54607	-7.3	72762	5212	5069	4814	4530
*PCURC.		96.4	99.3		132.4	9.5	9.2	8.8	8.2
78	57518	52502	59696	+4.6	73135	5101	5007	4873	4684
*PCURC.		91.3	103.8		127.2	8.9	8.7	8.5	8.1

DISTRIBUTION MENSUELLE DE 1978

MOIS	HEURE MAXIMUM	JOUR MAXIMUM	JOUR MOYEN	TOTAL DU MOIS	POURC. ANNEE
JANV.	4258	57278	45864	1421803	6.8
FEV.	4498	64803	54120	1515363	7.2
MARS	4695	69173	57638	1786782	8.5
AVRIL	4882	70998	60382	1811475	8.6
MAT	5101	71987	63489	1968184	9.4
JUIN	5011	73135	63002	1890065	9.0
JUIL.	4552	69170	56989	1766662	8.4
AOUT	4888	68123	59714	1851164	8.8
SEPT	4744	69775	59172	1775179	8.5
OCT.	5007	70155	58205	1804380	8.6
NOV.	4975	69045	59146	1774398	8.5
DEC.	4682	66370	52546	1628955	7.8

JOUR MOYEN ANNUEL: 57518

TOTAL: 20994410

ROUTE 0015 COMPT. VOTE 801 EST 01

REPARTITION HORAIRE JOURNALIERE DE 1978

HEURES A.M.	DIMANCHE MOYENNE POURC. (+)	SAMEDI MOYENNE POURC.	JOURS OUV. MOYENNE POURC.			
12- 1	1883	4.14	1534	3.16	1805	1.82
1- 2	1615	3.55	1189	2.45	539	0.87
2- 3	1247	2.74	891	1.83	344	0.55
3- 4	842	1.85	674	1.39	259	0.42
4- 5	421	0.93	366	0.75	242	0.39
5- 6	280	0.62	361	0.74	626	1.01
6- 7	493	1.06	687	1.43	2922	4.70
7- 8	795	1.75	1305	2.75	4322	6.95
8- 9	1084	2.31	1888	3.87	6127	6.84
9-10	1331	2.85	2286	4.72	3177	5.11
10-11	1757	3.88	2858	5.95	3147	5.86
11-12 P.M.	2099	4.61	2717	5.59	3252	5.23
12- 1	2588	5.62	2871	6.01	3123	5.82
1- 2	3288	7.25	2857	6.11	3470	5.58
2- 3	2983	6.49	2940	6.05	3917	6.30
3- 4	2950	6.48	3016	6.21	4144	6.66
4- 5	3036	6.67	3008	6.19	4003	6.44
5- 6	2792	6.14	3288	6.59	3888	6.12
6- 7	2492	5.48	2686	5.53	3448	5.86
7- 8	2456	5.40	2625	5.82	3217	5.17
8- 9	2442	5.37	2299	4.85	2582	4.82
9-10	2418	5.32	1796	3.70	2335	3.75
10-11	2264	4.98	1623	3.75	2144	3.45
11-12	1976	4.34	2429	5.00	1922	3.09

JOUR MOYEN 45492 48562 62198
 (+) POURCENTAGES DES HEURES MOYENNES SUR LES JOURNEES MOYENNES

ROUTE COMPT. VOIE REGION TRONCON SECTION 12 MOIS DE RELEVÉ
 0015 801 EST 1 63 02 070

MUNICIPALITE: MONTREAL

(BOUL. DECARIE) A LA HAUTEUR DE LA RUE PLAMONDON.

JOURS MOYENS MENSUELS DE 1978

MOIS	DIMANCHE MOYEN	LUNDI MOYEN	MARDI MOYEN	MERCREDI MOYEN	JEUDI MOYEN	VENDREDI MOYEN	SAMEDI MOYEN	JOUR MOY. AJUSTE 1978	JOUR MOY. AJUSTE 1977
JANV.	35515	50768	50192	45849	54339	54622	33857	46448	48906
FEV.	43256	57822	50343	57785	59910	62681	47041	54119	54149
MARS	44993	61443	57889	63051	64775	66378	49071	58228	59428
AVRIL	54325	62687	62786	65380	65931	67570	52478	61593	62019
MAI	51223	66121	65688	68006	69318	71784	53673	63687	63318
JUIN	50748	65812	64388	68719	70885	66422	51211	62597	58597
JUIL.	45989	58129	61796	62555	63014	64121	48024	57661	53925
AOUT	47284	62258	62047	64626	64260	64969	49611	59293	54338
SEPT	46707	62401	62632	64355	64294	66673	51188	59750	52749
OCT.	45915	62145	61831	62441	64210	68211	47926	58954	51170
NOV.	46552	60534	53609	64291	64233	65637	51611	58781	55526
DEC.	35945	58886	53718	59473	61516	61403	46154	53870	49733
JOUR MOYEN	45704	60750	59326	62210	63890	65039	48487	57915	55321

ROUTE COMPT. VOIE
 0015 801 EST 1

POURCENTAGES DES JOURS MOYENS MENSUELS PAR RAPPORT AU J.M.A. AJUSTE DE 1978

MOIS	DIMANCHE	LUNDI	MARDI	MERCREDI	JEUDI	VENDREDI	SAMEDI	JOUR MOY. AJUSTE 1978	JOUR MOY. AJUSTE 1977(*)
JANV.	61.3	87.7	86.7	79.2	93.8	94.3	58.5	80.2	88.4
FEV.	74.7	99.8	86.9	99.8	103.4	108.2	81.2	93.4	97.9
MARS	77.7	106.1	100.0	108.9	111.8	114.6	84.7	100.5	107.4
AVRIL	93.8	106.2	108.4	112.9	113.8	116.7	90.6	106.4	112.1
MAI	88.4	114.2	113.4	117.4	119.7	123.9	92.7	110.0	114.5
JUIN	67.6	113.6	111.2	118.7	122.4	114.7	86.4	108.1	105.9
JUIL.	79.4	100.4	106.7	108.0	108.8	110.7	82.9	99.6	97.5
AOUT	81.6	107.5	107.1	111.6	111.0	112.2	85.7	102.4	98.2
SEPT	80.5	107.7	108.1	111.1	111.0	115.1	88.4	103.2	95.4
OCT.	79.3	107.3	106.8	107.8	110.9	117.8	82.8	101.8	92.5
NOV.	80.4	104.5	101.2	111.0	110.9	113.3	89.1	101.5	100.4
DEC.	62.1	101.7	92.8	102.7	106.2	106.0	79.7	93.0	89.9
JOUR MOYEN	78.9	104.9	102.4	107.4	110.3	112.3	83.7	100.0	100.0

(*) POURCENTAGE DU JOUR MOYEN MENSUEL AJUSTE DE 1977 PAR RAPPORT AU J.M.A. AJUSTE DE 1977

VARIATIONS JOURNALIERES

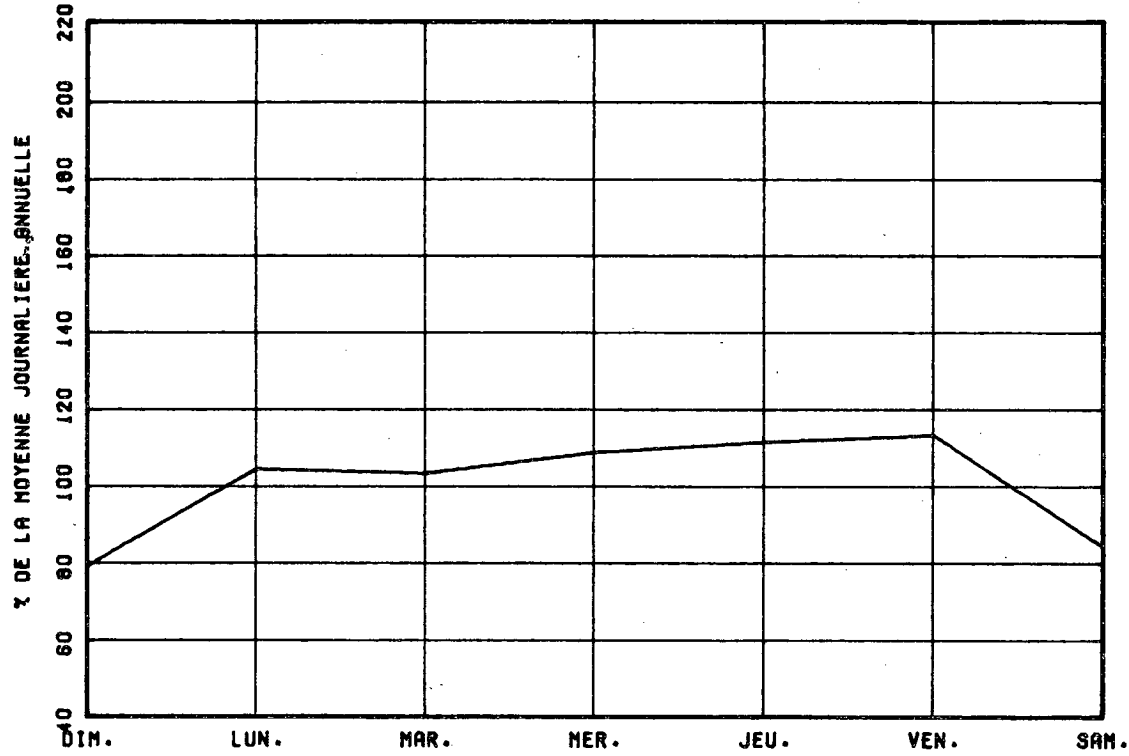

VARIATIONS MENSUELLES

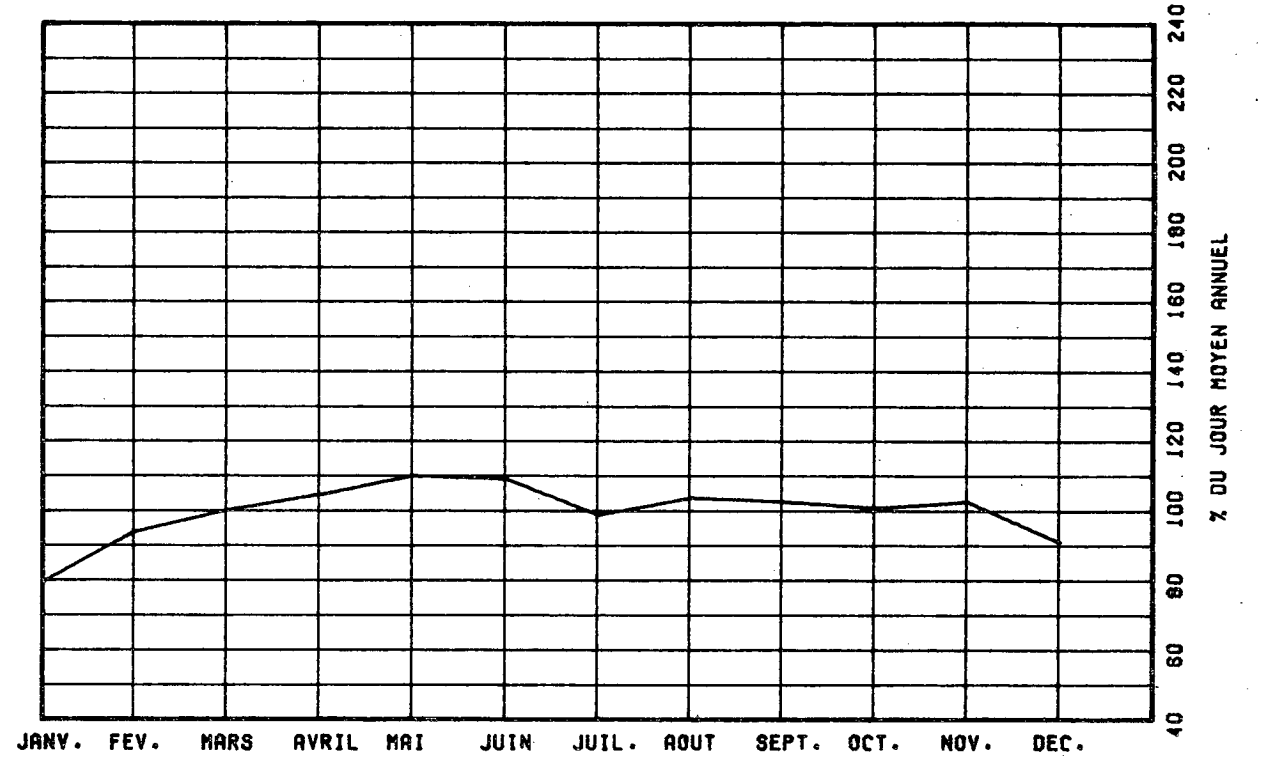

VARIATIONS HORAIRES

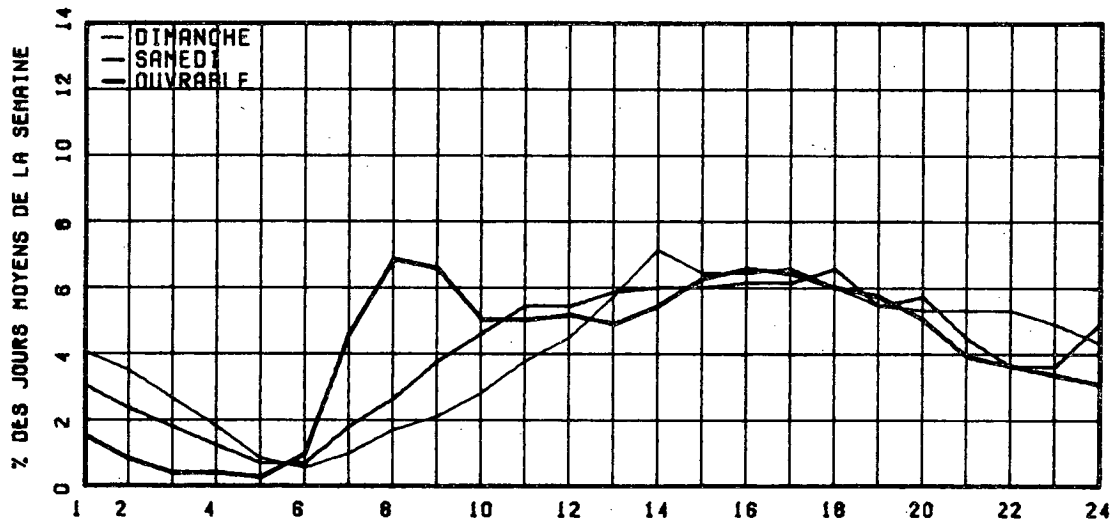

RELATION ENTRE LES HEURES DE POINTES ET LE J.M.A.

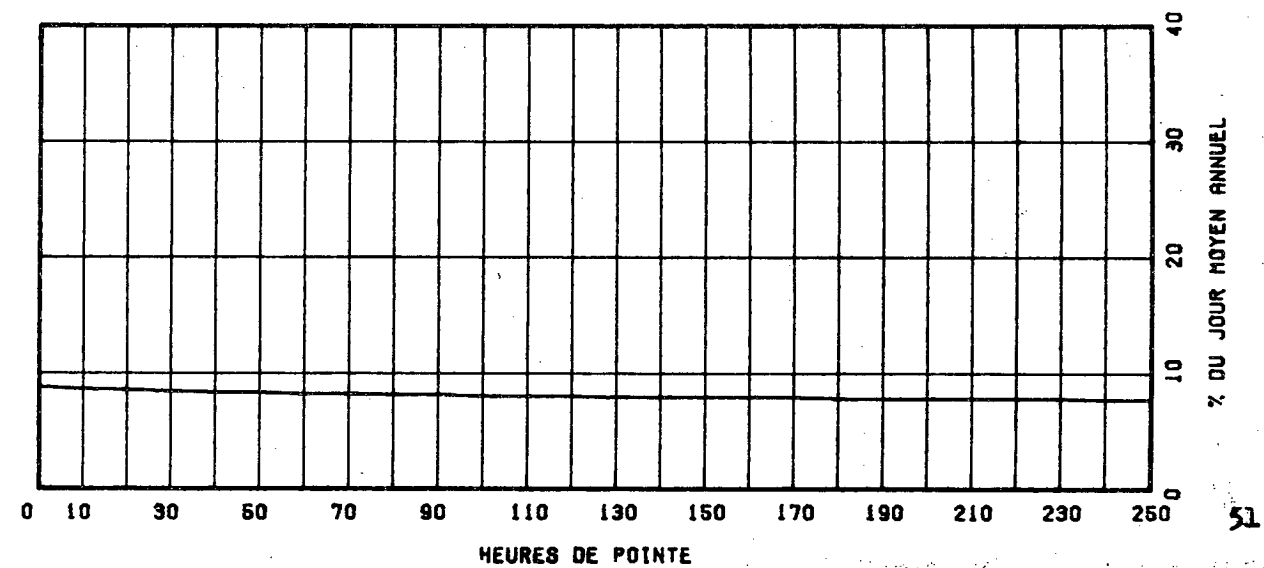

ROUTE 0015 COMPT. 801 VOIE TOT REGION 63 TRONCON 02 SECTION 070 07 MOIS DE RELEVÉ

MUNICIPALITE: MONTREAL

(B.C.U.L. DECARIE) A LA HAUTEUR DE LA RUE PLAMONDON.

ANNEE	JC. ANNUEL	MCY. HIVER	JC. MOY. ETE	MCY. ETE	POURC. AUGM.	JOUR MAXIMUM	HEURES MAXIMALES			
							1-ERE	10-E	30-E	100-E
74	*PCURC.									
75	125263	115596	130541	-----		155853	10540	10294	10153	9882
*PCURC.		92.3	104.2			124.4	8.4	8.2	8.1	7.9
76	121667	110376	128157	-2.9		153370	12547	10232	10120	9823
*PCURC.		90.7	105.3			126.1	10.3	8.4	8.3	8.1
77	110777	106843	110435	-9.0		147985	10265	10049	9822	9444
*PCURC.		96.4	99.7			133.6	9.3	9.1	8.9	8.5
78	111526	104186	114739	+0.7		147604	10371	10220	10017	9691
*PCURC.		93.4	102.9			132.3	9.3	9.2	9.0	8.7

DISTRIBUTION MENSUELLE DE 1978

MOIS	HEURE MAXIMUM	JOUR MAXIMUM	JOUR MOYEN	TOTAL DU MOIS	POURC. ANNEE
JANV.	8595	117261	92161	2857013	-----
FEV.	9325	129617	108120	3027386	-----
MARS	9722	138442	115350	3575861	-----
AVRIL	10182	143858	121670	3650107	-----
MAI	10371	147035	127535	3953603	-----
JUIN	10167	147604	126324	3789725	-----
JUIL.	9528	138099	113605	3521761	-----
AOUT	-----	-----	111693	-----	-----
SEPT	-----	-----	107477	-----	-----
OCT.	-----	-----	100365	-----	-----
NOV.	-----	-----	112910	-----	-----
DEC.	-----	-----	101495	-----	-----

JOUR MOYEN ANNUEL: 111526

TOTAL: -----

ROUTE 0015 COMPT. 801 VOIE TOTAL

REPARTITION HORAIRE JOURNALIERE DE 1978

HEURES A.M.	DIMANCHE MOYENNE POURC. (*)	SAMEDI MOYENNE POURC.	JOURS OUV. MOYENNE POURC.
12- 1	3390 3.79	2902 3.06	1934 1.94
1- 2	2832 3.16	2011 2.11	940 0.76
2- 3	2121 2.37	1445 1.51	590 0.47
3- 4	1390 1.55	1071 1.12	434 0.35
4- 5	716 0.80	644 0.67	424 0.34
5- 6	506 0.57	677 0.71	1159 0.93
6- 7	927 1.04	1650 1.73	5027 4.01
7- 8	1533 1.71	2762 2.91	570 6.92
8- 9	1980 2.21	4031 4.22	9925 7.13
9-10	2660 2.98	4666 4.89	7119 5.69
10-11	3539 3.93	5181 5.43	6780 5.39
11-12 P.M.	4093 4.57	5333 5.58	6743 5.39
12- 1	4960 5.56	5607 5.87	6311 5.04
1- 2	6096 6.76	5793 6.07	6905 5.51
2- 3	8960 6.66	5778 6.05	7565 6.06
3- 4	9952 6.68	5902 6.18	8575 6.85
4- 5	6174 6.90	5879 6.16	8764 7.00
5- 6	6032 6.74	5928 6.21	7997 6.39
6- 7	5196 5.80	5306 5.56	6990 5.58
7- 8	5147 5.75	5779 6.05	6285 6.02
8- 9	5077 5.67	4930 5.16	4827 3.86
9-10	4908 5.48	3793 3.97	4380 3.50
10-11	4575 5.11	3626 4.01	4126 3.30
11-12	3807 4.25	4561 4.80	3742 2.99

JOUR MOYEN 89539 95495 125223
 (*) POURCENTAGES DES HEURES MOYENNES SUR LES JOURNEES MOYENNES

ROUTE COMPT. VOIE REGION TRONCON SECTION 07 MOIS DE RELEVÉ

0015 801 TOT 63 02 070

MUNICIPALITE: MONTREAL

(BOUL. DECARTÉ) A LA HAUTEUR DE LA RUE PLAMONDON.

JOURS MOYENS MENSUELS DE 1978

MOIS	DIMANCHE MOYEN	LUNDI MOYEN	MARDI MOYEN	MERCREDI MOYEN	JEUDI MOYEN	VENDREDI MOYEN	SAMEDI MOYEN	JOUR MOY. AJUSTE 1978	JOUR MOY. AJUSTE 1977
JANV.	70289	102459	101064	92264	110353	110130	67281	93405	98355
FEV.	85394	116000	100848	115628	120485	125300	93189	108120	109361
MARS	88721	122900	116133	126694	130218	133798	97634	116585	119777
AVRIL	108102	126969	127538	131353	133767	138280	104499	124358	125161
MAI	99983	132863	132674	137944	140355	146239	105690	127964	127321
JUIN	100139	132718	130009	138138	142807	133781	100689	125468	117919
JUIL.	90069	116143	124298	125169	127149	128691	93892	115058	108878
AOUT	-----	-----	-----	-----	-----	-----	-----	111693	110348
SEPT	-----	-----	-----	-----	-----	-----	-----	107477	106968
OCT.	-----	-----	-----	-----	-----	-----	-----	100365	101890
NOV.	-----	-----	-----	-----	-----	-----	-----	112910	111677
DEC.	-----	-----	-----	-----	-----	-----	-----	101495	100216
JOUR MOYEN	-----	-----	-----	-----	-----	-----	-----	112074	111489

ROUTE COMPT. VOIE

0015 801 TOT

POURCENTAGES DES JOURS MOYENS MENSUELS PAR RAPPORT AU J.M.A. AJUSTE DE 1978

MOIS	DIMANCHE	LUNDI	MARDI	MERCREDI	JEUDI	VENDREDI	SAMEDI	JOUR MOY. AJUSTE 1978	JOUR MOY. AJUSTE 1977(*)
JANV.	62.7	91.4	90.2	82.3	98.5	98.3	60.0	83.3	88.2
FEV.	76.2	103.5	90.0	103.2	107.5	111.8	83.1	96.5	98.1
MARS	79.2	109.7	103.6	113.0	116.2	119.4	87.1	104.0	107.4
AVRIL	96.5	113.3	113.8	117.2	119.4	123.4	93.2	111.0	112.3
MAI	89.2	118.5	118.4	123.1	125.2	130.5	94.3	114.2	114.2
JUIN	89.4	118.4	116.0	123.3	127.4	119.4	89.8	112.0	105.8
JUIL.	80.4	103.6	110.9	111.7	113.5	114.8	83.8	102.7	97.7
AOUT	-----	-----	-----	-----	-----	-----	-----	99.7	99.0
SEPT	-----	-----	-----	-----	-----	-----	-----	95.9	95.9
OCT.	-----	-----	-----	-----	-----	-----	-----	89.6	91.4
NOV.	-----	-----	-----	-----	-----	-----	-----	100.7	100.2
DEC.	-----	-----	-----	-----	-----	-----	-----	90.6	89.9
JOUR MOYEN	-----	-----	-----	-----	-----	-----	-----	100.0	100.0

(*) POURCENTAGE DU JOUR MOYEN MENSUEL AJUSTE DE 1977 PAR RAPPORT AU J.M.A. AJUSTE DE 1978

VARIATIONS JOURNALIERES

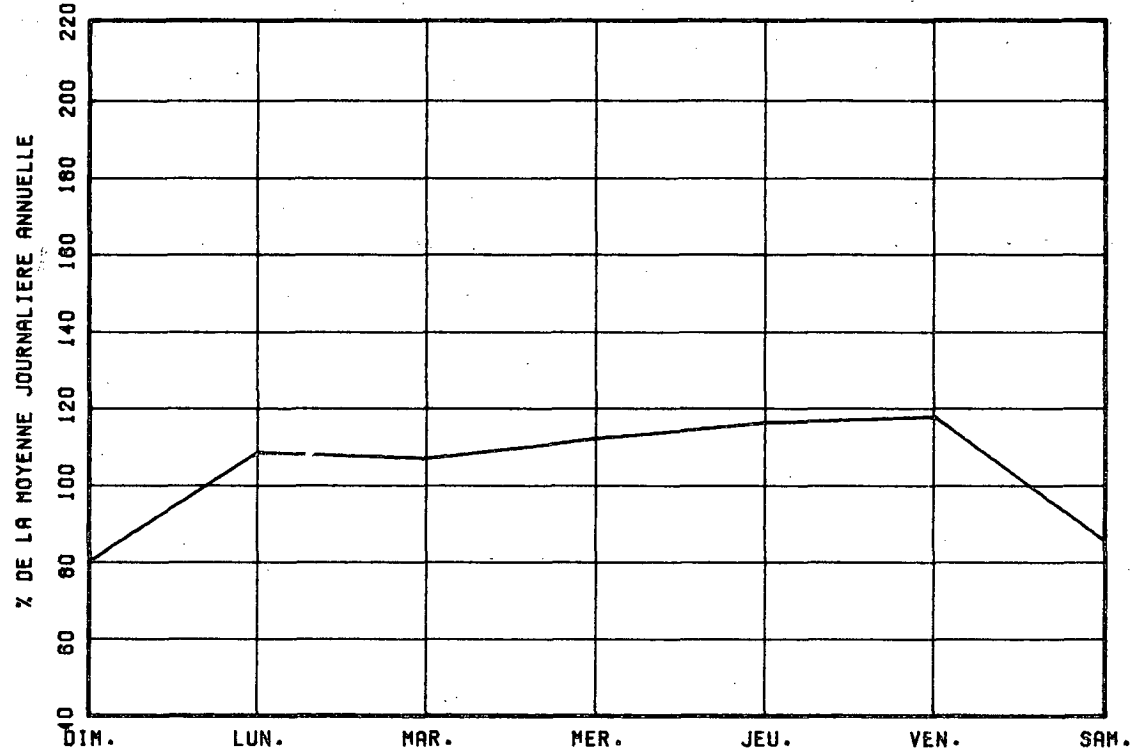

VARIATIONS MENSUELLES

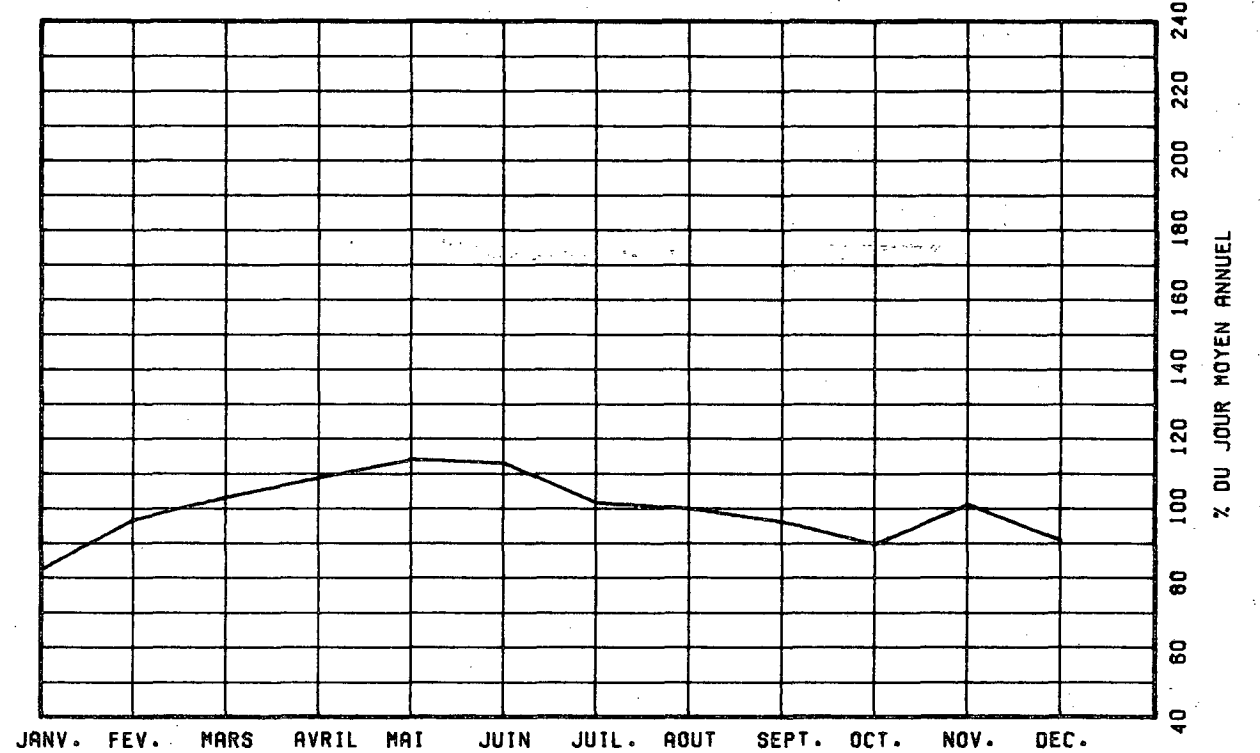

VARIATIONS HORAIRES

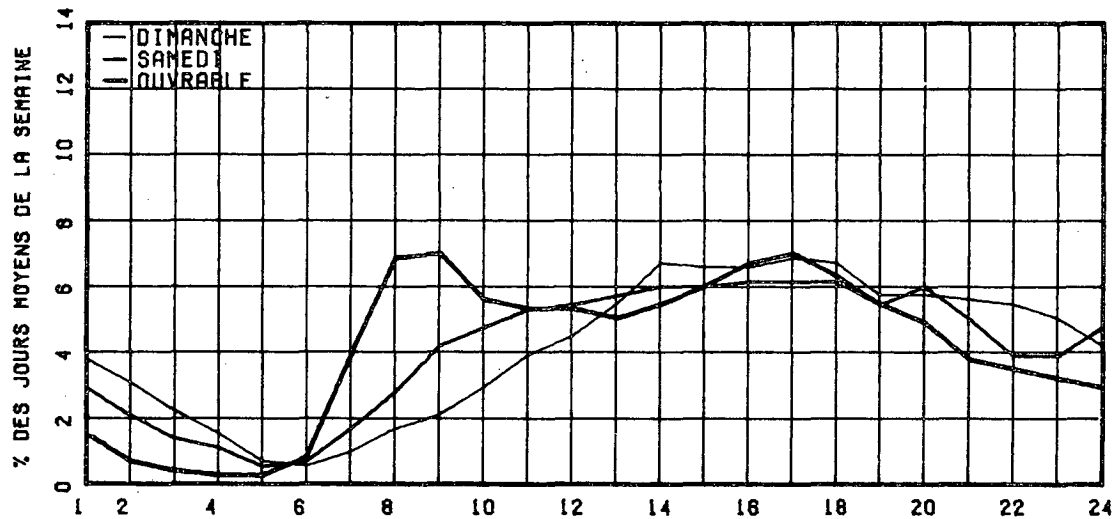

RELATION ENTRE LES HEURES DE POINTES ET LE J.M.A.

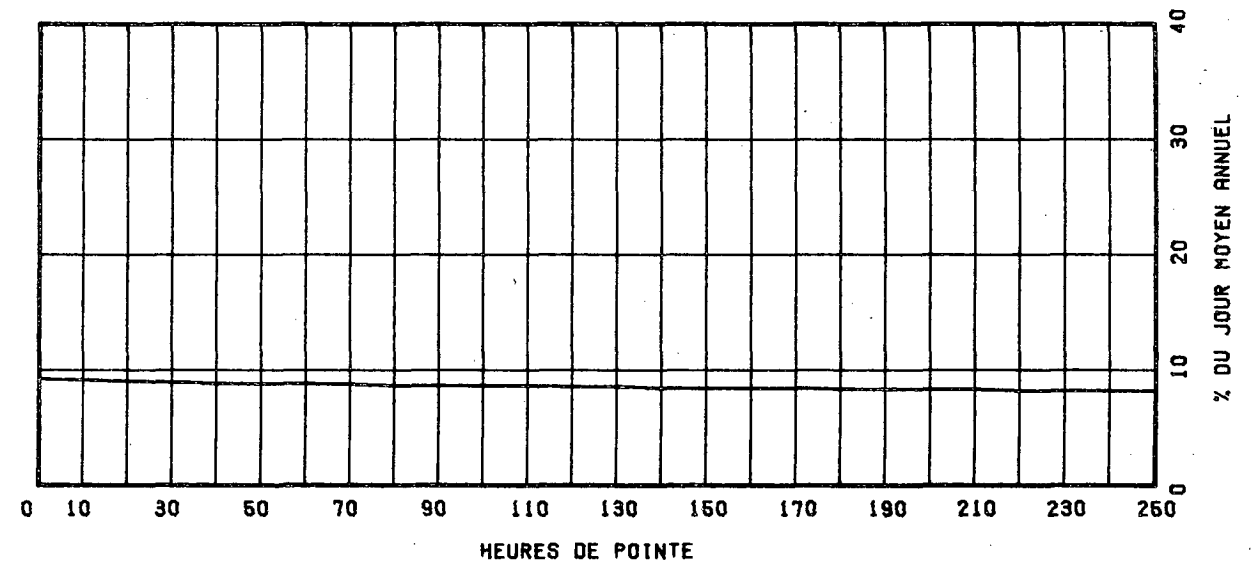

ROUTE 0015 COMPT. 900 VOIE 62 REGION 01 TRONCON 060 SECTION 09 MOIS DE PELEVE

MUNICIPALITE: SAINT-PHILIPPE
A 4.18 KM. AU SUD DE LA RTE 132.

ANNEE	JC. ANNUEL	MCY. HIVER	JC. MCY. ETE	POURC. AUGM.	JOUR MAXIMUM	HEURES MAXIMALES			
						1-ERE	10-E	30-E	100-E
74									
*POURC.									
75	11011	6538	16903	-----	30971	2991	2311	1961	1756
*POURC.		59.4	153.5		281.3	27.2	21.0	17.8	15.9
76	11505	7667	17433	+8.2	32443	4000	2334	2089	1827
*POURC.		64.4	146.4		272.4	33.6	19.6	17.5	15.3
77	12853	8230	18035	+7.9	33313	2896	2472	2250	1955
*POURC.		64.0	140.3		259.2	22.5	19.2	17.5	15.2
78	13348	8952	18253	+3.9	33963	3045	2446	2184	1786
*POURC.		67.1	136.7		254.4	22.8	18.3	16.4	13.4

DISTRIBUTION MENSUELLE DE 1978

MOIS	HEURE MAXIMUM	JOUR MAXIMUM	JOUR MOYEN	TOTAL DU MOIS	POURC. ANNEE
JANV.	788	9168	7459	231248	-----
FEV.	588	11304	9157	256400	-----
MARS	596	12679	10016	310522	-----
AVRIL	-----	-----	12349	-----	-----
MAI	-----	-----	15356	-----	-----
JUIN	-----	-----	16464	-----	-----
JUIL.	3045	33963	22323	692034	-----
AOUT	2706	30415	18503	586019	-----
SEPT	2382	27626	15165	454970	-----
OCT.	1571	19318	12619	391206	-----
NOV.	1372	14410	10809	324293	-----
DEC.	872	11147	9197	285130	-----

JOUR MOYEN ANNUEL: 13348

TOTAL:-----

ROUTE 0015 COMPT. VOIE 900 00

REPARTITION HORAIRE JOURNALIERE DE 1978

HEURES A.M.	DIMANCHE MOYENNE POURC. (*)	SAMEDI MOYENNE POURC.	JOURS OUV. MOYENNE POURC.	
12- 1	377	2.94	342	2.41
1- 2	276	1.86	219	1.54
2- 3	188	1.27	152	1.07
3- 4	132	0.89	132	0.93
4- 5	95	0.64	128	0.90
5- 6	88	0.59	162	1.14
6- 7	146	0.98	263	1.88
7- 8	232	1.57	396	2.79
8- 9	326	2.21	599	4.22
9-10	498	3.36	839	6.06
10-11	689	4.66	966	6.88
11-12 P.M.	826	5.57	938	6.59
12- 1	893	6.02	898	6.26
1- 2	1058	7.14	928	6.53
2- 3	1049	7.08	896	6.31
3- 4	1027	6.93	884	6.22
4- 5	1130	7.62	921	6.48
5- 6	1085	7.32	878	6.18
6- 7	1013	6.83	810	5.70
7- 8	1007	6.79	783	5.51
8- 9	944	6.37	760	4.93
9-10	772	5.21	512	3.68
10-11	580	3.91	432	3.04
11-12	390	2.63	446	3.13

JOUR MOYEN 14823 14207 12158
(*) POURCENTAGES DES HEURES MOYENNES SUR LES JOURNEES MOYENNES

ROUTE COMPT. VOIE REGION TRONCON SECTION 09 MOIS DE PELEVE

0015 900 62 01 060

MUNICIPALITE: SAINT-PHILIPPE
A 4.13 KM. AU SUD DE LA RTE 132.

JOURS MOYENS MENSUELS DE 1978

MOIS	DIMANCHE MOYEN	LUNDI MOYEN	MARDI MOYEN	MERCREDI MOYEN	JEUDI MOYEN	VENDREDI MOYEN	SAMEDI MOYEN	JOUR MOY. AJUSTE 1978	JOUR MOY. AJUSTE 1977
JANV.	7253	7477	7473	7033	8379	8484	6214	7473	7156
FEV.	10159	8967	7256	8538	9055	10163	9959	9156	8161
MARS	10274	9361	9244	9400	10247	10813	10580	9988	9008
AVRIL	-----	-----	-----	-----	-----	-----	-----	12349	11383
MAT	-----	-----	-----	-----	-----	-----	-----	15356	14235
JUIN	-----	-----	-----	-----	-----	-----	-----	16464	15704
JUIL.	29335	20476	18819	18515	18272	23511	25299	22032	21530
AOUT	28459	16457	15421	16329	16220	19691	21932	19215	19569
SEPT	21790	11328	11971	12053	11873	15986	17701	14671	14281
OCT.	15525	11047	11268	11364	11351	13577	13087	12459	11791
NOV.	12543	9993	9469	10416	10415	11562	11464	10837	10280
DEC.	8028	8702	9036	9791	9532	10270	9212	9224	8673
JOUR MOYEN	-----	-----	-----	-----	-----	-----	-----	13268	12647

ROUTE COMPT. VOIE

0015 900

POURCENTAGES DES JOURS MOYENS MENSUELS PAR RAPPORT AU J.M.A. AJUSTE DE 1978

MOIS	DIMANCHE	LUNDI	MARDI	MERCREDI	JEUDI	VENDREDI	SAMEDI	JOUR MOY. AJUSTE 1978	JOUR MOY. AJUSTE 1977(*)
JANV.	54.7	56.4	56.3	53.0	63.2	63.9	46.8	56.3	56.6
FEV.	76.6	67.6	54.7	64.4	68.2	76.6	75.1	69.0	64.5
MARS	77.4	70.6	69.7	70.8	77.2	81.5	79.7	75.3	71.2
AVRIL	-----	-----	-----	-----	-----	-----	-----	93.1	90.0
MAT	-----	-----	-----	-----	-----	-----	-----	115.7	112.6
JUIN	-----	-----	-----	-----	-----	-----	-----	124.1	124.2
JUIL.	221.1	154.3	141.8	139.5	137.7	177.2	190.7	166.1	170.2
AOUT	214.5	124.0	116.2	123.1	122.2	148.4	165.3	144.8	154.7
SEPT	164.2	85.4	90.2	90.8	89.5	120.5	133.4	110.6	112.9
OCT.	117.0	83.3	84.9	85.6	85.6	102.3	98.6	93.9	93.2
NOV.	94.5	75.3	71.4	78.5	78.5	87.1	86.4	81.7	81.3
DEC.	60.5	65.6	68.1	73.8	71.8	77.4	65.4	69.5	68.6
JOUR MOYEN	-----	-----	-----	-----	-----	-----	-----	100.0	100.0

(*) POURCENTAGE DU JOUR MOYEN MENSUEL AJUSTE DE 1977 PAR RAPPORT AU J.M.A. AJUSTE DE 1977

VARIATIONS JOURNALIERES

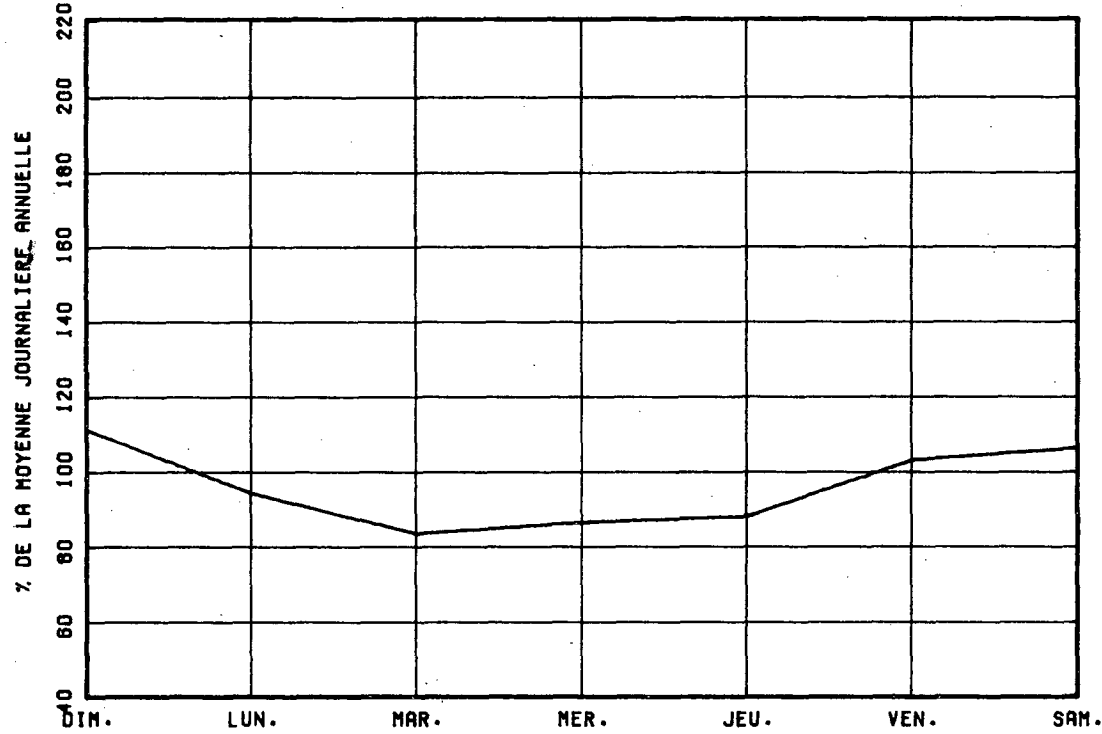

VARIATIONS MENSUELLES

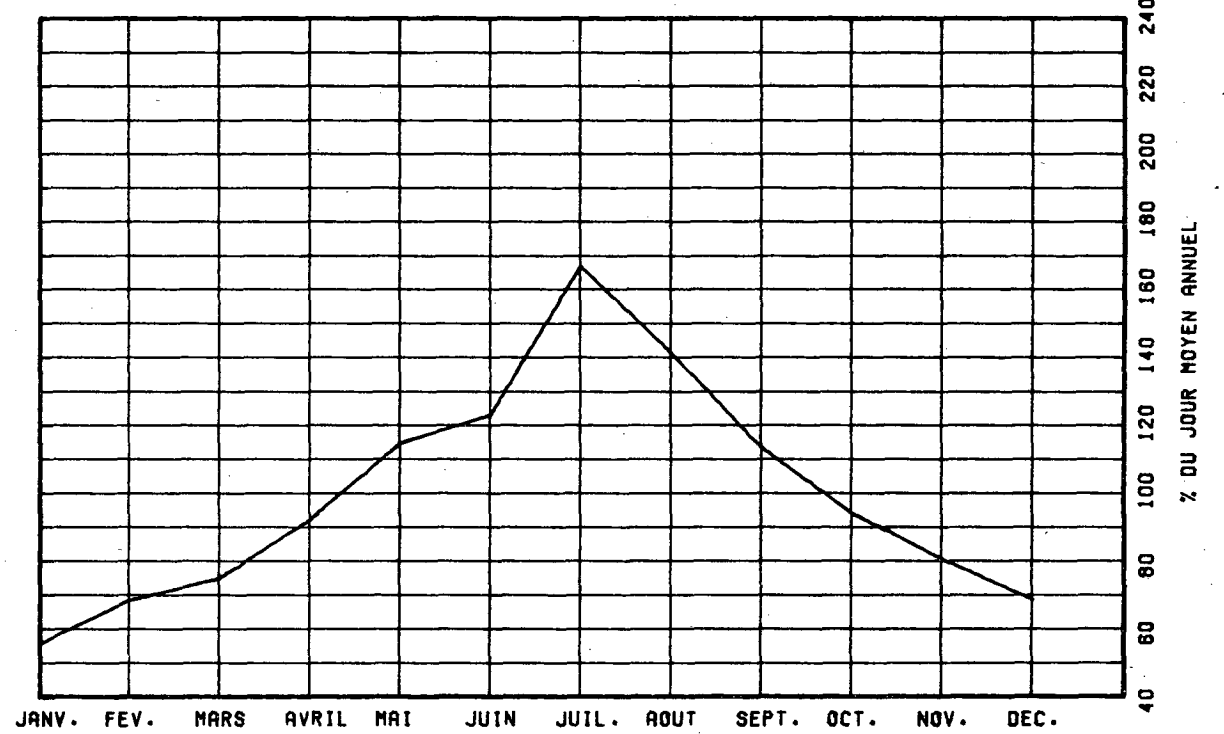

VARIATIONS HORAIRES

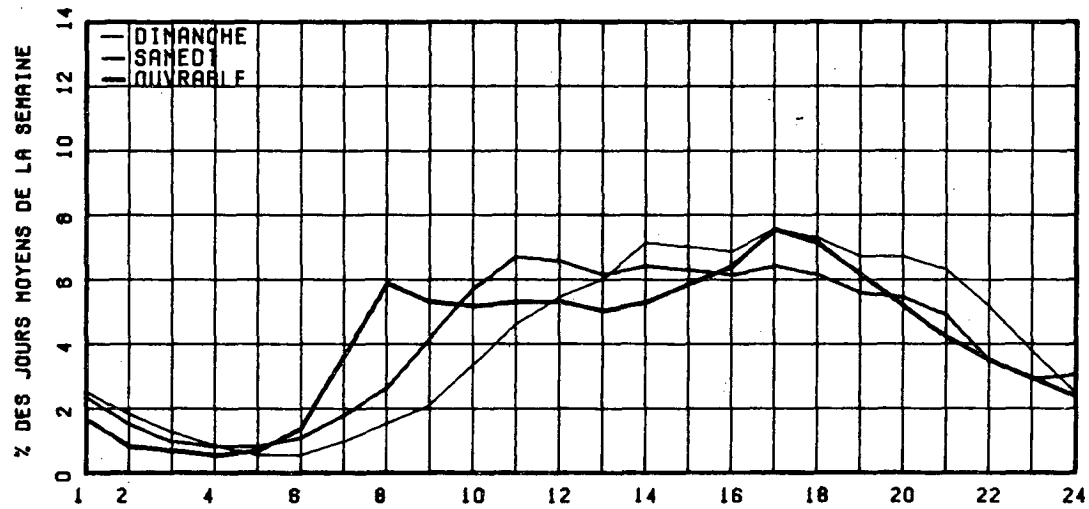

RELATION ENTRE LES HEURES DE POINTES ET LE J.M.A.

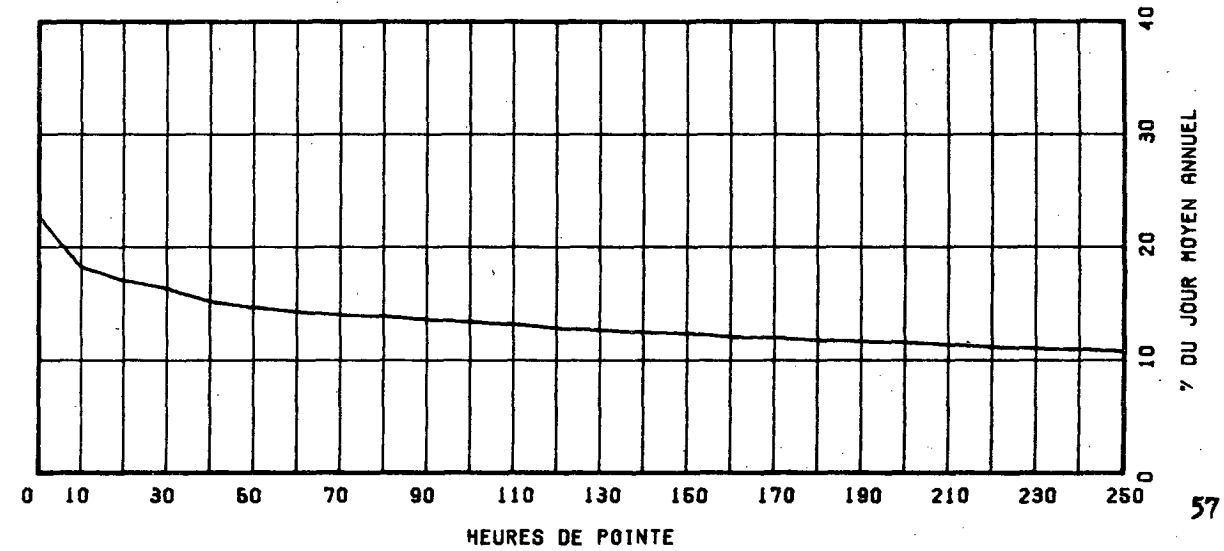

ROUTE COMPT. VOIE REGION TRONCON SECTION 12 MOIS DE RELEVÉ
 0015 980 62 01 010

MUNICIPALITE: SAINT-BERNARD-DE-LACOLLE
 A 305 METRES AU NORD DE LA FRONTIERE DES ETATS-UNI
 S.

ANNEE	JG. MCY. ANNUEL	JG. MCY. HIVER	JG. MCY. ETE	POURC. AUGM.	JOUR MAXIMUM	HEURES MAXIMALES 1-ERE	10-E	20-E	100-E
74	*PCURC.								
75	4399	2456	7242	-----	16449	1215	1101	1022	892
	*PCURC.	55.8	164.6		373.9	27.6	25.0	23.2	20.3
76	4588	2461	7549	+4.3	18736	1373	1172	1079	910
	*PCURC.	53.6	164.5		408.4	29.9	25.5	23.5	19.8
77	4854	2783	7726	+5.8	19509	1455	1245	1110	975
	*PCURC.	57.3	159.2		381.3	30.0	25.6	22.9	20.1
78	4810	2881	7683	-0.9	17689	1419	1170	1085	937
	*PCURC.	59.9	159.7		357.8	29.5	24.3	22.6	19.5

DISTRIBUTION MENSUELLE DE 1978

MOIS	HEURE MAXIMUM	JOUR MAXIMUM	JOUR MOYEN	TOTAL DU MOIS	POURC. ANNEE
JANV.	329	3443	2421	75060	4.3
FEV.	403	4757	2972	83237	4.7
MARS	627	6879	3384	104914	6.0
AVRIL	593	6021	3596	107895	6.1
MAI	803	9273	4498	139445	7.9
JUIN	1085	12930	6006	180183	10.3
JUIL.	1419	17689	10977	340293	19.4
AOUT	1156	15920	8362	259237	14.8
SEPT	1118	13303	5258	157747	9.0
OCT.	738	8822	4066	126075	7.2
NOV.	447	4825	3215	96479	5.5
DEC.	371	4295	2759	85543	4.9
JOUR MOYEN ANNUEL:	4810			TOTAL: 1756108	

ROUTE COMPT. VOIE
 0015 980 00

REPARTITION HORAIRE JOURNALIERE DE 1978

HEURES A.M.	DIMANCHE MOYENNE POURC. (*)	SAMEDI MOYENNE POURC.	JOURS OUV. MOYENNE POURC.
12- 1	138 2.06	139 2.09	75 1.86
1- 2	87 1.38	107 1.61	58 1.42
2- 3	53 0.84	72 1.08	44 1.09
3- 4	42 0.66	69 1.04	40 0.99
4- 5	39 0.62	72 1.08	45 1.12
5- 6	41 0.65	89 1.34	60 1.47
6- 7	59 0.93	135 2.03	98 2.40
7- 8	96 1.52	190 2.86	149 3.66
8- 9	157 2.46	206 4.30	168 4.12
9-10	250 3.96	412 6.20	218 5.35
10-11	354 6.60	523 7.87	260 6.38
11-12 P.M.	449 7.10	524 7.89	275 6.75
12- 1	471 7.45	458 6.89	251 6.16
1- 2	464 7.34	416 6.26	240 6.08
2- 3	475 7.92	409 6.16	256 6.28
3- 4	459 7.26	401 6.04	283 6.94
4- 5	492 7.78	462 6.05	286 7.02
5- 6	470 7.44	379 5.70	261 6.40
6- 7	447 7.07	370 5.57	232 5.69
7- 8	393 6.22	334 5.03	210 5.15
8- 9	324 5.13	285 4.29	175 4.31
9-10	259 4.10	223 3.36	145 3.56
10-11	178 2.82	162 2.74	122 3.01
11-12	131 2.07	167 2.51	114 2.81
JOUR MOYEN	6320	6644	4083
(*) POURCENTAGES DES HEURES MOYENNES SUR LES JOURNEES MOYENNES			

ROUTE COMPT. VOIE REGION TRONCON SECTION 12 MOIS DE RELEVÉ
 0015 980 62 01 010

MUNICIPALITE: SAINT-BERNARD-DE-LACOLLE
 A 305 METRES AU NORD DE LA FRONTIERE DES ETATS-UNI
 S.

JOURS MOYENS MENSUELS DE 1978

MOIS	DIMANCHE MOYEN	LUNDI MOYEN	MARDI MOYEN	MERCREDI MOYEN	JEUDI MOYEN	VENDREDI MOYEN	SAMEDI MOYEN	JOUR MOY. AJUSTE 1978	JOUR MOY. AJUSTE 1977
JANV.	2585	2144	2327	2117	2458	2755	2502	2412	2456
FEV.	3548	2578	1950	2278	2440	3169	4443	2972	2702
MARS	4494	2523	2582	2496	3094	3483	4539	3315	3231
AVRIL	4629	2715	2617	2681	2770	3738	4577	3389	3927
MAI	7511	3432	3051	2921	3131	4836	6606	4493	4832
JUIN	9665	4410	3607	3788	4441	7619	8497	6003	5782
JUIL.	15290	9260	8407	7345	7595	11420	15693	10715	10640
AOUT	13151	6882	5979	6181	6416	9193	12360	8594	8750
SEPT	8304	3379	3745	3284	3285	5719	7245	4994	5081
OCT.	5816	3212	3178	3100	3100	4429	4977	3973	3753
NOV.	4319	2832	2508	2792	2756	3511	4011	3247	3073
DEC.	1937	2468	2709	2805	2875	3351	3238	2769	2763
JOUR MOYEN	6804	3819	3555	3482	3696	5268	6557	4740	4749

ROUTE COMPT. VOIE
 0015 980

POURCENTAGES DES JOURS MOYENS MENSUELS PAR RAPPORT AU J.M.A. AJUSTE DE 1978

MOIS	DIMANCHE	LUNDI	MARDI	MERCREDI	JEUDI	VENDREDI	SAMEDI	JOUR MOY. AJUSTE 1978	JOUR MOY. AJUSTE 1977(*)
JANV.	54.5	45.2	49.1	44.7	51.9	58.1	52.8	50.9	51.7
FEV.	83.3	54.4	41.1	48.1	51.5	66.9	93.7	62.7	56.9
MARS	94.8	53.2	54.5	52.7	65.3	73.5	95.8	69.9	68.0
AVRIL	97.7	57.3	55.2	56.6	58.4	78.9	96.6	71.5	82.7
MAI	158.5	72.4	64.4	61.6	66.1	102.0	139.4	94.9	101.7
JUIN	203.9	93.0	76.1	79.9	93.7	160.7	179.3	126.6	121.8
JUIL.	322.6	195.4	177.4	155.0	160.2	240.9	331.1	226.1	224.0
AOUT	277.4	145.2	126.1	130.4	135.4	193.9	250.8	181.3	184.2
SEPT	175.2	71.3	79.0	69.3	69.3	120.7	152.8	105.4	107.0
OCT.	122.7	67.8	67.0	65.4	65.4	93.4	105.0	83.8	79.0
NOV.	91.1	59.7	52.9	58.9	58.1	74.1	84.6	68.5	64.7
DEC.	40.9	52.1	57.2	59.2	60.7	70.7	68.3	58.4	58.2
JOUR MOYEN	143.5	80.6	75.0	73.5	78.0	111.1	138.3	100.0	100.0

(*) POURCENTAGE DU JOUR MOYEN MENSUEL AJUSTE DE 1977 PAR RAPPORT AU J.M.A. AJUSTE DE 1978

VARIATIONS JOURNALIERES

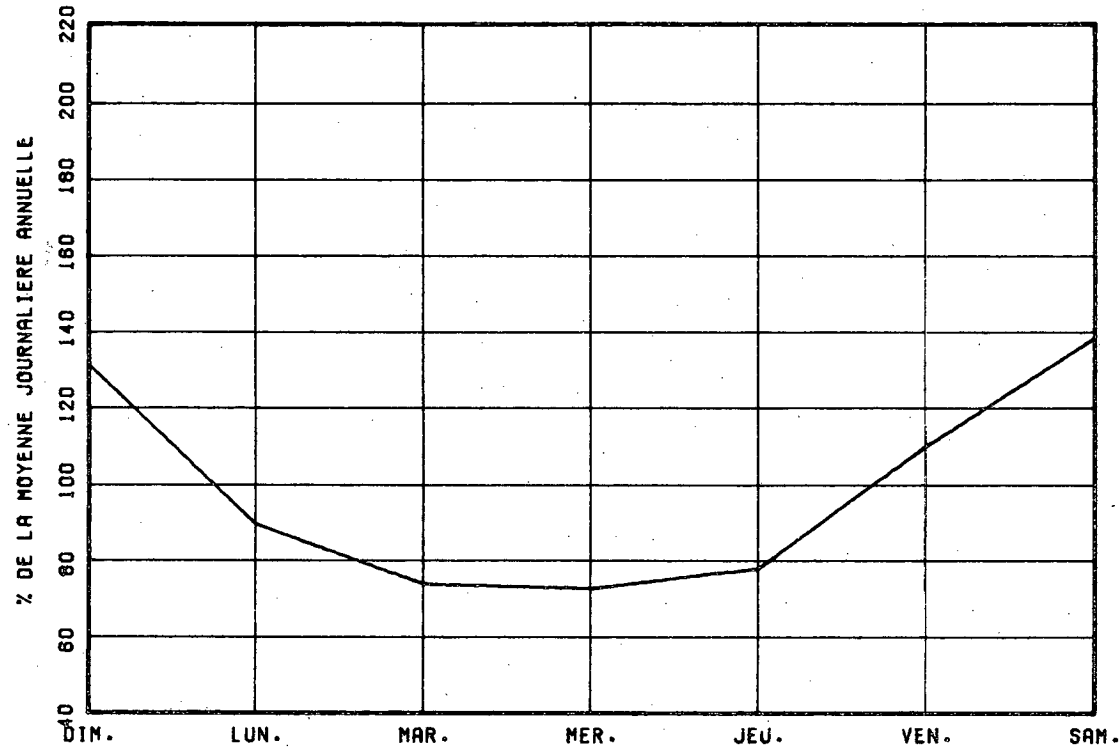

VARIATIONS MENSUELLES

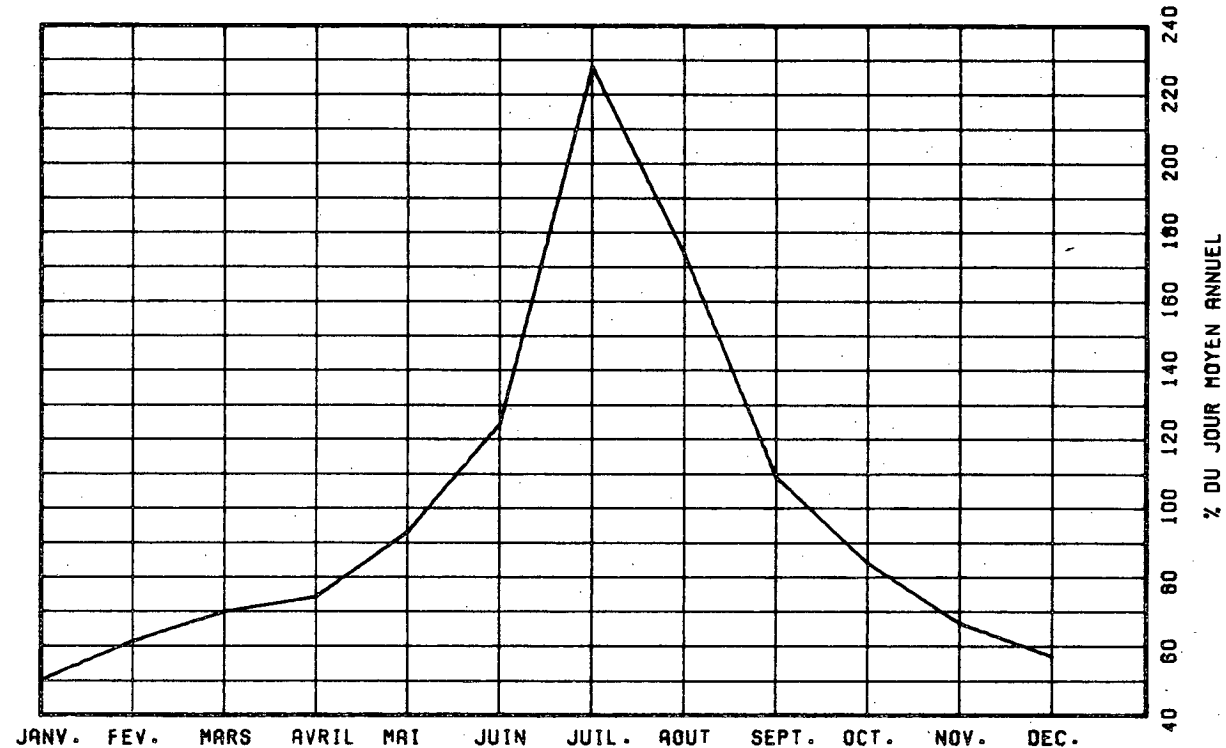

VARIATIONS HORAIRES

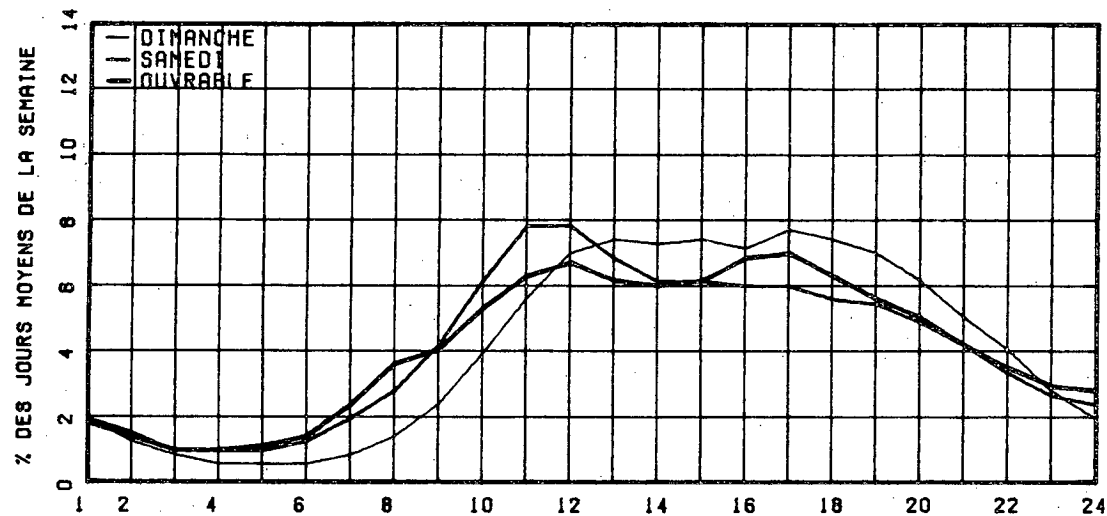

RELATION ENTRE LES HEURES DE POINTES ET LE J.M.A.

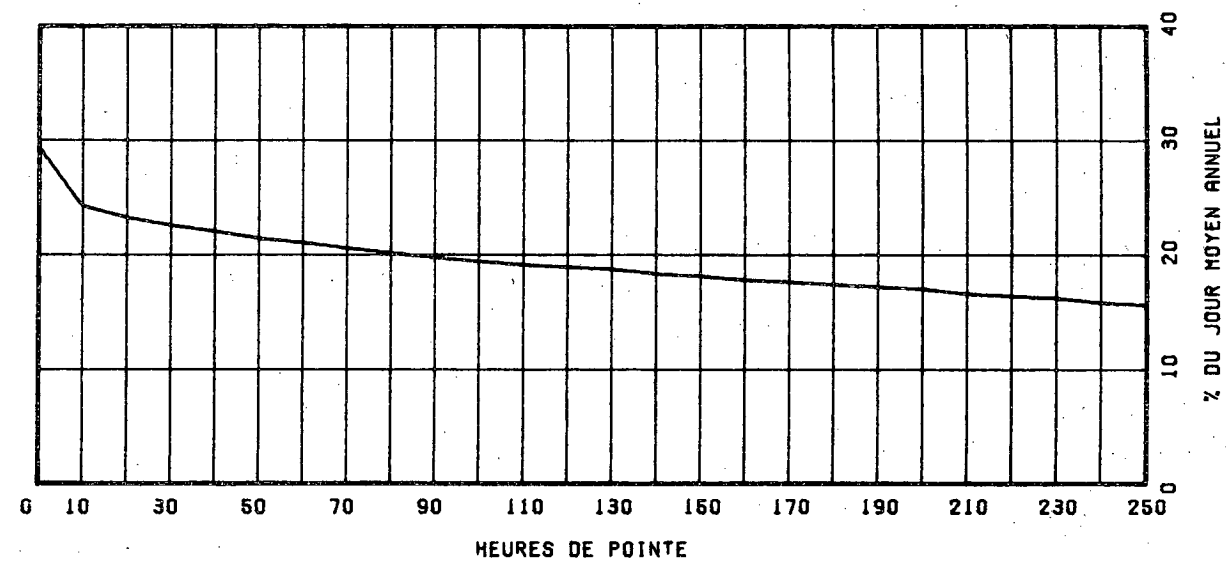

ROUTE COMPT. VOIE REGION TRONCON SECTION 05 MOIS DE PELEVE

0019 503 TOT 63 02 020

MUNICIPALITE: MONTREAL
PONT PAPINEAU.

ANNEE	JG. MOY. ANNUEL	JG. MOY. HIVER	JG. MOY. ETE	POURC. AUGM.	JOUR MAXIMUM	HEURES MAXIMALES 1-ERE	HEURES MAXIMALES 10-E	HEURES MAXIMALES 30-E	HEURES MAXIMALES 100-E
74									
*POURC.									
75	42446	39347	44079	-----	56301	5105	4939	4789	4484
*POURC.	92.7	103.8			132.6	12.0	11.6	11.3	10.6
76	40052	37313	41292	-5.5	52920	4814	4691	4548	4324
*POURC.	93.1	103.0			132.0	12.0	11.7	11.3	10.8
77	42254	38939	43615	+5.4	54662	5180	5084	4991	4801
*POURC.	92.2	103.2			129.4	12.3	12.0	11.8	11.4
78	41785	38309	43145	-1.1	53289	0	0	0	0
*POURC.	91.7	103.2			127.5	0.0	0.0	0.0	0.0

DISTRIBUTION MENSUELLE DE 1978

MOIS	HEURE MAXIMUM	JOUR MAXIMUM	JOUR MOYEN	TOTAL DU MOIS	POURC. ANNEE
JANV.	4420	44297	35249	1092737	-----
FEV.	4545	46179	39619	1109352	-----
MARS	4458	48787	40457	1254187	-----
AVRIL	4811	51797	43443	1303301	-----
MAI	4560	53288	45360	1406167	-----
JUIN	-----	-----	45260	-----	-----
JUIL.	-----	-----	38459	-----	-----
AOUT	-----	-----	44342	-----	-----
SEPT	-----	-----	44638	-----	-----
OCT.	-----	-----	43450	-----	-----
NOV.	-----	-----	43253	-----	-----
DEC.	-----	-----	38040	-----	-----

JOUR MOYEN ANNUEL: 41789

TOTAL:-----

ROUTE COMPT. VOIE
0019 503 TOTAL

REPARTITION HORAIRE JOURNALIERE DE 1978

HEURES A.M.	DIMANCHE MOYENNE POURC. (*)	SAMEDI MOYENNE POURC.	JOURS OUV. MOYENNE POURC.
12-1	1277 3.93	1048 3.18	644 1.45
1-2	1045 3.22	655 1.99	270 0.61
2-3	826 2.54	451 1.37	156 0.35
3-4	537 1.65	303 0.92	107 0.24
4-5	276 0.85	175 0.53	97 0.22
5-6	170 0.52	174 0.53	372 0.84
6-7	300 0.92	523 1.59	1899 4.27
7-8	543 1.67	1037 3.15	4051 9.18
8-9	615 1.89	1462 4.44	3708 8.33
9-10	819 2.52	1605 4.87	2071 4.66
10-11	1067 3.28	1719 5.22	1606 3.61
11-12 P.M.	1314 4.04	1708 5.37	1638 3.68
12-1	1649 5.09	1946 5.91	1782 4.00
1-2	2286 7.04	2191 6.53	1939 4.35
2-3	2386 7.25	2118 6.42	2019 4.53
3-4	2311 7.11	2217 6.73	2745 6.17
4-5	2436 7.50	2326 7.06	4012 9.01
5-6	2131 6.56	2309 7.01	4297 9.65
6-7	1703 5.24	1792 5.44	2858 6.40
7-8	1843 5.67	1905 5.78	2298 5.15
8-9	1818 5.60	1672 5.07	1784 3.83
9-10	1839 5.66	1974 5.86	1875 4.24
10-11	1862 5.73	1861 5.53	1455 3.27
11-12	1462 4.50	1462 4.44	1232 2.77

JOUR MOYEN 32485 32952 44536
(*) POURCENTAGES DES HEURES MOYENNES SUR LES JOURNEES MOYENNES

ROUTE COMPT. VOIE REGION TRONCON SECTION 05 MOIS DE RELEVÉ
 0019 503 TOT 63 02 020

MUNICIPALITE: MONTREAL
 PONT PAPINEAU.

JOURS MOYENS MENSUELS DE 1978

MOIS	DIMANCHE MOYEN	LUNDI MOYEN	MARDI MOYEN	MERCREDI MOYEN	JEUDI MOYEN	VENDREDI MOYEN	SAMEDI MOYEN	JOUR MOY. AJUSTE 1978	JOUR MOY. AJUSTE 1977
JANV.	27522	37970	37669	36136	41555	42205	26346	35686	36490
FEV.	30968	41850	39132	42805	44592	45926	32062	39619	39002
MARS	31543	43145	41800	43889	45875	47436	32430	40874	42100
AVRIL	35545	45277	46076	45825	48194	49687	36281	43980	44475
MAI	37249	46552	47722	47764	50284	51993	36790	45479	45966
JUIN	-----	-----	-----	-----	-----	-----	-----	45260	46026
JUIL.	-----	-----	-----	-----	-----	-----	-----	38459	39750
AOUT	-----	-----	-----	-----	-----	-----	-----	44342	44514
SEPT	-----	-----	-----	-----	-----	-----	-----	44638	45168
OCT.	-----	-----	-----	-----	-----	-----	-----	43450	44919
NOV.	-----	-----	-----	-----	-----	-----	-----	43253	43517
DEC.	-----	-----	-----	-----	-----	-----	-----	38040	38309
JOUR MOYEN	-----	-----	-----	-----	-----	-----	-----	41923	42519

ROUTE COMPT. VOIE
 0019 503 TOT

POURCENTAGES DES JOURS MOYENS MENSUELS PAR RAPPORT AU J.M.A. AJUSTE DE 1978

MOIS	DIMANCHE	LUNDI	MARDI	MERCREDI	JEUDI	VENDREDI	SAMEDI	JOUR MOY. AJUSTE 1978	JOUR MOY. AJUSTE 1977(*)
JANV.	66.6	90.6	89.9	86.2	99.1	100.7	62.8	85.1	85.8
FEV.	73.9	99.8	93.3	102.1	106.4	109.5	76.5	94.5	91.7
MARS	75.2	102.9	99.7	104.7	109.4	113.2	77.4	97.5	99.0
AVRIL	84.8	108.0	109.9	111.7	115.0	118.5	86.5	104.9	104.6
MAI	88.9	111.0	113.8	113.9	119.9	124.0	87.8	108.5	108.1
JUIN	-----	-----	-----	-----	-----	-----	-----	108.0	108.2
JUIL.	-----	-----	-----	-----	-----	-----	-----	91.7	93.5
AOUT	-----	-----	-----	-----	-----	-----	-----	105.8	104.7
SEPT	-----	-----	-----	-----	-----	-----	-----	106.5	106.2
OCT.	-----	-----	-----	-----	-----	-----	-----	103.6	105.6
NOV.	-----	-----	-----	-----	-----	-----	-----	103.2	102.3
DEC.	-----	-----	-----	-----	-----	-----	-----	90.7	90.1
JOUR MOYEN	-----	-----	-----	-----	-----	-----	-----	100.0	100.0

(*) POURCENTAGE DU JOUR MOYEN MENSUEL AJUSTE DE 1977 PAR RAPPORT AU J.M.A. AJUSTE DE 1977

VARIATIONS JOURNALIERES

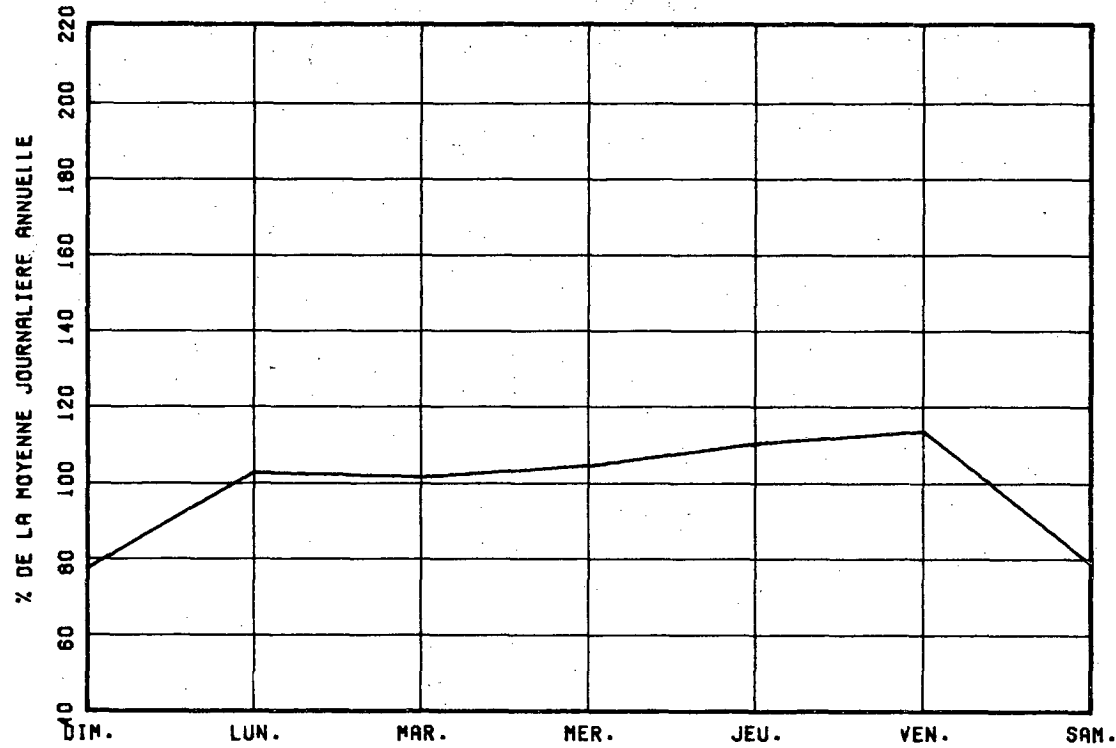

VARIATIONS MENSUELLES

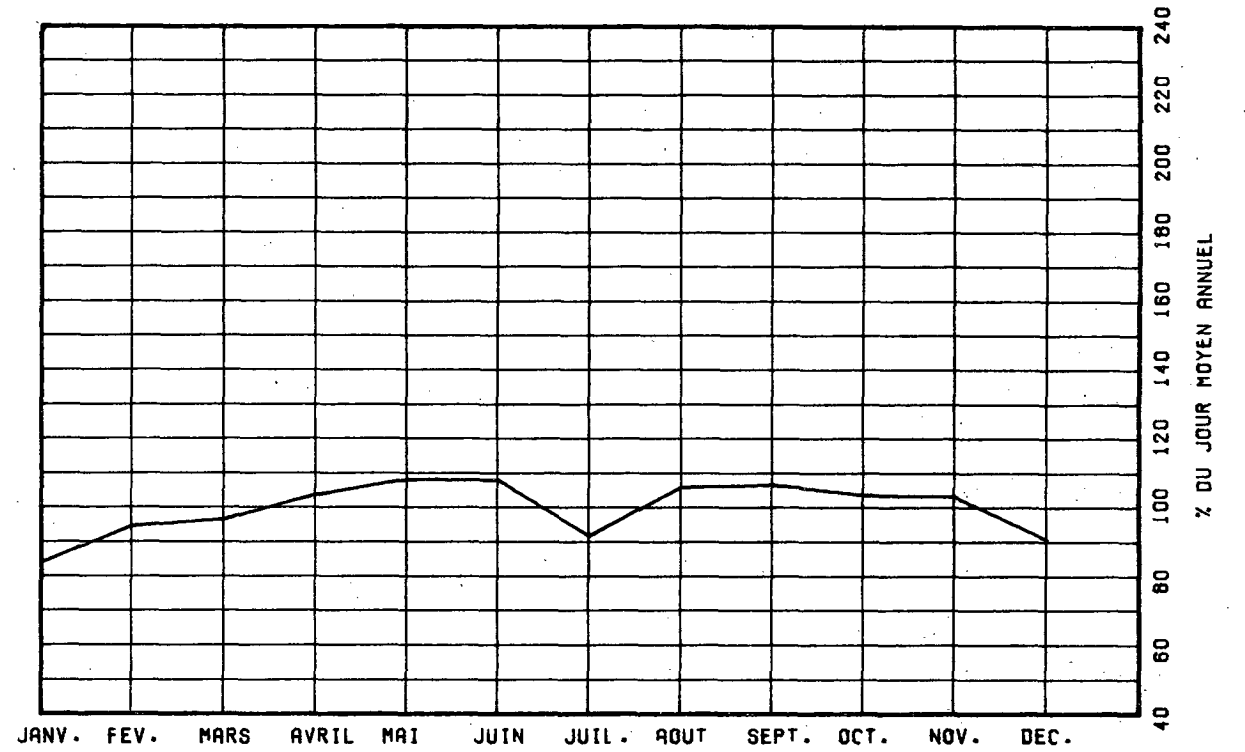

VARIATIONS HORAIRES

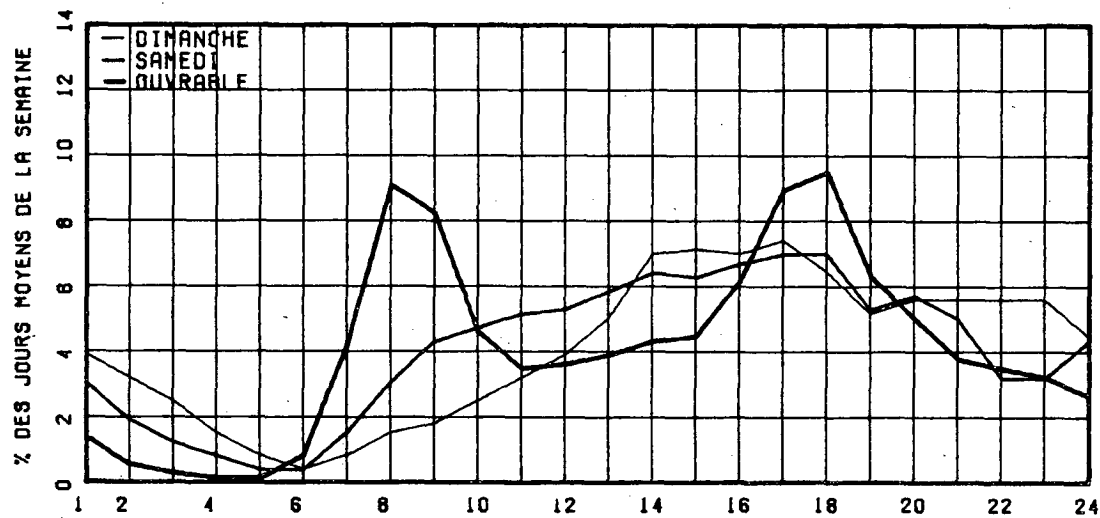

RELATION ENTRE LES HEURES DE POINTES ET LE J.M.A.

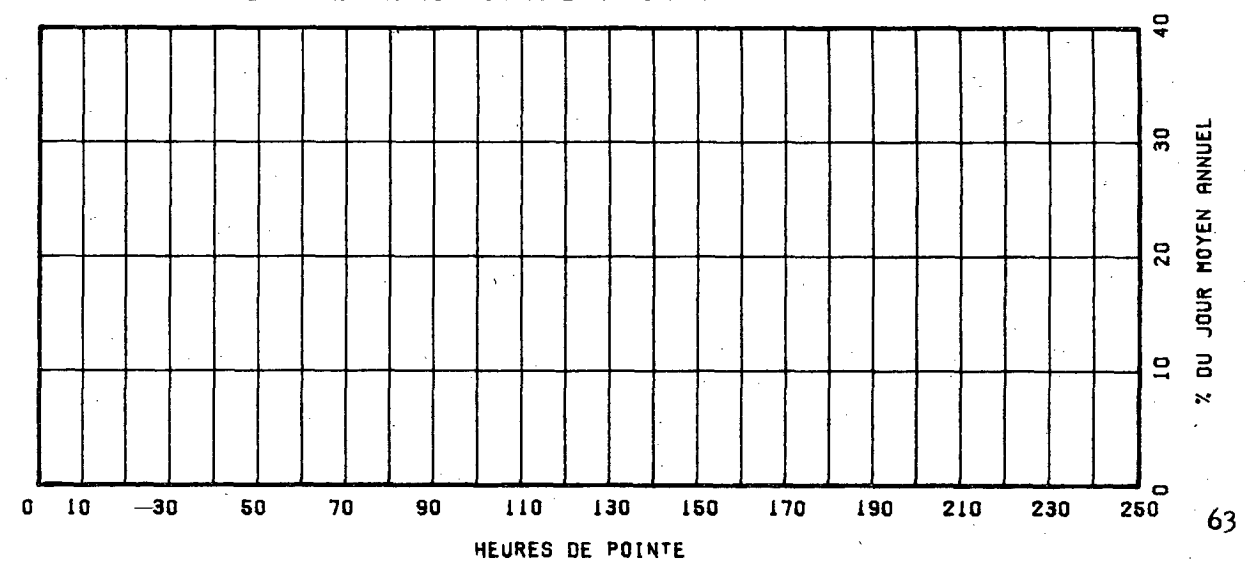

ROUTE COMPT. VOIE REGION TRONCON SECTION 12 MOIS DE RELEVÉ
 0020 223 NORD 1 32 06 210

MUNICIPALITE: MONTMAGNY
 ENTRE LES BOITIES DE BERTHIER ET MONTMAGNY.

ANNEE	JG. ANNUEL	MCY. HIVER	JG. MCY. ETE	POURC. AUGM.	JOUR MAXIMUM	HEURES MAXIMALES 1-ERE	10-E	30-E	100-E
74									
*PCURC.									
75	4316	3099	5863	-----	13558	1680	999	828	651
*PCURC.		71.8	135.8		314.1	38.9	23.1	19.2	15.1
76	4419	2899	6147	+2.4	12507	1472	1135	915	733
*PCURC.		65.6	139.1		283.0	33.3	25.7	20.7	16.6
77	-----	-----	-----	+0.0	13079	0	0	0	0
*PCURC.		-----	-----		-----	-----	-----	-----	-----
78	4541	3187	6217	-----	13220	1534	1035	860	719
*PCURC.		70.2	136.9		291.1	33.8	22.8	18.9	15.8

DISTRIBUTION MENSUELLE DE 1978

MOIS	HEURE MAXIMUM	JOUR MAXIMUM	JOUR MCYEN	TOTAL DU MOIS	POURC. ANNEE
JANV.	1011	7914	2719	84312	5.1
FEV.	461	4511	3156	88371	5.3
MARS	616	5674	3488	108143	6.5
AVRIL	466	5049	3459	103788	6.3
MAI	740	8247	4342	134610	8.1
JUIN	1046	11146	5086	152585	9.2
JUILL.	1022	11002	7337	227468	13.7
AOUT	883	10301	6928	214773	13.0
SEPT	1303	13220	5457	163715	9.9
OCT.	1534	12953	4969	154059	9.3
NOV.	858	7014	4032	120984	7.3
DEC.	864	6696	3582	104849	6.3

JOUR MOYEN ANNUEL: 4541

TOTAL: 1657657

ROUTE COMPT. VOIE
 0020 223 NORD 01

REPARTITION HORAIRE JOURNALIERE DE 1978

HEURES A.M.	DIMANCHE MOYENNE POURC. (*)	SAMEDI MOYENNE POURC.	JOURS OUV. MOYENNE POURC.
12- 1	118 2.08	93 2.29	62 1.44
1- 2	88 1.55	70 1.72	42 0.97
2- 3	63 1.11	58 1.43	34 0.79
3- 4	41 0.72	45 1.11	32 0.74
4- 5	26 0.46	36 0.89	36 0.83
5- 6	23 0.40	41 1.01	56 1.28
6- 7	35 0.62	58 1.43	118 2.67
7- 8	57 1.00	107 2.63	177 4.05
8- 9	93 1.64	191 4.70	223 5.11
9-10	151 2.66	269 6.62	240 5.69
10-11	214 3.77	296 7.29	254 5.81
11-12 P.M.	249 4.38	280 6.89	257 5.89
12- 1	275 4.84	263 6.47	249 5.70
1- 2	373 6.57	302 7.43	311 7.11
2- 3	415 7.31	292 7.19	322 7.37
3- 4	484 8.52	280 6.89	337 7.72
4- 5	531 9.35	260 6.40	336 7.69
5- 6	455 8.01	225 5.54	297 6.79
6- 7	399 7.02	199 4.99	247 5.64
7- 8	452 7.96	182 4.48	267 6.05
8- 9	442 7.78	163 4.01	177 4.06
9-10	334 5.88	132 3.25	151 3.46
10-11	224 3.94	110 2.71	118 2.65
11-12	139 2.45	111 2.73	87 1.99

JOUR MOYEN 5681 4063 4376
 (*) POURCENTAGES DES HEURES MOYENNES SUR LES JOURNEES MOYENNES

ROUTE COMPT. VOIE REGION TRONCON SECTION 12 MOIS DE RELEVÉ

0020 223 NORD 1 32 06 210

MUNICIPALITE: MONTMAGNY
ENTRE LES BORTIES DE BERTHIER ET MONTMAGNY.

JOURS MOYENS MENSUELS DE 1978

MOIS	DIMANCHE MOYEN	LUNDI MOYEN	MARDI MOYEN	MERCREDI MOYEN	JEUDI MOYEN	VENDREDI MOYEN	SAMEDI MOYEN	JOUR MOY. AJUSTE 1978	JOUR MOY. AJUSTE 1977
JANV.	3487	2163	2824	2541	2620	3279	1712	2660	2511
FEV.	3924	3131	2232	2968	3243	3841	2751	3155	-----
MARS	4261	3164	3193	3038	3608	3871	2897	3433	-----
AVRIL	4050	3317	2975	3042	3346	4027	3051	3401	-----
MAI	6389	3942	3548	3582	3985	5013	3811	4324	-----
JUIN	7932	5253	3991	4276	4772	5303	4097	5089	-----
JUIL.	9526	7368	5989	6196	6889	7968	6964	7271	7424
AOUT	9737	6630	5671	5871	6609	7674	6959	7021	7020
SEPT	8640	4462	4382	4149	4528	5954	5022	5305	5156
OCT.	7594	4296	3968	3929	4398	5415	4123	4817	4694
NOV.	5631	4039	3060	3568	3940	4582	3523	4051	3852
DEC.	2342	2541	3947	3658	3528	4268	3298	3397	3298
JOUR MOYEN	6126	4192	3815	3919	4288	5099	4017	4493	-----

ROUTE COMPT. VOIE
0020 223 NORD 1

POURCENTAGES DES JOURS MOYENS MENSUELS PAR RAPPORT AU J.M.A. AJUSTE DE 1978

MOIS	DIMANCHE	LUNDI	MARDI	MERCREDI	JEUDI	VENDREDI	SAMEDI	JOUR MOY. AJUSTE 1978	JOUR MOY. AJUSTE 1977(*)
JANV.	77.6	48.1	62.9	56.6	58.3	73.0	38.1	59.2	-----
FEV.	87.3	69.7	49.7	66.1	72.2	85.5	61.2	70.2	-----
MARS	94.8	70.4	71.1	67.6	80.3	86.2	64.5	76.4	-----
AVRIL	90.1	73.8	66.2	67.7	74.5	89.6	67.9	75.7	-----
MAI	142.2	87.7	79.0	79.7	88.7	111.6	84.8	96.2	-----
JUIN	176.5	116.9	88.8	95.2	106.2	118.0	91.2	113.3	-----
JUIL.	212.0	164.0	133.3	137.9	153.3	177.3	155.0	161.8	-----
AOUT	216.7	147.6	126.2	130.7	147.1	170.8	154.9	156.3	-----
SEPT	192.3	99.3	97.5	92.3	100.8	132.5	111.8	118.1	-----
OCT.	169.0	95.6	88.3	87.4	97.9	120.5	91.8	107.2	-----
NOV.	125.3	89.9	68.1	79.9	87.7	102.0	78.4	90.2	-----
DEC.	52.1	56.6	87.8	85.9	76.5	95.0	73.4	75.6	-----
JOUR MOYEN	136.3	93.3	84.9	87.2	95.4	113.5	89.4	100.0	-----

(*) POURCENTAGE DU JOUR MOYEN MENSUEL AJUSTE DE 1977 PAR RAPPORT AU J.M.A. AJUSTE DE 1977

VARIATIONS JOURNALIERES

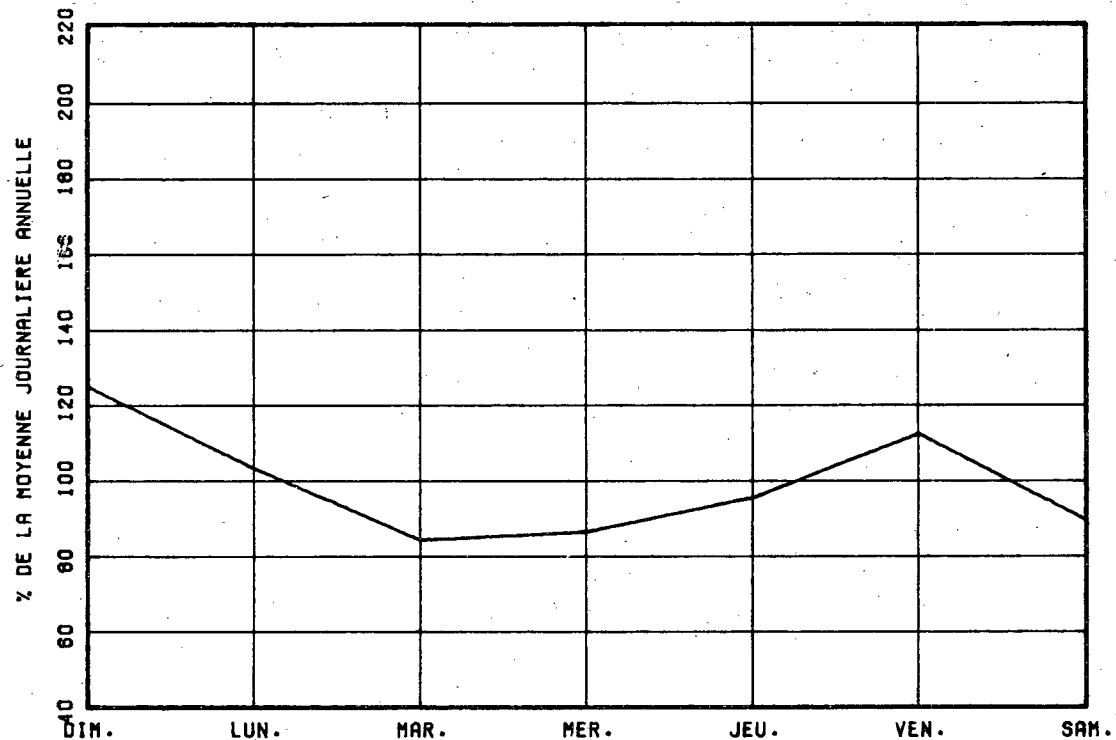

VARIATIONS MENSUELLES

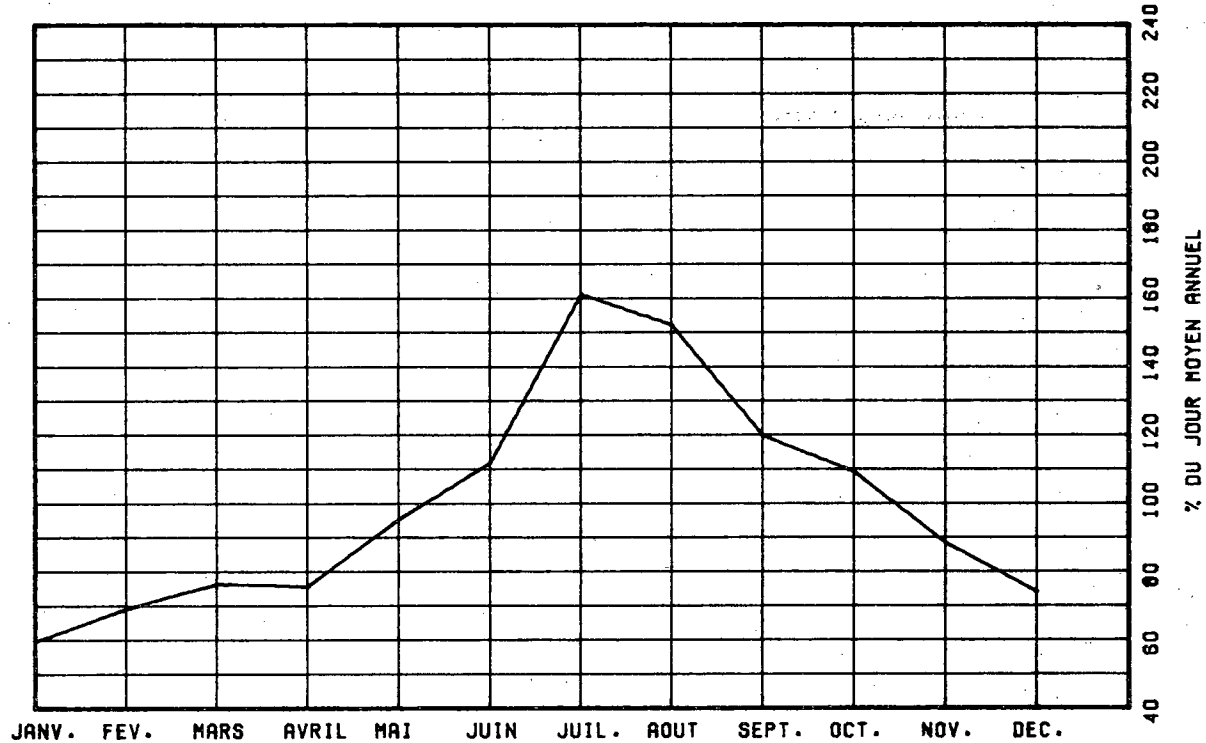

VARIATIONS HORAIRES

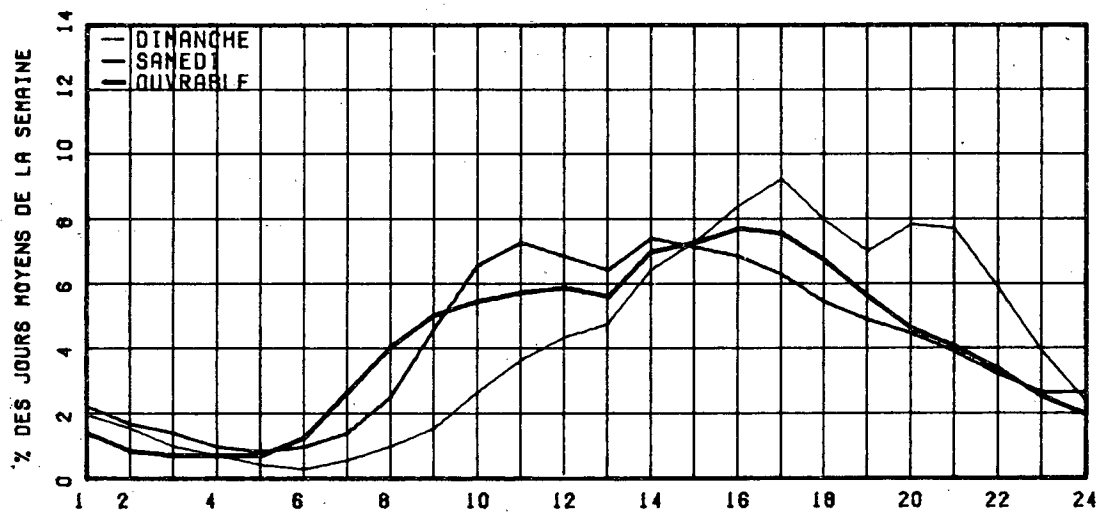

RELATION ENTRE LES HEURES DE POINTES ET LE J.M.A.

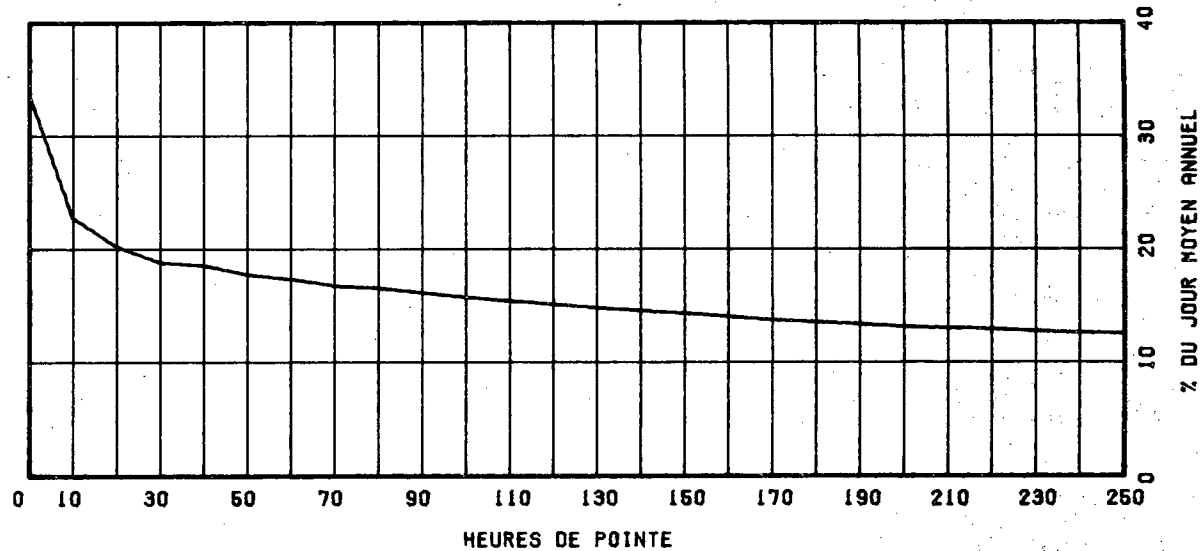

ROUTE 0020 COMPT. 223 VOIE SUD 01 REGION 1 32 TRONCON 06 SECTION 210 12 MOIS DE RELEVÉ

MUNICIPALITE: MONTMAGNY

ENTRE LES BORTIES DE BERTHIER ET MONTMAGNY.

ANNEE	JC. MCY. ANNUEL	JC. MCY. HIVER	JC. MCY. ETE	POURC. AUGM.	JOUR MAXIMUM	HEURES MAXIMALES 1-EPE	10-E	30-E	100-E
7A									
*POURC.									
75	4359	3096	5933	-----	13679	1190	945	793	654
*POURC.		71.0	136.1		313.8	27.3	21.7	18.2	15.0
76	4354	2903	6082	+0.8	15657	1504	911	809	645
*POURC.		66.1	138.4		356.3	34.2	20.7	18.4	14.7
77	-----	-----	-----	+0.0	16630	0	0	0	0
*POURC.		-----	-----		-----	-----	-----	-----	-----
78	4731	3355	6416	-----	15428	1592	949	851	699
*POURC.		70.9	135.6		326.1	33.7	20.1	18.0	14.8

DISTRIBUTION MENSUELLE DE 1978

MOIS	HEURE MAXIMUM	JOUR MAXIMUM	JOUR MOYEN	TOTAL DU MOIS	POURC. ANNEE
JANV.	701	6906	2628	81477	4.7
FEV.	457	4426	3197	89524	5.2
MARS	798	8888	3782	117264	6.8
AVRIL	493	5526	3898	116953	6.8
MAI	764	8467	4653	144253	8.4
JUIN	949	11744	5713	171414	9.9
JUILL.	1592	15428	7930	245830	14.2
AOUT	796	9035	6599	204584	11.8
SEPT.	508	10914	5363	161057	9.3
OCT.	1021	10882	4962	153842	8.9
NOV.	567	6284	4099	122987	7.1
DEC.	930	10156	3801	117841	6.8
JOUR MOYEN ANNUEL:	4731			TOTAL: 1727026	

ROUTE 0020 COMPT. 223 VOIE SUD 01

REPARTITION HORAIRE JOURNALIERE DE 1978

HEURES A.M.	DIMANCHE MOYENNE POURC. (*)	SAMEDI MOYENNE POURC.	JOURS OUV. MOYENNE POURC.			
12-1	116	2.53	145	2.66	72	1.57
1-2	80	1.78	99	1.81	51	1.11
2-3	58	1.27	88	1.46	43	0.94
3-4	45	0.98	73	1.33	42	0.92
4-5	34	0.74	70	1.28	47	1.03
5-6	31	0.68	79	1.44	59	1.28
6-7	42	0.92	102	1.86	88	1.92
7-8	69	1.51	167	3.05	162	3.51
8-9	122	2.66	249	4.55	239	5.19
9-10	216	4.71	376	6.86	286	6.21
10-11	317	6.92	493	8.27	282	6.12
11-12 P.M.	326	7.11	422	7.78	267	5.88
12-1	301	6.57	357	6.52	243	5.27
1-2	376	8.28	402	7.34	286	6.24
2-3	383	8.36	404	7.37	311	6.75
3-4	345	7.53	360	6.57	309	6.78
4-5	333	7.26	334	6.18	329	7.13
5-6	282	6.15	285	5.20	328	7.11
6-7	211	4.60	212	3.87	279	6.06
7-8	224	4.89	266	3.76	242	5.25
8-9	219	4.78	189	3.45	200	4.34
9-10	195	4.25	177	3.23	179	3.90
10-11	147	3.21	125	2.28	145	3.15
11-12	112	2.44	112	2.04	115	2.51
JOUR MOYEN	4584		5478		4614	
(*) POURCENTAGES DES HEURES MOYENNES SUR LES JOURNEES MOYENNES						

ROUTE COMPT. VOIE REGION TRONCON SECTION 12 MOIS DE RELEVÉ

0020 223 SUD 1 32 06 210

MUNICIPALITE: MONTMAGNY

ENTRE LES BORTIES DE BERTHIER ET MONTMAGNY.

JOURS MOYENS MENSUELS DE 1978

MOIS	DIMANCHE MOYEN	LUNDI MOYEN	MARDI MOYEN	MERCREDI MOYEN	JEUDI MOYEN	VENDREDI MOYEN	SAMEDI MOYEN	JOUR MOY. AJUSTE 1978	JOUR MOY. AJUSTE 1977
JANV.	2242	2306	2612	2363	2433	3591	3046	2656	2570
FEV.	3337	3316	2418	2988	3045	4157	3118	3197	2768
MARS	4359	3359	3476	3119	3886	4234	3788	3745	3302
AVRIL	4054	3764	3378	3340	3459	5055	3959	3858	4232
MAI	4854	4307	3866	3875	4155	6557	5298	4701	4612
JUIN	5364	5063	4448	4381	5653	8542	5850	5614	5436
JUIL.	8071	7657	6596	6036	6433	9645	10468	7843	7859
AOUT	7108	6588	5815	5456	5855	8349	7690	6694	6353
SEPT	5803	4586	4362	4156	4239	7238	6212	5228	5134
OCT.	5011	4430	3981	3922	4176	7469	5968	4993	4611
NOV.	4069	4337	3360	3670	3827	5287	4319	4124	3722
DEC.	2612	2795	3386	3544	3429	5398	5069	3747	3410
JOUR MOYEN	4740	4375	3974	3904	4215	6293	5398	4700	4500

ROUTE COMPT. VOIE

0020 223 SUD 1

POURCENTAGES DES JOURS MOYENS MENSUELS PAR RAPPORT AU J.M.A. AJUSTE DE 1978

MOIS	DIMANCHE	LUNDI	MARDI	MERCREDI	JEUDI	VENDREDI	SAMEDI	JOUR MOY. AJUSTE 1978	JOUR MOY. AJUSTE 1977(*)
JANV.	47.7	49.1	55.6	50.3	51.8	76.4	64.8	56.5	57.1
FEV.	71.0	70.6	51.4	63.6	64.8	88.4	66.3	68.0	61.5
MARS	92.7	71.5	74.0	66.4	82.7	90.1	80.6	79.7	73.4
AVRIL	86.3	80.1	71.9	71.1	73.6	107.6	84.2	82.1	94.0
MAI	103.3	91.6	82.3	82.4	88.4	139.5	112.7	100.0	102.5
JUIN	114.1	107.7	94.6	93.2	120.3	181.7	124.5	119.4	120.8
JUIL.	171.7	162.9	140.3	128.4	136.9	205.2	222.7	166.9	174.6
AOUT	151.2	140.2	123.7	116.1	124.6	177.6	163.6	142.4	141.2
SEPT	123.5	97.6	92.8	88.4	90.2	154.0	132.2	111.2	114.1
OCT.	106.6	94.3	84.7	83.4	88.9	158.9	127.0	106.2	102.5
NOV.	86.6	92.3	71.5	78.1	81.4	112.5	91.9	87.7	82.7
DEC.	55.6	59.5	72.0	75.4	73.0	114.9	107.9	79.7	75.8
JOUR MOYEN	100.9	93.1	84.6	83.1	89.7	133.9	114.9	100.0	100.0

(*) POURCENTAGE DU JOUR MOYEN MENSUEL AJUSTE DE 1977 PAR RAPPORT AU J.M.A. AJUSTE DE 1977

VARIATIONS JOURNALIERES

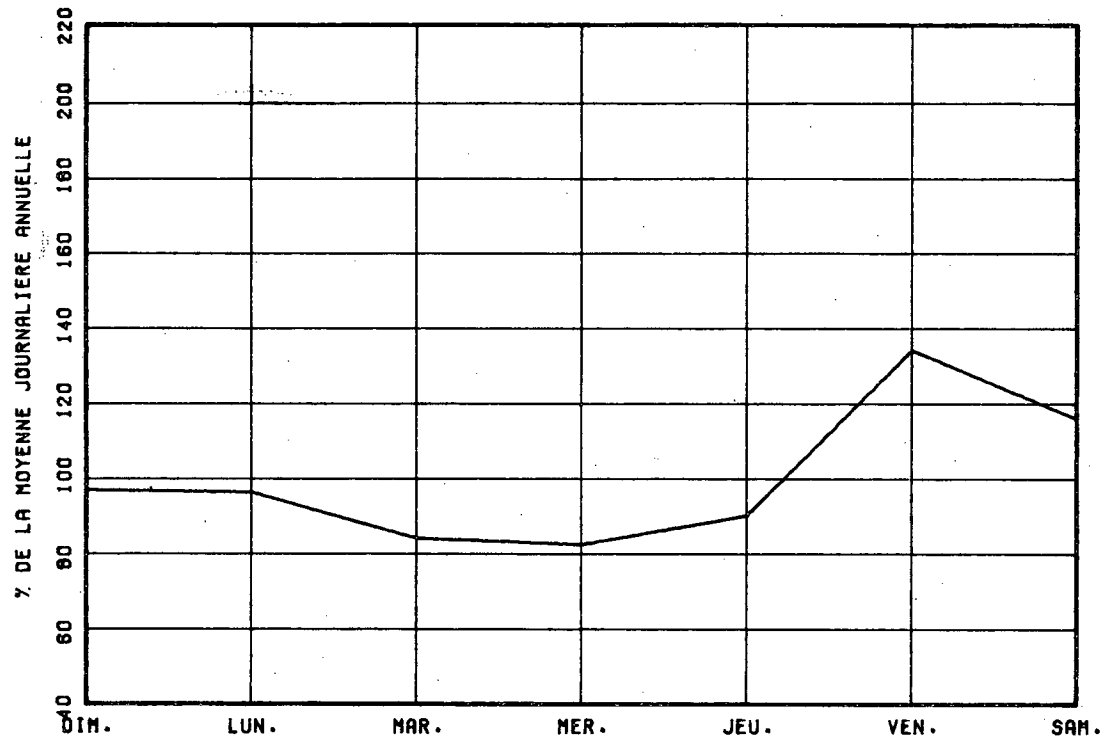

VARIATIONS MENSUELLES

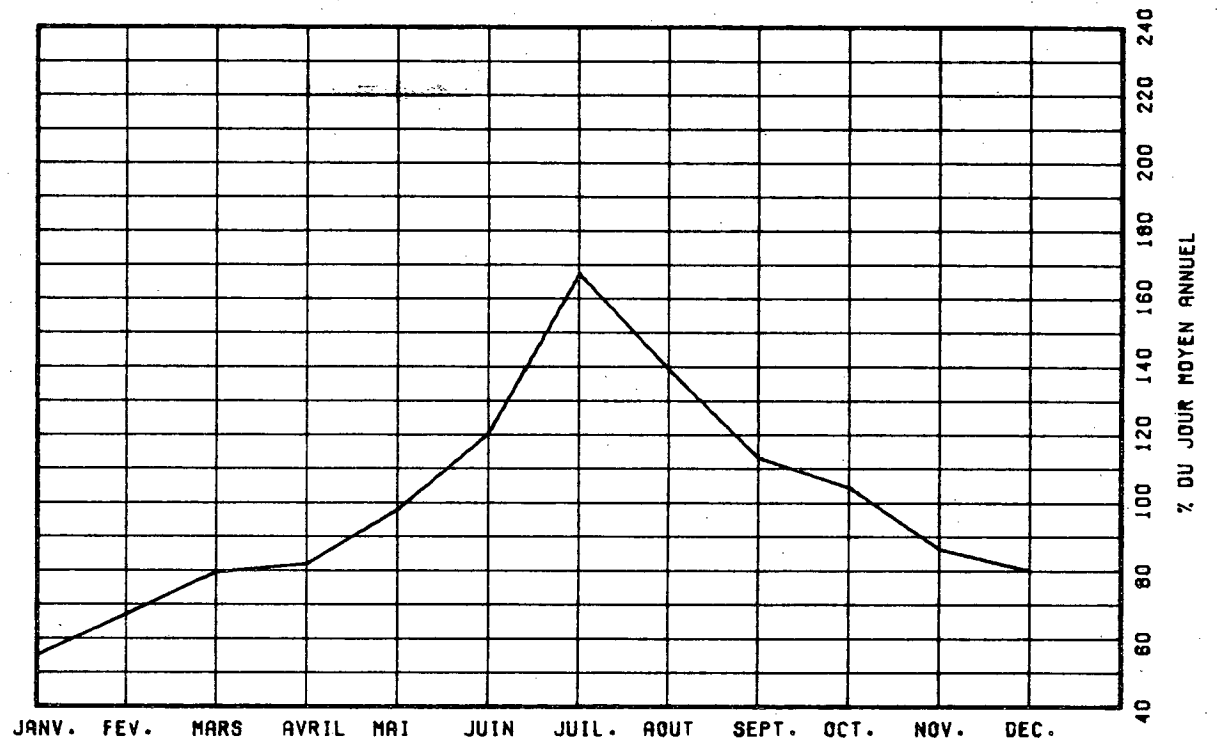

VARIATIONS HORAIRES

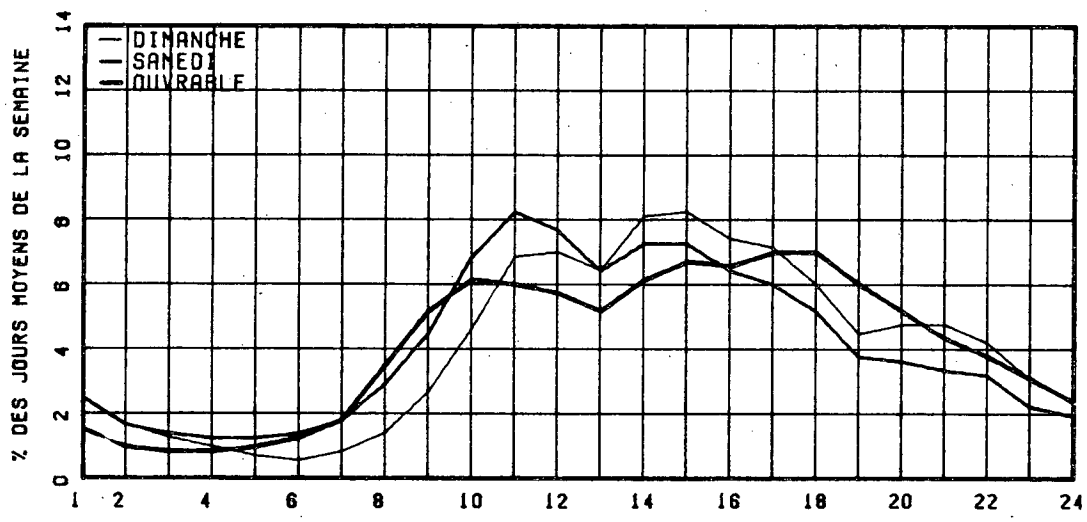

RELATION ENTRE LES HEURES DE POINTES ET LE J.M.A.

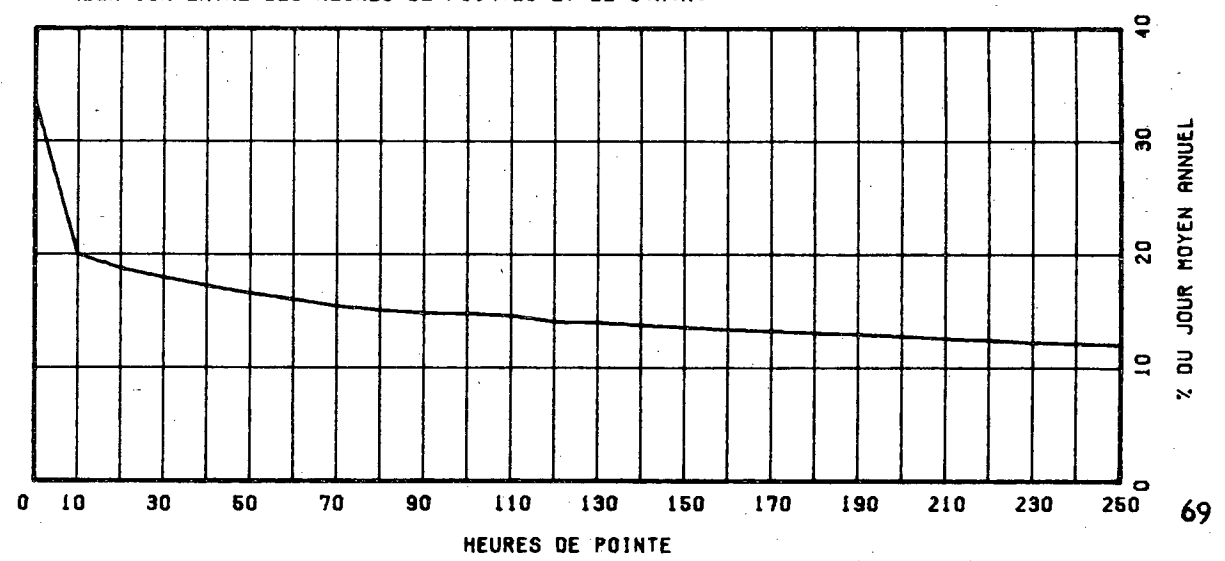

ROUTE 0020 COMPT. 223 VOIE TOT REGION 32 TRONCON 06 SECTION 210 12 MOIS DE RELEVÉ

MUNICIPALITE: MONTMAGNY
ENTRE LES FORTIES DE BERTHIER ET MONTMAGNY.

ANNEE	JC. ANNUEL	MCY. HIVER	JC. MCY. ETE	POURC. AUGM.	JOUR MAXIMUM	HEURES MAXIMALES 1-ERE 10-E	10-E 30-E	100-E
74	*PCURC.							
75	8675	6196	11797	-----	19618	2079	1550	1367 1185
*PCURC.	71.4	136.0			226.1	24.0	17.9	15.8 13.7
76	8814	5803	12230	+1.6	21752	1886	1690	1433 1242
*PCURC.	65.8	138.8			246.8	21.4	19.2	16.3 14.1
77	9055	5999	12560	+3.2	23338	0	0	0 0
*PCURC.	66.0	138.1			256.5	0.0	0.0	0.0 0.0
78	9272	6543	12633	+1.9	22276	2061	1567	1439 1257
*PCURC.	70.6	136.2			240.3	22.2	16.9	15.5 13.6

DISTRIBUTION MENSUELLE DE 1978

MOIS	HEURE MAXIMUM	JOUR MAXIMUM	JOUR MCYEN	TOTAL DU MOIS	POURC. ANNEE
JANV.	1361	10884	5348	165789	4.9
FEV.	757	8315	6353	177895	5.3
MARS	1046	12511	7271	225407	6.7
AVRIL	805	9949	7358	220741	6.5
MAI	1171	14350	8995	278863	8.2
JUIN	1449	17535	10799	323999	9.6
JUIL.	2061	22276	15267	473298	14.0
AOUT	1352	18042	13527	419357	12.4
SEPT	1687	19802	10825	324772	9.6
OCT.	1999	18400	9932	307901	9.1
NOV.	1255	11675	8132	243971	7.2
DEC.	1320	13949	7183	222690	6.6

JOUR MOYEN ANNUEL: 9272

TOTAL: 3384683

ROUTE 0020 COMPT. 223 VOIE TOTAL

REPARTITION HORAIRE JOURNALIERE DE 1978

HEURES A.M.	DIMANCHE MOYENNE POURC. (*)	SAMEDI MOYENNE POURC.	JOURS OUV. MOYENNE POURC.
12-1	234	2.28	238 2.49
1-2	168	1.64	169 1.77
2-3	121	1.18	138 1.45
3-4	86	0.84	118 1.24
4-5	60	0.58	106 1.11
5-6	54	0.53	120 1.26
6-7	77	0.75	160 1.68
7-8	126	1.23	274 2.87
8-9	215	2.09	448 4.61
9-10	367	3.58	645 6.76
10-11	531	5.17	749 7.85
11-12 P.M.	575	5.60	762 7.86
12-1	576	5.61	620 6.59
1-2	749	7.39	704 7.38
2-3	798	7.77	696 7.29
3-4	829	8.08	640 6.71
4-5	864	8.42	594 6.23
5-6	737	7.16	510 5.35
6-7	610	5.94	411 4.31
7-8	676	6.59	388 4.07
8-9	661	6.44	352 3.69
9-10	529	5.15	309 3.24
10-11	371	3.61	235 2.46
11-12	251	2.45	223 2.34

JOUR MOYEN 10265 9541 8990
(*) POURCENTAGES DES HEURES MOYENNES SUR LES JOURNEES MOYENNES

ROUTE CCMPT. VOIE REGION TRONCON SECTION 12 MOIS DE RELEVÉ
 0020 223 TOT 32 06 210

MUNICIPALITE: MONTMAGNY
 ENTRE LES BORTIES DE BERTHIER ET MONTMAGNY.

JOURS MOYENS MENSUELS DE 1978

MOIS	DIMANCHE MOYEN	LUNDI MOYEN	MARDI MOYEN	MERCREDI MOYEN	JEUDI MOYEN	VENDREDI MOYEN	SAMEDI MOYEN	JOUR MOY. AJUSTE 1978	JOUR MOY. AJUSTE 1977
JANV.	5730	4469	5436	4904	5053	6871	4758	5317	5082
FEV.	7261	6448	4650	5956	6289	7998	5869	6353	5616
MARS	8620	6524	6670	6158	7494	8106	6685	7179	6493
AVRIL	8105	7021	6354	6383	6806	9083	7011	7260	8844
MAT	11243	8250	7414	7457	8141	11570	9110	9026	8917
JUIN	13296	10317	8440	8657	10426	13846	9948	10704	10832
JUIL.	17597	15026	12586	12232	13322	17614	17432	15115	15283
AOUT	16845	13218	11487	11328	12465	16024	14650	13716	13373
SEPT	14443	9048	8744	8306	8767	13193	11235	10533	10291
OCT.	12606	8726	7949	7852	8574	12884	10091	9811	9306
NOV.	9700	8376	6420	7258	7767	9870	7843	8176	7574
DEC.	4955	5337	7333	7402	6958	9667	8367	7145	6709
JOUR MOYEN	10866	8568	7790	7824	8505	11393	9416	9194	9026

ROUTE CCMPT. VOIE
 0020 223 TOT

POURCENTAGES DES JOURS MOYENS MENSUELS PAR RAPPORT AU J.M.A. AJUSTE DE 1978

MOIS	DIMANCHE	LUNDI	MARDI	MERCREDI	JEUDI	VENDREDI	SAMEDI	JOUR MOY. AJUSTE 1978	JOUR MOY. AJUSTE 1977(*)
JANV.	62.3	48.6	59.1	53.3	55.0	74.7	51.8	57.8	56.3
FEV.	79.0	70.1	50.6	64.8	68.4	87.0	63.8	69.1	62.2
MARS	93.8	71.0	72.5	67.0	81.5	88.2	72.7	78.1	71.9
AVRIL	88.2	77.0	69.1	69.4	74.0	98.8	76.3	79.0	98.0
MAT	122.3	89.7	80.6	81.1	88.5	125.8	99.1	98.2	98.8
JUIN	144.6	112.2	91.8	94.2	113.4	150.6	108.2	116.4	120.0
JUIL.	191.4	163.4	136.9	133.0	144.9	191.6	189.6	164.4	169.3
AOUT	183.2	143.8	124.9	123.2	135.6	174.3	159.3	149.2	148.2
SEPT	157.1	98.4	95.1	90.3	95.4	143.5	122.2	114.6	114.0
OCT.	137.1	94.9	86.5	85.4	93.3	140.1	109.8	106.7	103.1
NOV.	105.5	91.1	69.8	78.9	84.5	107.4	85.3	88.9	83.9
DEC.	53.9	58.0	79.3	80.5	75.7	105.1	91.0	77.7	74.3
JOUR MOYEN	118.2	93.2	84.7	85.1	92.5	123.9	102.4	100.0	100.0

(*) POURCENTAGE DU JOUR MOYEN MENSUEL AJUSTE DE 1977 PAR RAPPORT AU J.M.A. AJUSTE DE 1977

VARIATIONS JOURNALIERES

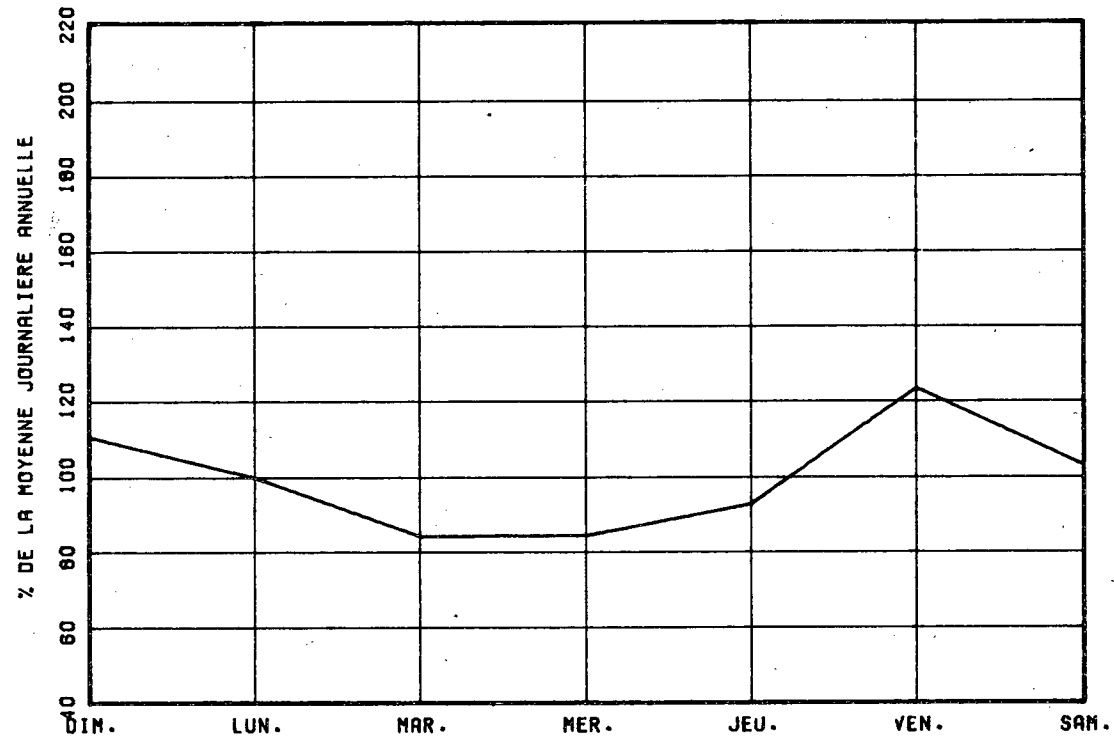

VARIATIONS MENSUELLES

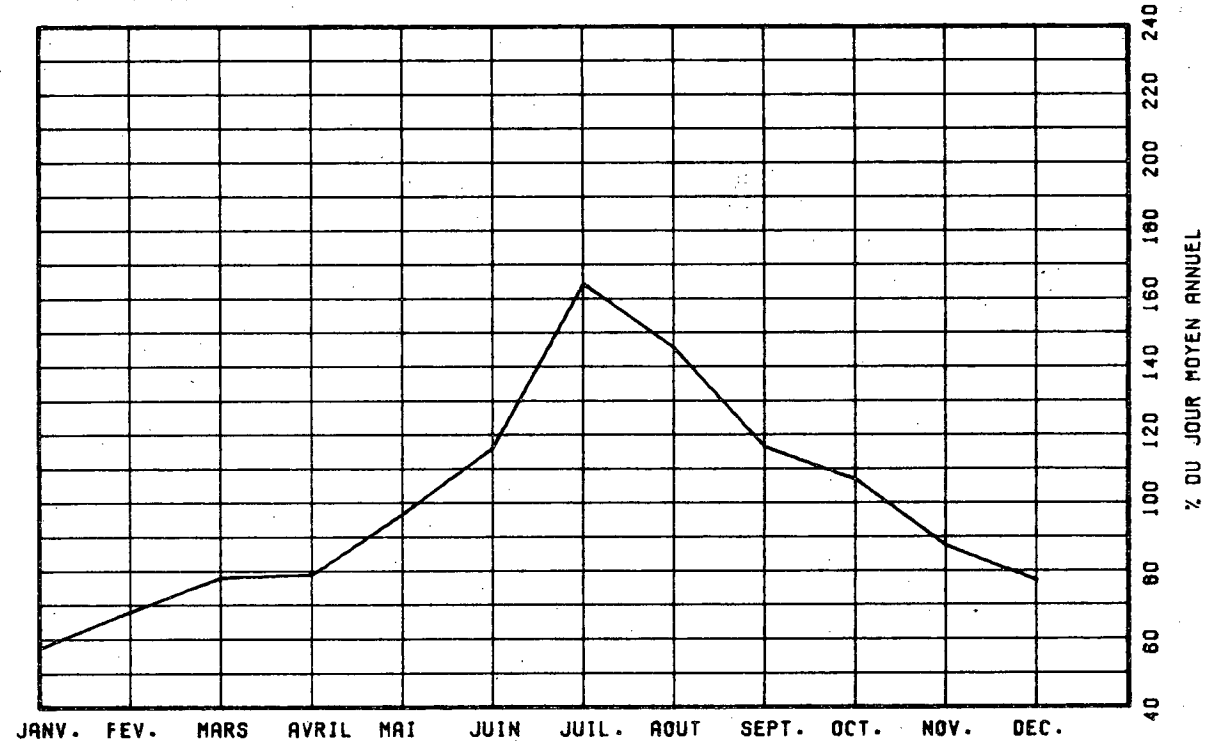

VARIATIONS HORAIRES

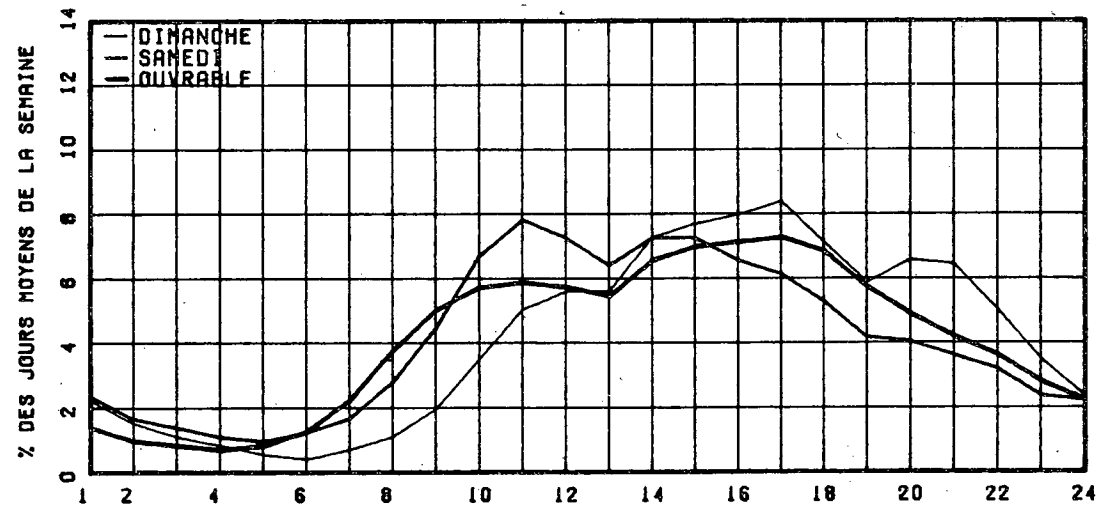

RELATION ENTRE LES HEURES DE POINTES ET LE J.M.A.

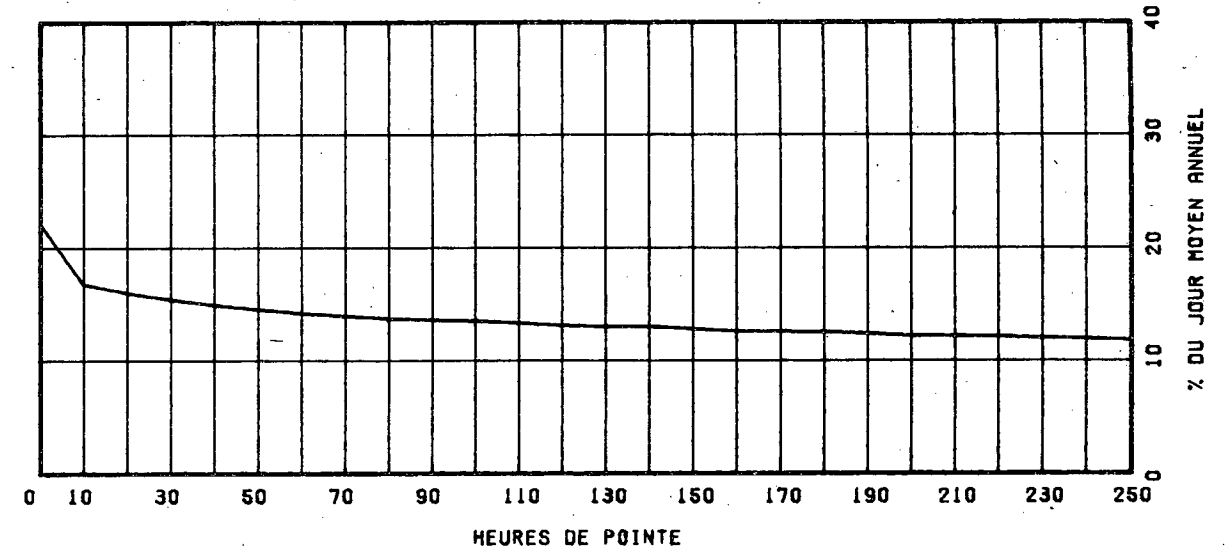

ROUTE COMPT. VOIE REGION TRONCON SECTION 07 MOIS DE RELEVÉ

0020 2&E 32 06 060

MUNICIPALITÉ: SAINT-ROUALD-D'ETCHEMIN
A 2.1 KM. A L'EST DE LA RTE 175.

ANNEE	JC. MOY. ANNUEL	JC. MOY. HIVER	JC. MOY. ETE	POURC. AUGM.	JOUR MAXIMUM	HEURES MAXIMALES 1-0RE	10-E	30-E	100-E
74	*PCURC.								
75	21965	18767	25302	-----	24761	2108	2011	1914	1782
	*PCURC.	85.3	115.0		112.6	9.6	9.1	8.7	8.1
76	27771	22786	32418	+26.3	41005	3429	3189	2993	2772
	*PCURC.	82.0	116.7		147.7	12.3	11.5	10.8	10.0
77	30382	23822	38052	+9.4	49489	4622	4059	3772	3357
	*PCURC.	78.4	125.4		162.9	15.2	13.4	12.4	11.0
78	29410	23037	36068	-3.2	49521	4441	3915	3640	3369
	*PCURC.	78.3	122.6		168.4	15.1	13.3	12.4	11.5

DISTRIBUTION MENSUELLE DE 1978

MOIS	HEURE MAXIMUM	JOUR MAXIMUM	JOUR MOYEN	TOTAL DU MOIS	POURC. ANNEE
JANV.	-----	-----	20417	-----	-----
FEV.	-----	-----	22035	-----	-----
MARS	-----	-----	24796	-----	-----
AVRIL	-----	-----	24873	-----	-----
MAI	-----	-----	26869	-----	-----
JUIN	4070	45768	36161	1084843	-----
JUIL.	4179	43182	34037	1055166	-----
AOUT	4097	46350	36577	1195917	-----
SEPT	4441	49521	35484	1064522	-----
OCT.	4208	43368	32163	997054	-----
NOV.	3504	42118	32354	970637	-----
DEC.	3511	35352	24804	768938	-----

JOUR MOYEN ANNUEL: 29410

TOTAL:-----

ROUTE COMPT. VOIE
0020 2&E 00

REPARTITION HORAIRE JOURNALIERE DE 1978

HEURES A.M.	DIMANCHE MOYENNE POURC. (*)	SAMEDI MOYENNE POURC.	JOURS OUV. MOYENNE POURC.
1-1	813 2.80	760 2.62	459 1.30
1-2	668 2.30	542 1.87	266 0.76
2-3	488 1.69	421 1.45	191 0.54
3-4	323 1.11	306 1.00	162 0.46
4-5	171 0.59	217 0.75	155 0.44
5-6	138 0.47	228 0.79	242 0.69
6-7	294 0.70	377 1.30	800 2.27
7-8	423 1.46	746 2.57	2156 6.13
8-9	627 2.16	1260 4.35	2543 7.22
9-10	897 3.09	1705 5.88	1880 5.34
10-11	1203 4.14	1916 6.61	1841 5.23
11-12 P.M.	1372 4.72	1915 6.61	1822 5.18
12-1	1530 5.26	1819 6.27	1792 5.09
1-2	2249 7.74	2135 7.36	2122 6.03
2-3	2190 7.54	2038 7.03	2153 6.12
3-4	2096 7.21	1912 6.60	2353 6.69
4-5	2354 8.10	1899 6.55	3232 9.18
5-6	2035 7.00	1669 5.76	2829 8.04
6-7	1672 5.75	1346 4.64	1979 5.62
7-8	1912 6.98	1473 5.00	1761 5.00
8-9	1891 6.47	1393 4.61	1384 3.93
9-10	1610 5.54	1680 5.73	1253 3.54
10-11	1285 4.42	876 3.02	1015 2.88
11-12	919 3.16	956 3.30	799 2.27

JOUR MOYEN 29060 28989 35199
(*) POURCENTAGES DES HEURES MOYENNES SUR LES JOURNEES MOYENNES

ROUTE COMPT. VOIE REGION TRONCON SECTION 12 MOIS DE RELEVÉ
 0020 327 32 06 020

MUNICIPALITE: BERNIERES
 A 0.8 KM. A L'EST DE LA RTE 171.

ANNEE	JD. MOY. ANNUEL	JD. MOY. HIVER	JD. MOY. ETE	POURC. AUGM.	JOUR MAXIMUM	HEURES MAXIMALES 1-EPE	HEURES MAXIMALES 10-E	HEURES MAXIMALES 30-E	HEURES MAXIMALES 100-E
74	*PCURC.								
75	21120	15726	27957	-----	40723	3607	3088	2800	2533
	*PCURC.	74.5	132.4		192.8	17.1	14.6	13.3	12.0
76	21808	15486	28280	+3.3	41295	3970	3283	2922	2585
	*PCURC.	71.0	129.7		189.4	18.2	15.1	13.4	11.9
77	23376	17752	29006	+7.2	42832	4231	3505	3124	2779
	*PCURC.	75.9	124.1		183.3	18.1	15.0	13.4	11.9
78	24865	19570	30574	+6.5	44730	4414	3522	3162	2836
	*PCURC.	78.6	122.9		179.7	17.7	14.2	12.7	11.4

DISTRIBUTION MENSUELLE DE 1978

MOIS	HEURE MAXIMUM	JOUR MAXIMUM	JOUR MOYEN	TOTAL DU MOIS	POURC. ANNEE
JANV.	3550	29357	16370	507478	5.6
FEV.	2596	28197	20111	563118	6.2
MARS	3225	33185	21560	668363	7.4
AVRIL	2644	30127	22668	680046	7.5
MAI	3019	36029	25460	789270	8.7
JUIN	2974	38051	26709	801279	8.8
JUIL.	3366	41940	34063	1055967	11.6
AOUT	3278	40503	32794	1016616	11.2
SEPT	4043	44730	28542	856274	9.4
OCT.	4414	40669	26545	822925	9.1
NOV.	3153	31684	23103	693091	7.6
DEC.	3190	31702	20292	629061	6.9

JOUR MOYEN ANNUEL: 24865

TOTAL: 9083488

ROUTE COMPT. VOIE
 0020 327 00

REPARTITION HORAIRE JOURNALIERE DE 1978

HEURES A.M.	DIMANCHE MOYENNE POURC.(*)	SAMEDI MOYENNE POURC.	JOURS OUV. MOYENNE POURC.
12-1	537 2.00	574 2.44	371 1.50
1-12	440 1.64	415 1.76	260 1.05
2-3	323 1.20	333 1.41	213 0.86
3-4	223 0.83	266 1.13	196 0.80
4-5	142 0.53	214 0.91	204 0.83
5-6	121 0.45	234 0.99	264 1.07
6-7	162 0.62	364 1.54	627 2.54
7-8	334 1.24	646 2.74	1309 5.30
8-9	632 1.99	1047 4.44	1438 5.82
9-10	852 3.18	1531 6.49	1328 5.30
10-11	1214 4.52	1752 7.43	1319 5.34
11-12 P.M.	1403 5.23	1778 7.54	1324 5.30
12-1	1517 5.65	1666 7.03	1274 5.16
1-12	2008 7.48	1761 7.47	1463 5.93
2-3	2091 7.79	1700 7.24	1844 6.25
3-4	2142 7.98	1594 6.76	1673 6.77
4-5	2332 8.69	1526 6.47	2049 8.20
5-6	1938 7.39	1276 5.41	1699 7.69
6-7	1615 6.02	1019 4.32	1429 5.79
7-8	1743 6.50	1008 4.28	1245 5.04
8-9	1722 6.42	917 3.89	1008 4.24
9-10	1490 5.85	743 3.15	933 3.78
10-11	1137 4.24	596 2.53	730 2.96
11-12	773 2.88	617 2.62	553 2.24

JOUR MOYEN 26831

23572

24763

(*) POURCENTAGES DES HEURES MOYENNES SUR LES JOURNEES MOYENNES

ROUTE COMPTEUR VOIE
0020 286 00

VARIATIONS JOURNALIERES

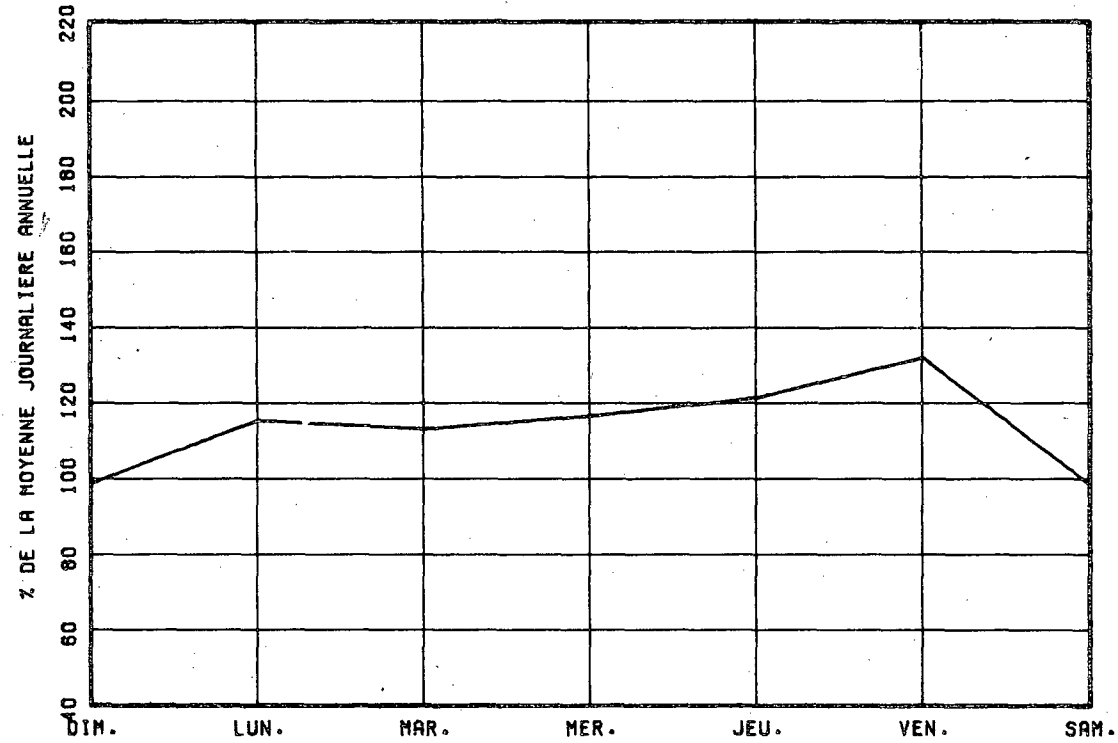

VARIATIONS MENSUELLES

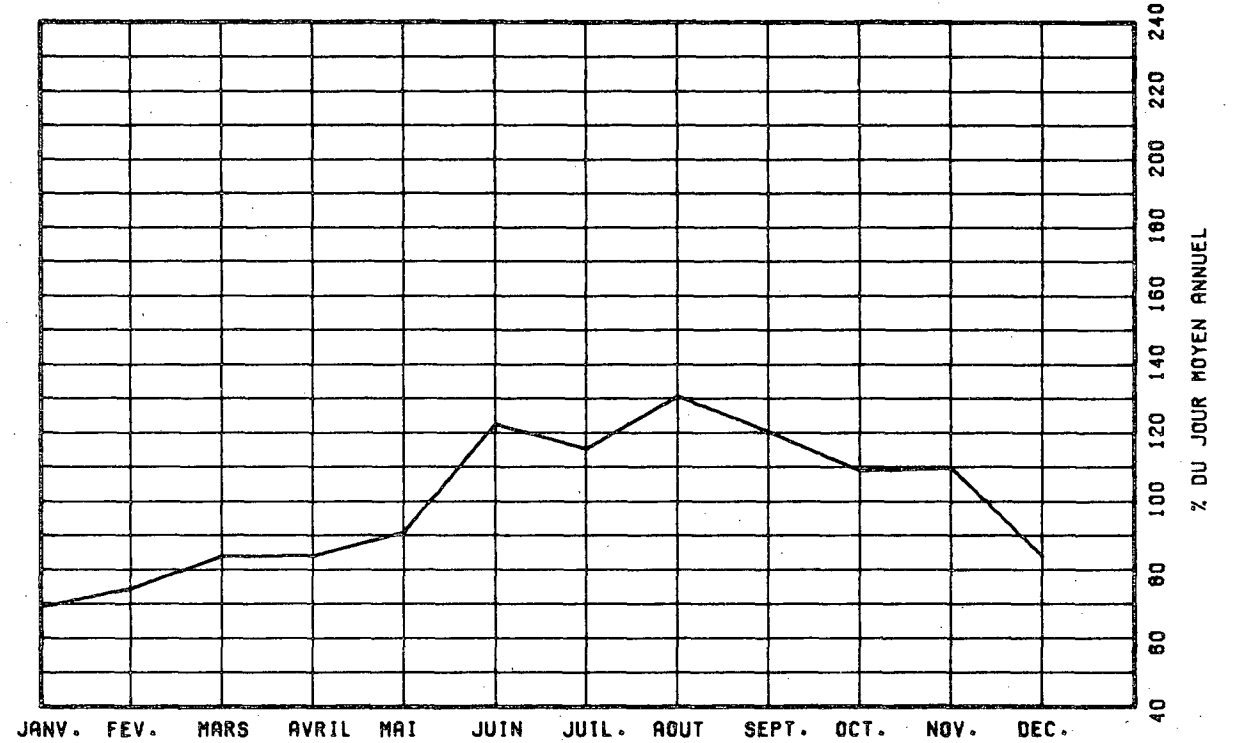

VARIATIONS HORAIRES

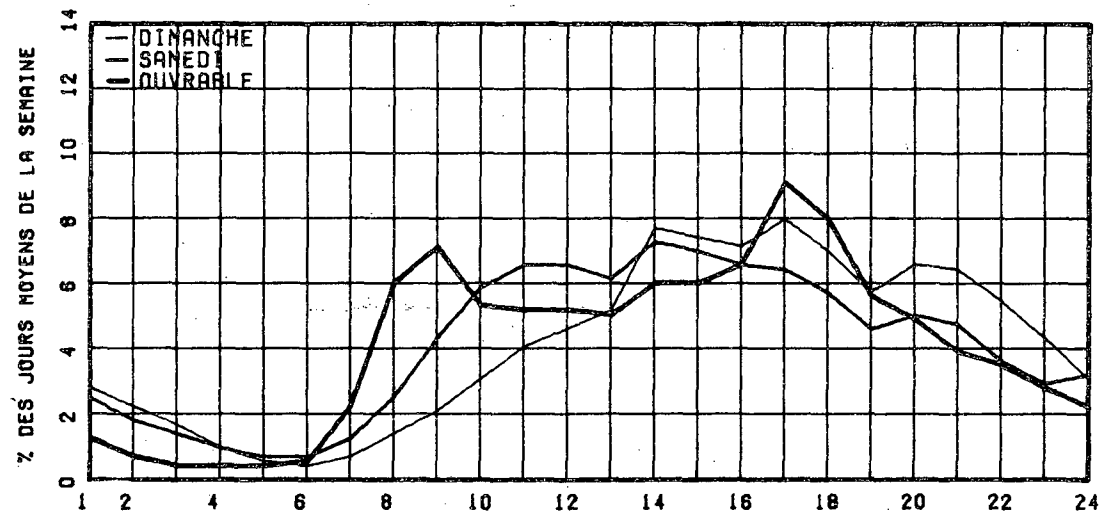

RELATION ENTRE LES HEURES DE POINTES ET LE J.M.A.

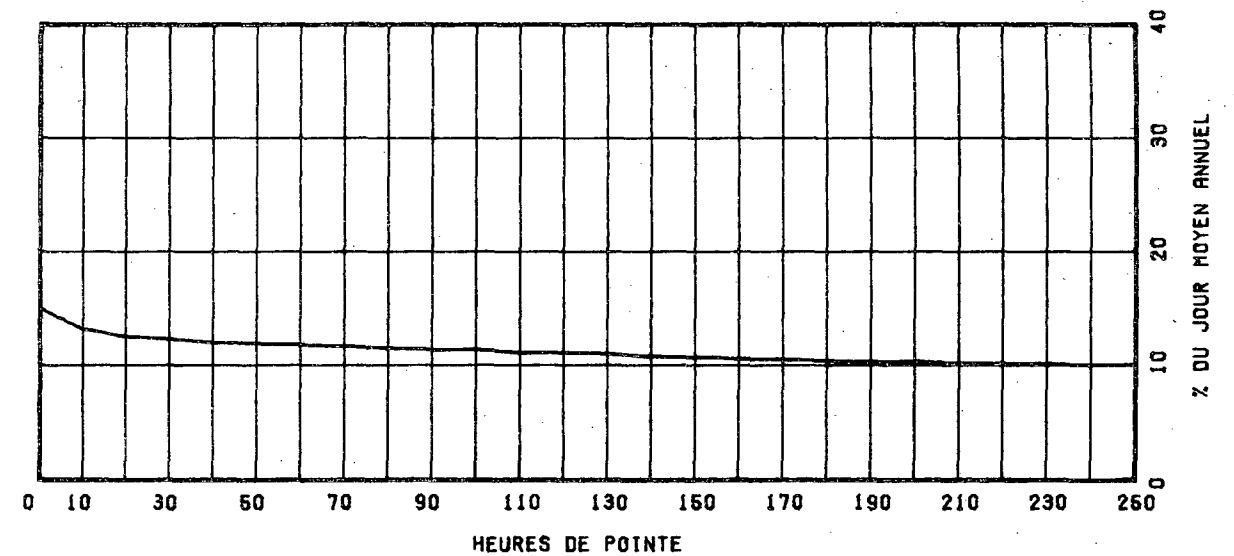

ROUTE COMPT. VOIE REGION TRONCON SECTION 07 MOIS DE RELEVÉ

0020 286 32 06 060

MUNICIPALITE: SAINT-ROMUALD-D ETHEMIN
A 2.1 KM. A L'EST DE LA RTE 175.

JOURS MOYENS MENSUELS DE 1978

MOIS	DIMANCHE MOYEN	LUNDI MOYEN	MARDI MOYEN	MERCREDI MOYEN	JEUDI MOYEN	VENDREDI MOYEN	SAMEDI MOYEN	JOUR MOY. AJUSTE 1978	JOUR MOY. AJUSTE 1977
JANV.	-----	-----	-----	-----	-----	-----	-----	20417	21334
FEV.	-----	-----	-----	-----	-----	-----	-----	22035	22753
MARS	-----	-----	-----	-----	-----	-----	-----	24796	25602
AVRIL	-----	-----	-----	-----	-----	-----	-----	24873	25755
MAI	-----	-----	-----	-----	-----	-----	-----	26869	27639
JUIN	34387	37321	34693	35586	39596	40668	28891	35877	35248
JUIL.	32265	35986	35011	35739	33828	36022	30301	34164	40063
AOUT	37176	38908	37792	38023	40347	43963	33727	38562	40231
SEPT	33620	34479	35214	34644	36375	42854	30754	35420	36593
OCT.	28343	32949	33148	31918	35536	38223	26585	32400	33419
NOV.	29116	33169	29252	33513	34990	37517	27974	32218	29932
DEC.	14881	20926	26935	28552	27310	32199	24936	25105	25561
JOUR MOYEN	-----	-----	-----	-----	-----	-----	-----	29394	30344

ROUTE COMPT. VOIE

0020 286

POURCENTAGES DES JOURS MOYENS MENSUELS PAR RAPPORT AU J.M.A. AJUSTE DE 1978

MOIS	DIMANCHE	LUNDI	MARDI	MERCREDI	JEUDI	VENDREDI	SAMEDI	JOUR MOY. AJUSTE 1978	JOUR MOY. AJUSTE 1977(*)
JANV.	-----	-----	-----	-----	-----	-----	-----	69.5	70.3
FEV.	-----	-----	-----	-----	-----	-----	-----	75.0	75.0
MARS	-----	-----	-----	-----	-----	-----	-----	84.4	84.4
AVRIL	-----	-----	-----	-----	-----	-----	-----	84.6	84.9
MAI	-----	-----	-----	-----	-----	-----	-----	91.4	91.1
JUIN	117.0	127.0	118.0	121.1	134.7	138.4	98.3	122.1	116.2
JUIL.	109.8	122.4	119.1	121.6	115.1	122.5	103.1	116.2	132.0
AOUT	126.5	132.4	128.6	129.4	137.3	149.6	114.7	131.2	132.6
SEPT	114.4	117.3	119.8	117.9	123.7	145.8	104.6	120.5	120.6
OCT.	96.4	112.1	112.8	108.6	121.2	130.0	90.4	110.2	110.1
NOV.	99.1	112.8	99.5	114.0	119.0	127.6	95.2	109.6	98.6
DEC.	50.6	71.2	91.6	97.1	92.9	109.5	64.8	85.4	84.2
JOUR MOYEN	-----	-----	-----	-----	-----	-----	-----	100.0	100.0

(*) POURCENTAGE DU JOUR MOYEN MENSUEL AJUSTE DE 1977 PAR RAPPORT AU J.M.A. AJUSTE DE 1977

ROUTE COMPT. VOIE REGION TRONCON SECTION 12 MOIS DE RELEVÉ

0020 327 32 06 020

MUNICIPALITE: BERNIERES

A 0.8 KM. A L'EST DE LA RTE 171.

JOURS MOYENS MENSUELS DE 1978

MOIS	DIMANCHE MOYEN	LUNDI MOYEN	MARDI MOYEN	MERCREDI MOYEN	JEUDI MOYEN	VENDREDI MOYEN	SAMEDI MOYEN	JOUR MOY. AJUSTE 1978	JOUR MOY. AJUSTE 1977
JANV.	18251	15822	16195	15383	16435	20388	11219	16241	15533
FEV.	23841	19430	15034	18326	19596	25473	19076	20110	17577
MARS	24868	19735	19219	19171	22276	25015	18941	21317	19221
AVRIL	24956	20914	19929	20194	21803	28525	20519	22405	22395
MAI	29485	23836	22763	22873	23643	31683	24251	25504	24310
JUIN	25804	24522	22228	24771	28566	32394	22792	26439	26766
JUIL.	37766	33596	30123	29940	31473	39453	35038	33912	30364
AOUT	38965	31729	29097	29483	31129	38753	32568	33103	31812
SEPT	34640	24884	25177	24316	25043	34183	27870	28016	26321
OCT.	30506	24202	23084	23291	24460	33548	25613	26386	24734
NOV.	26449	22865	19616	21512	22404	28141	21303	23184	21144
DEC.	15206	17558	21497	21305	19926	25738	21106	20333	18715
JOUR MOYEN	27894	23257	21996	22547	23896	30274	23358	24745	23241

ROUTE COMPT. VOIE

0020 327

POURCENTAGES DES JOURS MOYENS MENSUELS PAR RAPPORT AU J.M.A. AJUSTE DE 1978

MOIS	DIMANCHE	LUNDI	MARDI	MERCREDI	JEUDI	VENDREDI	SAMEDI	JOUR MOY. AJUSTE 1978	JOUR MOY. AJUSTE 1977(*)
JANV.	73.8	63.9	65.4	62.2	66.4	82.4	45.3	65.6	66.8
FEV.	95.3	78.5	60.8	74.1	79.2	102.9	77.1	81.3	75.6
MARS	100.5	79.8	77.7	77.5	90.0	101.1	76.5	86.1	82.7
AVRIL	100.9	84.5	90.5	81.6	88.1	115.3	82.9	90.5	95.4
MAI	119.2	96.3	92.0	92.4	95.5	128.0	98.0	103.1	104.6
JUIN	120.4	99.1	89.8	100.1	115.4	130.9	92.1	106.8	115.2
JUIL.	152.6	135.8	121.7	121.0	127.2	159.4	141.6	137.0	130.6
AOUT	157.5	129.2	117.6	119.1	125.8	156.6	131.6	133.8	136.9
SEPT	140.0	100.6	101.7	98.3	101.2	138.1	112.6	113.2	113.3
OCT.	123.3	97.8	93.3	94.1	98.8	135.6	103.5	106.6	106.4
NOV.	106.9	92.4	79.3	86.9	90.5	113.7	86.1	93.7	91.0
DEC.	61.5	71.0	96.9	86.1	80.5	104.0	85.3	82.2	90.5
JOUR MOYEN	112.7	94.0	88.9	91.1	96.6	122.3	94.4	100.0	100.0

(*) POURCENTAGE DU JOUR MOYEN MENSUEL AJUSTE DE 1977 PAR RAPPORT AU J.M.A. AJUSTE DE 1978

ROUTE COMPTEUR VOIE
0020 327 00

VARIATIONS JOURNALIERES

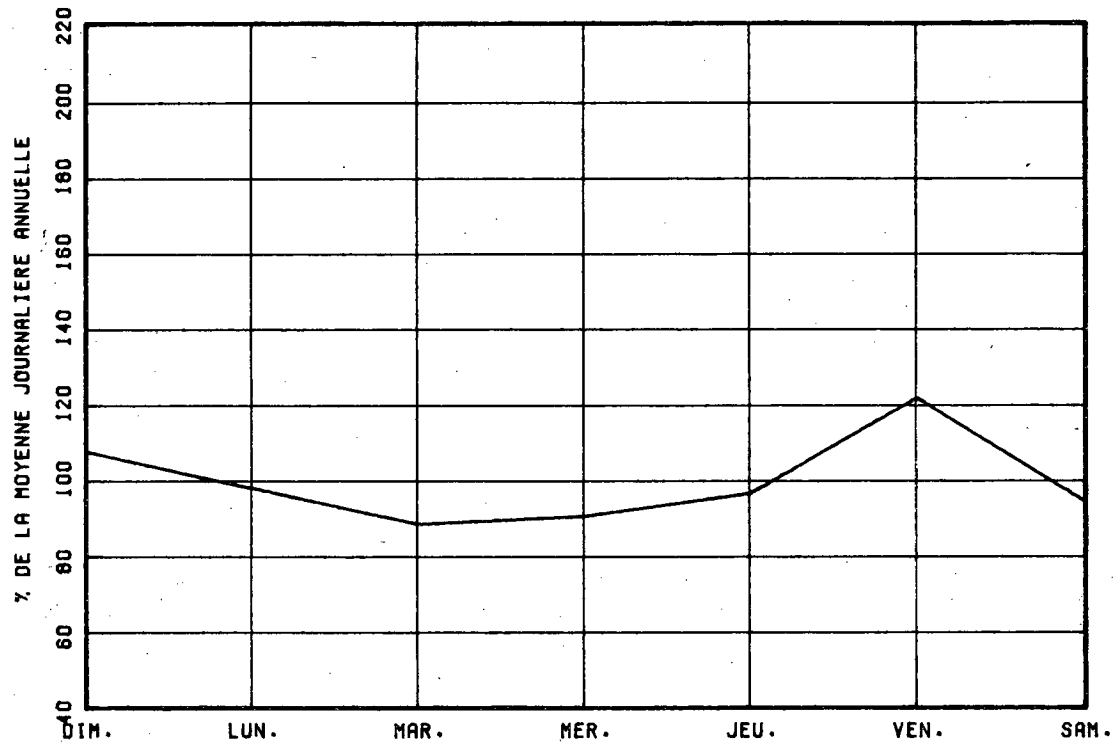

VARIATIONS MENSUELLES

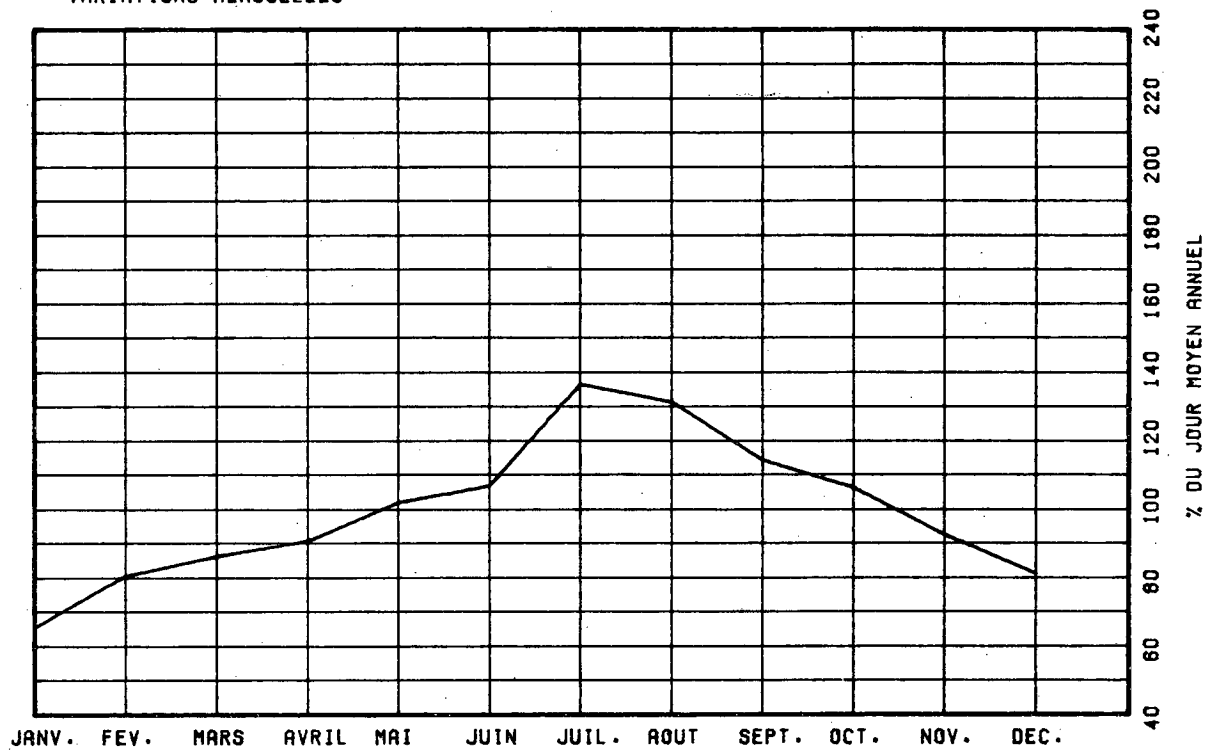

VARIATIONS HORAIRES

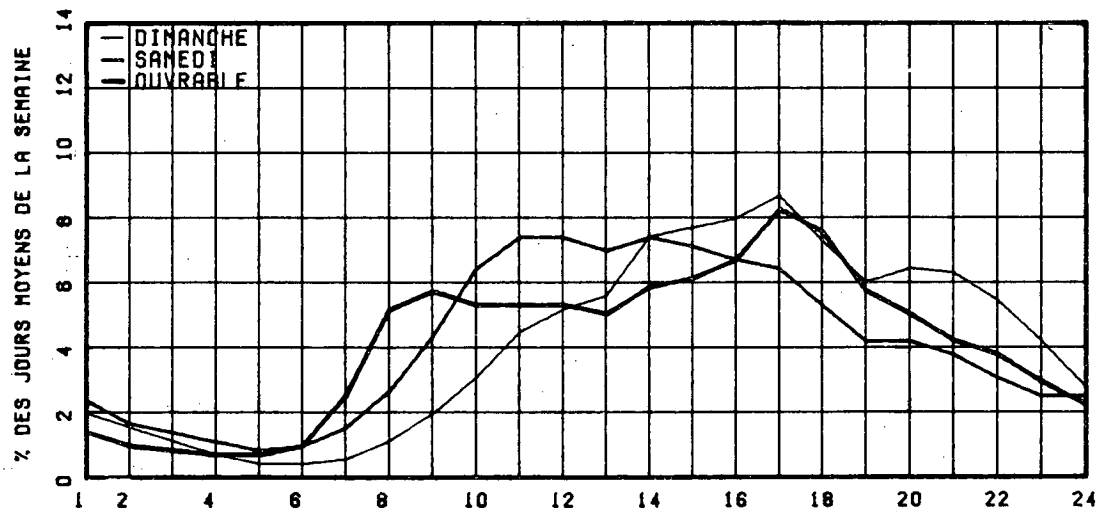

RELATION ENTRE LES HEURES DE POINTES ET LE J.M.A.

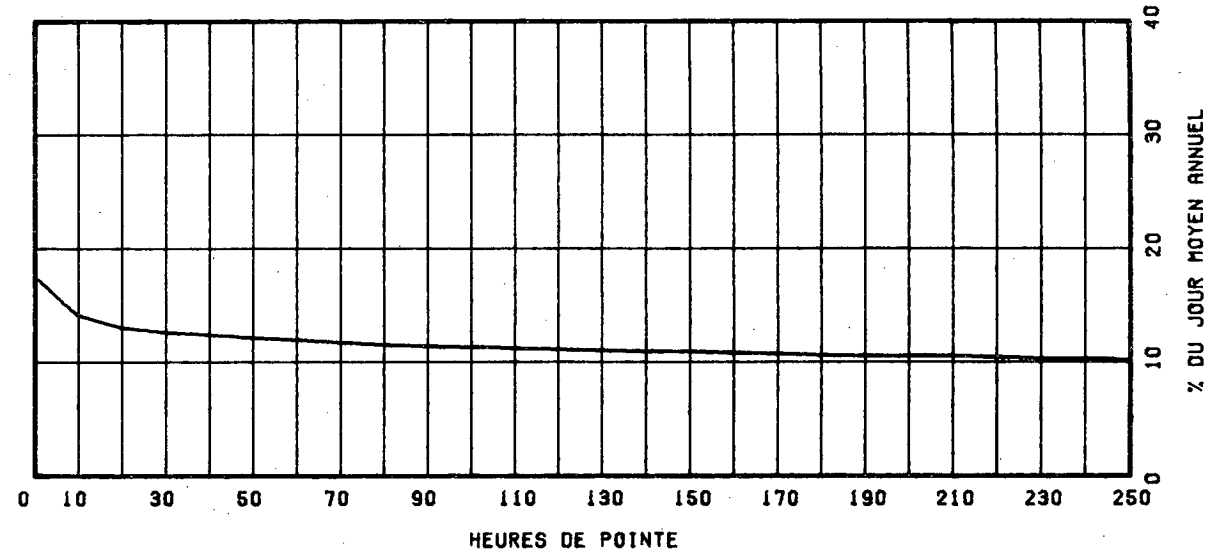

ROUTE 0020 COMPT. 372 VOIE NORD REGION 1 40 TRONCON 05 SECTION 120 12 MOIS DE RELEVÉ

MUNICIPALITE: VILLERDY

FACE A LA HALTE ROUTIERE, SUR LA VOIE NORD.

ANNEE	JC. MOY.		JC. MOY. ETE	POURC. AUGM.	JOUR MAXIMUM	HEURES MAXIMALES				
	ANNUEL	HIVER				1-EPE	10-E	30-E	100-E	
74										
*POURC.										
75	6918	5330	8996	-----	19341	2349	1704	1195	960	
*POURC.		77.0	130.0		279.6	34.0	24.6	17.3	13.9	
76	7072	5002	9378	+2.2	21059	2254	1598	1282	1031	
*POURC.		70.7	132.6		297.9	31.9	22.6	18.1	14.6	
77	-----	-----	-----	+0.0	22400	0	0	0	0	
*POURC.		-----	-----		-----	-----	-----	-----	-----	
78	7576	5707	9877	-----	21285	2244	1677	1329	1088	
*POURC.		75.3	130.4		281.0	29.6	22.1	17.5	14.4	

DISTRIBUTION MENSUELLE DE 1978

MOIS	HEURE MAXIMUM	JOUR MAXIMUM	JOUR MOYEN	TOTAL DU MOIS	POURC. ANNEE
JANV.	1950	14381	4733	146734	5.3
FEV.	1467	13716	5776	161739	5.8
MARS	1526	12875	6494	201324	7.3
AVRIL	547	10190	6601	198037	7.2
MAI	1320	13563	7515	232974	8.4
JUIN	1677	16755	8502	255077	9.2
JUIL.	1384	16064	11332	351292	12.7
AOUT	1234	15122	10777	334092	12.1
SEPT	2200	21285	9820	264622	9.6
OCT.	2244	18283	7870	243991	8.8
NOV.	1141	10436	6492	194787	7.0
DEC.	1385	11518	5832	180792	6.5
JOUR MOYEN ANNEEL:	7576			TOTAL: 2765461	

ROUTE 0020 COMPT. VOIE 372 NORD 01

REPARTITION HORAIRE JOURNALIERE DE 1978

HEURES A.M.	DIMANCHE MOYENNE POURC. (+)		SAMEDI MOYENNE POURC.		JOURS OUV. MOYENNE POURC.	
12-1	134	1.41	130	1.61	163	1.44
1-2	105	1.10	99	1.38	70	0.98
2-3	83	0.87	76	1.06	57	0.79
3-4	62	0.65	62	0.86	59	0.83
4-5	46	0.48	61	0.85	80	1.12
5-6	46	0.48	72	1.00	111	1.55
6-7	62	0.65	118	1.65	172	2.39
7-8	107	1.12	207	2.89	253	3.52
8-9	165	1.94	346	4.82	319	4.44
9-10	337	3.54	520	7.25	395	5.49
10-11	488	5.13	632	8.61	617	8.79
11-12 P.M.	533	5.60	589	8.21	422	5.88
12-1	530	5.57	489	6.82	399	5.54
1-2	647	6.80	524	7.31	458	6.35
2-3	793	8.33	855	7.74	527	7.32
3-4	867	9.11	695	6.90	548	7.61
4-5	878	9.14	446	6.22	572	7.94
5-6	749	7.87	386	5.38	535	7.43
6-7	598	6.28	321	4.48	445	6.17
7-8	620	6.51	280	3.90	376	5.23
8-9	616	6.47	290	3.49	311	4.32
9-10	496	5.21	199	2.78	243	3.36
10-11	334	3.51	164	2.29	185	2.57
11-12	212	2.23	150	2.09	139	1.94
JOUR MOYEN	9520		7171		7207	
(+) POURCENTAGES DES HEURES MOYENNES SUR LES JOURNEES MOYENNES						

ROUTE COMPT. VOIE REGION TRONCON SECTION 12 MOIS DE RELEVÉ

0020 372 NORD 1 40 05 120

MUNICIPALITE: VILLEROY

FACE A LA HALTE ROUTIERE, SUR LA VOIE NORD.

JOURS MOYENS MENSUELS DE 1978

MOIS	DIMANCHE MOYEN	LUNDI MOYEN	MARDI MOYEN	MERCREDI MOYEN	JEUDI MOYEN	VENDREDI MOYEN	SAMEDI MOYEN	JOUR MOY. AJUSTE 1978	JOUR MOY. AJUSTE 1977
JANV.	6635	4070	4366	4031	4320	5894	2956	4610	3736
FÉV.	9381	5452	3680	4741	5193	6998	4989	5776	4207
MARS	8694	5441	5456	5201	6216	7654	5825	6355	4595
AVRIL	7938	5761	5100	5510	5990	8579	6090	6424	-----
MAI	10474	6787	5936	6172	6541	9554	7131	7513	-----
JUIN	12276	8201	6453	6339	7776	10102	7650	8471	-----
JUIL.	13905	11413	9281	9325	10313	13173	11263	11239	-----
AOUT	14362	10332	8749	9012	9860	13008	11292	10945	-----
SEPT	13314	6967	7214	6561	7029	10361	8424	8552	8384
OCT.	11075	6493	6097	6176	6624	9927	7540	7704	7412
NOV.	8789	6109	4852	5525	6043	8249	6235	6543	6186
DEC.	4830	4513	6358	5959	5670	7351	5911	5798	5668
JOUR MOYEN	10139	6794	6128	6254	6797	9237	7108	7494	-----

ROUTE COMPT. VOIE
0020 372 NORD 1

POURCENTAGES DES JOURS MOYENS MENSUELS PAR RAPPORT AU J.M.A. AJUSTE DE 1978

MOIS	DIMANCHE	LUNDI	MARDI	MERCREDI	JEUDI	VENDREDI	SAMEDI	JOUR MOY. AJUSTE 1978	JOUR MOY. AJUSTE 1977(*)
JANV.	88.5	54.3	58.3	53.8	57.6	78.6	39.4	61.5	-----
FÉV.	125.2	72.8	49.1	63.3	69.3	93.4	66.6	77.1	-----
MARS	116.0	72.6	72.8	69.4	82.9	102.1	77.7	84.8	-----
AVRIL	105.9	76.2	68.1	73.5	79.9	114.5	81.3	85.7	-----
MAI	139.8	90.6	79.2	82.4	87.3	127.5	95.2	100.3	-----
JUIN	163.8	109.4	86.1	91.3	103.8	134.8	102.1	113.0	-----
JUIL.	185.5	152.3	123.8	124.4	137.6	175.8	150.3	150.0	-----
AOUT	191.6	137.9	116.7	120.3	131.6	173.6	150.7	146.1	-----
SEPT	177.7	93.0	96.3	87.6	93.8	138.3	112.4	114.1	-----
OCT.	147.8	86.6	81.4	82.4	88.4	132.5	100.6	102.8	-----
NOV.	117.3	81.5	64.7	73.7	80.6	110.1	83.2	87.3	-----
DEC.	64.5	60.2	84.8	79.5	75.7	98.1	78.9	77.4	-----
JOUR MOYEN	135.3	90.7	81.8	83.5	90.7	123.3	94.8	100.0	-----

(*) POURCENTAGE DU JOUR MOYEN MENSUEL AJUSTE DE 1977 PAR RAPPORT AU J.M.A. AJUSTE DE 1977

VARIATIONS JOURNALIERES

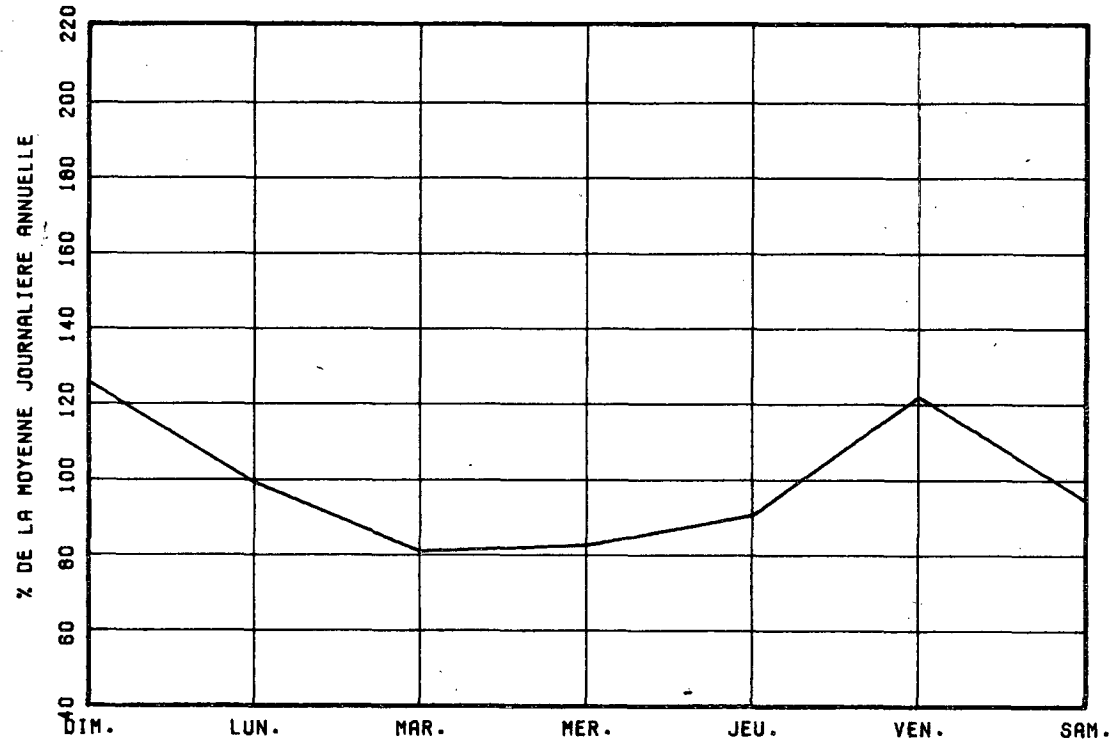

VARIATIONS MENSUELLES

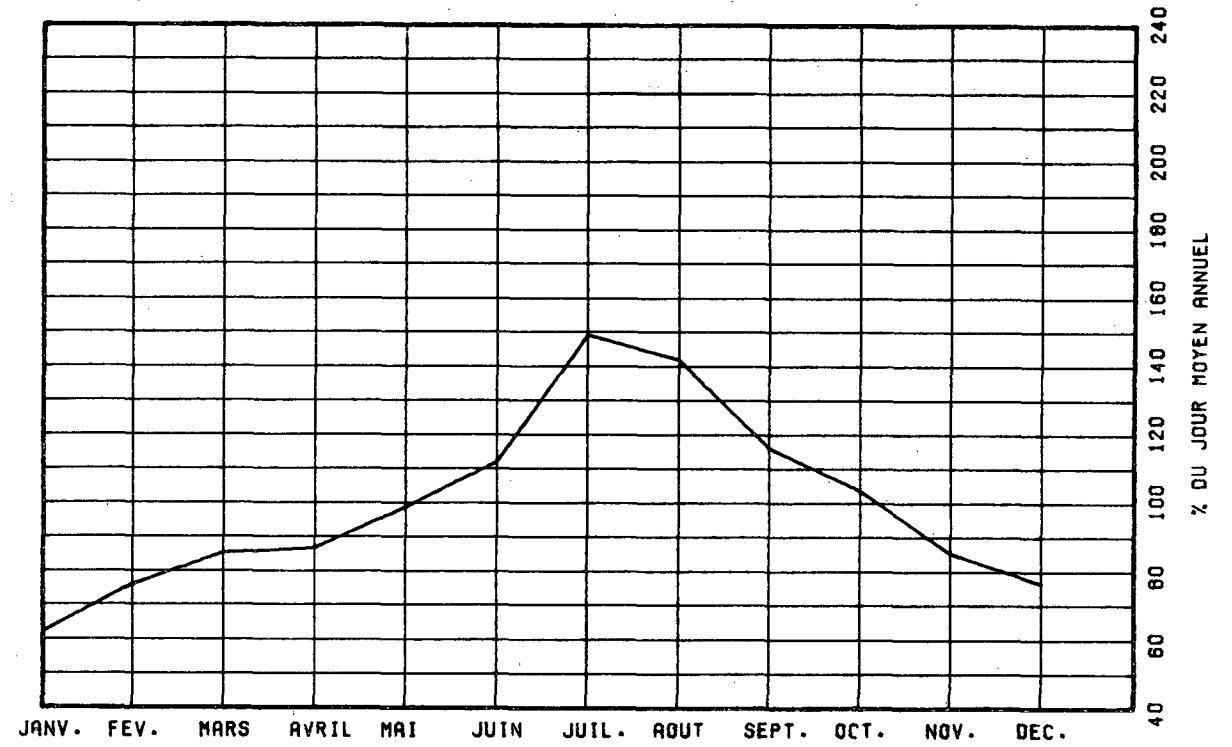

VARIATIONS HORAIRES

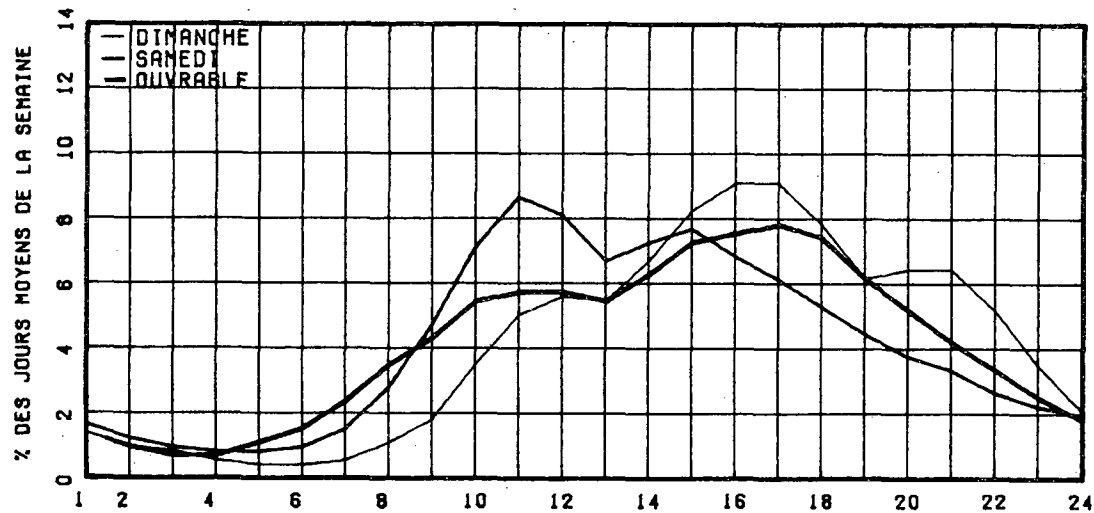

RELATION ENTRE LES HEURES DE POINTES ET LE J.M.A.

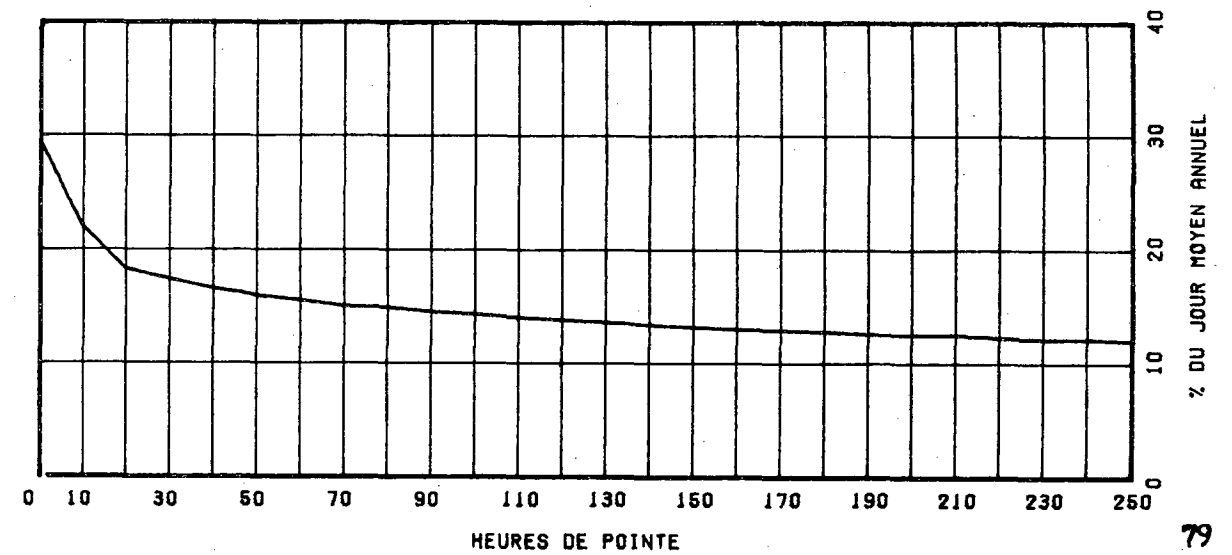

ROUTE 0020 COMPT. 411 VOIE 00 REGION 40 TRONCON 05 SECTION 010 12 MOIS DE RELEVÉ

MUNICIPALITE: SAINT-LEONARD

SOUS LE VIADUC DU CHEMIN DU HAUT-DE-LA-RIVIERE.

ANNEE	JC. MOY. ANNUEL	JC. MOY. HIVER	JC. MOY. ETE	POURC. AUGM.	JOUR MAXIMUM	HEURES MAXIMALES			
						1-ERE	10-E	30-E	100-E
74									
*POURC.									
75	14931	11826	18867	-----	34758	3464	2932	2407	2008
*POURC.		79.2	126.4		232.8	23.2	19.6	16.1	13.4
76	14991	10816	19734	+0.4	34553	3542	2934	2416	2108
*POURC.		72.1	131.6		230.5	23.6	19.6	16.1	14.1
77	15482	11101	20360	+3.3	35210	3432	2951	2569	2212
*POURC.		71.7	131.5		227.4	22.2	19.1	16.6	14.3
78	16152	12122	21061	+4.6	36611	3469	2779	2503	2212
*POURC.		74.9	130.1		226.1	21.4	17.2	15.5	13.7

DISTRIBUTION MENSUELLE DE 1978

MOIS	HEURE MAXIMUM	JOUR MAXIMUM	JOUR MOYEN	TOTAL DU MOIS	POURC. ANNEE
JANV.	2671	24018	9739	301914	5.1
FEV.	2029	19487	12155	340346	5.8
MARS	2646	26242	13867	429901	7.3
AVRIL	1544	20594	14615	438474	7.4
MAT	2054	25327	16461	510321	8.6
JUIN	2645	29929	18972	569170	9.6
JUIL.	2599	31931	24696	765599	13.0
AOUT	2399	30648	21862	677733	11.5
SEPT	3213	36611	18567	557034	9.4
OCT.	3465	31064	16489	511185	8.6
NOV.	2318	20938	13806	414202	7.0
DEC.	2640	23819	12731	394671	6.7

JOUR MOYEN ANNUEL: 16192

TOTAL: 5910550

ROUTE 0020 COMPT. 411 VOIE 00

REPARTITION HORAIRE JOURNALIERE DE 1978

HEURES A.M.	DIMANCHE MOYENNE POURC. (+)	SAMEDI MOYENNE POURC.	JOURS OUV. MOYENNE POURC.
12-1	321 1.66	369 2.22	271 1.77
1-2	256 1.32	288 1.73	199 1.30
2-3	185 0.95	221 1.33	154 1.00
3-4	134 0.69	173 1.04	131 0.86
4-5	100 0.52	161 0.97	158 1.03
5-6	161 0.52	197 1.19	224 1.46
6-7	129 0.67	275 1.66	346 2.25
7-8	209 1.00	406 2.81	520 3.38
8-9	358 1.88	725 4.37	788 4.61
9-10	614 3.17	1087 6.55	816 5.31
10-11	946 4.88	1434 8.64	923 6.01
11-12 P.M.	1080 5.57	1455 8.77	925 6.03
12-1	1066 5.50	1283 7.25	836 5.45
1-2	1204 6.21	1282 7.24	918 5.98
2-3	1442 7.44	1253 7.55	1067 6.82
3-4	1669 8.61	1156 6.96	1100 7.16
4-5	1740 8.98	990 5.96	1115 7.26
5-6	1547 7.98	831 5.01	1030 6.78
6-7	1274 6.57	717 4.32	926 6.03
7-8	1273 6.57	672 4.05	855 5.57
8-9	1313 6.77	567 3.42	745 4.88
9-10	1117 5.78	449 2.78	593 3.86
10-11	801 4.13	369 2.22	464 2.96
11-12	506 2.61	340 2.05	349 2.28

JOUR MOYEN 19385 10600 18364
 (+) POURCENTAGES DES HEURES MOYENNES SUR LES JOURNEES MOYENNES

ROUTE COMPT. VOIE REGION TRONCON SECTION 12 MOIS DE RELEVÉ
 0020 411 40 05 010

MUNICIPALITE: SAINT-LEONARD
 SOUS LE VIADUC DU CHEMIN DU HAUT-DE-LA-RIVIERE.

JOURS MOYENS MENSUELS DE 1978

MOIS	DIMANCHE MOYEN	LUNDI MOYEN	MARDI MOYEN	MERCREDI MOYEN	JEUDI MOYEN	VENDREDI MOYEN	SAMEDI MOYEN	JOUR MOY. AJUSTE 1978	JOUR MOY. AJUSTE 1977
JANV.	12800	8788	9263	8319	9252	11708	6630	9537	9550
FEV.	16396	11214	8117	10007	10821	16168	12361	12154	11105
MARS	18829	11749	11287	11060	13466	15824	12649	13552	12036
AVRIL	17009	13079	11681	12362	13117	18703	13966	14273	14716
MAI	21322	14690	13342	13754	14148	21296	16920	16496	15434
JUIN	24604	17426	14494	15174	17959	24482	17540	18811	17615
JUIL.	29353	23751	20156	19855	21147	29128	27785	24453	23549
AOUT	28479	20245	17839	18289	19654	26954	24026	22212	22059
SEPT	25546	14628	14849	14391	14529	22556	19511	18001	17420
OCT.	21274	13685	12992	13017	13817	21589	17535	16272	15685
NOV.	18167	12879	10681	11838	12500	17499	13898	13923	12943
DEC.	10618	10012	13255	12661	11989	15769	14090	12627	11731
JOUR MOYEN	20366	14345	13163	13393	14366	20139	16409	16025	15320

ROUTE COMPT. VOIE
 0020 411

POURCENTAGES DES JOURS MOYENS MENSUELS PAR RAPPORT AU J.M.A. AJUSTE DE 1978

MOIS	DIMANCHE	LUNDI	MARDI	MERCREDI	JEUDI	VENDREDI	SAMEDI	JOUR MOY. AJUSTE 1978	JOUR MOY. AJUSTE 1977(*)
JANV.	79.9	54.8	57.8	51.9	57.7	73.1	41.4	59.5	62.3
FEV.	102.3	70.0	50.7	62.4	67.5	100.9	77.1	75.8	72.5
MARS	117.5	73.3	70.4	69.0	84.0	98.7	78.9	84.6	78.6
AVRIL	106.1	81.6	72.9	77.1	81.9	116.7	87.2	89.1	96.1
MAI	133.1	91.7	83.3	85.8	88.3	132.9	105.6	102.9	100.7
JUIN	153.5	108.7	90.4	94.7	112.1	152.8	109.5	117.4	115.0
JUIL.	183.2	148.2	125.8	123.9	132.0	181.8	173.4	152.6	153.7
AOUT	177.7	126.3	111.3	114.1	122.6	168.2	149.9	138.6	144.0
SEPT	159.4	91.3	92.7	89.8	90.7	140.8	121.8	112.3	113.7
OCT.	132.8	85.4	81.1	81.2	86.2	134.7	109.4	101.5	102.4
NOV.	113.4	80.4	66.7	73.9	78.0	109.2	86.7	86.9	84.5
DEC.	66.3	62.5	82.7	79.0	74.8	98.4	87.9	78.8	76.6
JOUR MOYEN	127.1	89.5	82.1	83.6	89.6	125.7	102.4	100.0	100.0

(*) POURCENTAGE DU JOUR MOYEN MENSUEL AJUSTE DE 1977 PAR RAPPORT AU J.M.A. AJUSTE DE 1977

VARIATIONS JOURNALIERES

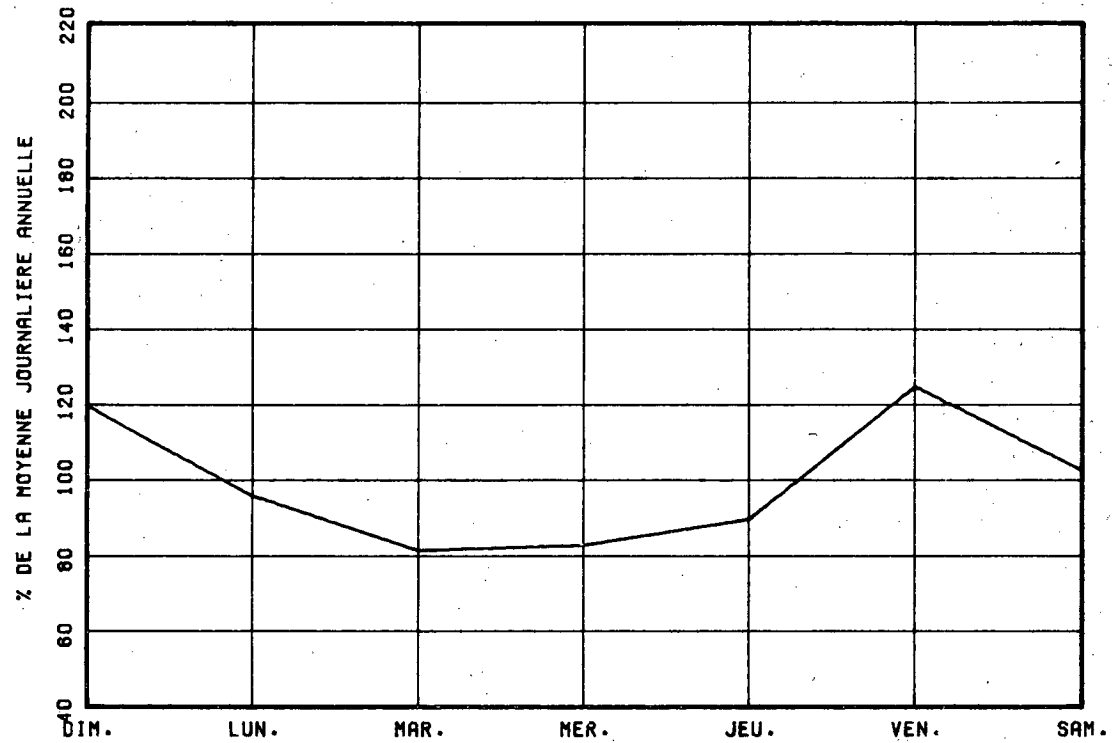

VARIATIONS MENSUELLES

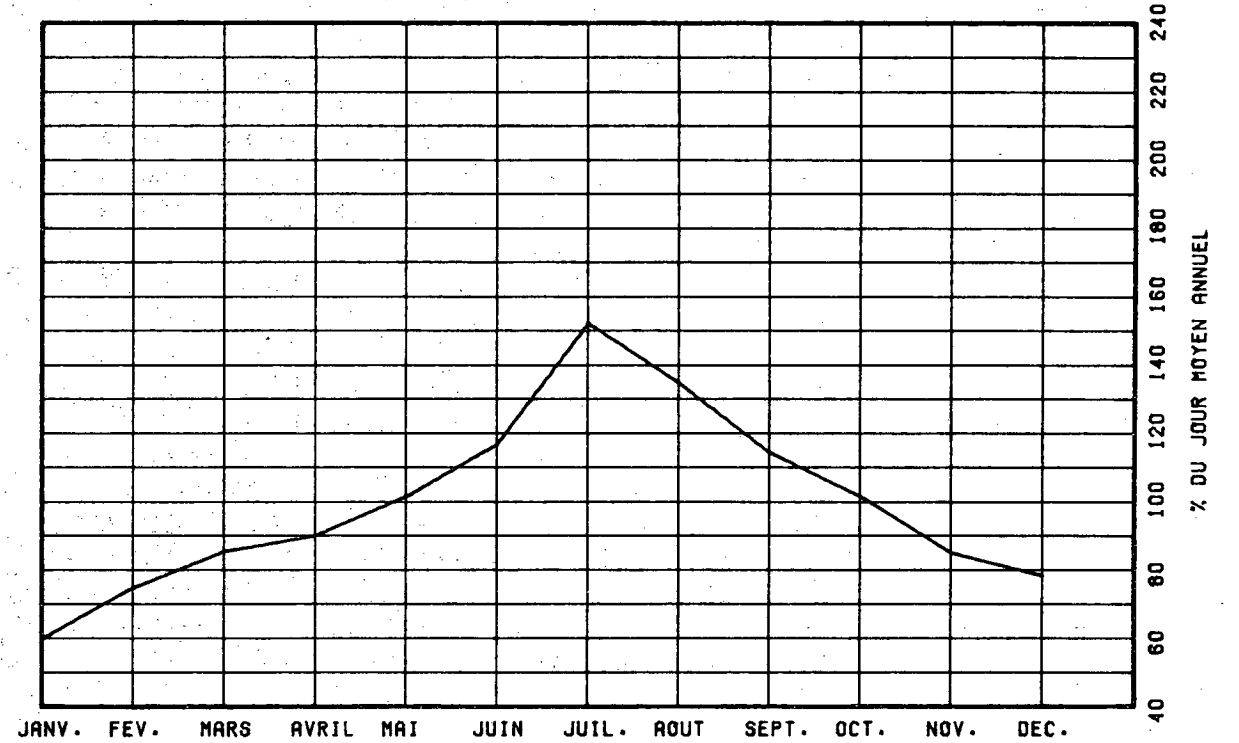

VARIATIONS HORAIRES

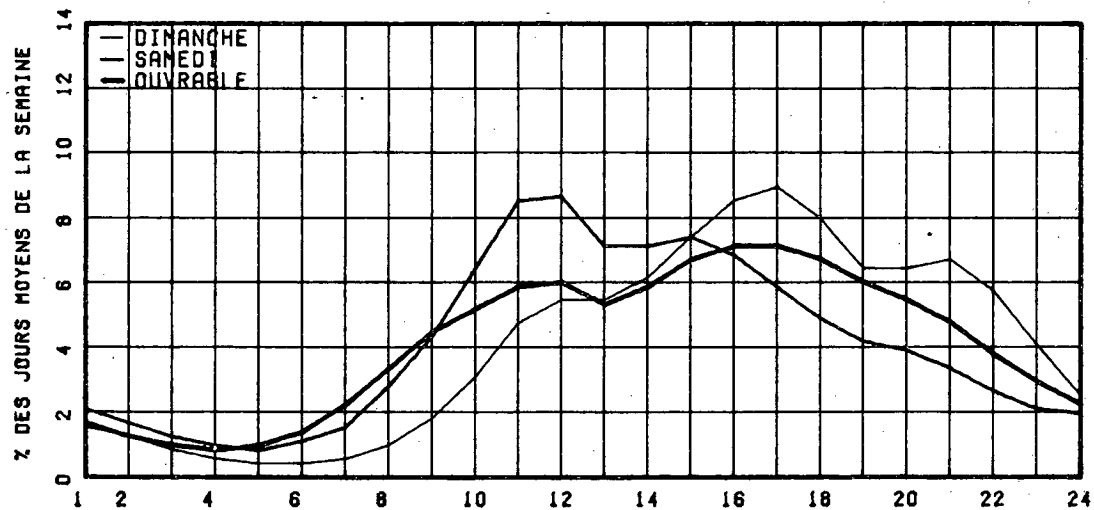

RELATION ENTRE LES HEURES DE POINTES ET LE J.M.A.

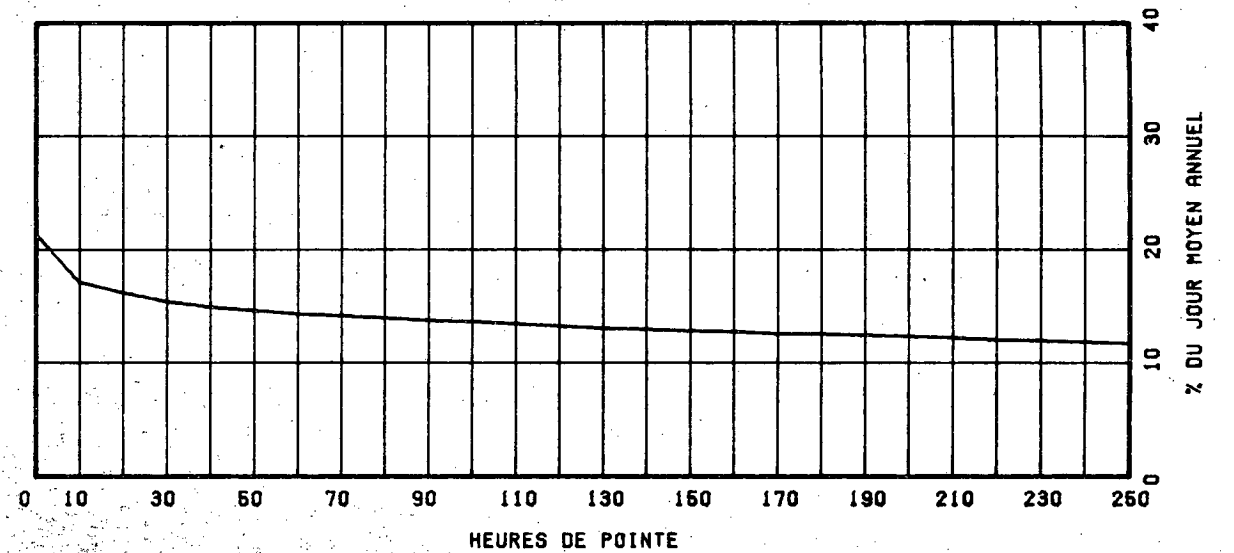

ROUTE COMPT. VOIE REGION TRONCON SECTION 12 MOIS DE RELEVÉ

0020 550 61 04 040

MUNICIPALITE: LA PRESENTATION

A 0.65 KM. A L'OUEST DE LA RTE 137(12).

ANNEE	JC. MCY. ANNUEL	JC. MOY. HIVER	JC. MCY. ETE	POURC. AUGM.	JOUR MAXIMUM	HEURES MAXIMALES			
						1-ERE	10-E	30-E	100-E
74									
*PCURC.									
75	25235	19944	31542	-----	47423	3878	3483	3270	2974
*PCURC.		79.0	125.0		137.9	15.4	13.8	13.0	11.8
76	25215	19583	30865	-0.1	46403	3937	3555	3336	2946
*PCURC.		77.7	122.4		184.0	15.6	14.1	13.2	11.7
77	25969	19937	31614	+3.0	47580	3941	3628	3423	3052
*PCURC.		76.8	121.7		183.2	15.2	14.0	13.2	11.8
78	27259	21161	33420	+5.0	50506	4063	3628	3425	3136
*PCURC.		77.6	122.6		185.3	14.9	13.3	12.6	11.5

DISTRIBUTION MENSUELLE DE 1978

MOIS	HEURE MAXIMUM	JOUR MAXIMUM	JOUR MCYEN	TOTAL DU MOIS	POURC. ANNEE
JANV.	3144	32340	19062	559928	5.6
FEV.	2705	29190	21222	597032	6.0
MARS	3410	35147	23532	729521	7.3
AVRIL	3072	35704	25437	763116	7.7
MAT	3383	40882	28284	876829	8.8
JUIN	3531	43168	31269	938070	9.4
JUIL.	3513	44063	35596	1115876	11.2
AOUT	3533	50506	35394	1097239	11.0
SEPT	4063	46383	30871	926159	9.3
OCT.	4042	42729	28846	894234	9.0
NOV.	3454	35265	25926	777791	7.8
DEC.	3256	31405	21745	674110	6.8

JOUR MOYEN ANNUEL: 27259

TOTAL: 9949905

ROUTE 0020 COMPT. VOIE 550 00

REPARTITION HORAIRE JOURNALIERE DE 1978

HEURES A.M.	DIMANCHE MOYENNE POURC. (+)	SAMEDI MOYENNE POURC.	JOURS OUV. MOYENNE POURC.
12-1	744 2.31	656 2.41	478 1.83
1-2	589 1.83	461 1.69	293 1.12
2-3	423 1.32	318 1.17	211 0.81
3-4	279 0.87	248 0.91	182 0.70
4-5	182 0.57	225 0.83	205 0.79
5-6	170 0.53	277 1.02	355 1.36
6-7	235 0.73	454 1.67	724 2.77
7-8	359 1.12	743 2.73	1131 4.33
8-9	596 1.85	1203 4.41	1494 5.72
9-10	1005 3.13	1718 6.30	1452 5.56
10-11	1487 4.62	2009 7.66	1653 6.57
11-12 P.M.	1696 5.27	2014 7.39	1614 6.42
12-1	1752 5.45	1701 6.53	1312 5.03
1-2	2135 6.64	1939 7.11	1465 5.61
2-3	2266 7.05	1955 7.17	1650 6.32
3-4	2432 7.56	1801 6.61	1807 6.92
4-5	2632 8.19	1662 6.17	1983 7.59
5-6	2431 7.56	1533 5.62	1816 6.96
6-7	2046 6.36	1377 5.05	1657 6.35
7-8	2090 6.56	1205 4.72	1419 5.44
8-9	2172 6.75	1104 4.05	1159 4.44
9-10	1910 5.94	817 3.00	939 3.60
10-11	1517 4.72	701 2.72	816 3.13
11-12	1008 3.13	642 2.39	688 2.63

JOUR MOYEN 32156 27264 26113
 (+) POURCENTAGES DES HEURES MOYENNES SUR LES JOURNEES MOYENNES

ROUTE COMPT. VOIE REGION TRONCON SECTION 12 MOIS DE RELEVÉ

0020 550 61 04 040

MUNICIPALITÉ: LA PRÉSENTATION

A 0.65 KM. A L'OUEST DE LA RTE 137(12).

JOURS MOYENS MENSUELS DE 1978

MOIS	DIMANCHE MOYEN	LUNDI MOYEN	MARDI MOYEN	MERCREDI MOYEN	JEUDI MOYEN	VENDREDI MOYEN	SAMEDI MOYEN	JOUR MOY. AJUSTE 1978	JOUR MOY. AJUSTE 1977
JANV.	21747	17471	17351	15818	18501	21095	12784	17823	17099
FEV.	27357	20346	15216	18941	19785	26372	21238	21322	19487
MARS	29166	21494	19847	20389	23071	26283	22053	23186	21778
AVRIL	32305	23364	21162	22147	23102	29757	24691	25218	25111
MAI	36369	25928	23831	24619	24608	33939	28705	28285	26801
JUIN	40014	29224	25548	26716	29956	37268	28981	31101	29131
JUIL.	42435	34879	30892	30512	31640	41122	38525	35715	34002
AOUT	45810	33225	30529	31046	31708	41219	37449	35855	34013
SEPT	38921	26976	26955	25714	26020	35538	31634	30251	28430
OCT.	35474	25506	24577	24695	25285	34593	29544	28524	27295
NOV.	32632	24300	21151	23740	23731	30370	26653	26082	24617
DEC.	19436	19164	22134	21901	21085	25160	22742	21660	21463
JOUR MOYEN	33472	25156	23266	23853	24874	31893	27083	27085	25768

ROUTE COMPT. VOIE

0020 550

POURCENTAGES DES JOURS MOYENS MENSUELS PAR RAPPORT AU J.M.A. AJUSTE DE 1978

MOIS	DIMANCHE	LUNDI	MARDI	MERCREDI	JEUDI	VENDREDI	SAMEDI	JOUR MOY. AJUSTE 1978	JOUR MOY. AJUSTE 1977(*)
JANV.	80.3	64.5	64.1	58.4	68.3	77.9	47.2	65.8	66.4
FEV.	101.0	75.1	56.2	69.9	73.0	97.4	78.4	78.7	75.6
MARS	107.7	79.4	73.3	75.3	85.2	97.0	81.4	85.6	84.5
AVRIL	115.3	86.3	78.1	81.8	85.3	109.9	91.2	93.1	97.5
MAI	134.3	95.7	88.0	90.9	90.9	125.3	106.0	104.4	104.0
JUIN	147.7	107.9	94.3	98.6	110.6	137.6	107.0	114.8	113.1
JUIL.	156.7	128.8	114.1	112.7	116.8	151.8	142.2	131.9	132.0
AOUT	169.1	122.7	112.7	114.6	117.1	152.2	138.3	132.4	132.0
SEPT	143.7	99.6	99.5	94.9	96.1	131.2	116.8	111.7	110.3
OCT.	131.0	94.2	90.7	91.2	93.4	127.7	109.1	105.3	105.9
NOV.	120.5	89.7	78.1	87.6	87.6	112.1	98.4	96.3	95.5
DEC.	71.8	70.8	81.7	89.9	77.8	92.9	84.0	80.0	83.3
JOUR MOYEN	123.6	92.9	85.5	88.1	91.8	117.8	100.0	100.0	100.0

(*) POURCENTAGE DU JOUR MOYEN MENSUEL AJUSTE DE 1977 PAR RAPPORT AU J.M.A. AJUSTE DE 1977

ROUTE 0020 COMPTEUR 550 VOIE 00

VARIATIONS JOURNALIERES

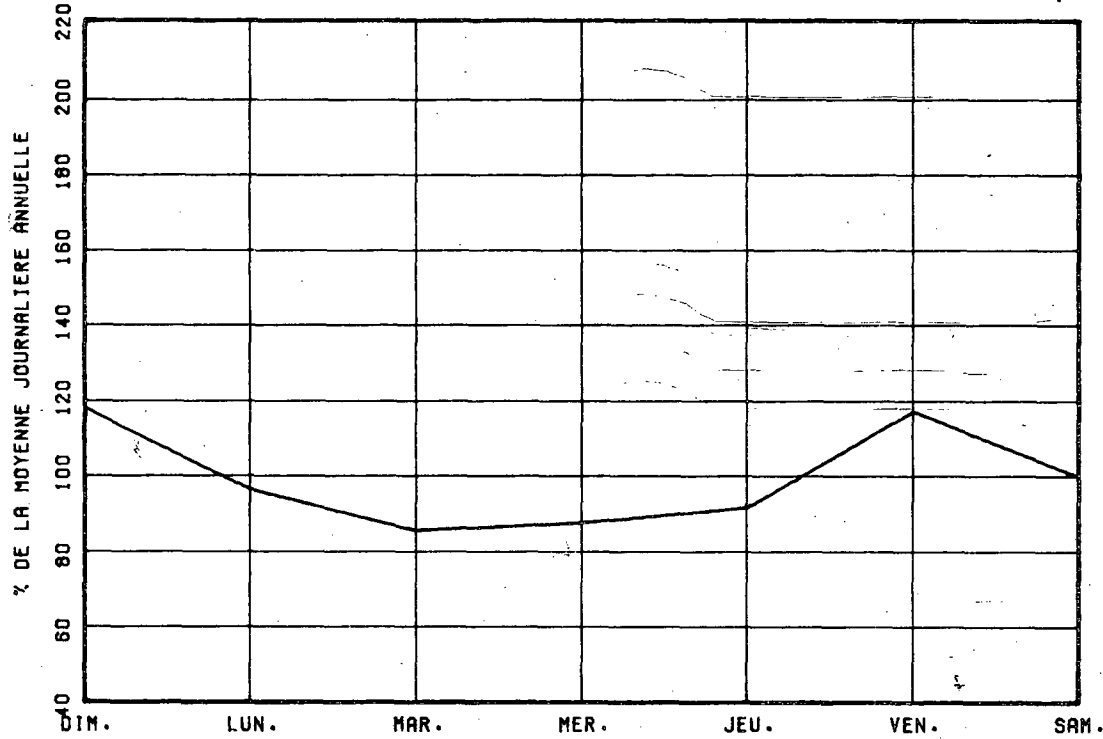

VARIATIONS MENSUELLES

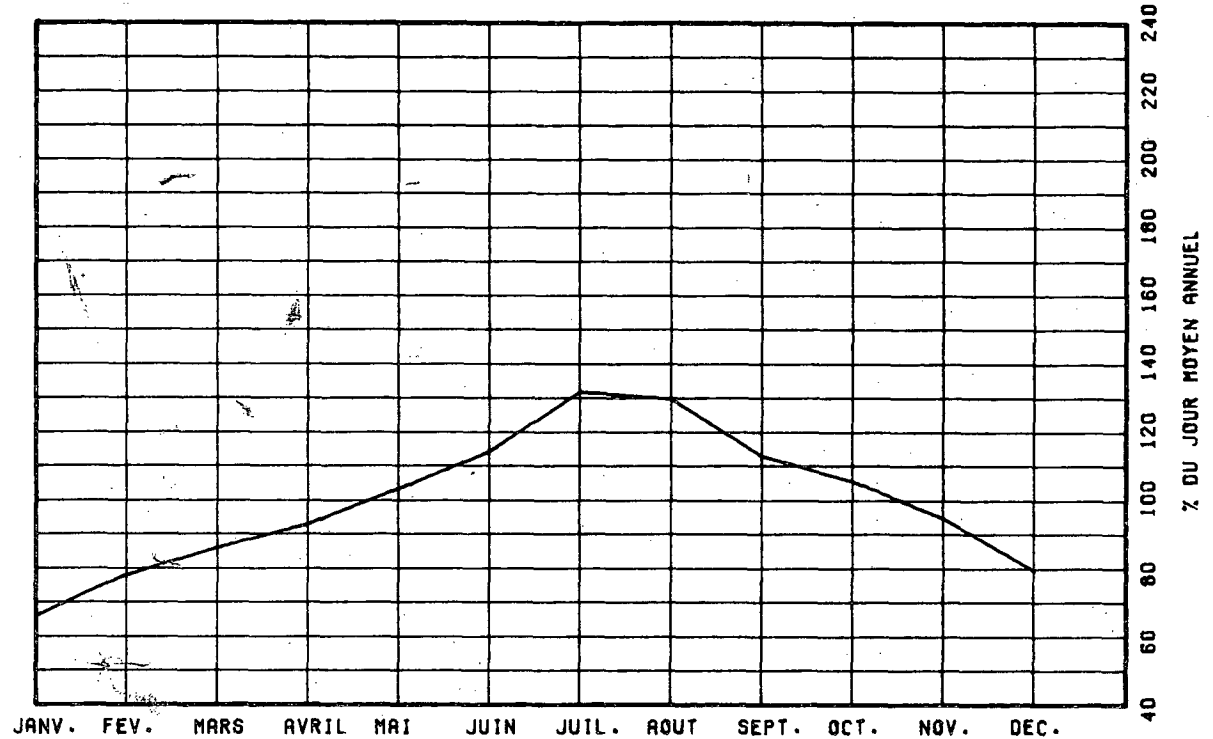

VARIATIONS HORAIRES

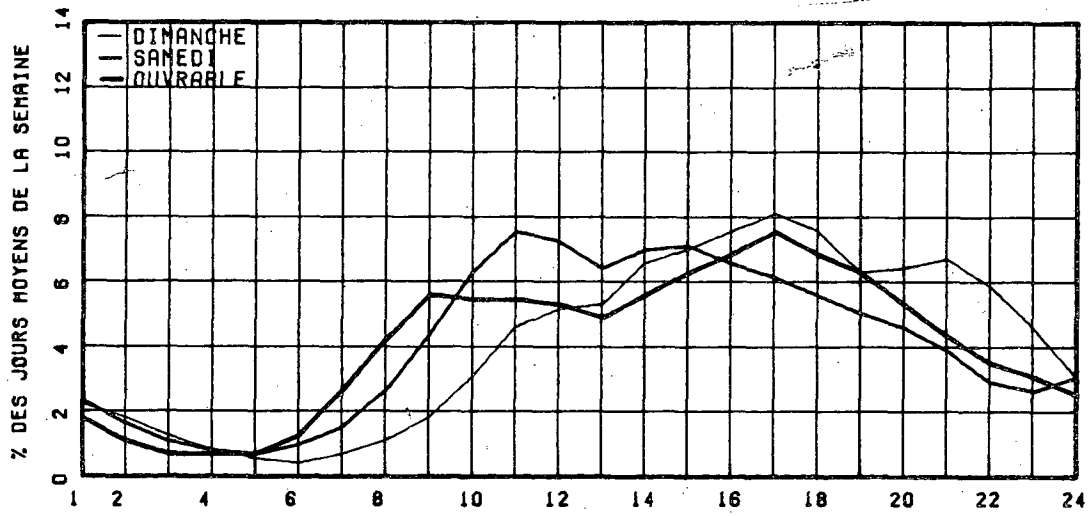

RELATION ENTRE LES HEURES DE POINTES ET LE J.M.A.

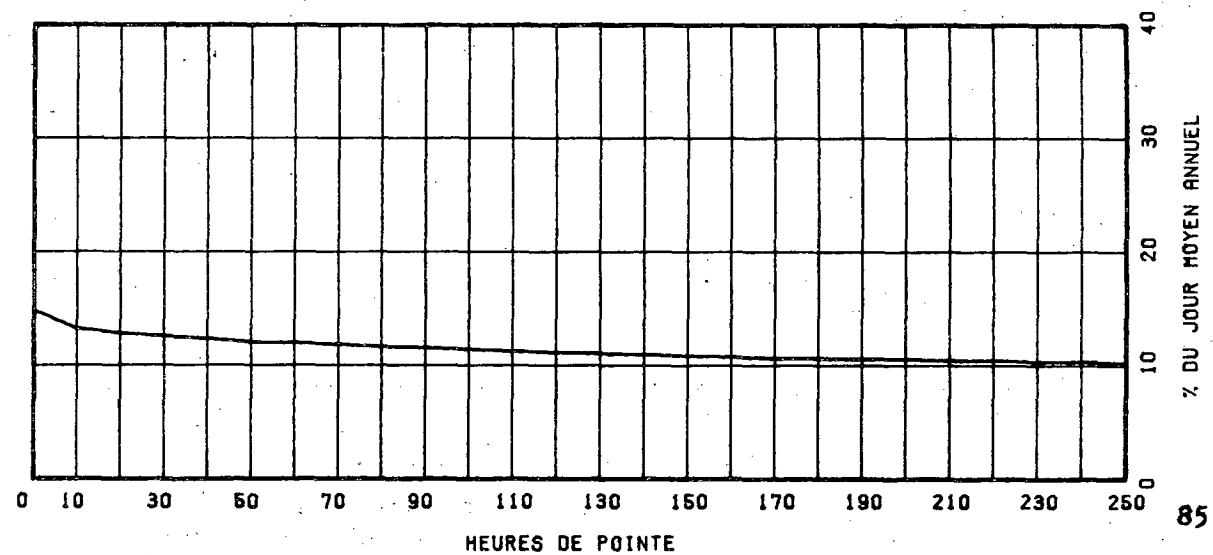

ROUTE CCMPT. VOIE REGION TRONCON SECTION 12 MOIS DE RELEVÉ
 0020 602 NORD 1 62 03 020

MUNICIPALITE: ECUCHEVILLE
 PONT TUNNEL L.P. LAFONTAINE.

ANNEE	JC. MOY. ANNUEL	JC. MOY. HIVER	JC. MOY. ETE	POURC. AUGM.	JOUR MAXIMUM	HEURES MAXIMALES			
						1-ERE	10-E	30-E	100-E
74									
*POURC.									
75	37007	32256	41219	-----	43624	4456	4280	4187	3910
*POURC.		97.2	111.4		131.4	12.0	11.6	11.3	10.6
76	38156	32081	42955	+3.2	49767	4475	4275	4160	4025
*POURC.		84.0	112.5		130.3	11.7	11.2	10.9	10.5
77	38881	33539	42922	+1.8	53345	4755	4470	4240	4092
*POURC.		86.3	110.4		137.2	12.2	11.5	10.9	10.5
78	39824	34624	43467	+2.4	49592	4834	4546	4427	4239
*POURC.		86.9	109.1		124.5	12.1	11.4	11.1	10.6

DISTRIBUTION MENSUELLE DE 1978

MOIS	HEURE MAXIMUM	JOUR MAXIMUM	JOUR MOYEN	TOTAL DU MOIS	POURC. ANNEE
JANV.	4237	38861	30817	955345	6.6
FEV.	4458	42151	35598	996752	6.9
MARS	4475	44435	37280	1155701	8.0
AVRIL	4425	47574	40206	1206190	8.3
MAT	4402	48881	43112	1336491	9.2
JUIN	4313	49546	44326	1329790	9.1
JUIL.	4117	48834	42014	1302442	9.0
AOUT	4215	48820	44645	1384023	9.5
SEPT	4834	49592	42896	1286905	8.9
ECT.	4696	48705	41576	1288861	8.9
NOV.	4670	47658	40387	1211611	8.3
DEC.	4419	43990	34899	1081893	7.4

JOUR MOYEN ANNUEL: 39824

TOTAL: 14536004

ROUTE 0020 CCMPT. 602 VOIE NORD 01

REPARTITION HORAIRE JOURNALIERE DE 1978

HEURES A.M.	DIMANCHE MOYENNE POURC.(*)	SAMEDI MOYENNE POURC.	JOURS OUV. MOYENNE POURC.			
12- 1	1326	3.60	904	2.69	661	1.88
1- 2	1186	3.22	633	1.88	325	0.78
2- 3	825	2.24	486	1.21	193	0.46
3- 4	498	1.35	284	0.85	160	0.38
4- 5	294	0.80	214	0.64	199	0.45
5- 6	228	0.62	282	0.84	584	1.40
6- 7	424	1.15	675	2.01	2360	5.65
7- 8	620	1.68	1079	3.21	3908	9.35
8- 9	671	1.82	1403	4.17	3622	8.66
9-10	828	2.25	1728	5.14	2366	5.66
10-11	1167	3.17	1925	5.73	1960	4.69
11-12 P.M.	1446	3.93	1932	5.75	1827	4.37
12- 1	1776	4.82	1990	5.92	1752	4.19
1- 2	2399	6.51	2289	6.81	2084	4.94
2- 3	2443	6.63	2258	6.72	2288	5.40
3- 4	2573	6.99	2255	6.71	2652	6.34
4- 5	2848	7.73	2187	6.51	3280	7.65
5- 6	2601	7.06	2073	6.17	2662	6.37
6- 7	2230	6.05	1888	5.62	2308	5.51
7- 8	2302	6.25	1922	5.72	1983	4.74
8- 9	2280	6.19	1548	4.61	1400	3.35
9-10	2209	6.00	1139	3.39	1236	2.96
10-11	2091	5.68	1109	3.48	1161	2.78
11-12	1569	4.26	1426	4.24	978	2.32

JOUR MOYEN 36834 33609 41807
 (*) POURCENTAGES DES HEURES MOYENNES SUR LES JOURNEES MOYENNES

ROUTE COMPT. VOIE REGION TRONCON SECTION 12 MOIS DE RELEVÉ
 0020 602 NORD 1 62 03 020

MUNICIPALITE: FOUCHERVILLE
 PONT TUNNEL L.H. LAFONTAINE.

JOURS MOYENS MENSUELS DE 1978

MOIS	DIMANCHE MOYEN	LUNDI MOYEN	MARDI MOYEN	MERCREDI MOYEN	JEUDI MOYEN	VENDREDI MOYEN	SAMEDI MOYEN	JOUR MOY. AJUSTE 1978	JOUR MOY. AJUSTE 1977
JANV.	27382	33127	32114	30411	36030	36696	21354	31016	30476
FEV.	33440	37392	31082	37109	38228	41298	30637	35598	33272
MARS	33182	38353	36910	38833	40666	42932	31168	37434	36141
AVRIL	39297	40272	43078	41308	42430	45479	34285	40449	39697
MAI	42839	43287	42970	43994	44334	47978	36269	43095	42919
JUIN	44459	45428	44271	45935	47524	45843	35643	44157	44512
JUIL.	41001	42802	42935	42908	43981	45948	36066	42234	41983
AGUT	44238	44954	44970	45206	46206	48264	38070	44558	44188
SEPT	40550	42564	44486	43671	44429	47849	37372	42988	41101
OCT.	37955	41952	42336	42908	43858	47910	35732	41807	39458
NOV.	36392	40698	39018	42439	42542	45084	35482	40236	39019
DEC.	26582	37756	37230	38501	39044	39712	30292	35588	34492
JOUR MOYEN	37276	40715	39866	41101	42439	44582	33530	39930	38938

ROUTE COMPT. VOIE
 0020 602 NORD 1

POURCENTAGES DES JOURS MOYENS MENSUELS PAR RAPPORT AU J.M.A. AJUSTE DE 1978

MOIS	DIMANCHE	LUNDI	MARDI	MERCREDI	JEUDI	VENDREDI	SAMEDI	JOUR MOY. AJUSTE 1978	JOUR MOY. AJUSTE 1977(*)
JANV.	68.6	83.0	80.4	76.2	90.2	91.9	53.5	77.7	78.3
FEV.	83.7	93.6	77.8	92.9	95.7	103.4	76.7	89.2	85.4
MARS	83.1	96.1	92.4	97.3	101.8	107.5	78.1	93.7	92.8
AVRIL	98.4	100.9	100.4	103.5	106.3	113.9	85.9	101.3	101.9
MAI	107.3	108.4	107.6	110.2	111.0	120.2	90.8	107.9	110.2
JUIN	111.3	113.8	110.9	115.0	119.0	114.8	89.3	110.6	114.3
JUIL.	102.7	107.2	107.5	107.5	110.1	115.1	90.3	105.8	107.8
AGUT	110.8	112.6	112.6	113.2	115.7	120.9	95.3	111.6	113.5
SEPT	101.6	106.6	111.4	109.4	111.3	119.8	93.6	107.7	105.6
OCT.	95.1	105.1	106.0	107.5	109.8	120.0	89.5	104.7	101.3
NOV.	91.1	101.9	97.7	106.3	106.5	112.9	88.9	100.8	100.2
DEC.	66.6	94.6	93.2	96.4	97.8	99.5	75.9	89.1	88.6
JOUR MOYEN	93.4	102.0	99.3	102.9	106.3	111.7	84.0	100.0	100.0

(*) POURCENTAGE DU JOUR MOYEN MENSUEL AJUSTE DE 1977 PAR RAPPORT AU J.M.A. AJUSTE DE 1977

VARIATIONS JOURNALIERES

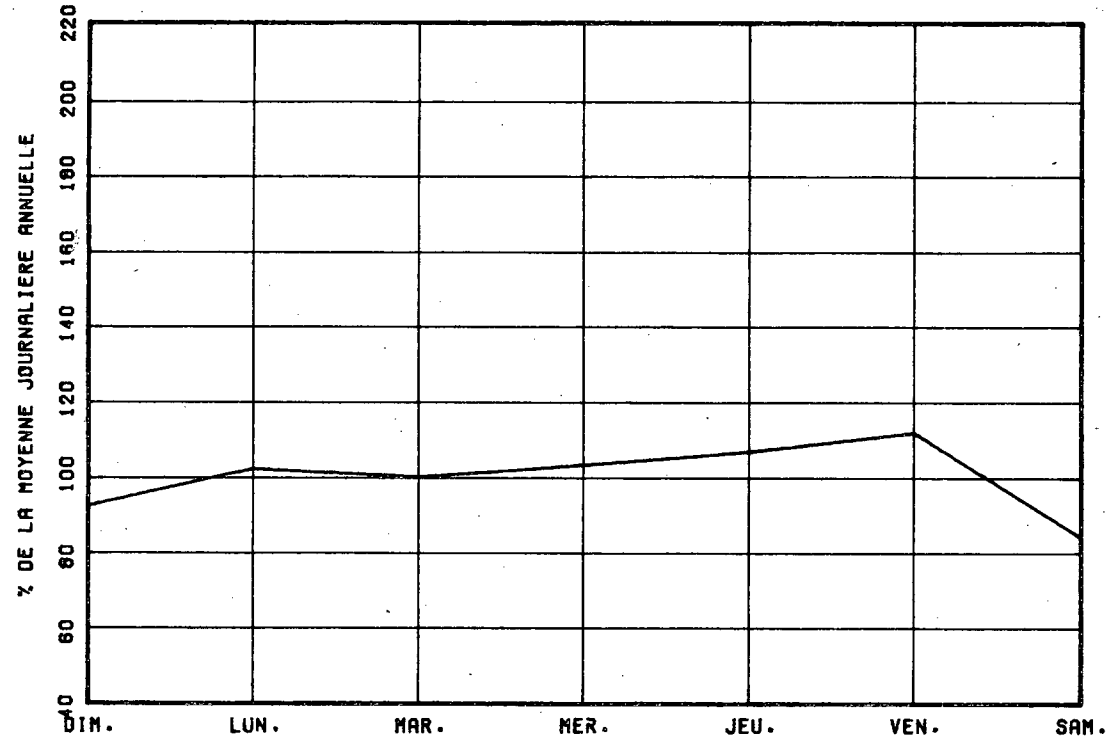

VARIATIONS MENSUELLES

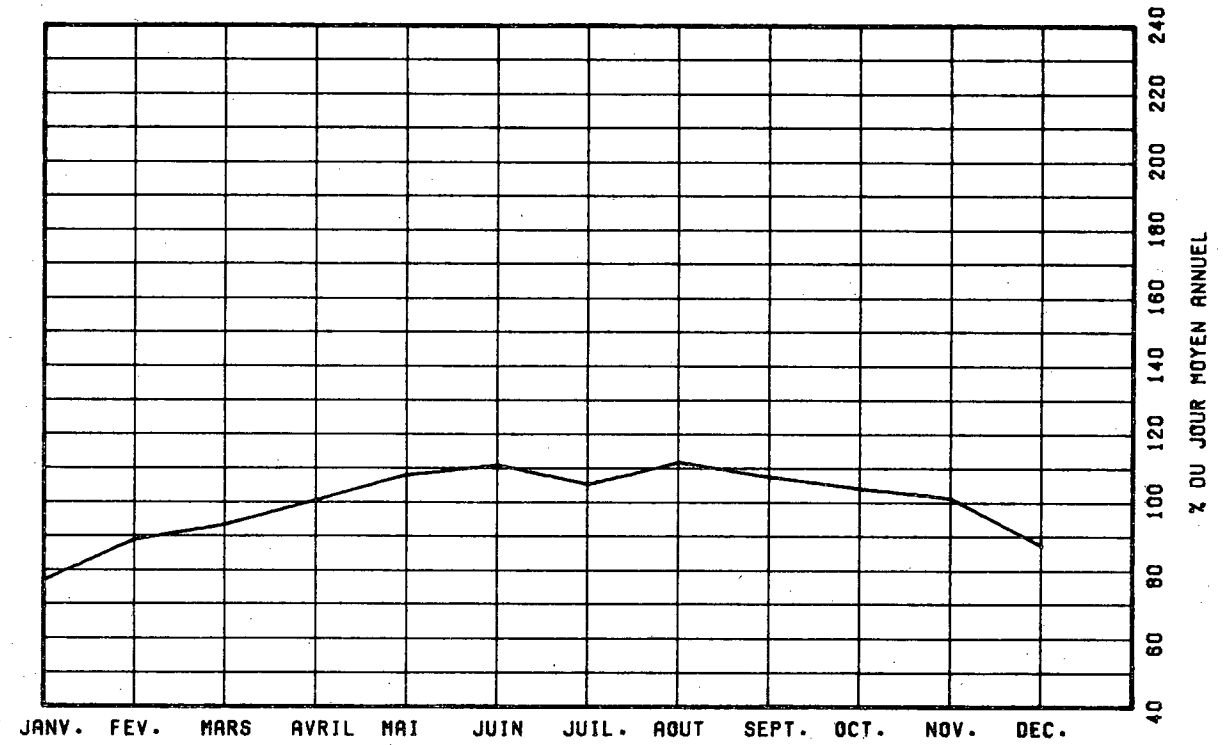

VARIATIONS HORAIRES

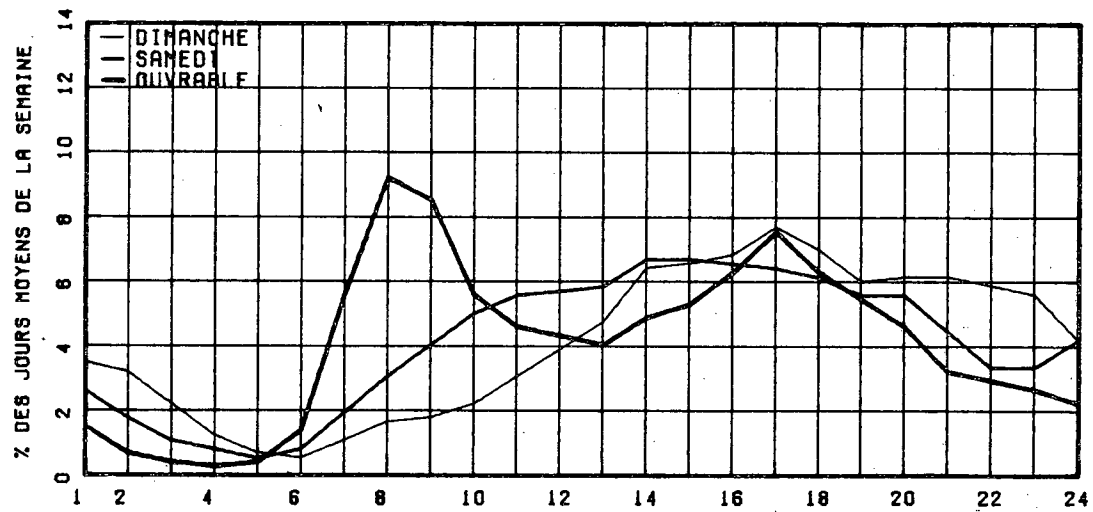

RELATION ENTRE LES HEURES DE POINTES ET LE J.M.A.

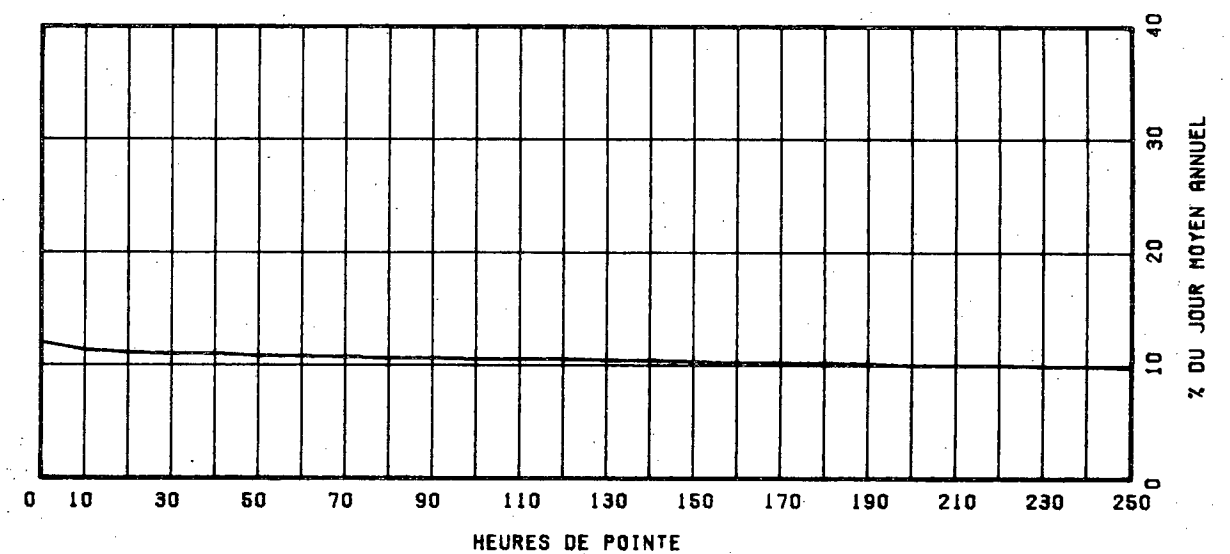

ROUTE 0020 COMPT. 602 VOIE SUD 01

REGION 1 62 TRONCON 03 SECTION 020

MUNICIPALITE: ECUCHERVILLE

PONT TUNNEL L.H. LAFONTAINE.

ANNEE JG. MCY. JG. MCY. JG. MCY. POURC. JOUR HEURES MAXIMALES
 ANNUEL HIVER ETE AUGM. MAXIMUM 1-ERE 10-E 30-E 100-E

ANNEE	JG. MCY. ANNUEL	JG. MCY. HIVER	JG. MCY. ETE	POURC. AUGM.	JOUR MAXIMUM	HEURES MAXIMALES 1-ERE	HEURES MAXIMALES 10-E	HEURES MAXIMALES 30-E	HEURES MAXIMALES 100-E
74					49979	0	0	0	0
*POURC.									
75									
*POURC.									
76	40262	34794	43525		56847	4516	4392	4307	4163
*POURC.		86.4	108.1		141.1	11.2	10.9	10.7	10.3
77	40248	34268	44273	-0.1	57541	4619	4475	4328	4163
*POURC.		86.6	110.0		143.0	11.5	11.1	10.8	10.3
78	41810	36177	46215	+3.9	57588	4715	4550	4462	4313
*POURC.		86.5	110.5		137.7	11.3	10.9	10.7	10.3

DISTRIBUTION MENSUELLE DE 1978

MOIS	HEURE MAXIMUM	JOUR MAXIMUM	JOUR MOYEN	TOTAL DU MOIS	POURC. ANNEE
JANV.	4329	40947	32269	1000355	6.6
FEV.	4563	45432	37173	1040858	6.8
MARS	4597	47193	38983	1208503	7.9
AVRIL	4627	51434	42598	1277967	8.4
MAI	4600	53115	44508	1379770	9.0
JUIN	4281	57588	45860	1375827	9.0
JUIL.	4232	57182	45751	1418308	9.3
AOUT	4397	56323	48226	1495013	9.8
SEPT	4533	55664	44991	1349756	8.8
OCT.	4504	53249	43160	1337964	8.3
NOV.	4715	49764	41630	1248914	8.2
DEC.	4565	45997	36382	1127844	7.4

JOUR MOYEN ANNUEL: 41810

TOTAL: 15261079

REPARTITION HORAIRE JOURNALIERE DE 1978

HEURES A.M.	DIMANCHE MOYENNE POURC. (*)	SAMEDI MOYENNE POURC.	JOURS OUV. MOYENNE POURC.
12- 1	1286 3.44	1135 2.96	755 1.73
1- 2	1025 2.74	705 1.84	345 0.79
2- 3	790 2.11	479 1.25	220 0.51
3- 4	509 1.36	362 0.94	167 0.38
4- 5	290 0.78	278 0.72	177 0.41
5- 6	226 0.60	336 0.88	387 0.89
6- 7	384 1.03	734 1.91	1784 4.10
7- 8	625 1.67	1185 3.09	2666 6.12
8- 9	866 2.31	1631 4.25	2605 5.98
9-10	1295 3.22	1933 5.04	1932 4.44
10-11	1638 4.38	2273 5.92	1900 4.38
11-12 P.M.	1872 5.00	2297 5.98	1941 4.46
12- 1	2233 5.97	2398 6.25	1883 4.36
1- 2	2962 7.92	2631 6.85	2151 4.94
2- 3	2857 7.64	2578 6.72	2449 5.63
3- 4	2616 6.99	2596 6.76	3065 7.03
4- 5	2642 7.00	2724 7.10	4074 9.36
5- 6	2261 6.04	2469 6.43	3669 8.43
6- 7	1829 4.89	1695 4.94	2768 6.36
7- 8	2022 5.40	2167 5.70	2173 4.99
8- 9	2055 5.49	1700 4.45	1767 4.06
9-10	1954 5.22	1159 3.02	1624 3.73
10-11	1861 5.03	1207 3.14	1451 3.33
11-12	1389 3.71	1409 3.68	1301 2.99

JOUR MOYEN

37417

38389

43540

(*) POURCENTAGES DES HEURES MOYENNES SUR LES JOURNEES MOYENNES

ROUTE COMPT. VOIE REGION TRONCON SECTION 12 MOIS DE RELEVÉ

0020 602 SUD 1 62 03 020

MUNICIPALITE: BOUCHERVILLE
PONT TUNNEL L.H. LAFONTAINE.

JOURS MOYENS MENSUELS DE 1978

MOIS	DIMANCHE MOYEN	LUNDI MOYEN	MARDI MOYEN	MERCREDI MOYEN	JEUDI MOYEN	VENDREDI MOYEN	SAMEDI MOYEN	JOUR MOY. AJUSTE 1978	JOUR MOY. AJUSTE 1977
JANV.	28226	34331	33459	31732	37903	38232	23725	32515	31059
FEV.	33592	37945	32476	38331	39537	44145	34185	37173	34401
MARS	34699	39188	37862	40060	42621	45123	34348	39128	37496
AVRIL	39744	41984	42645	43098	44032	48880	39336	42817	41570
MAI	42324	42943	43058	45514	44050	51873	42453	44602	45186
JUIN	39997	46058	45633	46442	50685	50683	39062	45515	45825
JUIL.	42638	44531	45866	44945	46291	52071	45151	45927	43784
AOUT	44570	47307	48511	48116	48949	55323	44580	48193	45384
SEPT	40781	42823	45259	44722	45721	51533	43379	44888	42441
OCT.	39152	41555	43263	44043	45356	50694	40034	43442	40299
NOV.	37137	41219	39776	42891	43853	47142	38522	41505	40230
DEC.	28093	38227	37431	39222	39959	41782	33848	36937	36658
JOUR MOYEN	37579	41509	41274	42426	44079	48123	39218	41886	40361

ROUTE COMPT. VOIE

0020 602 SUD 1

POURCENTAGES DES JOURS MOYENS MENSUELS PAR RAPPORT AU J.M.A. AJUSTE DE 1978

MOIS	DIMANCHE	LUNDI	MARDI	MERCREDI	JEUDI	VENDREDI	SAMEDI	JOUR MOY. AJUSTE 1978	JOUR MOY. AJUSTE 1977(*)
JANV.	67.4	32.0	79.9	75.8	90.5	91.3	56.6	77.6	77.0
FEV.	80.2	90.6	77.5	91.5	94.4	105.4	81.6	88.7	85.2
MARS	82.8	93.6	90.4	95.6	101.8	107.7	82.0	93.4	92.9
AVRIL	94.9	100.2	101.8	102.9	105.1	116.7	93.9	102.2	103.0
MAI	101.0	102.5	102.8	108.7	105.2	123.8	101.4	106.5	112.0
JUIN	95.5	110.0	109.1	110.9	121.0	121.0	93.3	108.7	113.5
JUIL.	101.8	106.3	109.5	107.3	110.5	124.3	107.8	109.6	108.5
AOUT	106.4	112.9	115.8	114.9	116.9	132.1	106.4	115.1	112.4
SEPT	97.4	102.2	108.1	106.8	109.2	123.0	103.6	107.2	105.2
OCT.	93.5	99.2	103.3	105.1	108.3	121.0	95.6	103.7	99.8
NOV.	88.7	98.4	95.0	102.4	104.7	112.5	92.0	99.1	99.7
DEC.	67.1	91.3	89.4	93.6	95.4	99.8	80.8	88.2	90.8
JOUR MOYEN	89.7	99.1	98.5	101.3	105.2	114.9	91.2	100.0	100.0

(*) POURCENTAGE DU JOUR MOYEN MENSUEL AJUSTE DE 1977 PAR RAPPORT AU J.M.A. AJUSTE DE 1978

VARIATIONS JOURNALIERES

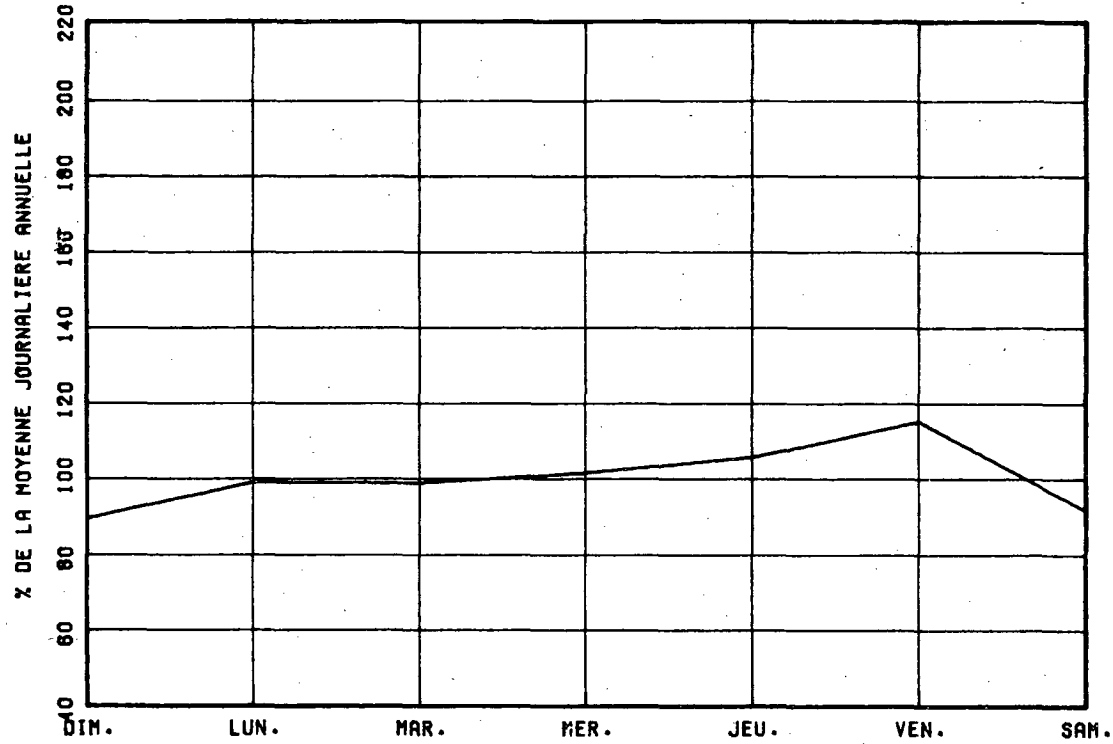

VARIATIONS MENSUELLES

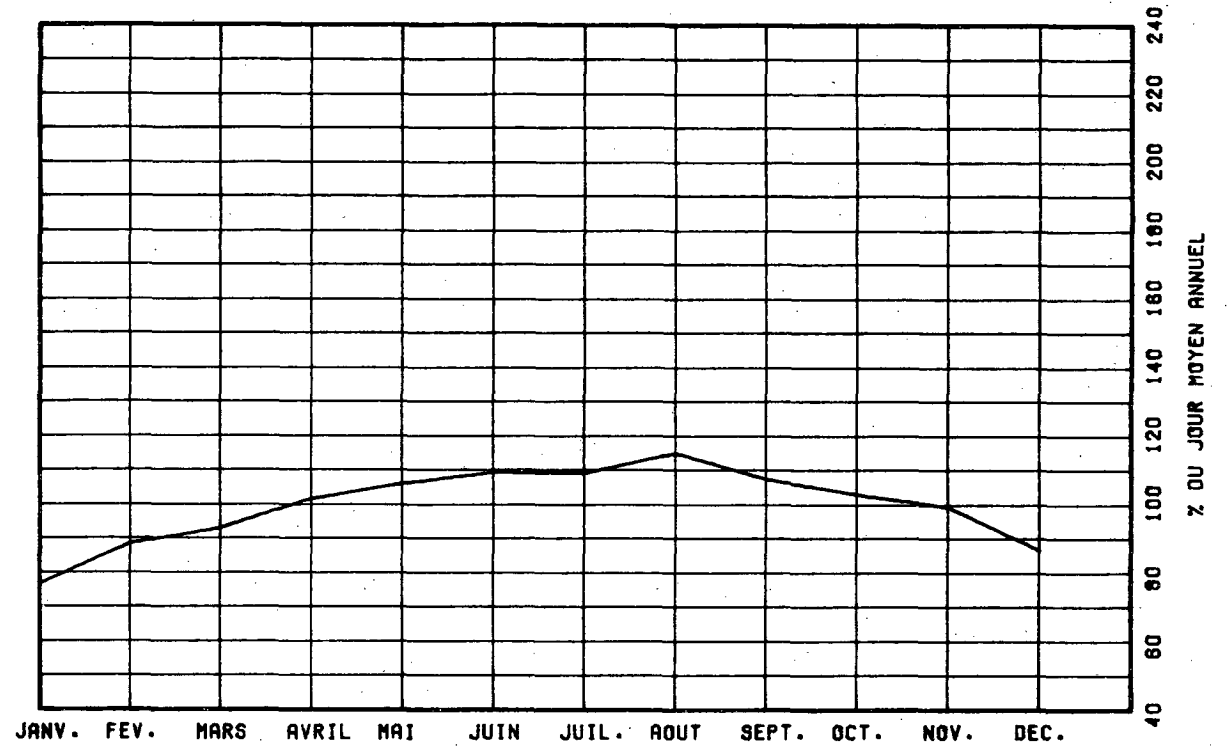

VARIATIONS HORAIRES

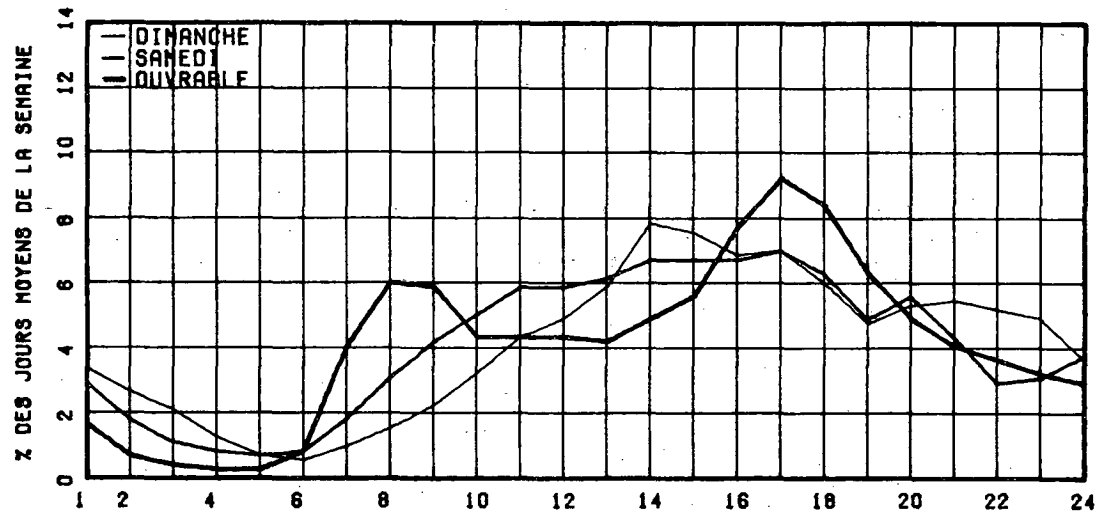

RELATION ENTRE LES HEURES DE POINTES ET LE J.M.A.

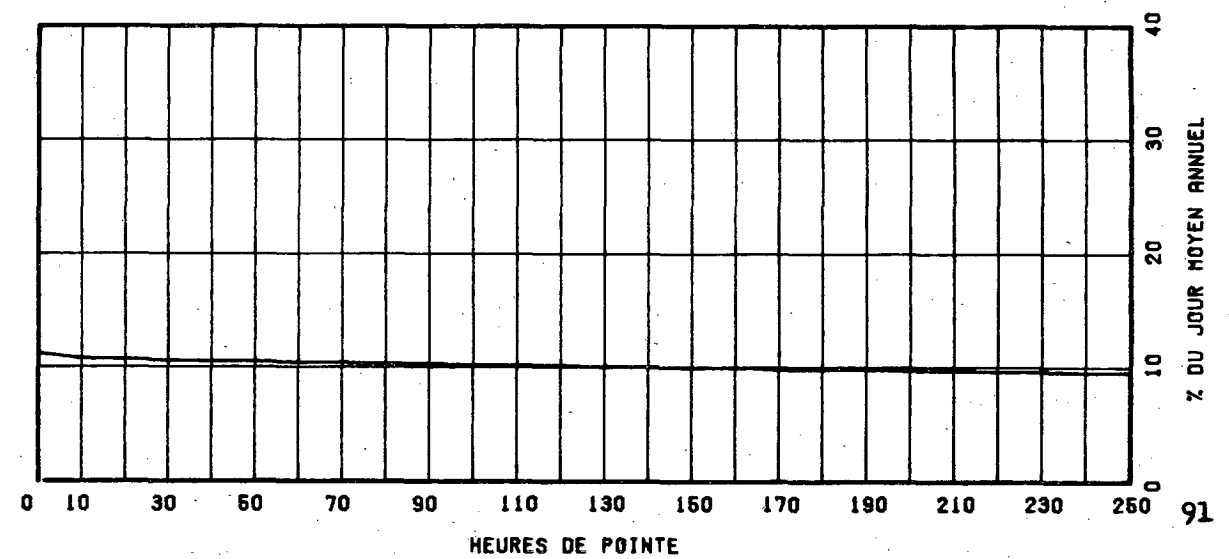

ROUTE 0020 COMPT. 602 VOIE TOT REGION 62 TRONCON 03 SECTION 020 12 MOIS DE RELEVÉ

MUNICIPALITE: EDOUCHEVILLE
PONT TUNNEL L.H. LAFONTAINE.

ANNEE	JC. MCY. ANNUEL	JC. MCY. HIVER	JC. MCY. ETE	POURC. AUGM.	JOUR MAXIMUM	HEURES MAXIMALES			
						1-ERE	10-E	30-E	100-E
74	*PCURC.								
75	74284	65777	61109	-----	95040	8455	7678	7505	7170
	*PCURC.	88.5	109.2		127.9	11.4	10.3	10.1	9.7
76	78475	66875	86481	+5.6	104601	8301	8017	7788	7537
	*PCURC.	85.2	110.2		133.3	10.7	10.2	9.9	9.6
77	79130	68408	87196	+0.8	110886	8336	8181	7950	7623
	*PCURC.	86.5	110.2		140.1	10.5	10.3	10.0	9.6
78	81635	70803	89688	+3.2	106721	8332	8017	7884	7608
	*PCURC.	86.7	109.9		130.7	10.2	9.8	9.7	9.3

DISTRIBUTION MENSUELLE DE 1978

MOIS	HEURE MAXIMUM	JOUR MAXIMUM	JOUR MOYEN	TOTAL DU MOIS	POURC. ANNEE
JANV.	7326	79808	63087	1955700	6.6
FEV.	7890	86593	72771	2037610	6.8
MARS	7973	91628	76264	2364204	7.9
AVRIL	8176	99008	82805	2484157	8.3
MAI	8332	101996	87621	2716261	9.1
JUN	7657	106721	60187	2705617	9.1
JUIL.	7541	106016	87766	2720750	9.1
AOUT	8256	104661	92872	2879036	9.7
SEPT.	7851	105256	87888	2636661	8.8
OCT.	8057	101024	84736	2626825	8.8
NOV.	8305	97323	82017	2460525	8.3
DEC.	7967	89709	71281	2209737	7.4

JOUR MOYEN ANNUEL: 81635

TOTAL: 29797083

ROUTE 0020 COMPT. 602 VOIE TOTAL

REPARTITION HORAIRE JOURNALIERE DE 1978

HEURES A.M.	DIMANCHE MOYENNE POURC. (*)	SAMEDI MOYENNE POURC.	JOURS OUV. MOYENNE POURC.
12- 1	2612 3.52	2639 2.83	1416 1.66
1- 2	2211 2.98	1338 1.86	670 0.79
2- 3	1615 2.18	885 1.23	414 0.49
3- 4	1007 1.36	646 0.90	328 0.38
4- 5	584 0.79	492 0.68	367 0.43
5- 6	454 0.61	618 0.86	971 1.14
6- 7	808 1.09	1409 1.96	4145 4.86
7- 8	1245 1.68	2264 3.14	6575 7.70
8- 9	1537 2.07	3034 4.21	6227 7.30
9-10	2033 2.74	3661 5.08	4298 5.04
10-11	2805 3.78	4198 5.83	3868 4.53
11-12 P.M.	3318 4.47	4229 5.87	3768 4.42
12- 1	4009 5.40	4388 6.09	3606 4.23
1- 2	5361 7.22	4920 6.83	4215 4.94
2- 3	5300 7.14	4836 6.72	4788 5.52
3- 4	5189 6.99	4851 6.74	6017 7.05
4- 5	5490 7.39	4911 6.82	7274 8.52
5- 6	4862 6.55	4542 6.31	6331 7.42
6- 7	4059 5.47	3783 5.25	5873 6.94
7- 8	4324 5.82	4109 5.71	4156 4.87
8- 9	4335 5.84	3256 4.52	3167 3.71
9-10	4163 5.61	2298 3.19	2860 3.39
10-11	3972 5.35	2376 3.30	2612 3.06
11-12	2958 3.98	2915 4.05	2272 2.66

JOUR MOYEN 74251 71998 85347
(*) POURCENTAGES DES HEURES MOYENNES SUR LES JOURNEES MOYENNES

ROUTE COMPT. VOIE REGION TRONCON SECTION 12 MOIS DE RELEVÉ
 0020 602 TOT 62 03 J20

MUNICIPALITE: EOUCHERVILLE
 PONT TUNNEL L.H. LAFONTAINE.

JOURS MOYENS MENSUELS DE 1978

MOIS	DIMANCHE MOYEN	LUNDI MOYEN	MARDI MOYEN	MERCREDI MOYEN	JEUDI MOYEN	VENDREDI MOYEN	SAMEDI MOYEN	JOUR MOY. AJUSTE 1978	JOUR MOY. AJUSTE 1977
JANV.	65608	67458	65574	82143	73934	74928	45079	63532	61536
FEV.	67032	75338	63559	75440	77765	85444	64822	72771	67674
MARS	67881	77542	74772	78993	83288	88055	65516	76563	73638
AVRIL	79041	82256	82723	84405	86462	94360	73622	83267	81268
MAI	85163	86230	86028	89508	88385	99851	78722	87698	88106
JUIN	84457	91486	89955	92378	98209	96527	74706	89674	90338
JUIL.	83539	87333	88802	87853	90272	98019	81218	88162	85768
AOUT	88808	92261	93482	93323	95155	103587	82651	92752	89573
SEPT	81332	85387	89745	88393	90151	99383	80751	87877	83543
OCT.	77108	83508	85599	86952	89214	98605	75766	85250	79757
NOV.	73529	81917	78794	85330	86395	92226	74005	81742	79249
DEC.	54675	75984	74661	77724	79003	81494	64140	72525	71151
JOUR MOYEN	74856	82225	81141	83528	86519	92706	71749	81817	79300

ROUTE COMPT. VOIE
 0020 602 TOT

POURCENTAGES DES JOURS MOYENS MENSUELS PAR RAPPORT AU J.M.A. AJUSTE DE 1978

MOIS	DIMANCHE	LUNDI	MARDI	MERCREDI	JEUDI	VENDREDI	SAMEDI	JOUR MOY. AJUSTE 1978	JOUR MOY. AJUSTE 1977(*)
JANV.	82.0	82.4	80.1	76.0	90.4	91.6	55.1	77.7	77.6
FEV.	81.9	92.1	77.7	92.2	95.0	104.4	79.2	88.9	85.3
MARS	83.0	94.8	91.4	96.4	101.8	107.6	80.1	93.6	92.9
AVRIL	96.5	100.5	101.1	103.2	105.7	115.3	90.0	101.8	102.5
MAI	104.1	105.4	105.1	109.4	108.0	122.0	96.2	107.2	111.1
JUIN	103.2	111.8	109.9	112.9	120.0	118.0	91.3	109.6	113.9
JUIL.	102.2	106.7	108.5	107.4	110.3	119.8	99.3	107.8	108.2
AOUT	108.5	112.8	114.3	114.1	116.3	126.6	101.0	113.4	113.0
SEPT	99.4	104.4	109.7	108.0	110.2	121.5	98.7	107.4	105.4
OCT.	94.2	102.1	104.6	106.3	109.0	120.5	92.6	104.2	100.6
NOV.	85.9	100.1	96.3	104.3	105.6	112.7	90.5	99.9	99.9
DEC.	66.8	92.9	91.3	95.0	96.6	99.6	78.4	88.6	89.7
JOUR MOYEN	91.5	100.5	99.2	102.1	105.7	113.3	87.7	100.0	100.0

(*) POURCENTAGE DU JOUR MOYEN MENSUEL AJUSTE DE 1977 PAR RAPPORT AU J.M.A. AJUSTE DE 1978

VARIATIONS JOURNALIERES

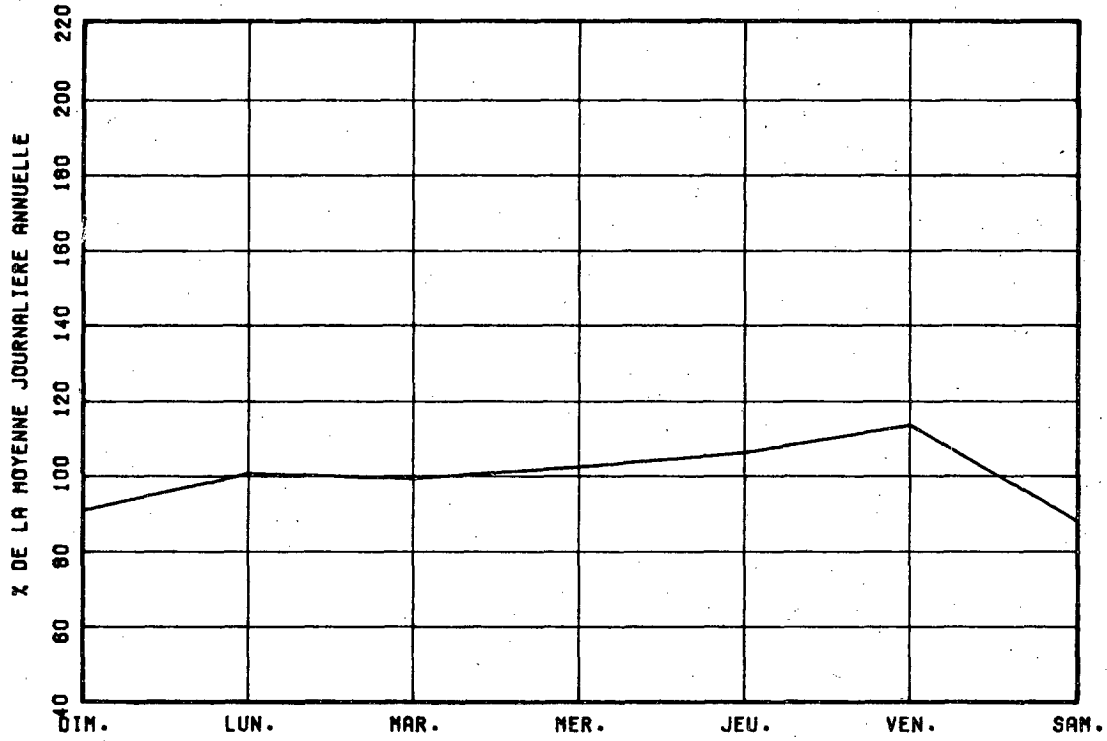

VARIATIONS MENSUELLES

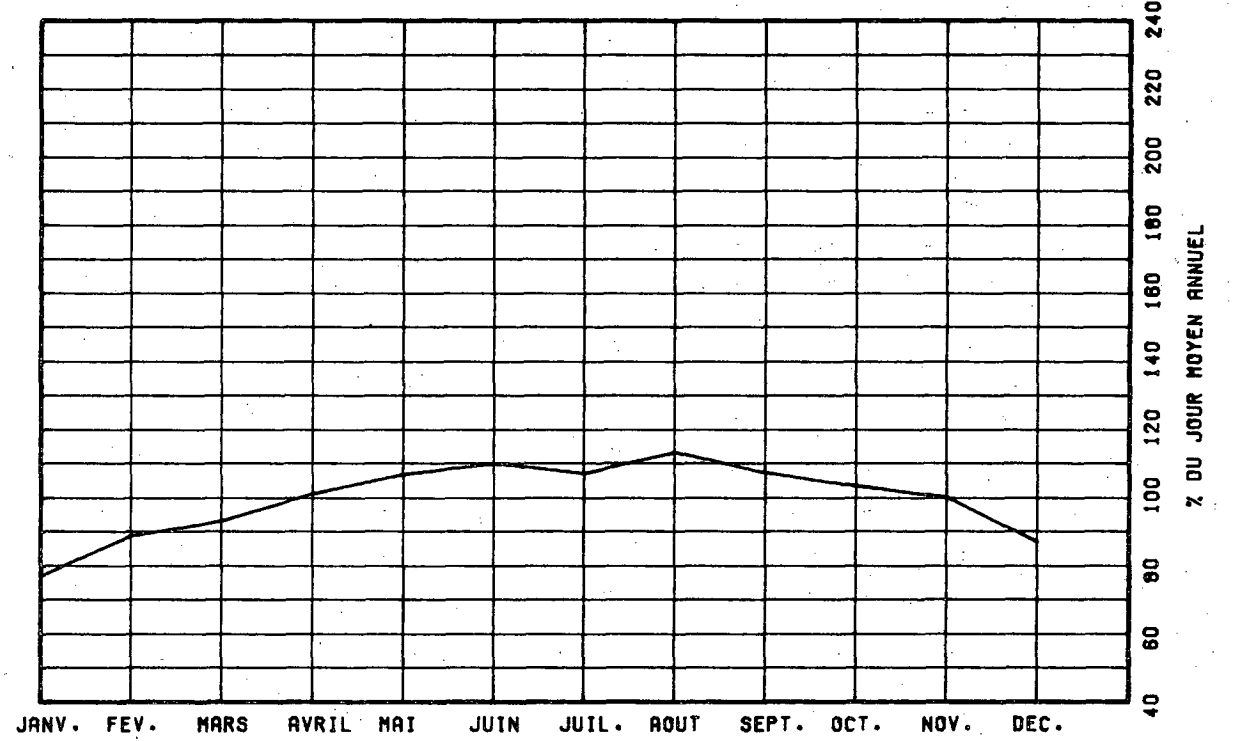

VARIATIONS HORAIRES

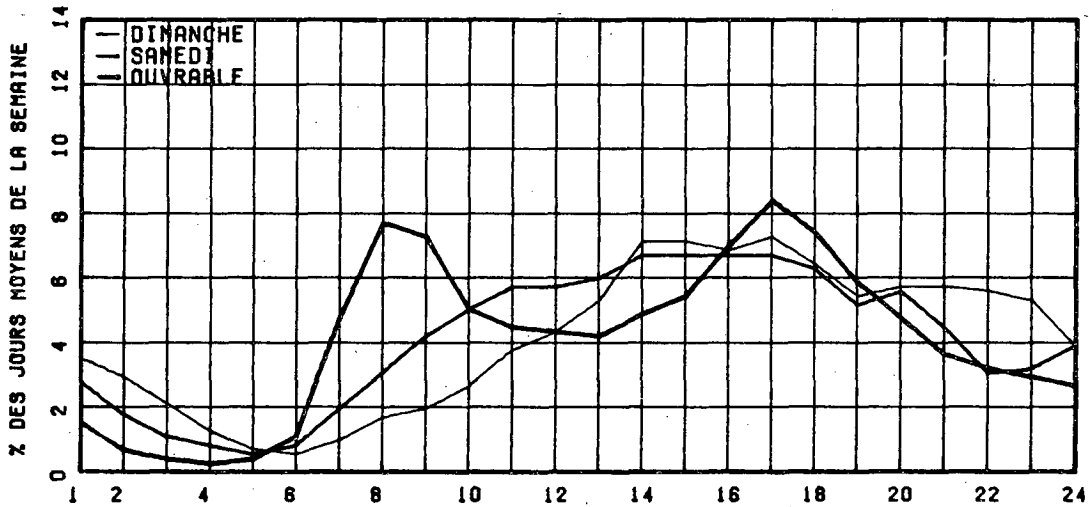

RELATION ENTRE LES HEURES DE POINTES ET LE J.M.A.

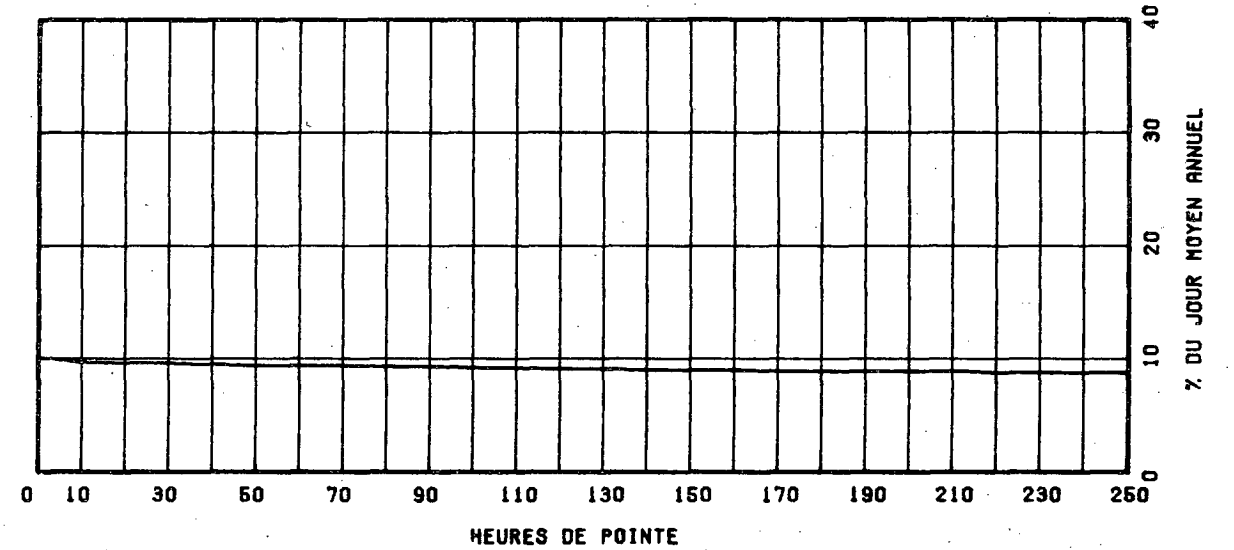

ROUTE 0020 COMPT. 752 VOIE NORD 01
 REGION 63 TRONCON 02 SECTION 050
 12 MOIS DE RELEVÉ

REPARTITION HORAIRE JOURNALIERE DE 1978

MUNICIPALITE: CORVAL

A 0.32 KM. A L'EST DU BOUL. DES SOURCES, FACE A LA RUE STARPHOPE.

ANNEE	JC. MOY. ANNUEL	JC. MOY. HIVER	JC. MOY. ETE	POURC. AUGM.	JOUR MAXIMUM	HEURES MAXIMALES 1-ERE	10-E	20-E	100-E
74	*PCURC.								
75	15635	14306	16693	-----	21965	2411	2328	2232	2107
	*PCURC.	91.5	106.8		140.5	15.4	14.9	14.3	13.5
76	15278	13679	16814	-2.3	21172	2458	2330	2189	2059
	*PCURC.	89.5	110.1		138.6	16.1	15.3	14.3	13.5
77	15346	13707	16538	+0.4	20672	2375	2271	2203	2058
	*PCURC.	89.3	107.8		134.7	15.5	14.8	14.4	13.4
78	12904	12882	13610	-15.9	17703	2067	1985	1909	1632
	*PCURC.	99.8	105.5		137.2	16.0	15.4	14.8	12.6

DISTRIBUTION MENSUELLE DE 1978

MOIS	HEURE MAXIMUM	JOUR MAXIMUM	JOUR MOYEN	TOTAL DU MOIS	POURC. ANNEE
JANV.	2067	15864	12523	400629	8.5
FEV.	2051	16534	13912	389563	8.3
MARS	1138	13400	11262	349142	7.4
AVRIL	1658	16370	13842	415285	8.8
MAI	1529	15921	13626	422425	9.0
JUIN	1681	17119	14497	434914	9.2
JUIL.	1888	17521	14237	441354	9.4
AOUT	1571	15899	13671	423826	9.0
SEPT	1108	14526	12015	360455	7.7
OCT.	1087	11613	10353	320946	6.8
NOV.	1466	12765	11078	332351	7.1
DEC.	2034	17703	13534	419569	8.9

JOUR MOYEN ANNUEL: 12904

TOTAL: 4710459

ROUTE 0020 COMPT. 752 VOIE NORD 01

HEURES A.M.	DIMANCHE MOYENNE POURC. (+)	SAMEDI MOYENNE POURC.	JOURS OUV. MOYENNE POURC.
12-1	440 3.99	441 3.67	284 2.10
1-2	335 3.04	296 2.46	130 0.97
2-3	232 2.11	205 1.71	82 0.61
3-4	139 1.26	141 1.17	55 0.41
4-5	69 0.63	79 0.66	39 0.29
5-6	48 0.44	74 0.62	62 0.46
6-7	81 0.73	129 1.07	260 1.93
7-8	161 1.46	257 2.14	572 4.33
8-9	236 2.14	416 3.46	723 5.34
9-10	329 2.99	549 4.57	552 4.08
10-11	462 4.19	676 5.62	558 4.13
11-12 P.M.	565 5.13	731 6.08	610 4.51
12-1	680 6.17	789 6.56	635 4.70
1-2	828 7.51	836 6.95	631 4.66
2-3	848 7.69	833 6.93	703 5.20
3-4	798 7.24	829 6.90	911 6.73
4-5	792 7.19	794 6.68	1224 9.05
5-6	746 6.77	769 6.31	1370 10.13
6-7	617 5.68	600 4.99	1883 6.01
7-8	570 5.17	590 4.91	789 5.84
8-9	570 5.17	540 4.49	632 4.67
9-10	555 5.04	455 3.78	569 4.21
10-11	484 4.39	415 3.45	525 3.89
11-12	436 3.96	587 4.88	519 3.84

JOUR MOYEN 11021 12023 13528
 (+) POURCENTAGES DES HEURES MOYENNES SUR LES JOURNEES MOYENNES

ROUTE COMPT. VOIE REGION TRONCON SECTION 12 MOIS DE PERIODE
 0020 752 NORD 1 63 02 050

MUNICIPALITE: DORVAL

A 0.32 KM. A L'EST DU BOUL. DES SOURCES, FACE A LA RUE STARHMORE.

JOURS MOYENS MENSUELS DE 1978

MOIS	DIMANCHE MOYEN	LUNDI MOYEN	MARDI MOYEN	MERCREDI MOYEN	JEUDI MOYEN	VENDREDI MOYEN	SAMEDI MOYEN	JOUR MOY. AJUSTE 1978	JOUR MOY. AJUSTE 1977
JANV.	10330	13013	13251	14435	15072	14825	10751	13056	12600
FEV.	10320	14724	14668	15213	15409	15289	11760	13912	13864
MARS	9779	11593	10733	11245	11935	12787	11425	11356	14504
AVRIL	12560	13626	13867	14315	15232	15556	12926	14054	15366
MAI	12507	12768	13394	13952	14326	15443	13230	13662	15840
JUIN	12731	14187	14439	14982	15603	16043	12330	14402	16331
JUIL.	12401	14066	14669	15343	15282	16296	12509	14359	15812
AGUT	12725	13023	13491	13954	14107	15312	12954	13652	17322
SEPT	11859	11847	11826	12399	11496	12551	11994	11996	16992
OCT.	9670	10046	10313	10498	10684	11402	10206	10402	16830
NOV.	9642	10934	10662	11533	11650	12016	10651	11041	15732
DEC.	9388	14286	14019	15145	15390	15896	12530	13808	13952
JOUR MOYEN	11159	12844	12961	13584	13848	14476	11983	12979	15420

ROUTE COMPT. VOIE
 0020 752 NORD 1

POURCENTAGES DES JOURS MOYENS MENSUELS PAR RAPPORT AU J.M.A. AJUSTE DE 1978

MOIS	DIMANCHE	LUNDI	MARDI	MERCREDI	JEUDI	VENDREDI	SAMEDI	JOUR MOY. AJUSTE 1978	JOUR MOY. AJUSTE 1977(*)
JANV.	79.6	100.3	102.1	111.2	116.1	114.2	82.8	100.9	81.7
FEV.	79.5	113.4	113.0	117.2	113.7	117.8	90.7	107.2	89.9
MARS	75.3	89.3	82.7	85.6	92.3	90.6	88.0	87.5	94.1
AVRIL	96.8	105.0	106.8	113.3	117.4	122.2	99.5	108.3	99.6
MAI	96.4	98.4	103.2	107.5	110.4	119.0	102.1	105.3	102.7
JUIN	98.1	109.3	111.2	115.4	120.2	123.6	98.5	111.0	105.9
JUIL.	95.5	108.5	113.0	119.2	117.7	125.6	96.4	110.7	102.5
AGUT	98.0	100.3	103.9	107.5	108.7	118.0	99.8	105.2	112.3
SEPT	91.4	91.3	91.1	95.5	88.6	96.7	92.4	92.4	110.2
OCT.	74.5	77.4	79.5	80.9	82.3	87.8	78.6	80.1	109.1
NOV.	74.3	84.2	83.7	88.9	89.8	92.6	82.1	85.1	102.0
DEC.	72.3	110.1	108.0	116.7	118.6	122.5	96.6	106.4	89.8
JOUR MOYEN	86.0	99.0	99.9	104.7	106.7	111.5	92.3	100.0	100.0

(*) POURCENTAGE DU JOUR MOYEN MENSUEL AJUSTE DE 1977 PAR RAPPORT AU J.M.A. AJUSTE DE 1977

VARIATIONS JOURNALIERES

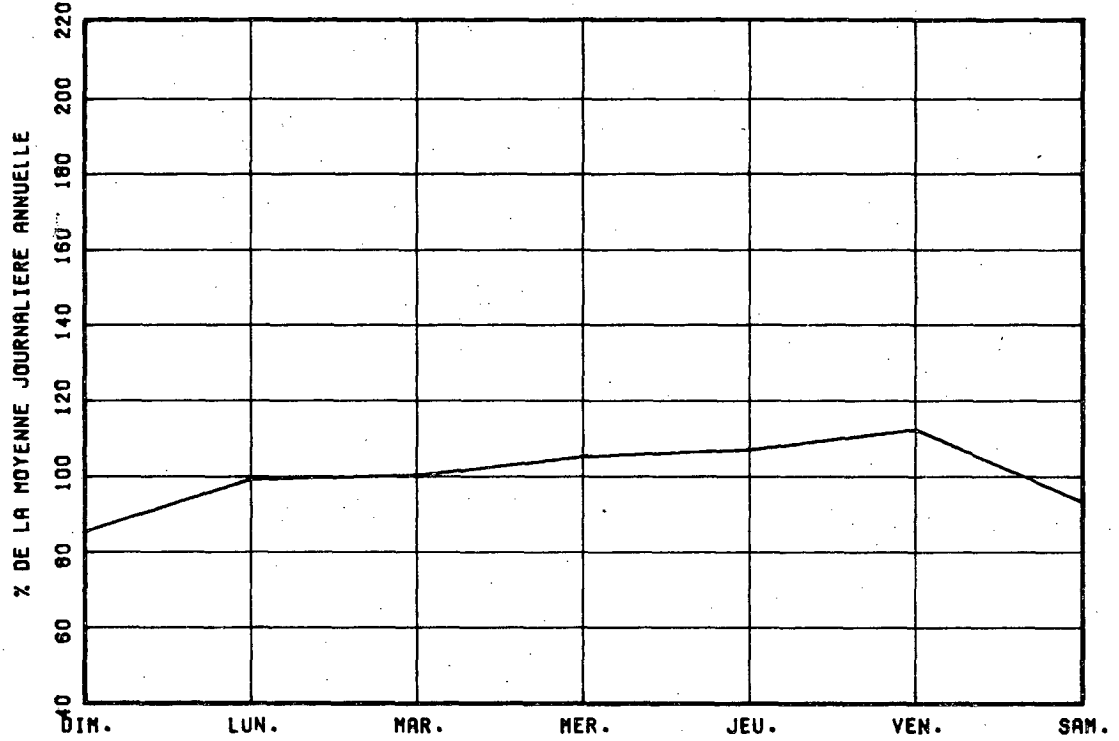

VARIATIONS MENSUELLES

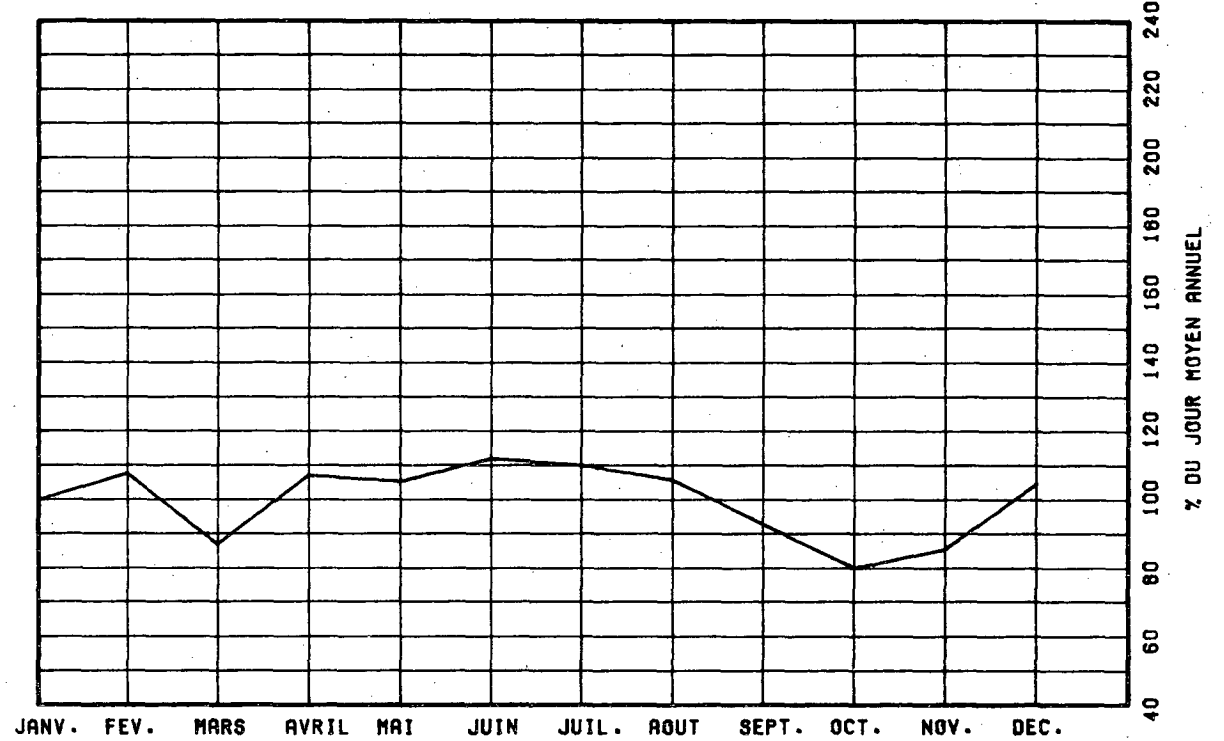

VARIATIONS HORAIRES

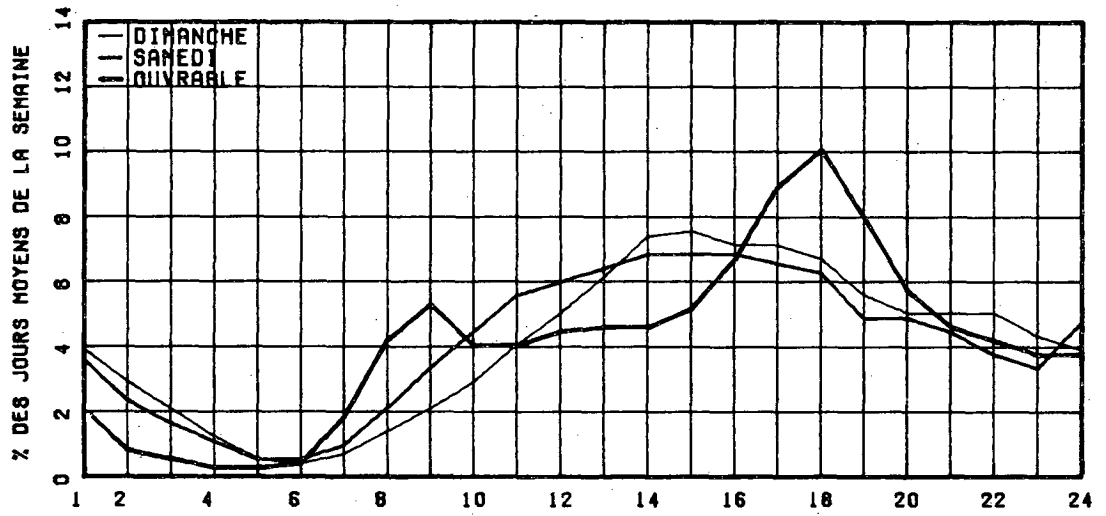

RELATION ENTRE LES HEURES DE POINTES ET LE J.M.A.

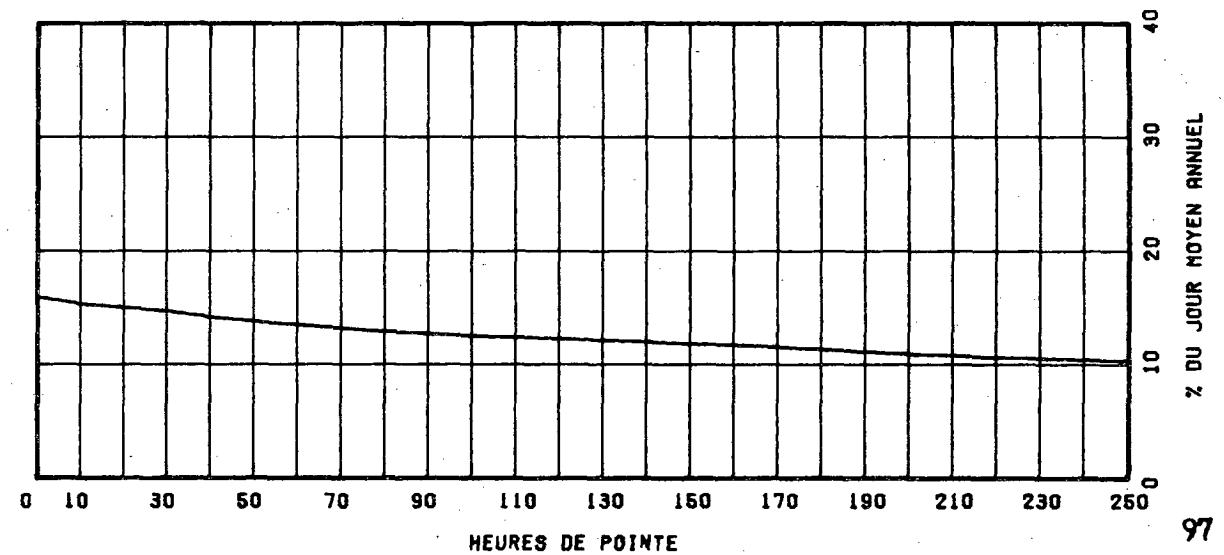

ROUTE 0020 COMPT. 752 VOIE SUD REGION 1 TRONCON 02 SECTION 050 12 MOIS DE RELEVÉ

MUNICIPALITE: CORVAL

A 0.32 KM. A L'EST DU BOUL. DES SOURCES, FACE A LA RUE STARBUCK.

ANNEE JC. MOY. ANNUEL JO. MOY. HIVER JC. MOY. ETE POURC. AJUM. JOUR MAXIMUM HEURES MAXIMALES 1-EFE 10-E 30-E 100 E

ANNEE	JC. MOY. ANNUEL	JO. MOY. HIVER	JC. MOY. ETE	POURC. AJUM.	JOUR MAXIMUM	HEURES MAXIMALES 1-EFE	10-E	30-E	100 E
74									
*POURC.									
75	15477	14051	16572	-----	20477	2820	2632	2459	2260
*POURC.		90.8	107.1		132.3	18.2	17.0	15.9	14.6
76	15735	13690	17651	+1.7	23530	2816	2606	2467	2229
*POURC.		87.0	112.2		149.5	17.9	16.6	15.7	14.2
77	15471	13765	16640	-1.7	20136	2750	2623	2433	2285
*POURC.		89.0	107.6		130.2	17.8	17.0	16.0	14.8
78	13750	13327	13816	-11.1	18184	2448	2223	2150	1975
*POURC.		96.9	100.5		132.2	17.8	16.2	15.6	14.4

DISTRIBUTION MENSUELLE DE 1978

MOIS	HEURE MAXIMUM	JOUR MAXIMUM	JOUR MOYEN	TOTAL DU MOIS	POURC. ANNEE
JANV.	2275	15848	13274	411520	8.2
FEV.	2247	16435	13869	389356	7.7
MARS	1699	15373	12381	383838	7.6
AVRIL	2028	17476	14546	436406	8.7
MAI	2070	17937	15219	471801	9.4
JUIN	1829	17070	14886	446581	8.9
JUIL.	1729	16120	14097	437022	8.7
AOUT	1521	14966	13041	404273	8.1
SEPT.	1348	15350	13257	397711	7.9
OCT.	1570	15323	13023	403736	8.0
NOV.	1947	15674	13623	408713	8.1
DEC.	2448	18184	13839	429019	8.5

JOUR MOYEN ANNUEL: 13750

TOTAL: 5018976

ROUTE 0020 COMPT. 752 VOIE SUD 01

REPARTITION HORAIRE JOURNALIERE DE 1978

HEURES A.M.	DIMANCHE MOYENNE POURC. (*)	SAMEDI MOYENNE POURC.	JOURS OUV. MOYENNE POURC.
12-1	356 3.02	312 2.46	168 1.17
1-2	302 2.56	241 1.98	93 0.64
2-3	227 1.93	181 1.43	60 0.42
3-4	149 1.26	146 1.15	46 0.32
4-5	67 0.57	79 0.62	47 0.33
5-6	51 0.43	78 0.61	116 0.81
6-7	117 0.99	196 1.54	633 4.39
7-8	211 1.79	320 2.52	1610 11.17
8-9	248 2.10	495 3.90	1503 10.42
9-10	347 2.94	628 4.95	981 6.25
10-11	447 3.79	722 5.69	694 4.81
11-12 P.M.	509 4.32	751 5.92	648 4.44
12-1	616 5.22	781 6.15	644 4.47
1-2	737 6.25	843 6.64	727 5.04
2-3	808 6.85	857 6.75	753 5.29
3-4	836 7.09	870 6.85	841 5.83
4-5	939 7.96	846 6.67	891 6.18
5-6	865 7.34	793 6.25	755 5.24
6-7	779 6.61	784 6.18	759 5.27
7-8	771 6.54	772 6.08	745 5.17
8-9	776 6.58	762 5.53	562 3.90
9-10	677 5.74	448 3.53	465 3.23
10-11	562 4.77	389 3.06	405 2.81
11-12	394 3.34	459 3.62	346 2.48

JOUR MOYEN 11791 12693 14426

(*) POURCENTAGES DES HEURES MOYENNES SUR LES JOURNEES MOYENNES

ROUTE COMPT. VOIE REGION TRONCON SECTION 12 MOIS DE RELEVÉ

0020 752 SUD 1 63 02 050

MUNICIPALITE: ORVAL

A 0.32 KM. A L'EST DU BOUL. DES SOURCES, FACE A LA RUE STARHMOËRE.

JOURS MOYENS MENSUELS DE 1978

MOIS	DIMANCHE MOYEN	LUNDI MOYEN	MARDI MOYEN	MERCREDI MOYEN	JEUDI MOYEN	VENDREDI MOYEN	SAMEDI MOYEN	JOUR MOY. AJUSTE 1978	JOUR MOY. AJUSTE 1977
JANV.	9590	14439	14679	14733	15136	15493	10340	13487	12584
FEV.	10460	14551	14378	15041	15311	15207	12137	13869	13821
MARS	10727	12046	11718	12880	13735	14035	11810	12421	14599
AVRIL	13594	14037	14515	15063	15537	16844	13365	14707	15373
MAI	13981	14880	14973	15392	16125	17420	14088	15265	16216
JUIN	14142	14678	14722	15197	16065	15890	12960	14807	16597
JUIL.	12909	14020	14663	14606	14823	15481	12816	14188	16297
AOUT	12892	12405	12874	13247	13524	13978	12235	13022	16998
SEPT	12418	12702	13137	13231	13458	14711	12928	13226	16888
OCT.	11677	12646	12875	13058	13577	14963	13076	13124	17011
NOV.	11513	13580	13292	14130	14265	15016	13281	13582	15942
DEC.	9394	14746	14505	15343	15474	16477	12947	14126	14055
JOUR MOYEN	11941	13727	13860	14326	14752	15459	12665	13818	15531

ROUTE COMPT. VOIE

0020 752 SUD 1

POURCENTAGES DES JOURS MOYENS MENSUELS PAR RAPPORT AU J.M.A. AJUSTE DE 1978

MOIS	DIMANCHE	LUNDI	MARDI	MERCREDI	JEUDI	VENDREDI	SAMEDI	JOUR MOY. AJUSTE 1978	JOUR MOY. AJUSTE 1977(*)
JANV.	69.4	104.5	106.2	106.6	109.6	112.1	74.8	97.6	81.0
FEV.	75.7	105.3	104.1	108.9	110.8	110.1	87.8	100.4	89.0
MARS	77.6	87.2	84.8	93.2	99.4	101.6	85.5	89.9	94.0
AVRIL	98.4	101.6	105.0	109.0	112.4	121.9	56.7	106.4	99.0
MAI	101.2	107.7	108.4	111.4	116.7	126.1	102.0	110.5	104.4
JUIN	102.3	106.2	106.5	110.0	116.3	115.0	93.8	107.2	106.9
JUIL.	93.4	101.5	106.1	105.7	107.3	112.0	92.7	102.7	104.9
AOUT	93.3	89.8	93.2	95.9	97.9	101.2	88.5	94.2	109.4
SEPT	89.9	91.9	95.1	95.8	97.4	106.5	93.6	95.7	108.7
OCT.	84.5	91.5	93.2	94.5	98.3	108.3	94.6	95.0	109.5
NOV.	83.3	98.3	96.2	102.3	103.2	108.7	96.1	98.3	102.6
DEC.	68.0	106.7	105.0	111.0	112.0	119.2	93.7	102.2	90.5
JOUR MOYEN	86.4	99.3	100.3	103.7	108.8	111.9	81.7	100.0	100.0

(*) POURCENTAGE DU JOUR MOYEN MENSUEL AJUSTE DE 1977 PAR RAPPORT AU J.M.A. AJUSTE DE 1978

VARIATIONS JOURNALIERES

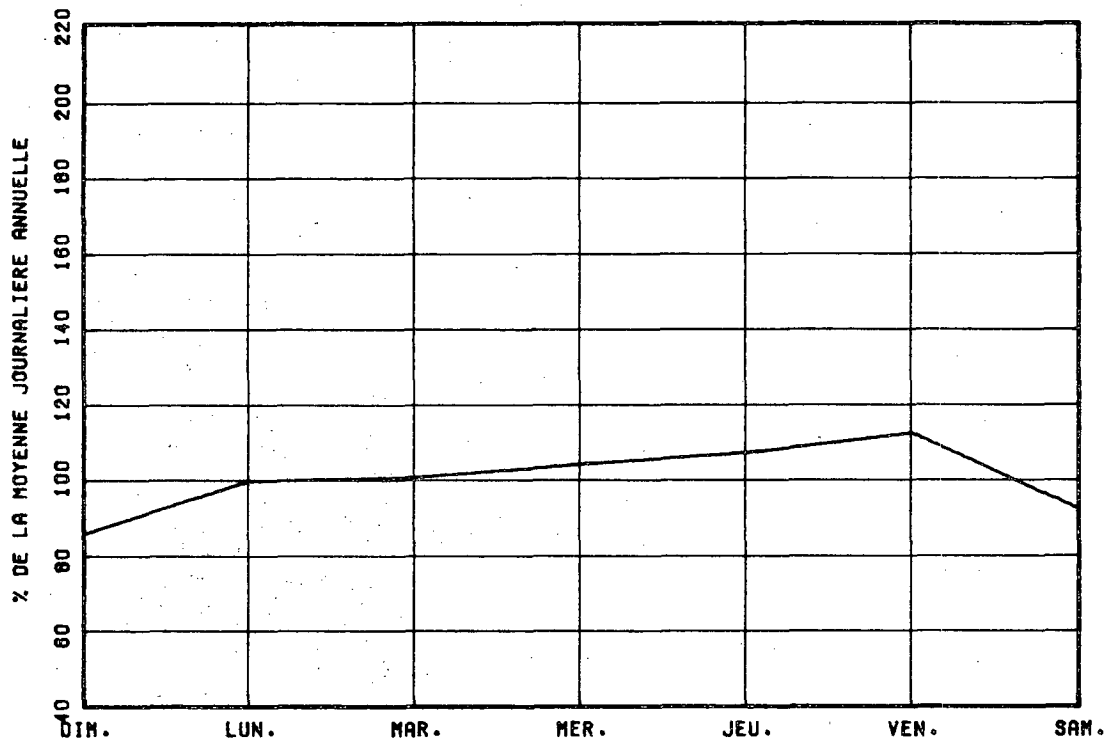

VARIATIONS MENSUELLES

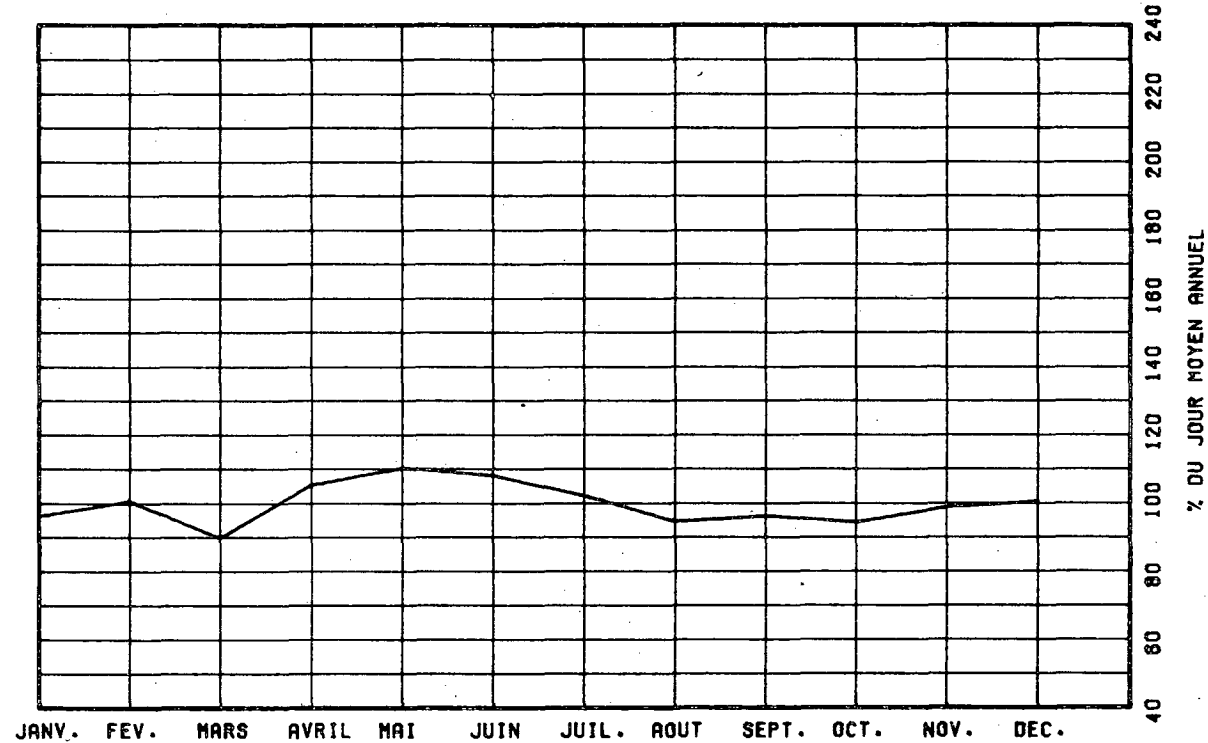

VARIATIONS HORAIRES

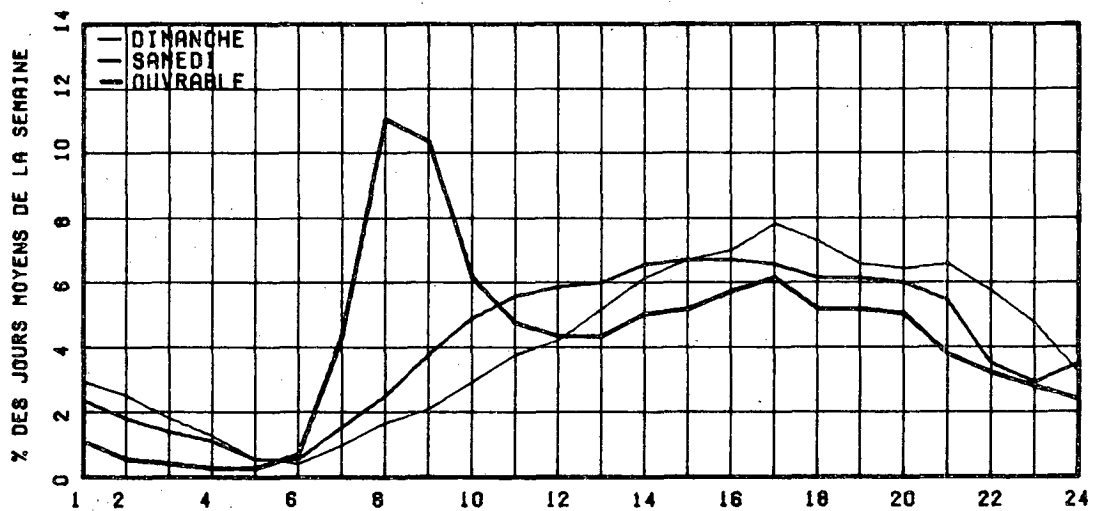

RELATION ENTRE LES HEURES DE POINTES ET LE J.M.A.

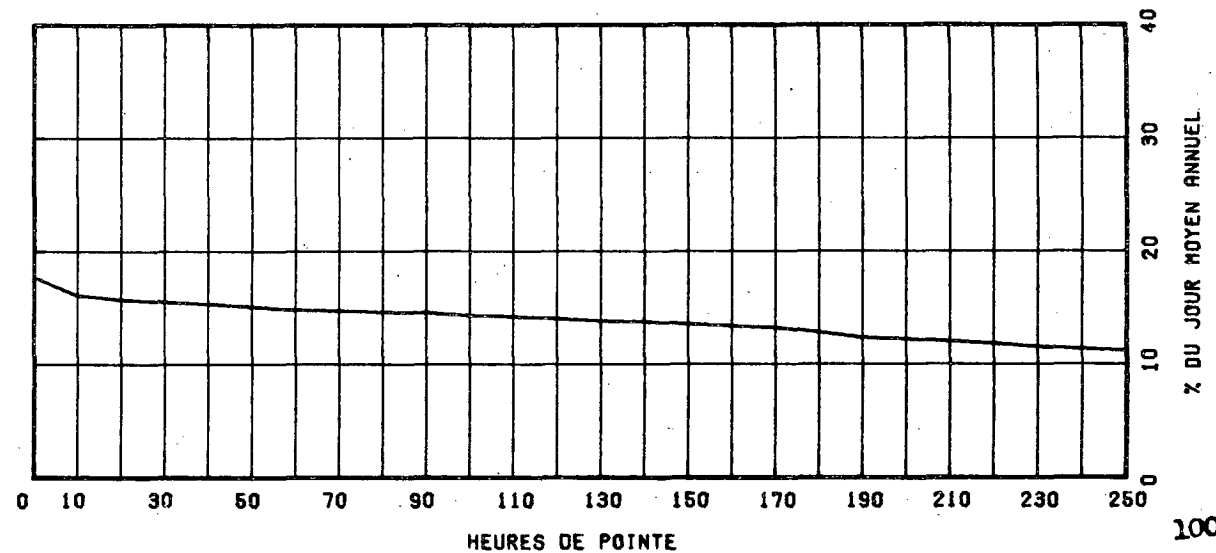

ROUTE COMPT. VOIE REGION TRONCON SECTION 12 MOIS DE BELLEVE

0020 752 TOT 63 02 050

MUNICIPALITE: CORVAL

A 0.32 KM. A L'EST DU 900L. DES SOURCES, FACE A LA RUE STARBUORE.

ANNEE JC. MOY. JC. MOY. JC. MOY. POURC. JOUR HEURES MAXIMALES
 ANNUEL HIVER ETE AUGM. MAXIMUM 1-ERE 10-E 30-E 100-E

ANNEE	JC. MOY. ANNUEL	JC. MOY. HIVER	JC. MOY. ETE	POURC. AUGM.	JOUR MAXIMUM	1-ERE	10-E	30-E	100-E
74									
*POURC.									
75	31112	28357	33265	-----	41595	4710	3744	3585	3377
*POURC.		91.1	106.9		133.7	15.1	12.0	11.5	10.9
76	31014	27370	34466	-0.3	42370	3977	3653	3520	3287
*POURC.		88.3	111.1		136.6	12.8	11.8	11.3	10.6
77	30818	27473	33180	-0.6	40589	3669	3462	3355	3208
*POURC.		89.1	107.7		131.7	11.9	11.2	10.9	10.4
78	26655	26211	27426	-13.5	35887	3316	3074	2952	2761
*POURC.		88.3	102.9		134.6	12.4	11.5	11.1	10.4

DISTRIBUION MENSUELLE DE 1978

MOIS	HEURE MAXIMUM	JOUR MAXIMUM	JOUR MOYEN	TOTAL DU MOIS	POURC. ANNEE
JANV.	3139	31156	26198	812149	8.3
FEV.	3113	32969	27782	777919	8.0
MARS	2277	27677	23644	732980	7.5
AVRIL	2669	33199	28389	851691	8.8
MAI	2618	33852	28846	894226	9.2
JUIN	2537	34075	29383	881495	9.1
JUIL.	2562	33445	28334	878376	9.0
AOUT	2321	30865	26712	828099	8.5
SEPT	2153	29876	25272	758166	7.9
OCT.	2125	26793	23376	724682	7.4
NOV.	2648	28043	24702	741064	7.6
DEC.	3316	35887	27373	848588	8.7

JOUR MOYEN ANNUEL: 26655

TOTAL: 9729435

ROUTE COMPT. VOIE
0020 752 TOTAL

REPARTITION HORAIRE JOURNALIERE DE 1978

HEURES A.M.	DIMANCHE MOYENNE POURC. (*)	SAMEDI MOYENNE POURC.	JOURS OUV. MOYENNE POURC.
12- 1	796 3.49	753 3.05	453 1.62
1- 2	637 2.79	537 2.17	223 0.80
2- 3	459 2.01	386 1.56	143 0.51
3- 4	288 1.26	267 1.16	102 0.37
4- 5	136 0.60	158 0.64	66 0.31
5- 6	99 0.43	152 0.61	179 0.64
6- 7	198 0.87	325 1.31	894 3.20
7- 8	372 1.63	577 2.33	2182 7.81
8- 9	484 2.12	913 3.69	2226 7.97
9-10	676 2.96	1177 4.76	1454 5.20
10-11	909 3.98	1398 5.66	1253 4.48
11-12 P.M.	1074 4.71	1482 6.00	1250 4.47
12- 1	1296 5.68	1570 6.35	1280 4.58
1- 2	1565 6.86	1679 6.79	1358 4.86
2- 3	1656 7.26	1690 6.84	1467 5.25
3- 4	1634 7.16	1699 6.87	1752 6.27
4- 5	1731 7.59	1640 6.64	2115 7.57
5- 6	1611 7.06	1852 6.28	2125 7.60
6- 7	1396 6.12	1384 5.68	1843 6.59
7- 8	1341 5.88	1382 5.51	1535 5.49
8- 9	1346 5.90	1242 5.03	1194 4.27
9-10	1232 5.40	963 3.65	1035 3.70
10-11	1046 4.59	804 3.25	931 3.33
11-12	830 3.64	1046 4.23	866 3.16
JOUR MOYEN	22812	24716	27984
(*) POURCENTAGES DES HEURES MOYENNES SUR LES JOURNEES MOYENNES			

ROUTE CCMET. VOIE REGION TRONCON SECTION 12 MOIS DE RELEVÉ

0020 752 TOT 63 02 050

MUNICIPALITE: DORVAL

A 0.32 KM. A L'EST DU BOUL. DES SOURCES, FACE A LA RUE STARHMORE.

JOURS MOYENS MENSUELS DE 1978

MOIS	DIMANCHE MOYEN	LUNDI MOYEN	MARDI MOYEN	MERCREDI MOYEN	JEUDI MOYEN	VENDREDI MOYEN	SAMEDI MOYEN	JOUR MOY. AJUSTE 1978	JOUR MOY. AJUSTE 1977
JANV.	19921	27452	27930	29163	30210	30318	21092	26584	25185
FÉV.	20781	29275	29047	30254	30720	30496	23904	27782	27686
MARS	20505	23639	22451	24126	25671	26623	23235	23778	29103
AVRIL	26154	27664	28382	29378	30769	32701	26291	28762	30740
MAI	26489	27648	29358	29345	30452	32863	27339	28929	32056
JUIN	26873	28865	29161	30190	31668	31934	25791	29210	32929
JUIL.	25311	26106	29332	25949	30105	31777	25325	28557	32109
AOUT	25617	25428	26365	27201	27631	29291	25189	26674	34321
SEPT	24277	24550	24963	25630	24955	27263	24923	25223	33880
OCT.	21348	22693	23189	23557	24261	26366	23282	23528	33842
NOV.	21155	24514	24155	25663	25916	27032	23933	24624	31674
DEC.	18782	29033	28525	30488	30855	32373	25483	27935	27908
JOUR MOYEN	23101	26572	26822	27911	28601	29936	24648	26798	30952

ROUTE CCMET. VOIE

0020 752 TOT

POURCENTAGES DES JOURS MOYENS MENSUELS PAR RAPPORT AU J.M.A. AJUSTE DE 1978

MOIS	DIMANCHE	LUNDI	MARDI	MERCREDI	JEUDI	VENDREDI	SAMEDI	JOUR MOY. AJUSTE 1978	JOUR MOY. AJUSTE 1977(*)
JANV.	74.3	102.4	104.2	108.8	112.7	113.1	78.7	99.2	81.4
FÉV.	77.5	109.2	108.4	112.9	114.6	113.8	89.2	103.7	89.4
MARS	76.5	88.2	83.8	90.0	95.8	100.1	86.7	88.7	94.0
AVRIL	97.6	103.2	105.9	109.6	114.8	122.0	98.1	107.3	99.3
MAI	98.8	103.2	105.9	109.5	113.6	122.6	102.0	108.0	103.6
JUIN	100.3	107.7	108.8	112.6	118.2	119.2	96.2	109.0	106.4
JUIL.	94.5	104.9	109.5	111.3	112.3	118.6	94.5	106.6	103.7
AOUT	95.6	94.9	98.4	101.5	103.1	109.3	94.0	99.5	110.9
SEPT	90.6	91.6	93.2	95.6	93.1	101.7	93.0	94.1	109.5
OCT.	79.7	84.7	86.5	87.9	90.5	98.4	86.9	87.8	109.3
NOV.	78.9	91.5	90.1	95.8	96.7	100.9	89.3	91.9	102.3
DEC.	70.1	108.3	106.4	113.8	115.2	120.8	95.1	104.2	90.2
JOUR MOYEN	86.2	99.2	100.1	104.2	106.7	111.7	92.0	100.0	100.0

(*) POURCENTAGE DU JOUR MOYEN MENSUEL AJUSTE DE 1977 PAR RAPPORT AU J.M.A. AJUSTE DE 1977

ROUTE COMPTEUR VOIE
0020 752 TOTAL

VARIATIONS JOURNALIERES

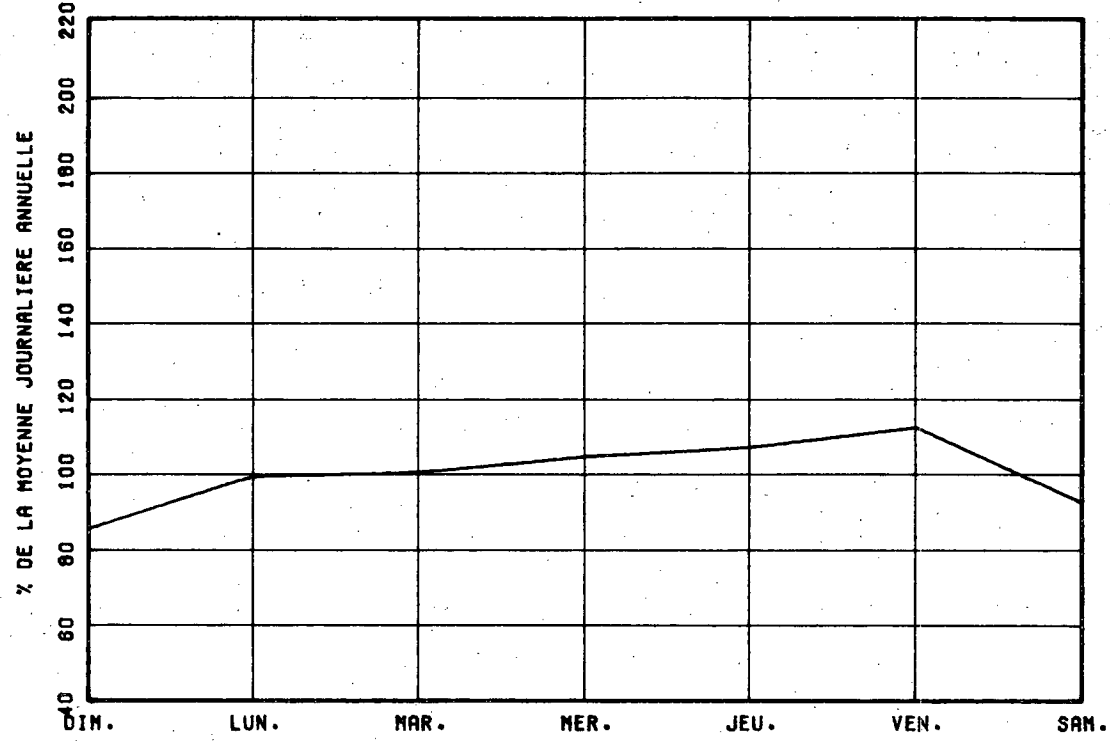

VARIATIONS MENSUELLES

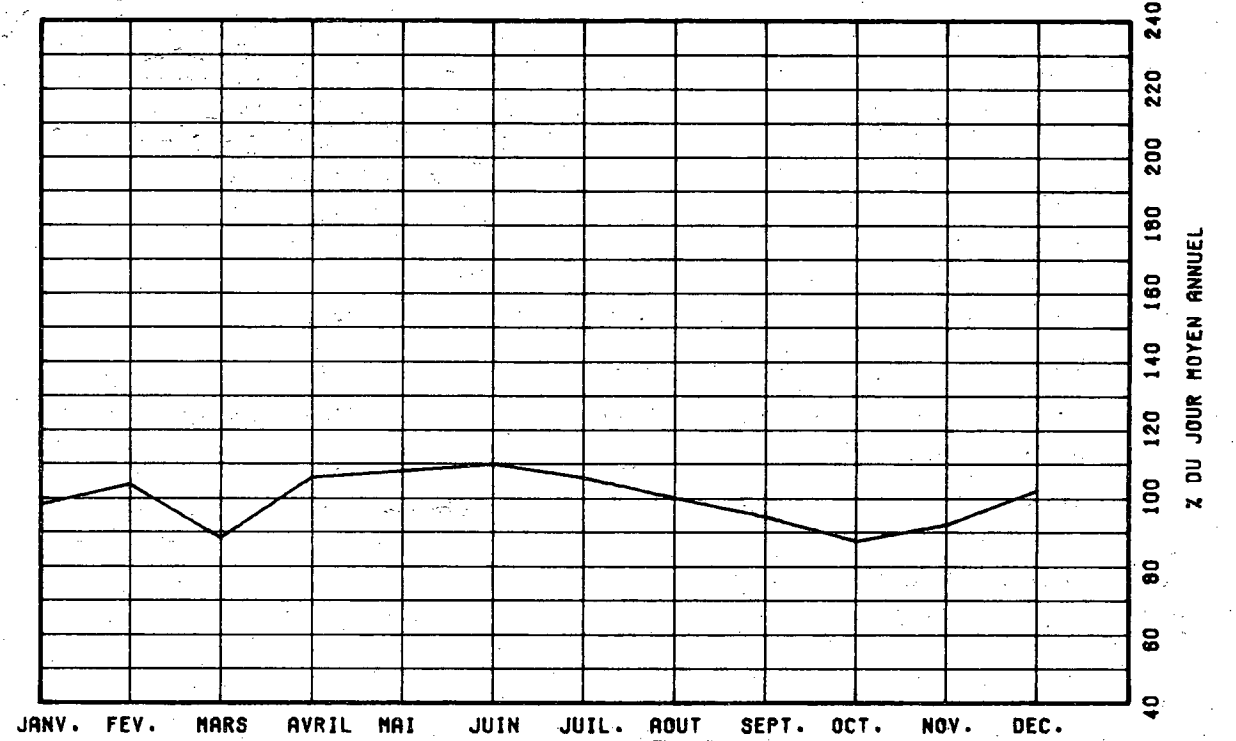

VARIATIONS HORAIRES

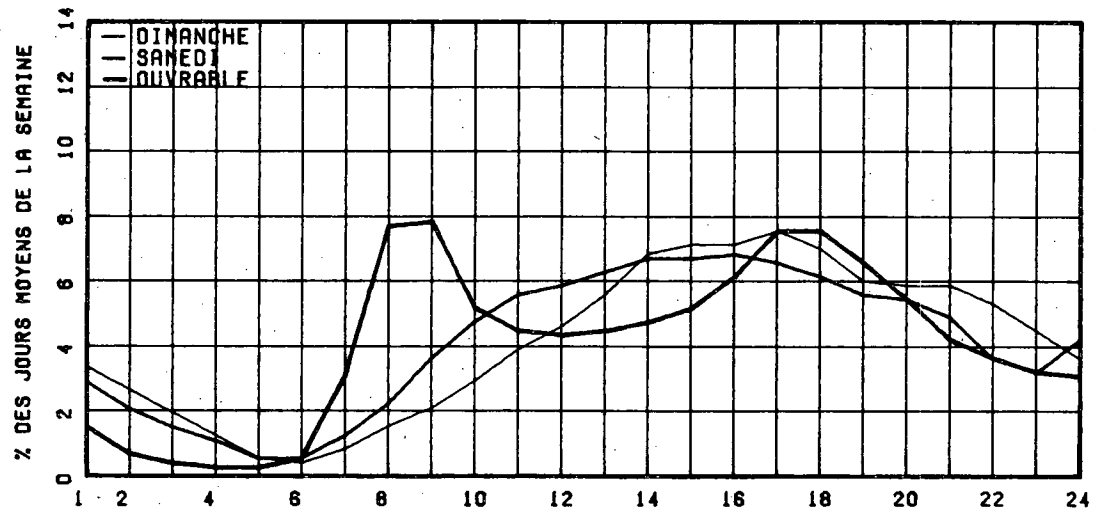

RELATION ENTRE LES HEURES DE POINTES ET LE J.M.A.

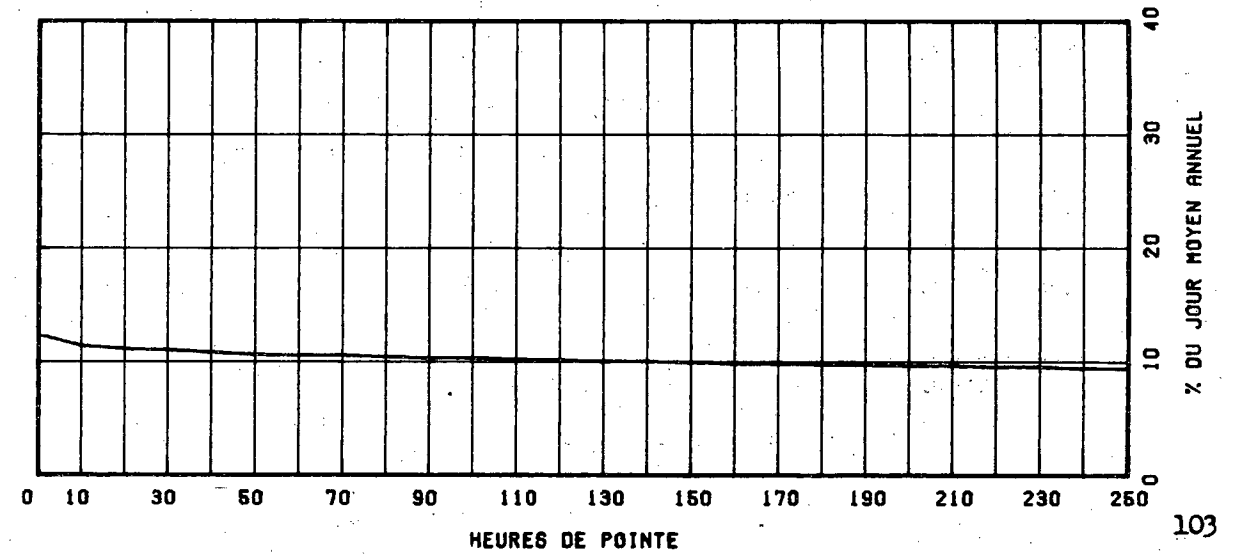

ROUTE 0020 COMPT. 602 VOIE TGT REGION 63 TRONCON 01 SECTION 130 07 MOIS DE RELEVÉ

MUNICIPALITE: ILE-PERROT
PONT GALIPEAULT.

ANNEE	JC. ANNUEL	MCY. HIVER	JC. MCY. ETE	POURC. AUGM.	JOUR MAXIMUM	HEURES MAXIMALES				
						1-ERE	10-E	30-E	100-E	
74										
*PCURC.										
75	25194	21630	27917	-----	35095	3612	3118	2785	2580	
*PCURC.		85.9	110.8		139.3	14.3	12.4	11.1	10.2	
76	25283	21079	28970	+0.4	42810	4037	3018	2806	2591	
*PCURC.		83.4	114.6		169.3	16.0	11.9	11.1	10.2	
77	24504	20347	28157	-3.1	33047	0	0	0	0	
*PCURC.		83.0	114.9		134.9	0.0	0.0	0.0	0.0	
78	24252	20585	27451	-0.9	33436	0	0	0	0	
*PCURC.		84.7	113.0		137.6	0.0	0.0	0.0	0.0	

DISTRIBUTION MENSUELLE DE 1978

MOIS	HEURE MAXIMUM	JOUR MAXIMUM	JOUR MOYEN	TOTAL DU MOIS	POURC. ANNEE
JANV.	-----	-----	19164	-----	-----
FEV.	-----	-----	20252	-----	-----
MARS	-----	-----	21268	-----	-----
AVRIL	-----	-----	24295	-----	-----
MAI	-----	-----	25675	-----	-----
JUIN	2749	32341	27962	838886	-----
JUIL.	2828	31974	27236	844345	-----
AOUT	2886	33034	28166	873153	-----
SEPT	2911	33436	26425	792758	-----
OCT.	2996	30163	24964	773887	-----
NOV.	2577	28650	24268	728056	-----
DEC.	2506	27771	21627	670438	-----

JOUR MOYEN ANNUEL: 24292

TOTAL:-----

ROUTE 0020 COMPT. 602 VOIE TOTAL

REPARTITION HORAIRE JOURNALIERE DE 1978

HEURES A.M.	DIMANCHE MOYENNE POURC. (*)		SAMEDI MOYENNE POURC.		JOURS OUV. MOYENNE POURC.	
12-1	658	3.08	671	2.89	397	1.58
1-2	546	2.53	437	1.88	182	0.69
2-3	395	1.85	301	1.30	118	0.41
3-4	261	1.22	224	0.97	86	0.33
4-5	129	0.60	136	0.59	82	0.31
5-6	130	0.61	186	0.80	257	0.97
6-7	311	1.46	443	1.91	1234	4.65
7-8	451	2.11	678	2.92	2092	7.88
8-9	498	2.33	915	3.94	1750	6.59
9-10	629	2.95	1106	4.77	1894	7.12
10-11	803	3.76	1344	5.79	1875	7.05
11-12 P.M.	1084	4.71	1454	6.27	1143	4.31
12-1	1194	5.60	1503	6.48	1291	4.87
1-2	1498	6.98	1644	7.08	1296	4.88
2-3	1620	7.39	1674	7.21	1463	5.51
3-4	1652	7.74	1719	7.41	1763	6.37
4-5	1658	7.73	1610	6.94	2367	8.92
5-6	1447	6.78	1440	6.21	2261	8.52
6-7	1260	5.91	1169	5.04	1749	6.59
7-8	1203	5.61	1199	5.17	1268	5.13
8-9	1194	5.60	1033	4.45	1042	3.93
9-10	1064	4.99	777	3.35	921	3.47
10-11	958	4.49	716	3.09	821	3.09
11-12	716	3.36	828	3.57	722	2.72

JOUR MOYEN 21337 23207 26546
(*) POURCENTAGES DES HEURES MOYENNES SUR LES JOURNEES MOYENNES

ROUTE COMPT. VOIE REGION TRONCON SECTION 07 MOIS DE RELEVÉ

0020 802 TOT 63 01 130

MUNICIPALITE: ILE-PERROTT
PONT GALIFEAULT.

JOURS MOYENS MENSUELS DE 1978

MOIS	DIMANCHE MOYEN	LUNDI MOYEN	MARDI MOYEN	MERCREDI MOYEN	JEUDI MOYEN	VENDREDI MOYEN	SAMEDI MOYEN	JOUR MOY. AJUSTE 1978	JOUR MOY. AJUSTE 1977
JANV.	-----	-----	-----	-----	-----	-----	-----	19164	19332
FEV.	-----	-----	-----	-----	-----	-----	-----	20252	20429
MARS	-----	-----	-----	-----	-----	-----	-----	21268	21454
AVRIL	-----	-----	-----	-----	-----	-----	-----	24295	24508
MAI	-----	-----	-----	-----	-----	-----	-----	25676	25901
JUIN	25493	26876	27032	28258	30773	30883	24980	27757	28513
JUIL.	24613	27238	28004	27983	28968	30582	24586	27424	28775
AOUT	25627	27983	27841	28444	29732	31757	25397	28111	28547
SEPT	22779	25608	26733	26898	27737	30594	24717	26438	26666
OCT.	20953	24931	25425	25574	26898	29339	23515	25233	25686
NOV.	19674	24076	23898	25033	26109	27508	22728	24175	24052
DEC.	14583	23137	22072	23792	24657	25549	20706	22076	20025
JOUR MOYEN	-----	-----	-----	-----	-----	-----	-----	24322	24490

ROUTE COMPT. VOIE

0020 802 TOT

POURCENTAGES DES JOURS MOYENS MENSUELS PAR RAPPORT AU J.M.A. AJUSTE DE 1978

MOIS	DIMANCHE	LUNDI	MARDI	MERCREDI	JEUDI	VENDREDI	SAMEDI	JOUR MOY. AJUSTE 1978	JOUR MOY. AJUSTE 1977(*)
JANV.	-----	-----	-----	-----	-----	-----	-----	78.8	78.9
FEV.	-----	-----	-----	-----	-----	-----	-----	83.3	83.4
MARS	-----	-----	-----	-----	-----	-----	-----	87.4	87.6
AVRIL	-----	-----	-----	-----	-----	-----	-----	99.9	100.1
MAI	-----	-----	-----	-----	-----	-----	-----	105.6	105.8
JUIN	104.8	110.5	111.1	116.2	126.5	127.0	102.7	114.1	116.4
JUIL.	101.2	112.0	115.1	115.1	119.1	125.7	101.1	112.8	117.5
AOUT	105.4	115.1	114.5	116.9	122.2	130.6	104.4	115.6	116.6
SEPT	93.7	105.3	109.9	110.6	114.0	125.8	101.6	108.7	108.9
OCT.	86.1	102.5	104.5	105.1	110.6	120.6	96.7	103.7	104.9
NOV.	81.7	99.0	98.3	102.9	107.3	113.1	93.4	99.4	98.2
DEC.	60.0	95.1	90.7	97.8	101.5	105.0	85.1	90.8	81.8
JOUR MOYEN	-----	-----	-----	-----	-----	-----	-----	100.0	100.0

(*) POURCENTAGE DU JOUR MOYEN MENSUEL AJUSTE DE 1977 PAR RAPPORT AU J.M.A. AJUSTE DE 1977

VARIATIONS JOURNALIERES

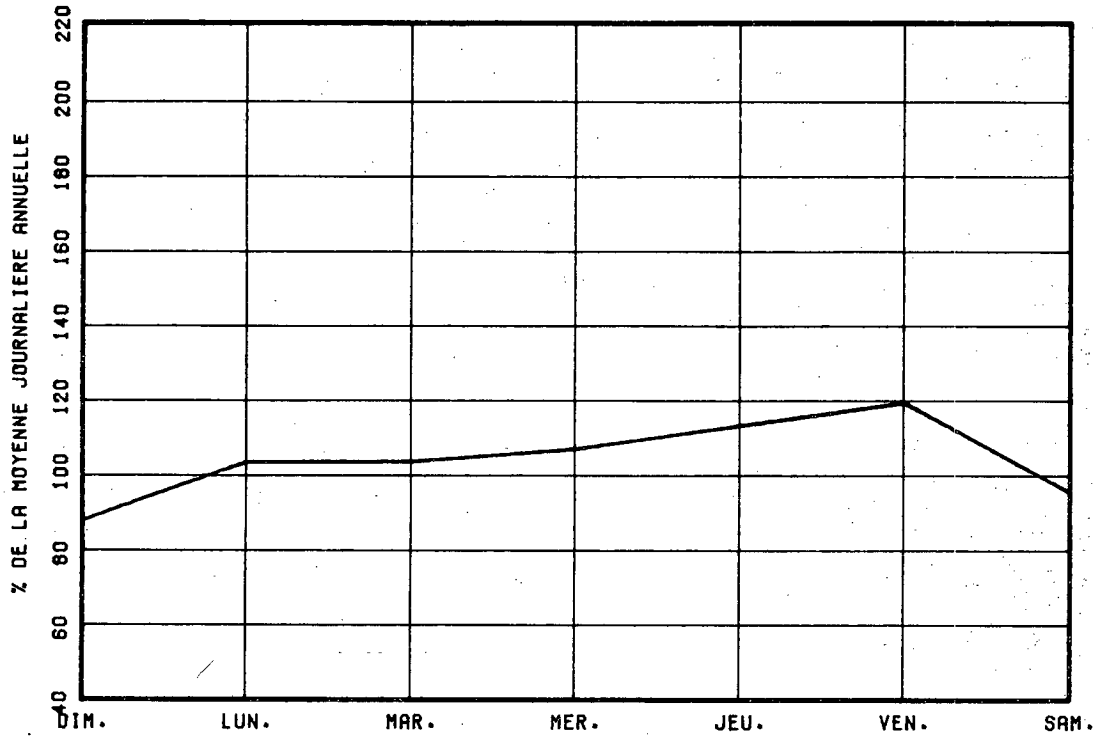

VARIATIONS MENSUELLES

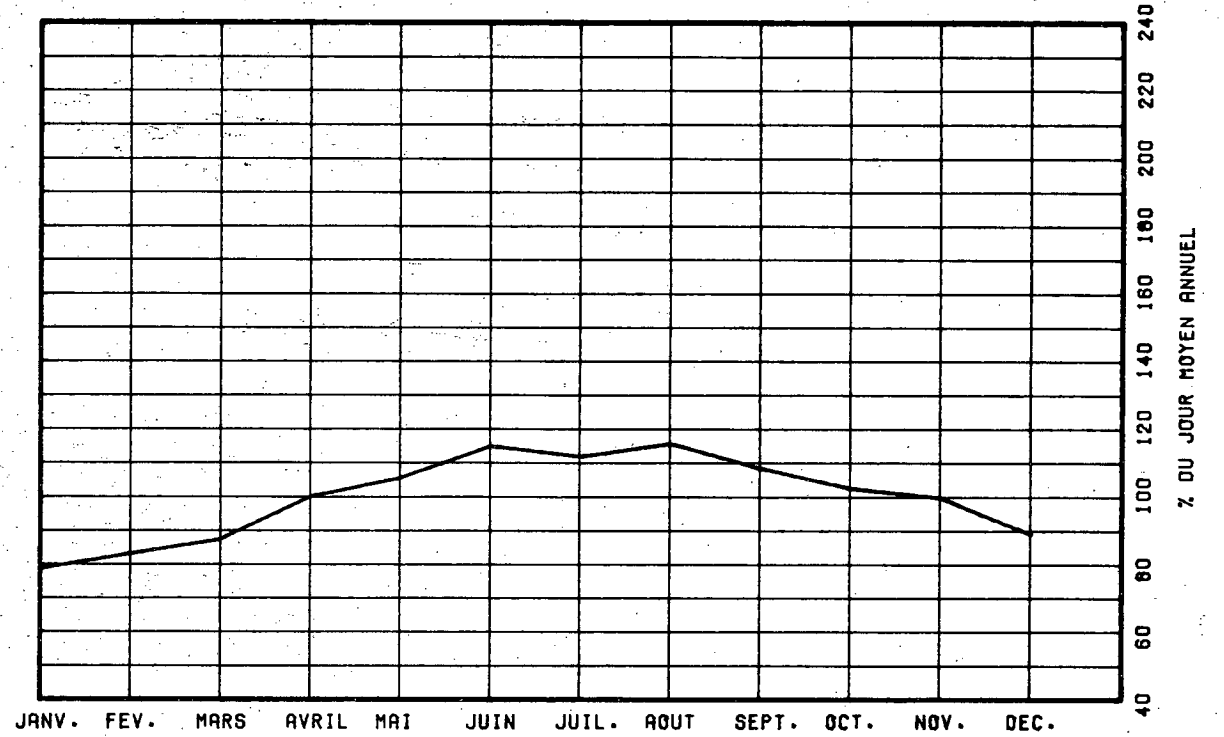

VARIATIONS HORAIRES

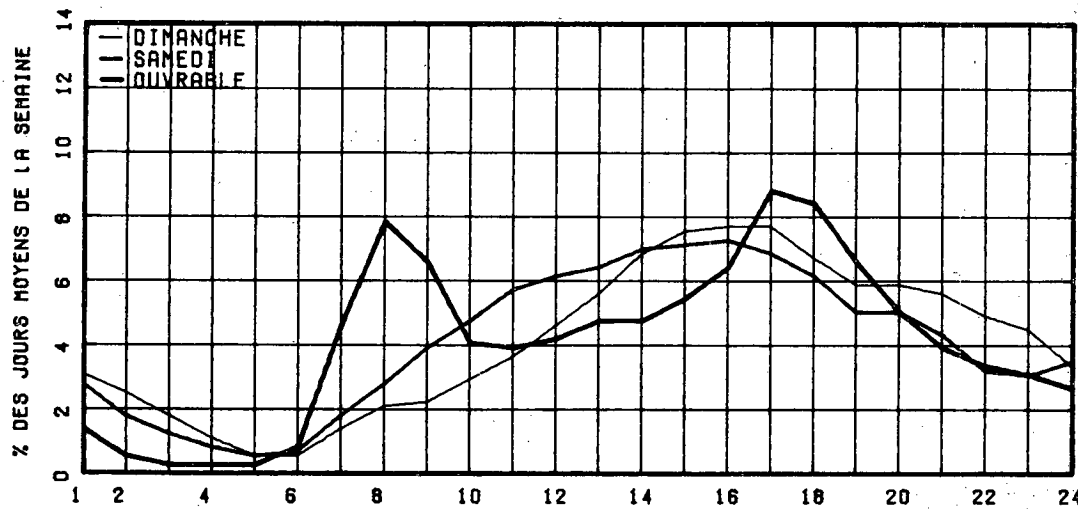

RELATION ENTRE LES HEURES DE POINTES ET LE J.M.A.

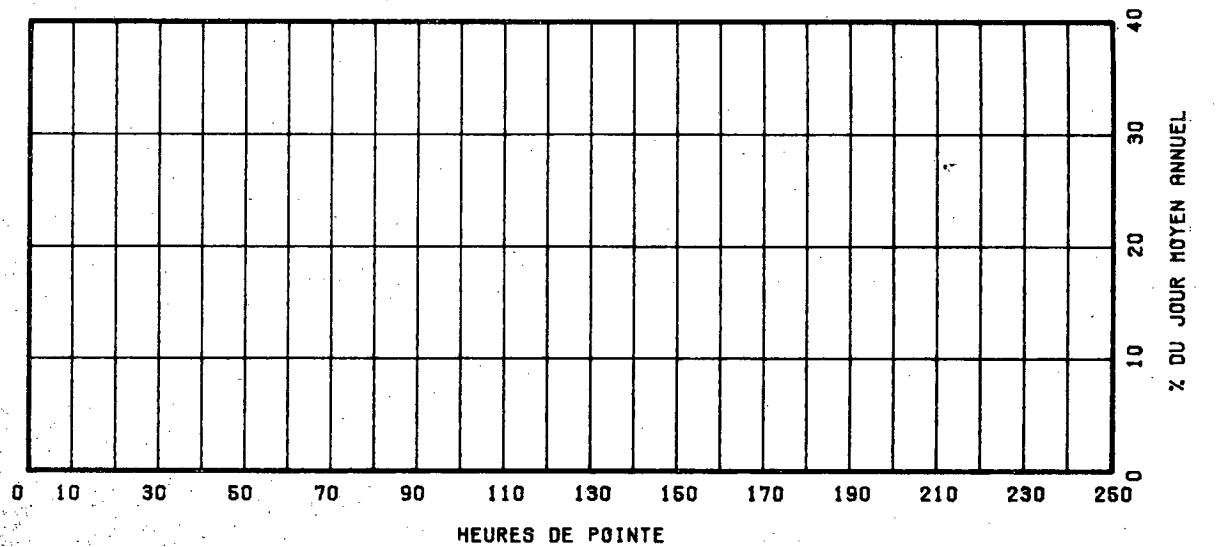

ROUTE CCMPT. VOIE REGION TRONCON SECTION 12 MOIS DE RELEVÉ
 0020 950 63 01 010

MUNICIPALITE: RIVIERE-BEAUDETTE
 A 1.6 KM. A L'EST DE LA FRONTIERE DE L'ONTARIO.

ANNEE	JC. MCY. ANNUEL	JC. MCY. RIVER	JC. MCY. ETE	POURC. AUGM.	JOUR MAXIMUM	HEURES MAXIMALES			
						1-ERE	10-E	30-E	100-E
74									
*POURC.									
75	9521	6767	13260	-----	23598	2047	1817	1590	1337
*POURC.		71.1	139.3		247.9	21.5	19.1	16.7	14.0
76	9650	7243	13293	+1.8	25733	2041	1739	1573	1305
*POURC.		74.7	137.2		265.6	21.1	17.9	16.2	13.5
77	9555	6843	12789	-1.4	23547	2128	1818	1579	1303
*POURC.		71.6	133.8		246.4	22.3	19.0	16.5	13.6
78	9761	7227	13022	+2.2	22234	2103	1803	1587	1285
*POURC.		74.0	133.4		227.8	21.5	18.5	16.3	13.2

DISTRIBUTION MENSUELLE DE 1973

MOIS	HEURE MAXIMUM	JOUR MAXIMUM	JOUR MOYEN	TOTAL DU MOIS	POURC. ANNEE
JANV.	975	9854	5851	181403	5.1
FEV.	628	9049	6910	193495	5.4
MARS	1347	14939	8580	265991	7.5
AVRIL	884	11082	8313	249418	7.0
MAI	1688	18933	9979	309353	8.7
JUIN	2006	19434	11649	349493	9.8
JUIL.	2103	21295	15149	469645	13.2
AOUT	1823	21269	14102	437166	12.3
SEPT	1551	22234	11085	332575	9.3
OCT.	1843	19034	9552	296141	8.3
NOV.	822	10894	8160	244823	6.9
DEC.	1261	13091	7540	233745	6.8
JOUR MOYEN ANNUEL:	9761			TOTAL: 3563248	

ROUTE COMPT. VOIE
 0020 950 00

REPARTITION HORAIRE JOURNALIERE DE 1976

HEURES A.M.	DIMANCHE MOYENNE POURC.(*)	SAMEDI MOYENNE POURC.	JOURS OUV. MOYENNE POURC.			
12-11	193	1.79	300	3.15	244	2.86
1-2	162	1.50	228	2.40	186	1.95
2-3	119	1.10	186	1.96	165	1.73
3-4	79	0.73	168	1.77	157	1.65
4-5	59	0.55	174	1.83	180	1.88
5-6	71	0.66	206	2.17	223	2.33
6-7	104	0.96	249	2.62	297	3.11
7-8	160	1.48	324	3.41	360	3.76
8-9	276	2.57	433	4.55	465	4.84
9-10	438	4.06	567	5.96	470	4.92
10-11	577	5.34	681	7.16	611	6.34
11-12 P.M.	645	5.97	674	7.09	510	5.33
12-11	650	6.02	683	6.34	496	5.18
1-2	695	6.44	592	6.23	506	5.29
2-3	753	6.97	594	6.25	563	5.89
3-4	792	7.33	565	5.94	594	6.21
4-5	804	7.45	526	5.55	615	6.43
5-6	770	7.13	488	5.13	600	6.27
6-7	759	7.03	431	4.53	545	5.70
7-8	760	7.04	441	4.64	482	5.04
8-9	683	6.33	393	4.13	422	4.42
9-10	517	4.79	267	2.81	370	3.87
10-11	403	3.73	204	2.15	348	3.64
11-12	327	3.03	214	2.25	313	3.27
JOUR MOYEN	18798		9510		9572	
(*) POURCENTAGES DES HEURES MOYENNES SUR LES JOURNEES MOYENNES						

ROUTE COMPT. VOIE REGION TRONCON SECTION 12 MOIS DE RELEVÉ

0020 950 63 01 010

MUNICIPALITE: SIVIERE-BEAUDETTE

A 1.6 KM. A L'EST DE LA FRONTIERE DE L'ONTARIO.

JOURS MOYENS MENSUELS DE 1978

MOIS	DIMANCHE MOYEN	LUNDI MOYEN	MARDI MOYEN	MERCREDI MOYEN	JEUDI MOYEN	VENDREDI MOYEN	SAMEDI MOYEN	JOUR MOY. AJUSTE 1978	JOUR MOY. AJUSTE 1977
JANV.	5960	5781	6257	5870	6614	6382	3939	5829	6056
FEBV.	6511	6728	5845	6932	7257	8659	5038	6910	6739
MARS	10713	7218	7425	7778	9137	9389	7034	8387	7644
AVRIL	8837	7468	7576	7993	8241	10267	7416	8256	8857
MAI	13053	8497	8470	8332	8947	12472	10099	9981	9894
JUIN	15554	10059	9194	9522	10878	14642	11142	11570	11058
JUIL.	19974	14598	12564	12371	12412	16102	16596	14945	14682
AOUT	18609	13206	11713	12260	12720	16169	15438	14302	14182
SEPT	13911	8903	9516	9295	9424	13335	11337	10817	10532
OCT.	10820	8209	8607	6534	8910	12206	9085	9495	9043
NOV.	8235	7849	7479	7830	8244	10213	7335	8169	7854
DEC.	4946	6696	8364	8287	8124	9554	7420	7627	6953
JOUR MOYEN	11460	8767	8584	8758	9242	11615	9408	9690	9457

ROUTE COMPT. VOIE

0020 950

POURCENTAGES DES JOURS MOYENS MENSUELS PAR RAPPORT AU J.M.A. AJUSTE DE 1978

MOIS	DIMANCHE	LUNDI	MARDI	MERCREDI	JEUDI	VENDREDI	SAMEDI	JOUR MOY. AJUSTE 1978	JOUR MOY. AJUSTE 1977(*)
JANV.	61.5	59.7	64.6	60.6	68.3	65.9	40.7	60.2	64.0
FEBV.	71.3	69.4	60.3	71.5	74.9	89.4	62.3	71.3	71.3
MARS	110.6	74.5	76.5	80.3	94.3	96.9	72.8	86.6	80.8
AVRIL	91.2	77.1	78.2	52.5	85.0	106.0	76.5	85.2	93.7
MAI	134.7	87.7	87.4	86.0	92.3	128.7	104.2	103.0	104.6
JUIN	160.5	103.8	94.9	98.3	112.3	151.1	115.0	119.4	116.9
JUIL.	206.1	150.7	129.7	127.7	128.1	166.2	171.3	154.2	155.3
AOUT	192.0	136.3	120.9	126.5	131.3	166.9	159.3	147.6	150.0
SEPT	143.6	91.9	98.2	95.9	97.3	137.6	117.0	111.6	111.4
OCT.	111.7	84.7	88.8	89.1	92.0	126.0	93.8	98.0	95.6
NOV.	85.0	81.0	77.2	80.8	85.1	105.4	75.7	84.3	83.0
DEC.	51.0	69.1	86.3	95.5	83.8	98.6	76.6	78.7	73.5
JOUR MOYEN	118.3	90.5	88.8	90.4	95.4	119.9	97.1	100.0	100.0

(*) POURCENTAGE DU JOUR MOYEN MENSUEL AJUSTE DE 1977 PAR RAPPORT AU J.M.A. AJUSTE DE 1977

VARIATIONS JOURNALIERES

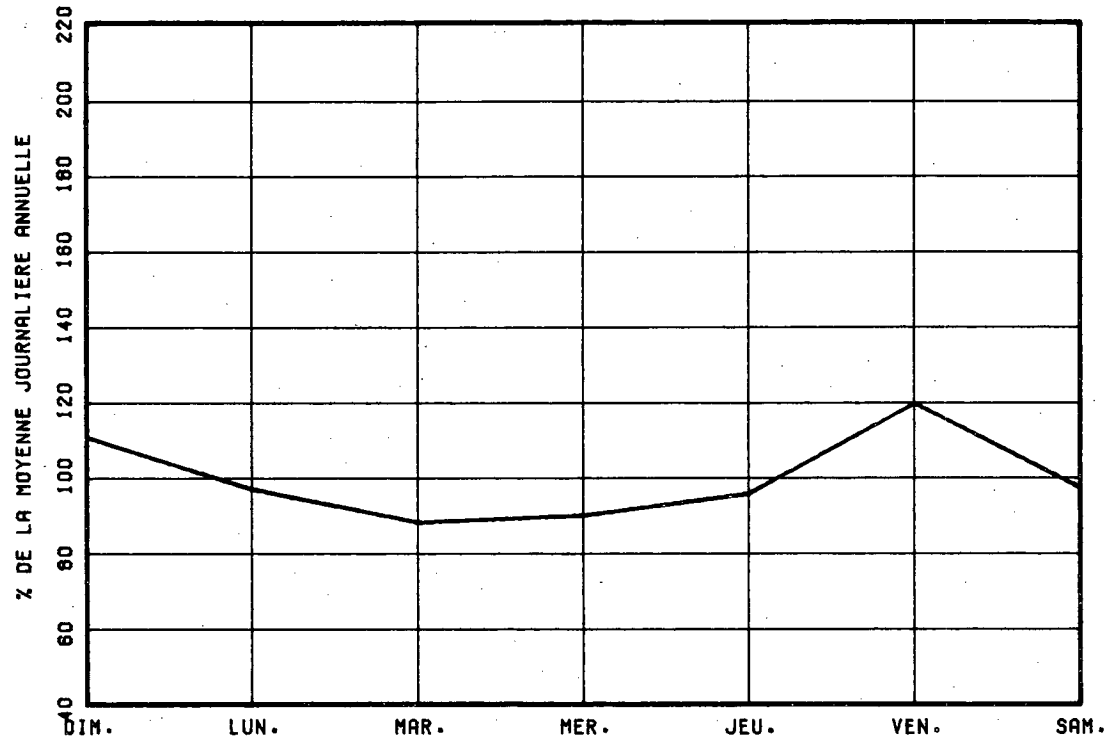

VARIATIONS MENSUELLES

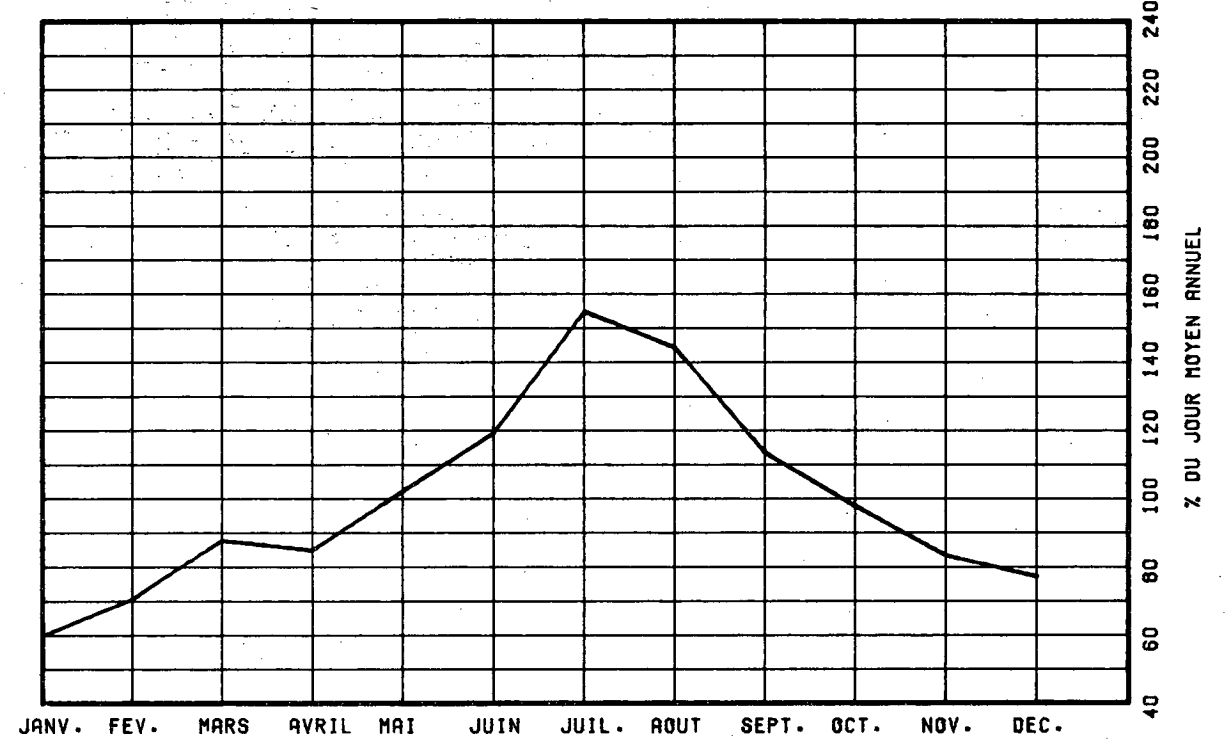

VARIATIONS HORAIRES

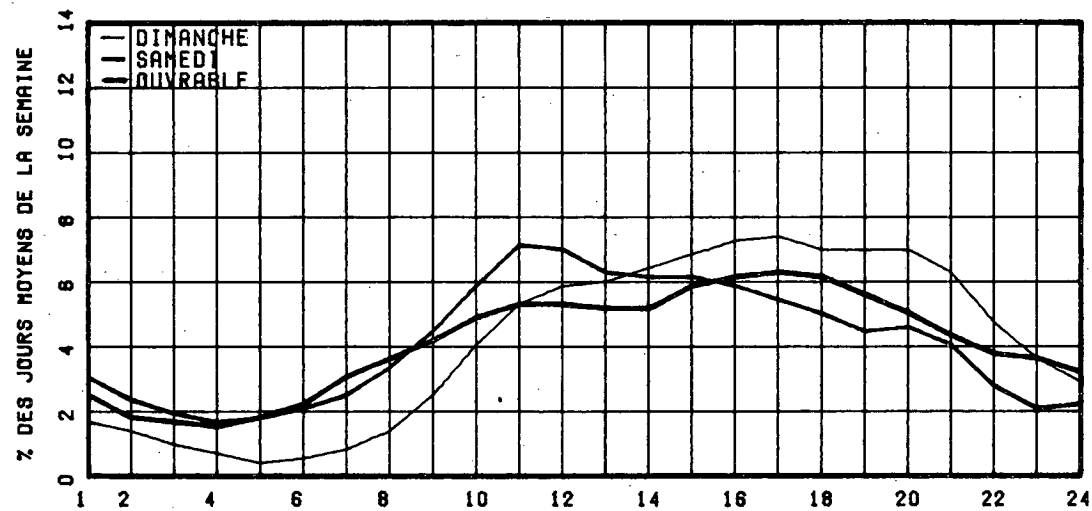

RELATION ENTRE LES HEURES DE POINTES ET LE J.M.A.

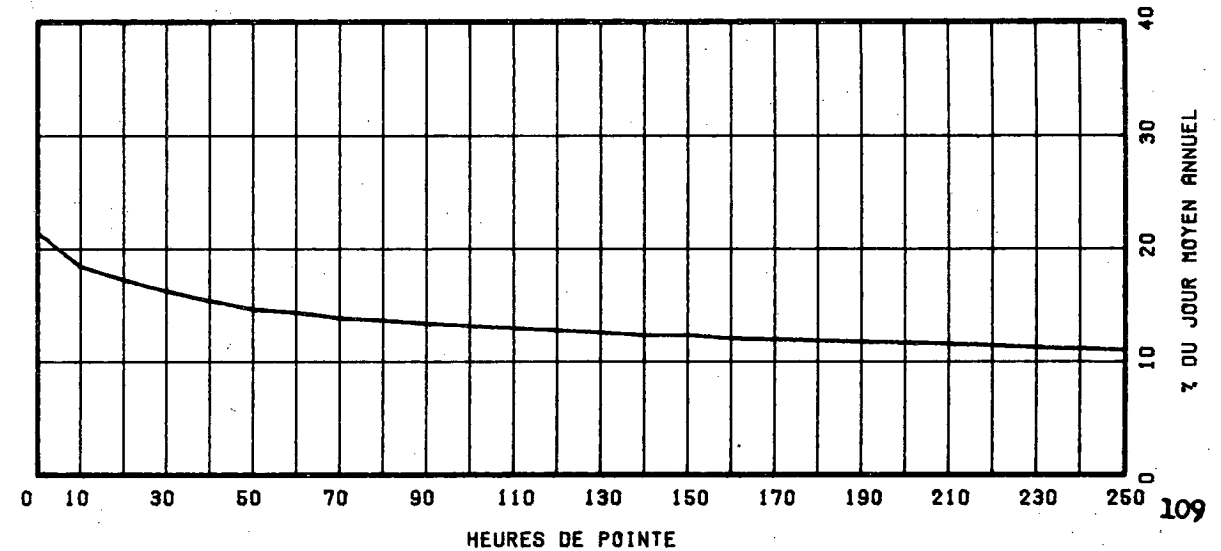

ROUTE COMPT. VOIE REGION TRONCON SECTION 12 MOIS DE RELEVÉ

0025 500 63 01 070
 MUNICIPALITE: LAVAL
 PONT DE TERREBONNE NOUVEAU

ANNEE	JC. MOY. ANNUEL	JC. MOY. HIVER	JC. MOY. ETE	POURC. AUGM.	JOUR MAXIMUM	HEURES MAXIMALES			
						1-EPE	10-E	30-E	100-E
74									
*PCURC.									
75	30046	24358	35116	-----	46171	3845	3592	3383	3143
*PCURC.		81.1	116.9		153.7	12.8	12.0	11.3	10.5
76	31400	25643	36262	+4.5	45418	3973	3577	3376	3177
*PCURC.		81.7	115.5		144.6	12.7	11.4	10.8	10.1
77	32641	27252	36884	+4.0	46089	3959	3698	3552	3280
*PCURC.		83.5	113.0		141.2	12.1	11.3	10.9	10.0
78	35067	28469	39852	+7.5	48939	4251	4047	3832	3620
*PCURC.		81.1	113.6		139.5	12.1	11.5	10.9	10.3

DISTRIBUTION MENSUELLE DE 1973

MOIS	HEURE MAXIMUM	JOUR MAXIMUM	JOUR MOYEN	TOTAL DU MOIS	POURC. ANNEE.
JANV.	2603	30240	25054	776685	6.1
FEV.	3001	33198	29140	815935	6.4
MARS	3248	36437	30265	938241	7.3
AVRIL	3648	40373	34202	1026063	8.0
MAI	3620	47824	38012	1178374	9.2
JUIN	3753	46657	39761	1192831	9.3
JUIL.	3445	45211	38151	1182688	9.2
AOUT	3966	45822	40160	1244974	9.7
SEPT.	4251	48939	41385	1241579	9.7
OCT.	4063	47814	40317	1249854	9.8
NOV.	3617	43446	34859	1045780	8.2
DEC.	3248	36323	29482	913958	7.1

JOUR MOYEN ANNUEL: 35087

TOTAL: 12806962

ROUTE COMPT. VOIE
 0025 500 00

REPARTITION HORAIRE JOURNALIERE DE 1973

HEURES A.M.	DIMANCHE MOYENNE POURC. (*)	SAMEDI MOYENNE POURC.	JOURS OUV. MOYENNE POURC.	
12-1	1156	3.22	957	1.69
1-2	926	2.58	561	0.73
2-3	714	1.99	373	0.43
3-4	488	1.36	291	0.32
4-5	258	0.75	187	0.35
5-6	199	0.55	220	1.56
6-7	365	1.02	574	5.76
7-8	582	1.62	1051	6.27
8-9	654	1.82	1391	6.39
9-10	941	2.62	1674	4.34
10-11	1330	3.71	1922	3.85
11-12 P.M.	1617	4.51	1929	3.81
12-11	1917	5.34	2005	3.91
1-12	2639	7.35	2264	4.86
2-3	2718	7.57	2256	5.02
3-4	2624	7.31	2250	6.02
4-5	2840	7.91	2330	6.46
5-6	2518	7.02	2156	6.60
6-7	2117	5.90	1829	6.51
7-8	2156	6.01	1883	5.26
8-9	2114	5.89	1581	4.80
9-10	1954	5.44	1132	3.72
10-11	1764	4.92	1079	3.38
11-12	1288	3.59	1328	2.77

JOUR MOYEN 35089 33223 35277
 (*) POURCENTAGES DES HEURES MOYENNES SUR LES JOURNEES MOYENNES

ROUTE COMPT. VOIE REGION TRONCON SECTION 12 MOIS DE RELEVÉ
 0025 500 63 01 070

MUNICIPALITE: LAVAL
 PONT DE TERREBONNE NOUVEAU

JOURS MOYENS MENSUELS DE 1978

MOIS	DIMANCHE MOYEN	LUNDI MOYEN	MARDI MOYEN	MERCREDI MOYEN	JEUDI MOYEN	VENDREDI MOYEN	SAMEDI MOYEN	JOUR MOY. AJUSTE 1978	JOUR MOY. AJUSTE 1977
JANV.	24273	25360	25060	24046	27826	28951	20252	25109	24561
FEV.	31226	28618	25851	28466	29673	32409	27737	29140	26532
MARS	29723	29417	27446	30212	31457	34476	28901	30233	30075
AVRIL	37249	31701	32039	32832	32755	35968	32917	33780	31635
MAI	43698	35861	34564	35539	36256	41689	38470	38018	35904
JUIN	41923	37745	35720	38745	39674	42487	37370	39666	37911
JUIL.	40463	37602	37234	37569	37751	41670	35091	38197	35688
AOUT	45444	38983	38185	39094	39105	44272	37061	40306	38257
SEPT	40607	40350	40641	40481	40868	45689	40215	41264	35537
OCT.	40400	39355	39195	39152	41190	45016	38154	40351	34625
NOV.	34692	33304	32282	35436	35789	38406	33721	34805	32226
DEC.	25008	30202	29607	30748	31543	33166	27975	29749	27913
JOUR MOYEN	36475	34041	33235	34364	35323	38766	33155	35051	32572

ROUTE COMPT. VOIE
 0025 500

POURCENTAGES DES JOURS MOYENS MENSUELS PAR RAPPORT AU J.M.A. AJUSTE DE 1978

MOIS	DIMANCHE	LUNDI	MARDI	MERCREDI	JEUDI	VENDREDI	SAMEDI	JOUR MOY. AJUSTE 1978	JOUR MOY. AJUSTE 1977(*)
JANV.	69.3	72.4	71.5	68.6	79.4	82.6	57.8	71.6	75.4
FEV.	89.1	81.6	73.6	81.2	84.7	92.5	79.1	83.1	81.5
MARS	84.8	83.9	78.3	86.2	89.7	98.4	82.5	86.3	92.3
AVRIL	106.3	90.4	91.4	93.7	93.4	105.5	93.9	96.4	97.1
MAI	124.7	102.3	98.6	101.5	103.4	118.9	109.8	108.5	110.2
JUIN	128.2	107.7	104.8	110.5	113.2	121.2	106.6	113.2	116.4
JUIL.	115.4	107.3	106.2	107.2	107.7	118.9	100.1	109.0	109.6
AOUT	129.7	111.2	108.9	111.5	111.6	126.3	105.7	115.0	117.5
SEPT	115.9	115.1	115.9	115.5	116.6	130.4	114.7	117.7	109.1
OCT.	115.3	112.3	111.8	111.7	117.5	128.4	108.9	115.1	106.3
NOV.	99.0	95.0	92.1	101.1	102.1	109.6	96.2	99.3	98.9
DEC.	71.3	86.2	84.5	87.7	90.0	94.6	79.8	84.9	85.7
JOUR MOYEN	104.1	97.1	94.8	98.0	100.8	110.6	94.6	100.0	100.0

(*) POURCENTAGE DU JOUR MOYEN MENSUEL AJUSTE DE 1977 PAR RAPPORT AU J.M.A. AJUSTE DE 1977

VARIATIONS JOURNALIERES

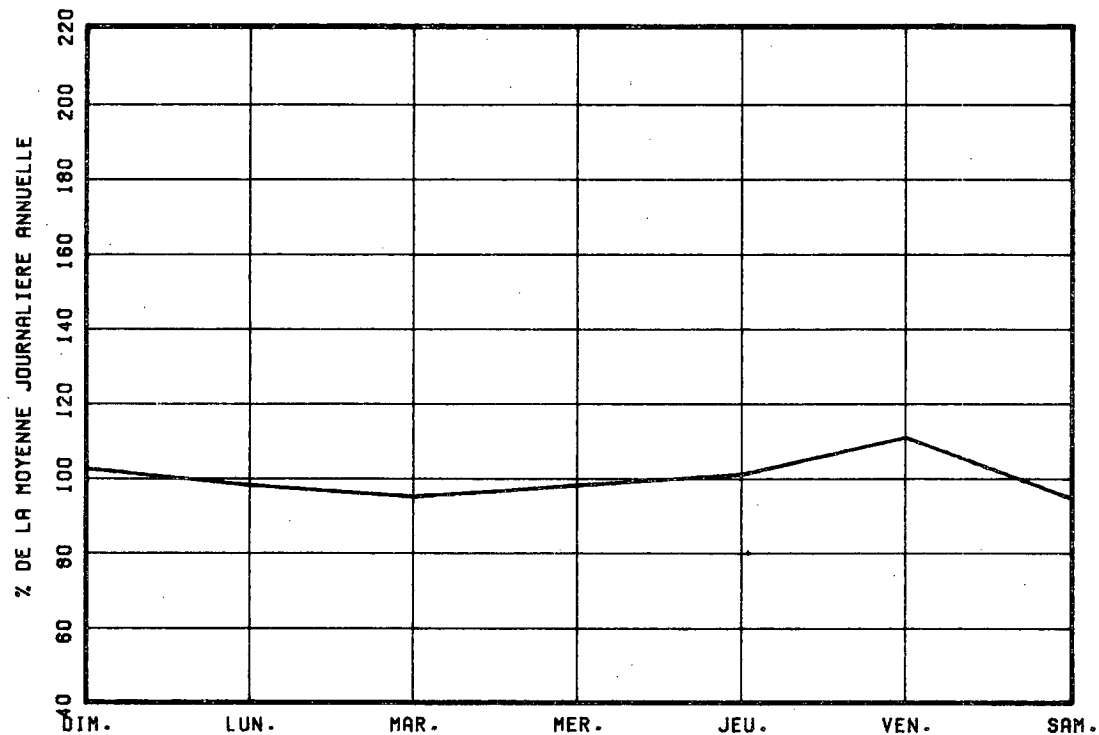

VARIATIONS MENSUELLES

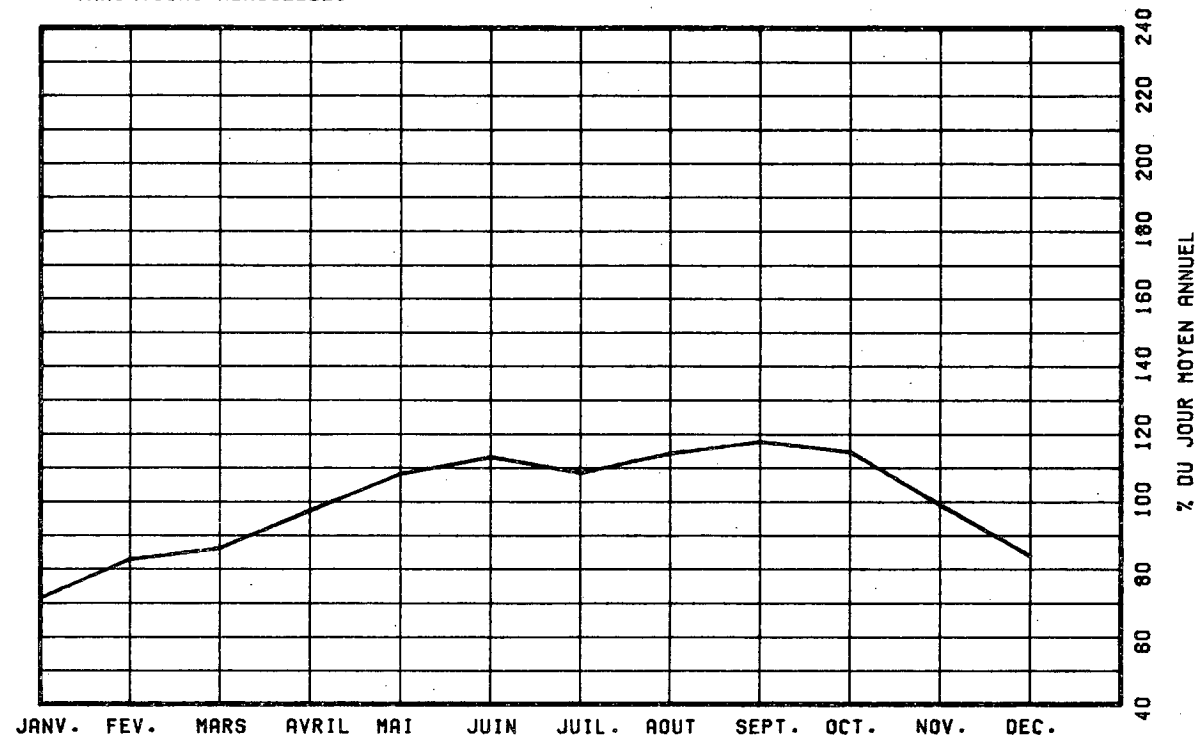

VARIATIONS HORAIRES

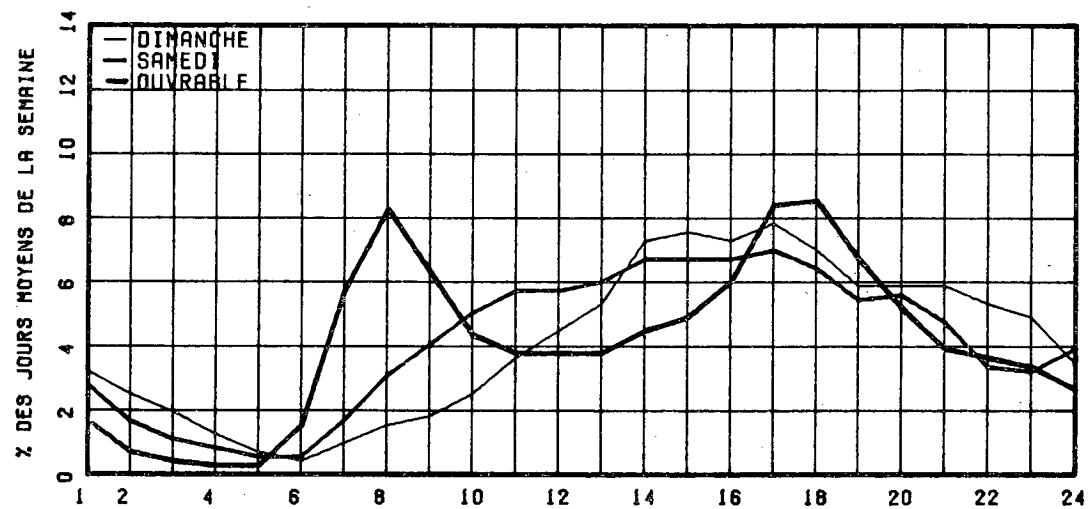

RELATION ENTRE LES HEURES DE POINTES ET LE J.M.A.

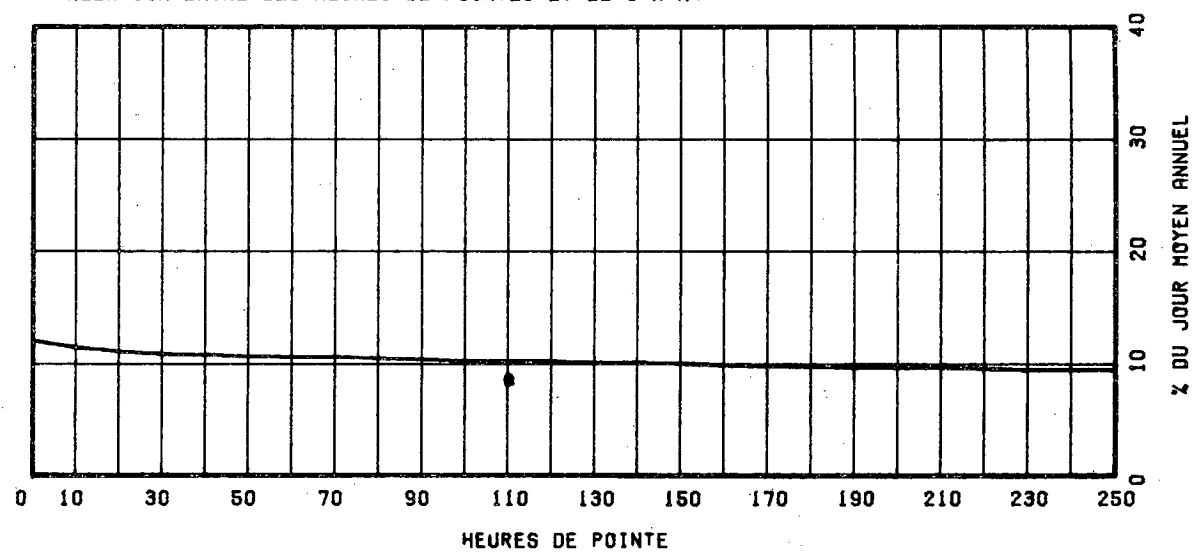

ROUTE COMPT. VOIE REGION TRONCON SECTION 12 MOIS DE RELEVÉ

0040 245 NORD 1 31 08 100

MUNICIPALITE: CUEBEC

A L'EST DU BOUL LAURENTIEN (73)

ANNEE JC. MOY. JC. MOY. JO. MOY. POURC. JOUR HEURES MAXIMALES
 ANNUEL HIVER ETE AUGM. MAXIMUM 1-ERE 10-E 30-E 100-E

74									
*POURC.									
75									
*POURC.									
76									
*POURC.									
77	-----	-----	-----	-----	37456	0	0	0	0
*POURC.	-----	-----	-----	-----	-----	-----	-----	-----	-----
78	31560	29422	33269	-----	40203	4008	3879	3722	3582
*POURC.		93.2	105.4		127.4	12.7	12.3	11.8	11.3

DISTRIBUTION MENSUELLE DE 1978

MOIS	HEURE MAXIMUM	JOUR MAXIMUM	JOUR MOYEN	TOTAL DU MOIS	POURC. ANNEE
JANV.	3859	35612	27477	851802	7.4
FEB.	3569	36776	31761	889333	7.7
MARS	3565	38180	31105	964284	8.4
AVRIL	3737	38451	32298	968959	8.4
MAI	3593	37609	31820	986439	8.6
JUIN	3678	38965	32794	983837	8.5
JUIL.	3460	38193	32071	994224	8.6
AOUT	3733	39311	34488	1069145	9.3
SEPT	4008	40203	33723	1011709	8.8
OCT.	3590	39423	32467	1006505	8.7
NOV.	3762	38220	31293	938819	8.1
DEC.	3449	36274	27574	854817	7.4

JOUR MOYEN ANNUEL: 31560

TOTAL: 11519873

ROUTE COMPT. VOIE
 0040 245 NORD 01

REPARTITION HORAIRE JOURNALIERE DE 1978

HEURES A.M.	DIMANCHE MOYENNE POURC. (+)	SAMEDI MOYENNE POURC.	JOURS OUV. MOYENNE POURC.
12- 1	954 3.69	763 2.82	463 1.37
1- 2	739 2.86	489 1.81	204 0.60
2- 3	499 1.93	325 1.20	122 0.36
3- 4	309 1.20	224 0.83	91 0.27
4- 5	163 0.63	138 0.51	91 0.27
5- 6	119 0.46	143 0.53	236 0.70
6- 7	194 0.75	302 1.12	1141 3.37
7- 8	458 1.77	776 2.87	3316 9.80
8- 9	600 2.32	1277 4.73	3133 9.26
9-10	773 2.99	1561 5.78	1896 4.72
10-11	978 3.78	1662 6.15	1429 4.22
11-12 P.M.	1104 4.27	1549 5.74	1445 4.27
12- 1	1517 5.87	1697 6.28	1887 5.58
1- 2	2230 8.63	2094 7.75	2220 6.56
2- 3	1991 7.71	1858 6.88	1743 5.15
3- 4	1935 7.49	1782 6.60	1962 5.80
4- 5	2134 8.26	1812 6.71	2684 7.84
5- 6	1568 6.07	1466 5.43	2121 6.27
6- 7	1326 5.13	1266 4.69	1914 5.66
7- 8	1542 5.97	1473 5.45	1833 5.42
8- 9	1366 5.29	1461 5.41	1290 3.81
9-10	1205 4.66	1618 5.77	1119 3.31
10-11	1171 4.53	875 3.24	1883 5.97
11-12	965 3.73	998 3.76	828 2.42

JOUR MOYEN 25840 27009 33844
 (+) POURCENTAGES DES HEURES MOYENNES SUR LES JOURNEES MOYENNES

ROUTE COMPT. VOIE REGION TRONCON SECTION 12 MOIS DE RELEVÉ

0040 245 NORD 1 31 08 100

MUNICIPALITE: QUEBEC

A L'EST DU BOUL LAURENTIEN (73)

JOURS MOYENS MENSUELS DE 1978

MOIS	DIMANCHE MOYEN	LUNDI MOYEN	MARDI MOYEN	MERCREDI MOYEN	JEUDI MOYEN	VENDREDI MOYEN	SAMEDI MOYEN	JOUR MOY. AJUSTE 1978	JOUR MOY. AJUSTE 1977
JANV.	22814	27633	28246	29260	30406	34262	21857	27782	-----
FEV.	26983	32398	31574	32551	34381	36284	28160	31761	-----
MARS	24076	32191	30392	32195	35268	37228	28862	31458	-----
AVRIL	29267	33807	33321	33757	36286	37685	26950	33010	-----
MAI	27717	32467	32018	32990	34457	36962	26815	31918	-----
JUIN	27983	33972	33646	34187	36371	35398	26456	32573	-----
JUIL.	28030	33482	33328	33760	34863	36086	26901	32350	-----
AOUT	29895	35571	34982	35617	37329	38559	28348	34328	-----
SEPT.	28913	34094	35074	34735	36327	38810	29251	33886	31086
OCT.	26318	33882	33682	34415	36394	38102	27250	32863	31092
NOV.	23994	32509	30974	32987	34974	35541	26733	31101	28294
DEC.	17312	28670	28732	31097	30852	34235	26205	28157	27493
JOUR MOYEN	26108	32556	32164	33129	34825	36596	26982	31765	-----

ROUTE COMPT. VOIE

0040 245 NORD 1

POURCENTAGES DES JOURS MOYENS MENSUELS PAR RAPPORT AU J.M.A. AJUSTE DE 1978

MOIS	DIMANCHE	LUNDI	MARDI	MERCREDI	JEUDI	VENDREDI	SAMEDI	JOUR MOY. AJUSTE 1978	JOUR MOY. AJUSTE 1977(*)
JANV.	71.8	87.0	88.9	92.1	95.7	107.9	68.8	87.5	-----
FEV.	84.9	102.0	99.4	102.5	103.2	114.2	88.7	100.0	-----
MARS	75.8	101.3	95.7	101.4	111.0	117.2	90.9	99.0	-----
AVRIL	92.1	106.4	104.9	106.3	114.2	118.6	84.8	103.9	-----
MAI	87.3	102.2	100.8	103.9	108.5	116.4	84.4	100.5	-----
JUIN	88.1	106.9	105.9	107.6	114.5	111.4	83.3	102.5	-----
JUIL.	88.2	105.4	104.9	106.3	109.8	113.6	84.7	101.8	-----
AOUT	94.1	112.0	110.1	112.1	117.5	121.4	89.2	108.1	-----
SEPT.	91.0	107.3	110.4	109.3	114.4	122.2	92.1	106.7	-----
OCT.	82.9	106.7	106.0	108.3	114.6	119.9	85.8	103.5	-----
NOV.	75.5	102.3	97.5	103.8	110.1	111.9	84.2	97.9	-----
DEC.	54.5	90.3	90.5	97.9	97.1	107.8	82.5	88.6	-----
JOUR MOYEN	82.2	102.5	101.3	104.3	109.6	115.2	84.9	100.0	-----

(*) POURCENTAGE DU JOUR MOYEN MENSUEL AJUSTE DE 1977 PAR RAPPORT AU J.M.A. AJUSTE DE 1978

ROUTE COMPTEUR VOIE
0040 245 NORD 01

VARIATIONS JOURNALIERES

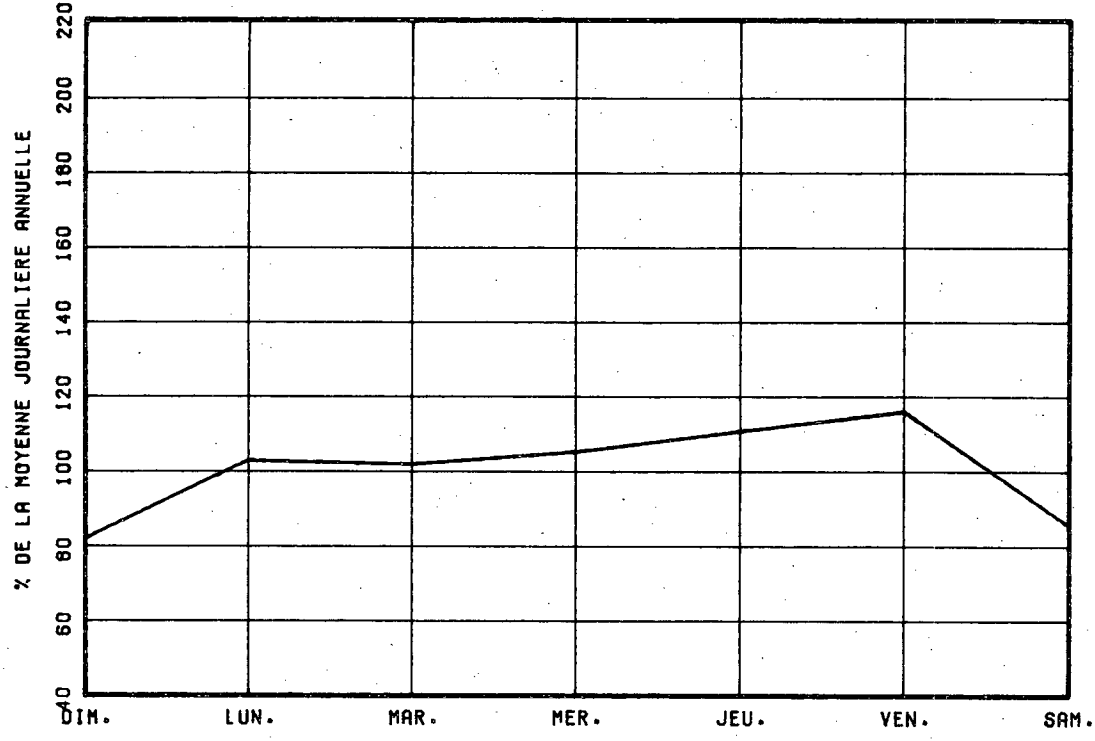

VARIATIONS MENSUELLES

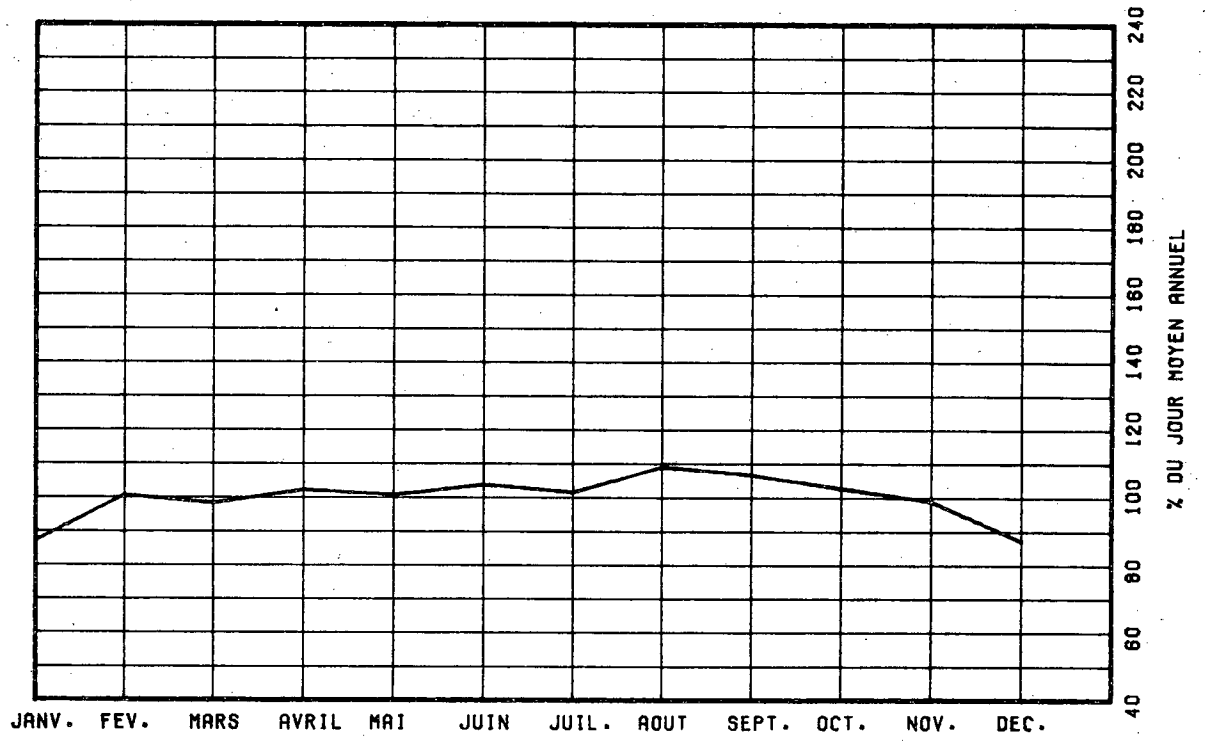

VARIATIONS HORAIRES

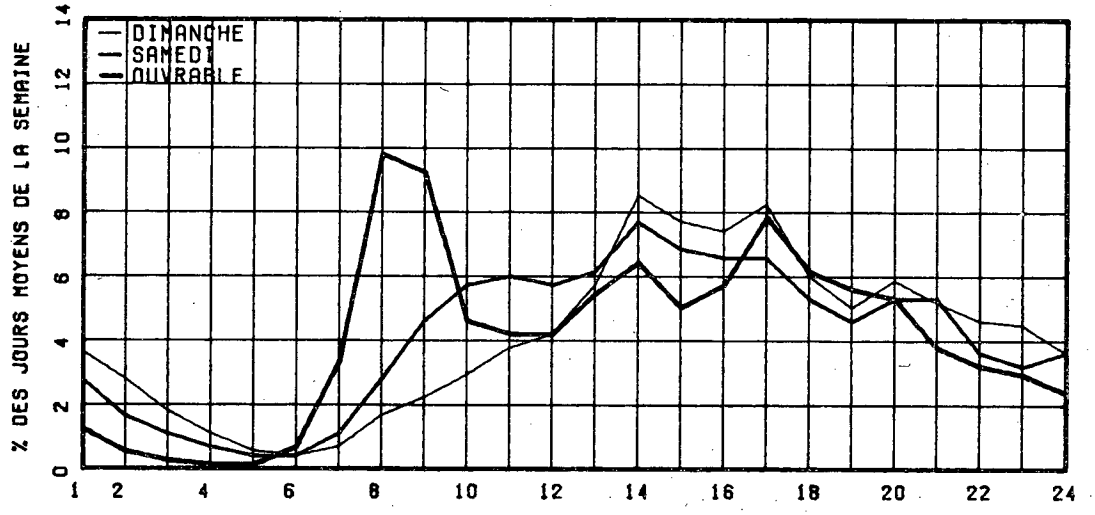

RELATION ENTRE LES HEURES DE POINTES ET LE J.M.A.

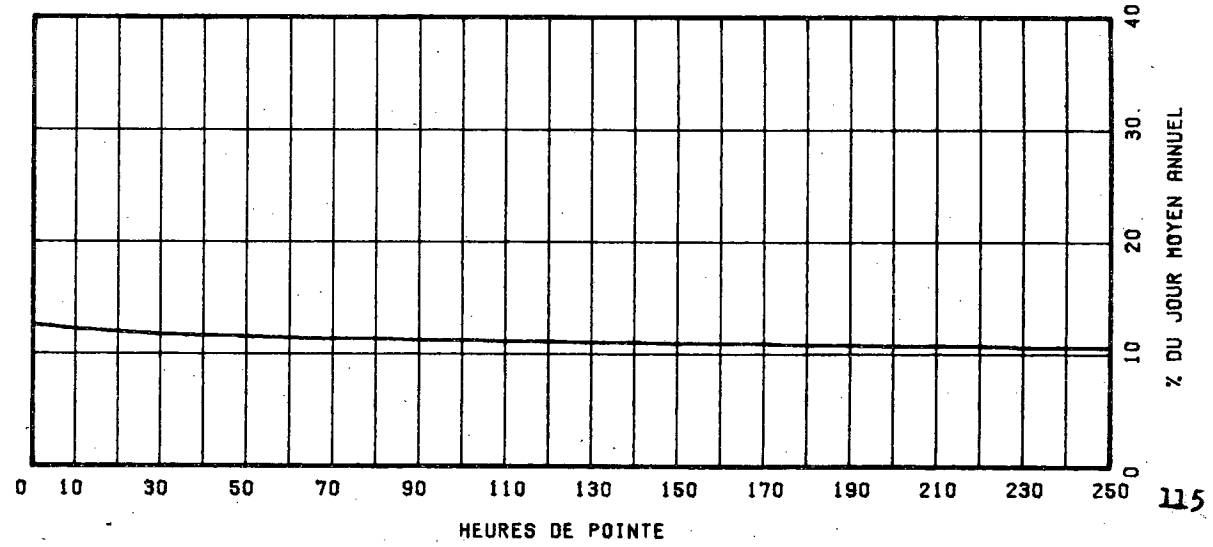

ROUTE COMPT. VOIE REGION TRONCON SECTION 12 MOIS DE RELEVÉ
 0040 245 SUD 1 31 08 100

MUNICIPALITE: GUEREC
 A L'EST DU BCU LAURENTIEN (73)

ANNEE	JG. MOY. ANNUEL	JG. MOY. HIVER	JG. MOY. ETE	POURC. AUGM.	JOUR MAXIMUM	HEURES MAXIMALES 1-EFF	HEURES MAXIMALES 10-E	HEURES MAXIMALES 30-E	HEURES MAXIMALES 100-E
74									
*PCURC.									
75									
*PCURC.									
76									
*PCURC.									
77					35979	0	0	0	0
*PCURC.									
78	29627	26427	31308		39346	4498	4345	4213	3748
*PCURC.		89.2	105.7		132.8	15.2	14.7	14.2	12.7

DISTRIBUTION MENSUELLE DE 1978

MOIS	HEURE MAXIMUM	JOUR MAXIMUM	JOUR MOYEN	TOTAL DU MOIS	POURC. ANNEE
JANV.	3619	30236	23838	738978	6.8
FEV.	3831	32426	27469	769145	7.1
MARS	3643	33508	27347	849325	7.9
AVRIL	3766	35318	29062	871875	8.1
MAI	3930	36851	31535	977610	9.0
JUIN	3386	35561	30204	906144	8.4
JUIL.	3486	36824	31252	968815	9.0
AOUT	4458	38267	31591	979346	9.1
SEPT	4474	39122	32178	965367	8.9
OCT.	4428	39346	32543	1008839	9.3
NOV.	4324	37773	31282	938487	8.7
DEC.	4285	35721	27106	840305	7.8

JOUR MOYEN ANNUEL: 29627

TOTAL: 10614238

ROUTE COMPT. VOIE
 0040 245 SUD 01

REPARTITION HORAIRE JOURNALIERE DE 1978

HEURES A.M.	DIMANCHE MOYENNE POURC. (+)	SAMEDI MOYENNE POURC.	JOURS OUV. MOYENNE POURC.
12- 1	922 3.76	865 3.42	548 1.73
1- 2	798 3.26	609 2.41	264 0.83
2- 3	992 2.42	424 1.68	157 0.50
3- 4	378 1.54	304 1.20	189 0.35
4- 5	183 0.75	155 0.61	77 0.24
5- 6	102 0.42	117 0.46	188 0.34
6- 7	126 0.51	205 0.81	438 1.38
7- 8	363 1.48	553 2.19	1636 5.16
8- 9	455 1.86	857 3.39	1908 6.02
9-10	631 2.57	1083 4.28	1267 4.00
10-11	867 3.54	1323 5.23	1264 3.99
11-12 P.M.	1064 4.34	1514 5.99	1646 5.19
12- 1	1245 5.08	1547 6.12	1912 6.03
1- 2	1760 7.18	1683 6.66	1630 5.14
2- 3	1734 7.08	1702 6.73	1602 5.05
3- 4	1700 6.94	1817 7.19	1974 6.22
4- 5	1984 8.10	1931 7.64	3547 11.16
5- 6	1657 6.76	1786 6.75	3131 9.87
6- 7	1279 5.22	1184 4.68	1838 5.79
7- 8	1561 6.37	1496 5.92	1753 5.53
8- 9	1458 5.95	1398 5.53	1437 4.53
9-10	1312 5.35	938 3.71	1363 4.30
10-11	1292 5.27	843 3.33	1184 3.64
11-12	1043 4.26	1031 4.00	953 3.00

JOUR MOYEN 24506 25285 31725
 (+) POURCENTAGES DES HEURES MOYENNES SUR LES JOURNEES MOYENNES

ROUTE COMPT. VOIE REGION TRONCON SECTION 12 MOIS DE RELEVÉ

0040 245 SUD 1 31 08 100

MUNICIPALITE: GUEBEC

A L'EST DU BOUL LAURENTIEN (73)

JOURS MOYENS MENSUELS DE 1978

MOIS	DIMANCHE MOYEN	LUNDI MOYEN	MARDI MOYEN	MERCREDI MOYEN	JEUDI MOYEN	VENDREDI MOYEN	SAMEDI MOYEN	JOUR MOY. AJUSTE 1978	JOUR MOY. AJUSTE 1977
JANV.	18923	23904	25387	25698	27164	29332	18526	24133	-----
FEV.	22545	27936	27269	28237	30225	31777	24294	27469	-----
MARS	21323	28535	26554	28677	31500	32619	24550	27679	-----
AVRIL	26917	30207	29684	30253	31889	33975	24302	29603	-----
MAI	23014	31940	31516	32316	34264	36425	26964	31634	-----
JUIN	26363	31610	30772	31617	33279	31746	24891	30039	-----
JUIL.	28171	32139	32202	32081	34193	34776	26849	31487	-----
AOUT	27796	31828	32108	32533	35279	34511	25736	31405	-----
SEPT	27833	32659	33118	33560	34737	37149	27561	32345	30274
OCT.	26421	33976	33833	34352	36667	38258	27031	32934	29447
NOV.	24752	32435	30573	33153	35157	34948	26523	31077	28253
DEC.	17117	23431	29765	30504	30395	33263	25466	27705	24543
JOUR MOYEN	24864	30466	30148	31085	32895	34064	25224	29792	-----

ROUTE COMPT. VOIE

0040 245 SUD 1

POURCENTAGES DES JOURS MOYENS MENSUELS PAR RAPPORT AU J.M.A. AJUSTE DE 1978

MOIS	DIMANCHE	LUNDI	MARDI	MERCREDI	JEUDI	VENDREDI	SAMEDI	JOUR MOY. AJUSTE 1978	JOUR MOY. AJUSTE 1977(*)
JANV.	63.5	30.2	85.2	86.3	91.2	98.5	62.2	81.0	-----
FEV.	75.7	93.8	91.5	94.8	101.5	106.7	81.5	92.2	-----
MARS	71.6	95.8	89.1	96.3	105.7	109.5	82.4	92.9	-----
AVRIL	90.3	101.4	99.6	101.5	107.0	114.0	81.6	99.4	-----
MAI	94.0	107.2	105.8	108.5	115.0	122.3	90.5	106.2	-----
JUIN	88.5	106.1	103.3	106.1	111.7	106.6	83.5	100.8	-----
JUIL.	94.6	107.9	108.1	107.7	114.8	116.7	90.1	105.7	-----
AOUT	93.3	106.8	107.8	109.4	118.4	115.8	86.4	105.4	-----
SEPT	92.8	109.6	111.2	112.6	116.6	124.7	92.5	108.6	-----
OCT.	88.7	114.0	113.6	115.3	123.1	128.4	90.7	110.5	-----
NOV.	83.1	108.9	102.6	111.3	118.0	117.3	89.0	104.3	-----
DEC.	57.5	95.4	96.6	102.4	102.0	111.7	85.5	93.0	-----
JOUR MOYEN	82.8	102.3	101.2	104.3	110.4	114.3	84.7	100.0	-----

(*) POURCENTAGE DU JOUR MOYEN MENSUEL AJUSTE DE 1977 PAR RAPPORT AU J.M.A. AJUSTE DE 1977

VARIATIONS JOURNALIERES

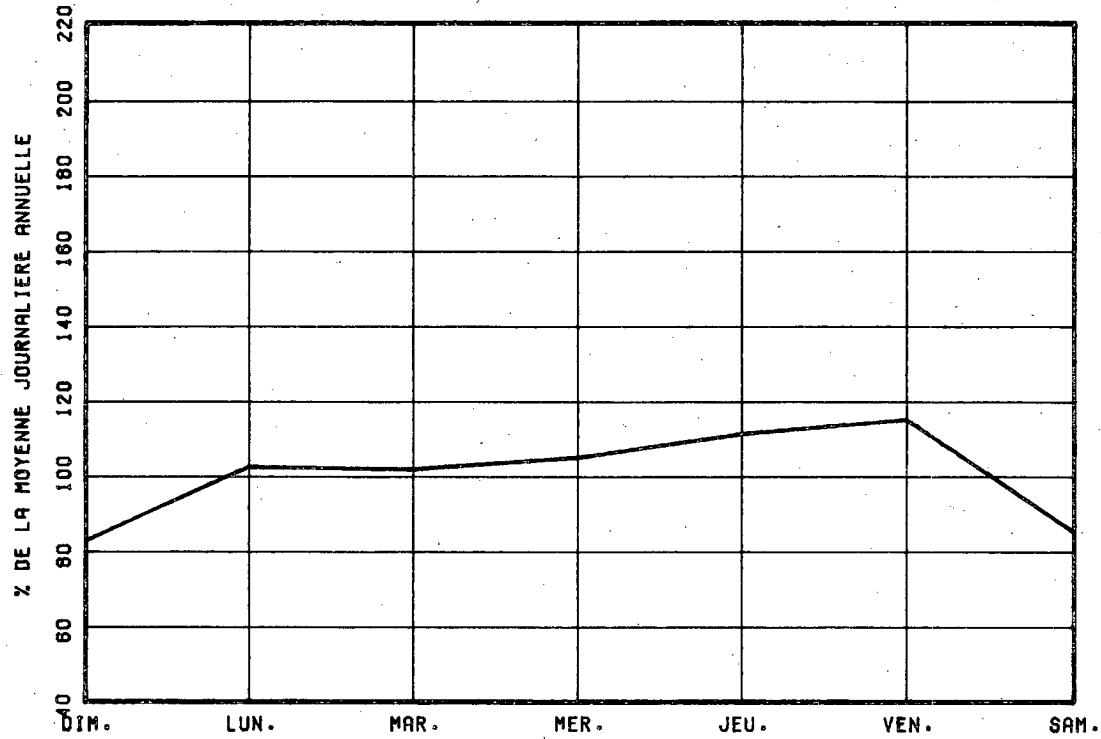

VARIATIONS MENSUELLES

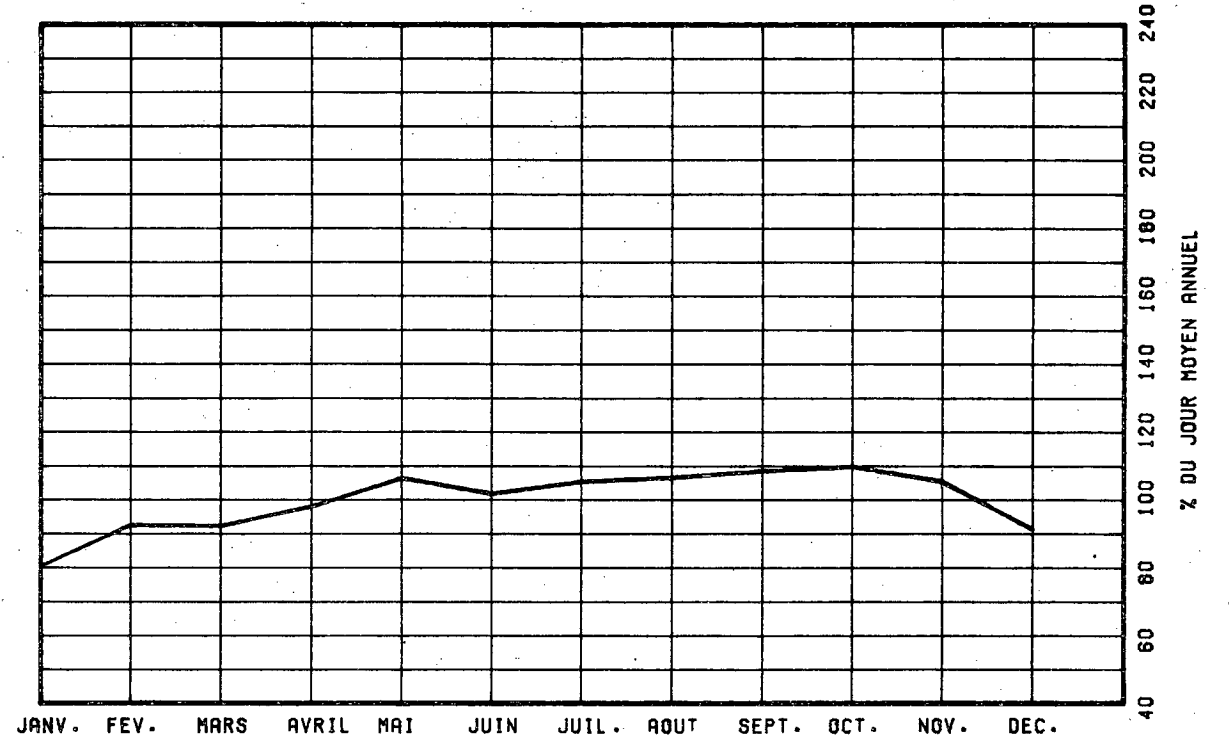

VARIATIONS HORAIRES

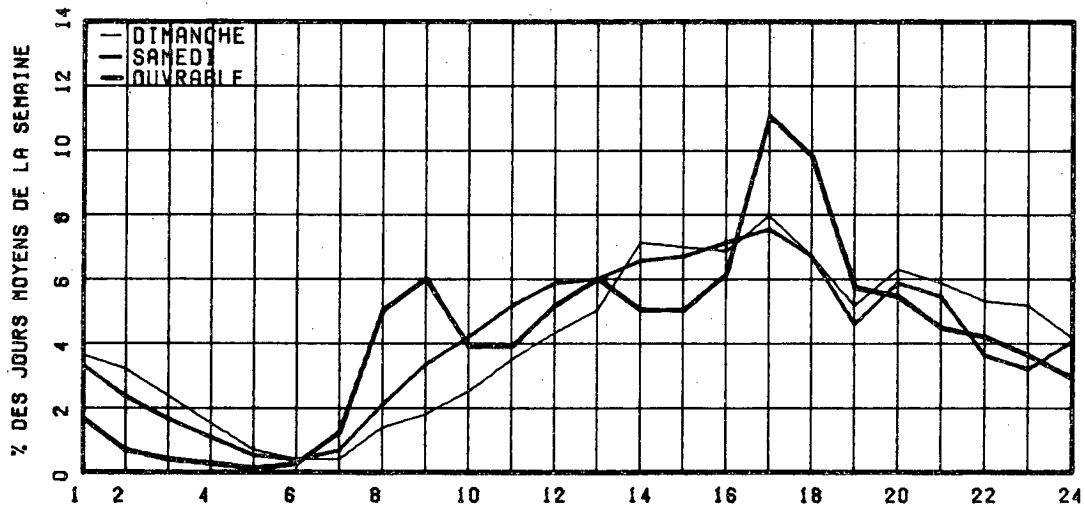

RELATION ENTRE LES HEURES DE POINTES ET LE J.M.A.

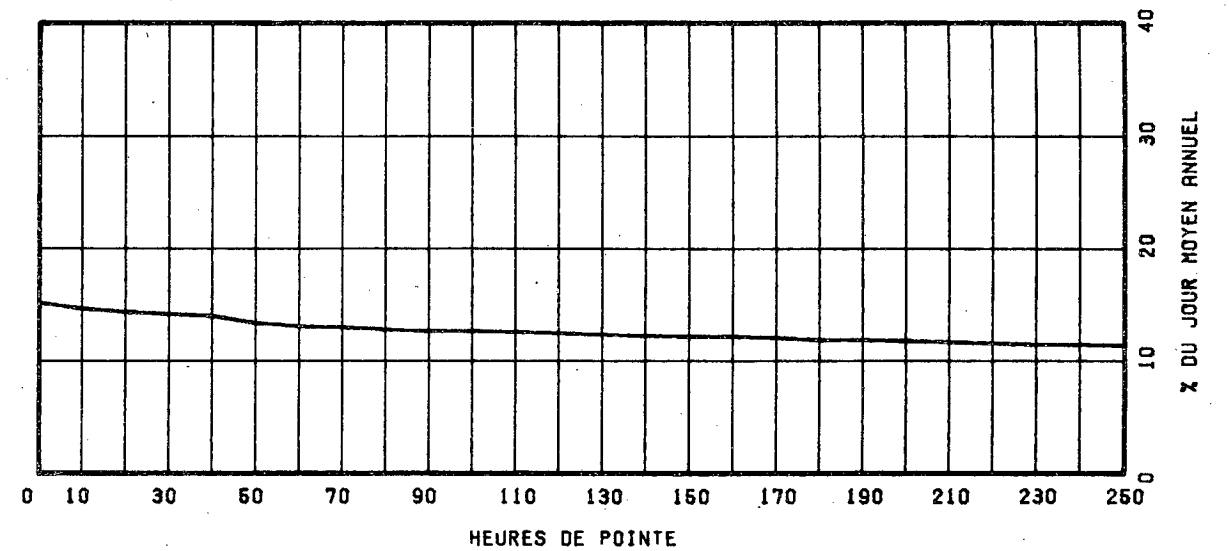

ROUTE COMPT. VOIE REGION TRONCON SECTION 12 MOIS DE BELIEVE

0040 245 TOT 31 06 100

MUNICIPALITE: GUEBEC

A L'EST DU BOUL LAURENTIEN (73)

ANNEE JG. MOY. JG. MOY. JG. MOY. POURC. JOUR HEURES MAXIMALES
 ANNUEL HIVER ETE AUGM. MAXIMUM 1-ERE 10-E 30-E 100-E

74									
*POURC.									
75									
*POURC.									
76									
*POURC.									
77	55581	53581	64737	-----	72037	0	0	0	0
*POURC.		89.9	108.7		121.0	0.0	0.0	0.0	0.0
78	61188	55850	64578	+2.7	79232	7609	7241	6942	6383
*POURC.		91.3	105.5		129.5	12.4	11.8	11.3	10.4

DISTRIBUTION MENSUELLE DE 1978

MOIS	HEURE MAXIMUM	JOUR MAXIMUM	JOUR MOYEN	TOTAL DU MOIS	POURC. ANNEE
JANV.	6216	64926	51315	1590780	7.1
FEV.	6657	69204	59231	1658478	7.4
MARS	6669	71688	58503	1813613	8.1
AVRIL	6779	72201	61361	1840834	8.2
MAI	6768	74407	63356	1964049	8.8
JUIN	6187	74291	62999	1889981	8.5
JUIL.	6399	74982	63323	1963037	8.8
AOUT	7392	76904	66080	2048491	9.2
SEPT	7609	79232	65902	1977076	8.9
OCT.	7440	78769	65011	2015344	9.0
NOV.	7274	75993	62576	1877306	8.4
DEC.	6991	71648	54681	1695122	7.6

JOUR MOYEN ANNUEL: 61188

TOTAL: 22334111

ROUTE COMPT. VOIE
0040 245 TOTAL

REPARTITION HORAIRE JOURNALIERE DE 1978

HEURES A.M.	DIMANCHE MOYENNE POURC. (*)	SAMEDI MOYENNE POURC.	JOURS OUV. MOYENNE POURC.
12- 1	1876 3.73	1628 3.11	1012 1.54
1- 2	1537 3.05	1098 2.10	468 0.71
2- 3	1091 2.17	749 1.43	270 0.43
3- 4	687 1.36	528 1.01	201 0.31
4- 5	346 0.69	293 0.56	169 0.26
5- 6	221 0.44	260 0.50	344 0.53
6- 7	320 0.64	507 0.97	1580 2.41
7- 8	821 1.63	1329 2.54	4954 7.56
8- 9	1055 2.10	2134 4.08	5041 7.69
9-10	1404 2.79	2644 5.08	2864 4.37
10-11	1845 3.66	2985 5.71	2693 4.11
11-12 P.M.	2168 4.31	3063 5.86	3092 4.72
12- 1	2762 5.49	3244 6.20	3799 5.80
1- 2	3990 7.93	3777 7.22	3830 5.87
2- 3	3725 7.48	3560 6.81	3345 5.10
3- 4	3635 7.22	3599 6.88	3036 4.60
4- 5	4118 8.18	3743 7.16	6202 9.46
5- 6	3225 6.41	3172 6.07	5252 8.01
6- 7	2605 5.17	2450 4.69	3752 5.72
7- 8	3103 6.16	2969 5.68	3586 5.47
8- 9	2824 5.61	2859 5.47	2728 4.16
9-10	2517 5.00	1956 3.74	2482 3.79
10-11	2463 4.89	1710 3.29	2157 3.29
11-12	2008 3.99	2029 3.88	1773 2.70

JOUR MOYEN 50346 52294 65369
 (*) POURCENTAGES DES HEURES MOYENNES SUR LES JOURNEES MOYENNES

ROUTE COMPT. VOIE REGION TRONCON SECTION 12 MOIS DE RELEVÉ

0040 245 TOT 31 08 100

MUNICIPALITE: GURBEC

A L'EST DU BOUL LAURENTIEN (73)

JOURS MOYENS MENSUELS DE 1978

MOIS	DIMANCHE MOYEN	LUNDI MOYEN	MARDI MOYEN	MERCREDI MOYEN	JEUDI MOYEN	VENDREDI MOYEN	SAMEDI MOYEN	JOUR MOY. AJUSTE 1978	JOUR MOY. AJUSTE 1977
JANV.	41738	51537	53633	54959	57570	63594	40384	51916	51106
FÉV.	49529	60334	53843	60763	64606	68061	52455	59230	54105
MARS	46399	60726	58547	60072	61769	69248	53412	59139	56819
AVRIL	56184	64014	63005	64010	63175	71660	51253	62614	58453
MAI	55731	64408	63534	65306	68721	73387	53780	63552	66485
JUIN	54346	65582	64419	65805	69650	67144	51347	62613	65066
JUIL.	56201	65621	65530	65842	69056	70862	53751	63837	66449
AOUT	57691	67400	67091	68200	72608	75071	54035	55735	65781
SEPT.	56546	66754	63193	68295	71065	75959	56813	66232	61360
OCT.	52740	67858	67515	68766	73061	76361	54282	65797	50540
NOV.	48746	64945	61547	66141	70131	70489	52257	62179	56548
DEC.	34429	57101	57498	61602	61248	67493	51671	55863	52036
JOUR MOYEN	50773	63023	62312	64215	67721	70661	52207	61558	59562

ROUTE COMPT. VOIE

0040 245 TOT

POURCENTAGES DES JOURS MOYENS MENSUELS PAR RAPPORT AU J.M.A. AJUSTE DE 1978

MOIS	DIMANCHE	LUNDI	MARDI	MERCREDI	JEUDI	VENDREDI	SAMEDI	JOUR MOY. AJUSTE 1978	JOUR MOY. AJUSTE 1977(*)
JANV.	67.8	83.7	87.1	89.3	93.5	103.2	65.6	84.3	85.8
FÉV.	80.5	93.0	95.6	98.7	105.0	110.6	95.2	96.2	90.8
MARS	73.7	98.6	92.5	98.9	108.5	113.5	86.8	96.1	95.4
AVRIL	91.3	104.0	102.4	104.0	110.7	115.4	33.3	101.7	98.1
MAI	90.5	104.6	103.2	106.1	111.6	119.2	87.4	103.2	111.6
JUIN	88.3	106.5	104.6	106.9	113.1	109.1	83.4	101.7	109.2
JUIL.	91.3	105.6	106.5	107.0	112.2	115.1	87.3	103.7	111.6
AOUT	93.7	109.5	109.0	110.8	113.0	118.7	87.9	106.8	110.4
SEPT.	91.9	106.4	110.8	110.9	115.4	123.4	92.3	107.6	103.0
OCT.	85.7	110.2	109.7	111.7	118.7	124.0	88.2	106.9	101.6
NOV.	79.2	105.5	100.0	107.4	113.9	114.5	96.5	101.0	94.9
DEC.	55.9	92.8	93.4	100.1	99.5	109.6	83.5	90.7	87.4
JOUR MOYEN	80.7	102.4	101.2	104.3	110.0	114.8	84.8	100.0	100.0

(*) POURCENTAGE DU JOUR MOYEN MENSUEL AJUSTE DE 1977 PAR RAPPORT AU J.M.A. AJUSTE DE 1978

ROUTE COMPTEUR VOIE
0040 245 TOTAL

VARIATIONS JOURNALIERES

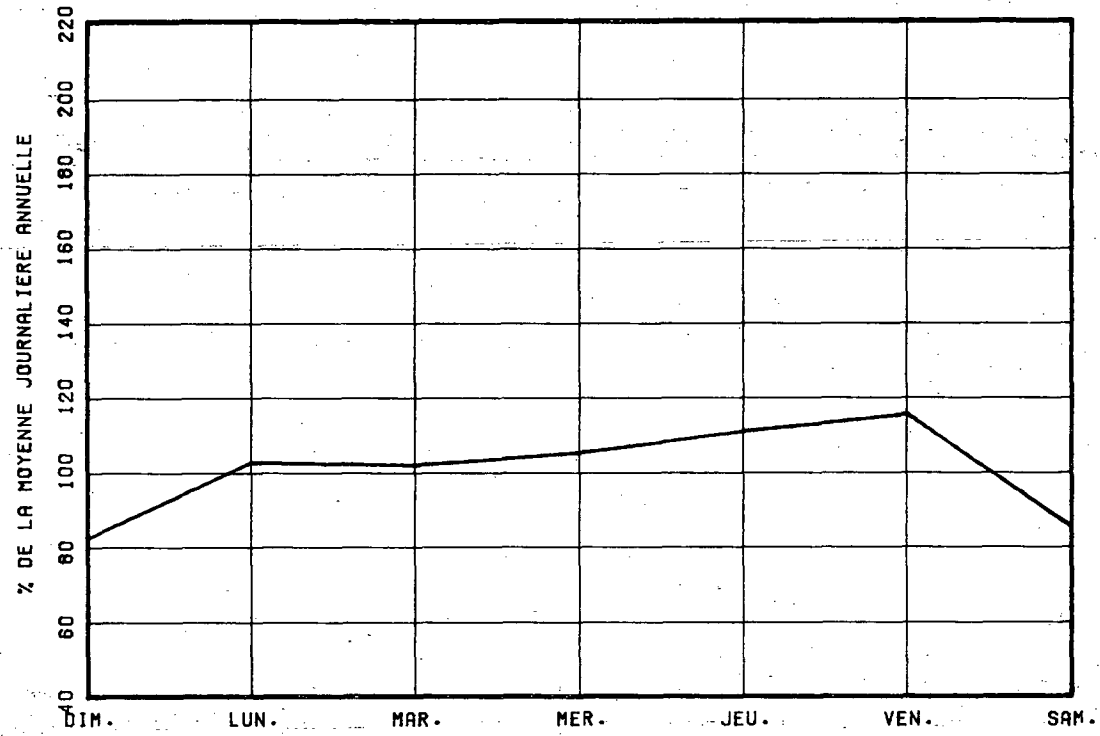

VARIATIONS MENSUELLES

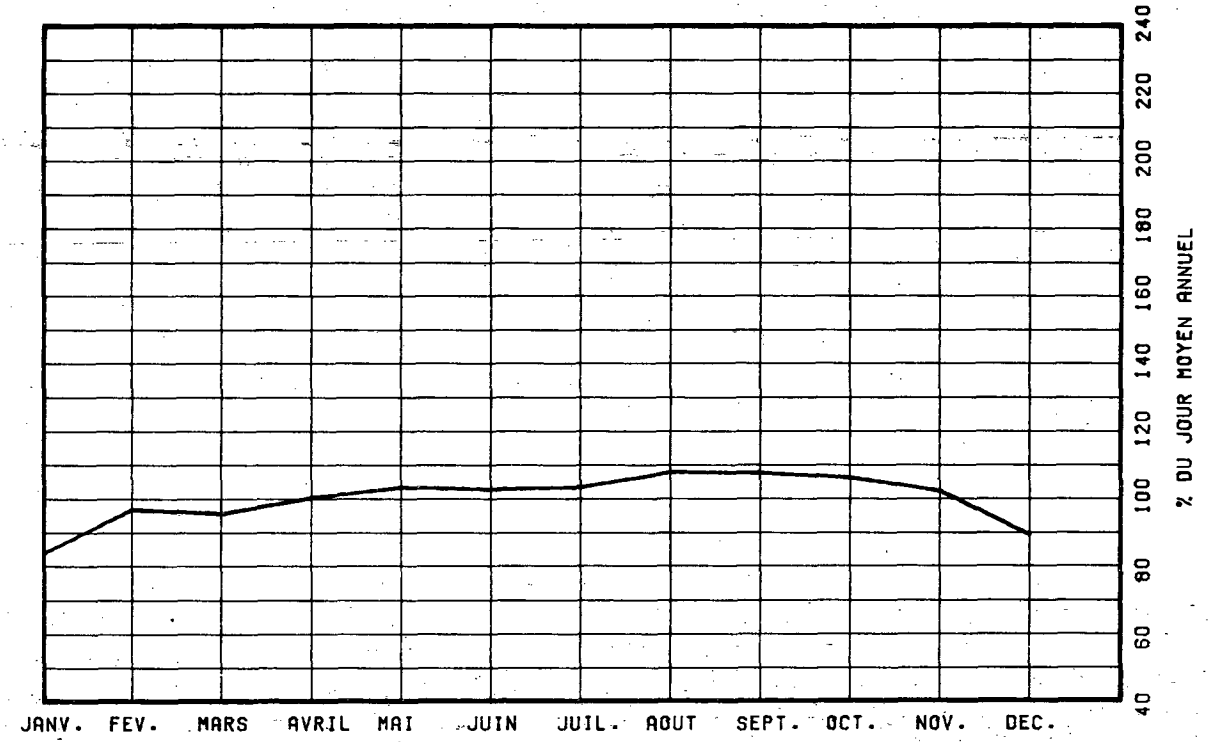

VARIATIONS HORAIRES

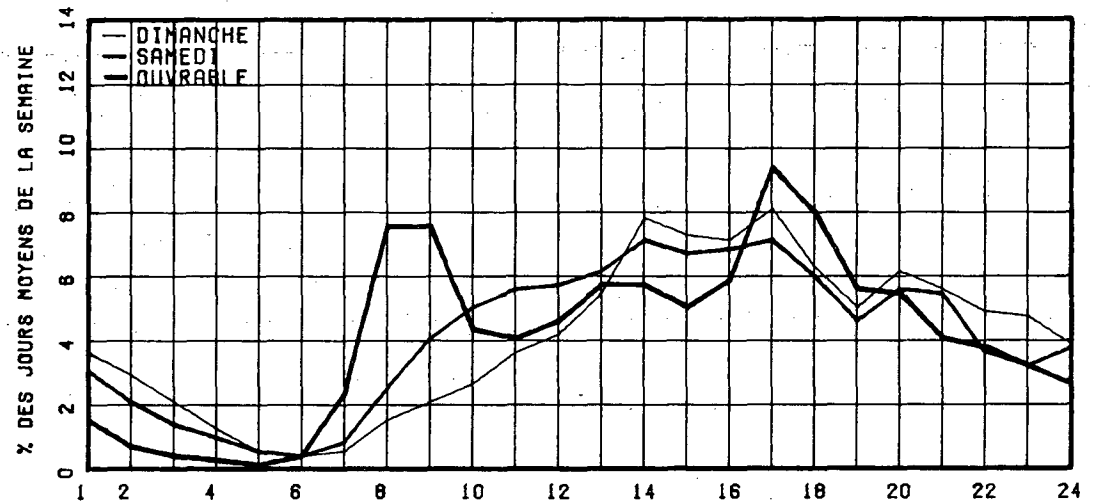

RELATION ENTRE LES HEURES DE POINTES ET LE J.M.A.

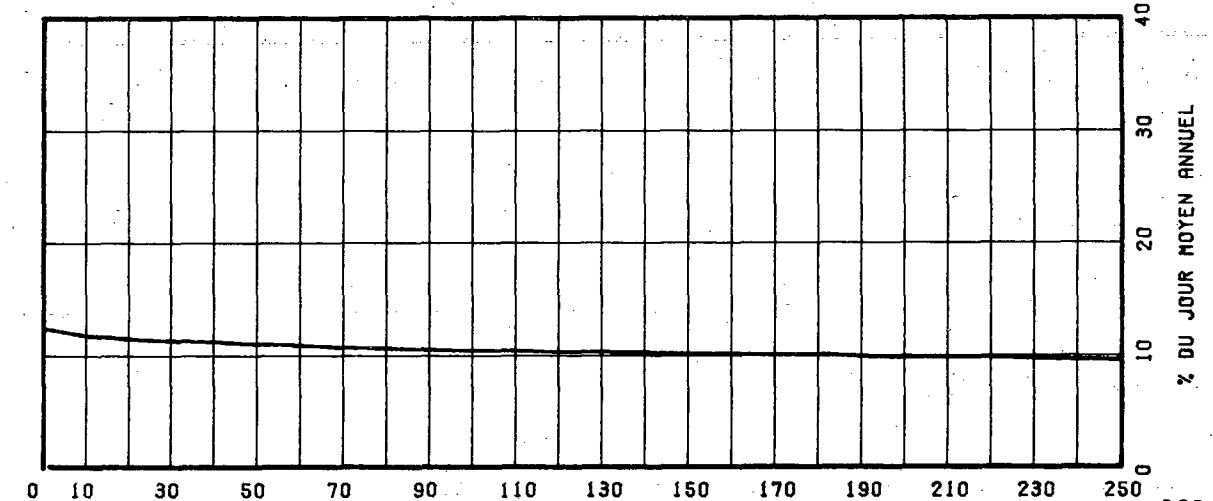

ROUTE COMPT. VOIE REGION TRONCON SECTION 12 MOIS DE RELIEVE
 0040 550 40 05 050

MUNICIPALITE: SAINTE-ANNE-D YAMACHICHE
 A 1.6 KM. A L'EST DE L'INT. RUE ST-JACQUES.

ANNEE	JC. MOY. ANNUEL	JC. MOY. HIVER	JC. MOY. ETE	POURC. AUGM.	JOUR MAXIMUM	HEURES MAXIMALES			
						1-ERE	10-E	30-E	100-E
74									
*POURC.									
75									
*POURC.									
76	6240	4586	7361	-----	11552	1157	996	910	794
*POURC.		79.9	118.0		185.1	18.5	16.0	14.6	12.7
77	7169	5869	8514	+14.9	13055	1300	1089	989	881
*POURC.		81.5	118.8		182.1	18.1	15.2	13.8	12.3
78	8501	5843	10464	+18.6	14449	1345	1171	1072	970
*POURC.		80.5	123.1		170.0	15.8	13.8	12.6	11.4

DISTRIBUTION MENSUELLE DE 1978

MOIS	HEURE MAXIMUM	JOUR MAXIMUM	JOUR MOYEN	TOTAL DU MOIS	POURC. ANNEE
JANV.	1245	10050	6352	196917	6.3
FEV.	928	10259	7103	198892	6.4
MARS	1155	11516	7345	227717	7.3
AVRIL	946	10984	7671	230140	7.4
MAI	1270	12587	8279	256663	8.3
JUIN	1189	13304	10031	300935	9.7
JUIL.	1034	13591	10786	334396	10.8
AOUT	1171	13844	10803	334913	10.8
SEPT	1345	14449	10218	306550	9.9
OCT.	1139	12684	8844	274181	8.8
NOV.	1098	11104	7904	237125	7.6
DEC.	899	8569	6600	204621	6.6

JOUR MOYEN ANNEEL: 3501

TOTAL: 3103050

ROUTE COMPT. VOIE
 0040 550 00

REPARTITION HORAIRE JOURNALIERE DE 1978

HEURES A.N.	DIMANCHE MOYENNE POURC.(*)	SAMEDI MOYENNE POURC.	JOURS OUV. MOYENNE POURC.	
12- 1	256	2.55	212	1.67
1- 2	199	1.99	185	1.06
2- 3	134	1.34	98	0.67
3- 4	87	0.87	73	0.57
4- 5	52	0.52	55	0.66
5- 6	43	0.43	63	1.18
6- 7	65	0.65	96	2.92
7- 8	99	0.99	183	5.03
8- 9	160	1.60	306	6.01
9-10	289	2.88	468	5.94
10-11	446	4.45	594	6.08
11-12 P.N.	518	5.17	604	5.70
12- 1	499	4.98	531	4.58
1- 2	612	6.11	561	5.76
2- 3	694	6.92	583	6.35
3- 4	746	7.44	548	6.74
4- 5	818	8.16	508	7.47
5- 6	736	7.34	482	7.44
6- 7	641	6.40	419	5.96
7- 8	705	7.03	402	5.07
8- 9	742	7.40	365	4.09
9-10	635	6.34	303	3.49
10-11	490	4.89	257	2.90
11-12	356	3.55	270	2.51

JOUR MOYEN 10022 8136 8220
 (*) POURCENTAGES DES HEURES MOYENNES SUR LES JOURNEES MOYENNES

ROUTE COMPT. VOIE REGION TRONCON SECTION 12 MOIS DE RELEVÉ

0040 550 40 05 050

MUNICIPALITE: SAINTE-ANNE-D YAVACHICHE
A 1.6 KM. A L'EST DE L'INT. RUE ST-JACQUES.

JOURS MOYENS MENSUELS DE 1978

MOIS	DIMANCHE MOYEN	LUNDI MOYEN	MARDI MOYEN	MERCREDI MOYEN	JEUDI MOYEN	VENDREDI MOYEN	SAMEDI MOYEN	JOUR MOY. AJUSTE 1978	JOUR MOY. AJUSTE 1977
JANV.	7473	6166	6207	6620	5940	7113	5418	6276	5481
FÉV.	8843	6707	6507	6245	6444	8786	7184	7102	5563
MARS	9281	6568	5855	6242	7026	8330	7352	7232	6216
AVRIL	9186	6880	6405	6567	6789	8950	7411	7458	6720
MAI	10793	7477	7044	7269	7193	9854	8255	8269	6971
JUIN	12474	9650	9217	8808	9995	11103	8709	9993	7679
JUIL.	12334	10941	9773	10275	10251	12059	9715	10764	8747
AOUT	13604	10255	9958	9671	10167	12327	10294	10896	9149
SEPT	12870	9047	9181	9004	8790	11994	9435	10045	8237
OCT.	10167	8288	7541	7908	8108	10738	8824	8796	7568
NOV.	9736	7660	6677	7326	7572	8948	7615	7936	6804
DEC.	6208	6137	6235	6195	6052	7908	7097	6547	6177
JOUR MOYEN	10246	7981	7466	7595	7860	9242	8109	8442	7109

ROUTE COMPT. VOIE
0040 550

POURCENTAGES DES JOURS MOYENS MENSUELS PAR RAPPORT AU J.M.A. AJUSTE DE 1978

MOIS	DIMANCHE	LUNDI	MARDI	MERCREDI	JEUDI	VENDREDI	SAMEDI	JOUR MOY. AJUSTE 1978	JOUR MOY. AJUSTE 1977(*)
JANV.	88.5	73.0	73.5	66.6	70.4	84.3	64.2	74.3	77.1
FÉV.	104.8	79.4	65.2	74.0	75.3	104.1	85.1	84.1	78.3
MARS	109.5	77.8	69.4	73.9	83.2	93.7	87.1	85.7	87.4
AVRIL	108.2	81.5	75.9	78.0	80.4	106.0	87.2	88.3	94.5
MAI	127.8	98.6	83.4	85.1	65.2	116.7	97.2	98.0	98.1
JUIN	147.2	114.3	109.2	104.3	118.4	131.5	103.2	118.4	108.0
JUIL.	146.1	129.6	115.3	121.7	121.4	142.8	115.1	127.5	123.0
AOUT	161.1	121.5	118.0	114.6	120.4	146.0	121.9	129.1	128.7
SEPT	152.5	107.2	108.2	106.7	104.1	142.1	111.2	119.0	115.9
OCT.	120.4	98.2	89.3	93.7	96.0	127.2	104.5	104.2	106.5
NOV.	115.6	90.7	79.1	86.8	89.7	106.0	90.2	94.0	95.7
DEC.	73.5	72.7	73.9	73.4	71.7	93.7	84.1	77.6	86.9
JOUR MOYEN	121.4	94.5	88.4	90.0	93.1	116.6	86.1	100.0	100.0

(*) POURCENTAGE DU JOUR MOYEN MENSUEL AJUSTE DE 1977 PAR RAPPORT AU J.M.A. AJUSTE DE 1978

VARIATIONS JOURNALIERES

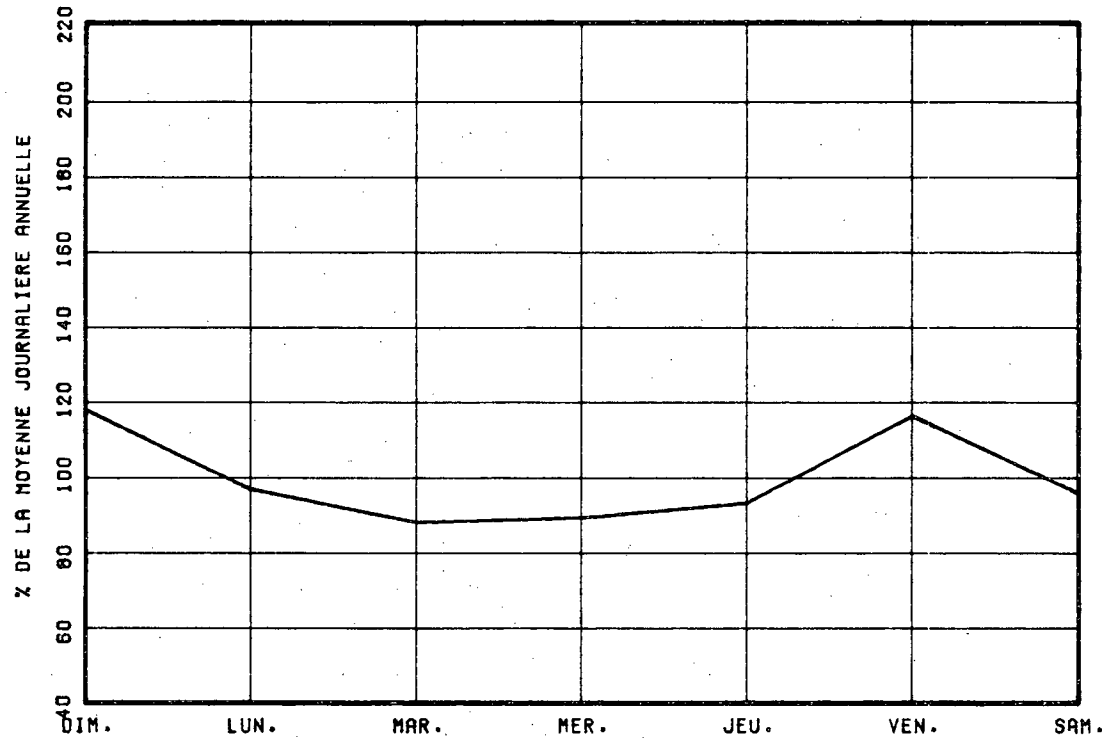

VARIATIONS MENSUELLES

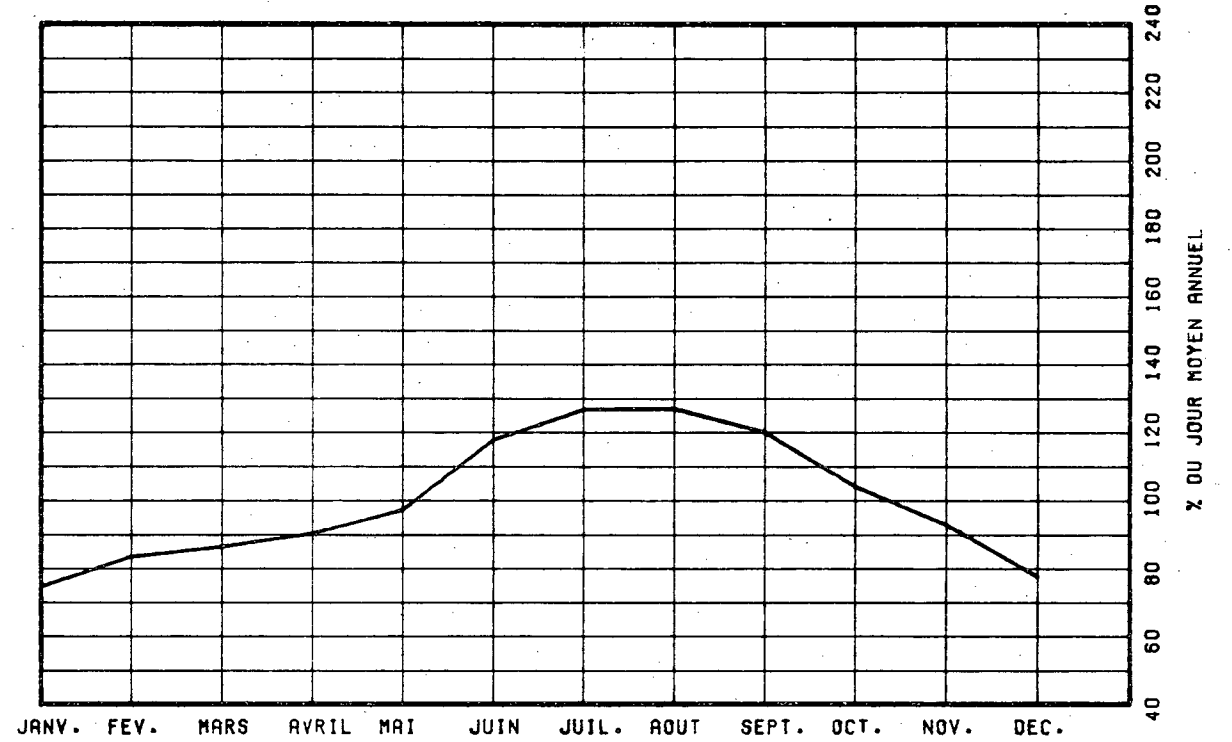

VARIATIONS HORAIRES

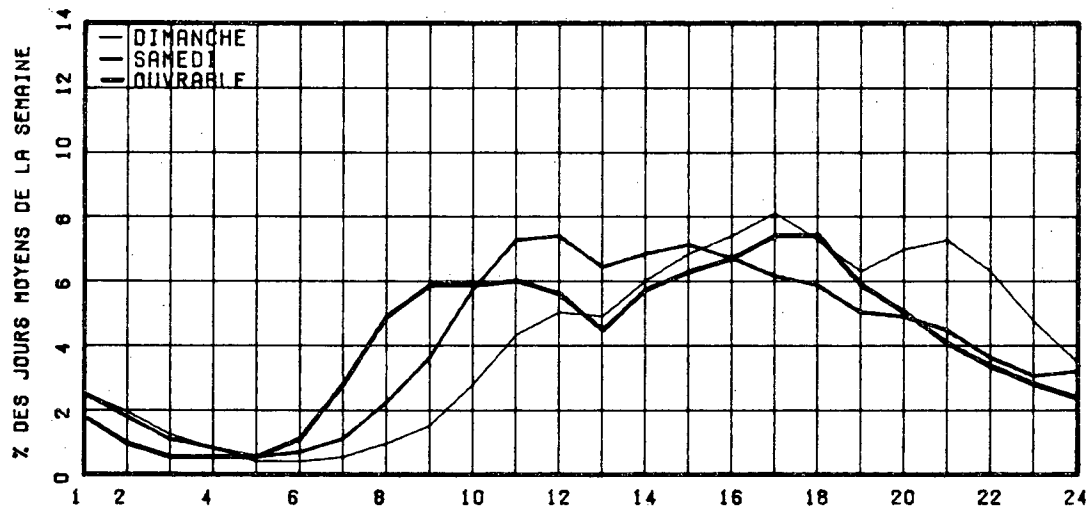

RELATION ENTRE LES HEURES DE POINTES ET LE J.M.A.

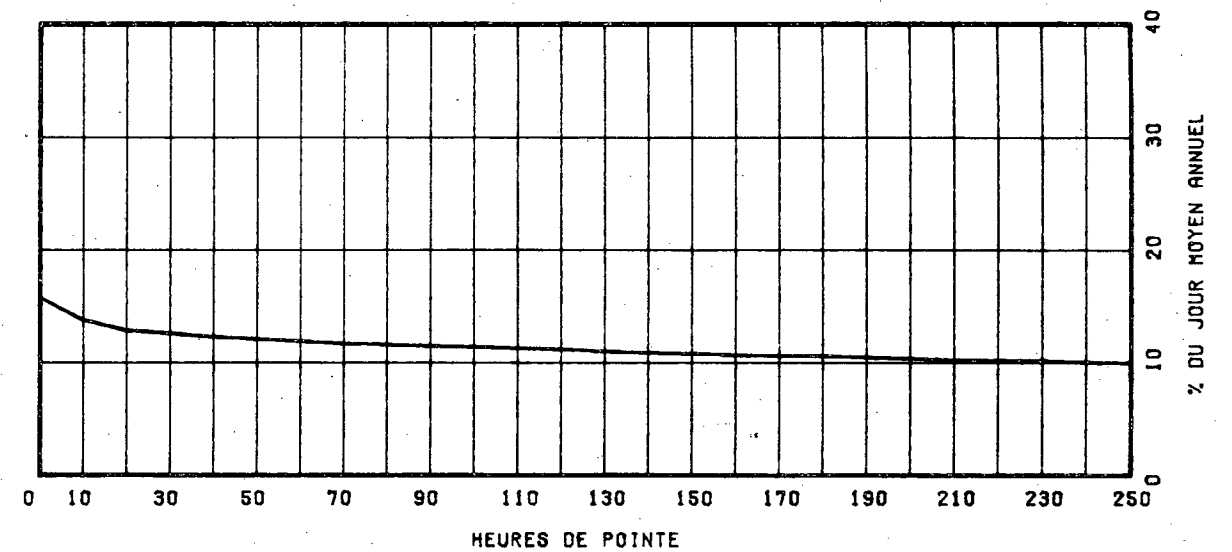

ROUTE COMPT. VILLE REGION TRONCON SECTION 12 MOIS CL. TELEVE
 0040 575 64 02 100

MUNICIPALITE: ESTRIERVILLE
 POSTE DE PEAGE.

ANNEE JG. MOY. JG. MOY. JG. MOY. POURC. JOURS HEURES MAXIMALES
 ANNUEL HIVER ETE AUGM. MAXIMUM 1-ERE 10-E 30-E 100-E

74									
*PCURC.									
75									
*PCURC.									
76	6915	5381	8514	-----	14872	-----	-----	-----	-----
*PCURC.		77.8	123.1		215.1	-----	-----	-----	-----
77	8272	5904	11631	+19.6	311401	-----	-----	-----	-----
*PCURC.		71.4	140.6		764.5	-----	-----	-----	-----
78	8138	6558	10035	-1.6	17793	-----	-----	-----	-----
*PCURC.		80.6	123.2		213.6	-----	-----	-----	-----

DISTRIBUTION MENSUELLE DE 1978

MOIS	HEURE MAXIMUM	JOUR MAXIMUM	JOUR MOYEN	TOTAL DU MOIS	POURC. ANNEE
JANV.		10985	5770	178870	6.0
FEV.		10645	6552	183478	6.2
MARS		13055	7031	217990	7.3
AVRIL		12069	7418	222568	7.5
MAI		14939	8256	255947	8.6
JUIN		16412	9369	281071	9.5
JUIL.		15351	10832	335821	11.3
AOUT		17793	10394	322244	10.8
SEPT		15432	9507	285228	9.6
OCT.		14053	8256	255966	8.6
NOV.		12891	7279	218378	7.4
DEC.		11636	6873	213063	7.2

JOUR MOYEN ANNUEL: 8138 TOTAL: 2970644

VARIATIONS MENSUELLES

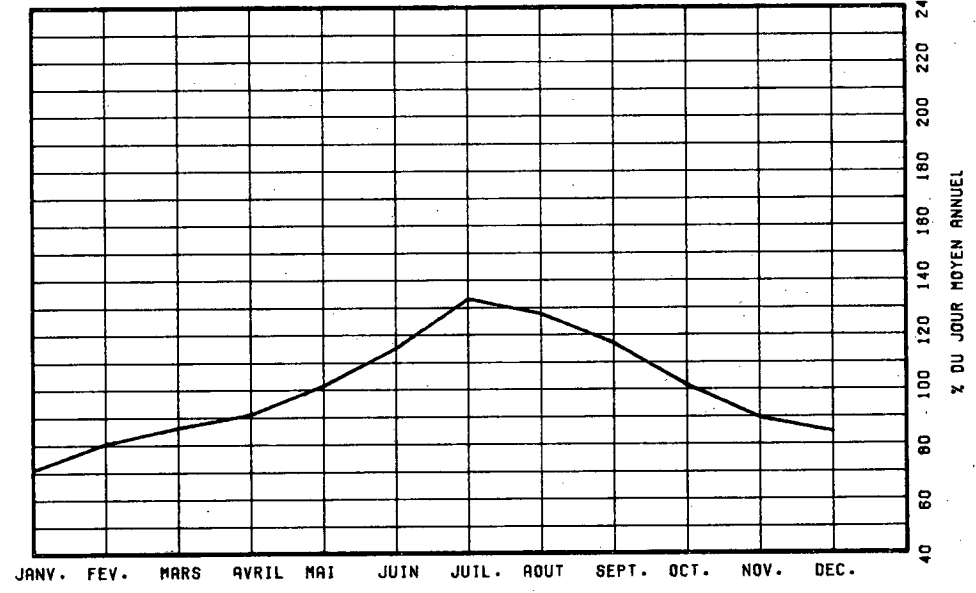

ROUTE COMPT. VOIE REGION TRONCON SECTION 12 MOIS DE RELEVÉ

0040 57E 64 04 100

MUNICIPALITE: BERTHIEFVILLE
POSTE DE PEAGE.

JOURS MOYENS MENSUELS DE 1978

MOIS	DIMANCHE MOYEN	LUNDI MOYEN	MARDI MOYEN	MERCREDI MOYEN	JEUDI MOYEN	VENDREDI MOYEN	SAMEDI MOYEN	JOUR MOY. AJUSTE 1978	JOUR MOY. AJUSTE 1977
JANV.	8566	4795	4576	4252	4682	6685	8532	5612	5588
FÉV.	10102	5761	4350	4835	5248	7982	7539	6552	5567
MARS	9963	6051	5120	5411	6132	7832	7830	6877	6191
AVRIL	9821	6155	5505	5779	5781	8526	7754	7045	6668
MAI	12734	7016	6130	6272	6256	10146	9146	8242	7537
JUIN	15141	8279	5715	6982	7994	11354	8962	9347	8561
JUIL.	14823	10010	8560	8532	8516	12905	11518	10694	9745
AOUT	14932	9342	8403	8273	8262	13148	11914	10617	20364
SEPT	14303	7295	7198	6754	6607	11352	10564	9153	8313
OCT.	12283	6700	6157	6192	6422	9721	8873	8044	7428
NOV.	11205	6632	5256	5939	5960	8607	7857	7372	6623
DEC.	7446	5712	5910	6087	5930	7710	7399	6742	6229
JOUR MOYEN	11750	6579	6242	6230	6499	9664	8724	8024	8238

ROUTE COMPT. VOIE
0040 57E

POURCENTAGES DES JOURS MOYENS MENSUELS PAR RAPPORT AU J.M.A. AJUSTE DE 1978

MOIS	DIMANCHE	LUNDI	MARDI	MERCREDI	JEUDI	VENDREDI	SAMEDI	JOUR MOY. AJUSTE 1978	JOUR MOY. AJUSTE 1977(*)
JANV.	106.8	59.8	57.0	53.0	50.8	83.3	68.9	69.9	67.8
FÉV.	125.9	71.3	54.2	60.9	65.4	99.5	94.0	81.7	67.6
MARS	124.2	75.4	63.8	67.4	76.4	97.6	95.1	85.7	75.2
AVRIL	122.4	76.7	68.6	72.0	72.0	106.3	96.6	87.8	80.9
MAI	158.7	87.4	76.4	73.2	78.0	126.4	114.0	102.7	92.1
JUIN	138.7	103.2	83.7	87.0	99.6	141.5	111.7	116.5	103.9
JUIL.	124.7	124.8	106.7	106.3	106.1	160.8	143.5	133.3	118.3
AOUT	126.7	116.4	104.7	103.1	103.0	163.9	148.5	132.3	247.2
SEPT	178.3	90.9	89.7	84.2	82.3	141.5	131.7	114.1	100.9
OCT.	153.1	83.5	76.7	76.7	83.0	121.1	110.6	100.2	90.2
NOV.	139.6	62.7	66.7	74.5	74.3	107.3	97.9	91.9	80.4
DEC.	92.8	71.2	66.1	75.9	73.9	96.1	92.2	84.0	75.6
JOUR MOYEN	115.8	87.0	77.9	78.3	81.0	120.4	108.7	100.0	100.0

(*) POURCENTAGE DU JOUR MOYEN MENSUEL AJUSTE DE 1977 PAR RAPPORT AU J.M.A. AJUSTE DE 1977

ROUTE COMPT. VOIE REGION TRONCON SECTION 12 MOIS DE RELEVÉ

0040 600 64 04 070

MUNICIPALITE: LAVALSIE
POSTE DE PEAGE.

ANNEE JC. MCV. JC. MCV. JC. MCV. POURC. JOUR HEURES MAXIMALES
ANNUEL HIVER ETE AUGM. MAXIMUM 1-ERE 10-E 30-E 100-E

74									
*POURC.									
75									
*POURC.									
76	14318	11285	17687	-----	30597	-----	-----	-----	-----
*POURC.		78.8	123.6		213.7	-----	-----	-----	-----
77	15181	12113	18470	+6.0	31431	-----	-----	-----	-----
*POURC.		79.8	121.7		207.0	-----	-----	-----	-----
78	16200	12960	19823	+6.7	33725	-----	-----	-----	-----
*POURC.		80.0	122.4		208.2	-----	-----	-----	-----

DISTRIBUTION MENSUELLE DE 1978

MOIS	HEURE MAXIMUM	JOUR MAXIMUM	JOUR MOYEN	TOTAL DU MOIS	POURC. ANNEE
JANV.		20216	11586	359256	6.1
FEV.		21604	13100	366806	6.2
MARS		22731	13648	423088	7.2
AVRIL		23821	14786	443607	7.5
MAI		29588	16884	523433	8.9
JUIN		30801	19327	579816	9.8
JUIL.		30410	21276	659584	11.2
AOUT		33725	20578	637919	10.8
SEPT		29059	18039	541174	9.2
OCT.		27251	16762	519639	8.8
NOV.		25099	14671	440148	7.4
DEC.		20137	13518	419068	7.1

JOUR MOYEN ANNUEL: 16200

TOTAL: 5913538

VARIATIONS MENSUELLES

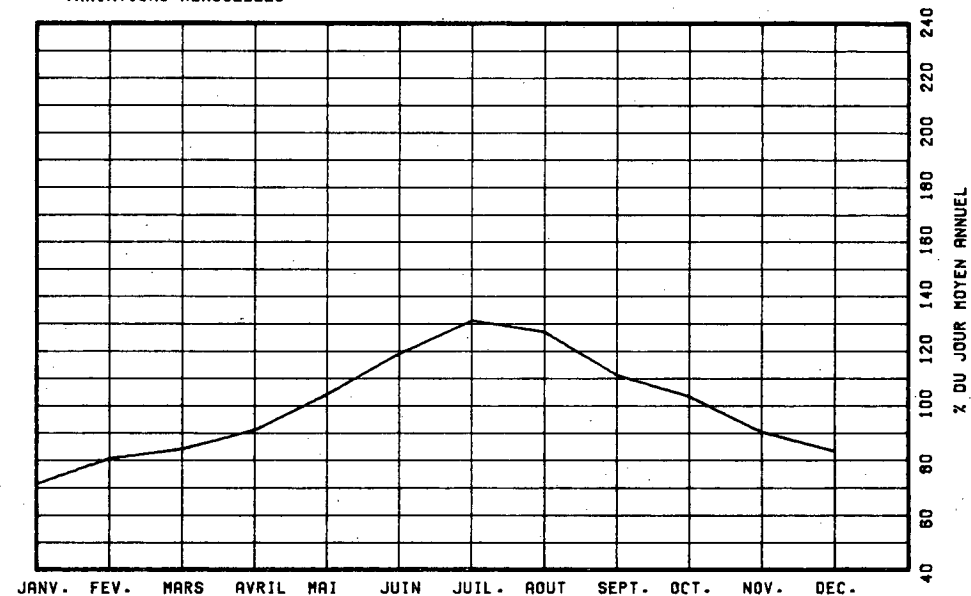

ROUTE COMET. VOIE REGION TRONCON SECTION 12 MOIS DE RELEVÉ

0040 600 64 04 070

MUNICIPALITE: LAVALTRIE
POSTE DE PEAGE.

JOURS MOYENS MENSUELS DE 1978

MOIS	DIMANCHE MOYEN	LUNDI MOYEN	MARDI MOYEN	MERCREDI MOYEN	JEUDI MOYEN	VENDREDI MOYEN	SAMEDI MOYEN	JOUR MOY. AJUSTE 1978	JOUR MOY. AJUSTE 1977
JANV.	16810	9703	9447	8946	10041	13482	10615	11292	11531
FÉV.	20693	10831	8820	10513	10602	15439	14795	13099	11543
MARS	12591	11627	10290	10706	12195	15504	14741	13379	12874
AVRIL	15632	12073	11328	11800	11772	16219	15450	14039	13513
MAI	20513	13857	12570	12981	12890	20006	19024	16834	16169
JUIN	30631	16361	13635	14264	16192	23399	20570	19293	17845
JUIL.	29306	19775	17125	16351	17051	24575	22352	21005	19268
AOUT	31779	18370	16277	16833	16555	24836	22410	21008	19541
SEPT	25643	14025	13902	13117	12963	21878	20105	17405	16475
OCT.	23989	13749	12835	13080	13172	19940	17935	16386	15023
NOV.	21730	13331	11078	12367	12184	16822	16334	14842	13553
DEC.	14551	11389	13493	12527	11916	14918	14250	13292	12477
JOUR MOYEN	23344	13757	12566	12832	13127	18918	17382	15989	14984

ROUTE COMET. VOIE

0040 600

POURCENTAGES DES JOURS MOYENS MENSUELS PAR RAPPORT AU J.M.A. AJUSTE DE 1978

MOIS	DIMANCHE	LUNDI	MARDI	MERCREDI	JEUDI	VENDREDI	SAMEDI	JOUR MOY. AJUSTE 1978	JOUR MOY. AJUSTE 1977(*)
JANV.	105.1	60.7	59.1	56.0	62.8	84.3	66.4	70.6	77.0
FÉV.	129.5	67.7	55.2	55.8	65.3	96.6	92.5	81.9	77.0
MARS	116.3	72.7	64.4	67.0	76.3	97.0	92.2	83.7	85.9
AVRIL	122.8	75.5	70.8	73.8	73.6	101.4	56.6	87.8	90.2
MAI	165.8	86.7	78.6	81.2	80.6	125.1	119.0	105.3	107.9
JUIN	141.6	102.3	35.3	89.2	101.3	146.3	128.7	120.7	119.1
JUIL.	123.3	123.7	107.1	105.4	105.6	153.7	139.5	131.4	128.6
AOUT	108.8	114.9	101.8	105.3	103.5	155.3	140.2	131.4	130.4
SEPT	121.7	87.7	86.9	82.0	81.1	136.8	125.7	108.9	110.0
OCT.	150.0	86.0	80.3	81.8	82.4	124.7	112.2	102.5	100.3
NOV.	136.2	53.4	69.3	77.3	76.2	105.2	102.2	92.8	90.4
DEC.	91.0	71.2	84.4	73.3	74.5	93.3	85.1	83.1	83.3
JOUR MOYEN	146.0	80.0	78.6	80.3	82.1	118.3	108.7	100.0	100.0

(*) POURCENTAGE DU JOUR MOYEN MENSUEL AJUSTE DE 1977 PAR RAPPORT AU J.M.A. AJUSTE DE 1977

ROUTE COMPT. VOIE REGION TRONCON SECTION 12 MOIS DE RELEVÉ

0040 625 64 04 020

MUNICIPALITE: CHARLEMAGNE
POSTE DE PEAGE.

ANNEE JC. MOY. JC. MOY. JC. MOY. PCURC. JOUR HEURES MAXIMALES
ANNUEL HIVER ETE AUGM. MAXIMUM 1-ERE 10-E 30-E 100-E

74									
*PCURC.									
75									
*PCURC.									
76	27784	22034	33347	-----	47229	-----	-----	-----	-----
*PCURC.		79.3	120.0		170.0	----	----	----	----
77	32610	27573	36761	+17.4	57905	-----	-----	-----	-----
*PCURC.		84.6	112.7		177.6	----	----	----	----
78	36833	30952	42021	+13.0	53658	-----	-----	-----	-----
*PCURC.		84.0	114.1		145.7	----	----	----	----

DISTRIBUTION MENSUELLE DE 1973

MOIS	HEURE MAXIMUM	JOUR MAXIMUM	JOUR MOYEN	TOTAL DU MOIS	PCURC. ANNEE
JANV.		33842	26854	832497	6.2
FEV.		36353	31333	877325	6.5
MARS		39489	32203	998318	7.4
AVRIL		40714	34452	1033588	7.7
MAI		52011	39025	1209775	9.0
JUIN		50028	41588	1247653	9.3
JUIL.		51183	41412	1283802	9.5
AOUT		52284	43751	1356311	10.1
SEPT.		53658	41297	1238935	9.2
OCT.		45726	38996	1208896	9.0
NOV.		44292	37346	1120383	8.3
DEC.		40658	33455	1037126	7.7

JOUR MOYEN ANNUEL: 36833

TOTAL: 13444609

VARIATIONS MENSUELLES

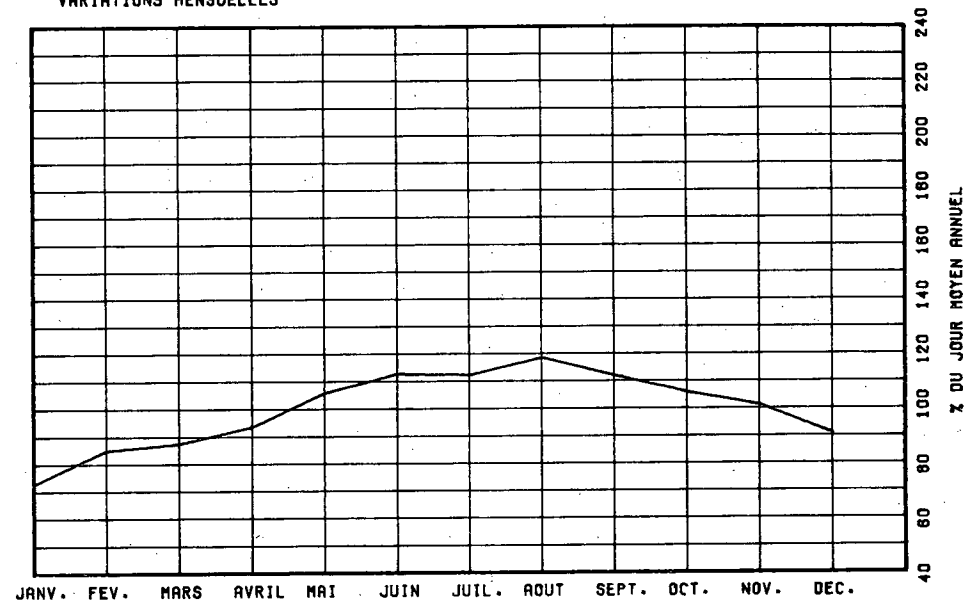

ROUTE COMPT. VOIE REGION TRONCON SECTION 12 MOIS DE RELEVÉ
 0040 625 64 04 020

MUNICIPALITE: CHARLEMAGNE
 POSTE DE PEAGE.

JOURS MOYENS MENSUELS DE 1978

MOIS	DIMANCHE MOYEN	LUNDI MOYEN	MARDI MOYEN	MERCREDI MOYEN	JEUDI MOYEN	VENDREDI MOYEN	SAMEDI MOYEN	JOUR MOY. AJUSTÉ 1978	JOUR MOY. AJUSTÉ 1977
JANV.	23198	26719	25298	24991	28516	32322	21655	26814	25018
FEV.	23377	32941	27413	29639	31095	35686	29178	31332	26044
MARS	31116	33759	29014	31503	33531	37075	29547	32297	28203
AVRIL	36055	35710	32188	32362	32454	38925	32569	34322	29158
MAI	43271	39546	35263	35668	35963	46274	37506	39127	34559
JUIN	43501	41072	36987	38724	40239	47591	36839	41421	36412
JUIL.	43625	43170	39068	39536	39604	47378	37295	41410	36813
AOUT	50187	45657	38804	41765	41659	50598	39809	44074	38179
SEPT	44817	39299	38782	37980	37934	48220	39412	40920	35202
OCT.	41021	39087	36506	36762	37775	44041	37392	38940	34726
NOV.	38452	38284	33767	36397	37706	41232	35730	37366	34411
DEC.	29318	34995	33643	33937	34534	38542	31513	33725	30983
JOUR MOYEN	38559	37559	33894	34972	35925	42323	34044	36812	32474

ROUTE COMPT. VOIE
 0040 625

POURCENTAGES DES JOURS MOYENS MENSUELS PAR RAPPORT AU J.M.A. AJUSTE DE 1978

MOIS	DIMANCHE	LUNDI	MARDI	MERCREDI	JEUDI	VENDREDI	SAMEDI	JOUR MOY. AJUSTE 1978	JOUR MOY. AJUSTE 1977(*)
JANV.	76.6	72.6	68.7	67.9	77.5	87.3	68.8	72.8	77.0
FEV.	90.7	89.5	74.5	80.5	84.5	96.9	79.3	85.1	80.2
MARS	84.5	91.8	78.8	86.7	91.4	100.7	90.3	87.7	86.8
AVRIL	97.9	97.0	87.4	87.9	88.2	105.7	88.4	93.2	89.8
MAI	117.5	108.5	95.8	96.9	97.7	125.7	101.9	106.3	106.4
JUIN	131.8	111.6	100.5	103.2	109.3	129.3	100.1	112.5	112.1
JUIL.	119.1	117.3	106.1	107.4	107.6	128.7	101.3	112.5	113.4
AOUT	136.3	124.1	105.4	113.5	113.2	137.4	108.1	119.7	117.6
SEPT	121.7	105.8	105.4	103.2	103.0	131.0	107.1	111.2	108.4
OCT.	111.4	106.2	99.2	99.9	102.6	119.6	101.6	105.8	106.9
NOV.	104.3	104.0	91.7	93.9	102.4	112.0	97.1	101.5	106.0
DEC.	78.3	95.1	91.4	92.2	93.8	104.7	65.9	91.6	95.4
JOUR MOYEN	105.9	102.0	92.1	95.0	97.6	115.0	92.5	100.0	100.0

(*) POURCENTAGE DU JOUR MOYEN MENSUEL AJUSTE DE 1977 PAR RAPPORT AU J.M.A. AJUSTE DE 1977

ROUTE 0040 COMPT. 701 VOIE NORD 01 REGION 1 63 TRONCON 03 SECTION 010 12 MOIS DE DELAIVE

MUNICIPALITE: SAINT-LAURENT
 FACE A L'U.N.F.
 A LA HAUTEUR DE LA RUE SUNSET

ANNEE	JC. MOY. ANNUEL	JC. MOY. HIVER	JC. MOY. FTE	POURC. AUGM.	JOUR MAXIMUM	HEURES MAXIMALES			
						1-ERE	10-E	30-E	100-E
74									
*POURC.									
75	53601	49956	56714	-----	65410	4730	4350	4252	4086
*POURC.		93.2	105.8		122.0	8.8	8.1	7.9	7.6
76	51659	46532	55722	-3.8	64731	4550	4384	4256	4080
*POURC.		90.1	107.9		125.3	8.8	8.5	8.2	7.9
77	-----	-----	-----	+0.0	65462	0	0	0	0
*POURC.									
78	51643	48297	50987	-----	66520	4701	4593	4414	4226
*POURC.		93.5	98.7		128.8	9.1	8.9	8.5	8.2

DISTRIBUTION MENSUELLE DE 1978

MOIS	HEURE MAXIMUM	JOUR MAXIMUM	JOUR MOYEN	TOTAL DU MOIS	POURC. ANNEE
JANV.	3919	53691	42601	1320650	7.0
FEV.	4200	59727	50012	1400337	7.4
MARS	4440	61401	52512	1640295	8.7
AVRIL	4701	64335	56324	1689748	9.0
MAI	4611	66520	57697	1788635	9.5
JUIN	4301	62803	54848	1645462	8.7
JUIL.	3864	59345	51225	1587991	8.4
AOUT	3804	57659	45368	1406437	7.5
SEPT	4322	63108	52689	1580670	8.4
OCT.	4373	62566	54220	1680834	8.9
NOV.	4406	63312	54212	1626383	8.6
DEC.	4142	59912	47831	1482790	7.9

JOUR MOYEN ANNUEL: 51643

TOTAL: 18950232

ROUTE 0040 COMPT. VOIE 701 NORD 01

REPARTITION HORAIRE JOURNALIERE DE 1978

HEURES A.M.	DI MANCHE MOYENNE POURC. (+)	SAMEDI MOYENNE POURC.	JOURS OUV. MOYENNE POURC.			
12- 1	1380	3.18	1104	2.49	761	1.36
1- 2	1186	2.73	763	1.72	416	0.75
2- 3	933	2.15	556	1.25	268	0.49
3- 4	620	1.43	428	0.97	222	0.40
4- 5	377	0.87	346	0.78	204	0.52
5- 6	396	0.91	534	1.20	1131	2.05
6- 7	814	1.88	1478	3.28	3768	6.82
7- 8	949	2.19	1772	4.00	3716	6.74
8- 9	1082	2.50	2062	4.65	3122	5.67
9-10	1370	3.16	2154	4.86	2953	5.36
10-11	1750	4.04	2323	5.24	3986	7.60
11-12 P.M.	1993	4.60	2641	5.50	3142	5.70
12- 1	2426	5.59	2600	5.86	2885	5.24
1- 2	3078	7.10	2640	5.95	3177	5.77
2- 3	3023	6.97	2653	5.98	3260	6.12
3- 4	2935	6.77	2670	6.02	3361	6.10
4- 5	2881	6.64	2683	6.05	3227	5.86
5- 6	2672	6.16	2716	6.12	3225	5.85
6- 7	2407	5.55	2502	5.64	3061	5.56
7- 8	2435	5.61	2773	6.25	2790	5.06
8- 9	2392	5.52	2311	5.21	2107	3.82
9-10	2293	5.29	1659	3.74	1853	3.36
10-11	2208	5.09	1554	3.50	1744	3.17
11-12	1766	4.07	1689	3.81	1438	2.61

JOUR MOYEN 44366 44351 55100
 (+) POURCENTAGES DES HEURES MOYENNES SUR LES JOURNEES MOYENNES

ROUTE COMPT. VOIE REGION TRONCON SECTION 12 MOIS DE FELEVE
0040 701 Nord 1 63 03 010

MUNICIPALITE: SAINT-LAURENT

FACE A L'C.N.F.
A LA HAUTEUR DE LA RUE SUNSET

JOURS MOYENS MENSUELS DE 1978

MOIS	DIMANCHE MOYEN	LUNDI MOYEN	MARDI MOYEN	MERCREDI MOYEN	JEUDI MOYEN	VENDREDI MOYEN	SAMEDI MOYEN	JOUR MOY. AJUSTE 1978	JOUR MOY. AJUSTE 1977
JANV.	34543	47030	45076	43356	48989	50377	31647	43059	43284
FEV.	41902	54327	48582	51932	53858	56538	42942	50011	49095
MARS	42842	56437	51998	57963	58856	60555	41904	53365	54622
AVRIL	51218	59813	58224	60678	61164	63100	43053	57464	57669
MAI	49032	59117	57168	61624	63121	65239	49899	57885	-----
JUIN	47967	56941	56269	58486	58610	57262	46859	54627	-----
JUIL.	48745	51256	53496	54431	55227	56360	44984	51642	-----
AOUT	41429	44338	47318	47112	47398	48378	40177	45164	-----
SEPT.	42916	55953	55660	57405	57701	59012	44018	53237	-----
OCT.	44769	57548	56224	57818	59733	60742	46632	54823	-----
NOV.	44662	55833	53072	57188	58371	59666	48906	53957	-----
DEC.	34535	51732	48743	54986	56024	54649	42343	48873	45321
JOUR MOYEN	43496	54193	52653	55173	56587	57656	44305	52008	-----

ROUTE COMPT. VOIE
0040 701 Nord 1

POURCENTAGES DES JOURS MOYENS MENSUELS PAR RAPPORT AU J.M.A. AJUSTE DE 1978

MOIS	DIMANCHE	LUNDI	MARDI	MERCREDI	JEUDI	VENDREDI	SAMEDI	JOUR MOY. AJUSTE 1978	JOUR MOY. AJUSTE 1977(*)
JANV.	67.2	90.4	46.7	33.4	94.2	96.9	60.9	82.8	-----
FEV.	80.6	104.5	93.4	99.9	103.6	108.7	82.6	96.2	-----
MARS	82.4	108.5	100.0	111.5	113.2	116.4	86.3	102.6	-----
AVRIL	98.5	115.0	112.0	116.7	117.6	121.3	92.4	110.5	-----
MAI	94.3	113.7	109.9	118.5	121.4	125.4	95.9	111.3	-----
JUIN	92.2	109.5	108.2	112.5	112.7	110.1	90.1	105.0	-----
JUIL.	88.0	98.6	102.9	104.7	106.2	108.4	85.3	99.3	-----
AOUT	79.7	85.3	91.0	90.6	91.1	93.0	77.3	86.9	-----
SEPT.	82.5	107.6	107.0	110.4	110.9	113.5	84.6	102.4	-----
OCT.	86.1	110.7	108.1	111.2	114.9	116.8	90.2	105.4	-----
NOV.	85.9	107.4	102.1	110.0	112.2	114.7	94.0	103.7	-----
DEC.	66.4	99.5	93.7	104.0	107.7	105.1	81.4	94.0	-----
JOUR MOYEN	87.5	106.2	101.2	106.1	109.9	110.9	85.2	100.0	-----

(*) POURCENTAGE DU JOUR MOYEN MENSUEL AJUSTE DE 1977 PAR RAPPORT AU J.M.A. AJUSTE DE 1978

VARIATIONS JOURNALIERES

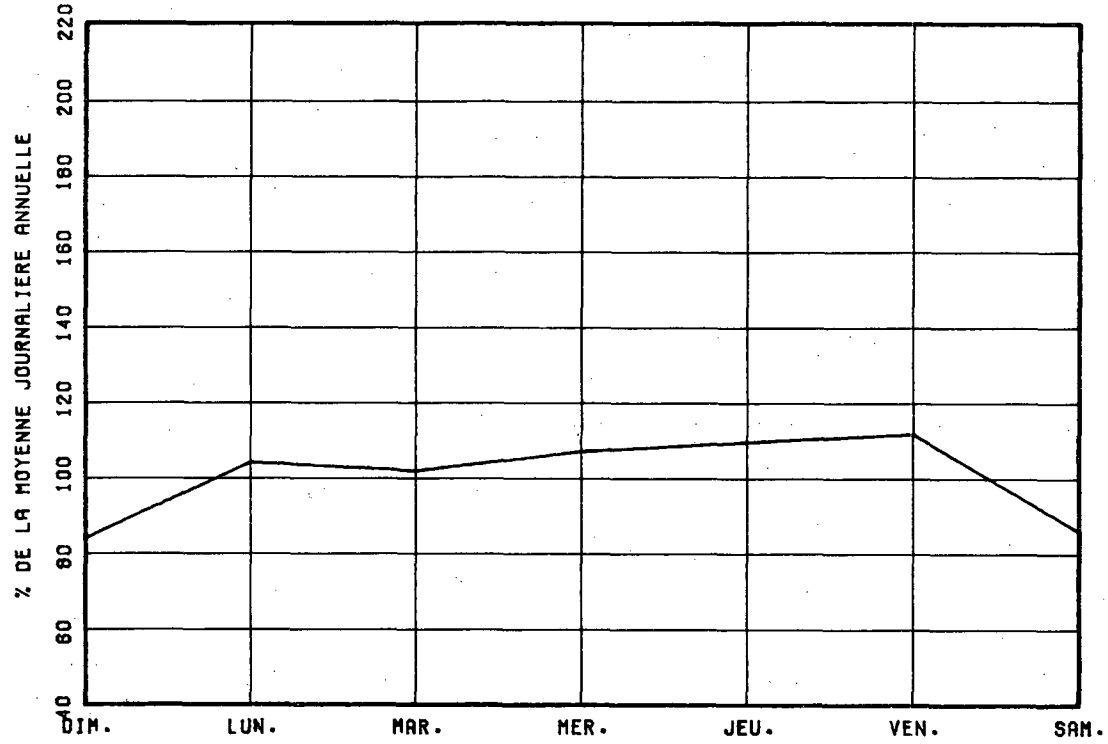

VARIATIONS MENSUELLES

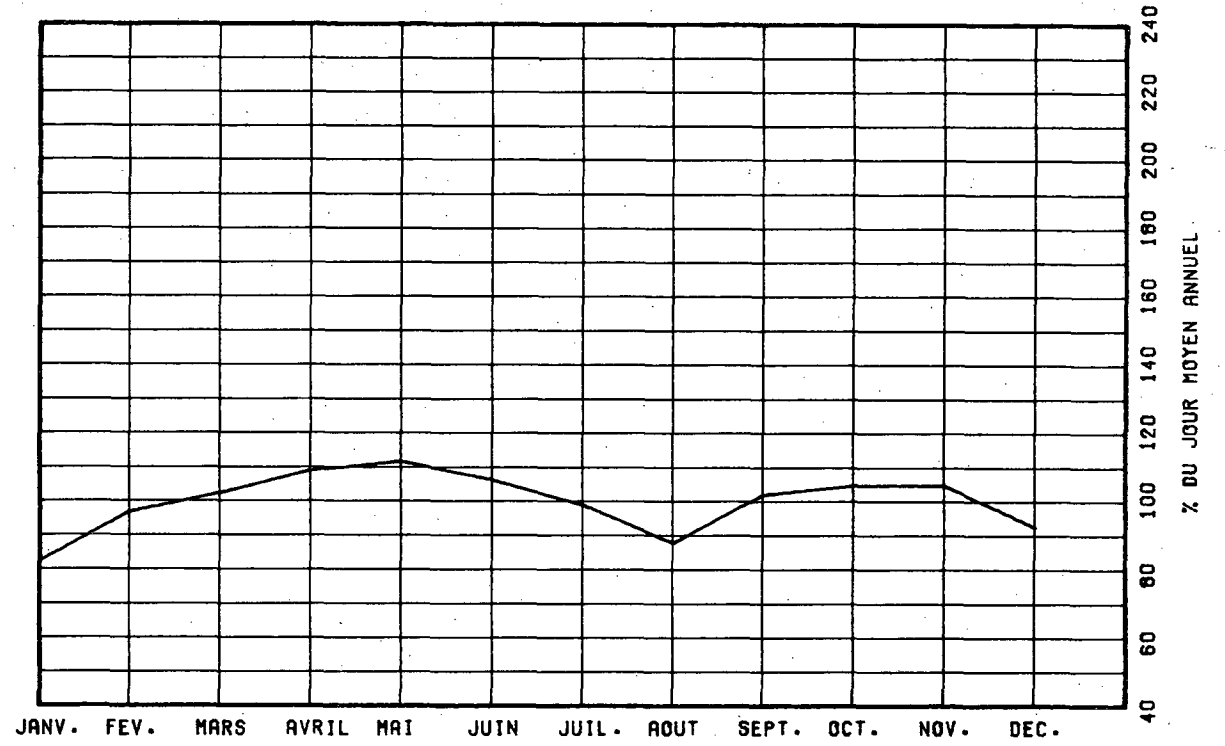

VARIATIONS HORAIRES

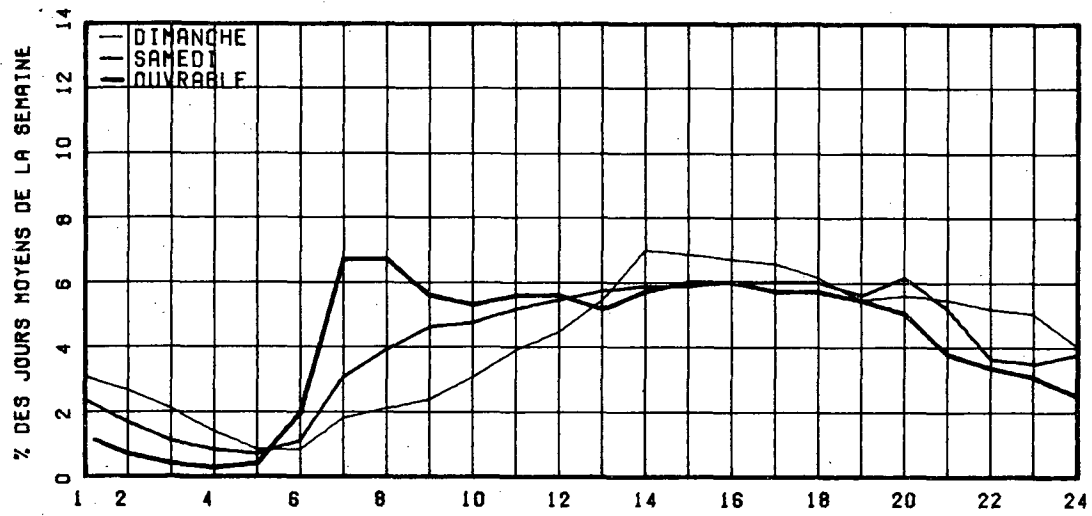

RELATION ENTRE LES HEURES DE POINTES ET LE J.M.A.

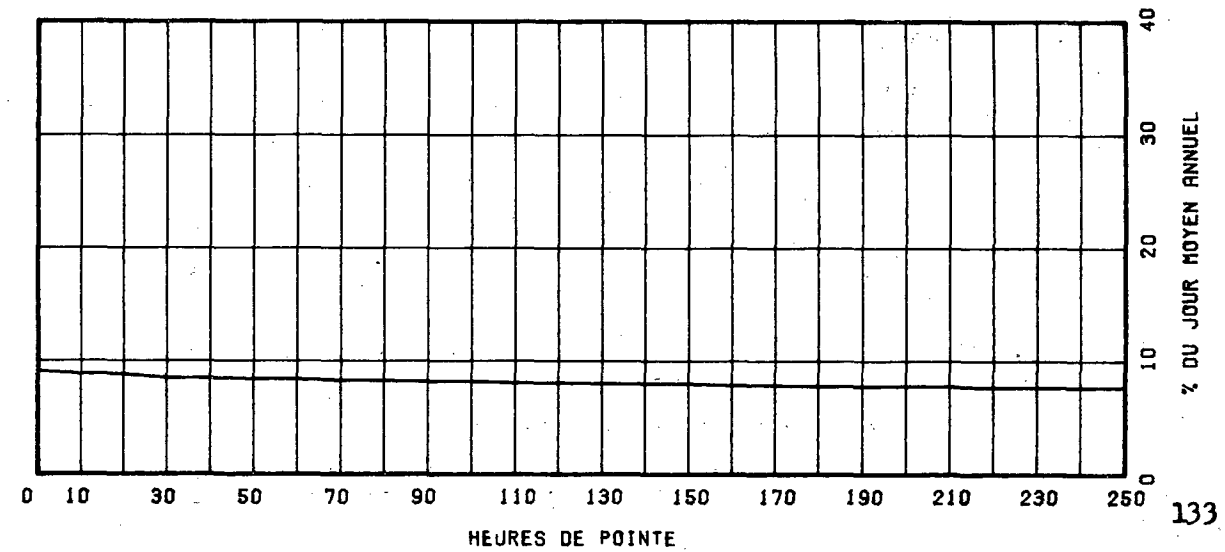

ROUTE COMPT. VOIE REGION TRONCON SECTION 12 MOIS DE RELEVÉ
 0040 701 SUD 1 65 03 010

MUNICIPALITE: SAINT-LAURENT
 FACE A L'É.C.N.F.
 A LA HAUTEUR DE LA RUE SUNSET

ANNEE	JG. MOY. ANNUEL	JG. MOY. HIVER	JG. MOY. ÉTÉ	POURC. AUGM.	JOUR MAXIMUM	HEURES MAXIMALES 1-ÈRE 10-E 30-E 100-E
74						
*POURC.						
75	61018	56417	64161	-----	75791	5079 4951 4866 4757
*POURC.		92.5	105.2		124.2	8.3 8.1 8.0 7.8
76	58001	51908	62231	-4.9	78215	5267 4951 4843 4710
*POURC.		89.5	107.3		134.9	9.1 8.5 8.3 8.1
77	-----	-----	-----	+0.0	72143	0 0 0 0
*POURC.		-----	-----		-----	-----
78	54344	51321	53130	-----	71144	5121 4992 4862 4614
*POURC.		94.4	97.8		130.9	9.4 9.2 8.9 8.5

DISTRIBUTION MENSUELLE DE 1973

MOIS	HEURE MAXIMUM	JOUR MAXIMUM	JOUR MOYEN	TOTAL DU MOIS	POURC. ANNÉE
JANV.	4534	56362	45066	1397051	7.0
FÉV.	4985	64436	63074	1486072	7.5
MARS	5121	66962	65722	1727411	8.7
AVRIL	5067	71038	69227	1776811	9.0
MAI	4848	66916	69274	1837508	9.3
JUIN	4976	71144	60009	1800299	9.1
JUIL.	3570	60048	63482	1657952	8.4
AOUT	3744	59493	52744	1635070	8.2
SEPT	4549	62230	46290	1388700	7.0
OCT.	4996	69163	54465	1750419	8.8
NOV.	5034	69321	59309	1779290	9.0
DEC.	4850	66535	51594	1699436	8.1

JOUR MOYEN ANNUEL: 54344

TOTAL: 19836019

ROUTE COMPT. VOIE
 0040 701 SUD 01

REPARTITION HORAIRE JOURNALIERE DE 1973

HEURES A.M.	DIMANCHE MOYENNE POURC. (*)	SAMEDI MOYENNE POURC.	JOURS DIV. MOYENNE POURC.
12- 1	1741 3.90	1733 3.59	1302 2.25
1- 2	1494 3.35	1096 2.27	592 1.02
2- 3	1168 2.62	809 1.68	389 0.67
3- 4	791 1.77	629 1.30	290 0.50
4- 5	424 0.95	391 0.81	266 0.46
5- 6	290 0.65	376 0.78	509 0.88
6- 7	411 0.92	745 1.54	1777 3.07
7- 8	832 1.86	1563 3.24	3582 6.19
8- 9	1095 2.45	2183 4.53	3849 6.30
9-10	1386 3.10	2566 5.32	3366 5.80
10-11	1805 4.04	2774 5.75	3300 5.72
11-12 P.M.	2106 4.72	2636 5.88	3313 5.72
12- 1	2347 5.26	2897 6.01	3008 5.20
1- 2	2759 6.18	2952 6.12	3364 5.81
2- 3	2761 6.18	2895 6.00	3652 6.31
3- 4	2890 6.47	3004 6.35	4029 6.96
4- 5	3086 6.91	2915 6.04	3584 6.19
5- 6	3369 7.55	2960 6.14	3235 5.59
6- 7	2526 5.66	2501 5.19	3358 5.88
7- 8	2469 5.53	2498 5.18	2876 4.97
8- 9	2384 5.34	2073 4.30	2236 3.86
9-10	2367 5.30	1647 3.42	2004 3.57
10-11	2244 5.03	1753 3.64	2021 3.49
11-12	1907 4.27	2368 4.91	2124 3.67
JOUR MOYEN (*)	44652	48224	57894
(*) POURCENTAGES DES HEURES MOYENNES SUR LES JOURNEES MOYENNES			

ROUTE COMPT. VOIE REGION TRONCON SECTION 12 MOIS DE RELEVÉ

0040 701 SUD 1 63 03 010

MUNICIPALITE: SAINT-LAURENT
FACE A L'É.C.N.F.
A LA HAUTEUR DE LA RUE SUNSET

JOURS MOYENS MENSUELS DE 1978

MOIS	DIMANCHE MOYEN	LUNDI MOYEN	MARDI MOYEN	MERCREDI MOYEN	JEUDI MOYEN	VENDREDI MOYEN	SAMEDI MOYEN	JOUR MOY. AJUSTE 1978	JOUR MOY. AJUSTE 1977
JANV.	34410	49179	48782	46026	53293	54224	33955	45694	48231
FEV.	41993	56160	51478	57173	57653	60916	46142	53073	54117
MARS	44466	57342	55186	61780	61696	64757	47857	56154	58957
AVRIL	52954	60347	61071	64288	64065	68017	51862	60373	61478
MAI	50389	62598	60380	63792	63029	62472	53073	59390	-----
JUIN	51288	60753	61148	62625	65364	64868	51469	59645	-----
JUIL.	47806	53547	55031	55618	56341	58231	50058	53804	-----
AOUT	44237	51157	53486	56617	55773	56737	49288	52470	-----
SEPT	42465	49858	43911	45503	47508	51099	44697	46440	-----
OCT.	44347	61294	58121	57430	63716	66778	49212	57271	-----
NOV.	46202	60439	59174	63862	63994	66058	53125	58979	-----
DEC.	36380	58138	51362	59756	57703	58679	47603	52804	48379
JOUR MOYEN	44745	52737	54927	57873	59177	61069	48195	54674	-----

ROUTE COMPT. VOIE

0040 701 SUD 1

POURCENTAGES DES JOURS MOYENS MENSUELS PAR RAPPORT AU J.M.A. AJUSTE DE 1978

MOIS	DIMANCHE	LUNDI	MARDI	MERCREDI	JEUDI	VENDREDI	SAMEDI	JOUR MOY. AJUSTE 1978	JOUR MOY. AJUSTE 1977(*)
JANV.	62.9	89.9	89.2	84.2	97.5	99.2	62.1	83.6	-----
FEV.	76.8	102.7	94.2	104.6	105.4	111.4	84.4	97.1	-----
MARS	81.5	104.9	100.9	113.0	112.8	118.4	87.5	102.7	-----
AVRIL	96.9	110.4	111.7	117.6	117.2	124.4	94.9	110.4	-----
MAI	92.2	114.5	110.4	116.7	115.3	114.3	97.1	108.6	-----
JUIN	93.8	111.1	111.8	114.5	119.6	118.6	94.1	109.1	-----
JUIL.	87.4	97.9	100.7	101.7	103.0	106.5	91.6	98.4	-----
AOUT	80.9	93.6	97.8	103.6	102.0	103.8	90.1	96.0	-----
SEPT	77.7	91.3	80.3	83.2	86.9	93.5	81.8	84.9	-----
OCT.	81.1	112.1	106.3	105.0	116.5	122.1	90.0	104.7	-----
NOV.	84.5	110.5	108.2	116.8	117.0	120.8	97.2	107.9	-----
DEC.	66.5	106.3	93.9	109.3	105.5	107.3	87.1	96.5	-----
JOUR MOYEN	81.3	103.3	100.5	105.9	108.2	111.7	89.1	100.0	-----

(*) POURCENTAGE DU JOUR MOYEN MENSUEL AJUSTE DE 1977 PAR RAPPORT AU J.M.A. AJUSTE DE 1977

VARIATIONS JOURNALIERES

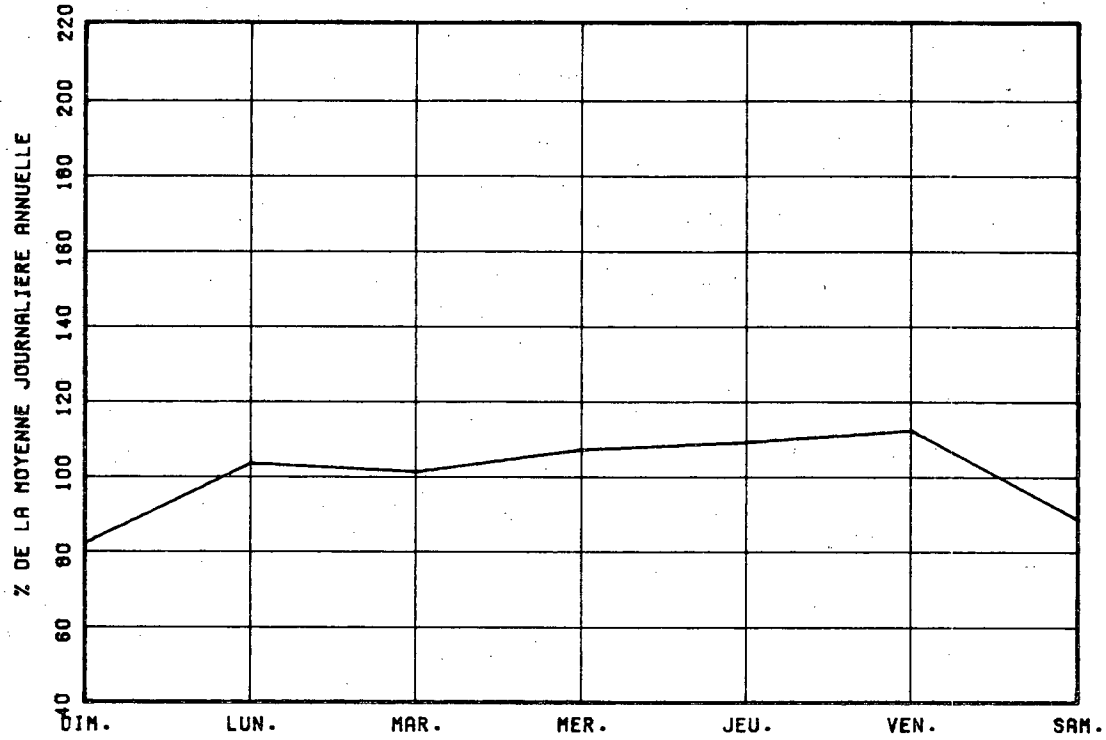

VARIATIONS MENSUELLES

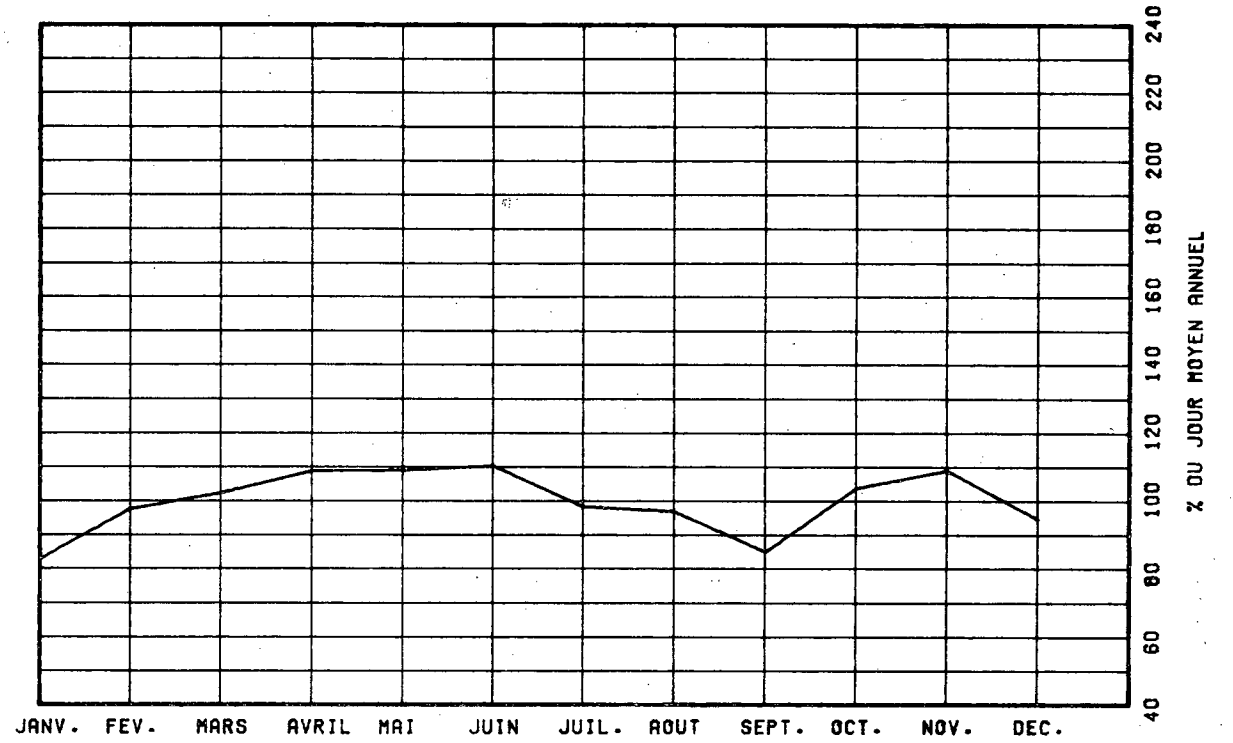

VARIATIONS HORAIRES

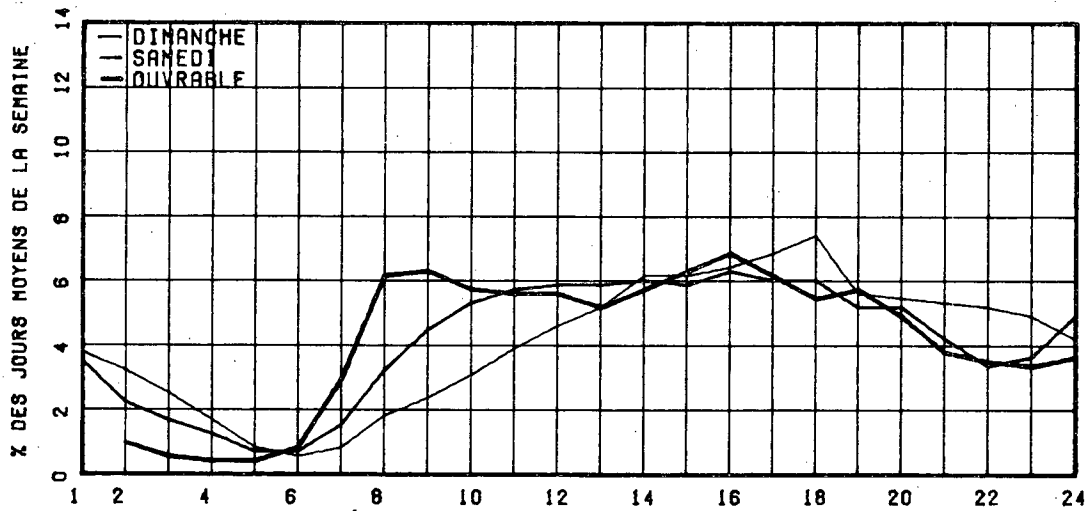

RELATION ENTRE LES HEURES DE POINTES ET LE J.M.A.

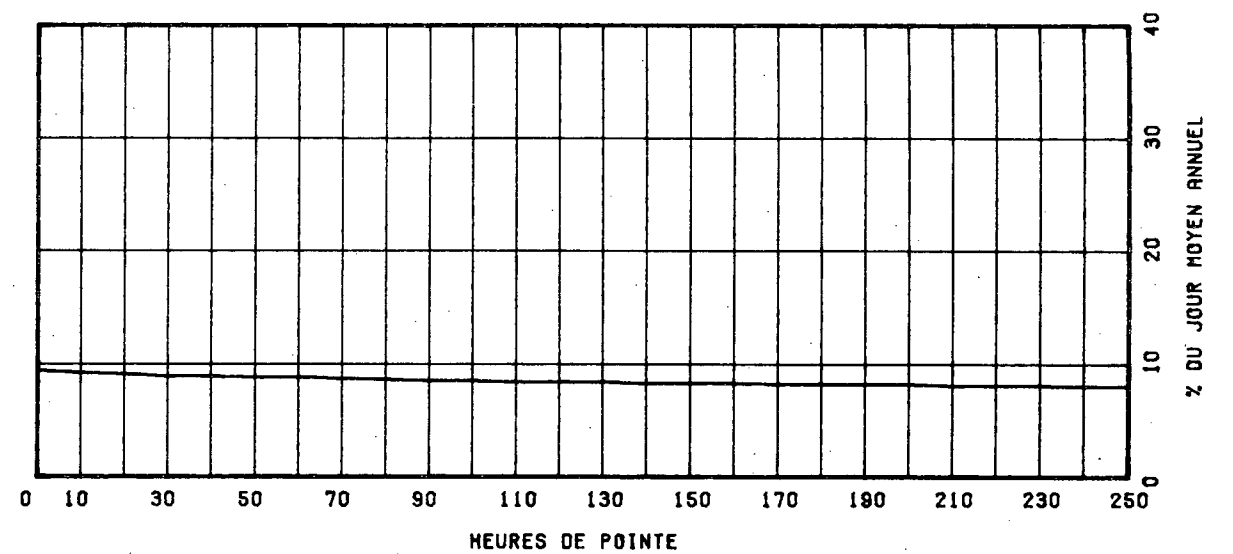

ROUTE COMPT. VOIE REGION TRONCON SECTION 12 MOIS DE RELEVÉ

0040 701 107 63 03 010

MUNICIPALITE: SAINT-LAURENT

FACE A L'É.C.N.F.

A LA HAUTEUR DE LA RUE SUNSET

ANNEE	JC. MOY. ANNUEL	JC. MOY. HIVER	JC. MOY. ÉTÉ	POURC. AUGM.	JOUR MAXIMUM	HEURES MAXIMALES			
						1-ÉPÉ	10-É	30-É	100-É
74									
*POURC.									
75	114620	106374	120877	-----	141201	9175	8579	8451	8252
*POURC.		92.8	105.5		123.2	8.0	7.5	7.4	7.2
76	109661	98441	117955	-4.3	137382	8832	8573	8483	8257
*POURC.		89.8	107.6		125.3	8.1	7.8	7.7	7.5
77	111332	100425	119760	+1.3	137605	0	0	0	0
*POURC.		90.2	107.6		123.6	0.0	0.0	0.0	0.0
78	105985	99619	104119	-4.8	133947	9172	8931	8718	8427
*POURC.		94.0	98.2		126.4	8.7	8.4	8.2	8.0

DISTRIBUTION MENSUELLE DE 1978

MOIS	HEURE MAXIMUM	JOUR MAXIMUM	JOUR MOYEN	TOTAL DU MOIS	POURC. ANNEE
JANV.	7560	109740	87667	2717701	7.0
FÉV.	8209	124163	103086	2886405	7.5
MARS	5071	128288	108635	3367706	8.7
AVRIL	9172	133695	115551	3466559	9.0
MAI	9003	129426	116972	3626143	9.4
JUIN	6671	133947	114858	3445761	8.9
JUIL.	7079	118154	104707	3245943	8.4
AOUT	7036	115818	98113	3041507	7.9
SEPT.	6408	124352	98979	2969370	7.7
OCT.	8687	131729	110685	3431253	8.9
NOV.	6531	132633	113522	3405673	8.8
DÉC.	8652	125944	99426	3082226	8.0

JOUR MOYEN ANNUEL: 105989

TOTAL: 38686251

ROUTE COMPT. VOIE
0040 701 TOTAL

REPARTITION HORAIRE JOURNALIERE DE 1978

HEURES A.M.	DIMANCHE MOYENNE POURC. (*)		SAMEDI MOYENNE POURC.		JOURS OUV. MOYENNE POURC.	
12- 1	3121	3.65	2837	3.06	2863	1.83
1- 2	2680	3.04	1859	2.01	1803	0.89
2- 3	2101	2.39	1365	1.47	657	0.58
3- 4	1411	1.60	1057	1.14	512	0.45
4- 5	801	0.91	737	0.80	550	0.49
5- 6	686	0.78	910	0.98	1640	1.45
6- 7	1225	1.39	2163	2.34	5537	4.90
7- 8	1781	2.02	3335	3.60	7299	6.46
8- 9	2177	2.47	4245	4.59	6771	6.99
9-10	2756	3.13	4720	5.10	6310	5.58
10-11	3555	4.04	5097	5.51	6386	6.66
11-12 P.M.	4099	4.66	5277	5.70	6486	6.71
12- 1	4773	5.42	5497	5.94	5893	6.22
1- 2	5837	6.63	5592	6.04	6841	6.79
2- 3	5784	6.57	5548	5.99	7022	6.22
3- 4	5825	6.62	5734	6.19	7390	6.54
4- 5	5967	6.78	5598	6.05	6811	6.63
5- 6	6841	6.86	5676	6.13	6461	6.72
6- 7	4933	5.60	5903	5.40	6420	5.68
7- 8	4904	5.57	5271	5.69	5666	5.01
8- 9	4776	5.43	4384	4.74	4342	3.84
9-10	4660	5.29	3366	3.57	3917	3.47
10-11	4452	5.06	3307	3.57	3765	3.33
11-12	3673	4.17	4057	4.38	3562	3.15

JOUR MOYEN 88018 92575 112994
(*) POURCENTAGES DES HEURES MOYENNES SUR LES JOURNEES MOYENNES

ROUTE COMET. VOIE REGION TRONCON SECTION 12 MOIS DE RELEVÉ

0040 701 TOT 63 03 010

MUNICIPALITE: SAINT-LAURENT
 FACH A L' C.N.F.
 A LA HAUTEUR DE LA RUE SUNSET

JOURS MOYENS MENSUELS DE 1978

MOIS	DIMANCHE MOYEN	LUNDI MOYEN	MARDI MOYEN	MERCREDI MOYEN	JEUDI MOYEN	VENDREDI MOYEN	SAMEDI MOYEN	JOUR MOY. AJUSTE 1978	JOUR MOY. AJUSTE 1977
JANV.	69354	96210	93858	89383	102272	104602	65602	88754	91515
FEV.	83895	110488	100061	109105	111512	117454	89084	103085	103213
MARS	67308	113779	107104	115743	120552	125312	92761	109519	113579
AVRIL	104183	120160	119296	124966	125230	131118	95915	117838	119148
MAT	99422	121715	117548	125416	126151	127711	102972	117276	109881
JUIN	99256	117694	117417	121111	123975	122130	98328	114273	121773
JUIL.	93561	104803	108528	110049	111568	114592	95042	105447	119880
AOUT	85666	95496	100804	103729	103172	105115	85466	97635	119784
SEPT	85382	105352	99572	102908	105210	110111	82715	99678	117691
OCT.	89116	118042	114346	115248	123450	127520	96144	112095	116453
NOV.	90804	116272	112253	121051	122365	125725	102031	112937	111577
DEC.	70916	109870	100105	113852	113727	113328	89947	101677	93701
JOUR MOYEN	88242	110931	107581	113046	115765	118726	92500	106684	111508

ROUTE COMET. VOIE
 0040 701 TOT

POURCENTAGES DES JOURS MOYENS MENSUELS PAR RAPPORT AU J.M.A. AJUSTE DE 1978

MOIS	DIMANCHE	LUNDI	MARDI	MERCREDI	JEUDI	VENDREDI	SAMEDI	JOUR MOY. AJUSTE 1978	JOUR MOY. AJUSTE 1977(*)
JANV.	65.0	90.2	38.0	83.8	95.9	98.0	61.5	83.2	82.1
FEV.	78.6	103.6	93.8	102.3	104.5	110.1	83.6	96.6	92.6
MARS	81.8	106.7	100.5	112.2	113.0	117.5	86.9	102.7	101.9
AVRIL	97.7	112.6	111.3	117.1	117.4	122.9	93.7	110.5	106.9
MAT	93.2	114.1	110.2	117.6	118.2	119.7	96.5	109.9	98.5
JUIN	93.0	110.3	110.1	113.5	116.2	114.5	92.2	107.1	109.2
JUIL.	87.7	98.2	101.7	103.2	104.6	107.4	89.1	98.8	107.5
AOUT	80.3	89.5	94.5	97.2	96.7	96.5	83.9	91.5	107.4
SEPT	80.0	99.2	93.3	96.5	98.6	103.2	83.2	93.4	105.5
OCT.	83.5	111.4	107.2	108.0	115.7	119.5	90.1	105.1	104.4
NOV.	85.2	109.0	105.2	113.5	114.7	117.8	95.6	105.9	100.1
DEC.	66.5	103.0	93.8	106.7	106.6	106.2	84.3	95.3	84.0
JOUR MOYEN	82.7	104.0	100.8	106.0	108.5	111.3	86.7	100.0	100.0

(*) POURCENTAGE DU JOUR MOYEN MENSUEL AJUSTE DE 1977 PAR RAPPORT AU J.M.A. AJUSTE DE 1977

VARIATIONS JOURNALIERES

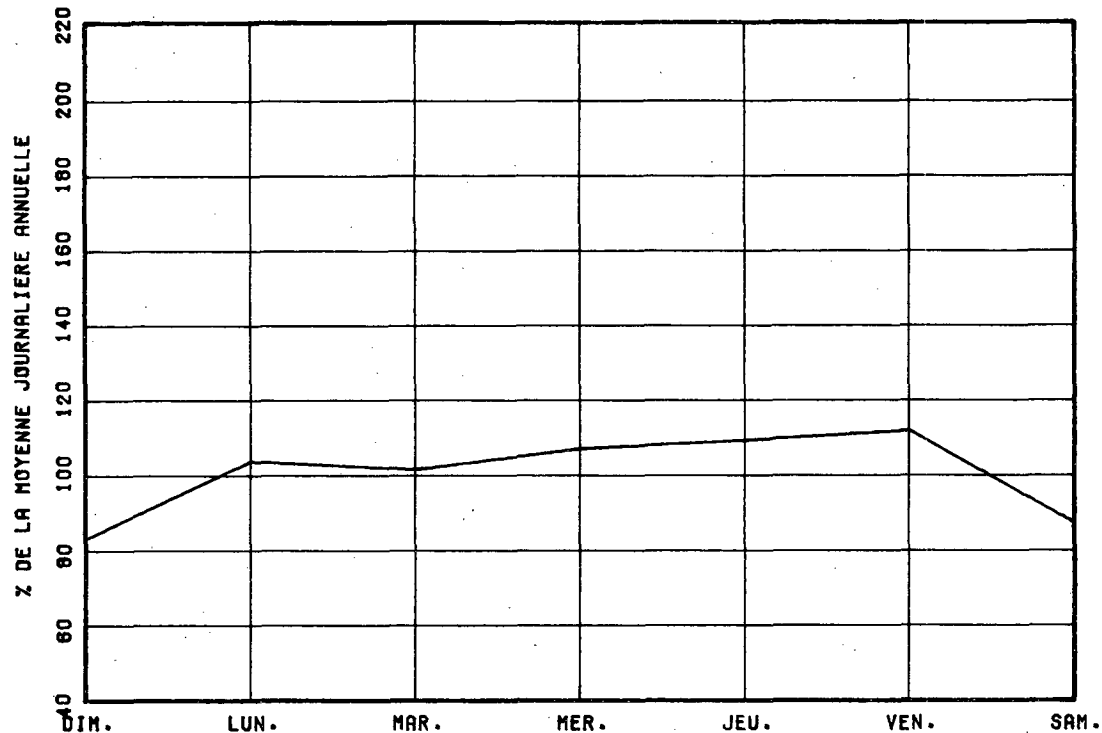

VARIATIONS MENSUELLES

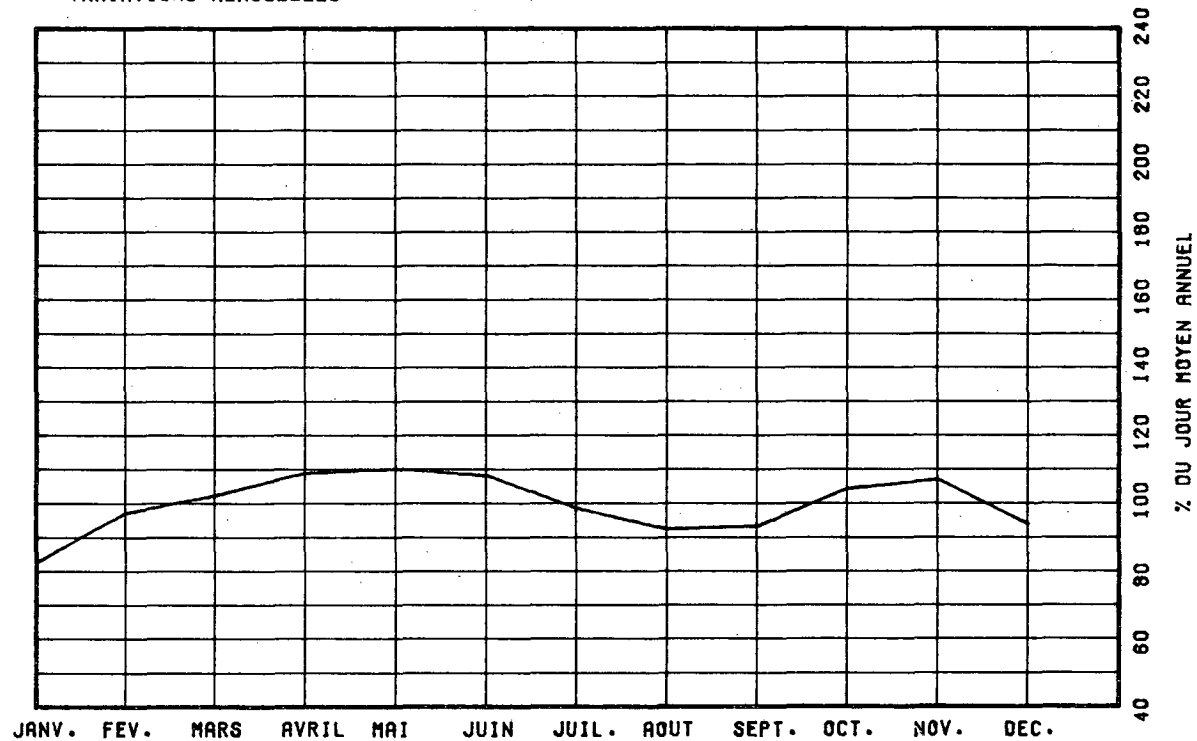

VARIATIONS HORAIRES

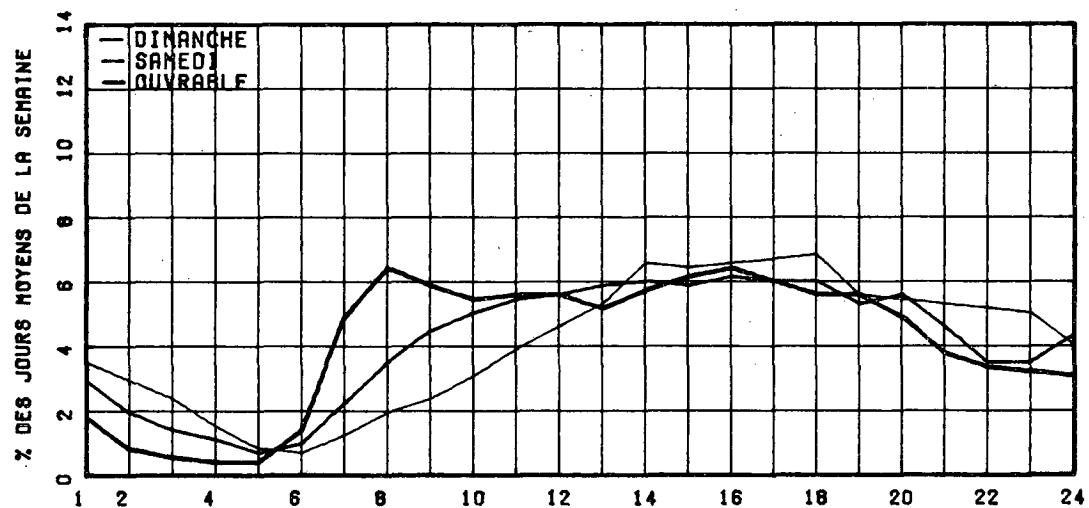

RELATION ENTRE LES HEURES DE POINTES ET LE J.M.A.

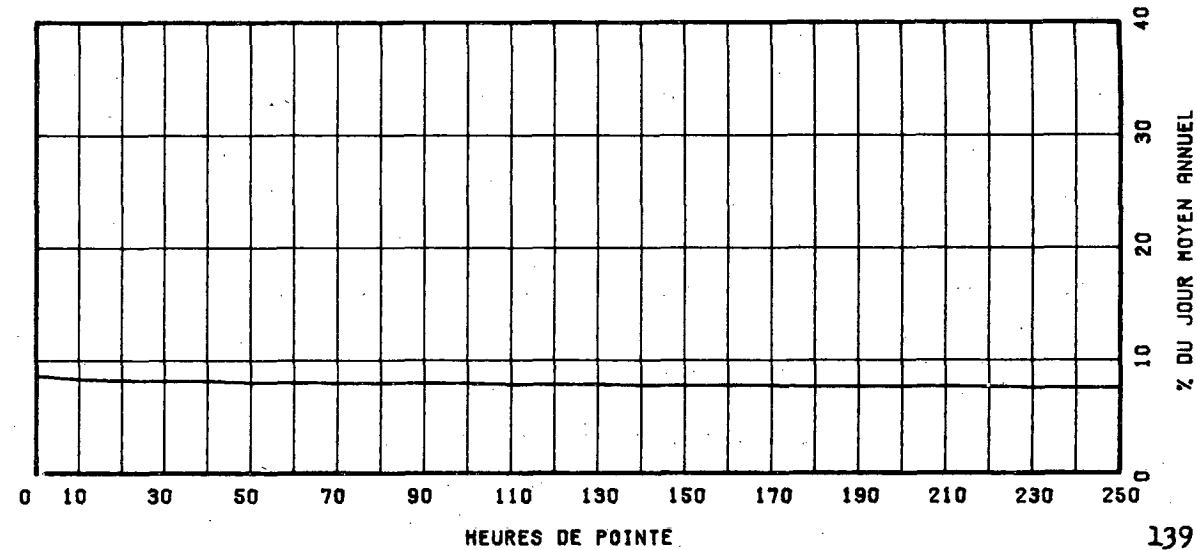

ROUTE COMPT. VOIE REGION TRONCON SECTION 12 MOIS DE RELEVÉ
 0040 802 NORD 1 63 02 010

MUNICIPALITE: VAUDREUIL
 PONT DE L'ILE AUX TOURTES

ANNEE	JC. MOY. ANNUEL	JC. MOY. HIVER	JC. MOY. ETE	POURC. AUGM.	JOUR MAXIMUM	HEURES MAXIMALES			
						1-EPE	10-E	30-E	100-E
74									
*POURC.									
75					24335	0	0	0	0
*POURC.									
76					24898	0	0	0	0
*POURC.									
77									
*POURC.									
78	15879	12484	19172		26500	2568	2366	2141	1886
*POURC.		78.6	120.7		166.9	16.2	14.9	13.5	11.9

DISTRIBUTION MENSUELLE DE 1978

MOIS	HEURE MAXIMUM	JOUR MAXIMUM	JOUR MOYEN	TOTAL DU MOIS	POURC. ANNEE
JANV.	1330	13304	10529	326403	5.6
FEV.	1453	14899	11628	325603	5.6
MARS	2108	17830	14476	448767	7.7
AVRIL	2047	18375	14744	442330	7.6
MAI	2495	24342	17410	539729	9.3
JUIN	2385	25508	19024	570732	9.8
JUIL.	2269	24562	20048	621499	10.7
AOUT	2381	24342	19812	614180	10.6
SEPT	2568	26500	17754	532635	9.2
OCT.	2511	22080	16454	510084	8.8
NOV.	2083	18731	15136	454095	7.8
DEC.	1703	14071	13224	409971	7.1

JOUR MOYEN ANNUEL: 15879

TOTAL: 5796028

ROUTE COMPT. VOIE
 0040 802 NORD 01

REPARTITION HORAIRE JOURNALIERE DE 1978

HEURES A.M.	DIMANCHE MOYENNE POURC. (+)	SAMEDI MOYENNE POURC.	JOURS OUV. MOYENNE POURC.
12- 1	372 2.22	430 2.74	326 2.08
1- 2	269 1.61	253 1.61	165 1.05
2- 3	188 1.12	173 1.10	187 0.69
3- 4	120 0.72	136 0.87	89 0.57
4- 5	82 0.49	131 0.84	99 0.63
5- 6	88 0.53	169 1.08	158 1.01
6- 7	152 0.91	294 1.88	358 2.28
7- 8	301 1.80	520 3.32	644 4.10
8- 9	526 3.14	784 5.00	837 5.32
9-10	636 3.96	1072 6.84	796 5.06
10-11	1094 6.84	1251 7.98	775 4.93
11-12 P.M.	1159 7.27	1192 7.61	736 4.61
12- 1	1173 7.34	1084 6.92	717 4.56
1- 2	1325 8.35	1082 6.91	736 4.68
2- 3	1345 8.46	1090 6.96	837 5.32
3- 4	1201 7.54	1030 6.57	1081 6.87
4- 5	1109 6.99	982 6.27	1014 6.42
5- 6	1001 6.31	912 5.82	1525 9.70
6- 7	852 5.37	656 4.19	1099 6.99
7- 8	660 4.16	639 4.08	808 5.14
8- 9	666 4.20	560 3.57	654 4.16
9-10	733 4.62	418 2.67	580 3.69
10-11	604 3.81	345 2.20	473 3.01
11-12	469 2.96	465 2.97	481 3.06

JOUR MOYEN 16725 15668 15724
 (+) POURCENTAGES DES HEURES MOYENNES SUR LES JOURNEES MOYENNES

ROUTE COMPT. VOIE REGION TRONCON SECTION 12 MOIS DE RELEVÉ

0040 802 NORD 1 65 02 010

MUNICIPALITE: VAUDREUIL
PONT DE L'ILE AUX TOURTES

JOURS MOYENS MENSUELS DE 1978

MOIS	DIMANCHE MOYEN	LUNDI MOYEN	MARDI MOYEN	MERCREDI MOYEN	JEUDI MOYEN	VENDREDI MOYEN	SAMEDI MOYEN	JOUR MOY. AJUSTE 1978	JOUR MOY. AJUSTE 1977
JANV.	10952	10657	10118	9982	10411	12057	9416	10513	-----
FEV.	13850	11434	10371	10541	10864	12965	11373	11628	-----
MARS	15291	14075	13117	14090	14816	16315	13131	14405	-----
AVRIL	15898	13998	13671	13708	14211	16696	14021	14600	-----
MAT	19859	15803	15265	16232	16117	20972	17842	17441	-----
JUIN	20350	17099	16659	17455	18759	23302	18540	18880	-----
JUIL.	22569	19129	18157	18270	18215	22787	20656	19969	-----
AOÛT	21778	19470	17654	18403	18451	23540	20518	19987	-----
SEPT	18786	15629	16091	16248	16200	21218	18312	17497	-----
OCT.	17442	15456	15407	15441	15795	19587	15817	16420	-----
NOV.	15800	15029	13383	15079	14865	17318	14562	15148	-----
DEC.	13028	13054	13253	14002	13175	13264	12916	13242	-----
JOUR MOYEN	17133	15069	14428	14954	15156	18335	15600	15810	-----

ROUTE COMPT. VOIE
0040 802 NORD 1

POURCENTAGES DES JOURS MOYENS MENSUELS PAR RAPPORT AU J.M.A. AJUSTE DE 1978

MOIS	DIMANCHE	LUNDI	MARDI	MERCREDI	JEUDI	VENDREDI	SAMEDI	JOUR MOY. AJUSTE 1978	JOUR MOY. AJUSTE 1977(*)
JANV.	69.3	67.4	64.0	63.1	65.9	76.3	59.6	66.5	-----
FEV.	87.6	72.3	65.6	66.7	68.7	82.0	71.9	73.5	-----
MARS	96.7	89.0	83.0	89.1	93.7	103.2	83.1	91.1	-----
AVRIL	100.6	88.5	86.5	86.7	89.9	105.6	88.7	92.3	-----
MAT	125.6	100.0	96.6	102.7	101.9	132.7	112.9	110.3	-----
JUIN	128.7	109.2	105.4	110.4	118.7	147.4	117.3	119.4	-----
JUIL.	142.8	121.0	114.8	115.6	115.2	144.1	130.7	126.3	-----
AOÛT	137.7	123.1	111.7	116.4	116.7	148.9	130.4	126.4	-----
SEPT	116.8	98.9	101.8	102.8	102.5	134.2	115.8	110.7	-----
OCT.	110.3	97.8	97.5	97.7	99.9	123.9	100.0	103.9	-----
NOV.	99.9	95.1	84.6	95.4	94.0	109.5	92.1	95.8	-----
DEC.	82.4	82.6	83.8	88.6	83.3	83.9	61.7	83.8	-----
JOUR MOYEN	106.4	95.3	91.3	94.6	95.9	116.0	98.7	100.0	-----

(*) POURCENTAGE DU JOUR MOYEN MENSUEL AJUSTE DE 1977 PAR RAPPORT AU J.M.A. AJUSTE DE 1977

VARIATIONS JOURNALIERES

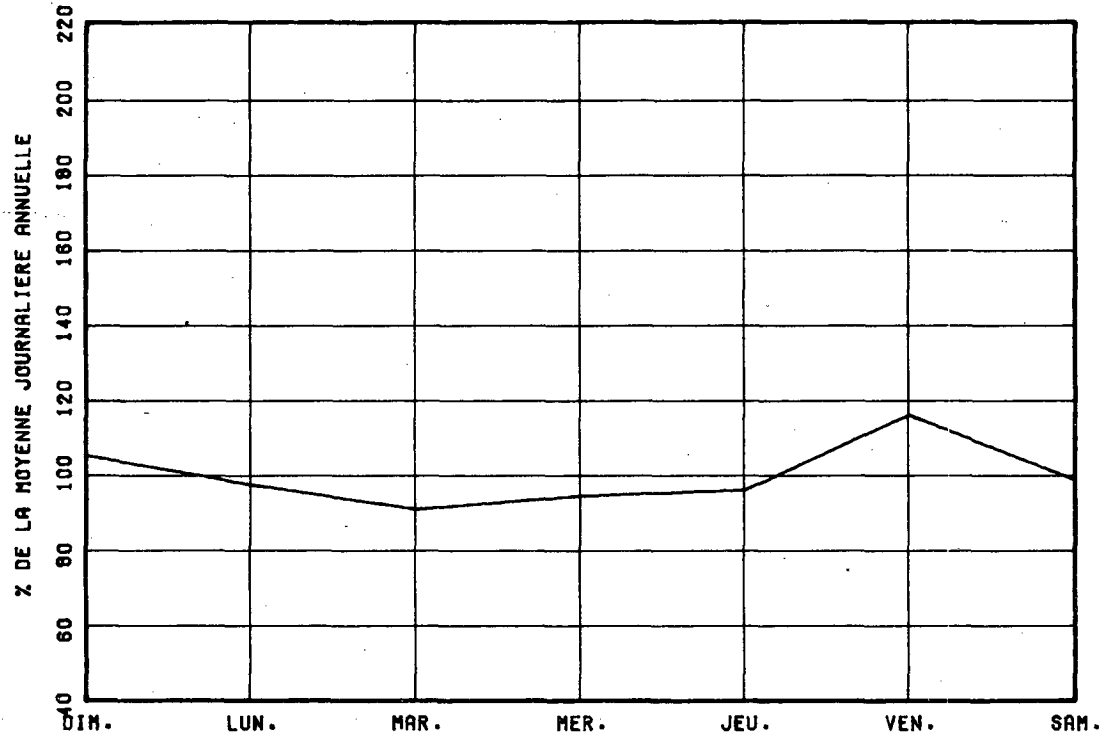

VARIATIONS MENSUELLES

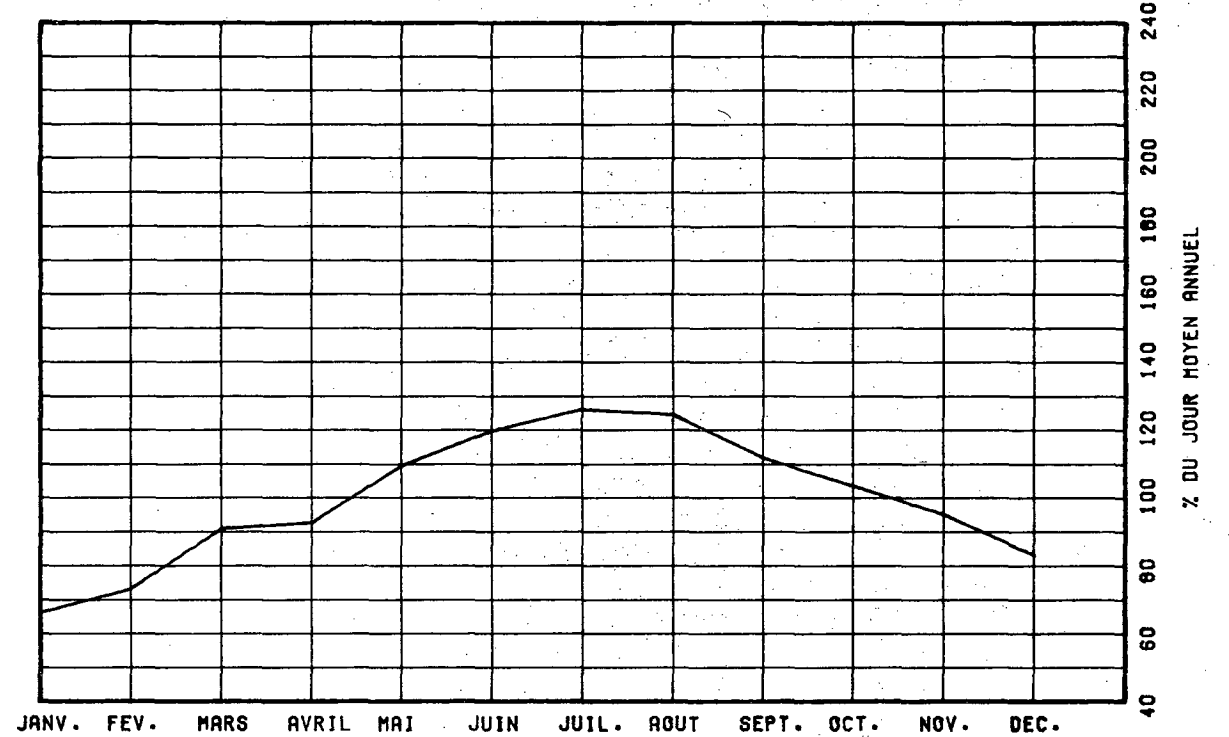

VARIATIONS HORAIRES

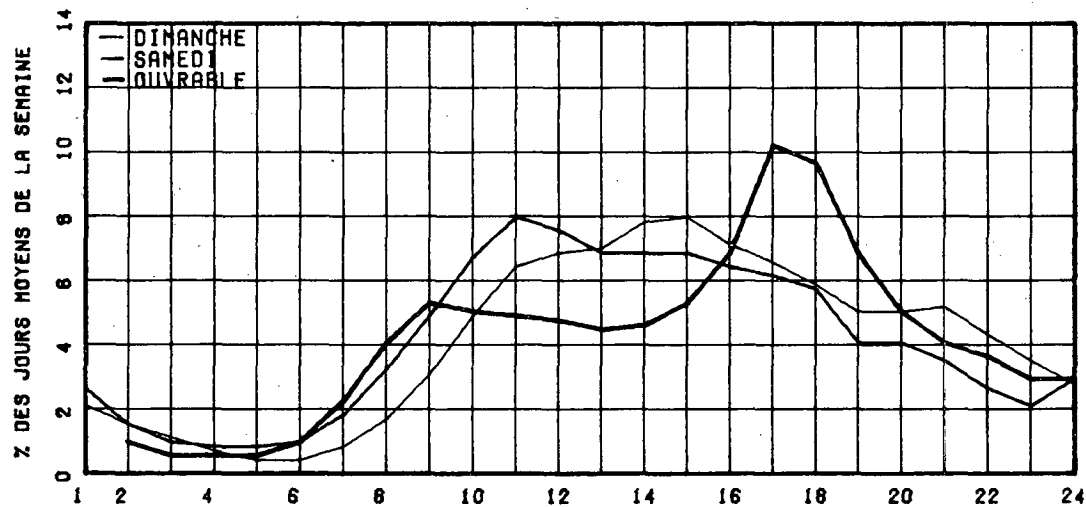

RELATION ENTRE LES HEURES DE POINTES ET LE J.M.A.

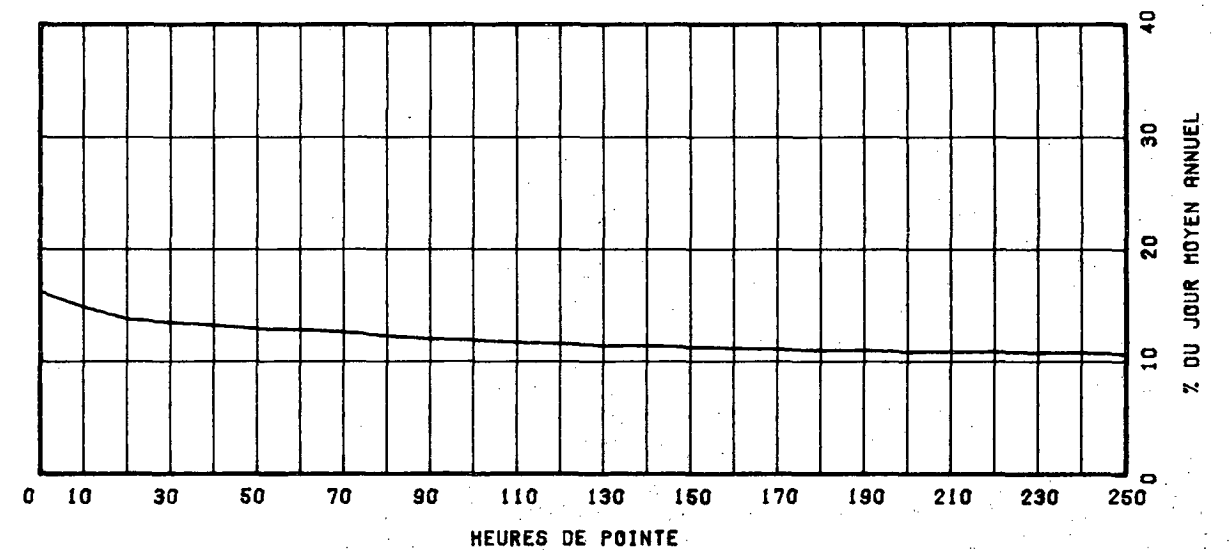

ROUTE 0040 COMPT. 802 VOIE SUD 01 REGION 1 SECTEUR 02 SECTION 010 12 MOIS DE RELEVÉ

MUNICIPALITE: VAUDREUIL

PONT DE L'ILE AUX TOURTES

ANNEE	MOY.				POURC. AUG.	JOUR MAXIMUM	HEURES MAXIMALES						
	ANNUEL	HIVER	ETE				1-EPE	10-E	30-E	100-E			
74													
*PCURC.													
75						31501	0	0	0	0			
*PCURC.													
76						27136	0	0	0	0			
*PCURC.													
77						27122	0	0	0	0			
*PCURC.													
78	16137	12956	19408			28749	3223	2815	2462	1999			
*PCURC.		80.3	120.3			178.2	20.0	17.4	15.3	12.4			

DISTRIBUTION MENSUELLE DE 1978

MOIS	HEURE MAXIMUM	JOUR MAXIMUM	JOUR MOYEN	TOTAL DU MOIS	POURC. ANNEE
JANV.	1498	14936	11679	362053	6.1
FEV.	1557	16010	12595	352666	6.0
MARS	1673	20329	14084	436607	7.4
AVRIL	1894	19036	14800	444016	7.5
MAY	2581	25404	16957	525679	8.9
JUIN	3024	27170	18780	563416	9.6
JUIL.	3223	25675	20541	636753	10.8
AOUT	3067	28749	20193	626000	10.6
SEPT	2856	27897	18057	541711	9.2
OCT.	2418	23148	16800	520830	9.8
NOV.	2056	19858	15469	464079	7.9
DEC.	1724	19483	13433	416446	7.1

JOUR MOYEN ANNUEL: 16137

TOTAL: 5890296

ROUTE 0040 COMPT. VOIE 802 SUD 01

REPARTITION HORAIRE JOURNALIERE DE 1978

HEURES A.M.	DIMANCHE MOYENNE POURC.(*)	SAMEDI MOYENNE POURC.	JOURS OUV. MOYENNE POURC.			
12- 1	367	2.09	339	2.32	228	1.41
1- 2	299	1.70	262	1.79	158	0.99
2- 3	209	1.19	198	1.35	129	0.80
3- 4	141	0.80	162	1.11	130	0.81
4- 5	80	0.46	128	0.88	156	0.97
5- 6	82	0.47	162	1.11	285	1.77
6- 7	174	0.99	298	2.04	988	6.13
7- 8	235	1.34	407	2.79	1615	10.02
8- 9	253	1.44	558	3.82	1342	8.33
9-10	344	1.96	720	4.93	863	5.35
10-11	510	2.91	881	6.03	778	4.83
11-12 P.M.	666	3.80	972	6.65	714	4.43
12- 1	800	4.56	955	6.54	683	4.24
1- 2	964	5.50	990	6.77	771	4.79
2- 3	1111	6.33	1008	6.90	892	5.53
3- 4	1319	7.52	1015	6.95	961	5.97
4- 5	1550	8.84	984	6.73	975	6.08
5- 6	1530	8.72	937	6.41	930	5.77
6- 7	1375	7.84	872	5.97	898	5.57
7- 8	1434	8.18	769	5.26	739	4.59
8- 9	1431	8.16	626	4.28	569	3.53
9-10	1228	7.00	476	3.26	488	3.03
10-11	885	5.05	444	3.04	454	2.82
11-12	551	3.14	450	3.08	363	2.26
JOUR MOYEN	17338		14613		16117	

(*) POURCENTAGES DES HEURES MOYENNES SUR LES JOURNEES MOYENNES

ROUTE CCMPT. VOIE REGION TRONCON SECTION 12 MOIS DE RELEVÉ

0040 802 SUD 1 63 02 010

MUNICIPALITE: VAUDREUIL

PONT DE L'ILE AUX TOURTES

JOURS MOYENS MENSUELS DE 1978

MOIS	DIMANCHE MOYEN	LUNDI MOYEN	MARDI MOYEN	MERCREDI MOYEN	JEUDI MOYEN	VENDREDI MOYEN	SAMEDI MOYEN	JOUR MOY. AJUSTE 1978	JOUR MOY. AJUSTE 1977
JANV.	12164	10634	11255	12203	12393	13441	9525	11659	11096
FEV.	12419	12551	11763	12704	12936	14653	11136	12594	12464
MARS	14405	12784	12580	13709	13587	16466	12287	13974	13987
AVRIL	15995	13205	13192	14326	14685	17909	13333	14663	15887
MAI	21945	14657	14740	15533	16483	20023	14981	16908	17821
JUIN	23634	17635	17127	17497	19174	20018	15969	18722	18555
JUIL.	24886	20036	18963	18906	19313	21582	19103	20455	-----
AOUT	26512	18799	17908	18963	19352	22116	18791	20348	-----
SEPT	21724	15774	16657	16550	16787	20425	16731	17806	-----
OCT.	18388	15257	15519	15904	16604	20181	15276	16732	-----
NOV.	16373	14029	13611	15257	15714	18402	14288	15467	-----
DEC.	9928	13022	13984	14344	14586	16228	13000	13584	-----
JOUR MOYEN	18197	14915	14774	15491	16134	18467	14535	16076	-----

ROUTE CCMPT. VOIE
0040 802 SUD 1

POURCENTAGES DES JOURS MOYENS MENSUELS PAR RAPPORT AU J.M.A. AJUSTE DE 1978

MOIS	DIMANCHE	LUNDI	MARDI	MERCREDI	JEUDI	VENDREDI	SAMEDI	JOUR MOY. AJUSTE 1978	JOUR MOY. AJUSTE 1977(*)
JANV.	75.7	66.1	70.0	75.9	77.1	83.6	59.2	72.5	-----
FEV.	77.3	78.1	73.2	79.0	80.5	91.1	69.3	78.3	-----
MARS	89.6	79.5	78.3	85.3	97.0	102.4	76.4	86.9	-----
AVRIL	99.5	82.1	82.1	89.1	91.3	111.4	82.9	91.2	-----
MAI	136.5	91.2	91.7	96.6	102.5	124.6	93.2	105.2	-----
JUIN	147.0	109.7	106.5	108.8	119.3	124.5	99.3	116.5	-----
JUIL.	154.8	124.6	118.0	117.6	120.1	136.7	118.8	127.2	-----
AOUT	154.9	116.9	111.4	118.0	120.4	137.6	116.9	126.6	-----
SEPT	135.1	98.1	103.6	102.9	104.4	127.1	104.1	110.8	-----
OCT.	114.4	94.9	96.5	98.9	103.3	125.5	95.0	104.1	-----
NOV.	101.8	91.0	84.7	94.9	97.7	114.5	88.9	96.2	-----
DEC.	61.8	61.0	37.0	89.2	90.7	100.9	80.9	84.5	-----
JOUR MOYEN	113.2	92.8	91.9	96.4	100.4	115.0	90.4	100.0	-----

(*) POURCENTAGE DU JOUR MOYEN MENSUEL AJUSTE DE 1977 PAR RAPPORT AU J.M.A. AJUSTE DE 1977

VARIATIONS JOURNALIERES

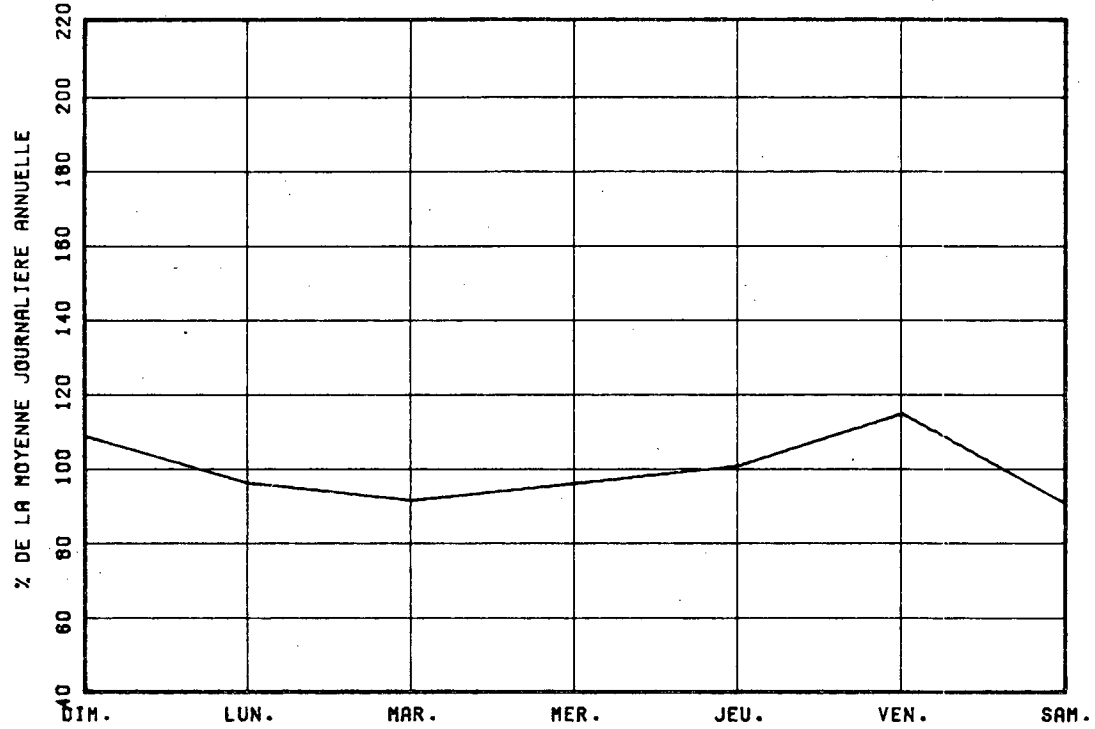

VARIATIONS MENSUELLES

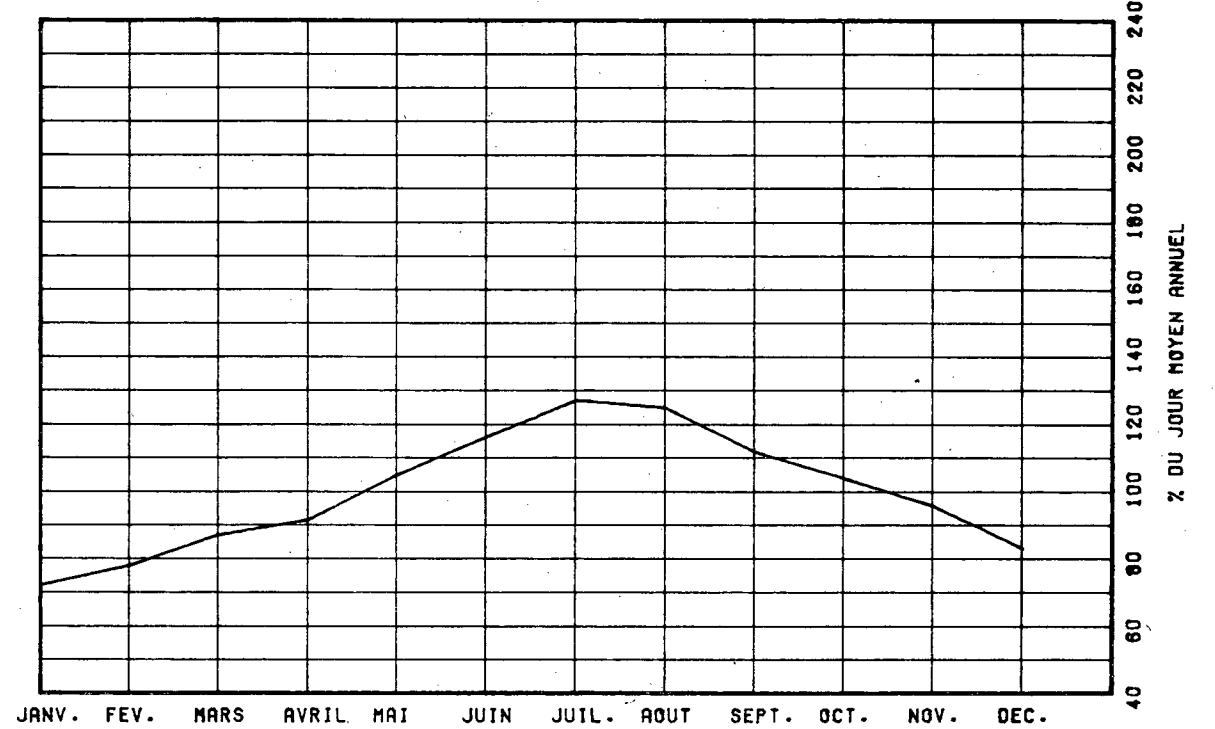

VARIATIONS HORAIRES

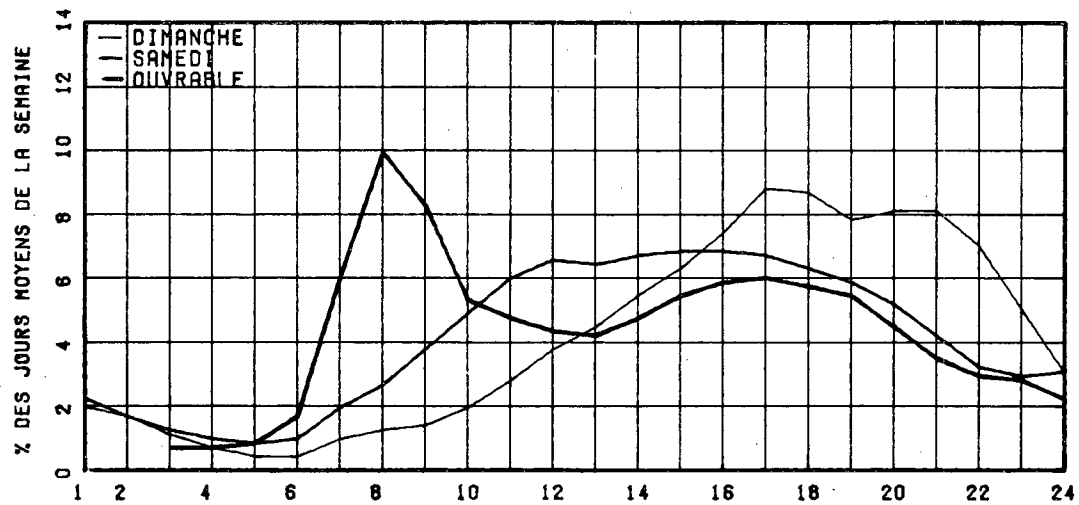

RELATION ENTRE LES HEURES DE POINTES ET LE J.M.A.

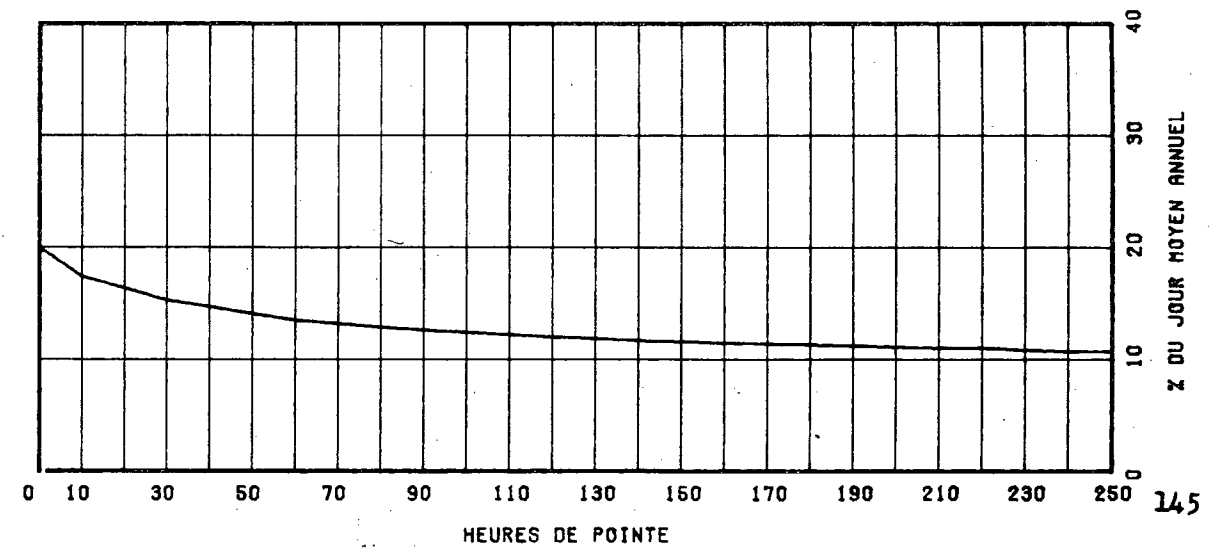

ROUTE COMPT. VOIE REGION TRONCON SECTION 12 MOIS DE RELEVÉ

0040 802 TOT 63 02 010

MUNICIPALITE: VAUDREUIL
PONT DE L'ILE AUX TOURTES

ANNEE JG. MOY. JG. MOY. JG. MOY. POURC. JOUR HEURES MAXIMALES
ANNUEL HIVER ETE AUGM. MAXIMUM 1-ERE 10-E 30-E 100-E

ANNEE	JG. MOY. ANNUEL	JG. MOY. HIVER	JG. MOY. ETE	POURC. AUGM.	JOUR MAXIMUM	HEURES MAXIMALES 1-ERE	HEURES MAXIMALES 10-E	HEURES MAXIMALES 30-E	HEURES MAXIMALES 100-E
74									
*POURC.									
75	29032	25465	32936	-----	50687	0	0	0	0
*POURC.		87.7	113.4		174.6	0.0	0.0	0.0	0.0
76	30870	27078	35548	+6.3	50716	0	0	0	0
*POURC.		87.7	115.2		164.3	0.0	0.0	0.0	0.0
77									
*POURC.									
78	32016	25441	38581	-----	50990	4218	4011	3804	3342
*POURC.		79.5	120.5		159.3	13.2	12.5	11.9	10.4

DISTRIBUTION MENSUELLE DE 1978

MOIS	HEURE MAXIMUM	JOUR MAXIMUM	JOUR MOYEN	TOTAL DU MOIS	POURC. ANNEE
JANV.	2656	27544	22208	688456	5.9
FEV.	2498	29776	24225	678269	5.8
MARS	3274	37907	28560	885374	7.6
AVRIL	3286	37411	29544	886346	7.6
MAI	3692	46848	34368	1065408	9.1
JUIN	4162	46982	37804	1134148	9.7
JUIL.	4218	49993	40590	1258292	10.8
AOUT	4071	50990	40005	1240180	10.6
SEPT.	4180	50410	35811	1074346	9.2
OCT.	4043	45228	33255	1030914	8.8
NOV.	3319	38062	30605	918174	7.9
DEC.	2866	32702	26658	826417	7.1

JOUR MOYEN ANNUEL: 32016

TOTAL: 11686324

ROUTE COMPT. VOIE
0040 802 TOTAL

REPARTITION HORAIRE JOURNALIERE DE 1978

HEURES A.M.	DIMANCHE MOYENNE	POURC. (#)	SAMEDI MOYENNE	POURC.	JOURS OUV. MOYENNE	POURC.
12- 1	739	2.16	769	2.54	554	1.74
1- 2	568	1.66	515	1.70	324	1.02
2- 3	397	1.16	371	1.23	236	0.74
3- 4	261	0.76	298	0.98	220	0.69
4- 5	162	0.47	259	0.86	256	0.80
5- 6	170	0.50	331	1.09	443	1.39
6- 7	326	0.95	592	1.96	1347	4.23
7- 8	536	1.56	927	3.06	2259	7.10
8- 9	779	2.27	1342	4.43	2179	6.85
9-10	1180	3.44	1792	5.92	1659	5.21
10-11	1604	4.68	2132	7.04	1553	4.88
11-12 P.M.	1825	5.33	2164	7.15	1471	4.62
12- 1	1973	5.76	2839	6.73	1400	4.40
1- 2	2289	6.68	2072	6.84	1507	4.73
2- 3	2456	7.17	2098	6.93	1729	5.43
3- 4	2520	7.35	2045	6.75	2042	6.42
4- 5	2659	7.76	1966	6.49	2589	8.13
5- 6	2531	7.39	1849	6.11	2456	7.71
6- 7	2227	6.50	1528	5.05	1998	6.28
7- 8	2294	6.70	1408	4.65	1547	4.86
8- 9	2297	6.70	1186	3.92	1223	3.84
9-10	1961	5.72	894	2.95	1068	3.36
10-11	1489	4.35	789	2.61	927	2.91
11-12	1020	2.98	915	3.02	844	2.65

JOUR MOYEN 34263 30261 31841
(#) POURCENTAGES DES HEURES MOYENNES SUR LES JOURNEES MOYENNES

ROUTE CCMPT. VOIE REGION TRONCON SECTION 12 MOIS DE RELEVÉ

0040 802 TOT 63 02 010

MUNICIPALITE: VAUDREUIL
PONT DE L'ILE AUX TOURTES

JOURS MOYENS MENSUELS DE 1978

MOIS	DIMANCHE MOYEN	LUNDI MOYEN	MARDI MOYEN	MERCREDI MOYEN	JEUDI MOYEN	VENDREDI MOYEN	SAMEDI MOYEN	JOUR MOY. AJUSTE 1978	JOUR MOY. AJUSTE 1977
JANV.	23116	21292	21373	22136	22804	25498	18941	22172	-----
FEV.	26269	23986	22135	23245	23801	27619	22510	24223	-----
MARS	25697	26859	25697	27799	30403	32782	25419	28379	-----
AVRIL	31893	27203	26864	28035	28896	34606	27354	29264	-----
MAI	41804	30461	30005	31765	32601	40995	32823	34350	-----
JUIN	43584	34734	33706	34953	37934	43321	34509	37603	-----
JUIL.	47456	39165	37120	37177	37529	44769	35759	40425	-----
AOUT	48291	38269	35562	37366	37803	45656	39410	40336	-----
SEPT	40511	31404	32748	32798	32988	41643	35043	35305	-----
OCT.	35841	30714	30927	31346	32399	39768	31093	33154	-----
NOV.	32173	25658	26994	30336	30580	35720	28851	30616	-----
DEC.	22956	26076	27238	28345	27762	29493	25918	26827	-----
JOURS MOYEN	35331	29985	29204	30446	31291	36822	30135	31887	-----

ROUTE CCMPT. VOIE

0040 802 TOT

POURCENTAGES DES JOURS MOYENS MENSUELS PAR RAPPORT AU J.M.A. AJUSTE DE 1978

MOIS	DIMANCHE	LUNDI	MARDI	MERCREDI	JEUDI	VENDREDI	SAMEDI	JOUR MOY. AJUSTE 1978	JOUR MOY. AJUSTE 1977(*)
JANV.	72.5	66.8	67.0	69.6	71.5	80.0	59.4	69.5	-----
FEV.	82.4	75.2	69.4	72.9	74.6	86.6	70.6	76.0	-----
MARS	83.1	84.2	80.6	87.2	95.3	102.8	79.7	89.0	-----
AVRIL	100.0	85.3	84.2	87.9	90.6	108.5	35.8	91.8	-----
MAI	131.1	95.5	94.1	99.6	102.2	128.6	102.9	107.7	-----
JUIN	137.9	108.9	106.0	109.6	119.0	135.9	108.2	117.9	-----
JUIL.	148.8	122.8	116.4	116.6	117.7	140.4	124.7	126.8	-----
AOUT	151.4	120.0	111.5	117.2	118.6	143.2	123.6	126.5	-----
SEPT	127.0	98.5	102.7	102.9	103.5	130.6	109.9	110.7	-----
OCT.	112.4	96.3	97.0	98.3	101.6	124.7	97.5	104.0	-----
NOV.	100.9	93.0	84.7	95.1	95.9	112.0	90.5	96.0	-----
DEC.	72.0	81.8	85.4	88.9	87.1	92.5	81.3	84.1	-----
JOURS MOYEN	110.1	94.0	91.6	95.5	98.1	115.5	94.5	100.0	-----

(*) POURCENTAGE DU JOUR MOYEN MENSUEL AJUSTE DE 1977 PAR RAPPORT AU J.M.A. AJUSTE DE 1977

VARIATIONS JOURNALIERES

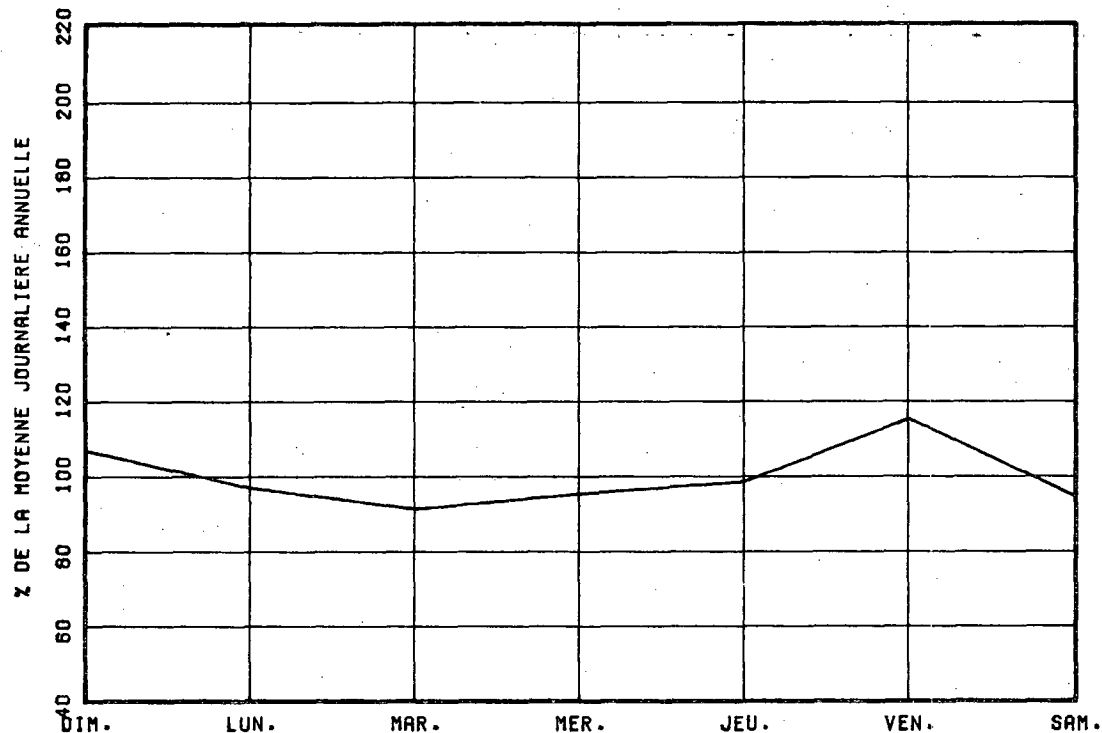

VARIATIONS MENSUELLES

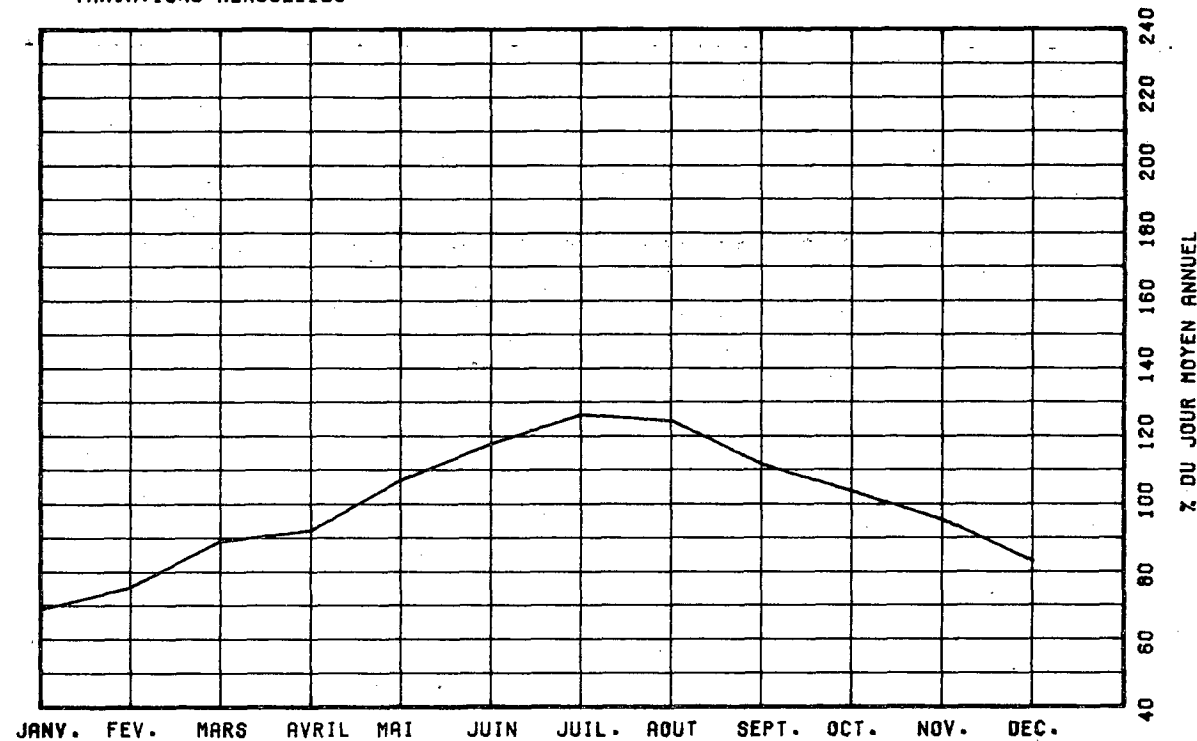

VARIATIONS HORAIRES

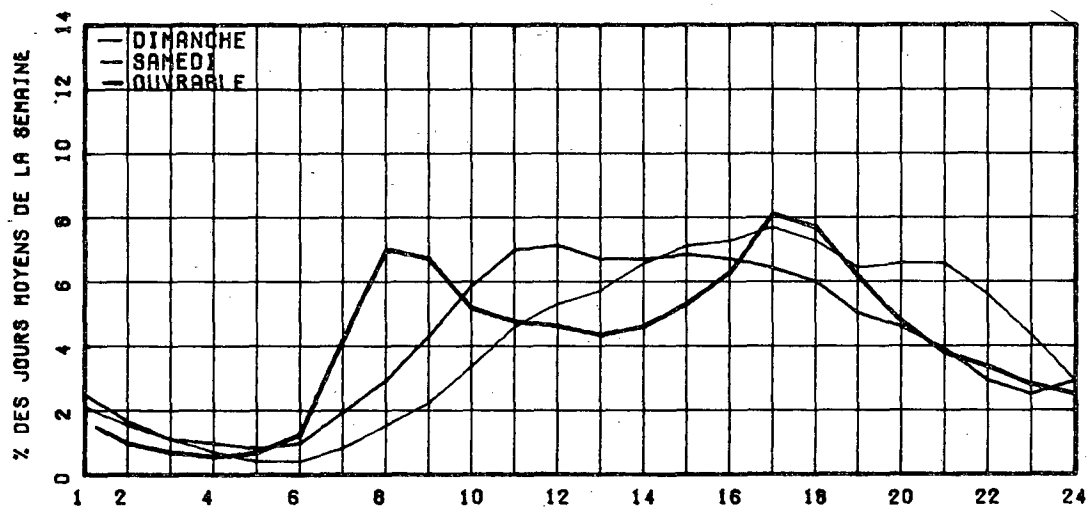

RELATION ENTRE LES HEURES DE POINTES ET LE J.M.A.

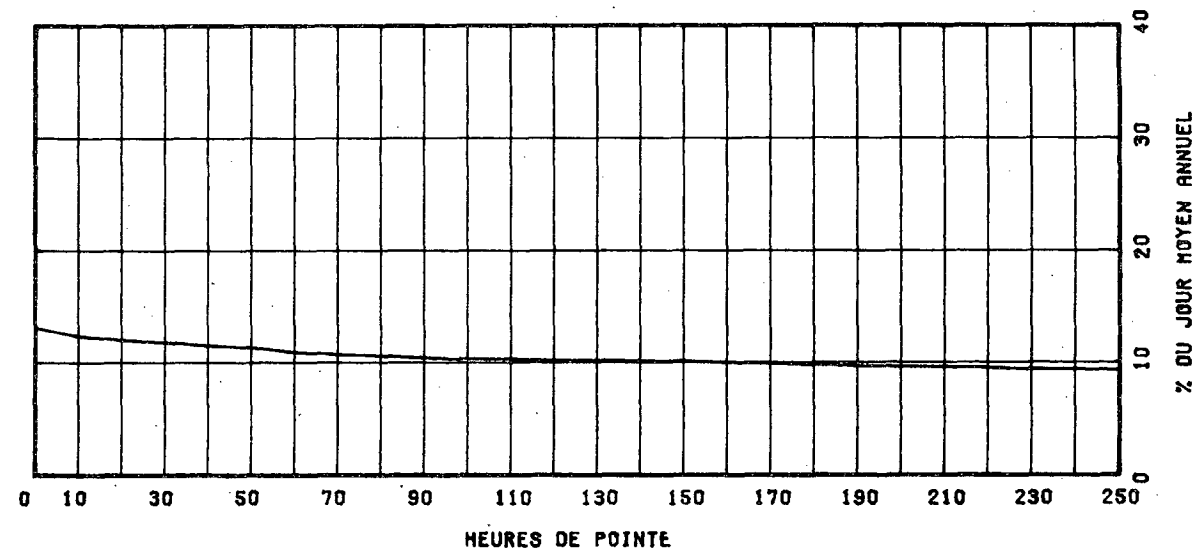

ROUTE 0040 COMPT. 980 VOIE 63 REGION 01 SECTION 010 12 MOIS DE RELEVÉ

MUNICIPALITE: POINTE-FORTUNE
A 61 METRES A L'EST DE LA FRONTIERE DE L'ONTARIO.

ANNEE	JC. MOY. ANNUEL	JC. MOY. HIVER	JC. MOY. ETE	POURC. AUGM.	JOUR MAXIMUM	HEURES MAXIMALES				
						1-EPE	10-E	30-E	100-E	
74										
*POURC.										
75	9460	7310	11932	-----	19963	2062	1710	1565	1415	
*POURC.		77.3	126.1		211.0	21.8	18.1	16.5	15.0	
76	9375	6716	12121	-0.9	20871	1970	1717	1566	1403	
*POURC.		71.6	129.2		222.5	21.0	18.3	16.7	15.0	
77	9566	7061	12013	+2.0	19592	1945	1715	1555	1389	
*POURC.		73.8	125.6		204.8	20.3	17.9	16.3	14.5	
78	9865	7434	12525	+3.3	22918	2051	1809	1694	1442	
*POURC.		75.2	125.7		231.8	20.7	18.3	17.1	14.6	

DISTRIBUTION MENSUELLE DE 1973

MOIS	HEURE MAXIMUM	JOUR MAXIMUM	JOUR MOYEN	TOTAL DU MOIS	POURC. ANNEE
JANV.	1465	12468	6087	188716	5.2
FEV.	1178	11840	7545	211280	5.9
MARS	1411	13659	8502	263584	7.3
AVRIL	1327	14912	8970	269113	7.5
MAI	1751	18492	10923	338628	9.4
JUIN	1562	18563	11641	349243	9.7
JUIL.	2051	22918	14373	445586	12.3
AOUT	1809	20941	12968	402031	11.1
SEPT	1674	19841	11045	331362	9.2
OCT.	1645	18218	10140	314366	8.7
NOV.	1467	14623	8608	258266	7.2
DEC.	1505	13118	7616	236119	6.5
JOUR MOYEN ANNUEL:	9885			TOTAL: 3608294	

ROUTE 0040 COMPT. 980 VOIE 00

REPARTITION HORAIRE JOURNALIERE DE 1978

HEURES A.M.	MOYENNE POURC. (*)	SAMEDI MOYENNE POURC.	JOURS OUV. MOYENNE POURC.			
12- 1	197	1.48	181	1.72	144	1.61
1- 2	139	1.04	135	1.28	94	1.05
2- 3	96	0.72	88	0.83	61	0.68
3- 4	66	0.49	65	0.62	54	0.61
4- 5	43	0.32	59	0.56	61	0.69
5- 6	43	0.32	73	0.69	111	1.25
6- 7	63	0.47	135	1.28	202	2.26
7- 8	122	0.91	245	2.32	353	3.96
8- 9	233	1.75	451	4.28	481	5.39
9-10	452	3.39	726	6.89	544	6.10
10-11	760	5.25	964	9.14	649	6.15
11-12 P.M.	786	5.89	974	9.24	615	5.76
12- 1	748	5.61	798	7.57	473	5.32
1- 2	802	6.01	752	7.13	514	5.76
2- 3	933	7.00	755	7.16	583	6.52
3- 4	1059	7.94	788	6.72	620	6.94
4- 5	1114	8.35	647	6.14	665	7.44
5- 6	1072	8.04	603	5.72	681	7.63
6- 7	988	7.41	546	5.18	605	6.77
7- 8	985	7.39	461	4.37	497	5.56
8- 9	1020	7.65	379	3.59	395	4.42
9-10	866	6.04	305	2.89	297	3.32
10-11	544	4.08	252	2.39	230	2.58
11-12	326	2.44	241	2.29	198	2.22
JOUR MOYEN	13337		10543		8937	
(*) POURCENTAGES DES HEURES MOYENNES SUR LES JOURNEES MOYENNES						

ROUTE CCMPT. VOIE REGION TRONCON SECTION 12 MOIS DE RELEVÉ

0040 980 63 01 010

MUNICIPALITE: POINTE-FORTUNE

A 61 METRES A L'EST DE LA FRONTIERE DE L'ONTARIO.

JOURS MOYENS MENSUELS DE 1978

MOIS	DIMANCHE MOYEN	LUNDI MOYEN	MARDI MOYEN	MERCREDI MOYEN	JEUDI MOYEN	VENDREDI MOYEN	SAMEDI MOYEN	JOUR MOY. AJUSTE 1978	JOUR MOY. AJUSTE 1977
JANV.	8353	5333	5339	4961	5669	7351	4760	5952	6237
FEBV.	10702	6506	5244	6204	5533	9483	8095	7545	6939
MARS	11613	6986	6359	6751	7883	9771	8212	8310	7876
AVRIL	12923	7301	6862	7130	7390	10704	9347	8815	8975
MAI	16988	8521	8275	8344	8524	13138	12362	10893	10364
JUIN	17573	9563	8371	9064	10175	14594	11775	11587	11137
JUIL.	16420	12789	12122	11612	11894	16577	15141	14222	12791
AOUT	19599	11680	10087	10433	10694	15794	14414	13243	12823
SEPT	16122	8291	8461	8317	8386	13085	11956	10659	11224
OCT.	14588	7842	7574	7767	8152	12401	11078	9914	9622
NOV.	12909	7533	5994	7036	7199	10473	9860	8714	8581
DEC.	7342	6360	7848	7114	7012	8739	8277	7527	7221
JOUR MOYEN	14011	8233	7711	7830	8296	11842	10489	9781	9482

ROUTE CCMPT. VOIE

0040 980

POURCENTAGES DES JOURS MOYENS MENSUELS PAR RAPPORT AU J.M.A. AJUSTE DE 1978

MOIS	DIMANCHE	LUNDI	MARDI	MERCREDI	JEUDI	VENDREDI	SAMEDI	JOUR MOY. AJUSTE 1978	JOUR MOY. AJUSTE 1977(*)
JANV.	85.4	54.5	54.6	49.7	58.0	75.2	48.7	60.9	65.8
FEBV.	109.4	56.5	53.6	63.4	67.3	97.0	82.8	77.1	73.2
MARS	118.7	71.4	65.0	69.0	80.6	99.9	90.1	85.0	83.1
AVRIL	132.1	74.6	70.2	73.4	75.6	109.4	95.6	90.1	94.7
MAI	173.7	88.1	94.6	85.3	87.1	134.3	126.4	111.4	109.3
JUIN	179.7	97.3	85.6	92.7	104.0	149.2	120.4	118.5	117.5
JUIL.	193.5	130.8	123.9	118.7	121.6	169.5	154.8	145.4	134.9
AOUT	200.4	119.4	103.1	106.7	109.3	161.5	147.4	135.4	135.2
SEPT	164.8	84.8	86.5	85.0	85.7	133.8	122.2	109.0	118.4
OCT.	149.1	80.2	77.4	79.4	83.3	126.8	113.3	101.4	101.5
NOV.	132.0	77.0	61.3	71.9	73.6	107.1	100.8	89.1	90.5
DEC.	75.1	65.0	30.2	72.7	71.7	89.3	84.6	77.0	76.2
JOUR MOYEN	144.2	84.2	75.8	80.7	84.8	121.1	107.2	100.0	100.0

(*) POURCENTAGE DU JOUR MOYEN MENSUEL AJUSTE DE 1977 PAR RAPPORT AU J.M.A. AJUSTE DE 1978

VARIATIONS JOURNALIERES

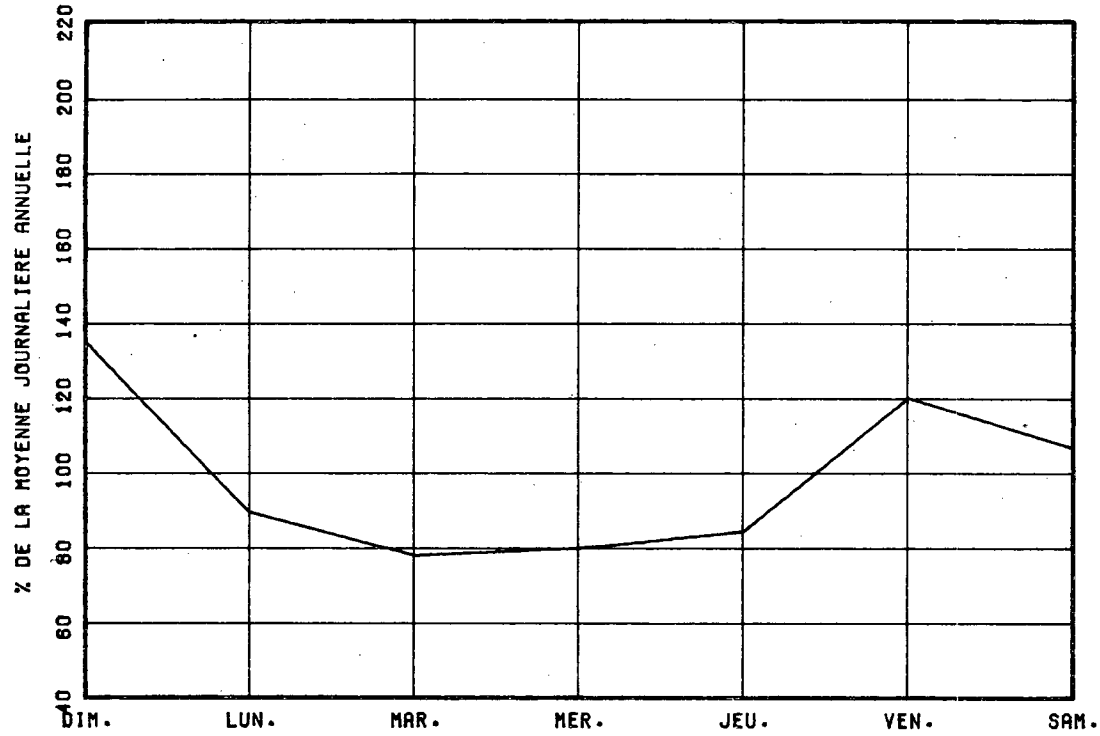

VARIATIONS MENSUELLES

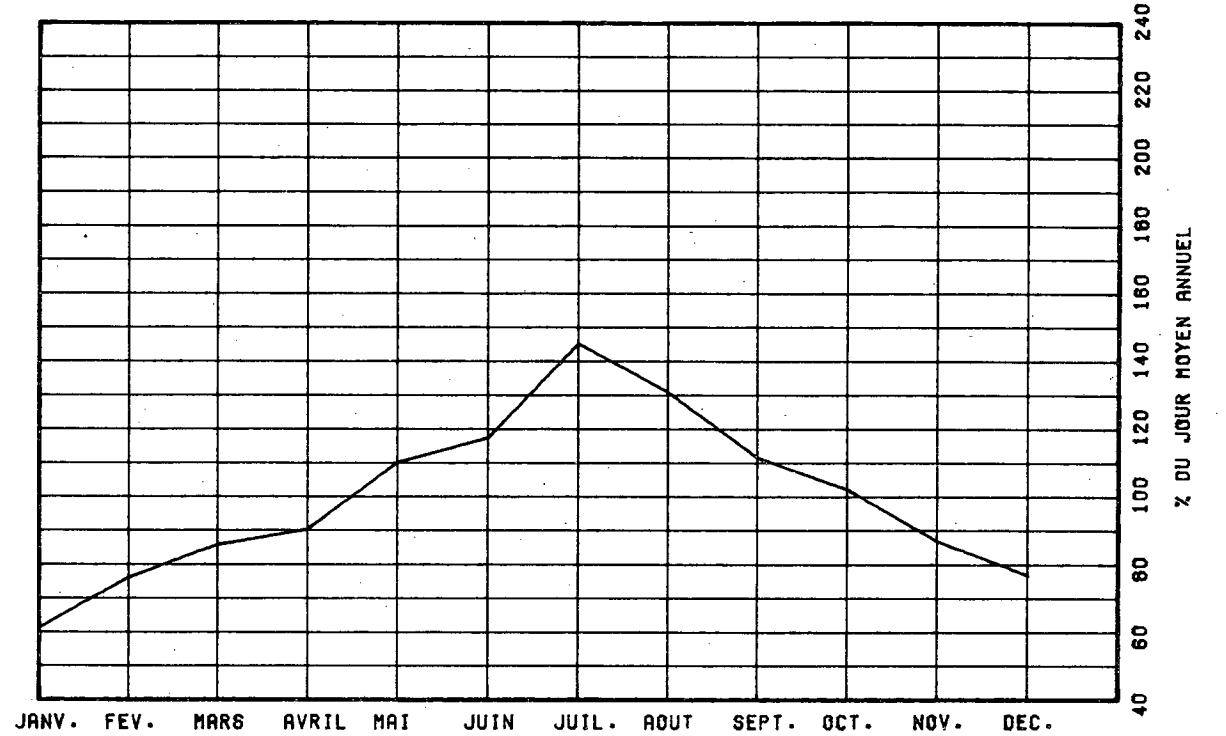

VARIATIONS HORAIRES

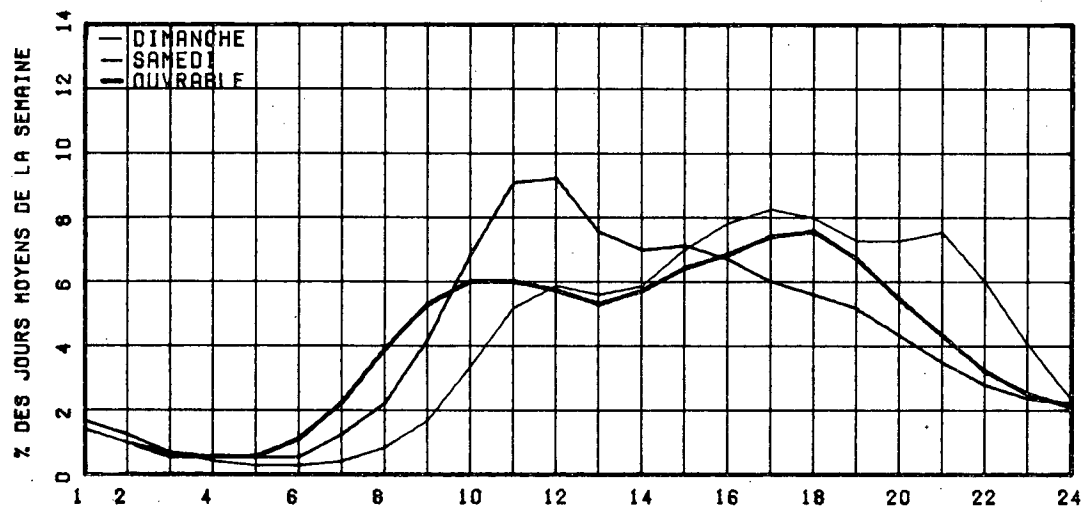

RELATION ENTRE LES HEURES DE POINTES ET LE J.M.A.

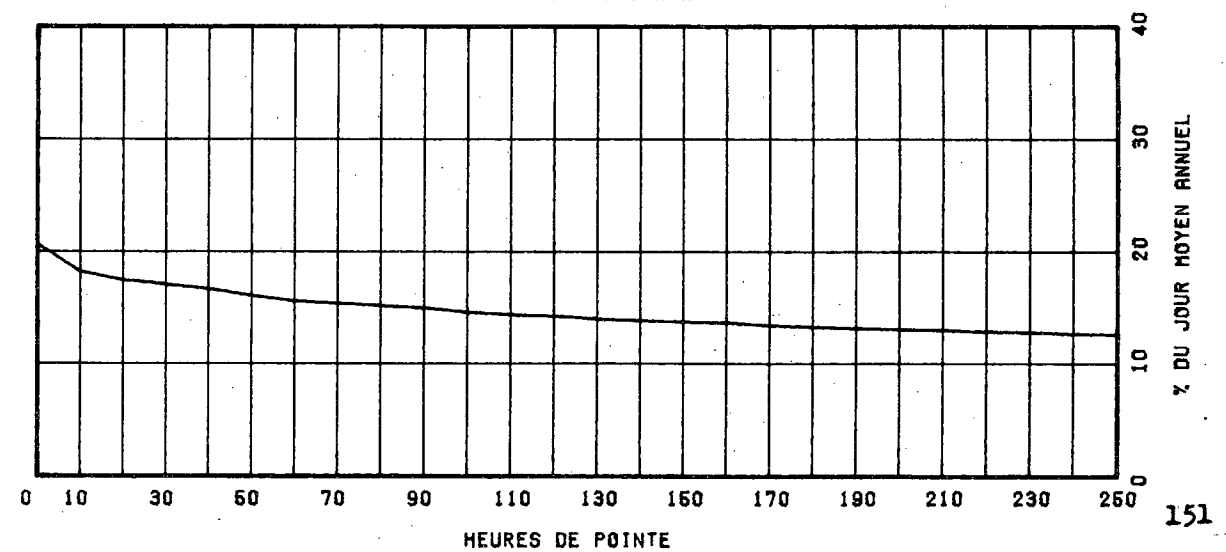

ROUTE 0055 COMPT. 400 VOIE 40 REGION 05 SECTION 040 12 MOIS DE BELLEVE

MUNICIPALITES: SAINT-ETIENNE-DES-GRES
 A 1.6 KM. AU SUD DU CHEMIN DES FORGES, SORTIE ST-ETIENNE DES GRES.

ANNEE	JG. MOY. ANNUEL	JG. MOY. HIVER	JG. MOY. ETE	POURC. AUGM.	JOUR MAXIMUM	HEURES MAXIMALES			
						1-ERE	10-E	30-E	100-E
74	*POURC.								
75	5350	4734	6181	-----	9022	880	740	675	613
*POURC.	88.5	115.5			168.6	16.4	13.8	12.6	11.5
76	6614	5399	7915	+23.6	12631	1109	972	858	754
*POURC.	81.6	119.7			191.0	16.8	14.7	13.0	11.4
77	7076	5969	8329	+7.0	12473	1320	950	883	804
*POURC.	84.4	117.7			176.3	18.7	13.4	12.5	11.4
78	7520	6268	8775	+6.3	11600	1433	986	824	837
*POURC.	83.4	116.7			154.3	19.1	13.1	12.3	11.1

DISTRIBUTION MENSUELLE DE 1978

MOIS	HEURE MAXIMUM	JOUR MAXIMUM	JOUR MOYEN	TOTAL DU MOIS	POURC. ANNEE
JANV.	819	8135	5467	169486	6.2
FEV.	996	9272	6223	174253	6.3
MARS	1433	8802	6374	197624	7.2
AVRIL	1047	8888	6873	206217	7.5
MAT	961	10771	7969	247066	9.0
JUIN	1060	11547	8801	264032	9.6
JUIL.	967	11496	9283	287786	10.5
AOUT	976	11600	8634	267660	9.7
SEPT	1024	11204	8373	251192	9.2
OCT.	924	9909	7694	238543	8.7
NOV.	986	9556	7473	224196	8.2
DEC.	959	8579	7006	217191	7.9

JOUR MOYEN ANNUEL: 7520

TOTAL: 2745246

ROUTE 0055 COMPT. 400 VOIE 00

REPARTITION HORAIRE JOURNALIERE DE 1978

HEURES A.M.	DIMANCHE MOYENNE POURC. (*)	SAMEDI MOYENNE POURC.	JOURS DUV. MOYENNE POURC.			
12-1	223	2.66	184	2.47	121	1.65
1-2	167	1.99	120	1.61	57	0.79
2-3	113	1.35	78	1.05	33	0.46
3-4	69	0.82	54	0.72	29	0.41
4-5	35	0.42	41	0.55	31	0.43
5-6	24	0.29	42	0.56	47	0.65
6-7	41	0.49	75	1.01	165	2.25
7-8	91	1.09	159	2.13	443	6.05
8-9	141	1.68	275	3.69	455	6.21
9-10	228	2.72	398	5.34	378	5.16
10-11	334	3.99	480	6.43	365	4.98
11-12 P.M.	393	4.69	478	6.41	353	4.82
12-1	428	5.11	480	6.43	341	4.66
1-2	633	7.55	581	7.79	439	5.99
2-3	682	8.14	583	7.82	463	6.32
3-4	676	8.07	547	7.33	505	6.89
4-5	746	8.90	542	7.27	641	8.75
5-6	648	7.73	474	6.35	630	8.60
6-7	521	6.22	353	4.73	461	6.30
7-8	569	6.79	380	5.09	383	5.23
8-9	542	6.47	360	4.83	296	4.04
9-10	439	5.24	269	3.61	264	3.60
10-11	358	4.27	237	3.18	228	3.11
11-12	278	3.32	270	3.62	195	2.67

JOUR MOYEN 8379 7460 7331
 (*) POURCENTAGES DES HEURES MOYENNES SUR LES JOURNEES MOYENNES

ROUTE COMPT. VOIE REGION TRONCON SECTION 12 MOIS DE RELEVÉ

0055 400 40 05 040

MUNICIPALITE: SAINT-ETIENNE-DES-GRES
A 1.6 KM. AU SUD DU CHEMIN DES FORGES, SORTIE ST-ETIENNE DES GRES.

JOURS MOYENS MENSUELS DE 1978

MOIS	DIMANCHE MOYEN	LUNDI MOYEN	MARDI MOYEN	MERCREDI MOYEN	JEUDI MOYEN	VENDREDI MOYEN	SAMEDI MOYEN	JOUR MOY. AJUSTE 1978	JOUR MOY. AJUSTE 1977
JANV.	6557	4312	4948	5348	5782	5983	4922	5407	5443
FEBV.	7839	5519	4568	5209	5904	7559	6663	6223	5780
MARS	6502	5899	5029	5838	6851	7555	6718	6348	6287
AVRIL	7544	6846	6377	6640	5893	7928	6282	6787	6416
MAI	9631	7421	6905	7293	7466	8979	8112	7972	7176
JUIN	10667	8048	7495	8053	3853	9848	8156	8761	7925
JUIL.	10907	8893	9302	8321	8718	10397	9165	9243	8820
AOUT	11074	7607	7758	8051	8064	9542	8847	8706	8616
SEPT	10188	7219	7502	7317	7539	9823	8008	8228	7753
OCT.	6440	7214	7147	7059	7471	8784	7500	7660	7252
NOV.	8113	7374	6574	7048	7547	8530	7212	7485	6604
DEC.	5713	6752	7131	6981	7110	8092	7436	7036	6340
JOUR MOYEN	8614	6937	6644	6934	7266	8585	7435	7488	7034

ROUTE COMPT. VOIE

0055 400

POURCENTAGES DES JOURS MOYENS MENSUELS PAR RAPPORT AU J.M.A. AJUSTE DE 1978

MOIS	DIMANCHE	LUNDI	MARDI	MERCREDI	JEUDI	VENDREDI	SAMEDI	JOUR MOY. AJUSTE 1978	JOUR MOY. AJUSTE 1977(*)
JANV.	87.6	57.6	56.1	71.4	77.2	79.9	65.7	72.2	77.4
FEBV.	104.7	75.0	61.0	69.6	78.8	100.9	91.7	83.1	82.2
MARS	86.9	78.8	67.2	78.5	91.5	100.9	89.7	84.8	89.4
AVRIL	100.7	91.4	85.2	88.7	78.7	105.9	83.9	90.6	91.2
MAI	128.6	99.1	92.2	97.4	99.7	119.9	108.3	106.5	102.0
JUIN	145.1	107.5	100.1	107.5	118.2	131.5	109.1	117.0	112.7
JUIL.	145.7	118.8	110.9	111.1	115.4	138.8	122.4	123.4	125.4
AOUT	147.9	101.6	103.6	107.5	107.7	127.4	118.1	116.3	122.5
SEPT	136.1	96.4	100.2	97.7	100.7	131.2	106.9	109.9	110.3
OCT.	112.7	96.3	95.4	94.4	99.8	117.3	100.2	102.3	103.1
NOV.	108.3	93.5	87.8	94.1	100.8	113.9	96.3	100.0	93.9
DEC.	76.2	90.7	95.2	93.2	95.0	108.1	99.3	94.0	90.1
JOUR MOYEN	115.0	92.6	88.7	92.6	97.0	114.7	99.3	100.0	100.0

(*) POURCENTAGE DU JOUR MOYEN MENSUEL AJUSTE DE 1977 PAR RAPPORT AU J.M.A. AJUSTE DE 1977

VARIATIONS JOURNALIERES

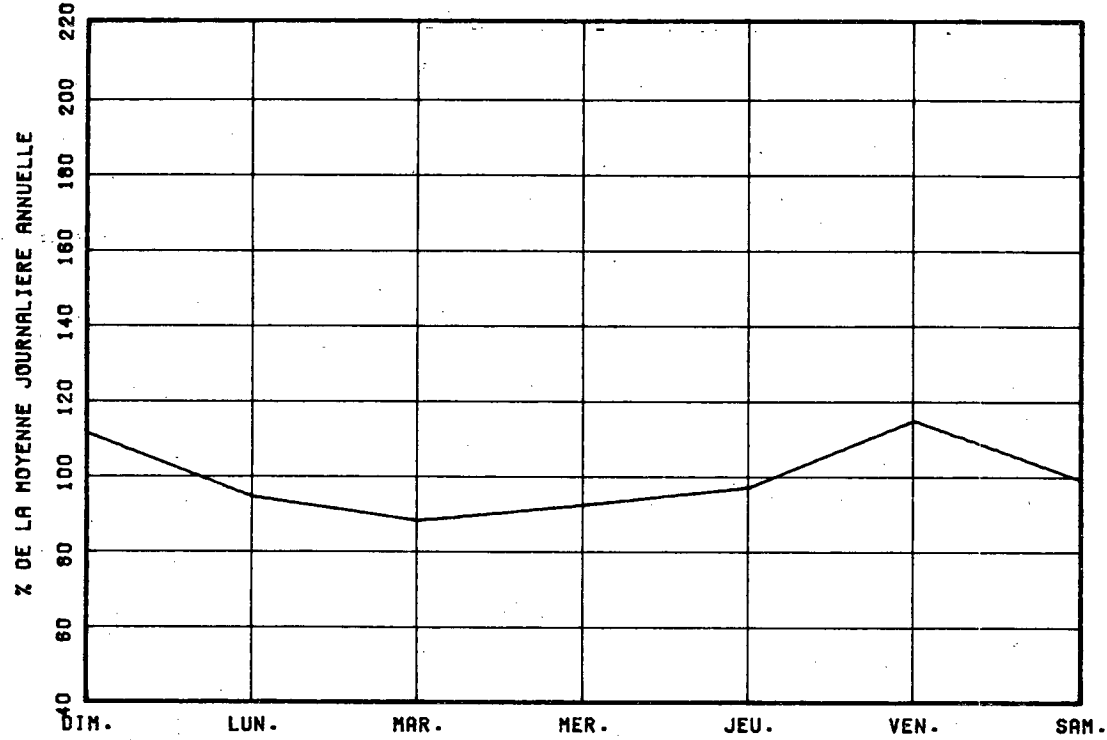

VARIATIONS MENSUELLES

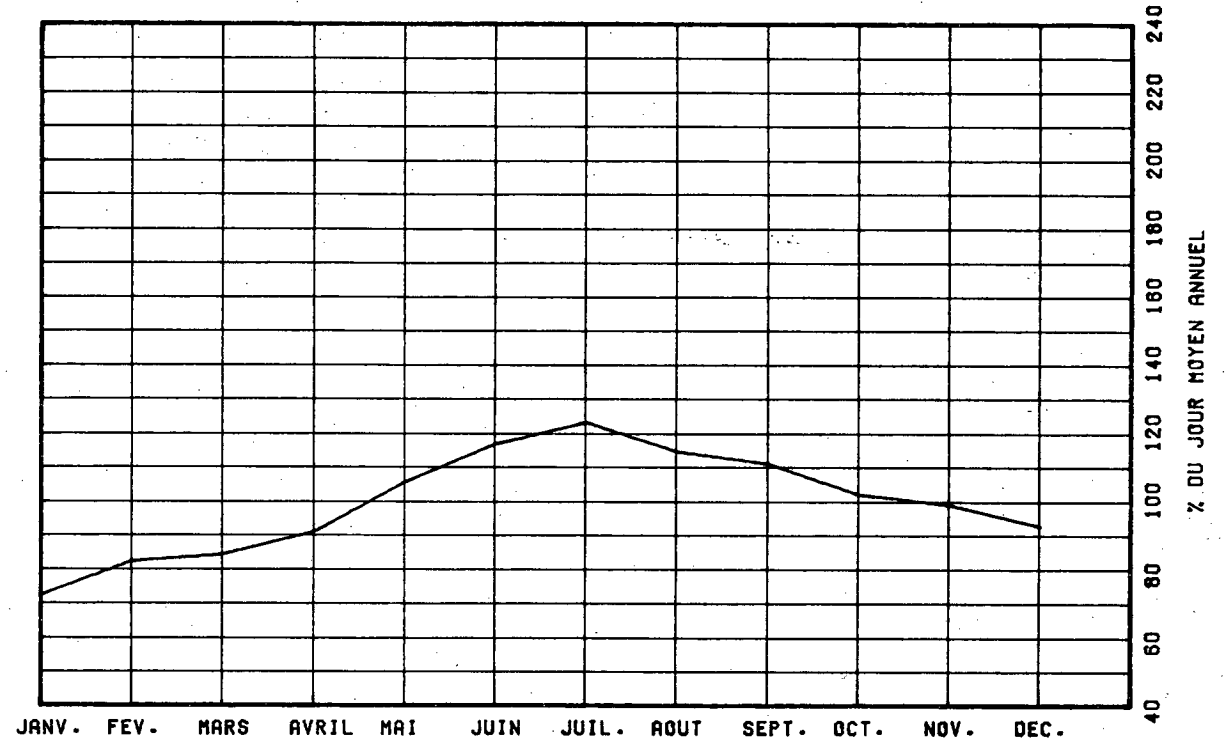

VARIATIONS HORAIRES

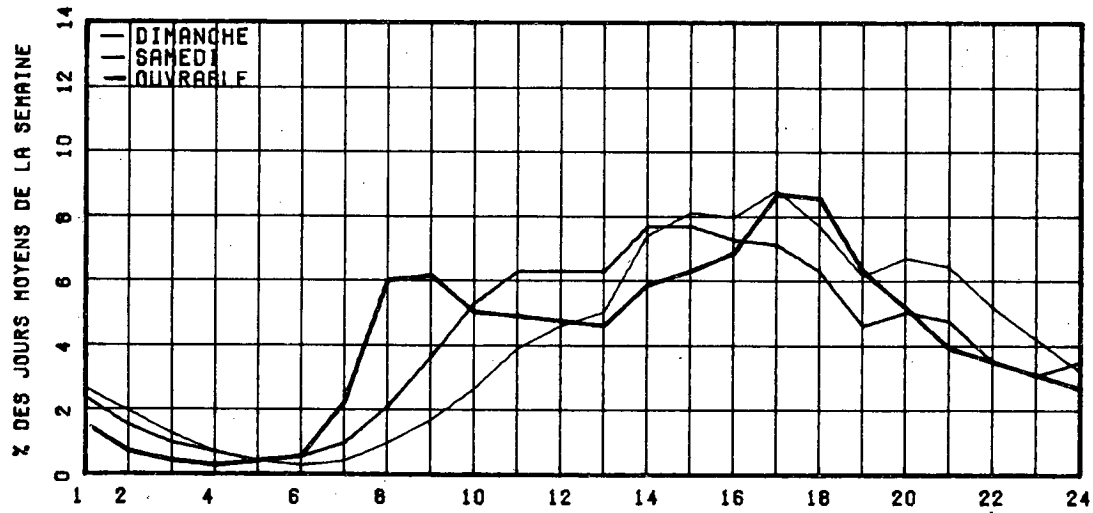

RELATION ENTRE LES HEURES DE POINTES ET LE J.M.A.

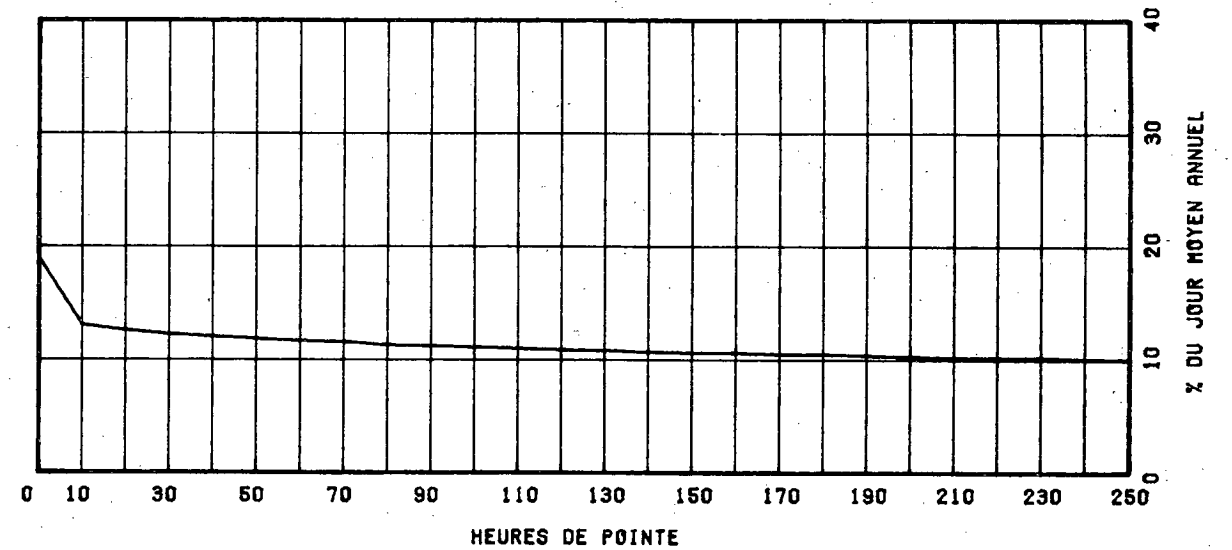

ROUTE COMPT. VOIE REGION TRONCON SECTION 12 MOIS DE RELEVÉ
 0055 502 40 05 020

MUNICIPALITE: FECANCCUR
 (ST-GREGOIRE) APPROCHE SUD DU PONT DE TROIS-
 RIVIERES.

ANNEE	JC. MOY. ANNUEL	JC. MOY. HIVER	JC. MOY. ETE	POURC. AUGM.	JOUR MAXIMUM	HEURES MAXIMALES			
						1-ESE	10-E	30-E	100-E
74									
*POURC.									
75	14056	11877	16628	-----	20721	1892	1748	1614	1501
*POURC.		84.5	118.3		147.4	13.5	12.4	11.5	10.7
76	13652	11500	15829	-2.6	20190	1720	1595	1544	1423
*POURC.		84.0	115.6		147.5	12.6	11.6	11.3	10.4
77	14728	12072	16683	+7.6	20699	2097	1966	1714	1516
*POURC.		82.0	113.3		140.5	14.2	13.3	11.6	10.3
78	17807	14461	21070	+20.9	27597	2628	2478	2297	2004
*POURC.		81.2	118.3		155.0	14.8	13.9	12.9	11.3

DISTRIBUTION MENSUELLE DE 1978

MOIS	HEURE MAXIMUM	JOUR MAXIMUM	JOUR MOYEN	TOTAL DU MOIS	POURC. ANNEE
JANV.	1821	16745	12760	395586	6.1
FEV.	2005	17198	14392	402985	6.2
MARS	1953	17970	14973	464170	7.1
AVRIL	2239	20979	16623	498714	7.7
MAI	2215	22265	18307	567530	8.7
JUIN	2292	22719	19540	586216	9.0
JUIL.	2307	26254	22026	682817	10.5
AOUT	2594	25239	22088	684746	10.5
SEPT.	2628	27597	20564	616947	9.5
OCT.	2478	23001	18788	582438	9.0
NOV.	2393	22030	17687	530610	8.2
DEC.	2223	21499	15716	487205	7.5
JOUR MOYEN ANNUEL: 17807			TOTAL: 6499966		

ROUTE COMPT. VOIE
 0055 502 00

REPARTITION HORAIRE JOURNALIERE DE 1978

HEURES A.M.	DIMANCHE MOYENNE POURC.(*)	SAMEDI MOYENNE POURC.	JOURS OUV. MOYENNE POURC.			
12-1	549	3.08	433	2.65	263	1.45
1-2	469	2.29	301	1.84	142	0.79
2-3	298	1.67	195	1.19	82	0.45
3-4	176	0.99	136	0.83	62	0.34
4-5	101	0.57	99	0.61	69	0.38
5-6	84	0.47	93	0.57	143	0.79
6-7	137	0.77	197	1.20	578	3.20
7-8	259	1.45	388	2.37	1295	7.16
8-9	349	1.95	569	3.48	1094	5.83
9-10	583	2.82	836	5.11	892	4.93
10-11	708	3.97	991	6.06	877	4.85
11-12 P.M.	763	4.28	994	6.08	848	4.69
12-1	869	4.87	973	5.95	836	4.62
1-2	1289	7.23	1201	7.34	1048	5.79
2-3	1376	7.72	1224	7.48	1084	5.99
3-4	1395	7.82	1176	7.19	1224	6.77
4-5	1469	8.35	1161	7.10	1895	10.47
5-6	1234	6.92	937	5.73	1342	7.42
6-7	1073	6.02	804	4.91	1067	5.90
7-8	1250	7.01	868	5.31	908	5.02
8-9	1149	6.44	835	5.18	757	4.19
9-10	928	5.28	662	4.05	647	3.58
10-11	819	4.59	595	3.64	544	3.01
11-12	627	3.52	691	4.22	438	2.38
JOUR MOYEN	17834		16359		18095	
(*) POURCENTAGES DES HEURES MOYENNES SUR LES JOURNEES MOYENNES						

ROUTE COMPT. VOIE REGION TRONCON SECTION 12 MOIS DE RELEVÉ

0055 502 40 05 020

MUNICIPALITE: BECANCOÛR

(ST-GREGOIRE) APPROCHE SUD DU PONT DE TROIS-RIVIERES.

JOURS MOYENS MENSUELS DE 1978

MOIS	DIMANCHE MOYEN	LUNDI MOYEN	MARDI MOYEN	MERCREDI MOYEN	JEUDI MOYEN	VENDREDI MOYEN	SAMEDI MOYEN	JOUR MOY. AJUSTE 1978	JOUR MOY. AJUSTE 1977
JANV.	11923	13337	12385	11958	14247	15547	10440	12833	10306
FÉV.	14376	13940	12434	14019	15369	17110	13496	14392	10948
MARS	14356	14408	13579	14573	16145	17487	14237	14969	13191
AVRIL	17784	15729	15344	15960	16568	19302	14980	16523	14772
MAI	19985	17328	16772	17159	18579	21258	17319	18342	15173
JUIN	21815	18340	17670	18639	20730	21051	17861	19443	16791
JUIL.	23858	20585	20511	20650	22932	24469	21259	22039	17211
AOUT	24814	21413	21421	20908	22646	24247	19492	22134	16398
SEPT	21637	18728	19592	19340	20556	24151	18734	20399	16240
OCT.	18098	18355	18441	18121	19906	22272	16754	18849	16587
NOV.	17147	17708	16576	17468	18841	20060	15771	17653	15098
DEC.	12088	15485	15986	16386	17651	18786	14838	15888	13738
JOUR MOYEN	18156	17118	16725	17098	18680	20478	16265	17788	14704

ROUTE COMPT. VOIE

0055 502

POURCENTAGES DES JOURS MOYENS MENSUELS PAR RAPPORT AU J.M.A. AJUSTE DE 1978

MOIS	DIMANCHE	LUNDI	MARDI	MERCREDI	JEUDI	VENDREDI	SAMEDI	JOUR MOY. AJUSTE 1978	JOUR MOY. AJUSTE 1977(*)
JANV.	67.0	75.0	69.6	67.2	80.1	87.4	58.7	72.1	70.1
FÉV.	60.8	78.4	69.9	78.8	86.4	96.2	75.9	80.9	74.5
MARS	80.7	81.0	76.3	81.9	90.8	98.3	80.0	84.2	89.7
AVRIL	100.0	88.4	86.3	89.7	93.1	108.5	84.2	92.9	100.5
MAI	112.4	97.4	94.3	96.5	104.4	119.5	97.4	103.1	103.2
JUIN	122.6	103.1	99.3	104.8	116.5	118.3	100.4	109.3	114.2
JUIL.	134.1	115.7	115.3	116.1	128.9	137.6	119.6	123.9	117.0
AOUT	139.5	120.4	120.4	117.5	127.3	136.3	109.6	124.4	111.5
SEPT	121.6	105.6	110.1	108.7	115.6	135.8	105.3	114.7	110.4
OCT.	101.7	103.2	103.7	101.9	111.9	125.2	94.2	106.0	112.8
NOV.	96.4	99.6	93.2	98.2	105.9	112.8	88.7	99.2	102.7
DEC.	68.0	87.1	89.9	92.1	99.2	105.6	83.4	89.3	93.4
JOUR MOYEN	102.1	95.2	94.0	96.1	105.0	115.1	91.4	100.0	100.0

(*) POURCENTAGE DU JOUR MOYEN MENSUEL AJUSTE DE 1977 PAR RAPPORT AU J.M.A. AJUSTE DE 1978

ROUTE COMPTEUR VOIE
0065 502 00

VARIATIONS JOURNALIERES

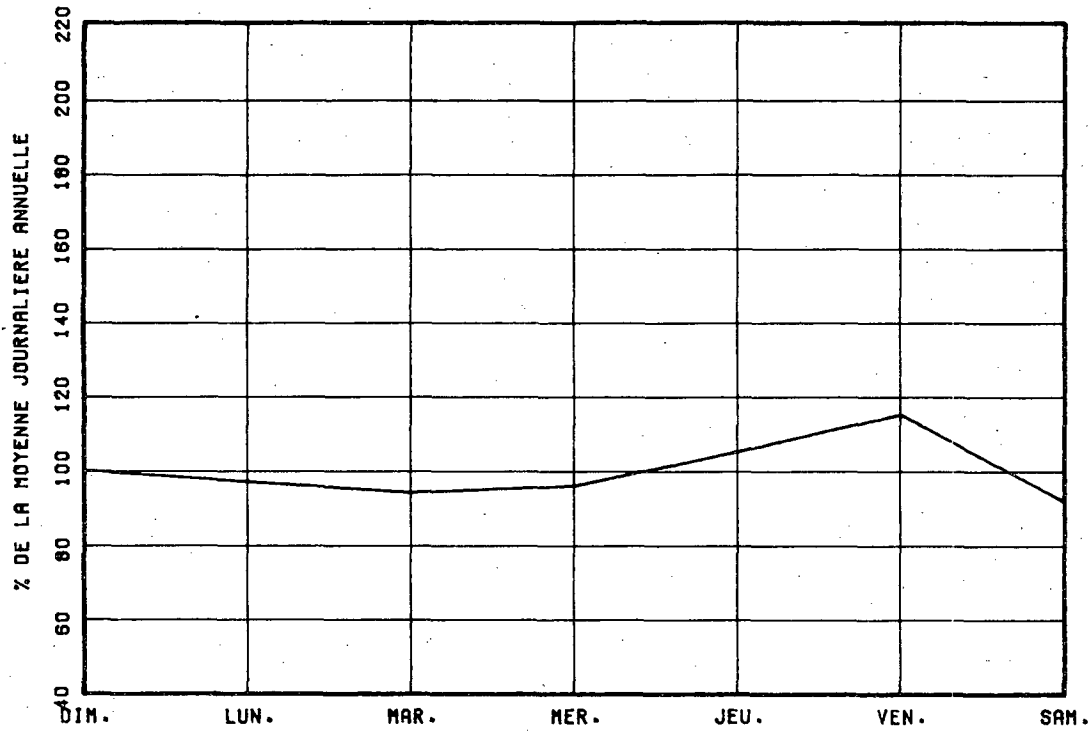

VARIATIONS MENSUELLES

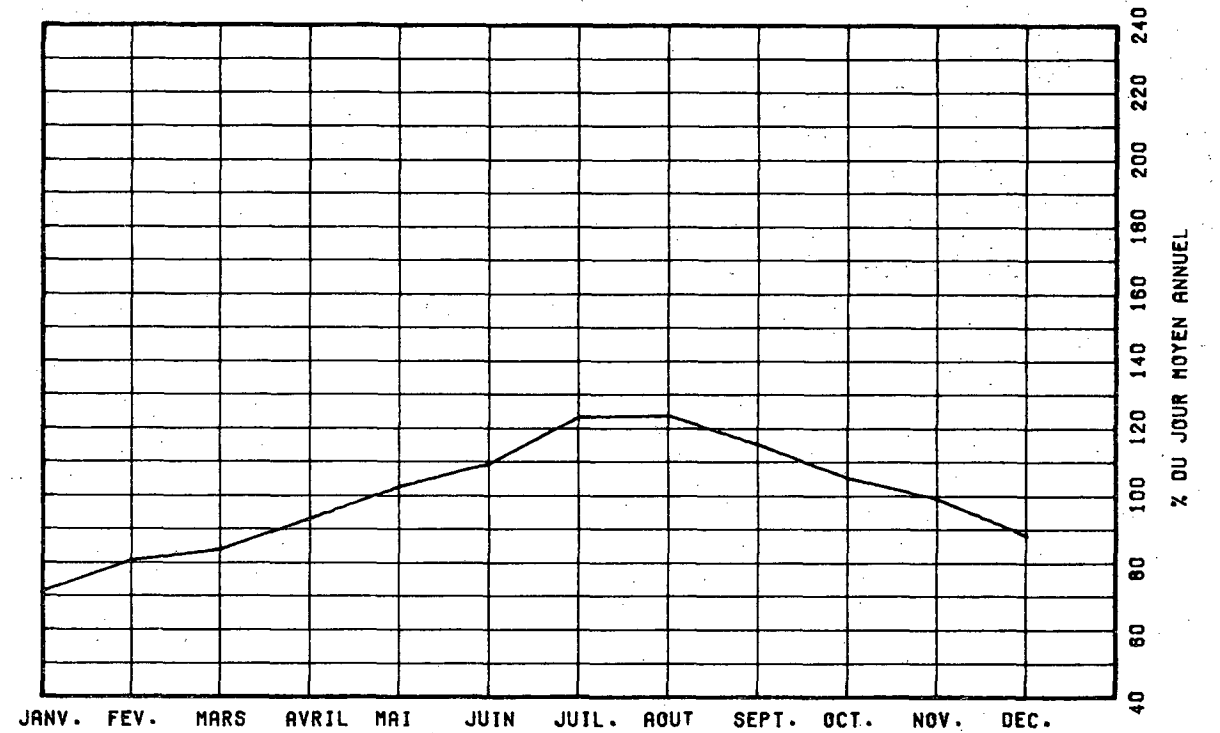

VARIATIONS HORAIRES

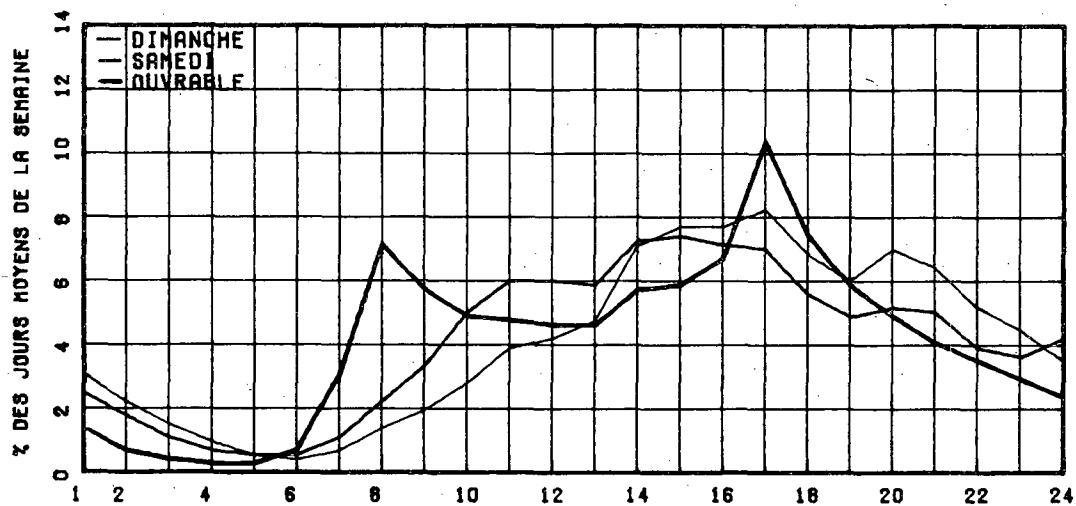

RELATION ENTRE LES HEURES DE POINTES ET LE J.M.A.

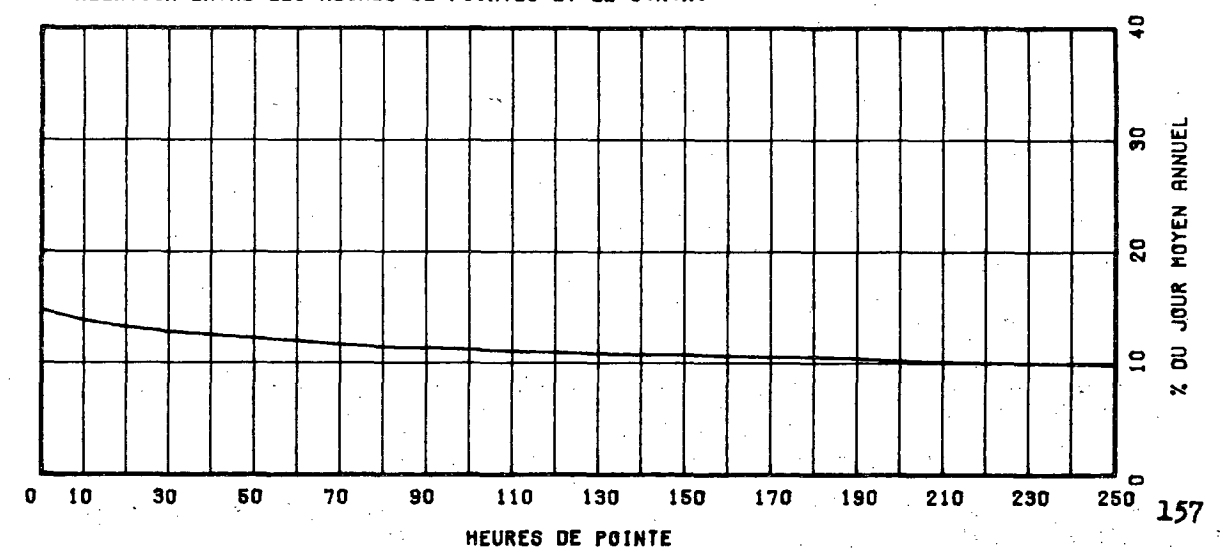

ROUTE COMPT. VOIE REGION TRONCON SECTION 12 MOIS DE RELEVÉ

0055 980 50 01 010

MUNICIPALITE: ROCK ISLAND

A 215 METRES AU NORD DE LA FRONTIERE DES ETATS-UNIS.

ANNEE	JC. MOY. ANNUEL	JC. MOY. HIVER	JC. MOY. ETE	POURC. AUGM.	JOUR MAXIMUM	HEURES MAXIMALES			
						1-EPE	10-E	30-E	100-E
74									
*POURC.									
75	1209	733	1895	-----	3761	358	272	253	213
*POURC.		60.6	156.7		311.1	29.6	22.5	20.9	17.6
76	1276	683	2100	+5.5	4499	437	319	295	246
*POURC.		53.5	164.6		352.6	34.2	25.0	23.1	19.3
77	1341	739	2182	+5.1	4890	454	345	310	260
*POURC.		55.1	162.7		364.7	33.9	25.7	23.1	19.4
78	1337	760	2188	-0.3	4672	467	346	296	251
*POURC.		56.8	163.6		349.4	34.9	25.9	22.1	18.8

DISTRIBUTION MENSUELLE DE 1978

MOIS	HEURE MAXIMUM	JOUR MAXIMUM	JOUR MOYEN	TOTAL DU MOIS	POURC. ANNEE
JANV.	151	1289	645	20017	4.1
FEV.	118	1154	772	21624	4.4
MARS	181	1935	887	27526	5.6
AVRIL	134	1262	906	27209	5.6
MAI	203	2098	1190	36911	7.6
JUIN	297	3371	1671	50144	10.3
JUIL.	352	4672	2999	92991	19.0
AOUT	352	3804	2470	76580	15.7
SEPT	467	4226	1573	47367	9.7
OCT.	266	2551	1230	38142	7.8
NOV.	140	1329	900	27006	5.5
DEC.	144	1286	740	22942	4.7

JOUR MOYEN ANNUEL: 1337

TOTAL: 488459

ROUTE COMPT. VOIE
0055 980 00

REPARTITION HORAIRE JOURNALIERE DE 1978

HEURES A.M.	DIMANCHE MOYENNE POURC. (+)		SAMEDI MOYENNE POURC.		JOURS OUV. MOYENNE POURC.	
12- 1	20	1.31	22	1.33	13	1.09
1- 2	16	1.05	16	0.97	8	0.67
2- 3	10	0.66	12	0.73	6	0.52
3- 4	7	0.46	10	0.61	5	0.44
4- 5	5	0.33	12	0.73	7	0.52
5- 6	8	0.53	21	1.27	10	0.88
6- 7	13	0.85	35	2.12	18	1.51
7- 8	27	1.77	57	3.45	35	2.87
8- 9	34	2.23	71	4.30	49	3.99
9-10	56	3.68	98	5.93	63	5.16
10-11	84	5.52	121	7.32	76	6.19
11-12 P.M.	105	6.89	123	7.45	88	7.14
12- 1	110	7.22	110	6.66	85	6.93
1- 2	116	7.62	116	7.02	90	7.35
2- 3	125	8.21	115	6.96	91	7.39
3- 4	135	8.86	123	7.45	100	8.13
4- 5	135	8.86	106	6.42	92	7.52
5- 6	121	7.94	96	5.81	80	6.49
6- 7	103	6.76	89	5.39	76	6.17
7- 8	92	6.04	85	5.15	68	5.54
8- 9	76	4.99	71	4.30	51	4.16
9-10	52	3.41	50	3.03	38	3.15
10-11	40	2.63	44	2.66	40	3.31
11-12	33	2.17	49	2.97	34	2.81

JOUR MOYEN

1523

1652

1232

(+) POURCENTAGES DES HEURES MOYENNES SUR LES JOURNEES MOYENNES

ROUTE COMPT. VOIE REGION TRONCON SECTION 12 MOIS DE RELEVÉ

0055 980 50 01 010

MUNICIPALITE: ROCK ISLAND

A 215 METRES AU NORD DE LA FRONTIERE DES ETATS-UNIS.

JOURS MOYENS MENSUELS DE 1978

MOIS	DIMANCHE MOYEN	LUNDI MOYEN	MARDI MOYEN	MERCREDI MOYEN	JEUDI MOYEN	VENDREDI MOYEN	SAMEDI MOYEN	JOUR MOY. AJUSTE 1978	JOUR MOY. AJUSTE 1977
JANV.	777	570	579	551	671	761	559	638	645
FEV.	943	717	568	596	727	918	933	771	742
MARS	1202	742	650	713	836	922	971	868	797
AVRIL	1034	836	709	685	839	1071	1016	884	989
MAI	1620	1077	857	861	981	1470	1525	1198	1194
JUIN	2155	1413	1133	1180	1469	2277	1960	1656	1525
JUIL.	3349	2996	2342	2185	2431	3208	4118	2947	2902
AOUT	3014	2288	1925	1954	2191	2856	3398	2518	2570
SEPT	2340	1124	1210	1113	1157	1804	1869	1516	1587
OCT.	1638	983	952	1001	1069	1439	1388	1210	1210
NOV.	1139	802	686	784	868	1082	976	905	902
DEC.	547	574	781	763	770	933	801	738	770
JOUR MOYEN	1647	1177	1036	1032	1167	1561	1626	1320	1319

ROUTE COMPT. VOIE

0055 980

POURCENTAGES DES JOURS MOYENS MENSUELS PAR RAPPORT AU J.M.A. AJUSTE DE 1978

MOIS	DIMANCHE	LUNDI	MARDI	MERCREDI	JEUDI	VENDREDI	SAMEDI	JOUR MOY. AJUSTE 1978	JOUR MOY. AJUSTE 1977(*)
JANV.	58.9	43.2	43.9	41.7	50.8	57.7	42.3	48.3	48.9
FEV.	71.4	54.3	43.0	45.2	55.1	69.5	70.7	58.4	56.3
MARS	51.1	56.2	52.3	54.0	63.3	69.8	73.6	65.8	60.4
AVRIL	78.3	63.3	53.7	51.7	63.6	81.1	77.0	67.0	75.0
MAI	122.7	81.6	64.9	65.2	74.3	111.4	115.5	90.8	90.5
JUIN	164.0	107.0	85.8	89.4	111.3	172.5	148.5	125.5	115.6
JUIL.	253.7	227.0	177.4	165.5	184.2	243.0	312.0	223.3	220.0
AOUT	228.3	173.3	145.8	148.0	166.0	216.4	257.4	190.8	194.8
SEPT	177.3	85.2	91.7	84.3	87.7	136.7	141.5	114.8	120.3
OCT.	124.1	74.8	72.1	75.8	81.0	109.0	105.2	91.7	91.7
NOV.	86.3	60.8	52.0	59.4	65.8	82.0	73.9	68.6	68.4
DEC.	41.4	43.5	59.2	57.8	58.3	70.7	60.7	55.9	58.4
JOUR MOYEN	124.8	89.2	78.5	73.2	88.4	118.3	123.2	100.0	100.0

(*) POURCENTAGE DU JOUR MOYEN MENSUEL AJUSTE DE 1977 PAR RAPPORT AU J.M.A. AJUSTE DE 1977

VARIATIONS JOURNALIERES

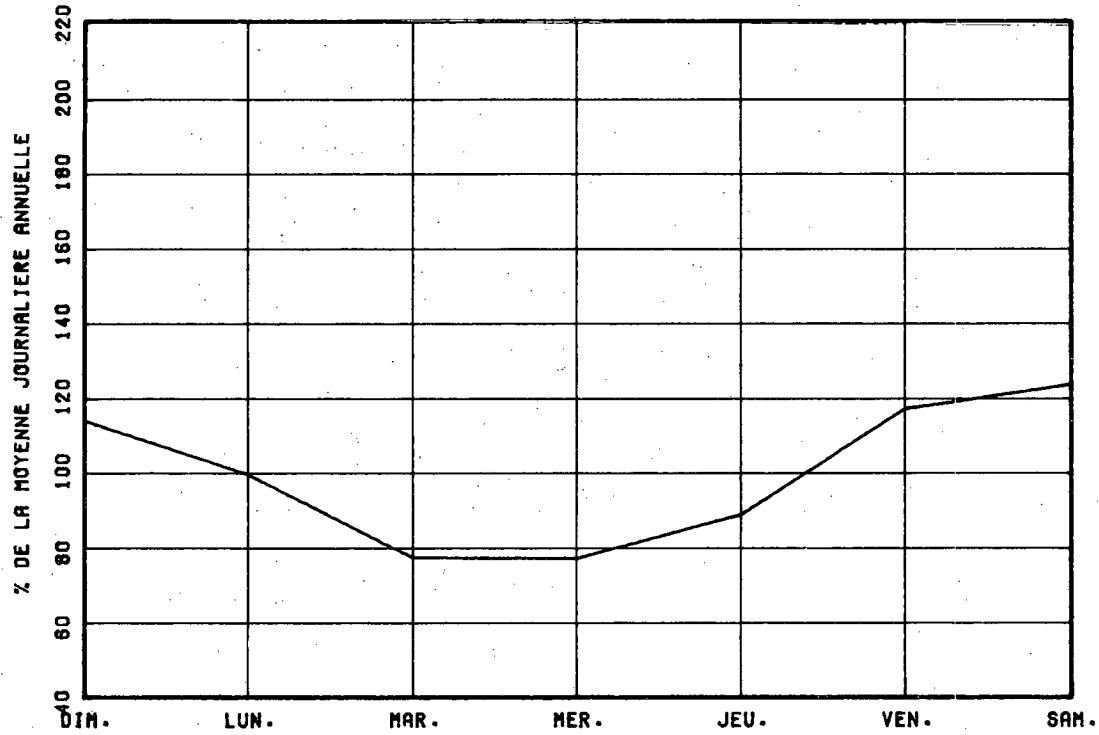

VARIATIONS MENSUELLES

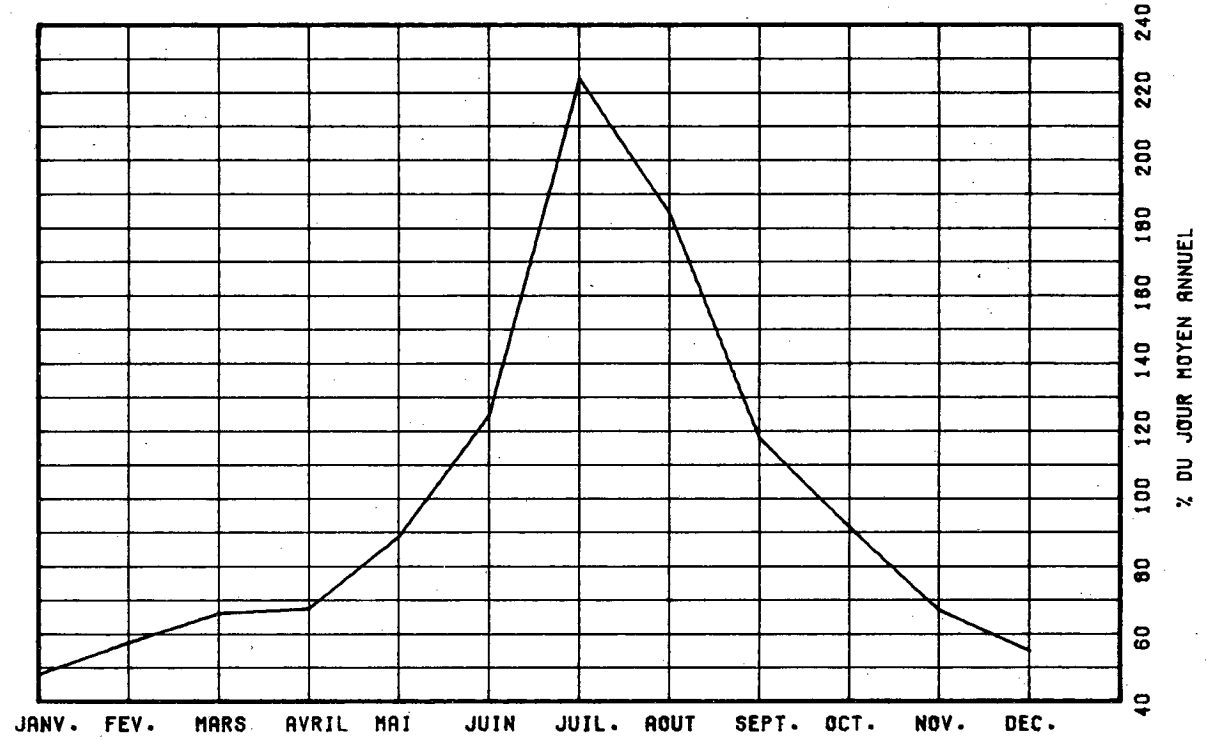

VARIATIONS HORAIRES

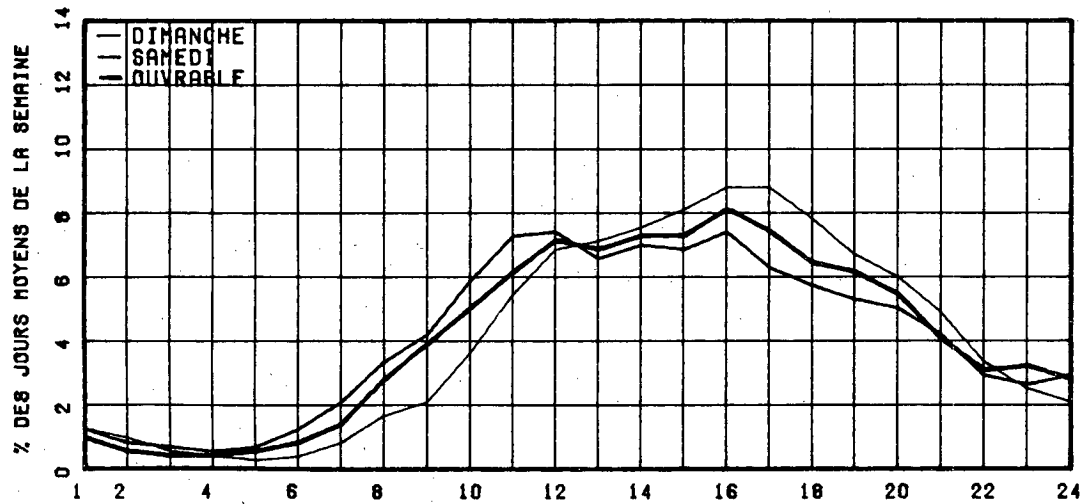

RELATION ENTRE LES HEURES DE POINTES ET LE J.M.A.

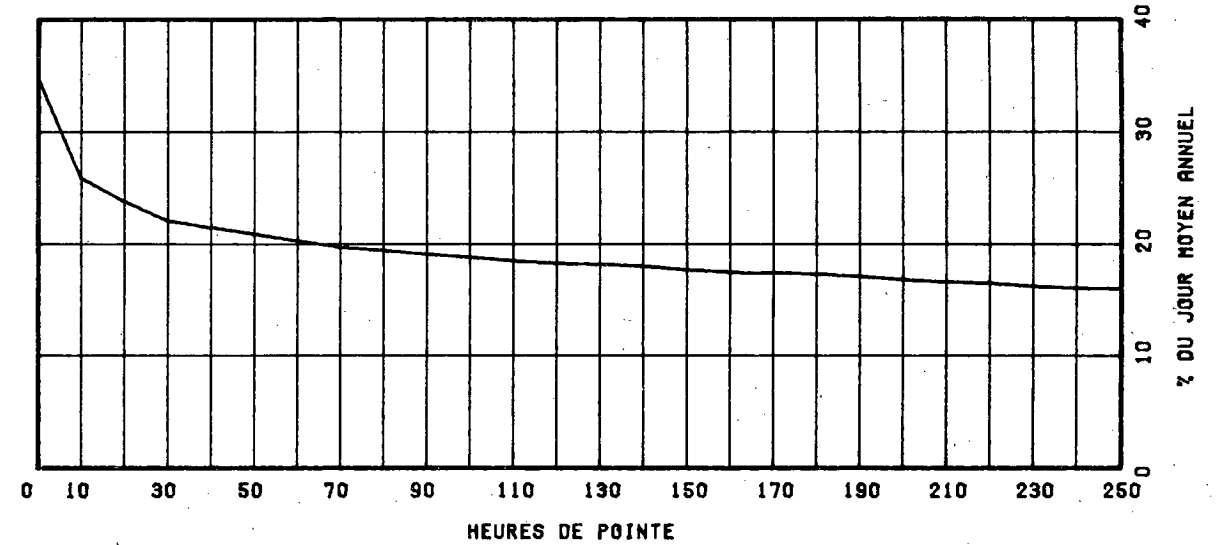

HEURES DE POINTE

ROUTE COMPT. VOIE REGION TRONCON SECTION 12 MOIS DE RELEVÉ

0073 310 EST 1 31 03 190

MUNICIPALITE: CHARLESBOURG
AU VIADUC DU BOUL. JEAN TALLON.

ANNEE JO. MOY. JO. MOY. JO. MOY. POURC. JOUR HEURES MAXIMALES
ANNUEL HIVER ETE AUGM. MAXIMUM 1-ERE 10-E 30-E 100-E

ANNEE	JO. MOY. ANNUEL	JO. MOY. HIVER	JO. MOY. ETE	POURC. AUGM.	JOUR MAXIMUM	HEURES MAXIMALES 1-ERE	HEURES MAXIMALES 10-E	HEURES MAXIMALES 30-E	HEURES MAXIMALES 100-E
74									
*POURC.									
75									
*POURC.									
76	-----	-----	-----	-----	19768	0	0	0	0
*POURC.	-----	-----	-----	-----	-----	-----	-----	-----	-----
77	11070	9795	12663	-----	15794	1898	1691	1598	1489
*POURC.		88.5	114.4		142.7	17.1	15.3	14.4	13.5
78	12022	10310	14069	+8.6	17290	2044	1776	1730	1618
*POURC.		85.8	117.0		143.8	17.0	14.8	14.4	13.5

DISTRIBUTION MENSUELLE DE 1973

MOIS	HEURE MAXIMUM	JOUR MAXIMUM	JOUR MOYEN	TOTAL DU MOIS	POURC. ANNEE
JANV.	1546	12269	9301	288340	6.6
FEV.	1643	12447	10728	300384	6.8
MARS	1507	13317	10362	321236	7.3
AVRIL	1483	11963	9853	295601	6.7
MAT	1639	14814	12576	389878	8.9
JUIN	1752	16304	13672	410163	9.3
JUIL.	1819	16766	14263	442183	10.1
AOUT	1858	16835	14769	457845	10.4
SEPT	2044	17290	13546	406390	9.3
OCT.	1813	14754	12459	386554	8.8
NOV.	1650	14030	11739	352179	8.0
DEC.	1551	14409	10991	337632	7.7
JOUR MOYEN ANNUEL:	12022			TOTAL: 4388385	

ROUTE 0073 COMPT. VOIE 310 EST 01

REPARTITION MORAIRE JOURNALIERE DE 1978

HEURES A.M.	DYMANCHE MOYENNE POURC.(*)	SAMEDI MOYENNE POURC.	JOURS OUV. MOYENNE POURC.
12-1	381 3.34	376 3.25	260 2.13
1-2	322 2.83	262 2.27	128 1.05
2-3	240 2.11	183 1.58	77 0.63
3-4	164 1.44	147 1.27	64 0.52
4-5	83 0.73	83 0.72	50 0.41
5-6	47 0.41	57 0.49	60 0.50
6-7	58 0.51	94 0.81	140 1.14
7-8	140 1.23	218 1.89	410 3.35
8-9	220 1.93	394 3.41	587 4.14
9-10	365 3.20	595 5.15	438 3.57
10-11	513 4.50	729 6.31	478 3.96
11-12 P.M.	617 5.41	785 6.79	581 4.74
12-1	782 6.86	837 7.24	659 5.37
1-2	1179 10.34	922 7.98	630 5.14
2-3	1142 10.02	852 7.37	643 5.25
3-4	872 7.65	813 7.03	775 6.32
4-5	781 6.85	837 7.24	1319 10.76
5-6	620 5.44	773 6.69	1471 12.00
6-7	478 4.19	481 4.16	823 6.71
7-8	524 4.60	481 4.16	689 5.62
8-9	502 4.40	497 4.30	585 4.77
9-10	475 4.17	401 3.47	576 4.70
10-11	452 3.97	338 2.92	467 3.81
11-12	440 3.86	403 3.49	425 3.47
JOUR MOYEN	11397	11558	12265
(*) POURCENTAGES DES HEURES MOYENNES SUR LES JOURNEES MOYENNES			

ROUTE COMPT. VOIE REGION TRONCON SECTION 12 MOIS DE RELEVÉ

0073 310 EST 1 31 03 180

MUNICIPALITE: CHARLESEBOURG

AU VIADUC DU BOUL. JEAN TALLON.

JOURS MOYENS MENSUELS DE 1978

MOIS	DIMANCHE MOYEN	LUNDI MOYEN	MARDI MOYEN	MERCREDI MOYEN	JEUDI MOYEN	VENDREDI MOYEN	SAMEDI MOYEN	JOUR MOY. AJUSTE 1978	JOUR MOY. AJUSTE 1977
JANV.	9367	8352	9235	9131	9552	10658	8796	9298	9187
FEV.	11563	9932	9703	10437	10653	11895	10911	10727	9383
MARS	9811	9977	9044	9864	11125	11721	11105	10378	10575
AVRIL	9764	10382	10186	10103	10714	10400	8239	9969	10246
MAI	12768	12562	11902	11971	12796	14356	11951	12615	11994
JUIN	13277	13495	13046	13395	14143	15330	12483	13595	12631
JUIL.	13446	14453	14138	14018	14582	16052	13503	14313	13061
AOUT	14819	14511	14139	14521	14992	16638	13024	14792	13111
SEPT	13726	12887	13158	12745	13468	15127	13194	13472	11889
OCT.	11931	12433	12302	12299	13017	14096	11518	12513	10420
NOV.	11149	11830	10853	11775	12495	12838	11035	11710	10303
DEC.	8180	5966	10726	11399	11331	12985	11979	10938	9928
JOUR MOYEN	11650	11740	11536	11804	12405	13508	11544	12026	11060

ROUTE COMPT. VOIE

0073 310 EST 1

POURCENTAGES DES JOURS MOYENS MENSUELS PAR RAPPORT AU J.M.A. AJUSTE DE 1978

MOIS	DIMANCHE	LUNDI	MARDI	MERCREDI	JEUDI	VENDREDI	SAMEDI	JOUR MOY. AJUSTE 1978	JOUR MOY. AJUSTE 1977(*)
JANV.	77.9	69.4	76.8	75.9	79.4	88.6	73.1	77.3	83.1
FEV.	96.2	82.6	80.7	86.8	83.6	98.9	90.7	89.2	84.8
MARS	81.6	83.0	75.2	82.0	92.5	97.5	92.3	86.3	95.6
AVRIL	81.2	86.3	84.7	84.0	89.1	86.5	68.5	82.9	92.6
MAI	106.2	104.5	99.0	99.5	106.4	119.4	59.4	104.9	108.4
JUIN	110.4	112.2	108.5	111.4	117.6	127.5	103.8	113.0	114.2
JUIL.	111.8	120.2	117.6	116.6	121.3	133.5	112.3	119.0	118.1
AOUT	123.2	121.5	117.6	120.7	124.7	138.4	115.0	123.0	118.5
SEPT	114.1	107.2	109.4	106.0	112.0	125.8	109.7	112.0	107.5
OCT.	99.2	103.4	102.3	102.3	108.2	117.2	95.8	104.0	94.2
NOV.	92.7	98.4	90.2	97.9	103.9	106.8	91.8	97.4	93.2
DEC.	68.0	82.9	89.2	94.3	94.2	108.0	99.6	91.0	89.8
JOUR MOYEN	92.9	97.5	95.9	93.2	103.2	112.3	96.0	100.0	100.0

(*) POURCENTAGE DU JOUR MOYEN MENSUEL AJUSTE DE 1977 PAR RAPPORT AU J.M.A. AJUSTE DE 1977

VARIATIONS JOURNALIERES

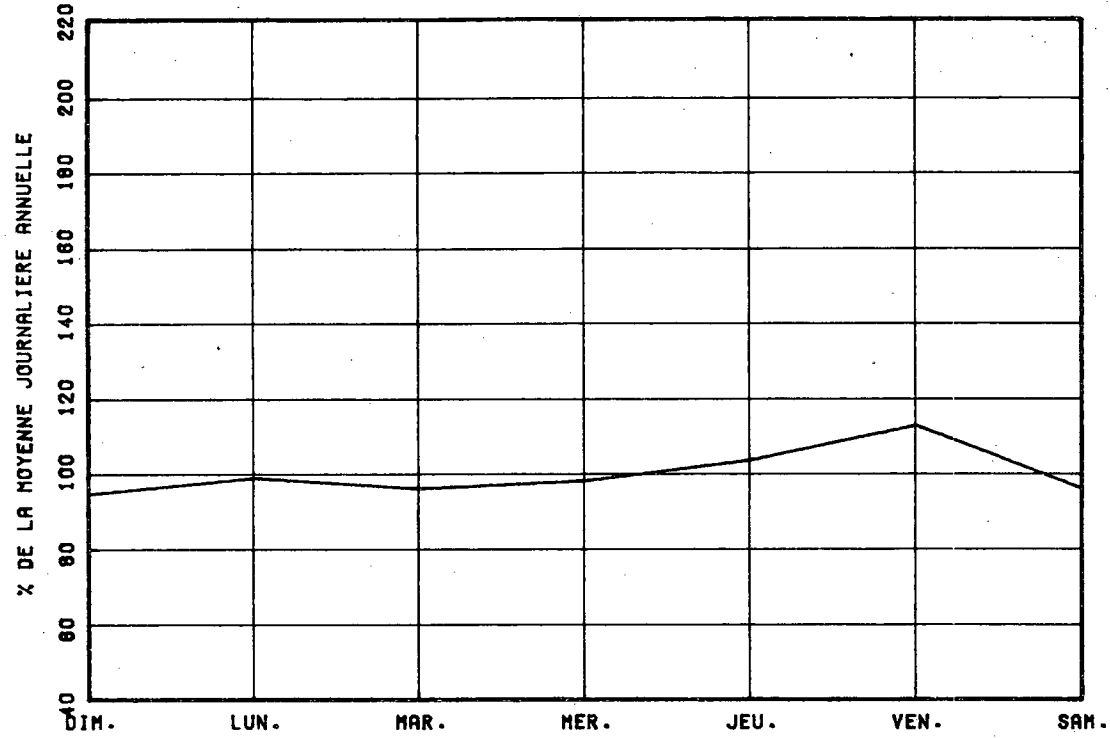

VARIATIONS MENSUELLES

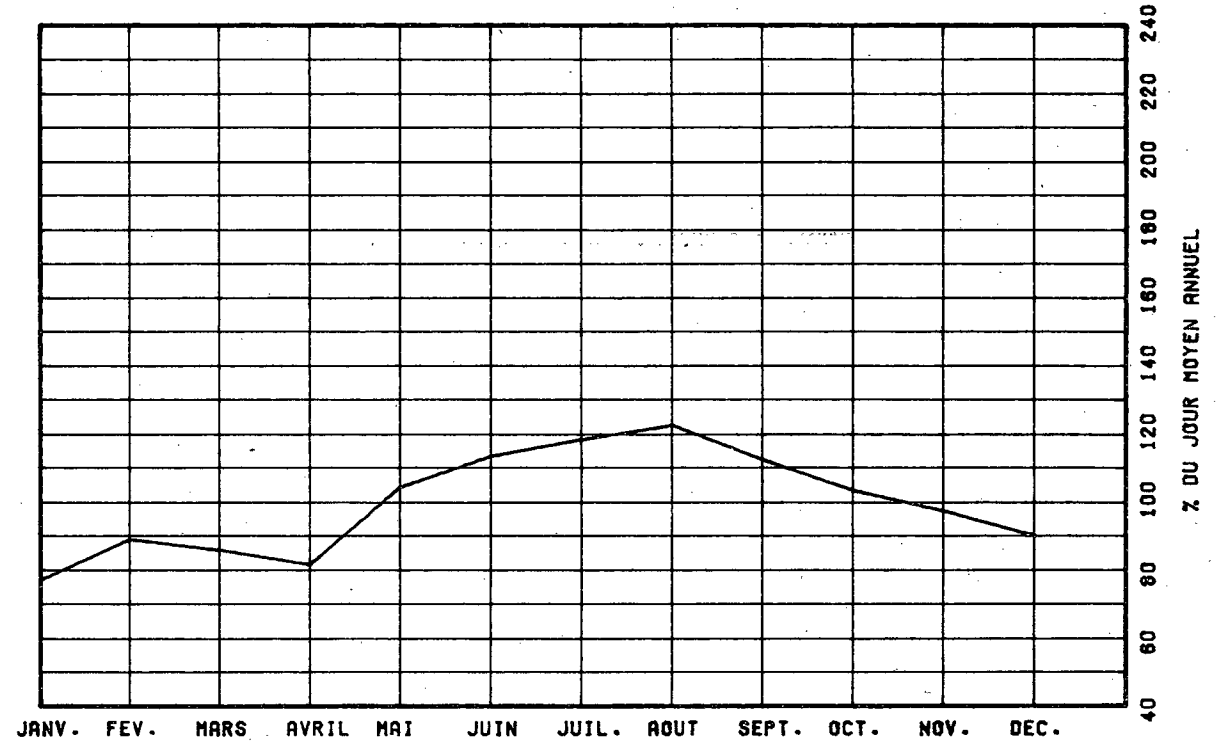

VARIATIONS HORAIRES

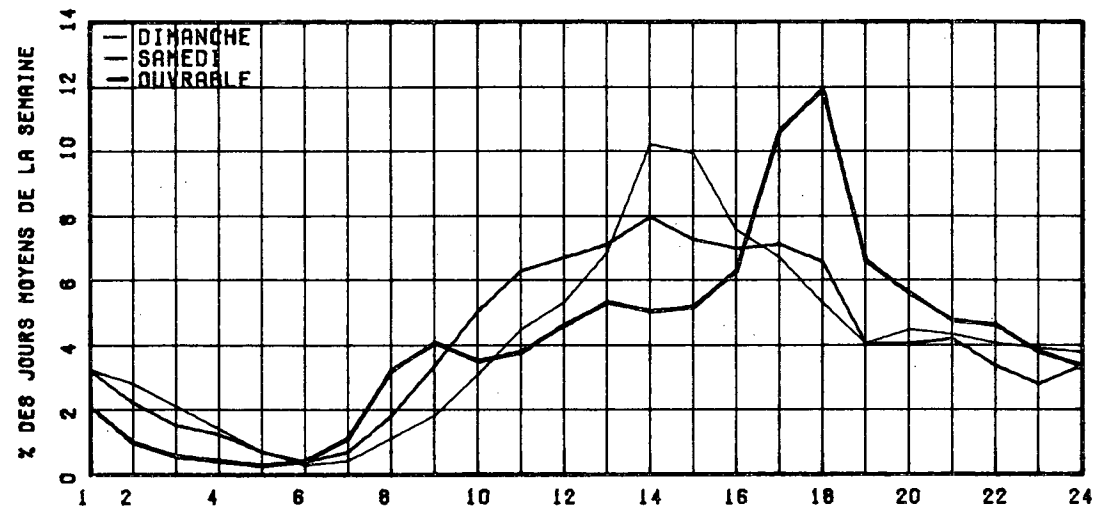

RELATION ENTRE LES HEURES DE POINTES ET LE J.M.A.

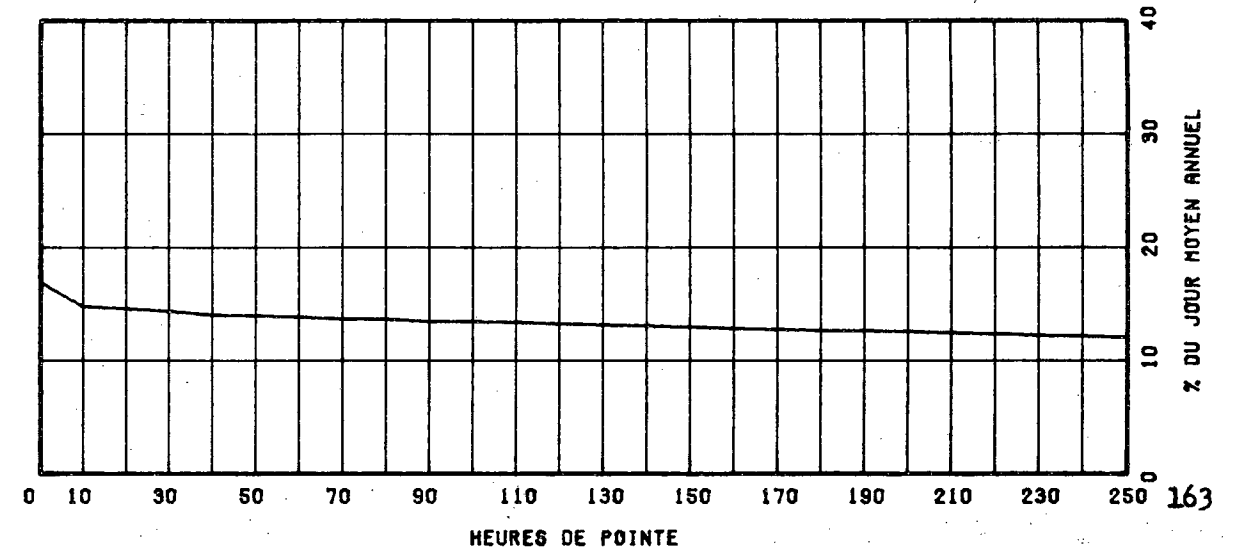

ROUTE COMPT. VOIE REGION TRONCON SECTION 12 MOIS DE RELEVÉ
 0073 310 CUEST 1 31 03 180

MUNICIPALITE: CHARLESBOURG
 AU VIADUC DU BOUL. JEAN FALLON.

ANNEE	JC. MOY. ANNUEL	JC. MOY. HIVER	JC. MOY. ETE	POURC. AUGM.	JOUR MAXIMUM	HEURES 1-E	HEURES 10-E	HEURES 30-E	HEURES 100-E
74									
*POURC.									
75									
*POURC.									
76					15253	0	0	0	0
*POURC.									
77	11398	10200	13051		15673	2514	1985	1685	1506
*POURC.		89.5	114.5		137.5	22.1	17.4	14.8	13.2
78	12816	10985	14799	+12.4	18548	2330	1970	1899	1752
*POURC.		85.7	115.5		144.7	18.2	15.4	14.8	13.7

DISTRIBUTION MENSUELLE DE 1978

MOIS	HEURE MAXIMUM	JOUR MAXIMUM	JOUR MOYEN	TOTAL DU MOIS	POURC. ANNEE
JANV.	2330	12852	9558	308719	6.6
FEV.	1586	13241	11148	312159	6.7
MARS	1696	13240	11026	341825	7.3
AVRIL	1638	13938	11222	336667	7.2
MAI	1843	15671	13120	406736	8.7
JUIN	1815	16649	14312	429377	9.2
JUIL.	1756	17519	14892	461665	9.9
AOUT	2107	17639	15609	483883	10.3
SEPT	2216	18548	14353	430610	9.2
OCT.	2177	15793	13047	404475	8.6
NOV.	2030	15688	13182	395466	8.5
DEC.	1916	14940	11826	366636	7.8

JOUR MOYEN ANNUEL: 12816

TOTAL: 4678218

ROUTE COMPT. VOIE
 0073 310 CUEST 01

REPARTITION HORAIRE JOURNALIERE DE 1978

HEURES A.M.	DIMANCHE MOYENNE POURC.(*)		SAMEDI MOYENNE POURC.		JOURS OUV. MOYENNE POURC.	
12-1	345	2.80	252	2.13	142	1.08
1-2	285	2.31	171	1.45	62	0.47
2-3	168	1.36	98	0.83	35	0.27
3-4	94	0.76	58	0.49	26	0.20
4-5	53	0.43	39	0.33	28	0.22
5-6	42	0.34	49	0.41	80	0.62
6-7	88	0.71	142	1.20	452	3.45
7-8	229	1.86	357	3.02	1597	12.16
8-9	220	1.78	534	4.52	1359	10.35
9-10	285	2.31	687	5.82	683	5.21
10-11	375	3.04	717	6.07	548	4.18
11-12 P.M.	467	3.78	692	5.86	530	4.04
12-1	603	4.89	732	6.20	664	5.06
1-2	834	6.76	862	7.30	783	5.96
2-3	933	7.56	862	7.30	662	5.05
3-4	1219	9.88	933	7.90	770	5.94
4-5	1476	11.96	957	8.10	906	6.99
5-6	1836	14.80	656	5.55	681	4.96
6-7	767	6.22	600	5.08	780	5.95
7-8	774	6.27	682	5.77	758	5.78
8-9	661	5.36	569	4.82	507	3.87
9-10	536	4.34	395	3.34	487	3.10
10-11	480	3.89	371	3.14	376	2.88
11-12	370	3.00	398	3.37	303	2.31

JOUR MOYEN 12340 11813 13132
 (*) POURCENTAGES DES HEURES MOYENNES SUR LES JOURNEES MOYENNES

ROUTE COMPT. VOIE REGION TRONCON SECTION 12 MOIS DE RELEVÉ

0073 310 OUEST 1 31 03 180

MUNICIPALITE: CHARLESECURG

AU VIADUC DU BOUL. JEAN TALLON.

JOURS MOYENS MENSUELS DE 1978

MOIS	DIMANCHE MOYEN	LUNDI MOYEN	MARDI MOYEN	MERCREDI MOYEN	JEUDI MOYEN	VENDREDI MOYEN	SAMEDI MOYEN	JOUR MOY. AJUSTE 1978	JOUR MOY. AJUSTE 1977
JANV.	10254	8582	9921	9870	10326	11595	9022	9938	9699
FEV.	12232	10233	10149	10541	11438	12435	11009	11148	10481
MARS	10270	10429	9853	10469	12080	12836	11553	11041	10327
AVRIL	11146	10804	10857	10987	11930	13196	10055	11282	10223
MAI	13498	12474	12434	12751	13702	15080	12071	13144	12158
JUIN	14551	14058	13797	14153	15233	15453	12415	14238	12917
JUIL.	14808	14853	14625	14921	15664	16766	13089	14960	13395
AOUT	16391	15197	14979	15333	16241	17407	13782	15618	13575
SEPT	14796	13359	13815	13654	14615	16393	13248	14268	12270
OCT.	12320	12780	12980	12975	14049	15215	11392	13101	10749
NOV.	12443	13294	12174	13286	14288	14764	11722	13138	10610
DEC.	8918	12069	11865	12628	12410	13773	12087	11964	10296
JOUR MOYEN	12635	12344	12270	12631	13498	14576	11787	12820	11391

ROUTE COMPT. VOIE

0073 310 OUEST 1

POURCENTAGES DES JOURS MOYENS MENSUELS PAR RAPPORT AU J.M.A. AJUSTE DE 1978

MOIS	DIMANCHE	LUNDI	MARDI	MERCREDI	JEUDI	VENDREDI	SAMEDI	JOUR MOY. AJUSTE 1978	JOUR MOY. AJUSTE 1977(*)
JANV.	80.0	66.9	77.4	77.0	80.5	90.4	70.4	77.5	85.1
FEV.	95.4	79.8	79.2	82.2	89.2	97.0	85.9	87.0	92.0
MARS	90.1	81.3	75.3	81.7	94.2	100.1	90.1	86.1	90.7
AVRIL	86.9	84.3	84.7	85.7	93.1	102.9	78.4	88.0	89.7
MAI	105.3	97.3	97.0	99.5	106.9	117.6	94.2	102.5	106.7
JUIN	113.5	109.7	107.6	110.5	118.6	120.5	96.8	111.1	113.4
JUIL.	115.5	115.9	114.1	116.4	122.2	130.8	102.1	116.7	117.6
AOUT	127.9	118.5	116.8	119.6	126.7	135.8	107.5	121.8	119.2
SEPT	115.4	104.2	107.8	106.5	114.0	127.9	103.3	111.3	107.7
OCT.	96.1	99.7	101.2	101.2	109.6	118.7	88.9	102.2	94.4
NOV.	97.1	103.7	95.0	103.6	111.5	115.2	91.4	102.5	93.1
DEC.	69.8	94.1	92.6	98.5	96.8	107.4	94.3	93.3	90.4
JOUR MOYEN	98.8	96.3	95.7	98.5	105.3	113.7	91.9	100.0	100.0

(*) POURCENTAGE DU JOUR MOYEN MENSUEL AJUSTE DE 1977 PAR RAPPORT AU J.M.A. AJUSTE DE 1977

VARIATIONS JOURNALIERES

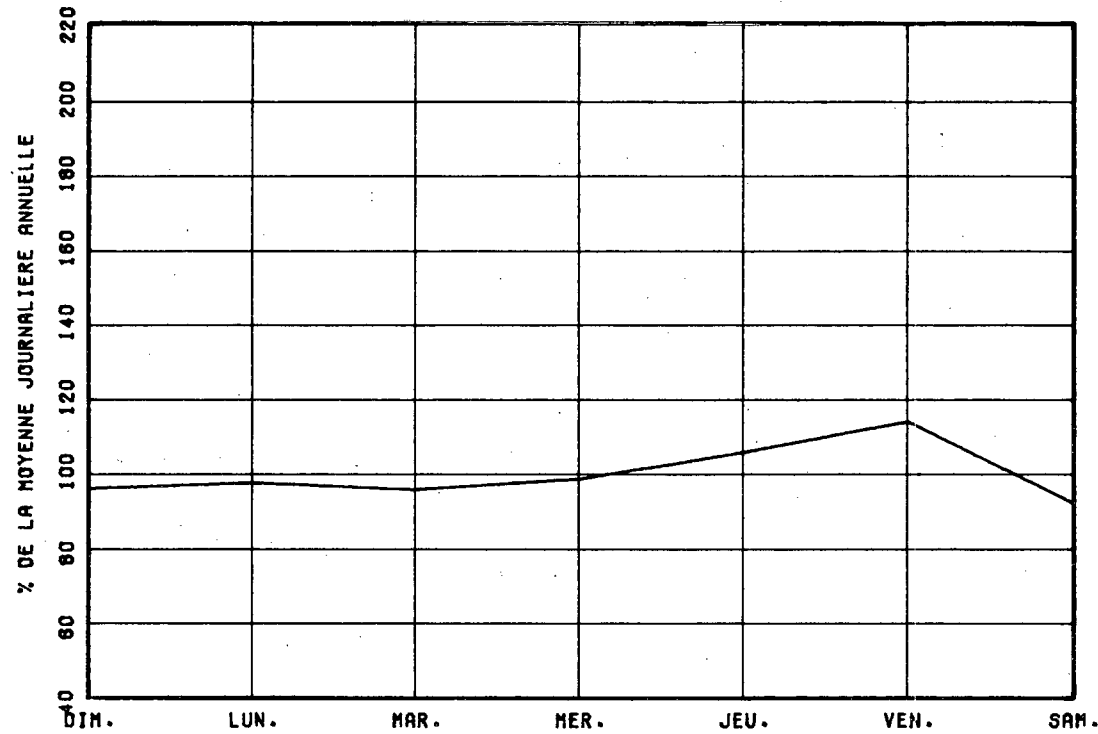

VARIATIONS MENSUELLES

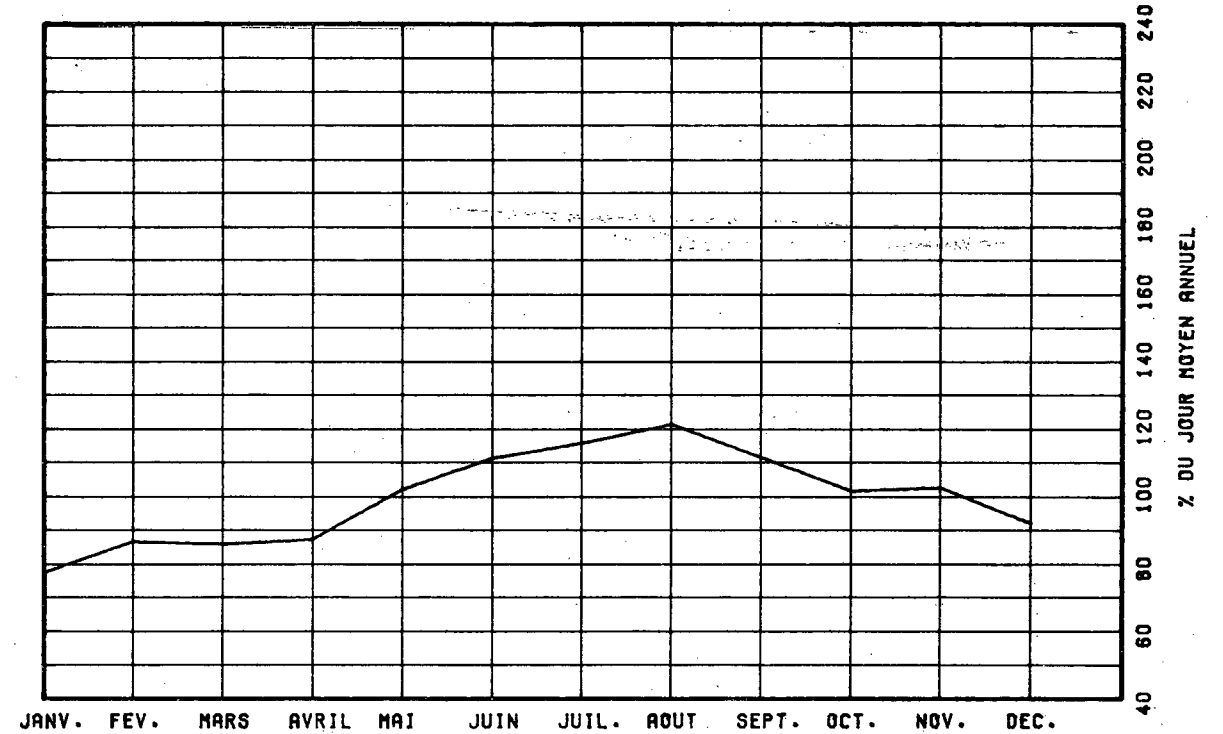

VARIATIONS HORAIRES

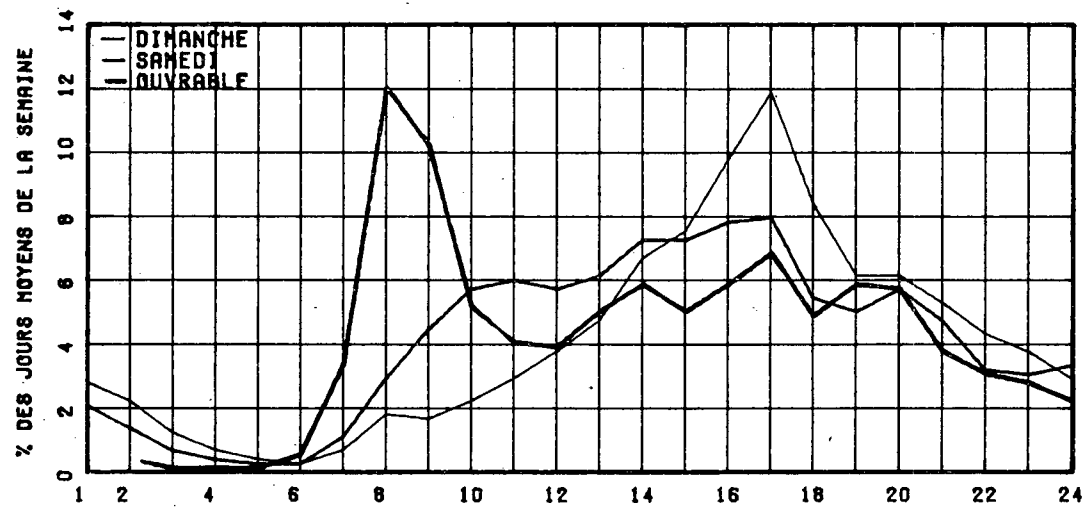

RELATION ENTRE LES HEURES DE POINTES ET LE J.M.A.

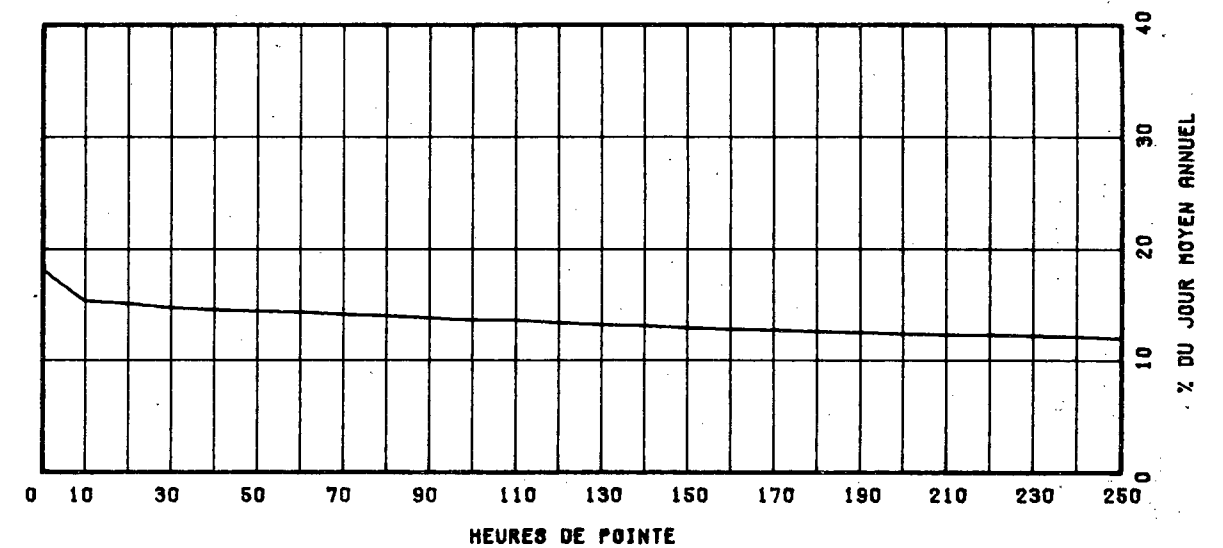

ROUTE 0073 COMPT. 310 VOIE TOT REGION 31 FONCON 03 SECTION 190 12 MOIS DE RELEVÉ

MUNICIPALITE: CHARLESECURG
AU VIADUC DU BOUL. JEAN TALLON.

ANNEE	JC. MOY. ANNUEL	JC. MOY. HIVER	JC. MOY. ETE	POURC. AUGM.	JOUR MAXIMUM	HEURES MAXIMALES			
						1-ERE	10-E	30-E	100-E
74									
*POURC.									
75									
*POURC.									
76	20620	16954	23794	-----	29012	0	0	0	0
*POURC.		82.2	115.4		140.7	0.0	0.0	0.0	0.0
77	22465	19996	25714	+9.0	31380	3111	2839	2611	2405
*POURC.		89.0	114.4		139.7	13.8	12.6	11.6	10.7
78	24839	21296	28869	+10.5	35638	3202	2936	2726	2536
*POURC.		85.7	116.2		144.3	12.9	11.9	11.0	10.3

DISTRIBUTION MENSUELLE DE 1978

MOIS	HEURE MAXIMUM	JOUR MAXIMUM	JOUR MOYEN	TOTAL DU MOIS	POURC. ANNEE
JANV.	2597	25121	19259	597059	6.6
FEV.	2666	25014	21876	612543	6.8
MARS	2520	25644	21389	663061	7.3
AVRIL	2636	25094	21075	632268	7.0
MAT	2558	30032	25697	796614	8.8
JUIN	2597	32953	27984	839540	9.3
JUIL.	2606	34285	29156	903848	10.0
AOUT	3020	34474	30378	941728	10.4
SEPT	3202	35838	27900	837000	9.2
OCT.	3044	30547	25517	791029	8.7
NOV.	2750	29718	24921	747645	8.2
DEC.	2778	28467	22718	704268	7.8

JOUR MOYEN ANNUEL: 24839

TOTAL: 9066603

ROUTE 0073 COMPT. 310 VOIE TOTAL

REPARTITION HORAIRE JOURNALIERE DE 1978

HEURES A.M.	DI MANCHE MOYENNE POURC. (*)	SAMEDI MOYENNE POURC.	JOURS OUV. MOYENNE POURC.
12- 1	726 3.06	628 2.69	483 1.59
1- 2	607 2.56	433 1.85	190 0.75
2- 3	408 1.72	281 1.20	112 0.44
3- 4	258 1.09	205 0.88	90 0.36
4- 5	136 0.57	122 0.52	79 0.31
5- 6	89 0.37	106 0.45	141 0.56
6- 7	146 0.62	236 1.01	693 2.34
7- 8	369 1.55	575 2.46	2007 7.91
8- 9	440 1.85	928 3.97	1867 7.35
9-10	650 2.74	1262 5.49	1122 4.42
10-11	888 3.74	1446 6.19	1027 4.04
11-12 P.M.	1084 4.57	1477 6.32	1112 4.38
12- 1	1385 5.83	1569 6.71	1323 5.21
1- 2	2013 8.48	1784 7.63	1413 5.56
2- 3	2075 8.74	1714 7.33	1386 5.14
3- 4	2091 8.81	1746 7.47	1584 6.12
4- 5	2257 9.51	1794 7.68	2226 8.77
5- 6	1656 6.98	1429 6.11	2123 8.36
6- 7	1245 5.24	1081 4.63	1803 6.32
7- 8	1298 5.47	1163 4.98	1448 5.70
8- 9	1163 4.90	1086 4.56	1093 4.30
9-10	1011 4.26	796 3.41	984 3.87
10-11	932 3.93	709 3.03	845 3.33
11-12	810 3.41	801 3.43	728 2.87

JOUR MOYEN 23737

23371

25396

(*) POURCENTAGES DES HEURES MOYENNES SUR LES JOURNEES MOYENNES

ROUTE COMPT. VOIE REGION TRONCON SECTION 12 MOIS DE RELEVÉ

0073 310 TOT 31 03 180

MUNICIPALITE: CHARLESECURG

AU VIADUC DU BOUL. JEAN TALLON.

JOURS MOYENS MENSUELS DE 1978

MOIS	DIMANCHE MOYEN	LUNDI MOYEN	MARDI MOYEN	MERCREDI MOYEN	JEUDI MOYEN	VENDREDI MOYEN	SAMEDI MOYEN	JOUR MOY. AJUSTE 1978	JOUR MOY. AJUSTE 1977
JANV.	19621	15934	19157	19002	19878	22253	17818	19237	18887
FEV.	23795	20166	19852	20978	22091	24330	21921	21876	19865
MARS	20082	20406	18697	20332	23206	24557	22658	21419	20903
AVRIL	20910	21186	21043	21090	22645	23596	18294	21252	20471
MAI	26266	25037	24336	24723	26498	29436	24022	25759	24153
JUIN	27829	27553	26843	27559	29376	30784	24899	27834	25549
JUIL.	28254	29306	28764	28940	30247	32818	26592	29274	26457
AOUT	31211	29309	29118	29854	31234	34045	27606	30411	26687
SEPT	28522	26246	26973	26399	28083	31520	26443	27740	24161
OCT.	24251	25213	25282	25275	27066	29311	22911	25615	21170
NOV.	23592	25125	23027	25061	26783	27603	22757	24849	20913
DEC.	17093	22036	22592	24027	23741	26758	24067	22902	20225
JOUR MOYEN	24285	24084	23807	24436	25904	28084	23332	24847	22453

ROUTE COMPT. VOIE

0073 310 TOT

POURCENTAGES DES JOURS MOYENS MENSUELS PAR RAPPORT AU J.M.A. AJUSTE DE 1978

MOIS	DIMANCHE	LUNDI	MARDI	MERCREDI	JEUDI	VENDREDI	SAMEDI	JOUR MOY. AJUSTE 1978	JOUR MOY. AJUSTE 1977(*)
JANV.	79.0	63.2	77.1	76.5	80.0	89.6	71.7	77.4	84.1
FEV.	95.8	81.2	79.9	84.4	88.9	97.9	88.2	88.0	88.5
MARS	80.9	82.1	75.2	81.8	93.4	98.8	91.2	86.2	93.1
AVRIL	84.2	85.3	84.7	84.9	91.1	95.0	73.6	85.5	91.2
MAI	105.7	100.8	97.9	99.5	106.6	118.5	96.7	103.7	107.6
JUIN	112.0	110.9	108.0	110.9	118.2	123.9	100.2	112.0	113.8
JUIL.	113.7	117.9	115.2	116.5	121.7	132.1	107.0	117.8	117.8
AOUT	125.6	120.0	117.2	120.2	125.7	137.0	111.1	122.4	118.9
SEPT	114.2	105.6	108.6	106.2	113.0	126.9	106.4	111.6	107.6
OCT.	97.6	101.5	101.6	101.7	108.9	118.0	92.2	103.1	94.3
NOV.	94.9	101.1	92.7	100.9	107.8	111.1	91.6	100.0	93.1
DEC.	69.8	96.7	90.9	96.7	95.5	107.7	96.9	92.2	90.1
JOUR MOYEN	97.7	96.9	95.8	98.3	104.3	113.0	93.9	100.0	100.0

(*) POURCENTAGE DU JOUR MOYEN MENSUEL AJUSTE DE 1977 PAR RAPPORT AU J.M.A. AJUSTE DE 1978

VARIATIONS JOURNALIERES

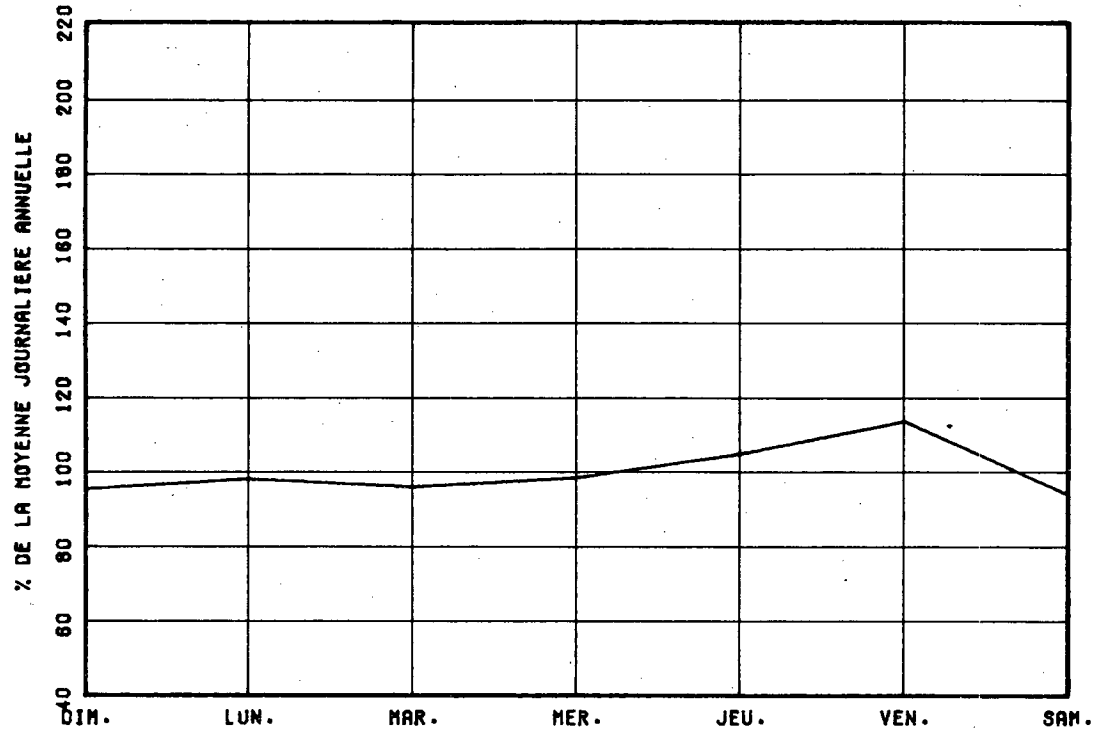

VARIATIONS MENSUELLES

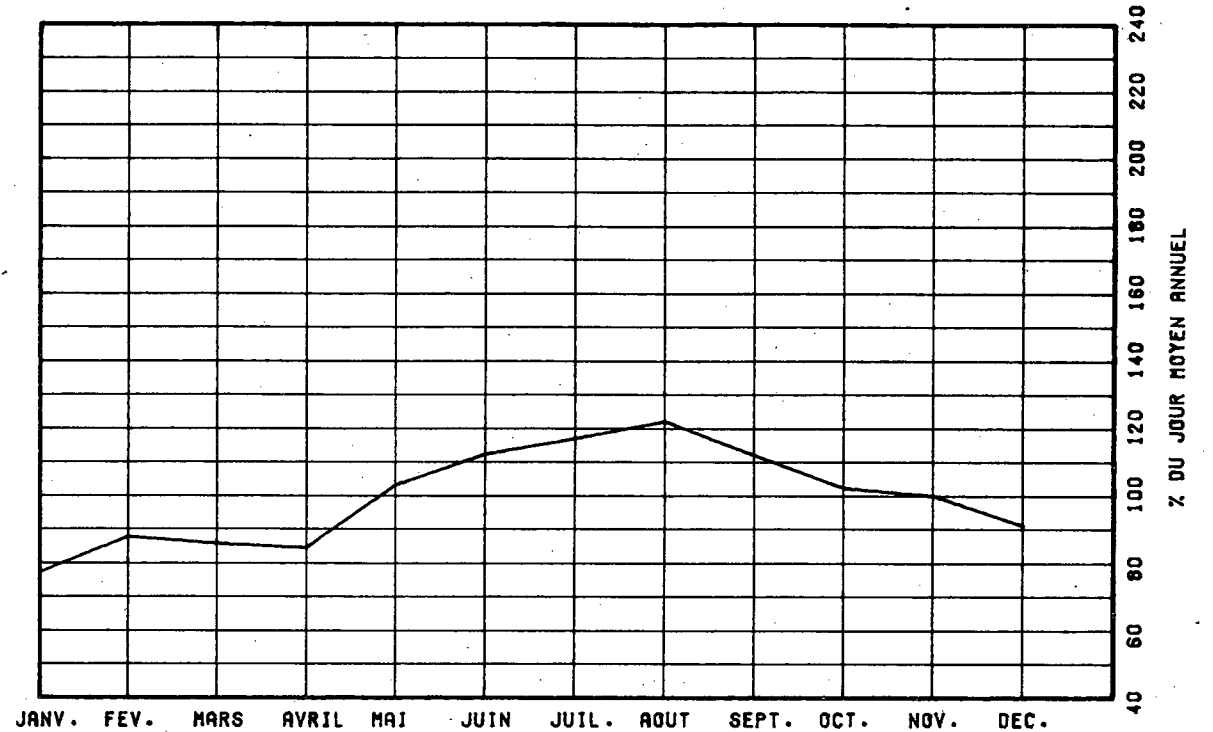

VARIATIONS HORAIRES

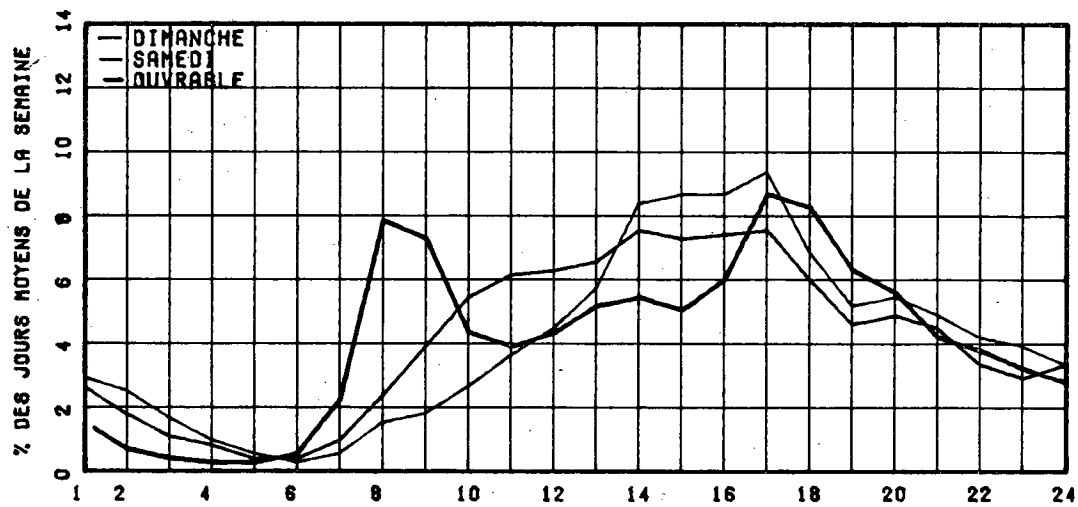

RELATION ENTRE LES HEURES DE POINTES ET LE J.M.A.

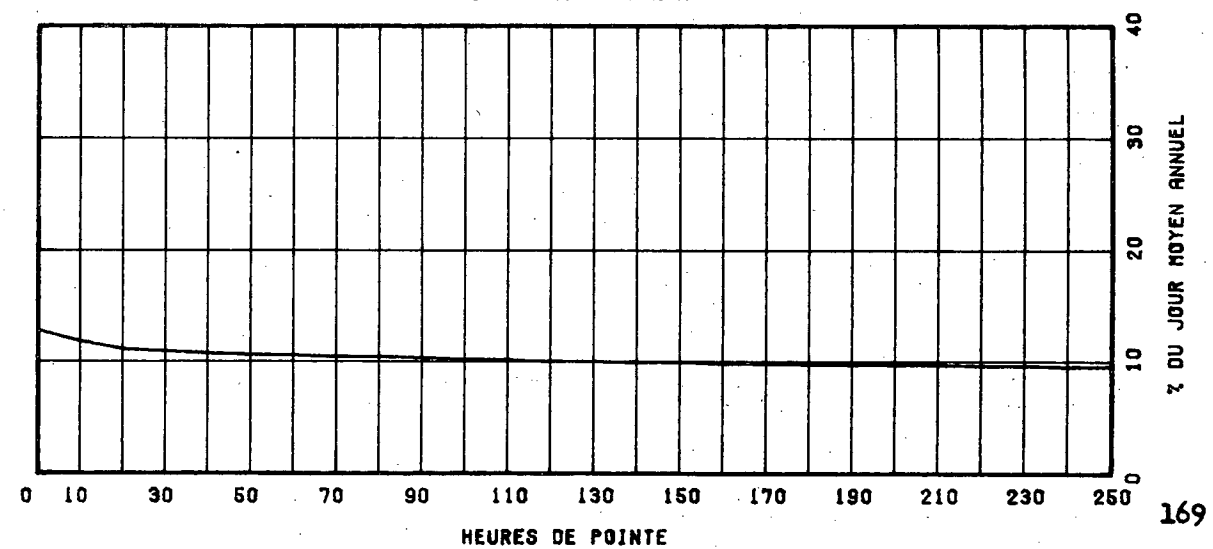

ROUTE 0073 COMPT. VOIE 430 EST 01 REGION 32 TRONCON 03 SECTION 020 12 MOIS DE RELEVÉ

REPARTITION HORAIRE JOURNALIERE DE 1978

MUNICIPALITE: SAINT-NICOLAS
APPROCHE SUD DU PONT PIERRE-LAPORTE.

ANNEE	JC. MCY. ANNUEL	JC. MCY. HIVER	JC. MCY. ETE	POURC. AUGM.	JOUR MAXIMUM	HEURES MAXIMALES 1-ERE	10-E	30-E	100-E
74									
*POURC.									
75	23211	20457	26314	-----	32745	3343	2866	2729	2495
*POURC.		88.1	113.4		141.1	14.4	12.3	11.8	10.7
76	24631	20171	28131	+6.1	35108	3605	3040	2876	2665
*POURC.		81.9	114.2		142.5	14.6	12.3	11.7	10.8
77	27542	24288	30411	+11.8	38814	3945	3462	3314	3080
*POURC.		88.2	110.4		140.9	14.3	12.6	12.0	11.2
78	30835	25874	35057	+12.0	44520	4246	4019	3822	3526
*POURC.		83.9	113.7		144.4	13.8	13.0	12.4	11.4

HEURES A.M.	DIMANCHE MOYENNE POURC. (*)	SAMEDI MOYENNE POURC.	JOURS OUV. MOYENNE POURC.			
12- 1	701	2.38	606	2.32	408	1.27
1- 2	597	2.02	438	1.68	243	0.76
2- 3	454	1.54	320	1.23	170	0.53
3- 4	287	0.97	240	0.92	134	0.42
4- 5	156	0.53	155	0.59	122	0.38
5- 6	108	0.37	158	0.61	206	0.64
6- 7	183	0.62	282	1.08	883	2.75
7- 8	426	1.44	603	2.31	2977	9.26
8- 9	528	1.79	1027	3.94	3244	10.10
9-10	694	2.35	1486	5.70	1890	5.88
10-11	930	3.15	1602	6.14	1585	4.93
11-12 P.M.	1139	3.86	1631	6.25	1475	4.59
12- 1	1316	4.46	1611	6.18	1528	4.76
1- 2	1931	6.55	1880	7.21	1900	5.91
2- 3	1954	6.63	1802	6.91	1730	5.38
3- 4	2101	7.12	1732	6.64	1885	5.87
4- 5	2828	8.57	1732	6.64	2240	6.97
5- 6	2357	7.99	1558	5.97	2056	6.40
6- 7	1965	6.66	1421	5.45	1863	5.80
7- 8	2229	7.56	1601	6.14	1694	5.27
8- 9	2207	7.48	1394	5.35	1214	3.78
9-10	1992	6.76	1072	4.11	1070	3.33
10-11	1616	5.48	887	3.40	905	2.82
11-12	1089	3.69	838	3.21	701	2.18

DISTRIBUTION MENSUELLE DE 1978

MOIS	HEURE MAXIMUM	JOUR MAXIMUM	JOUR MOYEN	TOTAL DU MOIS	POURC. ANNEE
JANV.	3747	29891	24038	745193	6.6
FEV.	3742	39599	29292	820201	7.3
MARS	3690	34781	28619	887190	7.9
AVRIL	3601	36168	30249	907475	8.1
MAI	3753	38583	31894	989732	8.8
JUIN	3924	38963	33651	1009542	9.0
JUIL.	4239	43270	35390	1097090	9.7
AOUT	4146	40961	36433	1129448	10.0
SEPT	4192	44520	34701	1041055	9.2
OCT.	4246	40517	33133	1027147	9.1
NOV.	4160	37720	30790	923700	8.2
DEC.	3439	34593	21878	678239	6.0

JOUR MOYEN ANNUEL: 30835

TOTAL: 11255012

JOUR MOYEN 29488 26076 32134
(*) POURCENTAGES DES HEURES MOYENNES SUR LES JOURNEES MOYENNES

ROUTE COMPT. VOIE REGION TRONCON SECTION 12 MOIS DE RELEVÉ

0073 430 EST 1 32 03 020

MUNICIPALITE: SAINT-NICOLAS
APPROCHE SUD DU PCNT PIERRE-LAPORTE.

JOURS MOYENS MENSUELS DE 1978

MOIS	DIMANCHE MOYEN	LUNDI MOYEN	MARDI MOYEN	MERCREDI MOYEN	JEUDI MOYEN	VENDREDI MOYEN	SAMEDI MOYEN	JOUR MOY. AJUSTE 1978	JOUR MOY. AJUSTE 1977
JANV.	23453	24309	25048	24853	25340	28762	16540	24043	22265
FEV.	27501	28747	24177	29887	31686	35909	27140	29292	25092
MARS	27098	28767	27810	28353	31074	32897	24592	28654	26324
AVRIL	30526	30903	29938	29750	31545	35152	25416	30461	27483
MAI	32626	31817	30948	31435	32697	36985	26921	31918	27894
JUIN	35007	34435	32700	33625	35959	36204	26412	33477	28488
JUIL.	35992	35464	34381	36833	37562	39020	29724	35568	30551
AOUT	38326	37117	35495	36075	37609	40003	30439	36437	32200
SEPT	36547	34015	34087	33898	34958	39552	30346	34629	30277
OCT.	31991	33016	32845	33231	34954	38584	27972	33226	29473
NOV.	29283	31643	28824	31366	32557	34899	26359	30705	26910
DEC.	14722	22419	23828	23574	23472	27233	20594	22263	23707
JOUR MOYEN	30171	31054	30006	31073	32451	35433	26037	30889	27555

ROUTE COMPT. VOIE
0073 430 EST 1

POURCENTAGES DES JOURS MOYENS MENSUELS PAR RAPPORT AU J.M.A. AJUSTE DE 1978

MOIS	DIMANCHE	LUNDI	MARDI	MERCREDI	JEUDI	VENDREDI	SAMEDI	JOUR MOY. AJUSTE 1978	JOUR MOY. AJUSTE 1977(*)
JANV.	75.9	78.7	81.1	80.5	82.0	93.1	53.5	77.8	80.8
FEV.	89.0	83.1	78.3	96.8	102.6	116.3	87.9	94.8	91.1
MARS	87.7	93.1	90.0	91.8	100.6	106.5	79.5	92.8	95.5
AVRIL	98.8	100.0	96.9	96.3	102.1	113.8	82.3	98.6	99.7
MAI	105.6	103.0	100.2	101.8	105.9	119.7	87.2	103.3	101.2
JUIN	113.3	111.5	105.9	108.9	116.4	117.2	85.5	108.4	103.4
JUIL.	116.5	114.8	111.3	119.2	121.6	126.3	96.2	115.1	110.9
AOUT	124.1	120.2	114.9	116.8	121.8	129.5	98.5	118.0	116.9
SEPT	115.1	110.1	110.4	109.7	113.2	128.0	98.2	112.1	109.9
OCT.	103.5	106.9	106.3	107.6	113.2	124.9	90.6	107.6	107.0
NOV.	84.3	102.4	93.3	101.5	105.4	113.0	85.4	99.4	97.7
DEC.	47.7	72.6	77.1	76.3	76.0	88.2	66.7	72.1	86.0
JOUR MOYEN	87.7	100.5	97.1	100.6	105.1	114.7	84.3	100.0	100.0

(*) POURCENTAGE DU JOUR MOYEN MENSUEL AJUSTE DE 1977 PAR RAPPORT AU J.M.A. AJUSTE DE 1978

VARIATIONS JOURNALIERES

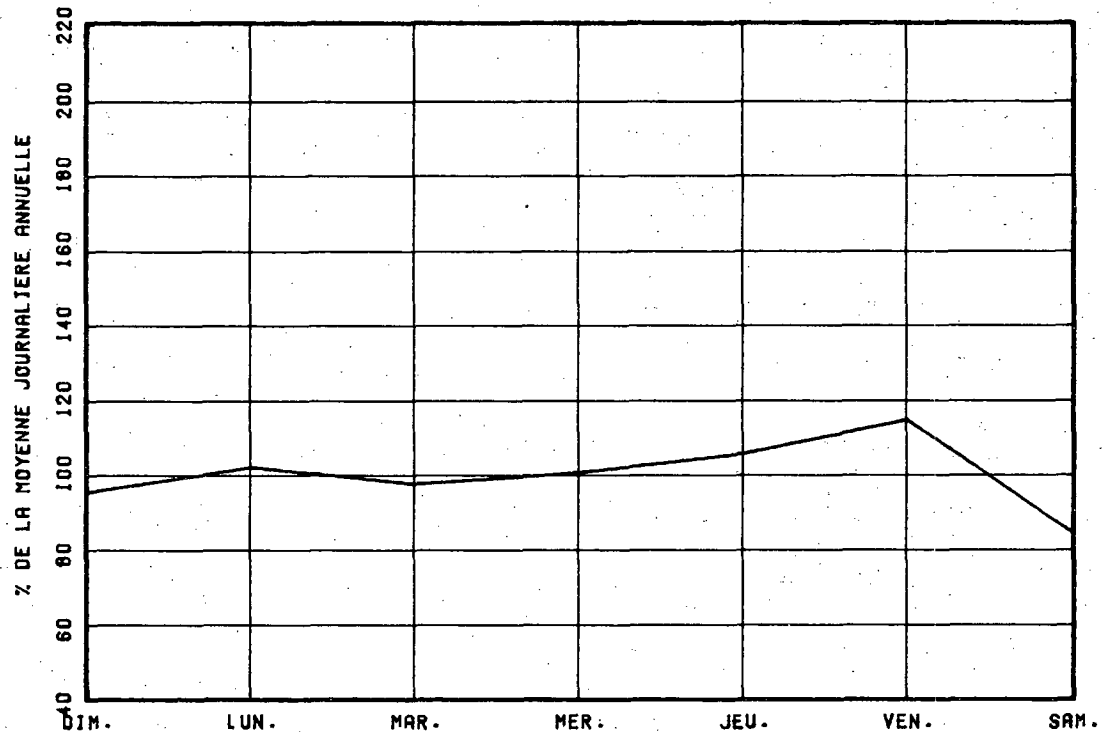

VARIATIONS MENSUELLES

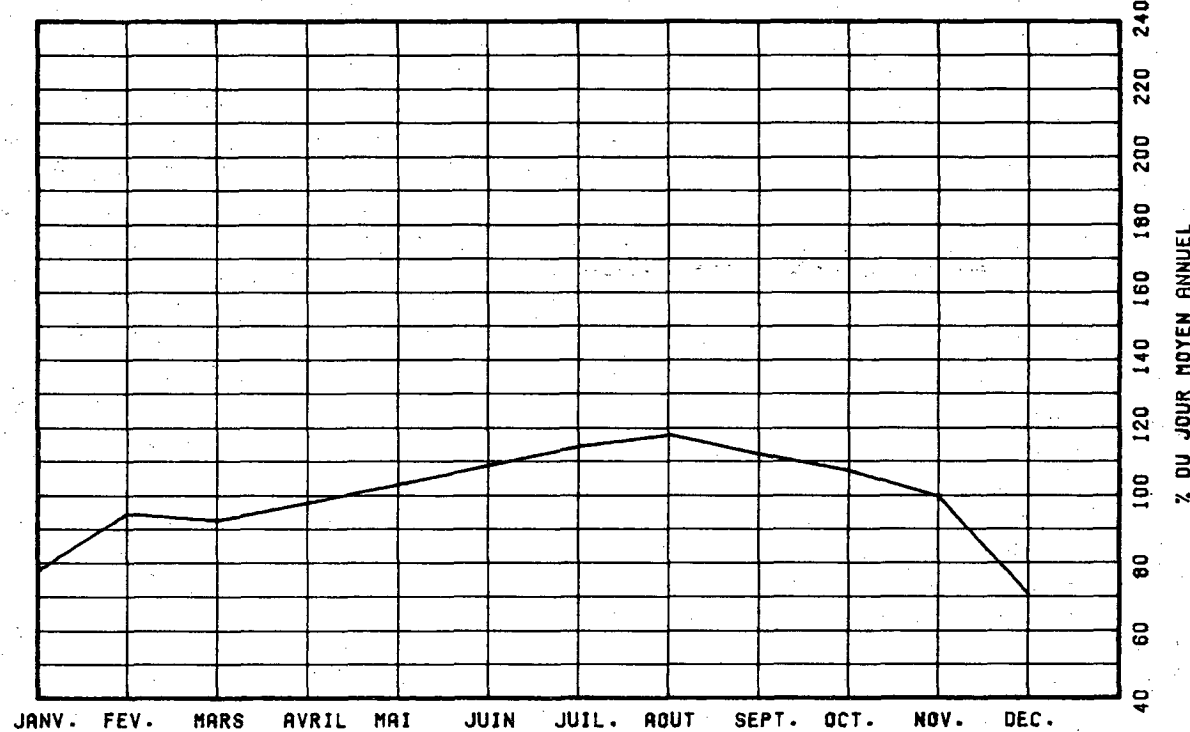

VARIATIONS HORAIRES

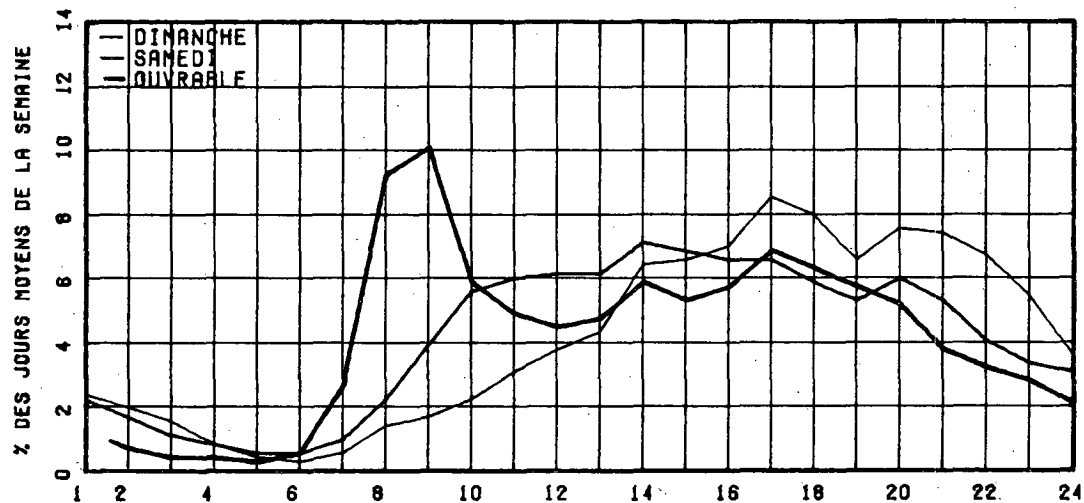

RELATION ENTRE LES HEURES DE POINTES ET LE J.M.A.

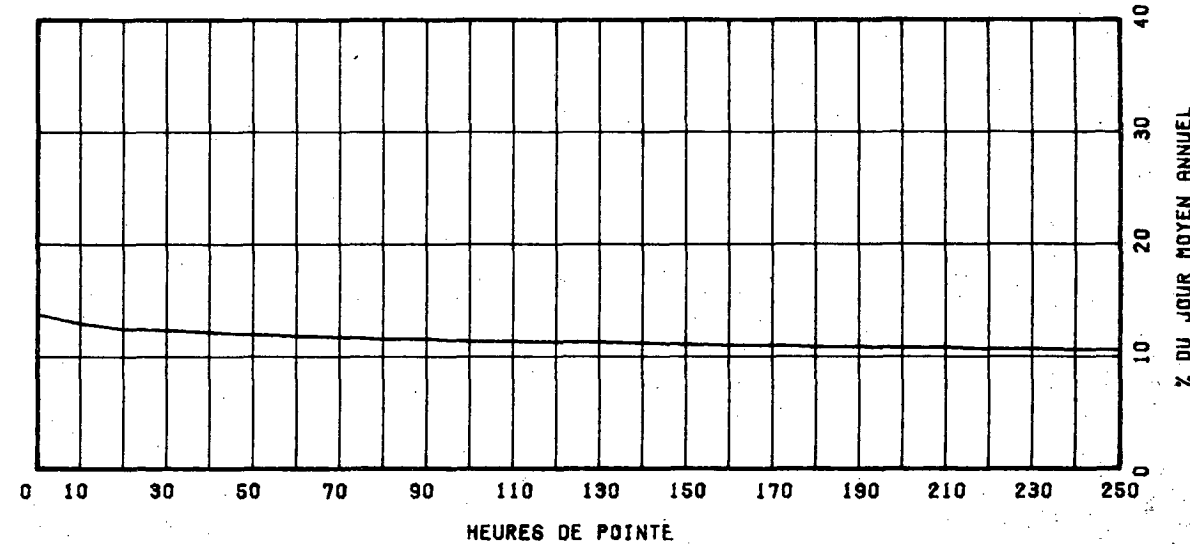

ROUTE COMPT. VOIE REGION TRONCON SECTION 12 MOIS DE RELEVÉ

0073 430 CUEST 1 32 03 020

MUNICIPALITE: SAINT-NICOLAS

APPROCHE SUD DU PONT PIERRE-LAROCHE.

ANNEE	JC. MOY. ANNUEL	JC. MOY. HIVER	JC. MOY. ETE	POURC. AUGM.	JOUR MAXIMUM	HEURES MAXIMALES				
						1-EPE	10-E	30-E	100-E	
74										
*POURC.										
75	24331	19831	28375	-----	37228	4027	3607	3333	2973	
*POURC.		81.5	116.6		153.0	16.6	14.8	13.9	12.2	
76	23113	18952	26692	-5.0	34310	3526	3314	3076	2796	
*POURC.		82.0	116.5		148.4	15.3	14.3	13.3	12.1	
77	25429	21105	29157	+10.0	37017	4117	3735	3504	3169	
*POURC.		83.0	114.7		145.6	16.2	14.7	13.8	12.5	
78	27531	23176	32053	+9.8	40869	4210	4009	3762	3501	
*POURC.		83.0	114.8		146.3	15.1	14.4	13.5	12.5	

DISTRIBUTION MENSUELLE DE 1978

MOIS	HEURE MAXIMUM	JOUR MAXIMUM	JOUR MOYEN	TOTAL DU MOIS	POURC. ANNEE
JANV.	3296	26975	20175	625446	6.1
FEV.	3688	29810	24267	679496	6.7
MARS	3548	31326	24640	763858	7.5
AVRIL	3726	33707	26590	797727	7.8
MAI	3667	36382	29080	901503	8.8
JUIN	4006	37710	31069	932072	9.1
JUIL.	3741	38853	31982	991446	9.7
AOUT	4092	38777	33209	1029490	10.1
SEPT	4210	40869	31918	957558	9.4
OCT.	4084	38599	30209	936501	9.2
NOV.	3590	35790	28153	844595	8.3
DEC.	3456	32871	23730	735638	7.2

JOUR MOYEN ANNUEL: 27931

TOTAL: 10195330

ROUTE 0073

COMPT. VOIE 430 CUEST 01

REPARTITION HORAIRE JOURNALIERE DE 1978

HEURES A.N.	DIMANCHE MOYENNE POURC. (*)	SAMEDI MOYENNE POURC.	JOURS OUV. MOYENNE POURC.
12- 1	888 3.48	770 3.04	486 1.67
1- 2	691 2.71	530 2.09	248 0.86
2- 3	503 1.97	393 1.55	162 0.56
3- 4	331 1.30	285 1.13	129 0.44
4- 5	166 0.65	182 0.72	125 0.43
5- 6	115 0.45	172 0.68	174 0.60
6- 7	160 0.63	283 1.12	461 1.59
7- 8	324 1.27	620 2.45	1166 4.02
8- 9	587 2.30	1081 4.27	1736 5.98
9-10	924 3.62	1438 5.68	1392 4.60
10-11	1264 5.03	1690 6.67	1358 4.60
11-12 P.M.	1392 5.45	1662 6.56	1431 4.93
12- 1	1584 6.20	1629 6.43	1488 5.13
1- 2	2237 8.76	1858 7.34	1589 5.48
2- 3	2130 8.34	1788 7.06	1688 5.62
3- 4	1870 7.33	1718 6.78	1946 6.71
4- 5	2006 7.86	1790 7.07	3252 11.20
5- 6	1560 6.11	1565 6.18	2909 10.30
6- 7	1189 4.66	1023 4.04	1666 5.74
7- 8	1294 5.07	1083 4.28	1421 4.89
8- 9	1263 4.95	1069 4.22	1203 4.15
9-10	1164 4.56	893 3.53	1178 4.06
10-11	1089 3.95	784 3.10	942 3.25
11-12	858 3.36	1022 4.04	791 2.73

JOUR MOYEN

25529

25328

29038

(*) POURCENTAGES DES HEURES MOYENNES SUR LES JOURNEES MOYENNES

ROUTE CCMET. VOIE REGION TRONCON SECTION 12 MOIS DE RELEVÉ

0073 430 OUEST 1 32 03 020

MUNICIPALITE: SAINT-NICOLAS

APPROCHE SUD DU PCNT PIERRE-LAPORTE.

JOURS MOYENS MENSUELS DE 1978

MOIS	DIMANCHE MOYEN	LUNDI MOYEN	MARDI MOYEN	MERCREDI MOYEN	JEUDI MOYEN	VENDREDI MOYEN	SAMEDI MOYEN	JOUR MOY. AJUSTE 1978	JOUR MOY. AJUSTE 1977
JANV.	17589	20298	21060	20706	21829	26135	14682	20328	18814
FEV.	24995	24202	20516	24180	25554	28839	21585	24267	20854
MARS	21490	25015	22385	24552	27312	29795	22954	24786	22631
AVRIL	26165	26040	25638	25966	27552	32245	23678	26754	24705
MAI	28373	26096	27802	28539	29841	34987	26557	29170	26639
JUIN	29883	30174	29588	30315	32943	35625	27345	30839	27993
JUIL.	30584	31960	31139	31659	33064	37120	29318	32127	29507
AOUT	32526	32581	31939	32781	34071	38549	30215	33238	30514
SEPT	31374	30426	31020	30695	31974	37442	29486	31773	28683
OCT.	28017	29802	29242	29886	31349	36932	27577	30400	27772
NOV.	26002	28284	25719	28338	29749	32762	25769	28089	25148
DEC.	16163	22661	24543	26042	25050	30037	23588	24012	22177
JOUR MOYEN	26097	27461	26720	27804	29190	33372	25229	27981	25453

ROUTE CCMET. VOIE
0073 430 OUEST 1

POURCENTAGES DES JOURS MOYENS MENSUELS PAR RAPPORT AU J.M.A. AJUSTE DE 1978

MOIS	DIMANCHE	LUNDI	MARDI	MERCREDI	JEUDI	VENDREDI	SAMEDI	JOUR MOY. AJUSTE 1978	JOUR MOY. AJUSTE 1977(*)
JANV.	62.9	72.5	75.3	74.0	78.0	93.4	52.5	72.6	73.9
FEV.	69.3	86.5	73.3	86.4	91.3	103.1	77.1	86.7	81.9
MARS	76.8	89.4	80.0	87.7	97.6	106.5	82.0	88.6	88.9
AVRIL	63.5	93.1	91.6	92.8	98.5	115.2	84.6	95.6	97.1
MAI	101.4	100.4	99.4	102.0	106.6	125.0	94.9	104.2	104.7
JUIN	106.8	107.8	105.7	108.3	117.7	127.3	97.7	110.2	110.0
JUIL.	109.3	114.2	111.5	113.1	118.2	132.7	104.8	114.8	115.9
AOUT	116.3	116.4	114.1	117.2	121.8	137.8	108.0	118.8	119.9
SEPT	112.1	108.7	110.9	109.7	114.3	133.8	105.4	113.6	112.7
OCT.	100.1	106.5	104.5	106.8	112.0	132.0	98.6	108.6	109.1
NOV.	92.9	101.1	91.9	101.3	106.3	117.1	92.1	100.4	98.8
DEC.	67.6	81.0	87.7	93.1	89.5	107.3	84.3	85.8	87.1
JOUR MOYEN	83.3	98.1	95.5	99.4	104.3	119.3	90.2	100.0	100.0

(*) POURCENTAGE DU JOUR MOYEN MENSUEL AJUSTE DE 1977 PAR RAPPORT AU J.M.A. AJUSTE DE 1977

VARIATIONS JOURNALIERES

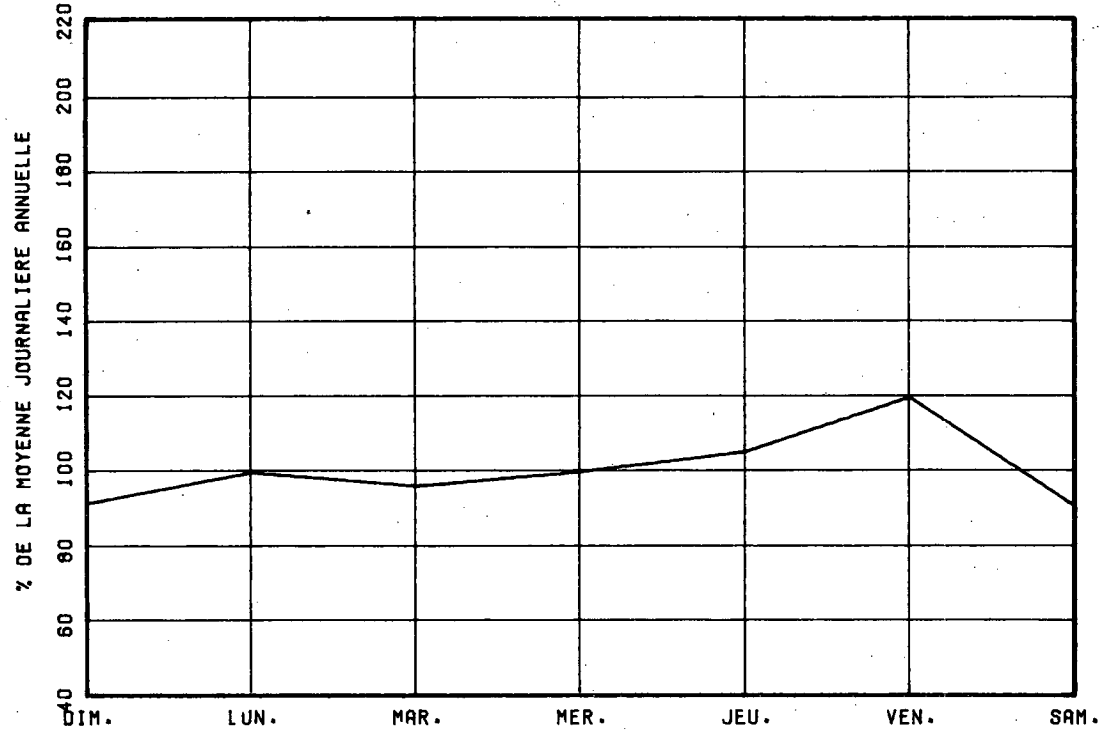

VARIATIONS MENSUELLES

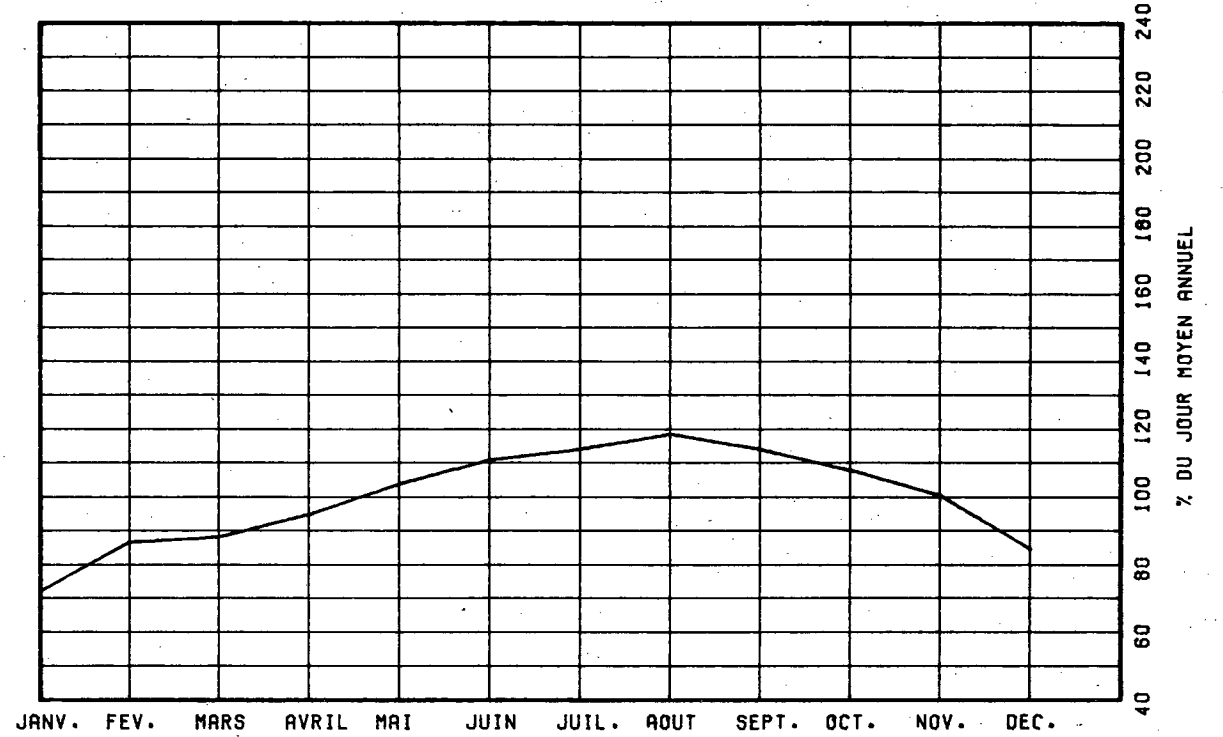

VARIATIONS HORAIRES

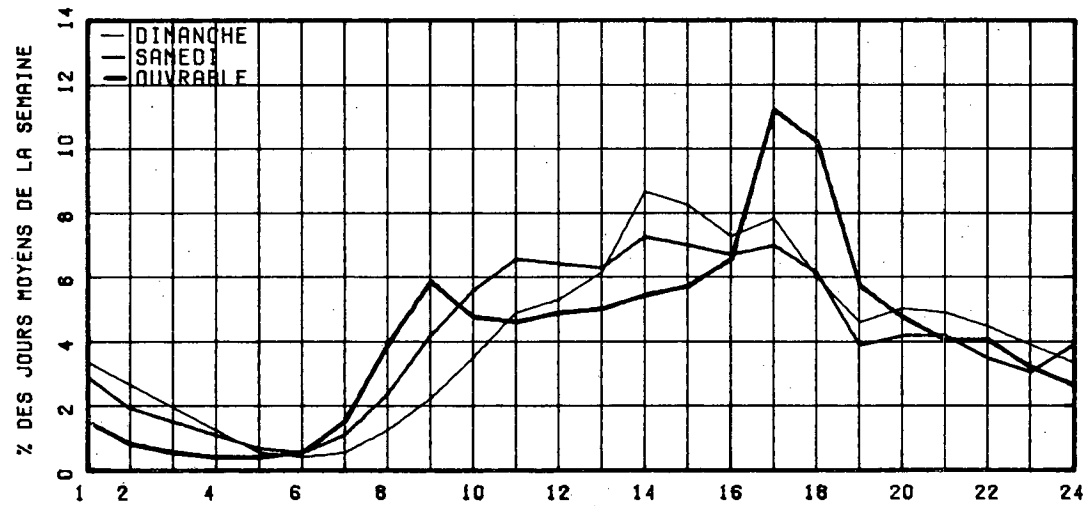

RELATION ENTRE LES HEURES DE POINTES ET LE J.M.A.

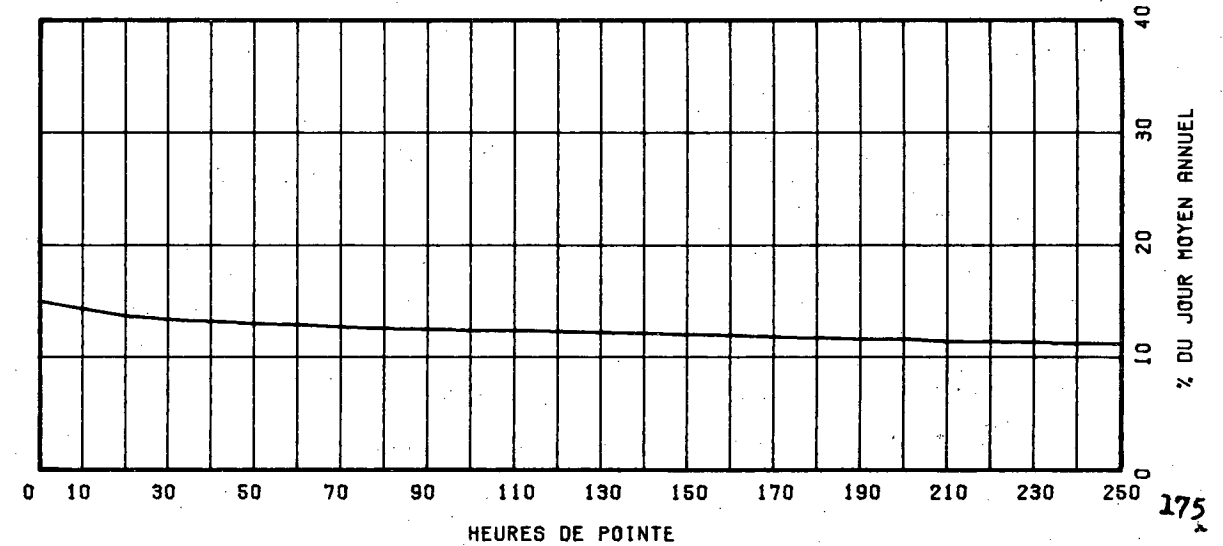

ROUTE COMPT. VOIE REGION TRONCON SECTION 12 MOIS DE RELEVÉ
 0073 430 TOT 32 03 020

MUNICIPALITE: SAINT-NICOLAS
 APPROCHE SUD DU PONT PIERRE-LAPORTE.

ANNEE	JC. ANNUEL	JC. MOY. HIVER	JC. MOY. ETE	POURC. AUGM.	JOUR MAXIMUM	HEURES MAXIMALES				
						1-ERE	10-E	30-E	100-E	
74	*POURC.									
75	47543	40285	54690	-----	58020	6201	5625	5330	4888	
	*POURC.	84.7	115.0		143.1	13.0	11.8	11.2	10.3	
76	47745	39124	54824	+0.4	69418	6033	5594	5232	4853	
	*POURC.	81.9	114.8		145.4	12.6	11.7	11.1	10.2	
77	52572	45395	59569	+10.9	75831	6995	6162	5636	5348	
	*POURC.	85.7	112.5		143.2	13.2	11.6	11.0	10.1	
78	58767	49051	67112	+10.9	85389	7367	6703	6431	5964	
	*POURC.	83.5	114.2		145.3	12.5	11.4	10.9	10.1	

DISTRIBUTION MENSUELLE DE 1978

MOIS	HEURE MAXIMUM	JOUR MAXIMUM	JOUR MOYEN	TOTAL DU MOIS	POURC. ANNEE
JANV.	5456	56593	44214	1370639	6.4
FEV.	6721	67851	53560	1499697	7.0
MARS	5886	66107	53259	1651048	7.7
AVRIL	6285	69875	56840	1705202	7.9
MAI	6517	74965	60975	1890235	8.8
JUIN	6643	76150	64720	1941614	9.1
JUIL.	6538	79823	67372	2088536	9.7
AOUT	6680	79466	69643	2158938	10.1
SEPT	7367	85389	66620	1998613	9.3
OCT.	6785	79116	63343	1963648	9.2
NOV.	6730	73510	58543	1768295	8.2
DEC.	6033	66754	45608	1413877	6.6

JOUR MOYEN ANNUEL: 58767

TOTAL: 21450342

ROUTE COMPT. VOIE
 0073 430 TOTAL

REPARTITION HORAIRE JOURNALIERE DE 1978

HEURES A.M.	MOYENNE POURC. (*)	SAMEDI MOYENNE POURC.	JOURS OUV. MOYENNE POURC.
12- 1	1589 2.69	1376 2.68	894 1.46
1- 2	1288 2.34	968 1.88	492 0.81
2- 3	957 1.74	713 1.39	333 0.54
3- 4	618 1.12	525 1.02	263 0.43
4- 5	322 0.59	337 0.66	248 0.41
5- 6	223 0.41	330 0.64	388 0.62
6- 7	343 0.62	565 1.10	1344 2.20
7- 8	750 1.36	1223 2.38	4143 6.77
8- 9	1115 2.03	2188 4.18	4981 8.14
9-10	1618 2.94	2924 5.69	3282 5.37
10-11	2214 4.02	3292 6.46	2944 4.81
11-12 P.M.	2531 4.60	3293 6.41	2907 4.75
12- 1	2900 5.27	3240 6.30	3016 4.93
1- 2	4168 7.58	3738 7.27	3498 5.71
2- 3	4084 7.42	3590 6.98	3419 5.59
3- 4	3971 7.22	3450 6.71	3331 5.26
4- 5	4534 8.24	3522 6.65	3492 5.98
5- 6	3917 7.12	3123 6.08	3045 5.25
6- 7	3154 5.73	2444 4.75	3529 5.77
7- 8	3523 6.40	2684 5.22	3115 5.09
8- 9	3470 6.31	2463 4.79	2418 3.95
9-10	3156 5.74	1965 3.82	2248 3.68
10-11	2625 4.77	1671 3.25	1898 3.02
11-12	1947 3.54	1860 3.62	1492 2.44

JOUR MOYEN 55017 51404 61164
 (*) POURCENTAGES DES HEURES MOYENNES SUR LES JOURNEES MOYENNES

ROUTE COMPT. VOIE REGION TRONCON SECTION 12 MOIS DE RELEVÉ

0073 430 TOT 32 03 020

MUNICIPALITE: SAINT-NICOLAS
APPROCHE SUD DU PCNT PIERRE-LAPORTE.

JOURS MOYENS MENSUELS DE 1978

MOIS	DIMANCHE MOYEN	LUNDI MOYEN	MARDI MOYEN	MERCREDI MOYEN	JEUDI MOYEN	VENDFREDI MOYEN	SAMEDI MOYEN	JOUR MOY. AJUSTE 1978	JOUR MOY. AJUSTE 1977
JANV.	41043	44608	46109	45559	47170	54897	31222	44372	41080
FEV.	52496	52950	44693	54067	57240	64749	48726	53560	45947
MARS	48589	53782	50196	52906	58386	62692	47536	53441	48956
AVRIL	56691	56943	55576	55717	59097	67398	49094	57216	52189
MAI	60999	59914	58750	59974	62538	71972	53478	61089	54534
JUIN	64890	64509	62286	63941	68903	71829	53758	64316	56482
JUIL.	66576	67424	65571	68491	70627	76140	59042	67695	60058
AOUT	70863	69698	67436	68856	71680	78552	60655	69677	62715
SEPT	66921	64442	65108	64594	66933	76994	59833	66403	58961
OCT.	59998	62818	62087	63117	66303	75516	55549	63626	57245
NOV.	55255	59928	54544	59705	62307	67662	52138	58795	52058
DEC.	30886	45080	48371	49617	48522	57271	44183	46275	45884
JOUR MOYEN	56269	58516	56727	58878	61642	68806	51267	58872	53009

ROUTE COMPT. VOIE

0073 430 TOT

POURCENTAGES DES JOURS MOYENS MENSUELS PAR RAPPORT AU J.M.A. AJUSTE DE 1978

MOIS	DIMANCHE	LUNDI	MARDI	MERCREDI	JEUDI	VENDFREDI	SAMEDI	JOUR MOY. AJUSTE 1978	JOUR MOY. AJUSTE 1977(*)
JANV.	69.7	75.8	78.3	77.4	80.1	93.2	53.0	75.4	77.5
FEV.	89.2	89.9	75.9	91.8	97.2	110.0	82.8	91.0	86.7
MARS	82.5	91.4	85.3	89.9	99.2	106.5	80.7	90.8	92.4
AVRIL	96.3	96.7	94.4	94.6	100.4	114.5	83.4	97.2	98.5
MAI	103.6	101.8	99.8	101.9	106.2	122.3	90.8	103.8	102.9
JUIN	110.2	109.7	105.8	108.6	117.0	122.0	91.3	109.2	106.6
JUIL.	113.1	114.5	111.4	116.3	120.0	129.3	100.3	115.0	113.3
AOUT	120.4	118.4	114.5	117.0	121.8	133.4	103.0	118.4	118.3
SEPT	113.7	109.5	110.6	109.7	113.7	130.8	101.6	112.8	111.2
OCT.	101.9	106.7	105.5	107.2	112.6	128.3	94.4	108.1	108.0
NOV.	93.9	101.8	92.6	101.4	105.8	114.9	88.6	99.9	98.2
DEC.	52.5	76.6	82.2	94.3	82.4	97.3	75.0	78.6	86.6
JOUR MOYEN	95.6	99.4	96.4	100.0	104.7	116.9	87.1	100.0	100.0

(*) POURCENTAGE DU JOUR MOYEN MENSUEL AJUSTE DE 1977 PAR RAPPORT AU J.M.A. AJUSTE DE 1977

VARIATIONS JOURNALIERES

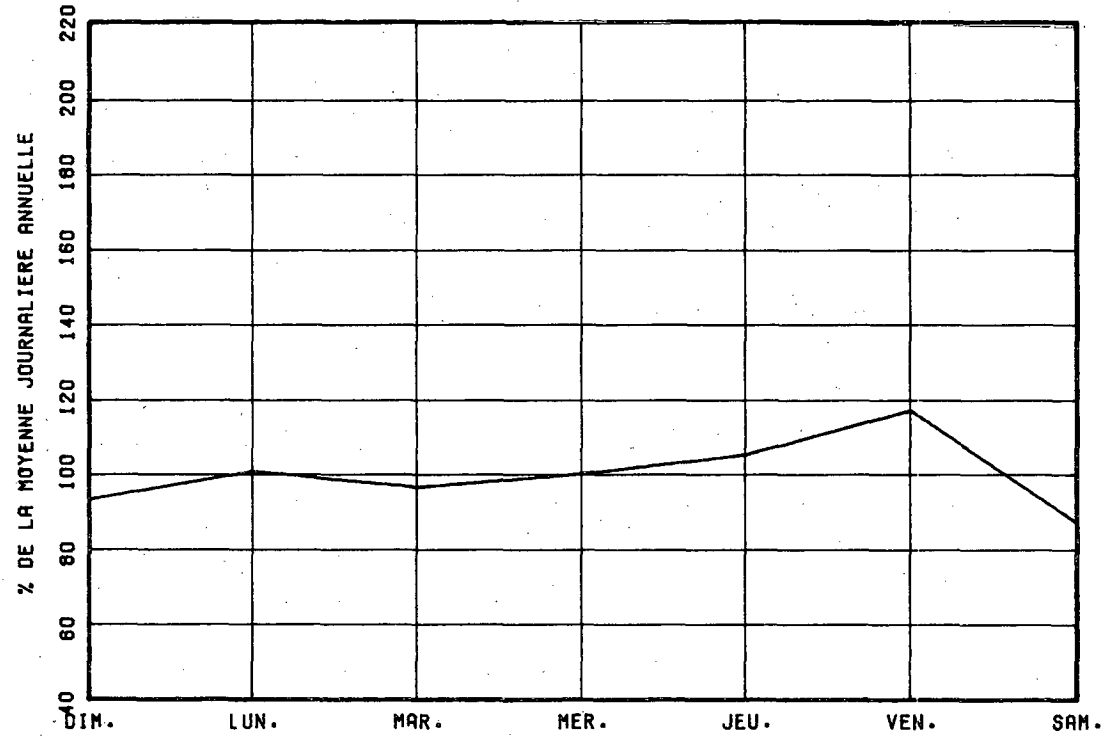

VARIATIONS MENSUELLES

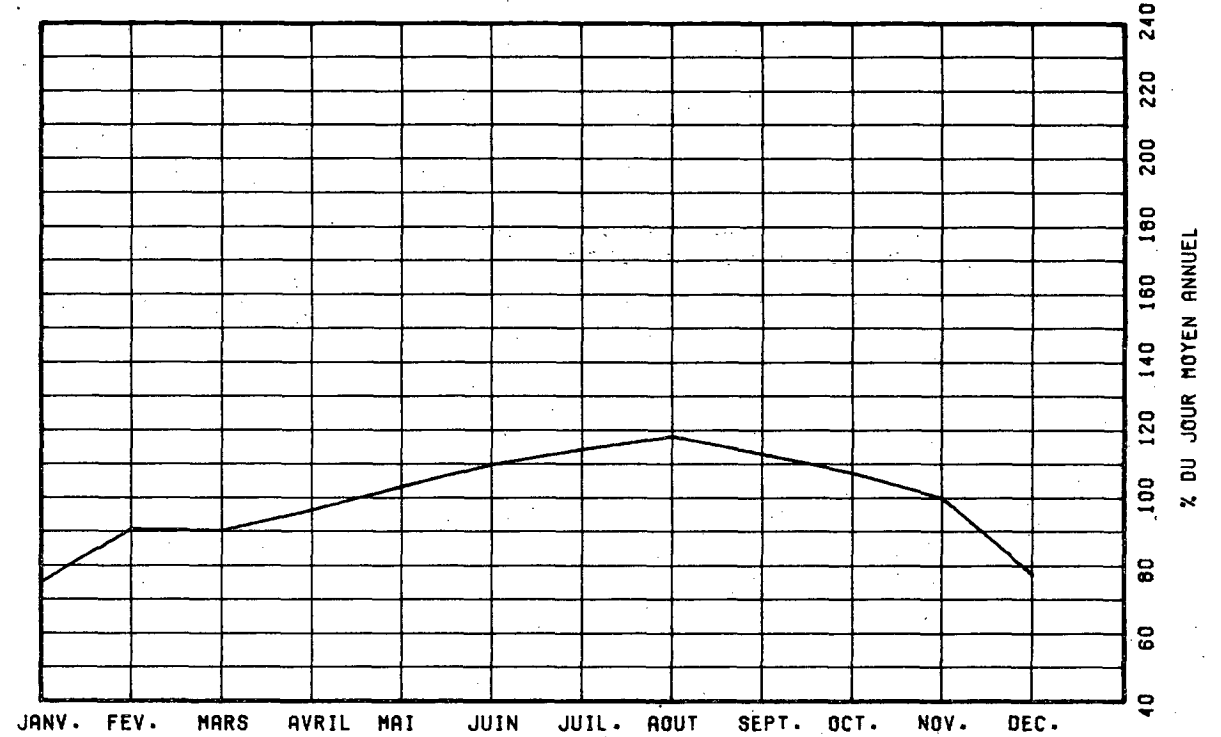

VARIATIONS HORAIRES

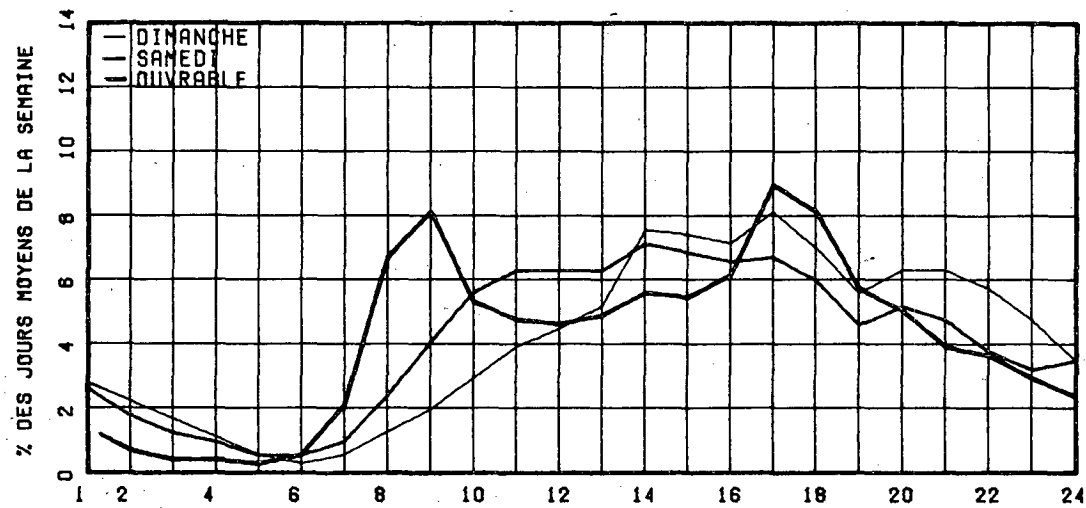

RELATION ENTRE LES HEURES DE POINTES ET LE J.M.A.

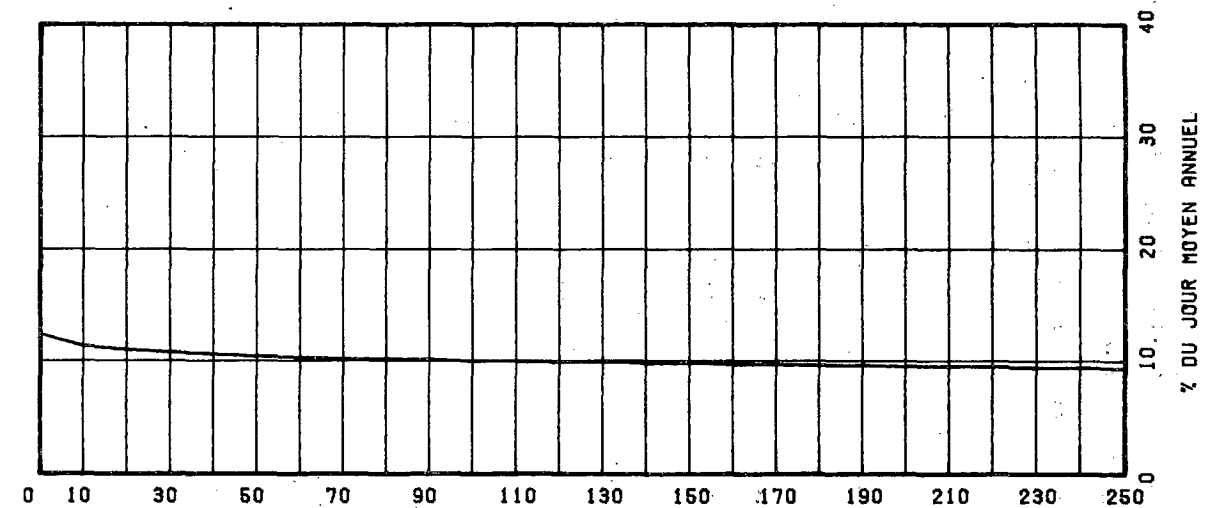

ROUTE COMPT. VOIE REGION TRONCON SECTION 04 MOIS DE RELEVÉ

0073 450 EST 1 32 02 170

MUNICIPALITE: CHARNY

A 1.1 KM. AU NORD DE LA SORTIE 128 (ST-JEAN CHEYSD STONE), OU A 0.5 KM. AU SUD SORTIE 130 (CHARNY).

ANNEE JC. MOY. JC. MOY. JC. MOY. POURC. JOUR HEURES MAXIMALES
 ANNUEL HIVER ETE AUGM. MAXIMUM 1-ERE 10-E 30-E 100-E

74
*POURC.

75
*POURC.

76
*POURC.

77
*POURC.

78 4959 3946 5634 ----- 7384 755 710 654 586
 *POURC. 79.6 113.6 148.9 15.2 14.3 13.4 11.8

DISTRIBUTION MENSUELLE DE 1978

MOIS	HEURE MAXIMUM	JOUR MAXIMUM	JOUR MOYEN	TOTAL DU MOIS	POURC. ANNEE
JANV.	-----	-----	-----	-----	----
FEV.	-----	-----	-----	-----	----
MARS	-----	-----	-----	-----	----
AVRIL	-----	-----	-----	-----	----
MAI	-----	-----	-----	-----	----
JUIN	728	6764	5334	160031	----
JUIL.	688	7166	5754	178404	----
AOUT	755	7384	5969	185045	----
SEPT	737	6709	5467	164036	----
OCT.	-----	-----	-----	-----	----
NOV.	-----	-----	-----	-----	----
DEC.	-----	-----	-----	-----	----

JOUR MOYEN ANNUEL: 4959

TOTAL:-----

ROUTE COMPT. VOIE
0073 450 EST 01

REPARTITION HORAIRE JOURNALIERE DE 1978

HEURES A.M.	DIMANCHE MOYENNE POURC. (+)	SAMEDI MOYENNE POURC.	JOURS OUV. MOYENNE POURC.
12-1	140 2.13	81 1.69	56 1.01
1-2	115 1.75	62 1.30	30 0.54
2-3	89 1.36	49 1.02	27 0.49
3-4	50 0.76	35 0.73	27 0.48
4-5	23 0.35	23 0.48	32 0.57
5-6	17 0.26	31 0.65	54 0.97
6-7	33 0.50	65 1.36	237 4.21
7-8	63 0.96	125 2.61	587 10.43
8-9	90 1.37	187 3.91	520 9.24
9-10	157 2.39	260 5.44	324 5.76
10-11	213 3.25	269 5.62	276 4.95
11-12 P.M.	231 3.52	252 5.27	242 4.31
12-1	248 3.78	240 5.02	246 4.37
1-2	397 6.05	308 6.44	321 5.70
2-3	422 6.43	318 6.65	304 5.41
3-4	444 6.77	313 6.54	326 5.80
4-5	552 8.41	335 7.00	385 6.84
5-6	554 8.44	322 6.73	338 6.01
6-7	481 7.33	303 6.33	323 5.74
7-8	604 9.21	332 6.94	298 5.29
8-9	619 9.43	297 6.21	230 4.09
9-10	488 7.44	225 4.70	184 3.28
10-11	342 5.21	190 3.97	149 2.66
11-12	189 2.88	161 3.37	104 1.85
JOUR MOYEN	6561	4783	5631
(+) POURCENTAGES DES HEURES MOYENNES SUR LES JOURNEES MOYENNES			

ROUTE COMPT. VOIE REGION TRONCON SECTION 04 MOIS DE RELEVÉ

0073 450 EST 1 32 02 170

MUNICIPALITE: CHARNY

A 1.1 KM. AU NORD DE LA SORTIE 128 (ST-JEAN CHRYSO
STOME), OU A 0.5 KM. AU SUD SORTIE 130 (CHARNY).

JOURS MOYENS MENSUELS DE 1978

MOIS	DIMANCHE MOYEN	LUNDI MOYEN	MARDI MOYEN	MERCREDI MOYEN	JEUDI MOYEN	VENDREDI MOYEN	SAMEDI MOYEN	JOUR MOY. AJUSTE 1978	JOUR MOY. AJUSTE 1977
JANV.	-----	-----	-----	-----	-----	-----	-----	-----	-----
FEV.	-----	-----	-----	-----	-----	-----	-----	-----	-----
MARS	-----	-----	-----	-----	-----	-----	-----	-----	-----
AVRIL	-----	-----	-----	-----	-----	-----	-----	-----	-----
MAI	-----	-----	-----	-----	-----	-----	-----	-----	-----
JUIN	6436	5518	5126	5297	5418	5259	4282	5333	-----
JUIL.	6491	5906	5524	5677	5784	5907	4959	5751	-----
AOUT	7015	6024	5766	5864	5966	6116	5108	5979	-----
SEPT	6390	5392	5311	5229	5317	5768	4726	5447	-----
OCT.	-----	-----	-----	-----	-----	-----	-----	-----	-----
NOV.	-----	-----	-----	-----	-----	-----	-----	-----	-----
DEC.	-----	-----	-----	-----	-----	-----	-----	-----	-----
JOUR MOYEN	-----	-----	-----	-----	-----	-----	-----	4959	-----

ROUTE COMPT. VOIE

0073 450 EST 1

POURCENTAGES DES JOURS MOYENS MENSUELS PAR RAPPORT AU J.M.A. AJUSTE DE 1978

MOIS	DIMANCHE	LUNDI	MARDI	MERCREDI	JEUDI	VENDREDI	SAMEDI	JOUR MOY. AJUSTE 1978	JOUR MOY. AJUSTE 1977(*)
JANV.	-----	-----	-----	-----	-----	-----	-----	-----	-----
FEV.	-----	-----	-----	-----	-----	-----	-----	-----	-----
MARS	-----	-----	-----	-----	-----	-----	-----	-----	-----
AVRIL	-----	-----	-----	-----	-----	-----	-----	-----	-----
MAI	-----	-----	-----	-----	-----	-----	-----	-----	-----
JUIN	129.8	111.3	103.4	106.3	109.3	106.0	86.3	107.5	-----
JUIL.	130.9	119.1	111.4	114.5	116.6	119.1	100.2	116.0	-----
AOUT	141.5	121.5	116.3	118.2	120.3	123.3	103.0	120.6	-----
SEPT	128.9	108.7	107.1	105.4	107.2	116.3	95.3	109.8	-----
OCT.	-----	-----	-----	-----	-----	-----	-----	-----	-----
NOV.	-----	-----	-----	-----	-----	-----	-----	-----	-----
DEC.	-----	-----	-----	-----	-----	-----	-----	-----	-----
JOUR MOYEN	-----	-----	-----	-----	-----	-----	-----	100.0	-----

(*) POURCENTAGE DU JOUR MOYEN MENSUEL AJUSTE DE 1977 PAR RAPPORT AU J.M.A. AJUSTE DE 1978

ROUTE COMPTEUR VOIE
0073 450 EST 01

VARIATIONS JOURNALIERES

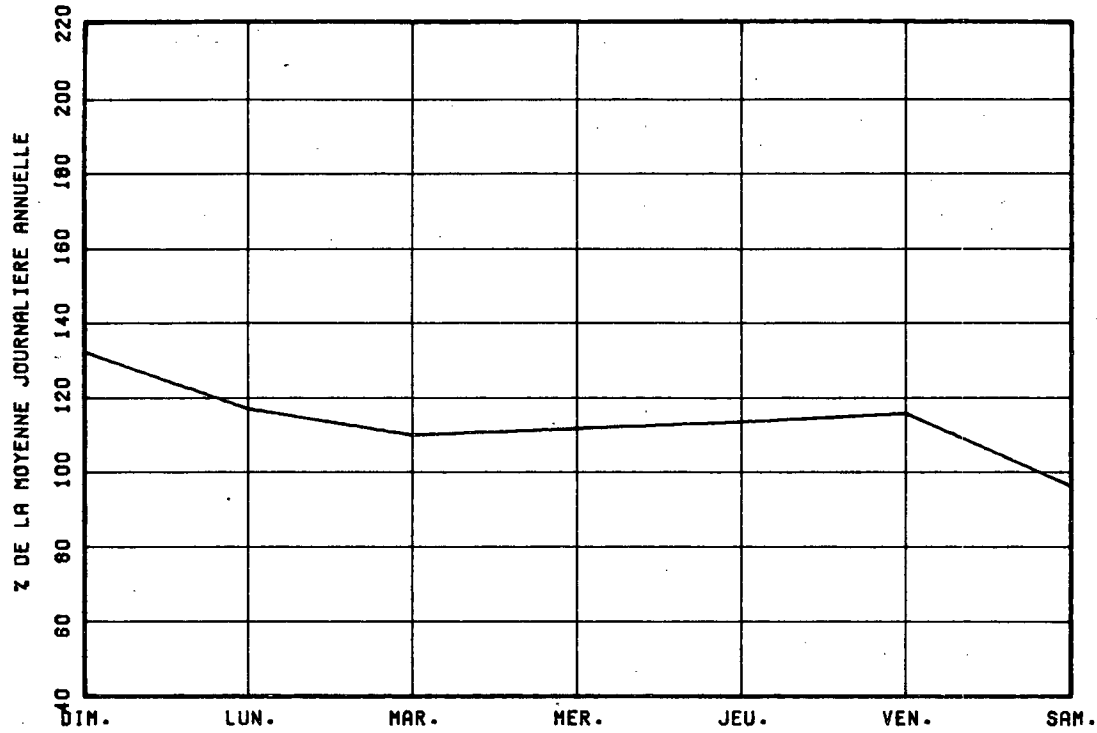

VARIATIONS MENSUELLES

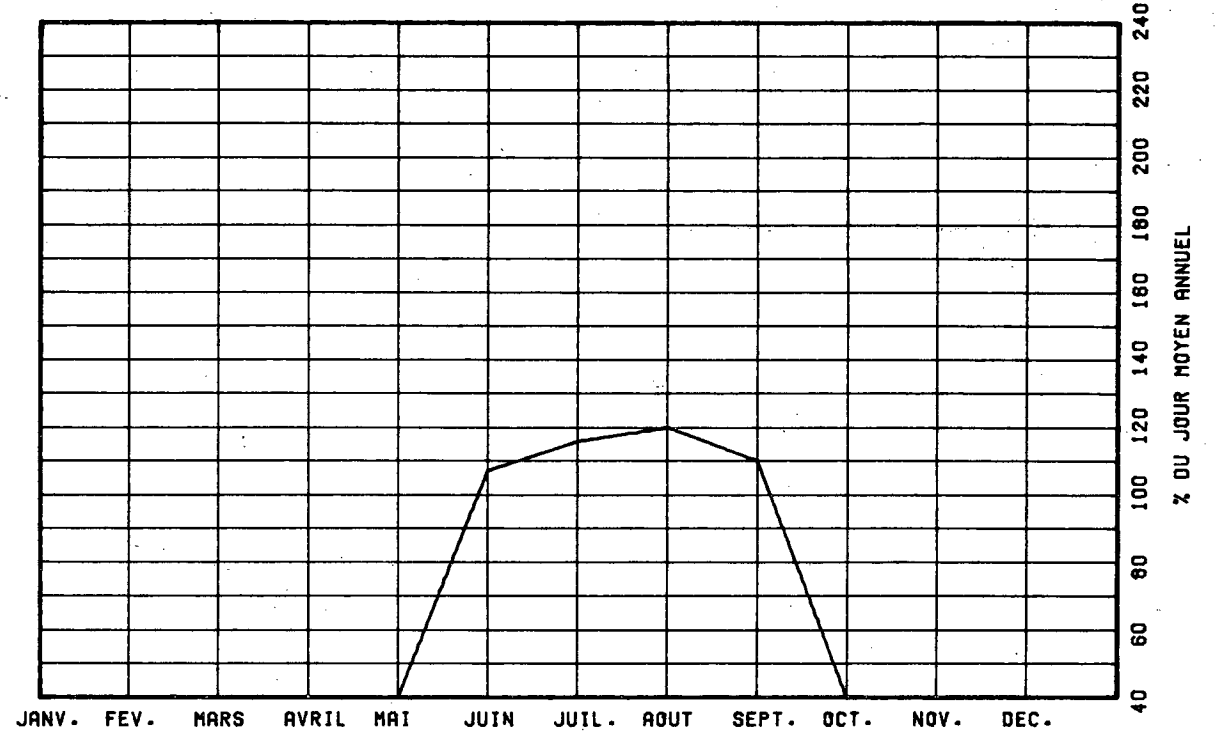

VARIATIONS HORAIRES

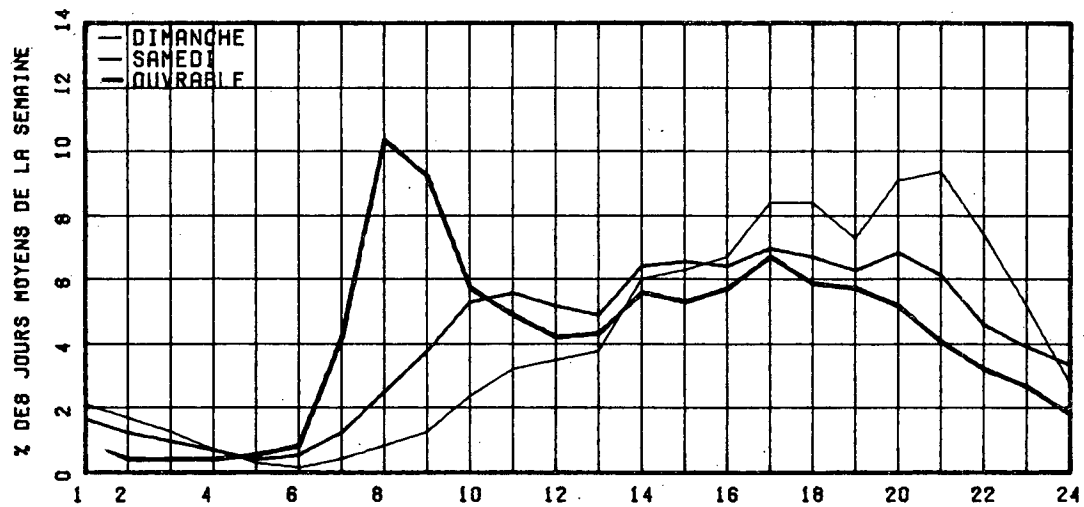

RELATION ENTRE LES HEURES DE POINTES ET LE J.M.A.

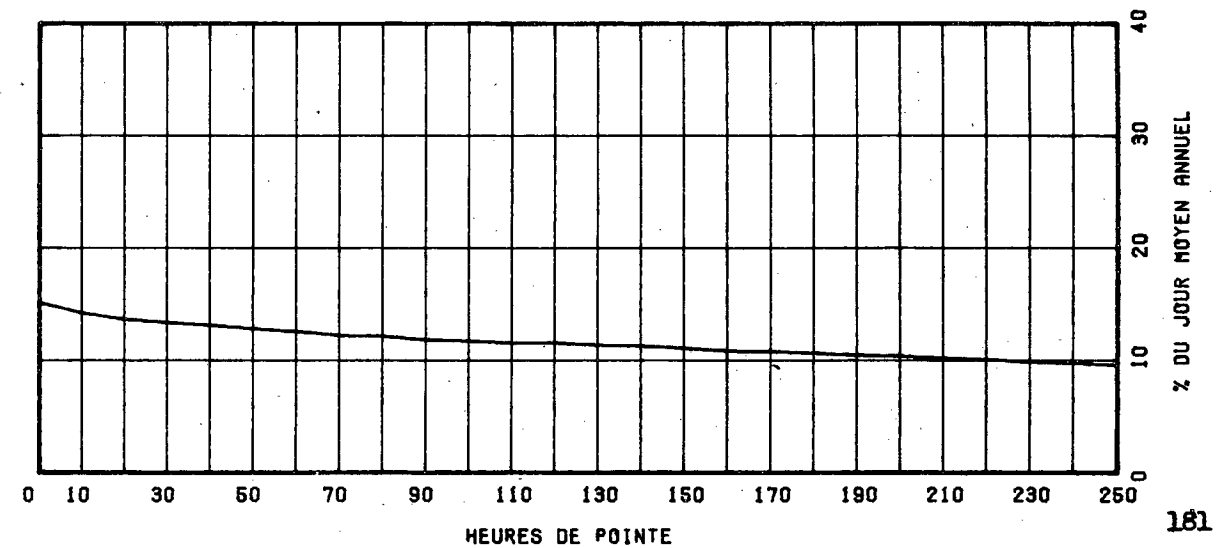

ROUTE COMPT. VOIE REGION TRONCON SECTION 04 MOIS DE RELEVÉ
 0073 450 CUEST 1 32 02 170

MUNICIPALITE: CHARNY

A 1.1 KM. AU NORD DE LA SORTIE 128 (ST-JEAN CHRYSD
 STOME), OU A 0.5 KM. AU SUD SORTIE 130 (CHARNY).

ANNEE JC. MCY. JC. MCY. JC. MCY. POURC. JOUR HEURES MAXIMALES
 ANNUEL HIVER ETE AUGM. MAXIMUM 1-ERE 10-E 30-E 100-E

74									
*PCURC.									
75									
*PCURC.									
76									
*PCURC.									
77									
*PCURC.									
78	4850	3860	5511	-----	7024	0	0	0	0
*PCURC.		79.6	113.6		144.8	0.0	0.0	0.0	0.0

DISTRIBUTION MENSUELLE DE 1978

MOIS	HEURE MAXIMUM	JOUR MAXIMUM	JOUR MOYEN	TOTAL DU MOIS	POURC. ANNEE
JANV.	-----	-----	-----	-----	-----
FEV.	-----	-----	-----	-----	-----
MARS	-----	-----	-----	-----	-----
AVRIL	-----	-----	-----	-----	-----
MAI	-----	-----	-----	-----	-----
JUIN	716	6439	5289	158688	-----
JUIL.	679	6574	5580	172982	-----
AOUT	607	6682	5773	178988	-----
SEPT	778	7024	5393	161813	-----
OCT.	-----	-----	-----	-----	-----
NOV.	-----	-----	-----	-----	-----
DEC.	-----	-----	-----	-----	-----

JOUR MOYEN ANNUEL: 4850

TOTAL:-----

ROUTE COMPT. VOIE
 0073 450 CUEST 01

REPARTITION HORAIRE JOURNALIERE DE 1978

HEURES A.M.	DIMANCHE MOYENNE POURC. (*)	SAMEDI MOYENNE POURC.	JOURS DUV. MOYENNE POURC.
12-1	198 3.50	150 2.83	94 1.70
1-2	149 2.63	106 2.00	46 0.84
2-3	92 1.63	67 1.27	31 0.57
3-4	59 1.04	56 1.06	24 0.44
4-5	33 0.58	58 1.10	24 0.45
5-6	28 0.50	66 1.25	39 0.71
6-7	36 0.64	88 1.66	91 1.66
7-8	66 1.17	140 2.65	213 3.87
8-9	120 2.12	233 4.40	283 5.13
9-10	211 3.73	302 5.71	261 4.74
10-11	316 5.59	358 6.76	265 4.81
11-12 P.M.	330 5.83	333 6.29	273 4.95
12-1	403 7.13	338 6.39	262 4.76
1-2	566 10.01	393 7.42	301 5.46
2-3	487 8.61	373 7.05	313 5.67
3-4	379 6.70	335 6.33	360 6.53
4-5	398 6.90	327 6.18	641 11.63
5-6	297 5.25	286 5.40	556 10.08
6-7	265 4.69	231 4.36	353 6.40
7-8	297 5.25	267 4.86	293 5.32
8-9	278 4.92	248 4.69	243 4.42
9-10	250 4.42	188 3.55	228 4.14
10-11	214 3.78	153 2.89	171 3.11
11-12	192 3.39	207 3.91	144 2.62
JOUR MOYEN	5656	5293	5520
(*) POURCENTAGES DES HEURES MOYENNES SUR LES JOURNEES MOYENNES			

ROUTE CCMPT. VOIE REGION TRONCON SECTION 04 MOIS DE RELEVÉ
 0073 450 CUFST 1 32 02 170

MUNICIPALITE: CHARNY

A 1.1 KM. AU NORD DE LA SORTIE 128 (ST-JEAN CHRYSO
 STOME), CU A 0.5 KM. AU SUD SORTIE 130 (CHARNY).

JOURS MOYENS MENSUELS DE 1978

MOIS	DIMANCHE MOYEN	LUNDI MOYEN	MARDI MOYEN	MERCREDI MOYEN	JEUDI MOYEN	VENDREDI MOYEN	SAMEDI MOYEN	JOUR MOY. AJUSTE 1978	JOUR MOY. AJUSTE 1977
JANV.	-----	-----	-----	-----	-----	-----	-----	-----	-----
FEV.	-----	-----	-----	-----	-----	-----	-----	-----	-----
MARS	-----	-----	-----	-----	-----	-----	-----	-----	-----
AVRIL	-----	-----	-----	-----	-----	-----	-----	-----	-----
MAI	-----	-----	-----	-----	-----	-----	-----	-----	-----
JUIN	5331	4810	4955	5163	5477	6112	4924	5253	-----
JUIL.	5594	5345	5325	5423	5561	6388	5497	5590	-----
AOUT	5971	5464	5485	5722	5722	6653	5495	5787	-----
SEPT.	5573	4865	5132	5083	5184	6321	5228	5340	-----
OCT.	-----	-----	-----	-----	-----	-----	-----	-----	-----
NOV.	-----	-----	-----	-----	-----	-----	-----	-----	-----
DEC.	-----	-----	-----	-----	-----	-----	-----	-----	-----
JOUR MOYEN	-----	-----	-----	-----	-----	-----	-----	4850	-----

ROUTE CCMPT. VOIE
 0073 450 CUEST 1

POURCENTAGES DES JOURS MOYENS MENSUELS PAR RAPPORT AU J.M.A. AJUSTE DE 1978

MOIS	DIMANCHE	LUNDI	MARDI	MERCREDI	JEUDI	VENDREDI	SAMEDI	JOUR MOY. AJUSTE 1978	JOUR MOY. AJUSTE 1977(*)
JANV.	-----	-----	-----	-----	-----	-----	-----	-----	-----
FEV.	-----	-----	-----	-----	-----	-----	-----	-----	-----
MARS	-----	-----	-----	-----	-----	-----	-----	-----	-----
AVRIL	-----	-----	-----	-----	-----	-----	-----	-----	-----
MAI	-----	-----	-----	-----	-----	-----	-----	-----	-----
JUIN	109.9	99.2	102.2	106.5	112.9	126.0	101.5	108.3	-----
JUIL.	115.3	110.2	109.8	111.8	114.7	131.7	113.3	115.3	-----
AOUT	123.1	112.7	113.1	118.0	118.0	137.2	113.3	119.3	-----
SEPT	114.9	100.3	105.8	104.8	106.9	130.3	107.8	110.1	-----
OCT.	-----	-----	-----	-----	-----	-----	-----	-----	-----
NOV.	-----	-----	-----	-----	-----	-----	-----	-----	-----
DEC.	-----	-----	-----	-----	-----	-----	-----	-----	-----
JOUR MOYEN	-----	-----	-----	-----	-----	-----	-----	100.0	-----

(*) POURCENTAGE DU JOUR MOYEN MENSUEL AJUSTE DE 1977 PAR RAPPORT AU J.M.A. AJUSTE DE 1978

VARIATIONS JOURNALIERES

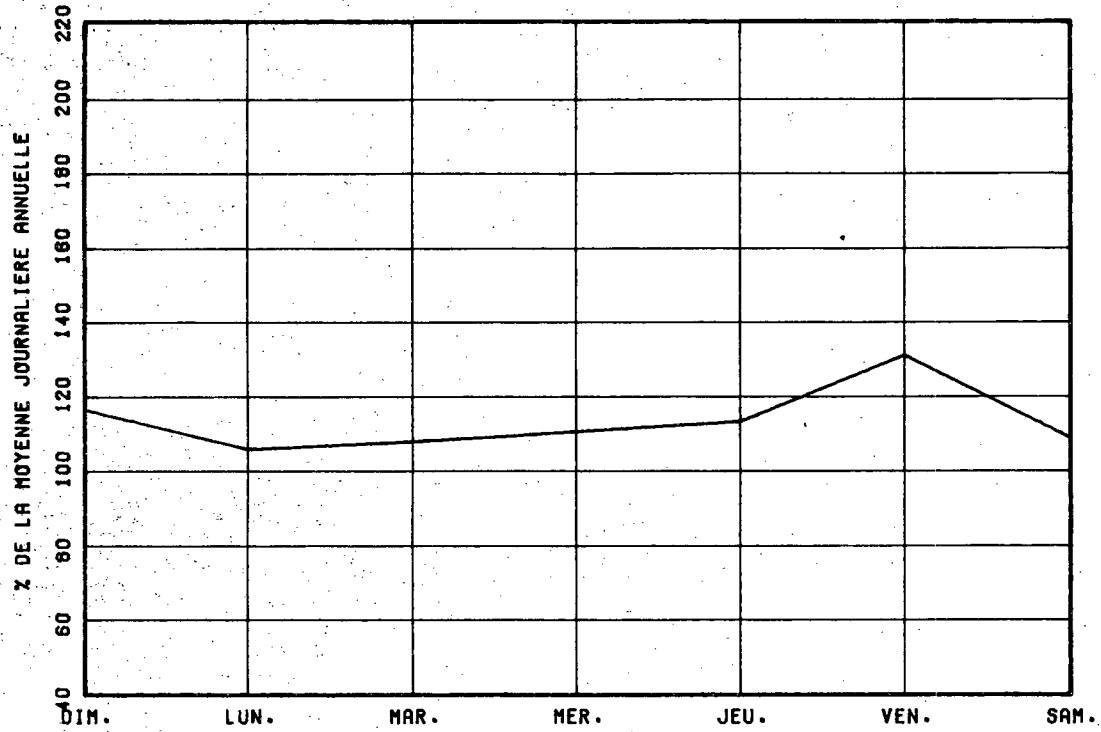

VARIATIONS MENSUELLES

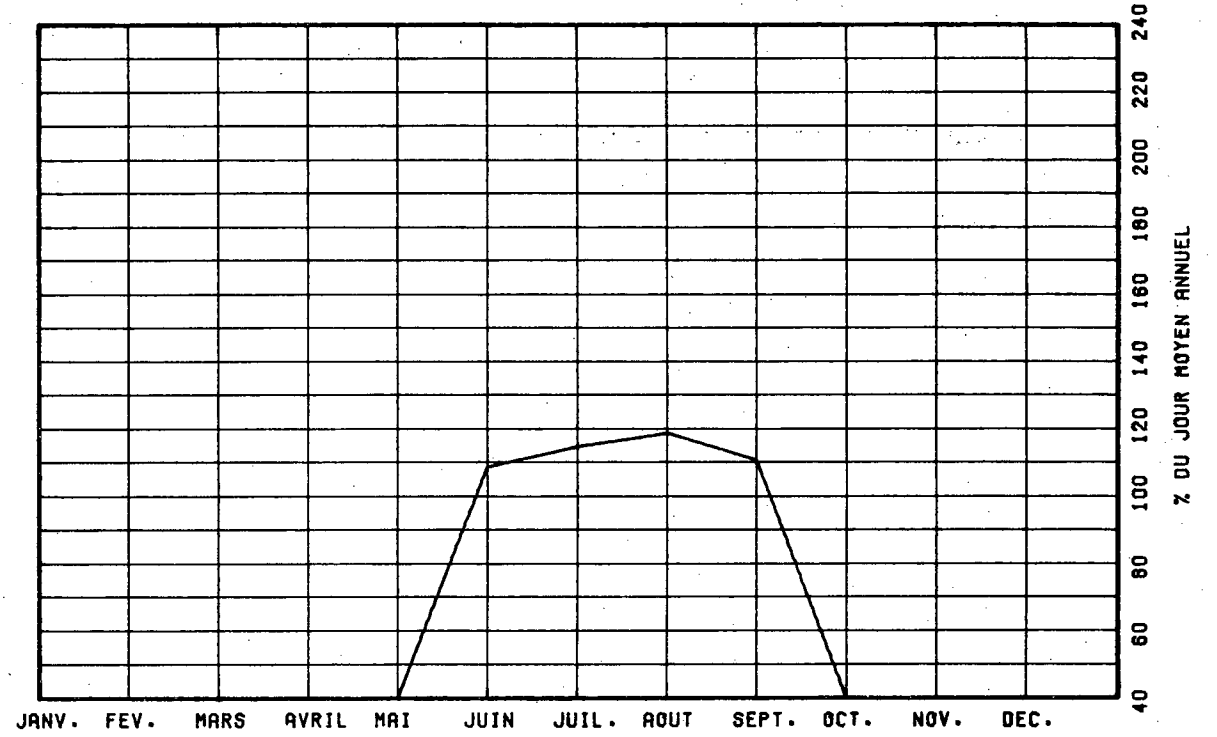

VARIATIONS HORAIRES

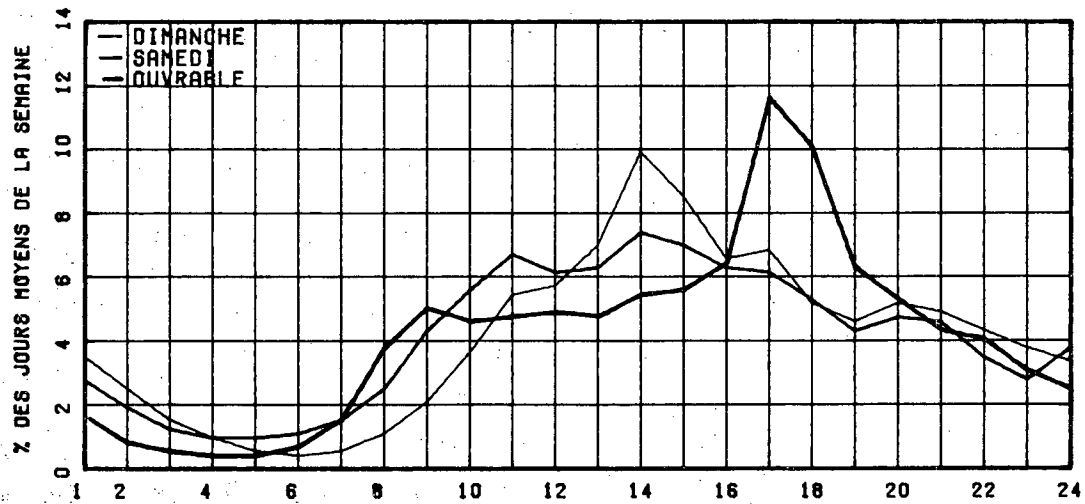

RELATION ENTRE LES HEURES DE POINTES ET LE J.M.A.

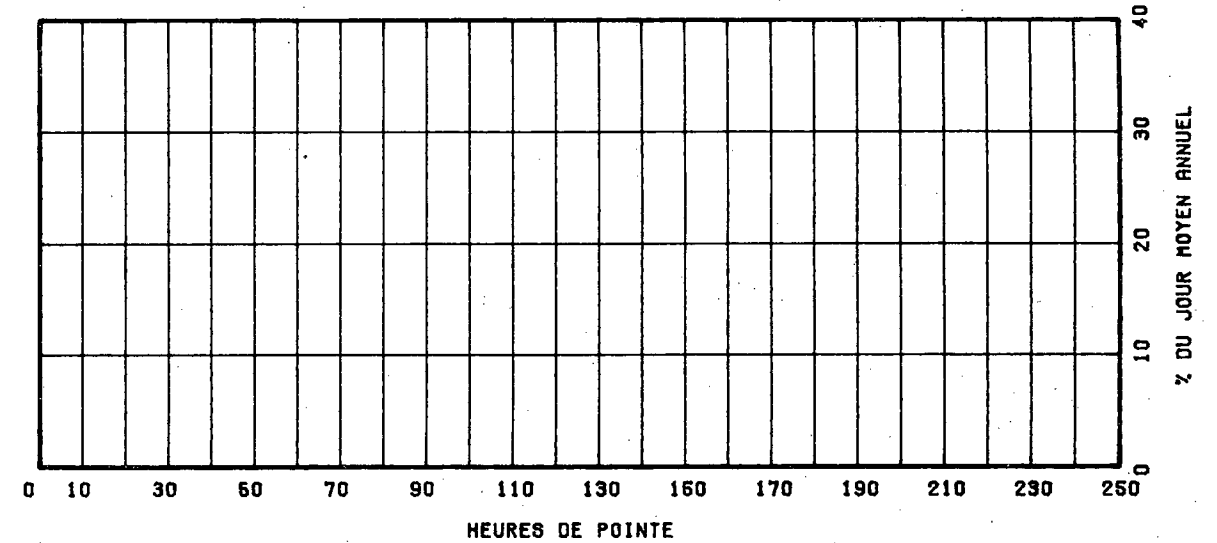

ROUTE COMPT. VOIE REGION TRONCON SECTION 04 MOIS DE RELIEVE
 0073 450 TOT 22 02 170

MUNICIPALITE: CHARNY

A 1.1 KM. AU NORD DE LA SORTIE 128 (ST-JEAN CHRYSD STONE), OU A 0.5 KM. AU SUD SORTIE 130 (CHARNY).

ANNEE JC. MOY. JC. MOY. JC. MOY. POURC. JOUR HEURES MAXIMALES
 ANNUEL HIVER ETE AUGM. MAXIMUM 1-ERE 10-E 30-E 100-E

74									
*POURC.									
75									
*POURC.									
76									
*POURC.									
77									
*POURC.									
78	9810	7806	11146	-----	13974	0	0	0	0
*POURC.		79.6	113.6		142.4	0.0	0.0	0.0	0.0

DISTRIBUTION MENSUELLE DE 1978

MOIS	HEURE MAXIMUM	JOUR MAXIMUM	JOUR MOYEN	TOTAL DU MOIS	POURC. ANNEE
JANV.	-----	-----	-----	-----	-----
FEV.	-----	-----	-----	-----	-----
MARS	-----	-----	-----	-----	-----
AVRIL	-----	-----	-----	-----	-----
MAI	-----	-----	-----	-----	-----
JUIN	1112	12022	10623	318719	-----
JUIL.	1115	13146	11335	351386	-----
AOUT	1215	13974	11743	364033	-----
SEPT	1245	13186	10861	325849	-----
OCT.	-----	-----	-----	-----	-----
NOV.	-----	-----	-----	-----	-----
DEC.	-----	-----	-----	-----	-----

JOUR MOYEN ANNUEL: 9810

TOTAL:-----

ROUTE COMPT. VOIE
 0073 450 TOTAL

REPARTITION HORAIRE JOURNALIERE DE 1978

HEURES A.M.	DIMANCHE MOYENNE POURC.(*)	SAMEDI MOYENNE POURC.	JOURS DUV. MOYENNE POURC.
12- 1	338 2.77	231 2.29	150 1.35
1- 2	264 2.16	168 1.67	77 0.69
2- 3	181 1.48	116 1.15	59 0.53
3- 4	109 0.89	91 0.90	51 0.46
4- 5	56 0.46	81 0.80	56 0.51
5- 6	45 0.37	97 0.96	93 0.84
6- 7	69 0.56	153 1.52	328 2.95
7- 8	129 1.06	265 2.63	601 7.19
8- 9	210 1.72	420 4.17	603 7.21
9-10	368 3.01	562 5.58	586 5.26
10-11	529 4.33	627 6.22	544 4.88
11-12 P.M.	561 4.59	585 5.81	515 4.63
12- 1	651 5.33	578 5.74	509 4.56
1- 2	963 7.88	701 6.96	622 5.68
2- 3	909 7.44	691 6.86	617 5.54
3- 4	823 6.74	648 6.43	687 6.16
4- 5	942 7.71	662 6.57	1027 9.21
5- 6	851 6.97	606 6.03	694 6.02
6- 7	746 6.11	534 5.30	676 6.07
7- 8	901 7.37	569 5.65	591 5.31
8- 9	897 7.34	545 5.41	474 4.25
9-10	738 6.04	413 4.10	413 3.70
10-11	556 4.55	343 3.40	321 2.88
11-12	381 3.12	368 3.65	248 2.23

JOUR MOYEN 12217 10078 11151
 (*) POURCENTAGES DES HEURES MOYENNES SUR LES JOURNEES MOYENNES

ROUTE COMPT. VOIE REGION TRONCON SECTION 04 MOIS DE RELEVÉ

0073 450 TOT 32 02 170

MUNICIPALITE: CHARNY

A 1.1 KM. AU NORD DE LA SORTIE 128 (ST-JEAN CHRYSO-
STOME), CU A 0.5 KM. AU SUD SORTIE 130 (CHARNY).

JOURS MOYENS MENSUELS DE 1978

MOIS	DIMANCHE MOYEN	LUNDI MOYEN	MARDI MOYEN	MERCREDI MOYEN	JEUDI MOYEN	VENDREDI MOYEN	SAMEDI MOYEN	JOUR MOY. AJUSTE 1978	JOUR MOY. AJUSTE 1977
JANV.	-----	-----	-----	-----	-----	-----	-----	-----	-----
FEV.	-----	-----	-----	-----	-----	-----	-----	-----	-----
MARS	-----	-----	-----	-----	-----	-----	-----	-----	-----
AVRIL	-----	-----	-----	-----	-----	-----	-----	-----	-----
MAI	-----	-----	-----	-----	-----	-----	-----	-----	-----
JUIN	11767	10328	10082	10460	10895	11371	9207	10587	-----
JUIL.	12085	11252	10849	11101	11345	12295	10467	11342	-----
AOUT	12986	11489	11251	11587	11688	12770	10603	11767	-----
SEPT	11964	10257	10444	10312	10501	12090	9954	10788	-----
OCT.	-----	-----	-----	-----	-----	-----	-----	-----	-----
NOV.	-----	-----	-----	-----	-----	-----	-----	-----	-----
DEC.	-----	-----	-----	-----	-----	-----	-----	-----	-----
JOUR MOYEN	-----	-----	-----	-----	-----	-----	-----	9810	-----

ROUTE COMPT. VOIE

0073 450 TOT

POURCENTAGES DES JOURS MOYENS MENSUELS PAR RAPPORT AU J.M.A. AJUSTE DE 1978

MOIS	DIMANCHE	LUNDI	MARDI	MERCREDI	JEUDI	VENDREDI	SAMEDI	JOUR MOY. AJUSTE 1978	JOUR MOY. AJUSTE 1977(*)
JANV.	-----	-----	-----	-----	-----	-----	-----	-----	-----
FEV.	-----	-----	-----	-----	-----	-----	-----	-----	-----
MARS	-----	-----	-----	-----	-----	-----	-----	-----	-----
AVRIL	-----	-----	-----	-----	-----	-----	-----	-----	-----
MAI	-----	-----	-----	-----	-----	-----	-----	-----	-----
JUIN	119.9	105.3	102.8	106.6	111.1	115.9	93.9	107.9	-----
JUIL.	123.2	114.7	110.6	113.2	115.6	125.3	106.7	115.6	-----
AOUT	132.4	117.1	114.7	118.1	119.1	130.2	108.1	119.9	-----
SEPT	122.0	104.6	106.5	105.1	107.0	123.2	101.5	110.0	-----
OCT.	-----	-----	-----	-----	-----	-----	-----	-----	-----
NOV.	-----	-----	-----	-----	-----	-----	-----	-----	-----
DEC.	-----	-----	-----	-----	-----	-----	-----	-----	-----
JOUR MOYEN	-----	-----	-----	-----	-----	-----	-----	100.0	-----

(*) POURCENTAGE DU JOUR MOYEN MENSUEL AJUSTE DE 1977 PAR RAPPORT AU J.M.A. AJUSTE DE 1978

ROUTE COMPTEUR VOIE
0073 450 TOTAL

VARIATIONS JOURNALIERES

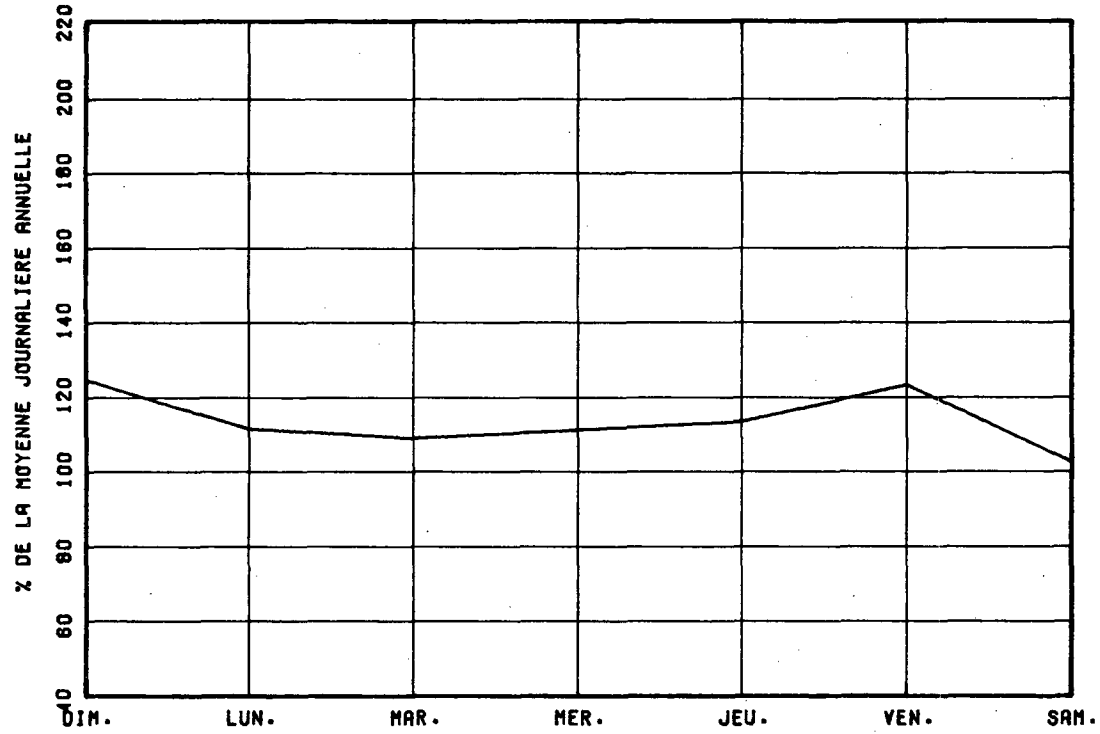

VARIATIONS MENSUELLES

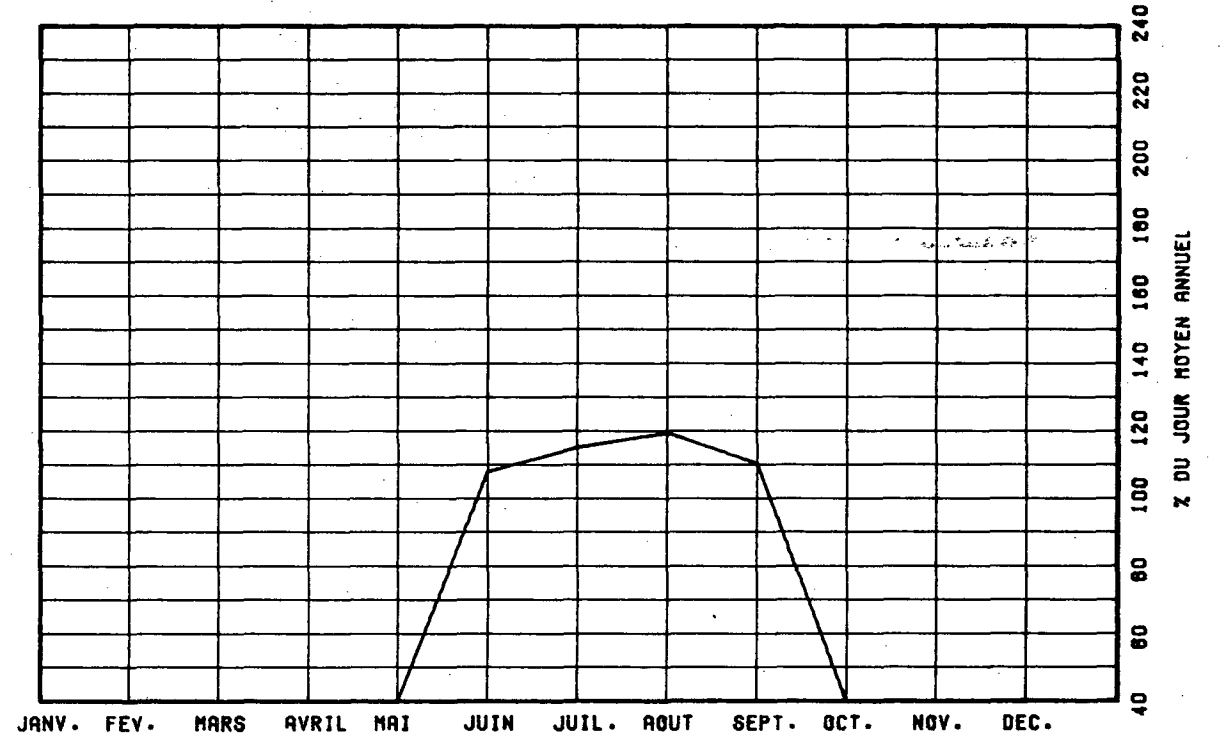

VARIATIONS HORAIRES

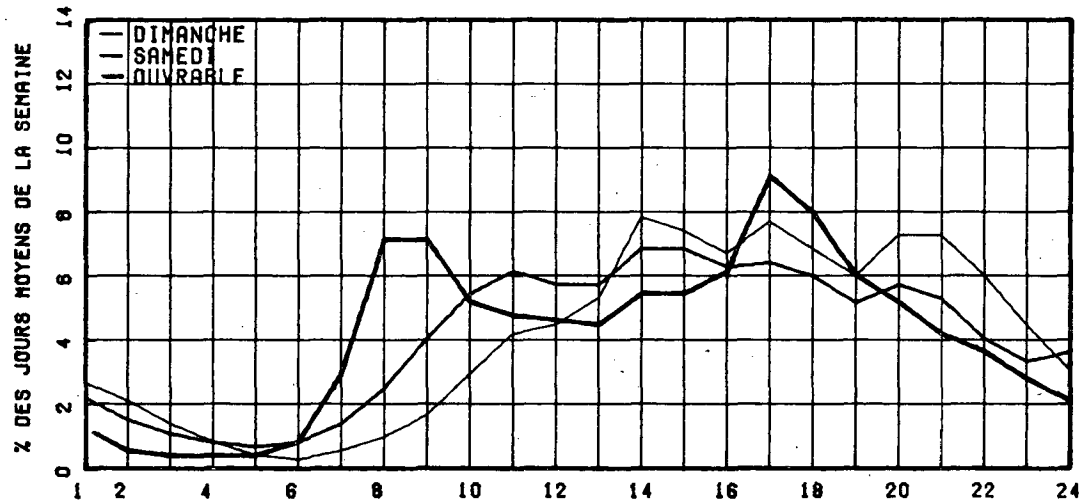

RELATION ENTRE LES HEURES DE POINTES ET LE J.M.A.

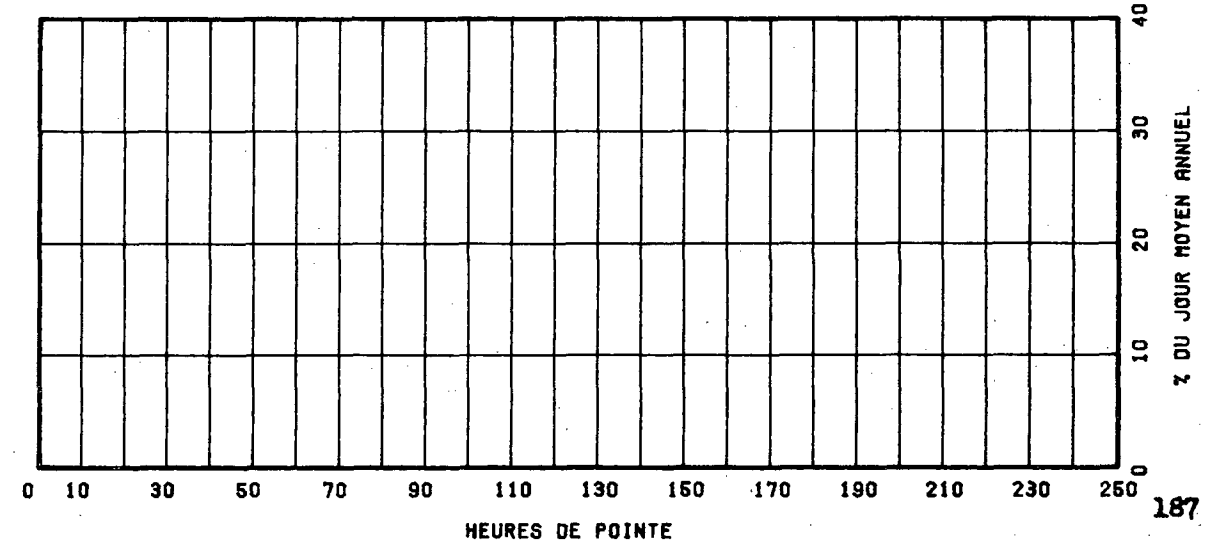

ROUTE COMPT. VOIE REGION TRONCON SECTION 12 MOIS DE RELEVÉ
 0073 500 EST 1 22 02 070

MUNICIPALITE: SAINT-ISIDORE
 A 3.2 KM. AU SUD DE LA SORTIE ST-ISIDORE.

ANNEE	JC. ANNUEL	MCY. HIVER	JC. HIVER	MCY. ETE	POURC. AUGM.	JOUR MAXIMUM	HEURES 1-E	HEURES 10-E	HEURES 30-E	HEURES 100-E
74										
*POURC.										
75										
*POURC.										
76										
*POURC.										
77										
*POURC.										
78	2693	2099	3235	-----		4997	614	503	147	368
*POURC.		77.9	120.1			185.6	22.8	18.7	16.6	13.7

DISTRIBUTION MENSUELLE DE 1978

MOIS	HEURE MAXIMUM	JOUR MAXIMUM	JOUR MOYEN	TOTAL DU MOIS	POURC. ANNEE
JANV.	358	3269	1898	58538	6.0
FEV.	302	3153	2168	60706	6.2
MARS	451	3485	2160	66985	6.8
AVRIL	614	4553	2530	77422	7.9
MAT	466	4270	2737	84854	8.6
JUIN	611	4985	2988	89661	9.1
JUIL.	481	4956	3438	106595	10.8
AOUT	524	4997	3446	106840	10.9
SEPT.	482	4740	3058	91747	9.3
OCT.	507	4210	2884	89416	9.1
NOV.	558	4325	2753	82612	8.4
DEC.	336	3059	2199	67880	6.9
JOUR MOYEN ANNUEL:	2693			TOTAL: 983258	

ROUTE COMPT. VOIE
 0073 500 EST 01

REPARTITION HORAIRE JOURNALIERE DE 1978

HEURES A.M.	DIMANCHE MOYENNE POURC. (+)	SAMEDI MOYENNE POURC.	JOURS OUV. MOYENNE POURC.
12- 1	65 1.90	40 1.69	29 1.12
1- 2	60 1.76	32 1.35	17 0.66
2- 3	51 1.49	27 1.14	19 0.73
3- 4	32 0.94	19 0.80	20 0.79
4- 5	17 0.50	14 0.59	23 0.89
5- 6	12 0.35	16 0.68	33 1.27
6- 7	21 0.62	27 1.14	109 4.21
7- 8	31 0.91	52 2.20	178 6.87
8- 9	52 1.52	101 4.27	176 6.78
9-10	61 2.37	139 5.87	163 6.30
10-11	112 3.28	148 6.26	144 5.55
11-12 P.M.	125 3.66	131 5.54	124 4.79
12- 1	136 3.98	131 5.54	125 4.85
1- 2	239 7.00	176 7.44	166 6.43
2- 3	248 7.26	169 7.14	167 6.45
3- 4	272 7.97	154 6.51	175 6.77
4- 5	324 9.49	163 6.89	200 7.73
5- 6	281 8.23	154 6.51	189 7.28
6- 7	235 6.88	143 6.04	186 6.03
7- 8	286 8.38	148 6.26	121 4.67
8- 9	282 8.26	133 5.62	86 3.34
9-10	214 6.27	97 4.18	69 2.69
10-11	151 4.42	79 3.34	57 2.28
11-12	87 2.55	73 3.09	41 1.60
JOUR MOYEN (+) POURCENTAGES DES HEURES MOYENNES SUR LES JOURNEES MOYENNES	3414	2366	2895

ROUTE COMPT. VOIE REGION TRONCON SECTION 12 MOIS DE RELEVÉ
 0073 500 EST 1 32 02 070

MUNICIPALITE: SAINT-ISIDORE
 A 3.2 KM. AU SUD DE LA SORTIE ST-ISIDORE.

JOURS MOYENS MENSUELS DE 1978

MOIS	DIMANCHE MOYEN	LUNDI MOYEN	MARDI MOYEN	MERCREDI MOYEN	JEUDI MOYEN	VENDREDI MOYEN	SAMEDI MOYEN	JOUR MOY. AJUSTE 1978	JOUR MOY. AJUSTE 1977
JANV.	2293	1935	1839	1750	1959	2015	1234	1860	-----
FEV.	2907	2106	1686	2050	2144	2287	1994	2167	-----
MARS	2628	2191	1855	2017	2129	2228	1890	2134	-----
AVRIL	3401	2389	2228	2283	2307	2522	2277	2486	-----
MAI	3697	2701	2439	2553	2552	2795	2301	2719	-----
JUIN	4433	3073	2642	2741	2829	2830	2450	2999	-----
JUIL.	4505	3462	3065	3153	3201	3345	3138	3409	-----
AOUT	4853	3443	3096	3131	3226	3379	3153	3475	-----
SEPT	4288	2861	2738	2749	2708	3049	2738	3018	-----
OCT.	3783	2744	2617	2619	2675	2905	2462	2829	-----
NOV.	3652	2756	2316	2606	2652	2827	2526	2762	2238
DEC.	1863	1951	2519	2465	2182	2437	1999	2202	1883
JOUR MOYEN	3525	2634	2420	2513	2547	2718	2346	2671	-----

ROUTE COMPT. VOIE
 0073 500 EST 1

POURCENTAGES DES JOURS MOYENS MENSUELS PAR RAPPORT AU J.M.A. AJUSTE DE 1978

MOIS	DIMANCHE	LUNDI	MARDI	MERCREDI	JEUDI	VENDREDI	SAMEDI	JOUR MOY. AJUSTE 1978	JOUR MOY. AJUSTE 1977(*)
JANV.	85.8	72.4	68.9	65.5	73.3	75.4	46.2	69.6	-----
FEV.	108.8	78.8	63.1	76.8	80.3	85.6	74.7	81.1	-----
MARS	98.4	82.0	69.4	75.5	79.7	83.4	70.8	79.9	-----
AVRIL	127.3	89.4	83.4	85.5	86.4	94.4	85.2	93.1	-----
MAI	138.4	101.1	91.3	95.6	95.5	104.6	86.1	101.8	-----
JUIN	166.0	115.1	98.9	102.6	105.9	106.0	91.7	112.3	-----
JUIL.	168.7	129.6	114.8	118.0	119.8	125.2	117.5	127.6	-----
AOUT	181.7	128.9	115.9	119.1	120.8	126.5	118.0	130.1	-----
SEPT	160.5	107.1	102.5	102.9	101.4	114.2	102.5	113.0	-----
OCT.	141.6	102.7	98.0	98.1	100.1	108.8	92.2	105.9	-----
NOV.	136.7	103.2	86.7	97.6	99.3	105.8	94.6	103.4	-----
DEC.	69.7	73.0	94.3	92.3	91.7	91.2	74.8	82.4	-----
JOUR MOYEN	132.0	98.6	90.6	94.1	95.4	101.8	87.8	100.0	-----

(*) POURCENTAGE DU JOUR MOYEN MENSUEL AJUSTE DE 1977 PAR RAPPORT AU J.M.A. AJUSTE DE 1977

VARIATIONS JOURNALIERES

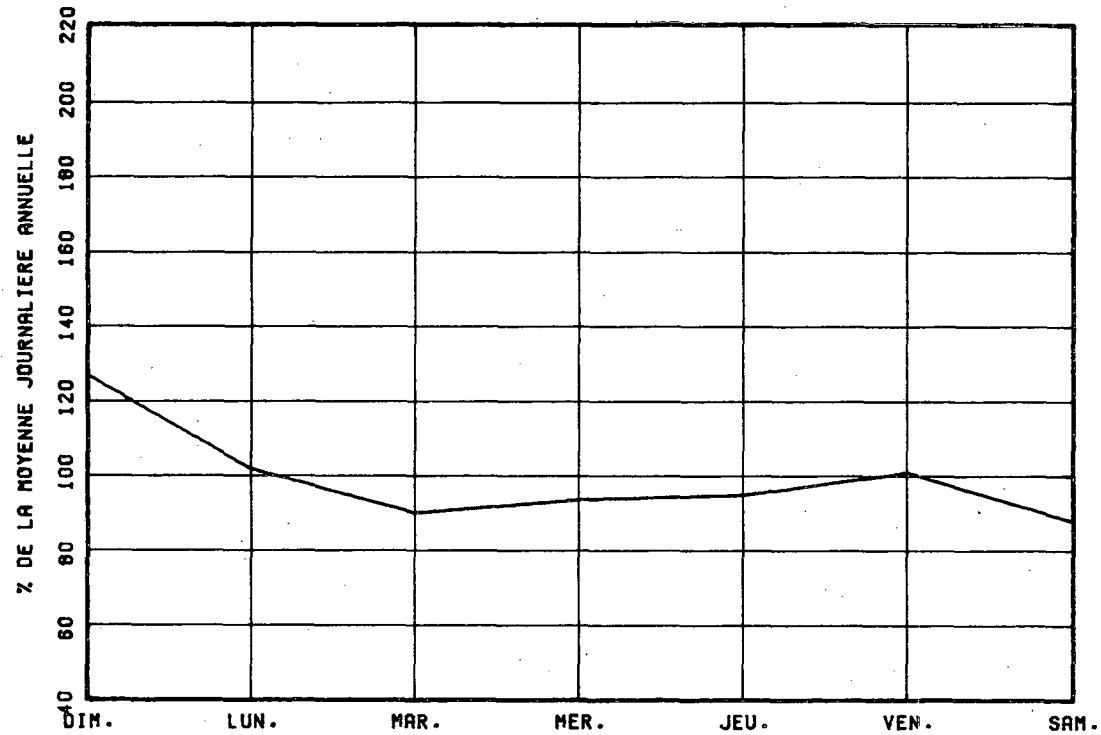

VARIATIONS MENSUELLES

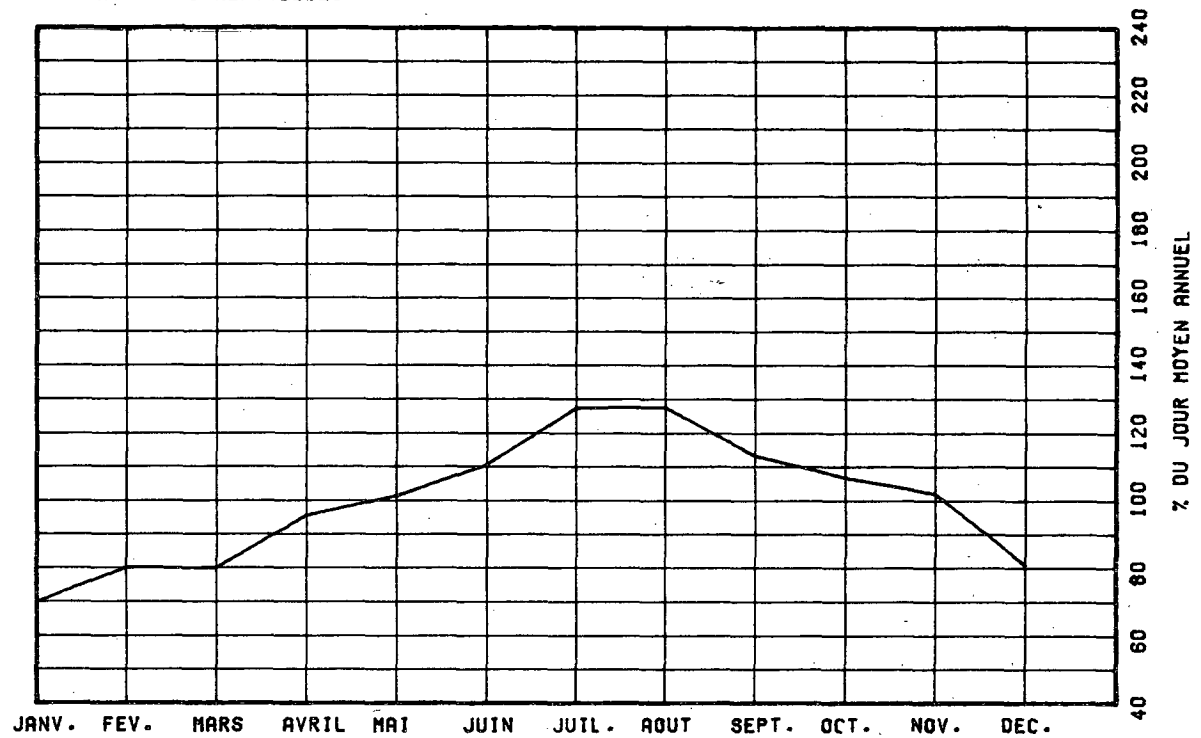

VARIATIONS HORAIRES

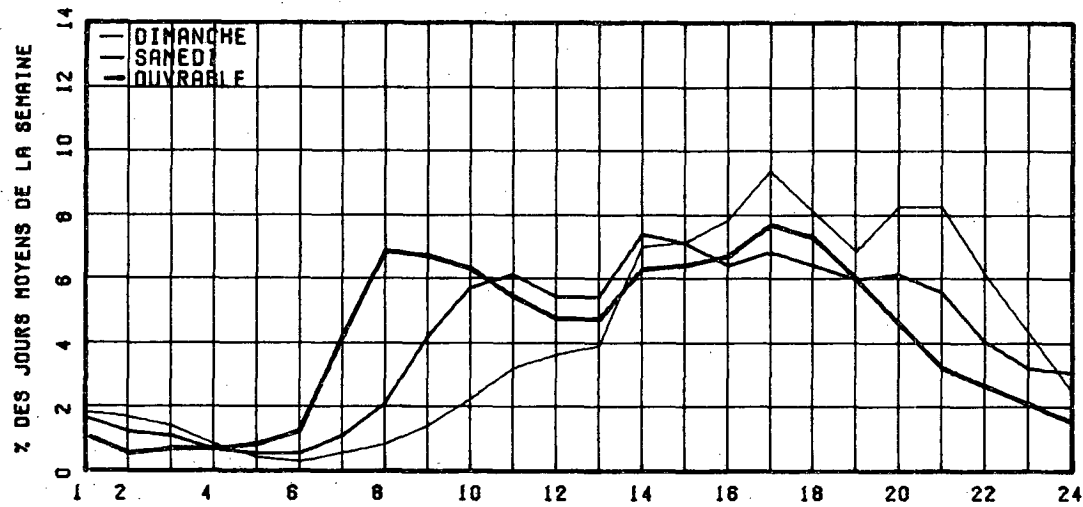

RELATION ENTRE LES HEURES DE POINTES ET LE J.M.A.

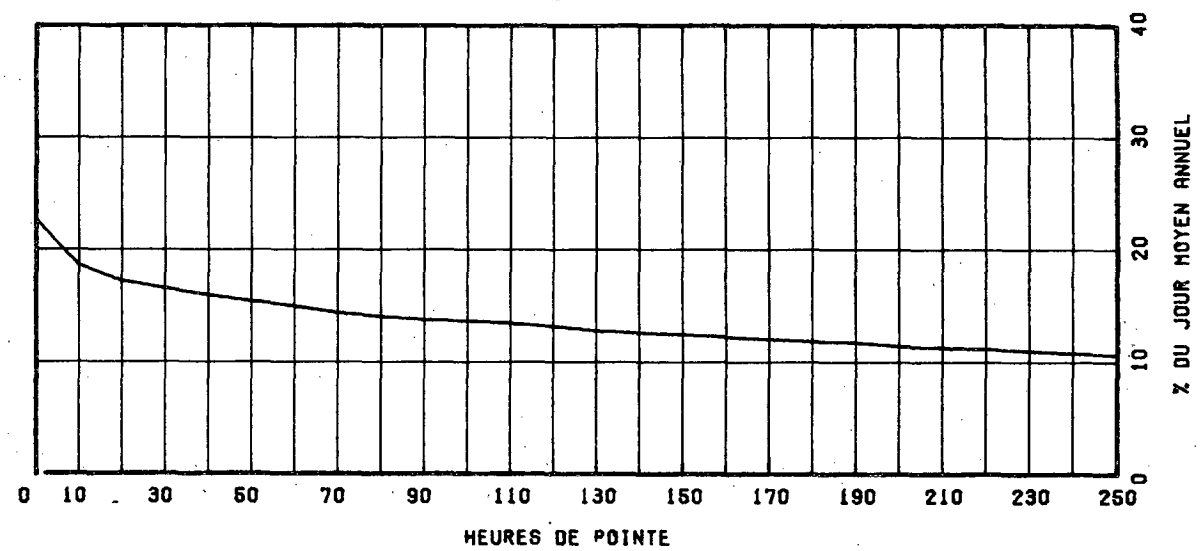

ROUTE COMPT. VOIE REGION TRONCON SECTION 12 MOIS DE RELEVÉ

0073 500 OUEST 1 32 02 070

MUNICIPALITE: SAINT-ISIDORE

4 3.2 KM. AU SUD DE LA SORTIE ST-ISIDORE.

ANNEE JC. MOY. JC. MOY. JC. MOY. POURC. JOUR HEURES MAXIMALES
 ANNUEL HIVER ETE AUGM. MAXIMUM 1-ERE 10-E 30-E 100-E

74
 *POURC.
 75
 *POURC.
 76
 *POURC.
 77
 *POURC.
 78 2696 2053 3278 4415 494 408 373 321
 *POURC. 76.1 121.6 163.8 18.3 15.1 13.8 11.9

DISTRIBUTION MENSUELLE DE 1973

MOIS	HEURE MAXIMUM	JOUR MAXIMUM	JOUR MOYEN	TOTAL DU MOIS	POURC. ANNEE
JANV.	431	2304	1652	51213	5.2
FEV.	342	2645	2119	59346	6.0
MARS	311	3011	2191	67928	6.9
AVRIL	464	3812	2555	76669	7.8
MAT	391	3568	2728	84569	8.6
JUIN	377	4372	3069	92075	9.4
JUIL.	393	4147	3439	106615	10.8
AOUT	408	4368	3449	106949	10.9
SEPT	408	4415	3146	94401	9.6
OCT.	409	3990	2998	92944	9.4
NOV.	443	3657	2717	81516	8.3
DEC.	322	3101	2257	69977	7.1

JOUR MOYEN ANNUEL: 2696

TOTAL: 984202

ROUTE COMPT. VOIE
 0073 500 OUEST 01

REPARTITION HORAIRE JOURNALIERE DE 1970

HEURES A.M.	DIMANCHE MOYENNE POURC. (*)	SAMEDI MOYENNE POURC.	JOURS OUV. MOYENNE POURC.
12- 1	91 3.18	72 2.64	43 1.63
1- 2	70 2.44	47 1.72	23 0.90
2- 3	48 1.68	33 1.21	16 0.60
3- 4	32 1.12	25 0.92	12 0.48
4- 5	16 0.63	24 0.88	13 0.52
5- 6	14 0.49	29 1.06	23 0.88
6- 7	20 0.70	42 1.54	54 2.86
7- 8	34 1.19	68 2.49	97 3.67
8- 9	62 2.16	114 4.18	178 6.62
9-10	118 4.12	160 5.86	167 6.33
10-11	160 6.28	194 7.11	148 5.59
11-12 P.M.	185 6.46	179 6.56	135 5.12
12- 1	185 6.46	162 5.93	124 4.70
1- 2	268 9.36	197 7.22	149 5.63
2- 3	254 8.87	200 7.33	164 6.20
3- 4	195 6.81	165 6.78	181 6.84
4- 5	224 7.82	183 6.78	249 9.41
5- 6	170 5.94	155 5.68	219 8.38
6- 7	126 4.40	117 4.29	152 5.77
7- 8	133 4.64	123 4.51	130 4.93
8- 9	128 4.47	129 4.73	107 4.07
9-10	123 4.29	108 3.88	104 3.93
10-11	101 3.53	82 3.00	85 3.22
11-12	85 2.97	104 3.81	69 2.61
JOUR MOYEN	2864	2730	2647
(*) POURCENTAGES DES HEURES MOYENNES SUR LES JOURNEES MOYENNES			

ROUTE COMPT. VOIE REGION TRONCON SECTION 12 MOIS DE RELEVÉ
 0073 500 CUEST 1 32 02 070

MUNICIPALITE: SAINT-ISIDORE
 A 3.2 KM. AU SUD DE LA SORTIE ST-ISIDORE.

JOURS MOYENS MENSUELS DE 1978

MOIS	DIMANCHE MOYEN	LUNDI MOYEN	MARDI MOYEN	MERCREDI MOYEN	JEUDI MOYEN	VENDREDI MOYEN	SAMEDI MOYEN	JOUR MOY. AJUSTE 1978	JOUR MOY. AJUSTE 1977
JANV.	1646	1612	1614	1549	1797	2157	1198	1653	-----
FEV.	2409	1981	1691	2069	2133	2472	2079	2119	-----
MARS	2246	1967	1854	2062	2268	2644	2225	2180	-----
AVRIL	2935	2135	2252	2265	2224	2916	2661	2484	-----
MAI	3063	2467	2420	2554	2531	3339	2756	2732	-----
JUIN	3376	2619	2639	2787	3073	3806	2996	3042	-----
JUIL.	3713	3182	3075	3177	3229	3989	3650	3430	-----
AOUT	3904	3223	3121	3286	3266	4042	3469	3473	-----
SEPT	3587	2693	2714	2871	2790	3783	3191	3089	-----
OCT.	3131	2640	2744	2903	2844	3715	3105	2997	-----
NOV.	3119	2528	2263	2622	2651	3158	2717	2722	2158
DEC.	1900	1795	2163	2363	2174	2829	2447	2238	1902
JOUR MOYEN	2919	2403	2379	2534	2581	3237	2707	2679	-----

ROUTE COMPT. VOIE
 0073 500 CUEST 1

POURCENTAGES DES JOURS MOYENS MENSUELS PAR RAPPORT AU J.M.A. AJUSTE DE 1978

MOIS	DIMANCHE	LUNDI	MARDI	MERCREDI	JEUDI	VENDREDI	SAMEDI	JOUR MOY. AJUSTE 1978	JOUR MOY. AJUSTE 1977(*)
JANV.	61.4	60.2	60.2	57.8	67.1	80.5	44.7	61.7	-----
FEV.	89.9	73.9	63.1	77.2	79.6	92.3	77.6	79.1	-----
MARS	83.8	73.4	69.2	77.0	84.7	58.7	83.1	81.4	-----
AVRIL	105.6	79.7	84.1	84.5	83.0	108.8	99.3	92.7	-----
MAI	114.3	92.1	90.3	95.3	94.5	124.6	102.9	102.0	-----
JUIN	126.0	97.8	98.5	104.0	114.7	142.1	111.8	113.5	-----
JUIL.	138.6	118.8	114.8	118.6	120.5	148.9	136.2	128.0	-----
AOUT	145.7	120.5	116.5	122.7	121.9	150.9	129.5	129.6	-----
SEPT	133.9	100.5	101.3	107.2	104.1	141.2	119.1	115.3	-----
OCT.	116.9	98.5	102.4	104.6	106.2	138.7	115.9	111.9	-----
NOV.	116.4	54.4	84.5	97.9	99.0	117.9	101.4	101.6	-----
DEC.	70.9	67.0	80.7	88.2	81.1	105.6	91.3	83.5	-----
JOUR MOYEN	100.0	89.7	88.8	94.6	96.3	120.8	101.0	100.0	-----

(*) POURCENTAGE DU JOUR MOYEN MENSUEL AJUSTE DE 1977 PAR RAPPORT AU J.M.A. AJUSTE DE 1977

VARIATIONS JOURNALIERES

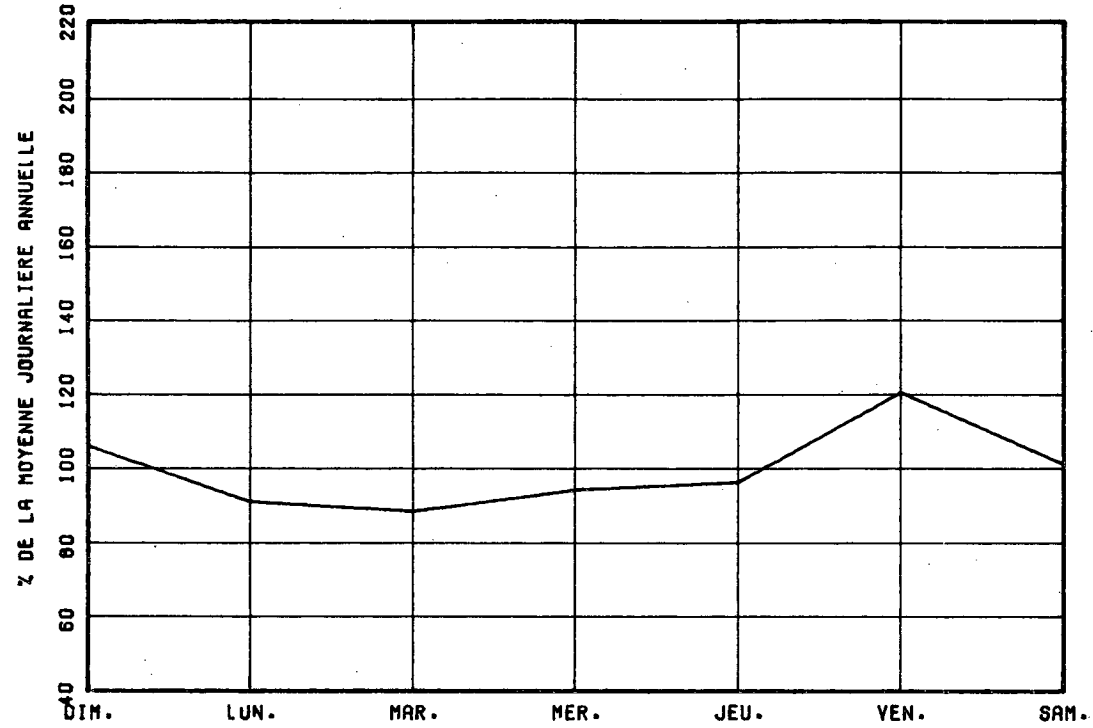

VARIATIONS MENSUELLES

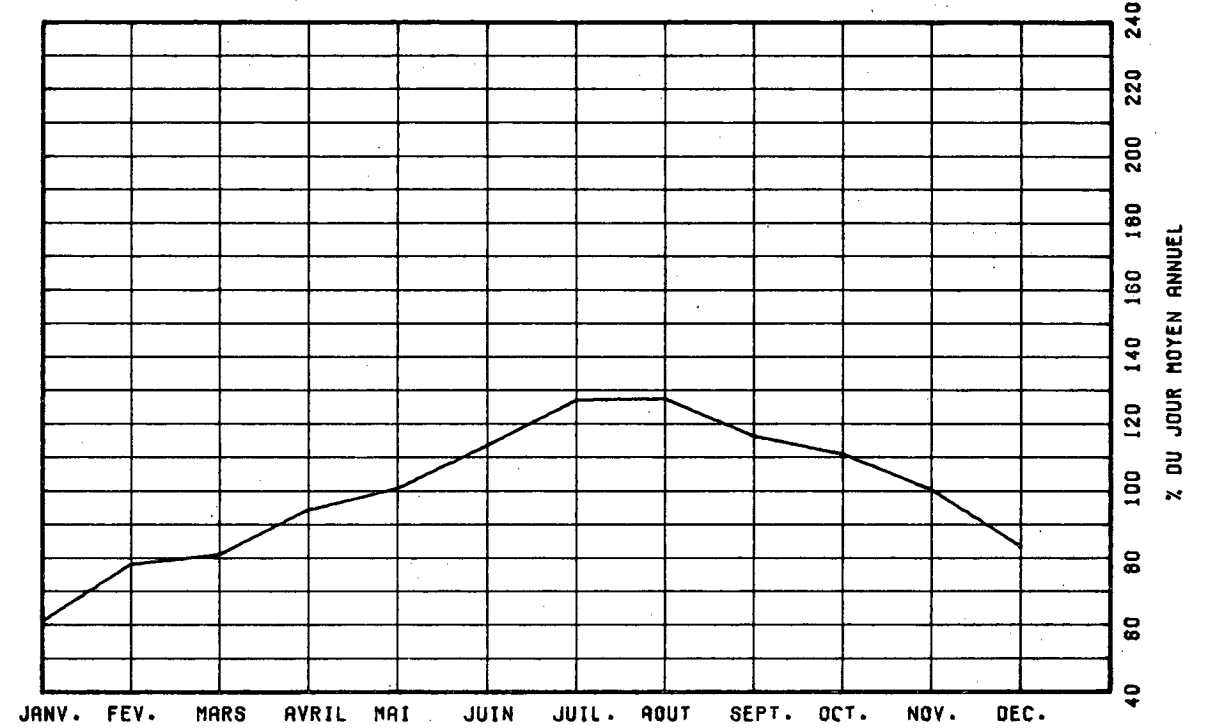

VARIATIONS HORAIRES

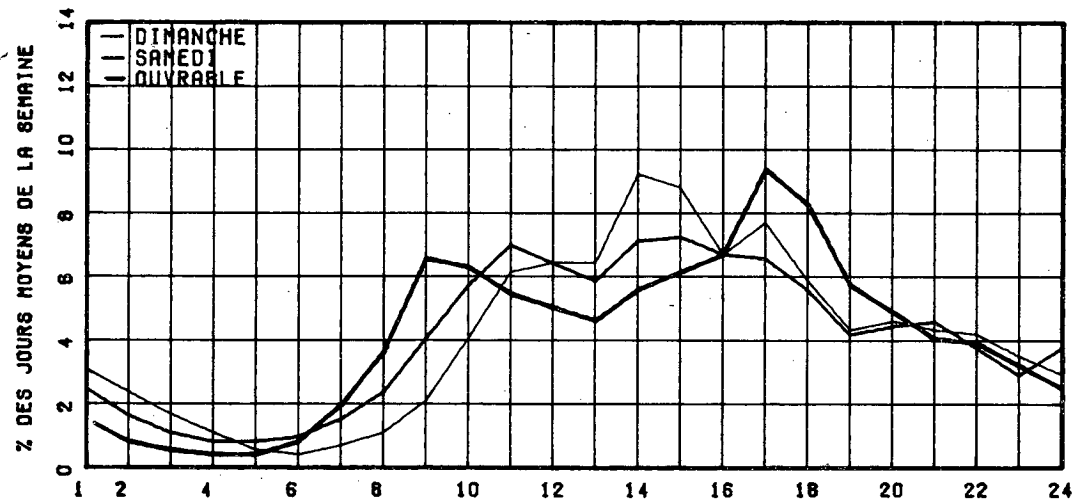

RELATION ENTRE LES HEURES DE POINTES ET LE J.M.A.

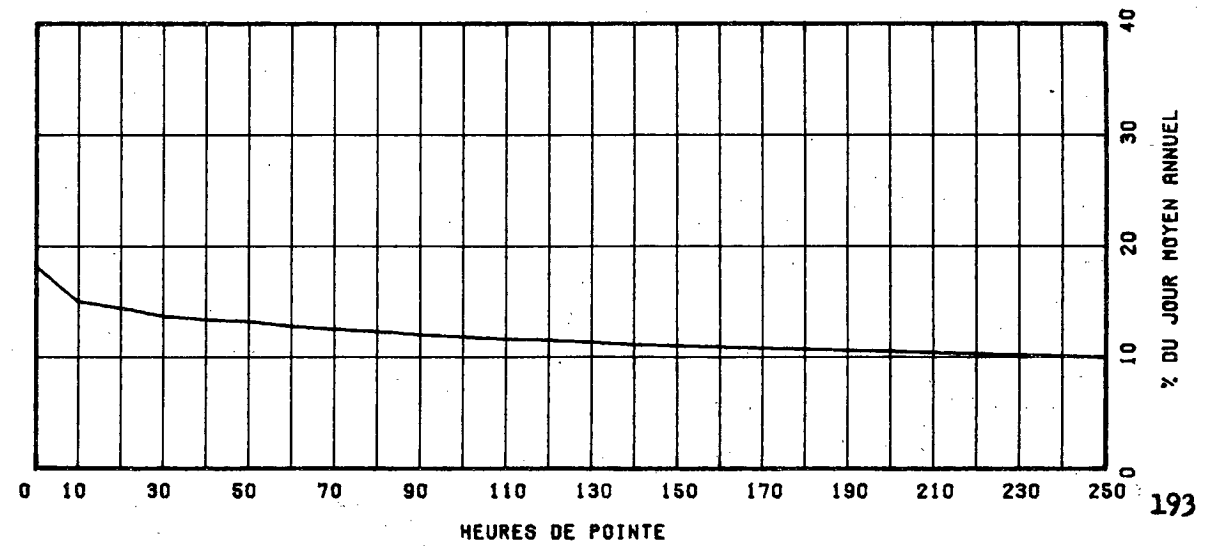

ROUTE COMPT. VOIE REGION TRONCON SECTION 12 MOIS DE RELEVÉ
 0073 500 TGT 32 02 070

MUNICIPALITE: SAINT-ISIDORE
 A 3.2 KM. AU SUD DE LA SORTIE ST-ISIDORE.

ANNEE	JC. MCY.	JC. MCY.	JC. MCY.	POURC.	JOUR	HEURES MAXIMALES								
						ANNUEL	HIVER	ETE	AUGM.	MAXIMUM	1-ERE	10-E	30-E	100-E
74														
*POURC.														
75														
*POURC.														
76														
*POURC.														
77	4404	3761	4953											
*POURC.		85.4	112.5											
78	5389	4153	6514	+22.4	9365	886	759	692	620					
*POURC.		77.1	120.9		173.8	16.4	14.1	12.8	11.5					

DISTRIBUTION MENSUELLE DE 1978

MOIS	HEURE MAXIMUM	JOUR MAXIMUM	JOUR MOYEN	TOTAL DU MOIS	POURC. ANNEE
JANV.	555	4081	3540	109751	5.6
FEV.	526	5771	4287	120054	6.1
MARS	650	6133	4352	134913	6.9
AVRIL	666	8324	5135	154091	7.8
MAI	639	7789	5465	169423	8.6
JUIN	778	8355	6057	181736	9.2
JUIL.	738	8876	6877	213210	10.8
AOUT	748	9365	6896	213789	10.9
SEPT	752	8297	6204	186148	9.5
OCT.	602	7839	5882	182360	9.3
NOV.	666	7968	5470	164128	8.3
DEC.	553	5923	4447	137857	7.0

JOUR MOYEN ANNUEL: 5389

TOTAL: 1967460

ROUTE COMPT. VOIE
 0073 500 TOTAL

REPARTITION HORAIRE JOURNALIERE DE 1978

HEURES A.M.	DIMANCHE MOYENNE POURC. (*)	SAMEDI MOYENNE POURC.	JOURS OUV. MOYENNE POURC.
12-1	156 2.48	112 2.20	72 1.38
1-2	130 2.07	79 1.55	40 0.78
2-3	99 1.58	60 1.18	35 0.67
3-4	64 1.02	44 0.86	33 0.63
4-5	35 0.56	38 0.75	37 0.71
5-6	26 0.41	45 0.88	56 1.08
6-7	41 0.65	69 1.35	163 3.12
7-8	65 1.04	120 2.35	275 5.25
8-9	114 1.82	215 4.22	351 6.70
9-10	199 3.17	299 5.87	331 6.32
10-11	292 4.65	342 6.71	292 5.57
11-12 P.M.	310 4.94	310 6.08	260 4.96
12-1	321 5.11	293 5.75	250 4.77
1-2	507 8.08	373 7.32	315 6.02
2-3	502 8.00	369 7.24	331 6.32
3-4	467 7.44	339 6.65	356 6.81
4-5	548 8.73	346 6.79	449 8.58
5-6	451 7.18	369 6.98	408 7.79
6-7	361 5.75	260 5.18	369 6.89
7-8	419 6.67	271 5.32	251 4.88
8-9	410 6.53	262 5.14	194 3.71
9-10	337 5.37	203 3.98	173 3.32
10-11	252 4.01	161 3.16	142 2.72
11-12	172 2.74	177 3.47	110 2.11

JOUR MOYEN 6278 5096 5242
 (*) POURCENTAGES DES HEURES MOYENNES SUR LES JOURNEES MOYENNES

ROUTE COMPT. VOIE REGION TRONCON SECTION 12 MOIS DE RELEVÉ
 0073 500 TOT 32 02 070

MUNICIPALITE: SAINT-ISIDORE
 A 3.2 KM. AU SUD DE LA SORTIE ST-ISIDORE.

JOURS MOYENS MENSUELS DE 1978

MOIS	DIMANCHE MOYEN	LUNDI MOYEN	MARDI MOYEN	MERCREDI MOYEN	JEUDI MOYEN	VENDPEDI MOYEN	SAMEDI MOYEN	JOUR MOY. AJUSTE 1978	JOUR MOY. AJUSTE 1977
JANV.	3940	3547	3453	3300	3757	4172	2432	3514	3377
FEV.	5317	4088	3377	4119	4277	4760	4073	4287	3820
MARS	4875	4159	3709	4080	4398	4872	4116	4315	4068
AVRIL	6336	4524	4480	4548	4532	5438	4939	4971	4315
MAI	6751	5168	4860	5107	5083	6135	5057	5453	4534
JUIN	7809	5692	5282	5528	5903	6636	5447	6042	4681
JUIL.	8219	6644	6140	6330	6430	7334	6789	6840	4972
AOUT	8758	6671	6218	6467	6493	7421	6622	6950	5205
SEPT	7876	5555	5452	5620	5498	6833	5930	6109	4945
OCT.	6914	5384	5361	5423	5519	6620	5567	5826	4734
NOV.	6771	5285	4580	5228	5303	5985	5243	5485	4397
DEC.	3763	3746	4683	4829	4356	5267	4446	4441	3786
JOUR MOYEN	6444	5038	4799	5048	5129	5956	5055	5352	4402

ROUTE COMPT. VOIE
 0073 500 TOT

POURCENTAGES DES JOURS MOYENS MENSUELS PAR RAPPORT AU J.M.A. AJUSTE DE 1978

MOIS	DIMANCHE	LUNDI	MARDI	MERCREDI	JEUDI	VENDPREDI	SAMEDI	JOUR MOY. AJUSTE 1978	JOUR MOY. AJUSTE 1977(*)
JANV.	73.6	66.3	54.5	61.7	70.2	78.0	45.4	65.7	76.7
FEV.	95.3	76.4	63.1	77.0	79.9	88.9	76.1	80.1	86.8
MARS	91.1	77.7	59.3	76.2	82.2	91.0	76.9	80.6	92.4
AVRIL	118.4	84.5	83.7	85.0	84.7	101.6	92.3	92.9	98.0
MAI	126.3	96.6	90.8	95.4	95.0	114.6	94.5	101.9	103.0
JUIN	145.9	106.4	98.7	103.3	110.3	124.0	101.8	112.9	106.3
JUIL.	153.6	124.1	114.7	118.3	120.1	137.0	126.8	127.8	112.9
AOUT	163.6	124.6	116.2	120.8	121.3	138.7	123.7	129.9	118.2
SEPT	147.2	103.8	101.9	105.0	102.7	127.7	110.8	114.1	112.3
OCT.	129.2	100.6	100.2	101.3	103.1	123.7	104.0	108.9	107.5
NOV.	126.5	98.7	85.6	97.7	99.1	111.8	98.0	102.5	99.9
DEC.	70.3	70.0	87.5	90.2	81.4	98.4	83.1	83.0	86.0
JOUR MOYEN	120.4	94.1	89.7	94.3	95.8	111.3	94.5	100.0	100.0

(*) POURCENTAGE DU JOUR MOYEN MENSUEL AJUSTE DE 1977 PAR RAPPORT AU J.M.A. AJUSTE DE 1977

VARIATIONS JOURNALIERES

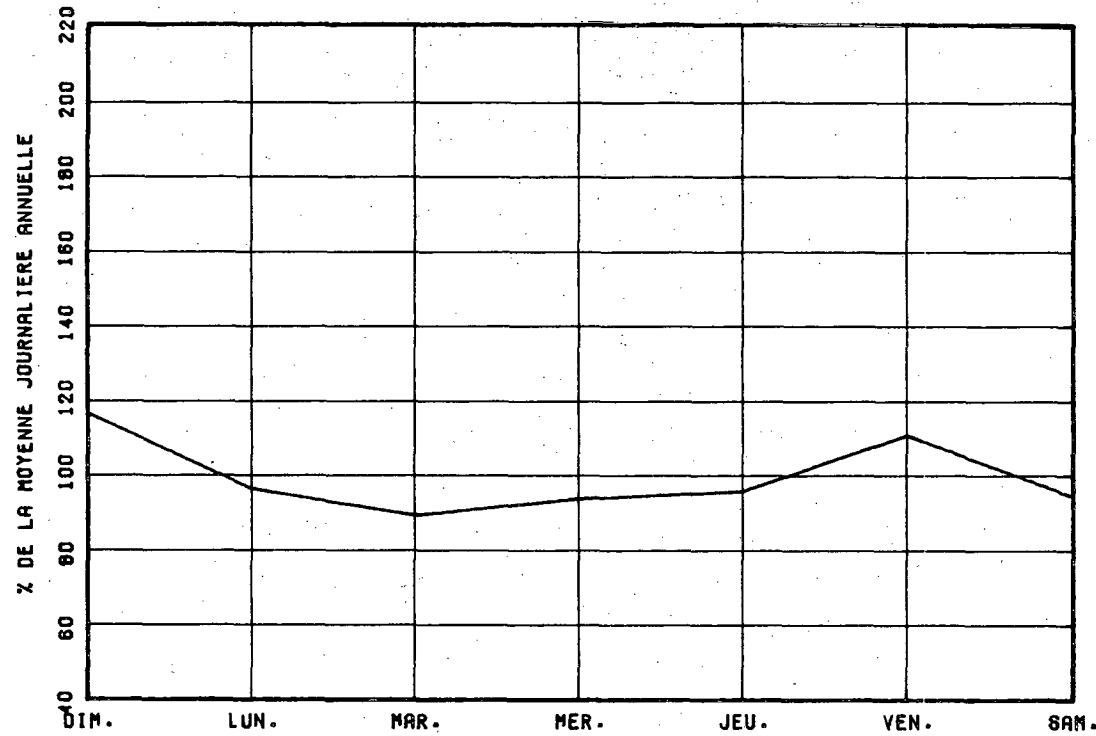

VARIATIONS MENSUELLES

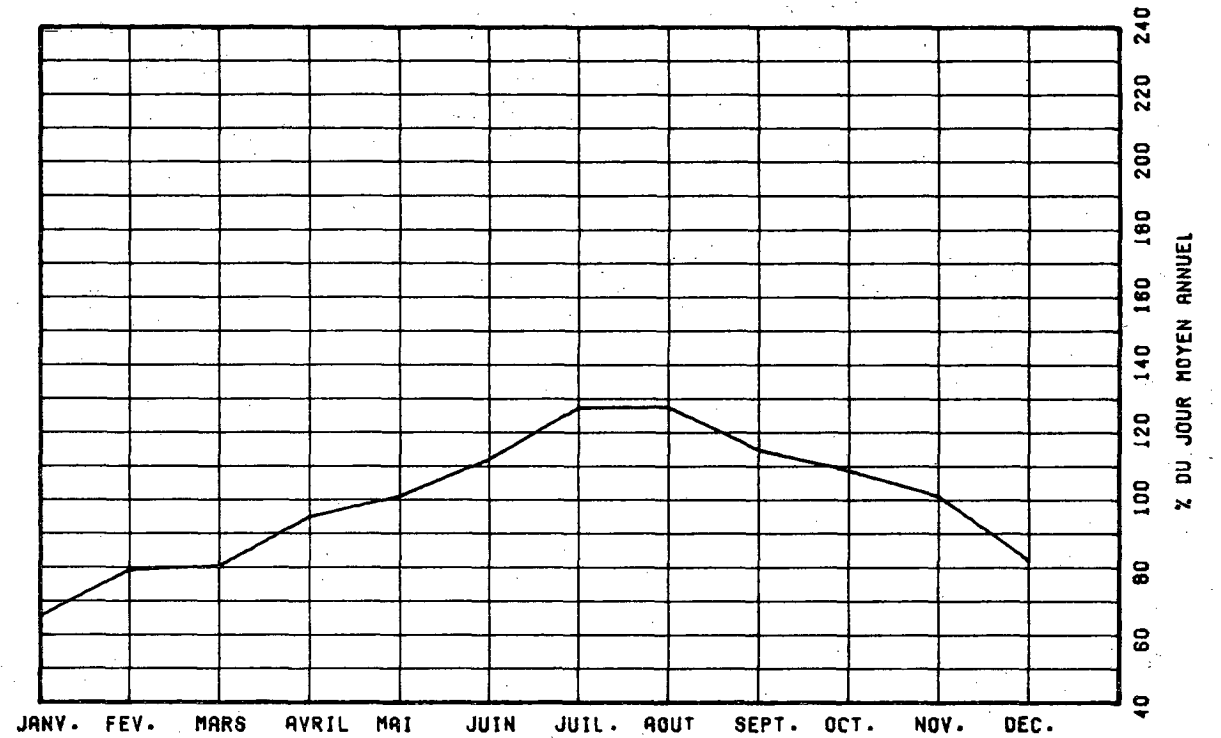

VARIATIONS HORAIRES

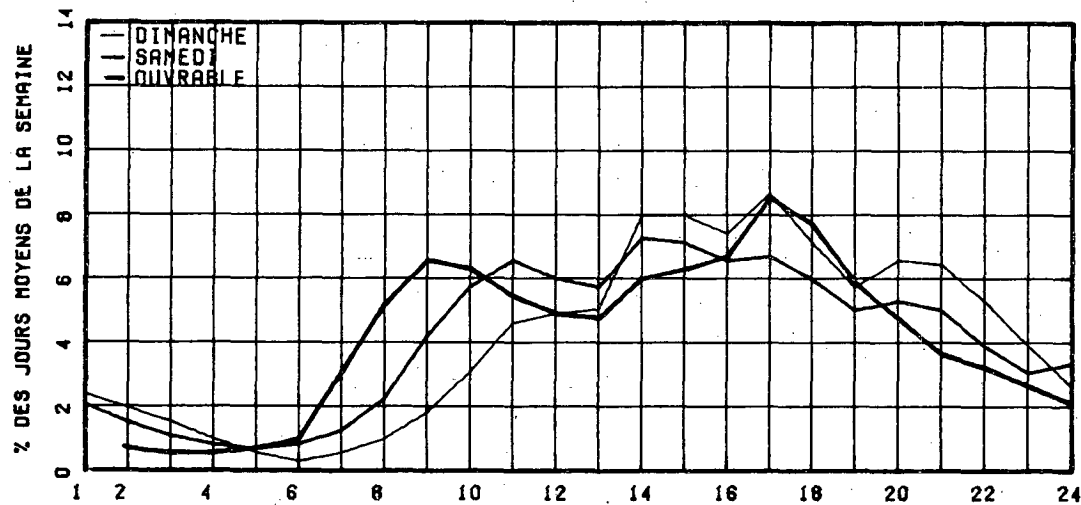

RELATION ENTRE LES HEURES DE POINTES ET LE J.M.A.

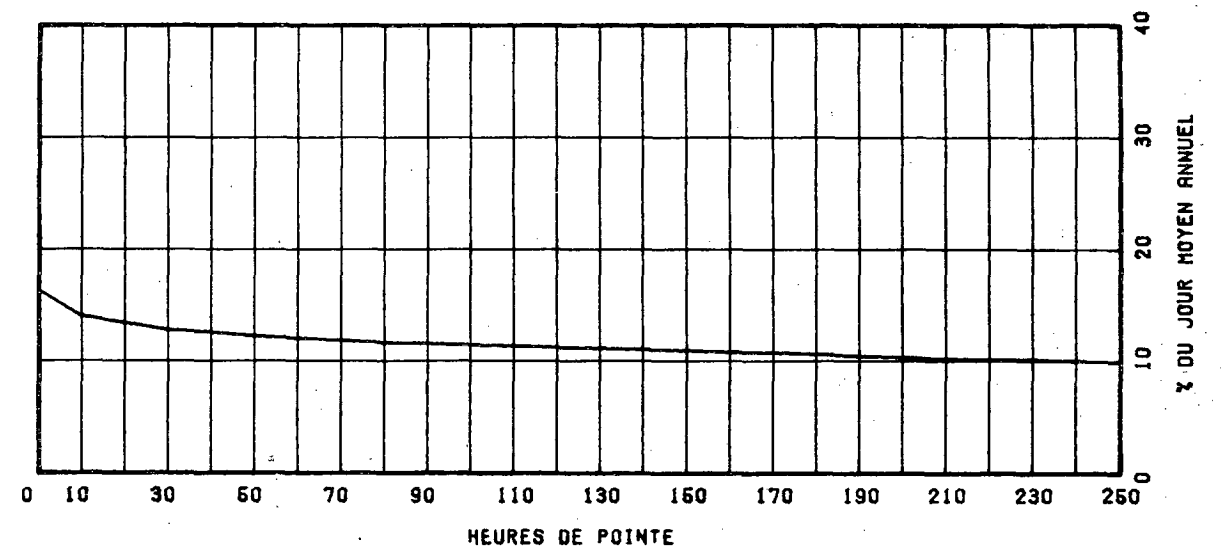

ROUTE COMPT. VOIE REGION TRONCON SECTION 12 MOIS DE BELFVE

0104 400 62 03 070

MUNICIPALITE: SAINT-LUC

A 7.1 KM A L'EST DE LA RTE 217.

ANNEE JC. MOY. JC. MOY. JC. MOY. POURC. JCOUR HEURES MAXIMALES
 ANNUEL HIVER ETE AUGM. MAXIMUM 1-ERE 10-E 30-E 100-E

ANNEE	JC. MOY. ANNUEL	JC. MOY. HIVER	JC. MOY. ETE	POURC. AUGM.	JCOUR MAXIMUM	HEURES MAXIMALES 1-ERE	HEURES MAXIMALES 10-E	HEURES MAXIMALES 30-E	HEURES MAXIMALES 100-E
74									
*POURC.									
75	7540	5876	9195	-----	14511	1538	1101	1030	874
*POURC.		77.9	121.9		193.8	20.4	14.6	13.7	11.6
76	7308	5601	8941	-3.1	12625	1234	1085	998	836
*POURC.		76.6	122.3		172.8	16.9	14.8	13.7	11.4
77	7165	5505	8480	-1.9	13766	1522	1100	992	829
*POURC.		76.8	118.2		192.0	21.2	15.3	13.8	11.6
78	7042	5475	8238	-1.8	13235	1401	1111	993	833
*POURC.		77.7	117.0		187.9	19.9	15.8	14.1	11.8

DISTRIBUTION MENSUELLE DE 1978

MOIS	HEURE MAXIMUM	JOUR MAXIMUM	JOUR MOYEN	TOTAL DU MOIS	POURC. ANNEE
JANV.	934	7897	4595	142472	5.5
FEV.	738	7267	5836	163423	6.4
MARS	847	7939	6182	191666	7.5
AVRIL	1197	10554	7200	216026	8.4
MAI	1401	13235	8217	254728	9.9
JUIN	1087	11584	8475	254267	9.9
JUIL.	907	10149	8025	248791	9.7
AOUT	945	10811	8454	262096	10.2
SEPT	1020	11073	7998	239961	9.3
OCT.	998	9814	7464	231399	9.0
NOV.	879	8232	6695	200858	7.8
DEC.	644	6861	5325	165105	6.4

JOUR MOYEN ANNUEL: 7042

TOTAL: 2570792

ROUTE COMPT. VOIE
0104 400 00

REPARTITION HORAIRE JOURNALIERE DE 1978

HEURES A.M.	DIMANCHE MOYENNE POURC. (*)	SAMEDI MOYENNE POURC.	JOURS OUV. MOYENNE POURC.
12-1	227 2.87	180 2.69	100 1.45
1-2	198 2.50	117 1.75	49 0.71
2-3	136 1.72	79 1.18	32 0.47
3-4	85 1.07	60 0.90	26 0.38
4-5	43 0.54	35 0.52	29 0.42
5-6	32 0.40	40 0.60	86 1.25
6-7	64 0.81	96 1.43	337 4.88
7-8	101 1.28	166 2.48	518 7.46
8-9	147 1.86	275 4.11	437 6.33
9-10	206 2.60	337 5.03	330 4.78
10-11	279 3.52	373 5.57	320 4.65
11-12 P.M.	341 4.31	384 5.73	316 4.58
12-1	434 5.48	391 5.84	321 4.66
1-2	628 7.93	451 6.73	365 5.29
2-3	683 8.62	460 6.87	399 5.78
3-4	665 8.40	456 6.81	453 6.57
4-5	678 8.56	479 7.15	612 8.87
5-6	586 7.48	448 6.69	548 7.94
6-7	501 6.32	365 5.45	422 6.11
7-8	487 6.15	377 5.63	338 4.78
8-9	469 5.92	346 5.17	262 3.88
9-10	400 5.05	264 3.94	235 3.41
10-11	321 4.05	250 3.73	209 3.03
11-12	210 2.65	268 4.00	168 2.39
JOUR MOYEN (*)	7921	6697	6905
(*) POURCENTAGES DES HEURES MOYENNES SUR LES JOURNEES MOYENNES			

ROUTE COMPT. VOIE REGION TRONCON SECTION 12 MOIS DE RELEVÉ
 0104 400 62 03 070

MUNICIPALITE: SAINT-LUC

A 7.1 KM A L'EST DE LA RTE 217.

JOURS MOYENS MENSUELS DE 1978

MOIS	DIMANCHE MOYEN	LUNDI MOYEN	MARDI MOYEN	MERCREDI MOYEN	JEUDI MOYEN	VENDREDI MOYEN	SAMEDI MOYEN	JOUR MOY. AJUSTE 1978	JOUR MOY. AJUSTE 1977
JANV.	4035	4502	4538	4671	5463	4928	3426	4594	4651
FEV.	6693	5701	4672	5457	6044	6477	5808	5836	5440
MARS	6070	6159	5971	6190	6278	6713	5921	6186	6396
AVRIL	8862	6154	6422	6592	6586	7100	7061	6968	7039
MAI	10599	7347	7703	7432	7944	8297	7921	8177	8159
JUIN	10796	7729	7737	7987	8274	8723	8069	8473	8628
JUIL.	9311	7689	7628	7712	7638	8346	7697	8003	8486
AOUT	10434	7991	7996	8111	8045	9009	7897	8497	8897
SEPT	9449	7057	7652	7541	7499	8430	7698	7909	7774
OCT.	8191	7123	7230	7132	7337	8023	6908	7420	7587
NOV.	7473	6316	6138	6727	6763	7093	6329	6691	6995
DEC.	4568	5431	5247	5583	5524	5847	5348	5364	5584
JOUR MOYEN	8090	6603	6577	6761	6949	7415	6673	7009	7136

ROUTE COMPT. VOIE
 0104 400

POURCENTAGES DES JOURS MOYENS MENSUELS PAR RAPPORT AU J.M.A. AJUSTE DE 1978

MOIS	DIMANCHE	LUNDI	MARDI	MERCREDI	JEUDI	VENDREDI	SAMEDI	JOUR MOY. AJUSTE 1978	JOUR MOY. AJUSTE 1977(*)
JANV.	66.1	64.2	64.7	66.6	77.9	70.3	48.9	65.5	65.2
FEV.	95.5	81.3	66.7	77.9	86.2	92.4	82.9	83.3	76.2
MARS	86.6	87.9	85.2	88.3	89.6	95.8	84.5	88.3	89.6
AVRIL	126.4	87.8	91.6	94.1	94.0	101.3	100.7	99.4	98.6
MAI	151.2	104.8	109.9	106.0	113.3	118.4	113.0	116.7	114.3
JUIN	154.0	110.3	110.4	114.0	118.0	124.5	115.1	120.9	120.9
JUIL.	132.8	109.7	108.8	110.0	109.0	119.1	109.8	114.2	118.9
AOUT	148.9	114.0	114.1	115.7	114.8	128.5	112.7	121.2	124.7
SEPT	134.8	101.3	109.2	107.6	107.0	120.3	109.8	112.8	108.9
OCT.	116.9	101.6	103.2	101.8	104.7	114.5	98.6	105.9	106.3
NOV.	106.6	90.1	87.6	96.0	96.5	101.2	90.3	95.5	98.0
DEC.	65.2	77.5	74.9	79.7	78.8	83.4	76.3	76.5	78.3
JOUR MOYEN	115.4	94.2	93.8	96.5	99.1	105.8	95.2	100.0	100.0

(*) POURCENTAGE DU JOUR MOYEN MENSUEL AJUSTE DE 1977 PAR RAPPORT AU J.M.A. AJUSTE DE 1977

VARIATIONS JOURNALIERES

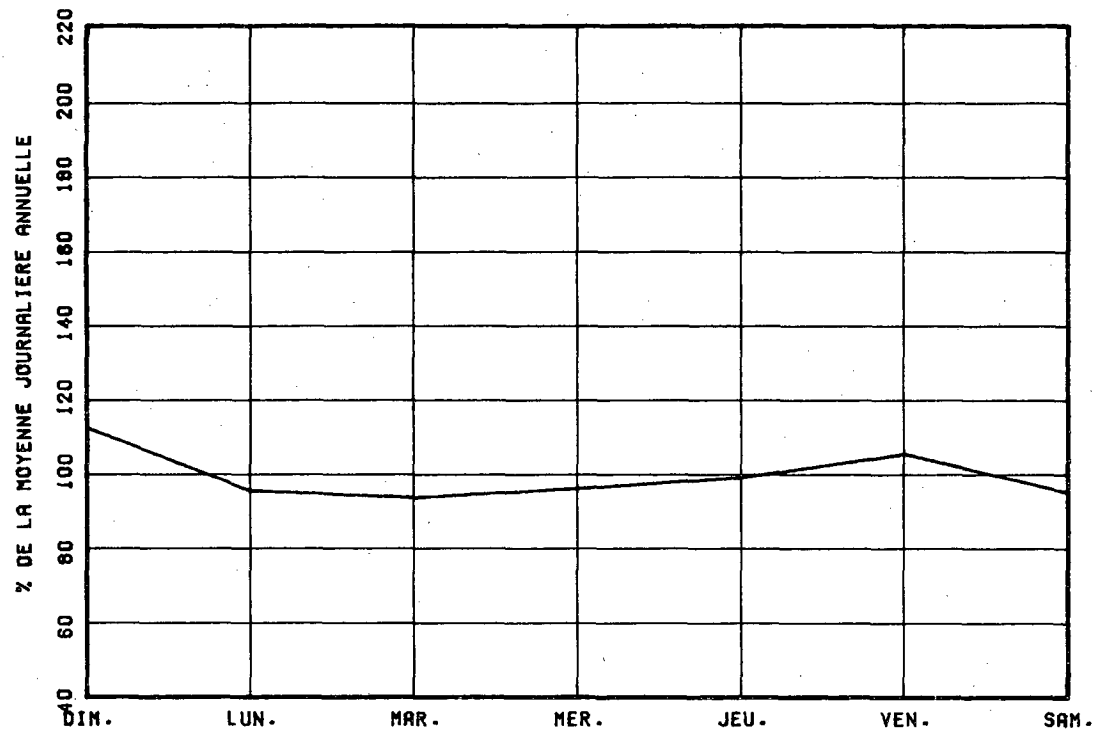

VARIATIONS MENSUELLES

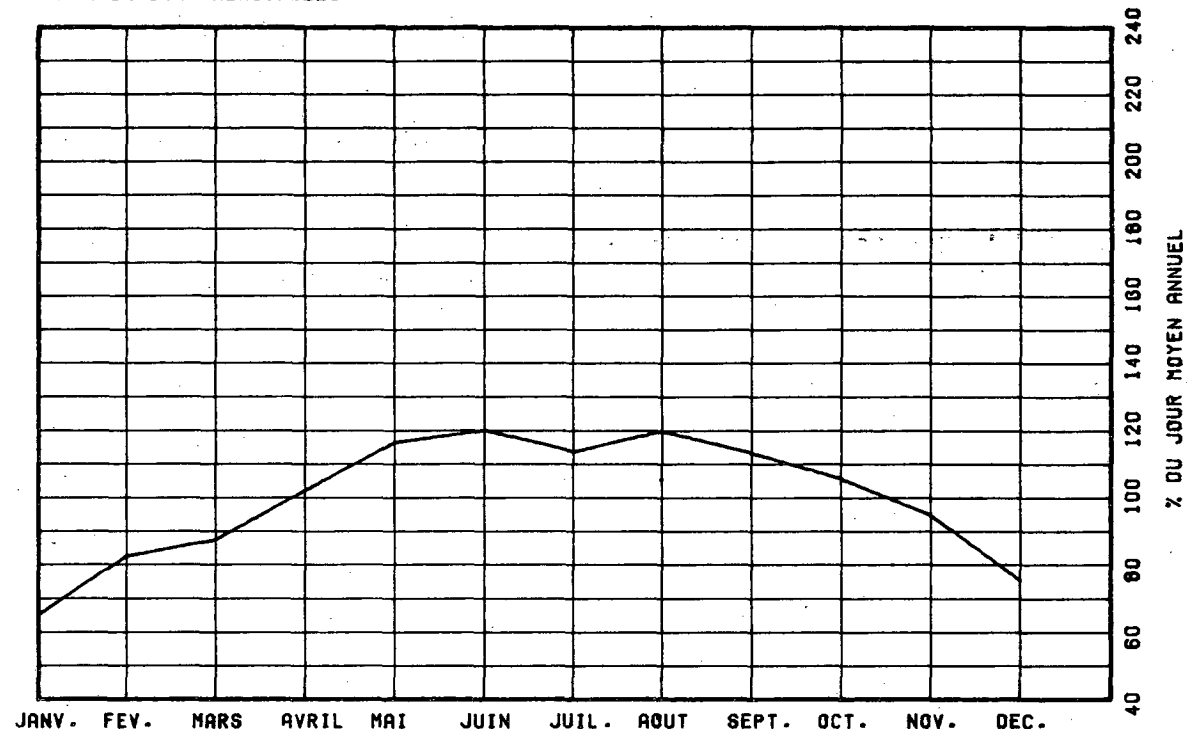

VARIATIONS HORAIRES

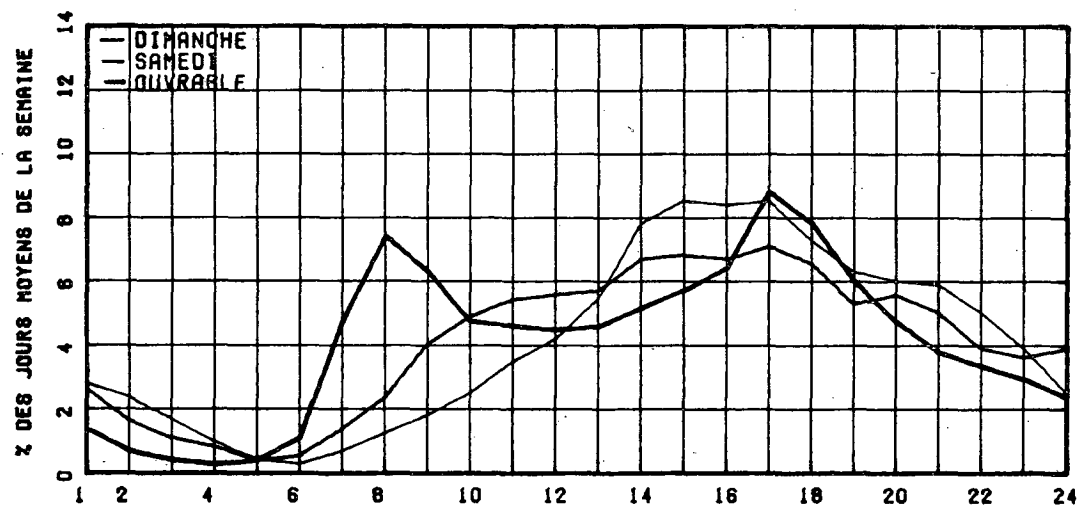

RELATION ENTRE LES HEURES DE POINTES ET LE J.M.A.

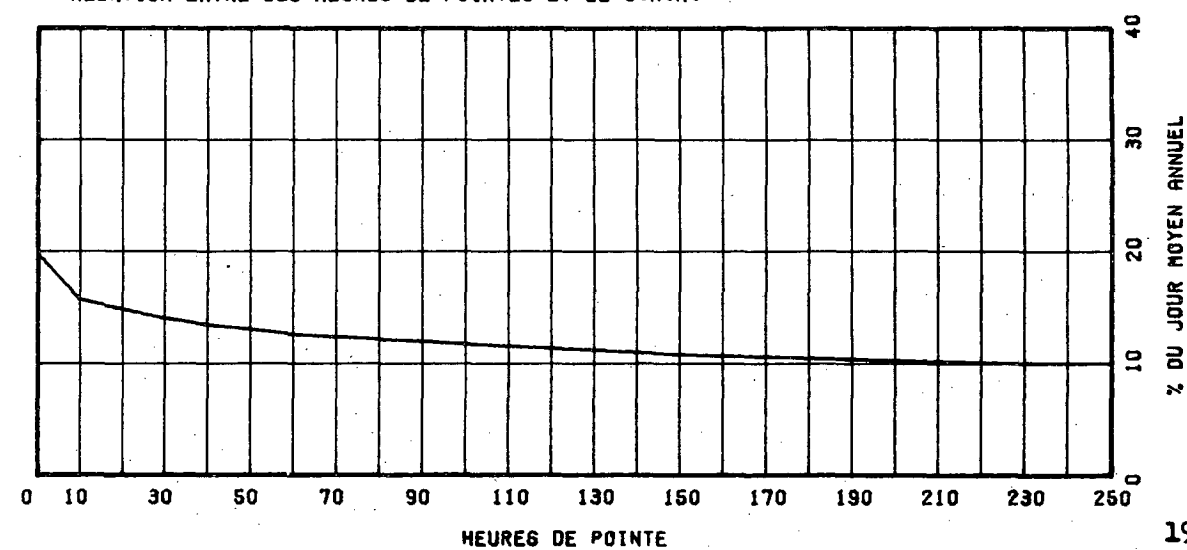

ROUTE 0105 COMPT. 450 VOIE 00 REGION 70 TRONCON 02 SECTION 030 04 MOIS DE RELEVÉ

MUNICIPALITE: KAZABAZUA
A 0.32-KM. AU NORD INT. RTE 301 (KAZABAZUA)

ANNEE	JG. MOY. ANNUEL	JG. MOY. HIVER	JG. MOY. ETE	POURC. AUGM.	JOUR MAXIMUM	HEURES MAXIMALES 1-ERE 10-E	30-E	100-E	
74									
*POURC.									
75									
*POURC.									
76									
*POURC.									
77									
*POURC.									
78	2601	1943	3299	-----	5970	834	597	530	429
*POURC.		74.7	126.8		229.5	32.1	23.0	20.4	16.5

DISTRIBUTION MENSUELLE DE 1978

MOIS	HEURE MAXIMUM	JOUR MAXIMUM	JOUR MOYEN	TOTAL DU MOIS	POURC. ANNEE
JANV.	-----	-----	-----	-----	-----
FEV.	-----	-----	-----	-----	-----
MARS	-----	-----	-----	-----	-----
AVRIL	-----	-----	-----	-----	-----
MAT	-----	-----	-----	-----	-----
JUIN	684	5726	3165	94951	-----
JUIL.	555	5445	3550	110064	-----
AOUT	834	5603	3585	111154	-----
SEPT.	645	5970	2881	86434	-----
OCT.	-----	-----	-----	-----	-----
NOV.	-----	-----	-----	-----	-----
DEC.	-----	-----	-----	-----	-----

JOUR MOYEN ANNUEL: 2601

TOTAL:-----

ROUTE 0105 COMPT. 450 VOIE 00

REPARTITION HORAIRE JOURNALIERE DE 1978

HEURES A.M.	DIMANCHE MOYENNE POURC. (*)	SAMEDI MOYENNE POURC.	JOURS DUV. MOYENNE POURC.			
12- 1	65	1.34	76	1.96	33	1.18
1- 2	47	0.97	51	1.32	17	0.62
2- 3	41	0.85	37	0.95	18	0.38
3- 4	22	0.46	27	0.70	8	0.28
4- 5	12	0.25	25	0.65	15	0.52
5- 6	12	0.25	27	0.70	38	1.32
6- 7	20	0.41	49	1.26	67	2.35
7- 8	33	0.68	87	2.25	101	3.52
8- 9	56	1.16	149	3.85	99	3.45
9-10	112	2.32	219	5.65	130	4.55
10-11	185	3.83	283	7.30	152	5.31
11-12 P.M.	234	4.84	327	8.44	162	5.67
12- 1	259	5.36	345	8.90	155	5.42
1- 2	306	6.33	304	7.85	173	6.02
2- 3	360	7.45	303	7.82	197	6.87
3- 4	398	8.23	262	6.76	199	6.94
4- 5	437	9.04	239	6.17	226	7.89
5- 6	393	8.13	207	5.34	212	7.41
6- 7	402	8.31	183	4.72	206	7.17
7- 8	476	9.84	176	4.54	211	7.35
8- 9	424	8.77	174	4.49	173	6.04
9-10	292	6.04	135	3.48	129	4.51
10-11	162	3.35	107	2.76	92	3.21
11-12	87	1.80	83	2.14	58	2.05

JOUR MOYEN 4835 3875 2872
(*) POURCENTAGES DES HEURES MOYENNES SUR LES JOURNEES MOYENNES

ROUTE CCMPT. VOIE REGION TRONCON SECTION 04 MOIS DE RELEVÉ
 0105 450 70 02 030

MUNICIPALITE: KAZABAZUA

A 0.32 KM. AU NORD INT. STE 301 (KAZABAZUA)

JOURS MOYENS MENSUELS DE 1978

MOIS	DIMANCHE MOYEN	LUNDI MOYEN	MARDI MOYEN	MERCREDI MOYEN	JEUDI MOYEN	VENDREDI MOYEN	SAMEDI MOYEN	JOUR MOY. AJUSTE 1978	JOUR MOY. AJUSTE 1977
JANV.	-----	-----	-----	-----	-----	-----	-----	-----	-----
FÉV.	-----	-----	-----	-----	-----	-----	-----	-----	-----
MARS	-----	-----	-----	-----	-----	-----	-----	-----	-----
AVRIL	-----	-----	-----	-----	-----	-----	-----	-----	-----
MAT	-----	-----	-----	-----	-----	-----	-----	-----	-----
JUIN	5334	2298	1896	1993	2240	4512	3773	3149	-----
JUIL.	4907	3282	2521	2474	2601	4548	4106	3491	-----
AOUT	5108	3693	2624	2731	2619	4690	4327	3684	-----
SEPT	4369	1966	1995	1931	1992	3648	3352	2750	-----
OCT.	-----	-----	-----	-----	-----	-----	-----	-----	-----
NOV.	-----	-----	-----	-----	-----	-----	-----	-----	-----
DEC.	-----	-----	-----	-----	-----	-----	-----	-----	-----
JOUR MOYEN	-----	-----	-----	-----	-----	-----	-----	2601	-----

ROUTE: CCMPT. VOIE
 0105 450

POURCENTAGES DES JOURS MOYENS MENSUELS PAR RAPPORT AU J.M.A. AJUSTE DE 1978

MOIS	DIMANCHE	LUNDI	MARDI	MERCREDI	JEUDI	VENDREDI	SAMEDI	JOUR MOY. AJUSTE 1978	JOUR MOY. AJUSTE 1977(*)
JANV.	-----	-----	-----	-----	-----	-----	-----	-----	-----
FÉV.	-----	-----	-----	-----	-----	-----	-----	-----	-----
MARS	-----	-----	-----	-----	-----	-----	-----	-----	-----
AVRIL	-----	-----	-----	-----	-----	-----	-----	-----	-----
MAT	-----	-----	-----	-----	-----	-----	-----	-----	-----
JUIN	205.1	88.4	72.9	76.6	86.1	173.5	145.1	121.1	-----
JUIL.	188.7	126.2	96.9	95.1	100.0	174.9	157.9	134.2	-----
AOUT	196.4	142.0	100.9	105.0	100.7	180.3	166.4	141.6	-----
SEPT	168.0	75.6	76.7	74.2	76.6	140.3	128.9	105.7	-----
OCT.	-----	-----	-----	-----	-----	-----	-----	-----	-----
NOV.	-----	-----	-----	-----	-----	-----	-----	-----	-----
DEC.	-----	-----	-----	-----	-----	-----	-----	-----	-----
JOUR MOYEN	-----	-----	-----	-----	-----	-----	-----	100.0	-----

(*) POURCENTAGE DU JOUR MOYEN MENSUEL AJUSTE DE 1977 PAR RAPPORT AU J.M.A. AJUSTE DE 1977

VARIATIONS JOURNALIÈRES

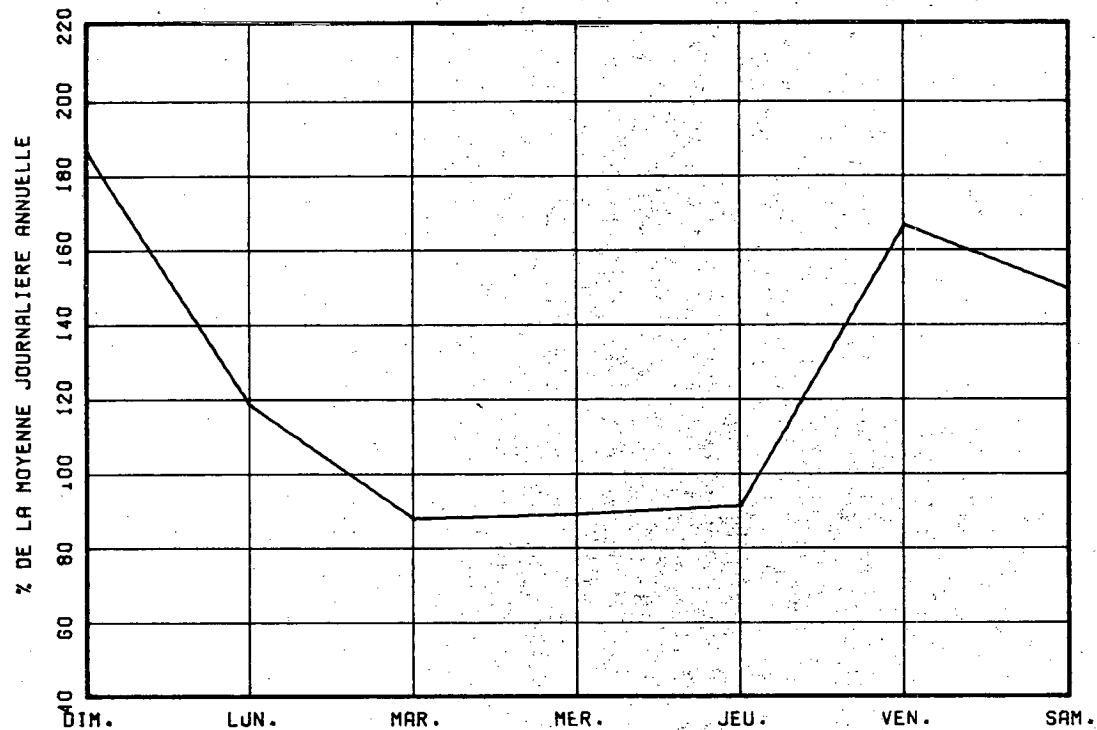

VARIATIONS MENSUELLES

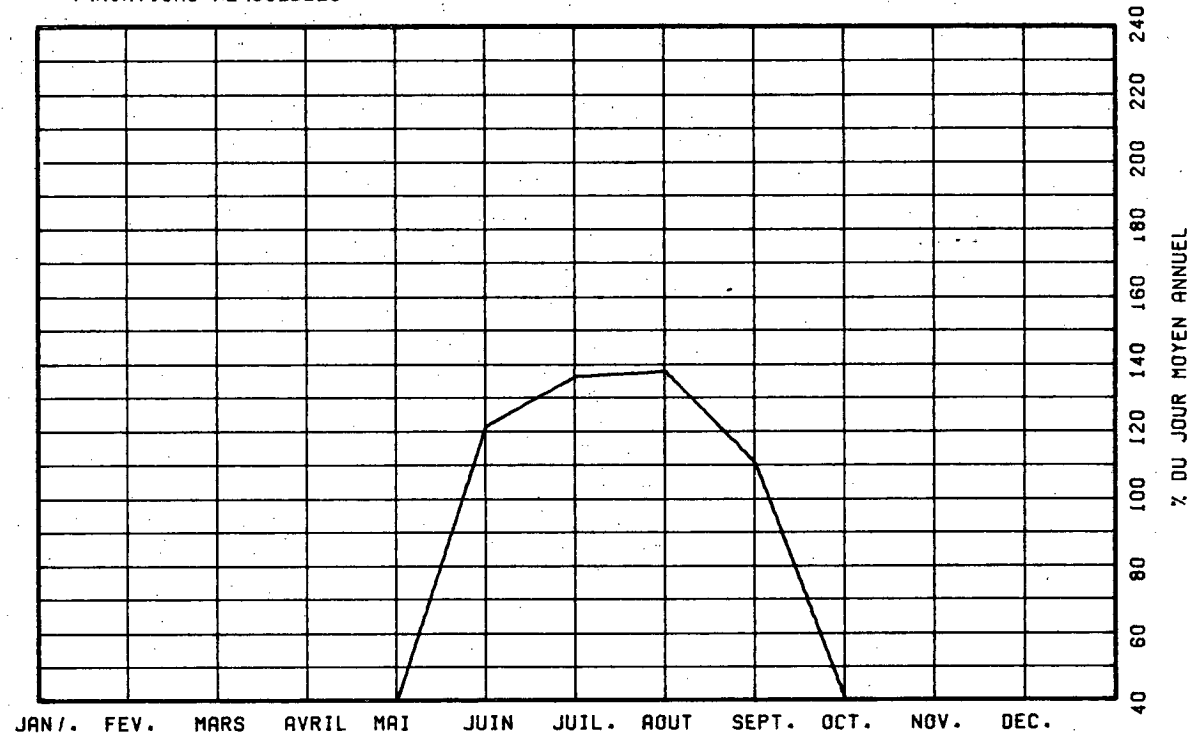

VARIATIONS HORAIRES

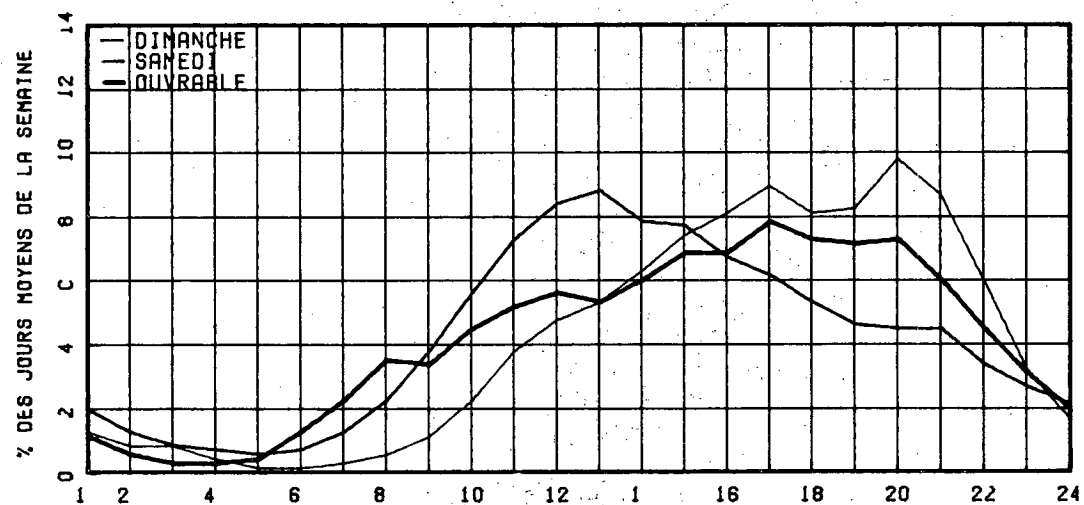

RELATION ENTRE LES HEURES DE POINTES ET LE J.M.A.

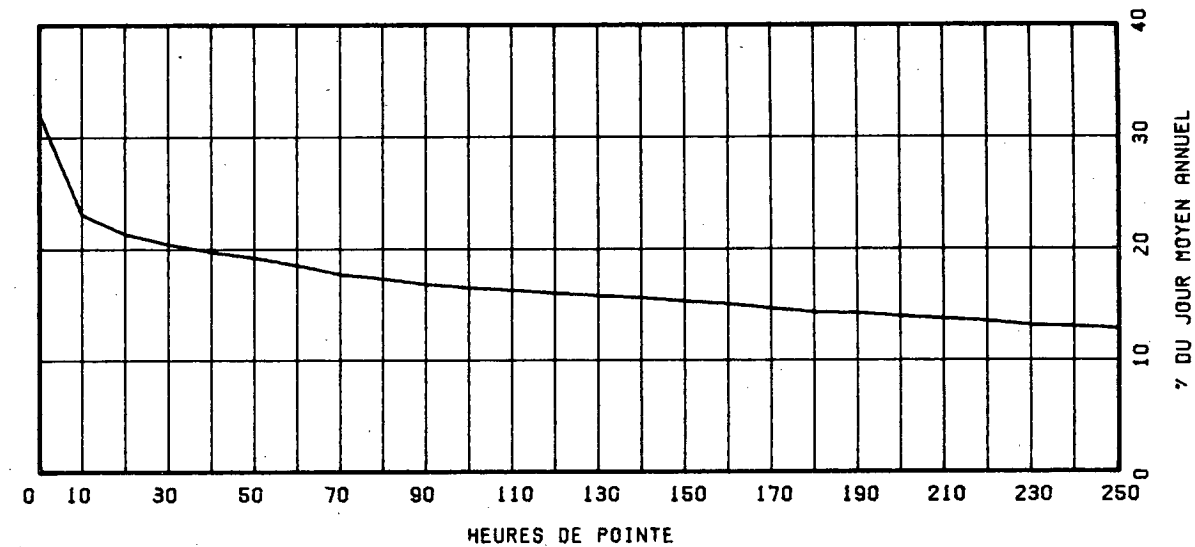

ROUTE COMPT. VOIE REGION TRONCON SECTION 04 MOIS DE FELLEVE

0105 500 70 02 020

MUNICIPALITE: KAZABAZUA

A 2.1 KM. AU SUD INT. RTE 301 (KAZABAZUA).

ANNEE JC. MOY. JC. MOY. JC. MOY. POURC. JOUR HEURES MAXIMALES
 ANNUEL HIVER FTE AUGM. MAXIMUM 1-E 10-E 30-E 100-E

ANNEE	JC. MOY. ANNUEL	JC. MOY. HIVER	JC. MOY. FTE	POURC. AUGM.	JOUR MAXIMUM	HEURES MAXIMALES 1-E	HEURES MAXIMALES 10-E	HEURES MAXIMALES 30-E	HEURES MAXIMALES 100-E
74									
*POURC.									
75									
*POURC.									
76									
*POURC.									
77	967	649	1345	-----	-----	-----	-----	-----	-----
*POURC.		67.1	139.1						
78	2533	1597	3729	+161.9	6654	761	647	600	495
*POURC.		63.0	147.2		262.7	30.0	25.5	23.7	19.7

DISTRIBUTION MENSUELLE DE 1978

MOIS	HEURE MAXIMUM	JOUR MAXIMUM	JOUR MOYEN	TOTAL DU MOIS	POURC. ANNEE
JANV.	-----	-----	-----	-----	-----
FEV.	-----	-----	-----	-----	-----
MARS	-----	-----	-----	-----	-----
AVRIL	-----	-----	-----	-----	-----
MAI	-----	-----	-----	-----	-----
JUIN	756	6654	3660	109810	-----
JUIL.	644	6373	4293	133096	-----
AOUT	722	6219	3934	121984	-----
SEPT	761	5701	3004	90132	-----
OCT.	-----	-----	-----	-----	-----
NOV.	-----	-----	-----	-----	-----
DEC.	-----	-----	-----	-----	-----
JOUR MOYEN ANNUEL:	2533			TOTAL:-----	

ROUTE COMPT. VOIE
0105 500 00

REPARTITION HORAIRE JOURNALIERE DE 1978

HEURES A.M.	DIMANCHE MOYENNE POURC. (*)	SABEDI MOYENNE POURC.	JOURS OUV. MOYENNE POURC.
12-1	65 1.16	75 1.69	31 0.97
1-2	49 0.88	47 1.06	14 0.45
2-3	37 0.66	32 0.72	8 0.27
3-4	23 0.41	25 0.56	6 0.21
4-5	19 0.18	23 0.52	12 0.40
5-6	13 0.23	30 0.68	41 1.31
6-7	23 0.41	52 1.17	72 2.26
7-8	44 0.79	96 2.21	106 3.46
8-9	75 1.34	167 3.76	114 3.56
9-10	146 2.61	258 5.81	150 4.69
10-11	229 4.09	340 7.66	184 5.76
11-12 P.M.	294 5.25	397 8.94	192 6.01
12-11	316 5.68	376 8.47	177 5.54
1-12	367 6.55	347 7.82	206 6.43
2-3	434 7.75	357 8.04	229 7.16
3-4	469 8.38	312 7.03	231 7.22
4-5	482 8.61	273 6.15	265 7.96
5-6	451 8.05	243 5.47	237 7.40
6-7	488 8.71	215 4.84	237 7.40
7-8	551 9.84	216 4.87	231 7.24
8-9	474 8.46	200 4.51	166 5.01
9-10	310 5.54	150 3.38	129 4.05
10-11	168 3.00	116 2.61	89 2.79
11-12	80 1.43	90 2.03	58 1.74
JOUR MOYEN	5600	4439	3203
(*) POURCENTAGES DES HEURES MOYENNES SUR LES JOURNEES MOYENNES			

ROUTE COMPT. VOIE REGION TRONCON SECTION 04 MOIS DE PELEVE

0105 500 70 02 020

MUNICIPALITE: KAZABAZUA
2.1 KM. AU SUD INT. RTE 301 (KAZABAZUA).

JOURS MOYENS MENSUELS DE 1978

MOIS	DIMANCHE MOYEN	LUNDI MOYEN	MARDI MOYEN	MERCREDI MOYEN	JEUDI MOYEN	VENDREDI MOYEN	SAMEDI MOYEN	JOUR MOY. AJUSTE 1978	JOUR MOY. AJUSTE 1977
JANV.	-----	-----	-----	-----	-----	-----	-----	-----	-----
FEV.	-----	-----	-----	-----	-----	-----	-----	-----	-----
MARS	-----	-----	-----	-----	-----	-----	-----	-----	-----
AVRIL	-----	-----	-----	-----	-----	-----	-----	-----	-----
MAI	-----	-----	-----	-----	-----	-----	-----	-----	-----
JUIN	6226	2614	2202	2288	2622	5086	4483	3645	-----
JUIL.	6050	3965	3024	2945	3074	5432	5022	4216	1574
AOUT	5941	3825	2731	2863	3006	5292	4682	4048	-----
SEPT	4398	2196	2071	1982	2085	3776	3623	2875	-----
OCT.	-----	-----	-----	-----	-----	-----	-----	-----	-----
NOV.	-----	-----	-----	-----	-----	-----	-----	-----	-----
DEC.	-----	-----	-----	-----	-----	-----	-----	-----	-----
JOUR MOYEN	-----	-----	-----	-----	-----	-----	-----	2533	957

ROUTE COMPT. VOIE

0105 500

POURCENTAGES DES JOURS MOYENS MENSUELS PAR RAPPORT AU J.M.A. AJUSTE DE 1978

MOIS	DIMANCHE	LUNDI	MARDI	MERCREDI	JEUDI	VENDREDI	SAMEDI	JOUR MOY. AJUSTE 1978	JOUR MOY. AJUSTE 1977(*)
JANV.	-----	-----	-----	-----	-----	-----	-----	-----	-----
FEV.	-----	-----	-----	-----	-----	-----	-----	-----	-----
MARS	-----	-----	-----	-----	-----	-----	-----	-----	-----
AVRIL	-----	-----	-----	-----	-----	-----	-----	-----	-----
MAI	-----	-----	-----	-----	-----	-----	-----	-----	-----
JUIN	245.8	103.2	86.9	90.3	103.5	200.8	177.0	143.9	-----
JUIL.	238.8	156.5	119.4	115.3	121.4	214.4	198.3	166.4	162.8
AOUT	234.5	151.0	107.8	113.0	118.8	208.9	184.8	159.8	-----
SEPT	173.6	86.7	81.8	78.2	82.3	149.1	143.0	113.5	-----
OCT.	-----	-----	-----	-----	-----	-----	-----	-----	-----
NOV.	-----	-----	-----	-----	-----	-----	-----	-----	-----
DEC.	-----	-----	-----	-----	-----	-----	-----	-----	-----
JOUR MOYEN	-----	-----	-----	-----	-----	-----	-----	100.0	100.0

(*) POURCENTAGE DU JOUR MOYEN MENSUEL AJUSTE DE 1977 PAR RAPPORT AU J.M.A. AJUSTE DE 1977

VARIATIONS JOURNALIERES

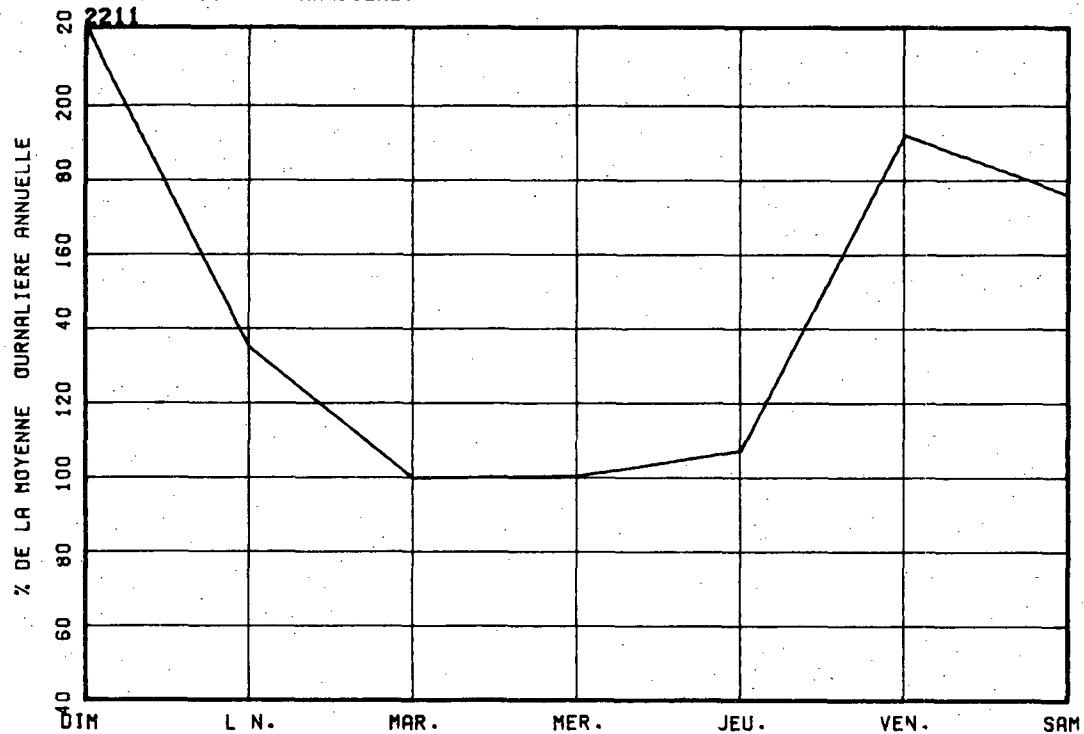

VARIATIONS MENSUELLES

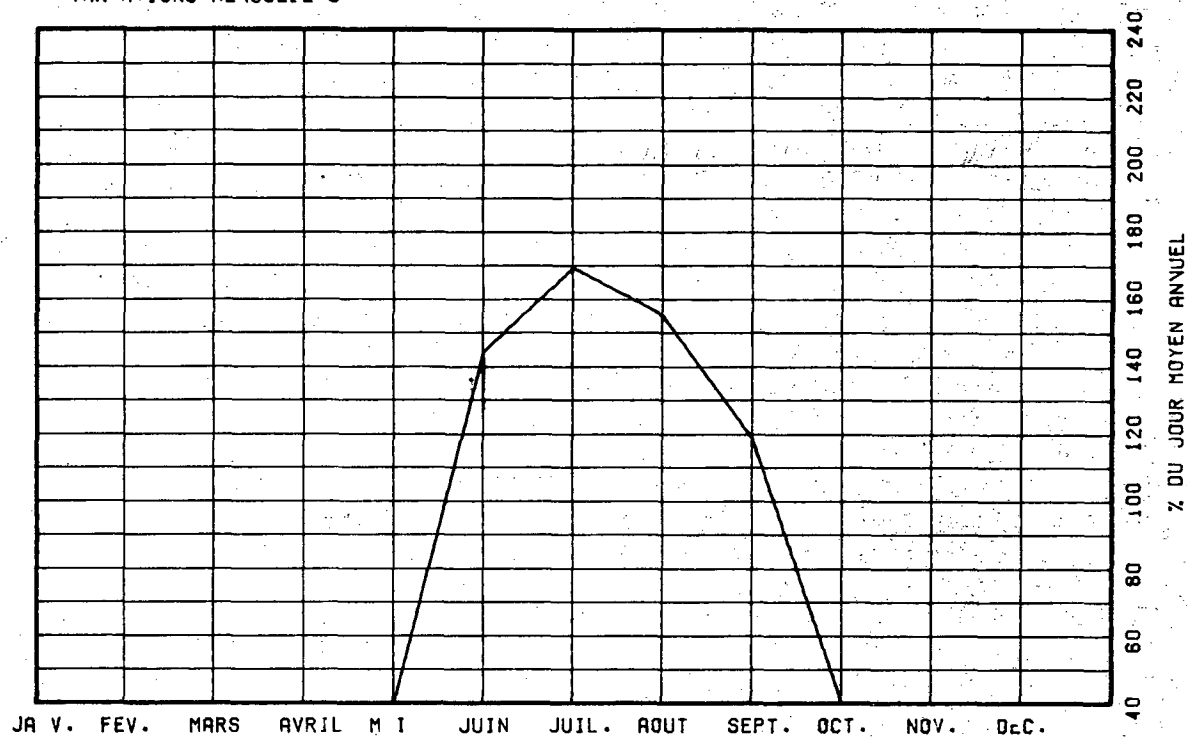

VARIATIONS HORAIRES

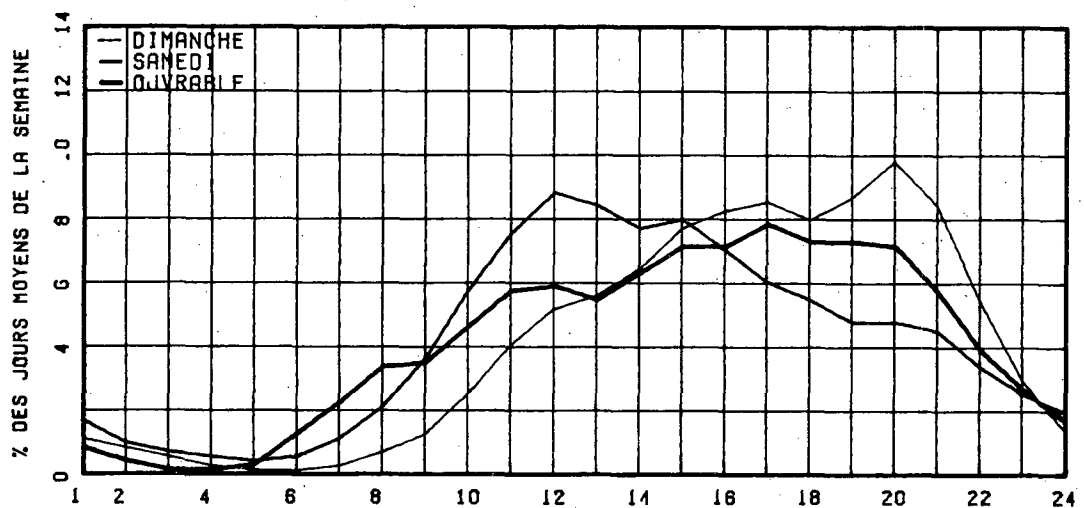

RELATION ENTRE LES HEURES DE POINTES ET LE J.M.A.

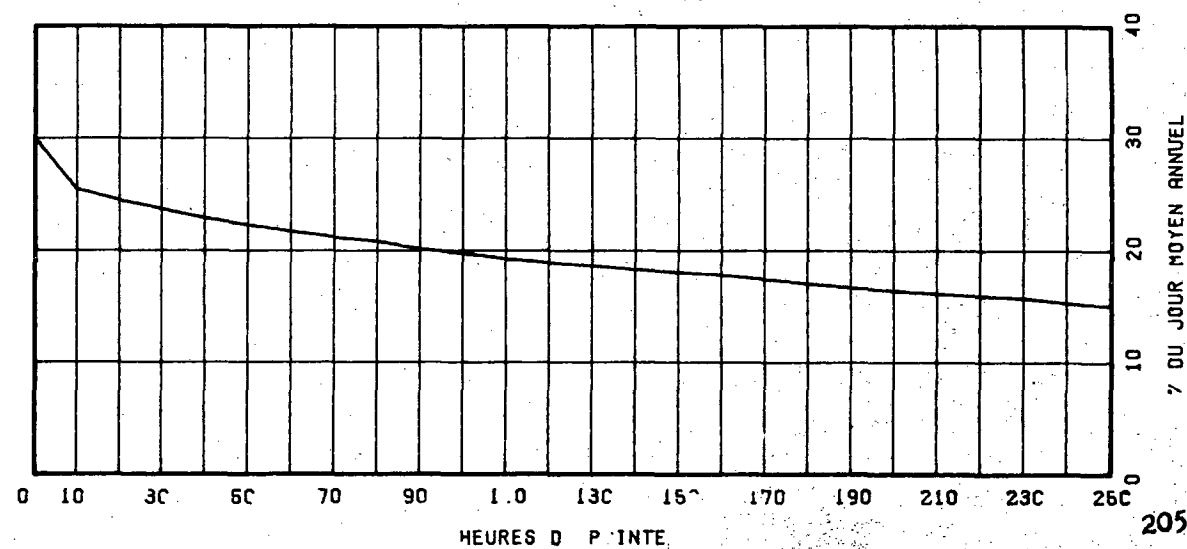

ROUTE COMET. VOIE REGION TRONCON SECTION 12 MOIS DE BELLEVÉ
 0105 800 70 02 010

MUNICIPALITE: LCM

4 4.18 KM. AU NORD DE LA VOIE FERREE.

ANNEE	JC. MOY. ANNUEL	JC. MOY. HIVER	JC. MOY. ETE	POURC. AUGM.	JOUR MAXIMUM	HEURES MAXIMALES 1-EPE	10-E	30-E	100-E
74									
*POURC.									
75	2327	1556	3234	-----	6824	769	701	597	508
*POURC.		66.6	142.7		292.0	32.9	30.0	25.5	21.7
76	2449	1585	3474	+4.6	7426	884	729	655	549
*POURC.		64.7	141.9		303.2	36.1	29.8	26.7	22.4
77	2495	1674	3470	+1.9	8107	936	761	641	535
*POURC.		67.1	139.1		324.9	37.5	30.5	25.7	21.4
78	2608	1801	3651	+4.5	7241	911	718	672	556
*POURC.		69.1	140.0		277.6	34.9	27.5	25.8	21.3

DISTRIBUTION MENSUELLE DE 1978

MOIS	HEURE MAXIMUM	JOUR MAXIMUM	JOUR MOYEN	TOTAL DU MOIS	POURC. ANNEE
JANV.	438	3223	1541	47777	5.0
FEV.	506	3835	1919	53732	5.6
MARS	469	3813	1935	60011	6.3
AVRIL	426	3734	1847	55435	5.8
MAI	665	6618	2850	98377	9.3
JUIN	911	7232	3537	106110	11.1
JUIL.	704	6859	4201	130251	13.7
AOUT	784	6778	3778	117128	12.3
SEPT	765	7241	3069	92081	9.7
OCT.	572	5320	2671	82816	8.7
NOV.	522	4701	2064	61948	6.5
DEC.	371	3102	1824	56523	5.9

JOUR MOYEN ANNUEL: 2608

TOTAL: 952229

ROUTE COMPT. VOIE
0105 800 00

REPARTITION HORAIRE JOURNALIERE DE 1978

HEURES A.M.	DIMANCHE MOYENNE POURC. (*)	SAMEDI MOYENNE POURC.	JOURS OUV. MOYENNE POURC.
12-1	40 0.97	54 1.73	22 1.04
1-2	28 0.68	33 1.06	11 0.54
2-3	25 0.61	21 0.67	7 0.33
3-4	14 0.34	17 0.55	5 0.27
4-5	9 0.22	15 0.48	8 0.41
5-6	10 0.24	22 0.71	31 1.47
6-7	19 0.46	37 1.19	56 2.64
7-8	28 0.68	66 2.12	63 2.96
8-9	68 1.65	131 4.21	87 4.08
9-10	133 3.22	210 6.74	112 5.25
10-11	187 4.53	256 8.22	123 5.75
11-12 P.M.	224 5.43	271 8.70	121 5.64
12-1	242 5.86	247 7.93	114 5.32
1-2	280 6.78	239 7.67	130 6.06
2-3	342 8.28	244 7.83	148 6.93
3-4	377 9.13	219 7.03	157 7.32
4-5	400 9.69	212 6.81	174 8.11
5-6	360 8.72	186 5.97	169 7.88
6-7	327 7.92	157 5.04	158 7.38
7-8	350 8.48	142 4.56	146 6.83
8-9	294 7.12	122 3.92	113 5.29
9-10	198 4.80	90 2.89	82 3.82
10-11	114 2.76	68 2.18	59 2.75
11-12	60 1.45	56 1.80	41 1.91

JOUR MOYEN

4129

3115

2148

(*) POURCENTAGES DES HEURES MOYENNES SUR LES JOURNEES MOYENNES

ROUTE CCMPT. VOIE REGION TRONCON SECTION 12 MOIS DE RELEVÉ
 0105 800 70 02 010

MUNICIPALITE: LON

A 4.18 KM. AU NORD DE LA VOIE FERREE.

JOURS MOYENS MENSUELS DE 1978

MOIS	DIMANCHE MOYEN	LUNDI MOYEN	MARDI MOYEN	MERCREDI MOYEN	JEUDI MOYEN	VENDREDI MOYEN	SAMEDI MOYEN	JOUR MOY. AJUSTE 1978	JOUR MOY. AJUSTE 1977
JANV.	2541	1174	1076	1013	1045	1817	1736	1486	1567
FÉV.	3467	1321	1248	1331	1328	2301	2435	1918	1691
MARS	2999	1417	1210	1327	1574	2206	2395	1875	1750
AVRIL	2801	1291	1241	1304	1288	2040	1947	1701	1969
MAI	5398	1813	1668	1747	1787	3729	3745	2841	2881
JUIN	6788	2385	1908	1967	2254	5079	4311	3527	3335
JUIL.	6485	3853	2728	2664	2777	5314	4924	4106	3985
AOUT	6421	3730	2470	2495	2622	5191	4454	3911	3606
SEPT	5295	1845	1869	1774	1816	3830	3715	2892	2738
OCT.	4578	1833	1706	1655	1751	3350	3111	2569	2259
NOV.	3547	1729	1336	1600	1570	2504	2405	2098	1903
DEC.	2032	1261	1721	1520	1628	2074	2146	1768	1689
JOUR MOYEN	4371	1971	1681	1699	1786	3286	3110	2557	2447

ROUTE CCMPT. VOIE
 0105 800

POURCENTAGES DES JOURS MOYENS MENSUELS PAR RAPPORT AU J.M.A. AJUSTE DE 1978

MOIS	DIMANCHE	LUNDI	MARDI	MERCREDI	JEUDI	VENDREDI	SAMEDI	JOUR MOY. AJUSTE 1978	JOUR MOY. AJUSTE 1977(*)
JANV.	99.4	45.9	42.1	39.6	40.9	71.1	67.9	58.1	64.0
FÉV.	135.6	51.7	48.8	52.1	51.9	90.0	95.2	75.0	69.1
MARS	117.3	55.4	47.3	51.9	61.6	86.3	93.7	73.3	71.5
AVRIL	109.5	50.5	48.5	51.0	50.4	79.8	76.1	66.5	80.5
MAI	211.1	70.9	65.2	68.3	69.9	145.8	146.5	111.1	117.7
JUIN	265.5	93.3	74.6	76.9	88.2	198.6	168.6	137.9	136.3
JUIL.	253.6	150.7	106.7	104.2	108.6	207.8	192.6	160.6	162.9
AOUT	251.1	145.9	96.6	97.6	102.5	203.0	174.2	153.0	147.4
SEPT	211.0	72.2	73.1	69.4	71.0	149.8	145.3	113.1	111.9
OCT.	179.0	71.7	66.7	64.7	68.5	131.0	121.7	100.5	92.3
NOV.	138.7	67.6	52.2	62.0	61.4	97.9	94.1	82.0	77.8
DEC.	79.5	49.3	67.3	59.4	63.7	81.1	83.9	69.1	69.0
JOUR MOYEN	170.9	77.1	65.7	66.4	69.8	128.5	121.6	100.0	100.0

(*) POURCENTAGE DU JOUR MOYEN MENSUEL AJUSTE DE 1977 PAR RAPPORT AU J.M.A. AJUSTE DE 1978

VARIATIONS JOURNALIERES

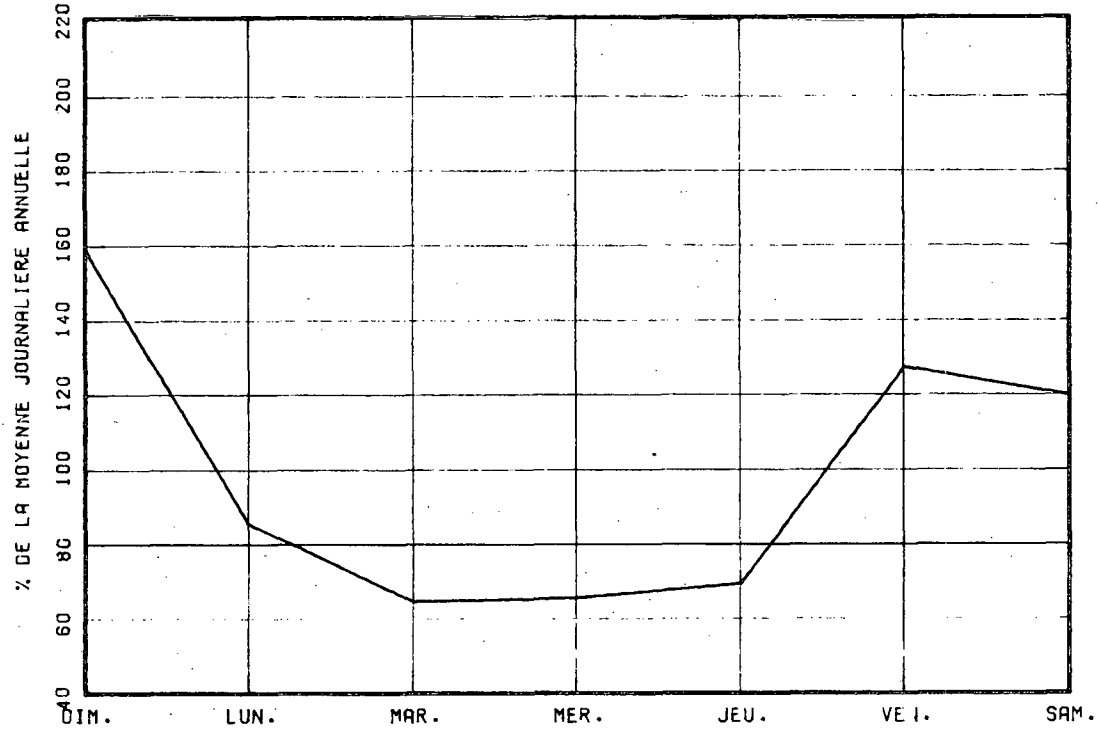

VARIATIONS MENSUELLES

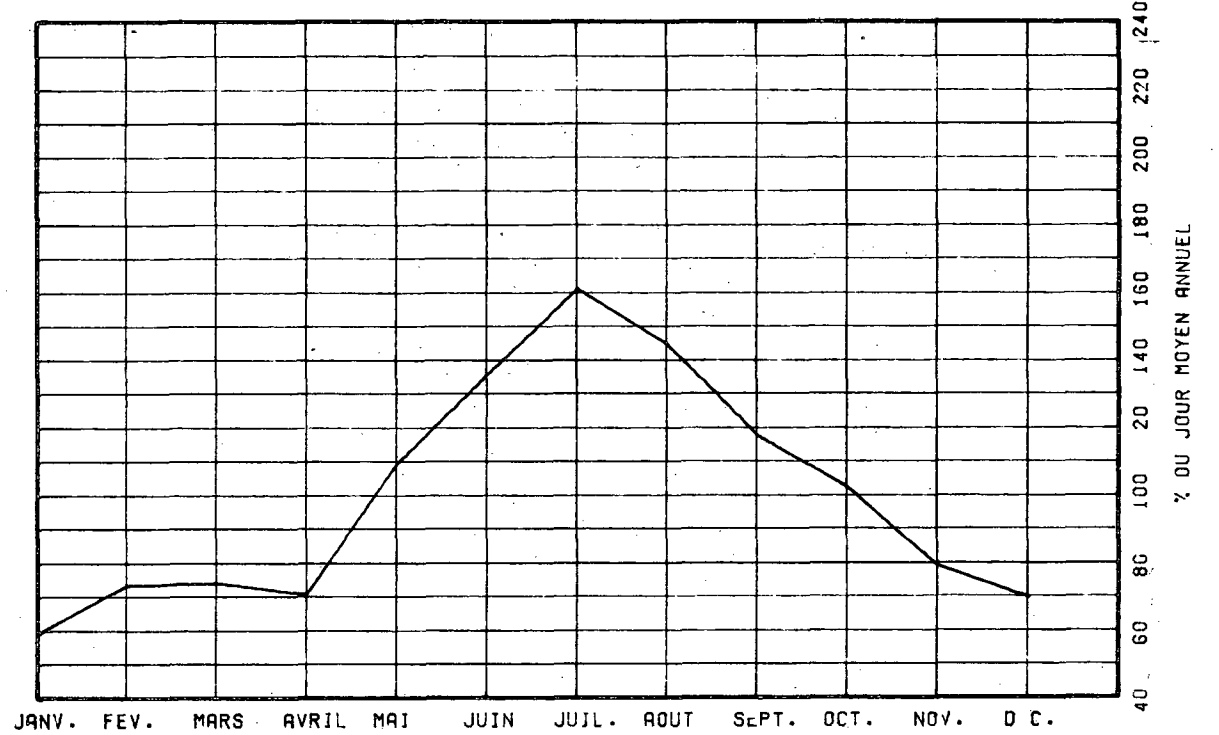

VARIATIONS HORAIRES

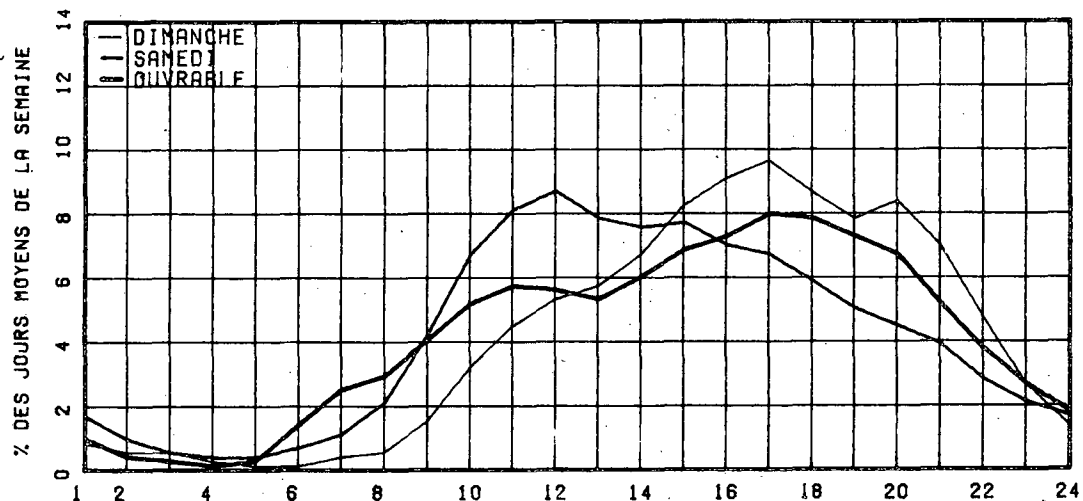

RELATION ENTRE LES HEURES DE POINTES ET LE J.M.A.

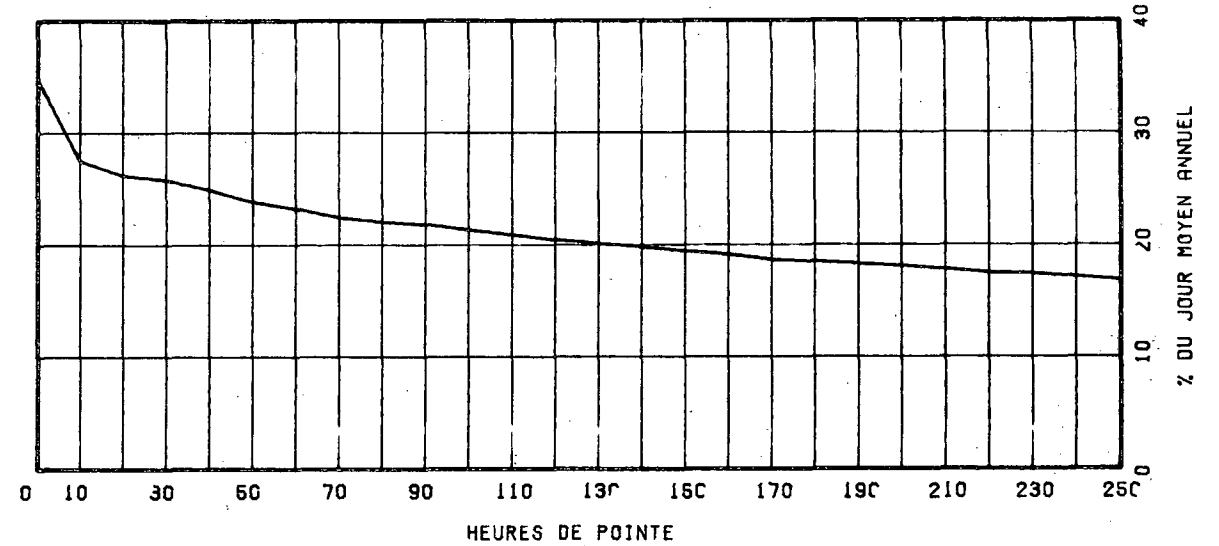

ROUTE 0105 COMPT. VOIE 988 00

ROUTE 0105 COMPT. VOIE 988 00

MUNICIPALITE: HULL

A 7.1 KM. AU NORD DE LA RTE 146.

ANNEE	JC. MOY. ANNUEL	JC. MOY. HIVER	JC. MOY. ETE	POURC. AUGM.	JOUR MAXIMUM	HEURES MAXIMALES			
						1-ERE	10-E	30-E	100-E
74									
*PCURC.									
75	13805	12871	14393	-----	-----	-----	-----	-----	-----
*PCURC.		93.2	104.3						
76	11743	10673	12793	-14.9	16112	1653	1371	1300	1220
*PCURC.		90.9	108.9		137.2	14.1	11.7	11.1	10.4
77	11555	10373	12628	-1.3	15977	1597	1392	1322	1223
*PCURC.		89.5	108.9		137.8	13.8	12.0	11.4	10.5
78	10821	9943	11443	-6.7	14277	1384	1285	1241	1113
*PCURC.		91.9	105.7		131.9	12.8	11.9	11.5	10.3

DISTRIBUTION MENSUELLE DE 1978

MOIS	HEURE MAXIMUM	JOUR MAXIMUM	JOUR MOYEN	TOTAL DU MOIS	POURC. ANNEE
JANV.	-----	-----	9284	-----	-----
FEV.	-----	-----	9829	-----	-----
MARS	-----	-----	10322	-----	-----
AVRIL	1384	12412	10278	308364	-----
MAI	1133	13314	11257	349302	-----
JUIN	1249	13484	11494	344845	-----
JUIL.	1024	12625	10371	321528	-----
AOUT	1259	14160	11964	370895	-----
SEPT	1304	14107	11963	358903	-----
OCT.	1316	14277	11695	362573	-----
NOV.	1285	13158	11015	330457	-----
DEC.	1270	12995	10327	320149	-----

JOUR MOYEN ANNUEL: 10821

TOTAL:-----

REPARTITION HORAIRE JOURNALIERE DE 1978

HEURES A.M.	DIMANCHE MOYENNE POURC. (%)		SAMEDI MOYENNE POURC.		JOURS OUV. MOYENNE POURC.	
12-1	255	2.67	250	2.54	136	1.15
1-2	264	2.14	172	1.78	63	0.54
2-3	143	1.50	113	1.15	28	0.24
3-4	89	0.93	71	0.72	19	0.16
4-5	44	0.46	38	0.39	20	0.17
5-6	32	0.34	43	0.44	65	0.56
6-7	64	0.67	89	0.91	367	3.12
7-8	127	1.33	208	2.12	876	7.43
8-9	171	1.79	359	3.65	849	7.20
9-10	242	2.54	516	5.25	548	4.65
10-11	379	3.97	654	6.65	522	4.43
11-12 P.M.	486	5.09	709	7.21	579	4.91
12-1	623	6.53	720	7.32	644	5.47
1-2	783	8.20	766	7.79	682	5.83
2-3	824	8.63	748	7.61	648	5.50
3-4	810	8.49	735	7.48	781	6.62
4-5	787	8.25	713	7.25	1083	9.19
5-6	624	6.54	558	5.68	881	7.47
6-7	557	5.84	481	4.89	744	6.31
7-8	602	6.31	480	4.88	670	5.68
8-9	558	5.85	482	4.88	525	4.45
9-10	481	5.04	335	3.41	445	3.78
10-11	388	4.07	305	3.10	366	3.10
11-12	270	2.83	315	3.20	274	2.32
JOUR MOYEN	9543		9830		11795	
(*) POURCENTAGES DES HEURES MOYENNES SUR LES JOURNEES MOYENNES						

ROUTE COMPT. VOIE REGION TRONCON SECTION 09 MOIS DE RELEVÉ
 0105 900 70 01 020

MUNICIPALITE: FULL
 A 7.1 KM. AU NORD DE LA RTE 148.

JOURS MOYENS MENSUELS DE 1978

MOIS	DIMANCHE MOYEN	LUNDI MOYEN	MARDI MOYEN	MERCREDI MOYEN	JEUDI MOYEN	VENREDI MOYEN	SAMEDI MOYEN	JOUR MOY. AJUSTE 1978	JOUR MOY. AJUSTE 1977
JANV.	-----	-----	-----	-----	-----	-----	-----	9284	10052
FEV.	-----	-----	-----	-----	-----	-----	-----	9829	10530
MARS	-----	-----	-----	-----	-----	-----	-----	10322	11037
AVRIL	10286	10003	10414	10260	10764	11437	9121	10326	11518
MAI	10097	11145	11316	11340	12020	12955	10262	11305	13029
JUIN	10166	11327	11658	11748	12577	12579	9864	11417	12728
JUIL.	9278	10349	10765	10779	11323	12022	8765	10468	13096
AOUT	10619	11954	11806	12355	12931	13624	10159	11921	12763
SEPT	9923	11853	12097	12373	12949	13789	10781	12009	12031
OCT.	9907	11799	12057	12050	12893	13633	10333	11810	11800
NOV.	8136	11240	11422	11625	12188	12577	9470	10951	11037
DEC.	7433	10828	10664	11572	11732	11547	9890	10523	9903
JOUR MOYEN	-----	-----	-----	-----	-----	-----	-----	10847	11627

ROUTE COMPT. VOIE
 0105 900

POURCENTAGES DES JOURS MOYENS MENSUELS PAR RAPPORT AU J.M.A. AJUSTE DE 1978

MOIS	DIMANCHE	LUNDI	MARDI	MERCREDI	JEUDI	VENREDI	SAMEDI	JOUR MOY. AJUSTE 1978	JOUR MOY. AJUSTE 1977(*)
JANV.	-----	-----	-----	-----	-----	-----	-----	85.6	86.5
FEV.	-----	-----	-----	-----	-----	-----	-----	90.6	90.6
MARS	-----	-----	-----	-----	-----	-----	-----	95.2	94.9
AVRIL	94.8	92.2	96.0	94.6	99.2	105.4	84.1	95.2	99.1
MAI	93.1	102.7	104.3	104.5	110.8	119.4	94.6	104.2	112.1
JUIN	93.7	104.4	107.5	108.3	115.9	116.0	90.9	105.3	109.5
JUIL.	85.5	95.4	99.2	99.4	104.4	110.8	80.8	96.5	112.6
AOUT	97.9	110.2	108.8	113.9	119.2	125.6	93.7	109.9	109.8
SEPT	91.5	109.3	114.3	114.1	119.4	127.1	99.4	110.7	103.5
OCT.	91.3	108.8	111.2	111.1	118.9	125.7	95.3	108.9	101.5
NOV.	75.0	103.6	105.3	107.2	112.4	115.9	87.3	101.0	94.9
DEC.	68.5	97.6	98.3	106.7	106.2	106.5	91.2	97.0	85.2
JOUR MOYEN	-----	-----	-----	-----	-----	-----	-----	100.0	100.0

(*) POURCENTAGE DU JOUR MOYEN MENSUEL AJUSTE DE 1977 PAR RAPPORT AU J.M.A. AJUSTE DE 1978

VARIATIONS JOURNALIERES

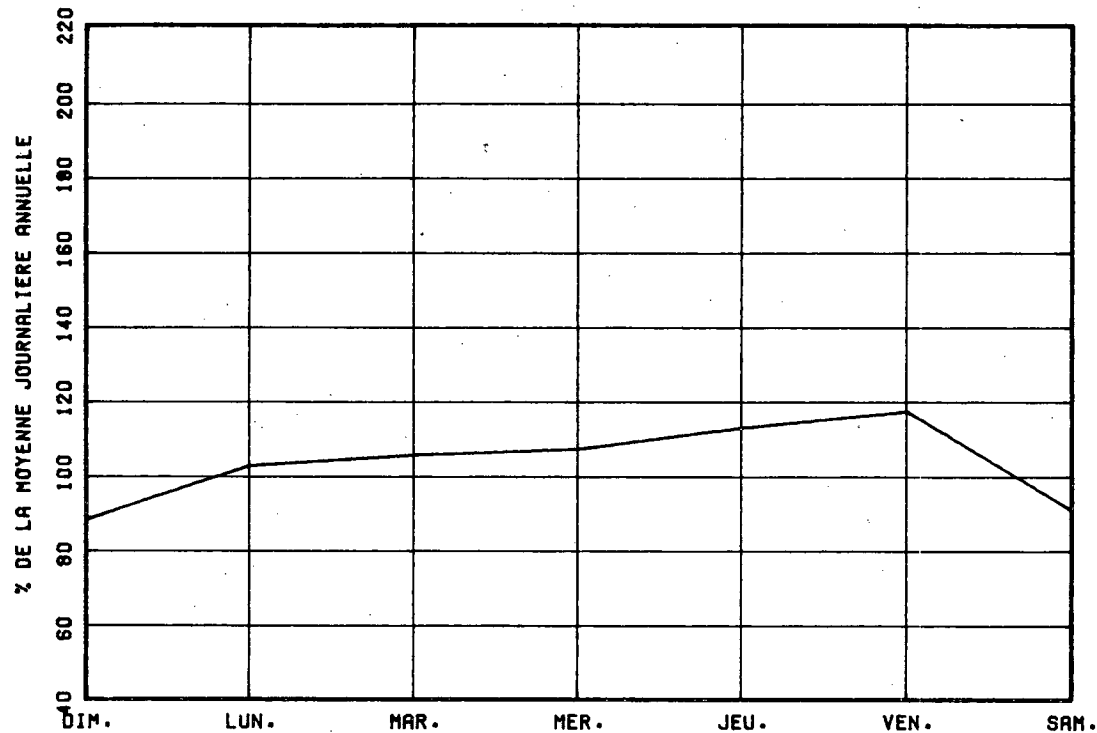

VARIATIONS MENSUELLES

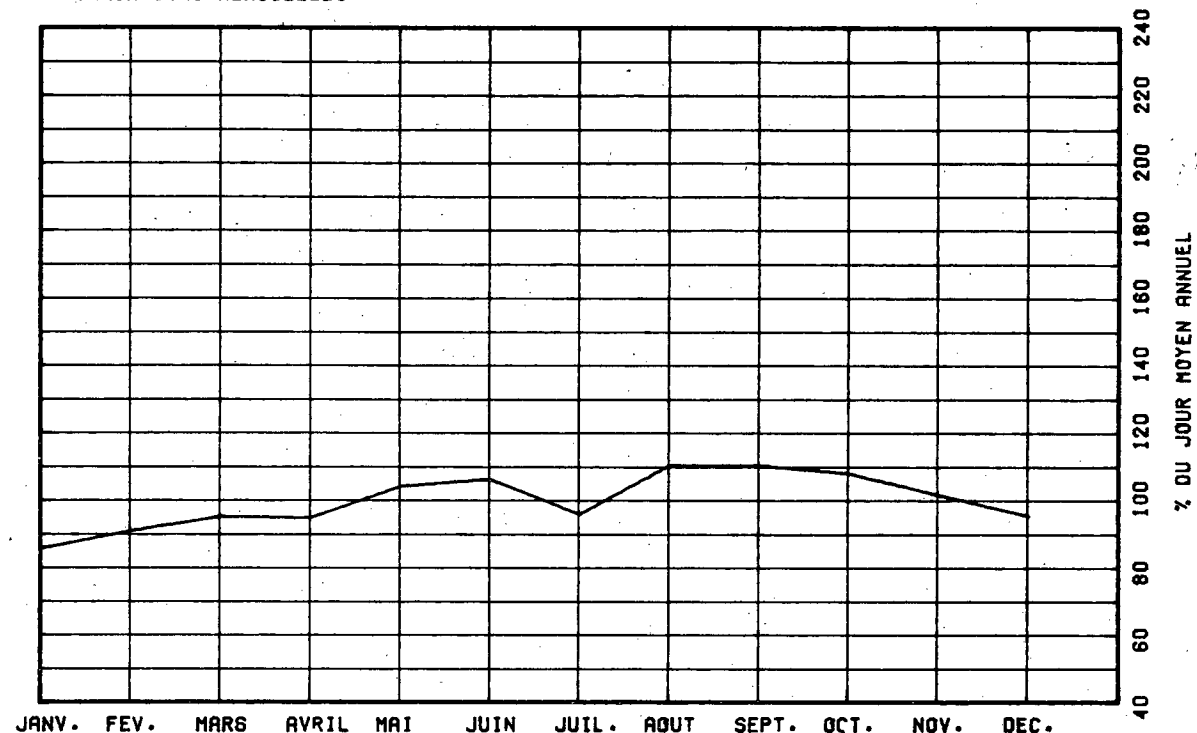

VARIATIONS HORAIRES

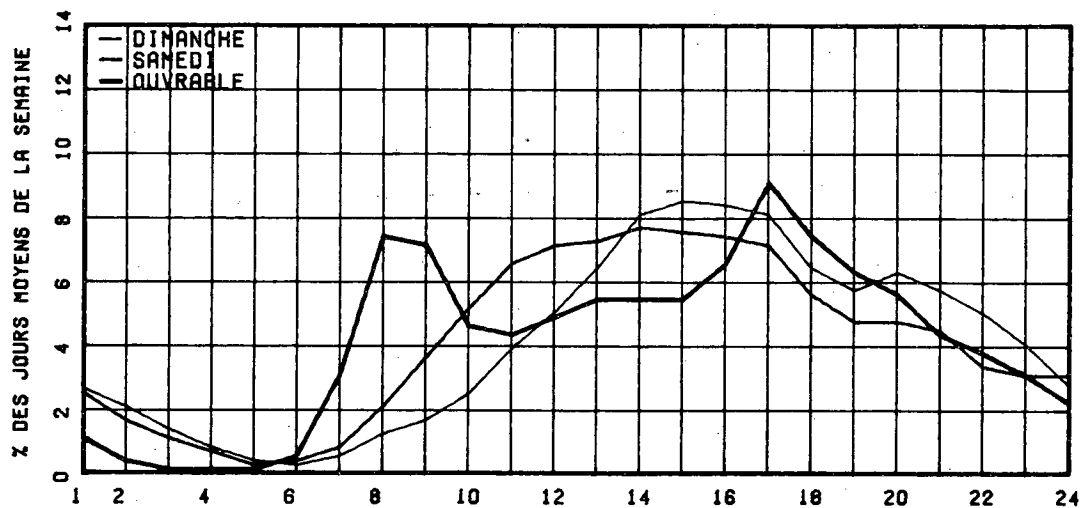

RELATION ENTRE LES HEURES DE POINTES ET LE J.M.A.

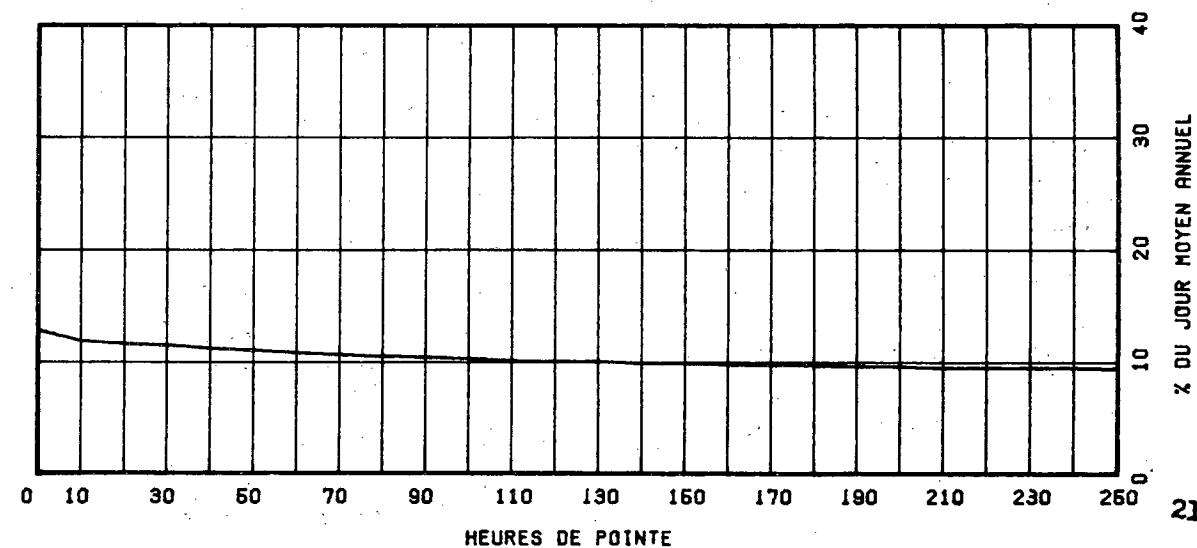

ROUTE COMPT. VOIE REGION TRONCON SECTION 12 MOIS DE RELEVÉ
 0108 205 50 02 010

MUNICIPALITE: STORNOWAY

à 2.75 KM. à L'OUEST DE LA RTE 161.

ANNEE	JC. MOY. ANNUEL	JC. MOY. HIVER	JC. MOY. ETE	POURC. AUGM.	JOUR MAXIMUM	HEURES MAXIMALES			
						1-ERE	10-E	30-E	100-E
74	48000								
75	1182	897	1489	-----	2572	265	235	205	176
*POURC.		75.9	126.0		217.6	22.4	19.9	17.3	14.5
76	1227	914	1517	+3.8	3028	323	245	215	184
*POURC.		74.5	123.6		246.3	26.3	20.0	17.5	15.0
77	1160	912	1394	-5.5	2501	296	239	201	170
*POURC.		78.6	120.2		220.8	25.5	20.6	17.3	14.7
78	1231	903	1570	+6.1	2888	1132	255	225	192
*POURC.		73.4	127.5		234.6	92.0	20.7	18.3	15.6

DISTRIBUTION MENSUELLE DE 1978

MOIS	HEURE MAXIMUM	JOUR MAXIMUM	JOUR MOYEN	TOTAL DU MOIS	POURC. ANNEE
JANV.	234	1898	783	24280	5.4
FEV.	151	1394	508	25440	5.7
MARS	301	2111	973	30173	6.7
AVRIL	196	1953	1067	32016	7.1
MAI	242	2230	1275	39546	8.8
JUIN	286	2888	1496	44907	10.0
JUIL.	264	2694	1815	56283	12.5
AOUT	232	2501	1541	47781	10.6
SEPT	306	2770	1422	42671	9.5
OCT.	1132	2734	1401	43438	9.7
NOV.	228	2060	1121	33649	7.5
DEC.	223	1632	551	29500	6.6

JOUR MOYEN ANNUEL: 1231

TOTAL: 449684

ROUTE COMPT. VOIE
 0108 205 00

REPARTITION HORAIRE JOURNALIERE DE 1978

HEURES A.M.	DIMANCHE MOYENNE POURC. (+)	SAMEDI MOYENNE POURC.	JOURS OUV. MOYENNE POURC.			
12-1	27	1.57	43	3.03	12	1.11
1-2	25	1.46	17	1.20	7	0.69
2-3	22	1.28	13	0.92	5	0.48
3-4	14	0.81	10	0.70	5	0.54
4-5	9	0.52	9	0.63	8	0.76
5-6	8	0.47	10	0.70	13	1.28
6-7	9	0.52	20	1.41	27	2.34
7-8	16	0.93	33	2.33	44	4.11
8-9	34	1.98	64	4.51	56	5.19
9-10	68	3.96	92	6.48	67	6.25
10-11	98	5.70	102	7.19	67	6.28
11-12 P.M.	100	5.82	103	7.26	63	5.89
12-1	100	5.82	93	6.55	61	5.73
1-2	132	7.68	109	7.68	72	6.71
2-3	144	8.38	116	8.17	75	7.01
3-4	155	9.02	104	7.33	78	7.28
4-5	156	9.08	94	6.62	81	7.53
5-6	126	7.33	80	5.64	78	7.27
6-7	113	6.58	68	4.79	68	6.12
7-8	116	6.75	67	4.72	65	5.17
8-9	100	5.82	63	4.44	44	4.13
9-10	71	4.13	44	3.18	38	3.39
10-11	47	2.74	35	2.47	29	2.74
11-12	28	1.63	30	2.11	19	1.88
JOUR MOYEN	1718	1419	1879			
(+) POURCENTAGES DES HEURES MOYENNES SUR LES JOURNEES MOYENNES						

ROUTE COMPT. VOIE REGION TRONCON SECTION 12 MOIS DE RELEVÉ
 0108 205 50 02 010

MUNICIPALITE: STORNOWAY

A 2.75 KM. A L'OUEST DE LA RTE 161.

JOURS MOYENS MENSUELS DE 1978

MOIS	DIMANCHE MOYEN	LUNDI MOYEN	MARDI MOYEN	MERCREDI MOYEN	JEUDI MOYEN	VENDREDI MOYEN	SAMEDI MOYEN	JOUR MOY. AJUSTE 1978	JOUR MOY. AJUSTE 1977
JANV.	1107	715	685	634	726	889	587	763	809
FEV.	1248	801	666	772	819	1077	975	908	911
MARS	1383	780	708	739	845	1094	1100	949	1000
AVRIL	1328	897	851	858	868	1184	1170	1022	1167
MAI	2047	1038	888	904	968	1493	1586	1274	1222
JUIN	2474	1271	1020	1060	1205	1711	1755	1499	1309
JUIL.	2484	1714	1474	1484	1470	1888	2003	1788	1554
AOUT	2451	1348	1219	1246	1255	1714	1780	1573	1395
SEPT	2231	1108	1029	984	953	1547	1648	1367	1259
OCT.	1996	1188	964	974	996	1583	1917	1374	1159
NOV.	1649	1028	780	909	953	1316	1309	1134	1013
DEC.	1026	624	939	867	795	1093	1118	923	934
JOUR MOYEN	1790	1042	936	952	987	1382	1412	1214	1144

ROUTE COMPT. VOIE
 0108 205

POURCENTAGES DES JOURS MOYENS MENSUELS PAR RAPPORT AU J.M.A. AJUSTE DE 1978

MOIS	DIMANCHE	LUNDI	MARDI	MERCREDI	JEUDI	VENDREDI	SAMEDI	JOUR MOY. AJUSTE 1978	JOUR MOY. AJUSTE 1977(*)
JANV.	91.2	58.9	56.4	52.2	59.8	73.2	48.4	62.9	70.7
FEV.	102.8	66.0	54.9	63.6	67.5	88.7	80.3	74.8	79.6
MARS	113.9	64.3	58.3	60.9	69.6	90.1	90.6	78.2	87.4
AVRIL	109.4	73.9	70.1	70.7	71.5	97.5	96.4	84.2	102.0
MAI	168.6	85.5	73.1	74.5	79.7	123.0	130.6	104.9	106.8
JUIN	203.8	104.7	84.0	87.3	99.3	140.9	144.6	123.5	114.4
JUIL.	204.6	141.2	121.4	122.2	121.1	155.5	165.0	147.3	135.8
AOUT	201.9	111.0	100.4	102.6	103.4	141.2	146.6	129.6	121.9
SEPT	188.7	91.3	85.6	81.1	78.5	127.4	135.7	112.6	110.1
OCT.	164.4	97.9	79.4	80.2	82.0	130.4	157.9	113.2	101.3
NOV.	135.7	84.7	64.3	74.9	78.5	108.4	107.8	93.4	88.5
DEC.	84.5	51.4	77.3	71.4	65.5	90.0	92.1	76.0	81.6
JOUR MOYEN	147.4	85.8	77.1	78.4	81.3	113.8	116.3	100.0	100.0

(*) POURCENTAGE DU JOUR MOYEN MENSUEL AJUSTE DE 1977 PAR RAPPORT AU J.M.A. AJUSTE DE 1978

ROUTE COMPTEUR VOIE
0108 205 00

VARIATIONS JOURNALIERES

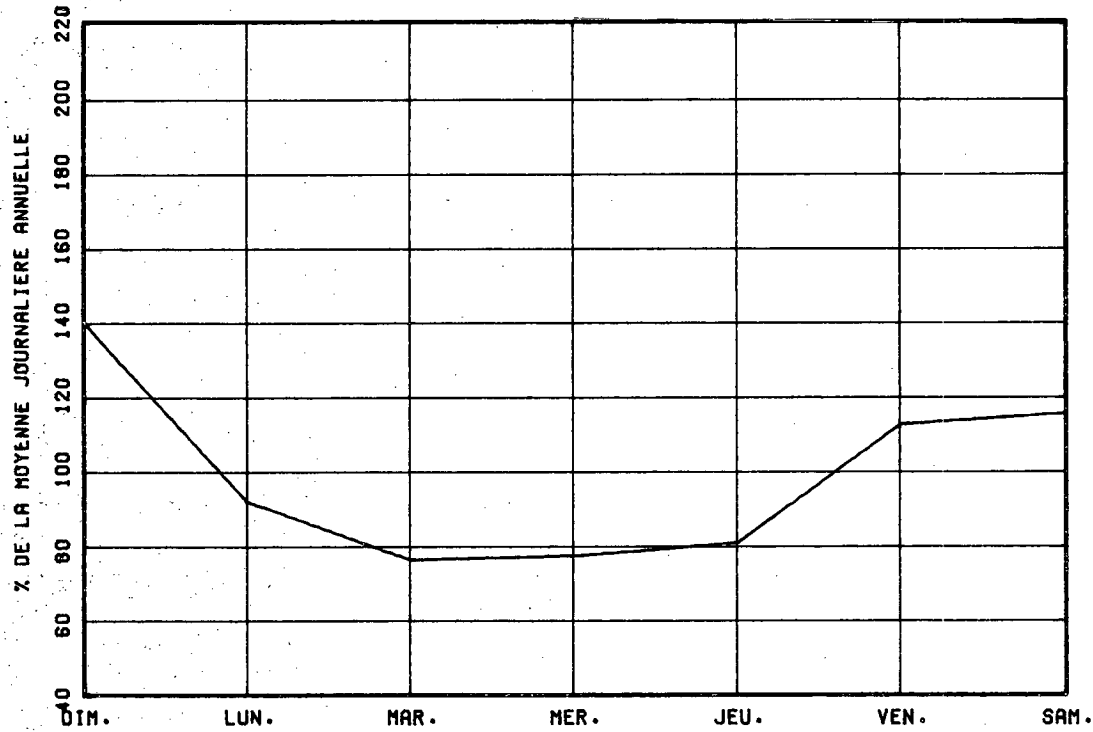

VARIATIONS MENSUELLES

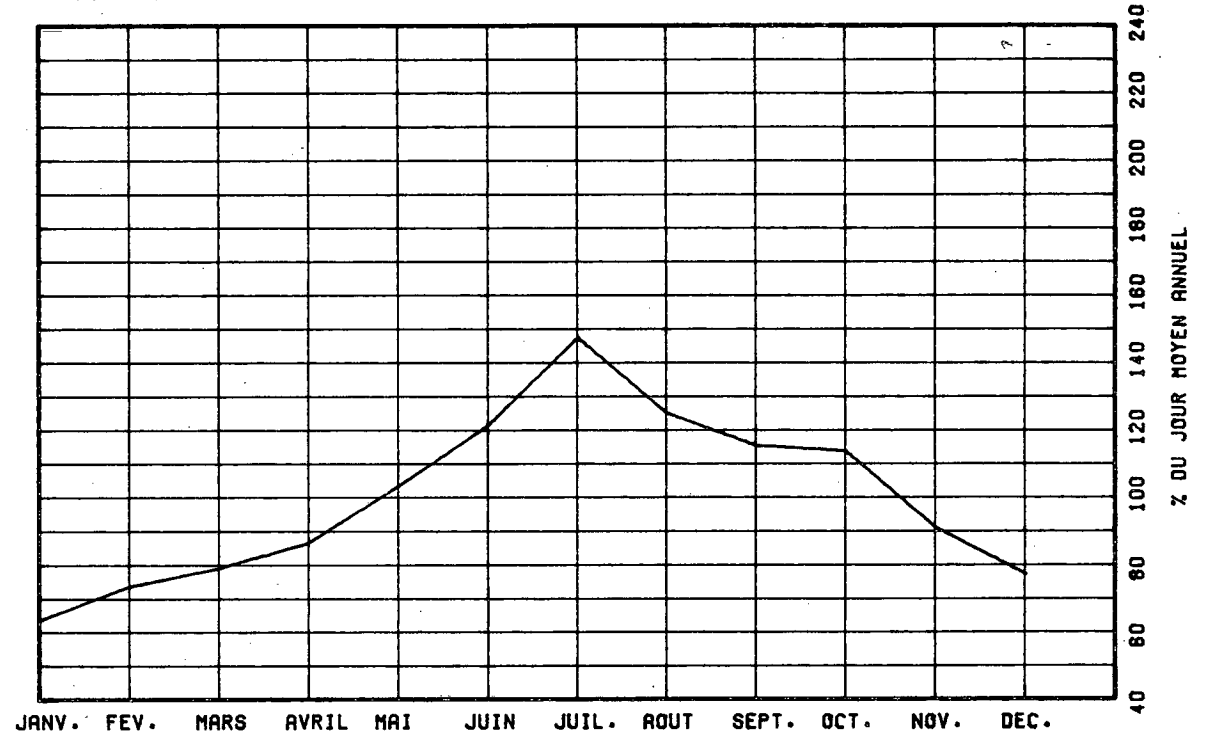

VARIATIONS HORAIRES

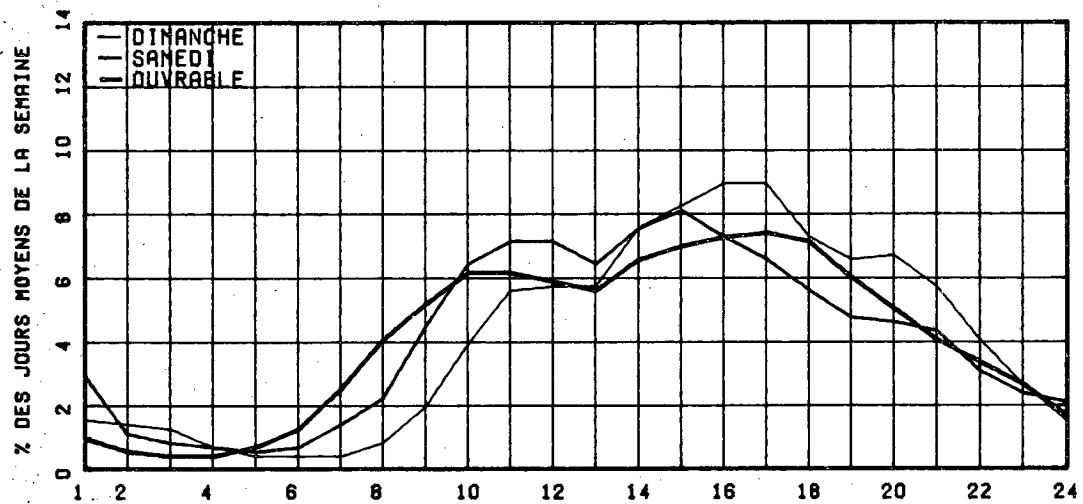

RELATION ENTRE LES HEURES DE POINTES ET LE J.M.A.

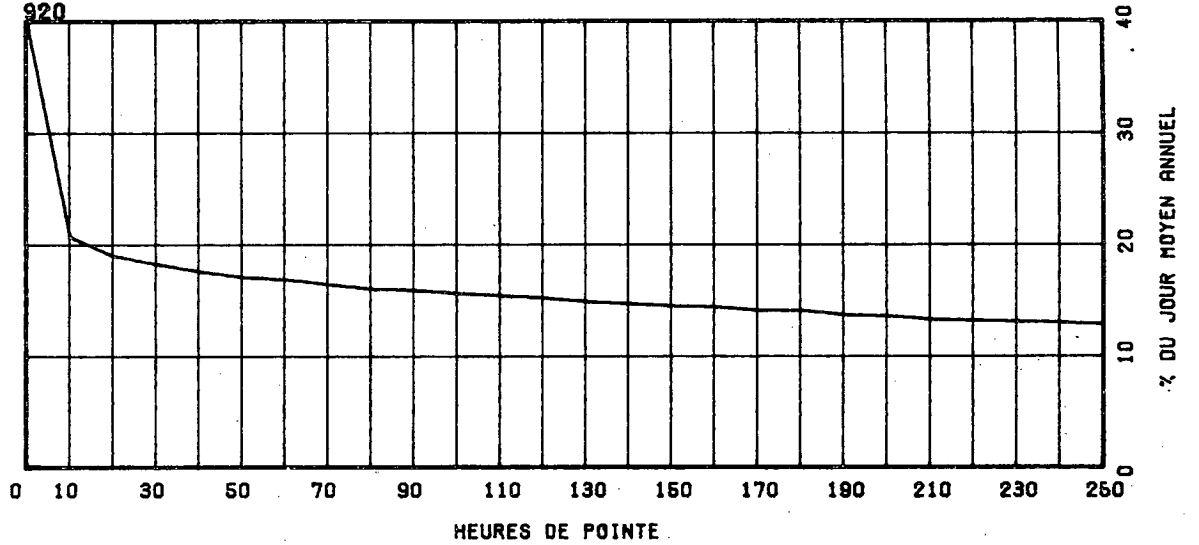

ROUTE CCMET. VOIE REGION TRENCON SECTION 12 MOIS DE RELEVÉ

0108 300 50 01 120

MUNICIPALITE: LENNOXVILLE

A 0.5 KM. AU NORD DE LA RTE 147.

ANNEE JC. MOY. JO. MOY. JC. MOY. POURC. JOUR HEURES MAXIMALES
 ANNUEL HIVER ETE AUGM. MAXIMUM 1-EPE 10-E 30-E 100-E

ANNEE	JC. MOY. ANNUEL	JO. MOY. HIVER	JC. MOY. ETE	POURC. AUGM.	JOUR MAXIMUM	HEURES MAXIMALES 1-EPE	HEURES MAXIMALES 10-E	HEURES MAXIMALES 30-E	HEURES MAXIMALES 100-E
74	*POURC.								
75	6838	5473	8264	-----	11471	1025	891	793	719
*POURC.		80.1	120.9		167.8	15.0	13.0	11.6	10.5
76	6532	5441	8381	+1.4	10871	1030	914	832	733
*POURC.		78.5	120.9		156.8	14.9	13.2	12.0	10.6
77	7099	5797	8335	+2.4	11346	996	921	827	747
*POURC.		81.7	117.4		159.8	14.0	13.1	11.6	10.5
78	7193	5734	8632	+1.3	11467	1070	943	845	756
*POURC.		79.7	120.0		159.4	14.9	13.1	11.7	10.5

DISTRIBUTION MENSUELLE DE 1978

MOIS	HEURE MAXIMUM	JOUR MAXIMUM	JOUR MOYEN	TOTAL DU MOIS	POURC. ANNEE
JANV.	587	6168	5127	158953	6.1
FEV.	643	6674	5891	164957	6.3
MARS	638	6945	6042	187329	7.1
AVRIL	675	8228	6764	202943	7.7
MAI	670	9715	8048	249510	9.5
JUIN	667	10374	8539	256175	9.8
JUIL.	678	11467	9484	294010	11.2
AOUT	679	10422	8697	269621	10.3
SEPT	1070	9884	7778	233357	8.9
OCT.	685	8708	7056	218740	8.3
NOV.	773	8235	6911	207334	7.9
DEC.	671	7482	5895	182757	7.0

JOUR MOYEN ANNUEL: 7193

TOTAL: 2625690

ROUTE COMPT. VOIE
0100 300 00

REPARTITION HORAIRE JOURNALIERE DE 1978

HEURES A.M.	DIMANCHE MOYENNE POURC. (+)	SAMEDI MOYENNE POURC.	JOURS OUV. MOYENNE POURC.			
12- 1	200	2.73	148	2.02	76	1.07
1- 2	196	2.68	93	1.27	38	0.54
2- 3	139	1.90	73	1.00	23	0.33
3- 4	83	1.13	54	0.74	17	0.25
4- 5	36	0.49	37	0.51	17	0.25
5- 6	30	0.41	42	0.57	42	0.59
6- 7	50	0.68	94	1.28	179	2.51
7- 8	90	1.23	167	2.28	376	5.27
8- 9	146	2.00	280	3.83	491	6.89
9-10	224	3.06	395	5.40	371	5.20
10-11	322	4.40	451	6.16	371	5.21
11-12 P.M.	390	5.33	463	6.33	375	5.27
12- 1	446	6.09	471	6.44	374	5.24
1- 2	626	8.55	570	7.79	457	6.41
2- 3	634	8.66	545	7.45	469	6.58
3- 4	626	8.55	529	7.23	542	7.60
4- 5	633	8.65	534	7.30	621	8.70
5- 6	487	6.65	443	6.05	546	7.66
6- 7	404	5.52	357	4.88	426	5.98
7- 8	422	5.77	406	5.55	370	5.26
8- 9	389	5.32	400	5.47	296	4.15
9-10	332	4.54	295	4.03	260	3.70
10-11	240	3.28	233	3.18	215	3.02
11-12	173	2.36	239	3.27	187	2.21
JOUR MOYEN	7318		7319		7135	
(*) POURCENTAGES DES HEURES MOYENNES SUR LES JOURNEES MOYENNES						

ROUTE COMPT. VOIE REGION TRONCON SECTION 12 MOIS DE RELEVÉ

0108 300 50 01 120

MUNICIPALITE: LENNOXVILLE

A 0.5 KM. AU NORD DE LA RTE 147.

JOURS MOYENS MENSUELS DE 1978

MOIS	DIMANCHE MOYEN	LUNDI MOYEN	MARDI MOYEN	MERCREDI MOYEN	JEUDI MOYEN	VENDREDI MOYEN	SAMEDI MOYEN	JOUR MOY. AJUSTE 1978	JOUR MOY. AJUSTE 1977
JANV.	4985	5283	5057	4684	5687	5916	4366	5139	5317
FEV.	5943	5679	5515	5735	6048	6513	5799	5890	5792
MARS	5434	5856	5805	5937	6434	6817	6124	6066	6372
AVRIL	6922	6379	6356	6536	6884	7525	6589	6744	6964
MAI	8947	7542	7419	7616	7564	8825	8591	8057	7954
JUIN	9422	7923	7758	8128	8607	9133	8636	8515	8087
JUIL.	9934	9248	9201	8863	9275	10041	9713	9467	9214
AOUT	9902	8050	8172	8202	8623	9236	8968	8736	8354
SEPT	8895	6683	7292	6985	7221	8363	8202	7663	7591
OCT.	7645	6633	6673	6719	6837	7546	7138	7027	7137
NOV.	7030	6612	6193	6764	7086	7604	7078	6909	6433
DEC.	4938	4822	5464	6264	6272	7081	6285	5870	5736
JOUR MOYEN	7488	6725	6742	6876	7211	7863	7290	7173	7079

ROUTE COMPT. VOIE

0108 300

POURCENTAGES DES JOURS MOYENS MENSUELS PAR RAPPORT AU J.M.A. AJUSTE DE 1978

MOIS	DIMANCHE	LUNDI	MARDI	MERCREDI	JEUDI	VENDREDI	SAMEDI	JOUR MOY. AJUSTE 1978	JOUR MOY. AJUSTE 1977(*)
JANV.	69.5	73.7	70.5	65.3	79.3	82.5	60.9	71.6	75.1
FEV.	82.9	79.2	76.9	80.0	84.3	90.8	80.6	82.1	81.8
MARS	75.8	81.6	80.9	83.6	89.7	95.0	85.4	84.6	90.0
AVRIL	96.5	88.9	88.6	91.4	96.0	104.9	91.9	94.0	98.4
MAI	123.3	105.1	103.4	106.2	105.5	123.0	119.8	112.3	112.4
JUIN	131.4	110.5	108.2	113.3	120.0	127.3	120.4	118.7	114.2
JUIL.	138.5	128.9	128.3	123.6	129.3	140.0	135.4	132.0	130.2
AOUT	138.0	112.2	113.9	114.3	120.2	128.8	125.0	121.8	118.0
SEPT	124.0	93.2	101.7	97.4	100.7	116.6	114.3	106.8	107.2
OCT.	106.5	92.5	93.0	93.7	95.3	105.2	99.5	98.0	100.8
NOV.	98.0	92.2	86.3	94.3	98.8	106.0	98.7	96.3	90.9
DEC.	68.4	67.2	76.2	87.3	87.4	98.7	87.6	81.8	81.0
JOUR MOYEN	104.4	93.8	94.0	95.9	100.5	109.5	101.6	100.0	100.0

(*) POURCENTAGE DU JOUR MOYEN MENSUEL AJUSTE DE 1977 PAR RAPPORT AU J.M.A. AJUSTE DE 1978

ROUTE COMPTEUR VOIE
0108 300 00

VARIATIONS JOURNALIERES

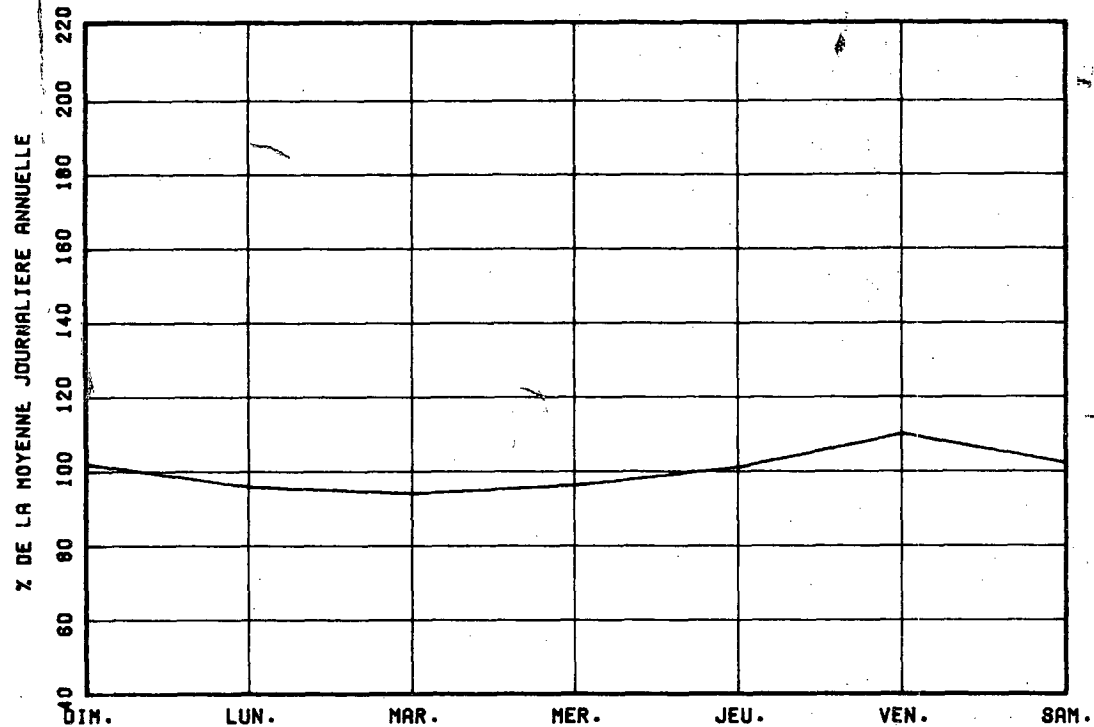

VARIATIONS MENSUELLES

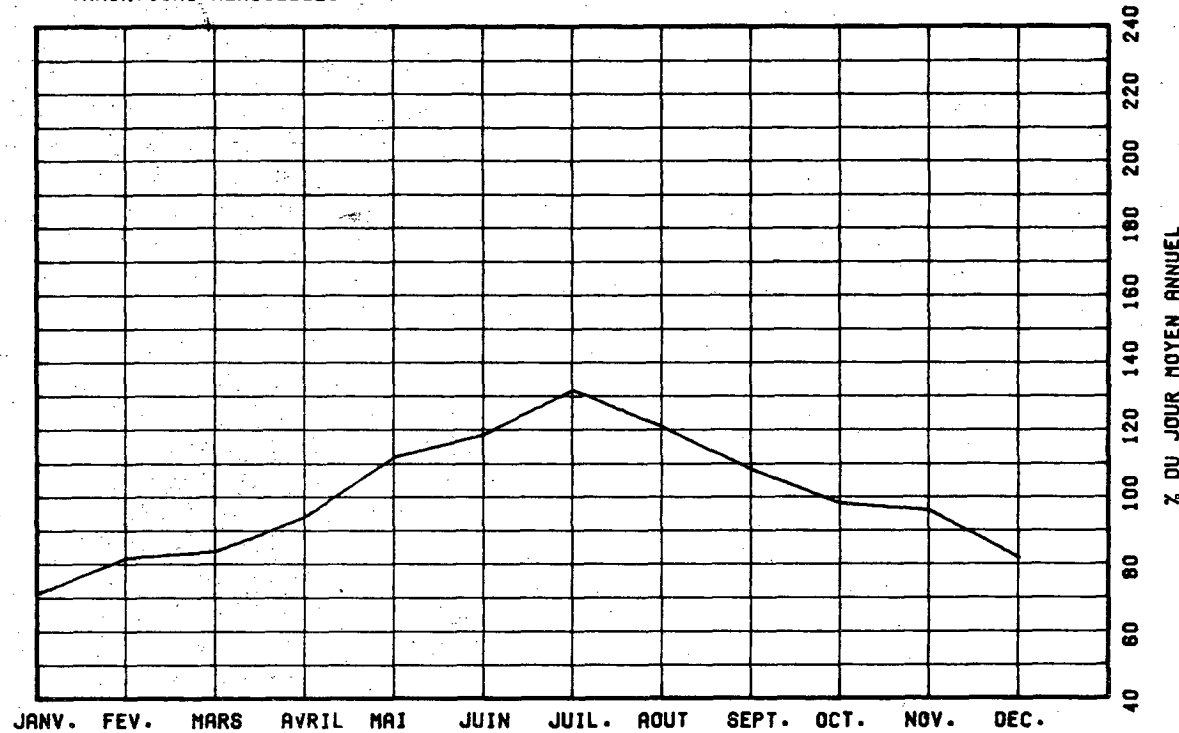

VARIATIONS HORAIRES

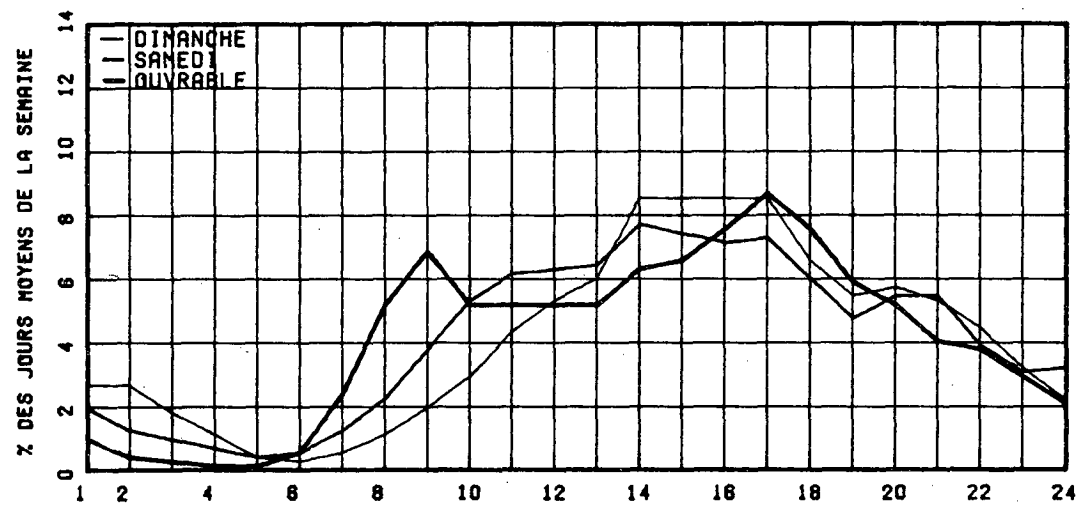

RELATION ENTRE LES HEURES DE POINTES ET LE J.M.A.

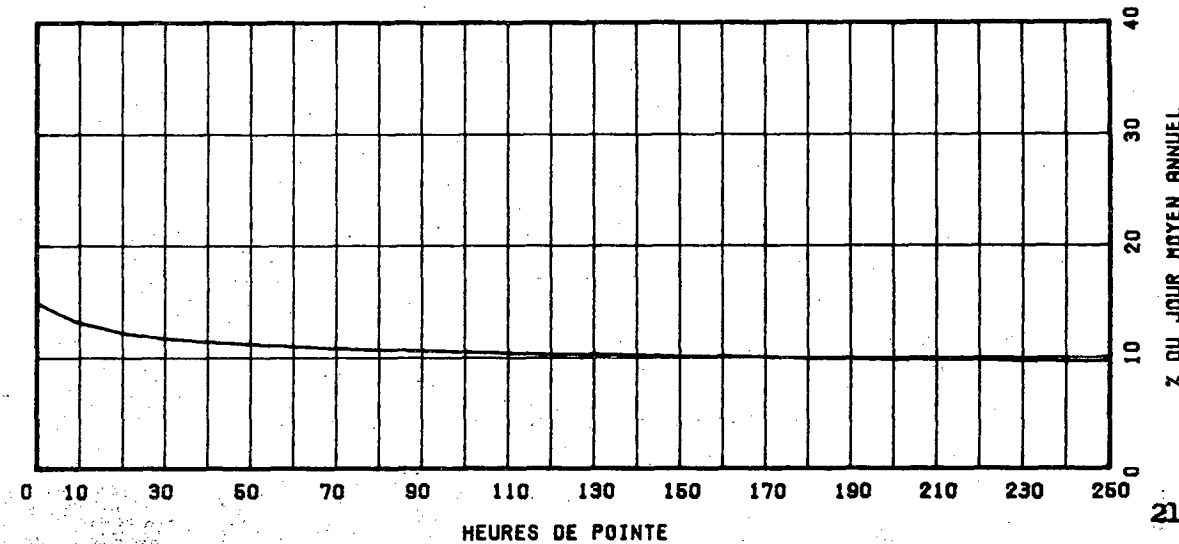

ROUTE COMPT. VOIE REGION TADRONN SECTION 12 MOIS DE RELEVÉ

0112 072 32 05 230

MUNICIPALITE: SAINT-FREDERIC

A 5.6 KM. AU SUD-OUEST DE LA RTE 173.

ANNEE JP. MCY. JD. MCY. JP. MCY. PCURC. JOUR HEURES MAXIMALES
 ANNUEL HIVER ETE AUGM. MAXIMUM 1-EPE 10-E 30-E 100-E

ANNEE	JP. MCY. ANNUEL	JD. MCY. HIVER	JP. MCY. ETE	PCURC. AUGM.	JOUR MAXIMUM	HEURES MAXIMALES 1-EPE	HEURES MAXIMALES 10-E	HEURES MAXIMALES 30-E	HEURES MAXIMALES 100-E
74	*PCURC.								
75	1377	1096	1587	-----	2725	337	237	206	164
*PCURC.		79.6	115.3		197.9	24.5	17.2	15.0	11.9
76	1465	1137	1735	+6.7	2562	334	242	209	174
*PCURC.		77.4	118.1		174.4	22.7	16.5	14.2	11.8
77	1580	1250	1804	+7.6	2511	306	254	219	181
*PCURC.		79.1	114.2		158.9	19.4	16.1	13.9	11.5
78	1793	1373	2132	+13.5	2684	299	260	232	197
*PCURC.		76.6	118.6		149.7	16.7	14.5	12.9	11.0

DISTRIBUTION MENSUELLE DE 1978

MOIS	HEURE MAXIMUM	JOUR MAXIMUM	JOUR MOYEN	TOTAL DU MOIS	POURC. ANNEE
JANV.	198	1718	1197	37129	5.7
FEV.	212	1851	1430	40056	6.1
MARS	215	2029	1443	44734	6.8
AVRIL	261	2461	1716	51508	7.9
MAI	267	2662	1921	59554	9.1
JUIN	241	2509	2047	61412	9.4
JUIL.	234	2574	2187	67816	10.4
AOUT	237	2604	2216	68715	10.5
SEPT	260	2607	2077	62314	9.5
OCT.	291	2684	2013	62414	9.5
NOV.	299	2620	1823	54598	8.4
DEC.	188	1876	1431	44361	6.8

JOUR MOYEN ANNUEL: 1793

TOTAL: 664714

ROUTE COMPT. VOIE
0112 072 00

REPARTITION HORAIRE JOURNALIERE DE 1978

HEURES A.N.	DIMANCHE MOYENNE POURC. (*)	SAMEDI MOYENNE POURC.	JOURS OUV. MOYENNE POURC.
12- 1	61 3.05	53 3.12	24 1.36
1- 2	60 3.00	36 2.12	14 0.79
2- 3	46 2.30	22 1.29	9 0.54
3- 4	24 1.20	14 0.82	5 0.31
4- 5	12 0.60	9 0.53	7 0.42
5- 6	6 0.30	9 0.53	14 0.64
6- 7	10 0.50	19 1.12	72 4.08
7- 8	18 0.90	36 2.12	83 4.72
8- 9	31 1.55	64 3.76	97 5.52
9-10	52 2.60	88 5.17	104 5.94
10-11	86 4.31	106 6.23	106 6.01
11-12 P.M.	97 4.86	97 5.70	97 5.50
12- 1	106 5.31	101 5.94	94 5.35
1- 2	182 9.11	122 7.17	118 6.70
2- 3	176 8.81	119 7.00	118 6.72
3- 4	158 7.91	111 6.53	125 7.10
4- 5	174 8.71	111 6.53	149 8.46
5- 6	135 6.76	88 5.17	128 7.26
6- 7	115 5.76	90 5.29	96 5.48
7- 8	121 6.06	90 5.29	88 5.01
8- 9	111 5.56	119 7.00	69 3.93
9-10	98 4.91	80 4.70	57 3.23
10-11	74 3.71	57 3.35	47 2.69
11-12	52 2.60	60 3.53	36 2.00

JOUR MOYEN

1997

1701

1764

(*) POURCENTAGES DES HEURES MOYENNES SUR LES JOURNEES MOYENNES

ROUTE COMPT. VOIE REGION TRONCON SECTION 12 MOIS DE RELEVÉ
 0112 072 32 05 230

MUNICIPALITE: SAINT-FREDERIC
 A 5.6 KM. AU SUD-OUEST DE LA RTE 173.

JOURS MOYENS MENSUELS DE 1978

MOIS	DIMANCHE MOYEN	LUNDI MOYEN	MARDI MOYEN	MERCREDI MOYEN	JEUDI MOYEN	VENDREDI MOYEN	SAMEDI MOYEN	JOUR MOY. AJUSTE 1978	JOUR MOY. AJUSTE 1977
JANV.	1375	1129	1214	1055	1191	1416	907	1183	1115
FEV.	1734	1337	1217	1339	1433	1603	1350	1430	1204
MARS	1477	1203	1340	1386	1456	1700	1471	1433	1349
AVRIL	1849	1486	1554	1594	1740	1979	1674	1696	1579
MAI	2272	1740	1845	1736	1781	2118	1931	1917	1680
JUIN	2436	1882	1959	1991	2054	2114	1871	2043	1708
JUIL.	2475	2097	2197	2077	2102	2344	2013	2186	1894
AOUT	2583	2107	2172	2095	2188	2375	2043	2223	1876
SEPT	2438	1874	1984	1911	1960	2220	1994	2054	1710
OCT.	2292	1842	1962	1831	1936	2233	1867	1994	1792
NOV.	2182	1674	1705	1713	1799	2000	1722	1827	1607
DEC.	1340	978	1341	1553	1447	1738	1464	1408	1339
JOUR MOYEN	2037	1612	1707	1690	1757	1986	1692	1782	1571

ROUTE COMPT. VOIE
 0112 072

POURCENTAGES DES JOURS MOYENS MENSUELS PAR RAPPORT AU J.M.A. AJUSTE DE 1978

MOIS	DIMANCHE	LUNDI	MARDI	MERCREDI	JEUDI	VENDREDI	SAMEDI	JOUR MOY. AJUSTE 1978	JOUR MOY. AJUSTE 1977(*)
JANV.	77.2	63.4	68.1	59.2	66.8	79.5	50.9	66.4	71.0
FEV.	97.3	75.0	68.3	75.1	80.4	90.0	75.8	80.2	76.6
MARS	82.9	67.5	75.2	77.8	81.7	95.4	82.5	80.4	85.9
AVRIL	103.8	83.4	87.2	89.5	97.6	111.1	93.9	95.2	100.5
MAI	127.5	97.6	103.5	97.4	99.9	118.9	108.4	107.6	106.9
JUIN	136.7	105.6	109.9	111.7	115.3	118.6	105.0	114.6	108.7
JUIL.	138.9	117.7	123.3	116.6	118.0	131.5	113.0	122.7	120.6
AOUT	144.9	118.2	121.9	117.6	122.8	133.3	114.6	124.7	119.4
SEPT	136.8	105.2	111.3	107.2	110.0	124.6	111.9	115.3	108.8
OCT.	128.6	103.4	110.1	102.7	108.6	125.3	104.8	111.9	114.1
NOV.	122.4	93.9	95.7	96.1	101.0	112.2	96.6	102.5	102.3
DEC.	75.2	54.9	75.3	87.1	81.2	97.5	82.2	79.0	85.2
JOUR MOYEN	114.3	90.5	95.8	94.8	98.6	111.4	94.9	100.0	100.0

(*) POURCENTAGE DU JOUR MOYEN MENSUEL AJUSTE DE 1977 PAR RAPPORT AU J.M.A. AJUSTE DE 1978

VARIATIONS JOURNALIERES

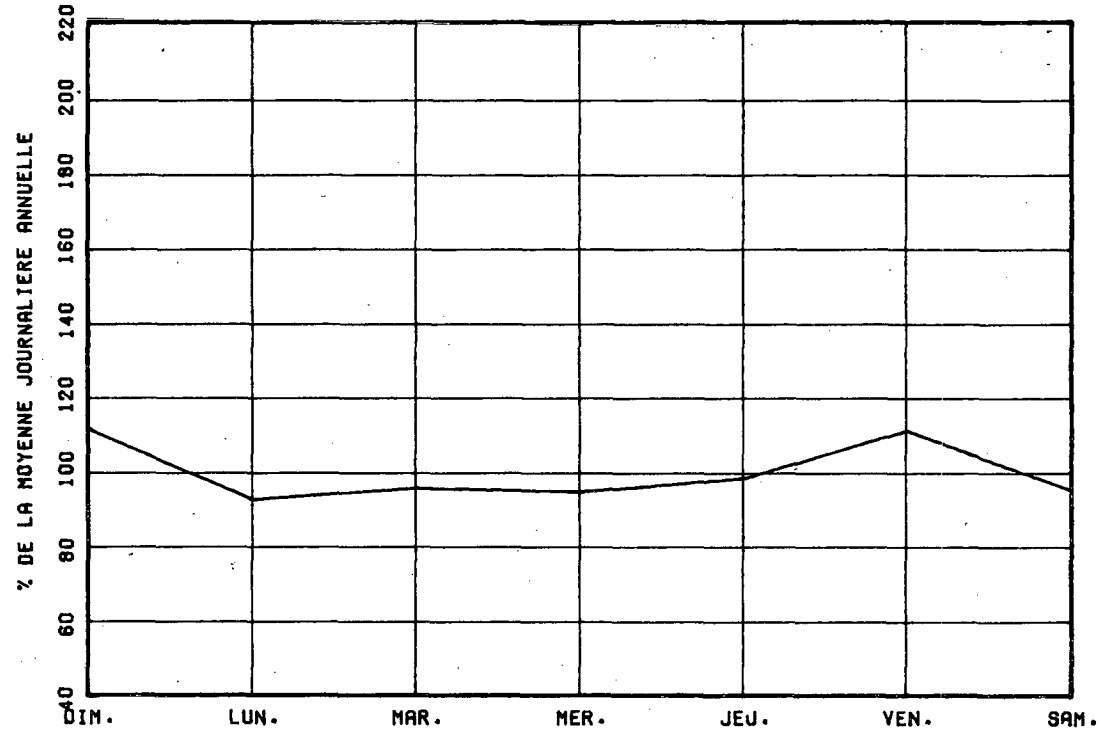

VARIATIONS MENSUELLES

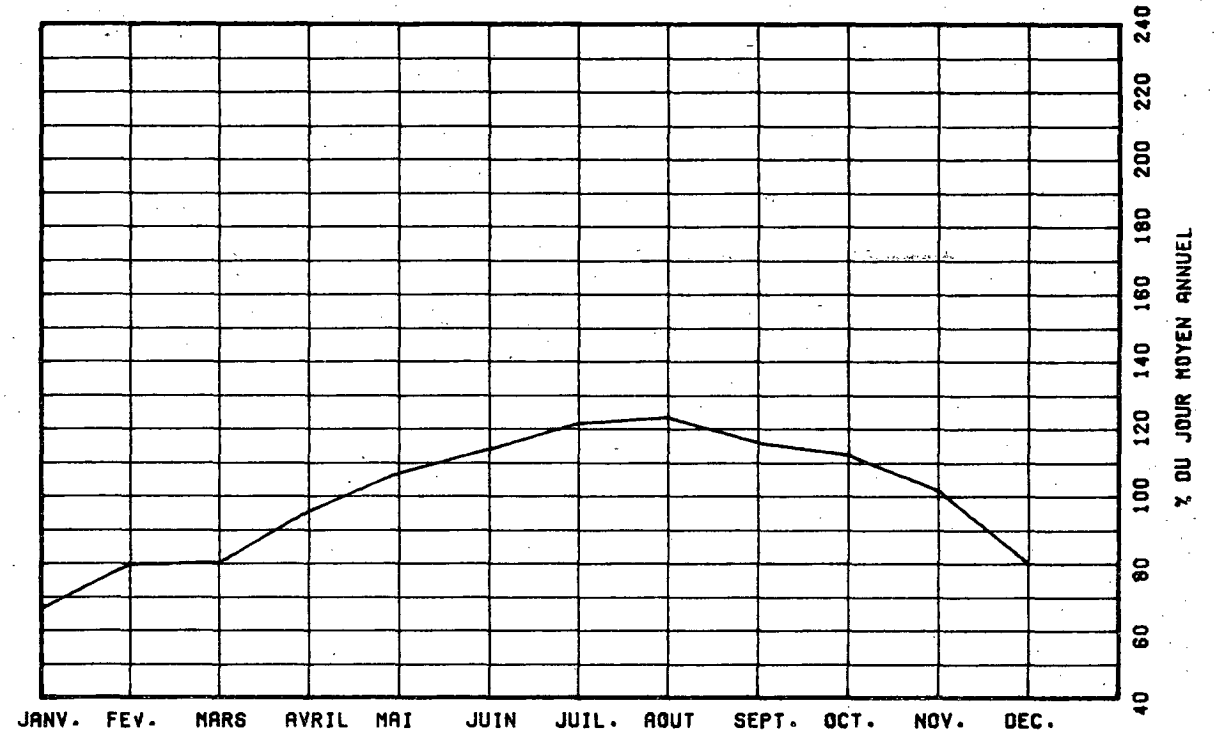

VARIATIONS HORAIRES

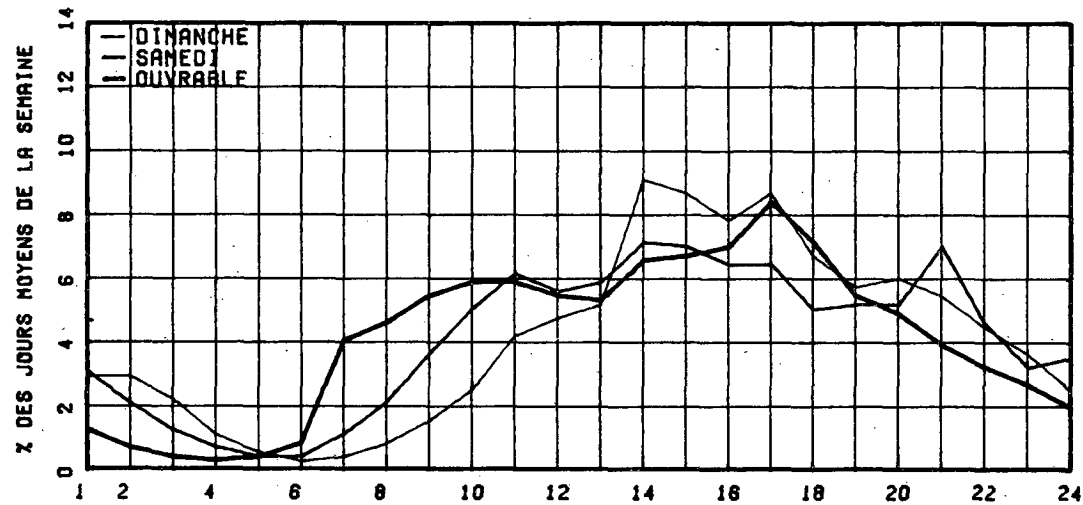

RELATION ENTRE LES HEURES DE POINTES ET LE J.M.A.

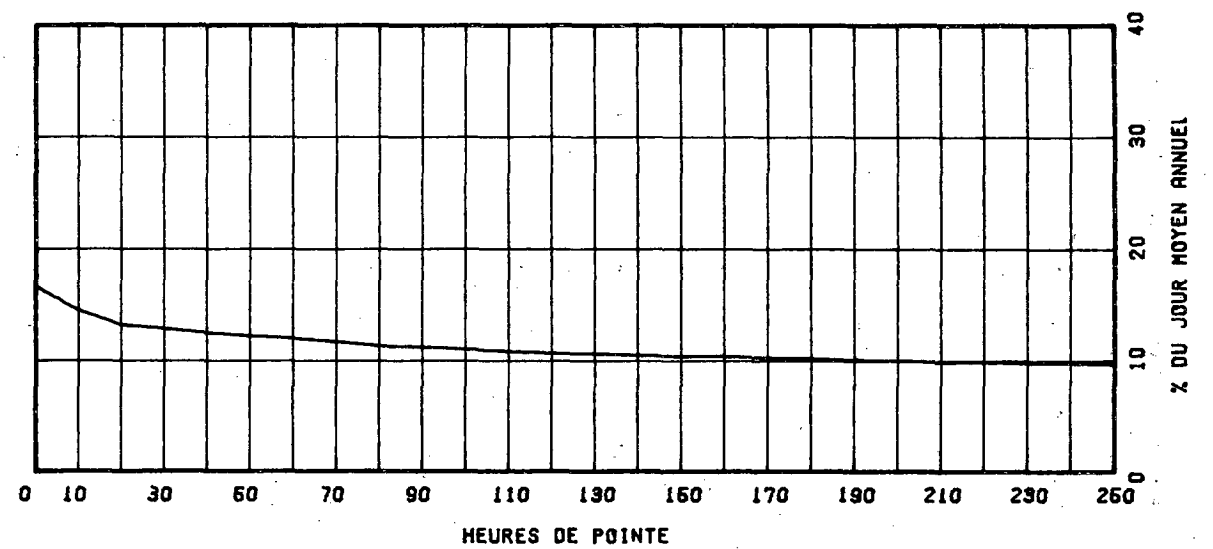

ROUTE COMPT. VOIE REGION TRONCON SECTION 09 MOIS DE RELEVÉ
 0112 185 50 04 010

MUNICIPALITE: DUDSWELL

A 3.86 KM. AU SUD-OUEST DE LA RTE 255.

ANNEE	JC. MOY.		JC. MOY. ETE	POURC. AUGM.	JOUR MAXIMUM	HEURES MAXIMALES				
	ANNUEL	HIVER				1-ERE	10-E	30-E	100-E	
74										
*POURC.										
75	2156	1611	2825	-----	4774	458	390	364	308	
*POURC.		73.4	128.6		217.4	20.9	17.8	16.6	14.0	
76	2362	1551	3152	+7.6	5613	554	437	411	350	
*POURC.		65.7	123.4		237.6	23.5	18.5	17.4	14.9	
77	2724	1887	3538	+15.3	5972	556	502	465	406	
*POURC.		69.3	129.9		219.2	20.4	18.4	17.1	14.9	
78	2863	2015	3737	+5.1	6039	545	514	471	405	
*POURC.		70.4	130.5		210.9	19.0	18.0	16.5	14.1	

DISTRIBUTION MENSUELLE DE 1978

MOIS	HEURE MAXIMUM	JOUR MAXIMUM	JOUR MOYEN	TOTAL DU MOIS	POURC. ANNEE
JANV.	361	3133	1714	53137	-----
FEV.	314	3197	2045	57278	-----
MARS	359	3367	2162	67046	-----
AVRIL	473	4286	2491	74738	-----
MAI	540	5666	3245	100607	-----
JUIN	545	6039	3615	108464	-----
JUIL.	502	5762	4189	129843	-----
AOUT	538	5977	3875	120127	-----
SEPT	472	4804	3253	97601	-----
OCT.	-----	-----	3054	-----	-----
NOV.	-----	-----	2508	-----	-----
DEC.	-----	-----	2144	-----	-----
JOUR MOYEN ANNUEL:	2863			TOTAL:-----	

ROUTE COMPT. VOIE
 0112 185 00

REPARTITION HORAIRE JOURNALIERE DE 1978

HEURES A.M.	DI MANCHE MOYENNE POURC. (+)	SAMEDI MOYENNE POURC.	JOURS OUV. MOYENNE POURC.
12- 1	85 2.11	62 1.93	31 1.16
1- 2	79 1.96	36 1.12	15 0.56
2- 3	57 1.42	24 0.75	9 0.34
3- 4	37 0.92	18 0.56	8 0.30
4- 5	19 0.47	11 0.34	9 0.35
5- 6	11 0.27	13 0.41	16 0.63
6- 7	13 0.32	27 0.84	58 2.18
7- 8	24 0.60	63 1.96	115 4.33
8- 9	50 1.24	113 3.52	149 5.60
9-10	106 2.63	178 5.55	159 6.97
10-11	185 4.60	225 7.01	161 6.02
11-12 P.M.	216 5.37	221 6.69	149 5.57
12- 1	229 5.69	204 6.36	146 5.45
1- 2	334 8.30	254 7.92	174 6.53
2- 3	337 8.37	259 8.07	181 6.78
3- 4	317 7.88	233 7.26	191 7.16
4- 5	343 8.52	225 7.01	209 7.82
5- 6	288 7.16	194 6.05	214 8.01
6- 7	252 6.26	177 5.52	180 6.75
7- 8	293 7.28	176 5.49	168 5.56
8- 9	283 7.03	165 5.14	114 4.26
9-10	223 5.54	130 4.05	99 3.71
10-11	151 3.75	103 3.21	78 2.92
11-12	92 2.29	97 3.02	54 2.02
JOUR MOYEN	4024	3208	2677
(+) POURCENTAGES DES HEURES MOYENNES SUR LES JOURNEES MOYENNES			

ROUTE COMPT. VOIE REGION TRONCON SECTION 09 MOIS DE RELEVÉ

0112 185 50 04 010

MUNICIPALITÉ: DUDSWELL

3.86 KM. AU SUD-OUEST DE LA RTE 255.

JOURS MOYENS MENSUELS DE 1978

MOIS	DIMANCHE MOYEN	LUNDI MOYEN	MARDI MOYEN	MERCREDI MOYEN	JEUDI MOYEN	VENDREDI MOYEN	SAMEDI MOYEN	JOUR MOY. AJUSTE 1978	JOUR MOY. AJUSTE 1977
JANV.	2257	1583	1513	1424	1746	1903	1347	1681	1623
FEV.	2853	1960	1586	1803	1947	2109	2159	2045	1777
MARS	2539	1937	1779	1921	2082	2351	2365	2139	2124
AVRIL	3063	2120	2062	2130	2226	2645	2580	2403	2467
MAI	4849	2709	2582	2651	2593	3398	3845	3232	3019
JUIN	5693	3023	2741	2943	3061	3757	4190	3629	3257
JUIL.	5527	3677	3685	3686	3742	4347	4394	4151	3940
AOUT	5792	3329	3293	3389	3368	4124	4221	3930	3759
SEPT	4543	2596	2732	2770	2663	3335	3550	3169	3045
OCT.	-----	-----	-----	-----	-----	-----	-----	3054	2820
NOV.	-----	-----	-----	-----	-----	-----	-----	2508	2398
DEC.	-----	-----	-----	-----	-----	-----	-----	2144	2034
JOUR MOYEN	-----	-----	-----	-----	-----	-----	-----	2840	2688

ROUTE COMPT. VOIE

0112 185

POURCENTAGES DES JOURS MOYENS MENSUELS PAR RAPPORT AU J.M.A. AJUSTE DE 1978

MOIS	DIMANCHE	LUNDI	MARDI	MERCREDI	JEUDI	VENDREDI	SAMEDI	JOUR MOY. AJUSTE 1978	JOUR MOY. AJUSTE 1977(*)
JANV.	79.5	55.7	53.3	50.1	61.5	67.0	47.4	59.2	60.4
FEV.	100.3	69.5	55.8	63.5	68.6	74.3	76.0	72.0	66.1
MARS	89.4	68.2	62.6	67.6	73.3	82.8	83.3	75.3	79.0
AVRIL	107.9	74.6	72.6	75.0	78.4	93.1	90.8	84.6	91.8
MAI	170.7	95.4	91.0	93.3	91.3	119.6	135.4	113.8	112.3
JUIN	200.5	106.4	96.5	103.6	107.8	132.3	147.5	127.8	121.2
JUIL.	194.6	129.5	129.8	129.8	131.8	153.1	154.7	146.2	146.6
AOUT	203.9	117.2	116.0	119.3	118.6	145.2	148.6	138.4	139.8
SEPT	160.0	91.4	96.2	97.5	93.8	117.4	125.0	111.6	113.3
OCT.	-----	-----	-----	-----	-----	-----	-----	107.5	104.9
NOV.	-----	-----	-----	-----	-----	-----	-----	88.3	89.2
DEC.	-----	-----	-----	-----	-----	-----	-----	75.5	75.7
JOUR MOYEN	-----	-----	-----	-----	-----	-----	-----	100.0	100.0

(*) POURCENTAGE DU JOUR MOYEN MENSUEL AJUSTE DE 1977 PAR RAPPORT AU J.M.A. AJUSTE DE 1978

VARIATIONS JOURNALIERES

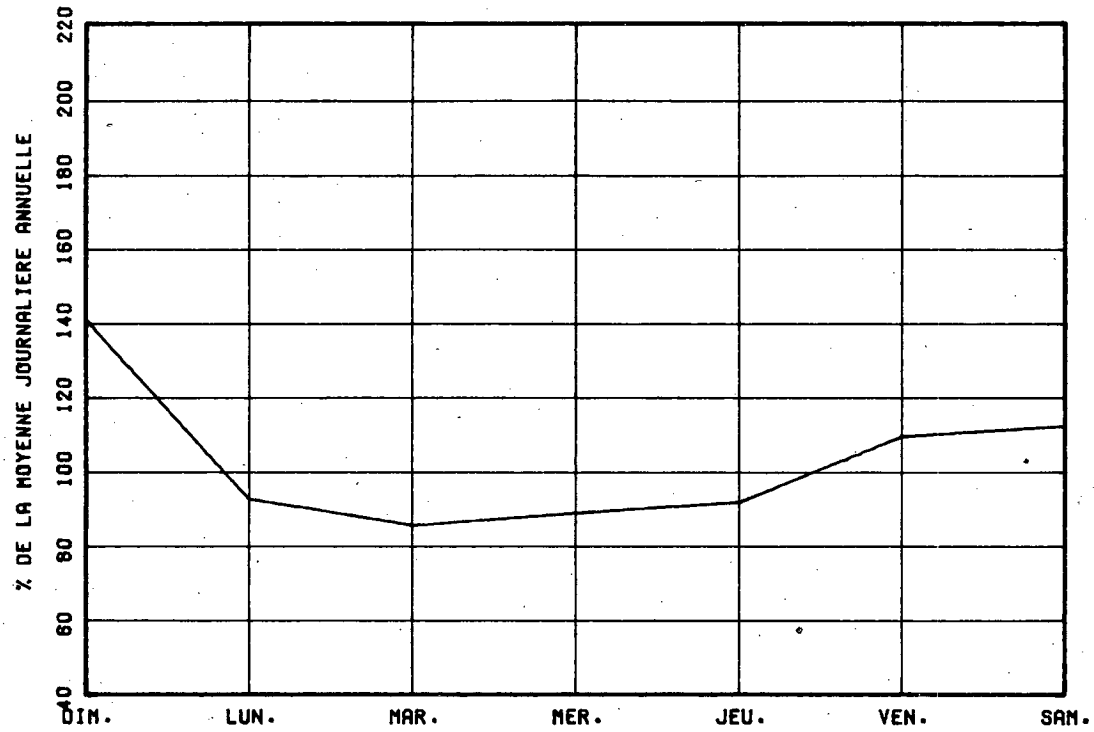

VARIATIONS MENSUELLES

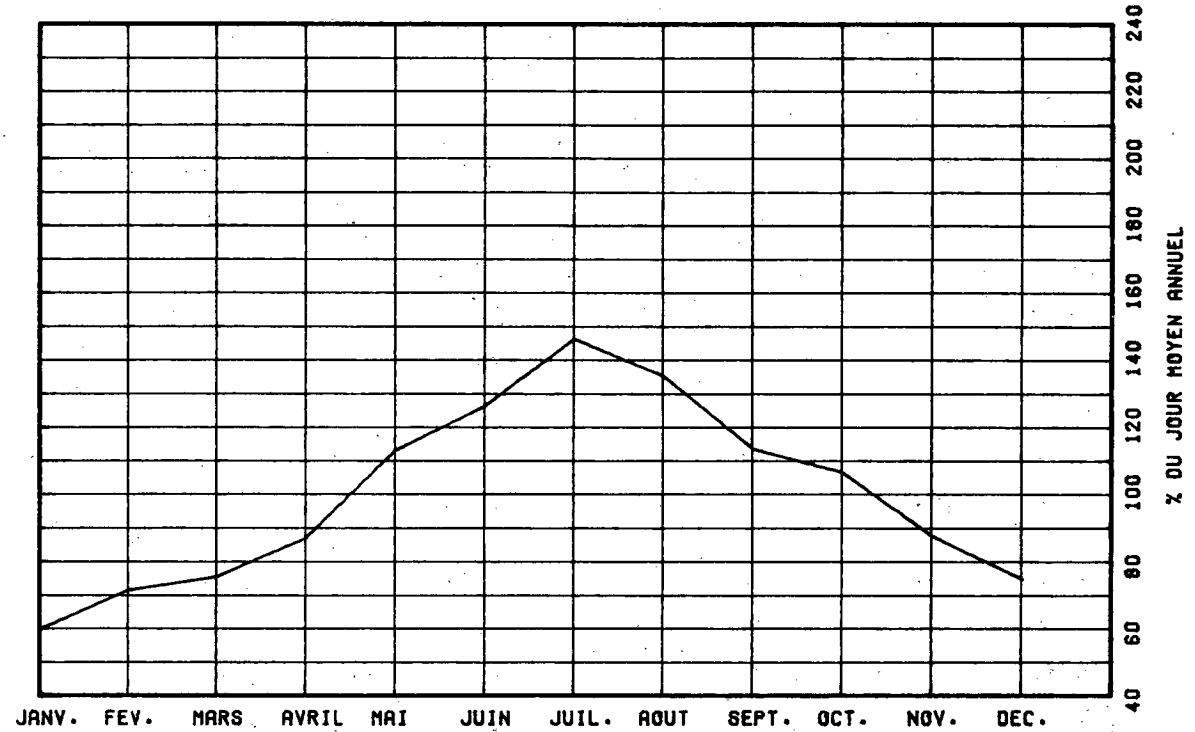

VARIATIONS HORAIRES

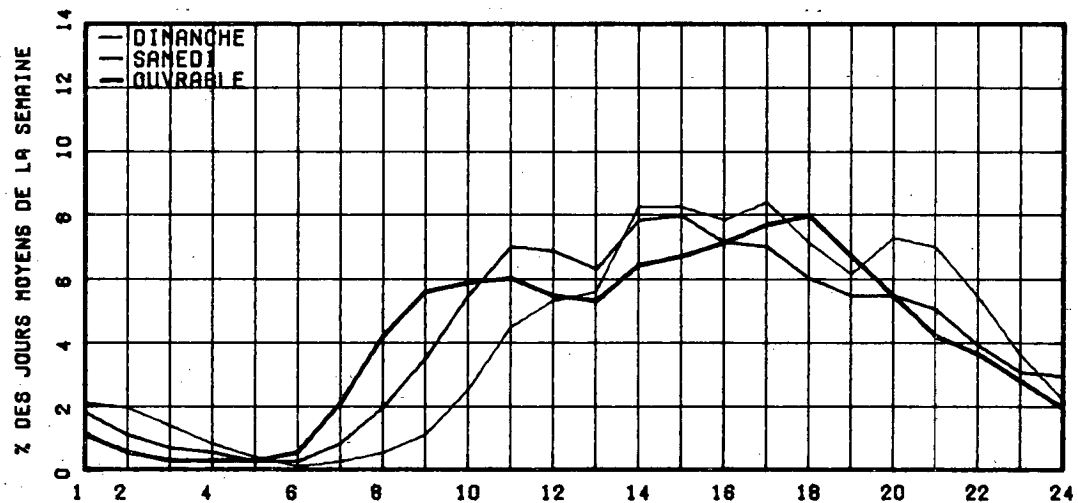

RELATION ENTRE LES HEURES DE POINTES ET LE J.M.A.

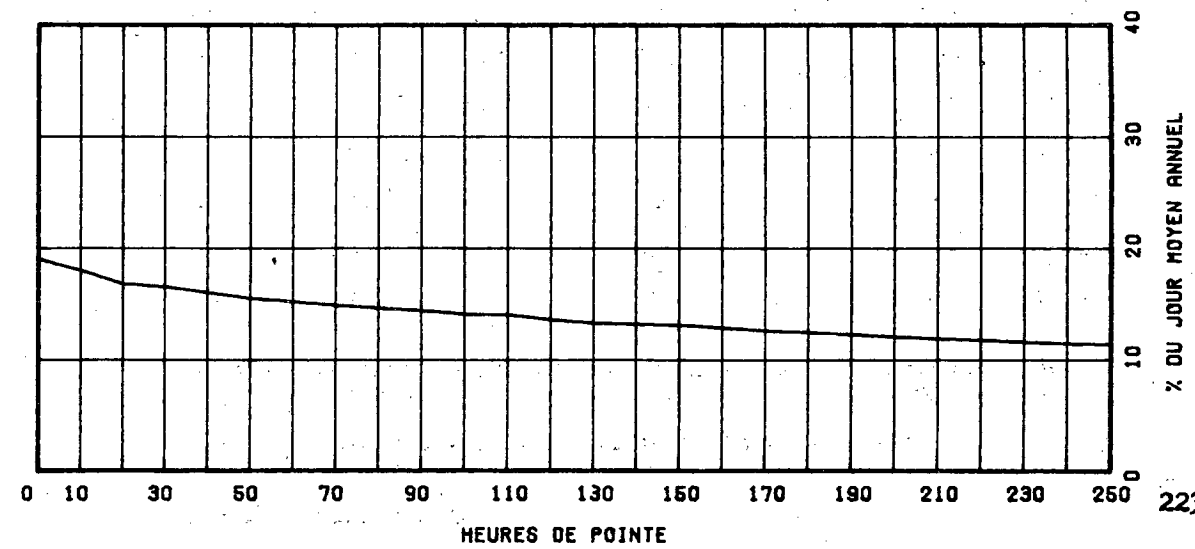

ROUTE COMPT. VOIE REGION TRONCON SECTION 08 MOIS DE RELÈVE
 0112 650 62 02 100

MUNICIPALITE: SAINT-CESAIRE
 A 2.1 KM. A L'EST DE LA RTE 231.

TRONCON	JC. ANNUEL	JC. HIVER	JC. ETE	POURC. AUGM.	JOUR MAXIMUM	HEURES MAXIMALES 1-EFF	10-E	30-E	100-E
74									
*POURC.									
75									
*POURC.									
76	6492	5114	7704	-----	12583	1232	1137	965	820
*POURC.		78.8	118.7		193.8	19.0	17.5	14.9	12.6
77	6699	5421	7773	+3.2	13515	1206	1092	993	858
*POURC.		80.9	116.0		201.7	18.0	16.3	14.8	12.8
78	6908	5400	8069	+3.1	12315	1268	1108	943	819
*POURC.		78.2	116.9		179.3	18.4	16.0	13.7	11.9

DISTRIBUTION MENSUELLE DE 1978

MOIS	HEURE MAXIMUM	JOUR MAXIMUM	JOUR MOYEN	TOTAL DU MOIS	POURC. ANNEE
JANV.	536	5582	4142	128424	-----
FEV.	-----	-----	5572	-----	-----
MARS	-----	-----	6280	-----	-----
AVRIL	-----	-----	6959	-----	-----
MAI	-----	-----	7856	-----	-----
JUIN	932	11512	7981	239447	-----
JUIL.	1015	12315	8443	261742	-----
AOUT	1043	11995	8167	255207	-----
SEPT	1268	11775	7670	230114	-----
OCT.	989	10364	7380	228787	-----
NOV.	870	9091	6759	202785	-----
DEC.	585	6817	5623	174342	-----

JOUR MOYEN ANNUEL: 6908

TOTAL:-----

ROUTE COMPT. VOIE
 0112 650 00

REPARTITION HORAIRE JOURNALIERE DE 1978

HEURES A.M.	DIMANCHE MOYENNE POURC. (*)	SAMEDI MOYENNE POURC.	JOURS OUV. MOYENNE POURC.
12-1	252 3.01	202 2.70	95 1.44
1-2	233 2.78	137 1.83	45 0.69
2-3	163 1.95	99 1.32	29 0.45
3-4	106 1.27	64 0.85	23 0.36
4-5	53 0.63	37 0.49	24 0.38
5-6	30 0.36	34 0.45	51 0.77
6-7	54 0.65	85 1.13	177 2.69
7-8	80 0.96	149 1.99	330 5.01
8-9	133 1.59	246 3.28	323 4.98
9-10	196 2.34	380 5.07	320 4.86
10-11	316 3.78	462 6.16	343 5.20
11-12 P.M.	412 4.92	513 6.85	366 5.55
12-1	481 5.75	488 6.51	423 6.42
1-2	668 7.98	545 7.27	420 6.38
2-3	686 8.20	529 7.06	416 6.32
3-4	665 7.95	509 6.79	444 6.73
4-5	703 8.40	492 6.57	529 8.03
5-6	636 7.60	465 6.20	509 7.72
6-7	533 6.37	403 5.38	440 6.68
7-8	549 6.56	425 5.67	369 5.61
8-9	489 5.84	405 5.40	290 4.40
9-10	393 4.70	282 3.76	249 3.78
10-11	336 4.04	254 3.39	211 3.20
11-12	198 2.37	209 2.86	160 2.43
JOUR MOYEN (*)	8367	7494	6595

(*) POURCENTAGES DES HEURES MOYENNES SUR LES JOURNEES MOYENNES

ROUTE COMPT. VOIE REGION TRONCON SECTION 08 MOIS DE RELEVÉ

0112 650 62 02 100

MUNICIPALITE: SAINT-CESAIRE

A 2.1 KM. A L'EST DE LA RTE 231.

JOURS MOYENS MENSUELS DE 1978

MOIS	DIMANCHE MOYEN	LUNDI MOYEN	MARDI MOYEN	MERCREDI MOYEN	JEUDI MOYEN	VENDREDI MOYEN	SAMEDI MOYEN	JOUR MOY. AJUSTE 1978	JOUR MOY. AJUSTE 1977
JANV.	4450	3588	3623	4067	4969	4646	3629	4138	4825
FEV.	-----	-----	-----	-----	-----	-----	-----	5572	5401
MARS	-----	-----	-----	-----	-----	-----	-----	6280	6161
AVRIL	-----	-----	-----	-----	-----	-----	-----	6959	6641
MAI	-----	-----	-----	-----	-----	-----	-----	7856	7466
JUIN	10554	6870	6466	7195	7723	8157	8524	7984	7540
JUIL.	10874	7461	7380	7773	7815	8823	8577	8386	7900
AOUT	11708	6663	6932	7339	7543	8742	8918	8263	8183
SEPT.	9471	6032	6585	6487	6690	8098	9022	7483	7279
OCT.	9250	6527	6620	6571	6936	7400	7609	7273	6911
NOV.	8162	6188	5835	6256	6572	7151	7322	6783	6170
DEC.	5102	5453	5227	5638	5704	6172	6046	5620	5342
JOUR MOYEN	-----	-----	-----	-----	-----	-----	-----	6883	6651

ROUTE COMPT. VOIE
0112 650

POURCENTAGES DES JOURS MOYENS MENSUELS PAR RAPPORT AU J.M.A. AJUSTE DE 1978

MOIS	DIMANCHE	LUNDI	MARDI	MERCREDI	JEUDI	VENDREDI	SAMEDI	JOUR MOY. AJUSTE 1978	JOUR MOY. AJUSTE 1977(*)
JANV.	64.7	52.1	52.6	59.1	72.2	67.5	52.7	60.1	72.5
FEV.	-----	-----	-----	-----	-----	-----	-----	81.0	81.2
MARS	-----	-----	-----	-----	-----	-----	-----	91.2	92.6
AVRIL	-----	-----	-----	-----	-----	-----	-----	101.1	99.8
MAI	-----	-----	-----	-----	-----	-----	-----	114.1	112.3
JUIN	159.1	99.8	93.9	104.5	112.2	118.5	123.8	116.0	113.4
JUIL.	158.0	108.4	107.2	112.9	113.5	128.2	124.6	121.8	118.8
AOUT	170.1	96.8	100.7	106.6	109.6	127.0	129.6	120.0	123.0
SEPT.	137.6	87.6	95.7	94.2	97.2	117.7	131.1	108.7	109.4
OCT.	134.4	94.8	96.2	95.5	100.8	107.5	110.5	105.7	103.9
NOV.	118.6	89.9	84.8	90.9	95.5	103.9	106.4	98.5	92.8
DEC.	74.1	79.2	75.9	81.9	82.9	89.7	87.8	81.7	80.3
JOUR MOYEN	-----	-----	-----	-----	-----	-----	-----	100.0	100.0

(*) POURCENTAGE DU JOUR MOYEN MENSUEL AJUSTE DE 1977 PAR RAPPORT AU J.M.A. AJUSTE DE 1978

VARIATIONS JOURNALIERES

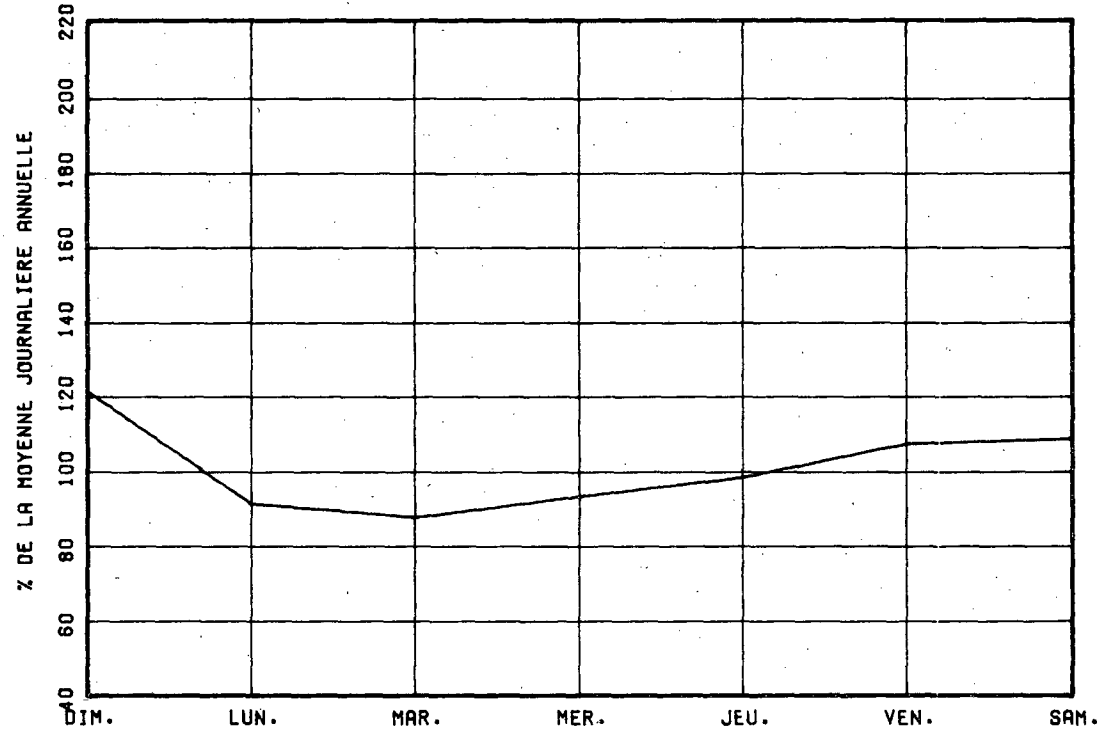

VARIATIONS MENSUELLES

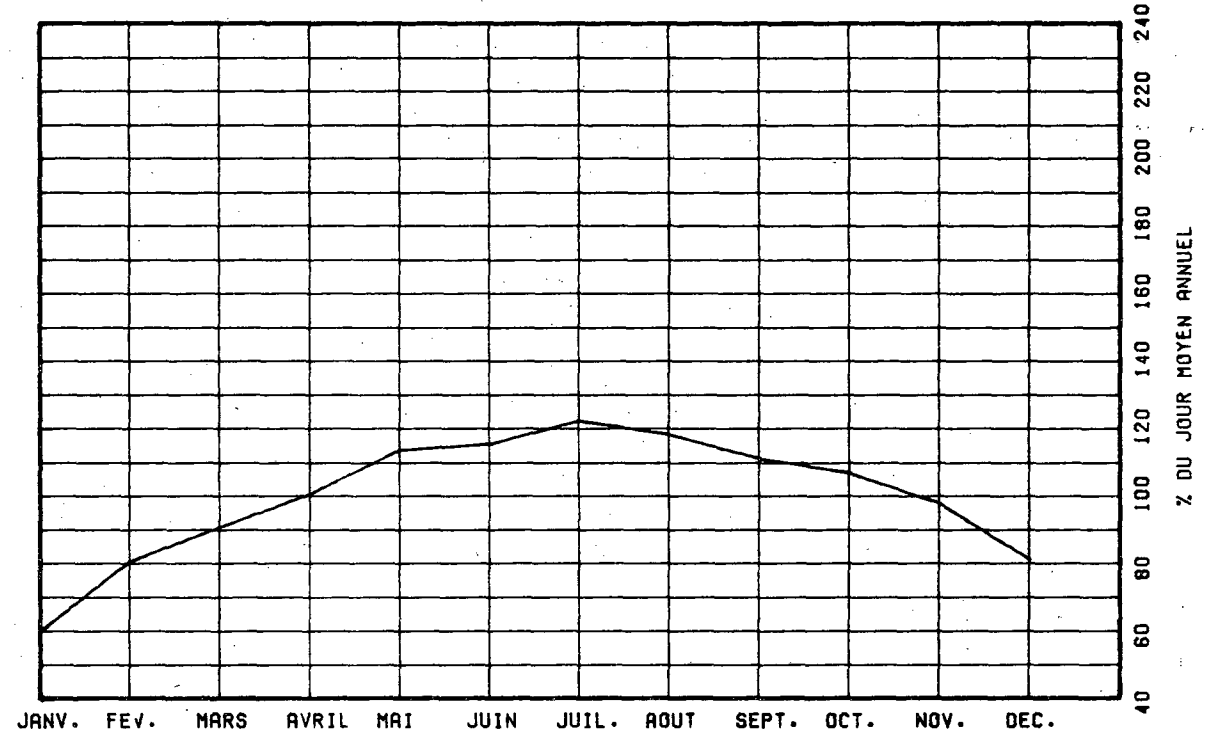

VARIATIONS HORAIRES

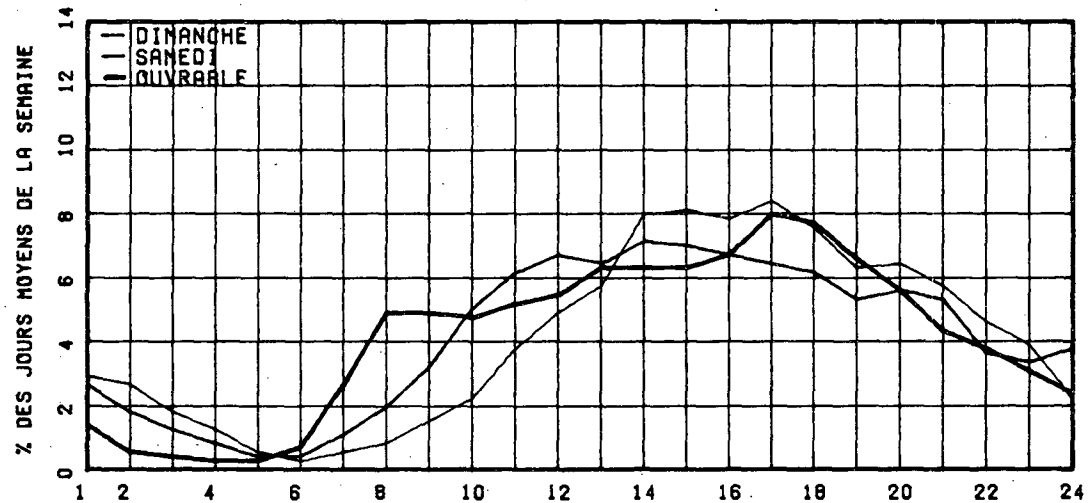

RELATION ENTRE LES HEURES DE POINTES ET LE J.M.A.

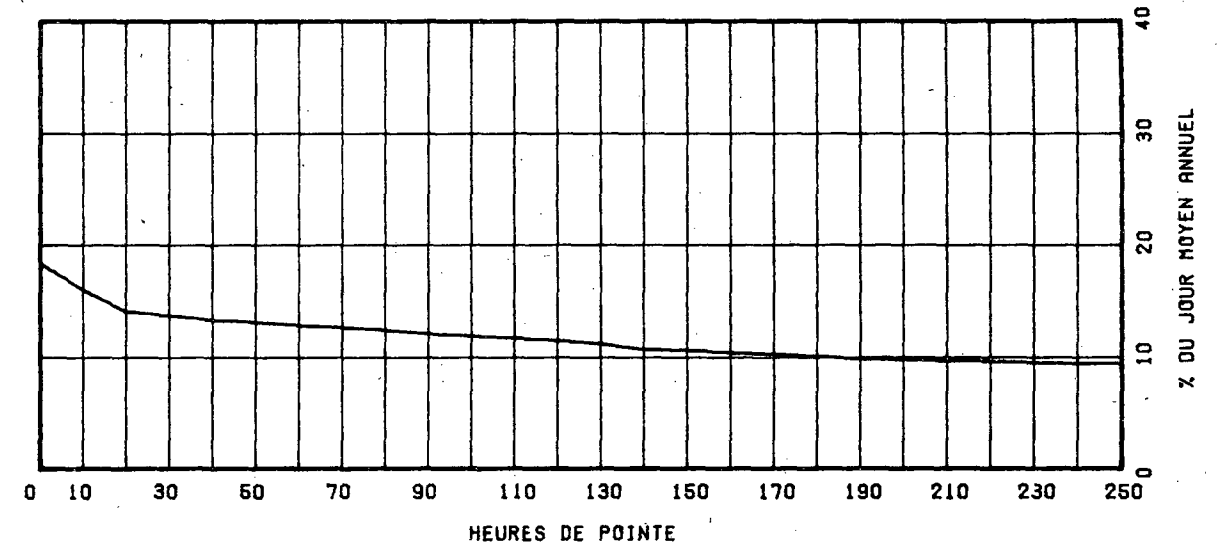

ROUTE COMPT. VOIE REGION TRONCON SECTION 12 MOIS DE RELEVÉ
 0112 902 NORD 1 62 01 040

MUNICIPALITE: SAINT-LAMBERT
 PONT VICTORIA.

ANNEE JG. MOY. JG. MOY. JG. MOY. POURC. JOUR HEURES MAXIMALES
 ANNUEL HIVER ETE AUGM. MAXIMUM 1-ESE 10-E 30-E 100-E

ANNEE	JG. MOY. ANNUEL	JG. MOY. HIVER	JG. MOY. ETE	POURC. AUGM.	JOUR MAXIMUM	HEURES MAXIMALES 1-ESE	HEURES MAXIMALES 10-E	HEURES MAXIMALES 30-E	HEURES MAXIMALES 100-E
74	*POURC.								
75	12777	12237	12916	-----	18908	2168	1920	1799	1676
*POURC.		95.8	101.1		148.0	17.0	15.0	14.1	13.1
76	12618	11633	13213	-1.2	17879	2719	2214	1829	1657
*POURC.		92.2	104.7		141.7	21.5	17.5	14.5	13.2
77	12028	11557	11989	-4.7	15821	1830	1737	1672	1613
*POURC.		96.1	99.7		139.8	15.2	14.4	13.9	13.4
78	11696	11347	11530	-2.6	14991	1769	1689	1650	1597
*POURC.		97.0	98.6		128.2	15.1	14.4	14.1	13.7

DISTRIBUTION MENSUELLE DE 1978

MOIS	HEURE MAXIMUM	JOUR MAXIMUM	JOUR MOYEN	TOTAL DU MOIS	POURC. ANNEE
JANV.	1550	13521	10609	328901	7.7
FEB.	1655	14168	12056	337579	7.9
MARS	1690	14256	12036	373140	8.7
AVRIL	1713	14520	12339	370175	8.7
MAI	1691	14230	12055	373732	8.8
JUIN	1652	13901	11743	352293	8.3
JUIL.	1581	13385	10439	323610	7.6
AOUT	1610	13466	11618	350170	8.4
SEPT.	1769	14991	12356	370700	8.7
OCT.	1643	14803	12267	380280	8.9
NOV.	1709	13992	12177	365313	8.6
DEC.	1579	14347	10759	333541	7.8

JOUR MOYEN ANNUEL: 11696

TOTAL: 4269434

ROUTE COMPT. VOIE
 0112 902 NORD 01

REPARTITION HORAIRE JOURNALIERE DE 1978

HEURES A.M.	DIMANCHE MOYENNE POURC. (+)	SAMEDI MOYENNE POURC.	JOURS OUV. MOYENNE POURC.
12-1	224 2.62	217 2.36	145 1.12
1-2	182 2.13	137 1.49	68 0.53
2-3	139 1.62	99 1.08	47 0.36
3-4	95 1.11	78 0.85	36 0.28
4-5	64 0.75	64 0.70	63 0.49
5-6	64 0.75	89 0.97	282 2.18
6-7	191 2.23	310 3.37	1263 9.76
7-8	275 3.21	404 4.39	1487 11.49
8-9	225 2.63	435 4.73	1446 11.17
9-10	263 3.07	508 5.52	1007 7.78
10-11	341 3.98	526 5.72	659 5.10
11-12 P.M.	345 4.03	490 5.32	536 4.14
12-1	413 4.83	468 5.09	500 3.86
1-2	546 6.38	540 5.87	605 4.68
2-3	619 7.23	580 6.38	693 5.35
3-4	626 7.31	587 6.38	703 5.43
4-5	572 6.68	515 5.60	515 3.98
5-6	527 6.16	470 5.11	433 3.35
6-7	527 6.16	509 5.53	506 3.91
7-8	550 6.43	598 6.50	569 4.40
8-9	508 5.94	512 5.56	389 3.01
9-10	452 5.28	389 4.23	311 2.41
10-11	436 5.09	326 3.54	353 2.73
11-12	375 4.38	351 3.81	321 2.48
JOUR MOYEN	8559	9202	12949
(+) POURCENTAGES DES HEURES MOYENNES SUR LES JOURNEES MOYENNES			

ROUTE COMPT. VOIE REGION TRONÇON SECTION 12 MOIS DE RELEVÉ

0112 902 NOU 1 62 01 040

MUNICIPALITE: SAINT-LAMBERT
PONT VICTORIA.

JOURS MOYENS MENSUELS DE 1978

MOIS	DIMANCHE MOYEN	LUNDI MOYEN	MARDI MOYEN	MERCREDI MOYEN	JEUDI MOYEN	VENDREDI MOYEN	SAMEDI MOYEN	JOUR MOY. AJUSTE 1978	JOUR MOY. AJUSTE 1977
JANV.	7160	12099	11423	11398	13076	12882	7749	10826	10856
FÉV.	8292	12939	13267	13017	13474	13904	9498	12055	11813
MARS	9832	12960	13192	13268	13668	14084	9367	12195	12217
AVRIL	10527	13217	13337	13573	13846	14256	10125	12697	12695
MAI	9057	12760	12986	13103	13481	13753	9466	12091	12987
JUIN	8885	12460	12820	13035	13539	12277	8601	11659	13022
JUIL.	7543	10588	11892	11908	12183	12252	8001	10623	11481
AOUT	8854	12306	12480	12751	12899	13002	8214	11500	11793
SEPT.	9232	13176	13386	13154	13905	14176	10419	12499	11963
OCT.	8985	13265	13418	13634	13564	14470	9885	12460	12482
NOV.	8528	12681	12557	13343	13674	13780	10008	12081	12647
DEC.	6572	12332	11236	12407	13039	13155	8920	11094	11418
JOUR MOYEN	8543	12566	12666	12883	13362	13499	5187	11815	12114

ROUTE COMPT. VOIE

0112 902 NOU 1

POURCENTAGES DES JOURS MOYENS MENSUELS PAR RAPPORT AU J.M.A. AJUSTE DE 1978

MOIS	DIMANCHE	LUNDI	MARDI	MERCREDI	JEUDI	VENDREDI	SAMEDI	JOUR MOY. AJUSTE 1978	JOUR MOY. AJUSTE 1977(*)
JANV.	60.6	102.4	96.7	96.5	110.7	109.0	65.6	91.6	89.6
FÉV.	70.2	109.5	112.3	110.2	114.0	117.7	80.4	102.0	97.5
MARS	74.8	109.7	111.7	112.3	115.7	119.2	79.3	103.2	100.9
AVRIL	89.1	111.9	112.9	114.9	117.2	120.7	85.7	107.5	104.8
MAI	76.7	108.2	109.9	110.9	114.1	116.4	80.1	102.3	107.2
JUIN	75.2	105.5	108.5	110.3	114.6	103.9	72.8	98.7	107.5
JUIL.	63.2	89.6	100.7	100.8	103.1	103.7	67.7	89.9	94.8
AOUT	74.9	104.2	105.6	107.9	109.2	110.0	69.5	97.3	97.4
SEPT.	78.6	111.5	113.3	111.3	117.7	120.0	88.2	105.8	98.8
OCT.	76.0	112.3	113.6	115.4	114.8	122.5	83.7	105.5	103.0
NOV.	72.2	107.3	106.3	112.9	115.7	116.6	84.7	102.3	104.4
DEC.	59.6	104.4	95.1	105.0	110.4	111.3	75.5	93.9	94.3
JOUR MOYEN	72.5	104.4	107.2	109.1	113.1	114.3	77.8	100.0	100.0

(*) POURCENTAGE DU JOUR MOYEN MENSUEL AJUSTE DE 1977 PAR RAPPORT AU J.M.A. AJUSTE DE 1978

VARIATIONS JOURNALIERES

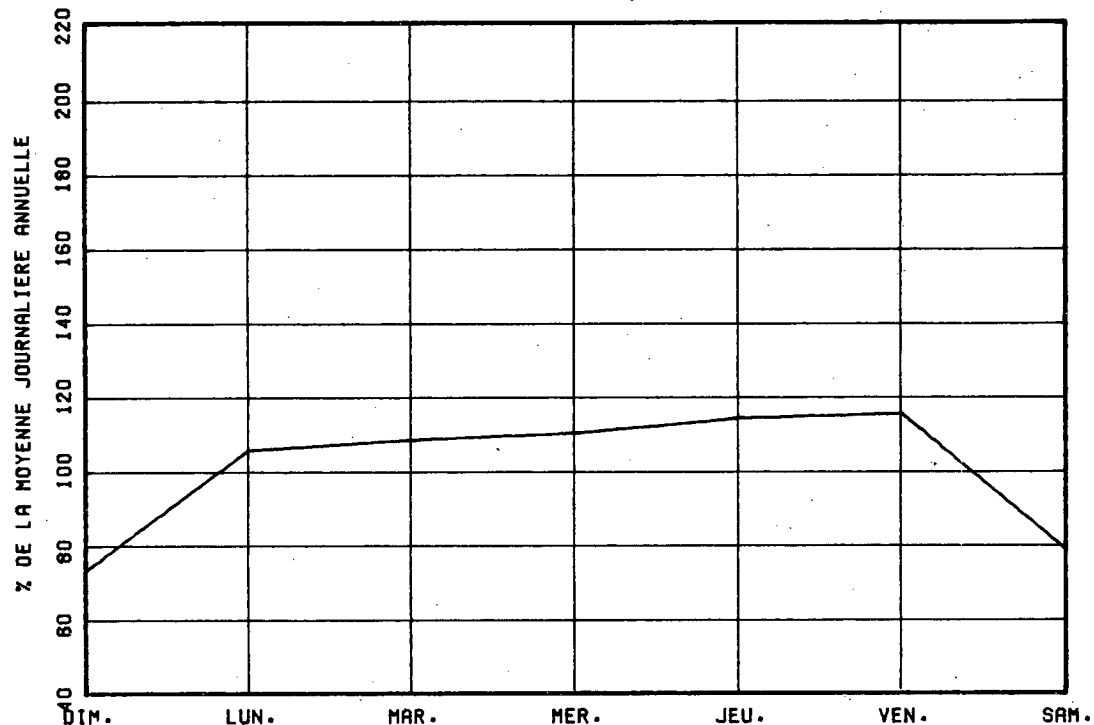

VARIATIONS MENSUELLES

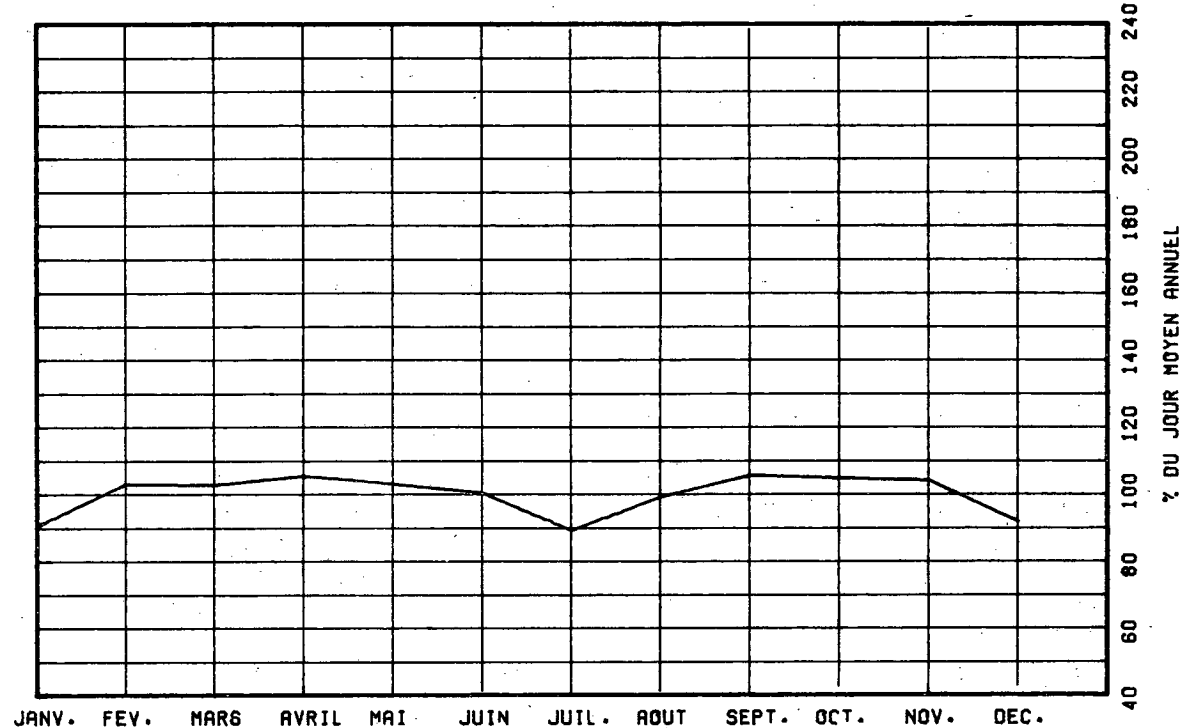

VARIATIONS HORAIRES

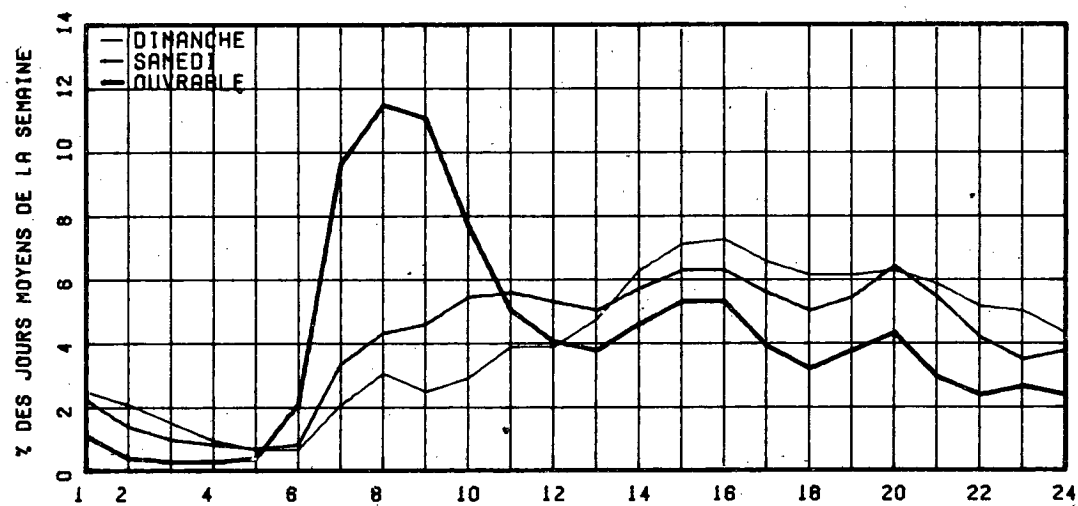

RELATION ENTRE LES HEURES DE POINTES ET LE J.M.A.

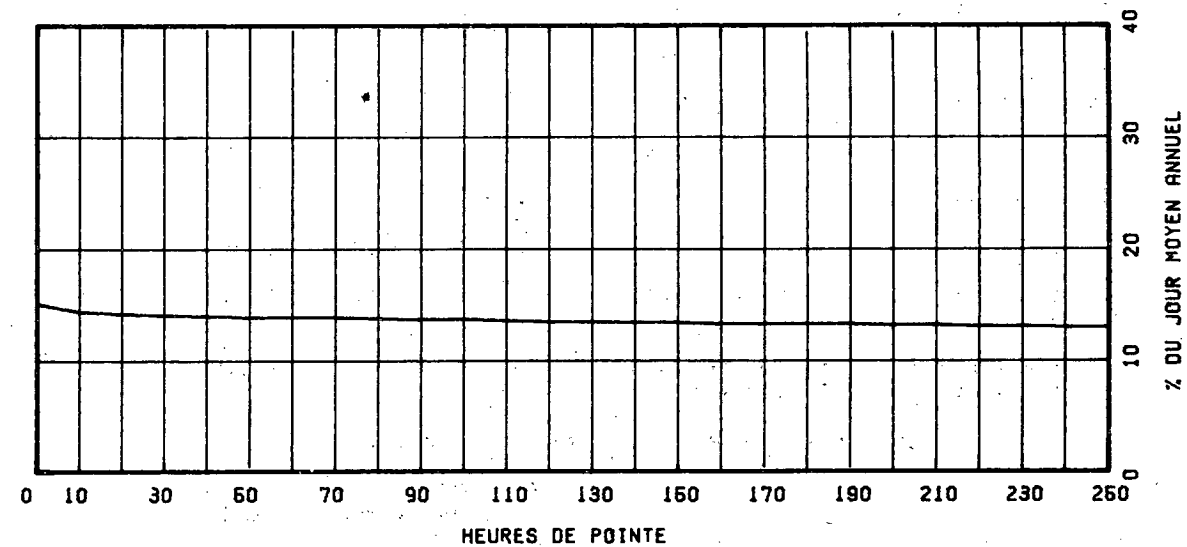

ROUTE 0112 COMPT. 502 VOIE SUD REGION 1 62 TRONCON 01 SECTION 040 12 MOIS DE RELIEVE.

MUNICIPALITE: SAINT-LAMBERT
PONT VICTORIA.

ANNEE	JG. MOY. ANNUEL	JG. MOY. HIVER	JG. MOY. ETE	POURC. AUGM.	JOUR MAXIMUM	HEURES MAXIMALES			
						1-EPE	10-E	30-E	100-E
74									
*POURC.									
75	12536	12160	12320	-----	17595	2665	2577	2478	2370
*POURC.		97.0	98.3		140.4	21.3	20.0	19.8	18.9
76	12577	11454	12992	+0.3	13801	2889	2768	2566	2519
*POURC.		91.1	103.3		149.5	23.0	22.0	21.2	20.0
77	12382	11676	12278	-1.0	17817	2852	2725	2606	2478
*POURC.		94.3	99.2		143.9	23.0	22.0	21.0	20.0
78	12076	11461	11941	-2.5	17760	3131	2726	2626	2445
*POURC.		94.5	98.5		147.1	25.9	22.7	21.7	20.2

DISTRIBUTION MENSUELLE DE 1978

MOIS	HEURE MAXIMUM	JOUR MAXIMUM	JOUR MOYEN	TOTAL DU MOIS	POURC. ANNEE
JANV.	2349	14416	10663	330561	7.5
FEV.	2464	14385	11756	329175	7.5
MARS	2615	15309	12031	372982	8.5
AVRIL	2645	16236	12461	373857	8.5
MAI	2614	16769	12507	387718	8.8
JUIN	2623	15580	12189	365684	8.3
JUIL.	2667	15392	10603	328711	7.5
AOUT	2802	14864	12012	372381	8.4
SEPT.	2940	17760	13004	390140	8.9
OCT.	2632	16324	13113	406511	9.2
NOV.	2723	16361	13203	396107	9.0
DEC.	3131	17293	11426	354206	8.0

JOUR MOYEN ANNUEL: 12076

TOTAL: 4408034

ROUTE 0112 COMPT. 902 VOIE SUD 01

REPARTITION HORAIRE JOURNALIERE DE 1978

HEURES A.N.	DIMANCHE MOYENNE POURC. (*)	SAMEDI MOYENNE POURC.	JOURS OUV. MOYENNE POURC.
12-1	405 5.31	506 5.84	355 2.57
1-2	295 3.87	318 3.67	157 1.14
2-3	229 3.00	221 2.55	85 0.62
3-4	163 2.14	165 1.90	62 0.45
4-5	81 1.06	80 0.92	35 0.25
5-6	47 0.62	56 0.65	47 0.34
6-7	55 0.72	65 0.98	157 1.14
7-8	143 1.87	229 2.64	383 2.78
8-9	152 1.99	270 3.12	429 3.11
9-10	143 1.87	287 3.31	351 2.54
10-11	201 2.63	359 4.14	358 2.60
11-12 P.M.	266 3.49	436 5.03	453 3.28
12-1	382 5.01	522 6.02	510 3.69
1-2	450 5.90	522 6.02	476 3.44
2-3	495 6.49	529 6.10	605 4.38
3-4	572 7.49	636 7.34	1114 8.06
4-5	663 8.69	682 7.87	2099 15.19
5-6	560 7.34	995 6.87	2263 16.38
6-7	410 5.37	371 4.28	1165 8.43
7-8	364 4.77	355 4.10	649 4.70
8-9	370 4.85	311 3.59	522 3.78
9-10	403 5.28	318 3.67	494 3.58
10-11	380 4.98	319 3.68	458 3.31
11-12	403 5.28	494 5.70	584 4.23

JOUR MOYEN 7632 8666 13822
(*) POURCENTAGES DES HEURES MOYENNES SUR LES JOURNEES MOYENNES

ROUTE CRMT. VOIE REGION TRONCON SECTION 12 MOIS DE RELEVÉ

0112 502 SUD 1 62 01 040

MUNICIPALITE: SAINT-LAMBERT.
PONT VICTORIA.

JOURS MOYENS MENSUELS DE 1978

MOIS	DIMANCHE MOYEN	LUNDI MOYEN	MARDI MOYEN	MERCREDI MOYEN	JEUDI MOYEN	VENDREDI MOYEN	SAMEDI MOYEN	JOUR MOY. AJUSTE 1978	JOUR MOY. AJUSTE 1977
JANV.	6231	12617	11966	11625	13315	13577	7200	10933	10962
FEBV.	7142	13142	11975	13112	13861	14250	8808	11755	11959
MARS	7857	13343	13090	13723	14284	14785	8565	12235	12179
AVRIL	9924	13407	13875	14017	14477	15418	9497	12945	13308
MAI	7711	13431	13918	14018	14398	15561	8977	12573	13463
JUIN	7234	13003	13508	14129	14796	13714	7809	12041	13149
JUIL.	6667	10890	12168	12584	12731	13555	7351	10849	11506
AOUT	7192	12918	13370	13488	13837	14377	7737	11845	12190
SEPT	7438	14416	14572	15239	15442	16363	9372	13263	12733
OCT.	8148	14279	14919	15040	15642	15953	9800	13403	13668
NOV.	7938	14260	14079	14899	15206	15327	9739	13071	13432
DEC.	6416	12965	12240	13584	14668	13955	9013	11834	11672
JOUR MOYEN	7495	13222	13314	13788	14388	14739	8655	12228	12518

ROUTE CRMT. VOIE
0112 502 SUD 1

POURCENTAGES DES JOURS MOYENS MENSUELS PAR RAPPORT AU J.M.A. AJUSTE DE 1978

MOIS	DIMANCHE	LUNDI	MARDI	MERCREDI	JEUDI	VENDREDI	SAMEDI	JOUR MOY. AJUSTE 1978	JOUR MOY. AJUSTE 1977(*)
JANV.	51.0	103.2	97.9	95.1	108.9	111.0	58.9	89.4	87.6
FEBV.	53.4	107.5	97.9	107.2	113.4	116.5	72.0	96.1	95.5
MARS	64.3	109.1	107.0	112.3	116.8	120.9	70.0	100.1	97.3
AVRIL	81.2	109.6	113.5	114.6	118.4	126.1	77.7	105.9	106.3
MAI	63.1	109.8	113.8	114.6	117.7	127.3	73.4	102.8	107.5
JUIN	59.2	106.3	111.3	115.5	121.0	112.2	63.9	98.5	105.0
JUIL.	54.5	89.1	99.5	102.9	104.1	110.9	60.1	88.7	91.9
AOUT	58.8	105.6	109.3	110.3	113.2	117.6	63.3	96.9	97.4
SEPT	60.8	117.9	119.2	124.6	126.3	133.8	76.6	108.5	101.7
OCT.	66.6	116.8	122.0	123.0	127.9	130.8	80.1	109.6	109.2
NOV.	65.3	116.6	115.1	121.8	124.4	126.3	79.6	106.9	107.3
DEC.	52.5	106.0	100.1	111.1	120.0	114.1	73.7	96.8	93.2
JOUR MOYEN	61.3	108.1	108.9	112.9	117.7	120.5	70.8	100.0	100.0

(*) POURCENTAGE DU JOUR MOYEN MENSUEL AJUSTE DE 1977 PAR RAPPORT AU J.M.A. AJUSTE DE 1978

VARIATIONS JOURNALIERES

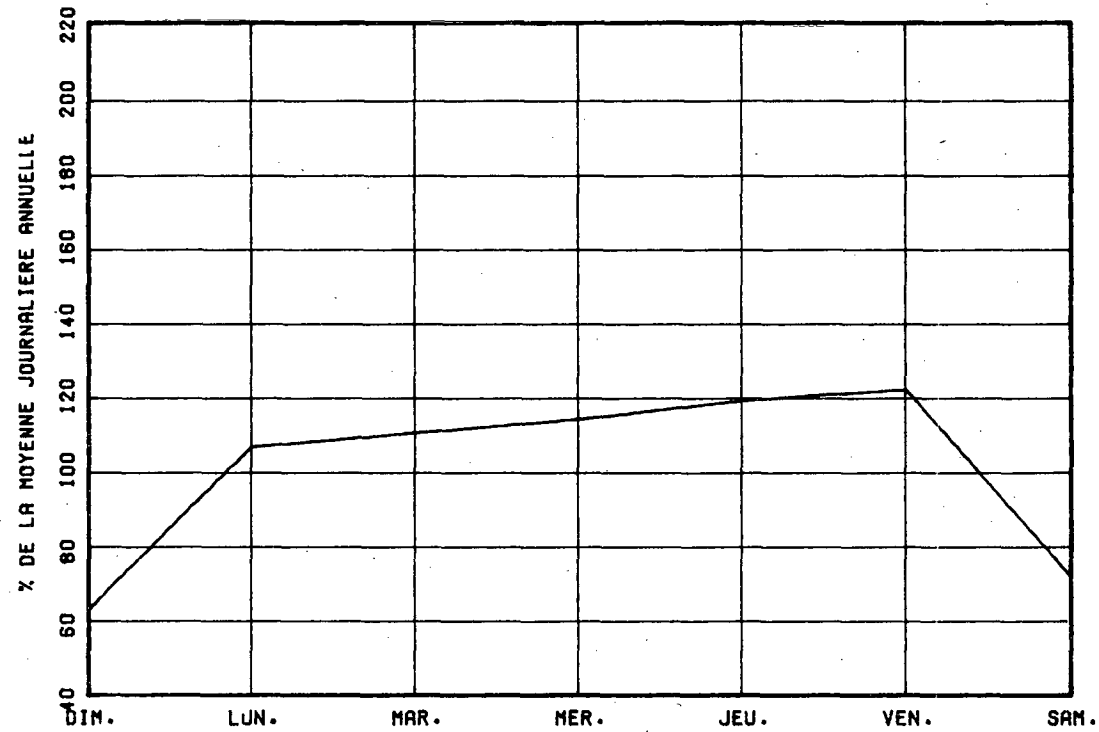

VARIATIONS MENSUELLES

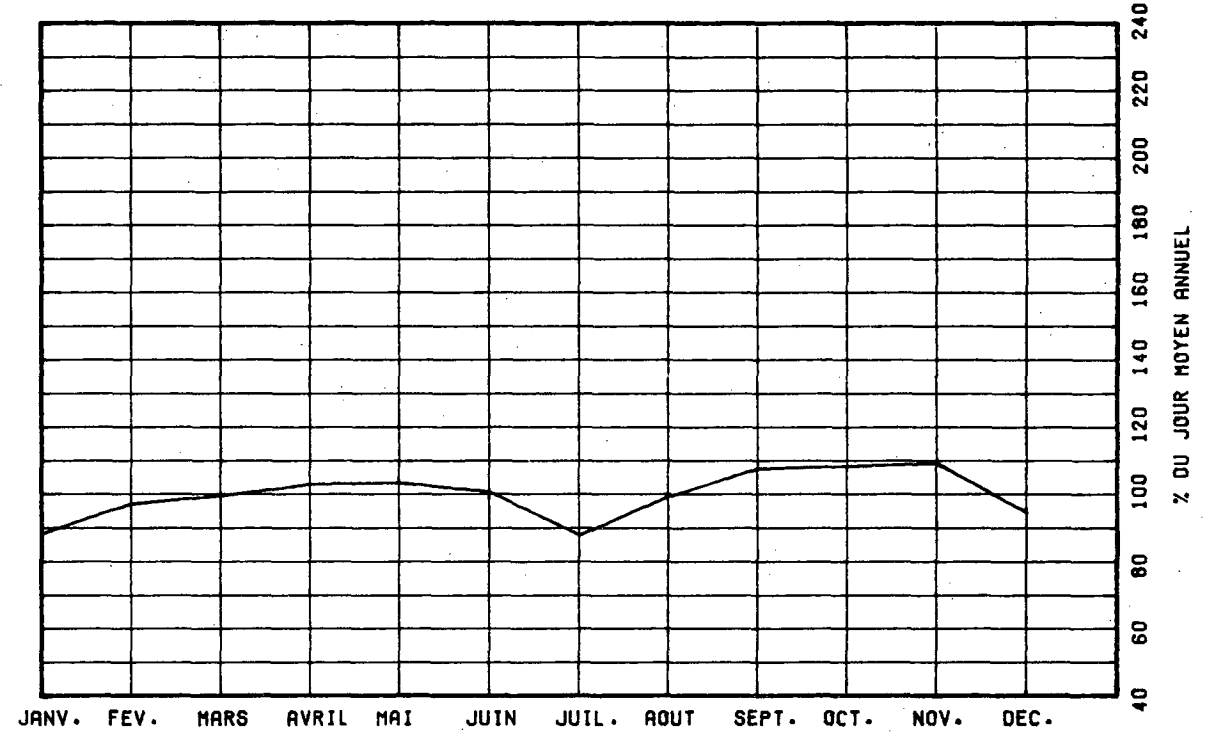

VARIATIONS HORAIRES

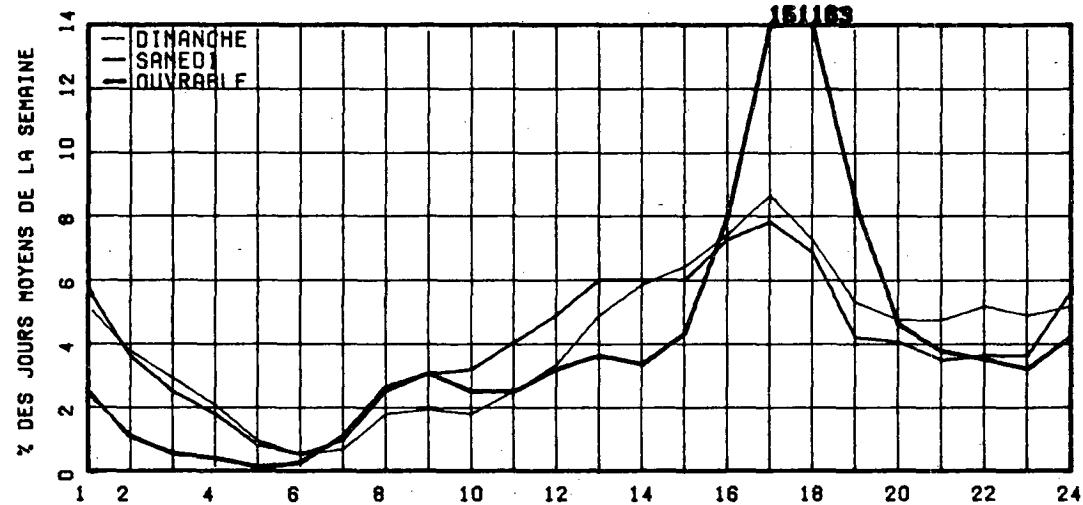

RELATION ENTRE LES HEURES DE POINTES ET LE J.M.A.

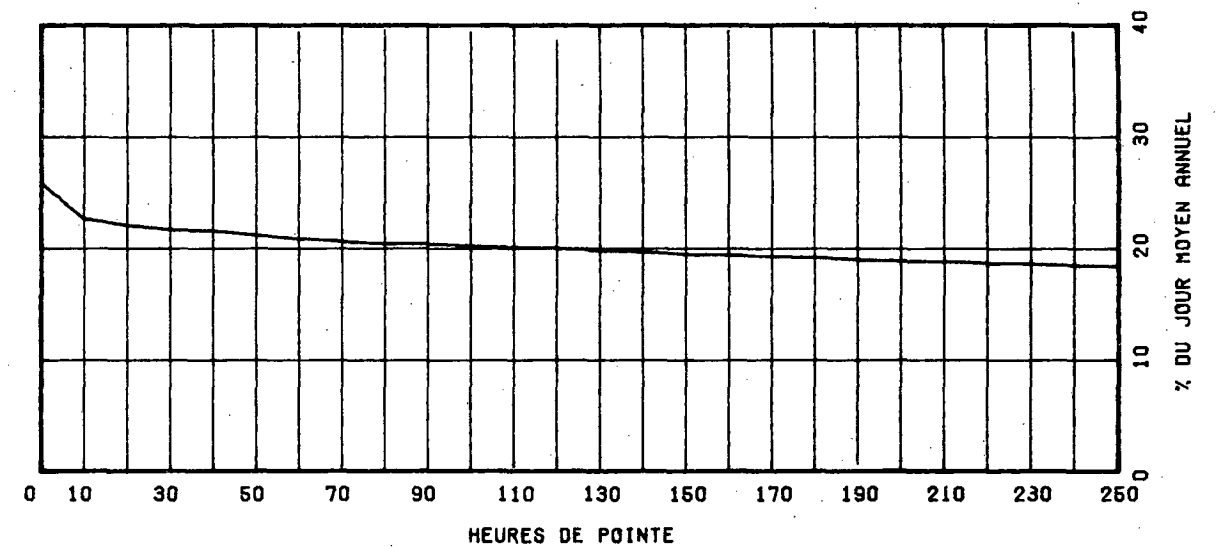

ROUTE COMPT. VOIE REGION TRONCON SECTION 12 MOIS DE HELEVE
 0112 902 TOT 02 01 040
 MUNICIPALITE: SAINT-LAMBERT
 PONT VICTORIA.

ANNEE	JC. MOY. ANNUEL	JC. MOY. HIVER	JC. MOY. ETE	POURC. AUGM.	JOUR MAXIMUM	HEURES MAXIMALES				
						1-EFE	10-E	30-E	100 E	
74										
*POURC.										
75	25322	24396	25253	-----	35236	4216	3766	3125	2471	
*POURC.		96.4	99.7		139.2	16.6	14.9	12.3	9.8	
76	25195	23088	26206	-0.5	36185	4430	3564	3321	3138	
*POURC.		91.6	104.0		143.6	17.6	14.1	13.2	12.5	
77	24410	23234	24269	-3.1	34064	3752	3383	3239	3040	
*POURC.		95.2	99.4		139.5	15.4	13.5	13.3	12.5	
78	23773	22810	23472	-2.6	31931	3602	3229	3118	2916	
*POURC.		95.9	96.7		134.3	15.2	13.6	13.1	12.3	

DISTRIBUTION MENSUELLE DE 1978

MOIS	HEURE MAXIMUM	JOUR MAXIMUM	JOUR MOYEN	TOTAL DU MOIS	POURC. ANNEE
JANV.	2755	27937	21272	659462	7.6
FEV.	2680	28337	23812	666754	7.7
MARS	3069	29299	24068	746123	8.6
AVRIL	3127	30513	24601	744032	8.6
MAI	3101	30695	24562	761450	8.8
JUIN	3081	29476	23932	717977	8.3
JUIL.	3045	28216	21042	652321	7.5
AOUT	3237	28235	23630	732551	8.4
SEPT	3384	31931	25361	760840	8.8
OCT.	3339	30792	25380	786791	9.1
NOV.	3187	30220	25380	761420	8.8
DEC.	3602	30558	22185	687747	7.9
JOUR MOYEN ANNUEL: 23773			TOTAL: 8677458		

ROUTE COMPT. VOIE
 0112 902 TOTAL

REPARTITION HORAIRE JOURNALIERE DE 1978

HEURES A.M.	DIMANCHE MOYENNE POURC.(*)	SAMEDI MOYENNE POURC.	JOURS OUV. MOYENNE POURC.
12- 1	629 3.88	723 4.05	501 1.87
1- 2	477 2.95	455 2.55	226 0.85
2- 3	368 2.27	320 1.79	133 0.50
3- 4	258 1.59	243 1.36	98 0.37
4- 5	145 0.90	144 0.81	99 0.37
5- 6	111 0.69	145 0.81	330 1.23
6- 7	246 1.52	395 2.21	1421 5.31
7- 8	416 2.58	633 3.54	1871 6.99
8- 9	377 2.33	705 3.95	1875 7.01
9-10	406 2.51	795 4.45	1359 5.08
10-11	542 3.35	885 4.95	1018 3.80
11-12 P.M.	611 3.77	926 5.18	989 3.70
12- 1	795 4.91	990 5.54	1010 3.77
1- 2	996 6.15	1062 5.94	1001 4.04
2- 3	1114 6.88	1109 6.21	1299 4.85
3- 4	1198 7.40	1223 6.84	1817 6.79
4- 5	1235 7.63	1197 6.70	2614 9.77
5- 6	1087 6.71	1065 5.96	2697 10.08
6- 7	937 5.79	880 4.93	1671 6.24
7- 8	914 5.65	953 5.33	1218 4.55
8- 9	878 5.42	823 4.61	911 3.41
9-10	855 5.28	707 3.96	886 3.01
10-11	816 5.04	645 3.61	811 3.03
11-12	778 4.81	845 4.73	905 3.38
JOUR MOYEN	16191	17868	26771
(*) POURCENTAGES DES HEURES MOYENNES	SUR LES JOURNEES MOYENNES		

ROUTE CDMPT. VOIE REGION TRONCON SECTION 12 MOIS DE PELEVE
 0112 902 TOT 62 01 040

MUNICIPALITE: SAINT-LAMBERT
 PONT VICTORIA.

JOURS MOYENS MENSUELS DE 1978

MOIS	DIMANCHE MOYEN	LUNDI MOYEN	MARDI MOYEN	MERCREDI MOYEN	JEUDI MOYEN	VENDREDI MOYEN	SAMEDI MOYEN	JOUR MOY. AJUSTE 1978	JOUR MOY. AJUSTE 1977
JANV.	13291	24716	23339	23023	26392	26460	14949	21760	21819
FEV.	15435	26081	25243	26130	27335	28154	13307	23812	23772
MARS	16690	26303	25283	26992	27952	28870	17933	24431	24397
AVRIL	20452	26624	27212	27590	28324	29675	19622	25642	26004
MAI	16778	26211	26904	27127	27880	29314	18443	24665	26451
JUIN	16120	25464	26426	27165	28335	25991	16410	23701	26171
JUIL.	14211	21479	24060	24492	24914	25807	15353	21473	22989
AGUT	16046	25225	25851	26240	26737	27379	15951	23347	23984
SEPT	16721	27592	27958	28393	29349	30540	19791	25763	24697
OCT.	17133	27545	28337	28674	29206	30463	19685	25863	26151
NOV.	16516	26941	26637	28243	28381	29107	19747	25153	26080
DEC.	12988	25298	23476	25991	27707	27111	17933	22929	23091
JOUR MOYEN	16040	25789	25981	26671	27751	28239	17843	24044	24633

ROUTE CDMPT. VOIE
 0112 902 TOT

POURCENTAGES DES JOURS MOYENS MENSUELS PAR RAPPORT AU J.M.A. AJUSTE DE 1978

MOIS	DIMANCHE	LUNDI	MARDI	MERCREDI	JEUDI	VENDREDI	SAMEDI	JOUR MOY. AJUSTE 1978	JOUR MOY. AJUSTE 1977(*)
JANV.	55.7	102.8	97.3	95.8	109.8	110.0	62.2	90.5	88.6
FEV.	64.2	108.5	105.0	108.7	113.7	117.1	76.1	99.0	96.5
MARS	69.4	109.4	109.3	112.3	116.3	120.1	74.6	101.6	99.0
AVRIL	85.1	110.7	113.2	114.7	117.8	123.4	81.6	106.6	105.6
MAI	69.8	109.0	111.9	112.8	116.0	121.9	76.7	102.6	107.4
JUIN	67.0	105.9	109.9	113.0	117.8	108.1	68.2	98.6	106.2
JUIL.	59.1	89.3	100.1	101.9	103.6	107.3	63.9	89.3	93.3
AGUT	66.7	104.9	107.5	109.1	111.2	113.9	66.3	97.1	97.4
SEPT	69.5	114.8	116.3	118.1	122.1	127.0	82.3	107.1	100.3
OCT.	71.3	114.6	117.9	119.3	121.5	126.7	81.9	107.6	106.2
NOV.	68.7	112.0	110.8	117.5	120.1	121.1	82.1	104.6	105.9
DEC.	54.0	105.2	97.6	108.1	115.2	112.8	74.6	95.4	93.7
JOUR MOYEN	66.7	107.3	108.1	110.9	115.4	117.4	74.2	100.0	100.0

(*) POURCENTAGE DU JOUR MOYEN MENSUEL AJUSTE DE 1977 PAR RAPPORT AU J.M.A. AJUSTE DE 1978

VARIATIONS JOURNALIERES

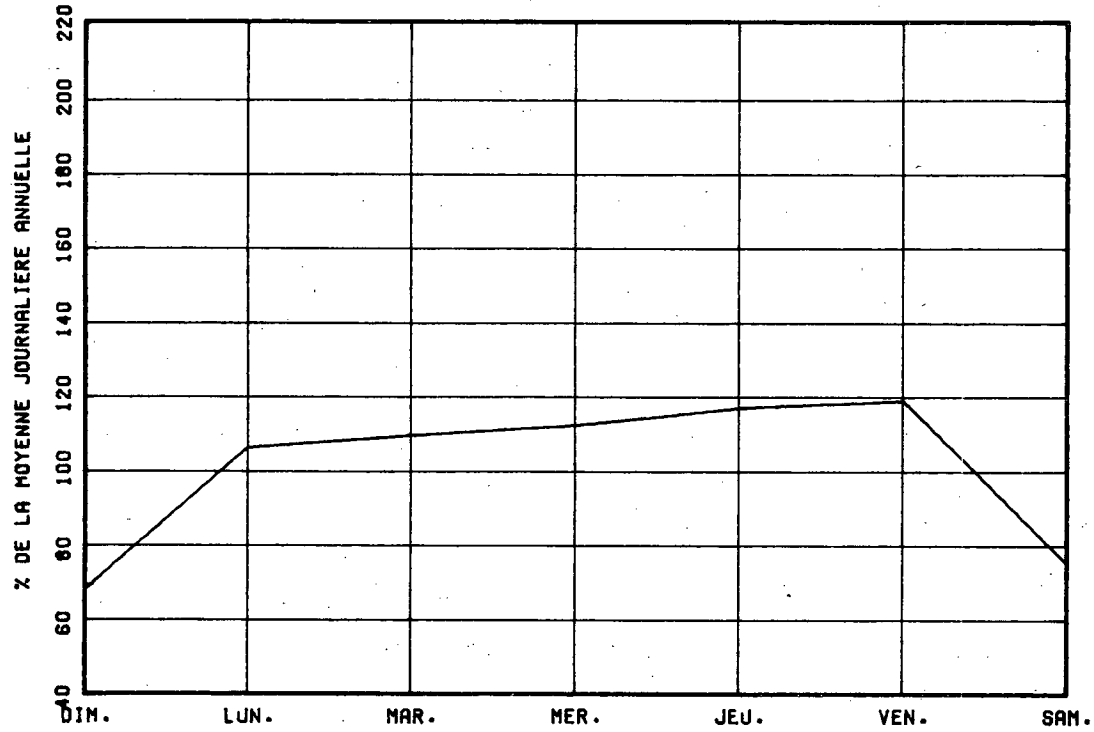

VARIATIONS MENSUELLES

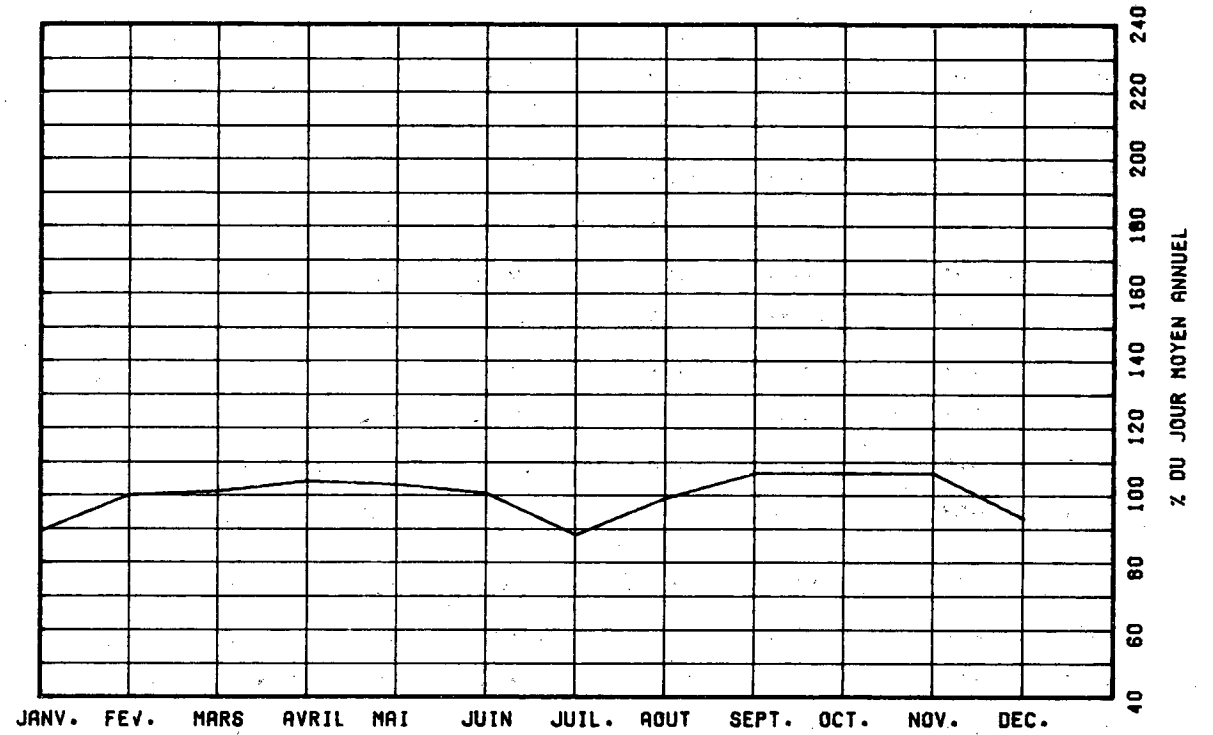

VARIATIONS HORAIRES

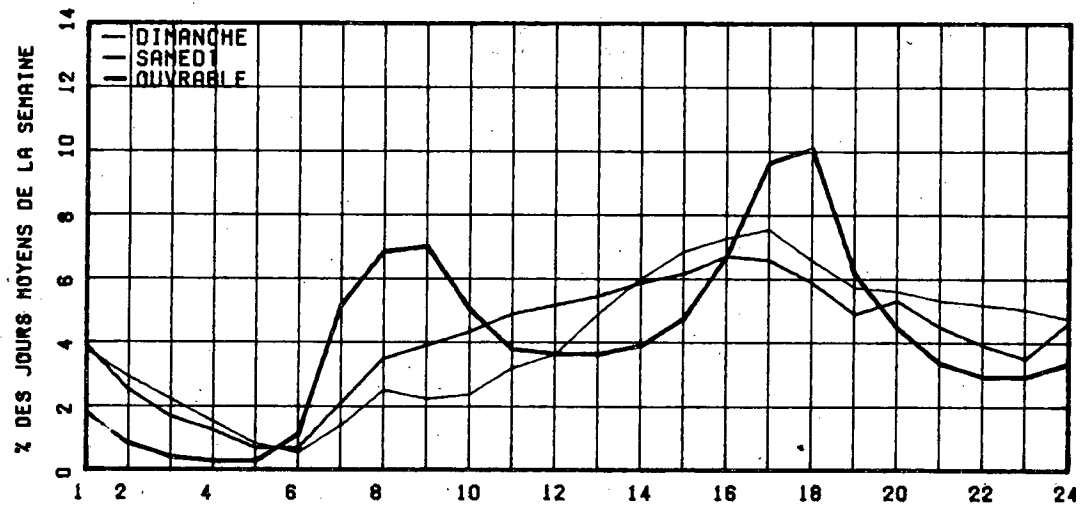

RELATION ENTRE LES HEURES DE POINTES ET LE J.M.R.

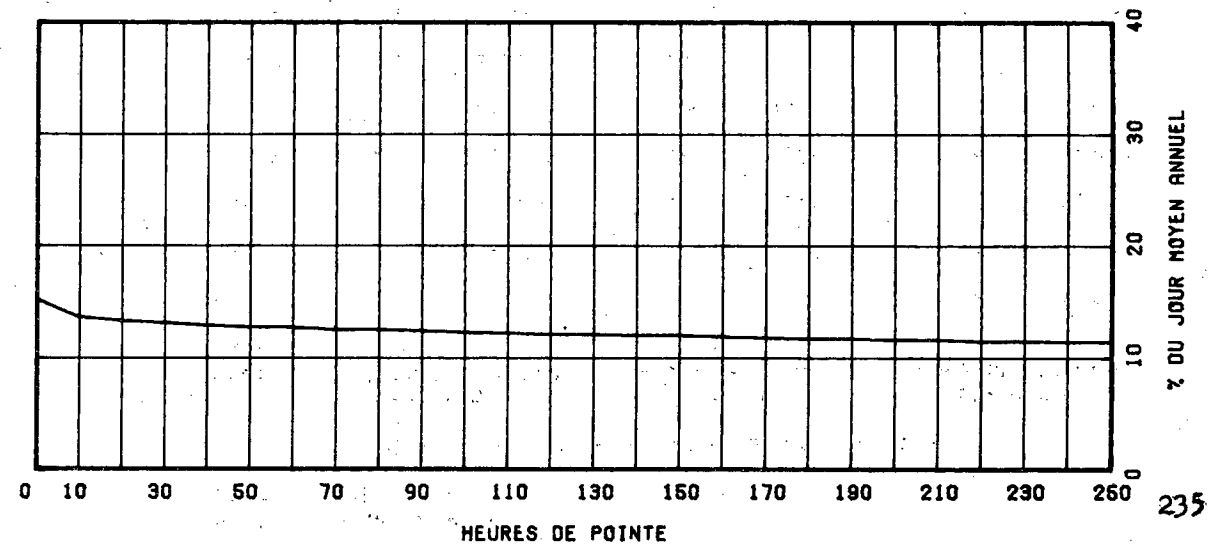

ROUTE COMPT. VOIE REGION TRONCON SECTION 12 MOIS DE RELEVÉ
 0116 060 32 03 360

MUNICIPALITE: SAINT-ETIENNE
 A 2.1 KM. A L'OUEST DE L'INT. EST DE LA STE 171.

ANNEE	JG. MOY. ANNUEL	JG. MOY. HIVER	JG. MOY. ETE	POURC. AUGM.	JOUR MAXIMUM	HEURES MAXIMALES			
						1-EPE	10-E	30-E	100-E
74									
*POURC.									
75	2040	1633	2369	-----	3799	378	320	275	228
*POURC.		80.0	116.1		186.2	18.5	15.7	13.5	11.2
76	2207	1459	2971	+13.1	4263	419	373	337	291
*POURC.		63.2	128.8		184.8	18.2	16.2	14.6	12.6
77	2288	1634	2785	-0.8	4475	447	381	339	294
*POURC.		71.4	121.7		195.6	19.5	16.7	14.8	12.8
78	2350	1674	2911	+2.7	4390	402	377	340	298
*POURC.		71.2	123.9		186.8	17.1	16.0	14.5	12.6

DISTRIBUTION MENSUELLE DE 1978

MOIS	HEURE MAXIMUM	JOUR MAXIMUM	JOUR MOYEN	TOTAL DU MOIS	POURC. ANNEE
JANV.	238	2127	1440	44663	5.2
FEV.	222	2225	1682	47105	5.5
MARS	264	2461	1818	56388	6.6
AVRIL	262	3637	2333	69994	8.2
MAI	368	4258	2692	83464	9.7
JUIN	287	4170	2888	86660	10.1
JUIL.	373	3909	2936	91034	10.6
AOUT	402	4389	3007	93235	10.9
SEPT.	382	3962	2811	84340	9.8
OCT.	354	3957	2592	80362	9.4
NOV.	342	3384	2212	66388	7.7
DEC.	232	2287	1759	54536	6.4
JOUR MOYEN ANNEEL:	2350			TOTAL: 858169	

ROUTE COMPT. VOIE
 0116 060 00

REPARTITION HORAIRE JOURNALIERE DE 1978

HEURES A.M.	DIMANCHE MOYENNE POURC. (+)	SAMEDI MOYENNE POURC.	JOURS OUV. MOYENNE POURC.			
12- 1	73	2.57	59	2.38	30	1.36
1- 2	67	2.36	36	1.45	13	0.62
2- 3	59	1.76	28	1.13	7	0.32
3- 4	27	0.95	16	0.65	5	0.23
4- 5	12	0.42	10	0.40	5	0.23
5- 6	8	0.28	10	0.40	11	0.51
6- 7	15	0.53	22	0.89	69	3.13
7- 8	30	1.06	53	2.14	136	6.15
8- 9	47	1.66	96	3.88	129	5.85
9-10	82	2.89	152	6.14	122	5.55
10-11	133	4.69	169	6.82	110	4.98
11-12 P.M.	140	4.94	158	6.38	102	4.64
12- 1	153	5.40	153	6.16	104	4.71
1- 2	240	8.47	184	7.43	128	5.82
2- 3	233	8.22	179	7.23	129	5.83
3- 4	217	7.65	174	7.02	142	6.46
4- 5	244	8.61	178	7.19	193	8.77
5- 6	195	6.88	154	6.22	186	8.45
6- 7	155	5.47	121	4.88	151	6.87
7- 8	189	6.67	135	5.45	131	5.96
8- 9	183	6.46	135	5.45	98	4.31
9-10	152	5.36	100	4.84	85	3.88
10-11	116	4.89	78	3.15	69	3.13
11-12	74	2.61	77	3.11	50	2.20
JOUR MOYEN	2835		2477		2211	
(+) POURCENTAGES DES HEURES MOYENNES SUR LES JOURNEES MOYENNES						

ROUTE COMPT. VOIE REGION TRONCON SECTION 12 MOIS DE RELEVÉ
 0116 060 32 03 360

MUNICIPALITE: SAINT-ETIENNE
 A 2.1 KM. A L'OUEST DE L'INT. EST DE LA RTE 171.

JOURS MOYENS MENSUELS DE 1978

MOIS	DIMANCHE MOYEN	LUNDI MOYEN	MARDI MOYEN	MERCREDI MOYEN	JEUDI MOYEN	VENDREDI MOYEN	SAMEDI MOYEN	JOUR MOY. AJUSTE 1978	JOUR MOY. AJUSTE 1977
JANV.	1632	1358	1371	1343	1378	1745	1179	1429	1395
FÉV.	2093	1594	1264	1537	1621	1835	1831	1682	1497
MARS	1911	1664	1473	1662	1868	2118	1977	1810	1958
AVRIL	2747	1936	2057	1993	2135	2538	2439	2263	2418
MAI	3569	2476	2332	2301	2429	2861	2546	2687	2656
JUIN	3935	2627	2482	2483	2682	2985	2999	2892	2808
JUIL.	3689	2718	2692	2658	2771	2998	2902	2918	2757
AOUT	4106	2634	2648	2699	2837	3205	3130	3037	2892
SEPT	3631	2368	2435	2401	2413	2921	3031	2752	2625
OCT.	3275	2321	2256	2272	2294	2756	2709	2555	2451
NOV.	2963	2081	1795	1924	1970	2280	2607	2231	2110
DEC.	1536	1452	1870	1864	1645	2015	1872	1750	1691
JOUR MOYEN	2932	2095	2055	2094	2170	2521	2468	2333	2271

ROUTE COMPT. VOIE
 0116 060

POURCENTAGES DES JOURS MOYENS MENSUELS PAR RAPPORT AU J.M.A. AJUSTE DE 1978

MOIS	DIMANCHE	LUNDI	MARDI	MERCREDI	JEUDI	VENDREDI	SAMEDI	JOUR MOY. AJUSTE 1978	JOUR MOY. AJUSTE 1977(*)
JANV.	70.0	58.1	58.8	57.6	59.1	74.8	50.5	61.3	61.4
FÉV.	89.7	68.3	54.2	65.9	69.5	78.7	78.5	72.1	65.9
MARS	81.9	71.3	63.1	71.2	80.1	90.8	84.7	77.6	86.2
AVRIL	117.7	83.0	88.2	85.4	91.5	108.8	104.5	97.0	106.5
MAI	153.0	101.8	100.0	98.6	104.1	122.6	126.3	115.2	117.0
JUIN	170.8	112.6	106.4	106.4	115.0	128.0	128.5	124.0	123.6
JUIL.	158.1	116.5	115.4	113.9	118.8	128.5	124.4	125.1	121.4
AOUT	176.0	112.9	113.5	115.7	121.6	137.4	134.2	130.2	127.3
SEPT	157.8	102.4	104.4	102.9	103.4	125.2	129.9	118.0	115.6
OCT.	140.5	99.5	96.7	97.4	98.3	118.1	116.1	109.5	107.9
NOV.	127.0	89.2	70.9	82.5	84.4	97.7	111.7	95.6	92.9
DEC.	52.3	69.2	80.2	79.9	70.5	86.4	80.2	75.0	74.5
JOUR MOYEN	100.7	80.8	86.1	89.8	93.0	108.1	106.8	100.0	100.0

(*) POURCENTAGE DU JOUR MOYEN MENSUEL AJUSTE DE 1977 PAR RAPPORT AU J.M.A. AJUSTE DE 1978

VARIATIONS JOURNALIERES

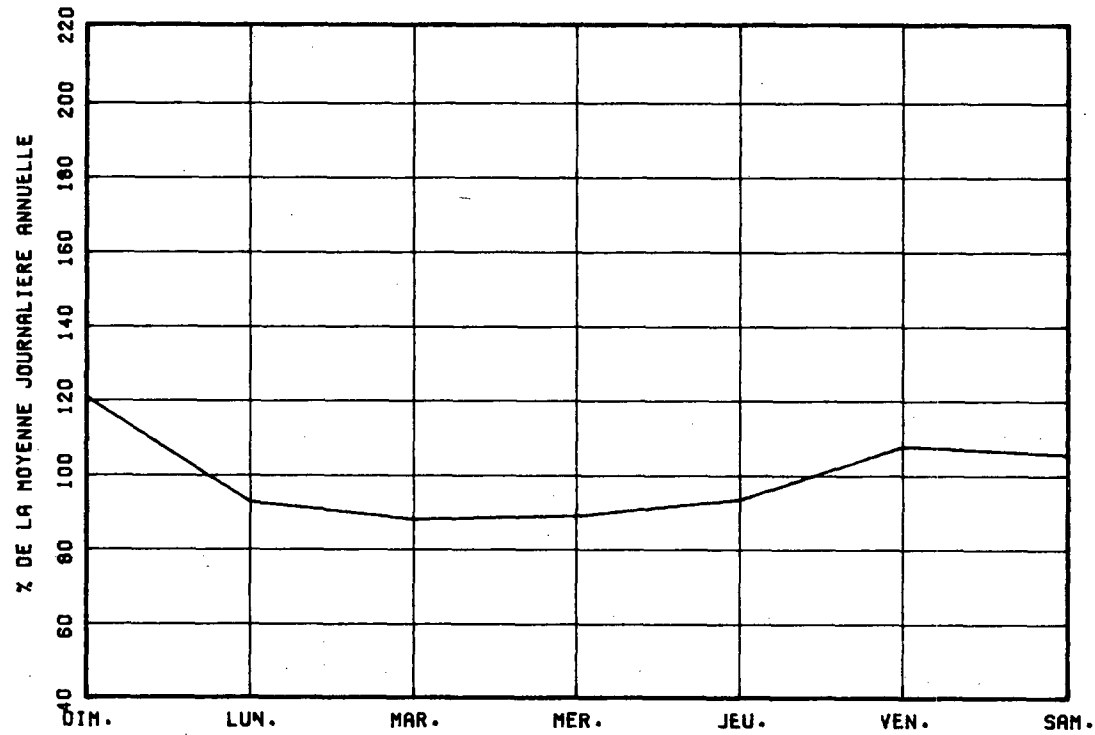

VARIATIONS MENSUELLES

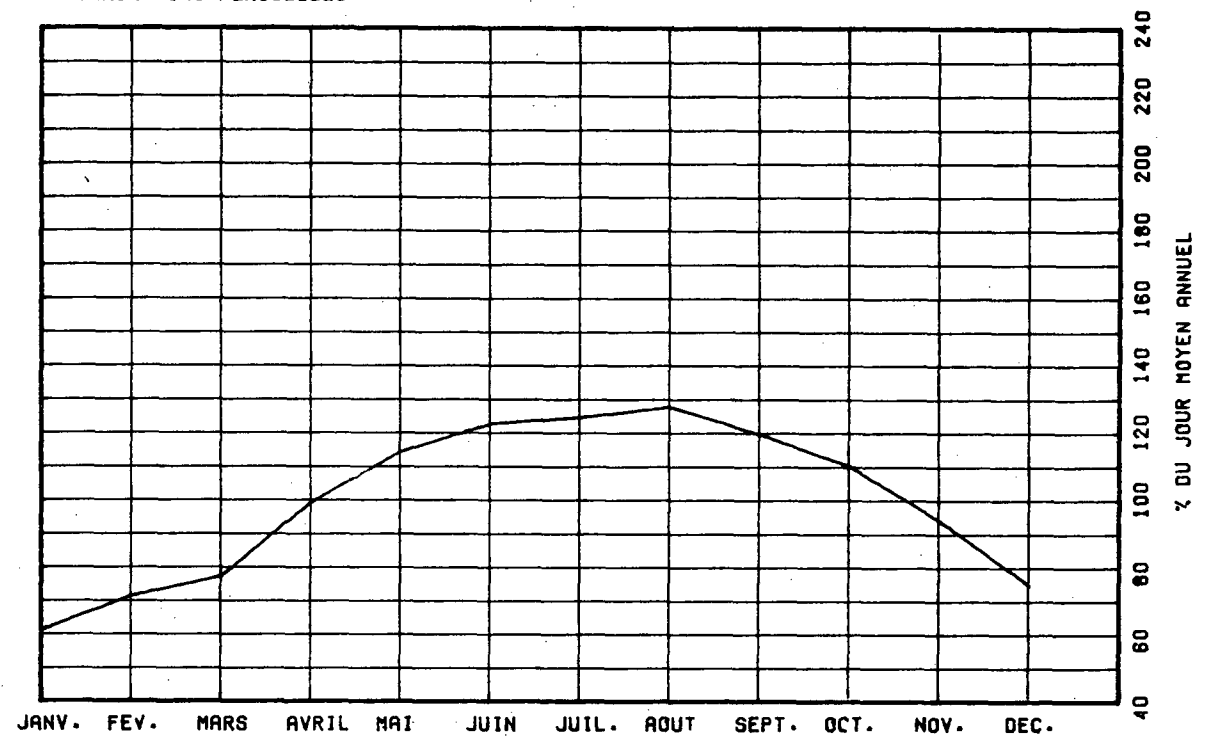

VARIATIONS HORAIRES

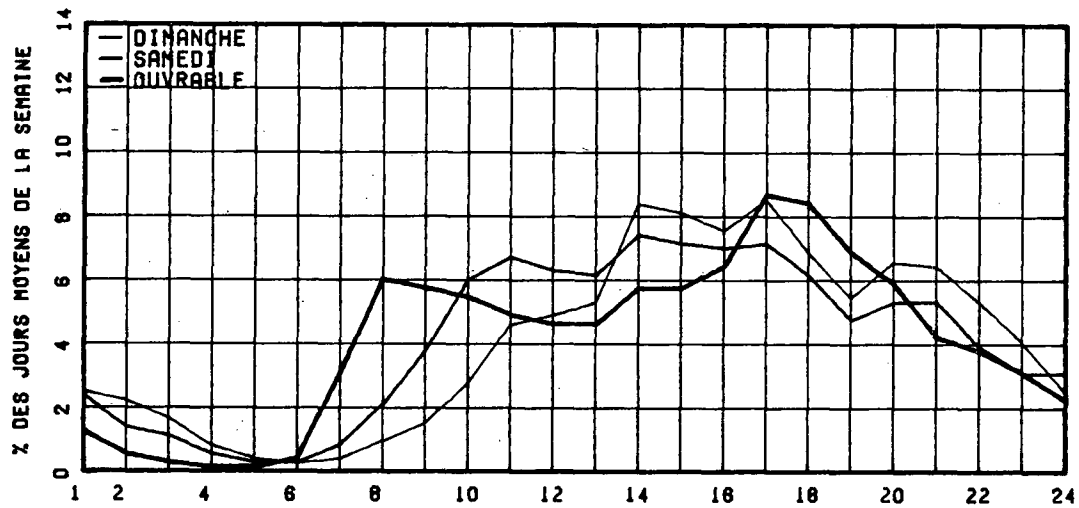

RELATION ENTRE LES HEURES DE POINTES ET LE J.M.A.

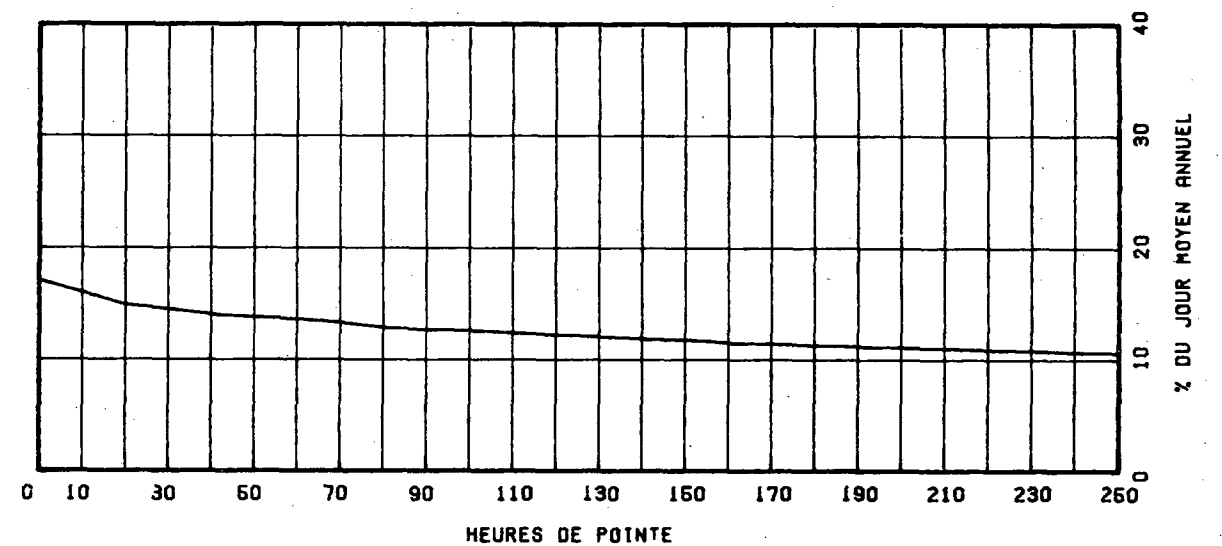

ROUTE 0116 COMPT. 152 VOIE 00 REGION 40 TRONÇON 03 SECTION 030 12 VOIES DE PELEVE

MUNICIPALITE: WARWICK

A 5.6 KM. A L'OUEST DE LA RTE 161.

ANNEE	JC. MOY. ANNUEL	JC. MOY. HIVER	JC. MOY. ETE	POURC. AUGM.	JOUR MAXIMUM	HEURES MAXIMALES 1-ERE	10-E	30-E	100-E
74	*POURC.								
75	4805	3905	5142	-----	2049	652	500	523	466
*POURC.	84.7	111.6			174.6	14.1	12.2	11.3	10.1
76	4591	3823	5173	-0.4	6478	626	519	490	454
*POURC.	83.3	112.7			141.1	13.6	11.3	10.7	9.9
77	4716	4047	5253	+2.8	6627	626	551	514	476
*POURC.	85.8	111.3			140.5	13.3	11.7	10.9	10.1
78	4965	4186	5594	+5.2	6921	597	561	540	500
*POURC.	84.3	112.7			139.4	12.0	11.3	10.9	10.1

DISTRIBUTION MENSUELLE DE 1978

MOIS	HEURE MAXIMUM	JOUR MAXIMUM	JOUR MOYEN	TOTAL DU MOIS	POURC. ANNEE
JANV.	547	5084	3601	111636	6.2
FEV.	559	5341	4257	119219	6.6
MARS	555	5435	4444	137784	7.6
AVRIL	572	6257	4842	145277	8.0
MAI	597	6921	5378	166742	9.2
JUIN	532	6386	5502	165072	9.1
JUIL.	499	6320	5364	166287	9.2
AOUT	550	6868	5960	184784	10.2
SEPT.	575	6770	5547	166428	9.2
OCT.	565	6537	5235	162310	9.0
NOV.	581	6106	4973	149194	8.2
DEC.	495	5893	4452	138040	7.6
JOUR MOYEN ANNUEL:	4965			TOTAL: 1812773	

ROUTE 0116 COMPT. 152 VOIE 00

REPARTITION HORAIRE JOURNALIERE DE 1978

HEURES A.M.	DI MANCHE MOYENNE POURC. (*)	SAMEDI MOYENNE POURC.	JOURS OUV. MOYENNE POURC.			
12- 1	233	4.40	162	3.04	62	1.29
1- 2	187	3.53	119	2.23	38	0.63
2- 3	121	2.29	79	1.48	19	0.41
3- 4	71	1.34	51	0.96	14	0.31
4- 5	34	0.64	27	0.51	16	0.35
5- 6	19	0.36	20	0.38	30	0.63
6- 7	29	0.55	38	0.71	110	2.30
7- 8	51	0.96	90	1.69	238	4.96
8- 9	83	1.57	163	3.06	257	5.36
9-10	140	2.64	254	4.77	246	5.12
10-11	197	3.72	307	5.76	257	5.34
11-12 P.M.	236	4.46	304	5.71	251	5.23
12- 1	292	5.51	327	6.14	259	5.39
1- 2	431	8.14	410	7.70	336	6.99
2- 3	405	7.65	387	7.26	327	6.81
3- 4	402	7.59	371	6.96	355	7.39
4- 5	433	8.18	348	6.53	400	8.33
5- 6	347	6.55	275	5.16	354	7.37
6- 7	307	5.88	260	4.88	295	6.15
7- 8	344	6.50	309	5.88	279	5.88
8- 9	311	5.87	339	6.36	221	4.61
9-10	251	4.74	246	4.62	187	3.98
10-11	219	4.14	214	4.02	148	3.09
11-12	152	2.87	228	4.28	107	2.23
JOUR MOYEN	5295		5328		4818	
(*) POURCENTAGES DES HEURES MOYENNES SUR LES JOURNEES MOYENNES						

ROUTE COMPT. VOIE REGION TRONCON SECTION 12 MOIS DE RELEVÉ
 0116 152 40 03 030

MUNICIPALITE: WARWICK

A 5.6 KM. A L'OUEST DE LA STE 161.

JOURS MOYENS MENSUELS DE 1978

MOIS	DIMANCHE MOYEN	LUNDI MOYEN	MARDI MOYEN	MERCREDI MOYEN	JEUDI MOYEN	VENDREDI MOYEN	SAMEDI MOYEN	JOUR MOY. AJUSTE 1978	JOUR MOY. AJUSTE 1977
JANV.	4033	3111	3163	3086	3921	4261	3517	3585	3555
FEV.	5135	3692	3255	3338	4332	4846	4705	4257	3968
MARS	4545	3813	3758	4028	4604	5096	5120	4423	4424
AVRIL	5137	4211	4170	4323	4782	5586	5128	4770	4775
MAI	6005	4663	4721	4955	5397	6180	5842	5394	5087
JUIN	6242	4886	4743	5176	5649	6130	5494	5474	5251
JUIL.	5868	5005	4984	4907	5348	6008	5383	5357	5214
AOUT	6509	5292	5546	5618	6048	6645	6232	5984	5440
SEPT	5940	4640	4872	4833	5327	6395	6139	5449	5041
OCT.	5707	4633	4699	4673	5128	6174	5532	5220	4901
NOV.	5234	4410	4216	4668	5168	5693	5447	4976	4521
DEC.	3698	3392	4042	4382	4405	5367	5263	4392	4240
JOUR MOYEN	5358	4312	4347	4541	5009	5698	5316	4940	4701

ROUTE COMPT. VOIE
 0116 152

POURCENTAGES DES JOURS MOYENS MENSUELS PAR RAPPORT AU J.M.A. AJUSTE DE 1978

MOIS	DIMANCHE	LUNDI	MARDI	MERCREDI	JEUDI	VENDREDI	SAMEDI	JOUR MOY. AJUSTE 1978	JOUR MOY. AJUSTE 1977(*)
JANV.	81.6	63.0	64.1	62.5	79.4	86.3	71.2	72.6	75.6
FEV.	103.9	74.7	65.9	77.7	87.7	98.1	95.2	86.2	84.4
MARS	92.0	77.2	75.1	81.5	93.2	103.2	103.6	89.5	94.1
AVRIL	105.0	95.2	84.4	87.6	96.8	113.1	103.8	96.6	101.6
MAI	121.6	94.4	95.6	100.3	109.3	125.1	118.3	109.2	108.2
JUIN	126.4	98.9	96.0	104.8	114.4	124.1	111.2	110.8	111.7
JUIL.	118.8	101.3	100.9	99.3	108.3	121.6	109.0	108.4	110.9
AOUT	131.8	107.1	112.3	113.7	122.4	134.5	126.2	121.1	115.7
SEPT	120.2	93.9	98.6	97.8	107.8	129.5	124.3	110.3	107.2
OCT.	115.5	93.8	95.1	94.6	103.8	125.0	112.0	105.7	104.3
NOV.	106.0	89.3	95.3	94.5	104.6	115.2	110.3	100.7	96.2
DEC.	78.9	68.7	81.8	88.7	89.2	108.6	106.5	88.9	90.2
JOUR MOYEN	108.3	87.3	88.0	91.9	101.4	115.3	107.6	100.0	100.0

(*) POURCENTAGE DU JOUR MOYEN MENSUEL AJUSTE DE 1977 PAR RAPPORT AU J.M.A. AJUSTE DE 1977

VARIATIONS JOURNALIERES

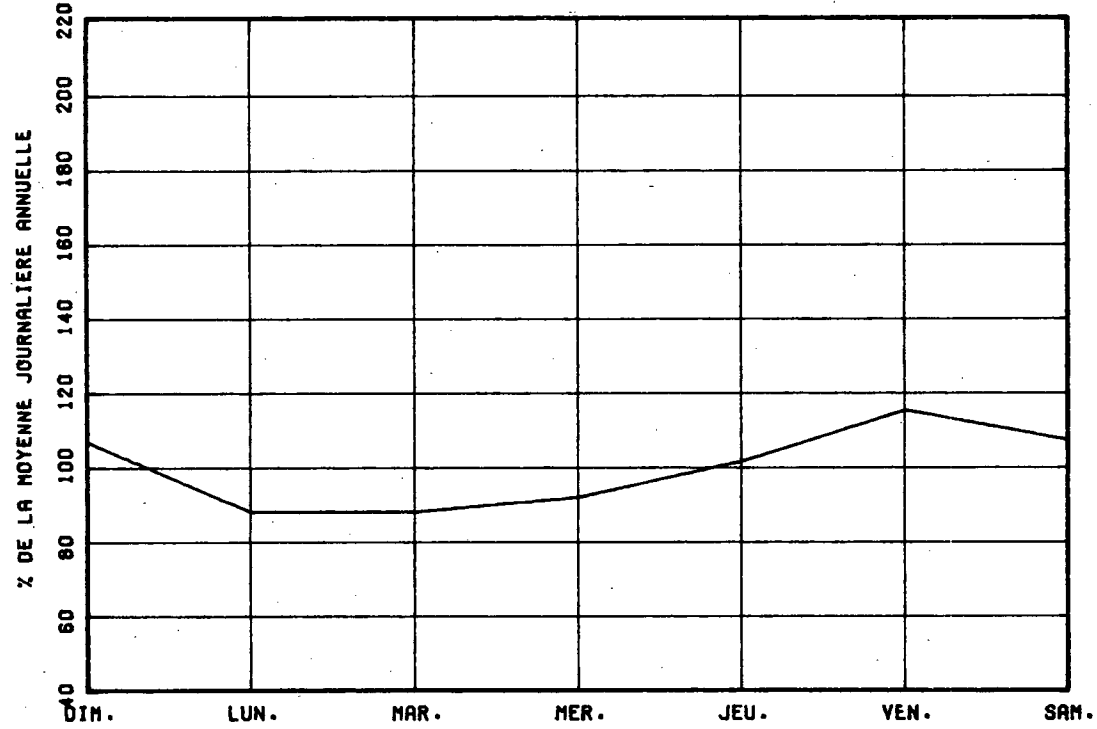

VARIATIONS MENSUELLES

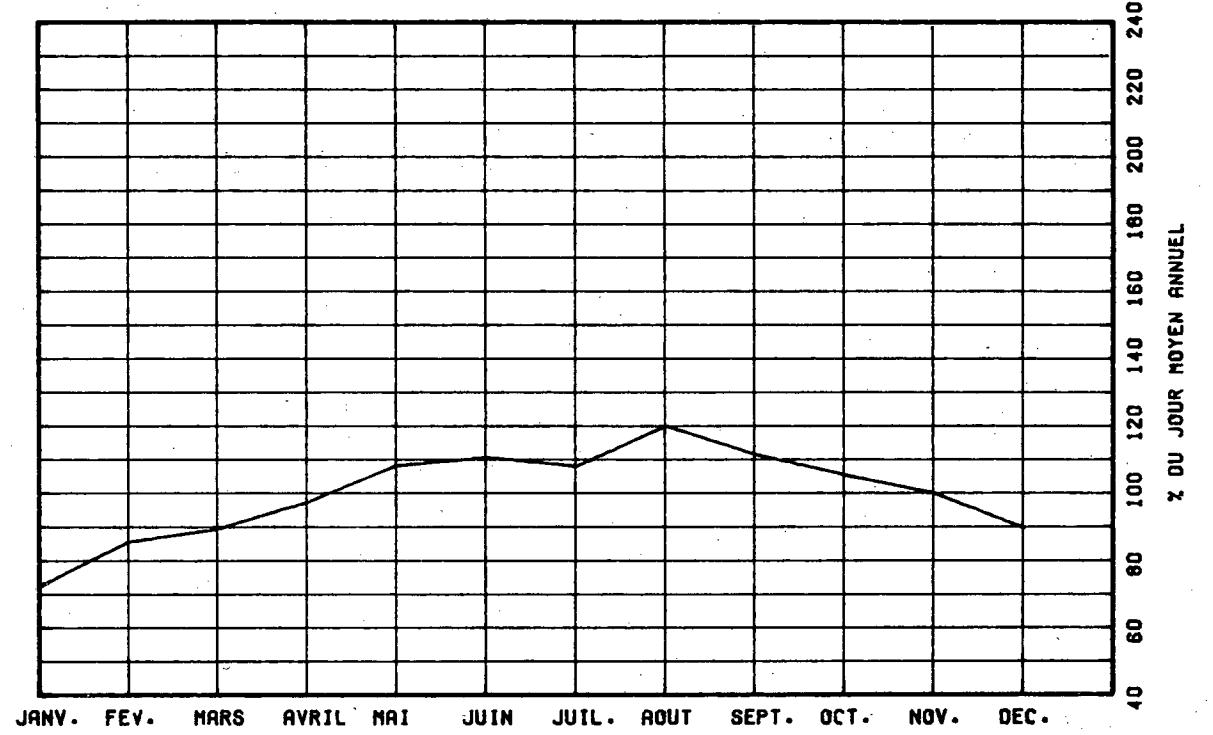

VARIATIONS HORAIRES

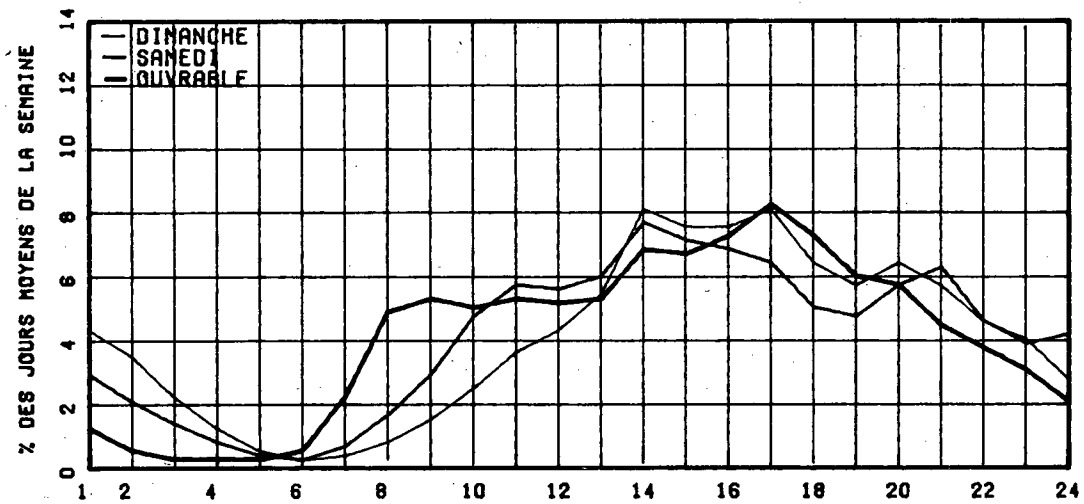

RELATION ENTRE LES HEURES DE POINTES ET LE J.M.A.

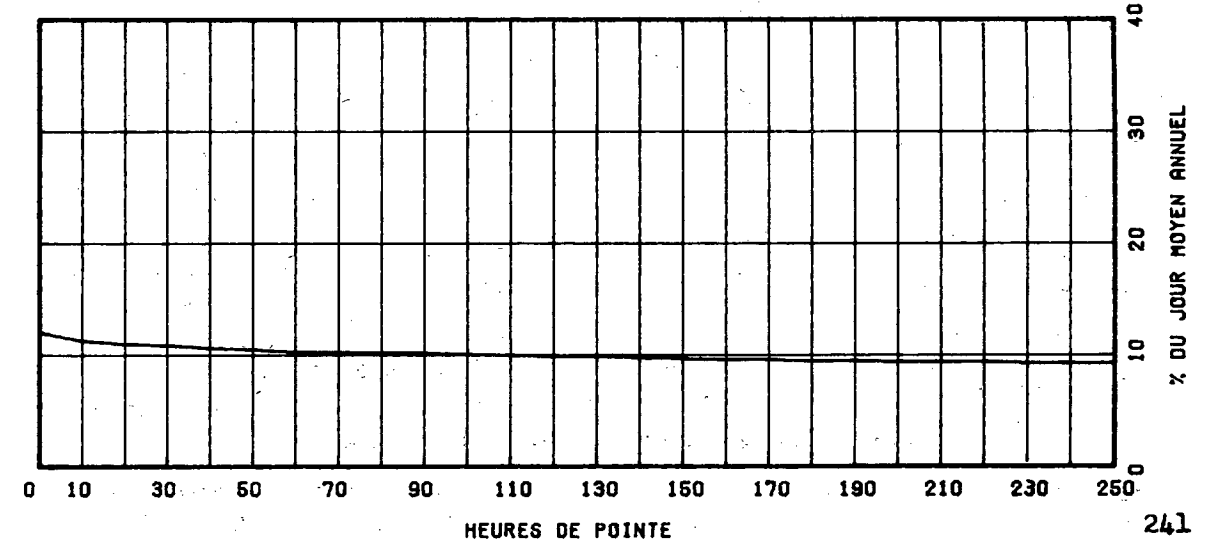

ROUTE COMPT. VOIE REGION TRONCON SECTION 12 MOIS DE DELEVÉ
 0116 610 61 02 050

MUNICIPALITE: SAINTE-MARIE-MADELEINE
 A 6.6 KM. A L'EST DE LA RTE 227.

ANNEE	JC. MOY. ANNUEL	JC. MOY. HIVER	JC. MOY. ETE	POURC. AUGM.	JOUR MAXIMUM	HEURES MAXIMALES			
						1-EPE	10-E	30-E	100-E
74									
*POURC.									
75	6106	5271	6602	-----	8535	839	748	690	597
*POURC.		86.3	108.1		139.8	13.7	12.3	11.3	9.8
76	6211	5056	7033	+1.7	9068	877	798	713	634
*POURC.		81.4	113.2		146.0	14.1	12.8	11.5	10.2
77	6281	5051	7086	+1.1	9601	814	745	680	619
*POURC.		80.4	112.8		152.9	13.0	11.9	10.2	9.9
78	6653	5554	7298	+5.9	10097	847	792	732	667
*POURC.		83.5	109.7		151.8	12.7	11.9	11.0	10.0

DISTRIBUION MENSUELLE DE 1978

MOIS	HEURF MAXIMUM	JOUR MAXIMUM	JOUR MOYEN	TOTAL DU MOIS	POURC. ANNEE
JANV.	587	6294	4704	145854	6.0
FEV.	623	6733	5689	159308	6.6
MARS	653	7703	6055	187715	7.7
AVRIL	608	8528	6891	206739	8.5
MAI	773	9185	7228	224068	9.2
JUIN	612	7923	6992	209770	8.6
JUIL.	710	8156	6904	214037	8.8
AOUT	819	10097	7675	237944	9.8
SEPT.	832	8857	7625	228761	9.4
OCT.	792	8595	7301	226355	9.3
NOV.	647	8557	6963	208914	8.6
DEC.	721	7510	5784	179311	7.4

JOUR MOYEN ANNUEL: 6653

TOTAL: 2428776

ROUTE COMPT. VOIE
 0116 610 00

REPARTITION HORAIRE JOURNALIERE DE 1978

HEURES A.M.	DIMANCHE MOYENNE POURC. (+)	SAMEDI MOYENNE POURC.	JOURS OUV. MOYENNE POURC.			
12- 1	272	4.63	207	3.15	98	1.48
1- 2	234	3.46	147	2.24	49	0.75
2- 3	164	2.43	100	1.52	28	0.42
3- 4	98	1.45	66	1.00	19	0.29
4- 5	47	0.70	33	0.50	17	0.26
5- 6	28	0.41	31	0.47	40	0.61
6- 7	43	0.64	60	0.91	164	2.47
7- 8	69	1.02	115	1.75	308	4.65
8- 9	110	1.63	205	3.12	457	6.88
9-10	160	2.37	292	4.44	345	5.19
10-11	236	3.49	350	5.32	320	4.82
11-12 P.M.	308	4.56	362	5.51	315	4.75
12- 1	350	5.18	370	5.63	321	4.84
1- 2	504	7.46	475	7.23	406	6.12
2- 3	532	7.88	474	7.21	415	6.25
3- 4	508	7.52	461	7.01	457	6.89
4- 5	537	7.95	466	7.09	573	8.62
5- 6	498	7.37	431	6.56	538	8.10
6- 7	399	5.91	347	5.28	429	6.46
7- 8	399	5.91	368	5.60	375	5.65
8- 9	393	5.82	389	5.92	293	4.42
9-10	346	5.12	274	4.17	257	3.87
10-11	306	4.53	255	3.88	231	3.48
11-12	213	3.15	296	4.50	180	2.71
JOUR MOYEN	6754		6574		6645	
(+) POURCENTAGES DES HEURES MOYENNES SUR LES JOURNEES MOYENNES						

ROUTE COMPT. VOIE REGION TRONCON SECTION 12 MOIS DE RELEVÉ
 0116 610 61 02 050

MUNICIPALITE: SAINTE-MARIE-MADELEINE
 A 6.6 KM. A L'EST DE LA RTE 227.

JOURS MOYENS MENSUELS DE 1978

MOIS	DIMANCHE MOYEN	LUNDI MOYEN	MARDI MOYEN	MERCREDI MOYEN	JEUDI MOYEN	VENDREDI MOYEN	SAMEDI MOYEN	JOUR MOY. AJUSTE 1978	JOUR MOY. AJUSTE 1977
JANV.	4421	4901	4618	4450	5472	5570	3562	4727	3781
FEV.	5824	5637	5008	5500	5877	6448	5530	5689	5326
MARS	5681	5810	5540	5936	6332	7053	6055	6065	5713
AVRIL	7934	8205	8231	6431	6774	7641	6786	6857	6778
MAI	7937	6591	6637	6787	7157	8223	7278	7237	6788
JUIN	7637	6344	6432	6680	7233	7468	6920	6966	7153
JUIL.	7336	6446	6675	6725	7028	7608	6597	6915	6731
AOUT	6780	6839	7078	7317	7756	8405	7769	7706	7341
SEPT	7826	6834	7293	7065	7439	8555	7831	7549	7103
OCT.	7201	6688	7042	7004	7560	8359	7171	7317	7000
NOV.	6992	6548	6282	6836	7102	7896	7062	6962	6208
DEC.	4614	5783	5656	5903	6200	6647	5991	5829	5390
JOUR MOYEN	6856	6235	6208	6392	6827	7489	6554	6651	6276

ROUTE COMPT. VOIE
 0116 610

POURCENTAGES DES JOURS MOYENS MENSUELS PAR RAPPORT AU J.M.A. AJUSTE DE 1978

MOIS	DIMANCHE	LUNDI	MARDI	MERCREDI	JEUDI	VENDREDI	SAMEDI	JOUR MOY. AJUSTE 1978	JOUR MOY. AJUSTE 1977(*)
JANV.	66.5	73.7	69.4	66.9	82.3	83.7	55.1	71.1	60.2
FEV.	87.6	84.8	75.3	82.7	88.4	96.9	83.1	85.5	84.9
MARS	85.4	87.4	83.3	90.0	95.2	106.0	91.0	91.2	91.0
AVRIL	119.3	93.3	93.7	56.7	101.8	114.9	102.0	103.1	108.0
MAI	120.1	99.1	99.8	102.0	107.6	123.6	109.4	108.8	108.2
JUIN	115.6	95.4	96.7	100.4	108.8	112.3	104.0	104.7	114.0
JUIL.	110.3	96.9	100.3	101.1	105.7	114.4	99.2	104.0	107.2
AOUT	132.0	102.8	106.4	110.0	116.6	126.4	116.8	115.9	117.0
SEPT	117.7	102.3	109.7	106.2	111.8	128.6	117.7	113.5	113.2
OCT.	103.3	103.6	105.9	105.3	113.7	125.7	107.8	110.0	111.5
NOV.	105.1	98.5	94.5	103.1	106.8	118.7	106.2	104.7	98.9
DEC.	69.4	86.9	85.2	88.8	93.2	99.9	90.1	87.6	85.9
JOUR MOYEN	102.1	93.7	93.3	96.1	102.6	112.6	98.5	100.0	100.0

(*) POURCENTAGE DU JOUR MOYEN MENSUEL AJUSTE DE 1977 PAR RAPPORT AU J.M.A. AJUSTE DE 1978

VARIATIONS JOURNALIERES

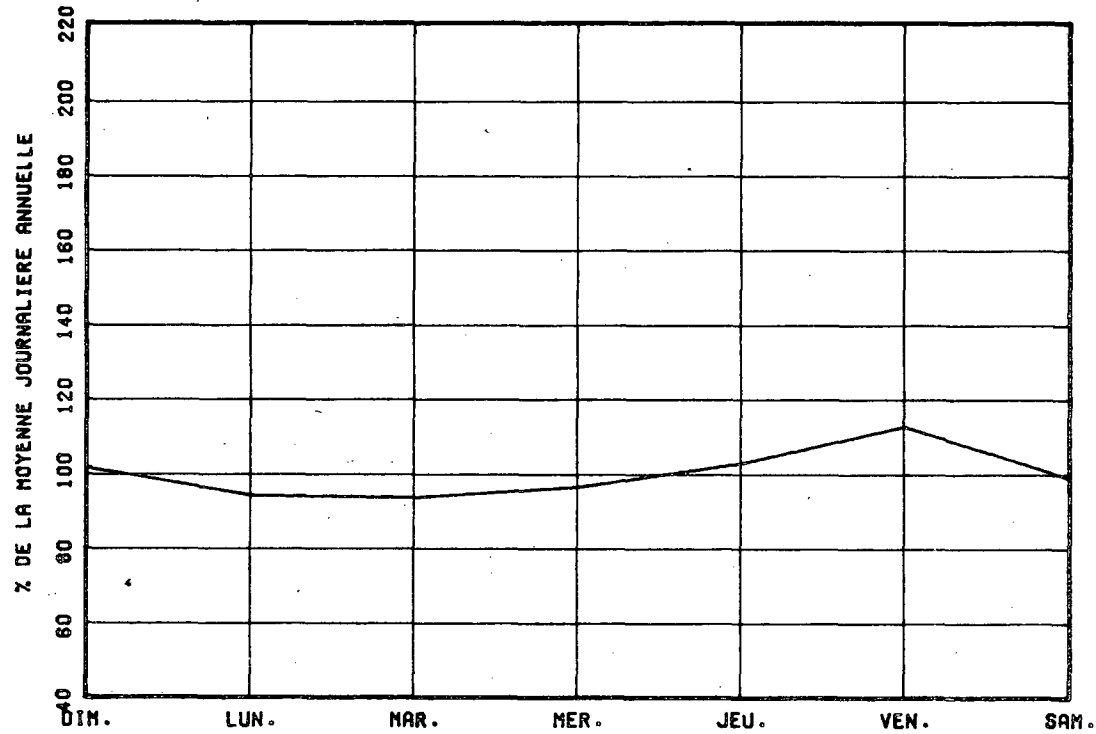

VARIATIONS MENSUELLES

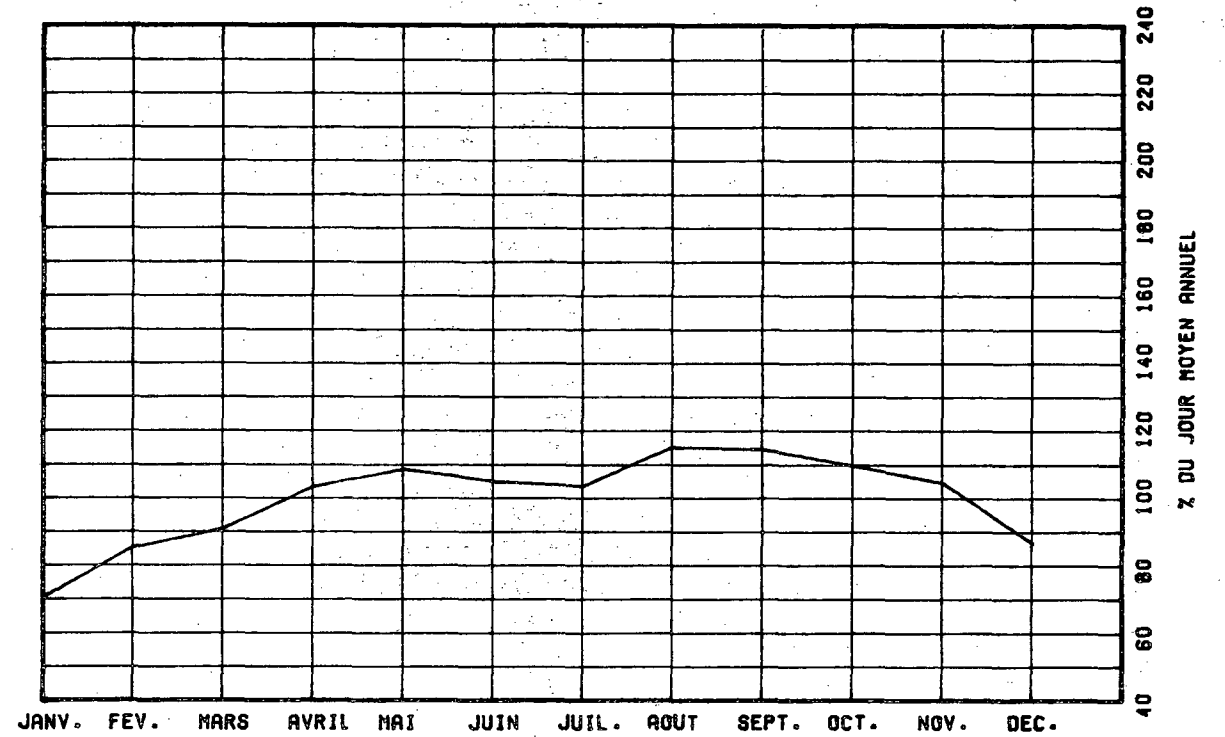

VARIATIONS HORAIRES

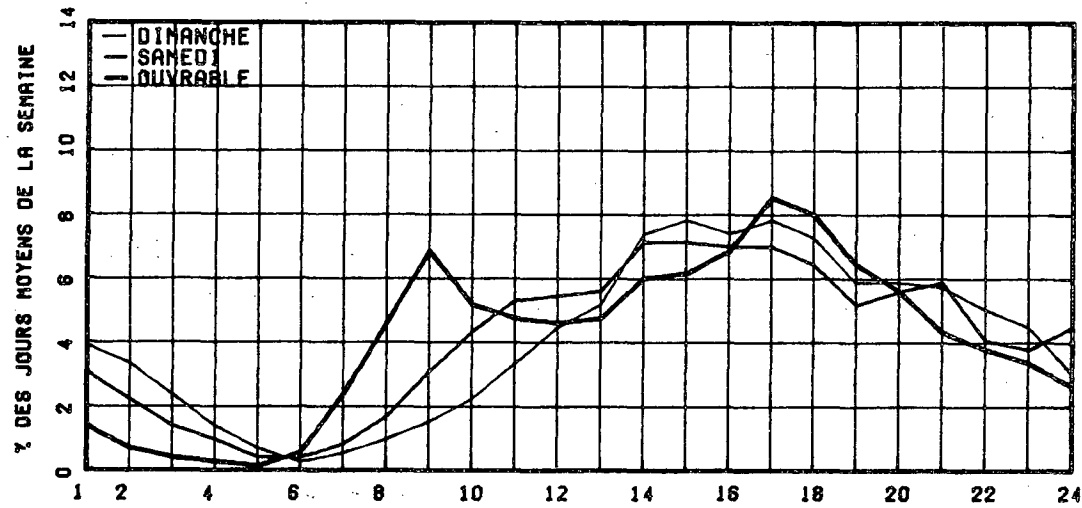

RELATION ENTRE LES HEURES DE POINTES ET LE J.M.A.

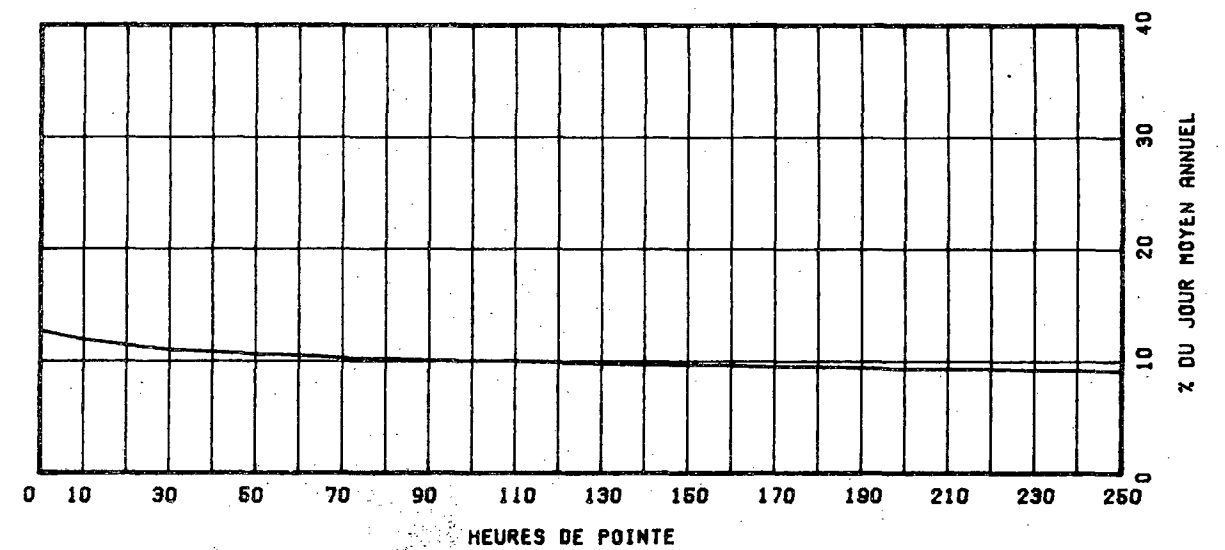

ROUTE 0116 COMPT. 902 VOIE 902 REGION 1 62 TECHNON 01 SECTION 070 12 MOIS DE RELIEVE

0116 902 NORD 1 62 01 070

MUNICIPALITE: LONGUEUIL
PONT JACQUES-CARTIER.

ANNEE	JC. ANNUEL	JC. HIVER	JC. ETE	POURC. AUGM.	JOUR MAXIMUM	HEURES MAXIMALES				
						1-E	10-E	30-E	100-E	
74	*POURC.									
75	37687	34484	39404	-----	55496	6681	6097	5810	5368	
*POURC.		91.5	104.6		147.3	17.7	16.2	15.4	14.2	
76	32617	31159	33502	-13.5	39191	4759	4655	4474	4177	
*POURC.		95.5	102.7		120.2	14.6	14.3	13.7	12.8	
77	33454	30992	34422	+2.6	43326	4960	4822	4691	4327	
*POURC.		92.6	102.9		129.5	14.8	14.4	14.0	12.9	
78	35756	30975	38723	+6.9	45029	4991	4843	4762	4510	
*POURC.		86.6	108.3		125.9	14.0	13.5	13.3	12.6	

DISTRIBUTION MENSUELLE DE 1978

MOIS	HEURE MAXIMUM	JOUR MAXIMUM	JOUR MOYEN	TOTAL DU MOIS	POURC. ANNEE
JANV.	4121	34813	27589	867689	6.6
FEV.	4677	38262	32216	902058	6.9
MARS	4634	40943	33810	1048111	8.0
AVRIL	4874	43529	36634	1099042	8.4
MAI	4897	43337	38495	1193494	9.1
JUIN	4921	45029	39364	1180937	9.0
JUIL.	4601	43437	36447	1129881	8.7
AOUT	4728	44659	40046	1241441	9.5
SEPT.	4678	44816	39069	1172086	9.0
OCT.	4601	44302	38104	1181254	9.1
NOV.	4991	43623	36838	1105153	8.5
DEC.	4476	38969	30009	930308	7.1

JOUR MOYEN ANNUEL: 35756

TOTAL: 13051454

ROUTE 0116 COMPT. 902 VOIE 902 REGION 1 62 TECHNON 01 SECTION 070

REPARTITION HORAIRE JOURNALIERE DE 1978

HEURES A.M.	DIMANCHE MOYENNE POURC. (*)		SAMEDI MOYENNE POURC.		JOURS OUV. MOYENNE POURC.	
	HEURES	POURC.	HEURES	POURC.	HEURES	POURC.
12-1	954	3.27	815	2.71	525	1.36
1-2	812	2.76	566	1.88	288	0.75
2-3	648	2.22	419	1.39	191	0.50
3-4	454	1.56	341	1.13	151	0.39
4-5	279	0.96	231	0.77	194	0.50
5-6	225	0.77	274	0.91	683	1.78
6-7	483	1.66	699	2.32	2863	7.44
7-8	668	2.29	1080	3.59	4187	10.88
8-9	639	2.19	1399	4.65	3927	10.21
9-10	790	2.71	1511	5.02	2548	6.62
10-11	945	3.24	1492	4.96	1818	4.73
11-12 P.M.	1120	3.84	1473	4.89	1688	4.18
12-1	1462	5.01	1576	5.23	1636	4.25
1-2	2053	7.04	1818	6.04	1973	5.13
2-3	2058	7.06	1853	6.15	1979	5.15
3-4	1961	6.73	1812	6.02	1972	5.13
4-5	1919	6.58	1660	5.51	1889	4.91
5-6	1775	6.09	1607	5.34	1658	4.31
6-7	1840	6.31	1809	6.01	1922	5.00
7-8	1947	6.68	2121	7.04	1926	5.01
8-9	1752	6.01	1763	5.86	1297	3.37
9-10	1618	5.55	1307	4.34	1138	2.94
10-11	1548	5.31	1204	4.00	1138	2.96
11-12	1289	4.15	1278	4.24	965	2.51
JOUR MOYEN	29159		30188		38476	
(*) POURCENTAGES	DES HEURES MOYENNES		SUR LES JOURNEES		MOYENNES	

ROUTE COMPT. VOIE REGION TRONCON SECTION 12 MOIS DE RELEVÉ

0116 902 NORD 1 62 01 070

MUNICIPALITE: LONGUEUIL

PONT JACQUES-CARTIER.

JOURS MOYENS MENSUELS DE 1978

MOIS	DIMANCHE MOYEN	LUNDI MOYEN	MARDI MOYEN	MERCREDI MOYEN	JEUDI MOYEN	VENDREDI MOYEN	SAMEDI MOYEN	JOUR MOY. AJUSTE 1978	JOUR MOY. AJUSTE 1977
JANV.	22231	30362	29717	28445	33094	32952	21568	28339	28137
FEV.	26324	33984	30513	34190	35844	36911	27773	32216	30887
MARS	26012	35736	34930	36656	38084	39446	28402	34181	33847
AVRIL	33898	37834	37945	38631	39044	41548	31723	37231	34943
MAI	33241	35665	39869	40746	40910	43246	32480	38565	33697
JUIN	33666	41134	41342	42064	43515	40788	31646	39165	33496
JUIL.	30660	37767	39957	39627	39900	40532	29534	36853	32598
AOUT	34063	41282	41791	42937	42573	43718	32170	39790	35383
SEPT	32411	40392	41900	41533	41918	43905	33584	39377	36663
OCT.	30731	35635	40460	40314	41753	43576	33360	38547	36636
NOV.	29493	38123	36413	38675	39878	41102	32963	36663	35712
DEC.	20682	33991	31233	33871	34476	35223	25959	30776	31115
JOUR MOYEN	29451	37489	37155	38140	39249	40246	30097	35975	33592

ROUTE COMPT. VOIE

0116 902 NORD 1

POURCENTAGES DES JOURS MOYENS MENSUELS PAR RAPPORT AU J.M.A. AJUSTE DE 1978

MOIS	DIMANCHE	LUNDI	MARDI	MERCREDI	JEUDI	VENDREDI	SAMEDI	JOUR MOY. AJUSTE 1978	JOUR MOY. AJUSTE 1977(*)
JANV.	61.8	84.4	82.6	79.1	92.0	91.6	60.0	78.8	83.8
FEV.	73.2	84.4	84.8	95.0	99.6	102.6	77.2	89.6	91.9
MARS	72.3	89.3	97.1	101.9	105.9	109.6	78.9	95.0	100.8
AVRIL	84.2	105.2	105.5	107.4	108.5	115.5	88.2	103.5	104.0
MAI	92.4	110.3	110.3	113.3	113.7	120.2	90.3	107.2	100.3
JUIN	93.6	114.3	114.9	116.9	121.0	113.4	88.0	108.9	99.7
JUIL.	85.2	105.0	111.1	110.2	110.9	112.7	82.1	102.4	97.0
AOUT	94.7	114.8	116.2	119.4	118.3	121.5	89.4	110.6	105.3
SEPT	90.1	112.3	116.5	115.4	116.5	122.0	93.4	109.5	109.1
OCT.	85.4	110.2	112.5	112.1	116.1	121.1	92.7	107.1	109.1
NOV.	82.0	105.0	101.2	107.5	110.8	114.3	91.6	101.9	106.3
DEC.	57.0	84.5	86.8	94.2	95.8	97.9	72.2	85.5	92.6
JOUR MOYEN	71.9	104.2	103.3	106.0	109.1	111.9	83.7	100.0	100.0

(*) POURCENTAGE DU JOUR MOYEN MENSUEL AJUSTE DE 1977 PAR RAPPORT AU J.M.A. AJUSTE DE 1977

VARIATIONS JOURNALIERES

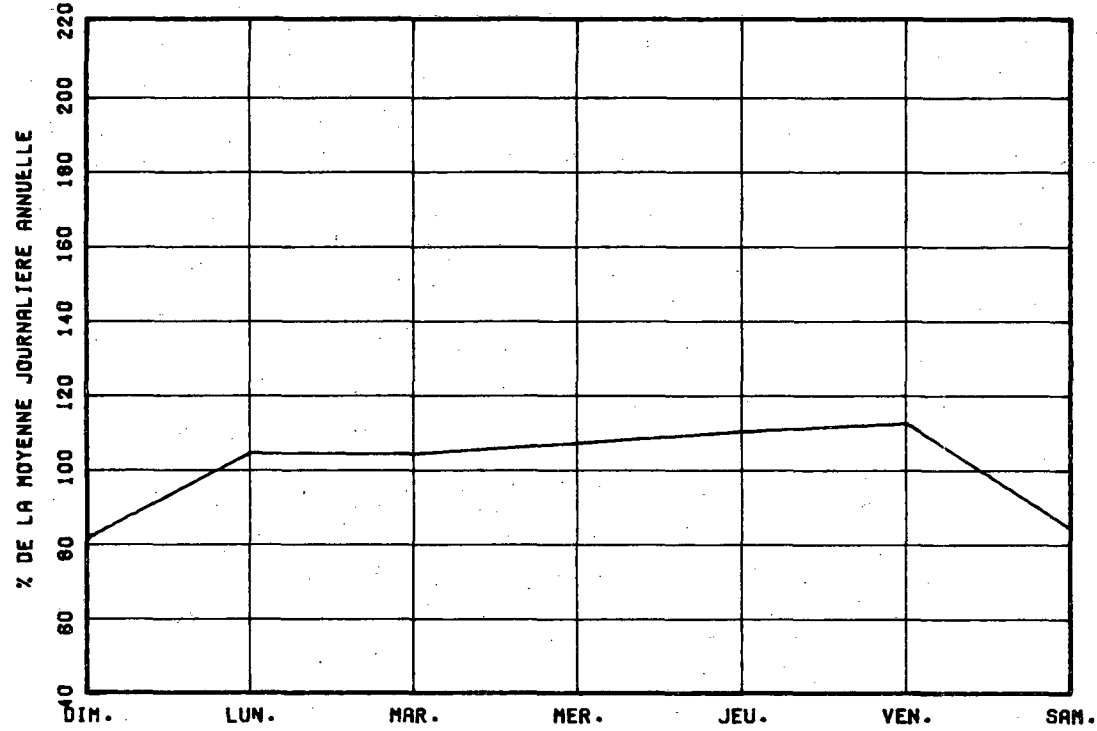

VARIATIONS MENSUELLES

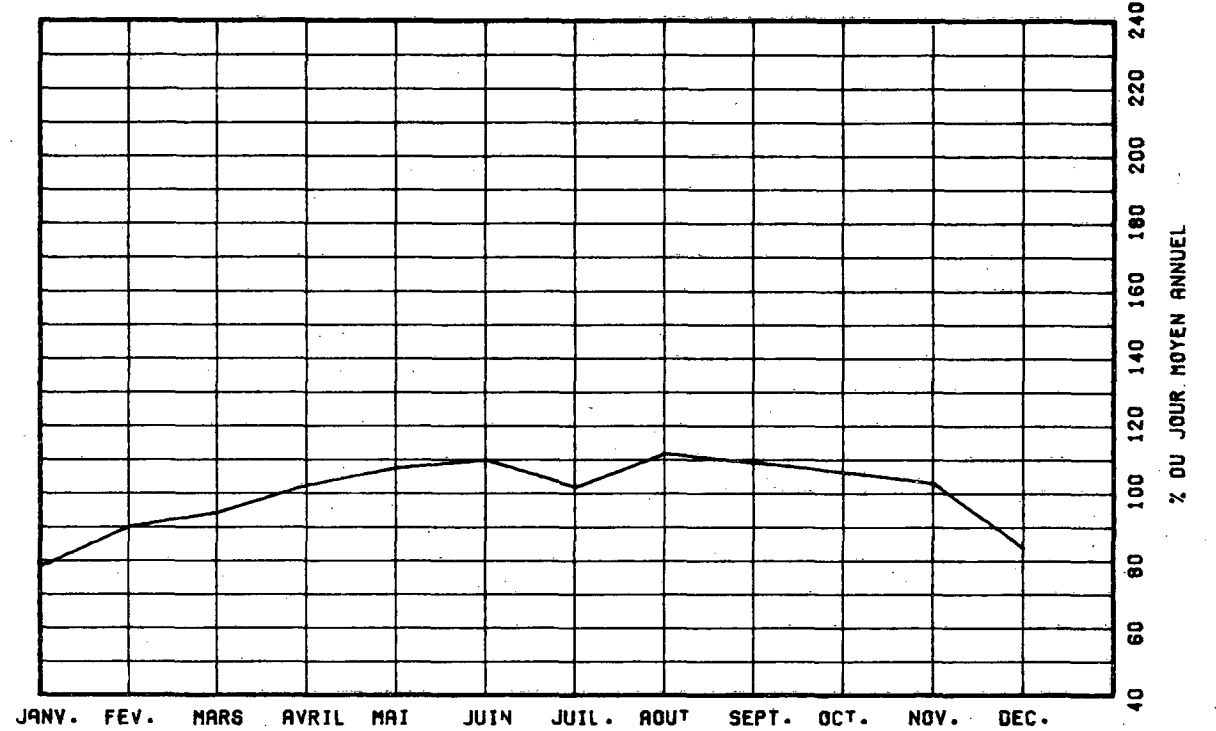

VARIATIONS HORAIRES

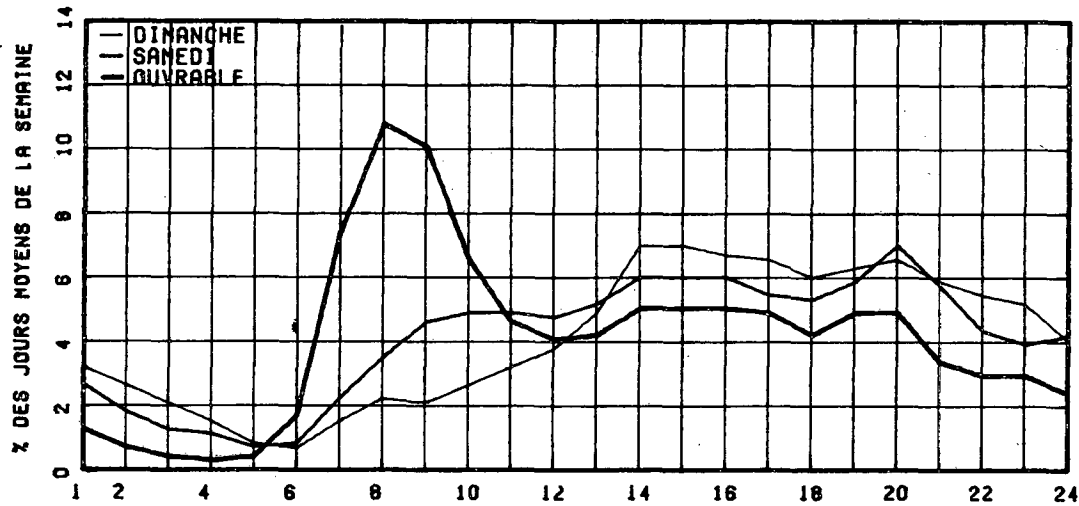

RELATION ENTRE LES HEURES DE POINTES ET LE J.M.A.

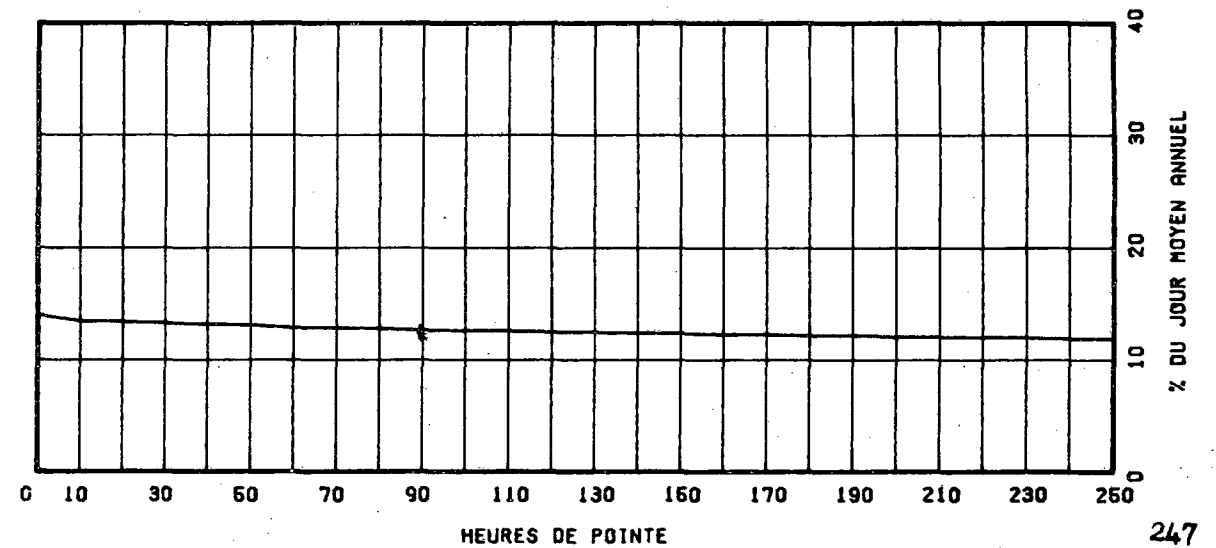

ROUTE 0116 COMPT. 902 VOIE SUD REGION 1 TRONCON 62 SECTION 01 12 MOIS DE RELEVÉ

MUNICIPALITE: LONGUEUIL
PONT JACQUES-CARTIER.

ANNEE	JG. MOY. ANNUEL	JG. MOY. HIVER	JG. MOY. ETE	POURC. AUGM.	JOUR MAXIMUM	HEURES MAXIMALES			
						1-E	10-E	30-E	100-E
74									
*POURC.									
75	36567	32925	38512	-----	49045	5946	5001	4851	4681
*POURC.		90.0	105.3		134.1	16.3	13.7	13.3	12.8
76	32462	30173	34828	-11.2	46072	4961	4690	4535	4148
*POURC.		92.9	107.3		141.9	15.3	14.4	14.0	12.8
77	-----	-----	-----	+0.0	44898	0	0	0	0
*POURC.									
78	36344	32078	39511	-----	50195	5474	5156	5041	4790
*POURC.		88.3	108.7		138.1	15.1	14.2	13.9	13.2

DISTRIBUTION MENSUELLE DE 1978

MOIS	HEURE MAXIMUM	JOUR MAXIMUM	JOUR MOYEN	TOTAL DU MOIS	POURC. ANNEE
JANV.	4360	35402	28452	882022	6.6
FEV.	4624	38657	32798	918363	6.9
MARS	4923	41566	34352	1064916	8.0
AVRIL	5010	42437	36416	1092481	8.2
MAI	5156	42320	35893	1112704	8.4
JUIN	5474	47890	40652	1219585	9.2
JUIL.	5020	47068	37076	1149362	8.7
AOUT	5384	46226	40354	1251001	9.4
SEPT.	5187	50195	40018	1200542	9.0
OCT.	5114	45790	39432	1222400	9.2
NOV.	5059	44163	37871	1136143	8.6
DEC.	4719	41243	32783	1016298	7.7

JOUR MOYEN ANNUEL: 36344

TOTAL: 13265817

ROUTE 0116 COMPT. 902 VOIE SUD 01

REPARTITION HORAIRE JOURNALIERE DE 1978

HEURES A.N.	DIMANCHE MOYENNE POURC. (*)	SAMEDI MOYENNE POURC.	JOURS OUV. MOYENNE POURC.
12-1	1726	5.76	1670 5.35
1-2	1388	4.68	1137 3.64
2-3	1137	3.79	850 2.72
3-4	802	2.68	679 2.17
4-5	438	1.46	394 1.26
5-6	244	0.81	269 0.86
6-7	217	0.72	344 1.10
7-8	375	1.25	654 2.09
8-9	516	1.72	909 2.91
9-10	608	2.03	1093 3.50
10-11	823	2.75	1310 4.19
11-12 P.M.	1085	3.62	1505 4.82
12-11	1359	4.53	1733 5.55
1-12	1727	5.76	1792 5.74
2-13	1886	6.29	1833 5.87
3-4	1966	6.56	1985 6.35
4-5	2234	7.45	2179 6.98
5-6	1920	6.40	2081 6.66
6-7	1493	4.98	1475 4.72
7-8	1467	4.89	1463 4.68
8-9	1539	5.13	1383 4.43
9-10	1747	5.83	1322 4.23
10-11	1645	5.49	1334 4.27
11-12	1645	5.49	1842 5.90

JOUR MOYEN 29979 31236 38888
(*) POURCENTAGES DES HEURES MOYENNES SUR LES JOURNEES MOYENNES

ROUTE COMPT. VOIE REGION TRONCON SECTION 12 MOIS DE RELEVÉ

0116 902 SUD 1 62 01 070

MUNICIPALITE: LONGUEUIL
PONT JACQUES-CARTIER.

JOURS MOYENS MENSUELS DE 1978

MOIS	DIMANCHE MOYEN	LUNDI MOYEN	MARDI MOYEN	MERCREDI MOYEN	JEUDI MOYEN	VENDREDI MOYEN	SAMEDI MOYEN	JOUR MOY. AJUSTE 1978	JOUR MOY. AJUSTE 1977
JANV.	22706	30984	29955	28872	33572	33784	21789	28808	-----
FEV.	27346	34223	30863	34410	36296	37727	28722	32798	-----
MARS	27103	36059	35149	37242	38477	39785	28944	34679	-----
AVRIL	33557	37663	35248	38940	39647	41250	32698	37014	-----
MAI	31596	35569	37208	38802	36680	38602	31565	35860	-----
JUIN	33125	42098	42084	43327	45155	43983	32806	40372	35423
JUIL.	30745	37380	39824	40335	40453	42396	31339	37496	33393
AOUT	33035	41180	42062	43050	43000	45354	33038	40102	36301
SEPT	31258	41934	42688	42924	43341	45782	34673	40330	37580
OCT.	32192	40597	41487	41399	43195	45561	34697	39875	38142
NOV.	31466	38259	37478	40192	40422	42046	34129	37700	36603
DEC.	24344	36077	33302	35854	37045	37844	29593	33437	31640
JOUR MOYEN	29957	37593	37412	38698	39773	41176	31166	36539	-----

ROUTE COMPT. VOIE
0116 902 SUD 1

POURCENTAGES DES JOURS MOYENS MENSUELS PAR RAPPORT AU J.M.A. AJUSTE DE 1978

MOIS	DIMANCHE	LUNDI	MARDI	MERCREDI	JEUDI	VENDREDI	SAMEDI	JOUR MOY. AJUSTE 1978	JOUR MOY. AJUSTE 1977(*)
JANV.	62.1	84.8	82.0	79.0	91.9	92.5	59.6	78.8	-----
FEV.	74.8	93.7	84.5	94.2	99.3	103.3	78.6	89.8	-----
MARS	74.2	98.7	96.2	101.9	105.3	108.9	79.2	94.9	-----
AVRIL	91.8	103.1	99.2	104.1	108.5	112.9	89.5	101.3	-----
MAI	87.6	97.3	103.5	106.2	100.4	105.6	86.4	98.1	-----
JUIN	90.7	115.2	115.2	118.7	123.6	120.4	89.8	110.5	-----
JUIL.	84.1	102.3	109.0	110.4	110.7	116.0	85.8	102.6	-----
AOUT	90.4	112.7	115.1	117.8	117.7	124.1	90.4	109.8	-----
SEPT	87.2	112.3	116.8	117.5	118.6	125.3	94.9	110.4	-----
OCT.	88.1	111.1	113.5	113.3	118.2	124.7	95.0	109.1	-----
NOV.	86.1	104.7	102.6	109.8	110.6	115.1	93.4	103.2	-----
DEC.	66.6	98.7	91.1	98.1	101.4	103.6	81.0	91.5	-----
JOUR MOYEN	82.0	102.9	102.4	105.9	108.9	112.7	85.3	100.0	-----

(*) POURCENTAGE DU JOUR MOYEN MENSUEL AJUSTE DE 1977 PAR RAPPORT AU J.M.A. AJUSTE DE 1978

VARIATIONS JOURNALIERES

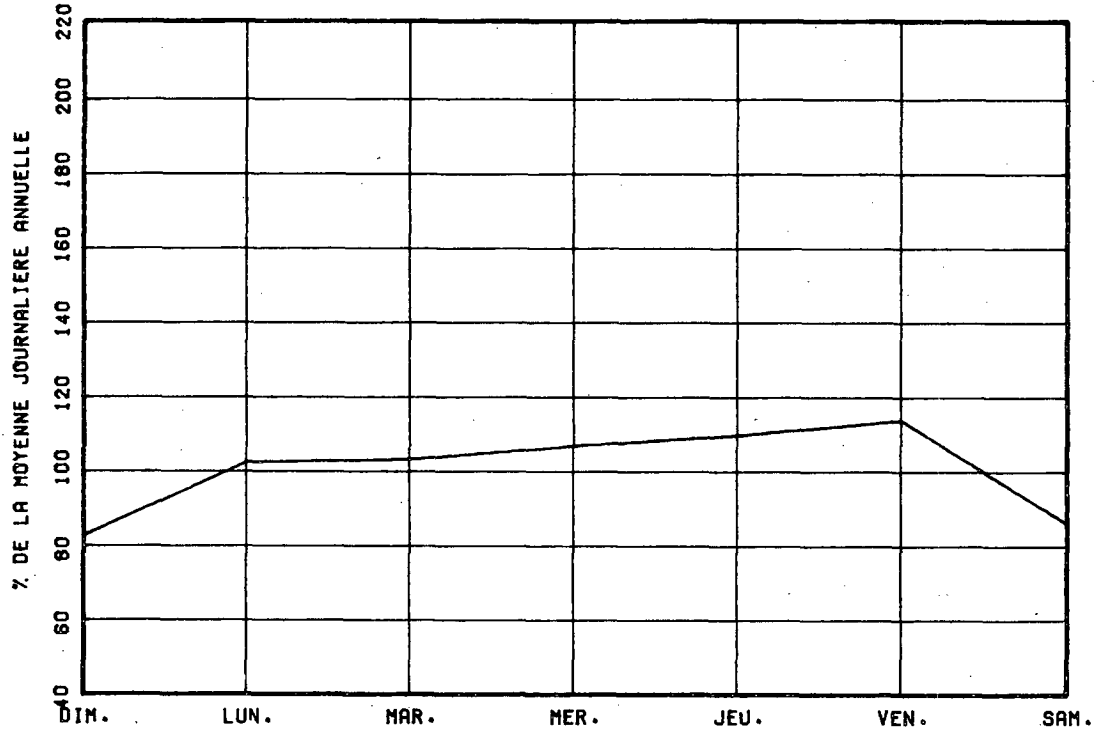

VARIATIONS MENSUELLES

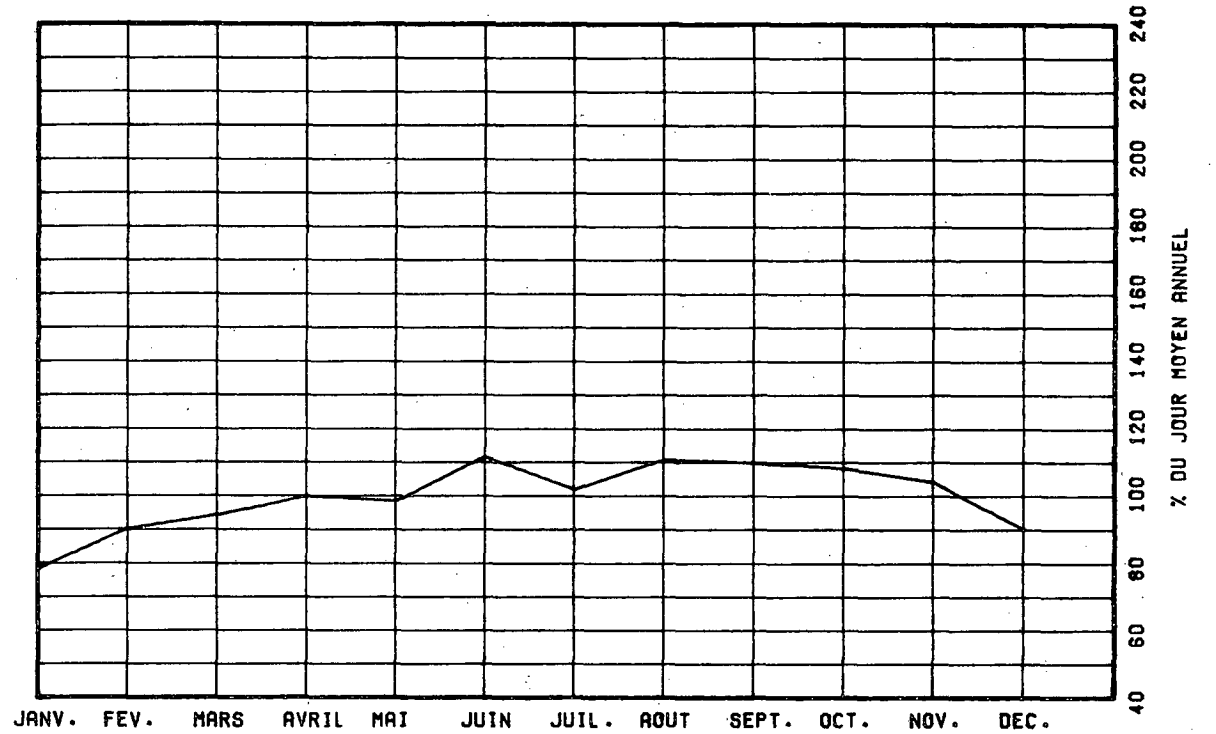

VARIATIONS HORAIRES

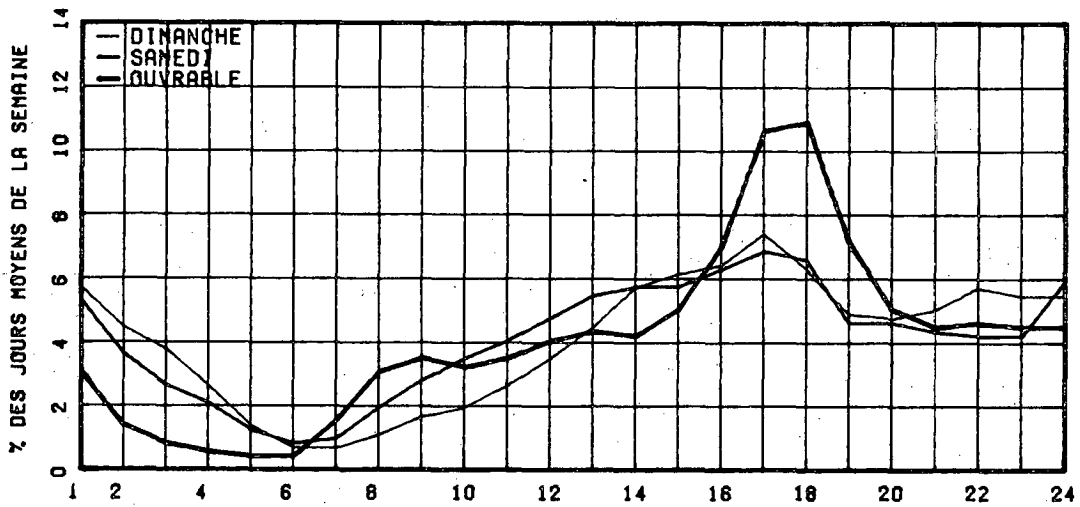

RELATION ENTRE LES HEURES DE POINTES ET LE J.M.A.

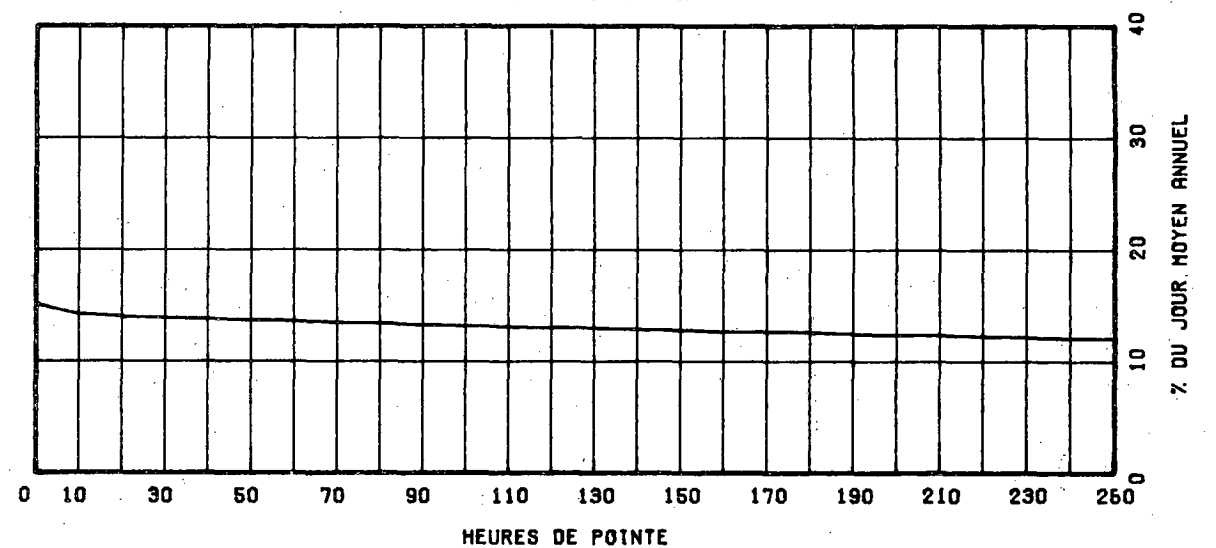

ROUTE COMPT. VOIE REGION TRONCON SECTION 12 MOIS DE RELEVÉ

0116 902 TOT 62 01 070

MUNICIPALITE: LONGUEUIL
PONT JACQUES-CARTIER.

ANNEE JC. MOY. JC. MOY. JC. MOY. POURC. JOUR HEURES MAXIMALES
ANNUEL HIVER ETE AUGM. MAXIMUM 1-ESE 10-E 30-E 100-E

ANNEE	JC. MOY. ANNUEL	JC. MOY. HIVER	JC. MOY. ETE	POURC. AUGM.	JOUR MAXIMUM	HEURES MAXIMALES 1-ESE	HEURES MAXIMALES 10-E	HEURES MAXIMALES 30-E	HEURES MAXIMALES 100-E
74	*POURC.								
75	74255	57410	77915	-----	98101	8339	7241	7049	8722
*POURC.		90.8	104.9		132.1	11.2	9.8	9.5	9.1
76	65060	51333	68331	-12.4	84712	6672	6359	6027	5747
*POURC.		94.2	105.0		130.2	10.3	9.8	9.3	8.8
77	68027	63802	69956	+4.5	87800	7304	6724	6578	6131
*POURC.		93.8	102.8		129.1	10.7	9.9	9.7	9.0
78	72101	63055	78235	+6.0	95011	7357	7152	6957	6723
*POURC.		87.5	108.5		131.8	10.2	9.9	9.6	9.3

DISTRIBUTION MENSUELLE DE 1978

MOIS	HEURE MAXIMUM	JOUR MAXIMUM	JOUR MOYEN	TOTAL DU MOIS	POURC. ANNEE
JANV.	6060	70215	56442	1749711	6.5
FEV.	6364	76919	65015	1820421	6.9
MARS	6650	82509	68162	2113027	8.0
AVRIL	7034	83769	73050	2191523	8.3
MAI	7053	83780	74393	2306198	8.8
JUIN	7357	91842	80017	2400522	9.1
JUIL.	6906	90317	73523	2279243	8.7
AOUT	7279	90858	80401	2492442	9.5
SEPT	7128	95011	79087	2372628	9.0
OCT.	7238	89913	77537	2403654	9.1
NOV.	7063	87786	74709	2241296	8.5
DEC.	6734	80212	62793	1946606	7.4

JOUR MOYEN ANNUEL: 72101

TOTAL: 26317271

ROUTE COMPT. VOIE
0116 902 TOTAL

REPARTITION HORAIRE JOURNALIERE DE 1978

HEURES A.M.	DIMANCHE MOYENNE POURC. (*)	SAMEDI MOYENNE POURC.	JOURS OUV. MOYENNE POURC.
12- 1	2680 4.53	2485 4.05	1722 2.23
1- 2	2192 3.71	1783 2.78	861 1.11
2- 3	1785 3.02	1269 2.07	545 0.70
3- 4	1256 2.12	1020 1.66	485 0.52
4- 5	717 1.21	625 1.02	360 0.67
5- 6	469 0.79	543 0.89	687 1.15
6- 7	700 1.16	1843 1.70	3482 4.50
7- 8	1043 1.76	1734 2.83	5407 6.99
8- 9	1155 1.95	2308 3.76	5324 6.88
9-10	1398 2.36	2604 4.24	3844 4.97
10-11	1768 2.99	2882 4.57	3197 4.13
11-12 P.M.	2205 3.73	2978 4.85	3231 4.18
12- 1	2821 4.77	3309 5.39	3368 4.35
1- 2	3788 6.39	3610 5.88	3651 4.72
2- 3	3944 6.67	3686 6.01	3998 5.16
3- 4	3927 6.64	3797 6.19	4735 6.12
4- 5	4153 7.02	3839 6.26	6844 7.81
5- 6	3695 6.25	3688 6.01	5933 7.67
6- 7	3333 5.64	3284 5.35	4764 6.13
7- 8	3414 5.77	3584 5.84	3928 5.08
8- 9	3291 5.56	3146 5.13	3882 3.98
9-10	3365 5.69	2629 4.29	2973 3.84
10-11	3193 5.40	2538 4.14	2903 3.75
11-12	2854 4.83	3128 5.09	2739 3.54
JOUR MOYEN	59138	61344	77365
(*) POURCENTAGES DES HEURES MOYENNES SUR LES JOURNEES MOYENNES			

ROUTE COMPT. VOIE REGION TRONCON SECTION 12 MOIS DE RELEVÉ

0116 902 TOT 62 01 070

MUNICIPALITE: LONGUEUIL

PONT JACQUES-CARTIER.

JOURS MOYENS MENSUELS DE 1978

MOIS	DIMANCHE MOYEN	LUNDI MOYEN	MARDI MOYEN	MERCREDI MOYEN	JEUDI MOYEN	VENDREDI MOYEN	SAMEDI MOYEN	JOUR MOY. AJUSTE 1978	JOUR MOY. AJUSTE 1977
JANV.	44937	61347	59672	57317	68666	66742	43357	57148	61637
FEV.	53673	68177	61376	68601	72140	74638	56498	65014	61454
MARS	53116	71795	70079	73899	76561	79232	57347	68861	68827
AVRIL	67455	75498	74194	76671	78692	82798	64421	74247	68730
MAI	65237	75234	77478	79548	77590	81848	54045	74425	66333
JUIN	66792	83233	83427	85421	83670	84771	64453	79538	68970
JUIL.	61405	75148	79782	79962	80353	82929	50873	74350	65992
AOUT	67098	82462	83853	85987	85574	89072	65208	79893	71684
SEPT	64279	81427	84588	84457	85259	89687	68257	79707	74244
OCT.	62923	80233	81948	81714	84950	89137	68057	78423	74779
NOV.	60959	76382	73891	78778	80301	83149	67092	74364	72316
DEC.	45027	70069	64535	69725	71522	73067	55552	64213	62755
JOUR MOYEN	59408	75083	74568	76840	79022	81422	61263	72515	68143

ROUTE COMPT. VOIE

0116 902 TOT

POURCENTAGES DES JOURS MOYENS MENSUELS PAR RAPPORT AU J.M.A. AJUSTE DE 1978

MOIS	DIMANCHE	LUNDI	MARDI	MERCREDI	JEUDI	VENDREDI	SAMEDI	JOUR MOY. AJUSTE 1978	JOUR MOY. AJUSTE 1977(*)
JANV.	62.0	84.6	82.3	79.0	91.9	92.0	59.8	78.8	90.5
FEV.	74.0	94.0	94.6	94.6	99.5	102.9	77.9	89.7	90.2
MARS	73.2	99.0	96.6	101.9	105.6	109.3	79.1	95.0	101.0
AVRIL	93.0	104.1	102.3	105.7	108.5	114.2	88.8	102.4	100.9
MAI	90.0	103.7	106.8	109.7	107.0	112.9	88.3	102.6	97.3
JUIN	92.1	114.8	115.0	117.8	122.3	116.9	88.9	109.7	101.2
JUIL.	84.7	103.6	110.0	110.3	110.8	114.4	83.9	102.5	96.8
AOUT	92.5	113.7	115.6	118.6	118.0	122.8	89.9	110.2	105.2
SEPT	88.6	112.3	116.6	116.5	117.6	123.7	94.1	109.9	109.0
OCT.	86.8	110.6	113.0	112.7	117.1	122.9	93.9	108.1	109.7
NOV.	84.1	105.3	101.9	108.6	110.7	114.7	92.5	102.5	106.1
DEC.	62.1	90.6	89.0	96.2	98.6	100.8	76.6	88.6	92.1
JOUR MOYEN	81.9	103.5	102.6	108.0	109.0	112.3	84.5	100.0	100.0

(*) POURCENTAGE DU JOUR MOYEN MENSUEL AJUSTE DE 1977 PAR RAPPORT AU J.M.A. AJUSTE DE 1978

VARIATIONS JOURNALIERES

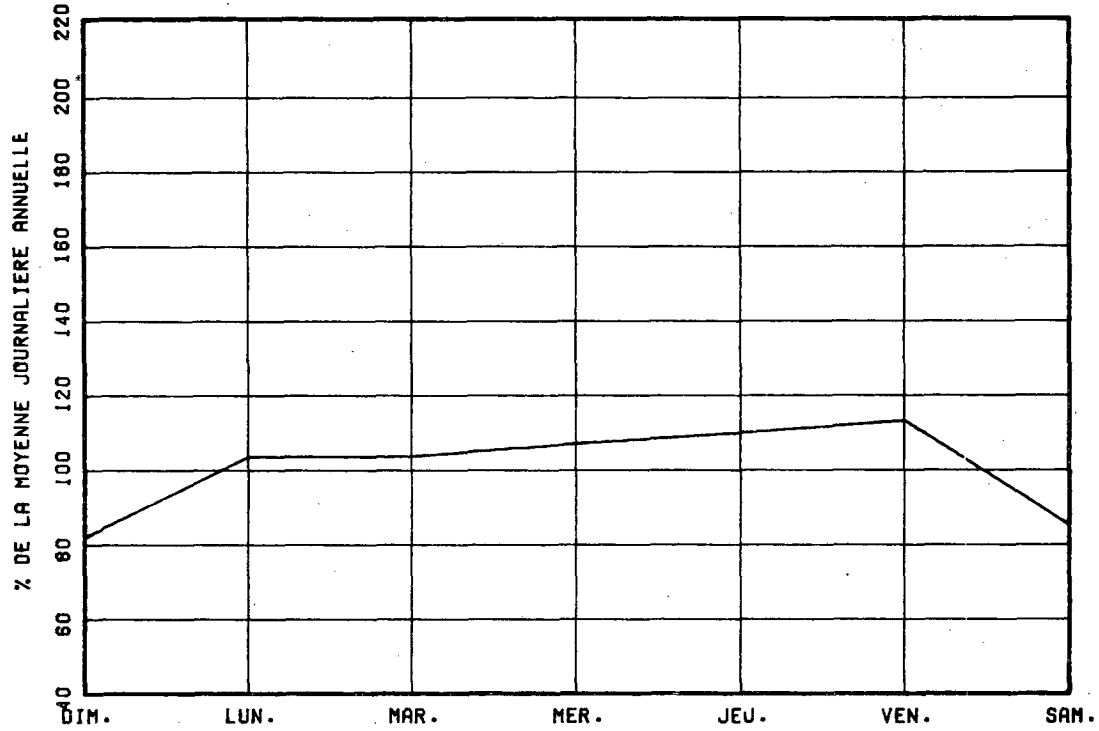

VARIATIONS MENSUELLES

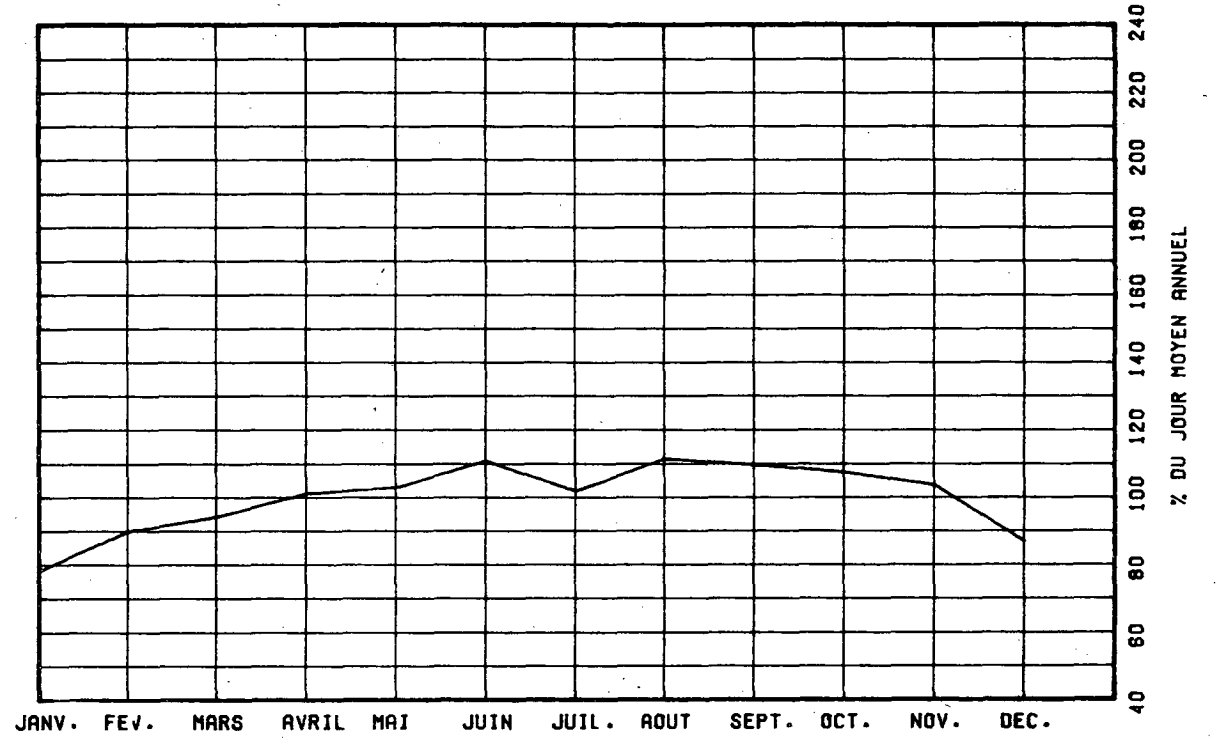

VARIATIONS HORAIRES

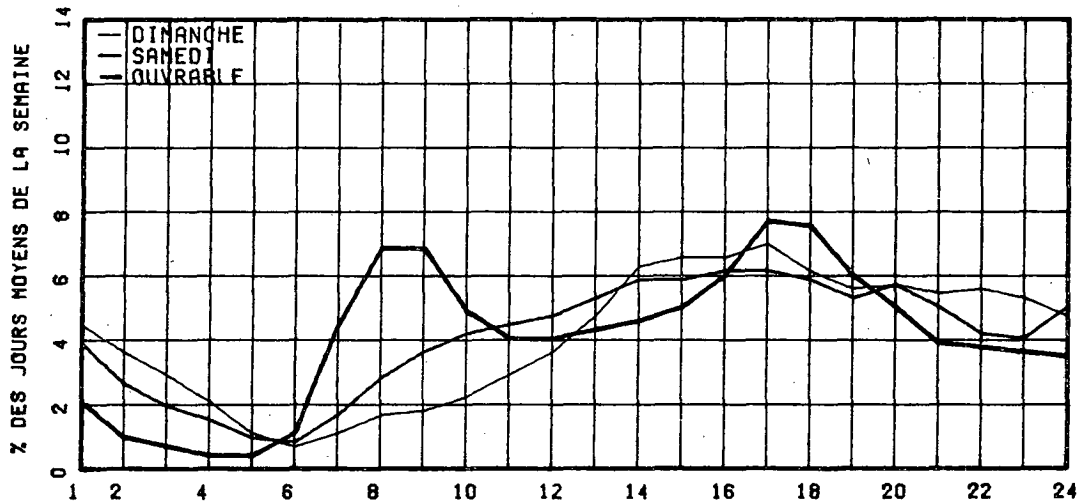

RELATION ENTRE LES HEURES DE POINTES ET LE J.M.A.

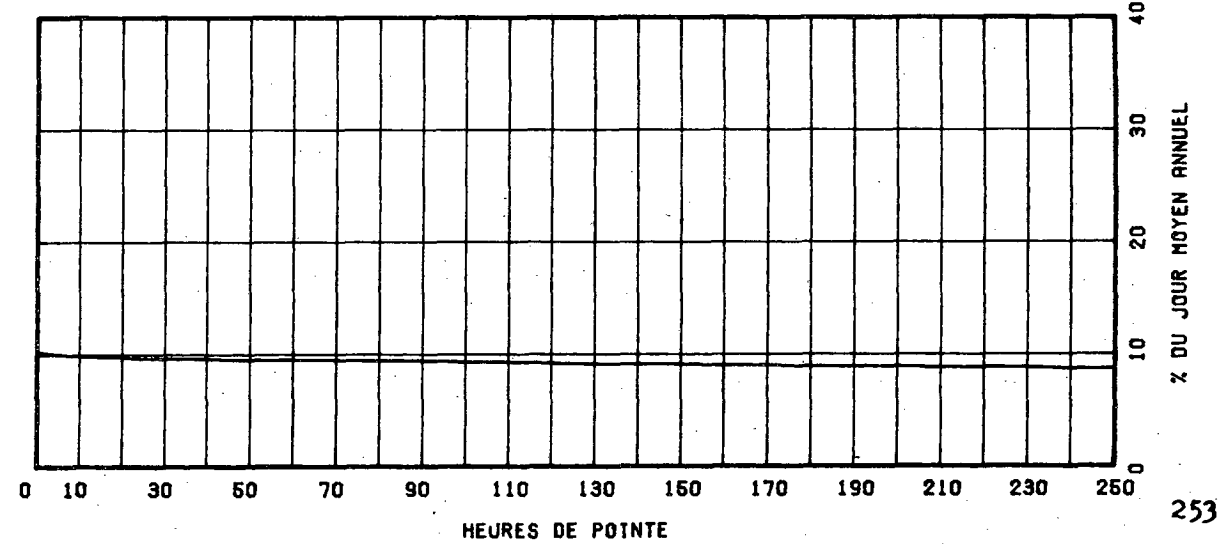

ROUTE COMPT. VOIE REGION TRONCON SECTION 12 MOIS DE PELEVE
 0117 150 80 09 090

MUNICIPALITE: ROUYN
 A 4.8 KM. AU SUD DE L'AERODROME.

ANNEE	JC. MOY. ANUEL	JC. MOY. HIVER	JC. MOY. ETE	POURC. AUGM.	JOUR MAXIMUM	HEURES MAXIMALES				
						1-ERE	10-E	30-E	100-E	
74										
*POURC.										
75	1832	1323	2416	-----	3513	392	292	260	233	
*POURC.		72.2	131.9		191.8	21.4	15.9	14.2	12.7	
76	1802	1310	2364	-1.6	3498	394	278	255	223	
*POURC.		72.7	131.2		193.6	21.9	15.4	14.2	12.4	
77	1878	1402	2381	+4.2	3362	306	262	248	227	
*POURC.		74.7	126.8		179.0	16.3	14.0	13.2	12.1	
78	1979	1481	2539	+5.4	3527	328	286	261	234	
*POURC.		74.8	128.3		178.2	16.6	14.5	13.2	11.8	

DISTRIBUTION MENSUELLE DE 1978

MOIS	HEURE MAXIMUM	JOUR MAXIMUM	JOUR MOYEN	TOTAL DU MOIS	POURC. ANNEE
JANV.	210	2143	1292	40073	5.5
FEV.	182	1883	1468	41119	5.7
MARS	232	2547	1728	53591	7.4
AVRIL	232	2178	1685	50554	7.0
MAI	286	2886	2095	64969	9.0
JUIN	300	3527	2453	73619	10.2
JUIL.	328	3292	2805	86961	12.0
AOUT	314	3387	2690	83418	11.5
SEPT	259	3146	2196	65904	9.1
OCT.	258	2936	2133	66146	9.2
NOV.	254	2442	1730	51907	7.2
DEC.	198	2067	1433	44602	6.2

JOUR MOYEN ANUEL: 1979

TOTAL: 722863

ROUTE COMPT. VOIE
 0117 150 00

REPARTITION HORAIRE JOURNALIERE DE 1978

HEURES A.M.	DIMANCHE MOYENNE POURC. (*)		SAMEDI MOYENNE POURC.		JOURS OUV. MOYENNE POURC.	
12-1	38	1.73	43	2.29	30	1.56
1-2	27	1.23	30	1.60	17	0.89
2-3	20	0.91	22	1.17	11	0.60
3-4	16	0.73	17	0.90	10	0.51
4-5	12	0.55	16	0.85	12	0.64
5-6	10	0.46	19	1.01	17	0.87
6-7	14	0.64	24	1.28	33	1.73
7-8	24	1.18	45	2.39	77	3.98
8-9	41	1.87	66	3.51	102	5.26
9-10	59	2.69	88	4.68	125	6.44
10-11	87	3.97	114	6.06	119	6.14
11-12 P.M.	110	5.02	128	6.81	114	5.84
12-1	129	5.89	131	6.97	99	5.08
1-2	169	7.71	150	7.98	116	5.96
2-3	181	8.26	152	8.09	131	6.75
3-4	174	7.94	142	7.55	139	7.15
4-5	182	8.31	136	7.23	168	8.65
5-6	163	7.44	128	6.81	185	7.94
6-7	135	6.16	98	5.21	123	6.35
7-8	144	6.57	98	4.79	100	5.13
8-9	155	7.07	83	4.41	80	4.12
9-10	139	6.34	65	3.46	66	3.40
10-11	98	4.47	50	2.66	55	2.83
11-12	64	2.92	43	2.29	42	2.18

JOUR MOYEN

2191

1880

1951

(*) POURCENTAGES DES HEURES MOYENNES SUR LES JOURNEES MOYENNES

ROUTE COMPT. VOIE REGION TRONCON SECTION 12 MOIS DE RELEVÉ

0117 150 80 09 090

MUNICIPALITE: ROUYN

à 4.8 KM. AU SUD DE L'AÉROPORT.

JOURS MOYENS MENSUELS DE 1978

MOIS	DIMANCHE MOYEN	LUNDI MOYEN	MARDI MOYEN	MERCREDI MOYEN	JEUDI MOYEN	VENDREDI MOYEN	SAMEDI MOYEN	JOUR MOY. AJUSTE 1978	JOUR MOY. AJUSTE 1977
JANV.	1503	1241	1243	1266	1177	1364	1158	1278	1300
FÉV.	1526	1478	1436	1403	1413	1716	1305	1468	1333
MARS	1983	1587	1699	1588	1733	1863	1516	1709	1563
AVRIL	1939	1629	1648	1599	1561	1930	1397	1686	1655
MAI	2546	1903	1913	1913	1972	2428	1965	2092	1958
JUIN	2866	2262	2237	2165	2358	2846	2367	2443	2272
JUIL.	3151	2837	2625	2593	2566	3007	2769	2792	2643
AOUT	3165	2754	2463	2411	2529	2966	2713	2714	2418
SEPT	2518	1940	2001	1869	1987	2484	2227	2160	2141
OCT.	2273	1939	2017	2228	1968	2225	2242	2127	2015
NOV.	1945	1706	1618	1619	1773	1942	1524	1732	1702
DEC.	1314	1488	1467	1437	1497	1602	1325	1447	1418
JOUR MOYEN	2235	1897	1863	1841	1886	2197	1875	1970	1868

ROUTE COMPT. VOIE

0117 150

POURCENTAGES DES JOURS MOYENS MENSUELS PAR RAPPORT AU J.M.A. AJUSTE DE 1978

MOIS	DIMANCHE	LUNDI	MARDI	MERCREDI	JEUDI	VENDREDI	SAMEDI	JOUR MOY. AJUSTE 1978	JOUR MOY. AJUSTE 1977(*)
JANV.	76.3	63.0	63.1	64.3	59.7	69.2	58.8	64.9	69.6
FÉV.	77.5	75.0	72.9	71.2	71.7	87.1	66.2	74.5	71.4
MARS	100.7	80.6	86.2	80.6	88.0	94.6	77.0	86.8	83.7
AVRIL	98.4	82.7	83.7	81.2	84.3	98.0	70.9	85.6	88.6
MAI	129.2	96.6	97.1	97.4	100.1	123.2	99.7	106.2	104.8
JUIN	145.5	114.8	113.6	109.9	119.7	144.5	120.2	124.0	121.6
JUIL.	159.9	144.0	133.2	131.6	130.3	152.6	140.6	141.7	141.5
AOUT	160.7	139.3	125.0	122.4	128.4	150.6	137.7	137.8	129.4
SEPT	132.9	58.5	101.6	54.9	100.9	126.1	113.0	109.6	114.6
OCT.	115.4	98.4	102.4	113.1	99.9	112.9	113.8	108.0	107.9
NOV.	98.7	86.6	82.1	82.2	90.0	98.6	77.4	87.9	91.1
DEC.	60.7	75.5	74.5	72.9	76.0	81.3	67.3	73.5	75.9
JOUR MOYEN	113.3	96.3	94.6	93.5	95.7	111.5	95.2	100.0	100.0

(*) POURCENTAGE DU JOUR MOYEN MENSUEL AJUSTE DE 1977 PAR RAPPORT AU J.M.A. AJUSTE DE 1978

VARIATIONS JOURNALIERES

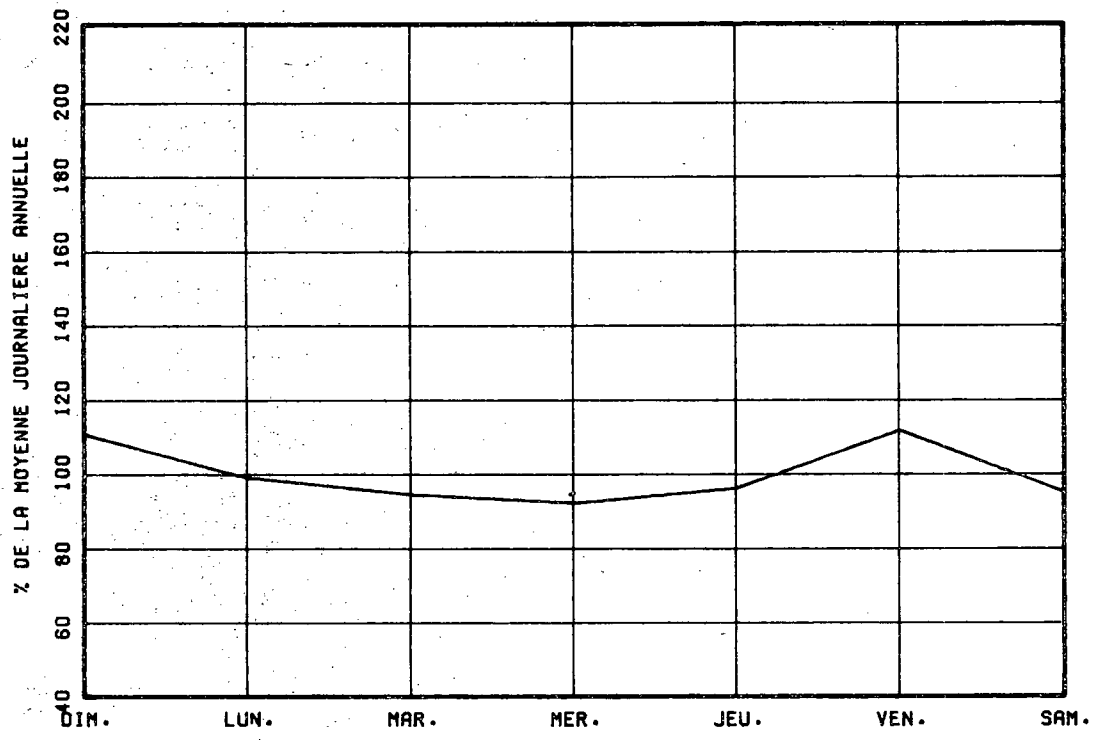

VARIATIONS MENSUELLES

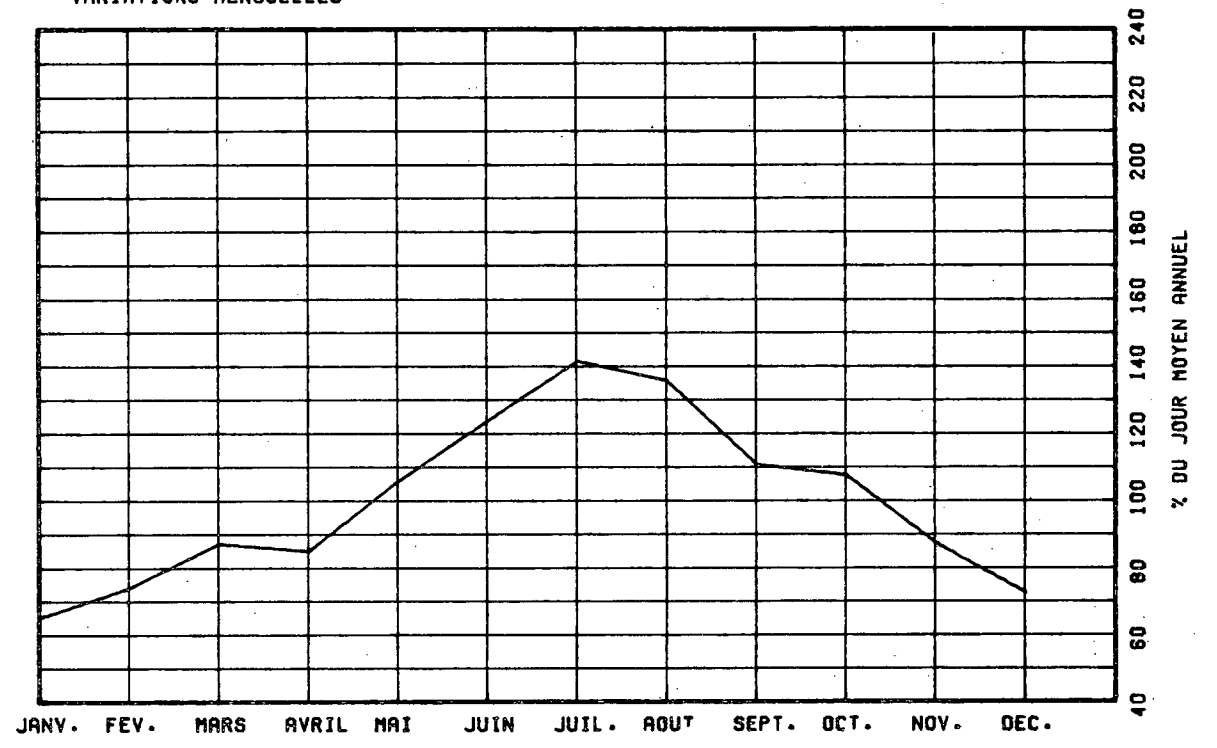

VARIATIONS HORAIRES

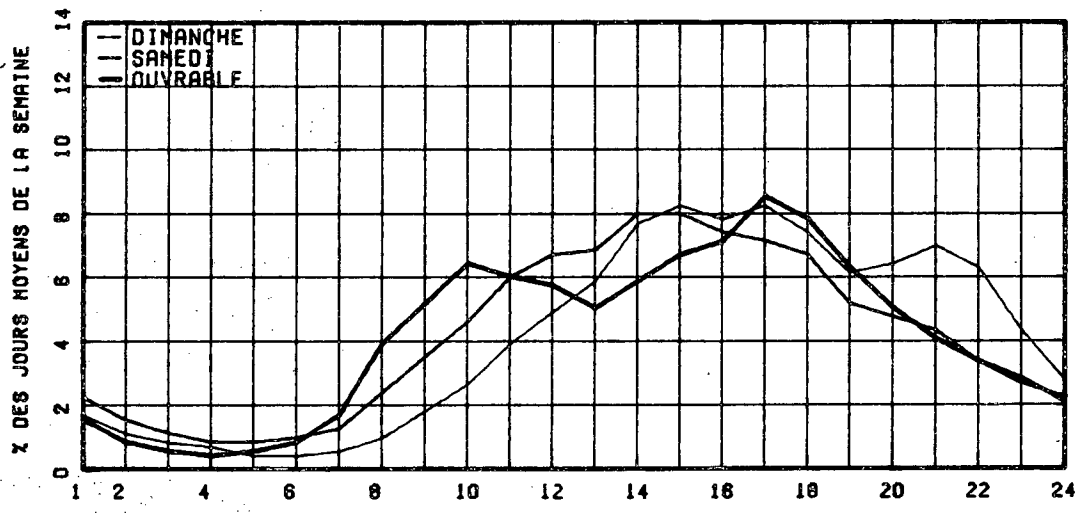

RELATION ENTRE LES HEURES DE POINTES ET LE J.M.A.

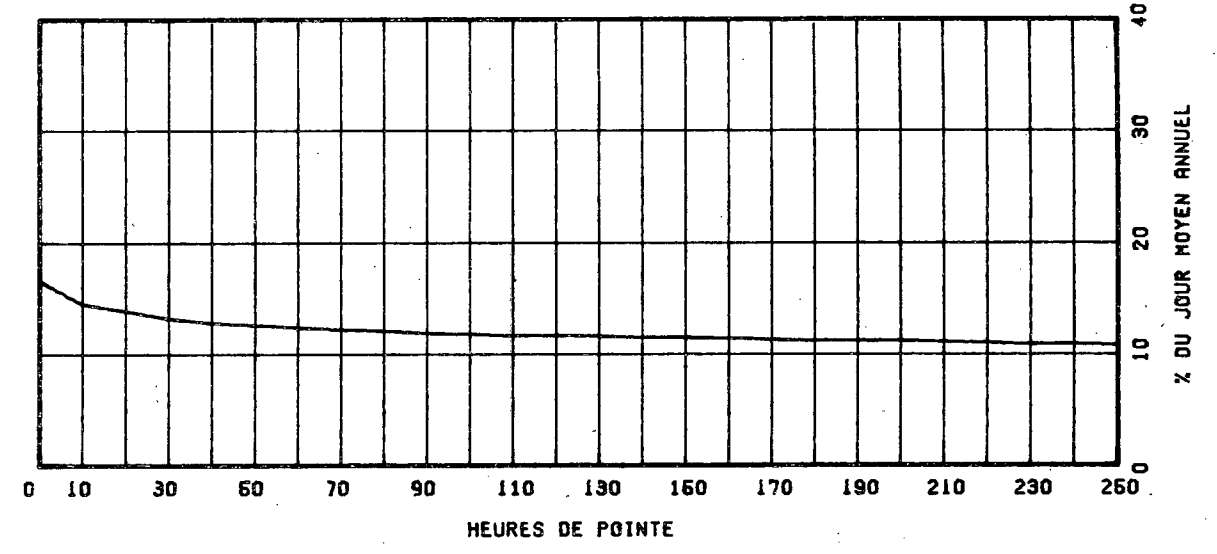

ROUTE COMPT. VOIE REGION TRONCON SECTION 12 MOIS DE RELEVÉ
 0117 375 70 05 110

MUNICIPALITE: MONT-LAURIER
 A 2.75 KM. AU SUD DE LA VOIE FERREE.

ANNEE JC. MOY. JC. MOY. JC. MOY. POURC. JOUR HEURES MAXIMALES
 ANNUEL HIVER ETE AUGM. MAXIMUM 1-ESE 10-E 30-E 100-E

ANNEE	JC. MOY. ANNUEL	JC. MOY. HIVER	JC. MOY. ETE	POURC. AUGM.	JOUR MAXIMUM	HEURES MAXIMALES 1-ESE	HEURES MAXIMALES 10-E	HEURES MAXIMALES 30-E	HEURES MAXIMALES 100-E
74									
*POURC.									
75	4326	3412	5637	-----	7058	748	521	470	396
*POURC.		78.9	130.2		163.2	17.3	12.0	10.9	9.5
76	4360	3080	5678	+0.8	8575	767	632	591	521
*POURC.		70.6	130.2		196.7	17.6	14.5	13.6	11.9
77	4614	3337	5926	+5.8	8902	788	679	623	547
*POURC.		72.3	128.4		192.9	17.1	14.7	13.5	11.9
78	4991	3612	6477	+8.2	9227	793	701	644	584
*POURC.		72.4	129.8		184.9	15.9	14.0	12.9	11.7

DISTRIBUTION MENSUELLE DE 1978

MOIS	HEURE MAXIMUM	JOUR MAXIMUM	JOUR MOYEN	TOTAL OU MOIS	POURC. ANNEE
JANV.	541	4524	3132	97096	5.3
FEV.	366	4381	3508	98243	5.4
MARS	599	5812	4028	124879	6.9
AVRIL	528	5466	4267	128013	7.0
MAY	642	8079	5325	165076	9.1
JUIN	703	9227	6280	188417	10.3
JUIL.	710	8892	7346	227742	12.5
AOUT	619	8030	6445	199813	11.0
SEPT	753	8956	5812	174364	9.6
OCT.	766	8649	5392	167158	9.2
NOV.	537	6258	4470	134119	7.4
DEC.	417	4804	3772	116945	6.4

JOUR MOYEN ANNUEL: 4991

TOTAL: 1821865

ROUTE COMPT. VOIE
 0117 375 00

REPARTITION HORAIRE JOURNALIERE DE 1978

HEURES A.M.	DIMANCHE MOYENNE POURC. (*)	SAMEDI MOYENNE POURC.	JOURS OUV. MOYENNE POURC.
12-1	114 2.37	129 2.61	73 1.45
1-2	88 1.83	92 1.86	48 0.95
2-3	70 1.45	75 1.52	43 0.85
3-4	49 1.02	62 1.25	35 0.71
4-5	29 0.60	44 0.89	33 0.65
5-6	23 0.48	45 0.91	43 0.86
6-7	30 0.62	66 1.33	96 1.91
7-8	53 1.10	109 2.20	193 3.83
8-9	86 1.79	183 3.70	281 5.58
9-10	136 2.83	263 5.32	244 4.85
10-11	199 4.14	323 6.53	265 5.26
11-12 P.M.	257 5.34	348 7.04	294 5.83
12-1	307 6.38	330 6.67	317 6.28
1-2	419 8.71	381 7.70	357 7.07
2-3	425 8.83	365 7.38	343 6.80
3-4	419 8.71	359 7.26	364 7.21
4-5	412 8.56	342 6.91	412 8.17
5-6	327 6.88	274 5.54	360 7.15
6-7	296 6.15	224 4.53	293 5.82
7-8	306 6.36	230 4.65	273 5.41
8-9	249 5.18	222 4.49	223 4.43
9-10	210 4.36	177 3.58	182 3.61
10-11	183 3.88	160 3.23	153 3.05
11-12	124 2.58	143 2.89	115 2.29
JOUR MOYEN	4811	4946	5047
(*) POURCENTAGES DES HEURES MOYENNES SUR LES JOURNEES MOYENNES			

ROUTE COMPT. VOIE REGION TRONCON SECTION 12 MOIS DE RELEVÉ
 0117 375 70 05 110

MUNICIPALITE: MONT-LAURIER

A 2.75 KM. AU SUD DE LA VOIE FERREE.

JOURS MOYENS MENSUELS DE 1978

MOIS	DIMANCHE MOYEN	LUNDI MOYEN	MARDI MOYEN	MERCREDI MOYEN	JEUDI MOYEN	VENDREDI MOYEN	SAMEDI MOYEN	JOUR MOY. AJUSTE 1978	JOUR. MOY. AJUSTE 1977
JANV.	3019	3140	3155	3146	3155	3658	2700	3139	2984
FEV.	3195	3632	3430	3452	3602	4100	3147	3508	3186
MARS	4191	3940	3566	3794	4264	4533	3804	4013	3627
AVRIL	4515	4129	3950	4067	4230	4892	3937	4245	4267
MAI	5909	4969	4733	4702	4960	6521	5635	5347	5001
JUIN	5611	6208	5369	5494	6280	7665	5987	6230	5444
JUIL.	6968	7636	6855	6865	6949	8376	7706	7336	6895
AOUT	6522	6515	5923	5905	6273	7545	6741	6489	6021
SEPT	6031	5226	3170	5047	5472	7103	6051	5728	5298
OCT.	6500	5169	4858	4703	5187	6847	5477	5403	4897
NOV.	4200	4525	4156	4310	4483	5437	4217	4475	4023
DEC.	3292	3769	3822	3588	3975	4416	3571	3790	3533
JOUR MOYEN	4996	4904	4582	4604	4902	5924	4914	4975	4598

ROUTE COMPT. VOIE

0117 375

POURCENTAGES DES JOURS MOYENS MENSUELS PAR RAPPORT AU J.M.A. AJUSTE DE 1978

MOIS	DIMANCHE	LUNDI	MARDI	MERCREDI	JEUDI	VENDREDI	SAMEDI	JOUR MOY. AJUSTE 1978	JOUR MOY. AJUSTE 1977(*)
JANV.	60.7	63.1	63.4	63.2	63.4	73.5	54.3	63.1	64.9
FEV.	64.2	73.0	68.9	69.4	72.4	82.4	63.3	70.5	69.3
MARS	84.2	79.2	71.7	76.3	85.7	91.1	76.5	80.7	78.9
AVRIL	90.8	83.0	79.4	81.7	85.0	98.3	79.1	85.3	92.8
MAI	118.2	99.9	95.1	94.5	99.7	131.1	113.3	107.5	108.8
JUIN	132.9	124.8	107.9	110.4	126.2	154.1	120.3	125.2	118.4
JUIL.	140.1	153.5	137.8	138.0	139.7	168.4	154.9	147.5	150.0
AOUT	131.1	131.0	119.1	118.7	125.1	151.7	135.5	130.4	130.9
SEPT	121.2	105.0	103.9	101.4	110.0	142.8	121.6	115.1	115.2
OCT.	110.6	103.9	97.6	96.2	104.3	137.6	110.1	108.6	106.5
NOV.	84.4	91.0	83.5	86.6	90.1	109.3	84.8	89.9	87.5
DEC.	66.2	75.3	75.8	74.1	79.9	86.8	71.8	76.2	76.8
JOUR MOYEN	100.0	95.5	92.1	92.5	98.5	119.1	98.8	100.0	100.0

(*) POURCENTAGE DU JOUR MOYEN MENSUEL AJUSTE DE 1977 PAR RAPPORT AU J.M.A. AJUSTE DE 1978

VARIATIONS JOURNALIERES

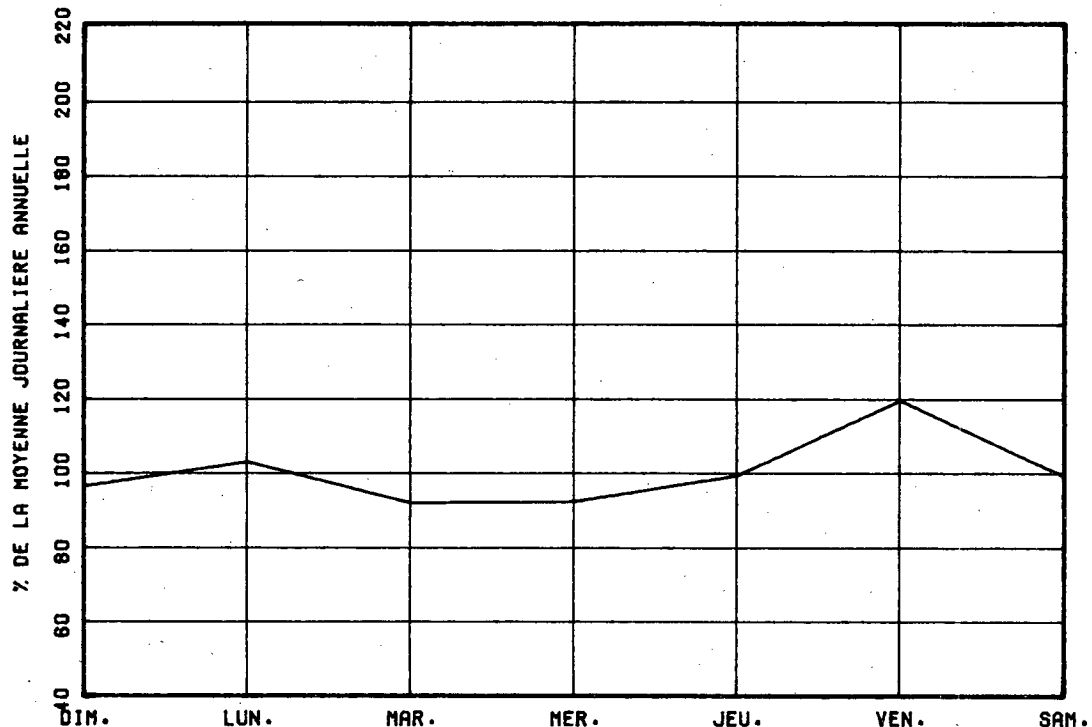

VARIATIONS MENSUELLES

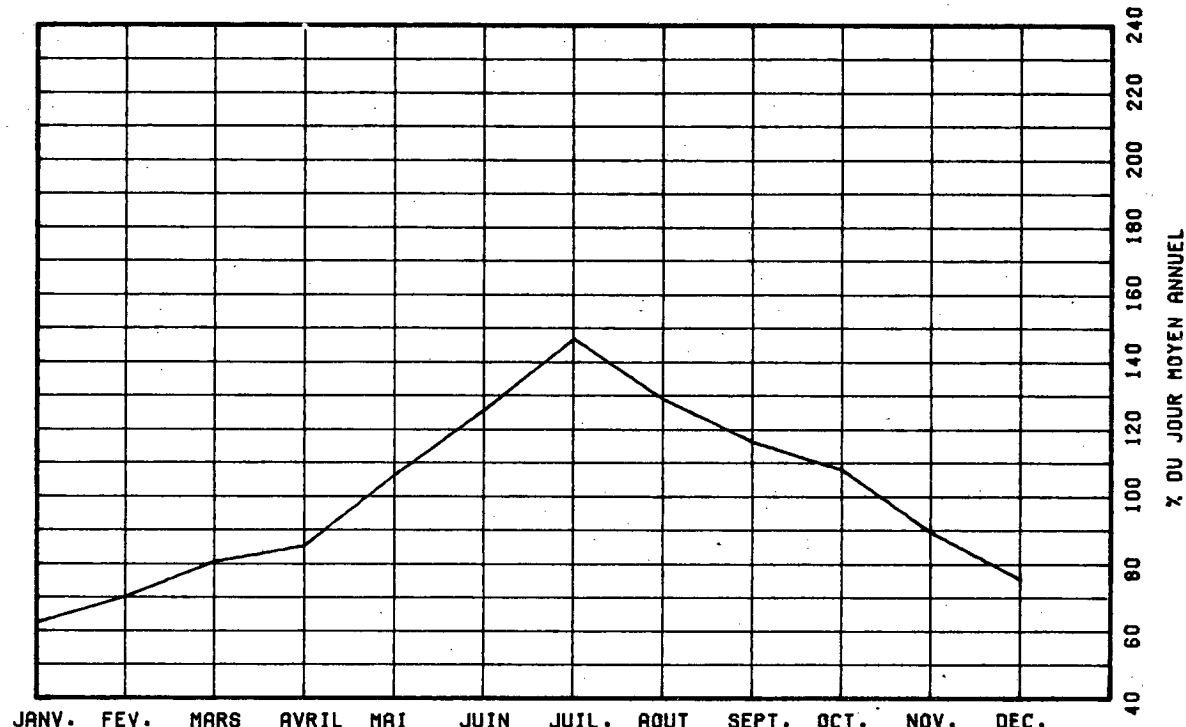

VARIATIONS HORAIRES

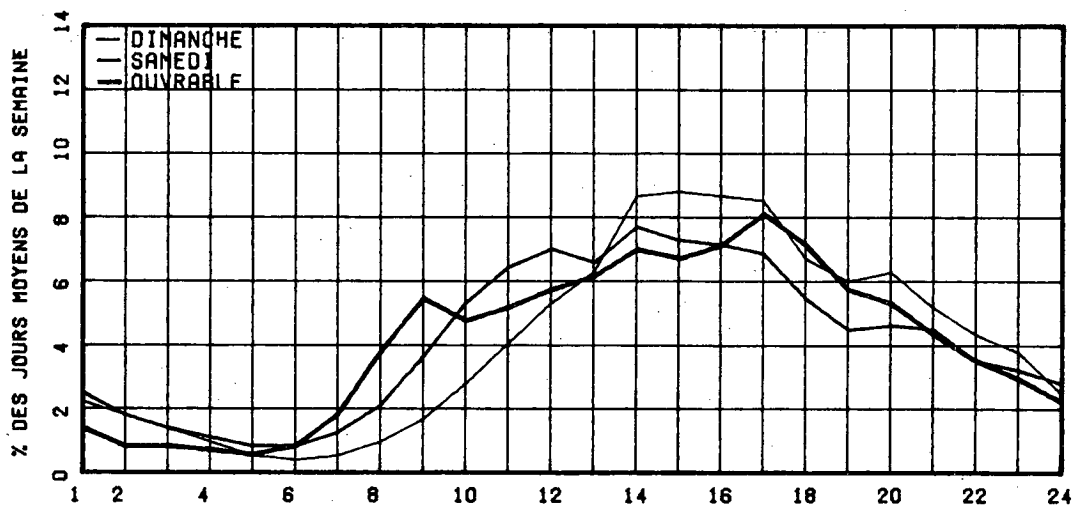

RELATION ENTRE LES HEURES DE POINTES ET LE J.M.A.

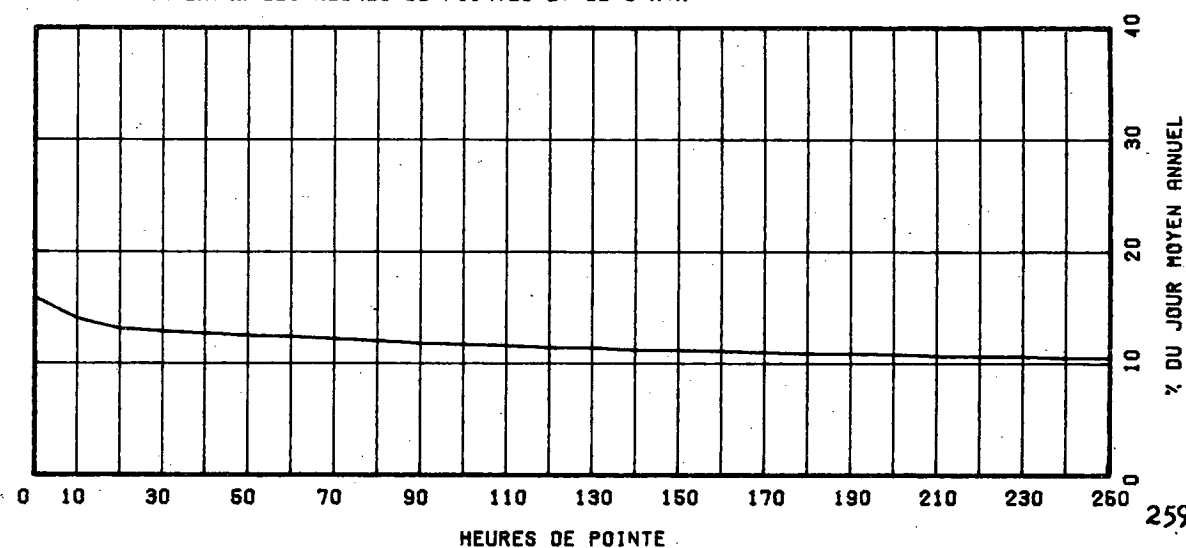

ROUTE COMPT. VOIE REGION TROMBON SECTION 12 MOIS DE RELEVÉ
 0117 625 64 03 071

MUNICIPALITE: SAINTE-AGATHE
 A 3.2 KM. AU NORD DE LA RTE 329.

ANNEE	JC. MOY. ANNUEL	JC. MOY. HIVER	JC. MOY. ETE	POURC. AUGM.	JOUR MAXIMUM	HEURES MAXIMALES 1-E	10-E	30-E	100-E
74									
*POURC.									
75	7303	5205	10315	-----	19301	1736	1557	1440	1291
*POURC.		71.3	141.2		264.3	23.3	21.5	19.7	17.7
76	7344	5241	10384	+0.6	13377	1489	1199	1019	802
*POURC.		71.4	141.4		182.1	20.3	16.3	13.9	10.9
77	7726	5636	10587	+5.2	20463	1872	1680	1557	1363
*POURC.		72.9	137.0		264.9	24.2	21.7	20.2	17.6
78	8204	6130	11348	+6.2	23820	1896	1708	1566	1387
*POURC.		74.7	138.3		290.3	23.1	20.8	19.1	16.9

DISTRIBUTION MENSUELLE DE 1978

MOIS	HEURE MAXIMUM	JOUR MAXIMUM	JOUR MOYEN	TOTAL DU MOIS	POURC. ANNEE
JANV.	1170	10233	5295	164162	5.5
FEV.	1248	11607	6270	175560	5.9
MARS	1391	13266	6702	207766	6.9
AVRIL	1158	10749	5952	178565	6.0
MAI	1394	16614	8034	249066	8.3
JUIN	1896	23820	10716	321504	10.7
JUIL.	1644	19717	13453	417066	13.9
AOUT	1645	19833	11508	356757	11.9
SEPT.	1785	19591	9640	289212	9.7
OCT.	1603	16769	8159	252942	8.4
NOV.	1449	13158	6266	187984	6.3
DEC.	1166	11215	6269	194355	6.5

JOUR MOYEN ANNUEL: 8204

TOTAL: 2994939

ROUTE COMPT. VOIE
 0117 625 00

REPARTITION HORAIRE JOURNALIERE DE 1978

HEURES A.M.	DIMANCHE MOYENNE POURC. (+)	SAMEDI MOYENNE POURC.	JOURS OUV. MOYENNE POURC.
12- 1	171 1.42	207 2.14	107 1.53
1- 2	121 1.00	139 1.43	59 0.85
2- 3	80 0.66	91 0.94	37 0.54
3- 4	61 0.51	70 0.72	31 0.45
4- 5	44 0.37	67 0.69	35 0.50
5- 6	41 0.34	81 0.84	63 0.90
6- 7	53 0.44	121 1.25	129 1.84
7- 8	105 0.87	237 2.45	230 3.29
8- 9	233 1.93	463 4.78	311 4.46
9-10	395 3.28	662 6.83	361 5.17
10-11	532 4.42	760 7.84	406 5.81
11-12 P.M.	628 5.21	753 7.77	407 5.83
12- 1	668 5.54	655 6.76	380 5.43
1- 2	787 6.53	645 6.65	430 6.15
2- 3	977 8.11	697 7.19	479 6.85
3- 4	1121 9.30	769 7.31	518 7.40
4- 5	1146 9.51	684 7.08	858 7.97
5- 6	983 8.16	581 5.99	514 7.35
6- 7	831 6.90	467 4.82	444 6.35
7- 8	829 6.88	430 4.44	417 5.97
8- 9	788 6.54	381 3.93	367 5.25
9-10	658 5.46	308 3.18	301 4.30
10-11	495 4.11	258 2.66	232 3.32
11-12	301 2.50	227 2.34	172 2.47

JOUR MOYEN 12048 9693 6997
 (+) POURCENTAGES DES HEURES MOYENNES SUR LES JOURNEES MOYENNES

ROUTE COMPT. VOIE REGION TRONCON SECTION 12 MOIS DE RELEVÉ

0117 625 64 03 071

MUNICIPALITE: SAINTE-AGATHE
A 3.2 KM. AU NORD DE LA RTE 329.

JOURS MOYENS MENSUELS DE 1978

MOIS	DIMANCHE MOYEN	LUNDI MOYEN	MARDI MOYEN	MERCREDI MOYEN	JEUDI MOYEN	VENDREDI MOYEN	SAMEDI MOYEN	JOUR MOY. AJUSTE 1978	JOUR MOY. AJUSTE 1977
JANV.	8376	3891	4169	3907	4035	5942	5488	5115	5081
FEV.	10608	4911	4224	4293	4483	7220	8149	6269	5551
MARS	10196	4968	4275	4644	5536	7145	8789	6506	6039
AVRIL	8403	4736	4176	4329	4360	6377	6583	5566	5878
MAI	13815	5946	5403	5207	5267	10397	10124	8022	9017
JUIN	16492	8775	6215	6325	8244	14651	12037	10664	9808
JUIL.	19873	12714	9974	9715	9773	15800	15613	13208	12296
AOUT	19093	10160	8053	8246	8582	15168	13664	11852	11032
SEPT	15342	6459	6672	5928	6132	11990	11623	9169	8594
OCT.	12695	6227	5844	5427	5726	10297	9207	7917	7244
NOV.	9895	5418	4497	5018	5025	7617	7012	6354	5657
DEC.	6633	4365	5961	5519	5697	7110	7423	6104	5885
JOUR MOYEN	12694	6552	5790	5713	6071	9976	9640	8062	7590

ROUTE COMPT. VOIE
0117 625

POURCENTAGES DES JOURS MOYENS MENSUELS PAR RAPPORT AU J.M.A. AJUSTE DE 1978

MOIS	DIMANCHE	LUNDI	MARDI	MERCREDI	JEUDI	VENDREDI	SAMEDI	JOUR MOY. AJUSTE 1978	JOUR MOY. AJUSTE 1977(*)
JANV.	103.9	48.3	51.7	48.5	50.0	73.7	68.1	63.4	66.9
FEV.	131.6	60.9	52.4	53.2	55.6	89.6	101.1	77.8	73.1
MARS	126.5	61.9	53.0	57.6	68.7	88.6	108.6	80.7	79.6
AVRIL	104.2	58.7	51.8	53.7	54.1	79.1	81.7	59.0	77.4
MAI	171.4	73.8	67.0	64.6	65.3	129.0	125.6	99.5	105.6
JUIN	228.3	108.9	77.1	78.5	102.3	181.7	149.3	132.3	129.2
JUIL.	234.1	157.7	123.7	120.5	121.2	196.0	193.7	163.8	162.0
AOUT	236.8	126.0	99.9	102.3	106.5	188.1	169.5	147.0	145.3
SEPT	150.3	80.6	82.8	73.5	76.1	148.7	144.2	113.7	113.2
OCT.	157.5	77.2	72.5	67.3	71.0	127.7	114.2	98.2	95.4
NOV.	122.7	67.2	55.8	62.2	62.3	94.5	87.0	78.8	74.5
DEC.	82.3	54.1	74.2	68.5	70.7	88.2	92.1	75.7	77.5
JOUR MOYEN	157.5	81.3	71.8	70.9	75.3	123.7	118.6	100.0	100.0

(*) POURCENTAGE DU JOUR MOYEN MENSUEL AJUSTE DE 1977 PAR RAPPORT AU J.M.A. AJUSTE DE 1978

VARIATIONS JOURNALIERES

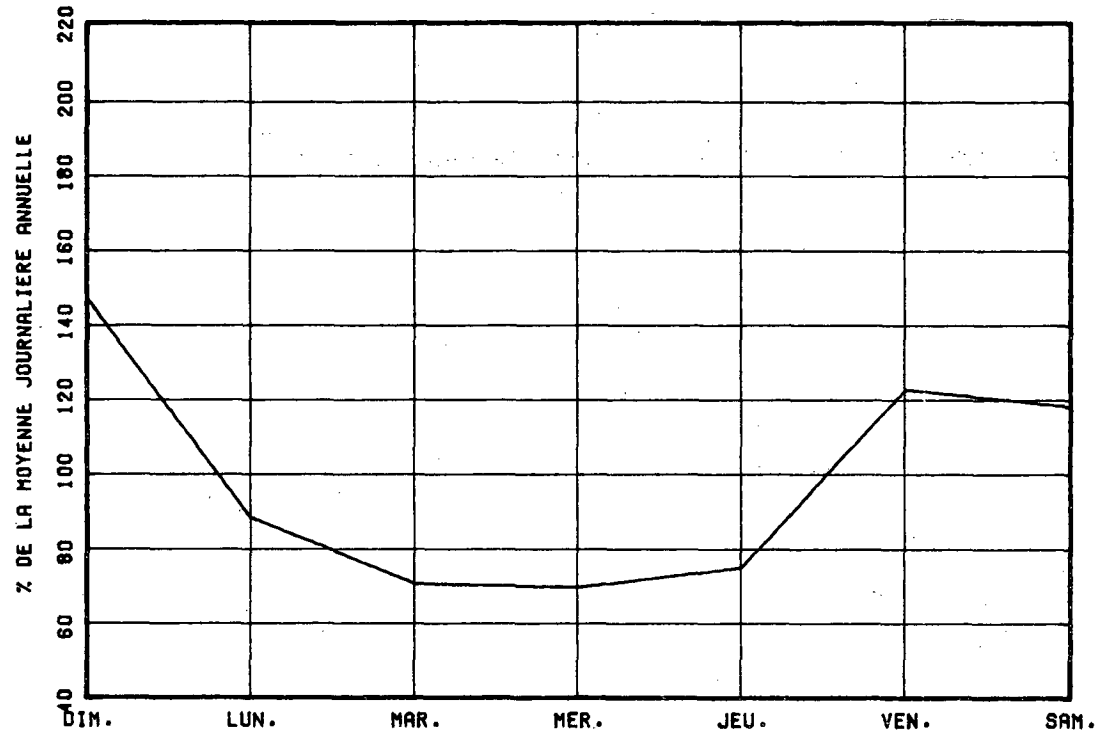

VARIATIONS MENSUELLES

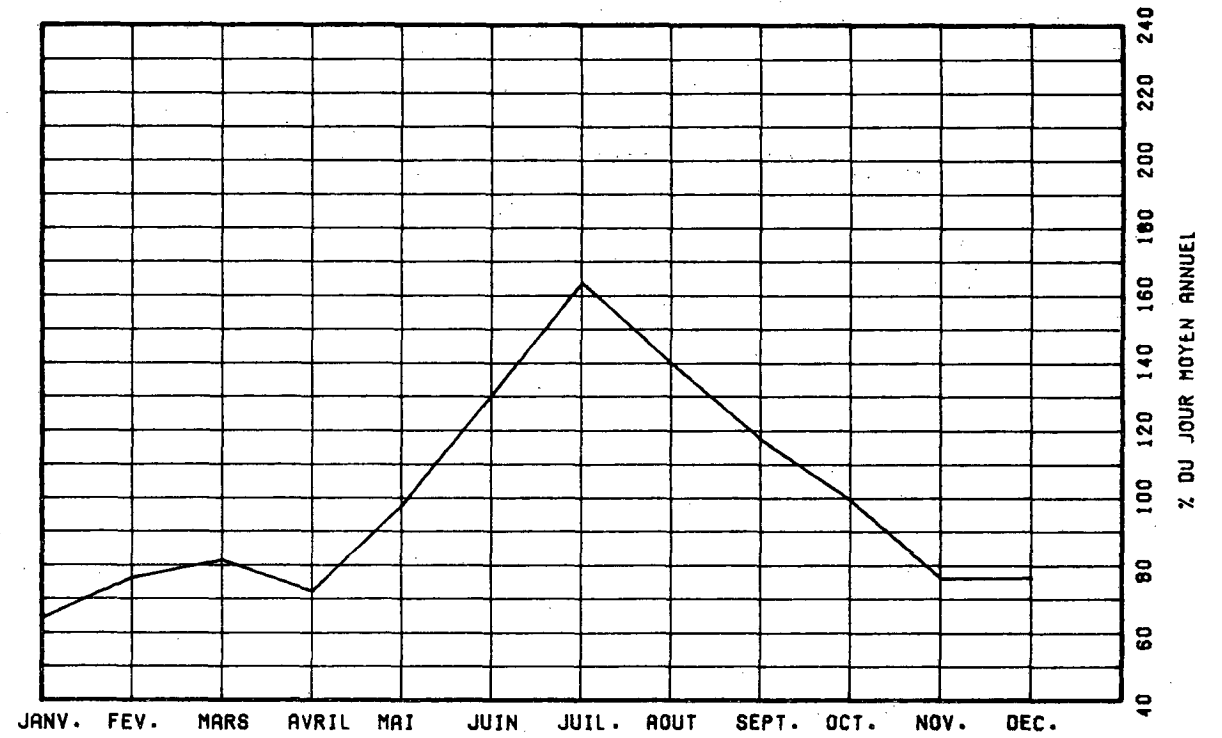

VARIATIONS HORAIRES

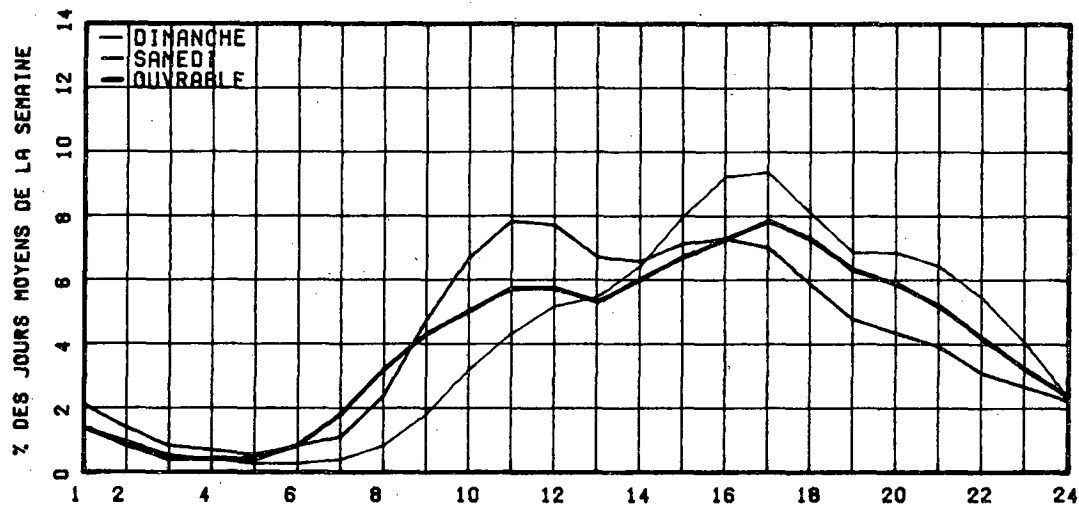

RELATION ENTRE LES HEURES DE POINTES ET LE J.M.A.

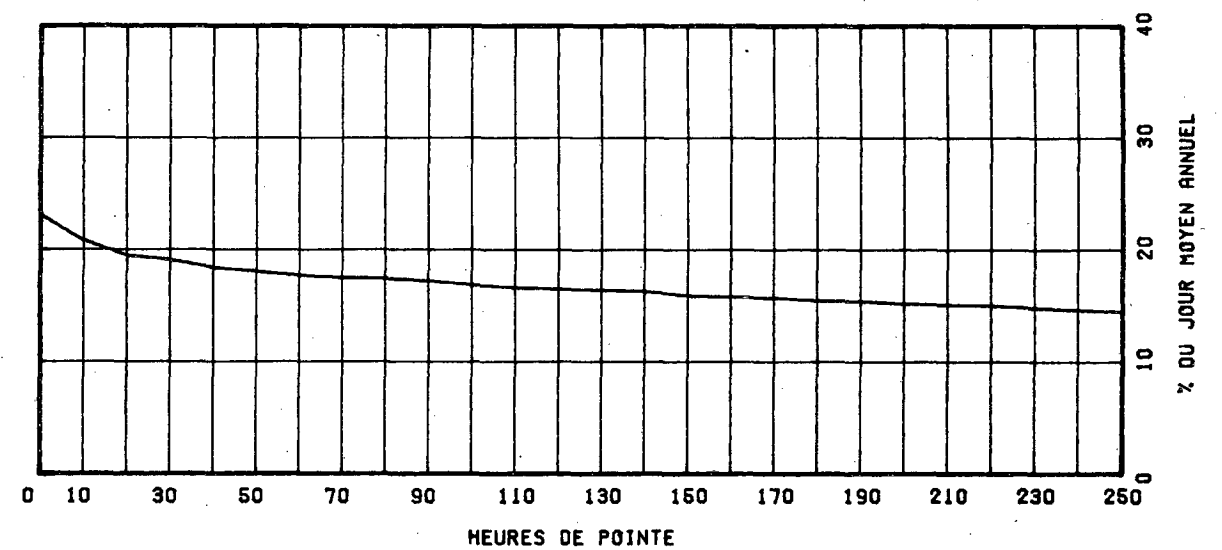

ROUTE COMPT. VOIE REGION TRONCON SECTION 12 MOIS DE RELEVÉ
 0117 675 64 03 010

MUNICIPALITE: SAINTE-ADELE
 A 5.0 KM. AU NORD DE LA RTE 370.

ANNEE JC. MCY. JC. MCY. JC. MCY. POURC. JOUR HEURES MAXIMALES
 ANNUEL HIVER ETE AUGM. MAXIMUM 1-ERE 10-E 30-E 100-E

ANNEE	JC. MCY. ANNUEL	JC. MCY. HIVER	JC. MCY. ETE	POURC. AUGM.	JOUR MAXIMUM	HEURES MAXIMALES 1-ERE	HEURES MAXIMALES 10-E	HEURES MAXIMALES 30-E	HEURES MAXIMALES 100-E
74	*POURC.								
75	6574	5573	8411	-----	13970	1488	1336	1213	1018
*POURC.		84.8	127.9		212.5	22.6	20.3	18.5	15.5
76	6667	5607	8314	+1.4	14748	1734	1280	1169	993
*POURC.		84.1	124.7		221.2	26.0	19.2	17.5	14.9
77	6555	5755	8002	-1.1	13726	1494	1290	1154	975
*POURC.		87.3	121.3		208.1	22.7	19.5	17.5	14.8
78	6707	5650	8413	+1.7	15222	1676	1286	1137	989
*POURC.		84.2	125.4		227.0	25.0	19.2	17.0	14.7

DISTRIBUTION MENSUELLE DE 1978

MOIS	HEURE MAXIMUM	JOUR MAXIMUM	JOUR MCYEN	TOTAL DU MOIS	POURC. ANNEE
JANV.	1130	9408	5169	160244	6.5
FEV.	1236	9932	5835	163403	6.7
MARS	1062	9036	5540	171752	7.0
AVRIL	1072	8947	5449	163476	6.7
MAI	1050	10157	6165	191132	7.8
JUIN	1137	12474	7518	225550	9.2
JUIL.	1239	13551	9744	302021	12.3
AOUT	1230	13871	8752	271324	11.1
SEPT.	1676	15222	7583	227517	9.3
OCT.	1445	11715	6668	206720	8.4
NOV.	1286	10321	5900	177015	7.2
DEC.	890	8275	6075	188380	7.7

JOUR MOYEN ANNUEL: 6707

TOTAL: 2448594

ROUTE COMPT. VOIE
 0117 675 00

REPARTITION HORAIRE JOURNALIERE DE 1978

HEURES A.M.	DIMANCHE MOYENNE POURC. (*)	SAMEDI MOYENNE POURC.	JOURS OUV. MOYENNE POURC.			
12-1	237	2.56	171	2.07	88	1.53
1-2	182	1.97	121	1.47	49	0.85
2-3	124	1.34	80	0.97	30	0.53
3-4	91	0.98	59	0.72	23	0.41
4-5	45	0.49	32	0.39	16	0.29
5-6	29	0.31	30	0.36	28	0.49
6-7	30	0.32	48	0.58	72	1.25
7-8	70	0.76	116	1.41	229	3.96
8-9	138	1.49	220	2.67	297	5.13
9-10	241	2.60	358	4.34	280	4.84
10-11	388	4.19	473	5.74	321	5.65
11-12 P.M.	503	5.43	535	6.49	346	5.96
12-1	606	6.54	555	6.73	342	5.92
1-2	746	8.06	607	7.36	399	6.89
2-3	861	9.30	648	7.86	413	7.14
3-4	931	10.05	665	8.07	431	7.46
4-5	909	9.82	658	7.98	483	8.35
5-6	788	7.65	544	6.60	413	7.15
6-7	587	6.34	452	5.48	347	5.99
7-8	542	5.85	433	5.25	312	5.40
8-9	472	5.10	406	4.92	274	4.75
9-10	358	3.87	359	4.35	233	4.04
10-11	278	3.00	378	4.49	197	3.41
11-12	184	1.99	304	3.69	156	2.71
JOUR MOYEN (*)	9260	8244	5789			

(*) POURCENTAGES DES HEURES MOYENNES SUR LES JOURNEES MOYENNES

ROUTE COMPT. VOIE REGION TRONCON SECTION 12 MOIS DE RELEVÉ
 0117 675 64 03 010

MUNICIPALITE: SAINTE-ADELE
 A 5.0 KM. AU NORD DE LA PTE 370.

JOURS MOYENS MENSUELS DE 1978

MOIS	DIMANCHE MOYEN	LUNDI MOYEN	MARDI MOYEN	MERCREDI MOYEN	JEUDI MOYEN	VENDREDI MOYEN	SAMEDI MOYEN	JOUR MOY. AJUSTE 1978	JOUR MOY. AJUSTE 1977
JANV.	7122	3857	4215	4368	4356	5292	6233	5063	5610
FEV.	9089	4538	4294	4615	4641	5696	7975	5835	5940
MARS	6983	4407	4143	4561	4894	5535	7658	5454	5796
AVRIL	7298	4269	4284	4382	4440	5134	6211	5145	5403
MAI	9439	4703	4791	5025	5074	6462	7484	6138	6543
JUIN	11350	6151	5687	5932	6264	8093	9319	7542	7287
JUIL.	13117	8546	8350	8325	8156	9638	11175	9615	9199
AOUT	13251	7148	7157	7398	7342	9231	10827	8907	8434
SEPT	11727	5572	5784	5544	5440	7308	9708	7297	6725
OCT.	9581	5350	5406	5280	5315	6534	7619	6483	6141
NOV.	8604	4992	4777	4961	5086	6057	7263	5962	5418
DEC.	6605	4656	5555	5510	5582	6424	7133	5937	5690
JOUR MOYEN	9538	5349	5370	5491	5557	6785	8217	6614	6515

ROUTE COMPT. VOIE
 0117 675

POURCENTAGES DES JOURS MOYENS MENSUELS PAR RAPPORT AU J.M.A. AJUSTE DE 1978

MOIS	DIMANCHE	LUNDI	MARDI	MERCREDI	JEUDI	VENDREDI	SAMEDI	JOUR MOY. AJUSTE 1978	JOUR MOY. AJUSTE 1977(*)
JANV.	107.7	58.3	53.7	66.0	65.9	80.0	94.2	76.5	86.1
FEV.	137.4	68.6	64.9	69.8	79.2	86.1	120.6	88.2	91.2
MARS	105.6	66.6	62.6	69.0	74.0	63.7	115.8	82.5	89.0
AVRIL	110.3	64.5	64.8	66.3	67.1	77.6	93.9	77.8	82.9
MAI	142.6	71.1	72.4	76.0	76.7	97.7	113.2	92.8	100.4
JUIN	171.6	93.0	86.0	89.7	94.7	122.4	140.9	114.0	111.8
JUIL.	198.3	129.2	126.2	125.9	123.3	145.7	169.0	145.4	141.2
AOUT	200.3	108.1	108.2	111.9	111.0	139.6	163.7	134.7	129.5
SEPT	177.3	84.2	87.5	83.8	82.2	110.5	146.8	110.3	103.2
OCT.	149.4	60.9	81.7	79.8	80.4	98.8	115.2	98.0	94.3
NOV.	130.1	75.5	72.2	75.0	76.9	91.6	109.8	90.1	83.2
DEC.	99.9	70.4	84.0	83.3	85.9	97.1	107.8	89.8	87.3
JOUR MOYEN	144.2	69.9	81.2	83.0	84.0	102.6	124.2	100.0	100.0

(*) POURCENTAGE DU JOUR MOYEN MENSUEL AJUSTE DE 1977 PAR RAPPORT AU J.M.A. AJUSTE DE 1978

VARIATIONS JOURNALIERES

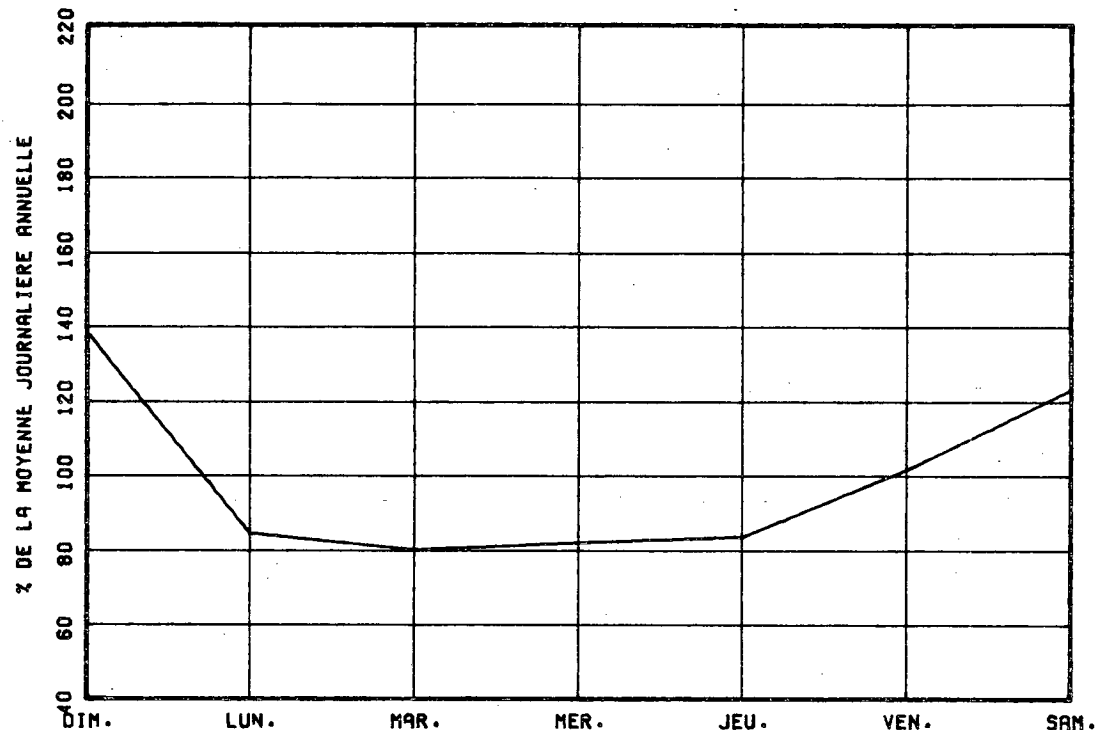

VARIATIONS MENSUELLES

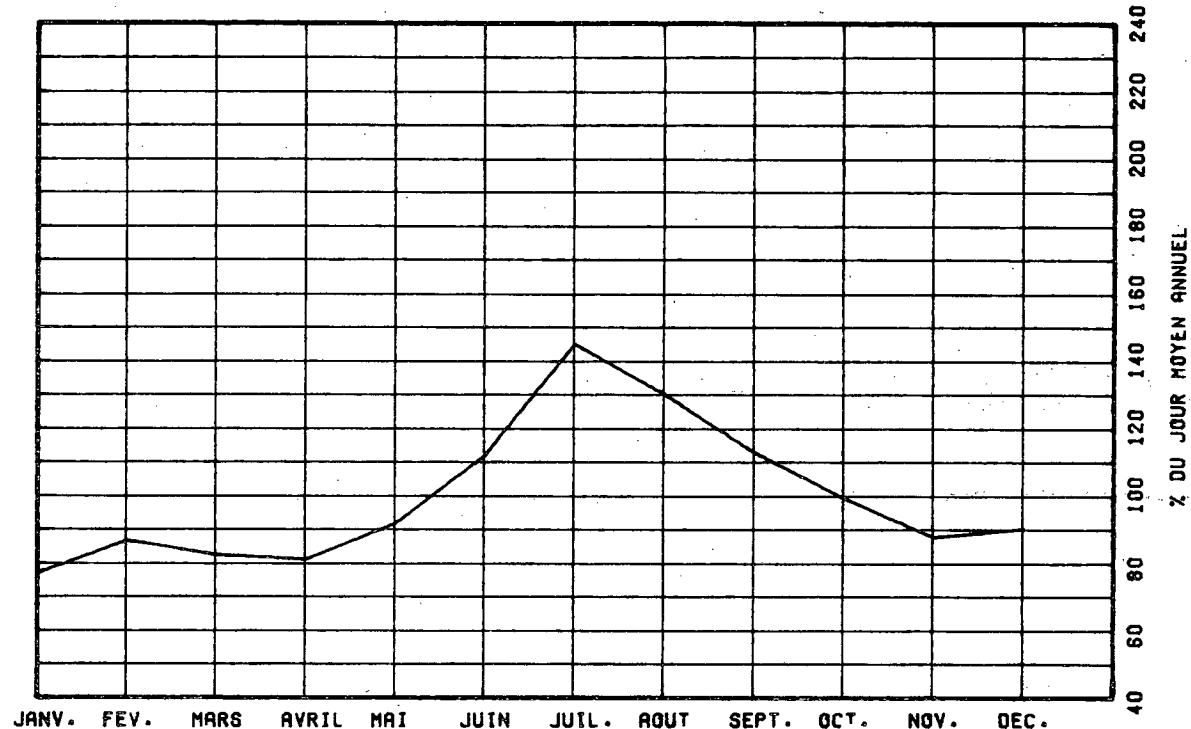

VARIATIONS HORAIRES

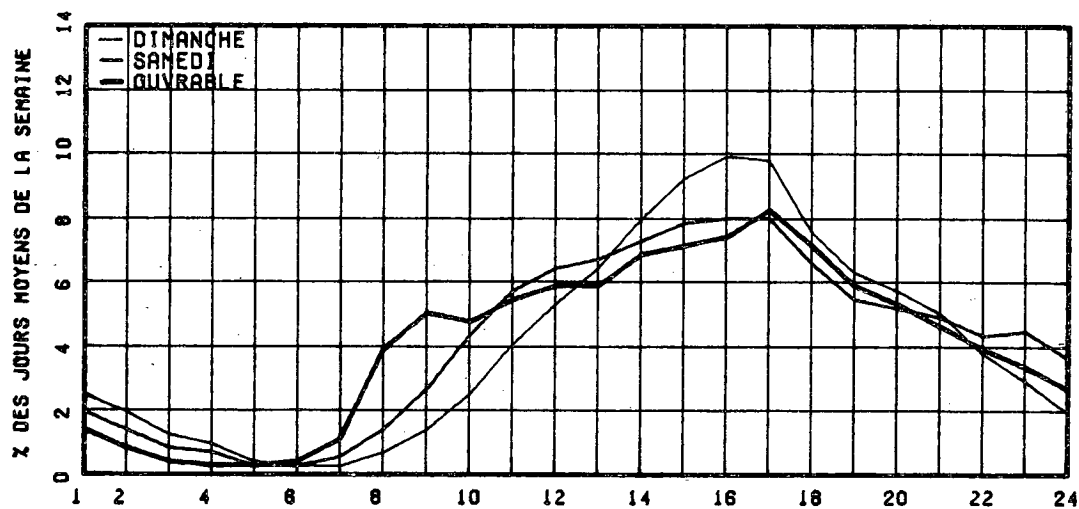

RELATION ENTRE LES HEURES DE POINTES ET LE J.M.A.

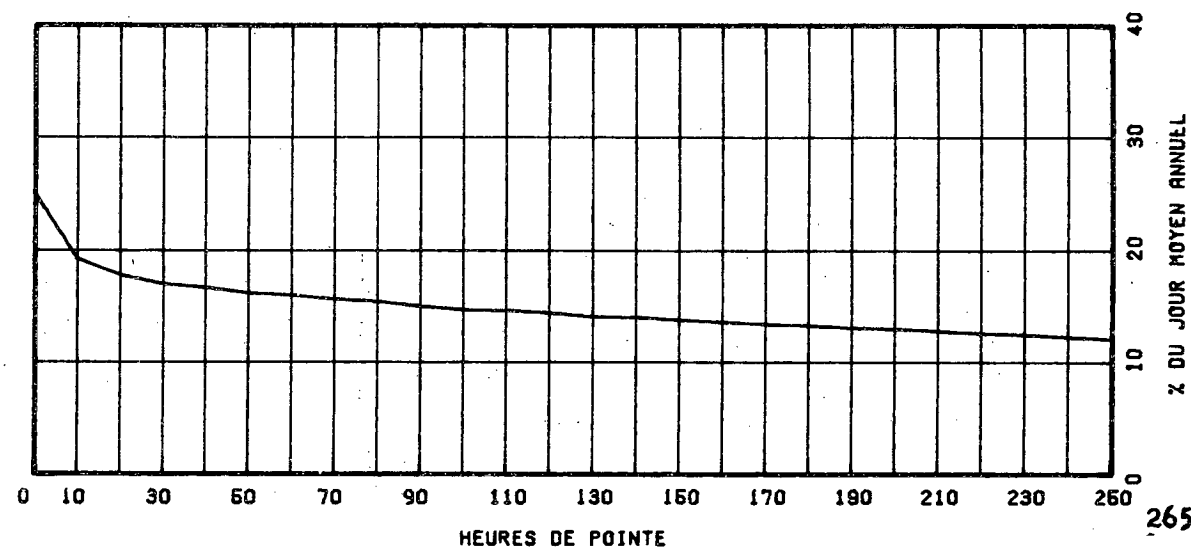

ROUTE COMPT. VOIE REGION TADONGN SECTION 12 MOIS DE RELEVÉ
 0117 800 64 01 131

MUNICIPALITE: MIRASEL
 (ST-JANVIER) A 1.0 KM. AU NORD DE LA RUE ST-VICTOR

ANNEE	JC. MOY. ANNUEL	JC. MOY. HIVER	JC. MOY. ETE	POURC. AUGM.	JOUR MAXIMUM	HEURES MAXIMALES			
						1-ERE	10-E	30-E	100-E
74	*POURC.								
75	13596	11194	15592	-----	27584	2789	2202	1958	1625
	*POURC.	82.3	114.7		202.9	20.5	16.2	14.4	12.0
76	13155	11046	15040	-3.2	26718	2507	2099	1809	1539
	*POURC.	83.9	114.3		203.0	19.1	16.0	13.7	11.7
77	12917	10972	14352	-1.8	22359	2377	2085	1807	1484
	*POURC.	85.0	111.1		173.1	18.4	16.1	14.0	11.5
78	12855	10704	14673	-0.2	23650	2193	1872	1732	1466
	*POURC.	83.0	113.8		183.4	17.0	14.5	13.4	11.4

DISTRIBUTION MENSUELLE DE 1978

MOIS	HEURE MAXIMUM	JOUR MAXIMUM	JOUR MOYEN	TOTAL DU MOIS	POURC. ANNEE
JANV.	1584	14855	9759	302535	6.4
FEV.	1602	16632	11239	314704	6.7
MARS	1492	14141	11153	345769	7.3
AVRIL	1513	17305	12779	383370	8.1
MAI	1609	18444	13748	426207	9.1
JUIN	1627	19403	14648	433465	9.3
JUIL.	1632	18714	14565	451519	9.6
AOUT	1694	20712	14962	463824	9.9
SEPT	2152	23650	14514	435442	9.3
OCT.	1954	18948	13732	425719	9.0
NOV.	1743	16798	12879	386387	8.2
DEC.	1192	13197	10717	332255	7.1

JOUR MOYEN ANNUEL: 12895

TOTAL: 4707196

ROUTE COMPT. VOIE
 0117 800 00

REPARTITION HORAIRE JOURNALIERE DE 1978

HEURES A.M.	DIMANCHE MOYENNE POURC. (*)	SAMEDI MOYENNE POURC.	JOURS OUV. MOYENNE POURC.
12- 1	442 2.98	346 2.81	206 1.64
1- 2	362 2.44	233 1.89	101 0.80
2- 3	273 1.84	164 1.33	70 0.56
3- 4	181 1.22	149 1.21	68 0.55
4- 5	97 0.65	76 0.62	51 0.41
5- 6	71 0.48	82 0.67	128 1.03
6- 7	101 0.68	156 1.27	382 3.05
7- 8	179 1.21	282 2.29	634 5.06
8- 9	216 1.46	401 3.26	723 5.76
9-10	316 2.13	525 4.26	609 4.85
10-11	480 3.23	659 5.35	628 5.00
11-12 P.M.	643 4.33	712 5.78	634 5.05
12- 1	815 5.49	735 5.97	650 5.18
1- 2	1175 7.92	862 7.00	775 6.18
2- 3	1278 8.61	879 7.14	818 6.45
3- 4	1271 8.56	876 7.12	881 7.02
4- 5	1316 8.87	887 7.21	1001 8.61
5- 6	1103 7.43	737 5.99	983 7.20
6- 7	909 6.12	664 5.39	746 5.94
7- 8	989 6.12	785 5.73	664 5.29
8- 9	889 5.99	632 5.13	518 4.13
9-10	791 5.33	516 4.19	497 3.96
10-11	603 4.06	494 4.01	423 3.38
11-12	421 2.84	538 4.37	362 2.88

JOUR MOYEN

14841

12310

12555

(*) POURCENTAGES DES HEURES MOYENNES SUR LES JOURNEES MOYENNES

ROUTE COMET. VOIE REGION TRONCON SECTION 12 MOIS DE RELEVÉ

0117 800 64 01 131

MUNICIPALITE: MIRABEL

(ST-JANVIER) A 1.0 KM. AU NORD DE LA RUE ST-VICTOR

JOURS MOYENS MENSUELS DE 1978

MOIS	DIMANCHE MOYEN	LUNDI MOYEN	MARDI MOYEN	MERCREDI MOYEN	JEUDI MOYEN	VENDREDI MOYEN	SAMEDI MOYEN	JOUR MOY. AJUSTE 1978	JOUR MOY. AJUSTE 1977
JANV.	10484	9416	9391	9221	10174	10522	8833	9720	10304
FEV.	14302	10561	10026	10536	10885	11602	10713	11239	10934
MARS	11277	10861	10081	10913	11466	12229	11095	11131	12297
AVRIL	15276	11356	11591	11858	12070	13181	11902	12467	12958
MAI	16829	12482	12638	12936	13202	14273	13590	13707	14342
JUIN	18472	13594	13504	13750	14511	14994	13662	14641	14467
JUIL.	17390	13666	13907	13883	14005	15133	13714	14526	14461
AOUT	19952	13673	14163	13999	14222	15686	13897	15054	14558
SEPT	17766	12989	13504	13252	13432	15094	14256	14331	13649
OCT.	15778	12809	13044	12993	13304	14518	12826	13611	13532
NOV.	15334	11902	12315	12326	12667	13408	12493	12906	12334
DEC.	9471	10376	10566	10757	11469	11886	10438	10780	10423
JOUR MOYEN	15186	12010	12060	12199	12617	13543	12284	12842	12854

ROUTE COMET. VOIE

0117 800

POURCENTAGES DES JOURS MOYENS MENSUELS PAR RAPPORT AU J.M.A. AJUSTE DE 1978

MOIS	DIMANCHE	LUNDI	MARDI	MERCREDI	JEUDI	VENDREDI	SAMEDI	JOUR MOY. AJUSTE 1978	JOUR MOY. AJUSTE 1977(*)
JANV.	81.6	73.3	73.1	71.8	79.2	81.9	68.8	75.7	80.2
FEV.	111.4	82.2	78.1	92.4	84.8	90.3	83.4	87.5	85.1
MARS	87.8	84.6	78.5	85.0	89.3	95.2	86.4	86.7	95.7
AVRIL	119.0	88.7	90.3	92.3	94.0	102.6	92.7	97.1	100.8
MAI	131.0	97.2	98.4	100.7	102.8	111.1	105.8	106.7	111.6
JUIN	143.8	105.9	105.2	107.1	113.0	116.8	106.4	114.0	112.5
JUIL.	135.3	106.4	108.3	108.1	109.1	117.8	106.8	113.1	112.5
AOUT	154.6	106.5	110.3	108.2	110.7	122.1	108.2	117.2	113.3
SEPT	138.5	101.1	105.2	103.3	104.6	117.5	111.0	111.6	106.2
OCT.	122.9	99.7	101.6	101.2	103.6	113.1	99.9	106.0	105.3
NOV.	119.4	91.9	95.9	96.0	98.6	104.4	97.3	100.5	96.0
DEC.	73.8	84.7	82.3	83.8	89.3	92.6	81.3	83.9	81.1
JOUR MOYEN	118.3	93.5	93.9	95.0	98.2	105.5	95.7	100.0	100.0

(*) POURCENTAGE DU JOUR MOYEN MENSUEL AJUSTE DE 1977 PAR RAPPORT AU J.M.A. AJUSTE DE 1978

ROUTE COMPTEUR VOIE
0117 800 00

VARIATIONS JOURNALIERES

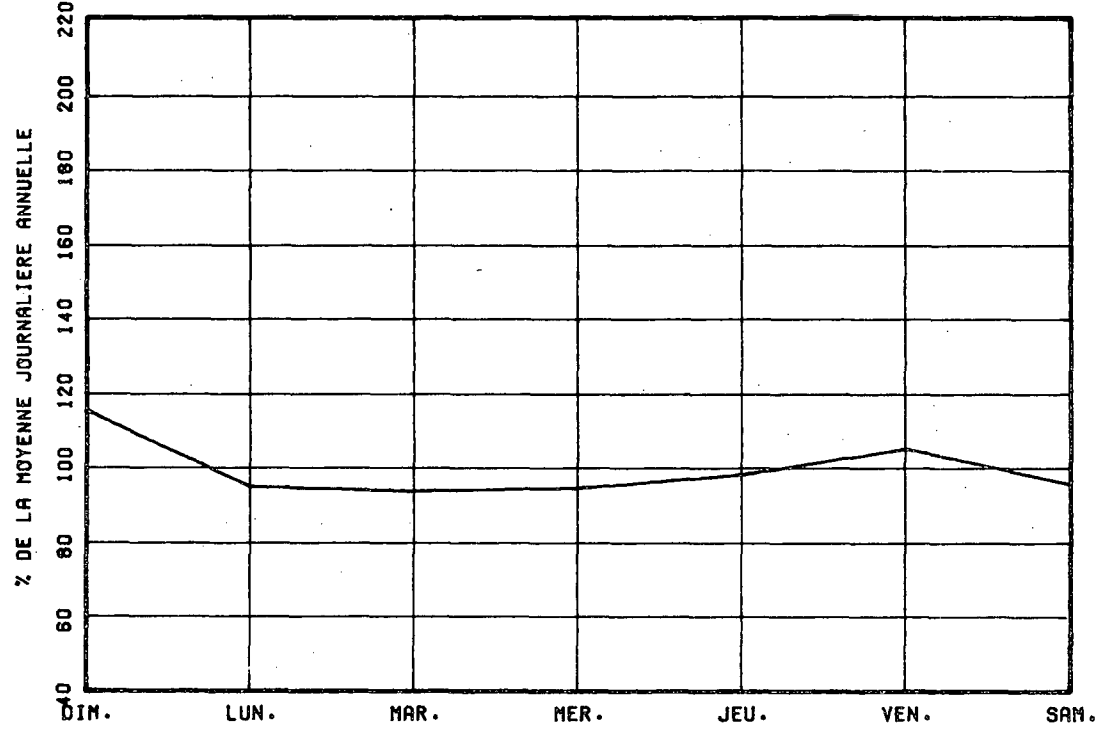

VARIATIONS MENSUELLES

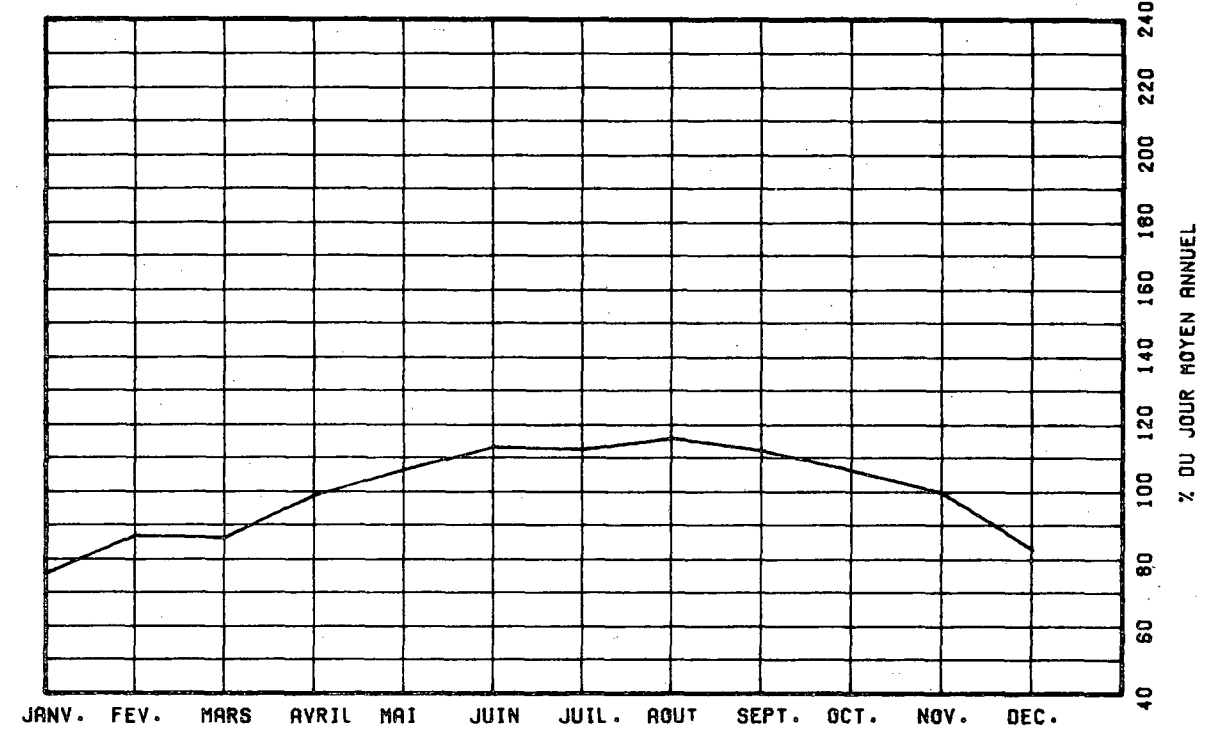

VARIATIONS HORAIRES

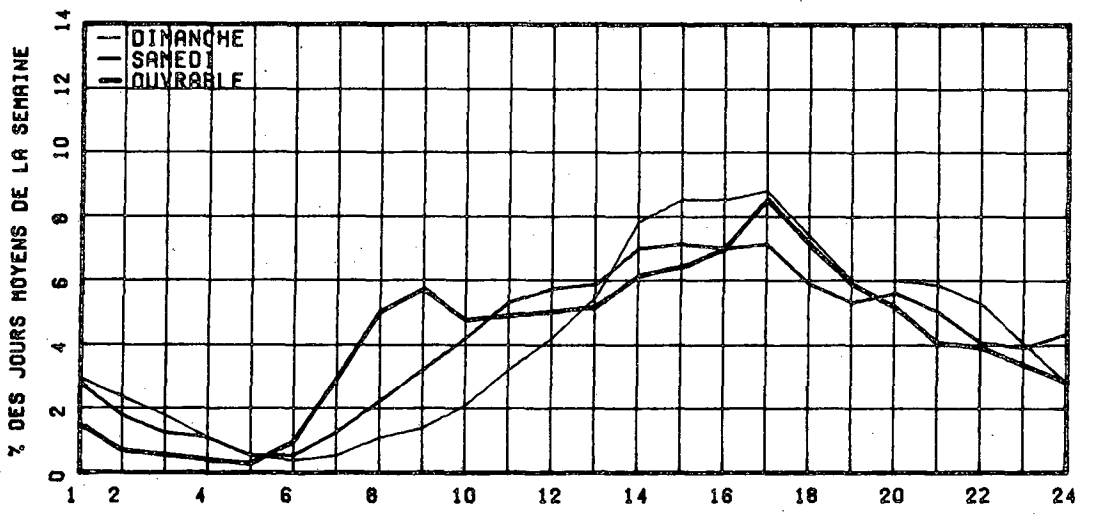

RELATION ENTRE LES HEURES DE POINTES ET LE J.M.A.

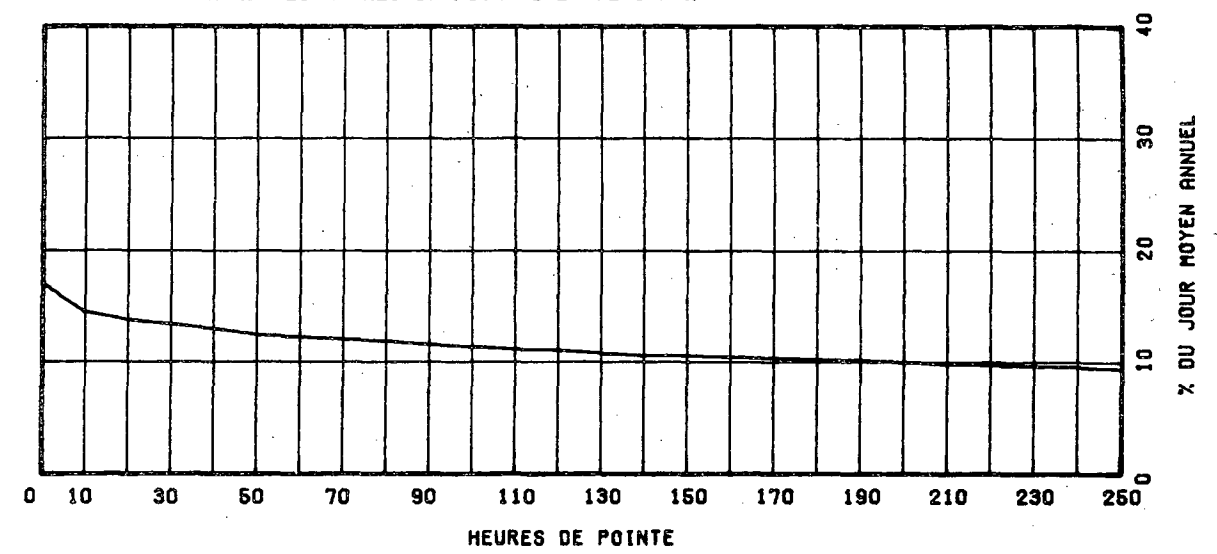

ROUTE CCMET. VOIE REGION TRONCON SECTION 12 MOIS DE RELEVÉ

0117 852 64 01 090

MUNICIPALITE: ROSEMERE

APPROCHE NORD DU PONT STE-ROSE
PONT L.H. LAFONTAINE

ANNEE JC. MOY. JC. MOY. JC. MOY. POURC. JOUR HEURES MAXIMALES
ANNUEL HIVER ETE AUGM. MAXIMUM 1-ERE 10-E 30-E 100-E

ANNEE	JC. MOY. ANNUEL	JC. MOY. HIVER	JC. MOY. ETE	POURC. AUGM.	JOUR MAXIMUM	HEURES MAXIMALES 1-ERE	HEURES MAXIMALES 10-E	HEURES MAXIMALES 30-E	HEURES MAXIMALES 100-E
74	*POURC.								
75	30554	28698	32884	-----	41079	3032	2867	2744	2542
	*POURC.	92.6	106.1		132.5	9.8	9.3	8.9	8.2
76	27135	24795	28172	-12.5	35255	3136	2557	2480	2383
	*POURC.	91.4	103.8		129.9	11.6	9.4	9.1	8.8
77	27428	25080	28361	+1.1	34163	2948	2699	2531	2422
	*POURC.	91.4	103.4		124.6	10.7	9.8	9.2	8.8
78	27962	25211	29665	+1.9	35298	3593	2590	2522	2419
	*POURC.	90.2	106.1		126.2	12.8	9.3	9.0	8.7

DISTRIBUTION MENSUELLE DE 1978

MOIS	HEURE MAXIMUM	JOUR MAXIMUM	JOUR MOYEN	TOTAL DU MOIS	POURC. ANNEE
JANV.	2381	28808	24031	744976	7.3
FEV.	2320	29547	25913	725580	7.1
MARS	2427	31376	26363	817260	8.0
AVRIL	2611	32179	28000	840021	8.2
MAI	3593	34690	30249	937729	9.2
JUIN	2763	35298	30535	916052	9.0
JUIL.	2407	32792	27743	860036	8.4
AOUT	2698	34793	29846	925244	9.1
SEPT	2891	35263	30613	918399	9.0
OCT.	2573	33780	29320	908923	8.9
NOV.	2544	32976	28313	849413	8.3
DEC.	2503	31476	24606	762798	7.5

JOUR MOYEN ANNUEL: 27962

TOTAL: 10206431

ROUTE COMPT. VOIE
0117 852 00

REPARTITION HORAIRE JOURNALIERE DE 1978

HEURES A.M.	DIMANCHE MOYENNE POURC. (*)	SAMEDI MOYENNE POURC.	JOURS OUV. MOYENNE POURC.
12-1	942 3.73	817 3.04	493 1.71
1-2	780 3.09	873 2.13	247 0.86
2-3	586 2.32	442 1.64	177 0.62
3-4	390 1.54	326 1.22	126 0.44
4-5	191 0.76	178 0.66	97 0.34
5-6	139 0.55	172 0.64	296 1.03
6-7	228 0.90	380 1.41	943 3.27
7-8	331 1.31	606 2.25	1965 5.43
8-9	448 1.77	927 3.45	1714 5.95
9-10	623 2.47	1194 4.44	1353 4.79
10-11	832 3.29	1501 5.58	1348 4.68
11-12 P.M.	1086 4.30	1646 6.12	1457 5.06
12-1	1380 5.46	1751 6.51	1673 5.46
1-2	1633 7.25	1954 7.27	1698 5.89
2-3	1691 7.48	1952 7.26	1785 6.20
3-4	1664 7.38	1913 7.12	1926 6.69
4-5	1938 7.67	1881 7.00	2259 7.84
5-6	1797 7.11	1628 6.06	2115 7.34
6-7	1556 6.16	1313 4.88	1600 6.25
7-8	1485 5.88	1376 5.12	1969 5.52
8-9	1431 5.66	1249 4.65	1257 4.36
9-10	1373 5.43	995 3.70	1167 4.05
10-11	1231 4.87	965 3.59	1001 3.48
11-12	912 3.61	1143 4.25	817 2.84
JOUR MOYEN	25267	26884	28812
(*) POURCENTAGES DES HEURES MOYENNES SUR LES JOURNEES MOYENNES			

ROUTE CCMFT. VOIE REGION TRONCON SECTION 12 MOIS DE RELEVÉ

0117 852 64 01 090

MUNICIPALITE: ROSEMERE

APPROCHE NORD DU PONT STE-ROSE
PONT L.H. LAFONTAINE

JOURS MOYENS MENSUELS DE 1978

MOIS	DIMANCHE MOYEN	LUNDI MOYEN	MARDI MOYEN	MERCREDI MOYEN	JEUDI MOYEN	VENDREDI MOYEN	SAMEDI MOYEN	JOUR MOY. AJUSTE 1978	JOUR MOY. AJUSTE 1977
JANV.	22963	20909	23523	25587	26460	26899	22537	24125	24053
FEV.	24912	25792	23234	25045	27732	28804	25274	25913	24147
MARS	22044	26871	24647	26938	29086	30601	25815	26571	26563
AVRIL	26092	25949	27732	28065	30445	29384	27850	28073	28378
MAI	28378	29184	29299	30436	31570	34059	29477	30342	29744
JUIN	28621	29487	29522	30716	33245	33121	27706	30345	29381
JUIL.	26053	27541	27495	27886	29783	30936	25530	27889	25619
AOUT	29018	29716	29098	29576	31685	33062	27563	29816	28222
SEPT	27623	29445	30510	30386	32367	34323	29453	30586	29470
OCT.	26055	29007	29193	29138	31612	33416	28479	29557	29530
NOV.	25401	27477	26772	28209	30270	31447	28155	28247	28126
DEC.	17817	25973	24512	25557	27835	28532	24737	24994	25496
JOUR MOYEN	25414	27279	27128	28178	30174	31215	26881	28038	27477

ROUTE CCMFT. VOIE

0117 852

POURCENTAGES DES JOURS MOYENS MENSUELS PAR RAPPORT AU J.M.A. AJUSTE DE 1978

MOIS	DIMANCHE	LUNDI	MARDI	MERCREDI	JEUDI	VENDREDI	SAMEDI	JOUR MOY. AJUSTE 1978	JOUR MOY. AJUSTE 1977(*)
JANV.	81.9	74.6	83.9	91.3	94.4	95.9	80.4	86.0	87.5
FEV.	88.9	92.0	82.9	91.5	98.9	102.7	90.1	92.4	87.9
MARS	78.5	95.8	87.9	96.1	103.7	109.1	92.1	94.8	96.7
AVRIL	93.1	96.1	98.9	100.1	108.6	104.8	99.3	100.1	103.3
MAI	101.2	104.1	104.5	108.6	112.6	121.5	105.1	108.2	108.3
JUIN	102.1	105.2	105.3	109.6	118.6	118.1	98.8	108.2	106.9
JUIL.	92.9	98.2	98.1	99.5	106.2	110.3	91.1	99.5	96.9
AOUT	103.5	102.4	103.8	105.5	113.0	117.9	98.3	106.3	102.7
SEPT	98.5	105.0	108.8	108.4	115.4	122.4	105.0	109.1	107.3
OCT.	92.9	103.5	104.1	103.9	112.7	119.2	101.6	105.4	107.5
NOV.	90.5	98.0	95.5	100.6	108.0	112.2	100.4	100.7	102.4
DEC.	63.5	92.6	87.4	91.2	99.3	101.8	88.2	89.1	92.8
JOUR MOYEN	90.1	97.3	96.8	100.5	107.6	111.3	95.9	100.0	100.0

(*) POURCENTAGE DU JOUR MOYEN MENSUEL AJUSTE DE 1977 PAR RAPPORT AU J.M.A. AJUSTE DE 1977

VARIATIONS JOURNALIERES

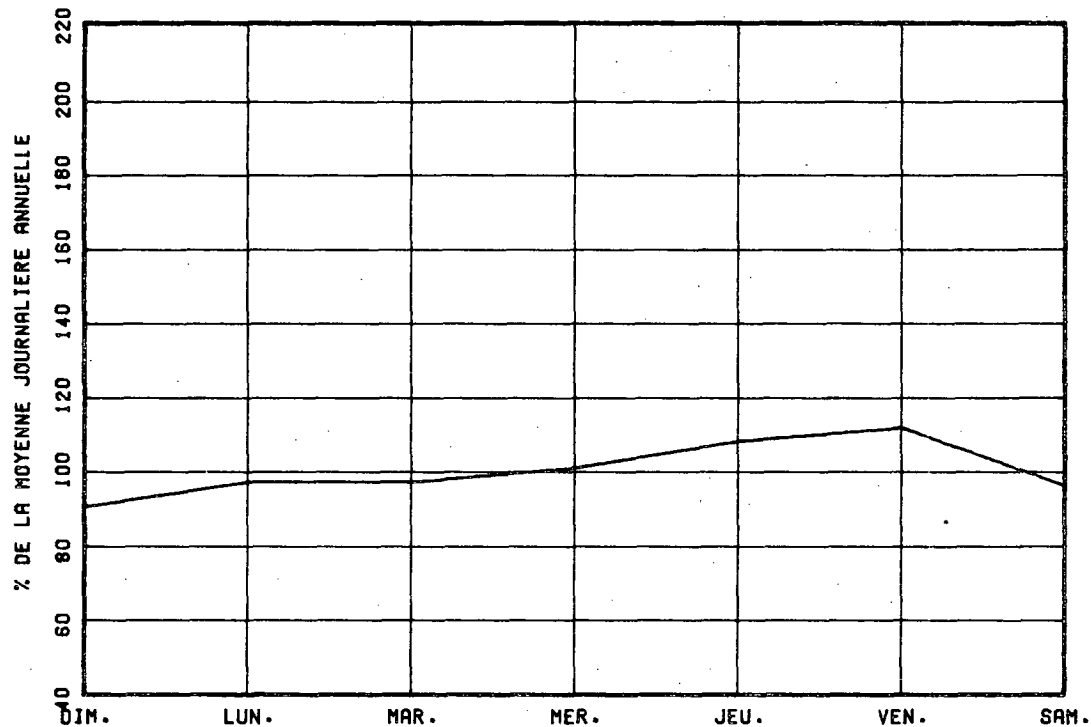

VARIATIONS MENSUELLES

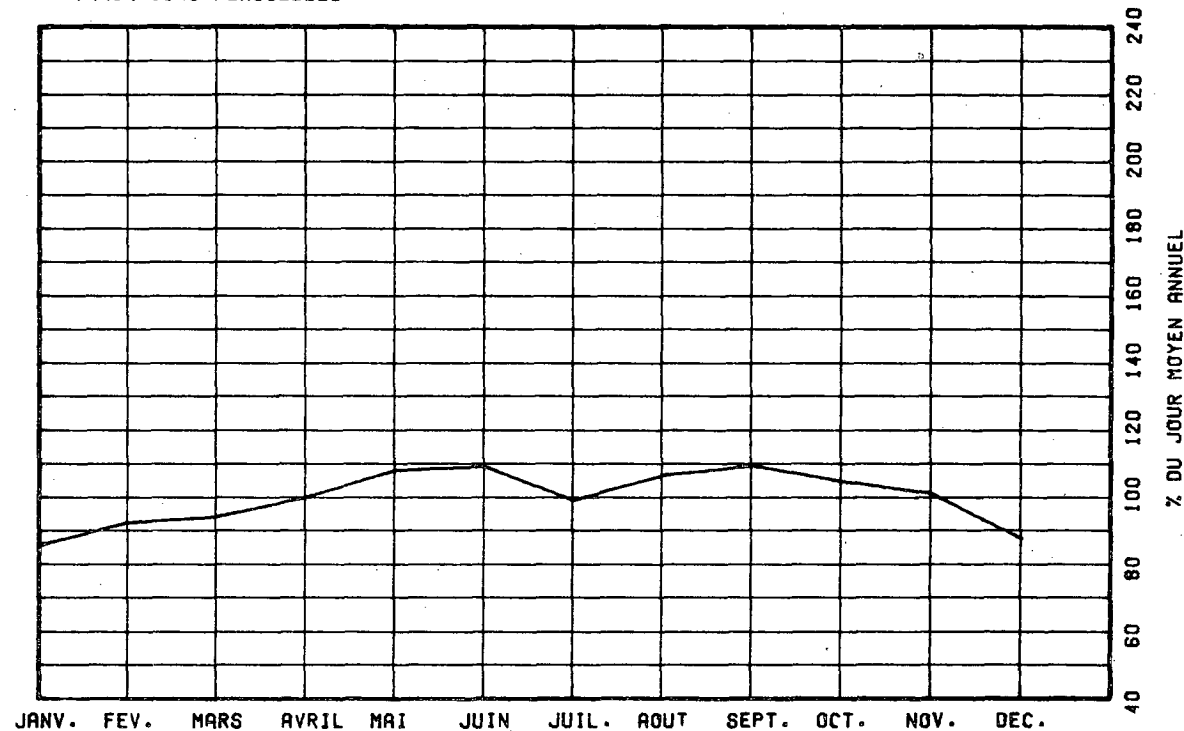

VARIATIONS HORAIRES

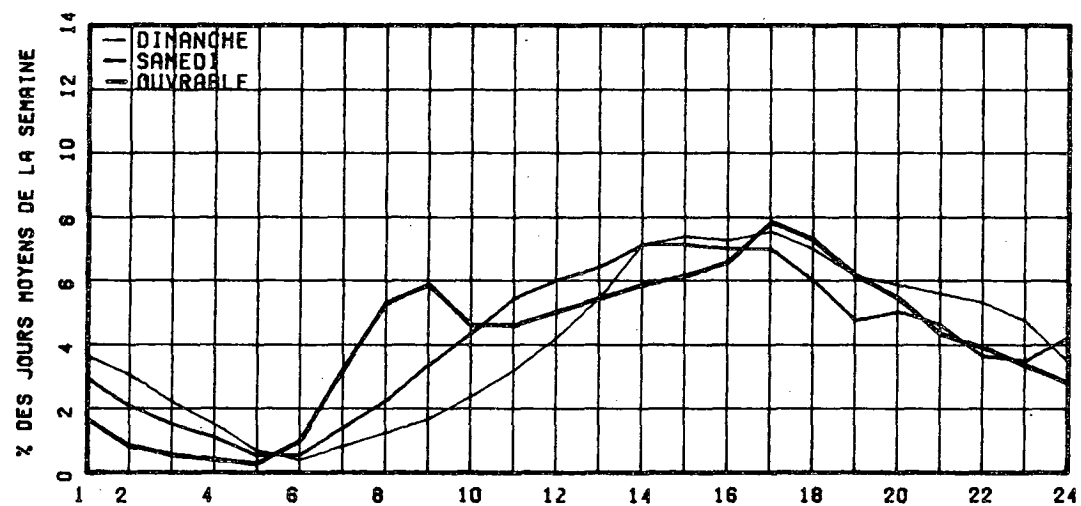

RELATION ENTRE LES HEURES DE POINTES ET LE J.M.A.

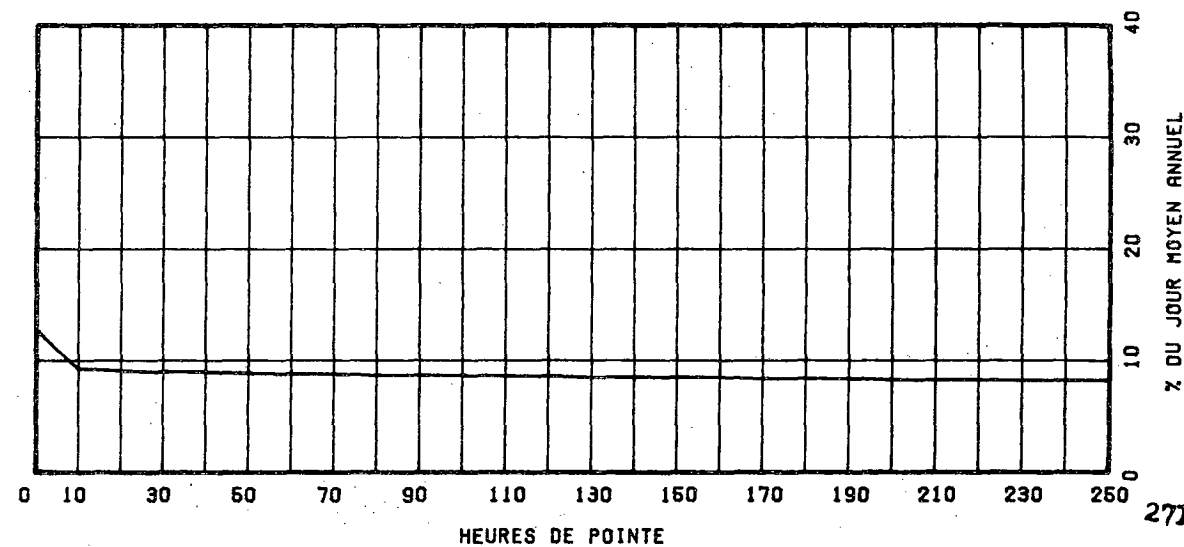

ROUTE COMPT. VOIE REGION TRONCON SECTION 12 MOIS DE RELEVÉ
 0117 677 EST 1 63 01 040

MUNICIPALITE: LAVAL
 PONT LACHAPELLE

ANNEE	JC. MOY. ANNUEL	JC. MOY. HIVER	JC. MOY. ETE	POURC. AUGM.	JOUR MAXIMUM	HEURES MAXIMALES			
						1-ESE	10-E	30-E	100-E
74									
*POURC.									
75	23347	21766	25188	-----	30197	2834	2776	2735	2645
*POURC.		93.2	107.9		129.3	12.1	11.9	11.7	11.3
76	19485	18072	20665	-16.5	24734	2279	2239	2183	2120
*POURC.		92.7	106.1		126.9	11.7	11.5	11.2	10.9
77	-----	-----	-----	+0.0	24371	0	0	0	0
*POURC.									
78	18471	15476	20207	-----	24757	2906	2712	2612	2487
*POURC.		83.8	109.4		134.0	15.7	14.7	14.1	13.5

DISTRIBUTION MENSUELLE DE 1978

MOIS	HEURE MAXIMUM	JOUR MAXIMUM	JOUR MOYEN	TOTAL DU MOIS	POURC. ANNEE
JANV.	1588	16280	13487	418098	6.2
FEV.	2130	17828	15431	432069	6.4
MARS	2193	18677	15481	479920	7.1
AVRIL	2527	21984	18317	549520	8.2
MAI	2565	23011	19924	617649	9.2
JUIN	2678	24757	20921	627646	9.3
JUIL.	2517	22879	18623	577340	8.6
AOUT	2632	23864	20243	627563	9.3
SEPT	2506	24465	21096	632881	9.4
OCT.	2799	23665	20299	629292	9.3
NOV.	2761	23472	20260	607816	9.0
DEC.	2720	22733	17504	542632	8.0

JOUR MOYEN ANNUEL: 18471

TOTAL: 6742426

ROUTE COMPT. VOIE
 0117 677 EST 01

REPARTITION HORAIRE JOURNALIERE DE 1978

HEURES A.M.	DIMANCHE MOYENNE POURC. (*)		SAMEDI MOYENNE POURC.		JOURS OUV. MOYENNE POURC.	
12- 1	698	4.82	718	4.32	508	2.57
1- 2	516	3.57	375	2.26	174	0.88
2- 3	380	2.63	278	1.67	107	0.54
3- 4	242	1.67	194	1.17	70	0.36
4- 5	118	0.82	97	0.58	43	0.22
5- 6	67	0.46	73	0.44	54	0.27
6- 7	83	0.57	116	0.70	168	0.85
7- 8	176	1.22	303	1.82	518	2.62
8- 9	250	1.73	480	2.89	819	4.14
9-10	318	2.20	651	3.92	781	3.95
10-11	475	3.28	846	5.09	824	4.17
11-12 P.M.	633	4.38	993	5.97	939	4.75
12- 1	791	5.47	1123	6.75	977	4.94
1- 2	972	6.72	1186	7.13	999	5.05
2- 3	1046	7.23	1187	7.14	1094	5.53
3- 4	1109	7.67	1217	7.32	1513	7.64
4- 5	1131	7.82	1218	7.33	2252	11.38
5- 6	971	6.71	1055	6.35	2138	10.90
6- 7	790	5.46	786	4.73	1487	7.11
7- 8	603	4.15	822	4.94	1131	5.72
8- 9	652	4.58	870	5.23	996	5.03
9-10	756	5.23	659	3.96	865	4.37
10-11	685	4.73	599	3.60	725	3.67
11-12	606	4.19	780	4.69	679	3.43

JOUR MOYEN 14458 10626 19791
 (*) POURCENTAGES DES HEURES MOYENNES SUR LES JOURNEES MOYENNES

ROUTE COMPT. VOIE REGION TRONCON SECTION 12 MOIS DE RELEVÉ

0117 877 EST 1 63 01 040

MUNICIPALITE: LAVAL

PONT LACHAPELLE

JOURS MOYENS MENSUELS DE 1978

MOIS	DIMANCHE MOYEN	LUNDI MOYEN	MARDI MOYEN	MERCREDI MOYEN	JEUDI MOYEN	VENDREDI MOYEN	SAMEDI MOYEN	JOUR MOY. AJUSTE 1978	JOUR MOY. AJUSTE 1977
JANV.	10228	14570	14549	13684	15036	15672	11130	13681	-----
FÉV.	12293	15939	15114	16142	17014	17398	14114	15430	-----
MARS	11960	15905	15398	16551	17513	17794	14331	15636	-----
AVRIL	16791	17998	18722	18825	19536	20679	17293	18549	20668
MAI	16726	19561	20182	20562	21450	22520	18640	20005	21392
JUIN	16456	20936	21723	22427	23754	22362	17720	20768	20604
JUIL.	14689	15008	20324	20301	21007	20942	15709	18854	18896
AOUT	15693	20389	21117	21434	22456	22315	17232	20090	-----
SEPT	15656	21525	22214	22509	23577	23831	19332	21263	-----
OCT.	15819	20842	21345	21309	22859	23252	18648	20582	-----
NOV.	15931	20223	19857	21338	22474	22585	18589	20142	-----
DEC.	11710	19439	18158	19407	20204	20377	16217	17930	15104
JOUR MOYEN	14512	18861	19058	19532	20690	20810	16579	18577	-----

ROUTE COMPT. VOIE

0117 877 EST 1

POURCENTAGES DES JOURS MOYENS MENSUELS PAR RAPPORT AU J.M.A. AJUSTE DE 1978

MOIS	DIMANCHE	LUNDI	MARDI	MERCREDI	JEUDI	VENDREDI	SAMEDI	JOUR MOY. AJUSTE 1978	JOUR MOY. AJUSTE 1977(*)
JANV.	55.1	78.4	78.3	73.1	86.3	84.4	59.9	73.6	-----
FÉV.	66.2	85.8	81.4	86.9	91.6	93.7	76.0	83.1	-----
MARS	64.4	85.6	82.9	89.1	94.3	95.8	77.1	84.2	-----
AVRIL	90.4	96.9	100.8	101.3	105.2	111.3	93.1	99.8	-----
MAI	90.0	105.3	103.6	110.7	117.6	121.2	100.3	107.7	-----
JUIN	88.6	112.7	116.9	120.7	127.9	120.4	95.4	111.8	-----
JUIL.	75.1	102.3	109.4	109.3	113.1	112.7	84.6	101.5	-----
AOUT	84.5	109.8	113.7	115.4	120.9	120.1	92.8	108.1	-----
SEPT	85.4	115.9	119.6	121.2	126.9	128.3	104.1	114.5	-----
OCT.	85.2	112.2	114.9	114.7	123.1	125.2	100.4	110.8	-----
NOV.	85.8	108.9	106.9	114.9	121.0	121.6	100.1	108.4	-----
DEC.	63.0	104.6	97.7	104.5	108.8	109.7	87.3	96.5	-----
JOUR MOYEN	78.1	101.5	102.6	105.1	111.4	112.0	89.2	100.0	-----

(*) POURCENTAGE DU JOUR MOYEN MENSUEL AJUSTE DE 1977 PAR RAPPORT AU J.M.A. AJUSTE DE 1978

VARIATIONS JOURNALIERES

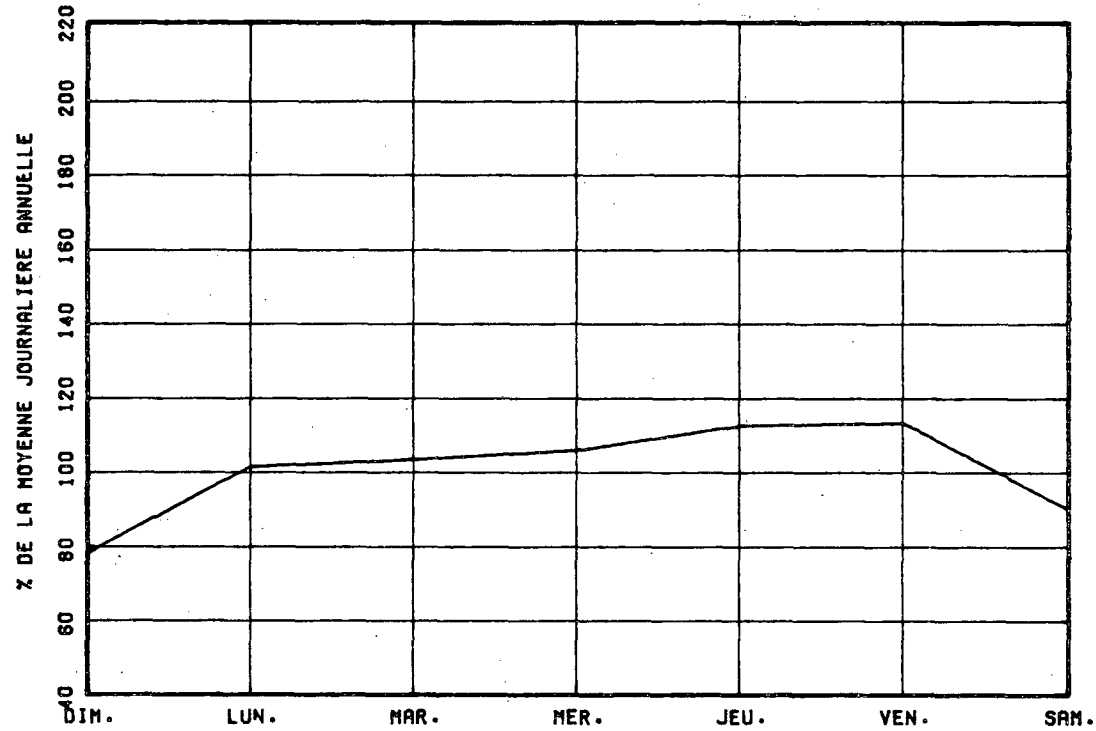

VARIATIONS MENSUELLES

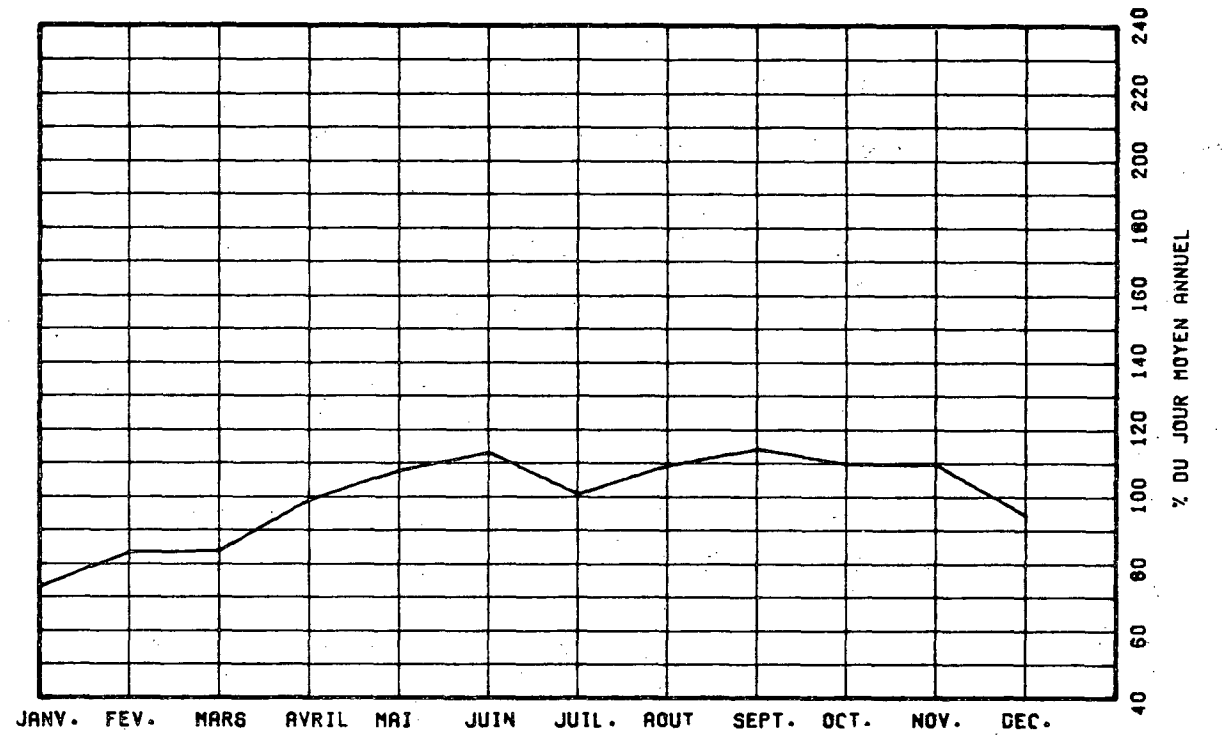

VARIATIONS HORAIRES

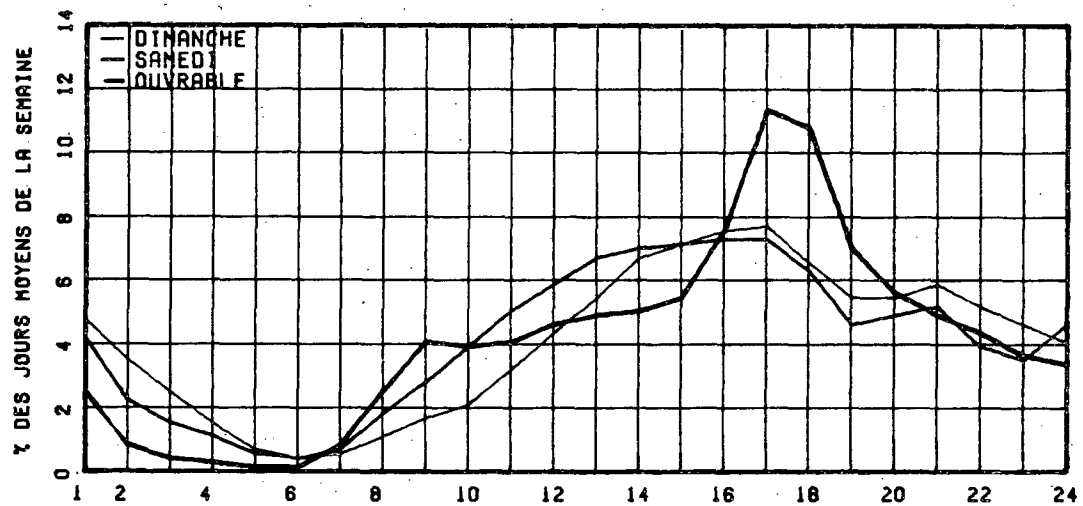

RELATION ENTRE LES HEURES DE POINTES ET LE J.M.A.

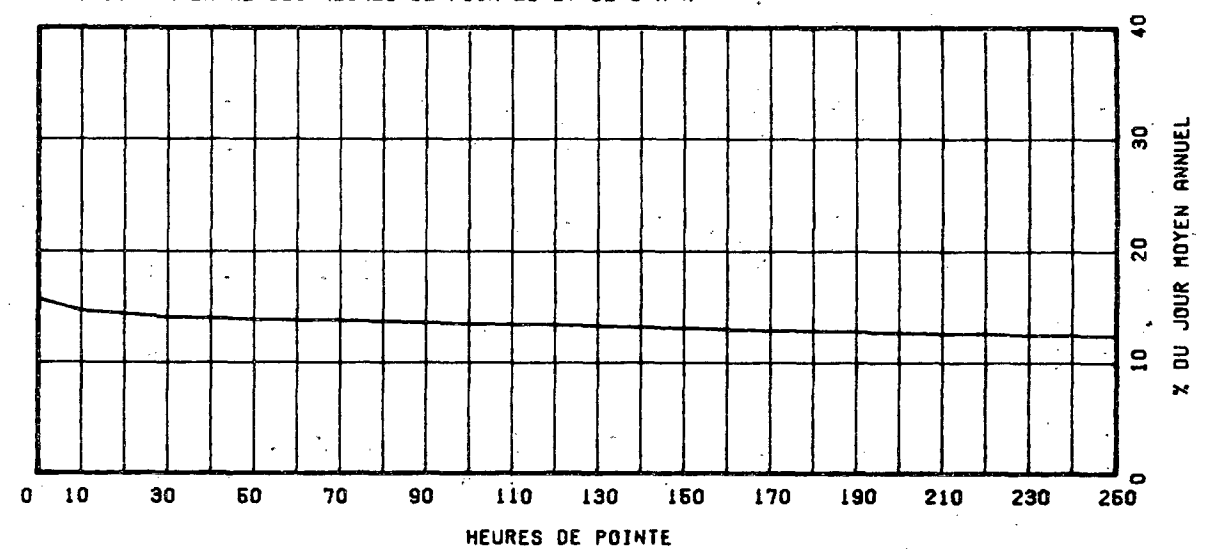

ROUTE COMET. VOIE REGION TRONCON SECTION 12 MOIS DE RELEVÉ

0117 877 CUEST 1 63 01 040

MUNICIPALITE: LAVAL

PONT LACHAPELLE

ANNEE	JC. MOY. ANNUEL	JC. MOY. HIVER	JC. MOY. ETE	POURC. AUGM.	JOUR MAXIMUM	HEURES MAXIMALES				
						1-E	10-E	30-E	100-E	
74										
*POURC.										
75	24085	21958	25901	-----	30164	3180	3107	3051	2895	
*POURC.		91.2	107.5		125.2	13.2	12.9	12.7	12.0	
76	19383	17873	20083	-19.5	24092	2454	2379	2321	2221	
*POURC.		92.2	103.6		124.3	12.7	12.3	12.0	11.5	
77	-----	-----	-----	+0.0	22478	0	0	0	0	
*POURC.										
78	19061	16936	20182	-----	24118	2961	2788	2718	2465	
*POURC.		88.9	105.9		126.5	15.5	14.6	14.3	12.9	

DISTRIBUTION MENSUELLE DE 1978

MOIS	HEURE MAXIMUM	JOUR MAXIMUM	JOUR MOYEN	TOTAL DU MOIS	POURC. ANNEE
JANV.	2251	17977	14884	461420	6.6
FEV.	2437	19640	17111	479126	6.9
MARS	2447	20568	17802	551870	7.9
AVRIL	2374	22456	19164	574944	8.3
MAI	2426	23421	20123	623827	9.0
JUIN	2540	24118	20929	627872	9.0
JUIL.	2486	22548	18618	577167	8.3
AOUT	2491	23345	20231	627184	9.0
SEPT	2784	23952	21002	630087	9.1
OCT.	2663	23428	20449	633923	9.1
NOV.	2561	23455	20440	613208	8.8
DEC.	2875	22610	17965	556937	8.0
JOUR MOYEN ANNUEL:	19061			TOTAL: 6957565	

ROUTE COMPT. VOIE
0117 877 CUEST 01

REPARTITION HORAIRE JOURNALIERE DE 1978

HEURES A.N.	DIMANCHE		SAMEDI		JOURS OUV.	
	MOYENNE	POURC. (*)	MOYENNE	POURC.	MOYENNE	POURC.
12-1	514	3.35	411	2.41	235	1.16
1-2	425	2.77	279	1.64	116	0.57
2-3	305	1.99	192	1.13	69	0.34
3-4	202	1.32	143	0.84	55	0.27
4-5	110	0.72	94	0.55	65	0.32
5-6	92	0.60	124	0.73	266	1.31
6-7	240	1.56	437	2.57	1341	6.59
7-8	381	2.48	684	4.02	2303	11.32
8-9	363	2.37	793	4.66	2866	14.15
9-10	431	2.81	879	5.16	1222	6.01
10-11	562	3.66	932	5.47	984	4.84
11-12 P.M.	655	4.27	953	5.68	910	4.47
12-1	773	5.04	938	5.51	953	4.69
1-2	1021	6.65	1068	6.27	1082	5.32
2-3	1103	7.19	1120	6.58	1104	5.43
3-4	1117	7.28	1152	6.76	1179	5.79
4-5	1096	7.14	1063	6.24	942	4.63
5-6	1006	6.56	967	5.68	875	4.30
6-7	982	6.40	901	5.29	958	4.71
7-8	1000	6.52	1054	6.19	1040	5.11
8-9	875	5.70	957	5.62	791	3.89
9-10	794	5.17	663	3.89	707	3.48
10-11	707	4.61	561	3.29	579	2.84
11-12	591	3.85	665	3.90	502	2.47
JOUR MOYEN	15345		17030		20353	
(*) POURCENTAGES DES HEURES MOYENNES SUR LES JOURNEES MOYENNES						

ROUTE CCMPT. VOIE REGION TRONCON SECTION 12 MOIS DE RELEVÉ

0117 877 CUEST 1 63 01 040

MUNICIPALITE: LAVAL

PONT LACHAPELLE

JOURS MOYENS MENSUELS DE 1978

MOIS	DIMANCHE MOYEN	LUNDI MOYEN	MARDI MOYEN	MERCREDI MOYEN	JEUDI MOYEN	VENDREDI MOYEN	SAMEDI MOYEN	JOUR MOY. AJUSTE 1978	JOUR MOY. AJUSTE 1977
JANV.	11470	16216	15979	15069	17493	17046	12349	15088	16110
FÉV.	13893	17701	16649	17822	18733	19134	15737	17111	17553
MARS	14257	16445	18051	18731	19821	20011	16494	17972	18422
AVRIL	17510	15383	19438	19275	20614	21429	18361	19430	19312
MAI	16854	19329	20784	21335	22011	22601	18295	20172	20271
JUIN	17366	21169	22002	22283	23476	21771	17587	20807	19561
JUIL.	15275	19240	20208	20074	21036	20415	15529	18825	17468
AOUT	16630	20729	21068	21215	22319	21803	16878	20091	-----
SEPT	16494	21631	22171	22036	23325	23555	18963	21167	-----
OCT.	16250	21348	21546	21284	22841	23085	18511	20709	-----
NOV.	16135	20622	20268	21288	22507	22666	18834	20335	-----
DEC.	12242	20686	18759	19818	20624	20555	16380	18436	16249
JOUR MOYEN	15363	19713	19746	20019	21233	21172	17005	19178	-----

ROUTE CCMPT. VOIE
0117 877 CUEST 1

PORCENTAGES DES JOURS MOYENS MENSUELS PAR RAPPORT AU J.M.A. AJUSTE DE 1978

MOIS	DIMANCHE	LUNDI	MARDI	MERCREDI	JEUDI	VENDREDI	SAMEDI	JOUR MOY. AJUSTE 1978	JOUR MOY. AJUSTE 1977(*)
JANV.	59.8	84.6	83.2	78.6	91.2	88.9	64.4	78.7	-----
FÉV.	72.4	92.6	86.3	92.9	97.7	99.8	82.3	89.2	-----
MARS	74.3	96.2	94.1	97.7	103.4	104.3	86.0	93.7	-----
AVRIL	91.3	101.1	101.4	100.5	107.5	111.7	95.7	101.3	-----
MAI	87.9	100.8	108.4	111.2	114.8	117.8	95.4	105.2	-----
JUIN	90.6	110.4	114.7	116.2	122.4	113.5	91.7	108.5	-----
JUIL.	79.6	100.3	105.4	104.7	109.7	106.5	81.0	98.2	-----
AOUT	86.7	108.1	109.9	110.6	116.4	113.7	88.0	104.8	-----
SEPT	86.0	112.8	115.6	114.9	121.6	122.8	98.9	110.4	-----
OCT.	84.7	111.3	112.3	111.0	119.1	120.4	97.0	108.0	-----
NOV.	84.1	107.5	105.8	111.0	117.4	118.2	98.2	106.0	-----
DEC.	63.8	107.9	97.8	103.3	107.5	107.2	85.4	96.1	-----
JOUR MOYEN	80.1	102.8	103.0	104.4	110.7	110.4	88.7	100.0	-----

(*) POURCENTAGE DU JOUR MOYEN MENSUEL AJUSTE DE 1977 PAR RAPPORT AU J.M.A. AJUSTE DE 1978

VARIATIONS JOURNALIERES

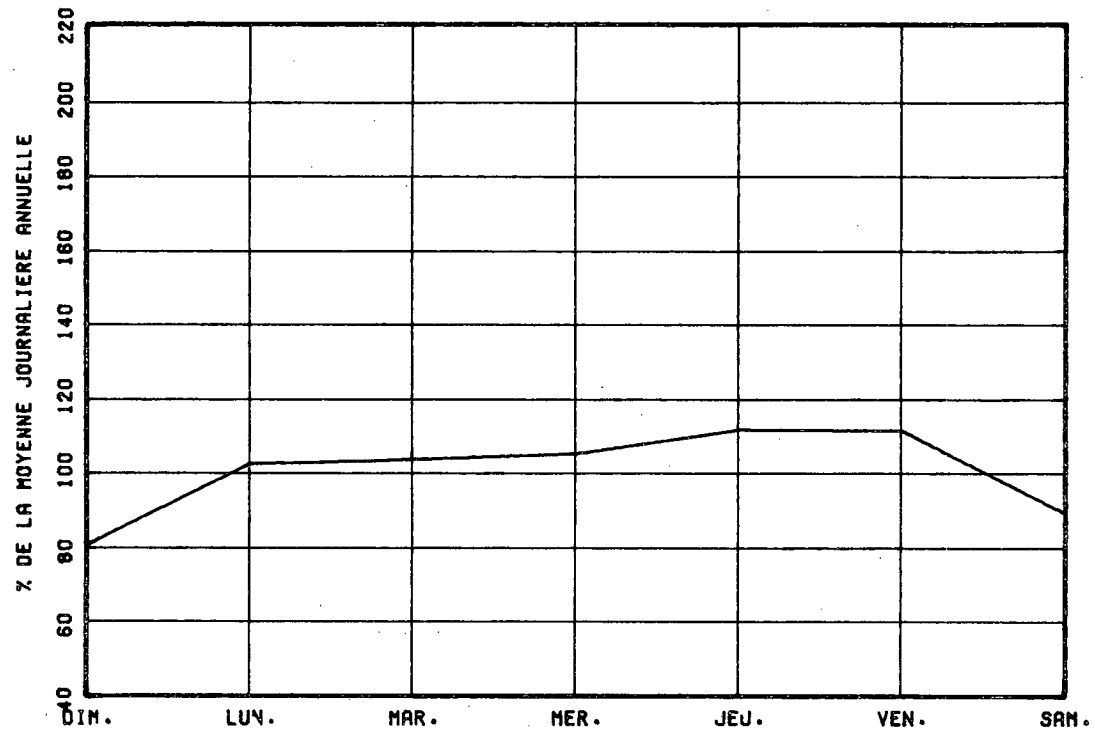

VARIATIONS MENSUELLES

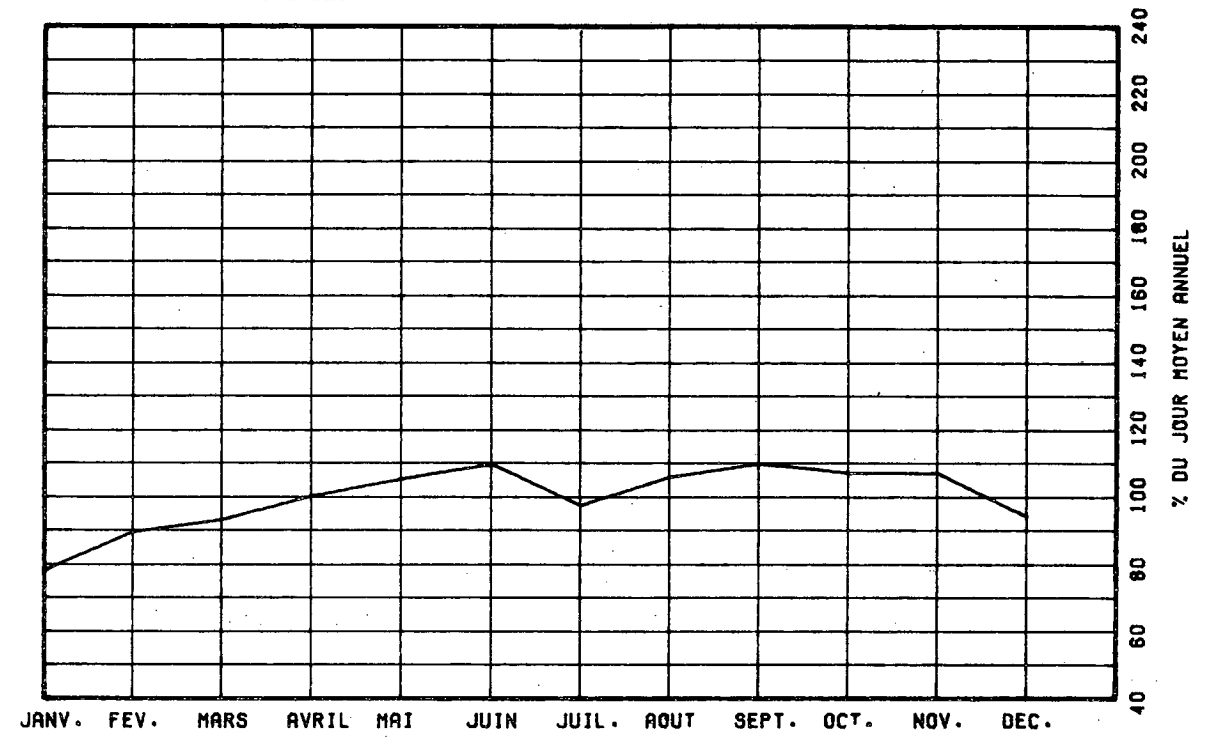

VARIATIONS HORAIRES

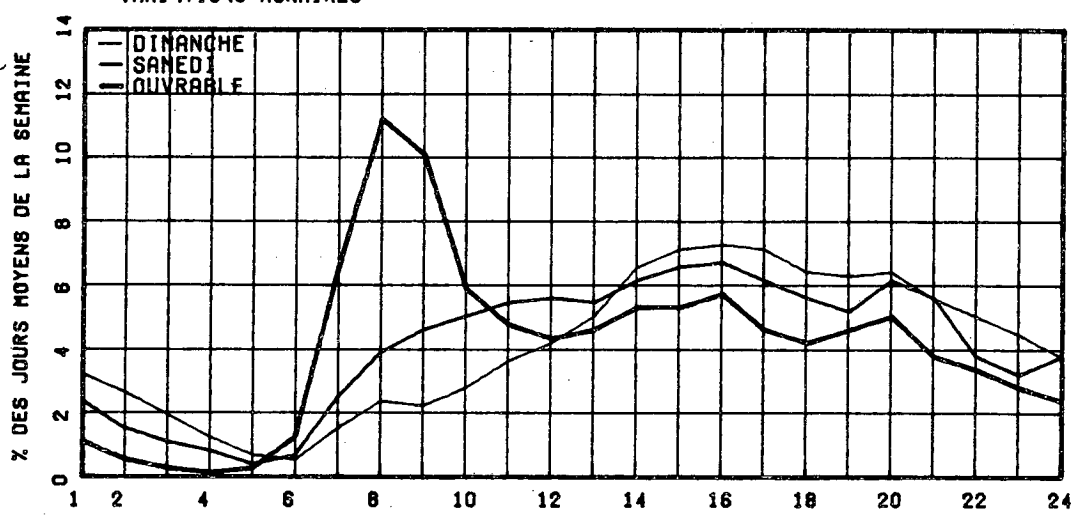

RELATION ENTRE LES HEURES DE POINTES ET LE J.M.A.

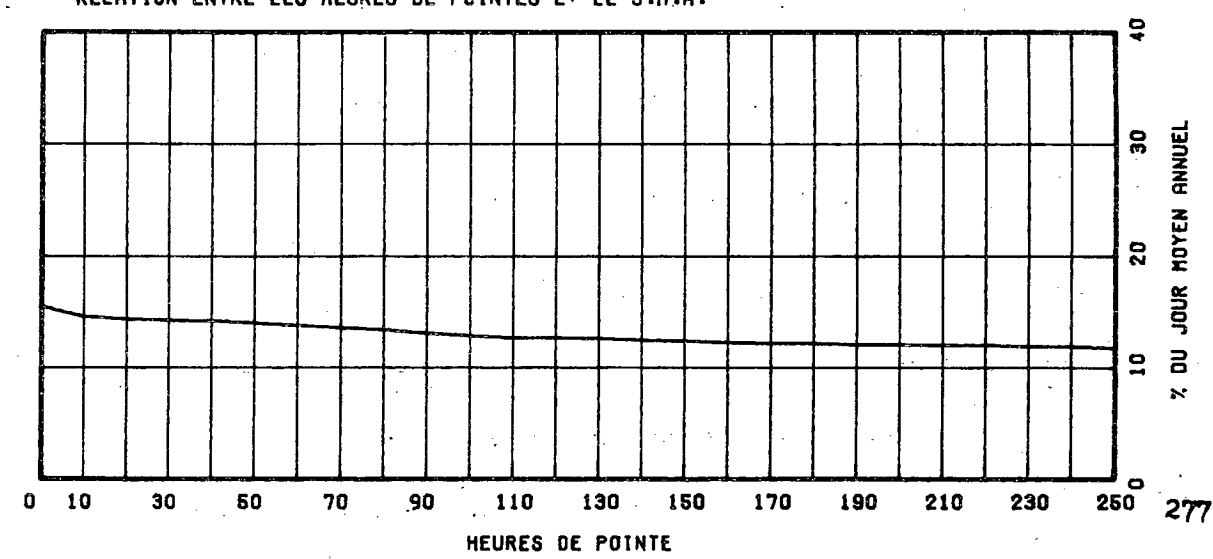

ROUTE COMPT. VOIE REGION TRONCON SECTION 12 MOIS DE RELEVÉ
 0117 877 TOT 63 01 040

MUNICIPALITE: LAVAL
 PONT LACHAPELLE

ANNEE	JG. MOY. ANNUEL	JG. MOY. HIVER	JG. MOY. ÉTÉ	POURC. AUGM.	JOUR MAXIMUM	HEURES MAXIMALES			
						1-EPE	10-E	30-E	100-E
74									
*POURC.									
75	47433	43725	51090	-----	59833	4408	3974	3858	3629
*POURC.		92.2	107.7		126.1	9.3	8.4	8.1	7.7
76	38869	35946	40748	-18.1	48555	3444	3322	3267	3178
*POURC.		92.5	104.8		124.9	8.9	8.5	8.4	8.2
77	37022	33499	38244	-4.8	46665	0	0	0	0
*POURC.		90.5	103.3		126.0	0.0	0.0	0.0	0.0
78	37533	32413	40390	+1.4	48514	3938	3833	3677	3537
*POURC.		86.4	107.6		129.3	10.5	10.2	9.8	9.4

DISTRIBUTION MENSUELLE DE 1978

MOIS	HEURE MAXIMUM	JOUR MAXIMUM	JOUR MOYEN	TOTAL DU MOIS	POURC. ANNEE
JANV.	2755	34159	28371	879518	6.4
FÉV.	2983	37341	32542	911195	6.7
MARS	3092	39245	33283	1031790	7.5
AVRIL	3559	44440	37482	1124464	8.2
MAI	3638	46432	40047	1241476	9.1
JUIN	3720	48514	41850	1255518	9.2
JUIL.	3552	45827	37242	1154507	8.4
AOUT	3655	47209	40475	1254747	9.2
SEPT	3538	48417	42098	1262968	9.2
OCT.	3519	47093	40748	1263215	9.2
NOV.	3511	46927	40700	1221024	8.9
DEC.	3850	45343	35469	1099569	8.0

JOUR MOYEN ANNUEL: 37533

TOTAL: 13699991

ROUTE COMPT. VOIE
 0117 877 TOTAL

REPARTITION HORAIRE JOURNALIERE DE 1978

HEURES A.N.	DIMANCHE MOYENNE POURC. (+)	SAMEDI MOYENNE POURC.	JOURS OUV. MOYENNE POURC.
12-1	1212 4.07	1129 3.35	743 1.05
1-2	941 3.16	654 1.94	291 0.73
2-3	685 2.30	470 1.40	176 0.44
3-4	444 1.49	337 1.00	126 0.31
4-5	228 0.76	191 0.57	108 0.27
5-6	159 0.53	197 0.59	320 0.80
6-7	323 1.06	553 1.64	1509 3.76
7-8	557 1.87	987 2.93	2822 7.03
8-9	613 2.06	1273 3.78	2885 7.19
9-10	749 2.51	1530 4.55	2084 4.99
10-11	1037 3.48	1778 5.28	1809 4.51
11-12 P.N.	1280 4.32	1948 5.78	1849 4.61
12-1	1564 5.25	2061 6.12	1931 4.81
1-2	1993 6.69	2254 6.78	2061 5.19
2-3	2149 7.21	2307 6.85	2199 5.48
3-4	2226 7.47	2369 7.04	2092 6.71
4-5	2227 7.47	2281 6.78	3195 7.96
5-6	1977 6.63	2022 6.01	3014 7.51
6-7	1772 5.94	1687 5.01	2365 5.89
7-8	1803 6.05	1876 5.57	2172 5.41
8-9	1727 5.79	1827 5.43	1787 4.45
9-10	1550 5.20	1322 3.93	1673 3.92
10-11	1392 4.67	1160 3.45	1304 3.25
11-12	1197 4.02	1445 4.29	1181 2.94

JOUR MOYEN 29813 33656 40144
 (+) POURCENTAGES DES HEURES MOYENNES SUR LES JOURNEES MOYENNES

ROUTE COMPT. VOIE REGION TRONCON SECTION 12 MOIS DE RELEVÉ

0117 877 TOT 63 01 040

MUNICIPALITE: LAVAL

PONT LACHAPELLE

JOURS MOYENS MENSUELS DE 1978

MOIS	DIMANCHE MOYEN	LUNDI MOYEN	MARDI MOYEN	MERCREDI MOYEN	JEUDI MOYEN	VENDREDI MOYEN	SAMEDI MOYEN	JOUR MOY. AJUSTE 1978	JOUR MOY. AJUSTE 1977
JANV.	21698	30787	30529	28653	33530	32719	23430	28770	33376
FÉV.	26187	33701	31763	33964	35748	36532	29902	32542	34359
MARS	26218	34359	33449	35232	37339	37505	30825	33609	34800
AVRIL	34301	37382	38161	38100	40151	42108	35655	37979	39981
MAI	33581	38891	40967	41897	43862	45121	36935	40179	41664
JUIN	33824	42105	43725	44711	47230	44133	35307	41576	40166
JUIL.	29965	38249	40532	40375	42044	41357	31238	37680	36365
AOÛT	32324	41119	42195	42649	44775	44119	34111	40183	39465
SEPT	32350	42157	44385	44545	46902	47386	38295	42431	38777
OCT.	32069	42150	42891	42594	45701	46338	37260	41291	38474
NOV.	32056	40645	40155	42626	44982	45253	37423	40478	37824
DEC.	33942	40125	36918	39225	40828	40932	32597	36366	31353
JOUR MOYEN	29877	38575	38805	39551	41924	41983	33535	37757	37134

ROUTE COMPT. VOIE

0117 877 TOT

POURCENTAGES DES JOURS MOYENS MENSUELS PAR RAPPORT AU J.M.A. AJUSTE DE 1978

MOIS	DIMANCHE	LUNDI	MARDI	MERCREDI	JEUDI	VENDREDI	SAMEDI	JOUR MOY. AJUSTE 1978	JOUR MOY. AJUSTE 1977(*)
JANV.	57.5	61.5	30.9	75.9	88.8	86.7	62.2	76.2	89.9
FÉV.	69.4	89.3	84.1	90.0	94.7	96.8	79.2	86.2	92.5
MARS	69.4	91.0	88.6	93.4	98.9	100.1	81.6	89.0	93.7
AVRIL	90.8	99.0	101.1	100.9	106.3	111.5	94.4	100.6	107.7
MAI	88.9	103.0	108.5	111.0	116.2	119.5	97.8	106.4	112.2
JUIN	89.6	111.5	115.8	118.4	125.1	116.9	93.5	110.1	108.2
JUIL.	79.4	101.3	107.3	106.9	111.4	109.5	82.7	99.8	97.9
AOÛT	85.6	108.9	111.7	113.0	118.6	116.8	90.3	106.4	103.6
SEPT	85.7	114.3	117.6	118.0	124.2	125.5	101.4	112.4	104.4
OCT.	84.9	111.7	113.6	112.8	121.0	122.7	98.7	109.4	103.6
NOV.	84.9	108.2	106.4	112.9	119.1	119.9	99.1	107.2	101.9
DEC.	63.4	106.3	97.8	103.9	108.1	108.4	86.3	96.3	84.4
JOUR MOYEN	79.1	102.0	102.8	104.8	111.0	111.2	89.0	100.0	100.0

(*) POURCENTAGE DU JOUR MOYEN MENSUEL AJUSTE DE 1977 PAR RAPPORT AU J.M.A. AJUSTE DE 1978

VARIATIONS JOURNALIERES

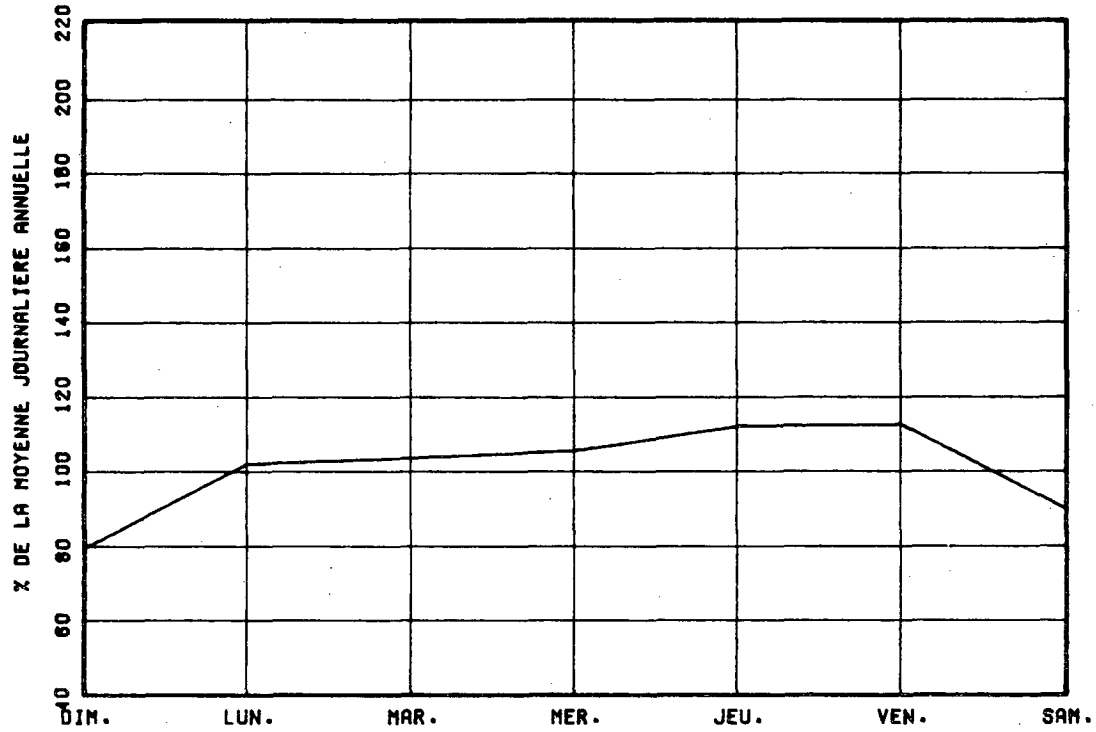

VARIATIONS MENSUELLES

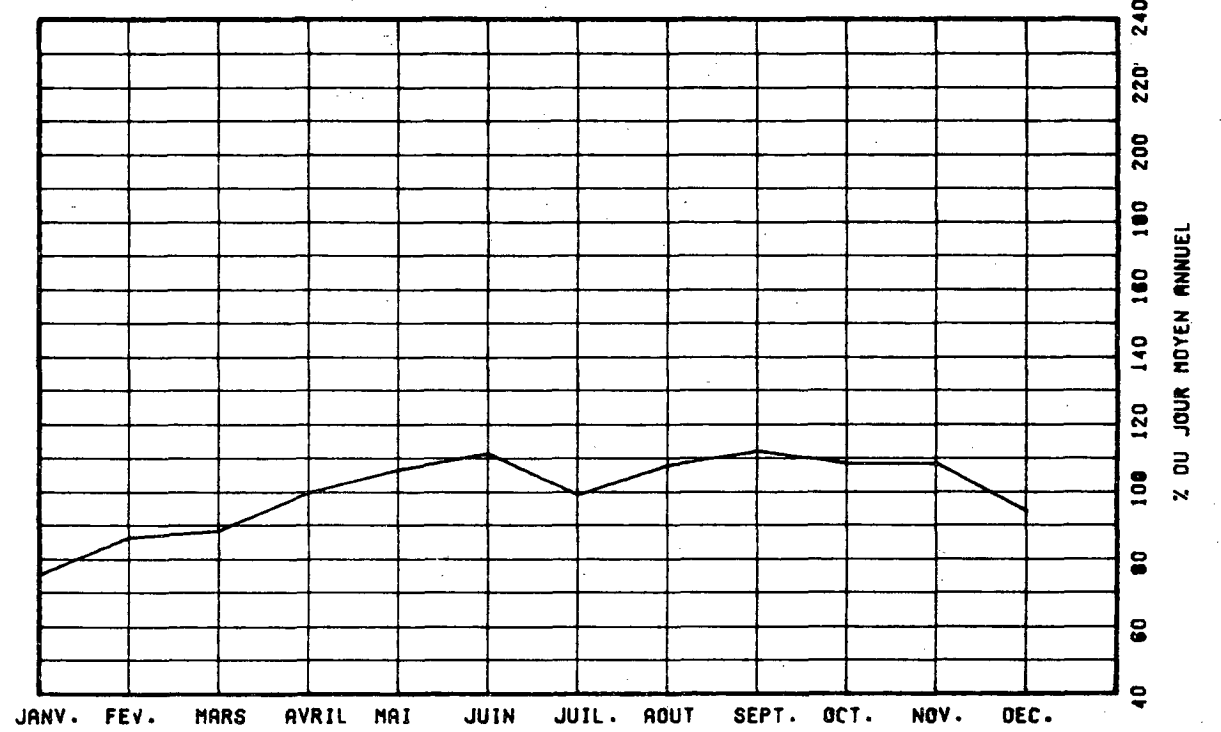

VARIATIONS HORAIRES

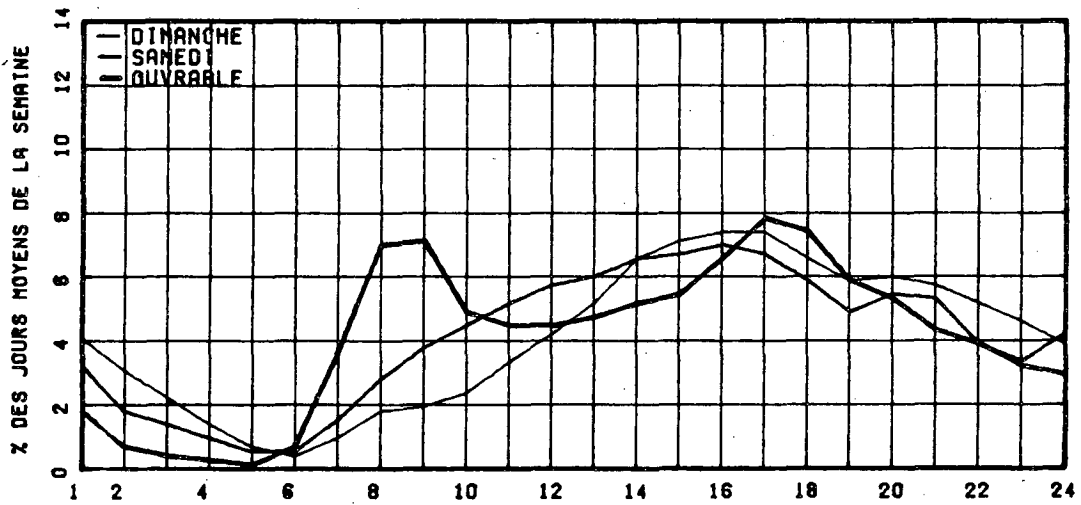

RELATION ENTRE LES HEURES DE POINTES ET LE J.M.A.

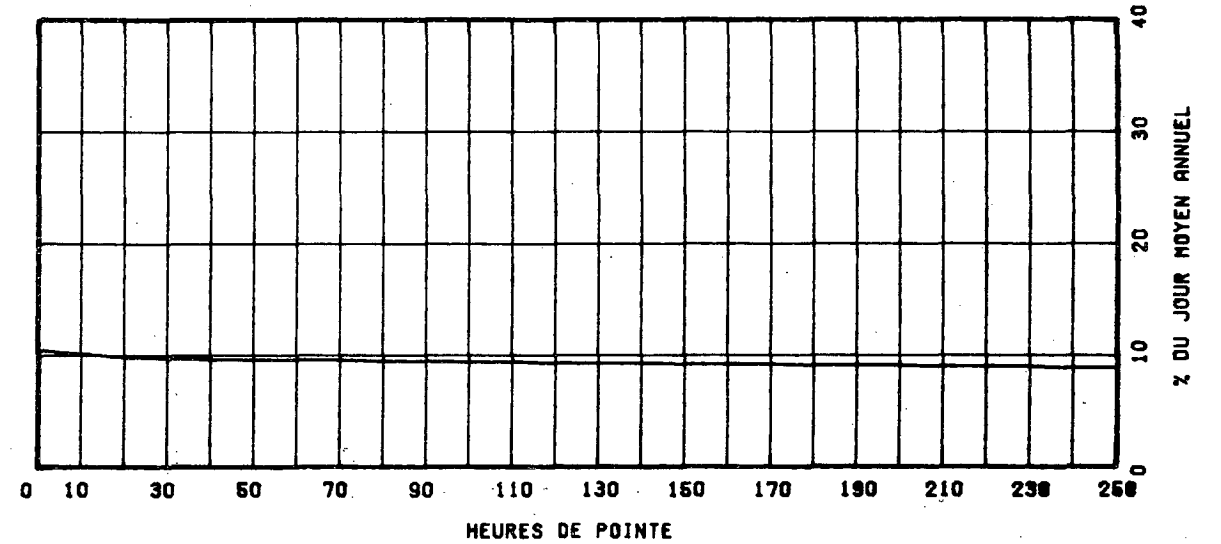

ROUTE COMPT. VOIE REGION TRONCON SECTION 05 MOIS DE BELLEVUE

0122 285 40 01 252

MUNICIPALITE: SAINT-ALBERT-DE-WARWICK
A 2.9 KM. A L'EST-DE L'AUT. 55.

ANNEE JO. MOY. JC. MOY. JC. MOY. POURC. JOUR HEURES MAXIMALES
ANNUEL HIVER ETE AUGM. MAXIMUM 1-ERE 10-E 30-E 100-E

74									
*POURC.									
75									
*POURC.									
76									
*POURC.									
77									
*POURC.									
78	2758	2280	3121	-----	4432	430	349	318	280
*POURC.		81.5	111.5		158.4	15.4	12.5	11.4	10.0

DISTRIBUTION MENSUELLE DE 1978

MOIS	HEURE MAXIMUM	JOUR MAXIMUM	JOUR MOYEN	TOTAL DU MOIS	POURC. ANNEE
JANV.	-----	-----	2030	-----	-----
FEV.	-----	-----	2399	-----	-----
MARS	-----	-----	2505	-----	-----
AVRIL	-----	-----	2729	-----	-----
MAI	-----	-----	3031	-----	-----
JUIN	-----	-----	3101	-----	-----
JUIL.	-----	-----	3023	-----	-----
AOUT	350	4034	3267	101286	-----
SEPT	345	3923	3092	92766	-----
OCT.	430	4432	3289	101985	-----
NOV.	375	4060	2902	87073	-----
DEC.	272	2756	2199	68178	-----

JOUR MOYEN ANNUEL: 2798

TOTAL:-----

ROUTE COMPT. VOIE
0122 285 00

REPARTITION HORAIRE JOURNALIERE DE 1978

HEURES A.M.	DYMANCHE MOYENNE POURC. (*)	SAMEDI MOYENNE POURC.	JOURS OUV. MOYENNE POURC.
12- 1	151 4.69	97 2.98	35 1.27
1- 2	113 3.51	79 2.42	20 0.74
2- 3	83 2.58	58 1.78	13 0.48
3- 4	54 1.68	39 1.20	9 0.35
4- 5	28 0.87	23 0.71	10 0.36
5- 6	15 0.47	16 0.49	19 0.70
6- 7	18 0.56	24 0.74	64 2.30
7- 8	36 1.12	57 1.75	166 5.92
8- 9	51 1.58	111 3.41	148 5.28
9-10	88 2.73	167 5.12	140 4.97
10-11	110 3.42	191 5.86	143 5.07
11-12 P.M.	141 4.38	191 5.86	141 5.02
12- 1	167 5.19	203 6.23	166 5.89
1- 2	254 7.89	244 7.49	186 6.62
2- 3	247 7.67	223 6.84	175 6.24
3- 4	237 7.36	211 6.47	188 6.61
4- 5	273 8.48	211 6.47	238 8.16
5- 6	210 6.52	166 5.09	238 8.45
6- 7	178 5.53	154 4.73	174 6.17
7- 8	216 6.71	176 5.40	163 5.80
8- 9	181 5.62	214 6.57	181 6.32
9-10	148 4.60	151 4.63	112 3.98
10-11	125 3.88	120 3.68	87 3.11
11-12	96 2.98	133 4.08	62 2.21

JOUR MOYEN 3220 3259 2819
(*) POURCENTAGES DES HEURES MOYENNES SUR LES JOURNEES MOYENNES

ROUTE COMPT. VOIE REGION TRONCON SECTION OS MOIS DE PELEVE

0122 285 40 01 252

MUNICIPALITE: SAINT-ALBERT-DE-WARWICK
A 2.9 KM. A L'EST DE L'AUT. 55.

JOURS MOYENS MENSUELS DE 1978

MOIS	DIMANCHE MOYEN	LUNDI MOYEN	MARDI MOYEN	MERCREDI MOYEN	JEUDI MOYEN	VENDREDI MOYEN	SAMEDI MOYEN	JOUR MOY. AJUSTE 1978	JOUR MOY. AJUSTE 1977
JANV.	-----	-----	-----	-----	-----	-----	-----	2030	-----
FEV.	-----	-----	-----	-----	-----	-----	-----	2399	-----
MARS	-----	-----	-----	-----	-----	-----	-----	2505	-----
AVRIL	-----	-----	-----	-----	-----	-----	-----	2729	-----
MAI	-----	-----	-----	-----	-----	-----	-----	3031	-----
JUIN	-----	-----	-----	-----	-----	-----	-----	3101	-----
JUIL.	-----	-----	-----	-----	-----	-----	-----	3023	-----
AOUT	3935	2891	2918	2992	3089	3542	3702	3295	-----
SEPT	3522	2743	2725	2735	2790	3374	3410	3042	-----
OCT.	3559	2990	3016	2903	3177	3720	3595	3280	-----
NOV.	3362	2601	2467	2703	2798	3173	3288	2913	-----
DEC.	2045	1860	2030	2159	2151	2532	2459	2176	-----
JOUR MOYEN	-----	-----	-----	-----	-----	-----	-----	2793	-----

ROUTE COMPT. VOIE

0122 285

POURCENTAGES DES JOURS MOYENS MENSUELS PAR RAPPORT AU J.M.A. AJUSTE DE 1978

MOIS	DIMANCHE	LUNDI	MARDI	MERCREDI	JEUDI	VENDREDI	SAMEDI	JOUR MOY. AJUSTE 1978	JOUR MOY. AJUSTE 1977(*)
JANV.	-----	-----	-----	-----	-----	-----	-----	72.7	-----
FEV.	-----	-----	-----	-----	-----	-----	-----	85.9	-----
MARS	-----	-----	-----	-----	-----	-----	-----	89.7	-----
AVRIL	-----	-----	-----	-----	-----	-----	-----	97.7	-----
MAI	-----	-----	-----	-----	-----	-----	-----	108.5	-----
JUIN	-----	-----	-----	-----	-----	-----	-----	111.0	-----
JUIL.	-----	-----	-----	-----	-----	-----	-----	108.2	-----
AOUT	140.9	103.5	104.5	107.1	110.6	126.8	132.5	118.0	-----
SEPT	126.1	98.2	97.6	97.9	99.9	120.8	122.1	108.9	-----
OCT.	127.4	107.1	108.0	103.9	113.7	133.2	128.7	117.4	-----
NOV.	120.4	93.1	88.3	96.8	100.2	113.6	117.7	104.3	-----
DEC.	73.2	66.6	72.7	77.3	77.0	90.7	88.0	77.9	-----
JOUR MOYEN	-----	-----	-----	-----	-----	-----	-----	100.0	-----

(*) POURCENTAGE DU JOUR MOYEN MENSUEL AJUSTE DE 1977 PAR RAPPORT AU J.M.A. AJUSTE DE 1978

VARIATIONS JOURNALIERES

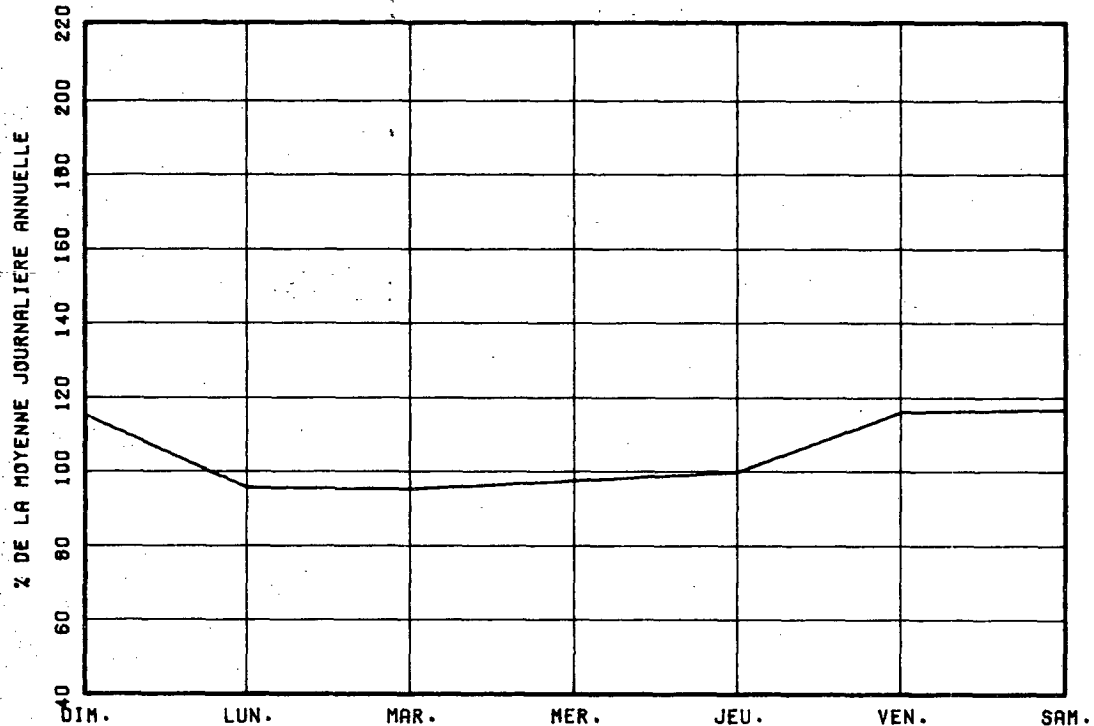

VARIATIONS MENSUELLES

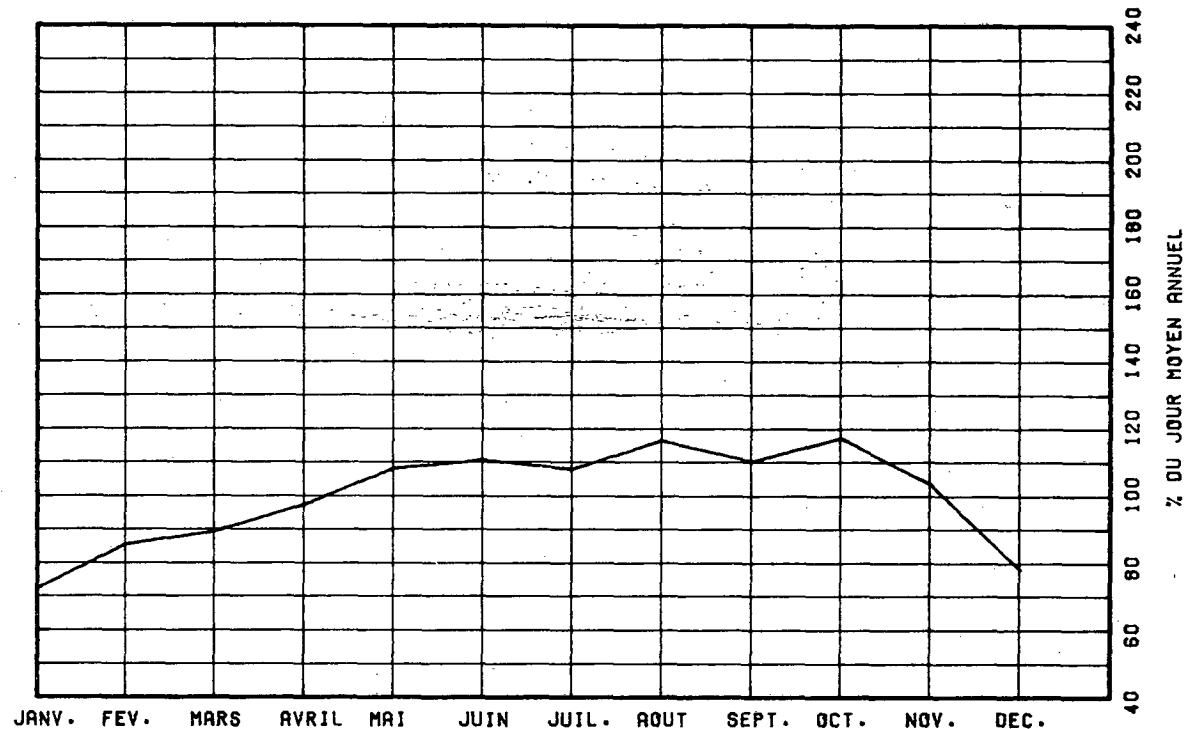

VARIATIONS HORAIRES

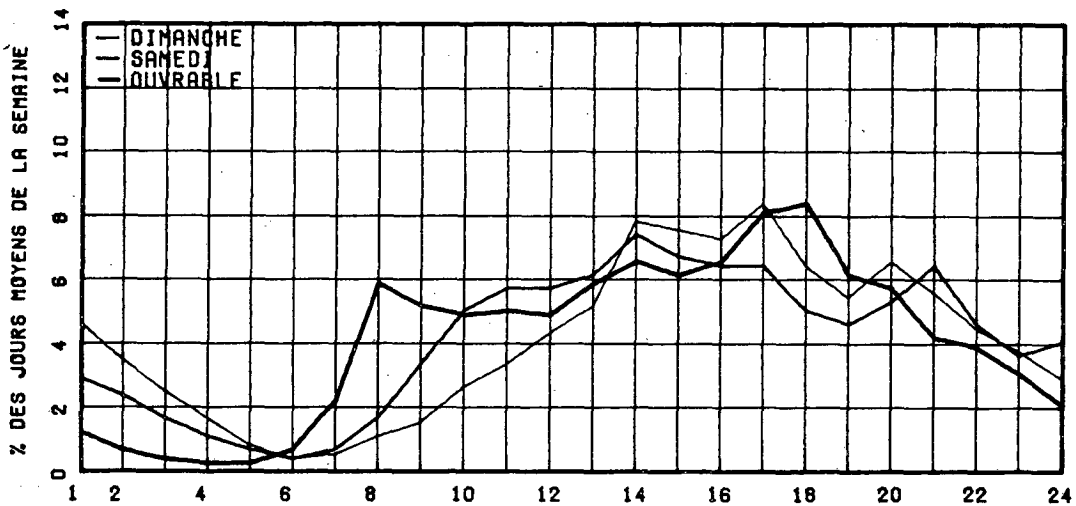

RELATION ENTRE LES HEURES DE POINTES ET LE J.M.A.

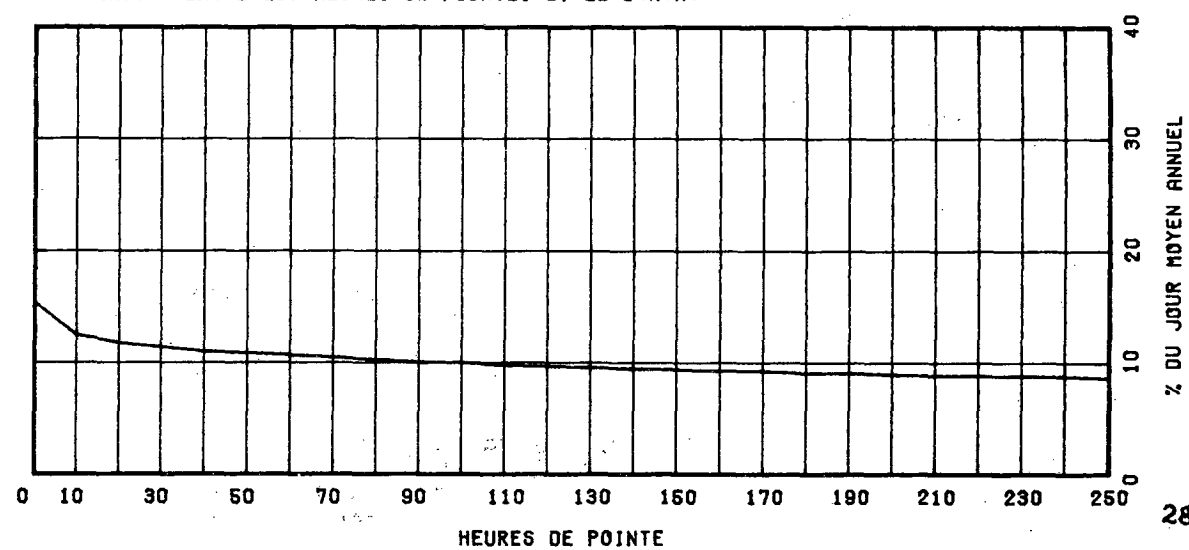

ROUTE COMPT. VOIE REGION TROUCON SECTION 12 MOIS DE RELEVÉ
 0125 600 64 02 040

MUNICIPALITE: TERREBONNE

PONT PREFONTAINE-PREVOST, SUR LA RIVIERE DES MILLE-ILES

ANNEE	JC. ANNUEL	MCY. HIVER	JC. MCY. ETE	POURC. AUGM.	JOUR MAXIMUM	HEURES MAXIMALES				
						1-ERE	10-E	30-E	100-E	
74	*PCURC.									
75	5614	4992	5809	-----	7676	881	643	597	548	
	*PCURC.	88.9	103.5		136.7	15.7	11.5	10.6	9.9	
76	5543	4834	5814	-1.3	7487	833	617	587	548	
	*PCURC.	87.2	104.9		135.1	15.0	11.1	10.6	9.9	
77	6037	5525	6283	+8.9	7940	832	672	643	605	
	*PCURC.	91.5	104.1		131.5	13.8	11.1	10.7	10.0	
78	5813	5250	6342	-3.7	8117	1249	994	715	597	
	*PCURC.	90.3	109.2		139.6	21.5	17.1	12.3	10.3	

DISTRIBUTION MENSUELLE DE 1978

MOIS	HEURE MAXIMUM	JOUR MAXIMUM	JOUR MOYEN	TOTAL DU MOIS	POURC. ANNEE
JANV.	573	6991	5292	164061	7.7
FEV.	622	6735	5863	164178	7.7
MARS	617	6538	5290	163991	7.7
AVRIL	619	6929	5666	169985	8.0
MAI	1249	8047	6788	210432	9.9
JUIN	994	8117	6763	202894	9.6
JUIL.	623	7303	5962	184833	8.7
AOUT	783	7197	6235	193299	9.1
SEPT.	648	7634	6452	193576	9.1
OCT.	630	6896	5808	180076	8.5
NOV.	564	5831	5051	151539	7.1
DEC.	531	6034	4617	143148	6.7

JOUR MOYEN ANNUEL: 5813

TOTAL: 2122012

ROUTE COMPT. VOIE
 0125 600 00

REPARTITION MORAIRE JOURNALIERE DE 1978

HEURES A.M.	DIMANCHE MOYENNE POURC.(*)		SAMEDI MOYENNE POURC.		JOURS OUV. MOYENNE POURC.	
12- 1	198	3.89	186	3.33	99	1.65
1- 2	166	3.26	119	2.13	42	0.71
2- 3	128	2.52	81	1.45	20	0.34
3- 4	83	1.63	57	1.02	16	0.28
4- 5	42	0.83	32	0.57	15	0.25
5- 6	28	0.55	28	0.50	61	1.02
6- 7	44	0.86	76	1.36	243	4.04
7- 8	76	1.49	137	2.45	417	6.92
8- 9	88	1.57	181	3.24	316	5.24
9-10	119	2.34	244	4.37	222	3.69
10-11	154	3.03	310	5.55	230	3.81
11-12 P.M.	209	4.11	349	6.25	249	4.14
12- 1	274	5.38	366	6.58	310	5.15
1- 2	384	7.55	462	7.20	322	5.35
2- 3	464	7.94	400	7.16	318	5.15
3- 4	391	7.68	464	7.23	353	5.86
4- 5	397	7.80	467	7.29	514	8.53
5- 6	344	6.76	324	5.80	649	9.11
6- 7	290	5.70	272	4.87	436	7.24
7- 8	295	5.88	307	5.50	366	6.08
8- 9	288	5.50	279	4.99	281	4.67
9-10	260	5.11	265	3.67	251	4.17
10-11	249	4.89	197	3.53	220	3.66
11-12	194	3.81	223	3.99	178	2.98
JOUR MOYEN	5089		5586		6029	
(*) POURCENTAGES DES HEURES MOYENNES SUR LES JOURNEES MOYENNES						

ROUTE COMPT. VOIE REGION TRONCON SECTION 12 MOIS DE RELEVÉ
 0125 600 64 02 040

MUNICIPALITE: TERREBONNE
 PONT PREFONTAINE-PREVOST, SUR LA RIVIERE DES MILLE-ILES

JOURS MOYENS MENSUELS DE 1978

MOIS	DIMANCHE MOYEN	LUNDI MOYEN	MARDI MOYEN	MERCREDI MOYEN	JEUDI MOYEN	VENDREDI MOYEN	SAMEDI MOYEN	JOUR MOY. AJUSTE 1978	JOUR MOY. AJUSTE 1977
JANV.	4325	5369	5463	5153	6266	6225	4682	5354	4820
FEV.	5029	5872	5340	5736	6524	6630	5912	5863	5453
MARS	4254	5389	4820	5368	6069	6302	5154	5336	5895
AVRIL	5597	5347	5373	5495	5959	5405	5556	5676	6414
MAI	6393	6346	6791	6912	7193	7463	6482	6797	6906
JUIN	6239	6503	6482	6757	7532	7397	6079	6712	6418
JUIL.	5485	5908	6032	6011	6428	6662	5465	5998	5389
AOUT	5951	6137	6004	6065	6587	7029	5884	6236	6880
SEPT	5710	6181	6441	6256	6867	7262	6373	6442	6507
OCT.	5057	5716	5872	5776	6278	6643	5677	5859	5918
NOV.	4477	4928	4772	4904	5426	5659	5133	5042	6040
DEC.	3429	4791	4507	4781	5076	5446	4700	4675	5935
JOUR MOYEN	5162	5707	5658	5768	6350	6593	5591	5832	6047

ROUTE COMPT. VOIE
 0125 600

POURCENTAGES DES JOURS MOYENS MENSUELS PAR RAPPORT AU J.M.A. AJUSTE DE 1978

MOIS	DIMANCHE	LUNDI	MARDI	MERCREDI	JEUDI	VENDREDI	SAMEDI	JOUR MOY. AJUSTE 1978	JOUR MOY. AJUSTE 1977(*)
JANV.	74.2	92.1	93.7	88.4	107.4	106.7	80.3	91.8	79.7
FEV.	86.2	100.7	91.5	98.4	111.9	113.7	101.4	100.5	90.2
MARS	72.9	92.4	82.6	92.0	104.1	108.1	88.4	91.5	97.5
AVRIL	96.0	91.7	92.1	94.2	102.2	109.8	95.3	97.3	106.1
MAI	109.6	108.8	116.4	118.5	123.3	128.0	111.1	116.5	114.2
JUIN	107.0	111.5	111.1	115.9	129.1	126.8	104.2	115.1	106.1
JUIL.	94.1	101.3	103.4	103.1	110.2	114.2	93.7	102.8	89.1
AOUT	102.0	105.2	102.9	104.0	112.9	120.5	100.9	106.9	113.8
SEPT	97.9	106.0	110.4	107.4	117.7	124.5	109.3	110.5	107.6
OCT.	86.7	98.0	100.7	99.0	107.6	113.9	97.3	100.5	97.9
NOV.	76.8	84.5	81.8	84.1	93.0	97.0	88.0	86.5	99.9
DEC.	58.8	82.2	77.3	82.0	87.0	93.4	80.6	80.2	98.1
JOUR MOYEN	88.5	97.9	97.0	98.9	108.9	113.0	95.9	100.0	100.0

(*) POURCENTAGE DU JOUR MOYEN MENSUEL AJUSTE DE 1977 PAR RAPPORT AU J.M.A. AJUSTE DE 1978

ROUTE COMPTEUR VOIE
0125 600 00

VARIATIONS JOURNALIERES

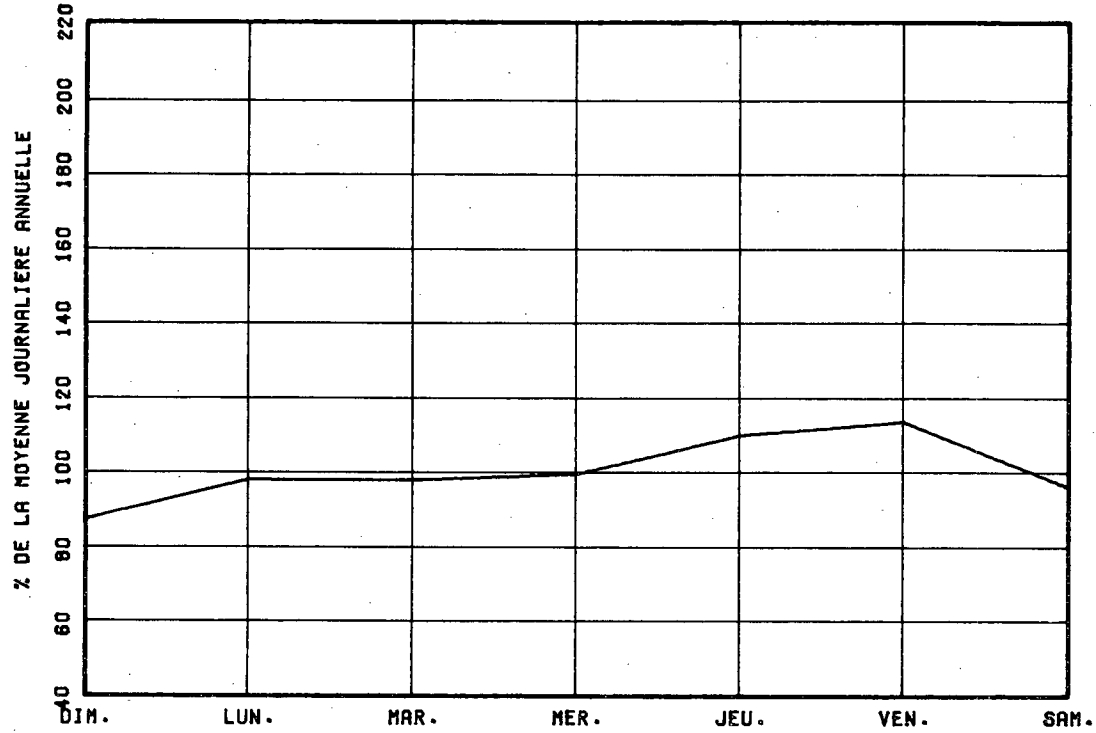

VARIATIONS MENSUELLES

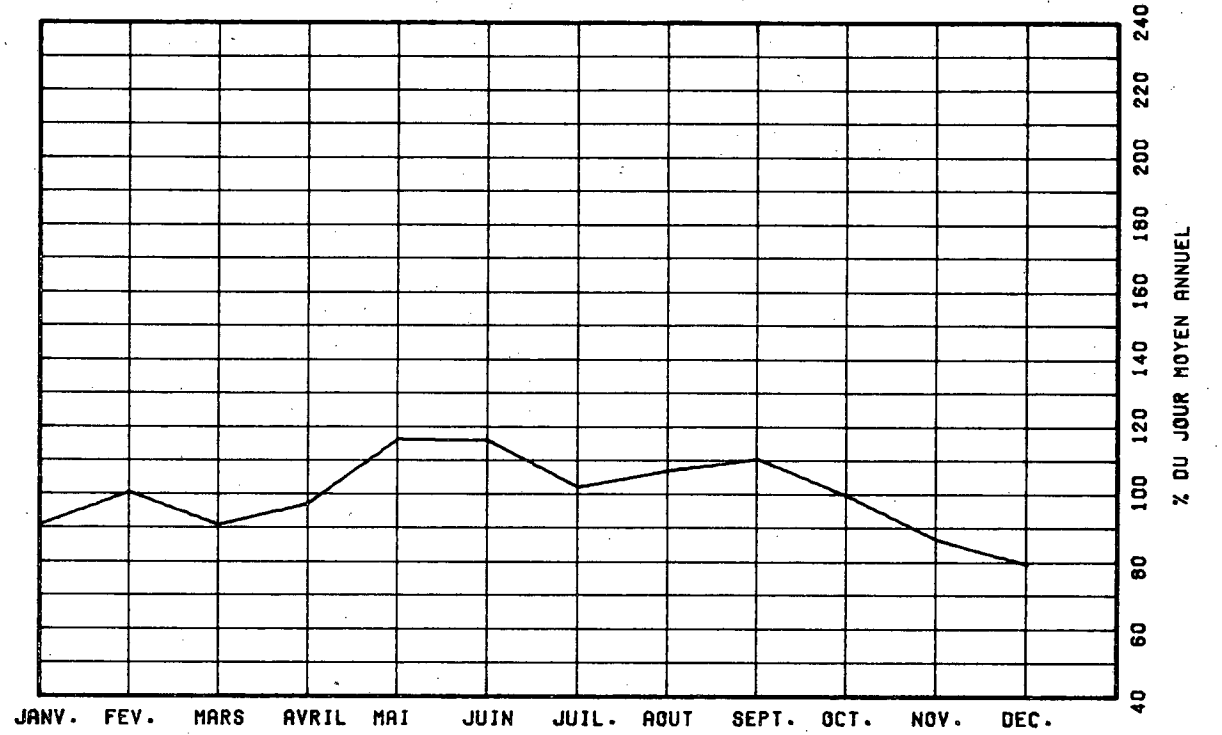

VARIATIONS HORAIRES

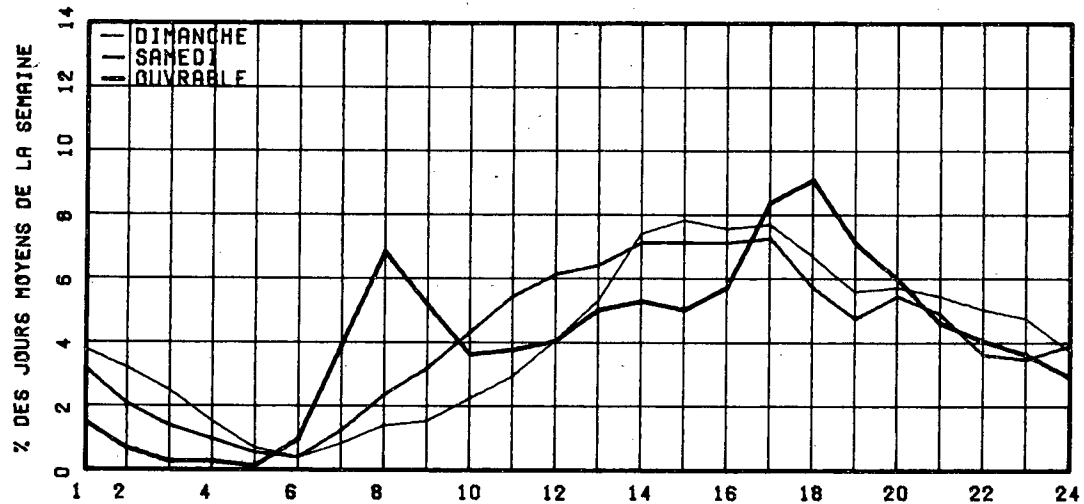

RELATION ENTRE LES HEURES DE POINTES ET LE J.M.A.

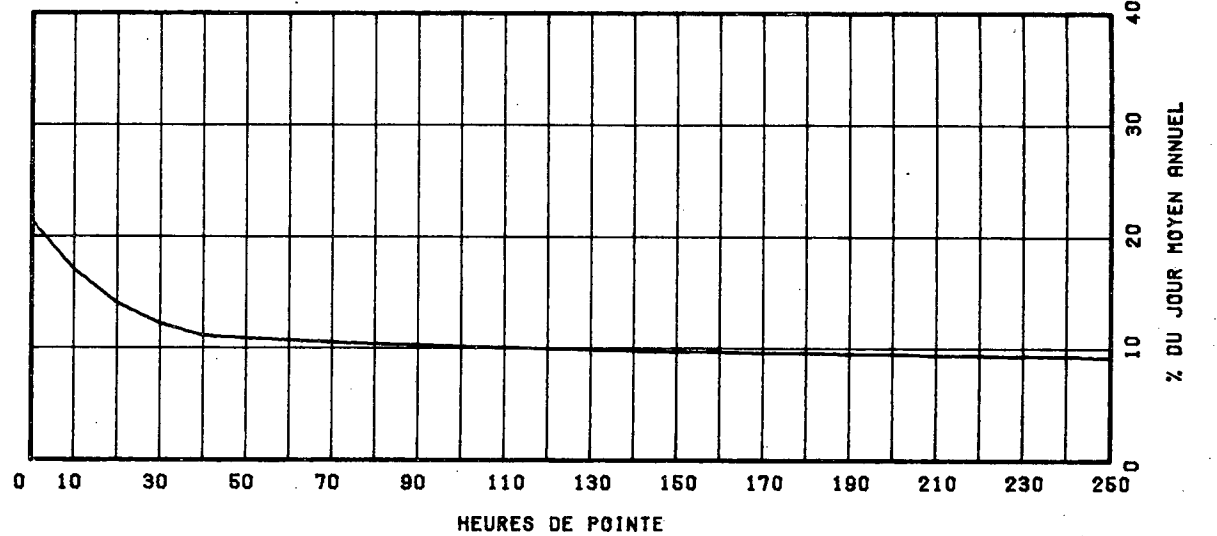

ROUTE COMPT. VOIE REGION TRONCON SECTION 07 MOIS DE RELEVÉ

0125 877 TOT 63 01 060

MUNICIPALITE: LAVAL

RENT PIE IX.

ANNEE JC. MOY. JC. MOY. JC. MOY. POURC. JOUR HEURES MAXIMALES
 ANNUEL HIVER ETE AUGM. MAXIMUM 1-E 10-E 30-E 100-E

ANNEE	JC. MOY. ANNUEL	JC. MOY. HIVER	JC. MOY. ETE	POURC. AUGM.	JOUR MAXIMUM	HEURES MAXIMALES 1-E	HEURES MAXIMALES 10-E	HEURES MAXIMALES 30-E	HEURES MAXIMALES 100-E
74	*POURC.								
75	53569	49449	56776	-----	68795	5901	5664	5564	5332
*POURC.		92.3	106.0		128.4	11.0	10.6	10.4	10.0
76	57918	51167	62326	+8.1	74718	0	0	0	0
*POURC.		88.3	107.6		129.0	0.0	0.0	0.0	0.0
77	58767	52868	62421	+1.5	77283	6343	6006	5854	5692
*POURC.		90.0	106.2		131.5	10.8	10.2	10.0	9.7
78	59601	53871	63494	+1.4	75540	0	0	0	0
*POURC.		90.4	106.5		126.7	0.0	0.0	0.0	0.0

DISTRIBUITION MENSUELLE DE 1978

MOIS	HEURE MAXIMUM	JOUR MAXIMUM	JOUR MOYEN	TOTAL DU MOIS	POURC. ANNEE
JANV.	5847	60693	49879	1546274	-----
FEV.	5710	63732	55029	1540814	-----
MARS	5661	67047	58310	1745638	-----
AVRIL	5905	69717	60131	1803983	-----
MAI	6144	73666	64678	2005048	-----
JUIN	6378	75540	66815	2004471	-----
JUIL.	5910	73867	59797	1853717	-----
AOUT	-----	-----	64901	-----	-----
SEPT	-----	-----	62543	-----	-----
OCT.	-----	-----	61004	-----	-----
NOV.	-----	-----	59657	-----	-----
DEC.	-----	-----	54379	-----	-----

JOUR MOYEN ANNUEL: 59601

TOTAL:-----

ROUTE COMPT. VOIE
0125 877 TOTAL

REPARTITION HORAIRE JOURNALIERE DE 1978

HEURES A.N.	DIMANCHE MOYENNE POURC. (*)	SAMEDI MOYENNE POURC.	JOURS OUV. MOYENNE POURC.
12-1	1983 3.69	1567 3.04	975 1.58
1-2	1597 2.97	971 1.88	424 0.69
2-3	1250 2.33	659 1.28	262 0.42
3-4	811 1.51	502 0.97	187 0.30
4-5	422 0.79	304 0.59	177 0.29
5-6	276 0.51	336 0.65	744 1.21
6-7	475 0.88	942 1.83	3120 5.06
7-8	650 1.28	1755 3.48	4964 8.04
8-9	1014 1.89	2244 4.35	4330 7.02
9-10	1435 2.67	2556 4.96	2762 4.48
10-11	1929 3.59	2880 5.43	2493 4.04
11-12 P.M.	2331 4.34	2654 5.53	2581 4.13
12-1	2933 5.46	3053 5.92	2630 4.26
1-2	3908 7.27	3374 6.54	2960 4.80
2-3	3783 7.04	3261 6.32	3112 5.04
3-4	3766 7.01	3409 6.61	3938 6.38
4-5	3918 7.29	3506 6.60	5314 8.61
5-6	3531 6.57	3340 6.48	5066 8.21
6-7	3041 5.66	2772 5.37	3797 6.15
7-8	3165 5.89	2988 5.79	3220 5.22
8-9	3145 5.85	2550 4.94	2475 4.01
9-10	3015 5.61	1786 3.46	2260 3.66
10-11	2965 5.52	1815 3.52	2137 3.46
11-12	2208 4.11	2230 4.32	1808 2.93
JOUR MOYEN (*)	53751	51574	61718
(*) POURCENTAGES DES HEURES MOYENNES SUR LES JOURNEES MOYENNES			

ROUTE COMPT. VOIE REGION TRONCON SECTION 07 MOIS DE PELEVE
0125 877 TOT 63 01 060

MUNICIPALITE: LAVAL

PONT PIE IX.

JOURS MOYENS MENSUELS DE 1978

MOIS	DIMANCHE MOYEN	LUNDI MOYEN	MARDI MOYEN	MERCREDI MOYEN	JEUDI MOYEN	VENREDI MOYEN	SAMEDI MOYEN	JOUR MOY. AJUSTE 1978	JOUR MOY. AJUSTE 1977
JANV.	41566	52788	51988	49193	58231	59209	39661	50390	49897
FEV.	51255	57007	52531	53949	58191	62814	49455	55028	52812
MARS	49008	58291	55841	58908	60819	64099	49577	56649	55582
AVRIL	59576	58201	60119	60929	62134	66387	54874	60402	60406
MAI	62886	63538	64234	65362	66605	71850	58663	64734	64956
JUIN	63402	66428	66978	65157	71521	70705	57366	66508	65981
JUIL.	54988	61228	62536	62208	63364	66583	50772	60239	58885
AOUT	-----	-----	-----	-----	-----	-----	-----	64901	63920
SEPT	-----	-----	-----	-----	-----	-----	-----	62543	61477
OCT.	-----	-----	-----	-----	-----	-----	-----	61004	60873
NOV.	-----	-----	-----	-----	-----	-----	-----	59657	58647
DEC.	-----	-----	-----	-----	-----	-----	-----	54379	53417
JOUR MOYEN	-----	-----	-----	-----	-----	-----	-----	59702	58905

ROUTE COMPT. VOIE
0125 877 TOT

POURCENTAGES DES JOURS MOYENS MENSUELS PAR RAPPORT AU J.M.A. AJUSTE DE 1978

MOIS	DIMANCHE	LUNDI	MARDI	MERCREDI	JEUDI	VENREDI	SAMEDI	JOUR MOY. AJUSTE 1978	JOUR MOY. AJUSTE 1977(*)
JANV.	69.8	83.4	87.1	82.4	97.5	99.2	66.4	84.4	84.7
FEV.	85.9	95.5	88.0	90.4	97.5	105.2	82.8	92.2	89.7
MARS	82.1	97.6	93.5	98.7	101.9	107.4	83.0	94.9	94.4
AVRIL	99.8	98.5	100.7	102.1	104.1	111.2	91.9	101.2	102.5
MAI	105.3	106.4	107.6	109.5	111.6	120.3	98.3	108.4	110.3
JUIN	106.2	111.3	112.2	115.8	119.8	118.4	96.1	111.4	112.0
JUIL.	92.1	102.6	104.7	104.2	106.1	111.5	85.0	100.9	100.0
AOUT	-----	-----	-----	-----	-----	-----	-----	108.7	108.5
SEPT	-----	-----	-----	-----	-----	-----	-----	104.8	104.4
OCT.	-----	-----	-----	-----	-----	-----	-----	102.2	103.3
NOV.	-----	-----	-----	-----	-----	-----	-----	99.9	99.6
DEC.	-----	-----	-----	-----	-----	-----	-----	91.1	90.7
JOUR MOYEN	-----	-----	-----	-----	-----	-----	-----	100.0	100.0

(*) POURCENTAGE DU JOUR MOYEN MENSUEL AJUSTE DE 1977 PAR RAPPORT AU J.M.A. AJUSTE DE 1977

VARIATIONS JOURNALIERES

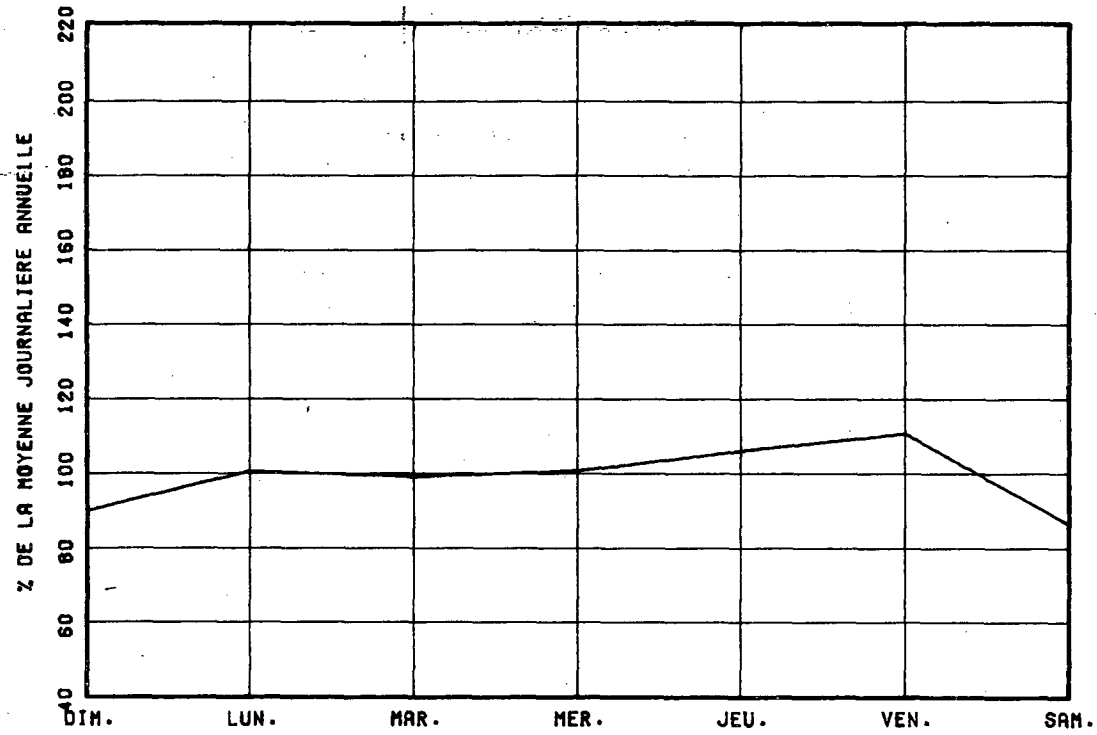

VARIATIONS MENSUELLES

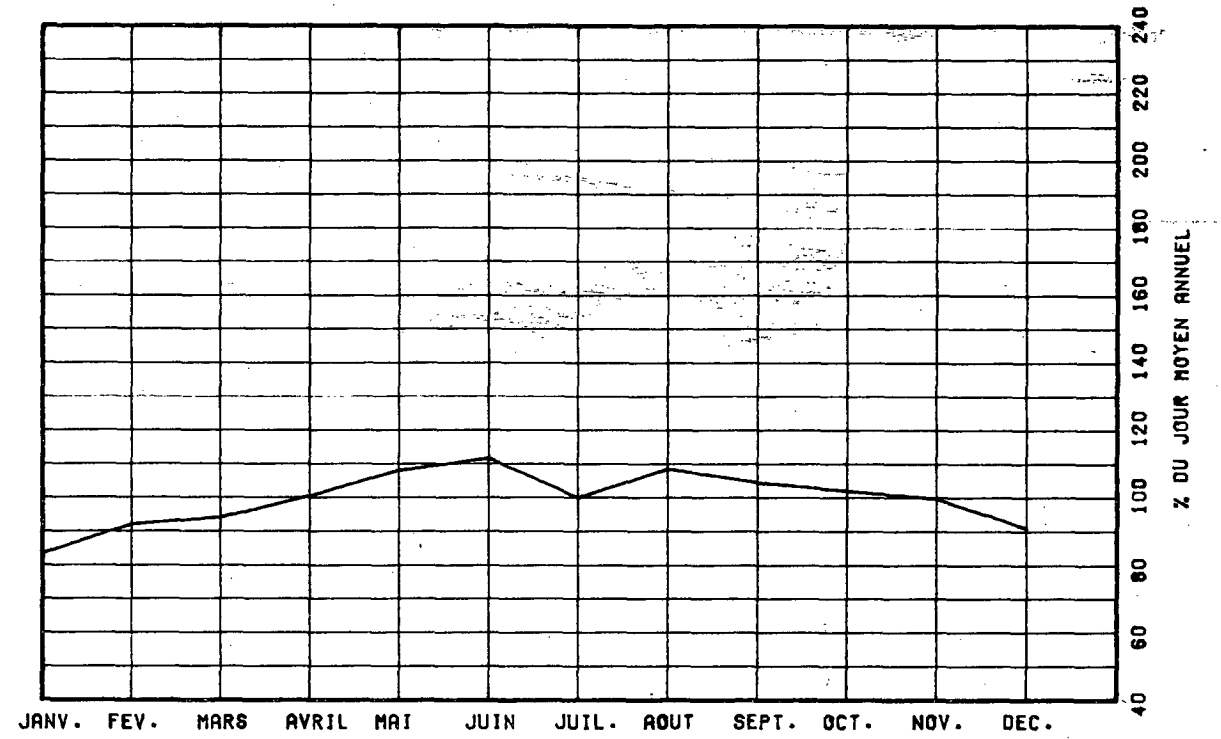

VARIATIONS HORAIRES

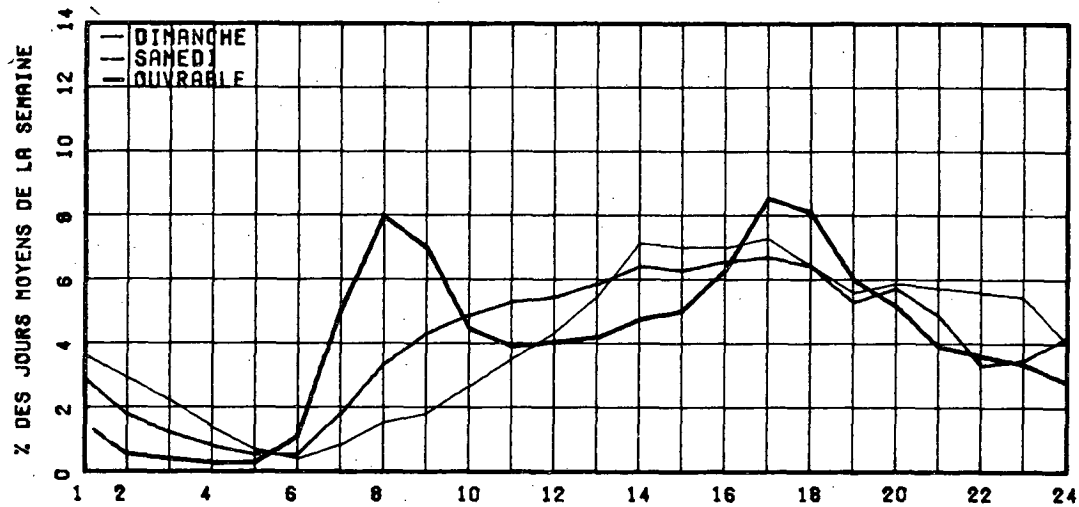

RELATION ENTRE LES HEURES DE POINTES ET LE J.M.A.

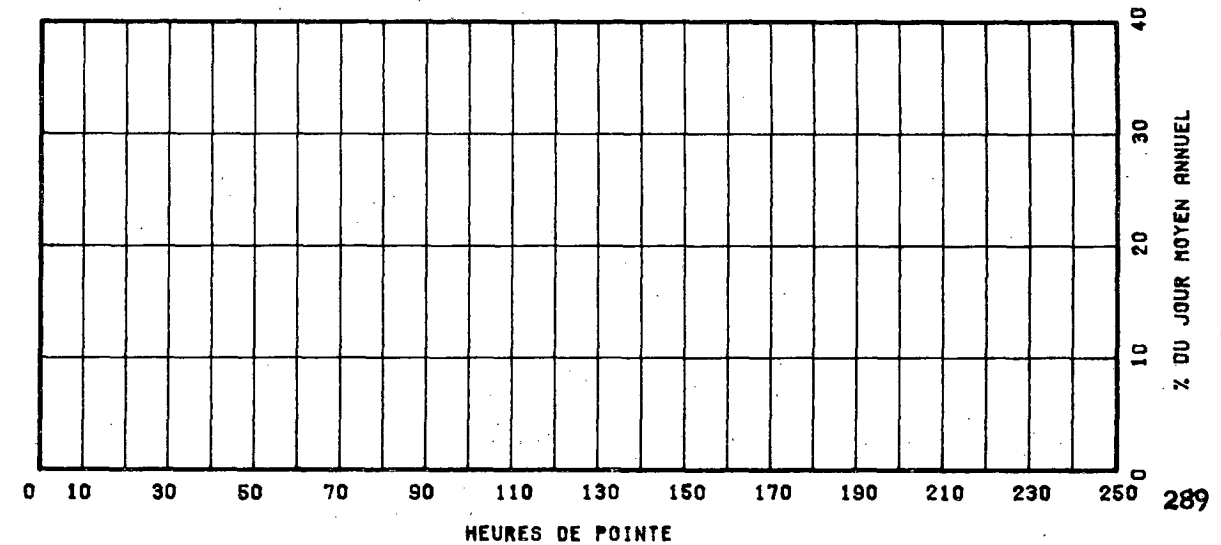

ROUTE COMPT. VOIE REGION TRONCON SECTION 12 MOIS DE RELEVÉ
 0132 015 10 20 090

MUNICIPALITE: ANGUI

A 4.5 KM. AU NORD DU PONT DU LAC AUX SAUMONS.

ANNEE	JG. MCY. ANNUEL	JG. MCY. HIVER	JG. MCY. ETE	POURC. AUGM.	JOUR MAXIMUM	HEURES MAXIMALES			
						1-ERE	10-E	30-E	100-E
74	*PCURC.								
75	2827	2209	3471	-----	5468	451	407	370	322
	*PCURC.	78.1	122.8		193.4	16.0	14.4	13.1	11.4
76	2551	2236	3774	+4.4	5820	601	441	398	354
	*PCURC.	75.8	127.9		197.2	20.4	14.9	13.5	12.0
77	3035	2313	3848	+2.8	5925	501	447	401	360
	*PCURC.	76.2	126.8		195.2	16.5	14.7	13.2	11.9
78	3303	2539	4172	+8.8	6209	526	468	427	381
	*PCURC.	76.9	126.3		188.0	15.9	14.2	12.9	11.5

DISTRIBUTION MENSUELLE DE 1978

MOIS	HEURE MAXIMUM	JOUR MAXIMUM	JOUR MOYEN	TOTAL DU MOIS	POURC. ANNEE
JANV.	285	2789	2209	68499	5.7
FEV.	271	3173	2472	69243	5.7
MARS	355	3695	2636	81719	6.8
AVRIL	355	3743	2868	86046	7.1
MAI	403	4402	3408	105673	8.8
JUIN	415	5018	3910	117306	9.7
JUIL.	526	6209	4967	154005	12.8
AOUT	449	5165	4277	132598	11.0
SEPT	385	5014	3506	105182	8.7
OCT.	361	4557	3415	105886	8.8
NOV.	352	4105	3063	91890	7.6
DEC.	374	4255	2833	87847	7.3

JOUR MOYEN ANNUEL: 3303

TOTAL: 1205894

ROUTE COMPT. VOIE
 0132 015 00

REPARTITION HORAIRE JOURNALIERE DE 1978

HEURES A.M.	DIMANCHE MOYENNE POURC. (#)	SAMEDI MOYENNE POURC.	JOURS OUV. MOYENNE POURC.	
12- 1	93	3.12	78	1.33
1- 2	68	2.28	61	0.87
2- 3	55	1.64	52	0.78
3- 4	33	1.11	35	0.59
4- 5	19	0.64	23	0.70
5- 6	17	0.57	23	1.22
6- 7	22	0.74	36	2.13
7- 8	40	1.34	66	3.95
8- 9	61	2.04	107	5.36
9-10	92	3.08	160	5.23
10-11	124	4.16	201	5.75
11-12 P.M.	136	4.56	200	5.73
12- 1	155	5.20	180	5.82
1- 2	248	8.31	238	7.56
2- 3	271	9.08	253	7.66
3- 4	274	9.19	238	7.87
4- 5	236	7.91	199	7.93
5- 6	162	5.43	138	6.14
6- 7	150	5.03	119	5.29
7- 8	214	7.17	142	5.52
8- 9	161	5.40	156	4.58
9-10	153	5.13	129	3.35
10-11	110	3.69	107	2.65
11-12	89	2.98	105	2.84
JOUR MOYEN	2983	3046	3432	
(#): POURCENTAGES DES HEURES MOYENNES SUR LES JOURNEES MOYENNES				

ROUTE CGMET. VOIE REGION TRONCON SECTION 12 MOIS DE RELEVÉ
 0132 015 10 20 090

MUNICIPALITE: ANGUI

A 4.5 KM. AU NORD DU PONT DU LAC AUX SAUMONS.

JOURS MOYENS MENSUELS DE 1978

MOIS	DIMANCHE MOYEN	LUNDI MOYEN	MARDI MOYEN	MERCREDI MOYEN	JEUDI MOYEN	VENDREDI MOYEN	SAMEDI MOYEN	JOUR MOY. AJUSTE 1978	JOUR MOY. AJUSTE 1977
JANV.	1999	2275	2343	2223	2167	2677	1853	2219	2073
FEV.	2209	2558	2492	2382	2521	2946	2195	2472	2197
MARS	2355	2147	2735	2631	2928	3185	2417	2628	2365
AVRIL	2738	2775	2927	2784	2782	3458	2704	2881	2753
MAI	3379	3360	3282	3241	3381	4052	3245	3420	3127
JUIN	3790	3908	3716	3825	4014	4523	3412	3884	3384
JUIL.	4518	4947	4824	4841	5094	5555	4682	4980	4724
AOUT	4180	4365	4062	4105	4364	4938	3998	4237	4022
SEPT	3342	3414	3405	3367	3497	4219	3209	3493	3236
OCT.	3011	3483	3375	3287	3539	4341	3080	3445	3114
NOV.	2532	3210	2855	3152	3265	3799	2539	3051	2779
DEC.	2159	2409	2650	3027	3043	3673	2880	2834	2613
JOUR MOYEN	3051	3237	3222	3239	3382	3947	3018	3299	3032

ROUTE CGMET. VOIE
 0132 015

POURCENTAGES DES JOURS MOYENS MENSUELS PAR RAPPORT AU J.M.A. AJUSTE DE 1978

MOIS	DIMANCHE	LUNDI	MARDI	MERCREDI	JEUDI	VENDREDI	SAMEDI	JOUR MOY. AJUSTE 1978	JOUR MOY. AJUSTE 1977(*)
JANV.	60.6	69.0	71.0	67.4	65.7	81.1	56.2	67.3	68.4
FEV.	67.0	77.5	75.7	72.2	76.4	89.3	66.5	74.9	72.5
MARS	71.4	65.1	82.9	74.3	88.8	96.5	73.3	79.7	78.0
AVRIL	83.0	84.1	88.7	84.4	84.3	104.8	82.0	87.3	90.8
MAI	102.4	101.8	99.5	98.2	102.5	122.8	93.4	103.7	103.1
JUIN	114.9	118.5	112.6	115.9	121.7	137.1	103.4	117.7	111.6
JUIL.	149.1	150.0	146.2	146.7	154.4	168.4	141.9	151.0	155.8
AOUT	126.7	132.3	123.1	124.4	132.3	149.7	121.2	129.9	132.7
SEPT	101.3	103.5	103.2	102.1	106.0	127.9	97.3	105.9	106.7
OCT.	91.3	105.6	102.3	99.3	107.3	131.6	93.5	104.4	102.7
NOV.	76.8	97.3	86.5	95.8	99.0	115.2	77.0	92.5	91.7
DEC.	65.4	73.0	80.3	81.8	92.2	111.3	87.3	85.9	86.2
JOUR MOYEN	82.4	98.1	97.7	98.2	102.5	119.6	91.5	100.0	100.0

(*) POURCENTAGE DU JOUR MOYEN MENSUEL AJUSTE DE 1977 PAR RAPPORT AU J.M.A. AJUSTE DE 1978

VARIATIONS JOURNALIERES

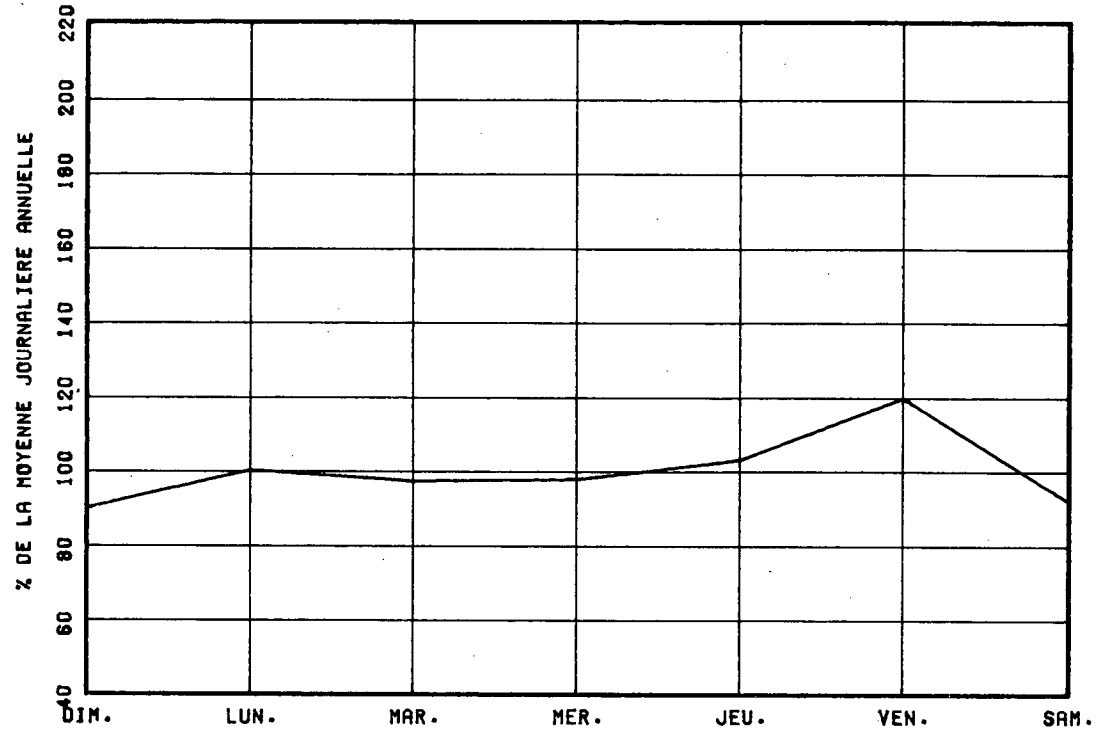

VARIATIONS MENSUELLES

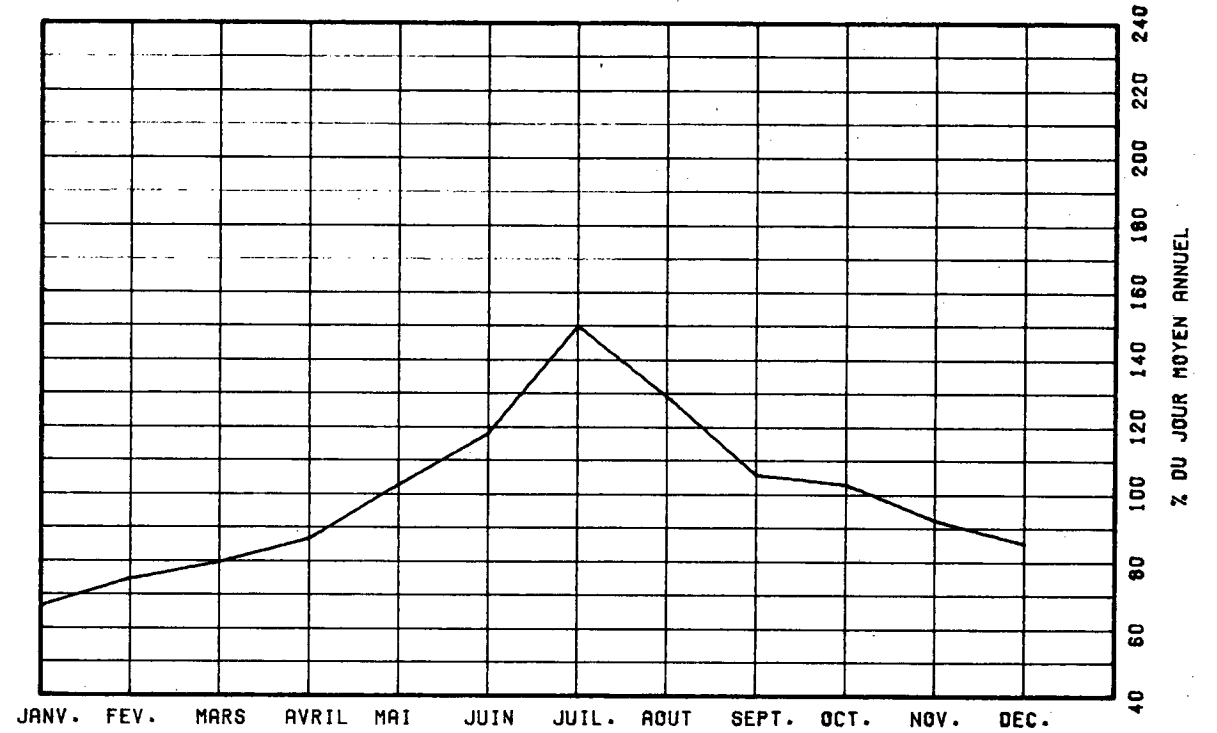

VARIATIONS HORAIRES

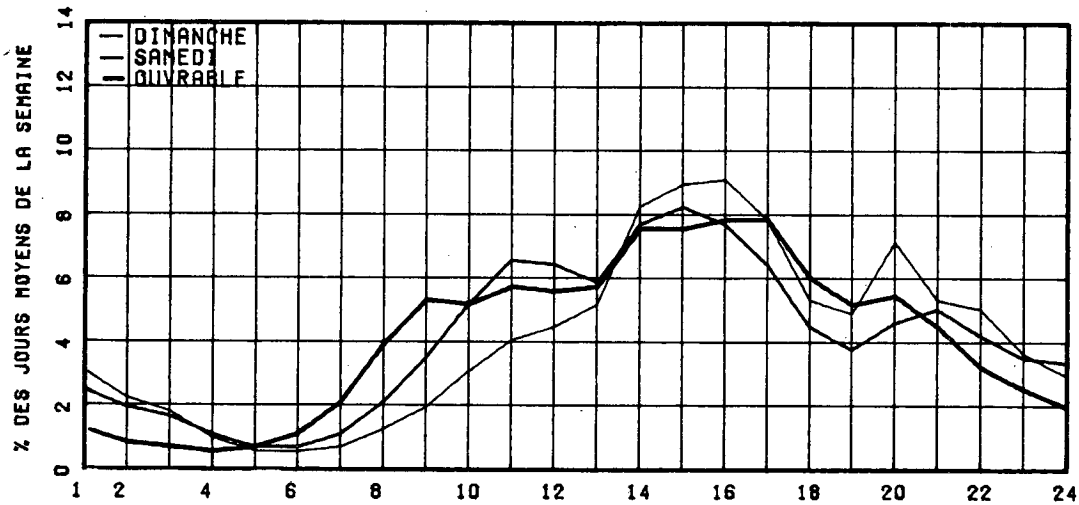

RELATION ENTRE LES HEURES DE POINTES ET LE J.M.A.

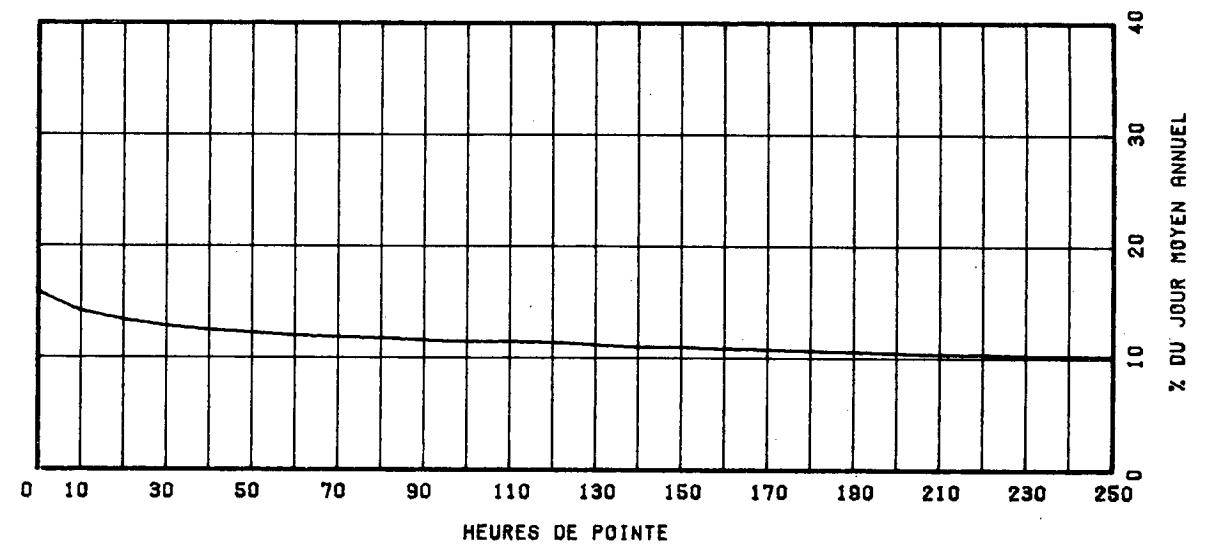

ROUTE 0132 COMPT. 025 VOIE 00 REGION 10 TRONCON 19 SECTION 140 04 MOIS DE RELEVÉ

0132 025 10 19 140

MUNICIPALITE: MATAPEDIA

A 0.16 KM. AU NORD-OUEST DE LA RTE ST-ANDRE.

ANNEE JC. MOY. JC. MOY. JC. MOY. POURC. JOUR HEURES MAXIMALES
 ANNUEL HIVER ETE AUGM. MAXIMUM 1-ERE 10-E 30-E 100-E

ANNEE	JC. MOY. ANNUEL	JC. MOY. HIVER	JC. MOY. ETE	POURC. AUGM.	JOUR MAXIMUM	HEURES MAXIMALES 1-ERE	HEURES MAXIMALES 10-E	HEURES MAXIMALES 30-E	HEURES MAXIMALES 100-E
74									
*POURC.									
75									
*POURC.									
76									
*POURC.									
77									
*POURC.									
78	1320	857	1970	-----	3285	345	281	259	220
*POURC.		64.9	149.2		248.9	26.1	21.3	19.6	16.7

DISTRIBUTION MENSUELLE DE 1978

MOIS	HEURE MAXIMUM	JOUR MAXIMUM	JOUR MOYEN	TOTAL DU MOIS	POURC. ANNEE
JANV.	-----	-----	-----	-----	-----
FEV.	-----	-----	-----	-----	-----
MARS	-----	-----	-----	-----	-----
AVRIL	-----	-----	-----	-----	-----
MAI	-----	-----	-----	-----	-----
JUIN	212	2383	1631	48940	-----
JUIL.	345	3285	2628	81493	-----
AOUT	245	2773	2246	69652	-----
SEPT	155	1718	1346	40394	-----
OCT.	-----	-----	-----	-----	-----
NOV.	-----	-----	-----	-----	-----
DEC.	-----	-----	-----	-----	-----

JOUR MOYEN ANNUEL: 1320

TOTAL:-----

ROUTE 0132 COMPT. 025 VOIE 00

REPARTITION HORAIRE JOURNALIERE DE 1978

HEURES A.M.	DIJMANCHE MOYENNE POURC. (*)	SAMEDI MOYENNE POURC.	JOURS OUV. MOYENNE POURC.
12- 1	26 1.37	29 1.70	18 0.89
1- 2	21 1.10	23 1.35	13 0.67
2- 3	16 0.84	17 1.00	10 0.51
3- 4	10 0.53	10 0.94	10 0.53
4- 5	9 0.47	15 0.88	15 0.78
5- 6	9 0.47	18 1.00	24 1.22
6- 7	20 1.05	31 1.82	51 2.54
7- 8	36 1.89	54 3.17	85 4.19
8- 9	50 2.63	69 4.05	99 4.86
9-10	78 4.10	103 6.04	119 5.85
10-11	111 5.84	128 7.51	143 7.05
11-12 P.M.	129 6.78	125 7.33	142 6.98
12- 1	138 7.26	119 6.98	138 6.81
1- 2	161 8.46	132 7.74	152 7.46
2- 3	174 9.15	135 7.92	162 7.95
3- 4	174 9.15	128 7.51	168 8.13
4- 5	162 8.52	122 7.16	164 8.05
5- 6	125 6.57	95 5.57	127 6.23
6- 7	111 5.84	85 4.99	102 5.00
7- 8	108 5.68	73 4.28	88 4.33
8- 9	94 4.94	69 4.05	76 3.75
9-10	66 3.47	55 3.23	54 2.68
10-11	44 2.31	36 2.11	43 2.15
11-12	38 1.98	28 1.64	29 1.42
JOUR MOYEN (*) POURCENTAGES DES HEURES MOYENNES SUR LES JOURNEES MOYENNES	1902	1705	2038

ROUTE COMPT. VOIE REGION TRONCON SECTION 04 MOIS DE RELEVÉ

0132 025 10 19 140

MUNICIPALITE: MATAPEDIA

A 0.16 KM. AU NORD-OUEST DE LA RTE ST-ANDRE

JOURS MOYENS MENSUELS DE 1978

MOIS	DIMANCHE MOYEN	LUNDI MOYEN	MARDI MOYEN	MERCREDI MOYEN	JEUDI MOYEN	VENDREDI MOYEN	SAMEDI MOYEN	JOUR MOY. AJUSTE 1978	JOUR MOY. AJUSTE 1977
JANV.	-----	-----	-----	-----	-----	-----	-----	-----	-----
FEV.	-----	-----	-----	-----	-----	-----	-----	-----	-----
MARS	-----	-----	-----	-----	-----	-----	-----	-----	-----
AVRIL	-----	-----	-----	-----	-----	-----	-----	-----	-----
MAT	-----	-----	-----	-----	-----	-----	-----	-----	-----
JUIN	1545	1725	1624	1620	1687	1859	1285	1620	-----
JUIL.	2572	2593	2552	2629	2742	2895	2476	2637	-----
AOUT	2129	2263	2207	2351	2362	2454	1914	2240	-----
SEPT.	1168	1476	1233	1333	1525	1654	1096	1355	-----
OCT.	-----	-----	-----	-----	-----	-----	-----	-----	-----
NOV.	-----	-----	-----	-----	-----	-----	-----	-----	-----
DEC.	-----	-----	-----	-----	-----	-----	-----	-----	-----
JOUR MOYEN	-----	-----	-----	-----	-----	-----	-----	1320	-----

ROUTE COMPT. VOIE

0132 025

POURCENTAGES DES JOURS MOYENS MENSUELS PAR RAPPORT AU J.M.A. AJUSTE DE 1978

MOIS	DIMANCHE	LUNDI	MARDI	MERCREDI	JEUDI	VENDREDI	SAMEDI	JOUR MOY. AJUSTE 1978	JOUR MOY. AJUSTE 1977(*)
JANV.	-----	-----	-----	-----	-----	-----	-----	-----	-----
FEV.	-----	-----	-----	-----	-----	-----	-----	-----	-----
MARS	-----	-----	-----	-----	-----	-----	-----	-----	-----
AVRIL	-----	-----	-----	-----	-----	-----	-----	-----	-----
MAT	-----	-----	-----	-----	-----	-----	-----	-----	-----
JUIN	117.0	130.7	123.0	122.7	127.8	140.8	97.3	122.7	-----
JUIL.	194.8	196.4	193.3	199.2	207.7	219.3	187.6	199.8	-----
AOUT	161.3	171.4	167.2	178.1	178.9	185.9	145.0	169.7	-----
SEPT.	88.5	111.8	93.4	101.0	115.5	125.3	83.0	102.7	-----
OCT.	-----	-----	-----	-----	-----	-----	-----	-----	-----
NOV.	-----	-----	-----	-----	-----	-----	-----	-----	-----
DEC.	-----	-----	-----	-----	-----	-----	-----	-----	-----
JOUR MOYEN	-----	-----	-----	-----	-----	-----	-----	100.0	-----

(*) POURCENTAGE DU JOUR MOYEN MENSUEL AJUSTE DE 1977 PAR RAPPORT AU J.M.A. AJUSTE DE 1978

VARIATIONS JOURNALIERES

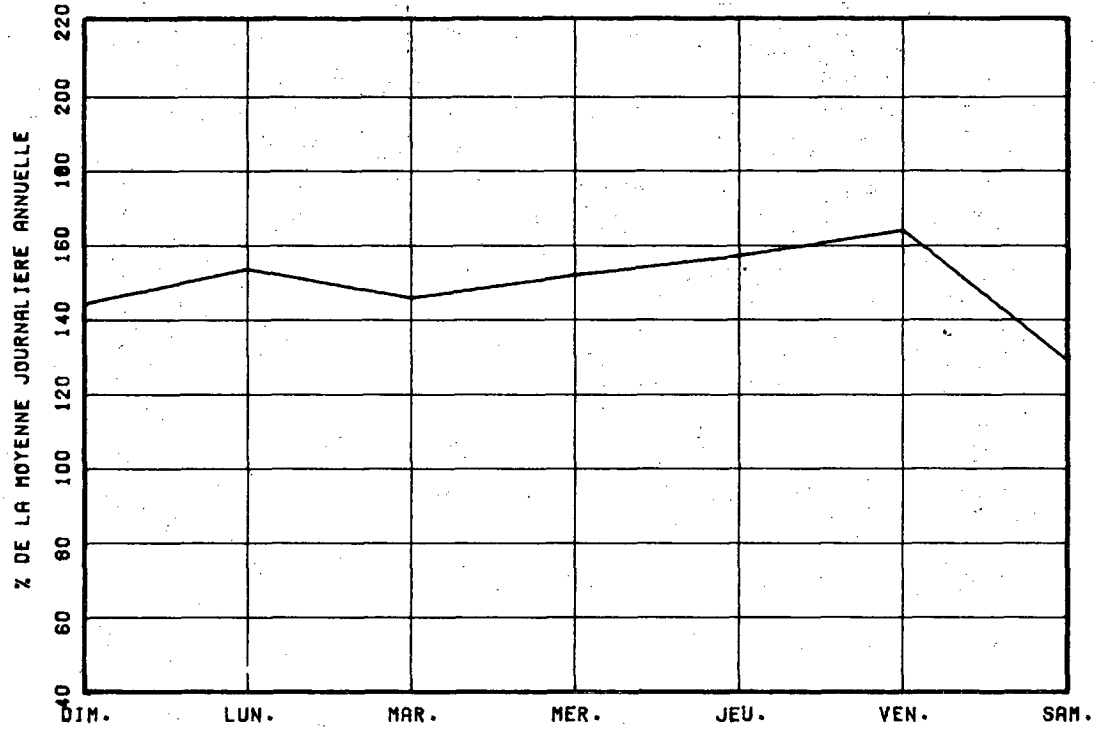

VARIATIONS MENSUELLES

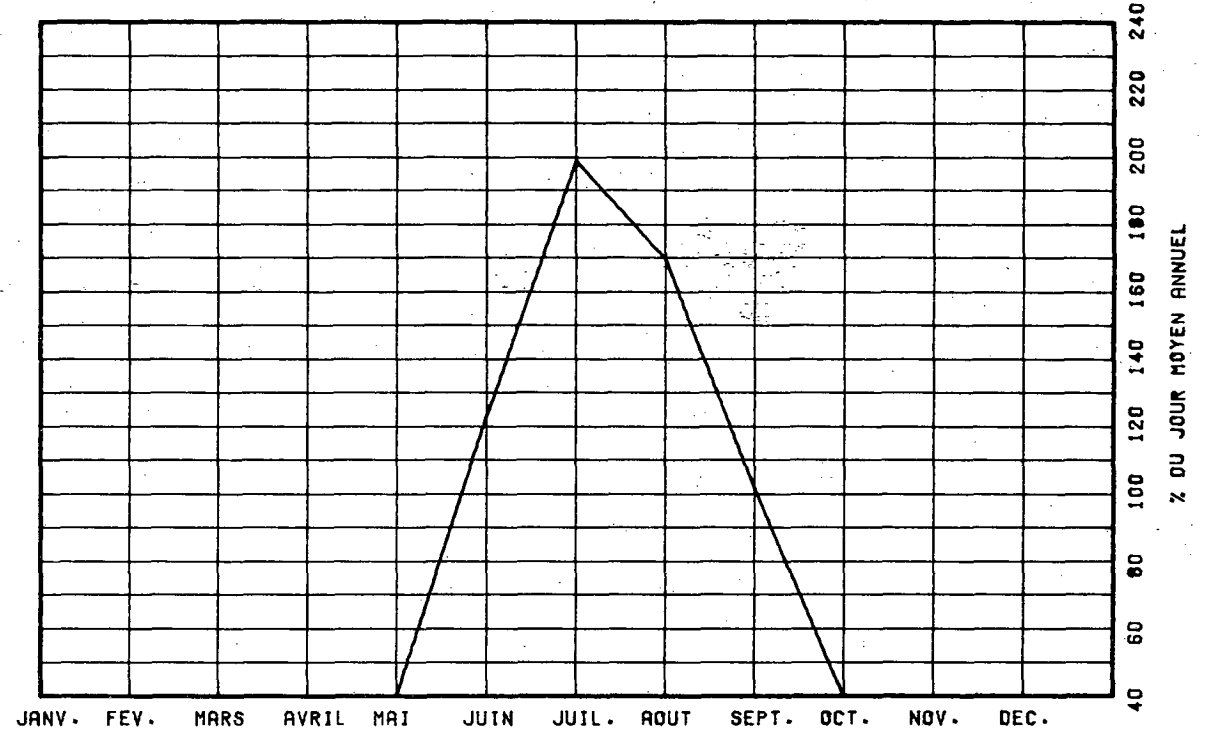

VARIATIONS HORAIRES

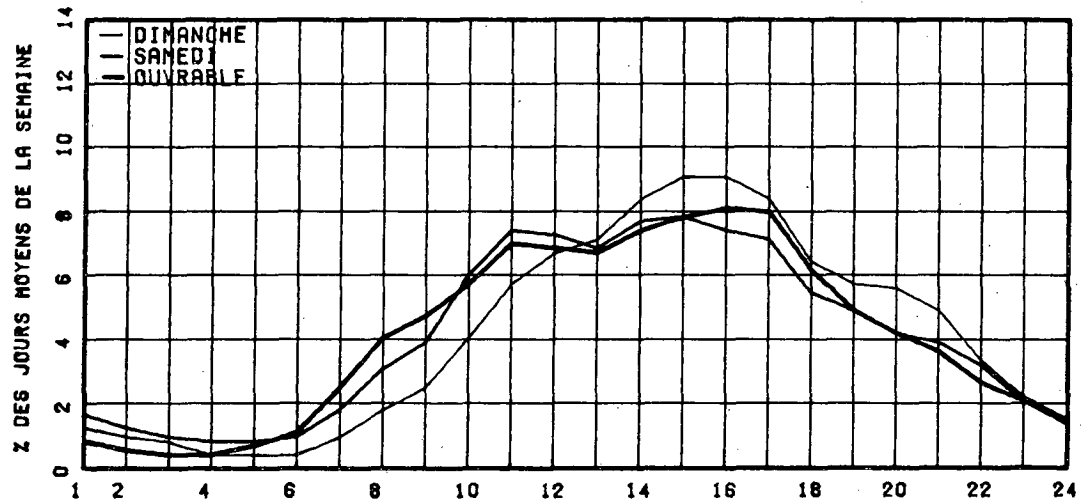

RELATION ENTRE LES HEURES DE POINTES ET LE J.M.A.

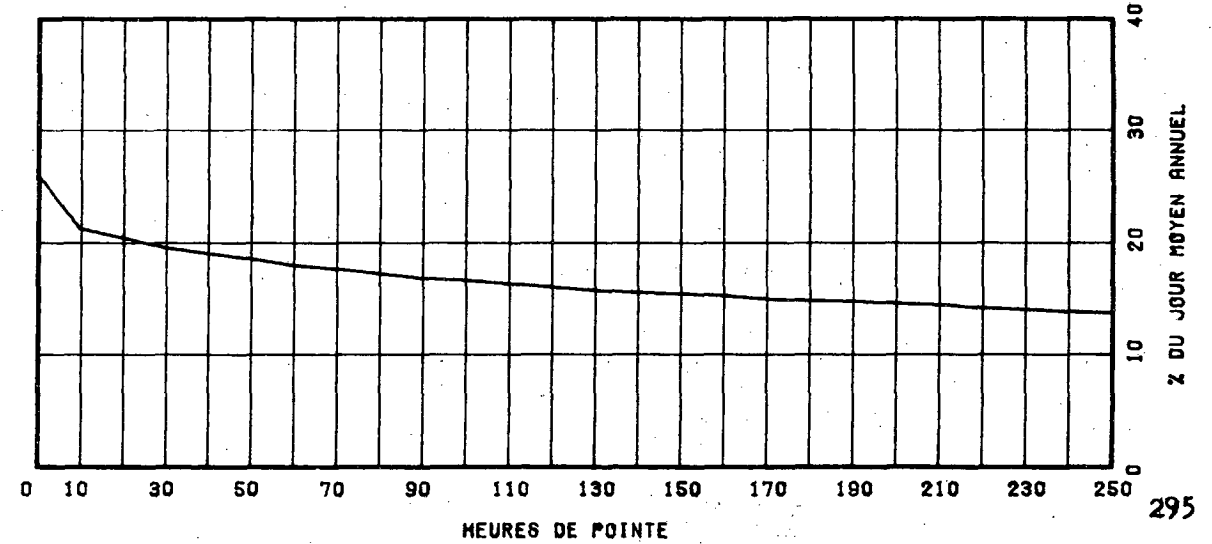

ROUTE 0132 COMPT. 036 VOIE 00 REGION 10 TRONCON 19 SECTION 100 04 MOIS DE RELEVÉ

MUNICIPALITE: ESCUMINAC
 3.5 KM. AU NORD-OUEST DE L'EGLISE DE ECINTE A LA GARDE.

ANNEE	JC. MCY.		POURC. AUGM.	JOUR MAXIMUM	HEURES MAXIMALES				
	ANNUEL	HIVER			ETE	1-ERE	10-E	20-E	100-E
74									
*PCURC.									
75									
*PCURC.									
76									
*PCURC.									
77									
*PCURC.									
78	1817	1282	2476	-----	3944	399	329	293	255
*PCURC.		70.6	136.3		217.1	22.0	18.1	16.1	14.0

DISTRIBUTION MENSUELLE DE 1978

MOIS	HEURE MAXIMUM	JOUR MAXIMUM	JOUR MOYEN	TOTAL DU MOIS	POURC. ANNEE
JANV.	-----	-----	-----	-----	-----
FEV.	-----	-----	-----	-----	-----
MARS	-----	-----	-----	-----	-----
AVRIL	-----	-----	-----	-----	-----
MAI	-----	-----	-----	-----	-----
JUIN	259	3214	2095	62856	-----
JUIL.	359	3944	3136	97240	-----
AOUT	334	3434	2700	83720	-----
SEPT	221	2794	1942	58262	-----
OCT.	-----	-----	-----	-----	-----
NOV.	-----	-----	-----	-----	-----
DEC.	-----	-----	-----	-----	-----

JOUR MOYEN ANNUEL: 1817

TOTAL:-----

ROUTE 0132 COMPT. 036 VOIE 00

REPARTITION HORAIRE JOURNALIERE DE 1978

HEURES A.M.	DIMANCHE MOYENNE POURC. (*)		SAMEDI MOYENNE POURC.		JOURS OUV. MOYENNE POURC.	
12-1	41	1.56	39	1.62	23	0.94
1-2	26	0.99	27	1.12	16	0.68
2-3	21	0.80	21	0.87	12	0.51
3-4	13	0.49	18	0.75	12	0.49
4-5	11	0.42	18	0.75	18	0.76
5-6	13	0.49	26	1.08	37	1.52
6-7	22	0.84	39	1.62	75	3.05
7-8	37	1.41	65	2.74	89	3.65
8-9	61	2.32	101	4.19	115	4.70
9-10	105	4.00	147	6.09	147	6.02
10-11	150	5.71	164	6.80	162	6.62
11-12 P.M.	172	6.54	165	6.84	165	6.74
12-1	212	8.07	174	7.21	163	6.65
1-2	243	9.25	196	8.13	185	7.55
2-3	240	9.13	197	8.17	194	7.92
3-4	237	9.02	185	7.67	191	7.77
4-5	210	7.99	151	6.26	183	7.46
5-6	193	7.34	130	5.39	154	6.30
6-7	163	6.20	123	5.10	137	5.58
7-8	153	5.82	126	5.22	118	4.69
8-9	123	4.68	103	4.27	96	3.92
9-10	90	3.42	77	3.19	74	3.01
10-11	56	2.13	67	2.78	49	2.03
11-12	36	1.37	52	2.16	36	1.47
JOUR MOYEN	2628		2412		2457	
(*) POURCENTAGES DES HEURES MOYENNES SUR LES JOURNEES MOYENNES						

ROUTE CCMPT. VOIE REGION TRONCON SECTION 04 MOIS DE RELEVÉ
 0132 036 10 19 100

MUNICIPALITE: ESCUMINAC

A 3.6 KM. AU NORD-OUEST DE L'ÉGLISE DE POINTE À LA GARDE.

JOURS MOYENS MENSUELS DE 1978

MOIS	DIMANCHE MOYEN	LUNDI MOYEN	MARDI MOYEN	MERCREDI MOYEN	JEUDI MOYEN	VENDREDI MOYEN	SAMEDI MOYEN	JOUR MOY. AJUSTE 1978	JOUR MOY. AJUSTE 1977
JANV.	-----	-----	-----	-----	-----	-----	-----	-----	-----
FEV.	-----	-----	-----	-----	-----	-----	-----	-----	-----
MARS	-----	-----	-----	-----	-----	-----	-----	-----	-----
AVRIL	-----	-----	-----	-----	-----	-----	-----	-----	-----
MAI	-----	-----	-----	-----	-----	-----	-----	-----	-----
JUIN	2471	1998	1916	1971	1996	2288	2000	2091	-----
JUIL.	3087	2933	2896	3229	3270	3503	3105	3146	-----
AOUT	2695	2563	2632	2562	2684	2970	2647	2708	-----
SEPT	1976	1814	1854	1854	1895	2239	1864	1928	-----
OCT.	-----	-----	-----	-----	-----	-----	-----	-----	-----
NOV.	-----	-----	-----	-----	-----	-----	-----	-----	-----
DEC.	-----	-----	-----	-----	-----	-----	-----	-----	-----
JOUR MOYEN	-----	-----	-----	-----	-----	-----	-----	1817	-----

ROUTE CCMPT. VOIE
 0132 036

POURCENTAGES DES JOURS MOYENS MENSUELS PAR RAPPORT AU J.M.A. AJUSTE DE 1978

MOIS	DIMANCHE	LUNDI	MARDI	MERCREDI	JEUDI	VENDREDI	SAMEDI	JOUR MOY. AJUSTE 1978	JOUR MOY. AJUSTE 1977(*)
JANV.	-----	-----	-----	-----	-----	-----	-----	-----	-----
FEV.	-----	-----	-----	-----	-----	-----	-----	-----	-----
MARS	-----	-----	-----	-----	-----	-----	-----	-----	-----
AVRIL	-----	-----	-----	-----	-----	-----	-----	-----	-----
MAY	-----	-----	-----	-----	-----	-----	-----	-----	-----
JUIN	136.0	110.0	105.4	108.5	109.9	125.9	110.1	115.1	-----
JUIL.	169.9	161.4	159.5	177.7	180.0	192.8	170.9	173.1	-----
AOUT	159.5	141.1	144.9	141.0	147.7	163.5	145.7	149.0	-----
SEPT	108.8	99.8	102.0	102.0	104.3	123.2	102.6	106.1	-----
OCT.	-----	-----	-----	-----	-----	-----	-----	-----	-----
NOV.	-----	-----	-----	-----	-----	-----	-----	-----	-----
DEC.	-----	-----	-----	-----	-----	-----	-----	-----	-----
JOUR MOYEN	-----	-----	-----	-----	-----	-----	-----	100.0	-----

(*) POURCENTAGE DU JOUR MOYEN MENSUEL AJUSTE DE 1977 PAR RAPPORT AU J.M.A. AJUSTE DE 1978

VARIATIONS JOURNALIERES

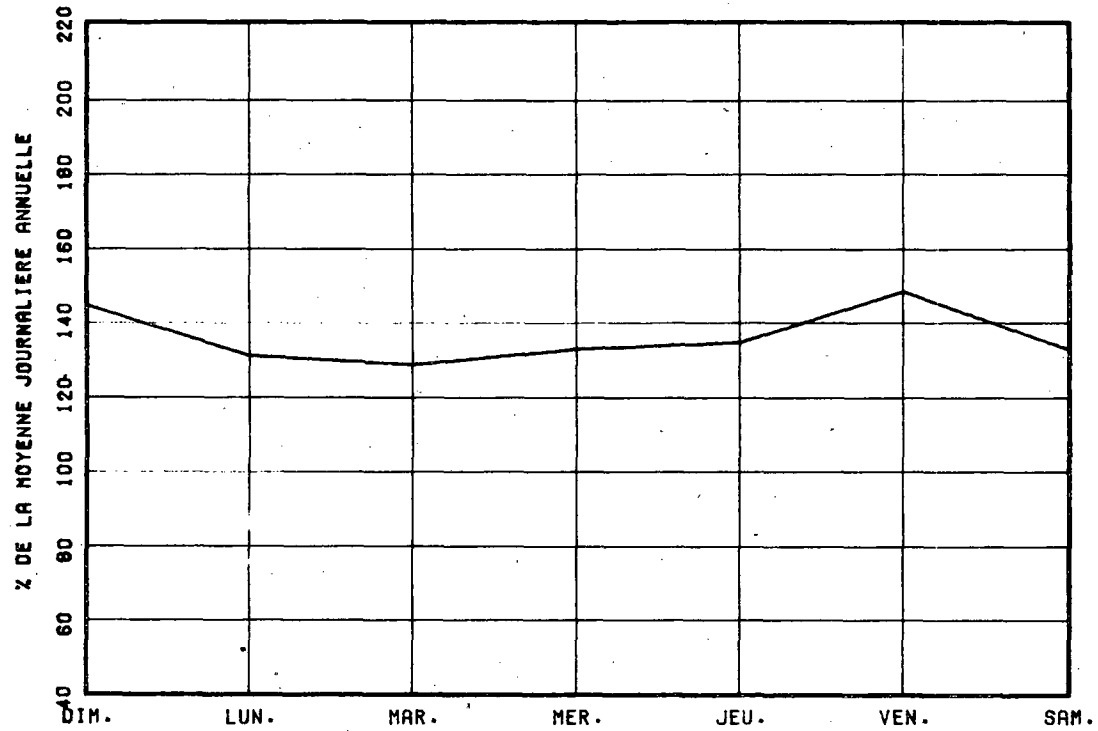

VARIATIONS MENSUELLES

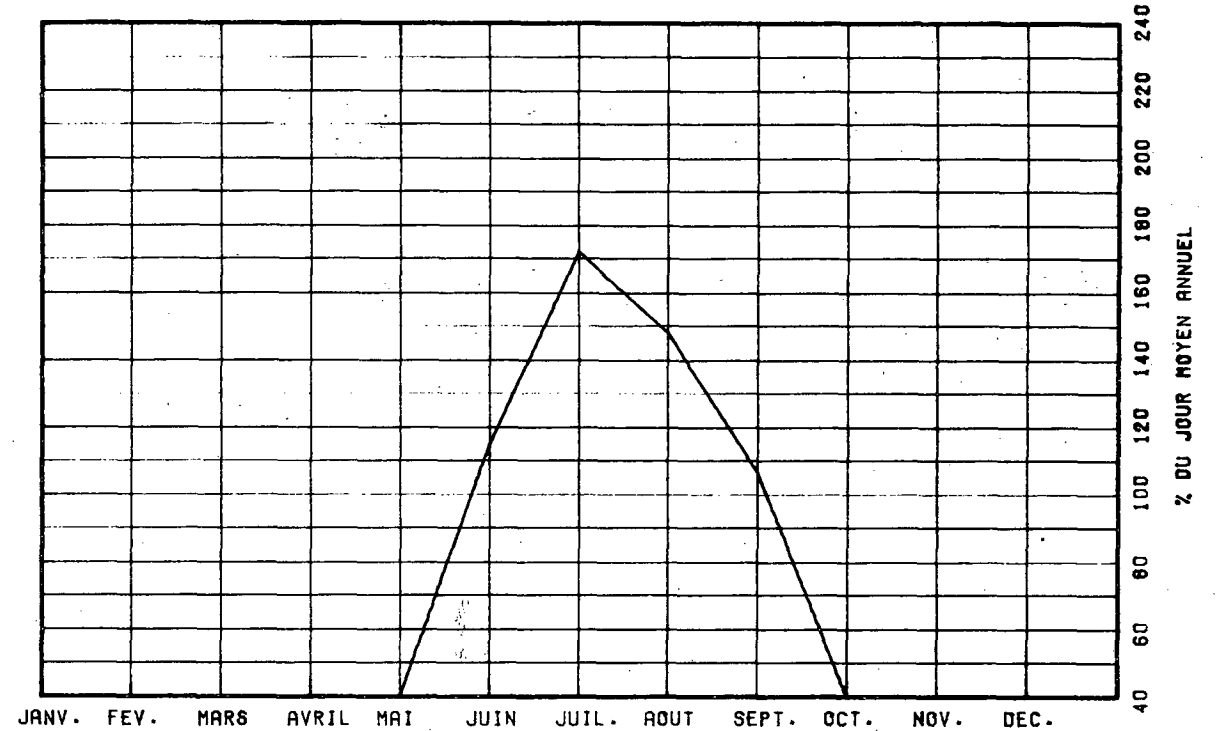

VARIATIONS HORAIRES

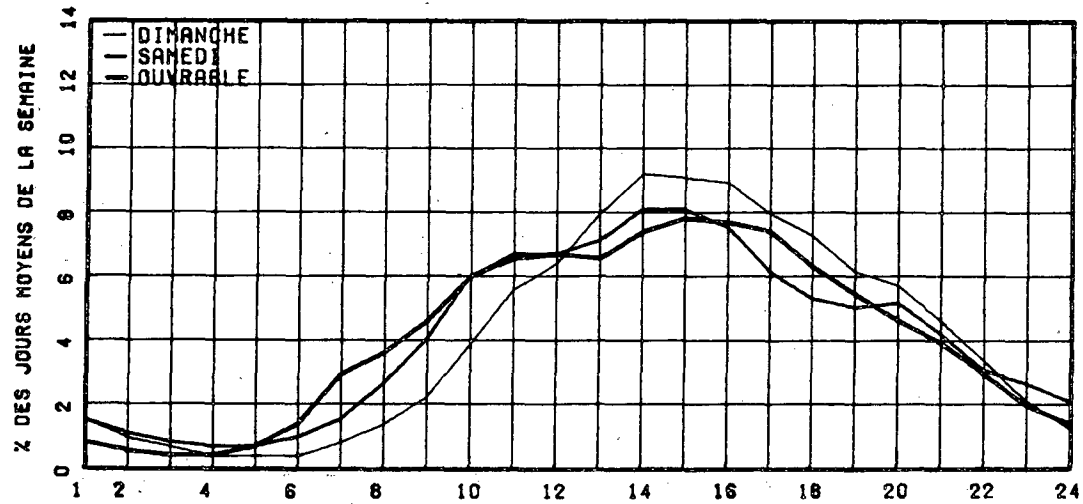

RELATION ENTRE LES HEURES DE POINTES ET LE J.M.A.

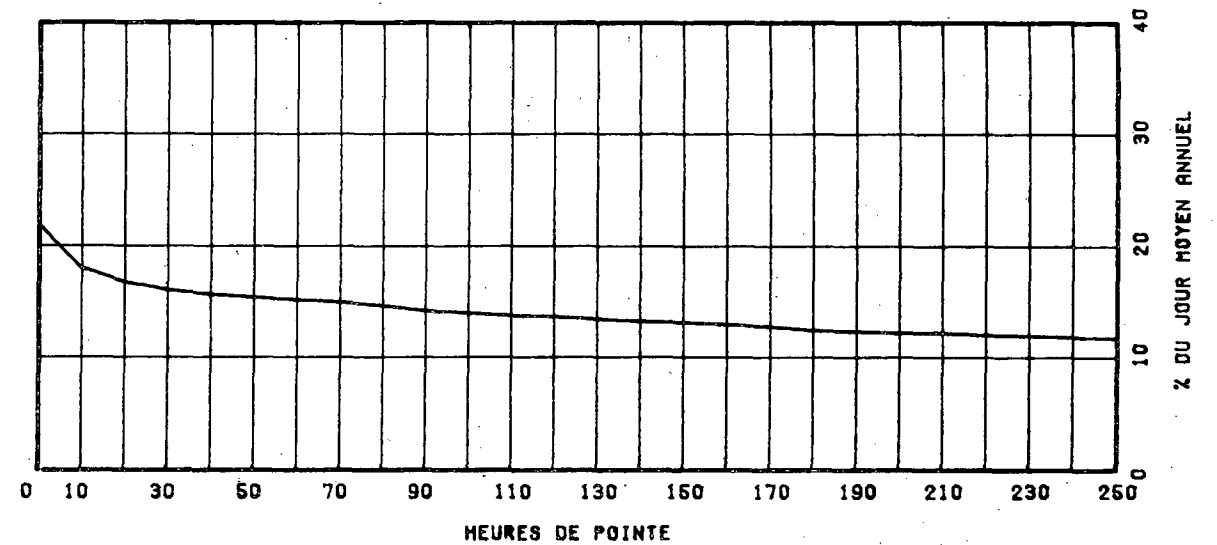

ROUTE COMPT. VOIE REGION TRONCON SECTION 04 MOIS DE RELEVÉ

0132 050 10 19 020

MUNICIPALITE: NAPIA

A 2.1 KM. A L'OUEST DU PONT DE LA RIVIERE CASCAPEO IA.

ANNEE JC. MCY. JC. MCY. JC. MCY. POURC. JOUR HEURES MAXIMALES
 ANNUEL HIVER ETE AUGM. MAXIMUM 1-EFE 10-E 30-E 100-E

74									
*POURC.									
75									
*POURC.									
76									
*POURC.									
77									
*POURC.									
78	2964	2331	3642	-----	5583	469	429	401	354
*POURC.		78.6	122.9		188.4	15.8	14.5	13.5	11.9

DISTRIBUTION MENSUELLE DE 1978

MOIS	HEURE MAXIMUM	JOUR MAXIMUM	JOUR MCYEN	TOTAL DU MOIS	POURC. ANNEE
JANV.	-----	-----	-----	-----	----
FEV.	-----	-----	-----	-----	----
MARS	-----	-----	-----	-----	----
AVRIL	-----	-----	-----	-----	----
MAI	-----	-----	-----	-----	----
JUIN	366	4001	3271	98151	----
JUIL.	469	5583	4222	130907	----
AOUT	449	4731	3911	121243	----
SEPT	347	3853	3134	94029	----
OCT.	-----	-----	-----	-----	----
NOV.	-----	-----	-----	-----	----
DEC.	-----	-----	-----	-----	----
JOUR MOYEN ANNUEL:	2964				
TOTAL:	-----				

ROUTE COMPT. VOIE
0132 050 00

REPARTITION HORAIRE JOURNALIERE DE 1978

HEURES A.M.	DIMANCHE MOYENNE POURC. (*)	SAMEDI MOYENNE POURC.	JOURS OUV. MOYENNE POURC.			
12-1	67	2.05	50	1.87	34	0.90
1-2	43	1.32	40	1.29	18	0.49
2-3	33	1.01	30	0.97	14	0.38
3-4	17	0.52	25	0.81	12	0.32
4-5	12	0.37	18	0.58	16	0.43
5-6	14	0.43	25	0.81	35	0.92
6-7	23	0.70	36	1.16	63	1.66
7-8	57	1.74	67	2.81	173	4.53
8-9	84	2.57	134	4.32	215	5.63
9-10	133	4.07	185	5.97	245	6.43
10-11	172	5.26	209	6.74	286	6.70
11-12 P.M.	177	5.42	206	6.64	242	6.34
12-1	207	6.33	197	6.35	233	6.11
1-2	305	9.33	240	7.74	303	7.92
2-3	311	9.52	256	8.26	300	8.01
3-4	305	9.33	247	7.97	310	8.10
4-5	281	8.60	208	6.71	314	8.21
5-6	195	5.97	149	4.80	240	6.26
6-7	183	5.60	146	4.71	189	4.96
7-8	200	6.12	158	5.10	184	4.88
8-9	166	5.08	159	5.13	160	4.19
9-10	125	3.82	118	3.74	103	2.71
10-11	88	2.69	85	2.74	77	2.01
11-12	70	2.14	87	2.81	71	1.87
JOUR MOYEN	3268		3101		3025	
(*) POURCENTAGES DES HEURES MOYENNES SUR LES JOURNEES MOYENNES						

ROUTE CCMT. VOIE REGION TRONCON SECTION 04 MOIS DE PELEVE
0132 050 10 19 020

MUNICIPALITE: MARIA

A 2.1 KM. A L'OUEST DU PONT DE LA RIVIERE CASCAPE
IA.

JOURS MOYENS MENSUELS DE 1978

MOIS	DIMANCHE MOYEN	LUNDI MOYEN	MARDI MOYEN	MERCREDI MOYEN	JEUDI MOYEN	VENDREDI MOYEN	SAMEDI MOYEN	JOUR MOY. AJUSTE 1978	JOUR MOY. AJUSTE 1977
JANV.	-----	-----	-----	-----	-----	-----	-----	-----	-----
FEV.	-----	-----	-----	-----	-----	-----	-----	-----	-----
MARS	-----	-----	-----	-----	-----	-----	-----	-----	-----
AVRIL	-----	-----	-----	-----	-----	-----	-----	-----	-----
MAI	-----	-----	-----	-----	-----	-----	-----	-----	-----
JUIN	2919	3256	3423	3375	3558	3510	2727	3252	-----
JUIL.	3758	4057	4303	4414	4742	4786	3728	4261	-----
AOUT	3567	3907	4034	3963	4210	4308	3261	3893	-----
SEPT	2784	3177	3304	3167	3358	3611	2640	3148	-----
OCT.	-----	-----	-----	-----	-----	-----	-----	-----	-----
NOV.	-----	-----	-----	-----	-----	-----	-----	-----	-----
DEC.	-----	-----	-----	-----	-----	-----	-----	-----	-----
JOUR MOYEN	-----	-----	-----	-----	-----	-----	-----	2964	-----

ROUTE CCMT. VOIE
0132 050

POURCENTAGES DES JOURS MOYENS MENSUELS PAR RAPPORT AU J.M.A. AJUSTE DE 1978

MOIS	DIMANCHE	LUNDI	MARDI	MERCREDI	JEUDI	VENDREDI	SAMEDI	JOUR MOY. AJUSTE 1978	JOUR MOY. AJUSTE 1977(*)
JANV.	-----	-----	-----	-----	-----	-----	-----	-----	-----
FEV.	-----	-----	-----	-----	-----	-----	-----	-----	-----
MARS	-----	-----	-----	-----	-----	-----	-----	-----	-----
AVRIL	-----	-----	-----	-----	-----	-----	-----	-----	-----
MAI	-----	-----	-----	-----	-----	-----	-----	-----	-----
JUIN	92.5	109.9	115.5	113.9	120.0	118.4	92.0	109.7	-----
JUIL.	125.8	138.2	145.2	148.9	160.0	161.5	125.8	143.8	-----
AOUT	120.3	131.8	136.1	133.9	142.0	145.3	110.0	131.3	-----
SEPT	93.9	107.2	111.5	106.8	113.3	121.8	89.1	106.2	-----
OCT.	-----	-----	-----	-----	-----	-----	-----	-----	-----
NOV.	-----	-----	-----	-----	-----	-----	-----	-----	-----
DEC.	-----	-----	-----	-----	-----	-----	-----	-----	-----
JOUR MOYEN	-----	-----	-----	-----	-----	-----	-----	100.0	-----

(*) POURCENTAGE DU JOUR MOYEN MENSUEL AJUSTE DE 1977 PAR RAPPORT AU J.M.A. AJUSTE DE 1978

VARIATIONS JOURNALIERES

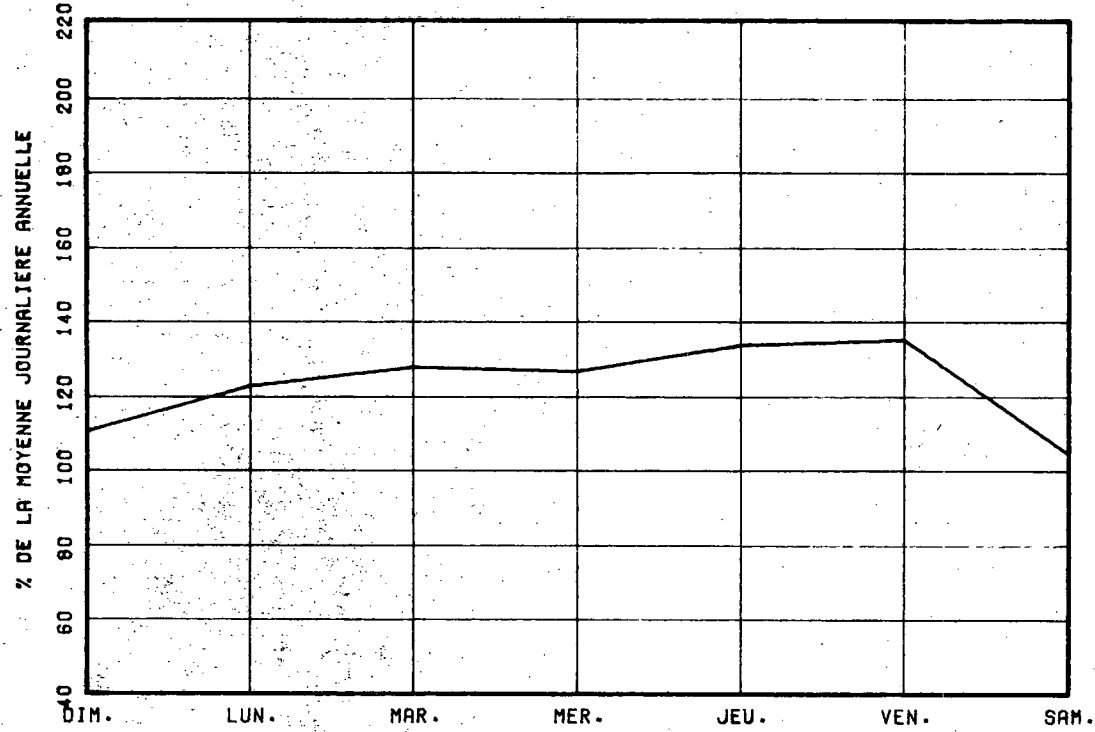

VARIATIONS MENSUELLES

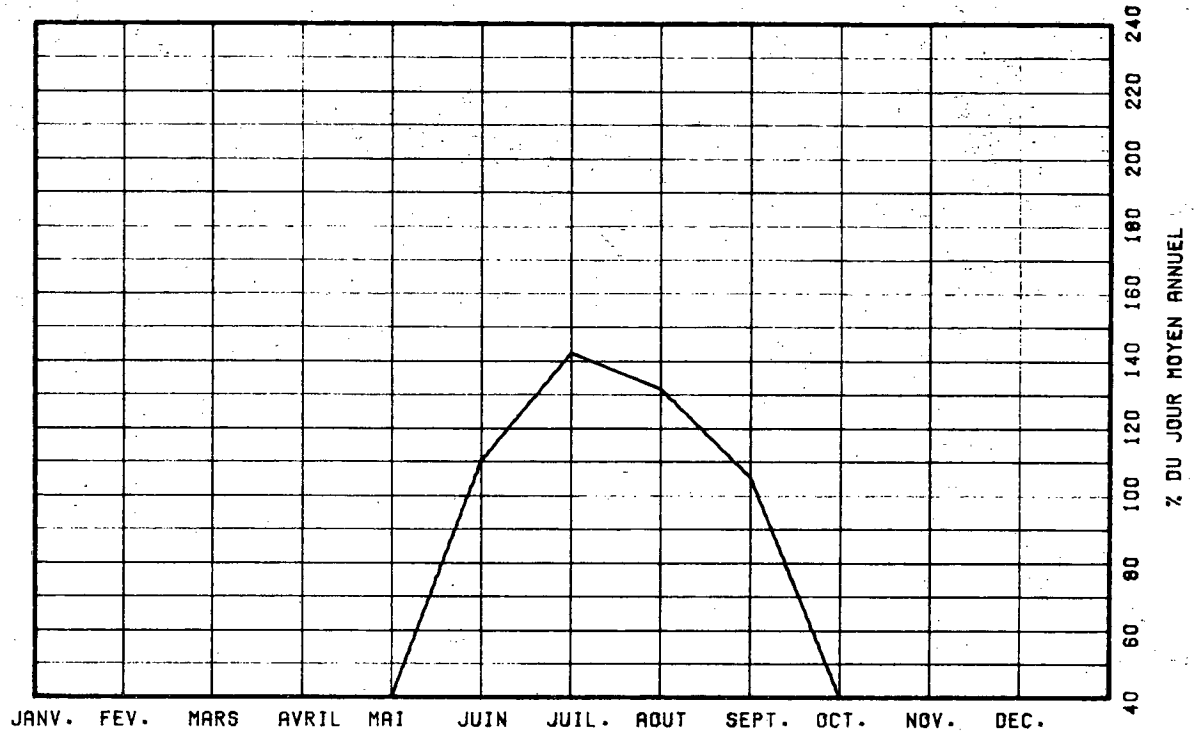

VARIATIONS HORAIRES

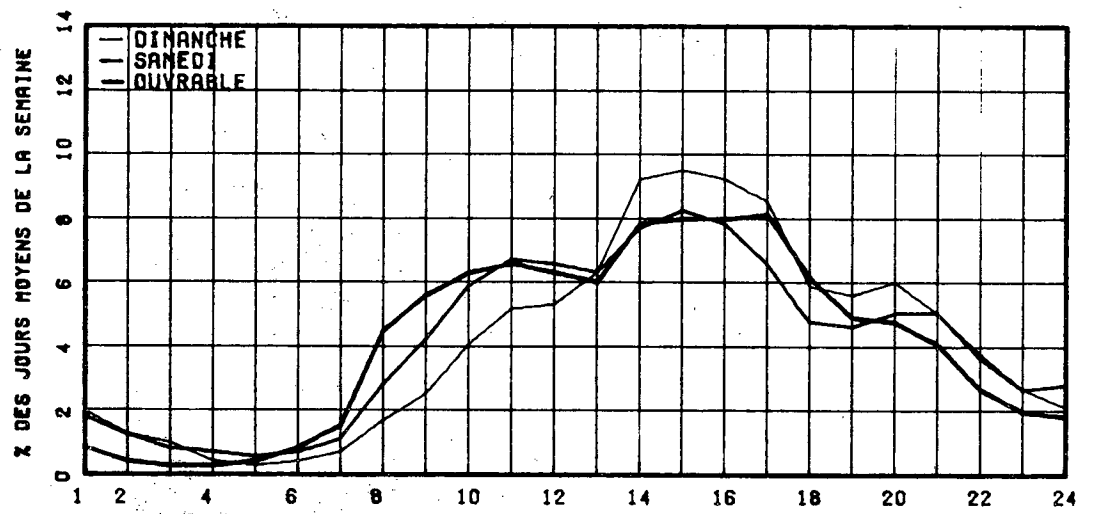

RELATION ENTRE LES HEURES DE POINTES ET LE J.M.A.

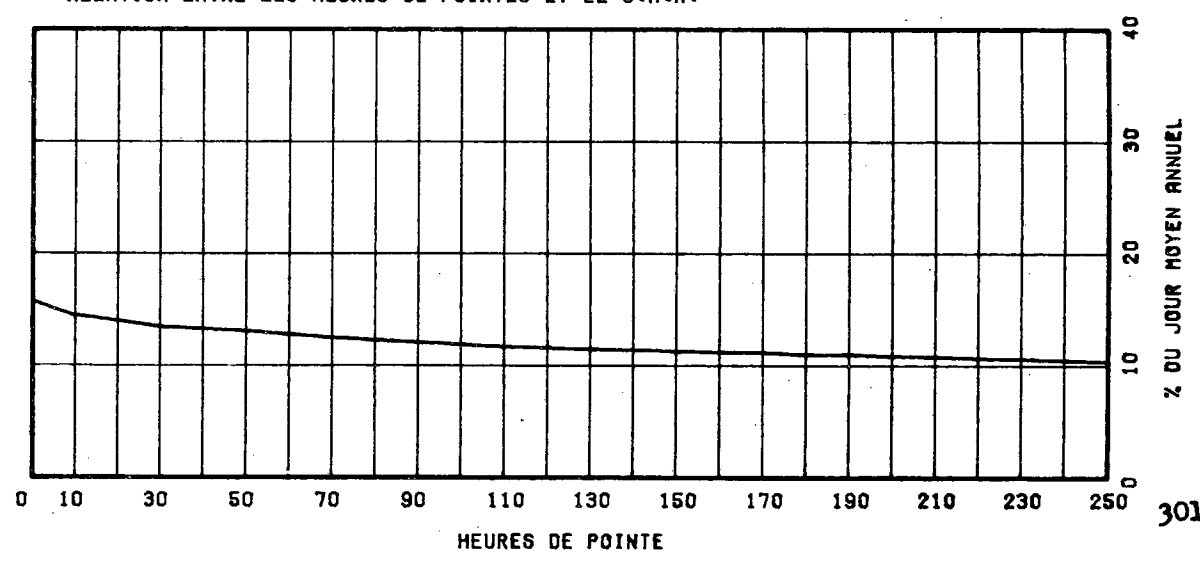

ROUTE COMPT. VOIE REGION TRONCON SECTION 04 MOIS DE RELEVÉ
 0132 053 10 18 160

MUNICIPALITE: CAPLAN

A 4.0 KM. A L'OUEST DE L'EGLISE DE CAPLAN.

ANNEE JC. MOY. JC. MOY. JC. MOY. POURC. JOUR HEURES MAXIMALES
 ANNUEL HIVER ETE AUGM. MAXIMUM 1-ERE 10-E 30-E 100-E

74									
*POURC.									
75									
*POURC.									
76									
*POURC.									
77									
*POURC.									
78	3074	2590	3856	-----	6379	536	479	442	375
*POURC.		84.3	125.4		207.5	17.4	15.6	14.4	12.2

DISTRIBUTION MENSUELLE DE 1978

MOIS	HEURE MAXIMUM	JOUR MAXIMUM	JOUR MOYEN	TOTAL DU MOIS	POURC. ANNEE
JANV.	-----	-----	-----	-----	----
FEV.	-----	-----	-----	-----	----
MARS	-----	-----	-----	-----	----
AVRIL	-----	-----	-----	-----	----
MAI	-----	-----	-----	-----	----
JUIN	373	4371	3430	102918	----
JUIL.	636	6379	4727	146553	----
AOUT	420	4774	4020	124627	----
SEPT	333	4097	3210	96319	----
OCT.	-----	-----	-----	-----	----
NOV.	-----	-----	-----	-----	----
DEC.	-----	-----	-----	-----	----

JOUR MOYEN ANNUEL: 3074

TOTAL:-----

ROUTE COMPT. VOIE
 0132 053 00

REPARTITION HORAIRE JOURNALIERE DE 1978

HEURES A.M.	DIMANCHE MOYENNE POURC. (*)	SAMEDI MOYENNE POURC.	JOURS OUV. MOYENNE POURC.			
12- 1	86	2.38	73	2.06	37	0.94
1- 2	59	1.63	56	1.58	19	0.48
2- 3	42	1.16	38	1.07	13	0.33
3- 4	23	0.64	27	0.76	11	0.29
4- 5	14	0.39	19	0.54	16	0.42
5- 6	15	0.42	26	0.73	34	0.87
6- 7	29	0.80	43	1.21	78	1.99
7- 8	67	1.85	99	2.79	193	4.88
8- 9	97	2.68	143	4.03	220	5.55
9-10	148	4.10	203	5.72	236	5.96
10-11	187	5.18	232	6.54	257	6.49
11-12 P.M.	202	5.59	229	6.46	252	6.37
12- 1	229	6.34	222	6.26	241	6.09
1- 2	331	9.16	274	7.72	301	7.60
2- 3	327	9.05	270	7.61	301	7.61
3- 4	316	8.75	264	7.44	313	7.90
4- 5	291	8.05	234	6.68	320	8.08
5- 6	220	6.09	184	4.62	254	6.42
6- 7	206	5.67	165	4.65	213	5.37
7- 8	215	5.95	193	5.44	201	5.09
8- 9	176	4.87	188	5.30	165	4.17
9-10	141	3.90	152	4.29	116	2.93
10-11	112	3.10	120	3.38	91	2.30
11-12	81	2.24	113	3.19	73	1.86

JOUR MOYEN

3613

3547

3964

(*) POURCENTAGES DES HEURES MOYENNES SUR LES JOURNEES MOYENNES

ROUTE COMPT. VOIE REGION TRONCON SECTION 04 MOIS DE RELEVÉ

0132 053 10 18 160

MUNICIPALITE: CAPLAN

A 4.0 KM. A L'OUEST DE L'EGLISE DE CAPLAN.

JOURS MOYENS MENSUELS DE 1978

MOIS	DIMANCHE MOYEN	LUNDI MOYEN	MARDI MOYEN	MERCREDI MOYEN	JEUDI MOYEN	VENDREDI MOYEN	SAMEDI MOYEN	JOUR MOY. AJUSTE 1978	JOUR MOY. AJUSTE 1977
JANV.	-----	-----	-----	-----	-----	-----	-----	-----	-----
FEV.	-----	-----	-----	-----	-----	-----	-----	-----	-----
MARS	-----	-----	-----	-----	-----	-----	-----	-----	-----
AVRIL	-----	-----	-----	-----	-----	-----	-----	-----	-----
MAI	-----	-----	-----	-----	-----	-----	-----	-----	-----
JUIN	3139	3341	3447	3438	3672	3783	3042	3408	-----
JUIL.	4436	4579	4548	4891	5025	5325	4463	4752	-----
AOÛT	3740	3908	4012	4007	4202	4497	3732	4014	-----
SEPT	2919	3229	3366	3134	3308	3666	2892	3216	-----
OCT.	-----	-----	-----	-----	-----	-----	-----	-----	-----
NOV.	-----	-----	-----	-----	-----	-----	-----	-----	-----
DEC.	-----	-----	-----	-----	-----	-----	-----	-----	-----
JOUR MOYEN	-----	-----	-----	-----	-----	-----	-----	3074	-----

ROUTE COMPT. VOIE

0132 053

POURCENTAGES DES JOURS MOYENS MENSUELS PAR RAPPORT AU J.M.A. AJUSTE DE 1978

MOIS	DIMANCHE	LUNDI	MARDI	MERCREDI	JEUDI	VENDREDI	SAMEDI	JOUR MOY. AJUSTE 1978	JOUR MOY. AJUSTE 1977(*)
JANV.	-----	-----	-----	-----	-----	-----	-----	-----	-----
FEV.	-----	-----	-----	-----	-----	-----	-----	-----	-----
MARS	-----	-----	-----	-----	-----	-----	-----	-----	-----
AVRIL	-----	-----	-----	-----	-----	-----	-----	-----	-----
MAI	-----	-----	-----	-----	-----	-----	-----	-----	-----
JUIN	102.1	108.7	112.1	111.2	119.5	123.1	99.0	110.9	-----
JUIL.	144.3	149.0	148.0	159.1	163.5	173.2	145.2	154.6	-----
AOÛT	121.7	127.1	130.5	130.4	136.7	146.3	121.4	130.6	-----
SEPT	95.0	105.0	109.5	102.0	107.6	119.3	94.1	104.6	-----
OCT.	-----	-----	-----	-----	-----	-----	-----	-----	-----
NOV.	-----	-----	-----	-----	-----	-----	-----	-----	-----
DEC.	-----	-----	-----	-----	-----	-----	-----	-----	-----
JOUR MOYEN	-----	-----	-----	-----	-----	-----	-----	100.0	-----

(*) POURCENTAGE DU JOUR MOYEN MENSUEL AJUSTE DE 1977 PAR RAPPORT AU J.M.A. AJUSTE DE 1977

VARIATIONS JOURNALIERES

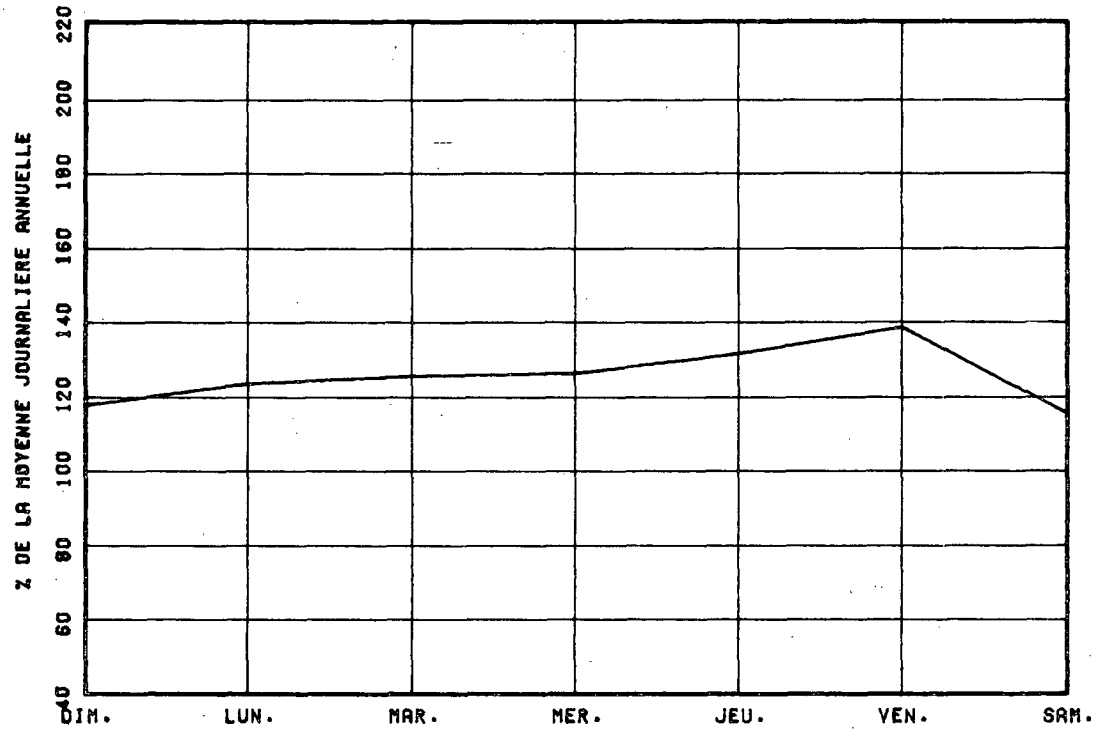

VARIATIONS MENSUELLES

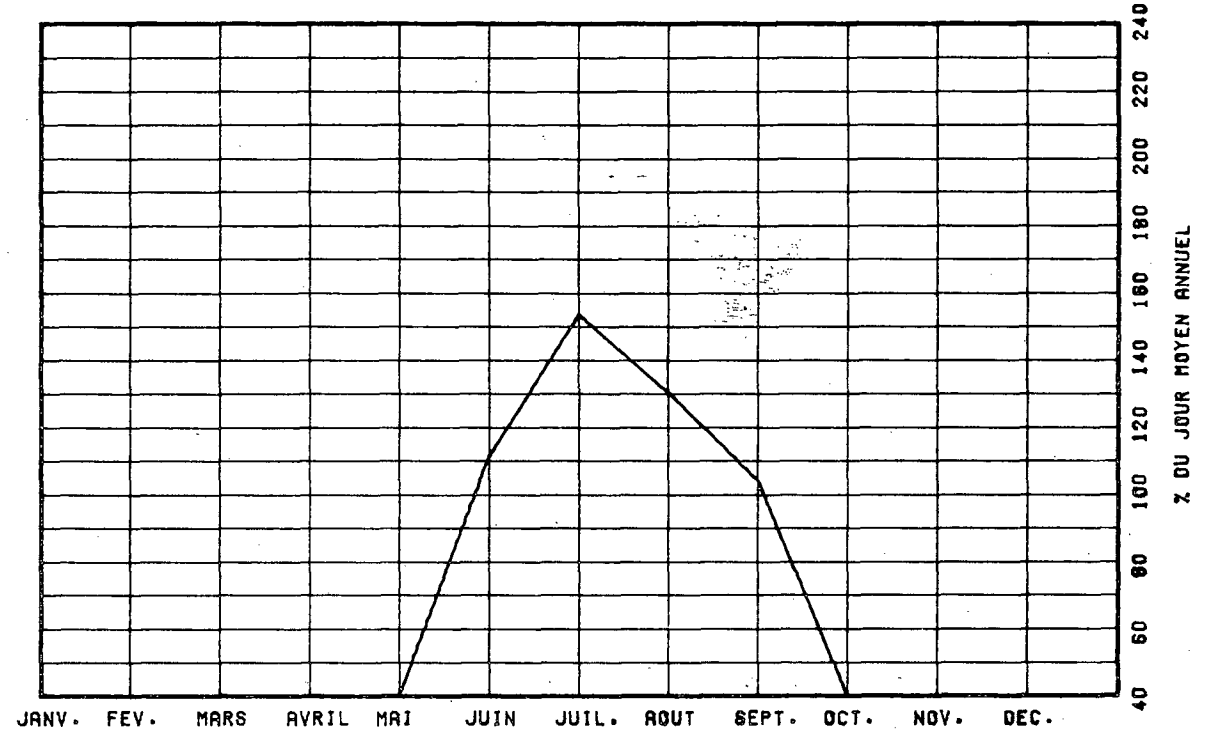

VARIATIONS HORAIRES

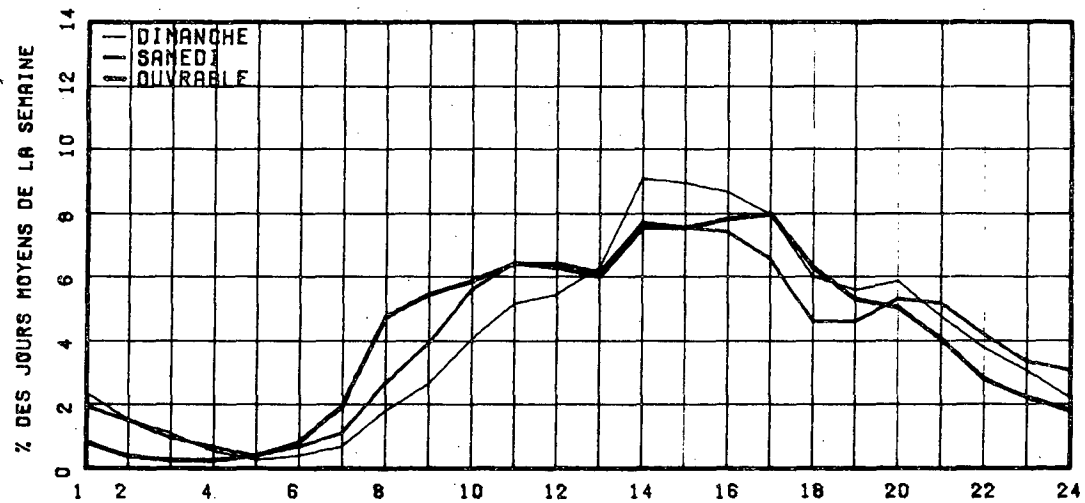

RELATION ENTRE LES HEURES DE POINTES ET LE J.M.A.

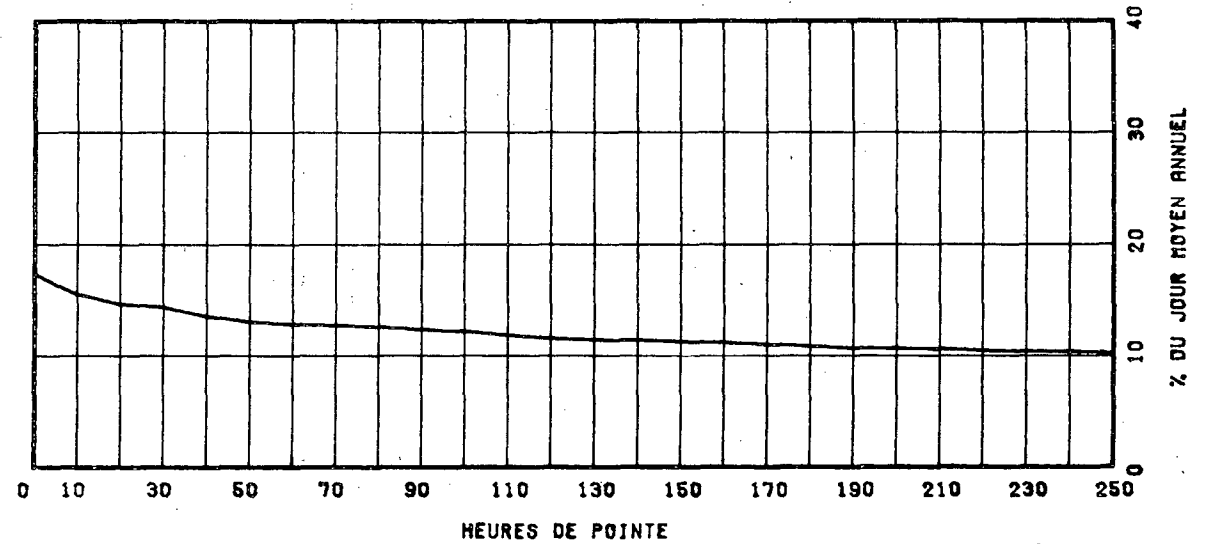

ROUTE COMPT. VOIE REGION TRONCON SECTION 12 MOIS DE PELEVE

0132 063 10 18 100

MUNICIPALITE: NEW CARLISLE

A 12.9 KM. A L'EST DE L'EGLISE DE BONAVENTURE.

ANNEE	JC. MCY. ANNUEL	JC. MCY. HIVER	JD. MCY. ETE	POURC. AUGM.	JOUR MAXIMUM	HEURES MAXIMALES 1-ERE 10-E	30-E	100-E
74	*POURC.							
75	2276	1627	3016	-----	4597	511	387	356 309
*POURC.		71.5	132.5		202.0	22.5	17.0	15.6 13.6
76	2225	1550	3033	-2.2	4772	436	381	358 306
*POURC.		69.7	136.3		214.5	19.6	17.1	16.1 13.8
77	2376	1793	3160	+6.8	5475	592	411	380 323
*POURC.		75.5	133.0		230.4	24.9	17.3	16.0 13.6
78	2451	1822	3364	+4.8	6078	661	422	386 340
*POURC.		73.1	135.0		244.0	26.5	16.9	15.5 13.6

DISTRIBUTION MENSUELLE DE 1978

MOIS	HEURE MAXIMUM	JOUR MAXIMUM	JOUR MOYEN	TOTAL DU MOIS	POURC. ANNEE
JANV.	234	2203	1666	51655	5.7
FEV.	241	2353	1866	52272	5.7
MARS	251	2606	1875	58126	6.4
AVRIL	274	2486	2016	60496	6.7
MAI	335	3105	2579	79950	8.8
JUIN	371	4617	3035	91079	10.0
JUIL.	661	6078	4123	128011	14.1
AOUT	389	4310	3569	110656	12.2
SEPT	321	3700	2692	80789	8.9
OCT.	291	3034	2364	73286	8.1
NOV.	270	2767	2163	64909	7.1
DEC.	260	2708	1886	58477	6.4
JOUR MOYEN ANNUEL:	2491			TOTAL: 909705	

ROUTE COMPT. VOIE
0132 063 00

REPARTITION HORAIRE JOURNALIERE DE 1978

HEURES A.M.	DIMANCHE MOYENNE POURC.(*)		SAMEDI MOYENNE POURC.		JOURS OUV. MOYENNE POURC.	
12-1	49	2.35	51	2.27	29	1.13
1-2	36	1.73	34	1.51	16	0.61
2-3	28	1.34	27	1.20	10	0.40
3-4	18	0.86	19	0.85	7	0.29
4-5	10	0.48	12	0.53	9	0.36
5-6	11	0.53	13	0.58	16	0.61
6-7	15	0.72	22	0.98	34	1.30
7-8	28	1.34	43	1.91	66	3.29
8-9	49	2.35	76	3.38	162	6.15
9-10	73	3.51	115	5.12	162	6.16
10-11	99	4.76	155	6.98	171	6.49
11-12 P.M.	111	5.33	156	6.94	173	6.56
12-1	124	5.96	142	6.32	163	6.18
1-2	169	9.08	186	8.27	202	7.68
2-3	215	10.33	203	9.03	214	8.14
3-4	199	9.56	188	8.27	208	7.98
4-5	179	8.60	157	6.98	237	9.00
5-6	127	6.10	117	5.20	176	6.46
6-7	112	5.38	97	4.31	133	5.05
7-8	111	5.33	102	4.54	128	4.87
8-9	99	4.76	105	4.67	100	3.80
9-10	83	3.99	94	4.18	79	3.02
10-11	68	3.27	73	3.25	71	2.71
11-12	49	2.35	63	2.80	48	1.84
JOUR MOYEN	2082		2248		2639	
(*) POURCENTAGES DES HEURES MOYENNES SUR LES JOURNEES MOYENNES						

ROUTE COMPT. VOIE REGION TRONCON SECTION 12 MOIS DE RELEVÉ
 0132 063 10 18 100

MUNICIPALITE: NEW CARLISLE

A 12.9 KM. A L'EST DE L'EGLISE DE BONAVENTURE.

JOURS MOYENS MENSUELS DE 1978

MOIS	DIMANCHE MOYEN	LUNDI MOYEN	MARDI MOYEN	MERCREDI MOYEN	JEUDI MOYEN	VENDREDI MOYEN	SAMEDI MOYEN	JOUR MOY. AJUSTE 1978	JOUR MOY. AJUSTE 1977
JANV.	1309	1820	1818	1743	1669	2129	1309	1686	1557
FEV.	1585	1815	1822	1931	2031	2250	1631	1866	1725
MARS	1386	1311	1971	1382	2287	2496	1788	1874	1961
AVRIL	1913	1969	2208	1845	2035	2407	1849	2032	1999
MAI	2322	2569	2594	2603	2635	2973	2408	2586	2463
JUIN	2908	2938	3059	2984	3184	3421	2622	3016	2786
JUIL.	4013	4010	4105	4233	4298	4426	3928	4144	3977
AOUT	3365	3496	3620	3613	3670	3958	3214	3562	3285
SEPT	2335	2692	2797	2711	2825	3166	2372	2699	2559
OCT.	1780	2472	2563	2533	2679	2796	1965	2398	2193
NOV.	1577	2235	2194	2294	2383	2633	1739	2150	2076
DEC.	1231	1547	1868	2183	2122	2461	1872	1900	1948
JOUR MOYEN	2143	2406	2553	2546	2651	2926	2224	2492	2377

ROUTE COMPT. VOIE
 0132 063

POURCENTAGES DES JOURS MOYENS MENSUELS PAR RAPPORT AU J.M.A. AJUSTE DE 1978

MOIS	DIMANCHE	LUNDI	MARDI	MERCREDI	JEUDI	VENDREDI	SAMEDI	JOUR MOY. AJUSTE 1978	JOUR MOY. AJUSTE 1977(*)
JANV.	52.5	73.0	73.0	70.1	67.0	85.4	52.5	67.7	65.5
FEV.	63.6	72.8	73.1	77.5	81.5	90.3	65.4	74.9	72.6
MARS	55.6	52.5	79.1	75.5	91.8	100.2	71.7	75.2	82.5
AVRIL	76.8	79.0	88.6	74.0	81.7	96.6	74.2	81.5	84.1
MAI	93.2	103.1	104.1	104.5	105.7	119.3	96.6	103.8	103.8
JUIN	116.7	117.9	122.8	119.7	127.8	137.3	105.2	121.0	117.2
JUIL.	161.0	160.9	164.7	169.9	172.5	177.6	157.6	166.3	167.3
AOUT	135.0	140.3	145.3	145.0	147.3	158.8	129.0	142.9	138.2
SEPT	93.7	108.0	112.2	108.8	113.4	127.0	95.2	108.3	107.7
OCT.	71.4	99.2	102.8	101.6	107.5	112.2	78.9	96.2	92.3
NOV.	63.3	89.7	88.0	92.1	95.6	105.7	69.8	86.3	87.3
DEC.	49.4	62.1	75.8	87.6	85.2	98.8	75.1	76.2	82.0
JOUR MOYEN	66.0	66.5	102.4	102.2	106.4	117.4	89.2	100.0	100.0

(*) POURCENTAGE DU JOUR MOYEN MENSUEL AJUSTE DE 1977 PAR RAPPORT AU J.M.A. AJUSTE DE 1977

VARIATIONS JOURNALIERES

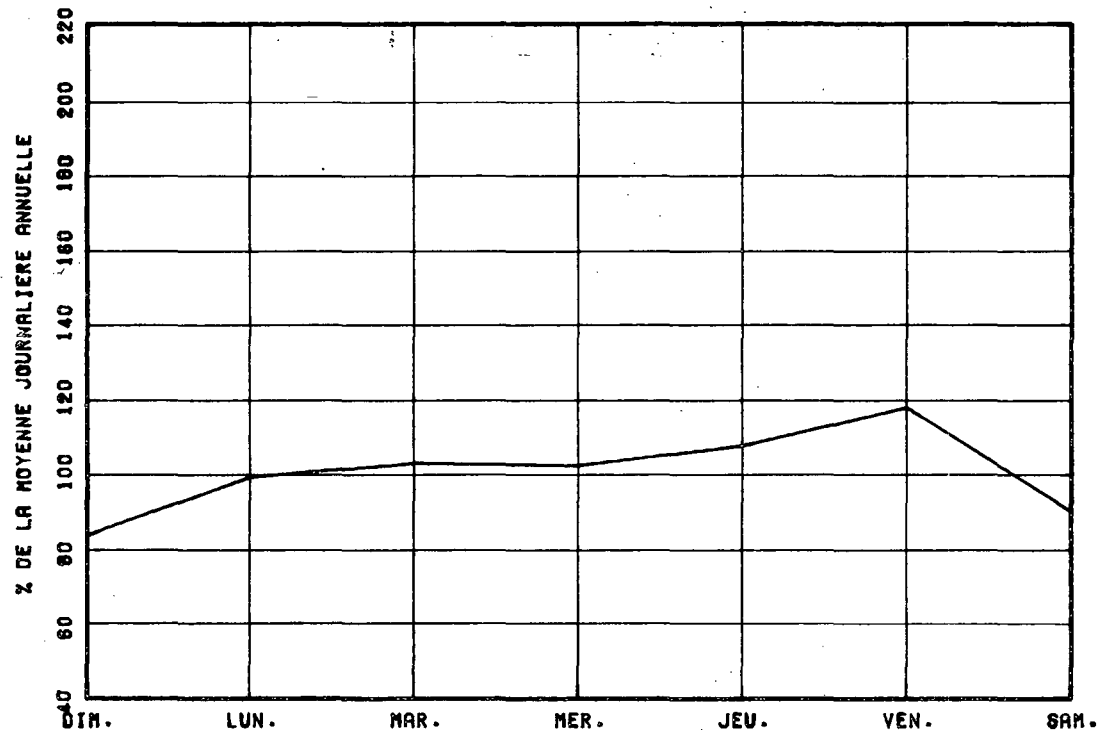

VARIATIONS MENSUELLES

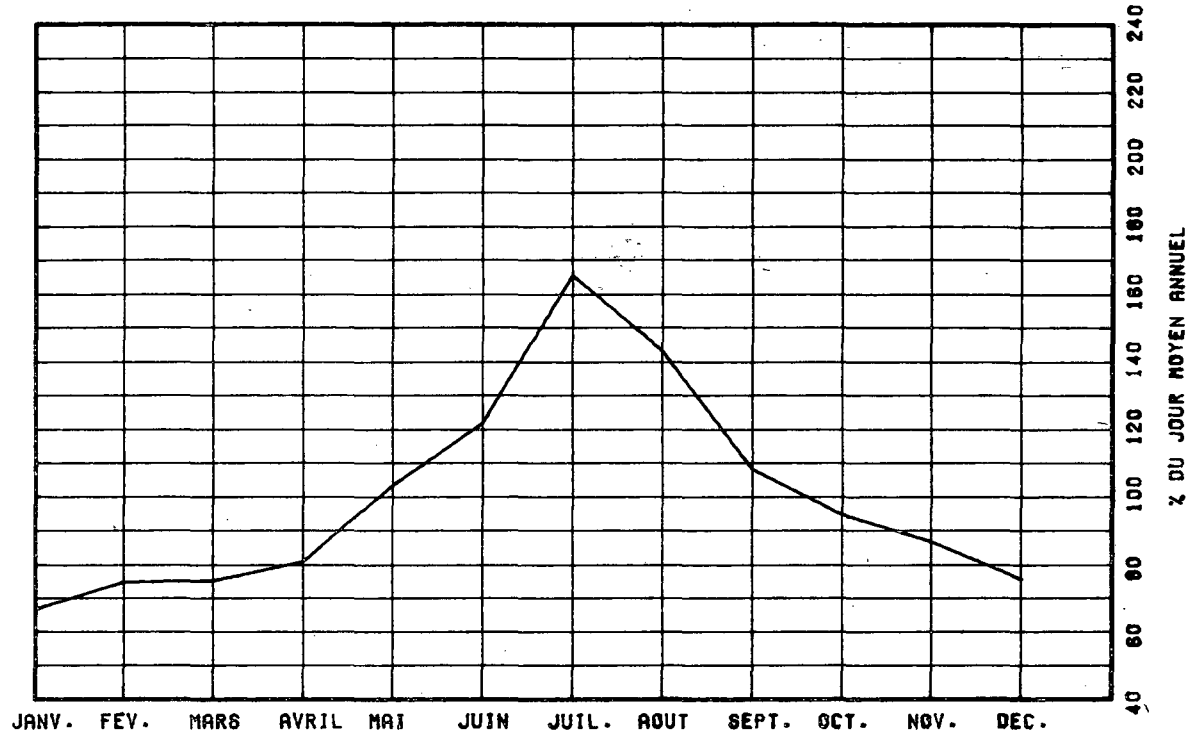

VARIATIONS HORAIRES

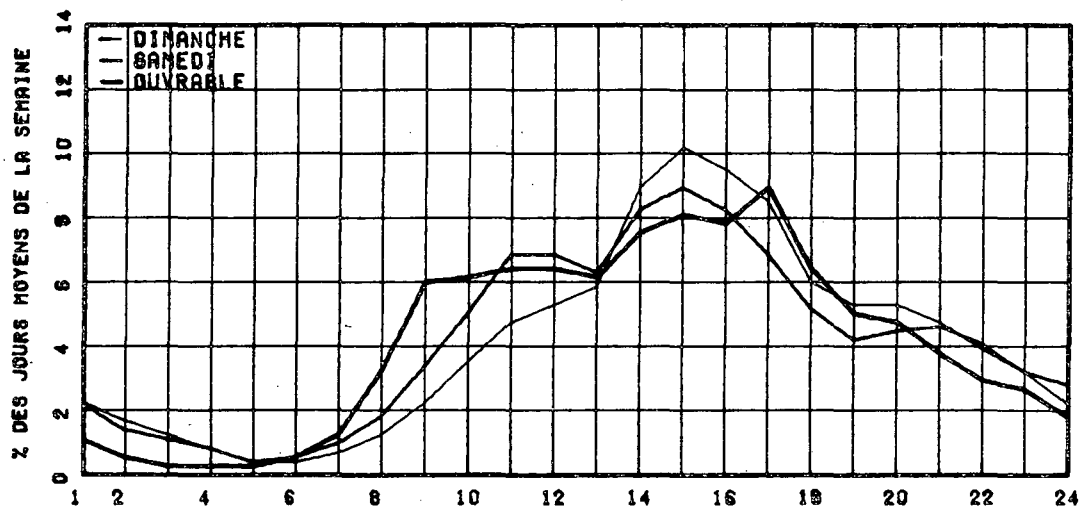

RELATION ENTRE LES HEURES DE POINTES ET LE J.-M.-A.

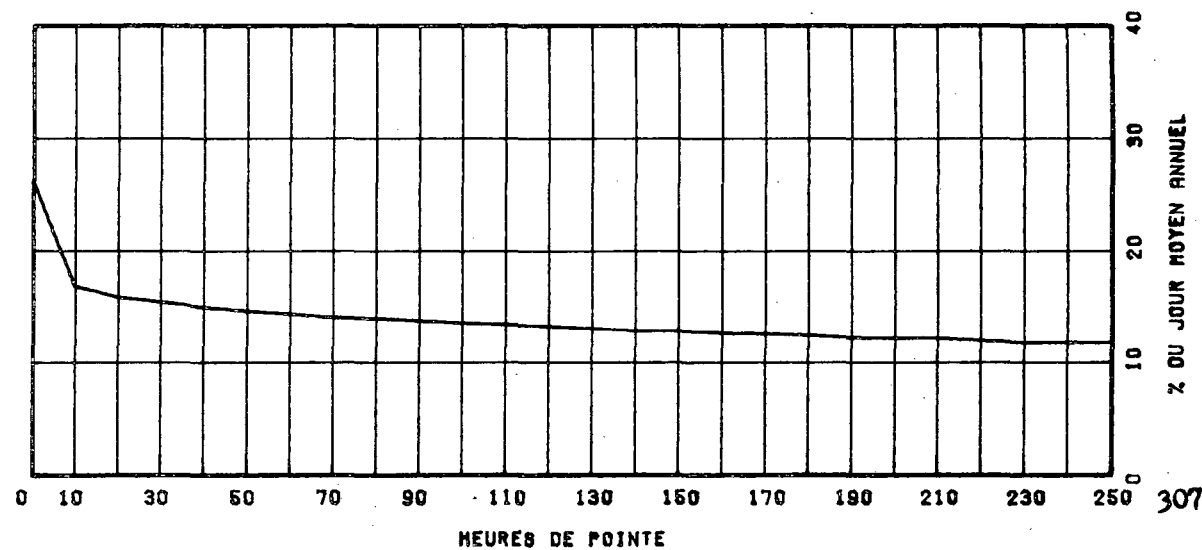

ROUTE COMET. VOIE REGION TRONCON SECTION 04 MOIS DE RELEVÉ
 0132 072 10 17 130

MUNICIPALITE: PABOS-MILLS
 A 3.2 KM. AU NORD-EST DE LA VOIE FERREE. ENTRE NEW
 PORT POINT ET PABOS-MILLS

ANNEE	JG. MCY. ANNUEL	JG. MCY. HIVER	JG. MCY. ETE	POURC. AUGM.	JOUR MAXIMUM	HEURES MAXIMALES 1-ERE 10-E	HEURES MAXIMALES 30-E 100-E
74							
*POURC.							
75							
*POURC.							
76							
*POURC.							
77							
*POURC.							
78	3061	2278	3966	-----	5890	520	429
*POURC.		73.9	128.8		191.2	16.9	13.9
						12.9	11.6

DISTRIBUTION MENSUELLE DE 1978

MOIS	HEURE MAXIMUM	JOUR MAXIMUM	JOUR MOYEN	TOTAL DU MOIS	POURC. ANNEE
JANV.	-----	-----	-----	-----	-----
FEV.	-----	-----	-----	-----	-----
MARS	-----	-----	-----	-----	-----
AVRIL	-----	-----	-----	-----	-----
MAI	-----	-----	-----	-----	-----
JUIN	385	4573	3655	109669	-----
JUIL.	520	5890	4660	144485	-----
AOUT	390	4848	4128	127997	-----
SEPT	337	4273	3404	102133	-----
ECT.	-----	-----	-----	-----	-----
NOV.	-----	-----	-----	-----	-----
DEC.	-----	-----	-----	-----	-----

JOUR MOYEN ANNUEL: 3081

TOTAL:-----

ROUTE COMPT. VOIE
 0132 072 00

REPARTITION HORAIRE JOURNALIERE DE 1978

HEURES A.M.	DIMANCHE MOYENNE POURC. (+)	SAMEDI MOYENNE POURC.	JOURS OUV. MOYENNE POURC.
12-1	123 3.10	95 2.51	62 1.57
1-2	88 2.22	67 1.77	29 0.73
2-3	73 1.84	54 1.43	19 0.49
3-4	40 1.01	32 0.84	16 0.41
4-5	15 0.38	18 0.48	23 0.57
5-6	13 0.33	16 0.48	28 0.72
6-7	24 0.60	33 0.87	66 1.65
7-8	62 1.56	87 2.30	166 4.16
8-9	74 1.86	119 3.14	175 4.39
9-10	135 3.40	172 4.54	197 4.94
10-11	192 4.84	223 5.89	238 5.96
11-12 P.M.	201 5.06	226 5.97	239 5.99
12-1	241 6.07	232 6.13	248 6.21
1-2	339 8.54	297 7.84	288 7.21
2-3	319 8.04	307 8.11	287 7.19
3-4	331 8.34	293 7.74	302 7.86
4-5	297 7.48	270 7.13	315 7.88
5-6	258 6.50	196 5.18	262 6.56
6-7	244 6.15	199 5.25	242 6.06
7-8	266 6.70	212 5.60	231 5.79
8-9	201 5.06	201 5.31	195 4.88
9-10	149 3.75	164 4.33	136 3.41
10-11	144 3.63	131 3.46	123 3.08
11-12	141 3.55	141 3.72	104 2.60

JOUR MOYEN 3970 3787 4003
 (+) POURCENTAGES DES HEURES MOYENNES SUR LES JOURNEES MOYENNES

ROUTE COMPT. VOIE REGION TRONCON SECTION 04 MOIS DE RELEVÉ
 0132 072 10 17 180

MUNICIPALITE: PABOS-MILLS
 A 3.2 KM. AU NORD-EST DE LA VOIE FERREE, ENTRE NEW
 POET POINT ET PABOS-MILLS

JOURS MOYENS MENSUELS DE 1978

MOIS	DIMANCHE MOYEN	LUNDI MOYEN	MARDI MOYEN	MERCREDI MOYEN	JEUDI MOYEN	VENDREDI MOYEN	SAMEDI MOYEN	JOUR MOY. AJUSTE 1978	JOUR MOY. AJUSTE 1977
JANV.	-----	-----	-----	-----	-----	-----	-----	-----	-----
FEV.	-----	-----	-----	-----	-----	-----	-----	-----	-----
MARS	-----	-----	-----	-----	-----	-----	-----	-----	-----
AVRIL	-----	-----	-----	-----	-----	-----	-----	-----	-----
MAI	-----	-----	-----	-----	-----	-----	-----	-----	-----
JUIN	3778	3518	3480	3484	3698	4025	3501	3640	-----
JUIL.	4533	4481	4582	4805	4989	5058	4333	4683	-----
AOUT	4144	3994	3954	4027	4272	4539	4002	4133	-----
SEPT	3264	3169	3290	3249	3470	3959	3292	3384	-----
OCT.	-----	-----	-----	-----	-----	-----	-----	-----	-----
NOV.	-----	-----	-----	-----	-----	-----	-----	-----	-----
DEC.	-----	-----	-----	-----	-----	-----	-----	-----	-----
JOUR MOYEN	-----	-----	-----	-----	-----	-----	-----	3081	-----

ROUTE COMPT. VOIE
 0132 072

POURCENTAGES DES JOURS MOYENS MENSUELS PAR RAPPORT AU J.M.A. AJUSTE DE 1978

MOIS	DIMANCHE	LUNDI	MARDI	MERCREDI	JEUDI	VENDREDI	SAMEDI	JOUR MOY. AJUSTE 1978	JOUR MOY. AJUSTE 1977(*)
JANV.	-----	-----	-----	-----	-----	-----	-----	-----	-----
FEV.	-----	-----	-----	-----	-----	-----	-----	-----	-----
MARS	-----	-----	-----	-----	-----	-----	-----	-----	-----
AVRIL	-----	-----	-----	-----	-----	-----	-----	-----	-----
MAI	-----	-----	-----	-----	-----	-----	-----	-----	-----
JUIN	122.6	114.2	113.0	113.1	120.0	130.6	113.6	118.1	-----
JUIL.	147.1	145.4	148.7	156.0	161.9	164.2	140.6	152.0	-----
AOUT	134.5	129.6	128.3	130.7	138.7	147.3	129.9	134.1	-----
SEPT	105.9	102.9	106.8	105.5	112.6	128.5	106.8	109.8	-----
OCT.	-----	-----	-----	-----	-----	-----	-----	-----	-----
NOV.	-----	-----	-----	-----	-----	-----	-----	-----	-----
DEC.	-----	-----	-----	-----	-----	-----	-----	-----	-----
JOUR MOYEN	-----	-----	-----	-----	-----	-----	-----	100.0	-----

(*) POURCENTAGE DU JOUR MOYEN MENSUEL AJUSTE DE 1977 PAR RAPPORT AU J.M.A. AJUSTE DE 1978

VARIATIONS JOURNALIERES

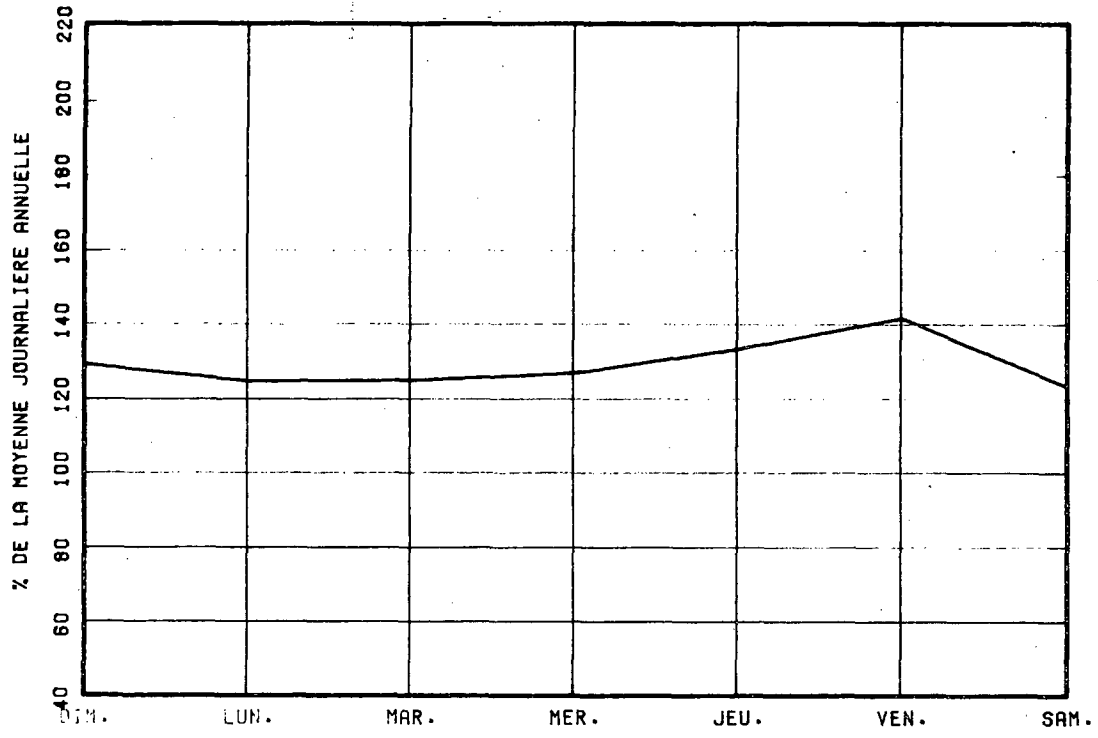

VARIATIONS MENSUELLES

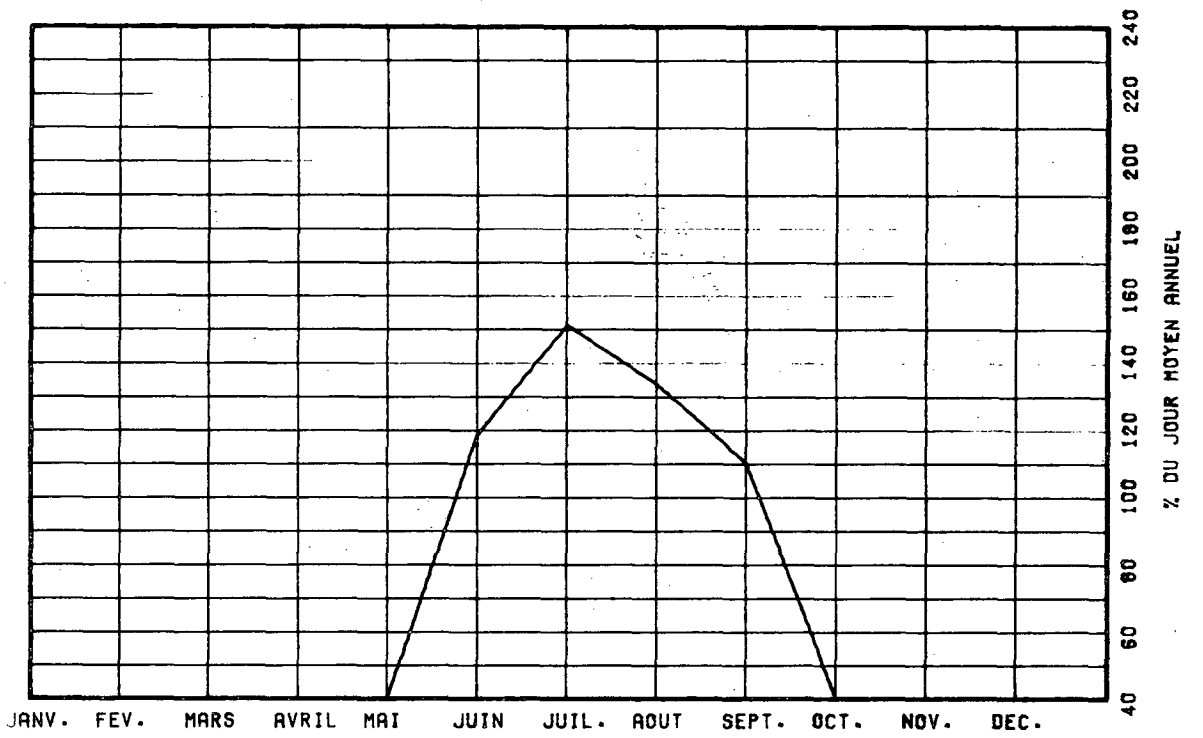

VARIATIONS HORAIRES

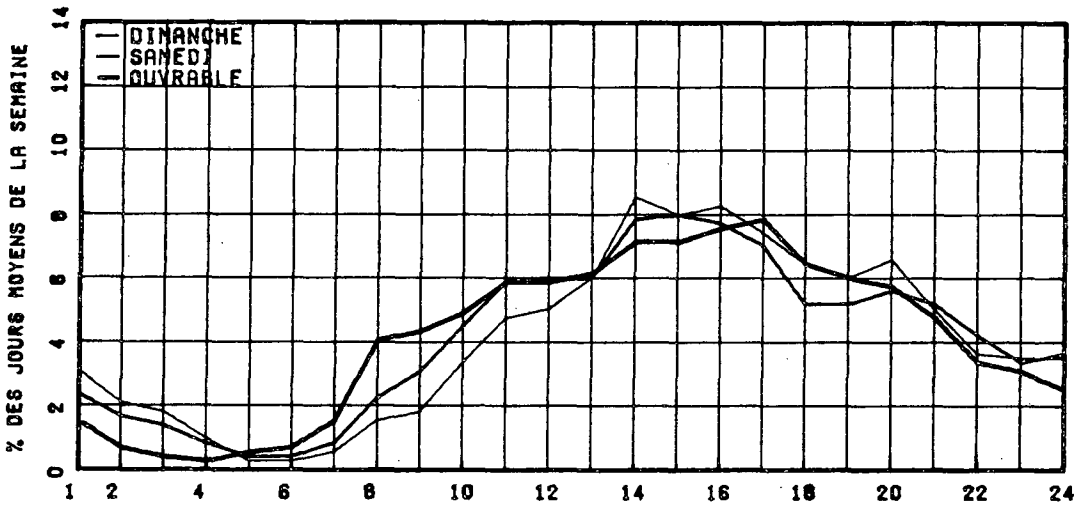

RELATION ENTRE LES HEURES DE POINTES ET LE J.M.A.

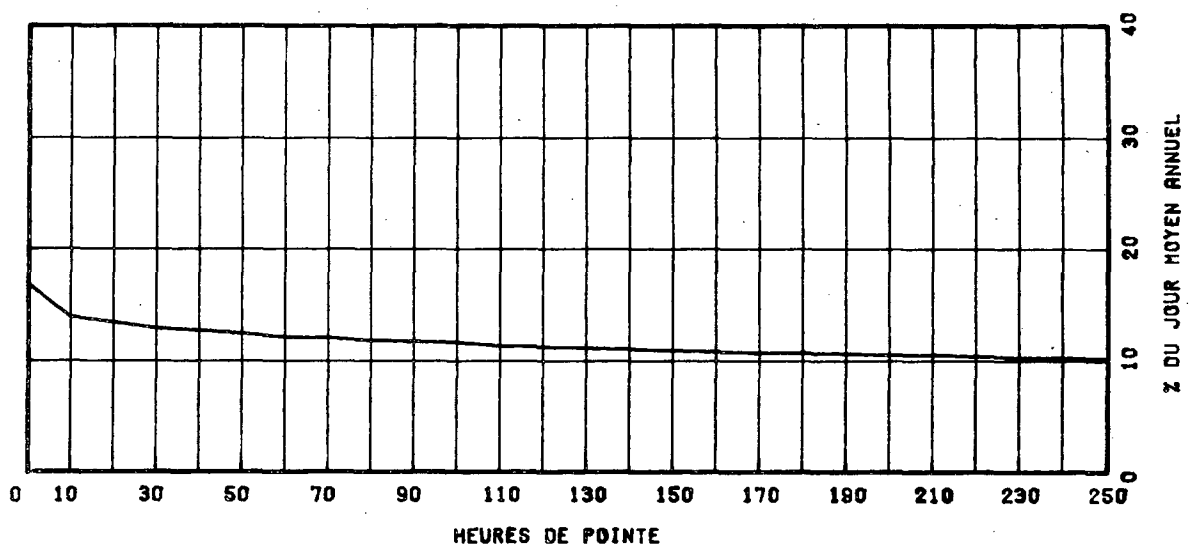

ROUTE COMPT. VOIE REGION TRONCON SECTION 04 MOIS DE RELEVÉ

0132 073 10 17 150

MUNICIPALITE: FAEDS

À 4.0 KM. A L'OUEST DE LA VOIE FERREE.

ANNÉE JC. MCV. JC. MCV. JC. MCV. POURC. JOUR HEURES MAXIMALES
ANNUEL HIVER ETE AUGM. MAXIMUM 1-EPE 10-E 30-E 100-E

74									
*POURC.									
75									
*POURC.									
76									
*POURC.									
77									
*POURC.									
78	5914	4723	7001	-----	9575	769	695	649	597
*POURC.		79.9	118.4		161.9	13.0	11.8	11.0	10.1

DISTRIBUTION MENSUELLE DE 1978

MOIS	HEURE MAXIMUM	JOUR MAXIMUM	JOUR MOYEN	TOTAL DU MOIS	POURC. ANNEE
JANV.	-----	-----	-----	-----	----
FEV.	-----	-----	-----	-----	----
MARS	-----	-----	-----	-----	----
AVRIL	-----	-----	-----	-----	----
MAI	-----	-----	-----	-----	----
JUIN	643	8121	6597	197917	----
JUIL.	769	9575	7843	243157	----
AOÛT	658	8355	7287	225923	----
SEPT.	610	7785	6245	187354	----
OCT.	-----	-----	-----	-----	----
NOV.	-----	-----	-----	-----	----
DEC.	-----	-----	-----	-----	----
JOUR MOYEN ANNUEL:	5914				
TOTAL:	-----				

ROUTE COMPT. VOIE
0132 073 00

REPARTITION HORAIRE JOURNALIERE DE 1978

HEURES A.M.	DIMANCHE MOYENNE POURC. (*)	SAMEDI MOYENNE POURC.	JOURS OUV. MOYENNE POURC.
12-1	194 3.22	146 2.30	100 1.37
1-2	123 2.04	101 1.59	48 0.66
2-3	88 1.46	74 1.17	31 0.42
3-4	52 0.86	50 0.79	27 0.37
4-5	27 0.45	27 0.43	23 0.32
5-6	20 0.33	25 0.39	41 0.57
6-7	28 0.46	47 0.74	104 1.43
7-8	76 1.26	135 2.13	275 3.76
8-9	108 1.79	214 3.37	366 5.01
9-10	193 3.20	314 4.95	377 5.15
10-11	286 4.74	399 6.29	427 5.83
11-12 P.M.	305 5.05	406 6.40	449 6.14
12-1	329 5.45	371 5.85	485 6.63
1-2	493 8.17	480 7.57	540 7.38
2-3	506 8.39	524 8.26	523 7.14
3-4	512 8.49	513 8.09	530 7.25
4-5	464 7.69	471 7.43	576 7.87
5-6	385 6.38	299 4.71	483 6.60
6-7	332 5.50	260 4.10	406 5.85
7-8	465 7.71	372 5.86	453 6.20
8-9	370 6.13	387 6.10	407 5.56
9-10	245 4.06	261 4.11	263 3.68
10-11	212 3.51	229 3.61	214 2.92
11-12	221 3.66	238 3.76	166 2.27
JOUR MOYEN	6034	6343	7322
(*) POURCENTAGES DES HEURES MOYENNES SUR LES JOURNEES MOYENNES			

ROUTE COMPT. VOIE REGION TRONÇON SECTION 04 MOIS DE RELEVÉ

0132 073 10 17 160

MUNICIPALITE: FAROS

A 4.0 KM. A L'OUEST DE LA VOIE FERREE.

JOURS MOYENS MENSUELS DE 1978

MOIS	DIMANCHE MOYEN	LUNDI MOYEN	MARDI MOYEN	MERCREDI MOYEN	JEUDI MOYEN	VENDREDI MOYEN	SAMEDI MOYEN	JOUR MOY. AJUSTE 1978	JOUR MOY. AJUSTE 1977
JANV.	-----	-----	-----	-----	-----	-----	-----	-----	-----
FEV.	-----	-----	-----	-----	-----	-----	-----	-----	-----
MARS	-----	-----	-----	-----	-----	-----	-----	-----	-----
AVRIL	-----	-----	-----	-----	-----	-----	-----	-----	-----
MAI	-----	-----	-----	-----	-----	-----	-----	-----	-----
JUIN	6018	6338	6448	6787	7030	7167	6140	6561	-----
JUIL.	6568	7918	8171	8574	8615	8830	6791	7923	-----
AOUT	6276	7256	7296	7580	7766	7977	6665	7259	-----
SEPT	5038	5994	6423	6447	6720	7359	5804	6255	-----
OCT.	-----	-----	-----	-----	-----	-----	-----	-----	-----
NOV.	-----	-----	-----	-----	-----	-----	-----	-----	-----
DEC.	-----	-----	-----	-----	-----	-----	-----	-----	-----
JOUR MOYEN	-----	-----	-----	-----	-----	-----	-----	5914	-----

ROUTE COMPT. VOIE

0132 073

POURCENTAGES DES JOURS MOYENS MENSUELS PAR RAPPORT AU J.M.A. AJUSTE DE 1978

MOIS	DIMANCHE	LUNDI	MARDI	MERCREDI	JEUDI	VENDREDI	SAMEDI	JOUR MOY. AJUSTE 1978	JOUR MOY. AJUSTE 1977(*)
JANV.	-----	-----	-----	-----	-----	-----	-----	-----	-----
FEV.	-----	-----	-----	-----	-----	-----	-----	-----	-----
MARS	-----	-----	-----	-----	-----	-----	-----	-----	-----
AVRIL	-----	-----	-----	-----	-----	-----	-----	-----	-----
MAI	-----	-----	-----	-----	-----	-----	-----	-----	-----
JUIN	101.8	107.2	109.0	114.8	118.9	121.2	103.8	110.9	-----
JUIL.	111.1	133.9	138.2	145.0	145.7	149.3	114.8	134.0	-----
AOUT	106.1	122.7	123.4	128.2	131.3	134.9	112.7	122.7	-----
SEPT	85.2	101.4	108.6	109.0	113.6	124.4	98.1	105.8	-----
OCT.	-----	-----	-----	-----	-----	-----	-----	-----	-----
NOV.	-----	-----	-----	-----	-----	-----	-----	-----	-----
DEC.	-----	-----	-----	-----	-----	-----	-----	-----	-----
JOUR MOYEN	-----	-----	-----	-----	-----	-----	-----	100.0	-----

(*) POURCENTAGE DU JOUR MOYEN MENSUEL AJUSTE DE 1977 PAR RAPPORT AU J.M.A. AJUSTE DE 1977

VARIATIONS JOURNALIERES

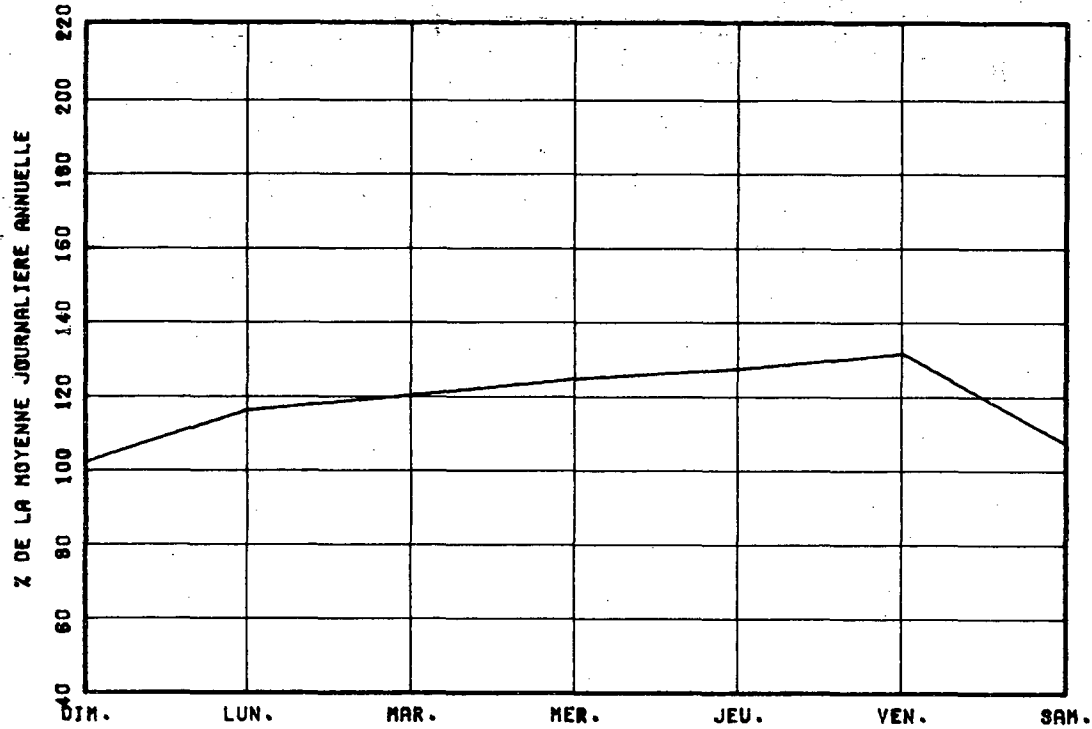

VARIATIONS MENSUELLES

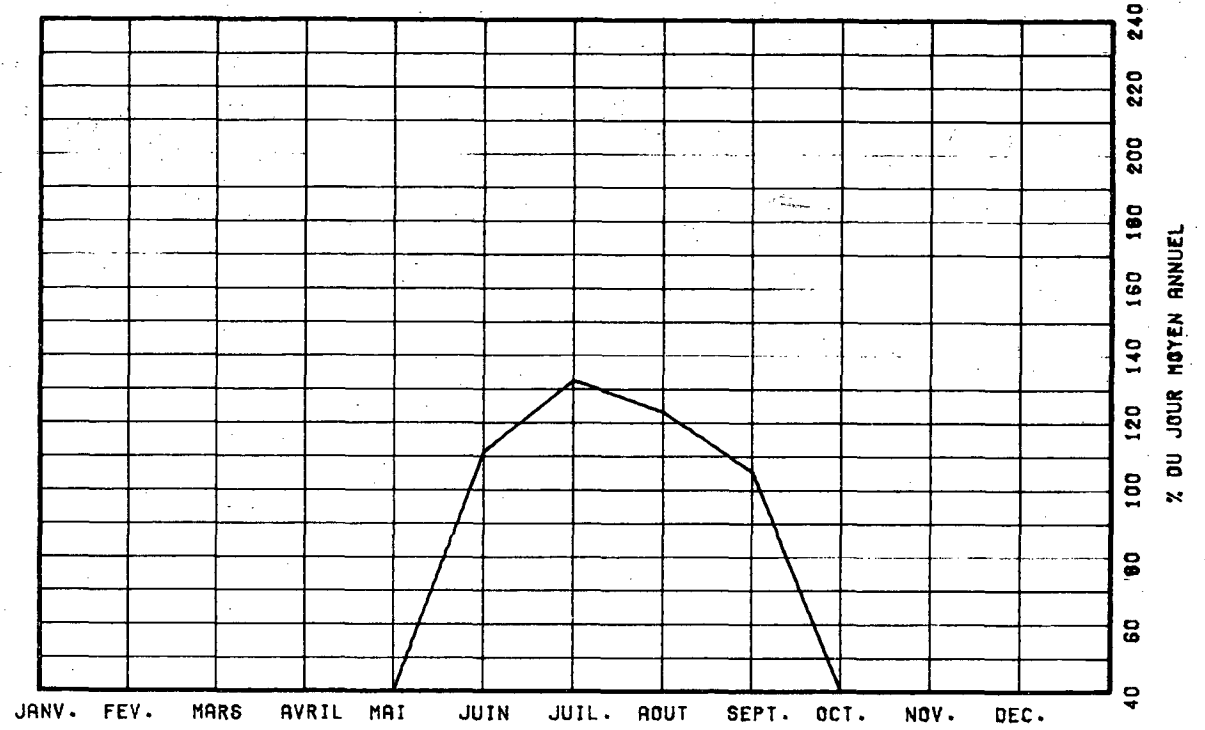

VARIATIONS HORAIRES

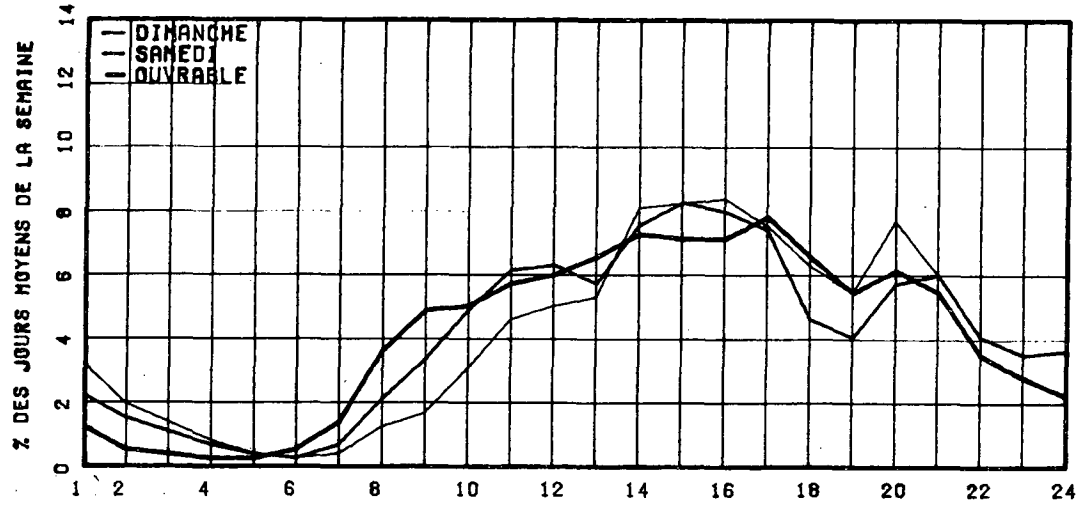

RELATION ENTRE LES HEURES DE POINTES ET LE J.M.A.

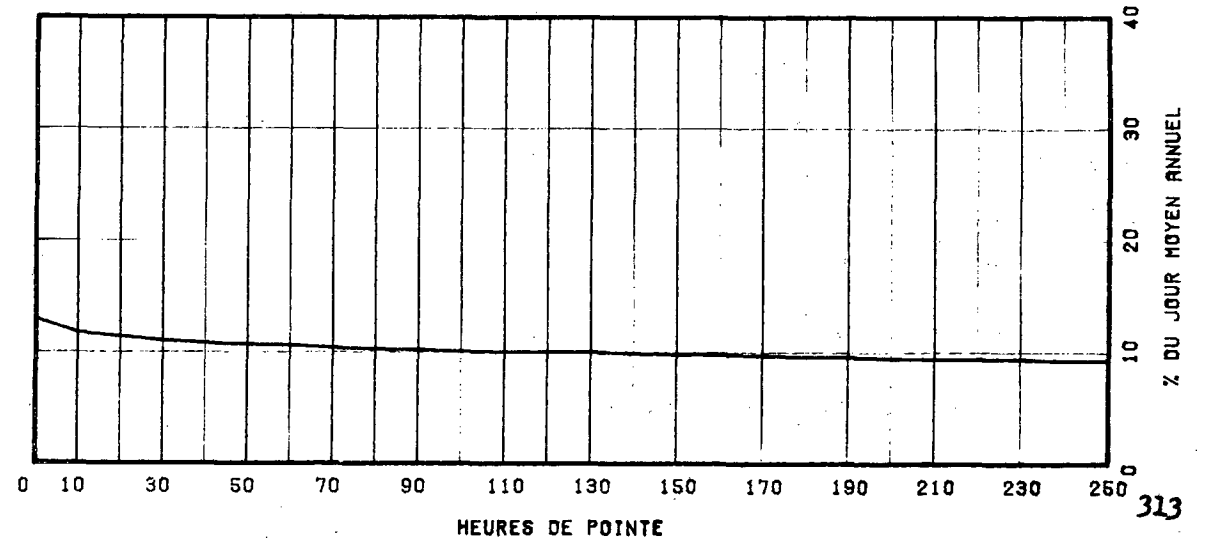

ROUTE COMPT. VOIE REGION TRONCON SECTION 04 MOIS DE RELEVÉ
 0132 084 10 17 070

ROUTE COMPT. VOIE
 0132 084 00

REPARTITION HORAIRE JOURNALIERE DE 1978

MUNICIPALITE: PESCE
 A 2.0 KM. AU NORD DE LA RTE VAL-D'ESPOIR (RTE THIB AULT).

HEURES A.M.	DIMANCHE MOYENNE POURC. (*)		SAMEDI MOYENNE POURC.		JOURS OUV. MOYENNE POURC.	
12-11	24	1.14	19	1.14	15	0.78
1-2	17	0.81	15	0.90	9	0.51
2-3	12	0.57	8	0.48	5	0.27
3-4	7	0.33	7	0.42	5	0.26
4-5	5	0.24	7	0.42	9	0.49
5-6	5	0.24	8	0.48	14	0.76
6-7	8	0.38	15	0.90	29	1.54
7-8	23	1.09	36	2.17	60	3.16
8-9	44	2.09	59	3.55	88	4.64
9-10	87	4.14	92	5.54	126	6.57
10-11	118	5.61	122	7.34	143	7.51
11-12 P.M.	134	6.37	125	7.52	141	7.41
12-11	137	6.51	107	6.44	129	6.78
1-2	205	9.75	130	7.82	138	7.23
2-3	226	10.75	146	8.78	156	8.18
3-4	221	10.51	144	8.66	151	7.93
4-5	201	9.56	120	7.22	153	8.03
5-6	144	6.85	103	6.20	127	6.68
6-7	120	5.71	91	5.48	111	5.81
7-8	114	5.42	89	5.35	95	4.97
8-9	101	4.80	79	4.75	78	4.09
9-10	72	3.42	59	3.58	54	2.85
10-11	47	2.23	42	2.53	38	2.02
11-12	31	1.47	39	2.35	28	1.49

ANNEE	JC. MOY. ANNUEL	JC. MOY. HIVER	JC. MOY. ETE	POURC. AUGM.	JOUR MAXIMUM	HEURES MAXIMALES			
						1-ERE	10-E	30-E	100-E
74									
*POURC.									
75									
*POURC.									
76									
*POURC.									
77									
*POURC.									
78	1546	1216	1899	-----	3916	371	324	285	231
*POURC.		78.7	122.8		253.3	24.0	21.0	18.4	14.9

DISTRIBUTION MENSUELLE DE 1978

MOIS	HEURE MAXIMUM	JOUR MAXIMUM	JOUR MOYEN	TOTAL DU MOIS	POURC. ANNEE
JANV.	-----	-----	-----	-----	-----
FEV.	-----	-----	-----	-----	-----
MARS	-----	-----	-----	-----	-----
AVRIL	-----	-----	-----	-----	-----
MAI	-----	-----	-----	-----	-----
JUIN	294	2175	1453	43593	-----
JUIL.	368	3916	2605	80757	-----
AOUT	371	2812	2142	66408	-----
SEPT	287	2132	1365	40963	-----
OCT.	-----	-----	-----	-----	-----
NOV.	-----	-----	-----	-----	-----
DEC.	-----	-----	-----	-----	-----

JOUR MOYEN ANNUEL: 1546

TOTAL:-----

JOUR MOYEN 2103 1662 1911
 (*) POURCENTAGES DES HEURES MOYENNES SUR LES JOURNEES MOYENNES

ROUTE CCMPT. VOIE REGION TRONCON SECTION 04 MOIS DE RELEVÉ
 0132 084 10 17 070

MUNICIPALITE: PERSE

A 2.0 KM. AU NORD DE LA RTE VAL-D'ESPOIR (RTE THIB AULT).

JOURS MOYENS MENSUELS DE 1978

MOIS	DIMANCHE MOYEN	LUNDI MOYEN	MARDI MOYEN	MERCREDI MOYEN	JEUDI MOYEN	VENDREDI MOYEN	SAMEDI MOYEN	JOUR MOY. AJUSTE 1978	JOUR MOY. AJUSTE 1977
JANV.	-----	-----	-----	-----	-----	-----	-----	-----	-----
FEV.	-----	-----	-----	-----	-----	-----	-----	-----	-----
MARS	-----	-----	-----	-----	-----	-----	-----	-----	-----
AVRIL	-----	-----	-----	-----	-----	-----	-----	-----	-----
MAI	-----	-----	-----	-----	-----	-----	-----	-----	-----
JUIN	1677	1457	1454	1503	1416	1422	1255	1454	-----
JUIL.	2456	2504	2922	2978	2720	2569	2237	2626	-----
AOUT	2522	2017	2150	2236	2038	2128	1902	2141	-----
SEPT	1603	1187	1348	1325	1287	1494	1214	1351	-----
OCT.	-----	-----	-----	-----	-----	-----	-----	-----	-----
NOV.	-----	-----	-----	-----	-----	-----	-----	-----	-----
DEC.	-----	-----	-----	-----	-----	-----	-----	-----	-----
JOURS MOYEN	-----	-----	-----	-----	-----	-----	-----	1546	-----

ROUTE CCMPT. VOIE
 0132 084

POURCENTAGES DES JOURS MOYENS MENSUELS PAR RAPPORT AU J.M.A. AJUSTE DE 1978

MOIS	DIMANCHE	LUNDI	MARDI	MERCREDI	JEUDI	VENDREDI	SAMEDI	JOUR MOY. AJUSTE 1978	JOUR MOY. AJUSTE 1977(*)
JANV.	-----	-----	-----	-----	-----	-----	-----	-----	-----
FEV.	-----	-----	-----	-----	-----	-----	-----	-----	-----
MARS	-----	-----	-----	-----	-----	-----	-----	-----	-----
AVRIL	-----	-----	-----	-----	-----	-----	-----	-----	-----
MAI	-----	-----	-----	-----	-----	-----	-----	-----	-----
JUIN	108.5	94.2	94.0	97.2	91.6	92.0	81.2	94.0	-----
JUIL.	158.9	162.0	189.0	192.6	175.9	166.2	144.7	169.9	-----
AOUT	163.1	130.5	139.1	144.6	131.8	137.6	123.0	138.5	-----
SEPT	103.7	76.8	87.2	85.7	83.2	96.6	78.5	87.4	-----
OCT.	-----	-----	-----	-----	-----	-----	-----	-----	-----
NOV.	-----	-----	-----	-----	-----	-----	-----	-----	-----
DEC.	-----	-----	-----	-----	-----	-----	-----	-----	-----
JOURS MOYEN	-----	-----	-----	-----	-----	-----	-----	100.0	-----

(*) POURCENTAGE DU JOUR MOYEN MENSUEL AJUSTE DE 1977 PAR RAPPORT AU J.M.A. AJUSTE DE 1978

VARIATIONS JOURNALIERES :

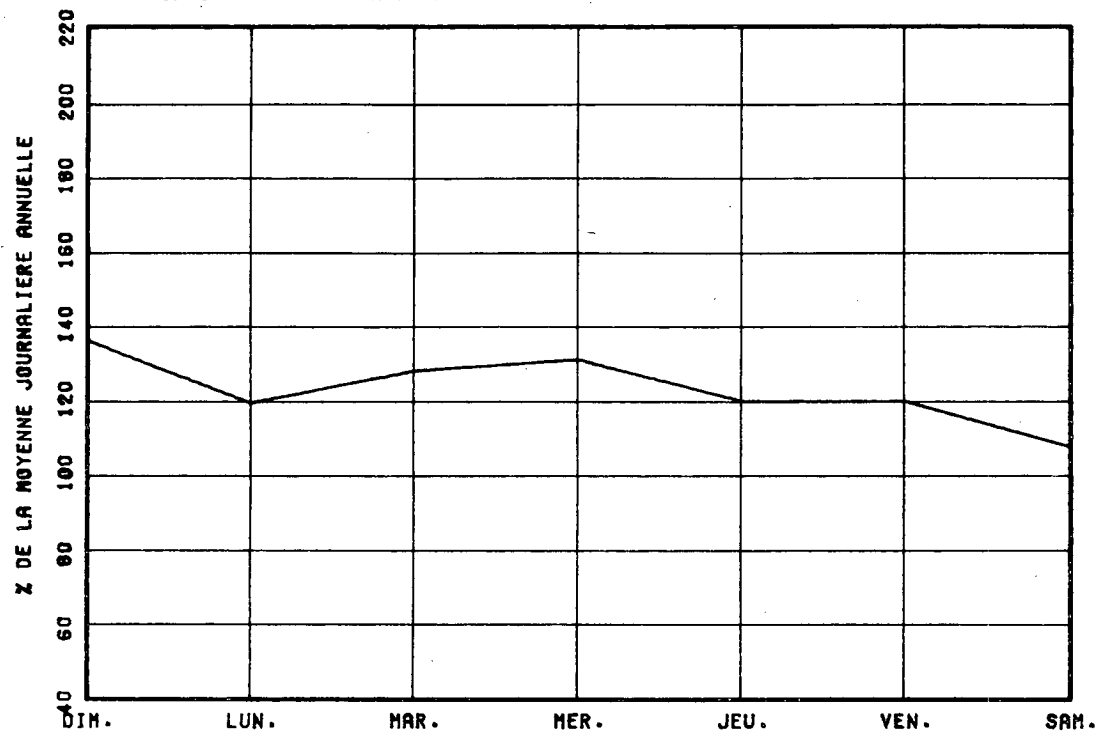

VARIATIONS MENSUELLES

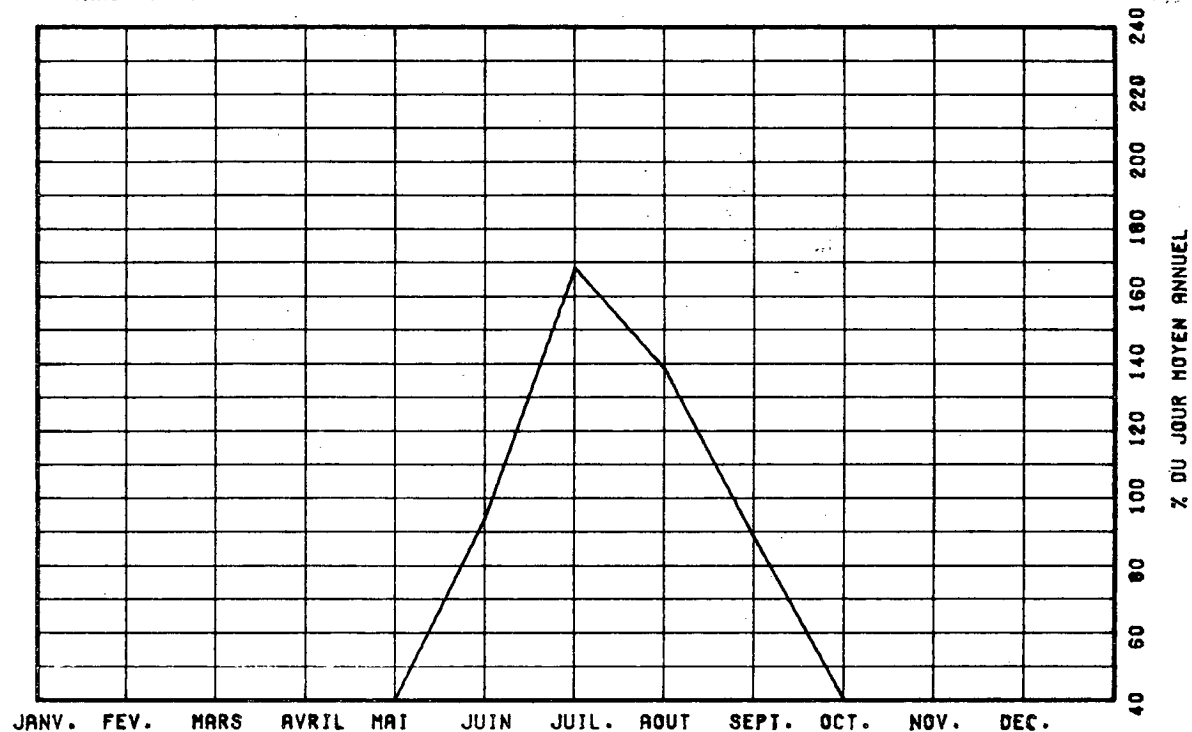

VARIATIONS HORAIRES

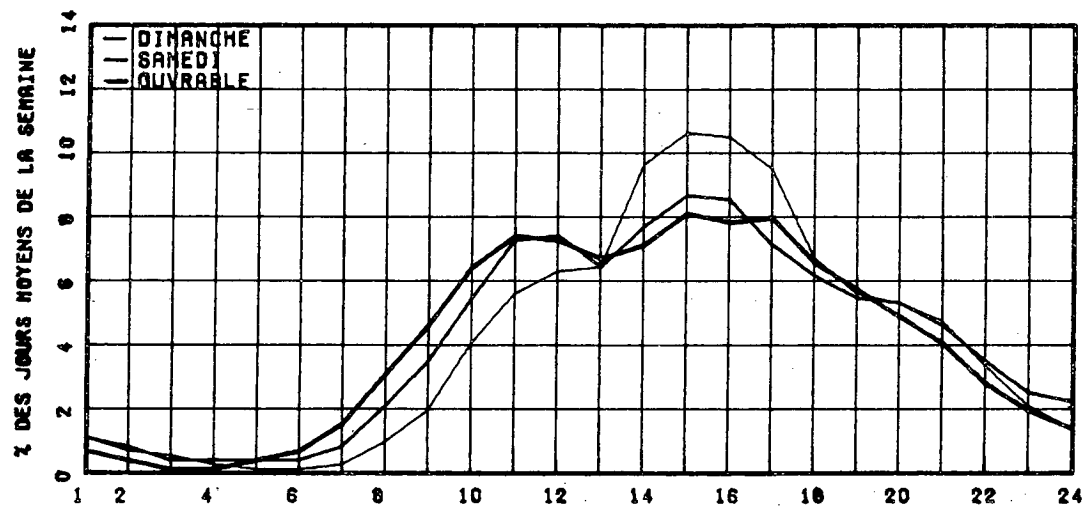

RELATION ENTRE LES HEURES DE POINTES ET LE J.H.A.

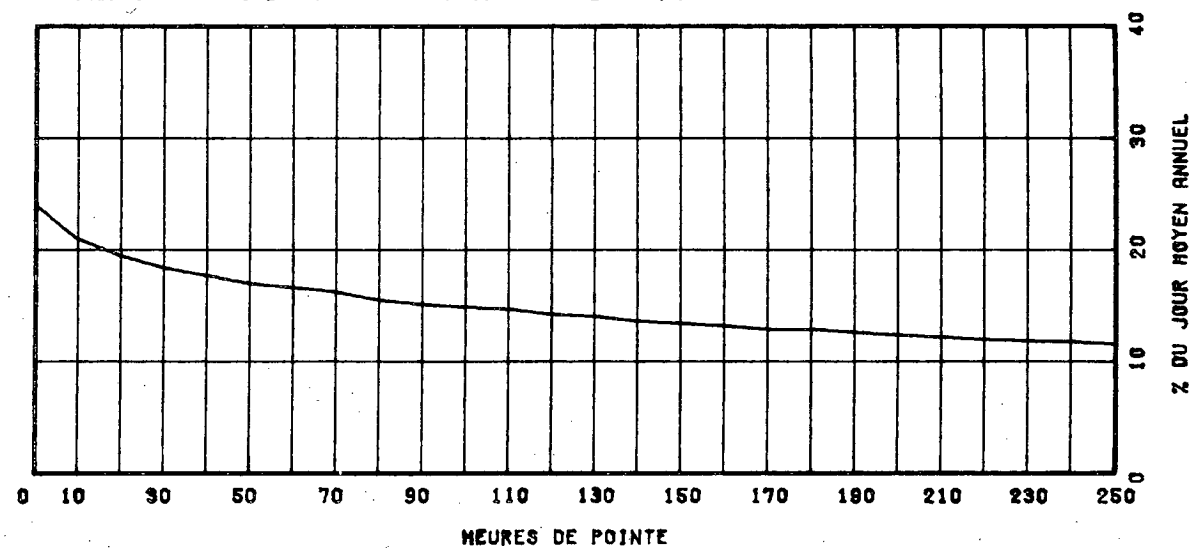

ROUTE COMPT. VOIE REGION TRONCON SECTION 12 MOIS DE RELEVÉ

0132 088 10 17 040

MUNICIPALITE: GASPE

(DOUGLASTOWN) A 2.0 KM. A L'OUEST DE L'EGLISE.

ANNEE JC. MOY. JC. MOY. JC. MOY. POURC. JOUR HEURES MAXIMALES
 ANNUEL HIVER ETE AUGM. MAXIMUM 1-ERE 10-E 30-E 100-E

ANNEE	JC. MOY. ANNUEL	JC. MOY. HIVER	JC. MOY. ETE	POURC. AUGM.	JOUR MAXIMUM	HEURES MAXIMALES 1-ERE	HEURES MAXIMALES 10-E	HEURES MAXIMALES 30-E	HEURES MAXIMALES 100-E
74	*POURC.								
75	1348	861	2043	-----	3614	350	302	275	232
*POURC.		63.9	151.6		268.1	26.0	22.4	20.4	17.2
76	1307	815	1950	-3.0	3778	339	299	271	215
*POURC.		62.4	149.2		289.1	25.9	22.9	20.7	16.4
77	1400	911	2081	+7.1	3844	339	303	271	226
*POURC.		65.1	148.6		274.6	24.2	21.6	19.4	16.1
78	1432	917	2139	+2.3	3878	353	309	278	232
*POURC.		64.0	149.4		270.8	24.7	21.6	19.4	16.2

DISTRIBUTION MENSUELLE DE 1978

MOIS	HEURE MAXIMUM	JOUR MAXIMUM	JOUR MOYEN	TOTAL DU MOIS	POURC. ANNEE
JANV.	111	1148	857	26596	5.1
FEV.	121	1222	948	26545	5.1
MARS	135	1249	915	28369	5.4
AVRIL	170	1576	1040	31226	6.0
MAT	158	1632	1349	41837	8.0
JUIN	208	2205	1765	52954	10.1
JUIL.	353	3878	2798	86731	16.6
AOUT	299	2939	2321	71954	13.8
SEPT	216	2174	1648	49463	9.5
OCT.	159	1603	1369	42454	8.1
NOV.	148	1559	1173	35206	6.7
DEC.	139	1473	954	29589	5.7
JOUR MOYEN ANNUEL:	1432			TOTAL: 522954	

ROUTE COMPT. VOIE
0132 088 00

REPARTITION HORAIRE JOURNALIERE DE 1978

HEURES A.M.	DIMANCHE MOYENNE POURC. (*)	SAMEDI MOYENNE POURC.	JOURS OUV. MOYENNE POURC.			
12- 1	24	1.67	25	2.01	15	1.00
1- 2	17	1.32	15	1.20	7	0.52
2- 3	14	1.09	13	1.04	5	0.33
3- 4	8	0.62	6	0.48	4	0.29
4- 5	5	0.39	5	0.40	7	0.50
5- 6	5	0.39	7	0.56	14	0.93
6- 7	8	0.62	13	1.04	29	1.93
7- 8	19	1.48	27	2.17	75	4.98
8- 9	31	2.41	48	3.85	91	6.10
9-10	58	4.51	75	6.02	101	6.71
10-11	72	5.60	88	7.06	98	6.52
11-12 P.M.	73	5.68	88	7.06	98	6.53
12- 1	77	5.99	83	6.66	93	6.20
1- 2	115	8.95	95	7.62	100	7.25
2- 3	126	9.81	100	8.03	114	7.61
3- 4	121	9.42	97	7.78	124	8.23
4- 5	107	8.33	87	6.98	127	8.45
5- 6	84	6.54	67	5.38	101	6.76
6- 7	76	5.91	63	5.06	80	5.35
7- 8	76	5.91	68	5.46	66	4.38
8- 9	63	4.90	66	5.30	52	3.48
9-10	47	3.66	46	3.69	39	2.63
10-11	35	2.72	34	2.73	28	1.91
11-12	24	1.87	30	2.41	21	1.39
JOUR MOYEN	1265		1246		1506	
(*) POURCENTAGES DES HEURES MOYENNES SUR LES JOURNEES MOYENNES						

ROUTE COMPT. VOIE REGION TRONCON SECTION 12 MOIS DE RELEVÉ

0132 OPE 10 17 040

MUNICIPALITE: GASPE

(DOUGLASTOWN) A 2.0 KM. A L'OUEST DE L'EGLISE.

JOURS MOYENS MENSUELS DE 1973

MOIS	DIMANCHE MOYEN	LUNDI MOYEN	MARDI MOYEN	MERCREDI MOYEN	JEUDI MOYEN	VENDREDI MOYEN	SAMEDI MOYEN	JOUR MOY. AJUSTE 1978	JOUR MOY. AJUSTE 1977
JANV.	712	860	840	869	960	1070	769	868	800
FEBV.	982	809	919	890	1105	1117	821	947	908
MARS	735	795	983	904	1051	1168	782	918	955
AVRIL	1003	977	1137	1024	963	1324	867	1045	1015
MAI	1345	1263	1317	1364	1383	1510	1269	1350	1279
JUIN	1783	1814	1800	1800	1774	1820	1545	1762	1628
JUIL.	2519	2737	3129	3175	2993	2892	2339	2826	2751
AOUT	2360	2254	2430	2422	2311	2379	2040	2313	2371
SEPT	1700	1575	1657	1674	1603	1867	1431	1643	1556
OCT.	1257	1375	1394	1463	1459	1547	1138	1376	1348
NOV.	998	1204	1185	1221	1220	1411	949	1169	1139
DEC.	697	924	977	1061	1060	1224	821	966	997
JOUR MOYEN	1341	1382	1490	1480	1491	1610	1232	1431	1399

ROUTE COMPT. VOIE

0132 OPE

POURCENTAGES DES JOURS MOYENS MENSUELS PAR RAPPORT AU J.M.A. AJUSTE DE 1978

MOIS	DIMANCHE	LUNDI	MARDI	MERCREDI	JEUDI	VENDREDI	SAMEDI	JOUR MOY. AJUSTE 1978	JOUR MOY. AJUSTE 1977(*)
JANV.	53.2	60.1	58.7	60.7	67.1	74.8	53.7	60.7	57.2
FEBV.	68.6	58.5	64.2	61.5	77.2	78.1	57.4	66.2	64.9
MARS	51.4	55.6	68.7	63.2	74.1	81.6	54.6	64.2	63.3
AVRIL	70.1	68.3	79.5	71.6	67.3	92.5	62.0	73.0	72.6
MAI	94.0	88.3	92.0	95.3	96.6	105.5	88.7	94.3	91.4
JUIN	124.6	126.8	125.8	125.8	124.0	127.2	108.0	123.1	116.4
JUIL.	176.0	191.3	218.7	221.9	209.2	202.1	163.6	197.5	196.6
AOUT	164.9	157.5	169.8	169.3	161.5	166.2	142.6	161.6	169.5
SEPT	118.8	110.1	115.8	117.0	112.0	130.5	100.0	114.8	111.2
OCT.	87.8	96.1	97.4	102.2	102.0	108.1	79.5	96.2	96.4
NOV.	69.7	84.1	82.8	85.3	85.5	98.6	65.3	81.7	85.0
DEC.	48.7	64.5	68.3	74.1	74.1	85.5	57.4	67.5	71.3
JOUR MOYEN	100.0	100.0	100.0	100.0	100.0	100.0	100.0	100.0	100.0

(*) POURCENTAGE DU JOUR MOYEN MENSUEL AJUSTE DE 1977 PAR RAPPORT AU J.M.A. AJUSTE DE 1978

VARIATIONS JOURNALIERES

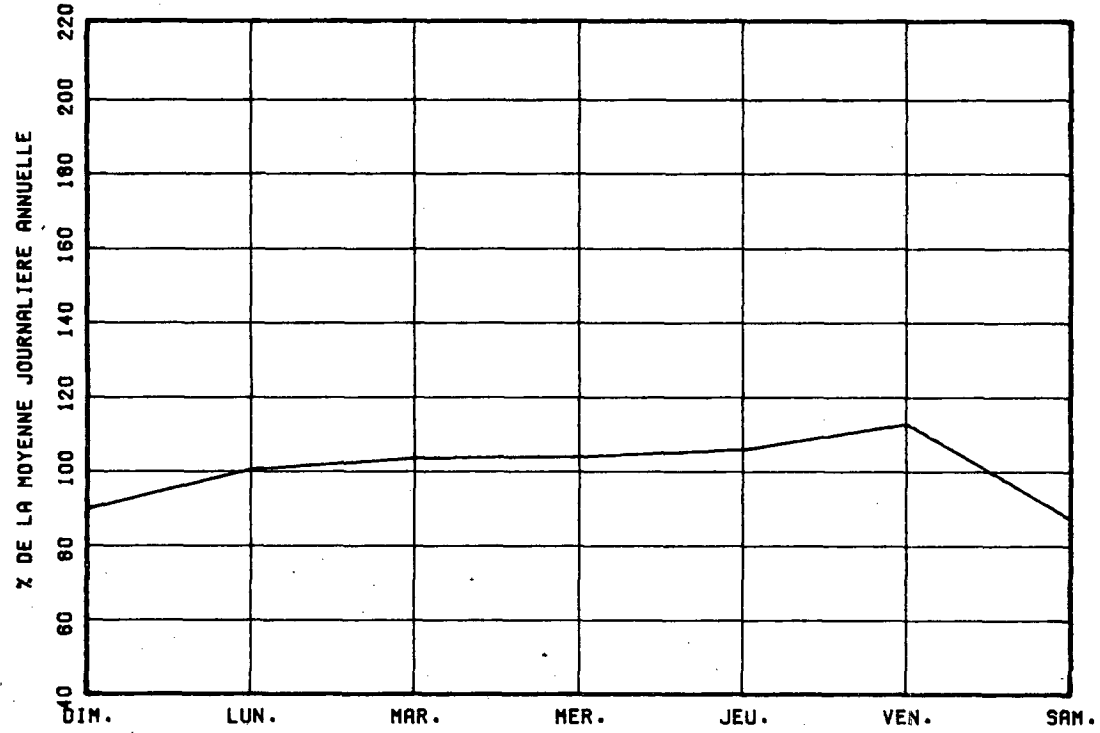

VARIATIONS MENSUELLES

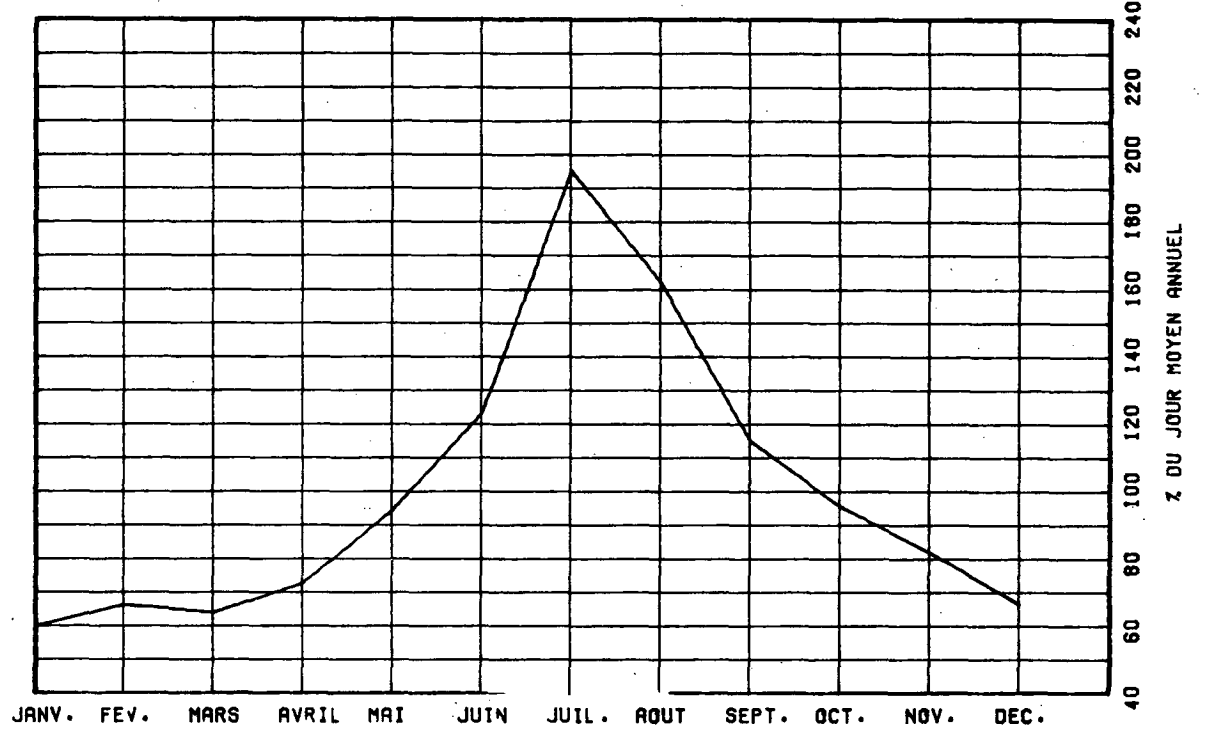

VARIATIONS HORAIRES

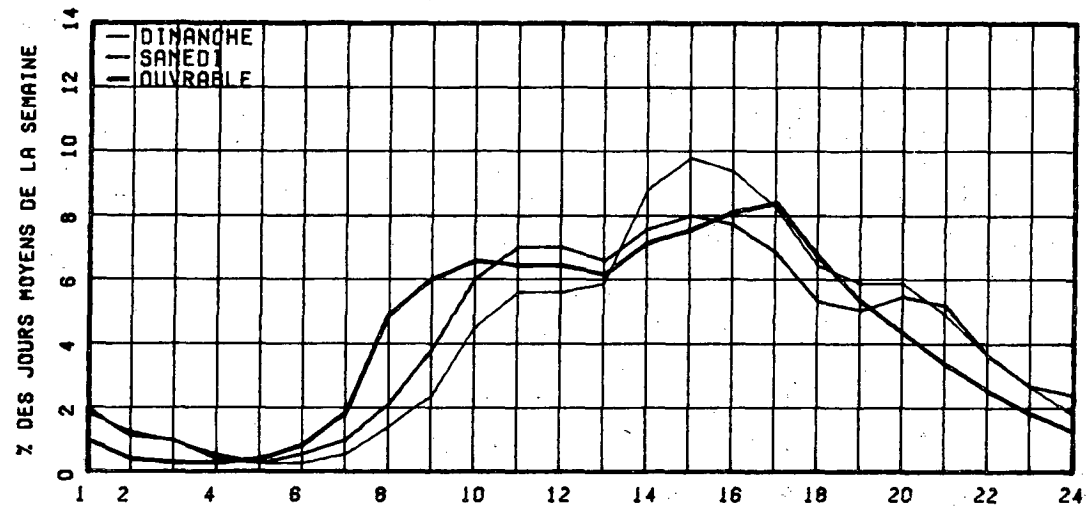

RELATION ENTRE LES HEURES DE POINTES ET LE J.M.A.

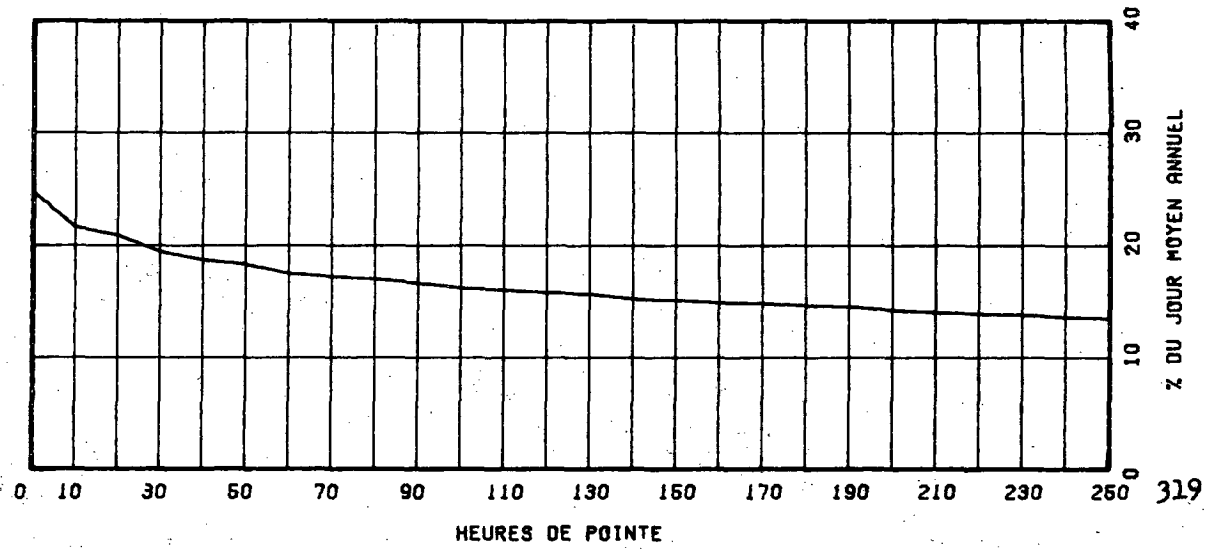

ROUTE COMET. VOIE REGION TECHNICA SECTION QUARTIER DE RELEVÉ
 0132 098 10 10 170

MUNICIPALITE: CASSE
 SUR LE PONT, COTE SUD.

ANNEE	JC. MOY. ANNUEL	JC. MOY. HIVER	JC. MOY. ETE	POURC. AUGM.	JOUR MAXIMUM	HEURES MAXIMALES			
						1-ERE	10-E	30-E	100-E
74									
*POURC.									
75									
*POURC.									
76	2858	2243	3497						408
*POURC.		78.5	122.4						14.3
77									
*POURC.									
78	3268	2753	4096		5971	659	490	451	402
*POURC.		84.2	125.4		182.7	20.2	15.0	13.8	12.3

DISTRIBUTION MENSUELLE DE 1978

MOIS	HEURE MAXIMUM	JOUR MAXIMUM	JOUR MOYEN	TOTAL DU MOIS	POURC. ANNEE
JANV.	-----	-----	-----	-----	----
FEV.	-----	-----	-----	-----	----
MARS	-----	-----	-----	-----	----
AVRIL	-----	-----	-----	-----	----
MAI	-----	-----	-----	-----	----
JUIN	422	4359	3688	110645	----
JUIL.	572	5971	4914	152349	----
AOUT	659	5847	4300	133306	----
SEPT	383	4130	3460	103806	----
OCT.	-----	-----	-----	-----	----
NOV.	-----	-----	-----	-----	----
DEC.	-----	-----	-----	-----	----
JOUR MOYEN ANNUEL:	3268			TOTAL:-----	

ROUTE 0132
 COMPT. VOIE 098 00

REPARTITION HORAIRE JOURNALIERE DE 1978

HEURES A.M.	DIMANCHE MOYENNE POURC. (*)		SAMEDI MOYENNE POURC.		JOURS OUV. MOYENNE POURC.	
12-1	96	2.52	70	1.87	43	1.03
1-2	58	1.52	45	1.20	22	0.53
2-3	39	1.02	34	0.91	13	0.32
3-4	27	0.71	22	0.59	11	0.26
4-5	15	0.39	15	0.40	16	0.39
5-6	13	0.34	20	0.53	42	0.99
6-7	21	0.55	39	1.04	88	2.10
7-8	51	1.34	86	2.30	246	5.84
8-9	70	1.83	129	3.45	231	5.46
9-10	122	3.20	204	5.45	215	5.10
10-11	193	5.06	278	7.43	242	5.73
11-12 P.M.	207	5.43	249	6.66	236	5.59
12-1	215	5.64	237	6.34	253	5.99
1-2	339	8.89	289	7.73	289	6.85
2-3	344	9.02	291	7.78	292	6.93
3-4	366	9.59	282	7.54	307	7.27
4-5	334	8.75	257	6.87	379	8.97
5-6	249	6.53	211	5.64	332	7.86
6-7	226	5.92	183	4.89	247	5.86
7-8	268	7.02	227	6.07	232	5.51
8-9	210	5.50	214	5.72	176	4.17
9-10	143	3.75	138	3.69	134	3.17
10-11	122	3.20	109	2.91	100	2.38
11-12	87	2.28	111	2.97	71	1.68
JOUR MOYEN	3815		3740		4228	
(*) POURCENTAGES DES HEURES MOYENNES SUR LES JOURNEES MOYENNES						

ROUTE COMPT. VOIE REGION TRONCON SECTION 04 MOIS DE RELEVÉ

0132 098 10 16 170

MUNICIPALITE: CASPE
SUS LE PONT, COTE SUD.

JOURS MOYENS MENSUELS DE 1978

MOIS	DIMANCHE MOYEN	LUNDI MOYEN	MARDI MOYEN	MERCREDI MOYEN	JEUDI MOYEN	VENDREDI MOYEN	SAMEDI MOYEN	JOUR MOY. AJUSTE 1978	JOUR MOY. AJUSTE 1977
JANV.	-----	-----	-----	-----	-----	-----	-----	-----	-----
FEV.	-----	-----	-----	-----	-----	-----	-----	-----	-----
MARS	-----	-----	-----	-----	-----	-----	-----	-----	-----
AVRIL	-----	-----	-----	-----	-----	-----	-----	-----	-----
MAI	-----	-----	-----	-----	-----	-----	-----	-----	-----
JUIN	3407	3722	3676	3782	3806	4023	3286	3671	-----
JUIL.	4427	4759	5127	5139	5260	5291	4627	4947	-----
AOUT	4029	4213	4425	4614	4319	4531	3653	4283	-----
SEPT.	3134	3382	3605	3574	3506	3924	3124	3464	-----
OCT.	-----	-----	-----	-----	-----	-----	-----	-----	-----
NOV.	-----	-----	-----	-----	-----	-----	-----	-----	-----
DEC.	-----	-----	-----	-----	-----	-----	-----	-----	-----
JOUR MOYEN	-----	-----	-----	-----	-----	-----	-----	3268	-----

ROUTE COMPT. VOIE
0132 098

POURCENTAGES DES JOURS MOYENS MENSUELS PAR RAPPORT AU J.M.A. AJUSTE DE 1978

MOIS	DIMANCHE	LUNDI	MARDI	MERCREDI	JEUDI	VENDREDI	SAMEDI	JOUR MOY. AJUSTE 1978	JOUR MOY. AJUSTE 1977(*)
JANV.	-----	-----	-----	-----	-----	-----	-----	-----	-----
FEV.	-----	-----	-----	-----	-----	-----	-----	-----	-----
MARS	-----	-----	-----	-----	-----	-----	-----	-----	-----
AVRIL	-----	-----	-----	-----	-----	-----	-----	-----	-----
MAI	-----	-----	-----	-----	-----	-----	-----	-----	-----
JUIN	104.3	113.9	112.5	115.7	116.5	123.1	100.6	112.3	-----
JUIL.	135.5	145.6	156.9	157.3	161.0	161.9	141.6	151.4	-----
AOUT	127.3	128.9	135.4	141.2	132.2	138.6	117.9	131.1	-----
SEPT.	95.9	103.5	110.3	109.4	107.3	120.1	95.6	106.0	-----
OCT.	-----	-----	-----	-----	-----	-----	-----	-----	-----
NOV.	-----	-----	-----	-----	-----	-----	-----	-----	-----
DEC.	-----	-----	-----	-----	-----	-----	-----	-----	-----
JOUR MOYEN	-----	-----	-----	-----	-----	-----	-----	100.0	-----

(*) POURCENTAGE DU JOUR MOYEN MENSUEL AJUSTE DE 1977 PAR RAPPORT AU J.M.A. AJUSTE DE 1978

VARIATIONS JOURNALIERES

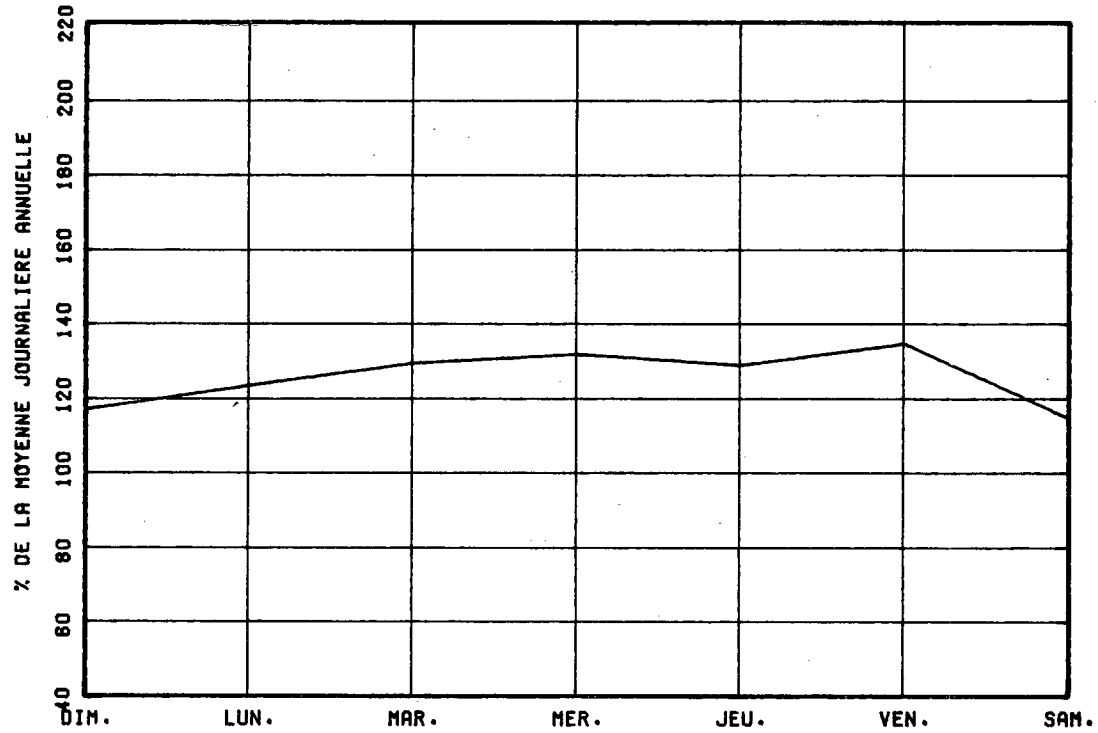

VARIATIONS MENSUELLES

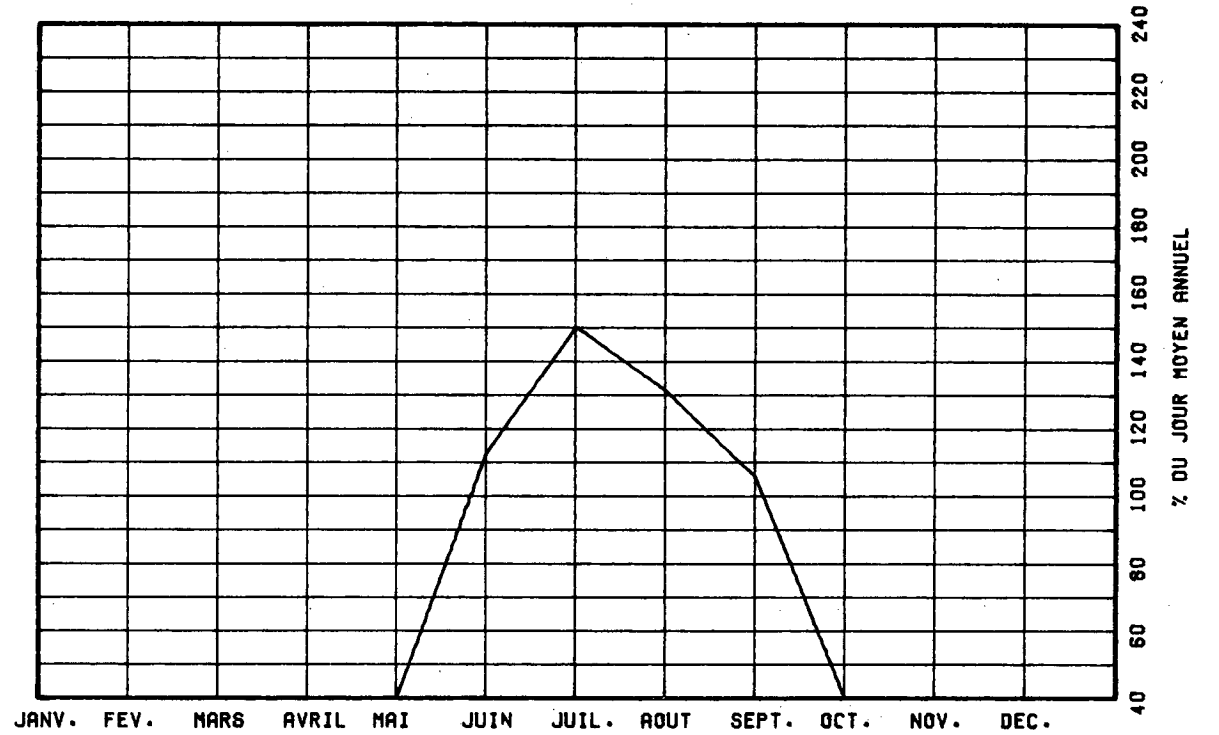

VARIATIONS HORAIRES

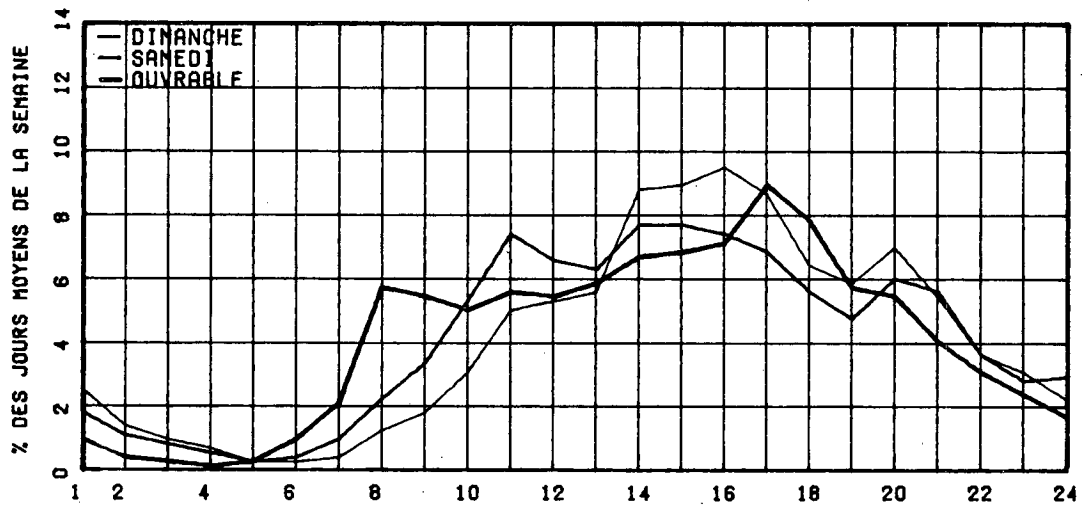

RELATION ENTRE LES HEURES DE POINTES ET LE J.M.A.

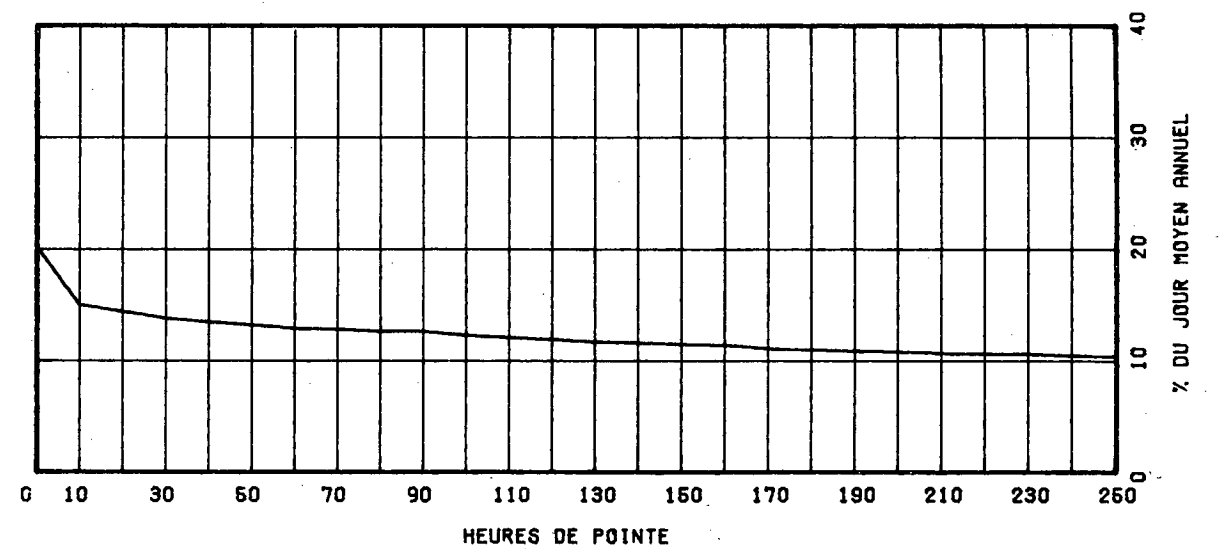

ROUTE COMPT. VOIE REGION TRONCON SECTION 04 MOIS DE RELEVÉ

0132 132 10 15 060

MUNICIPALITE: SAINT-JACQUIN-DE-TOURELLE
A 2.1 KY. A L'EST DU PONT DE LA RIV. CANTON

ANNEE JC. MOY. JC. MOY. JC. MOY. POURC. JOUR HEURES MAXIMALES
ANNUEL HIVER ETE AUGM. MAXIMUM 1-ERE 10-E 30-E 100-E

74
*POURC.
75
*POURC.
76
*POURC.
77
*POURC.
78 1241 823 1817 ----- 3452 317 299 264 216
*POURC. 66.3 146.4 ----- 278.2 25.3 24.1 21.3 17.4

DISTRIBUTION MENSUELLE DE 1978

MOIS	HEURE MAXIMUM	JOUR MAXIMUM	JOUR MOYEN	TOTAL DU MOIS	POURC. ANNEE
JANV.	-----	-----	-----	-----	-----
FEV.	-----	-----	-----	-----	-----
MARS	-----	-----	-----	-----	-----
AVRIL	-----	-----	-----	-----	-----
MAI	-----	-----	-----	-----	-----
JUIN	250	2177	1459	43770	-----
JUIL.	317	3452	2539	78712	-----
AOUT	224	2377	1944	60271	-----
SEPT.	212	1942	1300	39002	-----
OCT.	-----	-----	-----	-----	-----
NOV.	-----	-----	-----	-----	-----
DEC.	-----	-----	-----	-----	-----
JOUR MOYEN ANNUEL:	1241				
TOTAL:	-----	-----	-----	-----	-----

ROUTE COMPT. VOIE
0132 132 00

REPARTITION HORAIRE JOURNALIERE DE 1978

HEURES A.M.	DIMANCHE MOYENNE POURC.(*)		SAMEDI MOYENNE POURC.		JOURS OUV. MOYENNE POURC.	
12- 1	25	1.41	20	1.26	12	0.68
1- 2	15	0.85	14	0.88	7	0.42
2- 3	13	0.73	12	0.75	5	0.29
3- 4	10	0.56	10	0.63	5	0.31
4- 5	7	0.39	12	0.75	11	0.61
5- 6	6	0.34	21	1.32	30	1.63
6- 7	13	0.73	25	1.57	53	2.84
7- 8	21	1.18	38	2.39	55	2.98
8- 9	43	2.42	60	3.77	90	4.85
9-10	78	4.39	114	7.16	123	6.59
10-11	112	6.31	130	8.17	138	7.37
11-12 P.M.	123	6.93	119	7.47	136	7.28
12- 1	129	7.27	112	7.04	125	6.68
1- 2	168	9.46	124	7.79	150	8.06
2- 3	182	10.25	131	8.23	153	8.18
3- 4	165	9.30	133	8.35	152	8.15
4- 5	151	8.51	115	7.22	147	7.90
5- 6	111	6.25	91	5.72	126	6.76
6- 7	99	5.58	71	4.46	99	5.30
7- 8	98	5.52	67	4.21	83	4.48
8- 9	79	4.45	63	3.96	59	3.18
9-10	54	3.04	44	2.76	46	2.48
10-11	42	2.37	34	2.14	35	1.87
11-12	31	1.75	32	2.01	20	1.10
JOUR MOYEN		1775		1592		1872
(*) POURCENTAGES DES HEURES MOYENNES SUR LES JOURNEES MOYENNES						

ROUTE COMPT. VOIE REGION TRONCON SECTION 04 MOIS DE RELEVÉ

0132 132 10 15 060

MUNICIPALITE: SAINT-JOACHIM-DE-TOUFFELLE
A 2.1 KM. A L'EST DU PONT DE LA RIV. CASTOR

JOUS MOYENS MENSUELS DE 1978

MOIS	DIMANCHE MOYEN	LUNDI MOYEN	MARDI MOYEN	MERCREDI MOYEN	JEUDI MOYEN	VENDREDI MOYEN	SAMEDI MOYEN	JOUR MOY. AJUSTE 1978	JOUR MOY. AJUSTE 1977
JANV.	-----	-----	-----	-----	-----	-----	-----	-----	-----
FEV.	-----	-----	-----	-----	-----	-----	-----	-----	-----
MARS	-----	-----	-----	-----	-----	-----	-----	-----	-----
AVRIL	-----	-----	-----	-----	-----	-----	-----	-----	-----
MAI	-----	-----	-----	-----	-----	-----	-----	-----	-----
JUIN	1461	1469	1468	1358	1582	1606	1200	1449	-----
JUIL.	2403	2613	2875	2591	2599	2527	2250	2551	-----
AOÛT	1851	1951	2019	1950	1975	2123	1670	1939	-----
SEPT.	1300	1272	1315	1192	1279	1521	1185	1294	-----
OCT.	-----	-----	-----	-----	-----	-----	-----	-----	-----
NOV.	-----	-----	-----	-----	-----	-----	-----	-----	-----
DEC.	-----	-----	-----	-----	-----	-----	-----	-----	-----
JOUR MOYEN	-----	-----	-----	-----	-----	-----	-----	1241	-----

ROUTE COMPT. VOIE

0132 132

POURCENTAGES DES JOUS MOYENS MENSUELS PAR RAPPORT AU J.M.A. AJUSTE DE 1978

MOIS	DIMANCHE	LUNDI	MARDI	MERCREDI	JEUDI	VENDREDI	SAMEDI	JOUR MOY. AJUSTE 1978	JOUR MOY. AJUSTE 1977(+)
JANV.	-----	-----	-----	-----	-----	-----	-----	-----	-----
FEV.	-----	-----	-----	-----	-----	-----	-----	-----	-----
MARS	-----	-----	-----	-----	-----	-----	-----	-----	-----
AVRIL	-----	-----	-----	-----	-----	-----	-----	-----	-----
MAI	-----	-----	-----	-----	-----	-----	-----	-----	-----
JUIN	117.7	118.4	118.3	109.4	127.5	129.4	96.7	116.8	-----
JUIL.	193.5	210.6	231.7	208.9	209.4	203.6	181.3	205.6	-----
AOÛT	149.2	160.4	162.7	157.1	159.1	171.1	134.6	156.2	-----
SEPT.	104.8	102.5	106.0	95.1	103.1	122.6	95.5	104.3	-----
OCT.	-----	-----	-----	-----	-----	-----	-----	-----	-----
NOV.	-----	-----	-----	-----	-----	-----	-----	-----	-----
DEC.	-----	-----	-----	-----	-----	-----	-----	-----	-----
JOUR MOYEN	-----	-----	-----	-----	-----	-----	-----	100.0	-----

(+) POURCENTAGE DU JOUR MOYEN MENSUEL AJUSTE DE 1977 PAR RAPPORT AU J.M.A. AJUSTE DE 1978

VARIATIONS JOURNALIERES

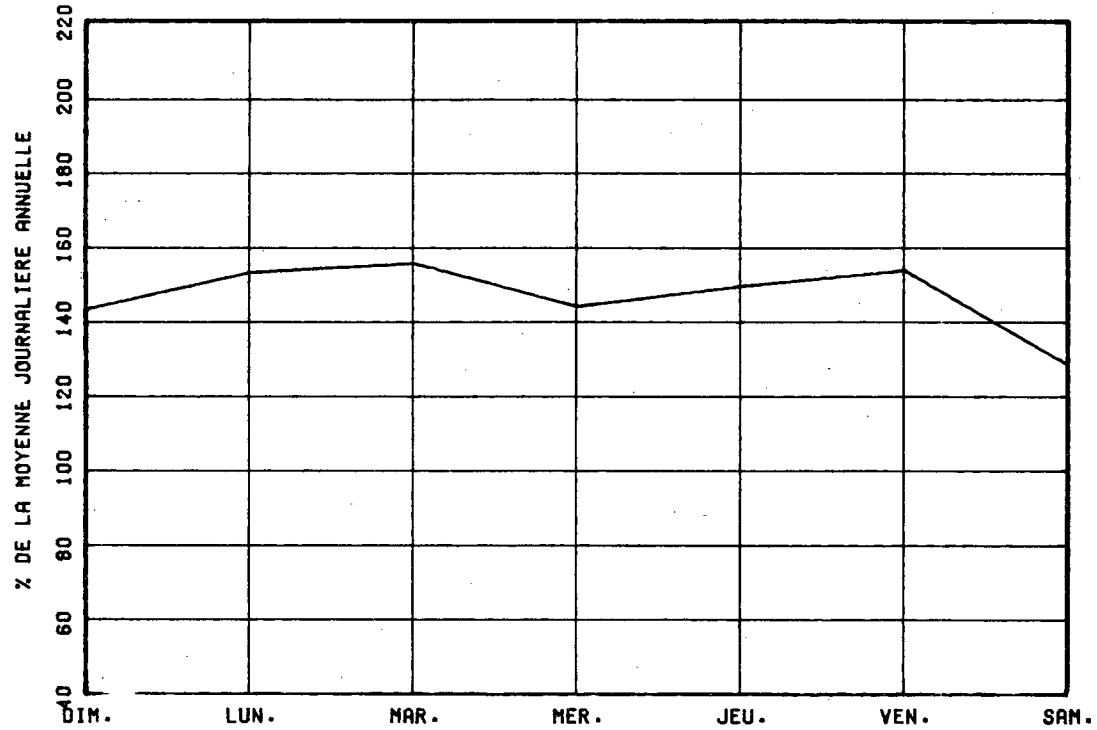

VARIATIONS MENSUELLES

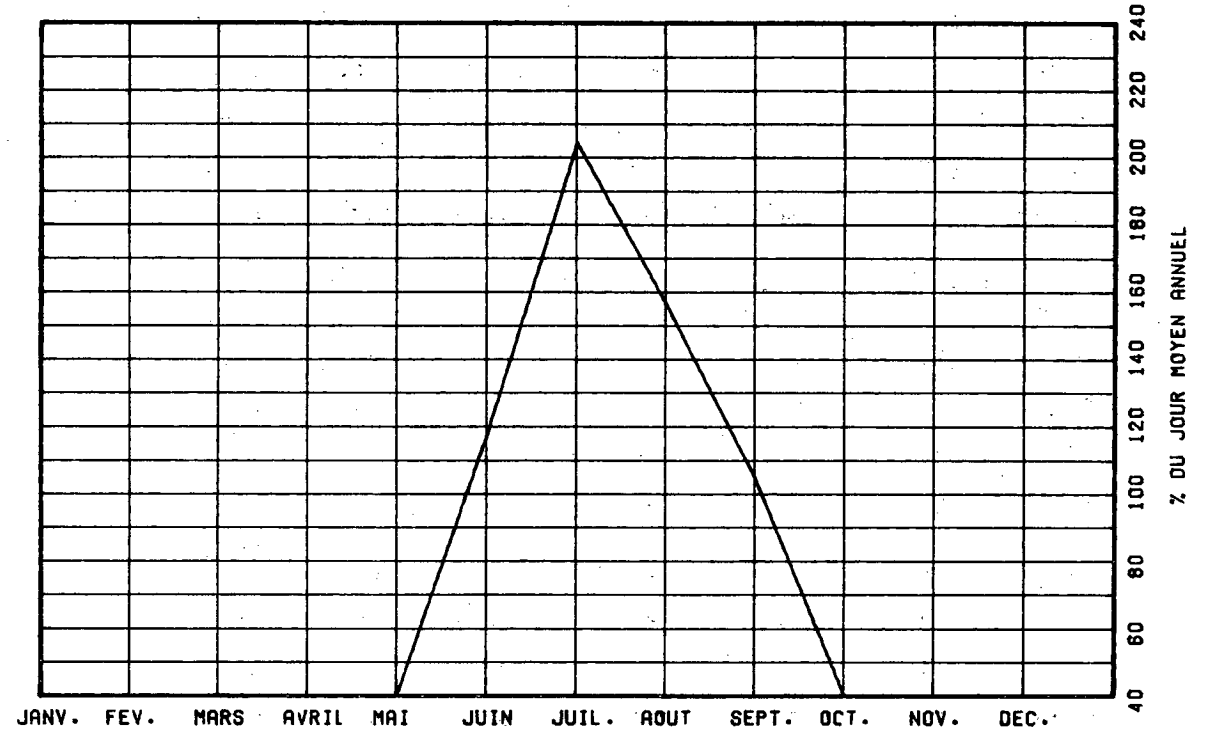

VARIATIONS HORAIRES

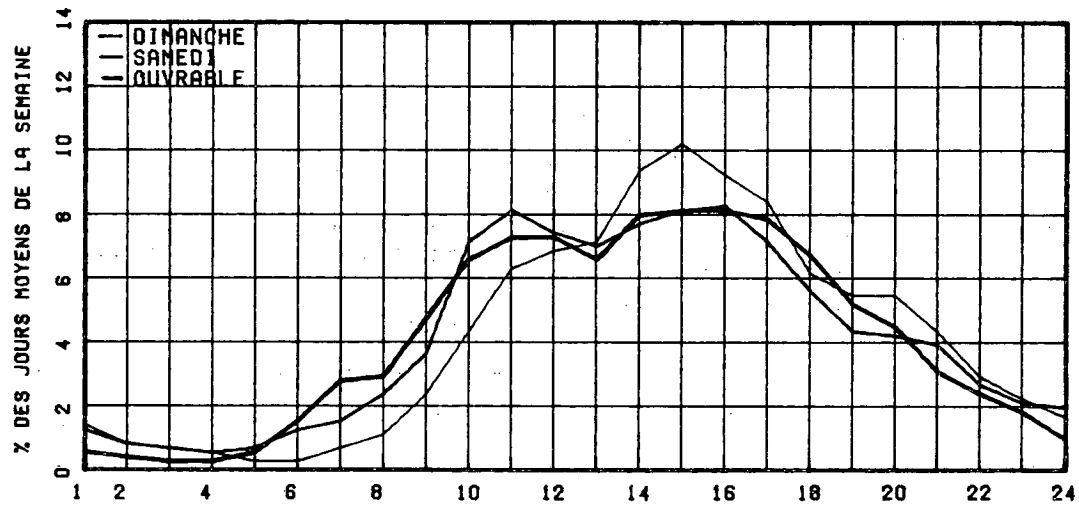

RELATION ENTRE LES HEURES DE POINTES ET LE J.M.A.

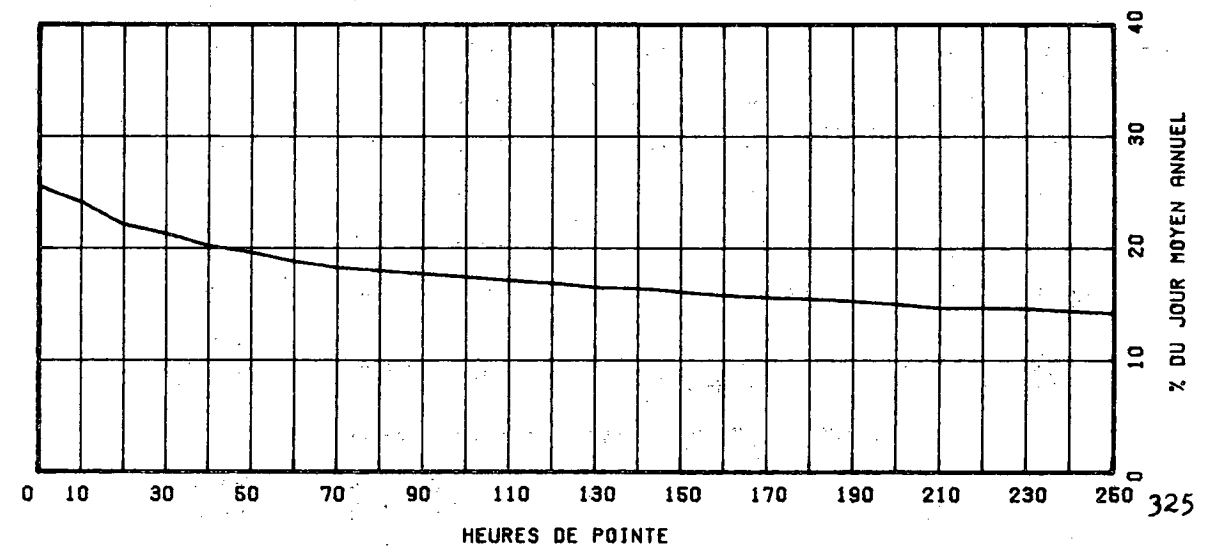

ROUTE COMPT. VOIE REGION TERRICOM SECTION QUATRIEME MOIS DE RELEVÉ
 0132 135 10 15 020

MUNICIPALITE: SAINTE-ANNE-DES-MONTS
 A 3.4 KY. A L'OUEST DE LA RTE DE L'AEROPORT, A L'OUEST DE LA RTE BELLEFIN

ANNEE JC. MOY. JC. MOY. JC. MOY. POURC. JOUR HEURES MAXIMALES
 ANNUEL HIVER ETE AUGM. MAXIMUM 1-ERE 10-E 30-E 100-E

74									
*POURC.									
75									
*POURC.									
76									
*POURC.									
77									
*POURC.									
78	3160	2662	3964	-----	6153	570	487	440	386
*POURC.		84.2	125.4		194.7	18.0	15.4	13.9	12.2

DISTRIBUTION MENSUELLE DE 1978

MOIS	HEURE MAXIMUM	JOUR MAXIMUM	JOUR MOYEN	TOTAL DU MOIS	POURC. ANNEE
JANV.	-----	-----	-----	-----	-----
FEV.	-----	-----	-----	-----	-----
MARS	-----	-----	-----	-----	-----
AVRIL	-----	-----	-----	-----	-----
MAI	-----	-----	-----	-----	-----
JUIN	412	5150	3454	103623	-----
JUIL.	570	6153	4545	153304	-----
AOUT	430	5171	4179	129569	-----
SEPT.	389	4588	3240	97216	-----
OCT.	-----	-----	-----	-----	-----
NOV.	-----	-----	-----	-----	-----
DEC.	-----	-----	-----	-----	-----

JOUR MOYEN ANNUEL: 3160 TOTAL:-----

ROUTE COMPT. VOIE
 0132 135 00

REPARTITION HORAIRE JOURNALIERE DE 1978

HEURES A.N.	DIMANCHE MOYENNE POURC. (*)	SAMEDI MOYENNE POURC.	JOURS OUV. MOYENNE POURC.
12-1	98 2.56	98 2.69	44 1.09
1-2	73 1.90	63 1.73	26 0.64
2-3	50 1.30	49 1.35	17 0.43
3-4	27 0.70	31 0.85	12 0.30
4-5	15 0.39	22 0.60	24 0.61
5-6	18 0.47	27 0.74	37 0.92
6-7	27 0.70	41 1.13	72 1.79
7-8	52 1.36	78 2.14	143 3.55
8-9	84 2.19	131 3.60	210 5.19
9-10	142 3.70	190 5.22	226 5.59
10-11	189 4.93	238 6.54	260 6.43
11-12 P.M.	209 5.45	241 6.62	269 6.64
12-1	217 5.66	209 5.74	250 6.18
1-2	307 8.01	268 7.36	319 7.87
2-3	364 9.49	291 8.00	330 8.15
3-4	341 8.89	275 7.56	325 8.04
4-5	262 7.36	242 6.65	324 8.01
5-6	221 5.76	185 5.08	251 6.20
6-7	220 5.74	159 4.37	203 5.02
7-8	275 7.17	179 4.92	218 5.48
8-9	192 5.01	188 4.95	184 4.69
9-10	183 4.77	155 4.26	128 3.18
10-11	149 3.89	153 4.20	110 2.73
11-12	99 2.58	134 3.68	80 1.97

JOUR MOYEN 3834 3639 4054
 (*) POURCENTAGES DES HEURES MOYENNES SUR LES JOURNEES MOYENNES

ROUTE COMPT. VOIE REGION TRONCON SECTION OAMCIS DE RELEVÉ

0132 135 10 15 020

MUNICIPALITE: SAINTE-ANNE-DES-MONTS

A 3.6 KM. A L'OUEST DE LA RTE DE L'AEROPORT, A L'O
UEST DE LA RTE BELLERIN

JOURS MOYENS MENSUELS DE 1978

MOIS	DIMANCHE MOYEN	LUNDI MOYEN	MARDI MOYEN	MERCREDI MOYEN	JEUDI MOYEN	VENDREDI MOYEN	SAMEDI MOYEN	JOUR MOY. AJUSTE 1978	JOUR MOY. AJUSTE 1977
JANV.	-----	-----	-----	-----	-----	-----	-----	-----	-----
FEV.	-----	-----	-----	-----	-----	-----	-----	-----	-----
MARS	-----	-----	-----	-----	-----	-----	-----	-----	-----
AVRIL	-----	-----	-----	-----	-----	-----	-----	-----	-----
MAI	-----	-----	-----	-----	-----	-----	-----	-----	-----
JUIN	3298	3462	3350	3291	3625	4001	2974	3428	-----
JUIL.	4748	5107	5001	4890	4953	5342	4655	4956	-----
AOUT	4015	4360	4134	4020	4236	4741	3784	4184	-----
SEPT.	3087	3147	3179	3103	3238	3807	3043	3229	-----
OCT.	-----	-----	-----	-----	-----	-----	-----	-----	-----
NOV.	-----	-----	-----	-----	-----	-----	-----	-----	-----
DEC.	-----	-----	-----	-----	-----	-----	-----	-----	-----
JOUR MOYEN	-----	-----	-----	-----	-----	-----	-----	3160	-----

ROUTE COMPT. VOIE

0132 135

POURCENTAGES DES JOURS MOYENS MENSUELS PAR RAPPORT AU J.M.A. AJUSTE DE 1978

MOIS	DIMANCHE	LUNDI	MARDI	MERCREDI	JEUDI	VENDREDI	SAMEDI	JOUR MOY. AJUSTE 1978	JOUR MOY. AJUSTE 1977(*)
JANV.	-----	-----	-----	-----	-----	-----	-----	-----	-----
FEV.	-----	-----	-----	-----	-----	-----	-----	-----	-----
MARS	-----	-----	-----	-----	-----	-----	-----	-----	-----
AVRIL	-----	-----	-----	-----	-----	-----	-----	-----	-----
MAI	-----	-----	-----	-----	-----	-----	-----	-----	-----
JUIN	104.2	109.6	106.0	104.1	114.7	126.6	94.1	108.5	-----
JUIL.	150.3	161.6	158.3	154.7	156.7	169.1	147.3	156.8	-----
AOUT	127.1	138.0	130.8	127.2	134.1	150.0	119.7	132.4	-----
SEPT.	97.7	99.6	100.6	98.2	102.5	120.5	96.3	102.2	-----
OCT.	-----	-----	-----	-----	-----	-----	-----	-----	-----
NOV.	-----	-----	-----	-----	-----	-----	-----	-----	-----
DEC.	-----	-----	-----	-----	-----	-----	-----	-----	-----
JOUR MOYEN	-----	-----	-----	-----	-----	-----	-----	100.0	-----

(*) POURCENTAGE DU JOUR MOYEN MENSUEL AJUSTE DE 1977 PAR RAPPORT AU J.M.A. AJUSTE DE 1978

VARIATIONS JOURNALIERES

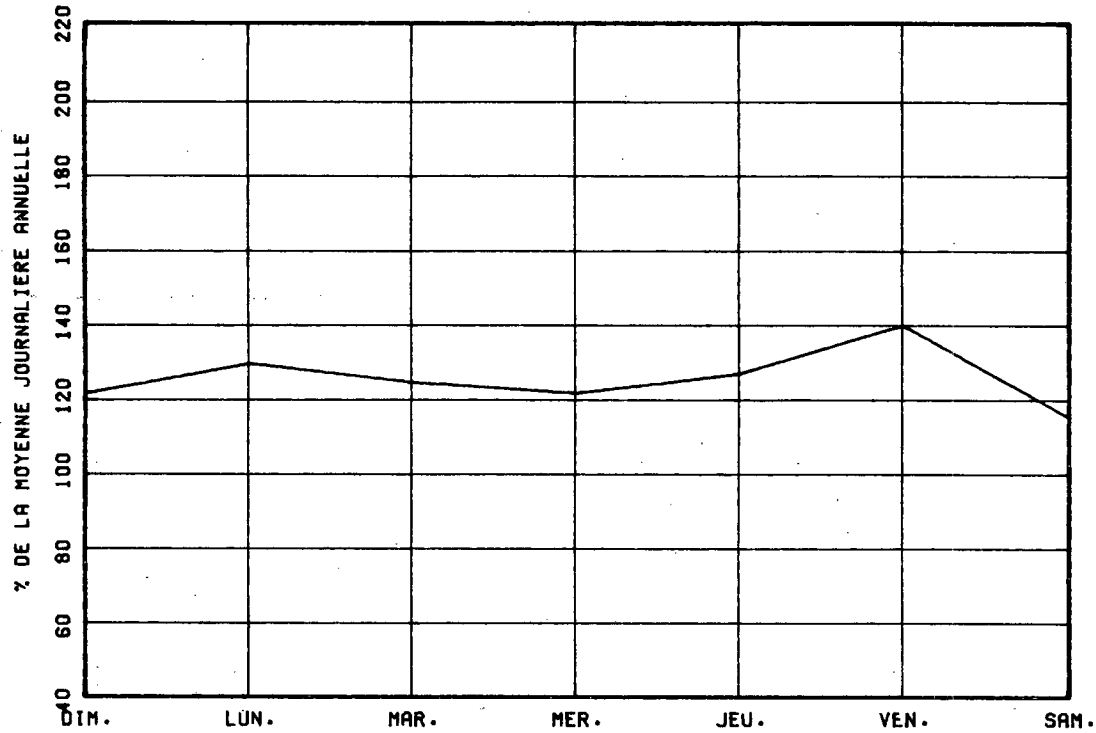

VARIATIONS MENSUELLES

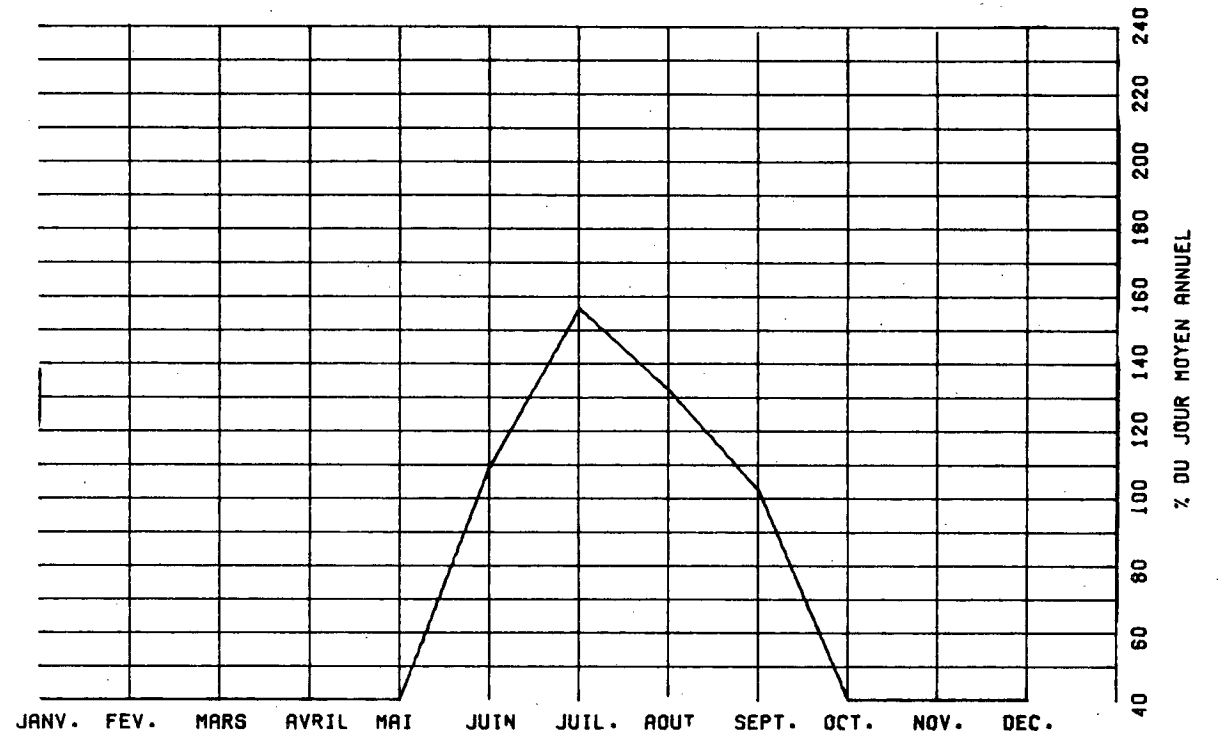

VARIATIONS HORAIRES

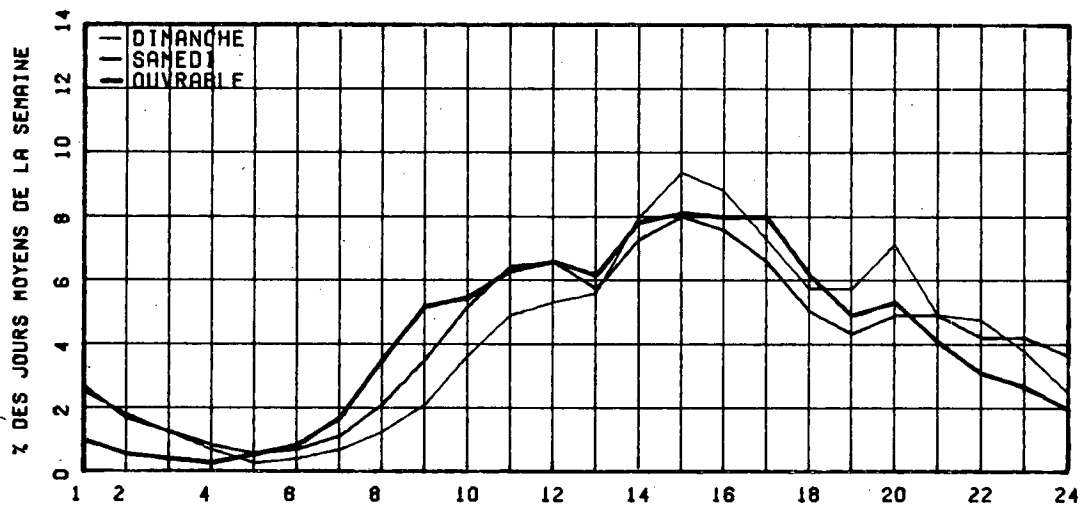

RELATION ENTRE LES HEURES DE POINTES ET LE J.M.A.

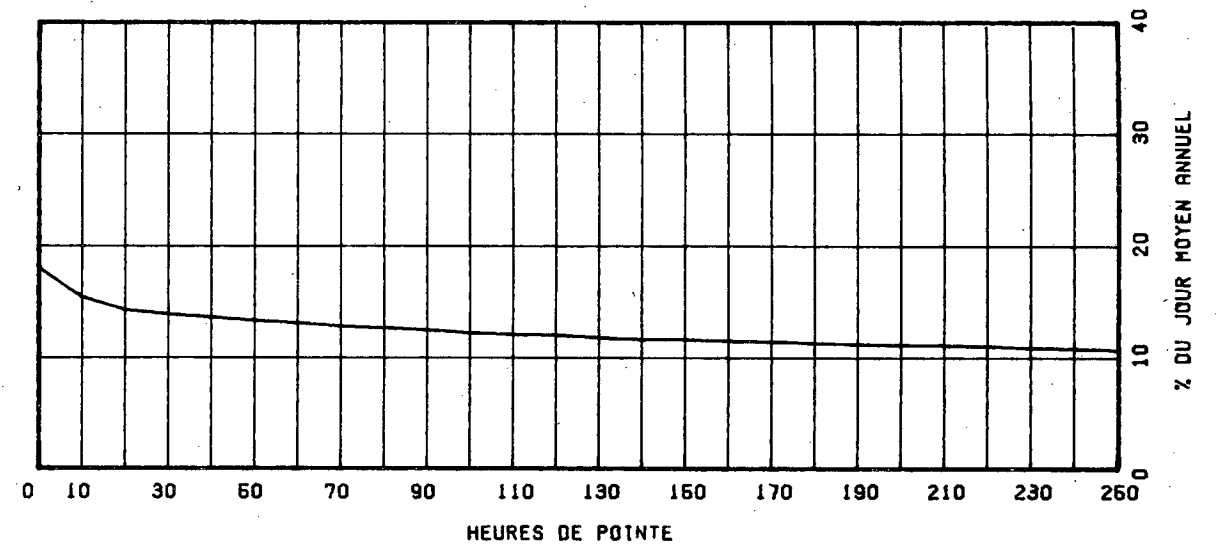

ROUTE COMPT. VOIE REGION TRONCON SECTION 12 MOIS DE FELEVE

0132 142 10 14 170

MUNICIPALITE: GROSSES-ROCHES
(STE-FELICITE) A 10.5 KM. A L'EST DE L'EGLISE.

ANNEE JC. MOY. JR. MOY. JG. MOY. POURC. JOUR HEURES MAXIMALES
ANNUEL HIVER FTE AUGM. MAXIMUM 1-ERE 10-E 30-E 100-E

ANNEE	JC. MOY. ANNUEL	JR. MOY. HIVER	JG. MOY. FTE	POURC. AUGM.	JOUR MAXIMUM	HEURES MAXIMALES 1-ERE	HEURES MAXIMALES 10-E	HEURES MAXIMALES 30-E	HEURES MAXIMALES 100-E
74									
*POURC.									
75	1746	1089	2590	-----	4584	421	374	343	294
*POURC.		62.4	148.3		262.5	24.1	21.4	19.6	16.8
76	1665	957	2508	-4.6	4445	435	379	326	271
*POURC.		57.5	150.6		267.0	26.1	22.8	19.6	16.3
77	1760	1085	2593	+5.7	4485	420	367	334	286
*POURC.		61.6	147.3		254.8	23.9	20.9	19.0	16.3
78	1845	1168	2688	+4.8	4408	443	374	336	285
*POURC.		63.3	145.7		238.9	24.0	20.3	18.2	15.4

DISTRIBUTION MENSUELLE DE 1978

MOIS	HEURE MAXIMUM	JOUR MAXIMUM	JOUR MOYEN	TOTAL DU MOIS	POURC. ANNEE
JANV.	141	1373	976	30266	4.5
FEV.	150	1406	1152	32302	4.8
MARS	171	1960	1274	39512	5.9
AVRIL	190	1910	1439	43174	6.4
MAI	209	2472	1840	57047	8.5
JUIN	272	3379	2269	68095	10.1
JUIL.	443	4408	3467	107492	18.0
AOUT	301	3260	2746	85139	12.6
SEPT	265	3177	2243	67299	10.0
OCT.	231	3043	2022	62688	9.3
NOV.	205	2271	1380	41407	6.1
DEC.	150	2031	1269	39365	5.8
JOUR MOYEN ANNUEL:	1845		TOTAL:	673786	

ROUTE COMPT. VOIE
0132 142 00

REPARTITION HORAIRE JOURNALIERE DE 1978

HEURES A.M.	DIMANCHE MOYENNE POURC. (*)	SAMEDI MOYENNE POURC.	JOURS OUV. MOYENNE POURC.
12- 1	25 1.48	32 1.97	20 1.84
1- 2	20 1.19	21 1.29	13 0.69
2- 3	16 0.95	18 1.11	11 0.57
3- 4	12 0.71	17 1.05	12 0.63
4- 5	9 0.53	13 0.80	17 0.90
5- 6	10 0.59	16 0.99	22 1.14
6- 7	16 0.95	25 1.54	46 2.40
7- 8	25 1.48	38 2.34	65 3.41
8- 9	43 2.55	68 4.19	100 5.20
9-10	69 4.09	101 6.22	125 6.51
10-11	92 5.45	117 7.20	133 6.93
11-12 P.M.	100 5.93	117 7.20	125 6.48
12- 1	112 6.64	111 6.83	120 6.26
1- 2	163 9.66	140 8.82	182 7.88
2- 3	159 9.43	132 8.13	155 8.04
3- 4	152 9.01	122 7.51	153 7.97
4- 5	144 8.54	109 6.71	145 7.53
5- 6	108 6.40	80 4.93	123 6.38
6- 7	98 5.81	82 5.05	107 5.59
7- 8	91 5.39	72 4.43	86 4.46
8- 9	76 4.51	62 3.82	67 3.49
9-10	59 3.50	48 2.96	52 2.73
10-11	52 3.08	45 2.77	43 2.25
11-12	36 2.13	38 2.34	29 1.54
JOUR MOYEN	1687	1624	1930
(*) POURCENTAGES DES HEURES MOYENNES SUR LES JOURNEES MOYENNES			

ROUTE CCMET. VOIE REGION TRONCON SECTION 12 MOIS DE RELEVÉ

0132 142 10 14 170

MUNICIPALITE: GROSSES-ROCHES
(STE-FELICITE) A 10.5 KM. A L'EST DE L'EGLISE.

JOURS MOYENS MENSUELS DE 1978

MOIS	DIMANCHE MOYEN	LUNDI MOYEN	MARDI MOYEN	MERCREDI MOYEN	JEUDI MOYEN	VENDREDI MOYEN	SAMEDI MOYEN	JOUR MOY. AJUSTE 1978	JOUR MOY. AJUSTE 1977
JANV.	918	957	1108	1003	943	1190	708	975	936
FEBV.	1111	1189	1070	1196	1225	1324	958	1153	1035
MARS	1113	990	1381	1232	1500	1550	1043	1267	1180
AVRIL	1363	1452	1524	1412	1377	1737	1238	1450	1534
MAI	1751	1840	1773	1805	1892	2156	1668	1846	1634
JUIN	2336	2330	2094	2107	2271	2662	1988	2255	2066
JUIL.	3553	3599	3538	3292	3296	3717	3269	3466	3433
AOUT	2594	2839	2709	2719	2750	3062	2464	2748	2759
SEPT	2219	2471	2270	2153	2224	2525	1905	2253	2060
OCT.	1992	2039	1932	1931	1982	2479	1834	2027	1757
NOV.	955	1508	1255	1439	1557	1765	1082	1371	1410
DEC.	1020	1434	1324	1357	1272	1587	1037	1290	1193
JOUR MOYEN	1755	1887	1831	1809	1857	2149	1603	1841	1753

ROUTE CCMET. VOIE

0132 142

POURCENTAGES DES JOURS MOYENS MENSUELS PAR RAPPORT AU J.M.A. AJUSTE DE 1978

MOIS	DIMANCHE	LUNDI	MARDI	MERCREDI	JEUDI	VENDREDI	SAMEDI	JOUR MOY. AJUSTE 1978	JOUR MOY. AJUSTE 1977(*)
JANV.	49.9	52.0	60.2	54.5	51.2	64.6	38.5	53.0	53.4
FEBV.	60.3	64.6	58.1	65.0	63.5	71.9	52.0	62.6	59.0
MARS	60.5	52.8	75.0	70.2	81.5	84.2	56.7	68.8	67.3
AVRIL	74.3	78.9	32.8	76.7	74.8	94.4	70.0	78.8	87.5
MAI	95.1	99.9	96.3	98.0	102.8	119.3	90.6	100.3	96.1
JUIN	126.9	126.6	113.7	114.4	123.4	144.6	108.0	122.5	117.9
JUIL.	193.0	195.5	192.2	178.9	179.0	201.9	177.9	188.3	195.8
AOUT	146.3	154.2	147.1	147.7	149.4	166.3	133.6	149.3	157.4
SEPT	120.5	134.2	123.3	117.5	120.8	137.2	103.5	122.4	117.5
OCT.	108.2	110.8	105.0	104.9	107.7	134.7	99.6	110.1	100.2
NOV.	54.0	81.9	68.2	78.2	84.6	95.9	52.8	74.5	80.4
DEC.	58.4	77.9	71.6	73.7	69.1	86.2	55.3	70.1	68.1
JOUR MOYEN	63.9	102.9	99.5	96.3	100.9	116.7	87.1	100.0	100.0

(*) POURCENTAGE DU JOUR MOYEN MENSUEL AJUSTE DE 1977 PAR RAPPORT AU J.M.A. AJUSTE DE 1978

VARIATIONS JOURNALIERES

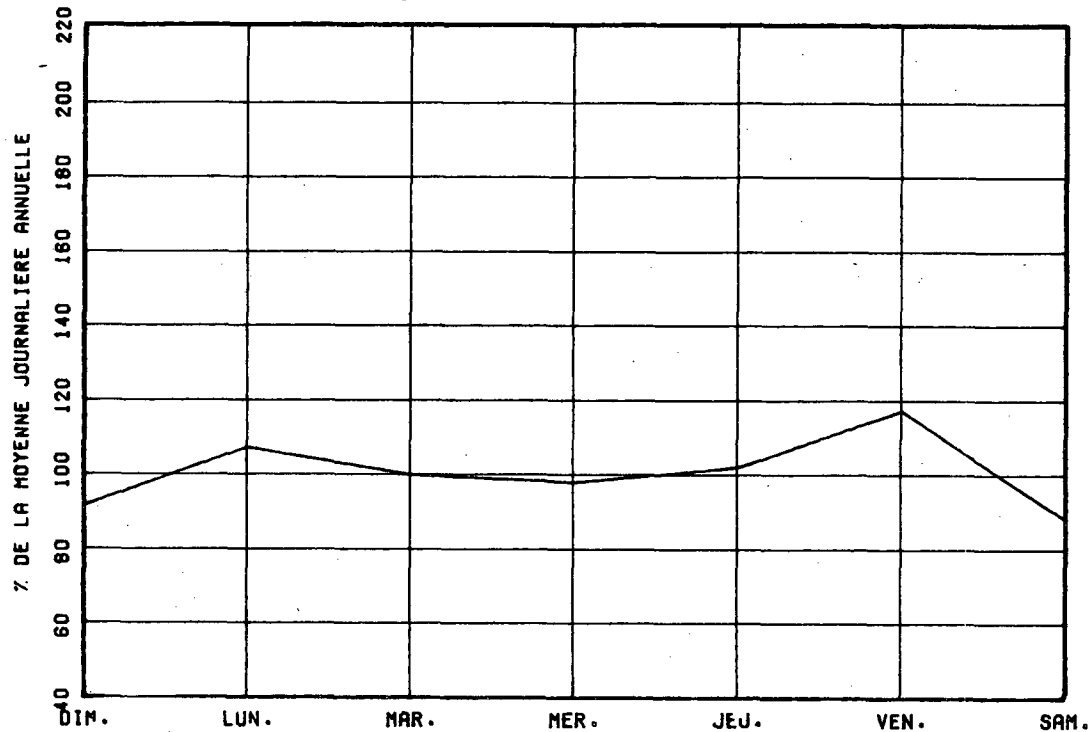

VARIATIONS MENSUELLES

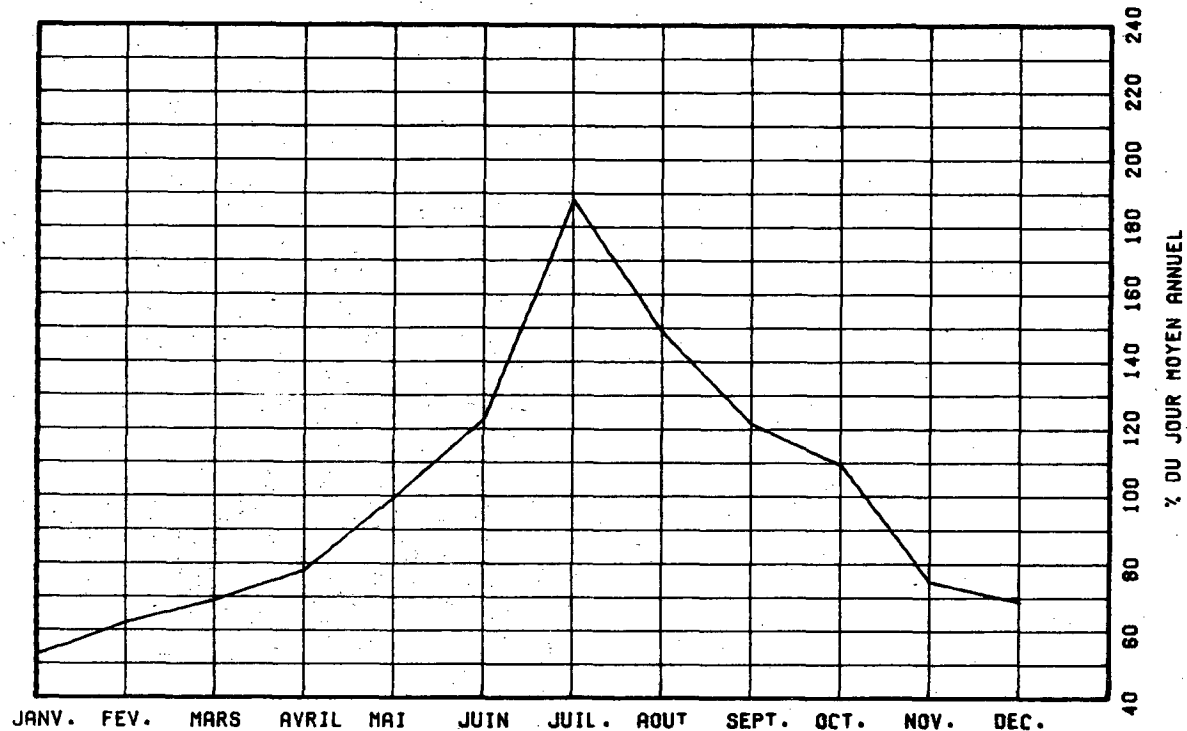

VARIATIONS HORAIRES

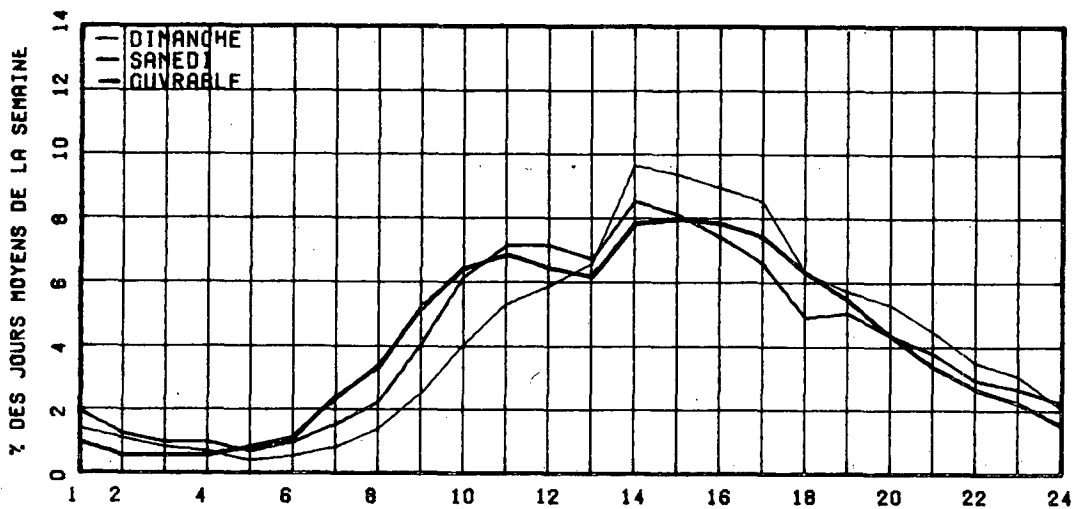

RELATION ENTRE LES HEURES DE POINTES ET LE J.M.A.

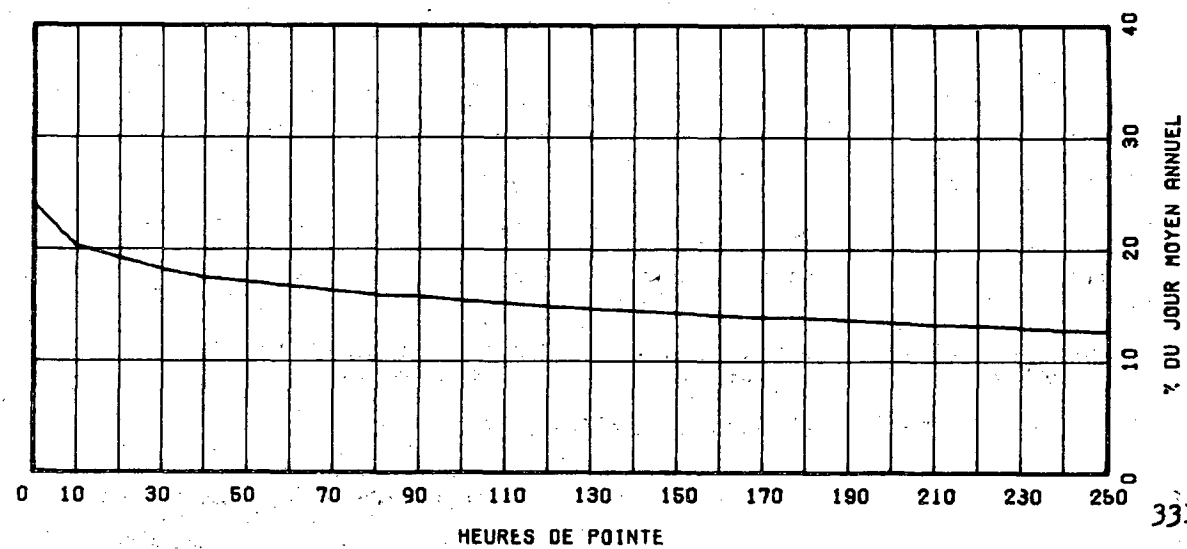

ROUTE COMPT. VOIE REGION TADONON SECTION 04 MOIS DE NELEVE
 0132 146 10 00 000

MUNICIPALITE: NATANE
 A .16 KM. A L'EST DE LA ROUTE DE L'AERODROM

ANNÉE JP. MOY. JC. MOY. JC. MOY. POURC. JOUR HEURES MAXIMALES
 ANNUEL HIVER ETE AUGM. MAXIMUM 1-ERE 10-E 30-E 100-E

74									
*POURC.									
75									
*POURC.									
76									
*POURC.									
77									
*POURC.									
78	4366	3006	5892	-----	9359	852	650	596	523
*POURC.		68.9	135.0		214.4	19.5	14.9	13.7	12.0

DISTRIBUTION MENSUELLE DE 1978

MOIS	HEURE MAXIMUM	JOUR MAXIMUM	JOUR MOYEN	TOTAL DU MOIS	POURC. ANNEE
JANV.	-----	-----	-----	-----	-----
FEV.	-----	-----	-----	-----	-----
MARS	-----	-----	-----	-----	-----
AVRIL	-----	-----	-----	-----	-----
MAI	-----	-----	-----	-----	-----
JUIN	652	9359	5847	175421	-----
JUIL.	676	8198	6752	209322	-----
AOUT	622	7140	6094	188926	-----
SEPT.	556	6440	4846	145381	-----
OCT.	-----	-----	-----	-----	-----
NOV.	-----	-----	-----	-----	-----
DEC.	-----	-----	-----	-----	-----

JOUR MOYEN ANNUEL: 4366 TOTAL:-----

ROUTE COMPT. VOIE
 0132 146 00

REPARTITION HORAIRE JOURNALIERE DE 1978

HEURES A.M.	DIMANCHE MOYENNE POURC.(*)	SAMEDI MOYENNE POURC.	JOURS OUV. MOYENNE POURC.
12- 1	109 1.98	100 1.75	50 0.83
1- 2	83 1.51	79 1.38	31 0.52
2- 3	68 1.09	69 1.21	21 0.35
3- 4	46 0.84	52 0.91	22 0.37
4- 5	24 0.44	36 0.63	26 0.44
5- 6	21 0.38	40 0.70	50 0.85
6- 7	37 0.67	75 1.31	121 2.03
7- 8	69 1.25	129 2.25	254 4.25
8- 9	132 2.40	208 3.64	289 4.83
9-10	213 3.87	336 5.87	333 5.56
10-11	296 5.37	403 7.04	370 6.17
11-12 P.M.	338 6.14	410 7.17	382 6.37
12- 1	343 6.23	370 6.47	415 6.92
1- 2	480 8.72	460 8.04	452 7.53
2- 3	459 8.33	418 7.31	422 7.03
3- 4	458 8.32	415 7.25	420 7.00
4- 5	457 8.30	414 7.24	460 7.68
5- 6	346 6.28	314 5.49	428 7.14
6- 7	322 5.85	278 4.86	356 5.94
7- 8	370 6.72	282 4.93	345 5.76
8- 9	311 5.65	287 5.02	284 4.74
9-10	224 4.07	221 3.86	213 3.55
10-11	201 3.65	181 3.16	182 2.84
11-12	108 1.96	144 2.52	94 1.58

JOUR MOYEN 5507 5721 5999
 (*) POURCENTAGES DES HEURES MOYENNES SUR LES JOURNEES MOYENNES

ROUTE COMPT. VOIE REGION TRONCON SECTION 04 MOIS DE RELEVÉ

0132 146 10 00 000

MUNICIPALITE: MATANE

A 1.16 KV. A L'EST DE LA ROUTE DE L'AEROPORT

JOURS MOYENS MENSUELS DE 1978

MOIS	DIMANCHE MOYEN	LUNDI MOYEN	MARDI MOYEN	MERCREDI MOYEN	JEUDI MOYEN	VENDREDI MOYEN	SAMEDI MOYEN	JOUR MOY. AJUSTE 1978	JOUR MOY. AJUSTE 1977
JANV.	-----	-----	-----	-----	-----	-----	-----	-----	-----
FEV.	-----	-----	-----	-----	-----	-----	-----	-----	-----
MARS	-----	-----	-----	-----	-----	-----	-----	-----	-----
AVRIL	-----	-----	-----	-----	-----	-----	-----	-----	-----
MAI	-----	-----	-----	-----	-----	-----	-----	-----	-----
JUIN	5535	5718	5369	5399	5865	6546	6317	5821	-----
JUIL.	6225	7073	6902	6616	6750	7471	6372	6772	-----
AOUT	5705	6350	6095	5940	6136	6757	5663	6098	-----
SEPT	4494	4799	4665	4647	4884	5707	4637	4833	-----
OCT.	-----	-----	-----	-----	-----	-----	-----	-----	-----
NOV.	-----	-----	-----	-----	-----	-----	-----	-----	-----
DEC.	-----	-----	-----	-----	-----	-----	-----	-----	-----
JOUR MOYEN	-----	-----	-----	-----	-----	-----	-----	4366	-----

ROUTE COMPT. VOIE

0132 146

POURCENTAGES DES JOURS MOYENS MENSUELS PAR RAPPORT AU J.M.A. AJUSTE DE 1978

MOIS	DIMANCHE	LUNDI	MARDI	MERCREDI	JEUDI	VENDREDI	SAMEDI	JOUR MOY. AJUSTE 1978	JOUR MOY. AJUSTE 1977(*)
JANV.	-----	-----	-----	-----	-----	-----	-----	-----	-----
FEV.	-----	-----	-----	-----	-----	-----	-----	-----	-----
MARS	-----	-----	-----	-----	-----	-----	-----	-----	-----
AVRIL	-----	-----	-----	-----	-----	-----	-----	-----	-----
MAI	-----	-----	-----	-----	-----	-----	-----	-----	-----
JUIN	126.8	131.0	123.0	123.7	134.3	149.9	144.7	133.3	-----
JUIL.	142.6	162.0	138.1	151.5	154.6	171.1	145.9	155.1	-----
AOUT	130.7	146.4	139.6	136.1	140.5	154.8	129.7	139.7	-----
SEPT	102.9	109.9	105.8	106.4	111.9	130.7	106.2	110.7	-----
OCT.	-----	-----	-----	-----	-----	-----	-----	-----	-----
NOV.	-----	-----	-----	-----	-----	-----	-----	-----	-----
DEC.	-----	-----	-----	-----	-----	-----	-----	-----	-----
JOUR MOYEN	-----	-----	-----	-----	-----	-----	-----	100.0	-----

(*) POURCENTAGE DU JOUR MOYEN MENSUEL AJUSTE DE 1977 PAR RAPPORT AU J.M.A. AJUSTE DE 1978

VARIATIONS JOURNALIERES

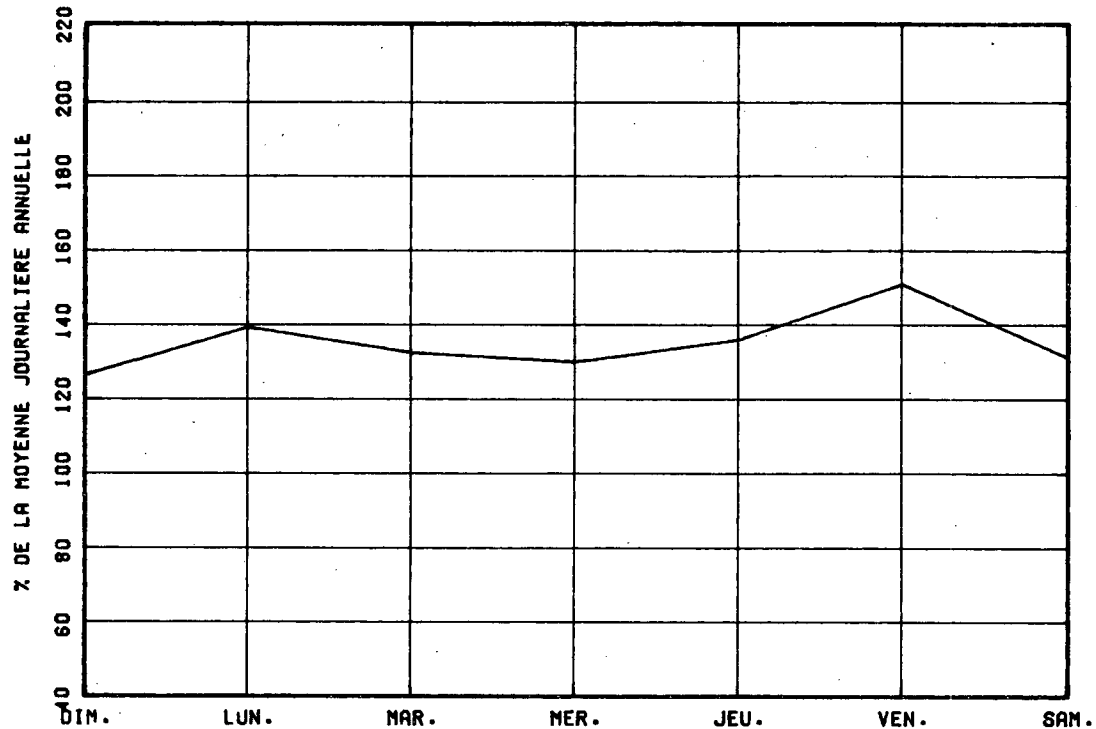

VARIATIONS MENSUELLES

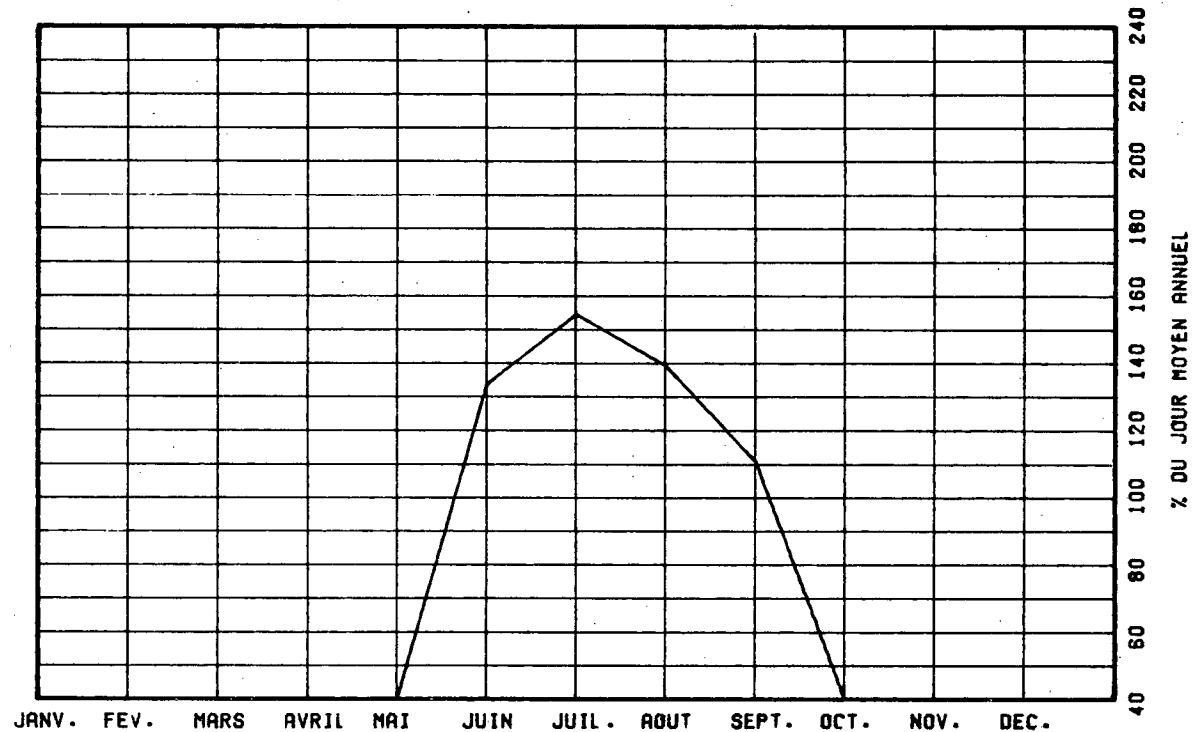

VARIATIONS HORAIRES

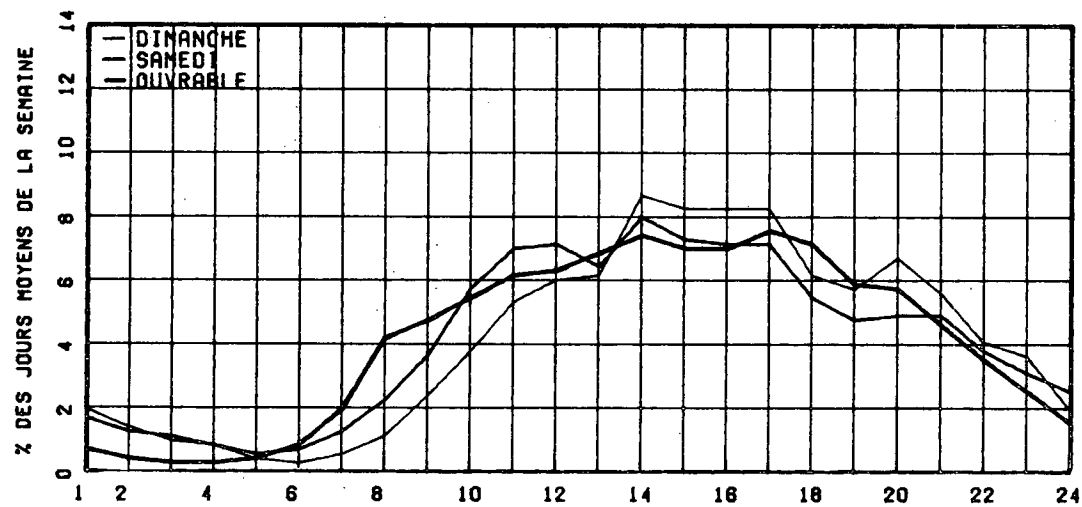

RELATION ENTRE LES HEURES DE POINTES ET LE J.M.A.

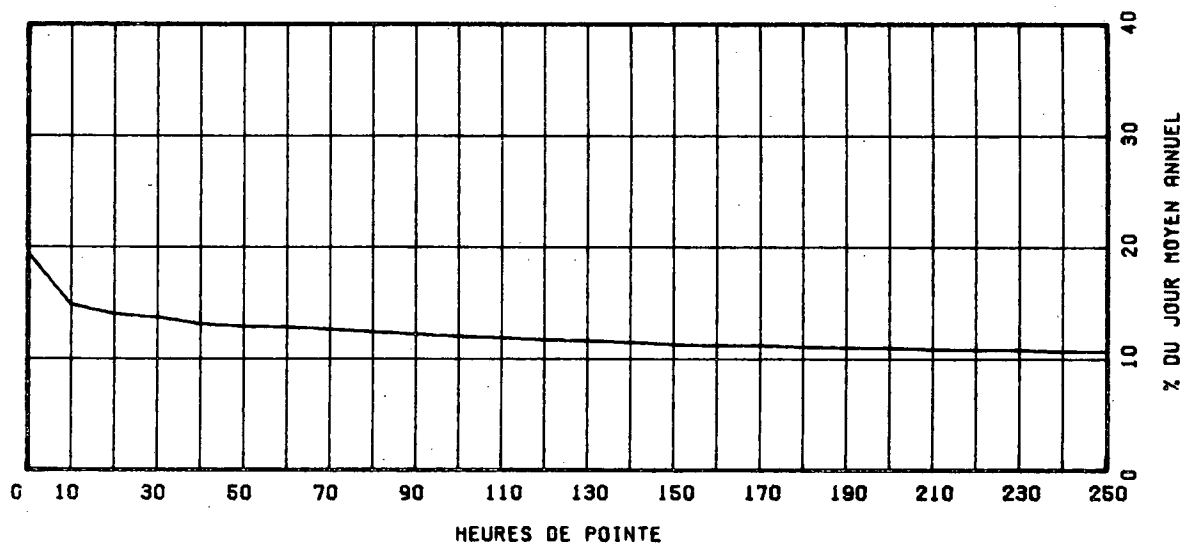

ROUTE COMPT. VOIE REGION REGION SECTION 04 MOIS DE RELEVÉ

0132 171 10 14 020

MUNICIPALITE: GRAND-METIS

A 1.75 KM. AU NORD-EST DE LA RTE 234.

ANNEE JC. MOY. JC. MOY. JC. MOY. POURC. JOUR HEURES MAXIMALES
 ANNUEL HIVER ETE AUGM. MAXIMUM 1-EPE 10-E 30-E 100-E

74
 *POURC.
 75
 *POURC.
 76
 *POURC.
 77
 *POURC.
 78 2925 2051 4006 ----- 7012 698 582 500 423
 *POURC. 70.4 136.8 239.4 23.8 19.9 17.1 14.4

DISTRIBUTION MENSUELLE DE 1978

MOIS	HEURE MAXIMUM	JOUR MAXIMUM	JOUR MOYEN	TOTAL DU MOIS	POURC. ANNEE
JANV.	-----	-----	-----	-----	-----
FEV.	-----	-----	-----	-----	-----
MARS	-----	-----	-----	-----	-----
AVRIL	-----	-----	-----	-----	-----
MAI	-----	-----	-----	-----	-----
JUIN	698	7012	3813	114394	-----
JUIL.	619	6384	5111	158461	-----
AOUT	591	5578	4191	129941	-----
SEPT	385	4410	2866	85986	-----
OCT.	-----	-----	-----	-----	-----
NOV.	-----	-----	-----	-----	-----
DEC.	-----	-----	-----	-----	-----

JOUR MOYEN ANNUEL: 2929

TOTAL:-----

ROUTE COMPT. VOIE
 0132 171 00

REPARTITION HORAIRE JOURNALIERE DE 1978

HEURES A.M.	DIMANCHE MOYENNE POURC.(*)	SAMEDI MOYENNE POURC.	JOURS OUV. MOYENNE POURC.
12-1	99 2.08	84 2.00	41 1.07
1-2	74 1.85	60 1.49	24 0.64
2-3	50 1.05	48 1.19	18 0.48
3-4	26 0.55	34 0.84	16 0.44
4-5	18 0.38	28 0.70	21 0.55
5-6	20 0.42	38 0.94	34 0.90
6-7	35 0.73	59 1.47	76 1.98
7-8	57 1.20	104 2.58	154 4.00
8-9	107 2.25	159 3.95	184 4.78
9-10	185 3.88	224 5.56	232 6.04
10-11	251 5.27	251 6.23	255 6.64
11-12 P.M.	307 6.44	277 6.88	258 6.70
12-1	284 5.96	257 6.38	242 6.30
1-2	487 8.54	293 7.28	279 7.25
2-3	461 9.67	324 8.05	303 7.88
3-4	449 9.42	384 7.55	289 7.52
4-5	419 8.79	292 7.25	291 7.56
5-6	334 7.01	243 6.04	274 7.11
6-7	271 5.69	192 4.77	217 5.65
7-8	280 5.46	185 4.68	189 4.91
8-9	234 4.91	175 4.35	162 4.22
9-10	175 3.67	158 3.92	121 3.15
10-11	140 2.94	132 3.28	95 2.47
11-12	103 2.16	105 2.61	67 1.75
JOUR MOYEN	4766	4026	3852

(*) POURCENTAGES DES HEURES MOYENNES SUR LES JOURNEES MOYENNES

ROUTE COMPT. VOIE REGION TRONCON SECTION 04 MOIS DE RELEVÉ

0132 171 10 14 020

MUNICIPALITE: GRAND-MÉTIS

A 1.75 KM. AU NORD-EST DE LA RTE 234.

JOURS MOYENS MENSUELS DE 1978

MOIS	DIMANCHE MOYEN	LUNDI MOYEN	MARDI MOYEN	MERCREDI MOYEN	JEUDI MOYEN	VENDREDI MOYEN	SAMEDI MOYEN	JOUR MOY. AJUSTE 1978	JOUR MOY. AJUSTE 1977
JANV.	-----	-----	-----	-----	-----	-----	-----	-----	-----
FÉV.	-----	-----	-----	-----	-----	-----	-----	-----	-----
MARS	-----	-----	-----	-----	-----	-----	-----	-----	-----
AVRIL	-----	-----	-----	-----	-----	-----	-----	-----	-----
MAI	-----	-----	-----	-----	-----	-----	-----	-----	-----
JUIN	4788	3842	3065	3131	3157	4627	4040	3807	-----
JUIL.	3606	5233	4956	4679	4709	5312	5125	5088	-----
AOÛT	5107	4185	3917	3783	3866	4505	4228	4227	-----
SEPT	3520	2671	2636	2497	2500	3216	2750	2827	-----
OCT.	-----	-----	-----	-----	-----	-----	-----	-----	-----
NOV.	-----	-----	-----	-----	-----	-----	-----	-----	-----
DEC.	-----	-----	-----	-----	-----	-----	-----	-----	-----
JOUR MOYEN	-----	-----	-----	-----	-----	-----	-----	2929	-----

ROUTE COMPT. VOIE

0132 171

POURCENTAGES DES JOURS MOYENS MENSUELS PAR RAPPORT AU J.M.A. AJUSTE DE 1978

MOIS	DIMANCHE	LUNDI	MARDI	MERCREDI	JEUDI	VENDREDI	SAMEDI	JOUR MOY. AJUSTE 1978	JOUR MOY. AJUSTE 1977(*)
JANV.	-----	-----	-----	-----	-----	-----	-----	-----	-----
FÉV.	-----	-----	-----	-----	-----	-----	-----	-----	-----
MARS	-----	-----	-----	-----	-----	-----	-----	-----	-----
AVRIL	-----	-----	-----	-----	-----	-----	-----	-----	-----
MAI	-----	-----	-----	-----	-----	-----	-----	-----	-----
JUIN	103.5	131.2	104.6	106.9	107.8	158.0	137.9	130.0	-----
JUIL.	151.4	178.7	164.2	159.7	160.8	181.4	175.0	173.7	-----
AOÛT	174.4	142.9	133.7	129.2	132.0	153.8	144.3	144.3	-----
SEPT	120.2	91.2	90.0	85.3	85.4	109.8	93.9	96.5	-----
OCT.	-----	-----	-----	-----	-----	-----	-----	-----	-----
NOV.	-----	-----	-----	-----	-----	-----	-----	-----	-----
DEC.	-----	-----	-----	-----	-----	-----	-----	-----	-----
JOUR MOYEN	-----	-----	-----	-----	-----	-----	-----	100.0	-----

(*) POURCENTAGE DU JOUR MOYEN MENSUEL AJUSTE DE 1977 PAR RAPPORT AU J.M.A. AJUSTE DE 1978

VARIATIONS JOURNALIERES

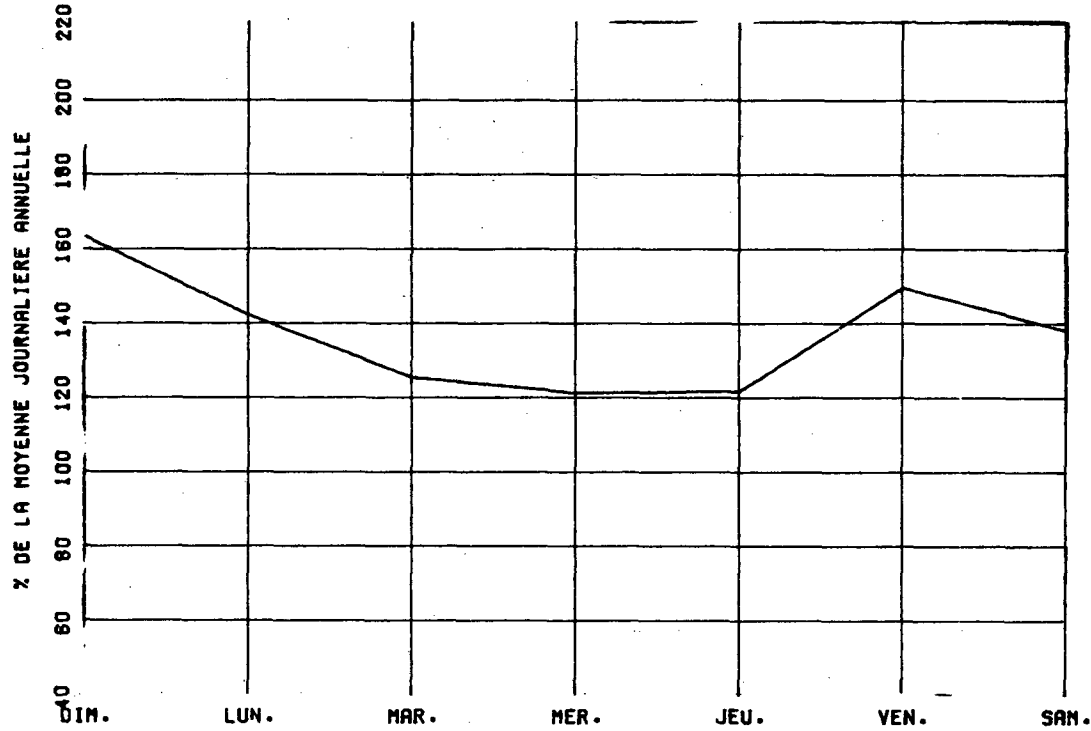

VARIATIONS MENSUELLES

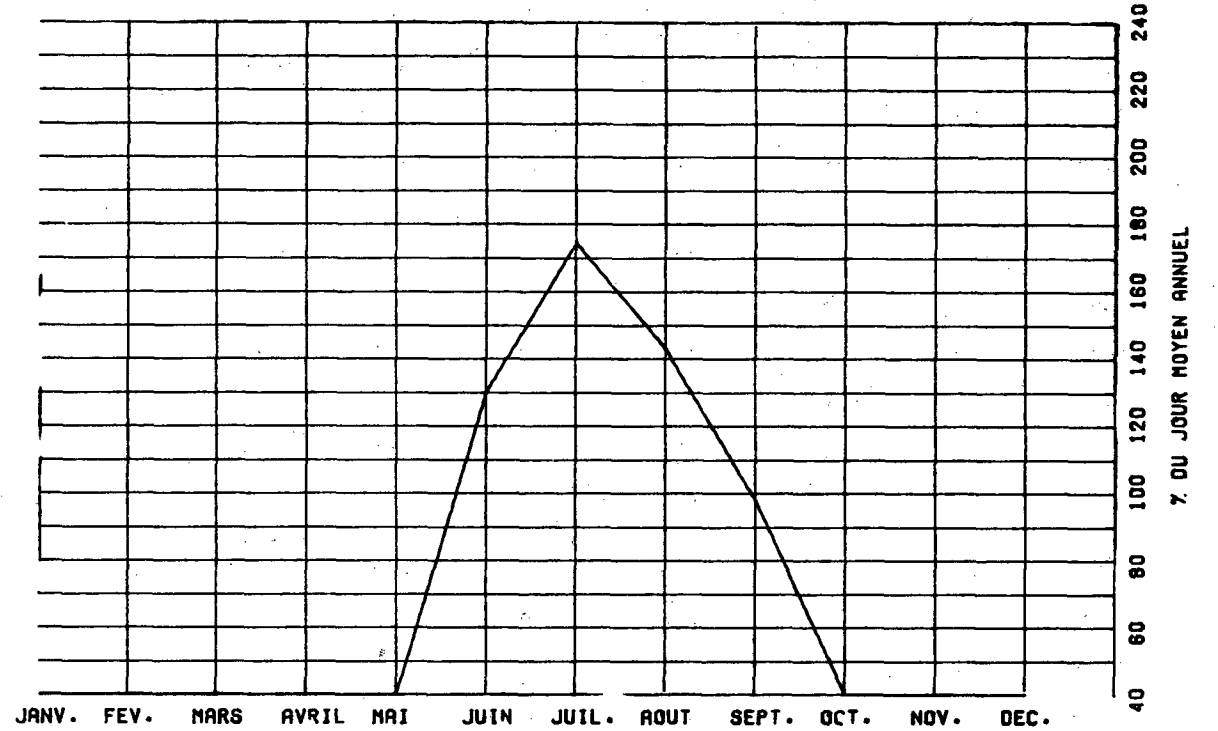

VARIATIONS HORAIRES

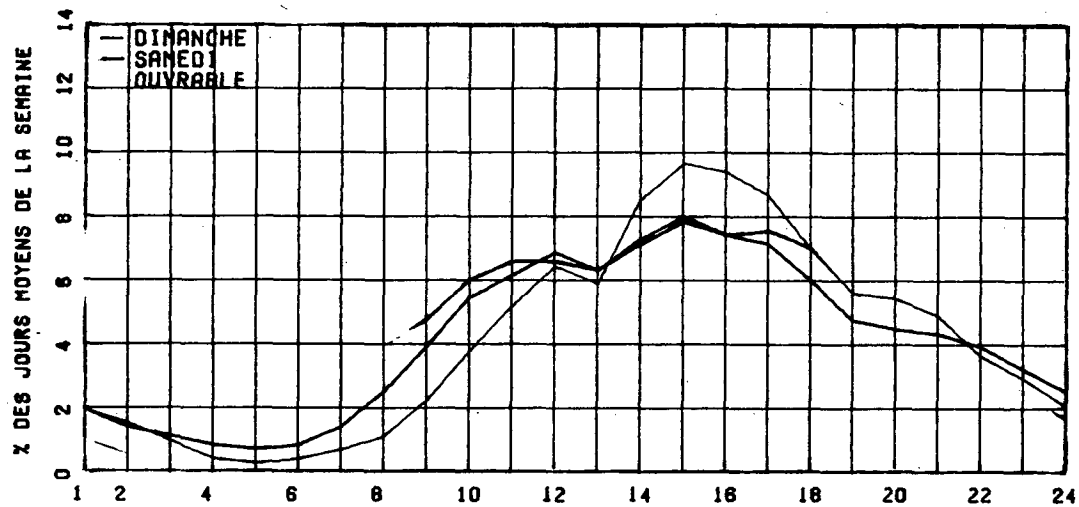

RELATION ENTRE LES HEURES DE POINTES ET LE J.M.A.

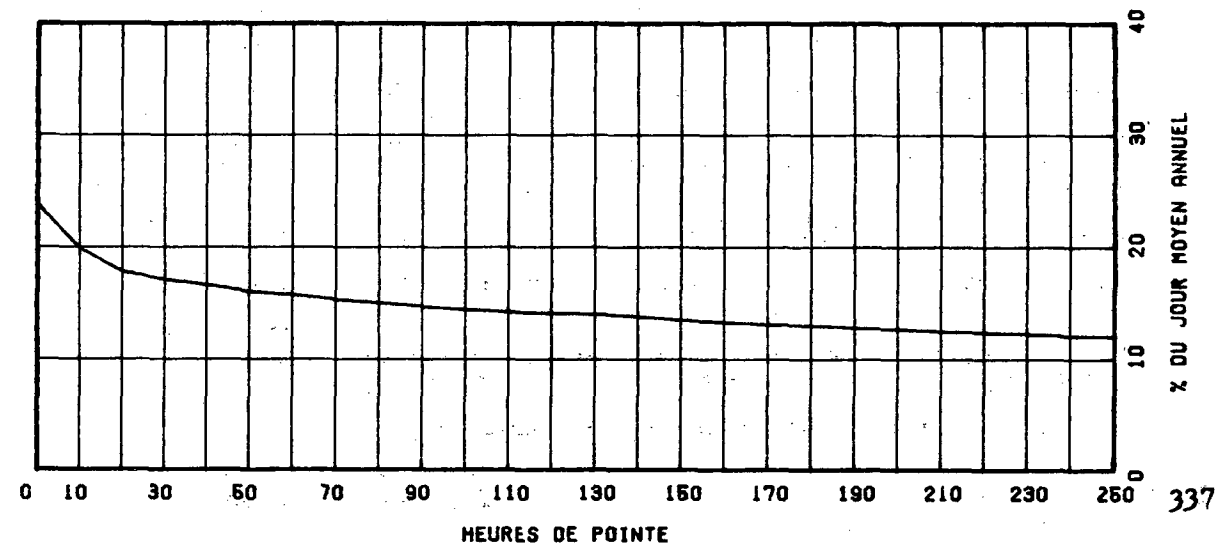

ROUTE COMPT. VOIE REGION TRONCON SECTION 12 MOIS DE RELEVÉ
 0132 174 10 13 170

MUNICIPALITE: SAINTE-LUCE
 A 9.0 KM. AU SUD-OUEST DE LA RUE LAFONTAINE.

ANNEE	JC. MCV. ANNUEL	JC. MCV. HIVER	JC. MCV. ETE	POURC. AUGM.	JOUR MAXIMUM	HEURES MAXIMALES 1-ERE 10-F	HEURES MAXIMALES 30-F 100-E
74							
*POURC.							
75	3877	2708	5379	-----	8691	874	714 649 553
*POURC.		69.8	138.7		224.2	22.5	18.4 16.7 14.3
76	3952	2665	5501	+1.9	9052	884	742 690 587
*POURC.		67.5	139.2		229.0	22.4	18.8 17.5 14.9
77	4235	2958	5891	+7.2	9598	959	800 707 613
*POURC.		69.8	139.1		226.6	22.5	18.9 16.7 14.5
78	4444	3127	6078	+4.9	9891	1132	816 730 630
*POURC.		70.4	136.8		222.6	25.5	18.4 16.4 14.2

DISTRIBUTION MENSUELLE DE 1978

MOIS	HEURE MAXIMUM	JOUR MAXIMUM	JOUR MOYEN	TOTAL DU MOIS	POURC. ANNEE
JANV.	376	3739	2730	84646	5.2
FEV.	323	3615	3040	85123	5.2
MARS	437	4830	3394	105234	6.5
AVRIL	443	4578	3718	111540	6.9
MAI	508	5699	4387	136025	8.4
JUIN	646	8530	6288	158666	9.8
JUIL.	576	9891	7751	240293	14.8
AOUT	782	7434	6375	197646	12.2
SEPT	1132	9343	4833	144995	8.9
OCT.	762	6792	4793	148606	9.2
NOV.	436	4300	3533	106009	6.5
DEC.	479	5629	3339	103511	6.4

JOUR MOYEN ANNUEL: 4444

TOTAL: 1622294

ROUTE COMPT. VOIE
 0132 174 00

REPARTITION HORAIRE JOURNALIERE DE 1978

HEURES A.M.	DIMANCHE MOYENNE POURC. (*)	SAMEDI MOYENNE POURC.	JOURS OUV. MOYENNE POURC.
12-1	94 2.18	102 2.52	63 1.39
1-2	69 1.60	75 1.85	41 0.90
2-3	50 1.16	58 1.43	32 0.71
3-4	35 0.81	48 1.19	28 0.62
4-5	26 0.60	38 0.94	29 0.65
5-6	26 0.60	42 1.04	40 0.88
6-7	34 0.79	57 1.41	69 1.53
7-8	53 1.23	84 2.07	162 4.01
8-9	97 2.25	145 3.58	242 5.32
9-10	149 3.45	204 5.04	271 5.96
10-11	211 4.89	253 6.25	281 6.18
11-12 P.M.	255 5.91	272 6.72	279 6.12
12-1	251 5.82	249 6.15	249 5.67
1-2	328 7.60	304 7.51	368 6.77
2-3	412 9.55	331 8.17	340 7.48
3-4	393 9.11	386 7.56	341 7.49
4-5	375 8.69	285 7.04	357 7.84
5-6	311 7.21	253 6.25	344 7.56
6-7	225 5.21	194 4.79	257 5.64
7-8	233 5.40	181 4.47	221 4.86
8-9	235 5.44	187 4.62	186 4.68
9-10	191 4.43	152 3.75	161 3.54
10-11	149 3.45	119 2.94	125 2.76
11-12	114 2.64	111 2.74	101 2.23

JOUR MOYEN 4316 4050 4558
 (*) POURCENTAGES DES HEURES MOYENNES SUR LES JOURNEES MOYENNES

ROUTE COMPT. VOIE REGION TRONCON SECTION 12 MOIS DE FELEVE

0132 174 10 13 170

MUNICIPALITE: SAINTE-LUCE

A 9.0 KM. AU SUD-OUEST DE LA RUE LAFONTAINE.

JOURS MOYENS MENSUELS DE 1978

MOIS	DIMANCHE MOYEN	LUNDI MOYEN	MARDI MOYEN	MERCREDI MOYEN	JEUDI MOYEN	VENDREDI MOYEN	SAMEDI MOYEN	JOUR MOY. AJUSTE 1978	JOUR MOY. AJUSTE 1977
JANV.	2568	2858	3089	2863	2632	3158	1935	2729	2723
FEV.	2853	3312	2960	3062	3280	2553	2251	3039	2799
MARS	3298	2876	3731	3442	3766	3800	2661	3367	3248
AVRIL	3570	3883	3869	3540	3708	4412	3218	3757	3811
MAI	4879	4389	4067	4125	4300	5066	3910	4390	4211
JUIN	5973	5303	4796	4817	5083	6124	4765	5265	5071
JUIL.	8005	7908	7469	7293	7480	8550	7507	7745	7554
AOUT	6992	6474	6168	6067	6113	6799	6209	6403	6076
SEPT	5284	4554	4538	4355	4459	5816	4483	4784	4719
OCT.	5191	4353	4325	4701	4669	5582	4665	4782	3953
NOV.	3130	3795	3406	3671	3746	3992	2906	3520	3335
DEC.	2397	2343	3297	3825	3553	4417	3461	3327	3068
JOUR MOYEN	4511	4337	4310	4321	4399	5105	3997	4425	4214

ROUTE COMPT. VOIE

0132 174

POURCENTAGES DES JOURS MOYENS MENSUELS PAR RAPPORT AU J.M.A. AJUSTE DE 1978

MOIS	DIMANCHE	LUNDI	MARDI	MERCREDI	JEUDI	VENDREDI	SAMEDI	JOUR MOY. AJUSTE 1978	JOUR MOY. AJUSTE 1977(+)
JANV.	56.0	64.6	69.8	64.7	59.5	71.4	43.7	61.7	64.6
FEV.	64.5	74.8	67.0	69.2	74.1	80.3	50.9	68.7	65.4
MARS	74.5	65.0	84.3	77.8	85.1	85.9	60.1	76.1	77.1
AVRIL	80.7	87.8	87.4	82.3	83.8	99.7	72.7	84.9	90.4
MAY	110.3	99.2	91.9	93.2	97.2	114.5	88.4	99.2	99.9
JUIN	135.0	119.8	108.4	108.9	114.9	138.4	107.7	119.0	120.3
JUIL.	181.0	173.7	168.8	164.8	169.0	193.2	169.6	175.0	179.3
AOUT	158.0	146.3	139.4	137.1	138.1	153.6	140.3	144.7	144.2
SEPT	119.4	102.9	102.6	98.4	100.8	131.4	101.3	108.1	112.0
OCT.	117.1	98.4	97.7	106.2	105.5	126.1	105.4	108.1	93.8
NOV.	70.7	85.8	77.0	83.0	84.7	90.2	65.7	79.5	79.1
DEC.	54.2	52.9	74.5	81.4	80.3	99.8	78.2	75.2	72.8
JOUR MOYEN	101.1	93.0	97.4	97.5	99.4	115.4	80.3	100.0	100.0

(*) LE POURCENTAGE DE JOUR MOYEN VENTUEL AJUSTE DE 1977 PAR RAPPORT AU J.M.A. AJUSTE DE 1977

VARIATIONS JOURNALIERES

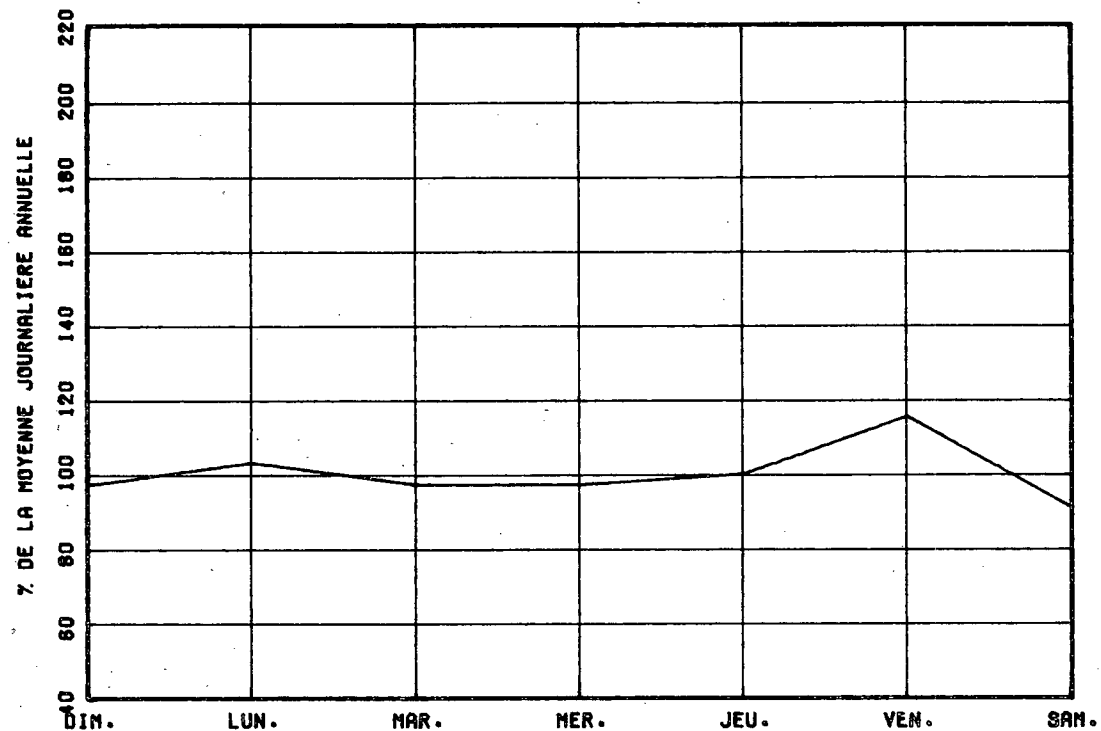

VARIATIONS MENSUELLES

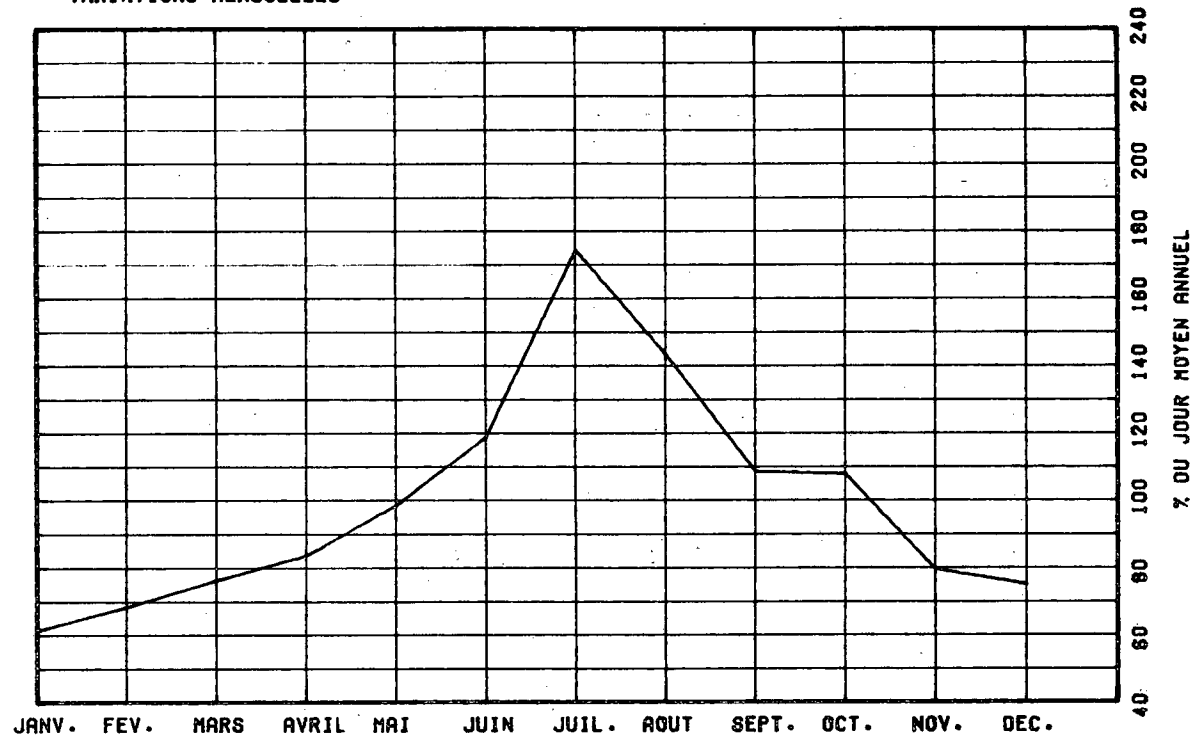

VARIATIONS HORAIRES

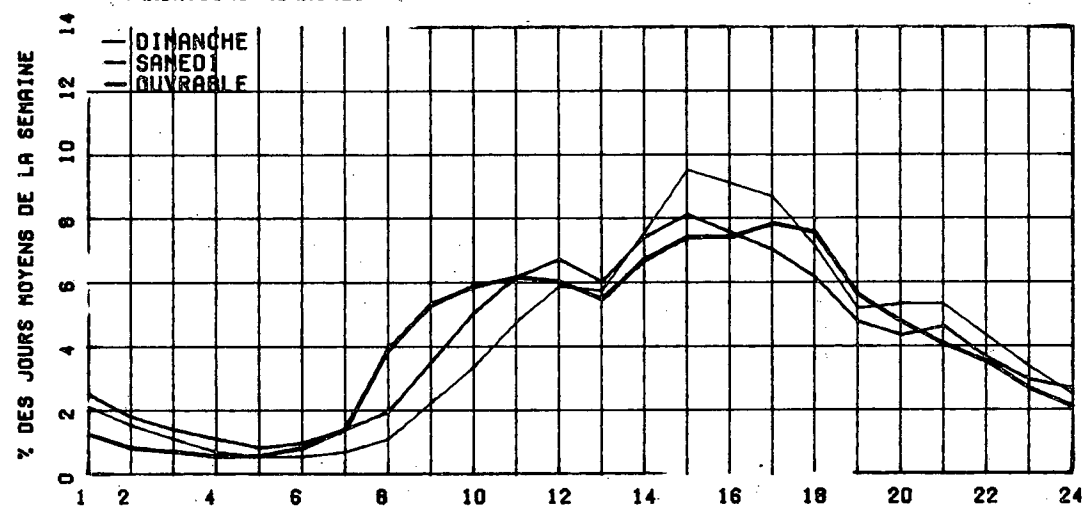

RELATION ENTRE LES HEURES DE POINTES ET LE J.M.A.

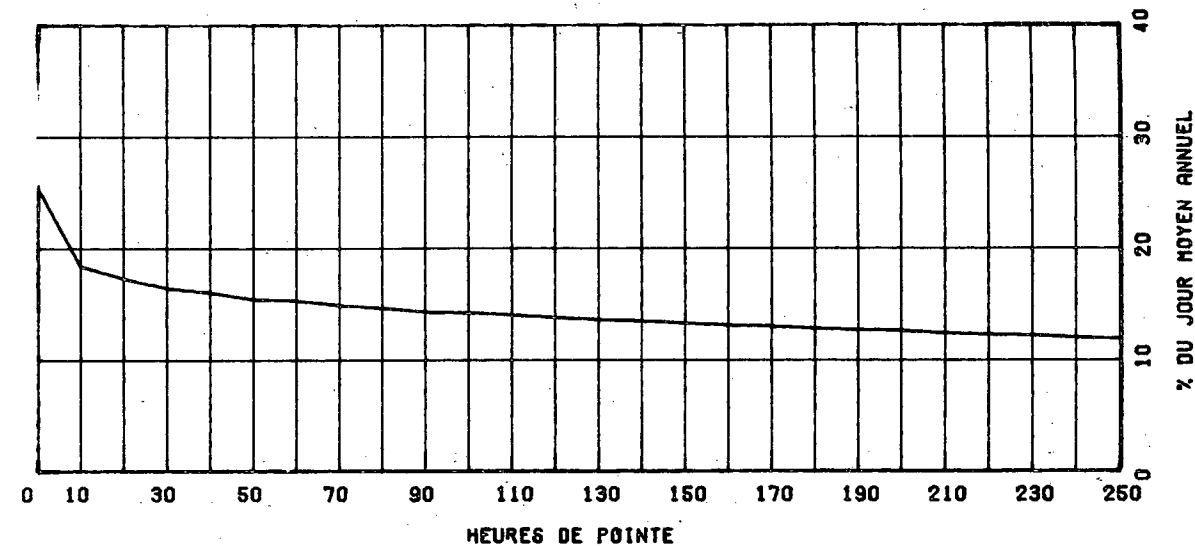

ROUTE COMPT. VOIE REGION TRONCON SECTION 12 MOIS DE RELEVÉ

0132 193 10 12 120

MUNICIPALITE: NOTRE-DAME-DES-NEIGES-DES-TROIS-PISTOLES
A 1.0 KM. A L'EST DU PONT DE LA RIVIERE TROIS-PISTOLES.

MOIS JO. MOY. JO. MOY. JO. MOY. POURC. JOUR HEURES MAXIMALES
ANNUEL HIVER ETE AUGM. MAXIMUM 1-EPE 10-E 30-E 100-E

MOIS	JO. MOY. ANNUEL	JO. MOY. HIVER	JO. MOY. ETE	POURC. AUGM.	JOUR MAXIMUM	HEURES MAXIMALES 1-EPE	HEURES MAXIMALES 10-E	HEURES MAXIMALES 30-E	HEURES MAXIMALES 100-E
74									
*POURC.									
75	3959	2785	5545						
*POURC.		69.6	138.2						
76	3883	2297	5646	+3.7	10051	893	801	730	614
*POURC.		59.6	146.5		250.9	23.2	20.8	18.9	15.9
77	3982	2496	5629	+2.6	10006	890	816	727	610
*POURC.		63.1	142.4		253.1	22.5	20.6	18.4	15.4
78	4299	2817	6125	+8.8	19037	902	815	759	652
*POURC.		65.8	142.5		233.5	21.0	19.0	17.7	15.2

DISTRIBUTION MENSUELLE DE 1978

MOIS	HEURE MAXIMUM	JOUR MAXIMUM	JOUR MOYEN	TOTAL DU MOIS	POURC. ANNEE
JANV.	476	4230	2282	70744	4.5
FEV.	291	3300	2639	73914	4.7
MARS	759	6753	3325	103081	6.6
AVRIL	383	4844	3430	102911	6.6
MAI	579	6383	4316	133802	8.5
JUIN	804	8638	5308	159268	10.1
JUIL.	887	10037	7776	241057	15.4
AOUT	673	7935	6349	196847	12.5
SEPT.	502	8708	5005	150183	9.6
OCT.	898	7889	4572	141755	9.0
NOV.	383	4632	3428	102860	6.5
DEC.	614	6054	3005	93207	5.9
JOUR MOYEN ANNUEL:	4299			TOTAL: 1569633	

ROUTE COMPT. VOIE
0132 193 00

REPARTITION HORAIRE JOURNALIERE DE 1978

HEURES A.M.	DIMANCHE MOYENNE POURC. (*)	SAMEDI MOYENNE POURC.	JOURS OUV. MOYENNE POURC.			
12-1	76	1.81	106	2.64	59	1.35
1-2	56	1.33	75	1.87	39	0.90
2-3	37	0.88	57	1.42	28	0.66
3-4	26	0.62	46	1.14	26	0.60
4-5	17	0.40	36	0.90	28	0.64
5-6	20	0.48	45	1.12	41	0.95
6-7	31	0.74	74	1.84	87	1.98
7-8	53	1.26	120	2.98	152	3.47
8-9	87	2.07	170	4.23	199	4.54
9-10	158	3.76	245	6.09	252	5.76
10-11	221	5.26	298	7.41	283	6.46
11-12 P.M.	251	5.97	298	7.41	289	6.68
12-1	256	6.09	275	6.84	275	6.27
1-2	345	8.20	320	7.96	320	7.30
2-3	385	9.16	313	7.78	340	7.77
3-4	390	9.27	299	7.44	351	8.02
4-5	378	8.99	270	6.71	359	7.75
5-6	294	6.99	291	5.80	289	6.68
6-7	243	5.78	169	4.20	240	5.48
7-8	252	5.99	159	3.95	218	4.99
8-9	213	5.07	145	3.61	178	4.03
9-10	174	4.14	118	2.93	137	3.13
10-11	140	3.33	96	2.39	115	2.64
11-12	102	2.43	86	2.14	92	2.10
JOUR MOYEN	4205		4021		4384	
(*) POURCENTAGES DES HEURES MOYENNES SUR LES JOURNEES MOYENNES						

ROUTE COMPT. VOIE REGION TRONCON SECTION 12 MOIS DE RELEVÉ
 0132 193 10 12 120

MUNICIPALITE: NOTRE-DAME-DES-NEIGES-DES-TROIS-PISTOLES
 A 1,0 KM. A L'OUEST DU PONT DE LA RIVIERE TROIS-PISTOLES.

JOURS MOYENS MENSUELS DE 1978

MOIS	DIMANCHE MOYEN	LUNDI MOYEN	MARDI MOYEN	MERCREDI MOYEN	JEUDI MOYEN	VENDREDI MOYEN	SAMEDI MOYEN	JOUR MOY. AJUSTE 1978	JOUR MOY. AJUSTE 1977
JANV.	2387	2077	2410	2263	2247	2800	1704	2269	2182
FEBV.	2630	2809	2586	2520	2798	3186	2116	2639	2230
MARS	4151	3052	3067	2818	3244	3664	2921	3279	2709
AVRIL	3442	3463	3330	3154	3427	4287	3008	3444	3461
MAI	4781	4283	3874	3935	4108	5360	3959	4328	4009
JUIN	5739	5311	4611	4629	5278	6671	4578	5261	4734
JUIL.	6057	7997	7074	6842	7322	8851	8083	7746	7287
AOUT	5795	6569	5934	5739	6165	7393	6154	6392	5838
SEPT.	5616	4758	4525	4407	4524	6239	4560	4947	4512
OCT.	4838	4373	4163	4159	4420	5613	4211	4568	4044
NOV.	2950	3823	3018	3401	3671	4154	2917	3420	3289
DEC.	2015	1914	3085	3368	3020	4192	3303	2985	2852
JOUR MOYEN	4450	4209	3950	3936	4185	5217	3959	4273	3928

ROUTE COMPT. VOIE
 0132 193

POURCENTAGES DES JOURS MOYENS MENSUELS PAR RAPPORT AU J.M.A. AJUSTE DE 1978

MOIS	DIMANCHE	LUNDI	MARDI	MERCREDI	JEUDI	VENDREDI	SAMEDI	JOUR MOY. AJUSTE 1978	JOUR MOY. AJUSTE 1977(*)
JANV.	55.9	48.6	56.4	53.0	52.6	65.5	39.9	53.1	55.5
FEBV.	61.5	66.4	55.8	59.0	65.5	74.6	49.5	61.8	56.8
MARS	57.1	72.4	71.8	65.9	75.9	85.7	68.4	76.7	69.0
AVRIL	80.6	81.0	77.9	73.8	80.2	100.3	70.4	80.6	88.1
MAI	111.9	100.2	90.7	92.1	96.1	125.4	92.7	101.3	102.1
JUIN	134.3	124.3	107.9	108.6	123.5	156.1	107.1	123.1	120.5
JUIL.	188.6	187.2	165.6	160.1	171.4	207.1	189.2	181.3	185.5
AOUT	139.0	153.7	138.9	134.3	144.3	173.0	144.0	149.6	148.6
SEPT.	131.4	111.4	105.9	103.1	105.9	146.0	106.7	115.8	114.9
OCT.	113.2	102.3	97.4	97.3	103.4	136.0	98.5	106.9	103.0
NOV.	65.0	89.7	70.6	79.5	83.9	97.2	68.3	80.0	83.7
DEC.	47.2	44.8	72.2	76.6	70.7	98.1	77.3	69.9	72.6
JOUR MOYEN	100.1	98.5	97.6	92.1	97.9	122.1	92.7	100.0	100.0

(*) POURCENTAGE DU JOUR MOYEN MENSUEL AJUSTE DE 1977 PAR RAPPORT AU J.M.A. AJUSTE DE 1978

VARIATIONS JOURNALIÈRES

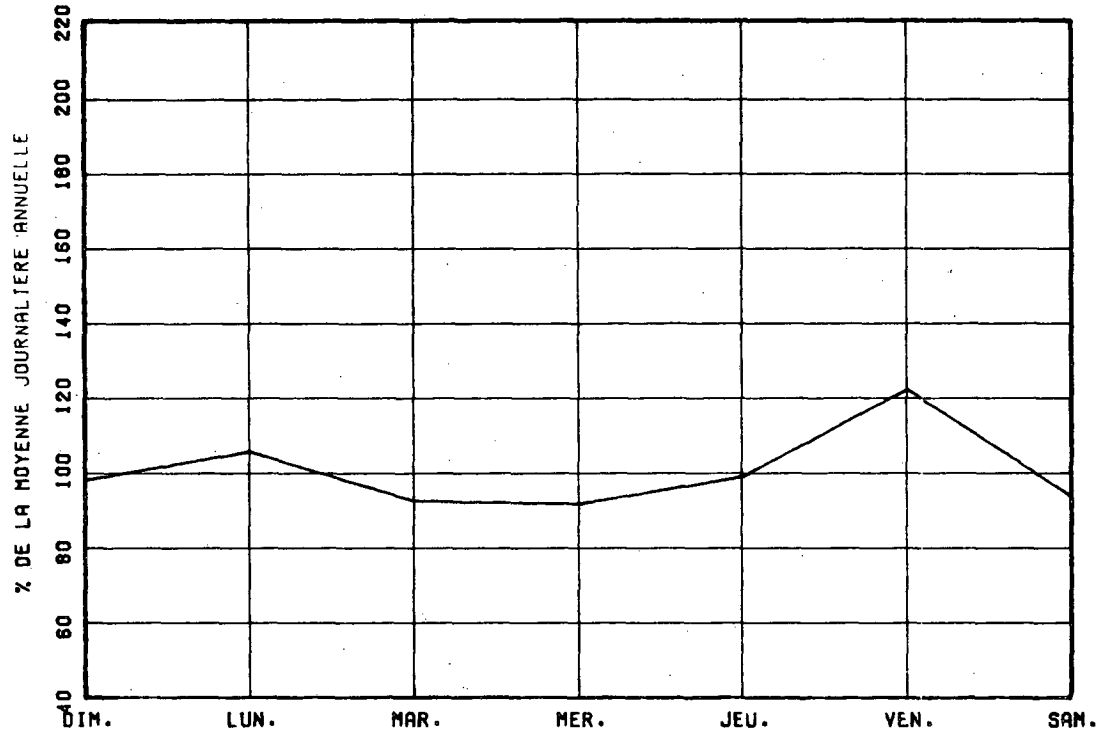

VARIATIONS MENSUELLES

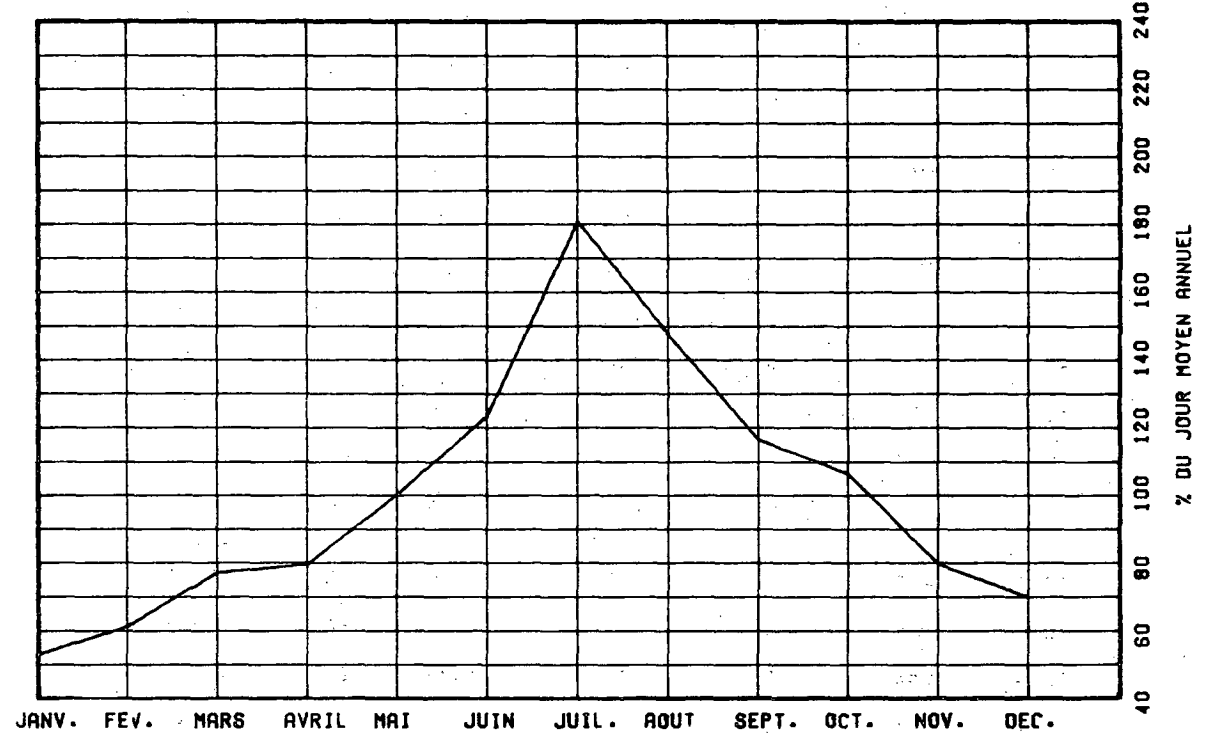

VARIATIONS HORAIRES

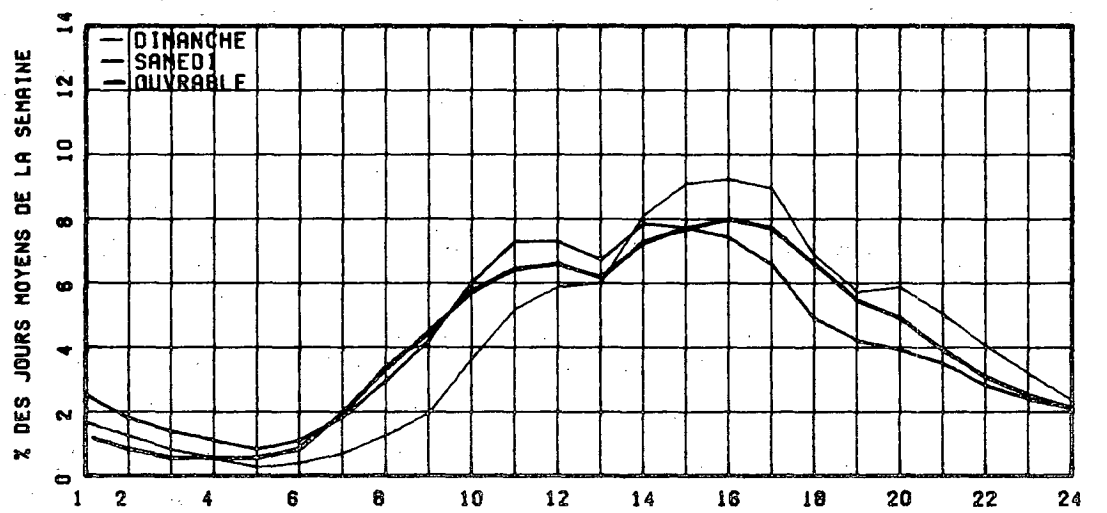

RELATION ENTRE LES HEURES DE POINTES ET LE J.M.A.

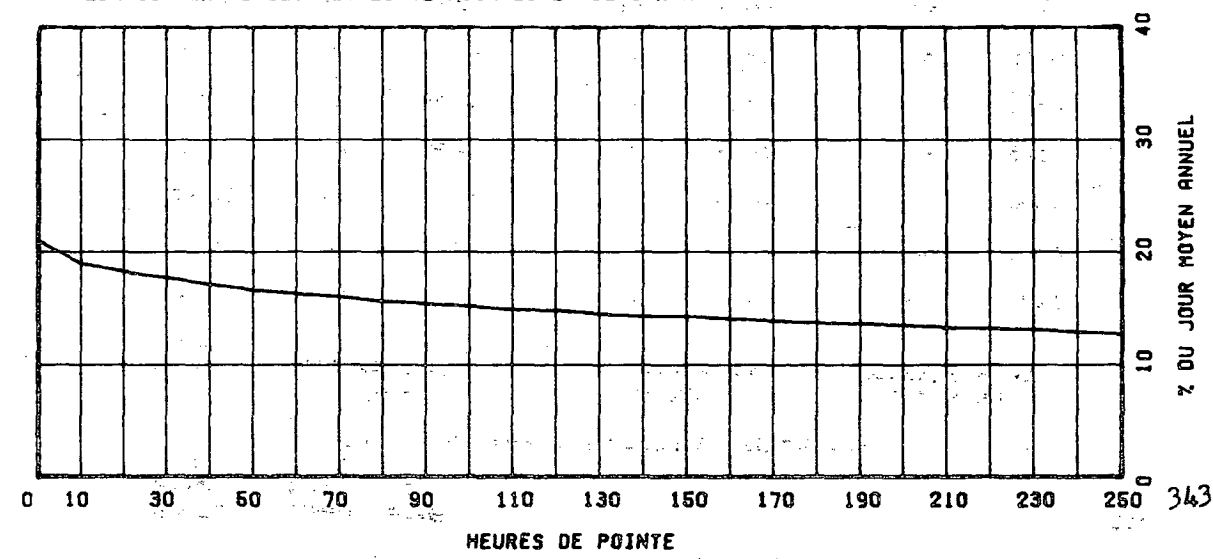

ROUTE COMPT. VOIE REGION PROVINCE SECTION 12 MOIS DE SELEVE
 0132 199 10 12 050

MUNICIPALITE: SAINT-PATRICE-DE-LA-RIVIERE-DU-LOUP
 A 4.8 KM. A L'EST DE LA RTE 185.

ANNEE	JC. MOY. ANNUEL	JC. MOY. HIVER	JC. MOY. ETE	POURC. AUGM.	JOUR MAXIMUM	HEURES MAXIMALES			
						1-EPE	10-E	30-E	100-E
74									
*POURC.									
75	1839	1223	2658	-----	5330	551	362	295	256
*POURC.		66.5	144.5		289.8	30.0	19.7	16.0	13.9
76	1821	1286	2548	-1.0	4059	472	371	326	260
*POURC.		70.6	139.9		222.9	25.9	20.4	17.9	14.3
77	1819	1301	2469	-0.1	3598	360	305	274	239
*POURC.		71.5	135.7		197.8	19.8	16.8	15.1	13.1
78	1992	1300	2819	+9.5	3929	364	325	293	264
*POURC.		65.3	141.5		197.2	18.3	16.3	14.7	13.3

DISTRIBUTION MENSUELLE DE 1978

MOIS	HEURE MAXIMUM	JOUR MAXIMUM	JOUR MOYEN	TOTAL DU MOIS	POURC. ANNEE
JANV.	134	1461	1080	33492	4.5
FEV.	149	1600	1258	35226	4.8
MARS	151	1768	1420	44323	6.1
AVRIL	233	2191	1686	50601	7.0
MAI	283	2568	2206	68415	9.4
JUIN	304	3056	2530	75905	10.4
JUIL.	364	3929	3404	105550	14.5
AOUT	345	3437	3023	93721	12.9
SEPT.	255	3010	2295	68893	9.5
OCT.	218	2338	1862	57726	7.9
NOV.	186	1979	1640	49202	6.8
DEC.	168	2024	1431	44372	6.1

JOUR MOYEN ANNUEL: 1992 TOTAL: 727426

ROUTE COMPT. VOIE
 0132 199 00

REPARTITION MORAIRE JOURNALIERE DE 1978

HEURES A.M.	DIMANCHE MOYENNE POURC.(*)		SAMEDI MOYENNE POURC.		JOURS OUV. MOYENNE POURC.	
12- 1	49	2.75	43	2.29	24	1.17
1- 2	36	2.02	33	1.76	14	0.70
2- 3	25	1.40	20	1.06	8	0.41
3- 4	13	0.73	15	0.80	5	0.27
4- 5	7	0.39	7	0.37	4	0.21
5- 6	7	0.39	8	0.43	9	0.46
6- 7	13	0.73	20	1.06	30	1.45
7- 8	38	2.13	46	2.45	100	4.87
8- 9	44	2.47	62	3.30	123	5.99
9-10	57	3.20	93	4.95	103	5.01
10-11	84	4.71	111	5.91	109	5.27
11-12 P.M.	96	5.39	117	6.23	125	6.06
12- 1	97	5.44	112	5.96	157	7.62
1- 2	145	8.14	144	7.67	148	7.20
2- 3	164	9.20	151	8.04	138	6.58
3- 4	168	9.43	155	8.31	144	6.98
4- 5	160	8.98	143	7.61	162	7.64
5- 6	110	6.17	102	5.43	148	7.16
6- 7	95	5.33	87	4.63	120	5.82
7- 8	111	6.23	93	4.95	120	5.84
8- 9	95	5.33	106	5.64	93	4.54
9-10	64	3.59	80	4.26	72	3.51
10-11	58	3.25	67	3.57	60	2.90
11-12	46	2.58	62	3.30	42	2.04

JOUR MOYEN 1782 1678 2057
 (*) POURCENTAGES DES HEURES MOYENNES SUR LES JOURNEES MOYENNES

ROUTE COMET. VOIE REGION TRONCON SECTION 12 MOIS DE PELEVÉ
 0132 199 10 12 050

MUNICIPALITE: SAINT-PATRICE-DE-LA-RIVIERE-DU-LOUP
 A 4.8 KM. A L'EST DE LA STE 185.

JOURS MOYENS MENSUELS DE 1978

MOIS	DIMANCHE MOYEN	LUNDI MOYEN	MARDI MOYEN	MERCREDI MOYEN	JEUDI MOYEN	VENREDI MOYEN	SAMEDI MOYEN	JOUR MOY. AJUSTE 1978	JOUR MOY. AJUSTE 1977
JANV.	836	1026	1021	1230	1205	1426	952	1099	1163
FEV.	1058	1293	1281	1271	1329	1522	1049	1257	1298
MARS	1251	1454	1388	1436	1547	1693	1301	1438	1406
AVRIL	1614	1657	1685	1750	1650	1934	1578	1695	1566
MAI	2237	2126	2082	2163	2221	2532	2056	2209	1972
JUIN	2570	2546	2375	2543	2495	2743	2391	2523	2199
JUIL.	3389	3468	3442	3555	3284	3573	3327	3405	3025
AOUT	2975	3055	2997	3054	2925	3259	2918	3026	2620
SEPT	2271	2222	2235	2208	2269	2583	2220	2286	1990
OCT.	1685	1501	1830	1992	1887	2135	1698	1875	1755
NOV.	1326	1789	1696	1765	1773	1683	1382	1630	1439
DEC.	954	1393	1408	1653	1512	1831	1402	1450	1356
JOUR MOYEN	1351	1994	1953	2033	2008	2242	1856	1991	1815

ROUTE COMET. VOIE
 0132 199

POURCENTAGES DES JOURS MOYENS MENSUELS PAR RAPPORT AU J.M.A. AJUSTE DE 1978

MOIS	DIMANCHE	LUNDI	MARDI	MERCREDI	JEUDI	VENREDI	SAMEDI	JOUR MOY. AJUSTE 1978	JOUR MOY. AJUSTE 1977(*)
JANV.	42.0	51.5	51.3	61.3	60.5	71.6	47.8	55.2	64.1
FEV.	52.1	64.9	64.3	63.8	66.8	75.4	52.7	63.1	71.5
MARS	62.8	73.0	69.7	72.1	77.7	85.0	65.3	72.2	77.5
AVRIL	81.1	83.2	84.7	87.9	82.9	97.1	79.3	85.1	86.3
MAI	114.9	106.8	104.6	108.6	111.6	127.2	103.3	110.9	108.7
JUIN	129.1	127.9	119.3	127.7	125.3	137.8	120.1	126.7	121.2
JUIL.	170.2	174.2	173.9	168.5	164.9	179.5	167.1	171.0	166.7
AOUT	149.5	153.4	150.5	153.4	146.9	163.7	146.6	152.0	144.4
SEPT	114.1	111.5	112.3	110.9	114.0	129.7	111.5	114.8	109.6
OCT.	84.5	93.5	91.9	100.1	94.8	107.2	85.3	94.2	96.7
NOV.	66.6	89.9	85.2	88.6	89.1	84.5	69.4	81.9	75.3
DEC.	47.9	70.0	70.7	81.0	75.9	92.0	70.4	72.8	74.7
JOUR MOYEN	61.0	100.2	98.1	102.2	100.9	112.6	93.2	100.0	100.0

(*) POURCENTAGE DU JOUR MOYEN MENSUEL AJUSTE DE 1977 PAR RAPPORT AU J.M.A. AJUSTE DE 1977

VARIATIONS JOURNALIERES

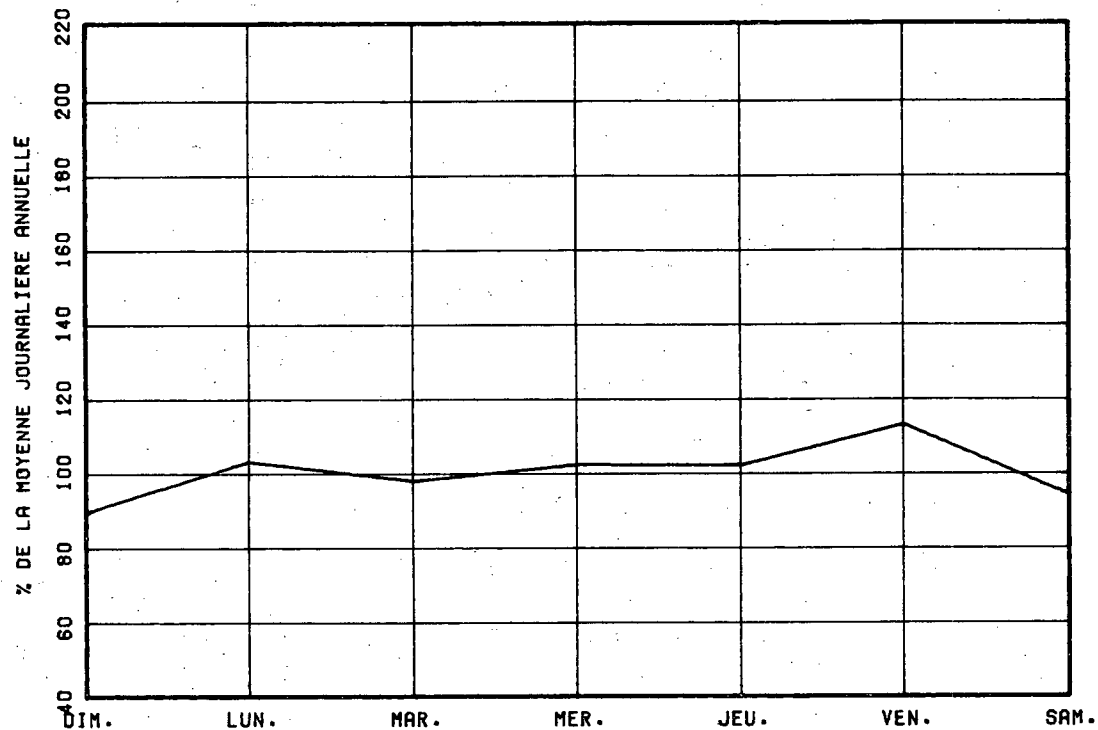

VARIATIONS MENSUELLES

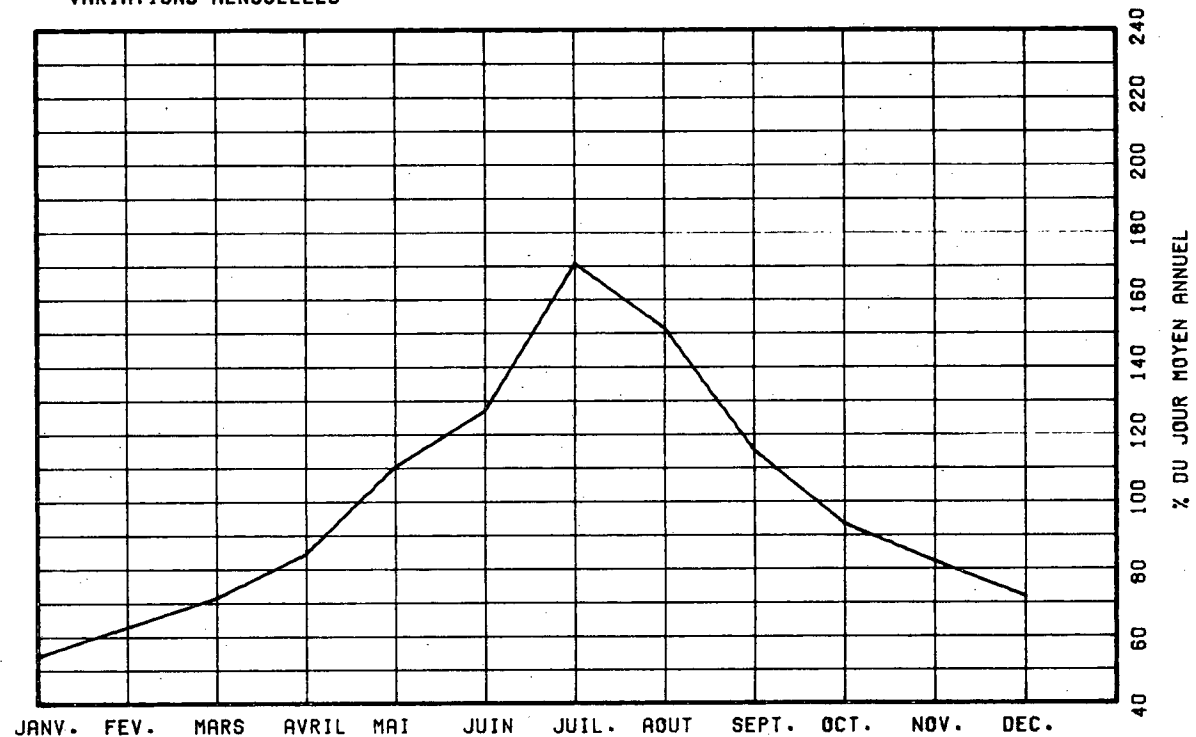

VARIATIONS HORAIRES

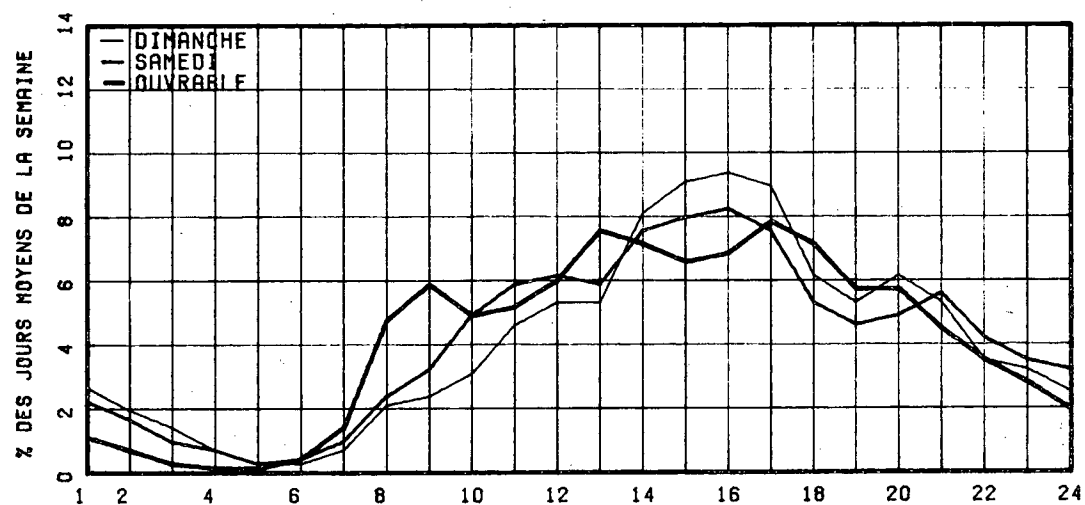

RELATION ENTRE LES HEURES DE POINTES ET LE J.M.A.

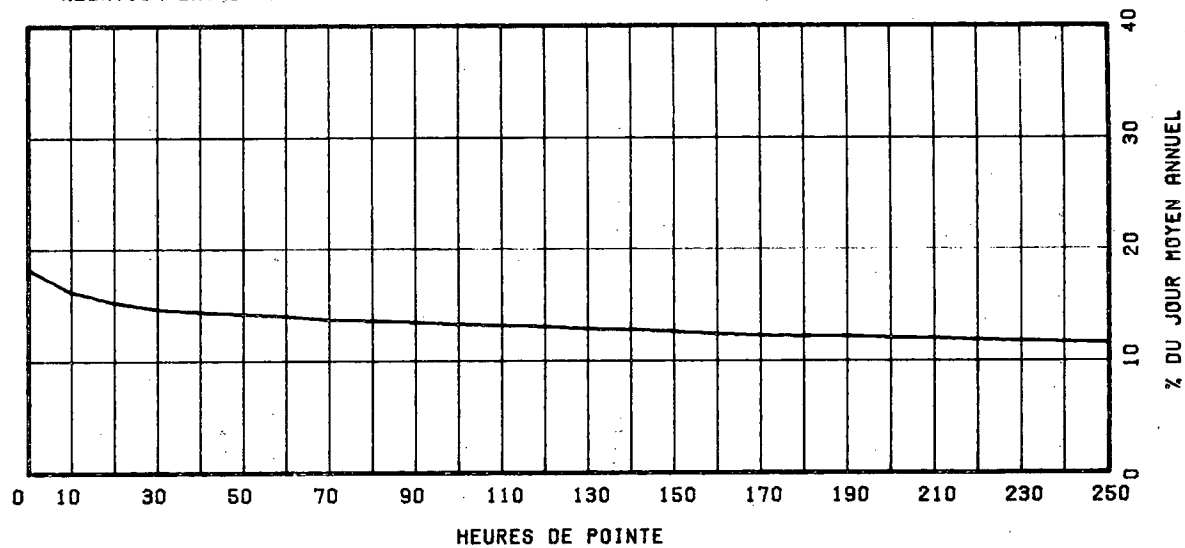

ROUTE 0132 COMPT. 235 VOIE 00 REGION 32 TRONCON 09 SECTION 090 12 MOIS DE RELEVÉ

MUNICIPALITE: BERTHIER-SUR-MER
 A 2.9 KM. A L'EST DE LA SORTIE EST DU VILLAGE DE BERTHIER.

ANNEE	JC. MOY. ANNUEL	JC. MOY. HIVER	JC. MOY. ETE	POURC. AUGM.	JOUR MAXIMUM	HEURES MAXIMALES 1-ERE	10-E	30-E	100-E
74	*POURC.								
75	1488	886	2202	-----	4084	428	361	325	250
*POURC.		59.5	148.0		272.4	28.8	24.3	21.8	16.8
76	1505	922	2216	+1.4	4048	402	379	335	254
*POURC.		54.5	146.9		263.3	26.5	25.1	22.2	16.8
77	1562	961	2228	+3.5	4034	427	383	329	265
*POURC.		61.5	142.6		258.3	27.3	24.5	21.1	17.0
78	1616	944	2370	+3.5	4205	496	382	338	268
*POURC.		58.4	146.7		260.2	30.7	23.6	20.9	16.6

DISTRIBUTION MENSUELLE DE 1978

MOIS	HEURE MAXIMUM	JOUR MAXIMUM	JOUR MOYEN	TOTAL DU MOIS	POURC. ANNEE
JANV.	131	1132	796	24702	4.2
FEV.	158	1317	937	26252	4.4
MARS	185	1466	1065	33019	5.6
AVRIL	304	2108	1308	39263	6.7
MAI	352	3135	1793	55275	9.4
JUIN	387	3751	2156	64682	11.0
JUIL.	496	4205	2904	90038	15.3
AOUT	387	3724	2500	77508	13.1
SEPT	344	2881	1900	57004	9.7
OCT.	370	2820	1663	51565	8.7
NOV.	284	1980	1344	40323	6.8
DEC.	140	1320	979	30349	5.1

JOUR MOYEN ANNUEL: 1616 TOTAL: 589980

ROUTE 0132 COMPT. 235 VOIE 00

REPARTITION HORAIRE JOURNALIERE DE 1978

HEURES A.M.	DIMANCHE MOYENNE POURC. (*)	SAMEDI MOYENNE POURC.	JOURS OUV. MOYENNE POURC.			
12-1	58	2.89	47	2.58	18	1.25
1-2	43	2.14	34	1.87	10	0.67
2-3	32	1.60	25	1.37	4	0.31
3-4	17	0.85	15	0.82	2	0.19
4-5	8	0.40	7	0.38	2	0.16
5-6	4	0.20	4	0.22	3	0.24
6-7	6	0.30	9	0.49	18	1.25
7-8	18	0.90	31	1.70	65	4.42
8-9	31	1.55	54	2.96	72	4.88
9-10	58	2.89	87	4.77	71	4.82
10-11	87	4.34	113	6.20	82	5.54
11-12 P.M.	98	4.89	117	6.42	86	5.81
12-1	114	5.69	111	6.09	94	6.39
1-2	174	8.68	141	7.74	108	7.32
2-3	215	10.72	149	8.18	109	7.36
3-4	211	10.52	145	7.96	117	7.92
4-5	180	8.98	130	7.14	111	7.51
5-6	135	6.73	97	5.32	108	7.30
6-7	106	5.29	79	4.34	92	6.23
7-8	120	5.99	93	5.10	88	5.96
8-9	108	5.39	108	5.93	73	4.97
9-10	74	3.69	84	4.61	58	3.94
10-11	63	3.14	73	4.01	47	3.17
11-12	45	2.24	69	3.79	35	2.39

JOUR MOYEN 2005 1822 1484
 (*) POURCENTAGES DES HEURES MOYENNES SUR LES JOURNEES MOYENNES

ROUTE COMPT. VOIE REGION TRONCON SECTION 12 MOIS DE FELEVE
 0132 235 32 09 090

MUNICIPALITE: PERTHIER-SUR-MER
 A 2.5 KV. A L'EST DE LA SORTIE EST DU VILLAGE DE B
 PERTHIER.

JOURS MOYENS MENSUELS DE 1978

MOIS	DIMANCHE MOYEN	LUNDI MOYEN	MARDI MOYEN	MERCREDI MOYEN	JEUDI MOYEN	VENDREDI MOYEN	SAMEDI MOYEN	JOUR MOY. AJUSTE 1978	JOUR MOY. AJUSTE 1977
JANV.	601	697	729	723	903	1023	712	798	807
FEV.	1106	795	665	844	978	1130	1038	937	892
MARS	1072	927	848	925	1146	1275	1236	1061	1115
AVRIL	1598	1059	1112	1096	1161	1394	1394	1260	1311
MAI	2527	1427	1402	1501	1583	1901	2117	1779	1684
JUIN	3138	1875	1711	1791	1830	2251	2550	2163	1884
JUIL.	3775	2685	2638	2466	2547	2813	3175	2871	2728
AOUT	3541	2194	2136	2144	2213	2563	2920	2535	2428
SEPT	2750	1435	1517	1464	1601	1911	2211	1841	1782
OCT.	2267	1395	1388	1364	1513	1706	1775	1629	1563
NOV.	1711	1219	1072	1176	1331	1464	1479	1350	1283
DEC.	310	306	388	357	1007	1227	1095	971	1035
JOUR MOYEN	2094	1375	1343	1371	1484	1721	1806	1599	1542

ROUTE COMPT. VOIE
 0132 235

POURCENTAGES DES JOURS MOYENS MENSUELS PAR RAPPORT AU J.M.A. AJUSTE DE 1978

MOIS	DIMANCHE	LUNDI	MARDI	MERCREDI	JEUDI	VENDREDI	SAMEDI	JOUR MOY. AJUSTE 1978	JOUR MOY. AJUSTE 1977(*)
JANV.	50.1	43.6	45.6	45.2	56.5	64.0	44.5	49.9	52.3
FEV.	69.2	49.7	41.8	52.8	61.2	70.7	64.9	58.6	57.8
MARS	67.0	57.9	53.0	57.8	71.7	79.7	77.3	66.4	72.4
AVRIL	99.9	66.2	69.9	68.5	72.6	87.2	87.2	78.8	85.0
MAI	158.0	89.2	87.7	93.9	99.0	118.9	132.4	111.3	109.2
JUIN	192.2	117.3	107.0	112.0	114.4	140.8	159.5	135.3	122.2
JUIL.	236.1	167.9	155.0	154.2	159.3	175.9	198.6	179.5	176.9
AOUT	234.0	137.2	133.6	134.1	138.4	160.3	182.6	158.5	157.5
SEPT	172.0	89.7	94.9	91.6	100.1	119.5	138.3	115.1	115.6
OCT.	141.8	87.2	86.8	85.3	94.6	106.7	111.0	101.9	101.4
NOV.	107.0	76.2	67.0	73.5	83.2	91.6	92.5	84.4	83.2
DEC.	50.7	50.4	55.5	50.5	63.0	76.7	68.5	60.7	67.1
JOUR MOYEN	101.0	60.1	64.0	65.7	92.8	107.6	113.1	100.0	100.0

(*) POURCENTAGE DU JOUR MOYEN MENSUEL AJUSTE DE 1977 PAR RAPPORT AU J.M.A. AJUSTE DE 1977

ROUTE COMPTEUR VOIE

0132 235 00

VARIATIONS JOURNALIERES

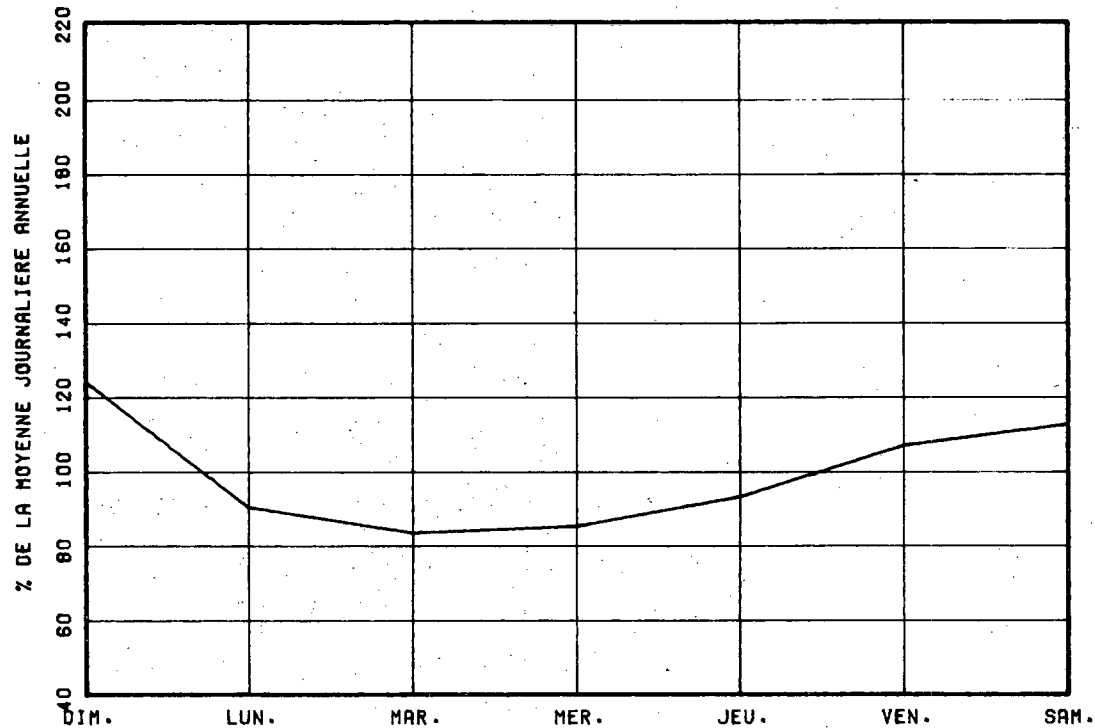

VARIATIONS MENSUELLES

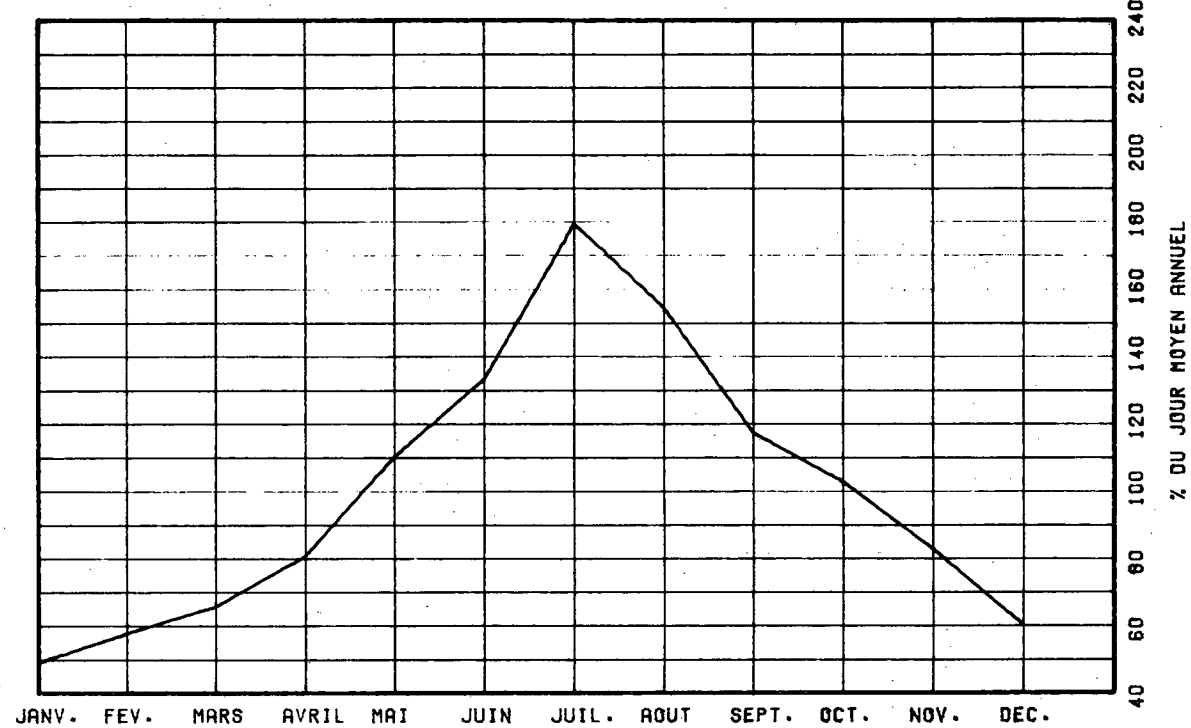

VARIATIONS HORAIRES

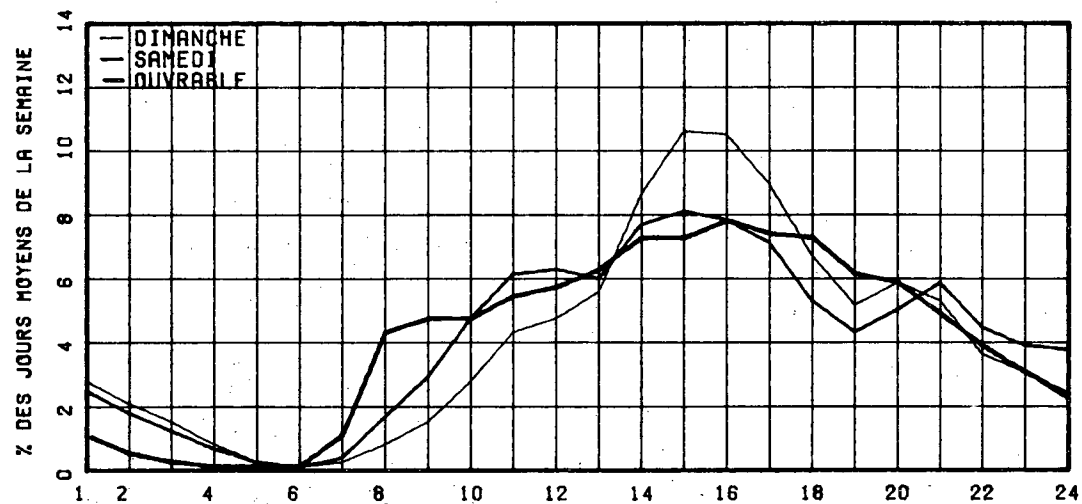

RELATION ENTRE LES HEURES DE POINTES ET LE J.M.A.

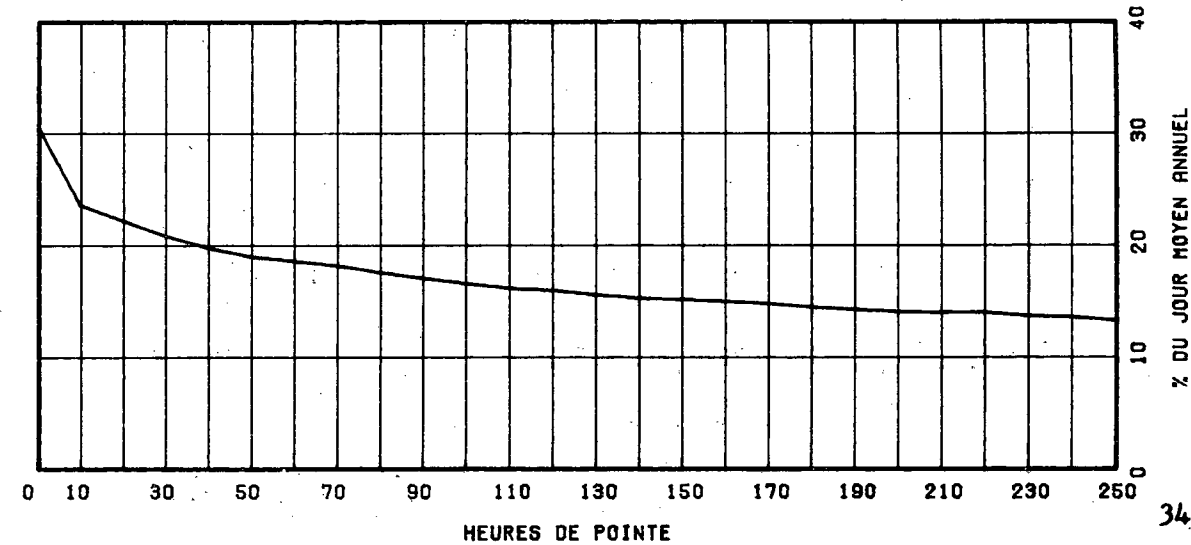

ROUTE COMPT. VOIE REGION TRONCON SECTION 12 MOIS DE RELEVÉ
 0132 261 32 08 060

MUNICIPALITE: SAINT-ROMUALD-D'ETCHEMIN
 A 0.5 KM. A L'EST DE LA RTE 175.

ANNEE	JC. MOY. ANNUEL	JC. MOY. HIVER	JC. MOY. ETE	POURC. AUCV.	JOUR MAXIMUM	HEURES MAXIMALES			
						1-ERE	10-E	30-E	100-E
74									
*POURC.									
75	7705	6857	7975	-----	24419	2778	1255	673	793
*POURC.		89.0	103.5		316.9	36.1	16.3	11.3	10.3
76	7885	7059	8348	+2.3	12352	1231	965	908	835
*POURC.		89.5	105.9		156.7	15.6	12.2	11.5	10.6
77	8294	7313	8953	+5.2	11866	1158	1059	992	914
*POURC.		88.2	107.9		143.1	14.0	12.8	12.0	11.0
78	8063	7058	8882	-2.8	12464	1388	1119	598	896
*POURC.		87.5	110.2		154.6	17.2	13.9	12.4	11.1

DISTRIBUTION MENSUELLE DE 1978

MOIS	HEURE MAXIMUM	JOUR MAXIMUM	JOUR MOYEN	TOTAL DU MOIS	POURC. ANNEE
JANV.	860	8755	6605	204785	7.0
FEV.	1166	10413	7446	208514	7.1
MARS	679	9380	7329	227211	7.7
AVRIL	942	9747	7893	236819	8.0
MAI	1028	10201	8689	269378	9.2
JUIN	1013	10964	8833	264993	9.0
JUIL.	997	10730	8635	267715	9.1
AOUT	1388	12464	9377	290716	9.9
SEPT.	1089	10637	8681	260457	8.8
OCT.	972	9968	8193	254143	8.6
NOV.	1319	10832	8167	245037	8.3
DEC.	847	9338	6892	213669	7.3

JOUR MOYEN ANNUEL: 8063

TOTAL: 2943437

ROUTE COMPT. VOIE
 0132 261 00

REPARTITION HORAIRE JOURNALIERE DE 1978

HEURES A.M.	DIMANCHE MOYENNE POURC. (*)	SAMEDI MOYENNE POURC.	JOURS OUV. MOYENNE POURC.
12-1	250 3.95	219 3.21	124 1.42
1-2	199 3.14	151 2.21	62 0.72
2-3	140 2.21	111 1.63	40 0.47
3-4	82 1.29	74 1.09	26 0.30
4-5	37 0.58	31 0.45	19 0.22
5-6	21 0.33	26 0.38	26 0.30
6-7	39 0.62	55 0.81	189 2.17
7-8	88 1.39	141 2.07	574 6.58
8-9	119 1.88	224 3.28	612 7.02
9-10	153 2.42	323 4.74	393 4.51
10-11	216 3.41	413 6.08	392 4.49
11-12 P.M.	259 4.09	427 6.26	425 4.87
12-1	318 5.02	414 6.07	499 5.72
1-2	478 7.35	496 7.27	549 6.29
2-3	509 8.04	501 7.35	511 5.86
3-4	504 7.96	488 7.16	572 6.56
4-5	525 8.29	489 7.17	849 9.73
5-6	428 6.76	382 5.60	725 8.31
6-7	340 5.37	382 4.43	476 5.46
7-8	390 6.18	348 5.10	452 5.18
8-9	385 6.08	362 5.31	366 4.19
9-10	328 5.18	296 4.34	333 3.82
10-11	294 4.64	263 3.86	284 3.25
11-12	232 3.66	263 4.15	221 2.54
JOUR MOYEN	6334	6819	8727
(*) POURCENTAGES DES HEURES MOYENNES SUR LES JOURNEES MOYENNES			

ROUTE COMPT. VOIE REGION TRONCON SECTION 12 MOIS DE RELEVÉ
 0132 261 32 08 060

MUNICIPALITE: SAINT-ROMUALD-D'ETCHEMIN
 A 0.5 KM. A L'EST DE LA RTE 175.

JOURS MOYENS MENSUELS DE 1978

MOIS	DIMANCHE MOYEN	LUNDI MOYEN	MARDI MOYEN	MERCREDI MOYEN	JEUDI MOYEN	VENDREDI MOYEN	SAMEDI MOYEN	JOUR MOY. AJUSTE 1978	JOUR MOY. AJUSTE 1977
JANV.	4831	6696	6900	7322	8055	8237	5312	6736	6930
FEV.	5729	7393	8294	7580	8173	8448	6410	7446	7382
MARS	5495	7596	7426	7733	8563	8680	6383	7410	7867
AVRIL	7096	8063	8098	8405	8751	9237	6746	8056	8288
MAI	7421	8865	8767	8987	9519	9997	7493	8721	9511
JUIN	7178	9069	9171	9352	9914	9516	7188	8769	9155
JUIL.	7590	8891	9060	8969	9450	9799	7238	8713	8933
AOUT	7540	9310	9598	9986	10334	10628	7401	9313	9036
SEPT	6968	8737	9032	9027	9601	10166	7585	8730	8842
OCT.	6336	8514	8526	8657	9345	9818	7037	8319	8864
NOV.	6198	8399	8016	8427	9374	9464	6928	8115	8122
DEC.	4150	7389	7167	8138	8004	8676	5995	7074	7099
JOUR MOYEN	6394	8243	8337	8556	9090	9388	6809	8116	8335

ROUTE COMPT. VOIE
 0132 261

POURCENTAGES DES JOURS MOYENS MENSUELS PAR RAPPORT AU J.M.A. AJUSTE DE 1978

MOIS	DIMANCHE	LUNDI	MARDI	MERCREDI	JEUDI	VENDREDI	SAMEDI	JOUR MOY. AJUSTE 1978	JOUR MOY. AJUSTE 1977(*)
JANV.	57.1	82.5	85.0	90.2	99.2	101.5	65.9	83.0	83.1
FEV.	70.6	91.1	102.2	94.6	100.7	104.1	79.0	91.7	88.6
MARS	67.7	93.6	91.5	95.3	105.5	106.9	78.6	91.3	94.4
AVRIL	87.4	99.3	99.8	103.6	107.8	113.8	83.1	99.3	99.4
MAI	91.4	109.2	108.0	110.7	117.3	123.2	92.3	107.5	114.1
JUIN	88.4	111.7	113.0	115.2	122.2	117.2	88.6	108.0	109.8
JUIL.	83.5	109.5	111.6	110.5	116.4	120.7	89.2	107.4	107.2
AOUT	97.8	114.7	118.3	123.0	127.3	131.0	91.2	114.7	108.4
SEPT	85.9	107.7	111.3	111.2	116.3	125.3	93.5	107.6	106.1
OCT.	78.1	104.9	105.1	106.7	115.1	121.0	86.7	102.5	106.3
NOV.	76.4	103.5	98.8	103.8	115.5	116.6	85.4	100.0	97.4
DEC.	51.1	91.0	88.3	100.3	98.6	106.9	73.9	87.2	85.2
JOUR MOYEN	78.5	101.5	102.7	105.4	112.0	115.7	83.9	100.0	100.0

(*) POURCENTAGE DU JOUR MOYEN MENSUEL AJUSTE DE 1977 PAR RAPPORT AU J.M.A. AJUSTE DE 1977

VARIATIONS JOURNALIERES

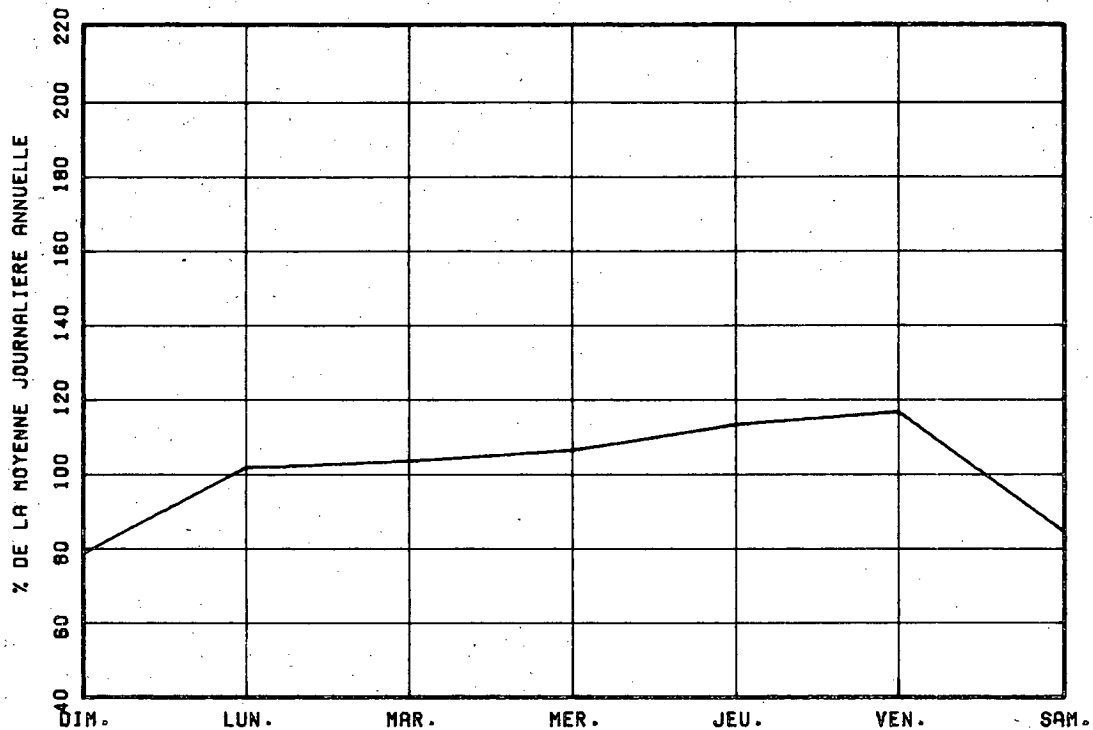

VARIATIONS MENSUELLES

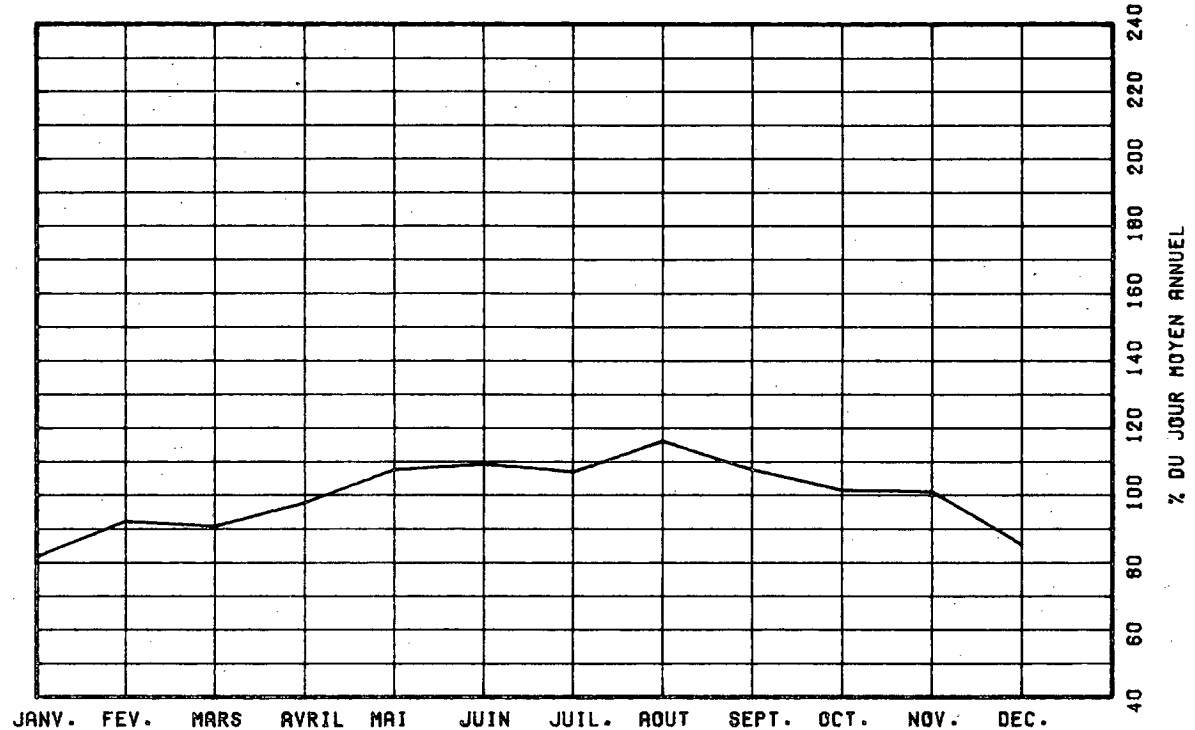

VARIATIONS HORAIRES

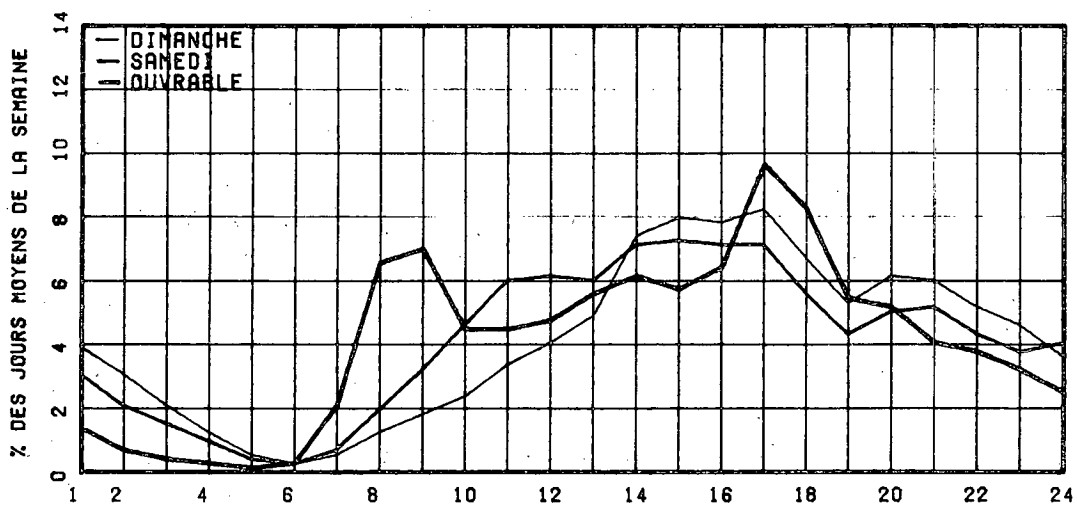

RELATION ENTRE LES HEURES DE POINTES ET LE J.M.A.

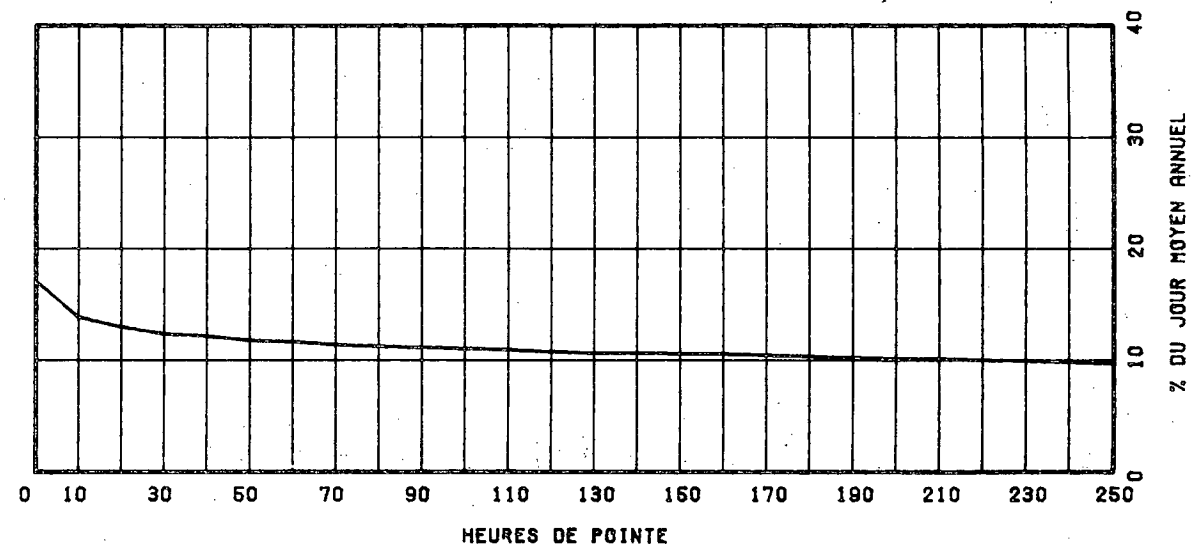

ROUTE COMPT. VOIE REGION TRONCON SECTION 12 VOIES DE RELEVÉ

0132 350 61 05 130

MUNICIPALITE: SAINT-MICHEL-D'YANASKA
A 50 METRES A L'OUEST DE LA RTE 122.

ANNEE JO. MOY. JO. MOY. JO. MOY. POURC. JOUR HEURES MAXIMALES
ANNUEL RIVER ETE AUGM. MAXIMUM 1-ERE 10-E 30-E 100-E

ANNEE	JO. MOY. ANNUEL	JO. MOY. RIVER	JO. MOY. ETE	POURC. AUGM.	JOUR MAXIMUM	HEURES MAXIMALES 1-ERE	HEURES MAXIMALES 10-E	HEURES MAXIMALES 30-E	HEURES MAXIMALES 100-E
74									
*POURC.									
75	3876	3160	4719	-----	7543	661	617	552	501
*POURC.		81.5	121.7		194.6	17.1	15.9	14.5	12.9
76	3701	2752	4603	-4.5	8228	859	580	538	471
*POURC.		74.4	124.4		222.3	23.2	15.7	14.5	12.7
77	3567	2864	4275	-3.6	7219	597	538	505	442
*POURC.		80.3	119.2		202.4	16.7	15.1	14.2	12.4
78	4113	3273	4673	+15.3	7908	694	668	629	521
*POURC.		79.6	113.6		192.3	16.9	16.2	15.3	12.7

DISTRIBUTION MENSUELLE DE 1978

MOIS	HEURE MAXIMUM	JOUR MAXIMUM	JOUR MOYEN	TOTAL DU MOIS	POURC. ANNEE
JANV.	407	3965	2545	78904	5.3
FEBV.	482	5243	3319	92944	6.2
MARS	579	5866	3758	116503	7.8
AVRIL	650	7092	4378	131364	8.7
MAI	692	7140	4341	134586	9.0
JUIN	486	5973	4506	135180	9.0
JUIL.	495	6149	4723	146431	9.8
AOUT	672	7908	4433	137437	9.2
SEPT	672	7464	5039	151186	10.1
SEPT.	694	7218	4676	144968	9.7
NOV.	651	6802	4141	124244	8.3
DEC.	407	4501	3476	107763	7.2

JOUR MOYEN ANNUEL: 4113

TOTAL: 1501512

ROUTE COMPT. VOIE
0132 350 00

REPARTITION HORAIRE JOURNALIERE DE 1978

HEURES A.M.	DIMANCHE MOYENNE POURC. (*)	SAMEDI MOYENNE POURC.	JOURS OUV. MOYENNE POURC.
12-1	161 3.03	129 2.82	67 1.81
1-2	151 2.84	86 1.88	34 0.93
2-3	110 2.07	69 1.51	26 0.72
3-4	72 1.36	44 0.96	13 0.37
4-5	32 0.60	25 0.55	11 0.31
5-6	21 0.40	21 0.46	22 0.61
6-7	34 0.64	51 1.12	116 3.12
7-8	54 1.02	101 2.21	224 6.00
8-9	81 1.53	161 3.53	193 5.17
9-10	132 2.49	221 4.84	190 5.09
10-11	215 4.05	279 6.11	195 5.23
11-12 P.M.	247 4.65	264 5.78	186 4.99
12-1	284 5.35	270 5.91	181 4.85
1-2	398 7.50	323 7.07	221 5.93
2-3	416 7.84	324 7.09	231 6.19
3-4	419 7.89	314 6.86	253 6.77
4-5	444 8.36	317 6.94	297 7.96
5-6	372 7.01	283 6.20	313 8.38
6-7	323 6.08	252 5.52	233 6.25
7-8	320 6.03	282 6.17	202 5.42
8-9	339 6.39	246 5.39	167 4.47
9-10	273 5.14	171 3.74	137 3.66
10-11	232 4.37	157 3.44	120 3.21
11-12	179 3.37	177 3.88	96 2.58
JOUR MOYEN	5309	4567	3739
(*) POURCENTAGES DES HEURES MOYENNES SUR LES JOURNEES MOYENNES			

ROUTE CCMPT. VOIE REGION TRONCON SECTION 12 MOIS DE FELEVE
 0132 350 C1 05 130

MUNICIPALITE: SAINT-MICHEL-D-YAMASKA
 A 90 METRES A L'OUEST DE LA RTE 122.

JOURS MOYENS MENSUELS DE 1978

MOIS	DIMANCHE MOYEN	LUNDI MOYEN	MARDI MOYEN	MERCREDI MOYEN	JEUDI MOYEN	VENDREDI MOYEN	SAMEDI MOYEN	JOUR MOY. AJUSTE 1978	JOUR MOY. AJUSTE 1977
JANV.	3064	2564	2358	2412	2398	2415	2406	2514	2538
FEV.	4170	2910	2535	2802	3016	3819	3842	3319	2972
MARS	4891	3397	2980	3327	3532	4028	4076	3708	3291
AVRIL	6415	3788	3492	3613	3708	4564	4523	4300	3576
MAI	6258	3701	3498	3632	3756	4612	4853	4328	3855
JUIN	5920	4134	3769	3674	4072	4562	5501	4518	4255
JUIL.	6054	4268	3903	3824	4242	4628	5684	4657	4301
AOUT	6002	4463	3983	4071	4067	4253	4486	4475	4402
SEPT.	7181	3921	4034	4105	4129	5217	5669	4893	4000
OCT.	6294	4097	3899	3762	4032	5054	5028	4588	3653
NOV.	5958	3778	3360	3580	3664	4359	4550	4178	2920
DEC.	3603	2970	3340	3251	3247	3784	3790	3426	2705
JOUR MOYEN	5489	3658	3429	3511	3654	4279	4537	4075	3539

ROUTE CCMPT. VOIE
 0132 350

POURCENTAGE DES JOURS MOYENS MENSUELS PAR RAPPORT AU J.M.A. AJUSTE DE 1978

MOIS	DIMANCHE	LUNDI	MARDI	MERCREDI	JEUDI	VENDREDI	SAMEDI	JOUR MOY. AJUSTE 1978	JOUR MOY. AJUSTE 1977(*)
JANV.	75.2	62.9	57.7	59.2	58.6	59.3	59.0	61.7	71.7
FEV.	102.3	71.4	63.4	71.0	74.0	93.7	94.5	81.4	84.0
MARS	112.7	83.4	72.4	81.0	86.7	100.3	100.0	91.0	93.0
AVRIL	157.4	95.0	85.7	88.7	91.0	112.0	111.0	105.5	101.0
MAI	153.6	50.8	45.6	89.1	92.2	113.2	119.1	106.2	108.9
JUIN	145.3	101.4	92.5	50.2	99.9	112.0	135.0	110.9	120.2
JUIL.	148.6	104.7	95.8	93.8	104.1	113.6	139.5	114.3	121.5
AOUT	147.3	109.5	97.7	99.9	99.8	104.4	110.1	109.8	124.4
SEPT.	176.2	96.2	99.0	100.7	101.3	128.0	139.1	120.1	113.0
OCT.	154.5	98.3	95.7	92.3	98.9	124.0	124.4	112.6	103.2
NOV.	138.2	92.7	82.5	87.9	89.9	107.0	111.7	102.5	82.5
DEC.	68.4	72.9	82.0	79.8	79.7	92.9	93.0	84.1	76.4
JOUR MOYEN	134.0	89.9	84.1	86.2	89.7	105.0	111.3	100.0	100.0

(*) POURCENTAGE DE JOURS MOYEN MENSUEL AJUSTE DE 1977 PAR RAPPORT AU J.M.A. AJUSTE DE 1977

VARIATIONS JOURNALIERES

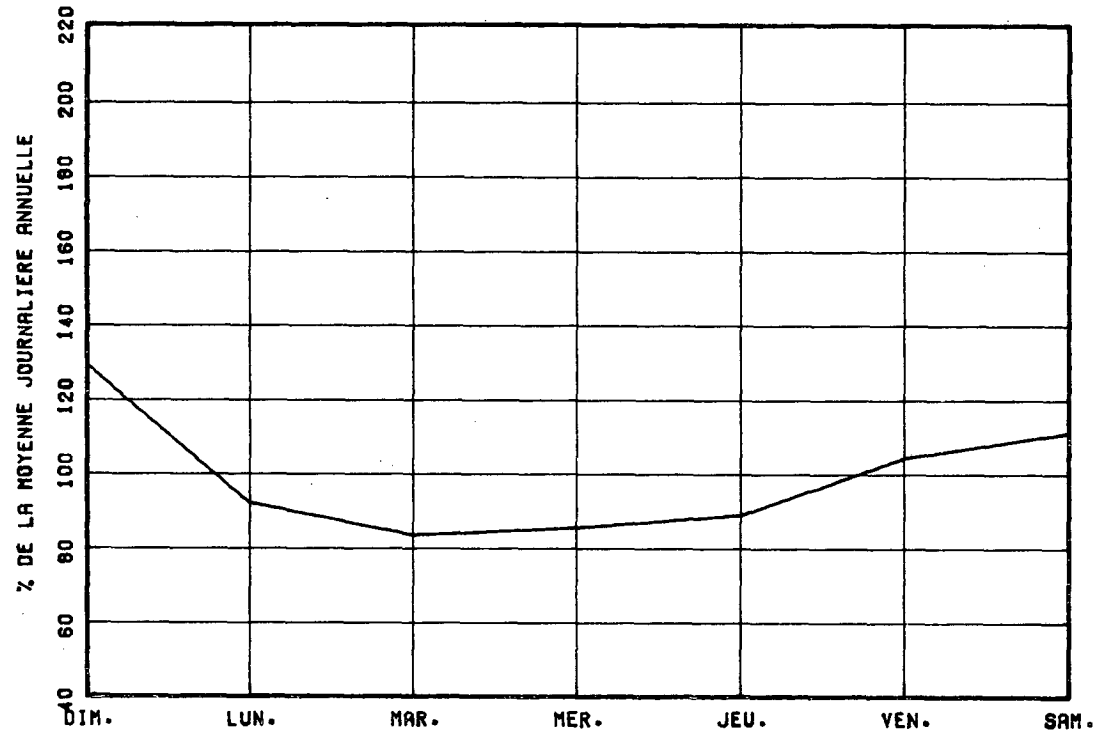

VARIATIONS MENSUELLES

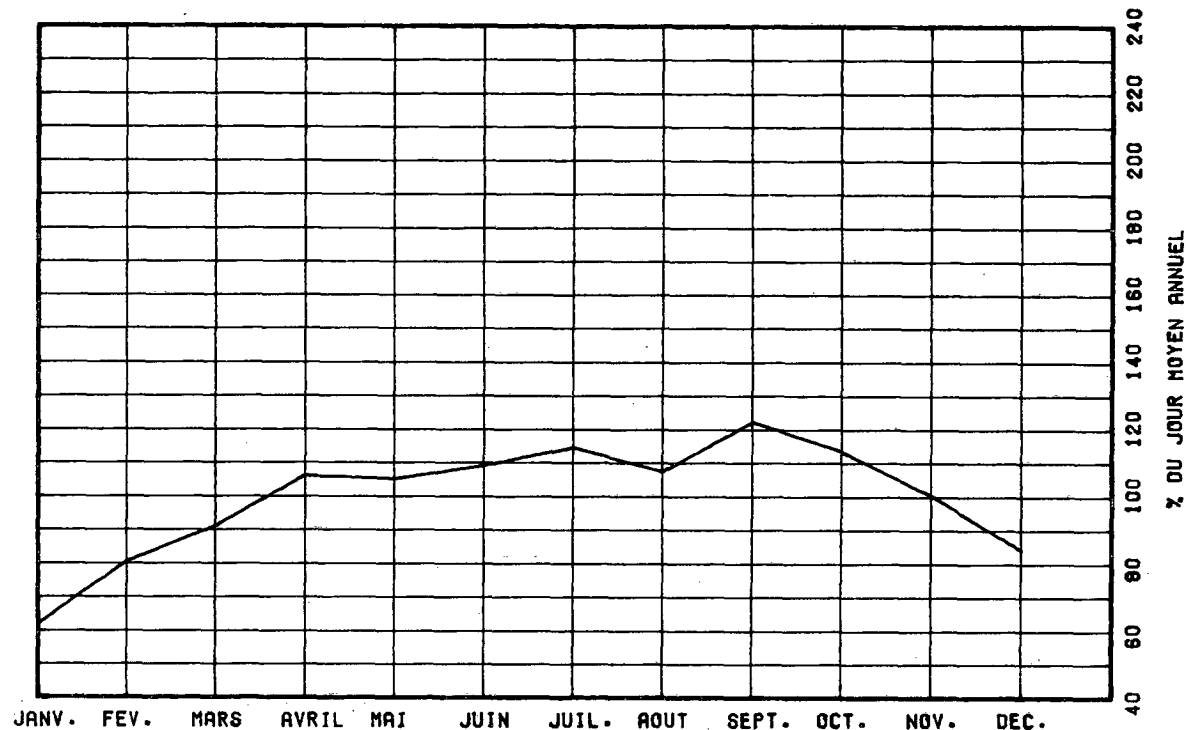

VARIATIONS HORAIRES

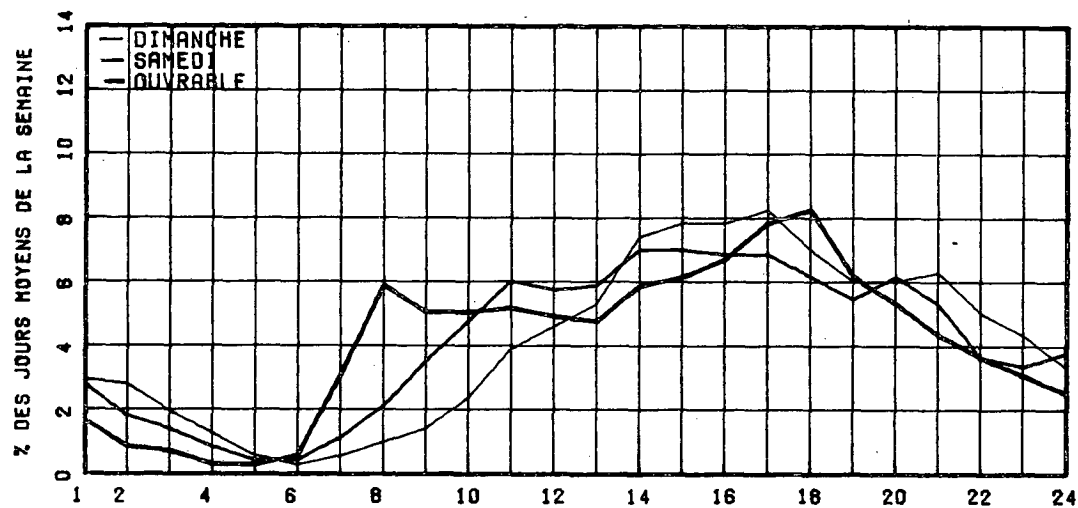

RELATION ENTRE LES HEURES DE POINTES ET LE J.M.A.

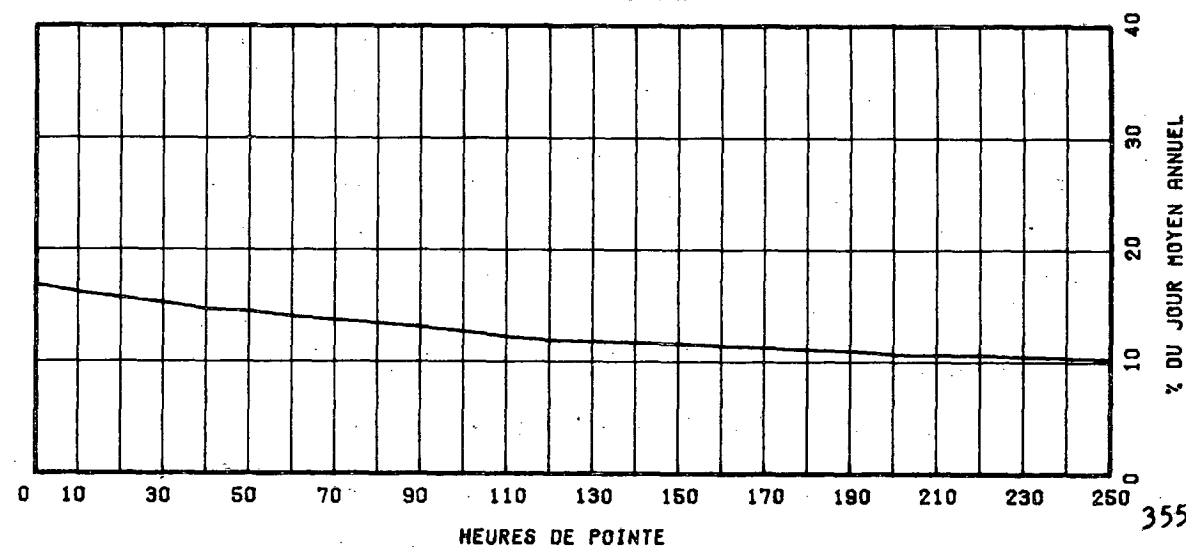

ROUTE COMPT. VOIE REGION TRONCON SECTION 12 MOIS DE RELEVÉ
 0132 550 62 05 050

MUNICIPALITE: TRACY

A 8.1 KV. A L'OUEST DE LA RTE 133. A 0.65 KV. A L'EST DE LA CENTRALE THERMIQUE.

ANNEE	JC. MOY. ANNUEL	JC. MOY. HIVER	JC. MOY. ETE	POURC. AUGM.	JOUR MAXIMUM	HEURES MAXIMALES 1-ERE	10-E	30-E	100-E
74	2962	2567	3258	-----	3794	446	379	361	322
*POURC.	86.7	110.0			128.1	15.1	12.8	12.2	10.9
75	3062	2660	3354	+3.4	4523	642	392	368	342
*POURC.	86.9	109.5			147.7	21.0	12.8	12.0	11.2
76	3013	2413	3515	-1.6	4142	446	388	369	346
*POURC.	80.1	116.7			137.5	14.8	12.9	12.2	11.5
77	1584	1539	2312	-34.2	3357	473	306	249	210
*POURC.	77.6	116.5			109.2	23.8	15.4	12.6	10.6

DISTRIBUTION MENSUELLE DE 1978

MOIS	HEURE MAXIMUM	JOUR MAXIMUM	JOUR MOYEN	TOTAL DU MOIS	POURC. ANNEE
JANV.	160	1609	1333	41341	5.7
FEV.	238	1959	1624	45493	6.3
MARS	232	1949	1652	51226	7.1
AVRIL	239	2246	1915	57457	7.9
MAI	315	2850	2239	69434	9.6
JUIN	466	3300	2473	74209	10.2
JUIL.	315	2870	2458	76227	10.5
AOUT	473	3357	2344	72688	10.0
SEPT	219	2636	1968	59048	8.2
OCT.	332	2984	2223	58914	9.5
NOV.	278	2487	2001	60043	8.3
DEC.	170	2040	1557	48276	6.7

JOUR MOYEN ANNUEL: 1984

TOTAL: 724356

ROUTE COMPT. VOIE
 0132 550 00

REPARTITION HORAIRE JOURNALIERE DE 1978

HEURES A.M.	DIMANCHE MOYENNE POURC. (+)	SAMEDI MOYENNE POURC.	JOURS OUV. MOYENNE POURC.
12-1	75 3.78	84 4.33	45 2.27
1-2	60 3.02	60 3.10	27 1.36
2-3	44 2.22	44 2.27	18 0.90
3-4	31 1.56	30 1.55	12 0.60
4-5	15 0.76	14 0.72	7 0.38
5-6	10 0.50	12 0.62	10 0.52
6-7	13 0.65	17 0.88	31 1.57
7-8	32 1.61	45 2.32	102 5.14
8-9	38 1.91	56 2.89	186 8.35
9-10	52 2.62	82 4.23	100 5.02
10-11	76 3.83	101 5.21	111 5.57
11-12 P.M.	91 4.58	111 5.73	116 5.84
12-1	106 5.34	110 5.68	116 5.84
1-2	146 7.35	129 6.66	128 6.45
2-3	183 9.21	132 6.61	131 6.57
3-4	186 9.37	135 6.97	136 6.86
4-5	164 8.26	129 6.66	157 7.91
5-6	119 5.99	101 5.21	124 6.25
6-7	109 5.49	99 5.11	110 5.53
7-8	110 5.54	105 5.42	103 5.20
8-9	103 5.19	100 5.16	89 4.58
9-10	80 4.03	77 3.97	74 3.72
10-11	74 3.73	79 4.08	67 3.36
11-12	69 3.47	86 4.44	65 3.28

JOUR MOYEN

1986

1938

1993

(+) POURCENTAGES DES HEURES MOYENNES SUR LES JOURNEES MOYENNES

ROUTE COMPT. VOIE REGION TRONCON SECTION 12 MOIS DE RELEVÉ
 0132 550 62 05 050

MUNICIPALITE: TRACY

A 0.1 KM. A L'OUEST DE LA RTE 133, A 0.65 KM. A L'EST DE LA CENTRALE THERMIQUE.

JOURS MOYENS MENSUELS DE 1978

MOIS	DIMANCHE MOYEN	LUNDI MOYEN	MARDI MOYEN	MERCREDI MOYEN	JEUDI MOYEN	VENDREDI MOYEN	SAMEDI MOYEN	JOUR MOY. AJUSTE 1978	JOUR MOY. AJUSTE 1977
JANV.	1135	1438	1335	1354	1517	1550	1193	1347	2430
FEBV.	1618	1506	1507	1642	1709	1800	1584	1624	2576
MARS	1547	1641	1504	1679	1766	1791	1650	1654	3050
AVRIL	1750	1872	1957	2017	2107	2158	1650	1930	3219
MAI	2509	2078	2162	2145	2227	2314	2217	2236	3426
JUIN	2231	2355	2275	2425	2516	2441	2466	2472	3490
JUIL.	2619	2408	2446	2352	2471	2508	2394	2456	3517
AOUT	2493	2118	2254	2396	2490	2363	2279	2340	3672
SEPT	1996	1863	1752	1782	2076	2212	1992	1953	3373
OCT.	2501	1989	1945	2010	2235	2469	2340	2212	3266
NOV.	2110	1827	1749	1923	2068	2177	2156	2001	2551
DEC.	1283	1545	1500	1585	1758	1830	1482	1569	1640
JOUR MOYEN	2031	1866	1865	1943	2078	2134	1942	1982	3017

ROUTE COMPT. VOIE
 0132 550

POURCENTAGES DES JOURS MOYENS MENSUELS PAR RAPPORT AU J.M.A. AJUSTE DE 1978

MOIS	DIMANCHE	LUNDI	MARDI	MERCREDI	JEUDI	VENDREDI	SAMEDI	JOUR MOY. AJUSTE 1978	JOUR MOY. AJUSTE 1977(*)
JANV.	57.3	72.6	67.4	68.3	76.5	78.2	55.7	68.0	80.5
FEBV.	81.6	76.0	75.0	83.1	86.2	90.8	79.9	81.9	85.4
MARS	75.1	82.8	75.9	84.7	89.1	90.4	83.2	83.5	101.1
AVRIL	88.3	94.5	98.7	101.8	106.3	109.9	85.2	97.4	106.7
MAI	126.6	104.8	109.1	108.2	112.4	116.8	111.9	112.8	113.6
JUIN	142.8	118.8	114.8	122.4	126.9	123.2	124.4	124.7	115.7
JUIL.	132.1	121.5	123.4	118.7	124.7	126.5	120.8	123.9	116.6
AOUT	125.3	106.9	110.7	120.9	125.6	119.2	115.0	118.1	121.7
SEPT	100.7	94.0	88.4	89.9	104.7	111.6	100.5	98.5	111.8
OCT.	126.2	100.4	96.1	101.4	112.8	124.6	118.1	111.6	108.3
NOV.	106.5	92.2	85.2	97.0	104.3	109.8	108.8	101.0	84.6
DEC.	64.7	78.0	75.7	80.0	88.7	92.3	74.8	79.2	54.4
JOUR MOYEN	102.5	95.2	94.1	95.0	104.8	107.7	98.0	100.0	100.0

(*) POURCENTAGE DU JOUR MOYEN MENSUEL AJUSTE DE 1977 PAR RAPPORT AU J.M.A. AJUSTE DE 1977

VARIATIONS JOURNALIERES

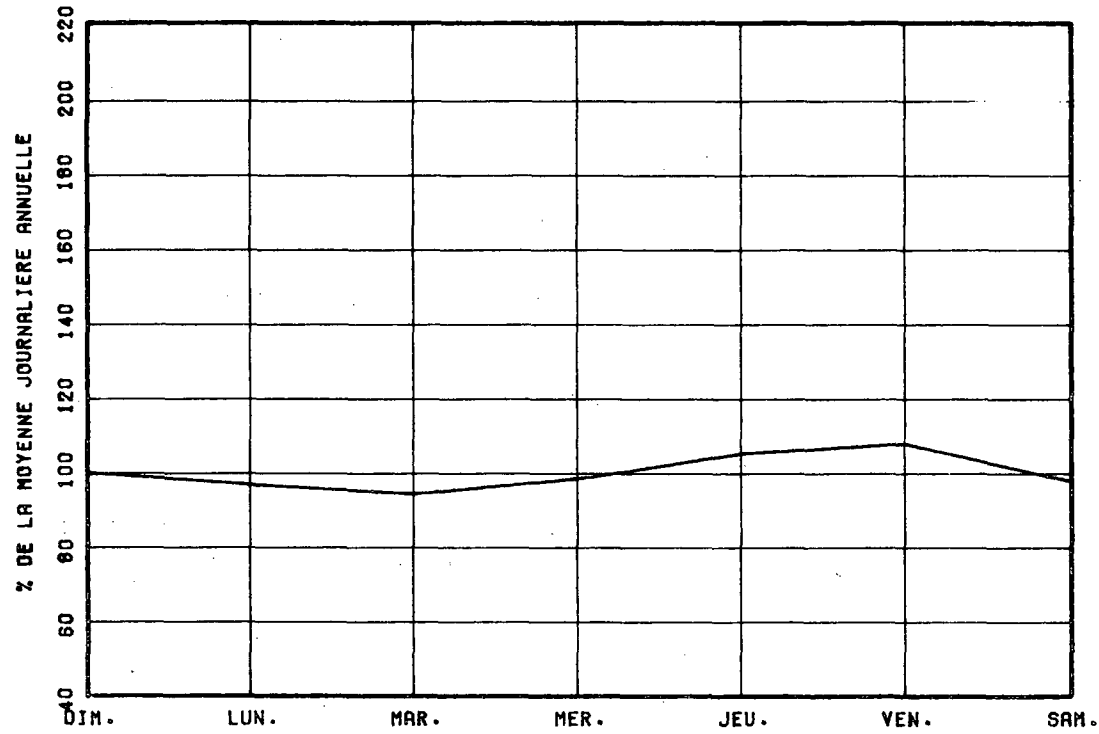

VARIATIONS MENSUELLES

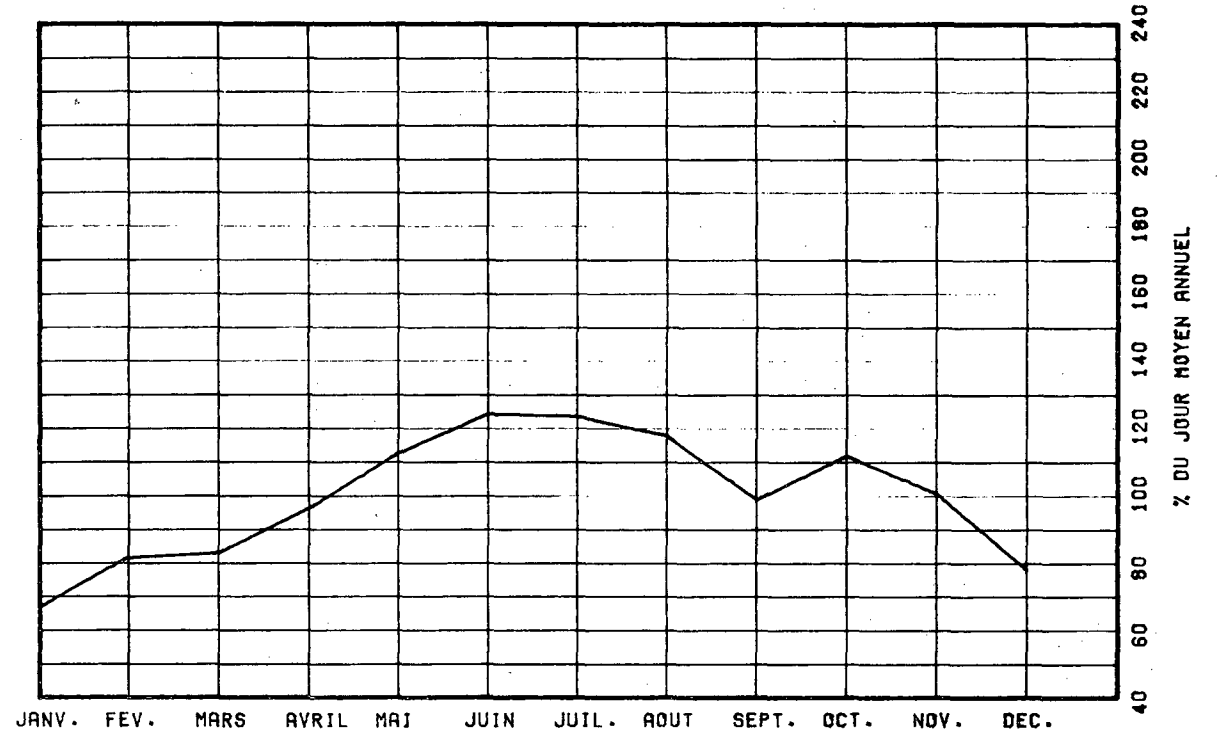

VARIATIONS HORAIRES

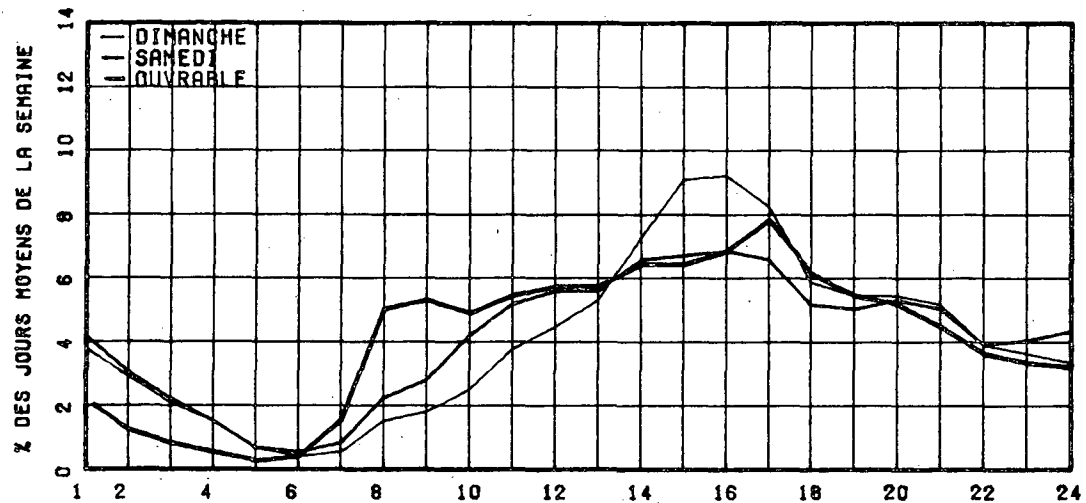

RELATION ENTRE LES HEURES DE POINTES ET LE J.M.A.

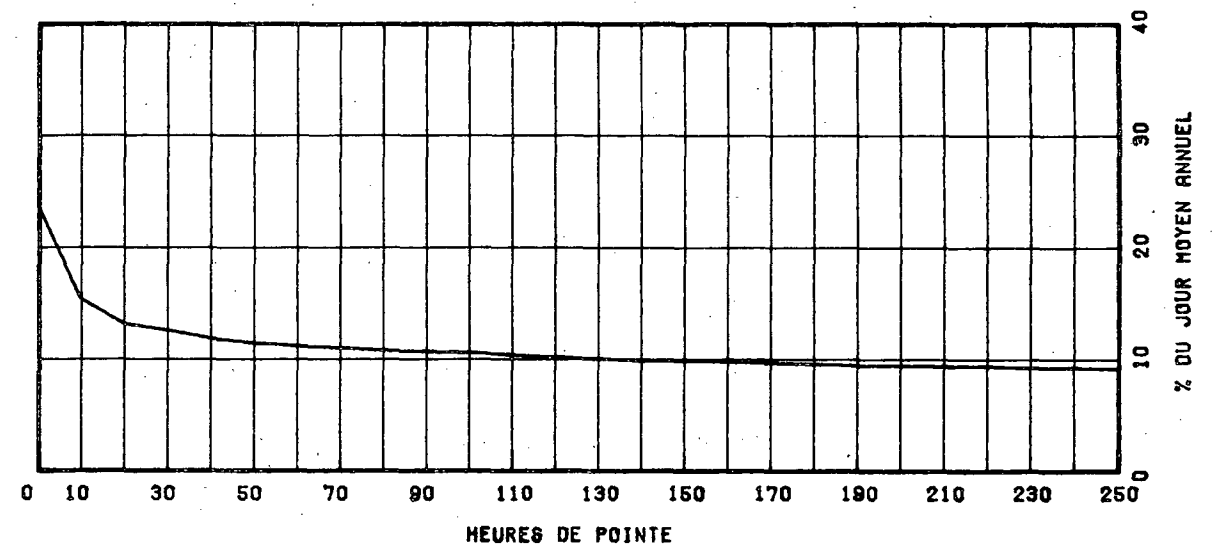

ROUTE COMET. VOIE REGION TADOUSSAC SECTION 12 MOIS DE RELEVÉ

0132 600 62 04 050

MUNICIPALITE: VARENNES

A 1.15 KM. A L'OUEST DE LA RTE 229.

ANNEE	JC. MOY. ANNUEL	JC. MOY. HIVER	JC. MOY. ETE	POURC. AUGM.	JOUR MAXIMUM	HEURES MAXIMALES			
						1-E	10-E	30-E	100-E
74									
*POURC.									
75	10250	9308	10667	-----	13003	1325	1262	1212	1105
*POURC.		90.8	104.1		126.9	12.9	12.3	11.8	10.8
76	10688	9261	11669	+4.3	14339	1407	1368	1319	1202
*POURC.		86.6	109.2		134.2	13.2	12.8	12.3	11.2
77	10515	8487	11906	-1.6	14830	1342	1296	1239	1162
*POURC.		80.7	113.2		141.0	12.8	12.3	11.8	11.1
78	9156	6155	9507	-12.9	12032	1417	1084	1054	996
*POURC.		89.1	103.8		131.4	15.5	11.8	11.5	10.9

DISTRIBUTION MENSUELLE DE 1978

MOIS	HEURE MAXIMUM	JOUR MAXIMUM	JOUR MOYEN	TOTAL DU MOIS	POURC. ANNEE
JANV.	1417	9316	7077	219390	6.6
FEV.	951	9802	8270	231577	6.9
MARS	1402	11096	8808	273055	8.2
AVRIL	1143	11608	9489	284683	8.5
MAI	991	11464	9894	306735	9.2
JUIN	1025	12032	9469	299090	8.9
JUIL.	903	10544	8685	269240	8.1
AOUT	980	11053	9605	297771	8.9
SEPT.	1084	11577	9796	293902	8.8
OCT.	1094	11754	9930	307847	9.2
NOV.	1102	11586	9876	296296	8.9
DEC.	1052	11109	8477	262814	7.9
JOUR MOYEN ANNUEL: 9156		TOTAL: 3342400			

ROUTE COMPT. VOIE
0132 600 00

REPARTITION HORAIRE JOURNALIERE DE 1978

HEURES A.M.	DIMANCHE MOYENNE POURC. (+)		SAMEDI MOYENNE POURC.		JOURS OUV. MOYENNE POURC.	
12-1	265	3.95	230	3.02	139	1.41
1-2	213	2.86	139	1.83	55	0.57
2-3	160	2.15	91	1.20	32	0.33
3-4	97	1.30	65	0.87	26	0.27
4-5	54	0.72	42	0.55	25	0.26
5-6	43	0.58	48	0.63	82	0.84
6-7	90	1.21	122	1.60	422	4.28
7-8	151	2.02	214	2.81	859	8.70
8-9	153	2.05	284	3.73	719	7.29
9-10	188	2.52	371	4.88	485	4.92
10-11	255	3.42	447	5.87	449	4.55
11-12 P.M.	512	4.18	443	5.82	436	4.42
12-1	396	5.31	455	5.98	435	4.41
1-2	568	7.62	544	7.15	513	5.20
2-3	565	7.58	547	7.19	549	5.57
3-4	540	7.24	536	7.04	643	6.52
4-5	601	8.06	533	7.00	988	9.20
5-6	483	6.48	473	6.22	795	8.06
6-7	422	5.66	414	5.44	588	5.96
7-8	437	5.86	432	5.68	486	4.93
8-9	417	5.59	364	4.78	365	3.70
9-10	395	5.30	256	3.36	328	3.32
10-11	376	5.04	254	3.34	293	2.98
11-12	276	3.70	305	4.01	232	2.35
JOUR MOYEN		7457	7610	9874		
(+) POURCENTAGES DES HEURES MOYENNES SUR LES JOURNEES MOYENNES						

ROUTE COMPT. VOIE REGION TRONCON SECTION 12 MOIS DE RELEVÉ
 0132 600 62 04 050
 MUNICIPALITE: VARENNES
 A 1.15 KV. A L'OUEST DE LA RTE 229.

JOURS MOYENS MENSUELS DE 1978

MOIS	DIMANCHE MOYEN	LUNDI MOYEN	MARDI MOYEN	MERCREDI MOYEN	JEUDI MOYEN	VENDREDI MOYEN	SAMEDI MOYEN	JOUR MOY. AJUSTE 1978	JOUR MOY. AJUSTE 1977
JANV.	6475	7916	7439	7047	8764	8567	5040	7178	7689
FÉV.	6863	8786	7260	8835	9434	9650	7084	8270	9043
MARS	6735	8928	8669	9264	9953	10386	8375	6902	9516
AVRIL	8961	9573	9394	9833	10301	10952	8320	9619	10155
MAI	8091	10224	10416	10555	10586	11358	8185	9916	11454
JUIN	8208	10041	10367	10632	11597	10553	7833	9890	11465
JUIL.	7449	8795	9362	9460	9617	9758	7043	8783	11477
AÛT	8219	9677	9991	10188	10592	10649	7431	9535	12400
SEPT	7802	10035	10489	10577	11012	11258	8035	9886	12390
OCT.	7916	10302	10638	10626	11044	11613	8203	10048	12395
NOV.	8165	10034	9773	10437	10827	11112	8407	9822	10877
DEC.	5822	9484	8801	9477	10013	9955	7297	8692	7813
JOUR MOYEN	7475	9482	9383	9744	10312	10482	7604	9211	10556

ROUTE COMPT. VOIE
 0132 600

POURCENTAGES DES JOURS MOYENS MENSUELS PAR RAPPORT AU J.M.A. AJUSTE DE 1978

MOIS	DIMANCHE	LUNDI	MARDI	MERCREDI	JEUDI	VENDREDI	SAMEDI	JOUR MOY. AJUSTE 1978	JOUR MOY. AJUSTE 1977(*)
JANV.	59.4	85.9	80.8	76.5	95.1	93.0	54.7	77.9	72.8
FÉV.	74.5	95.4	78.8	95.9	102.4	104.5	76.9	89.8	85.7
MARS	73.1	96.9	94.1	100.6	108.2	112.8	90.9	56.6	90.1
AVRIL	97.3	103.9	102.0	106.3	111.8	118.9	90.3	104.4	96.2
MAI	87.8	111.0	113.1	114.6	114.9	123.3	88.9	107.7	108.5
JUIN	89.1	109.0	112.6	115.4	125.9	114.6	85.0	107.4	108.6
JUIL.	80.9	95.5	101.6	102.7	104.4	105.9	76.5	95.4	108.7
AÛT	89.2	105.1	108.5	110.6	115.0	115.6	80.7	103.5	117.5
SEPT	84.7	108.9	113.9	114.8	119.6	122.2	87.2	107.3	117.4
OCT.	65.9	111.8	115.5	115.4	119.9	126.1	89.1	109.1	117.4
NOV.	88.5	108.9	109.1	113.3	117.5	120.6	91.3	106.6	103.0
DEC.	53.2	103.0	95.5	102.9	103.7	108.1	79.2	54.4	74.0
JOUR MOYEN	81.2	102.9	101.9	105.8	112.0	113.0	82.3	100.0	100.0

(*) POURCENTAGE DU JOUR MOYEN MENSUEL AJUSTE DE 1977 PAR RAPPORT AU J.M.A. AJUSTE DE 1977

VARIATIONS JOURNALIERES

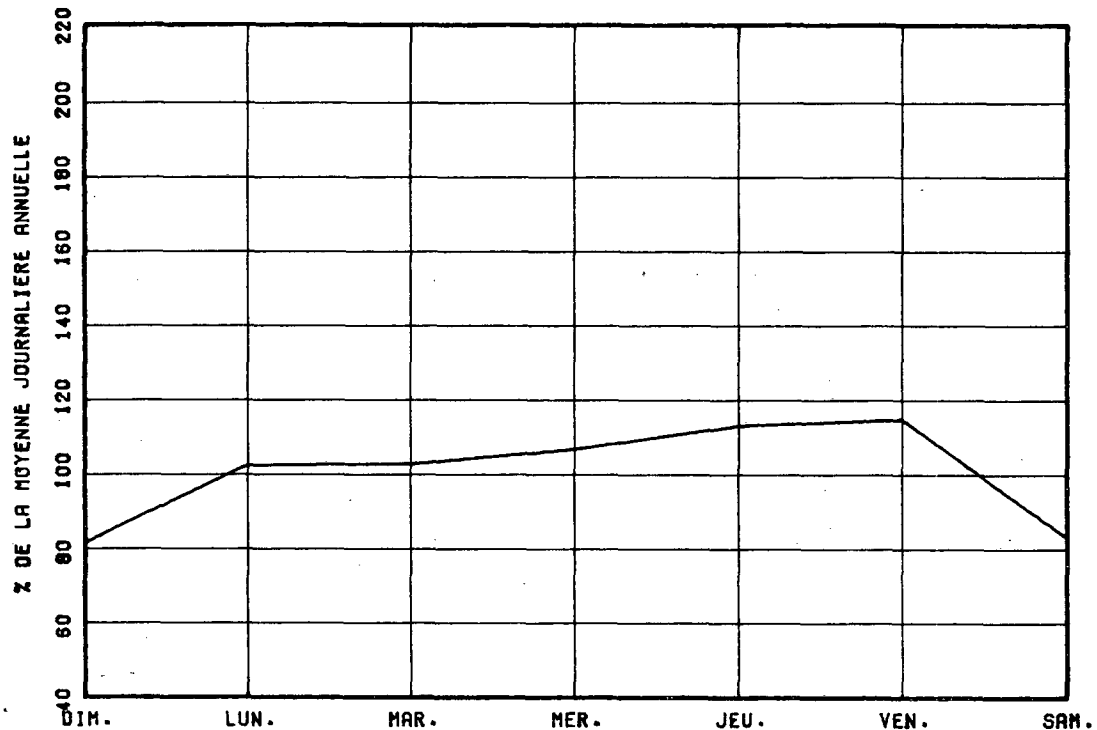

VARIATIONS MENSUELLES

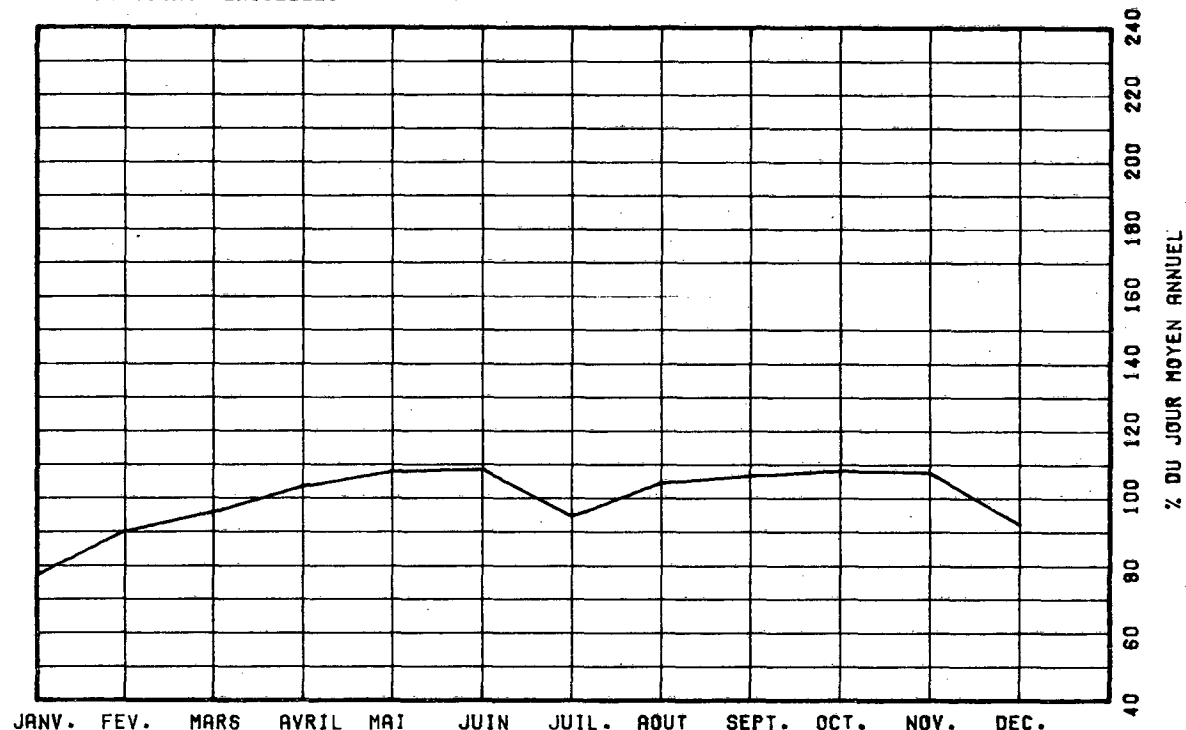

VARIATIONS HORAIRES

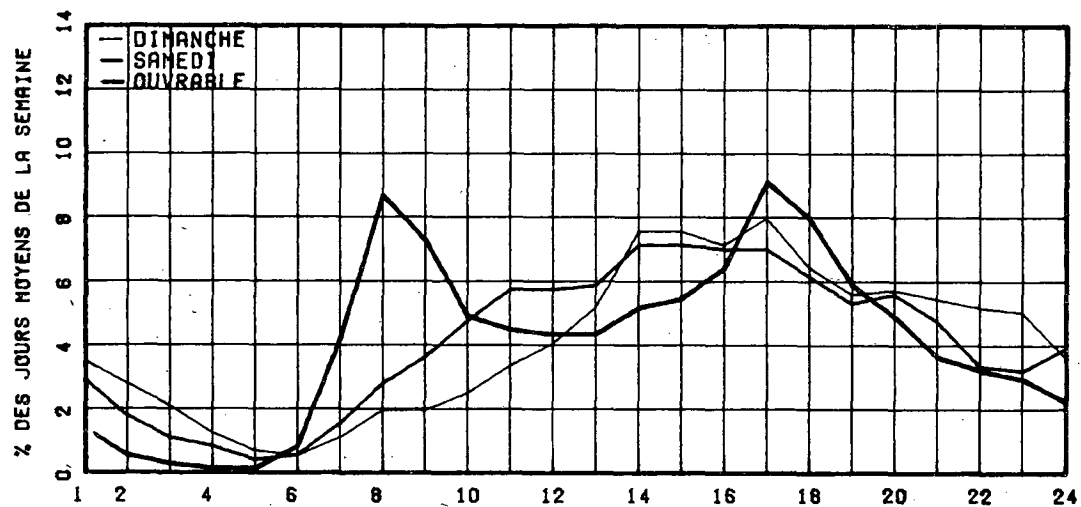

RELATION ENTRE LES HEURES DE POINTES ET LE J.M.A.

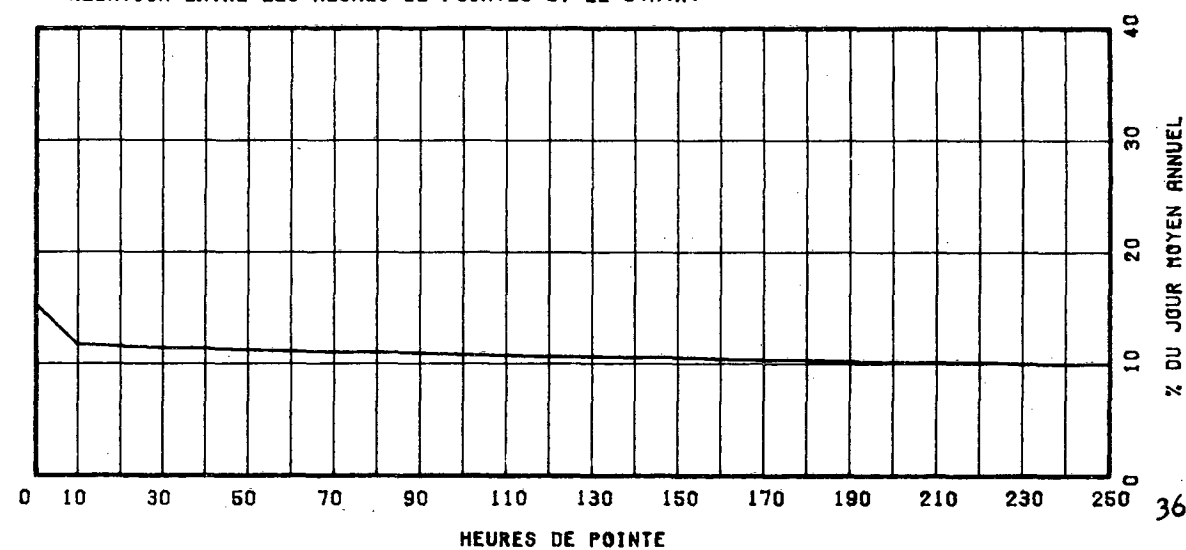

ROUTE COMPT. VOIE REGION TRONCON SECTION 12 MOIS DE RELEVÉ
 0132 700 62 03 200

MUNICIPALITE: LONGUEUIL
 (LONGUEUIL) A 2.25 KM. A L'OUEST DE L'AUT. 20.

ANNEE	JC. MOY. ANNUEL	JC. MOY. HIVER	JC. MOY. ETE	POURC. AUGM.	JOUR MAXIMUM	HEURES MAXIMALES			
						1-ERE	10-E	30-E	100-E
74									
*POURC.									
75	50863	45117	55367	-----	69809	6616	5856	5680	5417
*POURC.		88.7	108.9		137.2	13.0	11.5	11.2	10.7
76	51279	44715	56397	+0.8	67927	6051	5782	5516	5328
*POURC.		87.2	110.0		132.5	11.8	11.3	10.8	10.4
77	52473	45498	57374	+2.3	73628	6999	5913	5694	5445
*POURC.		86.7	109.3		140.3	13.3	11.3	10.9	10.4
78	54669	46942	60023	+4.2	73847	6419	6075	5898	5625
*POURC.		85.9	109.8		135.1	11.7	11.1	10.8	10.3

DISTRIBUTION MENSUELLE DE 1978

MOIS	HEURE MAXIMUM	JOUR MAXIMUM	JOUR MOYEN	TOTAL DU MOIS	POURC. ANNEE
JANV.	5420	55627	41153	1275805	6.4
FEV.	5566	58680	48227	1350366	6.8
MARS	5603	59039	50801	1574850	7.9
AVRIL	5786	67785	55563	1678899	8.4
MAI	6419	69842	58904	1826052	9.2
JUIN	6221	72529	61227	1836829	9.2
JUIL.	5278	71673	58112	1801493	9.0
AOUT	6038	71556	61606	1909813	9.6
SEPT	5579	73847	59159	1774783	8.9
OCT.	6151	69444	57166	1772175	8.9
NOV.	6108	67360	55814	1674446	8.4
DEC.	5891	62702	47710	1479016	7.4

JOUR MOYEN ANNUEL: 54669 TOTAL: 19954527

ROUTE COMPT. VOIE
 0132 700 00

REPARTITION HORAIRE JOURNALIERE DE 1978

HEURES A.M.	DIMANCHE MOYENNE POURC. (*)	SAMEDI MOYENNE POURC.	JOURS OUV. MOYENNE POURC.
12- 1	1611 3.48	1414 3.11	904 1.54
1- 2	1320 2.85	907 2.00	426 0.73
2- 3	957 2.07	614 1.35	253 0.43
3- 4	589 1.27	434 0.96	187 0.32
4- 5	332 0.72	301 0.66	200 0.34
5- 6	254 0.55	334 0.74	529 0.90
6- 7	515 1.11	765 1.68	2463 4.21
7- 8	893 1.93	1261 2.78	4530 7.74
8- 9	1100 2.38	1854 4.08	4438 7.58
9-10	1305 2.82	2250 4.96	2927 5.00
10-11	1673 3.61	2516 5.54	2608 4.46
11-12 P.M.	1052 4.22	2593 5.71	2568 4.42
12- 1	2386 5.15	2688 5.92	2490 4.25
1- 2	3178 6.86	2985 6.57	2872 4.91
2- 3	3200 6.91	2937 6.47	3172 5.42
3- 4	3181 6.87	3007 6.62	4037 6.90
4- 5	3804 7.57	3079 6.78	5289 9.04
5- 6	3183 6.87	3008 6.63	4783 8.17
6- 7	2767 5.98	2527 5.57	3517 6.01
7- 8	2638 6.13	2658 5.85	2830 4.83
8- 9	2716 5.87	2203 4.85	2137 3.65
9-10	2598 5.61	1586 3.49	1961 3.35
10-11	2422 5.23	1533 3.38	1813 3.10
11-12	1831 3.95	1947 4.29	1571 2.68

JOUR MOYEN 46305 45401 58933
 (*) POURCENTAGES DES HEURES MOYENNES SUR LES JOURNEES MOYENNES

ROUTE COMET. VOIE REGION TRONCON SECTION 12 MOIS DE RELEVÉ
0132 700 62 03 200

MUNICIPALITE: LONGUEUIL

(LONGUEUIL) A 2.25 KM. A L'OUEST DE L'AUT. 20.

JOURS MOYENS MENSUELS DE 1978

MOIS	DIMANCHE MOYEN	LUNDI MOYEN	MARDI MOYEN	MERCREDI MOYEN	JEUDI MOYEN	VENDREDI MOYEN	SAMEDI MOYEN	JOUR MOY. AJUSTE 1978	JOUR MOY. AJUSTE 1977
JANV.	36912	33474	38642	47774	49226	51690	33114	41547	41127
FEBV.	39776	51318	43234	51983	53881	58340	39771	48226	45826
MARS	45858	52111	52050	53585	54879	58005	40203	50955	49576
AVRIL	52135	57347	59340	59108	58457	63254	47458	56815	53584
MAI	51102	59445	63177	61352	62661	68684	45931	59050	56715
JUIN	52232	63191	62538	65382	68271	65836	48227	60811	59225
JUIL.	51250	58337	61606	60139	62102	66412	50520	58620	56068
AOUT	54241	62889	62517	64933	64466	70416	50009	61353	59059
SEPT	49406	60175	62980	62357	63236	69035	49549	59534	55854
OCT.	46849	59396	60240	60680	62189	67958	47246	57793	56495
NOV.	45252	56960	53770	59820	60547	63985	46132	55502	53333
DEC.	33642	53028	53337	33351	54627	56005	40901	48850	45696
JOUR MOYEN	46556	55639	55785	58338	59546	63326	45259	54921	52713

ROUTE COMET. VOIE
0132 700

POURCENTAGES DES JOURS MOYENS MENSUELS PAR RAPPORT AU J.M.A. AJUSTE DE 1978

MOIS	DIMANCHE	LUNDI	MARDI	MERCREDI	JEUDI	VENDREDI	SAMEDI	JOUR MOY. AJUSTE 1978	JOUR MOY. AJUSTE 1977(+)
JANV.	67.2	60.9	70.4	87.0	89.6	94.1	60.3	75.6	78.0
FEBV.	72.4	93.4	78.7	93.9	98.1	105.7	72.4	87.8	86.9
MARS	83.5	94.9	94.8	97.6	99.9	105.6	73.2	92.8	94.0
AVRIL	94.9	104.4	108.0	107.6	106.5	116.3	86.4	103.4	101.7
MAI	93.0	108.2	109.6	111.7	114.1	125.1	90.9	107.5	107.6
JUIN	95.1	115.1	113.9	119.0	124.3	119.9	87.8	110.7	112.4
JUIL.	93.3	106.2	112.2	109.4	113.1	120.9	92.0	106.7	106.4
AOUT	98.8	114.5	113.8	118.2	117.4	128.2	91.1	111.7	112.0
SEPT	90.0	109.6	114.7	113.5	115.1	125.7	90.2	108.4	106.0
OCT.	85.3	108.1	109.7	110.5	113.2	123.7	86.0	105.2	107.2
NOV.	82.4	103.7	101.5	108.9	110.2	116.5	84.1	101.1	101.2
DEC.	61.3	96.5	91.7	97.2	99.5	102.0	74.5	88.9	86.7
JOUR MOYEN	74.8	101.3	101.6	106.2	108.4	115.3	82.4	100.0	100.0

(+) POURCENTAGE DU JOUR MOYEN MENSUEL AJUSTE DE 1977 PAR RAPPORT AU J.M.A. AJUSTE DE 1977

ROUTE COMPTEUR VOIE
0132 700 00

VARIATIONS JOURNALIERES

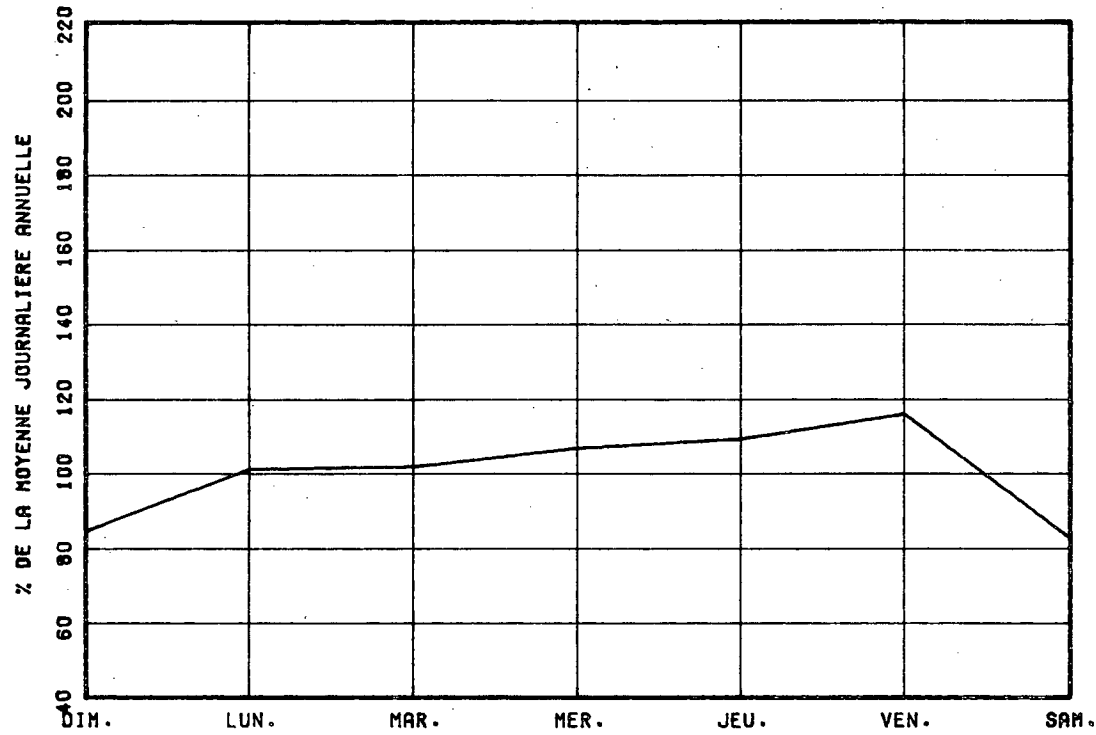

VARIATIONS MENSUELLES

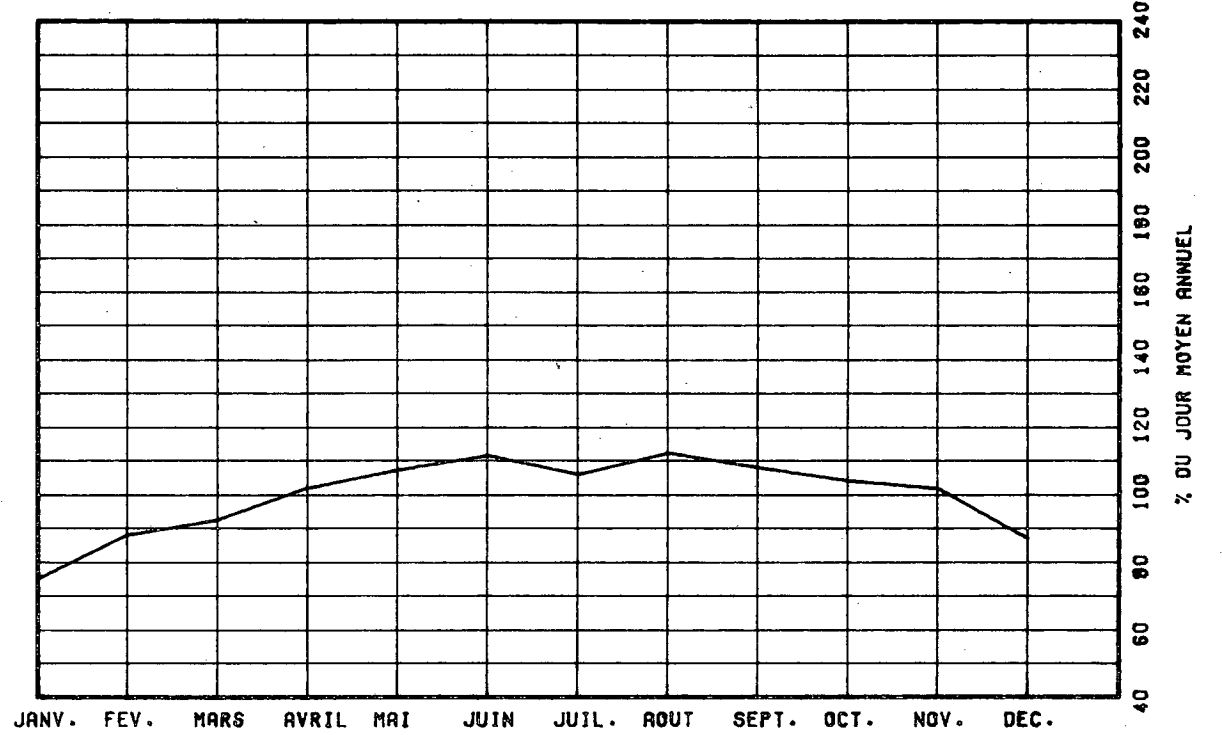

VARIATIONS HORAIRES

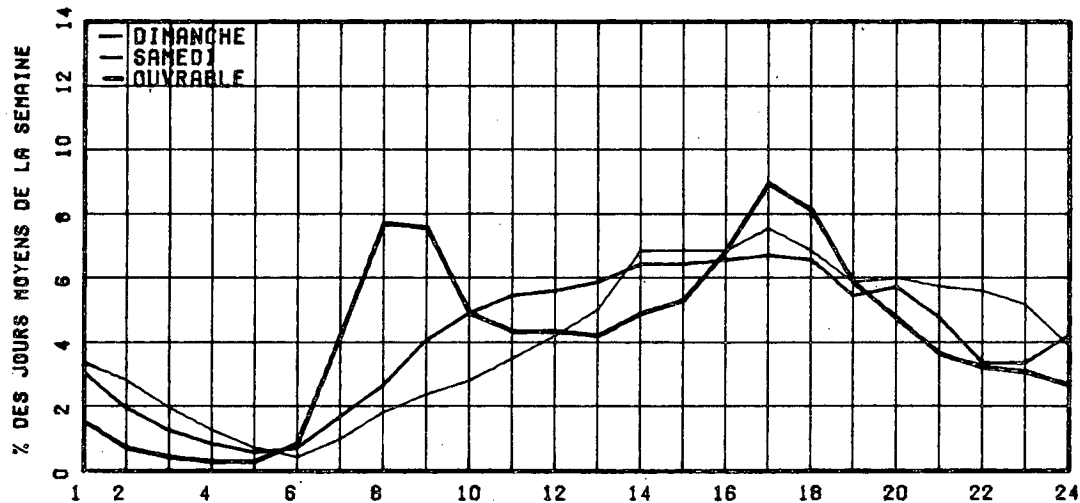

RELATION ENTRE LES HEURES DE POINTES ET LE J.M.A.

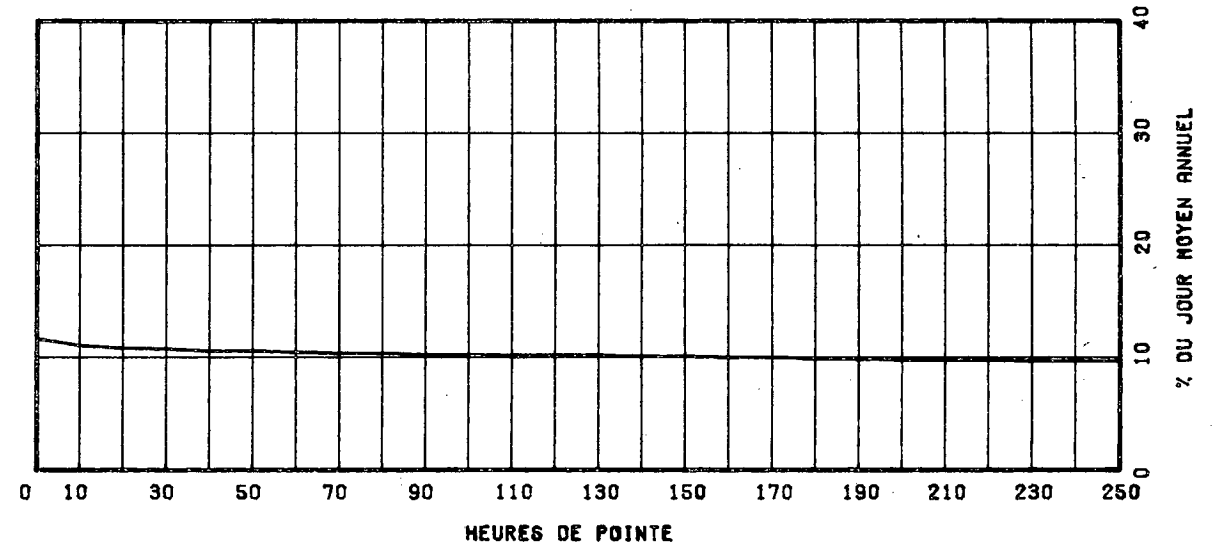

ROUTE COMPT. VOIE REGION TRONCON SECTION 12 MOIS DE RELEVÉ

0132 725 62 03 170

MUNICIPALITE: SAINT-LAMBERT

à 0.4 KM. à L'EST DU PONT VICTORIA.

ANNEE JC. MOY. JC. MOY. JC. MOY. POURC. JOUR HEURES MAXIMALES
 ANNUEL HIVER ETE AUGM. MAXIMUM 1-E 10-E 30-E 100-E

ANNEE	JC. MOY. ANNUEL	JC. MOY. HIVER	JC. MOY. ETE	POURC. AUGM.	JOUR MAXIMUM	HEURES MAXIMALES 1-E	HEURES MAXIMALES 10-E	HEURES MAXIMALES 30-E	HEURES MAXIMALES 100-E
74	*POURC.								
75	33168	28517	37932	-----	47746	4947	4130	3858	3634
*POURC.		85.9	114.3		143.9	14.9	12.4	11.6	10.9
76	32542	27789	38997	+1.1	48406	4761	4363	3885	3627
*POURC.		82.8	116.3		144.3	14.2	13.0	11.6	10.8
77	35416	29295	40621	+5.6	52265	5374	4751	4296	3985
*POURC.		82.7	114.7		147.6	15.2	13.4	12.1	11.3
78	37397	30888	43221	+5.6	54242	5352	4619	4334	4064
*POURC.		82.6	115.6		145.0	14.3	12.4	11.6	10.9

DISTRIBUTION MENSUELLE DE 1978

MOIS	HEURE MAXIMUM	JOUR MAXIMUM	JOUR MOYEN	TOTAL DU MOIS	POURC. ANNEE
JANV.	3679	35149	26877	833200	6.1
FEV.	4011	39142	32083	898338	6.6
MARS	4165	40928	33476	1037780	7.6
AVRIL	4176	44735	36080	1082420	7.9
MAI	4507	48977	40773	1263965	9.3
JUIN	4559	50688	43040	1291209	9.5
JUIL.	4707	54242	43686	1354279	9.9
AOUT	5352	52201	45203	1401453	10.3
SEPT	4657	51100	40869	1226083	9.0
OCT.	4408	46436	38275	1186550	8.7
NOV.	4508	44626	36895	1106859	8.1
DEC.	4309	41501	31232	968206	7.1

JOUR MOYEN ANNUEL: 37397

TOTAL: 13650342

ROUTE COMPT. VOIE
0132 725 00

REPARTITION HORAIRE JOURNALIERE DE 1978

HEURES A.M.	DIMANCHE MOYENNE POURC. (*)	SAMEDI MOYENNE POURC.	JOURS OUV. MOYENNE POURC.
12-1	1002 3.06	869 2.81	569 1.43
1-2	844 2.58	551 1.78	263 0.66
2-3	617 1.88	366 1.18	160 0.40
3-4	383 1.17	262 0.85	117 0.29
4-5	208 0.63	194 0.63	122 0.31
5-6	155 0.47	234 0.76	323 0.81
6-7	299 0.91	531 1.72	1604 4.83
7-8	527 1.61	903 2.92	3036 7.63
8-9	725 2.21	1381 4.47	3273 8.22
9-10	950 2.90	1611 5.21	2058 5.17
10-11	1289 3.93	1766 5.71	1763 4.43
11-12 P.M.	1507 4.60	1794 5.80	1737 4.36
12-1	1804 5.51	1891 6.12	1677 4.21
1-2	2395 7.31	2085 6.74	1922 4.83
2-3	2343 7.15	2037 6.59	2153 5.41
3-4	2299 7.02	2069 6.69	2766 6.98
4-5	2479 7.57	2087 6.75	3843 9.68
5-6	2305 7.04	2031 6.57	3311 8.32
6-7	1918 5.85	1754 5.67	2390 6.00
7-8	2010 6.13	1819 5.88	1913 4.81
8-9	1970 6.01	1448 4.68	1406 3.53
9-10	1889 5.67	1030 3.33	1268 3.18
10-11	1671 5.18	1011 3.27	1168 2.93
11-12	1204 3.67	1189 3.85	968 2.43
JOUR MOYEN	32763	30913	39820
(*) POURCENTAGES DES HEURES MOYENNES SUR LES JOURNEES MOYENNES			

ROUTE COMPT. VOIE REGION TRONCON SECTION 12 MOIS DE RELIEF
 0132 725 62 03 170

MUNICIPALITE: SAINT-LAMBERT

A 0.4 KM. A L'OUEST DU PONT VICTORIA.

JOURS MOYENS MENSUELS DE 1978

MOIS	DIMANCHE MOYEN	LUNDI MOYEN	MARDI MOYEN	MERCREDI MOYEN	JEUDI MOYEN	VENDREDI MOYEN	SAMEDI MOYEN	JOUR MOY. AJUSTE 1978	JOUR MOY. AJUSTE 1977
JANV.	21912	29367	28251	27138	32674	33092	17845	27182	26220
FEV.	27617	34160	28252	34391	35219	38418	26526	32083	29195
MARS	27359	35012	34002	35878	37615	39612	25649	33733	31757
AVRIL	35319	35946	36503	37827	37769	41467	30170	36428	34283
MAI	38205	40555	41013	42023	42378	47221	34283	40811	38090
JUIN	40908	42892	42271	45109	47015	46443	34796	42776	40091
JUIL.	42022	43135	45001	44261	45070	50277	38009	43967	40405
AOUT	44673	45191	45915	45976	45279	50776	38257	45152	42626
SEPT	36944	40366	42812	42458	42505	47113	34718	40988	39513
OCT.	32895	39441	39938	40180	40665	45542	31543	38600	38490
NOV.	30585	37428	36610	39761	39792	42369	30277	36689	35331
DEC.	22329	34618	32894	35166	35367	36868	26463	31957	30218
JOUR MOYEN	33398	38175	37788	39180	40112	43266	30794	37530	35518

ROUTE COMPT. VOIE

0132 725

POURCENTAGES DES JOURS MOYENS MENSUELS PAR RAPPORT AU J.M.A. AJUSTE DE 1978

MOIS	DIMANCHE	LUNDI	MARDI	MERCREDI	JEUDI	VENDREDI	SAMEDI	JOUR MOY. AJUSTE 1978	JOUR MOY. AJUSTE 1977(*)
JANV.	56.4	78.2	75.3	72.3	87.1	88.2	47.5	72.4	73.8
FEV.	73.6	91.0	75.3	91.6	93.8	102.4	70.7	85.5	82.2
MARS	72.9	93.3	90.6	95.6	100.2	105.5	71.0	89.9	89.4
AVRIL	94.1	95.8	97.2	100.8	100.6	110.5	80.4	97.1	96.5
MAI	101.8	108.1	109.3	112.0	112.9	125.8	91.3	108.7	107.2
JUIN	109.0	114.3	112.6	120.2	123.3	123.7	92.7	114.0	112.9
JUIL.	112.0	114.9	119.9	117.9	120.1	134.0	101.3	117.2	113.8
AOUT	119.0	120.4	122.3	122.5	120.6	135.3	101.9	120.3	120.0
SEPT	98.4	107.6	114.1	113.1	113.3	125.5	92.5	109.2	111.2
OCT.	87.6	105.1	106.4	107.1	108.4	121.3	84.0	102.9	108.4
NOV.	81.5	99.7	97.5	105.9	105.0	112.9	80.7	97.8	99.5
DEC.	59.5	92.2	87.6	93.7	94.2	93.2	70.9	85.2	85.1
JOUR MOYEN	89.0	101.7	100.7	104.4	106.9	115.3	82.1	100.0	100.0

(*) POURCENTAGE DE JOUR MOYEN MENSUEL AJUSTE DE 1977 PAR RAPPORT AU J.M.A. AJUSTE DE 1978

VARIATIONS JOURNALIERES

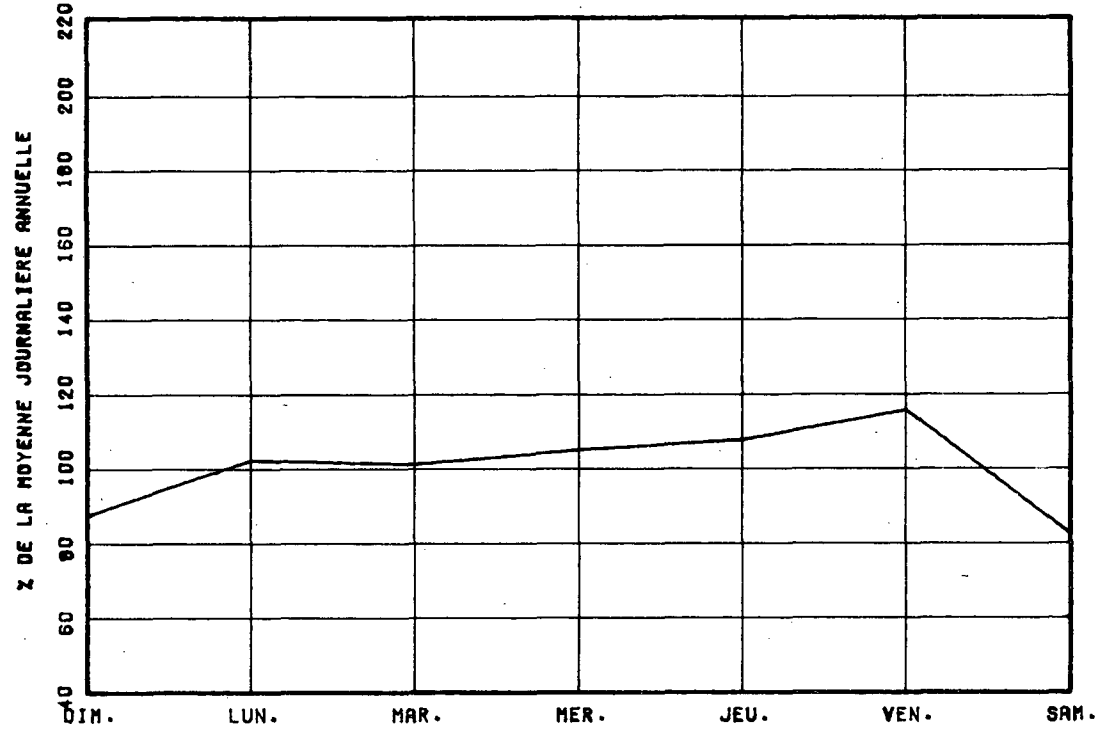

VARIATIONS MENSUELLES

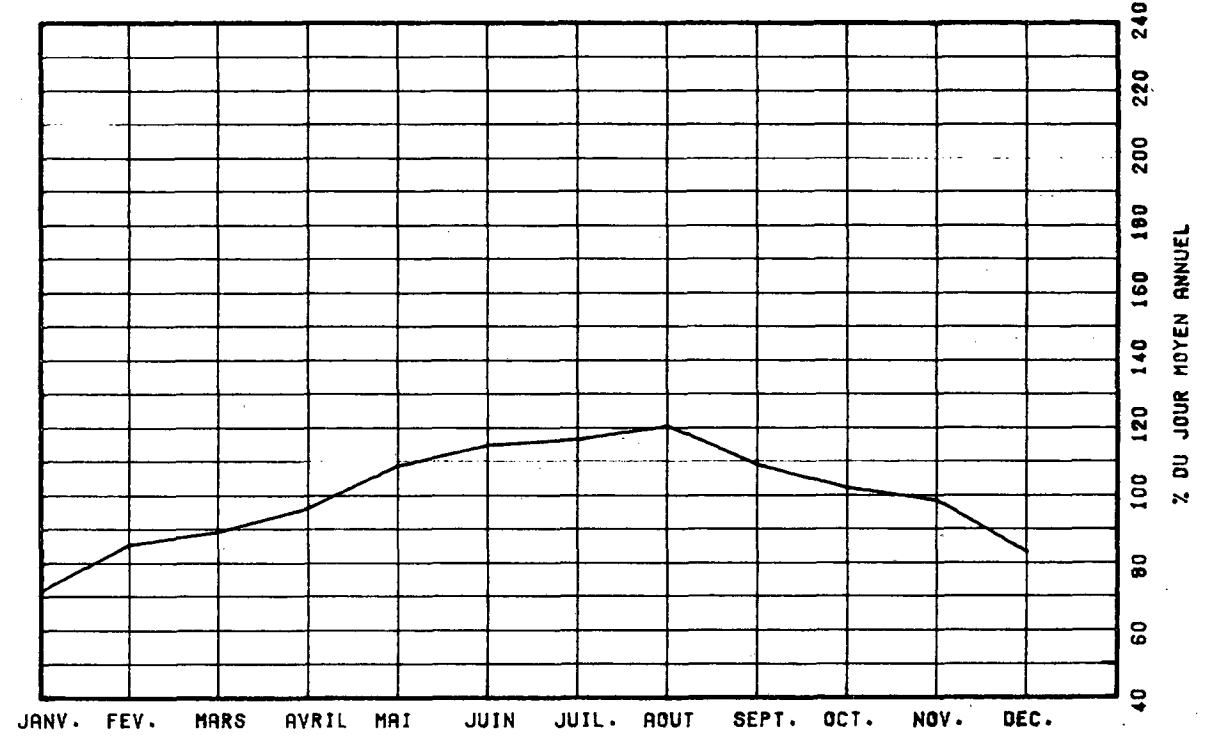

VARIATIONS HORAIRES

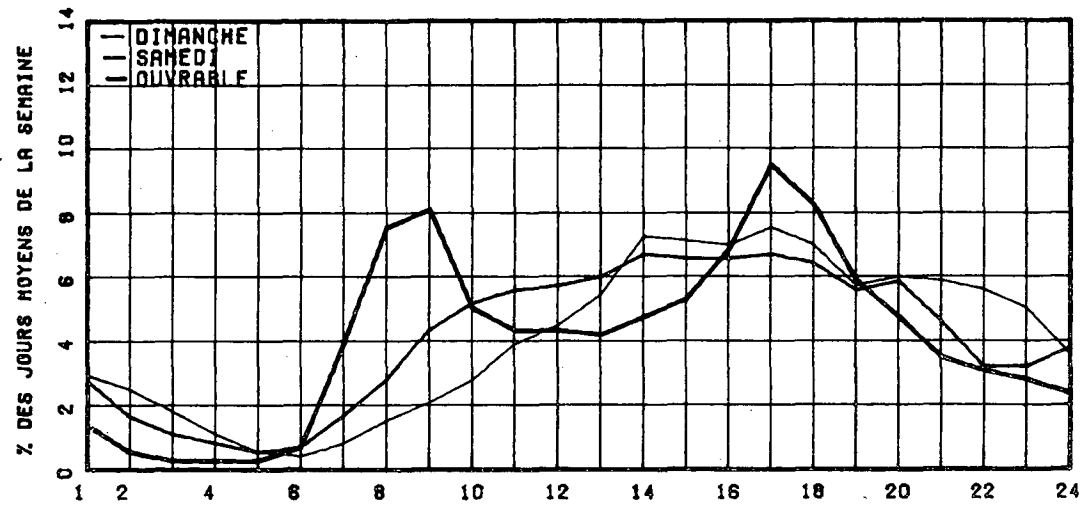

RELATION ENTRE LES HEURES DE POINTES ET LE J.M.A.

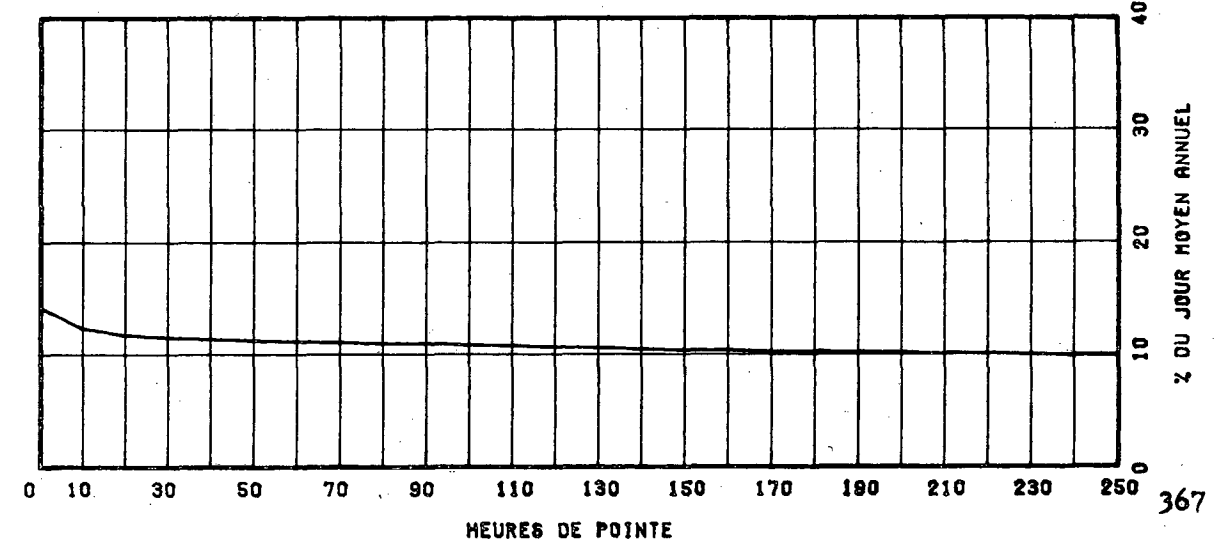

ROUTE COMPT. VOIE REGION TRONCON SECTION 12 MOIS DE RELEVÉ
 0132 825 62 02 110

MUNICIPALITE: SAINT-TIMOTHEE
 A 6.1 KM. A L'OUEST DE LA SORTIE DU PONT DE MELOCH
 EVILLE.

ANNEE	JC. MOY. ANNUEL	JC. MOY. HIVER	JC. MOY. ETE	POURC. AUGM.	JOUR MAXIMUM	HEURES MAXIMALES 1-ERE	10-E	30-E	100-E
74	*POURC.								
75	5917	5042	6659	-----	9466	845	725	662	597
*POURC.		85.2	112.5		160.0	14.3	12.3	11.2	10.1
76	5846	4925	6618	-1.2	8426	800	726	656	582
*POURC.		84.2	113.2		144.1	13.7	12.4	11.2	10.0
77	6052	5151	6786	+4.2	8450	806	739	676	605
*POURC.		84.6	111.4		138.7	13.2	12.1	11.1	10.0
78	6262	5003	7254	+2.3	10482	861	750	699	634
*POURC.		79.9	116.0		167.4	13.7	12.0	11.2	10.1

DISTRIBUTION MENSUELLE DE 1978

MOIS	HEURE MAXIMUM	JOUR MAXIMUM	JOUR MOYEN	TOTAL DU MOIS	POURC. ANNEE
JANV.	539	5912	4706	145902	6.4
FEV.	551	6179	5289	148095	6.5
MARS	556	6511	5611	173943	7.6
AVRIL	751	7622	6343	190301	8.3
MAI	750	8691	7006	217189	9.5
JUIN	696	8568	7362	220884	9.7
JUIL.	861	10482	7278	225645	9.9
AOUT	761	9640	7368	228428	10.0
SEPT	729	8454	7048	211452	9.2
OCT.	750	8006	6660	206460	9.0
NOV.	658	7285	6011	180336	7.9
DEC.	564	6476	4434	137484	6.0

JOUR MOYEN ANNUEL: 6262

TOTAL: 2286122

ROUTE COMPT. VOIE
 0132 825 00

REPARTITION HORAIRE JOURNALIERE DE 1978

HEURES A.M.	DIMANCHE MOYENNE POURC. (*)	SAMEDI MOYENNE POURC.	JOURS OUV. MOYENNE POURC.
12-1	241 3.70	207 3.47	124 1.98
1-2	204 3.13	135 2.26	53 0.85
2-3	167 2.56	96 1.61	33 0.53
3-4	105 1.61	67 1.12	25 0.40
4-5	50 0.77	35 0.59	18 0.30
5-6	28 0.43	31 0.52	40 0.64
6-7	45 0.69	65 1.09	132 2.12
7-8	112 1.72	164 2.75	421 6.73
8-9	118 1.81	205 3.43	366 6.17
9-10	139 2.13	237 3.97	363 4.84
10-11	199 3.05	291 4.88	300 4.81
11-12 P.M.	259 3.97	313 5.24	301 4.81
12-1	323 4.96	324 5.43	292 4.67
1-2	485 7.44	482 6.73	357 5.70
2-3	524 8.04	487 6.82	382 6.12
3-4	529 8.12	428 7.17	452 7.23
4-5	523 8.03	411 6.89	552 8.82
5-6	414 6.35	346 5.80	461 7.38
6-7	366 5.62	324 5.43	373 5.96
7-8	399 6.12	353 5.91	329 5.27
8-9	381 5.85	327 5.48	260 4.16
9-10	339 5.20	251 4.21	233 3.73
10-11	314 4.82	256 4.29	219 3.50
11-12	253 3.88	294 4.93	206 3.29
JOUR MOYEN	6517	5969	6260
(*) POURCENTAGES DES HEURES MOYENNES SUR LES JOURNEES MOYENNES			

ROUTE COMPT. VOIE REGION TRONCON SECTION 12 MOIS DE RELEVÉ

0132 825 62 02 110

MUNICIPALITE: SAINT-TIMOTHEE
A 6.1 KM. A L'OUEST DE LA SORTIE DU PONT DE MELOCH
EUILLE.

JOURS MOYENS MENSUELS DE 1978

MOIS	DIMANCHE MOYEN	LUNDI MOYEN	MARDI MOYEN	MERCREDI MOYEN	JEUDI MOYEN	VENDREDI MOYEN	SAMEDI MOYEN	JOUR MOY. AJUSTE 1978	JOUR MOY. AJUSTE 1977
JANV.	4776	3461	4500	5033	5565	5368	4254	4708	4679
FEV.	5534	3394	4386	5447	5581	5804	4774	5288	5172
MARS	5617	5329	5235	5610	6103	5936	5109	5582	5724
AVRIL	6938	5864	5938	5907	6456	6811	5979	6279	6137
MAI	7355	6325	6459	6735	7031	7768	6846	7004	6832
JUIN	8238	6679	6751	7126	7732	7791	7020	7333	6929
JUIL.	8154	6799	6896	7009	7386	7774	6921	7277	6510
AOUT	8428	6778	6997	7042	7449	7884	7155	7390	7140
SEPT.	7252	6358	6733	6752	7220	7809	6847	6995	6477
OCT.	6646	6366	6468	6465	7100	7440	6138	6667	6295
NOV.	6390	5905	5217	5642	5930	6941	6163	6026	5993
DEC.	3471	4020	4634	4980	5170	4856	4234	4480	5060
JOUR MOYEN	6816	5773	5856	6191	6560	6848	5965	6252	5980

ROUTE COMPT. VOIE

0132 825

POURCENTAGES DES JOURS MOYENS MENSUELS PAR RAPPORT AU J.M.A. AJUSTE DE 1978

MOIS	DIMANCHE	LUNDI	MARDI	MERCREDI	JEUDI	VENDREDI	SAMEDI	JOUR MOY. AJUSTE 1978	JOUR MOY. AJUSTE 1977(*)
JANV.	76.4	55.4	72.0	80.6	89.0	85.9	68.0	75.3	77.0
FEV.	80.1	56.3	70.2	87.1	89.3	92.8	76.4	84.6	65.1
MARS	89.8	85.2	84.5	89.7	97.6	94.9	83.2	89.3	94.1
AVRIL	111.0	93.8	95.0	95.4	103.3	108.9	95.6	100.4	101.3
MAI	125.8	101.2	103.5	107.7	112.5	124.2	109.5	112.0	112.4
JUIN	131.8	105.8	108.0	114.0	123.7	124.6	112.3	117.3	114.0
JUIL.	130.4	108.7	110.3	112.1	118.1	124.3	110.7	116.4	107.1
AOUT	134.8	108.4	111.9	112.6	119.1	126.1	114.4	118.2	117.4
SEPT.	116.0	101.7	107.7	108.0	115.5	124.9	109.5	111.9	106.5
OCT.	106.3	101.8	103.5	103.4	113.6	119.0	99.0	106.6	103.5
NOV.	102.2	94.4	83.4	90.2	94.8	111.0	98.6	96.4	98.6
DEC.	53.0	64.3	74.1	79.7	82.7	77.7	67.7	71.7	83.2
JOUR MOYEN	105.3	92.3	95.7	98.4	104.9	109.5	95.4	100.0	100.0

(*) POURCENTAGE DU JOUR MOYEN MENSUEL AJUSTE DE 1977 PAR RAPPORT AU J.M.A. AJUSTE DE 1978

VARIATIONS JOURNALIERES

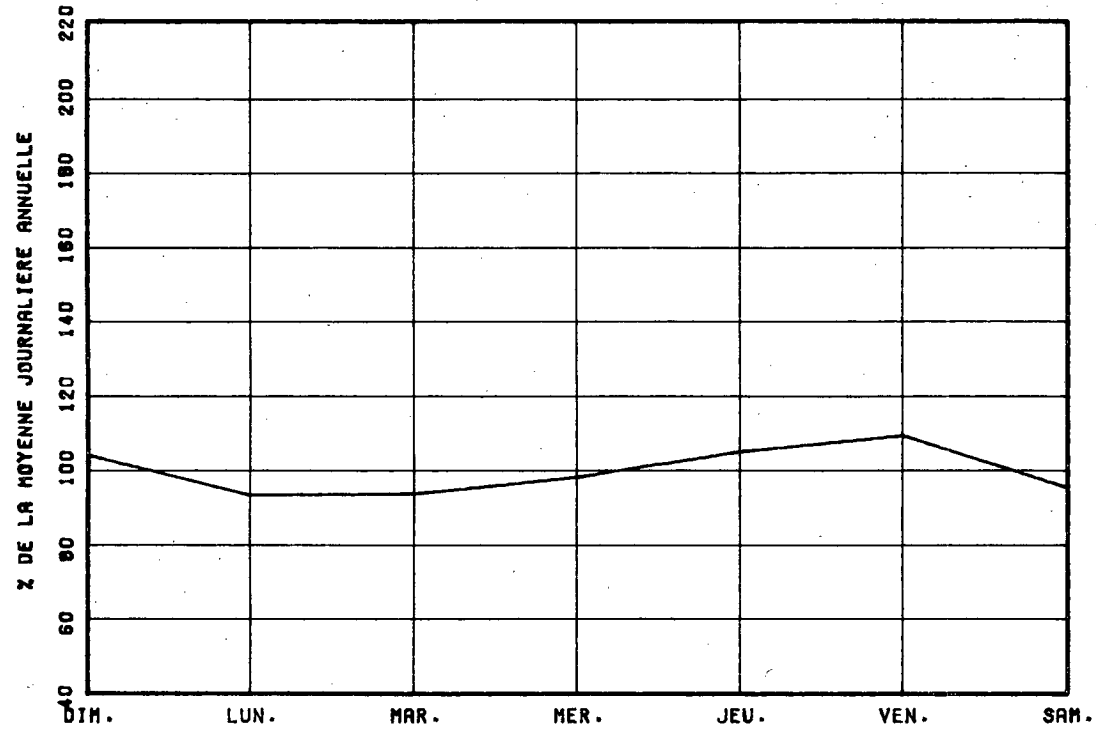

VARIATIONS MENSUELLES

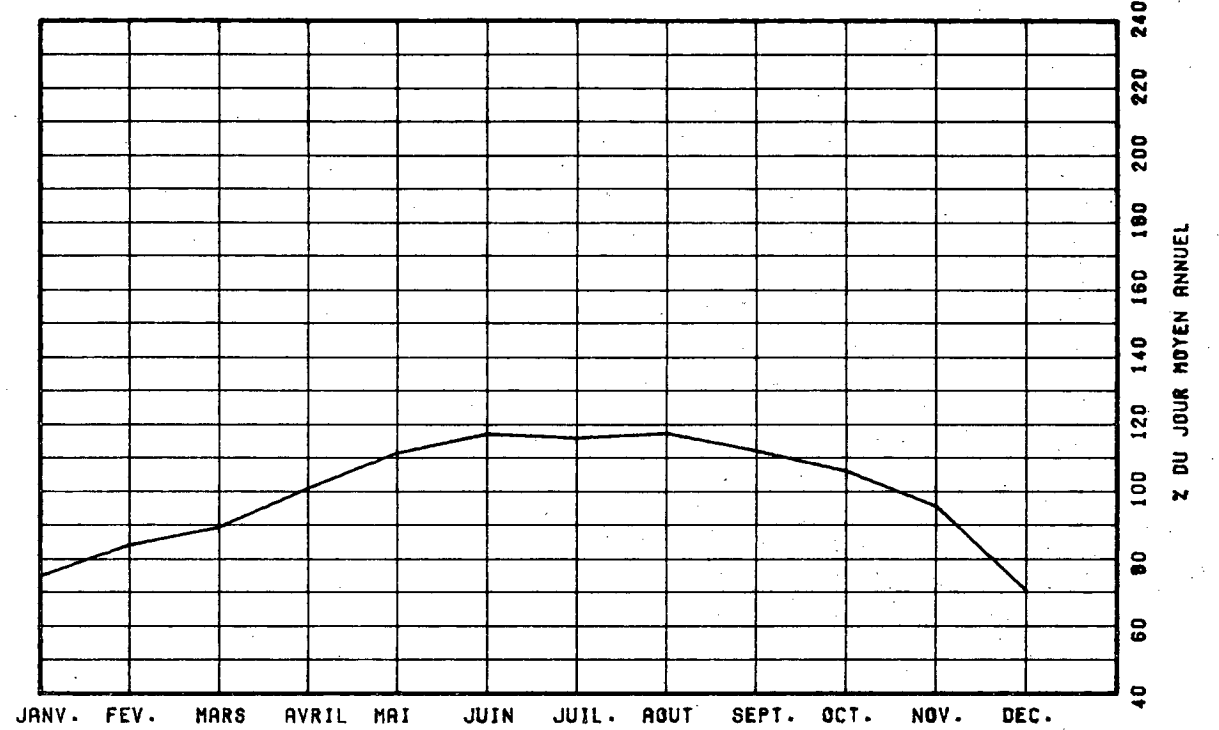

VARIATIONS HORAIRES

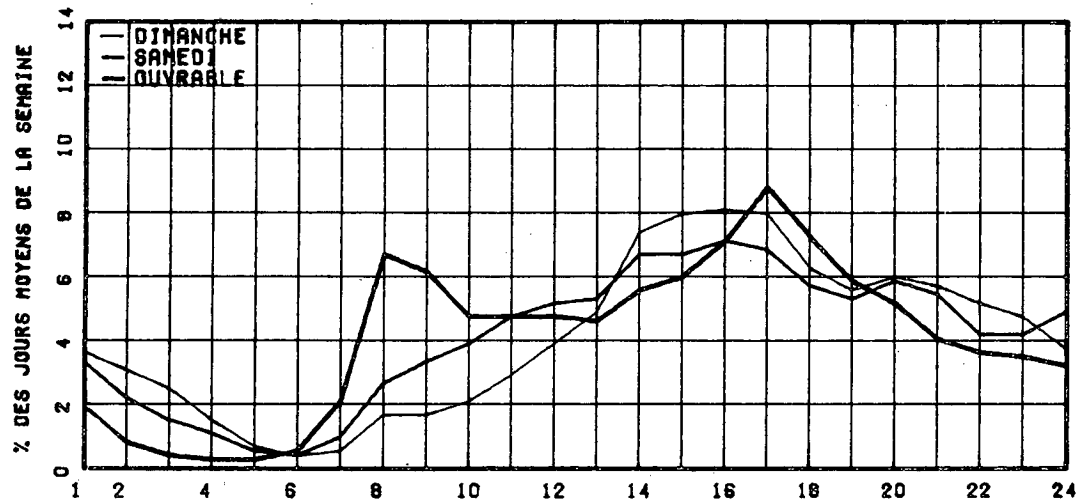

RELATION ENTRE LES HEURES DE POINTES ET LE J.-M.-A.

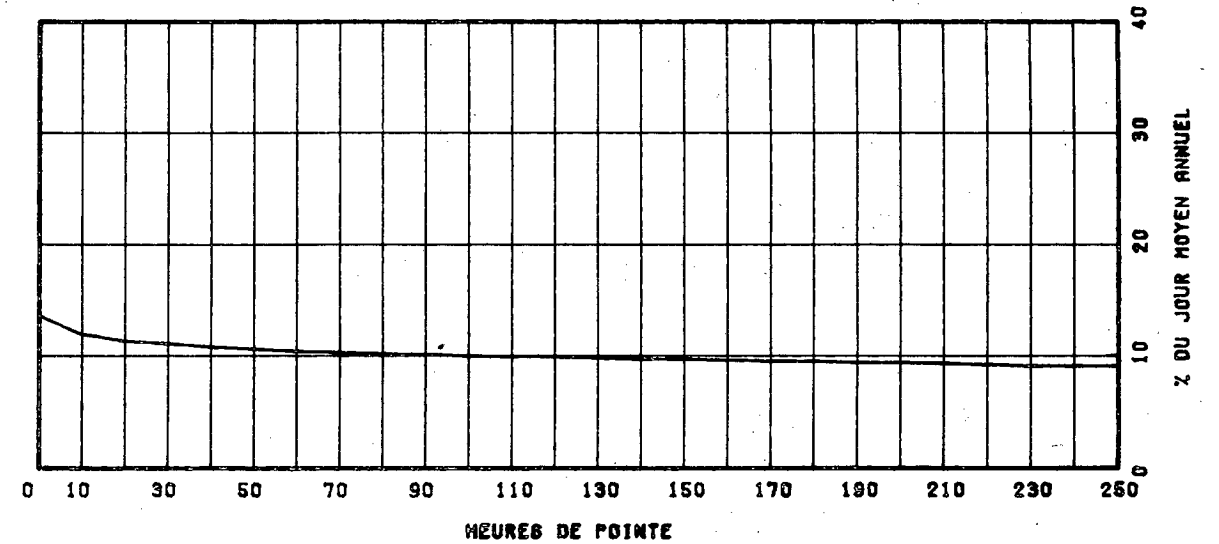

ROUTE COMPT. VOIE REGION TACONON SECTION 12 MOIS DE RELEVÉ

0133 850 62 01 130

MUNICIPALITE: SAINTE-ANNE-DE-SARREVICIS
à 1.3 KM. AU SUD DE LA RTE 225.

ANNEE	JC. MOY. ANNUEL	JC. MOY. HIVER	JC. MOY. ETE	POURC. AUGM.	JOUR MAXIMUM	HEURES MAXIMALES			
						1-E	10-E	30-E	100-E
74									
*POURC.									
75	5171	4124	6716	-----	12123	1089	947	858	739
*POURC.		79.8	129.9		234.4	21.1	18.3	16.6	14.3
76	5251	4195	6801	+1.5	12225	1152	960	870	754
*POURC.		79.9	129.5		232.8	21.9	18.3	16.6	14.4
77	5346	4227	6803	+1.8	12122	1028	923	856	745
*POURC.		79.1	127.3		226.7	19.2	17.3	16.0	13.9
78	5429	4478	6915	+1.6	11918	1157	947	851	736
*POURC.		82.5	127.4		219.5	21.3	17.4	15.7	13.6

DISTRIBUTION MENSUELLE DE 1978

MOIS	HEURE MAXIMUM	JOUR MAXIMUM	JOUR MOYEN	TOTAL DU MOIS	POURC. ANNEE
JANV.	766	7144	4225	131017	6.6
FEV.	809	8212	4775	133708	6.7
MARS	794	8139	4677	144992	7.3
AVRIL	720	8621	4638	139158	7.0
MAI	874	9464	5638	174798	8.8
JUIN	1017	11089	6250	188720	9.5
JUIL.	1157	11918	8264	256191	12.9
AOUT	1037	11847	7218	223761	11.3
SEPT	1002	10594	5834	175044	8.8
OCT.	777	8588	4918	152486	7.7
NOV.	638	6078	4330	129904	6.6
DEC.	594	5469	4265	132234	6.7
JOUR MOYEN ANNUEL:	5429			TOTAL: 1982013	

ROUTE COMPT. VOIE
0133 850 00

REPARTITION HORAIRE JOURNALIERE DE 1978

HEURES A.M.	DIMANCHE MOYENNE POURC. (*)	SAMEDI MOYENNE POURC.	JOURS OUV. MOYENNE POURC.
12-1	192 2.59	163 2.49	78 1.66
1-2	190 2.56	125 1.91	46 0.97
2-3	104 1.40	75 1.14	30 0.63
3-4	63 0.85	58 0.88	24 0.51
4-5	36 0.49	49 0.78	24 0.52
5-6	30 0.40	56 0.85	57 1.22
6-7	48 0.65	95 1.45	125 2.64
7-8	90 1.21	168 2.56	210 4.45
8-9	147 1.98	280 4.27	241 5.10
9-10	229 3.09	392 5.98	252 5.34
10-11	343 4.63	488 7.44	272 5.75
11-12 P.M.	419 5.66	474 7.23	267 5.65
12-1	429 5.79	407 6.21	252 5.32
1-2	511 6.90	412 6.28	279 5.91
2-3	556 7.51	408 6.22	296 6.27
3-4	552 7.45	398 6.07	328 6.77
4-5	605 8.17	409 6.24	352 7.45
5-6	574 7.75	399 6.09	359 7.59
6-7	525 7.09	357 5.45	302 6.48
7-8	515 6.95	337 5.14	266 5.62
8-9	461 6.22	334 5.09	219 4.63
9-10	358 4.83	263 4.01	181 3.84
10-11	259 3.50	204 3.11	150 3.18
11-12	172 2.32	205 3.13	121 2.57
JOUR MOYEN	7408	6556	4733
(*) POURCENTAGES DES HEURES MOYENNES SUR LES JOURNEES MOYENNES			

ROUTE COMPT. VOIE REGION TRONCON SECTION 12 MOIS DE RELIEVE

0133 850 62 01 130

MUNICIPALITE: SAINTE-ANNE-DE-SAEREVOIS
A 1.3 KM. AU SUD DE LA RTE 225.

JOURS MOYENS MENSUELS DE 1978

MOIS	DIMANCHE MOYEN	LUNDI MOYEN	MARDI MOYEN	MERCREDI MOYEN	JEUDI MOYEN	VENDREDI MOYEN	SAMEDI MOYEN	JOUR MOY. AJUSTE 1978	JOUR MOY. AJUSTE 1977
JANV.	6114	2946	3013	3753	3636	4561	4916	4134	4160
FEV.	7648	3861	2984	3708	3854	5255	6145	4775	4409
MARS	6454	3810	3448	3499	4102	5249	5508	4581	4289
AVRIL	6073	3770	3395	3438	3623	5166	5292	4393	4865
MAI	8492	4658	4204	4120	4390	6457	7171	5641	5733
JUIN	9602	5200	4367	4520	5290	7688	7265	6276	6159
JUIL.	11143	7449	6679	6143	6341	8754	10305	8117	7814
AOUT	11014	6196	5445	5587	5962	8349	9136	7384	7360
SEPT	8617	4135	4364	4159	4282	6430	7234	5603	5507
OCT.	6660	4077	3930	3904	4044	5549	5642	4829	4741
NOV.	5634	3952	3582	3735	3814	4932	5033	4369	4151
DEC.	4830	3848	3619	3643	3928	4687	4697	4179	4068
JOUR MOYEN	7890	4483	4093	4184	4435	6089	6528	5356	5271

ROUTE COMPT. VOIE

0133 850

POURCENTAGES DES JOURS MOYENS MENSUELS PAR RAPPORT AU J.M.A. AJUSTE DE 1978

MOIS	DIMANCHE	LUNDI	MARDI	MERCREDI	JEUDI	VENDREDI	SAMEDI	JOUR MOY. AJUSTE 1978	JOUR MOY. AJUSTE 1977(*)
JANV.	114.2	59.0	56.3	70.1	67.9	85.2	91.8	77.2	78.9
FEV.	142.8	72.1	55.2	69.2	72.0	98.1	114.7	89.2	83.6
MARS	120.9	71.1	64.4	65.3	76.6	98.0	102.8	65.5	81.4
AVRIL	113.4	70.4	63.4	64.2	67.6	96.5	98.8	82.0	92.3
MAI	158.6	87.0	78.5	75.9	82.0	120.6	133.9	105.3	108.8
JUIN	179.3	97.1	81.5	84.4	98.8	143.5	135.6	117.2	116.8
JUIL.	208.1	139.1	124.7	114.7	118.4	163.4	192.4	151.5	148.2
AOUT	205.6	115.7	101.7	104.3	111.3	155.9	170.6	137.9	139.6
SEPT	160.9	77.2	81.5	77.7	79.9	120.1	135.1	104.6	104.5
OCT.	124.3	76.1	73.4	72.9	75.5	103.6	105.3	90.2	89.9
NOV.	105.3	71.9	66.9	69.7	71.2	92.1	94.0	81.6	78.8
DEC.	90.2	71.8	67.6	68.1	73.3	87.5	87.7	78.0	77.2
JOUR MOYEN	143.6	83.7	76.2	78.1	82.9	113.7	121.9	100.0	100.0

(*) POURCENTAGE DU JOUR MOYEN MENSUEL AJUSTE DE 1977 PAR RAPPORT AU J.M.A. AJUSTE DE 1977

VARIATIONS JOURNALIERES

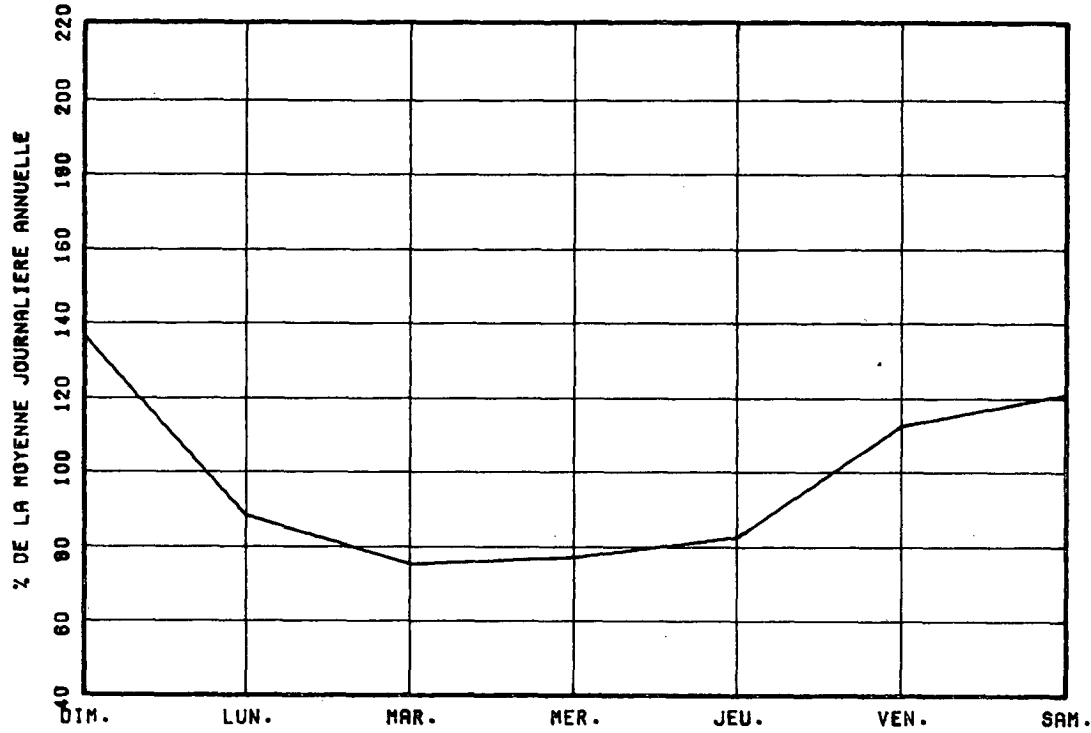

VARIATIONS MENSUELLES

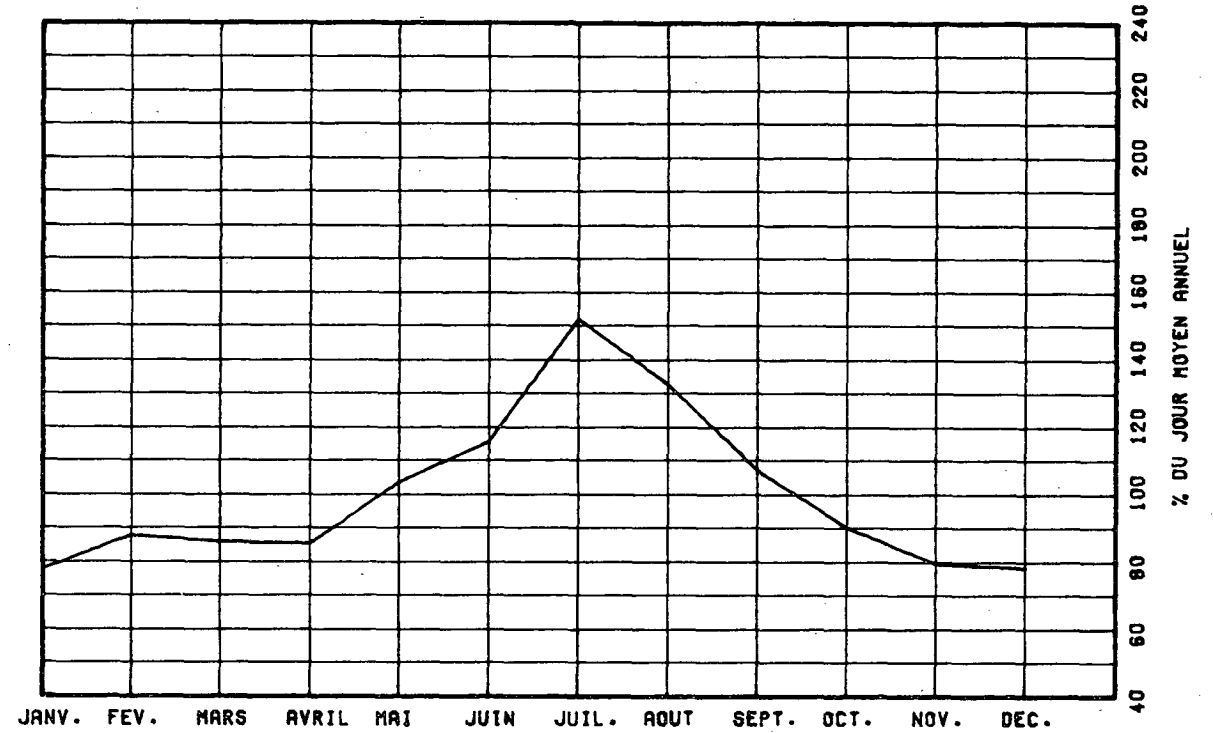

VARIATIONS HORAIRES

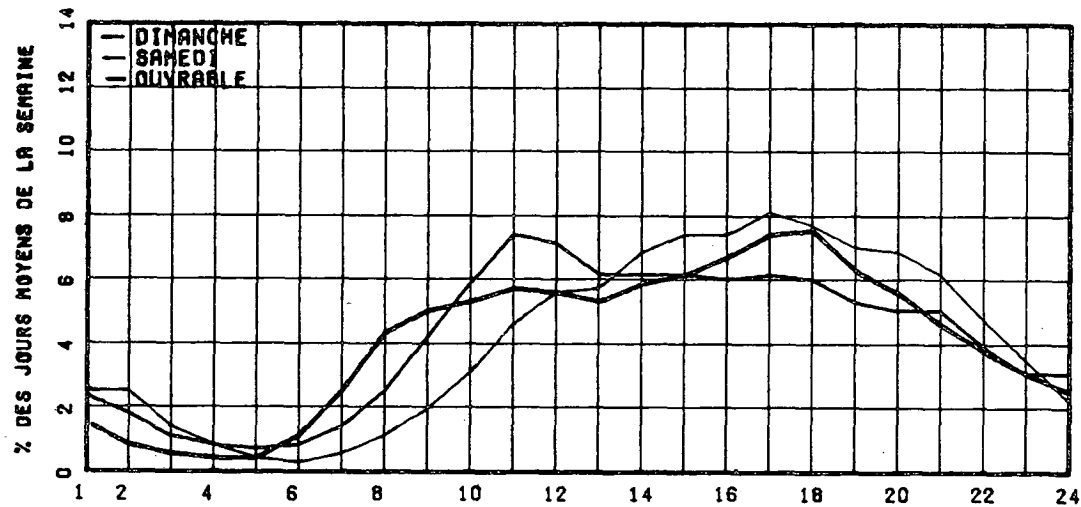

RELATION ENTRE LES HEURES DE POINTES ET LE J.M.A.

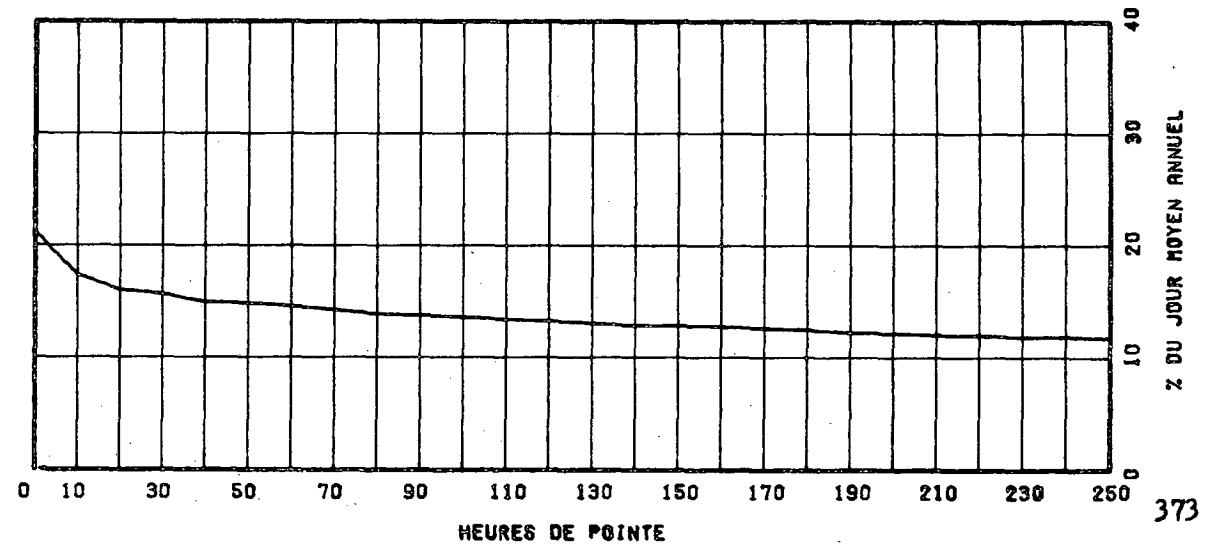

ROUTE COMPT. VOIE REGION TRONCON SECTION 12 MOIS DE RELEVÉ
 0133 950 00 02 01 010

MUNICIPALITE: SAINT-ARMAND-OUEST
 A 250 METRES AU NORD DE LA FRONTIERE DES ETATS-UNIS.

ANNEE	JC. MCY.		POURC.	JOUR	HEURES MAXIMALES					
	ANNUEL	HIVER			ETE	AUGM.	MAXIMUM	1-ERE	10-E	30-E
74										
*POURC.										
75	2337	1589	3426	-----	7382	829	533	472	399	
*POURC.		67.1	146.6		315.9	35.5	22.8	20.2	17.1	
76	2372	1471	3578	+1.5	8230	710	577	502	435	
*POURC.		62.0	150.8		346.8	29.9	24.3	21.2	18.2	
77	2431	1503	3610	+2.4	7547	631	545	492	417	
*POURC.		61.8	148.3		310.4	26.0	22.4	20.2	17.2	
78	2406	1596	3522	-1.0	7387	668	514	465	400	
*POURC.		66.3	146.4		307.0	27.8	21.4	19.3	16.6	

DISTRIBUTION MENSUELLE DE 1978

MOIS	HEURE MAXIMUM	JOUR MAXIMUM	JOUR MOYEN	TOTAL DU MOIS	POURC. ANNEE
JANV.	298	2440	1409	43701	5.0
FEV.	317	2522	1594	44644	5.1
MARS	433	4180	1502	58977	6.7
AVRIL	446	3604	1968	59064	6.7
MAI	404	4583	2360	73180	8.3
JUIN	486	5554	2911	87349	9.9
JUIL.	567	7387	4410	136718	15.6
AOUT	476	6256	3678	120231	13.7
SEPT	668	6730	2850	85526	9.7
OCT.	500	5165	2304	71438	8.1
NOV.	284	2693	1725	51750	5.9
DEC.	232	2442	1481	45916	5.2

JOUR MOYEN ANNEEL: 2406

TOTAL: 878494

ROUTE COMPT. VOIE
 0133 950 00

REPARTITION HORAIRE JOURNALIERE DE 1978

HEURES A.M.	DIMANCHE MOYENNE POURC. (+)		SAMEDI MOYENNE POURC.		JOURS OUV. MOYENNE POURC.	
	12- 1	108	3.50	75	2.40	41
1- 2	74	2.48	46	1.47	23	1.10
2- 3	19	0.62	28	0.90	14	0.70
3- 4	12	0.39	19	0.61	12	0.61
4- 5	9	0.29	22	0.70	16	0.77
5- 6	11	0.36	34	1.09	23	1.13
6- 7	18	0.58	50	1.60	35	1.69
7- 8	43	1.39	91	2.91	68	3.27
8- 9	65	2.11	131	4.19	98	4.70
9-10	106	3.43	198	6.34	107	5.13
10-11	158	5.12	248	7.94	131	6.24
11-12 P.M.	200	6.48	241	7.71	148	6.70
12- 1	202	6.54	207	6.62	143	6.81
1- 2	209	6.77	191	6.11	138	6.57
2- 3	228	7.39	182	5.82	141	6.71
3- 4	244	7.98	195	6.24	157	7.51
4- 5	258	8.36	186	5.95	160	7.61
5- 6	240	7.77	186	5.95	140	6.66
6- 7	222	7.19	201	6.43	124	5.90
7- 8	198	6.41	188	6.02	109	5.22
8- 9	172	5.57	140	4.48	89	4.25
9-10	123	3.98	96	3.07	70	3.38
10-11	92	2.98	76	2.43	56	2.68
11-12	76	2.46	94	3.01	56	2.67

JOUR MOYEN

3087

3125

2102

(*) POURCENTAGES DES HEURES MOYENNES SUR LES JOURNEES MOYENNES

ROUTE COMPT. VOIE REGION TRONCON SECTION 12 MOIS DE RELEVÉ
 0133 950 62 01 010

MUNICIPALITE: SAINT-ARMAND-OUEST
 A 250 METRES AU NORD DE LA FRONTIERE DES ETATS-UNI
 S.

JOURS MOYENS MENSUELS DE 1978

MOIS	DIMANCHE MOYEN	LUNDI MOYEN	MARDI MOYEN	MERCREDI MOYEN	JEUDI MOYEN	VENDREDI MOYEN	SAMEDI MOYEN	JOUR MOY. AJUSTE 1978	JOUR MOY. AJUSTE 1977
JANV.	1963	1175	1133	991	1182	1850	1322	1379	1313
FEV.	2304	1332	1042	1057	1148	2070	2209	1594	1545
MARS	2922	1354	1220	1254	1521	2384	2270	1846	1693
AVRIL	2937	1590	1295	1320	1451	2439	2389	1918	2075
MAI	3493	2027	1691	1594	1677	2912	3204	2371	2495
JUIN	4123	2414	1875	1945	2339	3938	3632	2895	2835
JUIL.	5697	4073	3498	2882	3253	4630	6162	4313	4420
AOUT	5390	3420	2780	2823	3161	4718	5564	3980	4190
SEPT	4283	1891	2035	1813	1860	3323	3796	2714	2764
OCT.	3179	1857	1692	1704	1712	2875	2825	2263	2156
NOV.	2267	1480	1246	1455	1448	2247	2053	1743	1719
DEC.	1135	1323	1508	1449	1391	1878	1668	1478	1478
JOUR MOYEN	3307	1994	1751	1691	1846	2942	3091	2374	2390

ROUTE COMPT. VOIE
 0133 950

POURCENTAGES DES JOURS MOYENS MENSUELS PAR RAPPORT AU J.M.A. AJUSTE DE 1978

MOIS	DIMANCHE	LUNDI	MARDI	MERCREDI	JEUDI	VENDREDI	SAMEDI	JOUR MOY. AJUSTE 1978	JOUR MOY. AJUSTE 1977(*)
JANV.	82.7	49.5	47.7	41.7	49.8	79.6	55.7	58.1	54.9
FEV.	97.1	56.1	43.9	44.4	48.4	87.2	93.0	67.1	64.6
MARS	123.1	57.0	51.4	52.8	64.1	109.4	95.5	77.8	70.9
AVRIL	123.7	57.0	54.5	55.6	61.5	102.7	100.6	80.8	86.8
MAI	147.1	85.4	71.2	67.1	70.6	122.7	135.0	99.9	104.4
JUIN	173.7	101.7	79.0	61.9	98.5	165.9	153.0	121.9	118.6
JUIL.	240.0	171.6	147.3	121.4	137.0	195.0	259.6	181.7	184.9
AOUT	227.0	144.1	117.1	119.1	133.2	198.7	234.4	167.6	175.3
SEPT	180.4	79.7	65.7	76.4	78.3	140.0	159.9	114.3	115.6
OCT.	133.9	78.2	71.3	71.3	72.1	121.1	119.0	95.3	90.2
NOV.	85.5	62.3	52.5	61.7	61.0	94.7	86.5	73.4	71.9
DEC.	47.8	55.7	53.5	61.0	58.6	79.1	70.3	62.3	61.8
JOUR MOYEN	134.3	84.0	73.8	71.2	77.8	123.9	130.2	100.0	100.0

(*) POURCENTAGE DU JOUR MOYEN MENSUEL AJUSTE DE 1977 PAR RAPPORT AU J.M.A. AJUSTE DE 1978

VARIATIONS JOURNALIERES

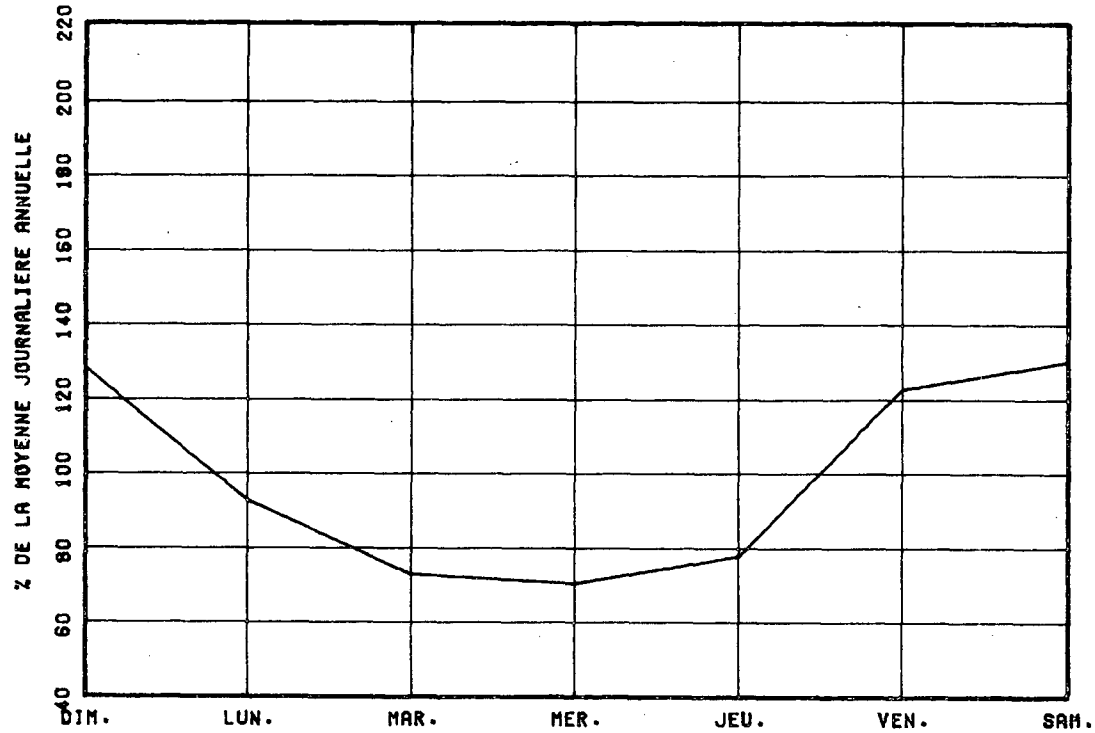

VARIATIONS MENSUELLES

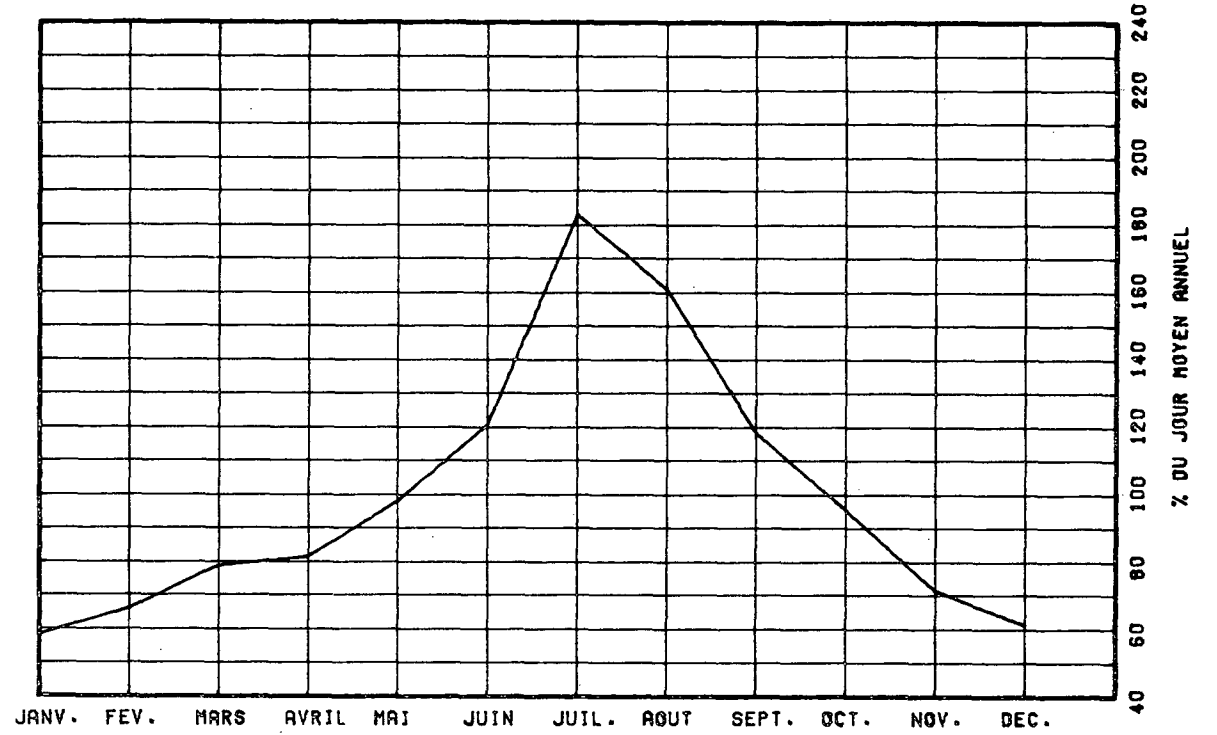

VARIATIONS HORAIRES

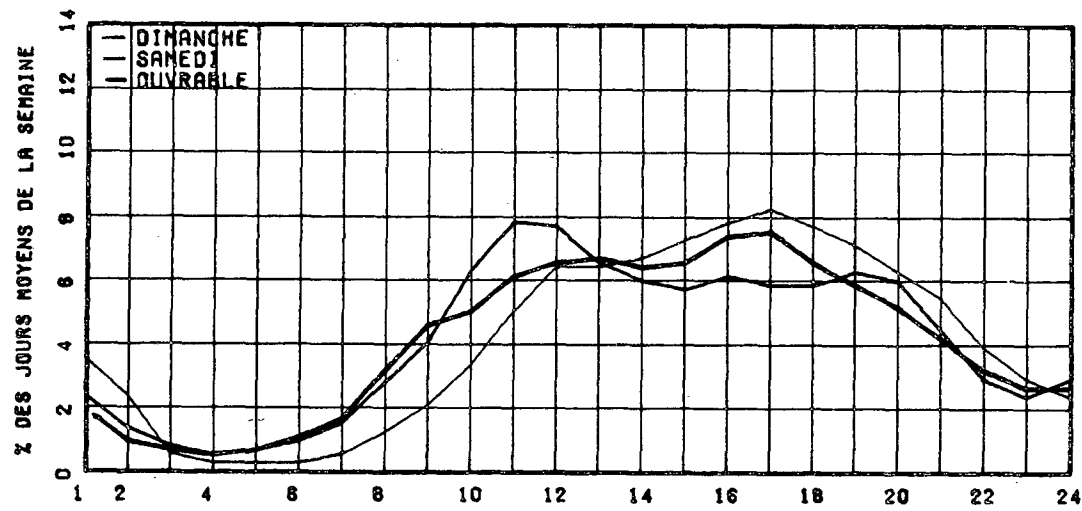

RELATION ENTRE LES HEURES DE POINTES ET LE J.M.A.

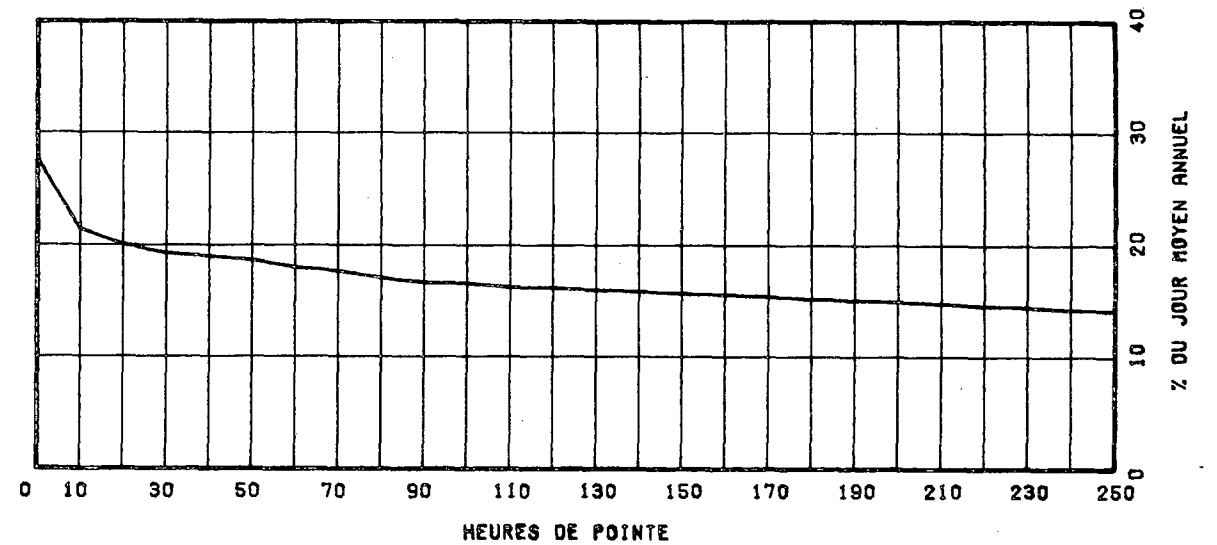

ROUTE COMPT. VOIE REGION TRONCON SECTION 10 MOIS DE RELIEVE

0138 100 21 10 010

MUNICIPALITE: RIVIERE-RISOU *
A 4.8 KM. A L'EST DU PONT DE LA RIVIERE MOISIE.

ANNEE JC. MOY. JC. MOY. JC. MOY. POURC. JOUR HEURES MAXIMALES
ANNUEL HIVER ETE AUGM. MAXIMUM 1-ERE 10-E 30-F 100-E

ANNEE	JC. MOY. ANNUEL	JC. MOY. HIVER	JC. MOY. ETE	POURC. AUGM.	JOUR MAXIMUM	HEURES MAXIMALES 1-ERE	HEURES MAXIMALES 10-E	HEURES MAXIMALES 30-F	HEURES MAXIMALES 100-E
74									
*POURC.									
75									
*POURC.									
76									
*POURC.									
77	350	212	519	-----	1219	199	148	123	89
*POURC.		54.4	133.1		312.6	51.0	37.9	31.5	22.8
78	404	205	541	+3.6	1162	167	138	116	85
*POURC.		50.7	133.9		287.5	41.3	34.2	28.7	21.9

DISTRIBUTION MENSUELLE DE 1978

MOIS	HEURE MAXIMUM	JOUR MAXIMUM	JOUR MOYEN	TOTAL DU MOIS	POURC. ANNEE
JANV.	44	308	152	4719	-----
FEV.	61	359	205	5766	-----
MARS	65	489	234	7268	-----
AVRIL	167	922	353	10599	-----
MAI	143	826	347	10787	-----
JUIN	114	936	459	13773	-----
JUIL.	156	1162	581	18032	-----
AOUT	144	1110	577	17906	-----
SEPT	138	1070	548	16465	-----
OCT.	126	931	486	15071	-----
NOV.	-----	-----	671	-----	-----
DEC.	-----	-----	230	-----	-----
JOUR MOYEN ANNUEL:	404			TOTAL:-----	

ROUTE COMPT. VOIE
0138 100 00

REPARTITION HORAIRE JOURNALIERE DE 1978

HEURES A.M.	DIMANCHE MOYENNE POURC. (*)	SAMEDI MOYENNE POURC.	JOURS OUV. MOYENNE POURC.
12-1	4 0.65	5 0.95	2 0.75
1-2	3 0.49	3 0.57	2 0.69
2-3	2 0.33	2 0.38	1 0.50
3-4	2 0.33	4 0.76	2 0.63
4-5	3 0.49	6 1.51	2 0.88
5-6	4 0.65	10 1.89	4 1.44
6-7	7 1.15	12 2.27	8 2.63
7-8	10 1.64	15 2.84	9 3.00
8-9	15 2.45	24 4.54	13 4.13
9-10	23 3.76	34 6.43	18 5.88
10-11	33 5.40	42 7.94	21 6.69
11-12 P.M.	37 6.06	37 6.99	20 6.25
12-1	40 6.55	36 6.81	17 5.50
1-2	57 9.33	45 8.51	21 6.75
2-3	74 12.11	45 8.51	25 7.81
3-4	73 11.95	44 8.32	26 7.89
4-5	62 10.15	40 7.56	23 7.31
5-6	51 8.35	33 6.24	23 7.31
6-7	37 6.06	28 5.29	23 7.19
7-8	29 4.75	21 3.97	18 5.88
8-9	21 3.44	16 3.82	14 4.38
9-10	12 1.96	12 2.27	10 3.19
10-11	6 1.31	6 1.51	6 2.13
11-12	4 0.65	5 0.95	4 1.44
JOUR MOYEN	611	529	320
(*) POURCENTAGES DES HEURES MOYENNES SUR LES JOURNEES MOYENNES			

ROUTE COMPT. VOIE REGION TRONCON SECTION 10 MOIS DE RELEVÉ
 0138 100 31 10 010

MUNICIPALITE: RIVIERE-PIGOU *

A 4.8 KM. A L'EST DU PONT DE LA RIVIERE MOISIE.

JOURS MOYENS MENSUELS DE 1978

MOIS	DIMANCHE MOYEN	LUNDI MOYEN	MARDI MOYEN	MERCREDI MOYEN	JEUDI MOYEN	VENDREDI MOYEN	SAMEDI MOYEN	JOUR MOY. AJUSTE 1978	JOUR MOY. AJUSTE 1977
JANV.	179	124	123	147	136	164	183	150	148
FEV.	277	149	160	160	176	250	251	205	220
MARS	305	172	131	222	210	252	303	227	265
AVRIL	701	222	259	197	185	289	494	335	291
MAY	637	276	247	266	238	328	415	343	332
JUIN	690	382	325	335	384	516	580	459	428
JUIL.	1039	440	431	426	425	542	605	566	546
AOUT	987	575	441	445	431	514	750	591	527
SEPT	900	396	342	352	314	495	851	521	534
OCT.	665	347	324	396	412	514	693	478	414
NOV.	-----	-----	-----	-----	-----	-----	-----	671	655
DEC.	-----	-----	-----	-----	-----	-----	-----	230	221
JOUR MOYEN	-----	-----	-----	-----	-----	-----	-----	398	381

ROUTE COMPT. VOIE
 0138 100

POURCENTAGES DES JOURS MOYENS MENSUELS PAR RAPPORT AU J.M.A. AJUSTE DE 1978

MOIS	DIMANCHE	LUNDI	MARDI	MERCREDI	JEUDI	VENDREDI	SAMEDI	JOUR MOY. AJUSTE 1978	JOUR MOY. AJUSTE 1977(*)
JANV.	45.0	31.2	30.9	36.9	34.2	41.2	46.0	37.7	38.8
FEV.	69.6	37.4	42.2	40.2	44.7	64.3	63.1	51.5	57.7
MARS	76.6	43.2	32.9	55.8	52.8	63.3	76.1	57.0	69.8
AVRIL	176.1	55.8	35.1	49.5	46.5	72.6	124.1	84.2	76.4
MAY	160.1	69.3	62.1	66.8	59.8	82.4	104.3	86.2	87.1
JUIN	173.4	96.0	81.7	84.2	96.5	129.6	146.5	115.3	112.3
JUIL.	261.1	110.6	108.3	107.0	106.8	136.2	167.1	142.2	143.3
AOUT	248.0	144.5	110.8	111.8	108.3	129.1	188.4	148.5	138.3
SEPT	226.1	99.5	85.9	88.4	78.9	124.4	213.8	130.9	140.2
OCT.	167.1	87.2	81.4	99.5	103.5	129.1	174.1	120.1	108.7
NOV.	-----	-----	-----	-----	-----	-----	-----	168.6	171.9
DEC.	-----	-----	-----	-----	-----	-----	-----	57.8	58.0
JOUR MOYEN	-----	-----	-----	-----	-----	-----	-----	100.0	100.0

*) POURCENTAGE DES JOURS MOYENS MENSUELS AJUSTE DE 1977 PAR RAPPORT AU J.M.A. AJUSTE DE 1977

VARIATIONS JOURNALIERES

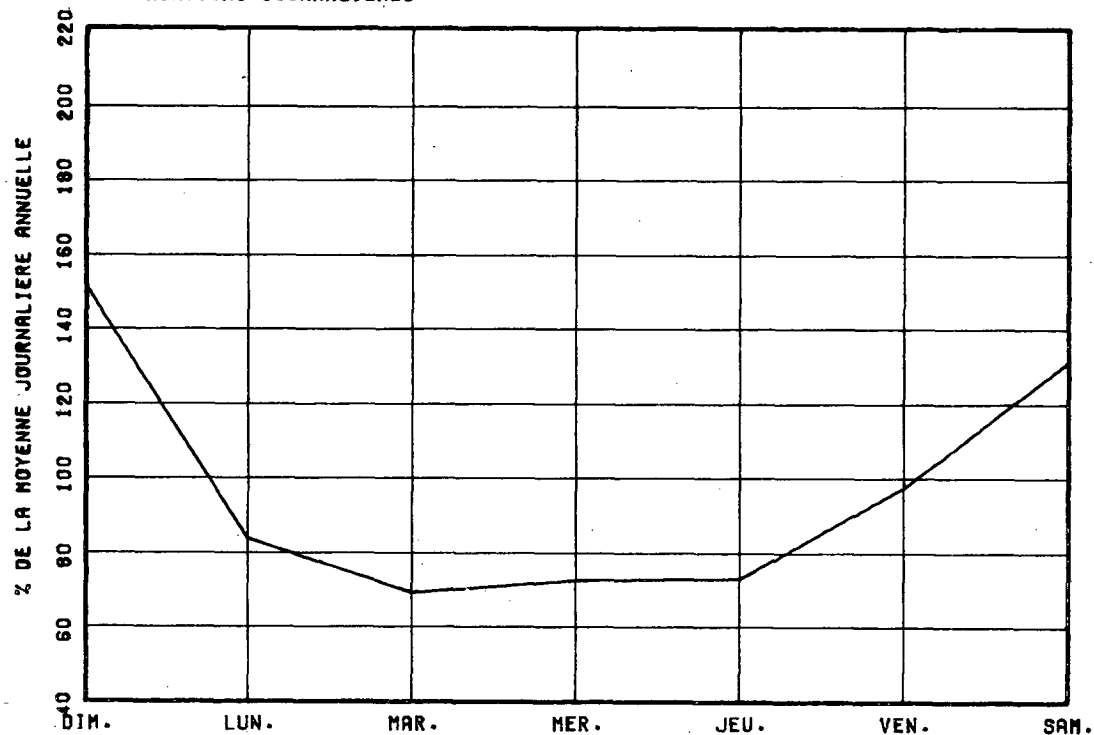

VARIATIONS MENSUELLES

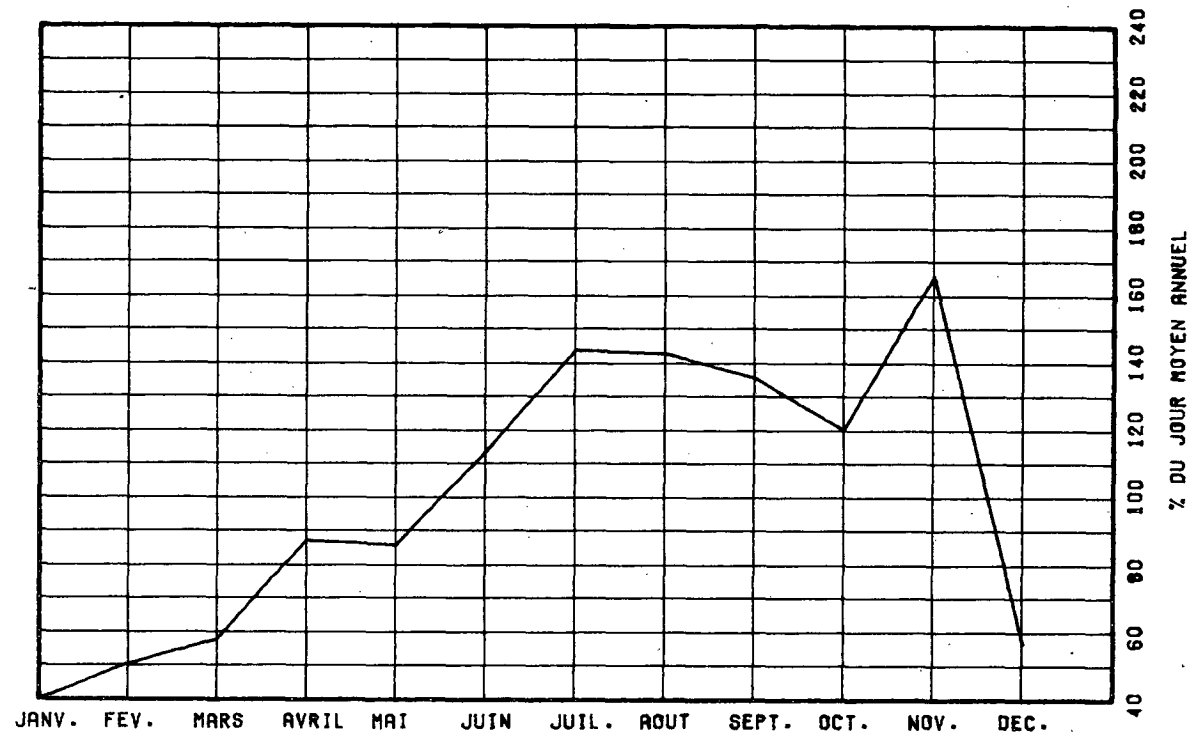

VARIATIONS HORAIRES

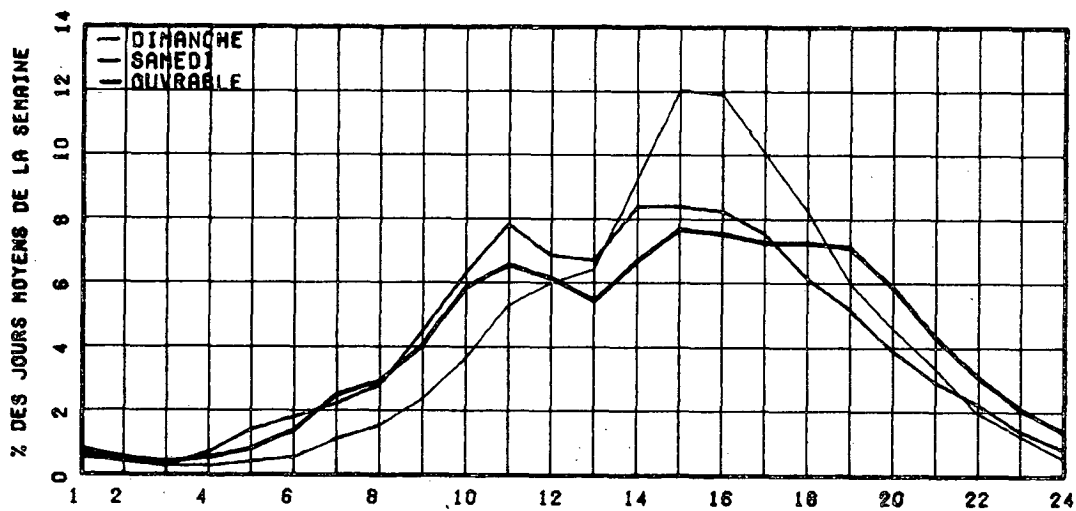

RELATION ENTRE LES HEURES DE POINTES ET LE J.M.A.

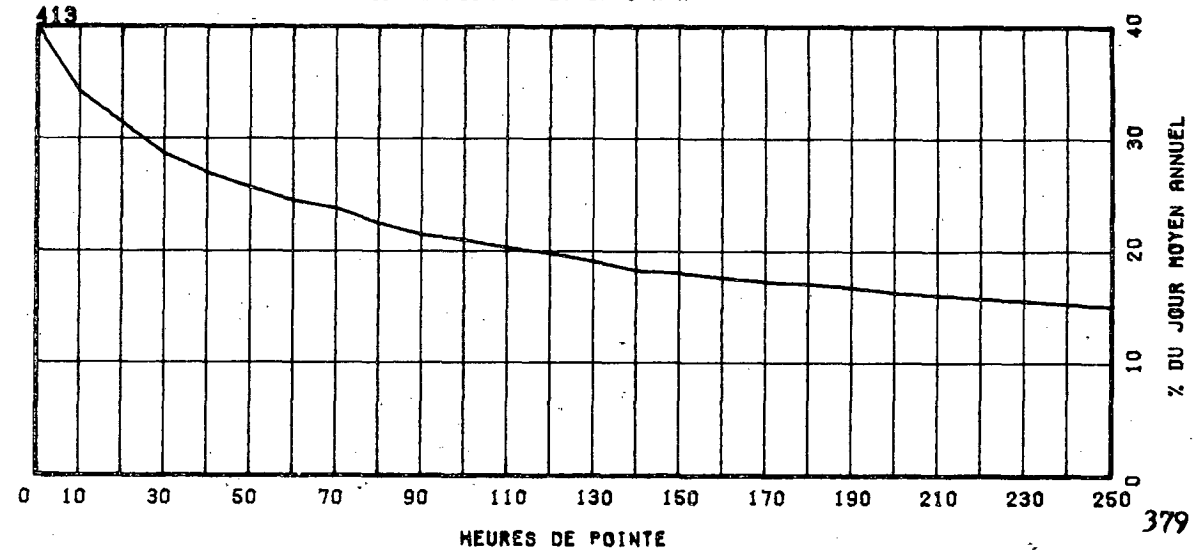

ROUTE COMPT. VOIE REGION TRONCON SECTION 04 MOIS DE RELEVÉ
 0138 116 31 94 470

MUNICIPALITE: SEPT-ILES

A 300 METRES AU NORD-EST DU CH. DE LA POINTE-NOIR

ANNEE JC. MOY. JC. MOY. JC. MOY. POURC. JOUR HEURES MAXIMALES
 ANNUEL HIVER ETE AUGM. MAXIMUM 1-ERE 10-E 30-E 100-E

74
 *POURC.
 75
 *POURC.
 76
 *POURC.
 77
 *POURC.
 78 3171 2715 3685 ----- 4616 476 441 415 350
 *POURC. 85.7 116.2 145.6 15.0 13.9 13.1 11.0

DISTRIBUTION MENSUELLE DE 1978

MOIS	HEURE MAXIMUM	JOUR MAXIMUM	JOUR MOYEN	TOTAL DU MOIS	POURC. ANNEE
JANV.	-----	-----	-----	-----	-----
FEV.	-----	-----	-----	-----	-----
MARS	-----	-----	-----	-----	-----
AVRIL	-----	-----	-----	-----	-----
MAI	-----	-----	-----	-----	-----
JUIN	416	4394	3643	109300	-----
JUIL.	461	4587	3839	119018	-----
AOUT	476	4616	3938	122093	-----
SEPT	443	4543	3310	99317	-----
OCT.	-----	-----	-----	-----	-----
NOV.	-----	-----	-----	-----	-----
DEC.	-----	-----	-----	-----	-----

JOUR MOYEN ANNUEL: 3171

TOTAL:-----

ROUTE COMPT. VOIE
 0138 116 00

REPARTITION HORAIRE JOURNALIERE DE 1978

HEURES A.M.	DIMANCHE MOYENNE POURC. (*)		SAMEDI MOYENNE POURC.		JOURS OUV. MOYENNE POURC.	
12- 1	82	2.09	77	2.19	55	1.50
1- 2	42	1.07	35	0.99	20	0.54
2- 3	31	0.79	24	0.66	13	0.38
3- 4	26	0.66	28	0.80	14	0.40
4- 5	19	0.48	32	0.91	21	0.57
5- 6	22	0.56	38	1.08	41	1.12
6- 7	39	0.99	64	1.82	89	2.45
7- 8	86	2.19	130	3.69	281	7.68
8- 9	97	2.47	145	4.12	176	4.81
9-10	123	3.14	176	5.00	186	5.08
10-11	147	3.75	213	6.05	184	5.02
11-12 P.M.	173	4.41	205	5.82	180	4.91
12- 1	213	5.43	216	6.13	186	5.07
1- 2	321	8.18	252	7.16	228	6.22
2- 3	334	8.62	250	7.10	230	6.29
3- 4	356	9.08	275	7.81	251	6.86
4- 5	343	8.75	259	7.36	385	10.49
5- 6	267	6.81	204	5.79	265	7.23
6- 7	278	7.09	173	4.91	221	6.03
7- 8	293	7.47	202	5.74	187	5.10
8- 9	234	5.97	187	5.31	153	4.18
9-10	138	3.52	124	3.52	117	3.19
10-11	123	3.14	102	2.90	91	2.48
11-12	135	3.44	110	3.12	88	2.42
JOUR MOYEN	3922		3521		3671	
(*) POURCENTAGES DES HEURES MOYENNES SUR LES JOURNEES MOYENNES						

ROUTE COMPT. VOIE REGION TRONCON SECTION 04 MOIS DE RELEVÉ

0138 116 31 94 470

MUNICIPALITE: SEPT-ILES

A 300 METRES AU NORD-EST DU CH. DE LA POINTE-NOIR

JOURS MOYENS MENSUELS DE 1978

MOIS	DIMANCHE MOYEN	LUNDI MOYEN	MARDI MOYEN	MERCREDI MOYEN	JEUDI MOYEN	VENDREDI MOYEN	SAMEDI MOYEN	JOUR MOY. AJUSTE 1978	JOUR MOY. AJUSTE 1977
JANV.	-----	-----	-----	-----	-----	-----	-----	-----	-----
FEV.	-----	-----	-----	-----	-----	-----	-----	-----	-----
MARS	-----	-----	-----	-----	-----	-----	-----	-----	-----
AVRIL	-----	-----	-----	-----	-----	-----	-----	-----	-----
MAI	-----	-----	-----	-----	-----	-----	-----	-----	-----
JUIN	3901	3460	3375	3464	3793	4036	3337	3623	-----
JUIL.	3960	3654	3833	3764	3789	4210	3711	3845	-----
AGUT	4372	3823	3719	3757	3853	4280	3883	3955	-----
SEPT	3539	3024	3181	3147	3153	3758	3180	3280	-----
OCT.	-----	-----	-----	-----	-----	-----	-----	-----	-----
NOV.	-----	-----	-----	-----	-----	-----	-----	-----	-----
DEC.	-----	-----	-----	-----	-----	-----	-----	-----	-----
JOUR MOYEN	-----	-----	-----	-----	-----	-----	-----	3171	-----

ROUTE COMPT. VOIE

0138 116

POURCENTAGES DES JOURS MOYENS MENSUELS PAR RAPPORT AU J.M.A. AJUSTE DE 1978

MOIS	DIMANCHE	LUNDI	MARDI	MERCREDI	JEUDI	VENDREDI	SAMEDI	JOUR MOY. AJUSTE 1978	JOUR MOY. AJUSTE 1977(*)
JANV.	-----	-----	-----	-----	-----	-----	-----	-----	-----
FEV.	-----	-----	-----	-----	-----	-----	-----	-----	-----
MARS	-----	-----	-----	-----	-----	-----	-----	-----	-----
AVRIL	-----	-----	-----	-----	-----	-----	-----	-----	-----
MAI	-----	-----	-----	-----	-----	-----	-----	-----	-----
JUIN	123.0	109.1	106.4	109.2	119.6	127.3	105.2	114.3	-----
JUIL.	124.9	115.2	120.9	118.7	119.5	132.8	117.0	121.3	-----
AGUT	137.9	120.5	117.3	118.5	121.5	135.0	122.5	124.7	-----
SEPT	111.6	95.4	99.7	99.2	99.4	118.5	100.3	103.4	-----
OCT.	-----	-----	-----	-----	-----	-----	-----	-----	-----
NOV.	-----	-----	-----	-----	-----	-----	-----	-----	-----
DEC.	-----	-----	-----	-----	-----	-----	-----	-----	-----
JOUR MOYEN	-----	-----	-----	-----	-----	-----	-----	100.0	-----

(*) POURCENTAGE DU JOUR MOYEN MENSUEL AJUSTE DE 1977 PAR RAPPORT AU J.M.A. AJUSTE DE 1978

VARIATIONS JOURNALIERES

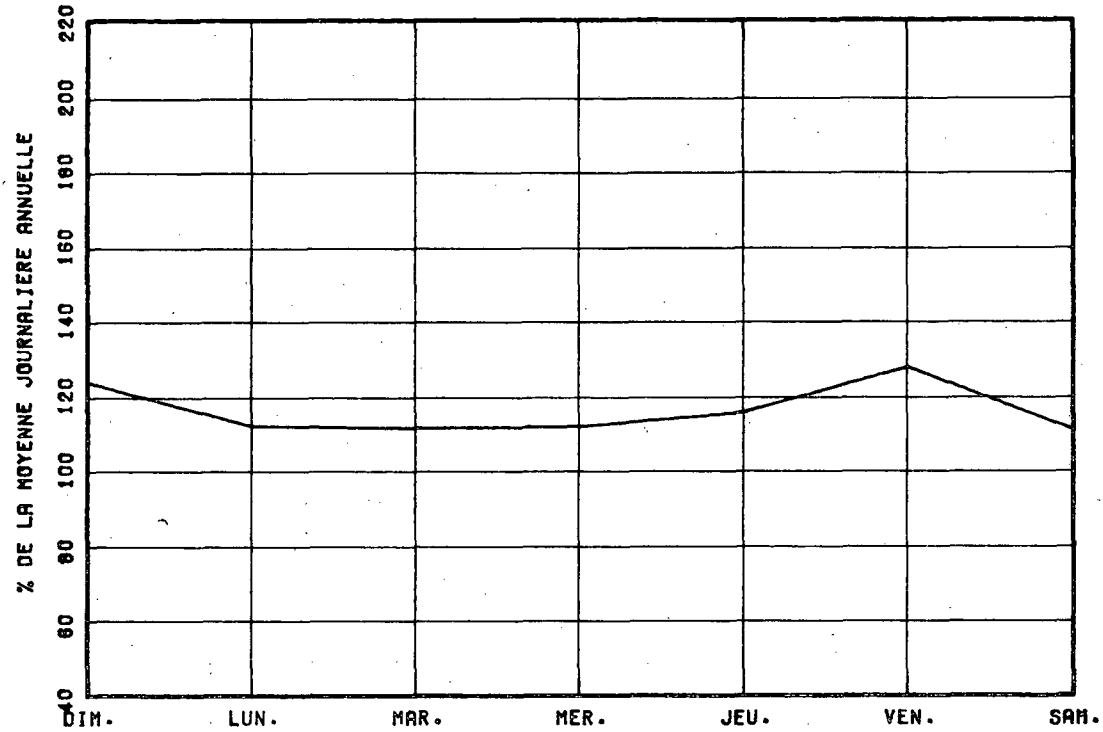

VARIATIONS MENSUELLES

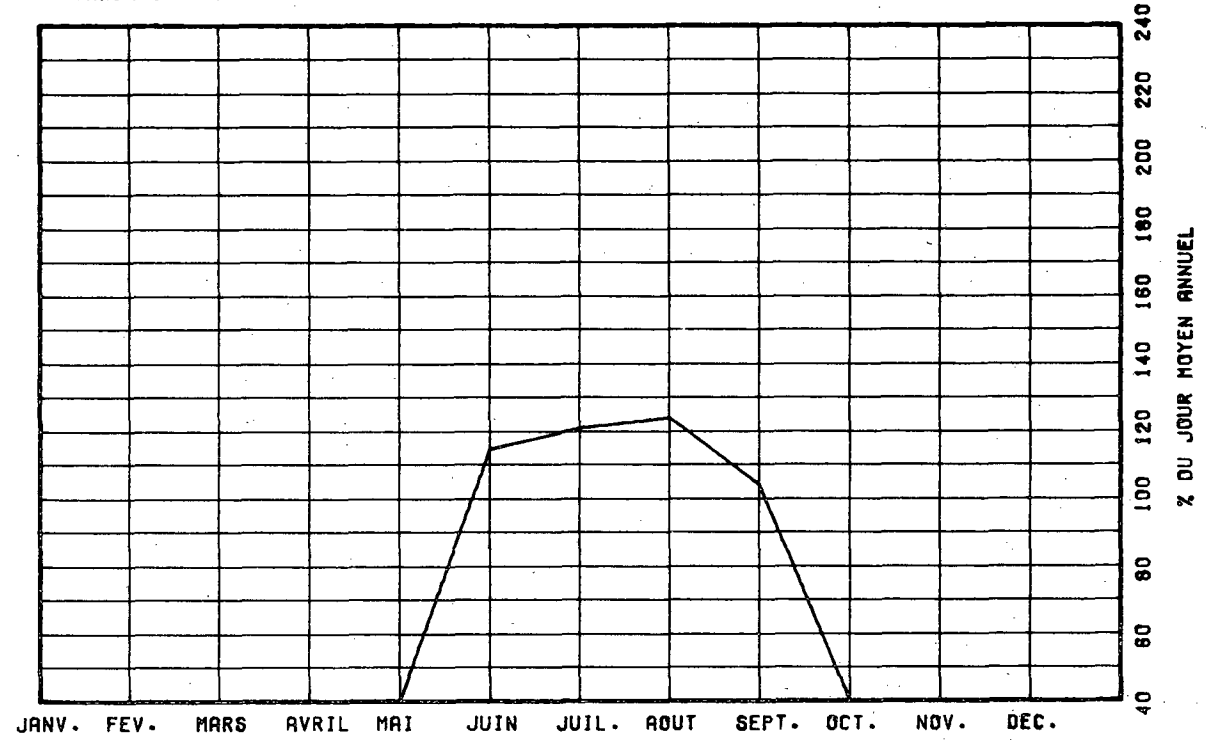

VARIATIONS HORAIRES

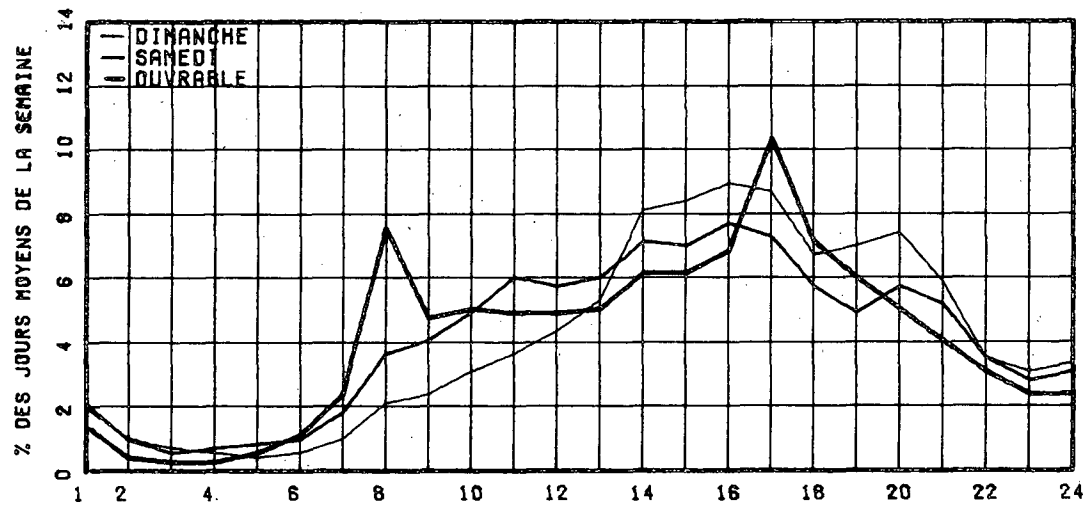

RELATION ENTRE LES HEURES DE POINTES ET LE J.M.A.

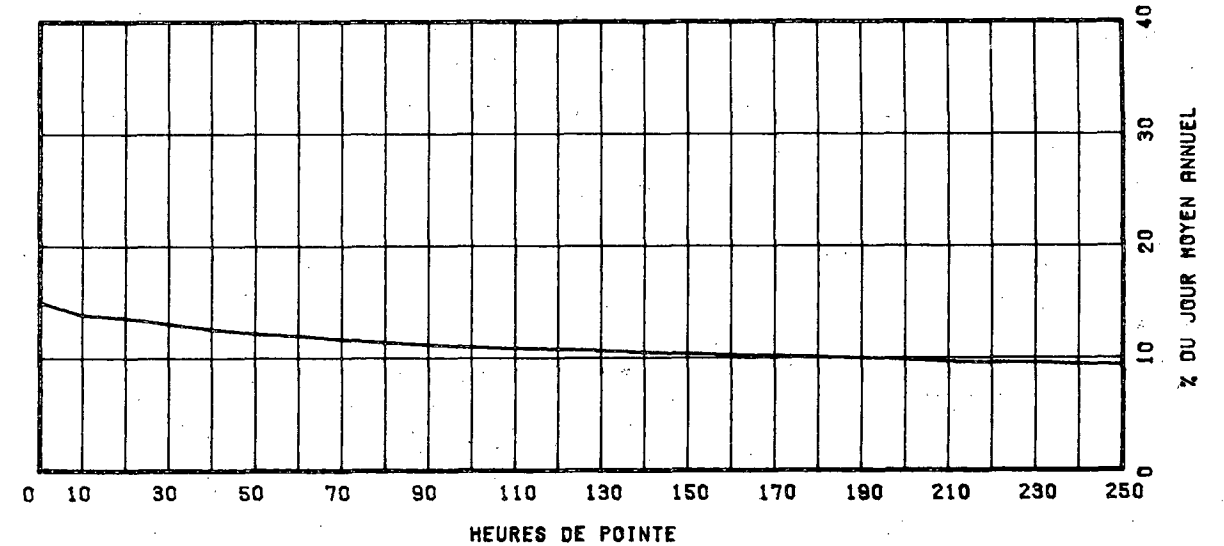

ROUTE COMPT. VOIE REGION TRONCON SECTION 12 MOIS DE RELEVÉ

0138 148 31 93 330

MUNICIPALITE: LES SEPT-CANTONS-UNIS-DU-SAGUENAY *
A 1.1 KM. A L'EST DE L'EGLISE.

DATE JC. MOY. JC. MOY. JC. MOY. POURC. JOUR HEURES MAXIMALES
ANNUEL HIVER ETE AUGM. MAXIMUM 1-ERE 10-E 30-E 100-E

DATE	JC. MOY. ANNUEL	JC. MOY. HIVER	JC. MOY. ETE	POURC. AUGM.	JOUR MAXIMUM	HEURES MAXIMALES 1-ERE	HEURES MAXIMALES 10-E	HEURES MAXIMALES 30-E	HEURES MAXIMALES 100-E
74									
*POURC.									
75	1114	681	1559	-----	2347	300	194	172	150
*POURC.		61.1	139.9		210.7	26.9	17.4	15.4	13.5
76	1104	660	1557	-0.9	2253	229	192	173	155
*POURC.		59.8	141.0		204.1	20.7	17.4	15.7	14.0
77	1179	746	1659	+6.8	2469	256	207	192	154
*POURC.		63.4	140.7		209.4	21.9	17.6	16.3	13.9
78	1046	711	1483	-11.3	2199	203	166	167	149
*POURC.		68.0	141.8		209.3	19.4	17.8	16.0	14.2

DISTRIBUTION MENSUELLE DE 1978

MOIS	HEURE MAXIMUM	JOUR MAXIMUM	JOUR MOYEN	TOTAL DU MOIS	POURC. ANNEE
JANV.	163	1374	596	18501	4.8
FEV.	100	1005	726	20328	5.3
MARS	192	1860	883	27398	7.2
AVRIL	136	1149	844	25328	6.6
MAI	146	1481	1105	34277	9.0
JUIN	202	1963	1409	42279	11.1
JUIL.	191	2189	1695	52553	13.8
AOUT	203	1956	1527	47664	12.5
SEPT.	203	2160	1293	38514	10.1
OCT.	171	1626	1048	32509	8.5
NOV.	131	1128	759	22778	6.0
DEC.	128	1393	642	19919	5.2
JOUR MOYEN ANNUEL:	1046			TOTAL: 382048	

ROUTE COMPT. VOIE
0138 148 00

REPARTITION HORAIRE JOURNALIERE DE 1978

HEURES A.M.	DIMANCHE MOYENNE POURC. (*)	SAMEDI MOYENNE POURC.	JOURS OUV. MOYENNE POURC.
12-1	10 0.95	15 1.54	10 0.98
1-2	6 0.57	10 1.02	7 0.72
2-3	6 0.57	11 1.13	8 0.77
3-4	5 0.48	8 0.82	7 0.70
4-5	5 0.48	9 0.92	9 0.89
5-6	6 0.57	15 1.54	15 1.41
6-7	10 0.95	23 2.36	24 2.28
7-8	15 1.43	30 3.07	32 3.07
8-9	25 2.39	47 4.82	46 4.37
9-10	39 3.72	65 6.66	65 6.16
10-11	57 5.44	79 8.09	74 6.99
11-12 P.M.	63 6.01	75 7.68	72 6.84
12-1	62 5.92	65 6.66	62 5.84
1-2	90 8.59	81 8.30	74 7.01
2-3	108 10.31	79 8.09	83 7.88
3-4	103 9.83	76 7.79	83 7.84
4-5	94 8.97	61 6.25	78 7.39
5-6	80 7.63	56 5.74	75 7.14
6-7	62 5.92	43 4.41	62 5.88
7-8	60 5.73	39 4.00	53 5.05
8-9	57 5.44	34 3.48	43 4.07
9-10	36 3.44	25 2.56	30 2.88
10-11	27 2.58	17 1.74	23 2.21
11-12	22 2.10	13 1.33	17 1.60
JOUR MOYEN	1048	976	1061
(*) POURCENTAGES DES HEURES MOYENNES SUR LES JOURNEES MOYENNES			

ROUTE COMPT. VOIE REGION TRONCON SECTION 12 MOIS DE RELEVÉ

0138 14E 31 93 330

MUNICIPALITES: LES SEPT-CANTONS-UNIS-DU-SAGUENAY *
A 1.1 KM. A L'EST DE L'EGLISE.

JOURS MOYENS MENSUELS DE 1978

MOIS	DIMANCHE MOYEN	LUNDI MOYEN	MARDI MOYEN	MERCREDI MOYEN	JEUDI MOYEN	VENDREDI MOYEN	SAMEDI MOYEN	JOUR MOY. AJUSTE 1978	JOUR MOY. AJUSTE 1977
JANV.	577	503	702	635	525	685	482	594	634
FÉV.	646	674	705	744	744	926	639	725	725
MARS	1034	671	885	742	949	1020	697	864	892
AVRIL	909	852	806	691	799	1004	798	837	1045
MAI	1275	1057	1009	986	1012	1300	1109	1106	1259
JUIN	1562	1410	1259	1224	1448	1622	1274	1399	1552
JUIL.	1690	1616	1689	1657	1689	1694	1659	1699	1879
AOÛT	1748	1655	1491	1425	1476	1616	1405	1545	1743
SEPT	1502	1068	1205	1122	1150	1551	1227	1260	1428
OCT.	1149	981	1023	942	981	1191	1027	1042	1232
NOV.	698	815	690	797	795	950	550	756	949
DEC.	408	374	702	735	648	880	720	638	747
JOUR MOYEN	1104	973	1013	979	1018	1219	965	1038	1173

ROUTE COMPT. VOIE

0138 14E

POURCENTAGES DES JOURS MOYENS MENSUELS PAR RAPPORT AU J.M.A. AJUSTE DE 1978

MOIS	DIMANCHE	LUNDI	MARDI	MERCREDI	JEUDI	VENDREDI	SAMEDI	JOUR MOY. AJUSTE 1978	JOUR MOY. AJUSTE 1977(*)
JANV.	55.6	48.5	67.6	66.0	50.6	66.0	46.4	57.2	54.0
FÉV.	62.2	64.9	67.9	71.7	71.7	89.2	61.6	69.8	61.8
MARS	104.4	64.6	85.3	71.5	91.4	98.3	67.1	83.2	76.0
AVRIL	87.6	82.1	77.6	66.6	77.0	96.7	76.9	80.6	89.1
MAI	122.8	101.8	97.2	96.0	97.3	125.2	106.8	106.6	107.3
JUIN	150.5	135.8	121.3	117.9	139.5	156.3	122.7	134.8	132.3
JUIL.	162.8	155.7	162.7	159.6	162.7	182.5	159.8	163.7	160.2
AOÛT	168.4	159.4	143.6	137.3	142.2	155.7	135.4	148.8	148.6
SEPT	144.7	102.9	116.1	108.1	110.8	149.4	118.2	121.4	121.7
OCT.	110.7	94.5	98.6	90.8	94.5	114.7	98.9	100.4	105.0
NOV.	67.2	78.5	66.5	76.8	76.6	91.5	53.0	72.8	80.9
DEC.	36.3	36.0	67.6	70.8	62.4	84.8	69.4	61.5	63.7
JOUR MOYEN	100.4	97.7	97.0	94.3	98.1	117.4	93.0	100.0	100.0

(*) POURCENTAGE DU JOUR MOYEN MENSUEL AJUSTE DE 1977 PAR RAPPORT AU J.M.A. AJUSTE DE 1978

VARIATIONS JOURNALIERES

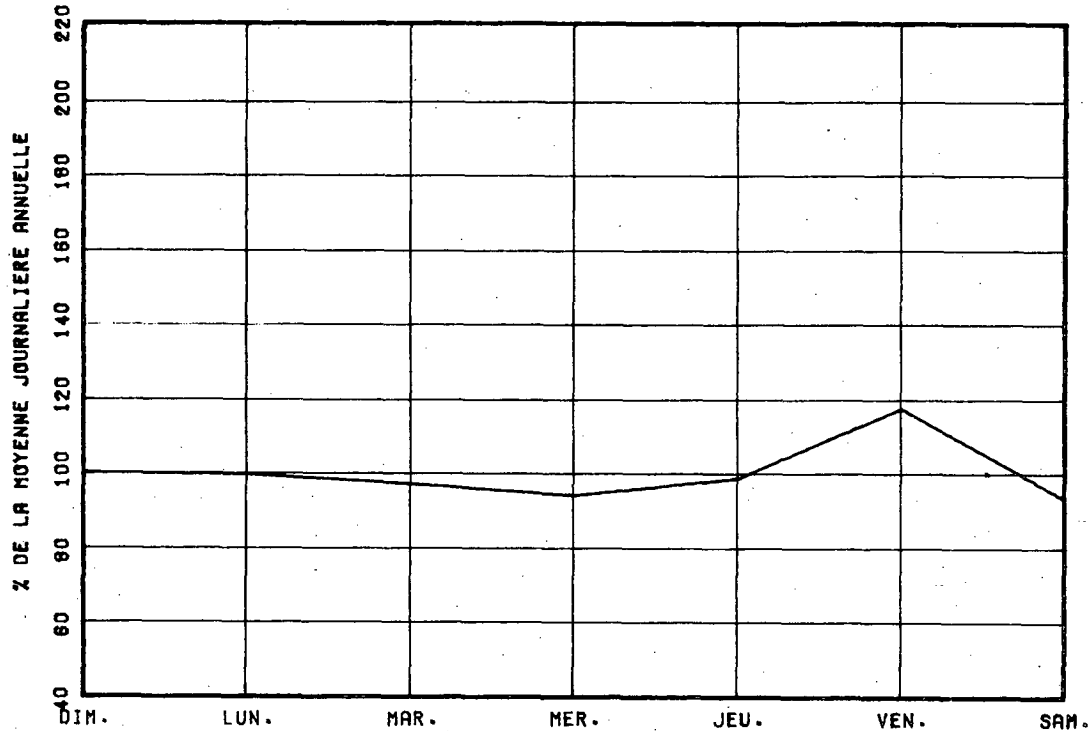

VARIATIONS MENSUELLES

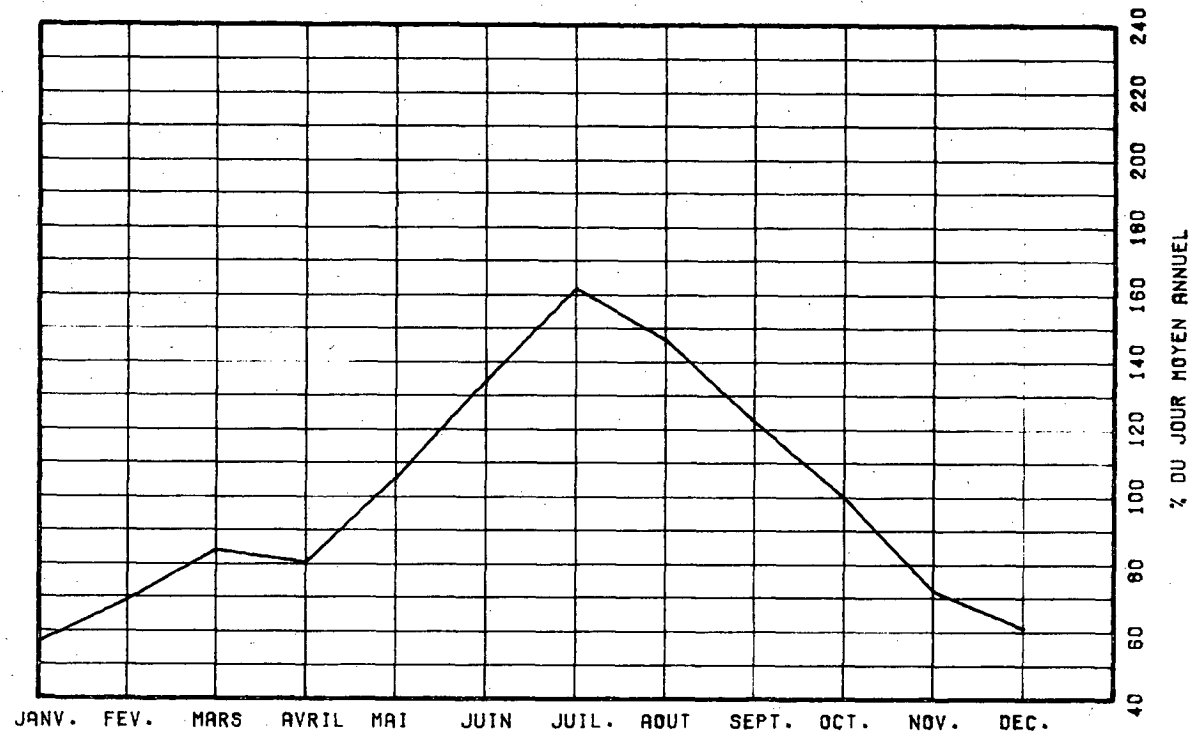

VARIATIONS HORAIRES

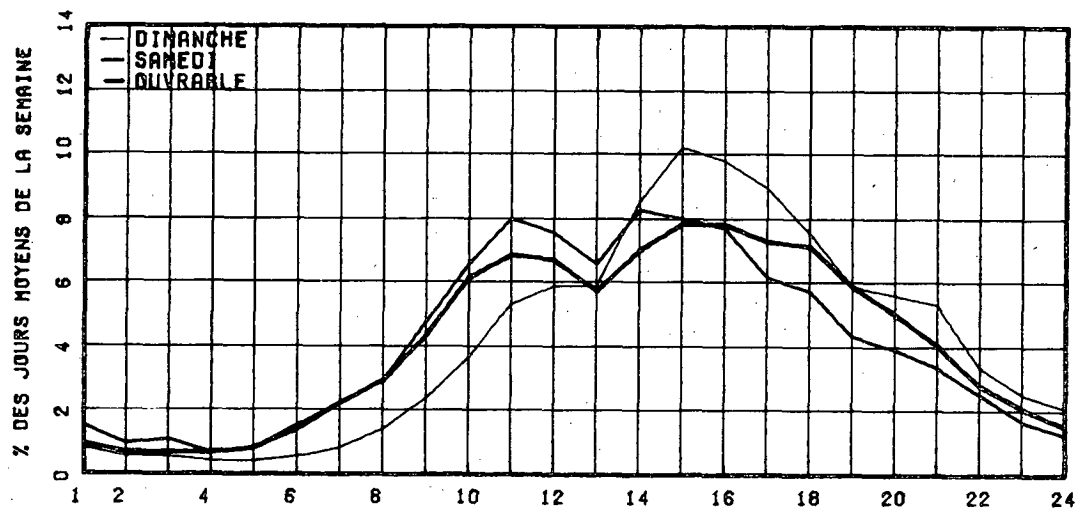

RELATION ENTRE LES HEURES DE POINTES ET LE J.M.A.

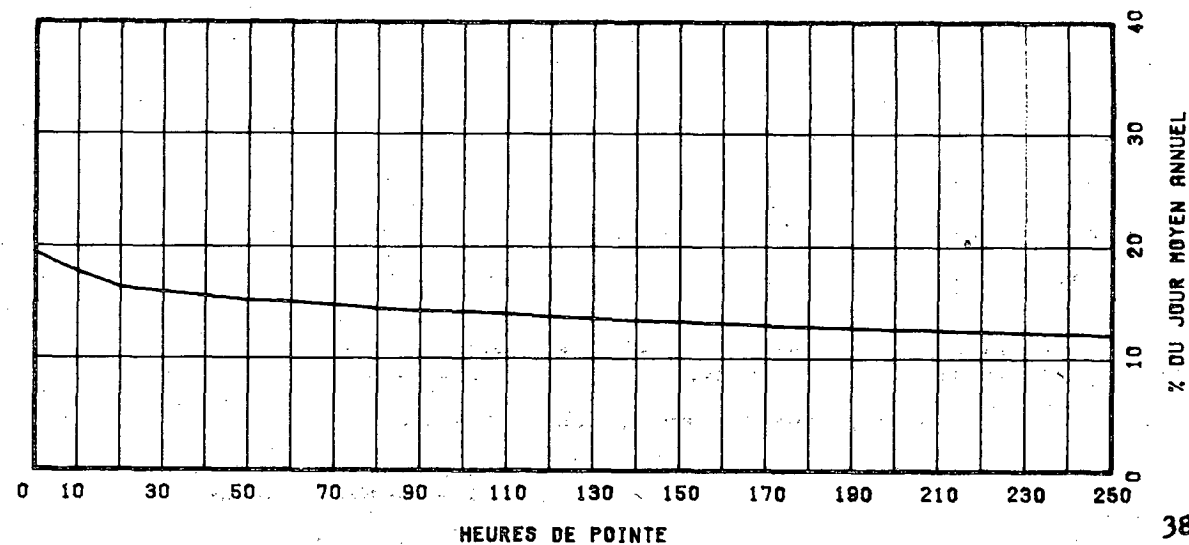

ROUTE COMPT. VOIE REGION TRONCON SECTION 12 MOIS DE RELEVÉ
 0138 175 31 92 230

MUNICIPALITE: FERRIMIS

A 6.9 KM. A L'EST DE LA RIVIERE BETSIAMITES, OU A
 0.3 KM. A L'EST DE L'ENTREE DE LA RESERVE.

ANNEE	JC. MOY. ANNUEL	JC. MOY. HIVER	JC. MOY. ETE	POURC. AUGM.	JOUR MAXIMUM	HEURES MAXIMALES 1-ERE	10-E	30-E	100-E
74	*POURC.								
75	1494	1051	1978	-----	3406	356	263	239	197
*POURC.	70.3	132.4			228.0	23.8	17.5	15.0	13.2
76	1568	1031	2110	+5.0	3209	349	245	226	197
*POURC.	65.8	134.6			211.0	22.3	15.6	14.4	12.6
77	1641	1125	2182	+4.7	3593	303	269	240	212
*POURC.	68.6	133.0			219.0	18.5	16.4	14.6	12.9
78	1601	1151	2132	-2.4	3616	302	254	228	203
*POURC.	71.9	135.2			225.9	18.9	15.9	14.2	12.7

DISTRIBUTION MENSUELLE DE 1978

MOIS	HEURE MAXIMUM	JOUR MAXIMUM	JOUR MOYEN	TOTAL DU MOIS	POURC. ANNEE
JANV.	240	1874	955	29618	5.1
FEV.	135	1528	1136	31816	5.4
MARS	212	2324	1265	39243	6.7
AVRIL	145	1875	1278	38359	6.5
MAT	229	2515	1674	51920	8.9
JUIN	235	3117	1971	59131	10.1
JUIL.	263	3264	2425	75202	12.9
AOUT	238	2812	2159	66947	11.5
SEPT	302	3616	1965	58951	10.1
OCT.	271	2779	1717	53248	9.1
NOV.	160	1954	1384	41533	7.1
DEC.	215	2781	1245	38721	6.5

JOUR MOYEN ANNEE: 1601

TOTAL: 584689

ROUTE COMPT. VOIE
 0138 175 00

REPARTITION HORAIRES JOURNALIERE DE 1978

HEURES A.M.	DI MANCHE MOYENNE POURC. (*)	SAMEDI MOYENNE POURC.	JOURS OUV. MOYENNE POURC.
12- 1	20 1.39	32 2.26	22 1.34
1- 2	14 0.97	22 1.55	16 0.95
2- 3	12 0.84	18 1.27	14 0.84
3- 4	10 0.70	18 1.27	13 0.81
4- 5	9 0.63	20 1.41	17 1.01
5- 6	14 0.97	30 2.12	38 2.27
6- 7	20 1.39	40 2.82	52 3.12
7- 8	21 1.46	50 3.53	59 3.51
8- 9	34 2.37	66 4.80	79 4.74
9-10	53 3.69	86 6.07	97 5.79
10-11	71 4.94	102 7.20	102 6.07
11-12 P.M.	77 5.36	101 7.13	101 6.02
12- 1	86 5.98	94 6.64	105 6.25
1- 2	112 7.79	108 7.63	119 7.10
2- 3	125 8.70	105 7.42	125 7.45
3- 4	126 8.77	97 6.85	125 7.45
4- 5	123 8.56	91 6.43	119 7.09
5- 6	101 7.03	81 6.72	115 6.88
6- 7	93 6.47	68 4.80	108 6.32
7- 8	90 6.26	54 3.81	77 4.60
8- 9	81 5.64	46 3.25	61 3.64
9-10	60 4.18	34 2.40	48 2.88
10-11	47 3.27	26 1.84	36 2.15
11-12	36 2.64	25 1.77	29 1.74

JOUR MOYEN

1437

1416

1681

(*) POURCENTAGES DES HEURES MOYENNES SUR LES JOURNEES MOYENNES

ROUTE COMET. VOIE REGION TRONCON SECTION 12 MOIS DE RELEVÉ

0138 175 21 92 230

MUNICIPALITE: BERSIMIS

A 6.9 KM. A L'EST DE LA RIVIERE BETSIAMITES, OU A 0.3 KM. A L'EST DE L'ENTREE DE LA RESEVE.

JOURS MOYENS MENSUELS DE 1978

MOIS	DIMANCHE MOYEN	LUNDI MOYEN	MARDI MOYEN	MERCREDI MOYEN	JEUDI MOYEN	VENDREDI MOYEN	SAMEDI MOYEN	JOUR MOY. AJUSTE 1978	JOUR MOY. AJUSTE 1977
JANV.	886	895	1067	1051	857	1198	738	956	1046
FEV.	1004	1207	1090	1040	1182	1464	959	1136	1029
MARS	1130	1133	1258	1203	1440	1536	1091	1263	1255
AVRIL	1270	1263	1270	1147	1284	1634	1122	1284	1563
MAI	1743	1740	1512	1505	1583	2171	1534	1684	1806
JUIN	1880	2052	1742	1677	2084	2599	1576	1944	2025
JUIL.	2395	2613	2310	2251	2319	2869	2232	2427	2508
AOUT	2121	2283	2021	1981	2196	2667	1909	2169	2282
SEPT	2065	1880	1877	1720	1841	2517	1727	1946	1887
OCT.	1677	1760	1711	1543	1685	2208	1458	1720	1715
NOV.	1220	1495	1280	1376	1479	1724	1093	1381	1378
DEC.	763	834	1334	1376	1298	1766	1353	1246	1177
JOUR MOYEN	1517	1596	1539	1489	1604	2029	1399	1596	1639

ROUTE COMET. VOIE

0138 175

POURCENTAGES DES JOURS MOYENS MENSUELS PAR RAPPORT AU J.M.A. AJUSTE DE 1978

MOIS	DIMANCHE	LUNDI	MARDI	MERCREDI	JEUDI	VENDREDI	SAMEDI	JOUR MOY. AJUSTE 1978	JOUR MOY. AJUSTE 1977(*)
JANV.	58.5	56.1	66.9	65.9	53.7	75.1	46.2	59.9	63.8
FEV.	62.9	75.6	68.3	65.5	74.1	91.7	60.1	71.2	62.7
MARS	73.9	71.0	78.8	75.4	90.2	96.2	68.4	79.1	76.6
AVRIL	79.6	79.1	79.6	71.9	80.5	102.4	70.3	80.5	95.4
MAI	109.2	109.0	94.7	94.3	99.2	136.0	96.1	105.5	110.2
JUIN	117.8	128.6	109.1	105.1	130.6	162.8	98.7	121.8	123.7
JUIL.	150.1	163.7	144.7	141.0	145.3	179.8	139.8	152.1	153.0
AOUT	132.9	143.4	126.6	124.1	137.6	167.1	119.6	135.9	139.2
SEPT	129.4	117.8	117.6	107.8	115.4	157.7	108.2	121.9	115.1
OCT.	109.1	110.3	107.2	96.7	105.6	138.3	91.4	107.8	104.6
NOV.	78.4	93.7	80.2	86.2	92.7	106.0	68.6	86.5	84.1
DEC.	47.8	52.3	83.6	86.2	81.3	110.7	64.8	78.1	71.8
JOUR MOYEN	59.1	100.0	90.4	93.3	100.5	127.1	67.7	100.0	100.0

(*) POURCENTAGE DU JOUR MOYEN MENSUEL AJUSTE DE 1977 PAR RAPPORT AU J.M.A. AJUSTE DE 1977

VARIATIONS JOURNALIERES

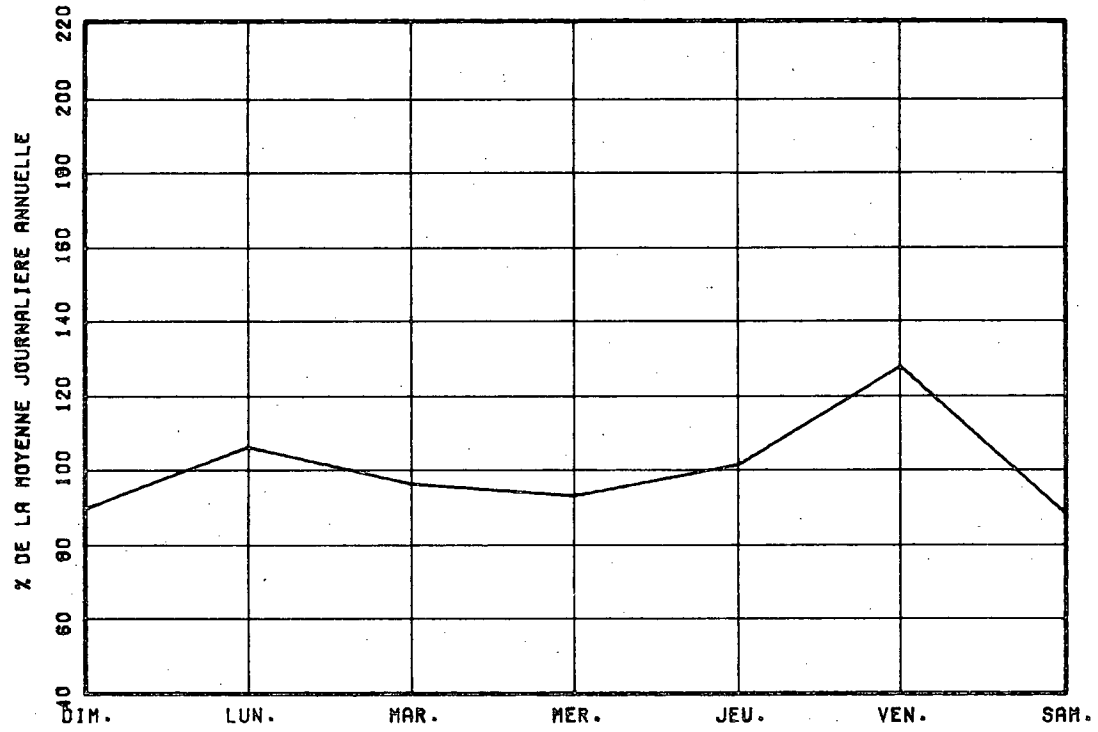

VARIATIONS MENSUELLES

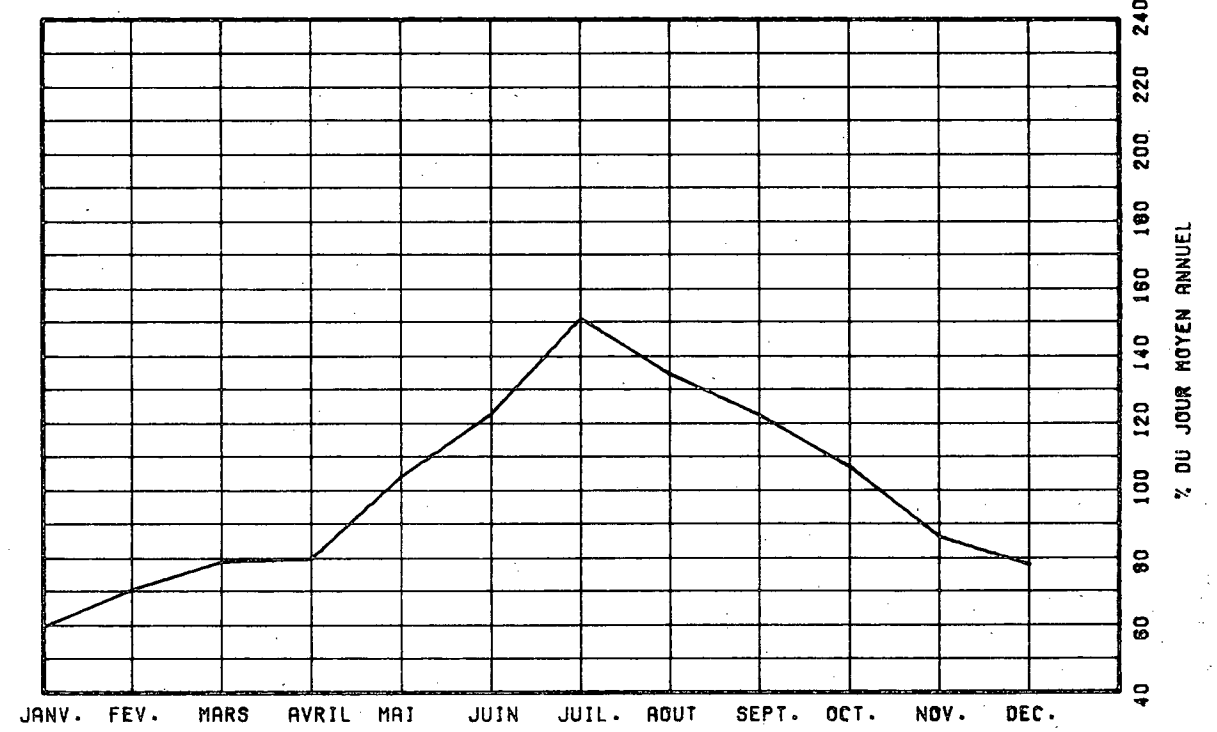

VARIATIONS HORAIRES

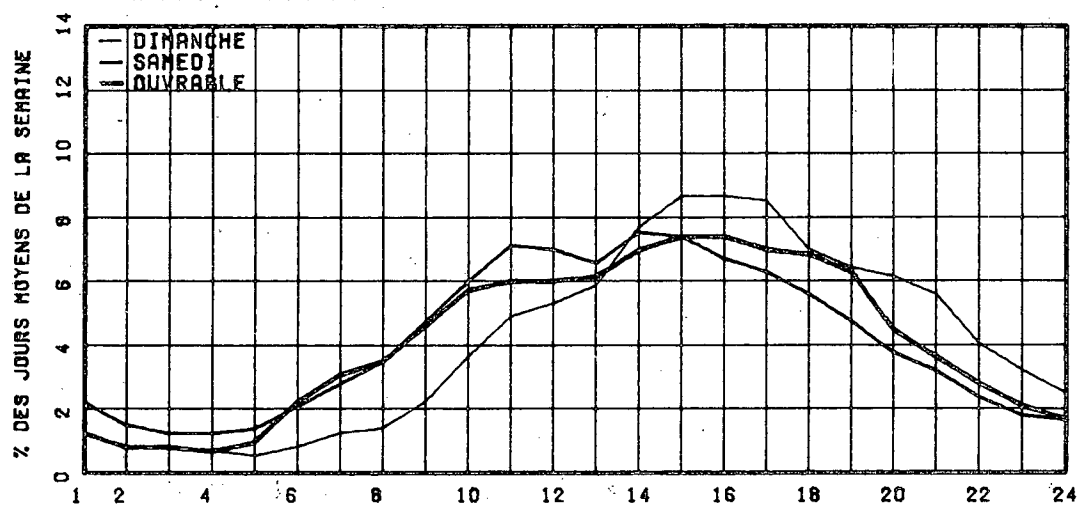

RELATION ENTRE LES HEURES DE POINTES ET LE J.M.A.

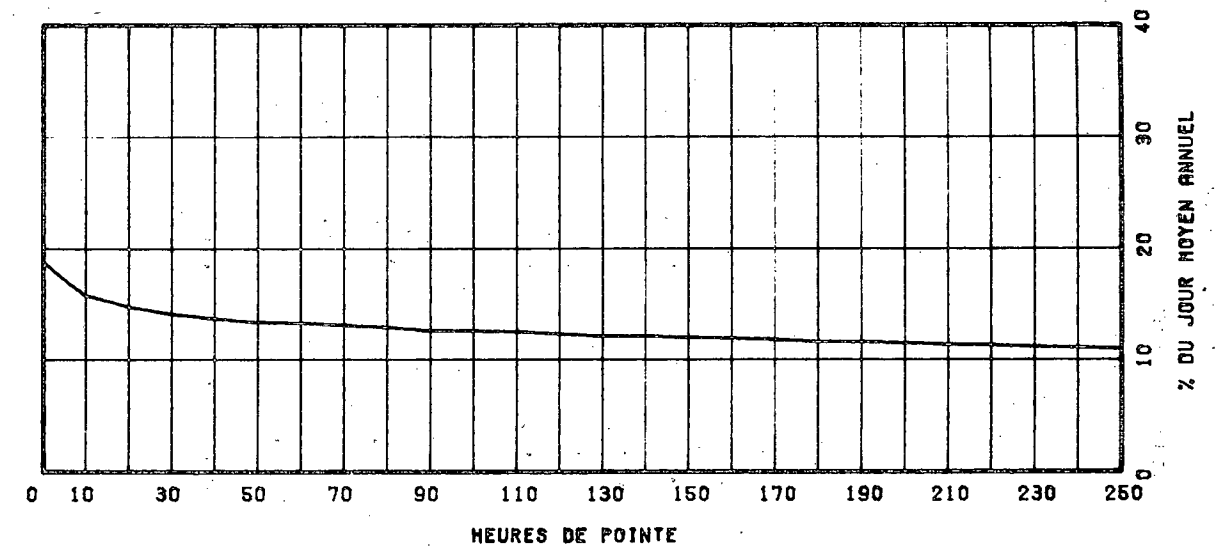

ROUTE COMPT. VOIE REGION TRONCON SECTION 12 MOIS DE RELEVÉ
 0138 220 31 08 230

MUNICIPALITE: SAINT-FIRMIN

A 1.6 KM. AU SUD-OUEST DU QUAI DU TRAVERSIER DE LA DOLESAC.

ANNEE	JC. ANNUEL	MCY. HIVER	JC. MCY. ETE	POURC. AUGM.	JOUR MAXIMUM	HEURES MAXIMALES			
						1-EFE	10-E	30-E	100-E
74									
*POURC.									
75									
*POURC.									
76	1385	992	1790	-----	3429	347	271	235	193
*POURC.		71.6	129.2		247.6	25.1	19.6	17.0	15.9
77	1312	842	1938	-5.3	3354	349	288	260	217
*POURC.		64.2	147.7		255.6	26.5	22.0	19.8	16.5
78	1267	850	1900	-3.4	3473	334	267	244	210
*POURC.		67.1	150.0		274.1	26.4	21.1	19.3	16.6

DISTRIBUTION MENSUELLE DE 1978

MOIS	HEURE MAXIMUM	JOUR MAXIMUM	JOUR MOYEN	TOTAL DU MOIS	POURC. ANNEE
JANV.	154	1495	813	25203	5.4
FEV.	89	1149	681	24677	5.3
MARS	172	1627	872	27060	5.8
AVRIL	155	1347	896	26907	5.8
MAI	150	1788	1252	38822	8.4
JUIN	259	3209	1843	55316	11.9
JUIL.	257	2965	2220	68824	14.9
AOUT	277	2490	1919	59512	12.9
SEPT	334	3473	1609	48272	10.4
OCT.	300	2258	1165	36136	7.3
NOV.	142	1195	876	26298	5.7
DEC.	203	2174	837	25947	5.6
JOUR MOYEN ANNUEL:	1267			TOTAL: 462974	

ROUTE COMPT. VOIE
 0138 220 00

REPARTITION HORAIRE JOURNALIERE DE 1978

HEURES A.M.	DIMANCHE MOYENNE POURC.(*)		SAMEDI MOYENNE POURC.		JOURS OUV. MOYENNE POURC.	
12- 1	17	1.30	27	2.21	17	1.34
1- 2	13	0.99	23	1.88	15	1.18
2- 3	11	0.84	19	1.55	14	1.12
3- 4	11	0.84	18	1.47	16	1.31
4- 5	8	0.61	15	1.23	15	1.23
5- 6	7	0.53	17	1.39	18	1.45
6- 7	11	0.84	26	2.13	28	2.24
7- 8	20	1.53	38	3.11	37	2.96
8- 9	30	2.29	54	4.42	52	4.10
9-10	50	3.82	74	6.05	64	5.11
10-11	78	5.96	97	7.93	87	6.89
11-12 P.M.	89	6.88	95	7.77	86	6.78
12- 1	88	6.72	84	6.87	83	6.54
1- 2	111	8.48	93	7.60	92	7.30
2- 3	124	9.47	93	7.60	96	7.57
3- 4	128	9.78	91	7.44	96	7.63
4- 5	119	9.09	78	6.38	86	6.82
5- 6	101	7.72	60	4.91	80	6.30
6- 7	78	5.96	50	4.09	68	5.39
7- 8	68	5.19	44	3.60	61	4.81
8- 9	53	4.05	46	3.92	51	4.08
9-10	41	3.13	35	2.86	42	3.34
10-11	30	2.29	25	2.04	32	2.58
11-12	23	1.76	19	1.55	24	1.91
JOUR MOYEN	1309		1223		1269	
(*) POURCENTAGES DES HEURES MOYENNES SUR LES JOURNEES MOYENNES						

ROUTE COMPT. VOIE REGION TRONCON SECTION 12 MOIS DE RELEVÉ
0138 220 31 08 230

MUNICIPALITE: SAINT-FIRMIN

A 1.6 KM. AU SUD-OUEST DU QUAI DU TRAVERSIER DE TA
DOUSSAC.

JOURS MOYENS MENSUELS DE 1978

MOIS	DIMANCHE MOYEN	LUNDI MOYEN	MARDI MOYEN	MERCREDI MOYEN	JEUDI MOYEN	VENDREDI MOYEN	SAMEDI MOYEN	JOUR MOY. AJUSTE 1978	JOUR MOY. AJUSTE 1977
JANV.	821	957	877	866	760	943	743	809	829
FEV.	802	925	864	891	896	1101	777	880	814
MARS	909	860	704	795	1017	993	792	867	873
AVRIL	1000	838	841	802	934	1094	786	885	1024
MAI	1554	1297	1081	1044	1145	1512	1150	1254	1320
JUIN	2306	1823	1389	1426	1747	2418	1677	1826	1795
JUIL.	2394	2217	2061	1981	2130	2460	2246	2212	2327
AOUT	2311	1840	1719	1745	1849	2229	1855	1935	2018
SEPT	2153	1831	1322	1215	1313	1989	1630	1564	1637
OCT.	1335	1093	1006	976	1121	1488	1095	1159	1322
NOV.	930	897	752	341	903	1043	769	876	933
DEC.	816	596	781	929	843	1210	957	833	846
JOUR MOYEN	1419	1197	1116	1118	1213	1540	1206	1258	1304

ROUTE COMPT. VOIE
0138 220

POURCENTAGES DES JOURS MOYENS MENSUELS PAR RAPPORT AU J.M.A. AJUSTE DE 1978

MOIS	DIMANCHE	LUNDI	MARDI	MERCREDI	JEUDI	VENDREDI	SAMEDI	JOUR MOY. AJUSTE 1978	JOUR MOY. AJUSTE 1977(*)
JANV.	65.3	52.2	59.7	68.8	60.4	75.0	59.1	64.3	63.6
FEV.	63.8	73.5	68.7	63.7	71.2	87.5	61.8	70.0	62.4
MARS	72.3	63.4	56.0	63.2	80.8	78.9	63.0	68.9	66.9
AVRIL	79.5	66.6	66.9	63.8	66.3	87.0	62.5	70.3	78.5
MAI	123.5	103.1	85.9	83.0	91.0	120.2	91.4	99.7	101.2
JUIN	183.3	144.9	110.4	113.4	138.9	192.2	133.3	145.2	130.8
JUIL.	190.3	176.2	163.8	157.5	169.3	195.5	178.5	175.8	178.5
AOUT	183.7	146.3	136.6	138.7	147.0	177.2	147.5	153.8	154.8
SEPT	171.1	105.8	105.1	96.7	104.4	158.1	129.6	124.3	125.5
OCT.	106.1	86.9	80.0	77.6	89.1	118.3	87.0	92.1	101.4
NOV.	73.9	71.3	59.8	66.9	71.8	82.9	61.1	69.6	71.5
DEC.	41.0	47.4	62.1	73.8	67.0	96.2	76.1	66.2	64.9
JOUR MOYEN	117.8	95.2	88.7	88.9	96.4	122.4	85.9	100.0	100.0

(*) POURCENTAGE DU JOUR MOYEN MENSUEL AJUSTE DE 1977 PAR RAPPORT AU J.M.A. AJUSTE DE 1977

VARIATIONS JOURNALIERES

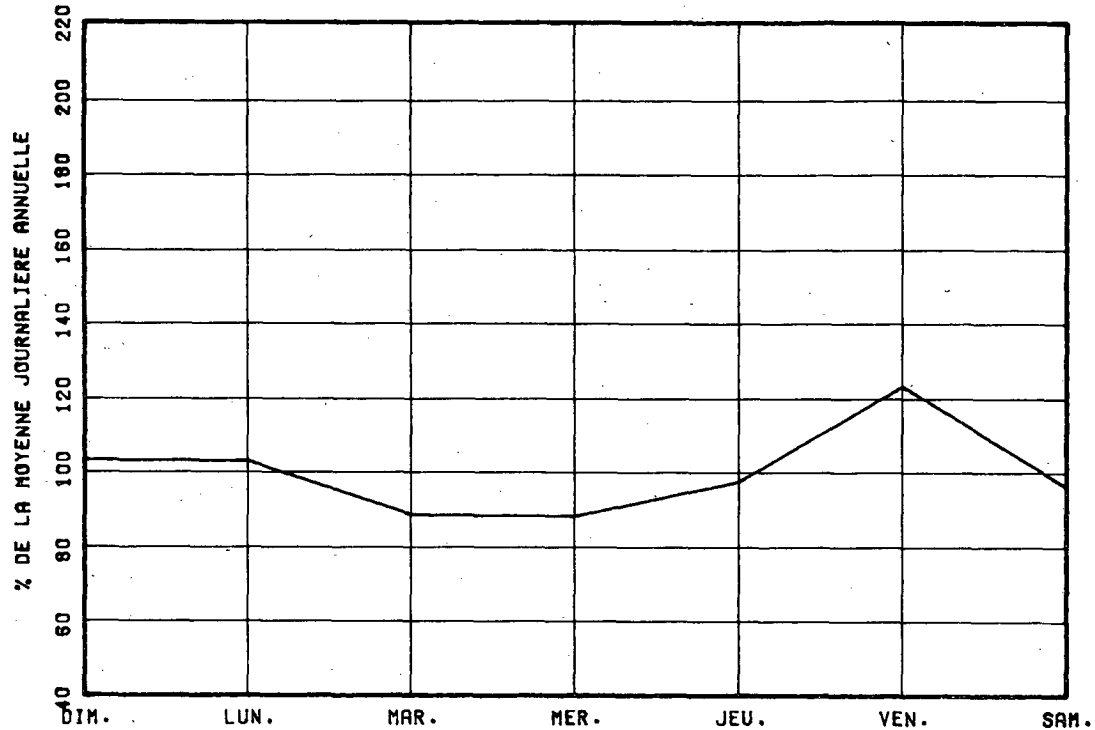

VARIATIONS MENSUELLES

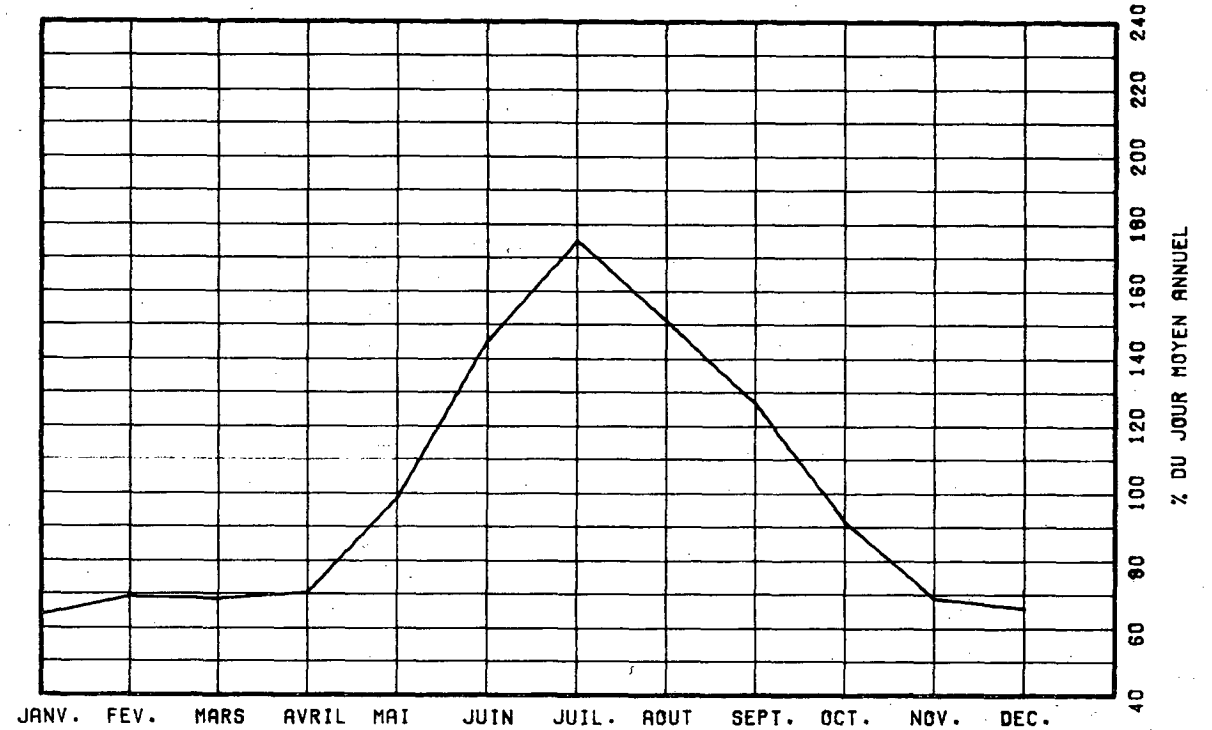

VARIATIONS HORAIRES

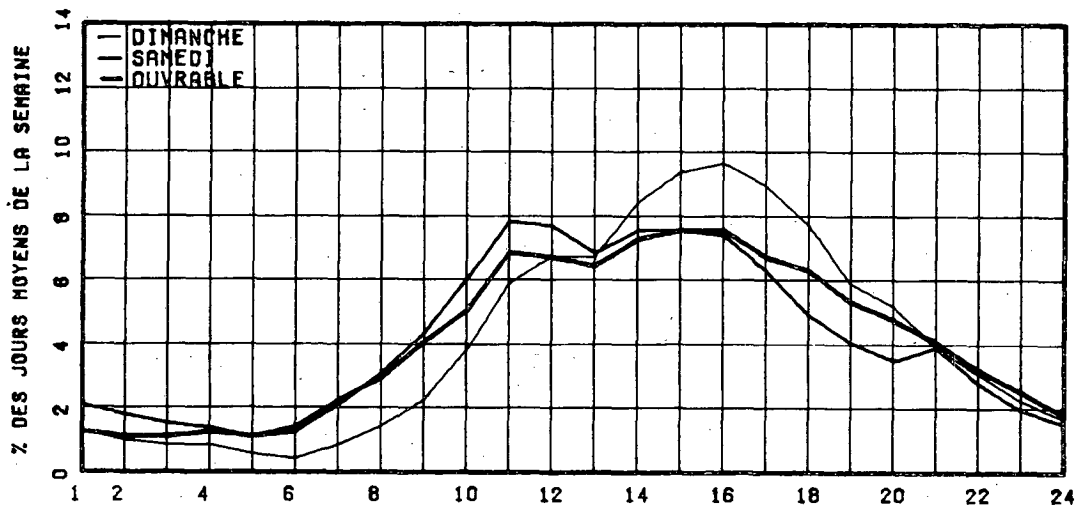

RELATION ENTRE LES HEURES DE POINTES ET LE J.M.A.

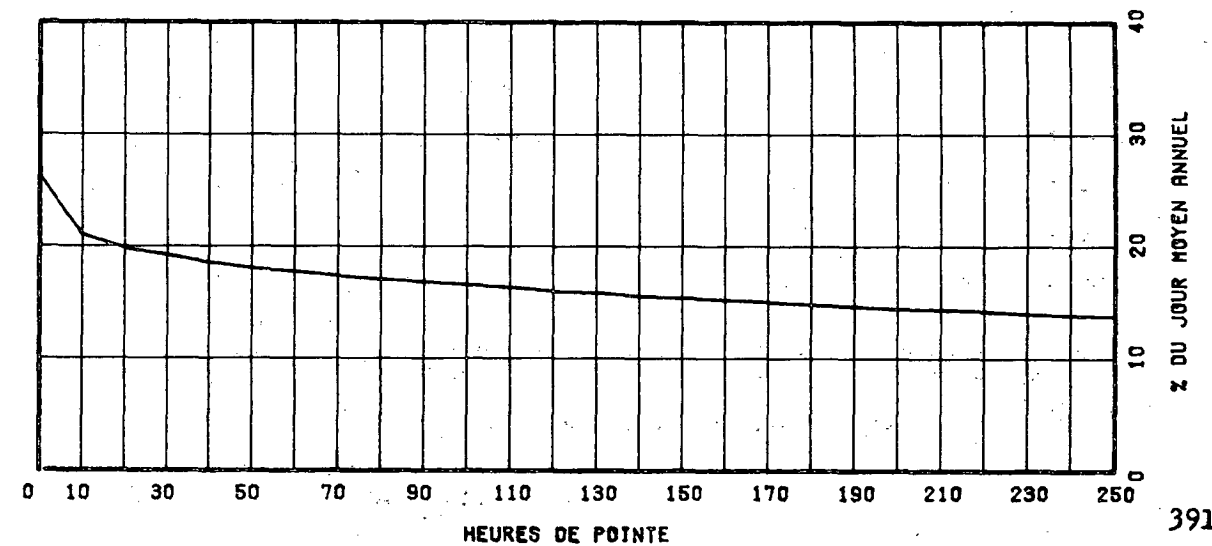

ROUTE COMPT. VOIE REGION TRONCON SECTION 12 MOIS DE RELEVÉ
 0138 226 31 02 130

MUNICIPALITE: SAINT-FIDELE-DE-MONT-MURRAY
 A 7.25 KM. A L'EST DE L'EGLISE DE CAP-A-L'AIGLE.

ANNEE	JC. MOY. ANNUEL	JC. MOY. HIVER	JC. MOY. ETE	POURC. AUGM.	JOUR MAXIMUM	HEURES MAXIMALES			
						1-ERE	10-E	30-E	100-E
74									
*POURC.									
75	1572	1333	2794	-----	4330	436	376	341	289
*POURC.		67.6	141.7		219.6	22.1	19.1	17.3	14.7
76	2082	1374	2983	+5.6	4724	462	414	354	305
*POURC.		65.0	143.2		226.8	22.2	19.9	17.0	14.6
77	2155	1417	3112	+3.5	4868	512	438	379	325
*POURC.		65.8	144.4		225.9	23.8	20.3	17.6	15.1
78	2192	1453	3231	+1.7	4831	501	428	387	338
*POURC.		66.4	147.4		220.4	22.9	19.5	17.7	15.4

DISTRIBUTION MENSUELLE DE 1978

MOIS	HEURE MAXIMUM	JOUR MAXIMUM	JOUR MOYEN	TOTAL DU MOIS	POURC. ANNEE
JANV.	215	1872	1285	39796	5.0
FEV.	179	1836	1375	38524	4.8
MARS	205	2468	1578	48948	6.1
AVRIL	246	2199	1628	48857	6.1
MAI	295	2937	2125	65887	8.2
JUIN	457	4724	2955	88671	11.1
JUIL.	501	4818	3856	119537	14.9
AOUT	471	4443	3381	104818	13.1
SEPT	462	4831	2708	81253	10.2
OCT.	387	3311	2114	65537	8.2
NOV.	247	2389	1650	49506	6.2
DEC.	331	3370	1579	48974	6.1

JOUR MOYEN ANNUEL: 2192

TOTAL: 800308

ROUTE COMPT. VOIE
 0138 226 00

REPARTITION HORAIRE JOURNALIERE DE 1978

HEURES A.M.	DIMANCHE MOYENNE POURC. (*)	SAMEDI MOYENNE POURC.	JOURS OUV. MOYENNE POURC.
12- 1	47 2.04	49 2.23	30 1.40
1- 2	40 1.74	38 1.73	21 1.01
2- 3	28 1.22	31 1.41	18 0.87
3- 4	18 0.78	26 1.18	18 0.86
4- 5	12 0.52	20 0.91	19 0.89
5- 6	11 0.48	21 0.96	26 1.21
6- 7	15 0.65	31 1.41	40 1.85
7- 8	27 1.17	58 2.64	60 3.72
8- 9	45 1.96	82 3.73	113 5.24
9-10	75 3.26	124 5.65	108 4.99
10-11	112 4.87	151 6.88	127 5.89
11-12 P.M.	136 5.92	151 6.88	132 6.11
12- 1	149 6.48	152 6.92	134 6.18
1- 2	199 8.66	170 7.74	156 7.20
2- 3	222 9.66	171 7.79	156 7.21
3- 4	232 10.09	172 7.83	168 7.78
4- 5	215 9.33	151 6.88	180 8.33
5- 6	160 6.96	119 5.42	143 6.63
6- 7	135 5.87	97 4.42	120 5.56
7- 8	134 5.83	95 4.33	112 5.17
8- 9	102 4.44	107 4.87	89 4.11
9-10	76 3.31	74 3.37	73 3.39
10-11	59 2.57	55 2.50	55 2.56
11-12	50 2.17	51 2.32	40 1.87
JOUR MOYEN	2299	2196	2168
(*) POURCENTAGES DES HEURES MOYENNES SUR LES JOURNEES MOYENNES			

ROUTE COMPT. VOIE REGION TRONCON SECTION 12 MOIS DE RELEVÉ
 0138 22E 31 08 130

MUNICIPALITE: SAINT-FIDELE-DE-MONT-MURRAY
 A 7.25 KM. A L'EST DE L'EGLISE DE CAP-A-L'AIGLE.

JOURS MOYENS MENSUELS DE 1978

MOIS	DIMANCHE MOYEN	LUNDI MOYEN	MARDI MOYEN	MERCREDI MOYEN	JEUDI MOYEN	VENDREDI MOYEN	SAMEDI MOYEN	JOUR MOY. AJUSTE 1978	JOUR MOY. AJUSTE 1977
JANV.	1277	1152	1294	1389	1220	1597	1056	1283	1371
FEV.	1400	1357	1121	1275	1419	1780	1276	1375	1337
MARS	1649	1449	1433	1427	1705	1837	1489	1569	1445
AVRIL	1721	1552	1522	1481	1545	2016	1485	1617	1664
MAI	2531	2050	1858	1822	1920	2647	2090	2131	2148
JUIN	3753	2777	2290	2319	2720	3828	2829	2932	2804
JUIL.	4249	3766	3552	3463	3515	4310	3967	3838	3741
AOUT	4090	3191	2964	2962	3139	3975	3615	3419	3230
SEPT	3542	2169	2189	2079	2173	3330	2922	2629	2583
OCT.	2395	1923	1819	1844	1949	2718	2082	2104	2150
NOV.	1654	1658	1450	1553	1715	2076	1452	1651	1700
DEC.	1076	1120	1504	1748	1596	2203	1748	1570	1519
JOUR MOYEN	2448	2013	1916	1946	2052	2693	2167	2176	2141

ROUTE COMPT. VOIE
 0138 22E

POURCENTAGES DES JOURS MOYENS MENSUELS PAR RAPPORT AU J.M.A. AJUSTE DE 1978

MOIS	DIMANCHE	LUNDI	MARDI	MERCREDI	JEUDI	VENDREDI	SAMEDI	JOUR MOY. AJUSTE 1978	JOUR MOY. AJUSTE 1977(*)
JANV.	58.7	52.9	59.5	63.8	55.1	73.4	48.5	59.0	64.0
FEV.	64.3	62.4	51.5	58.6	65.2	81.8	58.6	63.2	62.4
MARS	75.8	66.6	65.9	65.6	78.4	84.4	68.4	72.1	67.5
AVRIL	75.1	71.3	69.9	68.1	71.0	92.6	68.2	74.3	77.7
MAI	116.3	94.2	85.4	83.7	88.2	121.6	96.0	97.9	100.3
JUIN	172.3	127.6	105.2	106.6	125.5	175.9	130.0	134.7	131.0
JUIL.	197.6	173.1	163.2	159.1	161.5	198.1	182.3	176.4	174.7
AOUT	168.0	146.6	136.2	136.1	144.3	182.7	166.1	157.1	150.9
SEPT	162.8	99.7	100.6	95.5	99.9	153.0	134.3	120.8	120.6
OCT.	110.1	88.4	83.6	84.7	89.6	124.9	95.7	96.7	100.4
NOV.	76.0	76.2	66.6	71.4	78.8	95.4	66.7	75.9	79.4
DEC.	49.4	51.5	69.1	80.3	73.3	101.2	80.3	72.2	70.9
JOUR MOYEN	112.5	92.5	88.1	89.4	94.3	123.8	99.2	100.0	100.0

(*) POURCENTAGE DU JOUR MOYEN MENSUEL AJUSTE DE 1977 PAR RAPPORT AU J.M.A. AJUSTE DE 1977

VARIATIONS JOURNALIERES

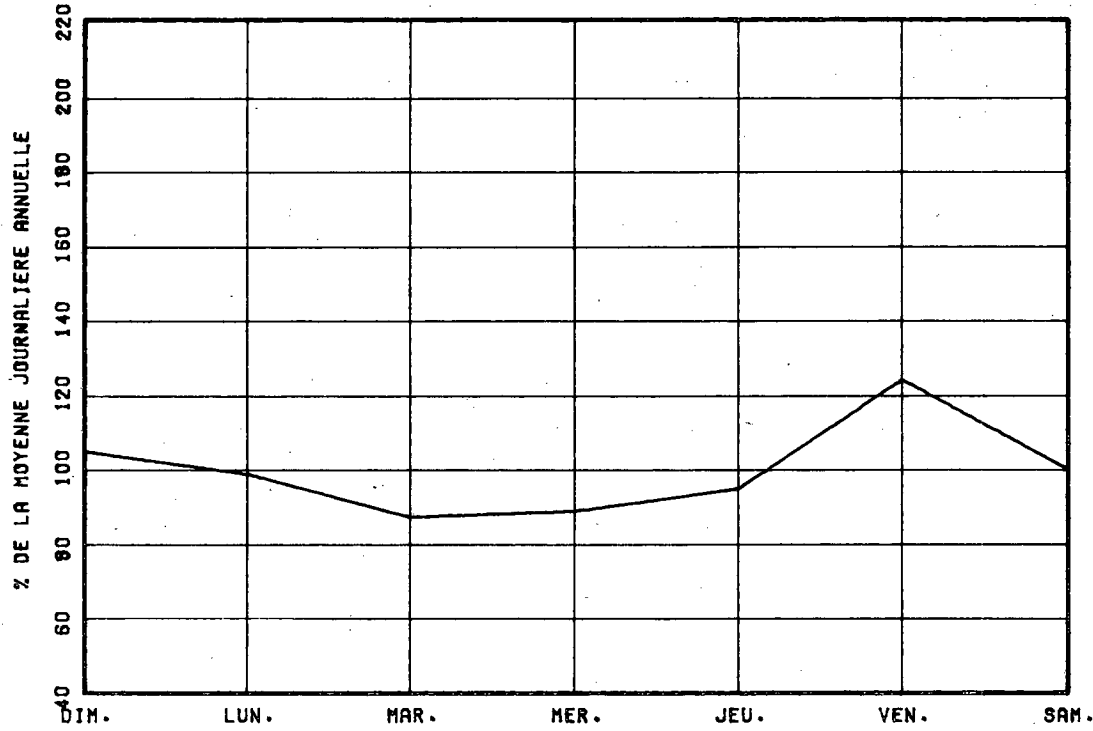

VARIATIONS MENSUELLES

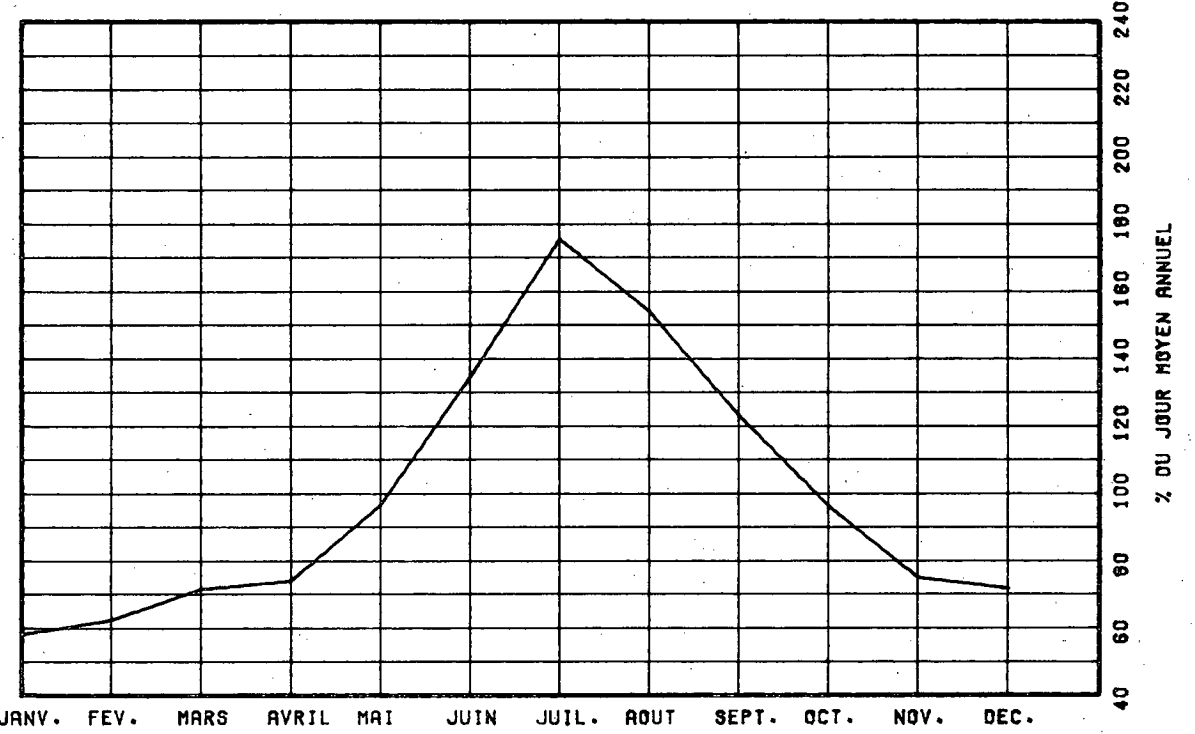

VARIATIONS HORAIRES

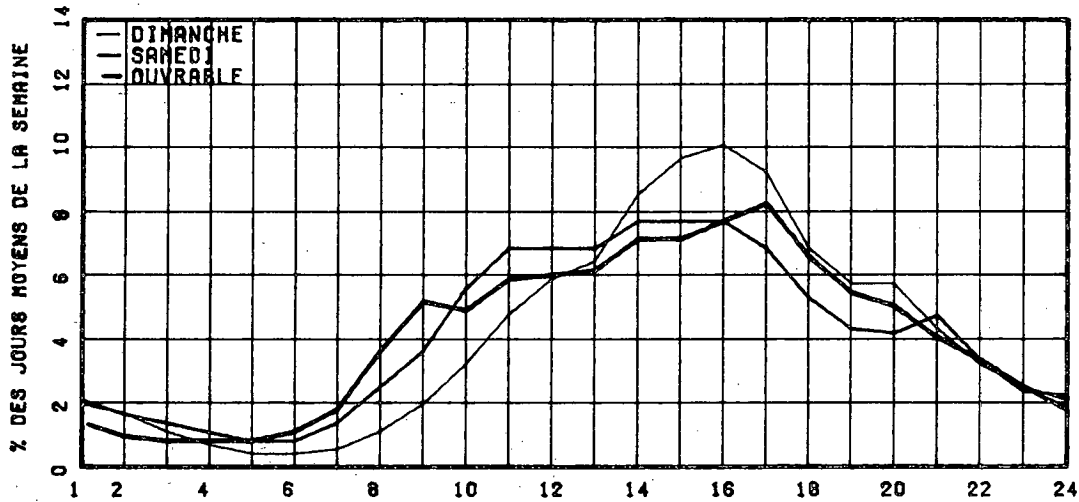

RELATION ENTRE LES HEURES DE POINTES ET LE J.M.A.

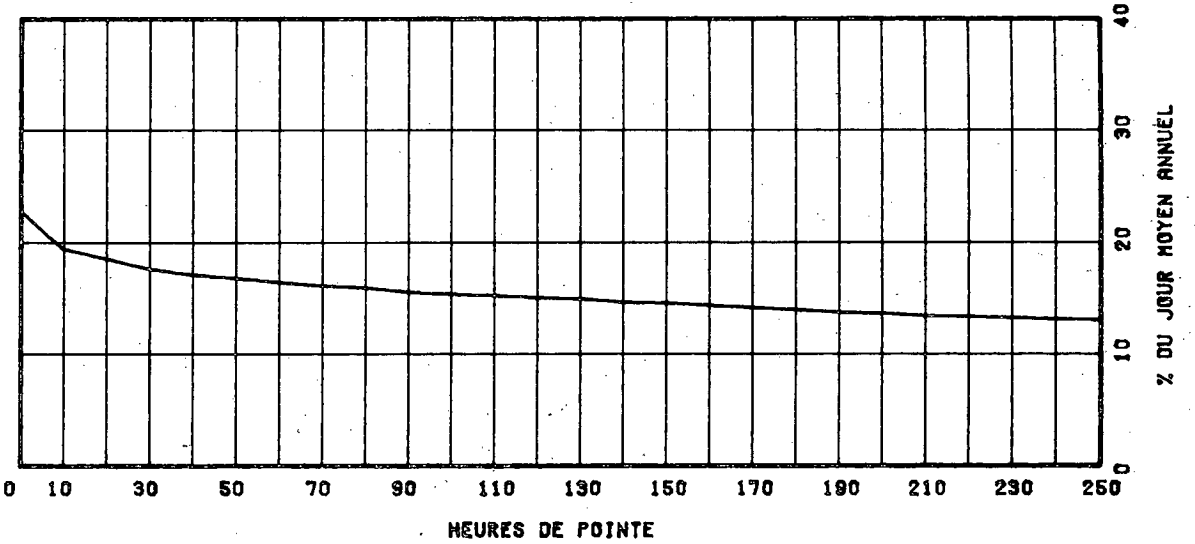

ROUTE COMPT. VOIE REGION TRONCON SECTION 12 MOIS DE RELEVÉ

0138 257 31 07 120

MUNICIPALITE: SAINT-JOACHIM

A 0.8 KM. A L'OUEST DE L'ANCIENNE RTE 15. A ST-JOACHIM. (RTE DU CAP-TOURNANTE)

ANNEE JC. MOY. JC. MOY. JC. MOY. POURC. JOUR HEURES MAXIMALES
 ANNUEL HIVER ETE AUGM. MAXIMUM 1-EPE 10-E 30-E 100-E

74
 *PCURC.

75 3527 2157 5096 ----- 8247 767 675 614 531
 *PCURC. 61.2 144.5 233.8 21.7 19.1 17.4 15.3

76 3173 2088 4432 -10.0 9153 830 678 613 503
 *PCURC. 65.8 139.7 256.9 26.2 21.4 19.3 15.9

77 3828 2379 5572 +21.0 11550 1206 1005 868 672
 *PCURC. 62.0 145.2 301.1 31.4 26.2 22.6 17.5

78 4149 2616 6108 +8.1 13686 1072 934 857 663
 *PCURC. 63.1 147.2 257.6 25.8 22.5 20.7 16.0

DISTRIBUTION MENSUELLE DE 1978

MOIS	HEURE MAXIMUM	JOUR MAXIMUM	JOUR MOYEN	TOTAL DU MOIS	POURC. ANNEE
JANV.	365	3434	2240	69466	4.6
FEV.	343	3329	2619	73338	4.8
MARS	480	3908	2873	89067	5.9
AVRIL	467	4521	3139	94179	6.2
MAY	892	6583	4135	128188	8.5
JUIN	1013	9987	5711	171345	11.3
JUIL.	1072	10686	7083	219602	14.5
AOUT	1001	10300	6344	196678	13.0
SEPT	523	9546	5255	157656	10.4
OCT.	782	6962	4247	131670	8.7
NOV.	560	5032	3288	98646	6.5
DEC.	439	4735	2733	84749	5.6

JOUR MOYEN ANNUEL: 4149

TOTAL: 1514584

ROUTE COMPT. VOIE
 0138 257 00

REPARTITION HORAIRE JOURNALIERE DE 1978

HEURES A.M.	DIMANCHE MOYENNE POURC.(*)	SAMEDI MOYENNE POURC.	JOURS OUV. MOYENNE POURC.
12-1	90 1.74	87 2.09	50 1.29
1-2	74 1.43	65 1.56	35 0.90
2-3	52 1.00	46 1.10	26 0.69
3-4	35 0.68	37 0.89	22 0.58
4-5	24 0.46	35 0.84	24 0.63
5-6	25 0.48	40 0.96	43 1.11
6-7	35 0.68	66 1.63	103 2.66
7-8	65 1.25	109 2.62	161 4.13
8-9	98 1.89	187 4.49	202 5.18
9-10	174 3.36	259 6.21	230 5.91
10-11	267 5.15	307 7.37	234 5.99
11-12 P.M.	298 5.75	293 7.03	221 5.68
12-1	317 6.12	265 6.36	217 5.57
1-2	436 8.41	311 7.46	250 6.42
2-3	482 9.30	320 7.68	271 6.94
3-4	492 9.49	304 7.29	288 7.38
4-5	478 9.22	287 6.89	312 8.00
5-6	368 7.16	235 5.64	282 7.24
6-7	316 6.18	198 4.75	246 6.32
7-8	326 6.27	187 4.49	211 5.48
8-9	278 5.36	178 4.27	189 4.69
9-10	204 3.94	138 3.31	128 3.28
10-11	153 2.95	108 2.59	100 2.57
11-12	96 1.85	104 2.58	79 2.03

JOUR MOYEN 5182 4168 3904
 (*) POURCENTAGES DES HEURES MOYENNES SUR LES JOURNEES MOYENNES

ROUTE CCMET. VOIE REGION TRONCON SECTION 12 MOIS DE FELEVE
0138 257 31 07 120

MUNICIPALITE: SAINT-JOACHIM

A 0.8 KM. A L'EST DE L'ANCIENNE RTE 15, A ST-JOACHIM. (RTE DU CAP TOUPMANTE)

JOURS MOYENS MENSUELS DE 1978

MOIS	DIMANCHE MOYEN	LUNDI MOYEN	MARDI MOYEN	MERCREDI MOYEN	JEUDI MOYEN	VENDREDI MOYEN	SAMEDI MOYEN	JOUR MOY. AJUSTE 1976	JOUR MOY. AJUSTE 1977
JANV.	2611	2025	2123	2123	2057	2706	1881	2218	2147
FEV.	3086	2582	2150	2337	2535	3197	2475	2618	2167
MARS	3311	2894	2373	2435	2905	3324	2842	2847	2594
AVRIL	3731	2925	2664	2692	2849	3672	2525	3065	2848
MAY	5624	3907	3363	3557	3537	4766	4155	4129	3995
JUIN	6496	5117	4285	4415	5086	6895	5544	5691	5224
JUIL.	9639	6634	6270	6218	5944	7511	6891	7015	5668
AOUT	9709	5610	5052	5338	5346	7305	6872	6461	5898
SEPT	7816	4031	4149	3865	4002	5992	5690	5077	5204
OCT.	5845	3688	3477	3553	3664	4810	4085	4160	4036
NOV.	4137	3245	2539	3054	3165	3797	3167	3300	3072
DEC.	2213	2192	2580	2821	2666	3532	2992	2713	2610
JOUR MOYEN	5518	3718	3418	3538	3646	4792	4126	4107	3788

ROUTE CCMET. VOIE
0138 257

POURCENTAGES DES JOURS MOYENS MENSUELS PAR RAPPORT AU J.M.A. AJUSTE DE 1978

MOIS	DIMANCHE	LUNDI	MARDI	MERCREDI	JEUDI	VENDREDI	SAMEDI	JOUR MOY. AJUSTE 1978	JOUR MOY. AJUSTE 1977(*)
JANV.	63.6	49.3	51.7	51.7	50.1	65.9	45.8	54.0	56.7
FEV.	75.1	62.1	52.3	56.9	61.7	77.8	50.3	63.7	57.2
MARS	80.6	65.6	57.8	60.5	70.7	80.9	69.2	69.3	68.5
AVRIL	90.3	71.2	64.9	65.5	69.4	89.4	71.2	74.6	75.2
MAY	136.9	95.1	81.9	85.6	86.1	116.0	101.2	100.5	105.5
JUIN	206.9	124.6	104.3	107.5	123.8	167.9	135.0	138.6	137.9
JUIL.	234.7	161.5	152.7	151.4	144.7	182.9	157.8	170.8	149.6
AOUT	236.4	136.6	123.0	130.0	130.2	177.9	167.3	157.3	155.7
SEPT	190.3	98.1	101.0	94.1	97.4	145.9	138.5	123.6	137.4
OCT.	142.3	89.8	84.7	86.5	89.2	117.1	99.5	101.3	106.5
NOV.	100.7	79.0	61.8	74.4	77.1	92.5	77.1	80.4	81.1
DEC.	53.9	53.4	52.8	68.7	64.9	86.0	72.9	66.1	68.9
JOUR MOYEN	174.4	90.5	83.2	86.1	88.8	116.7	100.5	100.0	100.0

(*) POURCENTAGE DU JOUR MOYEN MENSUEL AJUSTE DE 1977 PAR RAPPORT AU J.M.A. AJUSTE DE 1977

VARIATIONS JOURNALIERES

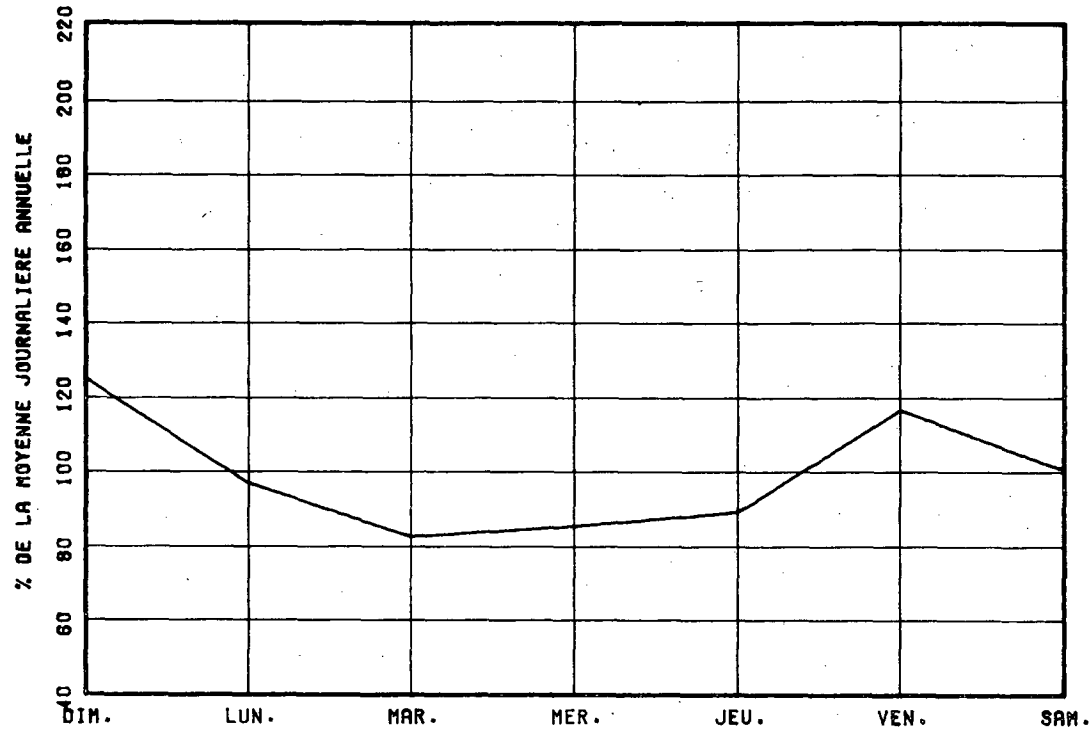

VARIATIONS MENSUELLES

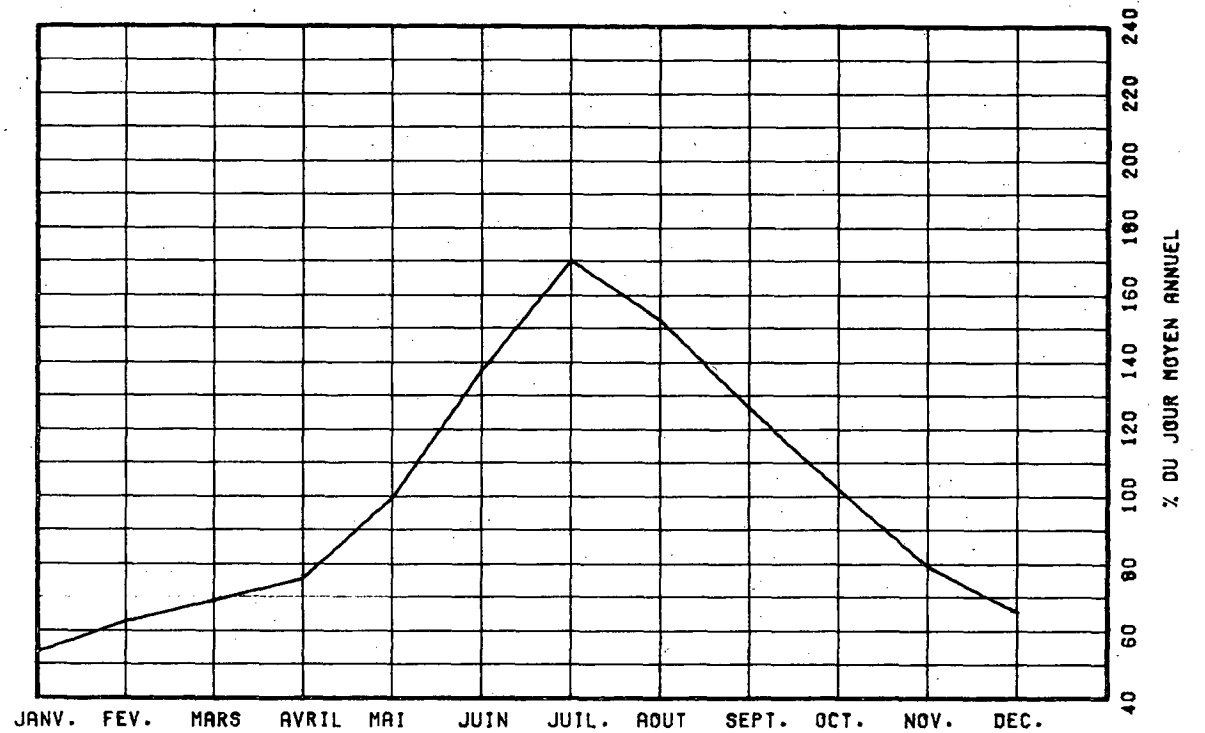

VARIATIONS HORAIRES

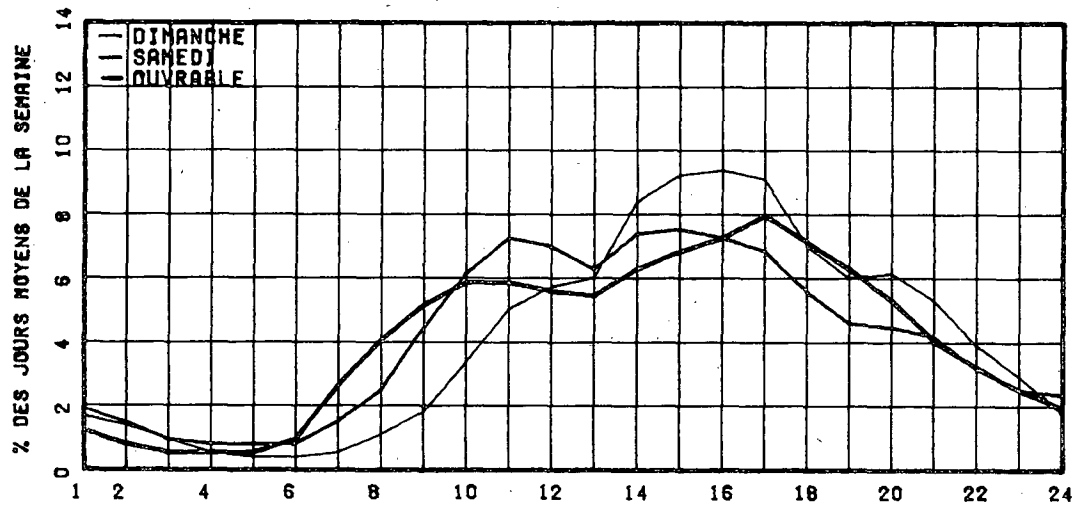

RELATION ENTRE LES HEURES DE POINTES ET LE J.M.A.

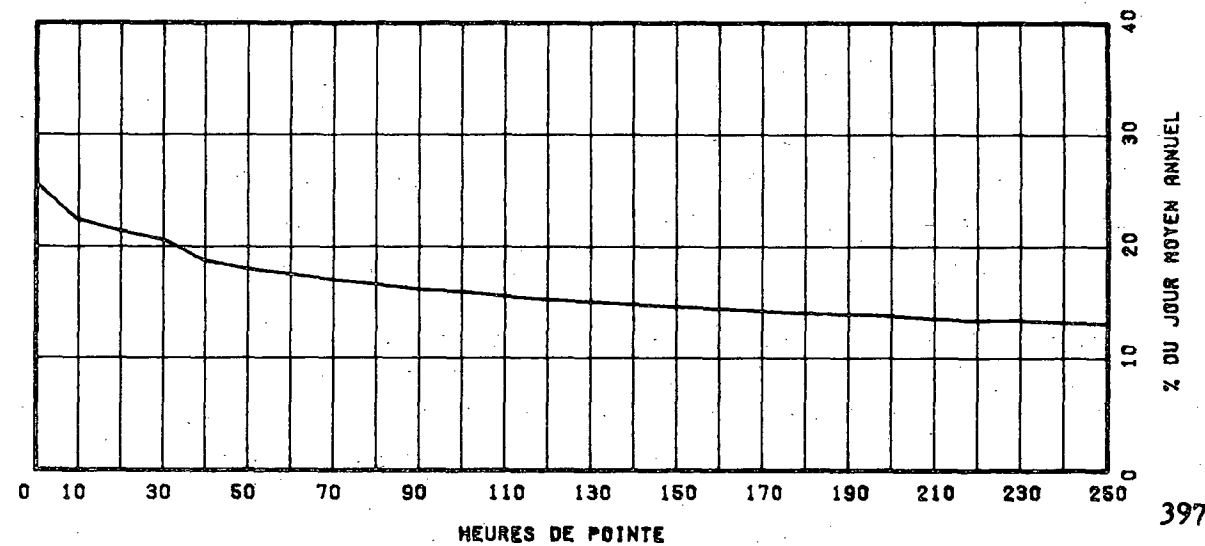

ROUTE COMPT. VOIE REGION TRONCON SECTION 12 MOIS DE RELÈVE
 0138 275 31 07 010

MUNICIPALITE: SAINT-JEAN-DE-BOISCHATEL
 A 3.2 KM. A L'EST DE LA RTE DU PONT DE L'ILE-D'ORLÈANS.

ANNEE	JC. MOY. ANNUEL	JC. MOY. HIVER	JC. MOY. ETE	POURC. AUGM.	JOUR MAXIMUM	HEURES MAXIMALES				
						1-Ere	10-E	30-E	100-E	
74	*POURC.									
75	11054	8950	14158	-----	19129	2235	1854	1615	1358	
	*POURC.	80.2	127.6		172.4	20.1	16.7	14.6	12.2	
76	11309	9065	14187	+1.9	23456	9571	1618	1445	1310	
	*POURC.	80.2	125.4		207.4	84.6	14.3	12.8	11.6	
77	12916	10420	16328	+14.2	25704	2344	2092	1889	1609	
	*POURC.	80.7	126.4		199.0	18.1	16.2	14.6	12.5	
78	13961	10810	17379	+8.1	25638	2626	2190	2000	1593	
	*POURC.	77.4	124.5		193.6	18.8	15.7	14.3	12.1	

DISTRIBUTION MENSUELLE DE 1978

MOIS	HEURE MAXIMUM	JOUR MAXIMUM	JOUR MOYEN	TOTAL DU MOIS	POURC. ANNEE
JANV.	1665	14977	10104	313245	6.1
FEV.	1547	14502	10081	282273	5.5
MARS	2301	18840	11913	369314	7.2
AVRIL	2297	20786	13516	417496	8.2
MAI	1599	18334	14418	446968	8.8
JUIN	1870	21627	16215	486462	9.5
JUIL.	2474	25638	19438	602591	11.8
AOUT	2186	25266	18087	560722	11.0
SEPT	2626	23350	15687	470624	9.2
OCT.	2406	20552	14160	438972	8.6
NOV.	1708	15962	12142	364266	7.1
DEC.	1749	15672	11074	343309	6.7

JOUR MOYEN ANNEEL: 13961

TOTAL: 5096242

ROUTE COMPT. VOIE
 0138 275 00

REPARTITION HORAIRE JOURNALIERE DE 1978

HEURES A.M.	DIMANCHE MOYENNE POURC.(*)		SAMEDI MOYENNE POURC.		JOURS OUV. MOYENNE POURC.	
12- 1	395	2.46	325	2.42	178	1.32
1- 2	337	2.10	236	1.76	91	0.67
2- 3	229	1.43	167	1.24	62	0.46
3- 4	130	0.81	104	0.77	50	0.37
4- 5	69	0.43	72	0.54	51	0.38
5- 6	59	0.37	75	0.56	96	0.71
6- 7	121	0.75	167	1.24	455	3.35
7- 8	240	1.55	350	2.61	940	6.93
8- 9	409	2.55	599	4.46	807	5.94
9-10	659	4.11	819	6.10	709	5.23
10-11	874	5.45	872	6.49	687	5.06
11-12 P.M.	925	5.77	845	6.29	660	4.86
12- 1	1025	6.39	837	6.23	674	4.97
1- 2	1416	8.63	960	7.15	798	5.88
2- 3	1379	8.60	950	7.07	813	5.99
3- 4	1401	8.73	980	7.30	940	6.93
4- 5	1466	9.14	1008	7.51	1293	9.53
5- 6	1047	6.53	784	5.84	1081	7.97
6- 7	806	5.63	613	4.57	785	5.78
7- 8	829	5.17	644	4.80	674	4.97
8- 9	731	4.56	638	4.75	533	3.93
9-10	610	3.80	525	3.91	485	3.58
10-11	510	3.18	415	3.09	394	2.90
11-12	364	2.27	443	3.30	311	2.29

JOUR MOYEN 16039 13428 13578
 (*) POURCENTAGES DES HEURES MOYENNES SUR LES JOURNEES MOYENNES

ROUTE COMPT. VOIE REGION TRONCON SECTION 12 MOIS DE RELEVÉ
 0138 275 31 07 010

MUNICIPALITE: SAINT-JEAN-DE-BOISCHATEL
 A 3.2 KV. A L'EST DE LA RTE DU PONT DE L'ILE-D'ORLÉANS.

JOURS MOYENS MENSUELS DE 1978

MOIS	DIMANCHE MOYEN	LUNDI MOYEN	MARDI MOYEN	MERCREDI MOYEN	JEUDI MOYEN	VENDREDI MOYEN	SAMEDI MOYEN	JOUR MOY. AJUSTE 1978	JOUR MOY. AJUSTE 1977
JANV.	11439	8676	9531	9488	10193	11635	9245	10029	9408
FÉV.	11796	8768	9533	9701	9473	11033	10262	10080	10030
MARS	13447	10482	9714	10526	12070	13041	13168	11792	11420
AVRIL	16335	14343	12137	12313	13133	14806	12737	13686	10985
MAI	16674	13443	13530	13535	14076	16068	13479	14400	12613
JUIN	19763	15242	14472	15081	15995	17677	14964	16170	14972
JUIL.	23093	18205	18691	19762	18160	19850	18046	19401	18688
AOUT	23902	16473	16484	16598	17040	19534	17655	18236	17010
SEPT	20667	13506	13648	13446	13926	16861	15675	15389	14236
OCT.	17660	12872	12709	13007	13442	15239	12803	13961	12930
NOV.	13632	11908	10575	11913	12248	13599	11098	12146	10908
DEC.	9230	9304	10749	12146	11917	13075	11076	11071	10848
JOUR MOYEN	16474	12768	12645	13134	13472	15201	13350	13863	12837

ROUTE COMPT. VOIE
 0138 275

POURCENTAGES DES JOURS MOYENS MENSUELS PAR RAPPORT AU J.M.A. AJUSTE DE 1978

MOIS	DIMANCHE	LUNDI	MARDI	MERCREDI	JEUDI	VENDREDI	SAMEDI	JOUR MOY. AJUSTE 1978	JOUR MOY. AJUSTE 1977(*)
JANV.	82.5	62.6	68.8	68.4	73.5	83.9	66.7	72.3	73.3
FÉV.	85.1	63.2	68.8	70.0	68.3	79.6	74.0	72.7	78.1
MARS	97.0	75.6	70.1	76.7	87.1	94.1	95.0	85.1	89.0
AVRIL	117.8	103.5	87.5	88.8	94.7	106.8	91.9	98.7	85.6
MAI	120.3	97.0	97.6	97.6	101.5	115.9	97.2	103.9	98.3
JUIN	142.6	109.9	104.4	108.8	115.4	127.5	107.9	116.6	116.6
JUIL.	166.6	131.3	134.8	142.6	131.0	143.2	130.2	139.9	145.6
AOUT	172.4	118.8	118.7	119.7	122.9	140.9	127.4	131.5	132.5
SEPT	149.1	97.4	98.4	97.0	100.5	121.6	113.1	111.0	110.9
OCT.	127.4	92.9	91.7	93.8	97.0	109.9	92.4	100.7	100.7
NOV.	98.7	85.9	76.3	85.9	88.4	98.1	80.1	87.6	85.0
DEC.	66.6	67.1	77.5	87.6	86.0	94.3	79.9	79.9	84.5
JOUR MOYEN	118.8	92.1	91.2	94.7	97.2	109.7	95.3	100.0	100.0

(*) POURCENTAGE DU JOUR MOYEN MENSUEL AJUSTE DE 1977 PAR RAPPORT AU J.M.A. AJUSTE DE 1977

VARIATIONS JOURNALIERES

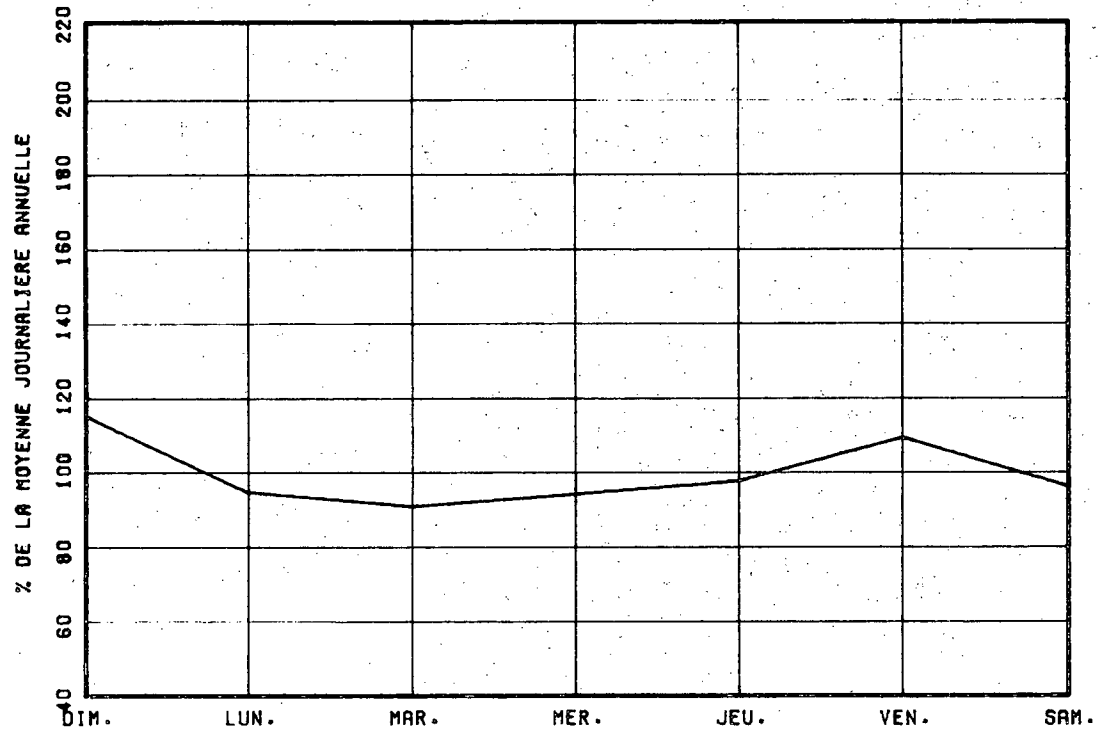

VARIATIONS MENSUELLES

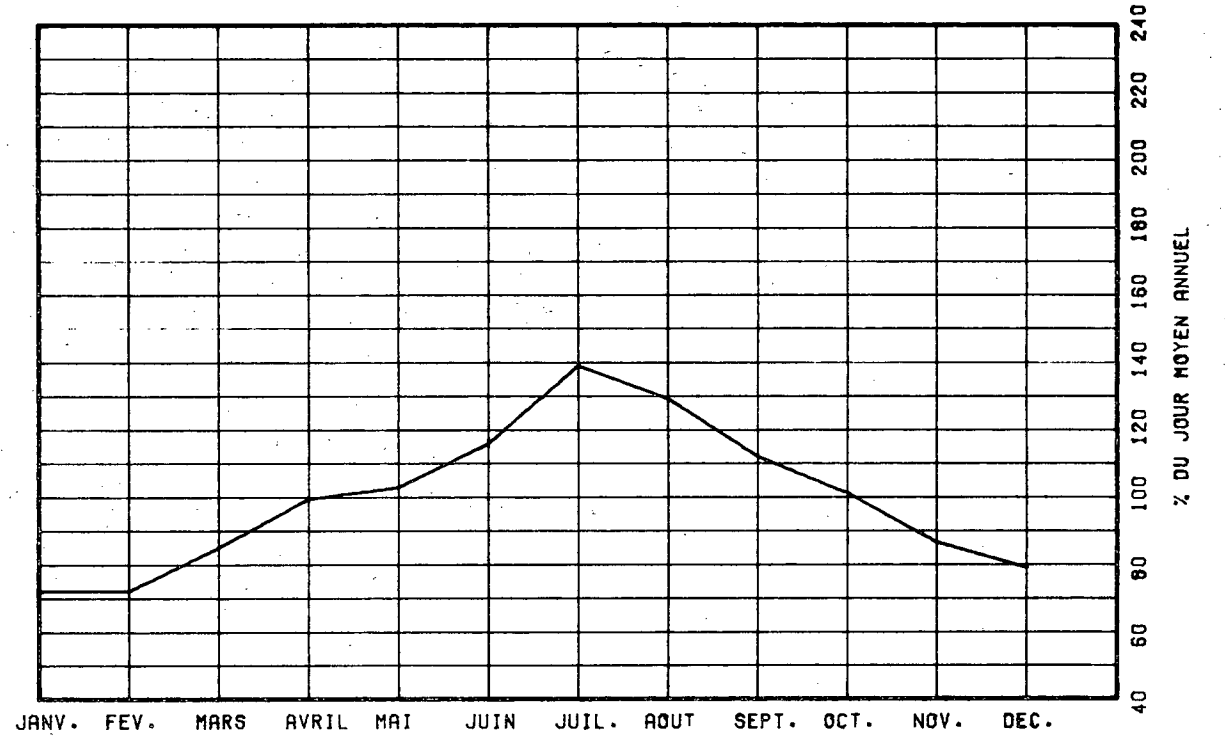

VARIATIONS HORAIRES

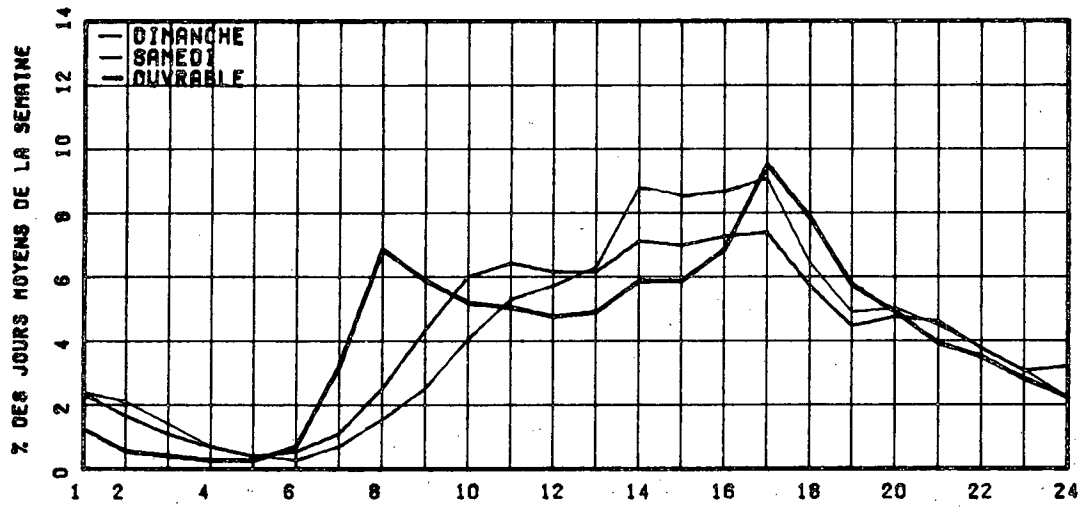

RELATION ENTRE LES HEURES DE POINTES ET LE J.M.A.

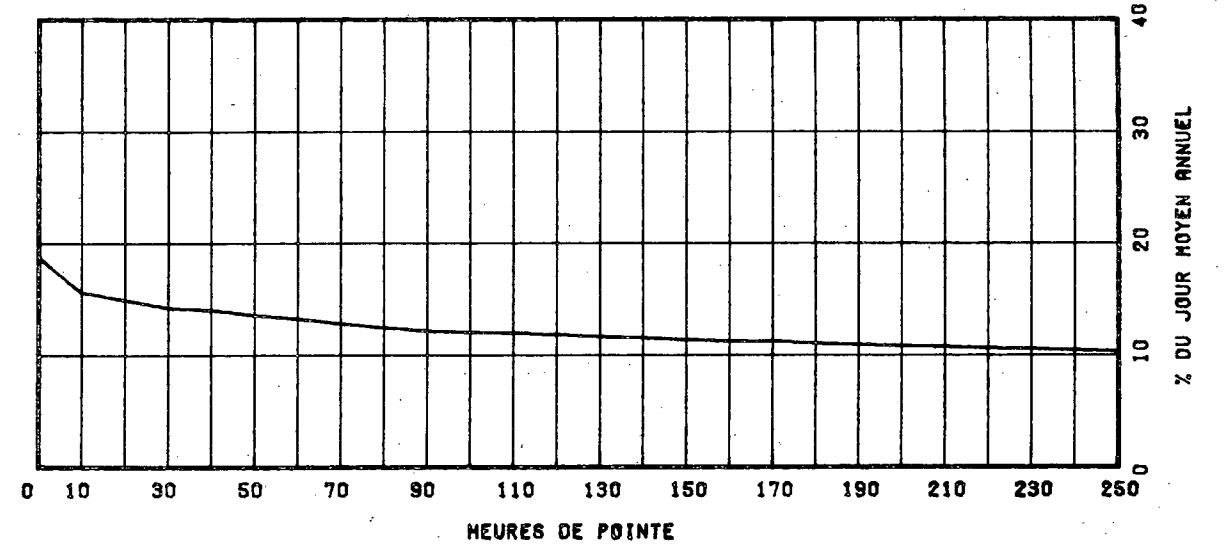

ROUTE COMPT. VOIE REGION TRONCON SECTION 12 MOIS DE RELEVÉ
 0138 350 31 06 151

MUNICIPALITE: SAINTE-FOY

A 30 METRES A L'EST DE LA RTE DU LAC ST-AUGUSTIN (ANCIENNE-LORETTE).

ANNEE JC. MOY. JC. MOY. JC. MOY. POURC. JOUR HEURES MAXIMALES
 ANNUEL RIVER ETE AUGM. MAXIMUM 1-EFE 10-E 30-E 100-E

ANNEE	JC. MOY. ANNUEL	JC. MOY. RIVER	JC. MOY. ETE	POURC. AUGM.	JOUR MAXIMUM	HEURES MAXIMALES 1-EFE	10-E	30-E	100-E
74	*POURC.								
75	4178	3025	5434	-----	7769	761	722	654	537
*POURC.		72.4	130.1		186.0	18.2	17.3	15.7	12.9
76	3988	2872	5249	-4.5	6939	716	648	592	504
*POURC.		72.0	131.6		174.0	18.0	16.2	14.8	12.6
77	4092	2997	5242	+2.6	7652	850	668	607	515
*POURC.		73.2	128.1		187.0	20.8	16.3	14.8	12.6
78	4062	3034	5152	-0.7	6628	716	619	561	492
*POURC.		74.7	126.8		163.2	17.6	15.2	13.8	12.1

DISTRIBUTION MENSUELLE DE 1978

MOIS	HEURE MAXIMUM	JOUR MAXIMUM	JOUR MOYEN	TOTAL DU MOIS	POURC. ANNEE
JANV.	351	3298	2744	95079	5.7
FEV.	412	3647	3189	89294	6.0
MARS	416	3974	3267	101297	6.3
AVRIL	638	4901	3669	110097	7.4
MAI	573	5483	4368	135412	9.1
JUIN	558	6008	4839	145191	9.8
JUIL.	716	6284	5515	170965	11.5
AOUT	629	6628	5424	168153	11.3
SEPT.	703	6267	4810	144302	9.7
OCT.	682	5286	4199	130170	8.8
NOV.	579	4682	3714	111431	7.5
DEC.	372	3739	2954	91603	6.2
JOUR MOYEN ANNUEL:	4062			TOTAL: 1482994	

ROUTE COMPT. VOIE
 0138 350 00

REPARTITION HORAIRE JOURNALIERE DE 1978

HEURES A.M.	DIMANCHE MOYENNE POURC. (*)	SAMEDI MOYENNE POURC.	JOURS OUV. MOYENNE POURC.			
12- 1	119	2.76	103	2.69	51	1.28
1- 2	91	2.11	64	1.67	25	0.63
2- 3	66	1.53	46	1.20	15	0.38
3- 4	42	0.97	31	0.81	10	0.25
4- 5	19	0.44	16	0.42	7	0.18
5- 6	14	0.32	15	0.39	16	0.40
6- 7	20	0.46	34	0.89	84	2.08
7- 8	46	1.07	75	1.96	248	6.13
8- 9	71	1.65	132	3.45	221	5.46
9-10	121	2.80	194	5.06	199	4.93
10-11	180	4.17	239	6.24	218	5.18
11-12 P.M.	209	4.84	253	6.60	211	5.23
12- 1	255	5.91	256	6.68	233	5.77
1- 2	388	8.99	301	7.86	261	6.46
2- 3	422	9.78	294	7.67	259	6.41
3- 4	392	9.08	285	7.44	284	7.03
4- 5	392	9.08	277	7.23	306	7.54
5- 6	309	7.16	228	5.95	324	8.01
6- 7	233	5.40	185	4.83	229	5.65
7- 8	236	5.47	195	5.09	217	5.38
8- 9	229	5.31	200	5.22	188	4.45
9-10	192	4.45	144	3.76	153	3.78
10-11	161	3.73	131	3.42	124	3.07
11-12	108	2.50	133	3.47	94	2.32
JOUR MOYEN	4315		3831		4051	
(*) POURCENTAGES DES HEURES MOYENNES SUR LES JOURNEES MOYENNES						

ROUTE COMPT. VOIE REGION TRONCON SECTION 12 MOIS DE FELEVE
 0138 350 31 06 151

MUNICIPALITE: SAINTE-FOY

A 30 METRES A L'EST DE LA RTE DU LAC ST-AUGUSTIN (ANCIENNE-LORETTE).

JOURS MOYENS MENSUELS DE 1978

MOIS	DIMANCHE MOYEN	LUNDI MOYEN	MARDI MOYEN	MERCREDI MOYEN	JEUDI MOYEN	VENDREDI MOYEN	SAMEDI MOYEN	JOUR MOY. AJUSTE 1978	JOUR MOY. AJUSTE 1977
JANV.	2530	2642	2780	2881	2962	3215	2296	2758	2724
FEBV.	3384	2926	2949	3052	3320	3540	3090	3188	2962
MARS	3143	3187	2940	3182	3579	3758	3068	3265	3397
AVRIL	4122	3556	3396	3529	3497	3923	3335	3622	3753
MAI	5138	4025	3956	4225	4229	4629	4284	4359	4557
JUIN	5607	4634	4578	4658	4733	4990	4665	4837	4792
JUIL.	6034	5355	5567	5454	5402	5807	5017	5519	5840
AOUT	6502	5042	5231	5342	5179	5675	5127	5442	5561
SEPT	5628	4334	4655	4439	4415	4994	4708	4753	4671
OCT.	4664	3929	3991	4041	4191	4545	3849	4172	4053
NOV.	4098	3598	3410	3661	3744	3956	3537	3714	3606
DEC.	2335	3001	3024	3115	3114	3493	2619	2986	2927
JOUR MOYEN	4450	3858	3864	3964	4030	4377	3816	4051	4070

ROUTE COMPT. VOIE
 0138 350

POURCENTAGES DES JOURS MOYENS MENSUELS PAR RAPPORT AU J.M.A. AJUSTE DE 1978

MOIS	DIMANCHE	LUNDI	MARDI	MERCREDI	JEUDI	VENDREDI	SAMEDI	JOUR MOY. AJUSTE 1978	JOUR MOY. AJUSTE 1977(*)
JANV.	62.5	65.2	68.6	71.1	73.1	79.4	56.7	68.1	66.9
FEBV.	83.5	73.7	72.8	75.3	82.0	87.4	76.3	78.7	72.8
MARS	77.6	76.7	72.6	78.5	88.3	92.8	75.7	80.6	83.5
AVRIL	101.2	87.8	83.9	87.1	86.3	96.8	82.3	89.4	92.2
MAI	127.3	99.6	97.7	104.3	104.4	114.3	105.8	107.6	112.0
JUIN	138.4	114.4	113.0	115.0	116.8	123.2	115.2	119.4	117.7
JUIL.	145.0	132.2	137.4	134.6	133.3	143.3	123.8	136.2	143.5
AOUT	160.5	124.5	129.1	131.9	127.8	140.1	126.6	134.3	136.6
SEPT	143.9	107.0	112.4	109.6	109.0	123.3	116.2	117.3	114.8
OCT.	115.1	97.0	98.5	99.8	103.5	112.2	95.0	103.0	99.6
NOV.	101.2	88.8	84.2	90.4	92.4	97.7	87.3	91.7	88.6
DEC.	57.7	74.1	74.6	76.9	76.9	86.2	59.5	73.7	71.9
JOUR MOYEN	105.8	95.2	95.4	97.9	99.5	108.0	94.2	100.0	100.0

(*) POURCENTAGE DE JOUR MOYEN MENSUEL AJUSTE DE 1977 PAR RAPPORT AU J.M.A. AJUSTE DE 1977

VARIATIONS JOURNALIERES

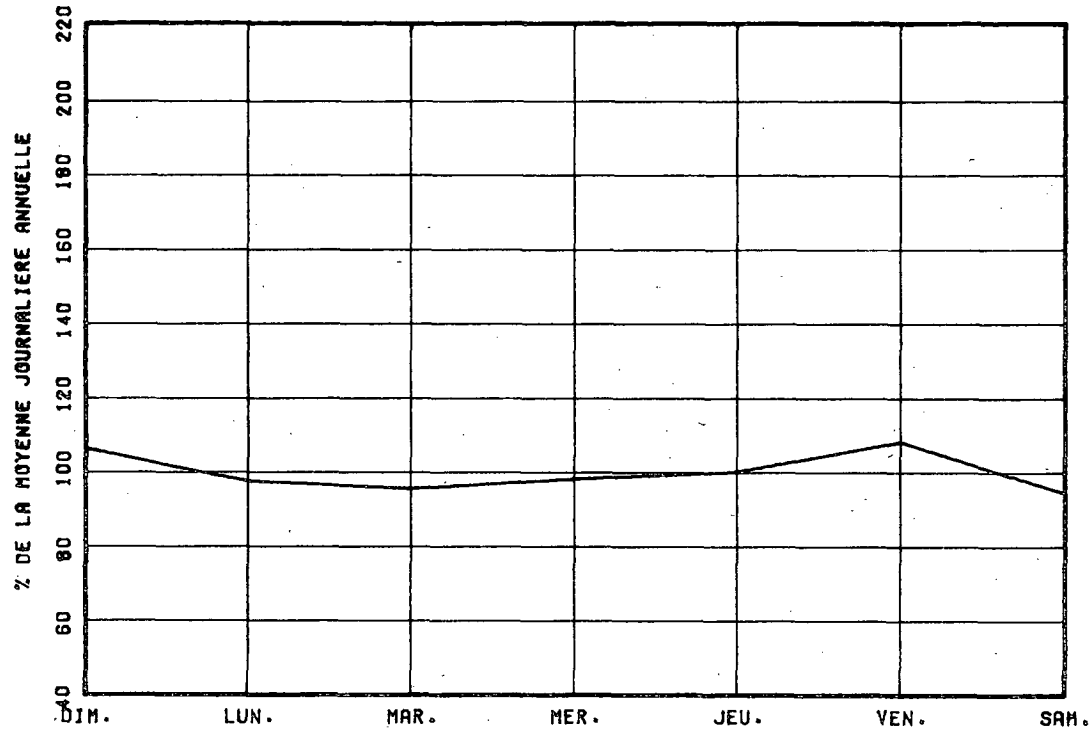

VARIATIONS MENSUELLES

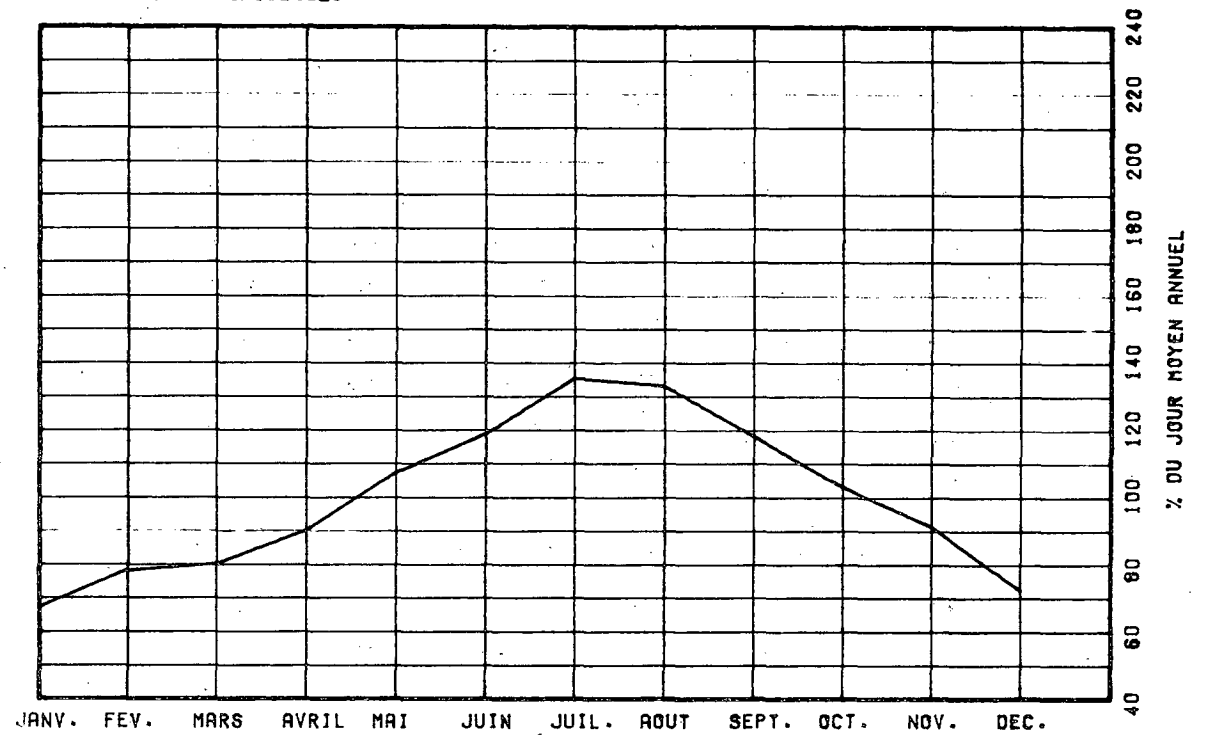

VARIATIONS HORAIRES

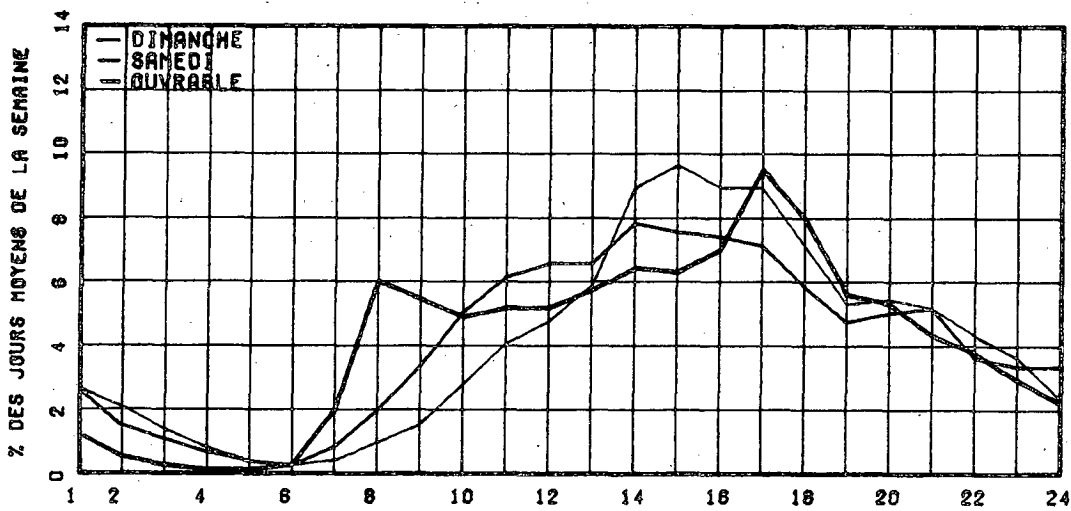

RELATION ENTRE LES HEURES DE POINTES ET LE J.M.A.

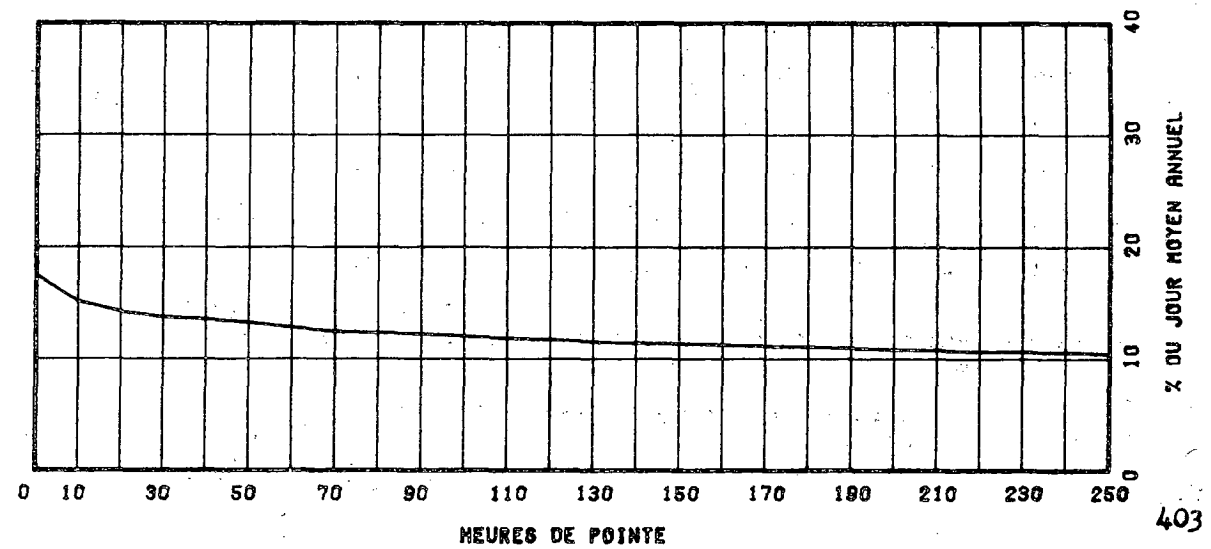

ROUTE COMPT. VOIE REGION TRONCON SECTION 12 MOIS DE RELEVÉ
 0138 369 31 06 050

MUNICIPALITE: DESCHAMBAULT
 A 250 METRES A L'EST DE LA RTE 363.

ANNEE	JC. MOY. ANNUEL	JC. MOY. HIVER	JC. MOY. ETE	POURC. AUGM.	JOUR MAXIMUM	HEURES MAXIMALES			
						1-E	10-E	30-E	100-E
74									
*POURC.									
75	4371	3311	5593	-----	8517	749	666	624	548
*POURC.		75.7	128.0		194.9	17.1	15.2	14.3	12.5
76	4302	3093	5285	-1.6	7828	712	642	611	525
*POURC.		71.9	122.8		182.0	16.6	14.9	14.2	12.2
77	4823	3501	6144	+12.1	9587	885	778	717	635
*POURC.		72.6	127.4		198.8	18.3	16.1	14.9	13.2
78	5328	3939	6862	+10.5	10364	956	843	779	700
*POURC.		73.9	128.8		194.5	17.9	15.8	14.6	13.1

DISTRIBUTION MENSUELLE DE 1978

MOIS	HEURE MAXIMUM	JOUR MAXIMUM	JOUR MOYEN	TOTAL DU MOIS	POURC. ANNEE
JANV.	510	5318	3397	105309	5.4
FEV.	546	5549	4089	114508	5.9
MARS	572	6273	4325	134087	6.9
AVRIL	669	7122	4672	140177	7.2
MAY	760	8632	5556	172238	8.9
JUIN	849	9693	6239	187189	9.6
JUIL.	956	10364	7563	234458	12.1
AOUT	873	10218	7218	223779	11.5
SEPT	893	9441	6396	191894	9.9
OCT.	726	7740	5654	175274	9.0
NOV.	751	7335	4772	143165	7.4
DEC.	596	5323	3961	122805	6.3

JOUR MOYEN ANNUEL: 5328

TOTAL: 1944883

ROUTE COMPT. VOIE
 0138 369 00

REPARTITION HORAIRE JOURNALIERE DE 1978

HEURES A.M.	DIMANCHE MOYENNE POURC. (*)	SAMEDI MOYENNE POURC.	JOURS OUV. MOYENNE POURC.
12-1	151 2.29	122 2.23	62 1.26
1-2	125 1.89	91 1.66	34 0.69
2-3	96 1.45	64 1.17	20 0.40
3-4	57 0.86	45 0.82	21 0.43
4-5	31 0.47	27 0.49	23 0.47
5-6	19 0.29	24 0.44	41 0.83
6-7	30 0.45	43 0.78	115 2.30
7-8	55 0.83	97 1.77	217 4.36
8-9	103 1.56	197 3.60	270 5.41
9-10	198 3.00	307 5.60	280 5.60
10-11	315 4.77	400 7.30	296 5.93
11-12 P.M.	342 5.18	397 7.25	291 5.82
12-1	351 5.32	358 6.54	281 5.64
1-2	494 7.49	421 7.69	333 6.66
2-3	556 8.43	427 7.79	358 7.16
3-4	548 8.31	385 7.03	365 7.31
4-5	572 8.67	358 6.54	406 8.13
5-6	486 7.06	306 5.59	371 7.43
6-7	416 6.30	280 5.11	312 6.24
7-8	470 7.12	280 5.11	274 5.49
8-9	436 6.61	274 5.00	289 4.19
9-10	349 5.29	220 4.02	166 3.33
10-11	249 3.77	184 3.36	140 2.82
11-12	169 2.56	171 3.12	104 2.08

JOUR MOYEN 6598 5478 4998
 (*) POURCENTAGES DES HEURES MOYENNES SUR LES JOURNEES MOYENNES

ROUTE COMPT. VOIE REGION FONCON SECTION 12 MOIS DE RELEVÉ

0138 369 31 06 050

MUNICIPALITE: DESCHAMBAULT

A 250 METRES A L'EST DE LA RTE 363.

JOURS MOYENS MENSUELS DE 1978

MOIS	DIMANCHE MOYEN	LUNDI MOYEN	MARDI MOYEN	MERCREDI MOYEN	JEUDI MOYEN	VENDREDI MOYEN	SAMEDI MOYEN	JOUR MOY. AJUSTE 1978	JOUR MOY. AJUSTE 1977
JANV.	4119	3025	2954	3037	3092	4165	3133	3360	3079
FÉV.	5414	3730	3181	3394	3592	4874	4439	4089	3199
MARS	5076	3980	3380	3723	4203	5164	4463	4284	4004
AVRIL	5700	4144	3931	3945	4099	5294	4572	4526	4452
MAI	7560	4888	4525	4696	4874	6472	5845	5551	5151
JUIN	8721	5590	4999	5259	5585	6959	6546	6237	5319
JUIL.	9573	7128	6603	6540	6704	8182	7686	7502	6655
AOUT	10032	6591	6269	6415	6359	8054	7461	7311	6704
SEPT	8942	5260	5329	5091	5323	7090	6594	6232	5667
OCT.	7161	5084	4777	4775	5062	6540	5641	5577	5054
NOV.	6314	4508	3806	4243	4436	5442	4869	4802	4328
DEC.	3626	3281	4071	3935	3570	4775	4203	3923	3725
JOUR MOYEN	6853	4767	4485	4588	4749	6084	5454	5282	4778

ROUTE COMPT. VOIE

0138 369

POURCENTAGES DES JOURS MOYENS MENSUELS PAR RAPPORT AU J.M.A. AJUSTE DE 1978

MOIS	DIMANCHE	LUNDI	MARDI	MERCREDI	JEUDI	VENDREDI	SAMEDI	JOUR MOY. AJUSTE 1978	JOUR MOY. AJUSTE 1977(*)
JANV.	78.0	57.3	55.9	57.5	59.5	78.9	59.3	63.6	64.4
FÉV.	102.5	70.6	60.2	64.3	68.0	92.3	84.0	77.4	67.0
MARS	96.1	75.4	64.0	70.6	79.6	97.8	84.5	81.1	83.8
AVRIL	107.9	78.5	74.4	74.7	77.6	100.2	86.6	85.7	93.2
MAI	143.1	92.5	85.7	88.9	92.3	122.5	110.7	105.1	107.8
JUIN	165.1	105.8	94.6	99.6	105.7	131.7	123.9	119.1	111.3
JUIL.	181.2	134.9	125.0	125.7	126.9	154.9	145.5	142.0	139.3
AOUT	189.9	124.8	118.7	121.5	120.4	152.5	141.3	138.4	140.3
SEPT	169.3	99.5	100.9	96.4	100.8	134.2	124.8	118.0	118.6
OCT.	135.6	96.3	90.4	90.4	95.8	123.8	106.8	105.6	105.8
NOV.	119.5	85.3	72.1	80.3	84.0	103.0	92.2	90.9	90.6
DEC.	68.6	62.1	77.1	72.6	69.5	90.4	79.6	74.3	78.0
JOUR MOYEN	124.7	90.2	84.9	85.9	89.9	115.2	103.3	100.0	100.0

(*) POURCENTAGE DU JOUR MOYEN MENSUEL AJUSTE DE 1977 PAR RAPPORT AU J.M.A. AJUSTE DE 1977

VARIATIONS JOURNALIERES

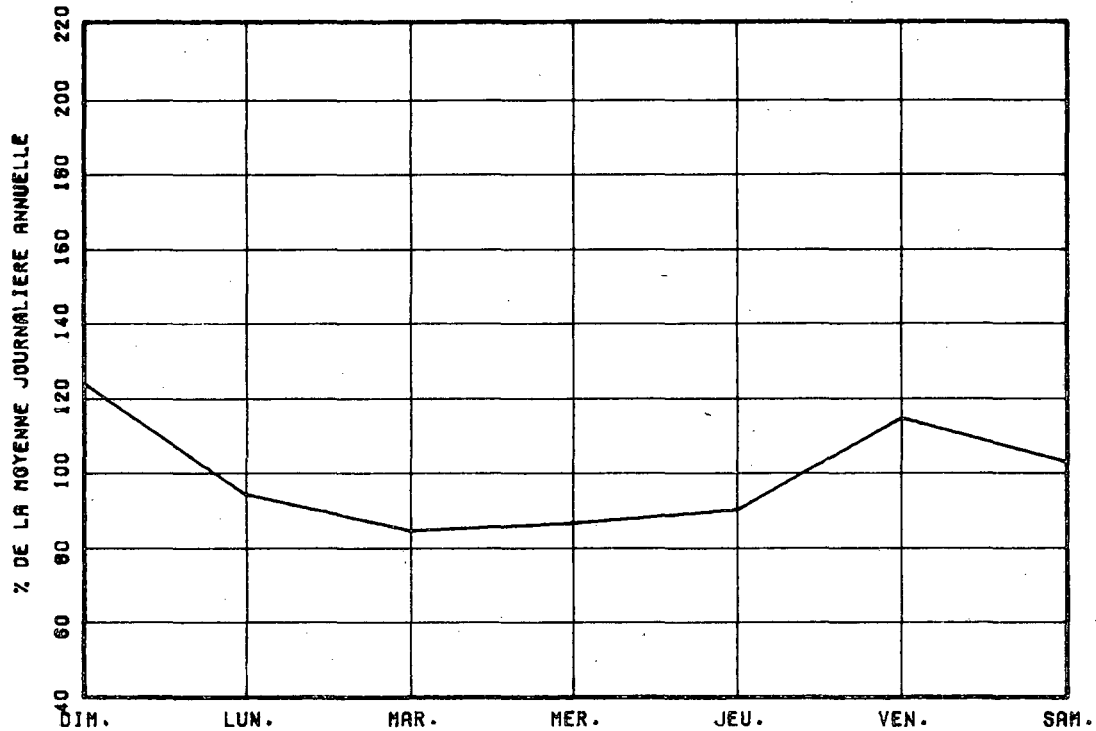

VARIATIONS MENSUELLES

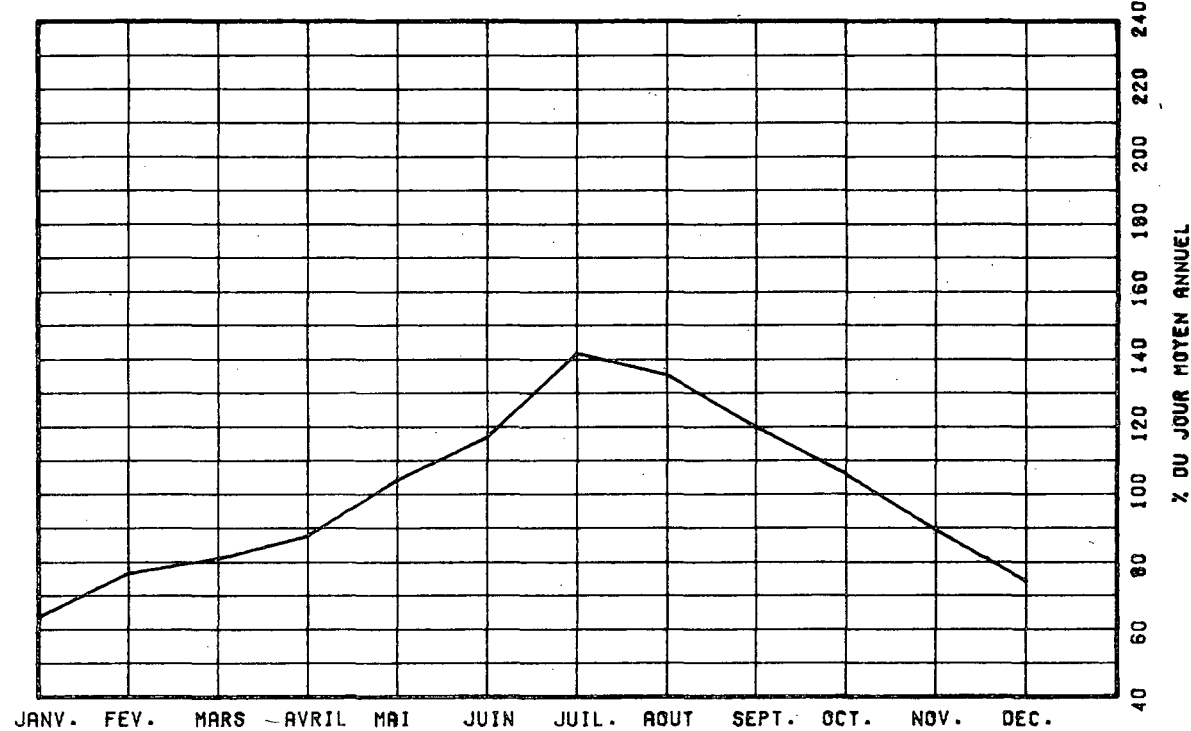

VARIATIONS HORAIRES

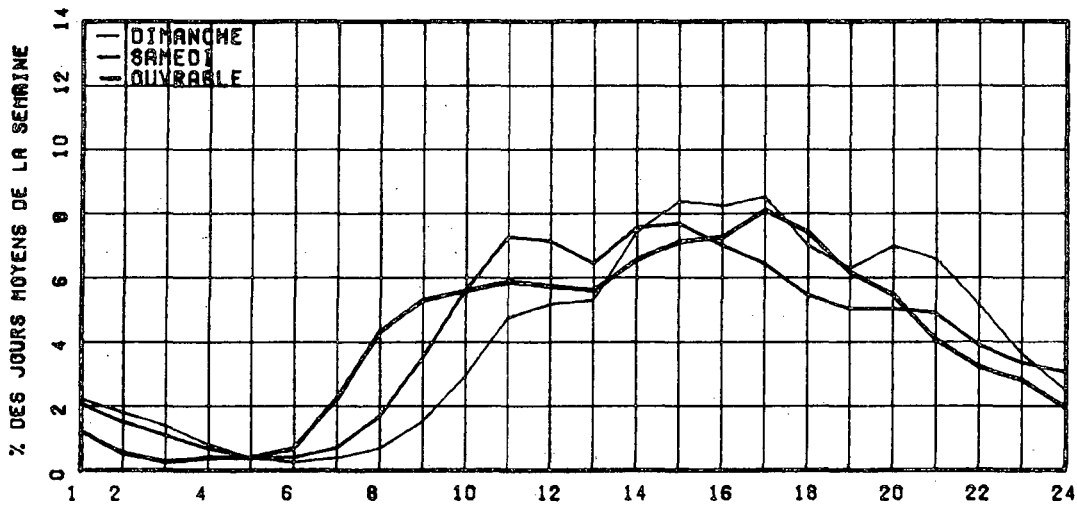

RELATION ENTRE LES HEURES DE POINTES ET LE J.M.A.

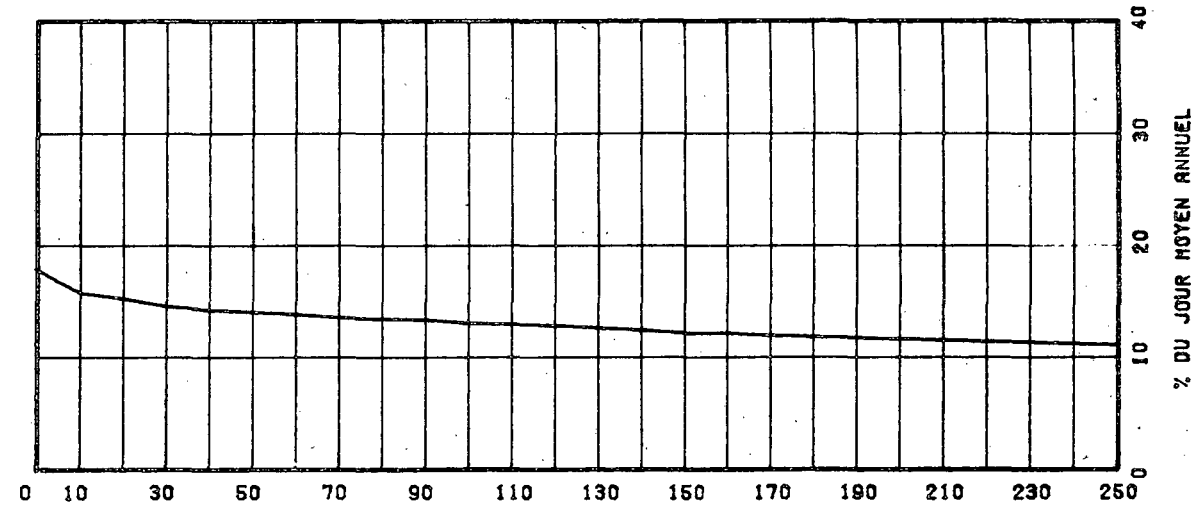

ROUTE 0138 COMPT. VOIE 675 00

ROUTE 0138 COMPT. 675 VOIE 64 REGION 03 TRONCON 040 SECTION 12 MOIS DE RELEVÉ

REPARTITION HORAIRE JOURNALIERE DE 1978

MUNICIPALITE: SAINT-SULPICE
A 3.5 KM. A L'EST DE LA RTE 343.

HEURES A.M.	DIMANCHE MOYENNE POURC. (*)	SAMEDI MOYENNE POURC.	JOURS OUV. MOYENNE POURC.
12-1	153 2.47	120 2.27	76 1.68
1-2	107 1.72	80 1.52	39 0.86
2-3	81 1.31	48 0.91	18 0.41
3-4	54 0.87	35 0.66	13 0.29
4-5	31 0.50	24 0.45	16 0.35
5-6	23 0.37	27 0.51	54 1.19
6-7	32 0.52	56 1.06	195 4.29
7-8	50 0.81	106 2.01	277 6.08
8-9	84 1.35	175 3.31	242 5.32
9-10	145 2.34	241 4.56	190 4.18
10-11	225 3.63	300 5.83	198 4.35
11-12 P.M.	286 4.61	326 6.17	206 4.52
12-1	340 5.48	327 6.19	209 4.59
1-2	463 7.79	380 7.20	247 5.42
2-3	562 9.06	394 7.46	267 5.86
3-4	562 9.06	387 7.33	290 6.37
4-5	569 9.17	375 7.10	375 8.24
5-6	507 8.17	340 6.44	394 8.67
6-7	405 6.53	387 5.81	325 7.15
7-8	405 6.53	335 6.34	267 5.87
8-9	379 6.11	273 5.17	209 4.60
9-10	320 5.16	212 4.02	180 3.97
10-11	239 3.85	194 3.67	147 3.24
11-12	161 2.60	210 3.98	114 2.50
JOUR MOYEN	6203	5280	4856
(*) POURCENTAGES DES HEURES MOYENNES SUR LES JOURNEES MOYENNES			

ANNEE	JO. MCY. ANNUEL	JO. MCY. HIVER	JO. MCY. ETE	POURC. AUGM.	JOUR MAXIMUM	HEURES MAXIMALES 1-ERE 10-E	20-E	100-E
74	*PCURC.							
75	4462	3206	5675	-----	9001	870	819	743 642
*PCURC.		71.9	127.2		201.7	19.5	18.4	16.7 14.4
76	4407	2963	5689	-1.2	9617	952	819	752 660
*PCURC.		67.2	129.1		218.2	21.6	18.6	17.1 15.0
77	4664	3320	5853	+5.8	9103	940	884	781 678
*PCURC.		71.2	125.5		195.2	20.2	19.0	16.7 14.5
78	4928	3487	6267	+5.7	9809	965	869	831 719
*PCURC.		70.8	127.2		199.0	19.6	17.6	16.9 14.6

DISTRIBUTION MENSUELLE DE 1978

MOIS	HEURE MAXIMUM	JOUR MAXIMUM	JOUR MOYEN	TOTAL DU MOIS	POURC. ANNEE
JANV.	415	3795	2936	91033	5.1
FEV.	551	5093	3648	102144	5.7
MARS	577	5082	3769	116850	6.5
AVRIL	528	8045	4739	142178	7.9
MAI	503	9349	5884	182420	10.1
JUIN	537	9547	6326	189802	10.6
JUIL.	639	9269	6633	205639	11.4
AOUT	875	9809	6398	198348	11.0
SEPT	860	8470	5697	170918	9.5
OCT.	665	8249	4907	152135	8.5
NOV.	767	7146	4519	135589	7.5
DEC.	573	5313	3613	112015	6.2

JOUR MOYEN ANNUEL: 4928 TOTAL: 1799071

ROUTE COMPT. VOIE REGION TRONCON SECTION 12 MOIS DE PELEVE

0138 675 64 03 040

MUNICIPALITE: SAINT-SULPICE
A 3.5 KM. A L'EST DE LA RTE 343.

JOURS MOYENS MENSUELS DE 1978

MOIS	DIMANCHE MOYEN	LUNDI MOYEN	MARDI MOYEN	MERCREDI MOYEN	JEUDI MOYEN	VENDREDI MOYEN	SAMEDI MOYEN	JOUR MOY. AJUSTE 1978	JOUR MOY. AJUSTE 1977
JANV.	2955	2884	2888	2712	3252	3389	2477	2936	2906
FEV.	4577	3357	3096	3391	3585	3835	3683	3647	3152
MARS	4040	3516	3203	3569	3737	4133	4044	3748	3811
AVRIL	6297	3874	3927	4076	4079	4544	4808	4515	4551
MAI	8535	4896	4941	4885	4994	5987	6750	5858	5292
JUIN	9409	5380	5011	5357	5691	6421	7150	6345	5734
JUIL.	8784	6034	5851	3908	5957	6501	6926	6567	6113
AOUT	9506	5625	5624	5671	5630	6526	6771	6479	6125
SEPT	7686	4653	4928	4761	4893	5707	6331	5565	5268
OCT.	6634	4519	4547	3351	4073	5193	5261	4796	4815
NOV.	5724	4176	3493	4210	4389	4597	5154	4534	4265
DEC.	3352	3472	3411	3501	3747	3984	3771	3606	3439
JOUR MOYEN	6460	4366	4244	4282	4502	5068	5260	4883	4622

ROUTE COMPT. VOIE
0138 675

POURCENTAGES DES JOURS MOYENS MENSUELS PAR RAPPORT AU J.M.A. AJUSTE DE 1978

MOIS	DIMANCHE	LUNDI	MARDI	MERCREDI	JEUDI	VENDREDI	SAMEDI	JOUR MOY. AJUSTE 1978	JOUR MOY. AJUSTE 1977(*)
JANV.	60.5	59.1	59.1	55.5	66.6	69.4	50.7	60.1	62.9
FEV.	93.7	69.0	63.4	69.4	73.4	78.5	75.4	74.7	68.2
MARS	62.7	72.0	65.6	73.1	76.5	84.6	82.8	76.8	82.5
AVRIL	129.0	79.3	80.4	83.5	83.5	93.1	98.5	92.5	98.5
MAI	175.2	100.3	101.2	100.0	102.3	122.6	138.2	120.0	114.5
JUIN	192.7	110.2	102.6	109.7	116.5	131.5	146.4	129.9	124.1
JUIL.	179.9	123.6	120.0	121.0	122.0	133.1	141.8	134.5	132.3
AOUT	194.7	115.2	115.2	116.1	115.3	133.6	138.7	132.7	132.5
SEPT	157.4	95.3	100.9	97.5	100.2	116.9	129.7	114.0	114.0
OCT.	135.9	92.5	93.1	68.5	83.4	106.3	107.7	98.2	104.2
NOV.	117.2	85.5	71.5	86.2	89.9	94.1	105.5	92.9	92.3
DEC.	68.9	71.1	69.9	71.7	76.7	81.6	77.2	73.8	74.4
JOUR MOYEN	132.3	89.4	86.9	87.7	92.2	103.8	107.7	100.0	100.0

(*) POURCENTAGE DU JOUR MOYEN MENSUEL AJUSTE DE 1977 PAR RAPPORT AU J.M.A. AJUSTE DE 1978

VARIATIONS JOURNALIERES

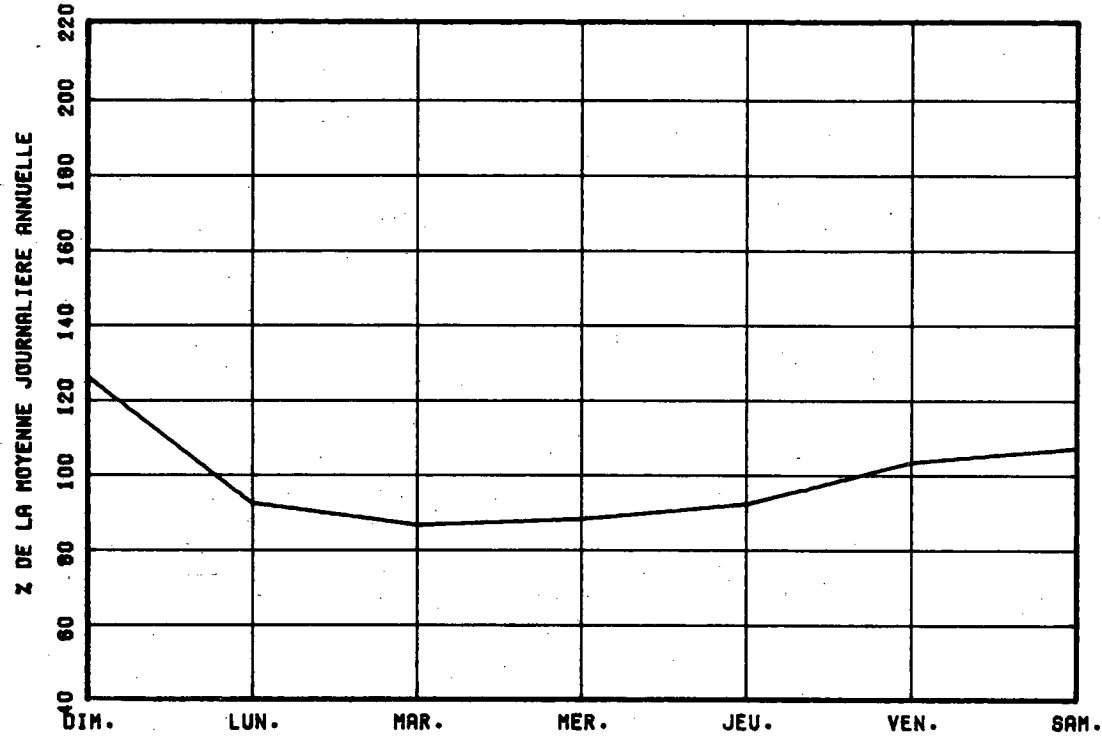

VARIATIONS MENSUELLES

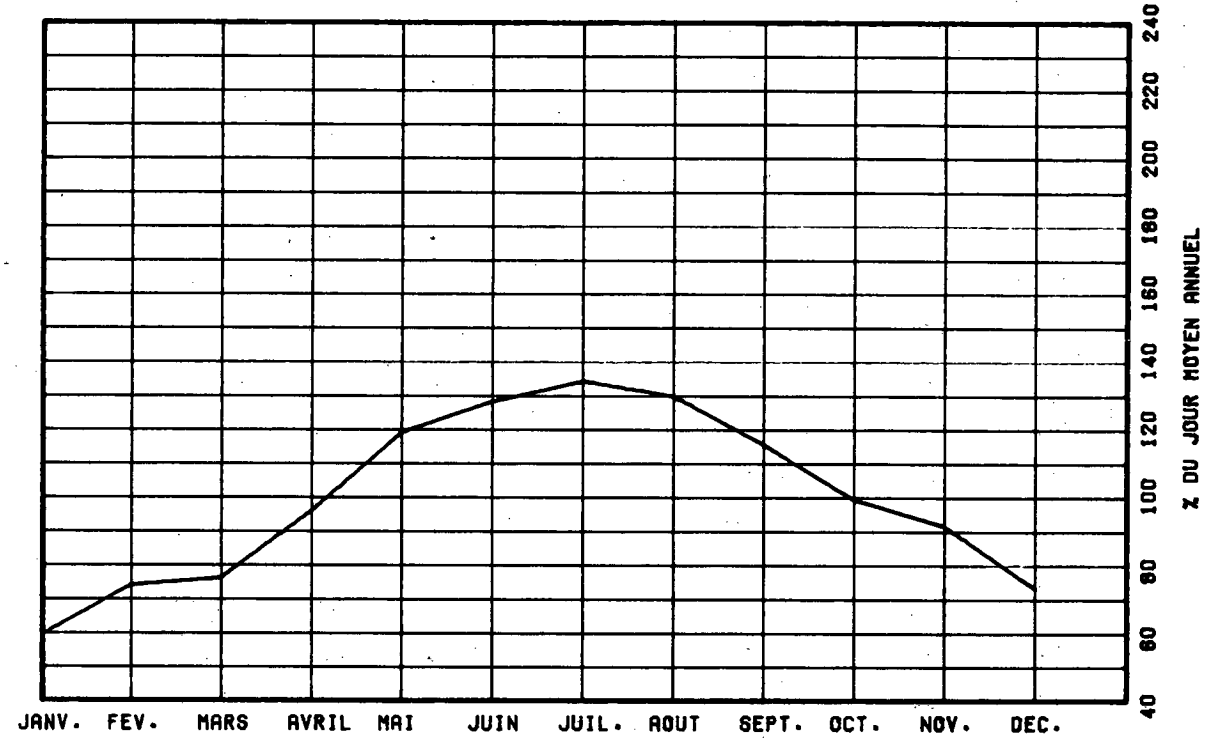

VARIATIONS HORAIRES

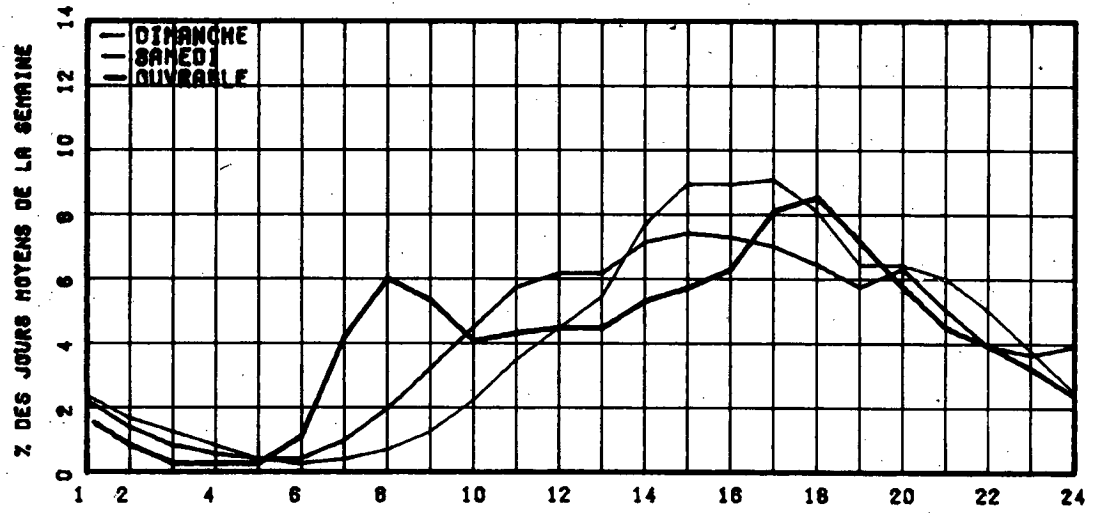

RELATION ENTRE LES HEURES DE POINTES ET LE J.M.A.

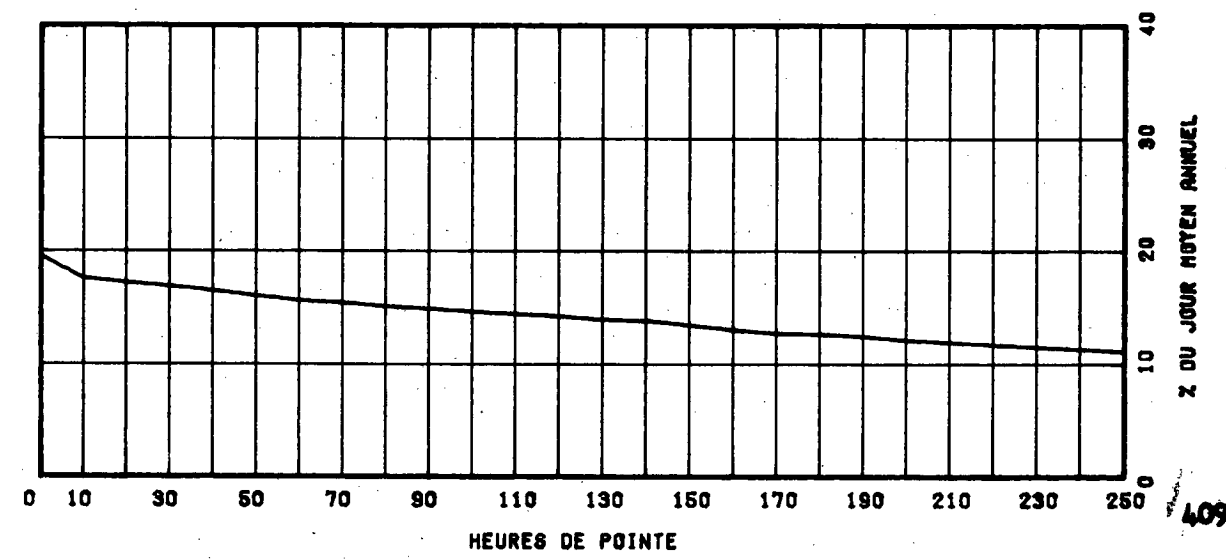

ROUTE COMPT. VOIE REGION TRONCON SECTION 12 MOIS DE RELEVÉ
 0138 702 NORD 1 64 03 020

MUNICIPALITE: REPENTIGNY
 PONT LE GARDEUR

ANNEE	JC. ANNUEL	MCY. HIVER	MCY. ETE	POURC. AUGM.	JOUR MAXIMUM	HEURES MAXIMALES			
						1-ERE	10-E	30-E	100-E
74					17106	0	0	0	0
*POURC.									
75									
*POURC.									
76	12135	10706	13085		17228	2115	1767	1726	1647
*POURC.		88.2	107.8		142.0	17.4	14.6	14.2	13.6
77	12231	10911	13292	+0.8	16360	1810	1781	1732	1615
*POURC.		89.2	108.7		133.8	14.8	14.6	14.2	13.2
78	11551	10434	12976	-2.3	16879	2064	1740	1641	1536
*POURC.		87.3	108.6		141.2	17.3	14.6	13.7	12.9

DISTRIBUTION MENSUELLE DE 1978

MOIS	HEURE MAXIMUM	JOUR MAXIMUM	JOUR MOYEN	TOTAL DU MOIS	POURC. ANNEE
JANV.	1610	11582	9701	300747	6.9
FEV.	1546	12078	10916	305675	7.0
MARS	1558	12826	11092	343873	7.9
AVRIL	1565	14146	12288	368658	8.5
MAI	2064	16601	13355	414017	9.5
JUIN	1679	16879	13714	411441	9.4
JUIL.	1474	14863	12870	398974	9.1
AOUT	1609	15646	12920	400541	9.2
SEPT	1626	14356	12409	372288	8.5
OCT.	1785	14014	12407	384642	8.8
NOV.	1654	13343	11647	349419	8.0
DEC.	1613	12597	10075	312354	7.2

JOUR MOYEN ANNUEL: 11951

TOTAL: 4362629

ROUTE COMPT. VOIE
 0138 702 NORD 01

REPARTITION HORAIRE JOURNALIERE DE 1978

HEURES A.M.	DIMANCHE MOYENNE POURC.(*)	SAMEDI MOYENNE POURC.	JOURS OUV. MOYENNE POURC.
12-1	380 3.16	284 2.73	147 1.20
1-2	305 2.54	196 1.88	73 0.60
2-3	225 1.87	139 1.34	44 0.36
3-4	157 1.31	102 0.98	35 0.29
4-5	83 0.69	60 0.58	45 0.37
5-6	83 0.69	99 0.95	269 2.20
6-7	205 1.70	297 2.85	1627 6.38
7-8	233 1.94	332 3.19	1365 11.14
8-9	197 1.64	397 3.81	1055 8.62
9-10	224 1.86	443 4.26	567 4.63
10-11	310 2.58	499 4.79	486 3.97
11-12 P.M.	389 3.23	509 4.89	461 3.77
12-1	506 4.21	563 5.41	510 4.16
1-2	723 6.01	670 6.44	641 5.24
2-3	798 6.63	696 6.69	687 5.61
3-4	893 7.42	697 6.70	640 5.23
4-5	996 8.28	689 6.62	655 5.35
5-6	907 7.54	619 5.95	632 5.16
6-7	808 6.72	609 5.85	678 5.53
7-8	852 7.08	645 6.20	616 5.03
8-9	836 6.95	546 5.25	461 3.76
9-10	791 6.58	425 4.08	422 3.45
10-11	702 5.84	424 4.07	423 3.45
11-12	425 3.53	469 4.51	385 2.49

JOUR MOYEN 12028 10409 12253
 (*) POURCENTAGES DES HEURES MOYENNES SUR LES JOURNEES MOYENNES

ROUTE CCMET. VOIE REGION TRONCON SECTION 12 MCIS DE RELEVÉ

0138 702 NORD 1 64 03 020

MUNICIPALITE: REPENTIGNY
PONT LE GARDEUR

JOURS MOYENS MENSUELS DE 1978

MCIS	DIMANCHE MOYEN	LUNDI MOYEN	MARDI MOYEN	MERCREDI MOYEN	JEUDI MOYEN	VENDREDI MOYEN	SAMEDI MOYEN	JOUR MOY. AJUSTE 1978	JOUR MOY. AJUSTE 1977
JANV.	8595	10312	10123	9962	10837	10828	7698	9765	10476
FEV.	10601	11256	10428	11083	11537	11853	9659	10916	11124
MARS	10130	11448	10849	11262	12040	12315	9868	11133	11974
AVRIL	13203	11999	11841	12062	12296	13103	11065	12224	12533
MAI	15004	12950	12812	13042	13368	14234	11877	13326	13537
JUIN	16286	13528	13110	13823	14181	13591	11395	13702	13891
JUIL.	13777	13418	12664	13081	13376	13275	10680	12895	12851
AOUT	15264	13389	12872	12105	13108	13248	10625	12944	13277
SEPT	13001	12388	12605	12236	12955	12866	10918	12424	13039
OCT.	12368	12407	12506	12492	12795	13353	10925	12405	12573
NOV.	11274	11569	11197	11807	12297	12815	10367	11618	11215
DEC.	7622	10732	10113	10704	11270	11554	9659	10236	10148
JOUR MOYEN	12260	12116	11760	11973	12505	12752	10394	11965	12219

ROUTE CCMET. VOIE
0138 702 NORD 1

POURCENTAGES DES JOURS MOYENS MENSUELS PAR RAPPORT AU J.M.A. AJUSTE DE 1978

MOIS	DIMANCHE	LUNDI	MARDI	MERCREDI	JEUDI	VENDREDI	SAMEDI	JOUR MOY. AJUSTE 1978	JOUR MOY. AJUSTE 1977(*)
JANV.	71.8	86.2	84.6	83.3	90.6	90.5	64.3	81.6	85.7
FEV.	88.6	94.1	87.2	92.6	96.4	99.1	80.7	91.2	91.0
MARS	84.7	95.7	90.7	94.3	100.6	102.9	82.5	93.0	98.0
AVRIL	110.3	100.3	99.0	100.8	102.8	109.5	92.5	102.2	102.6
MAI	125.4	108.2	107.1	109.0	111.7	119.0	99.3	111.4	110.8
JUIN	136.1	113.1	109.6	115.5	118.5	113.6	95.2	114.5	113.7
JUIL.	115.1	112.1	105.8	109.3	111.8	110.9	89.3	107.8	105.2
AOUT	127.6	111.9	107.6	101.2	109.6	110.7	88.8	108.2	108.7
SEPT	108.7	103.5	105.3	102.3	108.3	107.5	91.2	103.8	106.7
OCT.	103.4	103.7	104.5	104.4	106.9	111.6	91.3	103.7	102.9
NOV.	94.2	96.7	93.6	98.7	102.8	107.1	86.6	97.1	91.8
DEC.	63.7	89.7	84.5	89.5	94.2	96.6	80.7	85.5	83.1
JOUR MOYEN	102.5	101.3	98.3	100.1	104.5	106.6	86.9	100.0	100.0

(*) POURCENTAGE DU JOUR MOYEN MENSUEL AJUSTE DE 1977 PAR RAPPORT AU J.M.A. AJUSTE DE 1977

VARIATIONS JOURNALIERES

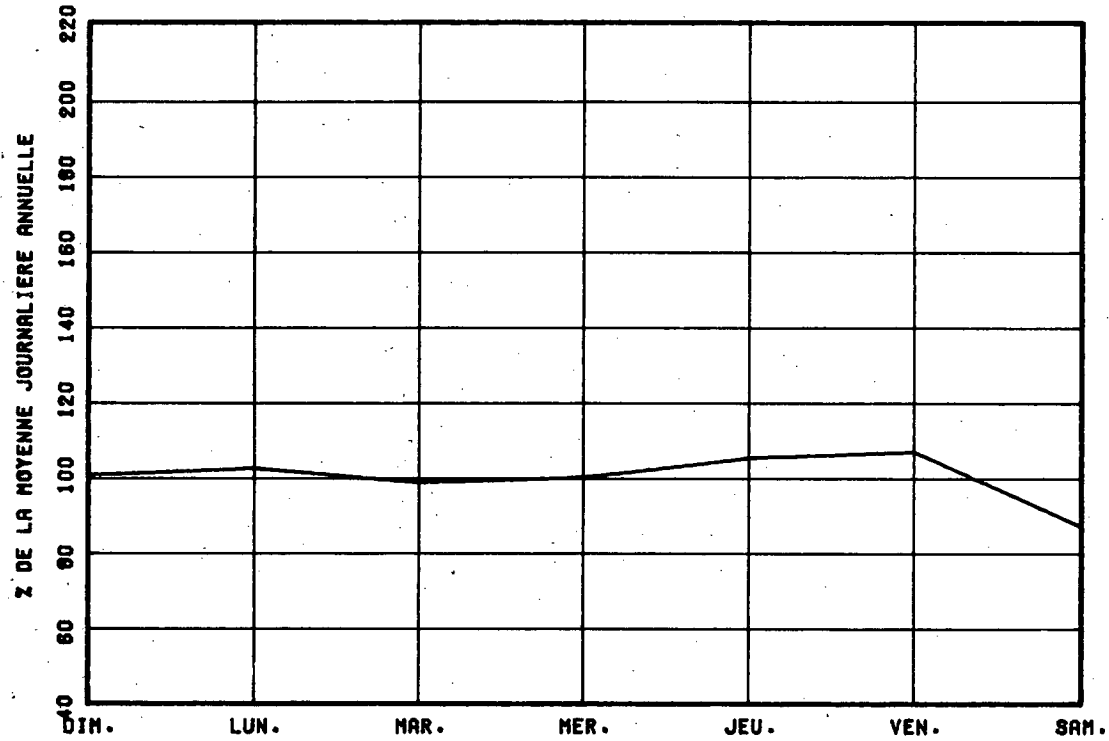

VARIATIONS MENSUELLES

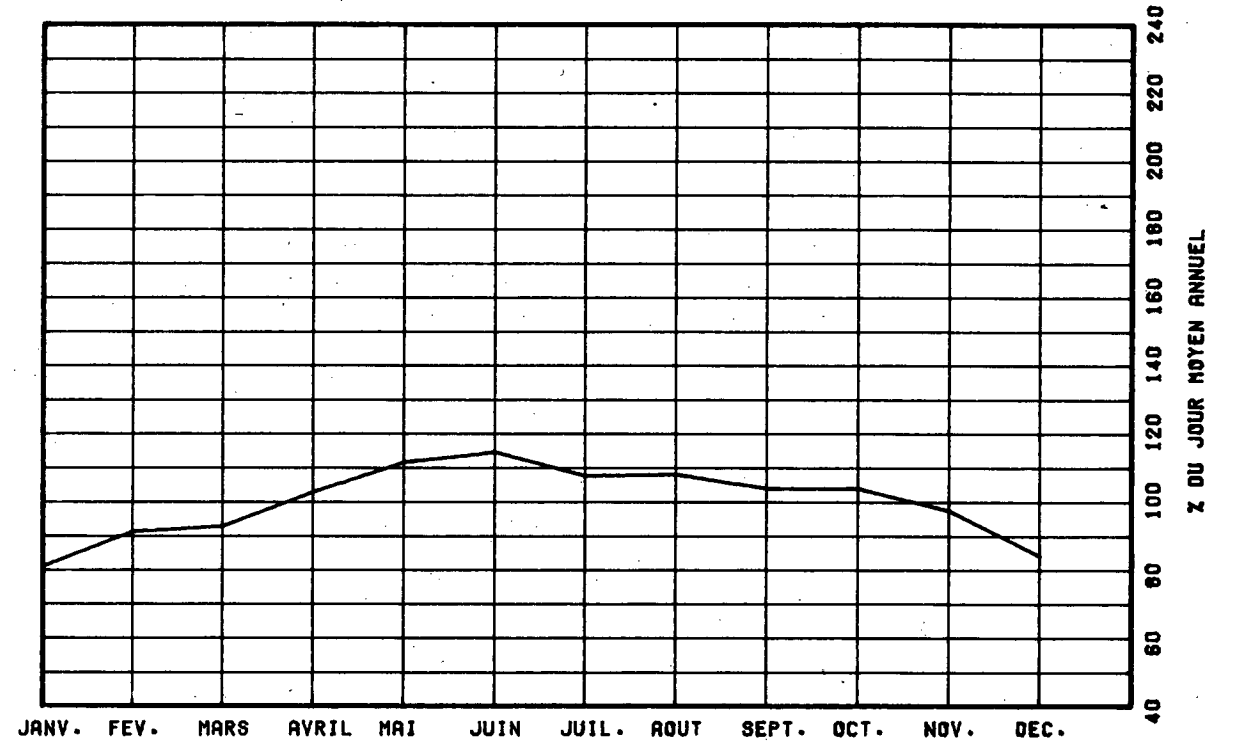

VARIATIONS HORAIRES

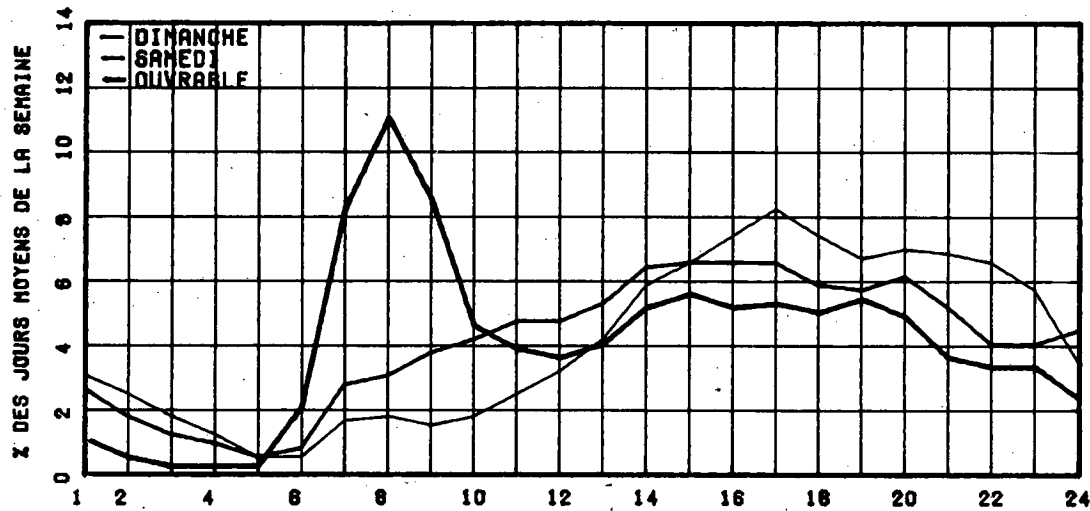

RELATION ENTRE LES HEURES DE POINTES ET LE J.M.A.

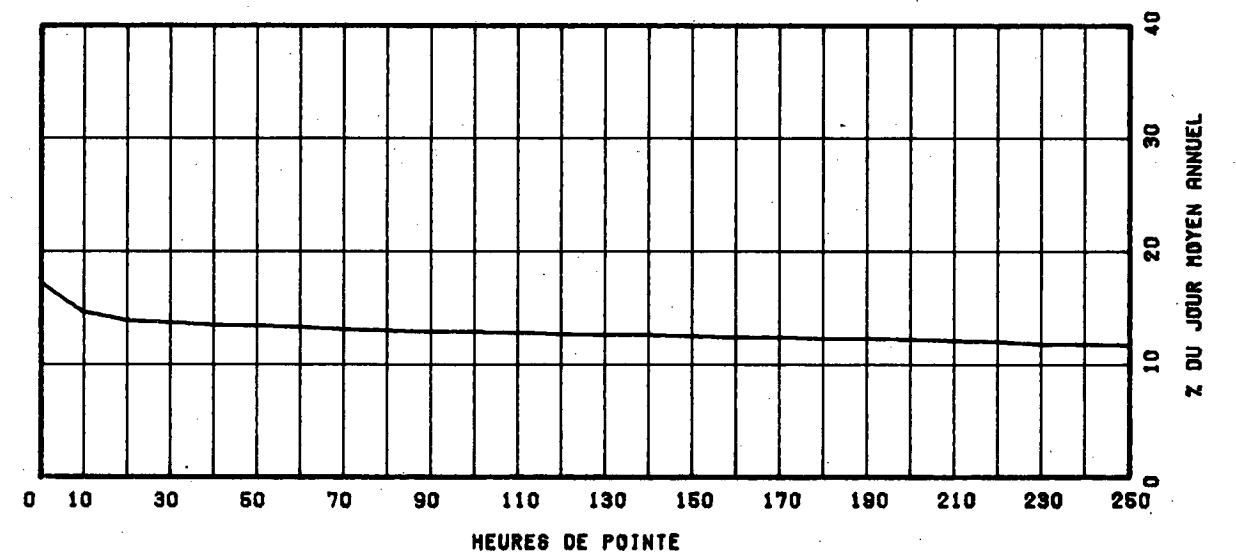

ROUTE CCMFT. VOIE REGION TRONCON SECTION 12 MCIS DE RELEVÉ

0138 702 SUD 1 64 03 020

MUNICIPALITE: REPENTIGNY
PONT LE GARDEUR

ANNEE JC. MCY. JO. MCY. JC. MCY. POURC. JOUR HEURES MAXIMALES
ANNUEL HIVER ETE AUGM. MAXIMUM 1-EPE 10-E 30-E 100-E

ANNEE	JC. ANNUEL	MCY. HIVER	JO. HIVER	MCY. ETE	JC. ETE	MCY. AUGM.	POURC. AUGM.	JOUR MAXIMUM	HEURES 1-EPE	HEURES 10-E	HEURES 30-E	HEURES 100-E
74	*PCURC.											
75	*PCURC.							16054	0	0	0	0
76	*PCURC.	12011	10525	13157				17501	2072	1851	1786	1691
			87.6	109.5				145.7	17.3	15.4	14.9	14.1
77	*PCURC.	11625	10167	12592	-3.2			17045	2286	1952	1829	1715
			87.5	108.3				146.6	19.7	16.8	15.7	14.8
78	*PCURC.	11935	10323	13082	+2.7			16253	1897	1783	1742	1681
			86.5	109.6				136.2	15.9	14.9	14.6	14.1

DISTRIBUTION MENSUELLE DE 1973

MOIS	HEURE MAXIMUM	JOUR MAXIMUM	JOUR MCYEN	TOTAL DU MOIS	POURC. ANNEE
JANV.	1574	11606	9536	295635	6.8
FEV.	1612	12391	10651	298237	6.8
MARS	1680	13142	11052	342617	7.9
AVRIL	1710	14604	12216	366508	8.4
MAI	1758	16156	13354	413975	9.5
JUIN	1697	16253	13777	413326	9.5
JUIL.	1723	16174	12899	399874	9.2
AOUT	1826	15276	13010	403337	9.3
SEPT	1690	15921	12653	379592	8.7
OCT.	1787	14368	12244	379567	8.7
NOV.	1783	13958	11703	351090	8.1
DEC.	1477	11897	10087	312725	7.2

JOUR MOYEN ANNUEL: 11935

TOTAL: 4356483

ROUTE 0138 COMPT. 702 VOIE SUD 01

REPARTITION HORAIRE JOURNALIERE DE 1978

HEURES A.M.	DIMANCHE MOYENNE POURC. (*)	SAMEDI MOYENNE POURC.	JOURS OUV. MOYENNE POURC.
12- 1	418 3.98	427 3.85	279 2.25
1- 2	326 3.10	268 2.42	120 0.96
2- 3	255 2.43	178 1.61	70 0.57
3- 4	169 1.61	125 1.13	43 0.35
4- 5	89 0.85	70 0.63	28 0.23
5- 6	58 0.55	67 0.60	58 0.47
6- 7	89 0.85	129 1.16	222 1.79
7- 8	161 1.53	284 2.56	467 3.75
8- 9	196 1.87	362 3.27	457 3.67
9-10	265 2.52	463 4.16	388 3.12
10-11	389 3.70	578 5.21	416 3.35
11-12 P.M.	500 4.76	628 5.66	491 3.95
12- 1	625 5.95	688 6.21	546 4.39
1- 2	907 8.63	773 6.97	570 4.59
2- 3	909 8.65	780 7.04	632 5.08
3- 4	793 7.55	798 7.20	951 7.64
4- 5	761 7.24	776 7.00	1499 12.05
5- 6	642 6.11	707 6.38	1437 11.56
6- 7	539 5.13	561 5.06	957 7.69
7- 8	546 5.20	605 5.46	722 5.81
8- 9	492 4.68	518 4.67	356 4.47
9-10	485 4.62	410 3.70	533 4.29
10-11	479 4.56	390 3.52	498 3.94
11-12	414 3.94	502 4.53	502 4.04

JOUR MOYEN 10507 11087 12443
(*) POURCENTAGES DES HEURES MOYENNES SUR LES JOURNEES MOYENNES

434

ROUTE COMPT. VOIE REGION TRONCON SECTION 12 MOIS DE RELEVÉ

0138 702 SUD 1 64 03 020

MUNICIPALITE: FEFENTIGNY
PONT LE GARDEUR

JOURS MOYENS MENSUELS DE 1978

MOIS	DIMANCHE MOYEN	LUNDI MOYEN	MARDI MOYEN	MERCREDI MOYEN	JEUDI MOYEN	VENDREDI MOYEN	SAMEDI MOYEN	JOUR MOY. AJUSTE 1978	JOUR MOY. AJUSTE 1977
JANV.	7809	10041	10005	9658	10787	11266	7935	9643	9735
FEV.	9215	10820	10399	10941	11310	12121	9751	10651	10247
MARS	9293	11141	10982	11454	12114	12808	10105	11128	11168
AVRIL	12245	11598	11932	12177	12444	13587	11574	12222	12102
MAI	12831	12755	12936	13199	13624	15478	12925	13392	13222
JUIN	12406	13067	13394	14025	14888	15385	12596	13680	12971
JUIL.	11634	12728	12923	13313	13610	14715	11962	12983	12225
AOUT	11785	12571	12801	13253	13575	14994	11945	12989	12522
SEPT	10628	12182	12832	12713	13267	14724	12206	12650	12878
OCT.	10710	12116	12477	12446	13059	14118	11489	12345	11972
NOV.	10293	11337	11327	11943	12423	13140	11215	11668	11337
DEC.	7731	10886	10631	11121	11318	11067	9211	10280	9573
JOUR MOYEN	10548	11770	11886	12136	12701	13616	11076	11969	11662

ROUTE COMPT. VOIE
0138 702 SUD 1

POURCENTAGES DES JOURS MOYENS MENSUELS PAR RAPPORT AU J.M.A. AJUSTE DE 1978

MOIS	DIMANCHE	LUNDI	MARDI	MERCREDI	JEUDI	VENDREDI	SAMEDI	JOUR MOY. AJUSTE 1978	JOUR MOY. AJUSTE 1977(*)
JANV.	65.2	83.9	83.6	80.7	90.1	94.1	66.3	80.6	83.5
FEV.	77.0	90.4	86.9	91.4	94.5	101.3	81.5	89.0	87.9
MARS	77.6	93.1	91.8	95.7	101.2	107.0	84.4	93.0	95.8
AVRIL	102.3	96.9	99.7	101.7	104.0	113.5	96.7	102.1	103.8
MAI	107.2	106.6	108.1	110.3	113.8	129.3	108.0	111.9	113.4
JUIN	103.7	109.2	111.9	117.2	124.4	128.5	105.2	114.3	111.2
JUIL.	97.2	106.3	108.0	111.2	113.7	122.9	99.9	108.5	104.8
AOUT	98.5	105.0	107.0	110.7	113.4	125.3	99.8	108.5	107.4
SEPT	86.8	101.8	107.2	106.2	110.8	123.0	102.0	105.7	110.4
OCT.	89.5	101.2	104.2	104.0	109.1	118.0	96.0	103.1	102.7
NOV.	86.0	94.7	94.6	99.8	103.8	109.8	93.7	97.5	97.2
DEC.	64.6	91.0	88.8	92.9	94.6	92.5	77.0	85.9	82.1
JOUR MOYEN	88.1	98.3	99.3	101.8	106.1	113.8	92.5	100.0	100.0

(*) POURCENTAGE DU JOUR MOYEN MENSUEL AJUSTE DE 1977 PAR RAPPORT AU J.M.A. AJUSTE DE 1977

VARIATIONS JOURNALIERES

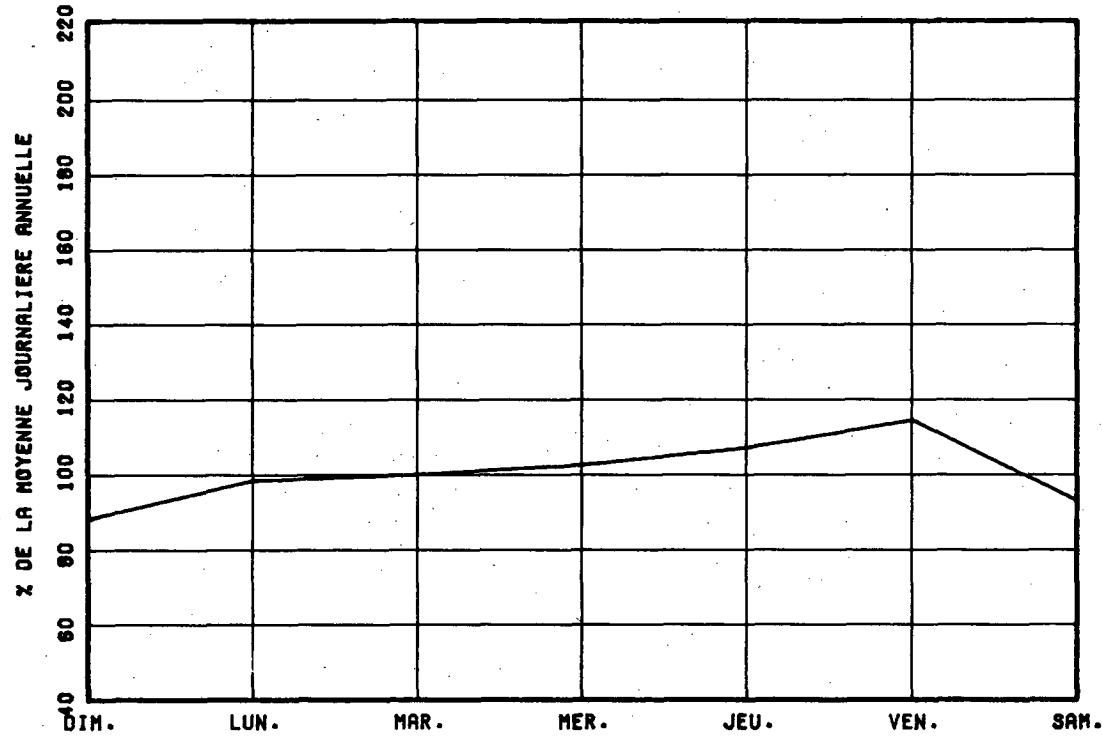

VARIATIONS MENSUELLES

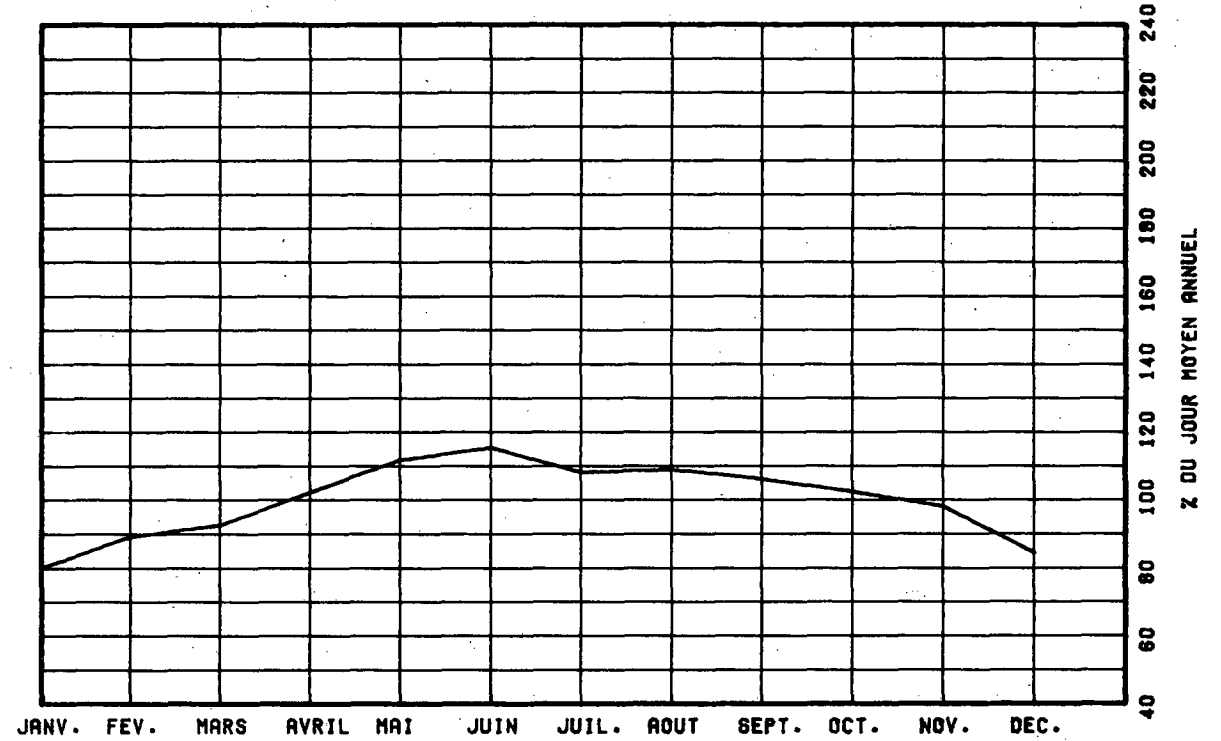

VARIATIONS HORAIRES

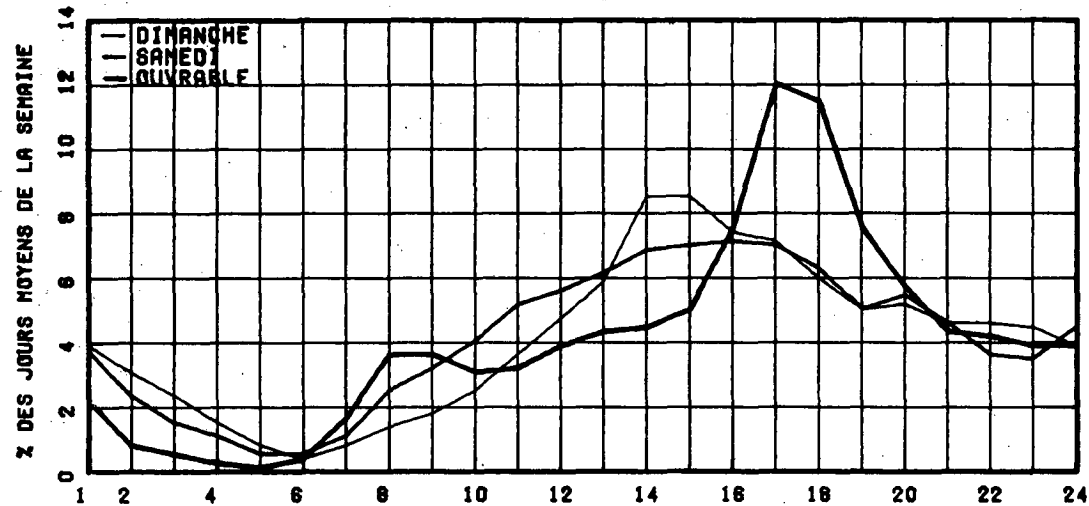

RELATION ENTRE LES HEURES DE POINTES ET LE J.M.A.

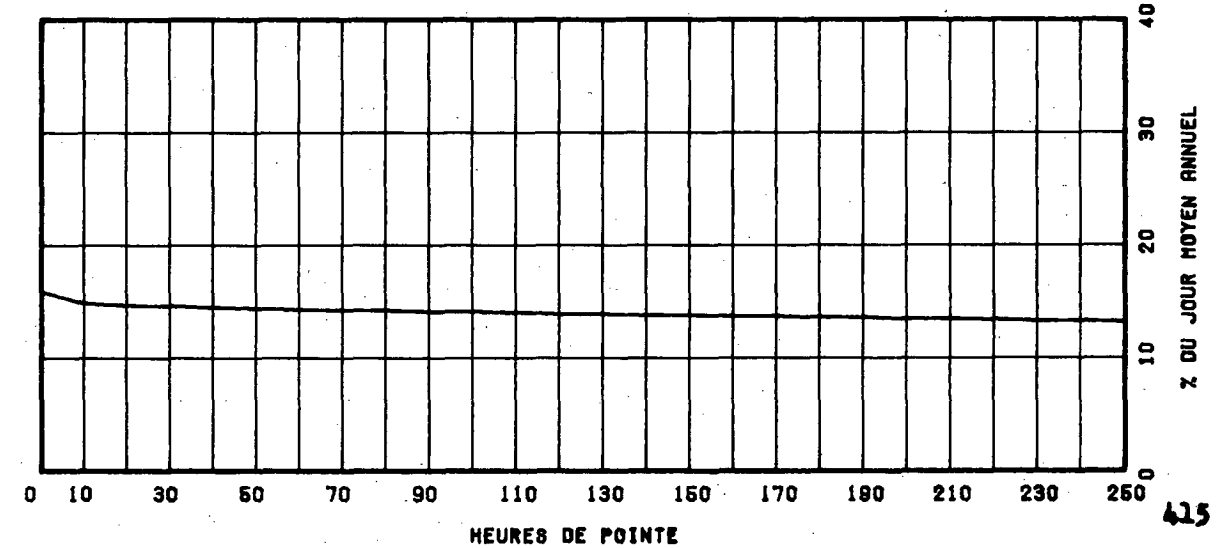

ROUTE 0138 COMPT. 702 VOIE TOT REGION 64 TRONCON 03 SECTION 020 12 MOIS DE RELEVÉ

MUNICIPALITE: REPENTIGNY
PONT LE GARDEUR

ANNEE	JC. ANNUEL	MCY. HIVER	JC. MOY. ETE	MCY. AUGM.	POURC.	JOUR MAXIMUM	HEURES MAXIMALES			
							1-ERE	10-E	30-E	100-E
74										
*PCURC.										
75	23405	17605	28435	-----		30334	0	0	0	0
*PCURC.		75.2	121.5			129.6	0.0	0.0	0.0	0.0
76	24147	21232	26243	+3.2		31515	3043	2549	2446	2332
*PCURC.		87.9	108.7			130.5	12.6	10.6	10.1	9.7
77	23856	21079	25884	-1.2		32615	2884	2674	2510	2383
*PCURC.		88.4	108.5			136.7	12.1	11.2	10.5	10.0
78	23667	20758	26060	+0.1		30817	2710	2509	2396	2320
*PCURC.		86.9	109.1			129.0	11.3	10.5	10.0	9.7

DISTRIBUTION MENSUELLE DE 1978

MOIS	HEURE MAXIMUM	JOUR MAXIMUM	JOUR MCYEN	TOTAL DU MOIS	POURC. ANNEE
JANV.	2131	23188	19238	596382	6.8
FEV.	2206	24479	21568	603912	6.9
MARS	2289	25968	22144	686490	7.9
AVRIL	2513	28561	24505	735166	8.4
MAI	2710	30641	26709	827992	9.5
JUIN	2562	30817	27492	824767	9.5
JUIL.	2364	30384	25769	798848	9.2
AOUT	2435	28659	25631	803878	9.2
SEPT	2552	29549	25062	751880	8.6
OCT.	2396	27807	24651	764209	8.8
NOV.	2426	27301	23350	700509	8.0
DEC.	2454	24395	20163	625079	7.2

JOUR MOYEN ANNUEL: 23887

TOTAL: 8719112

ROUTE 0138 COMPT. 702 VOIE TOTAL

REPARTITION HORAIRE JOURNALIERE DE 1978

HEURES A.M.	DIMANCHE MOYENNE POURC. (*)	SAMEDI MOYENNE POURC.	JOURS OUV. MOYENNE POURC.	
12-1	798	3.54	711	3.31
1-2	631	2.80	464	2.16
2-3	480	2.13	317	1.47
3-4	326	1.45	227	1.06
4-5	172	0.76	130	0.60
5-6	141	0.63	166	0.77
6-7	294	1.30	426	1.98
7-8	394	1.75	616	2.87
8-9	393	1.74	759	3.53
9-10	489	2.17	906	4.21
10-11	699	3.10	1077	5.01
11-12 P.M.	889	3.94	1137	5.29
12-11	1131	5.02	1251	5.82
1-2	1630	7.23	1443	6.71
2-3	1707	7.57	1476	6.87
3-4	1686	7.48	1495	6.95
4-5	1757	7.80	1465	6.82
5-6	1549	6.87	1326	6.17
6-7	1347	5.98	1170	5.44
7-8	1398	6.20	1250	5.82
8-9	1328	5.89	1064	4.95
9-10	1276	5.66	835	3.88
10-11	1181	5.24	614	3.79
11-12	839	3.72	971	4.52

JOUR MOYEN 22535 21496 24696
(*) POURCENTAGES DES HEURES MOYENNES SUR LES JOURNEES MOYENNES

ROUTE CCMET. VOIE REGION TRONCON SECTION 12 MOIS DE RELEVÉ

0138 702 TOT 64 03 020

MUNICIPALITE: REPENTIGNY
PONT LE GARDEUR

JOURS MOYENS MENSUELS DE 1978

MOIS	DIMANCHE MOYEN	LUNDI MOYEN	MARDI MOYEN	MERCREDI MOYEN	JEUDI MOYEN	VENDREDI MOYEN	SAMEDI MOYEN	JOUR MOY. AJUSTE 1978	JOUR MOY. AJUSTE 1977
JANV.	16405	20353	20128	19620	21625	22094	15634	19408	20212
FEV.	19817	22076	20827	22024	22847	23974	19410	21567	21372
MARS	19424	22590	21832	22736	24155	25123	19974	22262	23143
AVRIL	25448	23597	23773	24239	24741	26690	22635	24446	24636
MAI	27835	25705	25749	26242	26993	29712	24803	26719	26759
JUIN	28692	26596	25504	27843	29070	28976	23991	27382	26863
JUIL.	25412	26146	25587	26395	26986	27990	22643	25879	25077
AOUT	27049	25960	25674	25358	26683	28243	22570	25933	25800
SEPT	23629	24570	25438	24949	26222	27591	23125	25074	25918
OCT.	23079	24524	24983	24938	25855	27472	22414	24752	24546
NOV.	21568	22907	22524	23750	24720	25955	21583	23286	22553
DEC.	15353	21619	20744	21825	22599	22622	18871	20517	19721
JOUR MOYEN	22909	23886	23546	24160	25207	26370	21471	23935	23883

ROUTE CCMET. VOIE
0138 702 TOT

POURCENTAGES DES JOURS MOYENS MENSUELS PAR RAPPORT AU J.M.A. AJUSTE DE 1978

MOIS	DIMANCHE	LUNDI	MARDI	MERCREDI	JEUDI	VENDREDI	SAMEDI	JOUR MOY. AJUSTE 1978	JOUR MOY. AJUSTE 1977(*)
JANV.	68.5	85.0	84.1	82.0	90.3	92.3	65.3	81.1	84.6
FEV.	82.8	92.2	87.0	92.0	95.5	100.2	81.1	90.1	89.5
MARS	81.2	94.4	91.2	95.0	100.9	105.0	83.5	93.0	96.9
AVRIL	106.3	98.6	99.3	101.3	103.4	111.5	94.6	102.1	103.2
MAI	116.3	107.4	107.6	109.6	112.8	124.1	103.6	111.6	112.0
JUIN	119.9	111.1	110.7	115.3	121.5	121.1	100.2	114.4	112.5
JUIL.	106.2	109.2	106.9	110.3	112.7	116.9	94.6	108.1	105.0
AOUT	113.0	108.5	107.3	105.9	111.5	118.0	94.3	108.3	108.0
SEPT	98.7	102.7	106.3	104.2	109.6	115.3	96.6	104.8	108.5
OCT.	96.4	102.5	104.4	104.2	108.0	114.8	93.6	103.4	102.8
NOV.	90.1	95.7	94.1	99.2	103.3	108.4	90.2	97.3	94.4
DEC.	64.1	90.3	86.7	91.2	94.4	94.5	78.8	85.7	82.6
JOUR MOYEN	95.3	99.8	98.8	100.9	105.3	110.2	89.7	100.0	100.0

(*) POURCENTAGE DU JOUR MOYEN MENSUEL AJUSTE DE 1977 PAR RAPPORT AU J.M.A. AJUSTE DE 1978

ROUTE 0138 COMPTEUR 702 VOIE TOTAL

VARIATIONS JOURNALIERES

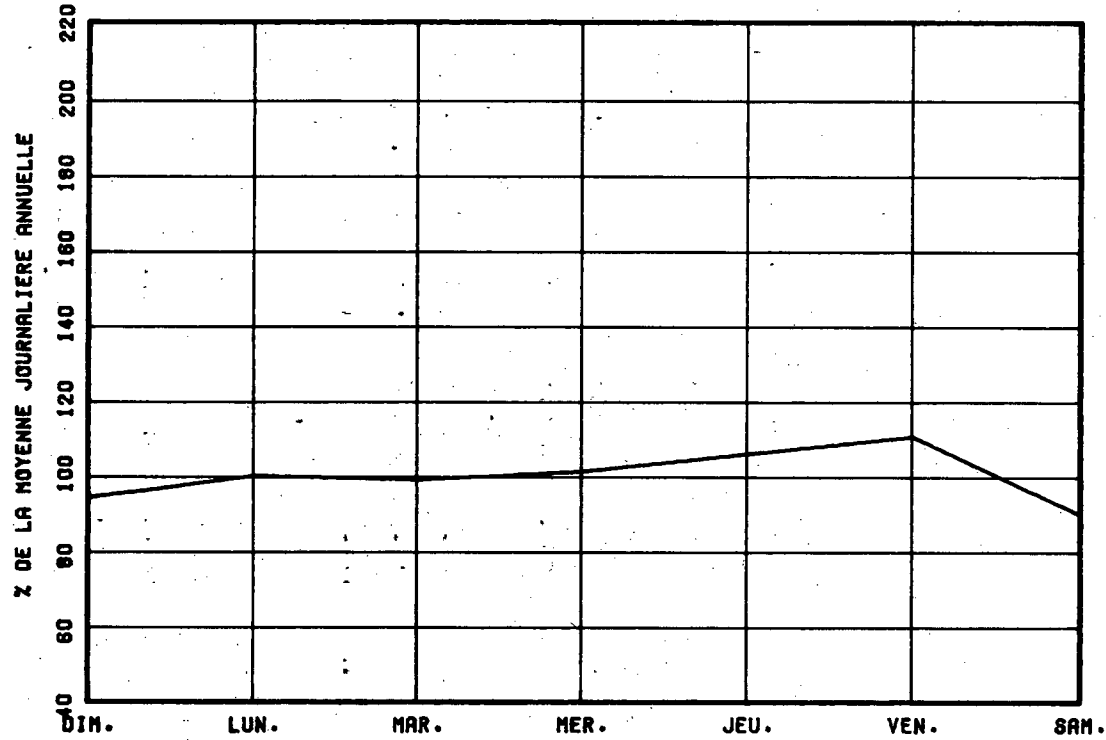

VARIATIONS MENSUELLES

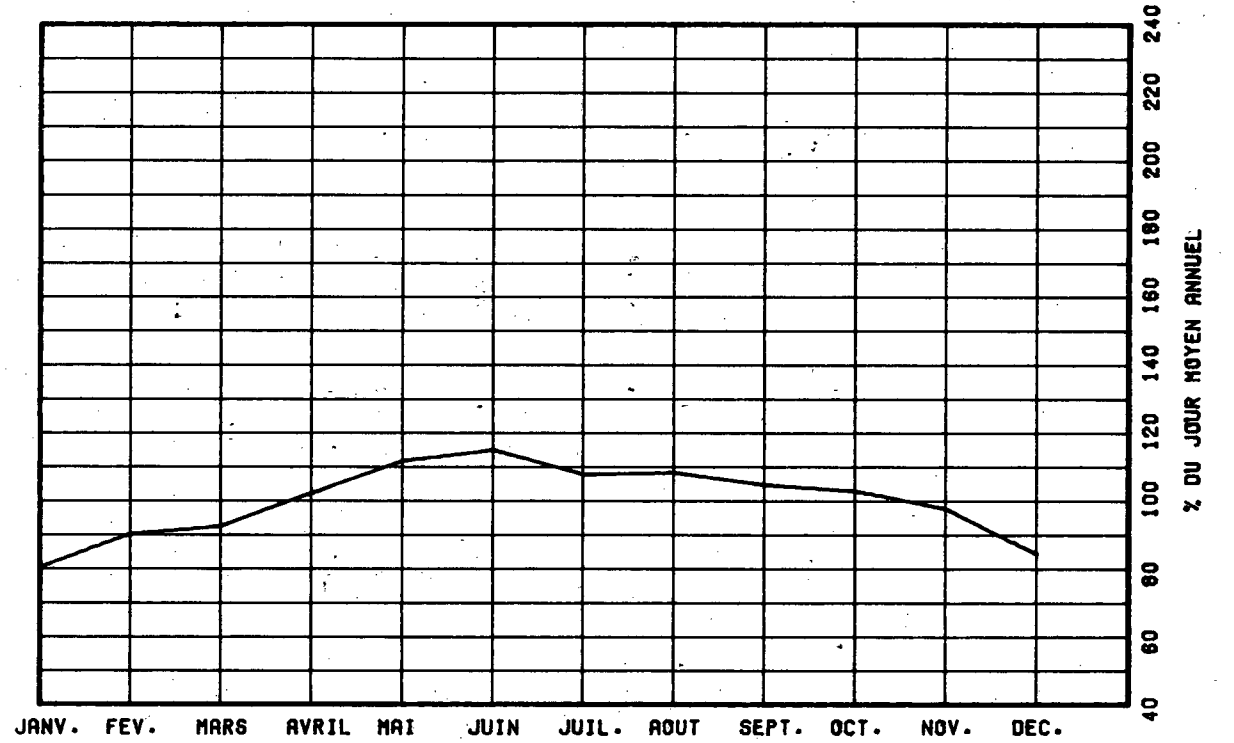

VARIATIONS HORAIRES

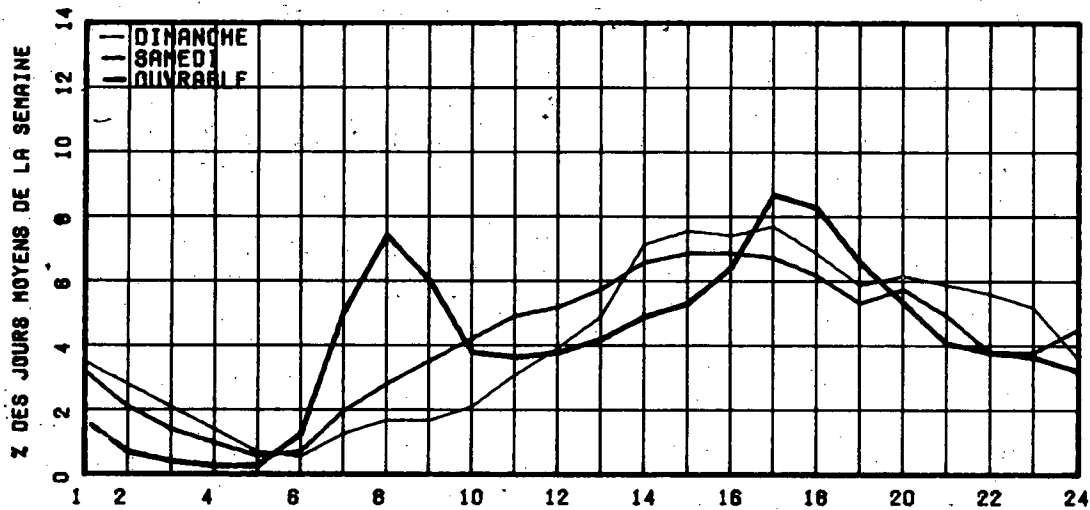

RELATION ENTRE LES HEURES DE POINTES ET LE J.M.A.

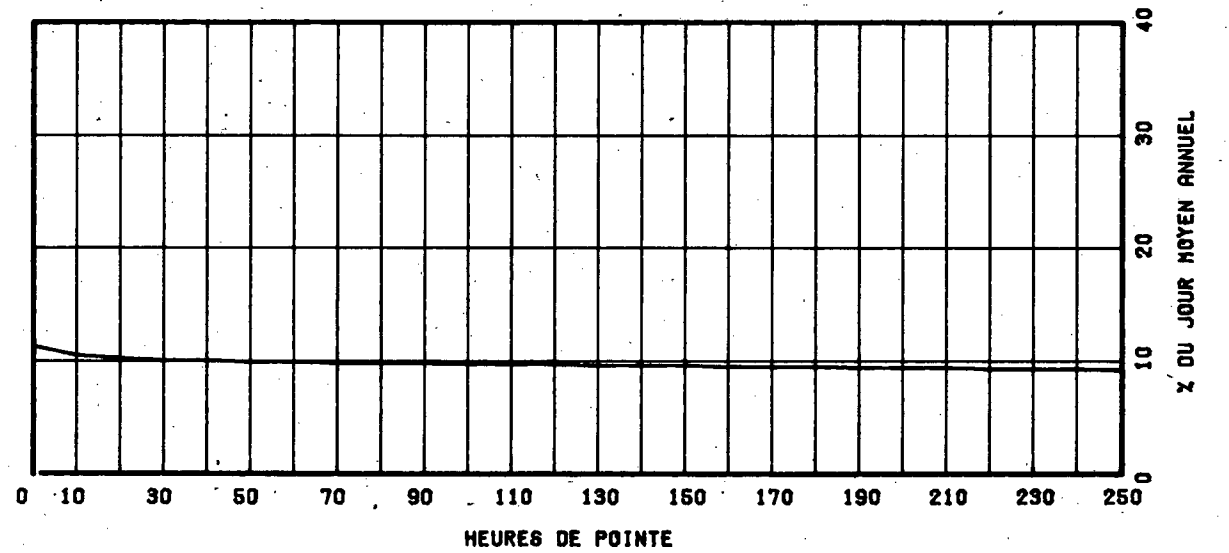

ROUTE COMPT. VOIE REGION TRONCON SECTION 12 MOIS DE RELIEF
 0138 EC2 EST 1 63 02 010

MUNICIPALITE: LASALLE
 PONT MERCIER.

ANNEE	JC. MOY. ANNUEL	JC. MOY. HIVER	JC. MOY. ETE	POURC. AUGM.	JOUR MAXIMUM	HEURES MAXIMALES			
						1-ESE	10-E	30-E	100-E
74									
*PCURC.									
75	22684	19893	24849	-----	31708	3940	3427	3360	3236
*PCURC.	87.7	109.5			139.8	17.4	15.1	14.8	14.3
76	23446	20039	26029	+3.4	31880	3734	3485	3384	3247
*POURC.	85.5	111.0			136.0	15.9	14.9	14.4	13.8
77	24196	21273	26139	+3.2	32706	3904	3664	3536	3344
*PCURC.	87.9	108.0			135.2	16.1	15.1	14.6	13.8
78	24960	21586	27391	+3.2	34165	3650	3546	3497	3363
*PCURC.	86.5	109.7			136.9	14.6	14.2	14.0	13.5

DISTRIBUTION MENSUELLE DE 1978

MOIS	HEURE MAXIMUM	JOUR MAXIMUM	JOUR MOYEN	TOTAL DU MOIS	POURC. ANNEE
JANV.	3242	24265	19362	600251	6.6
FEV.	3409	26047	22102	618863	6.8
MARS	3457	28772	23133	717145	7.9
AVRIL	3532	30370	25005	750171	8.2
MAI	3632	33445	27556	854253	9.4
JUIN	3650	34165	28427	852838	9.4
JUIL.	3400	33126	26213	812526	8.9
AOUT	3468	32592	27541	853797	9.4
SEPT	3552	33148	27421	822659	9.0
OCT.	3567	30535	25572	792753	8.7
NOV.	3525	29973	25320	759625	8.3
DEC.	3347	27845	21830	675826	7.4

JOUR MOYEN ANNUEL: 24960

TOTAL: 9110807

ROUTE COMPT. VOIE
 0138 802 EST 01

REPARTITION HORAIRE JOURNALIERE DE 1978

HEURES A.M.	DI MANCHE MOYENNE POURC. (+)	SAMEDI MOYENNE POURC.	JOURS OUV. MOYENNE POURC.
12-1	800 3.88	947 4.23	651 2.46
1-2	640 3.11	532 2.38	259 0.98
2-3	512 2.49	373 1.67	164 0.62
3-4	330 1.60	282 1.26	117 0.44
4-5	176 0.85	172 0.77	84 0.32
5-6	126 0.61	156 0.70	117 0.44
6-7	183 0.89	304 1.36	400 1.51
7-8	393 1.91	679 3.04	1031 3.89
8-9	487 2.36	846 3.78	1188 4.18
9-10	631 3.06	1011 4.52	959 3.62
10-11	854 4.15	1175 5.25	991 3.74
11-12 P.M.	1035 5.03	1279 5.72	1069 4.03
12-1	1238 6.01	1416 6.33	1053 3.97
1-2	1639 7.96	1464 6.55	1145 4.32
2-3	1593 7.73	1451 6.49	1365 5.15
3-4	1530 7.43	1666 7.45	2501 9.43
4-5	1423 6.91	1510 6.75	3128 11.88
5-6	1190 5.78	1385 6.19	2833 10.69
6-7	948 4.60	1066 4.77	1924 7.26
7-8	1003 4.87	1128 5.04	1386 5.23
8-9	1040 5.05	981 4.39	1135 4.28
9-10	1051 5.10	793 3.55	1083 4.09
10-11	941 4.57	743 3.32	921 3.48
11-12	834 4.05	1008 4.51	1079 4.07

JOUR MOYEN 20597 22367 26514
 (+) POURCENTAGES DES HEURES MOYENNES SUR LES JOURNEES MOYENNES

ROUTE COMPT. VOIE REGION TRONCON SECTION 12 MOIS DE RELEVÉ

0138 802 EST 1 63 02 010

MUNICIPALITE: LASALLE
PONT MERCIER.

JOURS MOYENS MENSUELS DE 1978

MOIS	DIMANCHE MOYEN	LUNDI MOYEN	MARDI MOYEN	MERCREDI MOYEN	JEUDI MOYEN	VENDREDI MOYEN	SAMEDI MOYEN	JOUR MOY. AJUSTE 1978	JOUR MOY. AJUSTE 1977
JANV.	14980	21006	20508	19980	23237	23386	14345	19634	19729
FEV.	17954	22834	20716	23436	24404	25633	19737	22102	21109
MARS	18240	23729	23527	24782	25900	27111	20136	23346	22889
AVRIL	23386	24440	25480	26054	26537	28492	22684	25296	24541
MAI	24135	26648	27296	28509	29082	32103	25802	27653	26655
JUIN	23690	27703	28379	29686	31089	31804	25132	28211	26720
JUIL.	22217	25644	27369	27641	27876	30786	23724	26465	25371
AOUT	23917	27045	27752	28424	28532	31980	24618	27466	26665
SEPT	22585	26773	28078	28636	28872	31845	25567	27479	26234
OCT.	20956	26118	27319	27528	28677	27313	22967	25839	25795
NOV.	21166	24658	25090	26965	26539	28851	23257	25218	24449
DEC.	15783	23240	22271	24300	24669	25440	19847	22221	21392
JOUR MOYEN	20750	24986	25315	26328	27117	28728	22318	25077	24295

ROUTE COMPT. VOIE
0138 802 EST 1

POURCENTAGES DES JOURS MOYENS MENSUELS PAR RAPPORT AU J.M.A. AJUSTE DE 1978

MOIS	DIMANCHE	LUNDI	MARDI	MERCREDI	JEUDI	VENDREDI	SAMEDI	JOUR MOY. AJUSTE 1978	JOUR MOY. AJUSTE 1977(*)
JANV.	59.7	83.8	81.8	79.7	92.7	93.3	57.2	78.3	81.2
FEV.	71.6	91.1	82.6	93.5	97.3	102.2	78.7	88.1	86.9
MARS	72.7	94.6	93.8	98.8	103.3	108.1	80.3	93.1	94.2
AVRIL	93.3	97.5	101.6	103.9	105.8	113.6	90.5	100.9	101.0
MAI	96.2	106.3	108.8	113.7	116.0	128.0	102.9	110.3	109.7
JUIN	94.5	110.5	113.2	118.4	124.0	126.8	100.2	112.5	110.0
JUIL.	88.6	102.3	109.1	110.2	111.2	122.8	94.6	105.5	104.4
AOUT	95.4	107.8	110.7	113.3	113.8	127.5	98.2	109.5	109.8
SEPT	90.1	106.8	112.0	114.2	115.1	127.0	102.0	109.6	108.0
OCT.	83.6	104.2	108.9	109.8	114.4	108.9	91.6	103.0	106.2
NOV.	84.4	98.3	100.1	107.5	105.8	115.0	92.7	100.6	100.6
DEC.	62.9	92.7	88.8	96.9	98.4	101.4	79.1	88.6	88.1
JOUR MOYEN	82.7	99.6	100.9	105.0	108.1	114.6	89.0	100.0	100.0

(*) POURCENTAGE DU JOUR MOYEN MENSUEL AJUSTE DE 1977 PAR RAPPORT AU J.M.A. AJUSTE DE 1977

VARIATIONS JOURNALIERES

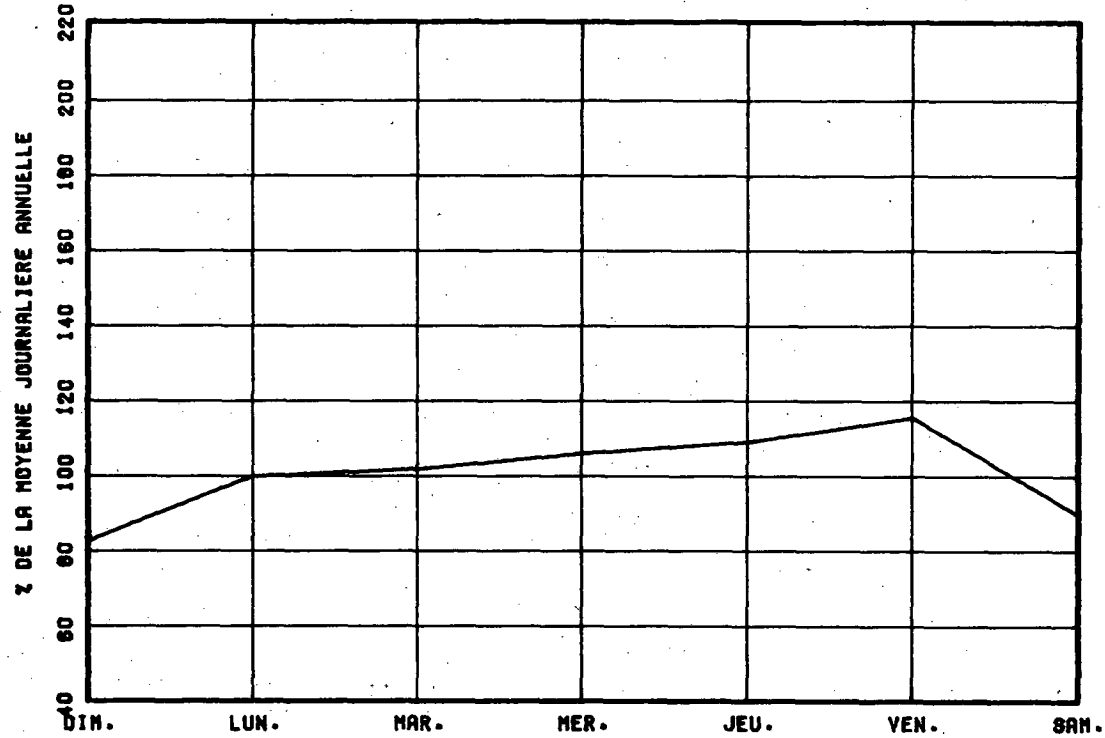

VARIATIONS MENSUELLES

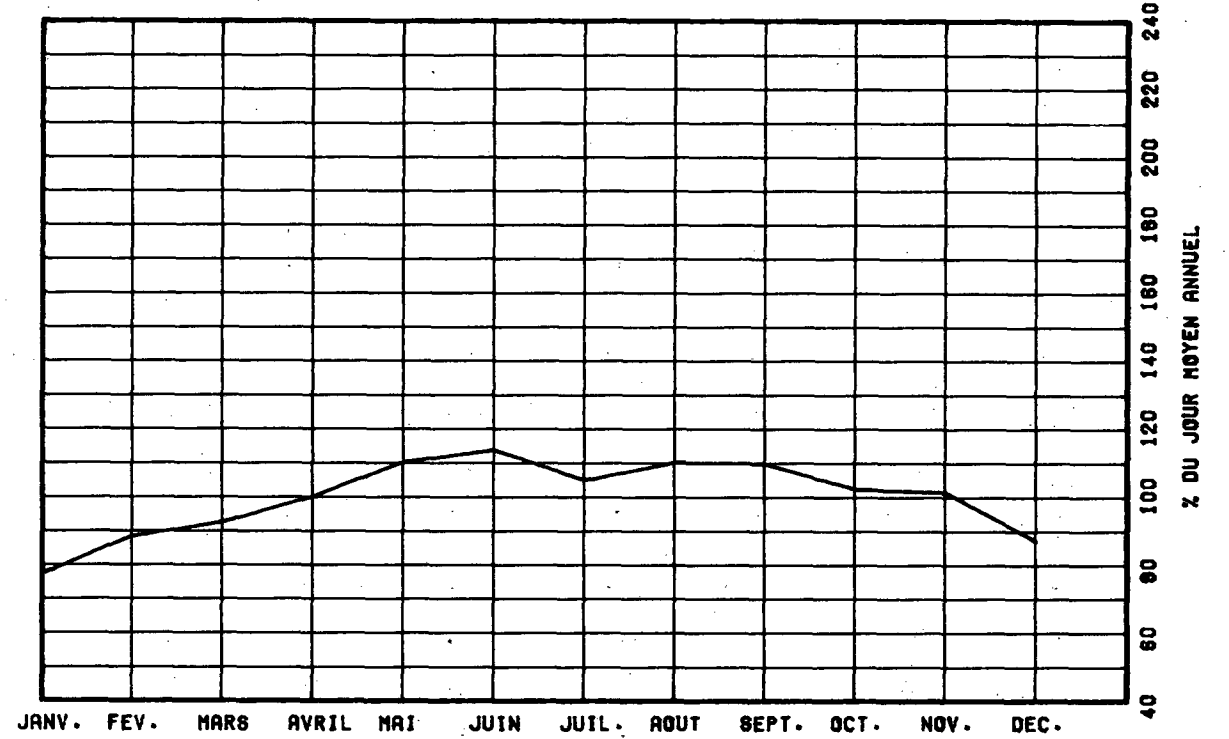

VARIATIONS HORAIRES

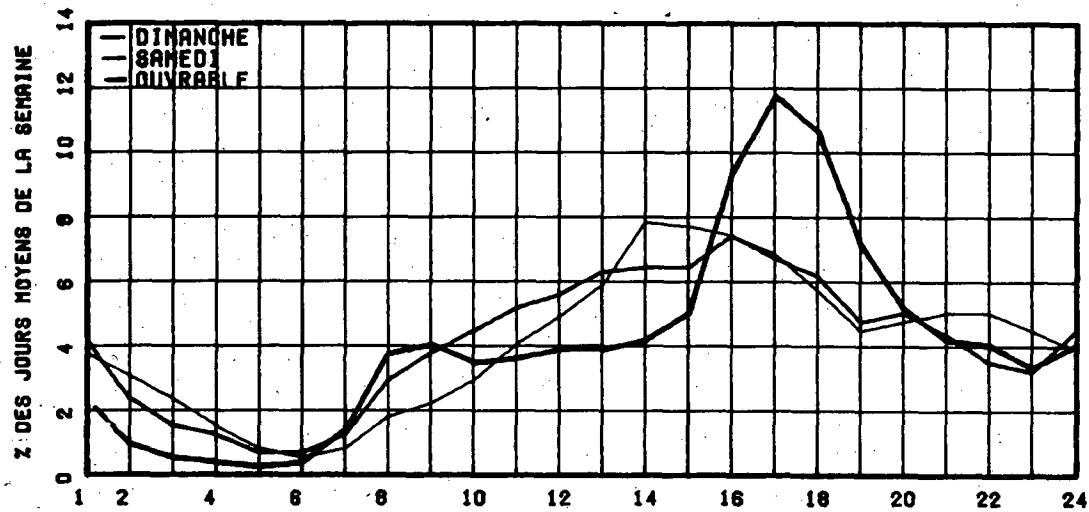

RELATION ENTRE LES HEURES DE POINTES ET LE J.H.A.

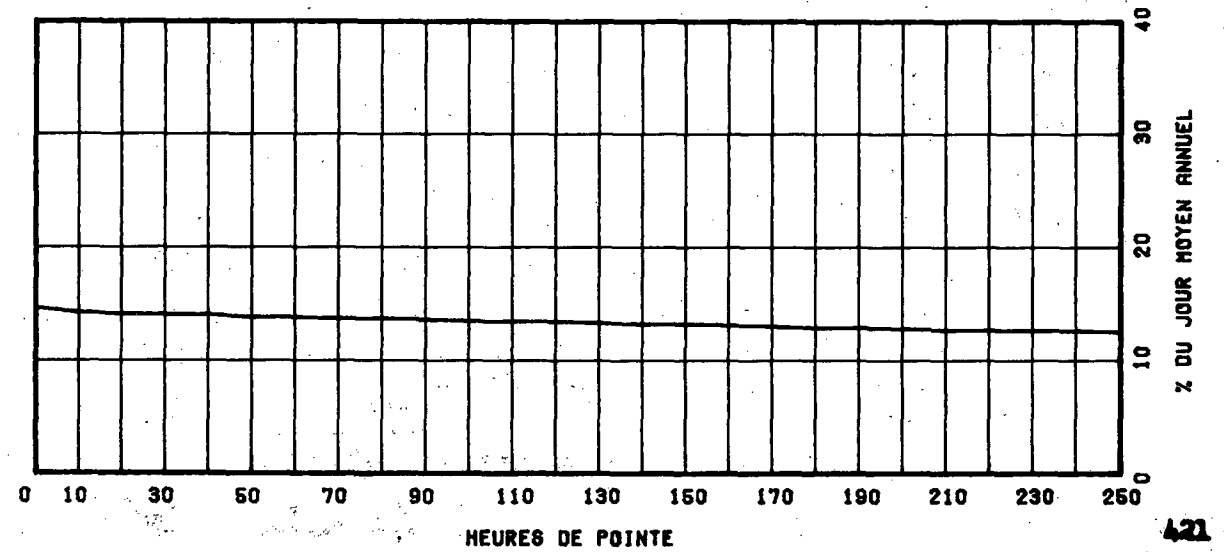

ROUTE COMPT. VOIE REGION TRONCON SECTION 12 MOIS DE PELEVE
 0138 802 OUEST 1 E3 02 010

MUNICIPALITE: LASALLE
 PORT MERCIER.

ANNEE	JO. MCY. ANNUEL	JO. MCY. HIVER	JO. MCY. ETE	POURC. AUGM.	JOUR MAXIMUM	HEURES MAXIMALES 1-ERE	10-E	30-E	100-E
74	*POURC.								
75	22573	20256	24979	-----	29839	3640	3538	3492	3384
*POURC.		88.2	108.7		129.9	15.8	15.4	15.2	14.7
76	24002	20679	26532	+4.5	29696	3670	3574	3515	3326
*POURC.		86.2	110.5		123.7	15.3	14.9	14.6	13.9
77	24334	21288	26203	+1.4	31854	5250	3692	3582	3336
*POURC.		87.5	107.7		130.9	21.6	15.2	14.7	13.7
78	25345	21782	27893	+4.2	32697	3800	3734	3672	3493
*POURC.		85.9	110.1		129.0	15.0	14.7	14.5	13.8

DISTRIBUTION MENSUELLE DE 1978

MOIS	HEURE MAXIMUM	JOUR MAXIMUM	JOUR MOYEN	TOTAL DU MOIS	POURC. ANNEE
JANV.	3368	24430	19558	606322	6.6
FEV.	3460	26065	22296	624299	6.7
MARS	3433	28581	23323	723030	7.8
AVRIL	3558	29582	25251	757540	8.2
MAI	3626	32697	27897	864814	9.3
JUIN	3702	31428	28507	855227	9.2
JUIL.	3591	30523	26805	830975	9.0
AOUT	3731	30736	28254	875876	9.5
SEPT	3600	31419	28031	840959	9.1
OCT.	3797	30005	26510	821827	8.9
NOV.	3792	29745	25609	768278	8.3
DEC.	3620	28005	22002	682063	7.4

JOUR MOYEN ANNUEL: 25345

TOTAL: 9251210

ROUTE COMPT. VOIE
 0138 802 OUEST 01

REPARTITION HORAIRE JOURNALIERE DE 1978

HEURES A.M.	DIMANCHE MOYENNE POURC.(*)	SAMEDI MOYENNE POURC.	JOURS OUV. MOYENNE POURC.
12-1	644 2.87	464 2.20	279 1.04
1-2	580 2.59	344 1.63	147 0.55
2-3	432 1.93	241 1.14	102 0.38
3-4	307 1.37	198 0.94	101 0.38
4-5	169 0.75	148 0.70	146 0.54
5-6	158 0.70	222 1.05	602 2.24
6-7	437 1.95	750 3.55	2982 10.79
7-8	491 2.19	803 3.80	3263 12.13
8-9	427 1.90	885 4.19	2687 9.99
9-10	531 2.37	1012 4.79	1443 5.37
10-11	664 2.96	1076 5.09	1154 4.29
11-12 P.M.	788 3.51	1065 5.04	1031 3.83
12-1	1008 4.49	1124 5.32	1026 3.81
1-2	1443 6.43	1319 6.24	1222 4.54
2-3	1551 6.91	1355 6.41	1476 5.49
3-4	1555 6.93	1305 6.17	1432 5.33
4-5	1659 7.40	1298 6.14	1255 4.67
5-6	1556 6.94	1233 5.83	1122 4.17
6-7	1509 6.73	1291 6.11	1254 4.66
7-8	1598 7.12	1431 6.77	1205 4.48
8-9	1491 6.65	1165 5.51	827 3.08
9-10	1356 6.04	804 3.80	734 2.73
10-11	1231 5.49	783 3.70	839 3.12
11-12	849 3.78	820 3.88	643 2.39

JOUR MOYEN 22434 21136 26901
 (*) POURCENTAGES DES HEURES MOYENNES SUR LES JOURNEES MOYENNES

ROUTE COMPT. VOIE REGION TRONCON SECTION 12 MOIS DE RELEVÉ
 0138 802 OUEST 1 63 02 010

MUNICIPALITE: LASALLE
 PONT MERCIER.

JOURS MOYENS MENSUELS DE 1978

MOIS	DIMANCHE MOYEN	LUNDI MOYEN	MARDI MOYEN	MERCREDI MOYEN	JEUDI MOYEN	VENDREDI MOYEN	SAMEDI MOYEN	JOUR MOY. AJUSTE 1978	JOUR MOY. AJUSTE 1977
JANV.	15710	21762	20446	20188	23467	23402	13636	19801	18802
FEV.	18621	23671	20843	23721	24588	25612	19015	22295	21563
MARS	18909	24659	24027	24938	25765	26881	19609	23541	23335
AVRIL	24443	25694	25745	26283	26700	28060	21779	25529	24768
MAI	27042	27875	28007	28703	29099	30896	23641	27894	27062
JUIN	28518	29373	28828	30087	30652	28508	23048	28430	26927
JUIL.	25560	27813	28208	28245	28506	28788	21823	26991	25407
AOUT	28183	28992	28711	29159	29362	29777	22974	28165	26670
SEPT	26086	28469	23992	29190	29583	30783	24028	28161	25979
OCT.	23328	27516	27751	28032	28173	29697	22354	26693	25838
NOV.	21600	26196	25310	27422	27425	28301	22101	25479	24889
DEC.	15771	24846	23089	23805	25329	25655	19105	22520	21575
JOUR MOYEN	22814	26405	25829	26647	27387	28033	21092	25458	24401

ROUTE COMPT. VOIE
 0138 802 OUEST 1

POURCENTAGES DES JOURS MOYENS MENSUELS PAR RAPPORT AU J.M.A. AJUSTE DE 1978

MOIS	DIMANCHE	LUNDI	MARDI	MERCREDI	JEUDI	VENDREDI	SAMEDI	JOUR MOY. AJUSTE 1978	JOUR MOY. AJUSTE 1977(*)
JANV.	61.7	85.5	80.3	79.3	92.2	91.9	53.6	77.8	77.1
FEV.	73.1	93.0	81.9	93.2	96.6	100.6	74.7	87.6	88.4
MARS	74.3	96.9	94.4	98.0	101.2	105.6	77.0	92.5	95.5
AVRIL	96.0	100.9	101.1	103.2	104.9	110.2	85.5	100.3	101.5
MAI	106.2	109.5	110.0	112.7	114.3	121.4	92.9	109.6	110.9
JUIN	112.0	115.4	113.2	118.2	120.4	112.0	90.5	111.7	110.4
JUIL.	100.4	109.3	110.8	110.9	112.0	113.1	85.7	106.0	104.1
AOUT	110.7	113.9	112.8	114.5	115.3	117.0	90.2	110.6	109.3
SEPT	102.5	111.8	113.9	114.7	116.2	120.9	94.4	110.6	106.5
OCT.	91.6	108.1	109.0	110.1	110.7	116.7	87.8	104.9	105.9
NOV.	84.8	102.9	99.4	107.7	107.7	111.2	86.8	100.1	102.0
DEC.	61.9	97.6	90.7	93.5	99.5	100.9	75.0	88.5	88.4
JOUR MOYEN	89.6	103.7	101.5	104.7	107.6	110.1	82.9	100.0	100.0

(*) POURCENTAGE DU JOUR MOYEN MENSUEL AJUSTE DE 1977 PAR RAPPORT AU J.M.A. AJUSTE DE 1977

VARIATIONS JOURNALIERES

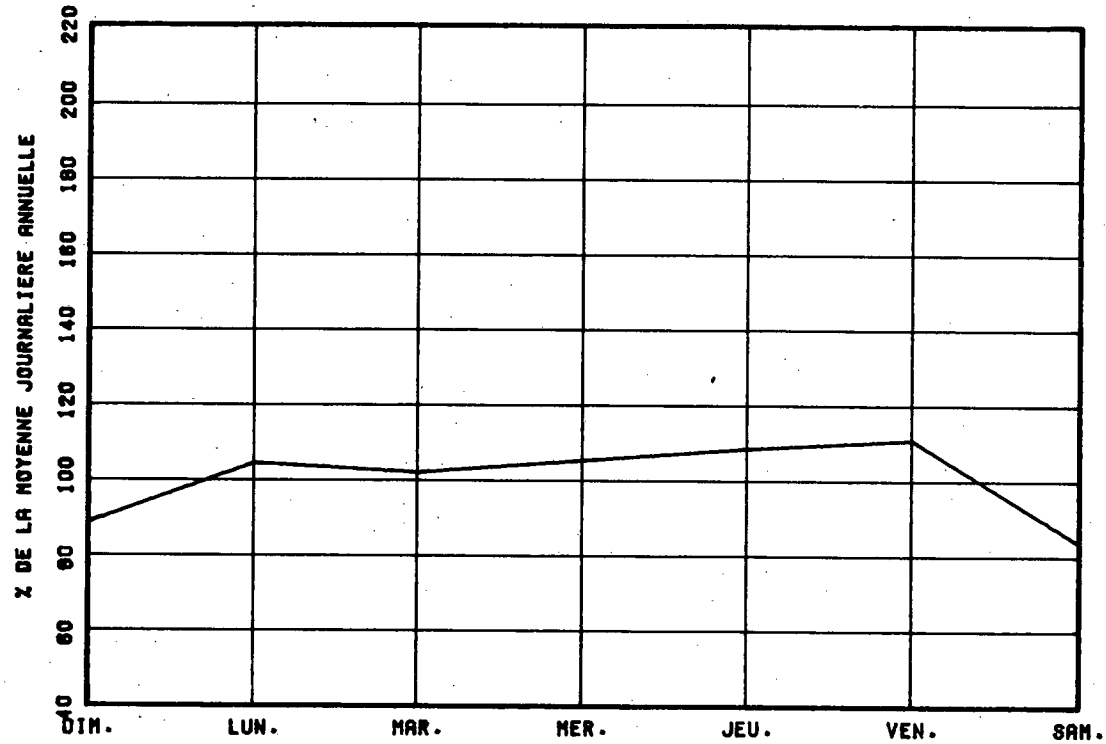

VARIATIONS MENSUELLES

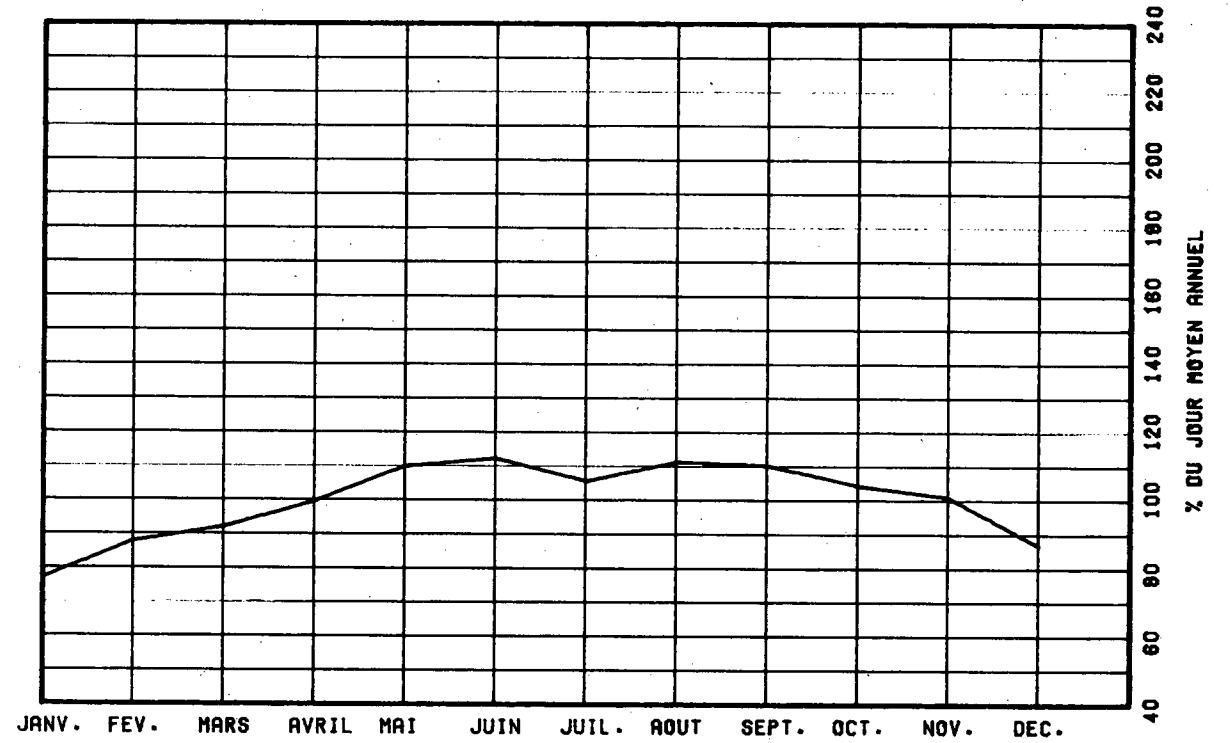

VARIATIONS HORAIRES

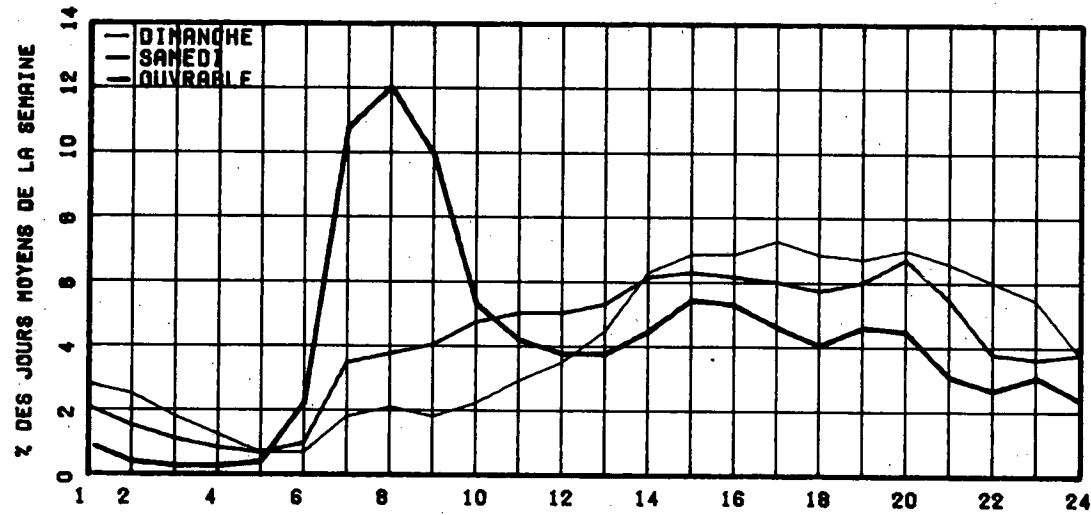

RELATION ENTRE LES HEURES DE POINTES ET LE J.M.A.

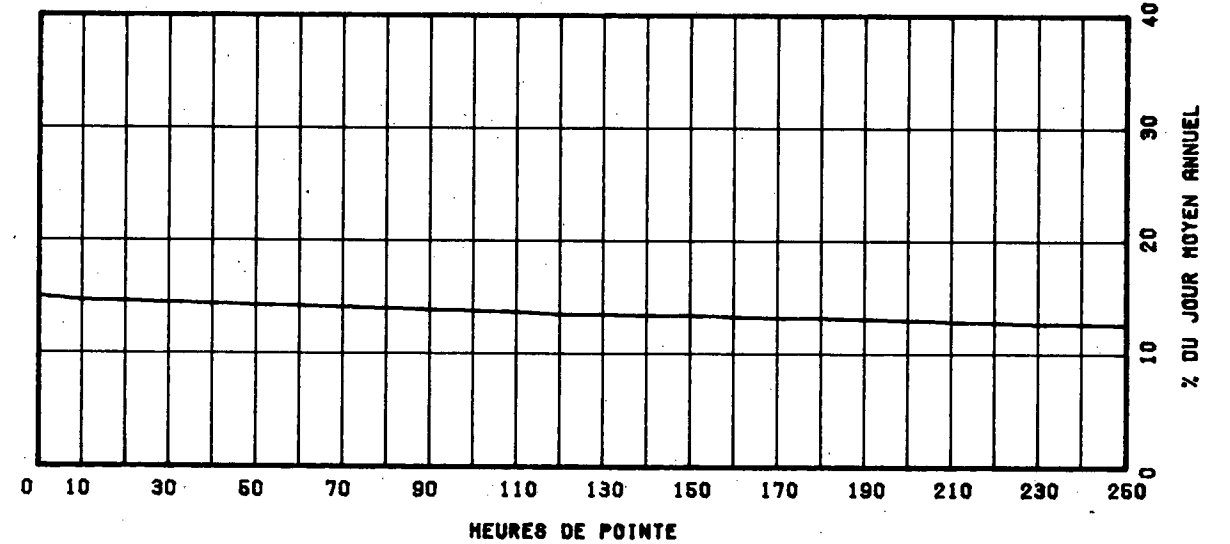

ROUTE COMPT. VOIE REGION TRONCON SECTION 12 MOIS DE RELEVÉ

0138 802 TOT 63 02 010

MUNICIPALITE: LASALLE
PONT MERCIER.

ANNEE	JC. ANNUEL	MCY. HIVES	JC. MCY. ETE	MCY. AUGM.	POURC.	JOUR MAXIMUM	HEURES MAXIMALES			
							1-ERE	10-E	30-E	100-E
74	*PCURC.									
75	45658	40151	49828	-----		59965	5314	4695	4575	4378
	*PCURC.	87.9	109.1			131.3	11.6	10.3	10.0	9.6
76	47449	40719	52563	+3.9		61576	5212	4814	4720	4568
	*PCURC.	85.8	110.8			129.8	11.0	10.1	9.9	9.6
77	48532	42562	52343	+2.3		62817	5909	5011	4868	4710
	*PCURC.	87.7	107.9			129.4	12.2	10.3	10.0	9.7
78	50306	43369	55285	+3.7		65397	5093	4970	4905	4782
	*PCURC.	86.2	109.9			130.0	10.1	9.9	9.8	9.5

DISTRIBUTION MENSUELLE DE 1978

MOIS	HEURE MAXIMUM	JOUR MAXIMUM	JOUR MOYEN	TOTAL DU MOIS	POURC. ANNEE
JANV.	4363	48560	38921	1206573	6.6
FEV.	4666	52112	44398	1243162	6.8
MARS	4742	57353	46457	1440175	7.8
AVRIL	4865	59952	50257	1507711	8.2
MAI	5093	65318	55453	1719067	9.4
JUIN	5054	65397	56935	1708065	9.3
JUIL.	4763	63649	53019	1643601	9.0
AOUT	4899	63328	55795	1729673	9.4
SEPT	5031	64567	55453	1663618	9.1
OCT.	4917	59793	52083	1614580	8.8
NOV.	4968	59718	50930	1527903	8.3
DEC.	4693	55850	43802	1357889	7.4

JOUR MOYEN ANNUEL: 50306

TOTAL: 18362017

ROUTE COMPT. VOIE
0138 802 TOTAL

REPARTITION HORAIRE JOURNALIERE DE 1978

HEURES A.M.	DIMANCHE MOYENNE POURC. (+)	SAMEDI MOYENNE POURC.	JOURS OUV. MOYENNE POURC.			
12-1	1444	3.36	1411	3.24	930	1.74
1-2	1220	2.84	876	2.01	407	0.76
2-3	944	2.19	614	1.41	267	0.50
3-4	637	1.48	480	1.10	218	0.41
4-5	345	0.80	320	0.74	230	0.43
5-6	284	0.66	378	0.87	719	1.35
6-7	620	1.44	1054	2.42	3303	6.18
7-8	884	2.05	1482	3.41	4295	8.04
8-9	914	2.12	1731	3.98	3795	7.11
9-10	1162	2.70	2023	4.65	2402	4.50
10-11	1518	3.53	2251	5.17	2146	4.02
11-12 P.M.	1823	4.24	2344	5.39	2100	3.93
12-1	2246	5.22	2540	5.84	2080	3.89
1-2	3082	7.16	2783	6.40	2368	4.43
2-3	3144	7.31	2806	6.45	2841	5.32
3-4	3085	7.17	2971	6.83	3934	7.36
4-5	3082	7.16	2806	6.45	4384	8.21
5-6	2746	6.38	2618	6.02	3955	7.41
6-7	2457	5.71	2357	5.42	3179	5.95
7-8	2601	6.04	2659	5.88	2992	4.85
8-9	2531	5.88	2146	4.93	1963	3.68
9-10	2407	5.59	1997	3.67	1817	3.40
10-11	2172	5.05	1526	3.51	1761	3.30
11-12	1683	3.91	1828	4.20	1722	3.22
JOUR MOYEN	43031		43803		53415	
(+) POURCENTAGES DES HEURES MOYENNES SUR LES JOURNEES MOYENNES						

ROUTE CCYFT. VOIE REGION TPONCON SECTION 12 MOIS DE RELEVÉ

0138 802 TOT 63 02 010

MUNICIPALITE: LASALLE
FONT MEPCIER.

JOURS MOYENS MENSUELS DE 1978

MOIS	DIMANCHE MOYEN	LUNDI MOYEN	MARDI MOYEN	MERCREDI MOYEN	JEUDI MOYEN	VENDREDI MOYEN	SAMEDI MOYEN	JOUR MOY. AJUSTE 1978	JOUR MOY. AJUSTE 1977
JANV.	30691	42769	40955	40168	46705	46788	27981	39436	38532
FEV.	36578	46506	41539	47157	48993	51245	38752	44398	42673
MARS	37150	48389	47555	49721	51666	53992	39745	46888	46224
AVRIL	47829	50134	51226	52337	53237	56553	44463	50825	49310
MAI	51178	54523	55304	57212	58161	62999	49443	55548	53718
JUIN	52209	57076	57207	59773	61742	60312	48180	56642	53648
JUIL.	47778	53457	55577	55886	56382	59574	45547	53457	50779
AOUT	52100	56038	56464	57584	57894	61758	47592	55632	53335
SEPT	48671	55242	57071	57826	58455	62629	49596	55641	52213
OCT.	44285	53634	55070	55560	56850	57011	45322	52533	51633
NOV.	42766	50854	50400	54387	53965	57153	45359	50697	49339
DEC.	31554	48086	45360	48106	49998	51136	38952	44741	42969
JOUR MOYEN	43565	51352	51145	52976	54505	56762	43411	50536	48697

ROUTE CCYFT. VOIE
0138 802 TOT

POURCENTAGES DES JOURS MOYENS MENSUELS PAR RAPPORT AU J.M.A. AJUSTE DE 1978

MOIS	DIMANCHE	LUNDI	MARDI	MERCREDI	JEUDI	VENDREDI	SAMEDI	JOUR MOY. AJUSTE 1978	JOUR MOY. AJUSTE 1977(*)
JANV.	60.7	84.6	81.0	79.5	92.4	92.6	55.4	78.0	79.1
FEV.	72.4	92.0	82.2	93.3	96.9	101.4	76.7	87.9	87.6
MARS	73.5	95.8	94.1	98.4	102.2	106.8	78.6	92.8	94.9
AVRIL	94.6	99.2	101.4	103.6	105.3	111.9	88.0	100.6	101.3
MAI	101.3	107.9	109.4	113.2	115.1	124.7	97.8	109.9	110.3
JUIN	103.3	112.9	113.2	118.3	122.2	119.3	95.3	112.1	110.2
JUIL.	94.5	105.8	110.0	110.6	111.6	117.9	90.1	105.8	104.3
AOUT	103.1	110.9	111.7	113.9	114.6	122.2	94.2	110.1	109.5
SEPT	96.3	109.3	112.9	114.4	115.7	123.9	98.1	110.1	107.2
OCT.	87.6	106.1	109.0	109.9	112.5	112.8	89.7	104.0	106.0
NOV.	84.6	100.6	99.7	107.6	106.8	113.1	89.8	100.3	101.3
DEC.	62.4	95.2	89.8	95.2	98.9	101.2	77.1	88.5	88.2
JOUR MOYEN	86.2	101.7	101.2	104.8	107.9	112.3	85.9	100.0	100.0

(*) POURCENTAGE DU JOUR MOYEN MENSUEL AJUSTE DE 1977 PAR RAPPORT AU J.M.A. AJUSTE DE 1977

VARIATIONS JOURNALIERES

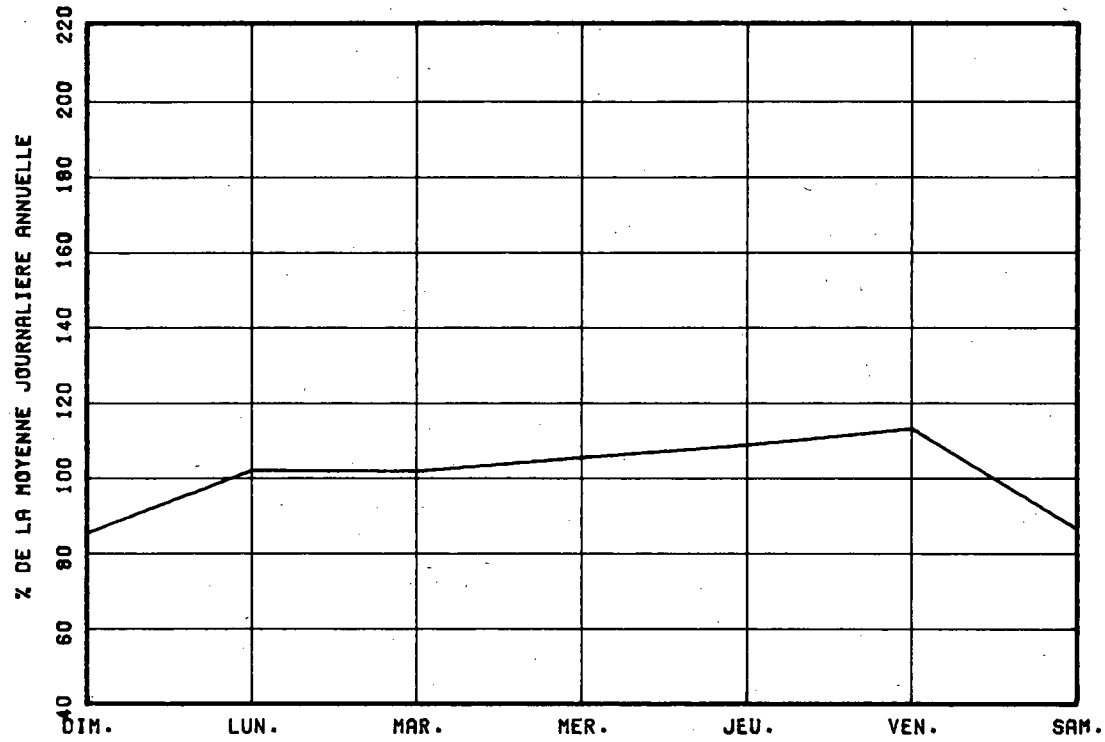

VARIATIONS MENSUELLES

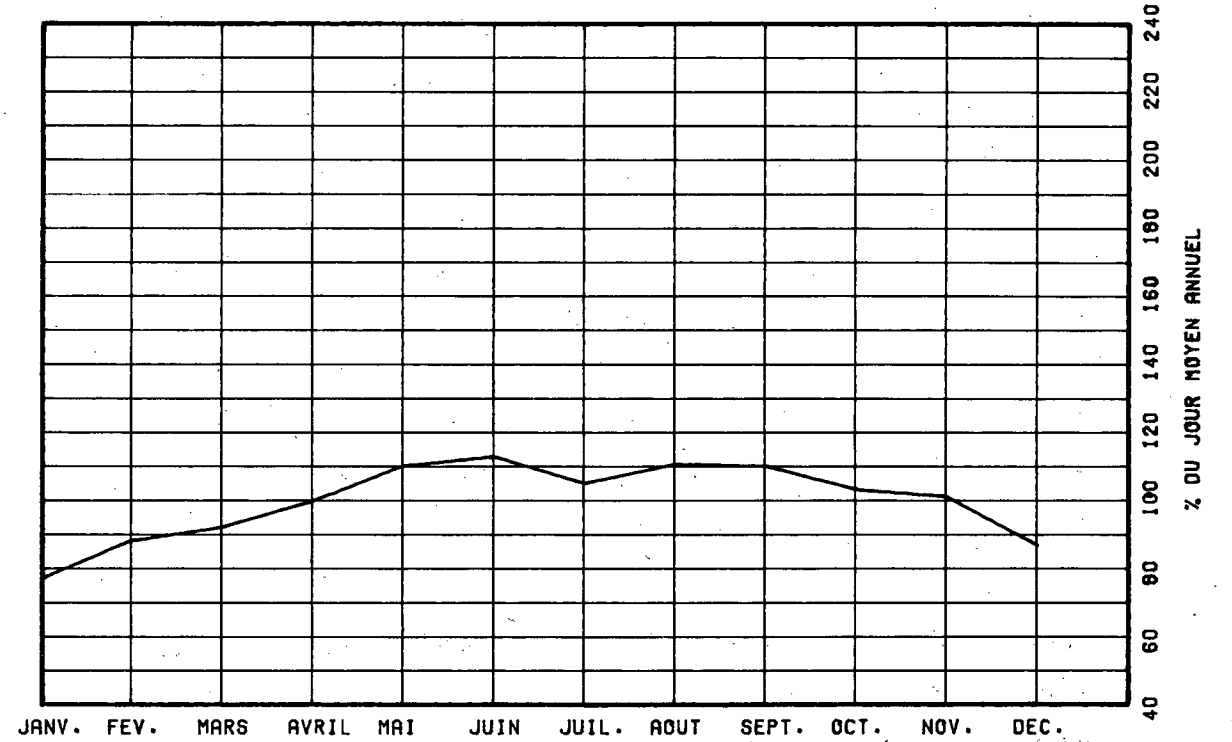

VARIATIONS HORAIRES

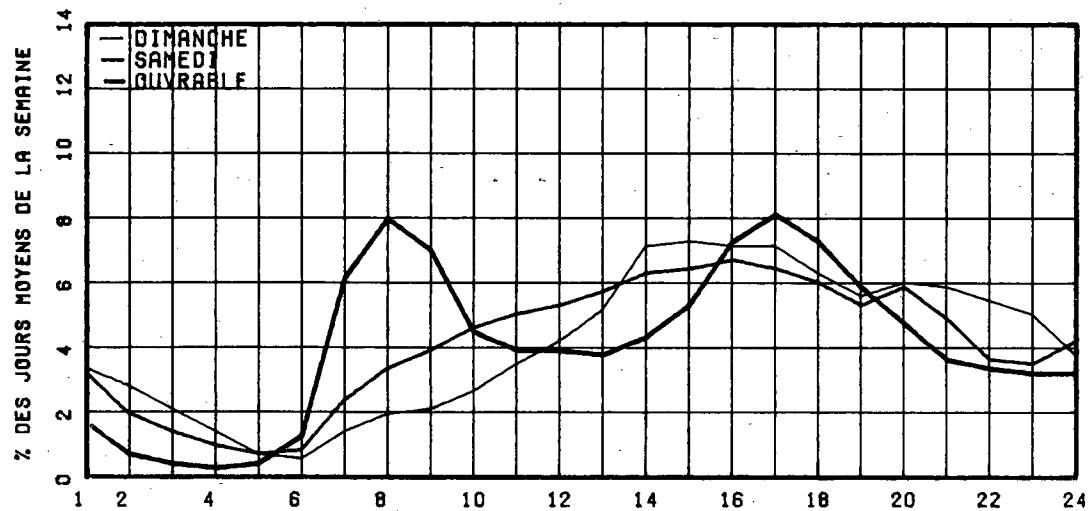

RELATION ENTRE LES HEURES DE POINTES ET LE J.M.A.

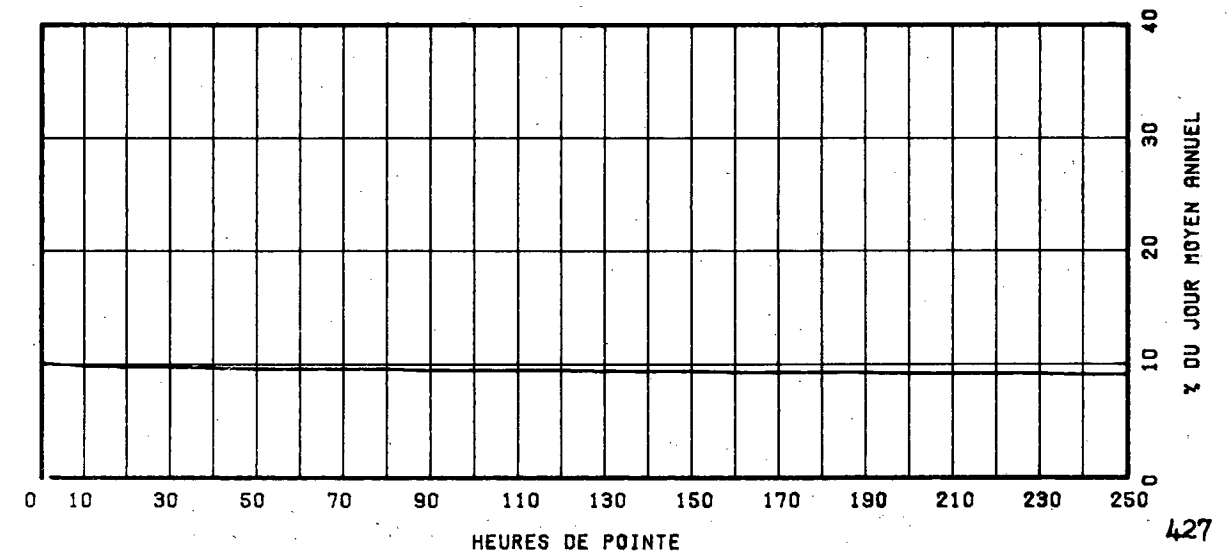

ROUTE COMPT. VOIE REGION TRONCON SECTION 12 MOIS DE RELEVÉ
 0138 855 62 01 170

MUNICIPALITE: SAINT-PAUL-DE-CHATELUGUAY
 A 10.3 KM. AU SUD DE LA RTE 132. A 1.75 KM. AU NORD
 D DE LA RTE 205.

ANNEE	JC. MOY. ANNUEL	JC. MOY. HIVER	JC. MOY. ETE	POURC. AUGM.	JOUR MAXIMUM	HEURES MAXIMALES			
						1-ERE	10-E	30-E	100-E
74									
*POURC.									
75	5938	4862	6913	-----	11020	1387	1128	850	680
*POURC.	81.9	116.4			185.6	23.4	19.0	14.3	11.5
76	6164	4794	7382	+3.8	16033	2158	959	853	697
*POURC.	77.8	119.8			260.1	35.0	15.6	13.8	11.3
77	6258	5009	7348	+2.2	10228	983	861	810	689
*POURC.	79.5	116.7			162.4	15.8	13.7	12.9	10.9
78	6377	4971	7550	+1.3	11392	968	898	822	707
*POURC.	78.0	118.4			178.6	15.2	14.1	12.9	11.1

DISTRIBUTION MENSUELLE DE 1978

MOIS	HEURE MAXIMUM	JOUR MAXIMUM	JOUR MOYEN	TOTAL DU MOIS	POURC. ANNEE
JANV.	519	5443	4095	126949	5.5
FEV.	585	6213	5151	144238	6.2
MARS	605	6522	5502	170585	7.3
AVRIL	698	9171	6392	191779	8.2
MAI	968	9856	7266	225269	9.7
JUIN	935	11392	7817	234526	10.1
JUIL.	832	9543	7670	237778	10.2
AOUT	531	10220	7538	233708	10.0
SEPT	547	10514	7175	215263	9.2
OCT.	772	8474	6601	204646	8.8
NOV.	710	7725	6113	183554	7.9
DEC.	506	6554	5154	159774	6.9

JOUR MOYEN ANNEE: 6777

TOTAL: 2322099

ROUTE COMPT. VOIE
 0138 855 00

REPARTITION HORAIRE JOURNALIERE DE 1978

HEURES A.M.	DIMANCHE MOYENNE POURC. (*)	SAMEDI MOYENNE POURC.	JOURS DUV. MOYENNE POURC.
12- 1	199 2.77	175 2.68	98 1.60
1- 2	176 2.45	114 1.74	48 0.78
2- 3	140 1.95	77 1.18	27 0.44
3- 4	89 1.24	53 0.81	20 0.33
4- 5	43 0.60	30 0.46	22 0.37
5- 6	30 0.42	36 0.55	95 1.55
6- 7	50 0.70	81 1.24	222 3.61
7- 8	74 1.03	144 2.20	328 5.34
8- 9	113 1.57	227 3.47	344 5.60
9-10	183 2.55	335 5.12	295 4.80
10-11	293 4.08	419 6.40	298 4.85
11-12 P.M.	363 5.06	428 6.54	296 4.82
12- 1	395 5.50	418 6.39	303 4.93
1- 2	551 7.68	479 7.32	353 5.74
2- 3	566 7.88	475 7.26	373 6.06
3- 4	540 7.52	456 6.97	410 6.67
4- 5	566 7.88	448 6.85	495 8.05
5- 6	506 7.05	406 6.21	468 7.61
6- 7	443 6.17	350 5.35	426 6.93
7- 8	487 6.78	355 5.43	360 5.85
8- 9	461 6.42	331 5.06	273 4.44
9-10	391 5.45	244 3.73	236 3.84
10-11	312 4.35	223 3.41	204 3.31
11-12	208 2.90	236 3.64	152 2.47

JOUR MOYEN 7179 6542 6157
 (*) POURCENTAGES DES HEURES MOYENNES SUR LES JOURNEES MOYENNES

ROUTE CCMPT. VOIE REGION TRONCON SECTION 12 MOIS DE RELEVÉ
 0138 855 62 01 170

MUNICIPALITÉ: SAINT-PAUL-DE-CHATEAUGUAY
 A 10.3 KM. AU SUD DE LA RTE 132. A 1.75 KM. AU NORD DE LA RTE 205.

JOURS MOYENS MENSUELS DE 1978

MOIS	DIMANCHE MOYEN	LUNDI MOYEN	MARDI MOYEN	MERCREDI MOYEN	JEUDI MOYEN	VENDREDI MOYEN	SAMEDI MOYEN	JOUR MOY. AJUSTE 1978	JOUR MOY. AJUSTE 1977
JANV.	4271	4418	4028	3367	4267	4854	3386	4084	4418
FEV.	5778	5038	4109	4903	5313	5628	5297	5150	5008
MARS	5385	5271	5080	5399	5770	6099	5471	5496	5575
AVRIL	7455	5697	5454	5827	6065	6614	6543	6236	6211
MAI	9169	6386	6276	6537	6706	7866	7878	7259	7110
JUIN	10056	6833	6579	6847	7677	8420	8193	7800	7484
JUIL.	9097	7186	6912	6999	7380	8336	7569	7639	7392
AOUT	9792	6840	6717	6812	7086	8383	7640	7610	7506
SEPT	8797	6179	6226	6198	6559	7597	7762	7045	6891
OCT.	7564	5993	5904	6005	6509	7117	6810	6557	5618
NOV.	6531	5760	5269	5802	6040	6736	6388	6132	5957
DEC.	4138	5292	5028	5427	5481	5765	5297	5204	5049
JOUR MOYEN	7369	5907	5531	5843	6237	6951	6518	6351	6268

ROUTE CCMPT. VOIE
 0138 855

POURCENTAGES DES JOURS MOYENS MENSUELS PAR RAPPORT AU J.M.A. AJUSTE DE 1978

MOIS	DIMANCHE	LUNDI	MARDI	MERCREDI	JEUDI	VENDREDI	SAMEDI	JOUR MOY. AJUSTE 1978	JOUR MOY. AJUSTE 1977(*)
JANV.	67.2	69.6	63.4	53.0	67.2	76.4	53.3	64.3	70.5
FEV.	91.0	79.3	64.7	77.2	83.7	88.6	83.2	81.1	79.9
MARS	84.8	83.0	80.0	85.0	90.9	96.0	86.1	86.5	88.9
AVRIL	117.4	89.7	85.9	91.7	95.5	104.1	103.0	98.2	99.1
MAI	144.4	100.6	98.8	102.9	105.6	123.9	124.0	114.3	113.4
JUIN	158.3	107.6	103.6	107.8	120.9	132.6	129.0	122.8	119.4
JUIL.	143.2	113.1	108.8	110.2	116.2	131.3	119.2	120.3	117.9
AOUT	154.2	107.7	105.8	107.3	111.6	132.0	120.3	119.8	119.8
SEPT	138.5	97.3	98.0	97.6	103.3	119.6	122.2	110.9	109.9
OCT.	119.1	94.4	93.0	94.6	102.5	112.1	107.2	103.2	105.6
NOV.	109.1	90.7	83.0	91.4	95.1	106.1	100.6	96.6	95.0
DEC.	65.2	83.3	79.2	85.5	86.3	90.8	83.4	81.9	80.6
JOUR MOYEN	116.0	93.0	88.7	92.0	98.2	109.4	102.6	100.0	100.0

(*) POURCENTAGE DU JOUR MOYEN MENSUEL AJUSTE DE 1977 PAR RAPPORT AU J.M.A. AJUSTE DE 1977

VARIATIONS JOURNALIERES

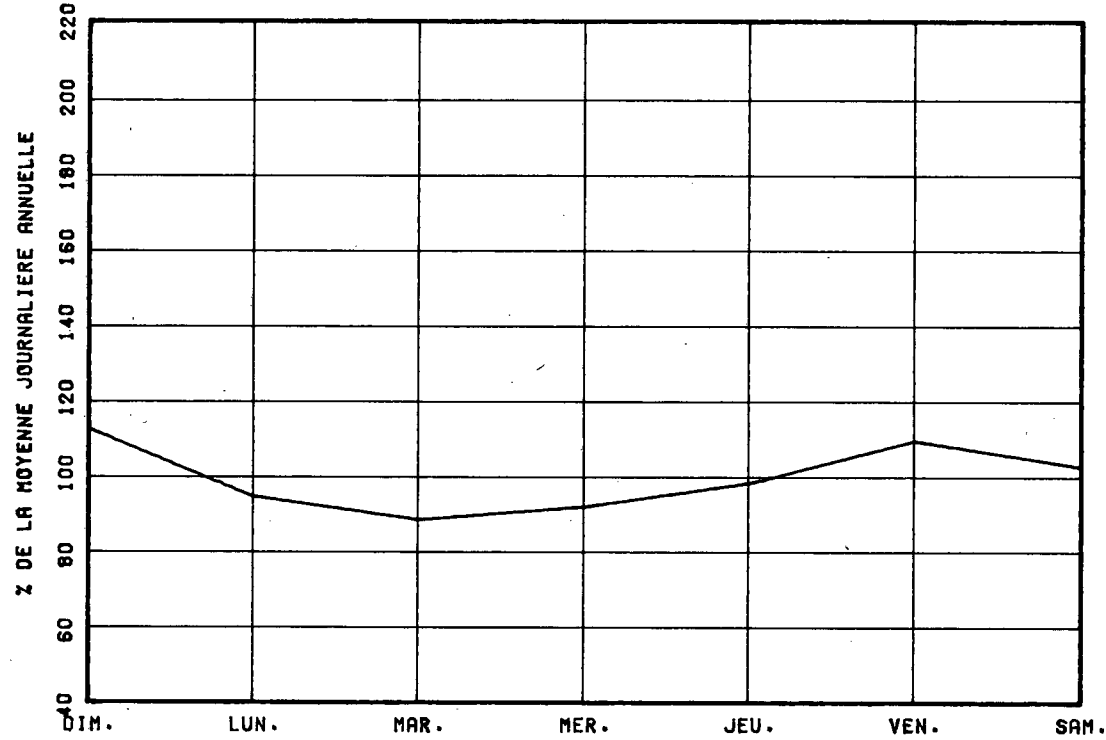

VARIATIONS MENSUELLES

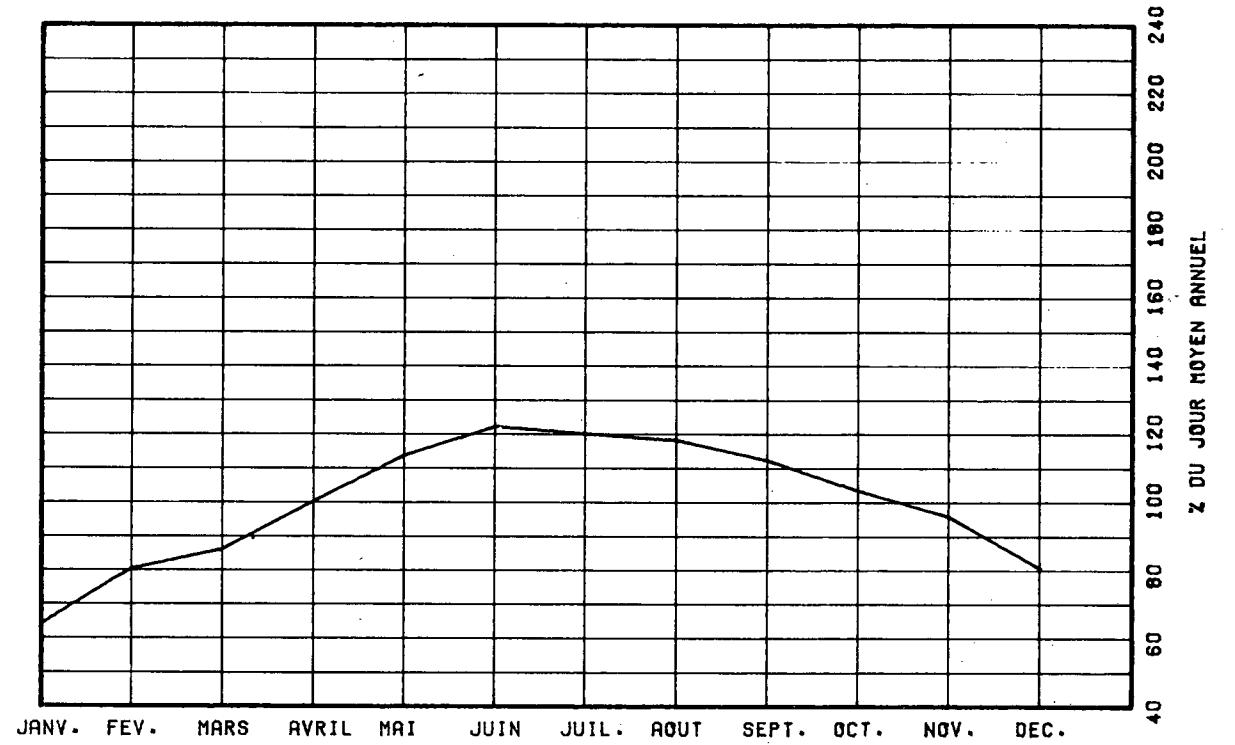

VARIATIONS HORAIRES

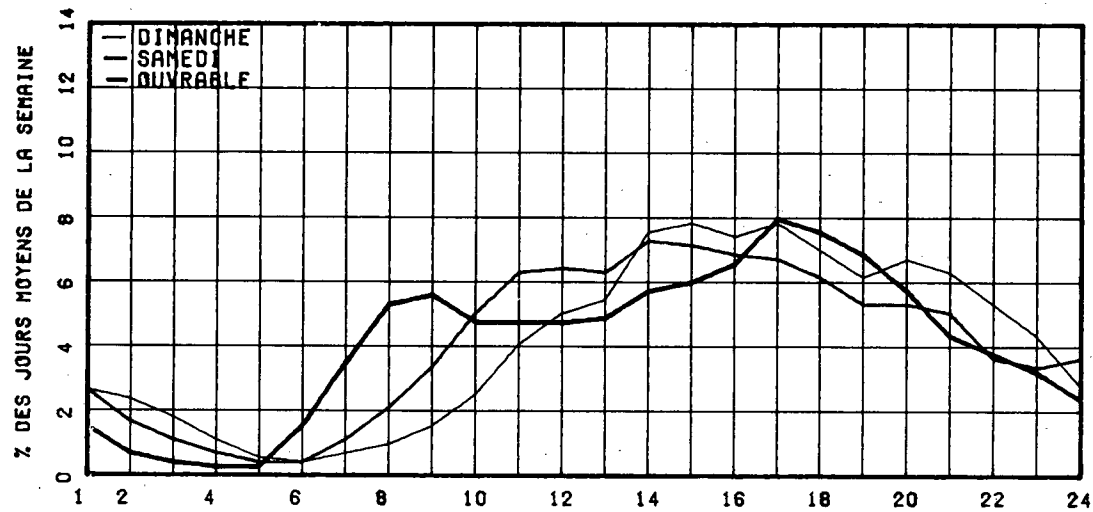

RELATION ENTRE LES HEURES DE POINTES ET LE J.M.A.

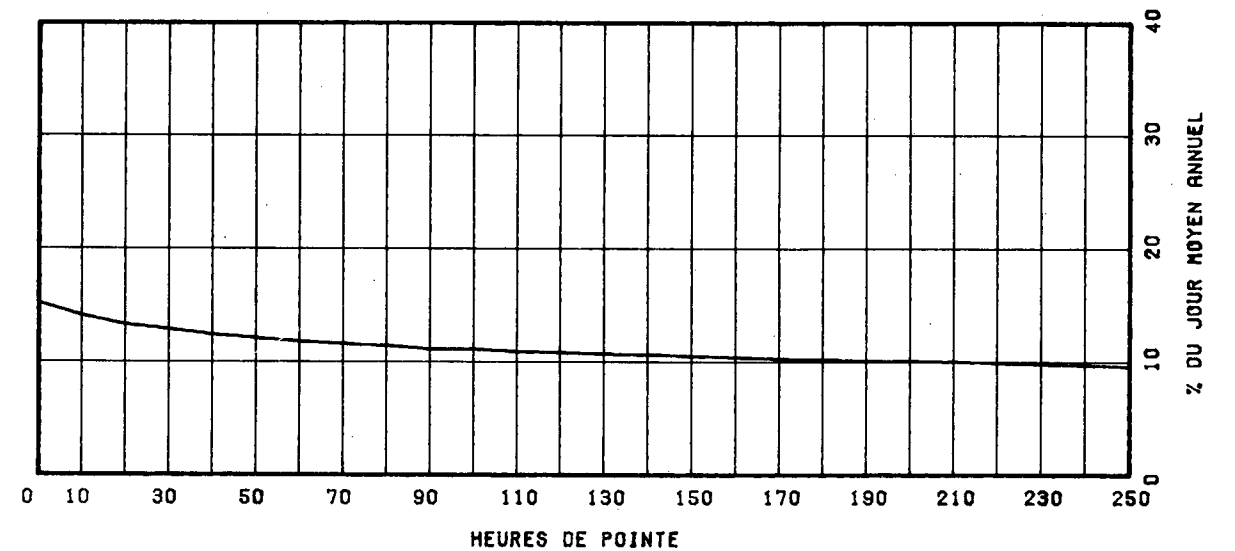

ROUTE COMPT. VOIE REGION TRONCON SECTION 06 MOIS DE RELEVÉ

0143 240 50 01 311

MUNICIPALITE: CLEVELAND

(WINDSOR) A 4.8 KM. AU SUD DE LA RTE 116.

ANNEE JG. MOY. JS. MOY. JC. MOY. POURC. JOUR HEURES MAXIMALES
 ANNUEL HIVER ETE AJGM. MAXIMUM 1-ERE 10-E 30-E 100-E

ANNEE	JG. MOY. ANNUEL	JS. MOY. HIVER	JC. MOY. ETE	POURC. AJGM.	JOUR MAXIMUM	HEURES MAXIMALES 1-ERE	10-E	30-E	100-E
74									
*PCURC.									
75	4987	4197	5795	-----	7928	706	643	608	540
*POURC.		84.2	116.2		159.0	14.2	12.9	12.2	10.8
76	5186	4351	5852	+4.0	8060	722	643	610	554
*PCURC.		83.9	112.8		155.4	13.9	12.4	11.8	10.7
77	5025	4167	5668	-----	-----	-----	-----	-----	-----
*PCURC.		82.9	112.8		-----	-----	-----	-----	-----
78	5757	4646	6664	+14.6	10345	936	765	676	602
*PCURC.		80.7	115.8		179.7	16.3	13.3	11.7	10.5

DISTRIBUTION MENSUELLE DE 1978

MOIS	HEURE MAXIMUM	JOUR MAXIMUM	JOUR MOYEN	TOTAL DU MOIS	POURC. ANNEE
JANV.	557	5233	3852	119437	-----
FEV.	-----	-----	4950	-----	-----
MARS	-----	-----	5019	-----	-----
AVRIL	-----	-----	5782	-----	-----
MAI	-----	-----	6216	-----	-----
JUIN	-----	-----	6483	-----	-----
JUIL.	-----	-----	6334	-----	-----
AOUT	936	10345	7203	223312	-----
SEPT	786	9311	6630	198924	-----
OCT.	742	8265	6221	192855	-----
NOV.	722	7379	5575	167306	-----
DEC.	568	6038	4794	148621	-----

JOUR MOYEN ANNUEL: 5757

TOTAL:-----

ROUTE COMPT. VOIE
 0143 240 00

REPARTITION HORAIRE JOURNALIERE DE 1978

HEURES A.M.	DIMANCHE MOYENNE POURC. (*)	SAMEDI MOYENNE POURC.	JOURS OUV. MOYENNE POURC.
12-1	159 2.50	123 2.20	76 1.37
1-2	139 2.19	81 1.45	43 0.78
2-3	109 1.72	60 1.08	26 0.47
3-4	76 1.20	46 0.82	19 0.35
4-5	40 0.63	31 0.56	20 0.37
5-6	26 0.41	31 0.56	39 0.71
6-7	40 0.63	62 1.11	180 3.23
7-8	69 1.09	104 1.86	250 4.49
8-9	110 1.73	185 3.32	311 5.59
9-10	179 2.82	281 5.04	314 5.63
10-11	273 4.30	364 6.52	314 5.63
11-12 P.M.	325 5.12	384 6.88	305 5.48
12-1	340 5.36	353 6.33	299 5.37
1-2	500 7.88	449 8.05	361 6.48
2-3	512 8.06	449 8.05	379 6.80
3-4	507 7.99	408 7.31	415 7.44
4-5	549 8.65	404 7.24	493 8.84
5-6	448 7.06	348 6.24	427 7.66
6-7	380 5.99	287 5.14	343 6.16
7-8	403 6.35	292 5.23	275 4.94
8-9	391 6.16	271 4.86	210 3.77
9-10	343 5.40	221 3.96	195 3.50
10-11	252 3.97	169 3.03	154 2.77
11-12	179 2.82	176 3.15	121 2.17

JOUR MOYEN 6349 5579 5578
 (*) POURCENTAGES DES HEURES MOYENNES SUR LES JOURNEES MOYENNES

ROUTE COMPT. VOIE REGION TRONCON SECTION 06 MOIS DE RELEVÉ

0143 240 50 01 311

MUNICIPALITE: CLEVELAND

(WINDSCR) A 4.8 KM. AU SUD DE LA RTE 116.

JOURS MOYENS MENSUELS DE 1978

MOIS	DIMANCHE MOYEN	LUNDI MOYEN	MARDI MOYEN	MERCREDI MOYEN	JEUDI MOYEN	VENDREDI MOYEN	SAMEDI MOYEN	JOUR MOY. AJUSTE 1978	JOUR MOY. AJUSTE 1977
JANV.	4305	3841	3685	3357	4131	4421	3043	3826	3626
FEV.	-----	-----	-----	-----	-----	-----	-----	4950	4320
MARS	-----	-----	-----	-----	-----	-----	-----	5019	4380
AVRIL	-----	-----	-----	-----	-----	-----	-----	5782	5046
MAI	-----	-----	-----	-----	-----	-----	-----	6216	5424
JUIN	-----	-----	-----	-----	-----	-----	-----	6483	5657
JUIL.	-----	-----	-----	-----	-----	-----	-----	6334	5527
AOUT	9052	7146	5372	6656	6710	7718	7237	7270	6074
SEPT	6207	5803	5911	5810	5997	7352	6568	6521	5407
OCT.	7259	5661	5587	5642	5904	7109	6023	6169	5463
NOV.	6718	5291	4698	5252	5511	6169	5494	5590	4923
DEC.	4427	3853	4714	5026	4760	5493	5005	4754	4348
JOUR MOYEN	-----	-----	-----	-----	-----	-----	-----	5742	5016

ROUTE COMPT. VOIE

0143 240

POURCENTAGES DES JOURS MOYENS MENSUELS PAR RAPPORT AU J.M.A. AJUSTE DE 1978

MOIS	DIMANCHE	LUNDI	MARDI	MERCREDI	JEUDI	VENDREDI	SAMEDI	JOUR MOY. AJUSTE 1978	JOUR MOY. AJUSTE 1977(*)
JANV.	75.0	66.9	64.2	58.5	71.9	77.0	53.0	66.6	72.3
FEV.	-----	-----	-----	-----	-----	-----	-----	86.2	86.1
MARS	-----	-----	-----	-----	-----	-----	-----	87.4	87.3
AVRIL	-----	-----	-----	-----	-----	-----	-----	100.7	100.6
MAI	-----	-----	-----	-----	-----	-----	-----	108.3	108.1
JUIN	-----	-----	-----	-----	-----	-----	-----	112.9	112.8
JUIL.	-----	-----	-----	-----	-----	-----	-----	110.3	110.2
AOUT	157.6	124.5	111.0	115.9	116.9	134.4	126.0	126.6	121.1
SEPT	142.9	101.1	102.9	101.2	104.4	128.0	114.4	113.6	107.8
OCT.	126.4	98.6	97.3	98.3	102.8	123.8	104.9	107.4	109.0
NOV.	117.0	92.1	81.8	91.5	96.0	107.4	95.7	97.4	98.1
DEC.	77.1	67.1	82.1	87.5	82.9	95.7	87.2	82.8	86.7
JOUR MOYEN	-----	-----	-----	-----	-----	-----	-----	100.0	100.0

(*) POURCENTAGE DU JOUR MOYEN MENSUEL AJUSTE DE 1977 PAR RAPPORT AU J.M.A. AJUSTE DE 1977

VARIATIONS JOURNALIERES

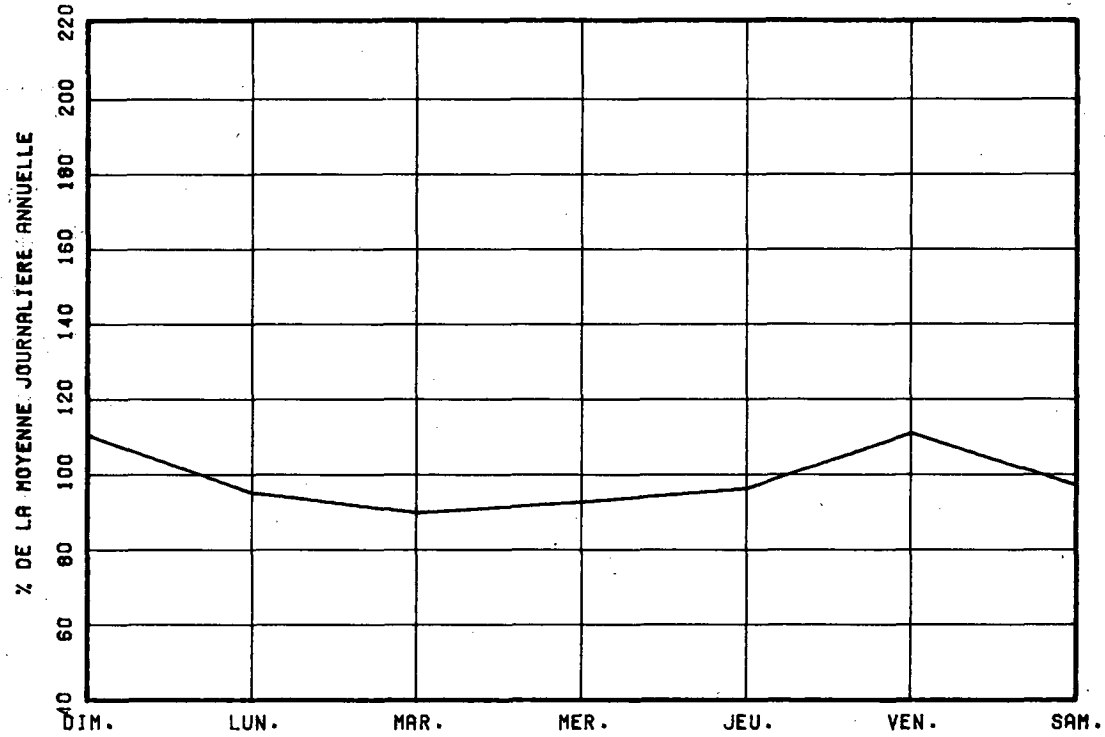

VARIATIONS MENSUELLES

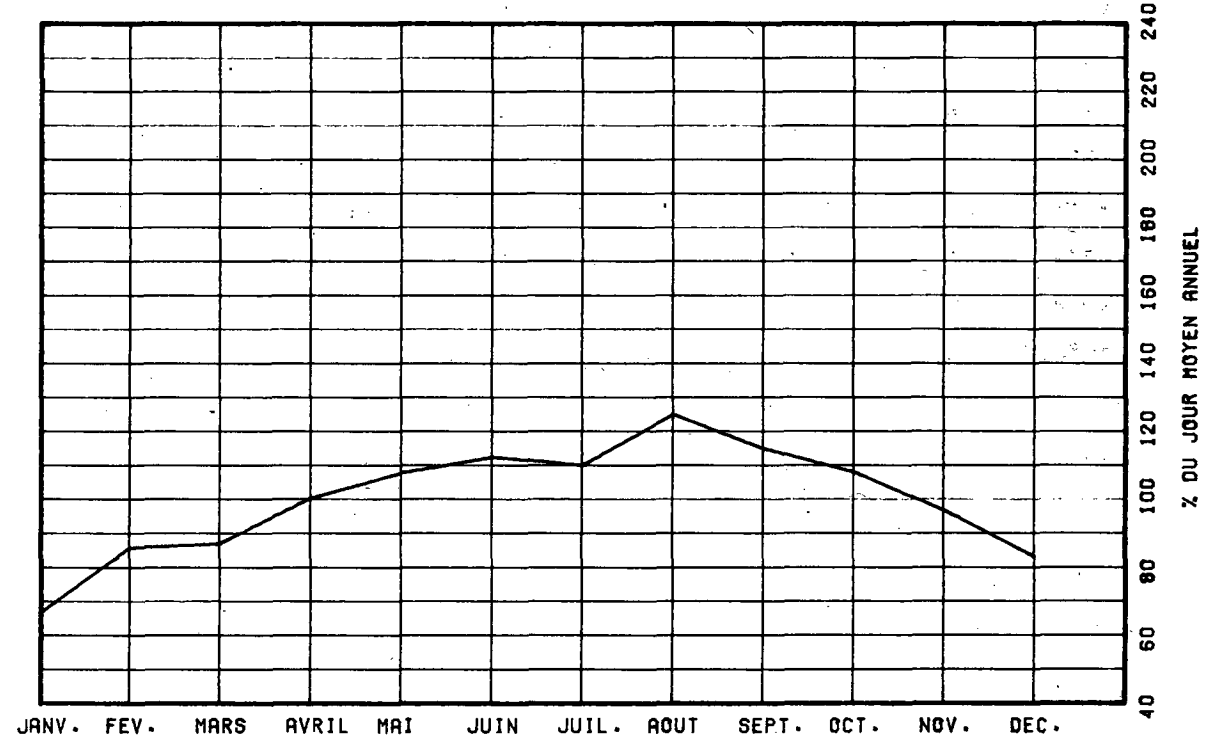

VARIATIONS HORAIRES

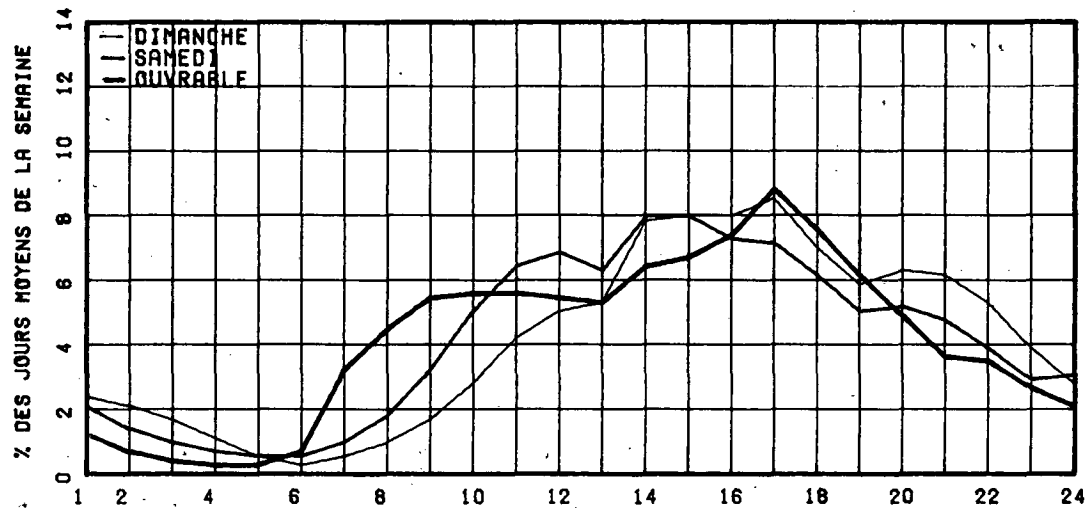

RELATION ENTRE LES HEURES DE POINTES ET LE J.M.A.

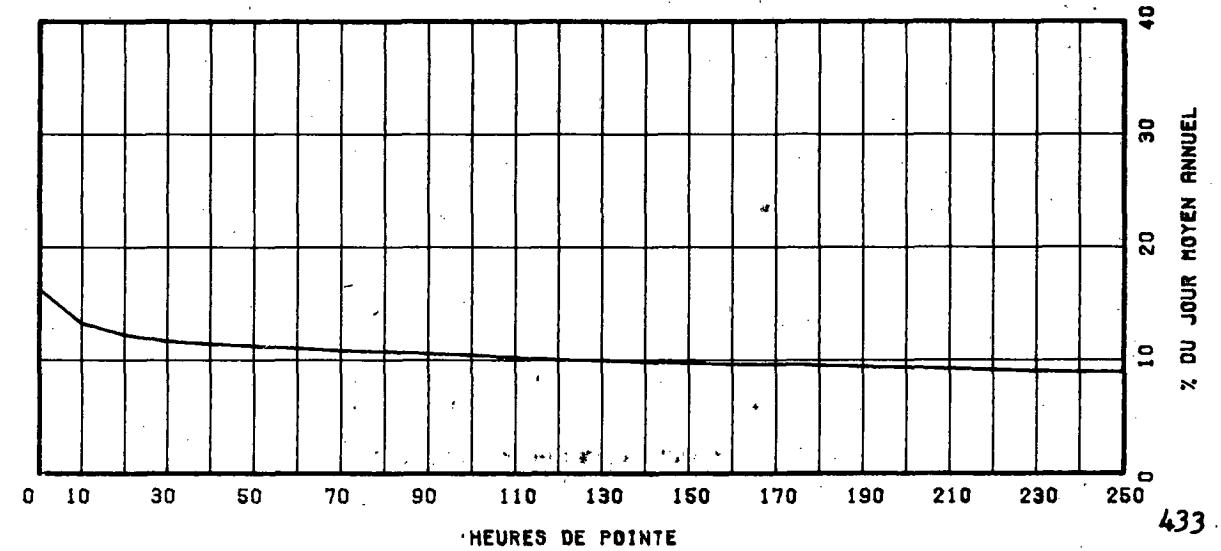

ROUTE COMPT. VOIE REGION TRONCON SECTION 12 MOIS DE RELEVÉ
 0147 400 50 01 010

MUNICIPALITE: SAINT-MATHIEU-DE-DIXVILLE
 A 30 METRES AU NORD DE LA FRONTIERE DES ETATS-UNIS

ANNEE	JC. MOY.		JC. MOY. ETE	POURC. AUGM.	JOUR MAXIMUM	HEURES MAXIMALES				
	ANNUEL	HIVER				1-ERE	10-E	30-E	100-E	
74										
*PCURC.										
75	615	395	970	-----	2855	227	191	162	123	
*PCURC.		64.2	157.7		464.2	36.9	31.1	26.3	20.0	
76	587	369	935	-4.6	2481	261	189	158	118	
*PCURC.		62.9	159.3		422.7	44.5	32.2	26.9	20.1	
77	638	382	1035	+8.7	3124	346	244	182	132	
*PCURC.		59.9	162.2		489.7	54.2	38.2	28.5	20.7	
78	651	398	1052	+2.0	2947	329	198	164	125	
*PCURC.		61.1	161.6		452.7	50.5	30.4	25.2	19.2	

DISTRIBUTION MENSUELLE DE 1979

MOIS	HEURE MAXIMUM	JOUR MAXIMUM	JOUR MOYEN	TOTAL DU MOIS	POURC. ANNEE
JANV.	62	478	370	11485	4.8
FEV.	51	475	390	10931	4.6
MARS	57	644	431	13369	5.6
AVRIL	66	543	451	13556	5.7
MAI	115	845	553	17158	7.2
JUIN	231	2129	874	26241	11.0
JUIL.	329	2947	1514	46938	19.7
AOUT	155	1702	1059	32840	13.8
SEPT	240	1959	749	22496	9.5
OCT.	73	723	532	16499	6.9
NOV.	68	618	461	13858	5.8
DEC.	53	543	401	12458	5.2

JOUR MOYEN ANNUEL: 651 TOTAL: 237829

ROUTE COMPT. VOIE
 0147 400 00

REPARTITION HORAIRE JOURNALIERE DE 1978

HEURES A.M.	DIMANCHE MOYENNE POURC. (*)	SAMEDI MOYENNE POURC.	JOURS OUV. MOYENNE POURC.	
12- 1	9	1.30	4	0.77
1- 2	12	1.73	3	0.54
2- 3	7	1.01	4	0.67
3- 4	4	0.58	6	1.03
4- 5	3	0.43	7	1.22
5- 6	5	0.72	16	2.56
6- 7	8	1.15	22	3.53
7- 8	14	2.02	30	4.94
8- 9	17	2.45	29	4.71
9-10	25	3.60	31	5.06
10-11	38	5.48	35	5.64
11-12 P.M.	44	6.34	40	6.51
12- 1	41	5.91	36	5.90
1- 2	51	7.35	40	6.44
2- 3	56	8.07	42	6.86
3- 4	60	8.65	49	7.92
4- 5	59	8.50	56	9.01
5- 6	53	7.64	44	7.18
6- 7	44	6.34	32	5.16
7- 8	43	6.20	26	4.23
8- 9	38	5.48	21	3.49
9-10	25	3.60	16	2.56
10-11	24	3.46	13	2.18
11-12	14	2.02	11	1.86

JOUR MOYEN 694 748 624
 (*) POURCENTAGES DES HEURES MOYENNES SUR LES JOURNEES MOYENNES

ROUTE COMPT. VOIE REGION TRONCON SECTION 12 MOIS DE RELEVÉ
 0147 400 50 01 010

MUNICIPALITE: SAINT-MATHIEU-DE-DIXVILLE
 A 30 METRES AU NORD DE LA FRONTIERE DES ETATS-UNIS

JOURS MOYENS MENSUELS DE 1978

MOIS	DIMANCHE MOYEN	LUNDI MOYEN	MARDI MOYEN	MERCREDI MOYEN	JEUDI MOYEN	VENDREDI MOYEN	SAMEDI MOYEN	JOUR MOY. AJUSTE 1978	JOUR MOY. AJUSTE 1977
JANV.	308	400	403	380	384	453	286	373	351
FEV.	365	415	369	401	377	453	350	390	377
MARS	460	445	415	425	394	508	370	431	418
AVRIL	452	467	432	440	456	527	402	453	448
MAI	693	511	459	475	455	629	656	554	556
JUIN	1197	763	670	658	729	1163	905	869	763
JUIL.	1711	1499	1107	1039	1142	1636	2236	1481	1507
AOUT	1315	1011	834	831	907	1242	1424	1080	1093
SEPT	1117	564	608	561	545	803	868	723	695
OCT.	589	523	473	472	512	628	512	529	488
NOV.	482	472	423	458	445	556	399	462	466
DEC.	288	432	414	461	452	488	334	409	388
JOUR MOYEN	748	625	550	550	566	757	728	646	629

ROUTE COMPT. VOIE
 0147 400

POURCENTAGES DES JOURS MOYENS MENSUELS PAR RAPPORT AU J.M.A. AJUSTE DE 1978

MOIS	DIMANCHE	LUNDI	MARDI	MERCREDI	JEUDI	VENDREDI	SAMEDI	JOUR MOY. AJUSTE 1978	JOUR MOY. AJUSTE 1977(*)
JANV.	47.7	61.9	62.4	58.8	59.4	70.1	44.3	57.7	55.8
FEV.	56.5	64.2	57.1	62.1	58.4	70.1	54.2	60.4	59.9
MARS	71.2	68.9	64.2	65.8	61.0	78.6	57.3	66.7	66.5
AVRIL	70.0	72.3	66.9	68.1	70.6	81.6	62.2	70.1	71.2
MAI	107.3	79.1	71.1	73.5	70.4	97.4	101.5	85.8	88.4
JUIN	185.3	118.1	103.7	101.9	112.8	180.0	140.1	134.5	121.3
JUIL.	264.9	232.0	171.4	160.8	176.8	253.3	346.1	229.3	239.6
AOUT	203.6	156.5	129.1	128.6	140.4	192.3	220.4	167.2	173.8
SEPT	172.9	87.3	94.1	86.8	84.4	124.3	134.4	111.9	110.7
OCT.	91.2	81.0	73.2	73.1	79.3	97.2	79.3	81.9	77.6
NOV.	74.6	73.1	65.5	70.9	68.9	86.1	61.8	71.5	74.1
DEC.	44.6	66.9	64.1	71.4	70.0	75.5	51.7	63.3	61.7
JOUR MOYEN	115.8	96.7	85.1	85.1	87.6	117.2	112.7	100.0	100.0

(*) POURCENTAGE DU JOUR MOYEN MENSUEL AJUSTE DE 1977 PAR RAPPORT AU J.M.A. AJUSTE DE 1977

VARIATIONS JOURNALIERES

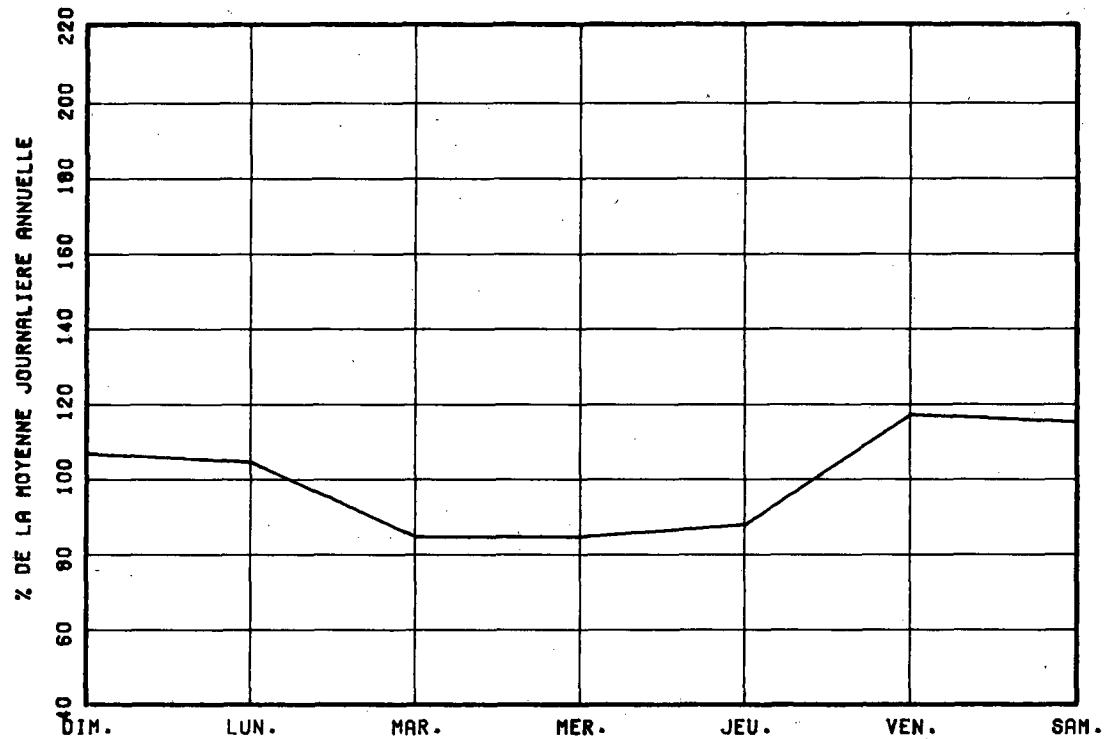

VARIATIONS MENSUELLES

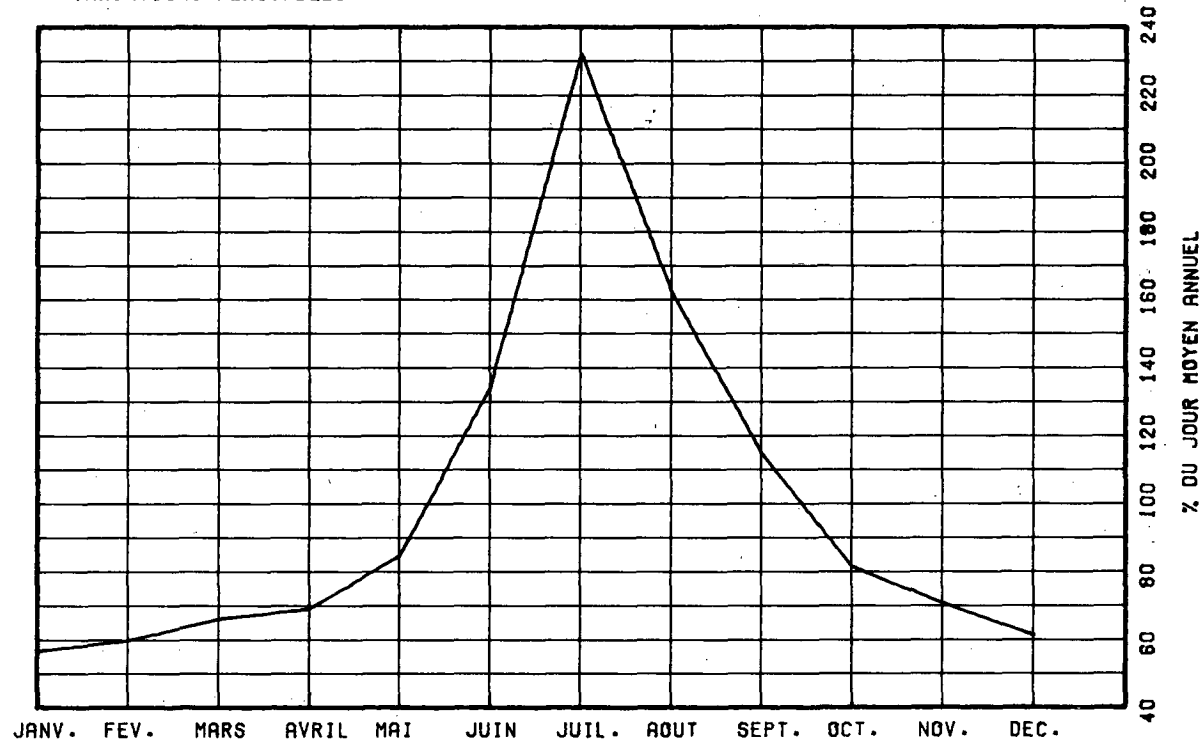

VARIATIONS HORAIRES

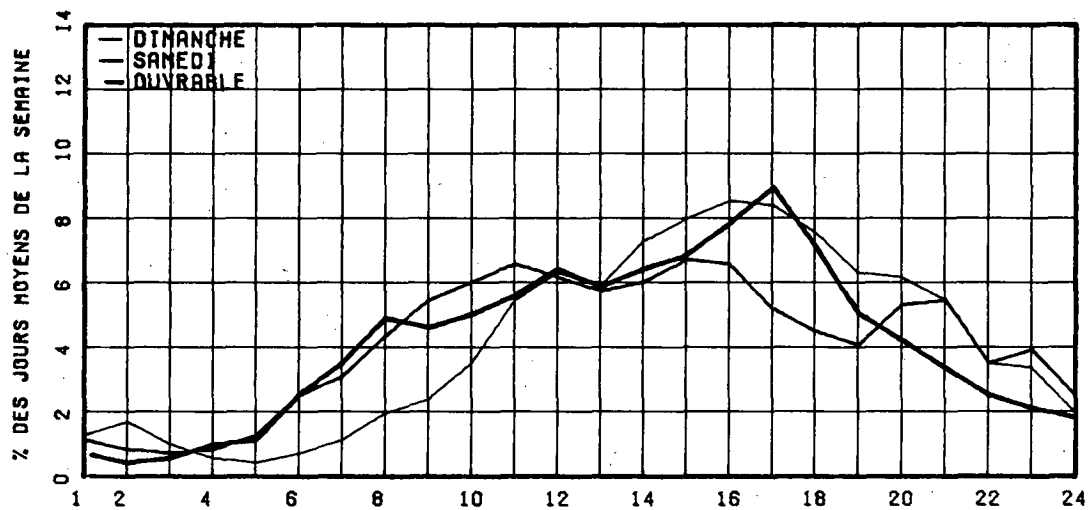

RELATION ENTRE LES HEURES DE POINTES ET LE J.M.A.

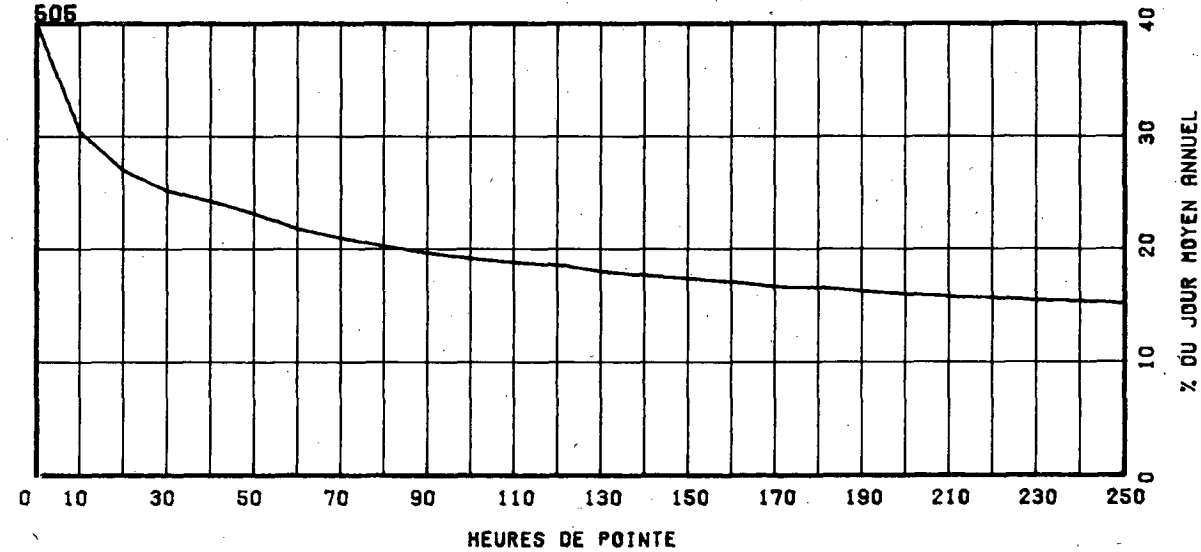

ROUTE 0148 COMPT. VOIE 150 00

ROUTE CCMPT. VOIE REGION TRONCCN SECTION 12 MOIS DE RELEVÉ

0148 150 64 06 070

REPARTITION HORAIRE JOURNALIERE DE 1978

MUNICIPALITE: SAINT-EUSTACHE
 PONT ST-EUSTACHE SUR LA RIVIERE DES MILLE ILES.
 PONT SAUVE.

HEURES A.M.	DIMANCHE MOYENNE POURC. (*)	SAMEDI MOYENNE POURC.	JOURS OUV. MOYENNE POURC.
12-1	619 3.50	594 2.93	341 1.63
1-2	516 2.92	386 1.90	164 0.78
2-3	390 2.20	250 1.23	95 0.45
3-4	249 1.41	192 0.95	72 0.34
4-5	125 0.71	109 0.54	65 0.31
5-6	91 0.51	119 0.59	209 1.00
6-7	158 0.89	265 1.31	768 3.66
7-8	234 1.32	437 2.16	1165 5.55
8-9	308 1.74	673 3.32	1167 5.55
9-10	444 2.51	932 4.60	932 4.43
10-11	617 3.49	1157 5.71	922 4.39
11-12 P.M.	783 4.43	1303 6.43	992 4.72
12-1	1008 5.70	1386 6.84	1130 5.38
1-2	1331 7.52	1634 7.57	1208 5.75
2-3	1400 7.91	1532 7.56	1232 5.86
3-4	1354 7.65	1493 7.37	1365 6.50
4-5	1407 7.95	1490 7.35	1717 8.17
5-6	1234 6.98	1245 6.14	1656 7.88
6-7	1063 6.01	1041 5.14	1401 6.67
7-8	1049 5.93	1062 5.24	1267 6.03
8-9	973 5.50	957 4.72	985 4.69
9-10	886 5.01	676 3.34	845 4.02
10-11	832 4.70	678 3.35	734 3.49
11-12	620 3.50	758 3.74	579 2.76

ANNEE	JC. MOY. ANNUEL	JC. MOY. HIVER	JC. MOY. ETE	POURC. AUGM.	JOUR MAXIMUM	HEURES MAXIMALES 1-ERE 10-E	30-E	100-E	
74									
*PCURC.									
75	21748	18757	24143	-----	29295	2456	2232	2156	2018
*PCURC.		86.2	111.0		134.7	11.3	10.3	9.9	9.3
76	19829	17356	21520	-8.8	25514	2515	2003	1924	1812
*PCURC.		87.5	108.5		128.7	12.7	10.1	9.7	9.1
77	20053	17738	21613	+1.1	26977	2198	2003	1942	1852
*PCURC.		88.5	107.8		134.5	11.0	10.0	9.7	9.3
78	20372	18214	21759	+1.6	27238	2258	2158	2092	1954
*PCURC.		89.4	106.8		133.7	11.1	10.6	10.3	9.6

DISTRIBUION MENSUELLE DE 1978

MOIS	HEURE MAXIMUM	JOUR MAXIMUM	JOUR MOYEN	TOTAL DU MOIS	POURC. ANNEE
JANV.	1744	20475	16451	510005	6.9
FEV.	1697	19870	17157	480398	6.5
MARS	1908	23026	18787	582409	7.3
AVRIL	2146	24674	20868	626042	8.4
MAI	1979	25160	20351	630902	8.5
JUIN	1994	26557	21987	659619	8.9
JUIL.	1918	23828	19367	600396	8.1
AOUT	2125	26872	21530	667459	9.0
SEPT	2288	27238	24241	727237	9.8
OCT.	2111	26519	22341	692581	9.3
NOV.	1998	25227	20927	627837	8.4
DEC.	2134	26441	20360	631173	8.5

JOUR MOYEN ANNEE: 20372

TOTAL: 7436058

JOUR MOYEN 17691 20269 21021
 (*) POURCENTAGES DES HEURES MOYENNES SUR LES JOURNEES MOYENNES

ROUTE COMPT. VOIE REGION TRONCON SECTION 12 MOIS DE RELEVÉ

0148 150 64 06 070

MUNICIPALITE: SAINT-EUSTACHE

PONT ST-EUSTACHE SUR LA RIVIERE DES MILLE ILES.
PONT SAUVE.

JOURS MOYENS MENSUELS DE 1978

MOIS	DIMANCHE MOYEN	LUNDI MOYEN	MARDI MOYEN	MERCREDI MOYEN	JEUDI MOYEN	VENDREDI MOYEN	SAMEDI MOYEN	JOUR MOY. AJUSTE 1978	JOUR MOY. AJUSTE 1977
JANV.	13297	17162	17326	15746	19493	19288	14207	16645	16137
FEV.	14520	17133	15532	17291	18795	19681	17145	17156	17365
MARS	15512	18447	17249	19010	21360	21524	19261	18909	18948
AVRIL	20615	20354	19707	20114	21702	23086	20787	20909	20599
MAI	17759	19637	19555	20586	22206	23207	20298	20464	21898
JUIN	19949	20801	19872	22066	24504	24140	21409	21820	22152
JUIL.	18403	17315	16671	20496	21247	22881	19323	19476	21260
AOUT	19296	20540	20984	21912	23338	23455	20779	21472	21812
SEPT	21656	23064	23897	23949	25629	26634	24536	24195	21392
OCT.	19822	21754	22132	22835	23945	25168	22043	22528	21205
NOV.	18186	20518	19242	20575	22740	23471	21395	20875	19792
DEC.	14378	20806	20635	21096	23456	23446	20899	20673	18455
JOUR MOYEN	17782	19754	19400	20473	22367	22998	20173	20426	20084

ROUTE COMPT. VOIE

0148 150

POURCENTAGES DES JOURS MOYENS MENSUELS PAR RAPPORT AU J.M.A. AJUSTE DE 1978

MOIS	DIMANCHE	LUNDI	MARDI	MERCREDI	JEUDI	VENDREDI	SAMEDI	JOUR MOY. AJUSTE 1978	JOUR MOY. AJUSTE 1977(*)
JANV.	65.1	84.0	84.8	77.1	95.4	94.4	69.6	81.5	80.3
FEV.	71.1	83.9	76.0	84.7	92.0	96.4	83.9	84.0	86.5
MARS	75.9	90.3	84.4	93.1	104.6	105.4	94.3	92.6	94.3
AVRIL	100.9	99.6	96.5	98.5	106.2	113.0	101.8	102.4	102.6
MAI	86.9	96.1	95.7	100.8	108.7	113.6	99.4	100.2	109.0
JUIN	67.7	101.8	97.3	108.0	120.0	118.2	104.8	106.8	110.3
JUIL.	90.1	84.8	81.6	100.3	104.0	112.0	94.6	95.3	105.9
AOUT	94.5	100.6	102.7	107.3	114.3	114.8	101.7	105.1	108.6
SEPT	106.0	112.9	117.0	117.2	125.5	130.4	120.1	118.5	106.5
OCT.	97.0	106.5	108.4	111.8	117.2	123.2	107.9	110.3	105.6
NOV.	89.0	100.5	94.2	100.7	111.3	114.9	104.7	102.2	98.5
DEC.	70.4	101.9	101.0	103.3	114.8	114.8	102.3	101.2	91.9
JOUR MOYEN	87.1	96.9	95.0	100.2	109.5	112.6	98.8	100.0	100.0

(*) POURCENTAGE DU JOUR MOYEN MENSUEL AJUSTE DE 1977 PAR RAPPORT AU J.M.A. AJUSTE DE 1977

VARIATIONS JOURNALIERES

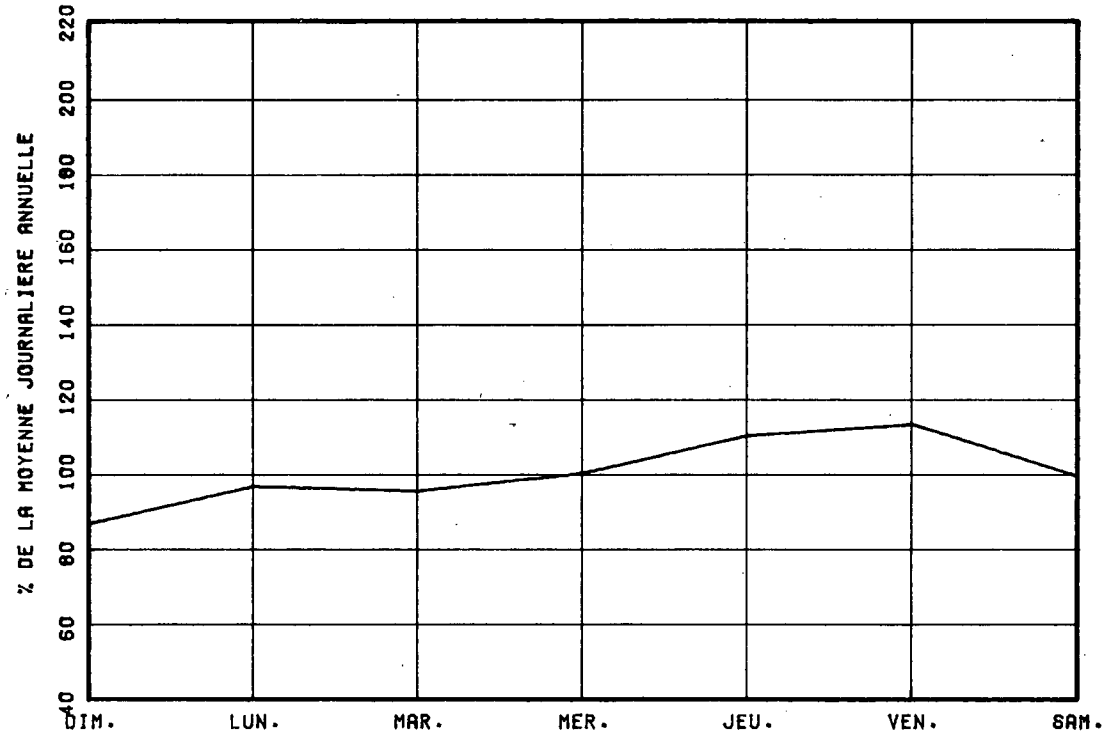

VARIATIONS MENSUELLES

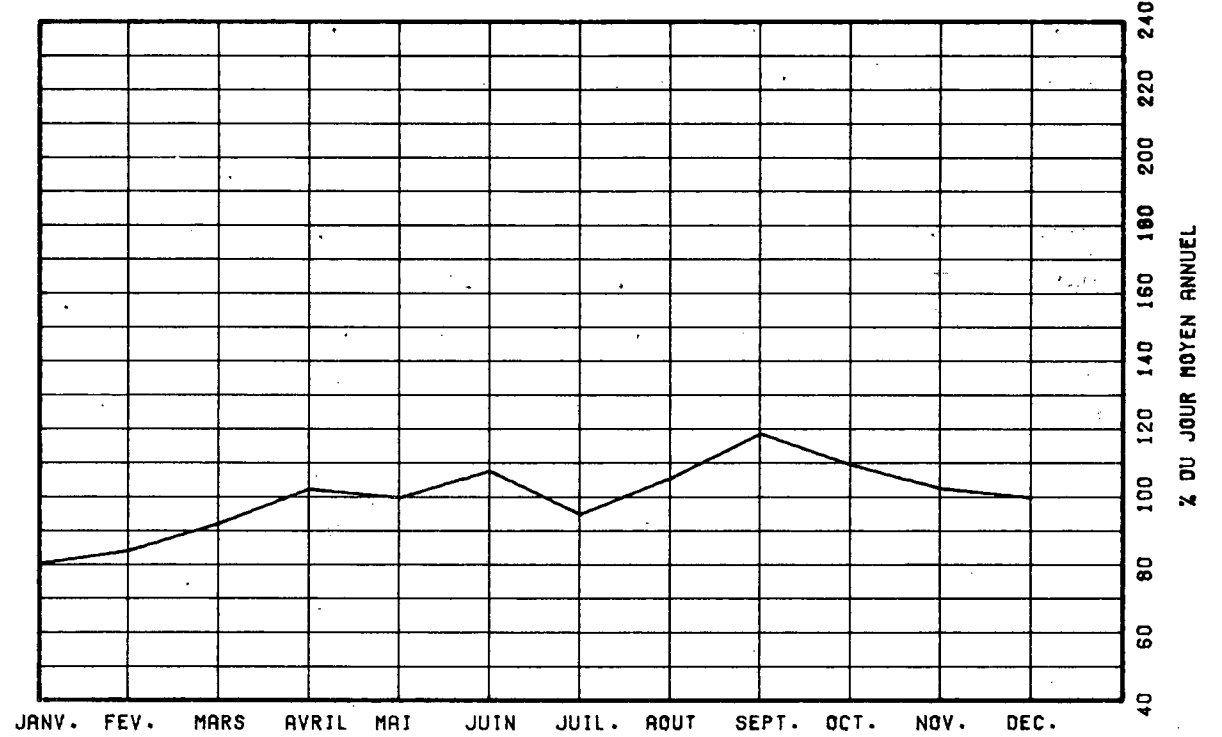

VARIATIONS HORAIRES

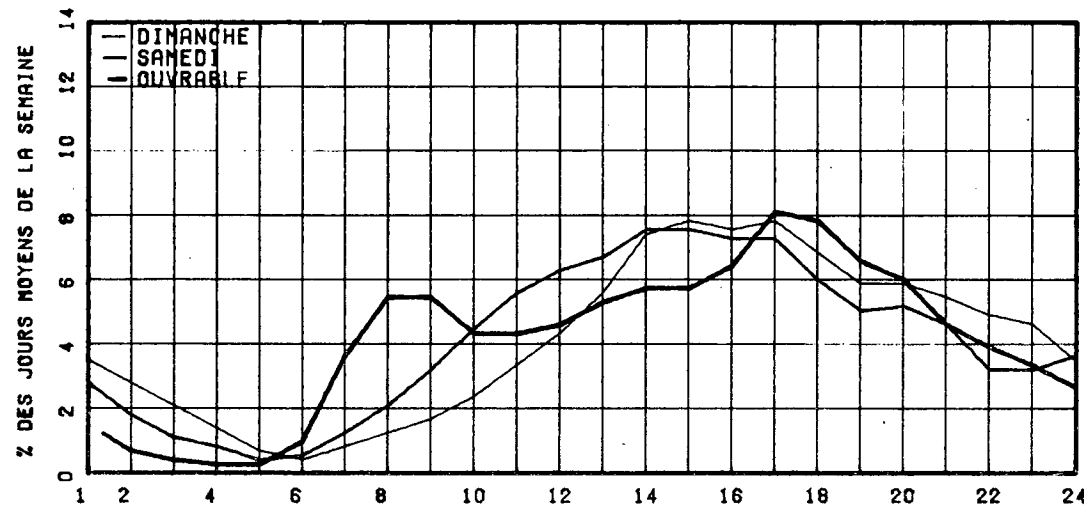

RELATION ENTRE LES HEURES DE POINTES ET LE J.M.A.

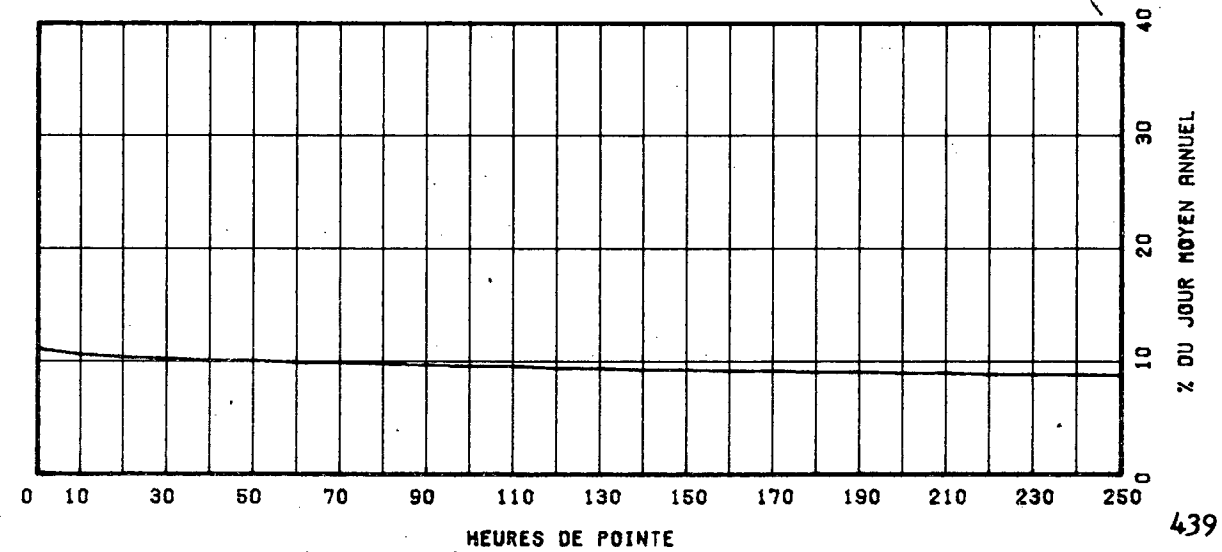

ROUTE COMET. VOIE REGION TRONCON SECTION 12 MOIS DE RELEVÉ
 0148 275 64 06 010

MUNICIPALITE: MIRABEL

A 3.5 KM. A L'OUEST DE LA RUE PRINCIPAL, A ST-HEREM AS.

ANNEE	JC. MCY. ANNUEL	JC. MOY. HIVER	JC. MCY. ETE	POURC. AUGM.	JOUR MAXIMUM	HEURES MAXIMALES 1-ERE	10-E	30-E	100-E
74									
*POURC.									
75	2050	1547	2539						
*POURC.		75.6	123.9						
76	2322	1700	2872	+13.3	4973	523	438	388	345
*POURC.		73.2	123.7		214.2	22.5	18.9	16.7	14.9
77	2404	1670	3112	+3.5	5461	550	469	408	346
*POURC.		69.5	129.5		227.2	22.9	19.5	17.0	14.4
78	2621	1951	3350	+9.0	5158	550	499	436	366
*POURC.		74.4	127.8		196.8	21.0	19.0	16.6	14.0

DISTRIBUTION MENSUELLE DE 1978

MOIS	HEURE MAXIMUM	JOUR MAXIMUM	JOUR MOYEN	TOTAL DU MOIS	POURC. ANNEE
JANV.	280	2881	1614	50047	5.2
FEV.	499	3375	2127	59575	6.2
MARS	339	3117	2092	64878	6.8
AVRIL	359	3257	2228	66841	7.0
MAT	475	4718	2731	84688	8.3
JUIN	548	5158	3325	99759	10.4
JUIL.	508	4962	3584	111116	11.6
AOUT	512	5000	3258	101010	10.6
SEPT	550	5099	3229	96880	10.1
OCT.	476	4371	2849	88313	9.2
NOV.	455	3800	2405	72168	7.5
DEC.	282	2502	1590	61715	6.4

JOUR MOYEN ANNEEL: 2621

TOTAL: 956990

ROUTE COMPT. VOIE
 0148 275 00

REPARTITION HORAIRE JOURNALIERE DE 1978

HEURES A.M.	DIMANCHE MOYENNE POURC. (*)	SAMEDI MOYENNE POURC.	JOURS OUV. MOYENNE POURC.			
12- 1	67	2.04	57	2.10	30	1.26
1- 2	55	1.68	38	1.40	18	0.75
2- 3	43	1.31	27	0.99	12	0.49
3- 4	29	0.88	23	0.85	10	0.43
4- 5	14	0.43	14	0.51	9	0.39
5- 6	12	0.37	18	0.66	20	0.85
6- 7	22	0.67	33	1.21	55	2.25
7- 8	35	1.07	62	2.28	116	4.77
8- 9	56	1.71	99	3.64	125	5.12
9-10	90	2.74	156	5.74	129	5.32
10-11	142	4.33	194	7.13	140	5.75
11-12 P.M.	167	5.09	197	7.25	145	5.95
12- 1	180	5.48	179	6.58	133	5.46
1- 2	234	7.13	193	7.10	163	6.70
2- 3	261	7.95	196	7.21	172	7.07
3- 4	280	8.53	191	7.02	179	7.33
4- 5	301	9.17	187	6.88	209	8.57
5- 6	254	7.74	161	5.92	184	7.56
6- 7	226	6.89	148	5.44	147	6.04
7- 8	237	7.22	147	5.41	129	5.29
8- 9	233	7.10	136	5.00	106	4.34
9-10	164	5.00	100	3.68	82	3.38
10-11	110	3.35	82	3.02	68	2.79
11-12	70	2.13	81	2.98	51	2.12

JOUR MOYEN 3282 2719 2442
 (*) POURCENTAGES DES HEURES MOYENNES SUR LES JOURNEES MOYENNES

ROUTE COMPT. VOIE REGION TRONCON SECTION 12 MOIS DE PELEVE

0148 275 64 06 010

MUNICIPALITE: MIRABEL

A 3.9 KM. A L'OUWEST DE LA RUE PRINCIPAL, A ST-HERM AS.

JOURS MOYENS MENSUELS DE 1978

MOIS	DIMANCHE MOYEN	LUNDI MOYEN	MARDI MOYEN	MERCREDI MOYEN	JEUDI MOYEN	VENDREDI MOYEN	SAMEDI MOYEN	JOUR MOY. AJUSTE 1978	JOUR MOY. AJUSTE 1977
JANV.	2017	1495	1558	1289	1602	1800	1349	1587	1481
FEV.	3044	1820	1725	1773	1923	2329	2277	2127	1658
MARS	2439	1822	1860	1776	1976	2333	2308	2073	1818
AVRIL	2772	1724	2105	2062	2058	2214	2464	2199	2114
MAI	3810	2066	2754	2197	2284	2856	3012	2711	2534
JUIN	4938	2595	3218	2648	2822	3727	3252	3328	2977
JUIL.	4696	3060	4046	2891	2972	3770	3521	3565	3166
AOUT	4629	2641	3655	2580	2732	3427	3344	3286	3239
SEPT	4362	2426	3247	2533	2550	3455	3438	3144	2956
OCT.	3694	2267	2861	2361	2412	3067	2850	2787	2678
NOV.	3137	2018	2236	2169	2234	2702	2443	2419	2160
DEC.	1813	1703	2018	1928	2058	2232	2108	1980	1730
JOUR MOYEN	3445	2136	2606	2183	2301	2826	2705	2600	2377

ROUTE COMPT. VOIE
0148 275

POURCENTAGES DES JOURS MOYENS MENSUELS PAR RAPPORT AU J.M.A. AJUSTE DE 1978

MOIS	DIMANCHE	LUNDI	MARDI	MERCREDI	JEUDI	VENDREDI	SAMEDI	JOUR MOY. AJUSTE 1978	JOUR MOY. AJUSTE 1977(*)
JANV.	77.6	57.5	59.9	49.6	61.6	69.2	51.9	61.0	62.3
FEV.	117.1	70.0	66.3	68.2	74.0	89.6	87.5	81.8	69.8
MARS	93.8	70.1	71.5	68.3	76.0	89.7	88.8	79.7	76.5
AVRIL	106.6	66.3	81.0	79.3	79.2	85.2	94.8	84.6	88.9
MAI	146.5	79.5	105.9	84.5	87.8	109.8	115.8	104.3	106.6
JUIN	189.9	99.8	123.8	101.8	108.5	143.3	128.9	128.0	125.2
JUIL.	180.6	117.7	155.6	111.2	114.3	145.0	135.4	137.1	133.2
AOUT	178.0	101.6	140.6	99.2	105.1	131.8	122.6	126.4	136.3
SEPT	167.8	93.3	124.9	97.4	98.1	132.9	132.2	120.9	124.4
OCT.	142.1	87.2	110.0	90.8	92.8	118.0	109.6	107.2	112.7
NOV.	120.7	77.6	86.0	83.4	85.9	103.9	94.0	93.0	91.7
DEC.	69.7	65.5	77.6	74.2	79.2	85.8	81.1	76.2	72.8
JOUR MOYEN	132.5	82.2	100.2	84.0	88.5	108.7	104.0	100.0	100.0

(*) POURCENTAGE DU JOUR MOYEN MENSUEL AJUSTE DE 1977 PAR RAPPORT AU J.M.A. AJUSTE DE 1977

VARIATIONS JOURNALIERES

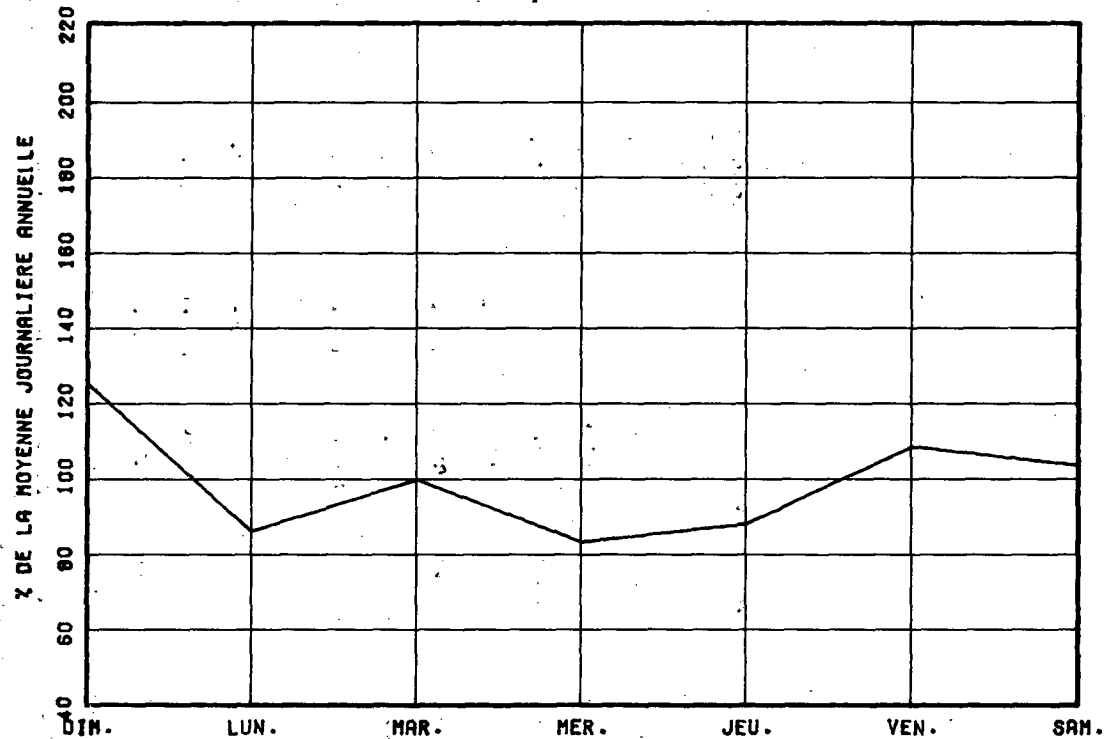

VARIATIONS MENSUELLES

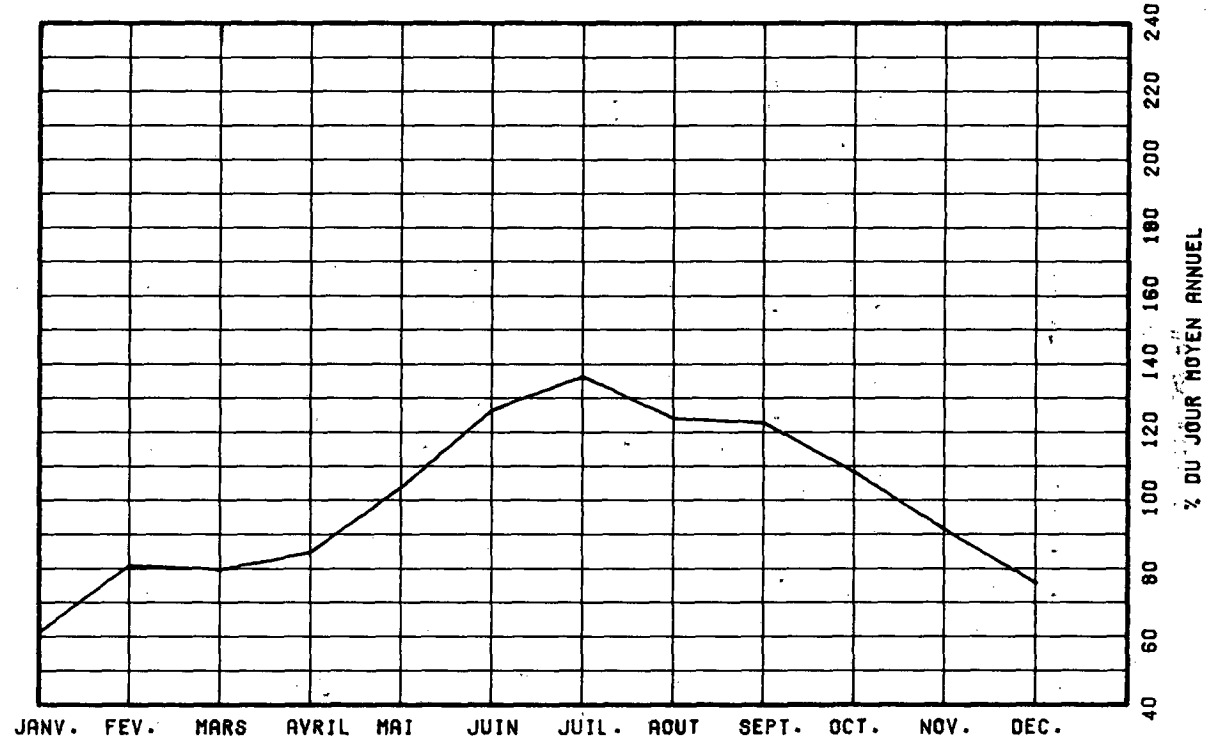

VARIATIONS HORAIRES

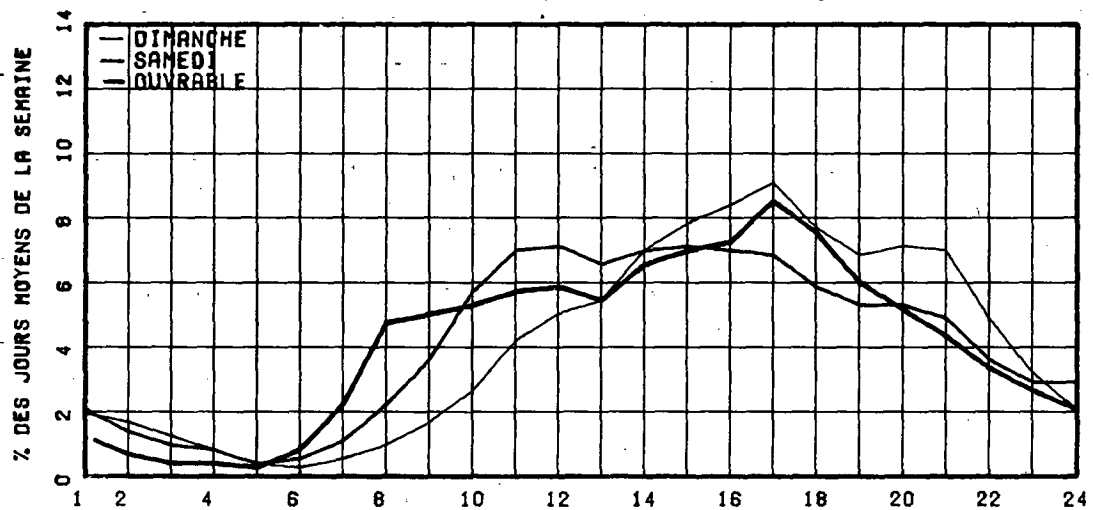

RELATION ENTRE LES HEURES DE POINTES ET LE J.M.A.

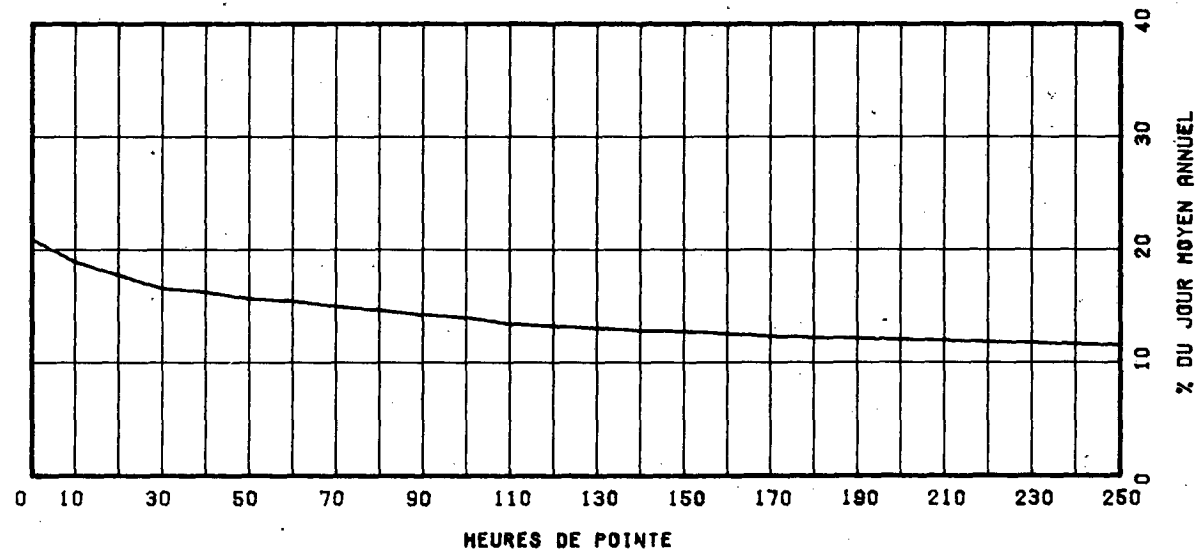

ROUTE COMPT. VOIE REGION TRONCON SECTION 04 MOIS DE RELEVÉ

0148 415 70 04 230

MUNICIPALITE: FASSETT

A 7.75 KM. A L'EST DE L'INT. DE LA RTE 323.

ANNEE JC. MCY. JC. MCY. JC. MCY. PCURC. JOUR HEURES MAXIMALES
 ANNUEL HIVER ETE AUGM. MAXIMUM 1-EPE 10-E 30-E 100-E

ANNEE	JC. MCY. ANNUEL	JC. MCY. HIVER	JC. MCY. ETE	PCURC. AUGM.	JOUR MAXIMUM	HEURES MAXIMALES 1-EPE	HEURES MAXIMALES 10-E	HEURES MAXIMALES 30-E	HEURES MAXIMALES 100-E
74									
*PCURC.									
75									
*PCURC.									
76									
*PCURC.									
77	3833	3178	4391						
*PCURC.		82.9	114.6						
78	4035	3222	4776	+5.3	8628	1018	826	719	589
*PCURC.		79.9	118.4		213.8	25.2	20.5	17.8	14.6

DISTRIBUTION MENSUELLE DE 1978

MOIS	HEURE MAXIMUM	JOUR MAXIMUM	JOUR MOYEN	TOTAL DU MOIS	PCURC. ANNEE
JANV.	-----	-----	-----	-----	-----
FEV.	-----	-----	-----	-----	-----
MARS	-----	-----	-----	-----	-----
AVRIL	-----	-----	-----	-----	-----
MAI	-----	-----	-----	-----	-----
JUIN	1018	8628	4500	135009	-----
JUIL.	911	8133	5456	169148	-----
AOUT	903	8201	4890	151600	-----
SEPT.	892	8039	4240	127216	-----
OCT.	-----	-----	-----	-----	-----
NOV.	-----	-----	-----	-----	-----
DEC.	-----	-----	-----	-----	-----

JOUR MOYEN ANNEEL: 4035

TOTAL:-----

ROUTE COMPT. VOIE
0148 415 00

REPARTITION HORAIRE JOURNALIERE DE 1978

HEURES A.N.	DIMANCHE MOYENNE POURC. (*)		SAMEDI MOYENNE POURC.		JOURS OUV. MOYENNE POURC.	
12- 1	105	1.41	101	1.88	55	1.34
1- 2	81	1.08	73	1.36	31	0.77
2- 3	65	0.87	49	0.91	18	0.46
3- 4	40	0.54	32	0.60	17	0.43
4- 5	18	0.24	30	0.56	24	0.59
5- 6	18	0.24	33	0.62	42	1.02
6- 7	30	0.40	64	1.19	86	2.10
7- 8	50	0.67	119	2.22	123	2.99
8- 9	88	1.18	208	3.88	158	3.84
9-10	183	2.45	298	5.56	208	5.05
10-11	304	4.07	425	7.92	239	5.81
11-12 P.M.	361	4.83	446	8.32	246	5.97
12- 1	390	5.22	390	7.27	235	5.72
1- 2	449	6.01	403	7.51	258	6.28
2- 3	538	7.20	395	7.37	284	6.91
3- 4	608	8.14	381	7.10	293	7.13
4- 5	640	8.57	352	6.56	303	7.36
5- 6	626	8.38	306	5.71	304	7.39
6- 7	636	8.51	280	5.22	290	7.05
7- 8	729	9.76	273	5.09	270	6.57
8- 9	662	8.86	236	4.40	239	5.81
9-10	441	5.90	192	3.58	175	4.26
10-11	269	3.60	151	2.82	125	3.05
11-12	139	1.86	126	2.35	86	2.11
JOUR MOYEN	7470		5363		4121	
(*) POURCENTAGES DES HEURES MOYENNES SUR LES JOURNEES MOYENNES						

ROUTE COMPT. VOIE REGION TRONCON SECTION 04 MOIS DE RELEVÉ

0148 415 70 04 230

MUNICIPALITE: FASSETT

A 7.75 KM. A L'EST DE L'INT. DE LA RTE 323.

JOURS MOYENS MENSUELS DE 1978

MOIS	DIMANCHE MOYEN	LUNDI MOYEN	MARDI MOYEN	MERCREDI MOYEN	JEUDI MOYEN	VENDREDI MOYEN	SAMEDI MOYEN	JOUR MOY. AJUSTE 1978	JOUR MOY. AJUSTE 1977
JANV.	-----	-----	-----	-----	-----	-----	-----	-----	-----
FEV.	-----	-----	-----	-----	-----	-----	-----	-----	-----
MARS	-----	-----	-----	-----	-----	-----	-----	-----	-----
AVRIL	-----	-----	-----	-----	-----	-----	-----	-----	-----
MAI	-----	-----	-----	-----	-----	-----	-----	-----	-----
JUIN	7677	3304	2905	3091	3651	5759	5010	4485	-----
JUIL.	7918	4727	4373	4225	4177	6184	6015	5374	4367
AOUT	8066	4251	3741	3810	3732	5988	5488	5010	-----
SEPT	6489	3026	3224	2968	2941	4942	4888	4068	-----
OCT.	-----	-----	-----	-----	-----	-----	-----	-----	-----
NOV.	-----	-----	-----	-----	-----	-----	-----	-----	-----
DEC.	-----	-----	-----	-----	-----	-----	-----	-----	-----
JOUR MOYEN	-----	-----	-----	-----	-----	-----	-----	4035	3833

ROUTE COMPT. VOIE

0148 415

POURCENTAGES DES JOURS MOYENS MENSUELS PAR RAPPORT AU J.M.A. AJUSTE DE 1978

MOIS	DIMANCHE	LUNDI	MARDI	MERCREDI	JEUDI	VENDREDI	SAMEDI	JOUR MOY. AJUSTE 1978	JOUR MOY. AJUSTE 1977(*)
JANV.	-----	-----	-----	-----	-----	-----	-----	-----	-----
FEV.	-----	-----	-----	-----	-----	-----	-----	-----	-----
MARS	-----	-----	-----	-----	-----	-----	-----	-----	-----
AVRIL	-----	-----	-----	-----	-----	-----	-----	-----	-----
MAI	-----	-----	-----	-----	-----	-----	-----	-----	-----
JUIN	190.3	81.9	72.0	76.6	90.5	142.7	124.2	111.2	-----
JUIL.	196.2	117.1	108.4	104.7	103.5	153.3	149.1	133.2	113.9
AOUT	199.9	105.4	92.7	94.4	92.5	148.4	136.0	124.2	-----
SEPT	160.8	75.0	79.9	73.6	72.9	122.5	121.1	100.8	-----
OCT.	-----	-----	-----	-----	-----	-----	-----	-----	-----
NOV.	-----	-----	-----	-----	-----	-----	-----	-----	-----
DEC.	-----	-----	-----	-----	-----	-----	-----	-----	-----
JOUR MOYEN	-----	-----	-----	-----	-----	-----	-----	100.0	100.0

(*) POURCENTAGE DU JOUR MOYEN MENSUEL AJUSTE DE 1977 PAR RAPPORT AU J.M.A. AJUSTE DE 1977

VARIATIONS JOURNALIERES

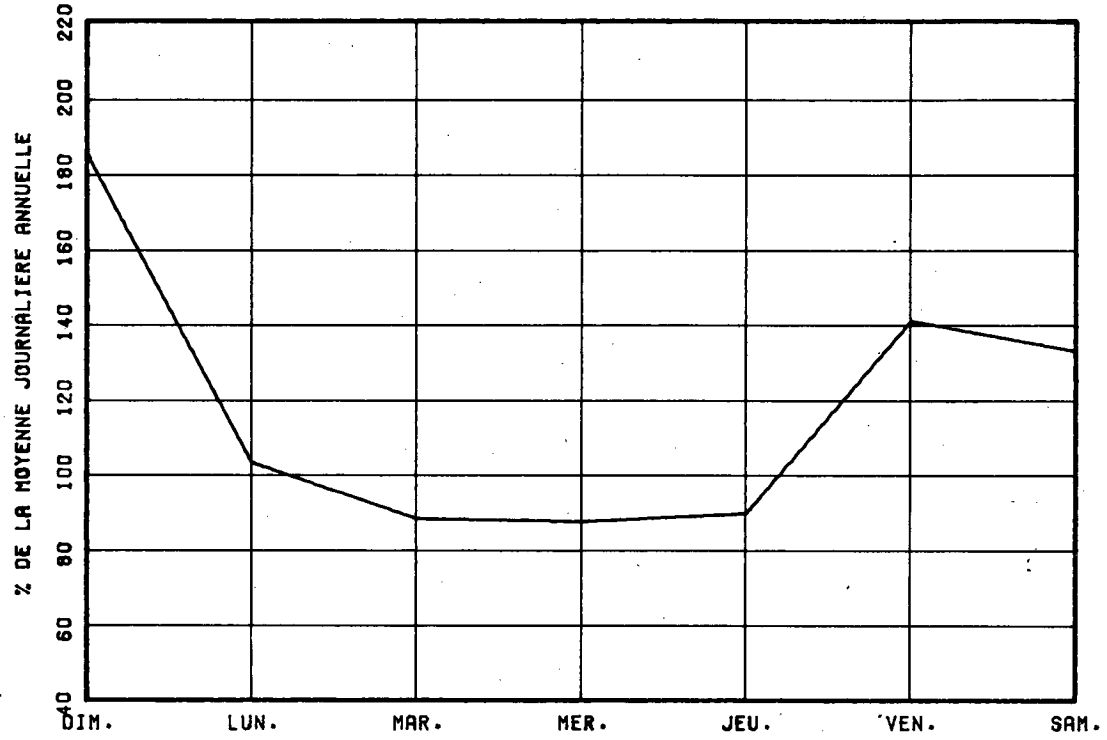

VARIATIONS MENSUELLES

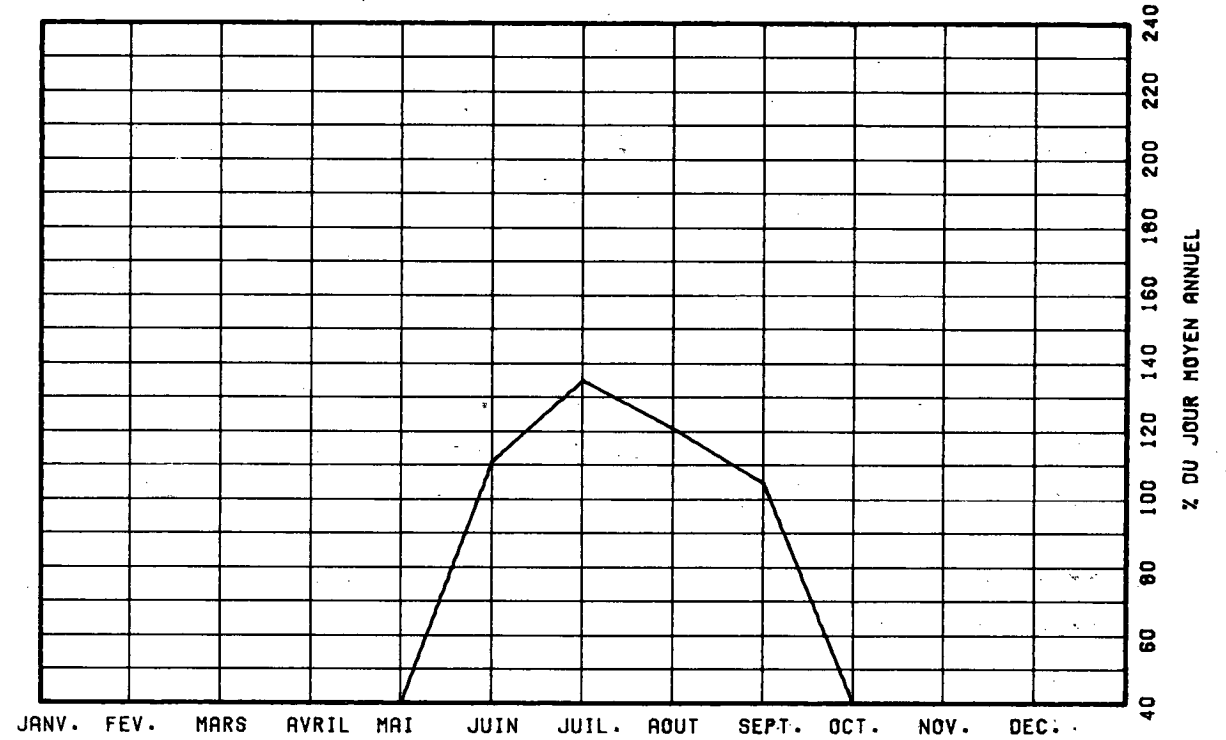

VARIATIONS HORAIRES

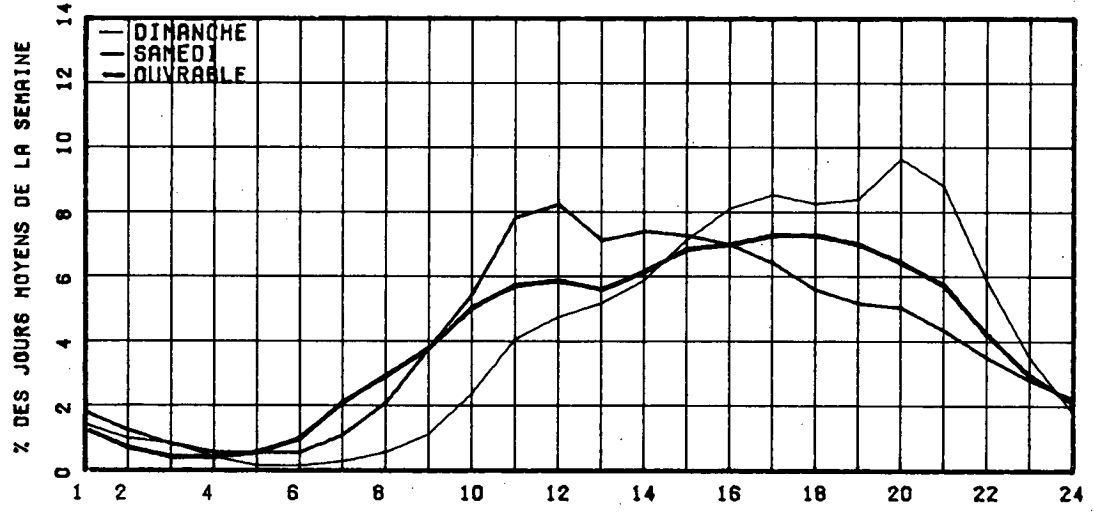

RELATION ENTRE LES HEURES DE POINTES ET LE J.M.A.

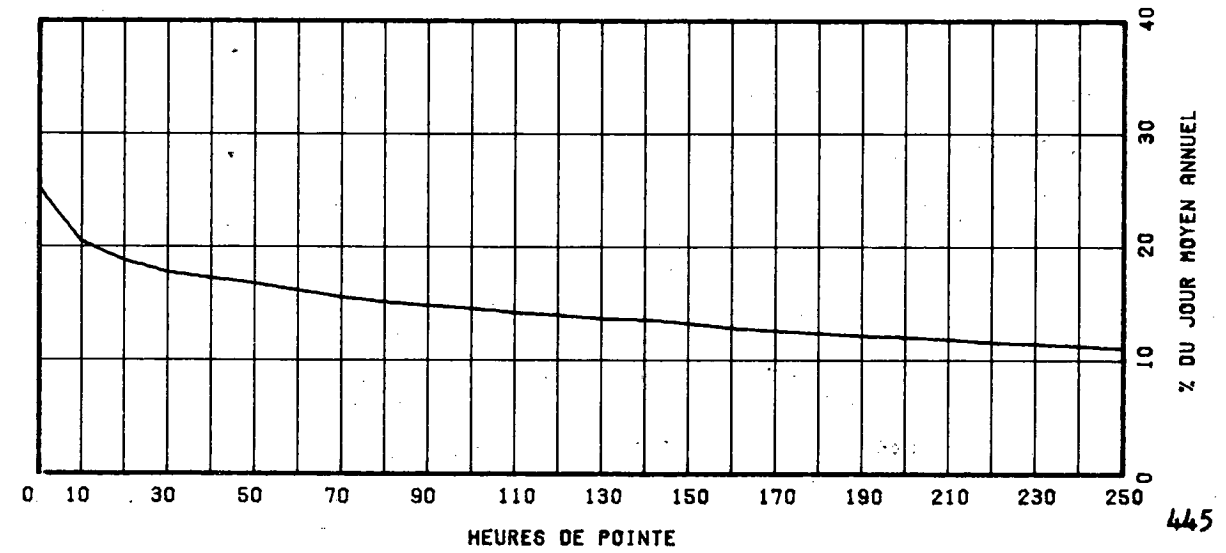

ROUTE COMPT. VOIE REGION TRONCON SECTION 04 MOIS DE RELEVÉ
 0148 460 70 04 100

MUNICIPALITE: THURSC
 A 3.2 KM. A L'EST DE L'INT. DE LA RTE 317.

ANNEE	JD. MOY. ANNUEL	JD. MOY. HIVER	JD. MOY. ETE	POURC. AUGM.	JOUR MAXIMUM	HEURES MAXIMALES 1-ERE	10-E	30-E	100-E
74									
*PCURC.									
75									
*PCURC.									
76									
*PCURC.									
77	3163	2623	3623						
*PCURC.		82.9	114.5						
78	5204	4410	5855	+64.5	7803	790	685	619	558
*PCURC.		84.7	112.5		149.9	15.2	13.2	11.9	10.7

DISTRIBUTION MENSUELLE DE 1978

MOIS	HEURE MAXIMUM	JOUR MAXIMUM	JOUR MOYEN	TOTAL DU MOIS	POURC. ANNEE
JANV.	-----	-----	-----	-----	----
FEV.	-----	-----	-----	-----	----
MARS	-----	-----	-----	-----	----
AVRIL	-----	-----	-----	-----	----
MAI	-----	-----	-----	-----	----
JUIN	790	7711	5902	177077	----
JUIL.	685	7803	6203	192320	----
AOUT	712	7802	5686	176276	----
SEPT	710	7335	5627	168813	----
OCT.	-----	-----	-----	-----	----
NOV.	-----	-----	-----	-----	----
DEC.	-----	-----	-----	-----	----

JOUR MOYEN ANNUEL: 5204

TOTAL:-----

ROUTE COMPT. VOIE
 0148 460 00

REPARTITION HORAIRE JOURNALIERE DE 1978

HEURES A.M.	DIMANCHE MOYENNE POURC. (*)	SAMEDI MOYENNE POURC.	JOURS OUV. MOYENNE POURC.
12-1	140 1.97	125 2.16	76 1.36
1-2	116 1.63	86 1.49	38 0.68
2-3	79 1.11	49 0.85	21 0.39
3-4	45 0.63	37 0.64	17 0.31
4-5	26 0.37	28 0.48	17 0.32
5-6	18 0.25	33 0.57	59 1.06
6-7	29 0.41	65 1.13	163 2.91
7-8	63 0.89	151 2.61	266 4.74
8-9	103 1.45	221 3.83	274 4.88
9-10	173 2.43	309 5.35	283 5.05
10-11	282 3.97	398 6.89	302 5.38
11-12 P.M.	342 4.81	418 7.24	308 5.49
12-1	396 5.57	397 6.87	295 5.25
1-2	509 7.16	448 7.76	352 6.27
2-3	541 7.61	437 7.57	371 6.61
3-4	546 7.68	408 7.06	397 7.07
4-5	567 7.98	382 6.61	471 8.39
5-6	508 7.15	339 5.87	415 7.39
6-7	534 7.51	310 5.37	373 6.65
7-8	597 8.40	301 5.21	332 5.92
8-9	589 8.29	272 4.71	267 4.75
9-10	443 6.23	216 3.74	216 3.85
10-11	286 4.02	186 3.22	177 3.16
11-12	175 2.46	160 2.77	120 2.14
JOUR MOYEN (*)	7107	5776	5621
(*) POURCENTAGES DES HEURES MOYENNES SUR LES JOURNEES MOYENNES			

ROUTE COMPT. VOIE REGION TRONCON SECTION 04 MOIS DE RELEVÉ

0148 460 70 04 100

MUNICIPALITE: THURSO

A 3.2 KM. A L'OUEST DE L'INT. DE LA RTE 317.

JOURS MOYENS MENSUELS DE 1978

MOIS	DIMANCHE MOYEN	LUNDI MOYEN	MARDI MOYEN	MERCREDI MOYEN	JEUDI MOYEN	VENDREDI MOYEN	SAMEDI MOYEN	JOUR MOY. AJUSTE 1978	JOUR MOY. AJUSTE 1977
JANV.	-----	-----	-----	-----	-----	-----	-----	-----	-----
FEV.	-----	-----	-----	-----	-----	-----	-----	-----	-----
MARS	-----	-----	-----	-----	-----	-----	-----	-----	-----
AVRIL	-----	-----	-----	-----	-----	-----	-----	-----	-----
MAI	-----	-----	-----	-----	-----	-----	-----	-----	-----
JUIN	7533	5031	5160	5747	5563	6472	5730	5893	-----
JUIL.	7634	5723	5391	5899	5645	6949	5997	6176	3729
AOUT	6619	5416	5257	5669	5376	6212	5442	5713	-----
SEPT	6641	4724	4919	5181	5005	6346	5855	5524	-----
OCT.	-----	-----	-----	-----	-----	-----	-----	-----	-----
NOV.	-----	-----	-----	-----	-----	-----	-----	-----	-----
DEC.	-----	-----	-----	-----	-----	-----	-----	-----	-----
JOUR MOYEN	-----	-----	-----	-----	-----	-----	-----	5204	3163

ROUTE COMPT. VOIE

0148 460

POURCENTAGES DES JOURS MOYENS MENSUELS PAR RAPPORT AU J.M.A. AJUSTE DE 1978

MOIS	DIMANCHE	LUNDI	MARDI	MERCREDI	JEUDI	VENDREDI	SAMEDI	JOUR MOY. AJUSTE 1978	JOUR MOY. AJUSTE 1977(*)
JANV.	-----	-----	-----	-----	-----	-----	-----	-----	-----
FEV.	-----	-----	-----	-----	-----	-----	-----	-----	-----
MARS	-----	-----	-----	-----	-----	-----	-----	-----	-----
AVRIL	-----	-----	-----	-----	-----	-----	-----	-----	-----
MAI	-----	-----	-----	-----	-----	-----	-----	-----	-----
JUIN	144.8	96.7	99.5	110.4	106.9	124.4	110.1	113.2	-----
JUIL.	146.7	110.0	103.6	113.4	108.5	133.5	115.2	118.7	117.9
AOUT	127.2	104.1	101.0	108.9	103.3	119.4	104.6	109.8	-----
SEPT	127.6	90.8	94.5	99.6	96.2	121.9	112.5	106.1	-----
OCT.	-----	-----	-----	-----	-----	-----	-----	-----	-----
NOV.	-----	-----	-----	-----	-----	-----	-----	-----	-----
DEC.	-----	-----	-----	-----	-----	-----	-----	-----	-----
JOUR MOYEN	-----	-----	-----	-----	-----	-----	-----	100.0	100.0

(*) POURCENTAGE DU JOUR MOYEN MENSUEL AJUSTE DE 1977 PAR RAPPORT AU J.M.A. AJUSTE DE 1977

VARIATIONS JOURNALIERES

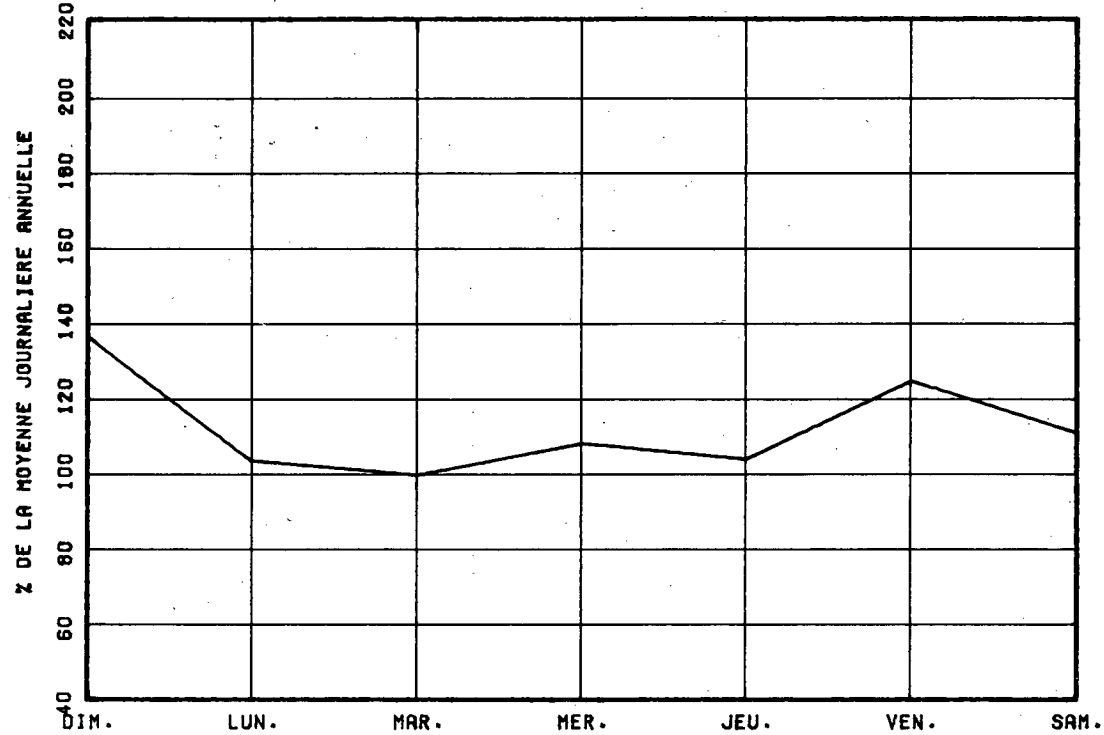

VARIATIONS MENSUELLES

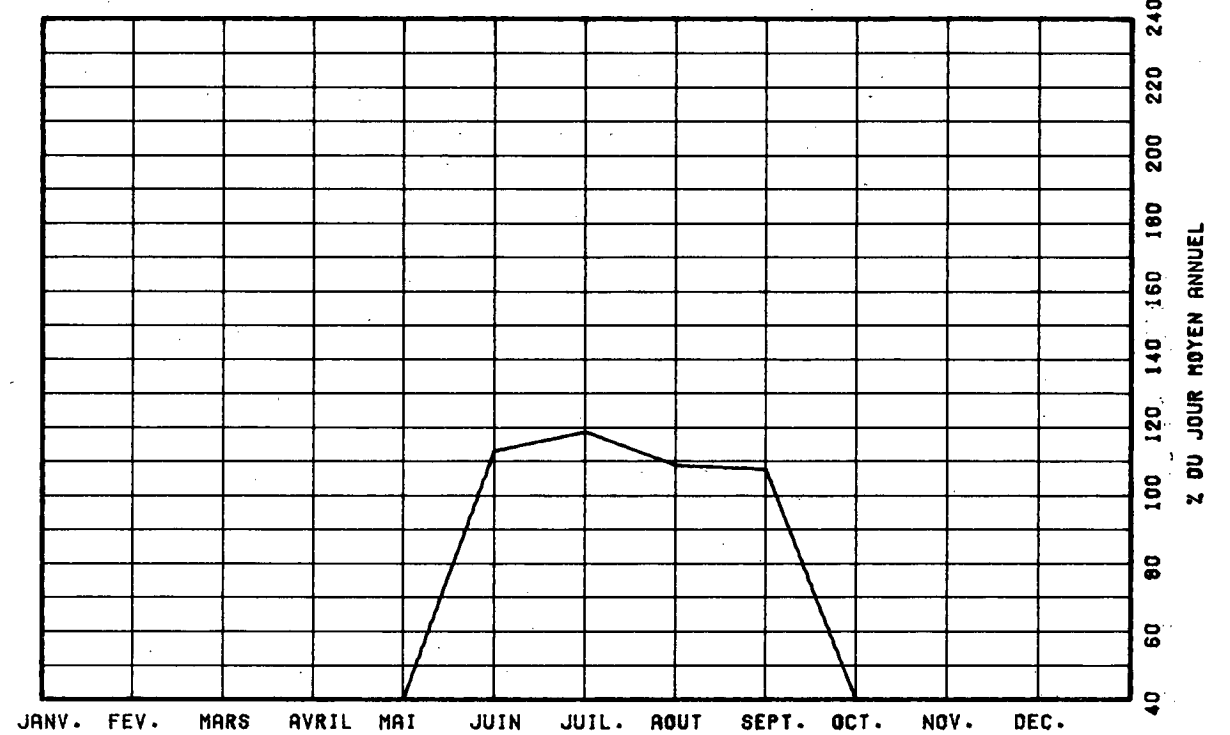

VARIATIONS HORAIRES

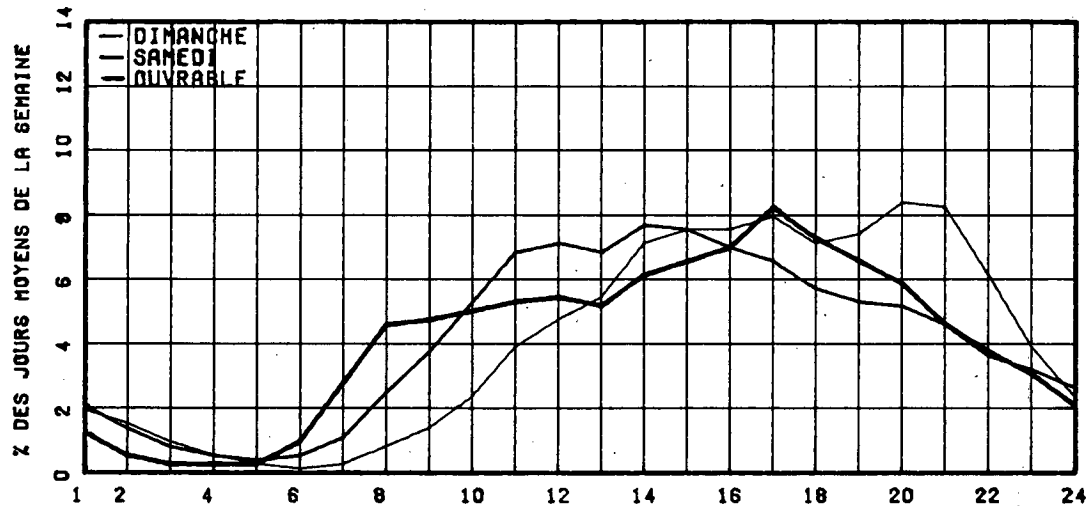

RELATION ENTRE LES HEURES DE POINTES ET LE J.H.A.

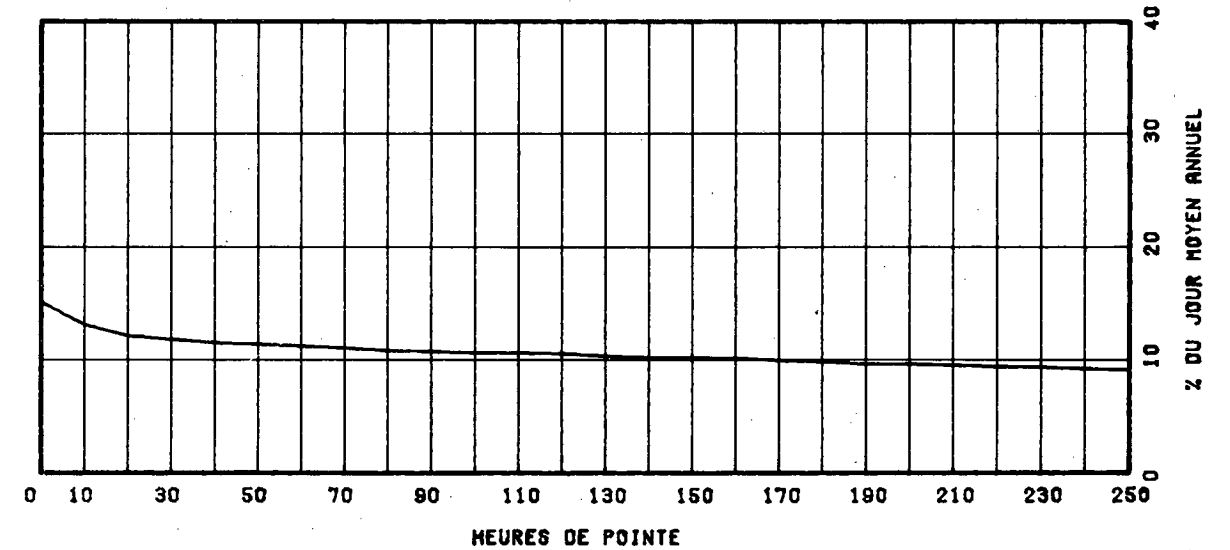

ROUTE COMPT. VOIE REGION TRONCON SECTION 12 MOIS DE RELEVÉ

0148 475 70 04 070

MUNICIPALITE: EUCKINGHAM

A 1.6 KM. A L'OUEST DE LA VOIE FERREE.

ANNEE JC. MOY. JC. MOY. JC. MOY. POURC. JOUR HEURES MAXIMALES
 ANNUEL HIVER ETE AUGM. MAXIMUM 1-EPE 10-E 30-E 100-E

ANNEE	JC. MOY. ANNUEL	JC. MOY. HIVER	JC. MOY. ETE	POURC. AUGM.	JOUR MAXIMUM	HEURES MAXIMALES 1-EPE	HEURES MAXIMALES 10-E	HEURES MAXIMALES 30-E	HEURES MAXIMALES 100-E
74									
*PCURC.									
75	8333	6911	9648	-----	12316	1279	1071	989	897
*PCURC.		82.9	115.8		147.8	15.3	12.9	11.9	10.8
76	8566	6851	10023	+3.0	15016	1450	1169	1053	938
*PCURC.		79.8	116.7		174.9	16.9	13.6	12.3	10.9
77	8978	7444	10285	+4.6	13252	1404	1177	1079	976
*PCURC.		82.9	114.6		147.6	15.6	13.1	12.0	10.9
78	9453	7828	11026	+5.3	15555	1303	1199	1126	1032
*PCURC.		82.8	116.6		164.6	13.8	12.7	11.9	10.9

DISTRIBUTION MENSUELLE DE 1978

MOIS	HEURE MAXIMUM	JOUR MAXIMUM	JOUR MOYEN	TOTAL DU MOIS	POURC. ANNEE
JANV.	752	8578	6905	214069	6.2
FEV.	963	10363	8154	228330	6.6
MARS	1011	10311	8420	261025	7.6
AVRIL	1021	10964	8864	265920	7.7
MAI	1117	12617	9563	308859	9.0
JUIN	1301	15555	11080	332410	9.6
JUIL.	1247	13616	11352	351919	10.2
AOUT	1303	13118	11146	345532	10.0
SEPT	1230	12977	10512	315373	9.1
OCT.	1183	12331	9554	308582	8.9
NOV.	1127	11613	9151	274553	8.0
DEC.	930	9859	7868	243914	7.1

JOUR MOYEN ANNEEL: 9453

TOTAL: 3450486

ROUTE COMPT. VOIE
 0148 475 00

REPARTITION HORAIRE JOURNALIERE DE 1978

HEURES A.M.	DIMANCHE MOYENNE POURC.(*)	SAMEDI MOYENNE POURC.	JOURS DIV. MOYENNE POURC.
12- 1	242 2.39	214 2.08	125 1.37
1- 2	192 1.90	141 1.37	55 0.61
2- 3	136 1.34	93 0.90	31 0.35
3- 4	82 0.81	59 0.57	23 0.25
4- 5	41 0.41	38 0.37	26 0.29
5- 6	36 0.36	58 0.56	108 1.19
6- 7	87 0.86	122 1.19	414 4.54
7- 8	139 1.37	221 2.15	568 6.23
8- 9	162 1.60	343 3.33	491 5.39
9-10	253 2.50	549 5.34	424 4.65
10-11	391 3.87	749 7.28	434 4.76
11-12 P.M.	481 4.76	814 7.91	434 4.76
12- 1	581 5.74	817 7.94	432 4.75
1- 2	754 7.45	888 8.63	511 5.61
2- 3	799 7.90	870 8.46	560 6.15
3- 4	799 7.90	770 7.49	612 6.71
4- 5	851 8.41	682 6.63	799 8.76
5- 6	719 7.11	542 5.27	759 8.33
6- 7	692 6.84	483 4.70	606 6.65
7- 8	737 7.29	473 4.60	486 5.34
8- 9	695 6.87	441 4.29	381 4.18
9-10	561 5.55	343 3.33	332 3.65
10-11	414 4.09	285 2.77	284 3.12
11-12	271 2.68	292 2.84	214 2.35

JOUR MOYEN 10115 10287 9119
 (*) POURCENTAGES DES HEURES MOYENNES SUR LES JOURNEES MOYENNES

ROUTE COMPT. VOIE REGION TRONCON SECTION 12 MOIS DE RELEVÉ

0148 475 70 04 070

MUNICIPALITE: EUCKINGHAM
A 1.6 KM. A L'OUEST DE LA VOIE FERREE.

JOURS MOYENS MENSUELS DE 1978

MOIS	DIMANCHE MOYEN	LUNDI MOYEN	MARDI MOYEN	MERCREDI MOYEN	JEUDI MOYEN	VENDREDI MOYEN	SAMEDI MOYEN	JOUR MOY. AJUSTE 1978	JOUR MOY. AJUSTE 1977
JANV.	7483	5793	6132	7193	7238	7710	6691	6891	6883
FEV.	9479	7268	7191	7879	7828	9040	8394	8154	7425
MARS	9451	7381	7231	8044	8067	9178	8994	8335	8240
AVRIL	9861	7938	7911	8618	8589	8986	9687	8798	8724
MAI	11596	8619	8846	9801	9106	10937	10747	9950	9920
JUIN	13021	9124	9542	11782	10300	11967	11797	11076	10386
JUIL.	13130	10386	10107	11447	10265	12069	11755	11308	10531
AOUT	12680	10074	9857	11475	10275	12217	11899	11211	10580
SEPT	10988	9026	9207	10221	9496	11258	12272	10352	9504
OCT.	10482	8793	9053	9730	9481	10920	11180	9948	9282
NOV.	9756	7999	8105	9295	8644	9699	10652	9164	8585
DEC.	6193	7337	7561	8363	8218	8645	8988	7900	7231
JOUR MOYEN	10343	8311	8395	9487	8958	10218	10254	9423	8940

ROUTE COMPT. VOIE
0148 475

POURCENTAGES DES JOURS MOYENS MENSUELS PAR RAPPORT AU J.M.A. AJUSTE DE 1978

MOIS	DIMANCHE	LUNDI	MARDI	MERCREDI	JEUDI	VENDREDI	SAMEDI	JOUR MOY. AJUSTE 1978	JOUR MOY. AJUSTE 1977(*)
JANV.	79.4	61.5	65.1	76.3	76.8	81.8	71.0	73.1	77.0
FEV.	100.6	77.1	76.3	83.6	83.1	95.9	89.1	86.5	83.1
MARS	100.3	78.3	76.7	85.4	85.6	97.4	95.4	88.5	92.2
AVRIL	104.6	84.2	84.0	91.5	91.1	95.4	102.8	93.4	97.6
MAI	123.1	91.5	93.9	104.0	96.6	116.1	114.1	105.6	111.0
JUIN	138.2	96.8	101.3	125.0	109.3	127.0	125.2	117.5	116.2
JUIL.	139.3	110.2	107.3	121.5	108.9	128.1	124.7	120.0	117.8
AOUT	134.6	106.9	104.6	121.8	109.0	129.7	126.3	119.0	118.3
SEPT	116.6	95.8	97.7	108.5	100.8	119.5	130.2	109.9	106.3
OCT.	111.2	93.3	96.1	103.3	100.6	115.9	118.6	105.6	103.8
NOV.	103.5	84.9	86.0	98.6	91.7	102.9	113.0	97.3	96.0
DEC.	65.7	77.9	80.2	88.8	87.2	91.7	95.4	83.8	80.9
JOUR MOYEN	109.8	88.2	89.1	100.7	95.1	108.4	108.8	100.0	100.0

(*) POURCENTAGE DU JOUR MOYEN MENSUEL AJUSTE DE 1977 PAR RAPPORT AU J.M.A. AJUSTE DE 1977

VARIATIONS JOURNALIERES

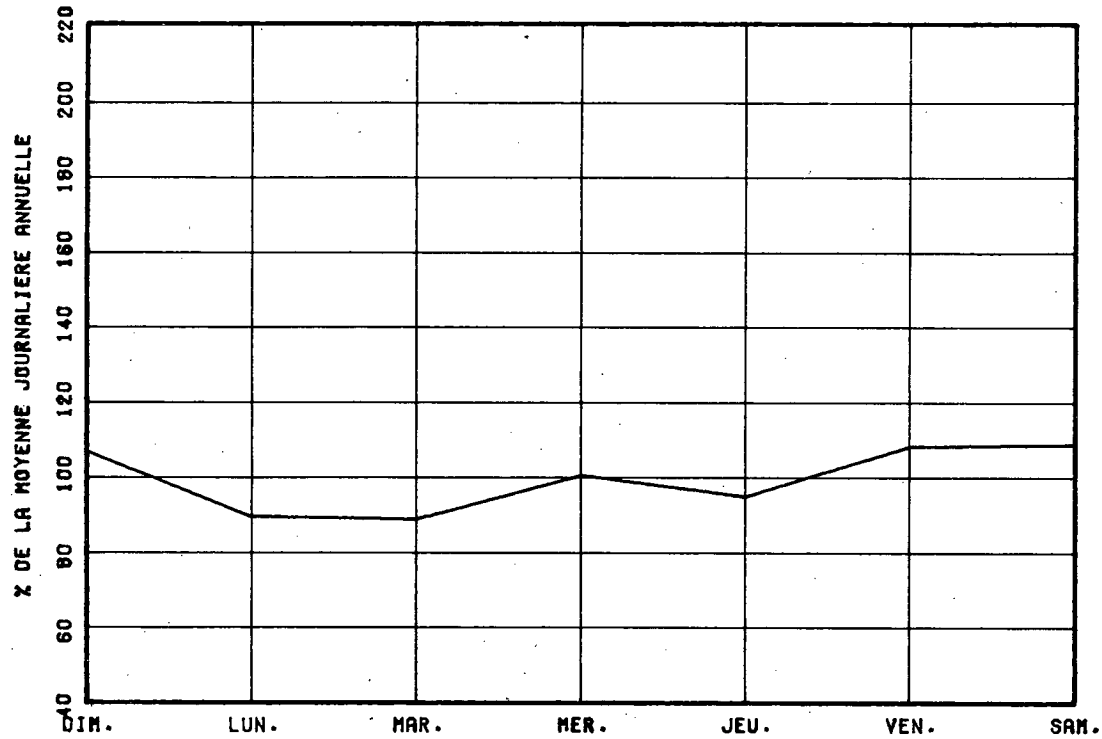

VARIATIONS MENSUELLES

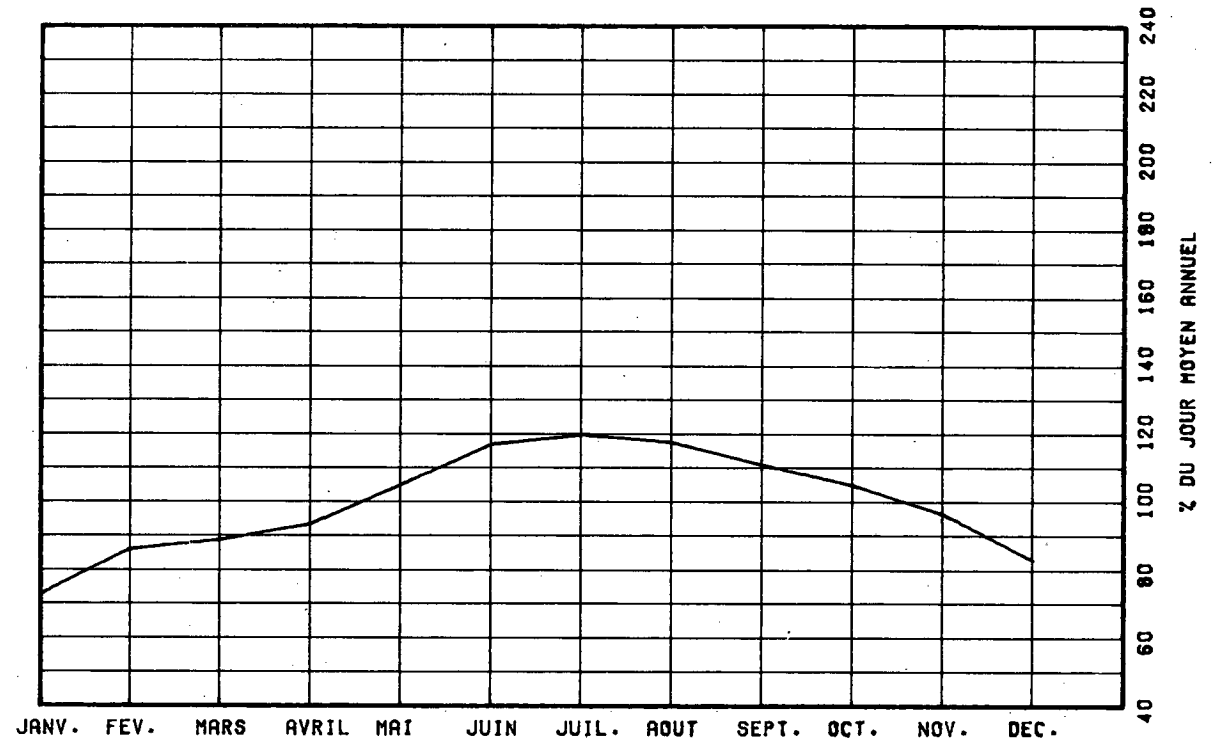

VARIATIONS HORAIRES

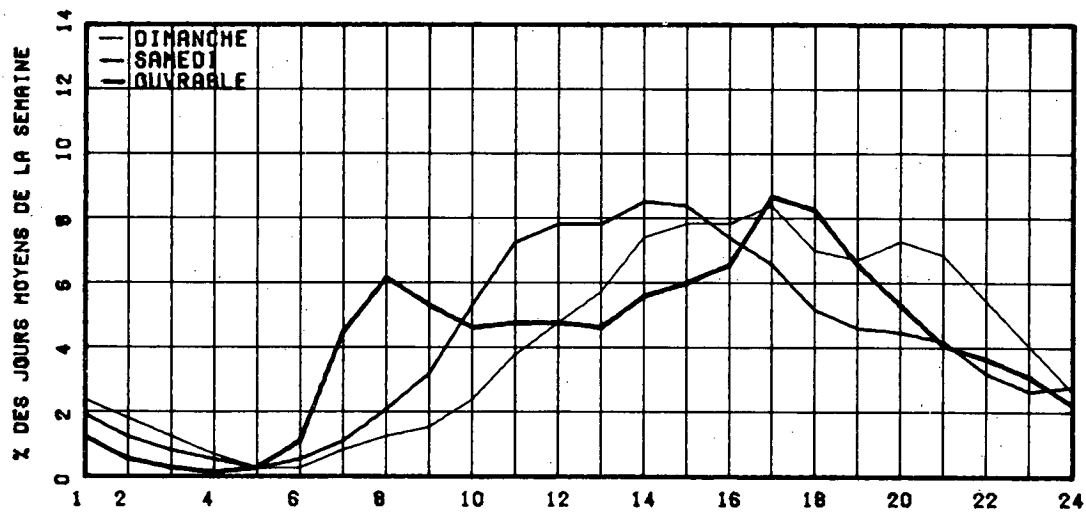

RELATION ENTRE LES HEURES DE POINTES ET LE J.M.A.

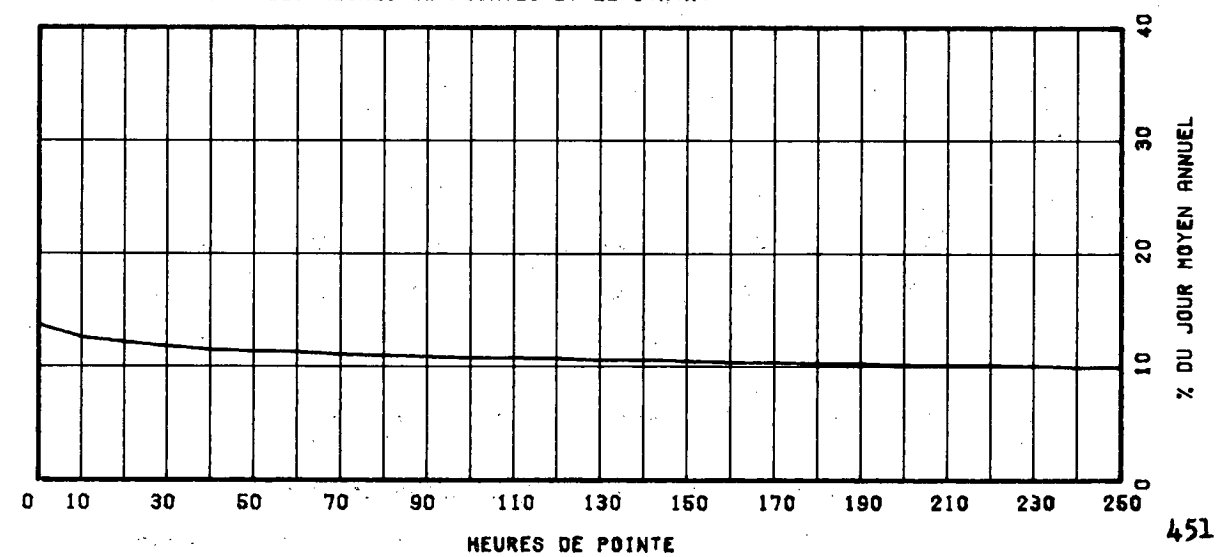

ROUTE 0148 COMPT. 625 VOIE 00 REGION 70 TRONCCN 03 SECTION 030 12 MOIS DE RELEVÉ

MUNICIPALITE: AYLMEY

A 2.0 KM. A L'OUEST DE LA RUE PARK ET EAROLEY ROAD

ANNEE	JC. MOY. ANNUEL	JC. MOY. HIVER	JC. MOY. ETE	POURC. AUGM.	JOUR MAXIMUM	HEURES MAXIMALES			
						1-ERE	10-E	30-E	100-E
74									
*PCURC.									
75	4469	3422	5535	-----	8651	809	705	631	567
*PCURC.		76.6	123.9		193.6	18.1	15.8	14.1	12.7
76	4414	3263	5475	-1.2	8321	784	689	644	557
*PCURC.		73.9	124.0		188.5	17.8	15.6	14.6	12.6
77	4337	3287	5292	-1.7	7996	786	697	616	555
*PCURC.		75.8	122.0		184.4	18.1	16.1	14.2	12.8
78	4115	3223	5086	-5.1	7600	769	642	587	522
*PCURC.		78.3	123.6		184.7	18.7	15.6	14.3	12.7

DISTRIBUTION MENSUELLE DE 1978

MOIS	HEURE MAXIMUM	JOUR MAXIMUM	JOUR MOYEN	TOTAL DU MOIS	POURC. ANNEE
JANV.	390	4198	2951	91505	6.1
FEV.	389	4276	3309	92671	6.2
MARS	462	4538	3204	99330	6.6
AVRIL	513	5191	3565	106971	7.1
MAI	622	6830	4611	142965	9.5
JUIN	749	7515	5043	151297	10.1
JUIL.	769	7600	5357	166074	11.1
AOUT	637	7354	5237	162353	10.8
SEPT	738	6967	4696	140892	9.4
OCT.	605	6064	4184	129723	8.6
NOV.	517	5251	3734	112024	7.5
DEC.	378	4031	3437	106567	7.1

JOUR MOYEN ANNUEL: 4115

TOTAL: 1502372

ROUTE 0148 COMPT. 625 VOIE 00

REPARTITION HORAIRE JOURNALIERE DE 1978

HEURES A.M.	DIMANCHE MOYENNE POURC. (*)	SAMEDI MOYENNE POURC.	JOURS OUV. MOYENNE POURC.
12-1	88	1.77	85 1.92 50 1.32
1-2	69	1.39	57 1.28 26 0.68
2-3	53	1.07	40 0.90 13 0.35
3-4	32	0.65	26 0.59 9 0.24
4-5	18	0.36	18 0.41 9 0.25
5-6	15	0.30	24 0.54 30 0.78
6-7	32	0.65	50 1.13 149 3.88
7-8	49	0.99	89 2.01 156 4.06
8-9	87	1.75	157 3.54 192 4.99
9-10	166	3.35	252 5.68 190 4.93
10-11	236	4.76	311 7.01 195 5.08
11-12 P.M.	289	5.83	329 7.41 199 5.17
12-1	336	6.78	328 7.39 203 5.28
1-2	397	8.01	343 7.73 215 5.60
2-3	405	8.17	341 7.69 220 5.73
3-4	409	8.25	332 7.48 257 6.69
4-5	421	8.49	320 7.21 314 8.15
5-6	361	7.28	282 6.36 304 7.89
6-7	323	6.51	255 5.75 293 7.62
7-8	345	6.96	229 5.16 252 6.55
8-9	305	6.15	192 4.33 191 4.97
9-10	238	4.80	144 3.25 151 3.93
10-11	174	3.51	122 2.75 132 3.45
11-12	111	2.24	111 2.50 93 2.41
JOUR MOYEN	4959	4437	3852
(*) POURCENTAGES DES HEURES MOYENNES SUR LES JOURNEES MOYENNES			

ROUTE COMPT. VOIE REGION TRONCON SECTION 12 MOIS DE RELEVÉ
 0148 625 70 03 030

MUNICIPALITE: AYLMEP

A 2.0 KM. A L'OUEST DE LA RUE PARK ET EARDLEY ROAD

JOURS MOYENS MENSUELS DE 1978

MOIS	DIMANCHE MOYEN	LUNDI MOYEN	MARDI MOYEN	MERCREDI MOYEN	JEUDI MOYEN	VENDREDI MOYEN	SAMEDI MOYEN	JOUR MOY. AJUSTE 1978	JOUR MOY. AJUSTE 1977
JANV.	3300	2627	2725	2654	2882	3383	2971	2934	3051
FEV.	3865	3087	2922	3030	3181	3571	3509	3309	3261
MARS	3416	2831	2542	2981	3311	3530	3645	3179	3649
AVRIL	4370	3020	2977	3112	3191	3606	3791	3438	4184
MAI	6341	3738	3905	3901	4091	4929	5296	4600	5001
JUIN	7247	4114	4162	4189	4514	5522	5565	5044	5216
JUIL.	6946	5036	4624	4697	4825	5773	5292	5313	5519
AOUT	6984	4957	4535	4647	4724	5726	5496	5301	5632
SEPT	5135	3819	3547	3854	4093	4954	5280	4583	4666
OCT.	5364	3632	3619	3584	3734	4470	4438	4120	4645
NOV.	4495	3437	3236	3470	3546	3996	4069	3749	3571
DEC.	3184	3223	3298	3277	3474	3739	3778	3424	3174
JOUR MOYEN	5137	3630	3541	3616	3797	4433	4427	4082	4297

ROUTE COMPT. VOIE
 0148 625

POURCENTAGES DES JOURS MOYENS MENSUELS PAR RAPPORT AU J.M.A. AJUSTE DE 1978

MOIS	DIMANCHE	LUNDI	MARDI	MERCREDI	JEUDI	VENDREDI	SAMEDI	JOUR MOY. AJUSTE 1978	JOUR MOY. AJUSTE 1977(*)
JANV.	80.8	64.4	66.8	65.0	70.6	82.9	72.8	71.9	71.0
FEV.	94.7	75.6	71.6	74.2	77.9	87.5	86.0	81.1	75.9
MARS	83.7	69.4	62.3	73.0	81.1	86.5	89.3	77.9	84.9
AVRIL	107.1	74.0	72.9	76.2	78.2	88.3	92.9	84.2	97.4
MAI	155.3	91.6	95.7	95.6	100.2	120.7	129.7	112.7	116.4
JUIN	177.5	100.8	102.0	102.6	110.6	135.3	136.3	123.6	121.4
JUIL.	170.2	123.4	113.3	115.1	118.3	141.4	129.6	130.2	128.4
AOUT	171.1	122.4	111.1	113.8	115.7	140.3	134.6	129.9	131.1
SEPT	150.3	93.6	96.7	94.4	100.3	121.4	129.3	112.3	108.6
OCT.	131.4	89.0	88.7	87.8	91.5	109.5	108.7	100.9	108.1
NOV.	110.1	84.2	79.3	85.0	86.9	97.9	99.7	91.8	83.1
DEC.	78.0	79.0	80.8	80.3	85.1	91.6	92.6	83.9	73.9
JOUR MOYEN	125.8	88.9	86.7	88.6	93.0	108.6	108.5	100.0	100.0

(*) POURCENTAGE DU JOUR MOYEN MENSUEL AJUSTE DE 1977 PAR RAPPORT AU J.M.A. AJUSTE DE 1977

VARIATIONS JOURNALIERES

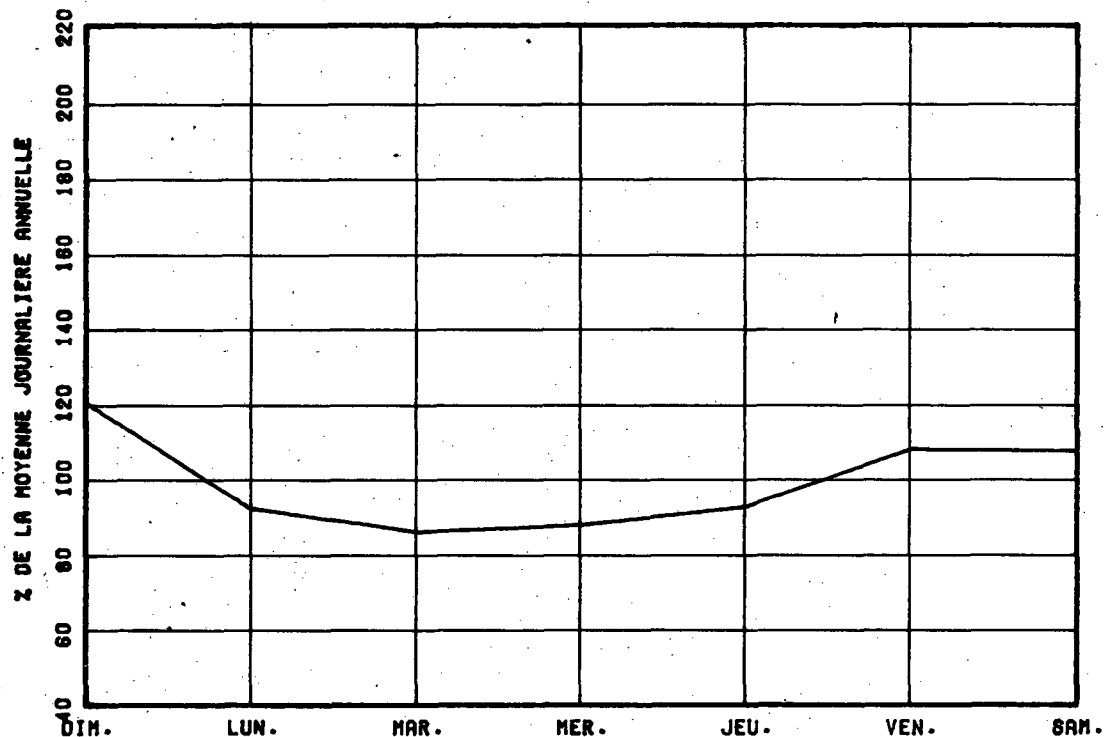

VARIATIONS MENSUELLES

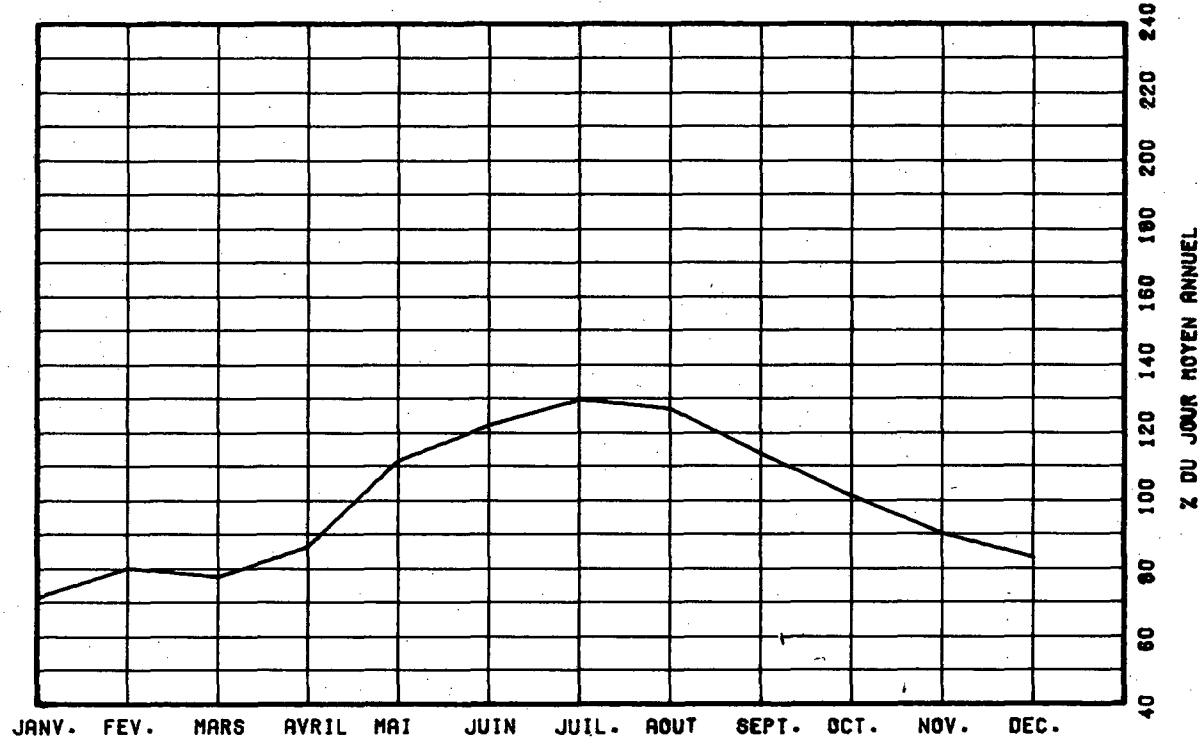

VARIATIONS HORAIRES

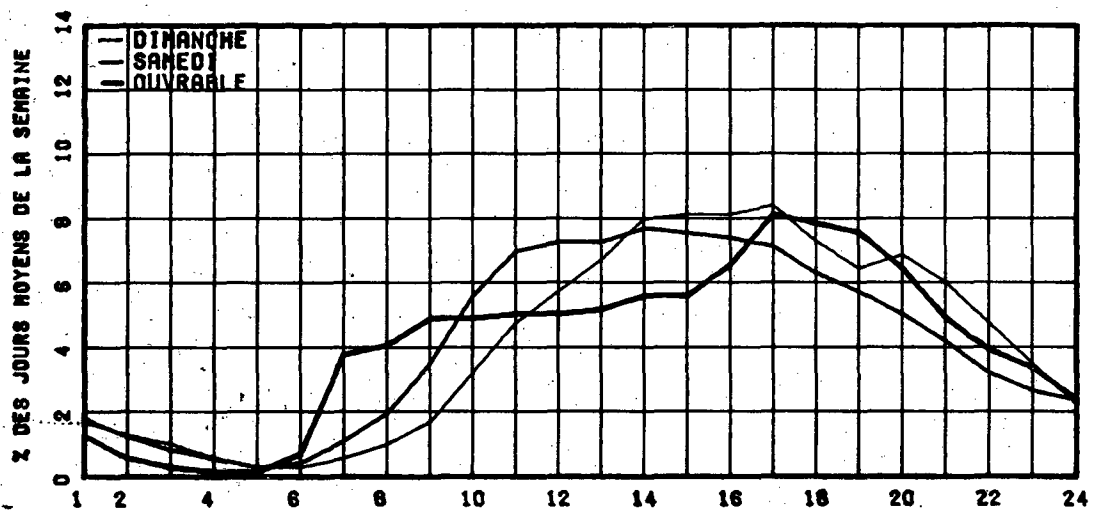

RELATION ENTRE LES HEURES DE POINTES ET LE J.M.A.

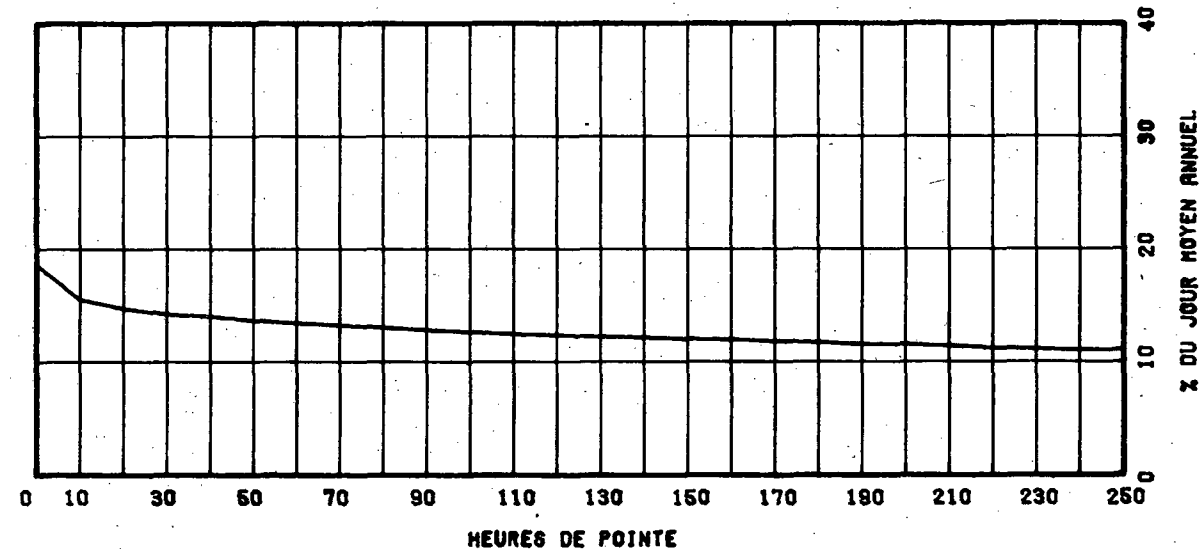

ROUTE COMPT. VOIE REGION TRGNCGN SECTION 04 MOIS DE RELEVÉ

0148 650 NORD 1 70 03 010

MUNICIPALITE: PONTIAC

A 1.2 KM. A L'EST DE LUSKVILLE.

ANNEE- JC. MOY. JC. MOY. JC. MOY. POURC. JOUR HEURES MAXIMALES
 ANNUEL HIVER ETE AUGM. MAXIMUM 1-EPE 10-E 30-E 100-E

ANNEE	JC. MOY. ANNUEL	JC. MOY. HIVER	JC. MOY. ETE	POURC. AUGM.	JOUR MAXIMUM	HEURES MAXIMALES 1-EPE	HEURES MAXIMALES 10-E	HEURES MAXIMALES 30-E	HEURES MAXIMALES 100-E
74									
*POURC.									
75									
*POURC.									
76									
*POURC.									
77	1363	1033	1663	-----	-----	-----	-----	-----	-----
*POURC.		75.8	122.0						
78	1552	1188	1845	+13.9	4315	585	491	387	255
*POURC.		76.5	118.9		278.0	37.7	31.5	24.9	16.4

DISTRIBUTION MENSUELLE DE 1978

MOIS	HEURE MAXIMUM	JOUR MAXIMUM	JOUR MOYEN	TOTAL DU MOIS	POURC. ANNEE
JANV.	-----	-----	-----	-----	-----
FEV.	-----	-----	-----	-----	-----
MARS	-----	-----	-----	-----	-----
AVRIL	-----	-----	-----	-----	-----
MAI	-----	-----	-----	-----	-----
JUIN	372	3057	1765	52958	-----
JUIL.	528	4163	1974	61198	-----
AOUT	585	3788	1945	60308	-----
SEPT	491	4315	1693	50800	-----
OCT.	-----	-----	-----	-----	-----
NOV.	-----	-----	-----	-----	-----
DEC.	-----	-----	-----	-----	-----

JOUR MOYEN ANNUEL: 1552

TOTAL:-----

ROUTE COMPT. VOIE
0148 650 NORD 01

REPARTITION HORAIRE JOURNALIERE DE 1978

HEURES A.M.	DIMANCHE MOYENNE POURC. (*)	SAMEDI MOYENNE POURC.	JOURS OUV. MOYENNE POURC.
12-1	36 1.21	33 1.89	23 1.45
1-2	32 1.08	24 1.38	11 0.69
2-3	29 0.97	17 0.97	5 0.35
3-4	17 0.57	9 0.52	4 0.27
4-5	7 0.24	6 0.34	4 0.26
5-6	5 0.17	9 0.52	18 1.09
6-7	11 0.37	20 1.15	99 6.02
7-8	14 0.47	36 2.06	101 6.16
8-9	30 1.01	63 3.61	88 5.36
9-10	56 1.88	88 5.84	85 5.16
10-11	99 3.33	112 6.42	80 4.91
11-12 P.M.	123 4.13	123 7.05	81 4.93
12-1	137 4.61	114 6.53	80 4.86
1-2	173 5.82	123 7.05	87 5.31
2-3	193 6.49	128 7.34	92 5.62
3-4	221 7.43	121 6.93	99 6.04
4-5	242 8.13	122 6.99	119 7.25
5-6	240 8.07	118 6.76	110 6.72
6-7	250 8.40	105 6.02	113 6.86
7-8	306 10.29	105 6.82	102 6.23
8-9	306 10.29	90 5.16	85 5.16
9-10	228 7.66	77 4.41	66 4.02
10-11	144 4.84	56 3.21	53 3.23
11-12	76 2.55	46 2.64	34 2.06
JOUR MOYEN	2975	1748	1647
(*) POURCENTAGES DES HEURES MOYENNES SUR LES JOURNEES MOYENNES			

ROUTE CCMPT. VOIE REGION TRONCON SECTION 04 MOIS DE RELEVÉ

0148 650 NORD 1 70 03 010

MUNICIPALITE: FONTIAC

A 1.2 KM. A L'EST DE LUSKVILLE.

JOURS MOYENS MENSUELS DE 1978

MOIS	DIMANCHE MOYEN	LUNDI MOYEN	MARDI MOYEN	MERCREDI MOYEN	JEUDI MOYEN	VENDREDI MOYEN	SAMEDI MOYEN	JOUR MOY. AJUSTE 1978	JOUR MOY. AJUSTE 1977
JANV.	-----	-----	-----	-----	-----	-----	-----	-----	-----
FEV.	-----	-----	-----	-----	-----	-----	-----	-----	-----
MARS	-----	-----	-----	-----	-----	-----	-----	-----	-----
AVRIL	-----	-----	-----	-----	-----	-----	-----	-----	-----
MAI	-----	-----	-----	-----	-----	-----	-----	-----	-----
JUIN	1948	1223	1361	1356	1488	2607	2229	1744	-----
JUIL.	3530	1760	1598	1620	1636	1633	1758	1933	-----
AOUT	3448	2329	1656	1566	1631	1685	1547	1980	1784
SEPT	3124	1404	1406	1306	1379	1411	1508	1648	-----
OCT.	-----	-----	-----	-----	-----	-----	-----	-----	-----
NOV.	-----	-----	-----	-----	-----	-----	-----	-----	-----
DEC.	-----	-----	-----	-----	-----	-----	-----	-----	-----
JOUR MOYEN	-----	-----	-----	-----	-----	-----	-----	1552	1363

ROUTE CCMPT. VOIE
0148 650 NORD 1

POURCENTAGES DES JOURS MOYENS MENSUELS PAR RAPPORT AU J.M.A. AJUSTE DE 1978

MOIS	DIMANCHE	LUNDI	MARDI	MERCREDI	JEUDI	VENDREDI	SAMEDI	JOUR MOY. AJUSTE 1978	JOUR MOY. AJUSTE 1977(*)
JANV.	-----	-----	-----	-----	-----	-----	-----	-----	-----
FEV.	-----	-----	-----	-----	-----	-----	-----	-----	-----
MARS	-----	-----	-----	-----	-----	-----	-----	-----	-----
AVRIL	-----	-----	-----	-----	-----	-----	-----	-----	-----
MAI	-----	-----	-----	-----	-----	-----	-----	-----	-----
JUIN	125.5	78.8	87.7	87.4	95.9	168.0	143.6	112.4	-----
JUIL.	227.4	113.4	103.0	104.4	105.4	105.2	113.3	124.5	-----
AOUT	222.2	150.1	106.7	100.9	105.1	108.6	99.7	127.6	130.9
SEPT	201.3	90.5	90.6	84.1	88.9	90.9	97.2	106.2	-----
OCT.	-----	-----	-----	-----	-----	-----	-----	-----	-----
NOV.	-----	-----	-----	-----	-----	-----	-----	-----	-----
DEC.	-----	-----	-----	-----	-----	-----	-----	-----	-----
JOUR MOYEN	-----	-----	-----	-----	-----	-----	-----	100.0	100.0

(*) POURCENTAGE DU JOUR MOYEN MENSUEL AJUSTE DE 1977 PAR RAPPORT AU J.M.A. AJUSTE DE 1977

VARIATIONS JOURNALIERES

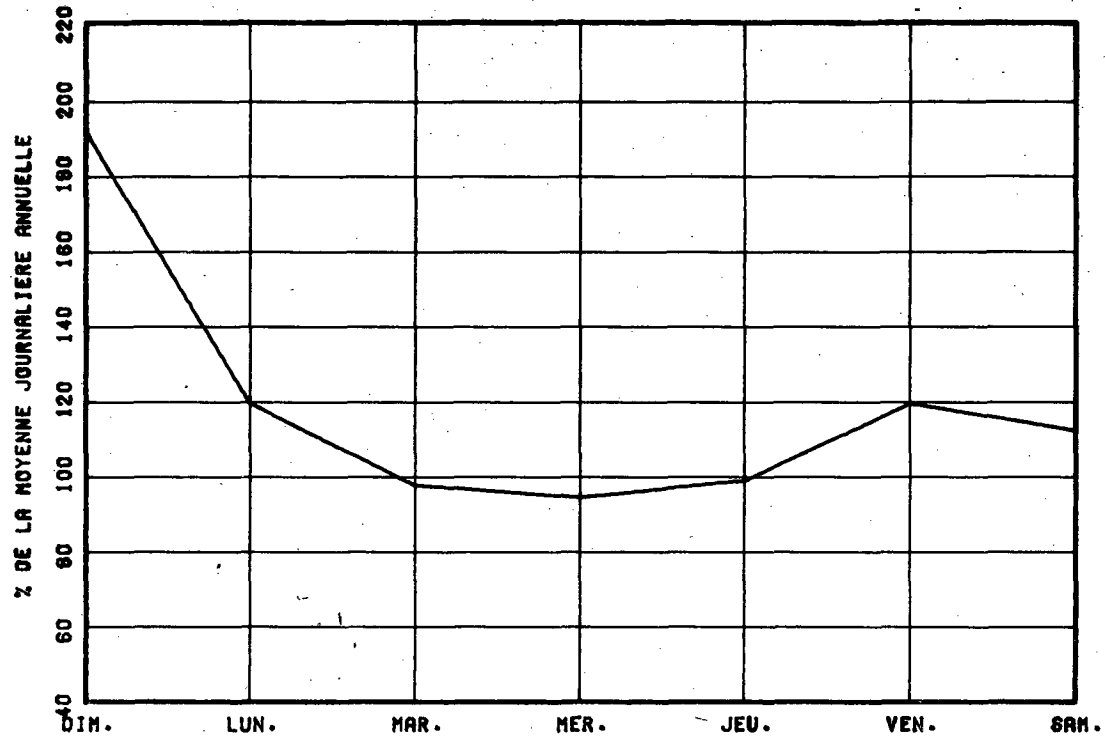

VARIATIONS MENSUELLES

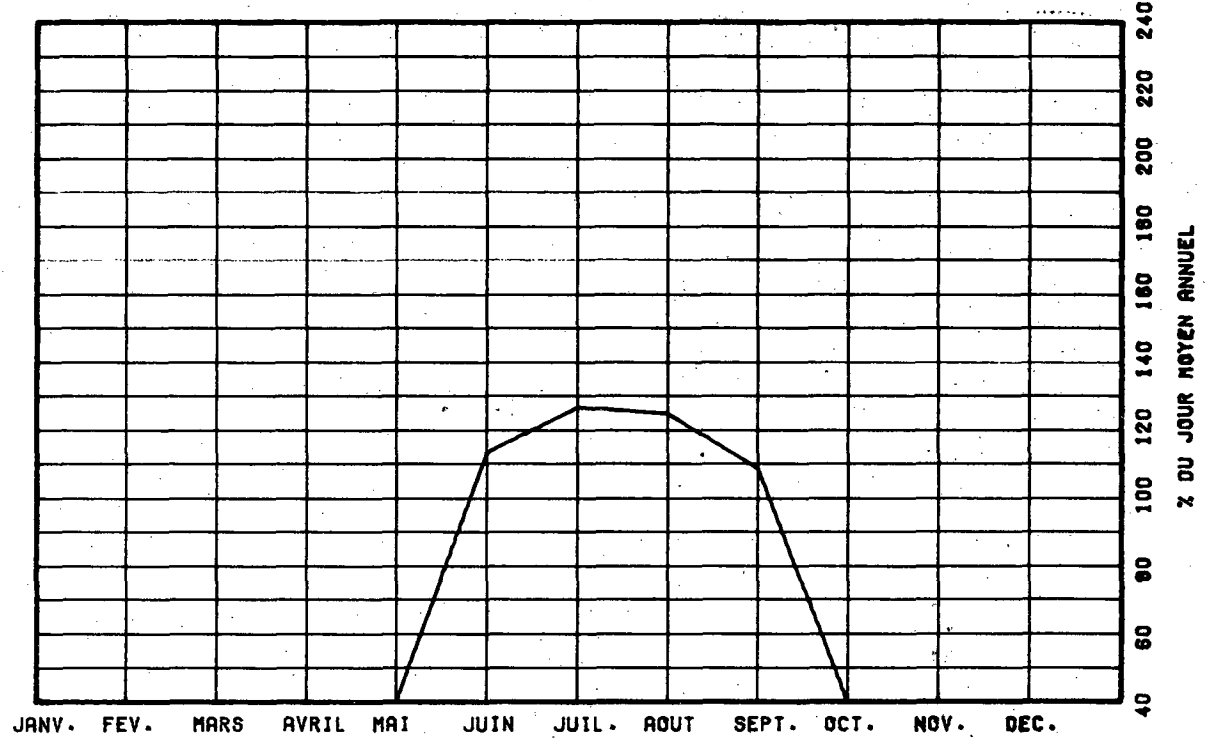

VARIATIONS HORAIRES

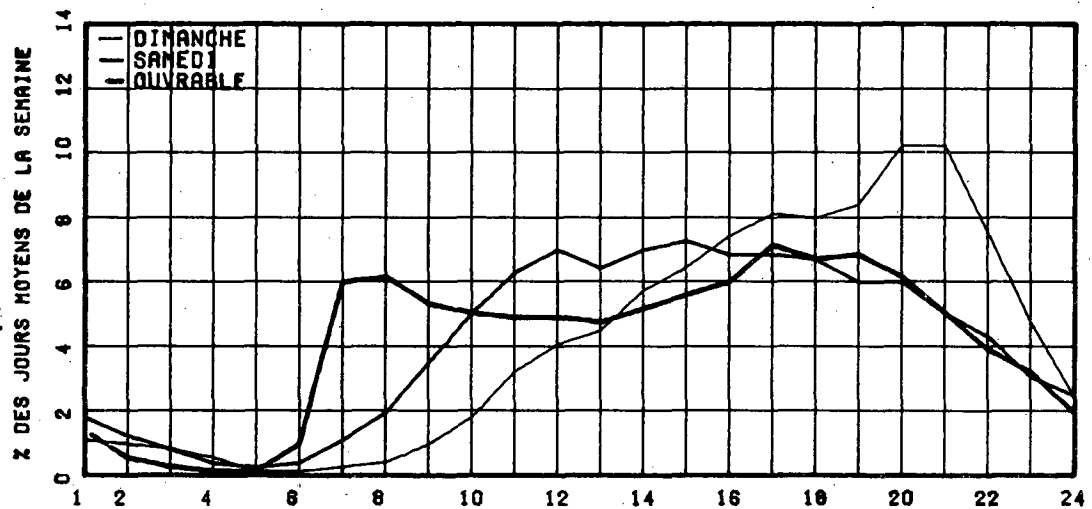

RELATION ENTRE LES HEURES DE POINTES ET LE J.M.A.

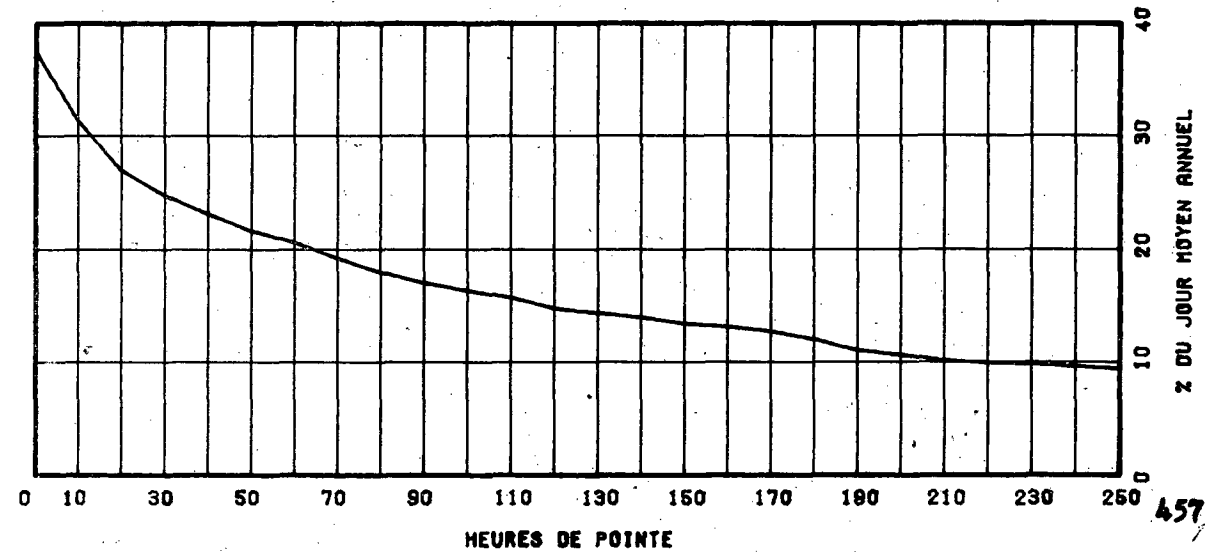

ROUTE COMPT. VOIE REGION TRONCON SECTION 04 MOIS DE RELEVÉ
 0148 650 SUD 1 70 03 010

MUNICIPALITE: FCNTIAC

A 1.2 KM. A L'EST DE LUSKVILLE.

ANNEE JO. MCY. JC. MCY. JC. MCY. POURC. JOUR HEURES MAXIMALES
 ANNUEL HIVER ETE AUGM. MAXIMUM 1-ERE 10-E 30-E 100-E

74									
*POURC.									
75									
*POURC.									
76									
*POURC.									
77	3059	2319	3734	-----	-----	-----	-----	-----	-----
*POURC.		75.8	122.1						
78	1494	1144	1776	-51.2	4015	604	396	339	237
*POURC.		76.6	118.9		268.7	40.4	26.5	22.7	15.9

DISTRIBUTION MENSUELLE DE 1978

MOIS	HEURE MAXIMUM	JOUR MAXIMUM	JOUR MOYEN	TOTAL DU MOIS	POURC. ANNEE
JANV.	-----	-----	-----	-----	----
FEV.	-----	-----	-----	-----	----
MARS	-----	-----	-----	-----	----
AVRIL	-----	-----	-----	-----	----
MAI	-----	-----	-----	-----	----
JUIN	604	4015	1728	51869	----
JUIL.	421	3474	1949	60422	----
AOUT	357	2851	1828	56692	----
SEPT	312	2241	1596	47893	----
OCT.	-----	-----	-----	-----	----
NOV.	-----	-----	-----	-----	----
DEC.	-----	-----	-----	-----	----

JOUR MOYEN ANNUEL: 1494

TOTAL:-----

ROUTE COMPT. VOIE
 0148 650 SUD 01

REPARTITION HORAIRE JOURNALIERE DE 1978

HEURES A.M.	DIMANCHE MOYENNE POURC. (*)	SAMEDI MOYENNE POURC.	JOURS OUV. MOYENNE POURC.
12- 1	36 1.48	43 2.19	20 1.28
1- 2	25 1.03	24 1.23	8 0.55
2- 3	20 0.82	17 0.87	5 0.34
3- 4	11 0.45	11 0.56	3 0.19
4- 5	6 0.25	10 0.51	3 0.24
5- 6	8 0.33	11 0.56	13 0.85
6- 7	11 0.45	24 1.23	52 3.24
7- 8	20 0.82	42 2.14	60 3.73
8- 9	38 1.56	75 3.83	69 4.30
9-10	79 3.24	115 5.87	73 4.59
10-11	139 5.71	157 8.01	76 4.74
11-12 P.M.	166 6.82	168 8.58	78 4.89
12- 1	184 7.56	155 7.91	76 4.76
1- 2	228 9.36	154 7.86	85 5.30
2- 3	221 9.08	140 7.15	92 5.76
3- 4	189 7.76	132 6.74	108 6.72
4- 5	171 7.02	115 5.87	151 9.38
5- 6	147 6.04	111 5.67	145 9.06
6- 7	159 6.53	107 5.46	142 8.84
7- 8	189 7.76	101 5.16	115 7.20
8- 9	158 6.49	85 4.34	83 5.16
9-10	112 4.60	67 3.42	61 3.80
10-11	74 3.04	54 2.76	49 3.07
11-12	44 1.81	41 2.09	32 2.01
JOUR MOYEN	2435	1959	1609
(*) POURCENTAGES DES HEURES MOYENNES SUR LES JOURNEES MOYENNES			

ROUTE COMPT. VOIE REGION TRONCON SECTION 04 MOIS DE RELEVÉ
 0148 650 SUD 1 70 03 010

MUNICIPALITE: FONTIAC
 A 1.2 KM. A L'EST DE LUSKVILLE.

JOURS MOYENS MENSUELS DE 1978

MOIS	DIMANCHE MOYEN	LUNDI MOYEN	MARDI MOYEN	MERCREDI MOYEN	JEUDI MOYEN	VENDREDI MOYEN	SAMEDI MOYEN	JOUR MOY. AJUSTE 1978	JOUR MOY. AJUSTE 1977
JANV.	-----	-----	-----	-----	-----	-----	-----	-----	-----
FEV.	-----	-----	-----	-----	-----	-----	-----	-----	-----
MARS	-----	-----	-----	-----	-----	-----	-----	-----	-----
AVRIL	-----	-----	-----	-----	-----	-----	-----	-----	-----
MAI	-----	-----	-----	-----	-----	-----	-----	-----	-----
JUIN	3756	1459	1382	1398	1387	1410	1473	1752	-----
JUIL.	2204	1850	1675	1520	1568	2708	2050	1939	2028
AOUT	2114	1426	1459	1534	1558	2666	2275	1861	1884
SEPT	1644	1274	1248	1253	1341	2103	1992	1550	-----
OCT.	-----	-----	-----	-----	-----	-----	-----	-----	-----
NOV.	-----	-----	-----	-----	-----	-----	-----	-----	-----
DEC.	-----	-----	-----	-----	-----	-----	-----	-----	-----
JOUR MOYEN	-----	-----	-----	-----	-----	-----	-----	1494	3059

ROUTE COMPT. VOIE
 0148 650 SUD 1

POURCENTAGES DES JOURS MOYENS MENSUELS PAR RAPPORT AU J.M.A. AJUSTE DE 1978

MOIS	DIMANCHE	LUNDI	MARDI	MERCREDI	JEUDI	VENDREDI	SAMEDI	JOUR MOY. AJUSTE 1978	JOUR MOY. AJUSTE 1977(*)
JANV.	-----	-----	-----	-----	-----	-----	-----	-----	-----
FEV.	-----	-----	-----	-----	-----	-----	-----	-----	-----
MARS	-----	-----	-----	-----	-----	-----	-----	-----	-----
AVRIL	-----	-----	-----	-----	-----	-----	-----	-----	-----
MAI	-----	-----	-----	-----	-----	-----	-----	-----	-----
JUIN	251.4	97.7	92.5	93.6	92.8	94.4	98.6	117.3	-----
JUIL.	147.5	123.8	112.1	101.7	105.0	181.3	137.2	129.8	66.3
AOUT	141.5	95.4	97.7	102.7	104.3	178.4	152.3	124.6	61.6
SEPT	110.0	85.3	93.5	83.9	89.8	140.8	133.3	103.7	-----
OCT.	-----	-----	-----	-----	-----	-----	-----	-----	-----
NOV.	-----	-----	-----	-----	-----	-----	-----	-----	-----
DEC.	-----	-----	-----	-----	-----	-----	-----	-----	-----
JOUR MOYEN	-----	-----	-----	-----	-----	-----	-----	100.0	100.0

(*) POURCENTAGE DU JOUR MOYEN MENSUEL AJUSTE DE 1977 PAR RAPPORT AU J.M.A. AJUSTE DE 1977

ROUTE COMPTEUR VOIE
0148 650 SUD 01

VARIATIONS JOURNALIERES

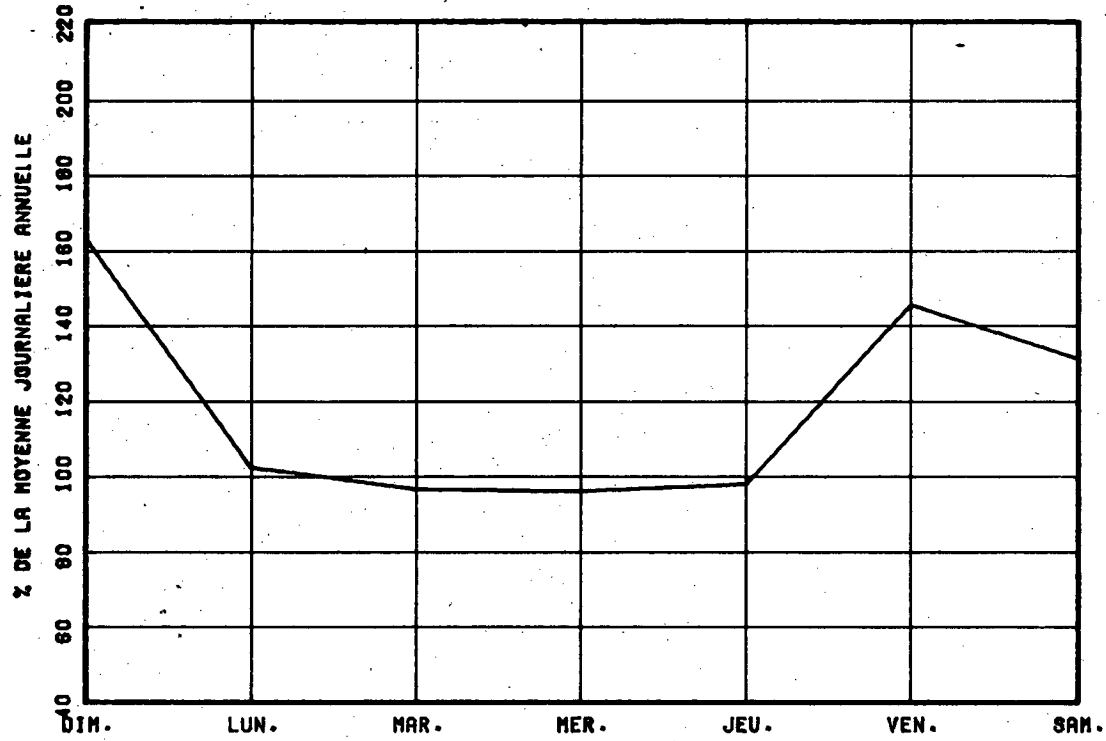

VARIATIONS MENSUELLES

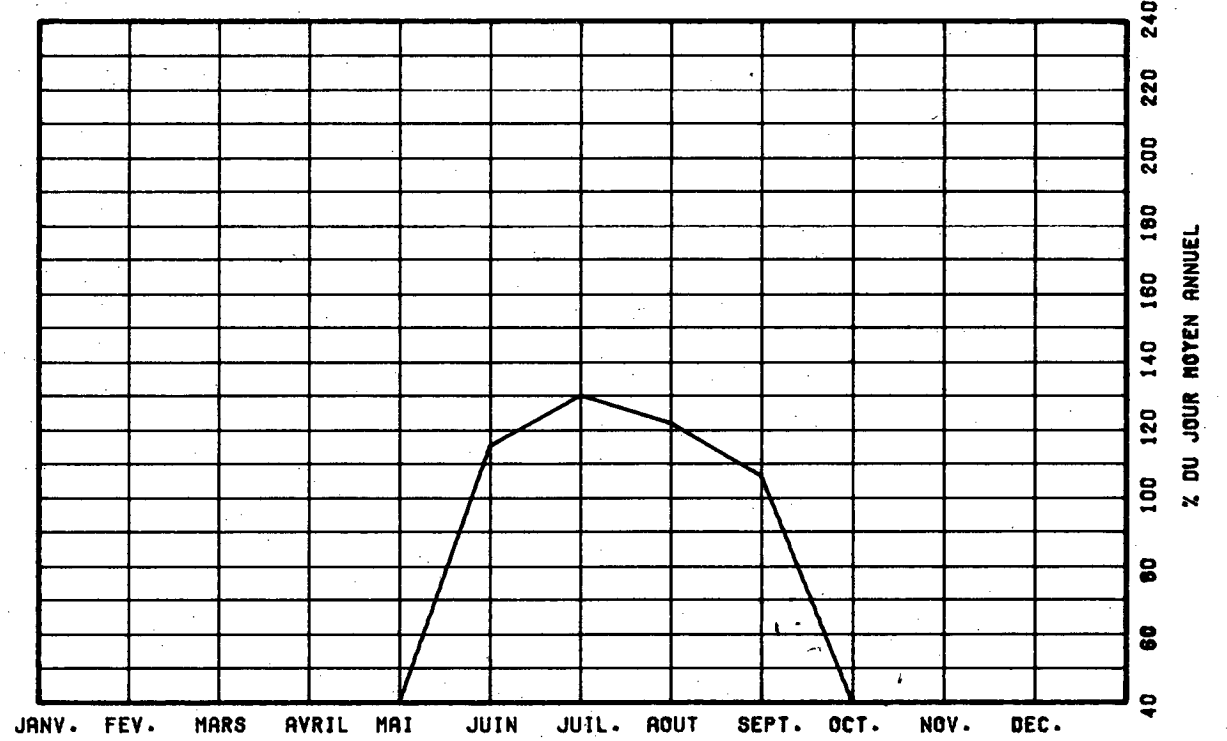

VARIATIONS HORAIRES

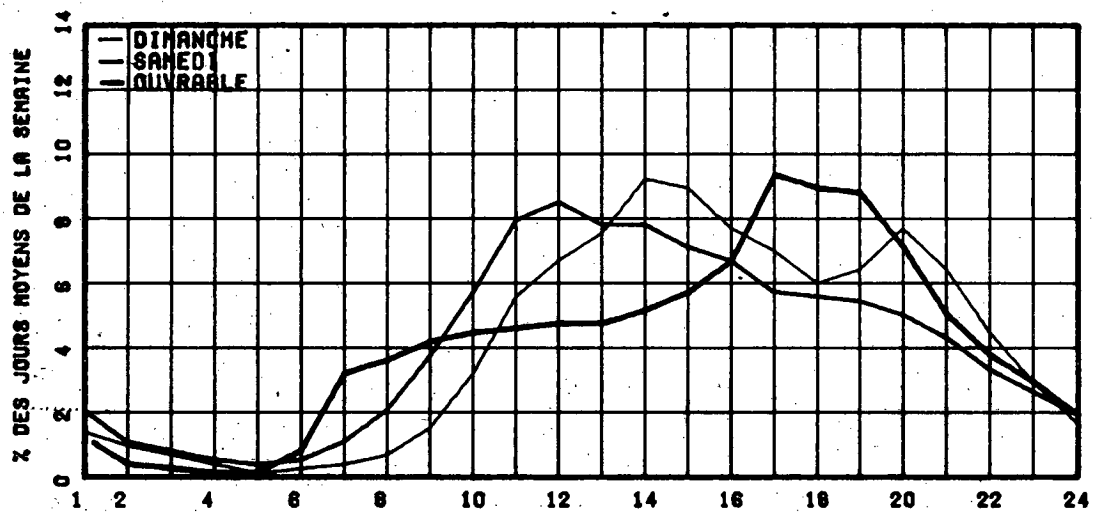

RELATION ENTRE LES HEURES DE POINTES ET LE J.H.A.

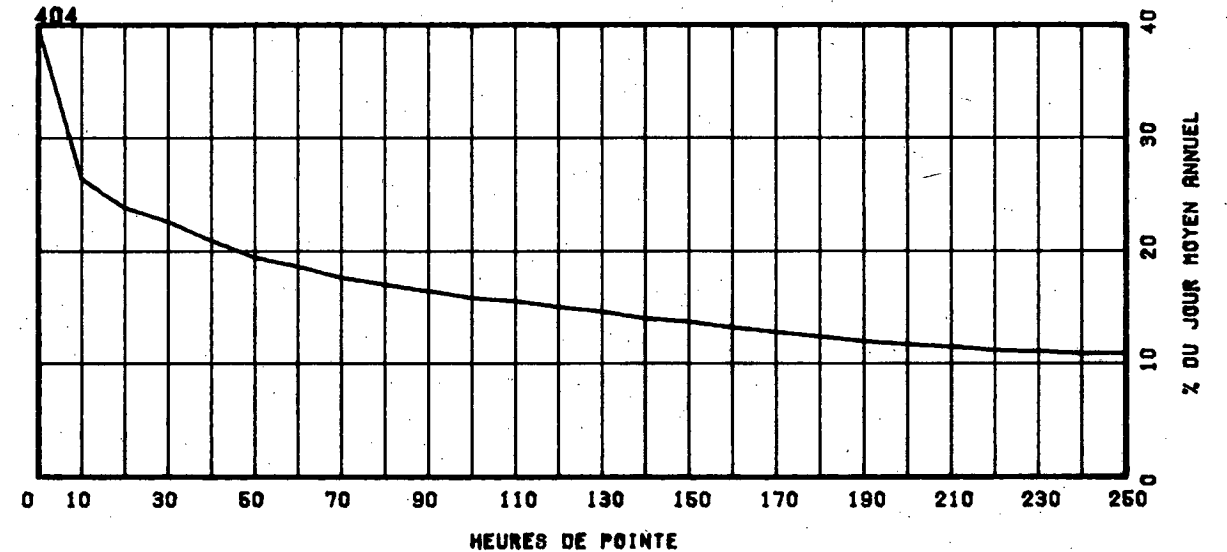

ROUTE COMPT. VOIE REGION TRONCON SECTION 04 MOIS DE RELEVÉ
 0148 650 TOT 70 03 010

MUNICIPALITE: PCNTIAC

A 1.2 KM. A L'EST DE LUSKVILLE.

ANNEE JO. MOY. JC. MOY. JC. MOY. POURC. JOUR HEURES MAXIMALES
 ANNUEL HIVER ETE AUGM. MAXIMUM 1-ERE 10-E 30-E 100-E

74									
*POURC.									
75									
*PCURC.									
76									
*PCURC.									
77	2806	2128	3427	-----	-----	-----	-----	-----	-----
*PCURC.		75.8	122.0						
78	3046	2332	3622	+8.5	6574	680	586	512	412
*PCURC.		76.6	118.9		215.8	22.3	19.2	16.8	13.5

DISTRIBUTION MENSUELLE DE 1978

MOIS	HEURE MAXIMUM	JOUR MAXIMUM	JOUR MOYEN	TOTAL DU MOIS	POURC. ANNEE
JANV.	-----	-----	-----	-----	-----
FEV.	-----	-----	-----	-----	-----
MARS	-----	-----	-----	-----	-----
AVRIL	-----	-----	-----	-----	-----
MAI	-----	-----	-----	-----	-----
JUIN	680	6065	3494	104827	-----
JUIL.	611	6574	3923	121620	-----
AOUT	640	5827	3774	117000	-----
SEPT	620	5678	3289	98693	-----
OCT.	-----	-----	-----	-----	-----
NOV.	-----	-----	-----	-----	-----
DEC.	-----	-----	-----	-----	-----
JOUR MOYEN ANNUEL:	3046				
TOTAL:-----					

ROUTE COMPT. VOIE
 0148 650 TOTAL

REPARTITION HORAIRE JOURNALIERE DE 1978

HEURES A.M.	DIMANCHE MOYENNE POURC. (*)	SAMEDI MOYENNE POURC.	JOURS OUV. MOYENNE POURC.			
12-1	72	1.33	76	2.05	44	1.36
1-2	57	1.05	46	1.30	20	0.62
2-3	49	0.91	34	0.92	11	0.34
3-4	28	0.52	20	0.54	7	0.23
4-5	13	0.24	16	0.43	8	0.25
5-6	13	0.24	20	0.54	31	0.97
6-7	22	0.41	44	1.19	151	4.65
7-8	34	0.63	78	2.11	161	4.96
8-9	68	1.26	138	3.73	157	4.84
9-10	135	2.50	203	5.48	158	4.88
10-11	238	4.40	269	7.26	157	4.82
11-12 P.M.	289	5.34	291	7.86	159	4.91
12-1	321	5.93	269	7.26	156	4.81
1-2	401	7.41	277	7.48	172	5.30
2-3	414	7.65	268	7.24	185	5.69
3-4	410	7.58	253	6.83	207	6.38
4-5	413	7.63	237	6.40	270	8.31
5-6	387	7.15	229	6.18	256	7.88
6-7	409	7.56	212	5.72	255	7.84
7-8	495	9.15	206	5.56	218	6.71
8-9	464	8.58	175	4.72	168	5.16
9-10	340	6.28	144	3.89	127	3.91
10-11	218	4.03	110	2.97	102	3.15
11-12	120	2.22	87	2.35	66	2.04
JOUR MOYEN	5410		3704		3255	
(*) POURCENTAGES DES HEURES MOYENNES SUR LES JOURNEES MOYENNES						

ROUTE COMPT. VOIE REGION TRONCON SECTION 04 MOIS DE RELEVÉ

0148 650 TOT 70 03 010

MUNICIPALITE: FONTIAC

A 1.2 KM. A L'EST DE LUSKVILLE.

JOURS MOYENS MENSUELS DE 1978

MOIS	DIMANCHE MOYEN	LUNDI MOYEN	MARDI MOYEN	MERCREDI MOYEN	JEUDI MOYEN	VENDREDI MOYEN	SAMEDI MOYEN	JOUR MOY. AJUSTE 1978	JOUR MOY. AJUSTE 1977
JANV.	-----	-----	-----	-----	-----	-----	-----	-----	-----
FEV.	-----	-----	-----	-----	-----	-----	-----	-----	-----
MARS	-----	-----	-----	-----	-----	-----	-----	-----	-----
AVRIL	-----	-----	-----	-----	-----	-----	-----	-----	-----
MAI	-----	-----	-----	-----	-----	-----	-----	-----	-----
JUIN	5704	2683	2744	2755	2875	4017	3702	3497	-----
JUIL.	5734	3610	3274	3141	3205	4341	3809	3873	-----
AOUT	5563	3756	3115	3100	3189	4352	3822	3842	3668
SEPT.	4768	2578	2654	2559	2720	3514	3501	3199	-----
OCT.	-----	-----	-----	-----	-----	-----	-----	-----	-----
NOV.	-----	-----	-----	-----	-----	-----	-----	-----	-----
DEC.	-----	-----	-----	-----	-----	-----	-----	-----	-----
JOUR MOYEN	-----	-----	-----	-----	-----	-----	-----	3046	2808

ROUTE COMPT. VOIE

0148 650 TOT

POURCENTAGES DES JOURS MOYENS MENSUELS PAR RAPPORT AU J.M.A. AJUSTE DE 1978

MOIS	DIMANCHE	LUNDI	MARDI	MERCREDI	JEUDI	VENDREDI	SAMEDI	JOUR MOY. AJUSTE 1978	JOUR MOY. AJUSTE 1977(*)
JANV.	-----	-----	-----	-----	-----	-----	-----	-----	-----
FEV.	-----	-----	-----	-----	-----	-----	-----	-----	-----
MARS	-----	-----	-----	-----	-----	-----	-----	-----	-----
AVRIL	-----	-----	-----	-----	-----	-----	-----	-----	-----
MAI	-----	-----	-----	-----	-----	-----	-----	-----	-----
JUIN	187.3	88.1	90.1	90.4	94.4	131.9	121.5	114.8	-----
JUIL.	188.2	118.5	107.5	103.1	105.2	142.5	125.0	127.2	-----
AOUT	182.6	123.3	102.3	101.8	104.7	142.9	125.5	126.1	130.6
SEPT.	156.5	87.9	87.1	84.0	89.3	115.4	114.9	105.0	-----
OCT.	-----	-----	-----	-----	-----	-----	-----	-----	-----
NOV.	-----	-----	-----	-----	-----	-----	-----	-----	-----
DEC.	-----	-----	-----	-----	-----	-----	-----	-----	-----
JOUR MOYEN	-----	-----	-----	-----	-----	-----	-----	100.0	100.0

(*) POURCENTAGE DU JOUR MOYEN MENSUEL AJUSTE DE 1977 PAR RAPPORT AU J.M.A. AJUSTE DE 1977

VARIATIONS JOURNALIERES

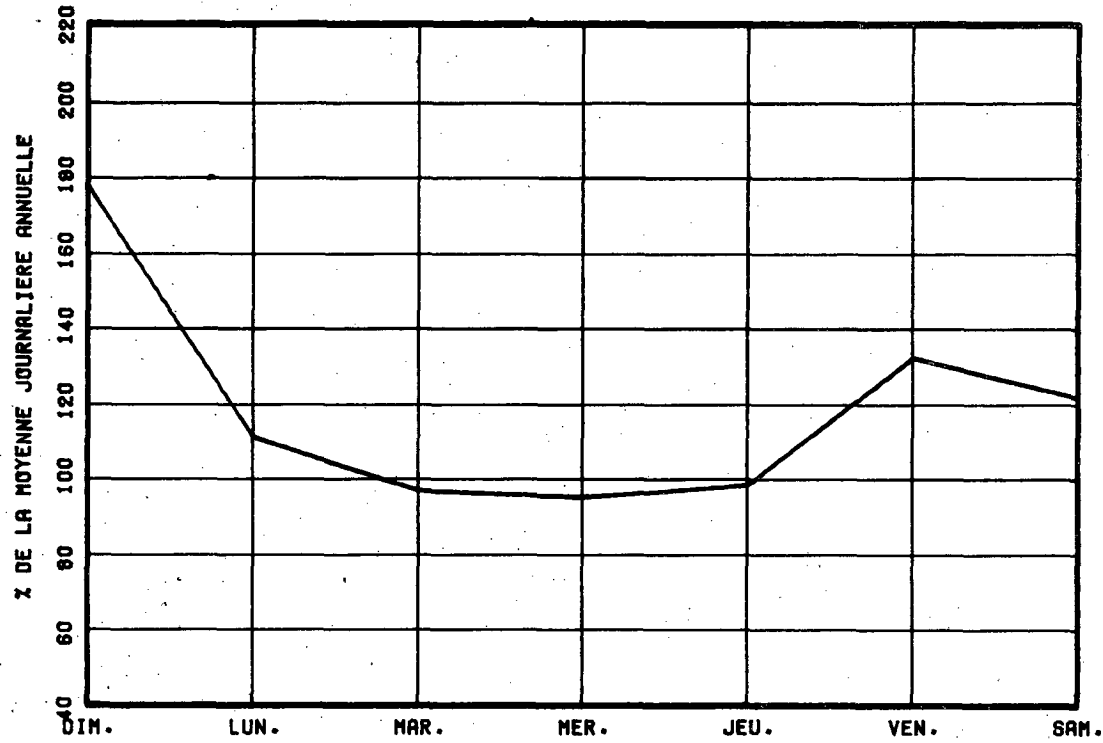

VARIATIONS MENSUELLES

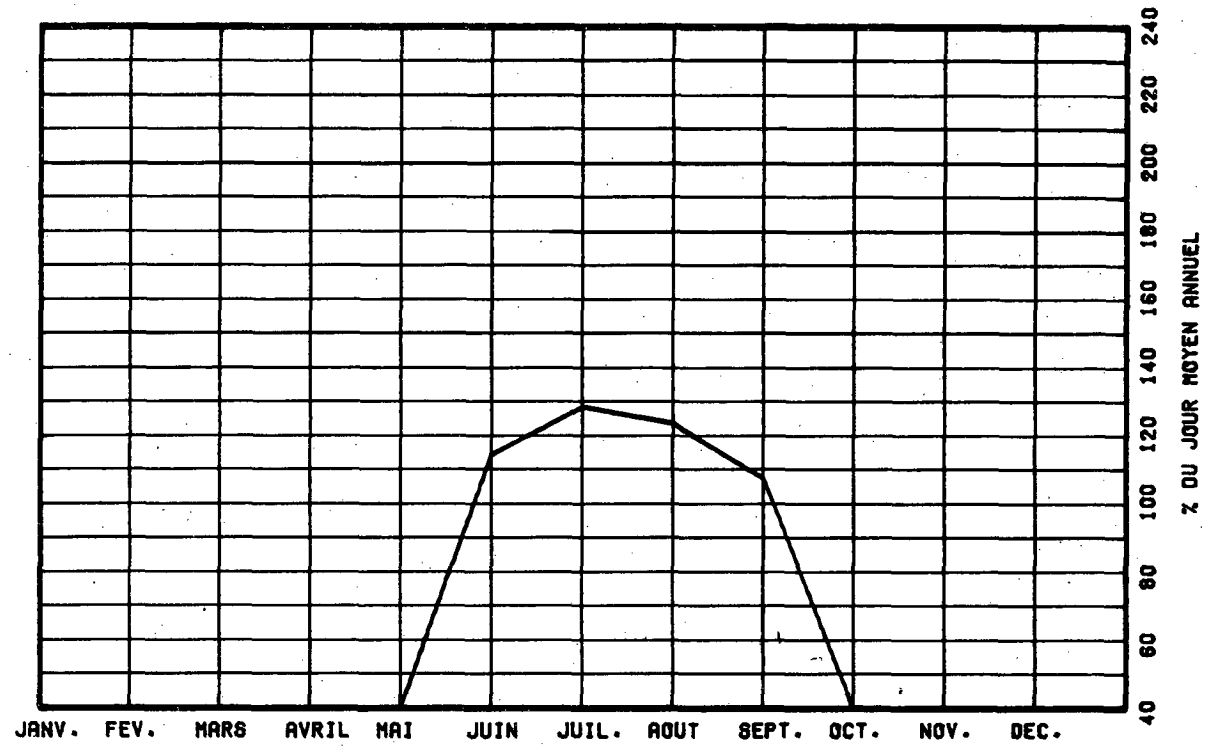

VARIATIONS HORAIRES

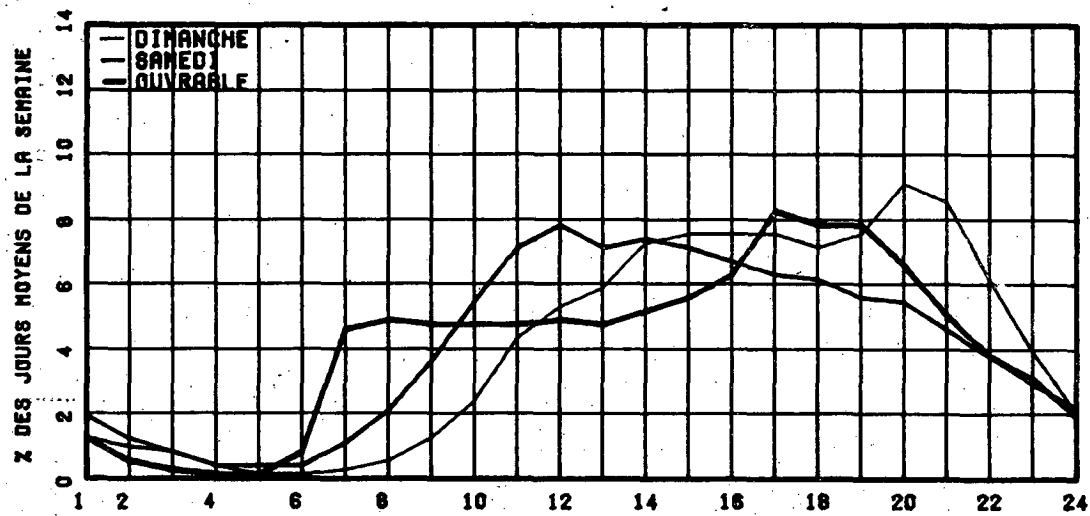

RELATION ENTRE LES HEURES DE POINTES ET LE J.M.A.

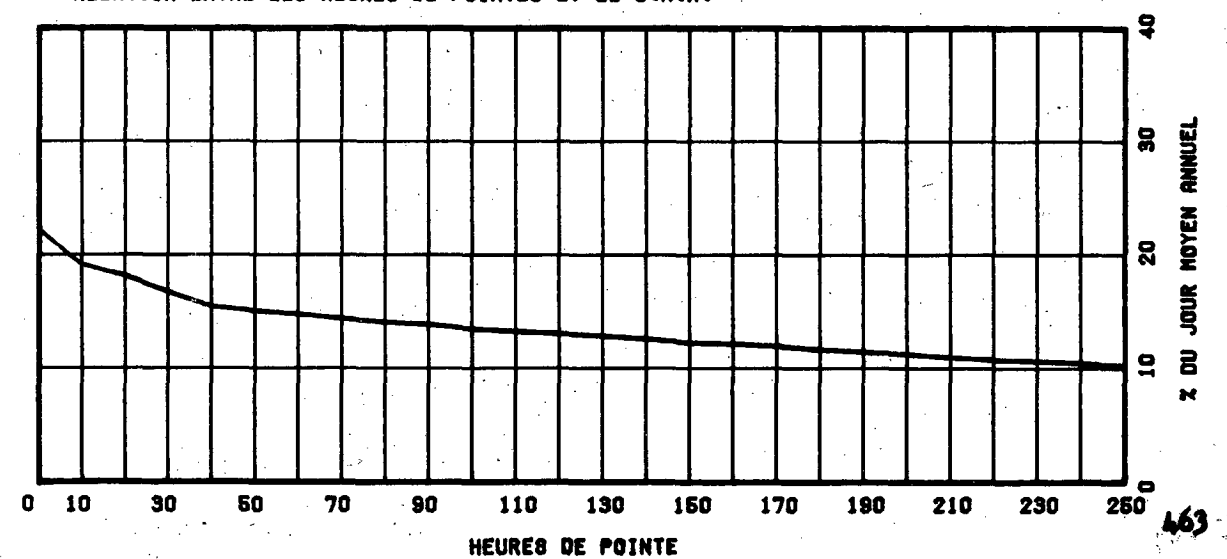

ROUTE 0148 COMPT. 725 VOIE 70 REGION 01 SECTION 160 04 MOIS DE RELEVÉ

MUNICIPALITE: CAMPBELL'S-BAY
A 4.5 KM. A L'EST DES FEUX CLIGNOTANTS DE CAMPBELL'S-BAY.

ANNEE JO. MOY. JO. MOY. JO. MOY. POURC. JOUR HEURES MAXIMALES
ANNUEL HIVER ETE AUGM. MAXIMUM 1-ERE 10-E 20-E 100-E

74									
*POURC.									
75									
*POURC.									
76									
*POURC.									
77	1452	1020	2035	-----	-----	-----	-----	-----	-----
*POURC.		70.2	140.2						
78	1953	1655	2197	+34.5	3146	262	240	221	197
*POURC.		84.7	112.5		161.1	13.4	12.3	11.3	10.1

DISTRIBUTION MENSUELLE DE 1978

MOIS	HEURE MAXIMUM	JOUR MAXIMUM	JOUR MOYEN	TOTAL DU MOIS	POURC. ANNEE
JANV.	-----	-----	-----	-----	-----
FEV.	-----	-----	-----	-----	-----
MARS	-----	-----	-----	-----	-----
AVRIL	-----	-----	-----	-----	-----
MAT	-----	-----	-----	-----	-----
JUIN	262	3146	2359	70797	-----
JUIL.	234	2775	2263	70163	-----
AOUT	243	2696	2117	65637	-----
SEPT	250	2623	2051	61553	-----
OCT.	-----	-----	-----	-----	-----
NOV.	-----	-----	-----	-----	-----
DEC.	-----	-----	-----	-----	-----

JOUR MOYEN ANNUEL: 1953 TOTAL:-----

ROUTE 0148 COMPT. 725 VOIE 00

REPARTITION HORAIRE JOURNALIERE DE 1978

HEURES A.M.	DIMANCHE MOYENNE POURC. (*)	SAMEDI MOYENNE POURC.	JOURS OUV. MOYENNE POURC.			
12-1	50	2.30	46	2.27	22	0.98
1-2	44	2.02	36	1.78	14	0.63
2-3	32	1.47	23	1.14	7	0.33
3-4	19	0.87	16	0.79	7	0.32
4-5	10	0.46	10	0.49	10	0.45
5-6	10	0.46	15	0.74	24	1.11
6-7	18	0.83	33	1.63	70	3.16
7-8	29	1.33	58	2.86	113	5.09
8-9	35	1.61	69	3.41	134	6.01
9-10	51	2.34	102	5.03	122	5.46
10-11	82	3.77	130	6.42	132	5.94
11-12 P.M.	101	4.64	146	7.21	137	6.17
12-1	130	5.98	138	6.81	129	5.81
1-2	163	7.49	142	7.01	152	6.82
2-3	179	8.23	143	7.86	159	7.12
3-4	184	8.46	142	7.81	169	7.58
4-5	172	7.91	127	6.27	191	8.56
5-6	161	7.40	105	5.18	151	6.78
6-7	177	8.14	106	5.23	124	5.55
7-8	175	8.05	107	5.28	111	4.97
8-9	135	6.21	114	5.63	89	4.02
9-10	99	4.55	86	4.24	69	3.18
10-11	69	3.17	70	3.46	50	2.27
11-12	50	2.30	62	3.06	39	1.78

JOUR MOYEN 2175 2026 2234
(*) POURCENTAGES DES HEURES MOYENNES SUR LES JOURNEES MOYENNES

ROUTE COMPT. VOIE REGION TRONCON SECTION 04 MOIS DE RELEVÉ
 0148 725 70 01 160

MUNICIPALITE: CAMPBELL'S-BAY
 A 4.5 KM. A L'EST DES FEUX CLIGNOTANTS DE CAMPBELL'S-BAY.

JOURS MOYENS MENSUELS DE 1978

MOIS	DIMANCHE MOYEN	LUNDI MOYEN	MARDI MOYEN	MERCREDI MOYEN	JEUDI MOYEN	VENDREDI MOYEN	SAMEDI MOYEN	JOUR MOY. AJUSTE 1978	JOUR MOY. AJUSTE 1977
JANV.	-----	-----	-----	-----	-----	-----	-----	-----	-----
FEV.	-----	-----	-----	-----	-----	-----	-----	-----	-----
MARS	-----	-----	-----	-----	-----	-----	-----	-----	-----
AVRIL	-----	-----	-----	-----	-----	-----	-----	-----	-----
MAI	-----	-----	-----	-----	-----	-----	-----	-----	-----
JUIN	2466	2113	2155	2273	2389	2841	2151	2341	-----
JUIL.	2372	2160	2159	2203	2215	2579	2174	2266	2373
AOUT	2045	2066	2098	2001	2034	2596	2033	2124	2334
SEPT	1845	1956	1981	2055	2289	2457	1772	2050	-----
OCT.	-----	-----	-----	-----	-----	-----	-----	-----	-----
NOV.	-----	-----	-----	-----	-----	-----	-----	-----	-----
DEC.	-----	-----	-----	-----	-----	-----	-----	-----	-----
JOUR MOYEN	-----	-----	-----	-----	-----	-----	-----	1953	1452

ROUTE COMPT. VOIE
 0148 725

POURCENTAGES DES JOURS MOYENS MENSUELS PAR RAPPORT AU J.M.A. AJUSTE DE 1978

MOIS	DIMANCHE	LUNDI	MARDI	MERCREDI	JEUDI	VENDREDI	SAMEDI	JOUR MOY. AJUSTE 1978	JOUR MOY. AJUSTE 1977(*)
JANV.	-----	-----	-----	-----	-----	-----	-----	-----	-----
FEV.	-----	-----	-----	-----	-----	-----	-----	-----	-----
MARS	-----	-----	-----	-----	-----	-----	-----	-----	-----
AVRIL	-----	-----	-----	-----	-----	-----	-----	-----	-----
MAI	-----	-----	-----	-----	-----	-----	-----	-----	-----
JUIN	126.3	108.2	110.3	116.4	122.3	145.5	110.1	119.9	-----
JUIL.	121.5	110.6	110.5	112.8	113.4	132.1	111.3	116.0	163.4
AOUT	104.7	105.8	107.4	102.5	104.1	132.9	104.1	108.8	160.7
SEPT	94.5	100.2	101.4	105.2	117.2	125.8	90.7	105.0	-----
OCT.	-----	-----	-----	-----	-----	-----	-----	-----	-----
NOV.	-----	-----	-----	-----	-----	-----	-----	-----	-----
DEC.	-----	-----	-----	-----	-----	-----	-----	-----	-----
JOUR MOYEN	-----	-----	-----	-----	-----	-----	-----	100.0	100.0

(*) POURCENTAGE DU JOUR MOYEN MENSUEL AJUSTE DE 1977 PAR RAPPORT AU J.M.A. AJUSTE DE 1977

VARIATIONS JOURNALIERES

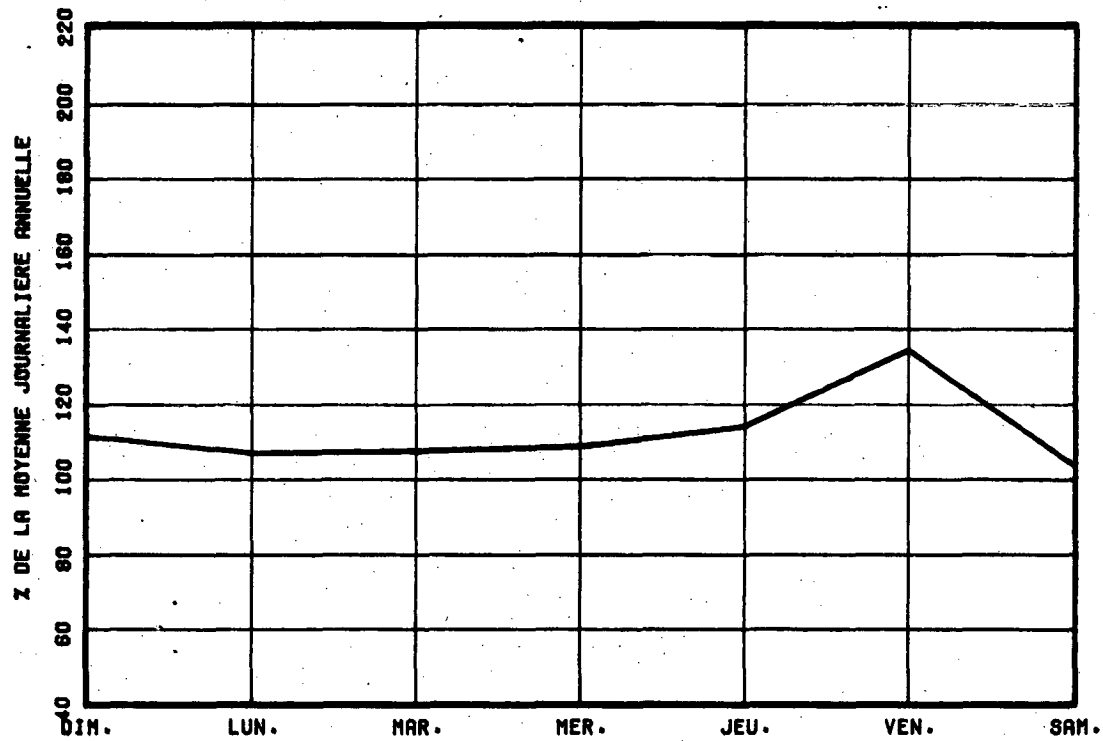

VARIATIONS MENSUELLES

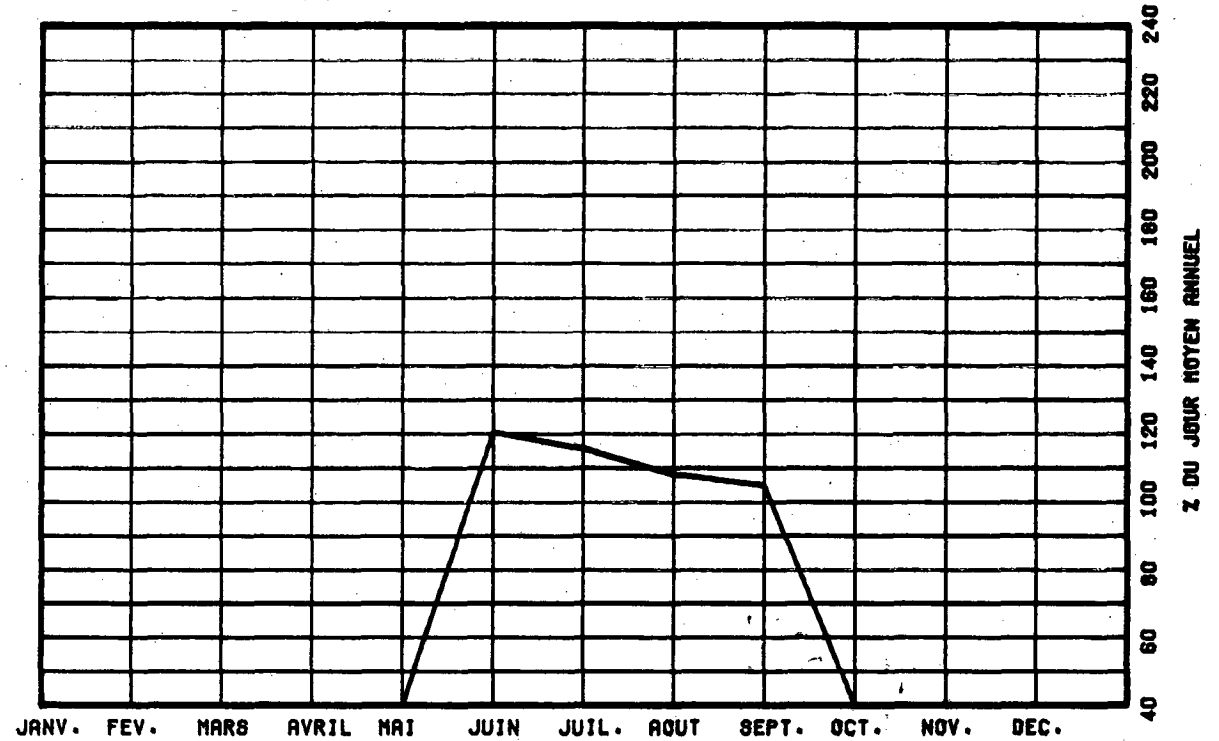

VARIATIONS HORAIRES

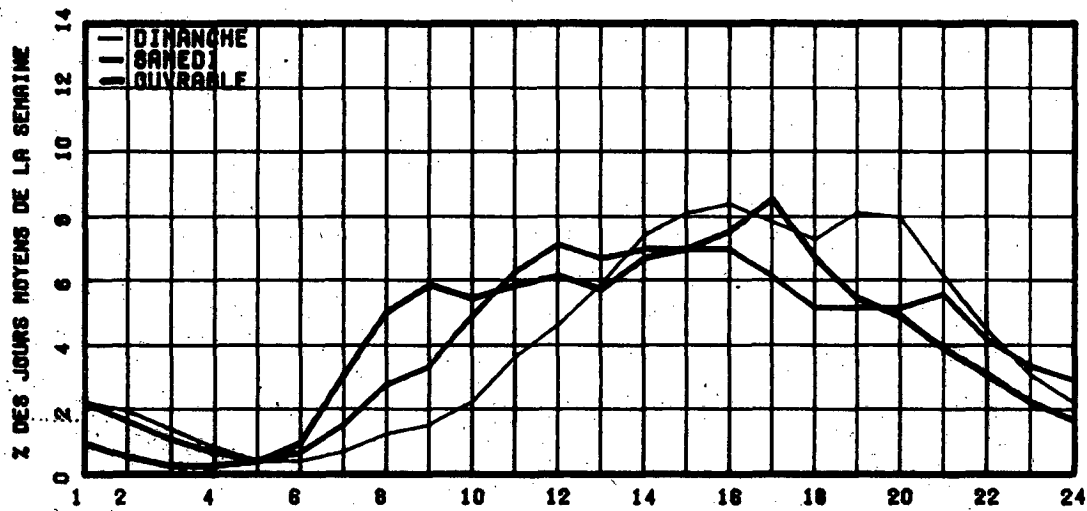

RELATION ENTRE LES HEURES DE POINTES ET LE J.H.A.

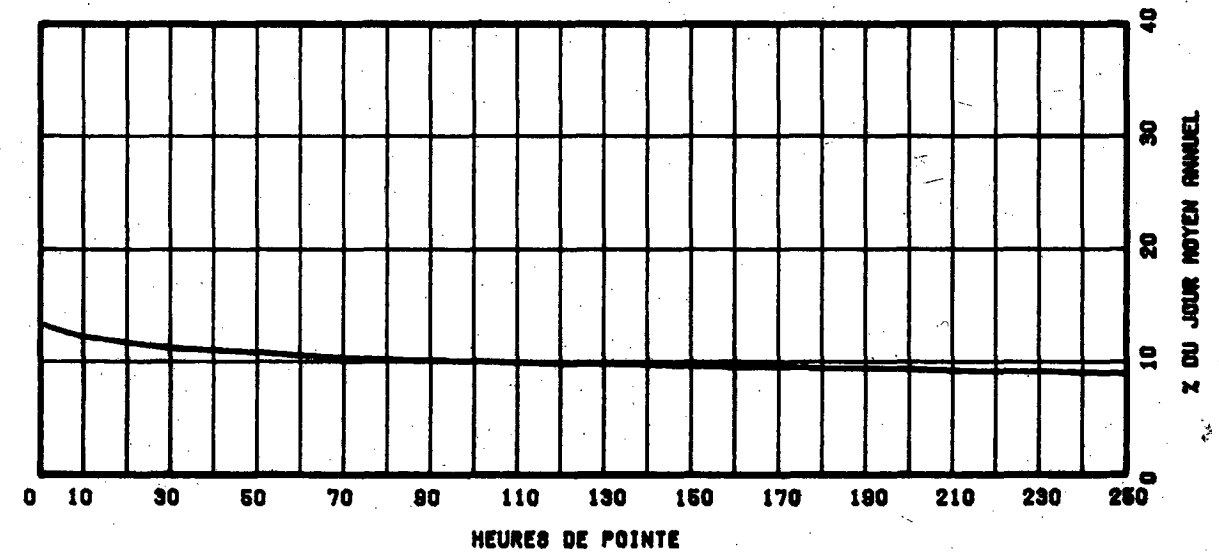

ROUTE COMPT. VOIE REGION TRONCON SECTION 04 MOIS DE RELEVÉ

0148 800 70 01 010

MUNICIPALITE: ISLE-AUX-ALLUMETTES, PARTIE EST
 LIMITE PROVINCIALE (RIVIERE OUTAOUAIS)

ANNEE	JC. MOY. ANNUEL	JC. MOY. HIVER	JC. MOY. ETE	POURC. AUGM.	JOUR MAXIMUM	HEURES MAXIMALES				
						1-EPE	10-E	30-E	100-E	
74										
*PCURC.										
75	2450	1859	3086	-----	-----	-----	-----	-----	-----	-----
*PCURC.		75.9	126.0							
76	2539	1891	3138	-----	-----	-----	-----	444	-----	-----
*PCURC.		74.5	123.6					17.5		
77	2790	2194	3353	-----	-----	-----	-----	-----	-----	-----
*PCURC.		78.6	120.2							
78	2525	1852	3220	-9.5	4783	417	367	339	308	
*PCURC.		73.3	127.5		189.4	16.5	14.5	13.4	12.2	

DISTRIBUTION MENSUELLE DE 1978

MOIS	HEURE MAXIMUM	JOUR MAXIMUM	JOUR MOYEN	TOTAL DU MOIS	POURC. ANNEE
JANV.	-----	-----	-----	-----	-----
FEV.	-----	-----	-----	-----	-----
MARS	-----	-----	-----	-----	-----
AVRIL	-----	-----	-----	-----	-----
MAI	-----	-----	-----	-----	-----
JUIN	358	4573	2864	85934	-----
JUIL.	417	4659	3770	116880	-----
AOUT	377	4783	3589	111278	-----
SEPT	408	4408	2630	78913	-----
OCT.	-----	-----	-----	-----	-----
NOV.	-----	-----	-----	-----	-----
DEC.	-----	-----	-----	-----	-----

JOUR MOYEN ANNUEL: 2525

TOTAL:-----

ROUTE COMPT. VOIE
0148 800 00

REPARTITION HORAIRE JOURNALIERE DE 1978

HEURES A.M.	DIMANCHE MOYENNE POURC. (*)		SAMEDI MOYENNE POURC.		JOURS OUV. MOYENNE POURC.	
12- 1	151	3.85	98	2.53	37	1.26
1- 2	115	2.93	97	2.50	22	0.75
2- 3	86	2.19	69	1.78	13	0.45
3- 4	63	1.61	57	1.47	8	0.28
4- 5	31	0.79	29	0.75	11	0.39
5- 6	12	0.31	18	0.46	38	1.30
6- 7	16	0.41	32	0.83	91	3.10
7- 8	30	0.76	66	1.70	117	3.98
8- 9	51	1.30	116	2.99	133	4.52
9-10	83	2.12	173	4.46	130	4.42
10-11	135	3.44	228	5.88	147	5.01
11-12	193	4.92	246	6.34	156	5.31
P.M.						
12- 1	248	6.32	265	6.83	167	5.68
1- 2	309	7.88	287	7.40	189	6.43
2- 3	317	8.08	267	6.88	185	6.31
3- 4	289	7.37	267	6.63	200	6.79
4- 5	272	6.94	233	6.01	236	8.04
5- 6	260	6.63	204	5.26	230	7.83
6- 7	284	7.24	214	5.52	200	6.82
7- 8	293	7.47	243	6.27	181	6.18
8- 9	239	6.09	222	5.72	155	5.26
9-10	193	4.92	161	4.15	129	4.38
10-11	158	4.03	140	3.61	99	3.38
11-12	94	2.40	156	4.02	62	2.12
JOUR MOYEN		3922		3878		2944
(*) POURCENTAGES DES HEURES MOYENNES SUR LES JOURNEES MOYENNES						

ROUTE COMPT. VOIE REGION TRONCON SECTION 04 MOIS DE RELEVÉ
 0148 800 70 01 010

MUNICIPALITE: ISLE-AUX-ALLUMETTES, PARTIE EST
 LIMITE PROVINCIALE (RIVIERE OUTAOUAIS)

JOURS MOYENS MENSUELS DE 1978

MOIS	DIMANCHE MOYEN	LUNDI MOYEN	MARDI MOYEN	MERCREDI MOYEN	JEUDI MOYEN	VENDREDI MOYEN	SAMEDI MOYEN	JOUR MOY. AJUSTE 1978	JOUR MOY. AJUSTE 1977
JANV.	-----	-----	-----	-----	-----	-----	-----	-----	-----
FEV.	-----	-----	-----	-----	-----	-----	-----	-----	-----
MARS	-----	-----	-----	-----	-----	-----	-----	-----	-----
AVRIL	-----	-----	-----	-----	-----	-----	-----	-----	-----
MAI	-----	-----	-----	-----	-----	-----	-----	-----	-----
JUIN	3789	2465	2346	2326	2487	3122	3543	2868	-----
JUIL.	4450	3410	3362	3192	3344	4122	4287	3739	3720
AOUT	4108	3027	3316	3134	3307	4007	4479	3625	3385
SEPT	3273	1946	2021	2031	2255	3049	3244	2545	-----
OCT.	-----	-----	-----	-----	-----	-----	-----	-----	-----
NOV.	-----	-----	-----	-----	-----	-----	-----	-----	-----
DEC.	-----	-----	-----	-----	-----	-----	-----	-----	-----
JOUR MOYEN	-----	-----	-----	-----	-----	-----	-----	2525	2790

ROUTE COMPT. VOIE
 0148 800

POURCENTAGES DES JOURS MOYENS MENSUELS PAR RAPPORT AU J.M.A. AJUSTE DE 1978

MOIS	DIMANCHE	LUNDI	MARDI	MERCREDI	JEUDI	VENDREDI	SAMEDI	JOUR MOY. AJUSTE 1978	JOUR MOY. AJUSTE 1977(*)
JANV.	-----	-----	-----	-----	-----	-----	-----	-----	-----
FEV.	-----	-----	-----	-----	-----	-----	-----	-----	-----
MARS	-----	-----	-----	-----	-----	-----	-----	-----	-----
AVRIL	-----	-----	-----	-----	-----	-----	-----	-----	-----
MAI	-----	-----	-----	-----	-----	-----	-----	-----	-----
JUIN	150.1	97.6	92.9	92.1	98.5	123.6	140.3	113.6	-----
JUIL.	176.6	135.0	133.1	126.4	132.4	163.2	169.8	148.1	133.3
AOUT	162.7	119.9	131.3	124.1	131.0	158.7	177.4	143.6	121.3
SEPT	129.6	77.1	80.0	80.4	89.3	120.8	128.5	100.8	-----
OCT.	-----	-----	-----	-----	-----	-----	-----	-----	-----
NOV.	-----	-----	-----	-----	-----	-----	-----	-----	-----
DEC.	-----	-----	-----	-----	-----	-----	-----	-----	-----
JOUR MOYEN	-----	-----	-----	-----	-----	-----	-----	100.0	100.0

(*) POURCENTAGE DU JOUR MOYEN MENSUEL AJUSTE DE 1977 PAR RAPPORT AU J.M.A. AJUSTE DE 1977

VARIATIONS JOURNALIERES

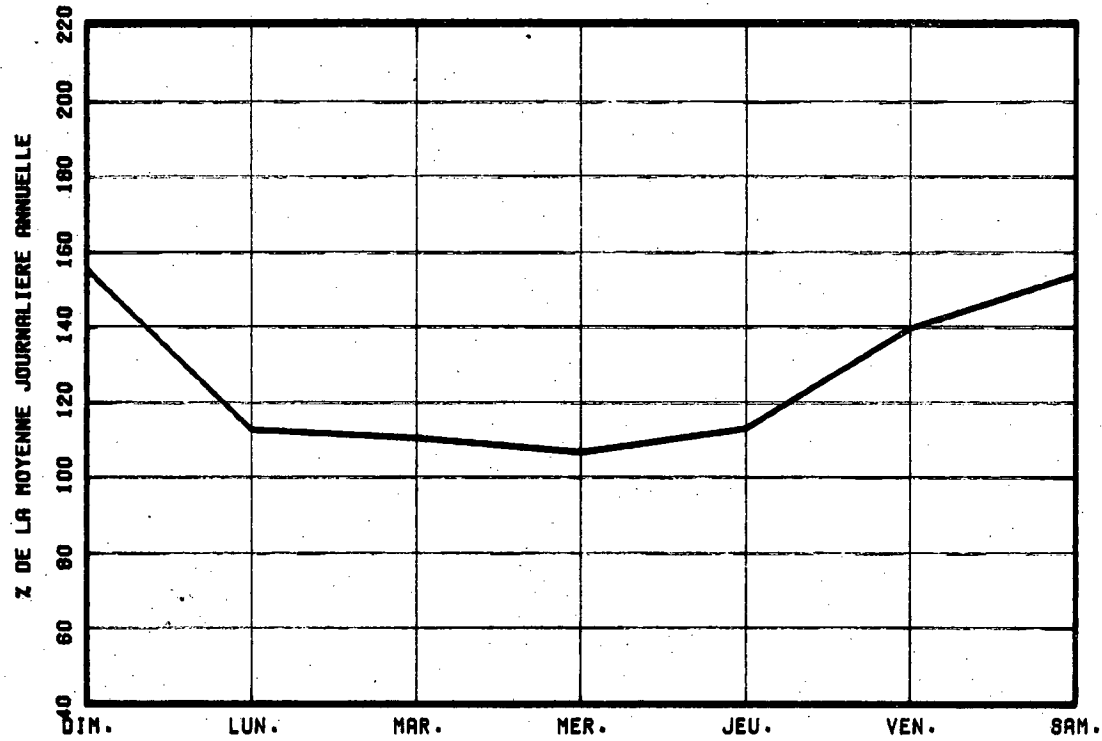

VARIATIONS MENSUELLES

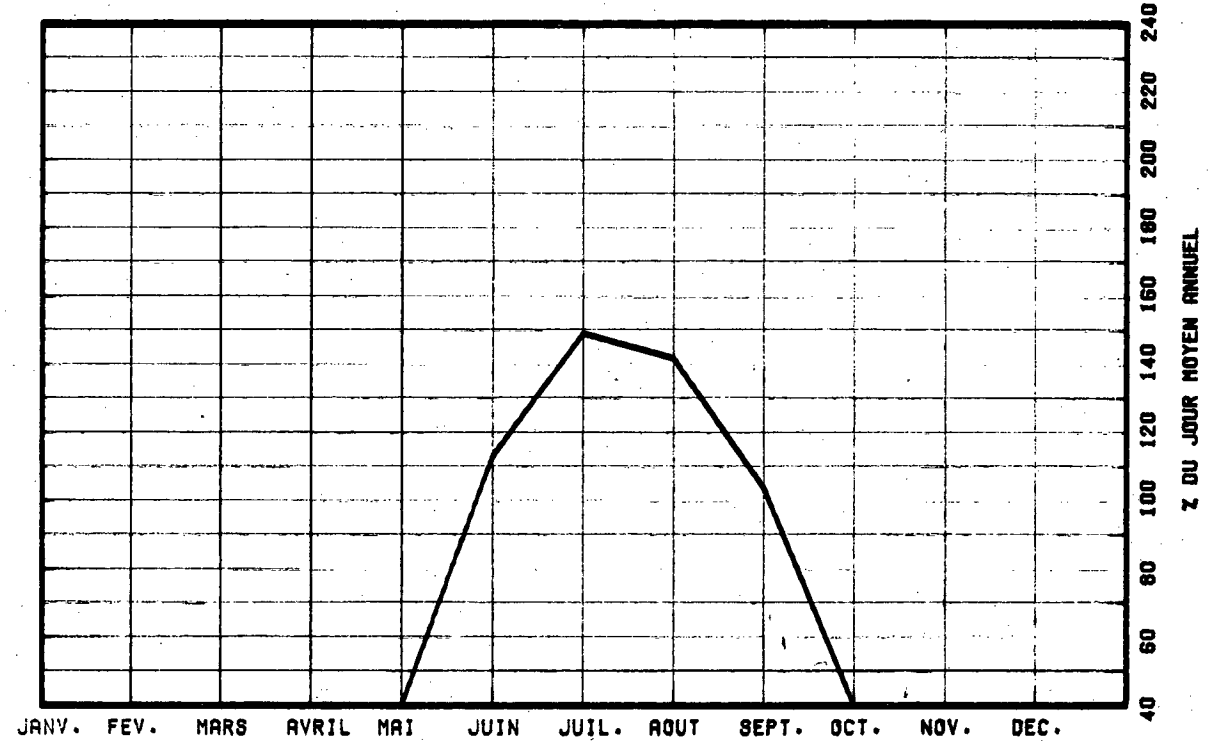

VARIATIONS HORAIRES

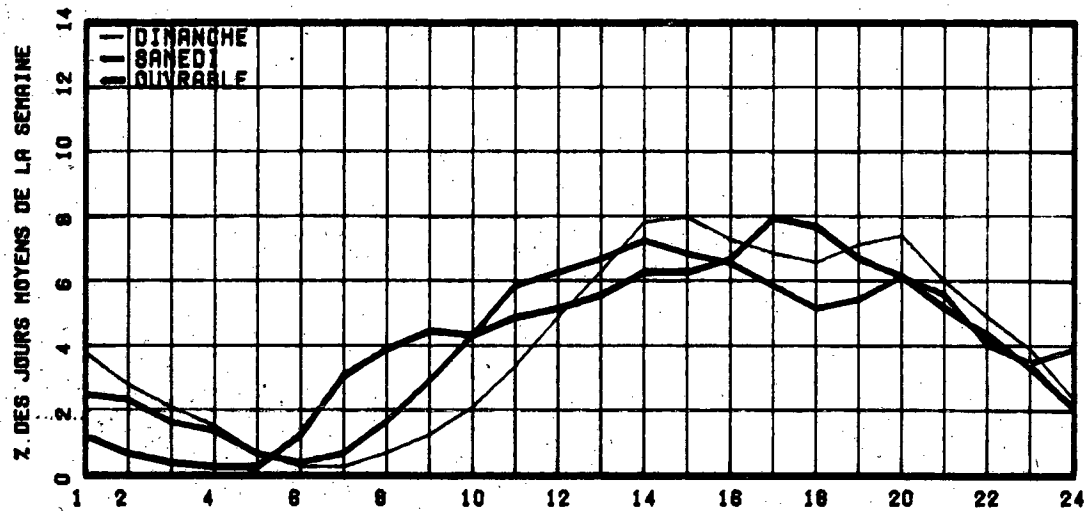

RELATION ENTRE LES HEURES DE POINTES ET LE J.M.A.

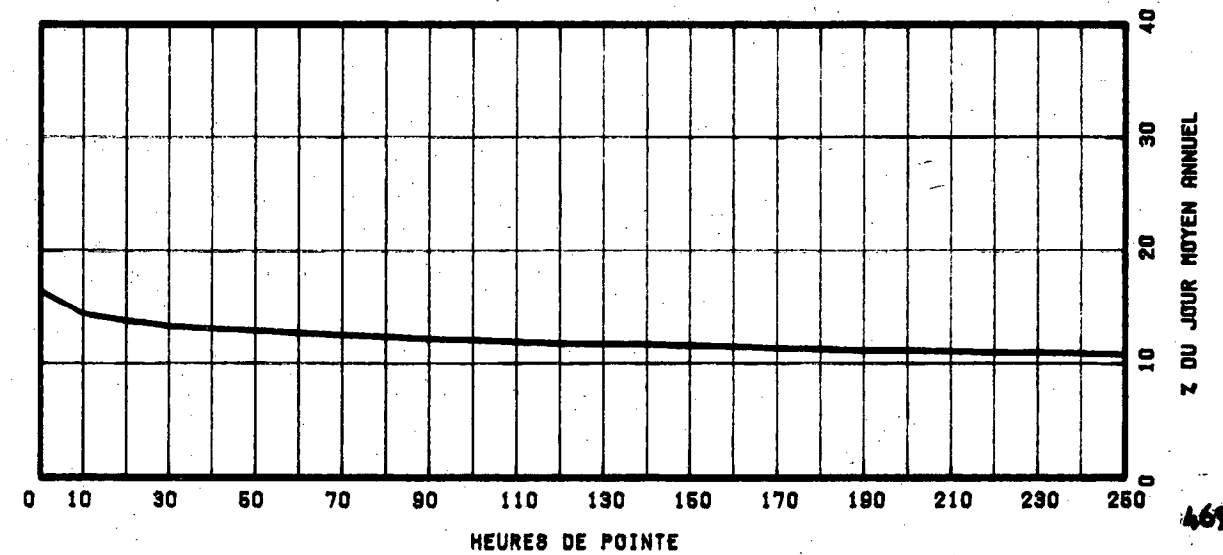

ROUTE 0155 COMPT. 080 VOIE 40 REGION 03 TRONCON 240 SECTION 12 MOIS DE RELEVÉ

MUNICIPALITE: TERR. NON ORGANISES, CHAMPLAIN PARTIE SUD-EST
A 8.4 KM. AU NCRD DE LA RTE DE ST-JEAN-BOSCO.

ANNEE	JG. MOY. ANNUEL	JG. MOY. HIVER	JG. MOY. ETE	POURC. AUGM.	JOUR MAXIMUM	HEURES MAXIMALES 1-EPE	HEURES MAXIMALES 10-E	HEURES MAXIMALES 30-E	HEURES MAXIMALES 100-E
74	*POURC.								
75	630	371	985	-----	1962	252	166	144	117
*POURC.		58.9	156.3		311.4	40.0	26.3	22.9	18.6
76	653	336	1030	+3.7	1801	215	168	153	124
*POURC.		51.5	157.7		275.8	32.9	25.7	23.4	19.0
77	665	380	1107	+7.0	1952	263	184	160	131
*POURC.		54.4	158.4		279.3	37.6	26.3	22.9	18.7
78	803	482	1217	+14.9	2190	254	210	178	145
*POURC.		60.0	151.6		272.7	31.6	26.2	22.2	18.1

DISTRIBUTION MENSUELLE DE 1978

MOIS	HEURE MAXIMUM	JOUR MAXIMUM	JOUR MOYEN	TOTAL DU MOIS	POURC. ANNEE
JANV.	138	836	409	12685	4.3
FEV.	75	694	485	13593	4.6
MARS	111	957	565	17526	6.0
AVRIL	104	885	536	16099	5.5
MAI	155	1393	822	25504	8.7
JUIN	232	2040	1086	32586	11.1
JUIL.	229	2066	1538	47696	16.3
AOUT	185	1674	1257	38993	13.3
SEPT	254	2190	976	29297	10.0
OCT.	206	1696	840	26047	8.9
NOV.	113	903	626	18782	6.4
DEC.	100	759	472	14634	5.0
JOUR MOYEN ANNUEL:	803			TOTAL: 293442	

ROUTE 0155 COMPT. 080 VOIE 00

REPARTITION HORAIRE JOURNALIERE DE 1978

HEURES A.M.	DIMANCHE MOYENNE POURC. (+)	SAMEDI MOYENNE POURC.	JOURS OUV. MOYENNE POURC.			
12-11	6	0.72	18	2.50	10	1.33
1-12	4	0.48	13	1.80	8	1.00
2-13	3	0.36	9	1.25	8	1.01
3-14	2	0.24	9	1.25	7	0.86
4-5	3	0.36	9	1.25	8	1.00
5-6	3	0.36	10	1.39	13	1.60
6-7	5	0.60	16	2.22	22	2.73
7-8	8	0.95	21	2.91	24	3.03
8-9	15	1.79	30	4.16	28	3.47
9-10	26	3.10	45	6.24	39	4.82
10-11	41	4.89	56	7.77	49	6.03
11-12 P.M.	49	5.85	56	7.77	50	6.17
12-11	55	6.56	53	7.35	50	6.15
1-12	72	8.59	62	8.60	57	7.06
2-13	87	10.38	61	8.46	62	7.72
3-14	91	10.86	57	7.91	64	7.90
4-5	84	10.02	49	6.80	62	7.70
5-6	67	8.00	35	4.85	57	7.04
6-7	54	6.44	30	4.16	46	5.66
7-8	51	6.09	25	3.47	42	5.17
8-9	44	5.25	21	2.91	34	4.26
9-10	34	4.06	17	2.36	28	3.47
10-11	22	2.63	11	1.53	22	2.76
11-12	12	1.43	8	1.11	15	1.92
JOUR MOYEN	838		721		813	
(+) POURCENTAGES DES HEURES MOYENNES SUR LES JOURNEES MOYENNES						

ROUTE 080 VOIE REGION TRONCON SECTION 12 MOIS DE RELEVÉ
 0155 080 40 03 240

MUNICIPALITE: TERR. NON ORGANISES, CHAMPLAIN PARTIE SUD-EST
 A 8.4 KM. AU NORD DE LA RTE DE ST-JEAN-BOSCO.

JOURS MOYENS MENSUELS DE 1978

MOIS	DIMANCHE MOYEN	LUNDI MOYEN	MARDI MOYEN	MERCREDI MOYEN	JEUDI MOYEN	VENDREDI MOYEN	SAMEDI MOYEN	JOUR MOY. AJUSTE 1978	JOUR MOY. AJUSTE 1977
JANV.	360	387	448	460	426	520	276	411	319
FEV.	454	485	508	482	499	624	343	485	351
MARS	645	517	494	521	641	677	400	556	390
AVRIL	602	493	492	476	499	746	408	530	471
MAI	1057	717	687	681	751	1107	766	823	643
JUIN	1395	962	835	849	1057	1471	942	1073	955
JUIL.	1777	1557	1395	1310	1359	1695	1596	1527	1364
AOUT	1513	1260	1105	1103	1154	1532	1238	1272	1178
SEPT	1249	836	809	766	831	1238	904	953	896
OCT.	948	765	749	771	778	1089	748	835	734
NOV.	544	664	602	659	685	722	481	622	561
DEC.	257	352	547	557	555	659	418	477	459
JOUR MOYEN	503	749	722	719	769	1006	710	797	693

ROUTE 080 VOIE
 0155 080

POURCENTAGES DES JOURS MOYENS MENSUELS PAR RAPPORT AU J.M.A. AJUSTE DE 1978

MOIS	DIMANCHE	LUNDI	MARDI	MERCREDI	JEUDI	VENDREDI	SAMEDI	JOUR MOY. AJUSTE 1978	JOUR MOY. AJUSTE 1977(*)
JANV.	45.2	48.6	56.2	57.7	53.5	65.2	34.6	51.6	46.0
FEV.	57.0	60.9	63.7	60.5	62.6	78.3	43.0	60.9	50.6
MARS	80.9	64.9	62.0	65.4	80.4	84.9	50.2	69.8	56.3
AVRIL	75.5	61.9	61.7	59.7	62.6	93.6	51.2	66.5	68.0
MAI	132.6	90.0	86.2	85.4	94.2	138.9	96.1	103.3	92.8
JUIN	175.2	120.7	104.8	106.5	132.6	184.6	118.2	134.6	137.8
JUIL.	223.0	195.4	175.0	164.4	170.5	212.7	200.3	191.6	196.8
AOUT	189.8	158.1	138.6	138.4	144.8	192.2	155.3	159.6	170.0
SEPT	161.7	104.9	101.5	96.1	104.3	155.3	113.4	119.6	129.3
OCT.	118.9	96.0	94.0	96.7	97.6	136.6	93.9	104.8	105.9
NOV.	68.3	83.3	75.5	82.7	85.9	90.6	60.4	78.0	81.0
DEC.	32.2	44.2	68.6	69.9	69.6	82.7	52.4	59.8	66.2
JOUR MOYEN	113.3	94.0	90.6	90.2	96.5	126.2	89.1	100.0	100.0

(*) POURCENTAGE DU JOUR MOYEN MENSUEL AJUSTE DE 1977 PAR RAPPORT AU J.M.A. AJUSTE DE 1977

VARIATIONS JOURNALIERES

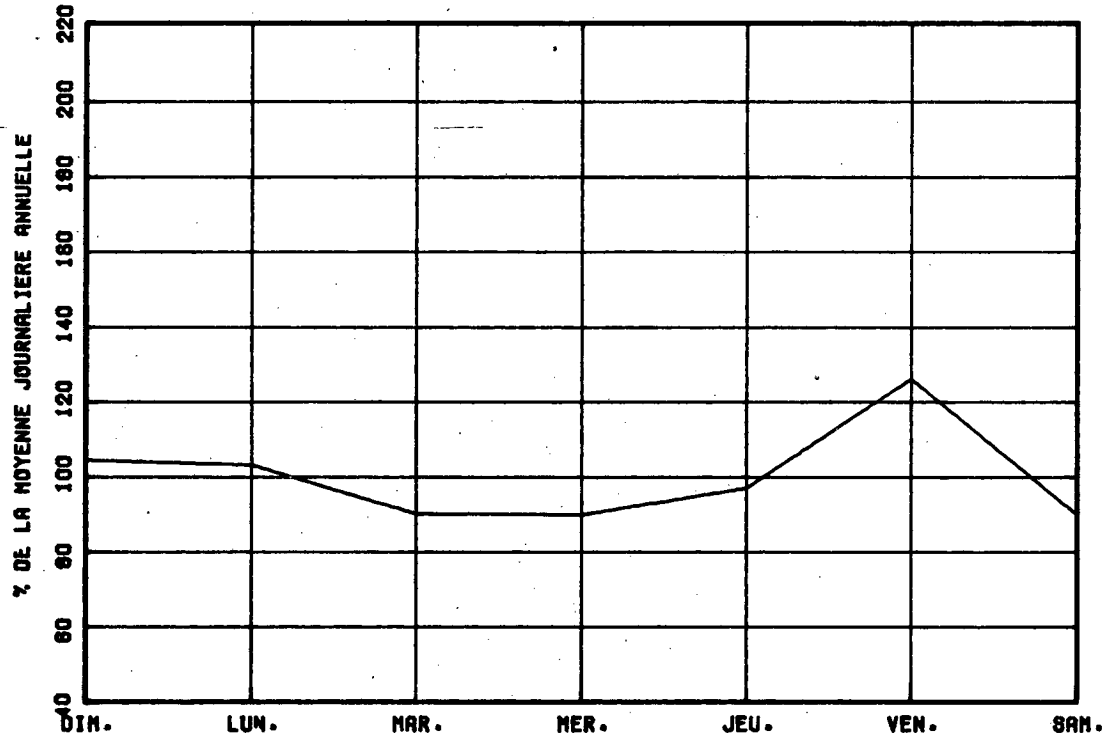

VARIATIONS MENSUELLES

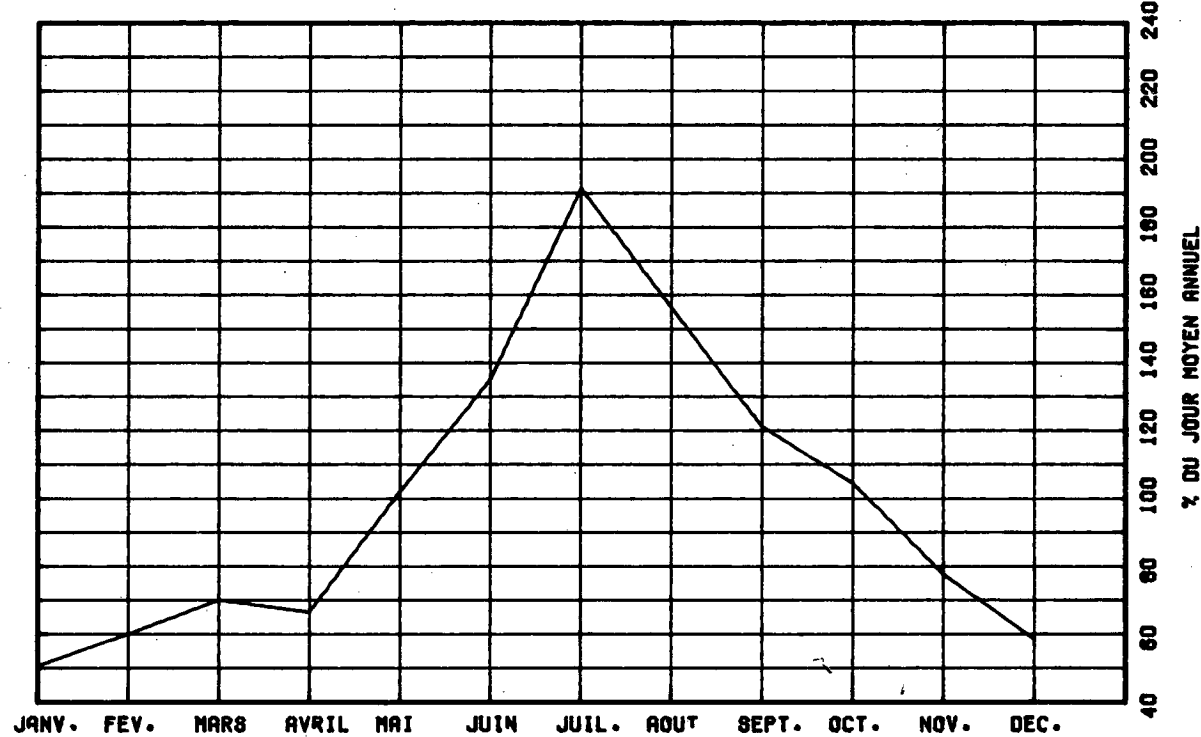

VARIATIONS HORAIRES

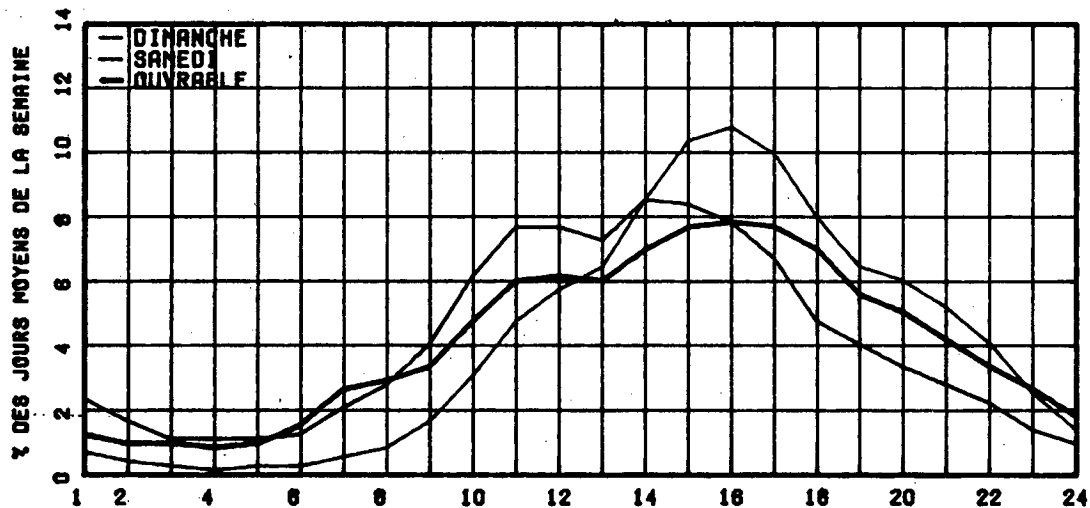

RELATION ENTRE LES HEURES DE POINTES ET LE J.M.A.

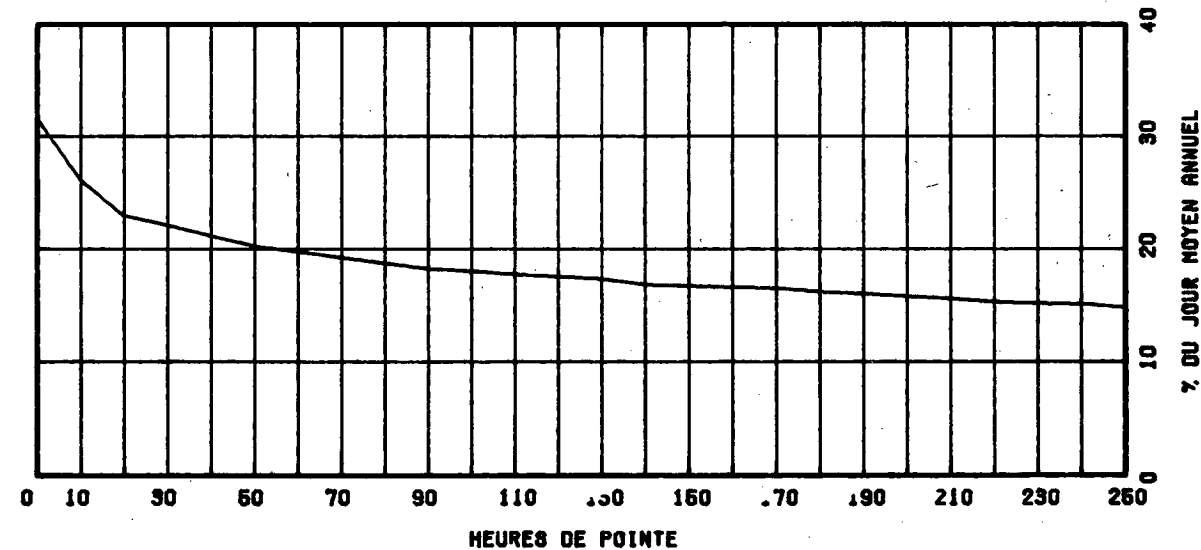

ROUTE COMPT. VOIE REGION TRONCON SECTION 12 MOIS DE RELEVÉ

0155 140 40 03 100

MUNICIPALITE: GRANDES-PILES

A 5.8 KM. AU NORD DE LA RTE 153.

ANNEE	JC. MOY. ANNUEL	JC. MOY. HIVER	JC. MOY. ETE	POURC. AUGM.	JOUR MAXIMUM	HEURES MAXIMALES				
						1-ERE	10-E	30-E	100-E	
74										
*PCURC.										
75	2232	1583	3004	-----	4850	627	511	432	362	
*PCURC.		70.9	134.6		217.3	28.1	22.9	19.4	16.2	
76	2261	1516	3020	+1.3	5560	772	482	413	359	
*POURC.		67.0	133.6		245.9	34.1	21.3	18.3	15.9	
77	2161	1514	2883	-3.5	4957	598	450	398	296	
*POURC.		69.4	132.2		227.3	27.4	20.6	16.2	13.6	
78	2363	1627	3189	+8.3	5464	590	535	453	380	
*PCURC.		68.9	135.0		231.2	25.0	22.6	19.2	16.1	

DISTRIBUTION MENSUELLE DE 1978

MOIS	HEURE MAXIMUM	JOUR MAXIMUM	JOUR MOYEN	TOTAL DU MOIS	POURC. ANNEE
JANV.	291	2167	1425	44199	5.1
FEV.	308	2345	1650	46222	5.4
MARS	304	2542	1729	53610	6.2
AVRIL	425	3047	1844	55341	6.4
MAI	474	4481	2779	86175	10.0
JUIN	556	5415	3113	93407	10.8
JUIL.	511	5155	3645	113018	13.1
AOUT	512	4808	3185	98756	11.4
SEPT	590	5464	2801	84056	9.7
OCT.	546	3924	2425	75204	8.7
NOV.	448	3106	1999	59971	6.9
DEC.	306	2459	1708	52973	6.1
JOUR MOYEN ANNUEL:	2363			TOTAL: 862932	

ROUTE COMPT. VOIE
0155 140 00

REPARTITION HORAIRE JOURNALIERE DE 1978

HEURES A.M.	DIMANCHE MOYENNE POURC. (*)		SAMEDI MOYENNE POURC.		JOURS DUV. MOYENNE POURC.	
12-1	45	1.53	53	2.16	32	1.46
1-2	31	1.06	35	1.42	20	0.91
2-3	27	0.92	29	1.18	17	0.80
3-4	18	0.61	25	1.02	19	0.88
4-5	12	0.41	24	0.98	22	1.02
5-6	11	0.38	29	1.18	30	1.37
6-7	17	0.58	46	1.87	53	2.42
7-8	28	0.95	66	2.69	77	3.51
8-9	50	1.70	107	4.35	102	4.61
9-10	83	2.83	150	6.10	111	5.02
10-11	120	4.09	175	7.12	122	5.55
11-12 P.M.	138	4.71	168	6.83	123	5.57
12-1	162	5.52	158	6.43	124	5.64
1-2	244	8.32	189	7.69	146	6.63
2-3	301	10.26	182	7.40	154	6.99
3-4	317	10.81	183	7.45	165	7.46
4-5	302	10.30	175	7.12	176	7.99
5-6	233	7.94	131	5.33	156	7.06
6-7	193	6.58	107	4.35	137	6.21
7-8	192	6.55	113	4.60	124	5.61
8-9	161	5.49	107	4.35	100	4.55
9-10	114	3.89	81	3.30	81	3.68
10-11	81	2.76	65	2.64	65	2.94
11-12	53	1.81	60	2.44	47	2.13
JOUR MOYEN	2933		2458		2211	
(*) POURCENTAGES DES HEURES MOYENNES SUR LES JOURNEES MOYENNES						

474

ROUTE COMPT. VOIE REGION TRONCON SECTION 12 MOIS DE RELEVÉ
 0155 140 40 03 100

MUNICIPALITE: GRANDES-PILES
 A 5.8 KM. AU NORD DE LA RTE 153.

JOURS MOYENS MENSUELS DE 1978

MOIS	DIMANCHE MOYEN	LUNDI MOYEN	MARDI MOYEN	MERCREDI MOYEN	JEUDI MOYEN	VENDREDI MOYEN	SAMEDI MOYEN	JOUR MOY. AJUSTE 1978	JOUR MOY. AJUSTE 1977
JANV.	1679	1189	1355	1340	1316	1604	1386	1409	1534
FEV.	2096	1532	1430	1391	1485	1897	1722	1650	1482
MARS	2173	1555	1373	1440	1633	1909	1850	1704	1502
AVRIL	2314	1639	1573	1592	1599	2080	1688	1783	1852
MAT	4034	2236	2123	2123	2253	3433	3206	2779	2531
JUIN	4468	2704	2299	2323	2774	3998	3090	3093	2800
JUIL.	4630	3494	3082	2932	3066	4223	3834	3508	3024
AOUT	4473	3001	2625	2653	2733	3865	3332	3240	3015
SEPT	3862	2119	2151	2086	2187	3407	3129	2705	2660
OCT.	3303	2022	2017	1976	2091	2867	2366	2377	2366
NOV.	2523	1872	1717	1857	1960	2240	1867	2005	1749
DEC.	1429	1313	1732	1735	1791	2047	1837	1697	1516
JOUR MOYEN	2086	2056	1956	1954	2074	2797	2442	2337	2169

ROUTE COMPT. VOIE
 0155 140

POURCENTAGES DES JOUFS MOYENS MENSUELS PAR RAPPORT AU J.M.A. AJUSTE DE 1978

MOIS	DIMANCHE	LUNDI	MARDI	MERCREDI	JEUDI	VENDREDI	SAMEDI	JOUR MOY. AJUSTE 1978	JOUR MOY. AJUSTE 1977(*)
JANV.	71.8	50.9	58.0	57.3	56.3	68.6	59.3	60.3	70.7
FEV.	89.7	65.6	51.2	59.5	63.5	81.2	73.7	70.6	68.3
MARS	93.0	66.5	58.8	61.6	69.9	81.7	79.2	72.9	69.2
AVRIL	99.0	70.1	57.3	68.1	68.4	89.0	72.2	76.3	85.4
MAT	174.8	95.7	90.8	90.8	95.4	146.9	137.2	118.9	116.7
JUIN	191.2	115.7	98.4	99.4	118.7	171.1	132.2	132.3	129.1
JUIL.	198.1	149.5	131.9	125.5	131.2	180.7	164.1	154.4	139.4
AOUT	191.4	128.4	112.3	113.5	116.9	165.4	142.6	138.6	139.0
SEPT	165.3	90.7	92.0	89.3	93.6	145.8	133.9	115.7	122.6
OCT.	141.3	86.5	86.3	84.6	89.5	122.7	101.2	101.7	109.1
NOV.	108.0	80.1	73.5	79.5	83.9	95.8	79.9	85.8	80.6
DEC.	61.1	56.2	74.1	74.2	76.6	87.6	78.6	72.6	69.9
JOUR MOYEN	132.0	88.0	83.7	83.6	88.7	119.7	104.5	100.0	100.0

(*) POURCENTAGE DU JOUR MOYEN MENSUEL AJUSTE DE 1977 PAR RAPPORT AU J.M.A. AJUSTE DE 1977

VARIATIONS JOURNALIERES

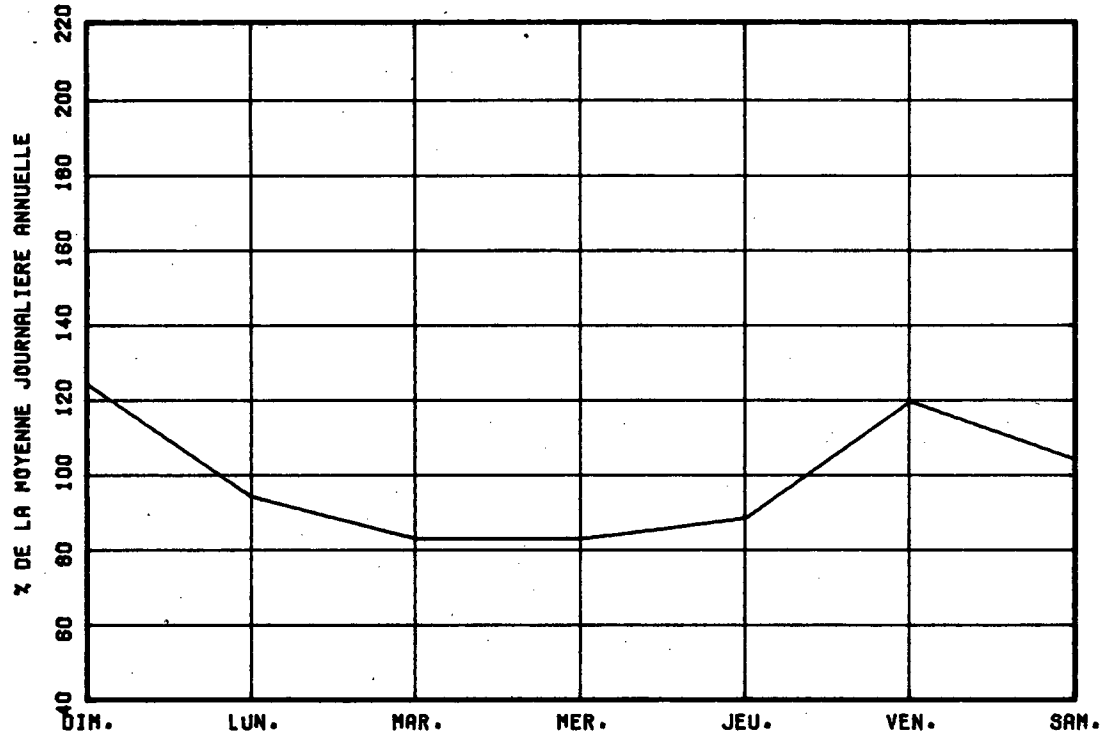

VARIATIONS MENSUELLES

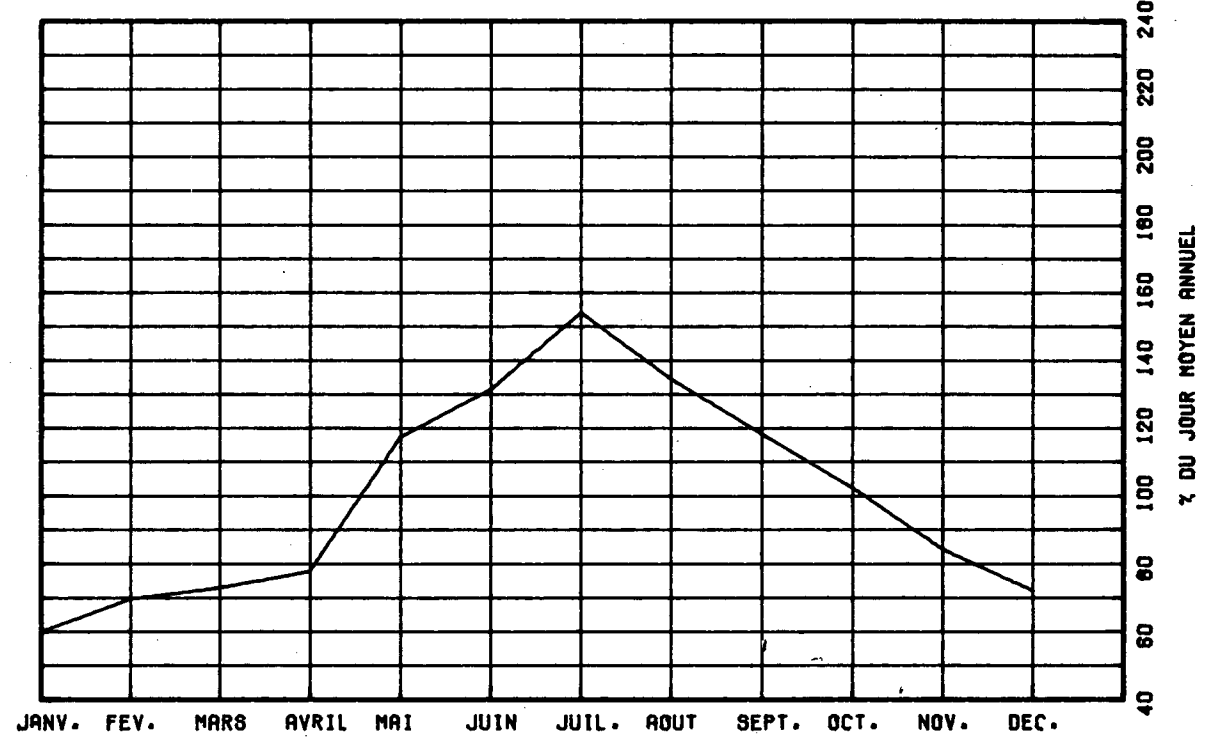

VARIATIONS HORAIRES

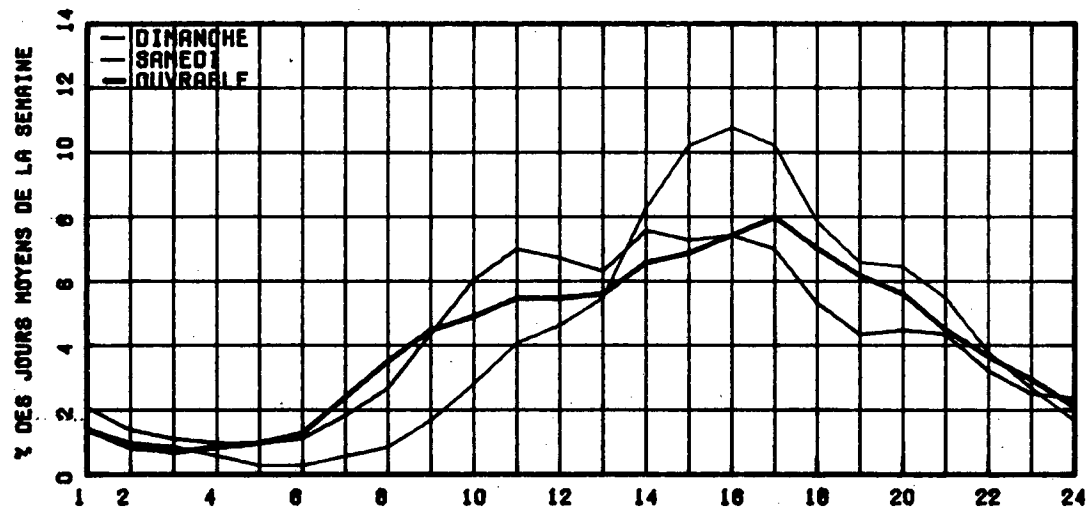

RELATION ENTRE LES HEURES DE POINTES ET LE J.H.A.

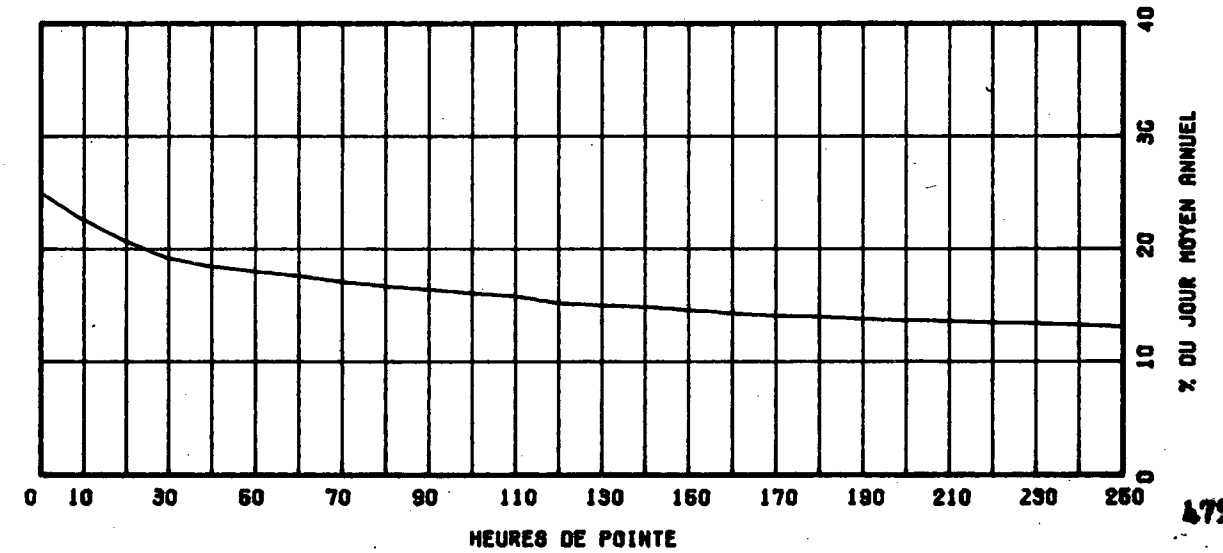

ROUTE CCMT. VOIE REGION TRONCON SECTION 12 MOIS DE RELEVÉ
 0155 375 40 01 020

MUNICIPALITE: SAINT-LEONARD

A 250 METRES AU NORD DE L'AUT. 20.

ANNEE	JC. MCY. ANNUEL	JC. MCY. HIVER	JC. MCY. ETE	POURC. AUGM.	JOUR MAXIMUM	HEURES MAXIMALES				
						1-ERE	10-E	30-E	100-E	
74										
*POURC.										
75	2982	2533	3627	-----	6181	548	470	433	373	
*POURC.		84.9	121.6		207.3	18.4	15.8	14.5	12.5	
76	2978	2339	3647	-0.1	6600	774	489	426	369	
*POURC.		78.5	122.5		221.6	26.0	16.4	14.3	12.4	
77	3183	2514	3824	+6.9	5773	540	475	427	377	
*POURC.		79.0	120.1		181.4	17.0	14.9	13.4	11.8	
78	3315	2581	4121	+4.1	13116	9251	519	463	395	
*POURC.		77.9	124.3		395.7	79.1	15.7	14.0	11.9	

DISTRIBUTION MENSUELLE DE 1978

MOIS	HEURE MAXIMUM	JOUR MAXIMUM	JOUR MCYEN	TOTAL DU MOIS	POURC. ANNEE
JANV.	330	3478	2248	69692	5.8
FEV.	9251	13116	2846	79693	6.6
MARS	366	3830	2626	81423	6.7
AVRIL	386	4436	2959	88798	7.3
MAI	401	4857	3291	102031	8.4
JUIN	537	5519	3695	110865	9.2
JUIL.	524	6079	4354	134995	11.2
AOUT	564	6286	4320	133926	11.1
SEPT	566	6280	4101	123046	10.2
OCT.	399	4548	3571	110726	9.1
NOV.	411	4361	3119	93597	7.7
DEC.	341	3185	2633	81640	6.7

JOUR MOYEN ANNEEL: 3315

TOTAL: 1210432

ROUTE COMPT. VOIE
 0155 375 00

REPARTITION HORAIRE JOURNALIERE DE 1978

HEURES A.M.	DIMANCHE MOYENNE POURC. (*)	SAMEDI MOYENNE POURC.	JOURS OUV. MOYENNE POURC.
12-1	116 2.79	80 2.42	56 1.79
1-2	90 2.17	60 1.81	29 0.94
2-3	64 1.54	42 1.27	20 0.65
3-4	41 0.99	32 0.97	14 0.45
4-5	24 0.58	21 0.63	15 0.48
5-6	20 0.48	21 0.63	30 0.97
6-7	32 0.77	37 1.12	83 2.66
7-8	46 1.11	67 2.02	125 4.02
8-9	75 1.81	109 3.29	164 5.26
9-10	120 2.89	167 5.04	183 5.89
10-11	181 4.36	210 6.34	187 5.99
11-12 P.M.	203 4.89	213 6.43	171 5.49
12-1	196 4.72	198 5.98	160 5.15
1-2	253 6.09	234 7.07	189 6.06
2-3	284 6.84	244 7.37	206 6.63
3-4	288 6.93	230 6.94	225 7.23
4-5	318 7.65	219 6.61	246 7.89
5-6	294 7.08	198 5.98	245 7.87
6-7	411 9.89	181 5.46	196 6.28
7-8	288 6.93	189 5.71	163 5.23
8-9	252 6.06	173 5.22	126 4.04
9-10	221 5.32	139 4.20	107 3.46
10-11	176 4.24	119 3.59	95 3.06
11-12	182 3.90	129 3.89	78 2.53

JOUR MOYEN

4155

3312

3120

(*) POURCENTAGES DES HEURES MOYENNES SUR LES JOURNEES MOYENNES

ROUTE COMPT. VOIE REGION TRONCON SECTION 12 MOIS DE RELEVÉ

0155 375 40 01 020

MUNICIPALITE: SAINT-LEONARD
A 250 METRES AU NCRD DE L'AUT. 20.

JOURS MOYENS MENSUELS DE 1978

MOIS	DIMANCHE MOYEN	LUNDI MOYEN	MARDI MOYEN	MERCREDI MOYEN	JEUDI MOYEN	VENDREDI MOYEN	SAMEDI MOYEN	JOUR MOY. AJUSTE 1978	JOUR MOY. AJUSTE 1977
JANV.	2549	2092	1930	2329	2311	2683	1769	2237	2232
FEV.	5604	2315	1784	2321	2398	2944	2554	2845	2524
MARS	3069	2461	2133	2393	2554	2942	2646	2599	2806
AVRIL	3531	2676	2534	2714	2650	3258	2814	2882	3054
MAI	4411	3039	2762	2870	2916	3656	3341	3285	3363
JUIN	5331	3326	2925	3148	3536	3919	3665	3692	3620
JUIL.	5722	4102	3782	3777	3914	4417	4460	4310	3982
AOUT	6017	4067	3783	3744	3929	4542	4533	4373	4007
SEPT	5696	3543	3535	3338	3405	4428	4134	4011	3560
OCT.	4223	3331	3236	3191	3257	4079	3442	3537	3308
NOV.	3359	2711	2890	3006	3223	3140	3510	3119	2939
DEC.	2239	2573	2875	2935	2587	2717	2651	2655	2516
JOUR MOYEN	4312	3019	2847	2980	3056	3560	3294	3295	3159

ROUTE COMPT. VOIE
0155 375

POURCENTAGES DES JOURS MOYENS MENSUELS PAR RAPPORT AU J.M.A. AJUSTE DE 1978

MOIS	DIMANCHE	LUNDI	MARDI	MERCREDI	JEUDI	VENDREDI	SAMEDI	JOUR MOY. AJUSTE 1978	JOUR MOY. AJUSTE 1977(*)
JANV.	77.4	63.5	58.6	70.7	70.1	81.4	53.7	67.9	70.7
FEV.	170.1	70.3	54.1	70.4	72.8	89.3	77.5	86.3	79.9
MARS	93.1	74.7	64.7	72.6	77.5	89.3	80.3	78.9	88.8
AVRIL	107.2	81.2	76.9	82.4	80.4	98.9	85.4	87.5	96.7
MAI	133.9	92.2	83.8	87.1	88.5	111.0	101.4	99.7	106.5
JUIN	161.8	100.9	88.8	95.5	107.3	118.9	111.2	112.0	114.6
JUIL.	173.7	124.5	114.8	114.6	118.8	134.1	135.4	130.8	126.1
AOUT	182.6	123.4	114.8	113.6	119.2	137.8	137.6	132.7	126.8
SEPT	172.9	107.5	107.3	101.3	103.3	134.4	125.5	121.7	112.7
OCT.	128.2	101.1	98.2	96.8	98.8	123.8	104.5	107.3	104.7
NOV.	101.9	82.3	87.7	91.2	97.8	95.3	106.5	94.7	93.0
DEC.	58.0	78.1	87.3	89.1	78.5	82.5	80.8	80.6	79.6
JOUR MOYEN	130.9	91.6	86.4	90.4	92.7	108.0	100.0	100.0	100.0

(*) POURCENTAGE DU JOUR MOYEN MENSUEL AJUSTE DE 1977 PAR RAPPORT AU J.M.A. AJUSTE DE 1977

ROUTE COMPTEUR VOIE
0155 376 00

VARIATIONS JOURNALIERES

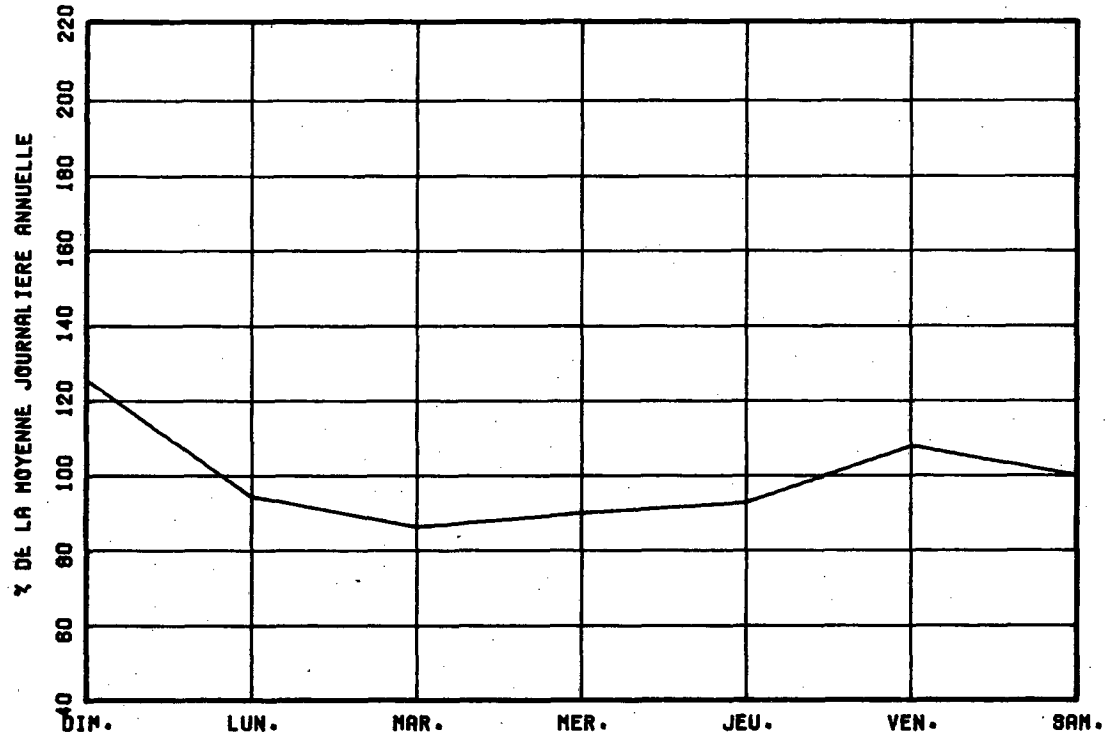

VARIATIONS MENSUELLES

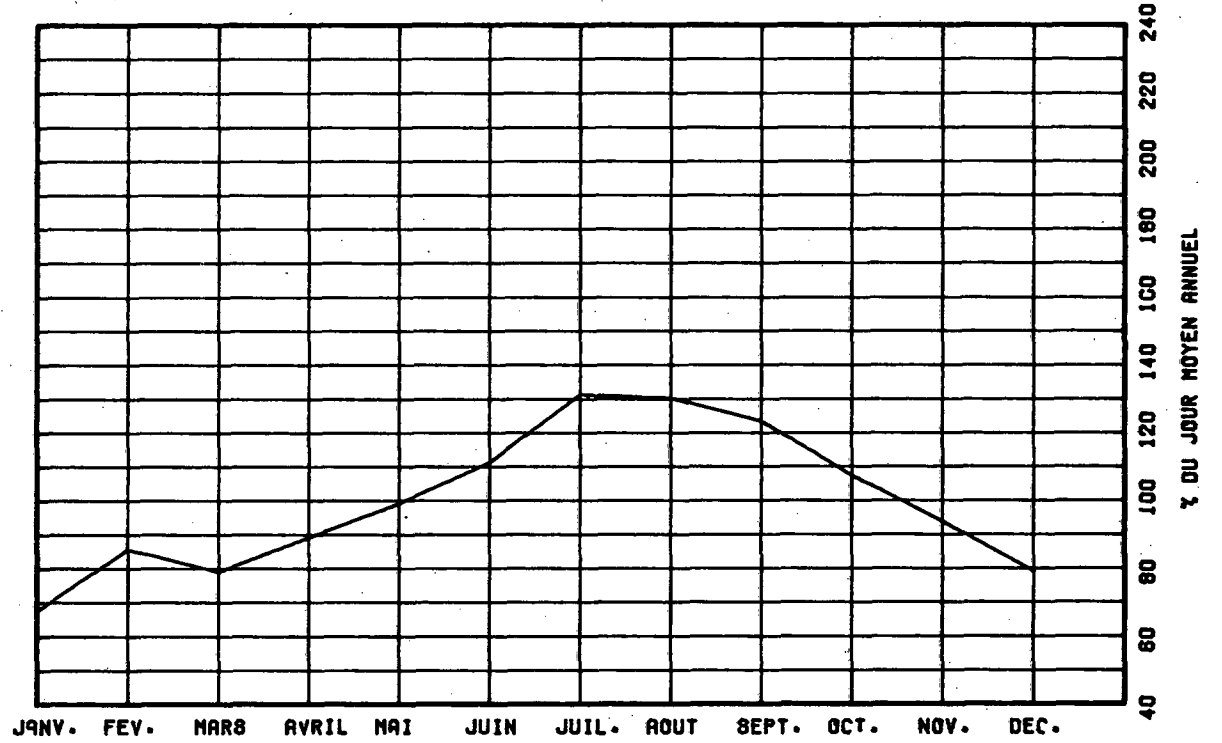

VARIATIONS HORAIRES

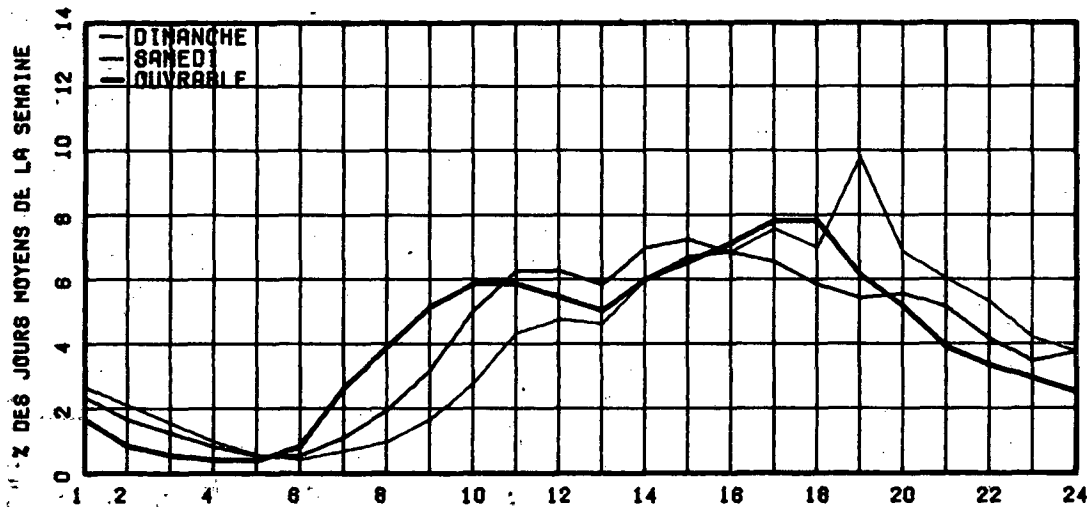

RELATION ENTRE LES HEURES DE POINTES ET LE J.M.A.

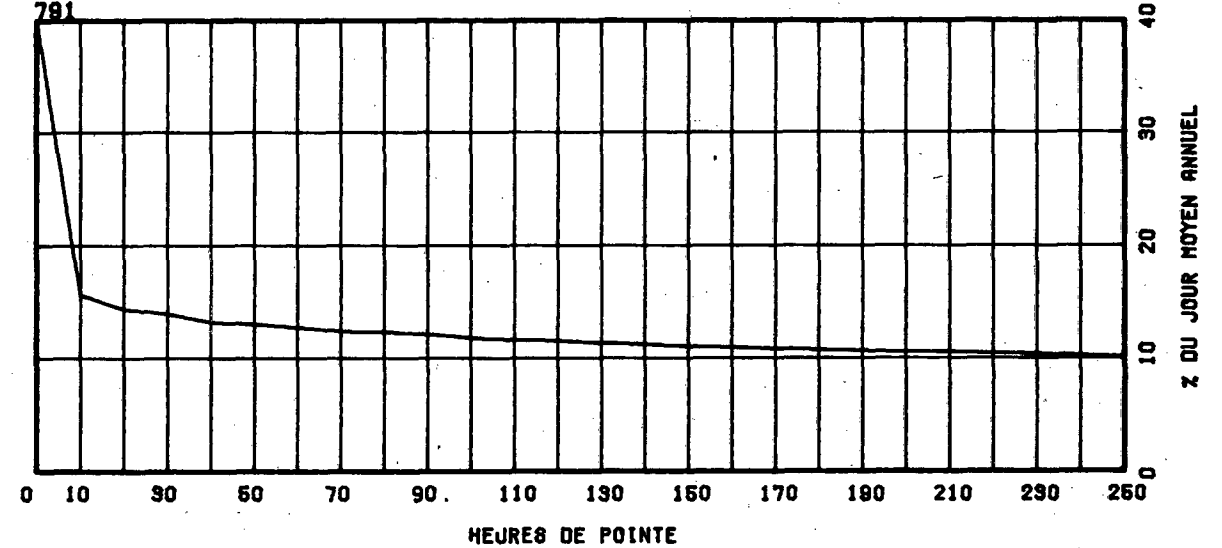

ROUTE COMPT. VOIE REGION TRONCON SECTION 12 MOIS DE RELEVÉ

0158 250 64 02 140

MUNICIPALITE: SAINT-PAUL

A 2.25 KM. A L'EST DE L'INT DE LA RTE 343.

ANNEE JC. MCY. JC. MCY. JC. MCY. POURC. JOUR HEURES MAXIMALES
 ANNUEL HIVER ETE AUGM. MAXIMUM 1-ERE 10-E 30-E 100-E

74									
*PCURC.									
75									
*PCURC.									
76									
*PCURC.									
77	3979	3402	4476						
*PCURC.		85.5	112.5						
78	4332	3641	4920	+8.9	6261	883	514	478	439
*PCURC.		84.0	113.6		144.5	20.4	11.9	11.0	10.1

DISTRIBUTION MENSUELLE DE 1978

MOIS	HEURE MAXIMUM	JOUR MAXIMUM	JOUR MCYEN	TOTAL DU MOIS	POURC. ANNEE
JANV.	448	4165	3113	96503	6.1
FEV.	451	4505	3769	105552	6.7
MARS	432	4873	3896	120800	7.6
AVRIL	479	4856	4209	126288	8.0
MAI	551	5981	4630	143533	9.1
JUIN	527	5951	5022	150669	9.5
JUIL.	457	5719	4911	152253	9.6
AOUT	789	6261	5073	157265	9.9
SEPT	573	6017	4671	140158	8.9
OCT.	883	5775	4595	142466	9.0
NOV.	479	5298	4276	128293	8.1
DEC.	476	4812	3801	117854	7.5

JOUR MOYEN ANNUEL: 4332

TOTAL: 1581634

ROUTE COMPT. VOIE
0158 250 00

REPARTITION HORAIRE JOURNALIERE DE 1978

HEURES A.M.	DIMANCHE MOYENNE POURC. (*)	SAMEDI MOYENNE POURC.	JOURS OUV. MOYENNE POURC.	
12- 1	140	3.35	60	1.36
1- 2	113	2.70	27	0.62
2- 3	90	2.15	17	0.39
3- 4	57	1.36	11	0.25
4- 5	29	0.69	10	0.23
5- 6	17	0.41	18	0.42
6- 7	20	0.48	78	1.77
7- 8	53	1.27	230	5.20
8- 9	77	1.84	328	7.43
9-10	103	2.46	246	5.56
10-11	158	3.78	229	5.18
11-12 P.M.	191	4.57	230	5.21
12- 1	212	5.07	221	5.00
1- 2	314	7.51	275	6.23
2- 3	319	7.63	277	6.26
3- 4	318	7.61	315	7.11
4- 5	360	8.61	401	9.07
5- 6	297	7.10	348	7.87
6- 7	237	5.67	260	5.89
7- 8	271	6.48	246	5.56
8- 9	271	6.48	185	4.19
9-10	209	5.00	159	3.60
10-11	188	4.50	139	3.16
11-12	137	3.28	100	2.44

JOUR MOYEN

4181

4047

4428

(*) POURCENTAGES DES HEURES MOYENNES SUR LES JOURNEES MOYENNES

ROUTE COMPT. VOIE REGION TRONCON SECTION 12 MOIS DE RELEVÉ
 0158 250 64 02 140

MUNICIPALITE: SAINT-PAUL

A 2.25 KM. A L'OUEST DE L'INT DE LA RTE 343.

JOURS MOYENS MENSUELS DE 1978

MOIS	DIMANCHE MOYEN	LUNDI MOYEN	MARDI MOYEN	MERCREDI MOYEN	JEUDI MOYEN	VENDREDI MOYEN	SAMEDI MOYEN	JOUR MOY. AJUSTE 1978	JOUR MOY. AJUSTE 1977
JANV.	2918	2954	3022	3021	3560	3831	2562	3129	3100
FEV.	3778	3833	3445	3441	4021	4419	3449	3769	3354
MARS	3531	3931	3453	3950	4280	4523	3688	3908	3646
AVRIL	4415	4015	3891	4168	4366	4649	3880	4197	3801
MAI	4726	4409	4353	4522	4718	5320	4431	4639	4252
JUIN	5158	4717	4701	4762	5393	5650	4521	4986	4545
JUIL.	5210	4619	4546	4759	5036	5446	4790	4915	4580
AOUT	5610	4801	4729	4745	5117	5615	5048	5095	4513
SEPT	4602	4449	4609	4376	4816	5427	4290	4652	4263
OCT.	4302	4565	4468	4208	5130	5482	4191	4620	4259
NOV.	4051	4266	4069	4287	4605	4643	3928	4264	3905
DEC.	2848	3718	3901	3939	4376	4462	3684	3846	3478
JOUR MOYEN	4262	4193	4098	4181	4618	4955	4038	4335	3974

ROUTE COMPT. VOIE
 0158 250

POURCENTAGES DES JOURS MOYENS MENSUELS PAR RAPPORT AU J.M.A. AJUSTE DE 1978

MOIS	DIMANCHE	LUNDI	MARDI	MERCREDI	JEUDI	VENDREDI	SAMEDI	JOUR MOY. AJUSTE 1978	JOUR MOY. AJUSTE 1977(*)
JANV.	67.3	69.1	69.7	69.7	82.1	88.4	59.1	72.2	78.0
FEV.	87.2	88.4	79.5	79.4	92.8	101.9	79.6	86.9	84.4
MARS	81.5	90.7	79.7	91.1	98.7	104.3	85.1	90.1	91.7
AVRIL	101.8	92.6	89.8	96.1	100.7	107.2	89.5	96.8	95.6
MAI	109.0	101.7	100.4	104.3	103.8	122.7	102.2	107.0	107.0
JUIN	119.0	108.8	108.4	109.9	124.4	130.3	104.3	115.0	114.4
JUIL.	120.2	106.6	104.9	109.8	116.2	125.6	110.5	113.4	115.2
AOUT	129.4	110.7	109.1	109.5	118.0	129.5	116.4	117.5	113.6
SEPT	106.2	102.6	106.3	100.9	111.1	125.2	99.0	107.3	107.3
OCT.	99.2	105.3	103.1	97.1	118.3	126.5	96.7	106.6	107.2
NOV.	93.4	98.4	93.9	98.9	106.2	107.1	90.6	98.4	98.3
DEC.	65.7	85.8	90.0	90.9	100.9	102.9	85.0	88.7	87.5
JOUR MOYEN	98.3	96.7	94.5	96.4	106.5	114.3	93.1	100.0	100.0

(*) POURCENTAGE DU JOUR MOYEN MENSUEL AJUSTE DE 1977 PAR RAPPORT AU J.M.A. AJUSTE DE 1977

VARIATIONS JOURNALIERES

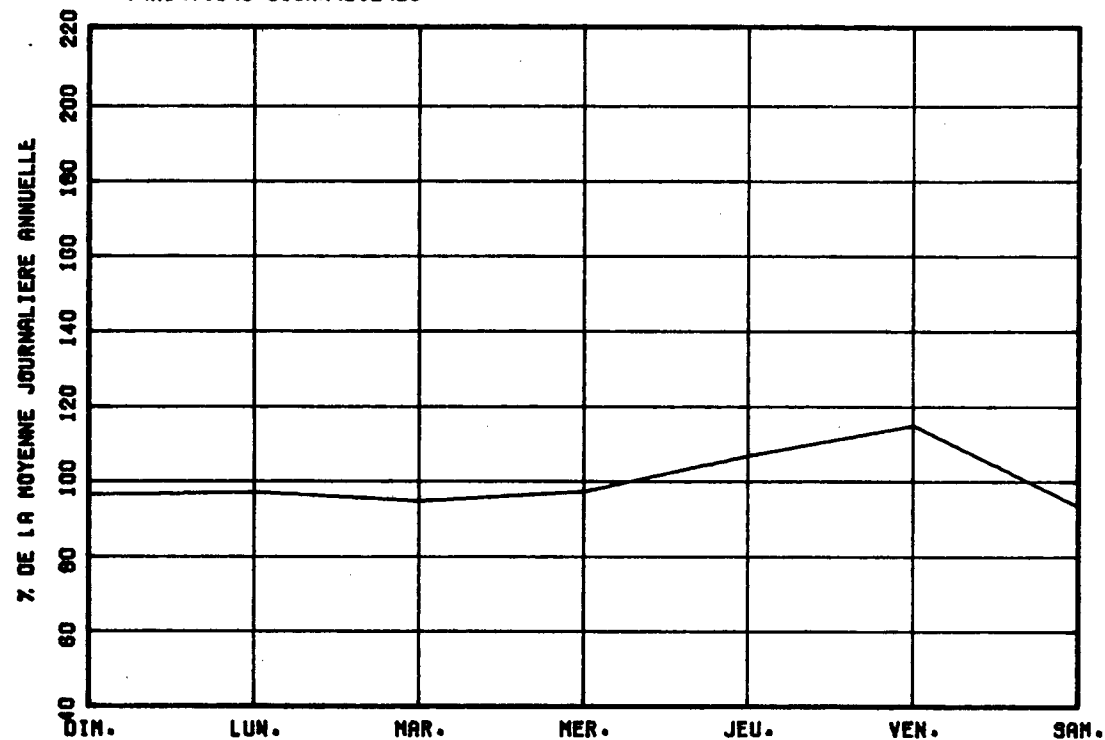

VARIATIONS MENSUELLES

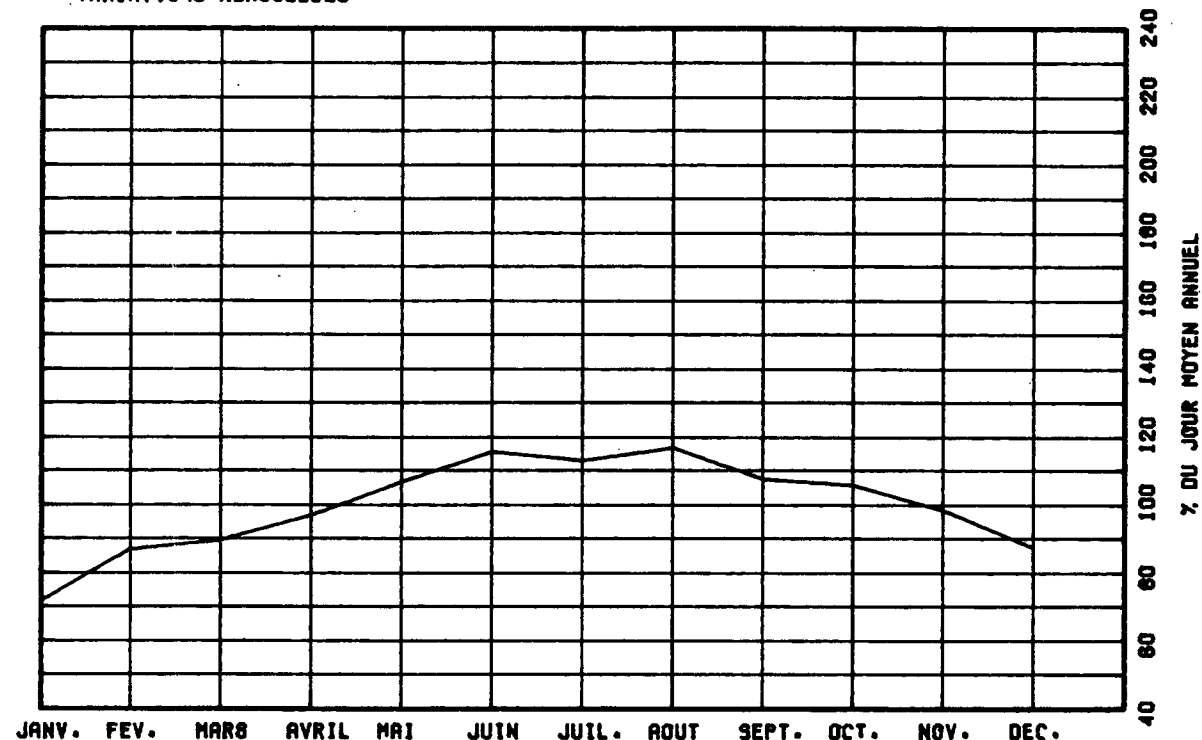

VARIATIONS HORAIRES

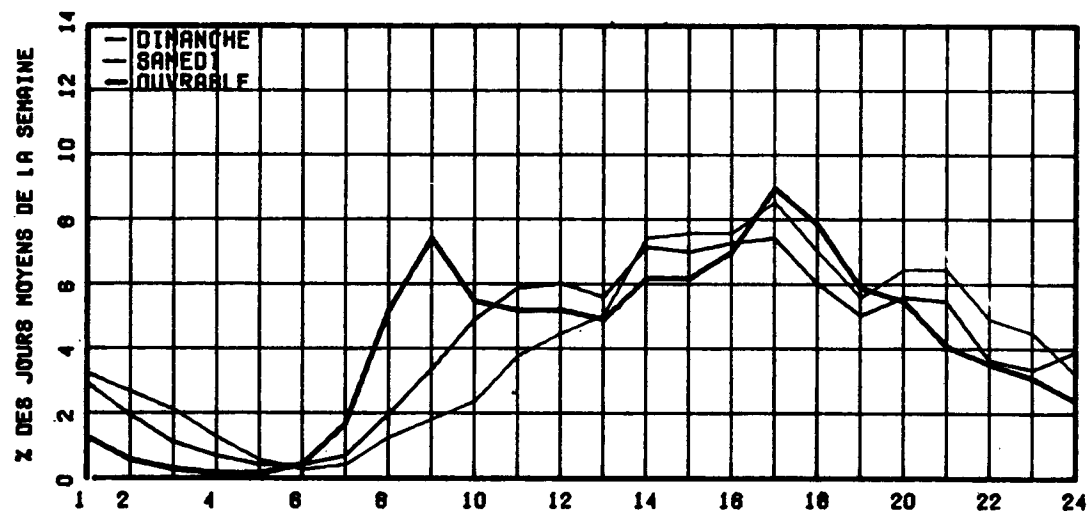

RELATION ENTRE LES HEURES DE POINTES ET LE J.N.A.

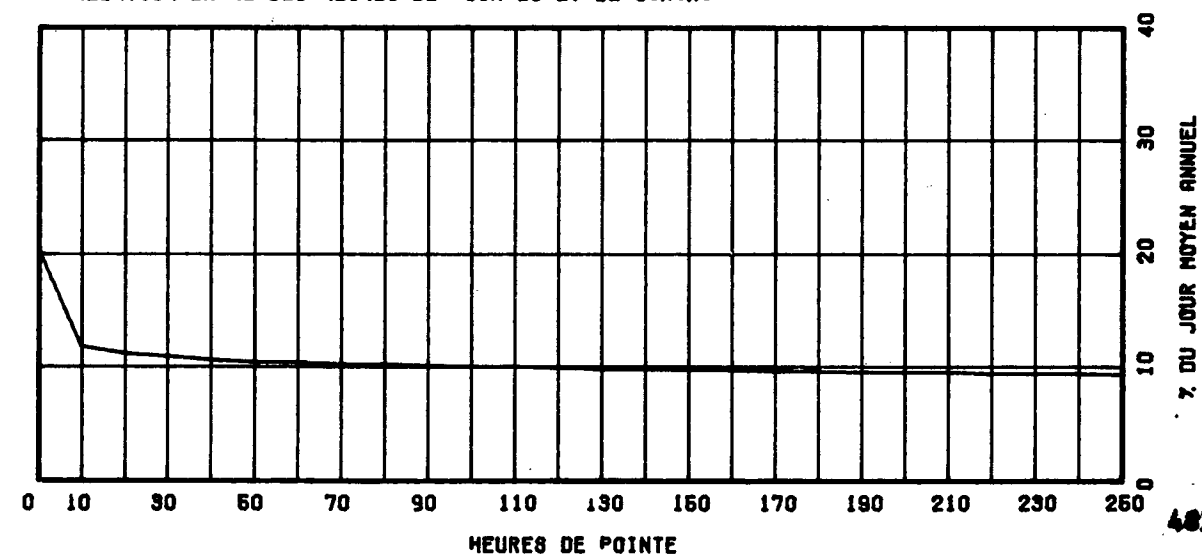

ROUTE 0161 COMPT. 340 VOIE 50 REGION 01 SECTION 090 12 MOIS DE RELEVÉ

MUNICIPALITE: STORNWAY

A 2.25 KM. AU SUD DE LA RTE 108.

ANNEE	JG. MCY. ANNUEL	JG. MCY. HIVER	JG. MCY. ETE	POURC. AUGM.	JOUR MAXIMUM	HEURES MAXIMALES			
						1-E	10-E	30-E	100-E
74	*POURC.								
75	1352	1054	1625	-----	2351	246	214	193	165
*POURC.		78.0	120.2		173.9	18.2	15.8	14.3	12.2
76	1323	978	1614	-2.1	2547	281	200	183	164
*POURC.		73.9	122.0		192.5	21.2	15.1	13.8	12.4
77	1413	1095	1700	+6.8	2703	272	228	205	175
*POURC.		77.8	120.3		191.3	19.2	16.1	14.5	12.4
78	1495	1134	1829	+5.8	2727	279	243	217	188
*POURC.		75.9	122.3		182.4	18.7	16.3	14.5	12.6

DISTRIBUTION MENSUELLE DE 1978

MOIS	HEURE MAXIMUM	JOUR MAXIMUM	JOUR MOYEN	TOTAL DU MOIS	POURC. ANNEE
JANV.	164	1572	947	29379	5.4
FEV.	141	1439	1103	30895	5.7
MARS	230	2057	1223	37928	6.9
AVRIL	186	2052	1338	40152	7.4
MAI	235	2481	1649	51135	9.4
JUIN	221	2573	1801	54052	9.9
JUIL.	279	2724	1937	60063	11.0
AOUT	257	2727	1839	57032	10.4
SEPT	259	2599	1738	52150	9.5
OCT.	253	2328	1674	51899	9.5
NOV.	206	1996	1412	42376	7.8
DEC.	166	1665	1260	39061	7.2

JOUR MOYEN ANNUEL: 1495

TOTAL: 546122

ROUTE 0161 COMPT. 340 VOIE 00

REPARTITION HORAIRE JOURNALIERE DE 1978

HEURES A.M.	DIMANCHE MOYENNE POURC. (*)	SAMEDI MOYENNE POURC.	JOURS OUV. MOYENNE POURC.
12-1	42 2.32	30 1.90	15 1.11
1-2	40 2.21	22 1.39	9 0.70
2-3	34 1.88	15 0.95	6 0.47
3-4	21 1.16	11 0.70	6 0.46
4-5	12 0.66	10 0.63	8 0.60
5-6	8 0.44	10 0.63	13 0.93
6-7	9 0.50	17 1.08	26 1.91
7-8	17 0.94	34 2.15	55 3.93
8-9	30 1.66	57 3.61	79 5.65
9-10	57 3.15	88 5.57	85 6.10
10-11	86 4.75	99 6.26	85 6.10
11-12 P.M.	99 5.46	105 6.64	83 5.92
12-1	100 5.52	101 6.39	80 5.70
1-2	143 7.89	116 7.34	95 6.79
2-3	154 8.50	126 7.97	99 7.06
3-4	152 8.39	121 7.65	106 7.56
4-5	148 8.17	111 7.02	108 7.71
5-6	135 7.45	93 5.88	101 7.26
6-7	118 6.51	82 5.19	89 6.39
7-8	116 6.40	87 5.50	73 5.25
8-9	106 5.85	91 5.76	57 4.08
9-10	83 4.58	67 4.24	48 3.44
10-11	60 3.31	48 3.04	40 2.87
11-12	42 2.32	40 2.53	28 2.01

JOUR MOYEN 1812

1581

1403

(*) POURCENTAGES DES HEURES MOYENNES SUR LES JOURNEES MOYENNES

ROUTE COMPT. VOIE REGION TRONCON SECTION 12 MOIS DE PELEVE
 0161 340 50 01 090

MUNICIPALITE: STERNWAY
 A 2.25 KM. AU SUD DE LA RTE 108.

JOURS MOYENS MENSUELS DE 1978

MOIS	DIMANCHE MOYEN	LUNDI MOYEN	MARDI MOYEN	MERCREDI MOYEN	JEUDI MOYEN	VENDREDI MOYEN	SAMEDI MOYEN	JOUR MOY. AJUSTE 1978	JOUR MOY. AJUSTE 1977
JANV.	1118	859	908	823	1027	1083	738	936	929
FEV.	1256	995	883	990	1079	1289	1129	1103	1076
MARS	1462	1025	1000	1054	1168	1393	1346	1206	1299
AVRIL	1555	1186	1208	1192	1183	1439	1357	1303	1382
MAI	2247	1437	1396	1384	1370	1779	1911	1646	1525
JUIN	2399	1646	1617	1534	1676	1930	1806	1801	1606
JUIL.	2378	1825	1608	1665	1743	2069	2139	1918	1852
AOUT	2533	1707	1591	1611	1650	2040	1910	1863	1719
SEPT	2291	1472	1497	1405	1422	1865	1929	1697	1574
OCT.	2041	1515	1498	1390	1393	1918	1821	1653	1494
NOV.	1690	1295	1213	1327	1357	1559	1479	1417	1260
DEC.	1249	1160	1227	1215	1203	1385	1313	1250	1110
JOUR MOYEN	1860	1343	1303	1299	1355	1645	1573	1482	1402

ROUTE COMPT. VOIE
 0161 340

POURCENTAGES DES JOURS MOYENS MENSUELS PAR RAPPORT AU J.M.A. AJUSTE DE 1978

MOIS	DIMANCHE	LUNDI	MARDI	MERCREDI	JEUDI	VENDREDI	SAMEDI	JOUR MOY. AJUSTE 1978	JOUR MOY. AJUSTE 1977(*)
JANV.	75.4	58.0	61.3	55.5	69.3	73.1	49.8	63.2	66.3
FEV.	91.5	67.1	59.6	66.8	72.8	87.0	76.2	74.4	76.7
MARS	98.7	69.2	67.5	71.1	78.8	94.0	90.8	81.4	92.7
AVRIL	105.0	80.0	81.5	80.4	79.8	97.1	91.6	87.9	98.6
MAI	151.6	97.0	94.2	93.4	92.4	120.0	128.9	111.1	108.8
JUIN	161.9	111.1	109.1	103.5	113.1	130.2	121.9	121.5	114.6
JUIL.	160.5	123.1	108.5	112.3	117.6	139.6	144.3	129.4	132.1
AOUT	170.9	115.2	107.4	108.7	111.3	137.7	128.9	125.7	122.6
SEPT	154.6	99.3	101.0	94.8	96.0	125.8	130.2	114.5	112.3
OCT.	137.7	102.2	101.1	93.8	94.0	129.4	122.9	111.5	106.6
NOV.	114.0	87.4	81.8	89.5	91.6	105.2	99.8	95.6	89.9
DEC.	84.3	78.3	82.8	82.0	81.2	93.5	88.6	84.3	79.2
JOUR MOYEN	125.5	90.6	87.9	87.7	91.4	111.0	106.1	100.0	100.0

(*) POURCENTAGE DU JOUR MOYEN MENSUEL AJUSTE DE 1977 PAR RAPPORT AU J.M.A. AJUSTE DE 1978

ROUTE COMPTEUR VOIE
0161 340 00

VARIATIONS JOURNALIERES

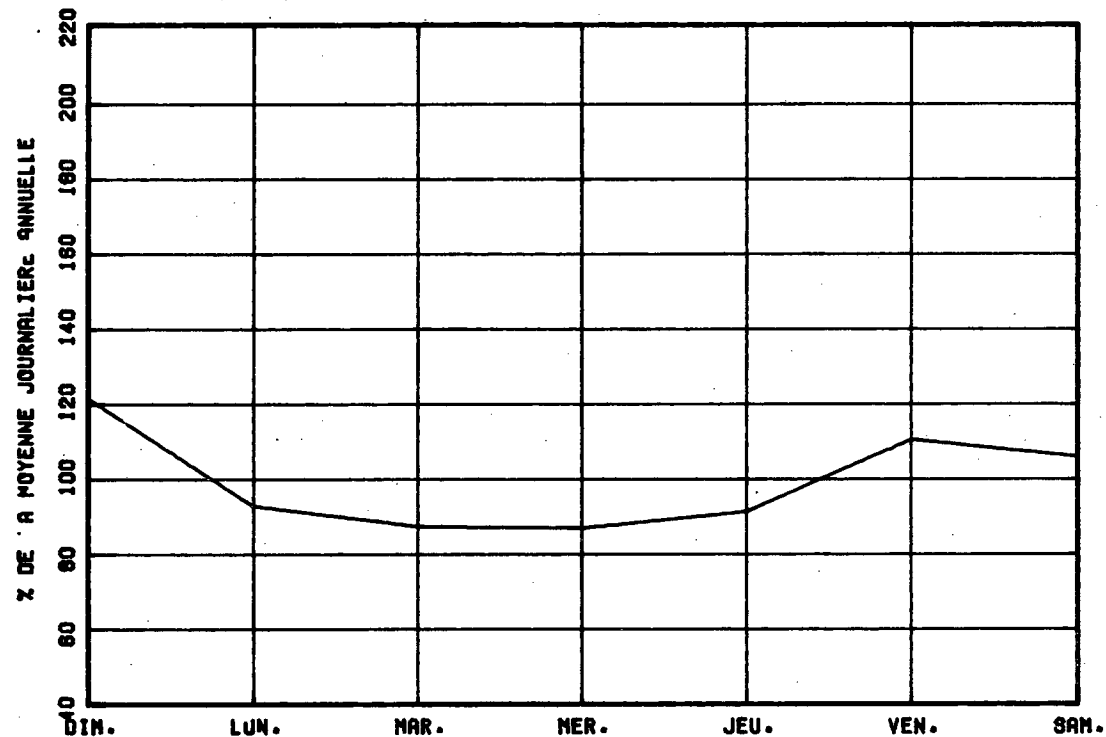

VARIATIONS MENSUELLES

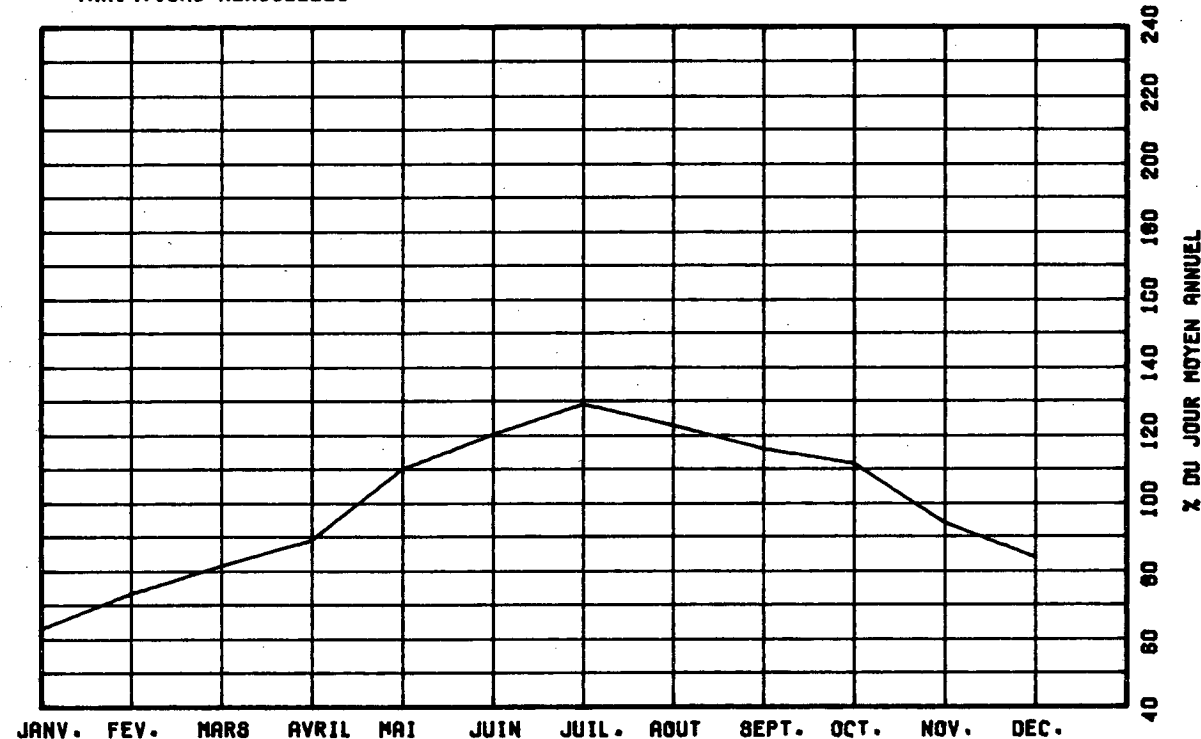

VARIATIONS HORAIRES

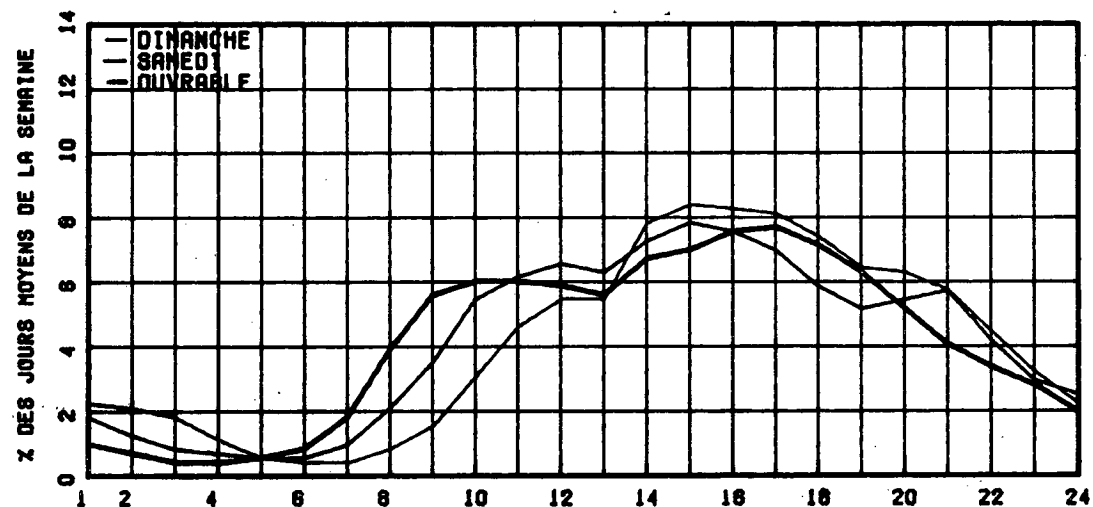

RELATION ENTRE LES HEURES DE POINTES ET LE J.M.A.

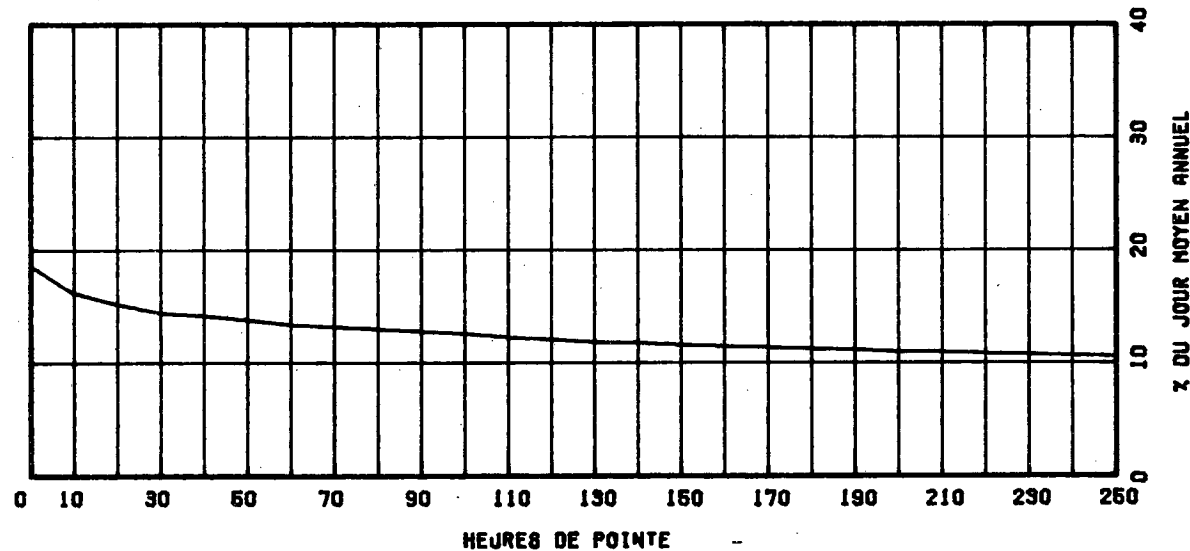

ROUTE COMPT. VOIE REGION TRONCON SECTION 04 MOIS DE RELEVÉ

0169 170 20 01 220

MUNICIPALITE: DELISLE

A 2.3 KM. AU NORD-OUEST DE LA RTE 172.

ANNEE JO. #CY. JG. MCY. JG. MCY. POURC. JOUR HEURES MAXIMALES
 ANNUEL HIVER ETE AUGM. MAXIMUM 1-ERE 10-E 30-E 100-E

74									
*POURC.									
75									
*PCURC.									
76	3955	2766	5721	-----	-----	-----	-----	753	-----
*PCURC.		69.2	143.2					18.8	
77									
*PCURC.									
78	4425	3534	5238	-----	7703	584	524	491	453
*PCURC.		79.9	118.4		174.1	13.2	11.8	11.1	10.2

DISTRIBUTION MENSUELLE DE 1978

MOIS	HEURE MAXIMUM	JOUR MAXIMUM	JOUR MOYEN	TOTAL DU MOIS	POURC. ANNEE
JANV.	-----	-----	-----	-----	-----
FEV.	-----	-----	-----	-----	-----
MARS	-----	-----	-----	-----	-----
AVRIL	-----	-----	-----	-----	-----
MAI	-----	-----	-----	-----	-----
JUIN	500	6073	4953	148616	-----
JUIL.	584	7703	5872	182061	-----
AOUT	581	6431	5436	168545	-----
SEPT	500	6024	4669	140098	-----
OCT.	-----	-----	-----	-----	-----
NOV.	-----	-----	-----	-----	-----
DEC.	-----	-----	-----	-----	-----
JOUR MOYEN ANNUEL:	4425				
TOTAL:	-----				

ROUTE COMPT. VOIE
0169 170 00

REPARTITION HORAIRE JOURNALIERE DE 1978

HEURES A.M.	DIMANCHE MOYENNE POURC. (*)	SAMEDI MOYENNE POURC.	JOURS OUV. MOYENNE POURC.
12-1	166 2.90	126 2.46	69 1.34
1-2	141 2.46	118 2.30	39 0.76
2-3	103 1.80	102 1.99	23 0.46
3-4	67 1.17	62 1.21	19 0.38
4-5	30 0.52	33 0.64	27 0.52
5-6	22 0.38	37 0.72	41 0.81
6-7	34 0.59	51 0.99	127 2.46
7-8	58 1.01	99 1.93	251 4.87
8-9	94 1.64	161 3.14	260 5.05
9-10	161 2.81	243 4.74	262 5.08
10-11	243 4.24	315 6.14	283 5.49
11-12 P.M.	291 5.07	319 6.22	280 5.44
12-1	324 5.65	310 6.04	266 5.17
1-2	465 8.11	391 7.62	366 7.10
2-3	456 7.95	366 7.13	350 6.79
3-4	434 7.57	344 6.70	363 7.05
4-5	448 7.81	337 6.57	411 7.97
5-6	346 6.03	270 5.26	381 7.39
6-7	350 6.10	244 4.76	323 6.27
7-8	410 7.15	272 5.30	291 5.64
8-9	395 6.89	330 6.43	242 4.70
9-10	292 5.09	247 4.81	204 3.97
10-11	238 4.15	185 3.61	158 3.08
11-12	166 2.90	169 3.29	114 2.23
JOUR MOYEN	5734	5131	5158
(*) POURCENTAGES DES HEURES MOYENNES SUR LES JOURNEES MOYENNES			

ROUTE COMPT. VOIE REGION TRONÇON SECTION 04 MOIS DE PELEVE
 0169 170 20 01 220

MUNICIPALITE: DELISLE

A 2.3 KM. AU NORD-OUEST DE LA RTE 172.

JOURS MOYENS MENSUELS DE 1978

MOIS	DIMANCHE MOYEN	LUNDI MOYEN	MARDI MOYEN	MERCREDI MOYEN	JEUDI MOYEN	VENDREDI MOYEN	SAMEDI MOYEN	JOUR MOY. AJUSTE 1978	JOUR MOY. AJUSTE 1977
JANV.	-----	-----	-----	-----	-----	-----	-----	-----	-----
FEV.	-----	-----	-----	-----	-----	-----	-----	-----	-----
MARS	-----	-----	-----	-----	-----	-----	-----	-----	-----
AVRIL	-----	-----	-----	-----	-----	-----	-----	-----	-----
MAI	-----	-----	-----	-----	-----	-----	-----	-----	-----
JUIN	5439	4769	4546	4500	4919	5659	4675	4929	-----
JUIL.	6344	5728	5547	5431	5722	6552	5737	5865	-----
AOUT	6009	5261	5044	5066	5190	6279	5459	5472	-----
SEPT	4921	4491	4198	4159	4367	5601	4622	4622	-----
OCT.	-----	-----	-----	-----	-----	-----	-----	-----	-----
NOV.	-----	-----	-----	-----	-----	-----	-----	-----	-----
DEC.	-----	-----	-----	-----	-----	-----	-----	-----	-----
JOUR MOYEN	-----	-----	-----	-----	-----	-----	-----	4425	-----

ROUTE COMPT. VOIE
 0169 170

POURCENTAGES DES JOURS MOYENS MENSUELS PAR RAPPORT AU J.M.A. AJUSTE DE 1978

MOIS	DIMANCHE	LUNDI	MARDI	MERCREDI	JEUDI	VENDREDI	SAMEDI	JOUR MOY. AJUSTE 1978	JOUR MOY. AJUSTE 1977(*)
JANV.	-----	-----	-----	-----	-----	-----	-----	-----	-----
FEV.	-----	-----	-----	-----	-----	-----	-----	-----	-----
MARS	-----	-----	-----	-----	-----	-----	-----	-----	-----
AVRIL	-----	-----	-----	-----	-----	-----	-----	-----	-----
MAI	-----	-----	-----	-----	-----	-----	-----	-----	-----
JUIN	122.9	107.8	102.7	101.7	111.2	127.9	105.6	111.4	-----
JUIL.	143.4	129.4	125.4	122.7	129.3	148.1	129.6	132.5	-----
AOUT	135.8	118.9	114.0	114.5	117.3	141.9	123.4	123.7	-----
SEPT	111.2	101.5	94.9	94.0	98.7	126.6	104.5	104.5	-----
OCT.	-----	-----	-----	-----	-----	-----	-----	-----	-----
NOV.	-----	-----	-----	-----	-----	-----	-----	-----	-----
DEC.	-----	-----	-----	-----	-----	-----	-----	-----	-----
JOUR MOYEN	-----	-----	-----	-----	-----	-----	-----	100.0	-----

(*) POURCENTAGE DU JOUR MOYEN MENSUEL AJUSTE DE 1977 PAR RAPPORT AU J.M.A. AJUSTE DE 1977

VARIATIONS JOURNALIERES

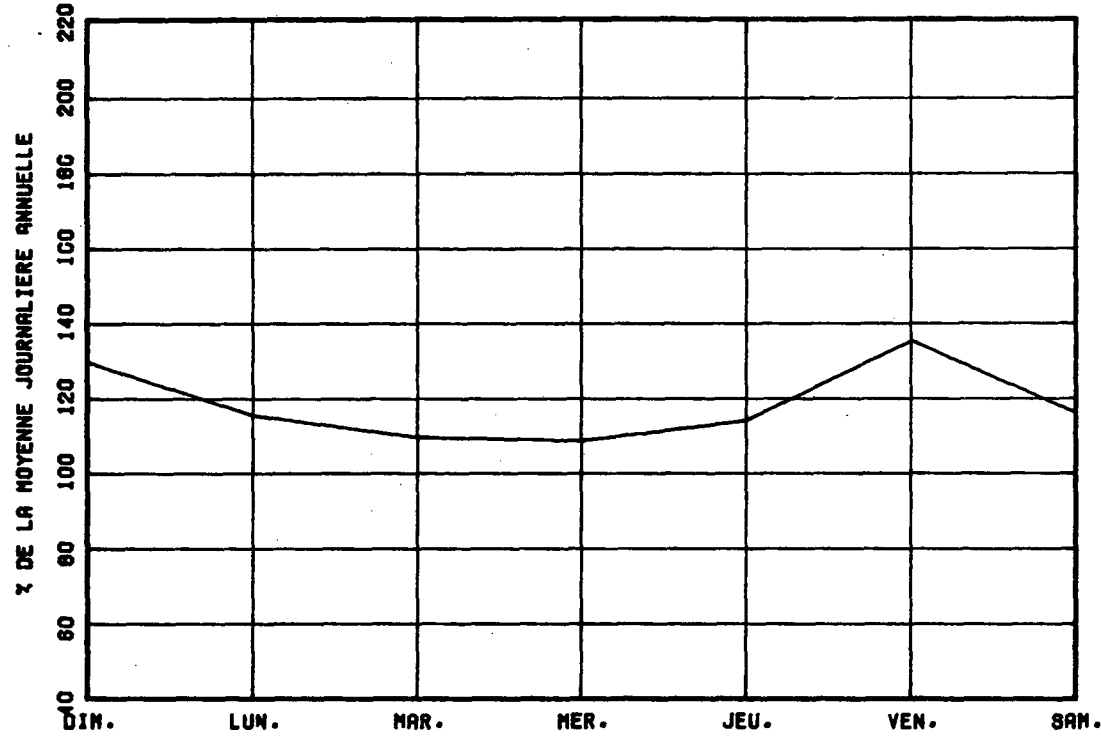

VARIATIONS MENSUELLES

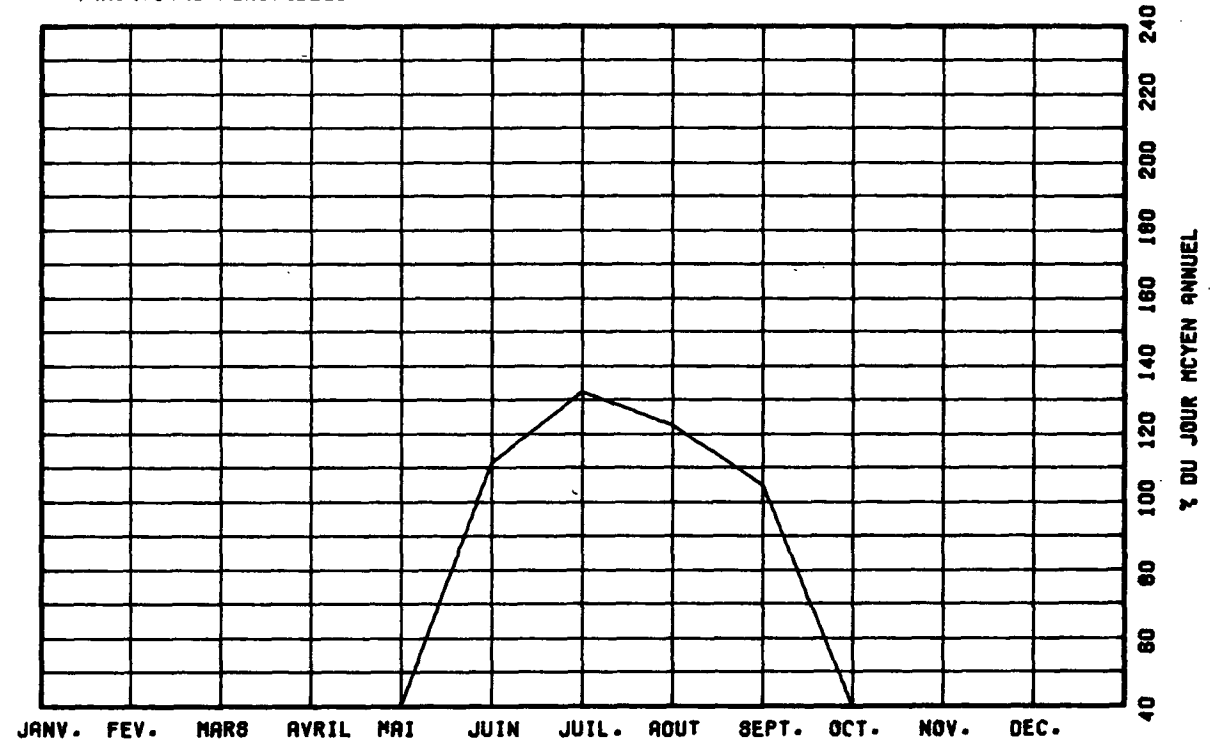

VARIATIONS HORAIRES

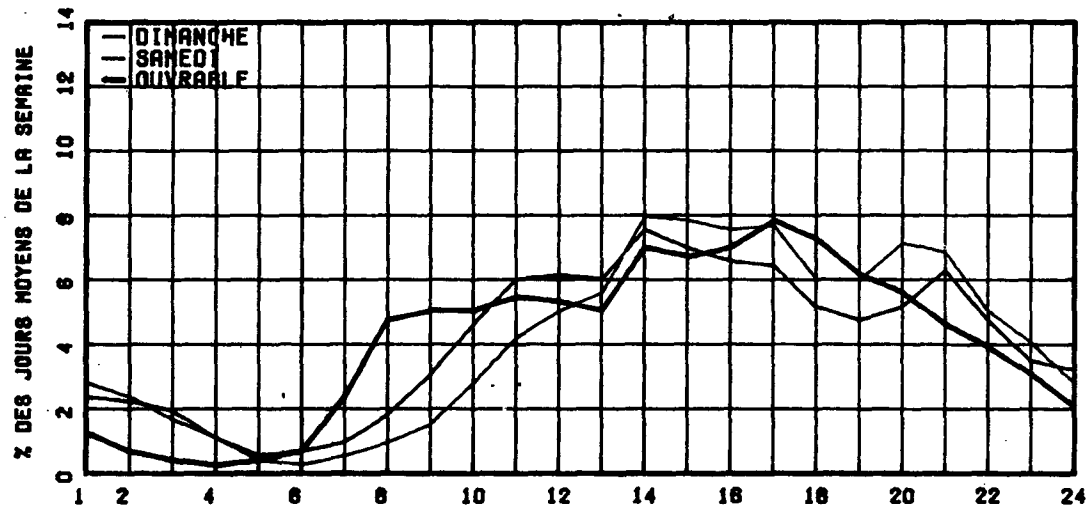

RELATION ENTRE LES HEURES DE POINTES ET LE J.N.A.

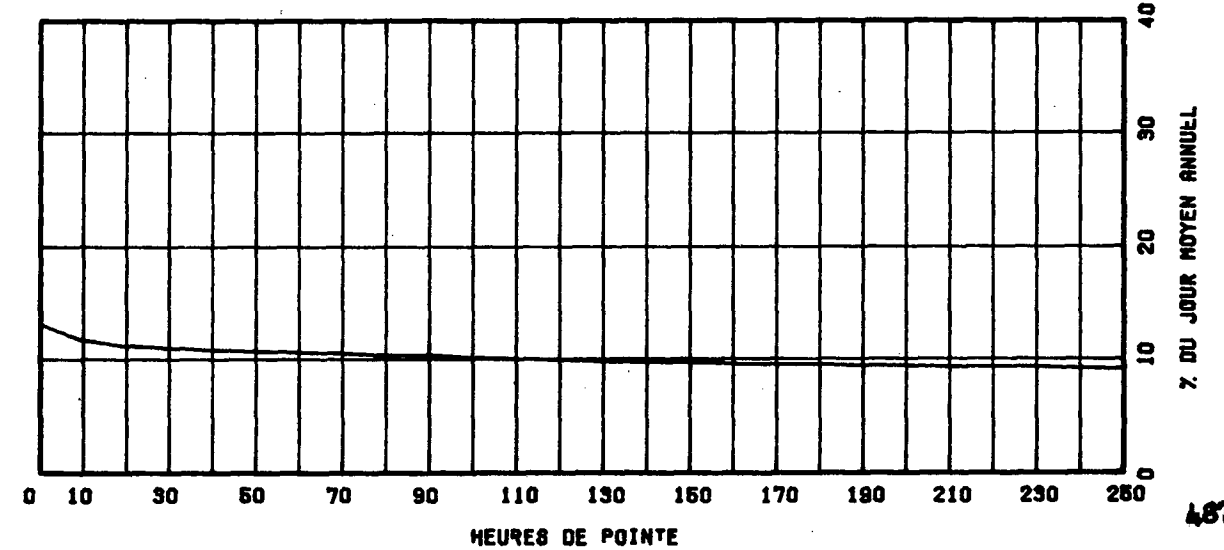

ROUTE COMPT. VOIE REGION TRONCON SECTION 12 MOIS DE RELEVÉ

0169 190 20 01 253

MUNICIPALITE: SAINT-HENRI-DE-TAILLON
A 5.95 KM. AU NORD DE L'EGLISE.

ANNEE	JO. MOY. ANNUEL	JO. MOY. HIVER	JO. MOY. ETE	PJOURC. AUGM.	JOUR MAXIMUM	HEURES MAXIMALES				
						1-ERE	10-E	30-E	100-E	
74										
*PGURC.										
75	1548	1147	2006	-----	3376	300	261	221	197	
*PGURC.		74.1	129.6		218.1	19.4	16.9	14.3	12.7	
76	1600	1136	2101	+3.4	2980	542	221	200	170	
*PGURC.		71.0	131.3		186.3	33.9	13.8	12.5	10.6	
77	1735	1269	2224	+8.4	3579	386	277	252	220	
*PGURC.		73.1	128.2		206.3	22.2	16.0	14.5	12.7	
78	1899	1391	2471	+9.5	4447	402	306	265	232	
*PGURC.		73.2	130.1		234.2	21.2	16.1	14.0	12.2	

DISTRIBUTION MENSUELLE DE 1978

MOIS	HEURE MAXIMUM	JOUR MAXIMUM	JOUR MOYEN	TOTAL DU MOIS	POURC. ANNEE
JANV.	181	1667	1225	38002	5.5
FEV.	178	1809	1467	41082	5.9
MARS	178	1851	1500	46517	6.7
AVRIL	209	2036	1595	47856	6.9
MAI	259	2710	1987	61627	8.9
JUIN	278	2997	2268	68047	9.8
JUIL.	402	4447	2785	86340	12.4
AOUT	357	3478	2569	79661	11.5
SEPT	269	2948	2249	67497	9.7
CCT.	282	3016	2062	63937	9.2
NOV.	237	2492	1673	50203	7.2
DEC.	174	1756	1382	42858	6.2

JOUR MOYEN ANNUEL: 1899

TOTAL: 693627

ROUTE COMPT. VOIE
0169 190 00

REPARTITION HORAIRE JOURNALIERE DE 1978

HEURES A.M.	DIMANCHE MOYENNE POURC. (*)	SAMEDI MOYENNE POURC.	JOURS OUV. MOYENNE POURC.
12-1	43 2.13	38 2.02	22 1.19
1-2	44 2.18	33 1.78	12 0.66
2-3	35 1.73	31 1.65	8 0.44
3-4	24 1.19	21 1.12	7 0.42
4-5	13 0.64	15 0.80	16 0.89
5-6	12 0.59	17 0.90	27 1.45
6-7	18 0.89	27 1.43	49 2.61
7-8	25 1.24	42 2.23	72 3.86
8-9	43 2.13	74 3.93	104 5.57
9-10	69 3.42	112 5.95	114 6.09
10-11	101 5.00	130 6.91	114 6.08
11-12 P.M.	111 5.50	119 6.32	108 5.78
12-1	119 5.89	116 6.16	107 5.71
1-2	162 8.02	138 7.33	134 7.18
2-3	172 8.52	142 7.55	140 7.48
3-4	169 8.37	130 6.91	140 7.50
4-5	172 8.52	127 6.75	151 8.04
5-6	128 6.34	102 5.42	138 7.36
6-7	118 5.84	90 4.78	108 5.76
7-8	127 6.29	95 5.05	93 4.96
8-9	113 5.60	101 5.37	72 3.88
9-10	86 4.26	81 4.30	57 3.04
10-11	67 3.32	55 2.92	44 2.36
11-12	48 2.38	46 2.44	32 1.73

JOUR MOYEN 2019 1882 1878
(*) POURCENTAGES DES HEURES MOYENNES SUR LES JOURNEES MOYENNES

ROUTE COMPT. VOIE REGION TRONCON SECTION 12 MOIS DE RELEVÉ

0169 190 20 01 253.

MUNICIPALITE: SAINT-HENRI-DE-TAILLON
A 5.95 KM. AU NORD DE L'EGLISE.

JOURS MOYENS MENSUELS DE 1978

MOIS	DIMANCHE MOYEN	LUNDI MOYEN	MARDI MOYEN	MERCREDI MOYEN	JEUDI MOYEN	VENDREDI MOYEN	SAMEDI MOYEN	JOUR MOY. AJUSTE 1978	JOUR MOY. AJUSTE 1977
JANV.	1259	1222	1167	1226	1121	1460	1122	1225	1171
FEV.	1460	1525	1421	1381	1360	1704	1416	1466	1204
MARS	1478	1435	1359	1448	1515	1801	1470	1500	1298
AVRIL	1597	1534	1528	1609	1596	1853	1463	1597	1442
MAI	2370	1919	1730	1762	1783	2331	2043	1991	1756
JUIN	2836	2230	1886	1913	2037	2633	2307	2263	2028
JUIL.	3461	2689	2489	2431	2472	3024	2783	2764	2475
AOUT	3201	2499	2269	2289	2305	2979	2655	2599	2333
SEPT	2571	2254	1990	1916	1912	2653	2267	2223	2019
OCT.	2055	2095	1896	1882	2024	2570	1959	2068	1951
NOV.	1532	1830	1486	1627	1708	2041	1490	1673	1633
DEC.	1212	921	1373	1471	1360	1724	1475	1362	1407
JOUR MOYEN	2086	1846	1716	1746	1766	2231	1870	1894	1726

ROUTE COMPT. VOIE
0169 190

POURCENTAGES DES JOURS MOYENS MENSUELS PAR RAPPORT AU J.M.A. AJUSTE DE 1978

MOIS	DIMANCHE	LUNDI	MARDI	MERCREDI	JEUDI	VENDREDI	SAMEDI	JOUR MOY. AJUSTE 1978	JOUR MOY. AJUSTE 1977(*)
JANV.	66.5	64.5	61.6	64.7	59.2	77.1	59.2	64.7	67.8
FEV.	77.1	80.5	75.0	72.9	71.8	90.0	74.8	77.4	69.8
MARS	78.0	75.8	71.8	76.5	80.0	95.1	77.6	79.2	75.2
AVRIL	84.3	81.0	80.7	85.0	84.3	97.8	77.2	84.3	83.5
MAI	125.1	101.3	91.3	93.0	94.1	123.1	107.9	105.1	101.7
JUIN	149.7	117.7	99.6	101.0	107.6	139.0	121.8	119.5	117.5
JUIL.	182.7	142.0	131.4	128.4	130.5	159.7	146.9	145.9	143.4
AOUT	169.0	131.9	119.8	120.9	121.7	157.3	140.2	137.2	135.2
SEPT	135.7	119.0	105.1	101.2	101.0	140.1	119.7	117.4	117.0
OCT.	108.5	110.6	100.1	99.4	106.9	135.7	103.4	109.2	113.0
NOV.	80.9	96.6	78.5	85.9	90.2	107.8	78.7	88.3	94.6
DEC.	64.0	48.6	72.5	77.7	71.8	91.0	77.9	71.9	81.5
JOUR MOYEN	110.1	97.5	90.6	92.2	93.2	117.8	98.7	100.0	100.0

(*) POURCENTAGE DU JOUR MOYEN MENSUEL AJUSTE DE 1977 PAR RAPPORT AU J.M.A. AJUSTE DE 1977

ROUTE COMPTEUR VOIE
0169 190 00

VARIATIONS JOURNALIERES

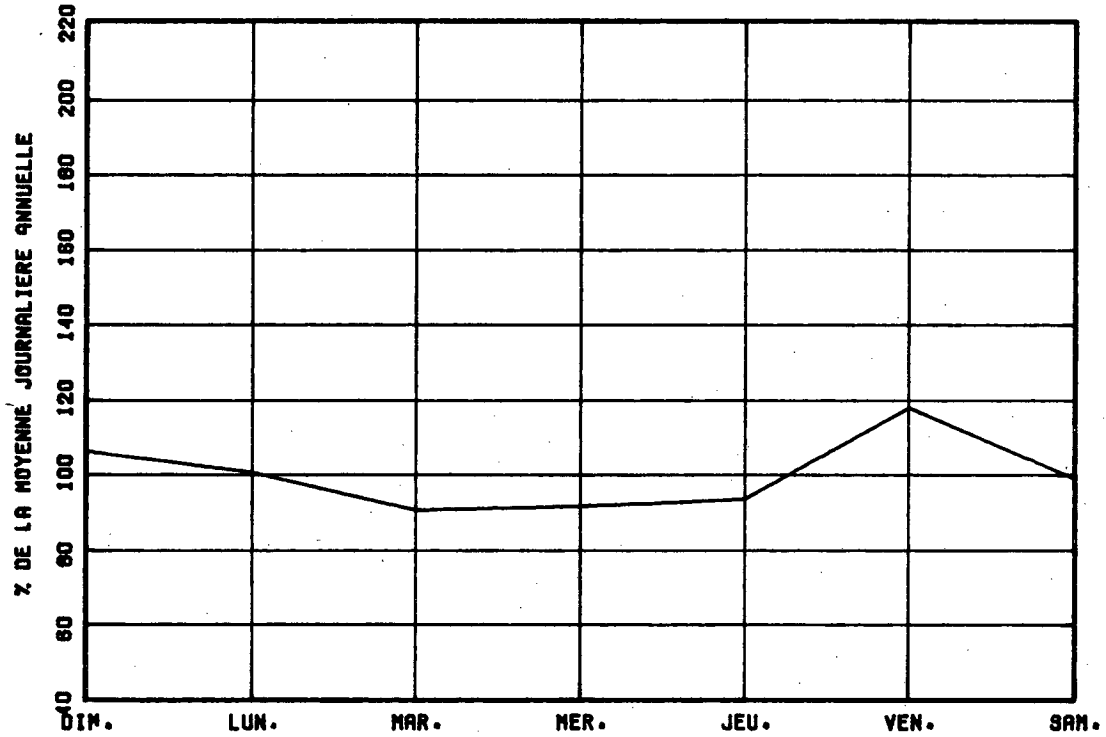

VARIATIONS MENSUELLES

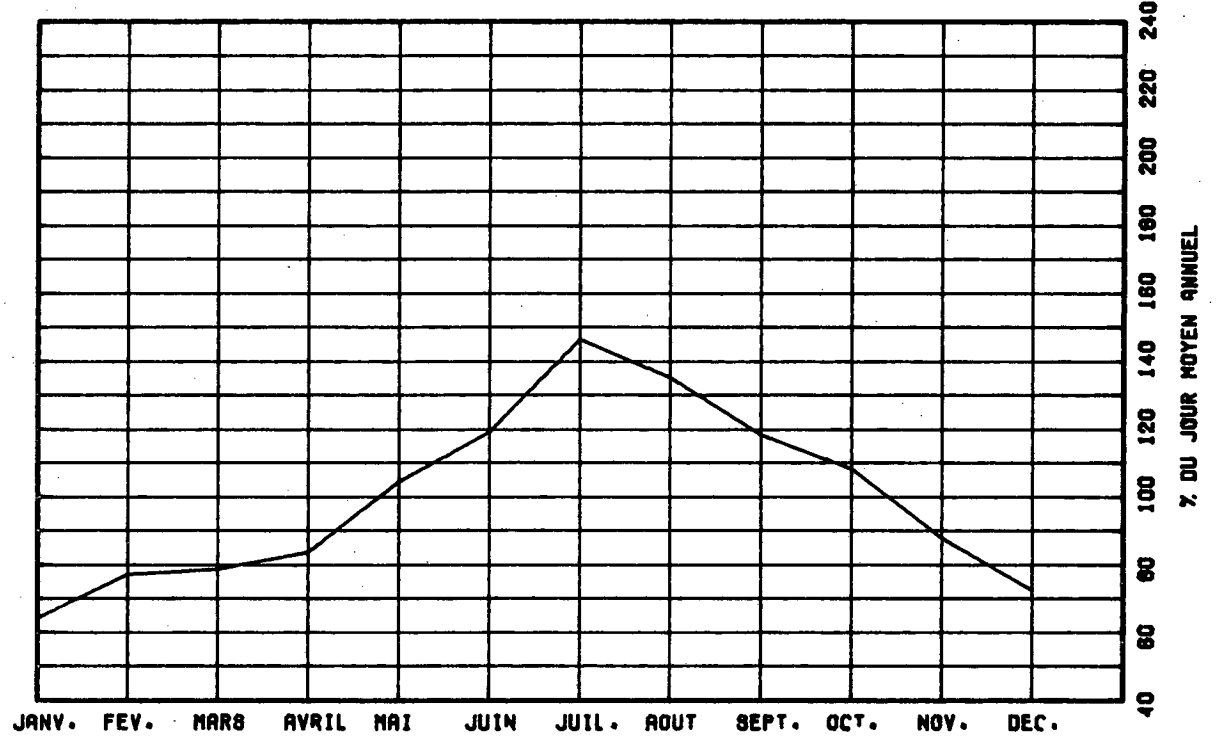

VARIATIONS HORAIRES

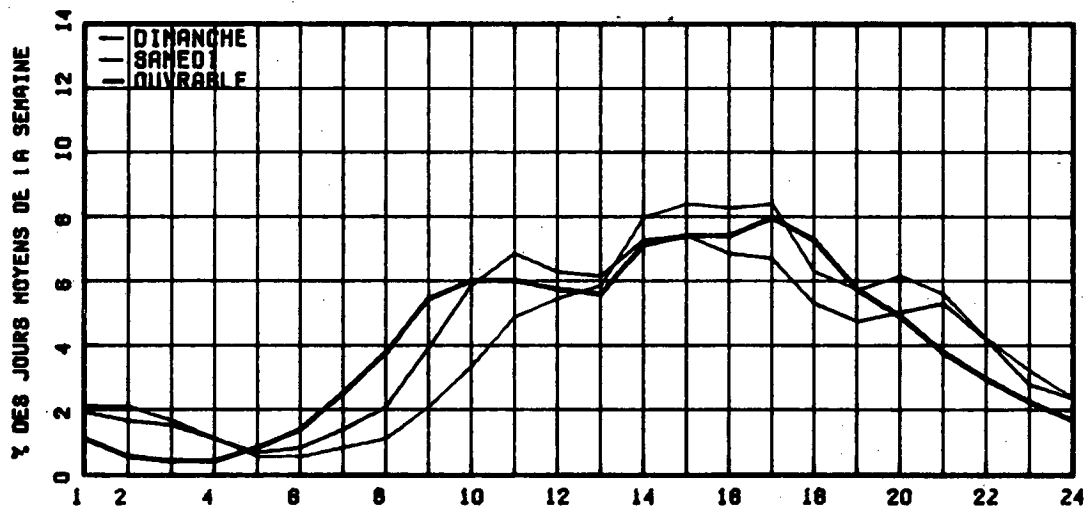

RELATION ENTRE LES HEURES DE POINTES ET LE J.M.A.

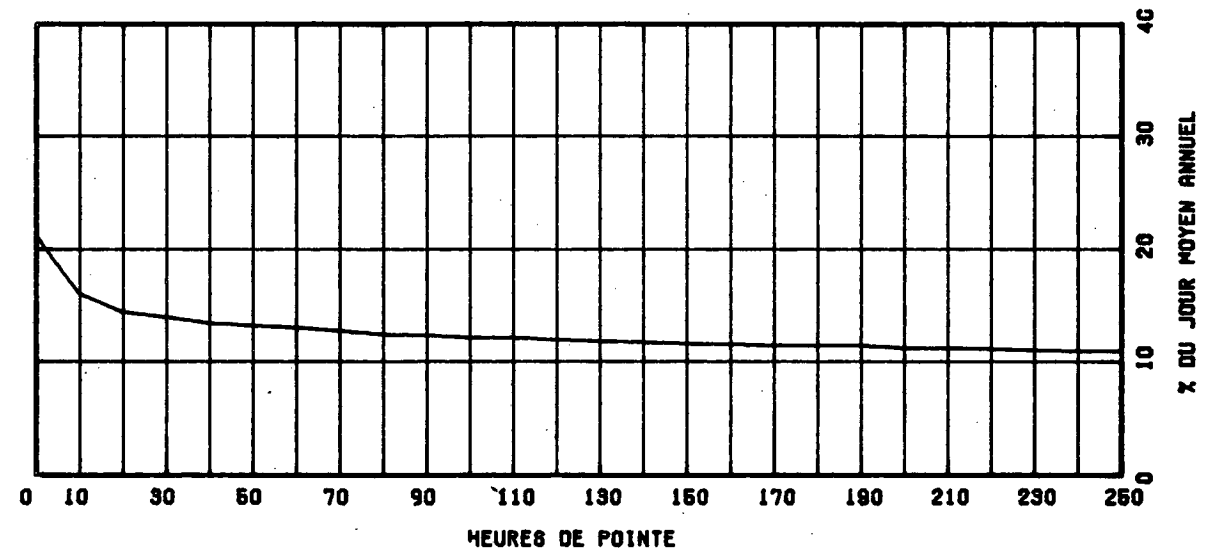

ROUTE COMPT. VOIE REGION TRONCON SECTION 12 MOIS DE RELEVÉ

0169 380 20 02 260

MUNICIPALITE: CHAMBORD

A 5.3 KM. A L'OUEST DE LA RTE 155.

ANNEE JO. MOY. JO. MOY. JO. MOY. POURC. JOUR HEURES MAXIMALES
 ANNUEL HIVER ETE AUGM. MAXIMUM 1-ERE 10-E 30-E 100-E

ANNEE	JO. MOY. ANNUEL	JO. MOY. HIVER	JO. MOY. ETE	POURC. AUGM.	JOUR MAXIMUM	HEURES MAXIMALES 1-ERE	HEURES MAXIMALES 10-E	HEURES MAXIMALES 30-E	HEURES MAXIMALES 100-E
74	*POURC.								
75	3952	2961	5118	-----	7231	695	577	548	481
*POURC.	74.9	129.5			183.0	17.6	14.6	13.9	12.2
76	3899	2787	5128	-1.3	8463	920	668	598	498
*POURC.	71.5	131.5			217.1	23.6	17.1	15.3	12.8
77	4242	3151	5511	+8.8	9288	984	723	616	546
*POURC.	74.3	129.9			219.0	23.2	17.0	14.5	12.9
78	4694	3477	6236	+10.7	11406	1155	782	707	609
*POURC.	74.1	132.9			243.0	24.6	16.7	15.1	13.0

DISTRIBUTION MENSUELLE DE 1978

MOIS	HEURE MAXIMUM	JOUR MAXIMUM	JOUR MOYEN	TOTAL DU MOIS	POURC. ANNEE
JANV.	415	3960	3020	93629	5.5
FEV.	400	4731	3522	98622	5.8
MARS	511	5237	3974	123210	7.2
AVRIL	516	5618	4092	122760	7.2
MAI	580	6511	4888	151544	8.8
JUIN	782	8276	5731	171931	10.0
JUIL.	1155	11406	7570	234687	13.7
AOUT	736	8368	6442	199707	11.7
SEPT	803	7279	5152	154567	9.0
OCT.	544	6329	4474	138715	8.1
NOV.	514	5447	3967	119026	6.9
DEC.	426	4904	3398	105359	6.1

JOUR MOYEN ANNUEL: 4694

TOTAL: 1713757

ROUTE COMPT. VOTE
0169 380 00

REPARTITION HORAIRE JOURNALIERE DE 1978

HEURES A.M.	DIMANCHE MOYENNE POURC. (*)	SAMEDI MOYENNE POURC.	JOURS OUV. MOYENNE POURC.
12-1	106 2.26	108 2.60	66 1.42
1-2	81 1.75	76 1.83	38 0.80
2-3	61 1.31	59 1.42	28 0.58
3-4	39 0.84	43 1.03	30 0.62
4-5	23 0.50	33 0.79	33 0.69
5-6	20 0.43	35 0.84	59 1.23
6-7	30 0.65	51 1.23	121 2.52
7-8	59 1.27	95 2.28	194 4.04
8-9	85 1.83	158 3.80	262 5.44
9-10	145 3.13	225 5.41	262 5.44
10-11	224 4.83	272 6.54	277 5.76
11-12 P.M.	258 5.56	273 6.56	267 5.55
12-1	267 5.76	256 6.15	263 5.46
1-2	405 8.73	318 7.64	336 6.98
2-3	420 9.05	318 7.64	345 7.17
3-4	425 9.16	316 7.60	364 7.56
4-5	405 8.73	299 7.19	408 8.47
5-6	293 6.32	235 5.65	353 7.34
6-7	269 5.80	197 4.74	275 5.71
7-8	281 6.06	199 4.78	240 4.98
8-9	246 5.30	197 4.74	198 4.11
9-10	193 4.16	150 3.61	157 3.27
10-11	175 3.77	127 3.05	130 2.70
11-12	129 2.78	120 2.88	103 2.15

JOUR MOYEN 4639 4160 4820
 (*) POURCENTAGES DES HEURES MOYENNES SUR LES JOURNEES MOYENNES

ROUTE COMPT. VIE REGION TRONCON SECTION 12 MOIS DE RELEVÉ
 0169 380 20 02 260

MUNICIPALITE: CHAMBOFD

A 5.3 KM. A L'OUEST DE LA PTE 185.

JOURS MOYENS MENSUELS DE 1978

MOIS	DIMANCHE MOYEN	LUNDI MOYEN	MARDI MOYEN	MERCREDI MOYEN	JEUDI MOYEN	VENDREDI MOYEN	SAMEDI MOYEN	JOUR MOY. AJUSTE 1978	JOUR MOY. AJUSTE 1977
JANV.	2882	2933	2998	3230	2991	3715	2465	3030	2860
FEV.	3334	3619	3566	3447	3573	4310	2805	3522	2928
MARS	3788	3935	3669	3886	4309	4812	3441	3977	3480
AVRIL	3906	4141	4153	4058	4269	5173	3327	4146	3739
MAI	5084	4802	4522	4630	4726	6012	4549	4903	4367
JUIN	6561	5637	5130	5154	5710	6654	5044	5698	4975
JUIL.	9065	7305	7172	7004	7025	8100	7125	7542	6602
AOUT	7306	6257	5987	6026	6104	7218	5997	6485	5601
SEPT	5585	5092	4881	4581	4916	6203	4566	5117	4745
OCT.	4052	4588	4498	4413	4730	5547	3697	4503	4371
NOV.	3267	4227	3780	4051	4361	4828	3137	3950	3785
DEC.	2552	2391	3514	3800	3655	4464	3334	3387	3337
JOUR MOYEN	4823	4577	4489	4523	4697	5586	4123	4688	4232

ROUTE COMPT. VIE
 0169 380

POURCENTAGES DES JOURS MOYENS MENSUELS PAR RAPPORT AU J.M.A. AJUSTE DE 1978

MOIS	DIMANCHE	LUNDI	MARDI	MERCREDI	JEUDI	VENDREDI	SAMEDI	JOUR MOY. AJUSTE 1978	JOUR MOY. AJUSTE 1977(*)
JANV.	61.5	62.6	64.0	68.9	63.8	79.2	52.6	64.6	67.6
FEV.	71.1	77.2	76.1	73.5	76.2	91.9	59.8	75.1	69.2
MARS	80.8	83.9	78.3	82.9	91.9	102.6	73.4	84.8	82.2
AVRIL	83.3	83.3	88.6	86.6	91.1	110.3	71.0	88.4	88.4
MAI	108.4	102.4	96.5	98.8	100.8	128.2	97.0	104.6	103.2
JUIN	140.0	120.2	109.4	109.9	121.8	141.9	107.6	121.5	117.6
JUIL.	193.4	155.8	153.0	149.4	149.9	172.8	152.0	160.9	156.0
AOUT	166.5	133.5	127.7	128.5	130.2	154.0	127.9	138.3	132.3
SEPT	119.1	108.6	104.1	97.7	104.9	132.3	97.4	109.2	112.1
OCT.	86.4	97.9	95.9	94.1	100.9	118.3	78.9	96.1	103.3
NOV.	69.7	90.2	80.6	86.4	93.0	103.0	66.9	84.3	89.4
DEC.	54.4	51.0	75.0	81.1	78.0	95.2	71.1	72.2	78.9
JOUR MOYEN	102.9	97.6	95.8	96.5	100.2	119.2	87.9	100.0	100.0

(*) POURCENTAGE DU JOUR MOYEN MENSUEL AJUSTE DE 1977 PAR RAPPORT AU J.M.A. AJUSTE DE 1977

ROUTE 0169 COMPTEUR 380 VOIE 00

VARIATIONS JOURNALIERES

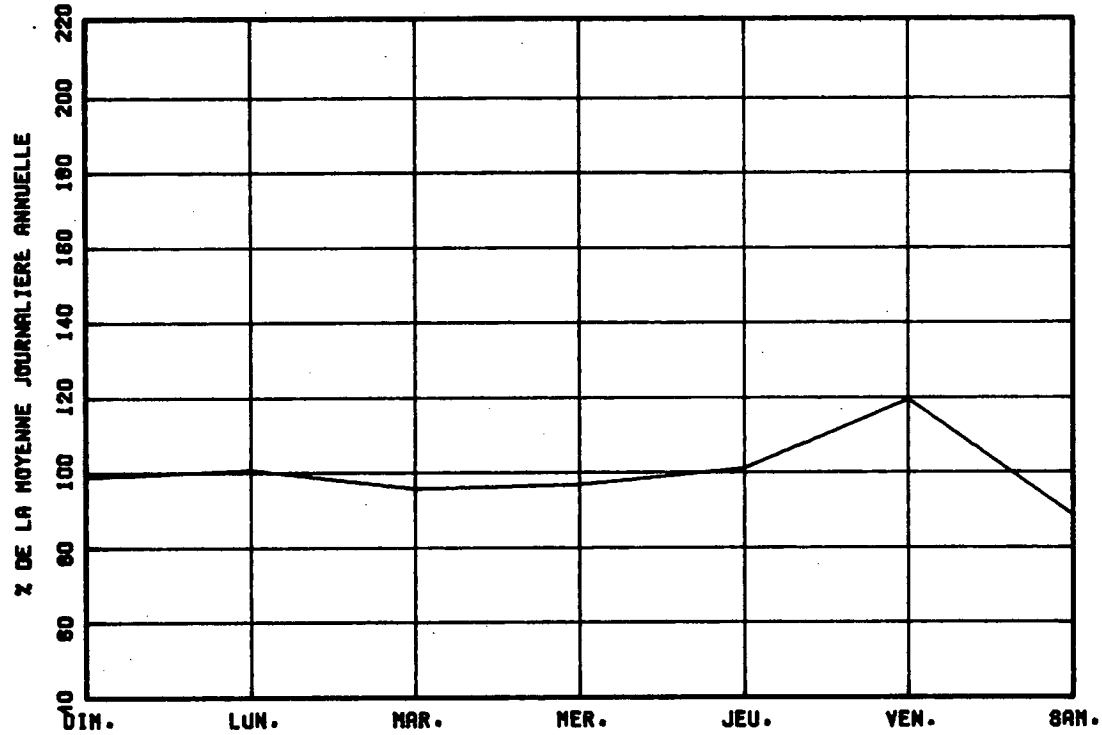

VARIATIONS MENSUELLES

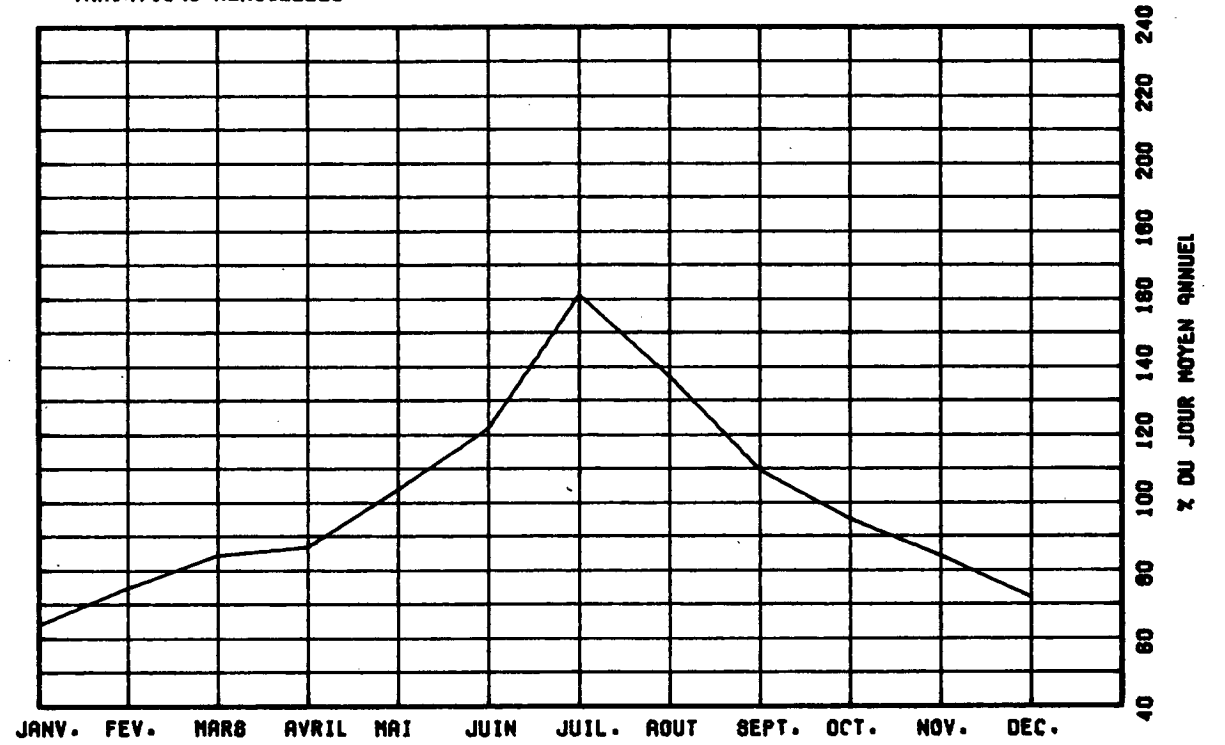

VARIATIONS HORAIRES

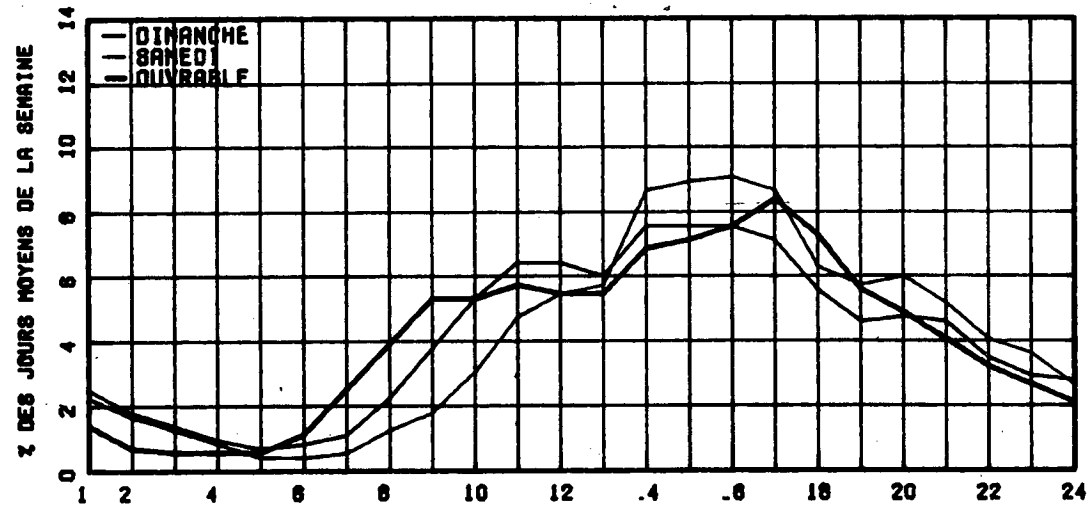

RELATION ENTRE LES HEURES DE POINTES ET LE J.M.A.

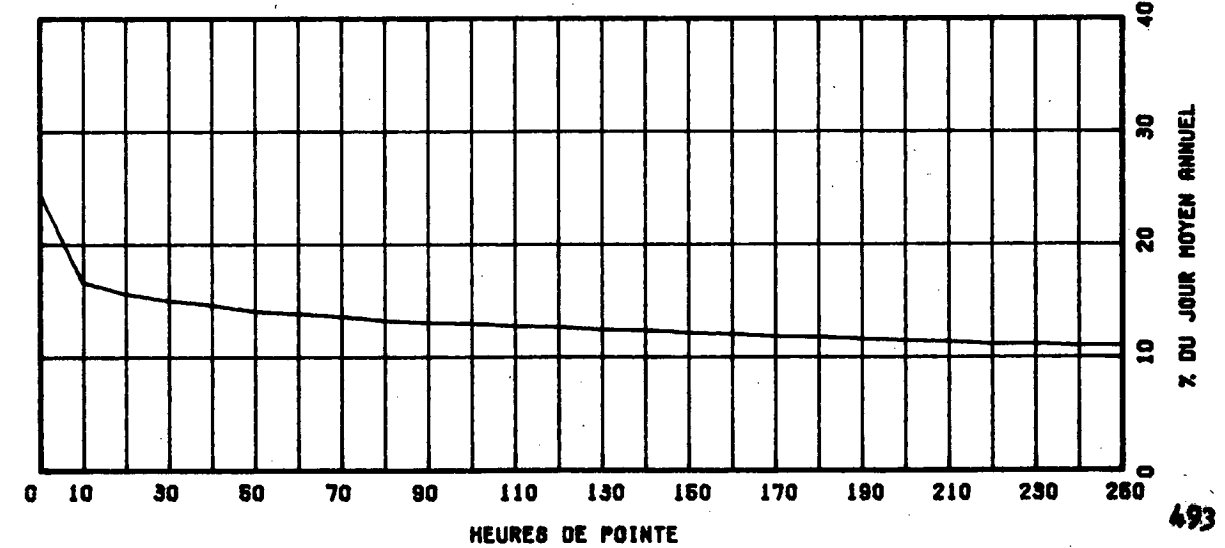

ROUTE COMPT. VOIE REGION TRONCON SECTION 12 MOIS DE RELEVÉ
 0170 275 20 01 362

MUNICIPALITE: SAINT-BRUNO
 A 6.5 KM. A L'EST DE LA RTE 169.

ANNEE	JO. MOY. ANNUEL	JO. MOY. HIVER	JO. MOY. ETE	POURC. AUGM.	JOUR MAXIMUM	HEURES MAXIMALES			
						1-ERE	10-E	30-E	100-E
74					10733	964	665	586	513
*PCURC.		80.8	121.4		246.2	22.1	15.3	13.4	11.8
75	4360	3524	5294		7766	692	629	579	488
*PCURC.		78.9	121.9	-0.7	179.4	16.0	14.5	13.4	11.3
76	4329	3416	5276	+9.9	7867	812	637	594	530
*PCURC.		79.9	121.1		165.3	17.1	13.4	12.5	11.1
77	4759	3803	5761	+6.5	9342	791	659	632	563
*PCURC.		79.9	122.5		184.4	15.6	13.0	12.5	11.1

DISTRIBUTION MENSUELLE DE 1978

MOIS	HEURE MAXIMUM	JOUR MAXIMUM	JOUR MOYEN	TOTAL DU MOIS	POURC. ANNEE
JANV.	635	4877	3801	117840	6.4
FEV.	452	5022	4292	120200	6.5
MARS	573	5268	4273	132476	7.2
AVRIL	632	5696	4649	139476	7.5
MAI	692	6613	5299	164294	8.9
JUIN	671	7620	5850	175504	9.5
JUIL.	791	9342	6839	212031	11.5
AOUT	698	8153	6568	203629	11.0
SEPT	613	6447	5545	166357	9.0
OCT.	606	6035	5115	158595	8.6
NOV.	666	5933	4654	139638	7.6
DEC.	483	5120	3852	119425	6.5

JOUR MOYEN ANNUEL: 5066 TOTAL: 1849465

ROUTE COMPT. VOIE
 0170 275 00

REPARTITION HORAIRE JOURNALIERE DE 1978

HEURES A.M.	DIMANCHE MOYENNE POURC. (*)	SAMEDI MOYENNE POURC.	JOURS OUV. MOYENNE POURC.
12-1	135 2.54	124 2.67	84 1.66
1-2	111 2.09	88 1.90	44 0.87
2-3	93 1.75	78 1.68	30 0.59
3-4	64 1.20	58 1.25	25 0.49
4-5	29 0.55	31 0.67	21 0.42
5-6	19 0.36	27 0.58	36 0.71
6-7	39 0.73	53 1.14	142 2.80
7-8	51 0.96	84 1.81	237 4.66
8-9	96 1.81	167 3.60	296 5.82
9-10	152 2.86	243 5.24	307 6.04
10-11	234 4.40	295 6.36	287 5.64
11-12 P.M.	253 4.76	285 6.15	267 5.25
12-1	290 5.46	273 5.89	250 4.92
1-2	465 8.75	354 7.63	327 6.43
2-3	443 8.33	352 7.59	336 6.61
3-4	428 8.06	325 7.01	360 7.07
4-5	472 8.88	334 7.20	444 8.73
5-6	320 6.02	273 5.89	397 7.81
6-7	301 5.66	228 4.92	294 5.77
7-8	344 6.47	234 5.05	250 4.92
8-9	312 5.87	235 5.07	189 3.72
9-10	256 4.82	185 3.99	171 3.37
10-11	239 4.50	160 3.48	162 3.19
11-12	169 3.18	151 3.26	127 2.50

JOUR MOYEN 5315 4637 5095
 (*) POURCENTAGES DES HEURES MOYENNES SUR LES JOURNEES MOYENNES

ROUTE COMPT. VOIE REGION TRONCON SECTION 12 MOIS DE RELEVÉ
 0170 275 20 01 362

MUNICIPALITE: SAINT-BRUNG
 A 6.5 KM. A L'EST DE LA RTE 169.

JOURS MOYENS MENSUELS DE 1978

MOIS	DIMANCHE MOYEN	LUNDI MOYEN	MARDI MOYEN	MERCREDI MOYEN	JEUDI MOYEN	VENDREDI MOYEN	SAMEDI MOYEN	JOUR MOY. AJUSTE 1978	JOUR MOY. AJUSTE 1977
JANV.	3887	3567	3647	4050	3657	4260	3535	3800	3587
FEV.	4367	4099	4246	4200	4367	4794	3975	4292	3522
MARS	3979	4032	3936	4285	4645	4948	4076	4271	4095
AVRIL	4799	4383	4716	4577	4853	5156	4073	4651	4198
MAI	6095	4823	4986	5189	5106	5864	4952	5286	4851
JUIN	7129	5570	5455	5560	5818	6118	5240	5841	5346
JUIL.	8179	6393	6660	6601	6561	7045	6338	6825	6197
AOUT	7849	6207	6367	6358	6295	6940	6133	6592	6040
SEPT	6149	5299	5333	5353	5298	6104	5049	5512	5353
OCT.	5117	4968	5127	5186	5171	5817	4420	5115	5119
NOV.	4192	4610	4556	4899	4986	5312	3880	4633	4574
DEC.	3449	2501	4106	4310	3819	4674	3782	3805	4007
JOUR MOYEN	5431	4704	4927	5047	5048	5586	4621	5051	4740

ROUTE COMPT. VOIE
 0170 275

POURCENTAGES DES JOURS MOYENS MENSUELS PAR RAPPORT AU J.M.A. AJUSTE DE 1978

MOIS	DIMANCHE	LUNDI	MARDI	MERCREDI	JEUDI	VENDREDI	SAMEDI	JOUR MOY. AJUSTE 1978	JOUR MOY. AJUSTE 1977(*)
JANV.	77.0	70.6	72.2	80.2	72.4	84.3	70.0	75.2	75.7
FEV.	86.5	81.2	84.1	83.2	86.5	94.9	78.7	85.0	74.3
MARS	78.8	79.8	77.9	84.8	92.0	98.0	80.7	84.6	86.4
AVRIL	95.0	86.8	93.4	90.6	96.1	102.1	80.6	92.1	88.6
MAI	120.5	95.5	98.7	102.7	101.1	116.1	98.0	104.7	102.3
JUIN	141.1	110.3	108.0	110.1	115.2	121.1	103.7	115.6	112.8
JUIL.	161.9	126.6	131.9	130.7	129.9	139.5	125.5	135.1	130.7
AOUT	155.4	122.9	126.1	125.9	124.6	137.4	121.4	130.5	127.4
SEPT	121.7	104.9	105.6	106.0	104.9	120.8	100.0	109.1	112.9
OCT.	101.3	98.4	101.5	102.7	102.4	115.2	87.5	101.3	108.0
NOV.	83.0	91.3	90.2	97.0	98.7	105.2	76.8	91.7	96.5
DEC.	68.3	49.5	81.3	85.3	75.6	92.5	74.9	75.3	84.5
JOUR MOYEN	107.5	93.1	97.5	99.9	99.9	110.6	91.5	100.0	100.0

(*) POURCENTAGE DU JOUR MOYEN MENSUEL AJUSTE DE 1977 PAR RAPPORT AU J.M.A. AJUSTE DE 1977

VARIATIONS JOURNALIERES

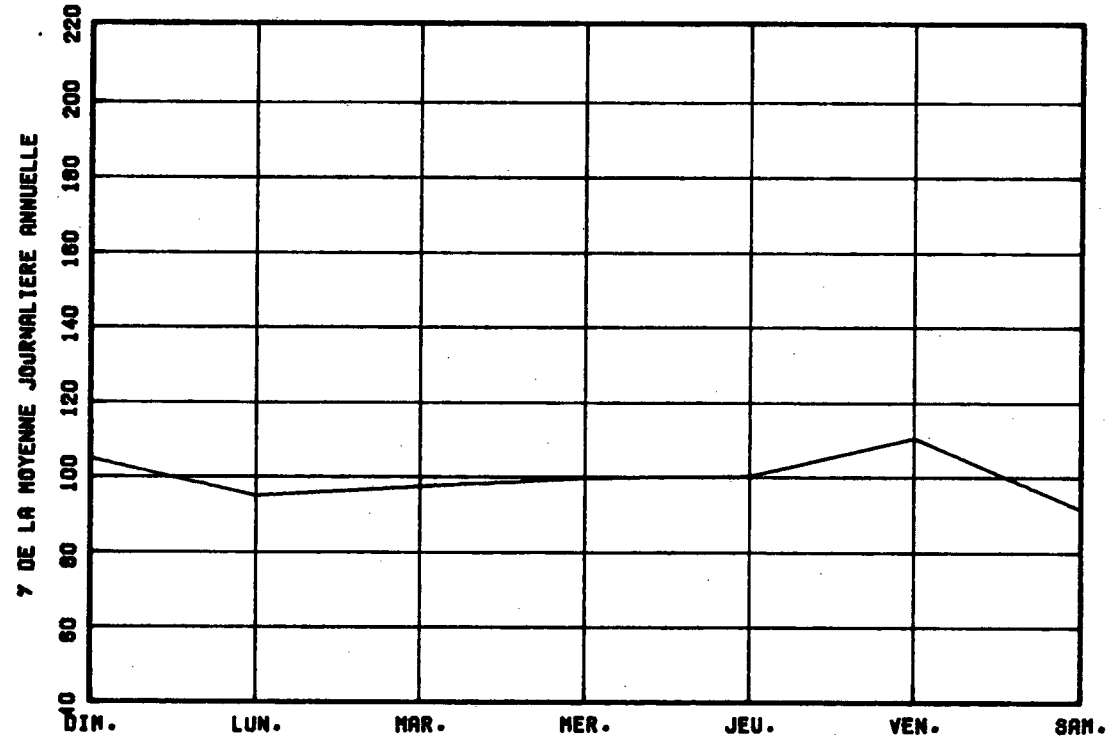

VARIATIONS MENSUELLES

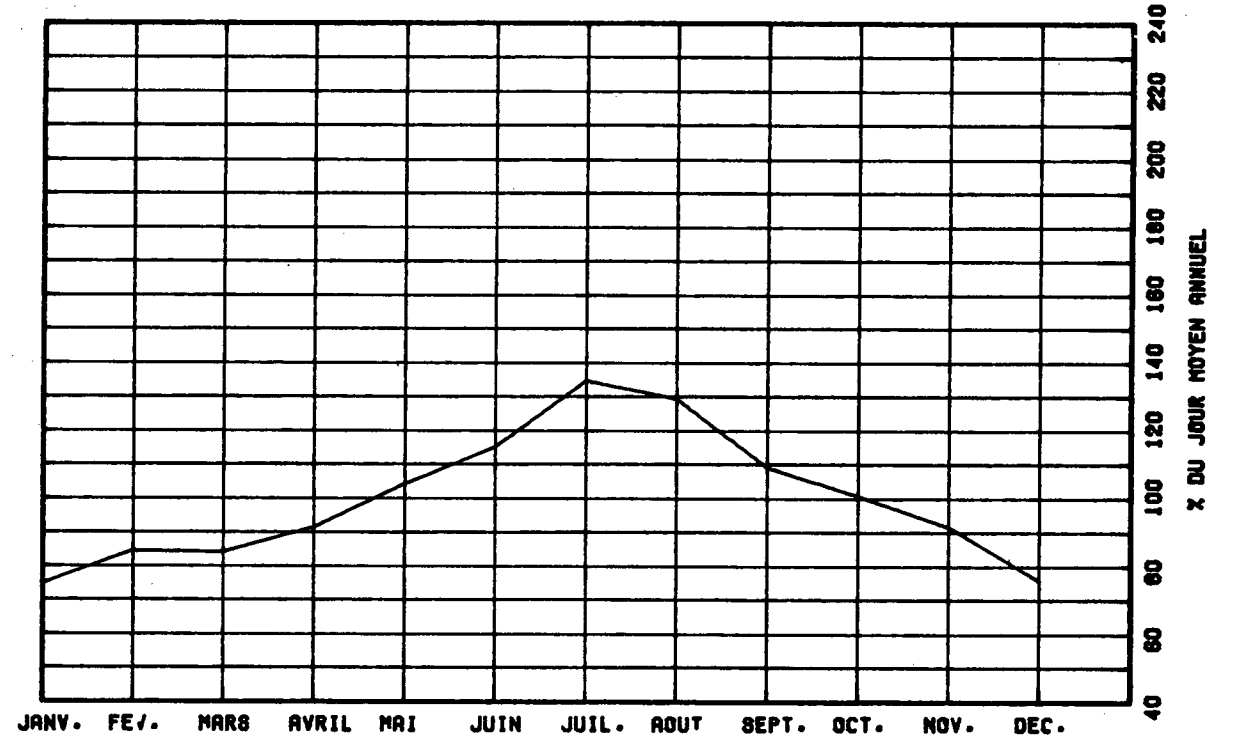

VARIATIONS HORAIRES

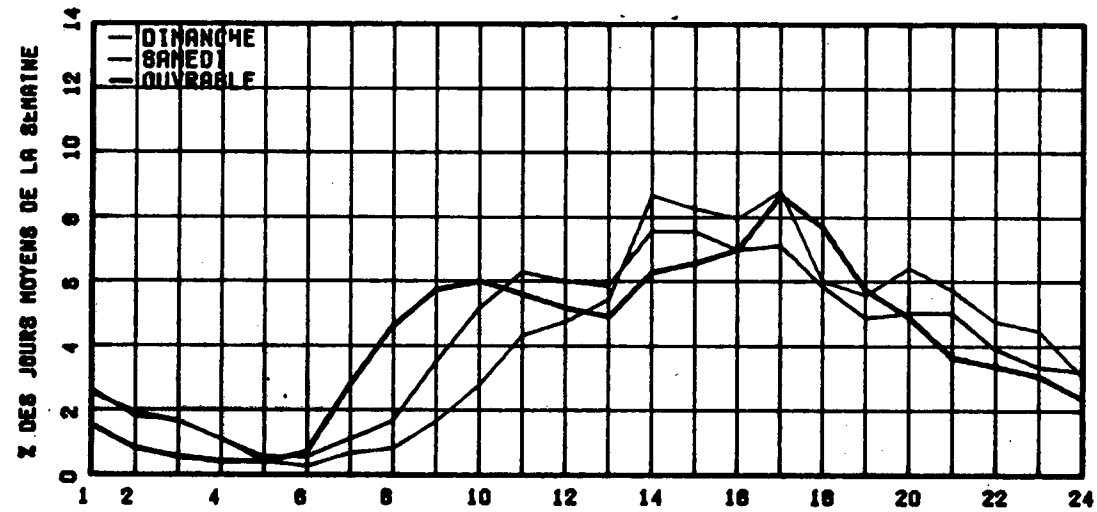

RELATION ENTRE LES HEURES DE POINTES ET LE J.M.A.

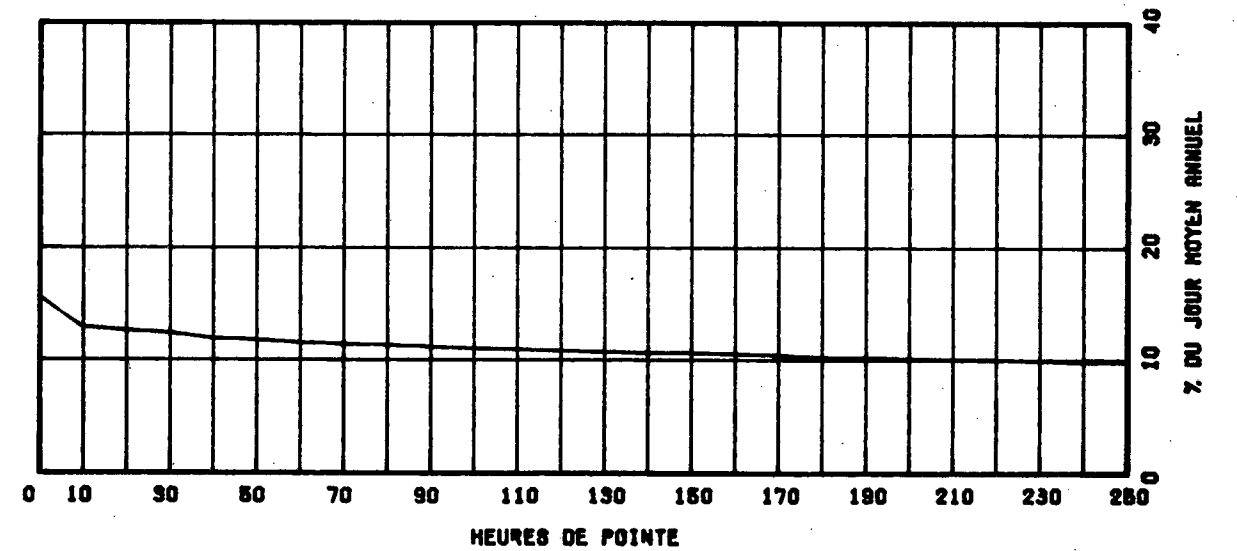

ROUTE COMPT. VOIE REGION TRONCON SECTION 04 MOIS DE RELEVÉ

0170 350 20 01 440

MUNICIPALITE: METABETCHOUAN

A 3.8 KM. AU NCRD DE L'ANC. RTE 169.

ANNEE JO. MGY. JO. MGY. JC. MGY. POURC. JOUR HEURES MAXIMALES
 ANNUEL HIVER ETE AUGM. MAXIMUM 1-ERE 10-E 30-E 100-E

74 *POURC.
 75 *POURC.
 76 3517 2372 4890 ----- 613 -----
 *POURC. 67.4 139.0 ----- 17.4 -----
 77 *POURC.
 78 4404 3297 5728 ----- 9300 792 671 619 531
 *POURC. 74.9 130.1 ----- 211.2 18.0 15.2 14.1 12.1

DISTRIBUTION MENSUELLE DE 1978

MOIS	HEURE MAXIMUM	JOUR MAXIMUM	JOUR MGYEN	TOTAL DU MOIS	POURC. ANNEE
JANV.	-----	-----	-----	-----	----
FEV.	-----	-----	-----	-----	----
MARS	-----	-----	-----	-----	----
AVRIL	-----	-----	-----	-----	----
MAI	-----	-----	-----	-----	----
JUIN	708	7729	5361	160836	----
JUIL.	792	9300	6800	210820	----
AOUT	642	8018	5975	185242	----
SEPT	582	5938	4735	142053	----
OCT.	-----	-----	-----	-----	----
NOV.	-----	-----	-----	-----	----
DEC.	-----	-----	-----	-----	----

JOUR MOYEN ANNUEL: 4404

TOTAL:-----

ROUTE COMPT. VOIE
 0170 350 00

REPARTITION HORAIRE JOURNALIERE DE 1978

HEURES A.M.	DIMANCHE MOYENNE POURC. (*)	SAMEDI MOYENNE POURC.	JOURS OUV. MOYENNE POURC.
12- 1	159 2.23	140 2.44	77 1.41
1- 2	133 1.86	103 1.80	39 0.72
2- 3	96 1.34	87 1.52	24 0.45
3- 4	58 0.81	52 0.91	21 0.39
4- 5	27 0.38	31 0.54	22 0.40
5- 6	21 0.29	37 0.65	43 0.80
6- 7	34 0.48	55 0.96	124 2.29
7- 8	71 0.99	111 1.94	225 4.13
8- 9	125 1.75	178 3.11	265 4.87
9-10	244 3.42	287 5.01	288 5.29
10-11	381 5.33	373 6.51	312 5.74
11-12 P.M.	401 5.61	365 6.37	299 5.49
12- 1	401 5.61	338 5.90	282 5.18
1- 2	582 8.15	430 7.50	364 6.70
2- 3	594 8.32	419 7.31	364 6.70
3- 4	567 7.94	415 7.24	391 7.18
4- 5	575 8.05	399 6.96	454 8.34
5- 6	485 6.79	341 5.95	421 7.74
6- 7	450 6.30	291 5.08	338 6.22
7- 8	516 7.22	325 5.67	314 5.78
8- 9	462 6.47	329 5.74	263 4.84
9-10	324 4.54	244 4.26	219 4.03
10-11	257 3.60	205 3.88	188 3.10
11-12	179 2.51	175 3.05	120 2.21
JOUR MOYEN	7142	5730	5447

(*) POURCENTAGES DES HEURES MOYENNES SUR LES JOURNEES MOYENNES

ROUTE COMPT. VOIE REGION TRONCON SECTION 04 MOIS DE RELEVÉ

0170 350 20 01 440

MUNICIPALITÉ: MÉTABETCHOUAN

A 3.8 KM. AU NORD DE L'ANC. RTE 169.

JOURS MOYENS MENSUELS DE 1978

MOIS	DIMANCHE MOYEN	LUNDI MOYEN	MARDI MOYEN	MERCREDI MOYEN	JEUDI MOYEN	VENDREDI MOYEN	SAMEDI MOYEN	JOUR MOY. AJUSTE 1978	JOUR MOY. AJUSTE 1977
JANV.	-----	-----	-----	-----	-----	-----	-----	-----	-----
FEV.	-----	-----	-----	-----	-----	-----	-----	-----	-----
MARS	-----	-----	-----	-----	-----	-----	-----	-----	-----
AVRIL	-----	-----	-----	-----	-----	-----	-----	-----	-----
MAI	-----	-----	-----	-----	-----	-----	-----	-----	-----
JUIN	6751	5078	4609	4818	5209	5824	5159	5349	-----
JUIL.	8390	6289	6209	6241	6204	7002	6958	6756	-----
AOUT	7524	5520	5473	5563	5533	6448	6103	6023	-----
SEPT	5470	4368	4350	4219	4334	5342	4653	4676	-----
OCT.	-----	-----	-----	-----	-----	-----	-----	-----	-----
NOV.	-----	-----	-----	-----	-----	-----	-----	-----	-----
DEC.	-----	-----	-----	-----	-----	-----	-----	-----	-----
JOUR MOYEN	-----	-----	-----	-----	-----	-----	-----	4404	-----

ROUTE COMPT. VOIE

0170 350

POURCENTAGES DES JOURS MOYENS MENSUELS PAR RAPPORT AU J.M.A. AJUSTE DE 1978

MOIS	DIMANCHE	LUNDI	MARDI	MERCREDI	JEUDI	VENDREDI	SAMEDI	JOUR MOY. AJUSTE 1978	JOUR MOY. AJUSTE 1977(*)
JANV.	-----	-----	-----	-----	-----	-----	-----	-----	-----
FEV.	-----	-----	-----	-----	-----	-----	-----	-----	-----
MARS	-----	-----	-----	-----	-----	-----	-----	-----	-----
AVRIL	-----	-----	-----	-----	-----	-----	-----	-----	-----
MAI	-----	-----	-----	-----	-----	-----	-----	-----	-----
JUIN	153.3	115.3	104.7	109.4	118.3	132.2	117.1	121.5	-----
JUIL.	190.5	142.8	141.0	141.7	140.9	159.0	158.0	153.4	-----
AOUT	170.8	125.3	124.3	126.3	125.6	146.4	138.6	136.8	-----
SEPT	124.2	99.2	98.8	95.8	98.4	121.3	105.7	106.2	-----
OCT.	-----	-----	-----	-----	-----	-----	-----	-----	-----
NOV.	-----	-----	-----	-----	-----	-----	-----	-----	-----
DEC.	-----	-----	-----	-----	-----	-----	-----	-----	-----
JOUR MOYEN	-----	-----	-----	-----	-----	-----	-----	100.0	-----

(*) POURCENTAGE DU JOUR MOYEN MENSUEL AJUSTE DE 1977 PAR RAPPORT AU J.M.A. AJUSTE DE 1977

VARIATIONS JOURNALIERES

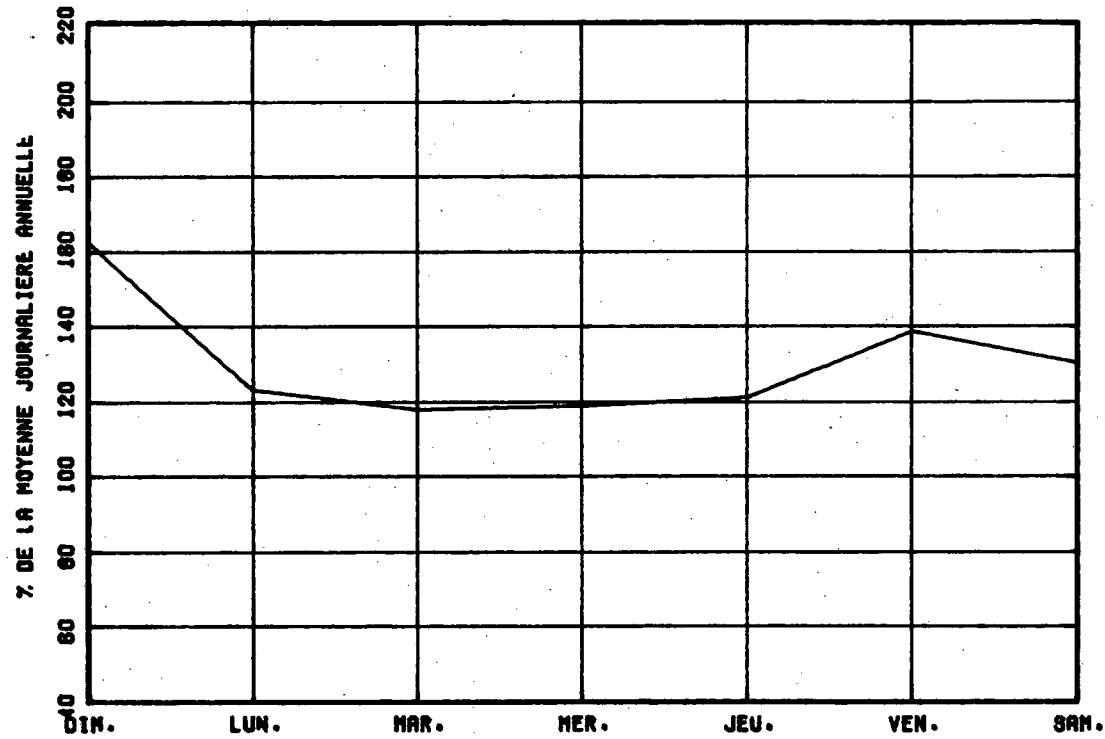

VARIATIONS MENSUELLES

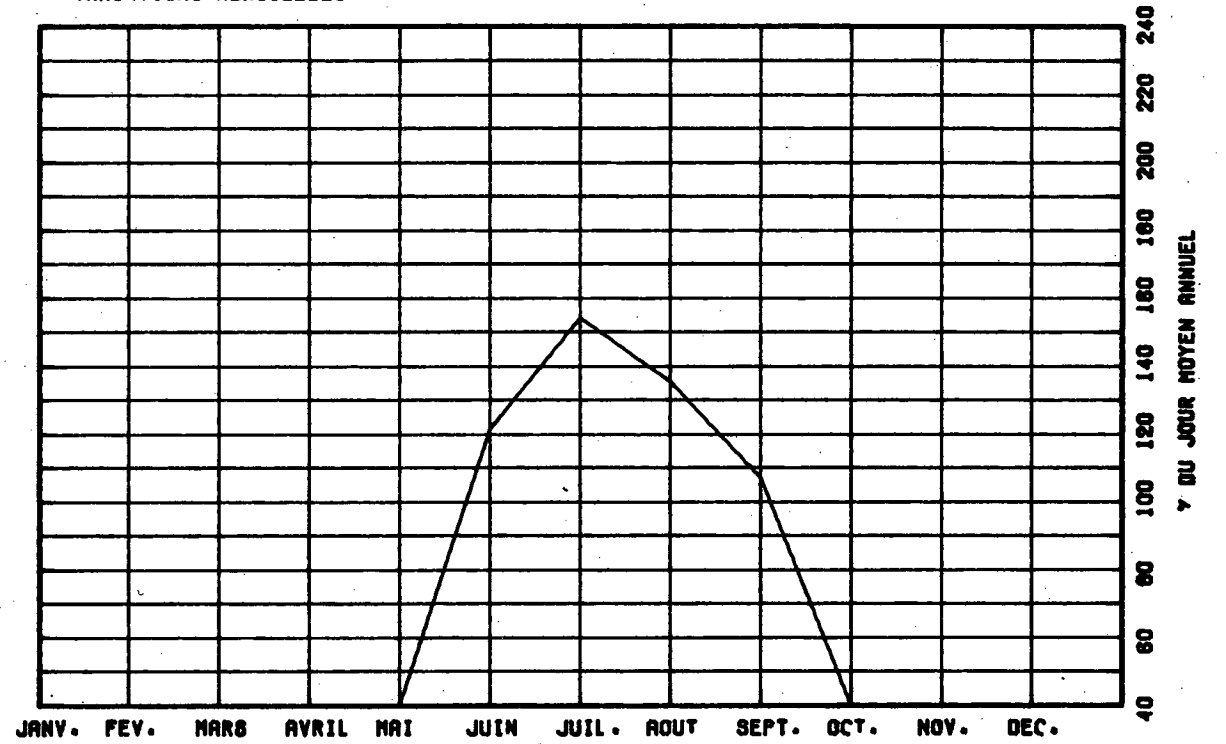

VARIATIONS HORAIRES

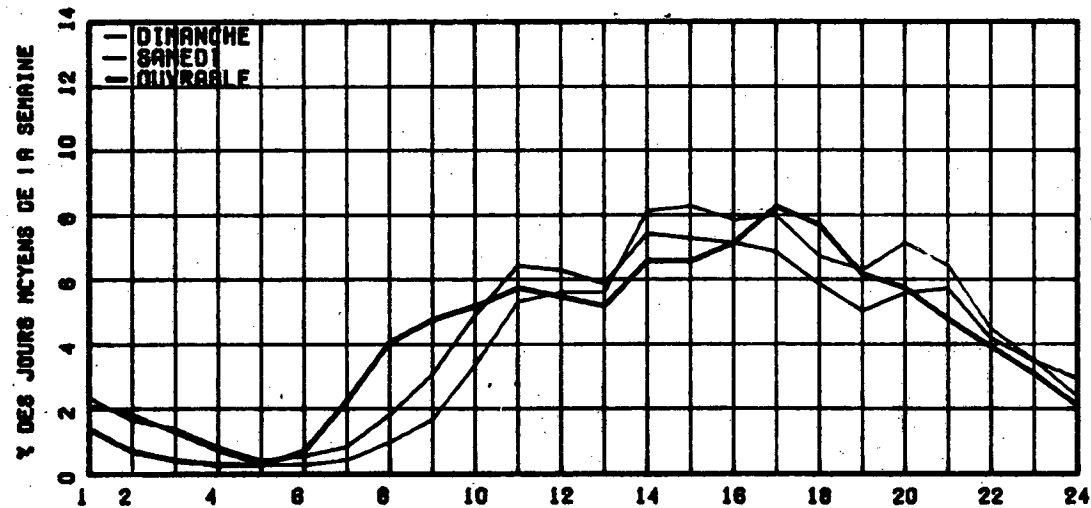

RELATION ENTRE LES HEURES DE POINTES ET LE J.M.A.

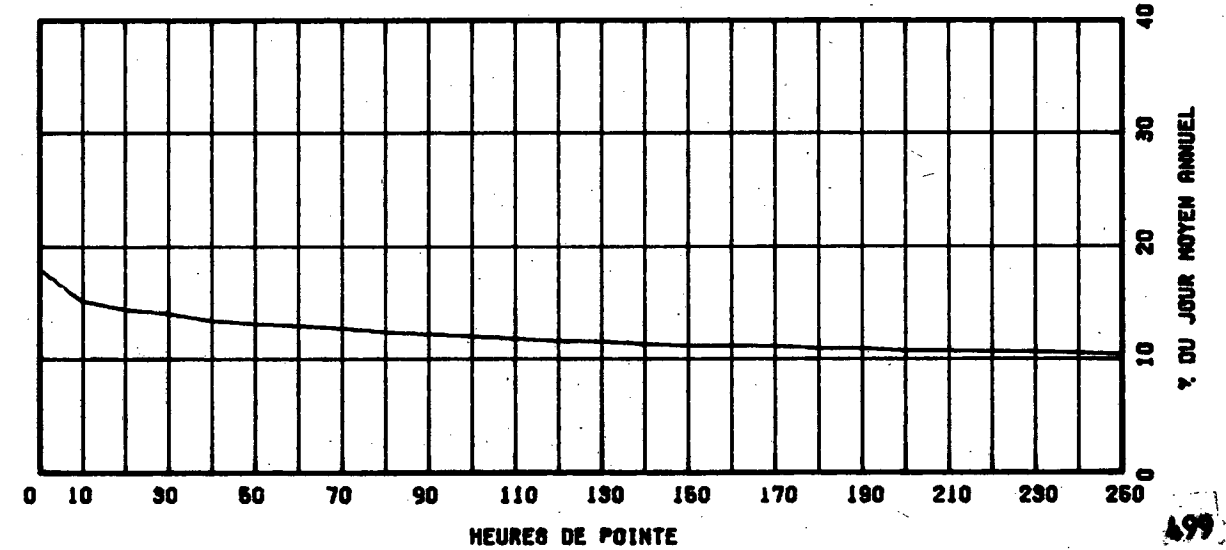

ROUTE CGMFT. VOIE REGION TRONCON SECTION 12 MOIS DE RELEVÉ
 0171 140 32 01 020

MUNICIPALITE: SAINT-BERNARD
 A 0.5 KM. AU NORD DE LA RTE DE L'EGLISE.

ANNEE	JC. MCY. ANNUEL	JC. MCY. HIVER	JC. MCY. ETE	POURC. AUGM.	JOUR MAXIMUM	HEURES MAXIMALES			
						1-ERE	10-E	30-E	100-E
74									
*PCURC.									
75	2316	1747	3025	-----	3894	476	317	298	271
*PCURC.		75.3	130.4		167.9	20.5	13.7	12.9	11.7
76	2335	1627	2999	+0.7	3877	387	321	299	271
*PCURC.		69.7	128.4		166.0	16.6	13.7	12.8	11.6
77	2174	1508	3212	-6.9	4424	381	329	311	286
*PCURC.		69.4	147.7		203.5	17.5	15.1	14.3	13.2
78	921	596	1213	-57.6	1655	204	150	130	115
*PCURC.		64.7	131.7		179.7	22.1	16.3	14.1	12.5

DISTRIBUTION MENSUELLE DE 1978

MOIS	HEURE MAXIMUM	JOUR MAXIMUM	JOUR MOYEN	TOTAL DU MOIS	POURC. ANNEE
JANV.	75	685	538	16699	5.0
FEV.	99	802	650	18214	5.4
MARS	81	882	683	21173	6.3
AVRIL	189	1382	944	28339	8.4
MAI	148	1400	1091	33851	10.1
JUIN	143	1405	1097	32937	9.8
JUIL.	135	1419	1200	37202	11.1
AOUT	204	1655	1298	40241	12.0
SEPT	150	1591	1258	37769	11.2
OCT.	174	1440	1010	31333	9.3
NOV.	125	973	754	22642	6.7
DEC.	73	718	521	16178	4.8

JOUR MOYEN ANNUEL: 921 TOTAL: 336578

ROUTE COMPT. VOIE
 0171 140 00

REPARTITION HORAIRE JOURNALIERE DE 1978

HEURES A.M.	DIMANCHE MOYENNE POURC. (+)	SAMEDI MOYENNE POURC.	JOURS OUV. MOYENNE POURC.	
12-1	22	2.34	18	1.08
1-2	25	2.66	15	0.58
2-3	22	2.34	11	0.50
3-4	14	1.49	8	0.30
4-5	6	0.64	5	0.28
5-6	4	0.43	5	0.84
6-7	5	0.53	12	2.66
7-8	9	0.96	23	5.32
8-9	15	1.59	37	5.65
9-10	33	3.51	53	6.08
10-11	58	6.16	57	6.13
11-12 P.M.	58	6.16	59	6.06
12-1	55	5.84	53	6.34
1-2	84	8.93	68	6.84
2-3	86	9.14	63	6.73
3-4	78	8.29	62	6.99
4-5	78	8.29	63	7.84
5-6	61	6.48	54	7.81
6-7	47	4.99	39	5.74
7-8	53	5.63	48	5.28
8-9	45	4.78	58	3.87
9-10	35	3.72	35	3.03
10-11	27	2.87	22	2.25
11-12	21	2.23	22	1.75

JOUR MOYEN 941 890 924
 (+) POURCENTAGES DES HEURES MOYENNES SUR LES JOURNEES MOYENNES

ROUTE COMPT. VOIE REGION TRONCON SECTION 12 MOIS DE RELEVÉ

0171 140 32 01 020

MUNICIPALITE: SAINT-BERNARD
A 0.5 KM. AU NORD DE LA RTE DE L'EGLISE.

JOURS MOYENS MENSUELS DE 1978

MOIS	DIMANCHE MOYEN	LUNDI MOYEN	MARDI MOYEN	MERCREDI MOYEN	JEUDI MOYEN	VENDREDI MOYEN	SAMEDI MOYEN	JOUR MOY. AJUSTE 1978	JOUR MOY. AJUSTE 1977
JANV.	517	534	524	524	595	655	433	540	1586
FEV.	676	612	619	657	657	705	624	650	1774
MARS	660	624	605	679	715	781	702	680	2093
AVRIL	1005	819	927	914	1048	969	891	939	2383
MAI	1243	1013	985	1051	1062	1153	1134	1091	2727
JUIN	1296	1051	964	1004	1024	1190	1148	1096	2961
JUIL.	1288	1164	1131	1117	1188	1277	1217	1197	3591
AGUT	1468	1201	1177	1257	1329	1468	1217	1302	3472
SEPT	1252	1152	1311	1304	1181	1414	1156	1252	2764
OCT.	1034	999	1032	1049	1104	989	849	1008	1191
NOV.	808	690	665	768	765	831	748	753	814
DEC.	464	417	481	573	520	659	509	517	629
JOUR MOYEN	975	856	863	903	932	1007	885	918	2165

ROUTE COMPT. VOIE
0171 140

POURCENTAGES DES JOURS MOYENS MENSUELS PAR RAPPORT AU J.M.A. AJUSTE DE 1978

MOIS	DIMANCHE	LUNDI	MARDI	MERCREDI	JEUDI	VENDREDI	SAMEDI	JOUR MOY. AJUSTE 1978	JOUR MOY. AJUSTE 1977(*)
JANV.	56.3	58.2	57.1	57.1	64.8	71.4	47.2	58.8	73.3
FEV.	73.6	66.7	67.4	71.6	71.6	76.8	68.0	70.8	81.9
MARS	71.9	68.0	65.9	74.0	77.9	85.1	76.5	74.1	96.7
AVRIL	109.5	89.2	101.0	99.6	114.2	105.6	97.1	102.3	110.1
MAI	135.4	110.3	107.3	114.5	115.7	125.6	123.5	118.8	126.0
JUIN	141.2	114.5	105.0	109.4	111.5	129.6	125.1	119.4	136.8
JUIL.	140.3	126.8	123.2	121.7	129.4	139.1	132.6	130.4	165.9
AGUT	159.9	130.8	128.2	136.9	144.8	159.9	132.6	141.8	160.4
SEPT	136.4	125.5	142.8	142.0	128.6	154.0	125.9	136.4	127.7
OCT.	112.6	108.8	112.4	114.3	120.3	107.7	92.5	109.8	55.0
NOV.	88.0	75.2	72.4	83.7	83.3	90.5	81.5	82.0	37.6
DEC.	50.5	45.4	52.4	62.4	56.6	71.8	55.4	56.3	29.1
JOUR MOYEN	106.2	93.2	94.6	98.9	101.5	109.7	96.4	100.0	100.0

(*) POURCENTAGE DU JOUR MOYEN MENSUEL AJUSTE DE 1977 PAR RAPPORT AU J.M.A. AJUSTE DE 1977

VARIATIONS JOURNALIERES

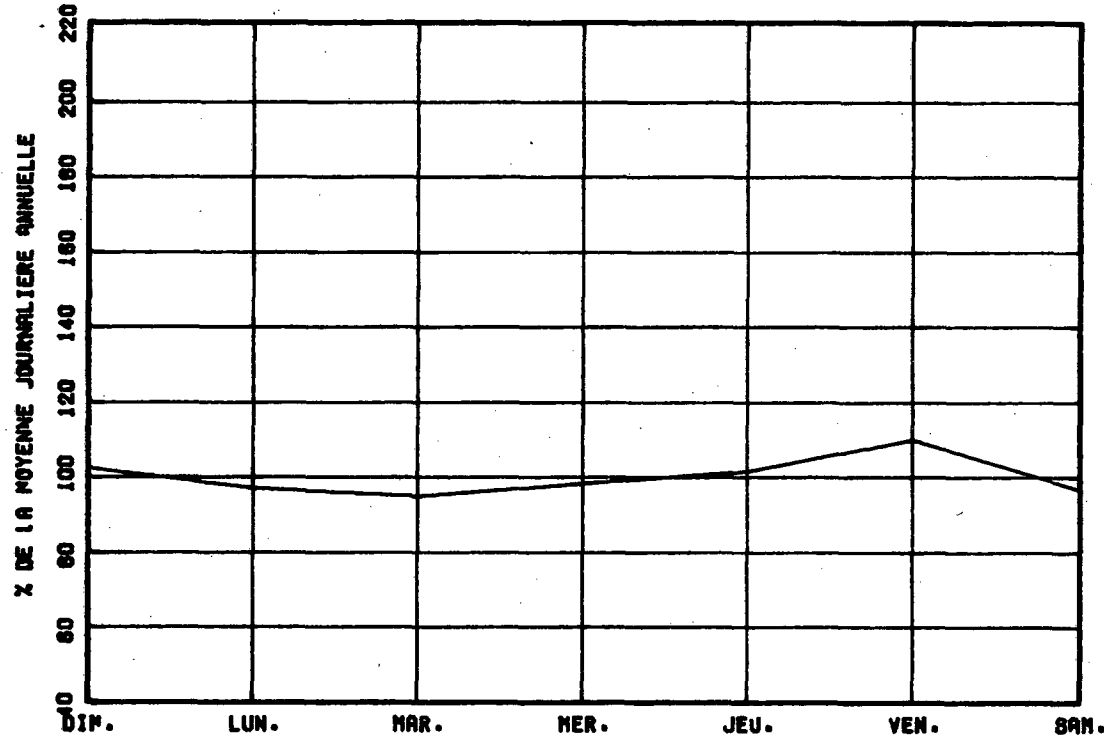

VARIATIONS MENSUELLES

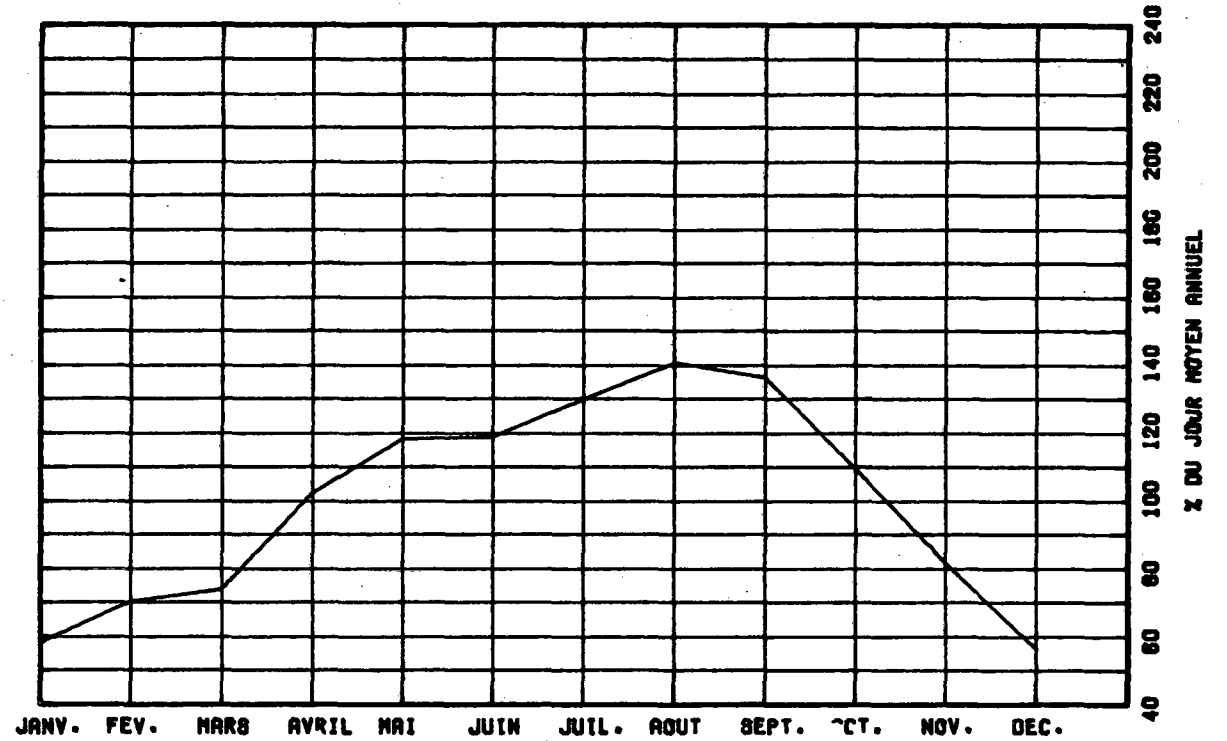

VARIATIONS HORAIRES

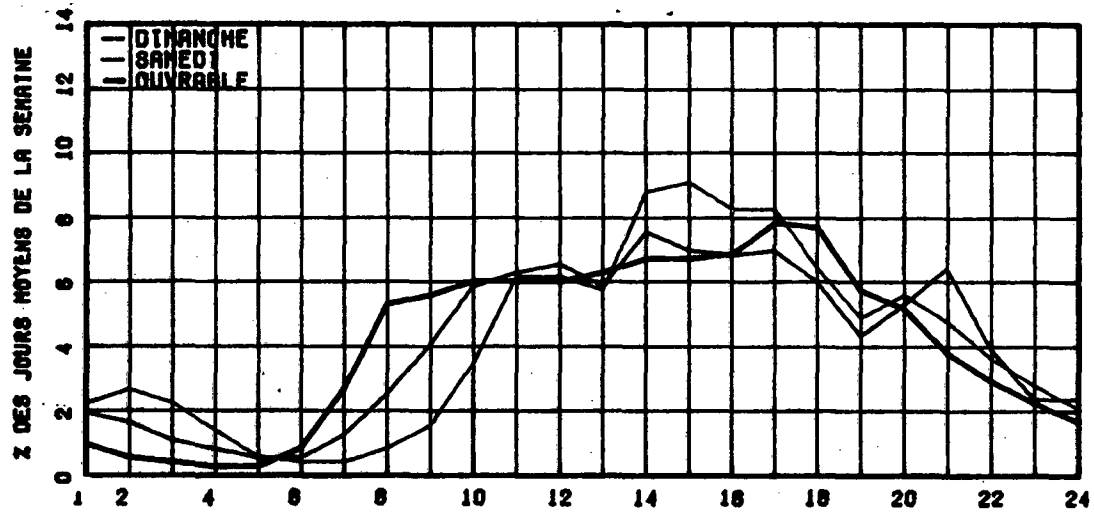

RELATION ENTRE LES HEURES DE POINTES ET LE J.M.A.

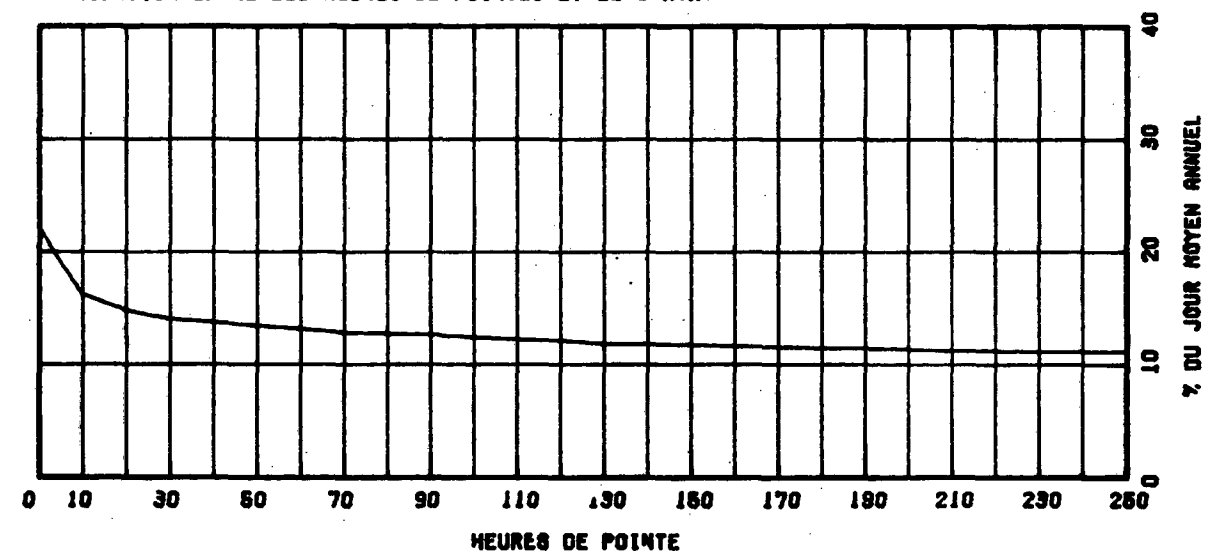

ROUTE COMPT. VOIE REGION TRONCON SECTION 04 MOIS DE RELEVÉ

0172 200 20 01 250

MUNICIPALITE: TACHE

A 1.1 KM. A L'EST DE LA RTE 169.

ANNEE JO. MGY. JO. MGY. JO. MGY. POURC. JOUR HEURES MAXIMALES
 ANNUEL HIVER ETÉ AUGM. MAXIMUM 1-ERE 10-E 30-E 100-E

74									
*PCURC.									
75									
*PCURC.									
76	2411	1700	3134	-----	-----	-----	-----	326	-----
*PCURC.		70.5	130.0					13.5	-----
77									
*PCURC.									
78	3890	3551	4106	-----	5126	420	393	369	343
*PCURC.		91.3	105.6		131.8	10.8	10.1	9.5	8.8

DISTRIBUTION MENSUELLE DE 1978

MOIS	HEURE MAXIMUM	JOUR MAXIMUM	JOUR MGYEN	TOTAL DU MOIS	POURC. ANNEE
JANV.	-----	-----	-----	-----	-----
FEV.	-----	-----	-----	-----	-----
MARS	-----	-----	-----	-----	-----
AVRIL	-----	-----	-----	-----	-----
MAI	-----	-----	-----	-----	-----
JUIN	395	4876	4052	121583	-----
JUIL.	404	5126	4304	133427	-----
AOUT	420	5067	4202	130285	-----
SEPT	408	4854	3856	115689	-----
OCT.	-----	-----	-----	-----	-----
NOV.	-----	-----	-----	-----	-----
DEC.	-----	-----	-----	-----	-----

JOUR MOYEN ANNUEL: 3890

TOTAL:-----

ROUTE COMPT. VOIE
0172 200 00

REPARTITION HORAIRE JOURNALIERE DE 1978

HEURES A.M.	DIMANCHE MOYENNE POURC. (*)	SAMEDI MOYENNE POURC.	JOURS OUV. MOYENNE POURC.
12- 1	129 3.09	97 2.46	44 1.07
1- 2	121 2.90	99 2.51	25 0.61
2- 3	82 1.97	81 2.05	12 0.31
3- 4	42 1.01	36 0.91	11 0.27
4- 5	20 0.48	17 0.43	15 0.38
5- 6	12 0.29	19 0.48	27 0.67
6- 7	20 0.48	34 0.86	163 2.52
7- 8	39 0.93	81 2.05	220 5.36
8- 9	66 1.58	133 3.37	217 5.28
9-10	119 2.85	192 4.87	218 5.31
10-11	179 4.29	247 6.26	229 5.57
11-12 P.M.	202 4.84	252 6.39	239 5.80
12- 1	240 5.75	228 5.78	242 5.89
1- 2	353 8.46	287 7.28	293 7.11
2- 3	346 8.29	277 7.03	266 6.47
3- 4	337 8.08	266 6.75	282 6.86
4- 5	324 7.76	257 6.52	329 8.00
5- 6	234 5.61	203 5.15	307 7.46
6- 7	245 5.87	187 4.74	251 6.10
7- 8	300 7.19	209 5.30	228 5.55
8- 9	277 6.64	254 6.44	190 4.61
9-10	265 4.91	202 5.12	159 3.86
10-11	172 4.12	152 3.85	119 2.90
11-12	109 2.61	133 3.37	82 2.01

JOUR MOYEN 4173 3943 4120
 (*) POURCENTAGES DES HEURES MOYENNES SUR LES JOURNEES MOYENNES

ROUTE CGMPT. VOIE REGION TRONCON SECTION 04 MOIS DE RELEVÉ

0172 200 20 01 250

MUNICIPALITE: TACHE

A 1.1 KM. A L'EST DE LA RTE 169.

JOURS MOYENS MENSUELS DE 1978

MOIS	DIMANCHE MOYEN	LUNDI MOYEN	MARDI MOYEN	MERCREDI MOYEN	JEUDI MOYEN	VENDREDI MOYEN	SAMEDI MOYEN	JOUR MOY. AJUSTE 1978	JOUR MOY. AJUSTE 1977
JANV.	-----	-----	-----	-----	-----	-----	-----	-----	-----
FEV.	-----	-----	-----	-----	-----	-----	-----	-----	-----
MARS	-----	-----	-----	-----	-----	-----	-----	-----	-----
AVRIL	-----	-----	-----	-----	-----	-----	-----	-----	-----
MAI	-----	-----	-----	-----	-----	-----	-----	-----	-----
JUIN	4130	3937	3853	3763	4089	4599	3849	4031	-----
JUIL.	4350	4274	4131	4110	4262	4939	4106	4310	-----
AOUT	4356	4113	3890	4007	4173	4915	4097	4221	-----
SEPT	3738	3759	3579	3584	3854	4603	3726	3834	-----
OCT.	-----	-----	-----	-----	-----	-----	-----	-----	-----
NOV.	-----	-----	-----	-----	-----	-----	-----	-----	-----
DEC.	-----	-----	-----	-----	-----	-----	-----	-----	-----
JOUR MOYEN	-----	-----	-----	-----	-----	-----	-----	3890	-----

ROUTE CGMPT. VOIE

0172 200

POURCENTAGES DES JOURS MOYENS MENSUELS PAR RAPPORT AU J.M.A. AJUSTE DE 1978

MOIS	DIMANCHE	LUNDI	MARDI	MERCREDI	JEUDI	VENDREDI	SAMEDI	JOUR MOY. AJUSTE 1978	JOUR MOY. AJUSTE 1977(*)
JANV.	-----	-----	-----	-----	-----	-----	-----	-----	-----
FEV.	-----	-----	-----	-----	-----	-----	-----	-----	-----
MARS	-----	-----	-----	-----	-----	-----	-----	-----	-----
AVRIL	-----	-----	-----	-----	-----	-----	-----	-----	-----
MAI	-----	-----	-----	-----	-----	-----	-----	-----	-----
JUIN	106.2	101.2	99.0	96.7	105.1	118.2	98.9	103.6	-----
JUIL.	111.8	109.9	106.2	105.7	109.6	127.0	105.6	110.8	-----
AOUT	112.0	105.7	100.0	103.0	107.3	126.3	105.3	108.5	-----
SEPT	96.1	96.6	92.0	92.1	99.1	118.3	95.8	98.6	-----
OCT.	-----	-----	-----	-----	-----	-----	-----	-----	-----
NOV.	-----	-----	-----	-----	-----	-----	-----	-----	-----
DEC.	-----	-----	-----	-----	-----	-----	-----	-----	-----
JOUR MOYEN	-----	-----	-----	-----	-----	-----	-----	100.0	-----

(*) POURCENTAGE DU JOUR MOYEN MENSUEL AJUSTE DE 1977 PAR RAPPORT AU J.M.A. AJUSTE DE 1978

VARIATIONS JOURNALIERES

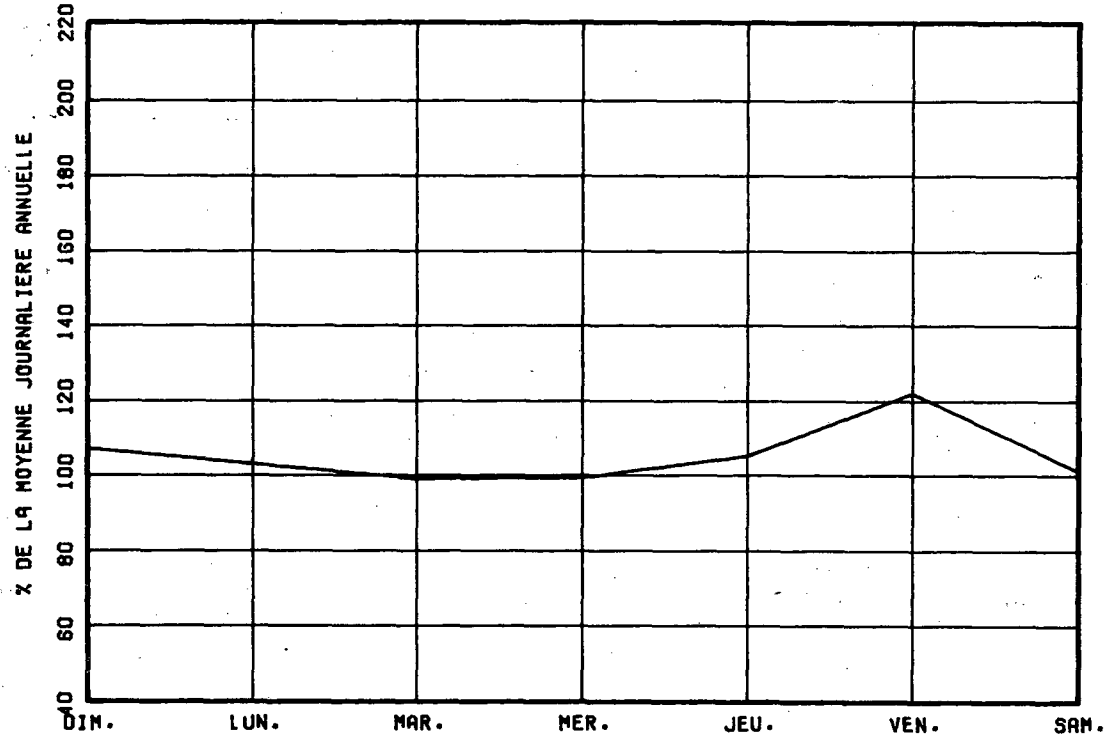

VARIATIONS MENSUELLES

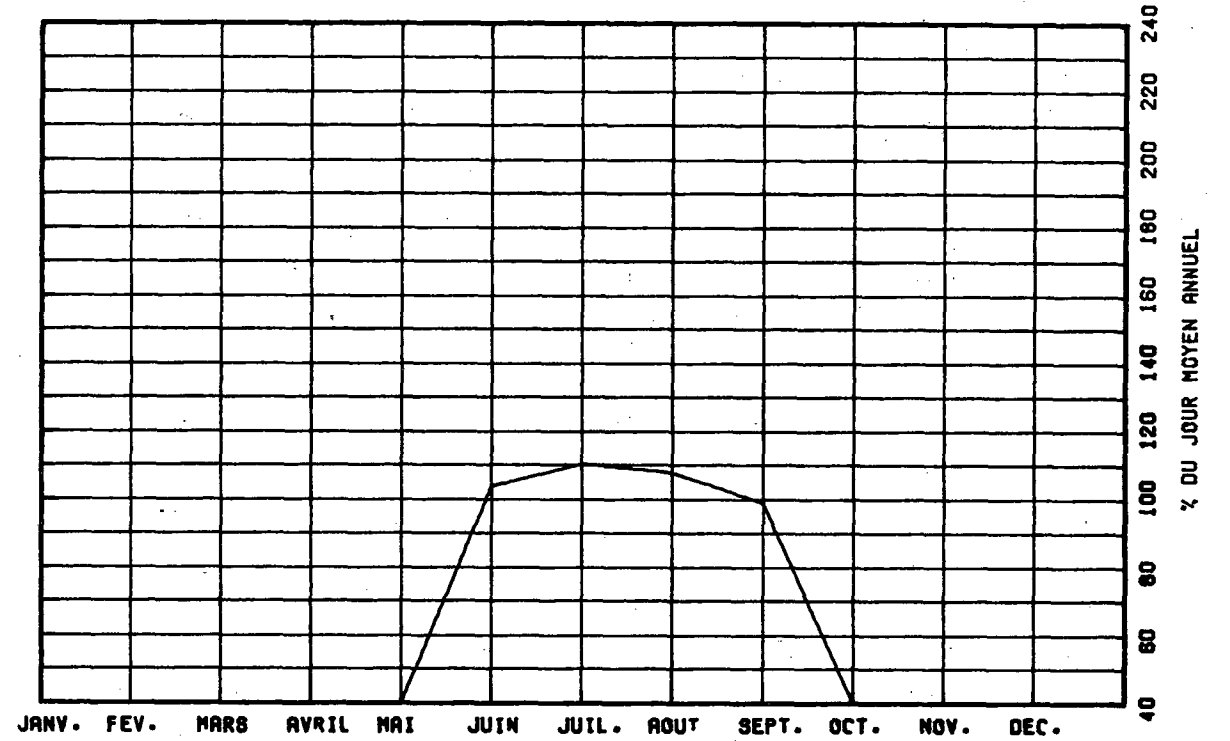

VARIATIONS HORAIRES

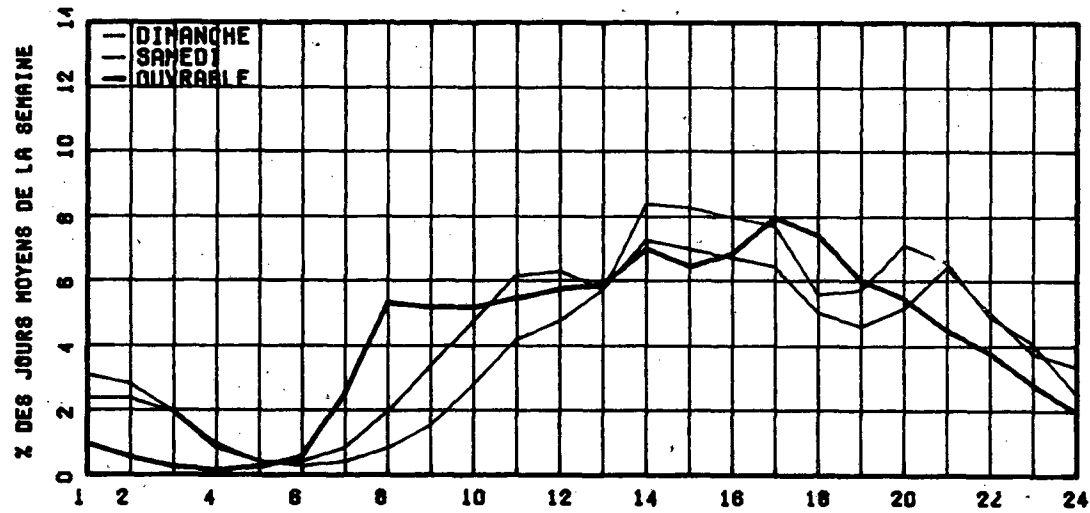

RELATION ENTRE LES HEURES DE POINTES ET LE J.N.A.

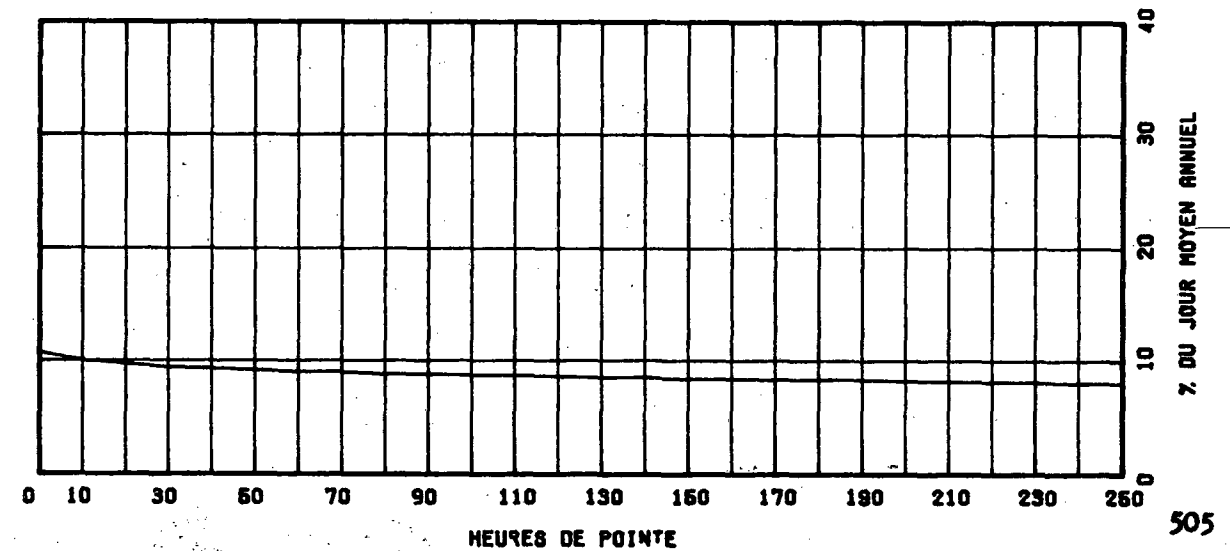

ROUTE COMPT. VOIE REGION TRONCON SECTION 12 MOIS DE RELEVÉ

0173 140 32 01 370

MUNICIPALITE: SAINT-ISIDORE

A 5.3 KM. AU NORD DE L'INT. SUD DE LA RTE 275, A 3
.9 KM AU NORD DE LA VOIE FERREE.

ANNEE JG. MCY. JC. MOY. JC. MCY. POURC. JOUR HEURES MAXIMALES
ANNUEL HIVER ETE AUGM. MAXIMUM 1-ERE 10-E 30-E 100-E

ANNEE	JG. ANNUEL	MCY. HIVER	JC. MOY. ETE	MCY. ETE	POURC. AUGM.	JOUR MAXIMUM	HEURES 1-ERE	HEURES 10-E	HEURES 30-E	HEURES 100-E
74	*POURC.									
75	3566	2909	4173	-----		5687	534	478	447	390
*POURC.		81.1	116.4			158.6	14.9	13.3	12.5	10.9
76	3854	3076	4529	+7.5		6263	616	505	459	417
*POURC.		79.8	117.5			162.5	16.0	13.1	11.9	10.8
77	3488	2844	4560	-9.5		6158	530	487	454	413
*POURC.		81.5	130.7			176.5	15.2	14.0	13.0	11.8
78	1867	1491	2210	-46.5		2722	278	251	226	202
*POURC.		79.9	118.4			145.8	14.9	13.4	12.1	10.8

DISTRIBUTION MENSUELLE DE 1978

MOIS	HEURE MAXIMUM	JOUR MAXIMUM	JOUR MCYEN	TOTAL DU MOIS	POURC. ANNEE
JANV.	194	1871	1390	43116	6.3
FEV.	200	1852	1581	44291	6.5
MARS	187	1905	1578	48943	7.2
AVRIL	278	2517	1773	53210	7.8
MAI	246	2549	2038	63204	9.3
JUIN	211	2365	2104	63133	9.3
JUIL.	261	2644	2281	70718	10.4
AOUT	241	2722	2308	71566	10.5
SEPT	241	2700	2144	64335	9.4
OCT.	263	2650	2081	64528	9.5
NOV.	250	2082	1688	50648	7.4
DEC.	187	1959	1424	44147	6.5

JOUR MOYEN ANNUEL: 1867

TOTAL: 681839

ROUTE COMPT. VOIE
0173 140 00

REPARTITION HORAIRE JOURNALIERE DE 1978

HEURES A.M.	DIMANCHE MOYENNE POURC. (*)	SAMEDI MOYENNE POURC.	JOURS OUV. MOYENNE POURC.
12-1	56 2.85	43 2.34	20 1.08
1-2	59 3.00	35 1.90	11 0.62
2-3	49 2.49	26 1.41	9 0.50
3-4	31 1.58	18 0.98	8 0.45
4-5	13 0.66	11 0.60	7 0.40
5-6	7 0.36	10 0.54	14 0.78
6-7	11 0.56	17 0.92	55 3.02
7-8	20 1.02	37 2.01	103 5.61
8-9	32 1.63	68 3.70	111 6.04
9-10	51 2.59	102 5.55	107 5.79
10-11	86 4.37	109 5.93	104 5.65
11-12 P.M.	88 4.47	105 5.71	95 5.17
12-1	98 4.98	109 5.93	98 5.34
1-2	175 8.89	142 7.72	127 6.91
2-3	171 8.69	136 7.40	117 6.34
3-4	161 8.18	133 7.23	125 6.78
4-5	171 8.69	129 7.01	162 8.76
5-6	133 6.76	106 5.76	145 7.88
6-7	111 5.64	88 4.79	110 5.98
7-8	121 6.15	90 4.89	93 5.05
8-9	116 5.89	116 6.31	72 3.92
9-10	99 5.03	92 5.00	70 3.81
10-11	64 3.25	89 3.21	44 2.40
11-12	45 2.29	58 3.15	31 1.72

JOUR MOYEN

1968

1839

1850

(*) POURCENTAGES DES HEURES MOYENNES SUR LES JOURNEES MOYENNES

ROUTE COMPT. VOIE REGION TRONCON SECTION 12 MOIS DE RELEVÉ
 0173 140 32 01 370

MUNICIPALITE: SAINT-ISIDORE
 A 5.3 KM. AU NORD DE L'INT. SUD DE LA RTE 275, A 3
 .9 KM. AU NORD DE LA VOIE FERREE.

JOURS MOYENS MENSUELS DE 1978

MOIS	DIMANCHE MOYEN	LUNDI MOYEN	MARDI MOYEN	MERCREDI MOYEN	JEUDI MOYEN	VENDREDI MOYEN	SAMEDI MOYEN	JOUR MOY. AJUSTE 1978	JOUR MOY. AJUSTE 1977
JANV.	1477	1409	1273	1303	1410	1775	1072	1388	2979
FEV.	1797	1568	1144	1501	1643	1802	1615	1581	3252
MARS	1517	1533	1356	1507	1667	1805	1679	1580	3620
AVRIL	1983	1606	1557	1602	1683	1951	1803	1740	3983
MAI	2338	1847	1877	1934	1927	2241	2097	2037	4188
JUIN	2252	2014	1988	2072	2167	2232	1946	2097	4418
JUIL.	2527	2224	2173	2186	2238	2427	2171	2278	4917
AOUT	2498	2205	2200	2216	2355	2606	2116	2313	4744
SEPT	2397	1972	1931	1978	2020	2407	2134	2119	4076
OCT.	2235	1961	1906	1944	2062	2353	2073	2076	2171
NOV.	1838	1646	1550	1657	1611	1774	1766	1691	1778
DEC.	1144	1127	1449	1664	1437	1615	1523	1422	1594
JOUR MOYEN	2001	1759	1700	1797	1851	2082	1832	1860	3476

ROUTE COMPT. VOIE
 0173 140

POURCENTAGES DES JOURS MOYENS MENSUELS PAR RAPPORT AU J.M.A. AJUSTE DE 1978

MOIS	DIMANCHE	LUNDI	MARDI	MERCREDI	JEUDI	VENDREDI	SAMEDI	JOUR MOY. AJUSTE 1978	JOUR MOY. AJUSTE 1977(*)
JANV.	79.4	75.8	68.4	70.1	75.8	95.4	57.6	74.6	85.7
FEV.	96.6	84.3	61.5	80.7	88.3	96.9	86.8	85.0	93.6
MARS	81.6	82.4	72.9	81.0	89.6	97.0	90.3	84.9	104.1
AVRIL	106.6	86.3	83.7	88.1	90.5	104.9	96.9	93.5	114.6
MAI	125.7	99.3	100.9	104.0	103.6	120.5	112.7	109.5	120.5
JUIN	121.6	108.3	106.9	111.4	116.5	120.0	104.6	112.7	127.1
JUIL.	135.9	119.6	116.8	117.5	120.3	130.5	116.7	122.5	141.5
AOUT	134.3	118.5	118.3	119.1	126.6	140.1	113.8	124.4	136.5
SEPT	128.9	106.0	103.8	106.3	108.6	129.4	114.7	113.9	117.3
OCT.	120.2	105.4	102.5	104.5	110.9	126.5	111.5	111.6	62.5
NOV.	98.8	88.5	83.3	89.1	86.6	95.4	94.9	90.9	51.2
DEC.	61.5	60.6	77.9	89.5	77.3	86.8	81.9	76.5	45.9
JOUR MOYEN	107.6	94.6	91.4	96.6	99.5	111.9	98.5	100.0	100.0

(*) POURCENTAGE DU JOUR MOYEN MENSUEL AJUSTE DE 1977 PAR RAPPORT AU J.M.A. AJUSTE DE 1978

ROUTE COMPTEUR VOIE
0173 140 00

VARIATIONS JOURNALIERES

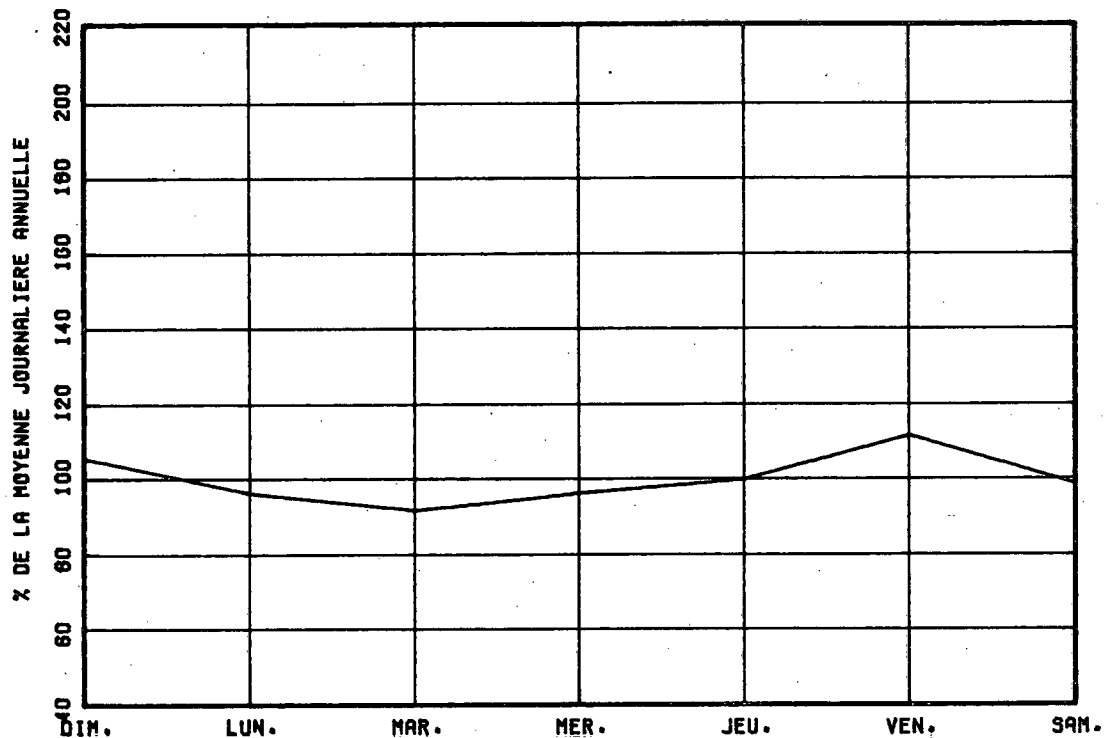

VARIATIONS MENSUELLES

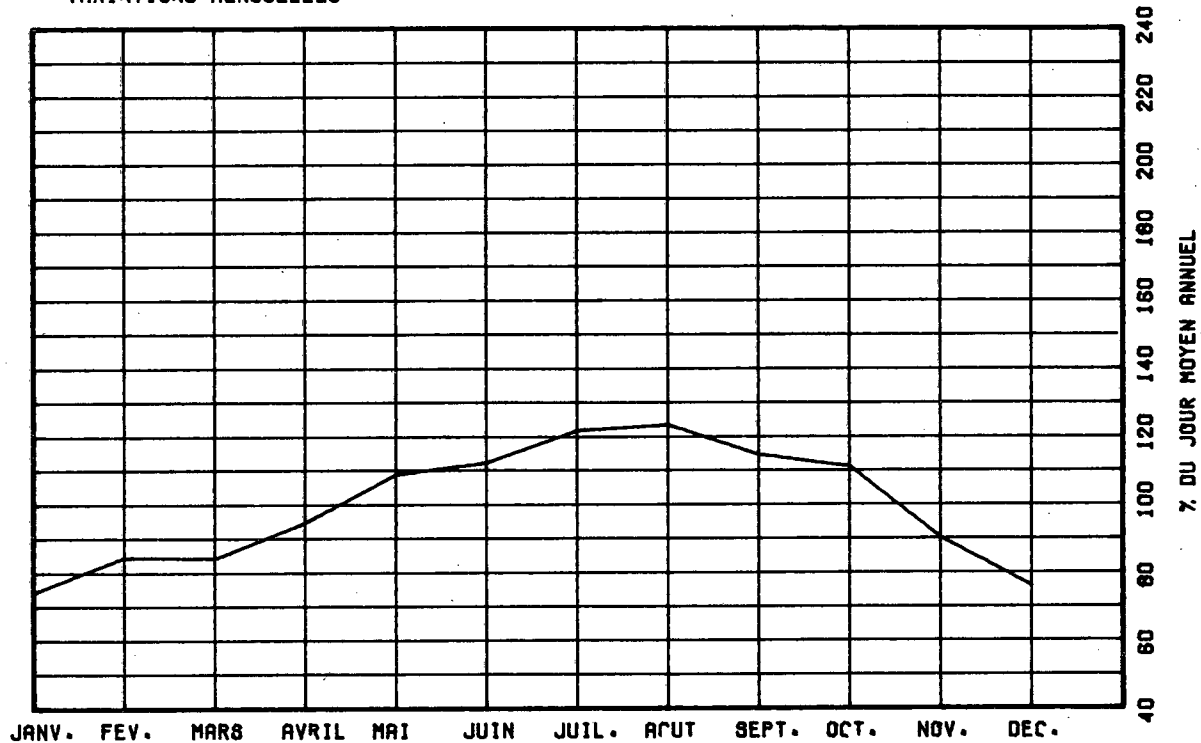

VARIATIONS HORAIRES

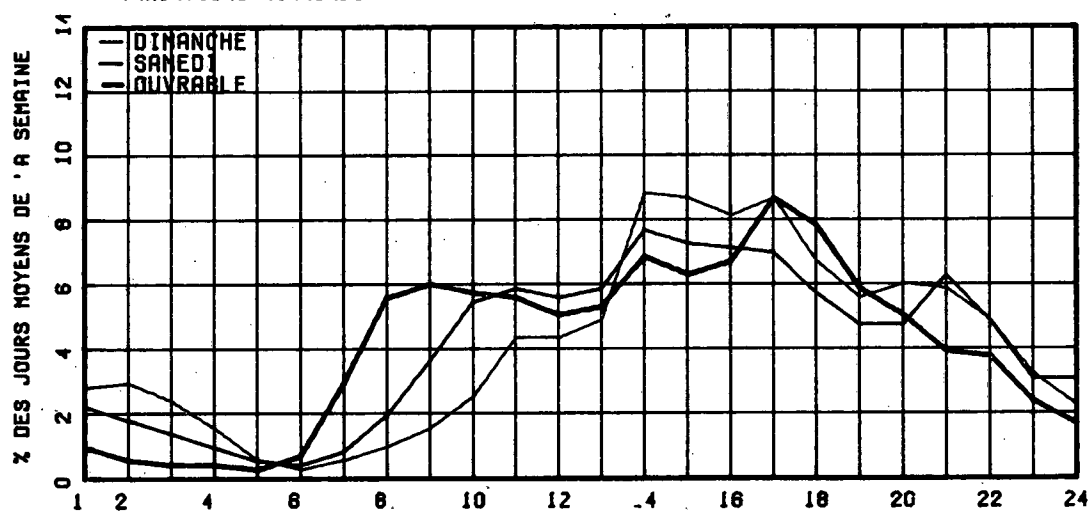

RELATION ENTRE LES HEURES DE POINTES ET LE J.M.A.

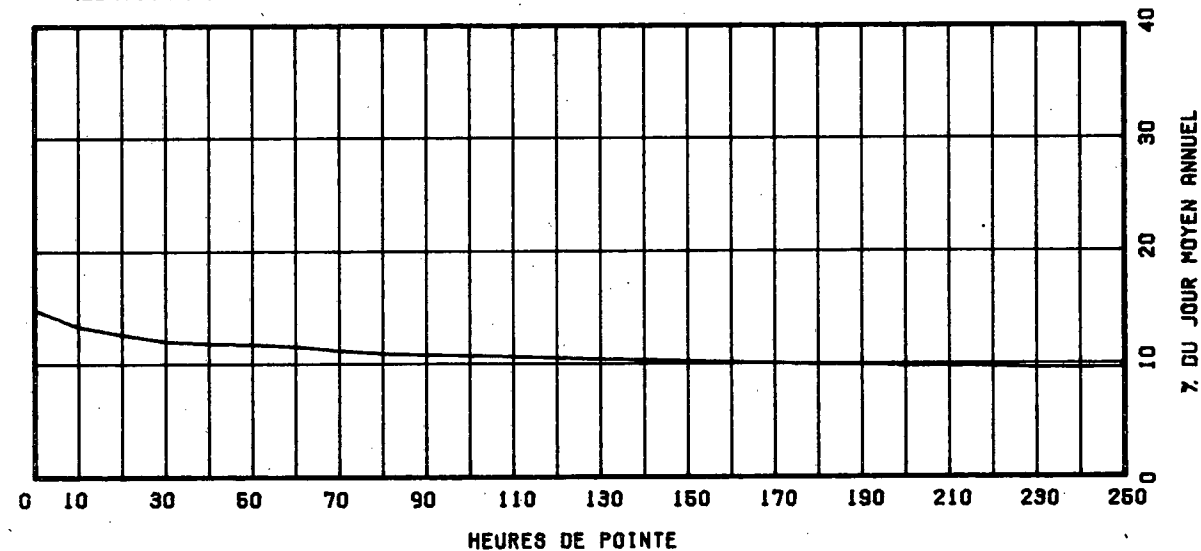

ROUTE 0173 COMPT. VOIE 190 00

ROUTE 0173 COMPT. 190 VOIE 32 REGION 01 TRONCON 270 SECTION 12 MOIS DE RELEVÉ

MUNICIPALITE: SAINTE-MARIE

A 3.4 KM AU SUD-EST DE L'INT. DE LA RUE NOTRE-DAME ET DU BOLL. VACHON.

ANNEE	JC. MCY. ANNUEL	JC. MCY. HIVER	JC. MCY. ETE	POURC. AUGM.	JOUR MAXIMUM	HEURES MAXIMALES			
						1-ERE	10-E	30-E	100-E
74	*PCURC.								
75	5717	4605	6808	-----	6748	991	705	665	607
	*PCURC.	80.5	119.1		153.0	17.3	12.3	11.6	10.6
76	5816	4521	7095	+1.8	14380	1448	1004	745	644
	*PCURC.	77.7	121.9		247.2	24.9	17.3	12.8	11.1
77	6854	5155	8022	+17.8	9693	951	821	723	641
	*PCURC.	75.2	117.0		141.4	13.9	12.0	10.5	9.4
78	7151	5592	8517	+4.3	12191	1166	901	834	743
	*PCURC.	78.2	119.1		170.5	16.3	12.6	11.7	10.4

DISTRIBUITION MENSUELLE DE 1978

MOIS	HEURE MAXIMUM	JOUR MAXIMUM	JOUR MOYEN	TOTAL DU MOIS	POURC. ANNEE
JANV.	655	6826	5013	155429	6.0
FEV.	744	7096	5786	162009	6.2
MARS	676	7480	5753	178360	6.8
AVRIL	1166	12191	7215	216464	8.3
MAI	939	9418	7504	232653	8.9
JUIN	824	9824	8203	246107	9.4
JUIL.	901	10343	9008	279264	10.7
AOUT	867	10194	8830	273731	10.5
SEPT	846	10070	8001	240030	9.2
OCT.	926	9337	7634	236683	9.1
NOV.	907	8669	6959	208792	8.0
DEC.	732	7703	5835	180908	6.9
JOUR MOYEN ANNUEL:	7151			TOTAL: 2610430	

REPARTITION HORAIRE JOURNALIERE DE 1978

HEURES A.M.	DIMANCHE MOYENNE POURC. (*)	SAMEDI MOYENNE POURC.	JOURS OUV. MOYENNE POURC.
12-1	215 2.80	183 2.67	95 1.35
1-2	188 2.45	115 1.68	54 0.77
2-3	142 1.85	86 1.26	43 0.62
3-4	86 1.12	63 0.92	34 0.48
4-5	44 0.57	47 0.69	37 0.52
5-6	35 0.46	56 0.82	72 1.02
6-7	51 0.67	97 1.42	229 3.24
7-8	87 1.13	157 2.29	299 4.23
8-9	142 1.85	272 3.97	401 5.66
9-10	232 3.03	387 5.65	416 5.87
10-11	352 4.59	445 6.50	412 5.81
11-12 P.M.	369 4.81	430 6.28	385 5.44
12-1	425 5.54	484 5.90	376 5.30
1-2	645 8.41	505 7.37	472 6.66
2-3	616 8.03	499 7.28	483 6.82
3-4	599 7.81	477 6.96	517 7.30
4-5	669 8.72	462 6.74	599 8.46
5-6	526 6.86	397 5.80	530 7.48
6-7	454 5.92	316 4.61	392 5.54
7-8	486 6.34	323 4.72	362 5.11
8-9	447 5.83	387 5.65	288 4.07
9-10	359 4.68	289 4.22	244 3.45
10-11	299 3.90	226 3.30	190 2.69
11-12	200 2.61	227 3.31	180 2.12
JOUR MOYEN	7668	6850	7089
(*) POURCENTAGES DES HEURES MOYENNES SUR LES JOURNEES MOYENNES			

ROUTE CCMET. VOIE REGION TRONCON SECTION 12 MOIS DE RELEVÉ
 0173 190 32 01 270

MUNICIPALITE: SAINTE-MARIE
 A 3.4 KM AU SUD-EST DE L'INT. DE LA RUE NOTRE-DAME
 ET DU BOUL. VACHON.

JOURS MOYENS MENSUELS DE 1978

MOIS	DIMANCHE MOYEN	LUNDI MOYEN	MARDI MOYEN	MERCREDI MOYEN	JEUDI MOYEN	VENDREDI MOYEN	SAMEDI MOYEN	JOUR MOY. AJUSTE 1978	JOUR MOY. AJUSTE 1977
JANV.	5261	4771	5054	4567	5087	6224	3996	4994	4713
FEV.	6381	5437	4986	5491	5702	6711	5591	5785	5322
MARS	5900	5435	5089	5390	5943	6538	5867	5737	5175
AVRIL	8444	6272	6522	6671	6582	7858	6916	7037	7579
MAI	8344	6964	7228	6993	7139	8662	7190	7502	8362
JUIN	9200	7632	7681	7561	8354	9059	7683	8167	7971
JUIL.	9783	8715	8507	8406	8945	9754	8863	8996	8998
AOUT	9928	8355	8662	8341	8665	9711	8349	8858	7963
SEPT	8927	7185	7618	7359	7568	9085	7644	7912	7080
OCT.	8372	7026	7350	6968	7404	8873	7151	7592	7154
NOV.	7705	6586	6401	6526	7032	7898	6658	6972	6320
DEC.	4972	4756	5926	6145	6002	7085	5815	5814	5413
JOUR MOYEN	7784	6594	6752	6701	7035	8121	6810	7113	6837

ROUTE CCMET. VOIE
 0173 190

POURCENTAGES DES JOURS MOYENS MENSUELS PAR RAPPORT AU J.M.A. AJUSTE DE 1978

MOIS	DIMANCHE	LUNDI	MARDI	MERCREDI	JEUDI	VENDREDI	SAMEDI	JOUR MOY. AJUSTE 1978	JOUR MOY. AJUSTE 1977(*)
JANV.	74.0	67.1	71.1	64.2	71.5	87.5	56.2	70.2	68.9
FEV.	92.5	76.4	70.1	77.2	80.2	94.3	78.6	81.3	77.8
MARS	82.9	76.4	71.5	75.8	83.6	91.9	82.5	80.7	75.7
AVRIL	118.7	88.2	91.7	93.8	92.5	110.5	97.2	98.9	110.9
MAI	117.3	97.9	101.6	98.3	100.4	121.8	101.1	105.5	122.3
JUIN	125.3	107.3	108.0	106.3	117.4	127.4	108.0	114.8	116.6
JUIL.	137.5	122.5	119.6	118.2	125.8	137.1	124.6	126.5	131.6
AOUT	135.6	117.5	121.8	117.3	121.8	136.5	117.4	124.5	116.5
SEPT	125.5	101.0	107.1	103.5	106.4	127.7	107.5	111.2	103.6
OCT.	117.7	98.8	103.3	98.0	104.1	124.7	100.5	106.7	104.6
NOV.	108.3	92.6	90.0	91.7	98.9	111.0	93.6	98.0	92.4
DEC.	69.9	66.9	83.3	86.4	84.4	99.6	81.8	81.7	79.2
JOUR MOYEN	109.4	92.7	94.9	94.2	98.9	114.2	95.7	100.0	100.0

(*) POURCENTAGE DU JOUR MOYEN MENSUEL AJUSTE DE 1977 PAR RAPPORT AU J.M.A. AJUSTE DE 1977

VARIATIONS JOURNALIERES

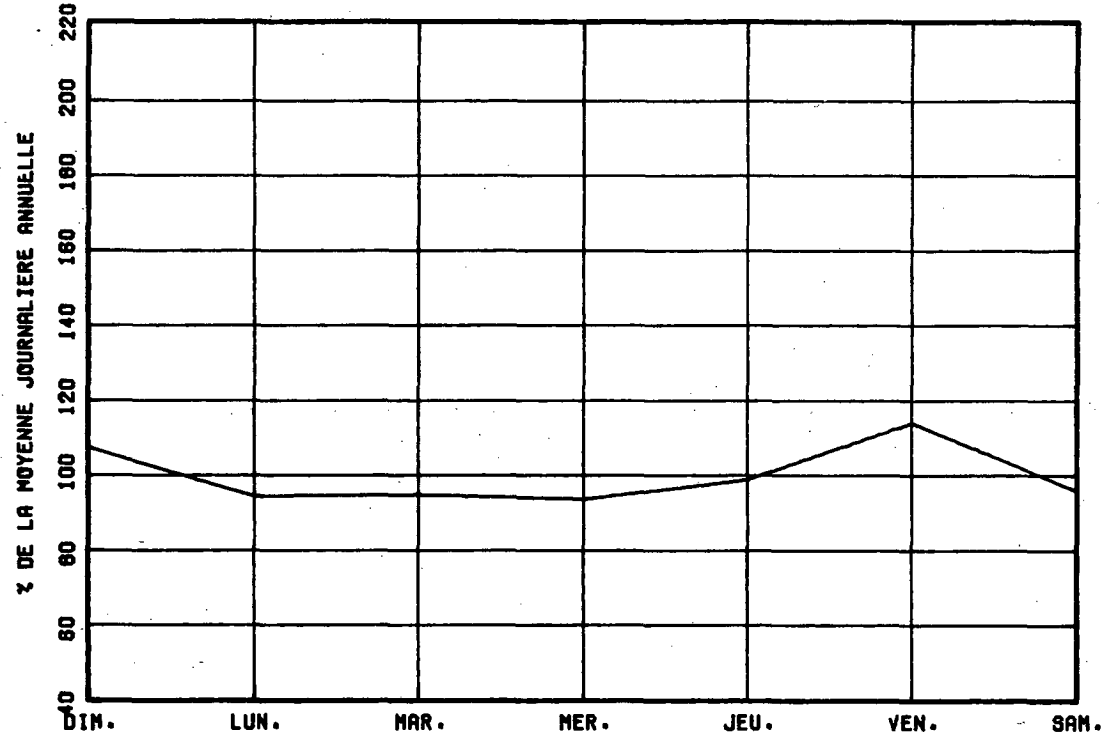

VARIATIONS MENSUELLES

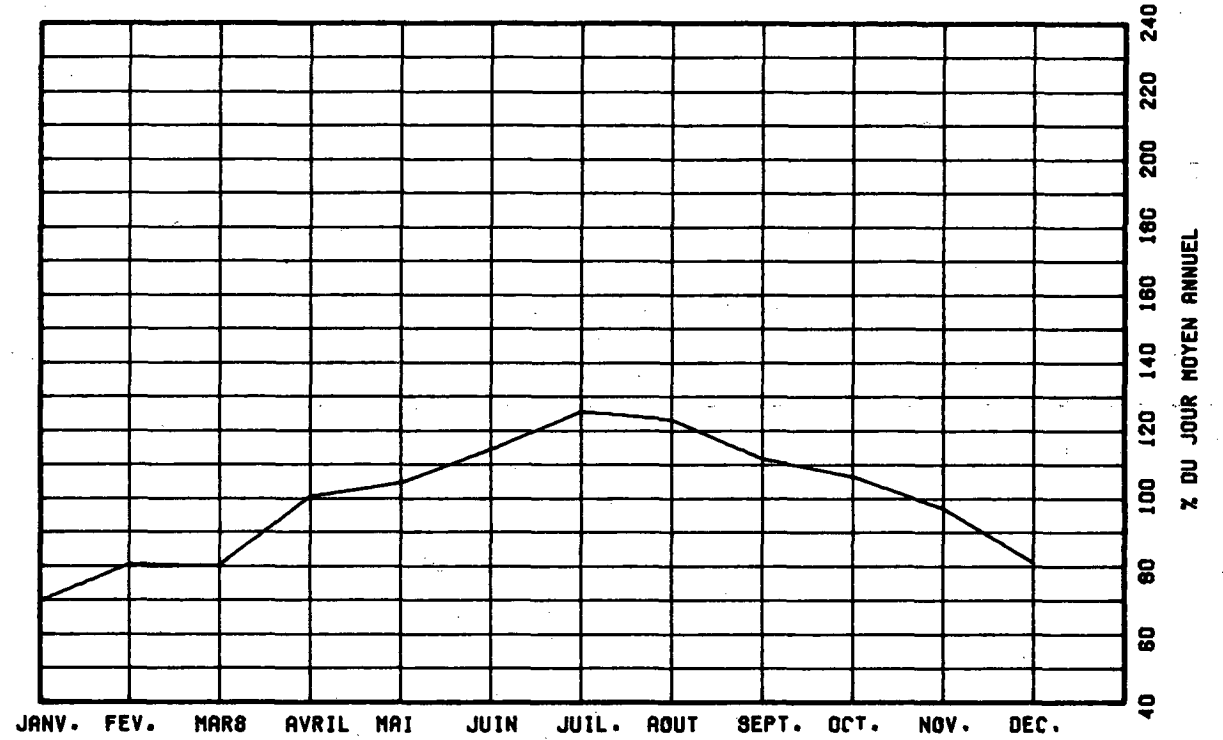

VARIATIONS HORAIRES

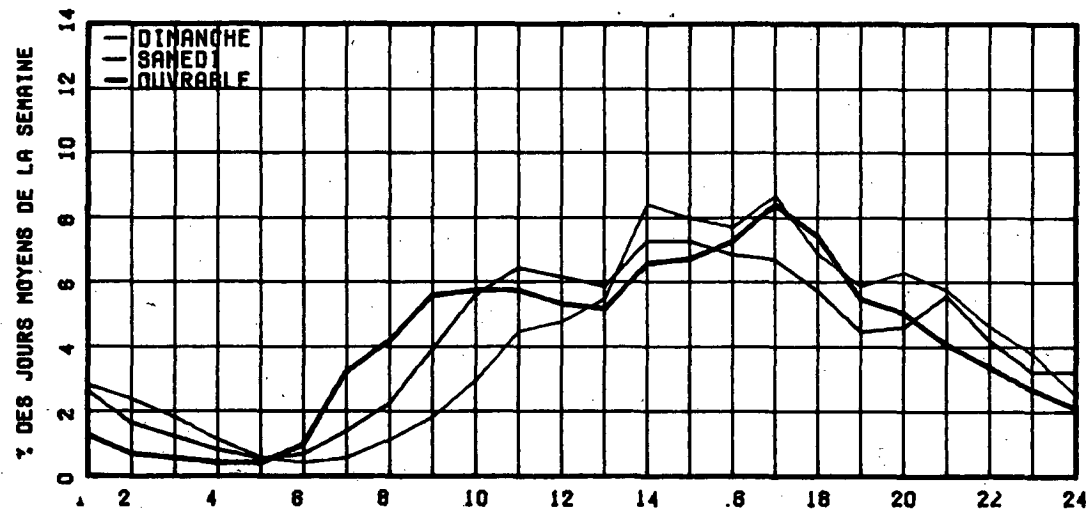

RELATION ENTRE LES HEURES DE POINTES ET LE J.M.A.

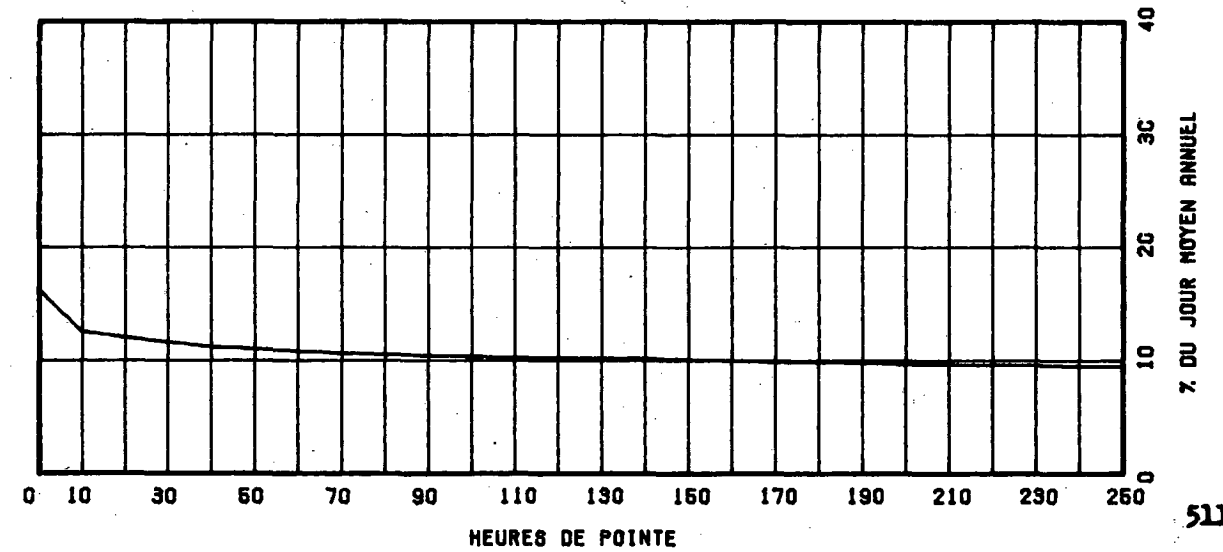

ROUTE COMPT. VOIE REGION TRONCON SECTION 12 MOIS DE RELEVÉ

0173 400 32 01 010

MUNICIPALITE: SAINT-THEOPHILE

(ARMSTRONG) A 150 METRES AU NORD DE LA FRONTIERE D
ES ETATS-UNIS.

ANNEE	JG. MCY. ANNUEL	JG. MCY. HIVER	JG. MCY. ETE	POURC. AUGM.	JGUR MAXIMUM	HEURES MAXIMALES			
						1-EPE	10-E	30-E	100-E
74									
*POURC.									
75	756	455	1283	-----	2885	274	225	180	155
*POURC.		60.2	169.7		361.6	36.2	29.8	23.8	20.5
76	729	502	1200	-3.6	2970	322	245	191	146
*POURC.		68.9	164.6		407.4	44.2	33.6	26.2	20.0
77	707	414	1244	-3.0	3416	343	253	216	166
*POURC.		58.6	176.0		483.2	48.5	35.8	30.6	23.5
78	685	386	1198	-3.1	3288	372	245	196	153
*POURC.		56.4	174.9		480.0	54.3	35.8	28.6	22.3

DISTRIBUTION MENSUELLE DE 1978

MOIS	HEURE MAXIMUM	JOUR MAXIMUM	JOUR MOYEN	TOTAL DU MOIS	POURC. ANNEE
JANV.	61	493	317	9842	3.9
FEV.	82	645	429	12027	4.3
MARS	69	610	425	13183	5.3
AVRIL	60	494	389	11685	4.7
MAI	67	780	455	14128	5.6
JUIN	193	2134	853	25615	10.2
JUIL.	372	3288	1897	58824	23.5
AOUT	219	1833	1297	40224	16.1
SEPT	187	1512	722	21681	8.7
OCT.	102	955	561	17391	6.9
NOV.	63	667	465	14002	5.6
DEC.	67	559	379	11763	4.7
JOUR MOYEN ANNEEL:	685			TOTAL: 250365	

ROUTE COMPT. VOIE
0173 400 00

REPARTITION HORAIRE JOURNALIERE DE 1978

HEURES A.M.	DIMANCHE MOYENNE POURC. (+)	SAMEDI MOYENNE POURC.	JOURS OUV. MOYENNE POURC.	
12-1	6 0.94	11 1.56	7	1.09
1-2	4 0.63	8 1.13	6	0.89
2-3	4 0.63	8 1.13	6	0.95
3-4	4 0.63	9 1.28	7	1.09
4-5	5 0.79	12 1.70	10	1.55
5-6	7 1.10	20 2.84	20	2.99
6-7	11 1.73	27 3.83	29	4.22
7-8	14 2.20	33 4.68	24	3.53
8-9	19 2.99	40 5.67	30	4.31
9-10	26 4.09	45 6.38	38	5.49
10-11	36 5.67	53 7.52	43	6.24
11-12 P.M.	43 6.77	56 7.94	48	6.90
12-1	42 6.61	50 7.09	47	6.84
1-2	51 8.03	50 7.09	48	6.98
2-3	61 9.61	56 7.94	53	7.67
3-4	61 9.61	57 8.09	58	8.33
4-5	56 8.82	45 6.38	54	7.79
5-6	47 7.40	35 4.96	42	6.15
6-7	36 5.67	26 3.69	32	4.63
7-8	31 4.88	19 2.70	25	3.65
8-9	26 4.09	16 2.27	20	2.96
9-10	21 3.31	11 1.56	15	2.24
10-11	14 2.20	9 1.28	12	1.84
11-12	10 1.57	9 1.28	11	1.70
JOUR MOYEN	635	705	696	
(+) POURCENTAGES DES HEURES MOYENNES SUR LES JOURNEES MOYENNES				

ROUTE COMPT. VOIE REGION TRONCON SECTION 12 MOIS DE RELEVÉ
 0173 400 32 01 010

MUNICIPALITE: SAINT-THEOPHILE
 (ARMSTRONG) A 150 METRES AU NORD DE LA FRONTIERE D
 ES ETATS-UNIS.

JOURS MOYENS MENSUELS DE 1978

MOIS	DIMANCHE MOYEN	LUNDI MOYEN	MARDI MOYEN	MERCREDI MOYEN	JEUDI MOYEN	VENDREDI MOYEN	SAMEDI MOYEN	JOUR MOY. AJUSTE 1978	JOUR MOY. AJUSTE 1977
JANV.	222	413	330	320	367	392	220	323	406
FEV.	354	499	346	380	426	562	437	429	524
MARS	359	507	406	430	484	493	332	430	402
AVRIL	358	431	387	361	453	445	316	393	400
MAI	462	528	438	402	450	530	394	457	480
JUIN	872	915	624	657	932	1234	626	837	805
JUIL.	2086	1900	1425	1394	1724	2057	2497	1869	1920
AOUT	1419	1332	1112	1124	1243	1466	1488	1312	1439
SEPT	849	720	650	640	654	857	642	716	738
OCT.	597	590	488	528	555	660	506	560	542
NOV.	379	520	408	458	489	574	434	466	422
DEC.	230	424	366	436	462	496	314	389	341
JOUR MOYEN	682	731	581	594	686	813	683	681	701

ROUTE COMPT. VOIE
 0173 400

POURCENTAGES DES JOURS MOYENS MENSUELS PAR RAPPORT AU J.M.A. AJUSTE DE 1978

MOIS	DIMANCHE	LUNDI	MARDI	MERCREDI	JEUDI	VENDREDI	SAMEDI	JOUR MOY. AJUSTE 1978	JOUR MOY. AJUSTE 1977(*)
JANV.	32.6	60.6	48.5	47.0	53.9	57.6	32.3	47.4	57.9
FEV.	52.0	73.3	50.8	55.8	62.6	82.5	64.2	63.0	74.8
MARS	52.7	74.4	59.6	63.1	71.1	72.4	48.8	63.1	57.3
AVRIL	52.6	63.3	56.8	53.0	66.5	65.3	46.4	57.7	57.1
MAI	67.8	77.5	64.3	59.0	66.1	77.8	57.9	67.1	68.5
JUIN	128.0	134.4	91.6	96.5	136.9	181.2	91.9	122.9	114.8
JUIL.	306.3	279.0	209.3	204.7	253.2	302.1	366.7	274.4	273.9
AOUT	208.4	195.6	163.3	165.1	182.5	215.3	218.5	192.7	205.3
SEPT	124.7	105.7	95.4	94.0	96.0	125.8	94.3	105.1	105.3
OCT.	87.7	86.6	71.7	77.5	81.5	96.9	74.3	82.2	77.3
NOV.	55.7	76.4	59.9	67.3	71.8	84.3	63.7	68.4	60.2
DEC.	33.8	62.3	53.7	64.0	67.8	72.8	46.1	57.1	48.6
JOUR MOYEN	100.1	107.3	85.3	87.2	100.7	119.4	100.3	100.0	100.0

(*) POURCENTAGE DU JOUR MOYEN MENSUEL AJUSTE DE 1977 PAR RAPPORT AU J.M.A. AJUSTE DE 1977

ROUTE COMPTEUR VOIE
0179 400 00

VARIATIONS JOURNALIERES

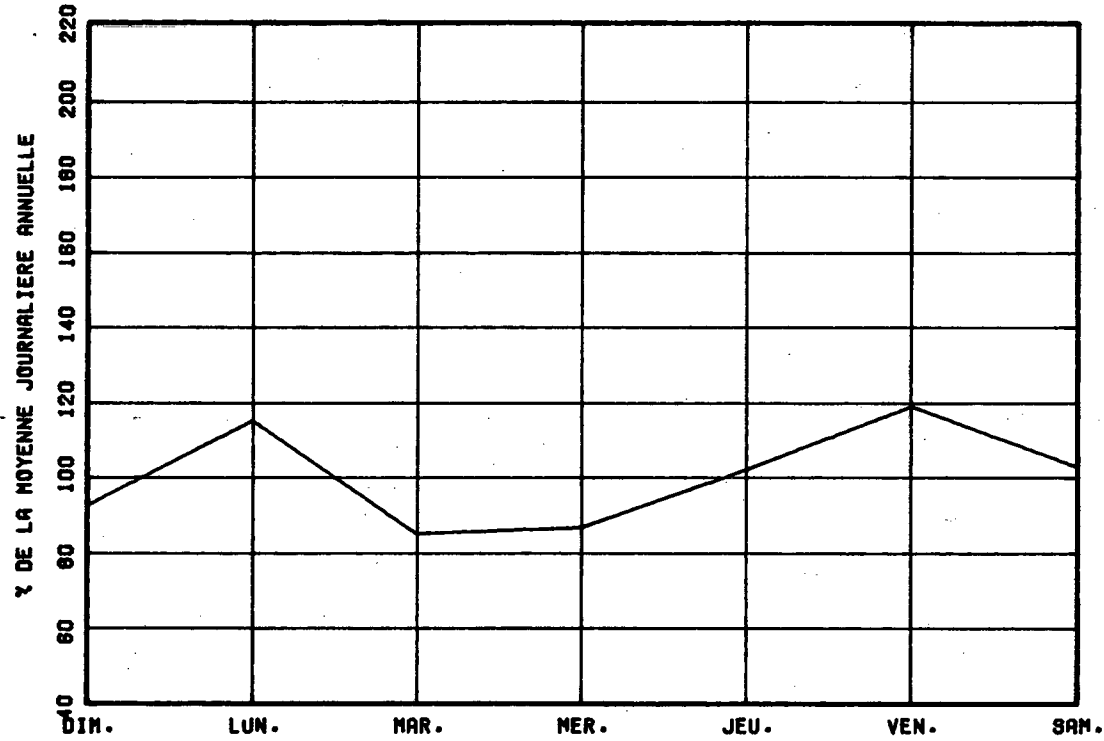

VARIATIONS MENSUELLES

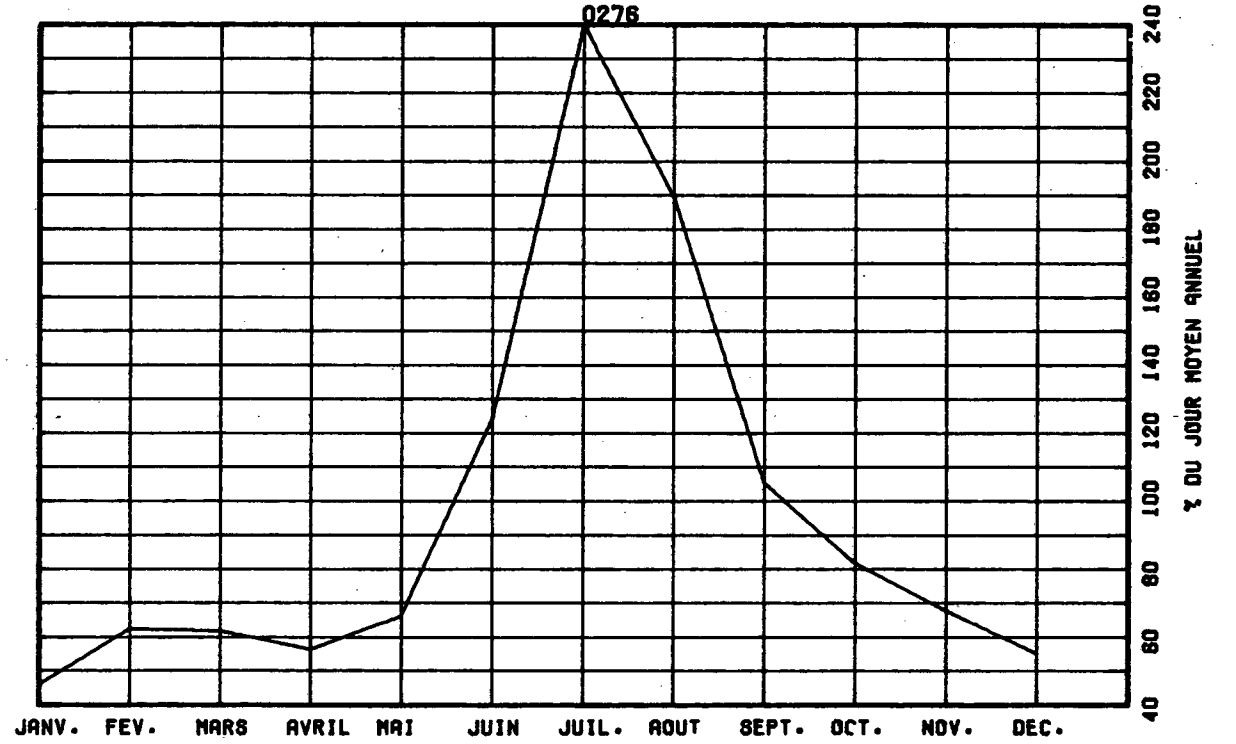

VARIATIONS HORAIRES

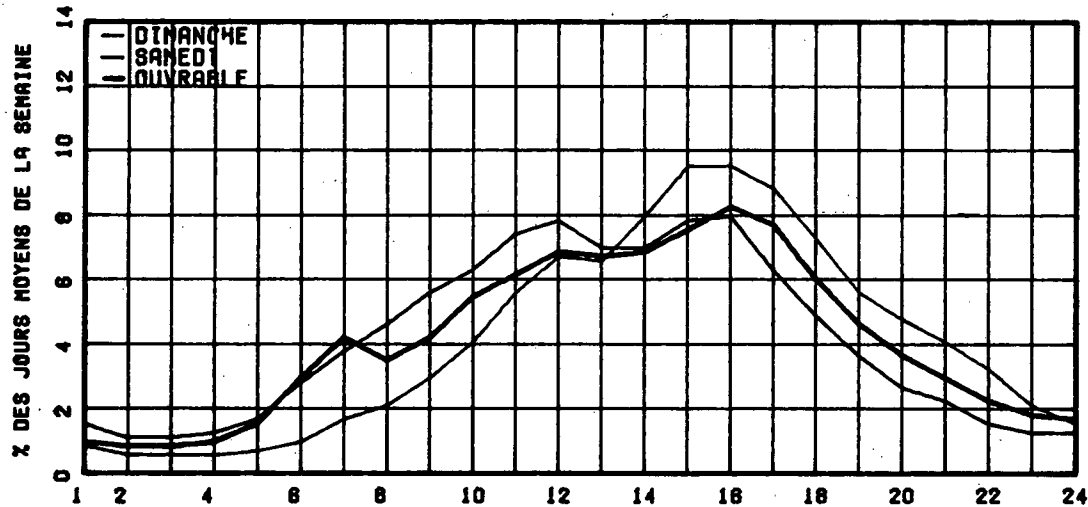

RELATION ENTRE LES HEURES DE POINTES ET LE J.M.A.

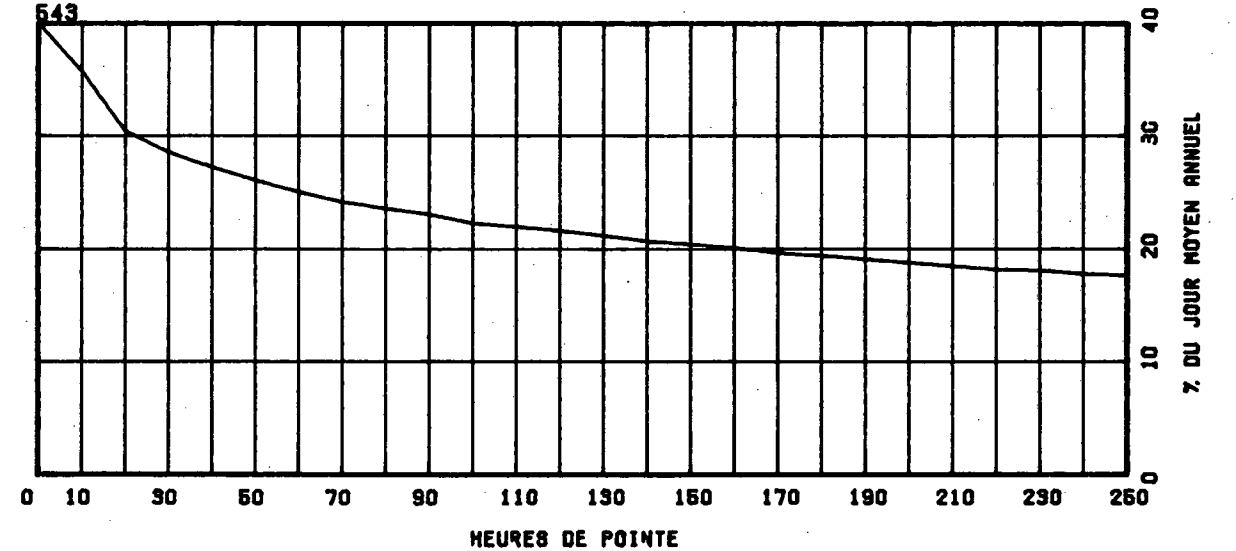

ROUTE 0175 COMPT. 200 VOIE 31 REGION 03 TRONCON 010 SECTION 12 MOIS DE FELEVE

MUNICIPALITE: STONEHAM ET--AND TEWKESBURY
(STONEHAM) A 8.7 KM. AU NORD DE LA BARRIERE SUD DU
PARC DES LAURENTIDES.

ANNEE	JC. MOY. ANNUEL	JC. MOY. HIVER	JC. MOY. ETE	POURC. AUGM.	JOUR MAXIMUM	HEURES MAXIMALES			
						1-ERE	10-E	30-E	100-E
74	*PCURC.								
75	3038	2417	4097	-----	7955	1002	734	617	502
	*PCURC.	79.6	134.9		261.8	33.0	24.2	20.3	16.5
76	2533	2170	4050	-3.5	7648	947	753	602	498
	*PCURC.	74.0	138.1		260.8	32.3	25.7	20.5	17.0
77	3184	2387	4321	+8.6	8478	1075	788	630	535
	*PCURC.	75.0	135.7		266.3	33.8	24.7	19.8	16.8
78	3400	2673	4641	+6.8	9473	1113	825	691	565
	*PCURC.	78.6	136.5		278.6	32.7	24.3	20.3	16.6

DISTRIBUTION MENSUELLE DE 1978

MOIS	HEURE MAXIMUM	JOUR MAXIMUM	JOUR MOYEN	TOTAL DU MOIS	POURC. ANNEE
JANV.	590	5722	2278	70639	5.7
FEV.	684	4901	2739	76701	6.2
MARS	783	5808	3135	97197	7.8
AVRIL	669	4109	2739	82177	6.6
MAI	566	5380	3209	99495	8.0
JUIN	667	7586	4347	130426	10.5
JUIL.	771	7144	5401	167437	13.5
AOUT	775	6884	4793	148599	12.0
SEPT	1098	9473	3995	119860	9.7
OCT.	1113	6383	3131	97078	7.8
NOV.	544	3896	2423	72690	5.9
DEC.	731	5646	2549	79023	6.4
JOUR MOYEN ANNUEL:	3400			TOTAL: 1241322	

ROUTE 0175 COMPT. 200 VOIE 00

REPARTITION HORAIRE JOURNALIERE DE 1978

HEURES A.M.	DIMANCHE MOYENNE POURC. (*)	SAMEDI MOYENNE POURC.	JOURS OUV. MOYENNE POURC.			
12- 1	25	0.60	50	1.59	40	1.24
1- 2	18	0.43	36	1.14	30	0.94
2- 3	16	0.39	28	0.89	27	0.83
3- 4	13	0.31	25	0.79	28	0.87
4- 5	13	0.31	28	0.89	37	1.14
5- 6	15	0.36	34	1.08	51	1.55
6- 7	28	0.68	60	1.91	84	2.57
7- 8	44	1.06	97	3.08	113	3.47
8- 9	71	1.71	146	4.64	136	4.17
9-10	129	3.12	241	7.66	174	5.30
10-11	206	4.98	318	10.11	200	6.12
11-12 P.M.	253	6.11	315	10.02	212	6.47
12- 1	264	6.38	255	8.11	196	5.99
1- 2	311	7.51	257	8.17	216	6.60
2- 3	423	10.22	265	8.43	249	7.61
3- 4	487	11.76	243	7.73	270	8.24
4- 5	452	10.92	184	5.65	254	7.75
5- 6	322	7.78	137	4.36	217	6.64
6- 7	250	6.04	115	3.66	193	5.88
7- 8	239	5.77	100	3.18	170	5.21
8- 9	219	5.29	78	2.48	138	4.21
9-10	160	3.86	60	1.91	101	3.09
10-11	110	2.66	41	1.30	74	2.26
11-12	72	1.74	32	1.02	60	1.83
JOUR MOYEN	4140		3145		3281	
(*) POURCENTAGES DES HEURES MOYENNES SUR LES JOURNEES MOYENNES						

ROUTE CCMFT. VOIE REGION TRONCON SECTION 12 MOIS DE RELEVÉ
 0175 200 31 03 010

MUNICIPALITE: STONEHAM ET--AND TEWKESBURY
 (STONEHAM) A 8.7 KM. AU NORD DE LA BARRIERE SUD DU
 PARC DES LAURENTIDES.

JOURS MOYENS MENSUELS DE 1978

MOIS	DIMANCHE MOYEN	LUNDI MOYEN	MARDI MOYEN	MERCREDI MOYEN	JEUDI MOYEN	VENDREDI MOYEN	SAMEDI MOYEN	JOUR MOY. AJUSTE 1978	JOUR MOY. AJUSTE 1977
JANV.	3122	1789	2235	2031	1946	2609	1805	2219	2226
FEV.	3944	2451	2016	2132	2398	3513	2713	2738	2268
MARS	4424	2644	2455	2283	2908	3429	3205	3064	2599
AVRIL	3305	2557	2137	2178	2474	3695	2380	2675	2871
MAI	4233	3105	2560	2542	2729	4473	2893	3219	3056
JUIN	5837	4213	3303	3233	3949	5871	3743	4307	4055
JUIL.	6649	5440	4553	4507	4554	6611	5215	5361	5007
AOUT	6713	4754	3846	3875	4205	6294	4479	4880	4473
SEPT	5274	3351	3260	2931	3013	5071	3627	3881	3609
OCT.	3985	2896	2554	2499	2774	4307	2619	3090	2946
NOV.	2809	2628	1965	2166	2375	3314	1778	2433	2328
DEC.	1877	1703	2792	2660	2479	3382	2802	2527	2434
JOUR MOYEN	4397	3131	2806	2753	2983	4381	3113	3366	3156

ROUTE CCMFT. VOIE
 0175 200

POURCENTAGES DES JOURS MOYENS MENSUELS PAR RAPPORT AU J.M.A. AJUSTE DE 1978

MOIS	DIMANCHE	LUNDI	MARDI	MERCREDI	JEUDI	VENDREDI	SAMEDI	JOUR MOY. AJUSTE 1978	JOUR MOY. AJUSTE 1977(*)
JANV.	92.8	53.1	66.4	60.3	57.8	77.5	53.6	65.9	70.5
FEV.	117.2	72.8	59.9	63.3	71.2	104.5	80.6	81.3	71.9
MARS	131.4	78.6	72.9	67.8	86.4	101.9	58.2	91.0	82.4
AVRIL	98.2	76.0	63.5	64.7	73.5	109.8	70.7	79.5	91.0
MAI	125.8	92.3	76.1	75.5	81.1	132.9	85.9	95.6	96.8
JUIN	173.4	125.2	98.1	96.0	117.3	174.4	111.2	128.0	128.5
JUIL.	197.5	161.6	135.3	133.9	135.3	196.4	154.9	159.3	158.7
AOUT	199.4	141.2	114.3	115.1	124.9	187.0	133.1	145.0	141.7
SEPT	174.5	100.7	96.9	87.1	89.5	150.7	107.8	115.3	114.4
OCT.	118.4	86.0	75.9	74.2	82.4	128.0	77.8	91.8	93.3
NOV.	63.5	78.1	58.4	64.3	70.6	98.5	52.8	72.3	73.8
DEC.	55.8	50.6	82.9	79.0	73.6	100.5	83.2	75.1	77.1
JOUR MOYEN	130.6	93.0	83.4	81.8	88.6	130.2	92.5	100.0	100.0

(*) POURCENTAGE DU JOUR MOYEN MENSUEL AJUSTE DE 1977 PAR RAPPORT AU J.M.A. AJUSTE DE 1977

VARIATIONS JOURNALIERES

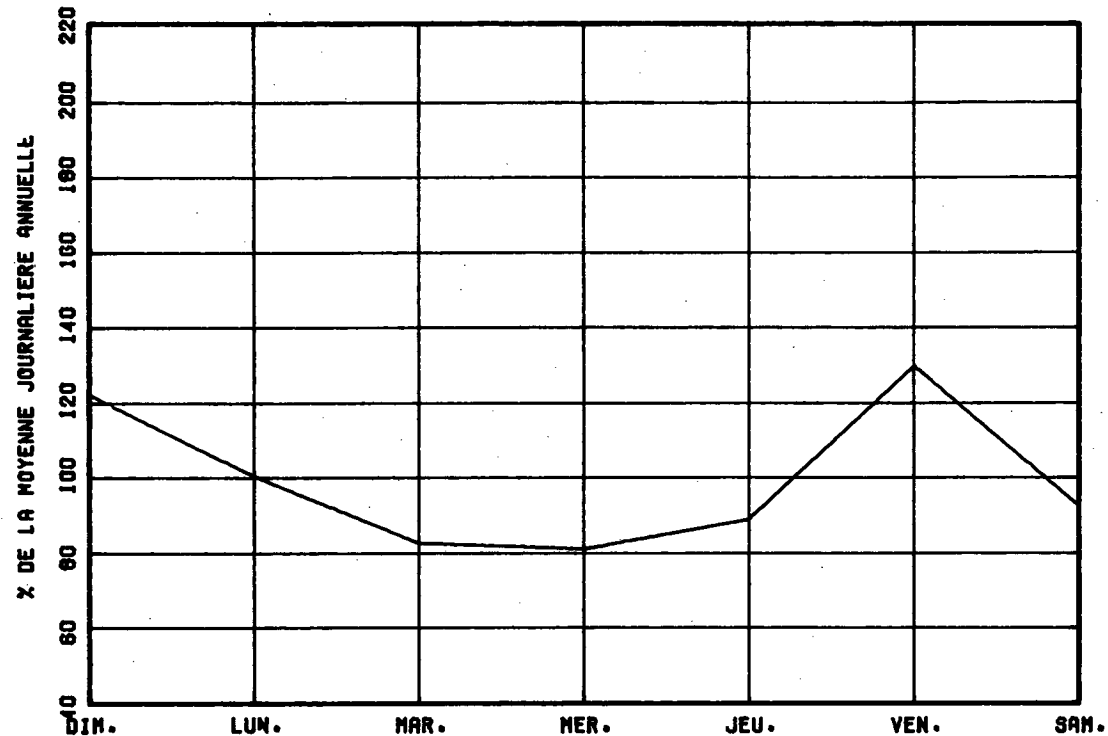

VARIATIONS MENSUELLES

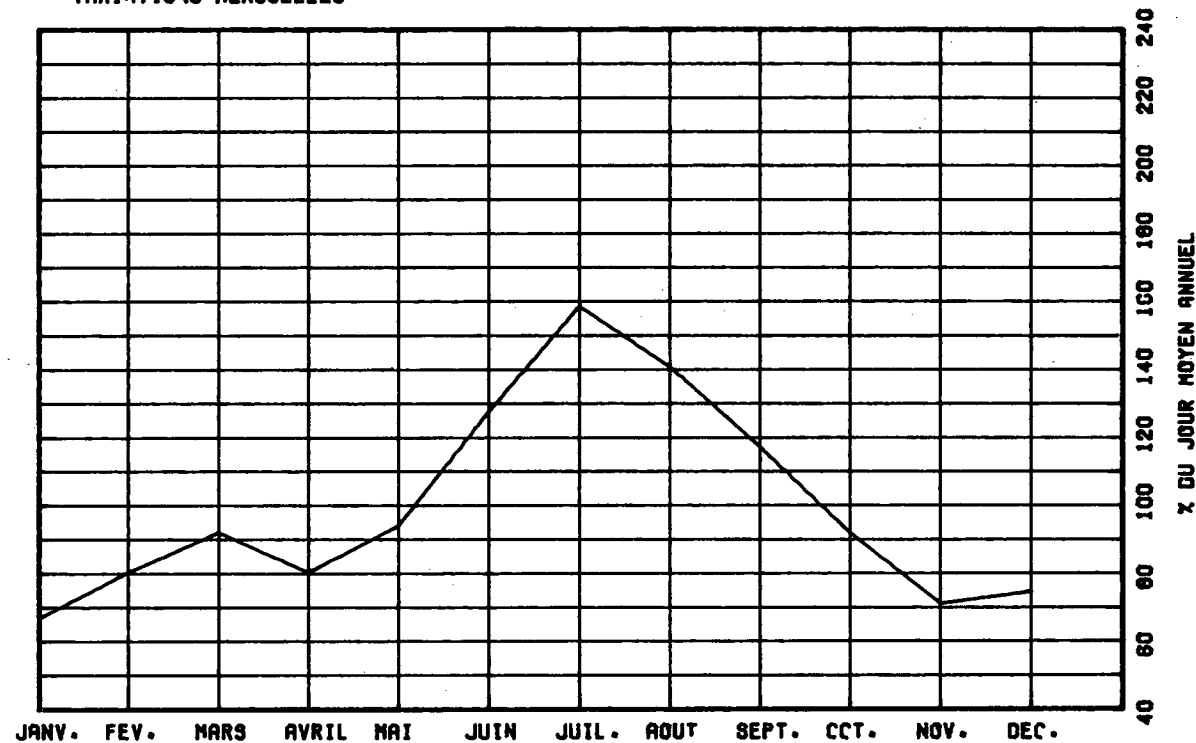

VARIATIONS HORAIRES

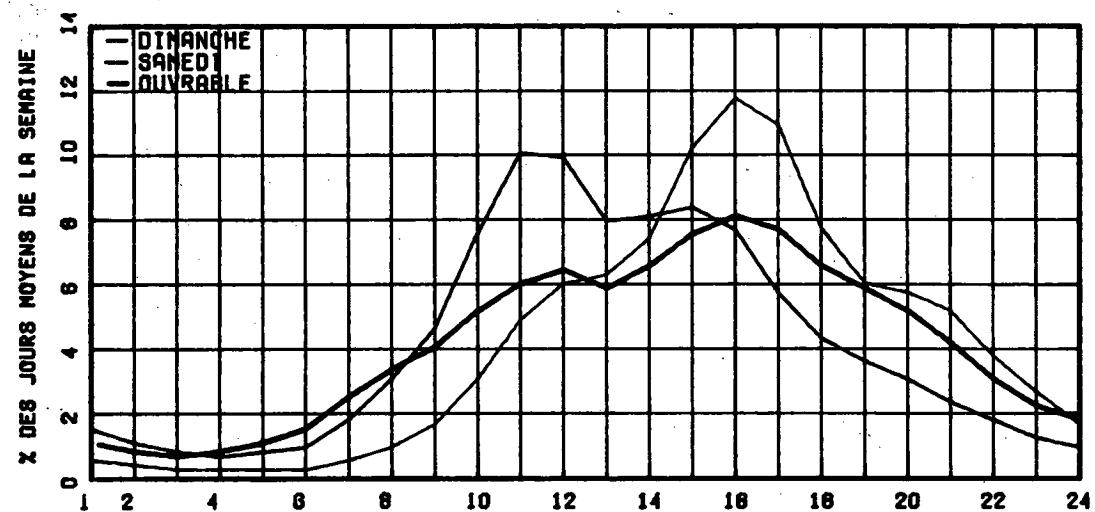

RELATION ENTRE LES HEURES DE POINTES ET LE J.M.A.

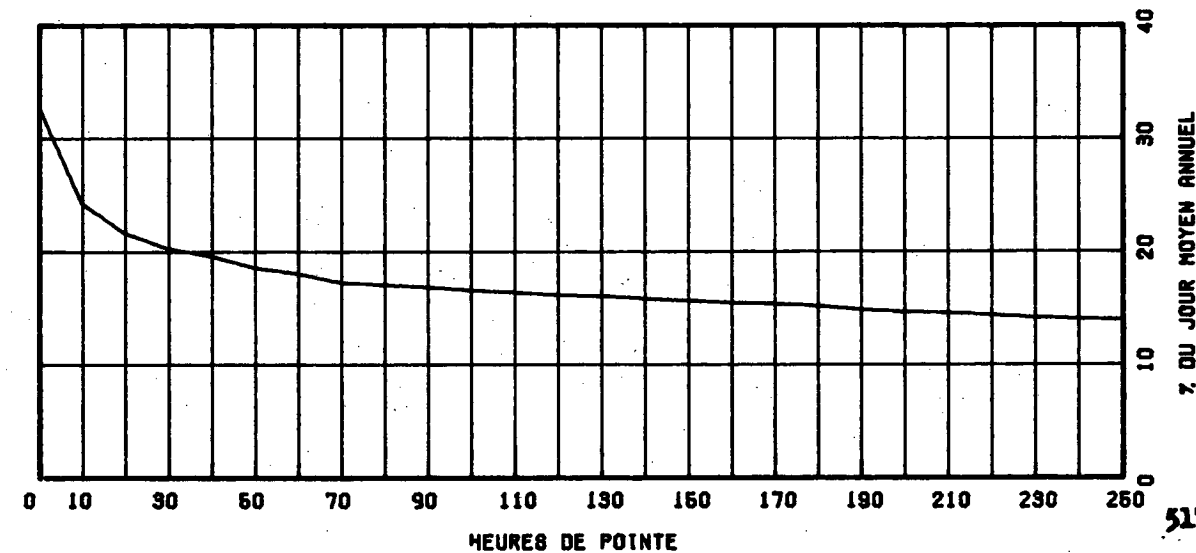

ROUTE COMPT. VOIE REGION TRONCON SECTION 12 MOIS DE PELEVE
 0175 475 EST 1 32 01 090

MUNICIPALITE: SAINT-NICOLAS
 APPROCHE SUD DU PONT DE QUEBEC.

ANNEE	JC. ANNUEL	MOY. HIVER	JC. MOY. ETE	MOY. AUGM.	JOUR MAXIMUM	HEURES MAXIMALES			
						1-EPE	10-E	30-E	100-E
74	*PCURC.								
75	6551	5461	7480	-----	8590	989	910	879	814
	*PCURC.	83.4	114.2		131.1	15.1	13.9	15.4	12.4
76	6603	5338	7710	+0.8	8823	1067	913	868	819
	*PCURC.	80.8	116.8		133.6	16.2	13.8	13.1	12.4
77	6925	5875	7912	+4.9	9431	1147	1039	964	903
	*PCURC.	84.8	114.3		136.2	16.6	15.0	13.9	13.0
78	6964	5806	7500	+0.6	9701	1408	1180	1050	961
	*PCURC.	83.4	113.4		139.3	20.2	16.9	15.1	13.8

DISTRIBUTION MENSUELLE DE 1978

MOIS	HEURE MAXIMUM	JOUR MAXIMUM	JOUR MOYEN	TOTAL DU MOIS	POURC. ANNEE
JANV.	983	6772	5301	164337	6.5
FEV.	1017	7225	6103	170907	6.7
MARS	900	7308	6009	186281	7.3
AVRIL	922	8202	6639	199179	7.8
MAI	927	8521	7600	235619	9.3
JUIN	1020	9055	7861	235833	9.3
JUIL.	1408	9701	7810	242139	9.5
AOUT	1002	9204	8283	256793	10.1
SEPT	1369	8977	7637	229129	9.0
OCT.	1330	8316	7198	223140	8.8
NOV.	1214	9145	7262	217880	8.6
DEC.	1189	7778	5843	181134	7.1

JOUR MOYEN ANNUEL: 6964 TOTAL: 2542371

ROUTE COMPT. VOIE
 0175 475 EST 01

REPARTITION HORAIRE JOURNALIERE DE 1978

HEURES A.M.	DIMANCHE MOYENNE POURC. (+)	SAMEDI MOYENNE POURC.	JOURS OUV. MOYENNE POURC.	
12-1	204	3.40	148	2.43
1-2	160	2.66	110	1.81
2-3	109	1.81	72	1.18
3-4	61	1.02	50	0.82
4-5	32	0.53	22	0.36
5-6	19	0.32	21	0.34
6-7	43	0.72	53	0.87
7-8	109	1.81	144	2.36
8-9	128	2.13	246	4.04
9-10	155	2.58	364	5.98
10-11	207	3.45	375	6.16
11-12 P.M.	232	3.86	355	5.83
12-1	277	4.61	358	5.88
1-2	410	6.96	457	7.51
2-3	456	7.59	430	7.06
3-4	500	8.32	417	6.85
4-5	547	9.10	405	6.65
5-6	444	7.39	329	5.40
6-7	360	5.99	328	5.39
7-8	402	6.69	385	5.99
8-9	368	6.13	330	5.42
9-10	306	5.09	245	4.02
10-11	275	4.58	230	3.78
11-12	196	3.26	235	3.86

JOUR MOYEN 6008 6089 7370
 (+) POURCENTAGES DES HEURES MOYENNES SUR LES JOURNEES MOYENNES

ROUTE COMPT. VOIE REGION TRONCON SECTION 12 MOIS DE RELEVÉ
 0175 475 EST 1 32 01 090

MUNICIPALITE: SAINT-NICOLAS
 APPROCHE SUD DU PONT DE QUEBEC.

JOURS MOYENS MENSUELS DE 1978

MOIS	DIMANCHE MOYEN	LUNDI MOYEN	MARDI MOYEN	MERCREDI MOYEN	JEUDI MOYEN	VENDREDI MOYEN	SAMEDI MOYEN	JOUR MOY. AJUSTE 1978	JOUR MOY. AJUSTE 1977
JANV.	3988	5282	5552	5803	6384	6454	4237	5385	5789
FEV.	4952	6111	6490	6252	6665	6861	5393	6103	5821
MARS	4748	6223	5922	6222	6942	7050	5351	6065	6212
AVRIL	6333	6574	6623	6813	7198	7608	5868	6716	6728
MAI	7442	7490	7487	7562	7978	8417	6903	7611	7689
JUIN	7613	7909	7832	8079	8491	8134	6742	7828	7979
JUIL.	7424	7969	7812	8006	8551	8339	6867	7852	8052
AOUT	7933	8332	8441	8320	8909	8920	6923	8254	8064
SEPT	7151	7426	7681	7687	8158	8480	6915	7642	7563
OCT.	6236	7506	7408	7537	7807	8175	6142	7258	7014
NOV.	6143	7447	6973	7387	8089	8298	6260	7228	6595
DEC.	3582	6652	6150	6585	6744	7050	5301	6009	5690
JOUR MOYEN	6128	7076	7030	7187	7659	7815	6075	6995	6933

ROUTE COMPT. VOIE
 0175 475 EST 1

POURCENTAGES DES JOURS MOYENS MENSUELS PAR RAPPORT AU J.M.A. AJUSTE DE 1978

MOIS	DIMANCHE	LUNDI	MARDI	MERCREDI	JEUDI	VENDREDI	SAMEDI	JOUR MOY. AJUSTE 1978	JOUR MOY. AJUSTE 1977(*)
JANV.	57.0	75.5	79.4	83.0	91.3	92.3	60.6	77.0	83.5
FEV.	70.8	87.4	92.8	89.4	95.3	98.1	77.1	87.2	84.0
MARS	67.9	89.0	84.7	88.9	99.2	100.8	76.5	86.7	89.6
AVRIL	90.3	94.0	94.7	97.4	102.9	108.8	83.9	96.0	97.0
MAI	106.4	107.1	107.0	108.1	114.1	120.3	98.7	108.8	110.9
JUIN	108.8	113.1	112.0	115.5	121.4	116.3	96.4	111.9	115.1
JUIL.	106.1	113.9	111.7	114.5	122.2	119.2	98.2	112.3	116.1
AOUT	113.4	119.1	120.7	118.9	127.4	127.5	99.0	118.0	116.3
SEPT	102.2	106.2	109.8	109.9	116.6	121.2	98.9	109.2	109.1
OCT.	89.1	107.3	105.9	107.7	111.6	116.9	87.8	103.8	101.2
NOV.	87.8	106.5	99.7	105.6	115.6	118.6	89.5	103.3	95.1
DEC.	51.2	55.1	87.9	94.1	96.4	100.8	75.8	85.9	82.1
JOUR MOYEN	87.6	101.2	100.5	102.7	109.5	111.7	86.8	100.0	100.0

(*) POURCENTAGE DU JOUR MOYEN MENSUEL AJUSTE DE 1977 PAR RAPPORT AU J.M.A. AJUSTE DE 1977

ROUTE COMPTEUR VOIE
0175 476 EST 01

VARIATIONS JOURNALIERES

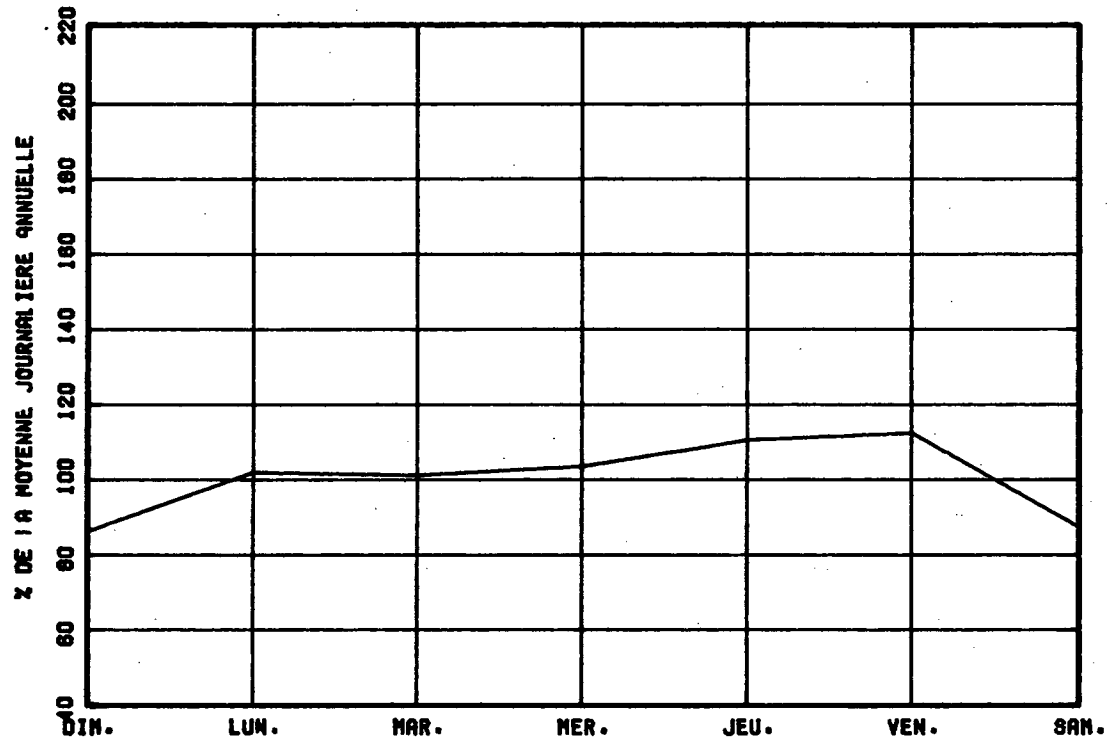

VARIATIONS MENSUELLES

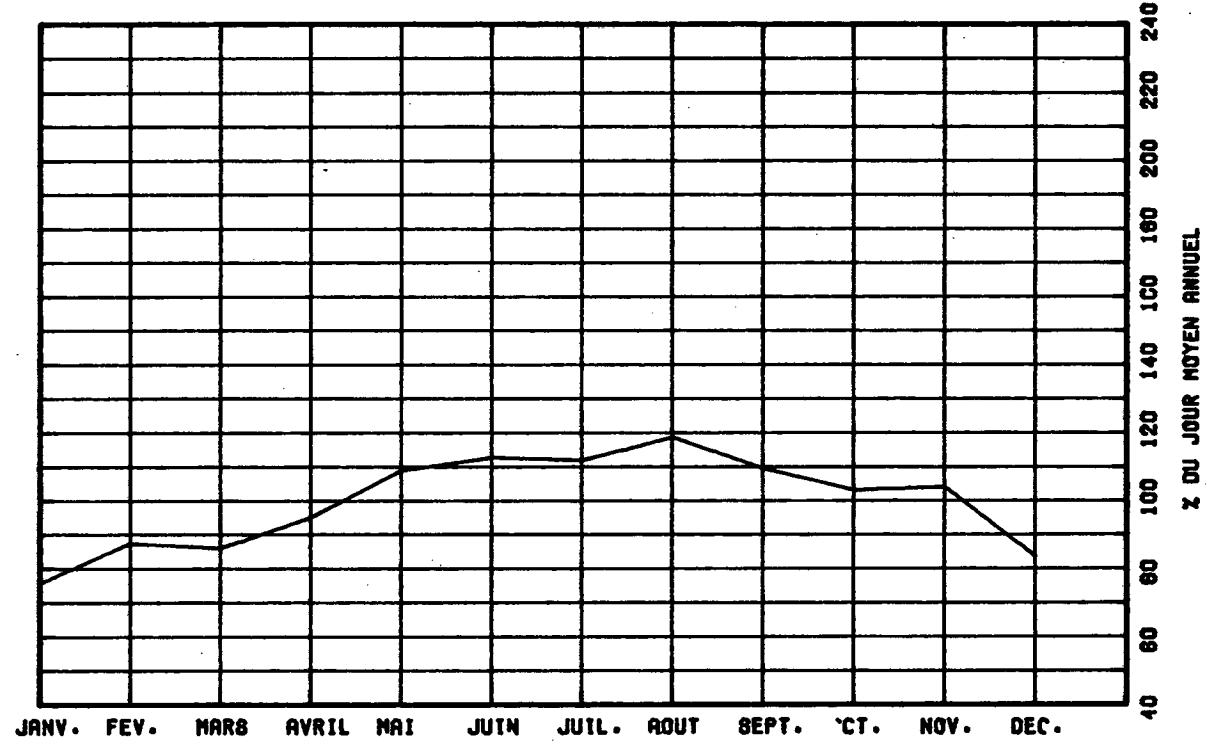

VARIATIONS HORAIRES

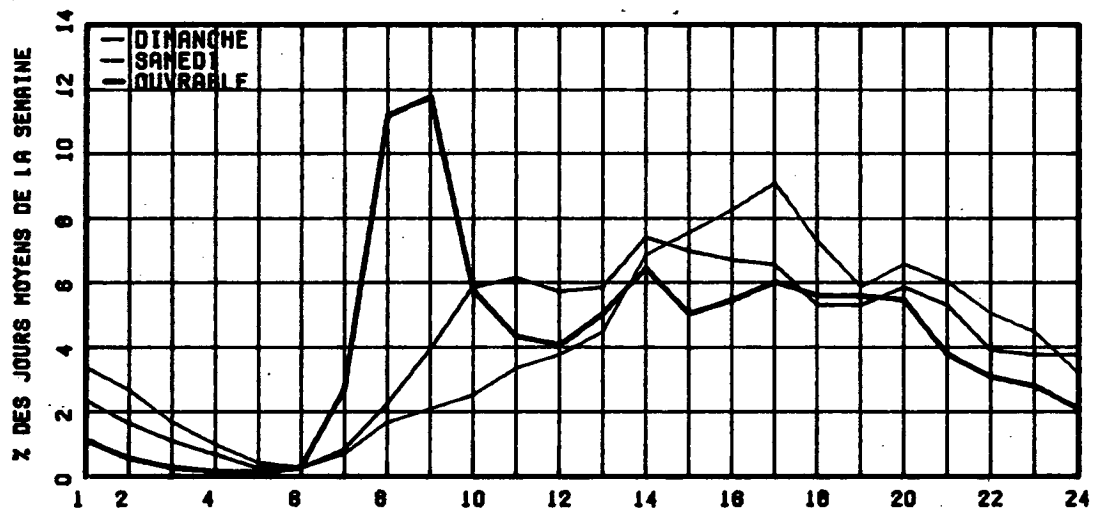

RELATION ENTRE LES HEURES DE POINTES ET LE J.M.A.

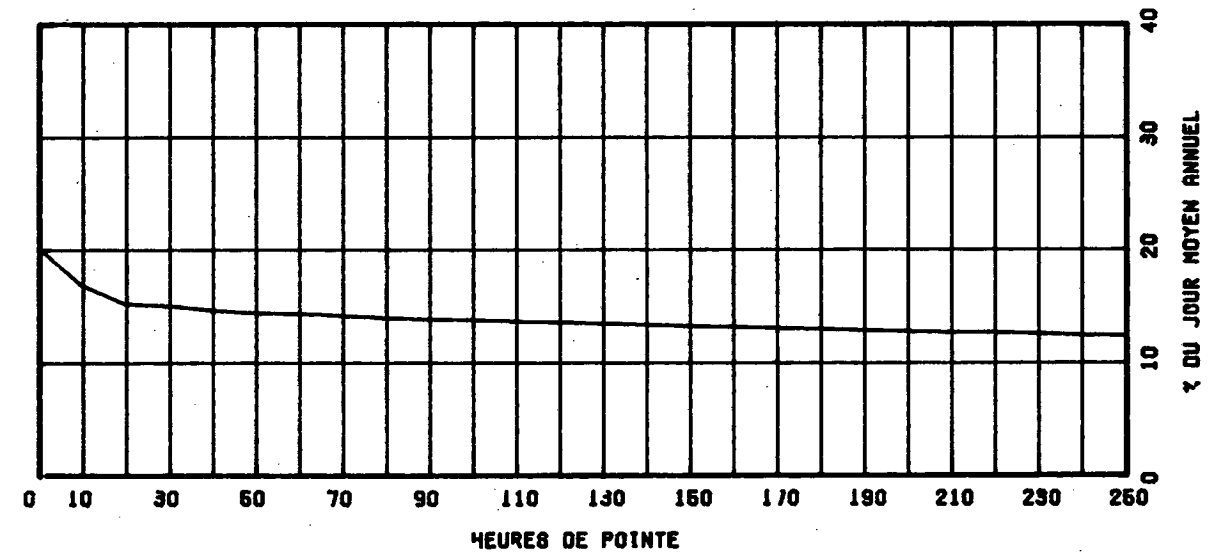

ROUTE COMPT. VOIE REGION TRONCON SECTION 12 MOIS DE RELEVÉ

0175 475 OUEST 1 32 01 090

MUNICIPALITE: SAINT-NICOLAS

APPROCHE SUD DU PCNT DE QUEBEC.

ANNEE JC. MOY. JC. MOY. JC. MOY. POURC. JOUR HEURES MAXIMALES
 ANNUEL HIVER ETE AUGM. MAXIMUM 1-ERE 10-E 30-E 100-E

ANNEE	JC. MOY. ANNUEL	JC. MOY. HIVER	JC. MOY. ETE	POURC. AUGM.	JOUR MAXIMUM	HEURES MAXIMALES 1-ERE	HEURES MAXIMALES 10-E	HEURES MAXIMALES 30-E	HEURES MAXIMALES 100-E
74	*PCURC.								
75	5783	4948	6366	-----	8228	1395	1093	996	888
*PCURC.		85.6	110.1		142.3	24.1	18.9	17.2	15.4
76	5845	4909	6639	+1.1	10206	1400	1066	1007	923
*PCURC.		83.9	113.5		174.5	23.9	18.2	17.2	15.8
77	6234	5363	6952	+6.6	10594	1493	1317	1168	1054
*PCURC.		86.0	111.5		169.9	23.9	21.1	18.7	16.9
78	6351	5521	7069	+2.5	8817	1483	1307	1194	1092
*PCURC.		86.4	110.6		138.0	23.2	20.5	18.7	17.1

DISTRIBUTION MENSUELLE DE 1978

MOIS	HEURE MAXIMUM	JOUR MAXIMUM	JOUR MOYEN	TOTAL DU MOIS	POURC. ANNEE
JANV.	1057	6653	5119	158695	6.8
FEV.	1033	6763	5756	161182	6.9
MARS	1049	7091	5681	176137	7.5
AVRIL	1105	7764	6184	185531	8.0
MAI	1312	8482	6945	215315	9.2
JUIN	1225	8633	7074	212239	9.1
JUIL.	1290	8257	6775	210031	9.0
AOUT	1430	8817	7476	231780	9.9
SEPT	1467	8701	6949	208475	8.9
OCT.	1483	8018	6631	205565	8.8
NOV.	1358	8217	6536	196098	8.4
DEC.	1168	7759	5554	172203	7.4

JOUR MOYEN ANNUEL: 6391

TOTAL: 2333251

ROUTE COMPT. VOIE
0175 475 OUEST 01

REPARTITION HORAIRE JOURNALIERE DE 1978

HEURES A.M.	DIMANCHE MOYENNE POURC. (*)	SAMEDI MOYENNE POURC.	JOURS OUV. MOYENNE POURC.
12-1	230	4.56	208 3.77
1-2	167	3.31	132 2.39
2-3	118	2.34	91 1.65
3-4	69	1.37	59 1.07
4-5	28	0.55	26 0.47
5-6	16	0.32	18 0.33
6-7	21	0.42	33 0.60
7-8	49	0.97	85 1.54
8-9	81	1.60	156 2.83
9-10	112	2.22	209 3.79
10-11	182	3.61	287 5.20
11-12 P.M.	229	4.54	343 6.22
12-1	283	5.61	350 6.34
1-2	426	8.44	400 7.25
2-3	431	8.54	400 7.25
3-4	392	7.77	419 7.59
4-5	420	8.32	454 8.23
5-6	331	6.56	396 7.18
6-7	236	4.68	223 4.04
7-8	271	5.37	256 4.64
8-9	269	5.33	266 4.82
9-10	249	4.93	228 4.13
10-11	234	4.68	208 3.77
11-12	204	4.04	270 4.89

JOUR MOYEN 5048

5517

6887

(*) POURCENTAGES DES HEURES MOYENNES SUR LES JOURNEES MOYENNES

ROUTE COMET. VOIE REGION TRONCON SECTION 12 MOIS DE RELEVÉ
 0175 475 CUEST 1 32 01 090

MUNICIPALITE: SAINT-NICOLAS
 APPROCHE SUD DU PONT DE QUEBEC.

JOURS MOYENS MENSUELS DE 1978

MOIS	DIMANCHE MOYEN	LUNDI MOYEN	MARDI MOYEN	MERCREDI MOYEN	JEUDI MOYEN	VENDREDI MOYEN	SAMEDI MOYEN	JOUR MOY. AJUSTE 1978	JOUR MOY. AJUSTE 1977
JANV.	3750	5175	5375	5770	5989	6345	4047	5207	5105
FEV.	4472	5855	6033	6013	6393	6672	4855	5756	5287
MARS	4158	5506	5777	6020	6647	6853	4901	5751	5653
AVRIL	5552	6244	6341	6516	6928	7275	5323	6311	5986
MAI	6100	6870	6976	7060	7477	8110	6200	6970	6923
JUIN	5978	7088	7167	7447	7811	7609	6103	7029	7047
JUIL.	5923	7019	7115	6949	7217	7692	5884	6828	6890
AOUT	6181	7632	7615	7750	8115	8547	6232	7438	7153
SEPT	5841	6704	7019	7156	7514	8248	6231	6959	6816
OCT.	5157	6729	7267	7073	7460	7741	5565	6713	6415
NOV.	4982	6711	6478	6872	7243	7576	5630	6498	6450
DEC.	3334	6054	5894	6334	6298	6875	5108	5699	5409
JOUR MOYEN	5119	6499	6588	6746	7091	7461	5506	6429	6261

ROUTE COMET. VOIE
 0175 475 CUEST 1

POURCENTAGES DES JOURS MOYENS MENSUELS PAR RAPPORT AU J.M.A. AJUSTE DE 1978

MOIS	DIMANCHE	LUNDI	MARDI	MERCREDI	JEUDI	VENDREDI	SAMEDI	JOUR MOY. AJUSTE 1978	JOUR MOY. AJUSTE 1977(*)
JANV.	58.3	80.5	93.6	89.7	93.2	98.7	62.9	81.0	81.5
FEV.	69.6	91.1	93.8	93.5	99.4	103.8	75.5	89.5	84.4
MARS	64.7	91.9	89.9	93.6	103.4	106.6	76.2	89.5	90.3
AVRIL	86.4	97.1	98.6	101.4	107.8	113.2	82.8	98.2	95.6
MAI	94.9	106.9	108.5	109.8	116.3	125.1	96.4	108.4	110.6
JUIN	93.0	110.3	111.5	115.3	121.5	118.4	94.9	109.3	112.6
JUIL.	92.1	109.2	110.7	108.1	112.3	119.6	91.5	106.2	110.0
AOUT	96.1	118.7	118.4	120.5	126.2	132.9	96.9	115.7	114.2
SEPT	90.9	104.3	109.2	111.3	116.9	128.3	96.9	108.2	108.9
OCT.	80.2	104.7	113.0	110.0	116.0	120.4	86.6	104.4	102.5
NOV.	77.5	104.4	100.8	106.9	112.7	117.8	87.6	101.1	103.0
DEC.	51.9	94.2	91.7	98.5	98.0	106.9	79.5	88.6	86.4
JOUR MOYEN	79.6	101.1	102.5	104.9	110.3	116.1	85.6	100.0	100.0

(*) POURCENTAGE DU JOUR MOYEN MENSUEL AJUSTE DE 1977 PAR RAPPORT AU J.M.A. AJUSTE DE 1977

ROUTE COMPTEUR VOIE
0176 476 OUEST 01

VARIATIONS JOURNALIERES

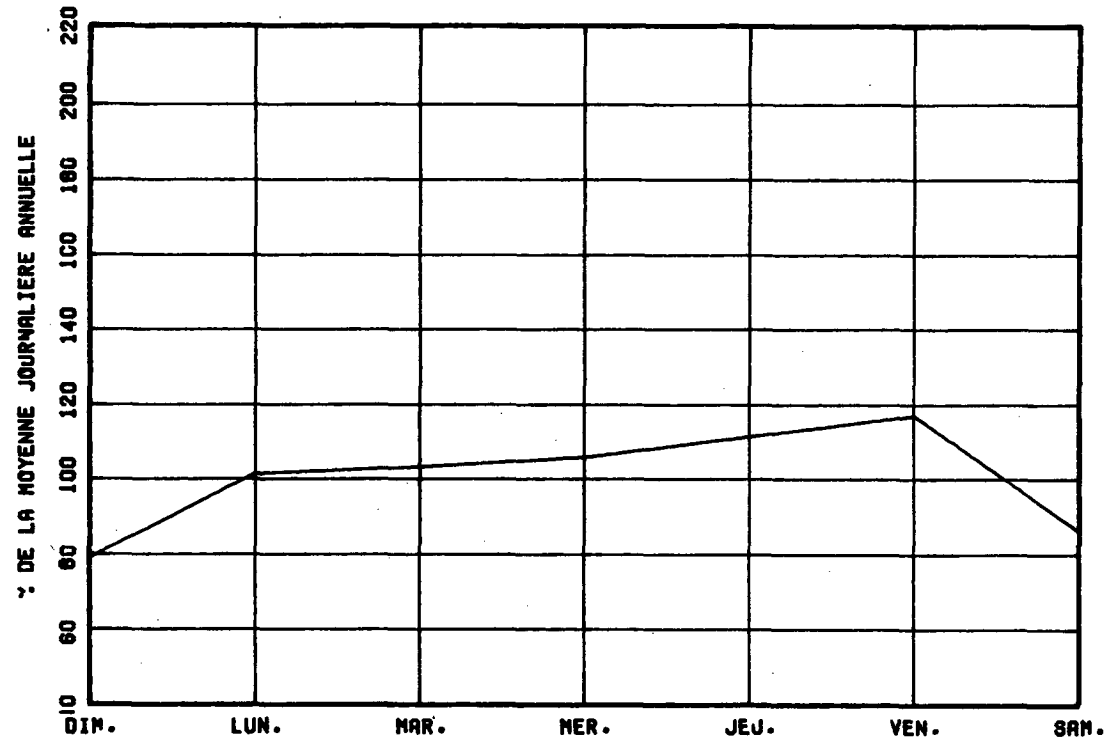

VARIATIONS MENSUELLES

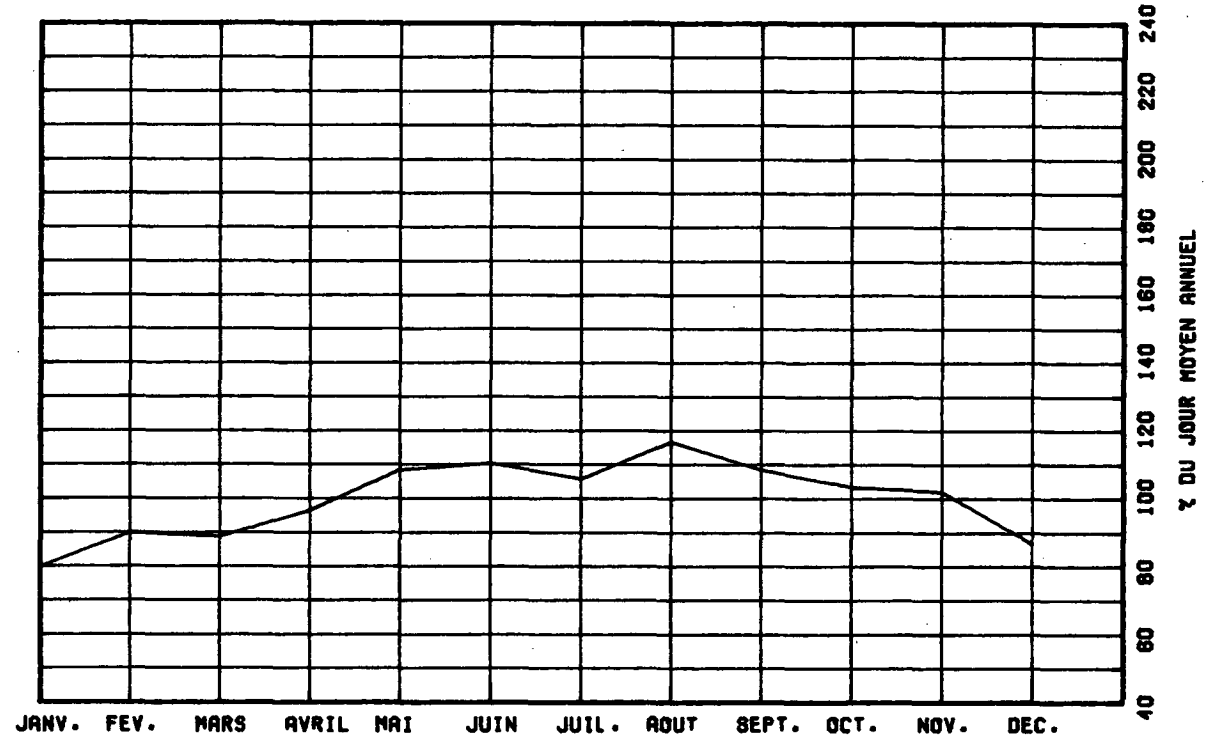

VARIATIONS HORAIRES

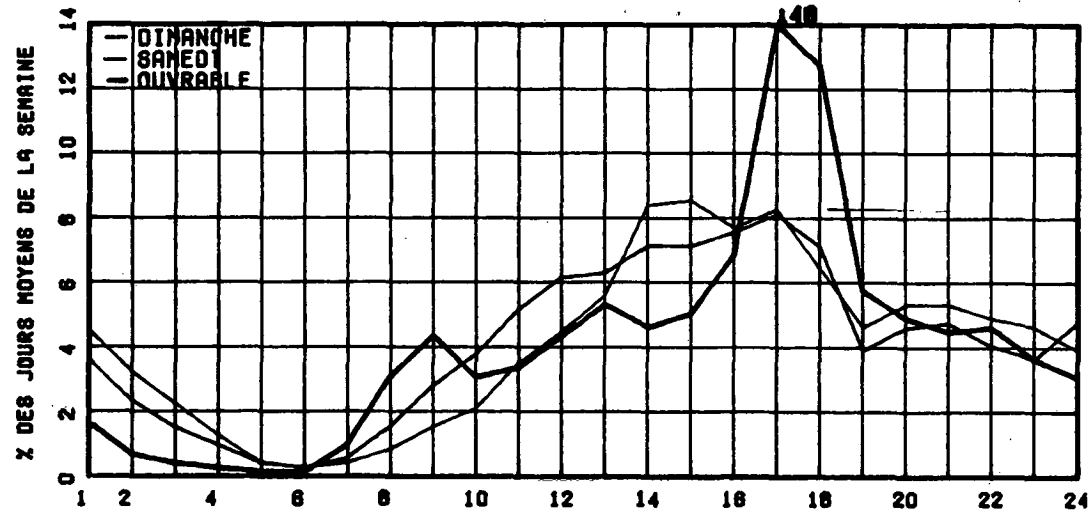

RELATION ENTRE LES HEURES DE POINTES ET LE J.M.A.

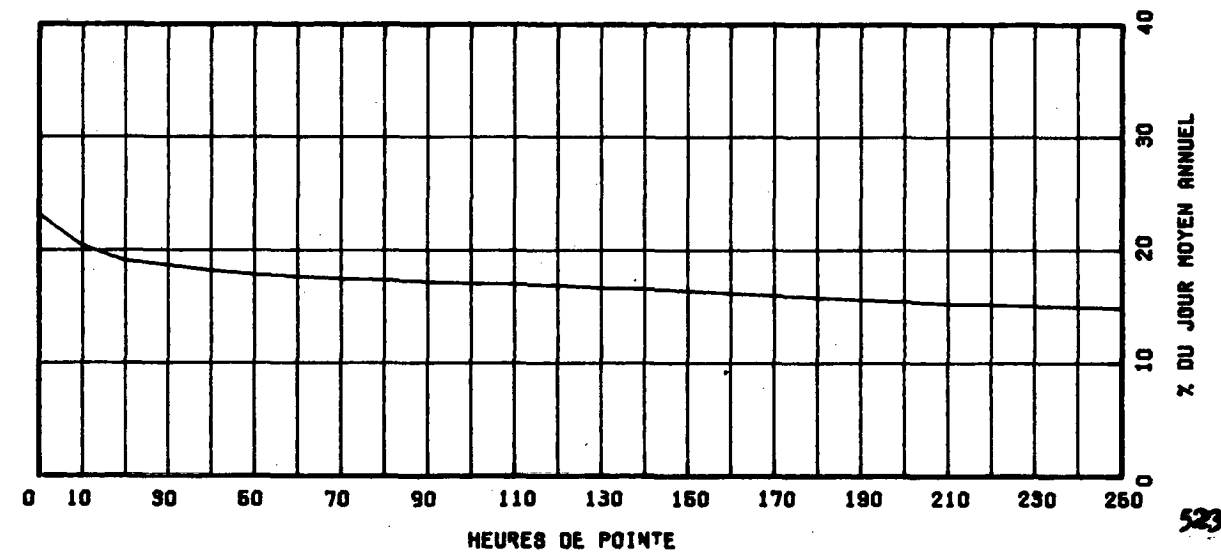

ROUTE COMPT. VOIE REGION TRONCON SECTION 12 MOIS DE RELEVÉ
 0175 475 TCT 32 01 090

MUNICIPALITE: SAINT-NICOLAS
 APPROCHE SUD DU PCNT DE QUÉBEC.

ANNEE	JC. ANNUEL	MCY. HIVER	JC. MCY. ETE	PCURC. AUGM.	JOUR MAXIMUM	HEURES MAXIMALES			
						1-EPE	10-E	30-E	100-E
74									
*PCURC.									
75	12336	10409	13846	-----	16195	1883	1579	1480	1357
*PCURC.		84.4	112.2		131.3	15.3	12.8	12.0	11.0
76	12453	10247	14350	+0.9	18174	1879	1591	1534	1393
*PCURC.		82.3	115.2		145.9	15.1	12.8	12.3	11.2
77	13160	11239	14865	+5.7	18425	2001	1776	1671	1523
*PCURC.		85.4	113.0		140.0	15.2	13.5	12.7	11.6
78	13357	11328	14970	+1.5	17971	1974	1848	1692	1582
*PCURC.		84.8	112.1		134.5	14.8	13.8	12.7	11.8

DISTRIBUTION MENSUELLE DE 1978

MOIS	HEURE MAXIMUM	JOUR MAXIMUM	JOUR MCYEN	TOTAL DU MOIS	POURC. ANNEE
JANV.	1415	13425	10420	323032	6.6
FEV.	1417	13857	11860	332089	6.8
MARS	1467	14399	11690	362418	7.4
AVRIL	1591	15966	12823	384710	7.9
MAI	1648	17003	14546	450934	9.2
JUIN	1770	17688	14935	448072	9.2
JUIL.	1876	17168	14586	452170	9.3
AOUT	1886	17971	15760	488573	10.0
SEPT	1974	17674	14586	437604	9.0
OCT.	1916	15992	13829	428705	8.8
NOV.	1957	17362	13799	413978	8.5
DEC.	1591	15537	11397	353337	7.2

JOUR MOYEN ANNUEL: 13357 TOTAL: 4875622

ROUTE COMPT. VOIE
 0175 475 TOTAL

REPARTITION HORAIRE JOURNALIERE DE 1978

HEURES A.M.	DIMANCHE MOYENNE POURC. (+)	SAMEDI MOYENNE POURC.	JOURS OUV. MOYENNE POURC.
12-1	434 3.93	356 3.07	208 1.46
1-2	327 2.96	242 2.09	101 0.71
2-3	227 2.05	163 1.40	59 0.42
3-4	130 1.18	109 0.94	35 0.25
4-5	60 0.54	48 0.41	23 0.16
5-6	35 0.32	39 0.34	40 0.28
6-7	64 0.58	66 0.74	277 1.95
7-8	158 1.43	229 1.97	1043 7.32
8-9	209 1.89	402 3.46	1176 8.25
9-10	267 2.41	573 4.94	639 4.49
10-11	389 3.52	662 5.70	557 3.91
11-12 P.M.	461 4.17	698 6.01	605 4.25
12-1	560 5.07	708 6.10	754 5.29
1-2	844 7.63	857 7.38	805 5.65
2-3	887 8.02	830 7.15	727 5.10
3-4	892 8.07	836 7.20	884 6.20
4-5	967 8.75	859 7.40	1472 10.33
5-6	775 7.01	725 6.25	1295 9.08
6-7	596 5.39	551 4.75	817 5.73
7-8	673 6.09	621 5.35	740 5.20
8-9	637 5.76	596 5.14	593 4.16
9-10	555 5.02	473 4.08	555 3.89
10-11	509 4.60	438 3.77	466 3.27
11-12	400 3.62	505 4.35	376 2.64

JOUR MOYEN 11096 11606 14257
 (+) POURCENTAGES DES HEURES MOYENNES SUR LES JOURNEES MOYENNES

ROUTE COMPT. VOIE REGION TRONCON SECTION 12 MOIS DE RELEVÉ

0175 475 TOT 32 01 090

MUNICIPALITE: SAINT-NICOLAS
APPROCHE SUD DU PONT DE QUEBEC.

JOURS MOYENS MENSUELS DE 1978

MOIS	DIMANCHE MOYEN	LUNDI MOYEN	MARDI MOYEN	MERCREDI MOYEN	JEUDI MOYEN	VENDREDI MOYEN	SAMEDI MOYEN	JOUR MOY. AJUSTE 1978	JOUR MOY. AJUSTE 1977
JANV.	7738	10459	10927	11573	12373	12800	8284	10593	10895
FEV.	9424	11966	12523	12265	13059	13534	10249	11860	11109
MARS	8907	12130	11699	12242	13589	13903	10252	11817	11866
AVRIL	11896	12818	12964	12330	14126	14884	11191	13028	12716
MAI	13542	14360	14464	14622	15455	16527	13104	14582	14613
JUIN	13591	14997	14999	15526	16303	15743	12845	14857	15027
JUIL.	13347	14988	14928	14955	15768	16031	12751	14681	14942
AOUT	14114	15964	16056	16071	17024	17468	13155	15693	15218
SEPT	12992	14130	14701	14843	15672	16728	13147	14601	14379
OCT.	11393	14236	14676	14610	15268	15917	11708	13972	13430
NOV.	11126	14159	13451	14260	15333	15874	11891	13727	13045
DEC.	6917	12706	12044	12920	13043	13925	10410	11709	11100
JOUR MOYEN	11248	13576	13619	13934	14751	15277	11582	13426	13195

ROUTE COMPT. VOIE
0175 475 TOT

POURCENTAGES DES JOURS MOYENS MENSUELS PAR RAPPORT AU J.M.A. AJUSTE DE 1978

MOIS	DIMANCHE	LUNDI	MARDI	MERCREDI	JEUDI	VENDREDI	SAMEDI	JOUR MOY. AJUSTE 1978	JOUR MOY. AJUSTE 1977(*)
JANV.	57.6	77.9	81.4	86.2	92.2	95.3	61.7	78.9	82.6
FEV.	70.2	89.1	93.3	91.4	97.3	100.8	76.3	88.3	84.2
MARS	66.3	90.3	87.1	91.2	101.2	103.6	76.4	88.0	89.9
AVRIL	88.5	95.5	96.5	99.3	105.2	110.9	83.4	97.0	96.4
MAI	100.9	107.0	107.7	108.9	115.1	123.1	97.6	108.6	110.7
JUIN	101.2	111.7	111.7	115.6	121.4	117.3	95.7	110.7	113.9
JUIL.	99.4	111.6	111.2	111.4	117.4	119.4	95.0	109.3	113.2
AOUT	105.1	118.9	119.6	119.7	126.8	130.1	98.0	116.9	115.3
SEPT	96.8	105.2	109.5	110.6	116.7	124.6	97.9	108.8	109.0
OCT.	84.9	106.0	109.3	108.8	113.7	118.6	87.2	104.1	101.8
NOV.	82.9	105.5	100.2	106.2	114.2	118.2	88.6	102.2	98.9
DEC.	51.5	94.6	89.7	96.2	97.1	103.7	77.5	87.2	84.1
JOUR MOYEN	83.8	101.1	101.4	103.8	109.9	113.8	86.3	100.0	100.0

(*) POURCENTAGE DU JOUR MOYEN MENSUEL AJUSTE DE 1977 PAR RAPPORT AU J.M.A. AJUSTE DE 1977

ROUTE 0175 COMPTEUR 476 VOIE TOTAL

VARIATIONS JOURNALIERES

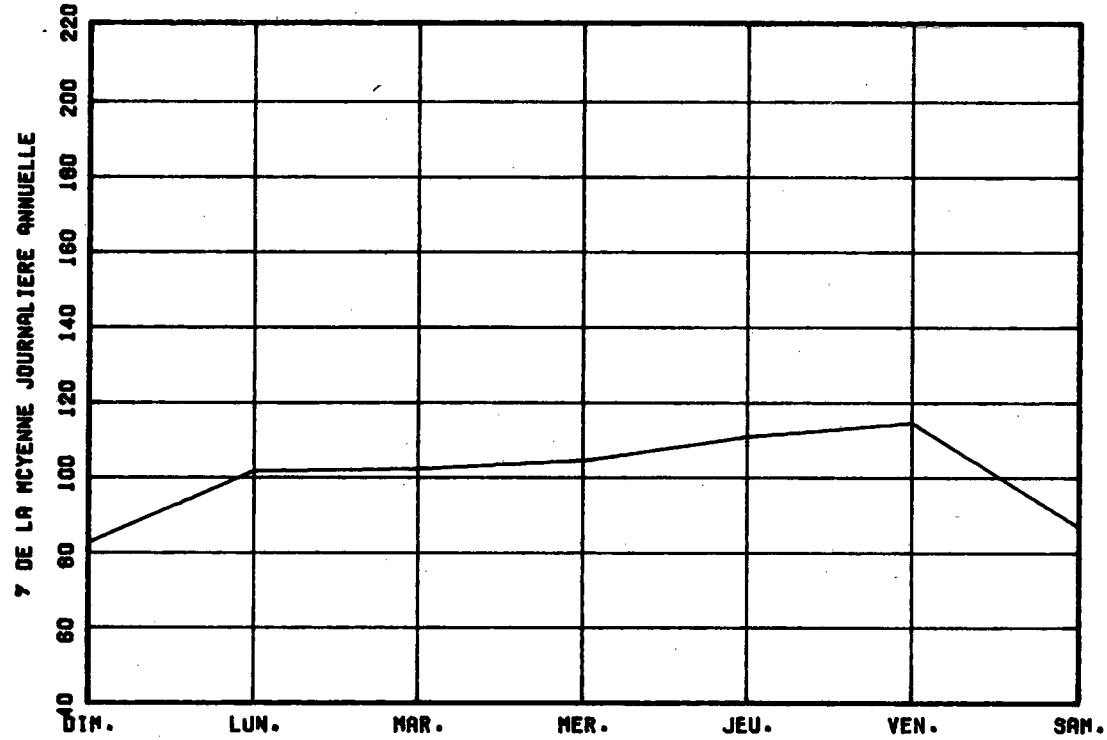

VARIATIONS MENSUELLES

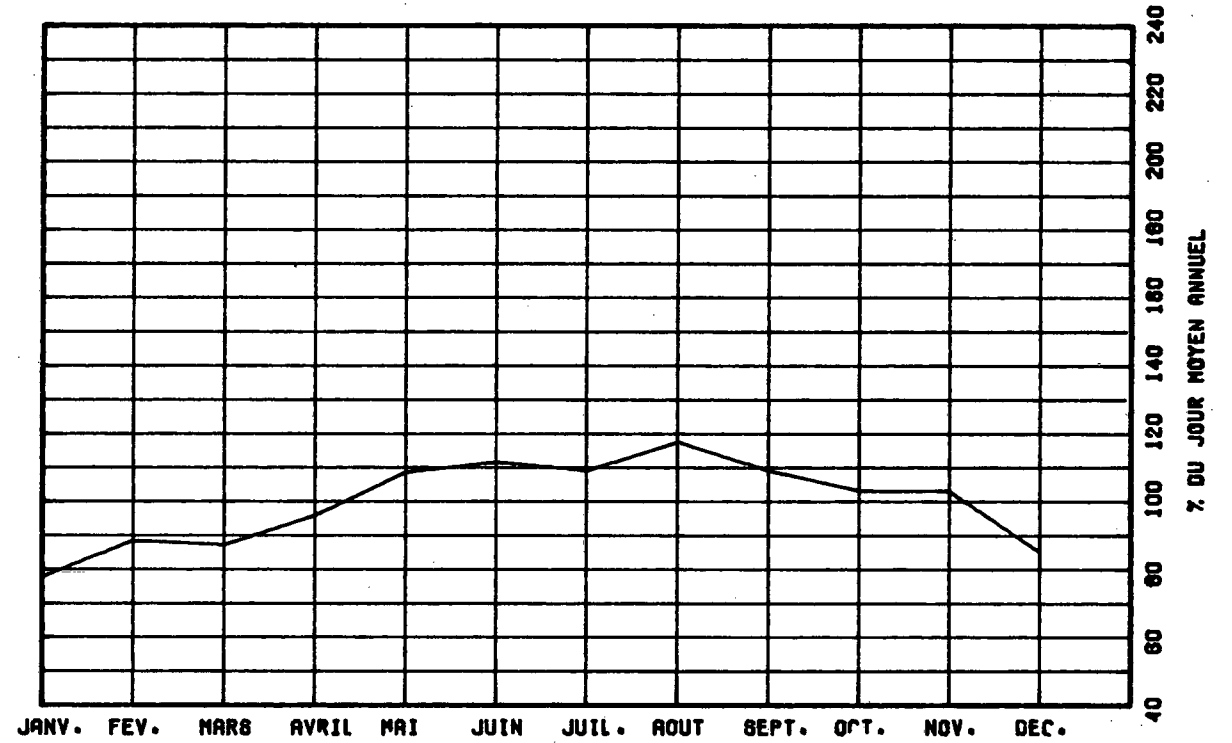

VARIATIONS HORAIRES

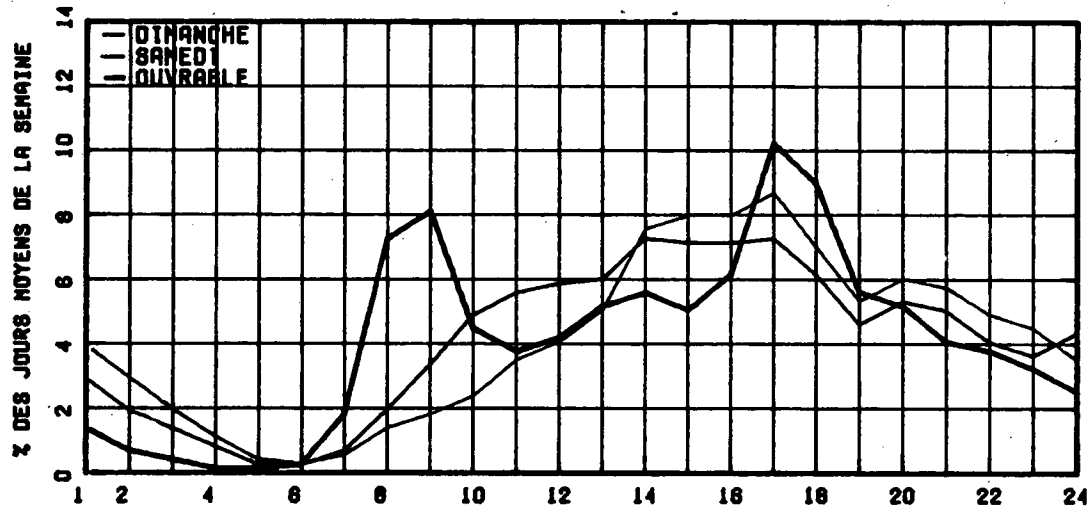

RELATION ENTRE LES HEURES DE POINTES ET LE J.M.A.

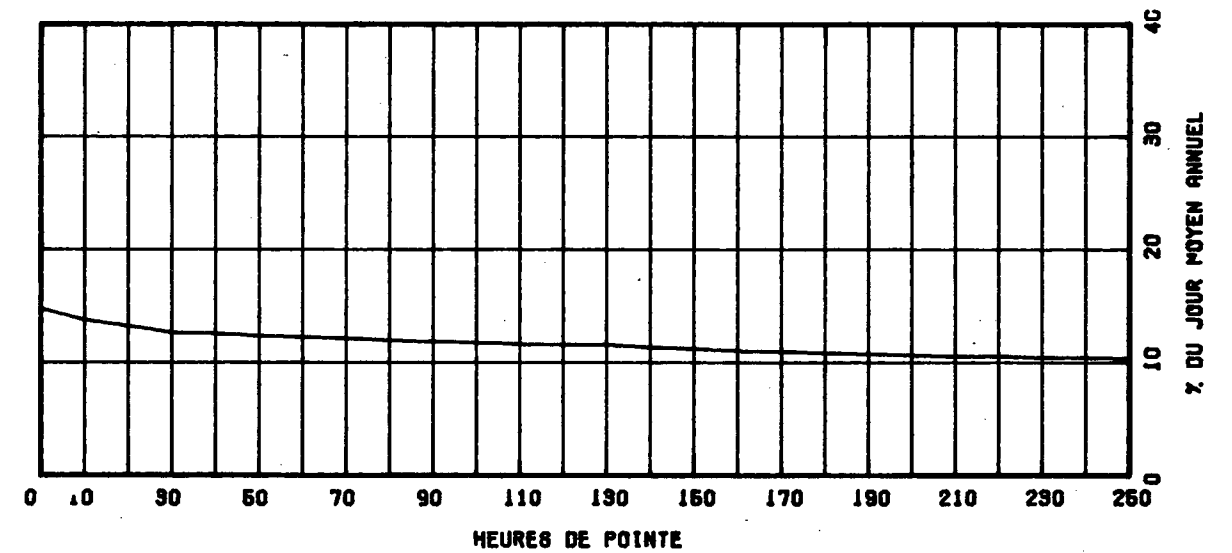

ROUTE COMPT. VOIE REGION TRONCON SECTION 12 MOIS DE RELEVÉ

0185 203 10 01 010

MUNICIPALITE: DEGELIS

AU NORD DE LA FRONTIERE DU NOUVEAU-BRUNSWICK.

ANNEE JO. MOY. JO. MOY. JO. MOY. POURC. JOUR HEURES MAXIMALES
 ANNUEL HIVER ETE AUGM. MAXIMUM 1-ERE 10-E 30-E 100-E

ANNEE	JO. MOY. ANNUEL	JO. MOY. HIVER	JO. MOY. ETE	POURC. AUGM.	JOUR MAXIMUM	HEURES MAXIMALES 1-ERE	HEURES MAXIMALES 10-E	HEURES MAXIMALES 30-E	HEURES MAXIMALES 100-E
74									
*POURC.									
75	2867	1729	4388	-----	9568	718	661	567	460
*POURC.		62.4	153.1		333.7	25.0	23.1	19.8	16.0
76	2934	1807	4442	+2.3	9573	805	624	519	432
*POURC.		61.6	151.4		326.3	27.4	21.3	17.7	14.7
77	3070	1839	4633	+4.6	10211	790	665	550	466
*POURC.		59.9	150.9		332.6	25.7	21.7	17.9	15.2
78	3076	1998	4590	+0.2	8969	791	594	534	456
*POURC.		65.0	149.2		291.6	25.7	19.3	17.4	14.8

DISTRIBUTION MENSUELLE DE 1978

MOIS	HEURE MAXIMUM	JOUR MAXIMUM	JOUR MOYEN	TOTAL DU MOIS	POURC. ANNEE
JANV.	196	2346	1611	49956	4.4
FEV.	195	2478	1876	52550	4.7
MARS	292	3462	2285	70837	6.3
AVRIL	240	3259	2399	71975	6.4
MAI	302	4326	2942	91217	8.1
JUIN	506	6892	3594	107836	9.6
JUIL.	791	8969	5874	182107	16.2
AOUT	573	7309	5358	166119	14.8
SEPT	431	5981	3468	104057	9.3
OCT.	318	4287	2758	85514	7.6
NOV.	267	3399	2403	72248	6.4
DEC.	363	4300	2209	68496	6.1

JOUR MOYEN ANNUEL: 3076

TOTAL: 1122912

ROUTE COMPT. VOIE
0185 200 00

REPARTITION HORAIRE JOURNALIERE DE 1978

HEURES A.M.	DIMANCHE MOYENNE POURC. (*)	SAMEDI MOYENNE POURC.	JOURS OUV. MOYENNE POURC.
12- 1	95 3.23	100 2.70	51 1.73
1- 2	95 3.23	106 2.66	45 1.51
2- 3	63 2.15	80 2.16	40 1.34
3- 4	71 2.42	87 2.35	40 1.35
4- 5	31 1.06	54 1.46	42 1.44
5- 6	31 1.06	58 1.57	53 1.79
6- 7	46 1.57	80 2.16	79 2.67
7- 8	70 2.38	113 3.05	113 3.81
8- 9	95 3.23	163 4.40	141 4.73
9-10	123 4.19	211 5.69	162 5.43
10-11	147 5.01	234 6.31	174 5.85
11-12 P.M.	163 5.55	227 6.13	172 5.79
12- 1	198 6.74	251 6.77	186 6.26
1- 2	231 7.87	280 7.56	214 7.18
2- 3	226 7.69	261 7.04	209 7.01
3- 4	222 7.56	250 6.75	207 6.96
4- 5	194 6.61	217 5.86	201 6.74
5- 6	165 5.62	174 4.70	173 5.81
6- 7	156 5.31	158 4.26	155 5.21
7- 8	141 4.80	148 3.99	141 4.75
8- 9	122 4.15	144 3.89	123 4.15
9-10	97 3.30	114 3.08	101 3.40
10-11	83 2.83	97 2.62	82 2.77
11-12	72 2.45	99 2.67	69 2.31
JOUR MOYEN	2937	3706	2981
(*) POURCENTAGES DES HEURES MOYENNES SUR LES JOURNEES MOYENNES			

ROUTE COMPT. VOIE REGION TRONCON SECTION 12 MOIS DE RELEVÉ

0185 200 10 01 010

MUNICIPALITE: DEGELIS

AU NORD DE LA FRONTIERE DU NOUVEAU-BRUNSWICK.

JOURS MOYENS MENSUELS DE 1978

MOIS	DIMANCHE MOYEN	LUNDI MOYEN	MARDI MOYEN	MERCREDI MOYEN	JEUDI MOYEN	VENDREDI MOYEN	SAMEDI MOYEN	JOUR MOY. AJUSTE 1978	JOUR MOY. AJUSTE 1977
JANV.	1624	1460	1483	1448	1684	1944	1661	1614	1571
FEV.	1806	1806	1604	1775	1888	2115	2139	1876	1664
MARS	2422	1749	1967	2093	2498	2507	2550	2255	2072
AVRIL	2314	2065	2166	2113	2323	2812	2849	2377	2507
MAI	3001	2641	2673	2672	2908	3463	3350	2959	2829
JUIN	3500	3183	2955	3156	3566	4587	3971	3559	3405
JUIL.	6100	5509	4920	4741	5217	6569	7653	5815	5937
AOUT	5571	5283	4508	4626	5058	6283	6650	5425	5310
SEPT	4010	2736	2797	2916	3160	3946	4112	3382	3729
OCT.	2604	2430	2308	2382	2659	3366	3296	2763	3084
NOV.	2271	2315	1980	2273	2467	2889	2679	2410	2456
DEC.	1422	1646	1977	2274	2283	2912	2863	2196	2021
JOUR MOYEN	3078	2735	2611	2705	2975	3616	3648	3052	3048

ROUTE COMPT. VOIE

0185 200

POURCENTAGES DES JOURS MOYENS MENSUELS PAR RAPPORT AU J.M.A. AJUSTE DE 1978

MOIS	DIMANCHE	LUNDI	MARDI	MERCREDI	JEUDI	VENDREDI	SAMEDI	JOUR MOY. AJUSTE 1978	JOUR MOY. AJUSTE 1977(*)
JANV.	53.2	47.8	48.6	47.4	55.2	63.7	54.4	52.9	51.5
FEV.	59.2	59.2	52.6	58.2	61.9	69.3	70.1	61.5	54.6
MARS	79.4	57.3	64.4	68.6	81.8	82.1	82.6	73.9	68.0
AVRIL	75.3	67.7	71.0	69.2	76.1	92.1	93.3	77.9	82.3
MAI	98.3	86.5	87.5	87.5	95.3	113.5	110.1	97.0	92.8
JUIN	114.7	104.3	96.8	103.4	116.8	150.3	130.1	116.6	111.7
JUIL.	199.9	180.5	161.2	155.3	170.9	215.2	250.8	190.5	194.8
AOUT	182.5	173.1	147.7	151.6	165.7	205.9	217.9	177.8	174.2
SEPT	131.4	89.6	91.6	95.5	103.5	129.3	134.7	110.8	122.3
OCT.	95.2	79.6	75.6	78.0	87.1	110.3	108.0	90.5	101.2
NOV.	74.4	75.9	64.9	74.5	80.8	94.7	87.8	79.0	80.6
DEC.	46.6	53.9	64.8	74.5	74.8	95.4	93.8	72.0	66.3
JOUR MOYEN	100.9	89.6	85.6	88.6	97.5	118.5	119.5	100.0	100.0

(*) POURCENTAGE DU JOUR MOYEN MENSUEL AJUSTE DE 1977 PAR RAPPORT AU J.M.A. AJUSTE DE 1977

VARIATIONS JOURNALIERES

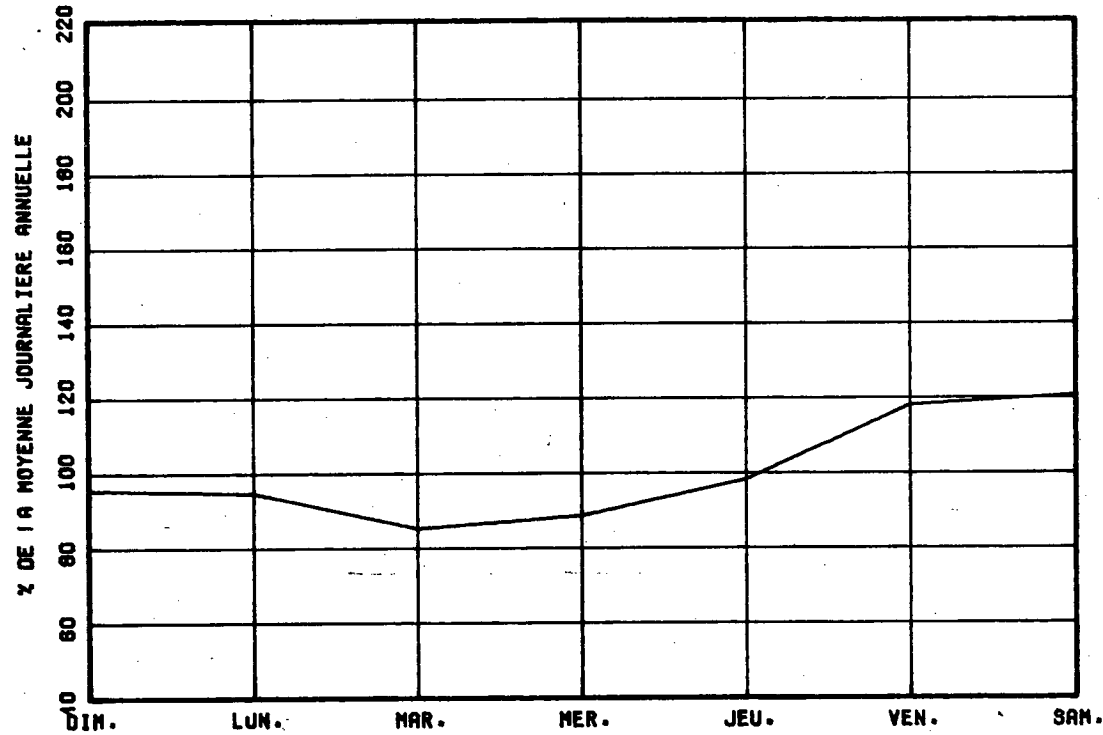

VARIATIONS MENSUELLES

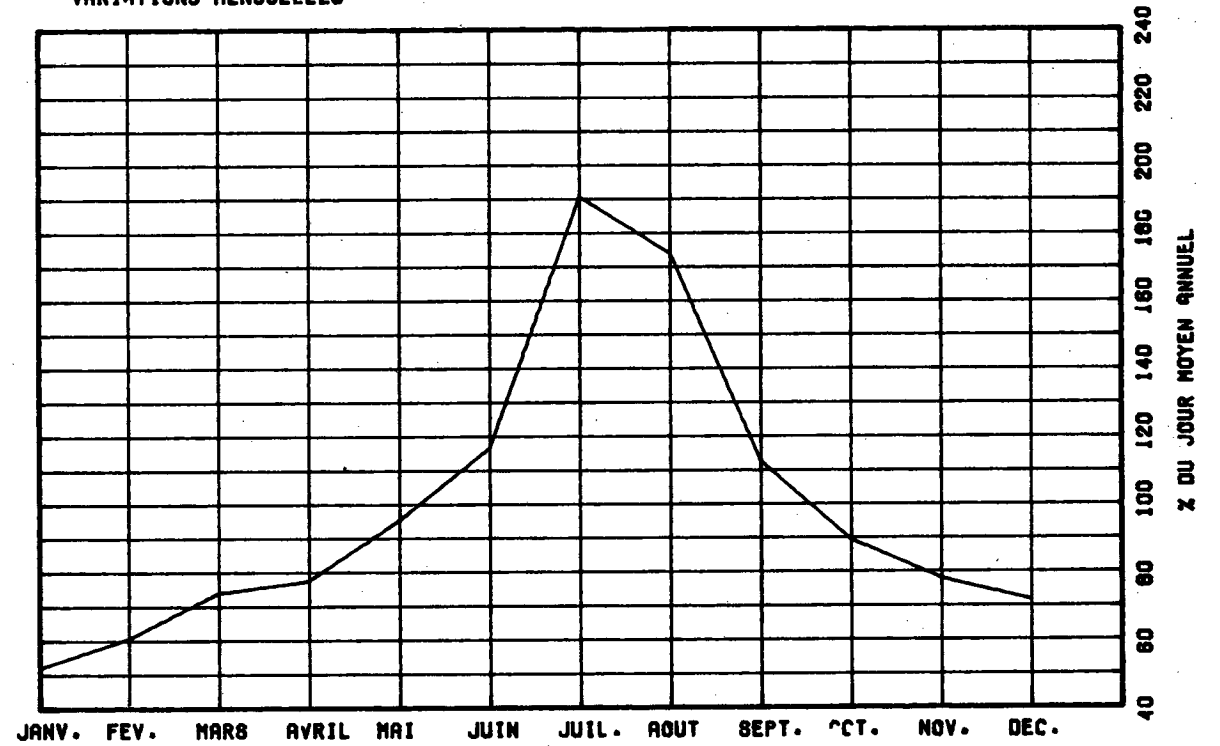

VARIATIONS HORAIRES

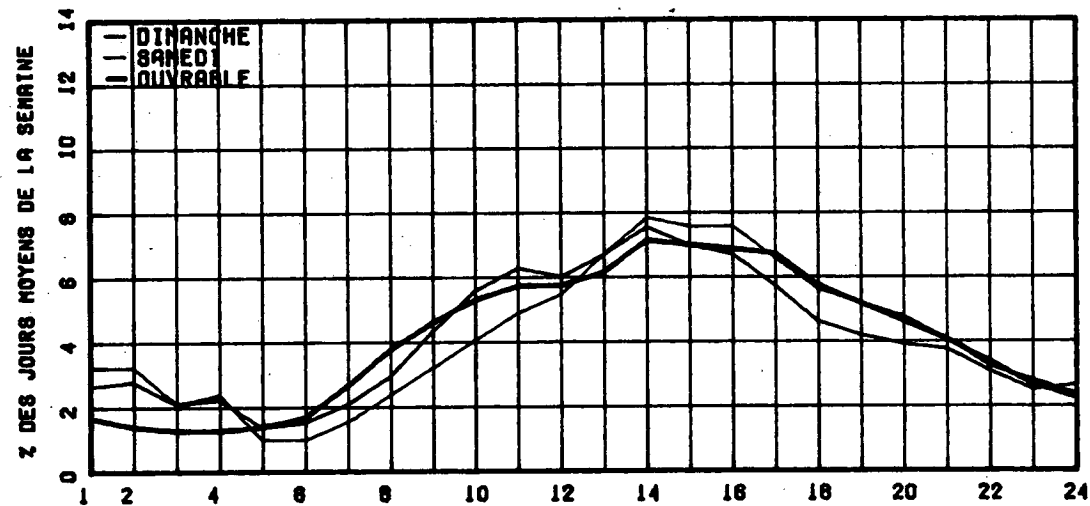

RELATION ENTRE LES HEURES DE POINTES ET LE J.M.A.

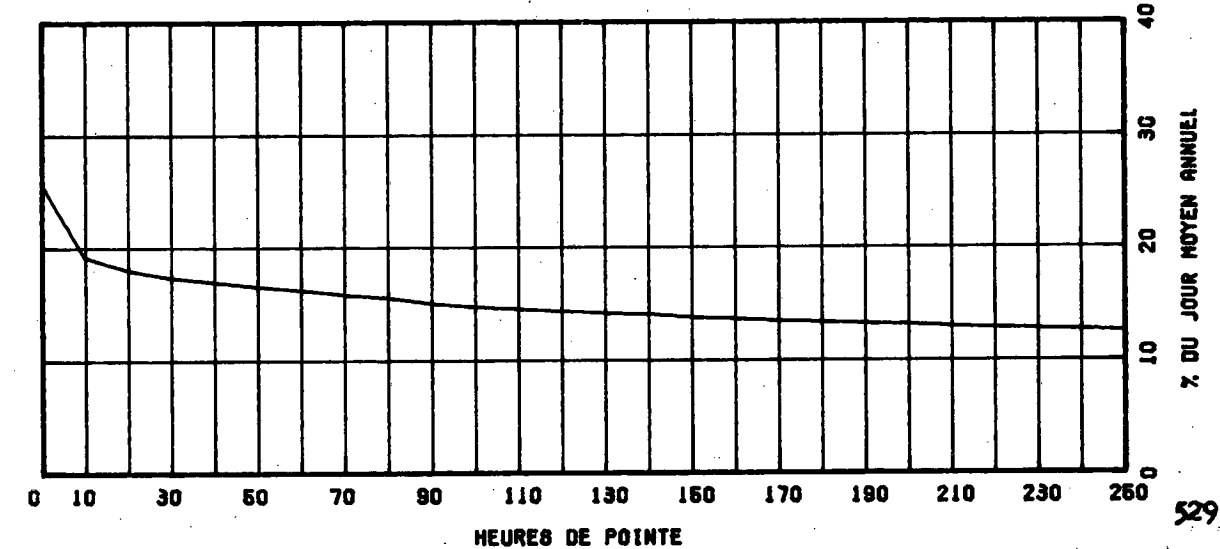

ROUTE COMPT. VOIE REGION TRONCON SECTION 04 MOIS DE RELEVÉ
 0195 022 10 00 000

MUNICIPALITE: SAINT-JEROME-DE-MATANE
 A 5.4 KM. AU SUD DE LA RTE 132.

ANNEE JC. MCY. JC. MCY. JC. MCY. POURC. JOUR HEURES MAXIMALES
 ANNUEL HIVER ETE AUGM. MAXIMUM 1-ERE 10-E 30-E 100-E

74									
*PCURC.									
75									
*PCURC.									
76									
*PCURC.									
77									
*PCURC.									
78	2360	1625	3185	-----	6022	604	466	353	298
*PCURC.		68.9	135.0		255.2	25.6	19.8	15.0	12.6

DISTRIBUTION MENSUELLE DE 1978

MOIS	HEURE MAXIMUM	JOUR MAXIMUM	JOUR MCYEN	TOTAL DU MOIS	POURC. ANNEE
JANV.	-----	-----	-----	-----	-----
FEV.	-----	-----	-----	-----	-----
MARS	-----	-----	-----	-----	-----
AVRIL	-----	-----	-----	-----	-----
MAI	-----	-----	-----	-----	-----
JUIN	604	6022	3136	94097	-----
JUIL.	426	4541	3709	114983	-----
AOUT	377	4059	3249	100748	-----
SEPT	371	3220	2631	78936	-----
OCT.	-----	-----	-----	-----	-----
NOV.	-----	-----	-----	-----	-----
DEC.	-----	-----	-----	-----	-----
JOUR MOYEN ANNUEL:	2360			TOTAL:-----	

ROUTE COMPT. VOTE
 0195 022 00

REPARTITION HORAIRE JOURNALIERE DE 1978

HEURES A.M.	DIMANCHE MOYENNE POURC. (*)	SAMEDI MOYENNE POURC.	JOURS OUV. MOYENNE POURC.
12- 1	72 1.87	54 1.58	29 0.97
1- 2	57 1.48	42 1.23	17 0.57
2- 3	45 1.17	40 1.17	11 0.38
3- 4	31 0.81	32 0.94	9 0.33
4- 5	19 0.49	22 0.65	12 0.40
5- 6	17 0.44	21 0.62	24 0.82
6- 7	24 0.62	36 1.06	69 2.30
7- 8	35 0.91	63 1.85	138 4.59
8- 9	69 1.79	112 3.29	140 4.68
9-10	128 3.33	165 4.84	140 4.66
10-11	191 4.97	204 5.99	156 5.19
11-12 P.M.	229 5.96	212 6.22	156 5.21
12- 1	235 6.11	206 6.04	189 6.28
1- 2	365 9.49	288 8.45	215 7.15
2- 3	350 9.10	259 7.60	193 6.43
3- 4	331 8.61	253 7.42	199 6.62
4- 5	344 8.95	262 7.69	234 7.78
5- 6	263 6.84	228 6.69	243 8.08
6- 7	234 6.09	182 5.34	203 6.75
7- 8	260 6.76	190 5.58	193 6.42
8- 9	216 5.62	190 5.58	166 5.53
9-10	143 3.72	146 4.28	123 4.10
10-11	117 3.04	115 3.37	89 2.96
11-12	70 1.82	86 2.52	54 1.81
JOUR MOYEN	3845	3408	3011
(*) POURCENTAGES DES HEURES MOYENNES SUR LES JOURNEES MOYENNES			

ROUTE COMPT. VOIE REGION TRONCON SECTION 04 MOIS DE RELEVÉ

0195 022 10 00 000

MUNICIPALITE: SAINT-JEROME-DE-WATANE
A 5.4 KM. AU SUD DE LA RTE 132.

JOURS MOYENS MENSUELS DE 1978

MOIS	DIMANCHE MOYEN	LUNDI MOYEN	MARDI MOYEN	MERCREDI MOYEN	JEUDI MOYEN	VENDREDI MOYEN	SAMEDI MOYEN	JOUR MOY. AJUSTE 1978	JOUR MOY. AJUSTE 1977
JANV.	-----	-----	-----	-----	-----	-----	-----	-----	-----
FEV.	-----	-----	-----	-----	-----	-----	-----	-----	-----
MARS	-----	-----	-----	-----	-----	-----	-----	-----	-----
AVRIL	-----	-----	-----	-----	-----	-----	-----	-----	-----
MAI	-----	-----	-----	-----	-----	-----	-----	-----	-----
JUIN	4287	2751	2570	2731	2744	3188	3767	3148	-----
JUIL.	4084	3578	3588	3572	3489	3840	3742	3699	-----
AOUT	3875	3093	3013	3044	2974	3475	3452	3275	-----
SEPT	2963	2418	2394	2434	2399	2849	2739	2599	-----
OCT.	-----	-----	-----	-----	-----	-----	-----	-----	-----
NOV.	-----	-----	-----	-----	-----	-----	-----	-----	-----
DEC.	-----	-----	-----	-----	-----	-----	-----	-----	-----
JOUR MOYEN	-----	-----	-----	-----	-----	-----	-----	2360	-----

ROUTE COMPT. VOIE

0195 022

POURCENTAGES DES JOURS MOYENS MENSUELS PAR RAPPORT AU J.M.A. AJUSTE DE 1978

MOIS	DIMANCHE	LUNDI	MARDI	MERCREDI	JEUDI	VENDREDI	SAMEDI	JOUR MOY. AJUSTE 1978	JOUR MOY. AJUSTE 1977(*)
JANV.	-----	-----	-----	-----	-----	-----	-----	-----	-----
FEV.	-----	-----	-----	-----	-----	-----	-----	-----	-----
MARS	-----	-----	-----	-----	-----	-----	-----	-----	-----
AVRIL	-----	-----	-----	-----	-----	-----	-----	-----	-----
MAI	-----	-----	-----	-----	-----	-----	-----	-----	-----
JUIN	181.7	116.6	108.9	115.7	116.3	135.1	159.6	133.4	-----
JUIL.	173.1	151.6	152.0	151.4	147.8	162.7	158.6	156.7	-----
AOUT	164.2	131.1	127.7	129.0	126.0	147.2	146.3	138.8	-----
SEPT	125.6	102.5	101.4	103.1	101.7	120.7	116.1	110.1	-----
OCT.	-----	-----	-----	-----	-----	-----	-----	-----	-----
NOV.	-----	-----	-----	-----	-----	-----	-----	-----	-----
DEC.	-----	-----	-----	-----	-----	-----	-----	-----	-----
JOUR MOYEN	-----	-----	-----	-----	-----	-----	-----	100.0	-----

(*) POURCENTAGE DU JOUR MOYEN MENSUEL AJUSTE DE 1977 PAR RAPPORT AU J.M.A. AJUSTE DE 1977

VARIATIONS JOURNALIERES

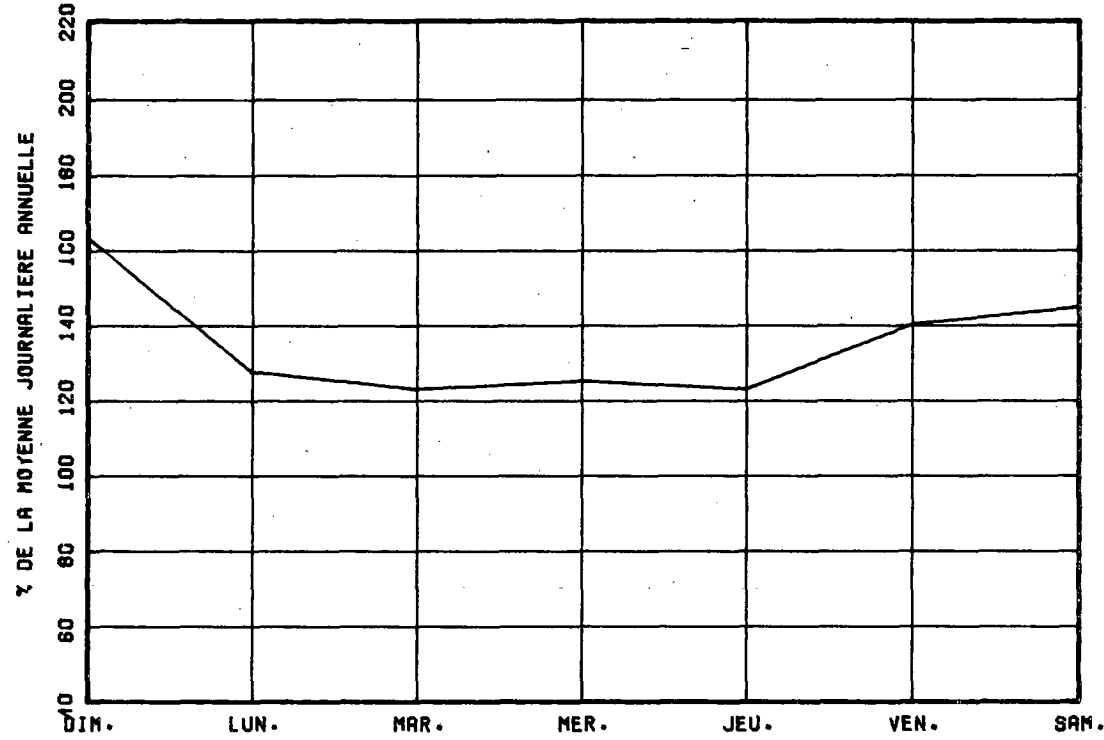

VARIATIONS MENSUELLES

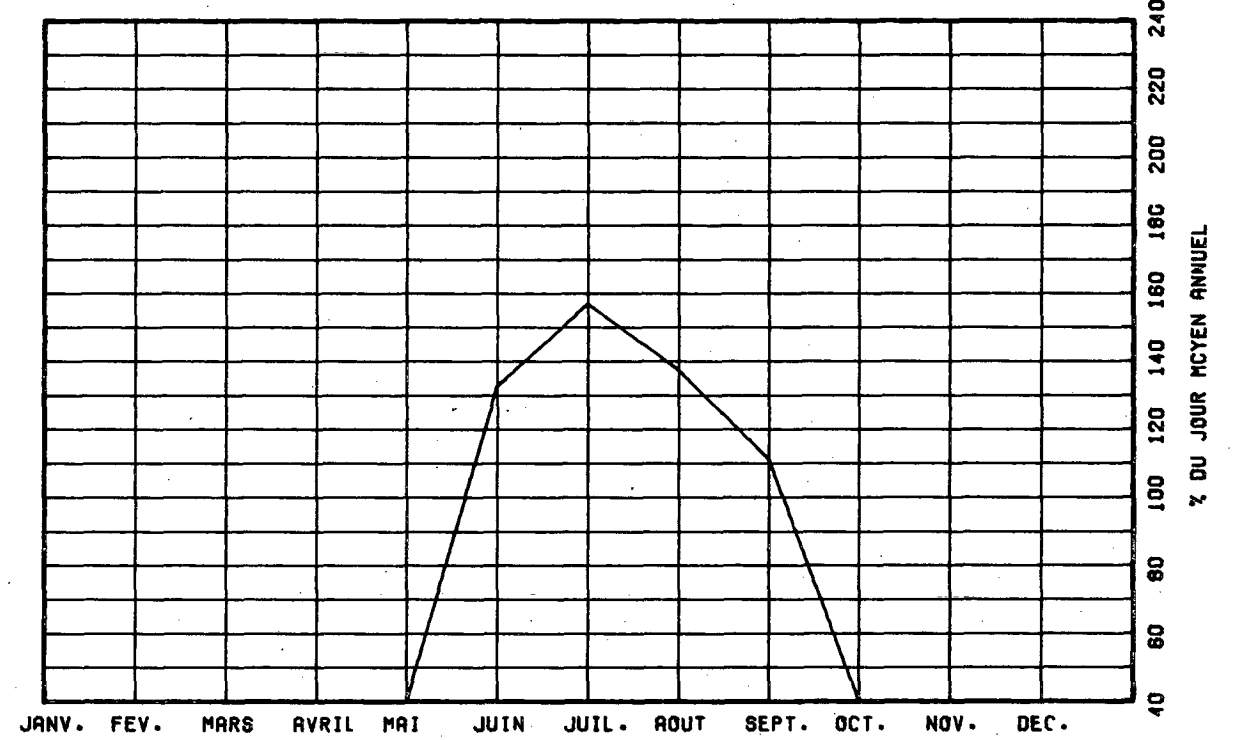

VARIATIONS HORAIRES

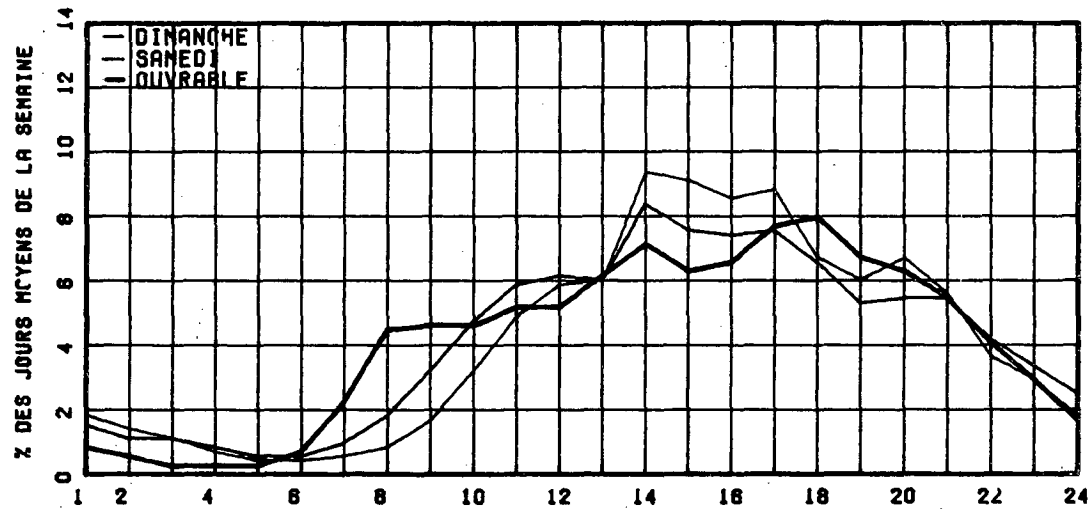

RELATION ENTRE LES HEURES DE POINTES ET LE J.M.A.

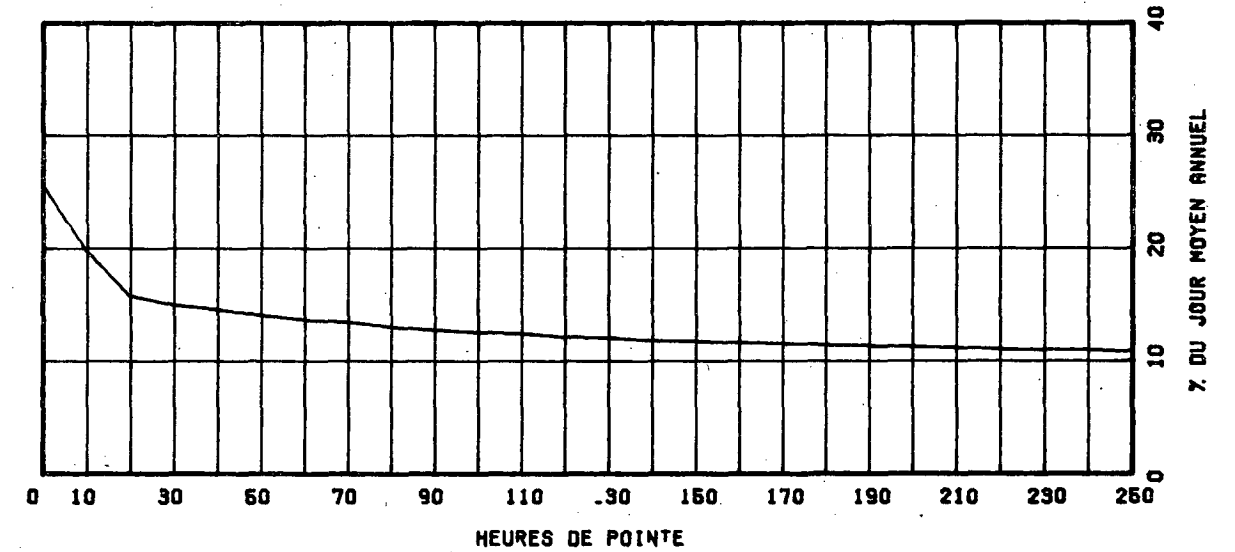

ROUTE COMPT. VOIE REGION TRONCON SECTION 04 MOIS DE RELEVÉ

0198 025 10 02 070

MUNICIPALITE: GASPE

A 9.6 KM. A L'OUEST DE LA RTE 132 (PONT DE GASPE).

ANNEE JC. MOY. JC. MOY. JC. MOY. POURC. JOUR HEURES MAXIMALES
 ANNUEL HIVER ETE AUGM. MAXIMUM 1-ERE 10-E 30-E 100-E

74									
*POURC.									
75									
*POURC.									
76									
*POURC.									
77									
*POURC.									
78	712	552	830	-----	1295	132	105	94	78
*POURC.		77.5	116.6		151.9	18.5	14.7	13.2	11.0

DISTRIBUTION MENSUELLE DE 1979

MOIS	HEURE MAXIMUM	JOUR MAXIMUM	JOUR MOYEN	TOTAL DU MOIS	POURC. ANNEE
JANV.	-----	-----	-----	-----	-----
FEV.	-----	-----	-----	-----	-----
MARS	-----	-----	-----	-----	-----
AVRIL	-----	-----	-----	-----	-----
MAI	-----	-----	-----	-----	-----
JUIN	108	1006	760	22817	-----
JUIL.	53	1050	876	27163	-----
AOUT	108	956	787	24407	-----
SEPT	132	1295	896	26889	-----
OCT.	-----	-----	-----	-----	-----
NOV.	-----	-----	-----	-----	-----
DEC.	-----	-----	-----	-----	-----
JOUR MOYEN ANNUEL:	712			TOTAL:-----	

ROUTE COMPT. VOIE
0198 025 00

REPARTITION HORAIRE JOURNALIERE DE 1978

HEURES A.M.	DIMANCHE MOYENNE POURC. (*)	SAMEDI MOYENNE POURC.	JOURS OUV. MOYENNE POURC.
12-1	9 1.03	15 1.98	10 1.20
1-2	6 0.68	9 1.19	6 0.74
2-3	5 0.57	5 0.66	3 0.45
3-4	4 0.46	6 0.79	4 0.57
4-5	7 0.80	6 0.79	11 1.39
5-6	10 1.14	19 2.50	29 3.56
6-7	11 1.26	25 3.29	30 3.64
7-8	15 1.71	25 3.43	32 3.92
8-9	24 2.74	32 4.22	42 5.07
9-10	35 4.00	48 6.32	51 6.17
10-11	50 5.71	58 7.64	52 6.32
11-12 P.M.	59 6.74	50 6.59	48 5.79
12-1	52 5.94	49 6.46	46 5.50
1-2	79 9.02	59 7.77	57 6.89
2-3	81 9.25	58 7.64	59 7.06
3-4	80 9.13	57 7.51	61 7.30
4-5	74 8.45	56 7.38	65 7.82
5-6	58 6.62	43 5.67	53 6.34
6-7	60 6.85	36 4.74	47 5.65
7-8	57 6.51	34 4.48	40 4.78
8-9	42 4.79	25 3.29	28 3.44
9-10	31 3.54	19 2.50	25 3.01
10-11	17 1.94	14 1.84	16 2.01
11-12	10 1.14	10 1.32	11 1.41
JOUR MOYEN	876	759	836
(*) POURCENTAGES DES HEURES MOYENNES SUR LES JOURNEES MOYENNES			

MUNICIPALITE: GASPE A 5.6 KM. A L'OUEST DE LA RTE 132 (PONT DE GASPE).

JOURS MOYENS MENSUELS DE 1978

MOIS	DIMANCHE	LUNDI	MARDI	MERCREDI	JEUDI	VENDREDI	SABEDI	JOUR MOY.	AJUSTE
JANV.	798	771	747	775	747	789	690	759	1978
FEV.	795	808	762	777	765	847	688	788	1978
MARS	795	808	762	777	765	847	688	788	1978
AVRIL	795	808	762	777	765	847	688	788	1978
MAY	795	808	762	777	765	847	688	788	1978
JUN	798	771	747	775	747	789	690	759	1978
JUIL.	795	808	762	777	765	847	688	788	1978
AOUT	877	808	762	777	765	847	688	788	1978
SEPT.	1019	977	842	789	791	972	920	987	1978
OCT.	-----	-----	-----	-----	-----	-----	-----	-----	1978
NOV.	-----	-----	-----	-----	-----	-----	-----	-----	1978
DEC.	-----	-----	-----	-----	-----	-----	-----	-----	1978
JOUR MOYEN	-----	-----	-----	-----	-----	-----	-----	712	1978

ROUTE 0198 COMPT. VOIE 025

POURCENTAGES DES JOURS MOYENS MENSUELS PAR RAPPORT AU J.M.A. AJUSTE DE 1978

MOIS	DIMANCHE	LUNDI	MARDI	MERCREDI	JEUDI	VENDREDI	SABEDI	JOUR MOY.	AJUSTE
JANV.	112.1	108.3	104.9	108.8	104.9	110.8	96.9	106.6	1978
FEV.	111.7	128.4	131.5	128.9	128.5	140.7	58.9	124.0	1978
MARS	111.7	128.4	131.5	128.9	128.5	140.7	58.9	124.0	1978
AVRIL	111.7	128.4	131.5	128.9	128.5	140.7	58.9	124.0	1978
MAY	111.7	128.4	131.5	128.9	128.5	140.7	58.9	124.0	1978
JUN	112.1	108.3	104.9	108.8	104.9	110.8	96.9	106.6	1978
JUIL.	111.7	128.4	131.5	128.9	128.5	140.7	58.9	124.0	1978
AOUT	123.2	113.5	107.0	109.1	107.4	119.0	96.8	110.7	1978
SEPT.	143.1	123.2	118.3	110.8	111.1	136.5	129.2	124.6	1978
OCT.	-----	-----	-----	-----	-----	-----	-----	-----	1978
NOV.	-----	-----	-----	-----	-----	-----	-----	-----	1978
DEC.	-----	-----	-----	-----	-----	-----	-----	-----	1978
JOUR MOYEN	-----	-----	-----	-----	-----	-----	-----	100.0	1978

(*) POURCENTAGE DU JOUR MOYEN MENSUEL AJUSTE DE 1977 PAR RAPPORT AU J.M.A. AJUSTE DE 1977

VARIATIONS JOURNALIERES

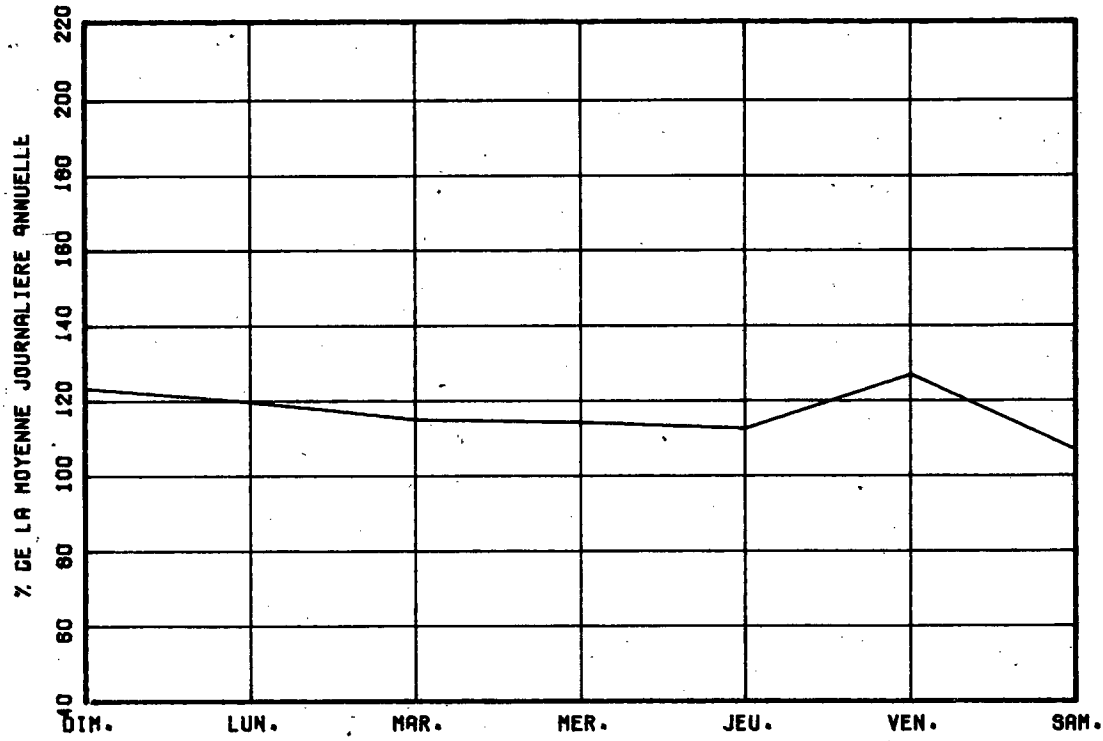

VARIATIONS MENSUELLES

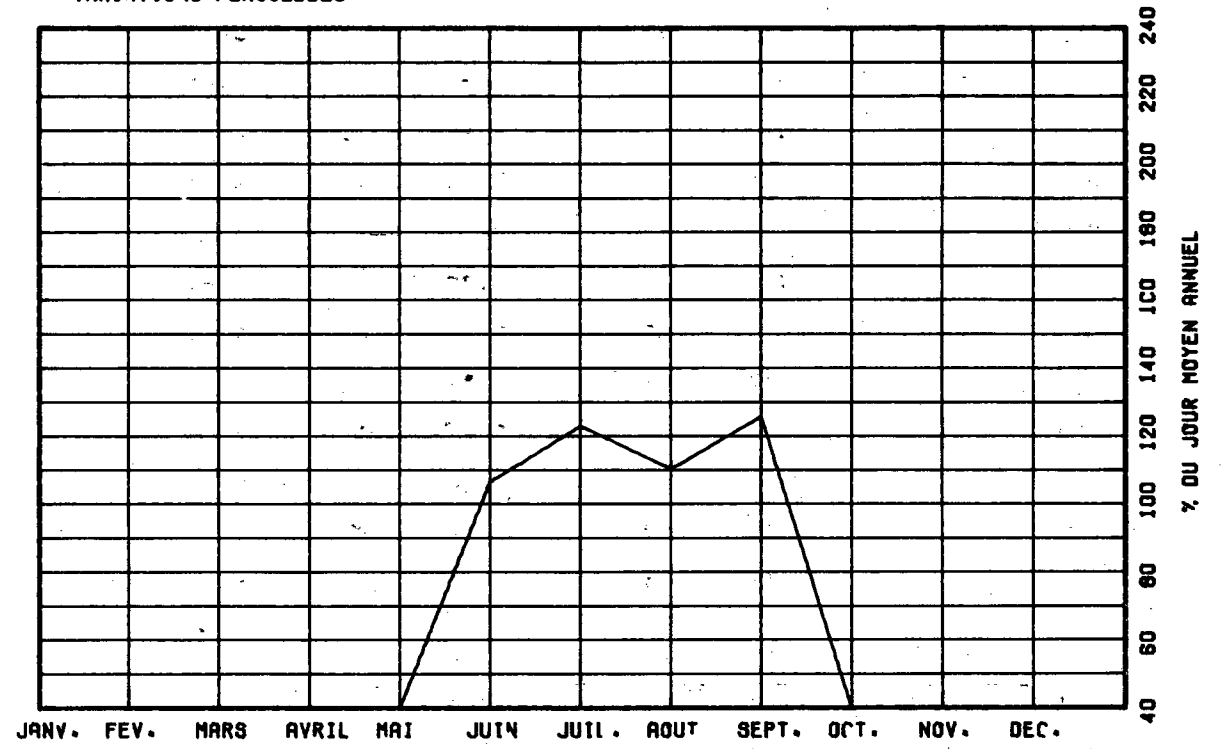

VARIATIONS HORAIRES

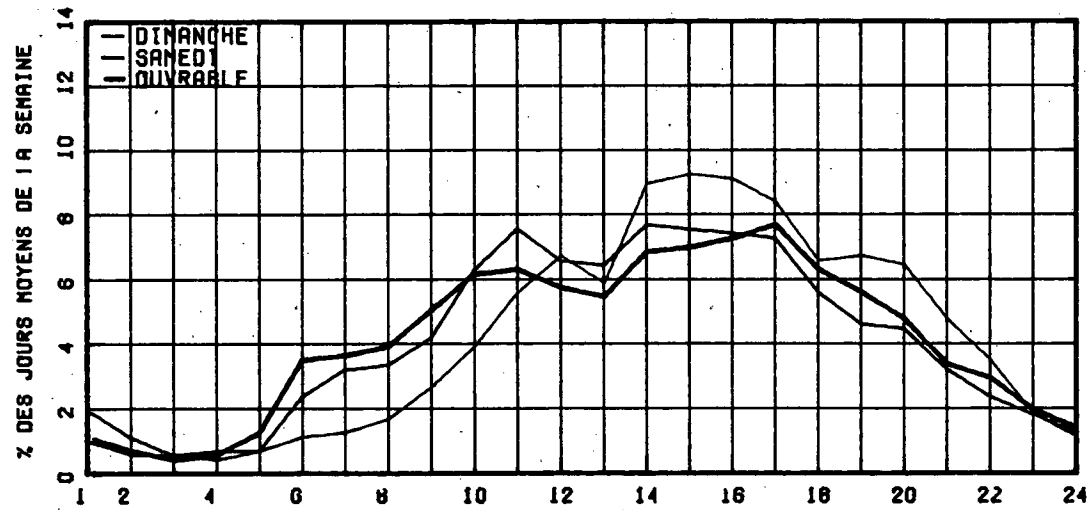

RELATION ENTRE LES HEURES DE POINTES ET LE J.M.A.

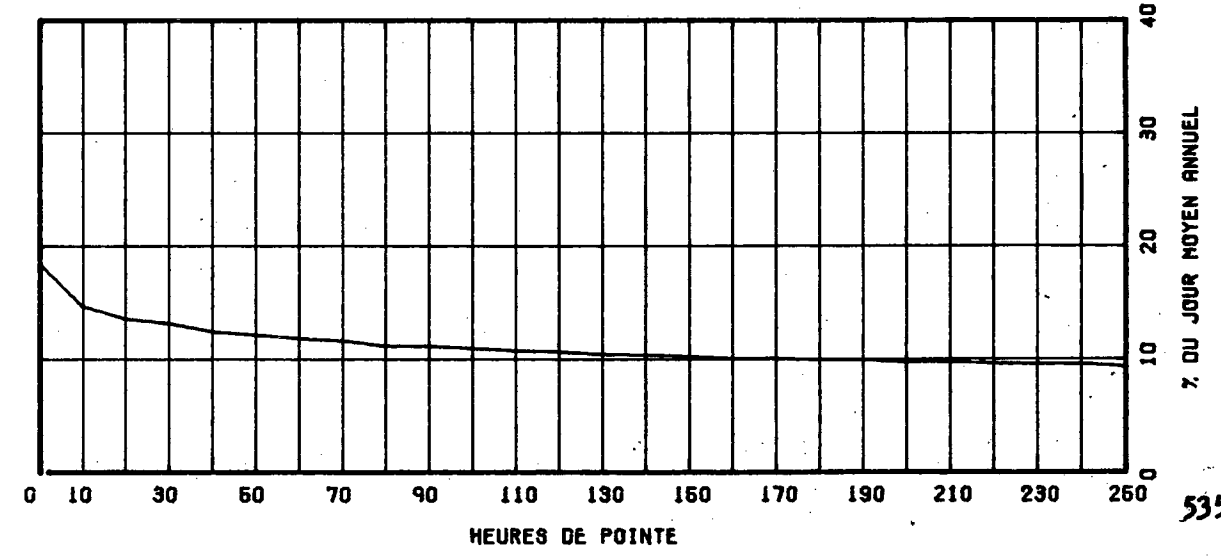

ROUTE 0204 COMPT. 074 VOIE 32 REGION 02 TRONCON 030 SECTION 12 MOIS DE RELEVÉ

MUNICIPALITE: SAINTE-ROSE-DE-WATFORD
A 2.1 KM. A L'OUEST DE L'EGLISE.

ANNEE	JC. ANNUEL	MCY. HIVEE	JC. MCY. ETE	POURC. AUGM.	JOUR MAXIMUM	HEURES MAXIMALES			
						1-EFE	10-E	30-E	100-E
74									
*PCURC.									
75	1022	885	1142	-----	1782	185	143	128	111
*PCURC.		86.6	111.7		174.4	18.1	14.0	12.5	10.9
76	1056	893	1195	+3.3	2258	945	134	116	104
*PCURC.		84.6	113.2		213.8	89.5	12.7	11.0	9.8
77	1129	966	1270	+6.9	1987	285	170	138	119
*PCURC.		85.6	112.5		176.0	25.2	15.1	12.2	10.5
78	1200	1017	1350	+6.3	1821	241	166	142	125
*PCURC.		84.8	112.5		151.8	20.1	13.8	11.8	10.4

DISTRIBUTION MENSUELLE DE 1978

MOIS	HEURE MAXIMUM	JOUR MAXIMUM	JOUR MOYEN	TOTAL DU MOIS	POURC. ANNEE
JANV.	183	1273	981	30429	6.9
FEV.	118	1318	1039	29107	6.6
MARS	131	1387	1086	33696	7.7
AVRIL	137	1387	1126	33795	7.7
MAI	169	1548	1243	38537	8.8
JUIN	209	1721	1315	39466	9.0
JUIL.	138	1602	1343	41652	9.8
AOUT	167	1488	1302	40380	9.2
SEPT	241	1759	1443	43308	9.9
OCT.	166	1821	1380	42789	9.8
NOV.	164	1712	1169	35049	8.0
DEC.	112	1273	967	29979	6.8
JOUR MOYEN ANNUEL:	1200			TOTAL: 438187	

ROUTE 0204 COMPT. 074 VOIE 00

REPARTITION HORAIRE JOURNALIERE DE 1978

HEURES A.M.	DIMANCHE MOYENNE POURC. (+)	SAMEDI MOYENNE POURC.	JOURS OUV. MOYENNE POURC.			
12-1	31	2.71	25	2.26	12	1.02
1-2	27	2.36	20	1.81	7	0.62
2-3	22	1.92	13	1.18	4	0.37
3-4	13	1.13	8	0.72	5	0.42
4-5	7	0.61	7	0.63	8	0.70
5-6	6	0.52	7	0.63	18	1.46
6-7	7	0.61	9	0.81	37	3.00
7-8	18	1.57	19	1.72	61	5.01
8-9	29	2.53	43	3.89	77	6.28
9-10	54	4.71	64	5.79	67	5.48
10-11	61	5.32	70	6.33	71	5.79
11-12 P.M.	63	5.50	69	6.24	69	5.60
12-1	67	5.85	70	6.33	76	6.16
1-2	104	9.08	88	7.96	84	6.88
2-3	96	8.38	78	7.06	89	7.22
3-4	90	7.85	80	7.24	91	7.45
4-5	89	7.77	75	6.79	98	7.96
5-6	64	5.58	55	4.98	85	6.94
6-7	64	5.58	47	4.25	68	5.55
7-8	71	6.20	76	6.88	64	5.22
8-9	54	4.71	73	6.61	45	3.70
9-10	44	3.84	43	3.89	37	3.03
10-11	37	3.23	34	3.08	29	2.40
11-12	28	2.44	32	2.90	21	1.77
JOUR MOYEN	1146		1105		1233	
(*) POURCENTAGES DES HEURES MOYENNES SUR LES JOURNEES MOYENNES						

ROUTE CCMPT. VOIE REGION TRONCON SECTION 12 MOIS DE RELEVÉ

0204 074 32 02 030

MUNICIPALITE: SAINTE-ROSE-DE-WATFORD
A 2.1 KM. A L'OUEST DE L'EGLISE.

JOURS MOYENS MENSUELS DE 1978

MOIS	DIMANCHE MOYEN	LUNDI MOYEN	MARDI MOYEN	MERCREDI MOYEN	JEUDI MOYEN	VENDREDI MOYEN	SAMEDI MOYEN	JOUR MOY. AJUSTE 1978	JOUR MOY. AJUSTE 1977
JANV.	935	1113	991	912	1021	1209	708	984	835
FEV.	932	1118	922	1056	1068	1239	939	1039	952
MARS	870	1096	1024	1144	1218	1320	999	1095	1043
AVRIL	1045	1164	1116	1127	1187	1346	1013	1142	1081
MAI	1263	1166	1180	1199	1202	1429	1282	1245	1203
JUIN	1511	1234	1204	1234	1313	1456	1219	1310	1290
JUIL.	1389	1290	1247	1287	1360	1503	1330	1343	1293
AOUT	1354	1240	1240	1279	1307	1463	1253	1305	1290
SEPT	1483	1431	1354	1425	1451	1640	1294	1439	1200
OCT.	1317	1387	1343	1341	1445	1538	1229	1385	1200
NOV.	1049	1190	1092	1196	1251	1362	1008	1164	1110
DEC.	781	841	887	1049	1027	1228	953	966	991
JOUR MOYEN	1150	1189	1133	1187	1237	1402	1102	1201	1129

ROUTE CCMPT. VOIE

0204 074

POURCENTAGES DES JOURS MOYENS MENSUELS PAR RAPPORT AU J.M.A. AJUSTE DE 1978

MOIS	DIMANCHE	LUNDI	MARDI	MERCREDI	JEUDI	VENDREDI	SAMEDI	JOUR MOY. AJUSTE 1978	JOUR MOY. AJUSTE 1977(*)
JANV.	77.9	92.7	82.5	75.9	85.0	100.7	59.0	81.9	78.5
FEV.	77.6	93.1	76.8	87.9	88.9	103.2	78.2	86.5	84.4
MARS	72.4	91.3	85.3	95.3	101.4	109.9	83.2	91.2	92.5
AVRIL	87.0	96.9	92.9	93.8	98.8	112.1	84.3	95.1	95.8
MAI	105.2	97.1	98.3	99.8	100.1	119.0	106.7	103.7	106.6
JUIN	125.8	102.7	100.2	102.7	109.3	121.2	101.5	109.1	114.4
JUIL.	115.7	107.4	103.8	107.2	113.2	125.1	110.7	111.8	114.6
AOUT	112.7	103.2	103.2	105.3	108.8	121.8	104.3	108.7	114.4
SEPT	123.5	119.2	112.7	118.7	120.8	136.6	107.7	119.8	106.4
OCT.	109.7	115.5	111.8	111.7	120.3	136.4	102.3	115.3	106.4
NOV.	87.3	99.1	90.9	99.6	104.2	113.4	83.9	96.9	98.4
DEC.	65.0	70.0	73.9	87.3	85.5	102.2	79.4	80.4	87.9
JOUR MOYEN	96.6	99.0	94.3	98.8	103.0	116.7	91.8	100.0	100.0

(*) POURCENTAGE DU JOUR MOYEN MENSUEL AJUSTE DE 1977 PAR RAPPORT AU J.M.A. AJUSTE DE 1978

VARIATIONS JOURNALIERES

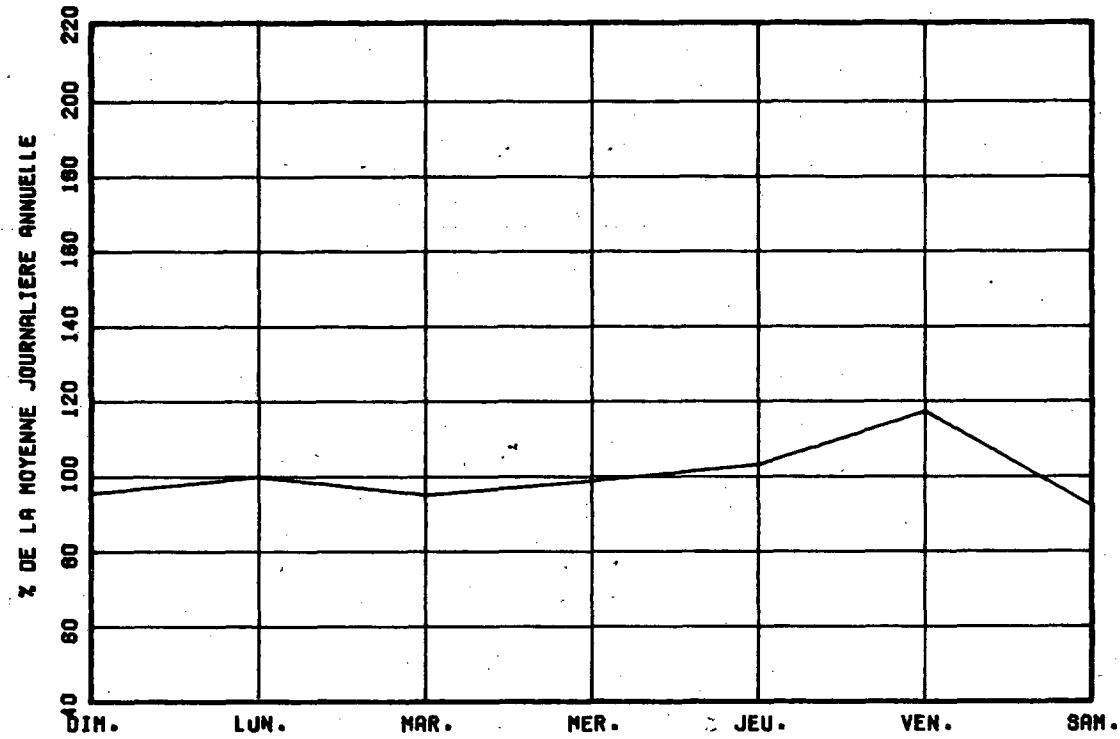

VARIATIONS MENSUELLES

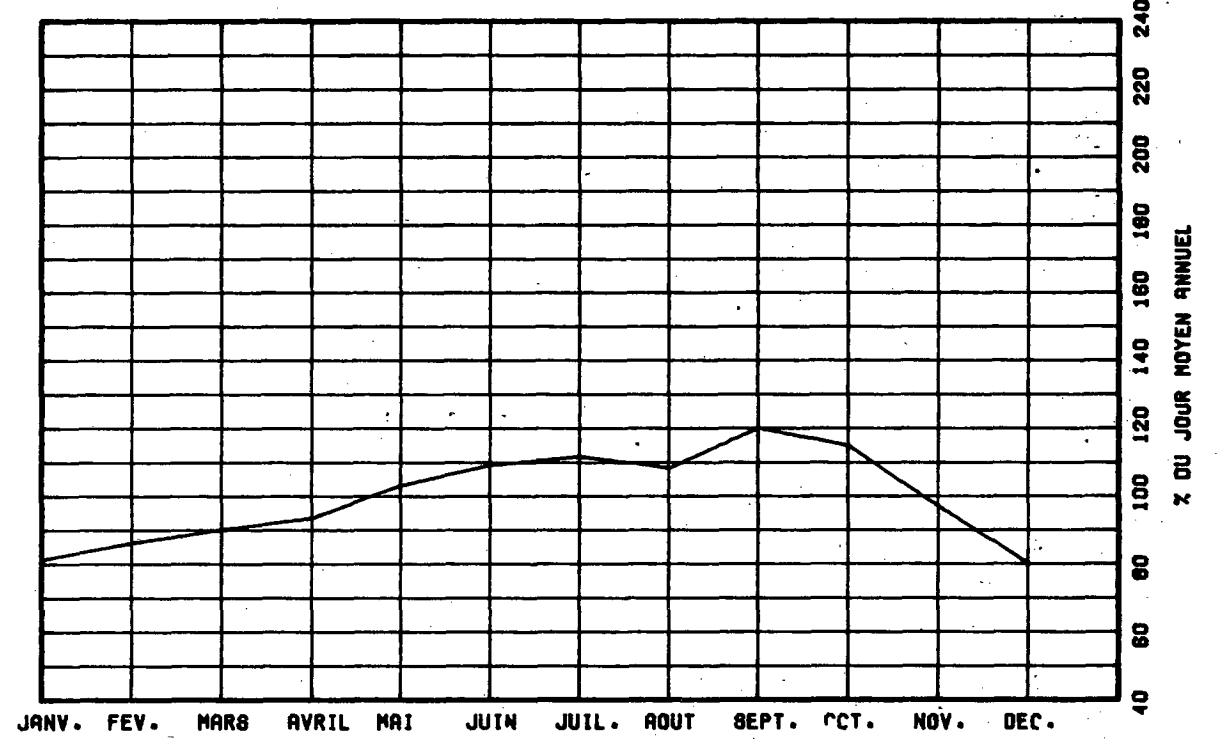

VARIATIONS HORAIRES

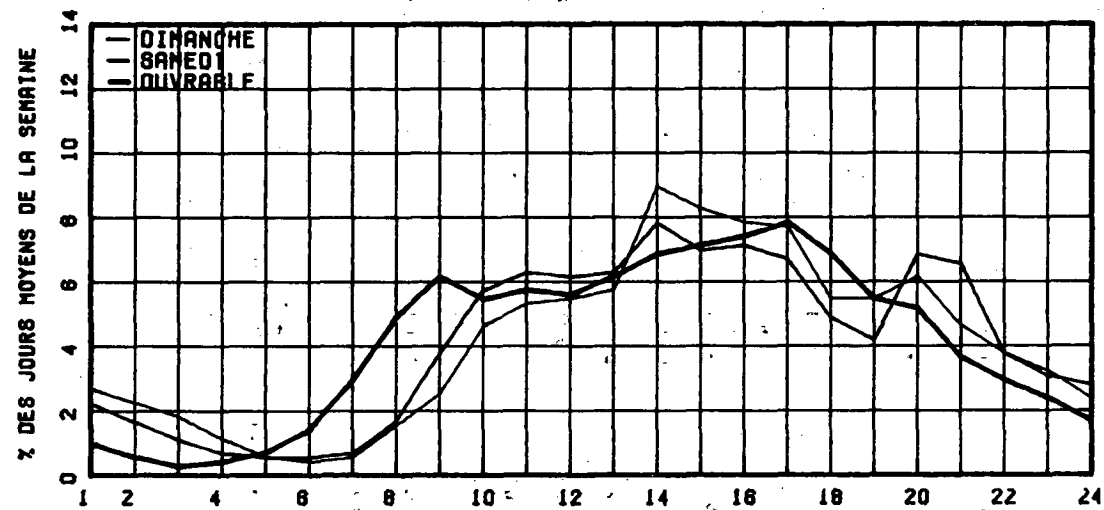

RELATION ENTRE LES HEURES DE POINTES ET LE J.N.A.

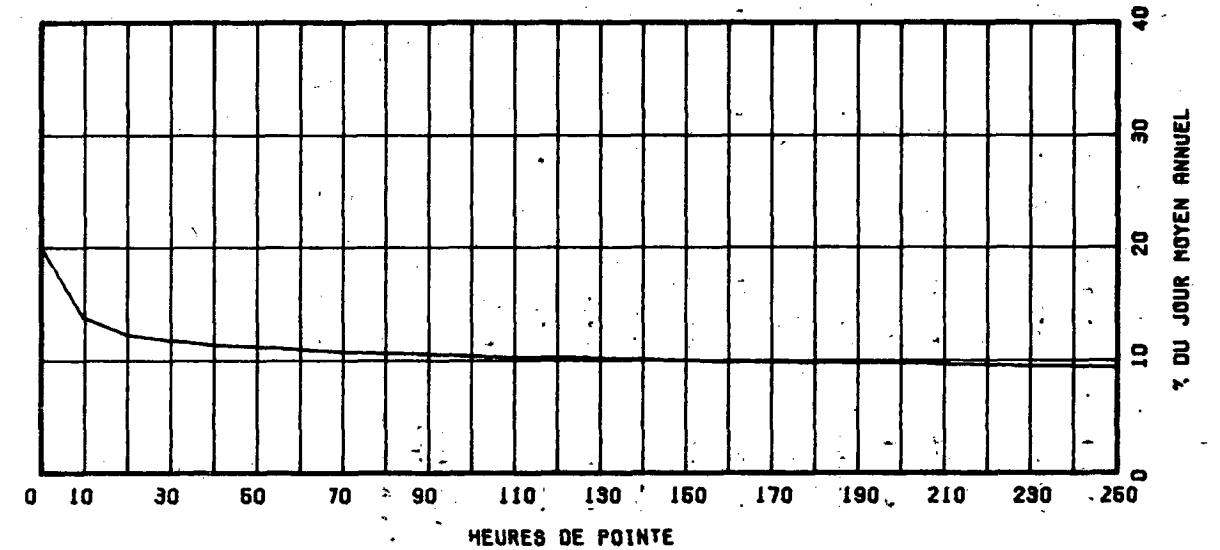

ROUTE COMPT. VOIE REGION TRONCON SECTION 12 MOIS DE RELEVÉ

0223 365 62 01 180

MUNICIPALITE: EELCEIL

(ST-MARC) A 2.25 KM. AU NORD DE L'AUT. 20.

ANNEE JG. MCY. JG. MCY. JG. MCY. POURC. JOUR HEURES MAXIMALES
 ANNUEL HIVER ETE AUGM. MAXIMUM 1-ERE 10-E 30-E 100-E

ANNEE	JG. MCY. ANNUEL	JG. MCY. HIVER	JG. MCY. ETE	POURC. AUGM.	JOUR MAXIMUM	HEURES 1-ERE	HEURES 10-E	HEURES 30-E	HEURES 100-E
74									
*PCURC.									
75	1748	1293	2258	-----	3728	558	394	339	275
*PCURC.		74.0	129.2		213.3	31.9	22.5	19.4	15.7
76	1766	1358	2241	+2.2	3551	550	413	318	253
*PCURC.		76.0	125.5		198.8	30.8	23.1	17.8	14.2
77	1805	1387	2245	+1.1	3784	532	437	337	264
*PCURC.		76.8	124.4		209.6	29.5	24.2	18.7	14.6
78	1815	1384	2260	+0.6	3679	534	435	344	259
*PCURC.		76.3	124.5		202.7	29.4	24.0	19.0	14.3

DISTRIBUTION MENSUELLE DE 1978

MOIS	HEURE MAXIMUM	JOUR MAXIMUM	JOUR MOYEN	TOTAL DU MOIS	POURC. ANNEE
JANV.	186	1505	1128	34977	5.3
FEV.	244	1912	1320	36982	5.6
MARS	334	3679	1687	52323	7.9
AVRIL	502	3103	1847	55425	8.4
MAI	344	3171	2052	53632	9.6
JUIN	360	3286	2187	65626	9.9
JUIL.	361	3290	2438	75598	11.4
AOUT	343	3362	2398	74368	11.2
SEPT	450	3208	2009	60270	9.1
OCT.	379	2761	1741	53985	8.1
NOV.	348	2372	1544	46328	7.0
DEC.	164	1764	1395	43265	6.5
JOUR MOYEN ANNUEL:	1815			TOTAL: 662779	

ROUTE COMPT. VOIE
0223 365 00

REPARTITION HORAIRE JOURNALIERE DE 1978

HEURES A.M.	DIMANCHE MOYENNE POURC. (*)	SAMEDI MOYENNE POURC.	JOURS OUV. MOYENNE POURC.
12- 1	100	4.36	54 2.85 27 1.68
1- 2	65	2.84	37 1.75 13 0.80
2- 3	39	1.70	22 1.04 5 0.35
3- 4	23	1.00	12 0.57 3 0.22
4- 5	11	0.48	6 0.38 2 0.17
5- 6	7	0.31	6 0.28 7 0.45
6- 7	10	0.44	13 0.61 30 1.84
7- 8	21	0.92	33 1.56 88 5.41
8- 9	29	1.27	56 2.65 86 5.27
9-10	48	2.09	78 3.69 77 4.69
10-11	81	3.53	115 5.43 79 4.81
11-12 P.M.	106	4.62	131 6.19 81 4.95
12- 1	126	5.50	123 5.81 81 4.96
1- 2	182	7.94	139 6.57 95 5.79
2- 3	237	10.34	153 7.23 103 6.30
3- 4	246	10.73	156 7.37 115 7.06
4- 5	224	9.77	162 7.66 133 8.13
5- 6	164	7.16	144 6.81 124 7.57
6- 7	122	5.32	135 6.38 108 6.61
7- 8	123	5.37	131 6.19 107 6.53
8- 9	111	4.84	133 6.29 89 5.46
9-10	88	3.84	115 5.43 65 4.01
10-11	76	3.32	74 3.50 55 3.35
11-12	53	2.31	86 4.06 58 3.58
JOUR MOYEN	2292	2116	1641
(*) POURCENTAGES DES HEURES MOYENNES SUR LES JOURNEES MOYENNES			

VARIATIONS JOURNALIERES

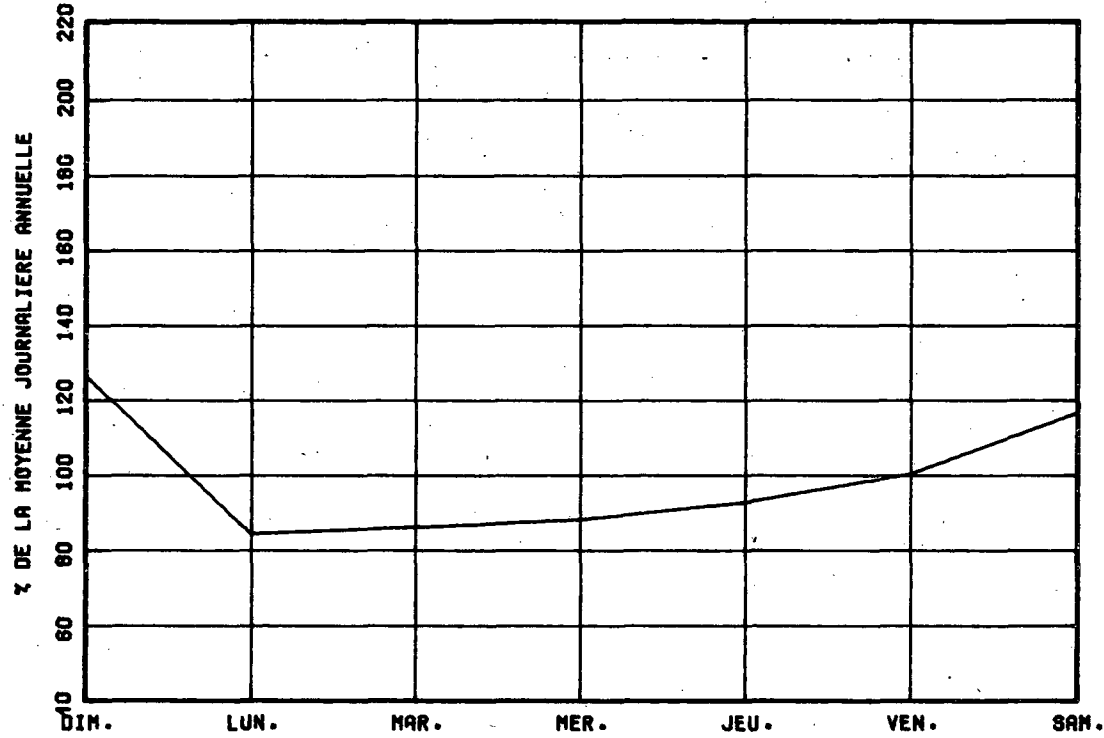

VARIATIONS MENSUELLES

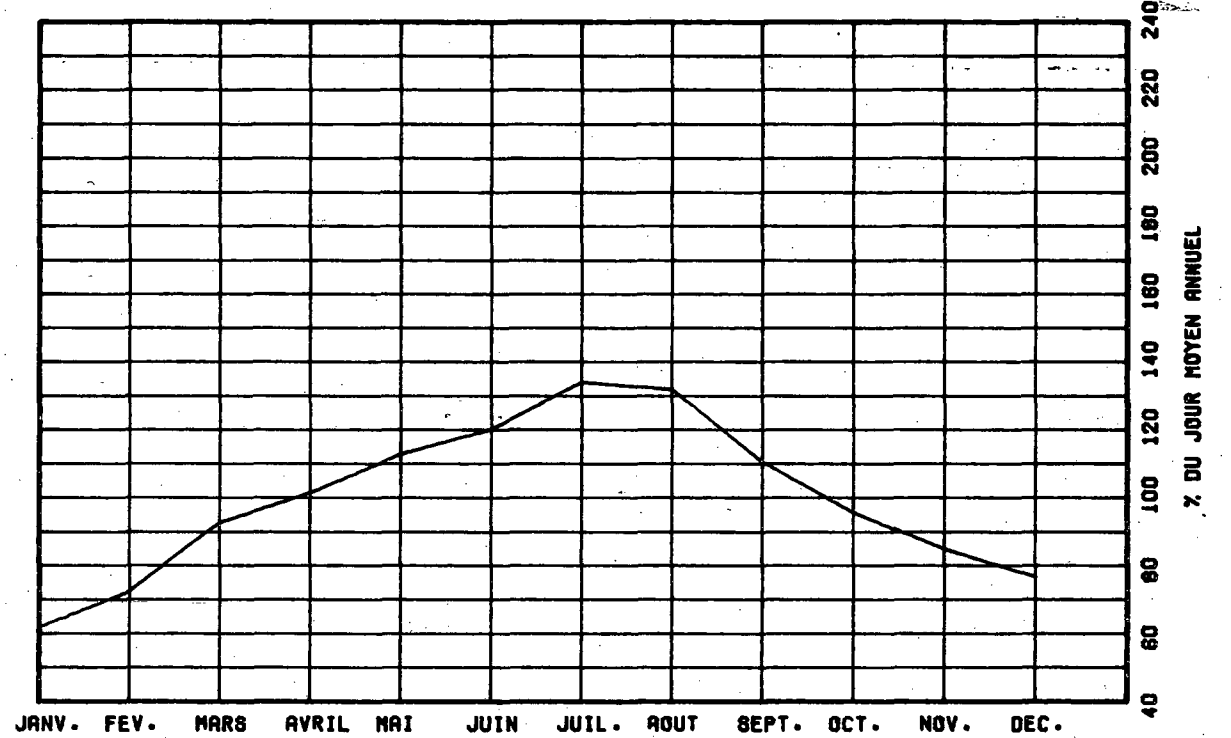

VARIATIONS HORAIRES

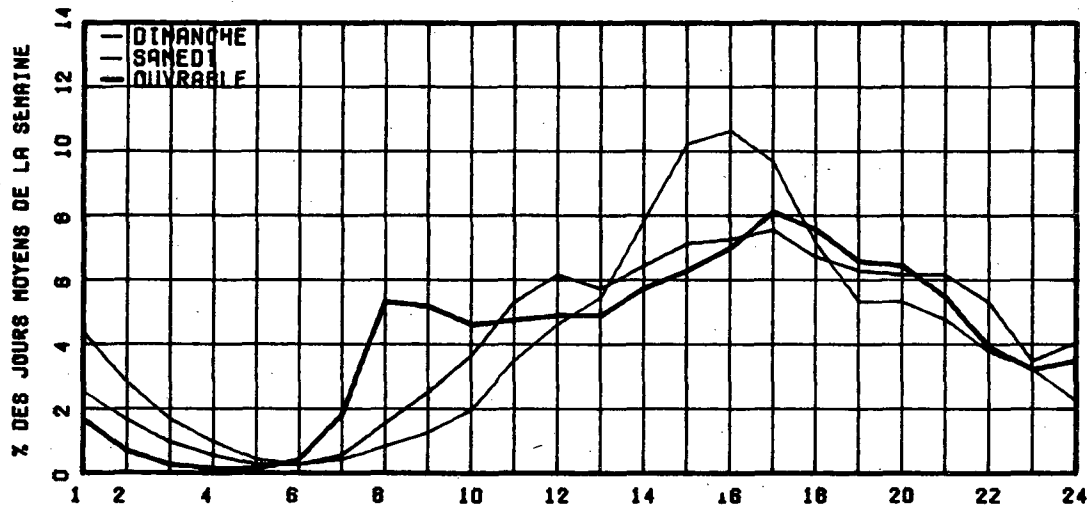

RELATION ENTRE LES HEURES DE POINTES ET LE J.M.A.

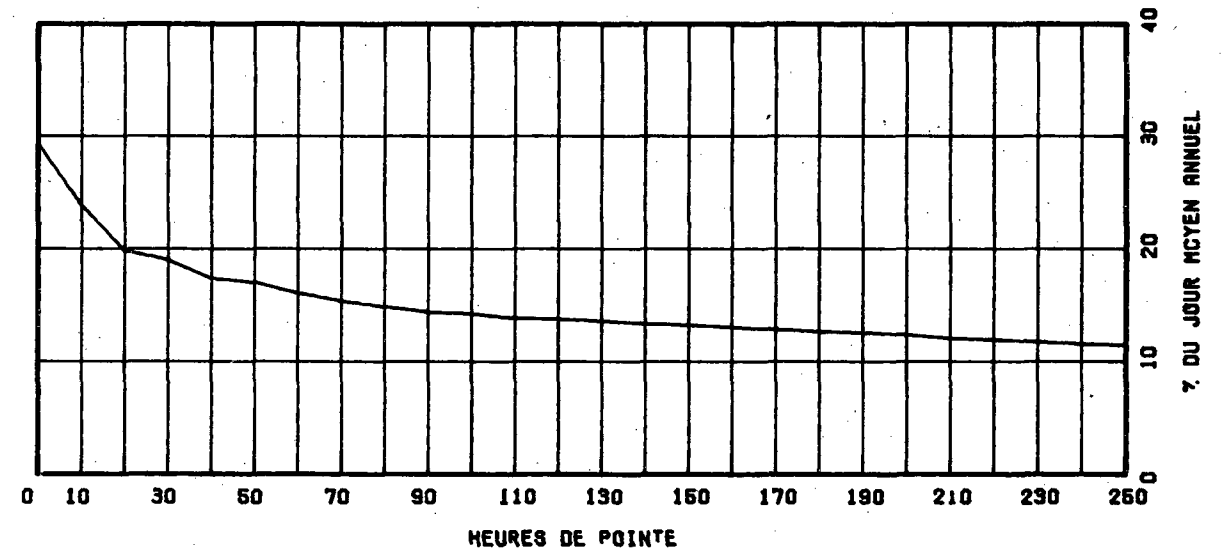

ROUTE COMPT. VOIE REGION TRONCON SECTION 12 MOIS DE RELEVÉ

0223 365 62 01 180

MUNICIPALITE: FELCEIL

(ST-MARC) A 2.25 KM. AU NORD DE L'AUT. 20.

JOURS MOYENS MENSUELS DE 1978

MOIS	DIMANCHE MOYEN	LUNDI MOYEN	MARDI MOYEN	MERCREDI MOYEN	JEUDI MOYEN	VENDREDI MOYEN	SAMEDI MOYEN	JOUR MOY. AJUSTE 1978	JOUR MOY. AJUSTE 1977
JANV.	1157	1078	1085	1008	1279	1262	1023	1127	1275
FEV.	1627	1223	1170	1265	1274	1262	1402	1320	1270
MARS	2269	1464	1392	1396	1482	1596	1990	1655	1663
AVRIL	2463	1404	1397	1437	1571	1759	2175	1743	1657
MAI	2240	1705	1677	1763	1778	2025	2546	2047	1971
JUIN	3048	1769	1859	1950	1979	2203	2549	2193	2192
JUIL.	3114	1940	2117	2220	2210	2442	2273	2416	2476
AOUT	3218	1779	2123	2171	2233	2439	2995	2422	2357
SEPT	2634	1497	1673	1749	1699	1973	2449	1953	1965
OCT.	2261	1466	1555	1538	1587	1685	1883	1710	1745
NOV.	2041	1296	1341	1360	1518	1546	1758	1551	1593
DEC.	1282	1250	1313	1297	1417	1580	1569	1385	1345
JOUR MOYEN	2329	1489	1558	1595	1668	1816	2101	1793	1784

ROUTE COMPT. VOIE

0223 365

POURCENTAGES DES JOURS MOYENS MENSUELS PAR RAPPORT AU J.M.A. AJUSTE DE 1978

MOIS	DIMANCHE	LUNDI	MARDI	MERCREDI	JEUDI	VENDREDI	SAMEDI	JOUR MOY. AJUSTE 1978	JOUR MOY. AJUSTE 1977(*)
JANV.	64.5	60.1	60.5	56.2	71.3	70.4	57.1	62.9	71.5
FEV.	90.7	68.2	65.3	70.6	71.1	71.5	78.2	73.6	71.2
MARS	126.5	61.7	77.6	77.9	82.7	89.0	111.0	92.3	93.2
AVRIL	137.4	78.3	77.9	80.1	87.6	98.1	121.3	97.2	92.9
MAI	158.4	95.1	93.5	98.3	99.2	112.9	142.0	114.2	110.5
JUIN	170.0	98.7	103.7	109.8	110.4	122.9	142.2	122.3	122.9
JUIL.	173.7	108.2	118.1	123.8	123.3	136.2	160.2	134.7	138.8
AOUT	179.5	99.2	118.4	121.1	124.5	136.0	167.0	135.1	132.1
SEPT	146.9	83.5	93.3	97.5	94.8	110.0	136.6	108.9	104.5
OCT.	126.1	81.8	86.7	85.8	88.5	94.0	105.0	95.4	97.8
NOV.	113.8	72.3	74.8	75.9	84.7	86.2	98.0	86.5	89.3
DEC.	71.5	69.7	73.2	71.8	79.0	88.1	87.5	77.2	75.4
JOUR MOYEN	129.9	83.0	86.9	89.0	93.0	101.3	117.2	100.0	100.0

(*) POURCENTAGE DU JOUR MOYEN MENSUEL AJUSTE DE 1977 PAR RAPPORT AU J.M.A. AJUSTE DE 1978

ROUTE COMPT. VOIE REGION TRONCON SECTION 12 MOIS DE RELEVÉ

0223 685 62 01 040

MUNICIPALITE: SAINT-BLAISE

A 10.3 KM. AU SUD DE RUE VANIER ET JACQUES-CARTIER
 A 10.8 KM. AU SUD DU COLLEGE MILITAIRE ST-JEAN.

ANNEE	JC. MCY. ANNUEL	JC. MCY. HIVER	JC. MCY. ETE	POURC. AUGM.	JOUR MAXIMUM	HEURES MAXIMALES			
						1-ERE	10-E	30-E	100-E
74									
*PCURC.									
75	2605	1934	3343	-----	5240	470	425	389	339
*PCURC.		74.1	128.1		200.8	16.0	16.3	14.9	13.0
76	2627	1908	3408	+0.7	5604	761	461	415	357
*PCURC.		72.6	129.7		213.3	29.0	17.5	15.8	13.6
77	2721	1924	3500	+3.6	5408	493	433	417	361
*PCURC.		70.7	128.6		198.8	18.1	15.9	15.3	13.3
78	2840	2005	3737	+4.4	5499	483	434	417	363
*PCURC.		70.6	131.6		193.6	17.0	15.3	14.7	12.8

DISTRIBUTION MENSUELLE DE 1978

MOIS	HEURE MAXIMUM	JOUR MAXIMUM	JOUR MOYEN	TOTAL DU MOIS	POURC. ANNEE
JANV.	231	2285	1716	53212	5.1
FEV.	287	2544	2063	57788	5.6
MARS	278	2526	2077	64398	6.2
AVRIL	459	3805	2547	76411	7.4
MAI	436	5302	3163	98064	9.5
JUIN	442	5288	3608	108262	10.4
JUIL.	483	5484	4204	130343	12.6
AOUT	440	5499	3769	116850	11.3
SEPT	411	4374	3351	100535	9.7
OCT.	427	3634	2843	88136	8.5
NOV.	341	3140	2523	75697	7.3
DEC.	291	2653	2171	67316	6.5
JOUR MOYEN ANNUEL:	2840			TOTAL: 1037012	

ROUTE COMPT. VOIE
0223 685 00

REPARTITION HORAIRE JOURNALIERE DE 1978

HEURES A.M.	DIMANCHE MOYENNE POURC. (*)		SAMEDI MOYENNE POURC.		JOURS OUV. MOYENNE POURC.	
	12-1	88	2.72	66	2.06	31
1-2	81	2.50	45	1.41	13	0.52
2-3	61	1.89	33	1.03	9	0.34
3-4	41	1.27	24	0.75	7	0.26
4-5	20	0.62	15	0.47	8	0.30
5-6	13	0.40	17	0.53	16	0.62
6-7	18	0.56	29	0.91	73	2.74
7-8	34	1.05	64	2.00	143	5.36
8-9	48	1.48	110	3.44	144	5.39
9-10	84	2.60	157	4.91	132	4.97
10-11	137	4.23	197	6.16	141	5.29
11-12 P.M.	168	5.19	208	6.50	140	5.27
12-1	189	5.84	206	6.44	140	5.24
1-2	270	8.34	243	7.59	174	6.51
2-3	292	9.02	242	7.56	171	6.42
3-4	282	8.71	234	7.31	190	7.12
4-5	276	8.53	231	7.22	226	8.46
5-6	228	7.05	200	6.25	208	7.79
6-7	200	6.18	179	5.59	175	6.57
7-8	196	6.06	175	5.47	154	5.79
8-9	175	5.41	180	5.63	123	4.63
9-10	147	4.54	130	4.06	105	3.93
10-11	112	3.46	108	3.38	82	3.07
11-12	76	2.35	107	3.34	60	2.26
JOUR MOYEN		3236		3200		2674
(*) POURCENTAGES DES HEURES MOYENNES SUR LES JOURNEES MOYENNES						

ROUTE COMPT. VOIE REGION TRONCON SECTION 12 MOIS DE RELEVÉ

0223 \ 685 62 01 040

MUNICIPALITE: SAINT-BLAISE

A 10.3 KM. AU SUD DE RUE VANIER ET JACQUES-CARTIER
 . A 10.8 KM. AU SUD DU COLLEGE MILITAIRE ST-JEAN.

JOURS MOYENS MENSUELS DE 1978

MOIS	DIMANCHE MOYEN	LUNDI MOYEN	MARDI MOYEN	MERCREDI MOYEN	JEUDI MOYEN	VENDREDI MOYEN	SAMEDI MOYEN	JOUR MOY. AJUSTE 1978	JOUR MOY. AJUSTE 1977
JANV.	1711	1720	1642	1508	2055	1903	1495	1719	1596
FEV.	2322	1897	1526	1868	2184	2336	2311	2063	1885
MARS	1974	1881	1837	1940	2229	2323	2353	2076	2196
AVRIL	3031	2164	2100	2244	2361	2557	2801	2465	2530
MAI	4382	2644	2557	2601	2860	3210	3874	3161	3200
JUIN	5011	2886	2905	3038	3280	3807	4364	3613	3447
JUIL.	5100	3818	3793	3651	3933	4282	4621	4171	3898
AOUT	5040	3280	3240	3263	3519	3992	4369	3814	3625
SEPT	3927	2816	2902	2866	3075	3536	3877	3285	2948
OCT.	3110	2624	2594	2532	2799	3110	3058	2832	2695
NOV.	2727	2360	2193	2471	2580	2757	2677	2526	2352
DEC.	1937	2024	1983	2120	2212	2493	2377	2163	2022
JOUR MOYEN	3356	2511	2439	2500	2757	3025	3181	2824	2699

ROUTE COMPT. VOIE

0223 685

POURCENTAGES DES JOURS MOYENS MENSUELS PAR RAPPORT AU J.M.A. AJUSTE DE 1978

MOIS	DIMANCHE	LUNDI	MARDI	MERCREDI	JEUDI	VENDREDI	SAMEDI	JOUR MOY. AJUSTE 1978	JOUR MOY. AJUSTE 1977(*)
JANV.	60.6	60.9	58.1	53.4	72.8	67.4	52.9	60.9	59.1
FEV.	62.2	67.2	54.0	66.1	77.3	82.7	81.8	73.1	69.8
MARS	59.9	66.6	65.0	68.7	78.9	82.3	83.3	73.5	81.4
AVRIL	107.3	76.6	74.4	79.5	83.6	90.5	99.2	87.3	93.7
MAI	155.2	93.6	90.5	92.1	101.3	113.7	137.2	111.9	118.6
JUIN	177.4	102.2	102.9	107.6	116.1	134.8	154.5	127.9	127.7
JUIL.	180.6	135.2	134.3	129.3	139.3	151.6	163.6	147.7	144.4
AOUT	178.5	116.1	114.7	115.5	124.6	141.4	154.7	135.1	134.3
SEPT	139.1	99.7	102.8	101.5	108.9	125.2	137.3	116.3	109.2
OCT.	110.1	92.9	91.9	89.7	99.1	110.1	108.3	100.3	99.9
NOV.	96.6	84.3	77.7	84.0	91.4	97.6	94.8	89.4	87.1
DEC.	68.6	71.7	70.2	75.1	78.3	88.3	84.2	76.6	74.9
JOUR MOYEN	118.8	88.9	86.4	89.5	97.6	107.1	112.6	100.0	100.0

(*) POURCENTAGE DU JOUR MOYEN MENSUEL AJUSTE DE 1977 PAR RAPPORT AU J.M.A. AJUSTE DE 1977

VARIATIONS JOURNALIERES

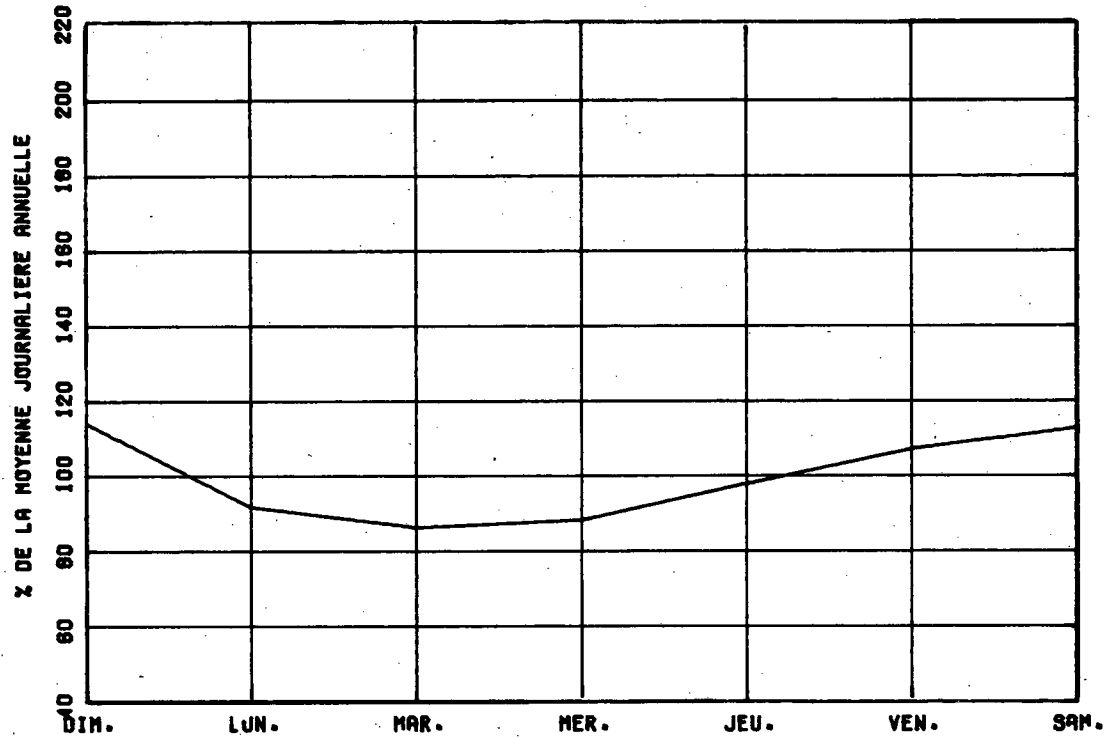

VARIATIONS MENSUELLES

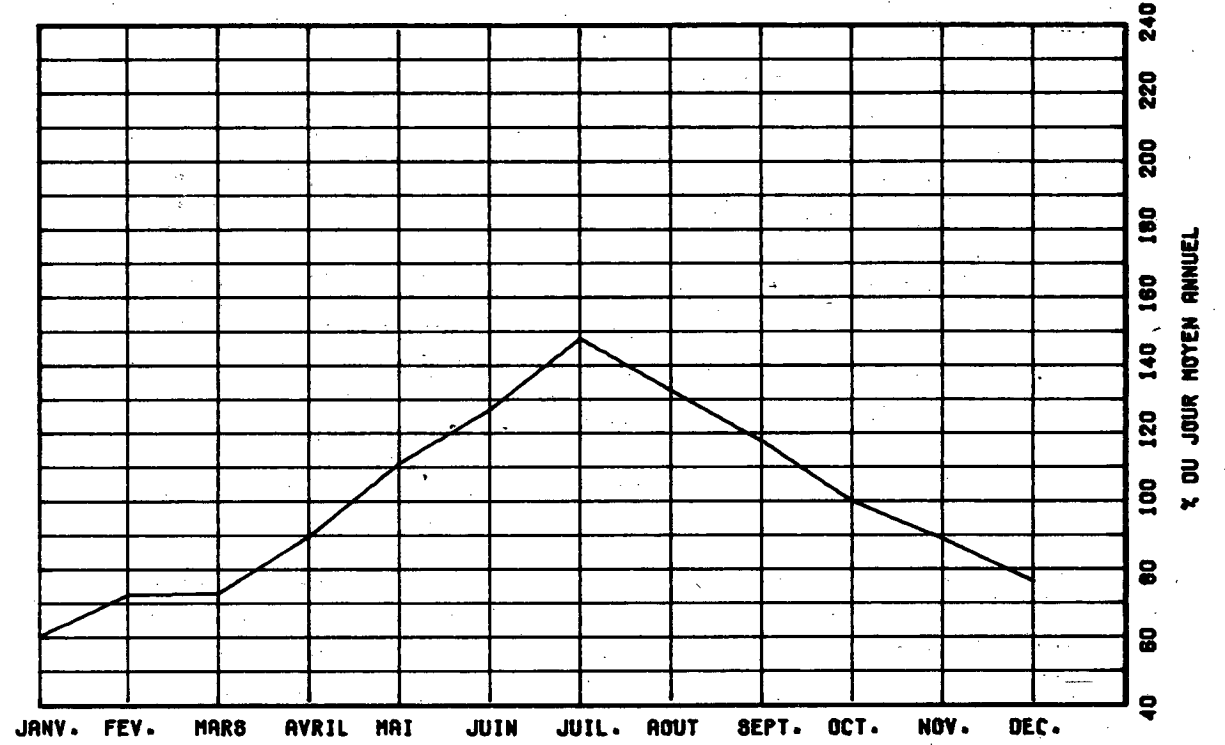

VARIATIONS HORAIRES

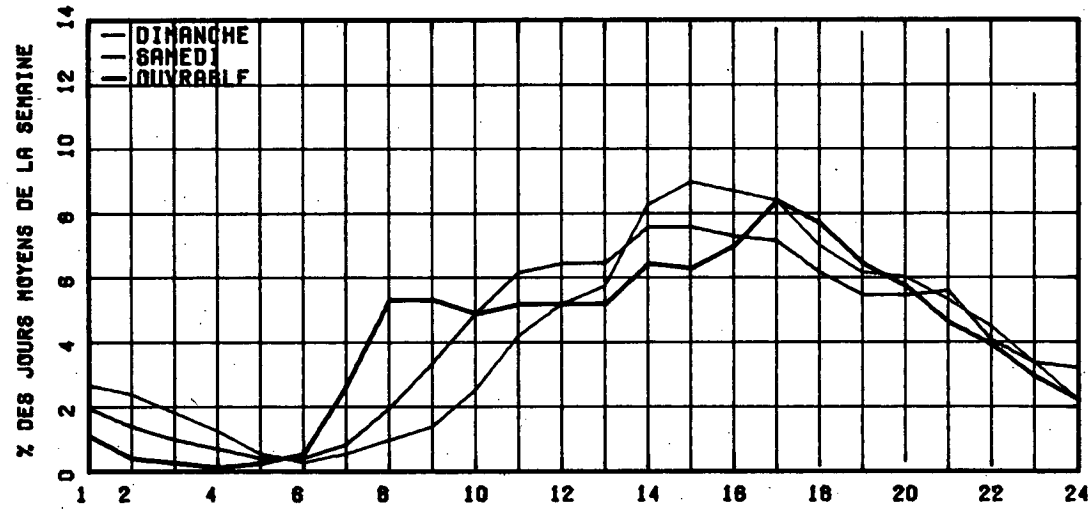

RELATION ENTRE LES HEURES DE POINTES ET LE J.M.A.

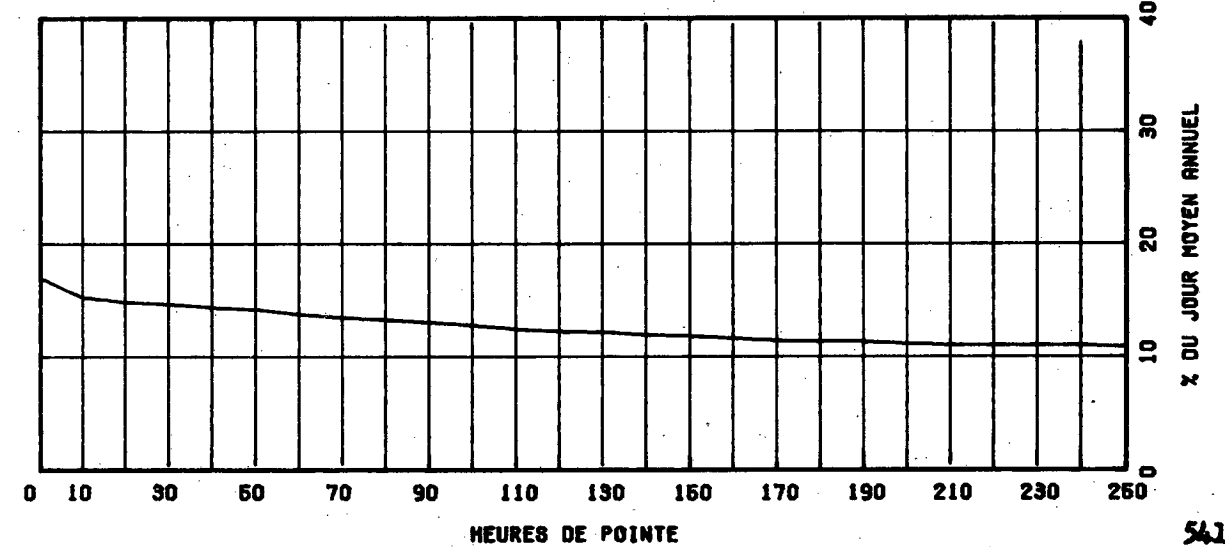

ROUTE COMPT. VOIE REGION TRONCON SECTION 12 MOIS DE RELEVÉ

0265 170 32 01 100

MUNICIPALITE: FLESSISVILLE
A 0.8 KM. AU SUD DE LA RTE 116.

ANNEE	JC. MCY. ANNUEL	JC. MCY. HIVER	JC. MCY. ETE	POURC. AUGM.	JOUR MAXIMUM	HEURES MAXIMALES			
						1-ERE	10-E	30-E	100-E
74									
*POURC.									
75	3742	2925	4506	-----	7247	810	542	490	433
*POURC.		78.2	120.4		193.7	21.6	14.5	13.1	11.6
76	3967	3055	4960	+6.0	7360	725	596	548	465
*POURC.		77.0	125.0		185.5	18.3	15.0	13.8	11.7
77	4145	3203	4947	+4.6	8061	812	632	569	504
*POURC.		77.2	119.2		194.3	19.6	15.2	13.7	12.1
78	4330	3452	5114	+4.4	7444	741	646	565	504
*POURC.		79.7	118.1		171.9	17.1	14.9	13.0	11.6

DISTRIBUTION MENSUELLE DE 1978

MOIS	HEURE MAXIMUM	JOUR MAXIMUM	JOUR MOYEN	TOTAL DU MOIS	POURC. ANNEE
JANV.	519	4356	3007	93228	5.9
FEV.	515	4635	3479	97424	6.2
MARS	560	5150	3780	117182	7.4
AVRIL	658	6306	4169	125091	7.9
MAI	741	7444	4933	152948	9.7
JUIN	633	7380	5264	157935	10.0
JUIL.	560	7055	5593	173384	11.0
AOUT	705	6402	5107	158343	10.0
SEPT	646	6293	4479	134388	8.5
OCT.	646	6300	4533	140539	8.9
NOV.	633	5869	4012	120377	7.6
DEC.	459	4515	3545	109922	7.0

JOUR MOYEN ANNUEL: 4330

TOTAL: 1580761

ROUTE COMPT. VOIE
0265 170 00

REPARTITION HORAIRE JOURNALIERE DE 1978

HEURES A.M.	DIMANCHE MOYENNE POURC. (*)	SAMEDI MOYENNE POURC. (*)	JOURS OUV. MOYENNE POURC.
12-1	183 3.58	128 2.74	53 1.30
1-2	162 3.17	98 2.10	29 0.73
2-3	107 2.10	67 1.43	21 0.51
3-4	66 1.29	43 0.92	16 0.41
4-5	32 0.63	25 0.54	14 0.35
5-6	19 0.37	21 0.45	31 0.78
6-7	27 0.53	41 0.88	95 2.35
7-8	52 1.02	89 1.91	189 4.65
8-9	84 1.65	170 3.64	212 5.28
9-10	161 3.15	261 5.59	208 5.18
10-11	235 4.60	305 6.53	218 5.35
11-12 P.M.	273 5.35	304 6.51	231 5.67
12-1	292 5.72	293 6.27	253 6.22
1-2	413 8.09	354 7.58	274 6.72
2-3	402 7.87	315 6.74	253 6.20
3-4	392 7.68	307 6.57	275 6.76
4-5	441 8.64	315 6.74	351 8.62
5-6	334 6.54	263 5.63	307 7.55
6-7	289 5.66	216 4.62	247 6.07
7-8	326 6.38	269 5.76	240 5.98
8-9	276 5.41	303 6.49	187 4.60
9-10	225 4.41	182 3.90	150 3.69
10-11	190 3.72	150 3.21	126 3.09
11-12	125 2.45	152 3.25	88 2.17

JOUR MOYEN 5106 4671 4078
(*) POURCENTAGES DES HEURES MOYENNES SUR LES JOURNEES MOYENNES

ROUTE COMPT. VOIE REGION TRONCON SECTION 12 MOIS DE RELEVÉ
 0265 170 32 01 100

MUNICIPALITE: FLESSISVILLE
 A 0.8 KM. AU SUD DE LA RTE 116.

JOURS MOYENS MENSUELS DE 1978

MOIS	DIMANCHE MOYEN	LUNDI MOYEN	MARDI MOYEN	MERCREDI MOYEN	JEUDI MOYEN	VENDREDI MOYEN	SAMEDI MOYEN	JOUR MOY. AJUSTE 1978	JOUR MOY. AJUSTE 1977
JANV.	3590	2866	2756	2618	3028	3421	2541	2974	2853
FEV.	4336	3235	2546	3180	3315	3966	3774	3478	3176
MARS	4348	3617	3307	3370	3432	4183	4066	3760	3523
AVRIL	4794	3671	3425	3634	3751	4585	4535	4056	4105
MAI	6409	4281	4223	4165	4273	5446	5738	4933	4867
JUIN	7097	4660	4236	4430	4769	5756	5902	5264	5075
JUIL.	6727	5267	4791	4912	5201	5942	6004	5549	5090
AOUT	5965	4860	4600	4656	4701	5514	5797	5156	4958
SEPT	5076	3972	4175	3868	4124	4851	4832	4414	4551
OCT.	5509	4000	3956	3900	4053	5066	4904	4484	4215
NOV.	4946	3769	3409	3724	3854	4573	3921	4028	3726
DEC.	3483	2789	3348	3511	3322	4056	3888	3491	3280
JOUR MOYEN	5190	3915	3731	3830	3985	4783	4658	4298	4118

ROUTE COMPT. VOIE
 0265 170

POURCENTAGES DES JOURS MOYENS MENSUELS PAR RAPPORT AU J.M.A. AJUSTE DE 1978

MOIS	DIMANCHE	LUNDI	MARDI	MERCREDI	JEUDI	VENDREDI	SAMEDI	JOUR MOY. AJUSTE 1978	JOUR MOY. AJUSTE 1977(*)
JANV.	83.5	66.7	64.1	60.9	70.5	79.6	59.1	69.2	69.3
FEV.	100.9	75.3	59.2	74.0	77.1	92.3	87.8	80.9	77.1
MARS	101.2	84.2	76.9	78.4	79.9	97.3	94.6	87.5	85.6
AVRIL	111.5	85.4	79.7	84.6	87.3	106.7	105.5	94.4	99.7
MAI	149.1	99.6	98.3	96.9	99.4	126.7	133.5	114.8	118.2
JUIN	165.1	108.4	98.6	103.1	111.0	133.9	137.3	122.5	123.2
JUIL.	156.5	122.5	111.5	114.3	121.0	138.3	139.7	129.1	123.6
AOUT	138.8	113.1	107.0	108.3	109.4	128.3	134.9	120.0	120.4
SEPT	118.1	92.4	97.1	90.9	96.0	112.9	112.4	102.7	110.5
OCT.	128.2	93.1	92.0	90.7	94.3	117.9	114.1	104.3	102.4
NOV.	115.1	87.7	79.3	86.6	89.7	106.4	91.2	93.7	90.5
DEC.	81.0	64.9	77.9	81.7	77.3	95.3	90.5	81.2	79.7
JOUR MOYEN	120.8	91.1	86.8	89.1	92.7	111.3	108.4	100.0	100.0

(*) POURCENTAGE DU JOUR MOYEN MENSUEL AJUSTE DE 1977 PAR RAPPORT AU J.M.A. AJUSTE DE 1978

VARIATIONS JOURNALIERES

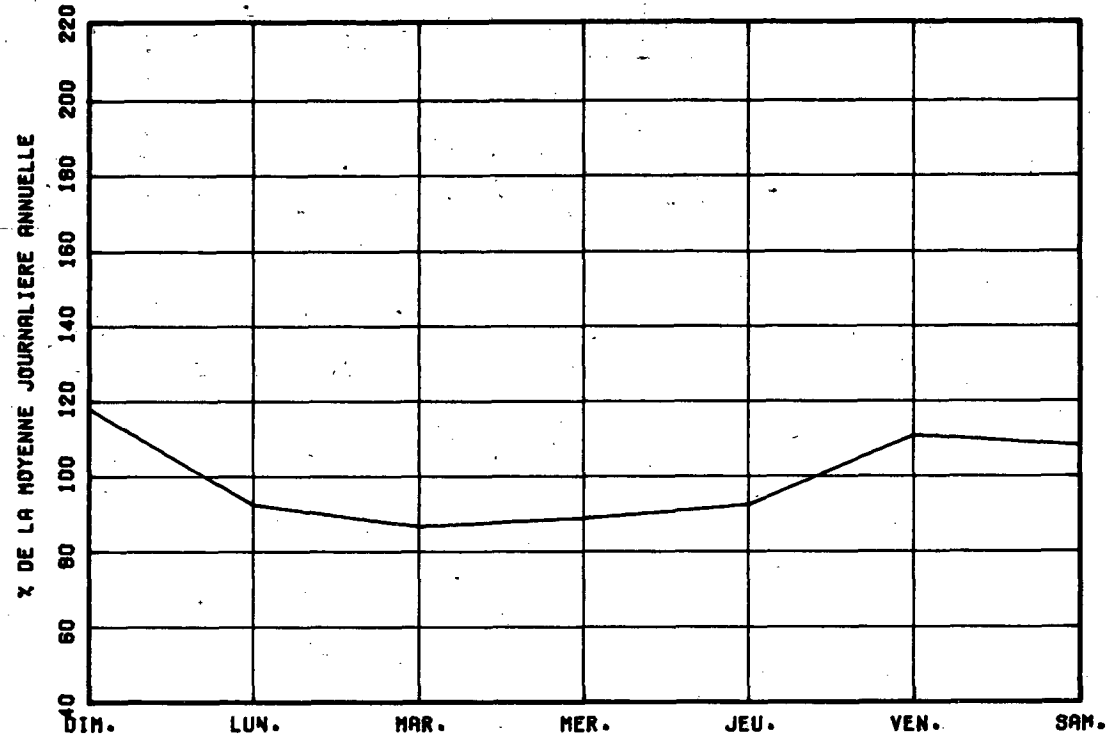

VARIATIONS MENSUELLES

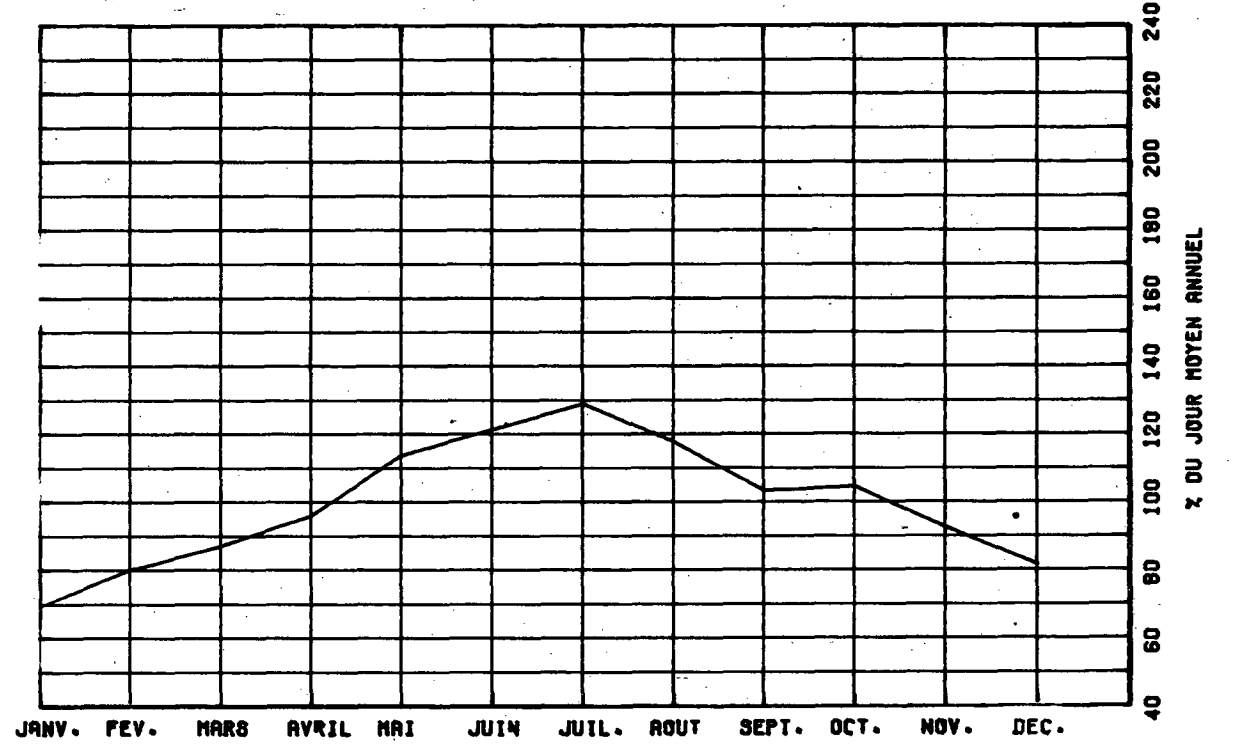

VARIATIONS HORAIRES

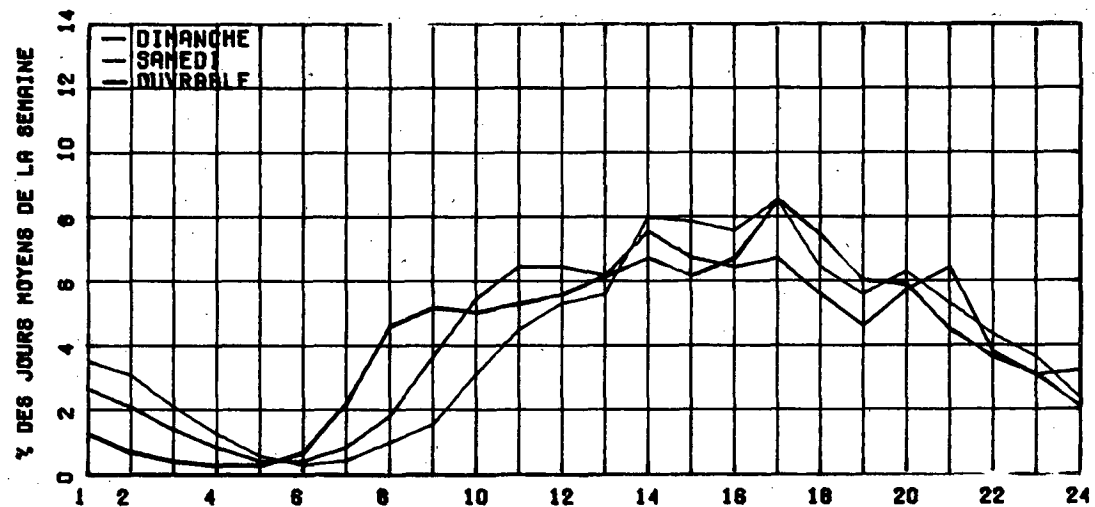

RELATION ENTRE LES HEURES DE POINTES ET LE J.M.A.

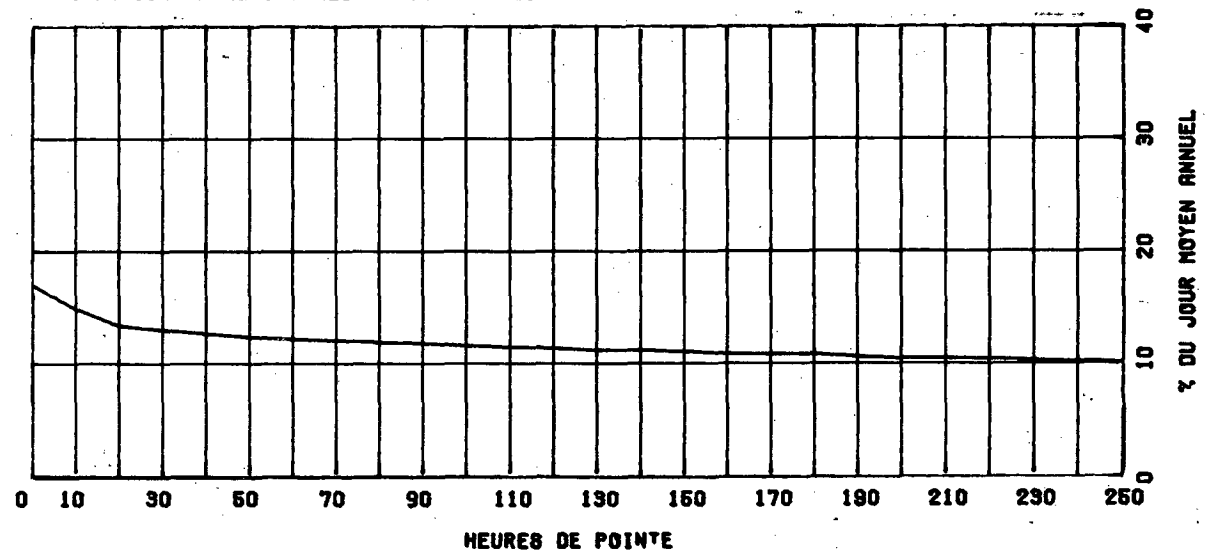

ROUTE COMPT. VOIE REGION TRONCON SECTION 12 MOIS DE RELEVÉ
 0277 070 32 01 160

MUNICIPALITE: SAINT-HENRI

(ST-HENRI) A 0.8 KM. AU SUD DE LA RTE 218.

ANNEE	JO. MOY. ANNUEL	JO. MOY. HIVER	JO. MOY. ETE	POURC. AUGM.	JOUR MAXIMUM	HEURES MAXIMALES 1-ERE 10-E	HEURES MAXIMALES 30-E 100-E		
74									
*POURC.									
75	4152	3370	4765	-----	5663	650	613	560	481
*POURC.		80.4	113.7		158.9	15.5	14.6	13.4	11.5
76	4762	4066	5302	+13.6	7052	773	651	574	500
*POURC.		85.4	111.3		148.1	16.2	13.7	12.1	10.5
77	4812	4171	5352	+1.0	8663	791	698	612	524
*POURC.		86.7	111.2		180.0	16.4	14.5	12.7	10.9
78	4916	4109	5524	+2.2	7537	754	659	592	525
*POURC.		83.6	112.4		153.3	15.3	13.4	12.0	10.7

DISTRIBUTION MENSUELLE DE 1978

MOIS	HEURE MAXIMUM	JOUR MAXIMUM	JOUR MOYEN	TOTAL DU MOIS	POUPC. ANNEE
JANV.	497	5049	3716	115213	6.4
FEV.	476	4960	4120	115369	6.4
MARS	524	5854	4280	132683	7.4
AVRIL	754	7040	4862	145873	8.1
MAI	678	7104	5333	165347	9.2
JUIN	687	7537	5718	171551	9.6
JUIL.	583	6460	5419	168016	9.4
AOUT	554	6667	5509	170782	9.5
SEPT	639	6931	5456	163685	9.1
OCT.	655	6987	5382	166852	9.3
NOV.	636	6226	4840	145203	8.1
DEC.	632	5751	4322	133991	7.5

JOUR MOYEN ANNUEL: 4916

TOTAL: 1794565

ROUTE COMPT. VOIE
0277 070 00

REPARTITION HORAIRE JOURNALIERE DE 1978

HEURES A.M.	DIMANCHE MOYENNE POURC. (*)	SAMEDI MOYENNE POURC.	JOURS OUV. MOYENNE POURC.
12-1	135 2.47	115 2.44	63 1.31
1-2	133 2.44	87 1.85	33 0.70
2-3	103 1.89	63 1.34	26 0.55
3-4	65 1.19	46 0.98	21 0.43
4-5	29 0.53	29 0.62	23 0.48
5-6	19 0.35	26 0.55	39 0.82
6-7	29 0.53	46 0.98	141 2.93
7-8	59 1.08	104 2.21	259 5.36
8-9	91 1.67	185 3.93	294 6.10
9-10	168 3.08	290 6.16	288 5.97
10-11	256 4.69	318 6.76	267 5.53
11-12 P.M.	261 4.78	268 6.12	238 4.94
12-1	292 5.35	284 6.04	258 5.21
1-2	468 8.57	378 7.87	309 6.41
2-3	443 8.12	340 7.23	290 6.17
3-4	410 7.51	327 6.95	318 6.58
4-5	468 8.57	315 6.70	484 8.38
5-6	381 6.98	269 5.72	391 8.09
6-7	311 5.70	218 4.63	298 6.12
7-8	369 6.76	248 5.27	255 5.28
8-9	349 6.39	268 5.83	197 4.88
9-10	279 5.11	193 4.10	182 3.78
10-11	197 3.61	136 2.89	132 2.74
11-12	144 2.64	147 3.13	98 2.04

JOUR MOYEN

5459

4784

4833

(*) POURCENTAGES DES HEURES MOYENNES SUR LES JOURNEES MOYENNES

ROUTE COMPT. VOIE REGION TRONCON SECTION 12 MOIS DE RELEVÉ

0277 070 32 01 160

MUNICIPALITÉ: SAINT-HENRI
(ST-HENRI) A 0.8 KM. AU SUD DE LA RTE 218.

JOURS MOYENS MENSUELS DE 1978

MOIS	DIMANCHE MOYEN	LUNDI MOYEN	MARDI MOYEN	MERCREDI MOYEN	JEUDI MOYEN	VENDREDI MOYEN	SAMEDI MOYEN	JOUR MOY. AJUSTE 1978	JOUR MOY. AJUSTE 1977
JANV.	4035	3648	3312	3787	4055	4443	2676	3708	4058
FEV.	4587	4015	2985	4188	4479	4695	3892	4120	4221
MARS	4485	4102	3570	4001	4483	4890	4300	4261	4437
AVRIL	5618	4370	4273	4318	4631	5326	4771	4758	4839
MAI	6365	4803	4714	4939	5096	6002	5411	5332	5187
JUIN	7134	5328	4971	5170	5669	6157	5499	5704	5309
JUIL.	6176	5393	5035	5141	5227	5816	5056	5406	5278
AOUT	6504	5255	5111	5263	5328	6126	5179	5538	5504
SEPT.	6225	4925	4843	4922	5246	6151	5395	5386	5228
OCT.	5953	5112	4964	4940	5101	6188	5234	5356	4945
NOV.	5330	4820	4135	4674	4843	5410	4707	4845	4459
DEC.	3982	4259	4305	4356	4400	4843	4170	4330	4019
JOUR MOYEN	5532	4669	4351	4641	4879	5504	4690	4895	4790

ROUTE COMPT. VOIE

0277 070

POURCENTAGES DES JOURS MOYENS MENSUELS PAR RAPPORT AU J.M.A. AJUSTE DE 1978

MOIS	DIMANCHE	LUNDI	MARDI	MERCREDI	JEUDI	VENDREDI	SAMEDI	JOUR MOY. AJUSTE 1978	JOUR MOY. AJUSTE 1977(*)
JANV.	82.4	74.5	67.7	77.4	82.8	90.8	54.7	75.8	84.7
FEV.	93.7	82.0	61.0	85.6	91.5	95.9	79.5	84.2	88.1
MARS	51.6	83.8	72.9	81.7	91.6	99.9	87.8	87.0	92.6
AVRIL	114.8	89.3	87.3	88.2	94.6	108.8	97.5	97.2	101.0
MAI	130.0	98.1	96.3	100.9	104.1	122.6	110.5	108.9	108.3
JUIN	145.7	108.8	101.6	105.6	115.8	125.8	112.3	116.5	110.8
JUIL.	126.2	110.2	102.9	105.0	106.8	118.8	103.3	110.4	110.2
AOUT	132.9	107.4	104.4	107.5	108.8	125.1	105.8	113.1	114.9
SEPT.	127.2	100.6	98.9	100.6	107.2	125.7	110.2	110.0	109.1
OCT.	121.6	104.4	101.4	100.9	104.2	126.4	105.9	109.4	103.2
NOV.	108.9	98.5	84.5	95.5	98.9	110.5	96.2	99.0	93.1
DEC.	81.3	87.0	87.9	89.0	89.9	98.9	85.2	88.5	83.9
JOUR MOYEN	113.0	95.4	88.9	94.8	99.7	112.4	95.8	100.0	100.0

(*) POURCENTAGE DU JOUR MOYEN MENSUEL AJUSTE DE 1977 PAR RAPPORT AU J.M.A. AJUSTE DE 1977

VARIATIONS JOURNALIERES

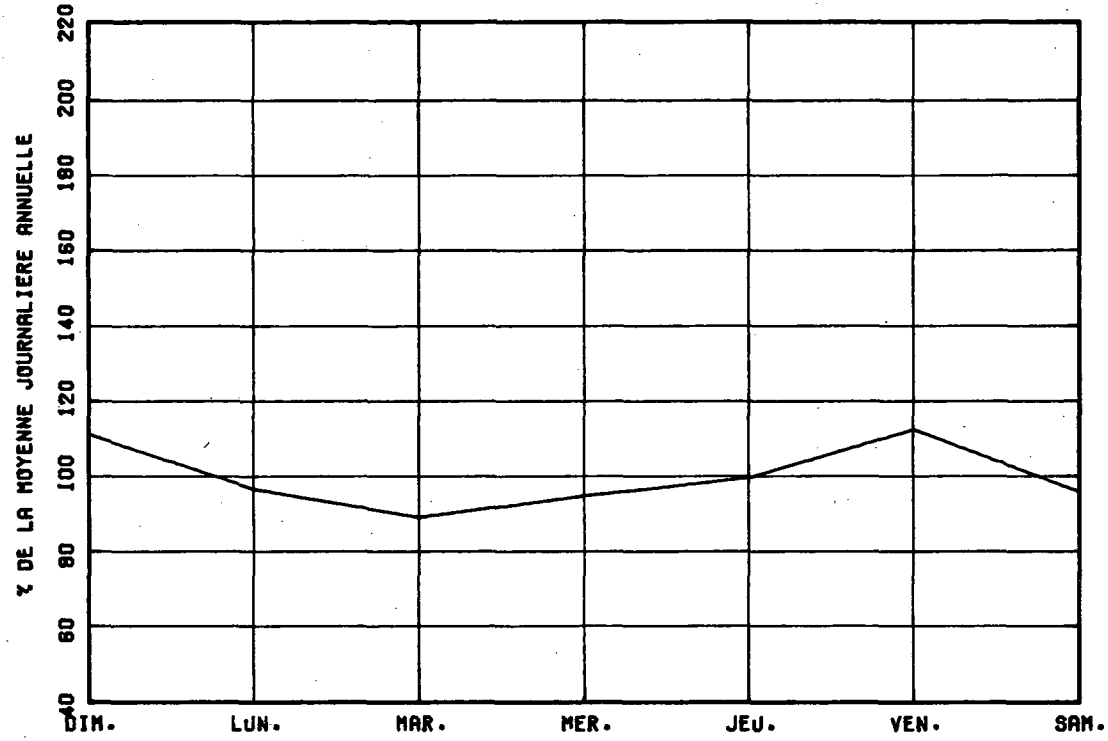

VARIATIONS MENSUELLES

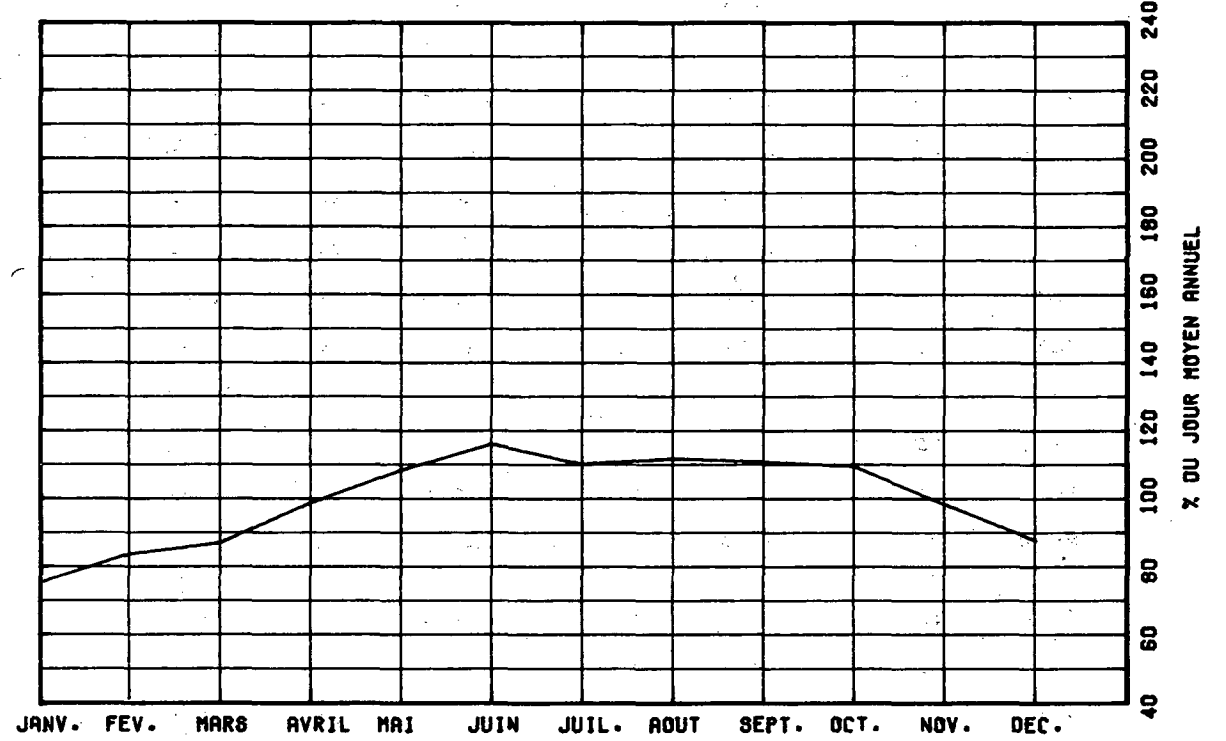

VARIATIONS HORAIRES

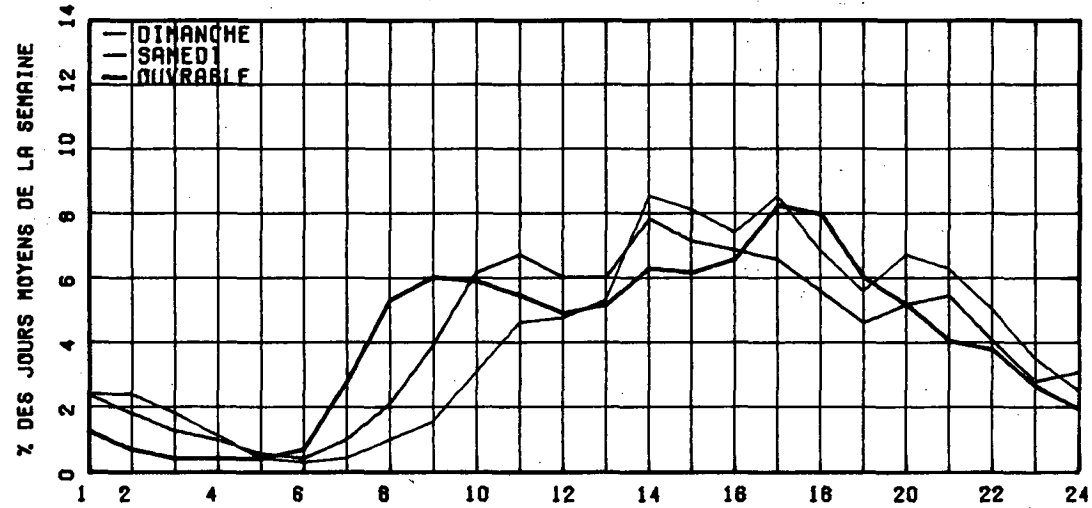

RELATION ENTRE LES HEURES DE POINTES ET LE J.M.A.

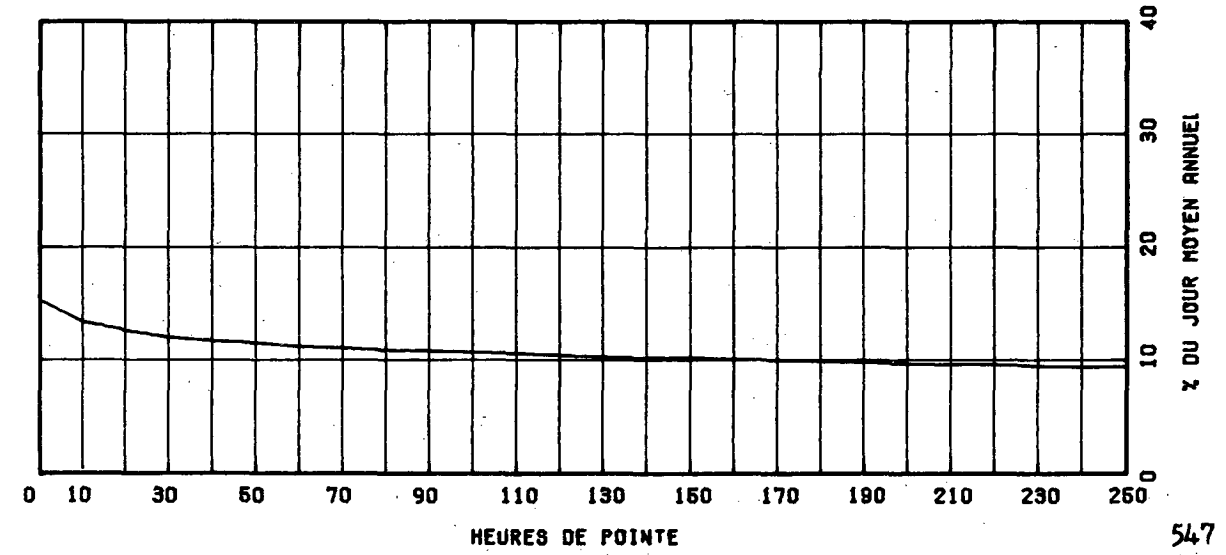

ROUTE COMET. VOIE REGION TADNCON SECTION 12 MOIS DE RELEVÉ

0289 150 10 01 010

MUNICIPALITE: SAINT-JEAN-DE-LA-LANDE
A 1.6 KM. A L'OUEST DE LA FRONTIERE DU N.B..

ANNEE JC. MOY. JC. MOY. JC. MOY. POURC. JOUR HEURES MAXIMALES
ANNUEL HIVER ETE MOY. MAXIMUM 1-EPE 10-E 30-E 100-E

ANNEE	JC. MOY. ANNUEL	JC. MOY. HIVER	JC. MOY. ETE	POURC. MOY.	JOUR MAXIMUM	HEURES MAXIMALES 1-EPE	HEURES MAXIMALES 10-E	HEURES MAXIMALES 30-E	HEURES MAXIMALES 100-E
74									
*POURC.									
75	544	410	685	-----	763	96	71	65	54
*POURC.		75.4	125.9		140.3	17.6	13.1	11.9	9.9
76	558	425	784	+5.9	1201	120	103	91	75
*POURC.		71.1	131.1		200.8	20.1	17.2	15.2	12.5
77	600	445	767	+0.3	1237	123	102	91	76
*POURC.		74.2	127.8		206.2	20.5	17.0	15.2	12.7
78	634	496	801	+5.7	1233	126	108	91	77
*POURC.		78.2	126.3		202.4	19.7	17.0	14.4	12.1

DISTRIBUTION MENSUELLE DE 1978

MOIS	HEURE MAXIMUM	JOUR MAXIMUM	JOUR MOYEN	TOTAL DU MOIS	POURC. ANNEE
JANV.	62	616	437	13567	5.9
FEV.	69	611	490	13734	5.9
MARS	72	757	528	16392	7.1
AVRIL	75	707	537	16129	7.0
MAI	83	854	648	20094	8.7
JUIN	94	958	744	22344	9.0
JUIL.	125	1283	958	30029	10.0
AOUT	109	1082	800	24816	10.7
SEPT.	81	930	699	20681	8.7
OCT.	130	840	654	20285	8.3
NOV.	68	770	573	17193	7.4
DEC.	66	759	529	16410	7.1

JOUR MOYEN ANNUEL: 634 TOTAL: 231675

ROUTE COMPT. VOIE
0289 150 00

REPARTITION HORAIRE JOURNALIERE DE 1978

HEURES A.M.	DIMANCHE MOYENNE POURC. (*)	SAMEDI MOYENNE POURC.	JOURS OUV. MOYENNE POURC.			
12- 1	27	3.99	22	2.91	4	0.77
1- 2	20	2.95	17	2.25	2	0.40
2- 3	8	1.18	8	1.06	3	0.53
3- 4	4	0.59	3	0.40	6	1.00
4- 5	3	0.44	3	0.40	10	1.80
5- 6	5	0.74	5	0.66	20	3.41
6- 7	5	0.74	9	1.19	17	2.84
7- 8	7	1.03	14	1.85	19	3.17
8- 9	13	1.92	26	3.44	24	4.01
9-10	21	3.10	37	4.90	29	4.94
10-11	29	4.28	41	5.43	31	5.31
11-12 P.M.	37	5.47	44	5.83	32	5.48
12- 1	52	7.68	48	6.36	38	6.34
1- 2	63	9.31	53	7.02	40	6.81
2- 3	58	8.57	51	6.75	39	6.61
3- 4	54	7.98	47	6.23	42	7.15
4- 5	45	6.65	41	5.43	46	7.71
5- 6	40	5.91	35	4.64	42	7.08
6- 7	44	6.50	39	5.17	41	6.91
7- 8	43	6.35	48	6.36	34	5.78
8- 9	35	5.17	54	7.15	27	4.61
9-10	29	4.28	38	5.03	19	3.21
10-11	20	2.95	34	4.50	14	2.44
11-12	15	2.22	38	5.03	10	1.77

JOUR MOYEN 677 755 599
(*) POURCENTAGES DES HEURES MOYENNES SUR LES JOURNEES MOYENNES

ROUTE COMPT. VIE REGION TRONCON SECTION 12 MOIS DE RELEVÉ
 0289 150 10 01 010

MUNICIPALITE: SAINT-JEAN-DE-LA-LANDE
 A 1.6 KM. A L'OUEST DE LA FRONTIERE DU N.S..

JOURS MOYENS MENSUELS DE 1978

MOIS	DIMANCHE MOYEN	LUNDI MOYEN	MARDI MOYEN	MERCREDI MOYEN	JEUDI MOYEN	VENREDI MOYEN	SAMEDI MOYEN	JOUR MOY. AJUSTE 1978	JOUR MOY. AJUSTE 1977
JANV.	450	442	391	388	391	517	489	437	410
FEV.	512	547	374	405	473	575	547	490	414
MARS	517	591	443	429	539	651	640	531	467
AVRIL	517	541	488	441	483	601	635	530	525
MAI	765	550	552	574	558	736	772	649	630
JUIN	670	708	561	630	708	844	877	742	718
JUIL.	1147	893	833	737	835	1040	1159	957	924
AOUT	975	758	676	673	737	883	976	811	770
SEPT.	600	640	552	540	528	732	824	676	637
OCT.	724	526	540	546	637	723	771	653	612
NOV.	547	585	437	525	595	679	659	574	567
DEC.	455	479	448	455	504	635	653	523	485
JOUR MOYEN	693	609	524	536	589	718	759	631	595

ROUTE COMPT. VIE
 0289 150

POURCENTAGES DES JOURS MOYENS MENSUELS PAR RAPPORT AU J.M.A. AJUSTE DE 1978

MOIS	DIMANCHE	LUNDI	MARDI	MERCREDI	JEUDI	VENREDI	SAMEDI	JOUR MOY. AJUSTE 1978	JOUR MOY. AJUSTE 1977(*)
JANV.	71.3	70.0	62.0	61.0	62.0	81.9	77.5	69.3	68.8
FEV.	81.1	86.7	59.3	63.9	75.0	91.1	86.7	77.7	69.5
MARS	81.9	79.4	70.2	68.0	85.4	103.2	101.4	84.2	76.4
AVRIL	86.7	85.7	77.0	69.9	73.4	95.2	100.3	84.0	83.1
MAI	121.2	93.5	87.5	51.0	86.4	116.6	122.5	102.9	105.7
JUIN	137.9	111.9	88.9	99.8	112.2	133.8	139.0	117.6	120.5
JUIL.	161.6	141.5	132.0	126.3	132.3	164.8	183.7	151.7	155.0
AOUT	154.5	120.1	107.1	106.7	119.8	139.9	155.0	128.5	129.2
SEPT.	128.2	101.4	87.5	87.0	99.5	115.2	130.6	107.1	106.9
OCT.	114.7	99.2	85.8	86.5	101.0	115.4	122.2	103.5	102.7
NOV.	86.7	92.9	69.3	83.2	92.7	107.6	104.4	91.0	95.0
DEC.	72.1	75.9	71.0	77.3	79.9	101.1	103.8	82.9	81.5
JOUR MOYEN	109.8	96.5	83.0	84.9	93.2	113.8	118.9	100.0	109.0

(*) POURCENTAGE DU JOUR MOYEN MENSUEL AJUSTE DE 1977 PAR RAPPORT AU J.M.A. AJUSTE DE 1978

VARIATIONS JOURNALIERES

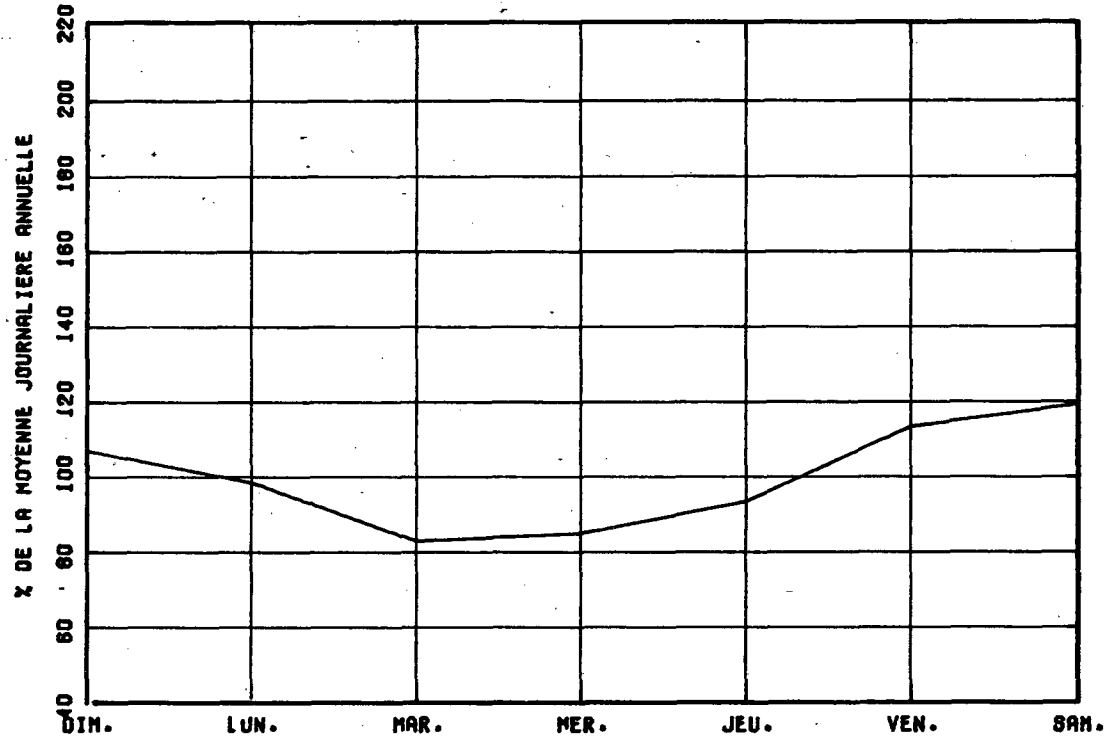

VARIATIONS MENSUELLES

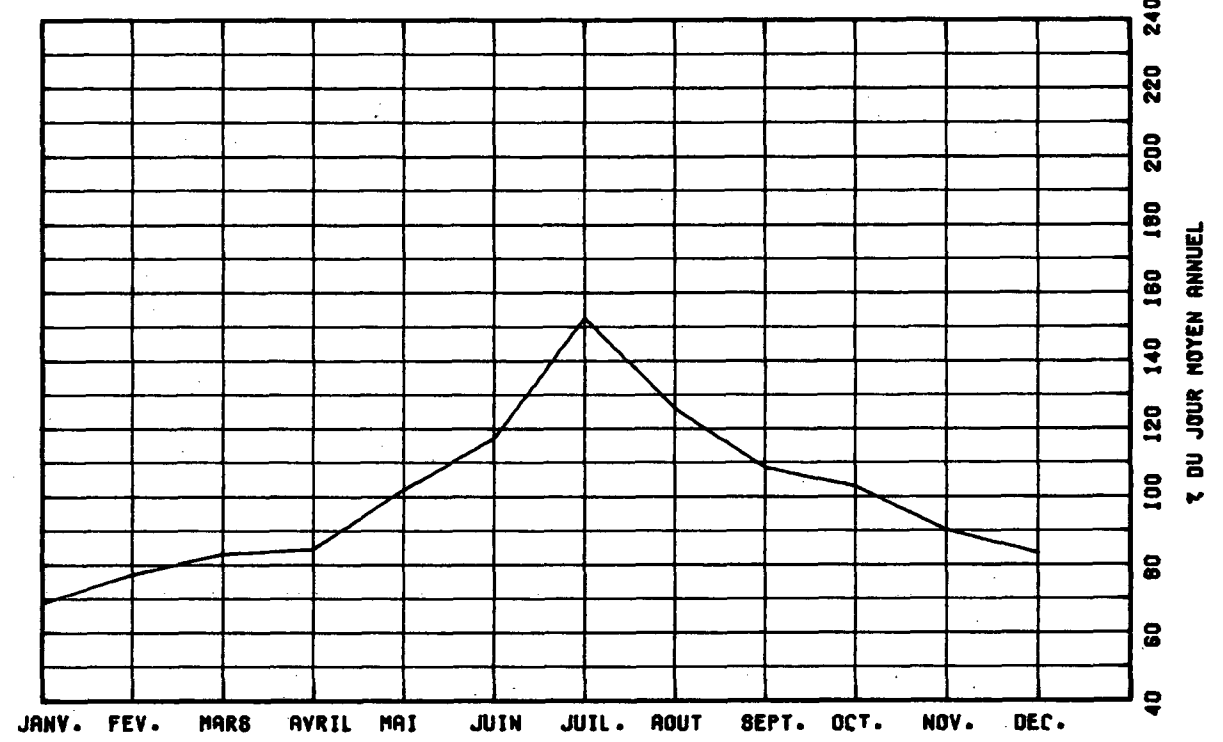

VARIATIONS HORAIRES

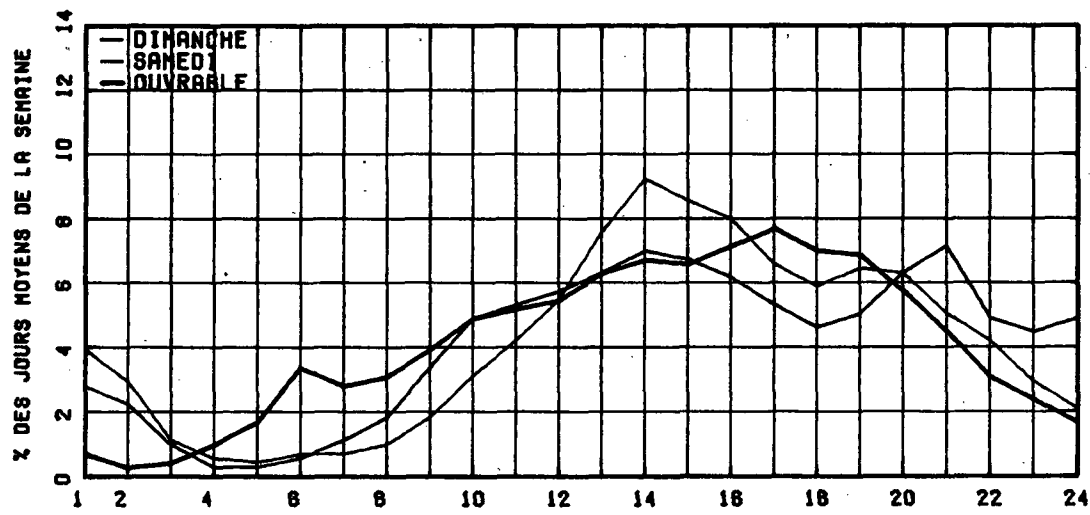

RELATION ENTRE LES HEURES DE POINTES ET LE J.-M.-A.

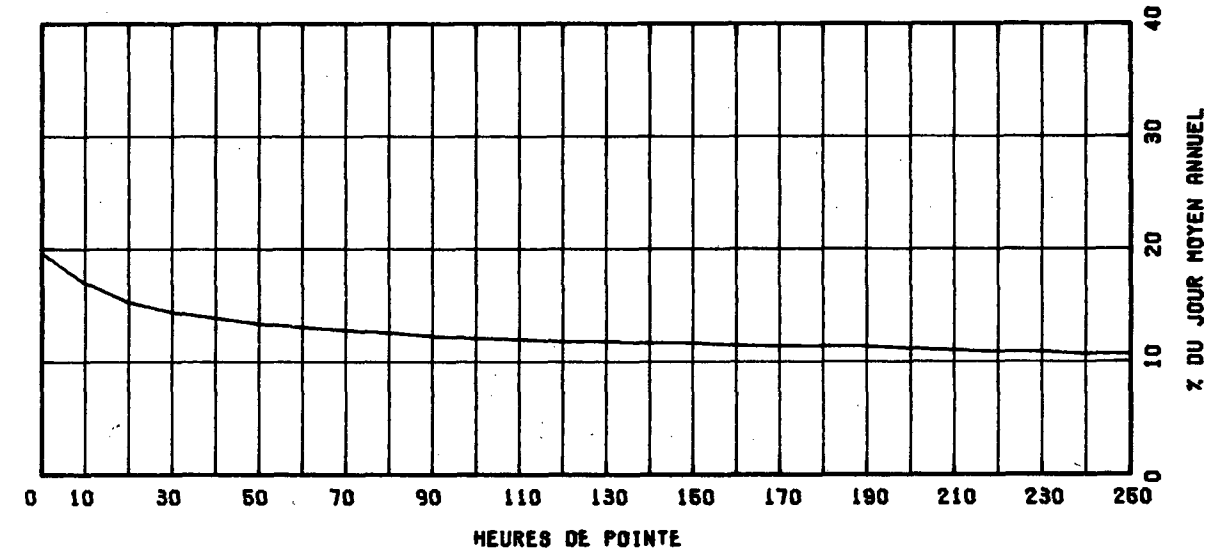

ROUTE COMPT. VOIE REGION TECHNIQUE SECTION 04 METRE DE RILEVE

0299 005 10 02 100

MUNICIPALITE: SAINTE-ANNE-DES-MONTS
 4.2 KM. 50 100 DE LA STE 102.

ANNEE	JG. MOY. ANNUEL	JG. MOY. MOIS	JG. MOY. JET	POURC. MOIS	JOUR MAXIMUM	HEURES MAXIMALES			
						1-11	10-1	30-1	100-1
74									
*POURC.									
75	741	478	1119					163	
*POURC.		64.5	150.6					22.9	
76	807	502	1201					167	
*POURC.		62.2	149.1					20.7	
77									
*POURC.									
78	816	574	1116		1679	189	169	132	112
*POURC.		70.2	136.8		205.8	23.2	19.6	16.2	13.7

DISTRIBUTION MENSUELLE DE 1978

MOIS	HEURE MAXIMUM	JOUR MAXIMUM	JOUR MOYEN	TOTAL DU MOIS	POURC. ANUEL
JANV.					
FEV.					
MARS					
AVRIL					
MAI					
JUIN	178	1514	1062	31863	
JUIL.	189	1675	1080	42781	
AOUT	185	1540	1201	37257	
SEPT.	117	1107	811	24355	
OCT.					
NOV.					
DEC.					
JG. MOYEN ANUEL	816		1074		

ROUTE COMPT. VOIE
 0299 005 00

REPARTITION HORAIRE JOURNALIERE DE 1978

HEURES A.M.	DIMANCHE MOYENNE POURC. (*)	SAMEDI MOYENNE POURC.	JOURS OUV. MOYENNE POURC.
12- 1	17 1.32	16 1.51	11 1.02
1- 2	11 0.85	9 0.85	7 0.64
2- 3	7 0.54	9 0.85	5 0.53
3- 4	7 0.54	7 0.66	6 0.62
4- 5	6 0.47	9 0.85	13 1.20
5- 6	7 0.54	13 1.23	24 2.24
6- 7	14 1.09	19 1.80	28 2.55
7- 8	18 1.40	30 2.84	42 3.87
8- 9	32 2.48	46 4.35	53 4.87
9-10	58 4.50	57 5.39	61 5.63
10-11	71 5.51	64 6.05	68 6.27
11-12 P.M.	78 6.06	63 5.95	67 6.13
12- 1	86 6.68	67 6.33	68 6.20
1- 2	112 8.70	82 7.75	79 7.20
2- 3	133 10.33	86 8.13	77 7.09
3- 4	127 9.86	83 7.84	79 7.27
4- 5	113 8.77	77 7.28	83 7.57
5- 6	85 6.60	62 5.86	72 6.64
6- 7	78 6.06	56 5.29	67 6.11
7- 8	72 5.59	59 5.58	58 5.29
8- 9	58 4.50	52 4.91	44 4.05
9-10	45 3.49	40 3.78	34 3.12
10-11	31 2.41	28 2.65	25 2.32
11-12	22 1.71	24 2.27	17 1.55
JOUR MOYEN	1288	1058	1097
(*) POURCENTAGES DES HEURES MOYENNES SUR LES JOURNEES MOYENNES			

ROUTE COMPT. VOIE REGION TRONCON SECTION 04 MOIS DE RELEVÉ

0299 005 10 02 100

MUNICIPALITE: SAINTE-ANNE-DES-MONTS
A 4.2 KM. AU SUD DE LA RTE 132.

JOURS MOYENS MENSUELS DE 1978

MOIS	DIMANCHE MOYEN	LUNDI MOYEN	MARDI MOYEN	MERCREDI MOYEN	JEUDI MOYEN	VENDREDI MOYEN	SAMEDI MOYEN	JOUR MOY. AJUSTE 1978	JOUR MOY. AJUSTE 1977
JANV.	-----	-----	-----	-----	-----	-----	-----	-----	-----
FEV.	-----	-----	-----	-----	-----	-----	-----	-----	-----
MARS	-----	-----	-----	-----	-----	-----	-----	-----	-----
AVRIL	-----	-----	-----	-----	-----	-----	-----	-----	-----
MAI	-----	-----	-----	-----	-----	-----	-----	-----	-----
JUIN	1198	1002	1003	1046	1041	1150	975	1059	-----
JUIL.	1476	1440	1393	1395	1367	1322	1256	1378	-----
AOUT	1458	1190	1093	1122	1120	1280	1214	1211	-----
SEPT	881	739	746	746	698	899	793	800	-----
OCT.	-----	-----	-----	-----	-----	-----	-----	-----	-----
NOV.	-----	-----	-----	-----	-----	-----	-----	-----	-----
DEC.	-----	-----	-----	-----	-----	-----	-----	-----	-----
JOUR MOYEN	-----	-----	-----	-----	-----	-----	-----	816	-----

ROUTE COMPT. VOIE

0299 005

POURCENTAGES DES JOURS MOYENS MENSUELS PAR RAPPORT AU J.M.A. AJUSTE DE 1978

MOIS	DIMANCHE	LUNDI	MARDI	MERCREDI	JEUDI	VENDREDI	SAMEDI	JOUR MOY. AJUSTE 1978	JOUR MOY. AJUSTE 1977(*)
JANV.	-----	-----	-----	-----	-----	-----	-----	-----	-----
FEV.	-----	-----	-----	-----	-----	-----	-----	-----	-----
MARS	-----	-----	-----	-----	-----	-----	-----	-----	-----
AVRIL	-----	-----	-----	-----	-----	-----	-----	-----	-----
MAI	-----	-----	-----	-----	-----	-----	-----	-----	-----
JUIN	146.8	122.8	122.9	128.2	127.6	140.9	119.5	129.8	-----
JUIL.	180.9	176.5	170.7	171.0	167.5	162.0	153.9	168.9	-----
AOUT	178.7	145.8	133.9	137.5	137.3	155.9	148.8	148.4	-----
SEPT	120.2	90.6	91.3	91.7	85.5	110.2	97.2	98.0	-----
OCT.	-----	-----	-----	-----	-----	-----	-----	-----	-----
NOV.	-----	-----	-----	-----	-----	-----	-----	-----	-----
DEC.	-----	-----	-----	-----	-----	-----	-----	-----	-----
JOUR MOYEN	-----	-----	-----	-----	-----	-----	-----	100.0	-----

(*) POURCENTAGE DU JOUR MOYEN MENSUEL AJUSTE DE 1977 PAR RAPPORT AU J.M.A. AJUSTE DE 1977

VARIATIONS JOURNALIERES

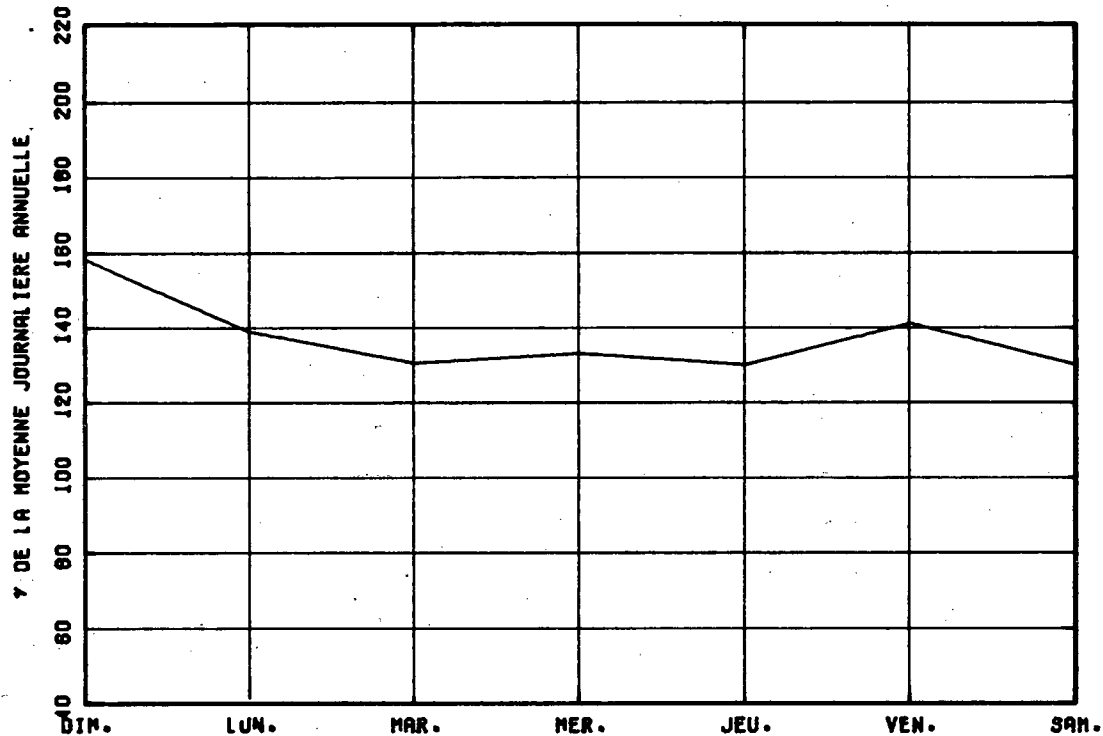

VARIATIONS MENSUELLES

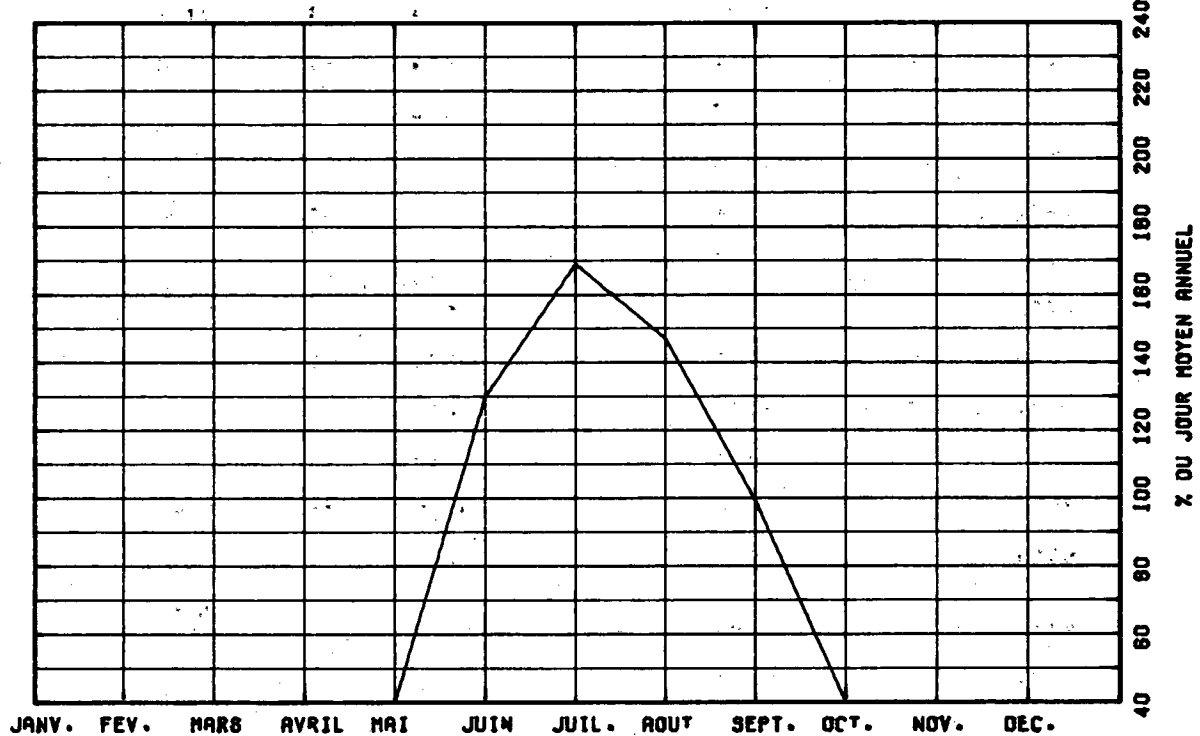

VARIATIONS HORAIRES

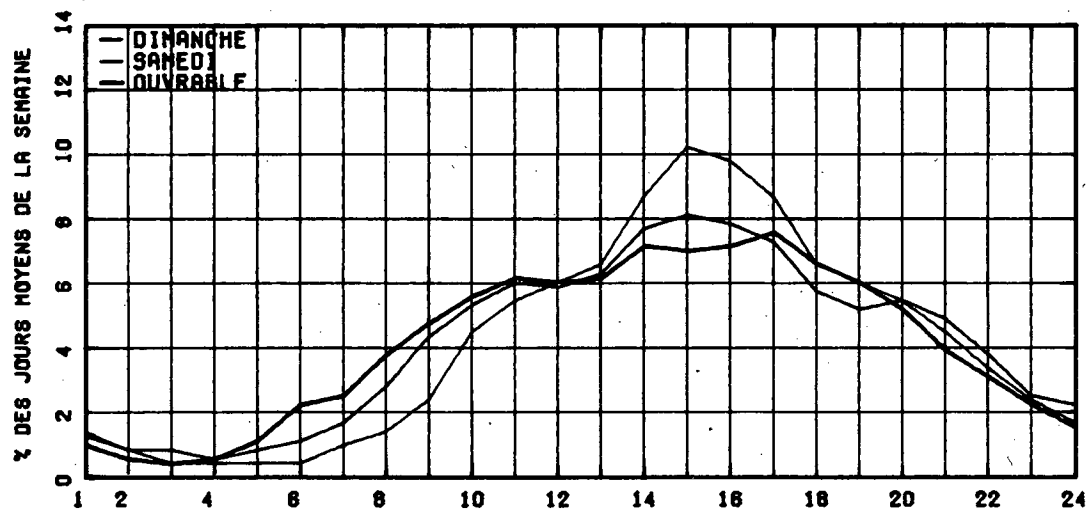

RELATION ENTRE LES HEURES DE POINTES ET LE J.M.A.

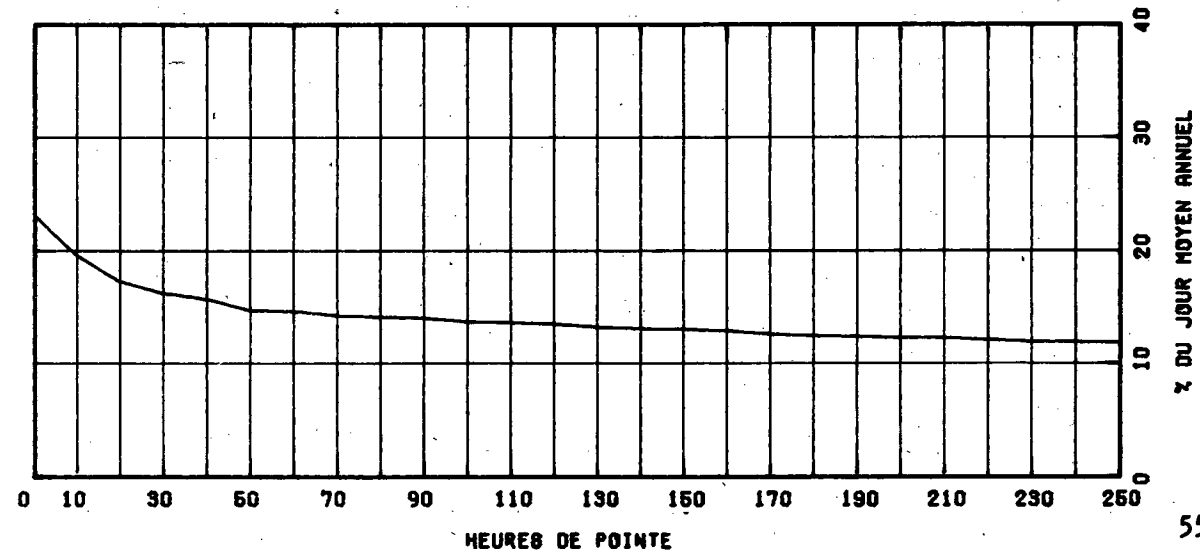

ROUTE 0299 COMPT. VOIE 100 00

ROUTE 0299 COMPT. 100 VOIE 00

REPARTITION HORAIRE JOURNALIERE DE 1978

MUNICIPALITE: GRAND-BOIS-CASCADES
 A 11.3 KM. AU NORD DE LA RTE 132.
 CASCADES

HEURES A.M.	DIMANCHE MOYENNE POURC. (*)	SAMEDI MOYENNE POURC.	JOURS OUV. MOYENNE POURC.
12- 1	5 0.58	9 1.40	7 1.07
1- 2	4 0.47	9 1.40	5 0.75
2- 3	2 0.23	5 0.78	4 0.63
3- 4	4 0.47	6 0.93	5 0.72
4- 5	5 0.58	7 1.09	8 1.18
5- 6	8 0.93	11 1.71	15 2.22
6- 7	11 1.28	19 2.95	22 3.29
7- 8	23 2.68	27 4.20	29 4.27
8- 9	31 3.62	31 4.82	35 5.08
9-10	42 4.90	38 5.91	41 6.03
10-11	52 6.07	40 6.22	44 6.44
11-12 P.M.	62 7.23	40 6.22	42 6.15
12- 1	58 6.77	43 6.69	43 6.26
1- 2	72 8.40	51 7.93	48 7.01
2- 3	86 10.04	50 7.78	49 7.16
3- 4	86 10.04	48 7.47	51 7.39
4- 5	69 8.05	44 6.84	48 6.96
5- 6	56 6.53	37 5.75	42 6.18
6- 7	52 6.07	36 5.60	39 5.63
7- 8	48 5.60	30 4.67	33 4.88
8- 9	34 3.97	25 3.89	27 4.01
9-10	24 2.80	16 2.49	19 2.74
10-11	13 1.52	12 1.87	15 2.28
11-12	10 1.17	9 1.40	11 1.67
JOUR MOYEN	857	643	693

ANNEE JC. MOY. JC. MOY. JC. MOY. POURC. JOUR HEURES MAXIMALES
 ANNUEL HIVER ETE AUGM. MAXIMUM 1-ERE 10-E 30-E 100-E

74									
*POURC.									
75									
*POURC.									
76									
*POURC.									
77									
*POURC.									
78	520	367	708	-----	1040	174	98	86	72
*POURC.		70.6	136.2		200.0	33.5	18.8	16.5	13.8

DISTRIBUTION MENSUELLE DE 1978

MOIS	HEURE MAXIMUM	JOUR MAXIMUM	JOUR MOYEN	TOTAL DU MOIS	POURC. ANNEE
JANV.	-----	-----	-----	-----	-----
FEB.	-----	-----	-----	-----	-----
MARS	-----	-----	-----	-----	-----
AVRIL	-----	-----	-----	-----	-----
MAI	-----	-----	-----	-----	-----
JUIN	87	893	630	18923	-----
JUIL.	105	1040	859	26643	-----
AOUT	106	941	769	23849	-----
SEPT	174	978	868	17057	-----
OCT.	-----	-----	-----	-----	-----
NOV.	-----	-----	-----	-----	-----
DEC.	-----	-----	-----	-----	-----
JOUR MOYEN ANNUEL:	520			TOTAL:-----	

(*) POURCENTAGES DES HEURES MOYENNES SUR LES JOURNEES MOYENNES

ROUTE COMET. VOIE REGION TRONCON SECTION 04 VOIES DE RELEVÉ

02997 100 10 01 030

MUNICIPALITE: GRANDE-CASCAPEDIA
A 11.3 KM. AU NORD DE LA RTE 132.
CASCAPEDIA.

JOURS MOYENS MENSUELS DE 1978

MOIS	DIMANCHE MOYEN	LUNDI MOYEN	MARDI MOYEN	MERCREDI MOYEN	JEUDI MOYEN	VENDREDI MOYEN	SABEDI MOYEN	JOUR MOY. AJUSTE 1978	JOUR MOY. AJUSTE 1977
JANV.	-----	-----	-----	-----	-----	-----	-----	-----	-----
FEV.	-----	-----	-----	-----	-----	-----	-----	-----	-----
MARS	-----	-----	-----	-----	-----	-----	-----	-----	-----
AVRIL	-----	-----	-----	-----	-----	-----	-----	-----	-----
MAI	-----	-----	-----	-----	-----	-----	-----	-----	-----
JUIN	758	618	587	601	610	703	522	628	-----
JUIL.	931	885	758	779	809	921	836	854	-----
AOUT	893	777	728	732	755	817	704	772	-----
SEPT	777	517	511	520	508	602	489	560	-----
OCT.	-----	-----	-----	-----	-----	-----	-----	-----	-----
NOV.	-----	-----	-----	-----	-----	-----	-----	-----	-----
DEC.	-----	-----	-----	-----	-----	-----	-----	-----	-----
JOUR MOYEN	-----	-----	-----	-----	-----	-----	-----	520	-----

ROUTE COMET. VOIE

0299 100

POURCENTAGES DES JOURS MOYENS MENSUELS PAR RAPPORT AU J.M.A. AJUSTE DE 1978

MOIS	DIMANCHE	LUNDI	MARDI	MERCREDI	JEUDI	VENDREDI	SABEDI	JOUR MOY. AJUSTE 1978	JOUR MOY. AJUSTE 1977(*)
JANV.	-----	-----	-----	-----	-----	-----	-----	-----	-----
FEV.	-----	-----	-----	-----	-----	-----	-----	-----	-----
MARS	-----	-----	-----	-----	-----	-----	-----	-----	-----
AVRIL	-----	-----	-----	-----	-----	-----	-----	-----	-----
MAI	-----	-----	-----	-----	-----	-----	-----	-----	-----
JUIN	145.8	118.8	112.9	115.5	117.3	135.2	100.4	120.8	-----
JUIL.	188.7	170.2	147.7	149.8	155.6	177.1	161.3	164.2	-----
AOUT	171.7	149.4	140.0	140.8	145.2	157.1	135.4	148.5	-----
SEPT	149.4	99.4	98.3	100.0	97.7	115.3	94.0	107.7	-----
OCT.	-----	-----	-----	-----	-----	-----	-----	-----	-----
NOV.	-----	-----	-----	-----	-----	-----	-----	-----	-----
DEC.	-----	-----	-----	-----	-----	-----	-----	-----	-----
JOUR MOYEN	-----	-----	-----	-----	-----	-----	-----	100.0	-----

(*) POURCENTAGE DU JOUR MOYEN MENSUEL AJUSTE DE 1977 PAR RAPPORT AU J.M.A. AJUSTE DE 1977

VARIATIONS JOURNALIERES

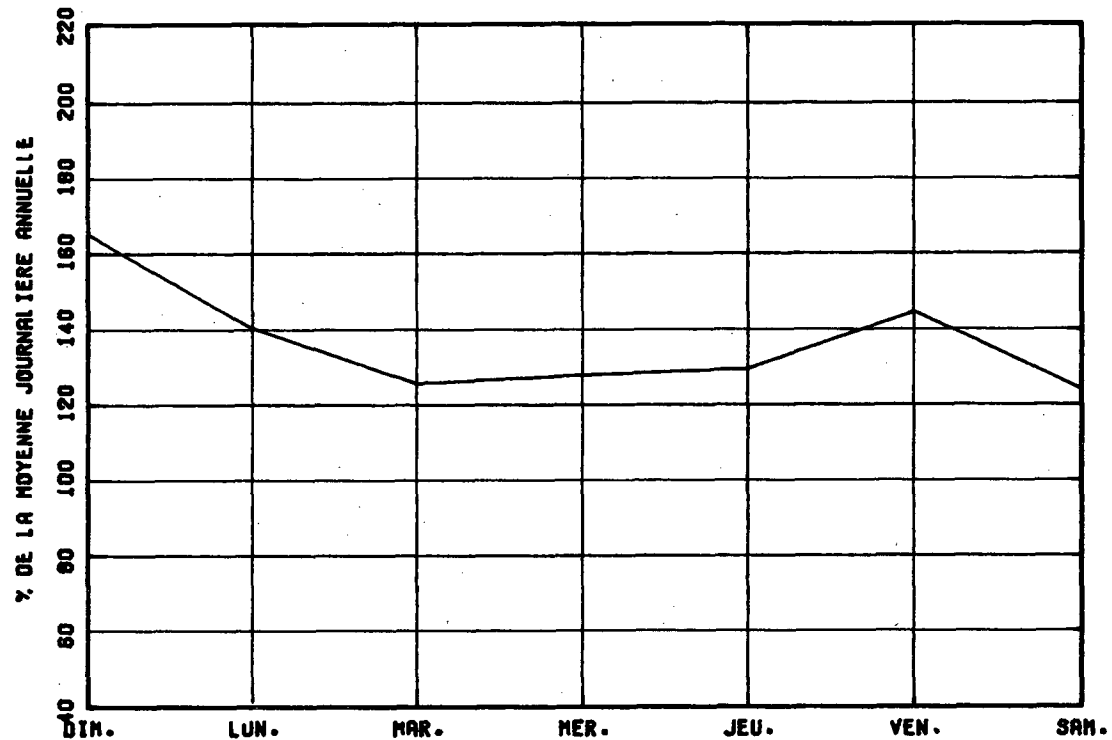

VARIATIONS MENSUELLES

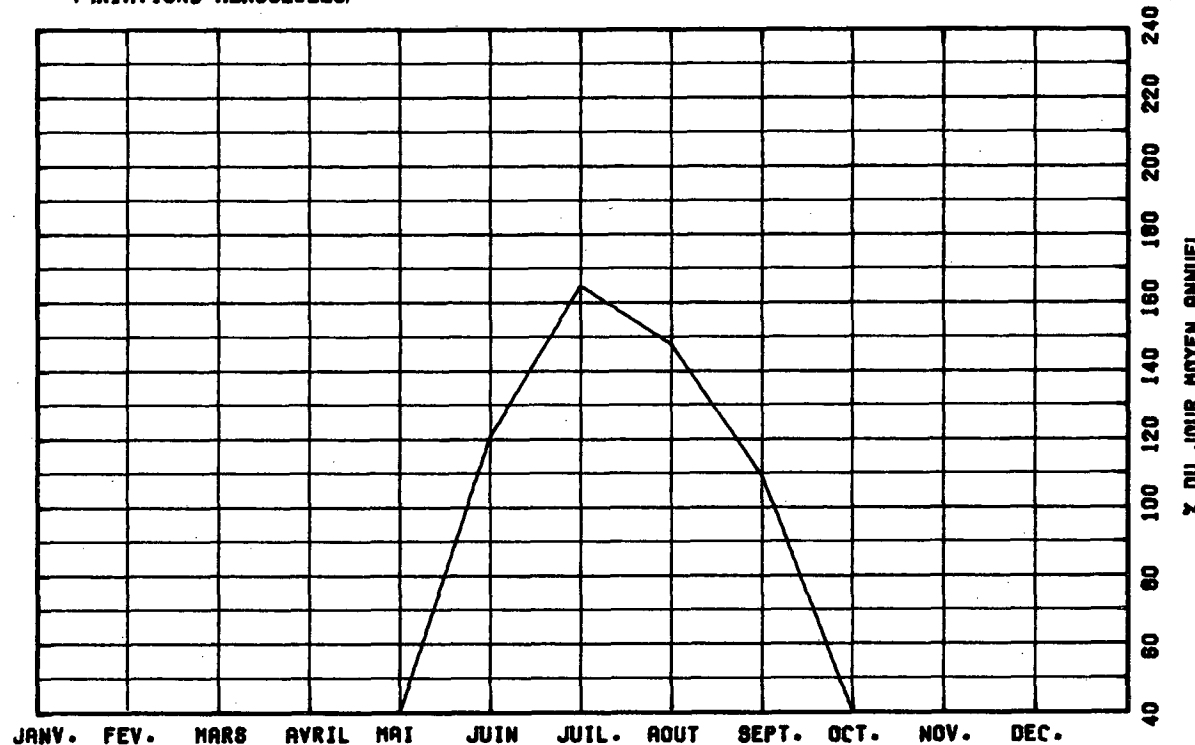

VARIATIONS HORAIRES

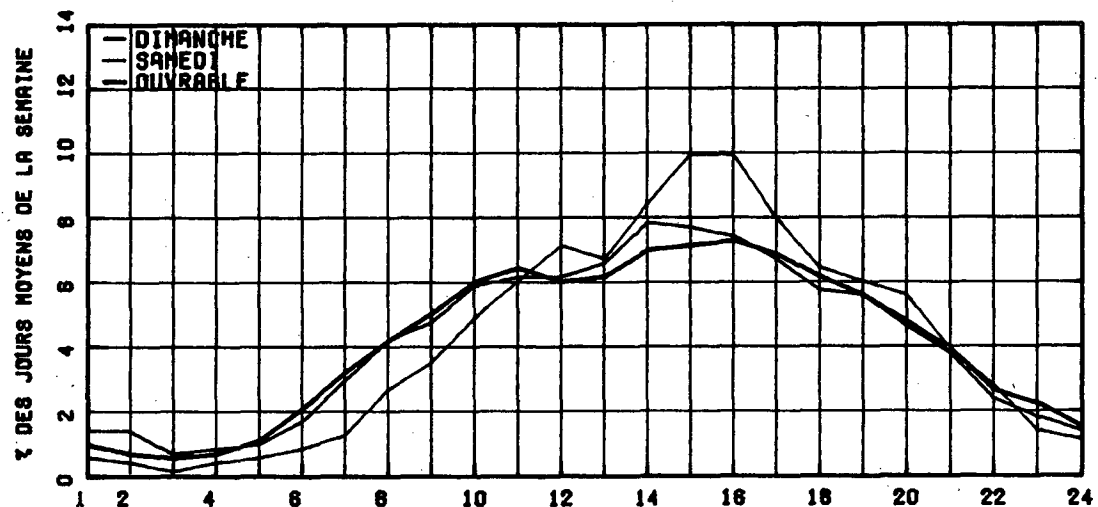

RELATION ENTRE LES HEURES DE POINTES ET LE J.M.A.

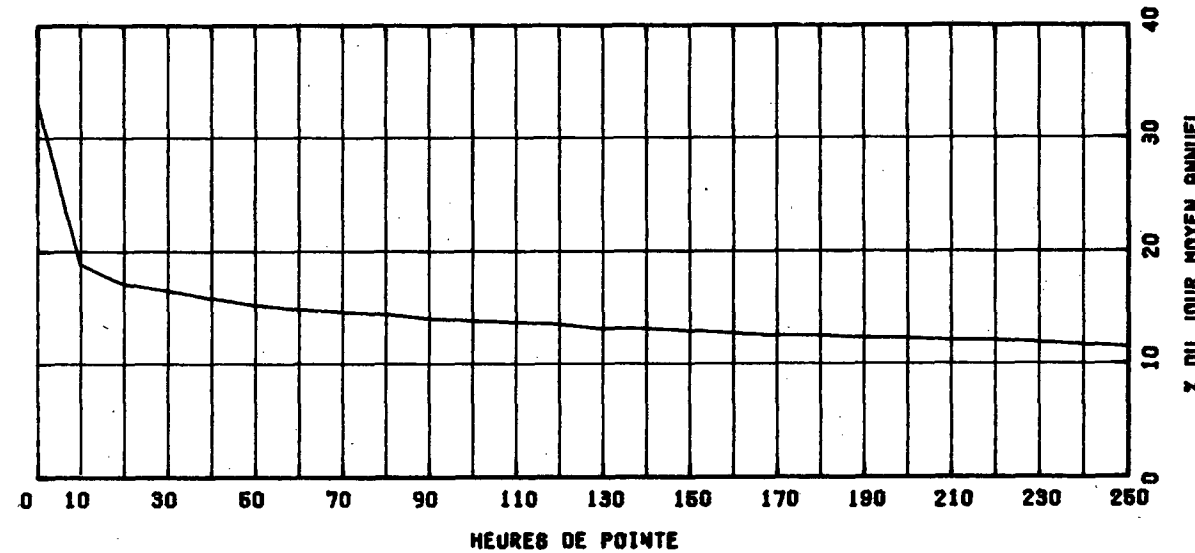

ROUTE COMPT. VOIE REGION TRONCON SECTION 04 MOIS DE RELEVÉ

0301 175 70 01 100

MUNICIPALITE: CAMPBELL'S-BAY

A 1.75 KM. AU NORD DU FEUX CLIGNOTANT.

ANNEE JG. MOY. JG. MOY. JG. MOY. POURC. JOUR HEURES MAXIMALES
 ANNUEL HIVER ETE AUGM. MAXIMUM 1-ERE 10-E 30-E 100-E

ANNEE	JG. MOY. ANNUEL	JG. MOY. HIVER	JG. MOY. ETE	POURC. AUGM.	JOUR MAXIMUM	HEURES MAXIMALES 1-ERE	HEURES MAXIMALES 10-E	HEURES MAXIMALES 30-E	HEURES MAXIMALES 100-E
74									
*POURC.									
75									
*POURC.									
76									
*POURC.									
77	340	199	598						
*POURC.		58.5	175.9						
78	549	439	673	+61.5	1078	98	92	86	73
*POURC.		80.0	122.6		196.4	17.9	16.8	15.7	13.3

DISTRIBUTION MENSUELLE DE 1978

MOIS	HEURE MAXIMUM	JOUR MAXIMUM	JOUR MOYEN	TOTAL DU MOIS	POURC. ANNEE
JANV.					
FEV.					
MARS					
AVRIL					
MAY					
JUIN	90	933	637	19132	
JUIL.	97	1078	749	23227	
AOUT	98	990	741	22995	
SEPT.	89	739	562	16880	
OCT.					
NOV.					
DEC.					

JOUR MOYEN ANNUEL: 549

TOTAL: -----

ROUTE COMPT. VOIE
0301 175 00

REPARTITION HORAIRE JOURNALIERE DE 1978

HEURES A.M.	DIMANCHE MOYENNE POURC. (*)	SAMEDI MOYENNE POURC.	JOURS OUV. MOYENNE POURC.
12- 1	13 1.53	14 1.83	5 0.87
1- 2	15 1.76	10 1.31	3 0.58
2- 3	11 1.29	7 0.92	2 0.42
3- 4	10 1.18	7 0.92	2 0.35
4- 5	4 0.47	3 0.39	2 0.39
5- 6	3 0.35	3 0.39	6 0.97
6- 7	6 0.71	10 1.31	18 2.90
7- 8	6 0.71	14 1.83	32 5.15
8- 9	13 1.53	23 3.01	29 4.77
9-10	22 2.59	36 4.72	29 4.80
10-11	37 4.35	49 6.42	36 5.93
11-12 P.M.	46 5.41	59 7.73	39 6.34
12- 1	55 6.46	54 7.08	37 6.05
1- 2	65 7.64	57 7.47	40 6.51
2- 3	74 8.70	58 7.60	42 6.83
3- 4	76 8.93	54 7.08	44 7.12
4- 5	73 8.58	53 6.95	48 7.86
5- 6	71 8.34	44 5.77	42 6.76
6- 7	68 7.99	39 5.11	36 5.86
7- 8	64 7.52	41 5.37	38 6.22
8- 9	52 6.11	48 6.29	30 4.93
9-10	34 4.00	40 5.24	23 3.83
10-11	20 2.35	23 3.01	17 2.80
11-12	13 1.53	17 2.23	10 1.71

JOUR MOYEN 851 763 621
 (*) POURCENTAGES DES HEURES MOYENNES SUR LES JOURNEES MOYENNES

ROUTE COMPT. VOIE REGION TRONCON SECTION 04 MOIS DE RELEVÉ

0301 175 70 01 100

MUNICIPALITE: CAMPBELL'S-BAY

A 1.75 KV. AU NORD DU FEUX CLIGNOTANT.

JOURS MOYENS MENSUELS DE 1978

MOIS	DIMANCHE MOYEN	LUNDI MOYEN	MARDI MOYEN	MERCREDI MOYEN	JEUDI MOYEN	VENDREDI MOYEN	SAMEDI MOYEN	JOUR MOY. AJUSTE 1978	JOUR MOY. AJUSTE 1977
JANV.	-----	-----	-----	-----	-----	-----	-----	-----	-----
FÉV.	-----	-----	-----	-----	-----	-----	-----	-----	-----
MARS	-----	-----	-----	-----	-----	-----	-----	-----	-----
AVRIL	-----	-----	-----	-----	-----	-----	-----	-----	-----
MAI	-----	-----	-----	-----	-----	-----	-----	-----	-----
JUIN	813	544	544	536	547	747	725	636	-----
JUIL.	955	677	628	624	630	818	850	740	849
AOUT	949	639	653	654	653	841	867	750	763
SEPT	654	499	470	486	489	639	620	551	-----
OCT.	-----	-----	-----	-----	-----	-----	-----	-----	-----
NOV.	-----	-----	-----	-----	-----	-----	-----	-----	-----
DEC.	-----	-----	-----	-----	-----	-----	-----	-----	-----
JOUR MOYEN	-----	-----	-----	-----	-----	-----	-----	549	340

ROUTE COMPT. VOIE

0301 175

POURCENTAGES DES JOURS MOYENS MENSUELS PAR RAPPORT AU J.M.A. AJUSTE DE 1978

MOIS	DIMANCHE	LUNDI	MARDI	MERCREDI	JEUDI	VENDREDI	SAMEDI	JOUR MOY. AJUSTE 1978	JOUR MOY. AJUSTE 1977(*)
JANV.	-----	-----	-----	-----	-----	-----	-----	-----	-----
FÉV.	-----	-----	-----	-----	-----	-----	-----	-----	-----
MARS	-----	-----	-----	-----	-----	-----	-----	-----	-----
AVRIL	-----	-----	-----	-----	-----	-----	-----	-----	-----
MAI	-----	-----	-----	-----	-----	-----	-----	-----	-----
JUIN	148.1	99.1	99.1	97.5	99.6	136.1	132.1	115.8	-----
JUIL.	174.0	123.3	114.4	113.7	114.8	149.0	154.8	134.8	249.7
AOUT	172.9	116.4	118.9	119.1	118.9	153.2	157.9	136.6	224.4
SEPT	119.1	90.9	86.7	88.5	89.1	116.4	112.9	100.4	-----
OCT.	-----	-----	-----	-----	-----	-----	-----	-----	-----
NOV.	-----	-----	-----	-----	-----	-----	-----	-----	-----
DEC.	-----	-----	-----	-----	-----	-----	-----	-----	-----
JOUR MOYEN	-----	-----	-----	-----	-----	-----	-----	100.0	100.0

(*) POURCENTAGE DU JOUR MOYEN MENSUEL AJUSTE DE 1977 PAR RAPPORT AU J.M.A. AJUSTE DE 1978

VARIATIONS JOURNALIERES

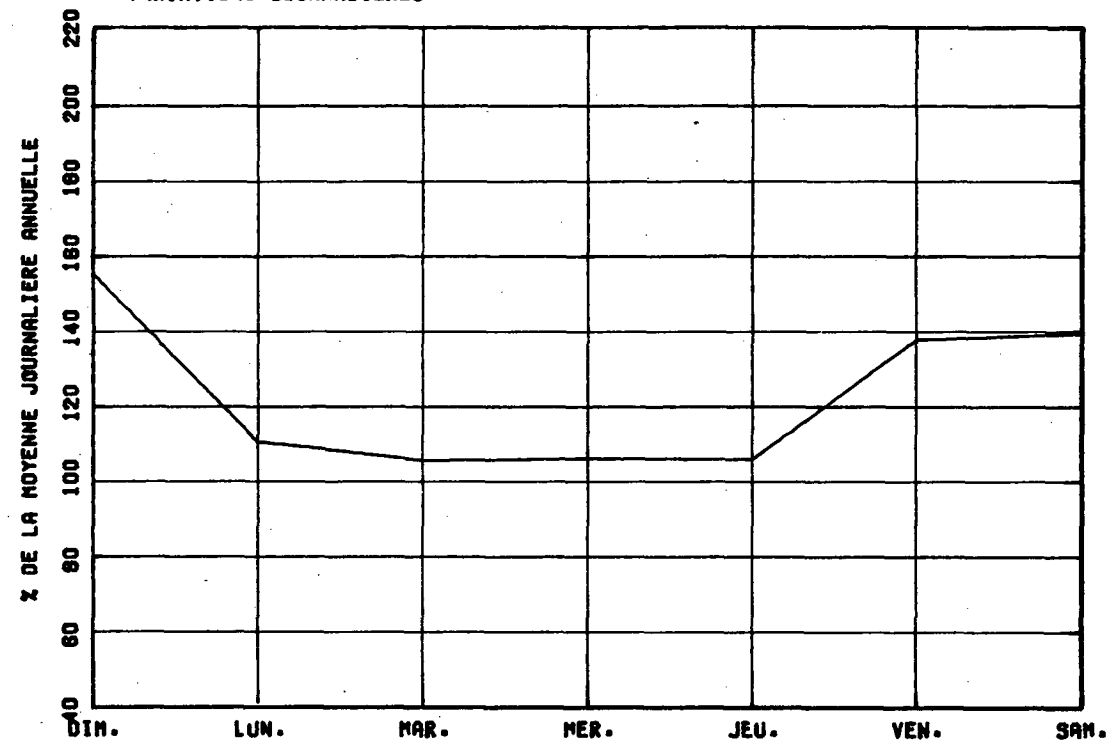

VARIATIONS MENSUELLES

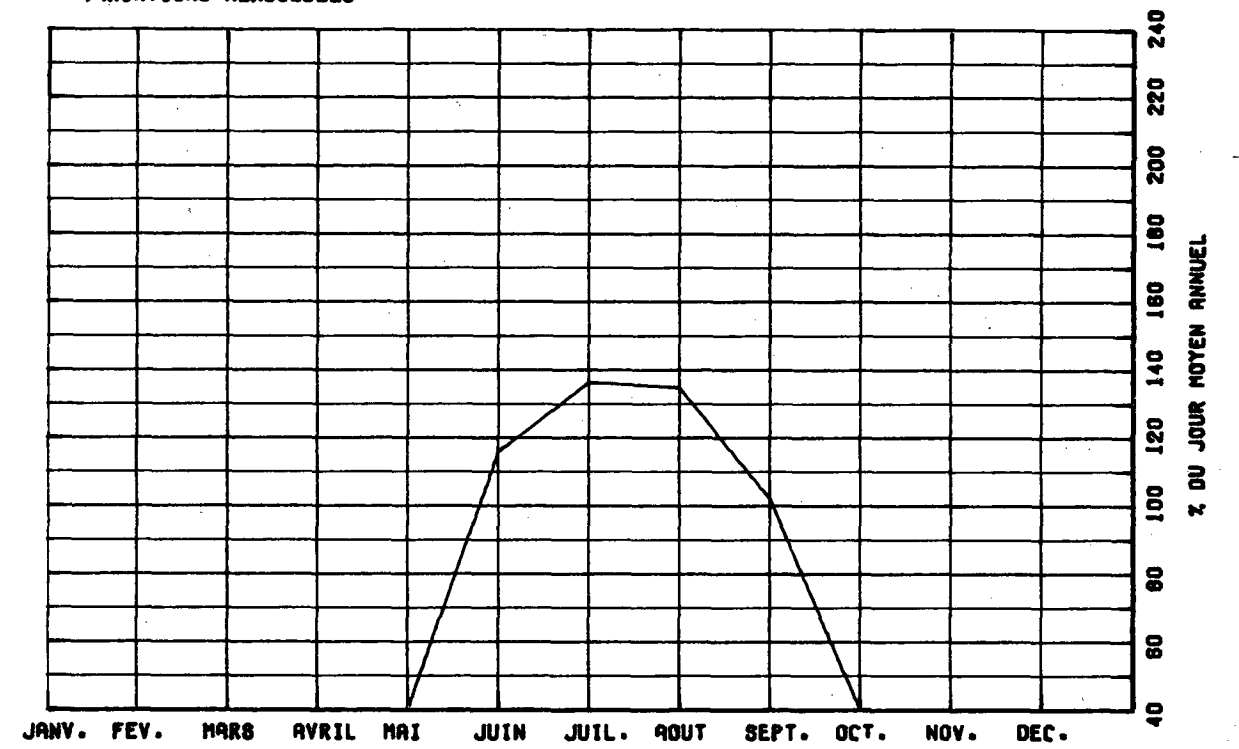

VARIATIONS HORAIRES

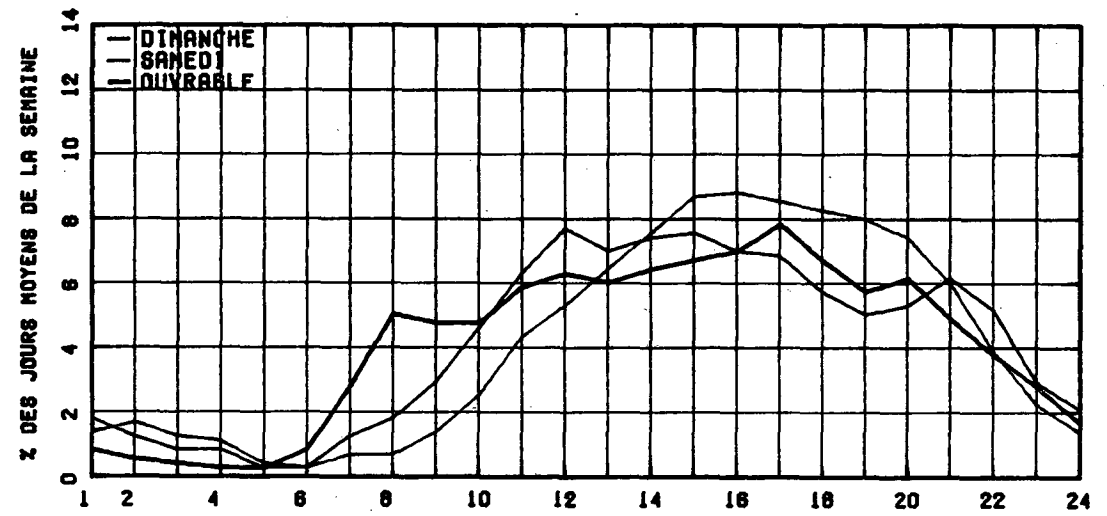

RELATION ENTRE LES HEURES DE POINTES ET LE J.M.A.

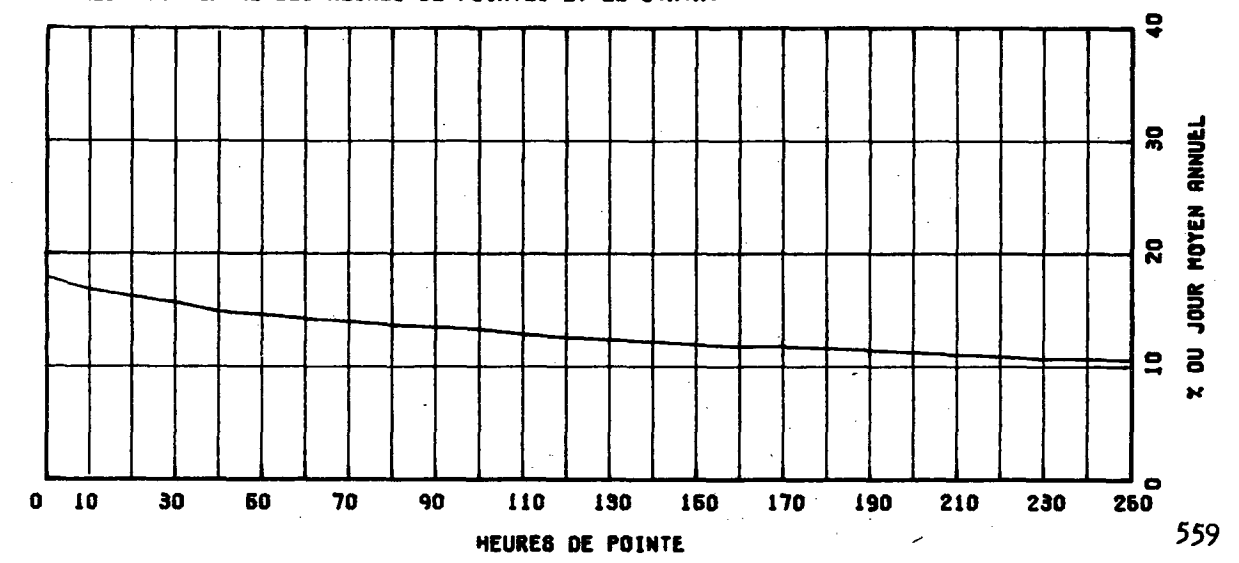

ROUTE COMPT. VOIE REGION TRONCON SECTION 04 MOIS DE RELEVÉ

0301 250 70 01 010

MUNICIPALITE: PORTAGE-DU-FORT
FRONTIERE DE L'ONTARIO.

ANNEE	JC. MOY. ANNUEL	JC. MOY. HIVER	JC. MOY. ÉTÉ	POURC. AUGM.	JOUR MAXIMUM	HEURES MAXIMALES			
						1-0RE	10-É	30-É	100-É
74									
*POURC.									
75	1551	1475	1652						
*POURC.		92.7	103.6						
76	1282	1156	1280					140	
*POURC.		90.2	99.2					10.9	
77	1757	1656	1855						
*POURC.		92.2	103.2						
78	1643	1506	1696	-8.6	2180	208	189	175	157
*POURC.		91.7	103.2		132.7	12.7	11.5	10.7	9.6

DISTRIBUTION MENSUELLE DE 1978

MOIS	HEURE MAXIMUM	JOUR MAXIMUM	JOUR MOYEN	TOTAL DU MOIS	POURC. ANNEE
JANV.					
FEV.					
MARS					
AVRIL					
MAI					
JUIN	186	2059	1620	48619	
JUIL.	199	2180	1731	55239	
AOUT	201	2059	1772	54942	
SEPT.	202	2104	1803	48248	
OCT.					
NOV.					
DEC.					

JOUR MOYEN ANNEEL: 1643

TOTAL:-----

ROUTE COMPT. VOIE
0301 250 00

REPARTITION HORAIRE JOURNALIERE DE 1978

HEURES A.M.	DIMANCHE MOYENNE POURC.(*)		SAMEDI MOYENNE POURC.		JOURS DUV. MOYENNE POURC.	
12- 1	52	2.72	55	3.27	26	1.58
1- 2	72	3.77	67	3.98	15	0.94
2- 3	52	2.72	49	2.91	7	0.43
3- 4	33	1.73	33	1.96	7	0.45
4- 5	5	0.26	6	0.36	5	0.30
5- 6	4	0.21	10	0.59	10	0.63
6- 7	7	0.37	18	1.07	48	2.90
7- 8	30	1.57	47	2.79	99	6.01
8- 9	23	1.20	43	2.55	85	5.14
9-10	40	2.09	65	3.86	73	4.44
10-11	74	3.87	95	5.64	86	5.19
11-12 P.M.	97	5.08	101	6.00	93	5.64
12- 1	101	5.29	102	6.06	94	5.72
1- 2	130	6.80	110	6.53	97	5.88
2- 3	146	7.64	104	6.18	102	6.20
3- 4	158	8.27	113	6.71	120	7.25
4- 5	145	7.59	99	5.88	165	10.01
5- 6	124	6.49	84	4.99	104	6.28
6- 7	136	7.12	82	4.87	90	5.43
7- 8	146	7.64	105	6.24	95	5.75
8- 9	120	6.28	106	6.29	81	4.94
9-10	86	4.50	75	4.45	58	3.51
10-11	80	4.19	57	3.38	45	2.77
11-12	50	2.62	58	3.44	42	2.56
JOUR MOYEN	1911		1684		1656	
(*) POURCENTAGES DES HEURES MOYENNES SUR LES JOURNEES MOYENNES						

ROUTE CCMP. VOIE REGION TRONCON SECTION 04 MOIS DE RELEVÉ

0301 250 70 01 010

MUNICIPALITE: PORTAGE-DU-FORT
FRONTIERE DE L'ONTARIO.

JOURS MOYENS MENSUELS DE 1978

MOIS	DIMANCHE MOYEN	LUNDI MOYEN	MARDI MOYEN	MERCREDI MOYEN	JEUDI MOYEN	VENDREDI MOYEN	SAMEDI MOYEN	JOUR MOY. AJUSTE 1978	JOUR MOY. AJUSTE 1977
JANV.	-----	-----	-----	-----	-----	-----	-----	-----	-----
FEV.	-----	-----	-----	-----	-----	-----	-----	-----	-----
MARS	-----	-----	-----	-----	-----	-----	-----	-----	-----
AVRIL	-----	-----	-----	-----	-----	-----	-----	-----	-----
MAI	-----	-----	-----	-----	-----	-----	-----	-----	-----
JUIN	1794	1439	1484	1518	1638	1844	1565	1611	-----
JUIL.	2047	1596	1646	1653	1735	2016	1754	1779	1824
AOUT	1596	1633	1717	1635	1735	1984	1760	1780	1727
SEPT	1813	1369	1431	1438	1547	1828	1651	1582	-----
OCT.	-----	-----	-----	-----	-----	-----	-----	-----	-----
NOV.	-----	-----	-----	-----	-----	-----	-----	-----	-----
DEC.	-----	-----	-----	-----	-----	-----	-----	-----	-----
JOUR MOYEN	-----	-----	-----	-----	-----	-----	-----	1643	1797

ROUTE CCMP. VOIE
0301 250

POURCENTAGES DES JOURS MOYENS MENSUELS PAR RAPPORT AU J.M.A. AJUSTE DE 1978

MOIS	DIMANCHE	LUNDI	MARDI	MERCREDI	JEUDI	VENDREDI	SAMEDI	JOUR MOY. AJUSTE 1978	JOUR MOY. AJUSTE 1977(*)
JANV.	-----	-----	-----	-----	-----	-----	-----	-----	-----
FEV.	-----	-----	-----	-----	-----	-----	-----	-----	-----
MARS	-----	-----	-----	-----	-----	-----	-----	-----	-----
AVRIL	-----	-----	-----	-----	-----	-----	-----	-----	-----
MAI	-----	-----	-----	-----	-----	-----	-----	-----	-----
JUIN	109.2	87.6	90.3	92.4	99.7	112.2	95.3	98.1	-----
JUIL.	124.6	97.1	100.2	101.2	105.6	122.7	106.8	108.3	101.5
AOUT	121.5	99.4	104.5	99.5	105.6	120.8	107.1	108.3	96.1
SEPT	110.3	83.3	87.1	87.5	94.2	111.3	100.5	96.3	-----
OCT.	-----	-----	-----	-----	-----	-----	-----	-----	-----
NOV.	-----	-----	-----	-----	-----	-----	-----	-----	-----
DEC.	-----	-----	-----	-----	-----	-----	-----	-----	-----
JOUR MOYEN	-----	-----	-----	-----	-----	-----	-----	100.0	100.0

(*) POURCENTAGE DU JOUR MOYEN MENSUEL AJUSTE DE 1977 PAR RAPPORT AU J.M.A. AJUSTE DE 1978

VARIATIONS JOURNALIERES

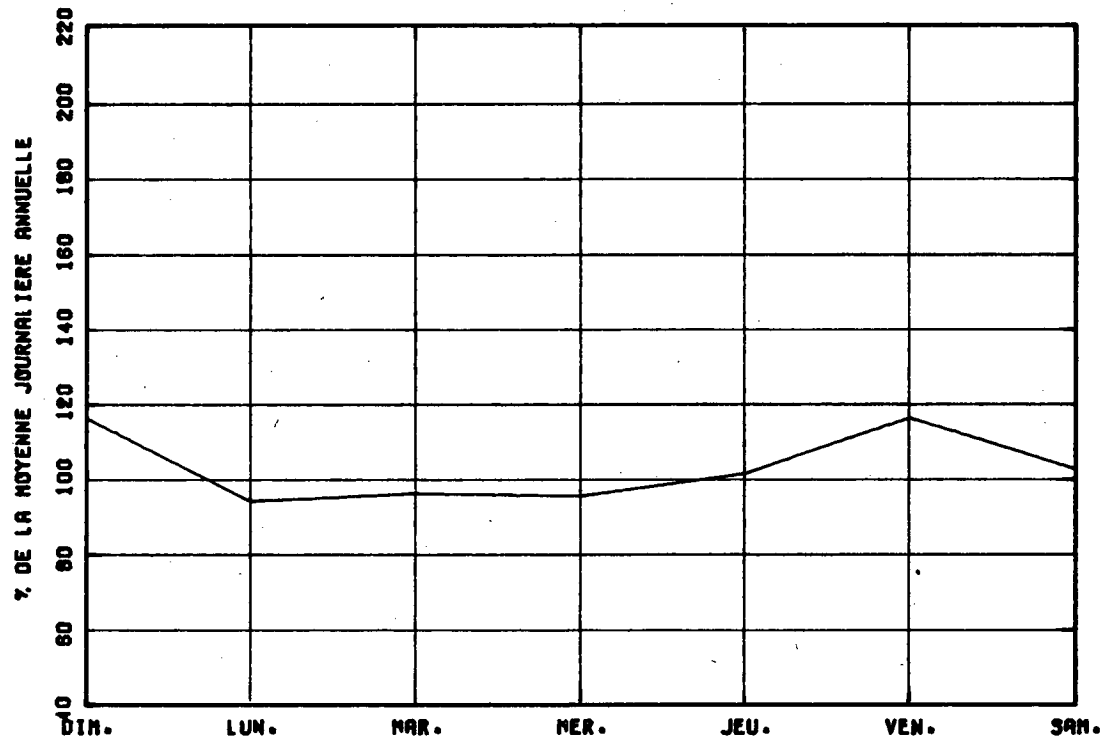

VARIATIONS MENSUELLES

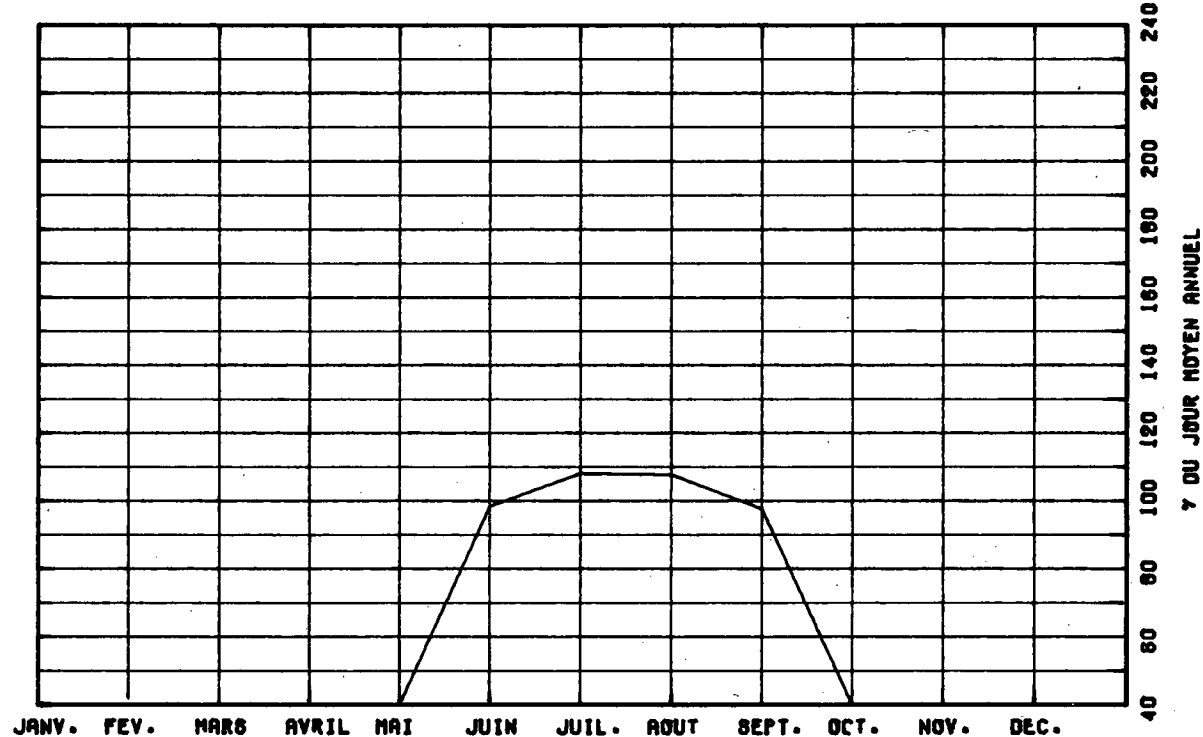

VARIATIONS HORAIRES

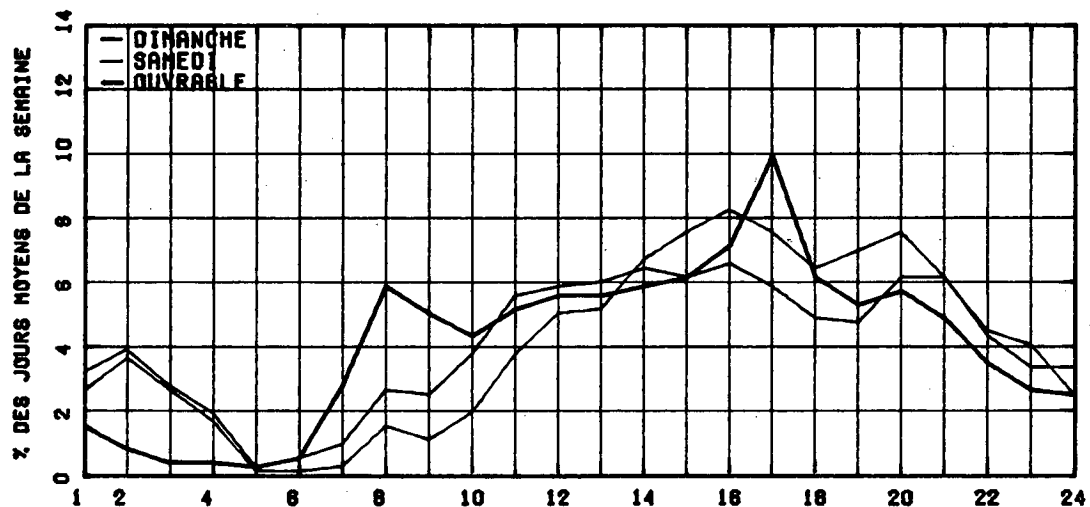

RELATION ENTRE LES HEURES DE POINTES ET LE J.M.A.

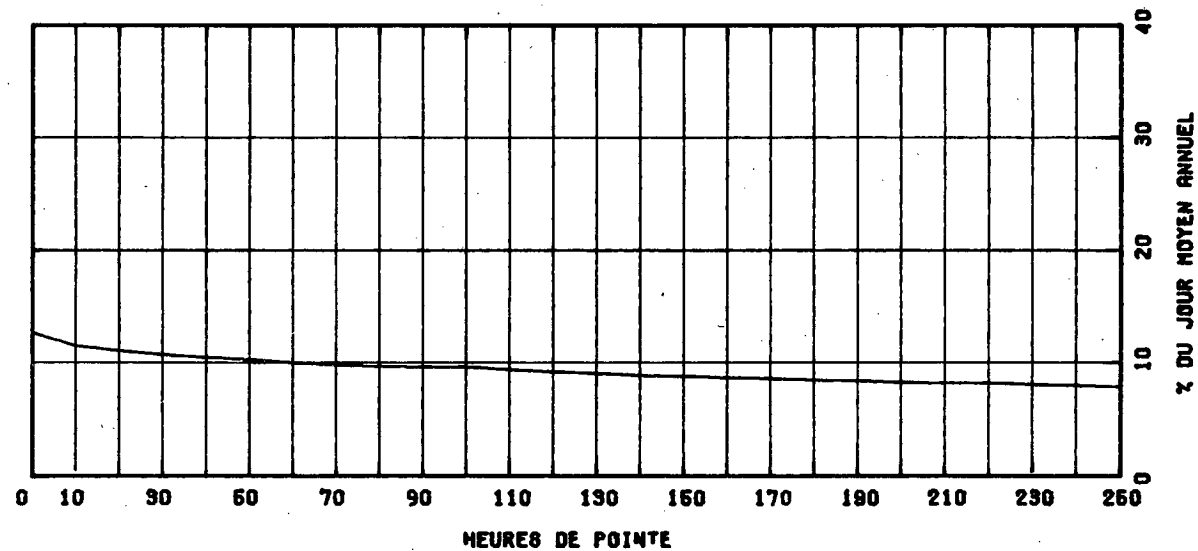

ROUTE COMPT. VOIE REGION TRENCON SECTION 04 MOIS DE RELÈVE

0303 200 70 01 040

MUNICIPALITE: SHAWVILLE

A 5.3 KM. AU NORD DES FEUX DE CIRCULATION.

ANNEE JO. MOY. JO. MOY. JO. MOY. POURC. JOUR HEURES MAXIMALES
 ANNUEL HIVER ETE AUGM. MAXIMUM 1-ERE 10-E 20-E 100-E

ANNEE	JO. MOY. ANNUEL	JO. MOY. HIVER	JO. MOY. ETE	POURC. AUGM.	JOUR MAXIMUM	HEURES MAXIMALES 1-ERE	10-E	20-E	100-E
74									
*POURC.									
75									
*POURC.									
76									
*POURC.									
77	790	586	1010						
*POURC.		74.2	127.8						
78	714	525	1022	-9.6	2350	311	171	143	124
*POURC.		73.5	151.6		329.1	43.5	23.9	20.0	17.4

DISTRIBUTION MENSUELLE DE 1978

MOIS	HEURE MAXIMUM	JOUR MAXIMUM	JOUR MOYEN	TOTAL DU MOIS	POURC. ANNEE
JANV.					
FEV.					
MARS					
AVRIL					
MAI					
JUIN	152	1441	967	29011	
JUIL.	311	2350	1183	36581	
AOUT	185	1583	1135	35209	
SEPT.	175	1832	1038	31160	
OCT.					
NOV.					
DEC.					
JOUR MOYEN ANNEE:	714			TOTAL:-----	

ROUTE 0303 COMPT. 200 VOIE 00

REPARTITION HORAIRE JOURNALIERE DE 1978

HEURES A.N.	DIMANCHE MOYENNE POURC. (*)	SAMEDI MOYENNE POURC.	JOURS OUV. MOYENNE POURC.
12- 1	22 1.56	19 1.38	7 0.75
1- 2	24 1.70	14 1.02	2 0.27
2- 3	15 1.06	8 0.58	1 0.17
3- 4	10 0.71	6 0.44	1 0.10
4- 5	6 0.43	3 0.22	1 0.17
5- 6	3 0.21	4 0.29	6 0.69
6- 7	7 0.50	11 0.80	25 2.62
7- 8	13 0.92	28 2.03	42 4.40
8- 9	19 1.35	44 3.20	42 4.46
9-10	36 2.55	67 4.87	47 4.92
10-11	62 4.39	102 7.41	53 5.59
11-12 P.N.	78 5.53	122 8.87	55 5.84
12- 1	86 6.09	114 8.28	57 6.05
1- 2	95 6.73	113 8.21	62 6.58
2- 3	108 7.65	99 7.19	65 6.83
3- 4	112 7.94	108 7.85	63 6.64
4- 5	114 8.08	94 6.83	68 7.20
5- 6	110 7.80	82 5.96	71 7.52
6- 7	125 8.86	73 5.31	68 7.20
7- 8	131 9.28	74 5.38	69 7.23
8- 9	103 7.30	72 5.23	57 5.97
9-10	69 4.89	55 4.00	39 4.15
10-11	40 2.83	37 2.69	27 2.85
11-12	23 1.63	27 1.96	17 1.78
JOUR MOYEN	1411	1376	955
(*) POURCENTAGES DES HEURES MOYENNES SUR LES JOURNEES MOYENNES			

ROUTE CCMPT. VOIE REGION TRONCON SECTION 04 MOIS DE FELEVE
 0303 200 70 01 040

MUNICIPALITE: SHAWVILLE

A 5.3 KM. AU NORD DES FEUX DE CIRCULATION.

JOURS MOYENS MENSUELS DE 1978

MOIS	DIMANCHE MOYEN	LUNDI MOYEN	MARDI MOYEN	MERCREDI MOYEN	JEUDI MOYEN	VENDREDI MOYEN	SAMEDI MOYEN	JOUR MOY. AJUSTE 1978	JOUR MOY. AJUSTE 1977
JANV.	-----	-----	-----	-----	-----	-----	-----	-----	-----
FEV.	-----	-----	-----	-----	-----	-----	-----	-----	-----
MARS	-----	-----	-----	-----	-----	-----	-----	-----	-----
AVRIL	-----	-----	-----	-----	-----	-----	-----	-----	-----
MAI	-----	-----	-----	-----	-----	-----	-----	-----	-----
JUIN	1391	711	731	727	766	1202	1230	965	-----
JUIL.	1421	987	997	925	935	1386	1531	1168	1149
AOUT	1505	991	956	912	942	1425	1366	1156	1084
SEPT	1385	720	759	772	800	1207	1340	997	-----
OCT.	-----	-----	-----	-----	-----	-----	-----	-----	-----
NOV.	-----	-----	-----	-----	-----	-----	-----	-----	-----
DEC.	-----	-----	-----	-----	-----	-----	-----	-----	-----
JOUR MOYEN	-----	-----	-----	-----	-----	-----	-----	714	790

ROUTE CCMPT. VOIE
 0303 200

POURCENTAGES DES JOURS MOYENS MENSUELS PAR RAPPORT AU J.M.A. AJUSTE DE 1978

MOIS	DIMANCHE	LUNDI	MARDI	MERCREDI	JEUDI	VENDREDI	SAMEDI	JOUR MOY. AJUSTE 1978	JOUR MOY. AJUSTE 1977(*)
JANV.	-----	-----	-----	-----	-----	-----	-----	-----	-----
FEV.	-----	-----	-----	-----	-----	-----	-----	-----	-----
MARS	-----	-----	-----	-----	-----	-----	-----	-----	-----
AVRIL	-----	-----	-----	-----	-----	-----	-----	-----	-----
MAI	-----	-----	-----	-----	-----	-----	-----	-----	-----
JUIN	154.8	99.6	102.4	101.8	107.3	168.3	172.3	135.2	-----
JUIL.	159.0	138.2	139.6	129.6	131.0	194.1	214.4	163.6	145.4
AOUT	210.8	138.8	133.9	127.7	131.9	199.6	191.3	161.9	137.2
SEPT	194.0	100.8	105.3	108.1	112.0	169.0	187.7	139.6	-----
OCT.	-----	-----	-----	-----	-----	-----	-----	-----	-----
NOV.	-----	-----	-----	-----	-----	-----	-----	-----	-----
DEC.	-----	-----	-----	-----	-----	-----	-----	-----	-----
JOUR MOYEN	-----	-----	-----	-----	-----	-----	-----	100.0	100.0

(*) POURCENTAGE DU JOUR MOYEN MENSUEL AJUSTE DE 1977 PAR RAPPORT AU J.M.A. AJUSTE DE 1977

ROUTE COMPTEUR VOIE

0903 200 00

VARIATIONS JOURNALIERES

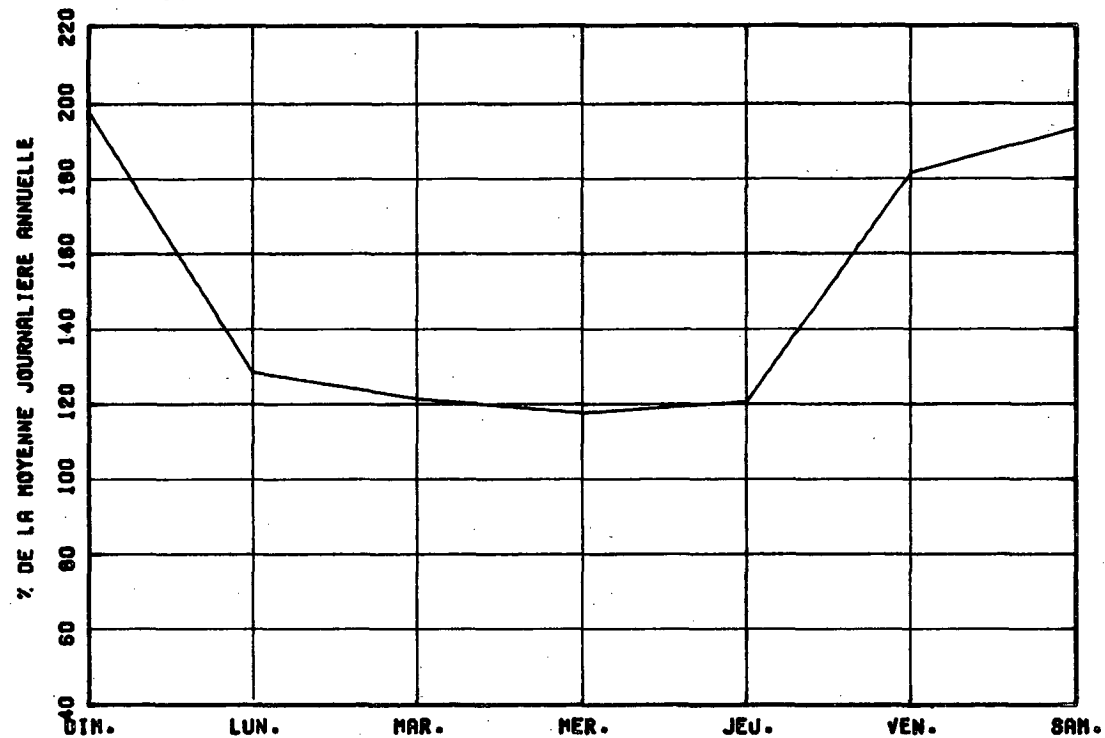

VARIATIONS MENSUELLES

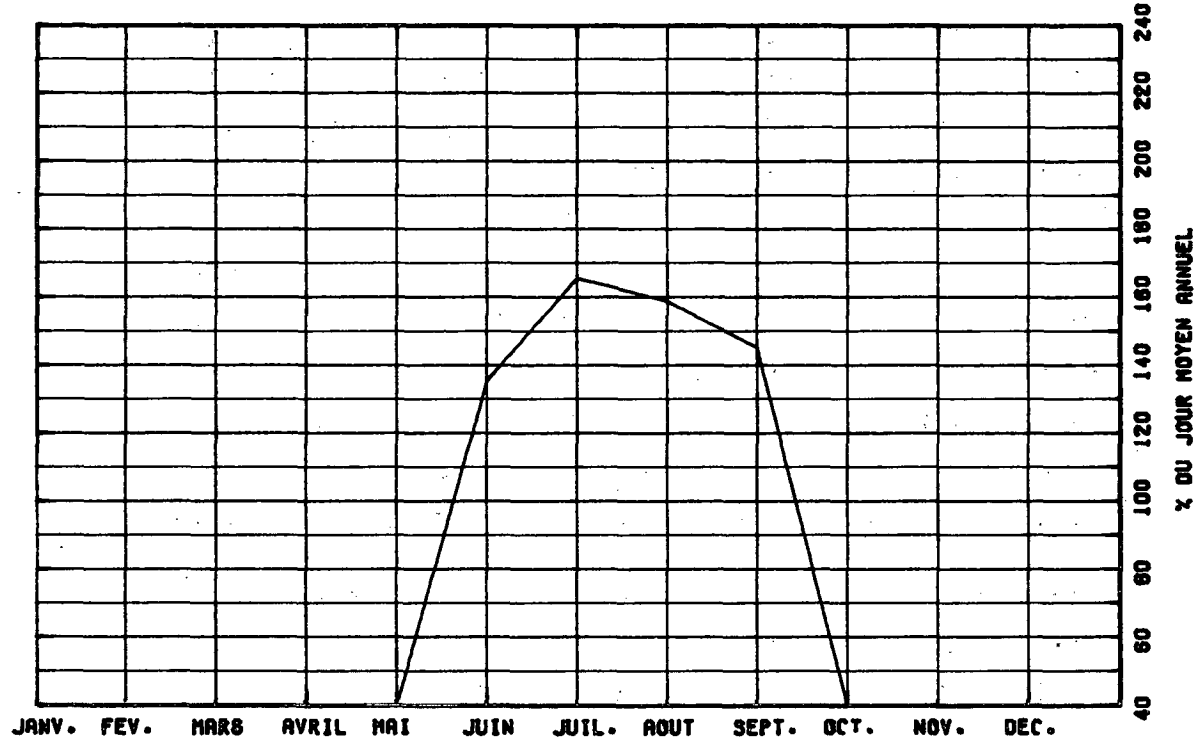

VARIATIONS HORAIRES

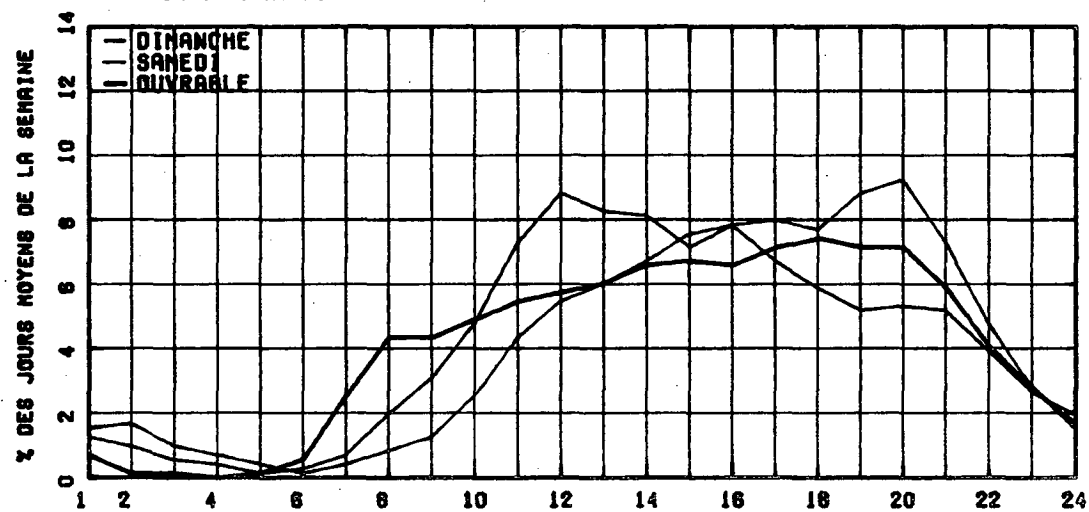

RELATION ENTRE LES HEURES DE POINTES ET LE J.M.A.

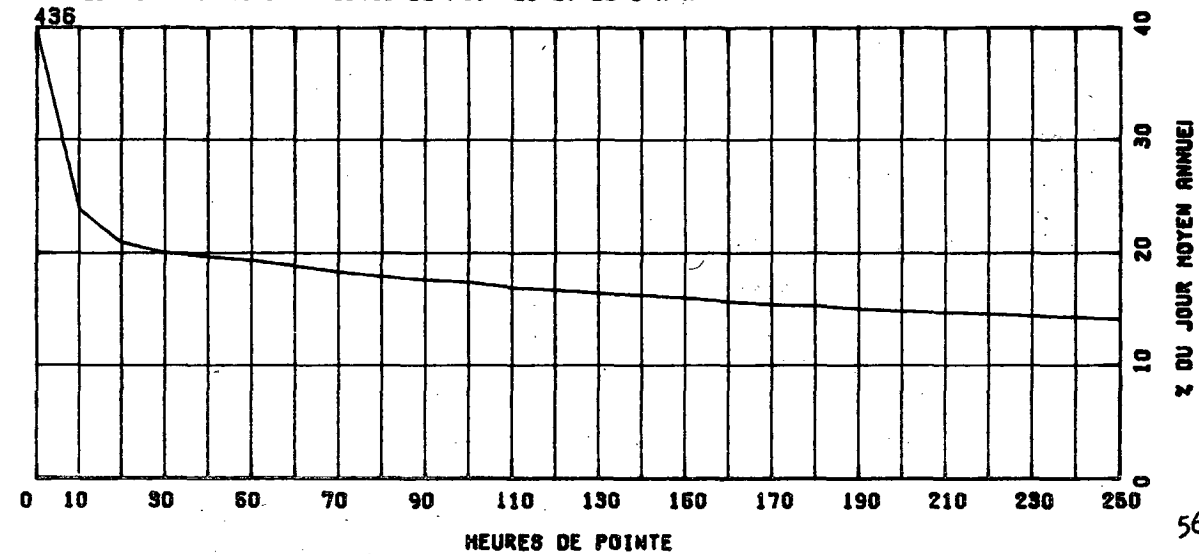

ROUTE COMPT. VOIE REGION TRONCON SECTION 04 MOIS DE RELIEVE

0309 350 70 01 040

MUNICIPALITE: FOCKINGHAM

A 1.6 KM. AU NORD DE L'INT. DE LA STE 215.

ANNEE JC. MOY. JT. MOY. JC. MOY. POURC. JOUR HEURES MAXIMALES
 ANNUEL HIVER ETE AUGM. MAXIMUM 1-EFE 10 E 30-E 100-E

74									
*POURC.									
75									
*POURC.									
76									
*POURC.									
77									
*POURC.									
78	3274	2610	3887	----	8911	864	641	541	439
*POURC.		79.7	118.1		208.0	26.4	19.6	16.5	13.4

DISTRIBUTION MENSUELLE DE 1978

MOIS	HEURES MAXIMUM	JOUR MAXIMUM	JOUR MOYEN	TOTAL DU MOIS	POURC. ANNEE
JANV.	-----	-----	-----	-----	-----
FEV.	-----	-----	-----	-----	-----
MARS	-----	-----	-----	-----	-----
AVRIL	-----	-----	-----	-----	-----
MAI	-----	-----	-----	-----	-----
JUIN	864	6811	4114	123432	-----
JUIL.	656	6315	4275	132532	-----
AOUT	742	6420	3927	121737	-----
SEPT	489	4777	3156	94069	-----
OCT.	-----	-----	-----	-----	-----
NOV.	-----	-----	-----	-----	-----
DEC.	-----	-----	-----	-----	-----

JOUR MOYEN ANNUEL: 3274

TOTAL:-----

ROUTE COMPT. VOTE
0309 350 00

REPARTITION HORAIRE JOURNALIERE DE 1978

HEURES A.M.	DIMANCHE MOYENNE POURC. (*)	SAMEDI MOYENNE POURC.	JOURS OUV. MOYENNE POURC.
12- 1	95 1.63	71 1.66	39 1.16
1- 2	75 1.29	52 1.22	17 0.51
2- 3	69 1.18	30 0.70	8 0.26
3- 4	29 0.50	20 0.47	7 0.22
4- 5	17 0.29	12 0.28	9 0.27
5- 6	9 0.15	19 0.44	28 0.83
6- 7	22 0.38	37 0.87	82 2.42
7- 8	41 0.70	77 1.80	132 3.91
8- 9	63 1.08	137 3.21	140 4.14
9-10	153 2.63	245 5.74	151 4.45
10-11	260 4.47	315 7.38	177 5.24
11-12 P.M.	309 5.31	351 8.22	187 5.52
12- 1	354 6.08	316 7.40	188 5.54
1- 2	419 7.20	328 7.68	206 6.07
2- 3	428 7.35	313 7.33	215 6.36
3- 4	427 7.33	316 7.40	225 6.63
4- 5	451 7.75	290 6.79	258 7.61
5- 6	446 7.66	246 5.76	260 7.68
6- 7	458 7.87	235 5.50	267 7.89
7- 8	606 10.41	233 5.46	247 7.30
8- 9	492 8.45	223 5.22	207 6.11
9-10	311 5.34	165 3.86	148 4.37
10-11	184 3.16	135 3.16	113 3.33
11-12	105 1.80	104 2.44	74 2.20
JOUR MOYEN	5823	4270	3394
(*) POURCENTAGES DES HEURES MOYENNES SUR LES JOURNEES MOYENNES			

ROUTE COMPT. VOIE REGION TRONCON SECTION 04 MOIS DE RELEVÉ

0309 350 70 01 040

MUNICIPALITE: EUCKINGHAM

A 1.6 KM. AU NORD DE L'INT. DE LA RTE 315.

JOURS MOYENS MENSUELS DE 1978

MOIS	DIMANCHE MOYEN	LUNDI MOYEN	MARDI MOYEN	MERCREDI MOYEN	JEUDI MOYEN	VENDREDI MOYEN	SAMEDI MOYEN	JOUR MOY. AJUSTE 1978	JOUR MOY. AJUSTE 1977
JANV.	-----	-----	-----	-----	-----	-----	-----	-----	-----
FEV.	-----	-----	-----	-----	-----	-----	-----	-----	-----
MARS	-----	-----	-----	-----	-----	-----	-----	-----	-----
AVRIL	-----	-----	-----	-----	-----	-----	-----	-----	-----
MAI	-----	-----	-----	-----	-----	-----	-----	-----	-----
JUIN	6769	3327	2858	3253	3398	4919	4253	4111	-----
JUIL.	5926	3877	3364	3496	3450	4782	4626	4217	-----
AOUT	5947	3642	3015	3151	3117	4770	4467	4015	-----
SEPT	4180	2475	2416	2438	2484	3517	3763	3039	-----
OCT.	-----	-----	-----	-----	-----	-----	-----	-----	-----
NOV.	-----	-----	-----	-----	-----	-----	-----	-----	-----
DEC.	-----	-----	-----	-----	-----	-----	-----	-----	-----
JOUR MOYEN	-----	-----	-----	-----	-----	-----	-----	3274	-----

ROUTE COMPT. VOIE

0309 350

POURCENTAGES DES JOURS MOYENS MENSUELS PAR RAPPORT AU J.M.A. AJUSTE DE 1978

MOIS	DIMANCHE	LUNDI	MARDI	MERCREDI	JEUDI	VENDREDI	SAMEDI	JOUR MOY. AJUSTE 1978	JOUR MOY. AJUSTE 1977(*)
JANV.	-----	-----	-----	-----	-----	-----	-----	-----	-----
FEV.	-----	-----	-----	-----	-----	-----	-----	-----	-----
MARS	-----	-----	-----	-----	-----	-----	-----	-----	-----
AVRIL	-----	-----	-----	-----	-----	-----	-----	-----	-----
MAI	-----	-----	-----	-----	-----	-----	-----	-----	-----
JUIN	206.8	101.6	87.3	99.4	103.8	150.2	129.9	125.6	-----
JUIL.	181.0	118.4	102.7	106.8	105.4	146.1	141.3	128.8	-----
AOUT	181.6	111.2	92.1	96.2	95.2	145.7	136.4	122.6	-----
SEPT	127.7	75.6	73.8	74.5	75.9	107.4	114.9	92.8	-----
OCT.	-----	-----	-----	-----	-----	-----	-----	-----	-----
NOV.	-----	-----	-----	-----	-----	-----	-----	-----	-----
DEC.	-----	-----	-----	-----	-----	-----	-----	-----	-----
JOUR MOYEN	-----	-----	-----	-----	-----	-----	-----	100.0	-----

(*) POURCENTAGE DU JOUR MOYEN MENSUEL AJUSTE DE 1977 PAR RAPPORT AU J.M.A. AJUSTE DE 1978

VARIATIONS JOURNALIERES

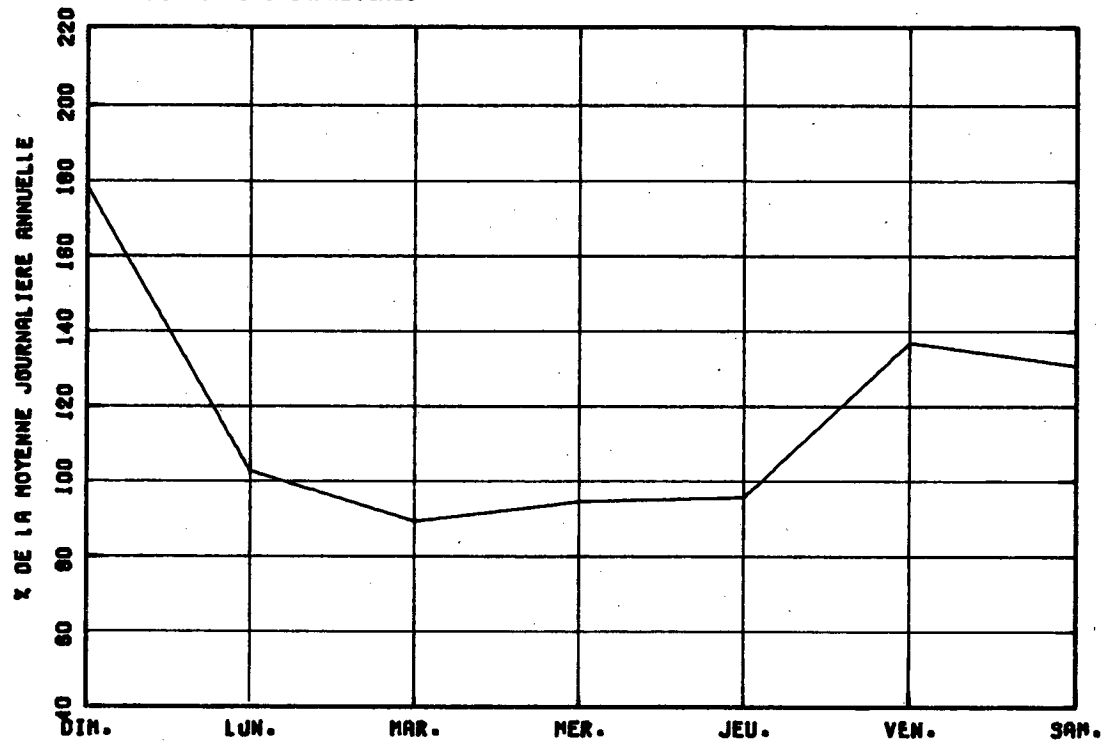

VARIATIONS MENSUELLES

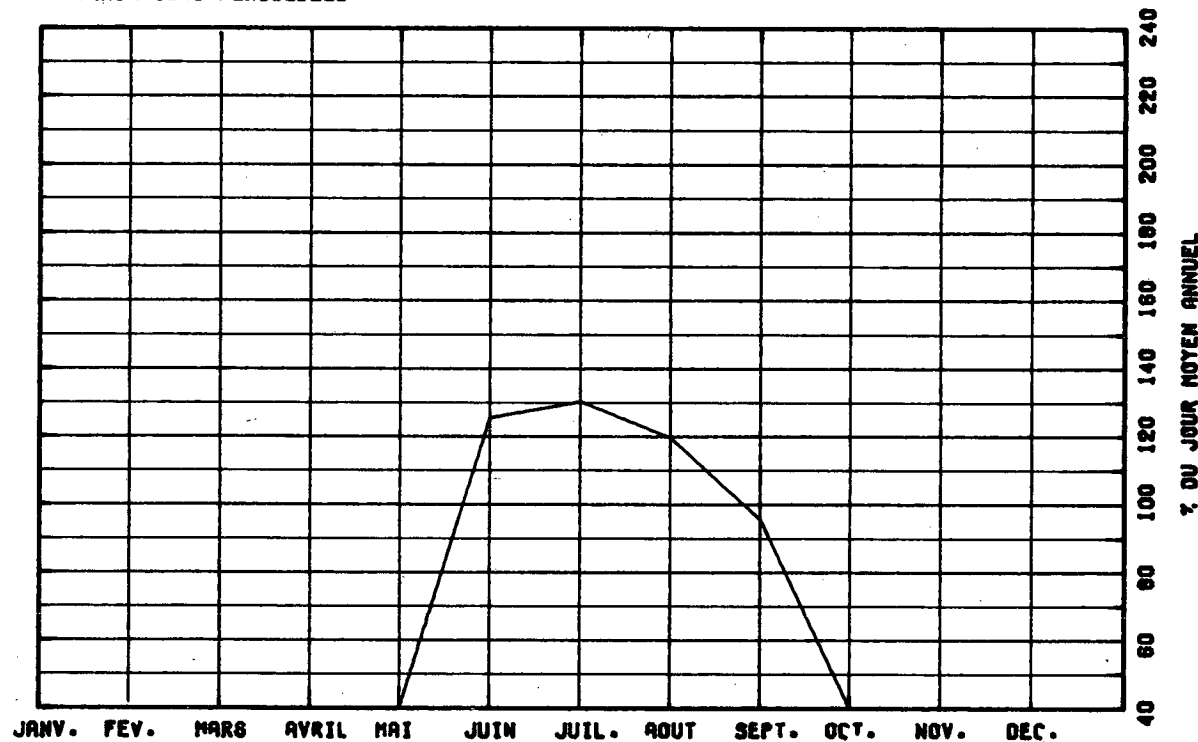

VARIATIONS HORAIRES

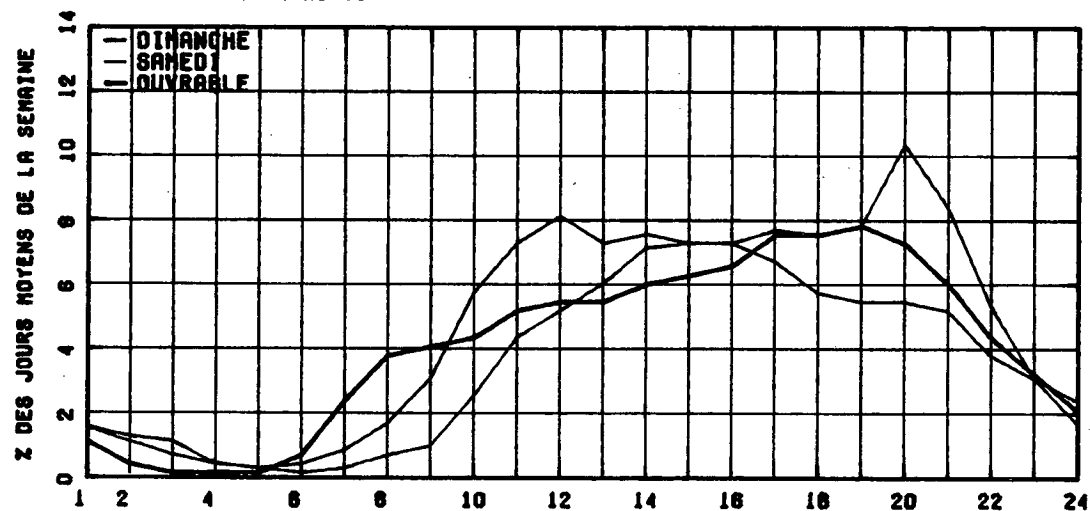

RELATION ENTRE LES HEURES DE POINTES ET LE J.M.A.

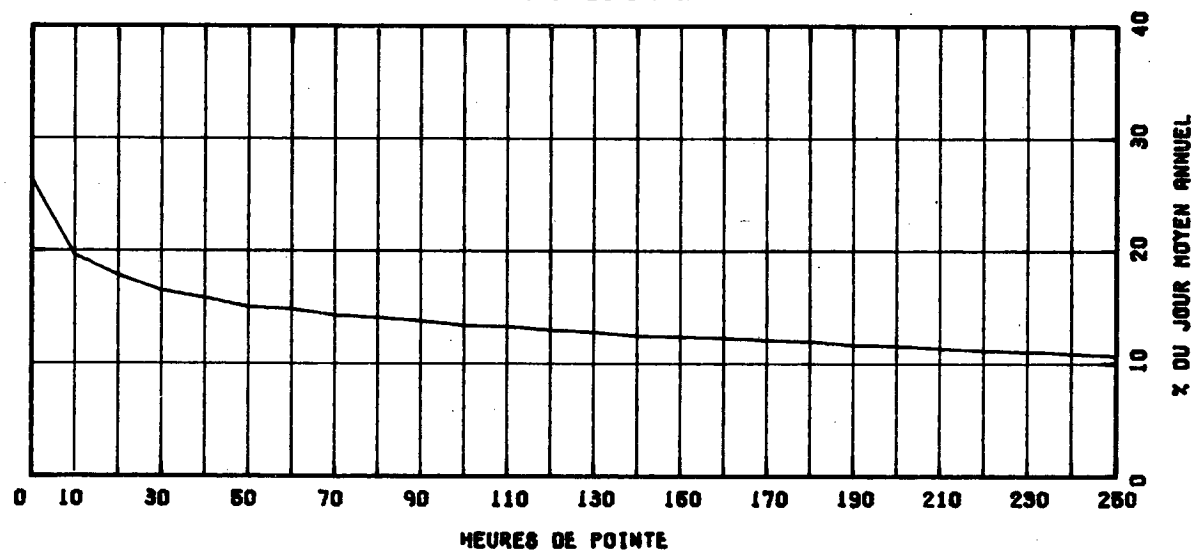

ROUTE COMET. VOIE REGION REGION SECTION 04 MOIS DE RELEVÉ

0309 400 70 01 010

MUNICIPALITE: BUCKINGHAM

A 2.25 AU SUD DES FEUX DE CIRCULATION.

ANNEE	JOUR MOY.		JOUR MOY. POURC.	JOUR MOY. POURC. AUGM.	HEURES MAXIMALES				
	ANNUEL	HIVER			ETE	MAXIMUM	1-ERE	10-E	30-E
74									
*POURC.									
75									
*POURC.									
76									
*POURC.									
77	6101	5059	6989						
*POURC.		82.9	114.6						
78	6546	5548	7364	+7.3	10789	1084	777	706	628
*POURC.		84.8	112.8		164.8	15.8	11.9	10.8	9.6

DISTRIBUTION MENSUELLE DE 1978

MOIS	HEURE MAXIMUM	JOUR MAXIMUM	JOUR MOYEN	TOTAL DU MOIS	POURC. ANNEE
JANV.	-----	-----	-----	-----	----
FEV.	-----	-----	-----	-----	----
MARS	-----	-----	-----	-----	----
AVRIL	-----	-----	-----	-----	----
MAI	-----	-----	-----	-----	----
JUIN	1084	10789	7724	231739	----
JUIL.	898	8614	7343	227654	----
AOUT	742	8696	7392	226061	----
SEPT	660	8923	7109	213299	----
OCT.	-----	-----	-----	-----	----
NOV.	-----	-----	-----	-----	----
DEC.	-----	-----	-----	-----	----

JOUR MOYEN ANNEEL: 6546

TOTAL:-----

ROUTE 0309 COMPT. VOIE 400 00

REPARTITION HORAIRE JOURNALIERE DE 1978

HEURES A.M.	DIMANCHE MOYENNE POURC. (*)	SAMEDI MOYENNE POURC.	JOURS OUV. MOYENNE POURC.	
12- 1	203 2.67	189 2.76	105	1.42
1- 2	171 2.25	133 1.94	48	0.65
2- 3	115 1.51	79 1.15	26	0.35
3- 4	68 0.89	48 0.70	18	0.25
4- 5	30 0.39	26 0.38	18	0.24
5- 6	20 0.26	33 0.48	56	0.76
6- 7	39 0.51	76 1.11	200	2.70
7- 8	101 1.33	176 2.57	390	5.27
8- 9	98 1.29	215 3.14	386	5.21
9-10	164 2.16	331 4.83	348	4.69
10-11	266 3.50	448 6.54	370	5.00
11-12 P.M.	350 4.60	473 6.90	390	5.26
12- 1	413 5.43	445 6.50	418	5.64
1- 2	513 6.75	479 6.99	440	5.94
2- 3	547 7.20	486 7.09	457	6.16
3- 4	557 7.33	492 7.18	487	6.57
4- 5	548 7.21	433 6.32	574	7.75
5- 6	504 6.63	361 5.27	536	7.23
6- 7	517 6.80	339 4.95	489	6.60
7- 8	642 8.45	379 5.53	471	6.36
8- 9	646 8.50	382 5.58	409	5.52
9-10	502 6.60	313 4.57	318	4.29
10-11	341 4.49	256 3.74	251	3.39
11-12	246 3.24	259 3.78	203	2.74

JOUR MOYEN

7601

6851

7414

(*) POURCENTAGES DES HEURES MOYENNES SUP LES JOURNEES MOYENNES

ROUTE CCNPT. VOIE REGION TRONCON SECTION 04 MOIS DE PELEVE
 0309 400 70 01 010

MUNICIPALITE: EUCKINGHAM

A 2.25 AU SUD DES FEUX DE CIRCULATION.

JOURS MOYENS MENSUELS DE 1978

MOIS	DIMANCHE MOYEN	LUNDI MOYEN	MARDI MOYEN	MERCREDI MOYEN	JEUDI MOYEN	VENDREDI MOYEN	SAMEDI MOYEN	JOUR MOY. AJUSTE 1978	JOUR MOY. AJUSTE 1977
JANV.	-----	-----	-----	-----	-----	-----	-----	-----	-----
FEV.	-----	-----	-----	-----	-----	-----	-----	-----	-----
MARS.	-----	-----	-----	-----	-----	-----	-----	-----	-----
AVRIL	-----	-----	-----	-----	-----	-----	-----	-----	-----
MAI	-----	-----	-----	-----	-----	-----	-----	-----	-----
JUIN	8057	6342	7752	7967	8000	8771	6850	7677	-----
JUIL.	7959	6993	6914	7093	7268	8344	6881	7250	7194
AOUT	7490	6774	6905	7034	7670	8439	6798	7301	-----
SEPT	6830	6593	6815	6848	7323	8205	6857	7070	-----
OCT.	-----	-----	-----	-----	-----	-----	-----	-----	-----
NOV.	-----	-----	-----	-----	-----	-----	-----	-----	-----
DEC.	-----	-----	-----	-----	-----	-----	-----	-----	-----
JOUR MOYEN	-----	-----	-----	-----	-----	-----	-----	6546	6101

ROUTE CCNPT. VOIE
 0309 400

POURCENTAGES DES JOURS MOYENS MENSUELS PAR RAPPORT AU J.M.A. AJUSTE DE 1978

MOIS	DIMANCHE	LUNDI	MARDI	MERCREDI	JEUDI	VENDREDI	SAMEDI	JOUR MOY. AJUSTE 1978	JOUR MOY. AJUSTE 1977(*)
JANV.	-----	-----	-----	-----	-----	-----	-----	-----	-----
FEV.	-----	-----	-----	-----	-----	-----	-----	-----	-----
MARS	-----	-----	-----	-----	-----	-----	-----	-----	-----
AVRIL	-----	-----	-----	-----	-----	-----	-----	-----	-----
MAI	-----	-----	-----	-----	-----	-----	-----	-----	-----
JUIN	123.1	96.9	118.4	121.7	122.2	134.0	104.6	117.3	-----
JUIL.	121.6	106.8	105.6	103.4	111.0	127.5	105.1	112.3	117.8
AOUT	114.4	103.5	105.5	107.5	117.2	128.9	103.6	111.5	-----
SEPT	104.6	100.7	104.1	104.6	111.9	125.3	104.8	108.0	-----
OCT.	-----	-----	-----	-----	-----	-----	-----	-----	-----
NOV.	-----	-----	-----	-----	-----	-----	-----	-----	-----
DEC.	-----	-----	-----	-----	-----	-----	-----	-----	-----
JOUR MOYEN	-----	-----	-----	-----	-----	-----	-----	100.0	100.0

(*) POURCENTAGE DU JOUR MOYEN MENSUEL AJUSTE DE 1977 PAR RAPPORT AU J.M.A. AJUSTE DE 1977

VARIATIONS JOURNALIERES

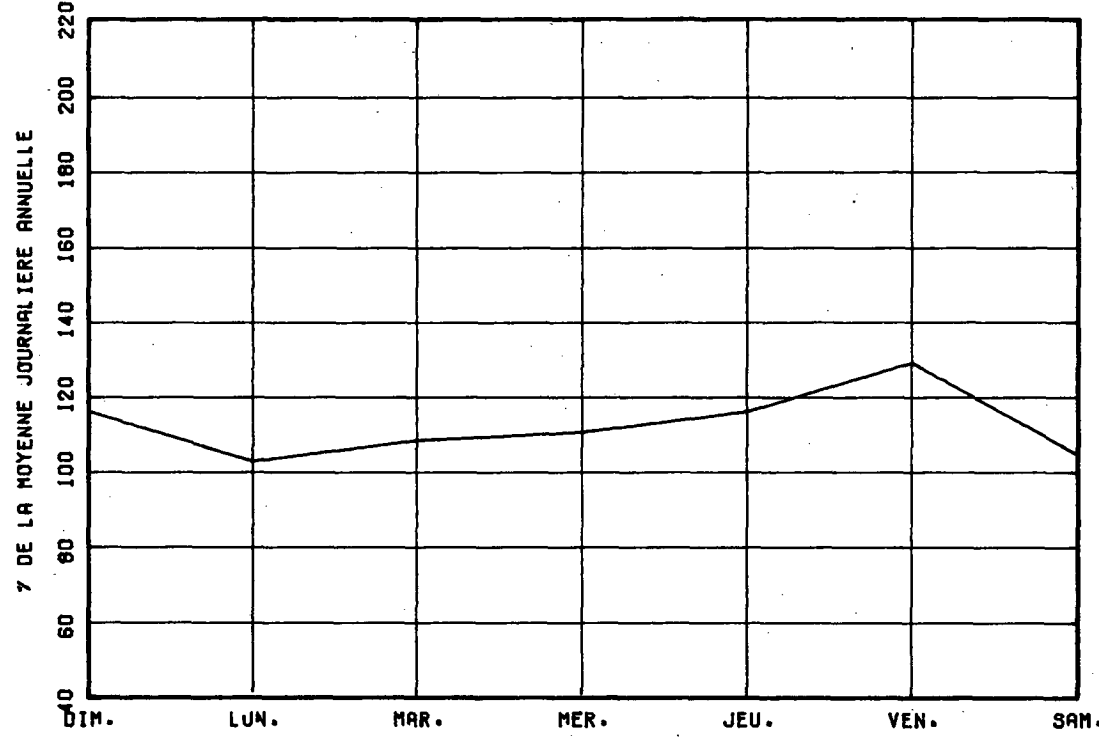

VARIATIONS MENSUELLES

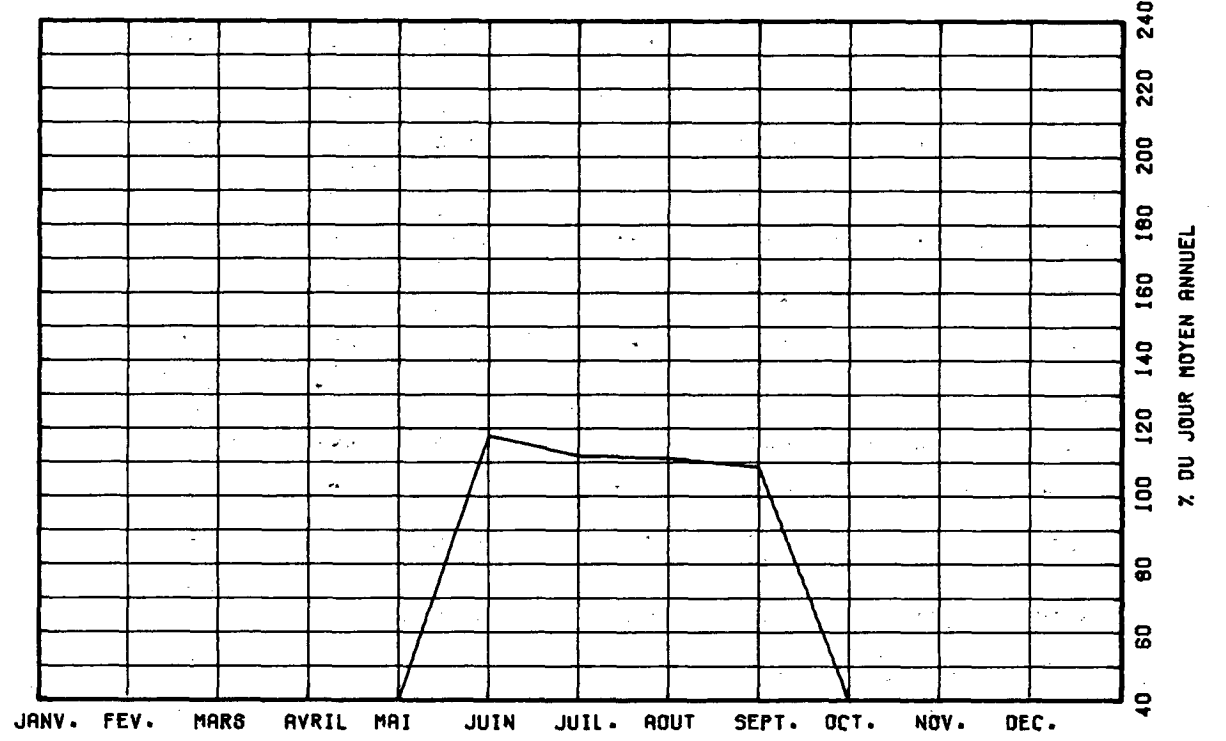

VARIATIONS HORAIRES

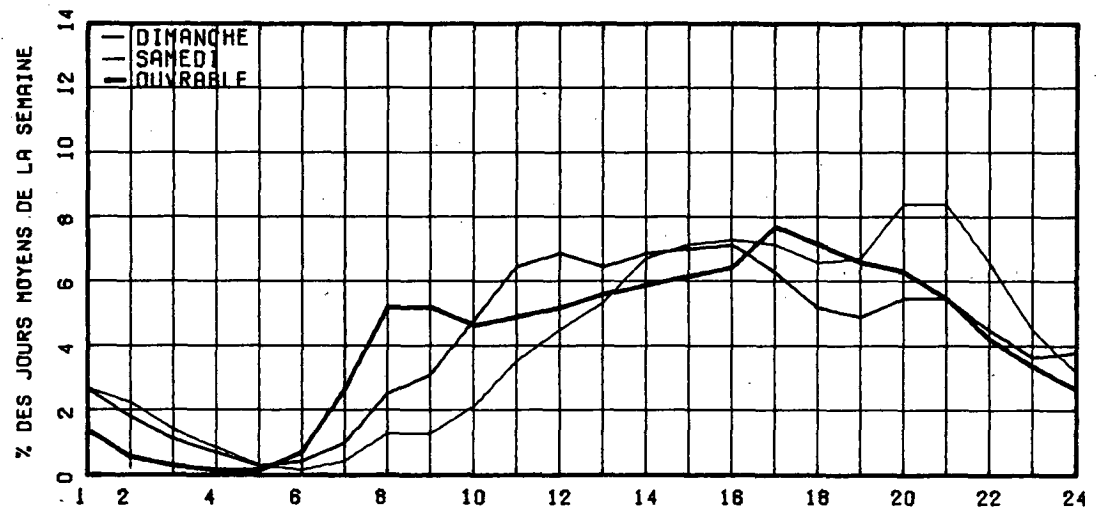

RELATION ENTRE LES HEURES DE POINTES ET LE J.M.A.

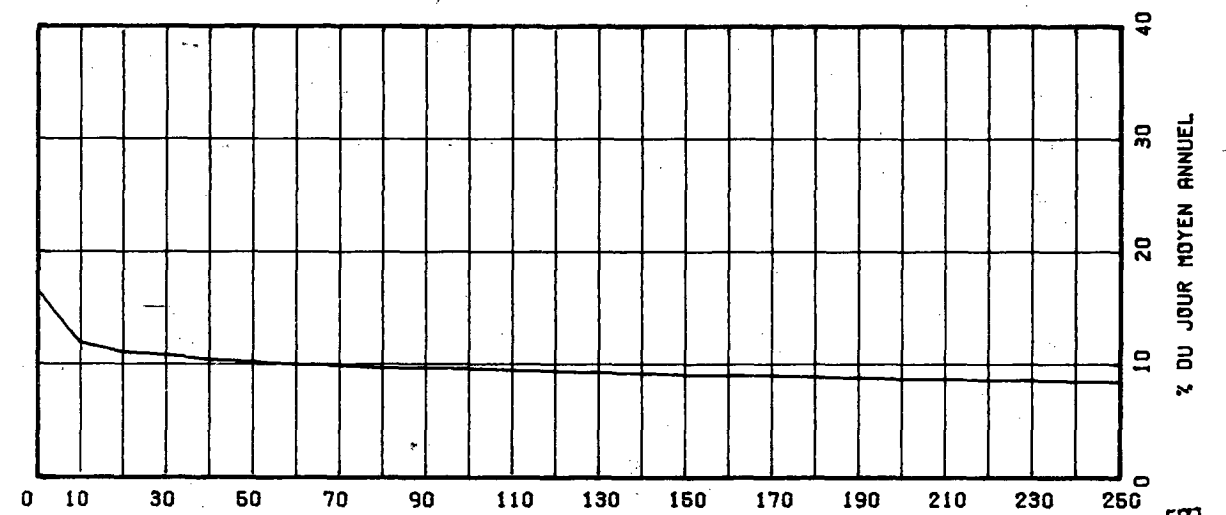

ROUTE COMPT. VOIE REGION TRONCON SECTION 04 MOIS DE RELEVÉ

0715 400 70 01 020

MUNICIPALITE: EUCKINGHAM

A 1.6 KM. AU NORD DE L'INT. DE LA RTE 309.

ANNEE JC. MOY. JC. MOY. JC. MOY. POURC. JOUR HEURES MAXIMALES
 ANNUEL HIVER ETE AUGM. MAXIMUM 1-ERE 10-E 30-E 100-E

ANNEE	JC. MOY. ANNUEL	JC. MOY. HIVER	JC. MOY. ETE	POURC. AUGM.	JOUR MAXIMUM	HEURES MAXIMALES 1-ERE	HEURES MAXIMALES 10-E	HEURES MAXIMALES 30-E	HEURES MAXIMALES 100-E
74									
*POURC.									
75									
*POURC.									
76									
*POURC.									
77									
*POURC.									
78	1900	1588	2138	-----	2629	233	213	204	187
*POURC.		83.6	112.4		138.4	12.3	11.2	10.7	9.9

DISTRIBUTION MENSUELLE DE 1978

MOIS	HEURE MAXIMUM	JOUR MAXIMUM	JOUR MOYEN	TOTAL DU MOIS	POURC. ANNEE
JANV.	-----	-----	-----	-----	-----
FEV.	-----	-----	-----	-----	-----
MARS	-----	-----	-----	-----	-----
AVRIL	-----	-----	-----	-----	-----
MAI	-----	-----	-----	-----	-----
JUIN	209	2434	2299	66298	-----
JUIL.	229	2517	2247	69659	-----
AOUT	214	2629	2134	66171	-----
SEPT.	233	2365	1845	58444	-----
OCT.	-----	-----	-----	-----	-----
NOV.	-----	-----	-----	-----	-----
DEC.	-----	-----	-----	-----	-----
JOUR MOYEN ANNUEL:	1900				
TOTAL:	-----	-----	-----	-----	-----

ROUTE 0315 COMPT. 400 VOIE 00

REPARTITION HORAIRE JOURNALIERE DE 1978

HEURES A.M.	DIMANCHE MOYENNE POURC. (*)	SAMEDI MOYENNE POURC.	JOURS OUV. MOYENNE POURC.
12- 1	44 1.96	38 1.65	22 1.08
1- 2	39 1.73	29 1.26	11 0.55
2- 3	29 1.29	20 0.87	7 0.36
3- 4	20 0.89	13 0.56	3 0.16
4- 5	8 0.36	6 0.26	3 0.14
5- 6	4 0.18	9 0.39	13 0.66
6- 7	14 0.62	22 0.95	56 2.69
7- 8	20 0.89	43 1.86	84 4.04
8- 9	30 1.33	75 3.25	97 4.67
9-10	69 3.07	124 5.38	96 4.62
10-11	111 4.93	158 6.85	107 5.15
11-12 P.M.	130 5.78	173 7.50	114 5.52
12- 1	142 6.31	175 7.59	114 5.50
1- 2	180 8.00	184 7.98	134 6.46
2- 3	193 8.58	182 7.89	132 6.35
3- 4	164 7.29	169 7.33	139 6.69
4- 5	163 7.24	170 7.37	160 7.73
5- 6	148 6.58	133 5.77	151 7.30
6- 7	147 6.53	124 5.38	154 7.42
7- 8	186 8.27	127 5.51	153 7.40
8- 9	168 7.47	119 5.16	124 6.00
9-10	117 5.20	89 3.86	91 4.40
10-11	77 3.42	69 2.99	65 3.13
11-12	47 2.09	55 2.39	41 1.99
JOUR MOYEN	2250	2306	2078
(*) POURCENTAGES DES HEURES MOYENNES SUR LES JOURNEES MOYENNES			

ROUTE COMPT. VOIE REGION TRONCON SECTION 04 MOIS DE RELEVÉ
 0315 400 70 01 020

MUNICIPALITE: EUCKINGHAM

A 1.6 KM. AU NORD DE L'INT. DE LA RTE 309.

JOURS MOYENS MENSUELS DE 1978

MOIS	DIMANCHE MOYEN	LUNDI MOYEN	MARDI MOYEN	MERCREDI MOYEN	JEUDI MOYEN	VENDREDI MOYEN	SAMEDI MOYEN	JOUR MOY. AJUSTE 1978	JOUR MOY. AJUSTE 1977
JANV.	-----	-----	-----	-----	-----	-----	-----	-----	-----
FEV.	-----	-----	-----	-----	-----	-----	-----	-----	-----
MARS	-----	-----	-----	-----	-----	-----	-----	-----	-----
AVRIL	-----	-----	-----	-----	-----	-----	-----	-----	-----
MAI	-----	-----	-----	-----	-----	-----	-----	-----	-----
JUIN	2341	2054	2085	2233	2155	2291	2302	2208	-----
JUIL.	2283	2171	2257	2231	2141	2344	2298	2246	-----
AOUT	2325	2021	1988	2032	2012	2253	2338	2145	-----
SEPT	2094	1715	1823	1780	1732	2009	2287	1920	-----
OCT.	-----	-----	-----	-----	-----	-----	-----	-----	-----
NOV.	-----	-----	-----	-----	-----	-----	-----	-----	-----
DEC.	-----	-----	-----	-----	-----	-----	-----	-----	-----
JOUR MOYEN	-----	-----	-----	-----	-----	-----	-----	1900	-----

ROUTE COMPT. VOIE
 0315 400

POURCENTAGES DES JOURS MOYENS MENSUELS PAR RAPPORT AU J.M.A. AJUSTE DE 1978

MOIS	DIMANCHE	LUNDI	MARDI	MERCREDI	JEUDI	VENDREDI	SAMEDI	JOUR MOY. AJUSTE 1978	JOUR MOY. AJUSTE 1977(*)
JANV.	-----	-----	-----	-----	-----	-----	-----	-----	-----
FEV.	-----	-----	-----	-----	-----	-----	-----	-----	-----
MARS	-----	-----	-----	-----	-----	-----	-----	-----	-----
AVRIL	-----	-----	-----	-----	-----	-----	-----	-----	-----
MAI	-----	-----	-----	-----	-----	-----	-----	-----	-----
JUIN	123.2	108.1	109.7	117.5	113.4	120.6	121.2	116.2	-----
JUIL.	120.2	114.3	118.8	117.4	112.7	123.4	120.9	118.2	-----
AOUT	122.4	106.4	104.6	109.6	105.9	118.6	123.1	112.9	-----
SEPT	110.2	90.3	95.9	93.7	91.2	105.7	120.4	101.1	-----
OCT.	-----	-----	-----	-----	-----	-----	-----	-----	-----
NOV.	-----	-----	-----	-----	-----	-----	-----	-----	-----
DEC.	-----	-----	-----	-----	-----	-----	-----	-----	-----
JOUR MOYEN	-----	-----	-----	-----	-----	-----	-----	100.0	-----

(*) POURCENTAGE DU JOUR MOYEN MENSUEL AJUSTE DE 1977 PAR RAPPORT AU J.M.A. AJUSTE DE 1977

VARIATIONS JOURNALIERES

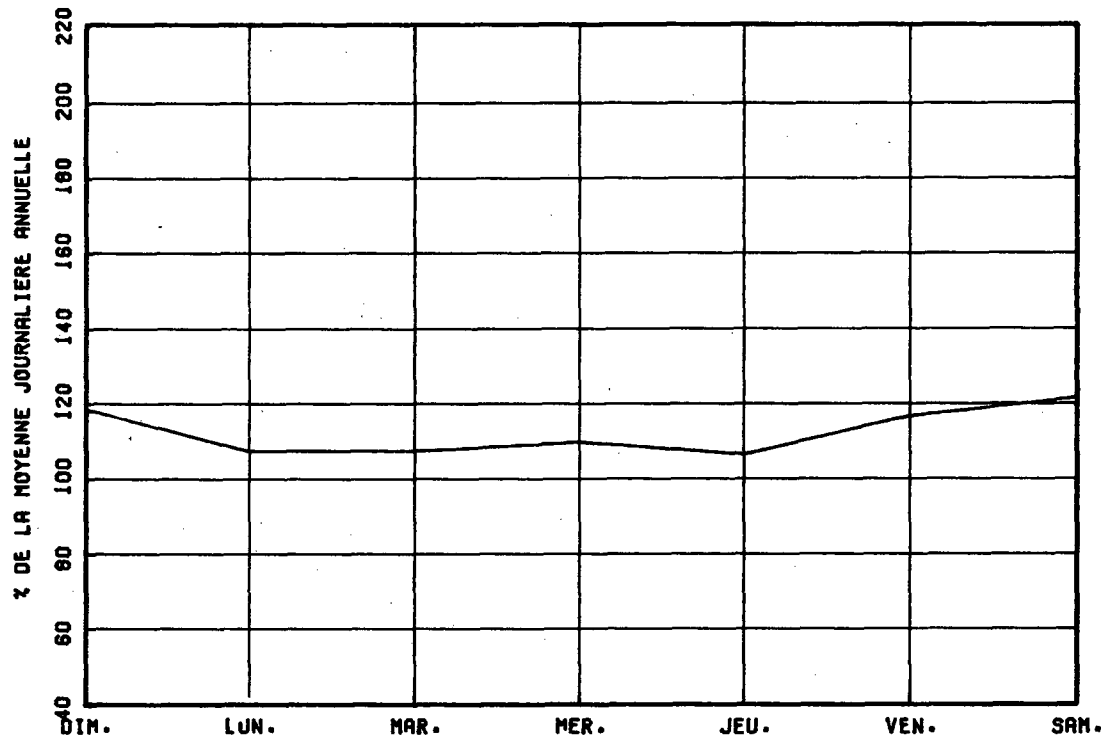

VARIATIONS MENSUELLES

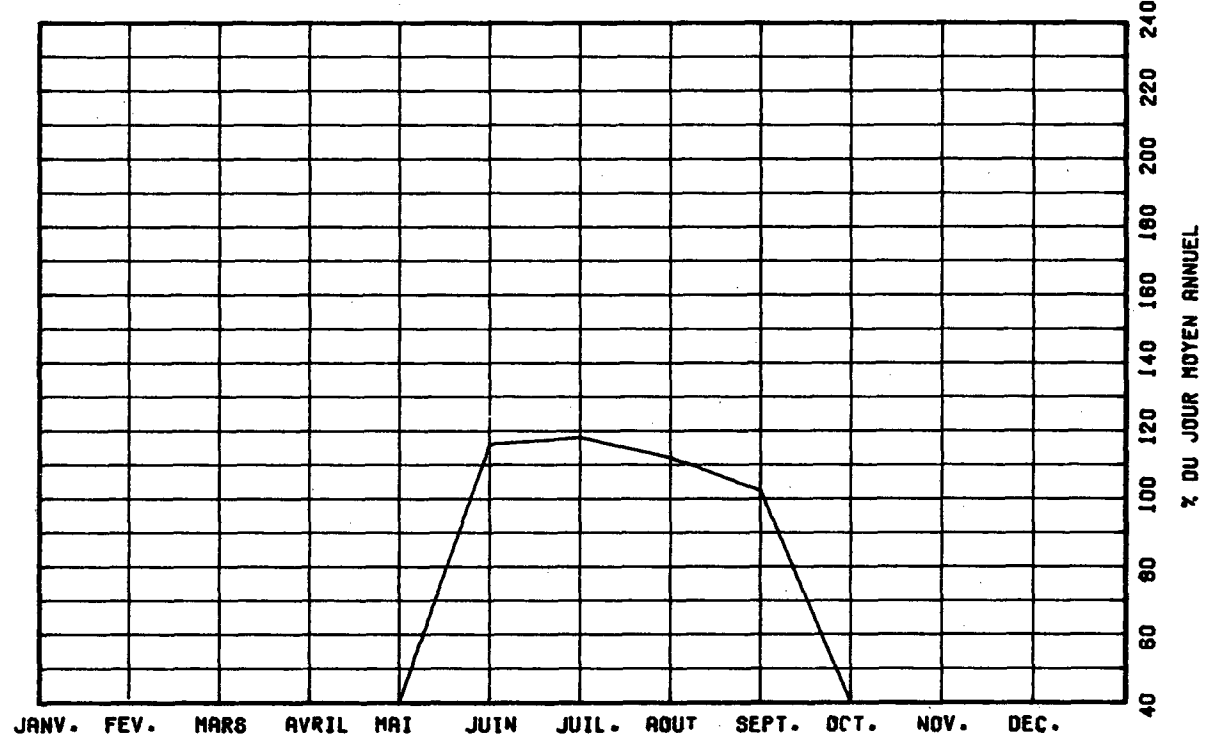

VARIATIONS HORAIRES

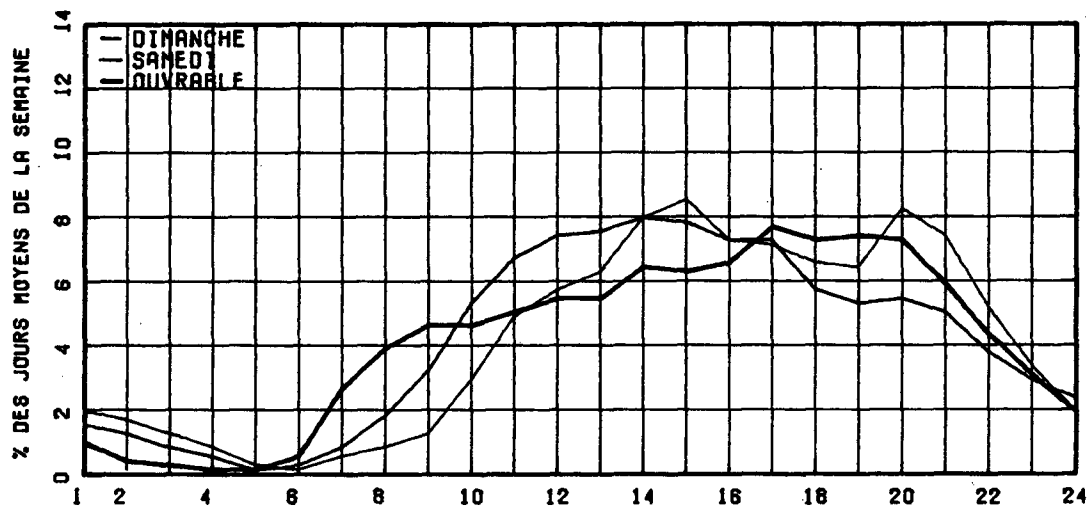

RELATION ENTRE LES HEURES DE POINTES ET LE J.M.A.

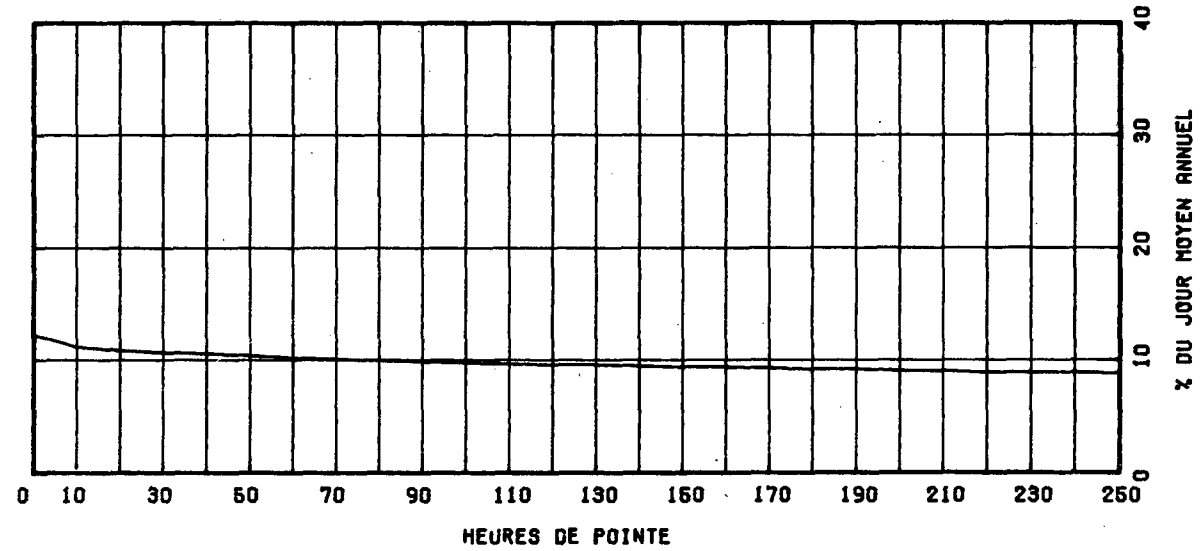

ROUTE COMPT. VOIE REGION TADRONCON SECTION 04 MOIS DE RELEVÉ

0317 300 70 01 010

MUNICIPALITE: THURSO

A 3.1 KM. AU NORD DE L'INT. DE LA RTE 148.

ANNEE JO. MOY. JOI. MOY. JO. MOY. POURC. JOUR HEURES MAXIMALES
 ANNEEL HIVER ETE AUGM. MAXIMUM 1-ERE 10-E 30-E 100-E

ANNEE	JO. MOY.	JOI. MOY.	JO. MOY.	POURC.	JOUR	HEURES MAXIMALES			
ANNEEL	HIVER	ETE	AUGM.	MAXIMUM	1-ERE	10-E	30-E	100-E	
74									
*POURC.									
75									
*POURC.									
76	852	549	1205	-----	-----	-----	227	-----	
*POURC.		64.4	141.4	-----	-----	-----	26.6	-----	
77	652	437	907	-----	-----	-----	-----	-----	
*POURC.		57.0	139.1	-----	-----	-----	-----	-----	
78	849	526	1189	+30.2	2214	230	180	146	122
*POURC.		69.0	140.0		260.8	27.1	21.2	17.2	14.4

DISTRIBUTION MENSUELLE DE 1978

MOIS	HEURE MAXIMUM	JOUR MAXIMUM	JOUR MOYEN	TOTAL DU MOIS	POURC. ANNEE
JANV.	-----	-----	-----	-----	-----
FEV.	-----	-----	-----	-----	-----
MARS	-----	-----	-----	-----	-----
AVRIL	-----	-----	-----	-----	-----
MAI	-----	-----	-----	-----	-----
JUIN	150	1583	1136	34023	-----
JUIL.	205	1520	1128	34973	-----
AOUT	230	2214	1228	39070	-----
SEPT.	156	1789	1269	37967	-----
OCT.	-----	-----	-----	-----	-----
NOV.	-----	-----	-----	-----	-----
DEC.	-----	-----	-----	-----	-----

JOUR MOYEN ANNEEL: 649

TOTAL:-----

ROUTE COMPT. VOIE
0317 300 00

REPARTITION HORAIRE JOURNALIERE DE 1978

HEURES A.M.	DI MANCHE MOYENNE POURC. (*)	SAMEDI MOYENNE POURC.	JOURS OUV. MOYENNE POURC.			
12- 1	35	2.23	26	2.00	13	1.27
1- 2	30	1.91	21	1.62	6	0.59
2- 3	24	1.53	12	0.92	4	0.40
3- 4	13	0.83	8	0.62	3	0.31
4- 5	8	0.51	5	0.39	3	0.29
5- 6	4	0.25	6	0.46	9	0.90
6- 7	8	0.51	14	1.08	31	2.86
7- 8	15	0.95	27	2.08	60	5.56
8- 9	25	1.59	44	3.39	47	4.37
9-10	40	2.54	74	5.70	47	4.35
10-11	59	3.75	85	6.55	51	4.70
11-12 P.M.	80	5.09	89	6.86	52	4.84
12- 1	94	5.98	84	6.47	56	5.19
1- 2	119	7.57	98	7.55	69	6.33
2- 3	117	7.44	93	7.16	62	5.76
3- 4	116	7.37	98	7.55	69	6.37
4- 5	119	7.57	92	7.09	84	7.72
5- 6	106	6.74	71	5.47	81	7.50
6- 7	121	7.69	72	5.55	85	7.85
7- 8	147	9.35	81	6.24	78	7.23
8- 9	129	8.20	75	5.78	64	5.89
9-10	84	5.34	53	4.08	48	4.40
10-11	52	3.31	36	2.77	34	3.16
11-12	28	1.78	34	2.62	23	2.17

JOUR MOYEN 1573 1298 1090
 (*) POURCENTAGES DES HEURES MOYENNES SUR LES JOURNEES MOYENNES

ROUTE COMPT. VOIE REGION TRONCON SECTION 04 MOIS DE RELEVÉ

0317 300 70 01 010

MUNICIPALITE: THURSC

A 3.1 KM. AU NORD DE L'INT. DE LA RTE 148.

JOURS MOYENS MENSUELS DE 1978

MOIS	DIMANCHE MOYEN	LUNDI MOYEN	MARDI MOYEN	MERCREDI MOYEN	JEUDI MOYEN	VENDREDI MOYEN	SAMEDI MOYEN	JOUR MOY. AJUSTE 1978	JOUR MOY. AJUSTE 1977
JANV.	-----	-----	-----	-----	-----	-----	-----	-----	-----
FEV.	-----	-----	-----	-----	-----	-----	-----	-----	-----
MARS	-----	-----	-----	-----	-----	-----	-----	-----	-----
AVRIL	-----	-----	-----	-----	-----	-----	-----	-----	-----
MAI	-----	-----	-----	-----	-----	-----	-----	-----	-----
JUIN	1523	961	926	1009	1013	1245	1276	1136	-----
JUIL.	1404	1001	1009	1042	971	1268	1155	1121	1069
AOUT	1760	1098	1028	1081	1075	1375	1301	1245	-----
SEPT	1666	947	1012	1056	1054	1408	1451	1227	-----
OCT.	-----	-----	-----	-----	-----	-----	-----	-----	-----
NOV.	-----	-----	-----	-----	-----	-----	-----	-----	-----
DEC.	-----	-----	-----	-----	-----	-----	-----	-----	-----
JOUR MOYEN	-----	-----	-----	-----	-----	-----	-----	849	652

ROUTE COMPT. VOIE

0317 300

POURCENTAGES DES JOURS MOYENS MENSUELS PAR RAPPORT AU J.M.A. AJUSTE DE 1978

MOIS	DIMANCHE	LUNDI	MARDI	MERCREDI	JEUDI	VENDREDI	SAMEDI	JOUR MOY. AJUSTE 1978	JOUR MOY. AJUSTE 1977(*)
JANV.	-----	-----	-----	-----	-----	-----	-----	-----	-----
FEV.	-----	-----	-----	-----	-----	-----	-----	-----	-----
MARS	-----	-----	-----	-----	-----	-----	-----	-----	-----
AVRIL	-----	-----	-----	-----	-----	-----	-----	-----	-----
MAI	-----	-----	-----	-----	-----	-----	-----	-----	-----
JUIN	179.4	113.2	109.1	118.8	119.3	146.6	150.3	133.8	-----
JUIL.	165.4	117.9	118.8	122.7	114.4	149.4	136.0	132.0	164.0
AOUT	207.3	129.3	121.1	127.3	126.6	162.0	153.2	146.6	-----
SEPT	196.2	111.5	119.2	124.4	124.1	165.8	170.9	144.5	-----
OCT.	-----	-----	-----	-----	-----	-----	-----	-----	-----
NOV.	-----	-----	-----	-----	-----	-----	-----	-----	-----
DEC.	-----	-----	-----	-----	-----	-----	-----	-----	-----
JOUR MOYEN	-----	-----	-----	-----	-----	-----	-----	100.0	100.0

(*) POURCENTAGE DU JOUR MOYEN MENSUEL AJUSTE DE 1977 PAR RAPPORT AU J.M.A. AJUSTE DE 1977

VARIATIONS JOURNALIERES

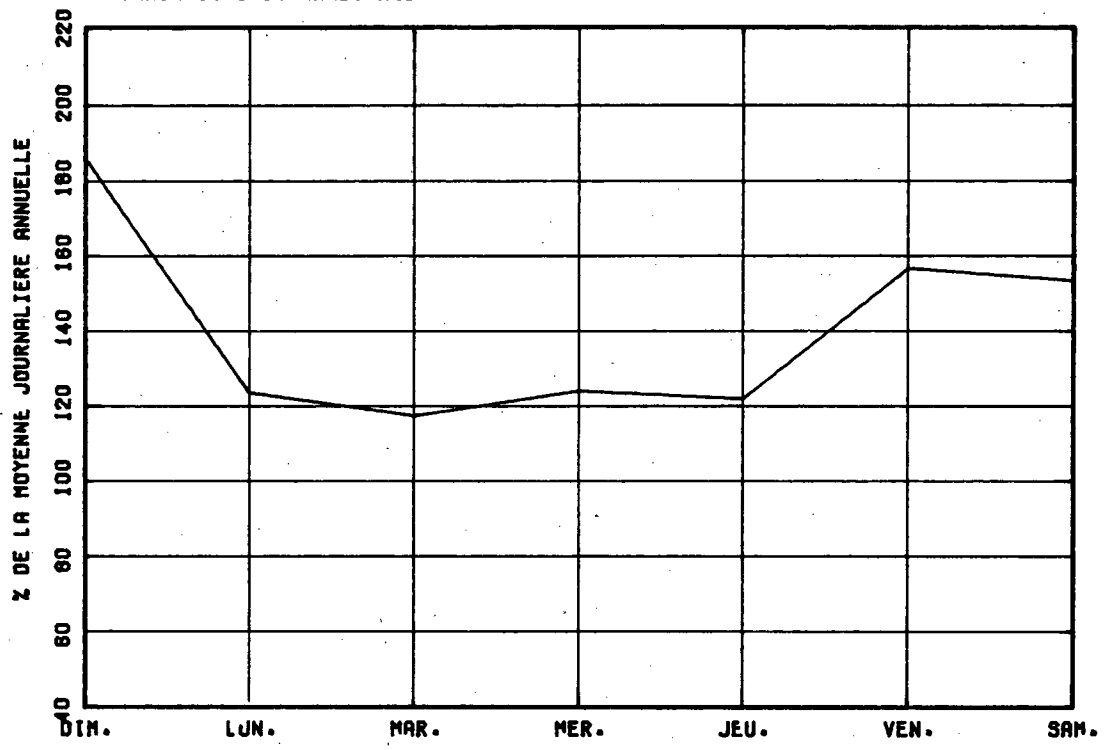

VARIATIONS MENSUELLES

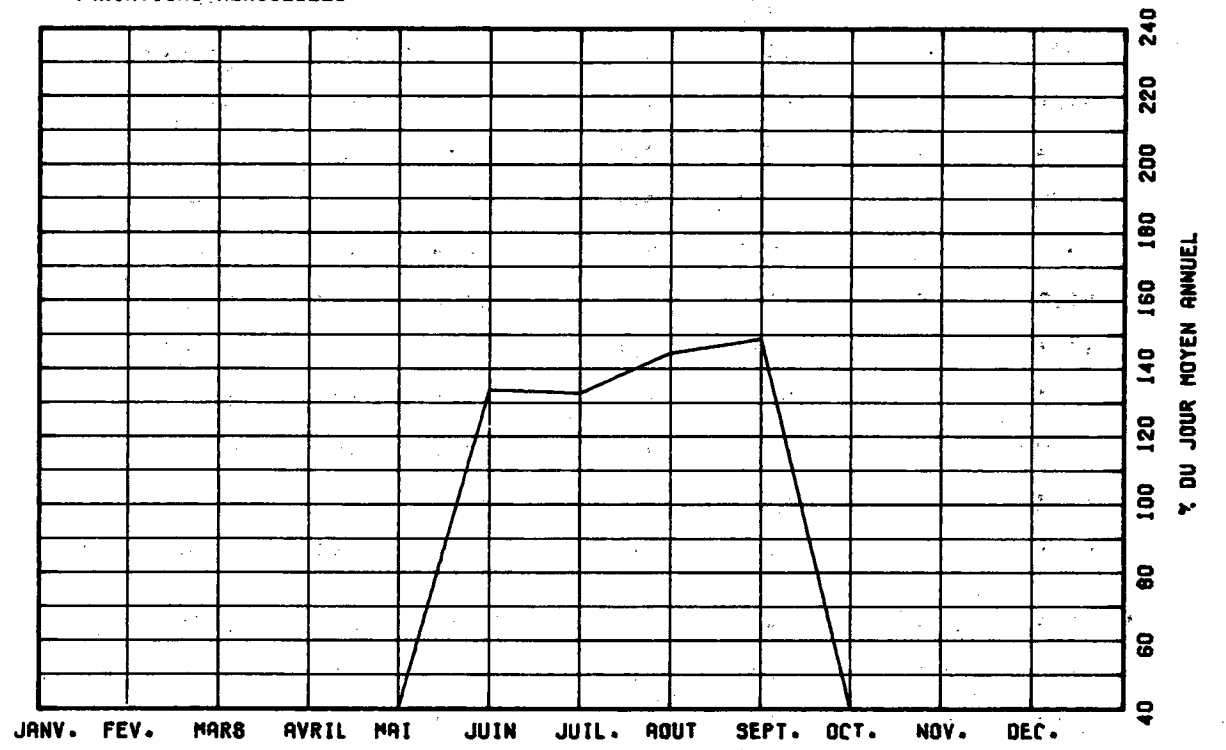

VARIATIONS HORAIRES

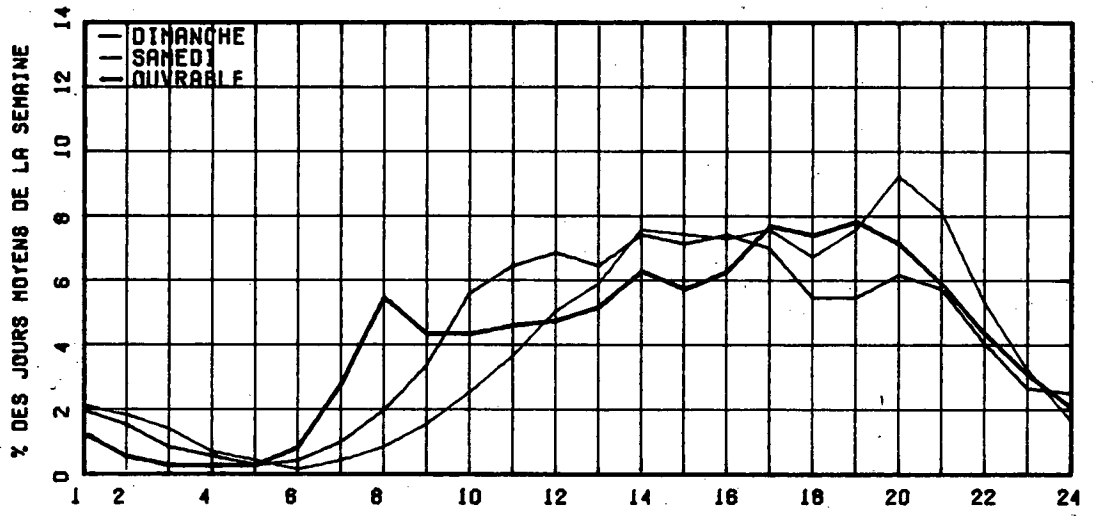

RELATION ENTRE LES HEURES DE POINTES ET LE J.M.A.

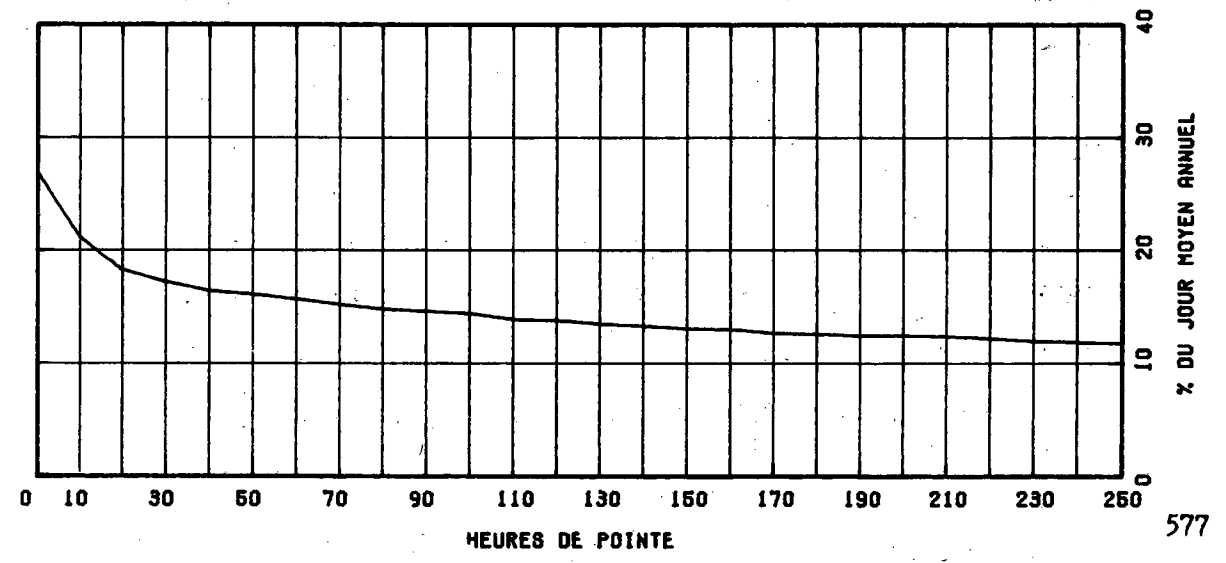

ROUTE COMPT. VOIE REGION TRONCON SECTION 04 MOIS DE RELÈVE

0321 450 70 01 010

MUNICIPALITÉ: FARINEAUVILLE

413.2 KM. AU NORD DE L'INT. DE LA RTE 148.

ANNEE	JC. MOY. ANUEL	JC. MOY. HIVER	JC. MOY. ETE	POURC. AUGM.	JOUR MAXIMUM	HEURES MAXIMALES				
						1-ERE	10-E	30-E	10-E	
74										
*POURC.										
75										
*POURC.										
76	1797	1314	2220						299	
*POURC.		73.1	123.5						16.6	
77	1636	1215	2230							
*POURC.		74.3	136.3							
78	1649	1218	2295	+0.8	4311	426	356	310	251	
*POURC.		73.9	139.2		251.4	25.8	21.6	18.3	19.6	

DISTRIBUTION MENSUELLE DE 1978

MOIS	HEURE MAXIMUM	JOUR MAXIMUM	JOUR MOYEN	TOTAL DU MOIS	POURC. ANNEE
JANV.	---	---	---	---	---
FEV.	---	---	---	---	---
MARS	---	---	---	---	---
AVRIL	---	---	---	---	---
MAI	---	---	---	---	---
JUIN	389	3633	2525	75759	---
JUIL.	389	4154	2825	87593	---
AOUT	426	4311	2311	71666	---
SEPT	203	2073	1504	45132	---
OCT.	---	---	---	---	---
NOV.	---	---	---	---	---
DEC.	---	---	---	---	---

JOUR MOYEN ANUEL: 1649

TOTAL:-----

ROUTE COMPT. VOIE
0321 450 00 HERBES DE BOIMIE

0 10 20 30 40 50 60 REPARTITION HORAIRE JOURNALIERE DE 1978 80 90 100 110 120 130 140 150 160 170 180 190 200 210 220 230 240

HEURES A.M.	DIMANCHE MOYENNE POURC. (*)		SAMEDI MOYENNE POURC.		JOURS OUV. MOYENNE POURC.	
	HEURES	POURC.	HEURES	POURC.	JOURS	POURC.
12-1	66	2.19	52	2.08	20	0.95
1-2	48	1.59	39	1.56	9	0.43
2-3	30	0.99	19	0.76	4	0.22
3-4	21	0.70	11	0.44	2	0.10
4-5	9	0.30	6	0.24	3	0.18
5-6	5	0.17	8	0.32	19	0.90
6-7	13	0.43	16	0.64	53	2.53

REPARTITION DES HEURES PAR HEURES DE BOIMIE ET DE 42 HOURS

7-8 18 0.60 42 HOURS 1.68 110 5.22

8-9 33 1.09 79 3.17 112 5.34

JANV. 1636 74.3 136.3 251.4 25.8 21.6 18.3 19.6

HEURES P.M.	DIMANCHE MOYENNE POURC. (*)		SAMEDI MOYENNE POURC.		JOURS OUV. MOYENNE POURC.	
	HEURES	POURC.	HEURES	POURC.	JOURS	POURC.
10-11	135	4.47	189	7.58	116	5.53
11-12	168	5.57	200	8.02	117	5.56
12-1	173	5.73	185	7.41	115	5.47
1-2	226	7.40	198	7.94	129	6.11
2-3	230	7.62	181	7.25	132	6.28
3-4	215	7.13	177	7.09	142	6.74
4-5	234	7.76	152	6.09	191	9.05
5-6	213	7.06	127	5.09	145	6.90
6-7	254	8.42	126	5.05	137	6.52
7-8	279	9.25	148	5.93	140	6.67
8-9	247	8.19	141	5.65	116	5.52
9-10	163	5.40	103	4.13	85	4.05
10-11	111	3.68	85	3.41	60	2.88

11-12 53 1.76 81 3.25 40 1.91

JOUR MOYEN 3017 2495 2110
(*) POURCENTAGES DES HEURES MOYENNES SUR LES JOURNEES MOYENNES

X DU JOUR MOYEN ANNUEL

X DU JOUR MOYEN ANNUEL

ROUTE. COMET. VOIE REGION TRONCON SECTION 04 MOIS DE RELEVÉ

0321 450 70 01 010

MUNICIPALITE: PAPINEAUVILLE
A 3.2 KM. AU NORD DE L'INT. DE LA RTE 148.

JOURS MOYENS MENSUELS DE 1978

MOIS	DIMANCHE MOYEN	LUNDI MOYEN	MARDI MOYEN	MERCREDI MOYEN	JEUDI MOYEN	VENDREDI MOYEN	SAMEDI MOYEN	JOUR MOY. AJUSTE 1978	JOUR MOY. AJUSTE 1977
JANV.	-----	-----	-----	-----	-----	-----	-----	-----	-----
FEV.	-----	-----	-----	-----	-----	-----	-----	-----	-----
MARS	-----	-----	-----	-----	-----	-----	-----	-----	-----
AVRIL	-----	-----	-----	-----	-----	-----	-----	-----	-----
MAI	-----	-----	-----	-----	-----	-----	-----	-----	-----
JUIN	3463	2076	2024	2121	2221	3025	2696	2518	-----
JUIL.	3650	2594	2310	2346	2306	3262	3093	2794	2674
AOUT	3201	2180	1780	1853	1951	2922	2619	2359	-----
SEPT.	1598	1313	1319	1321	1419	1753	1637	1480	-----
OCT.	-----	-----	-----	-----	-----	-----	-----	-----	-----
NOV.	-----	-----	-----	-----	-----	-----	-----	-----	-----
DEC.	-----	-----	-----	-----	-----	-----	-----	-----	-----
JOUR MOYEN	-----	-----	-----	-----	-----	-----	-----	1649	1636

ROUTE COMET. VOIE
0321 450

POURCENTAGES DES JOURS MOYENS MENSUELS PAR RAPPORT AU J.M.A. AJUSTE DE 1978

MOIS	DIMANCHE	LUNDI	MARDI	MERCREDI	JEUDI	VENDREDI	SAMEDI	JOUR MOY. AJUSTE 1978	JOUR MOY. AJUSTE 1977(*)
JANV.	-----	-----	-----	-----	-----	-----	-----	-----	-----
FEV.	-----	-----	-----	-----	-----	-----	-----	-----	-----
MARS	-----	-----	-----	-----	-----	-----	-----	-----	-----
AVRIL	-----	-----	-----	-----	-----	-----	-----	-----	-----
MAI	-----	-----	-----	-----	-----	-----	-----	-----	-----
JUIN	210.0	125.9	122.7	128.6	134.7	183.4	163.5	152.7	-----
JUIL.	221.3	157.3	140.1	142.3	139.8	197.8	187.6	169.4	163.4
AOUT	194.1	132.2	107.9	112.4	118.9	177.2	158.8	143.1	-----
SEPT.	96.9	79.6	80.0	80.1	86.1	106.3	99.3	89.8	-----
OCT.	-----	-----	-----	-----	-----	-----	-----	-----	-----
NOV.	-----	-----	-----	-----	-----	-----	-----	-----	-----
DEC.	-----	-----	-----	-----	-----	-----	-----	-----	-----
JOUR MOYEN	-----	-----	-----	-----	-----	-----	-----	100.0	100.0

(*) POURCENTAGE DU JOUR MOYEN MENSUEL AJUSTE DE 1977 PAR RAPPORT AU J.M.A. AJUSTE DE 1977

VARIATIONS JOURNALIERES

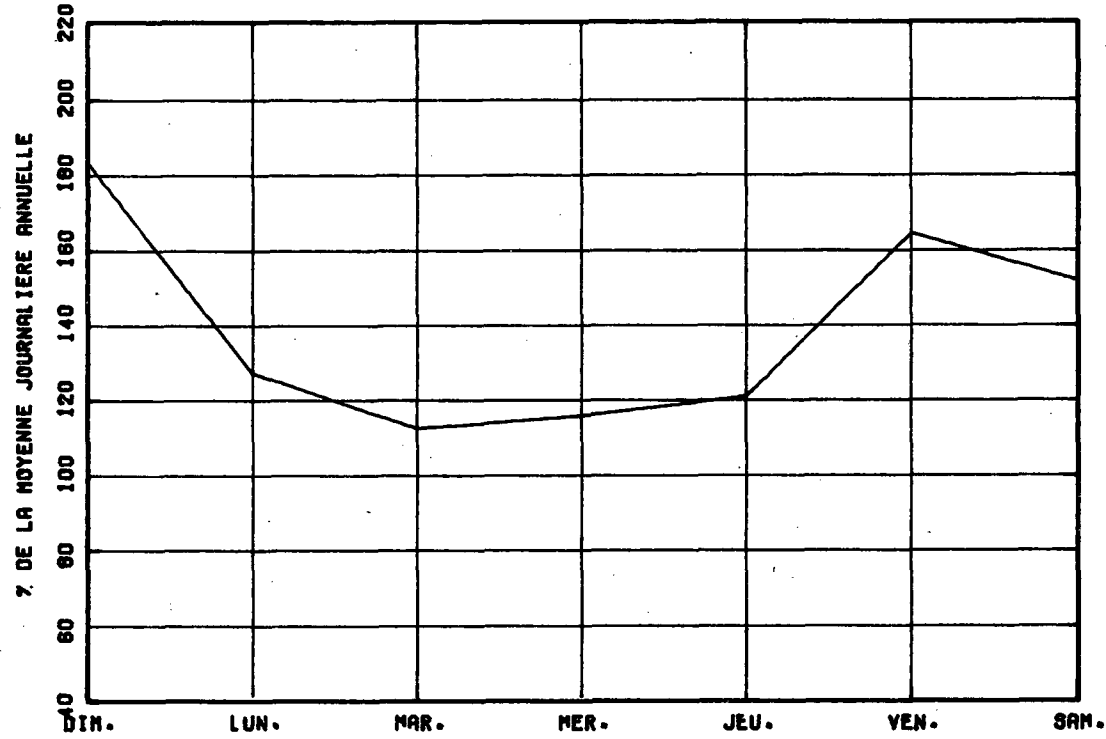

VARIATIONS MENSUELLES

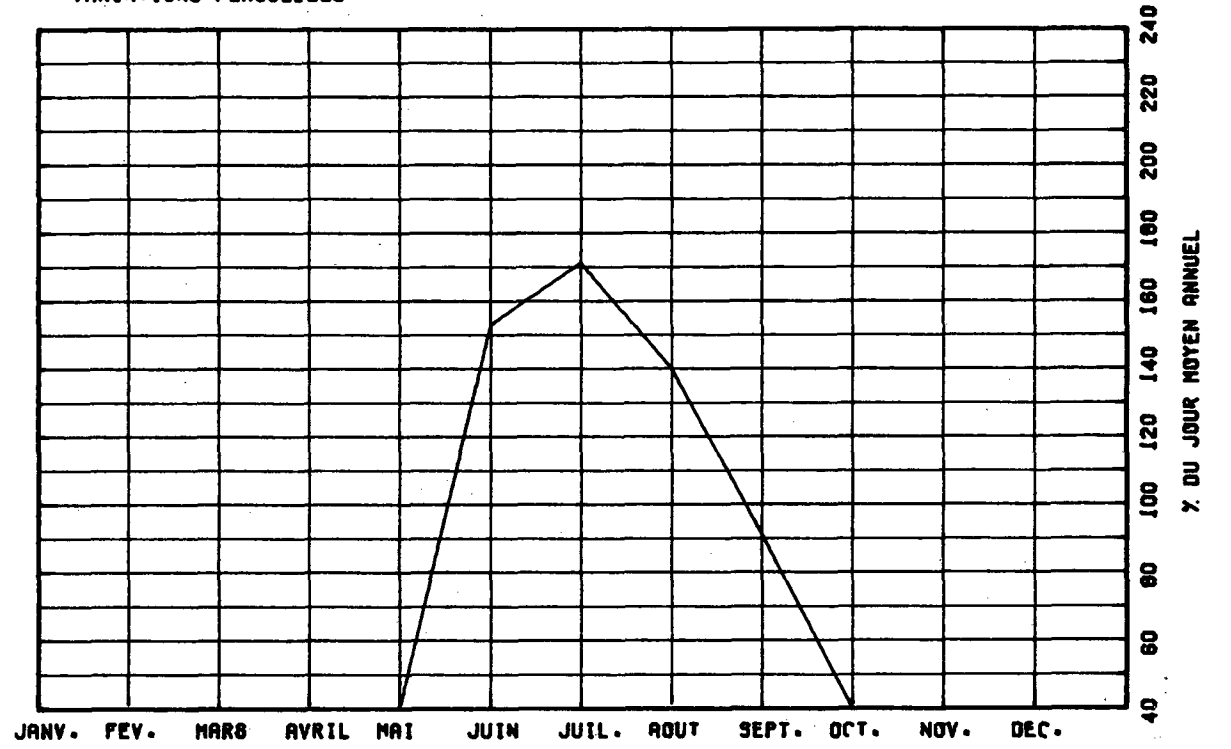

VARIATIONS HORAIRES

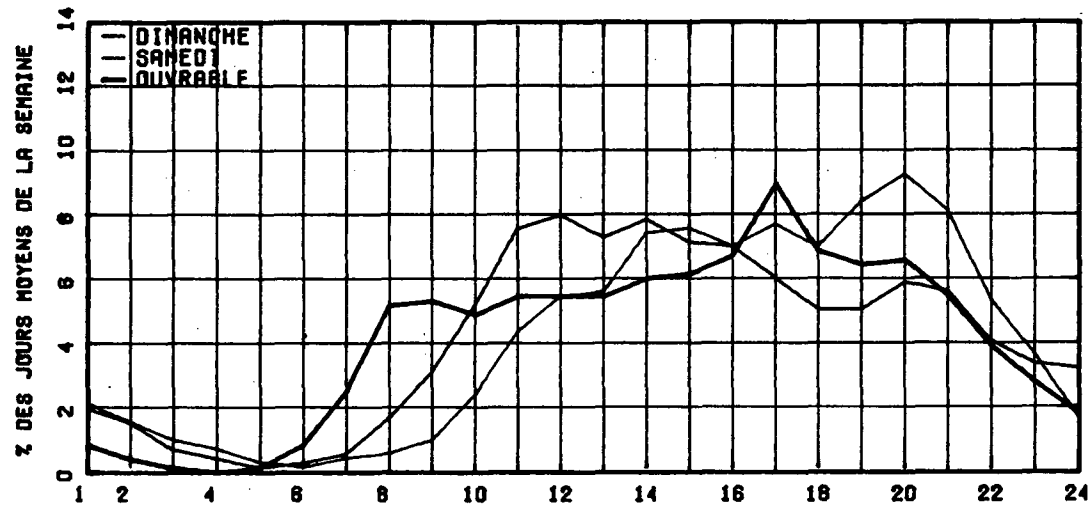

RELATION ENTRE LES HEURES DE POINTES ET LE J.M.A.

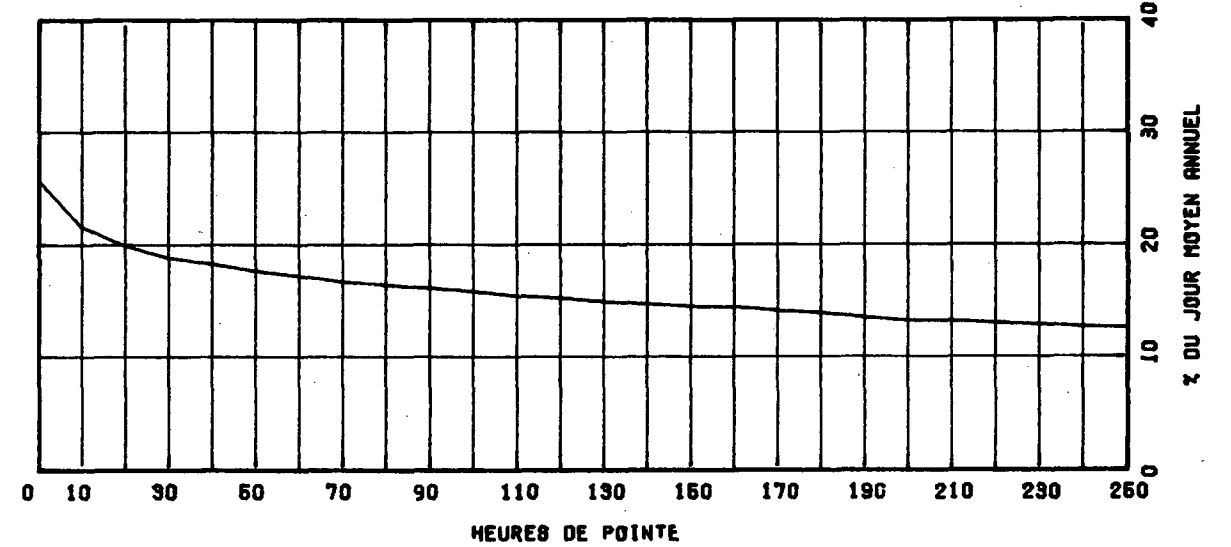

ROUTE COMPT. VOIE REGION TRONCON SECTION 04 MOIS DE RELEVÉ

0323 100 70 01 100

MUNICIPALITE: AMHERST

A 0.8 KM. AU NORD DE L'INT. DE LA RTE 364 (LAC ST-REVI).

ANNEE JC. MOY. JC. MOY. JC. MOY. POURC. JOUR HEURES MAXIMALES
 ANNUEL HIVER ETE AUGM. MAXIMUM 1-ERE 10-E 30-E 100-E

74									
*POURC.									
75									
*POURC.									
76									
*POURC.									
77									
*POURC.									
78	913	584	1182	-----	2249	229	191	175	147
*POURC.		74.9	130.1		246.3	25.1	20.9	19.3	16.1

DISTRIBUTION MENSUELLE DE 1978

MOIS	HEURE MAXIMUM	JOUR MAXIMUM	JOUR MOYEN	TOTAL DU MOIS	POURC. ANNEE
JANV.	-----	-----	-----	-----	-----
FEV.	-----	-----	-----	-----	-----
MARS	-----	-----	-----	-----	-----
AVRIL	-----	-----	-----	-----	-----
MAI	-----	-----	-----	-----	-----
JUIN	193	2249	1053	31903	-----
JUIL.	229	2249	1498	46446	-----
AOUT	202	2048	1219	37309	-----
SEPT	195	1898	952	28757	-----
OCT.	-----	-----	-----	-----	-----
NOV.	-----	-----	-----	-----	-----
DEC.	-----	-----	-----	-----	-----

JOUR MOYEN ANNUEL: 913 TOTAL:-----

ROUTE 0323 COMPT. VOIE 100 00

REPARTITION HORAIRE JOURNALIERE DE 1978

HEURES A.M.	DIMANCHE MOYENNE POURC. (*)	SAMEDI MOYENNE POURC.	JOURS OUV. MOYENNE POURC.
12- 1	31 1.70	33 2.17	9 0.93
1- 2	24 1.32	22 1.45	5 0.52
2- 3	17 0.93	14 0.92	3 0.30
3- 4	11 0.60	8 0.53	2 0.20
4- 5	6 0.33	4 0.26	3 0.32
5- 6	3 0.16	6 0.39	8 0.81
6- 7	7 0.38	12 0.79	21 2.18
7- 8	10 0.55	22 1.45	31 3.19
8- 9	20 1.10	46 3.03	35 3.55
9-10	43 2.36	71 4.67	46 4.72
10-11	75 4.12	104 6.84	57 5.83
11-12 P.M.	97 5.33	115 7.57	62 6.26
12- 1	111 6.10	112 7.37	62 6.32
1- 2	126 6.92	120 7.89	67 6.82
2- 3	147 8.08	122 8.03	72 7.33
3- 4	167 9.18	119 7.83	74 7.51
4- 5	168 9.23	108 7.11	78 7.87
5- 6	149 8.19	85 5.59	72 7.33
6- 7	149 8.19	74 4.87	64 6.52
7- 8	152 8.35	81 5.33	61 6.18
8- 9	130 7.14	83 5.46	54 5.47
9-10	97 5.33	66 4.34	44 4.48
10-11	54 2.97	51 3.36	32 3.27
11-12	26 1.43	42 2.76	21 2.14

JOUR MOYEN 1820 1520 991
 (*) POURCENTAGES DES HEURES MOYENNES SUR LES JOURNEES MOYENNES

ROUTE CGMFT. VOIE REGION TRONCCN SECTION 04 MOIS DE RELEVÉ

0323 100 70 01 100

MUNICIPALITE: AMHERST

A 0.8 KM. AU NCRD DE L'INT. DE LA RTE 364 (LAC ST-REMI).

JOURS MOYENS MENSUELS DE 1978

MOIS	DIMANCHE MOYEN	LUNDI MOYEN	MARDI MOYEN	MERCREDI MOYEN	JEUDI MOYEN	VENDREDI MOYEN	SAMEDI MOYEN	JOUR MOY. AJUSTE 1978	JOUR MOY. AJUSTE 1977
JANV.	-----	-----	-----	-----	-----	-----	-----	-----	-----
FEV.	-----	-----	-----	-----	-----	-----	-----	-----	-----
MARS	-----	-----	-----	-----	-----	-----	-----	-----	-----
AVRIL	-----	-----	-----	-----	-----	-----	-----	-----	-----
MAI	-----	-----	-----	-----	-----	-----	-----	-----	-----
JUIN	1782	792	635	661	793	1389	1375	1061	-----
JUIL.	2085	1311	1101	1209	1181	1663	1768	1473	-----
AOUT	1955	1123	856	834	918	1496	1616	1256	-----
SEPT	1481	638	642	574	616	1105	1315	910	-----
OCT.	-----	-----	-----	-----	-----	-----	-----	-----	-----
NOV.	-----	-----	-----	-----	-----	-----	-----	-----	-----
DEC.	-----	-----	-----	-----	-----	-----	-----	-----	-----
JOUR MOYEN	-----	-----	-----	-----	-----	-----	-----	913	-----

ROUTE CGMFT. VOIE

0323 100

POURCENTAGES DES JOURS MOYENS MENSUELS PAR RAPPORT AU J.M.A. AJUSTE DE 1978

MOIS	DIMANCHE	LUNDI	MARDI	MERCREDI	JEUDI	VENDREDI	SAMEDI	JOUR MOY. AJUSTE 1978	JOUR MOY. AJUSTE 1977(*)
JANV.	-----	-----	-----	-----	-----	-----	-----	-----	-----
FEV.	-----	-----	-----	-----	-----	-----	-----	-----	-----
MARS	-----	-----	-----	-----	-----	-----	-----	-----	-----
AVRIL	-----	-----	-----	-----	-----	-----	-----	-----	-----
MAI	-----	-----	-----	-----	-----	-----	-----	-----	-----
JUIN	195.2	86.7	69.6	72.4	86.9	152.1	150.6	116.2	-----
JUIL.	228.4	143.6	120.6	132.3	129.4	182.1	193.6	161.3	-----
AOUT	214.1	123.0	93.8	91.3	100.5	163.9	177.0	137.6	-----
SEPT	162.2	69.9	70.3	62.9	67.5	121.0	144.0	99.7	-----
OCT.	-----	-----	-----	-----	-----	-----	-----	-----	-----
NOV.	-----	-----	-----	-----	-----	-----	-----	-----	-----
DEC.	-----	-----	-----	-----	-----	-----	-----	-----	-----
JOUR MOYEN	-----	-----	-----	-----	-----	-----	-----	100.0	-----

(*) POURCENTAGE DU JOUR MOYEN MENSUEL AJUSTE DE 1977 PAR RAPPORT AU J.M.A. AJUSTE DE 1977

VARIATIONS JOURNALIERES

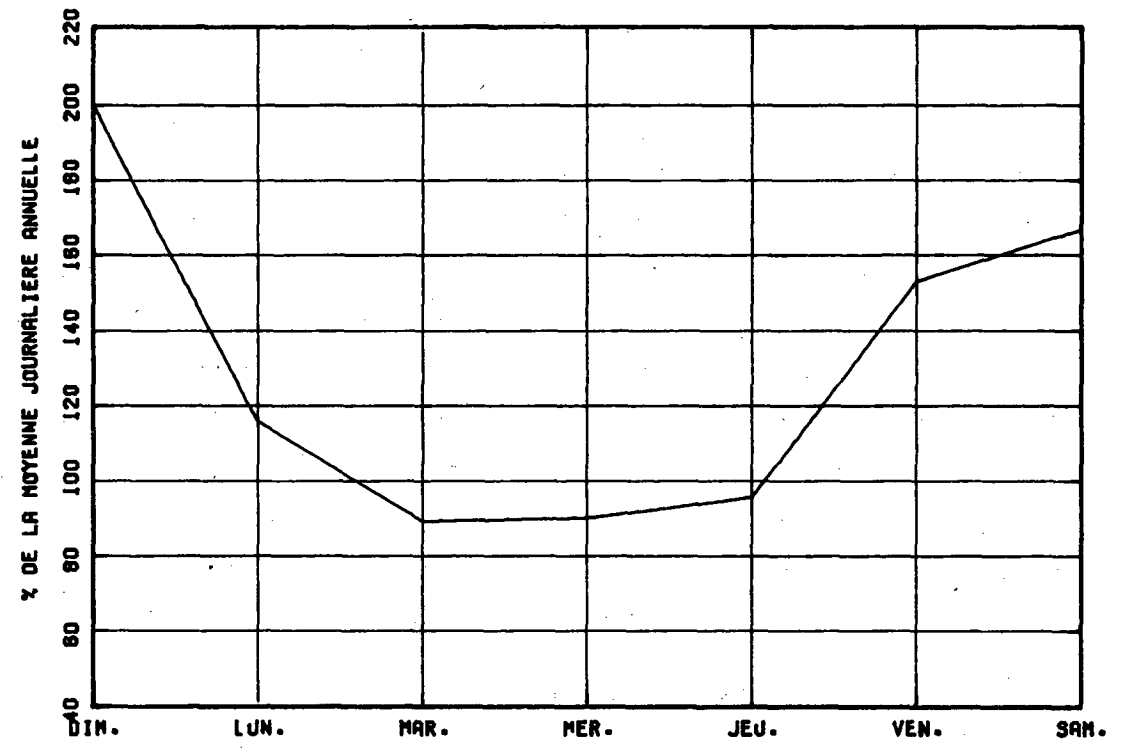

VARIATIONS MENSUELLES

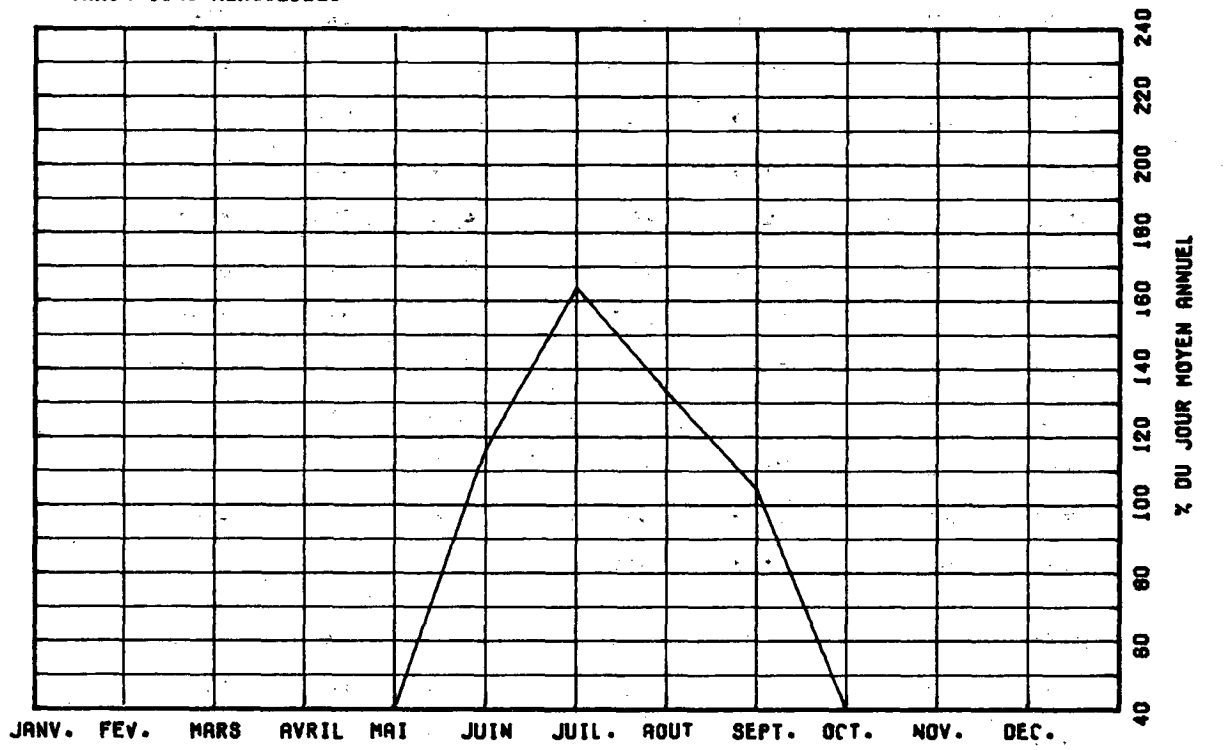

VARIATIONS HORAIRES

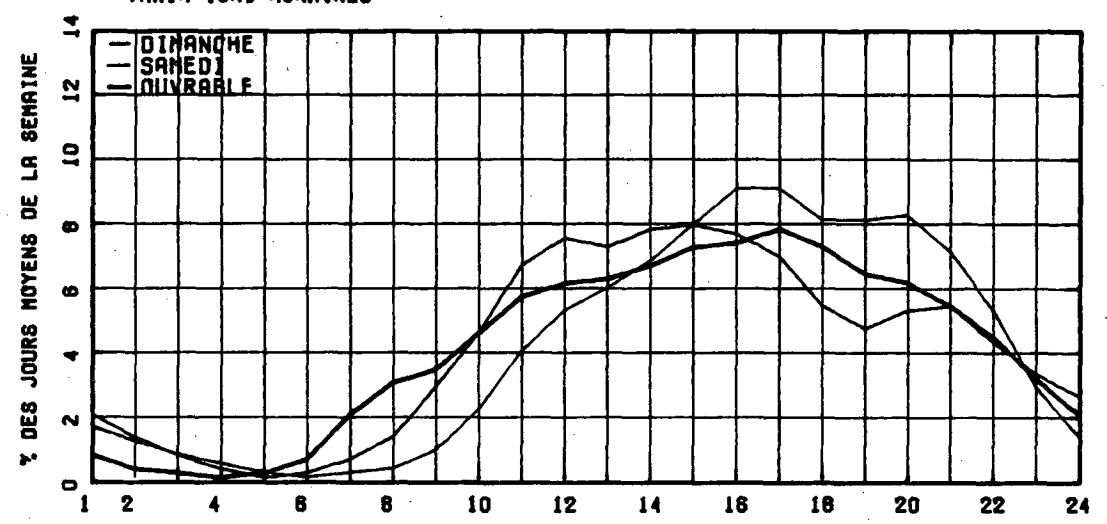

RELATION ENTRE LES HEURES DE POINTES ET LE J.M.A.

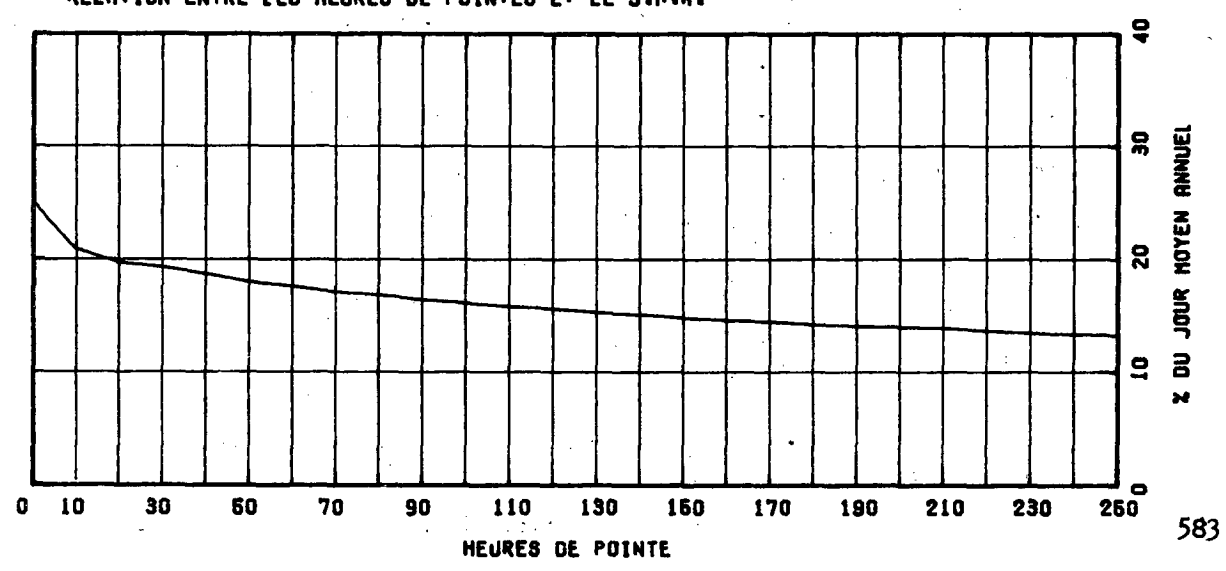

ROUTE COMPT. VOIE REGION TRONCON SECTION 04 MOIS DE RELIEVE

0323 110 70 01 100

MUNICIPALITE: AMHERST

A 2.25 KM. AU SUD DE L'INT. DE LA RTE 364 (LAC ST-REMI).

ANNEE JO. MOY. JO. MOY. JO. MOY. POURC. JOUR HEURES MAXIMALES
 ANNUEL HIVER FTE AUGM. MAXIMUM 1-ERE 10-E 30-E 100-E

ANNEE	JO. MOY. ANNUEL	JO. MOY. HIVER	JO. MOY. FTE	POURC. AUGM.	JOUR MAXIMUM	HEURES MAXIMALES 1-ERE	HEURES MAXIMALES 10-E	HEURES MAXIMALES 30-E	HEURES MAXIMALES 100-E
74									
*POURC.									
75									
*POURC.									
76									
*POURC.									
77									
*POURC.									
78	1092	859	1342		2641	256	222	203	173
*POURC.		79.7	122.9		241.8	23.4	20.3	18.8	15.8

DISTRIBUTION MENSUELLE DE 1978

MOIS	HEURE MAXIMUM	JOUR MAXIMUM	JOUR MOYEN	TOTAL DU MOIS	POURC. ANNEE
JANV.	-----	-----	-----	-----	-----
FEV.	-----	-----	-----	-----	-----
MARS	-----	-----	-----	-----	-----
AVRIL	-----	-----	-----	-----	-----
MAI	-----	-----	-----	-----	-----
JUIN	242	2641	1112	33369	-----
JUIL.	256	2617	1735	53786	-----
AOUT	222	2392	1434	44481	-----
SEPT.	225	2221	1070	32107	-----
OCT.	-----	-----	-----	-----	-----
NOV.	-----	-----	-----	-----	-----
DEC.	-----	-----	-----	-----	-----

JOUR MOYEN ANNUEL: 1092

TOTAL:-----

ROUTE COMPT. VOIE
 0323 110 00

REPARTITION HORAIRE JOURNALIERE DE 1978

HEURES A.M.	DIMANCHE MOYENNE POURC. (*)	SAMEDI MOYENNE POURC.	JOURS OUV. MOYENNE POURC.
12- 1	38 1.79	34 1.86	9 0.90
1- 2	29 1.37	24 1.31	6 0.55
2- 3	22 1.04	16 0.88	3 0.33
3- 4	17 0.80	11 0.60	3 0.29
4- 5	6 0.28	6 0.33	4 0.37
5- 6	5 0.24	7 0.38	9 0.85
6- 7	8 0.38	13 0.71	21 1.93
7- 8	12 0.57	26 1.42	30 2.81
8- 9	24 1.13	47 2.57	40 3.71
9-10	61 2.88	87 4.76	52 4.82
10-11	93 4.39	125 6.85	65 5.97
11-12 P.M.	120 5.66	142 7.78	71 6.58
12- 1	132 6.23	134 7.34	72 6.62
1- 2	151 7.13	144 7.89	75 6.89
2- 3	170 8.02	152 8.32	78 7.22
3- 4	185 8.73	147 8.05	82 7.56
4- 5	195 9.20	132 7.23	84 7.76
5- 6	174 8.21	103 5.64	78 7.21
6- 7	172 8.12	87 4.76	67 6.23
7- 8	168 7.93	98 5.37	67 6.16
8- 9	147 6.94	97 5.31	59 5.46
9-10	105 4.96	82 4.49	47 4.38
10-11	58 2.74	66 3.61	36 3.33
11-12	27 1.27	46 2.52	22 2.10
JOUR MOYEN	2119	1626	1088

(*) POURCENTAGES DES HEURES MOYENNES SUR LES JOURNEES MOYENNES

ROUTE COMPT. VOIE REGION TRONCON SECTION 04 MOIS DE PELEVE

0323 110 70 01 100

MUNICIPALITE: AMHERST

A 2.25 KM. AU SUD DE L'INT. DE LA RTE 364 (LAC ST-REMI).

JOURS MOYENS MENSUELS DE 1978

MOIS	DIMANCHE MOYEN	LUNDI MOYEN	MARDI MOYEN	MERCREDI MOYEN	JEUDI MOYEN	VENDREDI MOYEN	SAMEDI MOYEN	JOUR MOY. AJUSTE 1978	JOUR MOY. AJUSTE 1977
JANV.	-----	-----	-----	-----	-----	-----	-----	-----	-----
FEV.	-----	-----	-----	-----	-----	-----	-----	-----	-----
MARS	-----	-----	-----	-----	-----	-----	-----	-----	-----
AVRIL	-----	-----	-----	-----	-----	-----	-----	-----	-----
MAI	-----	-----	-----	-----	-----	-----	-----	-----	-----
JUIN	1562	760	634	662	772	1357	1610	1113	-----
JUIL.	2479	1485	1257	1372	1353	1854	2122	1703	-----
AOUT	2322	1228	985	997	1055	1728	2043	1479	-----
SEPT	1724	679	702	631	661	1166	1526	1012	-----
OCT.	-----	-----	-----	-----	-----	-----	-----	-----	-----
NOV.	-----	-----	-----	-----	-----	-----	-----	-----	-----
DEC.	-----	-----	-----	-----	-----	-----	-----	-----	-----
JOUR MOYEN	-----	-----	-----	-----	-----	-----	-----	1092	-----

ROUTE COMPT. VOIE

0323 110

POURCENTAGES DES JOURS MOYENS MENSUELS PAR RAPPORT AU J.M.A. AJUSTE DE 1978

MOIS	DIMANCHE	LUNDI	MARDI	MERCREDI	JEUDI	VENDREDI	SAMEDI	JOUR MOY. AJUSTE 1978	JOUR MOY. AJUSTE 1977(*)
JANV.	-----	-----	-----	-----	-----	-----	-----	-----	-----
FEV.	-----	-----	-----	-----	-----	-----	-----	-----	-----
MARS	-----	-----	-----	-----	-----	-----	-----	-----	-----
AVRIL	-----	-----	-----	-----	-----	-----	-----	-----	-----
MAI	-----	-----	-----	-----	-----	-----	-----	-----	-----
JUIN	179.7	69.6	58.1	60.6	70.7	127.9	147.4	101.9	-----
JUIL.	227.0	136.0	115.1	125.6	123.9	169.8	194.3	156.0	-----
AOUT	212.6	112.5	90.2	91.3	96.6	158.2	187.1	135.4	-----
SEPT	157.9	62.2	64.3	57.3	60.5	106.8	139.7	92.7	-----
OCT.	-----	-----	-----	-----	-----	-----	-----	-----	-----
NOV.	-----	-----	-----	-----	-----	-----	-----	-----	-----
DEC.	-----	-----	-----	-----	-----	-----	-----	-----	-----
JOUR MOYEN	-----	-----	-----	-----	-----	-----	-----	100.0	-----

(*) POURCENTAGE DU JOUR MOYEN MENSUEL AJUSTE DE 1977 PAR RAPPORT AU J.M.A. AJUSTE DE 1978

VARIATIONS JOURNALIERES

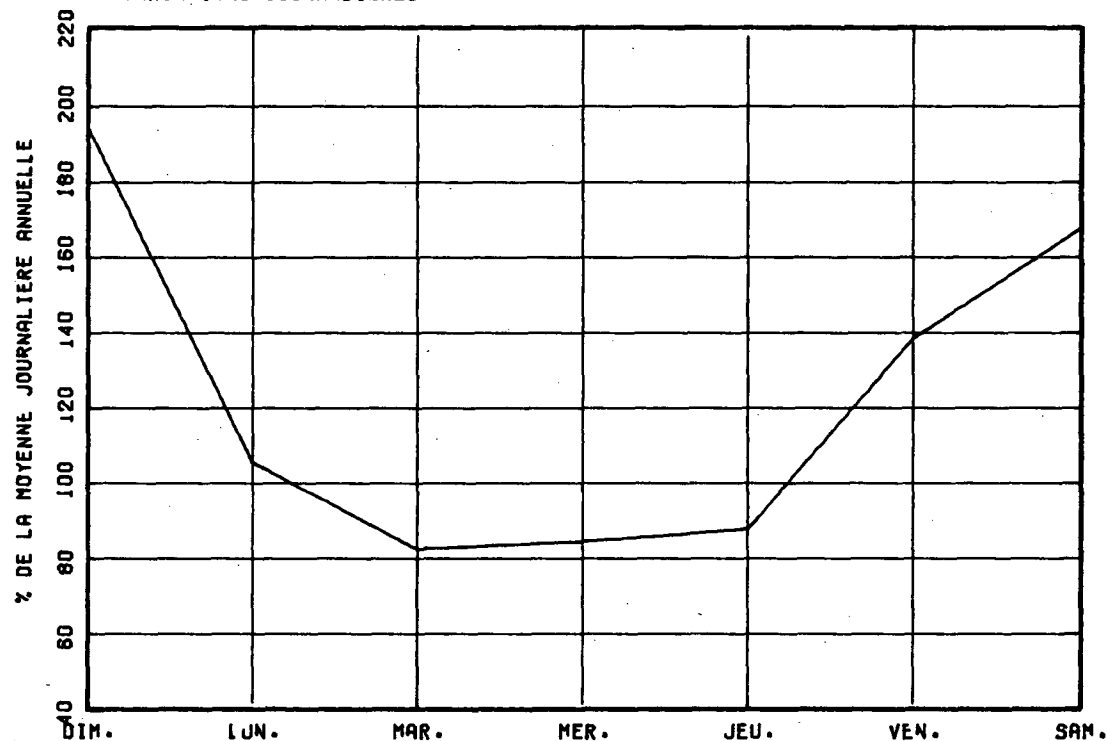

VARIATIONS MENSUELLES

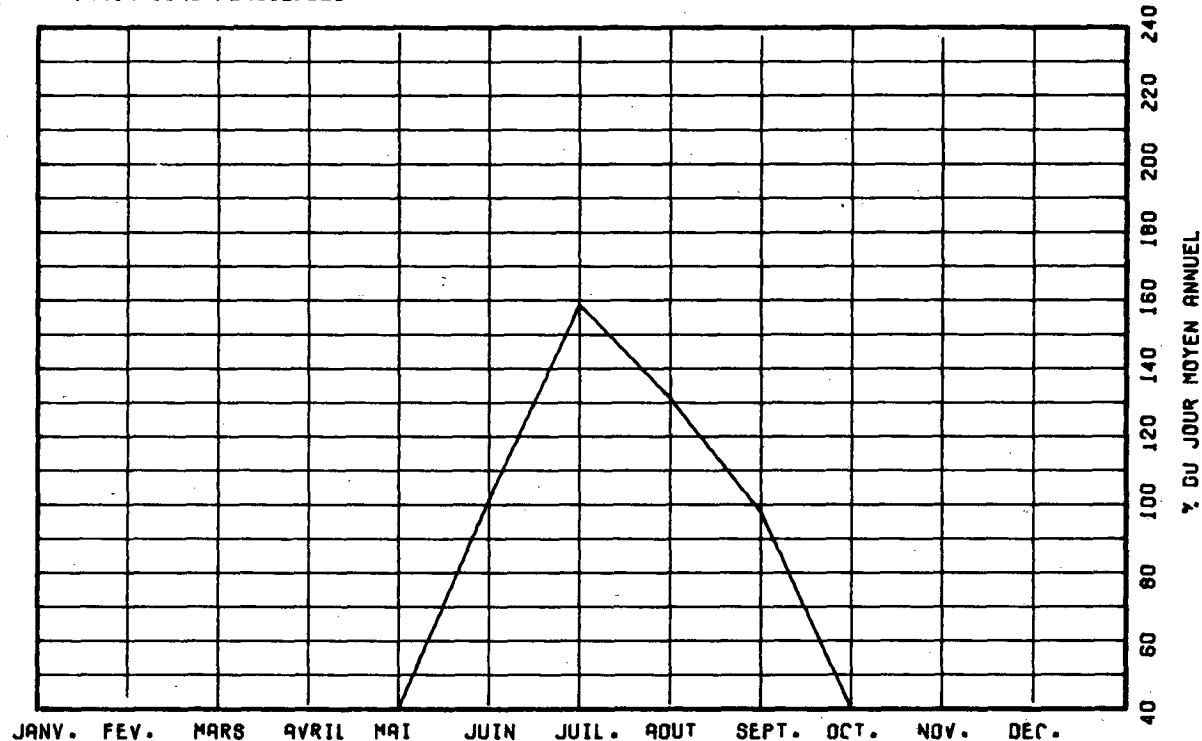

VARIATIONS HORAIRES

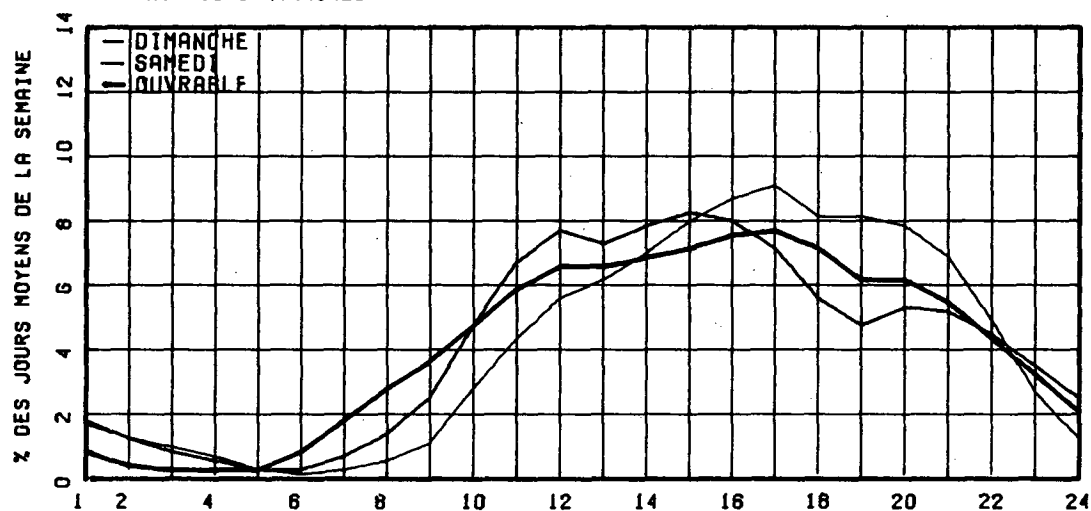

RELATION ENTRE LES HEURES DE POINTES ET LE J.M.A.

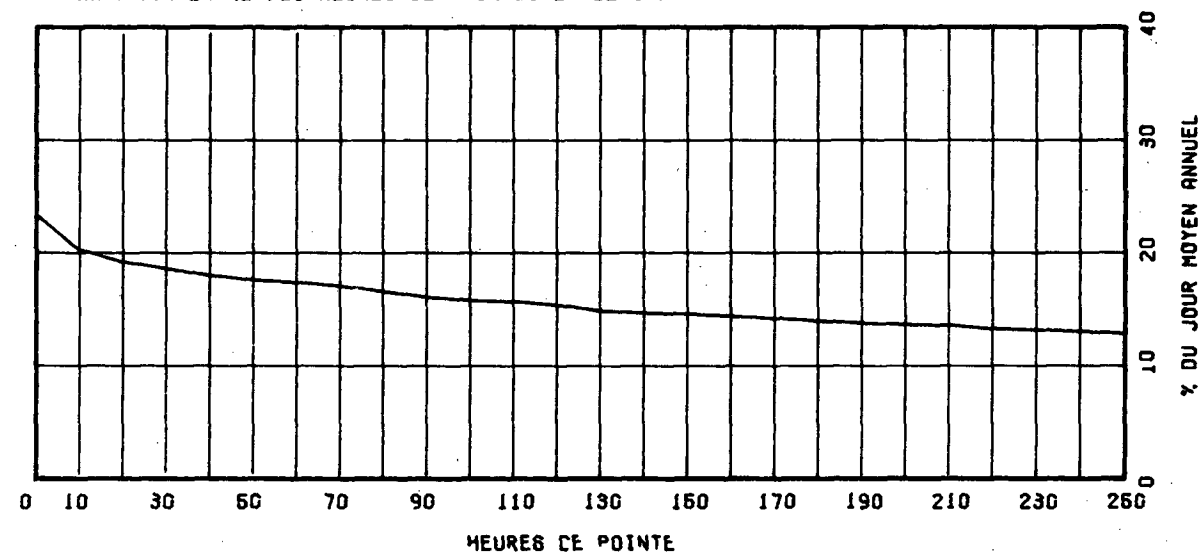

ROUTE COMPT. VOIE REGION TRONCON SECTION 12 MOIS DE RELIEF

0329 100 64 02 050

MUNICIPALITE: SAINTE-AGATHE
A 1.75 KM. AU NORD DE LA RTE 117.

ANNEE	JC. MOY. ANNUEL	JC. MOY. HIVER	JC. MOY. ETE	POURC. AUGM.	JOUR MAXIMUM	HEURES MAXIMALES			
						1-ERE	10-E	30-E	100-E
74									
*POURC.									
75	4150	2884	5008	-----	13545	1032	889	794	687
*POURC.		69.0	144.8		326.4	24.9	21.4	19.1	16.6
76	4175	2894	5985	+0.6	10850	956	868	785	681
*POURC.		69.3	143.4		259.9	22.9	20.8	18.9	16.3
77	4312	3203	5877	+3.3	10277	939	822	749	661
*POURC.		74.3	136.3		233.3	21.8	19.1	17.4	15.3
78	4384	3329	6035	+1.7	10550	954	818	754	672
*POURC.		75.9	137.7		240.6	21.8	18.7	17.2	15.3

DISTRIBUTION MENSUELLE DE 1978

MOIS	HEURE MAXIMUM	JOUR MAXIMUM	JOUR MOYEN	TOTAL DU MOIS	POURC. ANNEE
JANV.	525	4835	3030	93954	5.9
FEV.	506	5245	3399	95170	5.9
MARS	491	5013	3360	104170	6.5
AVRIL	456	4609	3232	98472	6.2
MAI	771	7855	4347	134775	8.4
JUIN	825	8793	5546	166393	10.4
JUIL.	954	10120	7192	222963	13.9
AOUT	982	10550	6485	201090	12.6
SEPT	809	7273	4864	145923	5.1
OCT.	689	5925	3953	122862	7.7
NOV.	647	5675	3503	105250	5.5
DEC.	489	5352	3537	109549	6.9

JOUR MOYEN ANNUEL: 4384

TOTAL: 1000377

ROUTE COMPT. VOIE
0329 100 00

REPARTITION HORAIRE JOURNALIERE DE 1978

HEURES A.M.	DIMANCHE MOYENNE POURC. (*)	SAMEDI MOYENNE POURC.	JOURS OUV. MOYENNE POURC.			
12- 1	124	2.18	104	1.94	43	1.11
1- 2	95	1.67	62	1.16	20	0.53
2- 3	59	1.04	40	0.75	11	0.30
3- 4	40	0.70	28	0.52	8	0.21
4- 5	20	0.35	15	0.28	5	0.14
5- 6	13	0.23	15	0.28	16	0.41
6- 7	22	0.39	31	0.58	59	1.54
7- 8	50	0.88	86	1.60	195	5.04
8- 9	86	1.51	156	2.91	220	5.68
9-10	162	2.85	265	4.94	188	4.85
10-11	267	4.69	383	7.14	210	5.43
11-12 P.M.	325	5.71	435	8.11	216	5.57
12- 1	331	5.82	401	7.48	228	5.90
1- 2	403	7.09	407	7.59	249	6.43
2- 3	457	8.03	423	7.89	249	6.43
3- 4	499	8.77	411	7.67	272	7.03
4- 5	515	9.05	405	7.55	320	8.28
5- 6	430	7.56	333	6.21	299	7.73
6- 7	399	7.01	282	5.26	247	6.39
7- 8	429	7.54	289	5.39	236	6.11
8- 9	374	6.58	241	4.49	198	5.13
9-10	282	4.96	192	3.58	163	4.21
10-11	193	3.39	166	3.47	125	3.25
11-12	113	1.99	172	3.21	88	2.29

JOUR MOYEN 5688 5362 3875
(*) POURCENTAGES DES HEURES MOYENNES SUR LES JOURNEES MOYENNES

ROUTE COMPT. VOIE REGION TRONCON SECTION 12 MOIS DE RELEVÉ

0329 100 64 02 050

MUNICIPALITE: SAINTE-AGATHE
A 1.75 KM. AU NORD DE LA RTE 117.

JOURS MOYENS MENSUELS DE 1978

MOIS	DIMANCHE MOYEN	LUNDI MOYEN	MARDI MOYEN	MERCREDI MOYEN	JEUDI MOYEN	VENDREDI MOYEN	SAMEDI MOYEN	JOUR MOY. AJUSTE 1978	JOUR MOY. AJUSTE 1977
JANV.	4039	2364	2510	2491	2496	3763	3176	2977	3031
FEV.	4915	2769	2579	2551	2573	4073	4132	3398	3123
MARS	4167	2837	2400	2649	3004	3992	4204	3321	3257
AVRIL	4494	2791	2626	2719	2783	3645	3547	3229	3385
MAI	6330	3477	3431	3357	3352	4896	5569	4344	4575
JUIN	8271	4271	3829	4019	4556	6699	7137	5540	5355
JUIL.	9460	6411	5674	5712	5844	8044	8500	7092	7047
AOUT	9650	5399	4967	5136	5174	7688	8374	6634	6403
SEPT	6982	3399	3539	3358	3434	5512	6383	4658	4494
OCT.	5105	3283	3208	3261	3196	4549	4681	3897	3823
NOV.	4669	3125	2857	3027	3010	3917	4196	3543	3306
DEC.	3701	2579	3177	3138	3322	4076	4153	3449	3401
JOUR MOYEN	5981	3558	3399	3464	3570	5071	5337	4340	4266

ROUTE COMPT. VOIE
0329 100

POURCENTAGES DES JOURS MOYENS MENSUELS PAR RAPPORT AU J.M.A. AJUSTE DE 1978

MOIS	DIMANCHE	LUNDI	MARDI	MERCREDI	JEUDI	VENDREDI	SAMEDI	JOUR MOY. AJUSTE 1978	JOUR MOY. AJUSTE 1977(*)
JANV.	93.1	54.5	57.8	57.4	57.5	86.7	73.2	68.6	71.1
FEV.	113.2	63.8	59.4	61.1	61.6	93.8	95.2	78.3	73.2
MARS	96.0	65.4	55.3	61.0	69.2	92.0	96.9	76.5	76.3
AVRIL	103.5	64.3	60.5	62.6	64.1	84.0	81.7	74.4	79.3
MAI	145.9	80.1	79.1	77.4	77.2	112.8	128.3	100.1	107.2
JUIN	150.6	98.4	88.2	92.6	105.0	154.4	164.4	127.6	125.5
JUIL.	218.0	147.7	130.7	131.6	134.7	185.3	195.9	163.4	165.2
AOUT	222.4	124.4	114.4	119.5	119.2	177.1	192.9	152.9	150.1
SEPT	160.9	78.3	81.5	77.4	79.1	127.0	147.1	107.3	105.3
OCT.	117.6	75.6	73.9	75.1	73.6	104.8	107.9	89.8	89.6
NOV.	107.6	72.0	65.8	69.7	69.4	90.3	96.7	81.6	77.5
DEC.	85.3	59.4	73.2	72.3	76.5	93.9	95.7	79.5	79.7
JOUR MOYEN	137.8	82.0	78.3	79.8	82.3	116.8	123.0	100.0	100.0

(*) POURCENTAGE DU JOUR MOYEN MENSUEL AJUSTE DE 1977 PAR RAPPORT AU J.M.A. AJUSTE DE 1978

VARIATIONS JOURNALIERES

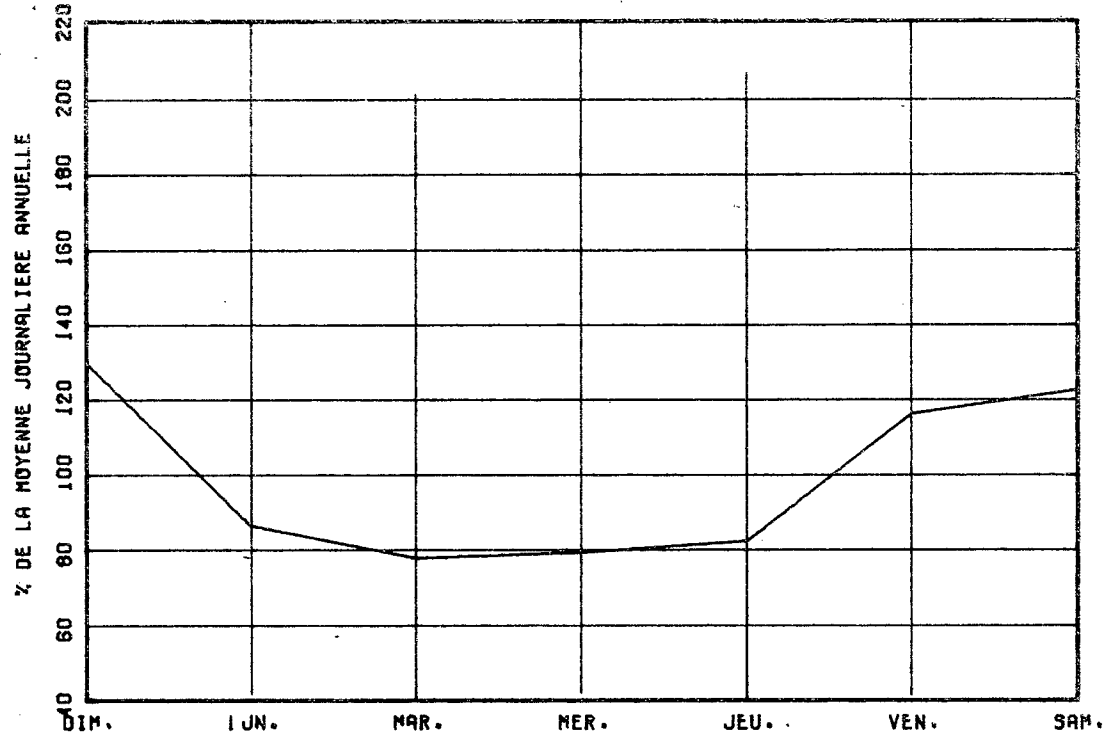

VARIATIONS MENSUELLES

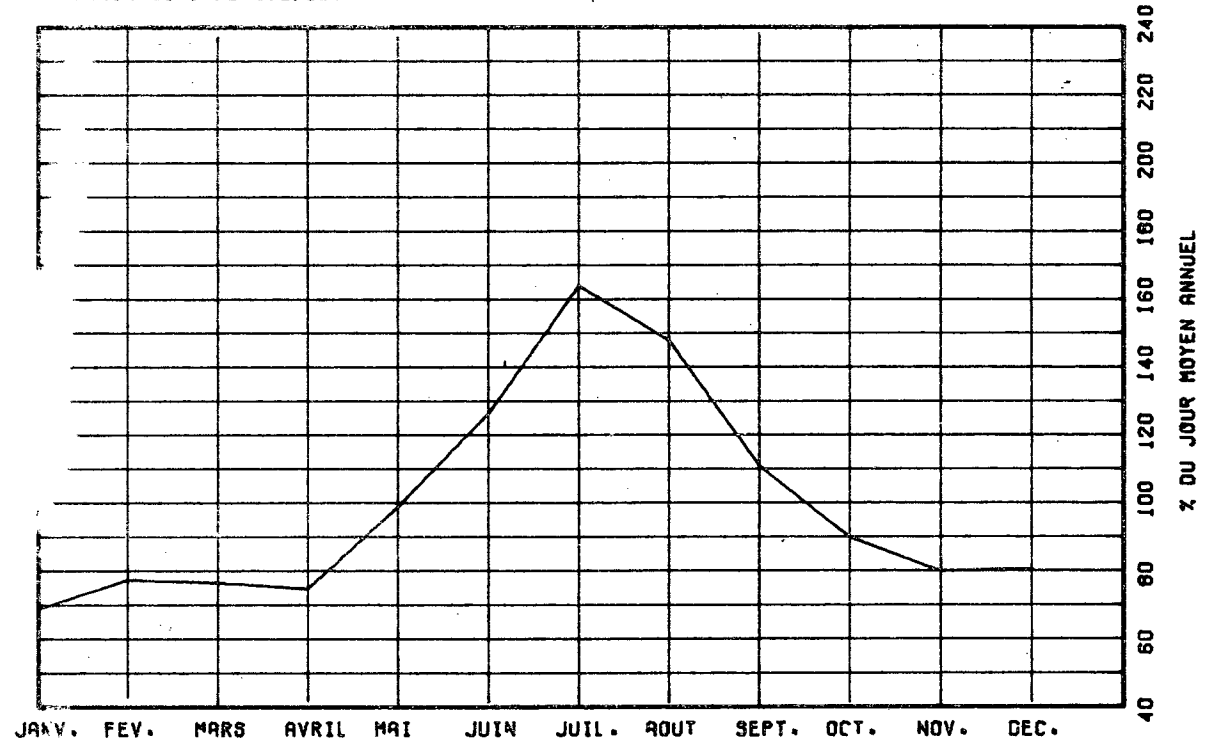

VARIATIONS HORAIRES

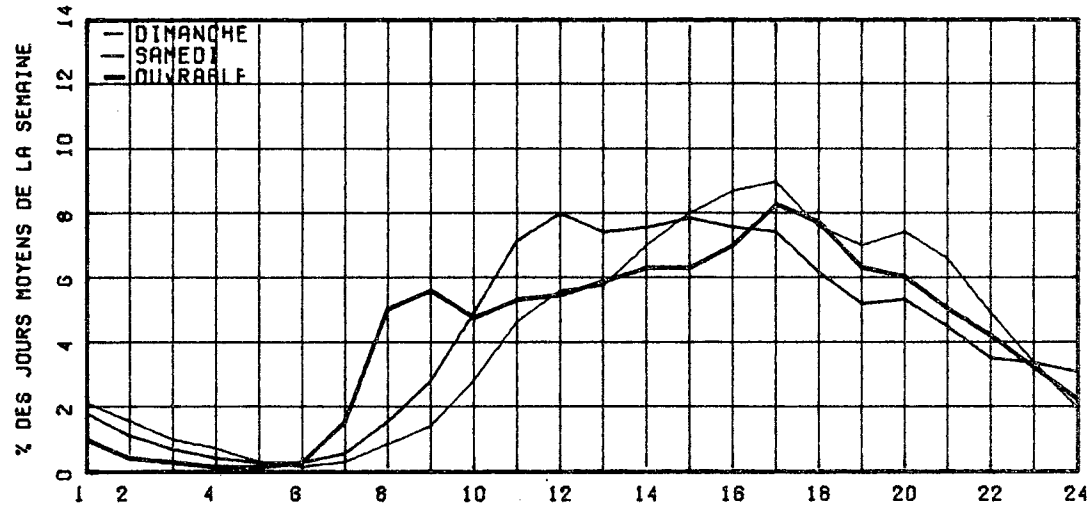

RELATION ENTRE LES HEURES DE POINTES ET LE J.M.A.

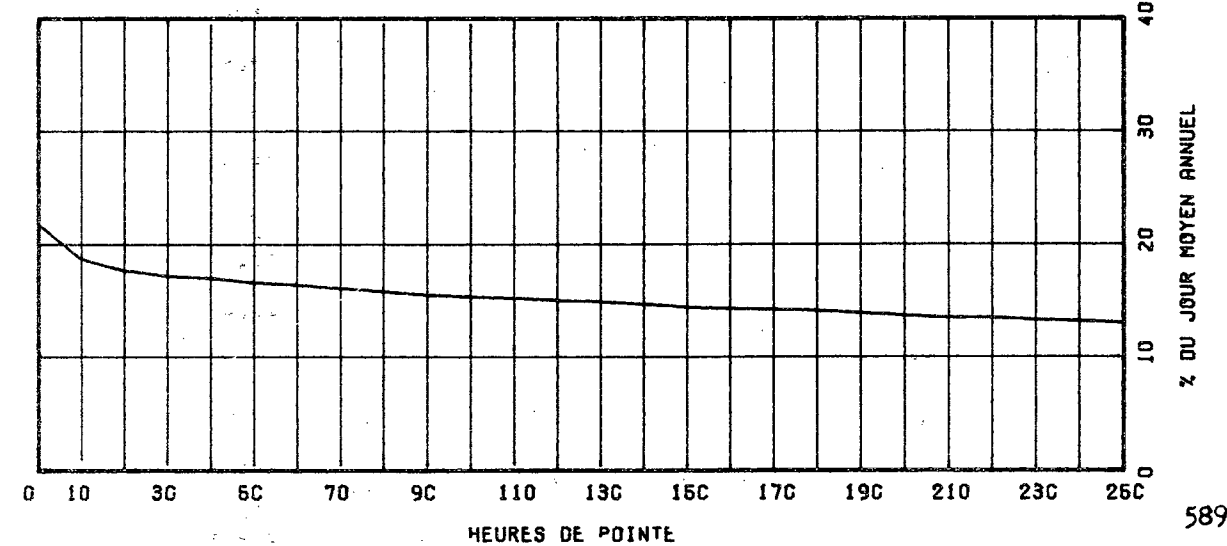

ROUTE COMPT. VOIE REGION TRONCON SECTION 12 MOIS DE RELEVÉ

0335 650 64 01 170

MUNICIPALITE: BRIS-DES-FILLES
SUR LE PONT DAVID.

ANNEE JC. MOY. JO. MOY. JC. MOY. POURC. JOUR HEURES MAXIMALES
ANNUEL HIVER ETE AUGM. MAXIMUM 1-ESE 10-E 30-E 100-E

ANNEE	JC. MOY. ANNUEL	JO. MOY. HIVER	JC. MOY. ETE	POURC. AUGM.	JOUR MAXIMUM	HEURES MAXIMALES 1-ESE	HEURES MAXIMALES 10-E	HEURES MAXIMALES 30-E	HEURES MAXIMALES 100-E
74	*POURC.								
75	7761	6537	8691	-----	11669	1129	997	913	773
*POURC.		84.9	112.0		150.4	14.5	12.8	11.3	10.0
76	7907	6597	8863	+1.9	11686	1144	929	867	759
*POURC.		83.4	112.1		147.8	14.5	11.7	11.0	9.6
77	8216	7094	9956	+3.9	10629	1076	964	869	792
*POURC.		86.3	109.0		129.3	13.1	11.7	10.6	9.6
78	8277	7153	8907	+0.7	10741	999	936	857	810
*POURC.		86.4	107.6		129.8	12.1	11.3	10.4	9.6

DISTRIBUTION MENSUELLE DE 1978

MOIS	HEURE MAXIMUM	JOUR MAXIMUM	JOUR MOYEN	TOTAL DU MOIS	POURC. ANNEE
JANV.	688	7653	6435	199494	6.0
FEV.	749	8108	7250	203017	6.7
MARS	762	9119	7541	233794	7.7
AVRIL	849	9889	8561	256838	8.5
MAI	891	10281	8667	274980	9.1
JUIN	888	10741	9542	286264	9.5
JUIL.	849	10341	8750	271275	9.0
AOUT	846	10052	8650	268163	8.9
SEPT.	852	10271	8703	261109	8.6
OCT.	855	10582	8922	275533	9.2
NOV.	865	9847	8696	260984	8.6
DEC.	776	9266	7393	229333	7.6

JOUR MOYEN ANNUEL: 8277

TOTAL: 3021601

ROUTE COMPT. VOIE
0335 650 00

REPARTITION HORAIRE JOURNALIERE DE 1978

HEURES A.M.	DIMANCHE MOYENNE POURC. (*)	SAMEDI MOYENNE POURC.	JOURS OUV. MOYENNE POURC.
12- 1	281 3.42	243 3.06	145 1.74
1- 2	232 2.83	151 1.90	66 0.80
2- 3	180 2.19	105 1.32	38 0.46
3- 4	122 1.49	75 0.95	28 0.34
4- 5	70 0.85	47 0.59	25 0.31
5- 6	56 0.68	52 0.66	109 1.30
6- 7	79 0.96	119 1.50	421 5.04
7- 8	123 1.50	228 2.87	637 7.62
8- 9	149 1.82	306 3.86	524 6.27
9-10	198 2.41	360 4.54	329 3.93
10-11	268 3.27	418 5.27	315 3.77
11-12 P.M.	345 4.20	445 5.61	330 3.95
12- 1	451 5.50	492 6.20	368 4.40
1- 2	639 7.79	555 6.99	403 4.82
2- 3	675 8.23	547 6.89	411 4.92
3- 4	628 7.65	537 6.77	471 5.63
4- 5	643 7.84	550 6.93	625 7.47
5- 6	523 6.37	489 6.16	666 7.97
6- 7	449 5.47	432 5.44	593 7.10
7- 8	492 6.00	476 6.00	501 5.99
8- 9	455 5.54	428 5.39	393 4.70
9-10	428 5.22	290 3.65	364 4.36
10-11	427 5.20	274 3.45	339 4.06
11-12	293 3.57	317 3.99	254 3.04
JOUR MOYEN	8206	7936	8364
(*) POURCENTAGES DES HEURES MOYENNES SUR LES JOURNEES MOYENNES			

ROUTE COMPT. VOIE REGION TRONCON SECTION 12 MOIS DE RELEVÉ

0335 650 64 01 170

MUNICIPALITE: ROIS-DES-FILION
SUR LE PCNT DAVID.

JOURS MOYENS MENSUELS DE 1978

MOIS	DIMANCHE MOYEN	LUNDI MOYEN	MARDI MOYEN	MERCREDI MOYEN	JEUDI MOYEN	VENDREDI MOYEN	SAMEDI MOYEN	JOUR MOY. AJUSTE 1978	JOUR MOY. AJUSTE 1977
JANV.	6021	6516	6520	6274	7109	7309	5481	6461	6551
FEV.	7282	7210	6674	7199	7543	8008	6836	7250	6910
MARS	6730	7512	7241	7705	8002	8583	7259	7576	7717
AVRIL	9142	7978	8195	8347	8387	9099	8234	8483	8286
MAI	9373	8124	8507	8502	8980	9682	8953	8874	9178
JUIN	9904	9267	9474	9818	9583	9894	8753	9527	9389
JUIL.	9089	8878	8665	8864	8611	8913	8242	8751	8680
AOUT	9006	7837	8638	9293	8141	8972	8631	8645	9068
SEPT	8759	8436	7982	8687	8940	9374	8538	8673	8690
OCT.	9076	8598	8621	8710	9169	9742	8533	8921	8539
NOV.	8577	8435	8212	8752	8893	9414	8525	8686	8225
DEC.	6231	7554	7491	7616	7871	8340	7126	7461	7212
JOUR MOYEN	8265	8028	8018	8313	8435	8944	7925	8275	8212

ROUTE COMPT. VOIE
0335 650

POURCENTAGES DES JOURS MOYENS MENSUELS PAR RAPPORT AU J.M.A. AJUSTE DE 1978

MOIS	DIMANCHE	LUNDI	MARDI	MERCREDI	JEUDI	VENDREDI	SAMEDI	JOUR MOY. AJUSTE 1978	JOUR MOY. AJUSTE 1977(*)
JANV.	72.8	78.7	78.8	75.8	85.9	88.3	66.2	78.1	79.8
FEV.	88.0	87.1	80.7	87.0	91.2	96.8	82.6	87.6	84.1
MARS	81.3	90.8	87.5	93.1	96.7	103.7	87.7	91.6	94.0
AVRIL	110.5	96.4	99.0	100.9	101.4	110.0	99.5	102.5	100.9
MAI	113.3	98.2	102.8	102.7	108.5	117.0	108.2	107.2	111.8
JUIN	119.7	112.0	114.5	118.6	115.8	119.6	105.8	115.1	114.3
JUIL.	109.8	107.3	104.7	107.1	104.1	107.7	95.6	105.8	105.7
AOUT	108.8	94.7	104.4	112.3	98.4	108.4	104.3	104.5	110.4
SEPT	105.8	101.9	96.5	105.0	108.0	113.3	103.2	104.8	105.8
OCT.	109.7	103.9	104.2	105.3	110.8	117.7	103.1	107.8	105.2
NOV.	103.6	101.9	99.2	105.8	107.5	113.8	103.0	105.0	100.2
DEC.	75.3	91.3	90.5	92.0	95.1	100.8	86.1	90.2	87.8
JOUR MOYEN	99.9	97.0	96.9	100.5	101.9	108.1	95.8	100.0	100.0

(*) POURCENTAGE DU JOUR MOYEN MENSUEL AJUSTE DE 1977 PAR RAPPORT AU J.M.A. AJUSTE DE 1978

VARIATIONS JOURNALIERES

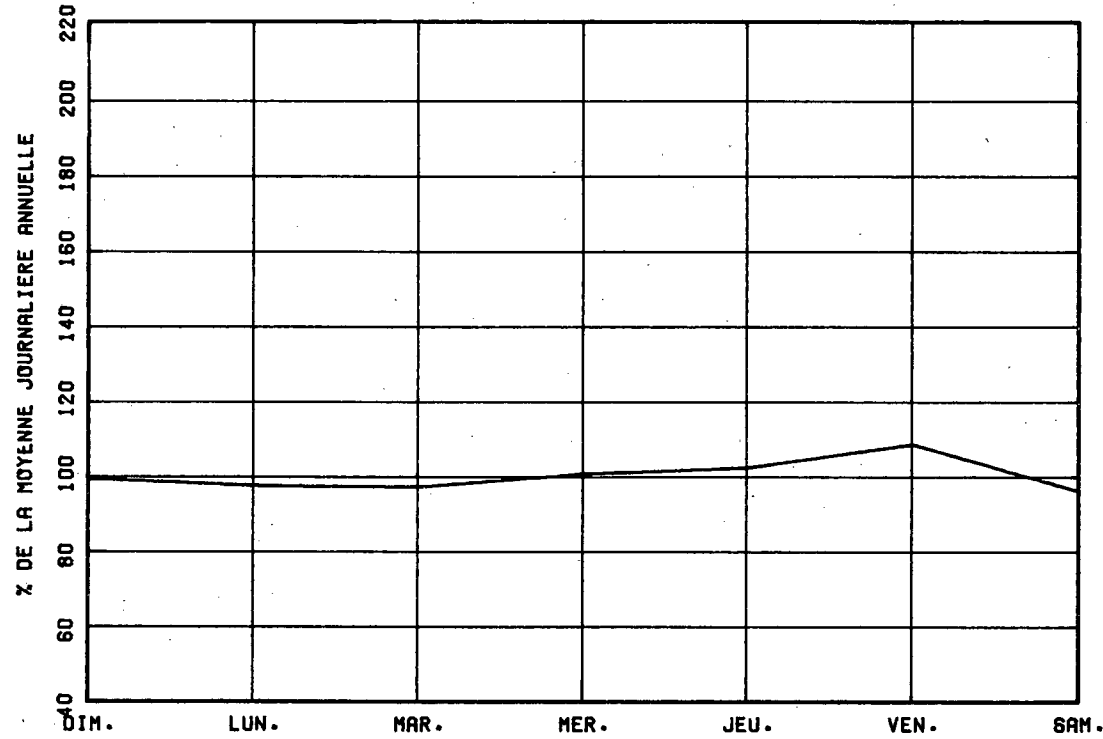

VARIATIONS MENSUELLES

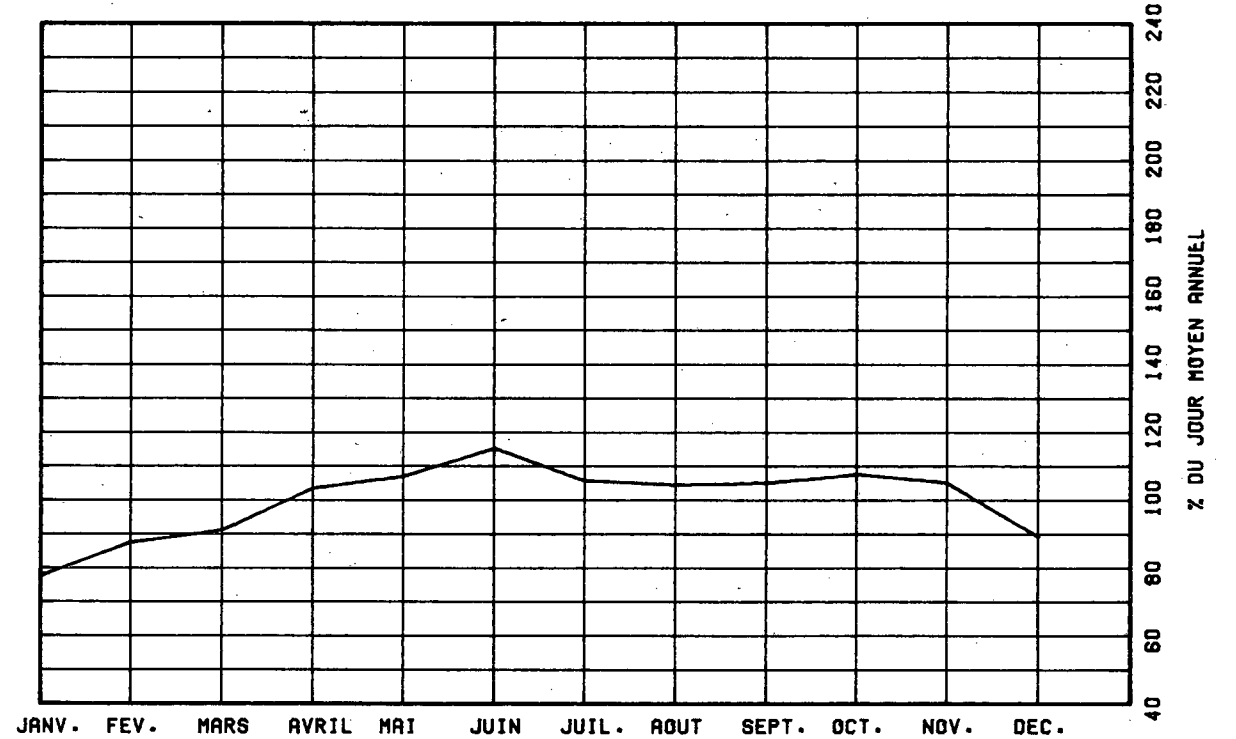

VARIATIONS HORAIRES

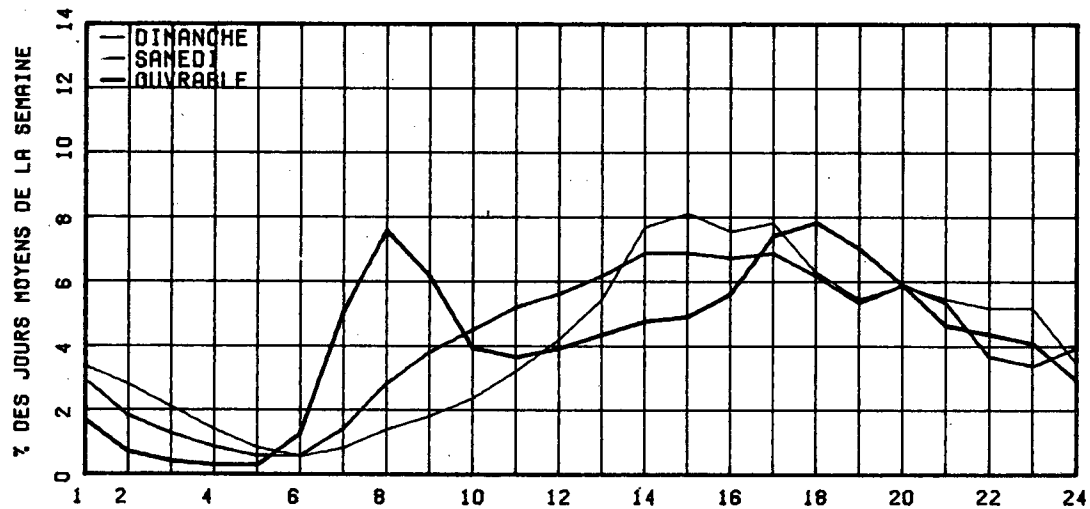

RELATION ENTRE LES HEURES DE POINTES ET LE J.M.A.

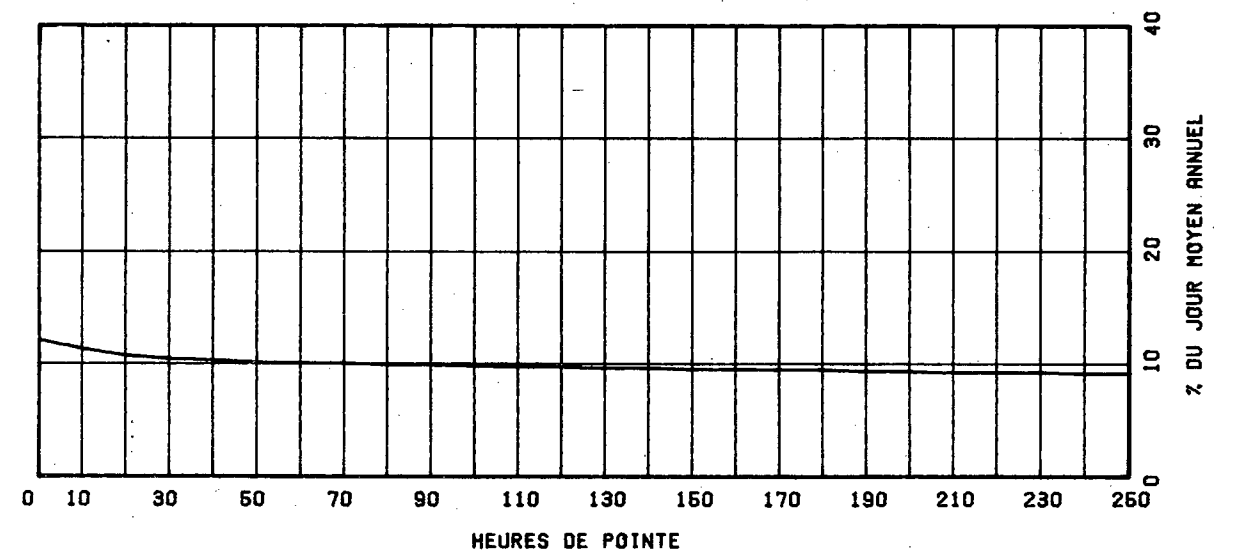

ROUTE COMPT. VOIE REGION TRENCON SECTION 12 MOIS DE FELEVE

0335 777 EST 1 63 01 090

MUNICIPALITE: LAVAL

PONT VIAU, SUR LA RIVIERE DES PRAIRIES

ANNEE JC. MOY. JC. MOY. JC. MOY. POURC. JOUR HEURES MAXIMALES
 ANNUEL HIVER ETE AUGM. MAXIMUM 1-ERE 10-ET 30-ET 100-ET

74									
*POURC.									
75	23445	21963	23867	-----	30550	3203	3152	3111	3021
*POURC.		93.7	101.8		130.3	13.7	13.4	13.3	12.8
76	-----	-----	-----	-----	23170	0	0	0	0
*POURC.					-----	-----	-----	-----	-----
77	22204	20343	22702	-----	23735	3084	3012	2948	2809
*POURC.		91.6	102.2		129.5	13.9	13.6	13.3	12.7
78	22321	20822	22143	+0.5	28507	3169	3079	3008	2866
*POURC.		93.3	99.2		128.0	14.2	13.8	13.5	12.8

DISTRIBUTION MENSUELLE DE 1978

MOIS	HEURE MAXIMUM	JOUR MAXIMUM	JOUR MOYEN	TOTAL DU MOIS	POURC. ANNEE
JANV.	2715	22854	18646	578049	7.1
FEV.	2601	24721	21065	539846	7.2
MARS	2574	26446	21959	630756	8.4
AVRIL	3074	28405	23689	710404	8.7
MAI	3129	29246	24292	753082	9.2
JUN	3046	28005	22161	664855	8.2
JUL.	2638	25202	20113	503520	7.7
AOUT	2695	27571	23117	716657	8.8
SEPT.	3030	27872	23220	696603	8.5
OCT.	3106	28507	23776	737126	9.0
NOV.	3101	28100	24185	725504	8.9
DEC.	3159	28352	21645	671039	8.2

JOUR MOYEN ANNUEL: 22321

TOTAL: 8147501

ROUTE COMPT. VOIE
0335 777 EST 01

REPARTITION HORAIRE JOURNALIERE DE 1978

HEURES A.M.	DIMANCHE MOYENNE POURC. (*)	SAMEDI MOYENNE POURC.	JOURS OUV. MOYENNE POURC.
12- 1	881 5.19	690 4.63	565 2.33
1- 2	689 4.06	566 2.94	251 1.04
2- 3	522 3.07	389 2.02	145 0.60
3- 4	345 2.03	283 1.47	94 0.39
4- 5	160 0.94	138 0.72	58 0.24
5- 6	102 0.60	103 0.54	100 0.41
6- 7	134 0.79	192 1.00	354 1.46
7- 8	253 1.49	415 2.16	663 3.57
8- 9	287 1.69	592 3.08	1108 4.58
9-10	353 2.08	741 3.85	890 3.68
10-11	474 2.79	938 4.87	941 3.89
11-12 P.M.	659 3.88	1083 5.63	1123 4.64
12- 1	815 4.80	1213 6.30	1200 4.96
1- 2	1062 6.25	1273 6.62	1190 4.92
2- 3	1112 6.55	1256 6.53	1279 5.29
3- 4	1161 6.84	1286 6.68	1716 7.09
4- 5	1253 7.38	1287 6.69	2447 10.11
5- 6	1149 6.76	1265 6.57	2615 10.80
6- 7	901 5.30	907 4.71	1686 6.97
7- 8	915 5.39	928 4.82	1315 5.44
8- 9	949 5.59	904 4.70	1140 4.71
9-10	967 5.69	753 3.91	1134 4.69
10-11	981 5.78	796 4.14	1042 4.31
11-12	862 5.07	1044 5.43	943 3.90

JOUR MOYEN 16986 19242 24209
 (*) POURCENTAGES DES HEURES MOYENNES SUR LES JOURNEES MOYENNES

ROUTE COMPT. VOIE REGION TRONCON SECTION 12 MOIS DE RELEVÉ

0335 777 EST 1 63 01 090

MUNICIPALITE: LAVAL

PONT VIAU, SUR LA RIVIERE DES PRAIRIES

JOURS MOYENS MENSUELS DE 1978

MOIS	DIMANCHE MOYEN	LUNDI MOYEN	MARDI MOYEN	MERCREDI MOYEN	JEUDI MOYEN	VENDREDI MOYEN	SAMEDI MOYEN	JOUR MOY. AJUSTE 1978	JOUR MOY. AJUSTE 1977
JANV.	13816	20120	20241	19049	22082	22247	14987	18934	18901
FEV.	15944	22161	20879	22160	23766	24412	18138	21065	20651
MARS	16657	22797	22644	23759	25113	25551	18817	22191	21973
AVRIL	20948	24073	24594	25093	25263	27156	21074	24171	23649
MAI	18423	25200	25226	26060	27045	27934	20826	24402	23730
JUIN	17725	22355	23816	23865	24485	23163	18890	22042	24144
JUIL.	15447	20999	21185	21573	23164	23405	16795	20366	20395
AOUT	16792	23978	24440	24763	26062	26051	18259	22906	22454
SEPT	16705	24251	25213	25534	25557	26543	20461	23469	23903
OCT.	17741	24679	25226	25499	26930	27843	21183	24157	24197
NOV.	18225	24232	23957	25784	26803	27493	21747	24034	23740
DEC.	14421	24436	22450	23813	25076	25648	19519	22194	19649
JOUR MOYEN	16903	23273	23330	23914	25195	25620	19224	22494	22356

ROUTE COMPT. VOIE
0335 777 EST 1

POURCENTAGES DES JOURS MOYENS MENSUELS PAR RAPPORT AU J.M.A. AJUSTE DE 1978

MOIS	DIMANCHE	LUNDI	MARDI	MERCREDI	JEUDI	VENDREDI	SAMEDI	JOUR MOY. AJUSTE 1978	JOUR MOY. AJUSTE 1977(*)
JANV.	61.4	89.4	90.0	84.7	98.2	96.9	66.6	84.2	84.5
FEV.	70.9	98.5	92.8	98.5	105.7	108.5	80.6	93.6	92.4
MARS	74.1	101.3	100.7	105.6	111.6	113.6	83.7	98.7	98.3
AVRIL	93.1	107.0	109.3	111.6	116.8	120.7	93.7	107.5	105.8
MAI	81.9	112.0	112.6	115.9	120.2	124.2	92.6	108.5	106.4
JUIN	78.8	99.4	105.9	106.1	108.9	103.0	84.0	98.0	108.0
JUIL.	68.7	93.4	94.2	95.9	103.0	104.0	74.7	90.5	93.5
AOUT	74.7	106.6	108.7	110.1	115.9	115.8	81.2	101.8	100.4
SEPT	74.3	107.8	112.1	113.6	113.6	118.0	91.0	104.3	106.9
OCT.	78.9	109.7	112.1	113.4	119.7	123.8	94.2	107.4	108.2
NOV.	81.0	107.7	106.5	114.6	119.2	122.2	96.7	106.8	106.4
DEC.	64.1	108.6	99.8	105.9	111.5	114.0	86.8	98.7	89.2
JOUR MOYEN	75.1	103.5	103.7	106.3	112.0	113.9	85.5	100.0	100.0

(*) POURCENTAGE DU JOUR MOYEN MENSUEL AJUSTE DE 1977 PAR RAPPORT AU J.M.A. AJUSTE DE 1977

VARIATIONS JOURNALIERES

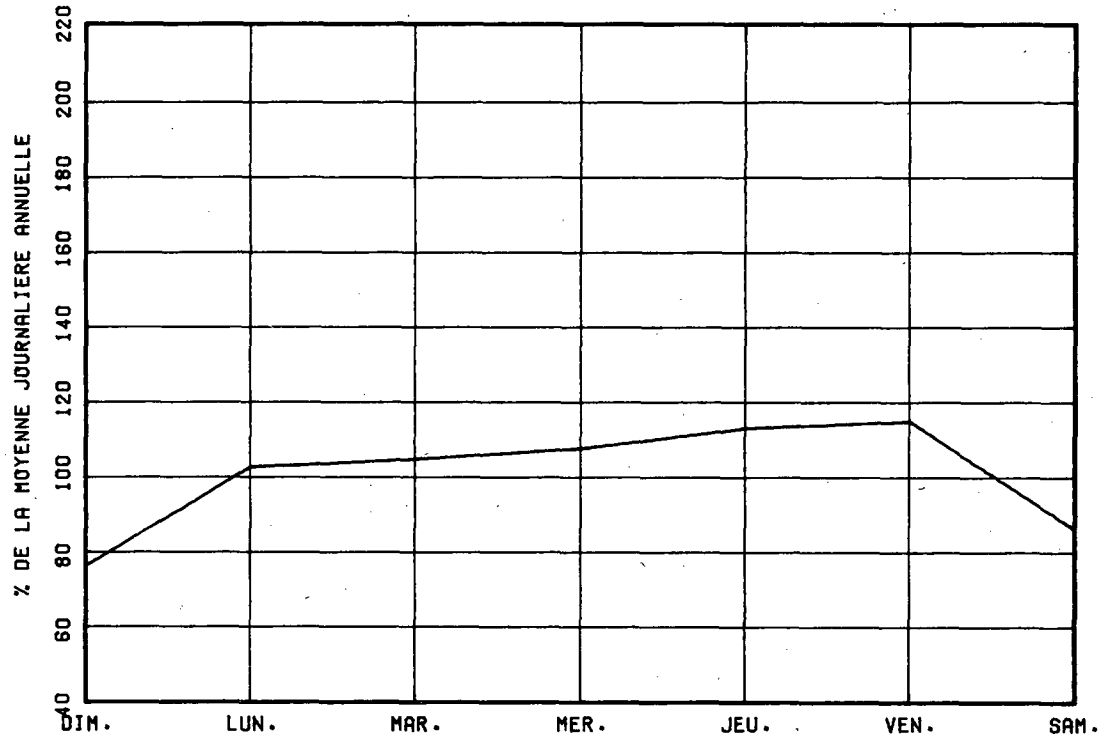

VARIATIONS MENSUELLES

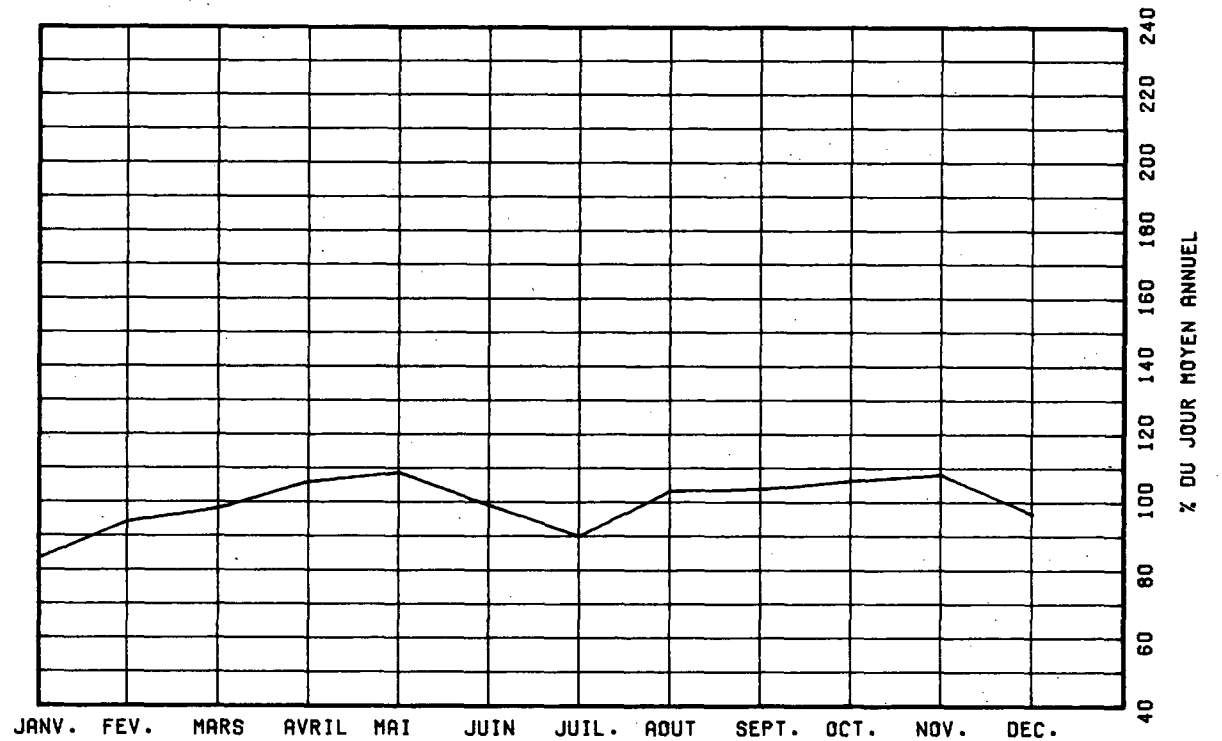

VARIATIONS HORAIRES

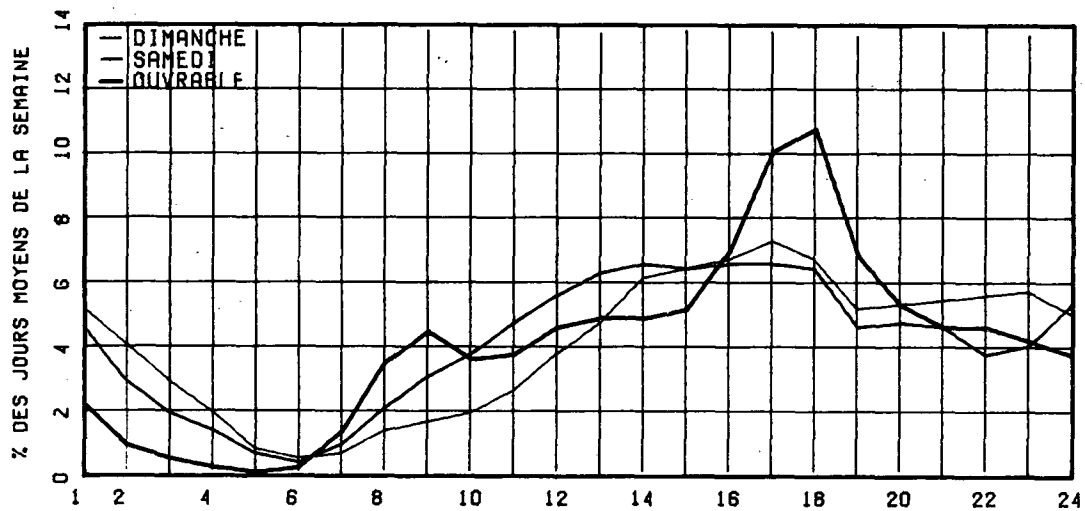

RELATION ENTRE LES HEURES DE POINTES ET LE J.M.A.

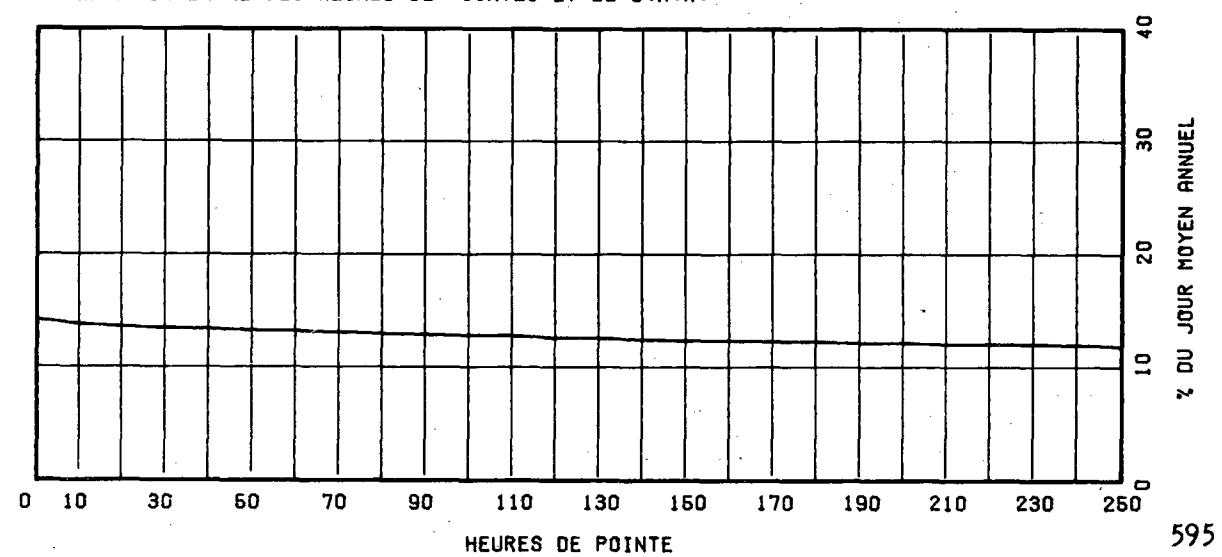

ROUTE COMPT. VOIE REGION TRONCON SECTION 12 MOIS DE RELEVÉ

0335 777 OUEST 1 63 01 090

MUNICIPALITE: LAVAL

POINTE-À-LEZARD, SUR LA RIVIERE DES PRAIRIES

ANNEE	JC. MOY. ANNUEL	JC. MOY. HIVER	JC. MOY. ETE	POURC. AUGM.	JOUR MAXIMUM	HEURES MAXIMALES			
						1-ERE	10-E	30-E	100-E
74									
*POURC.									
75	22866	21485	23241	-----	23848	3065	3006	2965	2830
*POURC.		94.0	101.6		126.2	13.4	13.1	13.0	12.4
76	-----	-----	-----	-----	27369	0	0	0	0
*POURC.									
77	21628	20315	21951	-----	27539	2987	2914	2842	2674
*POURC.		92.5	101.5		127.3	13.9	13.5	13.1	12.4
78	21656	20151	21606	+0.1	27720	3019	2897	2804	2684
*POURC.		93.1	99.9		128.0	13.9	13.4	12.9	12.4

DISTRIBUTION MENSUELLE DE 1978

MOIS	HEURE MAXIMUM	JOUR MAXIMUM	JOUR MOYEN	TOTAL DU MOIS	POURC. ANNEE
JANV.	2629	22290	18177	563514	7.1
FEV.	2666	24247	20459	572864	7.2
MARS	2790	25833	21190	656914	8.3
AVRIL	2762	27685	22682	680488	8.6
MAI	2847	27470	23550	730056	9.2
JUIN	2766	26817	22299	668996	8.5
JUIL.	2801	24541	19685	610249	7.7
AOUT	2603	26050	21392	679679	8.6
SEPT.	2806	27117	22606	678177	8.6
OCT.	2968	27720	23033	715585	9.1
NOV.	3019	27509	23469	704097	8.9
DEC.	3011	27274	20808	645066	8.2

JOUR MOYEN ANNEEL: 21656

TOTAL: 7904690

ROUTE COMPT. VOIE
0335 777 OUEST 01

REPARTITION HORAIRE JOURNALIERE DE 1978

HEURES A.M.	DIMANCHE MOYENNE POURC. (*)	SAMEDI MOYENNE POURC.	JOURS OUV. MOYENNE POURC.
12- 1	592 3.63	500 2.73	289 1.22
1- 2	504 3.09	356 1.95	148 0.63
2- 3	376 2.30	256 1.40	98 0.42
3- 4	257 1.58	194 1.06	74 0.32
4- 5	143 0.88	117 0.64	91 0.39
5- 6	117 0.72	148 0.81	348 1.48
6- 7	868 1.64	413 2.26	1509 6.40
7- 8	376 2.30	653 3.57	2422 10.26
8- 9	385 2.36	860 4.70	2128 9.02
9-10	469 2.87	927 5.07	1292 5.47
10-11	535 3.28	953 5.21	1081 4.58
11-12 P.M.	619 3.79	950 5.19	991 4.20
12- 1	801 4.91	1014 5.54	1124 4.76
1- 2	1113 6.82	1149 6.28	1311 5.56
2- 3	1115 6.83	1158 6.33	1248 5.29
3- 4	1089 6.68	1166 6.38	1269 5.38
4- 5	1107 6.79	1169 6.39	1298 5.50
5- 6	1015 6.22	1063 5.81	1261 5.34
6- 7	1006 6.17	1003 5.48	1275 5.40
7- 8	1058 6.49	1154 6.31	1246 5.28
8- 9	917 5.62	964 5.27	910 3.85
9-10	876 5.37	695 3.80	824 3.49
10-11	890 5.46	659 3.60	751 3.18
11-12	686 4.20	769 4.20	609 2.58

JOUR MOYEN 16314 18290 23607
(*) POURCENTAGES DES HEURES MOYENNES SUR LES JOURNEES MOYENNES

ROUTE CCMPT. VOIE REGION TRONCON SECTION 12 MOIS DE RELEVÉ
 0335 777 OUEST 1 63 01 090

MUNICIPALITE: LAVAL
 PONT VIAU, SUR LA RIVIERE DES PRAIRIES

JOURS MOYENS MENSUELS DE 1978

MOIS	DIMANCHE MOYEN	LUNDI MOYEN	MARDI MOYEN	MERCREDI MOYEN	JEUDI MOYEN	VENDREDI MOYEN	SAMEDI MOYEN	JOUR MOY. AJUSTE 1978	JOUR MOY. AJUSTE 1977
JANV.	13524	19939	19765	18436	21604	21627	14279	18453	19071
FEV.	15337	21814	20300	21553	22975	23697	17538	20459	20145
MARS	16151	22358	21888	22907	24341	24746	17535	21418	21368
AVRIL	15883	23472	23817	24336	25086	25869	19907	23195	23162
MAI	17710	24724	24752	25191	26116	27117	19988	23656	23555
JUIN	17201	22951	23351	24041	25334	24022	19007	22129	23373
JUIL.	15023	20739	21340	21445	22229	22632	16169	19939	19634
AOUT	16173	23086	23354	23594	24297	24317	17034	21693	21644
SEPT	16256	23829	24682	24388	25565	26206	19166	22870	23736
OCT.	16937	24444	24682	24757	25846	27281	20308	23465	23446
NOV.	17183	23742	23430	25038	26221	26709	20883	23315	22600
DEC.	13793	23881	21774	23035	23977	24606	18496	21366	19519
JOUR MOYEN	16264	22914	22761	23226	24465	24902	18275	21829	21771

ROUTE CCMPT. VOIE
 0335 777 OUEST 1

POURCENTAGES DES JOURS MOYENS MENSUELS PAR RAPPORT AU J.M.A. AJUSTE DE 1978

MOIS	DIMANCHE	LUNDI	MARDI	MERCREDI	JEUDI	VENDREDI	SAMEDI	JOUR MOY. AJUSTE 1978	JOUR MOY. AJUSTE 1977(*)
JANV.	62.0	91.3	90.5	84.5	99.0	99.1	65.4	84.5	87.6
FEV.	70.3	99.9	93.0	98.7	105.2	108.6	80.3	93.7	92.5
MARS	74.0	102.4	100.3	104.9	111.5	113.4	80.3	98.1	98.1
AVRIL	91.1	107.5	109.1	111.5	114.9	118.5	91.2	106.3	106.4
MAI	81.1	113.3	113.4	115.4	119.6	124.2	91.6	108.4	108.2
JUIN	78.8	105.1	107.0	110.1	116.1	110.0	82.5	101.4	107.4
JUIL.	68.8	95.0	97.8	98.2	101.8	103.7	74.1	91.3	90.2
AOUT	74.1	105.8	107.0	108.1	111.3	111.4	78.0	99.4	99.4
SEPT	74.5	109.2	113.1	111.7	117.1	120.1	87.8	104.8	109.0
OCT.	77.6	112.0	113.1	113.4	118.4	125.0	93.0	107.5	107.7
NOV.	78.7	108.8	107.3	114.7	120.1	122.4	95.7	106.8	103.8
DEC.	63.2	109.4	99.7	105.5	109.8	112.7	84.7	97.9	89.7
JOUR MOYEN	74.5	105.0	104.3	106.4	112.1	114.1	83.7	100.0	100.0

(*) POURCENTAGE DU JOUR MOYEN MENSUEL AJUSTE DE 1977 PAR RAPPORT AU J.M.A. AJUSTE DE 1978

VARIATIONS JOURNALIERES

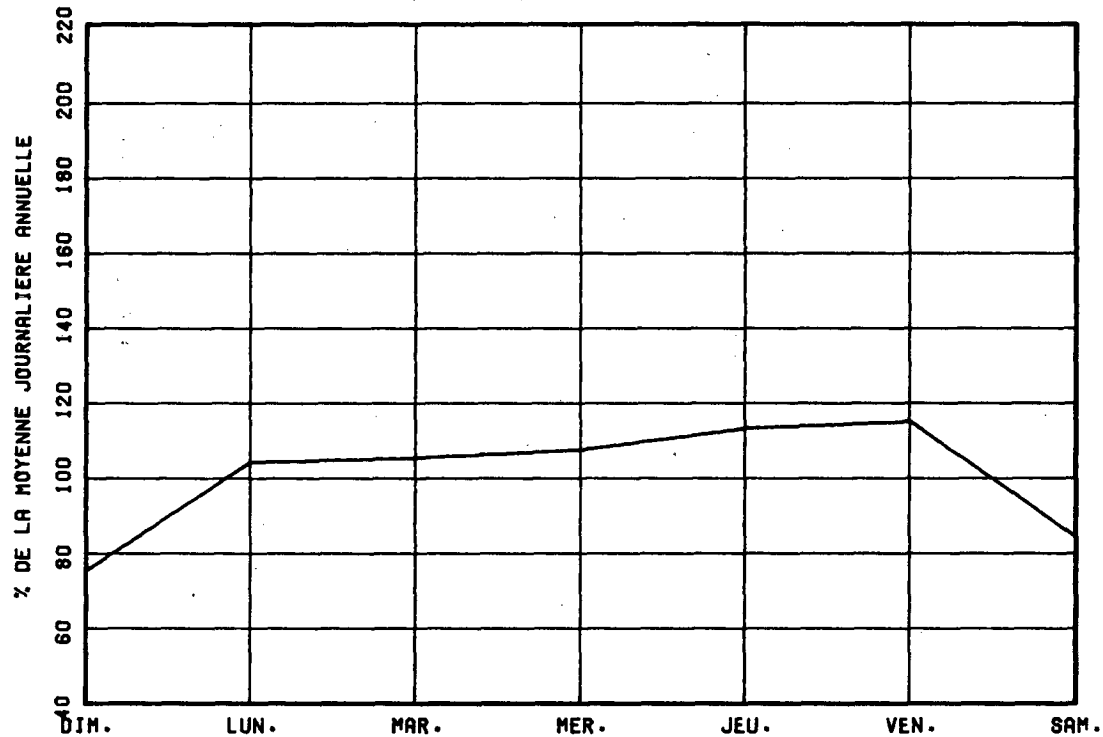

VARIATIONS MENSUELLES

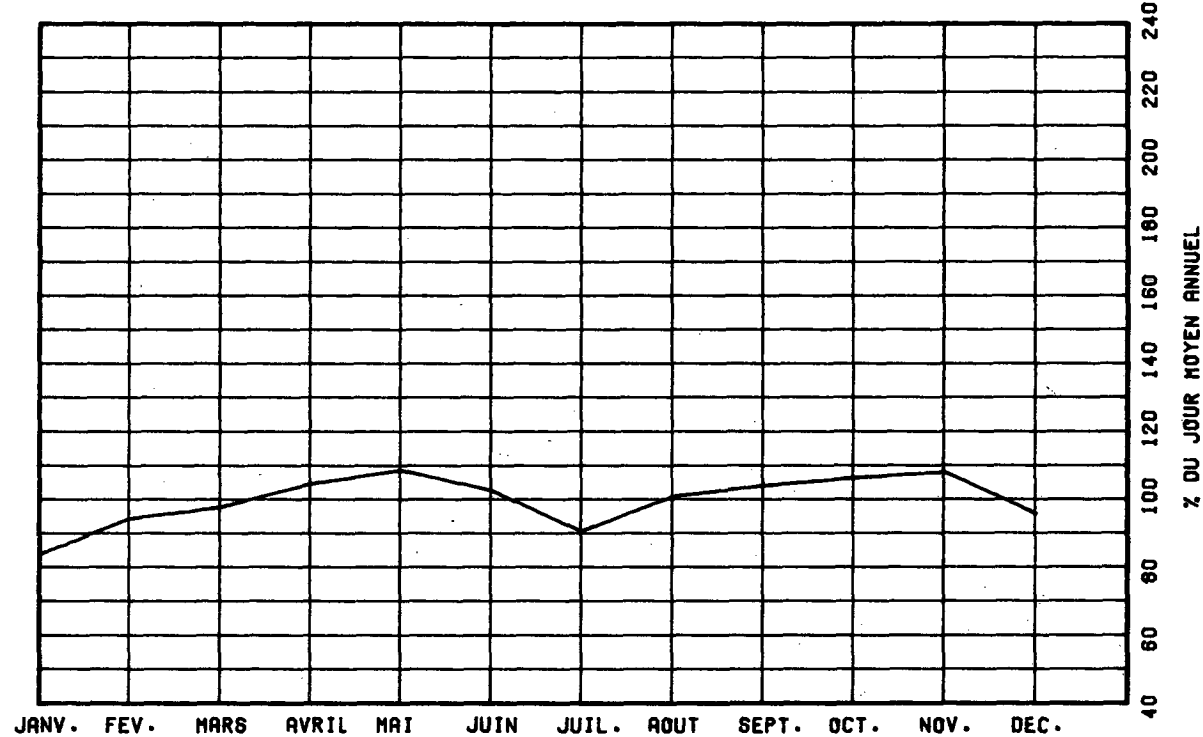

VARIATIONS HORAIRES

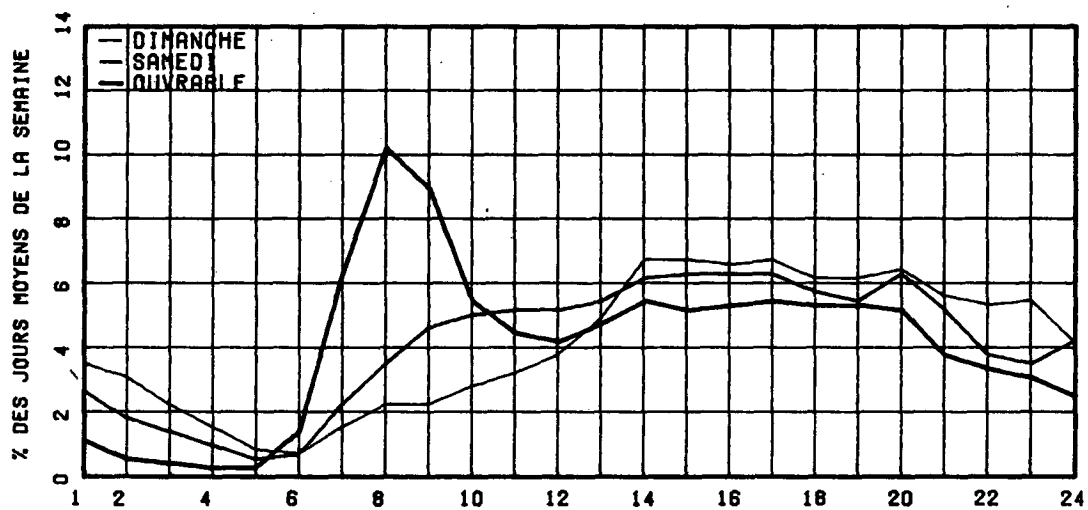

RELATION ENTRE LES HEURES DE POINTES ET LE J.M.A.

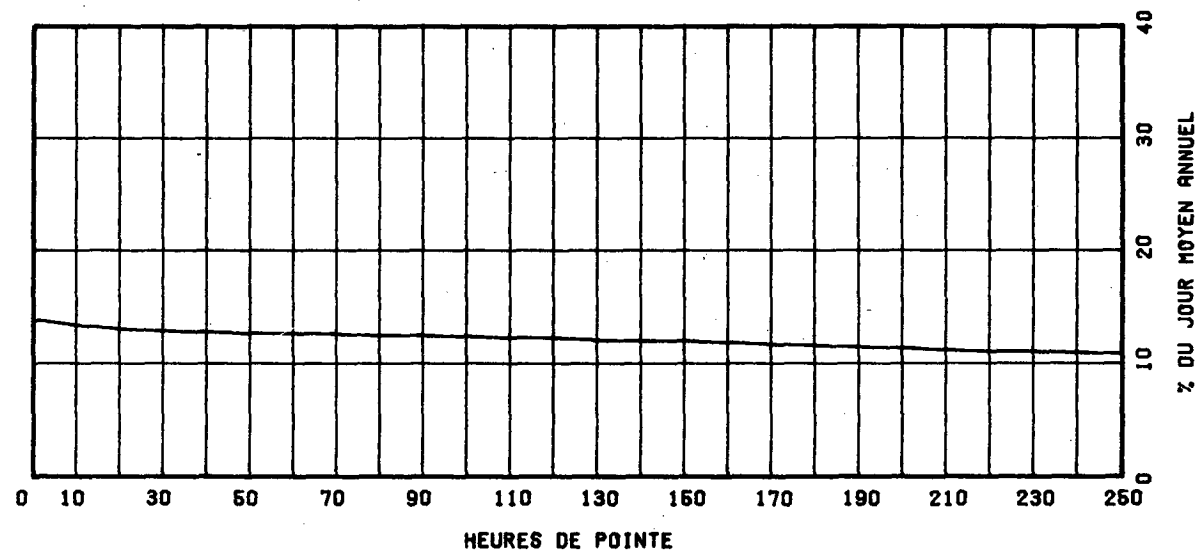

ROUTE COMPT. VOIE REGION TRONCON SECTION 12 MOIS DE RELEVÉ

0335 777 TOT 63 01 090

MUNICIPALITE: LAVAL

PONT VIAL, SUR LA RIVIERE DES PRAIRIES

ANNEE JC. MOY. JC. MOY. JC. MOY. POURC. JOUR HEURES MAXIMALES
 ANNUEL HIVER ETE AUGM. MAXIMUM 1-ERE 10-E 30-E 100-E

ANNEE	JC. MOY. ANNUEL	JC. MOY. HIVER	JC. MOY. ETE	POURC. AUGM.	JOUR MAXIMUM	HEURES MAXIMALES 1-ERE	HEURES MAXIMALES 10-E	HEURES MAXIMALES 30-E	HEURES MAXIMALES 100-E
74	*POURC.								
75	46312	43449	47109	-----	58948	4568	4522	4452	4322
*POURC.		93.8	101.7		127.3	9.9	9.8	9.6	9.3
76	44704	41416	45694	-3.5	55478	0	0	0	0
*POURC.		92.6	102.2		124.1	0.0	0.0	0.0	0.0
77	43833	40351	44663	-1.9	55972	4491	4403	4312	4158
*POURC.		92.1	101.9		127.7	10.2	10.0	9.8	9.5
78	43978	40975	43751	+0.3	55287	4967	4525	4436	4230
*POURC.		93.2	99.5		128.0	11.3	10.3	10.1	9.6

DISTRIBUTION MENSUELLE DE 1978

MOIS	HEURE MAXIMUM	JOUR MAXIMUM	JOUR MOYEN	TOTAL DU MOIS	POURC. ANNEE
JANV.	3911	45144	36824	1141563	7.1
FEV.	4051	48956	41525	1162710	7.2
MARS	4369	52279	43150	1337670	8.3
AVRIL	4449	56090	46363	1390892	8.7
MAI	4604	55718	47843	1483138	8.2
JUIN	4410	54822	44461	1333853	8.3
JUIL.	3733	49730	39799	1233769	7.7
AOUT	4219	53621	45010	1395336	8.7
SEPT	4376	54989	45226	1374760	8.6
OCT.	4450	56287	46561	1452711	9.0
NOV.	4587	55325	47655	1425861	8.9
DEC.	4732	55626	42455	1316103	8.2

JOUR MOYEN ANNUEL: 43978

TOTAL: 16952191

ROUTE 0335 COMPT. 777 VOIE TOTAL

REPARTITION HORAIRE JOURNALIERE DE 1978

HEURES A.M.	DIMANCHE MOYENNE POURC. (*)	SAMEDI MOYENNE POURC.	JOURS OUV. MOYENNE POURC.
12- 1	1473 4.42	1390 3.70	854 1.79
1- 2	1193 3.58	922 2.46	400 0.84
2- 3	898 2.70	645 1.72	243 0.51
3- 4	602 1.81	477 1.27	169 0.35
4- 5	303 0.91	255 0.68	150 0.31
5- 6	219 0.66	251 0.67	448 0.94
6- 7	402 1.21	605 1.61	1864 3.90
7- 8	629 1.89	1068 2.85	3286 6.87
8- 9	672 2.02	1452 3.87	3236 6.77
9-10	822 2.47	1668 4.44	2183 4.57
10-11	1009 3.03	1891 5.04	2022 4.23
11-12 P.M.	1278 3.84	2033 5.42	2114 4.42
12- 1	1616 4.85	2227 5.93	2324 4.86
1- 2	2175 6.53	2422 6.45	2502 5.23
2- 3	2227 6.69	2414 6.43	2528 5.29
3- 4	2250 6.76	2452 6.53	2985 6.24
4- 5	2360 7.09	2456 6.54	3746 7.83
5- 6	2164 6.50	2328 6.20	3876 8.11
6- 7	1907 5.73	1910 5.09	2962 6.19
7- 8	1973 5.92	2082 5.55	2562 5.36
8- 9	1866 5.60	1868 4.98	2050 4.29
9-10	1843 5.53	1448 3.86	1959 4.10
10-11	1871 5.62	1455 3.88	1793 3.75
11-12	1548 4.65	1813 4.83	1552 3.25

JOUR MOYEN 33300 37532 47816
 (*) POURCENTAGES DES HEURES MOYENNES SUR LES JOURNEES MOYENNES

ROUTE COMPT. VOIE REGION TRONCON SECTION 12 MOIS DE RELEVÉ

0335 777 TOT 63 01 090

MUNICIPALITE: LAVAL

PONT VIAU, SUR LA RIVIERE DES PRAIRIES

JOURS MOYENS MENSUELS DE 1978

MOIS	DIMANCHE MOYEN	LUNDI MOYEN	MARDI MOYEN	MERCREDI MOYEN	JEUDI MOYEN	VENDREDI MOYEN	SAMEDI MOYEN	JOUR MOY. AJUSTE 1978	JOUR MOY. AJUSTE 1977
JANV.	27340	40059	40006	37485	43686	43874	29267	37388	37973
FEV.	31281	43975	41179	43713	46742	48109	35676	41525	40797
MARS	32808	45156	44533	46667	49455	50298	36352	43609	43342
AVRIL	40832	47546	48411	49429	51350	53025	40982	47357	46812
MAI	36134	49925	50078	51251	53162	55051	40614	48059	47335
JUIN	34926	45307	47168	47906	49819	47185	36897	44172	47518
JUIL.	30470	41738	42525	43018	45393	46038	32964	40306	40529
AOUT	32966	47065	47795	48357	50360	50368	35293	44600	44099
SEPT	32961	48080	49896	45942	51122	52749	39627	46339	47642
OCT.	34678	49123	49908	50256	52777	55125	41492	47622	47644
NOV.	35408	47974	47387	50823	53025	54203	42630	47350	46381
DEC.	28214	48318	44225	46848	49054	50254	38016	43561	39468
JOUR MOYEN	33168	46188	46092	47141	49662	50523	37500	44324	44128

ROUTE COMPT. VOIE

0335 777 TOT

POURCENTAGES DES JOURS MOYENS MENSUELS PAR RAPPORT AU J.M.A. AJUSTE DE 1978

MOIS	DIMANCHE	LUNDI	MARDI	MERCREDI	JEUDI	VENDREDI	SAMEDI	JOUR MOY. AJUSTE 1978	JOUR MOY. AJUSTE 1977(*)
JANV.	61.7	90.4	90.3	84.6	98.6	99.0	66.0	84.4	86.1
FEV.	70.6	99.2	92.9	98.6	105.5	108.5	80.5	93.7	92.5
MARS	74.0	101.9	100.5	105.3	111.6	113.5	82.0	98.4	98.2
AVRIL	92.1	107.3	109.2	111.5	115.9	119.6	92.5	106.9	106.1
MAI	81.5	112.6	113.0	115.6	119.9	124.2	92.1	108.4	107.3
JUIN	78.8	102.2	106.4	108.1	112.4	106.5	83.2	99.7	107.7
JUIL.	68.7	94.2	95.9	97.1	102.4	103.9	74.4	90.9	91.8
AOUT	74.4	106.2	107.8	109.1	113.6	113.6	79.6	100.6	99.9
SEPT	74.4	108.5	112.6	112.7	115.3	119.0	89.4	104.5	108.0
OCT.	78.2	110.8	112.6	113.4	119.1	124.4	93.6	107.4	108.0
NOV.	79.9	108.2	106.9	114.7	119.6	122.3	96.2	106.8	105.1
DEC.	63.7	109.0	99.8	105.7	110.7	113.4	85.8	98.3	89.4
JOUR MOYEN	74.8	104.2	104.0	106.4	112.0	114.0	84.6	100.0	100.0

(*) POURCENTAGE DU JOUR MOYEN MENSUEL AJUSTE DE 1977 PAR RAPPORT AU J.M.A. AJUSTE DE 1977

VARIATIONS JOURNALIERES

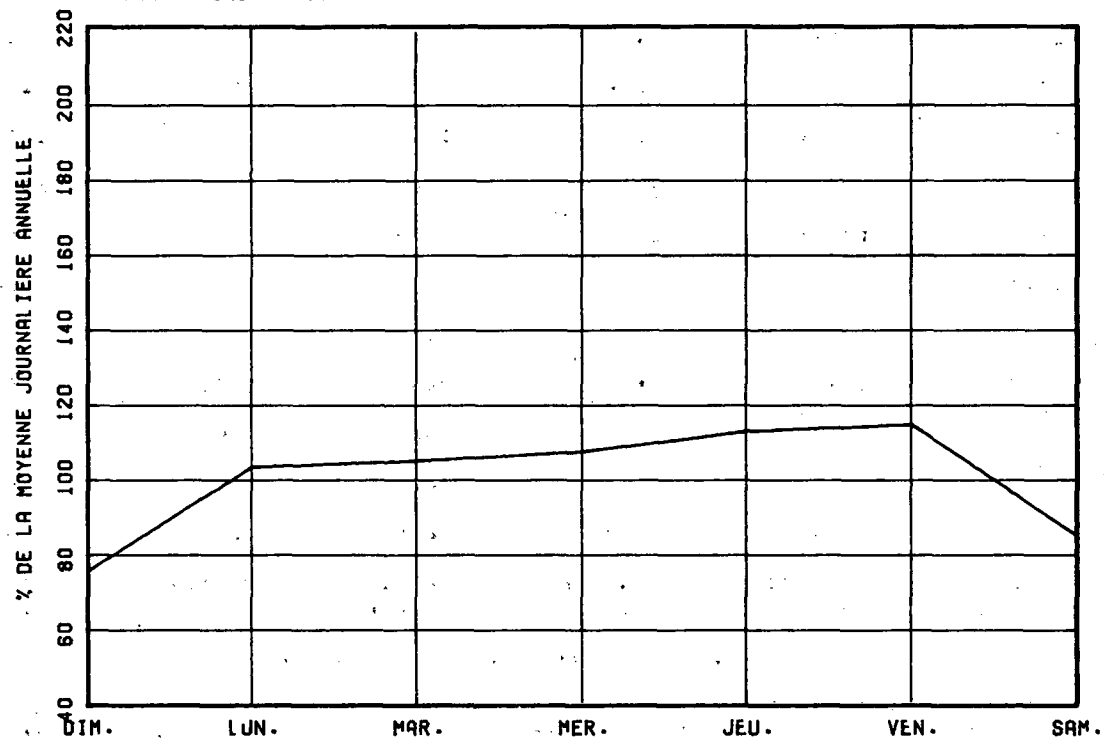

VARIATIONS MENSUELLES

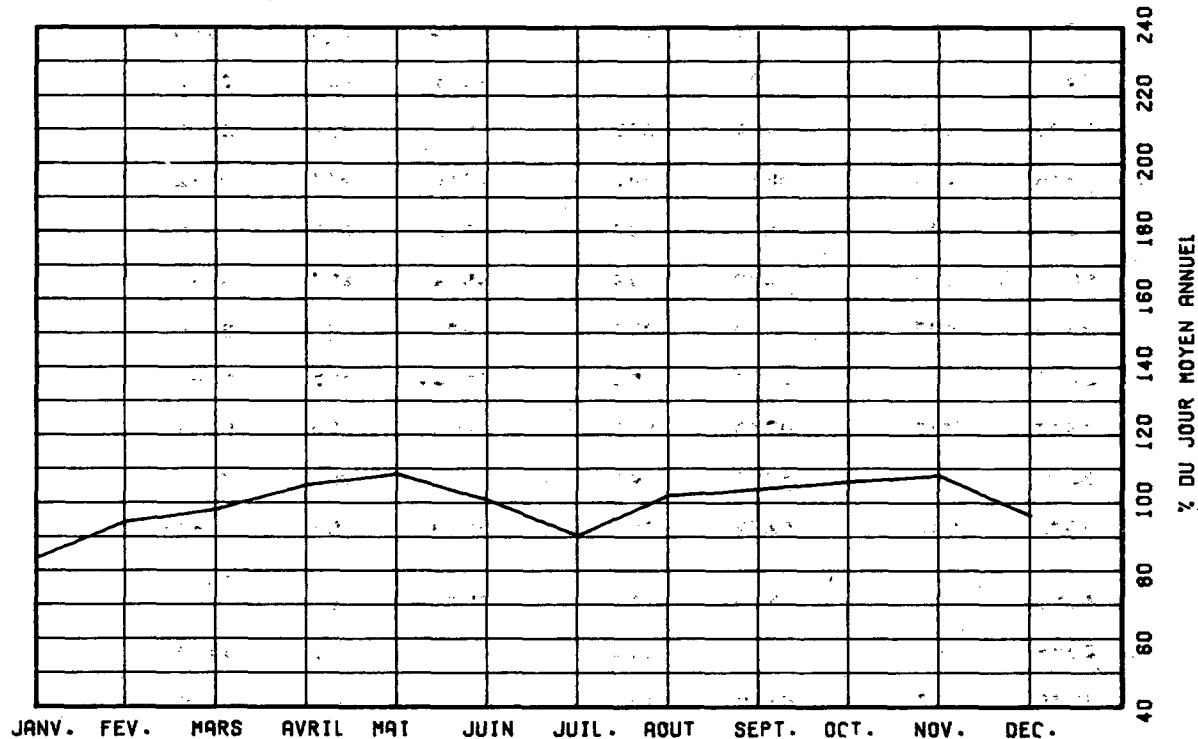

VARIATIONS HORAIRES

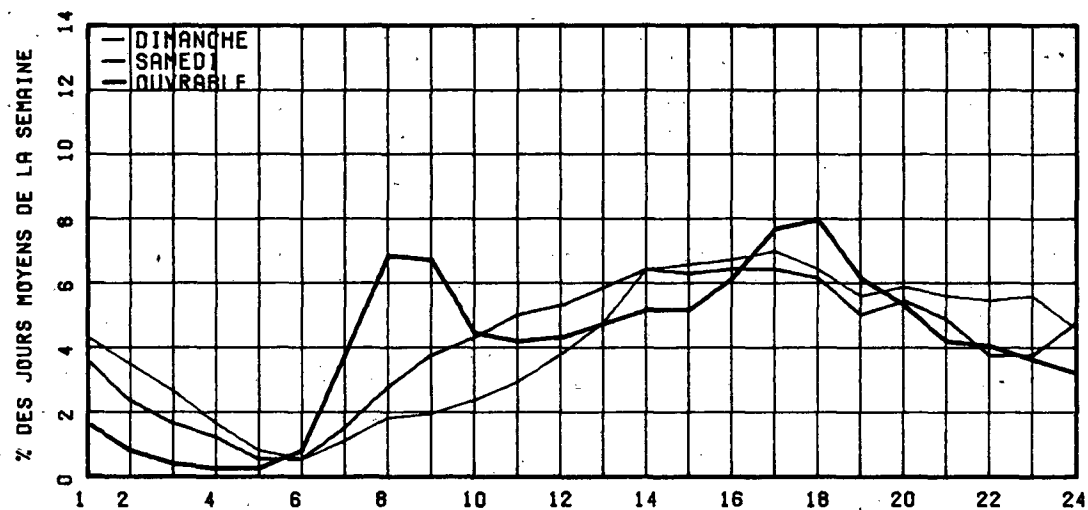

RELATION ENTRE LES HEURES DE POINTES ET LE J.M.A.

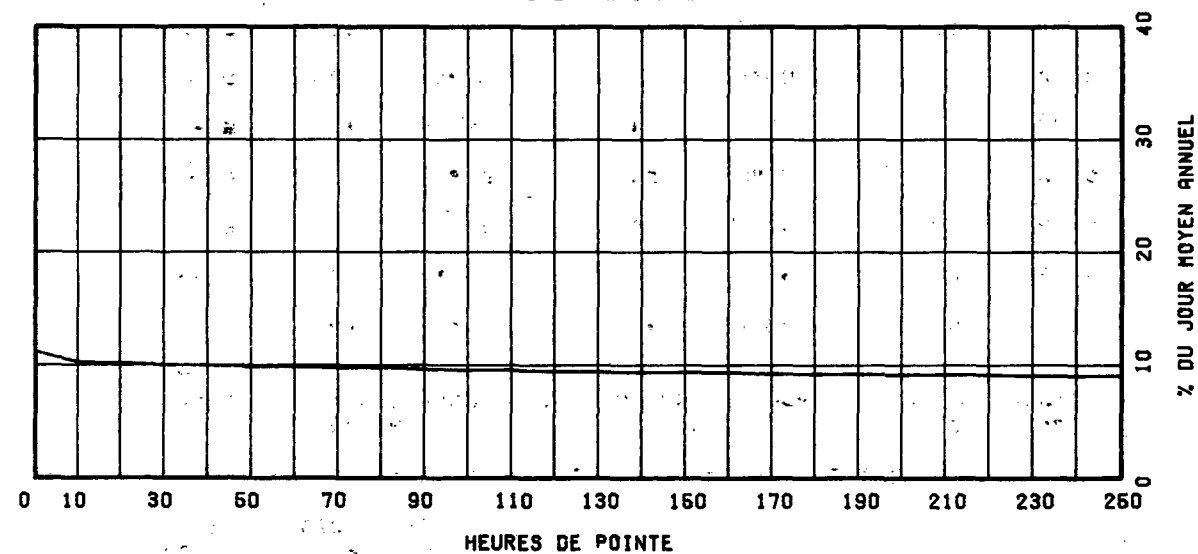

ROUTE COMPT. VOIE REGION TRONCON SECTION 12 MOIS DE RELEVÉ
 0344 600 64 02 060

MUNICIPALITE: OKA

A 0.65 KM. A L'OUEST DE L'ENTREE DU PARC D'OKA, PARC A. SAUVE.

ANNEE	JC. MCY.		JC. MCY.	POURC.	JOUR	HEURES MAXIMALES							
	ANNUEL	HIVER				ETE	AUGY.	MAXIMUM	1-ERE	10-E	30-E	100-E	
74													
*POURC.													
75	2792	2122	3616	-----	6419	695	601	525	416				
*POURC.		75.0	129.5		229.9	24.9	21.5	18.8	14.9				
76	2870	2151	3701	+2.8	5405	946	662	551	433				
*POURC.		74.9	129.0		223.2	33.0	23.1	19.2	15.1				
77	3015	2329	3691	+5.2	5796	874	630	572	449				
*POURC.		77.1	122.3		225.1	28.9	20.9	18.9	14.9				
78	3302	2376	4331	+9.4	7411	968	729	642	511				
*POURC.		72.0	131.2		224.4	29.3	22.1	19.4	15.5				

DISTRIBUTION MENSUELLE DE 1978

MOIS	HEURE MAXIMUM	JOUR MAXIMUM	JOUR MOYEN	TOTAL DU MOIS	POURC. ANNEE
JANV.	630	4222	2165	67143	5.6
FEV.	504	3771	2527	70763	5.9
MARS	400	3354	2445	75821	6.3
AVRIL	668	4534	2846	85382	7.1
MAI	744	7284	4058	125806	10.4
JUN	690	6741	4447	133425	11.1
JUIL.	736	7411	4977	154314	12.8
AOUT	692	6847	4231	131179	10.9
SEPT	568	6650	3652	109588	9.1
OCT.	774	5343	3126	96923	8.0
NOV.	547	3701	2711	81358	6.7
DEC.	280	2757	2385	73957	6.1

JOUR MOYEN ANNUEL: 3302

TOTAL: 1205664

ROUTE COMPT. VOIE
 0344 600 00

REPARTITION HORAIRE JOURNALIERE DE 1978

HEURES A.M.	DIMANCHE MOYENNE POURC. (*)		SAMEDI MOYENNE POURC.		JOURS OUV. MOYENNE POURC.	
12- 1	87	2.10	71	1.92	38	1.28
1- 2	66	1.59	44	1.19	18	0.61
2- 3	51	1.23	30	0.81	11	0.38
3- 4	31	0.75	23	0.62	8	0.29
4- 5	17	0.41	16	0.43	6	0.23
5- 6	16	0.39	17	0.46	21	0.71
6- 7	27	0.65	39	1.06	76	2.53
7- 8	44	1.06	81	2.19	155	5.14
8- 9	68	1.64	121	3.27	181	5.99
9-10	120	2.89	167	4.52	161	5.33
10-11	170	4.10	223	6.04	148	4.92
11-12 P.M.	233	5.62	254	6.87	162	5.37
12- 1	263	6.34	251	6.79	179	5.95
1- 2	366	8.82	283	7.66	190	6.30
2- 3	448	10.80	303	8.20	192	6.37
3- 4	454	10.95	300	8.12	209	6.93
4- 5	401	9.67	304	8.23	266	8.82
5- 6	291	7.02	241	6.52	237	7.86
6- 7	225	5.42	205	5.55	194	6.43
7- 8	216	5.21	199	5.39	164	5.45
8- 9	200	4.82	172	4.65	132	4.39
9-10	154	3.71	130	3.52	111	3.69
10-11	117	2.82	108	2.92	85	2.84
11-12	83	2.00	113	3.06	66	2.21
JOUR MOYEN		4148		3695		3022
(*) POURCENTAGES DES HEURES MOYENNES SUR LES JOURNEES MOYENNES						

ROUTE CCMPT. VOIE REGION TRONCON SECTION 12 MOIS DE PELEVE
 0344 600 64 02 060

MUNICIPALITE: OKA

A 0.65 KM. A L'OUEST DE L'ENTREE DU PARC D'OKA. PARC A. SAUVE.

JOURS MOYENS MENSUELS DE 1978

MOIS	DIMANCHE MOYEN	LUNDI MOYEN	MARDI MOYEN	MERCREDI MOYEN	JEUDI MOYEN	VENDREDI MOYEN	SAMEDI MOYEN	JOUR MOY. AJUSTE 1978	JOUR MOY. AJUSTE 1977
JANV.	2494	1998	2001	1859	2306	2357	2009	2147	2203
FEV.	3437	2270	1970	2293	2384	2494	2840	2526	2299
MARS	2463	2309	2173	2371	2535	2608	2613	2438	2480
AVRIL	3555	2489	2458	2516	2551	2846	2818	2747	2765
MAI	6070	3158	3300	3403	3345	3971	5008	4036	3687
JUIN	6436	3617	3413	3702	3853	4715	5477	4459	3758
JUIL.	6577	4326	4392	4295	4204	4769	5829	4913	3983
AOUT	6339	3565	3565	3746	3565	4306	4986	4296	3700
SEPT	5220	2825	3013	3028	3002	3571	4195	3550	3201
OCT.	4007	2782	2815	2835	2857	3161	3063	3074	2892
NOV.	3105	2496	2448	2568	2676	2942	2790	2717	2597
DEC.	2057	2281	2285	2450	2526	2600	2542	2391	2326
JOUR MOYEN	4313	2843	2819	2923	2983	3361	3680	3274	2990

ROUTE CCMPT. VOIE
 0344 600

POURCENTAGES DES JOURS MOYENS MENSUELS PAR RAPPORT AU J.M.A. AJUSTE DE 1978

MOIS	DIMANCHE	LUNDI	MARDI	MERCREDI	JEUDI	VENDREDI	SAMEDI	JOUR MOY. AJUSTE 1978	JOUR MOY. AJUSTE 1977(*)
JANV.	76.2	61.0	61.1	57.1	70.4	72.0	61.4	65.6	73.7
FEV.	105.0	69.3	60.2	70.0	72.8	76.2	86.7	77.2	76.9
MARS	75.2	70.5	66.4	72.4	77.4	79.7	79.8	74.5	82.9
AVRIL	108.6	76.0	75.1	76.8	77.9	86.9	86.1	83.9	92.5
MAI	185.4	96.5	100.8	103.9	102.2	121.3	153.0	123.3	123.3
JUIN	196.6	110.5	104.2	113.1	117.7	144.0	167.3	136.2	125.7
JUIL.	200.9	132.1	134.1	131.2	128.4	145.7	178.0	150.1	133.2
AOUT	193.6	108.9	108.9	114.4	108.9	131.5	152.3	131.2	123.7
SEPT	159.4	86.3	92.0	92.5	91.7	109.1	128.1	108.4	107.1
OCT.	122.4	85.0	86.0	86.6	87.3	96.5	93.6	93.9	96.7
NOV.	94.8	75.2	74.8	78.4	81.7	89.9	85.2	83.0	86.9
DEC.	62.8	69.7	69.8	74.8	77.2	79.4	77.6	73.0	77.8
JOUR MOYEN	131.7	86.8	86.1	89.3	91.1	102.7	112.4	100.0	100.0

(*) POURCENTAGE DU JOUR MOYEN MENSUEL AJUSTE DE 1977 PAR RAPPORT AU J.M.A. AJUSTE DE 1977

VARIATIONS JOURNALIERES

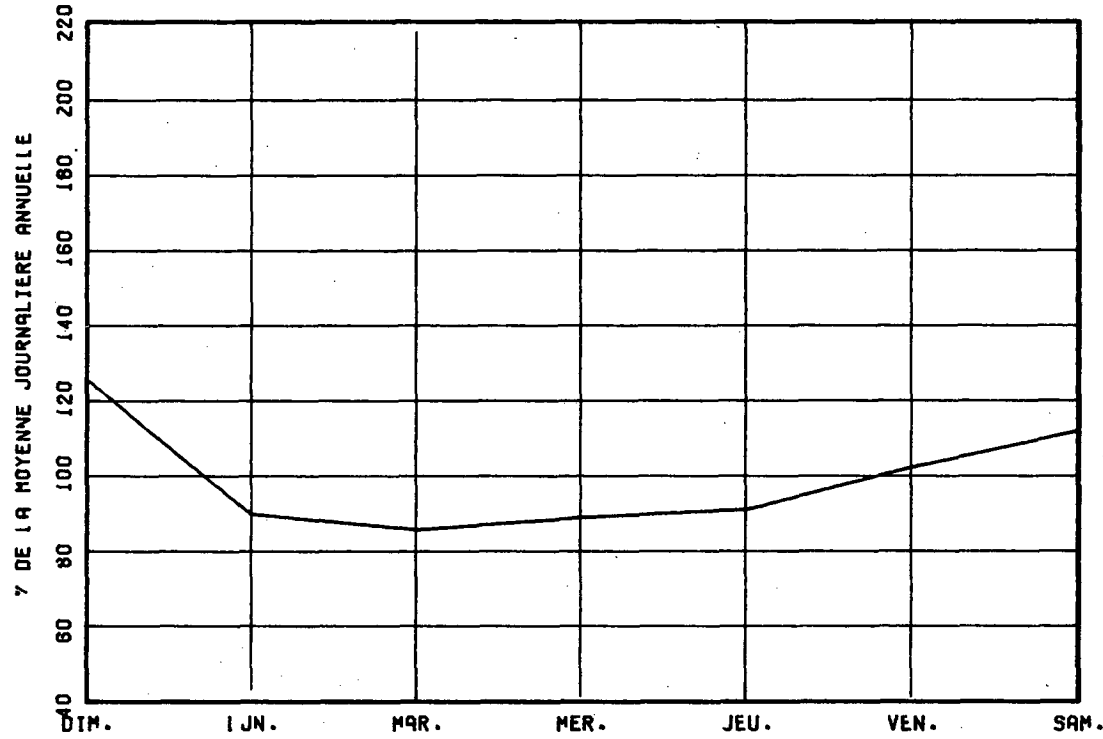

VARIATIONS MENSUELLES

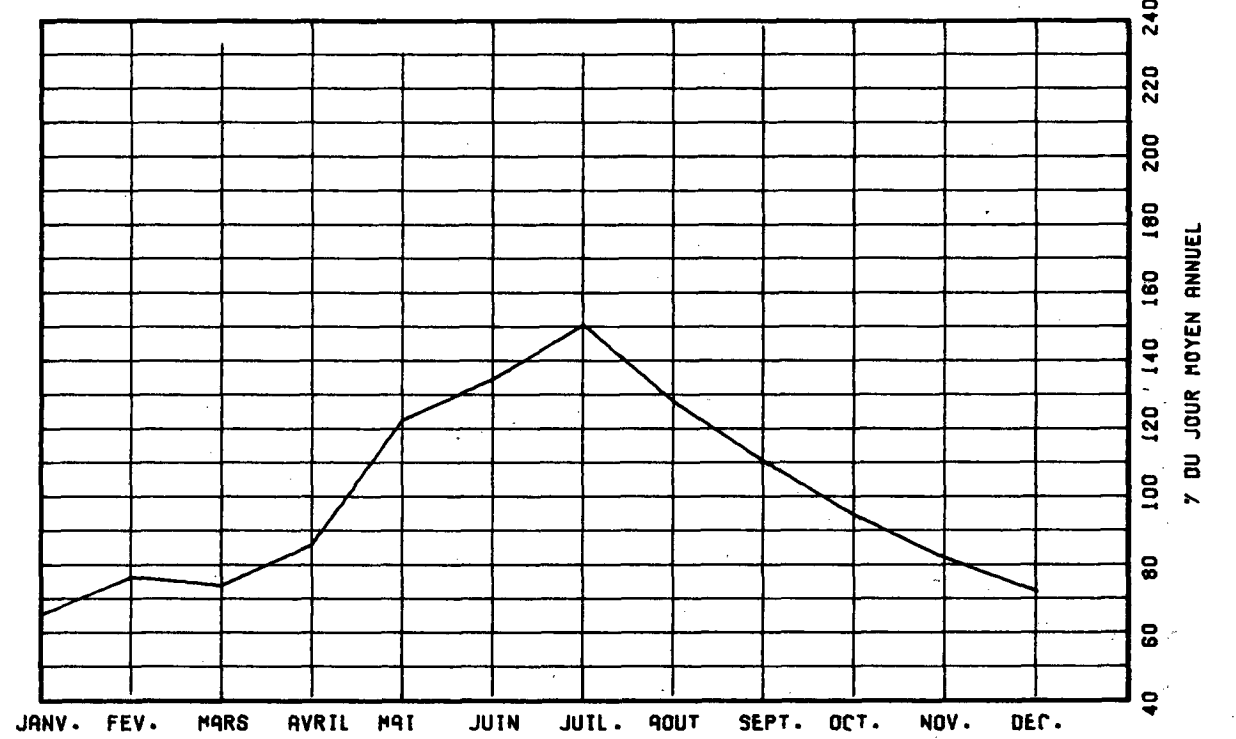

VARIATIONS HORAIRES

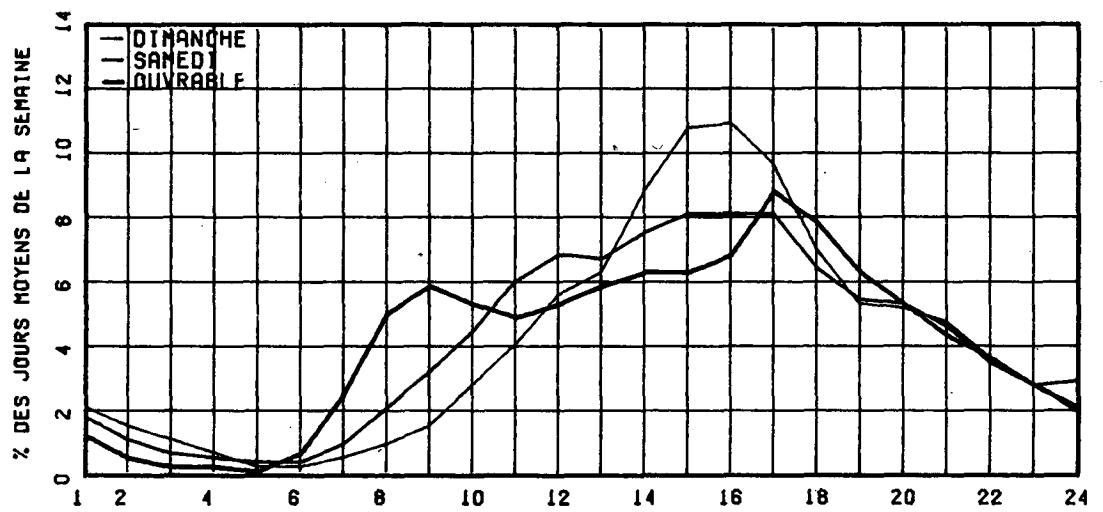

RELATION ENTRE LES HEURES DE POINTES ET LE J.M.A.

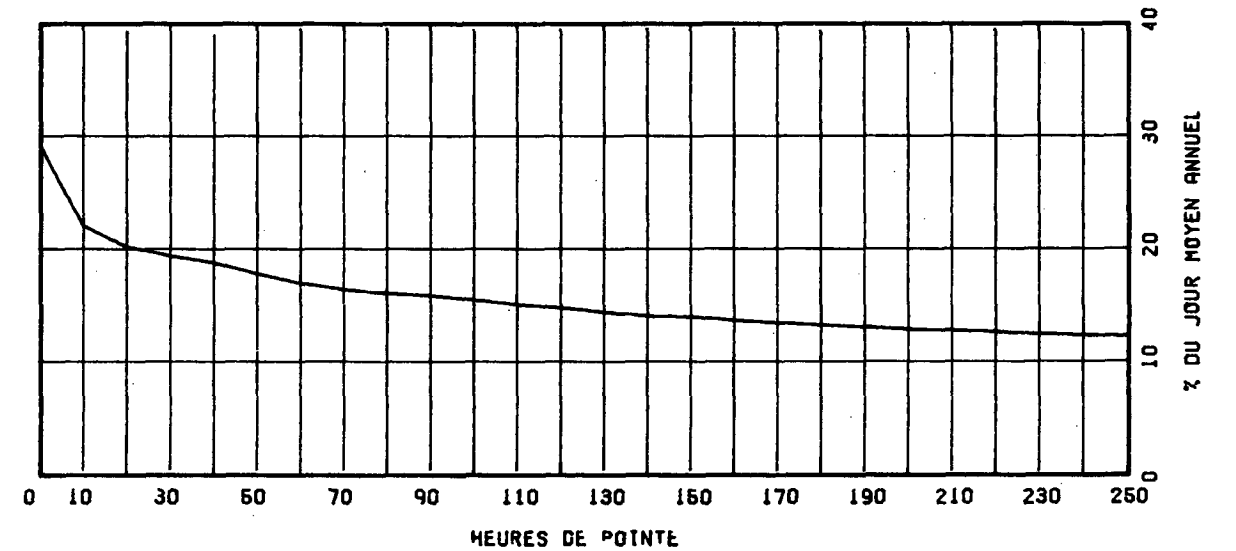

ROUTE COMPT. VOIE REGION TERNON SECTION 12 MOIS DE RELEVÉ

0358 040 31 01 120

MUNICIPALITE: GUEREC

(B.CUL. PIERRE LEPTRAND) AU NORD DE L'AUTODROUTE 40, FACE A LA DIVISION 20.

ANNEE	JC. MOY. ANNUEL	JC. MOY. HIVER	JC. MOY. ETE	POURC. AUGM.	JOUR MAXIMUM	HEURES MAXIMALES				
						1-HEF	10-E	30-E	100-E	
74										
*POURC.										
75	9681	8187	10652	-----	14060	1616	1289	1204	1137	
*POURC.		84.6	110.0		145.2	16.7	13.3	12.7	11.7	
76	10165	2527	11742	+5.2	19799	2952	2486	2239	1252	
*POURC.		23.7	115.3		194.4	29.0	24.4	22.0	12.3	
77	10160	8599	12471	+0.0	19640	2045	1837	1724	1450	
*POURC.		84.5	102.9		192.9	20.1	18.5	16.9	14.2	
78	10259	8824	12973	+0.3	15634	1621	1462	1390	1293	
*POURC.		85.0	107.0		152.4	15.8	14.3	13.8	12.6	

DISTRIBUTION MENSUELLE DE 1978

MOIS	HEURE MAXIMUM	JOUR MAXIMUM	JOUR MOYEN	TOTAL DU MOIS	POURC. ANNEE
JANV.	1165	10826	8344	258673	6.9
FEV.	1270	11420	9358	262031	7.0
MARS	1216	11842	9310	288625	7.7
AVRIL	1325	13437	10103	303097	8.1
MAT	1518	14217	11675	361931	9.7
JUIN	1621	15634	12024	360735	9.6
JUIL.	1352	13863	9401	291461	7.8
AOUT	1405	13422	11240	348542	9.3
SEPT	1607	14593	11263	338043	9.0
OCT.	1434	14538	11302	350372	9.4
NOV.	1362	13874	10759	322781	8.6
DEC.	1122	11890	9335	258432	6.9

JOUR MOYEN ANNUEL: 10259

TOTAL: 3744735

ROUTE 0358 COMPT. VOIE 040 00

REPARTITION HORAIRE JOURNALIERE DE 1978

HEURES A.M.	DIMANCHE MOYENNE POURC. (*)	SAMEDI MOYENNE POURC.	JOURS OUV. MOYENNE POURC.
12- 1	229 3.57	211 2.95	129 1.09
1- 2	192 2.99	135 1.89	61 0.52
2- 3	143 2.23	90 1.26	37 0.32
3- 4	86 1.34	61 0.85	28 0.24
4- 5	43 0.67	37 0.52	27 0.23
5- 6	31 0.48	39 0.55	71 0.60
6- 7	54 0.84	78 1.09	326 2.76
7- 8	124 1.93	196 2.74	1019 8.63
8- 9	126 1.96	269 3.77	892 7.55
9-10	158 2.46	352 4.93	529 4.48
10-11	212 3.30	434 6.08	538 4.56
11-12 P.M.	266 4.14	453 6.34	656 5.56
12- 1	350 5.45	467 6.54	769 6.52
1- 2	528 8.23	538 7.53	767 6.50
2- 3	502 7.82	511 7.15	650 5.51
3- 4	478 7.45	518 7.25	729 6.18
4- 5	520 8.10	505 7.07	1200 10.16
5- 6	397 6.19	396 5.54	925 7.83
6- 7	352 5.48	322 4.51	572 4.85
7- 8	384 5.98	376 5.26	525 4.45
8- 9	346 5.39	379 5.31	409 3.47
9-10	317 4.94	276 3.86	374 3.17
10-11	319 4.97	237 3.32	317 2.69
11-12	261 4.07	262 3.67	249 2.11

JOUR MOYEN 6418 7142 11808
 (*) POURCENTAGES DES HEURES MOYENNES SUR LES JOURNEES MOYENNES

ROUTE CCMFT. VOIE REGION TRONCON SECTION 12 MOIS DE RELEVÉ
 0358 040 31 01 180

MUNICIPALITE: QUEBEC

(B.C.U.L. PIERRE BERTRAND) AU NORD DE L'AUTOROUTE 40,
 FACE A LA DIVISION 20.

JOURS MOYENS MENSUELS DE 1978

MOIS	DIMANCHE MOYEN	LUNDI MOYEN	MARDI MOYEN	MERCREDI MOYEN	JEUDI MOYEN	VENDREDI MOYEN	SAMEDI MOYEN	JOUR MOY. AJUSTE 1978	JOUR MOY. AJUSTE 1977
JANV.	5224	9078	9171	9731	10222	10662	5674	8537	7848
FEV.	5829	10318	10080	10569	10848	11101	6759	9357	8406
MARS	5642	10675	9956	10691	11415	11632	6463	9496	9198
AVRIL	8265	11152	11407	11540	11669	12298	7157	10498	9864
MAI	7923	12784	12689	13133	13512	13988	8013	11720	11024
JUIN	6923	13784	13700	14215	14898	12466	7354	11905	10803
JUIL.	6188	11532	10201	10449	10632	11229	6561	9541	9547
AOUT	6723	12423	12454	12625	13201	12967	7167	11080	10639
SEPT	5658	12797	12913	13151	13323	13786	7977	11515	11237
OCT.	6610	12916	12716	13238	13807	13973	7846	11586	14587
NOV.	6252	11803	11214	11911	12752	12825	7770	10646	11335
DEC.	4493	9635	9068	9763	9969	10529	6940	8628	8958
JOUR MOYEN	6394	11574	11297	11751	12187	12288	7140	10375	10287

ROUTE CCMFT. VOIE
 0358 040

POURCENTAGES DES JOURS MOYENS MENSUELS PAR RAPPORT AU J.M.A. AJUSTE DE 1978

MOIS	DIMANCHE	LUNDI	MARDI	MERCREDI	JEUDI	VENDREDI	SAMEDI	JOUR MOY. AJUSTE 1978	JOUR MOY. AJUSTE 1977(*)
JANV.	50.4	87.5	88.4	93.8	98.5	102.8	54.7	82.3	76.3
FEV.	56.2	99.5	97.2	101.9	104.6	107.0	65.1	90.2	81.7
MARS	54.4	102.9	96.0	103.0	110.0	112.1	62.3	91.5	89.4
AVRIL	79.7	107.5	109.9	111.2	112.5	118.5	69.0	101.2	95.9
MAI	76.4	123.2	122.3	126.6	130.2	134.8	77.2	113.0	107.2
JUIN	66.7	132.9	132.0	137.0	143.6	120.2	70.9	114.7	105.0
JUIL.	59.6	111.2	98.3	100.7	102.5	108.2	63.2	92.0	92.8
AOUT	64.8	119.7	120.0	121.7	127.2	125.0	69.1	106.8	103.4
SEPT	64.2	123.3	124.5	126.8	128.4	132.9	76.9	111.0	109.2
OCT.	63.7	124.5	122.6	127.6	133.1	134.7	75.6	111.7	141.8
NOV.	60.3	113.8	108.1	114.8	122.9	123.6	74.9	102.6	110.2
DEC.	43.3	92.9	87.4	94.1	96.1	101.5	66.9	83.2	87.1
JOUR MOYEN	61.6	111.6	108.9	113.3	117.5	118.4	68.8	100.0	100.0

(*) POURCENTAGE DU JOUR MOYEN MENSUEL AJUSTE DE 1977 PAR RAPPORT AU J.M.A. AJUSTE DE 1977

VARIATIONS JOURNALIERES

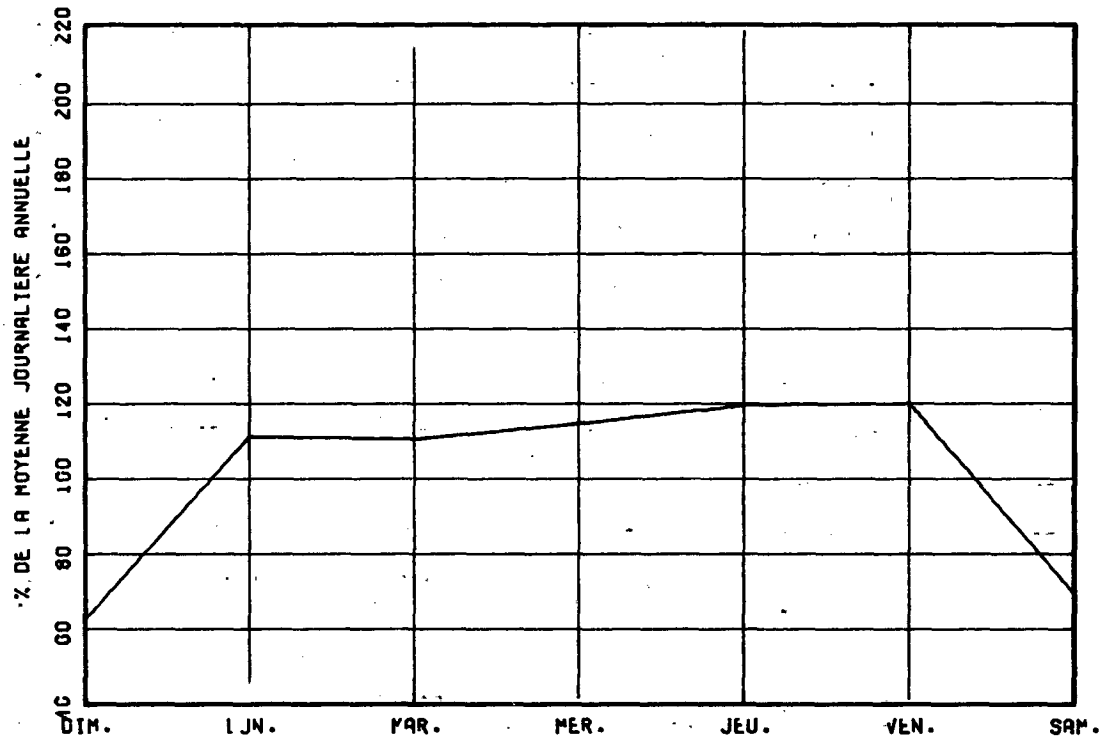

VARIATIONS MENSUELLES

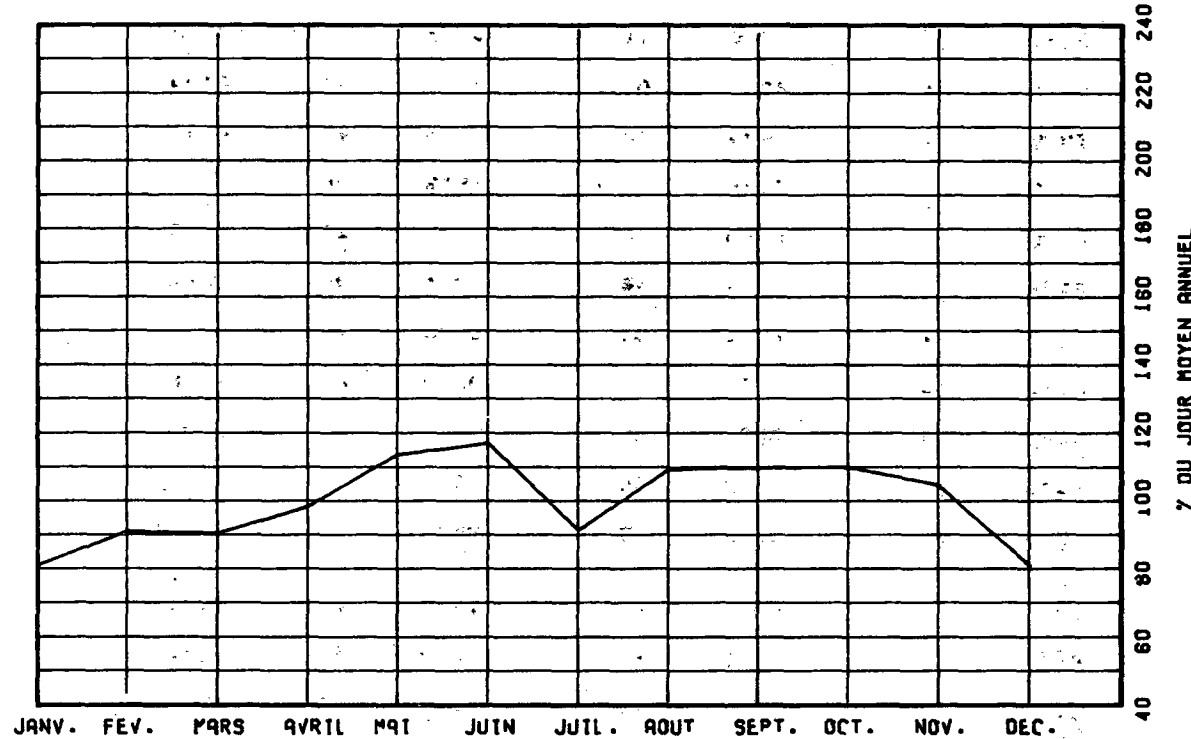

VARIATIONS HORAIRES

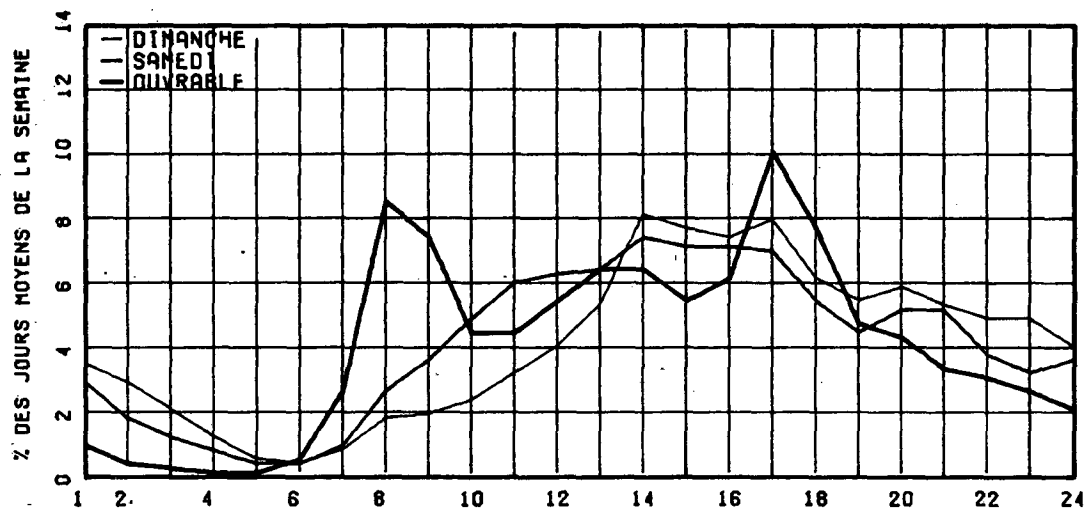

RELATION ENTRE LES HEURES DE POINTES ET LE J.M.A.

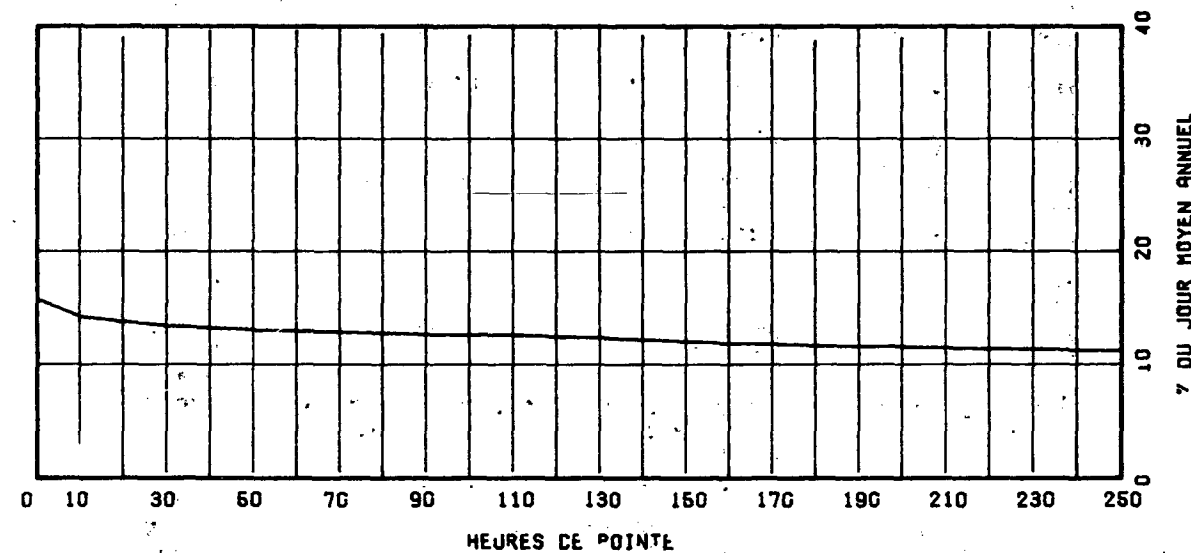

ROUTE COMPT. VOIE REGION TRONCON SECTION 04 MOIS DE RELEVÉ
 0364 250 70 01 010

MUNICIPALITE: AMHERST

A 2.8 KM. A L'EST DE L'INT. DE LA RTE 323 (LAG ST-SEMI).

ANNEE JC. MOY. JC. MOY. JC. MOY. POURC. JOUR HEURES MAXIMALES
 ANNUEL HIVER ETE AUGM. MAXIMUM 1-ERE 10-E 30-E 100-E

74									
*POURC.									
75									
*POURC.									
76									
*POURC.									
77									
*POURC.									
78	240	185	324	-----	631	79	63	50	39
*POURC.		68.8	135.0		262.9	32.9	26.3	20.8	16.3

DISTRIBUTION MENSUELLE DE 1978

MOIS	HEURE MAXIMUM	JOUR MAXIMUM	JOUR MOYEN	TOTAL DU MOIS	POURC. ANNEE
JANV.	-----	-----	-----	-----	-----
FEV.	-----	-----	-----	-----	-----
MARS	-----	-----	-----	-----	-----
AVRIL	-----	-----	-----	-----	-----
MAI	-----	-----	-----	-----	-----
JUIN	76	631	328	9850	-----
JUIL.	65	542	384	11918	-----
AOUT	72	540	323	10035	-----
SEPT	79	541	261	7838	-----
OCT.	-----	-----	-----	-----	-----
NOV.	-----	-----	-----	-----	-----
DEC.	-----	-----	-----	-----	-----

JOUR MOYEN ANNUEL: 240

TOTAL:-----

ROUTE COMPT. VOIE
 0364 250 00

REPARTITION HORAIRE JOURNALIERE DE 1978

HEURES A.M.	DIMANCHE MOYENNE POURC.(*)	SAMEDI MOYENNE POURC.	JOURS OUV. MOYENNE POURC.
12- 1	12 2.55	6 1.47	3 1.07
1- 2	9 1.91	6 1.47	2 0.85
2- 3	8 1.70	5 1.23	2 0.71
3- 4	6 1.28	3 0.74	2 0.71
4- 5	3 0.64	2 0.49	2 0.71
5- 6	2 0.43	2 0.49	4 1.49
6- 7	3 0.64	5 1.23	7 2.49
7- 8	5 1.06	6 1.47	9 3.20
8- 9	7 1.49	11 2.70	10 3.77
9-10	12 2.55	14 3.44	15 5.34
10-11	20 4.26	24 5.90	15 5.62
11-12 P.M.	24 5.11	28 6.88	16 5.98
12- 1	28 5.96	26 6.39	16 5.69
1- 2	36 7.66	31 7.62	19 6.98
2- 3	44 9.36	32 7.86	21 7.62
3- 4	47 10.00	33 8.11	22 7.83
4- 5	44 9.36	32 7.86	19 6.98
5- 6	36 7.66	24 5.90	17 6.05
6- 7	37 7.87	21 5.16	16 5.77
7- 8	32 6.81	22 5.41	16 5.98
8- 9	24 5.11	24 5.90	15 5.62
9-10	15 3.19	19 4.67	12 4.34
10-11	11 2.34	16 3.93	8 3.13
11-12	5 1.06	15 3.69	5 1.92

JOUR MOYEN 470 407 281
 (*) POURCENTAGES DES HEURES MOYENNES SUR LES JOURNEES MOYENNES

ROUTE COMPT. VOIE REGION TRONCON SECTION 04 MOIS DE RELEVÉ

0364 250 70 01 010

MUNICIPALITE: AMHERST

A 2.6 KM. A L'EST DE L'INT. DE LA RTE 323 (LAC ST-REMI).

JOURS MOYENS MENSUELS DE 1978

MOIS	DIMANCHE MOYEN	LUNDI MOYEN	MARDI MOYEN	MERCREDI MOYEN	JEUDI MOYEN	VENDREDI MOYEN	SAMEDI MOYEN	JOUR MOY. AJUSTE 1978	JOUR MOY. AJUSTE 1977
JANV.	-----	-----	-----	-----	-----	-----	-----	-----	-----
FEV.	-----	-----	-----	-----	-----	-----	-----	-----	-----
MARS	-----	-----	-----	-----	-----	-----	-----	-----	-----
AVRIL	-----	-----	-----	-----	-----	-----	-----	-----	-----
MAI	-----	-----	-----	-----	-----	-----	-----	-----	-----
JUIN	508	273	254	256	258	352	406	329	-----
JUIL.	521	304	322	311	324	394	475	378	-----
AOUT	492	288	253	272	224	351	438	331	-----
SEPT	392	198	210	208	182	270	305	252	-----
OCT.	-----	-----	-----	-----	-----	-----	-----	-----	-----
NOV.	-----	-----	-----	-----	-----	-----	-----	-----	-----
DEC.	-----	-----	-----	-----	-----	-----	-----	-----	-----
JOUR MOYEN	-----	-----	-----	-----	-----	-----	-----	240	-----

ROUTE COMPT. VOIE

0364 250

POURCENTAGES DES JOURS MOYENS MENSUELS PAR RAPPORT AU J.M.A. AJUSTE DE 1978

MOIS	DIMANCHE	LUNDI	MARDI	MERCREDI	JEUDI	VENDREDI	SAMEDI	JOUR MOY. AJUSTE 1978	JOUR MOY. AJUSTE 1977(*)
JANV.	-----	-----	-----	-----	-----	-----	-----	-----	-----
FEV.	-----	-----	-----	-----	-----	-----	-----	-----	-----
MARS	-----	-----	-----	-----	-----	-----	-----	-----	-----
AVRIL	-----	-----	-----	-----	-----	-----	-----	-----	-----
MAI	-----	-----	-----	-----	-----	-----	-----	-----	-----
JUIN	211.7	113.8	105.8	106.7	107.5	146.7	169.2	137.1	-----
JUIL.	217.1	126.7	134.2	129.6	135.0	164.2	197.9	157.5	-----
AOUT	205.0	120.0	105.4	113.3	93.3	146.3	182.5	137.9	-----
SEPT	163.3	82.5	87.5	86.7	75.8	112.5	127.1	105.0	-----
OCT.	-----	-----	-----	-----	-----	-----	-----	-----	-----
NOV.	-----	-----	-----	-----	-----	-----	-----	-----	-----
DEC.	-----	-----	-----	-----	-----	-----	-----	-----	-----
JOUR MOYEN	-----	-----	-----	-----	-----	-----	-----	100.0	-----

(*) POURCENTAGE DU JOUR MOYEN MENSUEL AJUSTE DE 1977 PAR RAPPORT AU J.M.A. AJUSTE DE 1978

VARIATIONS JOURNALIERES

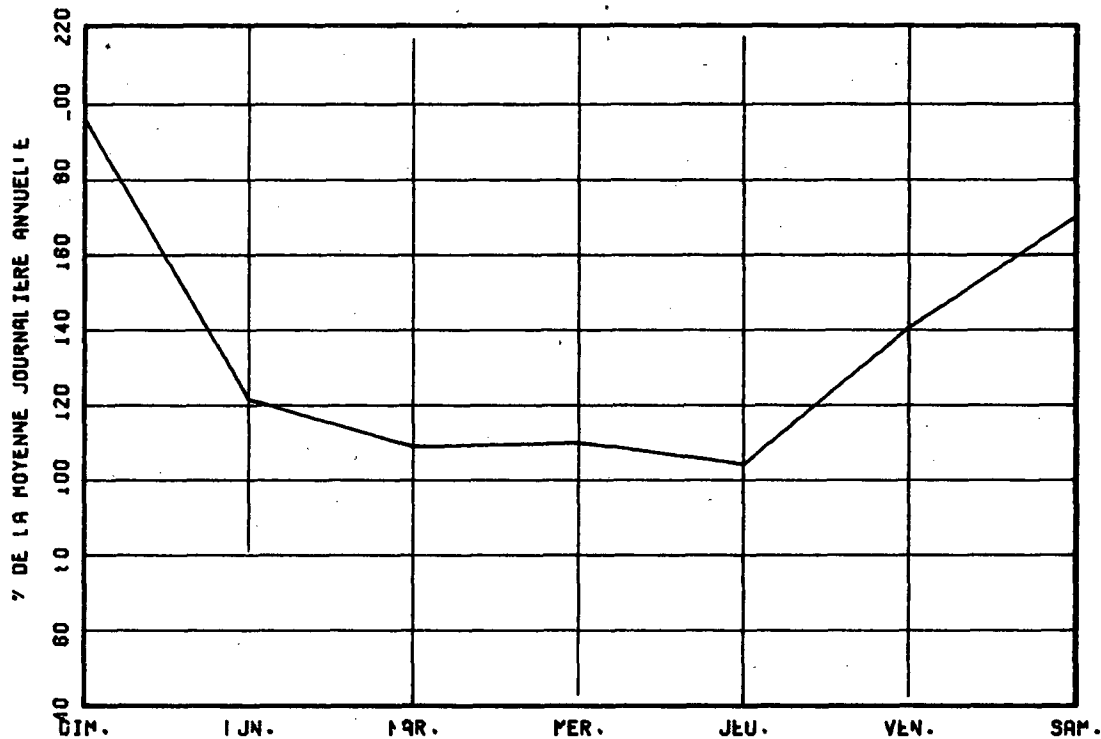

VARIATIONS MENSUELLES

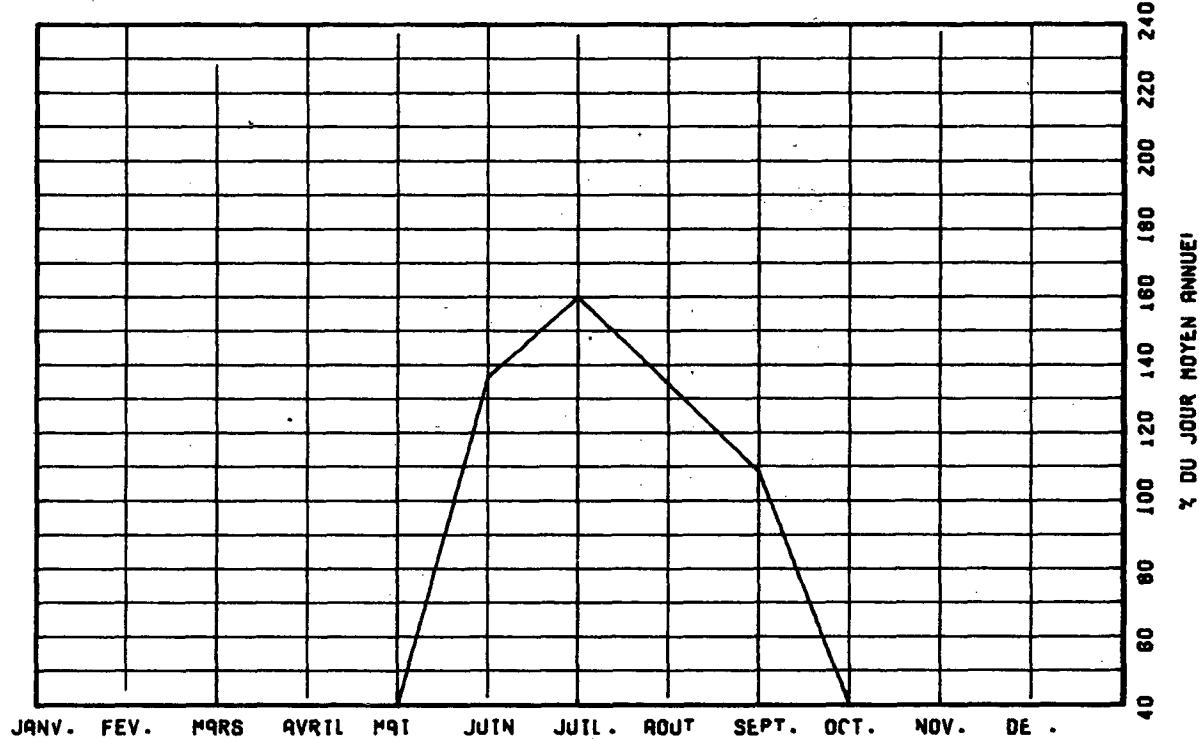

VARIATIONS HORAIRES

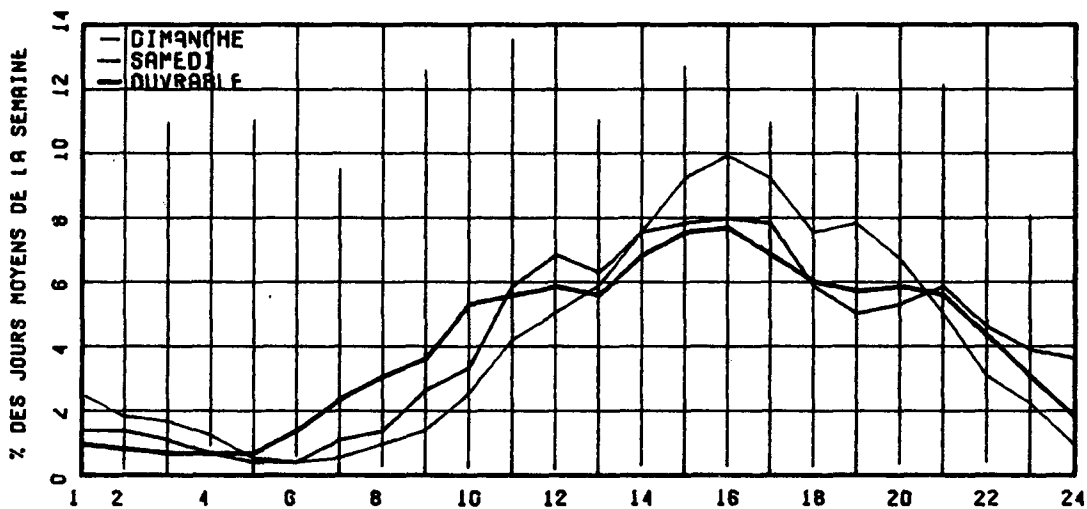

RELATION ENTRE LES HEURES DE POINTES ET LE J.P.A.

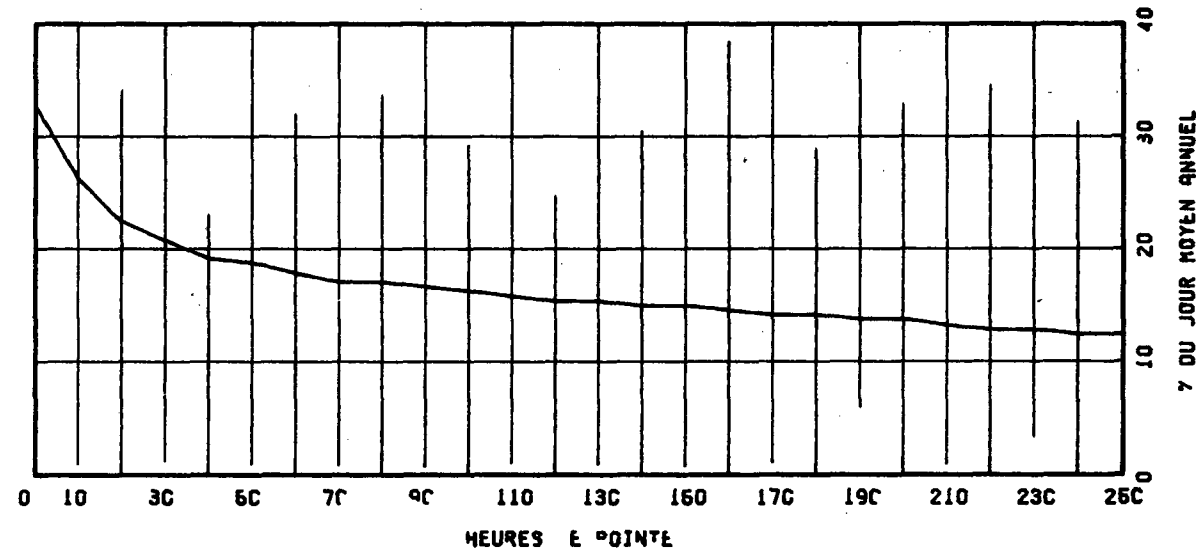

ROUTE 0366 COMPT. 050 VOIE 00 REGION 70 TRONCON 01 SECTION 190 04 MOIS DE RELEVÉ

MUNICIPALITE: GATINEAU

A 5.6 KM. A L'OUEST DE L'EGLISE STE-ROSE-DE-LIMA, (CLIGNONTANT).

ANNEE JC. MOY. JC. MOY. JC. MOY. POURC. JOUR HEURES MAXIMALES
 ANNUEL RIVER ETE AUGM. MAXIMUM 1-ERE 10-E 20-E 100-E

ANNEE	JC. MOY. ANNUEL	JC. MOY. RIVER	JC. MOY. ETE	POURC. AUGM.	JOUR MAXIMUM	HEURES MAXIMALES 1-ERE	10-E	20-E	100-E
74									
*POURC.									
75									
*POURC.									
76									
*POURC.									
77	3126	2797	3404						
*POURC.		89.5	108.9						
78	2765	2305	3216	-11.5	4285	439	356	325	289
*POURC.		83.3	116.3		154.9	15.9	12.9	11.7	10.4

DISTRIBUTION MENSUELLE DE 1978

MOIS	HEURE MAXIMUM	JOUR MAXIMUM	JOUR MOYEN	TOTAL DU MOIS	POURC. ANNEE
JANV.	-----	-----	-----	-----	-----
FEV.	-----	-----	-----	-----	-----
MARS	-----	-----	-----	-----	-----
AVRIL	-----	-----	-----	-----	-----
MAY	-----	-----	-----	-----	-----
JUIN	439	4285	3402	102061	-----
JUIL.	372	3995	3489	108179	-----
AOUT	411	4233	3306	102515	-----
SEPT.	352	3324	2555	79069	-----
OCT.	-----	-----	-----	-----	-----
NOV.	-----	-----	-----	-----	-----
DEC.	-----	-----	-----	-----	-----
JOUR MOYEN ANNEE:	2765			TOTAL:-----	

ROUTE 0366 COMPT. 050 VOIE 00

REPARTITION HORAIRE JOURNALIERE DE 1978

HEURES A.M.	DIMANCHE MOYENNE POURC.(*)	SAMEDI MOYENNE POURC.	JOURS OUV. MOYENNE POURC.			
12- 1	91	2.44	76	2.34	42	1.37
1- 2	73	1.96	49	1.51	19	0.64
2- 3	53	1.42	29	0.89	11	0.35
3- 4	28	0.75	18	0.55	8	0.26
4- 5	15	0.40	12	0.37	6	0.20
5- 6	12	0.32	15	0.46	20	0.67
6- 7	20	0.54	34	1.05	119	3.85
7- 8	28	0.75	62	1.91	165	5.33
8- 9	42	1.13	95	2.93	160	5.15
9-10	81	2.17	139	4.28	134	4.31
10-11	137	3.68	189	5.82	143	4.63
11-12 P.M.	186	4.99	217	6.69	154	4.98
12- 1	240	6.44	229	7.05	145	4.68
1- 2	301	8.08	242	7.46	170	5.48
2- 3	315	8.45	246	7.58	179	5.79
3- 4	278	7.46	235	7.24	187	6.04
4- 5	279	7.49	237	7.30	239	7.69
5- 6	252	6.76	201	6.19	244	7.85
6- 7	253	6.79	194	5.98	240	7.75
7- 8	307	8.24	191	5.88	210	6.78
8- 9	289	7.75	177	5.45	172	5.55
9-10	215	5.77	138	4.25	141	4.56
10-11	142	3.81	118	3.64	111	3.58
11-12	90	2.41	103	3.17	79	2.54
JOUR MOYEN	3727		3246		3108	
(*) POURCENTAGES DES HEURES MOYENNES SUR LES JOURNEES MOYENNES						

ROUTE COMPT. VOIE REGION TRONCON SECTION 04 MOIS DE RELEVÉ

0366 050 70 01 190

MUNICIPALITE: GATINEAU

A 5.6 KM. A L'OUEST DE L'EGLISE STE-ROSE-DE-LIMA,
(CLIGNONTANT).

JJOURS MOYENS MENSUELS DE 1978

MOIS	DIMANCHE MOYEN	LUNDI MOYEN	MARDI MOYEN	MERCREDI MOYEN	JEUDI MOYEN	VENDREDI MOYEN	SAMEDI MOYEN	JOUR MOY. AJUSTE 1978	JOUR MOY. AJUSTE 1977
JANV.	-----	-----	-----	-----	-----	-----	-----	-----	-----
FEV.	-----	-----	-----	-----	-----	-----	-----	-----	-----
MARS	-----	-----	-----	-----	-----	-----	-----	-----	-----
AVRIL	-----	-----	-----	-----	-----	-----	-----	-----	-----
MAI	-----	-----	-----	-----	-----	-----	-----	-----	-----
JUIN	4035	3027	3215	3365	3347	3375	3467	3404	-----
JUIL.	3801	3327	3413	3334	3426	3725	3387	3487	3450
AOUT	3993	3218	3196	3122	3155	3367	3217	3322	-----
SEPT	3124	2124	2409	2278	2346	2957	2951	2598	-----
OCT.	-----	-----	-----	-----	-----	-----	-----	-----	-----
NOV.	-----	-----	-----	-----	-----	-----	-----	-----	-----
DEC.	-----	-----	-----	-----	-----	-----	-----	-----	-----
JOUR MOYEN	-----	-----	-----	-----	-----	-----	-----	2766	3126

ROUTE COMPT. VOIE

0366 050

POURCENTAGES DES JOURS MOYENS MENSUELS PAR RAPPORT AU J.M.A. AJUSTE DE 1978

MOIS	DIMANCHE	LUNDI	MARDI	MERCREDI	JEUDI	VENDREDI	SAMEDI	JOUR MOY. AJUSTE 1978	JOUR MOY. AJUSTE 1977(*)
JANV.	-----	-----	-----	-----	-----	-----	-----	-----	-----
FEV.	-----	-----	-----	-----	-----	-----	-----	-----	-----
MARS	-----	-----	-----	-----	-----	-----	-----	-----	-----
AVRIL	-----	-----	-----	-----	-----	-----	-----	-----	-----
MAI	-----	-----	-----	-----	-----	-----	-----	-----	-----
JUIN	145.9	109.4	116.2	121.7	121.0	122.0	125.3	123.1	-----
JUIL.	137.4	120.3	123.4	120.5	123.9	134.7	122.5	126.1	110.4
AOUT	144.0	116.3	115.5	112.9	114.1	121.7	116.3	120.1	-----
SEPT	112.9	76.8	37.1	82.4	34.8	106.9	106.7	93.9	-----
OCT.	-----	-----	-----	-----	-----	-----	-----	-----	-----
NOV.	-----	-----	-----	-----	-----	-----	-----	-----	-----
DEC.	-----	-----	-----	-----	-----	-----	-----	-----	-----
JOUR MOYEN	-----	-----	-----	-----	-----	-----	-----	100.0	100.0

(*) POURCENTAGE DU JOUR MOYEN MENSUEL AJUSTE DE 1977 PAR RAPPORT AU J.M.A. AJUSTE DE 1977

VARIATIONS JOURNALIERES

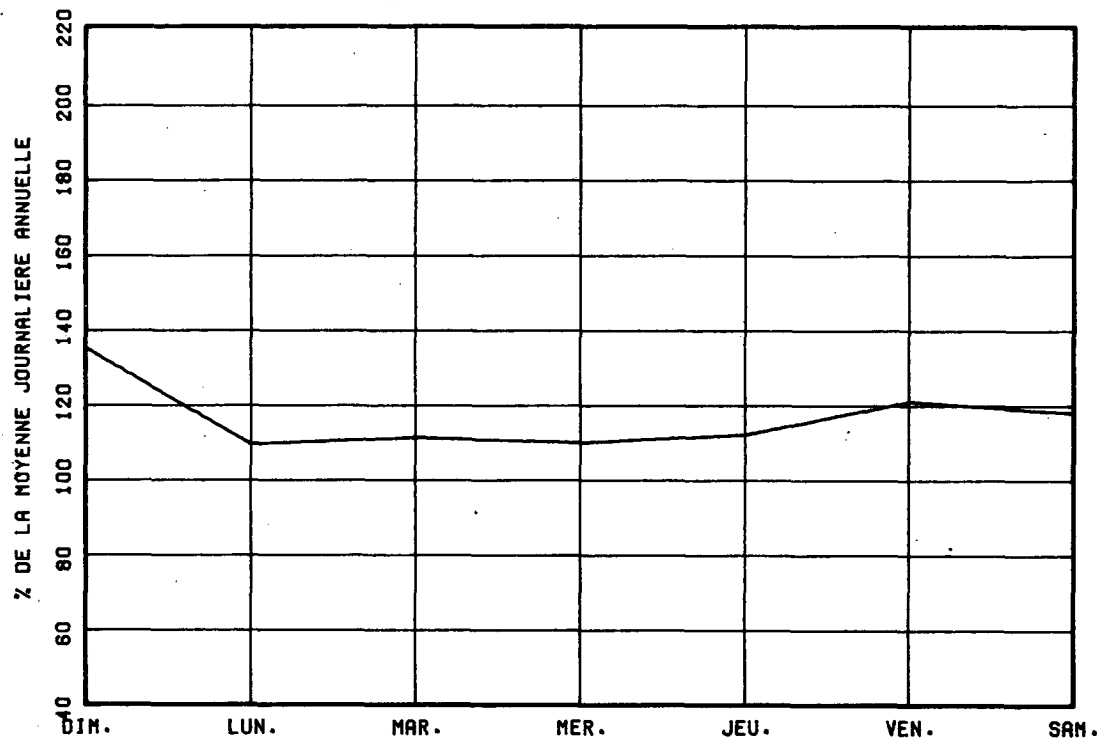

VARIATIONS MENSUELLES

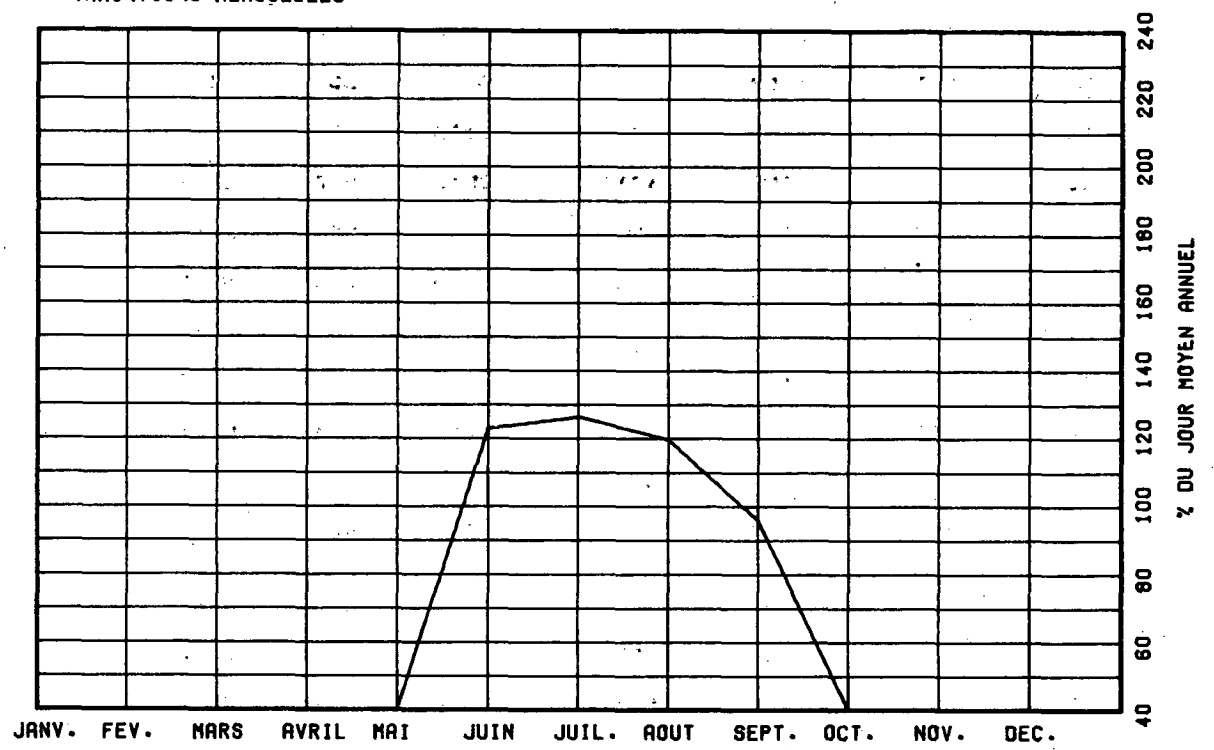

VARIATIONS HORAIRES

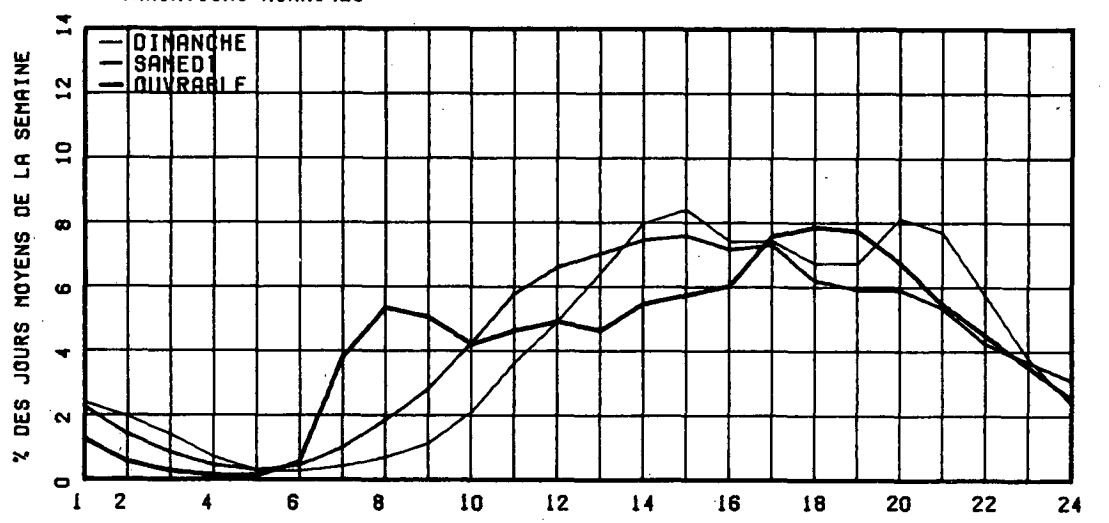

RELATION ENTRE LES HEURES DE POINTES ET LE J.M.A.

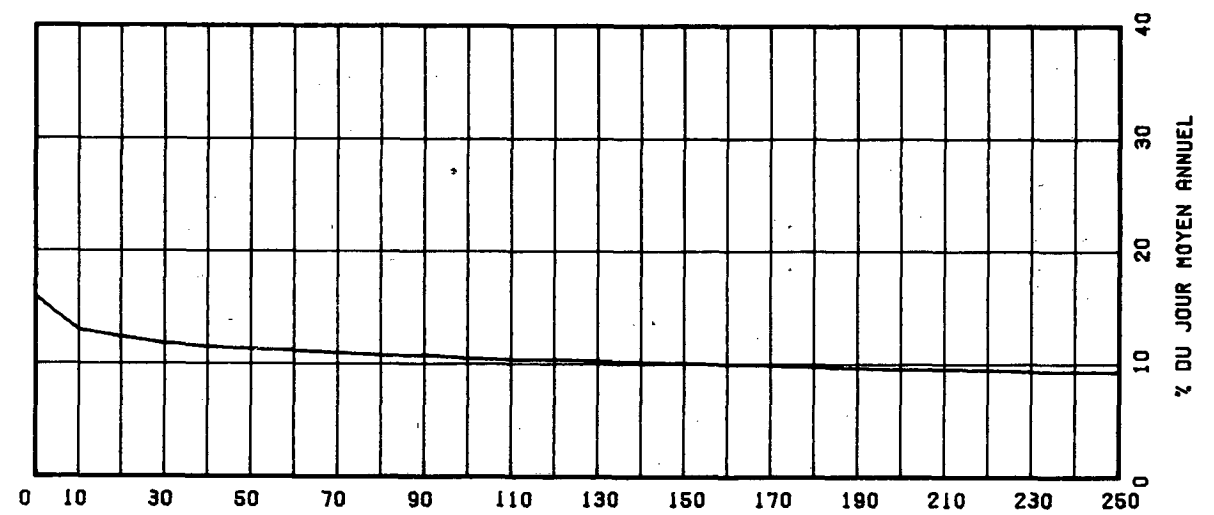

ROUTE COMPT. VOIE REGION TRONCON SECTION 12 MOIS DE RELEVÉ
 0367 100 31 01 110

MUNICIPALITE: SAINTE-CATHERINE
 A 0.65 KM. AU NORD DE LA RTE 353.

ANNEE	JC. MOY. ANNUEL	JC. MOY. HIVER	JC. MOY. ETE	POURC. AUGM.	JOUR MAXIMUM	HEURES MAXIMALES			
						1-ERE	10-E	20-E	100-E
74									
*POURC.									
75	2726	1767	4119	-----	7949	750	681	605	501
*POURC.		64.8	151.1		291.6	27.5	25.0	22.2	18.4
76	2906	1878	4372	+6.6	8517	820	718	605	511
*POURC.		64.6	150.4		293.1	28.2	24.7	20.8	17.6
77	3198	2247	4482	+10.0	8652	827	697	650	553
*POURC.		70.3	140.2		270.5	25.9	21.8	20.3	17.3
78	3581	2646	4984	+12.0	8970	891	756	699	569
*POURC.		73.9	139.2		250.5	24.9	21.1	19.2	15.9

DISTRIBUTION MENSUELLE DE 1978

MOIS	HEURE MAXIMUM	JOUR MAXIMUM	JOUR MOYEN	TOTAL DU MOIS	POURC. ANNEE
JANV.	691	6936	2801	77539	8.9
FEV.	625	5127	2876	80530	6.2
MARS	583	4592	2649	82141	6.3
AVRIL	569	4104	2619	78878	6.0
MAI	634	7560	3750	110251	8.9
JUIN	717	7859	4756	142702	10.9
JUIL.	756	7905	5864	181788	13.9
AOUT	691	8970	5431	168282	12.0
SEPT	624	6473	3843	115208	8.8
OCT.	700	5604	3206	95415	7.6
NOV.	544	4178	2818	84548	6.8
DEC.	448	4124	2583	80087	6.1

JOUR MOYEN ANNUEL: 3581

TOTAL: 1307266

ROUTE 0367 COMPT. VOIE 100 00

REPARTITION HORAIRE JOURNALIERE DE 1978

HEURES A.M.	DIMANCHE MOYENNE POURC.(*)	SAMEDI MOYENNE POURC.	JOURS OUV. MOYENNE POURC.
12- 1	102 2.19	75 1.97	39 1.20
1- 2	83 1.78	58 1.52	19 0.58
2- 3	59 1.27	39 1.02	10 0.30
3- 4	35 0.75	23 0.60	7 0.22
4- 5	15 0.32	13 0.34	7 0.22
5- 6	11 0.24	12 0.31	20 0.62
6- 7	21 0.45	31 0.81	114 3.50
7- 8	41 0.88	77 2.02	302 9.21
8- 9	69 1.48	136 3.57	224 6.84
9-10	131 2.81	213 5.58	149 4.56
10-11	202 4.34	257 6.74	138 4.23
11-12 P.M.	258 5.54	258 6.76	129 3.95
12- 1	306 6.57	257 6.74	137 4.20
1- 2	471 10.11	321 8.42	168 5.14
2- 3	468 10.05	307 8.05	169 5.17
3- 4	414 8.89	285 7.47	194 5.93
4- 5	439 9.43	294 7.71	312 9.52
5- 6	319 6.85	248 6.50	323 9.87
6- 7	238 5.11	181 4.75	213 6.49
7- 8	274 5.88	183 4.80	167 5.12
8- 9	253 5.43	178 4.67	132 4.02
9-10	195 4.19	136 3.57	123 3.76
10-11	150 3.22	112 2.94	99 3.04
11-12	103 2.21	120 3.15	75 2.30
JOUR MOYEN	4657	3814	3280
(*) POURCENTAGES DES HEURES MOYENNES SUR LES JOURNEES MOYENNES			

ROUTE COMPT. VOIE REGION TRONCON SECTION 12 MOIS DE RELEVÉ

0367 100 31 01 110

MUNICIPALITE: SAINTE-CATHERINE

A 0.65 KM. AU NORD DE LA RTE 358.

JOURS MOYENS MENSUELS DE 1978

MOIS	DIMANCHE MOYEN	LUNDI MOYEN	MARDI MOYEN	MERCREDI MOYEN	JEUDI MOYEN	VENDREDI MOYEN	SAMEDI MOYEN	JOUR MOY. AJUSTE 1978	JOUR MOY. AJUSTE 1977
JANV.	3546	1793	2183	2107	2208	2522	2705	2437	1975
FEV.	4512	2256	2208	2363	2465	2748	3579	2875	2379
MARS	3013	2243	1984	2269	2537	2821	3517	2626	2350
AVRIL	3223	2354	2357	2319	2356	2711	2465	2540	2310
MAI	5795	3026	3090	3210	3129	3625	4161	3719	3583
JUIN	6995	4225	3947	4325	4001	4838	5132	4780	4092
JUIL.	7578	5444	5517	5173	5306	5806	5728	5822	5417
AOUT	7711	4900	4793	5008	4671	5777	5617	5496	4864
SEPT	5578	3015	3356	3202	3127	3854	4065	3743	3336
OCT.	4293	2813	2850	2932	2886	3168	3043	3141	2827
NOV.	3517	2645	2415	2682	2718	2882	2919	2826	2416
DEC.	2361	2079	2398	2725	2520	2996	2625	2557	2287
JOUR MOYEN	4843	3066	3091	3209	3160	3645	3813	3546	3153

ROUTE COMPT. VOIE

0367 100

POURCENTAGES DES JOURS MOYENS MENSUELS PAR RAPPORT AU J.M.A. AJUSTE DE 1978

MOIS	DIMANCHE	LUNDI	MARDI	MERCREDI	JEUDI	VENDREDI	SAMEDI	JOUR MOY. AJUSTE 1978	JOUR MOY. AJUSTE 1977(*)
JANV.	100.0	50.6	61.5	59.4	62.3	71.1	75.3	68.7	62.6
FEV.	127.2	63.6	62.3	66.6	69.5	77.5	100.9	81.1	75.5
MARS	85.0	63.3	56.0	64.0	71.5	79.6	99.2	74.1	74.5
AVRIL	90.9	66.4	66.5	65.4	66.4	76.5	69.5	71.6	73.3
MAI	163.4	85.3	87.1	90.5	88.2	102.2	117.3	104.9	113.6
JUIN	197.3	119.1	111.3	122.0	112.8	136.4	144.8	134.8	129.8
JUIL.	213.7	153.5	155.6	151.7	149.6	163.7	161.5	164.2	171.8
AOUT	217.5	138.2	135.2	141.2	131.7	162.9	158.4	155.0	154.3
SEPT	157.3	85.0	94.6	90.3	88.2	108.7	114.7	105.6	105.8
OCT.	121.2	79.3	80.4	82.7	81.4	89.3	85.8	88.6	89.7
NOV.	99.2	74.6	68.2	75.6	76.6	81.3	82.3	79.7	76.6
DEC.	66.6	58.6	67.6	76.8	71.1	84.5	79.7	72.1	72.5
JOUR MOYEN	136.8	86.5	87.2	90.5	89.1	102.8	107.5	100.0	100.0

(*) POURCENTAGE DU JOUR MOYEN MENSUEL AJUSTE DE 1977 PAR RAPPORT AU J.M.A. AJUSTE DE 1978

VARIATIONS JOURNALIERES

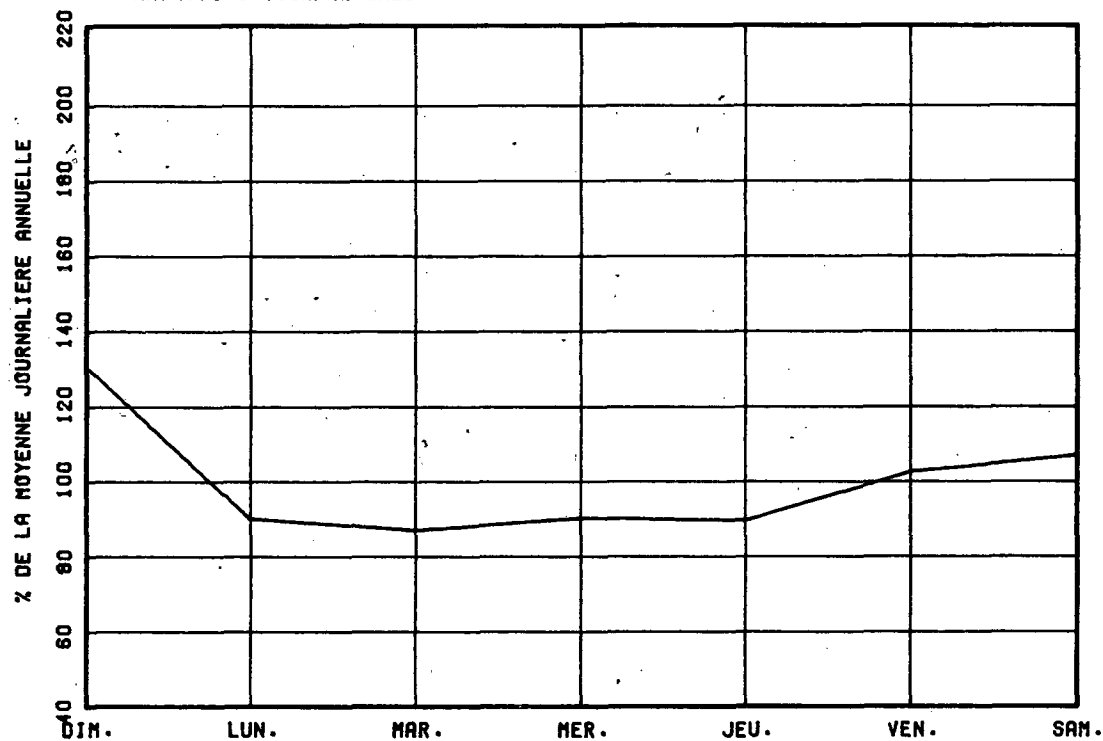

VARIATIONS MENSUELLES

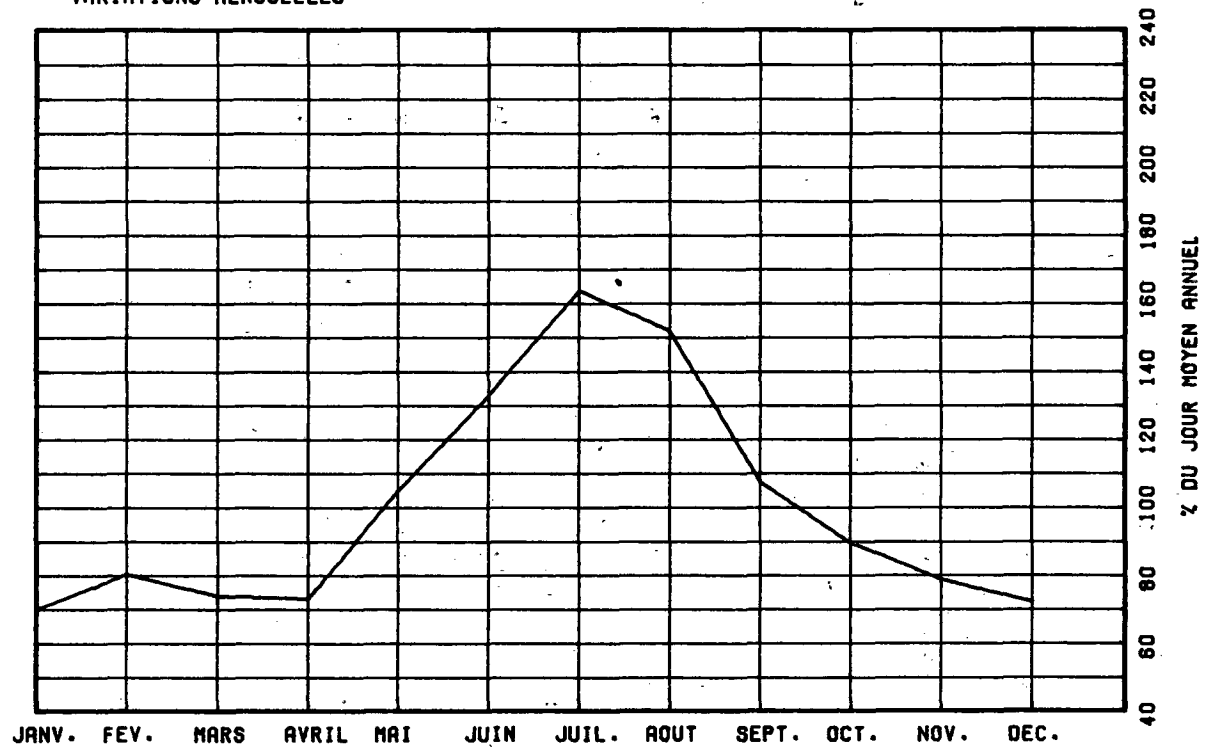

VARIATIONS HORAIRES

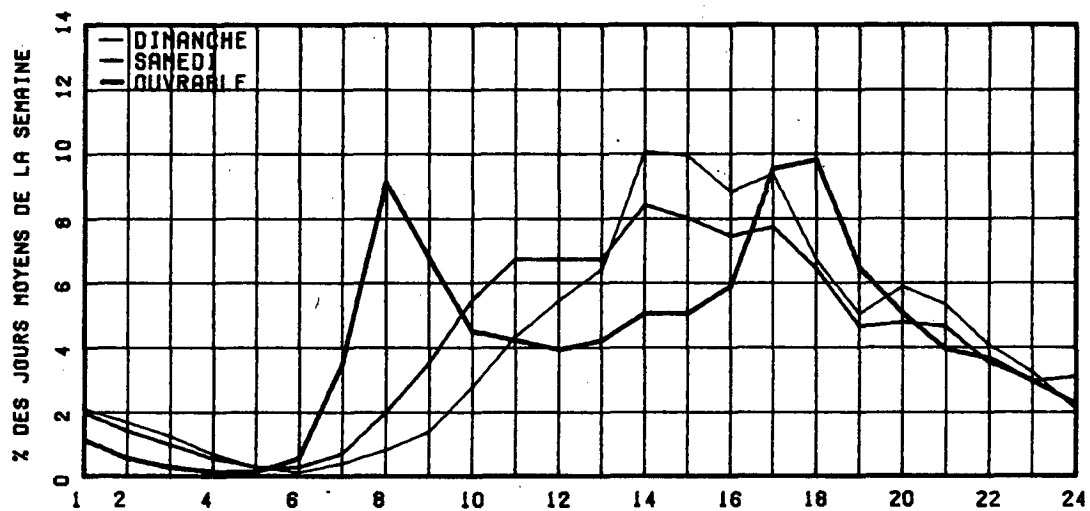

RELATION ENTRE LES HEURES DE POINTES ET LE J.M.A.

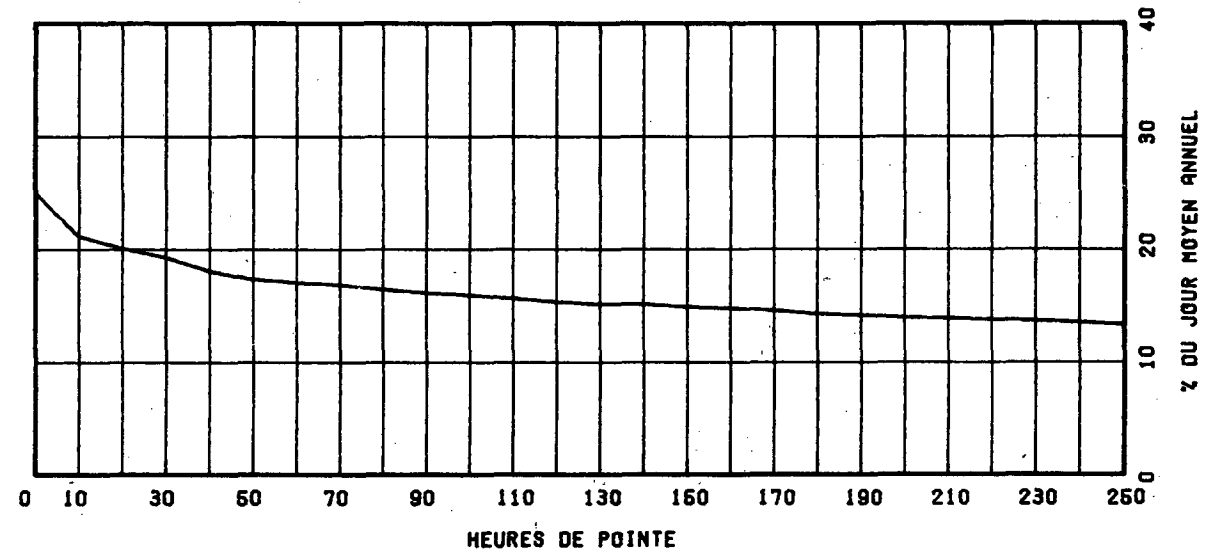

ROUTE COMPT. VOIE REGION TRONCON SECTION 04 MOIS DE RELEVÉ
 0372 200 NORD 1 20 01 070

MUNICIPALITE: JONGUIERE

LIMITE EST D'ARVIDA, A LA FIN DES VOIES DIVISEES.

ANNEE J.C. MOY. J.C. MOY. J.C. MOY. SOURC. JOUR HEURES MAXIMALES
 ANNUEL HIVER ETE AUGM. MAXIMUM 1-ERE 10-E 30-E 100-E

74									
*PCURC.									
75									
*PCURC.									
76									
*PCURC.									
77									
*PCURC.									
78	5252	5232	6250	-----	8507	760	692	659	635
*PCURC.		39.4	106.8		145.4	13.0	11.8	11.3	9.1

DISTRIBUTION MENSUELLE DE 1978

MOIS	HEURE MAXIMUM	JOUR MAXIMUM	JOUR MOYEN	TOTAL DU MOIS	POURC. ANNEE
JANV.	-----	-----	-----	-----	-----
FEV.	-----	-----	-----	-----	-----
MARS	-----	-----	-----	-----	-----
AVRIL	-----	-----	-----	-----	-----
MAI	-----	-----	-----	-----	-----
JUIN	738	3507	6302	189065	-----
JUIL.	760	7574	5101	189159	-----
AOUT	680	7461	6290	193009	-----
SEPT	722	7704	6311	189342	-----
OCT.	-----	-----	-----	-----	-----
NOV.	-----	-----	-----	-----	-----
DEC.	-----	-----	-----	-----	-----

JOUR MOYEN ANNUEL: 5252

TOTAL:-----

ROUTE COMPT. VOIE
 0372 200 NORD 01

REPARTITION HORAIRE JOURNALIERE DE 1978

HEURES A.M.	DIMANCHE MOYENNE POURC.(*)	SAMEDI MOYENNE POURC.	JOURS OUV. MOYENNE POURC.
12- 1	193 3.69	180 3.47	119 1.79
1- 2	144 2.75	131 2.52	62 0.94
2- 3	118 2.25	96 1.85	40 0.61
3- 4	77 1.47	65 1.25	25 0.38
4- 5	31 0.59	31 0.60	18 0.28
5- 6	23 0.44	25 0.48	33 0.51
6- 7	63 1.20	81 1.56	183 2.75
7- 8	131 2.50	170 3.28	606 9.11
8- 9	93 1.78	146 2.81	362 5.44
9-10	127 2.43	185 3.56	284 4.27
10-11	177 3.38	230 4.43	329 4.94
11-12 P.M.	199 3.80	238 4.59	330 4.97
12- 1	242 4.62	251 4.84	338 5.08
1- 2	371 7.08	303 5.84	449 6.75
2- 3	387 7.39	331 6.38	400 6.02
3- 4	438 8.36	377 7.26	466 7.01
4- 5	368 7.03	334 6.44	491 7.38
5- 6	256 4.89	262 5.05	369 5.54
6- 7	275 5.25	243 4.68	293 4.40
7- 8	354 6.76	288 5.55	324 4.87
8- 9	357 6.82	347 6.69	311 4.68
9-10	278 5.31	285 5.49	278 4.18
10-11	276 5.27	287 5.53	276 4.14
11-12	259 4.95	304 5.86	263 3.95
JOUR MOYEN	5237	5190	6659
(*) POURCENTAGES DES HEURES MOYENNES SUR LES JOURNEES MOYENNES			

ROUTE COMPT. VOIE REGION TRONCON SECTION 04 MOIS DE RELEVÉ

0372 200 NORD 1 20 01 070

MUNICIPALITE: JONQUIERE

LIMITÉ EST D ARVIDA, A LA FIN DES VOIES DIVISEES.

JOURS MOYENS MENSUELS DE 1978

MOIS	DIMANCHE MOYEN	LUNDI MOYEN	MARDI MOYEN	MERCREDI MOYEN	JEUDI MOYEN	VENDREDI MOYEN	SAMEDI MOYEN	JOUR MOY. AJUSTE 1978	JOUR MOY. AJUSTE 1977
JANV.	-----	-----	-----	-----	-----	-----	-----	-----	-----
FEV.	-----	-----	-----	-----	-----	-----	-----	-----	-----
MARS	-----	-----	-----	-----	-----	-----	-----	-----	-----
AVRIL	-----	-----	-----	-----	-----	-----	-----	-----	-----
MAI	-----	-----	-----	-----	-----	-----	-----	-----	-----
JUIN	5228	6312	6150	6624	7348	6923	5110	6242	-----
JUIL.	5375	6221	6451	6329	6642	6828	5234	6154	-----
AOUT	5051	6554	6439	6533	7005	7060	5112	6250	-----
SEPT.	5105	6284	6826	6669	7103	7237	5276	6357	-----
OCT.	-----	-----	-----	-----	-----	-----	-----	-----	-----
NOV.	-----	-----	-----	-----	-----	-----	-----	-----	-----
DEC.	-----	-----	-----	-----	-----	-----	-----	-----	-----
JOUR MOYEN	-----	-----	-----	-----	-----	-----	-----	5852	-----

ROUTE COMPT. VOIE

0372 200 NORD 1

POURCENTAGES DES JOURS MOYENS MENSUELS PAR RAPPORT AU J.M.A. AJUSTE DE 1978

MOIS	DIMANCHE	LUNDI	MARDI	MERCREDI	JEUDI	VENDREDI	SAMEDI	JOUR MOY. AJUSTE 1978	JOUR MOY. AJUSTE 1977(*)
JANV.	-----	-----	-----	-----	-----	-----	-----	-----	-----
FEV.	-----	-----	-----	-----	-----	-----	-----	-----	-----
MARS	-----	-----	-----	-----	-----	-----	-----	-----	-----
AVRIL	-----	-----	-----	-----	-----	-----	-----	-----	-----
MAI	-----	-----	-----	-----	-----	-----	-----	-----	-----
JUIN	89.3	107.9	105.1	113.2	125.6	118.3	87.3	106.7	-----
JUIL.	91.8	106.3	110.2	108.2	113.5	116.7	89.4	105.2	-----
AOUT	86.3	112.0	110.0	111.6	119.7	120.6	87.4	106.8	-----
SEPT.	87.2	107.4	116.6	114.0	121.4	123.7	90.2	108.6	-----
OCT.	-----	-----	-----	-----	-----	-----	-----	-----	-----
NOV.	-----	-----	-----	-----	-----	-----	-----	-----	-----
DEC.	-----	-----	-----	-----	-----	-----	-----	-----	-----
JOUR MOYEN	-----	-----	-----	-----	-----	-----	-----	100.0	-----

(*) POURCENTAGE DU JOUR MOYEN MENSUEL AJUSTE DE 1977 PAR RAPPORT AU J.M.A. AJUSTE DE 1978

VARIATIONS JOURNALIERES

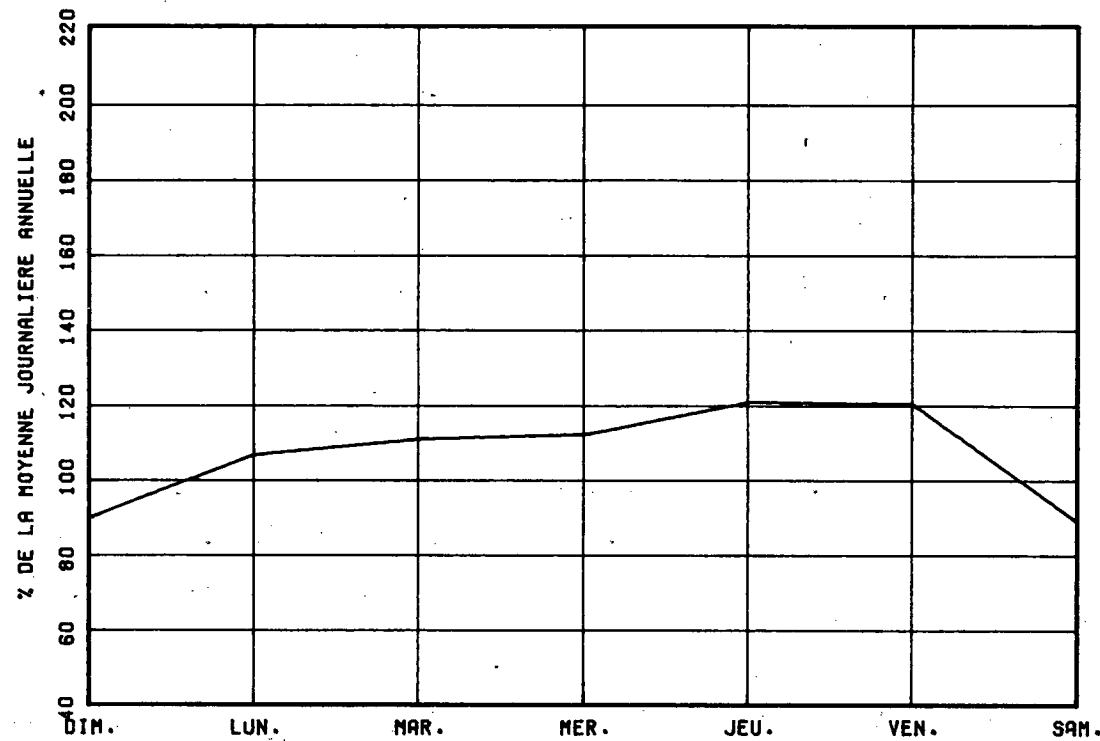

VARIATIONS MENSUELLES

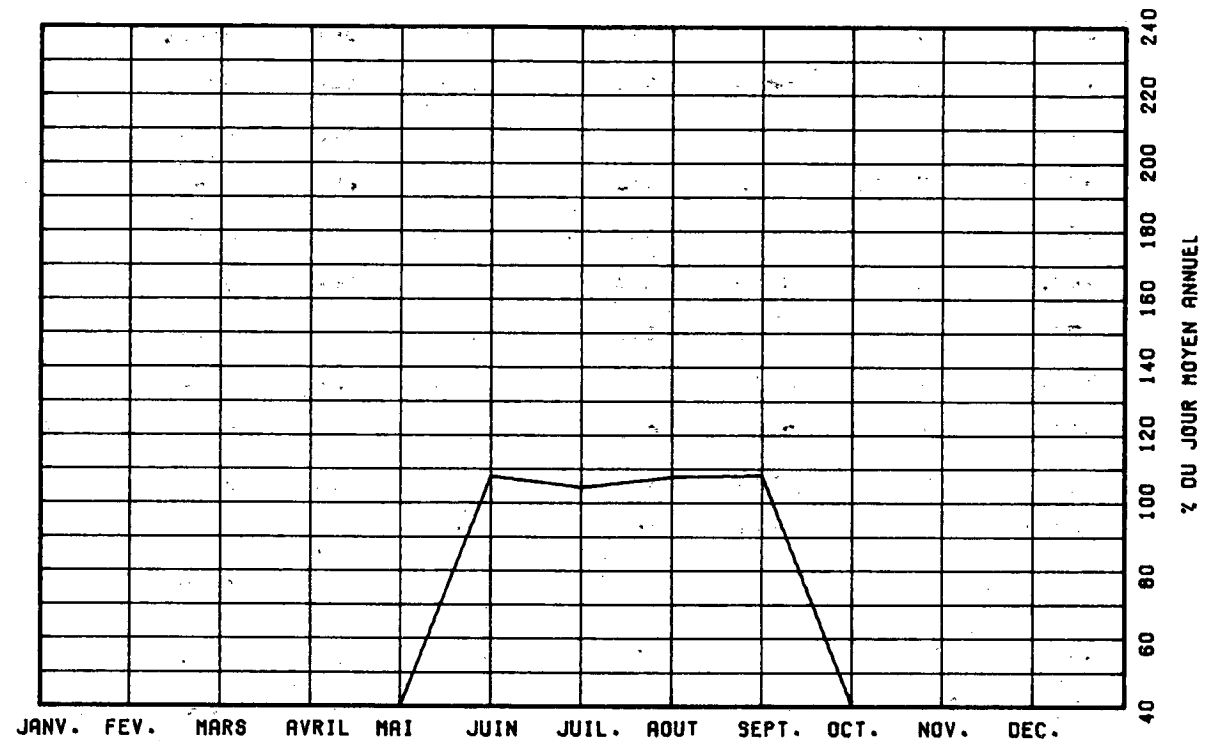

VARIATIONS HORAIRES

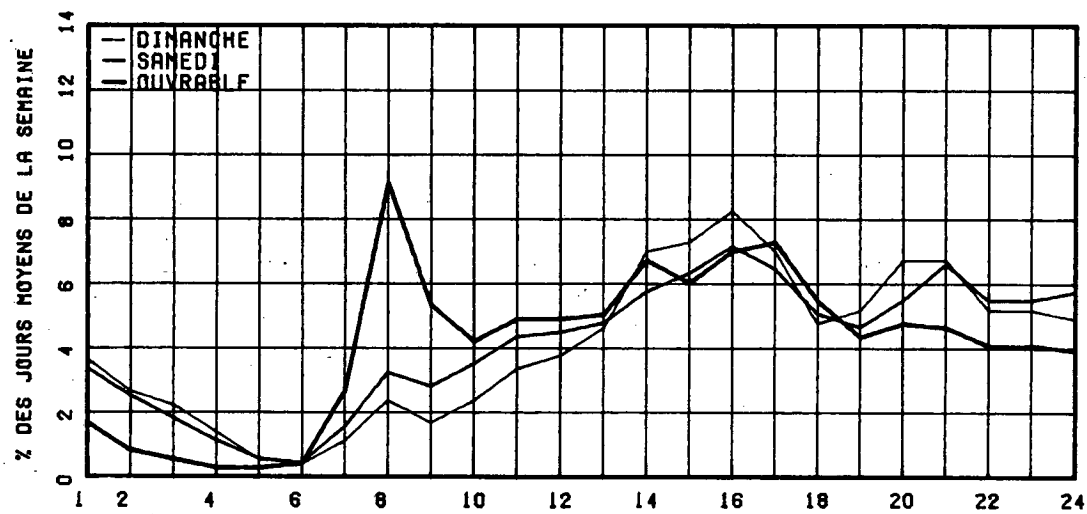

RELATION ENTRE LES HEURES DE POINTES ET LE J.M.A.

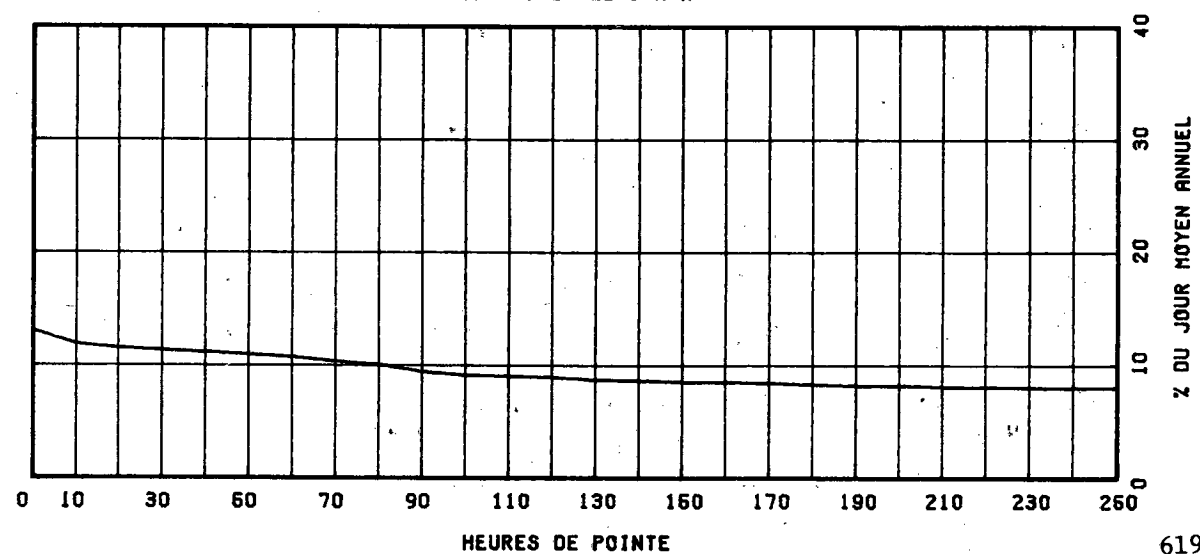

ROUTE COMPT. VOIE REGION TRONCON SECTION 04 MOIS DE RELEVÉ
 0372 200 SUD 1 20 01 070

MUNICIPALITE: JENQUIERE
 LIMITE EST D ARVIDA, A LA FIN DES VOIES DIVISEES.

ANNEE	JC. MOY. ANNUEL	JC. MOY. HIVER	JC. MOY. ETE	POURC. AUGM.	JOUR MAXIMUM	HEURES MAXIMALES				
						1-EFE	10-E	30-E	100-E	
74										
*POURC.										
75										
*POURC.										
76										
*POURC.										
77										
*POURC.										
78	5556	4968	5935		7384	834	781	725	551	
*POURC.		89.4	106.8		132.9	15.0	14.1	13.0	9.9	

DISTRIBUTION MENSUELLE DE 1973

MOIS	HEURE MAXIMUM	JOUR MAXIMUM	JOUR MOYEN	TOTAL DU MOIS	POURC. ANNEE
JANV.	-----	-----	-----	-----	-----
FEV.	-----	-----	-----	-----	-----
MARS	-----	-----	-----	-----	-----
AVRIL	-----	-----	-----	-----	-----
MAI	-----	-----	-----	-----	-----
JUIN	601	7359	6082	182467	-----
JUIL.	738	7051	5701	176745	-----
AOUT	750	7112	5970	185078	-----
SEPT	834	7384	5992	179776	-----
OCT.	-----	-----	-----	-----	-----
NOV.	-----	-----	-----	-----	-----
DEC.	-----	-----	-----	-----	-----

JOUR MOYEN ANNUEL: 5556

TOTAL:-----

ROUTE COMPT. VOIE
 0372 200 SUD 01

REPARTITION HORAIRE JOURNALIERE DE 1976

HEURES A.M.	DIMANCHE MOYENNE POURC.(*)		SAMEDI MOYENNE POURC.		JOURS OUV. MOYENNE POURC.	
12- 1	203	4.29	187	3.91	117	1.83
1- 2	157	3.32	130	2.72	51	0.80
2- 3	131	2.77	106	2.22	34	0.53
3- 4	69	1.46	62	1.30	21	0.34
4- 5	32	0.68	34	0.71	12	0.20
5- 6	17	0.36	24	0.50	19	0.31
6- 7	24	0.51	44	0.92	65	1.02
7- 8	133	2.81	186	3.89	367	5.75
8- 9	90	1.90	154	3.22	377	5.90
9-10	91	1.92	183	3.83	266	4.17
10-11	128	2.70	218	4.56	315	4.92
11-12 P.M.	166	3.51	227	4.75	377	5.90
12- 1	207	4.37	237	4.96	336	5.25
1- 2	365	7.71	287	6.00	387	6.05
2- 3	357	7.54	280	5.86	405	6.34
3- 4	399	8.43	353	7.38	513	8.02
4- 5	334	7.06	296	6.19	694	10.85
5- 6	234	4.95	216	4.52	384	6.01
6- 7	246	5.20	214	4.48	324	5.08
7- 8	302	6.38	278	5.81	331	5.18
8- 9	296	6.26	293	6.13	261	4.09
9-10	255	5.39	251	5.25	239	3.74
10-11	236	4.99	231	4.83	209	3.27
11-12	260	5.49	290	6.07	285	4.47

JOUR MOYEN 4732 4781 6398
 (*) POURCENTAGES DES HEURES MOYENNES SUR LES JOURNEES MOYENNES

ROUTE COMPT. VOIE REGION TRONCON SECTION 04 MOIS DE RELEVÉ
 0372 200 SUD 1 20 01 070

MUNICIPALITE: JCNQUIERE

LIMITE EST D'ARVIDA, A LA FIN DES VOIES DIVISEES.

JOURS MOYENS MENSUELS DE 1978

MOIS	DIMANCHE MOYEN	LUNDI MOYEN	MARDI MOYEN	MERCREDI MOYEN	JEUDI MOYEN	VENDREDI MOYEN	SAMEDI MOYEN	JOUR MOY. AJUSTE 1978	JOUR MOY. AJUSTE 1977
JANV.	-----	-----	-----	-----	-----	-----	-----	-----	-----
FEV.	-----	-----	-----	-----	-----	-----	-----	-----	-----
MARS	-----	-----	-----	-----	-----	-----	-----	-----	-----
AVRIL	-----	-----	-----	-----	-----	-----	-----	-----	-----
MAI	-----	-----	-----	-----	-----	-----	-----	-----	-----
JUIN	4898	6286	6133	6415	7073	6511	4903	6031	-----
JUIL.	4610	5887	5940	6031	6324	6897	4697	5769	-----
AOUT	4613	6005	6283	6323	6752	6733	4717	5918	-----
SEPT	4681	6203	6416	6329	6853	7044	4828	6050	-----
OCT.	-----	-----	-----	-----	-----	-----	-----	-----	-----
NOV.	-----	-----	-----	-----	-----	-----	-----	-----	-----
DEC.	-----	-----	-----	-----	-----	-----	-----	-----	-----
JOUR MOYEN	-----	-----	-----	-----	-----	-----	-----	5556	-----

ROUTE COMPT. VOIE
 0372 200 SUD 1

POURCENTAGES DES JOURS MOYENS MENSUELS PAR RAPPORT AU J.M.A. AJUSTE DE 1978

MOIS	DIMANCHE	LUNDI	MARDI	MERCREDI	JEUDI	VENDREDI	SAMEDI	JOUR MOY. AJUSTE 1978	JOUR MOY. AJUSTE 1977(*)
JANV.	-----	-----	-----	-----	-----	-----	-----	-----	-----
FEV.	-----	-----	-----	-----	-----	-----	-----	-----	-----
MARS	-----	-----	-----	-----	-----	-----	-----	-----	-----
AVRIL	-----	-----	-----	-----	-----	-----	-----	-----	-----
MAI	-----	-----	-----	-----	-----	-----	-----	-----	-----
JUIN	88.2	113.1	110.4	115.5	127.3	117.2	88.2	108.5	-----
JUIL.	83.0	106.0	106.9	108.5	113.8	124.1	84.5	103.8	-----
AOUT	83.0	108.1	113.1	113.8	121.5	121.2	84.9	106.5	-----
SEPT	84.3	111.6	115.5	113.9	123.3	126.8	86.9	108.9	-----
OCT.	-----	-----	-----	-----	-----	-----	-----	-----	-----
NOV.	-----	-----	-----	-----	-----	-----	-----	-----	-----
DEC.	-----	-----	-----	-----	-----	-----	-----	-----	-----
JOUR MOYEN	-----	-----	-----	-----	-----	-----	-----	100.0	-----

(*) POURCENTAGE DU JOUR MOYEN MENSUEL AJUSTE DE 1977 PAR RAPPORT AU J.M.A. AJUSTE DE 1977

VARIATIONS JOURNALIERES

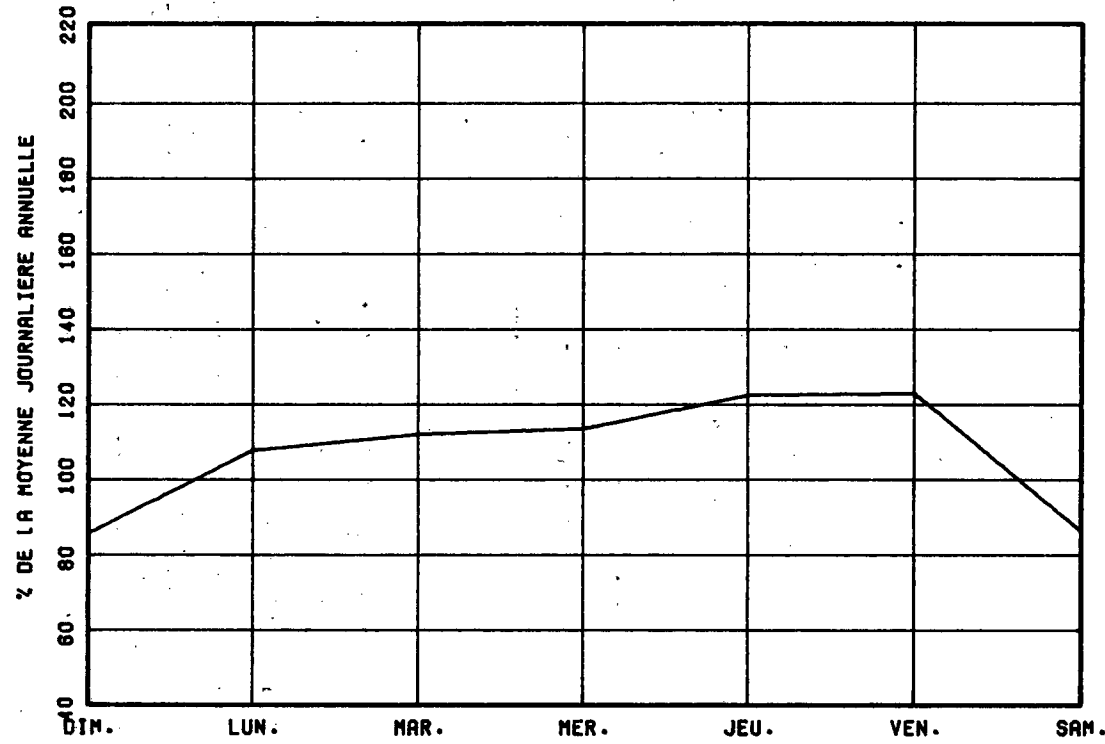

VARIATIONS MENSUELLES

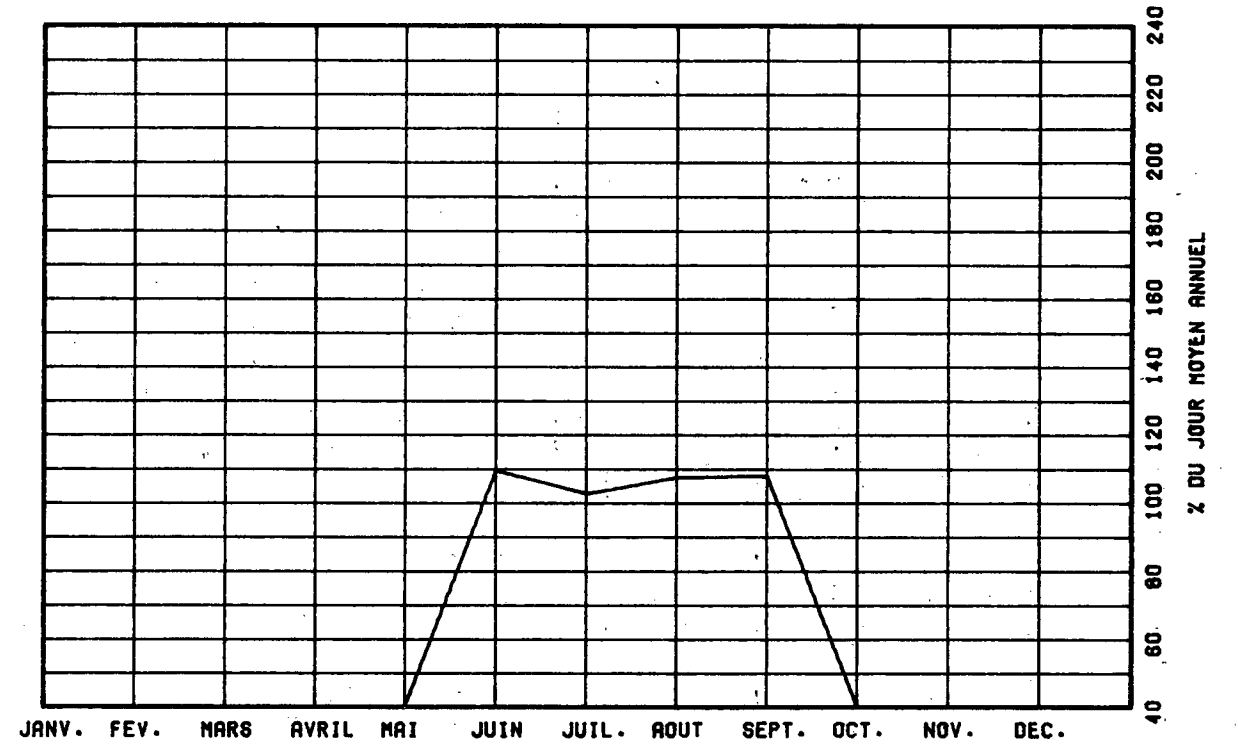

VARIATIONS HORAIRES

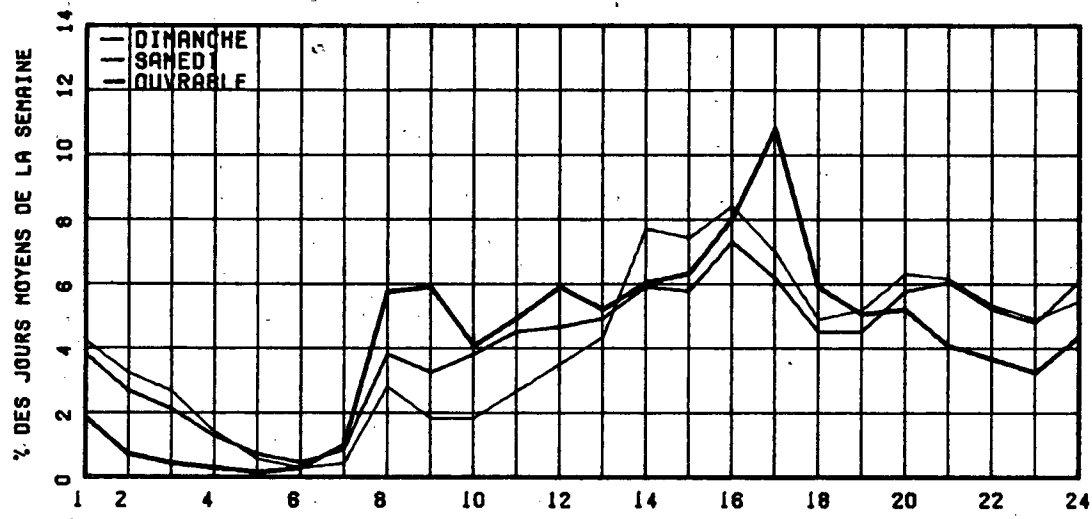

RELATION ENTRE LES HEURES DE POINTES ET LE J.N.A.

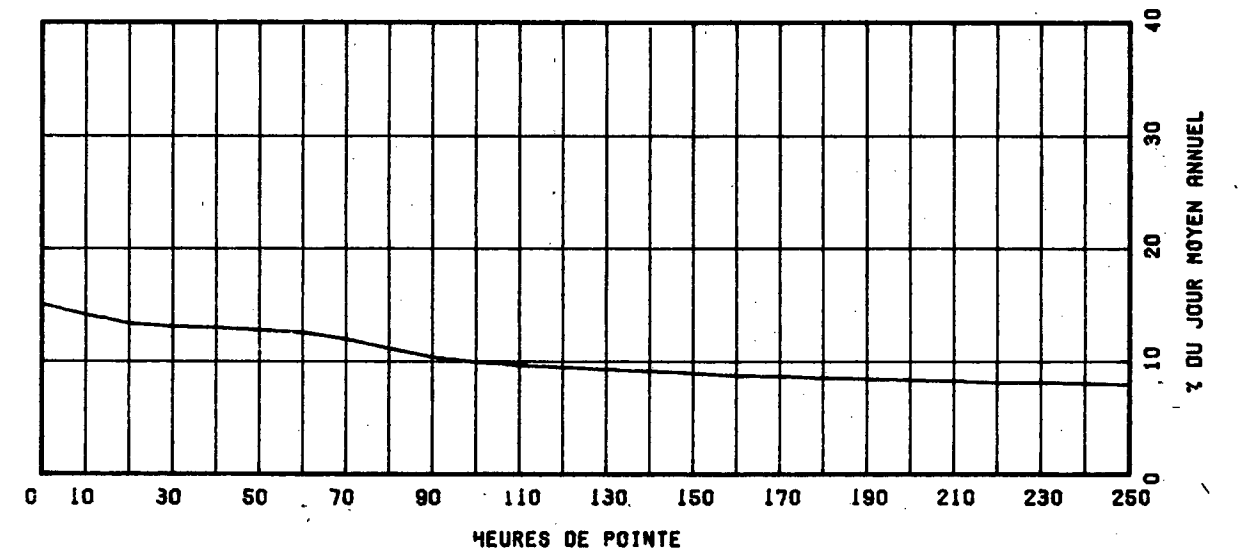

ROUTE COMPT. VOIE REGION TRONCON SECTION 04 MOIS DE RELEVÉ
 0372 200 TOT 20 01 070

MUNICIPALITE: JONQUIERE

LIMITE EST D'ARVIDA, A LA FIN DES VOIES DIVISEES.

ANNEE JO. MOY. JO. MOY. JO. MOY. POURC. JOUR HEURES MAXIMALES
 ANNUEL HIVER ETE AUGM. MAXIMUM 1-ERE 10-E 30-E 100-E

74									
*POURC.									
75									
*POURC.									
76									
*POURC.									
77									
*POURC.									
78	11408	10200	12185	-----	15866	1416	1310	1229	1094
*POURC.		89.4	106.8		139.1	12.4	11.5	10.2	9.6

DISTRIBUTION MENSUELLE DE 1978

MOIS	HEURE MAXIMUM	JOUR MAXIMUM	JOUR MOYEN	TOTAL DU MOIS	POURC. ANNEE
JANV.	-----	-----	-----	-----	-----
FEV.	-----	-----	-----	-----	-----
MARS	-----	-----	-----	-----	-----
AVRIL	-----	-----	-----	-----	-----
MAI	-----	-----	-----	-----	-----
JUIN	1369	15866	12334	371532	-----
JUIL.	1348	14259	11803	365904	-----
AOUT	1295	14299	12260	380087	-----
SEPT	1416	15088	12303	369118	-----
OCT.	-----	-----	-----	-----	-----
NOV.	-----	-----	-----	-----	-----
DEC.	-----	-----	-----	-----	-----

JOUR MOYEN ANNUEL: 11408

TOTAL:-----

ROUTE COMPT. VOIE
 0372 200 TOTAL

REPARTITION HORAIRE JOURNALIERE DE 1978

HEURES A.M.	DIMANCHE MOYENNE POURC. (*)	SAMEDI MOYENNE POURC.	JOURS OUV. MOYENNE POURC.
12- 1	396 3.97	367 3.68	236 1.81
1- 2	301 3.02	261 2.62	113 0.87
2- 3	249 2.50	202 2.03	74 0.57
3- 4	146 1.46	127 1.27	47 0.36
4- 5	63 0.63	65 0.65	31 0.24
5- 6	40 0.40	49 0.49	53 0.41
6- 7	87 0.87	125 1.25	248 1.90
7- 8	264 2.65	356 3.57	974 7.46
8- 9	183 1.84	300 3.01	739 5.66
9-10	218 2.19	368 3.69	551 4.22
10-11	305 3.06	448 4.49	644 4.93
11-12 P.M.	365 3.66	465 4.66	708 5.42
12- 1	449 4.50	488 4.89	674 5.17
1- 2	736 7.38	590 5.92	836 6.40
2- 3	744 7.46	611 6.13	806 6.18
3- 4	837 8.40	730 7.32	979 7.50
4- 5	702 7.04	630 6.32	1185 9.08
5- 6	490 4.92	478 4.79	753 5.77
6- 7	521 5.23	457 4.58	618 4.73
7- 8	656 6.58	566 5.68	655 5.02
8- 9	653 6.55	640 6.42	573 4.39
9-10	533 5.35	536 5.38	517 3.96
10-11	512 5.14	518 5.20	485 3.71
11-12	519 5.21	594 5.96	548 4.20
JOUR MOYEN	9969	9971	13057
(*) POURCENTAGES DES HEURES MOYENNES SUR LES JOURNEES MOYENNES			

624

ROUTE COMPT. VOIE REGION TRONCON SECTION 04 MOIS DE RELEVÉ

0372 200 TOT 20 01 070

MUNICIPALITE: JONQUIERE

LIMITE EST D ARVIDA, A LA FIN DES VOIES DIVISEES.

JOURS MOYENS MENSUELS DE 1978

MOIS	DIMANCHE MOYEN	LUNDI MOYEN	MARDI MOYEN	MERCREDI MOYEN	JEUDI MOYEN	VENDREDI MOYEN	SAMEDI MOYEN	JOUR MOY. AJUSTE 1978	JOUR MOY. AJUSTE 1977
JANV.	-----	-----	-----	-----	-----	-----	-----	-----	-----
FEV.	-----	-----	-----	-----	-----	-----	-----	-----	-----
MARS	-----	-----	-----	-----	-----	-----	-----	-----	-----
AVRIL	-----	-----	-----	-----	-----	-----	-----	-----	-----
MAI	-----	-----	-----	-----	-----	-----	-----	-----	-----
JUIN	10126	12598	12284	13040	14422	13434	10013	12273	-----
JUIL.	9985	12108	12391	12360	12966	13725	9931	11923	-----
AOUT	9665	12560	12723	12856	13758	13794	9829	12169	-----
SEPT.	9786	12488	13242	12998	13956	14281	10104	12407	-----
OCT.	-----	-----	-----	-----	-----	-----	-----	-----	-----
NOV.	-----	-----	-----	-----	-----	-----	-----	-----	-----
DEC.	-----	-----	-----	-----	-----	-----	-----	-----	-----
JOUR MOYEN	-----	-----	-----	-----	-----	-----	-----	11408	-----

ROUTE COMPT. VOIE

0372 200 TOT

POURCENTAGES DES JOURS MOYENS MENSUELS PAR RAPPORT AU J.M.A. AJUSTE DE 1978

MOIS	DIMANCHE	LUNDI	MARDI	MERCREDI	JEUDI	VENDREDI	SAMEDI	JOUR MOY. AJUSTE 1978	JOUR MOY. AJUSTE 1977(*)
JANV.	-----	-----	-----	-----	-----	-----	-----	-----	-----
FEV.	-----	-----	-----	-----	-----	-----	-----	-----	-----
MARS	-----	-----	-----	-----	-----	-----	-----	-----	-----
AVRIL	-----	-----	-----	-----	-----	-----	-----	-----	-----
MAI	-----	-----	-----	-----	-----	-----	-----	-----	-----
JUIN	88.8	110.4	107.7	114.3	126.4	117.8	87.8	107.6	-----
JUIL.	87.5	106.1	108.6	108.3	113.7	120.3	87.1	104.5	-----
AOUT	84.7	110.1	111.5	112.7	120.6	120.9	86.2	106.7	-----
SEPT.	85.8	109.5	116.1	113.9	122.3	125.2	88.6	108.8	-----
OCT.	-----	-----	-----	-----	-----	-----	-----	-----	-----
NOV.	-----	-----	-----	-----	-----	-----	-----	-----	-----
DEC.	-----	-----	-----	-----	-----	-----	-----	-----	-----
JOUR MOYEN	-----	-----	-----	-----	-----	-----	-----	100.0	-----

(*) POURCENTAGE DU JOUR MOYEN MENSUEL AJUSTE DE 1977 PAR RAPPORT AU J.M.A. AJUSTE DE 1977

VARIATIONS JOURNALIERES

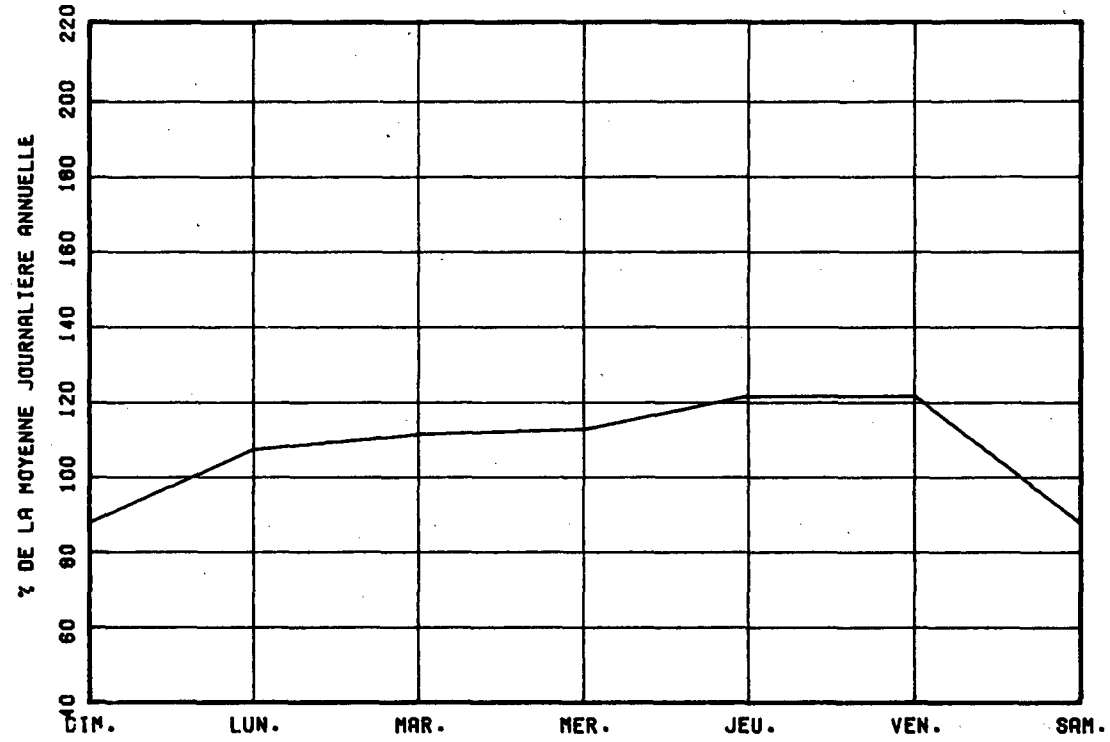

VARIATIONS MENSUELLES

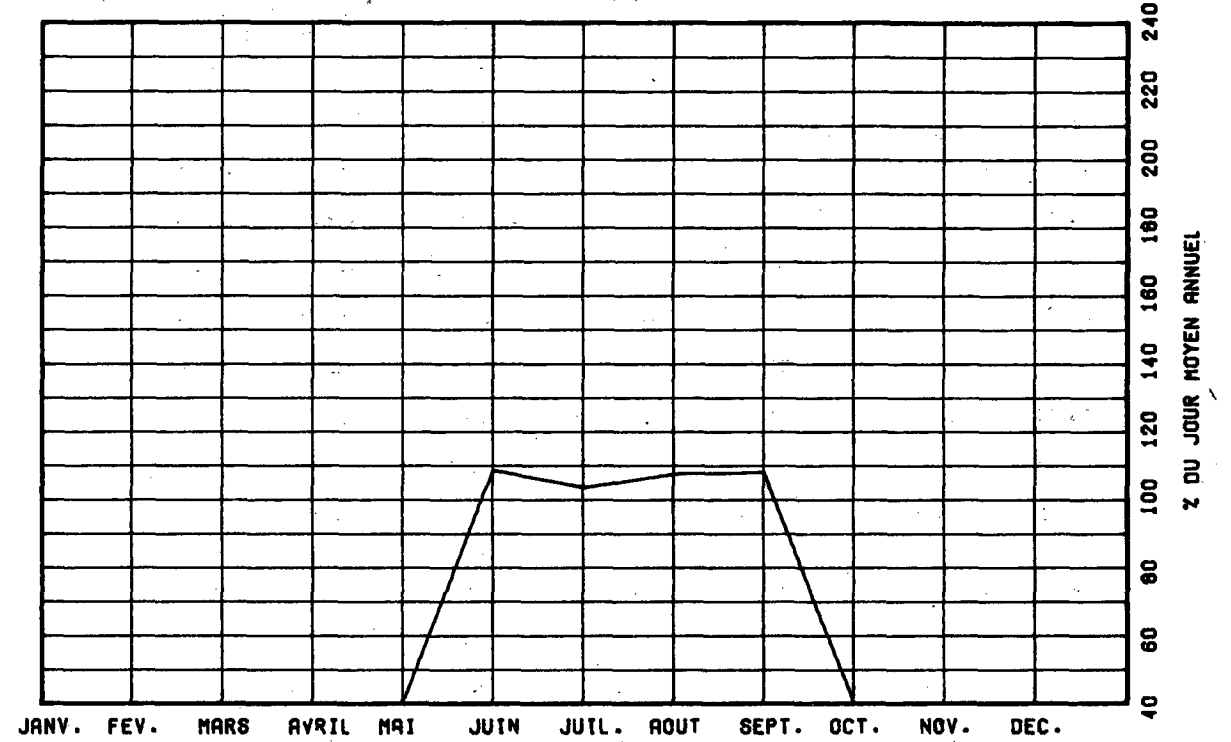

VARIATIONS HORAIRES

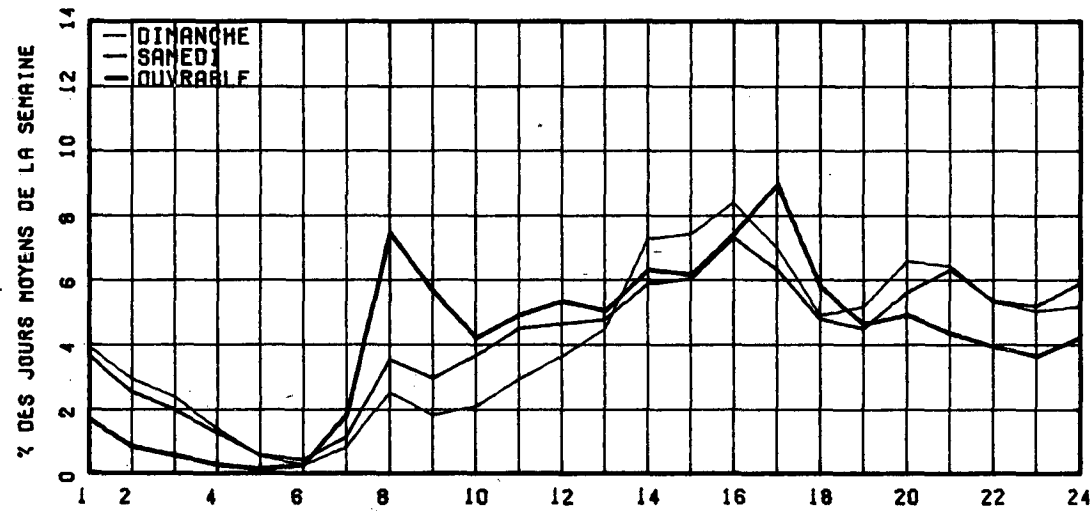

RELATION ENTRE LES HEURES DE POINTES ET LE J.M.A.

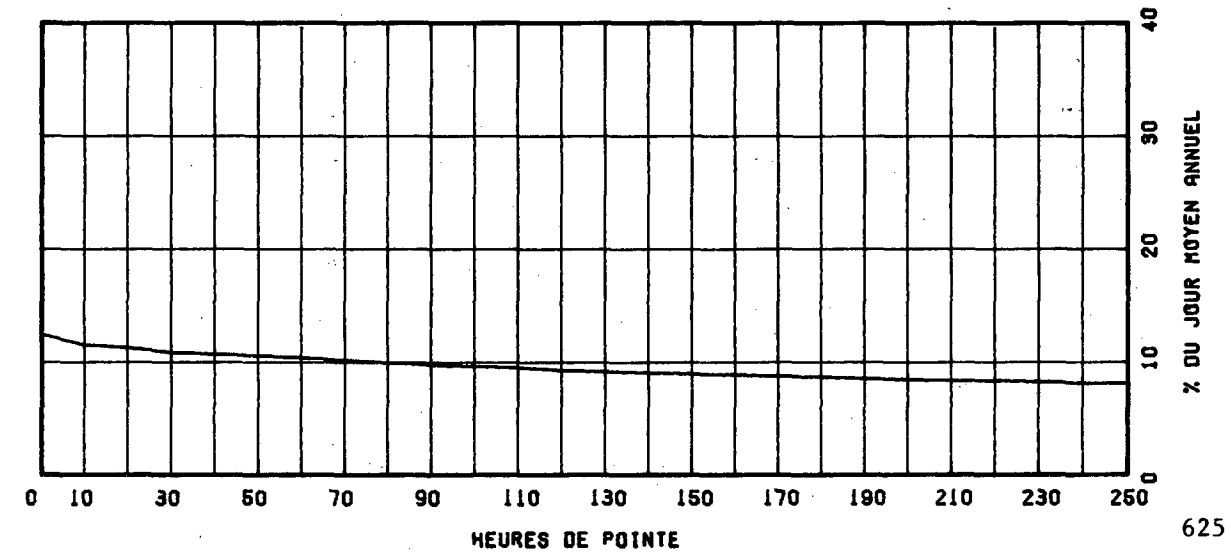

ROUTE COMPT. VOIE REGION TRONCON SECTION 12 MOIS DE RELEVÉ
 0640 750 64 03 050

MUNICIPALITE: SAINT-LOUIS-DE-TERREBLANNE
 A 8.8 KM. A L'EST DE LA RTE 335.

ANNEE	JC. MCY. ANNUEL	JC. MCY. HIVER	JC. MCY. ETE	POURC. AJUM.	JOUR MAXIMUM	HEURES MAXIMALES			
						1-EPE	10-E	30-E	100-E
74									
*PCURC.									
75	7347	5746	8821		12662	1175	1068	959	809
*PCURC.		78.2	120.1		172.3	16.0	14.5	13.1	11.8
76	9246	7370	10569	+25.8	15908	1463	1180	1093	1012
*PCURC.		85.1	115.4		172.1	15.8	12.8	11.8	10.9
77	10446	6804	12100	+13.0	15976	1472	1364	1294	1151
*PCURC.		84.2	115.8		182.9	14.1	13.1	12.4	11.0
78	11315	6408	13324	+8.3	18009	1696	1479	1396	1238
*PCURC.		83.1	117.8		159.2	15.0	13.1	12.3	11.2

DISTRIBUTION MENSUELLE DE 1978

MOIS	HEURE MAXIMUM	JOUR MAXIMUM	JOUR MOYEN	TOTAL DU MOIS	POURC. ANNEE
JANV.	1039	11172	8242	255529	6.2
FEV.	1150	12544	9655	270340	6.5
MARS	1153	11783	9707	300925	7.3
AVRIL	1353	13847	10504	315143	7.6
MAI	1384	14934	11824	366555	8.9
JUIN	1479	15291	13276	398283	9.6
JUIL.	1460	16559	13551	420109	10.2
AOUT	1588	17968	13617	422144	10.2
SEPT	1656	18009	12835	385054	9.3
OCT.	1397	15070	11584	359132	8.7
NOV.	1337	13489	10642	325279	7.9
DEC.	1225	11875	10055	311718	7.5

JOUR MOYEN ANNEEL: 11315

TOTAL: 4130211

ROUTE COMPT. VOTE
 0640 750 00

REPARTITION HORAIRE JOURNALIERE DE 1978

HEURES A.M.	DIMANCHE MOYENNE POURC. (*)	SAMEDI MOYENNE POURC.	JOURS OUV. MOYENNE POURC.			
12- 1	431	3.34	270	2.48	161	1.46
1- 2	387	3.00	196	1.80	81	0.74
2- 3	290	2.24	141	1.29	54	0.50
3- 4	176	1.36	127	1.16	57	0.52
4- 5	91	0.70	61	0.56	37	0.34
5- 6	65	0.50	69	0.63	100	0.91
6- 7	98	0.76	160	1.47	490	4.45
7- 8	156	1.21	280	2.57	862	7.83
8- 9	222	1.72	428	3.92	785	7.13
9-10	323	2.50	535	4.91	513	4.66
10-11	466	3.61	603	5.53	456	4.14
11-12 P.M.	571	4.42	606	5.56	448	4.07
12- 1	680	5.26	603	5.53	421	3.82
1- 2	970	7.51	691	6.34	503	4.57
2- 3	1002	7.75	716	6.56	564	5.12
3- 4	971	7.51	721	6.61	678	6.16
4- 5	1045	8.09	758	6.95	1034	9.39
5- 6	916	7.09	714	6.55	1105	10.03
6- 7	729	5.64	618	5.67	785	6.40
7- 8	766	5.93	713	6.54	555	5.04
8- 9	793	6.14	614	5.63	428	3.89
9-10	732	5.67	411	3.77	374	3.39
10-11	627	4.85	396	3.63	333	3.02
11-12	414	3.20	476	4.36	265	2.41

JOUR MOYEN 12921 10907 11017
 (*) POURCENTAGES DES HEURES MOYENNES SUR LES JOURNEES MOYENNES

ROUTE COMPT. VOIE REGION TRONCON SECTION 12 MOIS DE RELEVÉ
 0640 750 64 03 080

MUNICIPALITE: SAINT-LOUIS-DE-TERREBONNE
 A 8.8 KM. A L'EST DE LA RTE 335.

JOURS MOYENS MENSUELS DE 1978

MOIS	DIMANCHE MOYEN	LUNDI MOYEN	MARDI MOYEN	MERCREDI MOYEN	JEUDI MOYEN	VENDREDI MOYEN	SAMEDI MOYEN	JOUR MOY. AJUSTE 1978	JOUR MOY. AJUSTE 1977
JANV.	9959	6076	7514	8346	8099	9135	7892	8145	8190
FEV.	11963	8977	7959	9077	9164	10879	9562	9654	8615
MARS	10183	9258	8839	9129	9645	11040	9664	9679	9213
AVRIL	12323	9136	9438	9695	9697	11369	10073	10247	9375
MAI	13986	10766	10872	11051	10997	13443	11544	11808	10866
JUIN	16082	12278	12033	12684	12992	14285	12394	13249	12160
JUIL.	16067	12871	12355	12633	12492	14876	13197	13498	12095
AOUT	17638	12867	12370	12618	12383	15192	13122	13741	12487
SEPT	15235	11490	11824	11777	11566	14321	12425	12662	11473
OCT.	13068	10767	10962	10931	10967	13138	10873	11500	11039
NOV.	12315	10174	10281	10570	10604	12006	10075	10860	10123
DEC.	9615	9589	9972	9922	10136	11259	9784	10035	9237
JOUR MOYEN	13202	10351	10368	10702	10728	12578	10867	11256	10406

ROUTE COMPT. VOIE
 0640 750

POURCENTAGES DES JOURS MOYENS MENSUELS PAR RAPPORT AU J.M.A. AJUSTE DE 1978

MOIS	DIMANCHE	LUNDI	MARDI	MERCREDI	JEUDI	VENDREDI	SAMEDI	JOUR MOY. AJUSTE 1978	JOUR MOY. AJUSTE 1977(*)
JANV.	88.5	54.0	66.8	74.1	72.0	81.2	70.1	72.4	78.7
FEV.	106.3	79.8	70.7	80.6	81.4	96.7	85.0	85.8	82.8
MARS	90.5	82.2	78.5	81.1	85.7	98.1	85.9	86.0	88.5
AVRIL	109.5	81.2	83.8	86.1	86.1	101.0	89.5	91.0	90.1
MAI	124.3	95.6	96.6	98.2	97.7	119.4	102.6	104.9	104.4
JUIN	142.9	109.1	106.9	112.7	115.4	126.9	110.1	117.7	116.9
JUIL.	142.7	114.3	109.8	112.2	111.0	132.2	117.2	119.9	116.2
AOUT	156.7	114.3	109.9	112.1	110.0	135.0	116.6	122.1	120.0
SEPT	135.4	102.1	105.0	104.6	102.8	127.2	110.4	112.5	110.3
OCT.	116.1	95.7	97.4	97.1	97.4	116.7	94.8	102.2	106.1
NOV.	109.4	90.4	91.3	93.9	94.2	106.7	89.5	96.5	97.3
DEC.	85.4	84.9	88.6	88.1	90.0	100.0	86.9	89.2	88.8
JOUR MOYEN	117.3	92.0	92.1	95.1	95.3	111.7	96.5	100.0	100.0

(*) POURCENTAGE DU JOUR MOYEN MENSUEL AJUSTE DE 1977 PAR RAPPORT AU J.M.A. AJUSTE DE 1977

VARIATIONS JOURNALIERES

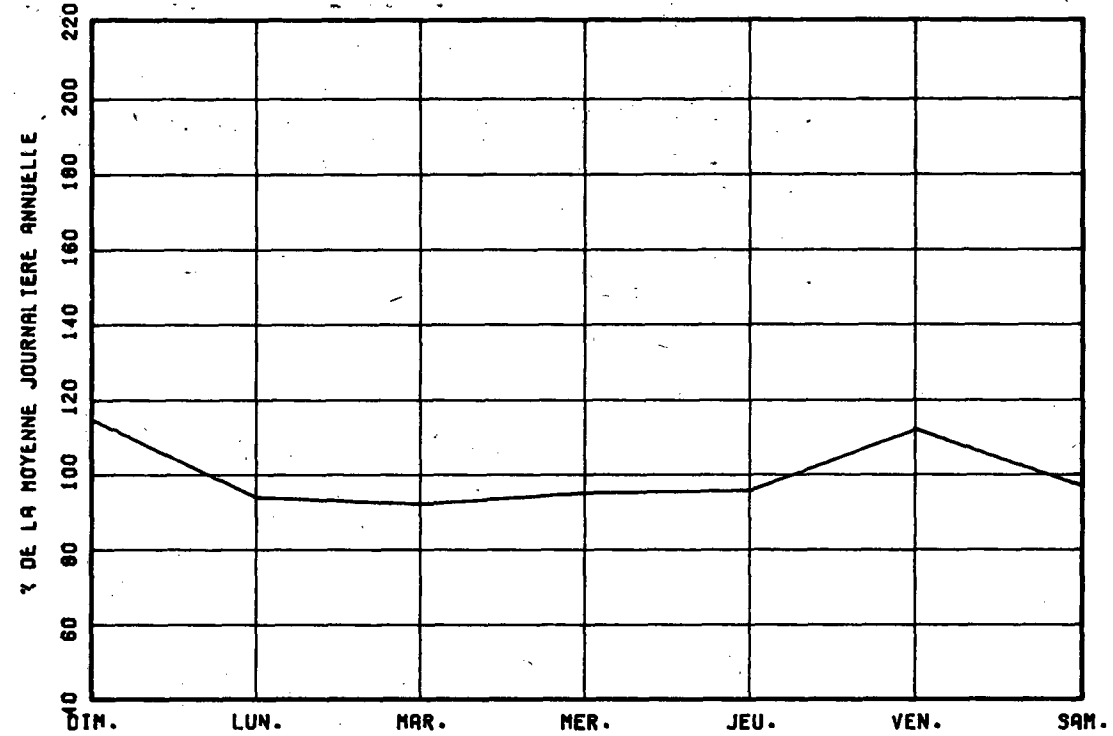

VARIATIONS MENSUELLES

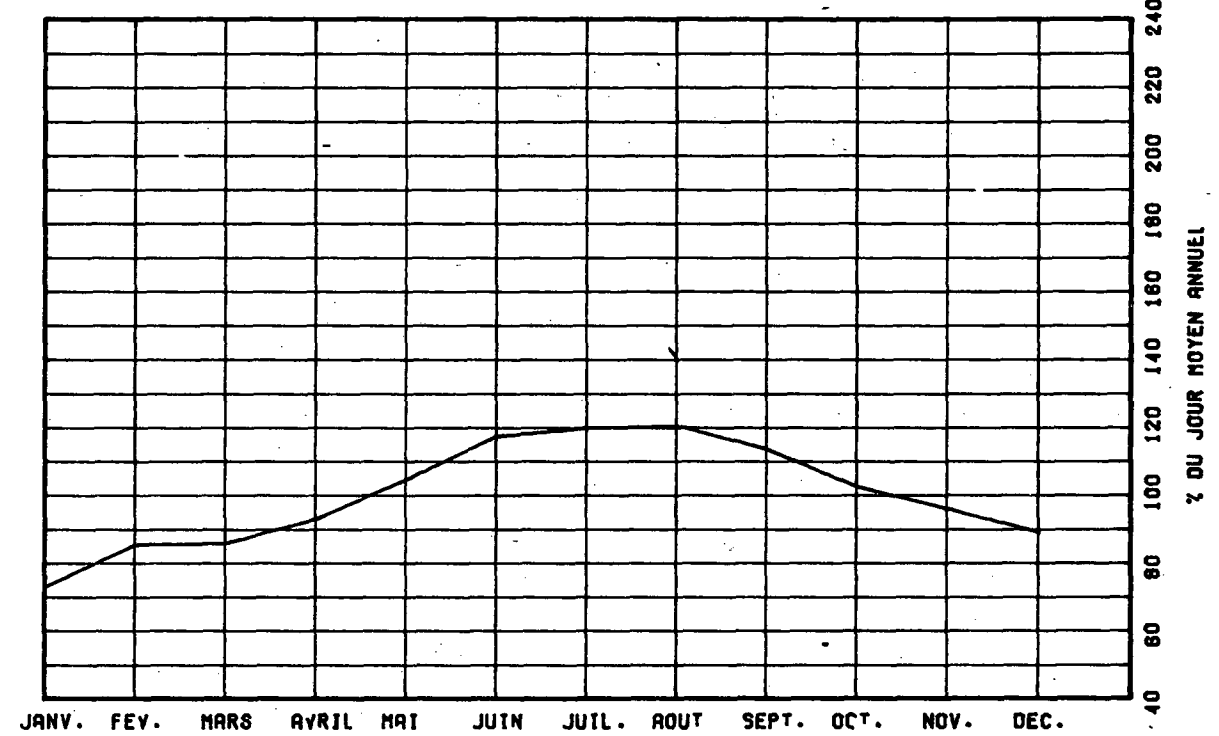

VARIATIONS HORAIRES

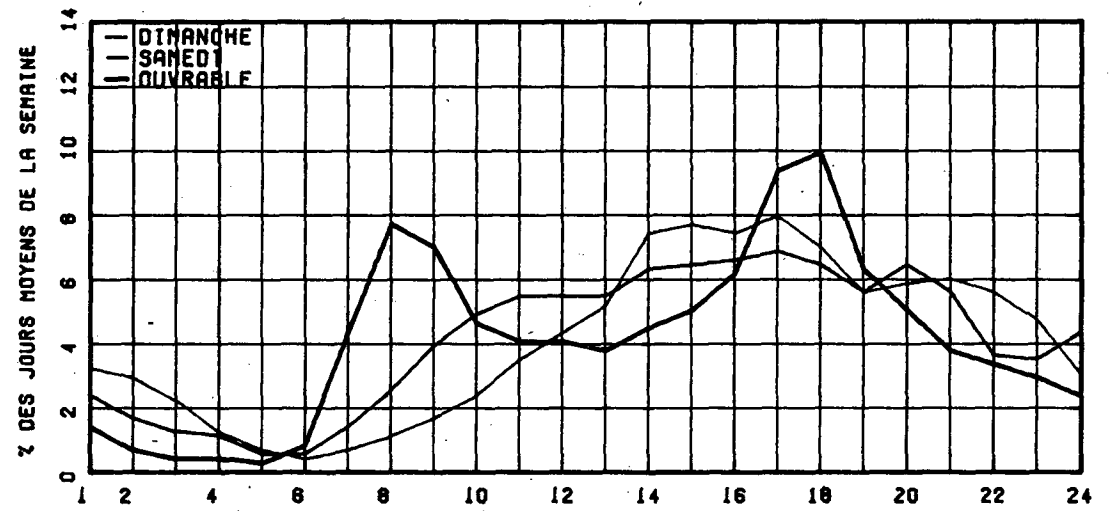

RELATION ENTRE LES HEURES DE POINTES ET LE J.M.A.

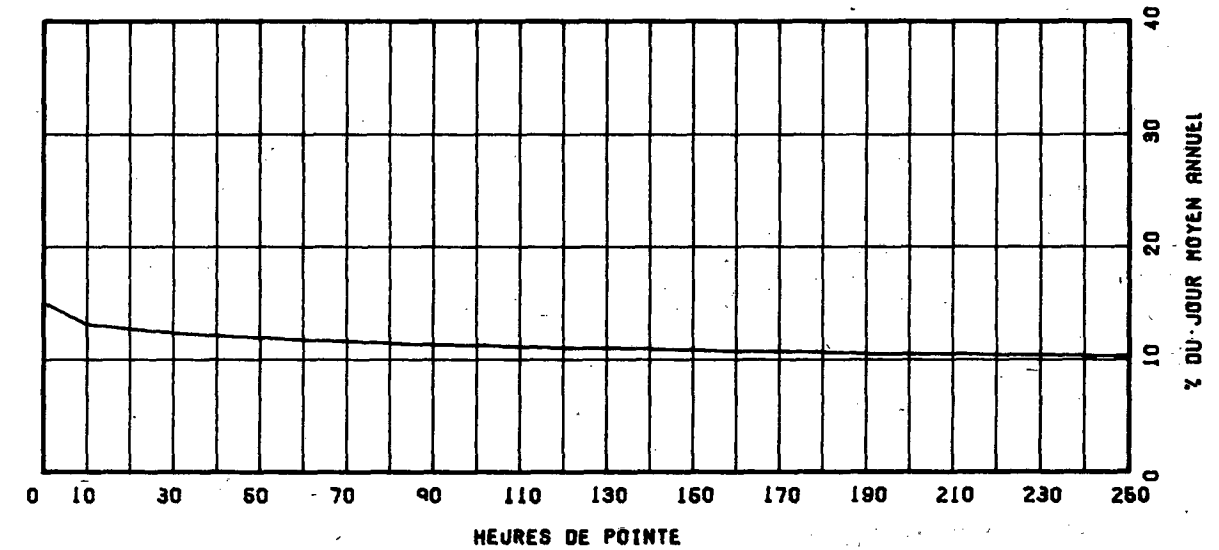

Bibliothèque du Ministère des Transports



QTR A 030 521