



Transports

Québec

Direction générale du génie
Direction des tracés et projets

**RECENSEMENT
DE LA CIRCULATION
SUR LES ROUTES DU QUÉBEC**

RAPPORT ANNUEL

1977

CANADA
TR
GE
101
1977
DOR - GEN - MDN



Transports
Québec
Direction générale du génie
Direction des tracés et projets

RECENSEMENT DE LA CIRCULATION SUR LES ROUTES DU QUÉBEC

RAPPORT ANNUEL

1977

MINISTÈRE DES TRANSPORTS
CENTRE DE DOCUMENTATION
700, BOUL. RENÉ-LÉVESQUE EST,
22^e ÉTAGE
QUÉBEC (QUÉBEC) - CANADA
G1R 5H1

TABLE DES MATIERES

<u>LOCALISATION DES POSTES DE COMPTAGE</u>			<u>PAGE</u>				
<u>CIRCULATION SUR LES ROUTES NON-NUMEROTEES</u>			VIII	<u>AUTOROUTE # 13</u>			
<u>NUMERO DU COMPTEUR</u>	<u>LOCALITE</u>	<u>COMTE</u>		<u>NUMERO DU COMPTEUR</u>	<u>LOCALITE</u>	<u>COMTE</u>	<u>PAGE</u>
				13-500	Ste-Thérèse Ouest	Terrebonne	32
				13-600	Laval	Ile-Jésus	34
0000-009	Québec	Québec	1	<u>AUTOROUTE # 15</u>			
0000-120	St-Pierre	Montmorency	4	15-550	Ste-Adèle	Terrebonne	36
0000-303	Villeroy	Lotbinière	7	15-600	Prévost	Terrebonne	38
<u>CIRCULATION SUR LES AUTOROUTES</u>			10	15-650	St-Jérôme	Terrebonne	40
<u>AUTOROUTE # 5</u>				15-700	Ste-Thérèse	Ile-Jésus	42
5-877	Hull	Gatineau	10	15-750	Laval	Ile-Jésus	44
<u>AUTOROUTE # 10 CANTONS DE L'EST</u>				15-801	Montréal (Boul. Décarie)	Montréal	46
10-270	Rock-Forest	Sherbrooke	13	15-900	St-Philippe	Laprairie	55
10-300	Orford	Shefford	22	15-980	St-Bernard-de-Lacolle	St-Jean	58
10-400	Waterloo	Shefford	24	<u>AUTOROUTE # 19</u>			
10-500	Granby	Shefford	26	19-503	Montréal (Pont Papineau)	Montréal	61
10-600	Marieville	Rouville	28				
10-700	Chambly	Chambly	30				

TABLE DES MATIERESAUTOROUTE # 20 TRANSCANADIENNE

<u>NUMERO DU COMPTEUR</u>	<u>LOCALITE</u>	<u>COMTE</u>	<u>PAGE</u>
20-223	Montmagny	Montmagny	70
20-286	St-Romuald-d'Etchemin	Lévis	73
20-327	Bernières	Lévis	76
20-411	St-Léonard	Nicolet	79
20-550	La Présentation	St-Hyacinthe	82
20-602	Boucherville	Chambly	85
20-752	Dorval	Montréal	94
20-802	Ile-Perrot	Vaudreuil	103
20-950	Ste-Claire-d'Assise	Soulanges	106

AUTOROUTE # 25

25-500	Laval	Ile-Jésus	109
--------	-------	-----------	-----

AUTOROUTE # 40

40-245	Québec	Québec	112
40-300	Pointe-aux-Trembles	Portneuf	115
40-550	Ste-Anne-d'Yamachiche	St-Maurice	118

AUTOROUTE # 40 (suite)

<u>NUMERO DU COMPTEUR</u>	<u>LOCALITE</u>	<u>COMTE</u>	<u>PAGE</u>
40-575	Berthierville	Berthier	121
40-600	Lavaltrie	L'Assomption	123
40-625	Charlemagne	L'Assomption	125
40-701	St-Laurent	Montréal	127
40-980	Pointe-Fortune	Vaudreuil	130

AUTOROUTE # 55

55-400	St-Etienne-des-Grès	St-Maurice	133
55-502	Bécancour	Nicolet	136
55-980	Rock Island	Stanstead	139

AUTOROUTE # 73

73-310	Charlesbourg	Québec	142
73-430	St-Nicolas (Pont Laporte)	Lévis	151

TABLE DES MATIERESCIRCULATION SUR LES ROUTES PROVINCIALES ET REGIONALES

<u>NUMERO DU COMPTEUR</u>	<u>LOCALITE</u>	<u>COMTE</u>	<u>PAGE</u>	<u>NUMERO DU COMPTEUR</u>	<u>LOCALITE</u>	<u>COMTE</u>	<u>PAGE</u>
104-400	St-Luc	St-Jean	160	116-060	St-Etienne	Lévis	193
<u>ROUTE # 105</u>				116-152	Warwick	Arthabaska	196
105-800	Low	Gatineau	163	116-610	Ste-Marie-Madeleine	St-Hyacinthe	199
105-900	Hull	Gatineau	166	116-720	St-Hubert	Chambly	202
<u>ROUTE # 108</u>				116-902	Longueuil	Chambly	205
108-205	Stornoway	Frontenac	169	<u>ROUTE # 117</u>			
108-300	Lennoxville	Sherbrooke	172	117-150	Rouyn	Témiscamingue	208
<u>ROUTE # 112</u>				117-375	Mont-Laurier	Labelle	211
112-072	St-Frédéric	Beauce	175	117-625	Ste-Agathe	Terrebonne	214
112-185	Dudswell	Wolfe	178	117-675	Ste-Adèle	Terrebonne	217
112-650	St-Césaire	Rouville	181	117-800	Mirabel	Deux-Montagnes	220
112-902	St-Lambert	Chambly	184	117-852	Rosemère	Terrebonne	223
				117-877	Laval	Ile-Jésus	226
				<u>ROUTE # 122</u>			
				122-290	Ste-Victoire	Arthabaska	229

TABLE DES MATIERES

<u>ROUTE # 125</u>				<u>ROUTE # 132 (suite)</u>			
<u>NUMERO DU COMPTEUR</u>	<u>LOCALITE</u>	<u>COMTE</u>	<u>PAGE</u>	<u>NUMERO DU COMPTEUR</u>	<u>LOCALITE</u>	<u>COMTE</u>	<u>PAGE</u>
125-600	Terrebonne	Terrebonne	232	132-700	Longueuil	Chambly	280
125-877	Laval	Ile-Jésus	235	132-725	St-Lambert	Chambly	283
				132-825	St-Timothée	Beauharnois	286
<u>ROUTE # 132</u>				<u>ROUTE # 138</u>			
132-015	Amqui	Matapédia	244	138-100	Moisie	Saguenay	295
132-063	New-Carlisle	Bonaventure	247	138-148	Les-Sept-Cantons-Unis- du-Saguenay	Saguenay	298
132-088	Gaspé	Gaspé-Est	250	138-175	Bersimis	Saguenay	301
132-142	Grosses-Roches	Matane	253	138-220	St-Firmin	Charlevoix-Est	304
132-174	Ste-Luce	Rimouski	256	138-228	St-Fidèle-du-Mont-Murray	Charlevoix-Est	307
132-193	N.-D.-des-Neiges-des- Trois-Pistoles	Rivière-du-Loup	259	138-257	St-Joachim	Montmorency	310
132-199	St-Patrice-de-la- Rivière-du-Loup	Rivière-du-Loup	262	138-275	St-Jean-de-Boischatel	Montmorency	313
132-235	Berthier-sur-Mer	Montmagny	265	138-350	Ste-Foy	Québec	316
132-261	St-Romuald-d'Etchemin	Lévis	268	138-369	Deschambault	Portneuf	319
132-350	St-Michel-d'Yamaska	Yamaska	271	138-425	La-Visitation-de- Champlain	Champlain	322
132-550	Tracy	Richelieu	274	138-675	St-Sulpice	L'Assomption	325
132-600	Varenes	Verchères	277				

TABLE DES MATIERESROUTE # 138 (suite)

<u>NUMERO DU COMPTEUR</u>	<u>LOCALITE</u>	<u>COMTE</u>	<u>PAGE</u>
138-702	Repentigny	L'Assomption	328
138-802	Lasalle	Montréal	337
138-855	St-Paul-de-Châteauguay	Châteauguay	346

ROUTE # 147

147-400	St-Mathieu-de-Dixville	Stanstead	349
---------	------------------------	-----------	-----

ROUTE # 148

148-150	St-Eustache	Deux Montagnes	352
148-275	Mirabel	Deux Montagnes	355
148-475	Buckingham	Papineau	358
148-625	Aylmer	Gatineau	361

ROUTE # 155

155-080	Terr. non organisés Champlain Partie Sud-Est	Champlain	364
155-140	Grandes-Piles	Champlain	367

ROUTE # 155 (suite)

<u>NUMERO DU COMPTEUR</u>	<u>LOCALITE</u>	<u>COMTE</u>	<u>PAGE</u>
155-375	St-Léonard	Nicolet	370
<u>ROUTE # 161</u>			
161-340	Stornoway	Frontenac	373
<u>ROUTE # 169</u>			
169-190	St-Henri-de-Taillon	Lac St-Jean Est	376
169-380	Chambord	Lac St-Jean Ouest	379
<u>ROUTE # 170</u>			
170-275	St-Bruno	Lac St-Jean Est	382
<u>ROUTE # 171</u>			
171-140	St-Bernard	Dorchester	385
<u>ROUTE # 173</u>			
173-140	St-Isidore	Dorchester	388

TABLE DES MATIERESROUTE # 173 (suite)

<u>NUMERO DU COMPTEUR</u>	<u>LOCALITE</u>	<u>COMTE</u>	<u>PAGE</u>
173-190	Ste-Marie	Beauce	391
173-400	St-Théophile	Beauce	394

ROUTE # 175

175-200	Stoneham & Tewkesbury	Québec	397
175-400	Sillery	Québec	400
175-475	St-Nicolas	Lévis	409

ROUTE # 185

185-200	Dégelis	Témiscouata	418
---------	---------	-------------	-----

ROUTE # 202

202-180	Noyan	St-Jean	421
---------	-------	---------	-----

ROUTE # 204

204-074	Ste-Rose-de-Watford	Dorchester	424
---------	---------------------	------------	-----

ROUTE # 223

<u>NUMERO DU COMPTEUR</u>	<u>LOCALITE</u>	<u>COMTE</u>	<u>PAGE</u>
223-365	Beloeil	Verchères	427
223-685	St-Blaise	St-Jean	430

ROUTE # 235

265-170	Plessisville	Mégantic	433
---------	--------------	----------	-----

ROUTE # 277

277-070	St-Henri	Lévis	436
---------	----------	-------	-----

ROUTE # 289

289-150	St-Jean-de-la-Lande	Témiscouata	439
---------	---------------------	-------------	-----

ROUTE # 329

329-100	Ste-Agathe	Terrebonne	442
---------	------------	------------	-----

ROUTE # 335

335-650	Bois-des-Filion	Terrebonne	445
---------	-----------------	------------	-----

TABLE DES MATIERESROUTE # 335 (suite)

<u>NUMERO DU COMPTEUR</u>	<u>LOCALITE</u>	<u>COMTE</u>	<u>PAGE</u>
335-777	Laval	Ile-Jésus	448

ROUTE # 573

<u>NUMERO DU COMPTEUR</u>	<u>LOCALITE</u>	<u>COMTE</u>	<u>PAGE</u>
573-300	Québec	Québec	472

ROUTE # 344

344-600	Oka	Deux-Montagnes	457
---------	-----	----------------	-----

ROUTE # 640

640-750	St-Louis-de-Terrebonne	Terrebonne	481
---------	------------------------	------------	-----

ROUTE # 358

358-040	Québec	Québec	460
---------	--------	--------	-----

ROUTE # 367

367-100	Ste-Catherine	Portneuf	463
---------	---------------	----------	-----

ROUTE # 440

440-060	Québec	Québec	466
---------	--------	--------	-----

ROUTE # 540

540-140	Ste-Foy	Québec	469
---------	---------	--------	-----

LOCALISATION DES COMPTEURS 1977

<u>NUMERO ROUTE-COMPTEUR</u>	<u>REGION</u>	<u>LOCALITE</u>	<u>DESCRIPTION DE L'ENDROIT</u>	<u>COMTE</u>
9	31	Québec	Au sud de l'autoroute 40 (sur la route du Vallon)	Québec
120	31	Saint-Pierre, I.O.	A 800 pieds au sud du pont de l'Ile d'Orléans	Montmorency II
303	40	Villeroy	Entrée halte routière côté nord (autoroute 20)	Lotbinière
5-877	70	Hull	Entre les échangeurs St-Raymond et St-Rédempteur	Gatineau
10-270	50	Rock Forest	A 3,2 milles à l'intersection de l'autoroute 55	Sherbrooke
10-300	50	Orford	Poste de péage	Sherbrooke
10-400	61	Waterloo	Poste de péage	Shefford
10-500	61	Granby	Poste de péage	Shefford
10-600	62	Marieville	Poste de péage	Rouville
10-700	62	Chambly	Poste de péage	Chambly
13-500	64	Ste-Thérèse-Ouest	Poste de péage	Terrebonne
13-600	63	Laval	Poste de péage	Ile Jésus
15-550	64	Ste-Adèle	Poste de péage	Terrebonne
15-600	64	Prévost	Poste de péage	Terrebonne
15-650	64	St-Jérôme	Poste de péage	Terrebonne
15-700	64	Ste-Thérèse	Poste de péage	Terrebonne
15-750	63	Laval	Poste de péage	Ile Jésus

LOCALISATION DES COMPTEURS 1977

<u>NUMERO ROUTE-COMPTEUR</u>	<u>REGION</u>	<u>LOCALITE</u>	<u>DESCRIPTION DE L'ENDROIT</u>	<u>COMTE</u>
15-801	63	Montréal	(Boulevard Décarie) à la hauteur de la rue Plamondon	Montréal
15-900	62	Saint-Philippe	A 2,6 milles au sud de la route 132	Laprairie
15-980	62	Saint-Bernard-de-Lacolle	1 000 pieds au nord de la frontière des Etats-Unis	Saint-Jean
19-503	63	Montréal	Pont Papineau	Montréal
20-223	32	Montmagny	Entre les sorties de Berthier et Montmagny	Montmagny
20-286	32	Saint-Romuald-d'Etchemin	A 1,0 mille à l'ouest de la route 173	Lévis
20-327	32	Bernières	A 0,5 mille à l'est de la route 171	Lévis
20-411	40	Saint-Léonard	Sous le viaduc du chemin du Haut-de-la-Rivière	Nicolet
20-550	61	La Présentation	A 0,4 mille à l'ouest de la route 137 (12)	Saint-Hyacinthe
20-602	62	Boucherville	Pont tunnel L.H. Lafontaine	Chambly
20-752	63	Dorval	A 0,2 mille à l'est du boulevard des Sources face à la rue Starthmore	Montréal
20-802	63	Ile-Perrot	Pont Galipeault	Vaudreuil
20-950	63	Sainte-Claire-d'Assise	A 1,0 mille à l'est de la frontière de l'Ontario	Soulanges
25-500	63	Laval	Pont de Terrebonne nouveau	Ile Jésus
40-245	31	Québec	A l'est du boulevard Laurentien (73)	Québec
40-300	31	Pointe-aux-Trembles	A 6,0 milles à l'ouest de la route 367	Portneuf
40-550	40	Sainte-Anne-d'Yamachiche	A 1,0 mille à l'est de l'intersection de la rue St-Jacques	Saint-Maurice

LOCALISATION DES COMPTEURS 1977

<u>NUMERO ROUTE-COMPTEUR</u>	<u>REGION</u>	<u>LOCALITE</u>	<u>DESCRIPTION DE L'ENDROIT</u>	<u>COMTE</u>
40-575	64	Berthierville	Poste de péage	Berthier
40-600	64	Lavaltrie	Poste de péage	Berthier
40-625	64	Charlemagne	Poste de péage	L'Assomption
40-701	63	Saint-Laurent	Face à l'O.N.F. à la hauteur de la rue Sunset	Montréal
40-980	63	Pointe-Fortune	A 200 pieds à l'est de la frontière de l'Ontario	Vaudreuil
55-400	40	Saint-Etienne-des-Grès	A 1,0 mille au sud du chemin des Forges Sortie Saint-Etienne-des-Grès	Saint-Maurice
55-502	40	Bécancour	(St-Grégoire) approche sud du pont de Trois-Rivières	Nicolet
55-980	50	Rock Island	A 700 pieds au nord de la frontière des Etats-Unis	Stanstead
73-310	31	Charlesbourg	Au viaduc du boulevard Jean Talon	Québec
73-430	32	Saint-Nicolas	Approche sud du pont Pierre Laporte	Lévis
104-400	62	Saint-Luc	A 4,4 milles à l'est de la route 217	Saint-Jean
105-800	70	Low	A 2,6 milles au nord de la voie ferrée	Gatineau
105-900	70	Hull	A 4,4 milles au nord de la route 148	Gatineau
108-205	50	Stornoway	A 1,7 mille à l'ouest de la route 161	Frontenac
108-300	50	Lennoxville	A 0,3 mille au nord de la route 147	Sherbrooke
112-072	32	Saint-Frédéric	A 3,5 milles au sud-ouest de la route 173	Beauce
112-185	50	Dudswell	A 2,4 milles au sud-ouest de la route 255	Wolfe

LOCALISATION DES COMPTEURS 1977

<u>NUMERO ROUTE-COMPTEUR</u>	<u>REGION</u>	<u>LOCALITE</u>	<u>DESCRIPTION DE L'ENDROIT</u>	<u>COMTE</u>
112-650	62	Saint-Césaire	A 1,3 mille à l'est de la route 231	Rouville
112-902	62	Saint-Lambert	Pont Victoria	Chambly
116-060	32	Saint-Etienne	A 1,3 mille à l'ouest de l'intersection est de la route 171	Lévis
116-152	40	Warwick	A 3,5 milles à l'ouest de la route 161	Arthabaska
116-610	61	Sainte-Marie-Madeleine	A 4,1 milles à l'est de la route 227	Saint-Hyacinthe
116-720	62	Saint-Hubert	A 1,4 mille à l'est de la route 112	Chambly
116-902	62	Longueuil	Pont Jacques-Cartier	Chambly
117-150	80	Rouyn	A 3,0 milles au sud de l'aéroport	Témiscamingue
117-375	70	Mont-Laurier	A 1,7 mille au sud de la voie ferrée	Labelle
117-625	64	Sainte-Agathe	A 2,0 milles au nord de la route 329	Terrebonne
117-675	64	Sainte-Adèle	A 3,1 milles au nord de la route 370	Terrebonne
117-800	64	Mirabel	(St-Janvier) à 0,6 mille au nord de la rue St-Victor	Deux-Montagnes
117-852	64	Rosemère	Approche nord du pont Ste-Rose, pont L.H. Lafontaine	Terrebonne
117-877	63	Laval	Pont Lachapelle	Ile Jésus
122-290	40	Sainte-Victoire-d'Arthabaska	A 1,0 mille à l'ouest de la route 161	Arthabaska
125-600	64	Terrebonne	Pont Préfontaine-Prévost, sur la rivière des Mille-Iles	Terrebonne
125-877	63	Laval	Pont Pie IX	Ile Jésus

LOCALISATION DES COMPTEURS 1977

<u>NUMERO ROUTE-COMPTEUR</u>	<u>REGION</u>	<u>LOCALITE</u>	<u>DESCRIPTION DE L'ENDROIT</u>	<u>COMTE</u>
132-015	10	Amqui	A 2,8 milles au nord du pont du Lac-aux-Saumons	Matapédia
132-063	10	New Carlisle	A 8,0 milles à l'est de l'église de Bonaventure	Bonaventure
132-088	10	Gaspé	(Douglastown) 1,2 mille à l'ouest de l'église	Gaspé-Est
132-142	10	Grosses-Roches	(Ste-Félicité) à 6,5 milles à l'est de l'église	Matane
132-174	10	Sainte-Luce	A 5,6 milles au sud-ouest de la rue Lafontaine	Rimouski
132-193	10	N.-D.-des-Neiges-des-Trois-Pistoles	A 0,8 mille à l'ouest du pont de la rivière Trois-Pistoles	Rivière-du-Loup
132-199	10	Saint-Patrice-de-la-Rivière-du-Loup	A 3,0 milles à l'est de la route 185	Rivière-du-Loup
132-235	32	Berthier-sur-Mer	A 1,8 mille à l'est de la sortie est du village de Berthier	Montmagny
132-261	32	Saint-Romuald d'Etchemin	A 0,3 mille à l'est de la route 175	Lévis
132-350	61	Saint-Michel d'Yamaska	A 300 pieds à l'ouest de la route 122	Yamaska
132-550	62	Tracy	A 5 milles à l'ouest de la route 133, à 0,4 mille à l'est de la centrale thermique	Richelieu
132-600	62	Varenes	A 0,7 mille à l'ouest de la route 229	Verchères
132-700	62	Longueuil	A 1,4 mille à l'ouest de l'autoroute 20	Chambly
132-725	62	Saint-Lambert	A 0,25 mille à l'ouest du pont Victoria	Chambly
132-825	62	Saint-Timothée	A 3,8 milles à l'ouest de la sortie du pont de Melocheville	Beauharnois

LOCALISATION DES COMPTEURS 1977

<u>NUMERO ROUTE-COMPTEUR</u>	<u>REGION</u>	<u>LOCALITE</u>	<u>DESCRIPTION DE L'ENDROIT</u>	<u>COMTE</u>
132-850	62	Sainte-Anne-de-Beauharnois	A 0,8 mille au sud de la route 225	Iberville
133-950	62	Saint-Armand-Ouest	A 800 pieds au nord de la frontière des Etats-Unis	Missisquoi
138-100	31	Moisie	A 3,0 milles à l'est du pont de la rivière Moisie	Saguenay
138-148	31	Les Sept-Cantons-Unis- du-Saguenay	A 0,7 mille à l'est de l'église	Saguenay
138-175	31	Bersimis	A 4,3 milles à l'est de la rivière Betsiamites ou à 0,2 mille à l'est de l'entrée de la réserve	Saguenay
138-220	31	Saint-Firmin	A 1,0 mille au sud-ouest du quai du traversier de Tadoussac	Charlevoix-Est
138-228	31	Saint-Fidèle-de-Mont-Murray	A 4,5 milles à l'est de l'église de Cap-à-l'Aigle	Charlevoix-Est
138-257	31	Saint-Joachim	A 0,5 mille à l'est de l'ancienne route 15 à St-Joachim	Montmorency I
138-275	31	Saint-Jean-de-Boischatel	A 2,0 milles à l'est de la route du pont de l'Ile d'Orléans	Montmorency I
138-350	31	Sainte-Foy	A 100 pieds à l'est de la route du lac St-Augustin (Ancienne-Lorette)	Québec
138-369	31	Deschambault	A 800 pieds à l'est de la route 363	Portneuf
138-425	40	La-Visitation-de-Champlain	A 3,8 milles à l'ouest de l'église de Champlain	Champlain
138-675	64	Saint-Sulpice	A 2,2 milles à l'est de la route 343	L'Assomption
138-702	64	Repentigny	Pont Le Gardeur	L'Assomption
138-802	63	Lasalle	Pont Mercier	Montréal

LOCALISATION DES COMPTEURS 1977

<u>NUMERO ROUTE-COMPTEUR</u>	<u>REGION</u>	<u>LOCALITE</u>	<u>DESCRIPTION DE L'ENDROIT</u>	<u>COMTE</u>
138-855	62	Saint-Paul-de-Châteauguay	A 6,4 milles au sud de la route 132 1,1 mille au nord de la route 205	Châteauguay
147-400	50	Saint-Mathieu-de-Dixville	A 100 pieds au nord de la frontière des Etats-Unis	Stanstead
148-150	64	Saint-Eustache	Pont St-Eustache sur la rivière des Mille-Iles, Pont Sauvé	Deux-Montagnes
148-275	64	Mirabel	A 2,4 milles à l'ouest de la rue principale à St-Hermas	Deux-Montagnes
148-475	70	Buckingham	A 1,0 mille à l'ouest de la voie ferrée	Papineau
148-625	70	Aylmer	A 1,2 mille à l'ouest de la rue Park et Earley Road	Gatineau
155-080	40	Territoire non organisé, Champlain partie sud-est	A 5,2 milles au nord de la route de St-Jean-Bosco	Champlain
155-140	40	Grandes-Piles	A 3,6 milles au nord de la route 153	Champlain
155-375	40	Saint-Léonard	A 800 pieds au nord de l'autoroute 20	Nicolet
161-340	50	Stornoway	A 1,4 mille au sud de la route 108	Frontenac
169-190	20	Saint-Henri-de-Taillon	A 3,7 milles au nord de l'église	Lac-St-Jean-Est
169-380	20	Chambord	A 3,3 milles à l'ouest de la route 155	Lac-St-Jean-Ouest
170-275	20	Saint-Bruno	A 4,0 milles à l'est de la route 169	Lac-St-Jean-Est
171-140	32	Saint-Bernard	A 0,3 mille au nord de la route de l'Eglise	Dorchester
173-140	32	Saint-Isidore	A 3,3 milles au nord de l'intersection sud de la route 275 A 2,4 milles au nord de la voie ferrée	Dorchester

LOCALISATION DES COMPTEURS 1977

<u>NUMERO ROUTE-COMPTEUR</u>	<u>REGION</u>	<u>LOCALITE</u>	<u>DESCRIPTION DE L'ENDROIT</u>	<u>COMTE</u>
173-190	32	Sainte-Marie	A 2,1 milles au sud-est de l'intersection de la rue Notre-Dame et du boulevard Vachon	Beauce
173-400	32	Saint-Théophile	(Armstrong) à 500 pieds au nord de la frontière des Etats-Unis	Beauce
175-400	31	Sillery	Sur le boulevard Laurier, à 200 pieds à l'est de la rue Ploerme	Québec
175-475	32	Saint-Nicolas	Approche sud du pont de Québec	Lévis
185-200	10	Dégelis	Au nord de la frontière du Nouveau-Brunswick	Témiscouata
202-180	70	Noyan	Sur le pont	Missisquoi
204-074	32	Sainte-Rose-de-Watford	A 1,3 mille à l'ouest de l'église	Dorchester
223-365	62	Beloeil	(St-Marc) à 1,4 mille au nord de l'autoroute 20	Verchères
223-685	62	Saint-Blaise	A 6,4 milles au sud de la rue Vanier et Jacques Cartier A 6,7 milles au sud du collège militaire St-Jean	Saint-Jean
265-170	32	Plessisville	A 0,5 mille au sud de la route 116	Mégantic
277-070	32	St-Henri	(St-Henri) à 0,5 mille au sud de la route 218	
289-150	10	Saint-Jean-de-la-Lande	A 1,0 mille à l'ouest de la frontière du Nouveau-Brunswick	Témiscouata
329-100	64	Sainte-Agathe	A 1,1 mille au nord de la route 117	Terrebonne
335-650	64	Bois-des-Filion	Sur le pont David	Terrebonne
335-777	63	Laval	Pont Viau, sur la rivière des Prairies	Ile Jésus

LOCALISATION DES COMPTEURS 1977

<u>NUMERO ROUTE-COMPTEUR</u>	<u>REGION</u>	<u>LOCALITE</u>	<u>DESCRIPTION DE L'ENDROIT</u>	<u>COMTE</u>
344-600	64	Oka	A 0,4 mille à l'ouest de l'entrée du parc d'Oka, Parc A. Sauvé	Deux-Montagnes
358-040	31	Québec	(Rte Ste-Claire) au nord de l'autoroute 40, face à la division 20	Québec
366-125	70	La Pêche	A 0,8 mille à l'ouest de l'intersection de la route 105	Gatineau
367-100	31	Sainte-Catherine	A 0,4 mille au nord de la route 358	Portneuf
440-060	31	Québec	Entre la rue d'Estimauville et le boulevard Henri-Bourassa	Québec
540-140	31	Sainte-Foy	(Boul. Duplessis) à 0,4 mille au sud de la route 138	Québec
573-300	31	Québec	(Boul. Henri IV) à 1,0 mille au nord de la route 358	Québec
640-750	64	Saint-Louis-de-Terrebonne	A 5,5 milles à l'est de la route 335	Terrebonne

ROUTE COMPT. VOIE REGION TRONCON SECTION 04 MOIS DE RELEVÉ
 0000 009 EST 1 31 00 000

MUNICIPALITE: QUEBEC

AU SUD DE L'AUTOROUTE 40.

ANNEE	JO. MOY. ANNUEL	JO. MOY. HIVER	JO. MOY. ETE	POURC. AUGM.	JOUR MAXIMUM	HEURES MAXIMALES			
						1-ERE	10-E	30-E	100-E
73									
*POURC.									
74									
*POURC.									
75									
*POURC.									
76									
*POURC.									
77	13110	11074	13484	-----	9551	1315	1205	1144	939
*POURC.		84.5	102.9		72.9	10.0	9.2	8.7	7.2

DISTRIBUTION MENSUELLE DE 1977

MOIS	HEURE MAXIMUM	JOUR MAXIMUM	JOUR MOYEN	TOTAL DU MOIS	POURC. ANNEE
JANV.	-----	-----	-----	-----	----
FEV.	-----	-----	-----	-----	----
MARS	-----	-----	-----	-----	----
AVRIL	-----	-----	-----	-----	----
MAI	-----	-----	-----	-----	----
JUIN	1315	9400	7371	221155	----
JUIL.	1129	8557	6338	196503	----
AOUT	1256	8664	7044	218393	----
SEPT	1248	9551	7579	227396	----
OCT.	-----	-----	-----	-----	----
NOV.	-----	-----	-----	-----	----
DEC.	-----	-----	-----	-----	----
JOUR MOYEN ANNUEL:	13110				
TOTAL:	-----	-----	-----	-----	----

ROUTE COMPT. VOIE
 0000 009 EST 01

REPARTITION HORAIRE JOURNALIERE DE 1977

HEURES A.M.	DIMANCHE MOYENNE POURC. (*)		SAMEDI MOYENNE POURC.		JOURS OUV. MOYENNE POURC.	
12- 1	173	4.33	176	3.60	124	1.50
1- 2	144	3.61	112	2.29	60	0.74
2- 3	97	2.43	83	1.70	35	0.42
3- 4	58	1.45	55	1.13	21	0.25
4- 5	23	0.58	24	0.49	15	0.19
5- 6	16	0.40	22	0.45	24	0.29
6- 7	25	0.63	41	0.84	88	1.08
7- 8	65	1.65	114	2.33	333	4.05
8- 9	84	2.10	172	3.52	451	5.47
9-10	112	2.80	204	4.17	316	3.84
10-11	145	3.73	261	5.34	346	4.20
11-12 P.M.	154	4.86	308	6.30	516	6.27
12- 1	222	5.56	322	6.59	515	6.25
1- 2	292	7.46	340	6.96	427	5.18
2- 3	285	7.14	363	7.43	433	5.26
3- 4	269	6.74	377	7.71	561	6.82
4- 5	271	6.79	400	8.18	1106	13.42
5- 6	219	5.48	370	7.57	871	10.58
6- 7	192	4.96	197	4.03	437	5.31
7- 8	247	6.19	231	4.73	389	4.72
8- 9	243	6.09	212	4.34	351	4.26
9-10	213	5.33	159	3.25	354	4.31
10-11	210	5.26	155	3.17	257	3.13
11-12	177	4.43	190	3.89	201	2.44

JOUR MOYEN 3993 4888 8240
 (*) POURCENTAGES DES HEURES MOYENNES SUR LES JOURNEES MOYENNES

ROUTE COMPT. VOIE REGION TRONCUN SECTION 04 MOIS DE RELEVÉ
 0000 009 EST 1 31 00 000

MUNICIPALITE: QUEBEC

AU SUD DE L'AUTOROUTE 40.

JOURS MOYENS MENSUELS DE 1977

MOIS	DIMANCHE MOYEN	LUNDI MOYEN	MARDI MOYEN	MERCREDI MOYEN	JEUDI MOYEN	VENDREDI MOYEN	SAMEDI MOYEN	JOUR MOY. AJUSTE 1977	JOUR MOY. AJUSTE 1976
JANV.	-----	-----	-----	-----	-----	-----	-----	-----	-----
FEV.	-----	-----	-----	-----	-----	-----	-----	-----	-----
MARS	-----	-----	-----	-----	-----	-----	-----	-----	-----
AVRIL	-----	-----	-----	-----	-----	-----	-----	-----	-----
MAI	-----	-----	-----	-----	-----	-----	-----	-----	-----
JUIN	4027	8371	8384	8547	9027	8781	4945	7440	-----
JUIL.	3786	7355	7361	7445	7762	7847	4538	6584	-----
AOUT	3949	7804	7815	7755	8255	8348	4826	6964	-----
SEPT	4239	8390	8457	8664	9073	9172	5327	7617	-----
OCT.	-----	-----	-----	-----	-----	-----	-----	-----	-----
NOV.	-----	-----	-----	-----	-----	-----	-----	-----	-----
DEC.	-----	-----	-----	-----	-----	-----	-----	-----	-----
JOUR MOYEN	-----	-----	-----	-----	-----	-----	-----	13110	-----

ROUTE COMPT. VOIE
 0000 009 EST 1

POURCENTAGES DES JOURS MOYENS MENSUELS PAR RAPPORT AU J.M.A. AJUSTE DE 1977

MOIS	DIMANCHE	LUNDI	MARDI	MERCREDI	JEUDI	VENDREDI	SAMEDI	JOUR MOY. AJUSTE 1977	JOUR MOY. AJUSTE 1976(*)
JANV.	-----	-----	-----	-----	-----	-----	-----	-----	-----
FEV.	-----	-----	-----	-----	-----	-----	-----	-----	-----
MARS	-----	-----	-----	-----	-----	-----	-----	-----	-----
AVRIL	-----	-----	-----	-----	-----	-----	-----	-----	-----
MAI	-----	-----	-----	-----	-----	-----	-----	-----	-----
JUIN	30.7	63.9	64.0	65.2	68.9	67.0	37.7	56.8	-----
JUIL.	28.9	56.1	56.1	56.8	59.2	59.9	34.6	50.2	-----
AOUT	30.1	59.5	59.6	59.2	63.0	63.7	36.8	53.1	-----
SEPT	32.3	64.0	64.5	66.1	69.2	70.0	40.6	58.1	-----
OCT.	-----	-----	-----	-----	-----	-----	-----	-----	-----
NOV.	-----	-----	-----	-----	-----	-----	-----	-----	-----
DEC.	-----	-----	-----	-----	-----	-----	-----	-----	-----
JOUR MOYEN	-----	-----	-----	-----	-----	-----	-----	100.0	-----

(*) POURCENTAGE DU JOUR MOYEN MENSUEL AJUSTE DE 1976 PAR RAPPORT AU J.M.A. AJUSTE DE 1976

VARIATIONS JOURNALIERES

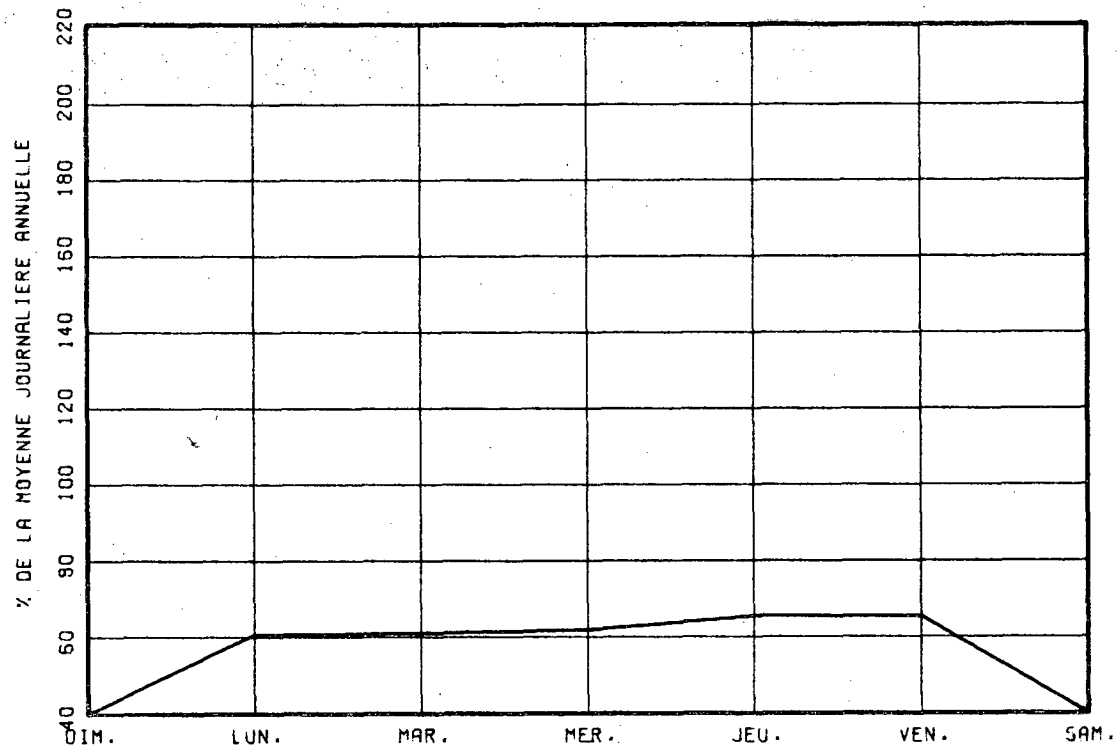

VARIATIONS MENSUELLES

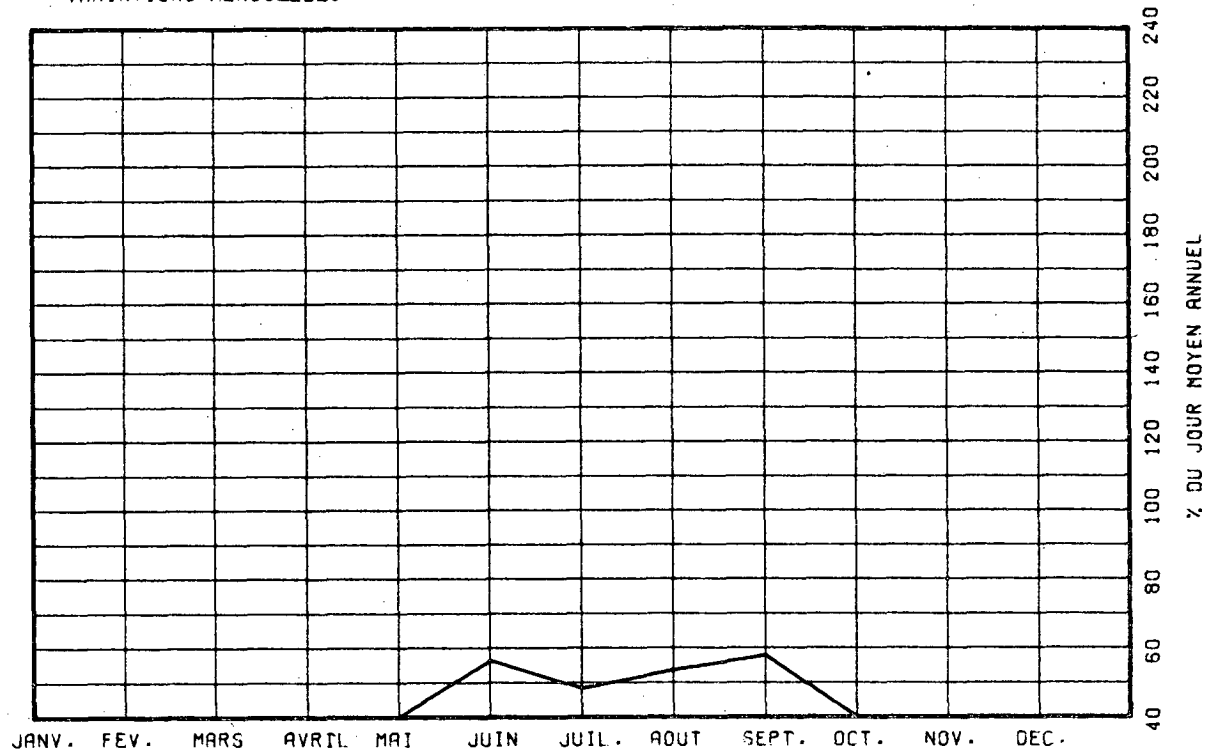

VARIATIONS HORAIRES

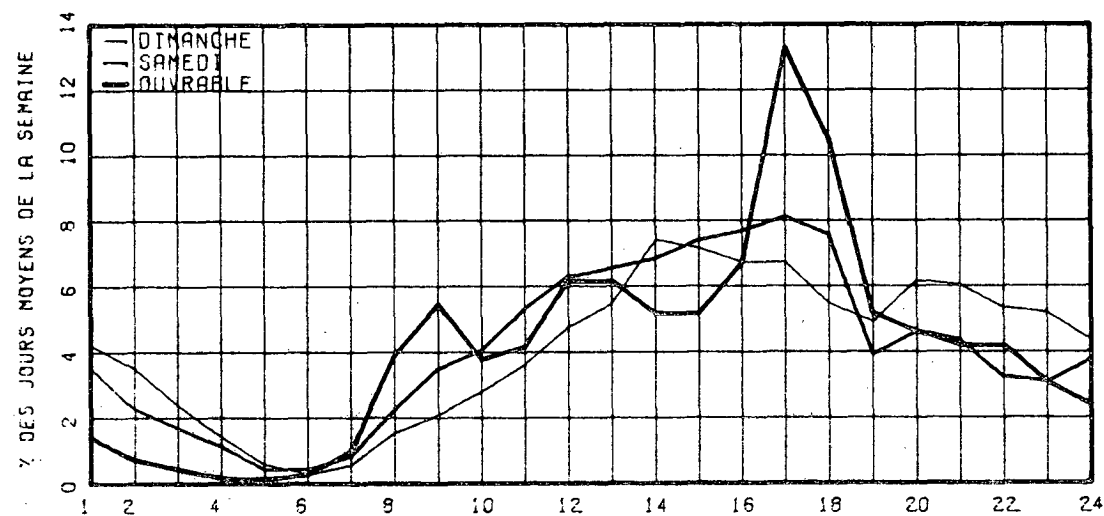

RELATION ENTRE LES HEURES DE POINTES ET LE J.M.A.

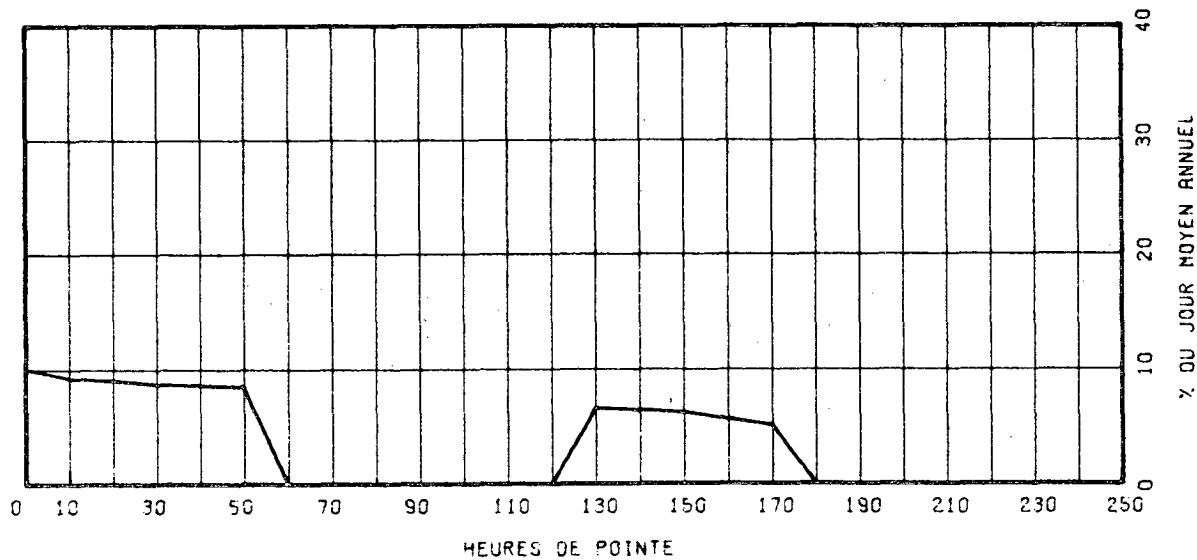

ROUTE COMPT. VOIE REGION TRONCON SECTION 12 MOIS DE RELEVÉ
 0000 120 31 00 000

MUNICIPALITE: SAINT-PIERRE, I.O.
 A 800 PIEDS AU SUD DU PONT DE L'ILE D'ORLEANS.

ANNEE	JO. MOY.		POURC.	POURC.	HEURES MAXIMALES				
	ANNUEL	HIVER			ETE	AUGM.	JOUR MAXIMUM	1-ERE 10-E	30-E 100-E
73									
*POURC.									
74									
*POURC.									
75	6389	3982	9105	-----	14810	1327	1184	1117	904
*POURC.		62.3	142.5		231.8	20.8	18.5	17.5	14.1
76	6714	4143	9575	+5.1	18399	1802	1467	1228	969
*POURC.		61.7	142.6		274.0	26.8	21.8	18.3	14.4
77	7222	4747	9949	+7.6	18242	1737	1565	1359	1041
*POURC.		65.7	137.8		252.6	24.1	21.7	18.8	14.4

DISTRIBUTION MENSUELLE DE 1977

MOIS	HEURE MAXIMUM	JOUR MAXIMUM	JOUR MOYEN	TOTAL DU MOIS	POURC. ANNEE
JANV.	616	5721	4183	129682	4.9
FEV.	690	5889	4495	125870	4.8
MARS	1338	10091	5423	168117	6.4
AVRIL	1430	10662	6236	187103	7.1
MAI	1124	11990	8056	249746	9.5
JUIN	1312	13315	8664	259946	9.9
JUIL.	1737	18242	12161	377004	14.3
AOUT	1434	14367	10262	318145	12.1
SEPT	1645	14583	8626	258784	9.8
OCT.	1494	11519	7533	233530	8.9
NOV.	1168	8582	5921	177637	6.7
DEC.	665	6105	4865	150821	5.7
JOUR MOYEN ANNUEL:	7222			TOTAL: 2636385	

ROUTE COMPT. VOIE
 0000 120 00

REPARTITION HOPIRE JOURNALIERE DE 1977

HEURES A.M.	DIMANCHE		SAMEDI		JOURS OUV.	
	MCYENNE	POURC. (*)	MCYENNE	POURC.	MOYENNE	POURC.
12- 1	248	2.72	170	2.28	100	1.49
1- 2	228	2.50	123	1.72	47	0.70
2- 3	160	1.75	100	1.34	25	0.38
3- 4	97	1.06	61	0.82	18	0.28
4- 5	44	0.48	36	0.48	15	0.23
5- 6	29	0.32	34	0.46	35	0.52
6- 7	40	0.44	64	0.86	188	2.79
7- 8	89	0.96	156	2.09	534	7.95
8- 9	136	1.49	257	3.45	435	6.47
9-10	255	2.79	359	4.82	301	4.48
10-11	375	4.15	426	5.72	285	4.24
11-12 P.M.	448	4.91	425	5.71	288	4.29
12- 1	574	6.29	441	5.92	318	4.73
1- 2	674	9.57	556	7.47	366	5.45
2- 3	521	10.09	567	7.61	355	5.27
3- 4	671	9.54	569	7.64	408	6.06
4- 5	835	9.14	570	7.65	597	8.88
5- 6	584	6.40	471	6.32	581	8.64
6- 7	450	4.93	370	4.97	413	6.15
7- 8	492	5.39	415	5.57	399	5.93
8- 9	455	4.98	436	5.85	320	4.77
9-10	367	4.02	323	4.34	278	4.13
10-11	326	3.57	253	3.40	233	3.47
11-12	230	2.52	260	3.49	180	2.69

JOUR MOYEN 9131 7447 6730
 (*) POURCENTAGES DES HEURES MOYENNES SUR LES JOURNEES MOYENNES

ROUTE COMPT. VOIE REGION TRONCON SECTION 12 MOIS DE RELEVÉ
 0000 120 31 00 000

MUNICIPALITE: SAINT-PIERRE, I.O.
 A 800 PIEDS AU SUD DU PONT DE L'ILE D'ORLEANS.

JOURS MOYENS MENSUELS DE 1977

MUIS	DIMANCHE MOYEN	LUNDI MOYEN	MARDI MOYEN	MERCREDI MOYEN	JEUDI MOYEN	VENDREDI MOYEN	SAMEDI MOYEN	JOUR MOY. AJUSTE 1977	JOUR MOY. AJUSTE 1976
JANV.	4636	3591	3593	4414	4656	4730	3793	4201	3838
FEV.	4475	4271	4527	4955	4544	4013	4680	4495	3887
MARS	7471	4835	4847	4878	5139	5593	5548	5473	4442
AVRIL	7282	5442	5309	5500	5827	6121	7209	6098	5959
MAI	10857	6486	6895	7171	7191	8001	8682	7897	7068
JUIN	10555	7579	8147	7796	8694	8218	9287	8610	9035
JUIL.	14378	10994	11894	11729	12051	11334	11742	12017	10650
AOUT	13265	9114	9833	9738	9548	10216	10648	10337	10100
SEPT	12668	6866	6848	7072	7707	8391	9666	8459	8170
OCT.	9403	6290	6698	6766	6971	7624	7941	7384	6842
NOV.	6734	5391	5662	5745	5943	6527	5553	5936	5269
DEC.	5055	4857	4409	4473	4947	5198	4981	4845	4369
JOUR MOYEN	8898	6309	6555	6686	6934	7163	7477	7146	6635

ROUTE COMPT. VOIE
 0000 120

POURCENTAGES DES JOURS MOYENS MENSUELS PAR RAPPORT AU J.M.A. AJUSTE DE 1977

MOIS	DIMANCHE	LUNDI	MARDI	MERCREDI	JEUDI	VENDREDI	SAMEDI	JOUR MOY. AJUSTE 1977	JOUR MOY. AJUSTE 1976(*)
JANV.	64.9	50.3	50.3	61.8	65.2	66.2	53.1	58.8	57.8
FEV.	62.6	59.8	63.4	69.3	63.6	56.2	65.5	62.9	58.6
MARS	104.5	67.7	67.8	68.3	71.9	78.3	77.6	76.6	66.9
AVRIL	101.9	76.2	74.3	77.0	81.5	85.7	100.9	85.3	89.8
MAI	151.9	90.8	96.5	100.3	100.6	112.0	121.5	110.5	106.5
JUIN	147.7	106.1	114.0	109.1	121.7	115.0	130.0	120.5	136.2
JUIL.	201.2	153.8	166.4	164.1	168.6	158.6	164.3	168.2	160.5
AOUT	185.6	127.5	137.6	136.3	133.6	143.0	149.0	144.7	152.2
SEPT	177.3	96.1	95.8	99.0	107.9	117.4	135.3	118.4	123.1
OCT.	131.6	88.0	93.7	94.7	97.6	106.7	111.1	103.3	103.1
NOV.	94.2	75.4	79.2	80.4	83.2	91.3	77.7	83.1	79.4
DEC.	70.7	68.0	61.7	62.6	69.2	72.7	69.7	67.8	65.8
JOUR MOYEN	124.5	88.3	91.7	93.6	97.0	100.2	104.6	100.0	100.0

(*) POURCENTAGE DU JOUR MOYEN MENSUEL AJUSTE DE 1976 PAR RAPPORT AU J.M.A. AJUSTE DE 1976

VARIATIONS JOURNALIERES

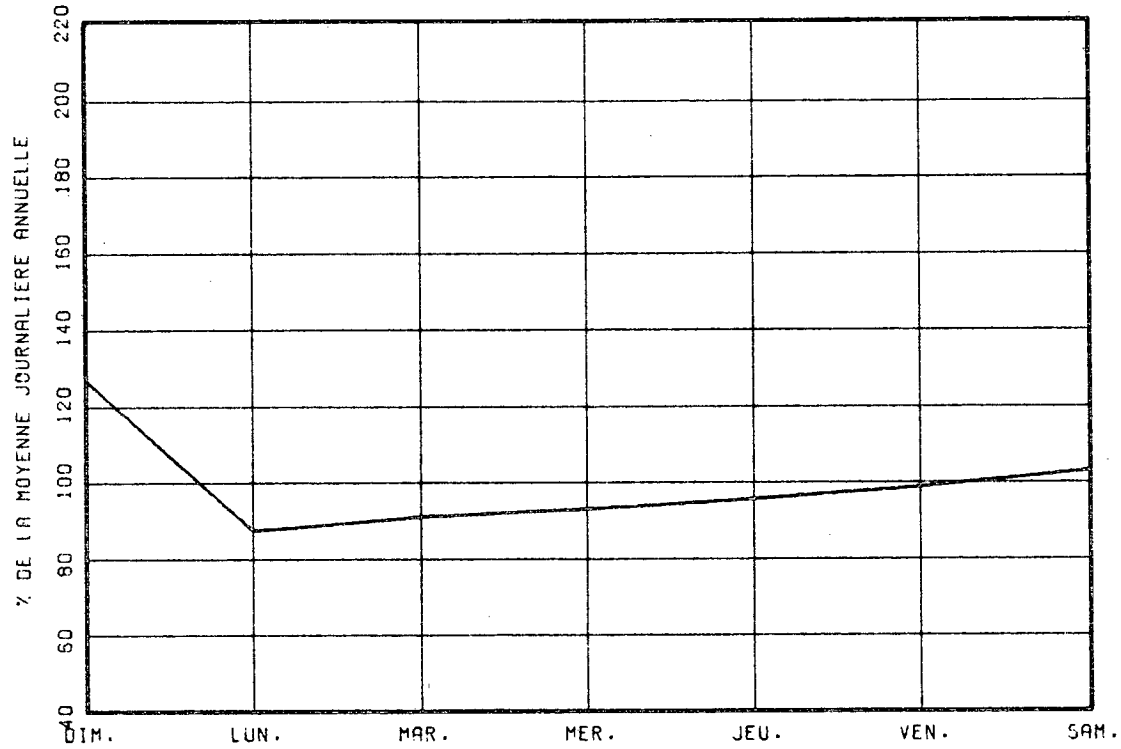

VARIATIONS MENSUELLES

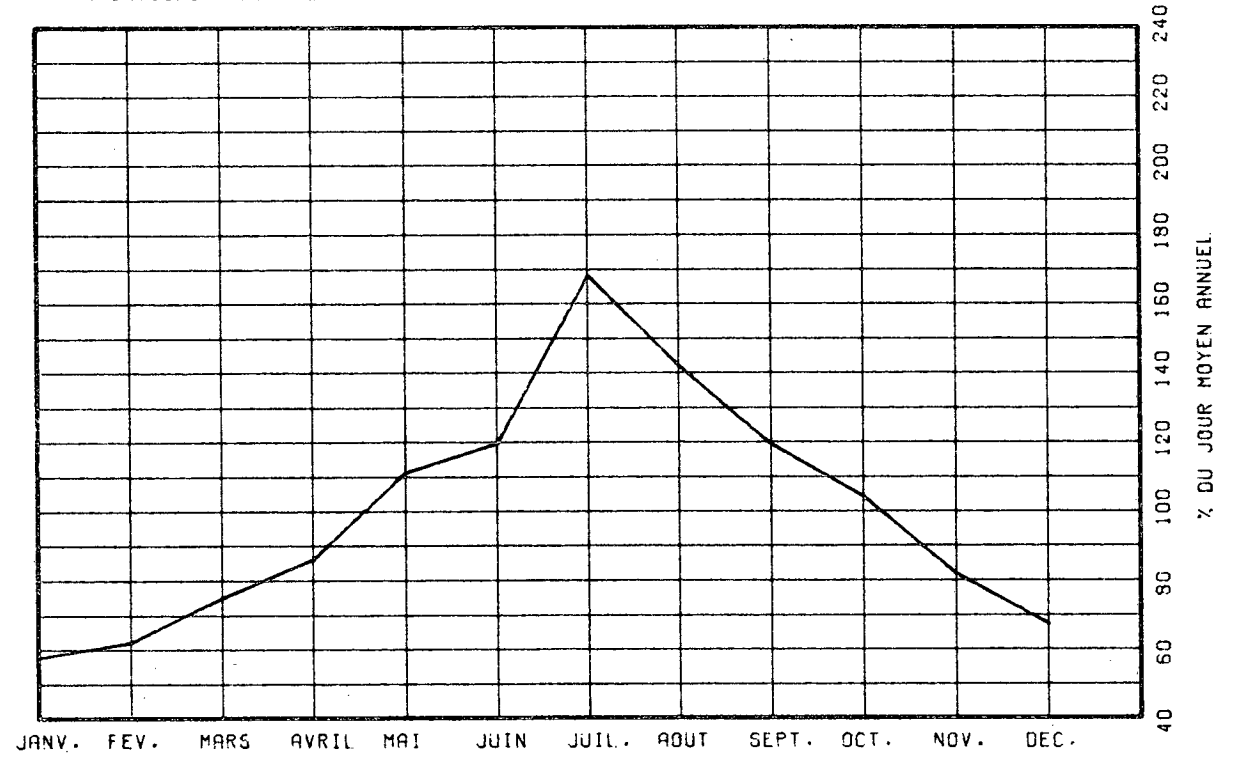

VARIATIONS HORAIRES

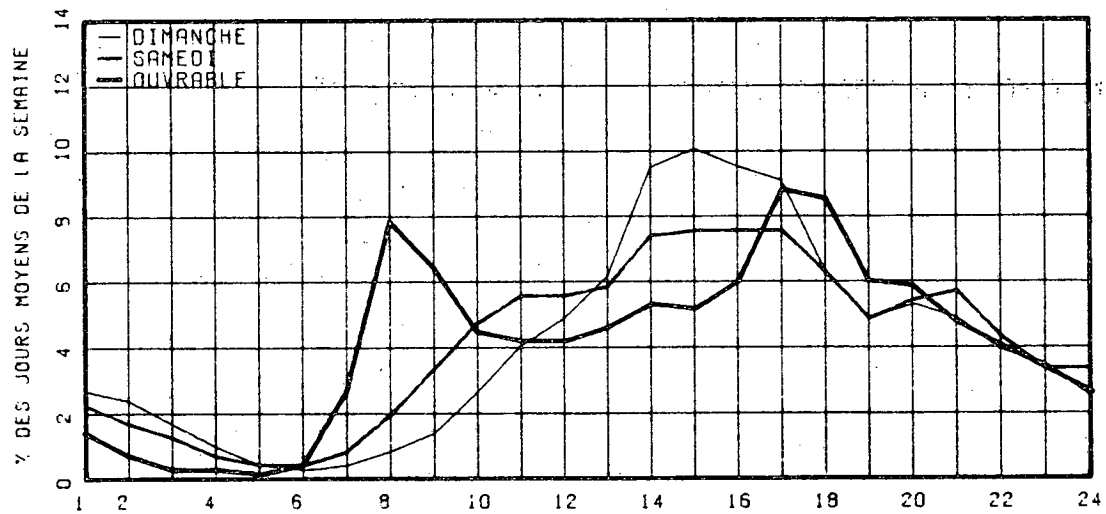

RELATION ENTRE LES HEURES DE POINTES ET LE J.M.A.

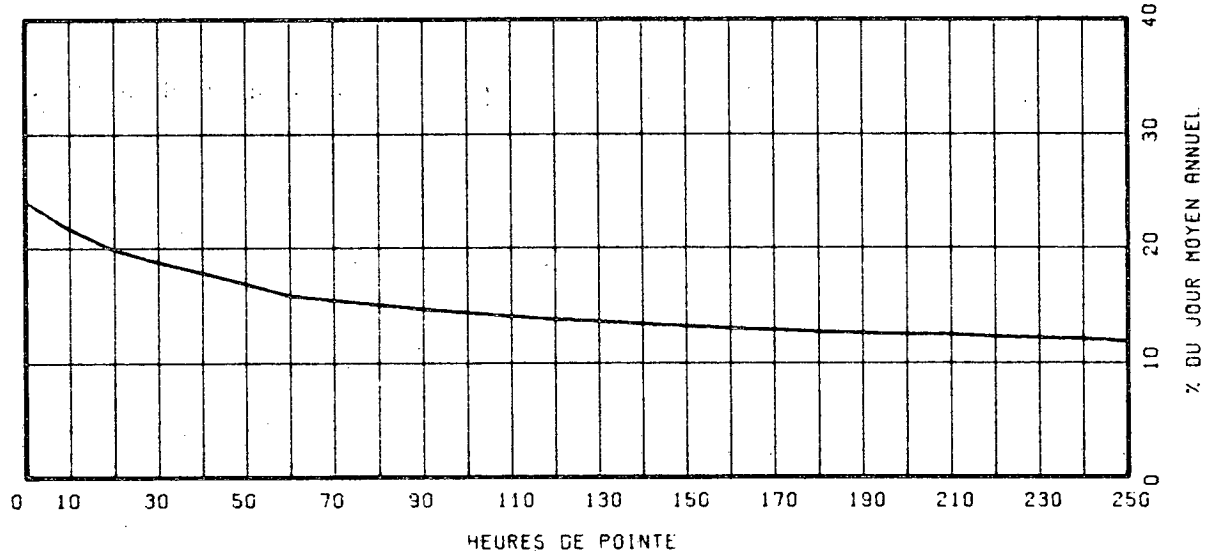

ROUTE COMPT. VOIE REGION TRONCON SECTION 12 MOIS DE RELEVÉ
 0000 303 40 00 000

MUNICIPALITE: VILLEROY

ENTREE HALTE ROUTIERE COTE NORD.

ANNEE	JO. MOY. ANNUEL	JO. MOY. HIVER	JO. MOY. ETE	POURC. AUGM.	JOUR MAXIMUM	HEURES MAXIMALES				
						1-ERE	10-E	30-E	100-E	
73										
*POURC.										
74										
*POURC.										
75	306	165	499	-----	1070	134	95	78	64	
*POURC.		53.9	163.1		349.7	43.8	31.0	25.5	20.9	
76	312	173	494	+2.0	978	125	94	79	63	
*POURC.		55.4	158.3		313.5	40.1	30.1	25.3	20.2	
77	335	186	511	+7.4	966	128	95	83	67	
*POURC.		55.5	152.5		288.4	38.2	28.4	24.8	20.0	

DISTRIBUTION MENSUELLE DE 1977

MOIS	HEURE MAXIMUM	JOUR MAXIMUM	JOUR MOYEN	TOTAL DU MOIS	POURC. ANNEE
JANV.	58	500	175	5432	4.4
FEV.	47	314	184	5158	4.2
MARS	35	296	200	6225	5.1
AVRIL	75	629	287	8611	7.0
MAI	89	862	368	11415	9.3
JUIN	128	966	415	12455	10.2
JUIL.	119	953	672	20846	17.0
AOUT	90	734	558	17313	14.1
SEPT	118	961	394	11820	9.7
OCT.	100	710	306	9504	7.8
NOV.	56	356	262	7872	6.4
DEC.	55	338	187	5826	4.8
JOUR MOYEN ANNUEL:	335			TOTAL: 122477	

ROUTE COMPT. VOIE
 0000 303 00

REPARTITION HORAIRE JOURNALIERE DE 1977

HEURES A.M.	DIMANCHE MOYENNE POURC. (*)		SAMEDI MOYENNE POURC.		JOURS OUV. MOYENNE POURC.	
	HEURES	POURC.	HEURES	POURC.	JOURS	POURC.
12- 1	5	1.11	6	1.90	6	1.96
1- 2	8	1.11	4	1.27	4	1.52
2- 3	4	0.39	4	1.27	4	1.27
3- 4	4	0.39	4	1.27	4	1.46
4- 5	3	0.67	4	1.27	5	1.71
5- 6	3	0.67	4	1.27	6	1.96
6- 7	3	0.67	5	1.58	7	2.22
7- 8	5	1.11	8	2.53	8	2.59
8- 9	8	1.78	12	3.80	11	3.54
9-10	17	3.79	21	6.65	16	5.19
10-11	24	5.35	27	8.54	19	6.20
11-12 P.M.	29	6.46	27	8.54	21	6.77
12- 1	29	6.46	25	7.91	20	6.52
1- 2	34	7.57	24	7.59	23	7.28
2- 3	42	9.35	27	8.54	27	8.67
3- 4	47	10.47	25	7.91	26	8.29
4- 5	47	10.47	21	6.65	23	7.47
5- 6	37	8.24	17	5.38	19	6.08
6- 7	25	5.57	14	4.43	15	4.81
7- 8	22	4.90	10	3.16	12	3.92
8- 9	20	4.45	9	2.85	10	3.42
9-10	15	3.34	7	2.22	8	2.78
10-11	12	2.67	6	1.90	7	2.22
11-12	9	2.03	5	1.58	6	2.03
JOUR MOYEN		449		316		316
(*) POURCENTAGES DES HEURES MOYENNES SUR LES JOURNEES MOYENNES						

ROUTE COMPT. VOIE REGION TRONCON SECTION 12 MOIS DE RELEVÉ
 0000 303 40 00 000

MUNICIPALITE: VILLEROY

ENTREE HALTE ROUTIERE COTE NORD.

JOURS MOYENS MENSUELS DE 1977

MOIS	DIMANCHE MOYEN	LUNDI MOYEN	MARDI MOYEN	MERCREDI MOYEN	JEUDI MOYEN	VENDREDI MOYEN	SAMEDI MOYEN	JOUR MOY. AJUSTE 1977	JOUR MOY. AJUSTE 1976
JANV.	207	163	159	173	190	190	144	175	159
FEV.	215	202	174	171	164	202	157	183	169
MARS	247	187	177	177	194	244	190	202	180
AVRIL	384	252	243	236	266	320	256	279	281
MAI	540	299	322	291	310	388	349	357	318
JUIN	568	385	341	355	420	402	381	410	410
JUIL.	804	610	600	603	646	759	628	664	597
AOUT	698	541	502	464	538	626	580	564	571
SEPT	592	285	307	279	364	437	411	382	381
OCT.	407	251	282	264	268	347	279	299	244
NOV.	317	244	236	241	257	320	231	263	208
DEC.	154	170	156	173	189	261	191	184	179
JOUR MOYEN	429	299	291	285	317	374	316	330	308

ROUTE COMPT. VOIE
 0000 303

POURCENTAGES DES JOURS MOYENS MENSUELS PAR RAPPORT AU J.M.A. AJUSTE DE 1977

MOIS	DIMANCHE	LUNDI	MARDI	MERCREDI	JEUDI	VENDREDI	SAMEDI	JOUR MOY. AJUSTE 1977	JOUR MOY. AJUSTE 1976(*)
JANV.	62.7	49.4	48.2	52.4	57.6	57.6	43.6	53.0	51.6
FEV.	65.2	61.2	52.7	51.8	49.7	61.2	47.6	55.5	54.9
MARS	74.8	56.7	53.6	53.6	58.8	73.9	57.6	61.2	58.4
AVRIL	116.4	76.4	73.6	71.5	80.6	97.0	77.6	84.5	91.2
MAI	163.6	90.6	97.6	88.2	93.9	117.6	105.8	108.2	103.2
JUIN	178.2	116.7	103.3	107.6	127.3	121.8	115.5	124.2	133.1
JUIL.	243.6	184.8	181.8	182.7	195.8	230.0	190.3	201.2	193.8
AOUT	211.5	163.9	152.1	140.6	163.0	189.7	175.8	170.9	185.4
SEPT	179.4	86.4	93.0	84.5	110.3	132.4	124.5	115.8	123.7
OCT.	123.3	76.1	85.5	80.0	81.2	105.2	84.5	90.6	79.2
NOV.	96.1	73.9	71.5	73.0	77.9	97.0	70.0	79.7	67.5
DEC.	46.7	51.5	47.3	52.4	57.3	79.1	57.9	55.8	58.1
JOUR MOYEN	130.0	90.6	88.2	86.4	96.1	113.3	95.8	100.0	100.0

(*) POURCENTAGE DU JOUR MOYEN MENSUEL AJUSTE DE 1976 PAR RAPPORT AU J.M.A. AJUSTE DE 1976

VARIATIONS JOURNALIERES

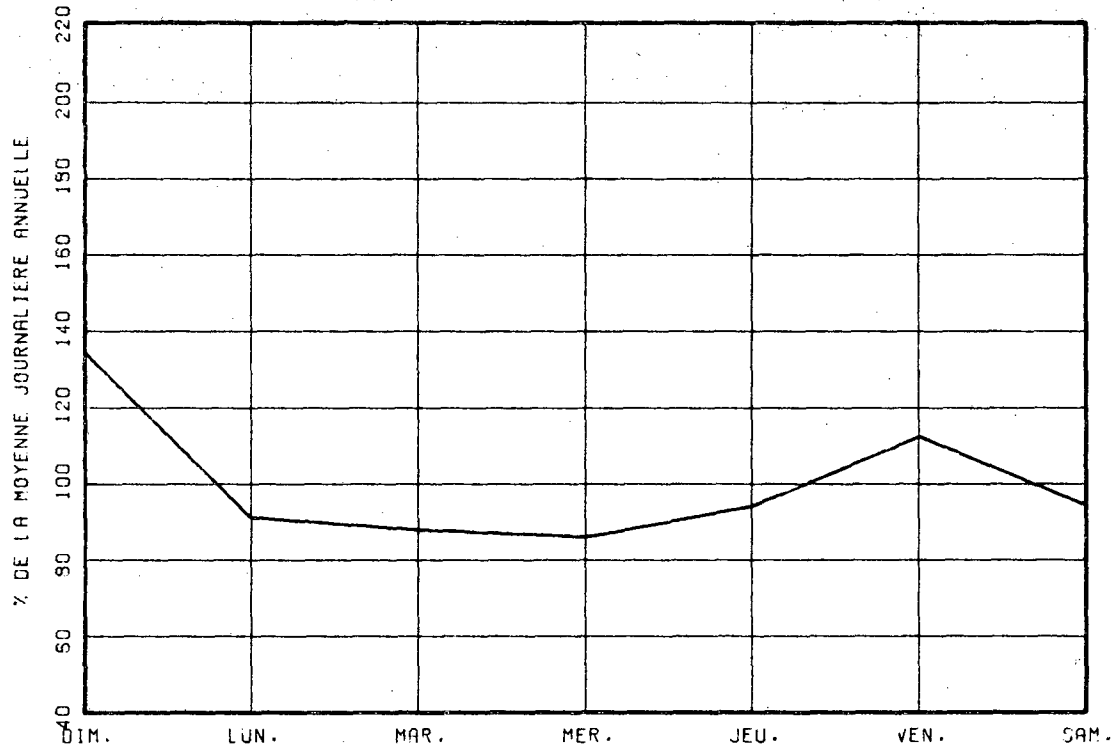

VARIATIONS MENSUELLES

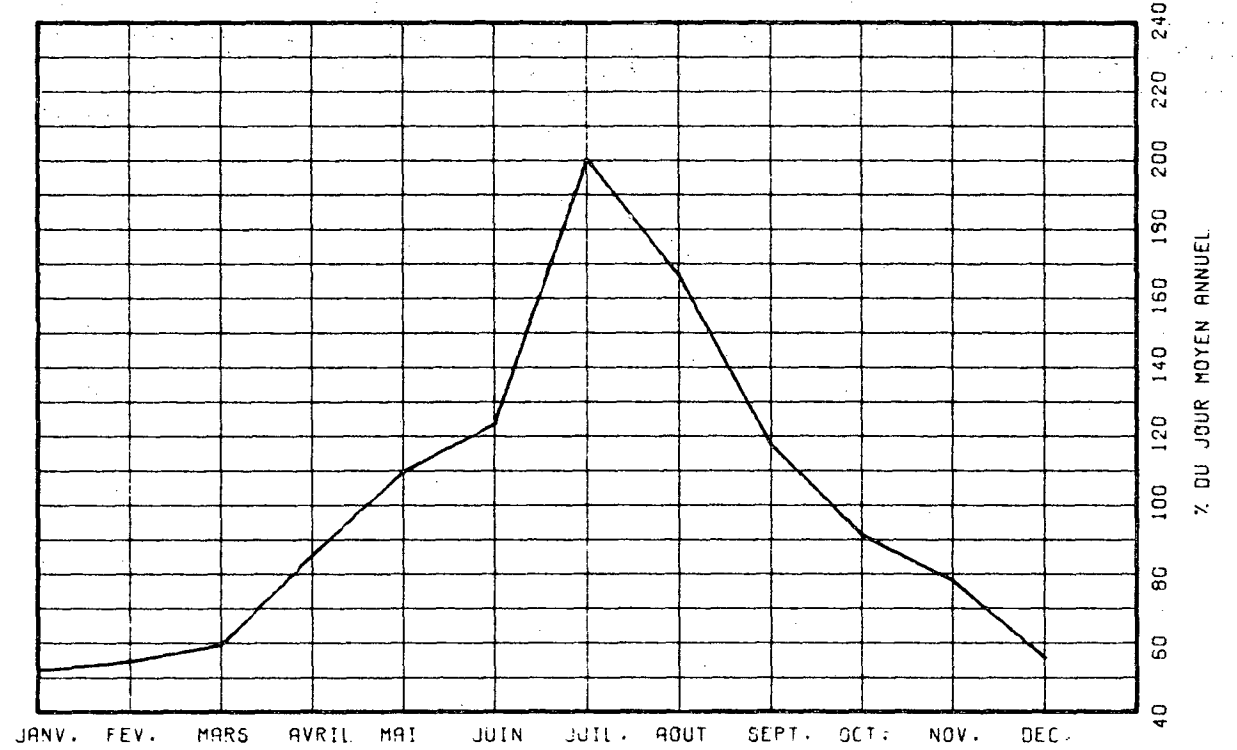

VARIATIONS HORAIRES

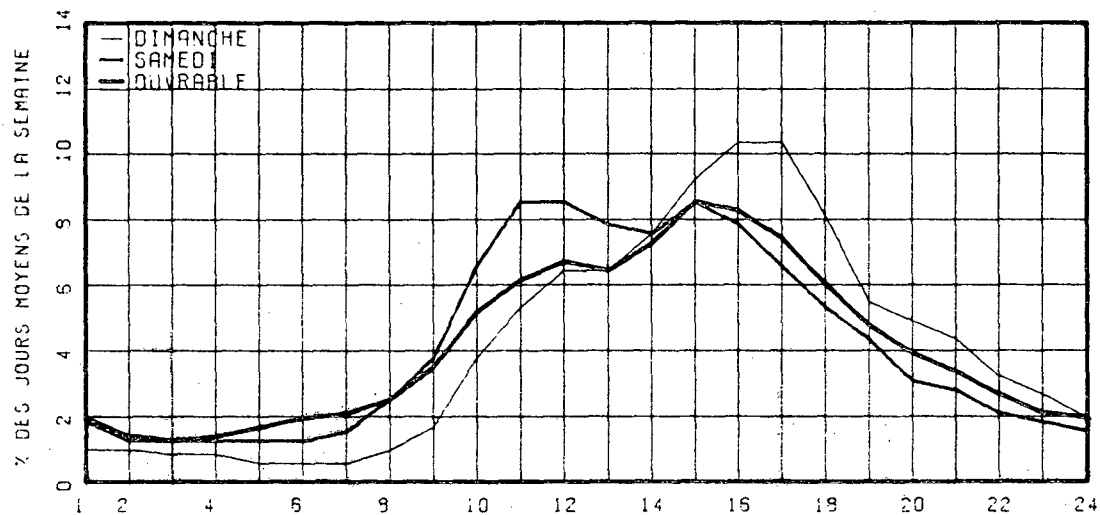

RELATION ENTRE LES HEURES DE POINTES ET LE J.M.A.

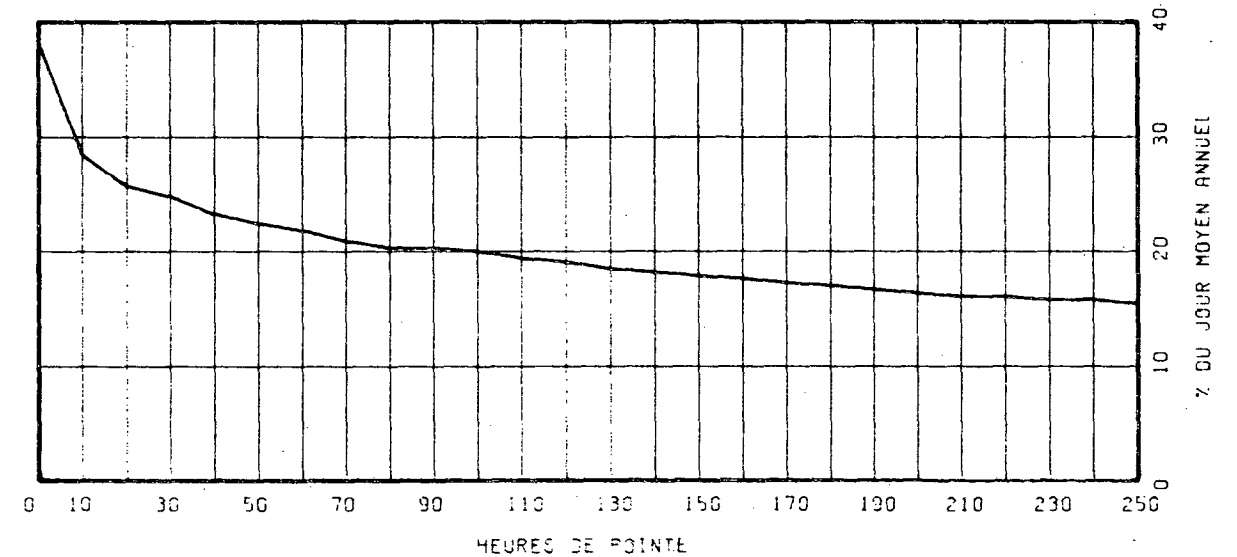

ROUTE COMPT. VOIE REGION TRONCON SECTION 12 MOIS DE RELEVÉ
 0005 877 70 01 022

MUNICIPALITE: HULL

ENTRE LES ECHANGEURS ST-RAYMOND ET ST-REDEMPTEUR

ANNEE	JO. MOY. ANNUEL	JO. MOY. HIVER	JO. MOY. ETE	POURC. AUGM.	JOUR MAXIMUM	HEURES MAXIMALES			
						1-ERE	10-E	30-E	100-E
73									
*POURC.									
74									
*POURC.									
75	34108	32489	35552	-----	44233	3689	3518	3461	3362
*POURC.		95.3	104.2		129.7	10.8	10.3	10.1	9.9
76	38681	35858	40578	+13.4	49067	4310	4010	3913	3744
*POURC.		92.7	104.9		126.9	11.1	10.4	10.1	9.7
77	39758	37964	40534	+2.8	50726	5836	4211	4092	3904
*POURC.		95.5	102.0		127.6	14.7	10.6	10.3	9.8

DISTRIBUTION MENSUELLE DE 1977

MOIS	HEURE MAXIMUM	JOUR MAXIMUM	JOUR MOYEN	TOTAL DU MOIS	POURC. ANNEE
JANV.	3892	44501	36211	1122557	7.7
FEV.	3884	44866	38724	1084274	7.5
MARS	4057	47094	39587	1227224	8.5
AVRIL	5836	49414	40161	1204830	8.3
MAI	4019	48235	39879	1236265	8.5
JUIN	4112	49383	39348	1180458	8.1
JUIL.	4172	49210	41616	1290126	8.9
AOUT	4072	46236	40177	1245490	8.6
SEPT	4087	48617	40971	1229130	8.5
OCT.	4318	50726	41674	1291902	8.9
NOV.	4285	48917	41338	1240165	8.5
DEC.	4137	47988	37411	1159761	8.0
JOUR MOYEN ANNUEL:	39758			TOTAL: 14512182	

ROUTE COMPT. VOIE
 0005 877 00

REPARTITION HORAIRE JOURNALIERE DE 1977

HEURES A.M.	DIMANCHE MOYENNE POURC.(*)	SAMEDI MOYENNE POURC.	JOURS OUV. MOYENNE POURC.
12- 1	1071 3.32	989 2.89	599 1.40
1- 2	905 2.81	760 2.22	314 0.74
2- 3	606 1.88	519 1.51	168 0.39
3- 4	392 1.22	356 1.04	105 0.25
4- 5	187 0.58	195 0.57	101 0.24
5- 6	139 0.43	182 0.53	279 0.65
6- 7	226 0.70	354 1.03	1296 3.04
7- 8	451 1.40	773 2.26	3123 7.32
8- 9	619 1.92	1217 3.55	3303 7.74
9-10	881 2.73	1719 5.02	1989 4.66
10-11	1180 3.66	2007 5.86	1790 4.20
11-12 P.M.	1484 4.60	2175 6.35	1995 4.68
12- 1	1668 5.79	2329 6.80	2230 5.23
1- 2	2386 7.40	2450 7.15	2318 5.43
2- 3	2434 7.55	2430 7.09	2310 5.42
3- 4	2468 7.66	2393 6.98	2961 6.94
4- 5	2510 7.79	2337 6.92	3664 8.59
5- 6	2173 6.74	1993 5.92	3071 7.20
6- 7	1983 6.15	1727 5.04	2592 6.08
7- 8	2043 6.34	1797 5.24	2340 5.49
8- 9	1783 5.53	1737 5.07	1806 4.23
9-10	1706 5.29	1329 3.87	1647 3.86
10-11	1555 4.82	1180 3.44	1454 3.41
11-12	1190 3.69	1325 3.87	1202 2.82

JOUR MOYEN 32240 34272 42664
 (*) POURCENTAGES DES HEURES MOYENNES SUR LES JOURNEES MOYENNES

ROUTE COMPT. VOIE REGION TRONCON SECTION 12 MOIS DE RELEVÉ
 0005 877 70 01 022

MUNICIPALITE: HULL

ENTRE LES ECHANGEURS ST-RAYMOND ET ST-REDEMPTEUR

JOURS MOYENS MENSUELS DE 1977

MOIS	DIMANCHE MOYEN	LUNDI MOYEN	MARDI MOYEN	MERCREDI MOYEN	JEUDI MOYEN	VENDREDI MOYEN	SAMEDI MOYEN	JOUR MOY. AJUSTE 1977	JOUR MOY. AJUSTE 1976
JANV.	32457	33498	35232	40317	41484	40527	32506	36574	34067
FEV.	32792	39475	39677	40737	40486	43357	34543	38723	35700
MARS	32045	39559	38736	41365	43847	44183	36082	39402	36443
AVRIL	32075	41004	41965	43301	45371	48165	34830	40958	39376
MAI	32546	41204	40927	42237	44044	46272	35328	40365	39834
JUIN	33205	40957	39623	41430	43586	46372	31976	39592	42178
JUIL.	35694	42921	42926	44782	45436	48913	35207	42268	40416
AOUT	32691	41149	41686	42927	43426	45448	32602	39989	40036
SEPT	30748	42282	42048	43771	46039	47620	34241	40964	39950
OCT.	31752	43376	44232	45404	47481	49913	35951	42587	40972
NOV.	30021	42039	44047	44133	46796	48000	32957	41141	39789
DEC.	29364	37540	36625	34780	43972	42733	34599	37087	37207
JOUR MOYEN	32115	40417	40643	42098	44330	45958	34235	39970	38830

ROUTE COMPT. VOIE
 0005 877

POURCENTAGES DES JOURS MOYENS MENSUELS PAR RAPPORT AU J.M.A. AJUSTE DE 1977

MOIS	DIMANCHE	LUNDI	MARDI	MERCREDI	JEUDI	VENDREDI	SAMEDI	JOUR MOY. AJUSTE 1977	JOUR MOY. AJUSTE 1976(*)
JANV.	81.2	83.8	88.1	100.9	103.8	101.4	81.3	91.5	87.7
FEV.	82.0	98.8	99.3	101.9	101.3	108.5	86.4	96.9	91.9
MARS	80.2	99.0	96.9	103.5	109.7	110.5	90.3	98.6	93.9
AVRIL	80.2	102.6	105.0	108.3	113.5	120.5	87.1	102.5	101.4
MAI	81.4	103.1	102.4	105.7	110.2	115.8	88.4	101.0	102.6
JUIN	83.1	102.5	99.1	103.7	109.0	116.0	80.0	99.1	108.6
JUIL.	89.3	107.4	107.4	112.0	113.7	122.4	88.1	105.7	104.1
AOUT	81.8	102.9	104.3	107.4	108.6	113.7	81.6	100.0	103.1
SEPT	76.9	105.8	105.2	109.5	115.2	119.1	85.7	102.5	102.9
OCT.	79.4	108.5	110.7	113.6	118.8	124.9	89.9	106.5	105.5
NOV.	75.1	105.2	110.2	110.4	117.1	120.1	82.5	102.9	102.5
DEC.	73.5	93.9	91.6	87.0	110.0	106.9	86.6	92.8	95.8
JOUR MOYEN	80.3	101.1	101.7	105.3	110.9	115.0	85.7	100.0	100.0

(*) POURCENTAGE DU JOUR MOYEN MENSUEL AJUSTE DE 1976 PAR RAPPORT AU J.M.A. AJUSTE DE 1976

VARIATIONS JOURNALIERES

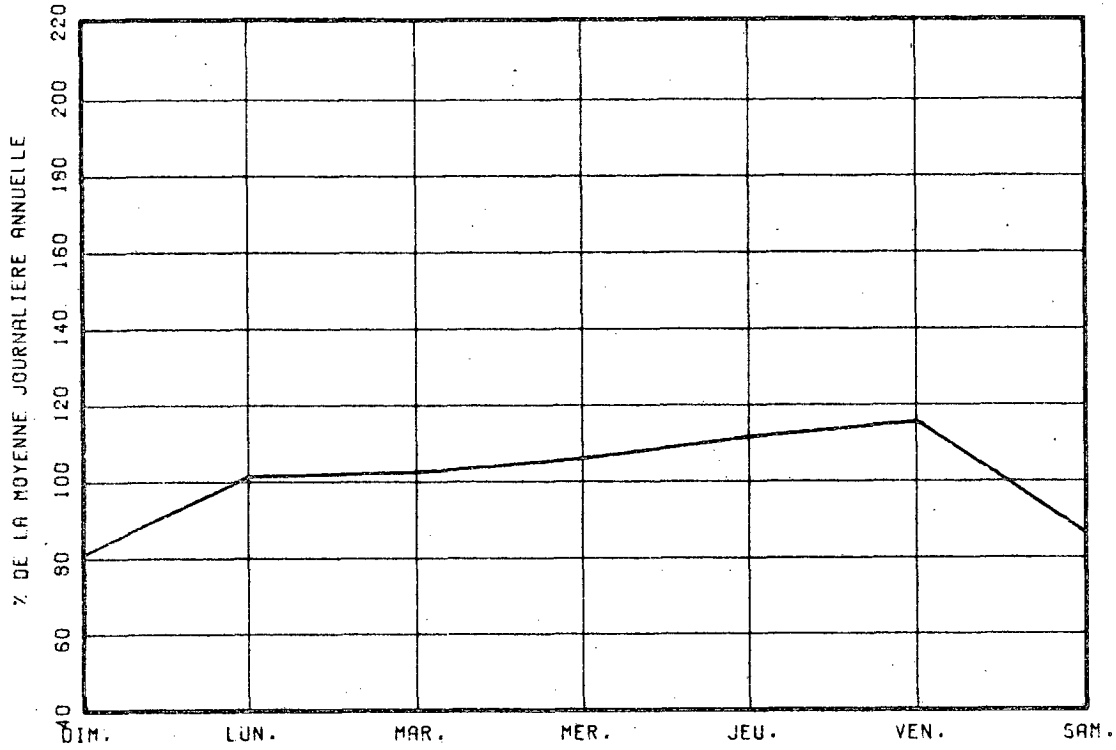

VARIATIONS MENSUELLES

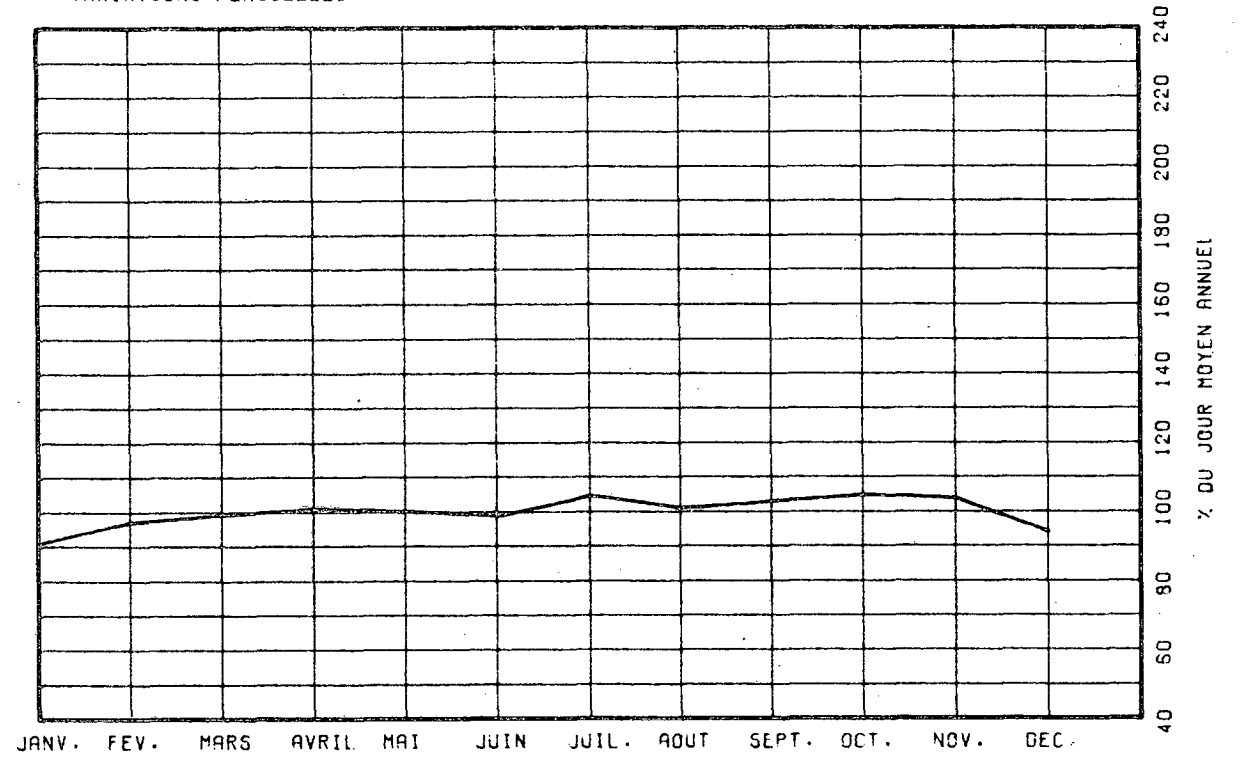

VARIATIONS HORAIRES

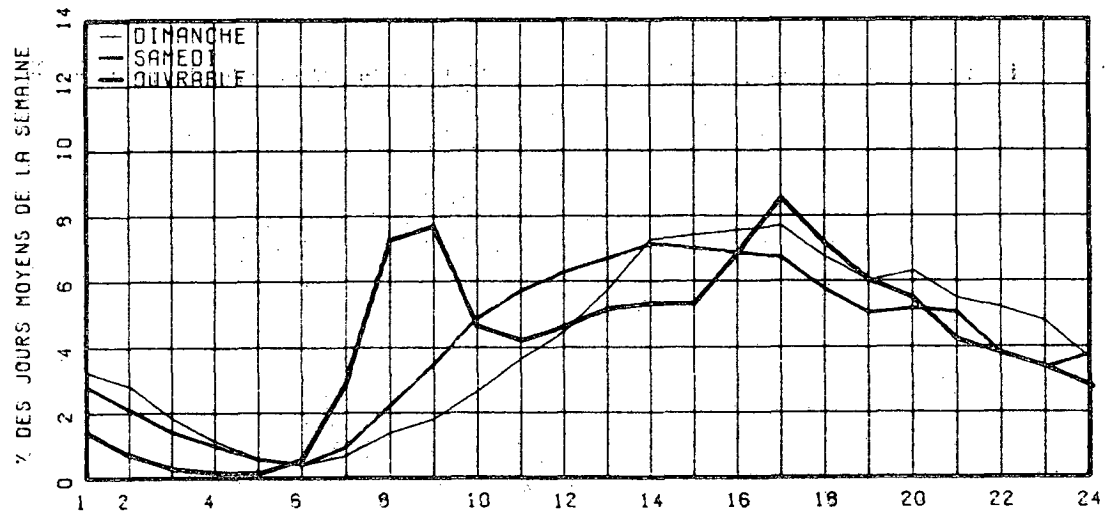

RELATION ENTRE LES HEURES DE POINTES ET LE J.M.A.

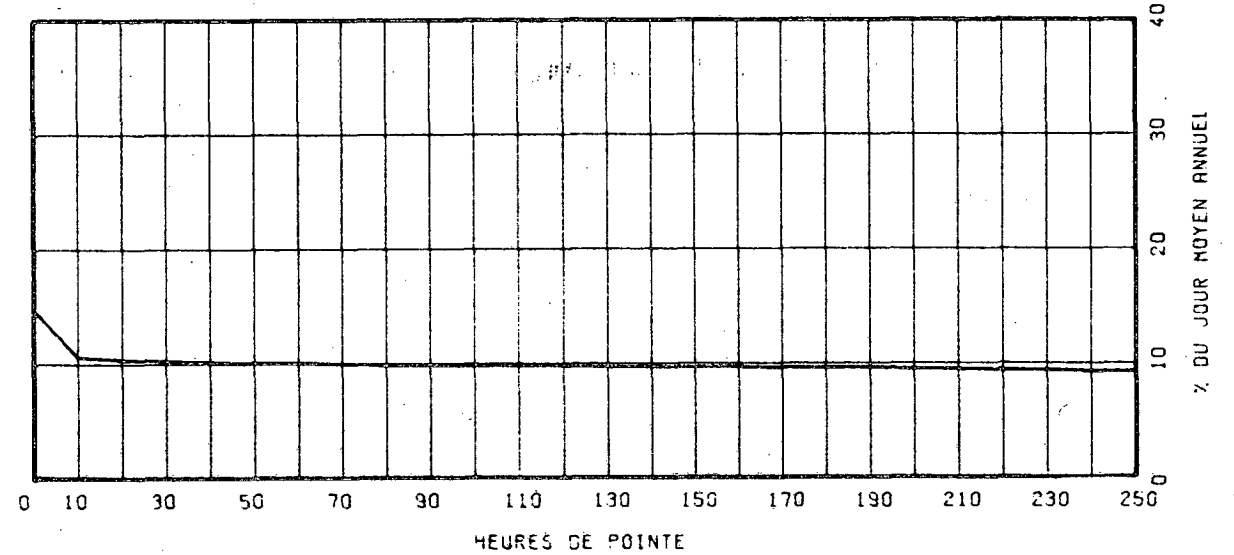

ROUTE COMPT. VOIE REGION TRONCON SECTION 12 MOIS DE RELEVÉ
 0010 270 NORD 1 50 03 020

MUNICIPALITE: ROCK FOREST
 A 3.2 MILLES A L'EST-DE L'INT. DE L'AUTOROUTE 55.

ANNEE	JO. MOY. ANNUEL	JO. MOY. HIVER	JO. MOY. ETE	POURC. AUGM.	JOUR MAXIMUM	HEURES MAXIMALES 1-ERE 10-E	HEURES MAXIMALES 30-E 100-E	HEURES MAXIMALES 100-E
73								
*POURC.								
74								
*POURC.								
75	5748	4630	6719	-----	8614	956	788	704 617
*POURC.		80.5	116.9		149.9	16.6	13.7	12.2 10.7
76	5857	4882	6754	+1.9	9916	1092	777	720 625
*POURC.		83.4	115.3		169.3	18.6	13.3	12.3 10.7
77	6440	5393	7425	+10.0	10034	973	845	776 685
*POURC.		83.7	115.3		155.8	15.1	13.1	12.0 10.6

DISTRIBUTION MENSUELLE DE 1977

MOIS	HEURE MAXIMUM	JOUR MAXIMUM	JOUR MOYEN	TOTAL DU MOIS	POURC. ANNEE
JANV.	758	7315	4929	152820	6.5
FEV.	702	6842	5335	149398	6.4
MARS	838	7608	5685	176258	7.5
AVRIL	973	9134	6355	190677	8.1
MAI	890	9323	6901	213946	9.1
JUIN	893	9491	7091	212750	9.0
JUIL.	890	10034	7938	246099	10.5
AOUT	877	9853	7756	240438	10.2
SEPT	915	8815	6890	206703	8.8
OCT.	819	8581	6593	204383	8.7
NOV.	770	7684	6110	183314	7.8
DEC.	717	7139	5619	174282	7.4
JOUR MOYEN ANNUEL:	6440			TOTAL: 2350988	

ROUTE COMPT. VOIE
 0010 270 NORD 31

REPARTITION HORAIRE JOURNALIERE DE 1977

HEURES A.M.	DIMANCHE MOYENNE POURC. (*)	SAMEDI MOYENNE POURC.	JOURS OUV. MOYENNE POURC.
12- 1	203 2.69	137 2.10	91 1.48
1- 2	182 2.41	102 1.57	57 0.94
2- 3	112 1.48	75 1.17	36 0.58
3- 4	74 0.98	57 0.87	30 0.49
4- 5	41 0.54	38 0.58	32 0.52
5- 6	36 0.48	42 0.64	61 0.99
6- 7	47 0.62	73 1.12	127 2.06
7- 8	74 0.98	131 2.01	245 3.98
8- 9	138 1.83	223 3.42	366 5.93
9-10	237 3.14	306 4.70	334 5.42
10-11	346 4.59	370 5.68	333 5.40
11-12 P.M.	400 5.30	388 5.95	334 5.42
12- 1	425 5.63	389 5.97	332 5.38
1- 2	582 7.71	459 7.04	383 6.22
2- 3	646 8.56	495 7.60	422 6.85
3- 4	611 8.10	502 7.70	458 7.42
4- 5	598 7.92	511 7.84	503 8.15
5- 6	470 6.23	425 6.52	481 7.80
6- 7	410 5.43	295 4.53	344 5.57
7- 8	475 6.29	345 5.29	300 4.87
8- 9	506 6.71	367 5.63	276 4.47
9-10	407 5.39	282 4.33	262 4.25
10-11	310 4.11	249 3.82	197 3.20
11-12	216 2.86	254 3.90	160 2.60
JOUR MOYEN	7546	6516	6173
(*) POURCENTAGES DES HEURES MOYENNES SUR LES JOURNEES MOYENNES			

ROUTE COMPT. VOIE REGION TRONCON SECTION 12 MOIS DE RELEVÉ
 0010 270 NORD 1 50 03 020

MUNICIPALITE: ROCK FOREST
 A 3.2 MILLES A L'EST-DE L'INT. DE L'AUTOROUTE 55.

JOURS MOYENS MENSUELS DE 1977

MOIS	DIMANCHE MOYEN	LUNDI MOYEN	MARDI MOYEN	MERCREDI MOYEN	JEUDI MOYEN	VENDREDI MOYEN	SAMEDI MOYEN	JOUR MOY. AJUSTE 1977	JOUR MOY. AJUSTE 1976
JANV.	5742	4419	3999	4757	5213	5706	4662	4928	4480
FEV.	6213	4781	4546	5059	5364	5753	5631	5335	4694
MARS	6912	5110	5071	5067	5674	6237	6037	5729	5239
AVRIL	7030	5760	5560	5767	6322	6923	6584	6278	5995
MAI	8488	6127	5934	6184	6526	7469	7028	6822	6029
JUIN	8434	6487	6229	6314	7261	7585	7269	7082	6695
JUIL.	9012	7456	7095	7178	7633	8406	8188	7852	7019
AOUT	9595	7266	6907	6922	7721	8307	8116	7833	6951
SEPT	8478	5899	5861	5930	6580	7546	7204	6785	6210
OCT.	7725	5876	5728	5929	6496	7387	6471	6516	6018
NOV.	6259	5741	5601	5802	6404	7352	5816	6139	5389
DEC.	5645	6057	5314	5165	5932	5692	5470	5610	5076
JOUR MOYEN	7461	5914	5653	5839	6427	7030	6539	6409	5816

14

ROUTE COMPT. VOIE
 0010 270 NORD 1

POURCENTAGES DES JOURS MOYENS MENSUELS PAR RAPPORT AU J.M.A. AJUSTE DE 1977

MOIS	DIMANCHE	LUNDI	MARDI	MERCREDI	JEUDI	VENDREDI	SAMEDI	JOUR MOY. AJUSTE 1977	JOUR MOY. AJUSTE 1976(*)
JANV.	89.6	68.9	62.4	74.2	81.3	89.0	72.7	76.9	77.0
FEV.	96.9	74.6	70.9	78.9	83.7	89.8	87.9	83.2	80.7
MARS	107.8	79.7	79.1	79.1	88.5	97.3	94.2	89.4	90.1
AVRIL	109.7	89.9	86.8	90.0	98.6	108.0	102.7	98.0	103.1
MAI	132.4	95.6	92.6	96.5	101.8	116.5	109.7	106.4	103.7
JUIN	131.6	101.2	97.2	98.5	113.3	118.3	113.4	110.5	115.1
JUIL.	140.6	116.3	110.7	112.0	119.1	131.2	127.8	122.5	120.7
AOUT	149.7	113.4	107.8	108.0	120.5	129.6	126.6	122.2	119.5
SEPT	132.3	92.0	91.4	92.5	102.7	117.7	112.4	105.9	106.8
OCT.	120.5	91.7	89.4	92.5	101.4	115.3	101.0	101.7	103.5
NOV.	97.7	89.6	87.4	90.5	99.9	114.7	90.7	95.8	92.7
DEC.	88.1	94.5	82.9	80.6	92.6	88.8	85.3	87.5	87.3
JOUR MOYEN	116.4	92.3	88.2	91.1	100.3	109.7	102.0	100.0	100.0

(*) POURCENTAGE DU JOUR MOYEN MENSUEL AJUSTE DE 1976 PAR RAPPORT AU J.M.A. AJUSTE DE 1977

VARIATIONS JOURNALIERES

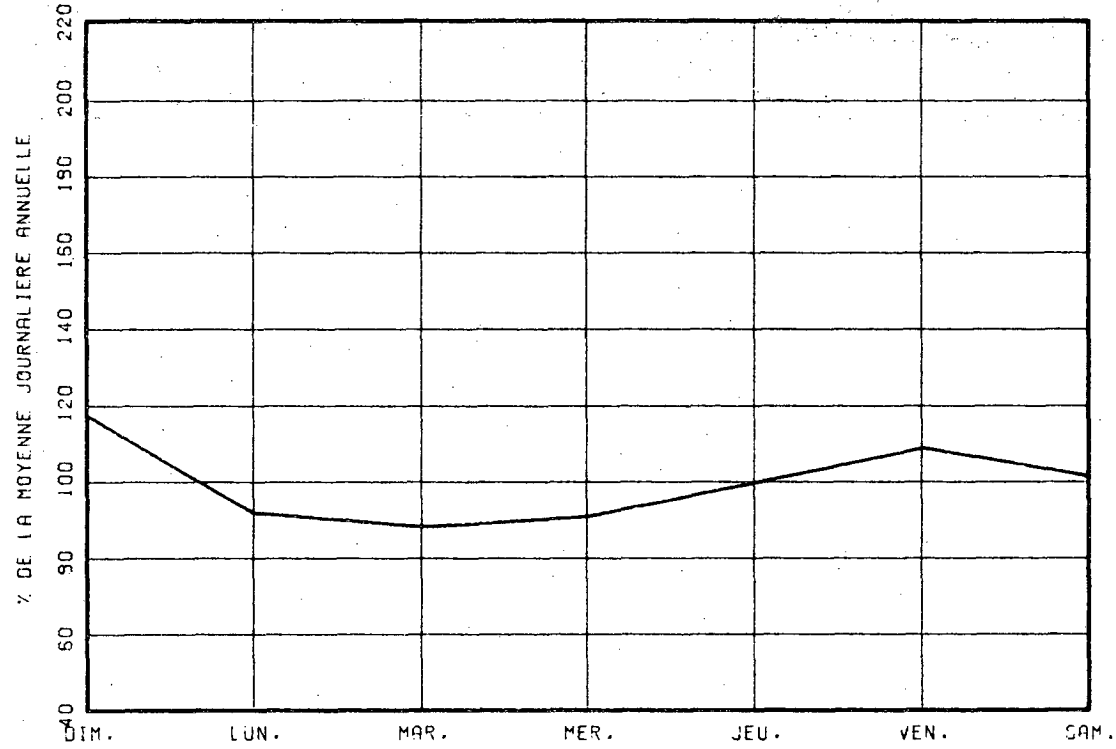

VARIATIONS MENSUELLES

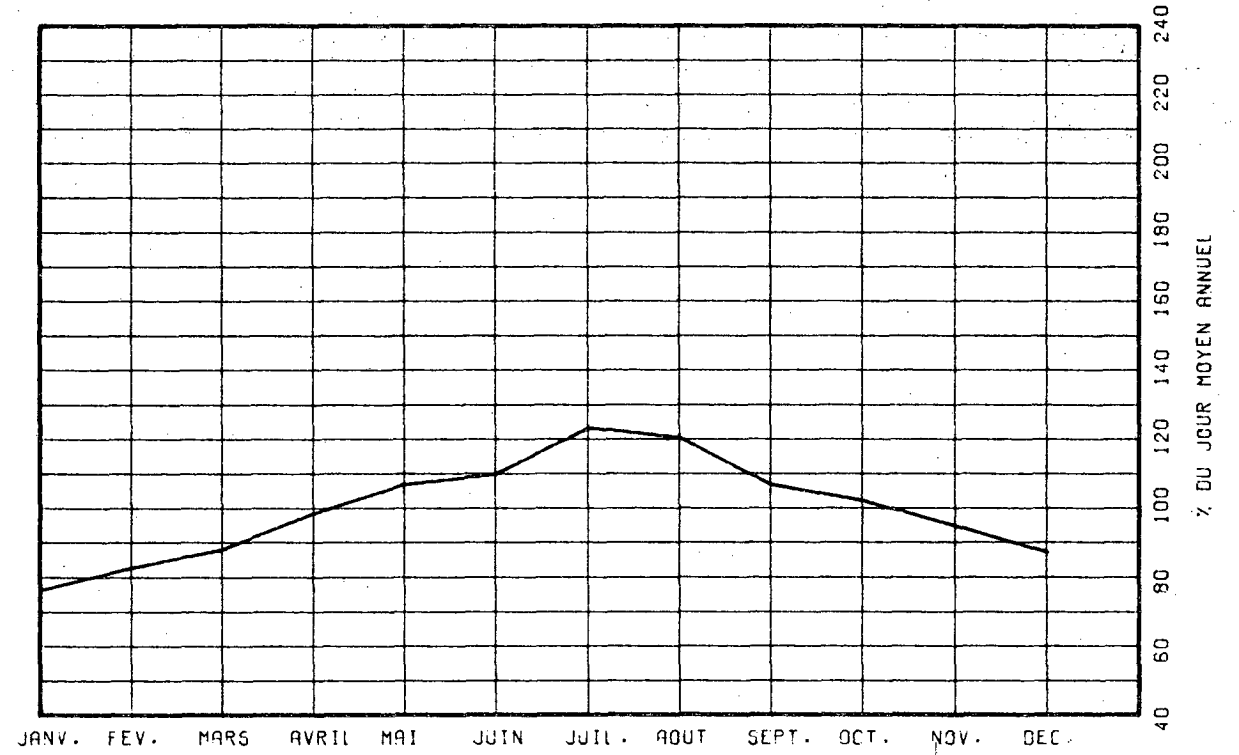

VARIATIONS HORAIRES

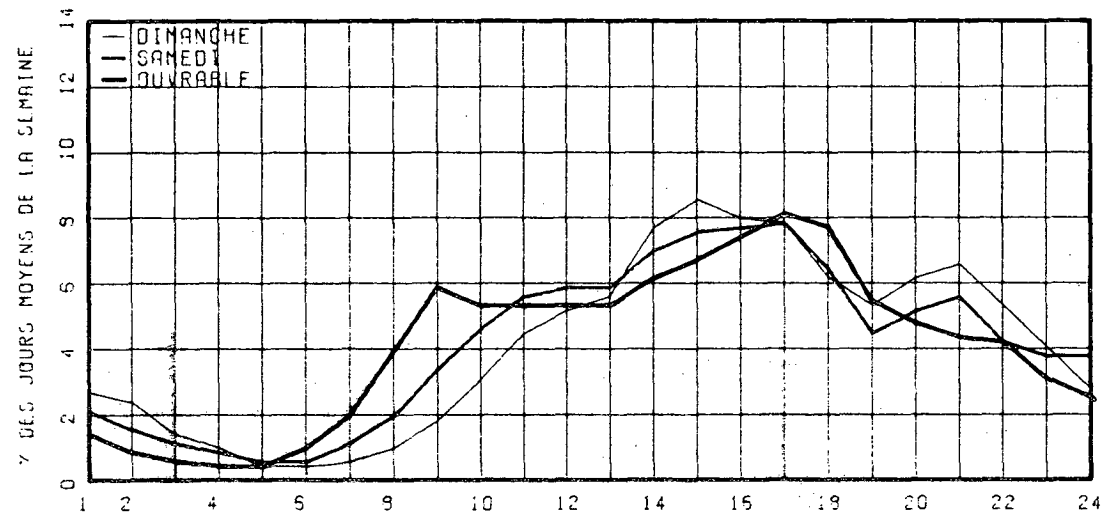

RELATION ENTRE LES HEURES DE POINTES ET LE J.M.A.

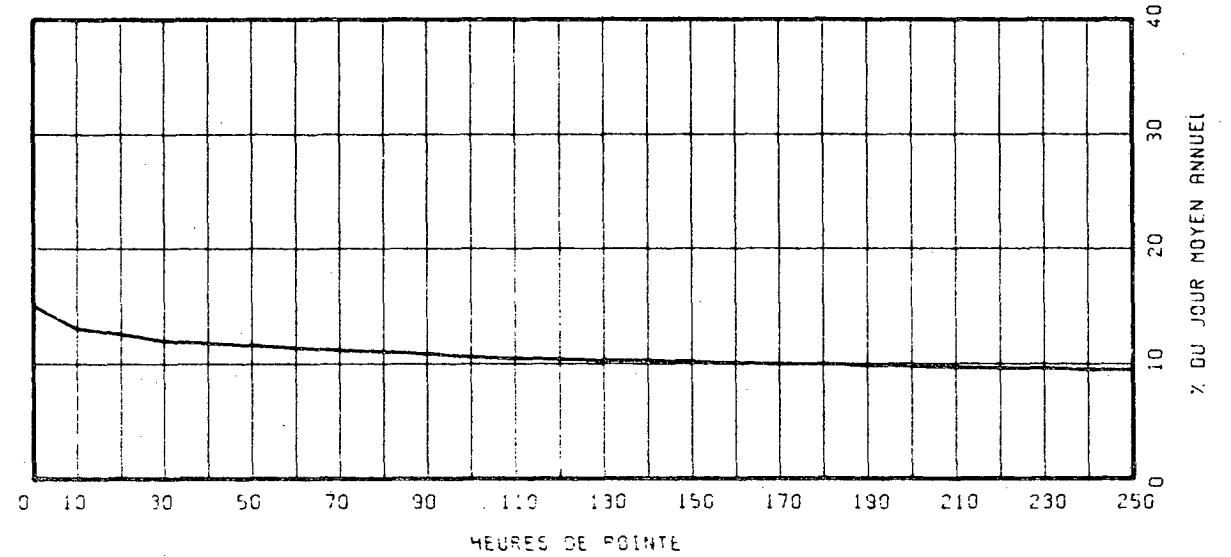

ROUTE COMPT. VOIE REGION TRONCON SECTION 12 MOIS DE RELEVÉ
 0010 270 SUD 1 50 03 020

MUNICIPALITE: ROCK FOREST
 A 3.2 MILLES A L'EST-DE L'INT. DE L'AUTOROUTE 55.

ANNEE	JO. MOY. ANNUEL	JO. MOY. HIVER	JO. MOY. ETE	POURC. AUGM.	JOUR MAXIMUM	HEURES MAXIMALES			
						1-ERE	10-E	30-E	100-E
73									
*POURC.									
74									
*POURC.									
75	5623	4412	6715	-----	8504	944	725	665	597
*POURC.		78.5	119.4		151.2	16.8	12.9	11.8	10.6
76	6059	4701	7296	+7.8	9400	1177	793	710	653
*POURC.		77.6	120.4		155.1	19.4	13.1	11.7	10.8
77	6355	5272	7452	+4.9	9629	865	792	736	669
*POURC.		83.0	117.3		151.5	13.6	12.5	11.6	10.5

DISTRIBUTION MENSUELLE DE 1977

MOIS	HEURE MAXIMUM	JOUR MAXIMUM	JOUR MOYEN	TOTAL DU MOIS	POURC. ANNEE
JANV.	697	6099	4734	146777	6.3
FEV.	590	6009	4596	128697	5.5
MARS	831	7709	6281	194739	8.4
AVRIL	865	7906	6061	181851	7.8
MAI	829	8785	7186	222768	9.6
JUIN	738	9288	7438	223166	9.6
JUIL.	765	9629	8267	256306	11.0
AOUT	793	9543	7677	237997	10.3
SEPT	852	8986	6394	191849	8.3
OCT.	794	8450	6398	198358	8.5
NOV.	645	7050	5659	169797	7.3
DEC.	649	6807	5412	167796	7.2
JOUR MOYEN ANNUEL:		6355		TOTAL: 2320101	

ROUTE COMPT. VOIE
 0010 270 SUD 01

REPARTITION HORAIRE JOURNALIERE DE 1977

HEURES A.M.	CIMANCHE MOYENNE POURC. (*)	SAMEDI MOYENNE POURC.	JOURS OUV. MOYENNE POURC.
12- 1	268 3.92	196 2.86	122 1.99
1- 2	168 2.46	122 1.78	60 0.98
2- 3	123 1.80	82 1.20	35 0.57
3- 4	88 1.29	63 0.92	25 0.41
4- 5	40 0.58	40 0.58	21 0.34
5- 6	26 0.38	34 0.50	33 0.54
6- 7	30 0.44	55 0.80	116 1.90
7- 8	50 0.73	107 1.56	284 4.63
8- 9	94 1.37	224 3.27	385 6.27
9-10	152 2.22	337 4.92	350 5.70
10-11	235 3.43	442 6.46	352 5.73
11-12 P.M.	319 4.66	469 6.85	335 5.46
12- 1	368 5.38	454 6.63	328 5.34
1- 2	487 7.12	553 8.08	398 6.47
2- 3	509 7.44	529 7.73	402 6.54
3- 4	553 8.08	491 7.17	434 7.07
4- 5	609 8.90	448 6.54	490 7.98
5- 6	505 7.38	375 5.48	425 6.93
6- 7	440 6.43	340 4.97	400 6.52
7- 8	429 6.27	351 5.13	331 5.39
8- 9	415 6.06	352 5.14	245 3.99
9-10	372 5.44	271 3.96	215 3.50
10-11	318 4.65	248 3.62	184 3.00
11-12	245 3.58	263 3.84	168 2.75
JOUR MOYEN	6843	6846	6148
(*) POURCENTAGES DES HEURES MOYENNES SUR LES JOURNEES MOYENNES			

ROUTE COM.T. VOIE REGION TRONCON SECTION 12 MOIS DE RELEVÉ
 0010 270 SUD 1 50 03 020

MUNICIPALITE: ROCK FOREST

A 3.2 MILLES A L'EST-DE L'INT. DE L'AUTOROUTE 55.

JOURS MOYENS MENSUELS DE 1977

MOIS	DIMANCHE MOYEN	LUNDI MOYEN	MARDI MOYEN	MERCREDI MOYEN	JEUDI MOYEN	VENDREDI MOYEN	SAMEDI MOYEN	JOUR MOY. AJUSTE 1977	JOUR MOY. AJUSTE 1976
JANV.	5311	4073	3952	4631	4902	5521	4765	4736	4004
FEV.	4428	4186	4180	4244	4637	5610	4885	4595	4443
MARS	7183	5596	5620	5623	6112	7305	6904	6334	5056
AVRIL	5202	5919	5557	5735	6380	7580	6373	6106	5968
MAI	8087	6233	6215	6406	6770	8378	8002	7155	6431
JUIN	8049	6717	6567	6592	7730	8472	8188	7473	7304
JUIL.	8980	7657	7303	7517	8002	9095	8823	8196	7704
AOUT	8820	7030	6752	6973	7416	8690	8627	7758	7486
SEPT	7476	4806	5453	5533	6066	7302	7315	6278	6608
OCT.	6871	5331	5729	5821	6275	7580	6835	6348	6416
NOV.	5603	5112	5215	5325	5875	6956	5724	5687	5631
DEC.	5166	5290	4657	4644	5553	6167	6032	5358	5267
JOUR MOYEN	6764	5662	5600	5753	6309	7388	6872	6335	6026

17

ROUTE COMPT. VOIE
 0010 270 SUD 1

POURCENTAGES DES JOURS MOYENS MENSUELS PAR RAPPORT AU J.M.A. AJUSTE DE 1977

MOIS	DIMANCHE	LUNDI	MARDI	MERCREDI	JEUDI	VENDREDI	SAMEDI	JOUR MOY. AJUSTE 1977	JOUR MOY. AJUSTE 1976(*)
JANV.	83.8	64.3	62.4	73.1	77.4	87.2	75.2	74.8	66.4
FEV.	69.9	66.1	66.0	67.0	73.2	88.6	77.1	72.5	73.7
MARS	113.4	88.3	88.7	88.8	96.5	115.3	109.0	100.0	83.9
AVRIL	82.1	93.4	87.7	90.5	100.7	119.7	100.6	96.4	99.0
MAI	127.7	98.4	98.1	101.1	106.9	132.2	126.3	112.9	106.7
JUIN	127.1	106.0	103.7	104.1	122.0	133.7	129.3	118.0	121.2
JUIL.	141.8	120.9	115.3	118.7	126.3	143.6	139.3	129.4	127.8
AOUT	139.2	111.0	106.6	110.1	117.1	137.2	136.2	122.5	124.2
SEPT	118.0	75.9	86.1	87.3	95.8	115.3	115.5	99.1	109.7
OCT.	108.5	84.2	90.4	91.9	99.1	119.7	107.9	100.2	106.5
NOV.	88.4	80.7	82.3	84.1	92.7	109.8	90.4	89.8	93.4
DEC.	81.5	83.5	73.5	73.3	87.7	97.3	95.2	84.6	87.4
JOUR MOYEN	106.8	89.4	88.4	90.8	99.6	116.6	108.5	100.0	100.0

(*) POURCENTAGE DU JOUR MOYEN MENSUEL AJUSTE DE 1976 PAR RAPPORT AU J.M.A. AJUSTE DE 1976

VARIATIONS JOURNALIERES

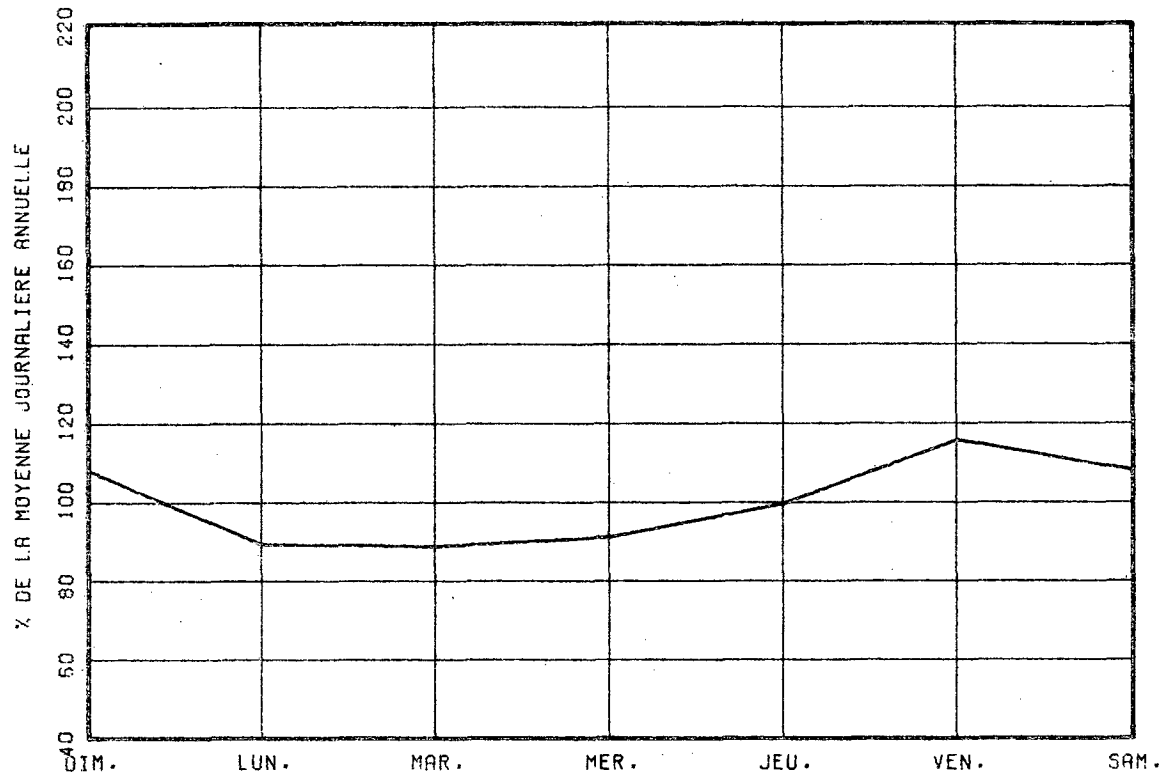

VARIATIONS MENSUELLES

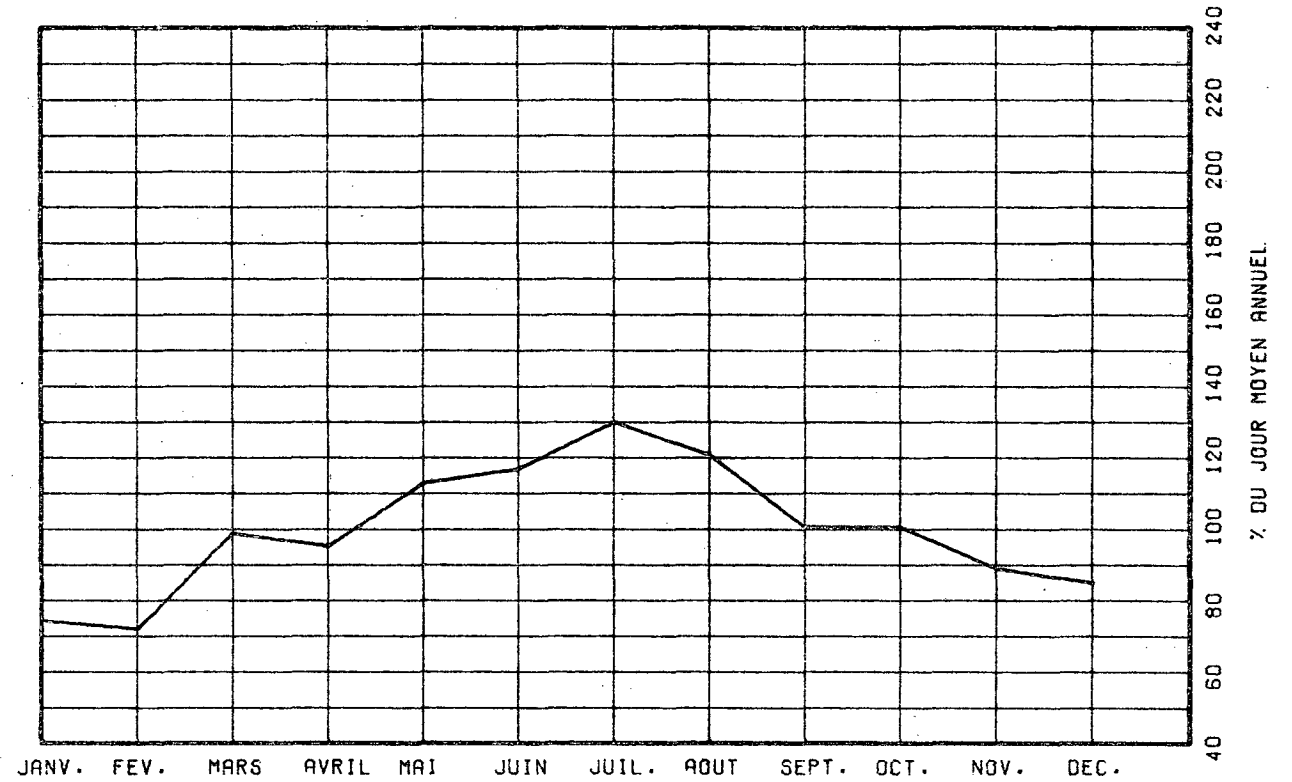

VARIATIONS HORAIRES

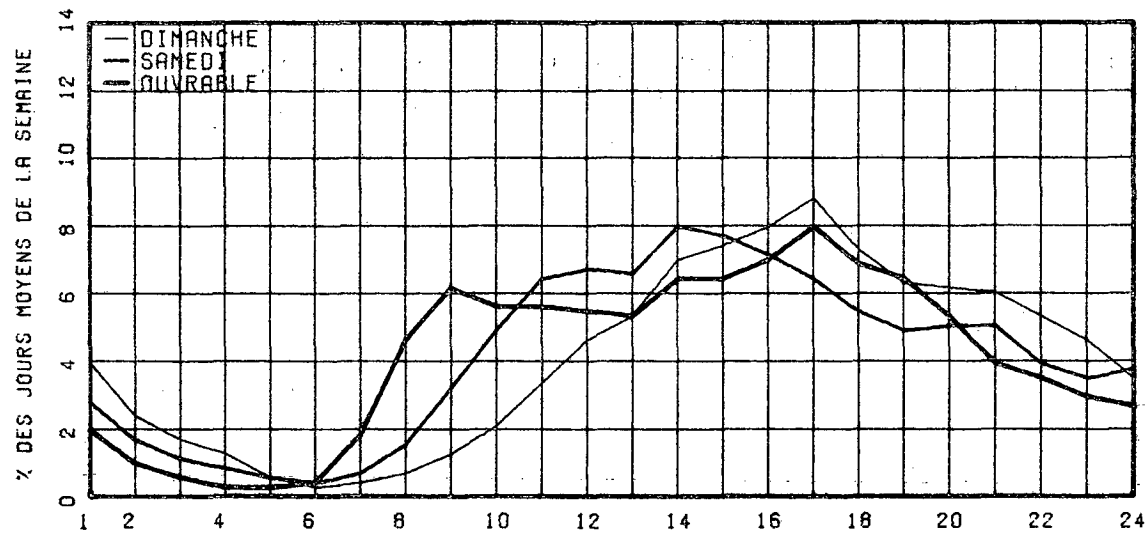

RELATION ENTRE LES HEURES DE POINTES ET LE J.M.A.

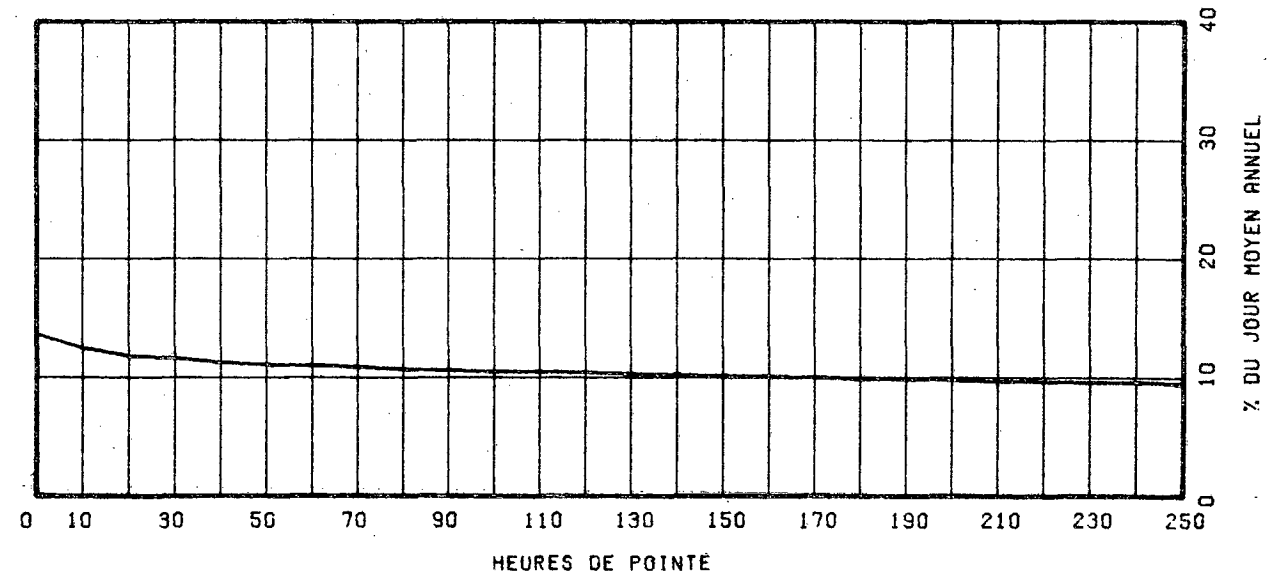

ROUTE COMPT. VOIE REGION TRONCON SECTION 12 MOIS DE RELEVÉ
 0010 270 TOT 50 03 020

MUNICIPALITE: ROCK FOREST

A 3.2 MILLES A L'EST-DE L'INT. DE L'AUTOROUTE 55.

ANNEE	JO. MOY. ANNUEL	JO. MOY. HIVER	JO. MOY. ETE	POURC. AUGM.	JOUR MAXIMUM	HEURES MAXIMALES 1-ERE	HEURES MAXIMALES 10-E	HEURES MAXIMALES 30-E	HEURES MAXIMALES 100-E
73									
*POURC.									
74									
*POURC.									
75	11372	9043	13435	-----	17051	1598	1368	1288	1159
*POURC.		79.5	118.1		149.9	14.1	12.0	11.3	10.2
76	11917	9584	14051	+4.8	18681	1952	1476	1350	1225
*POURC.		80.4	117.9		156.8	16.4	12.4	11.3	10.3
77	12797	10666	14879	+7.4	19663	1610	1514	1423	1292
*POURC.		83.3	116.3		153.7	12.6	11.8	11.1	10.1

DISTRIBUTION MENSUELLE DE 1977

MOIS	HEURE MAXIMUM	JOUR MAXIMUM	JOUR MOYEN	TOTAL DU MOIS	POURC. ANNEE
JANV.	1455	13060	9664	299597	6.4
FEV.	1165	12135	9931	278095	6.0
MARS	1516	15114	11967	370997	7.9
AVRIL	1524	15347	12417	372528	8.0
MAI	1610	17904	14087	436714	9.3
JUIN	1496	17957	14530	435916	9.3
JUIL.	1589	19663	16206	502405	10.8
AOUT	1553	19396	15433	478435	10.2
SEPT	1466	17105	13285	398552	8.5
OCT.	1564	16442	12991	402741	8.6
NOV.	1403	14620	11770	353111	7.6
DEC.	1269	13908	11032	341998	7.3
JOUR MOYEN ANNUEL:	12797			TOTAL: 4671089	

ROUTE COMPT. VOIE
 0010 270 TOTAL.

REPARTITION HORAIRE JOURNALIERE DE 1977

HEURES A.M.	DIMANCHE MOYENNE POURC. (#)	SAMEDI MOYENNE POURC.	JOURS OUV. MOYENNE POURC.
12- 1	471 3.27	333 2.49	213 1.73
1- 2	350 2.43	224 1.69	117 0.96
2- 3	235 1.63	159 1.18	71 0.58
3- 4	162 1.13	120 0.90	55 0.45
4- 5	91 0.56	78 0.58	53 0.44
5- 6	62 0.43	76 0.57	94 0.77
6- 7	77 0.54	128 0.96	244 1.98
7- 8	124 0.86	238 1.78	530 4.31
8- 9	232 1.61	447 3.35	751 6.10
9-10	389 2.70	643 4.81	684 5.56
10-11	561 4.04	812 6.08	685 5.57
11-12 P.M.	719 5.00	957 6.41	670 5.44
12- 1	793 5.51	843 6.31	660 5.36
1- 2	1069 7.43	1012 7.57	781 6.35
2- 3	1155 8.03	1024 7.66	825 6.70
3- 4	1164 8.09	993 7.43	893 7.25
4- 5	1207 8.39	959 7.18	994 8.07
5- 6	975 6.78	800 5.99	907 7.36
6- 7	850 5.91	635 4.75	744 6.04
7- 8	904 6.28	696 5.21	631 5.13
8- 9	921 6.40	719 5.38	521 4.23
9-10	779 5.41	553 4.14	478 3.88
10-11	628 4.36	497 3.72	382 3.10
11-12	461 3.20	517 3.87	329 2.67
JOUR MOYEN	14389	13362	12321
(#) POURCENTAGES DES HEURES MOYENNES SUR LES JOURNEES MOYENNES			

ROUTE COMPT. VOIE REGION TRONCON SECTION 12 MOIS DE RELEVÉ
 0010 270 TOT 50 03 020

MUNICIPALITE: ROCK FOREST

A 3.2 MILLES A L'EST-DE L'INT. DE L'AUTOROUTE 55.

JOURS MOYENS MENSUELS DE 1977

MOIS	DIMANCHE MOYEN	LUNDI MOYEN	MARDI MOYEN	MERCREDI MOYEN	JEUDI MOYEN	VENDREDI MOYEN	SAMEDI MOYEN	JOUR MOY. AJUSTE 1977	JOUR MOY. AJUSTE 1976
JANV.	11053	8492	7951	9388	10115	11227	9427	9664	8485
FEV.	10641	8968	8727	9303	10002	11363	10517	9931	9138
MARS	14096	10706	10691	10691	11786	13542	12941	12064	10296
AVRIL	12232	11679	11118	11503	12702	14503	12957	12384	11964
MAI	16576	12360	12149	12590	13297	15848	15031	13978	12461
JUIN	16484	13204	12796	12906	14991	16057	15457	14556	13999
JUIL.	17993	15113	14399	14695	15635	17502	17012	16049	14723
AOUT	18415	14296	13660	13895	15137	16997	16743	15591	14437
SEPT	15954	10705	11314	11463	12646	14848	14520	13064	12819
OCT.	14596	11207	11458	11750	12771	14967	13307	12865	12435
NOV.	11862	10853	10816	11128	12280	14309	11541	11827	11021
DEC.	10811	11347	9971	9809	11486	11859	11503	10969	10343
JOUR MOYEN	14226	11577	11254	11593	12737	14418	13413	12745	11843

20

ROUTE COMPT. VOIE
 0010 270 TOT

POURCENTAGES DES JOURS MOYENS MENSUELS PAR RAPPORT AU J.M.A. AJUSTE DE 1977

MOIS	DIMANCHE	LUNDI	MARDI	MERCREDI	JEUDI	VENDREDI	SAMEDI	JOUR MOY. AJUSTE 1977	JOUR MOY. AJUSTE 1976(*)
JANV.	86.7	66.6	62.4	73.7	79.4	88.1	74.0	75.8	71.6
FEV.	83.5	70.4	68.5	73.0	78.5	89.2	82.5	77.9	77.2
MARS	110.6	84.0	83.9	83.9	92.5	106.3	101.5	94.7	86.9
AVRIL	96.0	91.6	87.2	90.3	99.7	113.8	101.7	97.2	101.0
MAI	130.1	97.0	95.3	98.8	104.3	124.3	117.9	109.7	105.2
JUIN	129.3	103.6	100.4	101.3	117.6	126.0	121.3	114.2	118.2
JUIL.	141.2	118.6	113.0	115.3	122.7	137.3	133.5	125.9	124.3
AOUT	144.5	112.2	107.2	109.0	118.8	133.4	131.4	122.3	121.9
SEPT	125.2	84.0	88.8	89.9	99.2	116.5	113.9	102.5	108.2
OCT.	114.5	87.9	89.9	92.2	100.2	117.4	104.4	100.9	105.0
NOV.	93.1	85.2	84.9	87.3	96.4	112.3	90.6	92.8	93.1
DEC.	84.8	89.0	78.2	77.0	90.1	93.0	90.3	86.1	87.3
JOUR MOYEN	111.6	90.8	88.3	91.0	99.9	113.1	105.2	100.0	100.0

(*) POURCENTAGE DU JOUR MOYEN MENSUEL AJUSTE DE 1976 PAR RAPPORT AU J.M.A. AJUSTE DE 1976

VARIATIONS JOURNALIERES

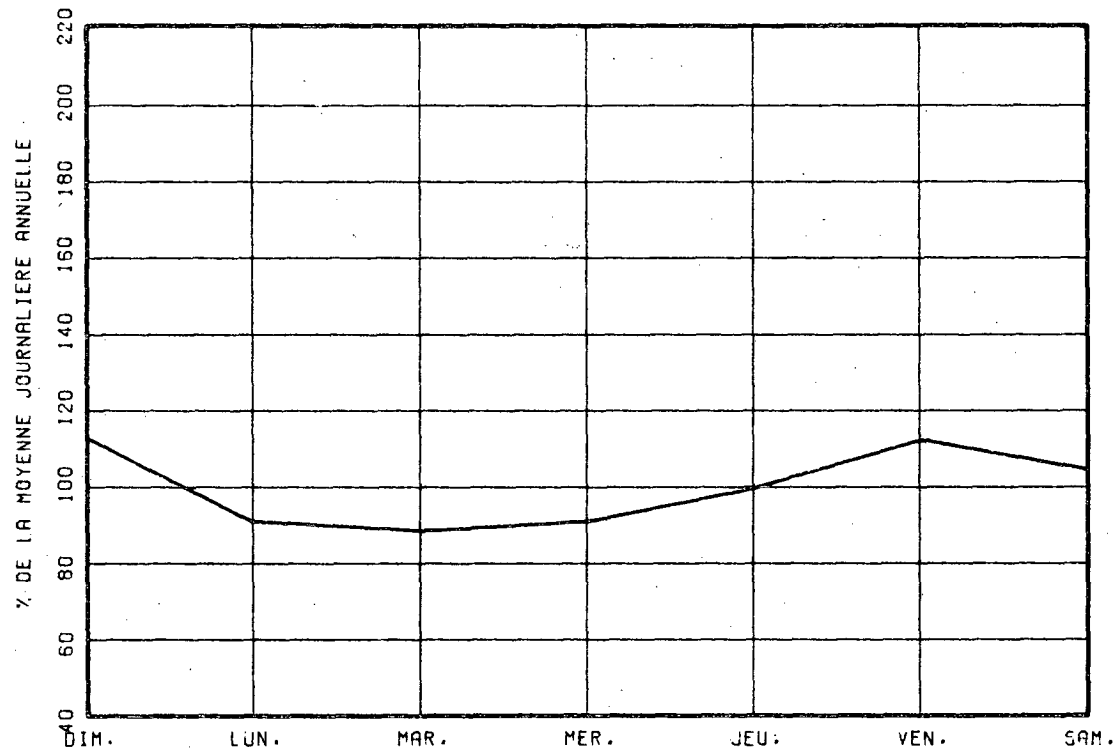

VARIATIONS MENSUELLES

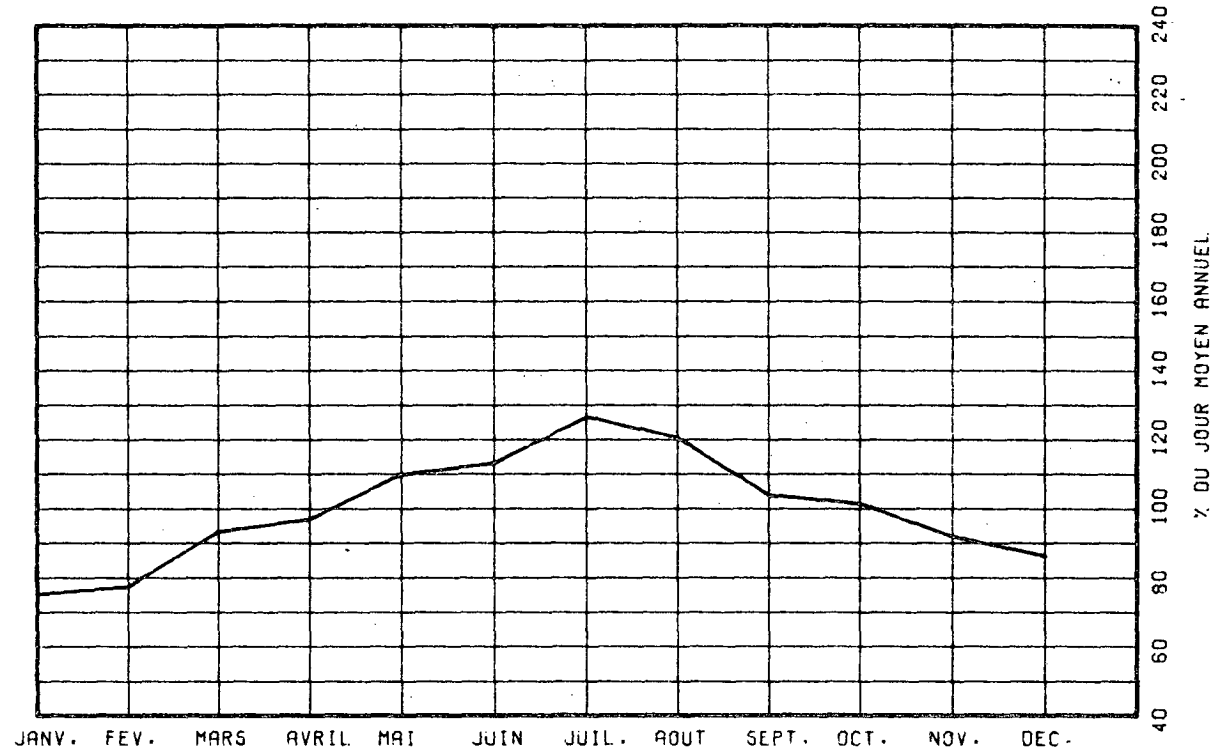

VARIATIONS HORAIRES

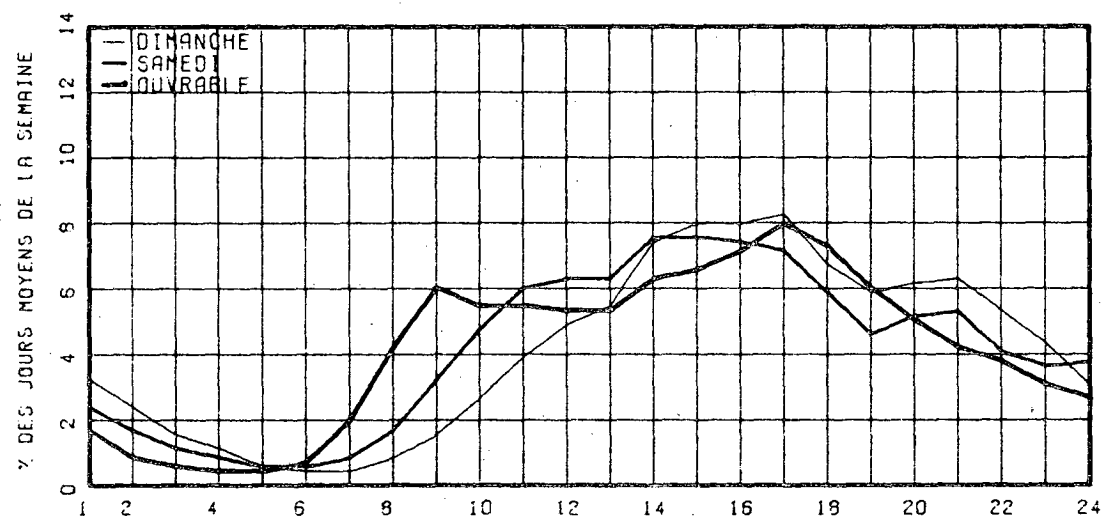

RELATION ENTRE LES HEURES DE POINTES ET LE J.M.A.

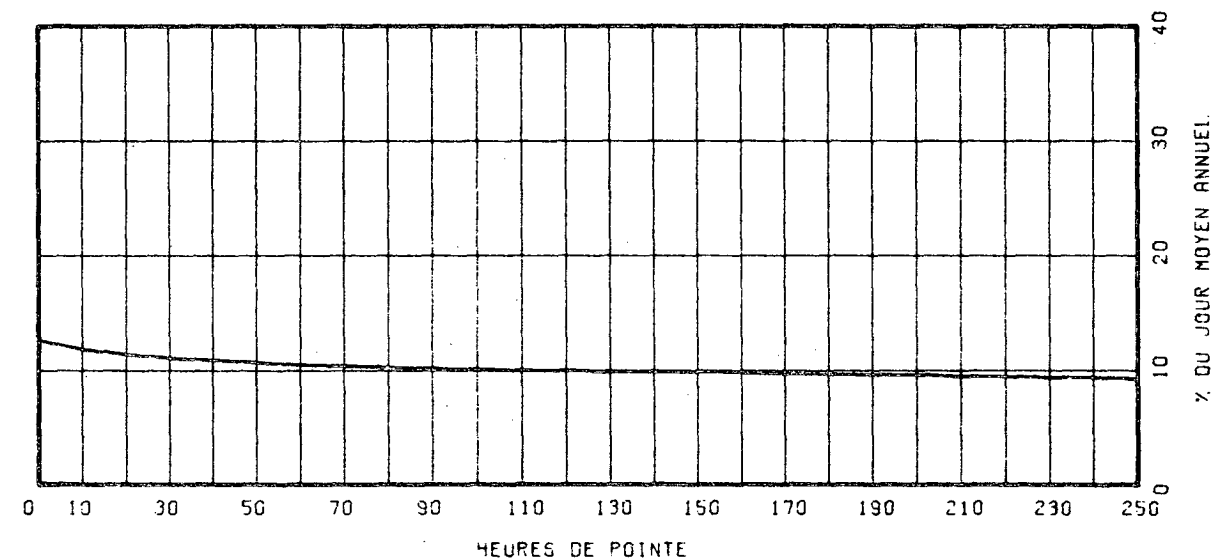

ROUTE COMPT. VOIE REGION TRONCON SECTION 12 MOIS DE RELEVÉ
 0010 300 50 02 270

MUNICIPALITE: ORFORD
 POSTE DE PEAGE.

ANNEE JO. MOY. JO. MOY. JO. MOY. POURC. JOUR HEURES MAXIMALES
 ANNUEL HIVER ETE AUGM. MAXIMUM 1-ERE 10-E 30-E 100-E

73
 *POURC.

74
 *POURC.

75
 *POURC.

76 7223 5610 9083 ----- 21776 -----
 *POURC. 77.7 125.0 301.5 -----

77 7632 5917 9704 95.7 17374 -----
 *POURC. 77.5 127.1 227.6 -----

DISTRIBUTION MENSUELLE DE 1977

MOIS	HEURE MAXIMUM	JOUR MAXIMUM	JOUR MOYEN	TOTAL DU MOIS	POURC. ANNEE
JANV.		11243	5493	170312	6.1
FEV.		9386	5687	164643	5.9
MARS		10611	6124	189857	6.8
AVRIL		13134	7133	213991	7.7
MAI		13906	8119	251695	9.0
JUIN		15562	8783	263501	9.5
JUIL.		17374	11183	346679	12.4
AOUT		16201	10322	319998	11.5
SEPT		17117	8459	253795	9.1
OCT.		13175	7554	234204	8.4
NOV.		9886	6205	186171	6.7
DEC.		9357	6162	191032	6.9

JOUR MOYEN ANNUEL: 7632

TOTAL: 2786078

VARIATIONS MENSUELLES

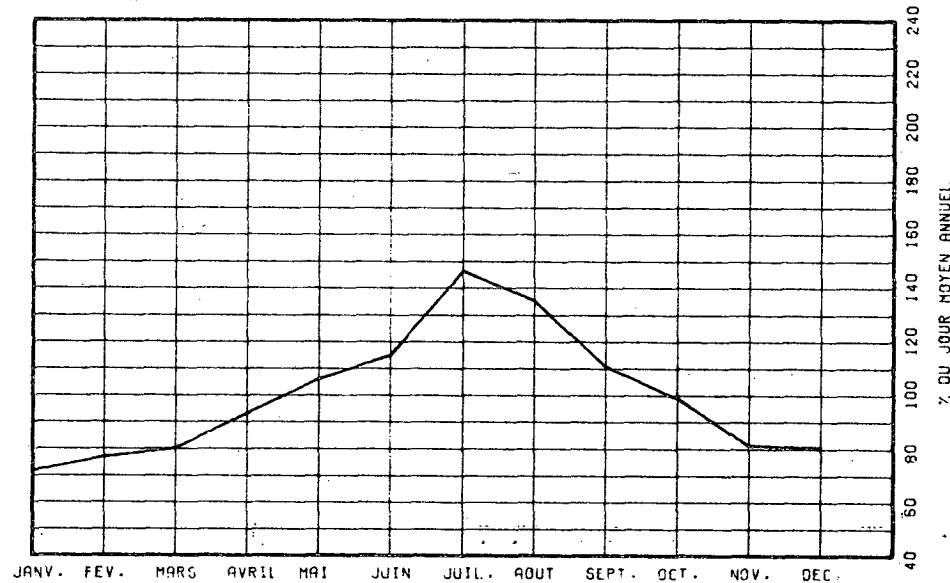

ROUTE COMPT. VOIE REGION TRONCON SECTION 12 MOIS DE RELEVÉ

0010 300 50 02 270

MUNICIPALITE: ORFORD

POSTE DE PEAGE.

JOURS MOYENS MENSUELS DE 1977

MOIS	DIMANCHE MOYEN	LUNDI MOYEN	MARDI MOYEN	MERCREDI MOYEN	JEUDI MOYEN	VENDREDI MOYEN	SAMEDI MOYEN	JOUR MOY. AJUSTE 1977	JOUR MOY. AJUSTE 1976
JANV.	8293	4505	3901	4737	4580	6077	5826	5417	5080
FEV.	8730	4802	4328	4879	4825	6698	6946	5886	5379
MARS	9575	5200	4812	4849	5177	7120	7018	6250	5846
AVRIL	9818	5796	5484	5548	5863	7818	7765	6870	6763
MAI	12091	6971	5768	5773	6011	9507	9312	7919	7004
JUIN	13199	7255	6474	6539	8493	9982	9368	8758	7695
JUIL.	15455	9444	8285	8624	8889	12228	12812	10819	9922
AOUT	15639	9126	7904	8239	8683	11789	12300	10525	10137
SEPT	13572	6243	5944	5980	6237	9793	9837	8229	8008
OCT.	11233	5750	5649	5506	5608	8636	8440	7260	7098
NOV.	8508	4958	5081	5230	5530	7897	6758	6280	6244
DEC.	7435	6115	5181	4736	5316	7034	7080	6128	6032
JOUR MOYEN	11129	6347	5734	5886	6267	8714	8621	7528	7100

23

ROUTE COMPT. VOIE

0010 300

POURCENTAGES DES JOURS MOYENS MENSUELS PAR RAPPORT AU J.M.A. AJUSTE DE 1977

MOIS	DIMANCHE	LUNDI	MARDI	MERCREDI	JEUDI	VENDREDI	SAMEDI	JOUR MOY. AJUSTE 1977	JOUR MOY. AJUSTE 1976(*)
JANV.	110.2	59.8	51.8	62.9	60.8	80.7	77.4	72.0	71.5
FEV.	116.0	63.8	57.5	64.8	64.1	89.0	92.3	78.2	75.8
MARS	127.2	69.1	63.9	64.4	68.8	94.6	93.2	83.0	82.3
AVRIL	130.4	77.0	72.8	73.7	77.9	103.9	103.1	91.3	95.3
MAI	160.6	92.6	76.6	76.7	79.8	126.3	123.7	105.2	98.6
JUIN	175.3	96.4	86.0	86.9	112.8	132.6	124.4	116.3	108.4
JUIL.	205.3	125.5	110.1	114.6	118.1	162.4	170.2	143.7	139.7
AOUT	207.7	121.2	105.0	109.4	115.3	156.6	163.4	139.8	142.8
SEPT	180.3	82.9	79.0	79.4	82.9	130.1	130.7	109.3	112.8
OCT.	149.2	76.4	75.0	73.1	74.5	114.7	112.1	96.4	100.0
NOV.	113.0	65.9	67.5	69.5	73.5	104.9	89.8	83.4	87.9
DEC.	98.8	81.2	68.8	62.9	70.6	93.4	94.0	81.4	85.0
JOUR MOYEN	147.8	84.3	76.2	78.2	83.2	115.8	114.5	100.0	100.0

(*) POURCENTAGE DU JOUR MOYEN MENSUEL AJUSTE DE 1976 PAR RAPPORT AU J.M.A. AJUSTE DE 1976

ROUTE COMPT. VOIE REGION TRONCON SECTION 12 MOIS DE RELEVÉ
 0010 400 61 02 190

MUNICIPALITE: WATERLOO
 POSTE DE PEAGE.

ANNEE JO. MOY. JO. MOY. JO. MOY. POURC. JOUR HEURES MAXIMALES
 ANNUEL HIVER ETE AUGM. MAXIMUM 1-ERE 10-E 30-E 100-E

73
 *POURC.

74
 *POURC.

75
 *POURC.

76 8678 6653 11856 ----- 42274 -----
 *POURC. 76.7 136.6 487.1 -----

77 8837 6907 11267 11.6 21215 -----
 *POURC. 78.2 127.5 240.1 -----

DISTRIBUTION MENSUELLE DE 1977

MOIS	HEURE MAXIMUM	JOUR MAXIMUM	JOUR MOYEN	TOTAL DU MOIS	POURC. ANNEE
JANV.		13625	6341	198698	6.1
FEV.		11868	7095	198679	6.2
MARS		13708	7278	225621	7.0
AVRIL		15201	8101	243052	7.5
MAI		16847	9358	290098	9.0
JUIN		20649	10275	308250	9.6
JUIL.		20910	13030	403954	12.5
AOUT		20867	12072	374244	11.6
SEPT		21215	9606	288205	8.9
OCT.		16194	8715	270195	8.4
NOV.		12064	7070	212102	6.6
DEC.		10881	6934	214979	6.7

JOUR MOYEN ANNUEL: 8837 TOTAL: 3225974

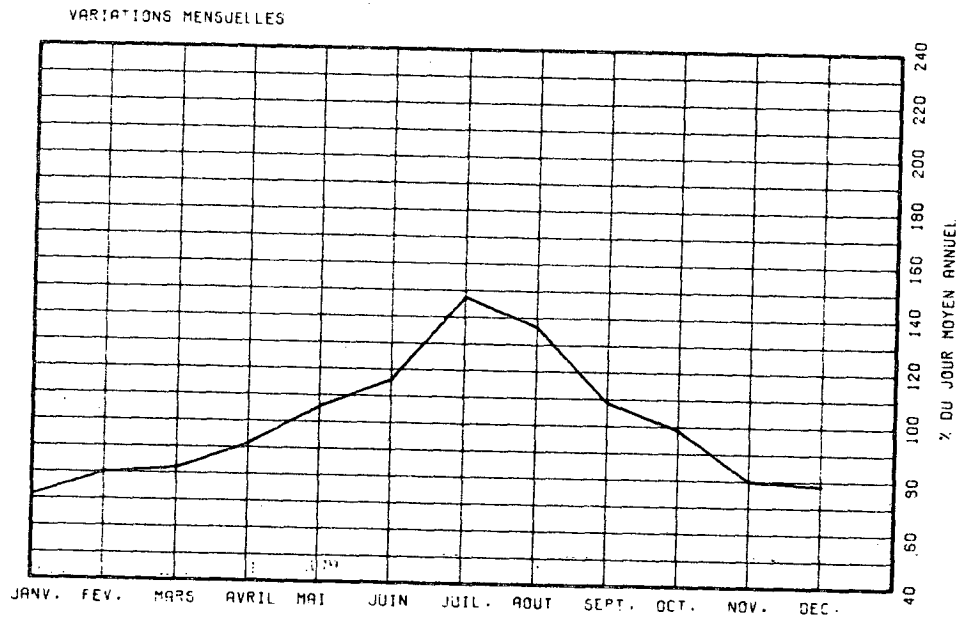

ROUTE COMPT. VOIE REGION TRONCON SECTION 12 MOIS DE RELEVÉ

0010 400 61 02 190

MUNICIPALITE: WATERLOO
POSTE DE PEAGE.

JOURS MOYENS MENSUELS DE 1977

MOIS	DIMANCHE MOYEN	LUNDI MOYEN	MARDI MOYEN	MERCREDI MOYEN	JEUDI MOYEN	VENDREDI MOYEN	SAMEDI MOYEN	JOUR MOY. AJUSTE 1977	JOUR MOY. AJUSTE 1976
JANV.	10672	4926	4184	4960	4489	7098	7134	6209	6185
FEV.	11053	6278	4808	5562	5408	7832	8726	7095	6466
MARS	12385	5647	5767	5298	5673	8471	8976	7459	6630
AVRIL	11626	6190	5792	5934	6635	8794	9219	7741	7316
MAI	15319	6715	6386	6320	6479	10968	11078	9037	6425
JUIN	15998	8219	7187	7148	9715	11853	11688	10258	10590
JUIL.	19223	10575	9206	9443	9918	14344	14933	12520	15413
AOUT	19876	10150	8733	9048	9356	14844	14569	12368	11531
SEPT	16636	6675	6649	6353	6980	10518	11373	9312	9143
OCT.	13672	6311	6015	6066	5965	9999	10145	8310	8187
NOV.	10535	5787	5541	5613	5897	9053	7808	7176	7106
DEC.	9118	6842	5682	5329	5789	7550	8078	6912	7188
JOUR MOYEN	13842	7026	6329	6422	6858	10110	10310	8699	8515

ROUTE COMPT. VOIE

0010 400

POURCENTAGES DES JOURS MOYENS MENSUELS PAR RAPPORT AU J.M.A. AJUSTE DE 1977

MOIS	DIMANCHE	LUNDI	MARDI	MERCREDI	JEUDI	VENDREDI	SAMEDI	JOUR MOY. AJUSTE 1977	JOUR MOY. AJUSTE 1976(*)
JANV.	122.7	56.6	48.1	57.0	51.6	81.6	82.0	71.4	72.6
FEV.	127.1	72.2	55.3	63.9	62.2	90.0	100.3	81.6	75.9
MARS	142.4	64.9	66.3	60.9	65.2	97.4	103.2	85.7	77.9
AVRIL	133.6	71.2	66.6	68.2	76.3	101.1	106.0	89.0	85.9
MAI	176.1	77.2	73.4	72.7	74.5	126.1	127.3	103.9	75.5
JUIN	183.9	94.5	82.6	82.2	111.7	136.3	134.4	117.9	124.4
JUIL.	221.0	121.6	105.8	108.6	114.0	164.9	171.7	143.9	181.0
AOUT	228.5	116.7	100.4	104.0	107.6	170.6	167.5	142.2	135.4
SEPT	191.2	76.7	76.4	73.0	80.2	120.9	130.7	107.0	107.4
OCT.	157.2	72.5	69.1	69.7	68.6	114.9	116.6	95.5	96.1
NOV.	121.1	66.5	63.7	64.5	67.8	104.1	89.8	82.5	83.5
DEC.	104.8	78.7	65.3	61.3	66.5	86.8	92.9	79.5	84.4
JOUR MOYEN	159.1	80.8	72.8	73.8	78.8	116.2	118.5	100.0	100.0

(*) POURCENTAGE DU JOUR MOYEN MENSUEL AJUSTE DE 1976 PAR RAPPORT AU J.M.A. AJUSTE DE 1976

ROUTE COMPT. VOIE REGION TRONCON SECTION 12 MOIS DE RELEVÉ
 0010 500 61 02 130

MUNICIPALITE: GRANBY
 POSTE DE PEAGE.

ANNEE JO. MOY. JO. MOY. JO. MOY. POURC. JOUR HEURES MAXIMALES
 ANNUEL HIVER ETE AUGM. MAXIMUM 1-ERE 10-E 30-E 100-E

73
 *POURC.
 74
 *POURC.
 75
 *POURC.
 76 11317 8901 10601 ----- 33256 -----
 *POURC. 78.7 128.1 293.9 -----
 77 11757 9727 14805 +3.9 27636 -----
 *POURC. 82.7 123.7 235.1 -----

DISTRIBUTION MENSUELLE DE 1977

MOIS	HEURE MAXIMUM	JOUR MAXIMUM	JOUR MOYEN	TOTAL DU MOIS	POURC. ANNEE
JANV.		18589	9392	291154	6.8
FEV.		17409	9897	277125	6.5
MARS		18931	9898	306846	7.1
AVRIL		18490	10565	316952	7.4
MAI		22721	12408	384665	9.0
JUIN		25098	13859	415783	9.7
JUIL.		27636	16435	509492	11.9
AOUT		25960	15093	467899	10.9
SEPT		24418	12712	381360	8.9
OCT.		20342	11428	354292	8.3
NOV.		15515	9470	284101	6.6
DEC.		15114	9740	301962	7.0

JOUR MOYEN ANNUEL: 11757 TOTAL: 4291631

VARIATIONS MENSUELLES

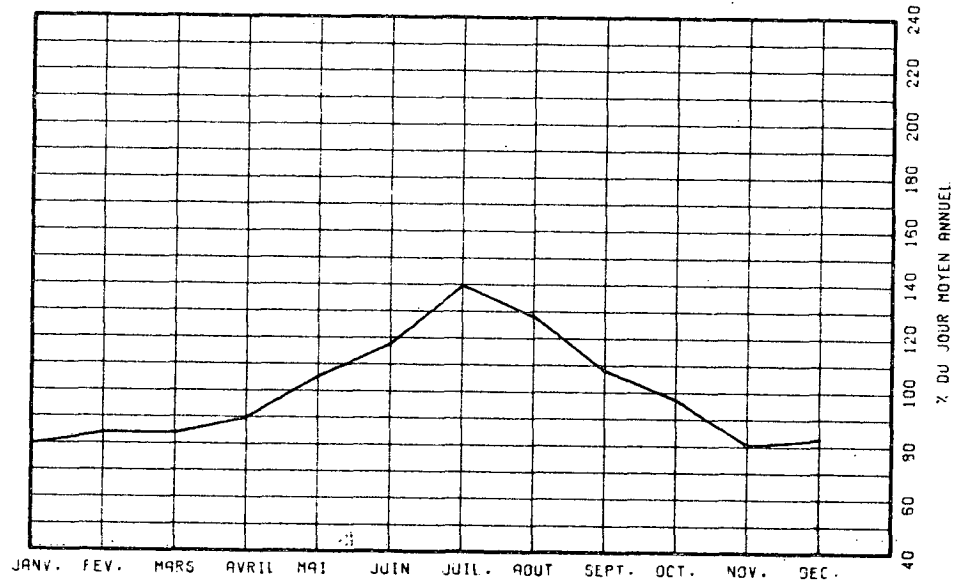

ROUTE COMPT. VOIE REGION TRONCON SECTION 12 MOIS DE RELEVÉ
 0010 500 61 02 130

MUNICIPALITE: GRANBY
 POSTE DE PEAGE.

JOURS MOYENS MENSUELS DE 1977

MOIS	DIMANCHE MOYEN	LUNDI MOYEN	MARDI MOYEN	MERCREDI MOYEN	JEUDI MOYEN	VENDREDI MOYEN	SAMEDI MOYEN	JOUR MOY. AJUSTE 1977	JOUR MOY. AJUSTE 1976
JANV.	15818	7065	5895	7570	7310	10390	10413	9208	7928
FEV.	16053	7614	6804	7724	7393	11186	12504	9896	8843
MARS	16678	7867	7298	7512	7963	11681	12016	10145	9129
AVRIL	14566	8260	7921	8086	8970	11482	11786	10153	10171
MAI	20316	9126	8717	8718	8839	14112	13998	11975	10920
JUIN	21845	11316	10004	10128	12742	15465	15130	13804	13137
JUIL.	24170	13380	11864	12389	12547	17703	18586	15805	16999
AOUT	23982	13052	11244	11817	12206	17548	18094	15420	15011
SEPT	20957	9158	8816	8722	9408	14378	15001	12348	11881
OCT.	17415	8644	8231	8384	8519	12762	12726	10954	10470
NOV.	13132	7948	7739	7860	8054	12389	10001	9589	9239
DEC.	12960	9539	7987	7523	8232	10661	11089	9713	9501
JOUR MOYEN	18157	9414	8543	8869	9348	13313	13445	11584	11102

27

ROUTE COMPT. VOIE
 0010 500

POURCENTAGES DES JOURS MOYENS MENSUELS PAR RAPPORT AU J.M.A. AJUSTE DE 1977

MOIS	DIMANCHE	LUNDI	MARDI	MERCREDI	JEUDI	VENDREDI	SAMEDI	JOUR MOY. AJUSTE 1977	JOUR MOY. AJUSTE 1976(*)
JANV.	136.6	61.0	50.9	65.3	63.1	89.7	89.9	79.5	71.4
FEV.	138.6	65.7	58.7	66.7	63.8	96.6	107.9	85.4	79.7
MARS	144.0	67.9	63.0	64.8	68.7	100.8	103.7	87.6	82.2
AVRIL	125.7	71.3	68.4	69.8	77.4	99.1	101.7	87.6	91.6
MAI	175.4	78.8	75.3	75.3	76.3	121.8	120.8	103.4	98.4
JUIN	188.6	97.7	86.4	87.4	110.0	133.5	130.6	119.2	118.3
JUIL.	208.6	115.5	102.4	106.9	108.3	152.8	160.4	136.4	153.1
AOUT	207.0	112.7	97.1	102.0	105.4	151.5	156.2	133.1	135.2
SEPT	180.9	79.1	76.1	75.3	81.2	124.1	129.5	106.6	107.0
OCT.	150.3	74.6	71.1	72.4	73.5	110.2	109.9	94.6	94.3
NOV.	113.4	68.6	66.8	67.9	69.5	106.9	86.3	82.8	83.2
DEC.	111.9	82.3	68.9	64.9	71.1	92.0	95.7	83.8	85.6
JOUR MOYEN	156.7	81.3	73.7	76.6	80.7	114.9	116.1	100.0	100.0

(*) POURCENTAGE DU JOUR MOYEN MENSUEL AJUSTE DE 1976 PAR RAPPORT AU J.M.A. AJUSTE DE 1976

ROUTE COMPT. VOIE REGION TRONCON SECTION 12 MOIS DE RELEVÉ
 0010 600 62 02 030

MUNICIPALITE: MARIEVILLE
 POSTE DE PEAGE.

ANNEE JO. MOY. JO. MOY. JO. MOY. POURC. JOUR HEURES MAXIMALES
 ANNUEL HIVER ETE AUGM. MAXIMUM 1-ERE 10-E 30-E 100-E

73
 *POURC.

74
 *POURC.

75
 *POURC.

76 12185 9622 13641 ----- 32826 -----
 *POURC. 79.0 127.5 269.4 -----

77 12790 10640 15589 45.0 28633 -----
 *POURC. 83.2 121.9 223.9 -----

DISTRIBUTION MENSUELLE DE 1977

MOIS	HEURE MAXIMUM	JOUR MAXIMUM	JOUR NOYEM	TOTAL DU MOIS	POURC. ANNEE
JANV.		23297	9889	306589	6.6
FEV.		17875	10342	289586	6.2
MARS		25269	11440	354666	7.6
AVRIL		26926	11993	359809	7.7
MAI		24073	13587	421197	9.0
JUIN		25863	14955	448562	9.6
JUIL.		28633	17382	538845	11.5
AOUT		27233	16216	502713	10.8
SEPT		24413	13723	411708	8.8
OCT.		22168	12448	385915	8.3
NOV.		17378	10406	312204	6.7
DEC.		15906	10861	336699	7.2

JOUR MOYEN ANNUEL: 12790

TOTAL: 4668593

VARIATIONS MENSUELLES

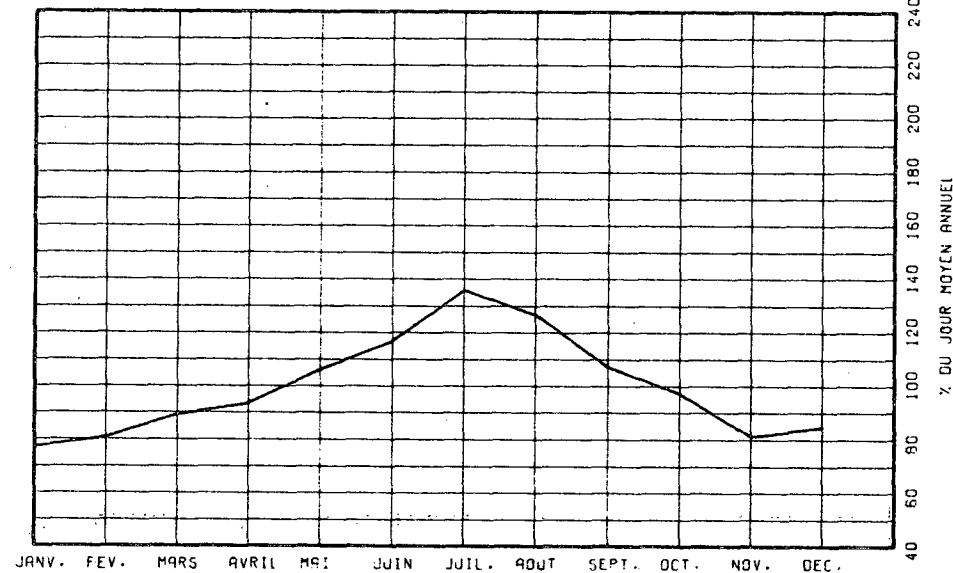

ROUTE COMPT. VOIE REGION TRONCON SECTION 12 MOIS DE RELEVÉ

0010 600 62 02 030

MUNICIPALITE: MARIEVILLE
POSTE DE PEAGE.

JOURS MOYENS MENSUELS DE 1977

MOIS	DIMANCHE MOYEN	LUNDI MOYEN	MARDI MOYEN	MERCREDI MOYEN	JEUDI MOYEN	VENDREDI MOYEN	SAMEDI MOYEN	JOUR MOY. AJUSTE 1977	JOUR MOY. AJUSTE 1976
JANV.	16586	7518	6238	8085	7905	10945	10673	9707	8838
FEV.	16439	8151	7249	8264	7890	11647	12754	10342	9246
MARS	20134	8839	8181	8538	8996	12851	14696	11747	10138
AVRIL	16620	9512	9082	9127	9925	12711	13631	11515	11439
MAI	22284	10147	9579	9574	9662	15570	14944	13108	11357
JUIN	22746	12444	11046	11091	14272	17063	15740	14914	14453
JUIL.	25327	14496	12349	13512	13674	19120	18853	16761	17711
AOUT	25752	14335	12331	12883	12935	18845	18707	16541	16176
SEPT	22463	10207	9663	9728	10344	15439	15570	13344	12832
OCT.	17850	9724	10081	9502	9507	13965	13537	12023	11410
NOV.	14783	8771	8694	8872	9018	12837	10682	10522	9836
DEC.	13987	13325	8453	8446	9069	11303	11597	10882	10032
JOUR MOYEN	19580	10622	9412	9801	10266	14358	14282	12617	11955

ROUTE COMPT. VOIE
0010 600

POURCENTAGES DES JOURS MOYENS MENSUELS PAR RAPPORT AU J.M.A. AJUSTE DE 1977

MOIS	DIMANCHE	LUNDI	MARDI	MERCREDI	JEUDI	VENDREDI	SAMEDI	JOUR MOY. AJUSTE 1977	JOUR MOY. AJUSTE 1976(*)
JANV.	131.5	59.6	49.4	64.1	62.7	86.7	84.6	76.9	73.9
FEV.	130.3	64.6	57.5	65.5	62.5	92.3	101.1	82.0	77.3
MARS	159.6	70.1	64.8	67.7	71.3	101.9	116.5	93.1	84.8
AVRIL	131.7	75.4	72.0	72.3	78.7	100.7	108.0	91.3	95.7
MAI	176.6	80.4	75.9	75.9	76.6	123.4	118.4	103.9	95.0
JUIN	180.3	98.6	87.5	87.9	113.1	135.2	124.8	118.2	120.9
JUIL.	200.7	114.9	97.9	107.1	108.4	151.5	149.4	132.8	148.1
AOUT	204.1	113.6	97.7	102.1	102.5	149.4	148.3	131.1	135.3
SEPT	178.0	80.9	76.6	77.1	82.0	122.4	123.4	105.8	107.3
OCT.	141.5	77.1	79.9	75.3	75.4	110.7	107.3	95.3	95.4
NOV.	117.2	69.5	68.9	70.3	71.5	101.7	84.7	83.4	82.3
DEC.	110.9	105.6	67.0	66.9	71.9	89.6	91.9	86.2	83.9
JOUR MOYEN	155.2	84.2	74.6	77.7	81.4	113.8	113.2	100.0	100.0

(*) POURCENTAGE DU JOUR MOYEN MENSUEL AJUSTE DE 1976 PAR RAPPORT AU J.M.A. AJUSTE DE 1976

ROUTE COMPT. VOIE REGION TRONCON SECTION 12 MOIS DE RELEVÉ
 0010 700 62 01 050

MUNICIPALITE: CHAMBLY
 POSTE DE PEAGE.

ANNEE JO. MOY. JO. MOY. JO. MOY. POURC. JOUR HEURES MAXIMALES
 ANNUEL HIVER ETE AUGM. MAXIMUM 1-ERE 10-E 30-E 100-E

73
 *POURC.

74
 *POURC.

75
 *POURC.

76 23426 19035 20801 ----- 47153 -----
 *POURC. 81.3 123.2 201.3

77 24942 20896 29402 +6.5 43507 -----
 *POURC. 83.8 117.9 174.4

DISTRIBUTION MENSUELLE DE 1977

MOIS	HEURE MAXIMUM	JOUR MAXIMUM	JOUR MOYEN	TOTAL DU MOIS	POURC. ANNEE
JANV.		34942	19302	598368	6.6
FEV.		26764	20820	582973	6.4
MARS		30890	22824	707574	7.8
AVRIL		36754	24343	730315	8.0
MAI		38564	26818	831392	9.1
JUIN		40793	28166	844996	9.3
JUIL.		43507	31426	974218	10.7
AOUT		43364	30906	958105	10.5
SEPT		38101	26993	809800	8.9
OCT.		35283	24735	766812	8.4
NOV.		28704	21998	659965	7.2
DEC.		25331	20631	639581	7.0

JOUR MOYEN ANNUEL: 24942

TOTAL: 9104089

VARIATIONS MENSUELLES

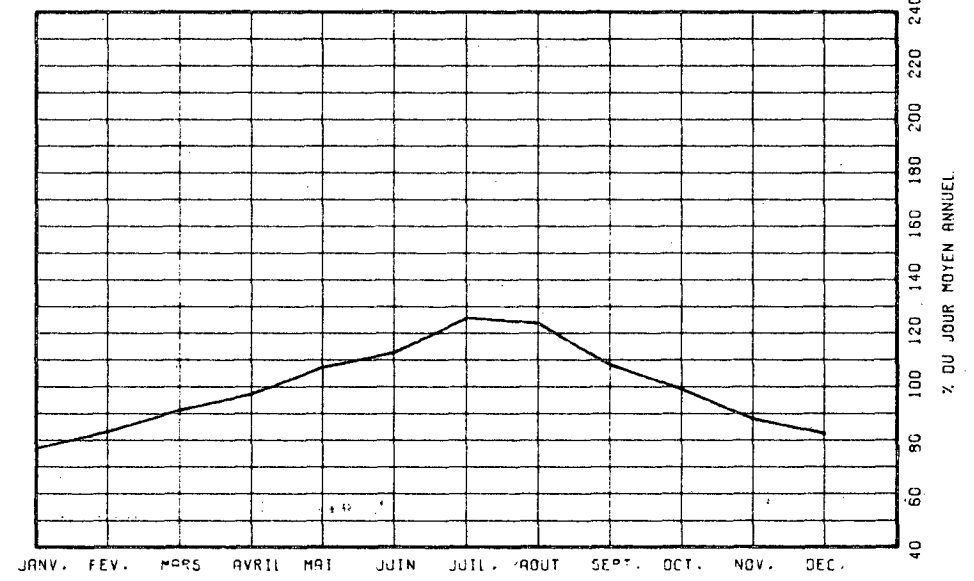

ROUTE COMPT. VOIE REGION TRONCON SECTION 12 MOIS DE RELEVÉ

0010 700 62 01 050

MUNICIPALITE: CHAMBLY

POSTE DE PEAGE.

JOURS MOYENS MENSUELS DE 1977

MOIS	DIMANCHE MOYEN	LUNDI MOYEN	MARDI MOYEN	MERCREDI MOYEN	JEUDI MOYEN	VENDREDI MOYEN	SAMEDI MOYEN	JOUR MOY. AJUSTE 1977	JOUR MOY. AJUSTE 1976
JANV.	27247	15640	13953	18176	18256	22104	18793	19167	17528
FEV.	26816	19026	17255	18811	18300	23553	21979	20820	18177
MARS	31927	20009	19235	19390	20465	25882	25210	23159	20317
AVRIL	29296	20973	20753	21199	22611	26808	25225	23837	22768
MAI	36529	22796	22521	22354	22143	30126	27479	26278	24281
JUIN	37318	25478	23445	22658	28260	32066	27979	28172	27598
JUIL.	39724	28305	25977	27170	27408	34743	32290	30802	31340
AOUT	41084	28880	26463	27089	27592	35044	32764	31273	30518
SEPT	35927	22718	21984	22130	23479	30879	28437	26507	24915
OCT.	30799	21262	21105	21513	21918	28165	25231	24284	20755
NOV.	24968	20220	20160	20464	21267	26901	20853	22119	20399
DEC.	23257	21156	18050	18005	20129	22798	20612	20572	19921
JOUR MOYEN	32074	22205	20908	21579	22652	28255	25571	24749	23209

31

ROUTE COMPT. VOIE

0010 700

POURCENTAGES DES JOURS MOYENS MENSUELS PAR RAPPORT AU J.M.A. AJUSTE DE 1977

MOIS	DIMANCHE	LUNDI	MARDI	MERCREDI	JEUDI	VENDREDI	SAMEDI	JOUR MOY. AJUSTE 1977	JOUR MOY. AJUSTE 1976(*)
JANV.	110.1	63.2	56.4	73.4	73.8	89.3	75.9	77.4	75.5
FEV.	108.4	76.9	69.7	76.0	73.9	95.2	88.8	84.1	78.3
MARS	129.0	80.8	77.7	78.3	82.7	104.6	101.9	93.6	87.5
AVRIL	118.4	84.7	83.9	85.7	91.4	108.3	101.9	96.3	98.1
MAI	147.6	92.1	91.0	90.3	89.5	121.7	111.0	106.2	104.6
JUIN	150.8	102.9	94.7	91.6	114.2	129.6	113.1	113.8	118.9
JUIL.	160.5	114.4	105.0	109.8	110.7	140.4	130.5	124.5	135.0
AOUT	166.0	116.7	106.9	109.5	111.5	141.6	132.4	126.4	131.5
SEPT	145.2	91.8	88.8	89.4	94.9	124.8	114.9	107.1	107.4
OCT.	124.4	85.9	85.3	86.9	88.6	113.8	101.9	98.1	89.4
NOV.	100.9	81.7	81.5	82.7	85.9	108.7	84.3	89.4	87.9
DEC.	94.0	85.5	72.9	72.8	81.3	92.1	83.3	83.1	85.8
JOUR MOYEN	129.6	89.7	84.5	87.2	91.5	114.2	103.3	100.0	100.0

(*) POURCENTAGE DU JOUR MOYEN MENSUEL AJUSTE DE 1976 PAR RAPPORT AU J.M.A. AJUSTE DE 1976

ROUTE COMPT. VOIE REGION TRONCON SECTION 12 MOIS DE RELEVÉ
 0013 500 64 02 080

MUNICIPALITE: SAINTE-THERESE-OUEST
 POSTE DE PEAGE.

ANNEE JO. MOY. JO. MOY. JO. MOY. POURC. JOUR HEURES MAXIMALES
 ANNUEL HIVER EYE AUGM. MAXIMUM 1-ERE 10-E 30-E 100-E

73
 *POURC.

74
 *POURC.

75
 *POURC.

76 16533 14313 19416 ----- 32693 -----
 *POURC. 86.6 117.4 197.7 -----

77 20908 17761 24250 +26.5 31099 -----
 *POURC. 84.9 116.0 148.7 -----

DISTRIBUTION MENSUELLE DE 1977

MOIS	HEURE MAXIMUM	JOUR MAXIMUM	JOUR MOYEN	TOTAL DU MOIS	POURC. ANNEE
JANV.		20624	16207	504898	6.6
FEV.		20085	16920	473763	6.2
MARS		27454	18876	585240	7.7
AVRIL		22109	18318	549568	7.2
MAI		27253	21049	652568	8.6
JUIN		30982	23877	716312	9.4
JUIL.		30264	24285	752854	9.9
AOUT		30553	25371	786506	10.3
SEPT		31099	23432	702981	9.2
OCT.		28431	22752	705328	9.2
NOV.		25087	20547	616437	8.1
DEC.		23976	18880	585304	7.7

JOUR MOYEN ANNUEL: 20908

TOTAL: 7631739

VARIATIONS MENSUELLES

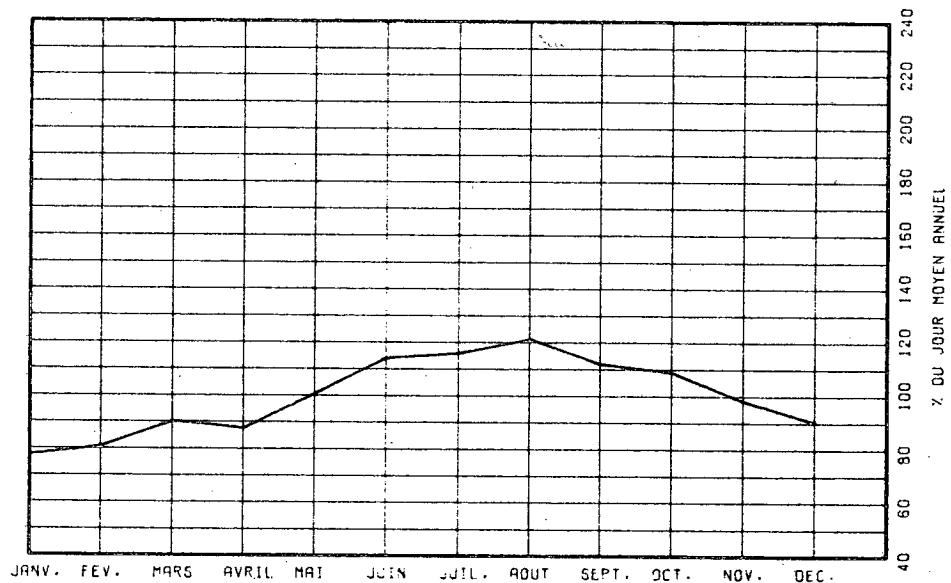

ROUTE COMPT. VOIE REGION TRONCON SECTION 12 MOIS DE RELEVÉ

0013 500 64 02 080

MUNICIPALITE: SAINTE-THERESE-OUEST
POSTE DE PEAGE.

JOURS MOYENS MENSUELS DE 1977

MOIS	DIMANCHE MOYEN	LUNDI MOYEN	MARDI MOYEN	MERCREDI MOYEN	JEUDI MOYEN	VENDREDI MOYEN	SAMEDI MOYEN	JOUR MOY. AJUSTE 1977	JOUR MOY. AJUSTE 1976
JANV.	18436	13621	13816	17225	17094	19190	15060	16348	14358
FEV.	18018	16772	15795	16828	16650	18551	15825	16919	14757
MARS	20063	17728	17183	17551	19385	22811	18056	18968	12051
AVRIL	17053	18493	18169	18650	19072	21570	16384	18484	13509
MAI	23157	20374	20384	20788	21091	22519	18147	20922	14859
JUIN	24418	23658	23006	23253	25974	28055	19316	23953	19344
JUIL.	26279	23730	22888	23849	24427	28128	20617	24274	18812
AOUT	28340	24967	24055	24617	25002	29726	21506	25459	20790
SEPT	24438	21876	21670	22264	23508	27903	20590	23178	18354
OCT.	22813	22146	22242	22924	23191	27213	19514	22863	17801
NOV.	18183	20549	21090	21428	22019	24507	15700	20496	16917
DEC.	17908	19706	17681	18084	20320	21708	16327	18819	16058
JOUR MOYEN	21592	20301	19831	20621	21477	24323	18086	20890	16467

ROUTE COMPT. VOIE

0013 500

POURCENTAGES DES JOURS MOYENS MENSUELS PAR RAPPORT AU J.M.A. AJUSTE DE 1977

MOIS	DIMANCHE	LUNDI	MARDI	MERCREDI	JEUDI	VENDREDI	SAMEDI	JOUR MOY. AJUSTE 1977	JOUR MOY. AJUSTE 1976(*)
JANV.	88.3	65.2	66.1	82.5	81.8	91.9	72.1	78.3	87.2
FEV.	86.3	80.3	75.6	80.6	79.7	88.8	75.8	81.0	89.6
MARS	96.0	84.9	82.3	84.0	92.8	109.2	86.4	90.8	73.2
AVRIL	81.6	88.5	87.0	89.3	91.3	103.3	78.4	88.5	82.0
MAI	110.9	97.5	97.6	99.5	101.0	107.8	86.9	100.2	90.2
JUIN	116.9	113.2	110.1	111.3	124.3	134.3	92.5	114.7	117.5
JUIL.	125.8	113.6	109.6	114.2	116.9	134.6	98.7	116.2	114.2
AOUT	135.7	119.5	115.2	117.8	119.7	142.3	102.9	121.9	126.3
SEPT	117.0	104.7	103.7	106.6	112.5	133.6	98.6	111.0	111.5
OCT.	109.2	106.0	106.5	109.7	111.0	130.3	93.4	109.4	108.1
NOV.	87.0	98.4	101.0	102.6	105.4	117.3	75.2	98.1	102.7
DEC.	85.7	94.3	84.6	86.6	97.3	103.9	78.2	90.1	97.5
JOUR MOYEN	103.4	97.2	94.9	98.7	102.8	116.4	86.6	100.0	100.0

(*) POURCENTAGE DU JOUR MOYEN MENSUEL AJUSTE DE 1976 PAR RAPPORT AU J.M.A. AJUSTE DE 1976

ROUTE COMPT. VOIE REGION TRONCON SECTION 12 MOIS DE RELEVÉ

0013 600 63 02 060

MUNICIPALITE: LAVAL
POSTE DE PEAGE.

ANNEE JO. MOY. JO. MOY. JO. MOY. POURC. JOUR HEURES MAXIMALES
ANNUEL HIVER ETE AUGM. MAXIMUM 1-ERE 10-E 30-E 100-E

73									
*POURC.									
74									
*POURC.									
75									
*POURC.									
76	31703	28836	34587	-----	52721	-----	-----	-----	-----
*POURC.		91.0	109.1		166.3	-----	-----	-----	-----
77	41846	37472	45487	+32.0	79655	-----	-----	-----	-----
*POURC.		89.5	108.7		190.4	-----	-----	-----	-----

DISTRIBUTION MENSUELLE DE 1977

MOIS	HEURE MAXIMUM	JOUR MAXIMUM	JOUR MOYEN	TOTAL DU MOIS	POURC. ANNEE
JANV.		42598	32380	1003792	6.6
FEV.		42152	35087	982460	6.4
MARS		44755	37689	1168374	7.6
AVRIL		47209	37981	1139439	7.5
MAI		52072	42378	1313758	8.6
JUIN		57234	45377	1361313	8.9
JUIL.		54539	42531	1318464	8.6
AOUT		57220	47126	1460913	9.6
SEPT		58257	46960	1408800	9.2
OCT.		56934	45026	1395818	9.1
NOV.		79655	44717	1341536	8.8
DEC.		78048	44504	1379648	9.0

JOUR MOYEN ANNUEL: 41846

TOTAL: 15274292

VARIATIONS MENSUELLES

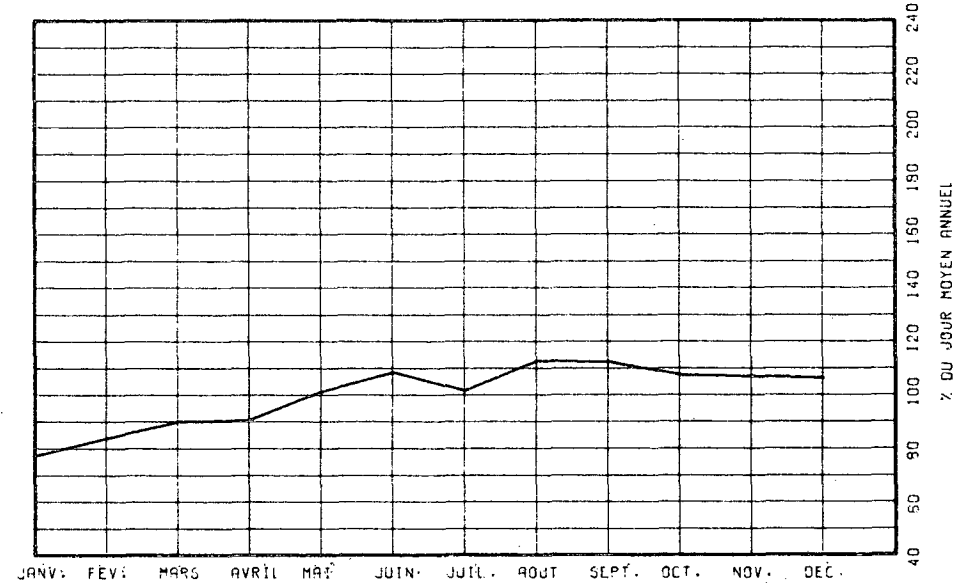

ROUTE COMPT. VOIE REGION TRONCON SECTION 12 MOIS DE RELEVÉ

0013 600 63 02 060

MUNICIPALITE: LAVAL

POSTE DE PEAGE.

JOURS MOYENS MENSUELS DE 1977

MOIS	DIMANCHE MOYEN	LUNDI MOYEN	MARDI MOYEN	MERCREDI MOYEN	JEUDI MOYEN	VENDREDI MOYEN	SAMEDI MOYEN	JOUR MOY. AJUSTE 1977	JOUR MOY. AJUSTE 1976
JANV.	28534	29150	30998	38215	38338	39797	25194	32889	27530
FEV.	28375	37723	36445	38198	37704	39204	27963	35087	28294
MARS	31416	38968	38690	39059	41087	43434	29729	37483	24971
AVRIL	31187	39085	40952	42348	43372	45459	29304	38815	28604
MAI	36718	43912	44731	45583	45919	50360	31667	42698	31170
JUIN	37176	48150	48177	48502	51777	53141	32323	45606	31677
JUIL.	37536	45035	44946	46271	46898	49944	32171	43257	33355
AOUT	40486	48840	48972	49488	49966	54671	35977	46914	37740
SEPT	41437	48445	46663	49627	50346	55942	34919	46768	35815
OCT.	35051	48005	48940	50524	51400	55557	33560	46148	33369
NOV.	30568	45733	54106	48185	49347	51951	29919	44258	34436
DEC.	43742	47906	38790	40660	50093	52182	36773	44306	33980
JOUR MOYEN	35185	43412	43534	44721	46353	49303	31624	42019	31745

35

ROUTE COMPT. VOIE

0013 600

POURCENTAGES DES JOURS MOYENS MENSUELS PAR RAPPORT AU J.M.A. AJUSTE DE 1977

MOIS	DIMANCHE	LUNDI	MARDI	MERCREDI	JEUDI	VENDREDI	SAMEDI	JOUR MOY. AJUSTE 1977	JOUR MOY. AJUSTE 1976(*)
JANV.	67.9	69.4	73.8	90.9	91.2	94.7	60.0	78.3	86.7
FEV.	67.5	89.8	86.7	90.9	89.7	93.3	66.5	83.5	89.1
MARS	74.8	92.7	92.1	93.0	97.8	103.4	70.8	89.2	78.7
AVRIL	74.2	93.0	97.5	100.8	103.2	108.2	69.7	92.4	90.1
MAI	87.4	104.5	106.5	108.5	109.3	119.9	75.4	101.6	98.2
JUIN	88.5	114.6	114.7	115.4	123.2	126.5	76.9	108.5	99.8
JUIL.	89.3	107.2	107.0	110.1	111.6	118.9	76.6	102.9	105.1
AOUT	96.4	116.2	116.5	117.8	118.9	130.1	85.6	111.6	118.9
SEPT	98.6	115.3	111.1	118.1	119.8	133.1	83.1	111.3	112.8
OCT.	83.4	114.2	116.5	120.2	122.3	132.2	79.9	109.8	105.1
NOV.	72.7	108.8	128.8	114.7	117.4	123.6	71.2	105.3	108.5
DEC.	104.1	114.0	92.3	96.8	119.2	124.2	87.5	105.4	107.0
JOUR MOYEN	83.7	103.3	103.6	106.4	110.3	117.3	75.3	100.0	100.0

(*) POURCENTAGE DU JOUR MOYEN MENSUEL AJUSTE DE 1976 PAR RAPPORT AU J.M.A. AJUSTE DE 1976

ROUTE COMPT. VOIE REGION TRONCON SECTION 12 MOIS DE RELEVÉ
 0015 550 64 03 150

MUNICIPALITE: SAINTE-ADELE
 POSTE DE PEAGE.

ANNEE JO. MOY. JO. MOY. JO. MOY. POURC. JOUR HEURES MAXIMALES
 ANNUEL HIVER ETE AUGM. MAXIMUM 1-ERE 10-E 30-E 100-E

73
 *POURC.

74
 *POURC.

75
 *POURC.

76 8663 6260 12099 ----- 24910 -----
 *POURC. 72.3 139.7 287.5 -----

77 9213 7233 12818 +6.3 27160 -----
 *POURC. 78.5 135.8 294.8 -----

DISTRIBUTION MENSUELLE DE 1977

MOIS	HEURE MAXIMUM	JOUR MAXIMUM	JOUR MOYEN	TOTAL DU MOIS	POURC. ANNEE
JANV.		16183	7042	218316	6.5
FEV.		16616	7156	200376	6.0
MARS		22662	7174	222417	6.6
AVRIL		13268	6766	203000	6.0
MAI		19385	9716	301224	9.0
JUIN		25063	11293	338794	10.1
JUIL.		26354	15518	481087	14.3
AOUT		27160	12999	402998	12.0
SEPT		24269	10134	304023	9.0
OCT.		19535	8718	270269	8.0
NOV.		13968	6217	186513	5.5
DEC.		13913	7533	234168	7.0

JOUR MOYEN ANNUEL: 9213

TOTAL: 3363185

VARIATIONS MENSUELLES

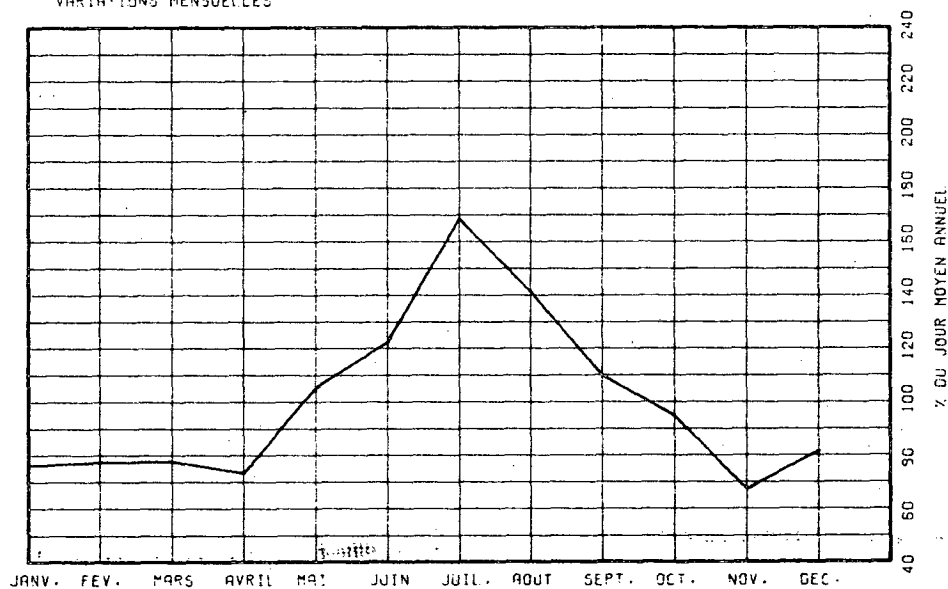

ROUTE COMPT. VOIE REGION TRONCON SECTION 12 MOIS DE RELEVÉ

0015 550 64 03 150

MUNICIPALITE: SAINTE-ADELE
POSTE DE PEAGE.

JOURS MOYENS MENSUELS DE 1977

MOIS	DIMANCHE MOYEN	LUNDI MOYEN	MARDI MOYEN	MERCREDI MOYEN	JEUDI MOYEN	VENDREDI MOYEN	SAMEDI MOYEN	JOUR MOY. AJUSTE 1977	JOUR MOY. AJUSTE 1976
JANV.	14321	6810	3259	4167	4322	7345	7256	6782	6091
FEV.	14507	5003	4511	4085	3919	7691	10376	7156	6475
MARS	16698	4574	3998	4152	4445	8380	10205	7493	6061
AVRIL	10111	4572	4727	4168	4864	7245	8919	6372	6436
MAI	17785	5861	5267	4905	5192	13390	12693	9299	8792
JUIN	21165	8801	5980	6028	10048	13483	13251	11250	10853
JUIL.	24718	13054	9641	10227	10635	17769	17493	14791	14385
AOUT	24018	11186	8110	8480	8874	16749	16386	13400	13063
SEPT	19598	6042	5573	5038	5931	12507	13316	9715	9811
OCT.	15433	5336	4904	4957	5204	10497	10815	8163	8869
NOV.	11856	4528	4185	4122	4391	7896	7569	6363	5924
DEC.	11297	6605	5777	5324	5713	8298	9618	7518	6347
JOUR MOYEN	16792	6864	5494	5471	6128	10937	11491	9025	8592

ROUTE COMPT. VOIE

0015 550

POURCENTAGES DES JOURS MOYENS MENSUELS PAR RAPPORT AU J.M.A. AJUSTE DE 1977

MOIS	DIMANCHE	LUNDI	MARDI	MERCREDI	JEUDI	VENDREDI	SAMEDI	JOUR MOY. AJUSTE 1977	JOUR MOY. AJUSTE 1976(*)
JANV.	158.7	75.5	36.1	46.2	47.9	81.4	80.4	75.1	70.9
FEV.	160.7	55.4	50.0	45.3	43.4	85.2	115.0	79.3	75.4
MARS	185.0	50.7	44.3	46.0	49.3	92.9	113.1	83.0	70.5
AVRIL	112.0	50.7	52.4	46.2	53.9	80.3	98.8	70.6	74.9
MAI	197.1	64.9	58.4	54.3	57.5	148.4	140.6	103.0	102.3
JUIN	234.5	97.5	66.3	66.8	111.3	149.4	146.8	124.7	126.3
JUIL.	273.9	144.6	106.8	113.3	117.8	196.9	193.8	163.9	167.4
AOUT	266.1	123.9	89.9	94.0	98.3	185.6	181.6	148.5	152.0
SEPT	217.2	66.9	61.8	55.8	65.7	138.6	147.5	107.6	114.2
OCT.	171.0	59.1	54.3	54.9	57.7	116.3	119.8	90.4	103.2
NOV.	131.4	50.2	46.4	45.7	48.7	87.5	83.9	70.5	68.9
DEC.	125.2	73.2	64.0	59.0	63.3	91.9	106.6	83.3	73.9
JOUR MOYEN	186.1	76.1	60.9	60.6	67.9	121.2	127.3	100.0	100.0

(*) POURCENTAGE DU JOUR MOYEN MENSUEL AJUSTE DE 1976 PAR RAPPORT AU J.M.A. AJUSTE DE 1976

ROUTE COMPT. VOIE REGION TRONCON SECTION 12 MOIS DE RELEVÉ
 0015 600 64 03 090

MUNICIPALITE: PREVOST
 POSTE DE PEAGE.

ANNEE JO. MOY. JO. MOY. JO. MOY. POURC. JOUR HEURES MAXIMALES
 ANNUEL HIVER ETE AUGM. MAXIMUM 1-ERE 10-E 30-E 100-E

73
 *POURC.

74
 *POURC.

75
 *POURC.

76 17345 15553 21656 ----- 42403 -----
 *POURC. 89.7 124.9 244.5

77 18220 17048 21950 +5.0 42009 -----
 *POURC. 93.6 120.5 230.6

DISTRIBUTION MENSUELLE DE 1977

MOIS	HEURE MAXIMUM	JOUR MAXIMUM	JOUR MOYEN	TOTAL DU MOIS	POURC. ANNEE
JANV.		30738	17693	548496	8.2
FEV.		36897	17112	479154	7.2
MARS		33767	15214	471654	7.1
AVRIL		26234	13840	415209	6.2
MAI		32934	17941	556169	8.4
JUIN		38771	20162	604888	9.1
JUIL.		41142	25860	801690	12.1
AOUT		42009	22893	709703	10.7
SEPT		35264	18726	561791	8.4
OCT.		37719	17169	532257	8.0
NOV.		27487	13534	406047	6.1
DEC.		35482	18183	563690	8.5

JOUR MOYEN ANNUEL: 18220

TOTAL: 6650768

VARIATIONS MENSUELLES

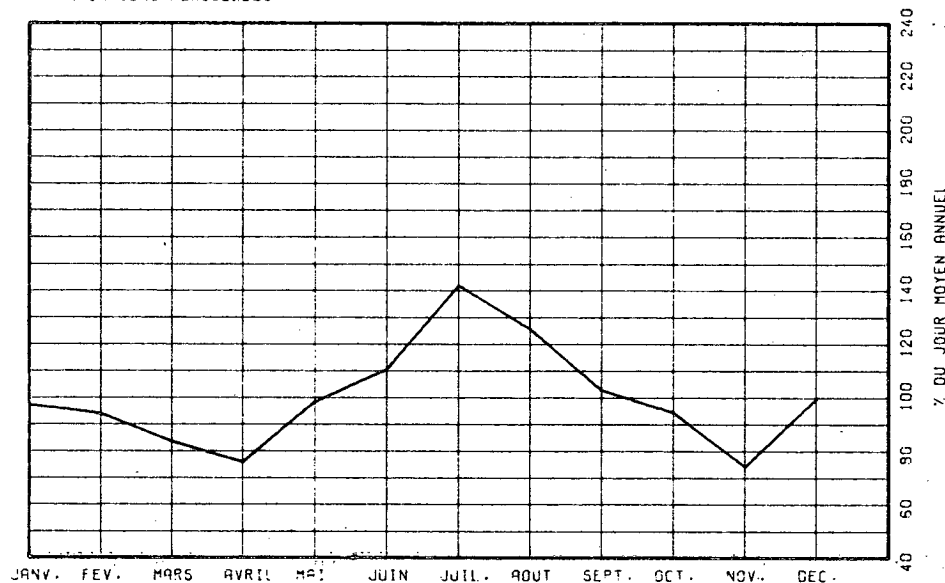

% DU JOUR MOYEN ANNUEL

ROUTE COMPT. VOIE REGION TRONCON SECTION 12 MOIS DE RELEVÉ

0015 600 64 03 090

MUNICIPALITE: PREVOST

POSTE DE PEAGE.

JOURS MOYENS MENSUELS DE 1977

MOIS	DIMANCHE MOYEN	LUNDI MOYEN	MARDI MOYEN	MERCREDI MOYEN	JEUDI MOYEN	VENDREDI MOYEN	SAMEDI MOYEN	JOUR MOY. AJUSTE 1977	JOUR MOY. AJUSTE 1976
JANV.	35013	11584	9284	12200	11144	17510	22989	17103	14616
FEV.	33097	9790	9785	11251	10364	18626	26874	17112	15660
MARS	30037	10119	9134	10264	10789	17905	22116	15766	14939
AVRIL	20726	9687	8991	9218	10593	14910	17386	13073	12517
MAI	31570	12005	11182	11177	11202	21080	22247	17209	15184
JUIN	34045	16140	12505	12762	18447	23828	23136	20123	19811
JUIL.	38664	21876	17622	18524	19280	29041	28865	24838	23736
AOUT	39626	19413	15880	16107	17337	28093	28117	23510	23729
SEPT	32640	12265	11452	10972	12658	22229	24415	18090	17898
OCT.	28987	11145	10644	10913	11410	19388	20864	16193	15936
NOV.	24354	10303	9550	9686	10121	16264	16422	13814	12882
DEC.	27094	16894	14186	13216	14076	19350	22198	18144	16478
JOUR MOYEN	31321	13435	11684	12190	13118	20685	22969	17914	16948

ROUTE COMPT. VOIE

0015 600

POURCENTAGES DES JOURS MOYENS MENSUELS PAR RAPPORT AU J.M.A. AJUSTE DE 1977

MOIS	DIMANCHE	LUNDI	MARDI	MERCREDI	JEUDI	VENDREDI	SAMEDI	JOUR MOY. AJUSTE 1977	JOUR MOY. AJUSTE 1976(*)
JANV.	195.5	64.7	51.8	68.1	62.2	97.7	128.3	95.5	86.2
FEV.	184.8	54.6	54.6	62.8	57.9	104.0	150.0	95.5	92.4
MARS	167.7	56.5	51.0	57.3	60.2	99.9	123.5	88.0	88.1
AVRIL	115.7	54.1	50.2	51.5	59.1	83.2	97.1	73.0	73.9
MAI	176.2	67.0	62.4	62.4	62.5	117.7	124.2	96.1	89.6
JUIN	190.0	90.1	69.8	71.2	103.0	133.0	129.2	112.3	116.9
JUIL.	215.8	122.1	98.4	103.4	107.6	162.1	161.1	138.7	140.1
AOUT	221.2	108.4	88.6	89.9	96.8	156.8	157.0	131.2	140.0
SEPT	182.2	68.5	63.9	61.2	70.7	124.1	136.3	101.0	105.6
OCT.	161.8	62.2	59.4	60.9	63.7	108.2	116.5	90.4	94.0
NOV.	135.9	57.5	53.3	54.1	56.5	90.8	91.7	77.1	76.0
DEC.	151.2	94.3	79.2	73.8	78.6	108.0	123.9	101.3	97.2
JOUR MOYEN	174.8	75.0	65.2	68.0	73.2	115.5	128.2	100.0	100.0

(*) POURCENTAGE DU JOUR MOYEN MENSUEL AJUSTE DE 1976 PAR RAPPORT AU J.M.A. AJUSTE DE 1976

ROUTE COMPT. VOIE REGION TRONCON SECTION 12 MOIS DE RELEVÉ
 0015 650 64 03 040

MUNICIPALITE: SAINT-JEROME
 POSTE DE PEAGE.

ANNEE JO. MOY. JO. MOY. JO. MOY. POURC. JOUR HEURES MAXIMALES
 ANNUEL HIVER ETE AUGM. MAXIMUM 1-ERE 10-E 30-E 100-E

73
 *POURC.

74
 *POURC.

75
 *POURC.

76 27928 24388 34110 ----- 59341 -----
 *POURC. 87.3 122.1 212.5 -----

77 29117 26370 34539 +4.3 58764 -----
 *POURC. 90.6 118.6 201.8 -----

DISTRIBUTION MENSUELLE DE 1977

MOIS	HEURE MAXIMUM	JOUR MAXIMUM	JOUR MOYEN	TOTAL DU MOIS	POURC. ANNEE
JANV.		51891	26626	825412	7.8
FEV.		48814	26630	745667	7.0
MARS		46949	24492	759253	7.1
AVRIL		40701	23818	714554	6.7
MAI		49259	29841	925896	8.7
JUIN		53622	32688	980640	9.2
JUIL.		57073	38467	1192480	11.2
AOUT		58764	36281	1124719	10.6
SEPT		49574	30534	916024	8.6
OCT.		52464	28188	873850	8.2
NOV.		41316	23662	709888	6.7
DEC.		43934	27758	860517	8.1

JOUR MOYEN ANNUEL: 29117

TOTAL: 10628100

VARIATIONS MENSUELLES

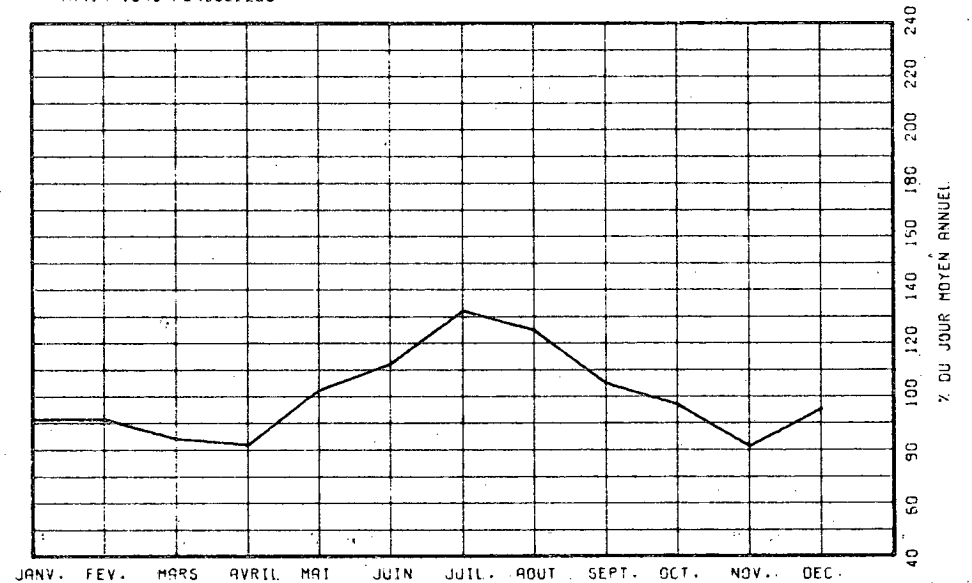

ROUTE COMPT. VOIE REGION TRONCON SECTION 12 MOIS DE RELEVÉ

0015 650 64 03 040

MUNICIPALITE: SAINT-JEROME
POSTE DE PEAGE.

JOURS MOYENS MENSUELS DE 1977

MOIS	DIMANCHE MOYEN	LUNDI MOYEN	MARDI MOYEN	MERCREDI MOYEN	JEUDI MOYEN	VENDREDI MOYEN	SAMEDI MOYEN	JOUR MOY. AJUSTE 1977	JOUR MOY. AJUSTE 1976
JANV.	46133	18785	16363	21129	20166	28086	31568	26032	23425
FEV.	43995	19619	18775	20207	18861	28937	36020	26630	24296
MARS	40590	18634	16985	19011	20767	28369	31264	25088	23843
AVRIL	31022	18893	18568	18901	20509	25986	27175	23007	22399
MAI	46828	22293	21803	21208	22198	34238	33839	28915	25766
JUIN	48954	27746	23750	24128	30891	37459	35602	32647	32670
JUIL.	53183	33665	29411	30615	31014	42854	40627	37338	35934
AOUT	55988	31794	27819	28151	29217	42410	43858	37033	36822
SEPT	47454	22466	21880	21165	23612	35358	36078	29716	29219
OCT.	41572	21120	20895	21242	21985	31959	31120	27127	26826
NOV.	35727	19973	19463	19642	20332	27658	24897	23956	22811
DEC.	37700	26385	22176	21403	26619	29038	30312	27661	25366
JOUR MOYEN	44095	23447	21490	22233	23847	32696	33530	28762	27448

41

ROUTE COMPT. VOIE

0015 650

POURCENTAGES DES JOURS MOYENS MENSUELS PAR RAPPORT AU J.M.A. AJUSTE DE 1977

MOIS	DIMANCHE	LUNDI	MARDI	MERCREDI	JEUDI	VENDREDI	SAMEDI	JOUR MOY. AJUSTE 1977	JOUR MOY. AJUSTE 1976(*)
JANV.	160.4	65.3	56.9	73.5	70.1	97.6	109.8	90.5	85.3
FEV.	153.0	68.2	65.3	70.3	65.6	100.6	125.2	92.6	88.5
MARS	141.1	64.8	59.1	66.1	72.2	98.6	108.7	87.2	86.9
AVRIL	107.9	65.7	64.6	65.7	71.3	90.3	94.5	80.0	81.6
MAI	162.8	77.5	75.8	73.7	77.2	119.0	117.7	100.5	93.9
JUIN	170.2	96.5	82.6	83.9	107.4	130.2	123.8	113.5	119.0
JUIL.	184.9	117.0	102.3	106.4	107.8	149.0	141.3	129.8	130.9
AOUT	194.7	110.5	96.7	97.9	101.6	147.5	152.5	128.8	134.2
SEPT	165.0	78.1	76.1	73.6	82.1	122.9	125.4	103.3	106.5
OCT.	144.5	73.4	72.6	73.9	76.4	111.1	108.2	94.3	97.7
NOV.	124.2	69.4	67.7	68.3	70.7	96.2	86.6	83.3	83.1
DEC.	131.1	91.7	77.1	74.4	92.5	101.0	105.4	96.2	92.4
JOUR MOYEN	153.3	81.5	74.7	77.3	82.9	113.7	116.6	100.0	100.0

(*) POURCENTAGE DU JOUR MOYEN MENSUEL AJUSTE DE 1976 PAR RAPPORT AU J.M.A. AJUSTE DE 1976

ROUTE COMPT. VOIE REGION TRONCON SECTION 12 MOIS DE RELEVÉ
 0015 700 64 03 010

MUNICIPALITE: SAINTE-THERESE
 POSTE DE PEAGE.

ANNEE JO. MOY. JO. MOY. JO. MOY. POURC. JOUR HEURES MAXIMALES
 ANNUEL HIVER ETE AUGM. MAXIMUM 1-ERE 10-E 30-E 100-E

73
 *POURC.

74
 *POURC.

75
 *POURC.

76 41834 36181 49437 ----- 69212 -----
 *POURC. 86.5 118.2 185.4

77 46714 51221 47980 +11.7 410930 -----
 *POURC. 109.6 102.7 879.7

DISTRIBUTION MENSUELLE DE 1977

MOIS	HEURE MAXIMUM	JOUR MAXIMUM	JOUR MOYEN	TOTAL DU MOIS	POURC. ANNEE
JANV.		54346	36155	1120831	6.6
FEV.		54232	37932	1062113	6.2
MARS		410930	90350	2800871	16.4
AVRIL		52111	39100	1173005	6.9
MAI		60063	45482	1409945	8.3
JUIN		60155	46411	1392356	8.2
JUIL.		64199	49707	1540918	9.0
AOUT		64481	50478	1564833	9.2
SEPT		60283	45187	1355639	8.0
OCT.		58249	41127	1274947	7.5
NOV.		49720	38052	1141570	6.7
DEC.		47777	39161	1214020	7.1

JOUR MOYEN ANNUEL: 46714

TOTAL: 17051050

VARIATIONS MENSUELLES

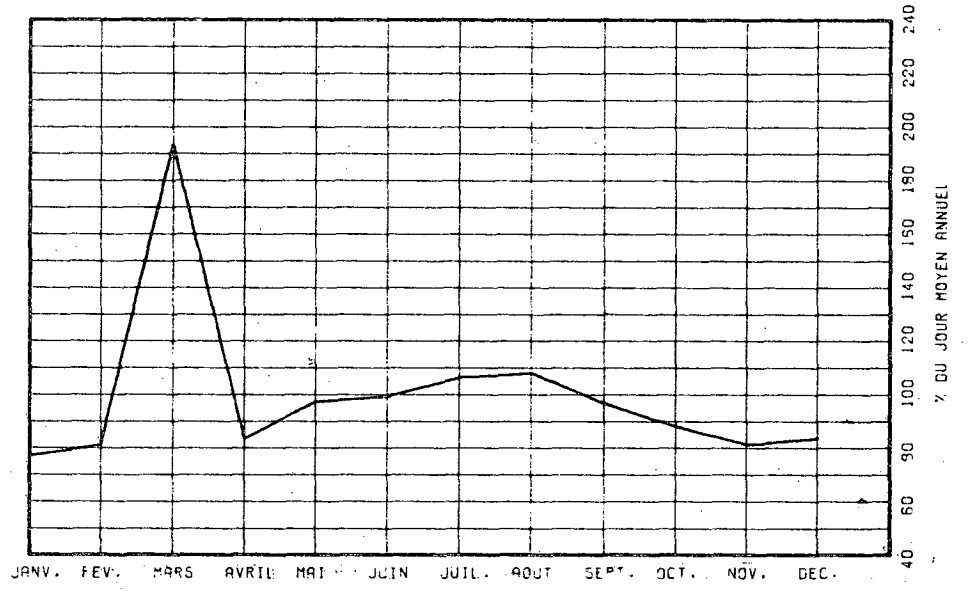

ROUTE COMPT. VOIE REGION TRONCON SECTION 12 MOIS DE RELEVÉ

0015 700 64 03 010

MUNICIPALITE: SAINTE-THERESE
POSTE DE PEAGE.

JOURS MOYENS MENSUELS DE 1977

MOIS	DIMANCHE MOYEN	LUNDI MOYEN	MARDI MOYEN	MERCREDI MOYEN	JEUDI MOYEN	VENDREDI MOYEN	SAMEDI MOYEN	JOUR MOY. AJUSTE 1977	JOUR MOY. AJUSTE 1976
JANV.	49609	28028	27569	33233	33052	39250	40044	35826	33991
FEV.	49449	33690	31146	33341	32723	40645	44532	37932	36012
MARS	50176	34653	88389	91176	100906	135615	129183	90014	37444
AVRIL	42202	35596	34548	35666	38006	44338	40552	38701	38643
MAI	56192	40150	38372	41017	40200	51586	47275	44970	41127
JUIN	54101	42900	40996	41432	48009	52256	45572	46466	48714
JUIL.	57327	45580	43994	46128	46655	56408	48377	49209	52211
AOUT	62065	47830	43916	45547	47136	58387	52002	50983	51978
SEPT	54448	39242	38250	38180	41993	52253	47178	44506	43727
OCT.	47881	36184	35925	36841	38278	47243	41953	40615	40603
NOV.	43115	35526	35164	36026	37245	44522	35993	38227	36708
DEC.	44685	39273	33941	33581	38499	42737	40382	39014	36887
JOUR MOYEN	50937	38221	41017	42680	45225	55436	51086	46371	41503

ROUTE COMPT. VOIE

0015 700

POURCENTAGES DES JOURS MOYENS MENSUELS PAR RAPPORT AU J.M.A. AJUSTE DE 1977

MOIS	DIMANCHE	LUNDI	MARDI	MERCREDI	JEUDI	VENDREDI	SAMEDI	JOUR MOY. AJUSTE 1977	JOUR MOY. AJUSTE 1976(*)
JANV.	107.0	60.4	59.5	71.7	71.3	84.6	86.4	77.3	81.9
FEV.	106.6	72.7	67.2	71.9	70.6	87.7	96.0	81.8	86.8
MARS	108.2	74.7	190.6	196.6	217.6	292.5	278.6	194.1	90.2
AVRIL	91.0	76.8	74.5	76.9	82.0	95.6	87.5	83.5	93.1
MAI	121.2	86.6	82.7	88.5	86.7	111.2	101.9	97.0	99.1
JUIN	116.7	92.5	88.4	89.3	103.5	112.7	98.3	100.2	117.4
JUIL.	123.6	98.3	94.9	99.5	100.6	121.6	104.3	106.1	125.8
AOUT	133.8	103.1	94.7	98.2	101.6	125.9	112.1	109.9	125.2
SEPT	117.4	84.6	82.5	82.3	90.6	112.7	101.7	96.0	105.4
OCT.	103.3	78.0	77.5	79.4	82.5	101.9	90.5	87.6	97.8
NOV.	93.0	76.6	75.8	77.7	80.3	96.0	77.6	82.4	88.4
DEC.	96.4	84.7	73.2	72.4	83.0	92.2	87.1	84.1	88.9
JOUR MOYEN	109.8	82.4	88.5	92.0	97.5	119.5	110.2	100.0	100.0

(*) POURCENTAGE DU JOUR MOYEN MENSUEL AJUSTE DE 1976 PAR RAPPORT AU J.M.A. AJUSTE DE 1976

ROUTE COMPT. VOIE REGION TRONCON SECTION 12 MOIS DE RELEVÉ
 0015 750 63 02 130

MUNICIPALITE: LAVAL
 POSTE DE PEAGE.

ANNEE JO. MOY. JO. MOY. JO. MOY. POURC. JOUR HEURES MAXIMALES
 ANNUEL HIVER ETE AUGM. MAXIMUM 1-ERE 10-E 30-E 100-E

73
 *POURC.

74
 *POURC.

75
 *POURC.

76 68178 61297 73697 ----- 118825 -----
 *POURC. 89.9 108.1 174.3 -----

77 68022 61831 72961 -0.2 104639 -----
 *POURC. 90.9 107.3 153.8 -----

DISTRIBUTION MENSUELLE DE 1977

MOIS	HEURE MAXIMUM	JOUR MAXIMUM	JOUR MOYEN	TOTAL DU MOIS	POURC. ANNEE
JANV.		73716	59374	1840594	7.4
FEV.		84288	62528	1750784	7.1
MARS		74783	64088	1986743	8.0
AVRIL		80868	67297	2018926	8.1
MAI		104639	74082	2296568	9.2
JUIN		87624	72878	2186360	8.8
JUIL.		85201	71757	2224468	9.0
AOUT		87204	75422	2338088	9.4
SEPT		88046	71747	2152438	8.7
OCT.		93718	68643	2127951	8.6
NOV.		79678	66731	2001946	8.1
DEC.		74387	61403	1903495	7.7

JOUR MOYEN ANNUEL: 68022

TOTAL: 24828361

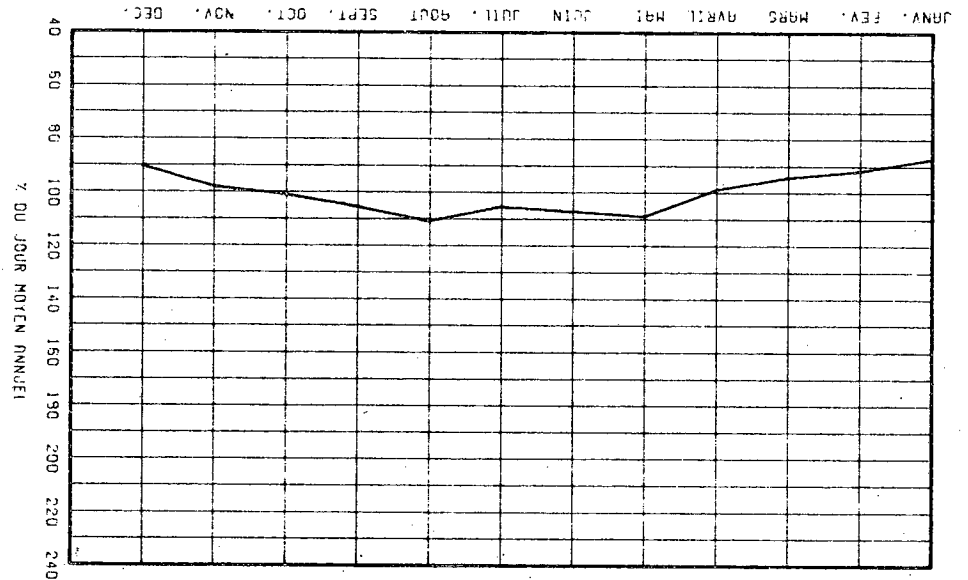

ROUTE COMPT. VOIE REGION TRONCON SECTION 12 MOIS DE RELEVÉ

0015 750 63 02 130

MUNICIPALITE: LAVAL

POSTE DE PEAGE.

JOURS MOYENS MENSUELS DE 1977

MOIS	DIMANCHE MOYEN	LUNDI MOYEN	MARDI MOYEN	MERCREDI MOYEN	JEUDI MOYEN	VENDREDI MOYEN	SAMEDI MOYEN	JOUR MOY. AJUSTE 1977	JOUR MOY. AJUSTE 1976
JANV.	60462	53062	52851	62586	62861	67969	57578	59624	59109
FEV.	59979	68598	58319	63367	63743	62497	61191	62527	61027
MARS	62707	61328	60760	62748	66730	70929	63921	64160	64484
AVRIL	59382	67456	67187	68405	73613	78574	61828	68063	68802
MAI	70390	71672	72480	76388	76314	88472	65109	74403	69073
JUIN	65913	75346	72347	73147	80042	82705	62989	73212	74649
JUIL.	68446	74239	70070	73781	74701	80526	64103	72266	75270
AOUT	71171	77523	74551	74899	77600	84223	67807	75396	75271
SEPT	64749	70767	70178	71286	75716	82604	64730	71432	69967
OCT.	58657	68445	75288	70151	73010	80571	61228	69621	68621
NOV.	56989	66940	67834	68007	71710	78427	56617	66646	72448
DEC.	56460	64062	58250	57452	68191	65136	58389	61134	60378
JOUR MOYEN	62942	68286	66676	68518	72019	76886	62124	68207	68258

45

ROUTE COMPT. VOIE

0015 750

POURCENTAGES DES JOURS MOYENS MENSUELS PAR RAPPORT AU J.M.A. AJUSTE DE 1977

MOIS	DIMANCHE	LUNDI	MARDI	MERCREDI	JEUDI	VENDREDI	SAMEDI	JOUR MOY. AJUSTE 1977	JOUR MOY. AJUSTE 1976(*)
JANV.	88.6	77.8	77.5	91.8	92.2	99.7	84.4	87.4	86.6
FEV.	87.9	100.6	85.5	92.9	93.5	91.6	89.7	91.7	89.4
MARS	91.9	89.9	89.1	92.0	97.8	104.0	93.7	94.1	94.5
AVRIL	87.1	98.9	98.5	100.3	107.9	115.2	90.6	99.8	100.8
MAI	103.2	105.1	106.3	112.0	111.9	129.7	95.5	109.1	101.2
JUIN	96.6	110.5	106.1	107.2	117.4	121.3	92.3	107.3	109.4
JUIL.	100.4	108.8	102.7	108.2	109.5	118.1	94.0	106.0	110.3
AOUT	104.3	113.7	109.3	109.8	113.8	123.5	99.4	110.5	110.3
SEPT	94.9	103.8	102.9	104.5	111.0	121.1	94.9	104.7	102.5
OCT.	86.0	100.3	110.4	102.9	107.0	118.1	89.8	102.1	100.5
NOV.	83.6	98.1	99.5	99.7	105.1	115.0	83.0	97.7	106.1
DEC.	82.8	93.9	85.4	84.2	100.0	95.5	85.6	89.6	88.5
JOUR MOYEN	92.3	100.1	97.8	100.5	105.6	112.7	91.1	100.0	100.0

(*) POURCENTAGE DU JOUR MOYEN MENSUEL AJUSTE DE 1976 PAR RAPPORT AU J.M.A. AJUSTE DE 1976

ROUTE COMPT. VOIE REGION TRONCON SECTION 12 MOIS DE RELEVÉ
0015 801 EST 1 63 02 070

MUNICIPALITE: MONTREAL

(BOUL. DECARIE) A LA HAUTEUR DE LA RUE PLAMONDON.

ANNEE	JO. MOY. ANNUEL	JO. MOY. HIVER	JO. MOY. ETE	POURC. AUGM.	JOUR MAXIMUM	HEURES MAXIMALES 1-ERE 10-E	HEURES MAXIMALES 30-E 100-E		
73									
POURC.									
74									
POURC.									
75	61130	56725	63336	-----	75866	5615	5206	5086	4844
POURC.		92.8	103.6		124.1	9.2	8.5	8.3	7.9
76	59329	53824	62523	-2.9	74724	9606	4997	4885	4656
POURC.		90.7	105.4		125.9	16.2	8.4	8.2	7.8
77	54976	53005	54607	-7.3	72762	5212	5069	4814	4530
POURC.		96.4	99.3		132.4	9.5	9.2	8.8	8.2

DISTRIBUTION MENSUELLE DE 1977

MOIS	HEURE MAXIMUM	JOUR MAXIMUM	JOUR MOYEN	TOTAL DU MOIS	POURC. ANNEE
JANV.	4312	61553	48239	1495412	7.5
FEV.	4448	65039	54149	1516199	7.6
MARS	4613	67384	59737	1851862	9.2
AVRIL	5082	72052	60792	1823761	9.1
MAI	5212	72762	62593	1940402	9.7
JUIN	4989	67505	58269	1748099	8.7
JUIL.	4498	64068	52982	1642444	8.2
AOUT	4203	62065	54596	1692499	8.4
SEPT	4419	61285	52636	1579104	7.9
OCT.	4169	59112	50135	1554193	7.7
NOV.	4702	65104	55749	1672473	8.3
DEC.	4607	63347	50006	1550213	7.7
JOUR MOYEN ANNUEL:	54976			TOTAL: 20066661	

ROUTE COMPT. VOIE
0015 801 EST 01

REPARTITION HOFAIRE JOURNALIERE DE 1977

HEURES A.M.	DIMANCHE MOYENNE POURC. (*)	SAMEDI MOYENNE POURC.	JOURS OUV. MOYENNE POURC.
12- 1	1648	4.17	1533 3.26 1010 1.71
1- 2	1539	3.47	1138 2.42 531 0.90
2- 3	1196	2.70	872 1.85 330 0.56
3- 4	802	1.81	655 1.39 243 0.41
4- 5	392	0.89	376 0.80 229 0.39
5- 6	276	0.62	359 0.76 577 0.98
6- 7	403	0.91	810 1.72 2765 4.68
7- 8	674	1.52	1273 2.71 4117 6.96
8- 9	885	2.00	1911 3.85 3883 6.57
9-10	1249	2.92	2198 4.67 3092 5.23
10-11	1697	3.83	2565 5.45 3041 5.14
11-12 P.M.	2060	4.65	2695 5.73 3119 5.28
12- 1	2610	5.99	2840 6.04 2990 5.06
1- 2	3269	7.38	2960 6.29 3327 5.63
2- 3	2543	6.64	2910 6.18 3699 6.26
3- 4	2669	6.48	2910 6.18 3876 6.56
4- 5	2538	6.63	2906 6.18 3715 6.28
5- 6	2747	6.20	3076 6.54 3518 5.95
6- 7	2444	5.52	2558 5.44 3438 5.82
7- 8	2432	5.49	2762 5.87 3108 5.26
8- 9	2430	5.49	2199 4.67 2410 4.08
9-10	2340	5.28	1717 3.65 2207 3.73
10-11	2237	5.05	1688 3.59 2045 3.46
11-12	2012	4.54	2247 4.77 1848 3.13

JOUR MOYEN 44292 47058 59125
(*) POURCENTAGES DES HEURES MOYENNES SUR LES JOURNEES MOYENNES

ROUTE COMPT. VOIE REGION TRONCON SECTION 12 MOIS DE RELEVÉ
 0015 801 EST 1 63 02 070

MUNICIPALITE: MONTREAL

(BOUL. DECARIE) A LA HAUTEUR DE LA RUE PLAMONDON.

JOURS MOYENS MENSUELS DE 1977

MOIS	DIMANCHE MOYEN	LUNDI MOYEN	MARDI MOYEN	MERCREDI MOYEN	JEUDI MOYEN	VENDREDI MOYEN	SAMEDI MOYEN	JOUR MOY. AJUSTE 1977	JOUR MOY. AJUSTE 1976
JANV.	40962	43420	45402	55797	57211	57903	41647	48906	51324
FEV.	42170	58866	56876	59694	58482	56834	46125	54149	52242
MARS	48065	62084	61090	61566	65192	65459	52543	59428	58360
AVRIL	49217	63998	64021	66289	68069	69790	52754	62019	64060
MAI	50598	65814	66267	68085	68244	71292	52931	63318	62598
JUIN	45868	62480	61049	61681	65629	65807	47665	58597	65061
JUIL.	43696	56234	56486	57435	58910	59574	45141	53925	62259
AOUT	44491	56961	56552	57503	58494	59920	46447	54338	62243
SEPT	41367	55258	54385	55573	56510	59499	46651	52749	61690
OCT.	38736	52928	53199	55349	56237	57806	43938	51170	62237
NOV.	42753	57926	58661	59069	61324	63393	45557	55526	59994
DEC.	42168	52285	47767	48238	56620	56056	44998	49733	53312
JOUR MOYEN	44174	57354	56812	58856	60910	61944	47199	55321	59615

ROUTE COMPT. VOIE
 0015 801 EST 1

POURCENTAGES DES JOURS MOYENS MENSUELS PAR RAPPORT AU J.M.A. AJUSTE DE 1977

MOIS	DIMANCHE	LUNDI	MARDI	MERCREDI	JEUDI	VENDREDI	SAMEDI	JOUR MOY. AJUSTE 1977	JOUR MOY. AJUSTE 1976(*)
JANV.	74.0	78.5	82.1	100.9	103.4	104.7	75.3	88.4	86.1
FEV.	76.2	106.4	102.8	107.9	105.7	102.7	83.4	97.9	87.6
MARS	86.9	112.2	110.4	111.3	117.8	118.3	95.0	107.4	97.9
AVRIL	89.0	115.7	115.7	119.8	123.0	126.2	95.4	112.1	107.5
MAI	91.5	119.0	119.8	123.1	123.4	128.9	95.7	114.5	105.0
JUIN	82.9	112.9	110.4	111.5	118.6	119.0	86.2	105.9	109.1
JUIL.	79.0	101.7	102.1	103.8	106.5	107.7	81.6	97.5	104.4
AOUT	80.4	103.0	102.2	103.9	105.7	108.3	84.0	98.2	104.4
SEPT	74.8	99.9	98.3	100.5	102.1	107.6	84.3	95.4	103.5
OCT.	70.0	95.7	96.2	100.1	101.7	104.5	79.4	92.5	104.4
NOV.	77.3	104.7	106.0	106.8	110.9	114.6	82.4	100.4	100.6
DEC.	76.2	94.5	86.3	87.2	102.3	101.3	81.3	89.9	89.4
JOUR MOYEN	79.9	103.7	102.7	106.4	110.1	112.0	85.3	100.0	100.0

(*) POURCENTAGE DU JOUR MOYEN MENSUEL AJUSTE DE 1976 PAR RAPPORT AU J.M.A. AJUSTE DE 1976

VARIATIONS JOURNALIERES

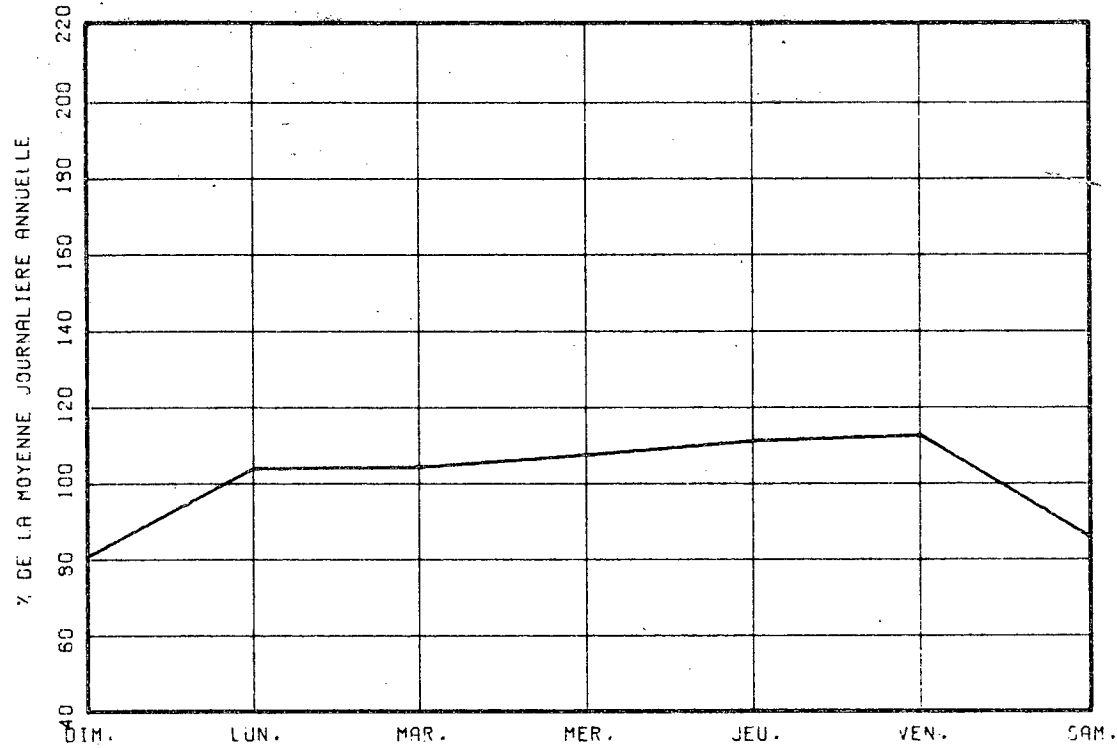

VARIATIONS MENSUELLES

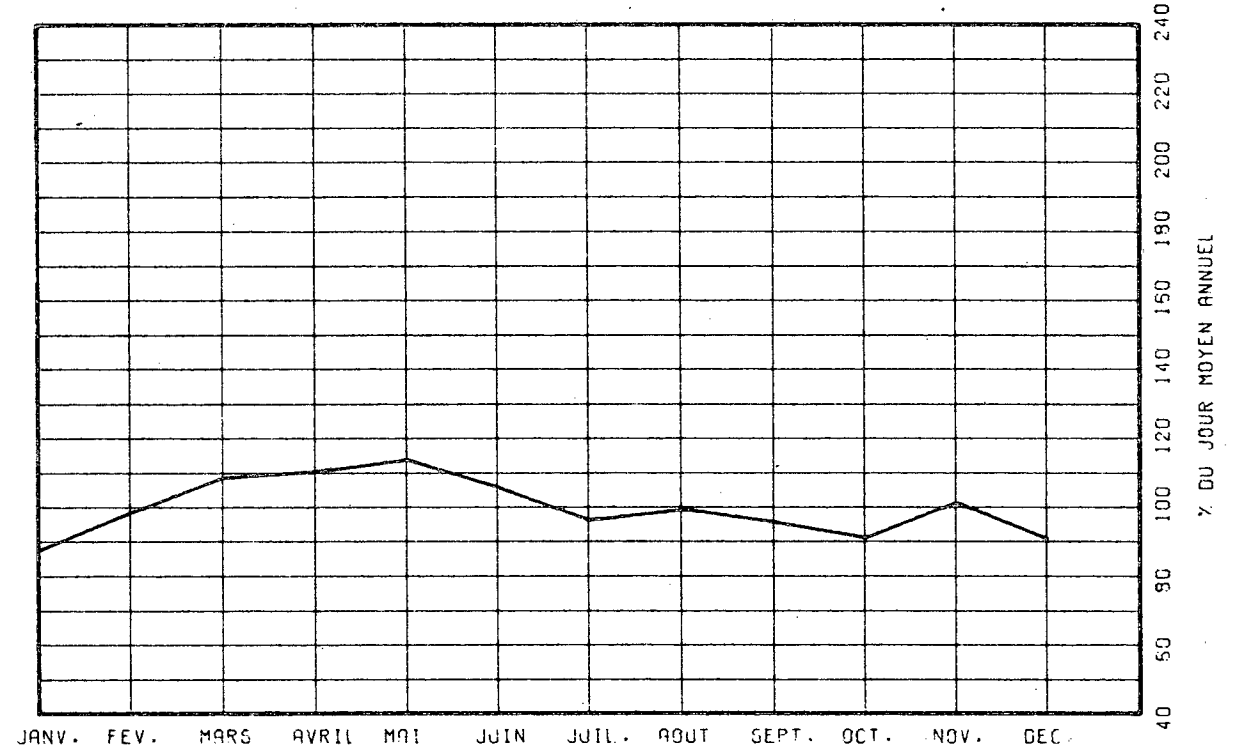

VARIATIONS HORAIRES

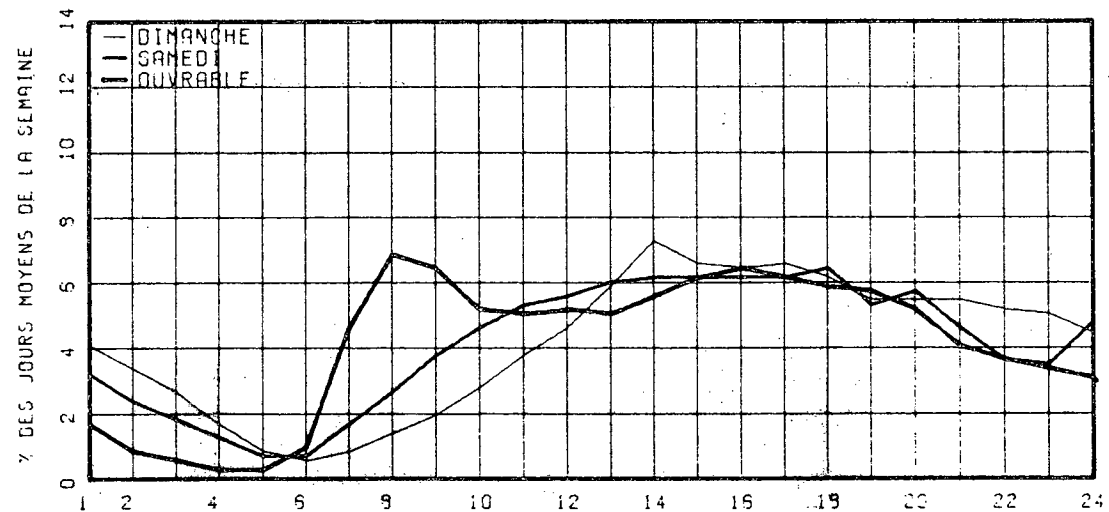

RELATION ENTRE LES HEURES DE POINTES ET LE J.M.A.

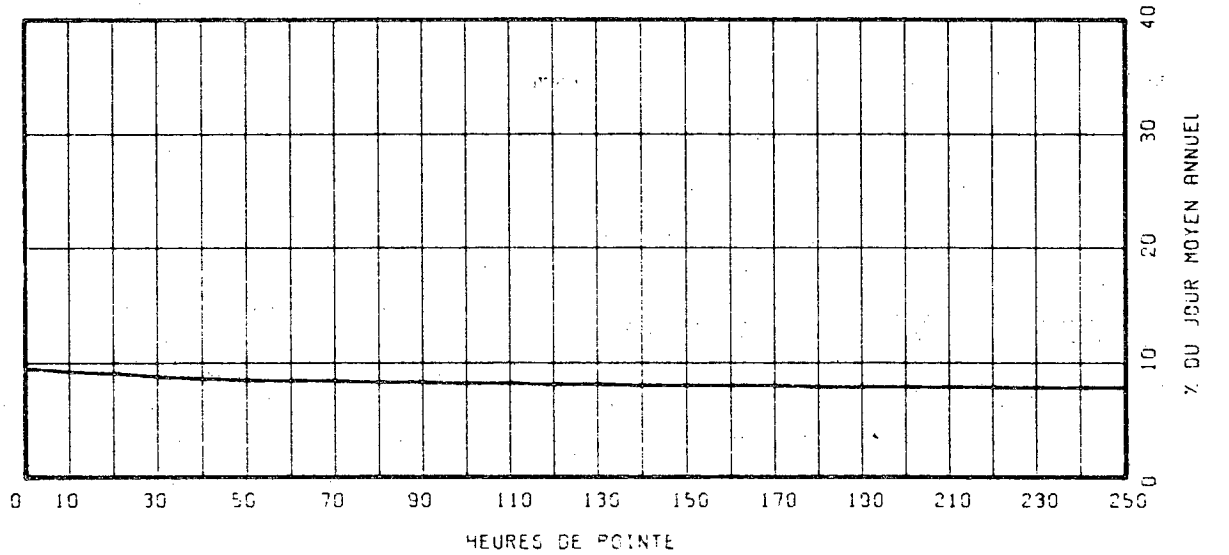

ROUTE COMPT. VOIE REGION TRONCON SECTION 12 MOIS DE RELEVÉ
 0015 801 OUEST 1 63 02 070

MUNICIPALITE: MONTREAL

(BOUL. DECARIE) A LA HAUTEUR DE LA RUE PLAMONDON.

ANNEE	JO. MOY. ANNUEL	JO. MOY. HIVER	JO. MOY. ETE	POURC. AUGM.	JOUR MAXIMUM	HEURES MAXIMALES			
						1-ERE	10-E	30-E	100-E
73									
*POURC.									
74									
*POURC.									
75	64131	58870	67204	-----	81646	5696	5522	5462	5317
*POURC.		91.8	104.8		127.3	8.9	8.6	8.5	8.3
76	62338	56551	65634	-2.8	78646	5771	5649	5504	5309
*POURC.		90.7	105.3		126.2	9.3	9.1	8.8	8.5
77	55800	53838	55827	-10.5	75223	5521	5365	5235	5009
*POURC.		96.5	100.0		134.8	9.9	9.6	9.4	9.0

DISTRIBUTION MENSUELLE DE 1977

MOIS	HEURE MAXIMUM	JOUR MAXIMUM	JOUR MOYEN	TOTAL DU MOIS	POURC. ANNEE
JANV.	4874	64708	48766	1511771	7.4
FEV.	5084	67454	55212	1545944	7.6
MARS	5386	70075	60702	1881766	9.2
AVRIL	5521	74550	61778	1853349	9.1
MAI	5483	75223	63230	1960149	9.6
JUIN	5041	69661	59029	1770871	8.7
JUIL.	4776	65955	53869	1669956	8.2
AOUT	4758	63832	56344	1746688	8.6
SEPT.	5113	62737	54118	1623545	8.0
OCT.	4978	61039	49555	1536212	7.5
NOV.	5465	68731	56401	1692041	8.3
DEC.	4953	67497	50805	1574983	7.7
JOUR MOYEN ANNUEL: 55800		TOTAL: 20367275			

ROUTE COMPT. VOIE
 0015 801 OUEST 01

REPARTITION HORAIRE JOURNALIERE DE 1977

HEURES A.M.	DIMANCHE MOYENNE	POURC. (*)	SAMEDI MOYENNE	POURC.	JOURS OUV. MOYENNE	POURC.
12- 1	1511	3.46	1314	2.83	928	1.53
1- 2	1228	2.81	833	1.79	416	0.69
2- 3	518	2.10	604	1.30	257	0.43
3- 4	583	1.33	455	0.98	179	0.30
4- 5	320	0.73	310	0.67	182	0.30
5- 6	246	0.56	344	0.74	522	0.86
6- 7	443	1.01	777	1.67	2109	3.48
7- 8	733	1.68	1410	3.03	4084	6.74
8- 9	924	2.11	2055	4.42	4518	7.46
9-10	1317	3.01	2315	4.93	3824	6.31
10-11	1766	4.05	2482	5.34	3501	5.78
11-12 P.M.	1988	4.55	2590	5.57	3416	5.64
12- 1	2301	5.27	2744	5.90	3127	5.16
1- 2	2799	6.38	2848	6.13	3320	5.48
2- 3	2992	6.85	2854	6.14	3550	5.86
3- 4	2955	6.76	2883	6.20	4185	6.91
4- 5	3072	7.03	2843	6.12	4425	7.31
5- 6	3223	7.38	2786	5.99	3950	6.52
6- 7	2690	6.16	2575	5.54	3232	5.34
7- 8	2694	6.16	2958	6.36	2918	4.82
8- 9	2604	5.96	2627	5.65	2260	3.73
9-10	2392	5.47	1925	4.14	1938	3.20
10-11	2197	5.03	1953	4.21	1963	3.24
11-12	1812	4.15	1994	4.29	1748	2.89

JOUR MOYEN 43700 46484 60563
 (*) POURCENTAGES DES HEURES MOYENNES SUR LES JOURNEES MOYENNES

ROUTE COMPT. VOIE REGION TRONCON SECTION 12 MOIS DE RELEVÉ
 0015 801 OUEST 1 63 / 02 070

MUNICIPALITE: MONTREAL

(BOUL. DECARIE) A LA HAUTEUR DE LA RUE PLAMONDON.

JOURS MOYENS MENSUELS DE 1977

MOIS	DIMANCHE MOYEN	LUNDI MOYEN	MARDI MOYEN	MERCREDI MOYEN	JEUDI MOYEN	VENDREDI MOYEN	SAMEDI MOYEN	JOUR MOY. AJUSTE 1977	JOUR MOY. AJUSTE 1976
JANV.	41211	44456	46088	58047	58702	56109	41528	49448	54367
FEV.	42072	60079	58722	60643	59954	59101	45913	55212	55119
MARS	47684	63176	62464	63013	66522	67177	52402	60348	61288
AVRIL	48918	64790	65392	67970	70305	72271	52342	63141	67382
MAI	50394	66507	67291	69595	69760	72740	51726	64001	66927
JUIN	45190	62903	62014	63909	67489	66754	46997	59322	68074
JUIL.	43224	58074	57676	58985	60497	61415	44804	54953	65556
AOUT	44019	59000	59482	59917	61308	62569	45775	56010	65503
SEPT	41159	56092	58252	58690	59489	60848	45002	54218	64686
OCT.	36875	52431	52839	55457	56295	58839	42300	50719	64696
NOV.	41033	58539	59242	60560	62585	65338	45761	56151	63305
DEC.	41210	52821	48520	49394	58416	58108	44913	50483	55399
JOUR MOYEN	43582	58239	58165	60515	62610	63439	46621	56167	62691

ROUTE COMPT. VOIE
 0015 801 OUEST 1

POURCENTAGES DES JOURS MOYENS MENSUELS PAR RAPPORT AU J.M.A. AJUSTE DE 1977

MOIS	DIMANCHE	LUNDI	MARDI	MERCREDI	JEUDI	VENDREDI	SAMEDI	JOUR MOY. AJUSTE 1977	JOUR MOY. AJUSTE 1976(*)
JANV.	73.4	79.1	82.1	103.3	104.5	99.9	73.9	88.0	86.7
FEV.	74.9	107.0	104.5	108.0	106.7	105.2	81.7	98.3	87.9
MARS	84.9	112.5	111.2	112.2	118.4	119.6	93.3	107.4	97.8
AVRIL	87.1	115.4	116.4	121.0	125.2	128.7	93.2	112.4	107.5
MAI	89.7	118.4	119.8	123.9	124.2	129.5	92.1	113.9	106.8
JUIN	80.5	112.0	110.4	113.8	120.2	118.8	83.7	105.6	108.6
JUIL.	77.0	103.4	102.7	105.0	107.7	109.3	79.8	97.8	104.6
AOUT	78.4	105.0	105.9	106.7	109.2	111.4	81.5	99.7	104.5
SEPT	73.3	99.9	103.7	104.5	105.9	108.3	80.1	96.5	103.2
OCT.	65.7	93.3	94.1	98.7	100.2	104.8	75.3	90.3	103.2
NOV.	73.1	104.2	105.5	107.8	111.4	116.3	81.5	100.0	101.0
DEC.	73.4	94.0	86.4	87.9	104.0	103.5	80.0	89.9	88.4
JOUR MOYEN	77.6	103.7	103.6	107.7	111.5	112.9	83.0	100.0	100.0

(*) POURCENTAGE DU JOUR MOYEN MENSUEL AJUSTE DE 1976 PAR RAPPORT AU J.M.A. AJUSTE DE 1976

VARIATIONS JOURNALIERES

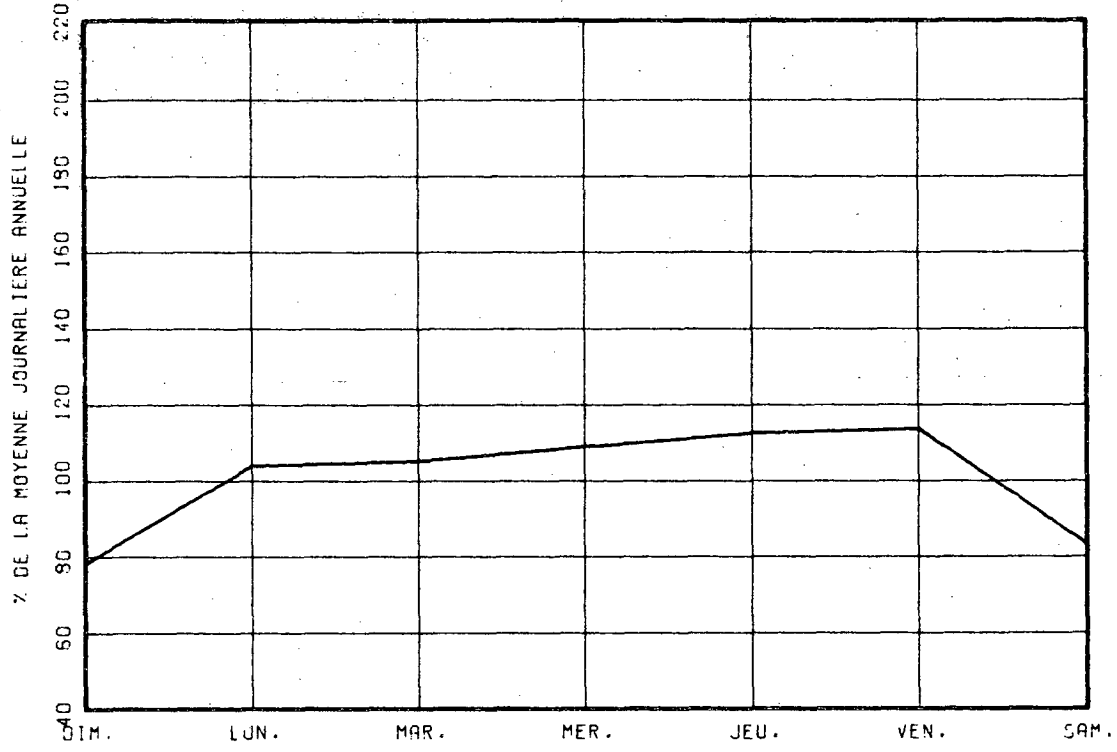

VARIATIONS MENSUELLES

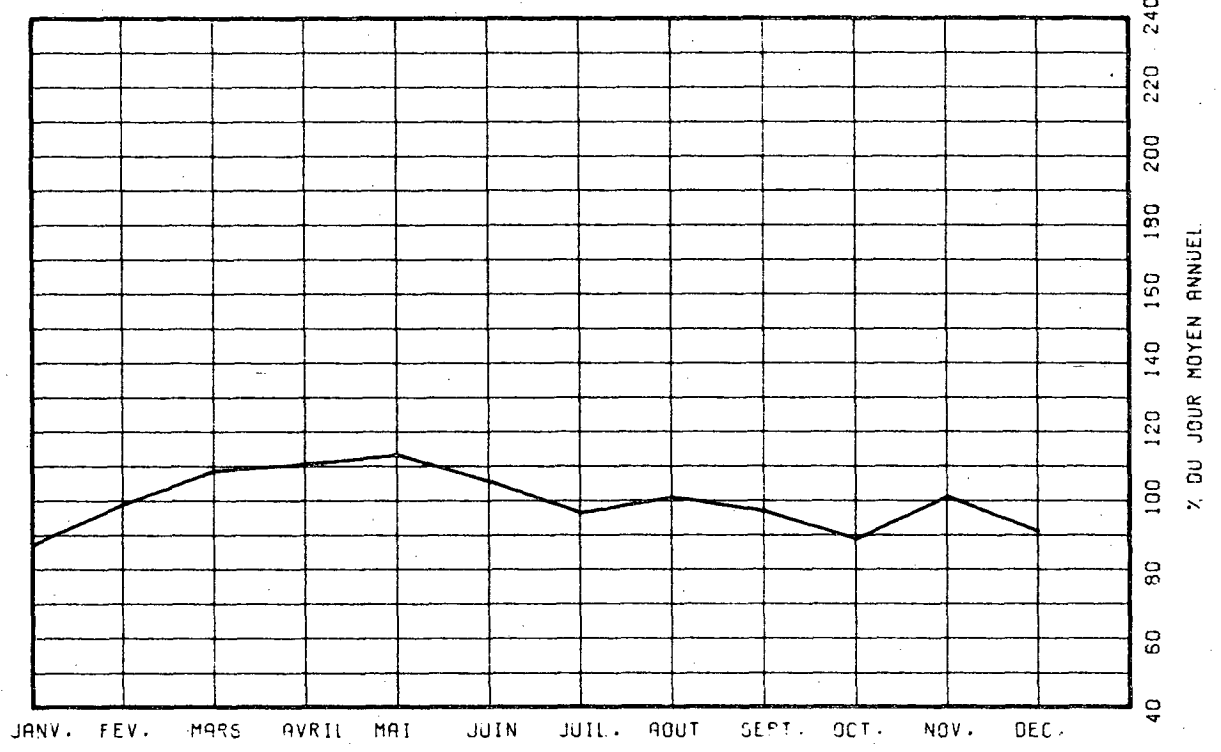

VARIATIONS HORAIRES

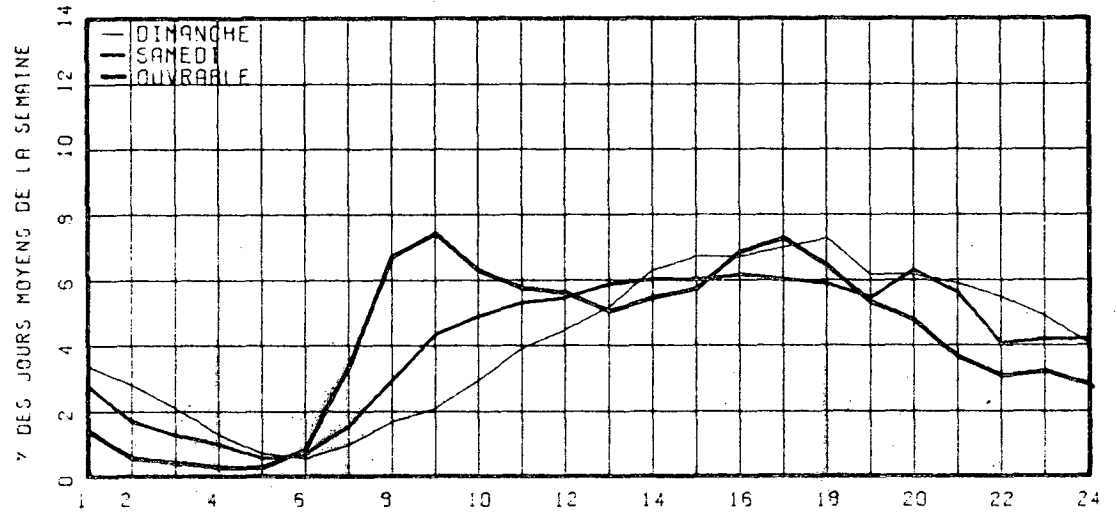

RELATION ENTRE LES HEURES DE POINTES ET LE J.M.A.

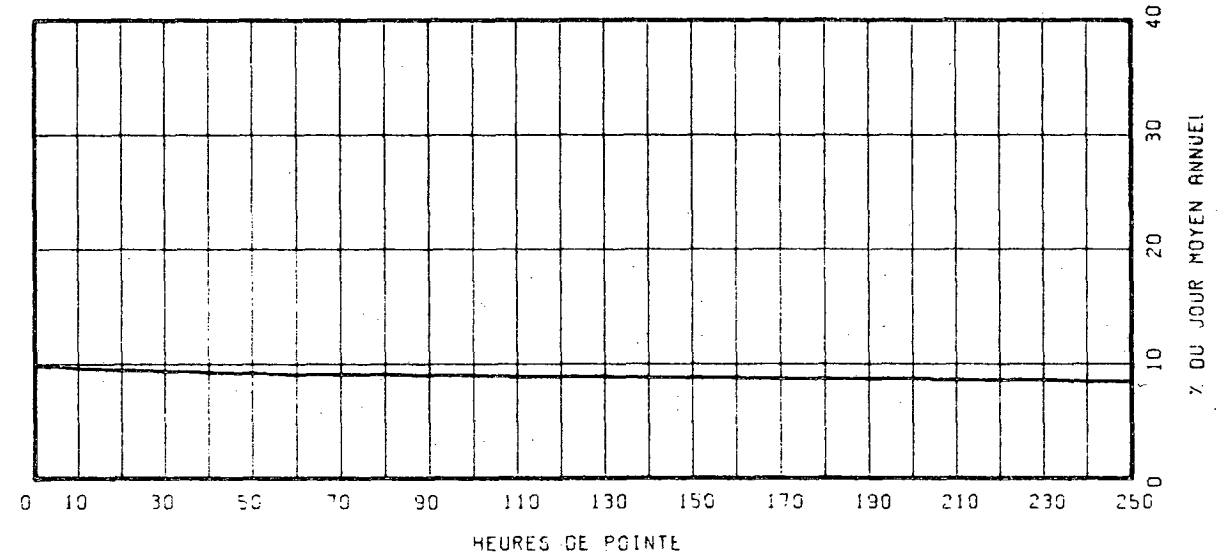

ROUTE COMPT. VOIE REGION TRONCON SECTION 12 MOIS DE RELEVÉ
 0015 801 TOT 63 02 070

MUNICIPALITE: MONTREAL

(BOUL. DECARIE) A LA HAUTEUR DE LA RUE PLANONDGN.

ANNEE	JO. MOY. ANNUEL	JO. MOY. HIVER	JO. MOY. ETE	POURC. AUGM.	JOUR MAXIMUM	HEURES MAXIMALES 1-ERE 10-E	HEURES MAXIMALES 30-E 100-E	POURC. AUGM.	JOUR MAXIMUM
73									
*POURC.									
74									
*POURC.									
75	125263	115596	130541	-----	155853	10540	10294	10153	9882
*POURC.		92.3	104.2		126.4	8.4	8.2	8.1	7.9
76	121667	110376	128157	-2.9	153370	12547	10232	10120	9823
*POURC.		90.7	105.3		126.1	10.3	8.4	8.3	8.1
77	110777	106843	110435	-9.0	147985	10265	10049	9822	9444
*POURC.		96.4	99.7		133.6	9.3	9.1	8.9	8.5

DISTRIBUTION MENSUELLE DE 1977

MOIS	HEURE MAXIMUM	JOUR MAXIMUM	JOUR MOYEN	TOTAL DU MOIS	POURC. ANNEE
JANV.	9110	126261	97005	3007183	7.4
FEV.	9264	132493	109362	3062143	7.6
MARS	9833	137459	120439	3733628	9.2
AVRIL	10098	146602	122570	3677110	9.1
MAI	10265	147985	125824	3900551	9.6
JUIN	9445	137129	117299	3518970	8.7
JUIL.	8927	128159	106851	3312400	8.2
AOUT	8568	125897	110941	3439187	8.5
SEPT	9087	124022	106754	3202649	7.9
OCT.	8606	120151	99690	3090405	7.6
NOV.	10058	133835	112150	3364514	8.3
DEC.	9560	130844	100812	3125196	7.7
JOUR MOYEN ANNUEL:110777				TOTAL: 40433936	

ROUTE COMPT. VOIE
 0015 801 TOTAL

REPARTITION HORAIRE JOURNALIERE DE 1977

HEURES A.M.	DIMANCHE MOYENNE	POURC. (*)	SAMEDI MOYENNE	POURC.	JOURS OUV. MOYENNE	POURC.
12- 1	3359	3.82	2847	3.04	1938	1.62
1- 2	2767	3.14	1971	2.11	947	0.79
2- 3	2114	2.40	1476	1.58	588	0.49
3- 4	1385	1.57	1110	1.19	422	0.35
4- 5	712	0.81	686	0.73	411	0.34
5- 6	522	0.59	703	0.75	1100	0.92
6- 7	846	0.96	1587	1.70	4874	4.07
7- 8	1407	1.60	2683	2.87	8202	6.85
8- 9	1839	2.06	3866	4.13	8401	7.02
9-10	2566	2.92	4513	4.82	6916	5.78
10-11	3465	3.94	5047	5.40	6542	5.47
11-12 P.M.	4049	4.60	5285	5.65	6536	5.46
12- 1	4911	5.53	5584	5.97	6118	5.11
1- 2	6058	6.88	5808	6.21	6647	5.55
2- 3	5935	6.74	5764	6.16	7249	6.06
3- 4	5824	6.62	5793	6.19	8062	6.74
4- 5	6010	6.83	5749	6.15	8140	6.80
5- 6	5970	6.78	5862	6.27	7469	6.24
6- 7	5134	5.83	5133	5.49	6671	5.57
7- 8	5126	5.83	5720	6.11	6027	5.04
8- 9	5034	5.72	4826	5.16	4670	3.90
9-10	4732	5.38	3642	3.89	4145	3.46
10-11	4434	5.04	3646	3.90	4008	3.35
11-12	3824	4.35	4241	4.53	3596	3.00

JOUR MOYEN 87992 93542 119688
 (*) POURCENTAGES DES HEURES MOYENNES SUR LES JOURNEES MOYENNES

ROUTE COMPT. VOIE REGION TRONCON SECTION 12 MOIS DE RELEVÉ
 0015 801 TOT 63 02 070

MUNICIPALITE: MONTREAL

(BOUL. DECARIE) A LA HAUTEUR DE LA RUE PLAMONDON.

JOURS MOYENS MENSUELS DE 1977

MOIS	DIMANCHE MOYEN	LUNDI MOYEN	MARDI MOYEN	MERCREDI MOYEN	JEUDI MOYEN	VENDREDI MOYEN	SAMEDI MOYEN	JOUR MOY. AJUSTE 1977	JOUR MOY. AJUSTE 1976
JANV.	82173	87877	91491	113844	115913	114012	83176	98355	105692
FEV.	84242	118945	115599	120337	118436	115935	92038	109361	107362
MARS	95749	125261	123554	124580	131715	132637	104946	119777	119649
AVRIL	98135	128788	129414	134259	138374	142062	105097	125161	131442
MAI	100993	132322	133559	137680	138005	144032	104658	127321	129526
JUIN	91059	125384	123063	125590	133119	132561	94662	117919	133136
JUIL.	86920	114308	114162	116420	119407	120989	89945	108878	127815
AOUT	88510	115961	116034	117420	119802	122490	92222	110348	127746
SEPT	82527	111351	112638	114264	115999	120348	91653	106968	126377
OCT.	75612	105359	106038	110806	112533	116646	86239	101890	126933
NOV.	83786	116465	117903	119629	123909	128731	91318	111677	123300
DEC.	83379	105107	96287	97633	115036	114164	89912	100216	108712
JOUR MOYEN	87757	115594	114978	119371	123520	125383	93822	111489	122307

ROUTE COMPT. VOIE
 0015 801 TOT

POURCENTAGES DES JOURS MOYENS MENSUELS PAR RAPPORT AU J.M.A. AJUSTE DE 1977

MOIS	DIMANCHE	LUNDI	MARDI	MERCREDI	JEUDI	VENDREDI	SAMEDI	JOUR MOY. AJUSTE 1977	JOUR MOY. AJUSTE 1976(*)
JANV.	73.7	78.8	82.1	102.1	104.0	102.3	74.6	88.2	86.4
FEV.	75.6	106.7	103.7	107.9	106.2	104.0	82.6	98.1	87.8
MARS	85.9	112.4	110.8	111.7	118.1	119.0	94.1	107.4	97.8
AVRIL	88.0	115.5	116.1	120.4	124.1	127.4	94.3	112.3	107.5
MAI	90.6	118.7	119.8	123.5	123.8	129.2	93.9	114.2	105.9
JUIN	81.7	112.5	110.4	112.6	119.4	118.9	84.9	105.8	108.9
JUIL.	78.0	102.5	102.4	104.4	107.1	108.5	80.7	97.7	104.5
AOUT	79.4	104.0	104.1	105.3	107.5	109.9	82.7	99.0	104.4
SEPT	74.0	99.9	101.0	102.5	104.0	107.9	82.2	95.9	103.3
OCT.	67.8	94.5	95.1	99.4	100.9	104.6	77.4	91.4	103.8
NOV.	75.2	104.5	105.8	107.3	111.1	115.5	81.9	100.2	100.8
DEC.	74.8	94.3	86.4	87.6	103.2	102.4	80.6	89.9	88.9
JOUR MOYEN	78.7	103.7	103.1	107.1	110.8	112.5	84.2	100.0	100.0

(*) POURCENTAGE DU JOUR MOYEN MENSUEL AJUSTE DE 1976 PAR RAPPORT AU J.M.A. AJUSTE DE 1976

VARIATIONS JOURNALIERES

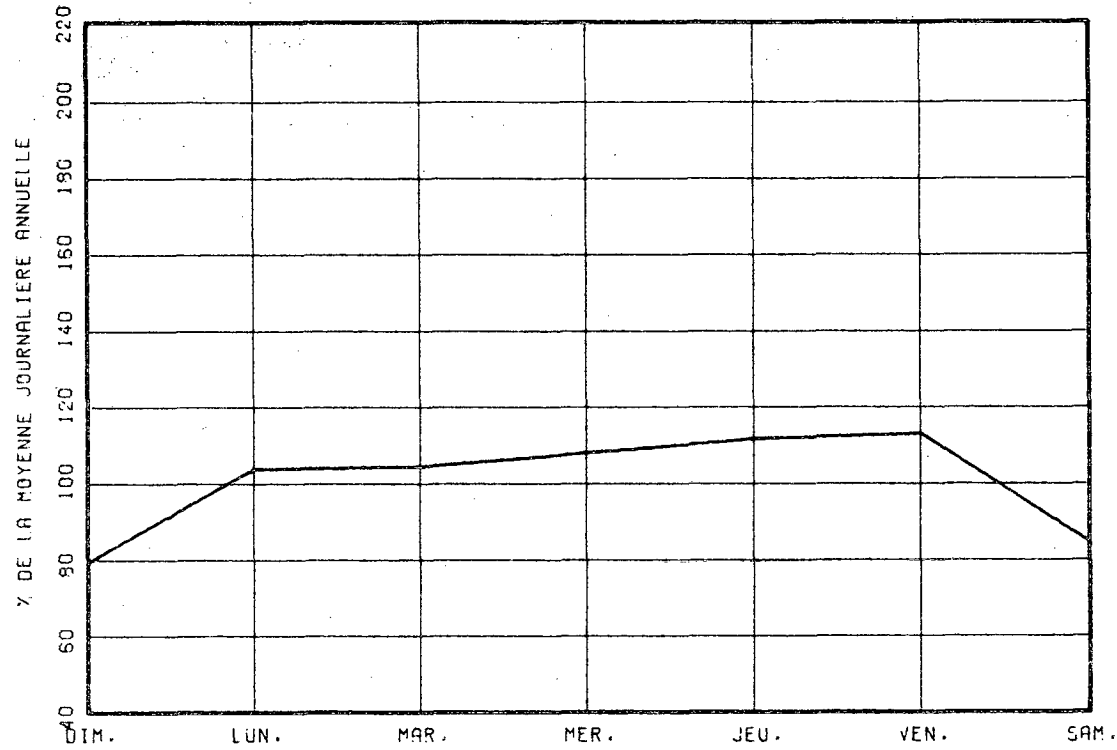

VARIATIONS MENSUELLES

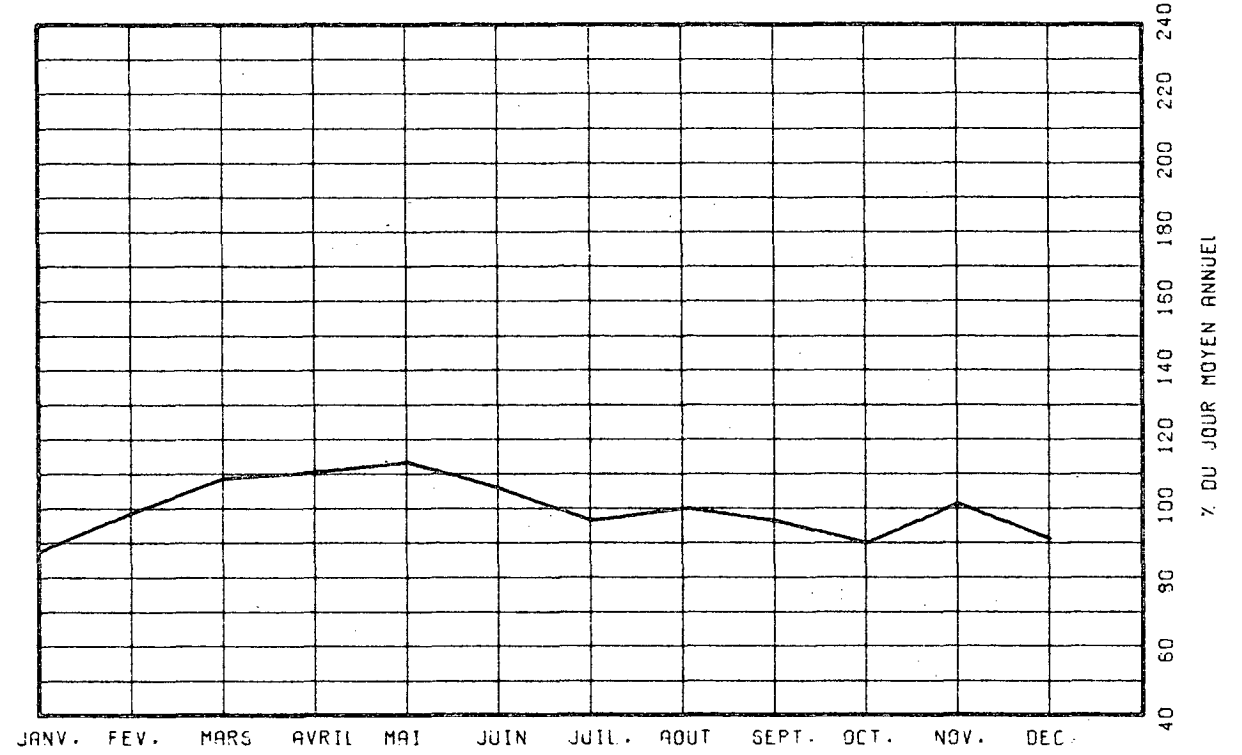

VARIATIONS HORAIRES

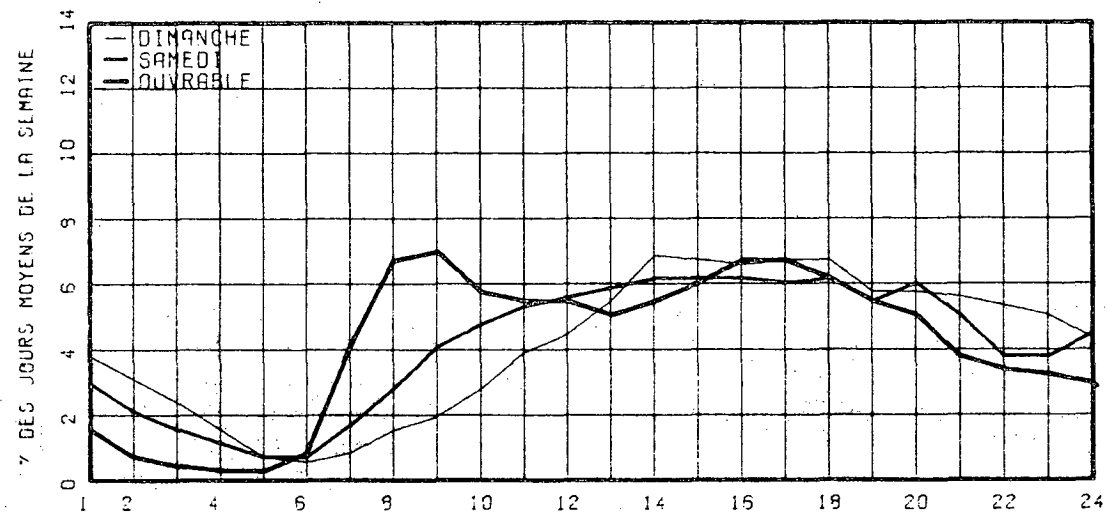

RELATION ENTRE LES HEURES DE POINTES ET LE J.M.A.

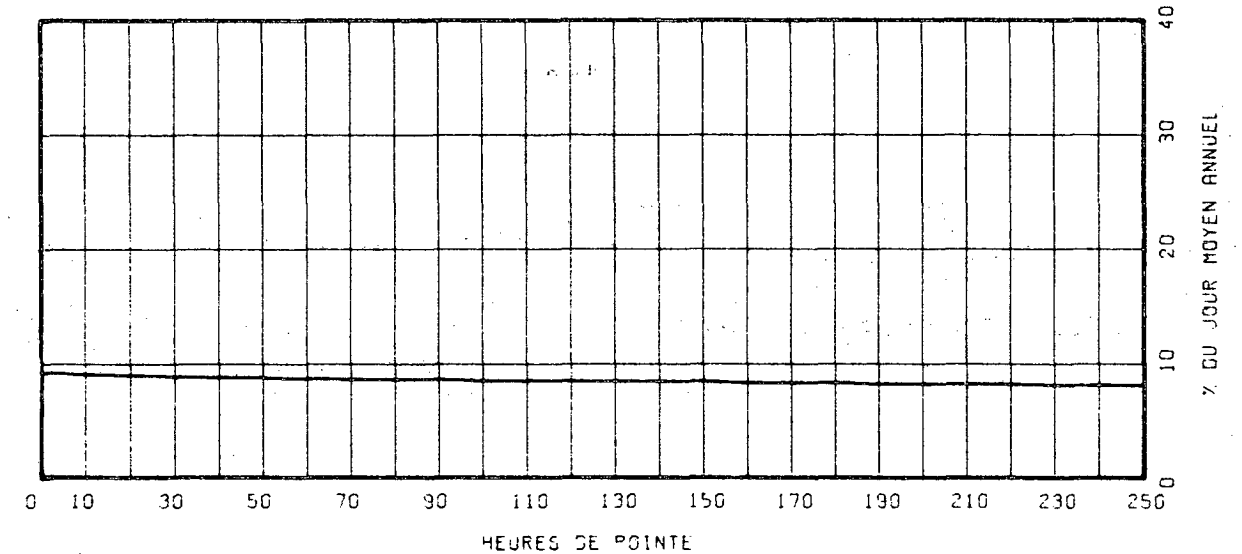

ROUTE COMPT. VOIE REGION TRONCON SECTION 12 MOIS DE RELEVÉ
 0015 900 62 01 060

MUNICIPALITE: SAINT-PHILIPPE
 A 2.6 MILLES AU SUD DE LA RTE 132.

ANNEE	JO. MOY. ANNUEL	JO. MOY. HIVER	JO. MOY. ETE	POURC. AUGM.	JOUR MAXIMUM	HEURES MAXIMALES 1-ERE 10-E	HEURES MAXIMALES 30-E 100-E		
73									
*POURC.									
74									
*POURC.									
75	11011	6538	16903	-----	30971	2991	2311	1961	1756
*POURC.		59.4	153.5		281.3	27.2	21.0	17.8	15.9
76	11909	7667	17433	+8.2	32443	4000	2334	2089	1827
*POURC.		64.4	146.4		272.4	33.6	19.6	17.5	15.3
77	12853	8230	18035	+7.9	33313	2896	2472	2250	1955
*POURC.		64.0	140.3		259.2	22.5	19.2	17.5	15.2

DISTRIBUTION MENSUELLE DE 1977

MOIS	HEURE MAXIMUM	JOUR MAXIMUM	JOUR MOYEN	TOTAL DU MOIS	POURC. ANNEE
JANV.	802	9401	7145	221513	4.7
FEV.	890	9651	8161	228518	4.9
MARS	1378	13679	8890	275614	5.9
AVRIL	1619	18819	11886	356585	7.6
MAI	2472	26132	14780	458208	9.8
JUIN	2643	27974	15846	475403	10.1
JUIL.	2896	33313	22285	690852	14.7
AOUT	2635	32730	19215	595682	12.7
SEPT	2453	29230	14615	438471	9.3
OCT.	1644	19565	12029	372913	7.9
NOV.	1238	12802	10250	307506	6.6
DEC.	923	10747	8720	270341	5.8
JOUR MOYEN ANNUEL: 12853				TOTAL: 4691606	

ROUTE COMPT. VOIE
 0015 900 00

REPARTITION HORAIRE JOURNALIERE DE 1977

HEURES A.M.	DIMANCHE MOYENNE POURC. (*)	SAMEDI MOYENNE POURC.	JOURS OUV. MOYENNE POURC.
12- 1	417 2.28	321 2.23	190 1.68
1- 2	314 1.72	213 1.48	105 0.94
2- 3	198 1.08	143 1.03	75 0.67
3- 4	134 0.73	128 0.89	66 0.59
4- 5	93 0.51	121 0.84	72 0.64
5- 6	90 0.49	155 1.09	153 1.36
6- 7	141 0.77	248 1.73	426 3.77
7- 8	248 1.36	394 2.74	670 5.94
8- 9	405 2.21	594 4.13	613 5.44
9-10	662 3.62	923 5.73	593 5.25
10-11	952 5.21	1000 6.96	610 5.41
11-12 P.M.	1100 6.01	988 6.88	609 5.40
12- 1	1155 6.32	914 6.36	571 5.06
1- 2	1343 7.34	957 6.66	614 5.45
2- 3	1312 7.17	920 6.40	661 5.86
3- 4	1262 6.90	897 6.24	735 6.52
4- 5	1372 7.50	914 6.36	867 7.69
5- 6	1348 7.37	899 6.26	809 7.17
6- 7	1280 7.00	810 5.64	713 6.32
7- 8	1280 7.00	821 5.71	604 5.35
8- 9	1169 6.39	711 4.95	434 4.29
9-10	923 5.05	512 3.56	407 3.61
10-11	671 3.67	432 3.01	343 3.05
11-12	420 2.30	446 3.10	287 2.55

JOUR MOYEN 19289 14366 11286
 (*) POURCENTAGES DES HEURES MOYENNES SUR LES JOURNEES MOYENNES

ROUTE COMPT. VOIE REGION TRONCON SECTION 12 MOIS DE RELEVÉ

0015 900 62 01 060

MUNICIPALITE: SAINT-PHILIPPE

A 2.6 MILLES AU SUD DE LA RTE 132.

JOURS MOYENS MENSUELS DE 1977

MOIS	DIMANCHE MOYEN	LUNDI MOYEN	MARDI MOYEN	MERCREDI MOYEN	JEUDI MOYEN	VENDREDI MOYEN	SAMEDI MOYEN	JOUR MOY. AJUSTE 1977	JOUR MOY. AJUSTE 1976
JANV.	7993	6193	5748	7515	7605	8105	6936	7156	7051
FEV.	9371	7823	6866	7586	7706	8752	9024	8161	7415
MARS	11493	8069	7895	7778	7702	9277	10843	9008	8092
AVRIL	17319	9442	9714	9681	9933	10935	12657	11383	9877
MAI	24498	11036	10592	10746	11009	14577	17193	14235	11245
JUIN	24786	13131	12072	11925	14569	15616	17832	15704	15441
JUIL.	31210	18491	17199	17420	17975	22858	25561	21530	20596
AOUT	29243	16717	15563	15431	15895	20357	23783	19569	19315
SEPT	22249	10794	11093	10914	11997	15117	17809	14281	13394
OCT.	14828	10105	10381	10498	10764	12891	13075	11791	11037
NOV.	10814	9477	9784	9867	10303	11387	10328	10280	9339
DEC.	8300	8861	8014	8077	9267	9621	8577	8673	8117
JOUR MOYEN	17675	10844	10410	10619	11227	13291	14468	12647	11743

ROUTE COMPT. VOIE

0015 900

POURCENTAGES DES JOURS MOYENS MENSUELS PAR RAPPORT AU J.M.A. AJUSTE DE 1977

MOIS	DIMANCHE	LUNDI	MARDI	MERCREDI	JEUDI	VENDREDI	SAMEDI	JOUR MOY. AJUSTE 1977	JOUR MOY. AJUSTE 1976(*)
JANV.	63.2	49.0	45.4	59.4	60.1	64.1	54.8	56.6	60.0
FEV.	74.1	61.9	54.3	60.0	60.9	69.2	71.4	64.5	63.1
MARS	90.9	63.8	62.4	61.5	60.9	73.4	85.7	71.2	68.9
AVRIL	136.9	74.7	76.8	76.5	78.5	86.5	100.1	90.0	84.1
MAI	193.7	87.3	83.8	85.0	87.0	115.3	135.9	112.6	95.8
JUIN	196.0	103.8	95.5	94.3	115.2	123.5	141.0	124.2	131.5
JUIL.	246.8	146.2	136.0	137.7	142.1	180.7	202.1	170.2	175.4
AOUT	231.2	132.2	123.1	122.0	125.7	161.0	188.1	154.7	164.5
SEPT	175.9	85.3	87.7	86.3	94.9	119.5	140.8	112.9	114.1
OCT.	117.2	79.9	82.1	83.0	85.1	101.9	103.4	93.2	94.0
NOV.	85.5	74.9	77.4	78.0	81.5	90.0	81.7	81.3	79.5
DEC.	65.6	70.1	63.4	63.9	73.3	76.1	67.8	68.6	69.1
JOUR MOYEN	139.8	85.7	82.3	84.0	88.8	105.1	114.4	100.0	100.0

(*) POURCENTAGE DU JOUR MOYEN MENSUEL AJUSTE DE 1976 PAR RAPPORT AU J.M.A. AJUSTE DE 1976

VARIATIONS JOURNALIERES

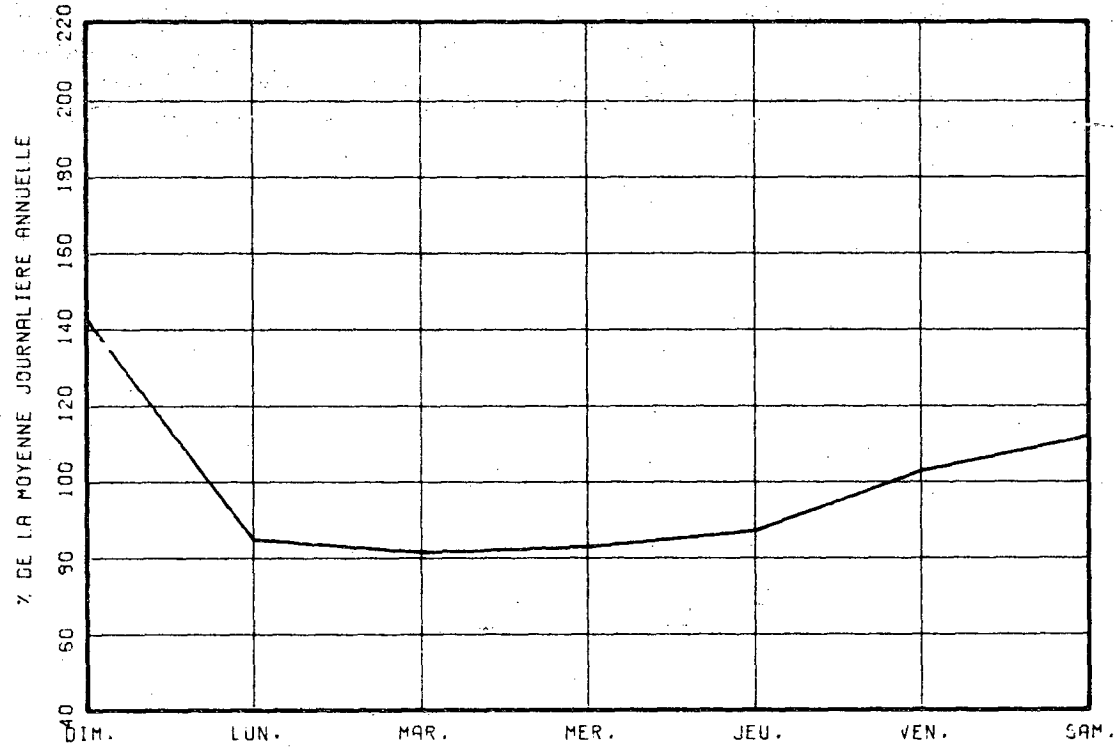

VARIATIONS MENSUELLES

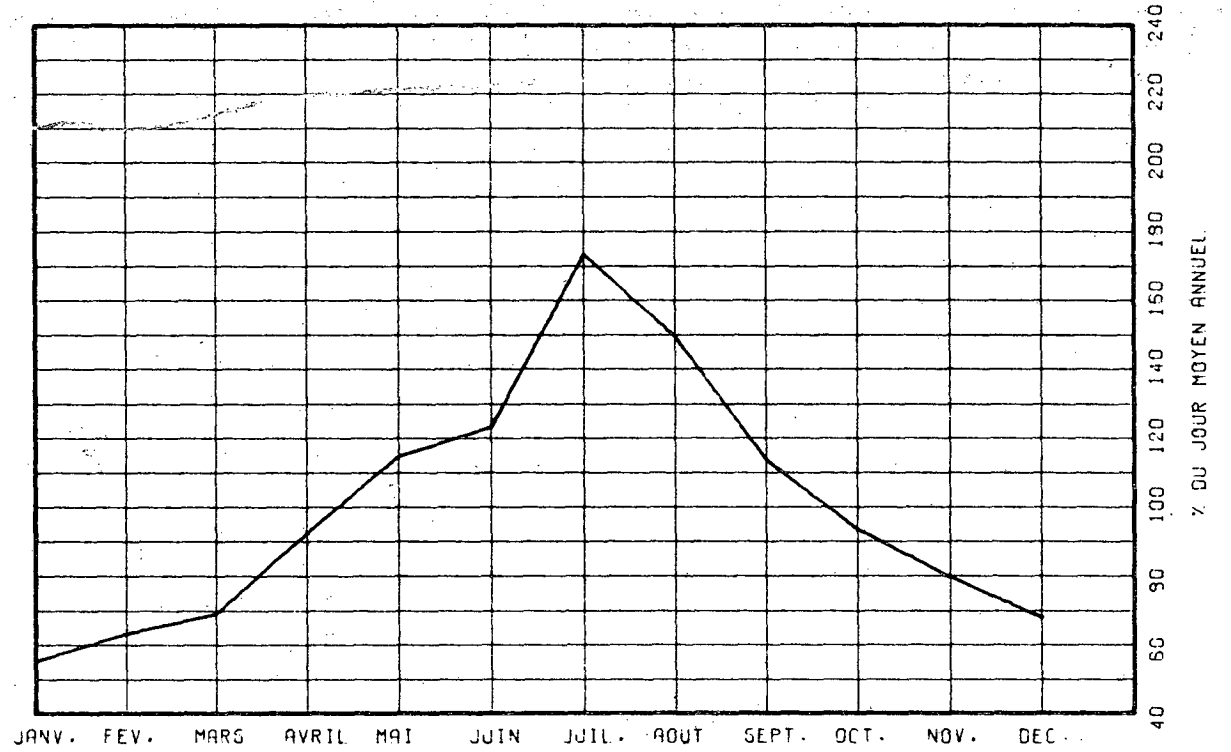

VARIATIONS HORAIRES

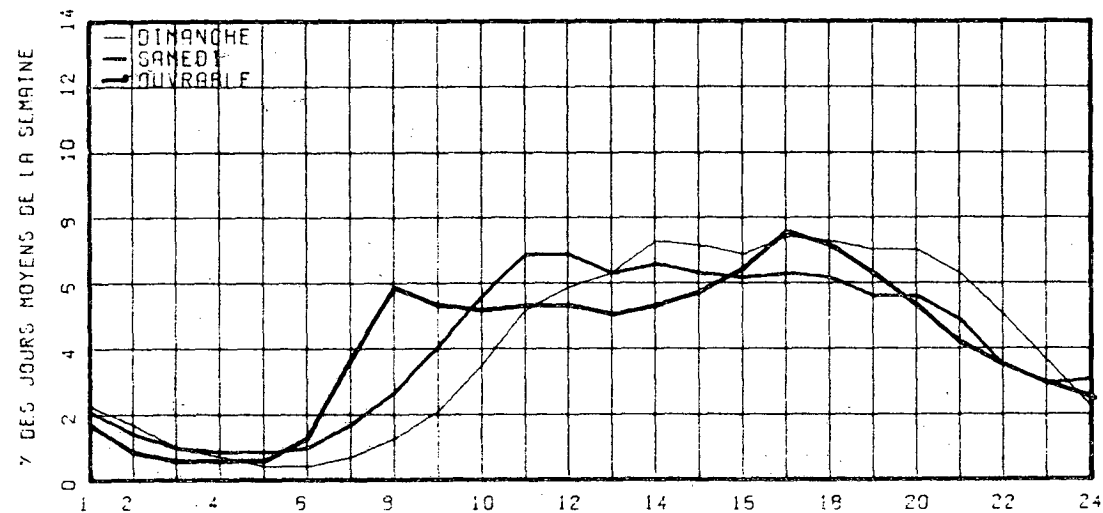

RELATION ENTRE LES HEURES DE POINTES ET LE J.M.A.

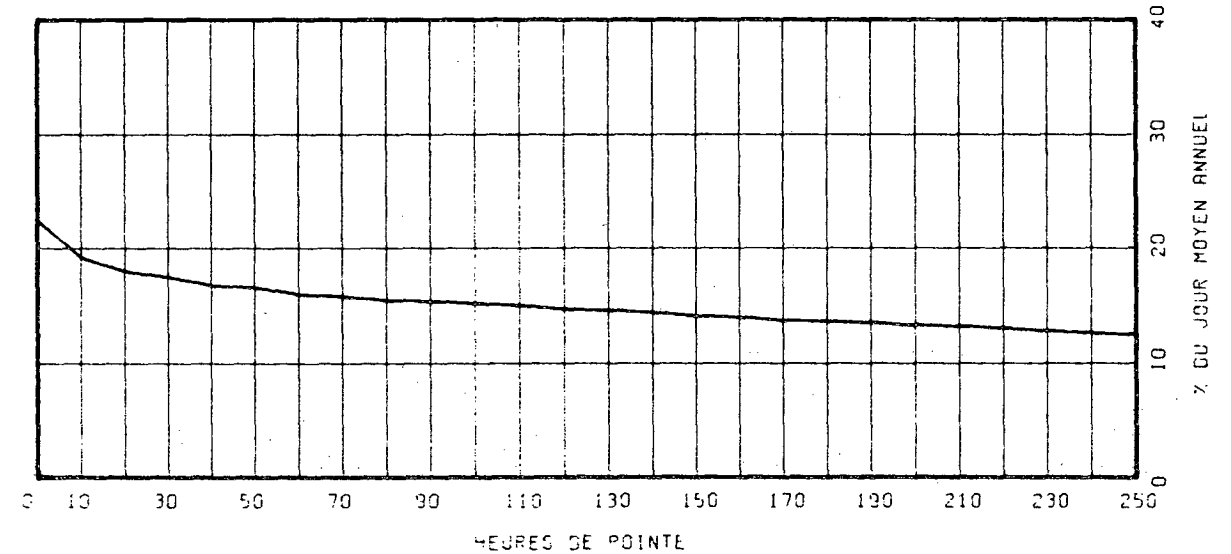

ROUTE COMPT. VOIE REGION TRONCON SECTION 12 MOIS DE RELEVÉ
 0015 980 62 01 010

MUNICIPALITE: SAINT-BERNARD-DE-LACOLLE
 1000 PIEDS AU NORD DE LA FRONTIERE DES ETATS-UNIS

ANNEE	JO. MOY. ANNUEL	JO. MOY. HIVER	JO. MOY. ETE	POURC. AUGM.	JOUR MAXIMUM	HEURES MAXIMALES 1-ERE	10-E	30-E	100-E
73									
*POURC.									
74									
*POURC.									
75	4399	2456	7242	-----	16449	1215	1101	1022	892
*POURC.		55.8	164.6		373.9	27.6	25.0	23.2	20.3
76	4588	2461	7549	+4.3	18736	1373	1172	1079	910
*POURC.		53.6	164.5		408.4	29.9	25.5	23.5	19.8
77	4854	2783	7726	+5.8	18509	1455	1245	1110	975
*POURC.		57.3	159.2		381.3	30.0	25.6	22.9	20.1

DISTRIBUTION MENSUELLE DE 1977

MOIS	HEURE MAXIMUM	JOUR MAXIMUM	JOUR MOYEN	TOTAL DU MOIS	POURC. ANNEE
JANV.	400	4251	2477	76792	4.3
FEV.	365	4380	2703	75693	4.3
MARS	548	5829	3156	97858	5.5
AVRIL	671	6903	4141	124254	7.0
MAI	1004	11109	5003	155112	8.8
JUIN	1455	15989	5865	175955	9.9
JUIL.	1321	18509	11117	344627	19.4
AOUT	1152	15979	8543	264855	14.9
SEPT	1352	13984	5240	157227	8.9
OCT.	849	9847	3938	122095	6.9
NOV.	459	4985	3039	91196	5.1
DEC.	352	4256	2792	86558	4.9
JOUR MOYEN ANNUEL:	4854			TOTAL: 1772222	

ROUTE COMPT. VOIE
 0015 980 00

REPARTITION HORAIRE JOURNALIERE DE 1977

HEURES A.M.	DIMANCHE MOYENNE POURC. (+)	SAMEDI MOYENNE POURC.	JOURS OUV. MOYENNE POURC.
12- 1	138 1.87	131 1.96	66 1.71
1- 2	96 1.30	100 1.50	49 1.26
2- 3	58 0.79	67 1.00	38 0.99
3- 4	45 0.61	65 0.97	38 0.99
4- 5	46 0.62	69 1.03	43 1.12
5- 6	52 0.70	83 1.32	56 1.45
6- 7	73 0.99	122 1.82	95 2.46
7- 8	121 1.64	183 2.74	134 3.46
8- 9	189 2.56	271 4.05	154 3.97
9-10	308 4.17	404 6.04	208 5.35
10-11	440 5.96	506 7.57	250 6.44
11-12 P.M.	541 7.32	530 7.93	268 6.90
12- .1	550 7.45	474 7.09	247 6.35
1- 2	557 7.54	437 6.54	243 6.24
2- 3	553 7.49	430 6.43	254 6.54
3- 4	552 7.47	421 6.30	280 7.19
4- 5	563 7.62	428 6.40	271 6.96
5- 6	544 7.37	399 5.97	254 6.52
6- 7	519 7.03	370 5.53	223 5.73
7- 8	458 6.20	332 4.97	198 5.08
8- 9	364 4.93	286 4.28	164 4.22
9-10	288 3.90	220 3.29	136 3.50
10-11	196 2.65	183 2.74	111 2.86
11-12	135 1.83	169 2.53	105 2.71
JOUR MOYEN	7386	6685	3894
(+) POURCENTAGES DES HEURES MOYENNES SUR LES JOURNEES MOYENNES			

ROUTE COMPT. VOIE REGION TRONCON SECTION 12 MOIS DE RELEVÉ
 0015 980 62 01 010

MUNICIPALITE: SAINT-BERNARD-DE-LACOLLE
 1000 PIEDS AU NORD DE LA FRONTIERE DES ETATS-UNIS

JOURS MOYENS MENSUELS DE 1977

MOIS	DIMANCHE MOYEN	LUNDI MOYEN	MARDI MOYEN	MERCREDI MOYEN	JEUDI MOYEN	VENDREDI MOYEN	SAMEDI MOYEN	JOUR MOY. AJUSTE 1977	JOUR MOY. AJUSTE 1976
JANV.	2973	2108	1978	2271	2294	2649	2921	2456	2239
FEV.	2969	2432	2096	2148	2221	3079	3975	2702	2480
MARS	4546	2453	2369	2396	2593	3281	4985	3231	2523
AVRIL	5715	2925	2966	2845	3443	3822	5773	3927	3708
MAI	8312	3660	3167	3051	3151	5073	7414	4832	4034
JUIN	10502	4331	3789	3677	5072	5226	7883	5782	5693
JUIL.	15762	8695	7690	7662	8038	11476	15159	10640	10174
AOUT	13263	7249	6425	6153	6597	9137	12431	8750	8770
SEPT	8956	3053	3451	3102	3605	5421	7983	5081	4981
OCT.	5906	2637	2806	2739	2772	4244	5171	3753	3821
NOV.	4114	2457	2472	2647	2663	3402	3761	3073	2860
DEC.	2478	2624	2525	2531	2886	3198	3099	2763	2614
JOUR MOYEN	7124	3718	3477	3435	3777	5000	6712	4749	4491

50

ROUTE COMPT. VOIE
 0015 980

POURCENTAGES DES JOURS MOYENS MENSUELS PAR RAPPORT AU J.M.A. AJUSTE DE 1977

MOIS	DIMANCHE	LUNDI	MARDI	MERCREDI	JEUDI	VENDREDI	SAMEDI	JOUR MOY. AJUSTE 1977	JOUR MOY. AJUSTE 1976(*)
JANV.	62.6	44.4	41.7	47.8	48.3	55.8	61.5	51.7	49.9
FEV.	62.5	51.2	44.1	45.2	46.8	64.8	83.7	56.9	55.2
MARS	95.7	51.7	49.9	50.5	54.6	69.1	105.0	68.0	56.2
AVRIL	120.3	61.6	62.5	59.9	72.5	80.5	121.6	82.7	82.6
MAI	175.0	77.1	66.7	64.2	66.4	106.8	156.1	101.7	89.8
JUIN	221.1	91.2	79.8	77.4	106.8	110.0	166.0	121.8	126.8
JUIL.	331.9	183.1	161.9	161.3	169.3	241.7	319.2	224.0	226.5
AOUT	279.3	152.6	135.3	129.6	138.9	192.4	261.8	184.2	195.3
SEPT	188.6	64.3	72.7	65.3	75.9	114.2	168.1	107.0	110.9
OCT.	124.4	55.5	59.1	57.7	58.4	89.4	108.9	79.0	85.1
NOV.	86.6	51.7	52.1	55.7	56.1	71.6	79.2	64.7	63.7
DEC.	52.2	55.3	53.2	53.3	60.8	67.3	65.3	58.2	58.2
JOUR MOYEN	150.0	78.3	73.2	72.3	79.5	105.3	141.3	100.0	100.0

(*) POURCENTAGE DU JOUR MOYEN MENSUEL AJUSTE DE 1976 PAR RAPPORT AU J.M.A. AJUSTE DE 1976

VARIATIONS JOURNALIERES

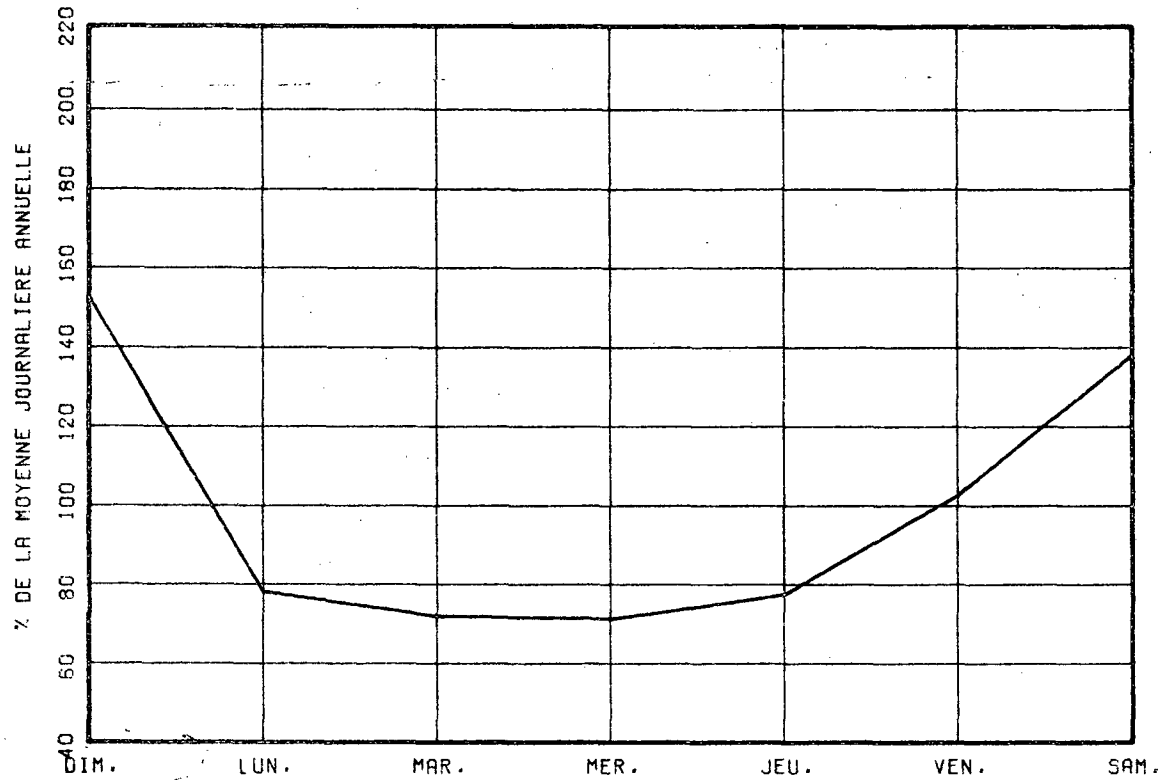

VARIATIONS MENSUELLES

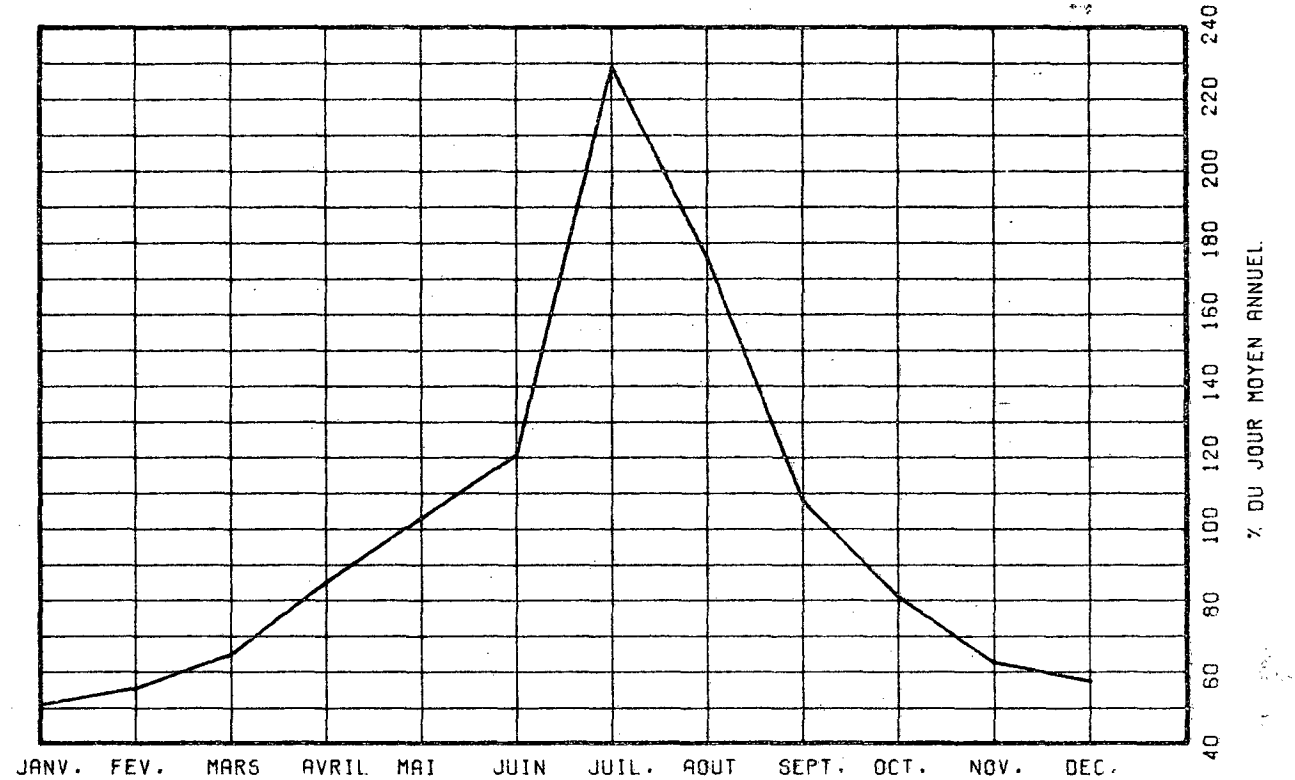

VARIATIONS HORAIRES

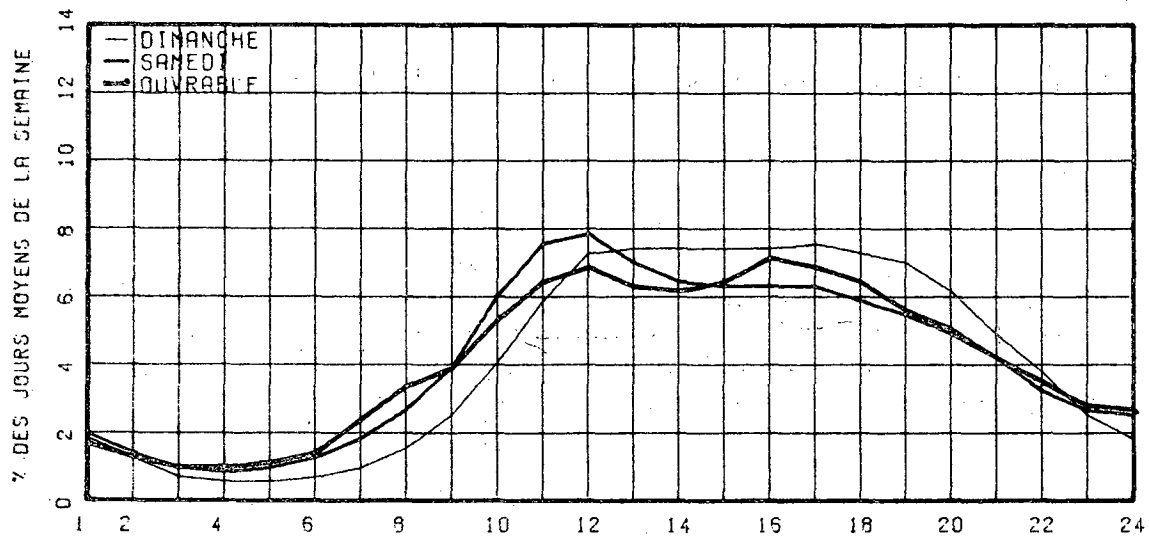

RELATION ENTRE LES HEURES DE POINTES ET LE J.M.A.

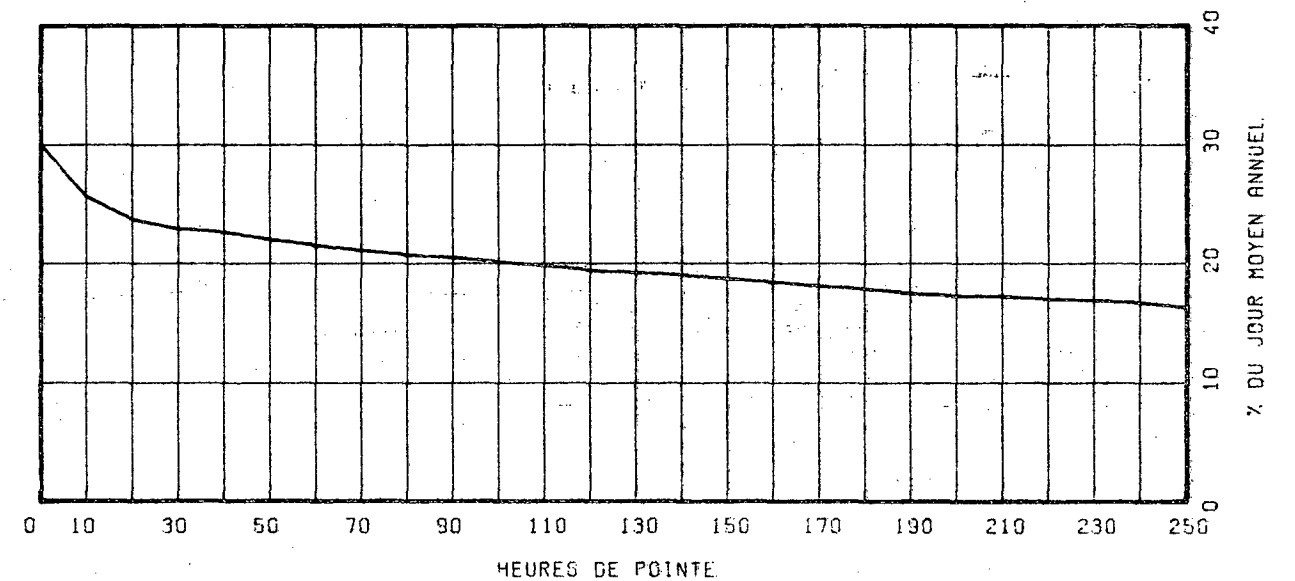

ROUTE COMPT. VOIE REGION TRONCON SECTION 12 MOIS DE RELEVÉ.
 0019 503 EST 1 63 02 020

MUNICIPALITE: MONTREAL
 PONT PAPINEAU.

ANNEE	JO. MOY. ANNUEL	JO. MOY. HIVER	JO. MOY. ETE	POURC. AUGM.	JOUR MAXIMUM	HEURES MAXIMALES 1-ERE	10-E	30-E	100-E
73									
*POURC.									
74									
*POURC.									
75	21677	20154	22477	-----	30281	3709	3617	3498	3209
*POURC.		93.0	103.7		139.7	17.1	16.7	16.1	14.8
76	20429	19131	20978	-5.8	28075	3508	3378	3291	3097
*POURC.		93.6	102.7		137.4	17.2	16.5	16.1	15.2
77	21548	19865	22229	+5.5	28830	3840	3682	3582	3425
*POURC.		92.2	103.2		133.8	17.8	17.1	16.6	15.9

DISTRIBUTION MENSUELLE DE 1977

MOIS	HEURE MAXIMUM	JOUR MAXIMUM	JOUR MOYEN	TOTAL DU MOIS	POURC. ANNEE
JANV.	3169	23098	18461	572294	7.3
FEV.	3273	23273	19821	555007	7.1
MARS	3539	24807	21525	667275	8.5
AVRIL	3598	26440	22122	663664	8.4
MAI	3814	28597	23217	719745	9.2
JUIN	3838	28830	23307	699229	8.9
JUIL.	3410	25964	19670	609774	7.8
AOUT	3667	27960	22886	709488	9.0
SEPT	3840	28721	23117	693512	8.8
OCT.	3744	27305	22383	693887	8.8
NOV.	3607	26464	22411	672334	8.5
DEC.	3361	25400	19652	609212	7.7
JOUR MOYEN ANNUEL:	21548			TOTAL: 7865421	

ROUTE COMPT. VOIE
 0019 503 EST 01

REPARTITION HORAIRE JOURNALIERE DE 1977

HEURES A.M.	DIMANCHE MOYENNE POURC. (*)	SAMEDI MOYENNE POURC.	JOURS OUV. MOYENNE POURC.			
12- 1	726	4.42	690	3.92	467	1.98
1- 2	606	3.68	424	2.41	192	0.82
2- 3	463	2.81	289	1.64	108	0.46
3- 4	290	1.76	203	1.15	67	0.29
4- 5	141	0.86	112	0.64	46	0.20
5- 6	85	0.52	93	0.53	119	0.51
6- 7	106	0.64	201	1.14	506	2.15
7- 8	223	1.35	424	2.41	1008	4.28
8- 9	275	1.67	600	3.41	1095	4.65
9-10	403	2.45	780	4.43	772	3.28
10-11	565	3.46	937	5.32	745	3.16
11-12 P.M.	718	4.36	1025	5.82	884	3.75
12- 1	544	5.73	1140	6.48	980	4.16
1- 2	1295	7.86	1243	7.06	967	4.11
2- 3	1262	7.66	1172	6.66	1062	4.51
3- 4	1146	6.96	1179	6.70	1629	6.92
4- 5	1133	6.88	1169	6.64	2764	11.74
5- 6	965	5.86	1193	6.81	3191	13.55
6- 7	730	4.43	374	4.97	1874	7.95
7- 8	817	4.96	926	5.26	1299	5.51
8- 9	884	5.37	869	4.94	1049	4.46
9-10	918	5.57	631	3.59	1014	4.31
10-11	553	5.79	601	3.42	923	3.92
11-12	813	4.94	317	4.64	790	3.35

JOUR MOYEN 16467 17597 23559
 (*) POURCENTAGES DES HEURES MOYENNES SUR LES JOURNEES MOYENNES

ROUTE COMPT. VOIE REGION TRONCON SECTION 12 MOIS DE RELEVÉ

0019 503 EST 1 63 02 020

MUNICIPALITE: MONTREAL
PONT PAPINEAU.

JOURS MOYENS MENSUELS DE 1977

MOIS	DIMANCHE MOYEN	LUNDI MOYEN	MARDI MOYEN	MERCREDI MOYEN	JEUDI MOYEN	VENDREDI MOYEN	SAMEDI MOYEN	JOUR MOY. AJUSTE 1977	JOUR MOY. AJUSTE 1976
JANV.	15226	16409	18635	21485	21673	22000	15787	18745	18202
FEV.	14993	21088	20792	21529	21893	21804	16649	19821	18881
MARS	17043	22200	22110	22279	23663	24200	18308	21400	20035
AVRIL	17882	23223	23645	24021	24777	25838	18714	22585	21951
MAI	18286	24044	24692	25264	25709	27748	18874	23516	22317
JUIN	16835	24525	25091	25053	27243	28256	17584	23512	22760
JUIL.	15155	20947	21535	21915	22540	23575	15356	20146	19816
AOUT	16450	23573	24350	24664	25296	26806	18082	22745	20836
SEPT	15964	24059	24593	25015	26084	27644	18609	23138	20987
OCT.	16665	23619	24370	24801	25446	26882	18683	22923	20702
NOV.	16052	23242	23790	24149	25028	26186	17649	22299	20592
DEC.	16340	20388	19169	19518	22063	22054	17391	19560	19496
JOUR MOYEN	16407	22276	22731	23307	24284	25249	17640	21699	20547

2

ROUTE COMPT. VOIE

0019 503 EST 1

POURCENTAGES DES JOURS MOYENS MENSUELS PAR RAPPORT AU J.M.A. AJUSTE DE 1977

MOIS	DIMANCHE	LUNDI	MARDI	MERCREDI	JEUDI	VENDREDI	SAMEDI	JOUR MOY. AJUSTE 1977	JOUR MOY. AJUSTE 1976(*)
JANV.	70.2	75.6	85.9	99.0	99.9	101.4	72.8	86.4	88.6
FEV.	69.1	97.2	95.8	99.2	100.9	100.5	76.7	91.3	91.9
MARS	78.5	102.3	101.9	102.7	109.1	111.5	84.4	98.6	97.5
AVRIL	82.4	107.0	109.0	110.7	114.2	119.1	86.2	104.1	106.8
MAI	84.3	110.8	113.8	116.4	118.5	127.9	87.0	108.4	108.6
JUIN	77.6	113.0	115.6	115.5	125.5	130.2	81.0	108.4	110.8
JUIL.	69.8	96.5	99.2	101.0	103.9	108.6	70.8	92.8	96.4
AOUT	75.8	108.6	112.2	113.7	116.6	123.5	83.3	104.8	101.4
SEPT	73.6	110.9	113.3	115.3	120.2	127.4	85.8	106.6	102.1
OCT.	76.8	108.8	112.3	114.3	117.3	123.9	86.1	105.6	100.8
NOV.	74.0	107.1	109.6	111.3	115.3	120.7	81.3	102.8	100.2
DEC.	75.3	94.0	88.3	89.9	101.7	101.6	80.1	90.1	94.9
JOUR MOYEN	75.6	102.7	104.8	107.4	111.9	116.4	81.3	100.0	100.0

(*) POURCENTAGE DU JOUR MOYEN MENSUEL AJUSTE DE 1976 PAR RAPPORT AU J.M.A. AJUSTE DE 1976

VARIATIONS JOURNALIERES

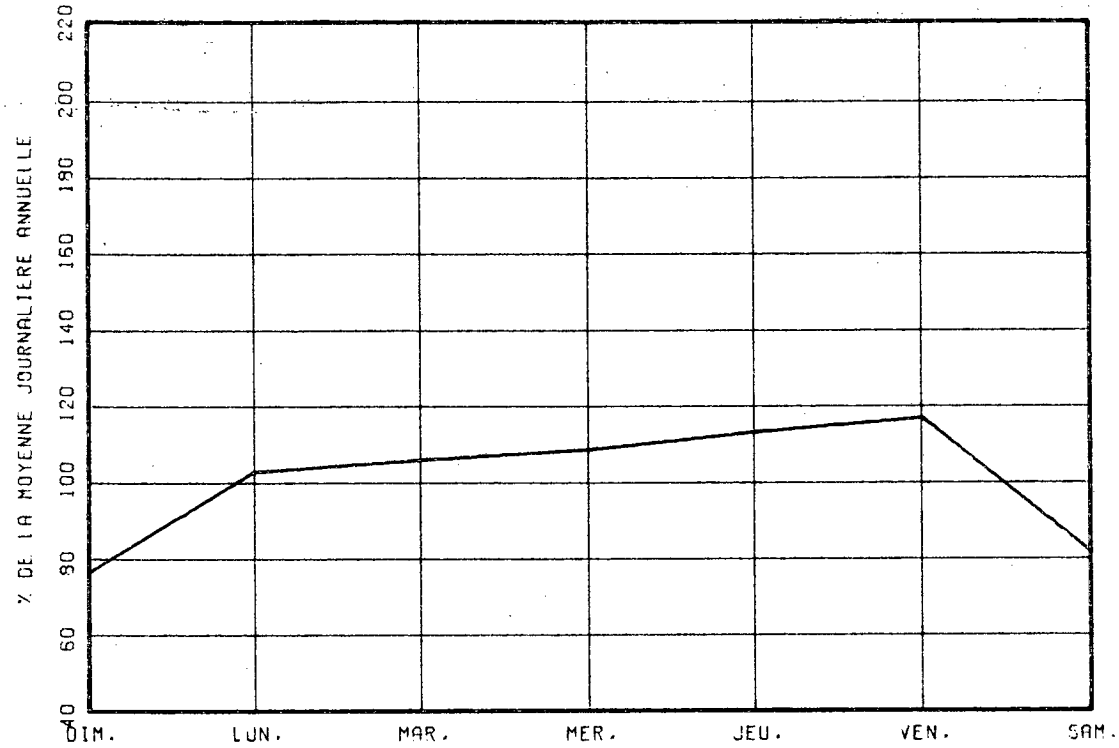

VARIATIONS MENSUELLES

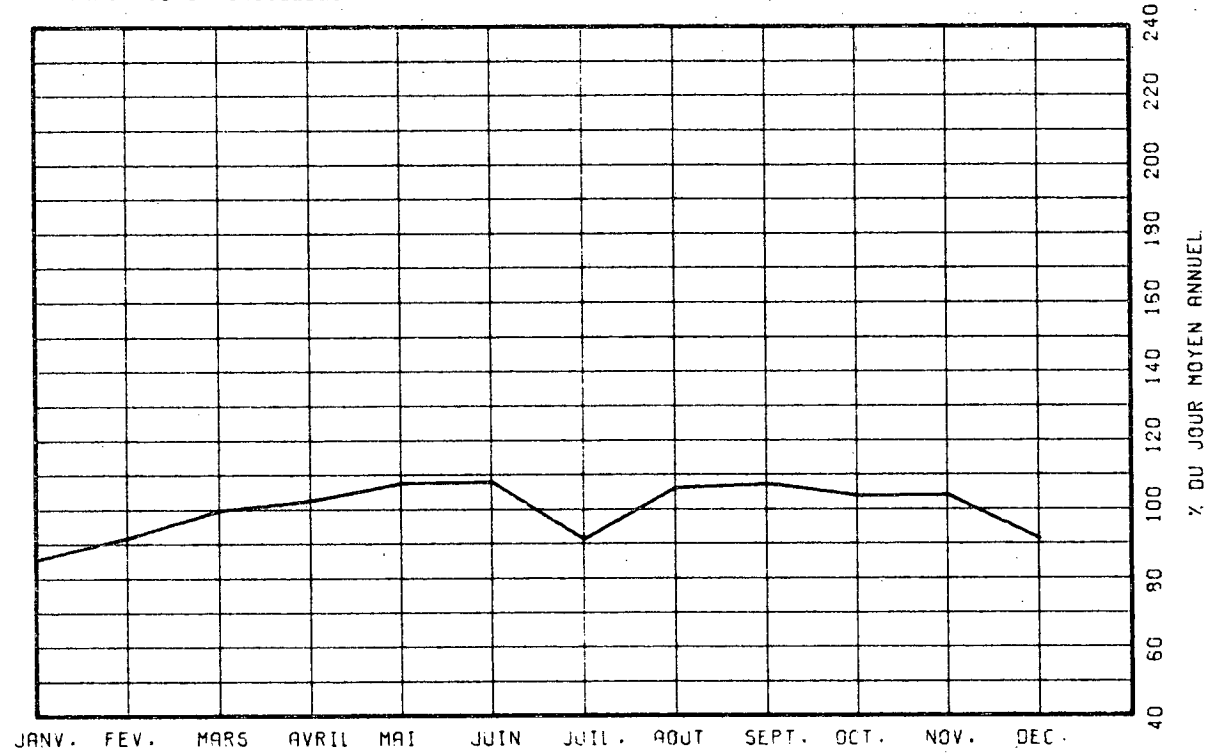

VARIATIONS HORAIRES

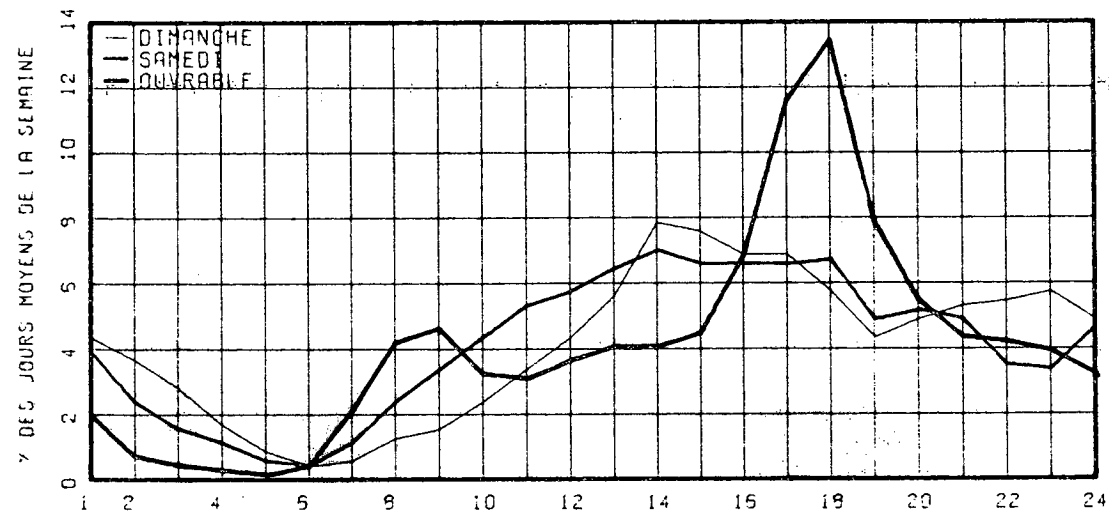

RELATION ENTRE LES HEURES DE POINTES ET LE J.M.A.

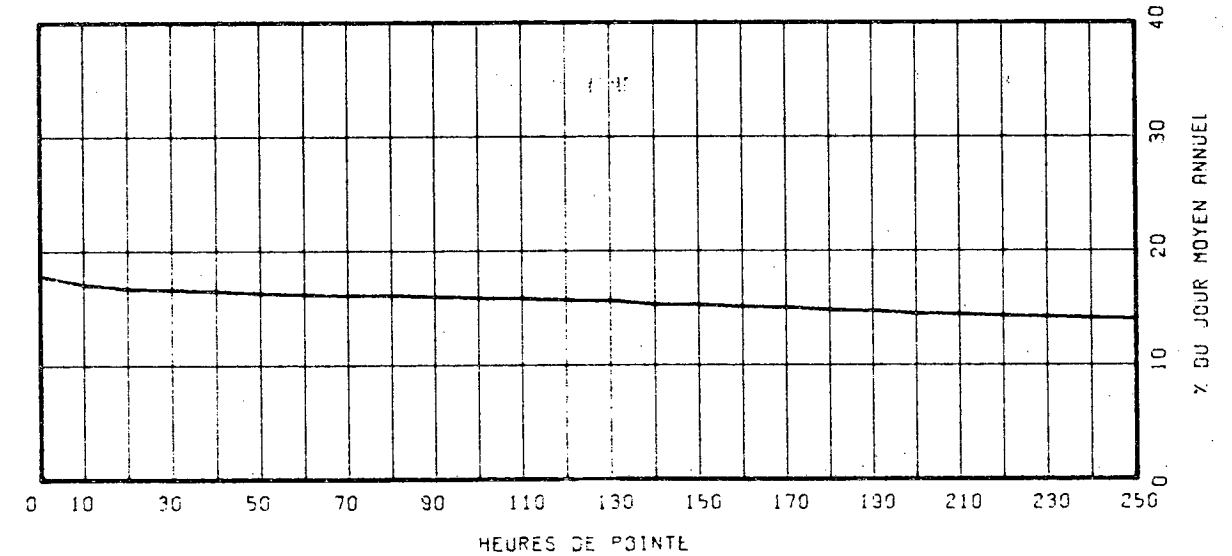

ROUTE COMPT. VOIE REGION TRONCON SECTION 12 MOIS DE RELEVÉ
0019 503 OUEST 1 63 02 020

MUNICIPALITE: MONTREAL
PONT PAPINEAU.

ANNEE	JO. MOY. ANNUEL	JO. MOY. HIVER	JO. MOY. ETE	POURC. AUGM.	JOUR MAXIMUM	HEURES MAXIMALES 1-ERE	10-E	30-E	100-E
73									
*POURC.									
74									
*POURC.									
75	20768	19192	21602	-----	26268	3360	3230	3157	3007
*POURC.		92.4	104.0		126.5	16.2	15.6	15.2	14.5
76	19662	18182	20313	-5.3	25029	3279	3122	3044	2890
*POURC.		92.5	103.3		127.3	16.7	15.9	15.5	14.7
77	20705	19073	21386	+5.3	26056	3451	3389	3289	3154
*POURC.		92.1	103.3		125.8	16.7	16.4	15.9	15.2

DISTRIBUTION MENSUELLE DE 1977

MOIS	HEURE MAXIMUM	JOUR MAXIMUM	JOUR MOYEN	TOTAL DU MOIS	POURC. ANNEE
JANV.	3103	21869	17499	542479	7.2
FEV.	3395	21960	19180	537062	7.1
MARS	3346	23773	20823	645537	8.5
AVRIL	3394	25146	21426	642790	8.5
MAI	3428	25683	22275	690529	9.1
JUIN	3372	26056	22445	673377	8.9
JUIL.	2913	24028	19208	595452	7.9
AOUT	3165	25142	21939	680116	9.0
SEPT	3446	25318	22007	660230	8.7
OCT.	3350	25091	21539	667732	8.8
NOV.	3451	24789	21313	639407	8.5
DEC.	3157	23710	18802	582885	7.7
JOUR MOYEN ANNUEL:	20705			TOTAL: 7557596	

ROUTE COMPT. VOIE
0019 503 OUEST 01

REPARTITION HORAIRE JOURNALIERE DE 1977

HEURES A.M.	DIMANCHE MOYENNE POURC. (*)	SAMEDI MOYENNE POURC.	JOURS OUV. MOYENNE POURC.
12- 1	544 3.20	405 2.50	255 1.13
1- 2	478 2.81	296 1.76	112 0.50
2- 3	356 2.10	193 1.19	66 0.30
3- 4	228 1.34	146 0.90	51 0.23
4- 5	118 0.69	91 0.56	54 0.24
5- 6	83 0.49	112 0.69	269 1.20
6- 7	177 1.04	329 2.03	1433 6.37
7- 8	280 1.65	597 3.68	2913 12.94
8- 9	287 1.69	838 5.17	2534 11.26
9-10	389 2.29	832 5.13	1356 6.02
10-11	483 2.84	814 5.02	906 4.03
11-12 P.M.	590 3.47	824 5.08	814 3.62
12- 1	733 4.31	853 5.26	886 3.94
1- 2	1075 6.33	980 6.05	1055 4.69
2- 3	1148 6.76	1028 6.34	1026 4.56
3- 4	1123 6.61	1052 6.49	1136 5.05
4- 5	1258 7.40	1108 6.83	1349 6.00
5- 6	1202 7.07	1061 6.54	1287 5.72
6- 7	1077 6.34	926 5.71	1172 5.21
7- 8	1228 7.23	1115 6.83	1165 5.18
8- 9	1154 6.79	881 5.43	791 3.51
9-10	1097 6.46	551 3.40	712 3.16
10-11	1086 6.39	532 3.28	639 2.84
11-12	796 4.69	657 4.05	520 2.31

JOUR MOYEN 16990 16211 22510
(*) POURCENTAGES DES HEURES MOYENNES SUR LES JOURNEES MOYENNES

ROUTE COMPT. VOIE REGION TRONCON SECTION 12 MOIS DE RELEVÉ
 0019 503 OUEST 1 63 02 020

MUNICIPALITE: MONTREAL
 PONT PAPINEAU.

JOURS MOYENS MENSUELS DE 1977

MOIS	DIMANCHE MOYEN	LUNDI MOYEN	MARDI MOYEN	MERCREDI MOYEN	JEUDI MOYEN	VENDREDI MOYEN	SAMEDI MOYEN	JOUR MOY. AJUSTE 1977	JOUR MOY. AJUSTE 1976
JANV.	14849	15816	17263	19995	20748	20603	14941	17745	17490
FEV.	15145	20905	20302	20799	21320	20477	15315	19180	17686
MARS	16820	21805	21576	21362	22998	23180	17157	20699	18934
AVRIL	17623	22919	23162	23317	24184	24473	17548	21889	21179
MAI	19089	23723	23768	24129	24546	24930	16958	22449	21885
JUIN	17992	24383	24385	24375	25342	24744	16378	22514	22113
JUIL.	16118	21101	20936	21341	22043	21394	14294	19603	19439
AOUT	18452	23511	23526	23562	24187	23664	15473	21767	19927
SEPT	17241	25335	23719	23726	24671	24804	16713	22029	20075
OCT.	17276	22893	23315	23726	24460	25013	17287	21995	20049
NOV.	16249	22334	22562	22724	23901	24199	16558	21218	19683
DEC.	16166	19797	18485	18884	21421	20382	16106	18748	18629
JOUR MOYEN	16918	21876	21916	22328	23318	23155	16227	20819	19757

ROUTE COMPT. VOIE
 0019 503 OUEST 1

POURCENTAGES DES JOURS MOYENS MENSUELS PAR RAPPORT AU J.M.A. AJUSTE DE 1977

MOIS	DIMANCHE	LUNDI	MARDI	MERCREDI	JEUDI	VENDREDI	SAMEDI	JOUR MOY. AJUSTE 1977	JOUR MOY. AJUSTE 1976(*)
JANV.	71.3	76.0	82.9	96.0	99.7	99.0	71.8	85.2	88.5
FEV.	72.7	100.4	97.5	99.9	102.4	98.4	73.6	92.1	89.5
MARS	80.8	104.7	103.6	102.6	110.5	111.3	82.4	99.4	95.8
AVRIL	84.6	110.1	111.3	112.0	116.2	117.6	84.3	105.1	107.2
MAI	91.7	113.9	114.2	115.9	117.9	119.7	81.5	107.8	110.8
JUIN	86.4	117.1	117.1	117.1	121.7	118.9	78.7	108.1	111.9
JUIL.	77.4	101.4	100.6	102.5	105.9	102.8	68.7	94.2	98.4
AOUT	88.6	112.9	113.0	113.2	116.2	113.7	74.3	104.6	100.9
SEPT	82.8	112.1	113.9	114.0	118.5	119.1	80.3	105.8	101.6
OCT.	83.0	110.0	112.0	114.0	117.5	120.1	83.0	105.6	101.5
NOV.	78.0	107.3	108.4	109.2	114.8	116.2	79.5	101.9	99.6
DEC.	77.7	95.1	88.8	90.7	102.9	97.9	77.4	90.1	94.3
JOUR MOYEN	81.3	105.1	105.3	107.2	112.0	111.2	77.9	100.0	100.0

(*) POURCENTAGE DU JOUR MOYEN MENSUEL AJUSTE DE 1976 PAR RAPPORT AU J.M.A. AJUSTE DE 1976

VARIATIONS JOURNALIERES

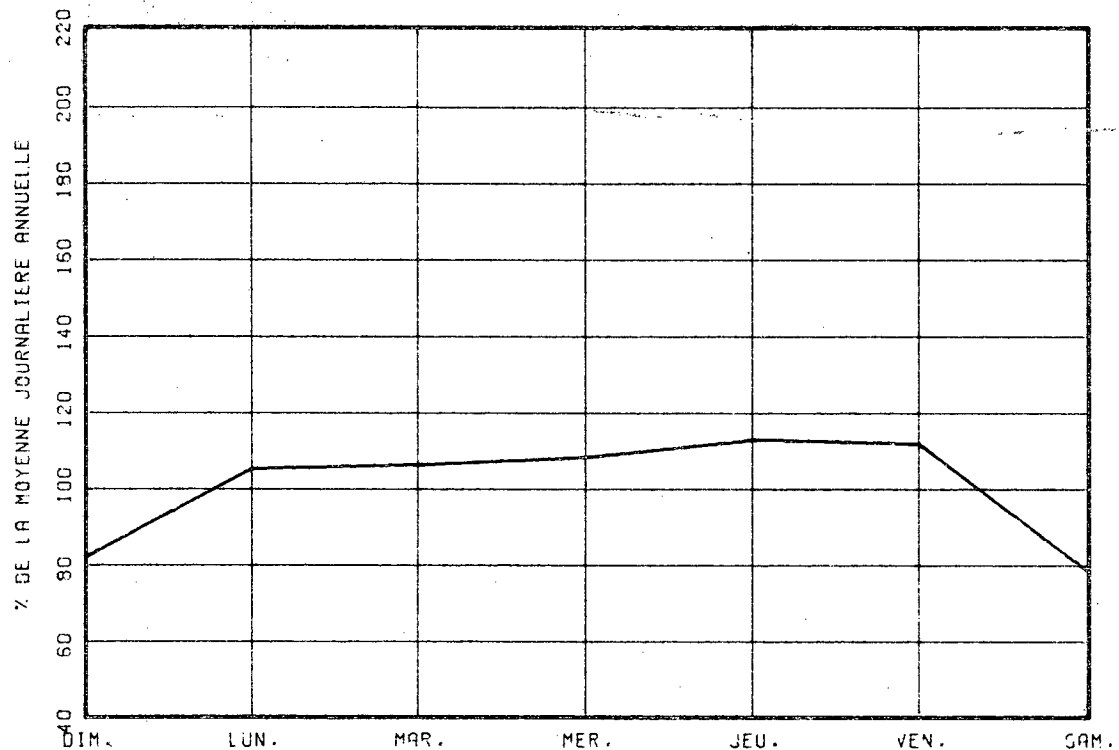

VARIATIONS MENSUELLES

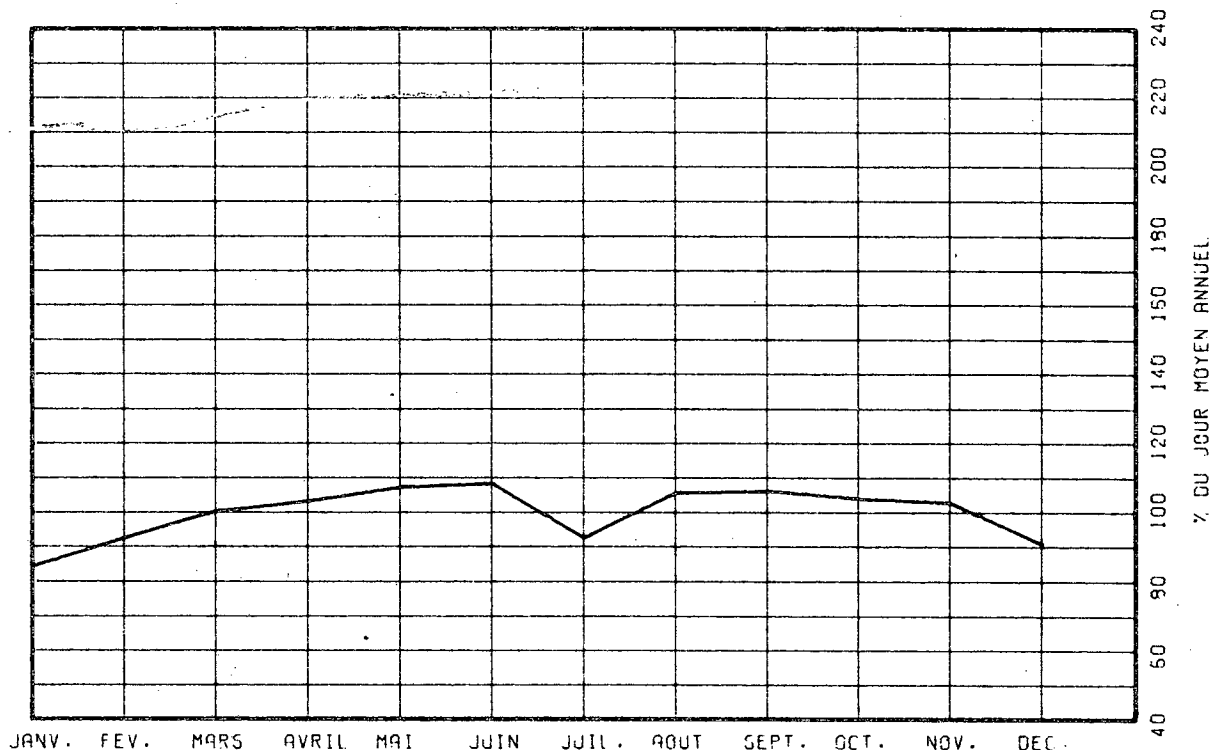

VARIATIONS HORAIRES

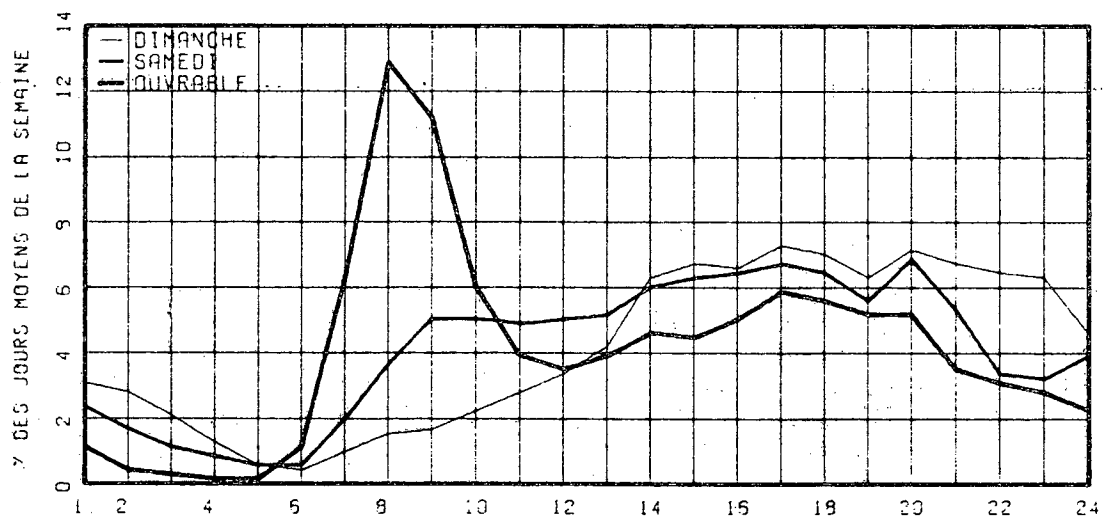

RELATION ENTRE LES HEURES DE POINTES ET LE J.M.A.

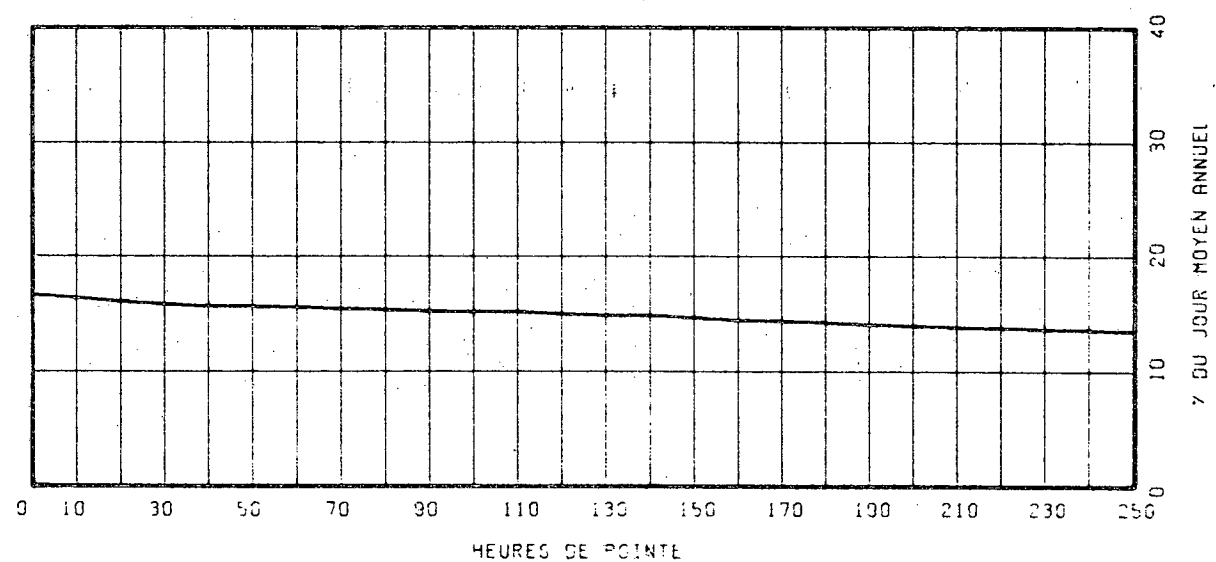

ROUTE COMPT. VOIE REGION TRONCON SECTION 12 MOIS DE RELEVÉ
 0019 503 TOT 63 02 020

MUNICIPALITE: MONTREAL
 PONT PAPINEAU.

ANNEE	JO. MOY. ANNUEL	JO. MOY. HIVER	JO. MOY. ETE	POURC. AUGM.	JOUR MAXIMUM	HEURES MAXIMALES 1-ERE 10-E	30-E	100-E
73								
*POURC.								
74								
*POURC.								
75	42446	39347	44079	-----	56301	5105	4939	4789 4484
*POURC.		92.7	103.8		132.6	12.0	11.6	11.3 10.6
76	40092	37313	41292	-5.5	52920	4814	4691	4548 4324
*POURC.		93.1	103.0		132.0	12.0	11.7	11.3 10.8
77	42254	38939	43615	+5.4	54662	5180	5084	4991 4801
*POURC.		92.2	103.2		129.4	12.3	12.0	11.8 11.4

DISTRIBUTION MENSUELLE DE 1977

MOIS	HEURE MAXIMUM	JOUR MAXIMUM	JOUR MOYEN	TOTAL DU MOIS	POURC. ANNEE
JANV.	4431	44967	35960	1114773	7.2
FEV.	4536	45228	39002	1092069	7.1
MARS	4847	48383	42348	1312812	8.5
AVRIL	4982	51586	43548	1306454	8.5
MAI	5167	52906	45492	1410274	9.1
JUIN	5167	54662	45753	1372606	8.9
JUIL.	4752	49122	38878	1205226	7.8
AOUT	4981	52563	44825	1389604	9.0
SEPT	5144	53910	45124	1353742	8.8
OCT.	5180	52396	43923	1361619	8.8
NOV.	4981	50897	43724	1311741	8.5
DEC.	4971	48850	38454	1192097	7.7
JOUR MOYEN ANNUEL:	42254			TOTAL: 15423017	

ROUTE COMPT. VOIE
 0019 503 TOTAL

REPARTITION HORAIRE JOURNALIERE DE 1977

HEURES A.M.	DIMANCHE MOYENNE POURC. (*)	SAMEDI MOYENNE POURC.	JOURS OUV. MOYENNE POURC.
12- 1	1272 3.80	1095 3.24	722 1.57
1- 2	1084 3.24	710 2.10	305 0.66
2- 3	819 2.45	482 1.43	174 0.38
3- 4	518 1.55	349 1.03	118 0.26
4- 5	259 0.77	203 0.60	100 0.22
5- 6	168 0.50	205 0.61	388 0.84
6- 7	283 0.85	530 1.57	1939 4.21
7- 8	503 1.50	1021 3.02	3922 8.51
8- 9	562 1.68	1438 4.25	3629 7.88
9-10	792 2.37	1612 4.77	2128 4.62
10-11	1052 3.14	1751 5.18	1651 3.59
11-12 P.M.	1308 3.91	1849 5.47	1699 3.69
12- 1	1677 5.01	1993 5.90	1866 4.05
1- 2	2370 7.08	2223 6.58	2022 4.39
2- 3	2410 7.20	2200 6.51	2088 4.53
3- 4	2289 6.78	2231 6.60	2766 6.00
4- 5	2391 7.15	2277 6.74	4114 8.93
5- 6	2167 6.48	2259 6.68	4479 9.72
6- 7	1807 5.40	1800 5.32	3046 6.61
7- 8	2045 6.11	2041 6.04	2464 5.35
8- 9	2038 6.09	1750 5.18	1841 4.00
9-10	2018 6.02	1192 3.50	1726 3.75
10-11	2039 6.09	1133 3.35	1562 3.39
11-12	1808 4.81	1474 4.36	1310 2.84

JOUR MOYEN 33457 33808 46069
 (*) POURCENTAGES DES HEURES MOYENNES SUR LES JOURNEES MOYENNES

ROUTE COMPT. VOIE REGION TRONCON SECTION 12 MOIS DE RELEVÉ

0019 503 TOT 63 02 020

MUNICIPALITE: MONTREAL
PONT PAPINEAU.

JOURS MOYENS MENSUELS DE 1977

MOIS	DIMANCHE MOYEN	LUNDI MOYEN	MARDI MOYEN	MERCREDI MOYEN	JEUDI MOYEN	VENDREDI MOYEN	SAMEDI MOYEN	JOUR MOY. AJUSTE 1977	JOUR MOY. AJUSTE 1976
JANV.	30075	32225	35899	41480	42421	42604	30729	36490	35693
FEV.	30139	41994	41094	42329	43213	42282	31964	39002	36568
MARS	33863	44005	43687	43641	46662	47380	35465	42100	38969
AVRIL	35505	46142	46807	47338	48961	50312	36263	44475	43131
MAI	37375	47768	48460	49394	50256	52679	35832	45966	44202
JUIN	34827	48908	49476	49429	52585	53000	33962	46026	44874
JUIL.	31274	42049	42472	43257	44583	44969	29651	39750	39255
AOUT	34903	47085	47877	48227	49484	50470	33555	44514	40763
SEPT	33205	47394	48312	48742	50755	52448	35322	45168	41063
OCT.	33941	46512	47686	48527	49907	51896	35970	44919	40752
NOV.	32302	45576	46352	46874	48929	50385	34207	43517	40276
DEC.	32506	40185	37654	38402	43484	42437	33498	38309	38126
JOUR MOYEN	33326	44153	44648	45636	47603	48405	33868	42519	40306

68

ROUTE COMPT. VOIE
0019 503 TOT

POURCENTAGES DES JOURS MOYENS MENSUELS PAR RAPPORT AU J.M.A. AJUSTE DE 1977

MOIS	DIMANCHE	LUNDI	MARDI	MERCREDI	JEUDI	VENDREDI	SAMEDI	JOUR MOY. AJUSTE 1977	JOUR MOY. AJUSTE 1976(*)
JANV.	70.7	75.8	84.4	97.6	99.8	100.2	72.3	85.8	88.6
FEV.	70.9	98.8	96.6	99.6	101.6	99.4	75.2	91.7	90.7
MARS	79.6	103.5	102.7	102.6	109.7	111.4	83.4	99.0	96.7
AVRIL	83.5	108.5	110.1	111.3	115.2	118.3	85.3	104.6	107.0
MAI	87.9	112.3	114.0	116.2	118.2	123.9	84.3	108.1	109.7
JUIN	81.9	115.0	116.4	116.3	123.7	124.7	79.9	108.2	111.3
JUIL.	73.6	98.9	99.9	101.7	104.9	105.8	69.7	93.5	97.4
AOUT	82.1	110.7	112.6	113.4	116.4	118.7	78.9	104.7	101.1
SEPT	78.1	111.5	113.6	114.6	119.4	123.4	83.1	106.2	101.9
OCT.	79.8	109.4	112.2	114.1	117.4	122.1	84.6	105.6	101.1
NOV.	76.0	107.2	109.0	110.2	115.1	118.5	80.5	102.3	99.9
DEC.	76.5	94.5	88.6	90.3	102.3	99.8	78.8	90.1	94.6
JOUR MOYEN	78.4	103.8	105.0	107.3	112.0	113.8	79.7	100.0	100.0

(*) POURCENTAGE DU JOUR MOYEN MENSUEL AJUSTE DE 1976 PAR RAPPORT AU J.M.A. AJUSTE DE 1976

VARIATIONS JOURNALIERES

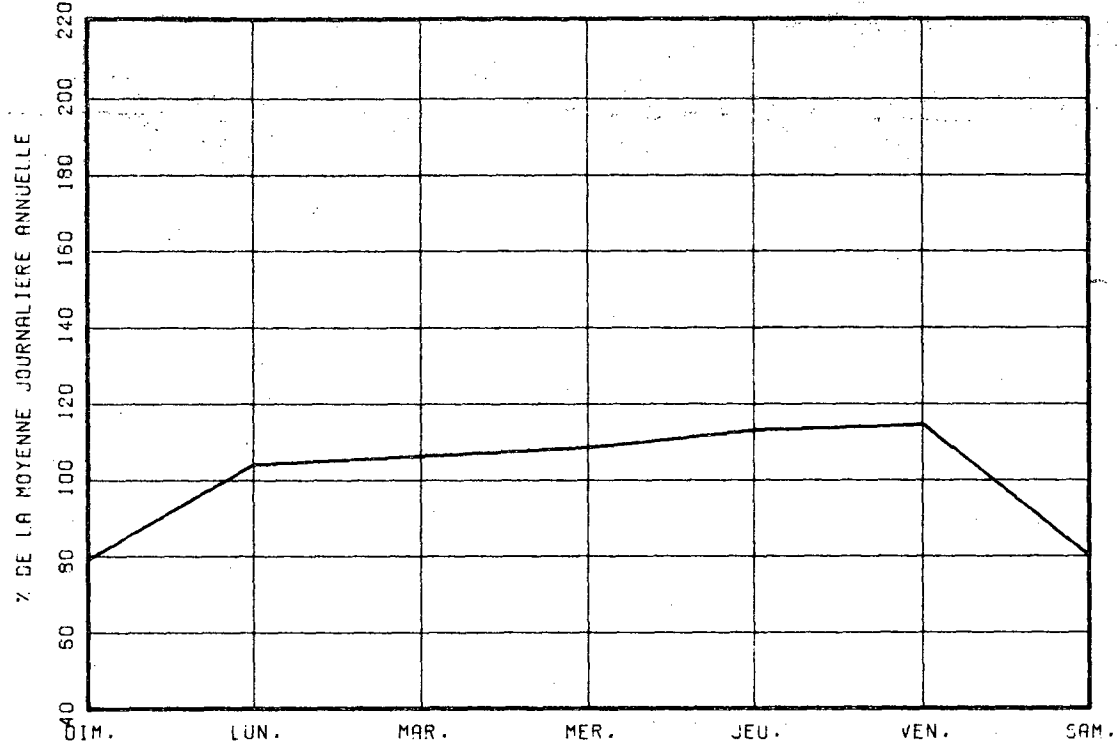

VARIATIONS MENSUELLES

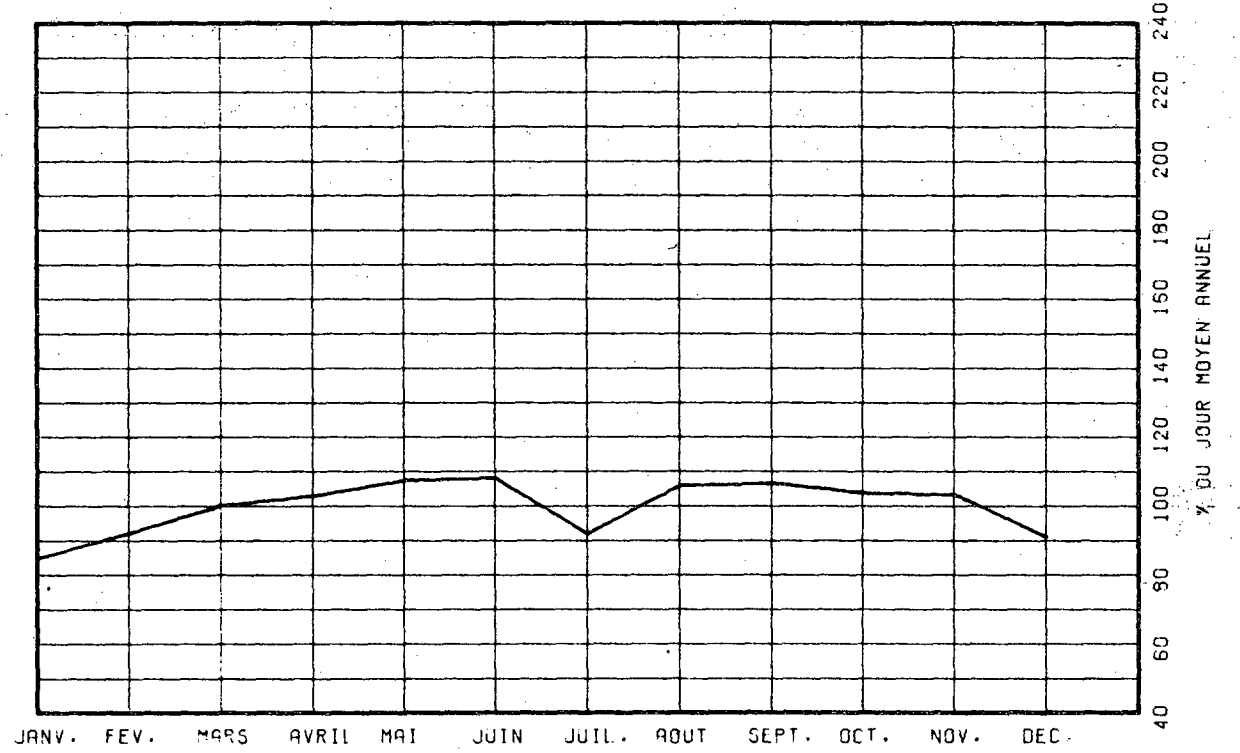

VARIATIONS HORAIRES

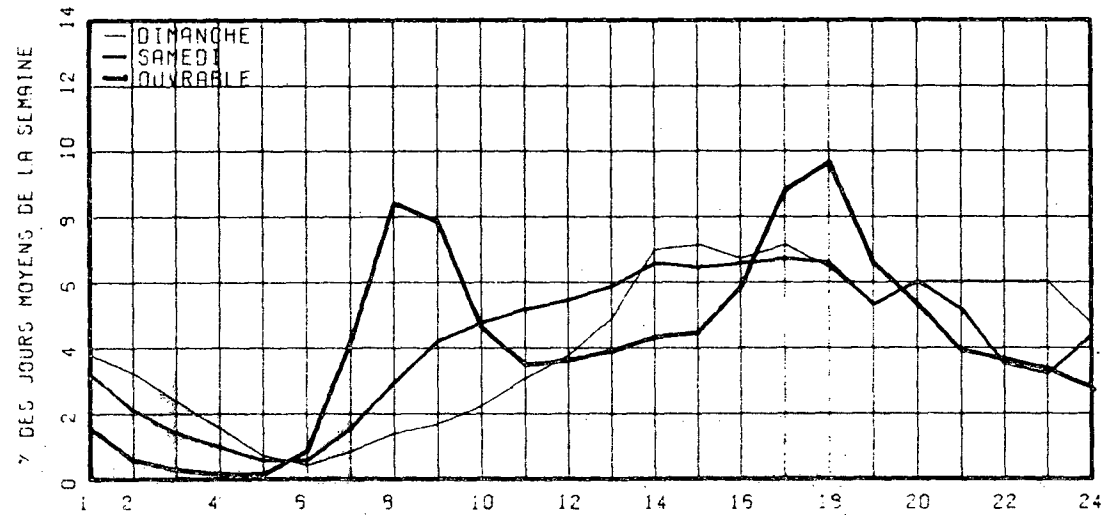

RELATION ENTRE LES HEURES DE POINTES ET LE J.M.A.

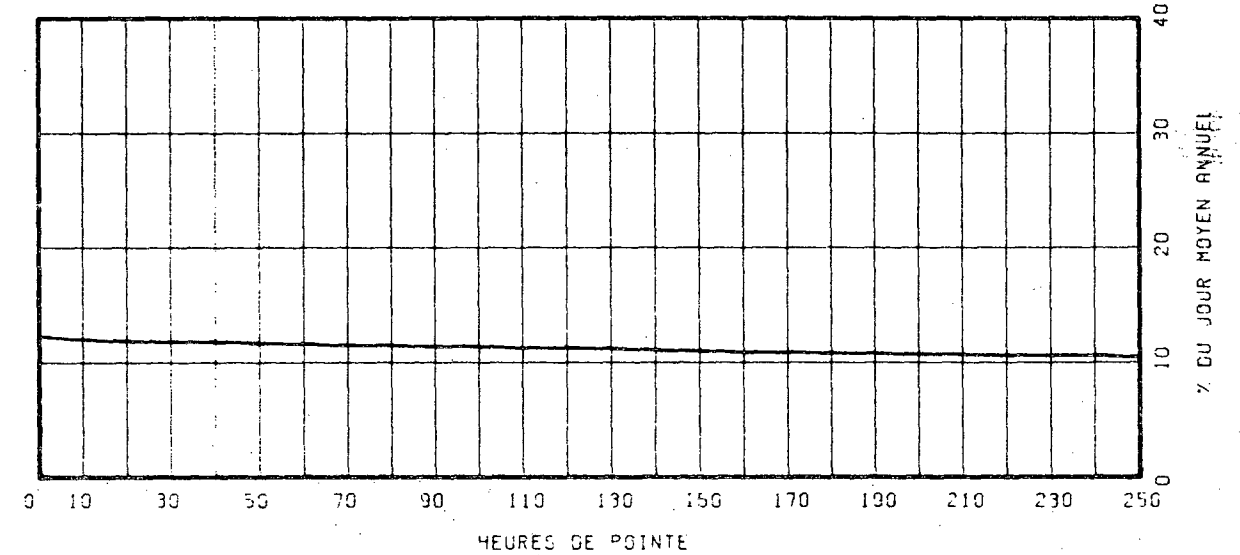

ROUTE COMPT. VOIE REGION TRONCON SECTION 07 MOIS DE RELEVÉ
0020 223 TOT 32 06 210

MUNICIPALITE: MONTMAGNY
ENTRE LES BORTIES DE BERTHIER ET MONTMAGNY.

ANNEE	JO. MOY. ANNUEL	JO. MOY. HIVER	JO. MOY. ETE	POURC. AUGM.	JOUR MAXIMUM	HEURES MAXIMALES 1-ERE 10-E	HEURES MAXIMALES 30-E 100-E		
73									
*POURC.									
74									
*POURC.									
75	8675	6196	11797	-----	19618	2079	1550	1367	1185
*POURC.		71.4	136.0		226.1	24.0	17.9	15.8	13.7
76	8814	5803	12230	+1.6	21752	1886	1690	1433	1242
*POURC.		65.8	138.8		246.8	21.4	19.2	16.3	14.1
77	9095	5999	12560	+3.2	23338	0	0	0	0
*POURC.		66.0	138.1		256.6	0.0	0.0	0.0	0.0

DISTRIBUTION MENSUELLE DE 1977

MOIS	HEURE MAXIMUM	JOUR MAXIMUM	JOUR MOYEN	TOTAL DU MOIS	POURC. ANNEE
JANV.	1221	10628	5070	157192	----
FEV.	-----	-----	5616	-----	----
MARS	-----	-----	6493	-----	----
AVRIL	-----	-----	8844	-----	----
MAI	-----	-----	8917	-----	----
JUIN	-----	-----	10832	-----	----
JUIL.	1916	23338	15556	482242	----
AOUT	1376	16918	13224	409955	----
SEPT	1931	18974	10509	315278	----
OCT.	1958	17666	9494	294319	----
NOV.	1197	11058	7509	225294	----
DEC.	1148	13557	6783	210295	----
JOUR MOYEN ANNUEL:	9095		TOTAL:-----		

ROUTE COMPT. VOIE
0020 223 TOTAL

REFARTITION HOPIRE JOURNALIERE DE 1977

HEURES A.M.	DIMANCHE MOYENNE POURC. (*)	SAMEDI MOYENNE POURC.	JOURS OUV. MOYENNE POURC.
12- 1	247 2.12	225 2.36	134 1.51
1- 2	167 1.44	155 1.62	88 0.99
2- 3	128 1.10	130 1.36	77 0.87
3- 4	92 0.79	110 1.15	73 0.82
4- 5	67 0.58	107 1.12	83 0.93
5- 6	65 0.56	118 1.23	110 1.24
6- 7	94 0.81	152 1.59	202 2.27
7- 8	144 1.24	254 2.65	328 3.68
8- 9	250 2.15	436 4.55	441 4.95
9-10	422 3.63	634 6.61	527 5.91
10-11	593 5.10	750 7.82	547 6.14
11-12 P.M.	652 5.61	707 7.37	529 5.94
12- 1	666 5.73	636 6.63	501 5.62
1- 2	866 7.45	716 7.47	602 6.76
2- 3	929 7.99	710 7.41	641 7.19
3- 4	976 8.39	665 6.94	654 7.34
4- 5	1014 8.72	619 6.46	666 7.47
5- 6	819 7.04	515 5.37	618 6.93
6- 7	690 5.93	419 4.37	510 5.73
7- 8	756 6.50	389 4.06	440 4.94
8- 9	735 6.32	366 3.82	368 4.13
9-10	578 4.97	311 3.24	322 3.62
10-11	395 3.40	232 2.42	249 2.80
11-12	284 2.44	230 2.40	197 2.21

JOUR MOYEN 11629 9587 8915
(*) POURCENTAGES DES HEURES MOYENNES SUR LES JOURNEES MOYENNES

ROUTE COMPT. VOIE REGION TRONCON SECTION 07 MOIS DE RELEVÉ
 0020 223 TOT 32 06 210

MUNICIPALITE: MONTMAGNY

ENTRE LES BORTIES DE BERTHIER ET MONTMAGNY.

JOURS MOYENS MENSUELS DE 1977

MOIS	DIMANCHE MOYEN	LUNDI MOYEN	MARDI MOYEN	MERCREDI MOYEN	JEUDI MOYEN	VENDREDI MOYEN	SAMEDI MOYEN	JOUR MOY. AJUSTE 1977	JOUR MOY. AJUSTE 1976
JANV.	5766	4585	4038	4927	5620	6125	4518	5082	5212
FEV.	-----	-----	-----	-----	-----	-----	-----	5616	5448
MARS	-----	-----	-----	-----	-----	-----	-----	6493	6347
AVRIL	-----	-----	-----	-----	-----	-----	-----	8844	8298
MAI	-----	-----	-----	-----	-----	-----	-----	8917	8512
JUIN	-----	-----	-----	-----	-----	-----	-----	10832	10451
JUIL.	18369	14947	12466	12338	13490	17825	17551	15283	14469
AOUT	16123	13239	11155	11081	12263	15426	14330	13373	13354
SEPT	13790	8770	8466	7788	9095	12986	11147	10291	10167
OCT.	11971	8158	7770	7372	8113	11983	9779	9306	9037
NOV.	8982	7196	6565	6624	7174	9852	6630	7574	7091
DEC.	5808	7018	6152	5585	6850	8650	6906	6709	6087
JOUR MOYEN	-----	-----	-----	-----	-----	-----	-----	9026	8706

ROUTE COMPT. VOIE
 0020 223 TOT

POURCENTAGES DES JOURS MOYENS MENSUELS PAR RAPPORT AU J.M.A. AJUSTE DE 1977

MOIS	DIMANCHE	LUNDI	MARDI	MERCREDI	JEUDI	VENDREDI	SAMEDI	JOUR MOY. AJUSTE 1977	JOUR MOY. AJUSTE 1976(*)
JANV.	63.9	50.8	44.7	54.6	62.3	67.9	50.1	56.3	59.9
FEV.	-----	-----	-----	-----	-----	-----	-----	62.2	62.6
MARS	-----	-----	-----	-----	-----	-----	-----	71.9	72.9
AVRIL	-----	-----	-----	-----	-----	-----	-----	98.0	95.3
MAI	-----	-----	-----	-----	-----	-----	-----	98.8	97.8
JUIN	-----	-----	-----	-----	-----	-----	-----	120.0	120.0
JUIL.	203.5	165.6	138.1	136.7	149.5	197.5	194.4	169.3	166.2
AOUT	178.6	146.7	123.6	122.8	135.9	170.9	158.8	148.2	153.4
SEPT	152.8	97.2	93.8	86.3	100.8	143.9	123.5	114.0	116.8
OCT.	132.6	90.4	86.1	81.7	89.9	132.8	108.3	103.1	103.8
NOV.	99.5	79.7	72.7	73.4	79.5	109.2	73.5	83.9	81.4
DEC.	64.3	77.8	68.2	61.9	75.9	95.8	76.5	74.3	69.9
JOUR MOYEN	-----	-----	-----	-----	-----	-----	-----	100.0	100.0

(*) POURCENTAGE DU JOUR MOYEN MENSUEL AJUSTE DE 1976 PAR RAPPORT AU J.M.A. AJUSTE DE 1976

VARIATIONS JOURNALIERES

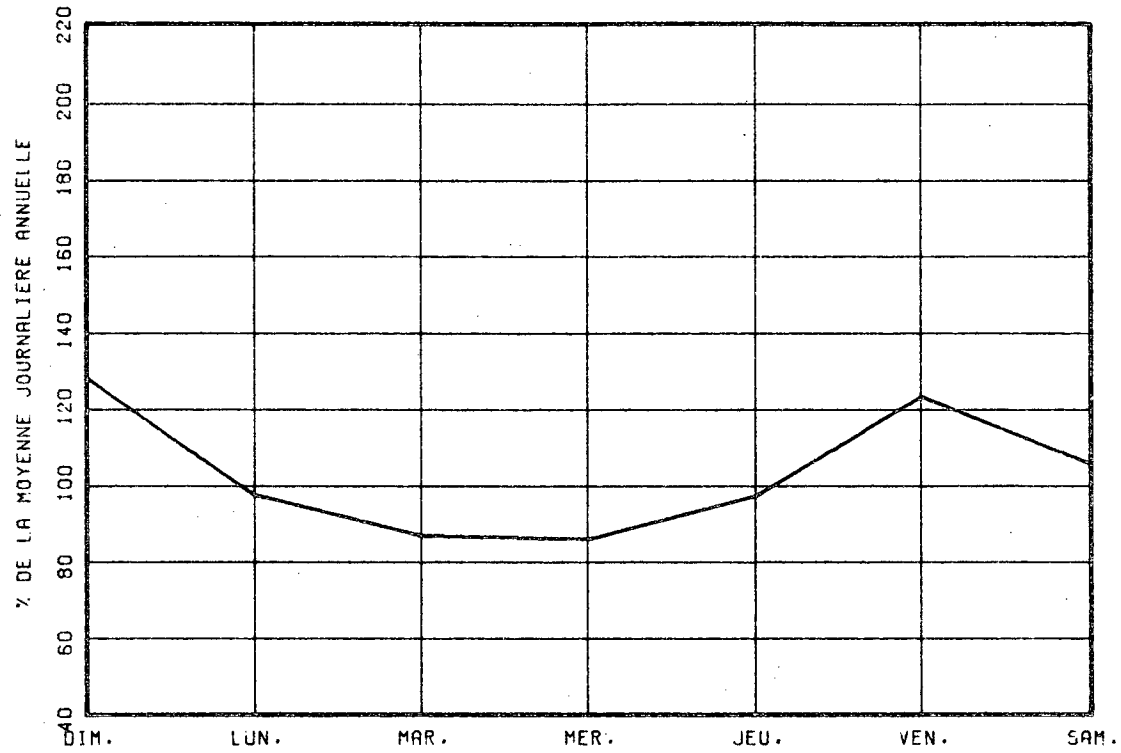

VARIATIONS MENSUELLES

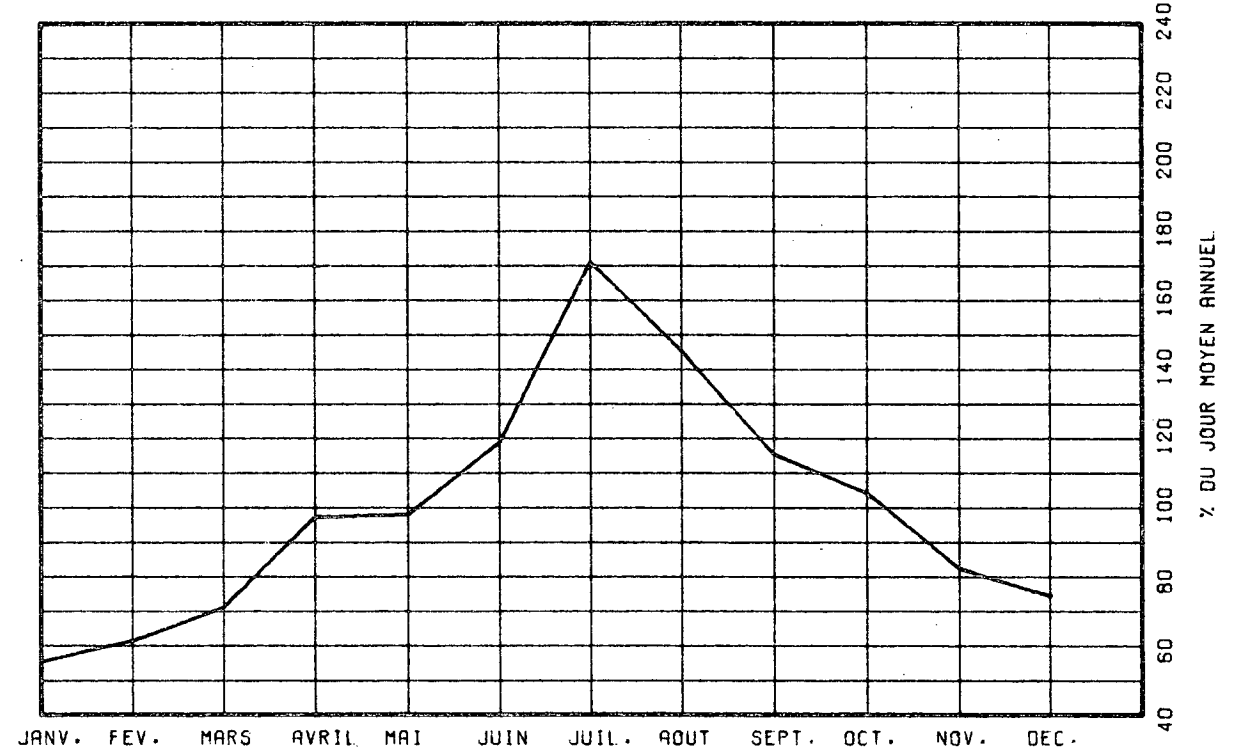

VARIATIONS HORAIRES

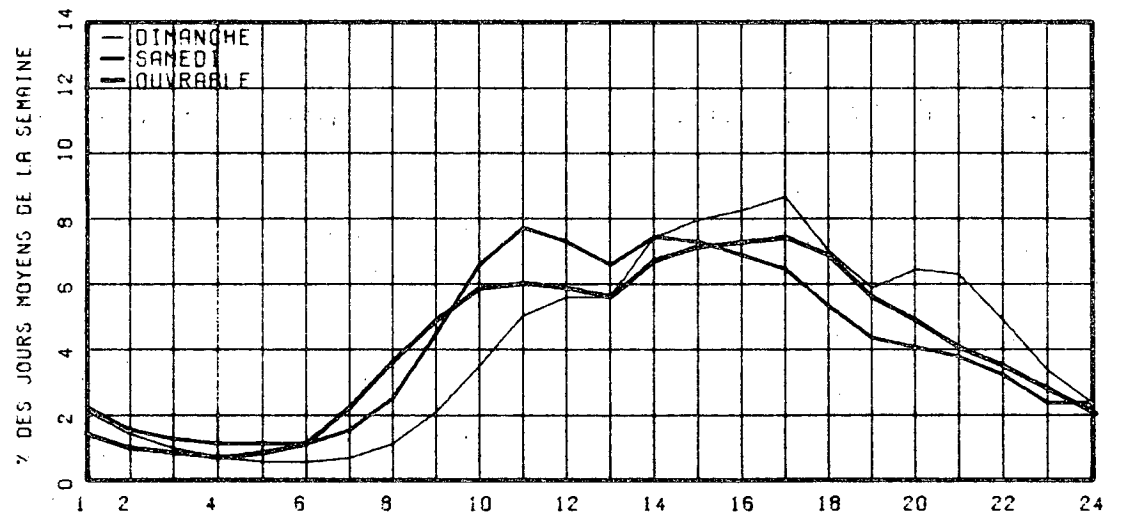

RELATION ENTRE LES HEURES DE POINTES ET LE J.M.A.

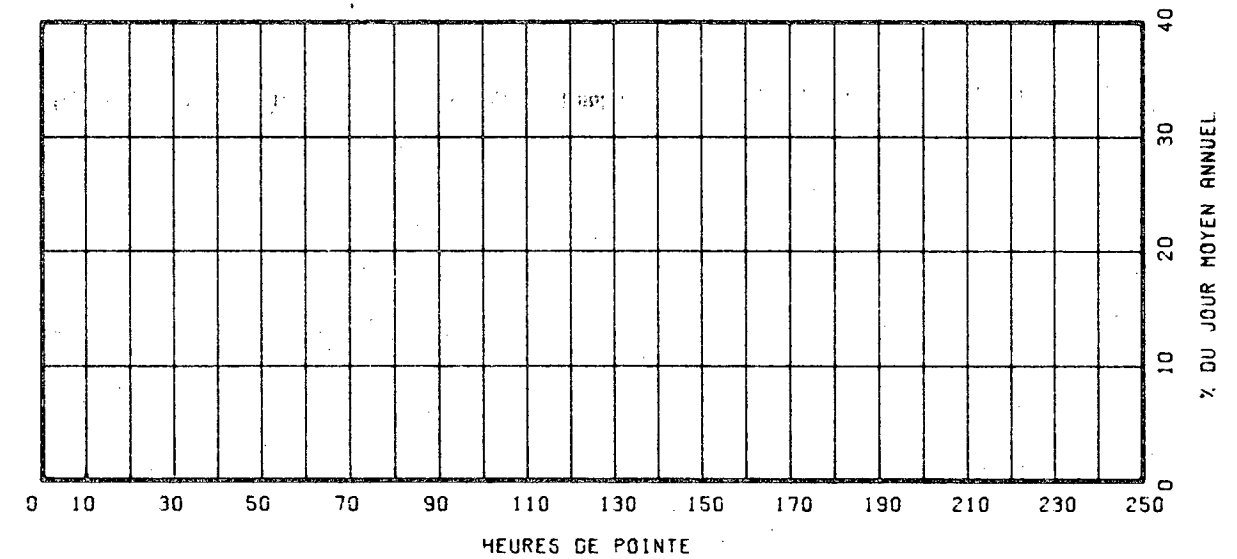

ROUTE COMPT. VOIE REGION TRONCON SECTION 12 MOIS DE RELEVÉ
0020 286 32 06 060

MUNICIPALITE: SAINT-ROMUALD-D ETCHEMIN
A 1 MILLE A L'OUEST DE LA RTE 173.

ANNEE	JO. MOY. ANNUEL	JO. MOY. HIVER	JO. MOY. ETE	POURC. AUGM.	JOUR MAXIMUM	HEURES MAXIMALES 1-ERE 10-E	2011 30-E	1914 100-E	1782
73									
*POURC.									
74									
*POURC.									
75	21995	18767	25302	-----	24761	2108	2011	1914	1782
*POURC.		85.3	115.0		112.6	9.6	9.1	8.7	8.1
76	27771	22786	32418	+26.3	41005	3429	3189	2993	2772
*POURC.		82.0	116.7		147.7	12.3	11.5	10.8	10.0
77	30382	23822	38092	+9.4	49489	4622	4059	3772	3357
*POURC.		78.4	125.4		162.9	15.2	13.4	12.4	11.0

DISTRIBUTION MENSUELLE DE 1977

MOIS	HEURE MAXIMUM	JOUR MAXIMUM	JOUR MOYEN	TOTAL DU MOIS	POURC. ANNEE
JANV.	2766	29442	21082	653553	5.9
FEV.	2754	29228	22753	637108	5.7
MARS	2764	30412	25604	793740	7.2
AVRIL	4297	49197	25683	770499	6.9
MAI	3094	35232	27744	860075	7.8
JUIN	4106	47232	35207	1056235	9.5
JUIL.	4059	48872	39965	1238924	11.2
AOUT	4269	47131	40155	1244809	11.2
SEPT	4622	49489	36911	1107337	10.0
OCT.	4256	46149	33208	1029470	9.3
NOV.	3628	38400	29992	899776	8.1
DEC.	3237	36267	25749	798238	7.2
JOUR MOYEN ANNUEL:	30382			TOTAL: 11089764	

ROUTE COMPT. VOIE
0020 286 00

REPARTITION HOFAIRE JOURNALIERE DE 1977

HEURES A.M.	DIMANCHE MOYENNE POURC. (*)	SAMEDI MOYENNE POURC.	JOURS OUV. MOYENNE POURC.
12- 1	796 2.68	628 2.39	421 1.34
1- 2	649 2.18	453 1.73	249 0.79
2- 3	485 1.63	350 1.33	170 0.54
3- 4	318 1.07	283 1.08	161 0.51
4- 5	182 0.61	194 0.74	142 0.45
5- 6	148 0.50	202 0.77	215 0.68
6- 7	207 0.70	332 1.27	744 2.37
7- 8	375 1.26	652 2.48	2068 6.58
8- 9	569 1.91	1107 4.22	2416 7.69
9-10	699 3.02	1516 5.78	1699 5.41
10-11	1232 4.14	1721 6.56	1604 5.10
11-12 P.M.	1344 4.52	1688 6.43	1577 5.02
12- 1	1538 5.17	1624 6.19	1537 4.89
1- 2	2247 7.56	1917 7.31	1862 5.93
2- 3	2236 7.52	1873 7.14	1889 6.01
3- 4	2209 7.43	1795 6.84	2087 6.64
4- 5	2467 8.29	1763 6.72	2856 9.09
5- 6	2136 7.18	1565 5.96	2516 8.01
6- 7	1706 5.74	1227 4.68	1724 5.49
7- 8	1932 6.66	1388 5.29	1559 4.96
8- 9	1996 6.71	1281 4.88	1214 3.87
9-10	1693 5.69	960 3.66	1110 3.53
10-11	1360 4.57	818 3.12	885 2.82
11-12	967 3.25	901 3.43	709 2.26
JOUR MOYEN	29741	26238	31425
(*) POURCENTAGES DES HEURES MOYENNES SUR LES JOURNEES MOYENNES			

ROUTE COMPT. VOIE REGION TRONCON SECTION 12 MOIS DE RELEVÉ

0020 286 32 06 060

MUNICIPALITE: SAINT-ROMUALD-D ETCHEMIN
A 1 MILLE A L'OUEST DE LA RTE 173.

JOURS MOYENS MENSUELS DE 1977

MOIS	DIMANCHE MOYEN	LUNDI MOYEN	MARDI MOYEN	MERCREDI MOYEN	JEUDI MOYEN	VENDREDI MOYEN	SAMEDI MOYEN	JOUR MOY. AJUSTE 1977	JOUR MOY. AJUSTE 1976
JANV.	19459	19513	19451	23562	24821	25340	17196	21334	21740
FEV.	18595	23598	23725	24484	25079	22348	21445	22753	22076
MARS	24787	25556	25359	25043	26456	29702	22316	25602	25184
AVRIL	28085	27716	25391	24774	28958	24489	20877	25755	28478
MAI	29898	27919	26367	27088	28520	31269	22413	27639	27677
JUIN	34456	35843	34291	34516	39566	39267	28800	35248	31231
JUIL.	39857	40821	37835	38315	40213	45970	37431	40063	33490
AOUT	40202	40425	39045	38846	40979	46105	36018	40231	34274
SEPT	36533	35355	34851	34812	38046	43495	33059	36593	30543
OCT.	31905	33221	32701	32497	33279	40440	29895	33419	29951
NOV.	26209	30127	30842	30828	32012	36871	22635	29932	26379
DEC.	21190	27618	24636	22994	28827	30304	23363	25561	21952
JOUR MOYEN	29264	30642	29541	29813	32229	34633	26287	30344	27747

ROUTE COMPT. VOIE
0020 286

POURCENTAGES DES JOURS MOYENS MENSUELS PAR RAPPORT AU J.M.A. AJUSTE DE 1977

MOIS	DIMANCHE	LUNDI	MARDI	MERCREDI	JEUDI	VENDREDI	SAMEDI	JOUR MOY. AJUSTE 1977	JOUR MOY. AJUSTE 1976(*)
JANV.	64.1	64.3	64.1	77.6	81.8	83.5	56.7	70.3	78.4
FEV.	61.3	77.8	78.2	80.7	82.6	73.6	70.7	75.0	79.6
MARS	81.7	84.2	83.6	82.5	87.2	97.9	73.5	84.4	90.8
AVRIL	92.6	91.3	83.7	81.6	95.4	80.7	68.8	84.9	102.6
MAI	98.5	92.0	86.9	89.3	94.0	103.0	73.9	91.1	99.7
JUIN	113.6	118.1	113.0	113.7	130.4	129.4	94.9	116.2	112.6
JUIL.	131.4	134.5	124.7	126.3	132.5	151.5	123.4	132.0	120.7
AOUT	132.5	133.2	128.7	128.0	135.0	151.9	118.7	132.6	123.5
SEPT	120.4	116.5	114.9	114.7	125.4	143.3	108.9	120.6	110.1
OCT.	105.1	109.5	107.8	107.1	109.7	133.3	98.5	110.1	107.9
NOV.	86.4	99.3	101.6	101.6	105.5	121.5	74.6	98.6	95.1
DEC.	69.8	91.0	81.2	75.8	95.0	99.9	77.0	84.2	79.1
JOUR MOYEN	96.4	101.0	97.4	98.3	106.2	114.1	86.6	100.0	100.0

(*) POURCENTAGE DU JOUR MOYEN MENSUEL AJUSTE DE 1976 PAR RAPPORT AU J.M.A. AJUSTE DE 1976

VARIATIONS JOURNALIERES

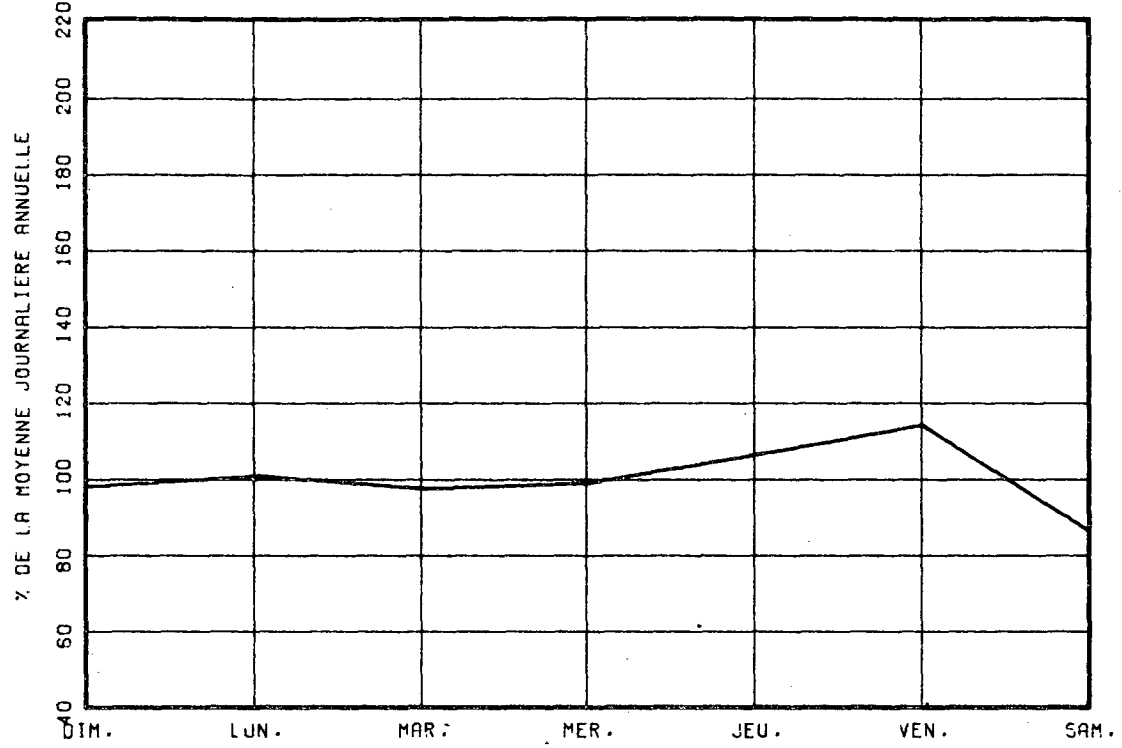

VARIATIONS MENSUELLES

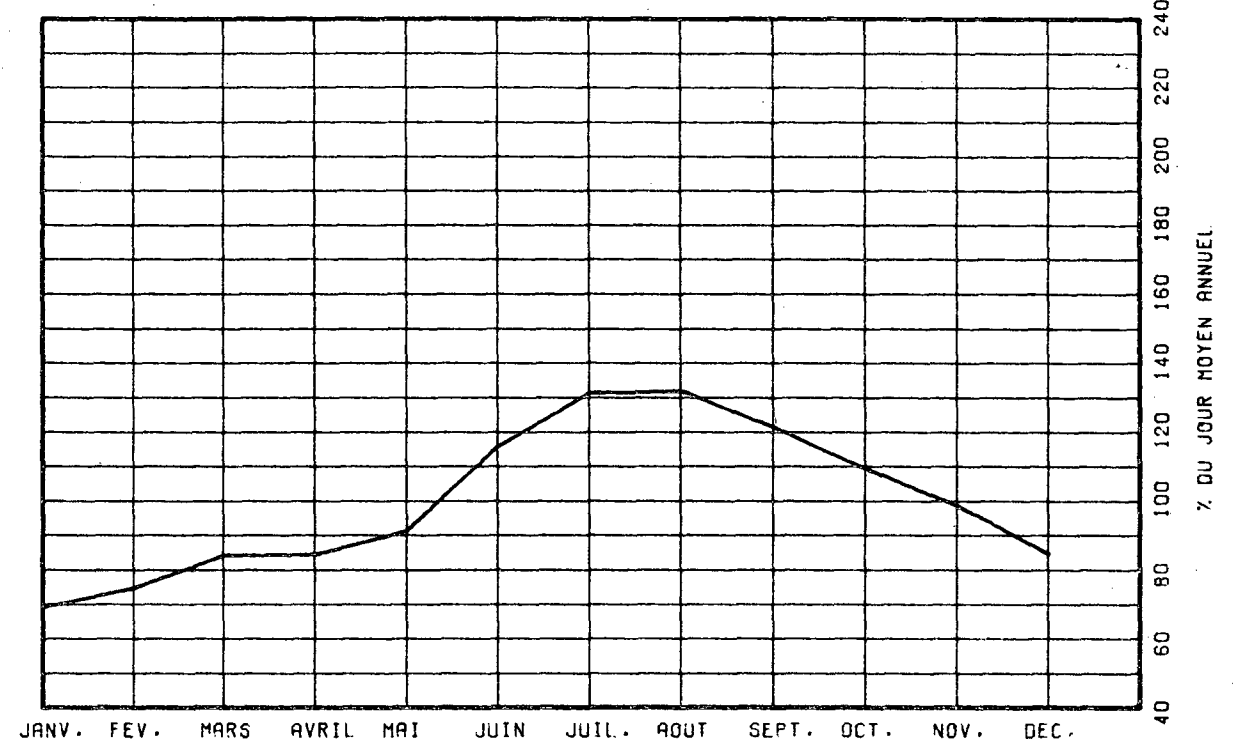

VARIATIONS HORAIRES

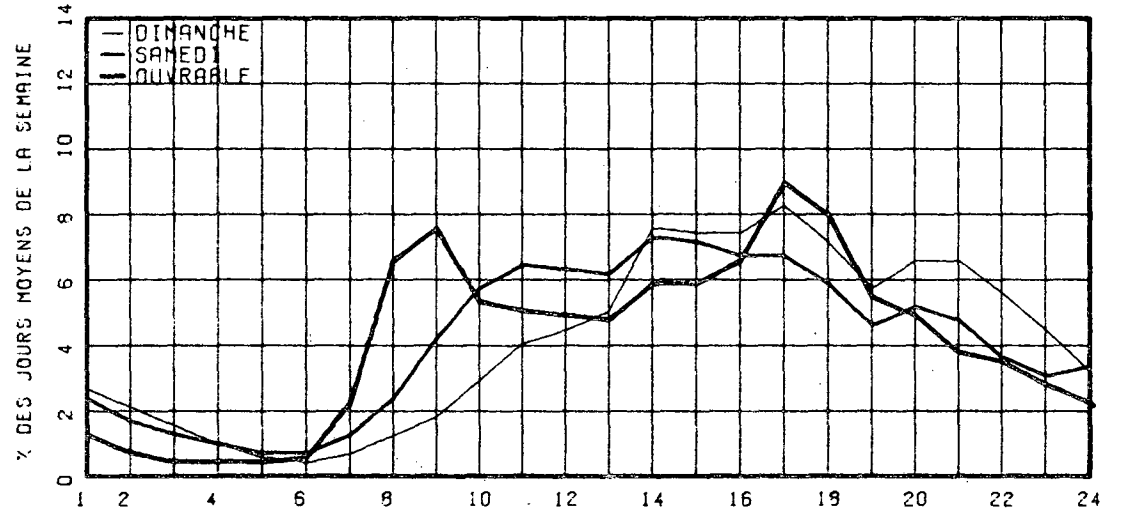

RELATION ENTRE LES HEURES DE POINTES ET LE J.M.A.

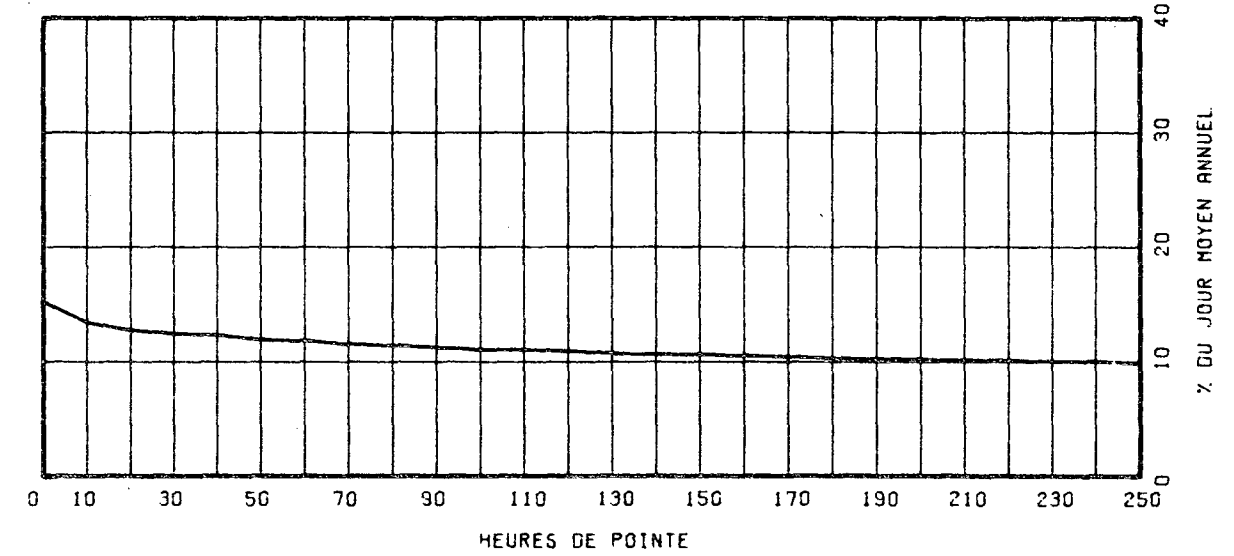

ROUTE COMPT. VOIE REGION TRONCON SECTION 12 MOIS DE RELEVÉ
 0020 327 32 06 020

MUNICIPALITE: BERNIERES

A 0.5 MILLE A L'EST DE LA RTE 171.

ANNEE	JO. MOY. ANNUEL	JO. MOY. HIVER	JO. MOY. ETE	POURC. AUGM.	JOUR MAXIMUM	HEURES MAXIMALES 1-ERE 10-E	30-E	100-E
73								
*POURC.								
74								
*POURC.								
75	21120	15726	27957	-----	40723	3607	3088	2800 2533
*POURC.		74.5	132.4		192.8	17.1	14.6	13.3 12.0
76	21808	15486	28280	+3.3	41295	3970	3283	2922 2585
*POURC.		71.0	129.7		189.4	18.2	15.1	13.4 11.9
77	23376	17752	29006	+7.2	42842	4231	3505	3124 2779
*POURC.		75.9	124.1		183.3	18.1	15.0	13.4 11.9

DISTRIBUTION MENSUELLE DE 1977

MOIS	HEURE MAXIMUM	JOUR MAXIMUM	JOUR MOYEN	TOTAL DU MOIS	POURC. ANNEE
JANV.	2705	25209	15465	479432	5.6
FEV.	2037	23749	17577	492181	5.8
MARS	2303	24508	19072	591262	6.9
AVRIL	3550	35924	22681	680430	8.0
MAI	2941	34753	24489	759171	8.9
JUIN	3550	39311	26789	803678	9.4
JUIL.	3337	41639	30739	952920	11.2
AOUT	3261	39421	31544	977878	11.5
SEPT	4231	42842	26812	804376	9.4
OCT.	4204	39112	25013	775405	9.1
NOV.	2801	29561	21023	630711	7.4
DEC.	2665	30319	18879	585276	6.9
JOUR MOYEN ANNUEL: 23376			TOTAL: 8532720		

ROUTE COMPT. VOIE
 0020 327 00

REPARTITION HORAIRE JOURNALIERE DE 1977

HEURES A.M.	DIMANCHE MOYENNE POURC.(*)	SAMEDI MOYENNE POURC.	JOURS OUV. MOYENNE POURC.
12- 1	525 1.93	518 2.33	352 1.55
1- 2	477 1.50	371 1.67	239 1.05
2- 3	302 1.13	298 1.34	191 0.84
3- 4	214 0.79	241 1.08	175 0.77
4- 5	144 0.53	208 0.94	186 0.82
5- 6	126 0.46	214 0.96	250 1.10
6- 7	191 0.70	338 1.52	612 2.69
7- 8	332 1.22	607 2.73	1201 5.27
8- 9	552 2.03	994 4.47	1320 5.80
9-10	911 3.35	1438 6.47	1235 5.42
10-11	1279 4.70	1675 7.54	1231 5.41
11-12 P.M.	1433 5.27	1687 7.59	1225 5.38
12- 1	1577 5.80	1584 7.13	1172 5.15
1- 2	2071 7.61	1697 7.64	1362 5.98
2- 3	2144 7.88	1626 7.32	1429 6.27
3- 4	2207 8.11	1529 6.88	1588 6.97
4- 5	2356 8.66	1424 6.41	1882 8.27
5- 6	1942 7.14	1215 5.47	1720 7.55
6- 7	1613 5.93	952 4.28	1303 5.72
7- 8	1778 6.53	965 4.34	1134 4.98
8- 9	1730 6.36	860 3.87	946 4.16
9-10	1482 5.45	673 3.03	849 3.73
10-11	1124 4.13	549 2.47	661 2.90
11-12	762 2.80	563 2.53	501 2.20
JOUR MOYEN	27208	22226	22773
(*) POURCENTAGES DES HEURES MOYENNES SUR LES JOURNEES MOYENNES			

ROUTE COMPT. VOIE REGION TRDNCON SECTION 12 MOIS DE RELEVÉ
 0020 327 32 06 020

MUNICIPALITE: BERNIERES

A 0.5 MILLE A L'EST DE LA RTE 171.

JOURS MOYENS MENSUELS DE 1977

MOIS	DIMANCHE MOYEN	LUNDI MOYEN	MARDI MOYEN	MERCREDI MOYEN	JEUDI MOYEN	VENDREDI MOYEN	SAMEDI MOYEN	JOUR MOY. AJUSTE 1977	JOUR MOY. AJUSTE 1976
JANV.	16977	14599	13435	15814	16408	18598	12905	15533	13530
FEV.	18642	17331	15775	16629	17151	19416	18099	17577	14986
MARS	22120	18277	17316	17163	18576	23455	17641	19221	16157
AVRIL	26162	20453	19484	19714	23496	25981	21478	22395	21280
MAI	28696	22587	21083	21274	22757	30154	23620	24310	21913
JUIN	32250	24934	23082	23607	29127	30779	23586	26766	25702
JUIL.	35910	29671	26994	26999	26820	35287	30872	30364	30024
AOUT	36674	30669	28193	28260	29938	37191	31760	31812	30220
SEPT	33646	22547	22894	21824	24173	32095	27071	26321	26449
OCT.	29262	22181	21577	21623	23036	31167	24296	24734	22773
NOV.	23489	20160	19299	19348	20766	27426	17526	21144	19374
DEC.	16728	19800	16968	16272	19547	23077	18614	18715	16970
JOUR MOYEN	26713	21934	20508	20710	22649	27885	22289	23241	21614

ROUTE COMPT. VOIE
 0020 327

POURCENTAGES DES JOURS MOYENS MENSUELS PAR RAPPORT AU J.M.A. AJUSTE DE 1977

MOIS	DIMANCHE	LUNDI	MARDI	MERCREDI	JEUDI	VENDREDI	SAMEDI	JOUR MOY. AJUSTE 1977	JOUR MOY. AJUSTE 1976(*)
JANV.	73.0	62.8	57.8	68.0	70.6	80.0	55.5	66.8	62.6
FEV.	80.2	74.6	67.9	71.6	73.8	83.5	77.9	75.6	69.3
MARS	95.2	78.6	74.5	73.8	79.9	100.9	75.9	82.7	74.8
AVRIL	112.6	88.0	83.8	84.8	101.1	111.8	92.4	96.4	98.5
MAI	123.5	97.2	90.7	91.5	97.9	129.7	101.6	104.6	101.4
JUIN	138.8	107.3	99.3	101.6	125.3	132.4	101.5	115.2	118.9
JUIL.	154.5	127.7	116.1	116.2	115.4	151.8	132.8	130.6	138.9
AOUT	157.8	132.0	121.3	121.6	128.8	160.0	136.7	136.9	139.8
SEPT	144.8	97.0	98.5	93.9	104.0	138.1	116.5	113.3	122.4
OCT.	125.9	95.4	92.8	93.0	99.1	134.1	104.5	106.4	105.4
NOV.	101.1	86.7	83.0	83.2	89.4	118.0	75.4	91.0	89.6
DEC.	72.0	85.2	73.0	70.0	84.1	99.3	80.1	80.5	78.5
JOUR MOYEN	114.9	94.4	88.2	89.1	97.5	120.0	95.9	100.0	100.0

(*) POURCENTAGE DU JOUR MOYEN MENSUEL AJUSTE DE 1976 PAR RAPPORT AU J.M.A. AJUSTE DE 1976

VARIATIONS JOURNALIERES

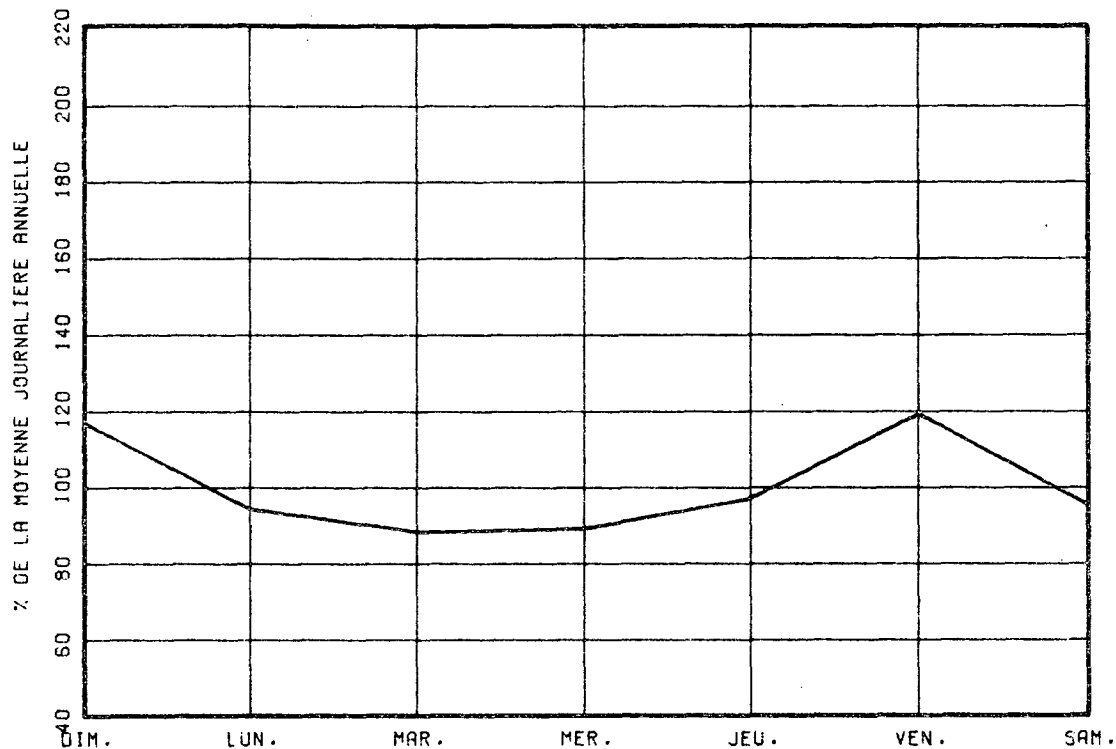

VARIATIONS MENSUELLES

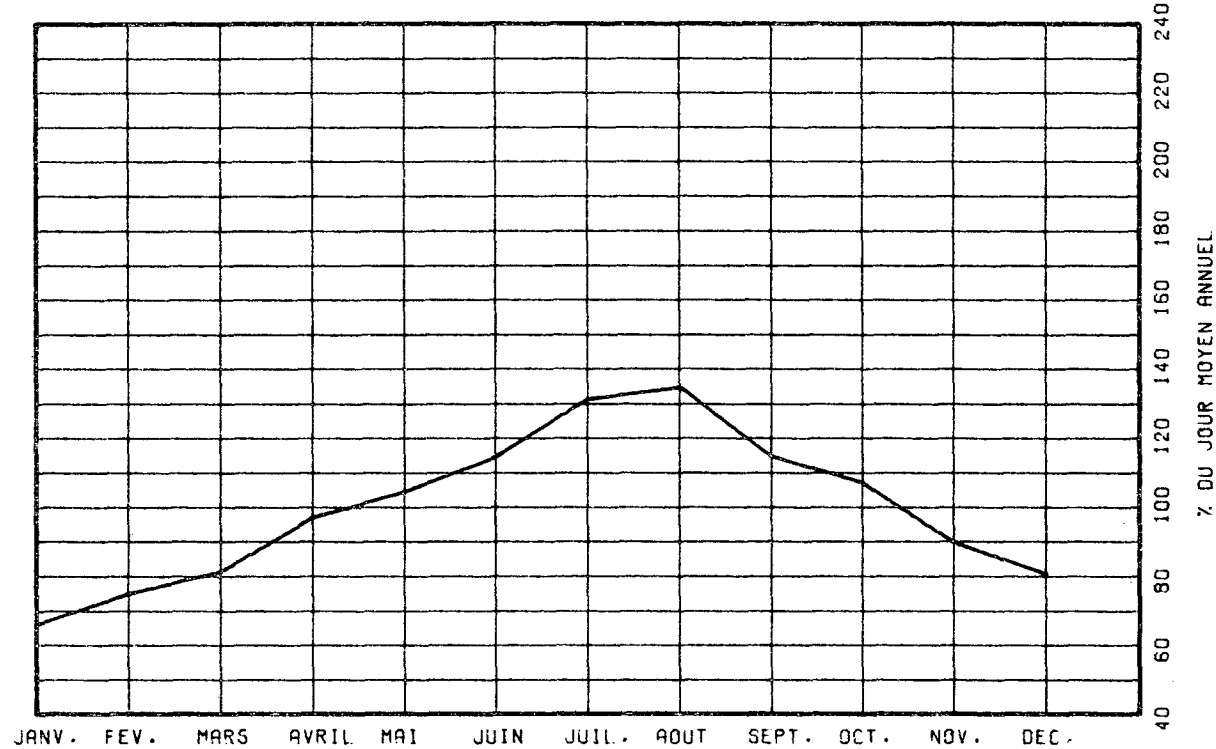

VARIATIONS HORAIRES

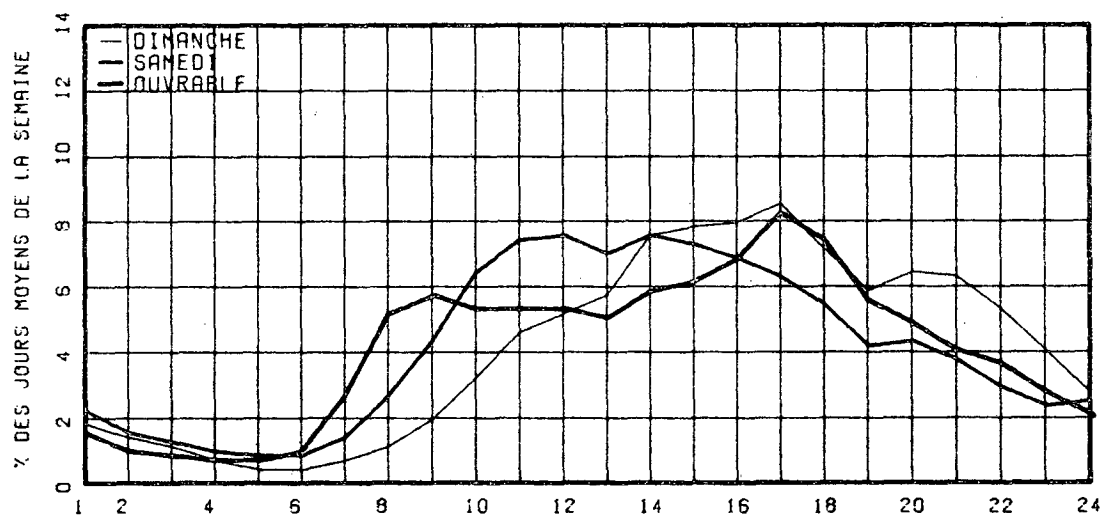

RELATION ENTRE LES HEURES DE POINTES ET LE J.M.A.

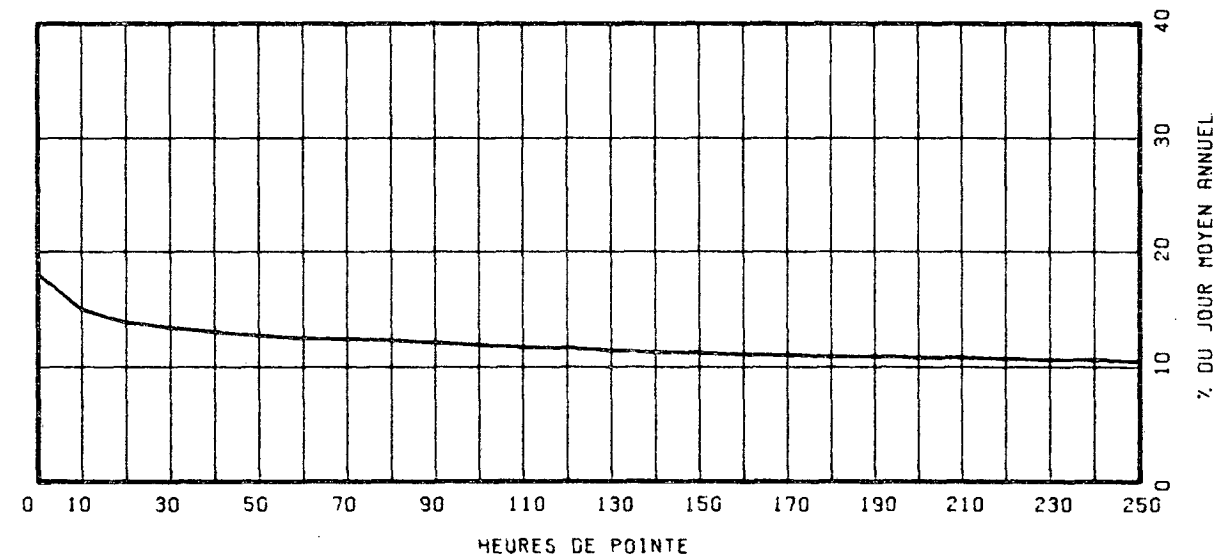

ROUTE COMPT. VOIE REGION TRONCON SECTION 12 MOIS DE RELEVÉ
0020 411 40 05 010

MUNICIPALITE: SAINT-LEONARD
SOUS LE VIADUC DU CHEMIN DU HAUT-DE-LA-RIVIERE.

ANNEE	JO. MOY. ANNUEL	JO. MOY. HIVER	JO. MOY. ETE	POURC. AUGM.	JOUR MAXIMUM	HEURES MAXIMALES 1-ERE 10-E	HEURES MAXIMALES 30-E 100-E	POURC. AUGM.	JOUR MAXIMUM	HEURES MAXIMALES 1-ERE 10-E	HEURES MAXIMALES 30-E 100-E			
73														
*POURC.														
74														
*POURC.														
75	14931	11826	18867	-----	34758	3464	2932	2407	2008	232.8	23.2	19.6	16.1	13.4
*POURC.		79.2	126.4											
76	14991	10816	19734	+0.4	34553	3542	2934	2416	2108	230.5	23.6	19.6	16.1	14.1
*POURC.		72.1	131.6											
77	15482	11101	20360	+3.3	35210	3432	2951	2569	2212	227.4	22.2	19.1	16.6	14.3
*POURC.		71.7	131.5											

DISTRIBUTION MENSUELLE DE 1977

MOIS	HEURE MAXIMUM	JOUR MAXIMUM	JOUR MOYEN	TOTAL DU MOIS	POURC. ANNEE
JANV.	2794	22904	9592	297368	5.3
FEV.	1661	16674	11105	310964	5.5
MARS	1743	17061	11851	367408	6.5
AVRIL	3242	29461	15219	456587	8.1
MAI	2091	24655	15657	485373	8.6
JUIN	3099	31035	17658	529758	9.4
JUIL.	2906	33828	24025	744790	13.2
AOUT	2452	29468	21762	674626	11.9
SEPT	3196	35210	17829	534887	9.5
OCT.	3432	30516	16065	498045	8.2
NOV.	2133	19491	12799	383976	6.8
DEC.	2243	22246	11860	367660	6.5
JOUR MOYEN ANNUEL:	15482				
TOTAL:				5651442	

ROUTE COMPT. VOIE
0020 411 00

REPARTITION HORAIRE JOURNALIERE DE 1977

HEURES A.M.	DIMANCHE MOYENNE POURC. (*)	SAMEDI MOYENNE POURC.	JOURS OUV. MOYENNE POURC.
12- 1	350 1.72	351 2.21	267 1.87
1- 2	273 1.34	276 1.74	191 1.34
2- 3	193 0.95	210 1.32	146 1.03
3- 4	141 0.69	172 1.08	128 0.90
4- 5	106 0.52	152 0.96	148 1.04
5- 6	109 0.54	177 1.11	202 1.42
6- 7	141 0.69	253 1.59	307 2.15
7- 8	224 1.10	423 2.66	464 3.25
8- 9	372 1.83	658 4.14	645 4.51
9-10	636 3.12	1000 6.29	745 5.21
10-11	996 4.89	1368 8.61	866 6.05
11-12 P.M.	1165 5.72	1397 8.79	869 6.08
12- 1	1121 5.50	1153 7.26	777 5.43
1- 2	1251 6.14	1145 7.21	851 5.95
2- 3	1488 7.31	1225 7.71	975 6.82
3- 4	1750 8.59	1130 7.11	1028 7.19
4- 5	1849 9.08	965 6.08	1034 7.23
5- 6	1622 7.96	802 5.05	968 6.77
6- 7	1318 6.47	709 4.46	856 5.99
7- 8	1307 6.42	658 4.14	801 5.60
8- 9	1378 6.77	560 3.53	706 4.94
9-10	1198 5.88	437 2.75	560 3.92
10-11	839 4.12	347 2.18	427 2.99
11-12	540 2.65	317 2.00	336 2.35

JOUR MOYEN 20367 15886 14307
(*) POURCENTAGES DES HEURES MOYENNES SUR LES JOURNEES MOYENNES

ROUTE COMPT. VOIE REGION TRONCON SECTION 12 MOIS DE RELEVÉ

0020 411 40 05 010

MUNICIPALITE: SAINT-LEONARD
SOUS LE VIADUC DU CHEMIN DU HAUT-DE-LA-RIVIERE.

JOURS MOYENS MENSUELS DE 1977

MOIS	DIMANCHE MOYEN	LUNDI MOYEN	MARDI MOYEN	MERCREDI MOYEN	JEUDI MOYEN	VENDREDI MOYEN	SAMEDI MOYEN	JOUR MOY. AJUSTE 1977	JOUR MOY. AJUSTE 1976
JANV.	12425	8702	7654	8925	9086	11260	8804	9550	9634
FEV.	13942	10554	9112	9318	9725	13323	11765	11105	10732
MARS	15666	11028	9773	9848	10745	15299	11898	12036	11410
AVRIL	20802	12065	11673	11939	14763	16791	14981	14716	14524
MAI	20524	13621	12156	12304	12991	20188	16256	15434	15356
JUIN	24729	15944	13671	13950	18316	20494	16207	17615	17509
JUIL.	29591	22032	19021	19217	20559	28212	26214	23549	21631
AOUT	28241	20901	17999	18052	19159	26406	23657	22059	22381
SEPT	24669	13999	14034	13324	14741	21696	19478	17420	16935
OCT.	21022	13053	12415	12427	13372	20709	16800	15685	14310
NOV.	16376	11599	10604	10949	12168	17306	11602	12943	12093
DEC.	10965	12105	10298	9568	11293	14976	12912	11731	11215
JOUR MOYEN	19912	13800	12367	12485	13909	18888	15881	15320	14810

ROUTE COMPT. VOIE
0020 411

POURCENTAGES DES JOURS MOYENS MENSUELS PAR RAPPORT AU J.M.A. AJUSTE DE 1977

MOIS	DIMANCHE	LUNDI	MARDI	MERCREDI	JEUDI	VENDREDI	SAMEDI	JOUR MOY. AJUSTE 1977	JOUR MOY. AJUSTE 1976(*)
JANV.	81.1	56.8	50.0	58.3	59.3	73.5	57.5	62.3	65.1
FEV.	91.0	68.9	59.5	60.8	63.5	87.0	76.8	72.5	72.5
MARS	102.3	72.0	63.8	64.3	70.1	99.9	77.7	78.6	77.0
AVRIL	135.8	78.8	76.2	77.9	96.4	109.6	97.8	96.1	98.1
MAI	134.0	88.9	79.3	80.3	84.8	131.8	106.1	100.7	103.7
JUIN	161.4	104.1	89.2	91.1	119.6	133.8	105.8	115.0	118.2
JUIL.	193.2	143.8	124.2	125.4	134.2	184.2	171.1	153.7	146.1
AOUT	184.3	136.4	117.5	117.8	125.1	172.4	154.4	144.0	151.1
SEPT	161.0	91.4	91.6	87.0	96.2	141.6	127.1	113.7	114.3
OCT.	137.2	85.2	81.0	81.1	87.3	135.2	109.7	102.4	96.6
NOV.	106.9	75.7	69.2	71.5	79.4	113.0	75.7	84.5	81.7
DEC.	71.6	79.0	67.2	62.5	73.7	97.8	84.3	76.6	75.7
JOUR MOYEN	130.0	90.1	80.7	81.5	90.8	123.3	103.7	100.0	100.0

(*) POURCENTAGE DU JOUR MOYEN MENSUEL AJUSTE DE 1976 PAR RAPPORT AU J.M.A. AJUSTE DE 1976

VARIATIONS JOURNALIERES

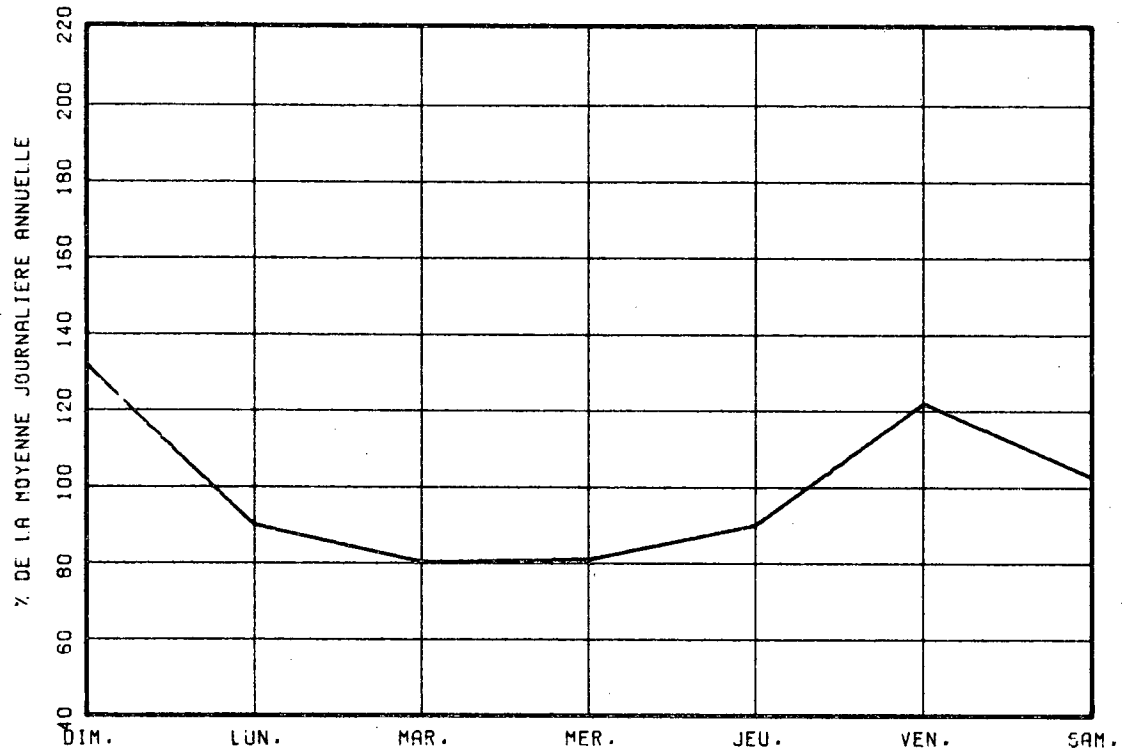

VARIATIONS MENSUELLES

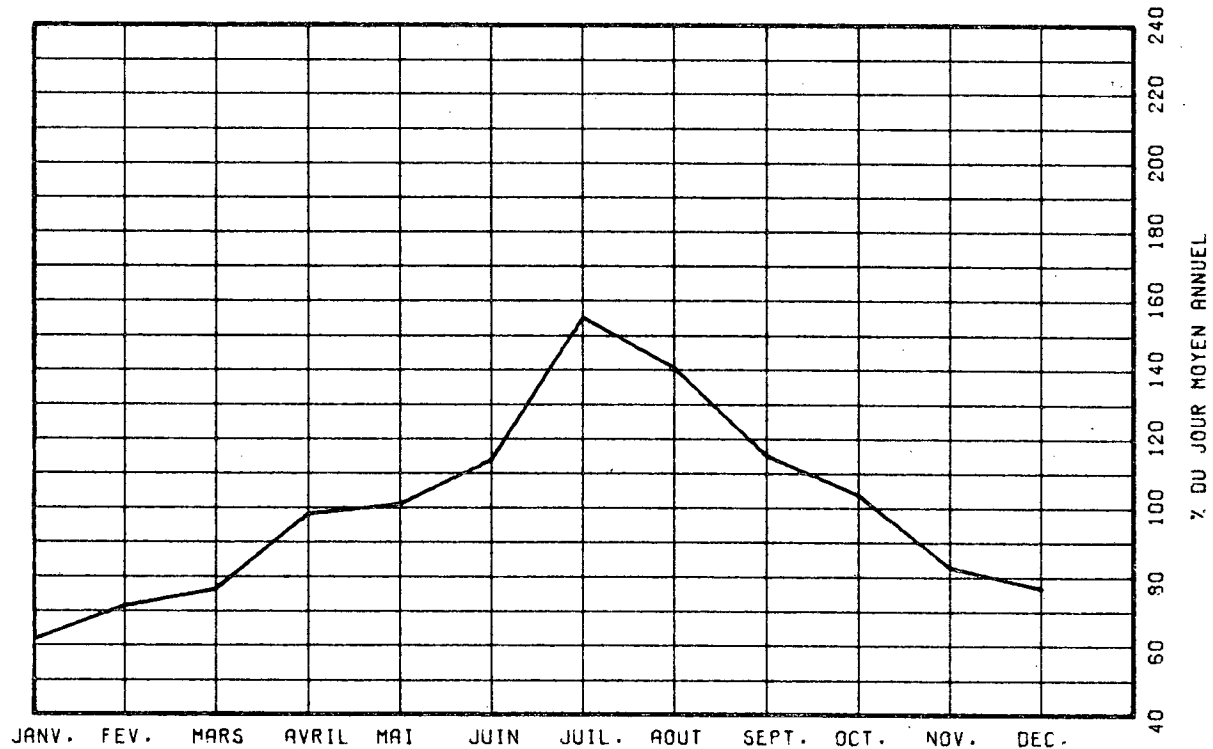

VARIATIONS HORAIRES

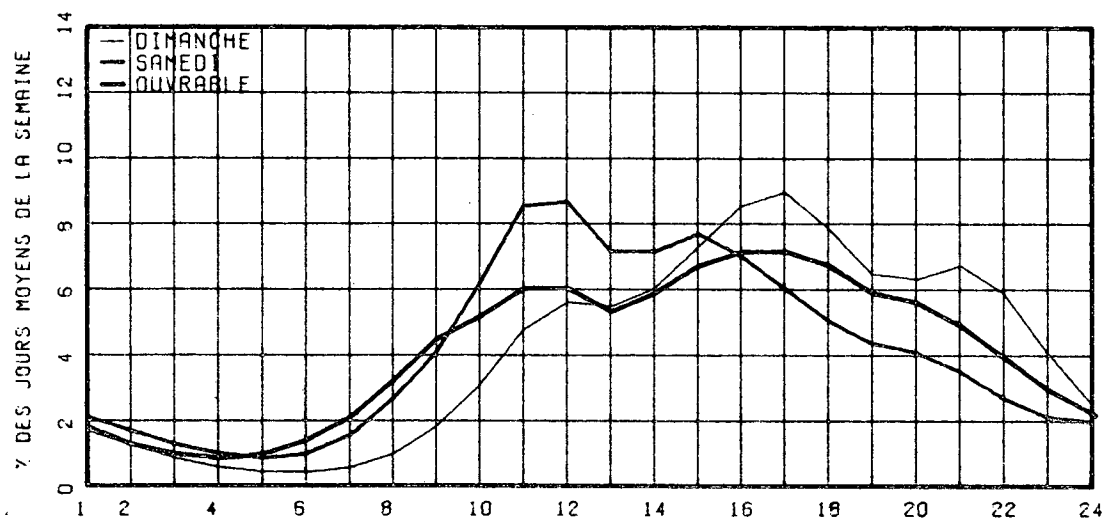

RELATION ENTRE LES HEURES DE POINTES ET LE J.M.A.

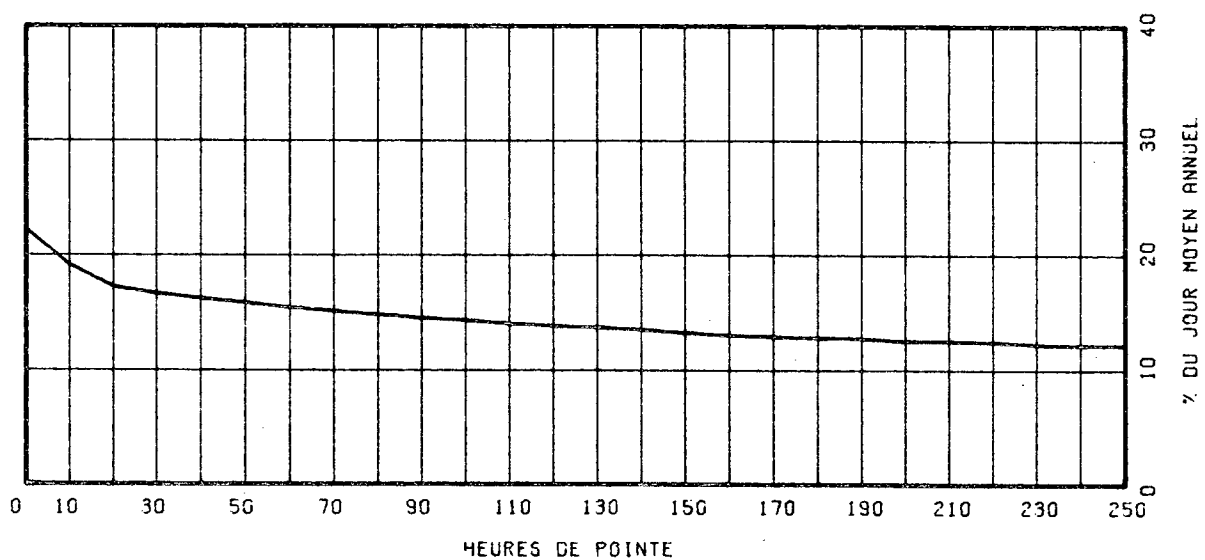

ROUTE COMPT. VOIE REGION TRONCON SECTION 12 MOIS DE RELEVÉ
 0020 550 61 04 040

MUNICIPALITE: LA PRESENTATION
 A 0.4 MILLE A L'OUEST DE LA RTE 137(12).

ANNEE	JO. MOY. ANNUEL	JO. MOY. HIVER	JO. MOY. ETE	POURC. AUGM.	JOUR MAXIMUM	HEURES MAXIMALES			
						1-ERE	10-E	30-E	100-E
73	*POURC.								
74	*POURC.								
75	25239	19944	31542	-----	47423	3878	3483	3270	2974
*POURC.		79.0	125.0		187.9	15.4	13.8	13.0	11.8
76	25215	19583	30865	-0.1	46403	3937	3555	3336	2946
*POURC.		77.7	122.4		184.0	15.6	14.1	13.2	11.7
77	25969	19937	31614	+3.0	47580	3941	3628	3423	3052
*POURC.		76.8	121.7		183.2	15.2	14.0	13.2	11.8

DISTRIBUTION MENSUELLE DE 1977

MOIS	HEURE MAXIMUM	JOUR MAXIMUM	JOUR MOYEN	TOTAL DU MOIS	POURC. ANNEE
JANV.	3042	33589	17124	530871	5.6
FEV.	2373	25937	19487	545656	5.8
MARS	2836	32030	21506	666699	7.0
AVRIL	3941	40993	25722	771660	8.1
MAI	3439	39620	27194	843026	8.9
JUIN	3615	43452	29164	874935	9.2
JUIL.	3546	46527	34574	1071810	11.3
AOUT	3543	47580	33621	1042251	11.0
SEPT	3707	45174	28935	868075	9.2
OCT.	3913	41552	27768	860812	9.1
NOV.	3174	32556	24468	734049	7.7
DEC.	2878	31426	21590	669298	7.1
JOUR MOYEN ANNUEL:	25969			TOTAL: 9479142	

ROUTE COMPT. VOIE
 0020 550 00

REPARTITION HORAIRE JOURNALIERE DE 1977

HEURES A.M.	DIMANCHE MOYENNE POURC. (*)	SAMEDI MOYENNE POURC.	JOURS OUV. MOYENNE POURC.
12- 1	730 2.23	618 2.38	449 1.84
1- 2	555 1.69	447 1.72	283 1.16
2- 3	400 1.22	312 1.20	205 0.84
3- 4	262 0.80	238 0.92	179 0.74
4- 5	180 0.55	217 0.83	200 0.82
5- 6	179 0.55	263 1.01	343 1.41
6- 7	247 0.75	423 1.63	675 2.76
7- 8	376 1.15	695 2.67	1067 4.37
8- 9	613 1.87	1142 4.39	1396 5.71
9-10	1055 3.22	1616 6.22	1365 5.59
10-11	1537 4.69	1947 7.49	1361 5.57
11-12 P.M.	1726 5.27	1919 7.38	1310 5.36
12- 1	1785 5.45	1704 6.55	1221 5.00
1- 2	2145 6.55	1866 7.18	1376 5.63
2- 3	2294 7.00	1875 7.21	1537 6.29
3- 4	2474 7.55	1761 6.77	1670 6.83
4- 5	2690 8.21	1607 6.18	1832 7.50
5- 6	2486 7.59	1466 5.64	1699 6.96
6- 7	2088 6.37	1319 5.07	1557 6.37
7- 8	2114 6.45	1240 4.77	1323 5.41
8- 9	2267 6.92	1072 4.12	1094 4.48
9-10	1978 6.04	773 2.97	880 3.60
10-11	1547 4.72	704 2.71	765 3.13
11-12	1033 3.15	777 2.99	641 2.63

JOUR MOYEN 32761 26001 24437
 (*) POURCENTAGES DES HEURES MOYENNES SUR LES JOURNEES MOYENNES

ROUTE COMPT. VOIE REGION TRONCON SECTION 12 MOIS DE RELEVÉ

0020 550 61 04 040

MUNICIPALITE: LA PRESENTATION

A 0.4 MILLE A L'OUEST DE LA RTE 137(12).

JOURS MOYENS MENSUELS DE 1977

MOIS	DIMANCHE MOYEN	LUNDI MOYEN	MARDI MOYEN	MERCREDI MOYEN	JEUDI MOYEN	VENDREDI MOYEN	SAMEDI MOYEN	JOUR MOY. AJUSTE 1977	JOUR MOY. AJUSTE 1976
JANV.	21228	14480	13638	17089	16984	19917	16361	17099	17864
FEV.	23393	18844	17092	17953	17685	21908	19536	19487	19961
MARS	28185	20221	18537	18440	19908	25246	21914	21778	20586
AVRIL	32620	22105	21147	21567	24790	28158	25394	25111	25756
MAI	35119	24413	22320	22662	23246	32457	27396	26801	25762
JUIN	37991	27412	23889	24609	29865	33213	26939	29131	28530
JUIL.	41852	32525	28637	29138	30393	39457	36017	34002	32651
AOUT	43510	32272	28717	28875	29904	39089	35728	34013	33278
SEPT	38028	24510	24207	23141	24820	33672	30634	28430	28015
OCT.	34236	24062	23231	23473	24406	33584	28073	27295	25424
NOV.	28479	22890	22270	22479	24028	30172	22005	24617	21965
DEC.	22334	22643	19046	17896	21158	24715	22450	21463	19688
JOUR MOYEN	32247	23864	21894	22276	23932	30132	26037	25768	24956

ROUTE COMPT. VOIE

0020 550

POURCENTAGES DES JOURS MOYENS MENSUELS PAR RAPPORT AU J.M.A. AJUSTE DE 1977

MOIS	DIMANCHE	LUNDI	MARDI	MERCREDI	JEUDI	VENDREDI	SAMEDI	JOUR MOY. AJUSTE 1977	JOUR MOY. AJUSTE 1976(*)
JANV.	82.4	56.2	52.9	66.3	65.9	77.3	63.5	66.4	71.6
FEV.	90.8	73.1	66.3	69.7	68.6	85.0	75.8	75.6	80.0
MARS	109.4	78.5	71.9	71.6	77.3	98.0	85.0	84.5	82.5
AVRIL	126.6	85.8	82.1	83.7	96.2	109.3	98.5	97.5	103.2
MAI	136.3	94.7	86.6	87.9	90.2	126.0	106.3	104.0	103.2
JUIN	147.4	106.4	92.7	95.5	115.9	128.9	104.5	113.1	114.3
JUIL.	162.4	126.2	111.1	113.1	117.9	153.1	139.8	132.0	130.8
AOUT	168.9	125.2	111.4	112.1	116.1	151.7	138.7	132.0	133.3
SEPT	147.6	95.1	93.9	89.8	96.3	130.7	118.9	110.3	112.3
OCT.	132.9	93.4	90.2	91.1	94.7	130.3	108.9	105.9	101.9
NOV.	110.5	88.8	86.4	87.2	93.2	117.1	85.4	95.5	88.0
DEC.	86.7	87.9	73.9	69.5	82.1	95.9	87.1	83.3	78.9
JOUR MOYEN	125.1	92.6	85.0	86.4	92.9	116.9	101.0	100.0	100.0

(*) POURCENTAGE DU JOUR MOYEN MENSUEL AJUSTE DE 1976 PAR RAPPORT AU J.M.A. AJUSTE DE 1976

VARIATIONS JOURNALIERES

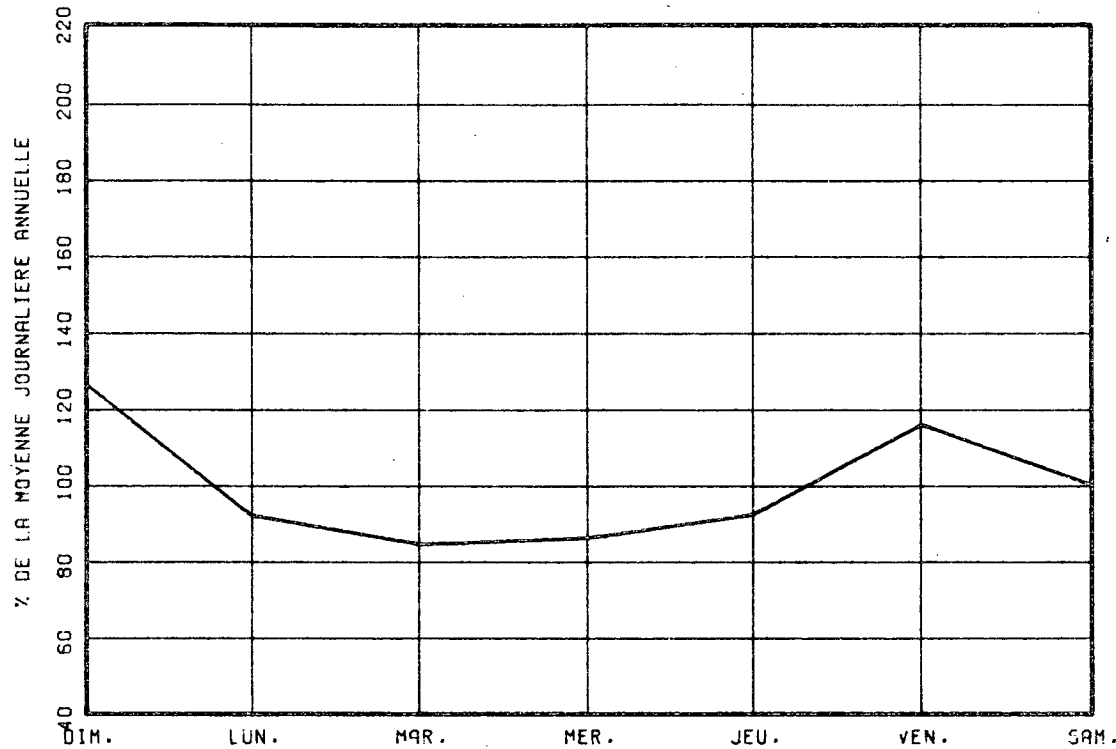

VARIATIONS MENSUELLES

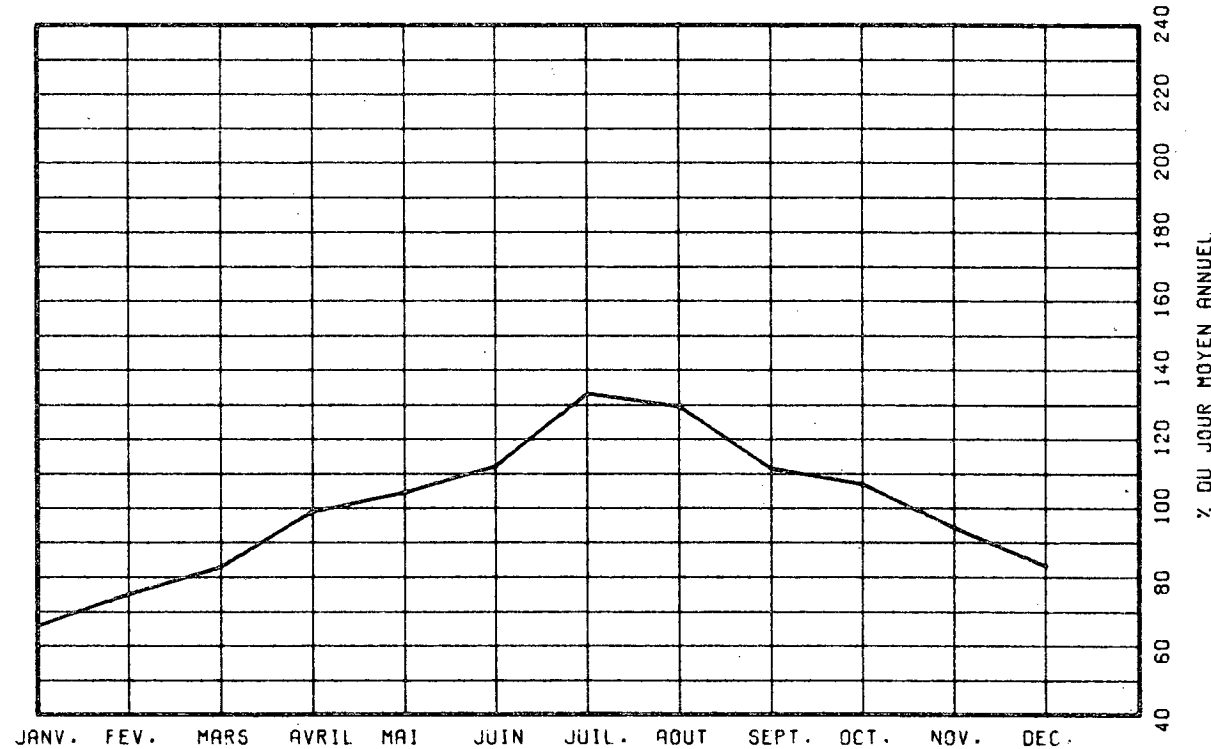

VARIATIONS HORAIRES

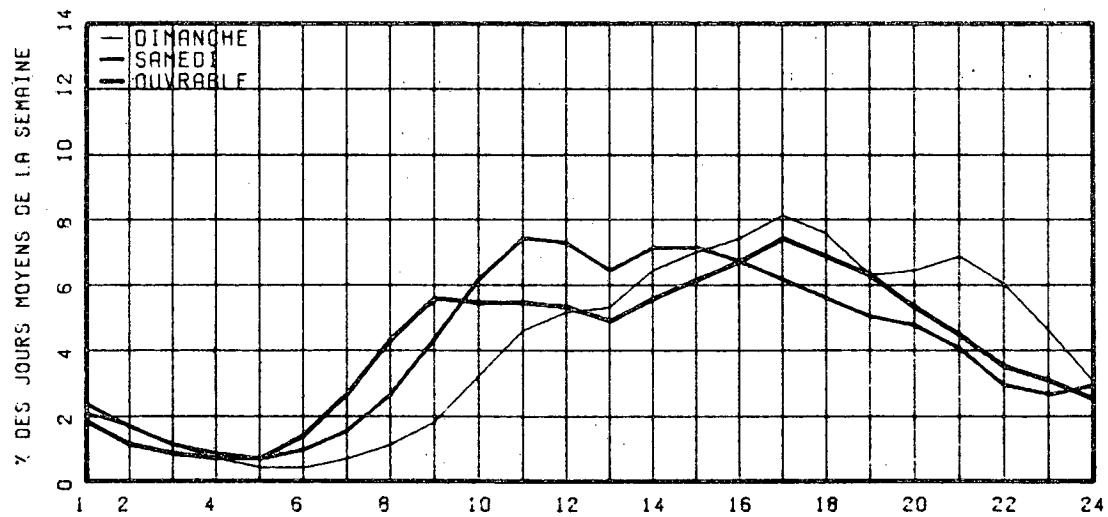

RELATION ENTRE LES HEURES DE POINTES ET LE J.M.A.

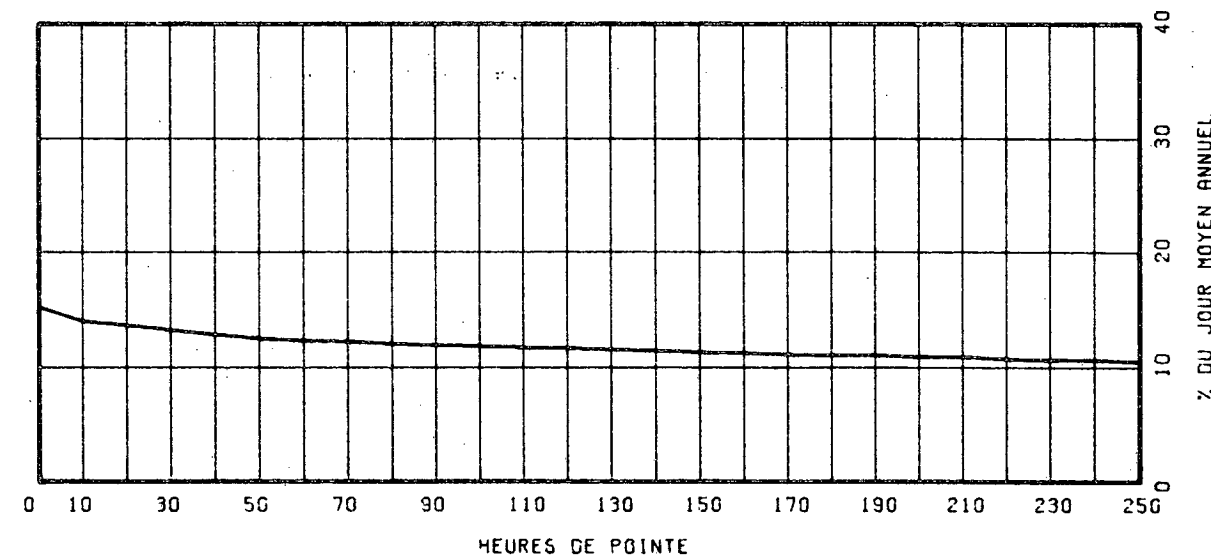

ROUTE 0020 COMPT. 602 VOIE 1 REGION 62 TRONCON 03 SECTION 020 12 MOIS DE RELEVÉ

MUNICIPALITE: BOUCHERVILLE
PONT TUNNEL L.H. LAFONTAINE.

ANNEE	JO. MOY. ANNUEL	JO. MOY. HIVER	JO. MOY. ETE	POURC. AUGM.	JOUR MAXIMUM	HEURES MAXIMALES			
						1-ERE	10-E	30-E	100-E
73									
*POURC.									
74									
*POURC.									
75	37007	32256	41219	-----	48624	4456	4280	4187	3910
*POURC.		87.2	111.4		131.4	12.0	11.6	11.3	10.6
76	38196	32081	42955	+3.2	49767	4475	4275	4160	4029
*POURC.		84.0	112.5		130.3	11.7	11.2	10.9	10.5
77	38881	33539	42922	+1.8	53345	4755	4470	4240	4092
*POURC.		86.3	110.4		137.2	12.2	11.5	10.9	10.5

DISTRIBUTION MENSUELLE DE 1977

MOIS	HEURE MAXIMUM	JOUR MAXIMUM	JOUR MOYEN	TOTAL DU MOIS	POURC. ANNEE
JANV.	3973	39174	30109	933388	6.6
FEV.	3968	39543	33273	931651	6.6
MARS	4054	41577	36180	1121594	7.9
AVRIL	4197	46320	39413	1182397	8.3
MAI	4437	49064	42896	1329801	9.4
JUIN	4349	53345	44446	1333383	9.4
JUIL.	4125	47756	41707	1292929	9.1
AOUT	4053	50456	44226	1371011	9.7
SEPT	4254	47903	41308	1239250	8.7
OCT.	4382	45767	39079	1211452	8.5
NOV.	4755	46759	39110	1173326	8.3
DEC.	4522	44435	34571	1071722	7.6
JOUR MOYEN ANNUEL: 38881			TOTAL: 14191904		

ROUTE 0020 COMPT. 602 VOIE 01

REFARTITION HORAIRE JOURNALIERE DE 1977

HEURES A.M.	DIMANCHE MOYENNE POURC. (*)	SAMEDI MOYENNE POURC.	JOURS OUV. MOYENNE POURC.	
12- 1	1328	3.58	915	2.80
1- 2	1146	3.09	615	1.88
2- 3	801	2.16	420	1.29
3- 4	500	1.35	301	0.92
4- 5	272	0.73	215	0.66
5- 6	195	0.53	264	0.81
6- 7	324	0.87	592	1.81
7- 8	506	1.36	967	2.96
8- 9	546	1.47	1274	3.90
9-10	781	2.11	1644	5.04
10-11	1118	3.01	1924	5.89
11-12 P.M.	1431	3.86	1907	5.84
12- 1	1737	4.68	1945	5.96
1- 2	2389	6.44	2264	6.93
2- 3	2449	6.60	2253	6.90
3- 4	2575	6.94	2206	6.76
4- 5	2506	7.84	2092	6.41
5- 6	2746	7.40	1983	6.07
6- 7	2335	6.30	1805	5.53
7- 8	2358	6.36	1920	5.88
8- 9	2417	6.52	1568	4.80
9-10	2330	6.28	1100	3.37
10-11	2175	5.86	1096	3.36
11-12	1721	4.64	1378	4.22
JOUR MOYEN		37086	32648	40615
(*) POURCENTAGES DES HEURES MOYENNES SUR LES JOURNEES MOYENNES				

ROUTE COMPT. VOIE REGION TRONCON SECTION 12 MOIS DE RELEVÉ

0020 602 NORD 1 62 03 020

MUNICIPALITE: BOUCHERVILLE
PONT TUNNEL L.H. LAFONTAINE.

JOURS MOYENS MENSUELS DE 1977

MOIS	DIMANCHE MOYEN	LUNDI MOYEN	MARDI MOYEN	MERCREDI MOYEN	JEUDI MOYEN	VENDREDI MOYEN	SAMEDI MOYEN	JOUR MOY. AJUSTE 1977	JOUR MOY. AJUSTE 1976
JANV.	27973	25997	28288	34444	35445	35134	26057	30476	30338
FÉV.	29439	35257	33394	35316	35520	35668	28316	33272	30737
MARS	34492	36549	35598	35648	38380	40270	32051	36141	33429
AVRIL	38025	39173	39303	40652	42279	44461	33987	39697	39261
MAI	42643	43252	42749	43998	44705	47934	35157	42919	41879
JUIN	41452	46963	45259	45728	48649	48801	34735	44512	44655
JUIL.	41125	43376	41786	42964	43888	45632	35116	41983	42272
AOUT	44067	44782	44412	44528	46159	48344	37027	44188	45145
SEPT	40288	41540	40704	40784	43739	45916	34739	41101	39763
OCT.	36516	39949	40267	40395	40996	44508	33577	39458	39432
NOV.	33122	39348	40272	40509	41451	46480	31953	39019	37954
DEC.	31263	36982	33911	33380	38162	37607	30144	34492	33663
JOUR MOYEN	36700	39430	38828	39862	41614	43396	32738	38938	38210

ROUTE COMPT. VOIE
0020 602 NORD 1

POURCENTAGES DES JOURS MOYENS MENSUELS PAR RAPPORT AU J.M.A. AJUSTE DE 1977

MOIS	DIMANCHE	LUNDI	MARDI	MERCREDI	JEUDI	VENDREDI	SAMEDI	JOUR MOY. AJUSTE 1977	JOUR MOY. AJUSTE 1976(*)
JANV.	71.8	66.8	72.6	88.5	91.0	90.2	66.9	78.3	79.4
FÉV.	75.6	90.5	85.8	90.7	91.2	91.6	72.7	85.4	80.4
MARS	88.6	93.9	91.4	91.6	98.6	103.4	82.3	92.8	87.5
AVRIL	97.7	100.6	100.9	104.4	108.6	114.2	87.3	101.9	102.8
MAI	109.5	111.1	109.8	113.0	114.8	123.1	90.3	110.2	109.6
JUIN	106.5	120.6	116.2	117.4	124.9	125.3	89.2	114.3	116.9
JUIL.	105.6	111.4	107.3	110.3	112.7	117.2	90.2	107.8	110.6
AOUT	113.2	115.0	114.1	114.4	118.5	124.2	95.1	113.5	118.1
SEPT	103.5	106.7	104.5	104.7	112.3	117.9	89.2	105.6	104.1
OCT.	93.8	102.6	103.4	103.7	105.3	114.3	86.2	101.3	103.2
NOV.	85.1	101.1	103.4	104.0	106.5	119.4	82.1	100.2	99.3
DEC.	80.3	95.0	87.1	85.7	98.0	96.6	77.4	88.6	88.1
JOUR MOYEN	94.3	101.3	99.7	102.4	106.9	111.4	84.1	100.0	100.0

(*) POURCENTAGE DU JOUR MOYEN MENSUEL AJUSTE DE 1976 PAR RAPPORT AU J.M.A. AJUSTE DE 1976

VARIATIONS JOURNALIERES

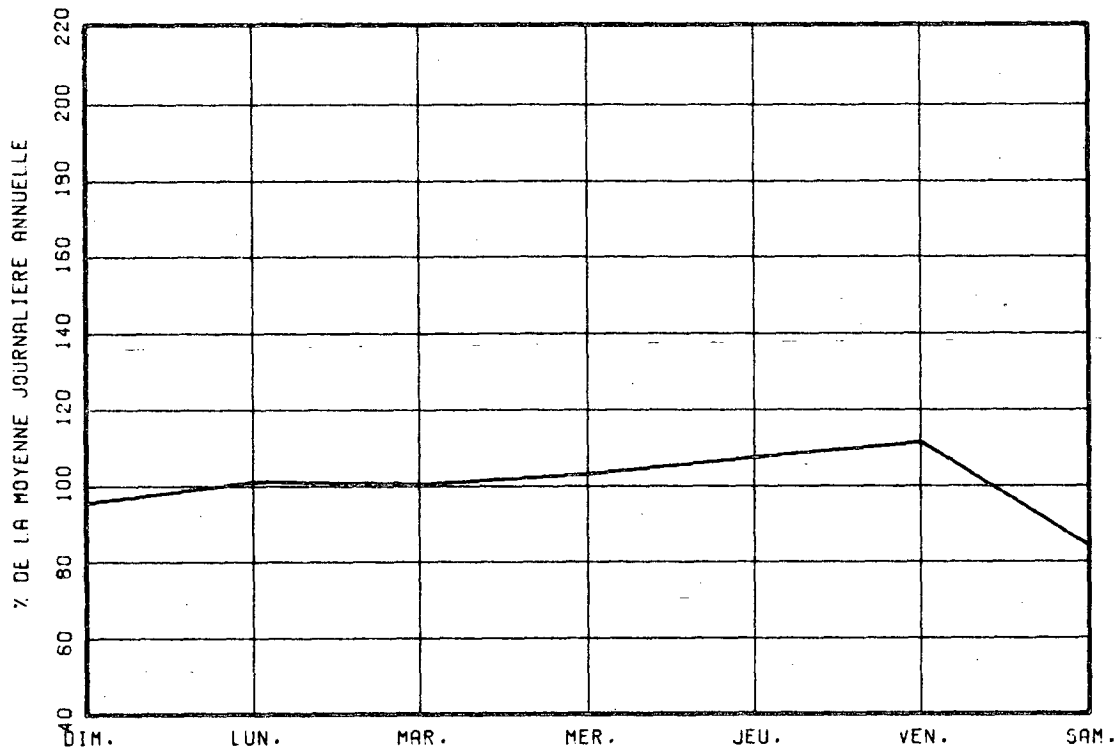

VARIATIONS MENSUELLES

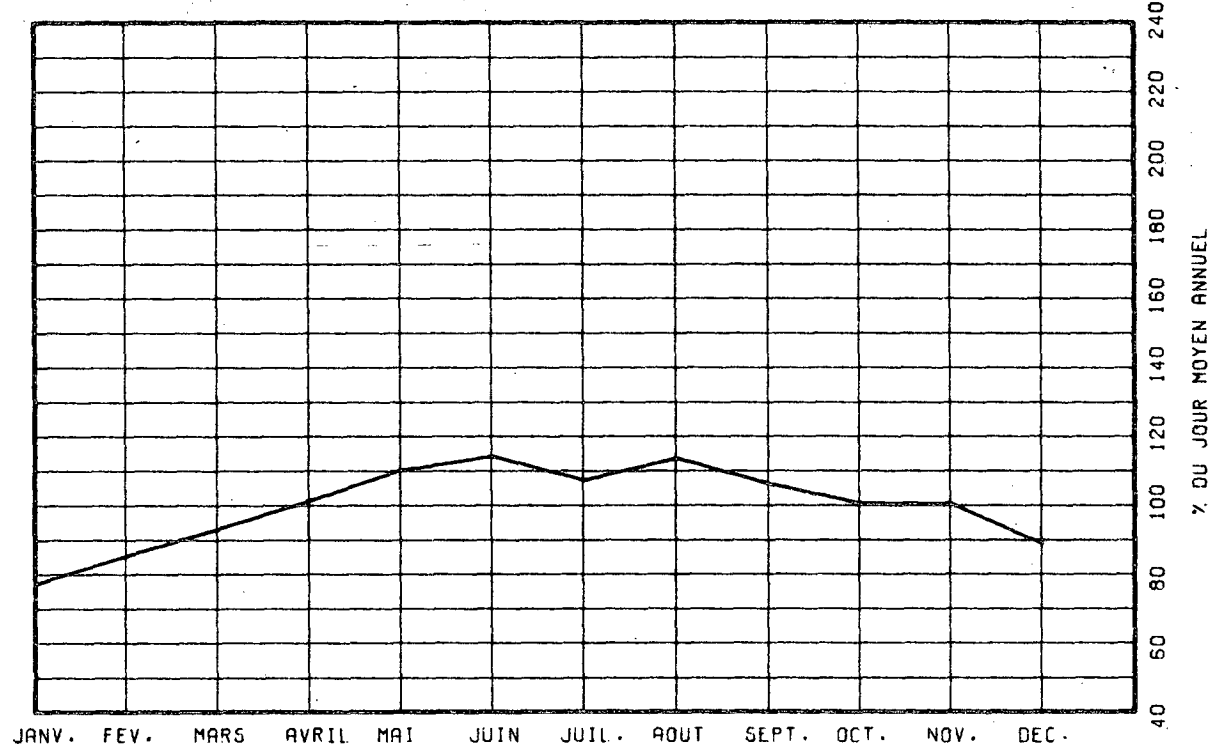

VARIATIONS HORAIRES

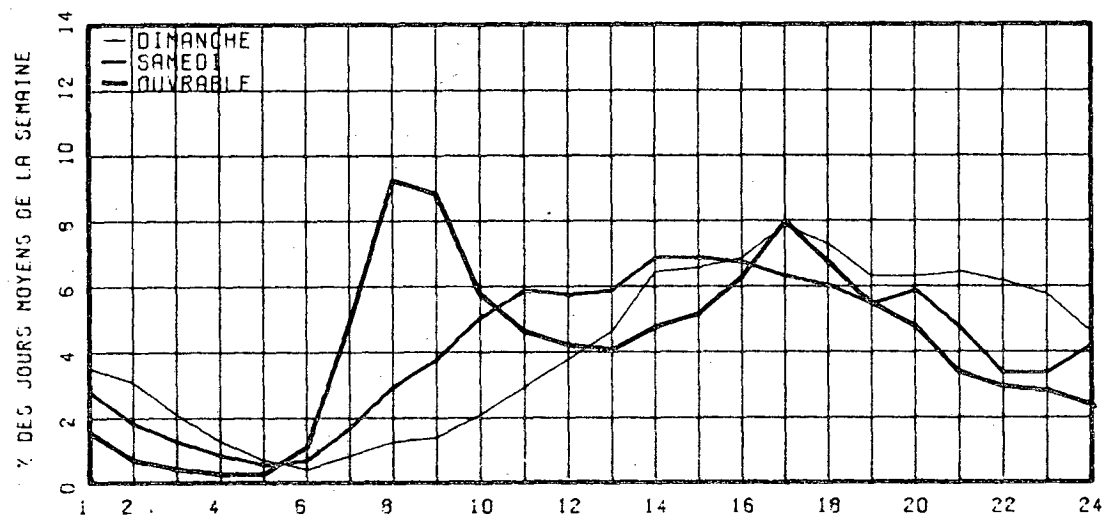

RELATION ENTRE LES HEURES DE POINTES ET LE J.M.A.

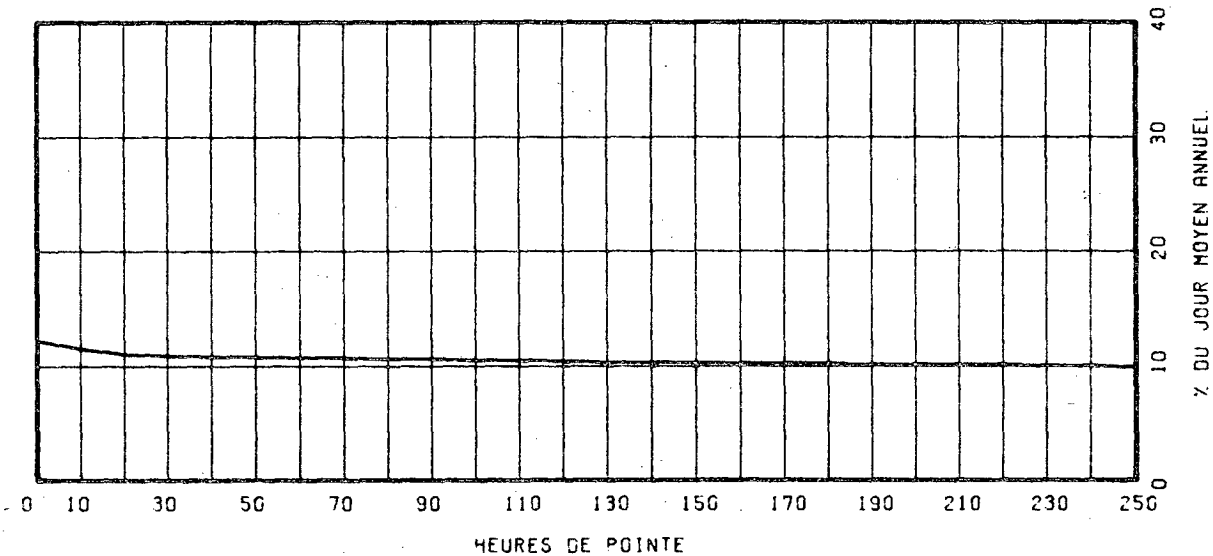

ROUTE COMPT. VOIE REGION TRONCON SECTION 12 MOIS DE RELEVÉ
 0020 602 SUD 1 62 03 020

MUNICIPALITE: BOUCHERVILLE
 PONT TUNNEL L.H. LAFONTAINE.

ANNEE	JO. MOY. ANNUEL	JO. MOY. HIVER	JO. MOY. ETE	POURC. AUGM.	JOUR MAXIMUM	HEURES 1-ERE	HEURES 10-E	HEURES 30-E	HEURES 100-E
73									
*POURC.									
74									
*POURC.									
75	-----	-----	-----	-----	49979	0	0	0	0
*POURC.									
76	40282	34794	43525	-----	56847	4516	4392	4307	4163
*POURC.		86.4	108.1		141.1	11.2	10.9	10.7	10.3
77	40248	34868	44273	-0.1	57541	4619	4475	4328	4163
*POURC.		86.6	110.0		143.0	11.5	11.1	10.8	10.3

DISTRIBUTION MENSUELLE DE 1977

MOIS	HEURE MAXIMUM	JOUR MAXIMUM	JOUR MOYEN	TOTAL DU MOIS	POURC. ANNEE
JANV.	4183	40606	30639	949820	6.5
FEV.	4403	41904	34401	963248	6.6
MARS	4272	44077	37535	1163597	7.9
AVRIL	4432	49597	41221	1236632	8.4
MAI	4423	56183	44891	1391638	9.5
JUIN	4279	57541	45571	1367136	9.3
JUIL.	4090	53127	43513	1348928	9.2
AOUT	4198	52450	45326	1405133	9.6
SEPT	4400	53800	42673	1280213	8.7
OCT.	4319	48871	39747	1232185	8.4
NOV.	4619	48652	40326	1209805	8.2
DEC.	4588	46711	36854	1142491	7.8
JOUR MOYEN ANNUEL:	40248			TOTAL: 14690826	

ROUTE COMPT. VOIE
 0020 602 SUD 01

REPARTITION HORAIRE JOURNALIERE DE 1977

HEURES A.M.	DIPANCHE MOYENNE POURC. (*)	SAMEDI MOYENNE POURC.	JOURS OUV. MOYENNE POURC.
12- 1	1195 3.31	1132 3.10	673 1.60
1- 2	959 2.66	659 1.80	315 0.75
2- 3	722 2.00	453 1.24	205 0.49
3- 4	462 1.28	355 0.97	158 0.38
4- 5	265 0.73	274 0.75	177 0.42
5- 6	217 0.60	320 0.88	436 1.04
6- 7	364 1.01	705 1.93	1921 4.57
7- 8	595 1.65	1123 3.07	2765 6.58
8- 9	843 2.34	1521 4.16	2522 6.01
9-10	1236 3.42	1811 4.95	1816 4.32
10-11	1637 4.53	2052 5.61	1794 4.27
11-12 P.M.	1890 5.21	2129 5.83	1810 4.31
12- 1	2312 6.40	2271 6.21	1754 4.18
1- 2	2590 8.28	2484 6.80	2066 4.92
2- 3	2833 7.85	2492 6.82	2373 5.65
3- 4	2484 6.88	2568 7.03	3282 7.82
4- 5	2458 6.81	2661 7.28	3946 9.40
5- 6	2083 5.77	2353 6.44	3462 8.24
6- 7	1704 4.72	1798 4.92	2606 6.21
7- 8	1547 5.39	2070 5.66	2063 4.91
8- 9	2001 5.54	1633 4.47	1699 4.05
9-10	1657 5.14	1112 3.04	1582 3.77
10-11	1765 4.89	1172 3.21	1396 3.33
11-12	1290 3.57	1401 3.83	1171 2.79

JOUR MOYEN 36099 36549 42001
 (*) POURCENTAGES DES HEURES MOYENNES SUR LES JOURNEES MOYENNES

ROUTE COMPT. VOIE REGION TRONCON SECTION 12 MOIS DE RELEVÉ

0020 602 SUD 1 62 03 020

MUNICIPALITE: BOUCHERVILLE
PONT TUNNEL L.H. LAFONTAINE.

JOURS MOYENS MENSUELS DE 1977

MOIS	DIMANCHE MOYEN	LUNDI MOYEN	MARDI MOYEN	MERCREDI MOYEN	JEUDI MOYEN	VENDREDI MOYEN	SAMEDI MOYEN	JOUR MOY. AJUSTE 1977	JOUR MOY. AJUSTE 1976
JANV.	27459	25597	28982	35592	36256	36432	27096	31059	32065
FEV.	28666	35544	34603	36337	36819	38076	30764	34401	34224
MARS	34218	37662	37076	36871	39725	42181	34745	37496	37847
AVRIL	37411	40179	41013	42261	44576	47562	37993	41570	44485
MAI	40839	44309	44743	46049	46359	53218	40785	45186	47344
JUIN	40097	46010	45610	46145	50837	53062	39015	45825	43233
JUIL.	40888	43650	42607	43727	44994	49449	41176	43784	47393
AOUT	41448	43883	45250	45216	46911	52111	42874	45384	43480
SEPT	37803	40714	41697	42172	45067	49691	39946	42441	40324
OCT.	34053	39839	41181	41811	42229	47282	35698	40299	39938
NOV.	33942	40746	41628	41722	42031	46403	35139	40230	38946
DEC.	32709	37923	34848	35102	40108	41094	34828	36658	34898
JOUR MOYEN	35794	39671	39936	41083	42992	46380	36671	40361	40348

ROUTE COMPT. VOIE
0020 602 SUD 1

POURCENTAGES DES JOURS MOYENS MENSUELS PAR RAPPORT AU J.M.A. AJUSTE DE 1977

MOIS	DIMANCHE	LUNDI	MARDI	MERCREDI	JEUDI	VENDREDI	SAMEDI	JOUR MOY. AJUSTE 1977	JOUR MOY. AJUSTE 1976(*)
JANV.	68.0	63.4	71.8	88.2	89.8	90.3	67.1	77.0	79.5
FEV.	71.0	88.1	85.7	90.0	91.2	94.3	76.2	85.2	84.8
MARS	84.8	93.3	91.9	91.4	98.4	104.5	86.1	92.9	93.8
AVRIL	92.7	99.5	101.6	104.7	110.4	117.8	94.1	103.0	110.3
MAI	101.2	109.8	110.9	114.1	114.9	131.9	101.1	112.0	117.3
JUIN	99.3	114.0	113.0	114.3	126.0	131.5	96.7	113.5	107.2
JUIL.	101.3	108.1	105.6	108.3	111.5	122.5	102.0	108.5	117.5
AOUT	102.7	108.7	112.1	112.0	116.2	129.1	106.2	112.4	107.8
SEPT	93.7	100.9	103.3	104.5	111.7	123.1	99.0	105.2	99.9
OCT.	84.4	98.7	102.0	103.6	104.6	117.1	88.4	99.8	99.0
NOV.	84.1	101.0	103.1	103.4	104.1	115.0	87.1	99.7	96.5
DEC.	81.0	94.0	86.3	87.0	99.4	101.8	86.3	90.8	86.5
JOUR MOYEN	88.7	98.3	98.9	101.8	106.5	114.9	90.9	100.0	100.0

(*) POURCENTAGE DU JOUR MOYEN MENSUEL AJUSTE DE 1976 PAR RAPPORT AU J.M.A. AJUSTE DE 1976

VARIATIONS JOURNALIERES

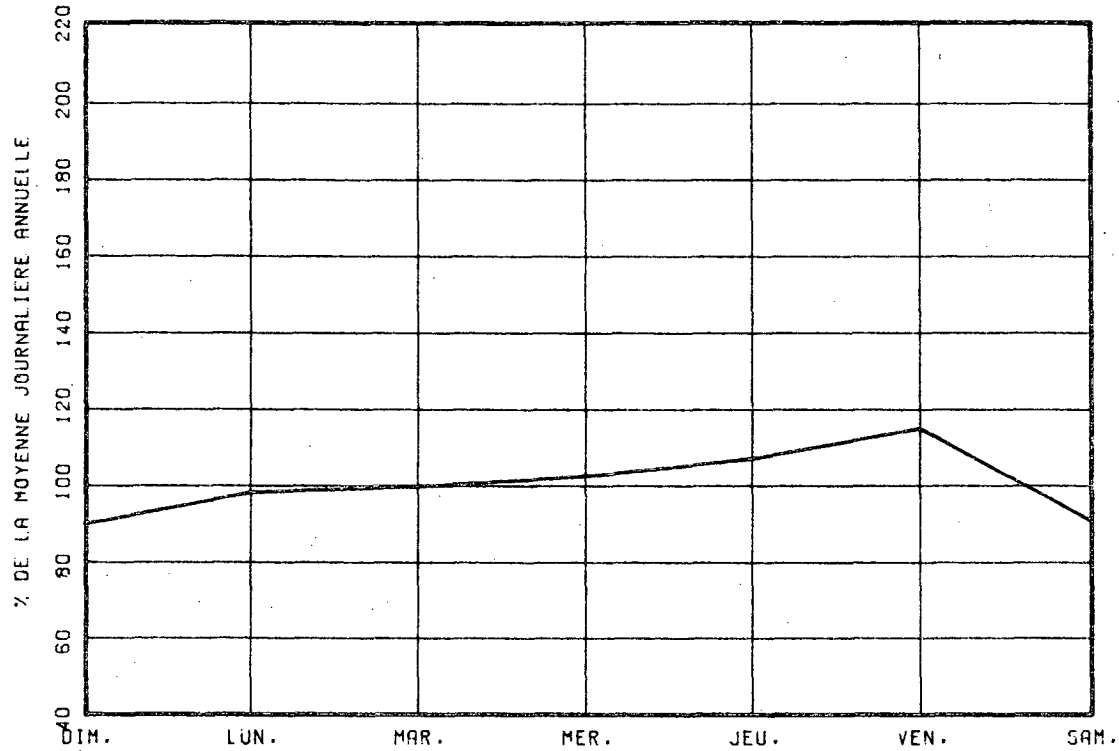

VARIATIONS MENSUELLES

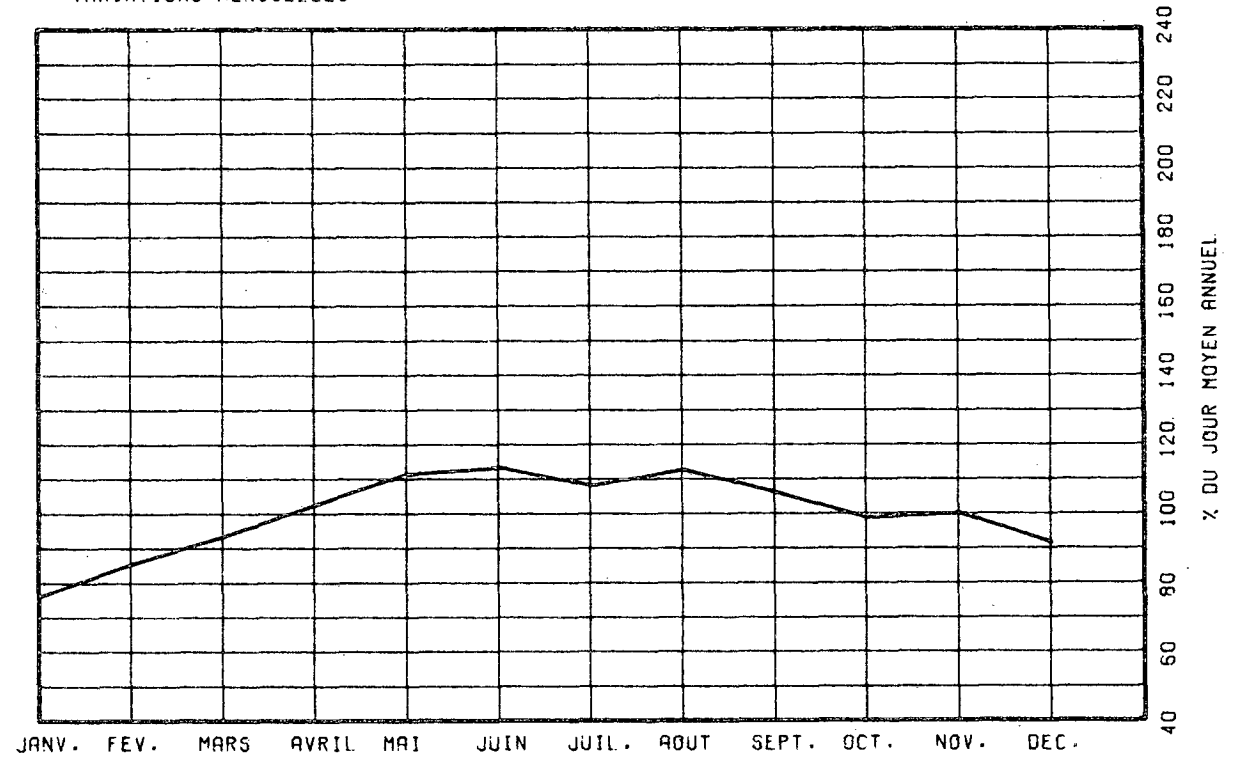

VARIATIONS HORAIRES

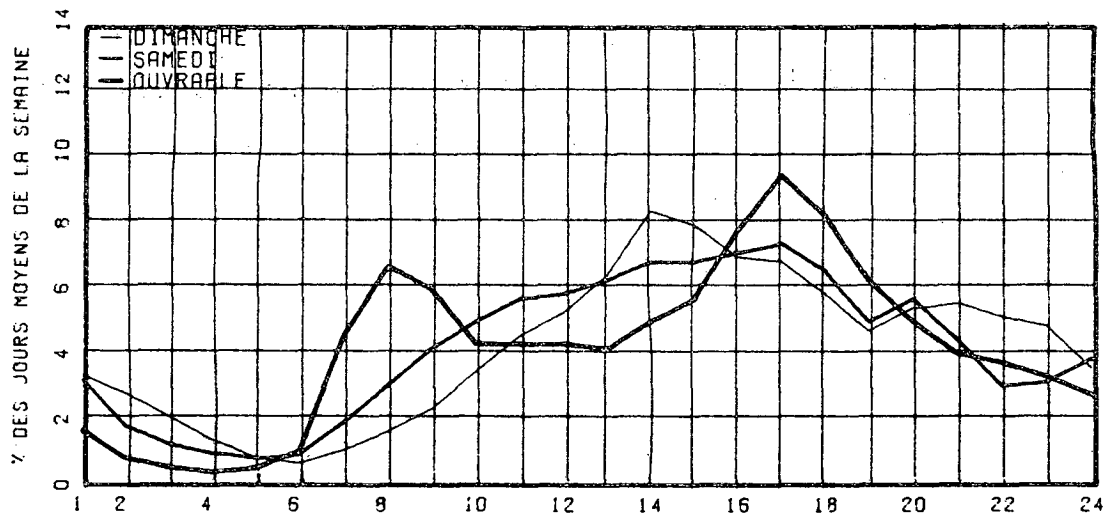

RELATION ENTRE LES HEURES DE POINTES ET LE J.M.A.

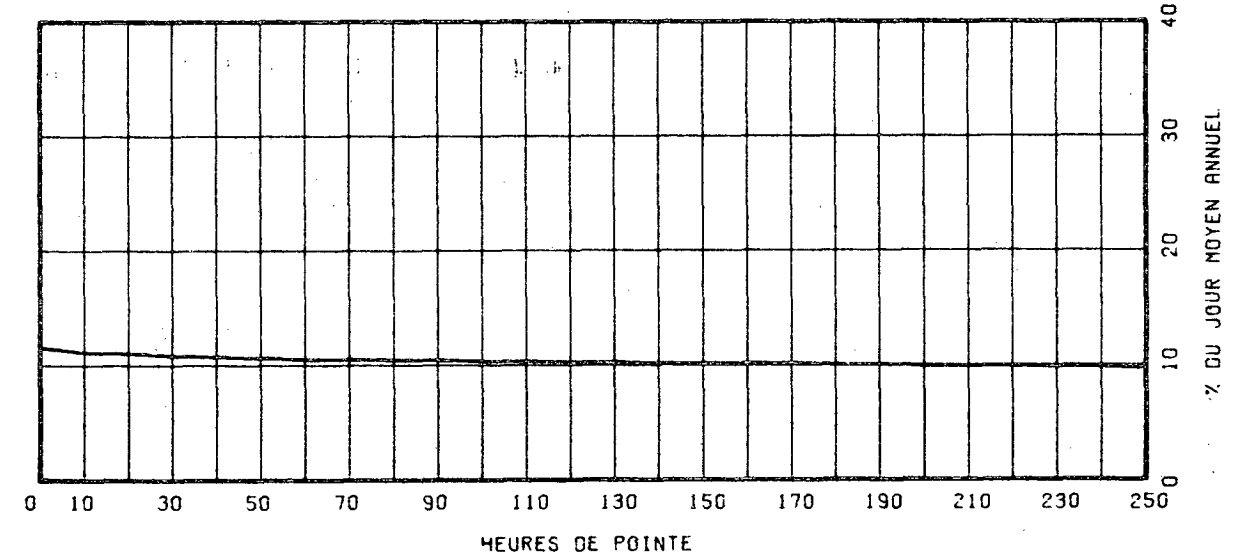

ROUTE COMPT. VOIE REGION TRONCON SECTION 12 MOIS DE RELEVÉ
 0020 602 TOT 62 03 020

MUNICIPALITE: BOUCHERVILLE
 PONT TUNNEL L.H. LAFONTAINE.

ANNEE	JO. MOY. ANNUEL	JO. MOY. HIVER	JO. MOY. ETE	POURC. AUGM.	JOUR MAXIMUM	HEURES MAXIMALES 1-ERE 10-E	HEURES MAXIMALES 30-E 100-E	7505	7170
73									
*POURC.									
74									
*POURC.									
75	74284	65777	81109	-----	95040	8455	7678	7505	7170
*POURC.		88.5	109.2		127.9	11.4	10.3	10.1	9.7
76	78479	66875	86481	+5.6	104601	8381	8017	7788	7537
*POURC.		85.2	110.2		133.3	10.7	10.2	9.9	9.6
77	79130	68408	87196	+0.8	110886	8336	8181	7950	7623
*POURC.		86.5	110.2		140.1	10.5	10.3	10.0	9.6

DISTRIBUTION MENSUELLE DE 1977

MOIS	HEURE MAXIMUM	JOUR MAXIMUM	JOUR MOYEN	TOTAL DU MOIS	POURC. ANNEE
JANV.	7496	79780	60748	1883208	6.5
FEV.	7317	80828	67674	1894899	6.6
MARS	7727	85654	73715	2285191	7.9
AVRIL	8231	95917	80634	2419029	8.4
MAI	8336	105247	87788	2721439	9.4
JUIN	8126	110886	90017	2700519	9.3
JUIL.	7823	100829	85221	2641857	9.1
AOUT	7819	102676	89553	2776144	9.6
SEPT	8066	101703	83982	2519463	8.7
OCT.	8094	94638	78827	2443637	8.5
NOV.	8304	95114	79437	2383131	8.3
DEC.	8237	91146	71426	2214213	7.7
JOUR MOYEN ANNUEL:	79130				
TOTAL:				28882730	

ROUTE COMPT. VOIE
 0020 602 TOTAL

REPARTITION HORAIRE JOURNALIERE DE 1977

HEURES A.M.	DIMANCHE MOYENNE POURC. (*)	SAMEDI MOYENNE POURC.	JOURS OUV. MOYENNE POURC.
12- 1	2523 3.45	2047 2.96	1349 1.63
1- 2	2105 2.88	1274 1.84	638 0.77
2- 3	1523 2.08	873 1.26	395 0.48
3- 4	562 1.31	656 0.95	312 0.38
4- 5	537 0.73	489 0.71	342 0.41
5- 6	412 0.56	584 0.84	908 1.10
6- 7	688 0.94	1297 1.87	3957 4.79
7- 8	1101 1.50	2090 3.02	6518 7.89
8- 9	1389 1.90	2795 4.04	6106 7.39
9-10	2017 2.76	3455 4.99	4147 5.02
10-11	2755 3.76	3976 5.75	3672 4.45
11-12 P.M.	3311 4.52	4036 5.83	3553 4.30
12- 1	4049 5.53	4216 6.09	3432 4.16
1- 2	5379 7.35	4748 6.86	4027 4.87
2- 3	5282 7.22	4745 6.86	4529 5.48
3- 4	5059 6.91	4774 6.90	5854 7.09
4- 5	5364 7.33	4753 6.87	7208 8.73
5- 6	4829 6.60	4336 6.27	6224 7.53
6- 7	4039 5.52	3603 5.21	4870 5.90
7- 8	4305 5.88	3990 5.77	4021 4.87
8- 9	4418 6.04	3201 4.63	3065 3.71
9-10	4187 5.72	2212 3.20	2778 3.36
10-11	3940 5.38	2268 3.28	2558 3.10
11-12	3011 4.11	2779 4.02	2142 2.59

JOUR MOYEN 73185 69197 82616
 (*) POURCENTAGES DES HEURES MOYENNES SUR LES JOURNEES MOYENNES

ROUTE COMPT. VOIE REGION TRONCON SECTION 12 MOIS DE RELEVÉ

0020 602 TOT 62 03 020

MUNICIPALITE: BOUCHERVILLE
PONT TUNNEL L.H. LAFONTAINE.

JOURS MOYENS MENSUELS DE 1977

MOIS	DIMANCHE MOYEN	LUNDI MOYEN	MARDI MOYEN	MERCREDI MOYEN	JEUDI MOYEN	VENDREDI MOYEN	SAMEDI MOYEN	JOUR MOY. AJUSTE 1977	JOUR MOY. AJUSTE 1976
JANV.	55432	51594	57270	70036	71702	71566	53153	61536	62403
FEV.	58106	70801	67997	71654	72339	73744	59081	67674	64962
MARS	68711	74212	72675	72519	78106	82451	66797	73638	71277
AVRIL	75437	79352	80316	82913	86855	92024	71981	81268	83746
MAI	83482	87561	87492	90048	91064	101153	75942	88106	89224
JUIN	81549	92973	90870	91874	99487	101863	73750	90338	87888
JUIL.	82013	87027	84393	86692	88883	95081	76293	85768	89666
AOUT	85515	88666	89663	89744	93070	100456	79901	89573	88625
SEPT	78091	82254	82401	82956	88806	95607	74686	83543	80087
OCT.	70569	79789	81449	82206	83225	91790	69276	79757	79371
NOV.	67064	80094	81900	82231	83482	92884	67093	79249	76901
DEC.	63972	74906	68760	68482	78270	78701	64972	71151	68562
JOUR MOYEN	72495	79102	78765	80946	84607	89776	69410	79300	78559

ROUTE COMPT. VOIE
0020 602 TOT

POURCENTAGES DES JOURS MOYENS MENSUELS PAR RAPPORT AU J.M.A. AJUSTE DE 1977

MOIS	DIMANCHE	LUNDI	MARDI	MERCREDI	JEUDI	VENDREDI	SAMEDI	JOUR MOY. AJUSTE 1977	JOUR MOY. AJUSTE 1976(*)
JANV.	69.9	65.1	72.2	88.3	90.4	90.2	67.0	77.6	79.4
FEV.	73.3	89.3	85.7	90.4	91.2	93.0	74.5	85.3	82.7
MARS	86.6	93.6	91.6	91.4	98.5	104.0	84.2	92.9	90.7
AVRIL	95.1	100.1	101.3	104.6	109.5	116.0	90.8	102.5	106.6
MAI	105.3	110.4	110.3	113.6	114.8	127.6	95.8	111.1	113.6
JUIN	102.8	117.2	114.6	115.9	125.5	128.5	93.0	113.9	111.9
JUIL.	103.4	109.7	106.4	109.3	112.1	119.9	96.2	108.2	114.1
AOUT	107.8	111.8	113.1	113.2	117.4	126.7	100.8	113.0	112.8
SEPT	98.5	103.7	103.9	104.6	112.0	120.6	94.2	105.4	101.9
OCT.	89.0	100.6	102.7	103.7	104.9	115.8	87.4	100.6	101.0
NOV.	84.6	101.0	103.3	103.7	105.3	117.1	84.6	99.9	97.9
DEC.	80.7	94.5	86.7	86.4	98.7	99.2	81.9	89.7	87.3
JOUR MOYEN	91.4	99.8	99.3	102.1	106.7	113.2	87.5	100.0	100.0

(*) POURCENTAGE DU JOUR MOYEN MENSUEL AJUSTE DE 1976 PAR RAPPORT AU J.M.A. AJUSTE DE 1976

VARIATIONS JOURNALIERES

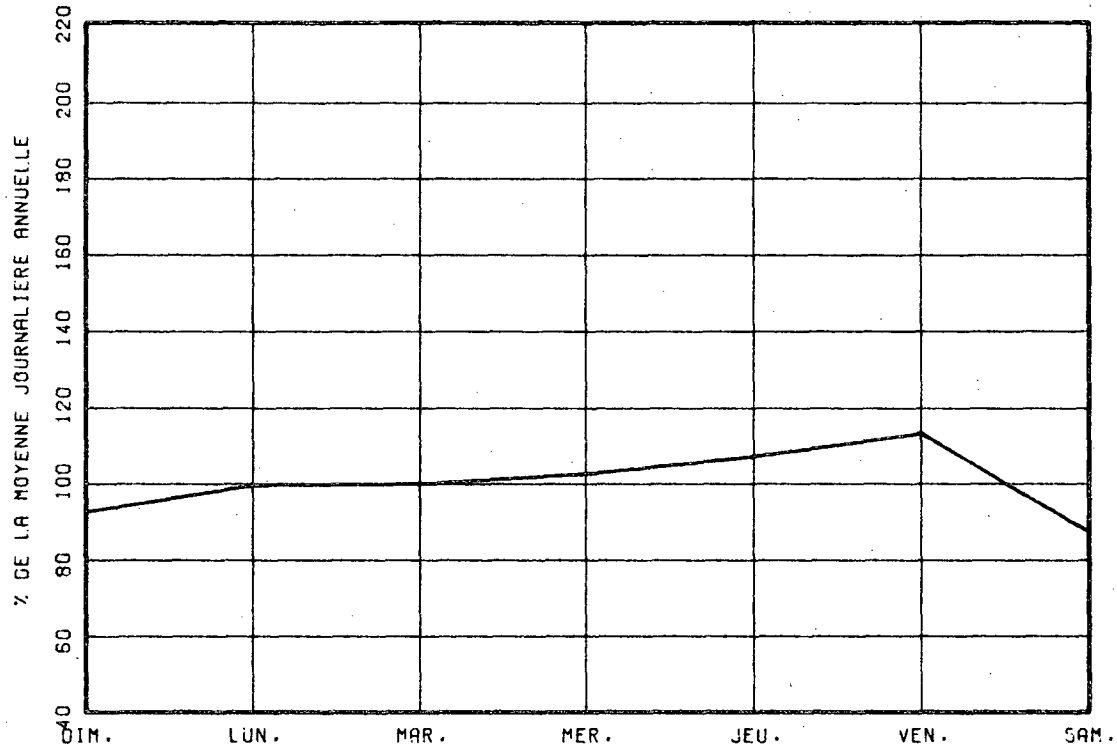

VARIATIONS MENSUELLES

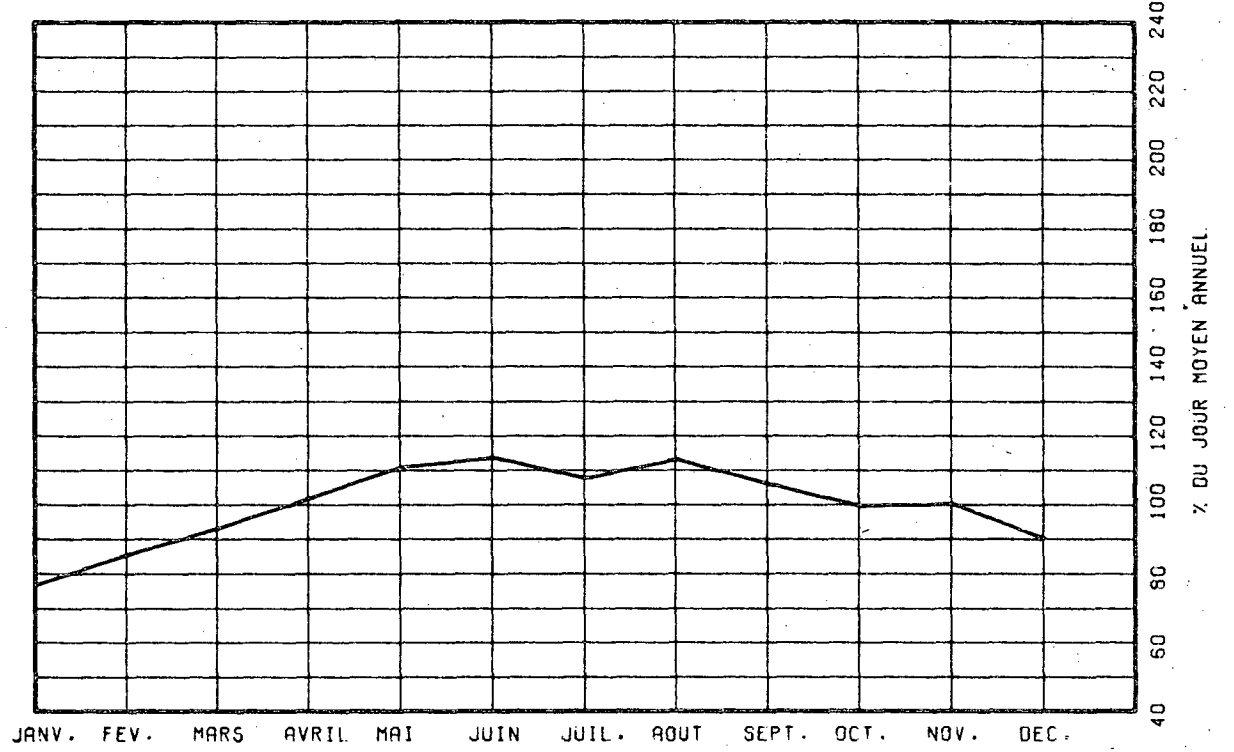

VARIATIONS HORAIRES

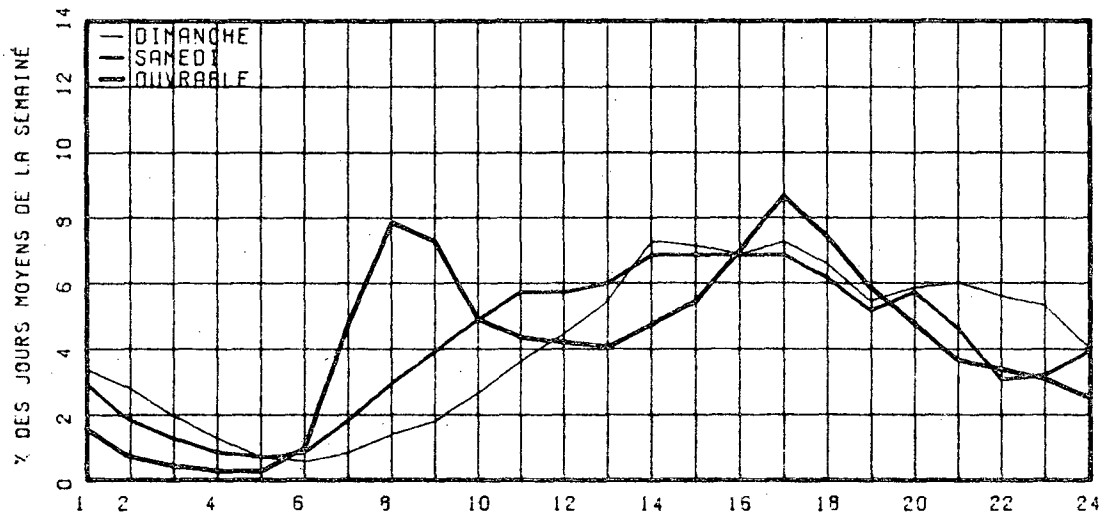

RELATION ENTRE LES HEURES DE POINTES ET LE J.M.A.

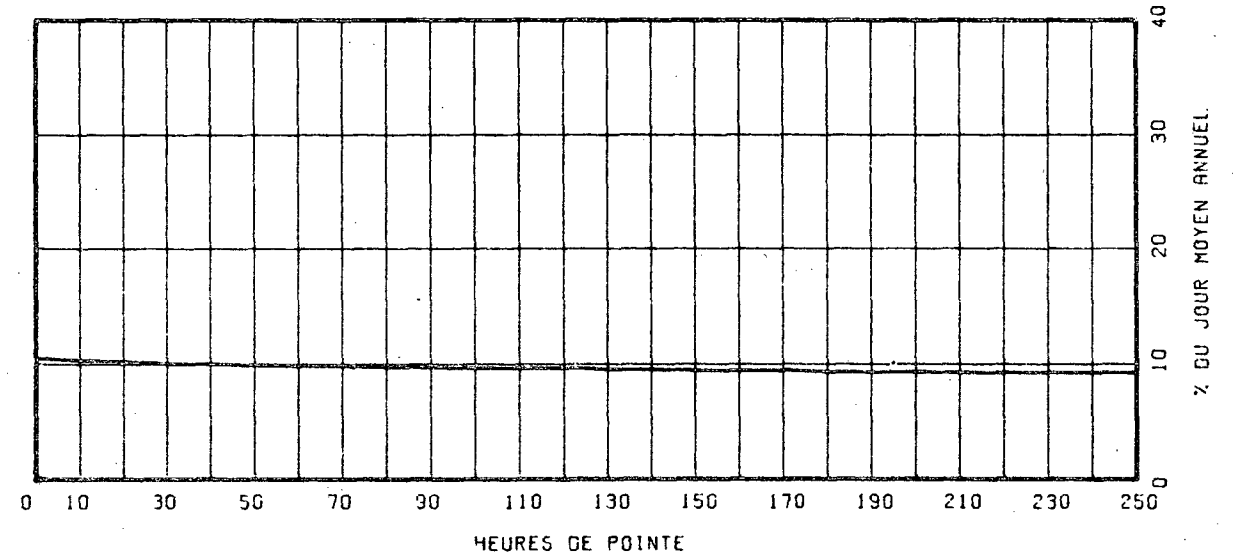

ROUTE COMPT. VOIE REGION TRONCON SECTION 12 MOIS DE RELEVÉ
 0020 752 NORD 1 63 02 050

MUNICIPALITE: DORVAL

A 0.2 MILLE A L'EST DU BOUL. DES SOURCES FACE A LA RUE STARHMORE.

ANNEE	JO. MOY. ANNUEL	JO. MOY. HIVER	JO. MOY. ETE	POURC. AUGM.	JOUR MAXIMUM	HEURES MAXIMALES 1-ERE 10-E	HEURES MAXIMALES 30-E 100-E	2107	2107
73	*POURC.								
74	*POURC.								
75	15635	14306	16693	-----	21965	2411	2328	2232	2107
*POURC.		91.5	106.8		140.5	15.4	14.9	14.3	13.5
76	15278	13679	16814	-2.3	21172	2458	2330	2189	2059
*POURC.		89.5	110.1		138.6	16.1	15.3	14.3	13.5
77	15346	13707	16538	+0.4	20672	2375	2271	2203	2058
*POURC.		89.3	107.8		134.7	15.5	14.8	14.4	13.4

DISTRIBUTION MENSUELLE DE 1977

MOIS	HEURE MAXIMUM	JOUR MAXIMUM	JOUR MOYEN	TOTAL DU MOIS	POURC. ANNEE
JANV.	2065	15816	12411	384741	6.9
FEV.	2049	16488	13865	388220	6.9
MARS	2106	17206	14601	452632	8.1
AVRIL	2190	18260	15076	452291	8.1
MAI	2086	19044	15655	485310	8.7
JUIN	2132	20020	16239	487188	8.7
JUIL.	2169	18835	15522	481187	8.6
AOUT	2375	20319	17390	539113	9.6
SEPT	2358	20672	17010	510319	9.1
OCT.	2321	19885	16559	513333	9.2
NOV.	2223	19245	15805	474159	8.5
DEC.	2242	17661	13970	433081	7.7
JOUR MOYEN ANNUEL:	15346			TOTAL: 5601574	

ROUTE COMPT. VOIE
 0020 752 NORD 01

REPARTITION HORAIRE JOURNALIERE DE 1977

HEURES A.M.	DIMANCHE MOYENNE	POURC. (*)	SAMEDI MOYENNE	POURC.	JOURS OUV. MOYENNE	POURC.
12- 1	467	3.83	492	3.77	309	1.87
1- 2	351	2.88	322	2.47	146	0.88
2- 3	249	2.04	227	1.74	86	0.52
3- 4	155	1.27	154	1.18	61	0.37
4- 5	70	0.57	83	0.64	44	0.27
5- 6	52	0.43	79	0.61	71	0.43
6- 7	85	0.70	137	1.05	292	1.77
7- 8	161	1.32	271	2.08	686	4.15
8- 9	248	2.04	448	3.43	915	5.52
9-10	369	3.03	583	4.47	648	3.92
10-11	509	4.18	741	5.68	644	3.89
11-12 P.M.	627	5.15	826	6.33	705	4.26
12- 1	759	6.23	884	6.78	735	4.44
1- 2	956	7.85	949	7.28	728	4.40
2- 3	975	8.00	932	7.15	820	4.95
3- 4	895	7.35	901	6.91	1131	6.83
4- 5	870	7.14	860	6.59	1733	10.47
5- 6	798	6.55	832	6.38	1986	11.99
6- 7	671	5.51	630	4.83	1376	8.31
7- 8	632	5.19	609	4.67	914	5.52
8- 9	654	5.37	583	4.47	723	4.37
9-10	596	4.89	457	3.50	643	3.88
10-11	545	4.47	441	3.38	588	3.55
11-12	491	4.03	603	4.62	568	3.43

JOUR MOYEN 12185 13044 16564
 (*) POURCENTAGES DES HEURES MOYENNES SUR LES JOURNEES MOYENNES

ROUTE COMPT. VOIE REGION TRONCON SECTION 12 MOIS DE RELEVÉ
 0020 752 NORD 1 63 02 050

MUNICIPALITE: DORVAL

A 0.2 MILLE A L'EST DU BOUL. DES SOURCES FACE A
 LA RUE STARHMORE.

JOURS MOYENS MENSUELS DE 1977

MOIS	DIMANCHE MOYEN	LUNDI MOYEN	MARDI MOYEN	MERCREDI MOYEN	JEUDI MOYEN	VENDREDI MOYEN	SAMEDI MOYEN	JOUR MOY. AJUSTE 1977	JOUR MOY. AJUSTE 1976
JANV.	9932	11609	12101	14387	15037	14772	10367	12600	13442
FEV.	10272	14676	14620	15164	15361	15242	11717	13864	13305
MARS	11451	14894	14983	15208	16319	16507	12166	14504	14162
AVRIL	12095	15366	15679	16336	17189	17704	13195	15366	15579
MAI	12713	15817	16349	16732	17277	18512	13481	15840	15507
JUIN	12848	16650	16150	17394	18633	18986	13661	16331	17187
JUIL.	12952	16216	16036	16501	17937	18513	12530	15812	17350
AOUT	13936	17791	17816	18455	18813	19891	14558	17322	16805
SEPT	12972	17224	17648	17936	18902	19876	14387	16992	16230
OCT.	13558	16200	17055	18055	18684	19313	14949	16830	15744
NOV.	11681	15661	16670	16977	17755	19020	12361	15732	15052
DEC.	10706	14775	13825	12478	16208	15635	13343	13852	13818
JOUR MOYEN	12093	15573	15744	16301	17342	17830	13059	15420	15348

95

ROUTE COMPT. VOIE
 0020 752 NORD 1

POURCENTAGES DES JOURS MOYENS MENSUELS PAR RAPPORT AU J.M.A. AJUSTE DE 1977

MOIS	DIMANCHE	LUNDI	MARDI	MERCREDI	JEUDI	VENDREDI	SAMEDI	JOUR MOY. AJUSTE 1977	JOUR MOY. AJUSTE 1976(*)
JANV.	64.4	75.3	78.5	93.3	97.5	95.8	67.2	81.7	87.6
FEV.	66.6	95.2	94.8	98.3	99.6	98.8	76.0	89.9	86.7
MARS	74.3	96.6	97.2	98.6	105.8	107.0	78.9	94.1	92.3
AVRIL	78.4	99.6	101.7	105.9	111.5	114.8	85.6	99.6	101.5
MAI	82.4	102.6	106.0	108.5	112.0	120.1	87.4	102.7	101.0
JUIN	83.3	108.0	104.7	112.8	120.8	123.1	88.6	105.9	112.0
JUIL.	84.0	105.2	104.0	107.0	116.3	120.1	81.3	102.5	113.0
AOUT	90.4	115.4	115.5	119.7	122.0	129.0	94.4	112.3	109.5
SEPT	84.1	111.7	114.4	116.3	122.6	128.9	93.3	110.2	105.7
OCT.	87.9	105.1	110.6	117.1	121.2	125.2	96.9	109.1	102.6
NOV.	75.8	101.6	108.1	110.1	115.1	123.3	80.2	102.0	98.1
DEC.	69.4	95.8	89.7	80.9	105.1	101.4	86.5	89.8	90.0
JOUR MOYEN	78.4	101.0	102.1	105.7	112.5	115.6	84.7	100.0	100.0

(*) POURCENTAGE DU JOUR MOYEN MENSUEL AJUSTE DE 1976 PAR RAPPORT AU J.M.A. AJUSTE DE 1976

VARIATIONS JOURNALIERES

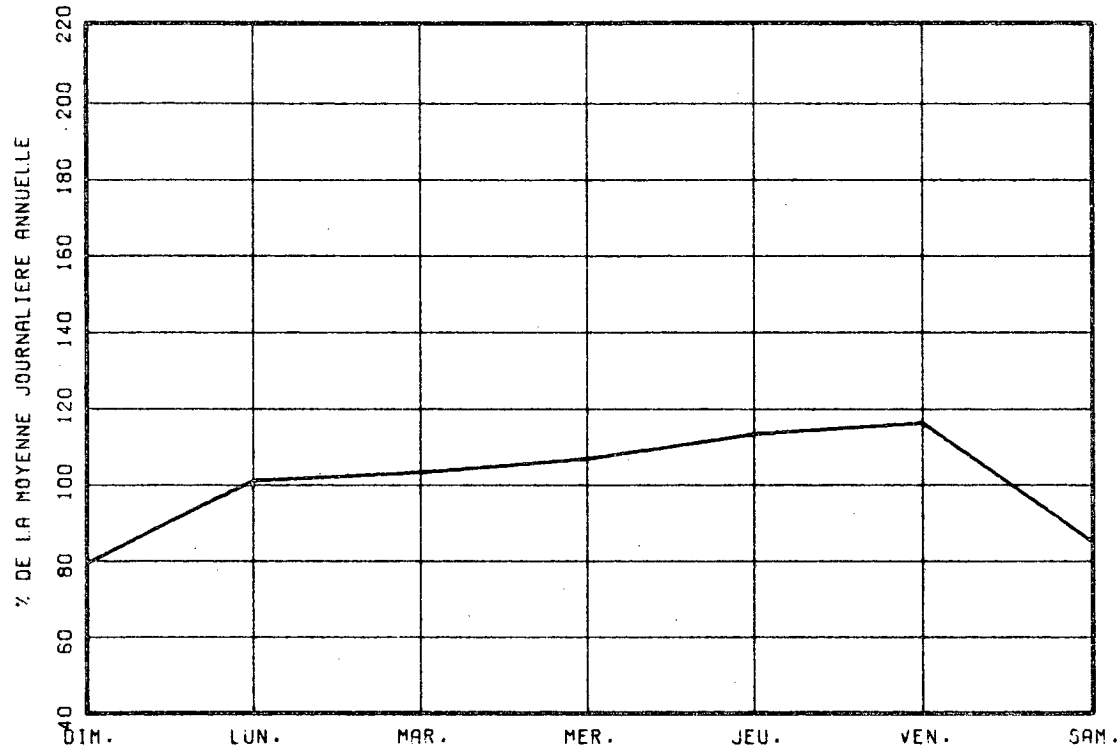

VARIATIONS MENSUELLES

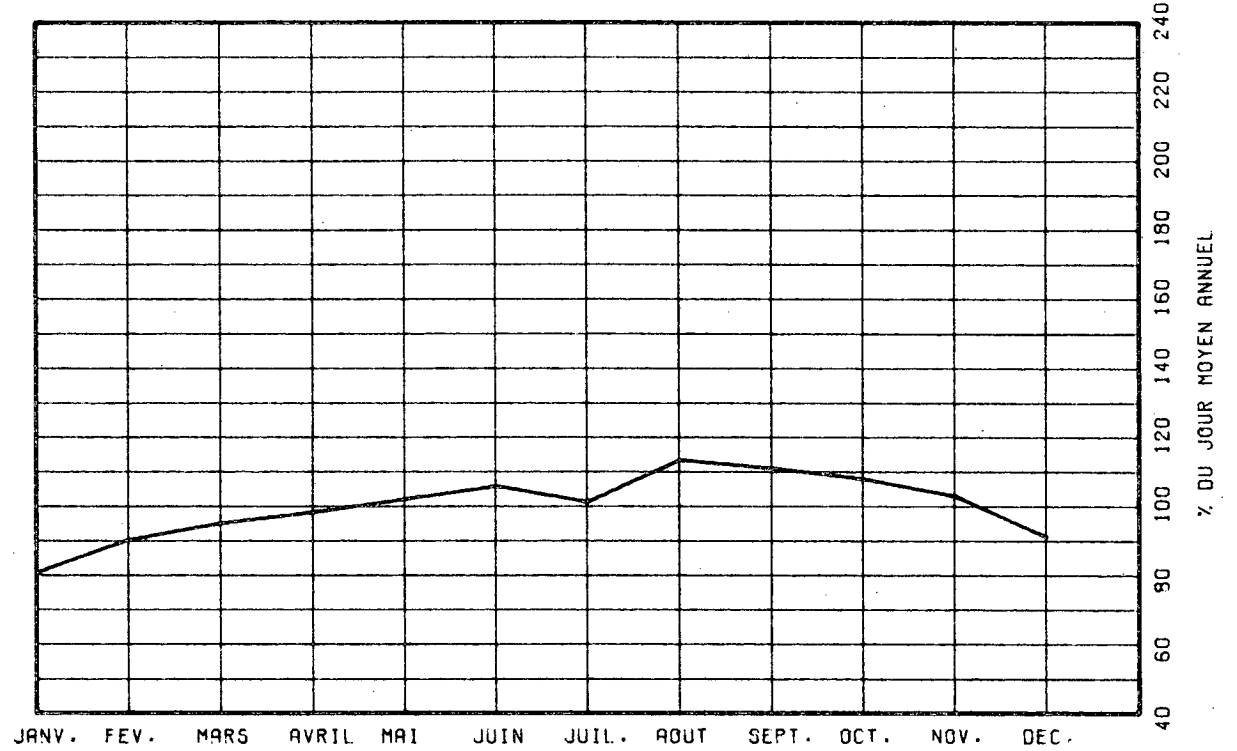

VARIATIONS HORAIRES

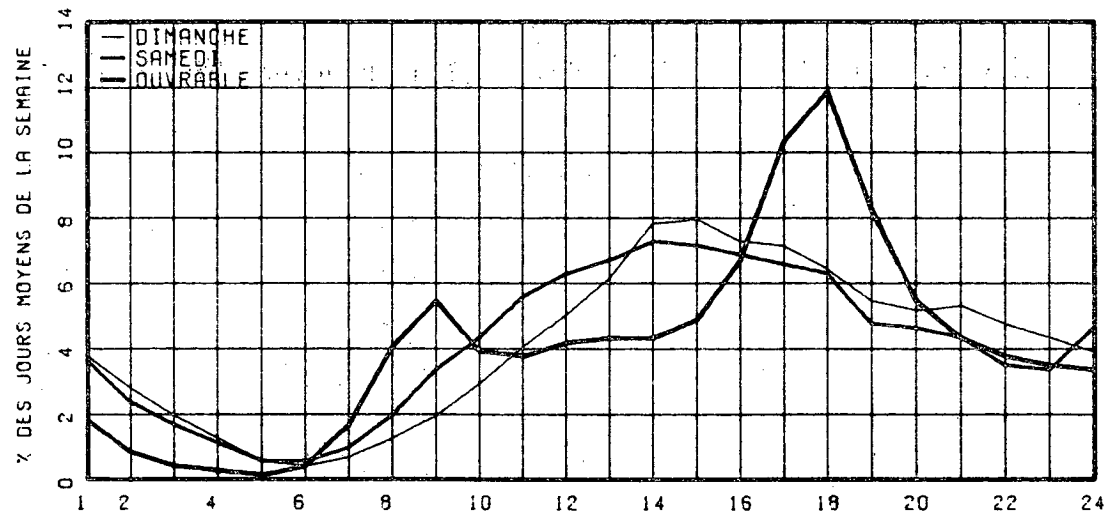

RELATION ENTRE LES HEURES DE POINTES ET LE J.M.A.

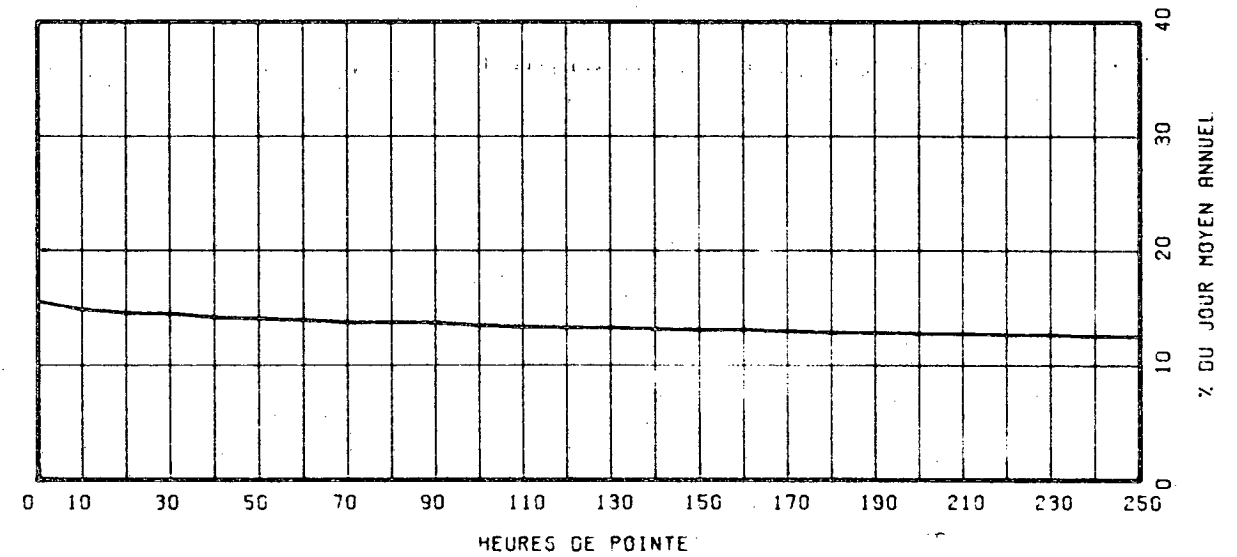

ROUTE COMPT. VOIE REGION TRONCON SECTION 12 MOIS DE RELEVÉ
 0020 752 SUD 1 63 02 050

MUNICIPALITE: DORVAL

A 0.2 MILLE A L'EST DU BOUL. DES SOURCES FACE A LA RUE STARHMORE.

ANNEE	JD. MOY. ANNUEL	JD. MOY. HIVER	JD. MOY. ETE	POURC. AUGM.	JOUR MAXIMUM	HEURES MAXIMALES 1-ERE	10-E	30-E	100-E
73									
*POURC.									
74									
*POURC.									
75	15477	14051	16572	-----	20477	2820	2632	2459	2260
*POURC.		90.8	107.1		132.3	18.2	17.0	15.9	14.6
76	15735	13690	17651	+1.7	23530	2816	2606	2467	2229
*POURC.		87.0	112.2		149.5	17.9	16.6	15.7	14.2
77	15471	13765	16640	-1.7	20136	2750	2623	2483	2285
*POURC.		89.0	107.6		130.2	17.8	17.0	16.0	14.8

DISTRIBUTION MENSUELLE DE 1977

MOIS	HEURE MAXIMUM	JOUR MAXIMUM	JOUR MOYEN	TOTAL DU MOIS	POURC. ANNEE
JANV.	2298	15770	12415	384892	6.8
FEV.	2245	16387	13821	387010	6.9
MARS	2296	16844	14664	454612	8.1
AVRIL	2398	17784	15121	453653	8.0
MAI	2664	18763	16100	499123	8.8
JUIN	2515	19991	16531	495954	8.8
JUIL.	2285	18480	16067	498105	8.8
AOUT	2501	19211	17055	528718	9.4
SEPT	2750	20018	16914	507420	9.0
OCT.	2665	20136	16738	518888	9.2
NOV.	2529	19363	15991	479756	8.5
DEC.	2331	18418	14168	439220	7.8
JOUR MOYEN ANNUEL:	15471			TOTAL: 5647351	

ROUTE COMPT. VOIE
 0020 752 SUD 01

REPARTITION HORAIRE JOURNALIERE DE 1977

HEURES A.M.	DIMANCHE MCVENNE	POURC. (*)	SAMEDI MCVENNE	POURC.	JOURS OUV. MOYENNE	POURC.
12- 1	381	2.96	325	2.42	184	1.12
1- 2	315	2.45	250	1.86	99	0.60
2- 3	239	1.86	193	1.44	61	0.37
3- 4	150	1.17	144	1.07	49	0.30
4- 5	65	0.51	83	0.62	51	0.31
5- 6	52	0.40	89	0.66	135	0.82
6- 7	108	0.84	196	1.46	680	4.12
7- 8	192	1.49	339	2.53	2077	12.58
8- 9	242	1.88	525	3.92	1951	11.82
9-10	361	2.81	667	4.97	1016	6.15
10-11	480	3.74	781	5.82	760	4.60
11-12 P.M.	551	4.29	822	6.13	706	4.28
12- 1	659	5.13	843	6.29	710	4.30
1- 2	602	4.62	917	6.84	800	4.85
2- 3	864	6.72	922	6.88	831	5.03
3- 4	954	7.42	932	6.95	945	5.72
4- 5	1039	8.08	920	6.86	1013	6.14
5- 6	987	7.68	852	6.35	877	5.31
6- 7	873	6.79	792	5.91	843	5.10
7- 8	870	6.77	798	5.95	807	4.89
8- 9	854	6.65	689	5.14	601	3.64
9-10	754	5.87	456	3.40	506	3.06
10-11	618	4.81	414	3.09	435	2.64
11-12	441	3.43	460	3.43	370	2.24

JOUR MOYEN 12851 13409 16516
 (*) POURCENTAGES DES HEURES MCVENNES SUR LES JOURNEES MOYENNES

ROUTE COMPT. VOIE REGION TRONCON SECTION 12 MOIS DE RELEVÉ
 0020 752 SUD 1 63 02 050

MUNICIPALITE: DORVAL

A 0.2 MILLE A L'EST DU BOUL. DES SOURCES FACE A
 LA RUE STARHMORE.

JOURS MOYENS MENSUELS DE 1977

MOIS	DIMANCHE MOYEN	LUNDI MOYEN	MARDI MOYEN	MERCREDI MOYEN	JEUDI MOYEN	VENDREDI MOYEN	SAMEDI MOYEN	JOUR MOY. AJUSTE 1977	JOUR MOY. AJUSTE 1976
JANV.	10225	11642	11786	14219	15032	14547	10643	12584	13260
FEV.	10413	14502	14330	14993	15263	15159	12089	13821	13217
MARS	11855	14800	14805	14873	16147	16424	13291	14599	14445
AVRIL	12668	15531	15712	16089	16825	17394	13392	15373	15917
MAI	14282	16194	16501	16697	17258	18415	14165	16216	17165
JUIN	14108	16949	16975	17286	18463	18640	13761	16597	18506
JUIL.	14152	16516	16907	17172	17656	18203	13473	16297	18819
AOUT	14989	17438	17565	17757	18248	18847	14143	16998	16962
SEPT	13523	17018	17402	17722	18542	19488	14523	16888	16479
OCT.	13670	16987	17311	17782	18394	19720	15217	17011	15910
NOV.	11729	15955	16506	16848	17874	19149	13536	15942	14936
DEC.	11080	14555	13686	13408	16286	16381	12991	14055	13866
JOUR MOYEN	12724	15673	15790	16237	17165	17697	13435	15531	15790

86

ROUTE COMPT. VOIE
 0020 752 SUD 1

POURCENTAGES DES JOURS MOYENS MENSUELS PAR RAPPORT AU J.M.A. AJUSTE DE 1977

MOIS	DIMANCHE	LUNDI	MARDI	MERCREDI	JEUDI	VENDREDI	SAMEDI	JOUR MOY. AJUSTE 1977	JOUR MOY. AJUSTE 1976(*)
JANV.	65.8	75.0	75.9	91.6	96.8	93.7	68.5	81.0	84.0
FEV.	67.0	93.4	92.3	96.5	98.3	97.6	77.8	89.0	83.7
MARS	76.3	95.3	95.3	95.8	104.0	105.7	85.6	94.0	91.5
AVRIL	81.6	100.0	101.2	103.6	108.3	112.0	86.2	99.0	100.8
MAI	92.0	104.3	106.2	107.5	111.1	118.6	91.2	104.4	108.7
JUIN	90.8	109.1	109.3	111.3	118.9	120.0	88.6	106.9	117.2
JUIL.	91.1	106.3	108.9	110.6	113.7	117.2	86.7	104.9	119.2
AOUT	96.5	112.3	113.1	114.3	117.5	121.4	91.1	109.4	107.4
SEPT	87.1	109.6	112.0	114.1	119.4	125.5	93.5	108.7	104.4
OCT.	88.0	109.4	111.5	114.5	118.4	127.0	98.0	109.5	100.8
NOV.	75.5	102.7	106.3	108.5	115.1	123.3	87.2	102.6	94.6
DEC.	71.3	93.7	88.1	86.3	104.9	105.5	83.6	90.5	87.8
JOUR MOYEN	81.9	100.9	101.7	104.5	110.5	113.9	86.5	100.0	100.0

(*) POURCENTAGE DU JOUR MOYEN MENSUEL AJUSTE DE 1976 PAR RAPPORT AU J.M.A. AJUSTE DE 1976

VARIATIONS JOURNALIERES

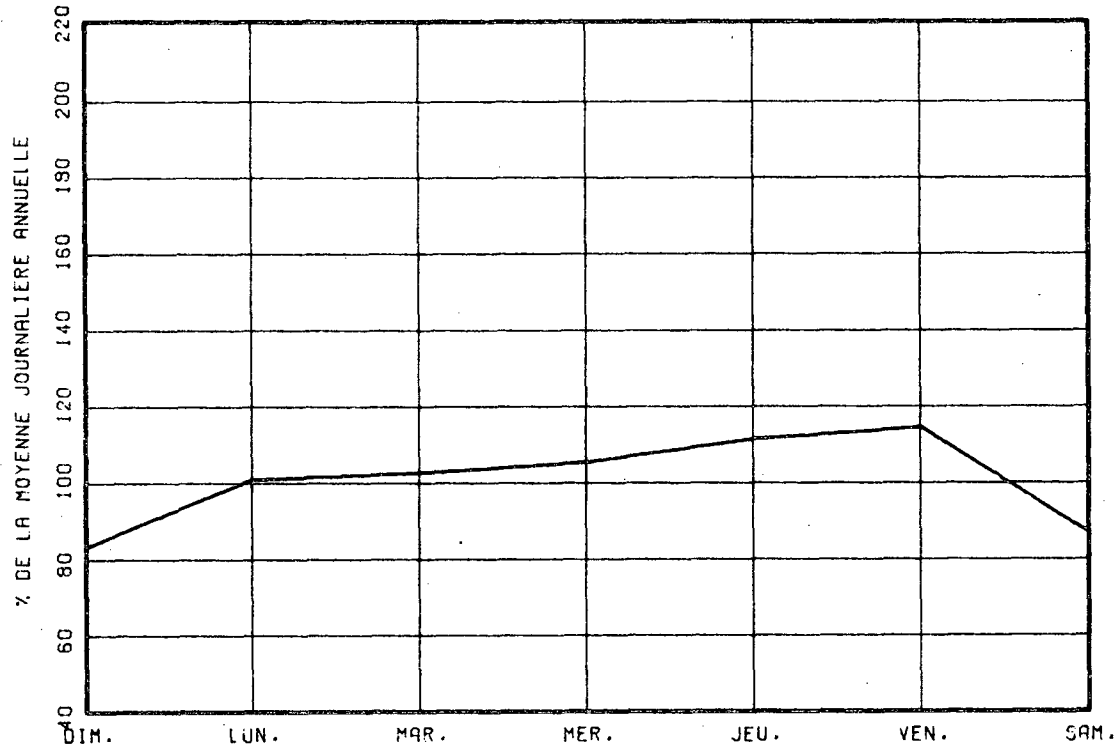

VARIATIONS MENSUELLES

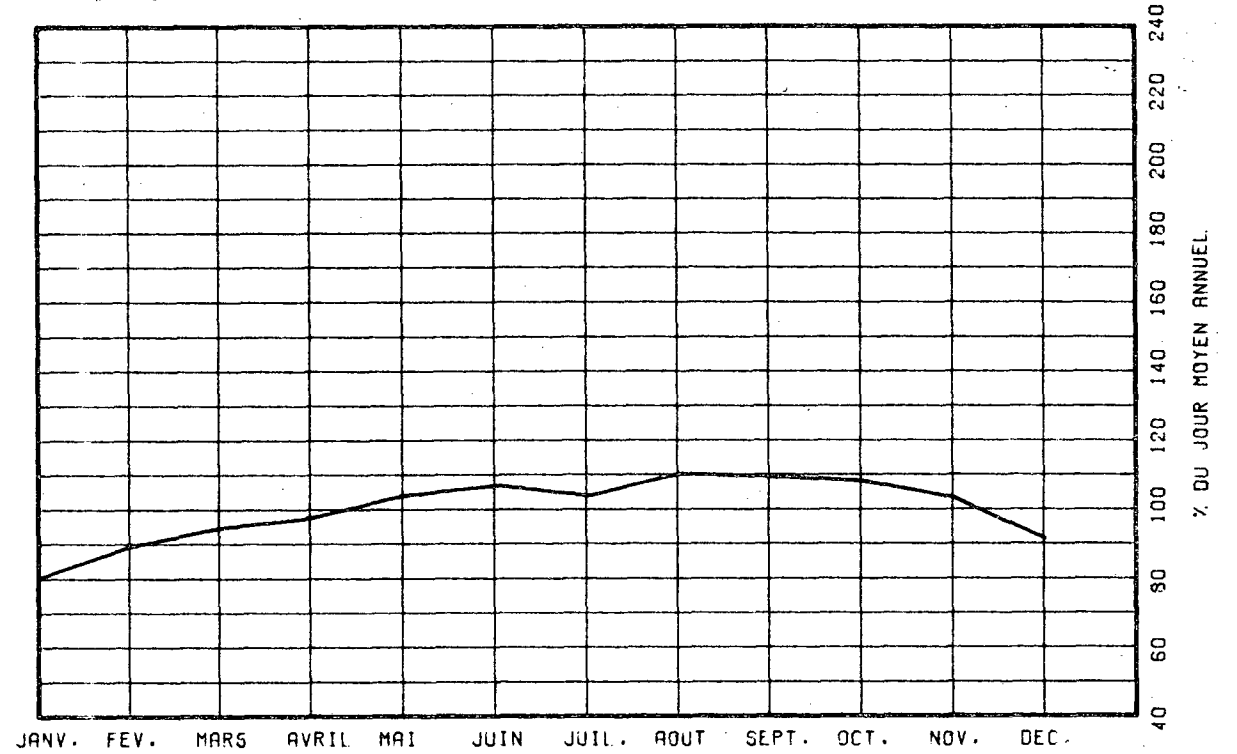

VARIATIONS HORAIRES

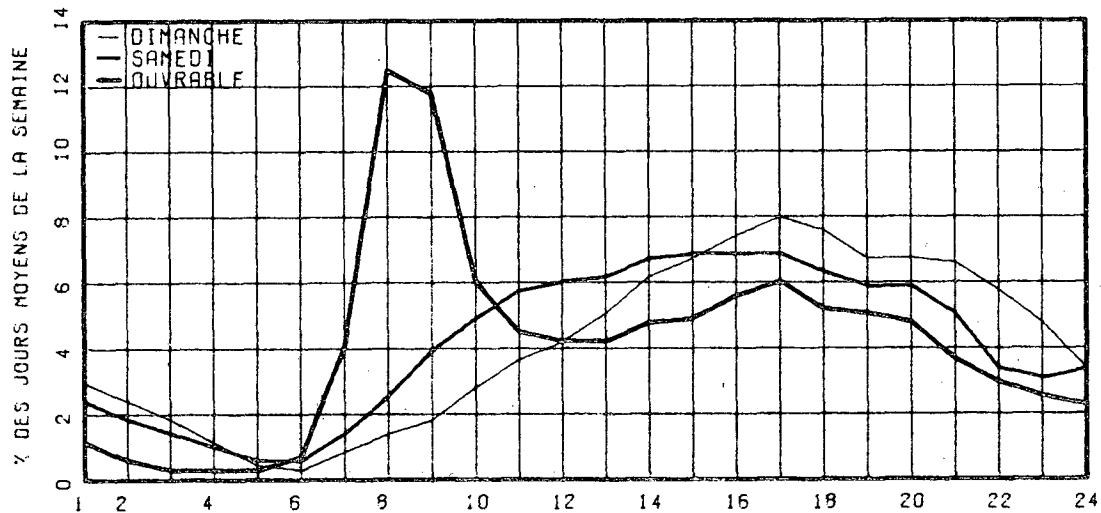

RELATION ENTRE LES HEURES DE POINTES ET LE J.M.A.

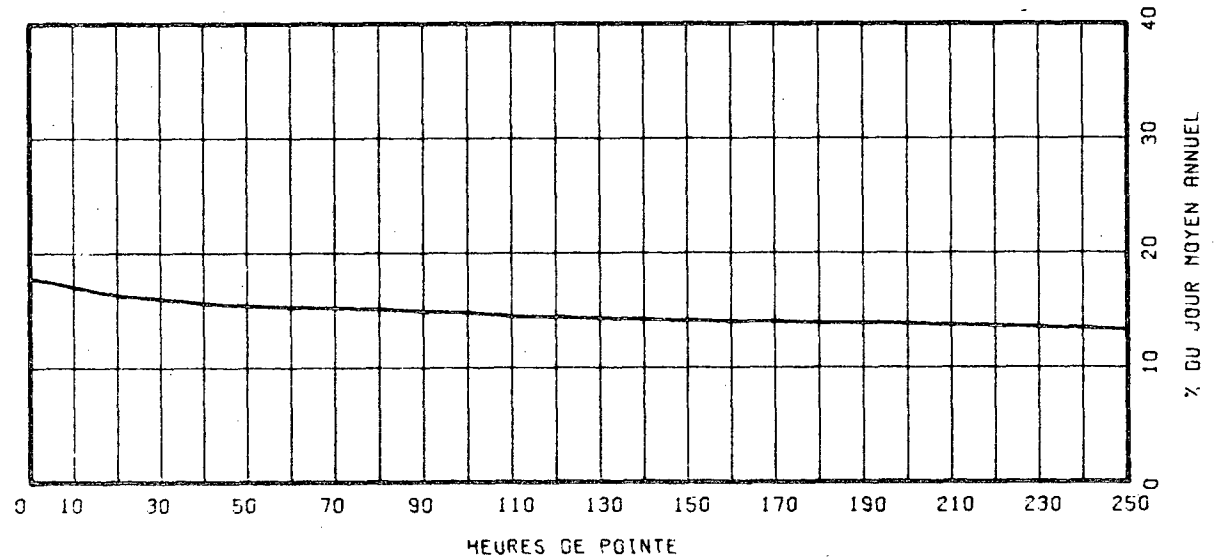

ROUTE COMPT. VOIE REGION TRONCON SECTION 12 MOIS DE RELEVÉ
 0020 752 TOT 63 02 050

MUNICIPALITE: DORVAL

A 0.2 MILLE A L'EST DU BOUL. DES SOURCES FACE A
 LA RUE STARHMORE.

ANNEE	JO. MOY. ANNUEL	JO. MOY. HIVER	JO. MOY. ETE	POURC. AUGM.	JOUR MAXIMUM	HEURES MAXIMALES 1-ERE 10-E	HEURES MAXIMALES 30-E 100-E	HEURES MAXIMALES 30-E 100-E	HEURES MAXIMALES 30-E 100-E
73									
*POURC.									
74									
*POURC.									
75	31112	28357	33265	-----	41595	4710	3744	3585	3377
*POURC.		91.1	106.9		133.7	15.1	12.0	11.5	10.9
76	31014	27370	34466	-0.3	42370	3977	3653	3520	3287
*POURC.		88.3	111.1		136.6	12.8	11.8	11.3	10.6
77	30818	27473	33180	-0.6	40589	3669	3462	3355	3208
*POURC.		89.1	107.7		131.7	11.9	11.2	10.9	10.4

DISTRIBUTION MENSUELLE DE 1977

MOIS	HEURE MAXIMUM	JOUR MAXIMUM	JOUR MOYEN	TOTAL DU MOIS	POURC. ANNEE
JANV.	3237	31586	24826	769633	6.8
FEV.	3109	32875	27686	775230	6.9
MARS	3174	34050	29265	907244	8.1
AVRIL	3269	36044	30198	905944	8.1
MAI	3375	37807	31755	984433	8.8
JUIN	3203	40011	32771	983142	8.7
JUIL.	3129	37315	31590	979292	8.7
AOUT	3427	39411	34446	1067831	9.5
SEPT	3527	40589	33924	1017739	9.0
OCT.	3669	39667	33297	1032221	9.2
NOV.	3615	38449	31797	953915	8.5
DEC.	3279	36028	28138	872301	7.8
JOUR MOYEN ANNUEL:	30818			TOTAL: 11248925	

ROUTE COMPT. VOIE
 0020 752 TOTAL

REPARTITION HORAIRE JOURNALIERE DE 1977

HEURES A.M.	DIMANCHE MOYENNE POURC. (*)	SAMEDI MOYENNE POURC.	JOURS OUV. MOYENNE POURC.			
12- 1	848	3.39	817	3.09	494	1.49
1- 2	666	2.66	572	2.16	245	0.74
2- 3	488	1.95	420	1.59	148	0.45
3- 4	305	1.22	298	1.13	111	0.34
4- 5	135	0.54	166	0.63	96	0.29
5- 6	104	0.42	168	0.64	206	0.62
6- 7	153	0.77	333	1.26	973	2.94
7- 8	353	1.41	610	2.31	2764	8.36
8- 9	490	1.96	973	3.68	2866	8.67
9-10	730	2.92	1250	4.73	1664	5.03
10-11	989	3.95	1522	5.75	1404	4.25
11-12 P.M.	1178	4.71	1648	6.23	1412	4.27
12- 1	1418	5.66	1727	6.53	1446	4.37
1- 2	1758	7.02	1866	7.05	1529	4.62
2- 3	1835	7.35	1854	7.01	1651	4.99
3- 4	1849	7.39	1833	6.93	2077	6.28
4- 5	1909	7.63	1780	6.73	2747	8.31
5- 6	1785	7.13	1684	6.37	2864	8.66
6- 7	1544	6.17	1422	5.38	2219	6.71
7- 8	1502	6.00	1407	5.32	1721	5.20
8- 9	1508	6.02	1272	4.81	1325	4.01
9-10	1350	5.39	913	3.45	1149	3.47
10-11	1163	4.65	855	3.23	1024	3.10
11-12	932	3.72	1063	4.02	939	2.84

JOUR MOYEN 25336 26453 33081
 (*) POURCENTAGES DES HEURES MOYENNES SUR LES JOURNEES MOYENNES

ROUTE COMPT. VOIE REGION TRONCON SECTION 12 MOIS DE RELEVÉ

0020 752 TOT 63 02 050

MUNICIPALITE: DORVAL

A 0.2 MILLE A L'EST DU BOUL. DES SOURCES FACE A LA RUE STARHMORE.

JOURS MOYENS MENSUELS DE 1977

MOIS	DIMANCHE MOYEN	LUNDI MOYEN	MARDI MOYEN	MERCREDI MOYEN	JEUDI MOYEN	VENDREDI MOYEN	SAMEDI MOYEN	JOUR MOY. AJUSTE 1977	JOUR MOY. AJUSTE 1976
JANV.	20157	23251	23887	28606	30069	29320	21010	25185	26703
FEV.	20685	29178	28951	30158	30624	30401	23807	27686	26522
MARS	23307	29694	29788	30081	32466	32932	25457	29103	28608
AVRIL	24764	30898	31392	32426	34014	35098	26588	30740	31497
MAI	26996	32012	32850	33429	34535	36927	27646	32056	32673
JUIN	26956	33599	33125	34680	37097	37626	27422	32929	35694
JUIL.	27105	32732	32944	33673	35593	36716	26003	32109	36169
AOUT	28925	35229	35382	36212	37061	38738	28701	34321	33768
SEPT	26495	34242	35051	35658	37444	39365	28910	33880	32709
OCT.	27228	33188	34366	35838	37078	39033	30166	33842	31655
NOV.	23410	31616	33177	33825	35629	38170	25897	31674	29989
DEC.	21787	29330	27511	25886	32495	32016	26335	27908	27685
JOUR MOYEN	24817	31247	31535	32539	34508	35528	26495	30952	31139

ROUTE COMPT. VOIE

0020 752 TOT

POURCENTAGES DES JOURS MOYENS MENSUELS PAR RAPPORT AU J.M.A. AJUSTE DE 1977

MOIS	DIMANCHE	LUNDI	MARDI	MERCREDI	JEUDI	VENDREDI	SAMEDI	JOUR MOY. AJUSTE 1977	JOUR MOY. AJUSTE 1976(*)
JANV.	65.1	75.1	77.2	92.4	97.1	94.7	67.9	81.4	85.8
FEV.	66.8	94.3	93.5	97.4	98.9	98.2	76.9	89.4	85.2
MARS	75.3	95.9	96.2	97.2	104.9	106.4	82.2	94.0	91.9
AVRIL	80.0	99.8	101.4	104.8	109.9	113.4	85.9	99.3	101.1
MAI	87.2	103.4	106.1	108.0	111.6	119.3	89.3	103.6	104.9
JUIN	87.1	108.6	107.0	112.0	119.9	121.6	88.6	106.4	114.6
JUIL.	87.6	105.8	106.4	108.8	115.0	118.6	84.0	103.7	116.2
AOUT	93.5	113.8	114.3	117.0	119.7	125.2	92.7	110.9	108.4
SEPT	85.6	110.6	113.2	115.2	121.0	127.2	93.4	109.5	105.0
OCT.	88.0	107.2	111.0	115.8	119.8	126.1	97.5	109.3	101.7
NOV.	75.6	102.1	107.2	109.3	115.1	123.3	83.7	102.3	96.3
DEC.	70.4	94.8	88.9	83.6	105.0	103.4	85.1	90.2	88.9
JOUR MOYEN	80.2	101.0	101.9	105.1	111.5	114.8	85.6	100.0	100.0

(*) POURCENTAGE DU JOUR MOYEN MENSUEL AJUSTE DE 1976 PAR RAPPORT AU J.M.A. AJUSTE DE 1976

VARIATIONS JOURNALIERES

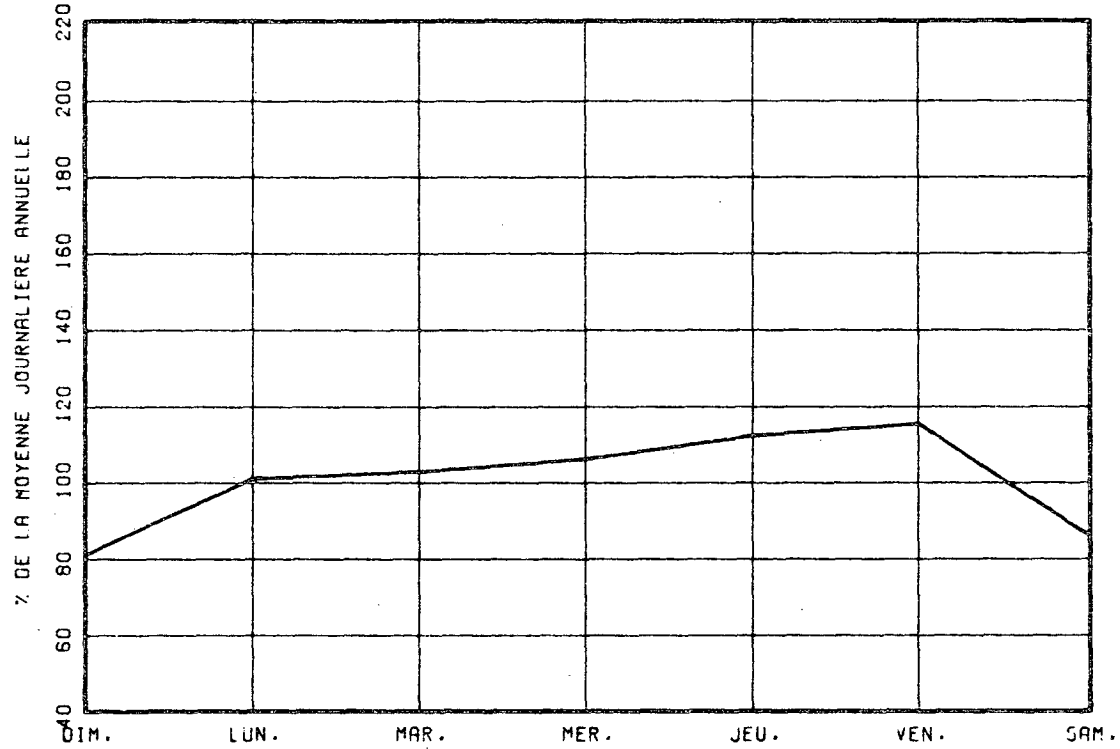

VARIATIONS MENSUELLES

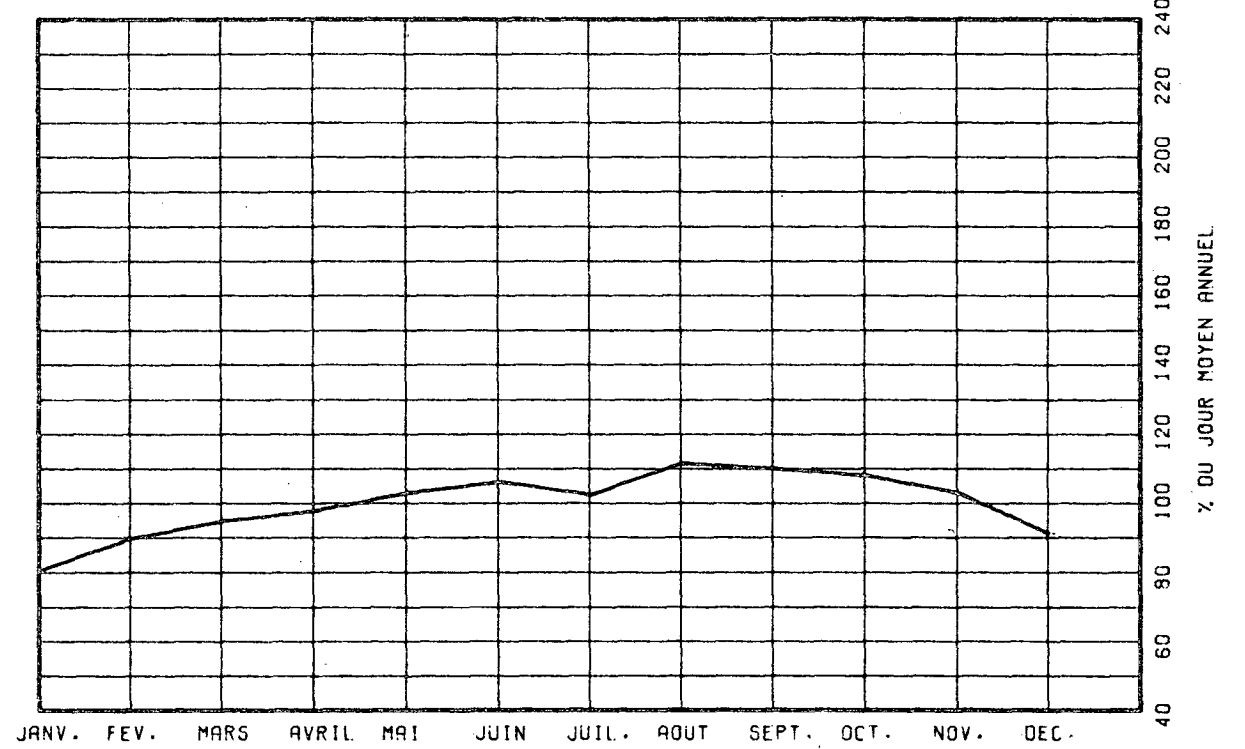

VARIATIONS HORAIRES

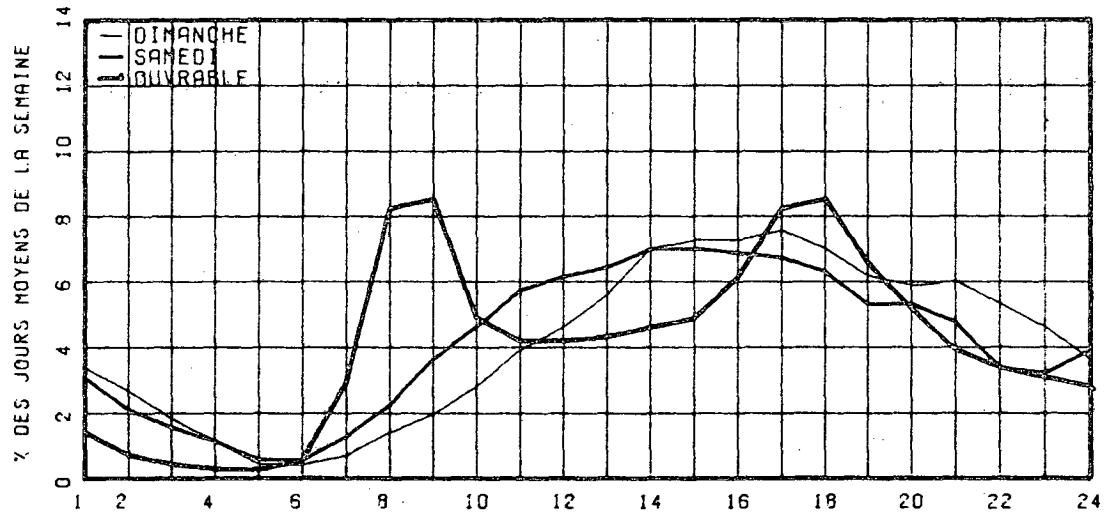

RELATION ENTRE LES HEURES DE POINTES ET LE J.M.A.

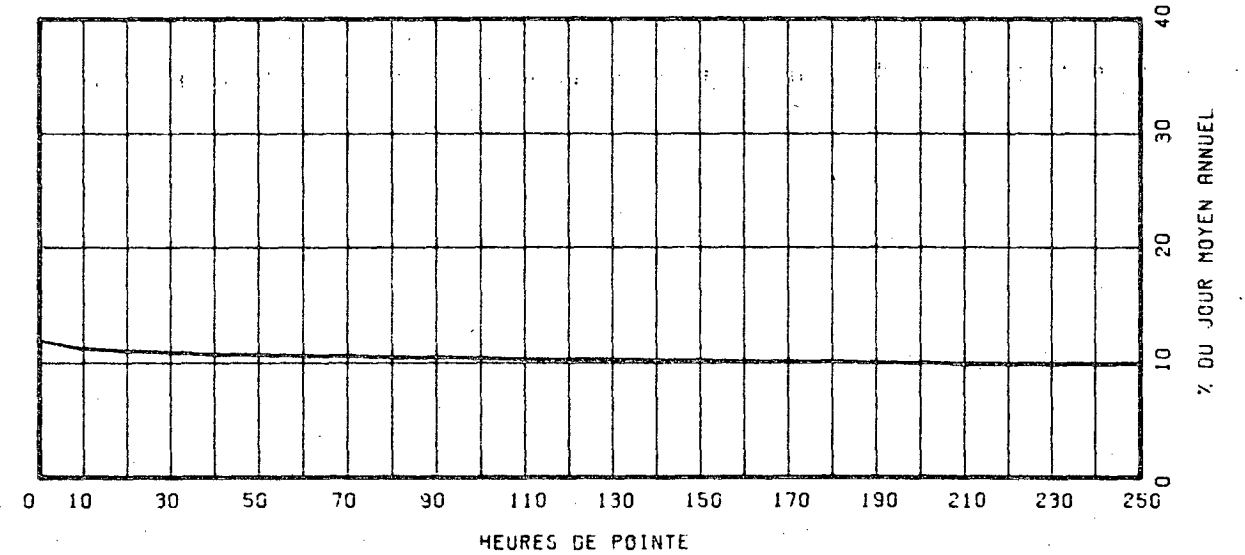

ROUTE COMPT. VOIE REGION TRONCON SECTION 05 MOIS DE RELEVÉ
 0020 802 TOT 63 01 130

MUNICIPALITE: ILE-PERROT
 PONT GALIPEAULT.

ANNEE	JO. MOY. ANNUEL	JO. MOY. HIVER	JO. MOY. ETE	POURC. AUGM.	JOUR MAXIMUM	HEURES MAXIMALES			
						1-ERE	10-E	30-E	100-E
73									
*POURC.									
74									
*POURC.									
75	25194	21630	27917	-----	35095	3612	3118	2785	2580
*POURC.		85.9	110.8		139.3	14.3	12.4	11.1	10.2
76	25283	21079	28970	+0.4	42810	4037	3018	2806	2591
*POURC.		83.4	114.6		169.3	16.0	11.9	11.1	10.2
77	24504	20347	28157	-3.1	33047	0	0	0	0
*POURC.		83.0	114.9		134.9	0.0	0.0	0.0	0.0

DISTRIBUTION MENSUELLE DE 1977

MOIS	HEURE MAXIMUM	JOUR MAXIMUM	JOUR MOYEN	TOTAL DU MOIS	POURC. ANNEE
JANV.	-----	-----	19332	-----	----
FEV.	-----	-----	20429	-----	----
MARS	-----	-----	21454	-----	----
AVRIL	-----	-----	24508	-----	----
MAI	-----	-----	25901	-----	----
JUIN	-----	-----	28513	-----	----
JUIL.	-----	-----	28775	-----	----
AOUT	2348	32075	28529	884407	----
SEPT	2593	33047	26778	803357	----
OCT.	2395	31378	25361	786201	----
NOV.	2975	28595	24089	722672	----
DEC.	2290	25453	20184	625728	----
JOUR MOYEN ANNUEL:	24504		TOTAL:	-----	

ROUTE COMPT. VOIE
 0020 802 TOTAL

REPARTITION HORAIRE JOURNALIERE DE 1977

HEURES A.M.	DIMANCHE MOYENNE POURC. (*)	SAMEDI MOYENNE POURC.	JOURS OUV. MOYENNE POURC.
12- 1	684 3.22	681 2.88	418 1.61
1- 2	538 2.53	443 1.88	194 0.75
2- 3	438 2.06	307 1.30	107 0.41
3- 4	298 1.40	229 0.97	81 0.31
4- 5	140 0.66	141 0.60	77 0.30
5- 6	112 0.53	164 0.69	211 0.81
6- 7	216 1.02	390 1.65	1037 3.99
7- 8	345 1.62	655 2.77	2111 8.11
8- 9	379 1.78	881 3.73	1884 7.24
9-10	555 2.61	1108 4.69	1152 4.43
10-11	785 3.69	1397 5.92	1077 4.14
11-12 P.M.	985 4.63	1509 6.39	1132 4.35
12- 1	1194 5.62	1538 6.52	1262 4.85
1- 2	1549 7.29	1705 7.22	1300 5.00
2- 3	1716 8.09	1784 7.56	1453 5.58
3- 4	1696 7.98	1801 7.63	1775 6.82
4- 5	1599 7.52	1679 7.11	2061 7.92
5- 6	1391 6.54	1529 6.48	2097 8.06
6- 7	1244 5.85	1163 4.93	1741 6.69
7- 8	1293 6.08	1158 4.91	1368 5.26
8- 9	1234 5.81	1045 4.43	1030 3.96
9-10	1077 5.07	776 3.29	912 3.50
10-11	983 4.62	698 2.96	802 3.08
11-12	801 3.77	824 3.49	742 2.85
JOUR MOYEN	21255	23605	26036
(*) POURCENTAGES	DES HEURES MOYENNES SUR LES JOURNEES MOYENNES		

ROUTE COMPT. VOIE REGION TRONCON SECTION 05 MOIS DE RELEVÉ

0020 802 TOT 63 01 130

MUNICIPALITE: ILE-PERROT
PONT GALIPEAULT.

JOURS MOYENS MENSUELS DE 1977

MOIS	DIMANCHE MOYEN	LUNDI MOYEN	MARDI MOYEN	MERCREDI MOYEN	JEUDI MOYEN	VENDREDI MOYEN	SAMEDI MOYEN	JOUR MOY. AJUSTE 1977	JOUR MOY. AJUSTE 1976
JANV.	-----	-----	-----	-----	-----	-----	-----	19332	20136
FEV.	-----	-----	-----	-----	-----	-----	-----	20429	21249
MARS	-----	-----	-----	-----	-----	-----	-----	21454	22120
AVRIL	-----	-----	-----	-----	-----	-----	-----	24508	25332
MAI	-----	-----	-----	-----	-----	-----	-----	25901	26882
JUIN	-----	-----	-----	-----	-----	-----	-----	28513	29589
JUIL.	-----	-----	-----	-----	-----	-----	-----	28775	29647
AOUT	26388	28355	28302	28412	30185	31746	26443	28547	29234
SEPT	23300	25665	26380	26636	28558	30485	25643	26666	27600
OCT.	21341	24672	25739	26333	27710	29715	24292	25686	26820
NOV.	18649	23764	24616	24574	26333	28444	21987	24052	24471
DEC.	16047	20809	18968	19382	22299	22370	20309	20026	20932
JOUR MOYEN	-----	-----	-----	-----	-----	-----	-----	24490	25334

ROUTE COMPT. VOIE

0020 802 TOT

POURCENTAGES DES JOURS MOYENS MENSUELS PAR RAPPORT AU J.M.A. AJUSTE DE 1977

MOIS	DIMANCHE	LUNDI	MARDI	MERCREDI	JEUDI	VENDREDI	SAMEDI	JOUR MOY. AJUSTE 1977	JOUR MOY. AJUSTE 1976(*)
JANV.	-----	-----	-----	-----	-----	-----	-----	78.9	79.5
FEV.	-----	-----	-----	-----	-----	-----	-----	83.4	83.9
MARS	-----	-----	-----	-----	-----	-----	-----	87.6	87.3
AVRIL	-----	-----	-----	-----	-----	-----	-----	100.1	100.0
MAI	-----	-----	-----	-----	-----	-----	-----	105.8	106.1
JUIN	-----	-----	-----	-----	-----	-----	-----	116.4	116.8
JUIL.	-----	-----	-----	-----	-----	-----	-----	117.5	117.0
AOUT	107.8	115.8	115.6	116.0	123.3	129.6	108.0	116.6	115.4
SEPT	95.1	104.8	107.7	108.8	116.6	124.5	104.7	108.9	108.9
OCT.	87.1	100.7	105.1	107.5	113.1	121.3	99.2	104.9	105.9
NOV.	76.1	97.0	100.5	100.3	107.5	116.1	89.8	98.2	96.6
DEC.	65.5	85.0	77.5	79.1	91.1	91.3	82.9	81.8	82.6
JOUR MOYEN	-----	-----	-----	-----	-----	-----	-----	100.0	100.0

(*) POURCENTAGE DU JOUR MOYEN MENSUEL AJUSTE DE 1976 PAR RAPPORT AU J.M.A. AJUSTE DE 1976

104

105

VARIATIONS JOURNALIERES

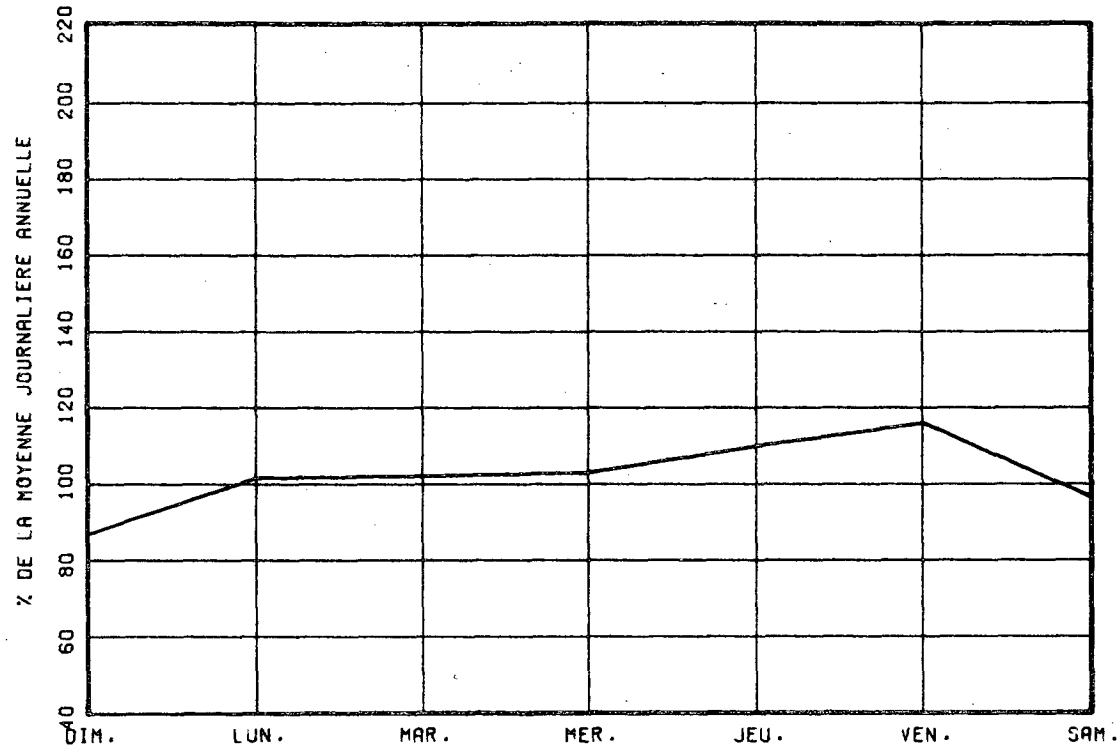

VARIATIONS MENSUELLES

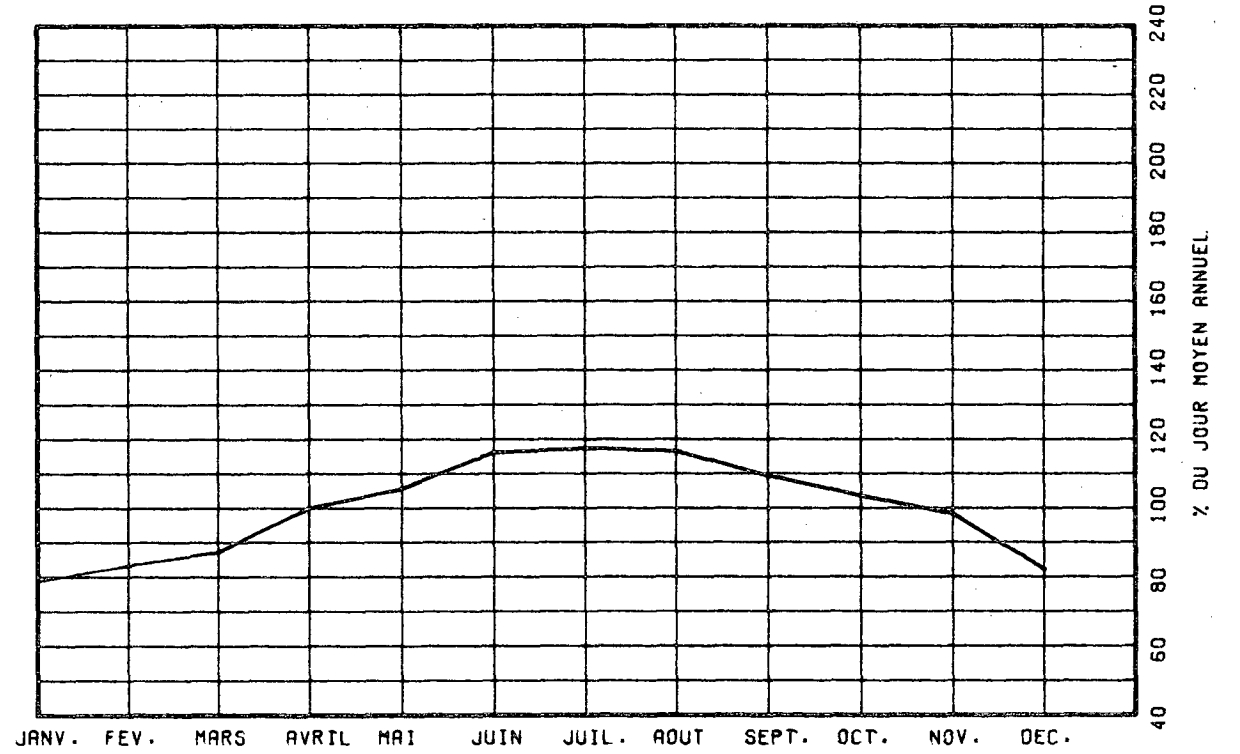

VARIATIONS HORAIRES

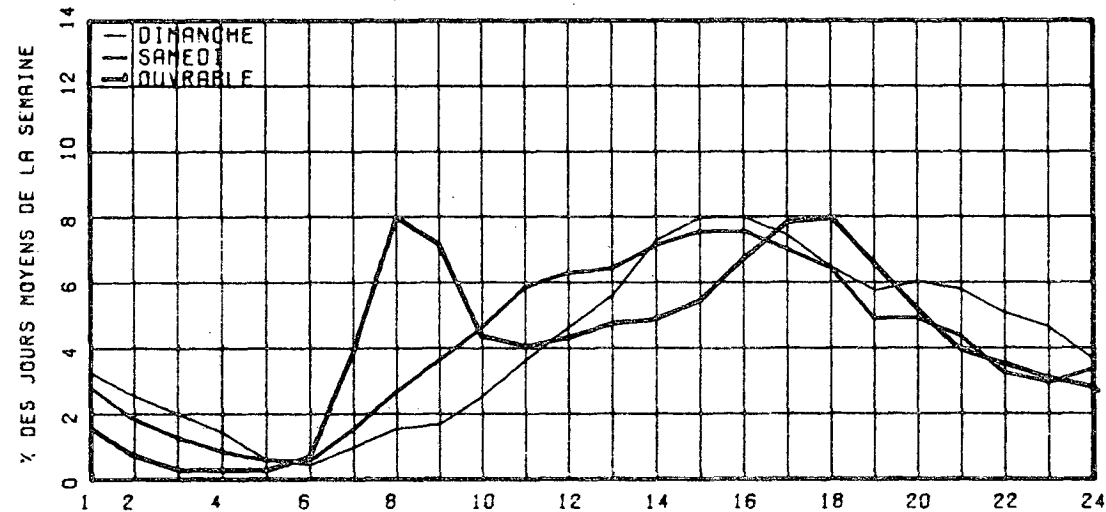

RELATION ENTRE LES HEURES DE POINTES ET LE J.M.A.

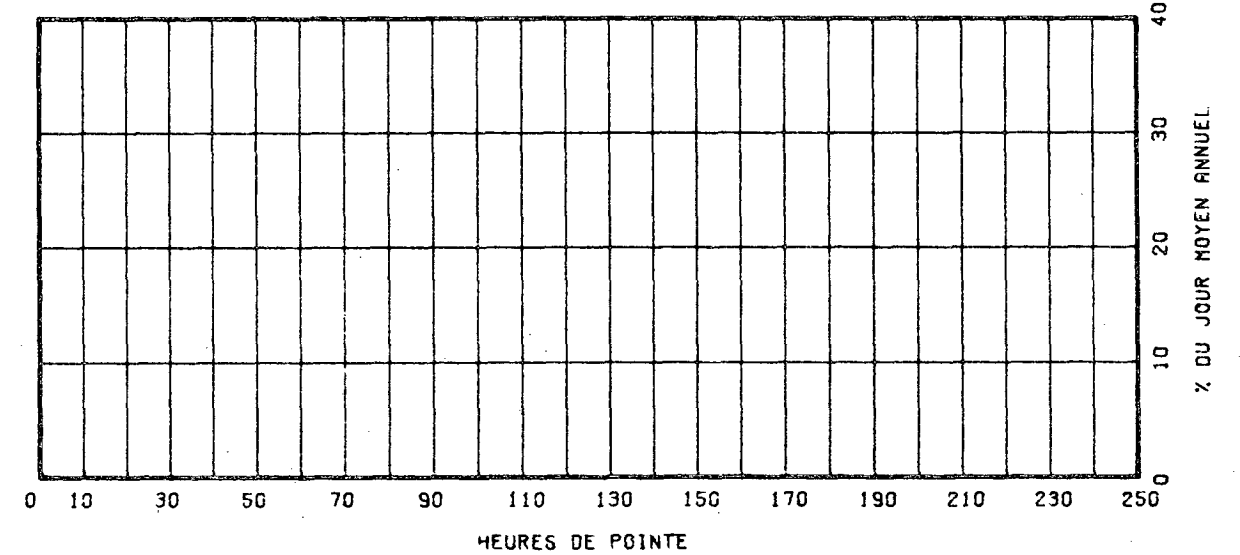

ROUTE COMPT. VOIE REGION TRONCON SECTION 12 MOIS DE RELEVÉ
 0020 950 63 01 010

MUNICIPALITE: SAINTE-CLAIRE-D ASSISE
 A 1 MILLE A L'EST DE LA FRONTIERE DE L'ONTARIO.

ANNEE	JO. MOY. ANNUEL	JO. MOY. HIVER	JO. MOY. ETE	POURC. AUGM.	JOUR MAXIMUM	HEURES MAXIMALES			
						1-ERE	10-E	30-E	100-E
73	*POURC.								
74	*POURC.								
75	9521	6767	13260	-----	23598	2047	1817	1590	1337
*POURC.		71.1	139.3		247.9	21.5	19.1	16.7	14.0
76	9690	7243	13293	+1.8	25733	2041	1739	1573	1305
*POURC.		74.7	137.2		265.6	21.1	17.9	16.2	13.5
77	9555	6843	12789	-1.4	23547	2128	1818	1579	1303
*POURC.		71.6	133.8		246.4	22.3	19.0	16.5	13.6

DISTRIBUTION MENSUELLE DE 1977

MOIS	HEURE MAXIMUM	JOUR MAXIMUM	JOUR MOYEN	TOTAL DU MOIS	POURC. ANNEE
JANV.	1043	10864	6008	186262	5.3
FEV.	644	8618	6739	188702	5.4
MARS	895	9557	7599	235575	6.8
AVRIL	1447	14579	9024	270726	7.8
MAI	1579	19033	10043	311346	8.9
JUIN	1843	19047	11123	333706	9.6
JUIL.	2128	23547	15132	469095	13.4
AGUT	1818	21010	14021	434660	12.5
SEPT	1919	21065	10762	322867	9.3
OCT.	1838	18570	9126	282908	8.1
NOV.	914	10874	7822	234668	6.7
DEC.	1015	12820	7016	217504	6.2
JOUR MOYEN ANNUEL:	9555			TOTAL: 3488019	

ROUTE COMPT. VOIE
 0020 950 00

REFARTITION HORAIRE JOURNALIERE DE 1977

HEURES A.M.	DIMANCHE MOYENNE POURC. (*)	SAMEDI MOYENNE POURC.	JOURS OUV. MOYENNE POURC.
12- 1	206 1.74	281 3.08	235 2.58
1- 2	164 1.39	215 2.35	182 2.00
2- 3	120 1.01	166 1.82	154 1.70
3- 4	83 0.70	153 1.68	153 1.68
4- 5	66 0.56	153 1.68	171 1.87
5- 6	80 0.68	181 1.98	209 2.29
6- 7	116 0.98	231 2.53	267 2.93
7- 8	176 1.49	303 3.32	342 3.75
8- 9	299 2.53	407 4.46	394 4.32
9-10	489 4.13	554 6.07	463 5.07
10-11	663 5.60	652 7.14	501 5.49
11-12 P.M.	721 6.09	652 7.14	492 5.40
12- 1	714 6.03	585 6.41	473 5.19
1- 2	770 6.51	532 6.37	492 5.40
2- 3	834 7.05	592 6.48	534 5.85
3- 4	875 7.39	562 6.15	555 6.09
4- 5	897 7.58	525 5.75	580 6.35
5- 6	859 7.26	473 5.18	570 6.25
6- 7	842 7.11	422 4.62	519 5.69
7- 8	821 6.94	404 4.42	456 5.00
8- 9	733 6.19	380 4.16	402 4.41
9-10	545 4.60	256 2.80	352 3.86
10-11	426 3.60	205 2.24	324 3.56
11-12	336 2.84	199 2.18	300 3.29
JOUR MOYEN	11835	9133	9129
(*) POURCENTAGES DES HEURES MOYENNES SUR LES JOURNEES MOYENNES			

ROUTE COMPT. VOIE REGION TRONCON SECTION 12 MOIS DE RELEVÉ

0020 950 63 01 010

MUNICIPALITE: SAINTE-CLAIRE-D ASSISE
A 1 MILLE A L'EST DE LA FRONTIERE DE L'ONTARIO.

JOURS MOYENS MENSUELS DE 1977

MOIS	DIMANCHE MOYEN	LUNDI MOYEN	MARDI MOYEN	MERCREDI MOYEN	JEUDI MOYEN	VENDREDI MOYEN	SAMEDI MOYEN	JOUR MOY. AJUSTE 1977	JOUR MOY. AJUSTE 1976
JANV.	6424	5215	5675	6657	6537	6850	5035	6056	6482
FEV.	6509	6575	6218	6759	6979	8135	5999	6739	6922
MARS	8171	7210	6838	7085	7587	9002	7621	7644	8454
AVRIL	11385	7577	7809	8117	9846	9763	7507	8857	7947
MAI	13050	8432	8191	8339	8851	12293	10106	9894	9729
JUIN	15003	9738	8636	9491	11729	12161	10651	11058	11309
JUIL.	21212	13063	11264	11718	13107	16855	15556	14682	16159
AOUT	18130	13319	11982	12239	12846	15816	14944	14182	14504
SEPT	13991	8549	8654	8707	9699	12805	11322	10532	10539
OCT.	10430	7794	7960	8045	8556	11689	8829	9043	8812
NOV.	8185	7407	7231	7515	8094	9970	6576	7854	7273
DEC.	5186	7064	6902	6726	8000	8701	6095	6953	7014
JOUR MOYEN	11473	8495	8113	8449	9319	11170	9186	9457	9595

107

ROUTE COMPT. VOIE
0020 950

POURCENTAGES DES JOURS MOYENS MENSUELS PAR RAPPORT AU J.M.A. AJUSTE DE 1977

MOIS	DIMANCHE	LUNDI	MARDI	MERCREDI	JEUDI	VENDREDI	SAMEDI	JOUR MOY. AJUSTE 1977	JOUR MOY. AJUSTE 1976(*)
JANV.	67.9	55.1	60.0	70.4	69.1	72.4	53.2	64.0	67.6
FEV.	68.8	69.5	65.8	71.5	73.8	86.0	63.4	71.3	72.1
MARS	86.4	76.2	72.3	74.9	80.2	95.2	80.6	80.8	88.1
AVRIL	120.4	80.1	82.6	85.8	104.1	103.2	79.4	93.7	82.8
MAI	138.0	89.2	86.6	88.2	93.6	130.0	106.9	104.6	101.4
JUIN	158.6	103.0	91.3	100.4	124.0	128.6	112.6	116.9	117.9
JUIL.	224.3	138.1	119.1	123.9	138.6	178.2	164.5	155.3	168.4
AOUT	191.7	140.8	126.7	129.4	135.8	167.2	158.0	150.0	151.2
SEPT	147.9	90.4	91.5	92.1	102.6	135.4	119.7	111.4	109.8
OCT.	110.3	82.4	84.2	85.1	90.5	123.6	93.4	95.6	91.8
NOV.	86.5	78.3	76.5	79.5	85.6	105.4	69.5	83.0	75.8
DEC.	54.8	74.7	73.0	71.1	84.6	92.0	64.4	73.5	73.1
JOUR MOYEN	121.3	89.8	85.8	89.3	98.5	118.1	97.1	100.0	100.0

(*) POURCENTAGE DU JOUR MOYEN MENSUEL AJUSTE DE 1976 PAR RAPPORT AU J.M.A. AJUSTE DE 1976

VARIATIONS JOURNALIERES

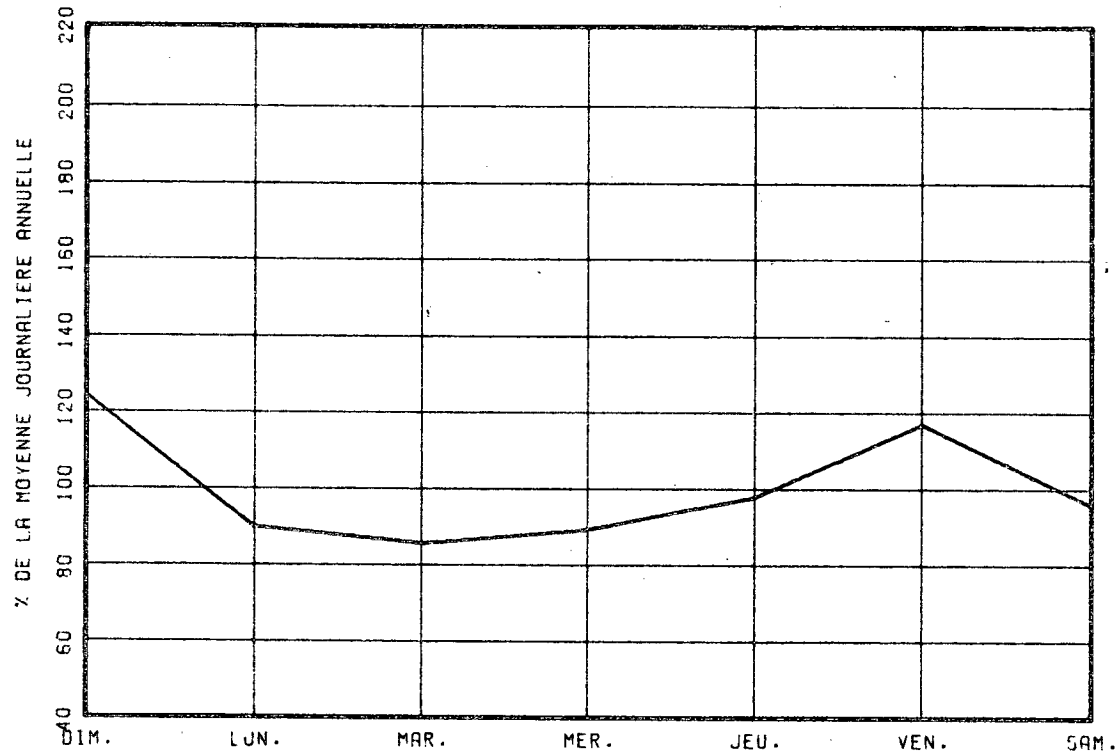

VARIATIONS MENSUELLES

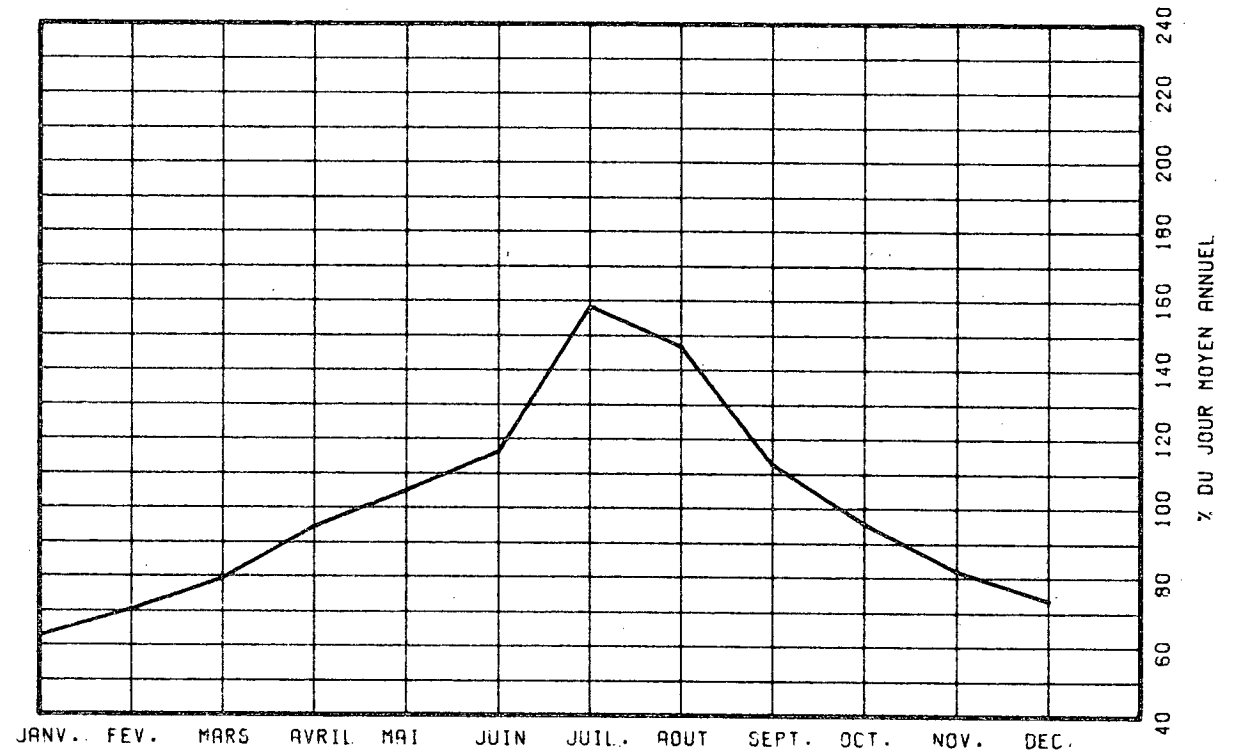

VARIATIONS HORAIRES

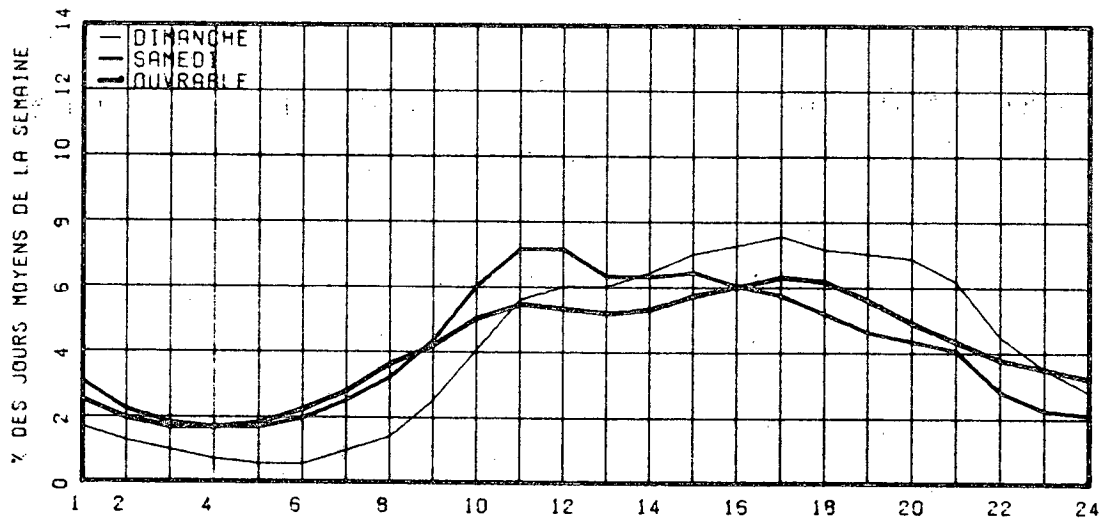

RELATION ENTRE LES HEURES DE POINTES ET LE J.M.A.

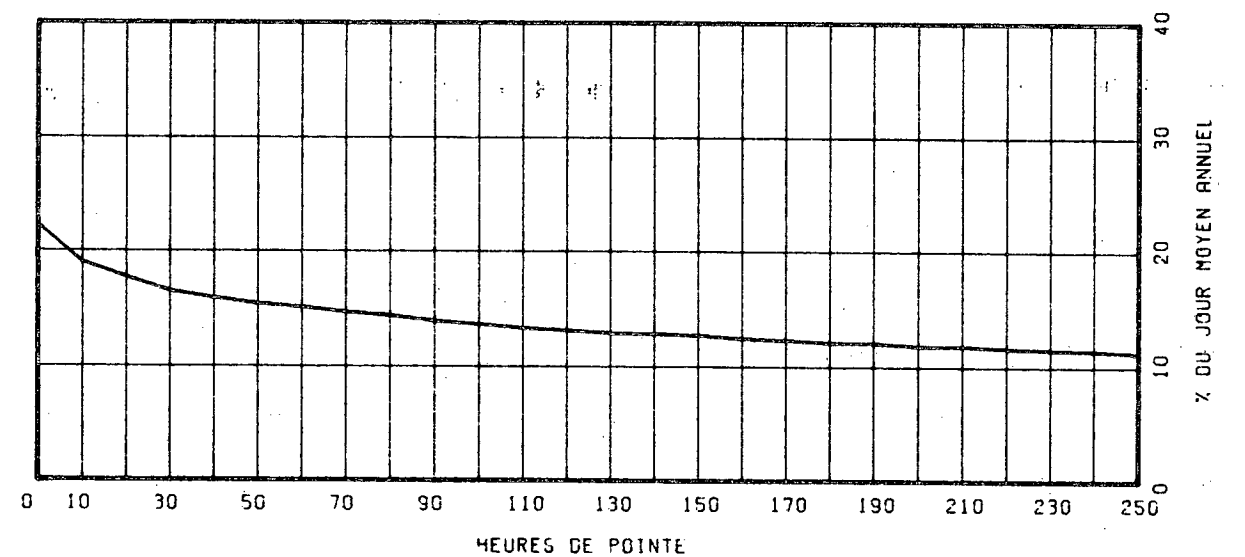

ROUTE COMPT. VOIE REGION TRONCON SECTION 12 MOIS DE RELEVÉ
 0025 500 63 01 070

MUNICIPALITE: LAVAL

PONT DE TERREBONNE NOUVEAU

ANNEE	JO. MOY. ANNUEL	JO. MOY. HIVER	JO. MOY. ETE	POURC. AUGM.	JOUR MAXIMUM	HEURES MAXIMALES 1-ERE 10-E	30-E 100-E	3143	3177	3280
73										
*POURC.										
74										
*POURC.										
75	30046	24358	35116	-----	46171	3845	3592	3383	3143	
*POURC.		81.1	116.9		153.7	12.8	12.0	11.3	10.5	
76	31400	25643	36262	+4.5	45418	3973	3577	3376	3177	
*POURC.		81.7	115.5		144.6	12.7	11.4	10.8	10.1	
77	32641	27252	36884	+4.0	46089	3959	3698	3552	3280	
*POURC.		83.5	113.0		141.2	12.1	11.3	10.9	10.0	

DISTRIBUTION MENSUELLE DE 1977

MOIS	HEURE MAXIMUM	JOUR MAXIMUM	JOUR MOYEN	TOTAL DU MOIS	POURC. ANNEE
JANV.	2778	29988	24465	758430	6.4
FEV.	2726	30475	26532	742922	6.2
MARS	3959	39565	29939	928136	7.8
AVRIL	3714	42332	31771	953152	8.0
MAI	3861	46089	36277	1124607	9.4
JUIN	3665	45347	37824	1134747	9.5
JUIL.	3589	44116	35820	1110435	9.3
AOUT	3763	43968	38062	1179924	9.9
SEPT	3677	43173	35827	1074829	9.0
OCT.	3796	43282	34587	1072227	9.0
NOV.	3395	37133	32225	966764	8.1
DEC.	2890	34141	28006	868203	7.3
JOUR MOYEN ANNUEL:	32641			TOTAL: 11914376	

ROUTE COMPT. VOIE
 0025 500 00

REPARTITION HORAIRE JOURNALIERE DE 1977

HEURES A.M.	DIMANCHE MOYENNE POURC. (*)	SAMEDI MOYENNE POURC.	JOURS OUV. MOYENNE POURC.			
12- 1	1029	2.92	804	2.59	495	1.53
1- 2	810	2.30	493	1.59	216	0.67
2- 3	624	1.77	337	1.09	127	0.39
3- 4	414	1.17	264	0.85	101	0.31
4- 5	231	0.66	184	0.59	162	0.50
5- 6	189	0.54	248	0.80	672	2.08
6- 7	319	0.90	583	1.88	1986	6.13
7- 8	439	1.39	997	3.22	2676	8.26
8- 9	672	1.91	1327	4.28	2042	6.31
9-10	1008	2.86	1586	5.12	1406	4.34
10-11	1400	3.97	1830	5.90	1269	3.92
11-12 P.M.	1665	4.72	1855	5.98	1235	3.81
12- 1	2052	5.82	1943	6.27	1289	3.98
1- 2	2729	7.74	2154	6.95	1491	4.60
2- 3	2725	7.73	2097	6.77	1633	5.04
3- 4	2644	7.50	2106	6.79	1989	6.14
4- 5	2802	7.95	2149	6.93	2707	8.36
5- 6	2478	7.03	1964	6.34	2677	8.26
6- 7	2111	5.99	1680	5.42	2144	6.62
7- 8	2167	6.15	1725	5.57	1669	5.15
8- 9	2078	5.89	1430	4.61	1288	3.98
9-10	1672	5.31	1038	3.35	1144	3.66
10-11	1631	4.63	1019	3.29	1067	3.30
11-12	1124	3.19	1182	3.81	857	2.65

JOUR MOYEN 35263 30995 32393
 (*) POURCENTAGES DES HEURES MOYENNES SUR LES JOURNEES MOYENNES

ROUTE COMPT. VOIE REGION TRONCON SECTION 12 MOIS DE RELEVÉ

0025 500 63 01 070

MUNICIPALITE: LAVAL

PONT DE TERREBONNE NOUVEAU

JOURS MOYENS MENSUELS DE 1977

MOIS	DIMANCHE MOYEN	LUNDI MOYEN	MARDI MOYEN	MERCREDI MOYEN	JEUDI MOYEN	VENDREDI MOYEN	SAMEDI MOYEN	JOUR MOY. AJUSTE 1977	JOUR MOY. AJUSTE 1976
JANV.	26846	20848	21452	25861	26552	27356	23014	24561	23927
FEV.	27219	26921	25791	26688	26538	27285	25287	26532	24581
MARS	33301	28233	27429	27984	30615	32716	30247	30075	26925
AVRIL	32297	29650	29155	31294	31670	34962	32418	31635	31852
MAI	43127	33622	33016	33825	33577	38479	35685	35904	34096
JUIN	40454	36073	35400	35875	39465	42587	35528	37911	38381
JUIL.	39605	35264	33184	35581	34500	39731	31951	35688	35917
AOUT	42878	36693	36238	35784	37527	42390	36289	38257	37278
SEPT	37847	33440	33575	33920	35336	40021	34624	35537	33066
OCT.	35018	32724	33650	34407	35126	38771	32679	34625	32151
NOV.	30852	31283	32107	32307	33589	36654	28792	32226	30208
DEC.	29382	28569	25847	24991	29063	30214	27330	27913	27032
JOUR MOYEN	34902	31110	30570	31543	32796	35930	31153	32572	31284

110

ROUTE COMPT. VOIE

0025 500

POURCENTAGES DES JOURS MOYENS MENSUELS PAR RAPPORT AU J.M.A. AJUSTE DE 1977

MOIS	DIMANCHE	LUNDI	MARDI	MERCREDI	JEUDI	VENDREDI	SAMEDI	JOUR MOY. AJUSTE 1977	JOUR MOY. AJUSTE 1976(*)
JANV.	82.4	64.0	65.9	79.4	81.5	84.0	70.7	75.4	76.5
FEV.	83.6	82.7	79.2	81.9	81.5	83.8	77.6	81.5	78.6
MARS	102.2	86.7	84.2	85.9	94.0	100.4	92.9	92.3	86.1
AVRIL	99.2	91.0	89.5	96.1	97.2	107.3	99.5	97.1	101.8
MAI	132.4	103.2	101.4	103.8	103.1	118.1	109.6	110.2	109.0
JUIN	124.2	110.7	108.7	110.1	121.2	130.7	109.1	116.4	122.7
JUIL.	121.6	108.3	101.9	109.2	105.9	122.0	98.1	109.6	114.8
AOUT	131.6	112.7	111.3	109.9	115.2	130.1	111.4	117.5	119.2
SEPT	116.2	102.7	103.1	104.1	108.5	122.9	106.3	109.1	105.7
OCT.	107.5	100.5	103.3	105.6	107.8	119.0	100.3	106.3	102.8
NOV.	94.7	96.0	98.6	99.2	103.1	112.5	88.4	98.9	96.6
DEC.	90.2	87.7	79.4	76.7	89.2	92.8	83.9	85.7	86.4
JOUR MOYEN	107.2	95.5	93.9	96.8	100.7	110.3	95.6	100.0	100.0

(*) POURCENTAGE DU JOUR MOYEN MENSUEL AJUSTE DE 1976 PAR RAPPORT AU J.M.A. AJUSTE DE 1977

VARIATIONS JOURNALIERES

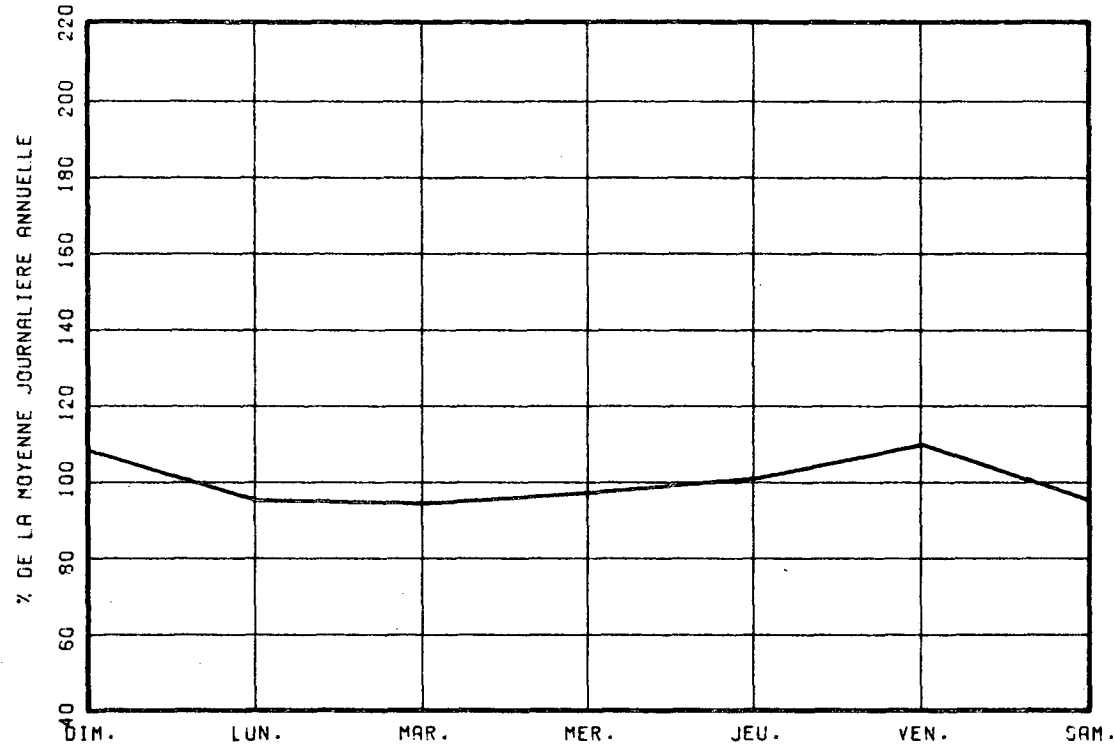

VARIATIONS MENSUELLES

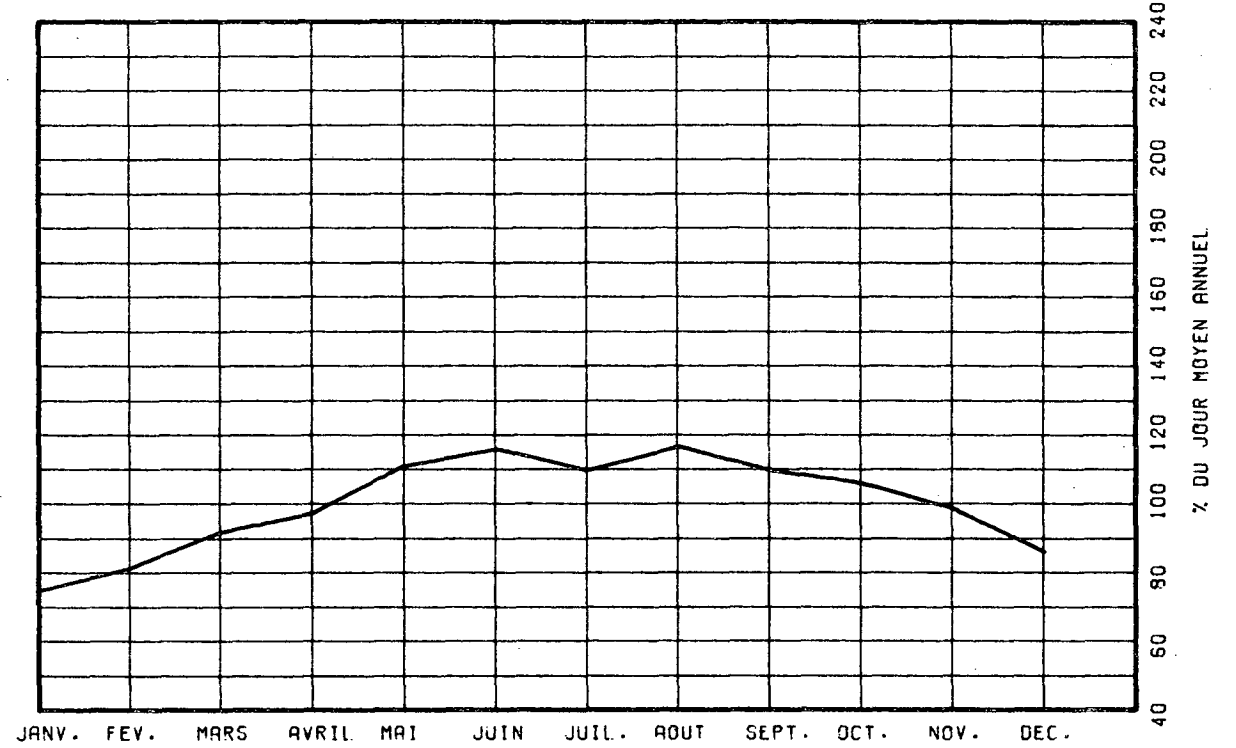

VARIATIONS HORAIRES

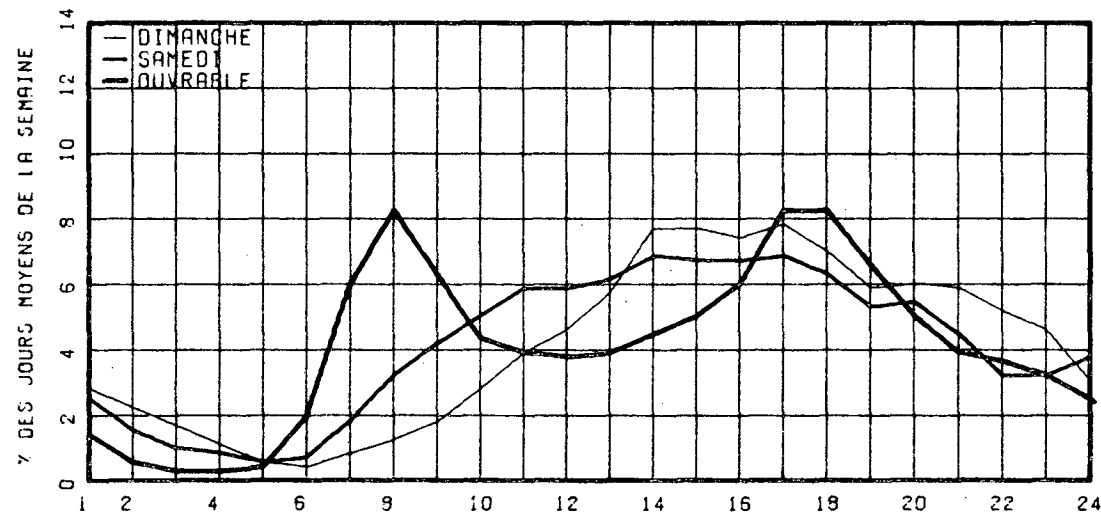

RELATION ENTRE LES HEURES DE POINTES ET LE J.M.A.

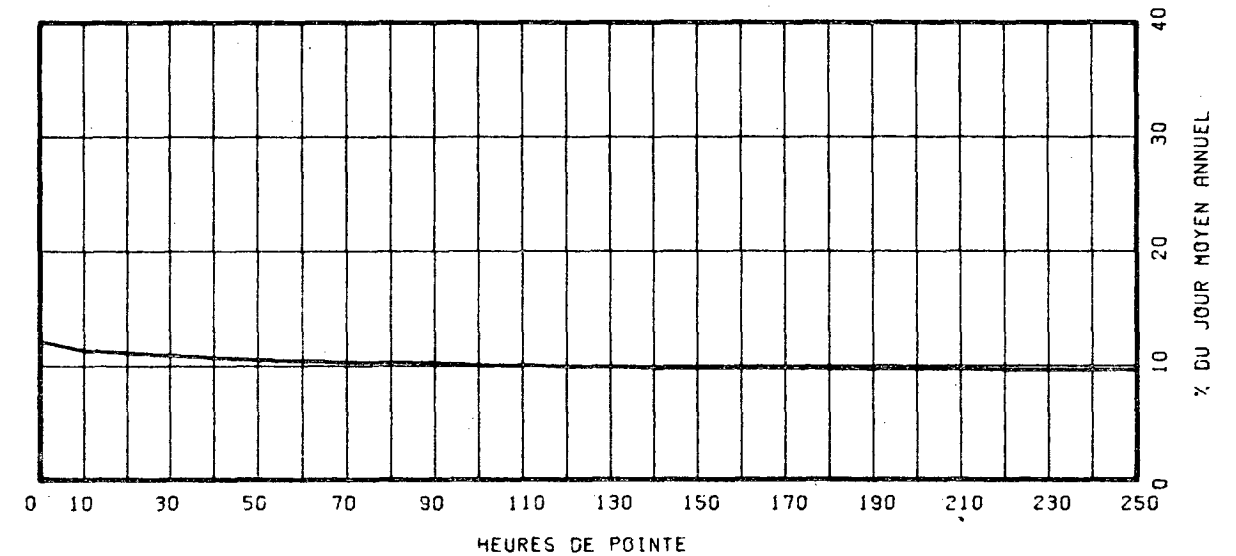

ROUTE 0040 COMPT. 245 VOIE TOT REGION 31 TRONCON 08 SECTION 100 04 MOIS DE RELEVÉ

MUNICIPALITE: QUEBEC

A L'EST DU BOUL LAURENTIEN (73)

ANNEE	JO. MOY. ANNUEL	JO. MOY. HIVER	JO. MOY. ETE	POURC. AUGM.	JOUR MAXIMUM	HEURES MAXIMALES 1-ERE 10-E	HEURES MAXIMALES 30-E 100-E		
73									
*POURC.									
74									
*POURC.									
75									
*POURC.									
76									
*POURC.									
77	59581	53581	64737	-----	72087	0	0	0	0
*POURC.		89.9	108.7		121.0	0.0	0.0	0.0	0.0

DISTRIBUTION MENSUELLE DE 1977

MOIS	HEURE MAXIMUM	JOUR MAXIMUM	JOUR MOYEN	TOTAL DU MOIS	POURC. ANNEE
JANV.	-----	-----	51106	-----	----
FEV.	-----	-----	54106	-----	----
MARS	-----	-----	56819	-----	----
AVRIL	-----	-----	58453	-----	----
MAI	-----	-----	66485	-----	----
JUIN	-----	-----	65066	-----	----
JUIL.	-----	-----	66449	-----	----
AOUT	-----	-----	65781	-----	----
SEPT	7423	72087	61562	1846877	----
OCT.	6775	71500	59567	1846606	----
NOV.	6676	68123	56824	1704731	----
DEC.	6187	67843	52346	1622747	----
JOUR MOYEN ANNUEL:	59581				
TOTAL:	-----	-----	-----	-----	-----

ROUTE 0040 COMPT. 245 VOIE TOTAL

REPARTITION HORAIRE JOURNALIERE DE 1977

HEURES A.M.	DIMANCHE MOYENNE POURC. (*)	SAMEDI MOYENNE POURC.	JOURS OUV. MOYENNE POURC.
12- 1	1670 3.49	1476 3.03	900 1.47
1- 2	1456 3.05	1036 2.12	458 0.75
2- 3	1081 2.26	737 1.51	283 0.46
3- 4	724 1.51	520 1.07	194 0.32
4- 5	398 0.83	284 0.58	166 0.27
5- 6	273 0.57	254 0.52	331 0.54
6- 7	266 0.56	474 0.97	1528 2.49
7- 8	550 1.15	1228 2.52	4828 7.86
8- 9	778 1.63	1945 3.99	4654 7.90
9-10	1167 2.44	2374 4.87	2646 4.31
10-11	1586 3.31	2692 5.52	2430 3.96
11-12 P.M.	1917 4.01	2828 5.80	2878 4.69
12- 1	2578 5.39	3055 6.26	3566 5.81
1- 2	3535 8.22	3627 7.44	3566 5.80
2- 3	3824 7.99	3386 6.94	3099 5.05
3- 4	3667 7.66	3404 6.99	3736 6.08
4- 5	4103 8.57	3578 7.34	5891 9.59
5- 6	3143 6.57	3037 6.23	5014 8.16
6- 7	2543 5.31	2258 4.63	3539 5.76
7- 8	3025 6.32	2749 5.64	3261 5.31
8- 9	2545 5.32	2504 5.13	2395 3.90
9-10	2263 4.73	1792 3.67	2281 3.71
10-11	2384 4.98	1631 3.34	1998 3.25
11-12	1987 4.15	1900 3.90	1587 2.58
JOUR MOYEN (*) POURCENTAGES	47864	48769	61439
DES HEURES MOYENNES SUR LES JOURNEES MOYENNES			

ROUTE COMPT. VOIE REGION TRONCON SECTION 04 MOIS DE RELEVÉ

0040 245 TOT 31 08 100

MUNICIPALITE: QUEBEC

A L'EST DU BOUL LAURENTIEN (73)

JOURS MOYENS MENSUELS DE 1977

MOIS	DIMANCHE MOYEN	LUNDI MOYEN	MARDI MOYEN	MERCREDI MOYEN	JEUDI MOYEN	VENDREDI MOYEN	SAMEDI MOYEN	JOUR MOY. AJUSTE 1977	JOUR MOY. AJUSTE 1976
JANV.	-----	-----	-----	-----	-----	-----	-----	51106	-----
FEV.	-----	-----	-----	-----	-----	-----	-----	54106	-----
MARS	-----	-----	-----	-----	-----	-----	-----	56819	-----
AVRIL	-----	-----	-----	-----	-----	-----	-----	58453	-----
MAI	-----	-----	-----	-----	-----	-----	-----	66485	-----
JUIN	-----	-----	-----	-----	-----	-----	-----	65066	-----
JUIL.	-----	-----	-----	-----	-----	-----	-----	66449	-----
AOUT	-----	-----	-----	-----	-----	-----	-----	65781	-----
SEPT	52828	61946	61614	62575	66538	71359	52662	61360	-----
OCT.	49783	61734	62295	62715	66185	69183	51889	60540	-----
NOV.	43611	58531	60949	60415	62922	67223	42188	56548	-----
DEC.	43036	55840	52740	46933	58905	59013	47790	52036	-----
JOUR MOYEN	-----	-----	-----	-----	-----	-----	-----	59562	-----

113

ROUTE COMPT. VOIE

0040 245 TOT

POURCENTAGES DES JOURS MOYENS MENSUELS PAR RAPPORT AU J.M.A. AJUSTE DE 1977

MOIS	DIMANCHE	LUNDI	MARDI	MERCREDI	JEUDI	VENDREDI	SAMEDI	JOUR MOY. AJUSTE 1977	JOUR MOY. AJUSTE 1976(*)
JANV.	-----	-----	-----	-----	-----	-----	-----	85.8	-----
FEV.	-----	-----	-----	-----	-----	-----	-----	90.8	-----
MARS	-----	-----	-----	-----	-----	-----	-----	95.4	-----
AVRIL	-----	-----	-----	-----	-----	-----	-----	98.1	-----
MAI	-----	-----	-----	-----	-----	-----	-----	111.6	-----
JUIN	-----	-----	-----	-----	-----	-----	-----	109.2	-----
JUIL.	-----	-----	-----	-----	-----	-----	-----	111.6	-----
AOUT	-----	-----	-----	-----	-----	-----	-----	110.4	-----
SEPT	88.7	104.0	103.4	105.1	111.7	119.8	88.4	103.0	-----
OCT.	83.6	103.6	104.6	105.3	111.1	116.2	87.1	101.6	-----
NOV.	73.2	98.3	102.3	101.4	105.6	112.9	70.8	94.9	-----
DEC.	72.3	93.8	88.5	78.8	98.9	99.1	80.2	87.4	-----
JOUR MOYEN	-----	-----	-----	-----	-----	-----	-----	100.0	-----

(*) POURCENTAGE DU JOUR MOYEN MENSUEL AJUSTE DE 1976 PAR RAPPORT AU J.M.A. AJUSTE DE 1976

VARIATIONS JOURNALIERES

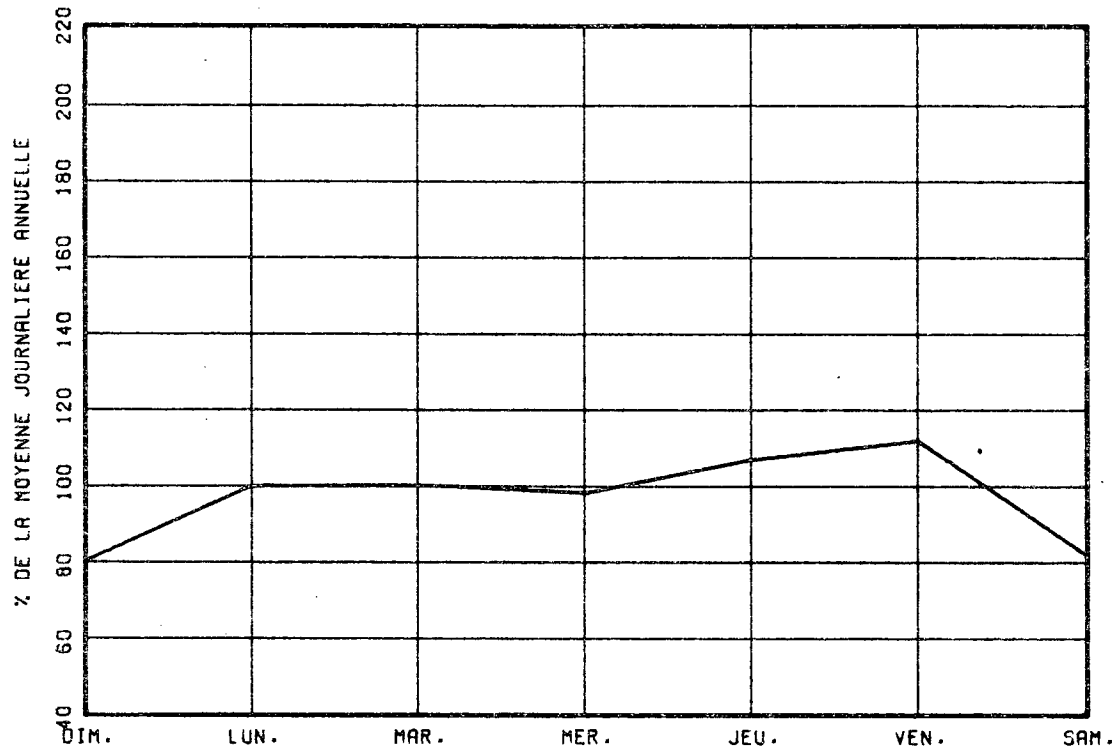

VARIATIONS MENSUELLES

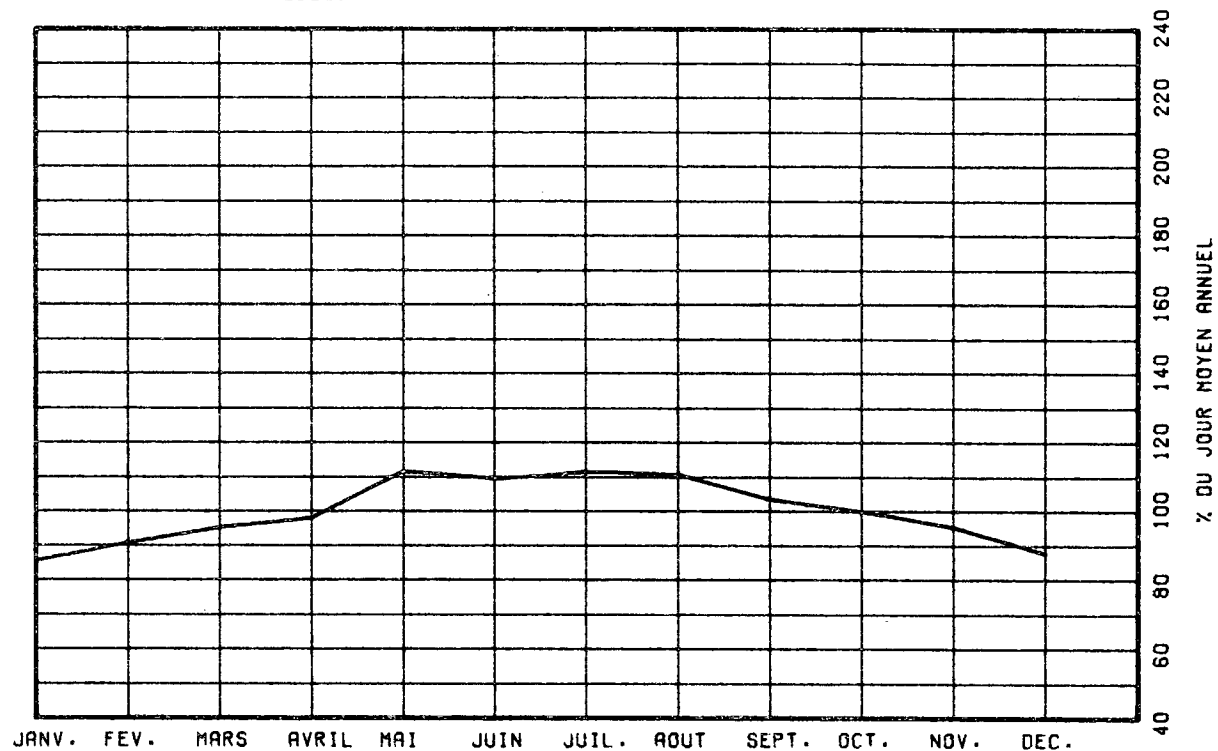

VARIATIONS HORAIRES

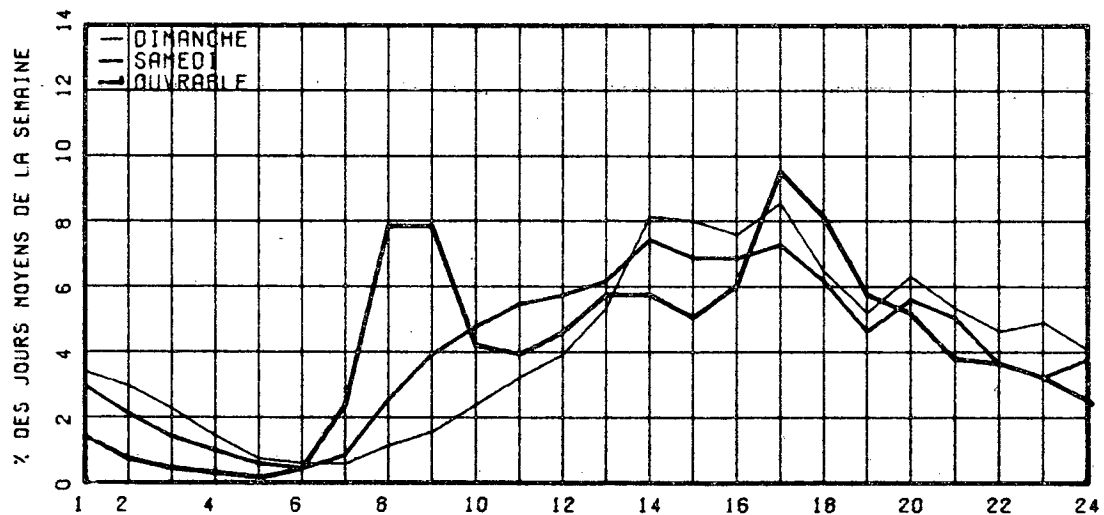

RELATION ENTRE LES HEURES DE POINTES ET LE J.M.A.

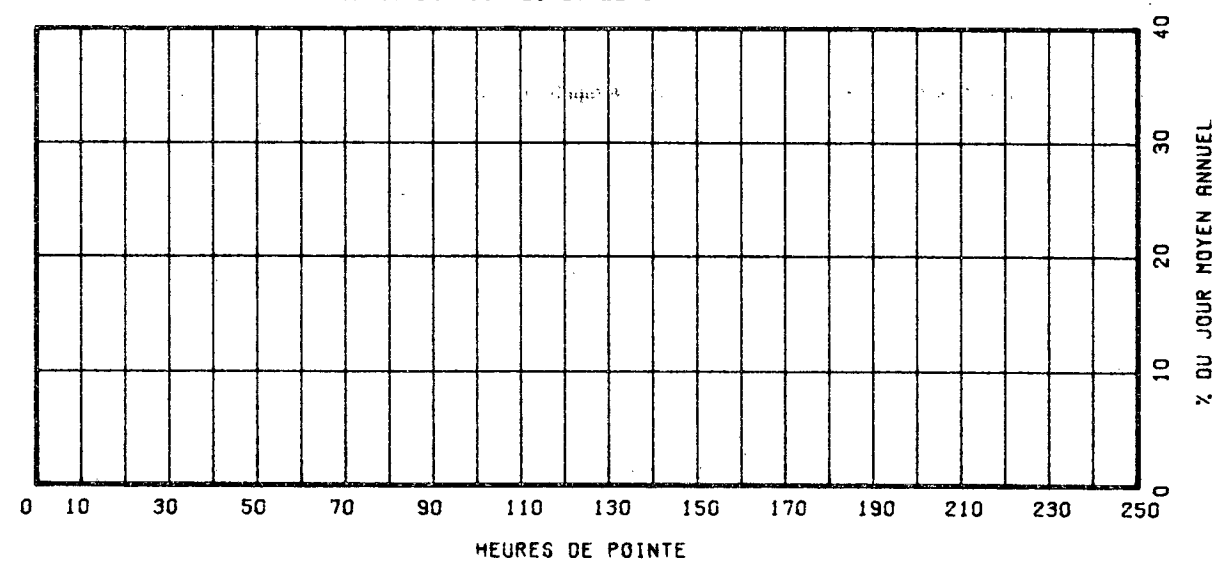

ROUTE COMPT. VOIE REGION TRONCON SECTION 04 MOIS DE RELEVÉ
 0040 300 31 07 110

MUNICIPALITE: POINTE-AUX-TREMBLES
 A 6.0 MILLES A L'OUEST DE LA ROUTE 367

ANNEE	JO. MOY. ANNUEL	JO. MOY. HIVER	JO. MOY. ETE	POURC. AUGM.	JOUR MAXIMUM	HEURES MAXIMALES				
						1-ERE	10-E	30-E	100-E	
73										
74										
75										
76										
77	4802	3647	5959	-----	8562	1092	731	664	568	
*POURC.		75.9	124.1		178.3	22.7	15.2	13.8	11.8	

DISTRIBUTION MENSUELLE DE 1977

MOIS	HEURE MAXIMUM	JOUR MAXIMUM	JOUR MOYEN	TOTAL DU MOIS	POURC. ANNEE
JANV.	-----	-----	-----	-----	----
FEV.	-----	-----	-----	-----	----
MARS	-----	-----	-----	-----	----
AVRIL	-----	-----	-----	-----	----
MAI	-----	-----	-----	-----	----
JUIN	716	7848	5728	171860	----
JUIL.	787	8562	6071	188227	----
AOUT	807	8374	6235	193294	----
SEPT	1092	7564	5787	173630	----
OCT.	-----	-----	-----	-----	----
NOV.	-----	-----	-----	-----	----
DEC.	-----	-----	-----	-----	----
JOUR MOYEN ANNUEL:	4802			TOTAL:-----	

ROUTE COMPT. VOIE
 0040 300 00

REPARTITION HORAIRE JOURNALIERE DE 1977

HEURES A.M.	DIMANCHE		SAMEDI		JOURS OUV.	
	MOYENNE	POURC. (*)	MOYENNE	POURC.	MOYENNE	POURC.
12- 1	192	2.61	124	2.24	92	1.61
1- 2	148	2.01	84	1.52	46	0.80
2- 3	99	1.35	59	1.07	25	0.45
3- 4	57	0.78	40	0.72	18	0.33
4- 5	30	0.41	27	0.49	18	0.32
5- 6	19	0.26	25	0.45	29	0.52
6- 7	32	0.44	54	0.98	101	1.78
7- 8	54	0.73	108	1.96	324	5.66
8- 9	110	1.50	199	3.60	391	6.82
9-10	203	2.76	303	5.49	319	5.58
10-11	319	4.34	367	6.64	302	5.27
11-12 P.M.	353	4.83	358	6.48	286	4.99
12- 1	355	4.83	324	5.87	264	4.61
1- 2	516	7.02	415	7.33	310	5.42
2- 3	546	7.43	423	7.66	334	5.83
3- 4	478	6.50	373	6.75	359	6.27
4- 5	529	7.19	359	6.50	478	8.34
5- 6	513	6.93	347	6.28	529	9.23
6- 7	453	6.16	295	5.34	379	6.61
7- 8	566	7.70	324	5.87	323	5.64
8- 9	614	8.35	313	5.67	250	4.37
9-10	528	7.18	249	4.51	229	4.00
10-11	388	5.28	188	3.40	178	3.11
11-12	249	3.39	176	3.19	140	2.45

JOUR MOYEN 7353 5524 5734
 (*) POURCENTAGES DES HEURES MOYENNES SUR LES JOURNEES MOYENNES

ROUTE COMPT. VOIE REGION TRONCON SECTION 04 MOIS DE RELEVÉ
 0040 300 31 07 110

MUNICIPALITE: POINTE-AUX-TREMBLES
 A 6.0 MILLES A L'OUEST DE LA ROUTE 367

JOURS MOYENS MENSUELS DE 1977

MOIS	DIMANCHE MOYEN	LUNDI MOYEN	MARDI MOYEN	MERCREDI MOYEN	JEUDI MOYEN	VENDREDI MOYEN	SAMEDI MOYEN	JOUR MOY. AJUSTE 1977	JOUR MOY. AJUSTE 1976
JANV.	-----	-----	-----	-----	-----	-----	-----	-----	-----
FEV.	-----	-----	-----	-----	-----	-----	-----	-----	-----
MARS	-----	-----	-----	-----	-----	-----	-----	-----	-----
AVRIL	-----	-----	-----	-----	-----	-----	-----	-----	-----
MAI	-----	-----	-----	-----	-----	-----	-----	-----	-----
JUIN	6822	5378	5085	5186	5995	6462	5148	5725	-----
JUIL.	7352	5770	5403	5576	5747	6820	5369	6005	-----
AOUT	8136	5784	5667	5712	5774	6872	6085	6290	-----
SEPT	7251	5147	5004	4977	5309	6671	5525	5697	-----
OCT.	-----	-----	-----	-----	-----	-----	-----	-----	-----
NOV.	-----	-----	-----	-----	-----	-----	-----	-----	-----
DEC.	-----	-----	-----	-----	-----	-----	-----	-----	-----
JOUR MOYEN	-----	-----	-----	-----	-----	-----	-----	4802	-----

ROUTE COMPT. VOIE
 0040 300

POURCENTAGES DES JOURS MOYENS MENSUELS PAR RAPPORT AU J.M.A. AJUSTE DE 1977

MOIS	DIMANCHE	LUNDI	MARDI	MERCREDI	JEUDI	VENDREDI	SAMEDI	JOUR MOY. AJUSTE 1977	JOUR MOY. AJUSTE 1976(*)
JANV.	-----	-----	-----	-----	-----	-----	-----	-----	-----
FEV.	-----	-----	-----	-----	-----	-----	-----	-----	-----
MARS	-----	-----	-----	-----	-----	-----	-----	-----	-----
AVRIL	-----	-----	-----	-----	-----	-----	-----	-----	-----
MAI	-----	-----	-----	-----	-----	-----	-----	-----	-----
JUIN	142.1	112.0	105.9	108.0	124.8	134.6	107.2	119.2	-----
JUIL.	153.1	120.2	112.5	116.1	119.7	142.0	111.8	125.1	-----
AOUT	169.4	120.4	118.0	119.0	120.2	143.1	126.7	131.0	-----
SEPT	151.0	107.2	104.2	103.6	110.6	138.9	115.1	118.6	-----
OCT.	-----	-----	-----	-----	-----	-----	-----	-----	-----
NOV.	-----	-----	-----	-----	-----	-----	-----	-----	-----
DEC.	-----	-----	-----	-----	-----	-----	-----	-----	-----
JOUR MOYEN	-----	-----	-----	-----	-----	-----	-----	100.0	-----

(*) POURCENTAGE DU JOUR MOYEN MENSUEL AJUSTE DE 1976 PAR RAPPORT AU J.M.A. AJUSTE DE 1976

VARIATIONS JOURNALIERES

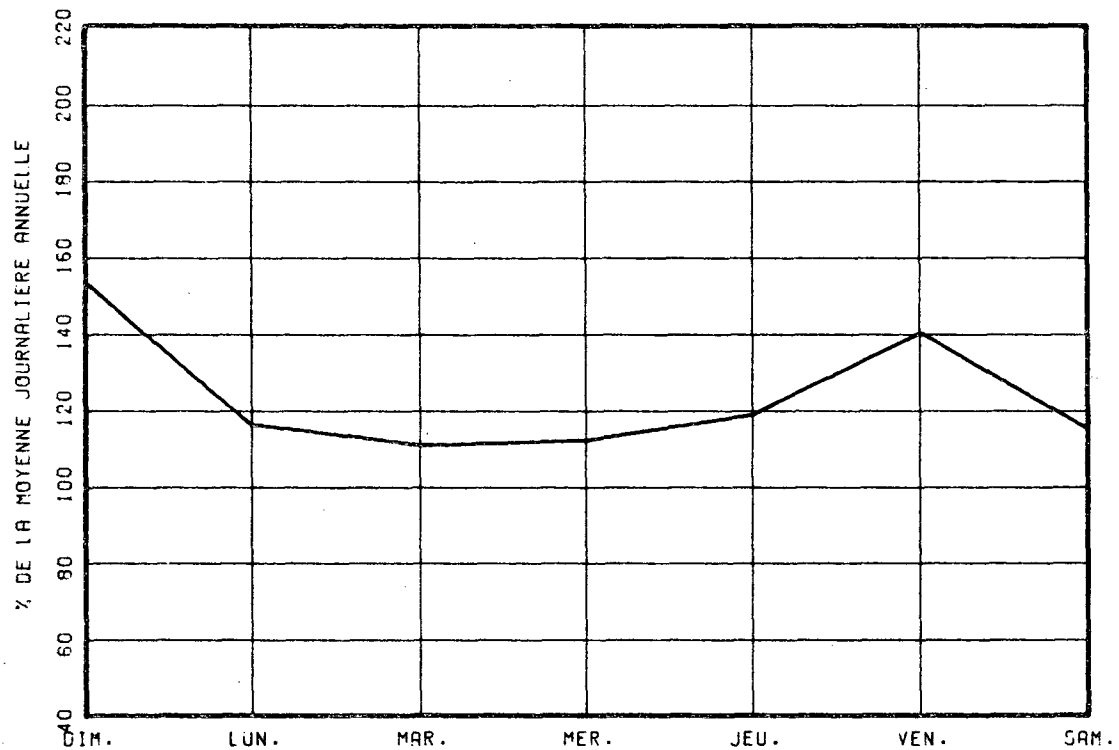

VARIATIONS MENSUELLES

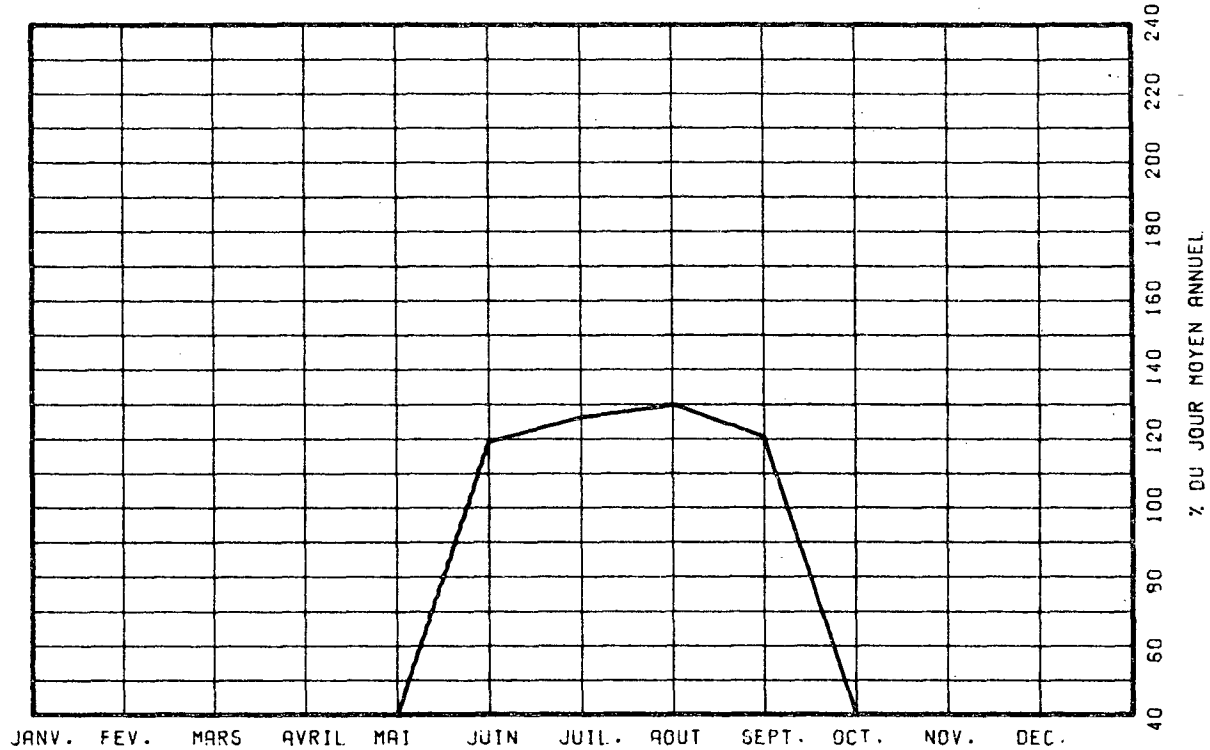

VARIATIONS HORAIRES

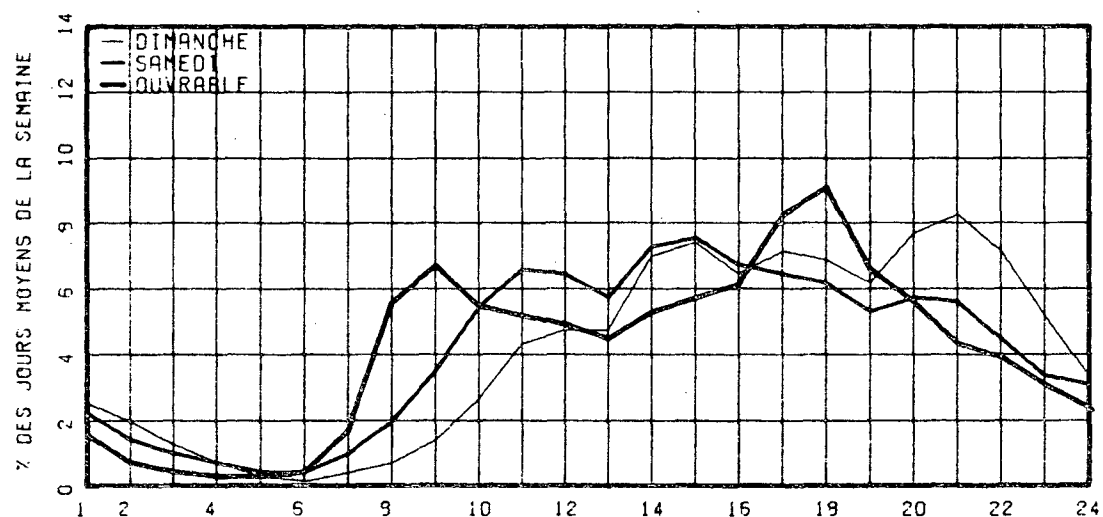

RELATION ENTRE LES HEURES DE POINTES ET LE J.M.A.

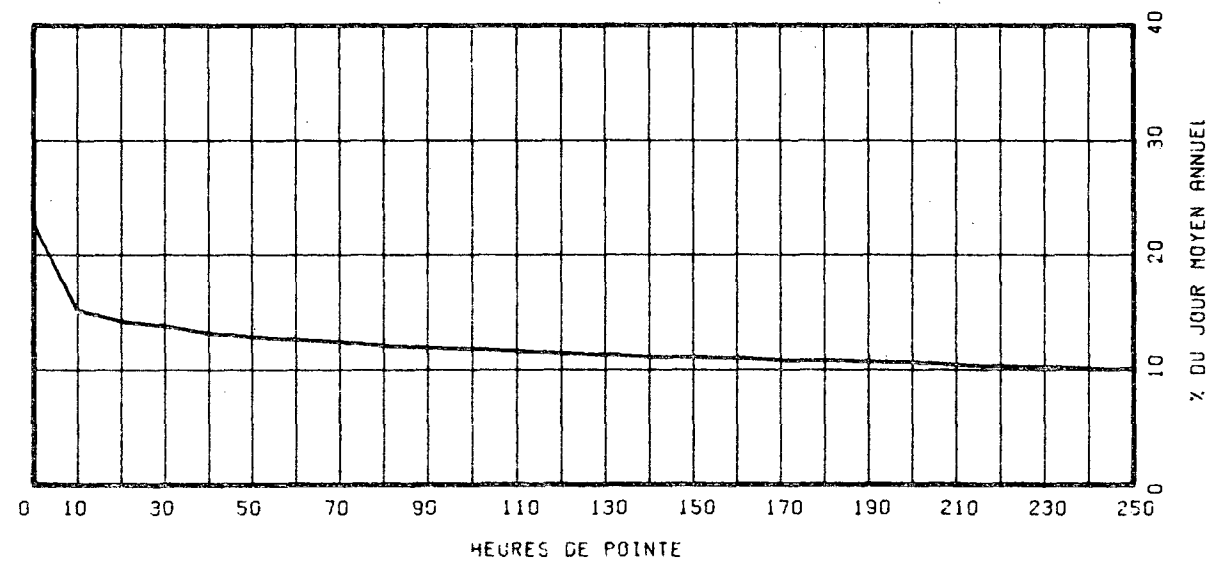

ROUTE COMPT. VOIE REGION TRONCON SECTION 12 MOIS DE RELEVÉ
0040 550 40 05 050

MUNICIPALITE: SAINTE-ANNE-D YANACHICHE
1. MILLE A L'EST INT RUE ST-JACQUES

ANNEE	JO. MOY. ANNUEL	JO. MOY. HIVER	JO. MOY. ETE	POURC. AUGM.	JOUR MAXIMUM	HEURES MAXIMALES 1-ERE	10-E	30-E	100-E
73									
74									
75									
76	6240	4986	7361	-----	11552	1157	996	910	794
77	7169	5869	8514	+14.9	13055	1300	1089	989	881

DISTRIBUTION MENSUELLE DE 1977

MOIS	HEURE MAXIMUM	JOUR MAXIMUM	JOUR MOYEN	TOTAL DU MOIS	POURC. ANNEE
JANV.	1127	9970	5548	171996	6.6
FEV.	728	7474	5564	155792	6.0
MARS	831	9140	6127	189948	7.3
AVRIL	1277	12085	6902	207084	7.9
MAI	1029	11442	7064	218996	8.4
JUIN	1086	11125	7680	230402	8.8
JUIL.	1038	13055	8903	276020	10.5
AOUT	1050	12750	9048	280512	10.7
SEPT	1300	12730	8396	251894	9.6
OCT.	1092	11410	7730	239658	9.2
NOV.	933	9735	6744	202333	7.7
DEC.	898	8731	6208	192473	7.4
JOUR MOYEN ANNUEL:	7169			TOTAL: 2617108	

ROUTE COMPT. VOIE
0040 550 03

REFARTITION HORAIRE JOURNALIERE DE 1977

HEURES A.M.	DIMANCHE MOYENNE POURC.(*)	SAMEDI MOYENNE POURC.	JOURS OUV. MOYENNE POURC.
12- 1	224 2.40	178 2.43	140 2.11
1- 2	170 1.82	135 1.84	74 1.13
2- 3	118 1.26	85 1.16	43 0.66
3- 4	81 0.87	67 0.91	37 0.57
4- 5	49 0.52	52 0.71	44 0.67
5- 6	41 0.44	54 0.74	84 1.26
6- 7	52 0.56	88 1.20	164 2.48
7- 8	35 0.91	161 2.19	285 4.29
8- 9	137 1.47	265 3.62	372 5.60
9-10	257 2.75	400 5.45	374 5.64
10-11	424 4.54	524 7.14	377 5.67
11-12 P.M.	498 5.33	545 7.43	358 5.39
12- 1	463 4.95	485 6.61	322 4.84
1- 2	548 5.86	513 6.99	371 5.58
2- 3	653 5.99	555 7.56	427 6.42
3- 4	701 7.50	516 7.03	445 6.71
4- 5	756 8.09	472 6.43	496 7.47
5- 6	698 7.47	432 5.89	512 7.71
6- 7	595 6.37	396 5.26	424 6.38
7- 8	658 7.04	373 5.08	362 5.46
8- 9	706 7.55	319 4.35	291 4.38
9-10	619 6.62	274 3.73	251 3.78
10-11	463 4.95	224 3.05	208 3.14
11-12	350 3.74	235 3.20	177 2.67
JOUR MOYEN	9346	7339	6647
(*) POURCENTAGES DES HEURES MOYENNES SUR LES JOURNEES MOYENNES			

ROUTE COMPT. VOIE REGION TRONCON SECTION 12 MOIS DE RELEVÉ

0040 550 40 05 050

MUNICIPALITE: SAINTE-ANNE-D YAMACHICHE
1. MILLE A L'EST INT RUE ST-JACQUES

JOURS MOYENS MENSUELS DE 1977

MOIS	DIMANCHE MOYEN	LUNDI MOYEN	MARDI MOYEN	MERCREDI MOYEN	JEUDI MOYEN	VENDREDI MOYEN	SAMEDI MOYEN	JOUR MOY. AJUSTE 1977	JOUR MOY. AJUSTE 1976
JANV.	7482	4761	4084	4823	4722	6225	6270	5481	4857
FEV.	6789	5372	4782	5099	5033	6117	5754	5563	4532
MARS	8340	5647	5136	5384	5364	7199	6442	6216	5087
AVRIL	8953	6042	5564	5581	6320	7534	7047	6720	6183
MAI	9066	6580	5658	6021	5998	8322	7154	6971	6344
JUIN	10193	6888	6243	6509	7652	8989	7282	7679	6320
JUIL.	11095	8322	7955	7764	7096	10101	8897	8747	7488
AOUT	12159	8687	7778	7853	7931	10447	9190	9149	8026
SEPT	11611	7098	6845	6588	6889	9834	8798	8237	7296
OCT.	9875	6776	6426	6353	6436	9145	7970	7568	6548
NOV.	8561	6265	5856	5956	6281	8349	6360	6804	5941
DEC.	6887	6524	5105	5223	5647	7042	6813	6177	5468
JOUR MOYEN	9250	6580	5952	6096	6280	8275	7331	7109	6174

119

ROUTE COMPT. VOIE

0040 550

POURCENTAGES DES JOURS MOYENS MENSUELS PAR RAPPORT AU J.M.A. AJUSTE DE 1977

MOIS	DIMANCHE	LUNDI	MARDI	MERCREDI	JEUDI	VENDREDI	SAMEDI	JOUR MOY. AJUSTE 1977	JOUR MOY. AJUSTE 1976(*)
JANV.	105.2	67.0	57.4	67.8	66.4	87.6	88.2	77.1	78.7
FEV.	95.5	75.6	67.3	71.7	70.8	86.0	80.9	78.3	73.4
MARS	117.3	79.4	72.2	75.7	75.5	101.3	90.6	87.4	82.4
AVRIL	125.9	85.0	78.3	78.5	88.9	106.0	99.1	94.5	100.1
MAI	127.5	92.6	79.6	84.7	84.4	117.1	100.6	98.1	102.8
JUIN	143.4	96.9	87.8	91.6	107.6	126.4	102.4	108.0	102.4
JUIL.	156.1	117.1	111.9	109.2	99.8	142.1	125.2	123.0	121.3
AOUT	171.0	122.2	109.4	110.5	111.6	147.0	129.3	128.7	130.0
SEPT	163.3	99.8	96.3	92.7	96.9	138.3	123.8	115.9	118.2
OCT.	138.9	95.3	90.4	89.4	90.5	128.6	112.1	106.5	106.1
NOV.	120.4	88.1	82.4	83.8	88.4	117.4	89.5	95.7	96.2
DEC.	96.9	91.8	71.8	73.5	79.4	99.1	95.8	86.9	88.6
JOUR MOYEN	130.1	92.6	83.7	85.8	88.3	116.4	103.1	100.0	100.0

(*) POURCENTAGE DU JOUR MOYEN MENSUEL AJUSTE DE 1976 PAR RAPPORT AU J.M.A. AJUSTE DE 1976

VARIATIONS JOURNALIERES

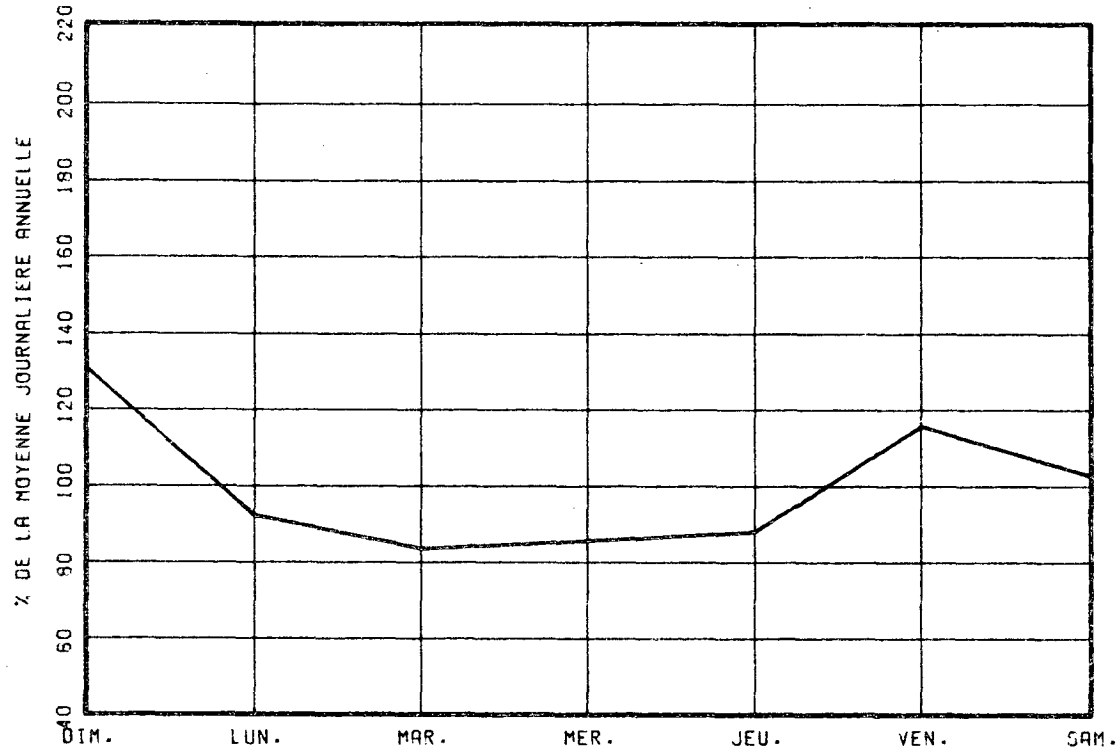

VARIATIONS MENSUELLES

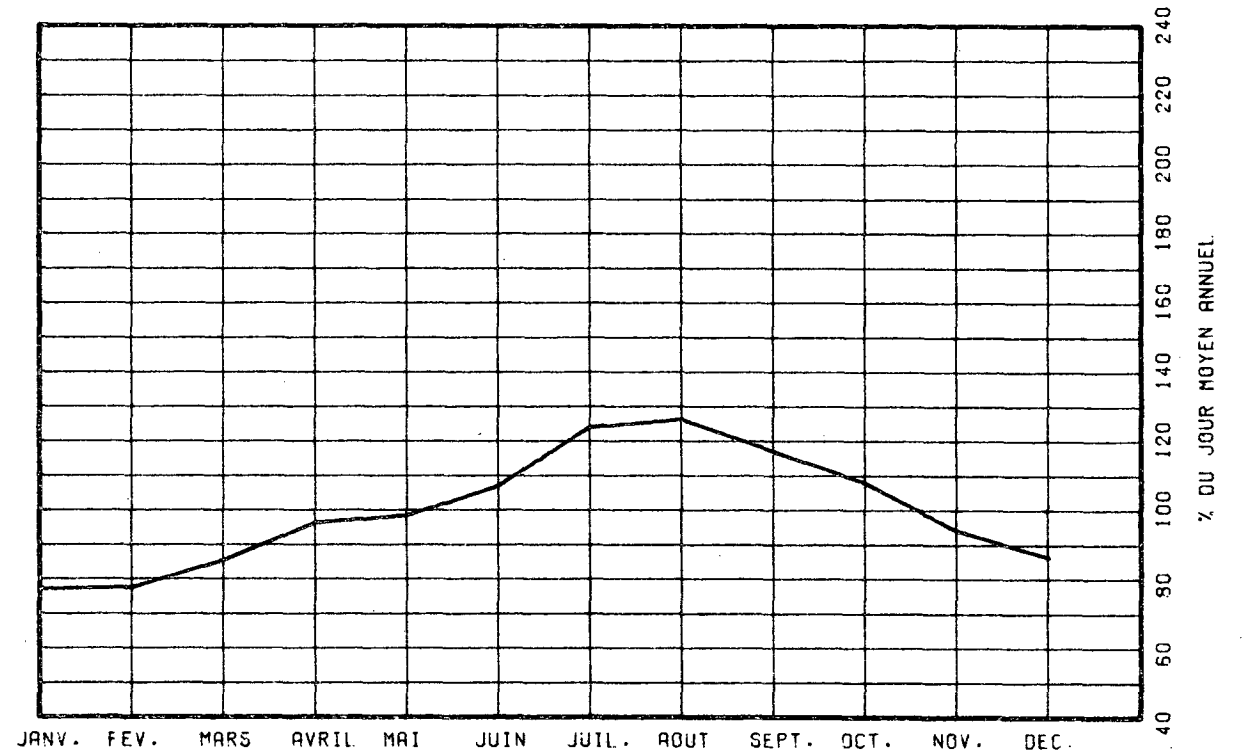

VARIATIONS HORAIRES

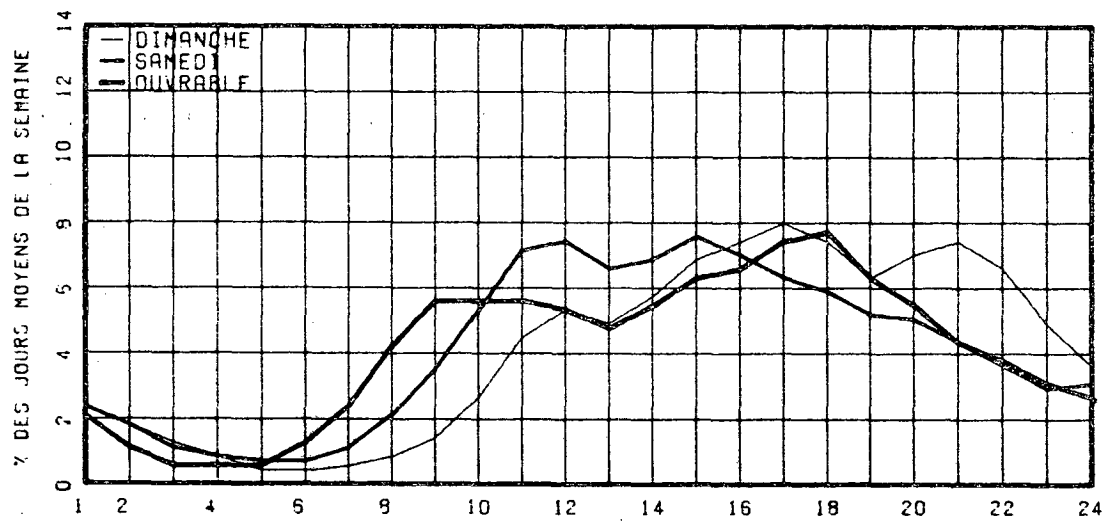

RELATION ENTRE LES HEURES DE POINTES ET LE J.M.A.

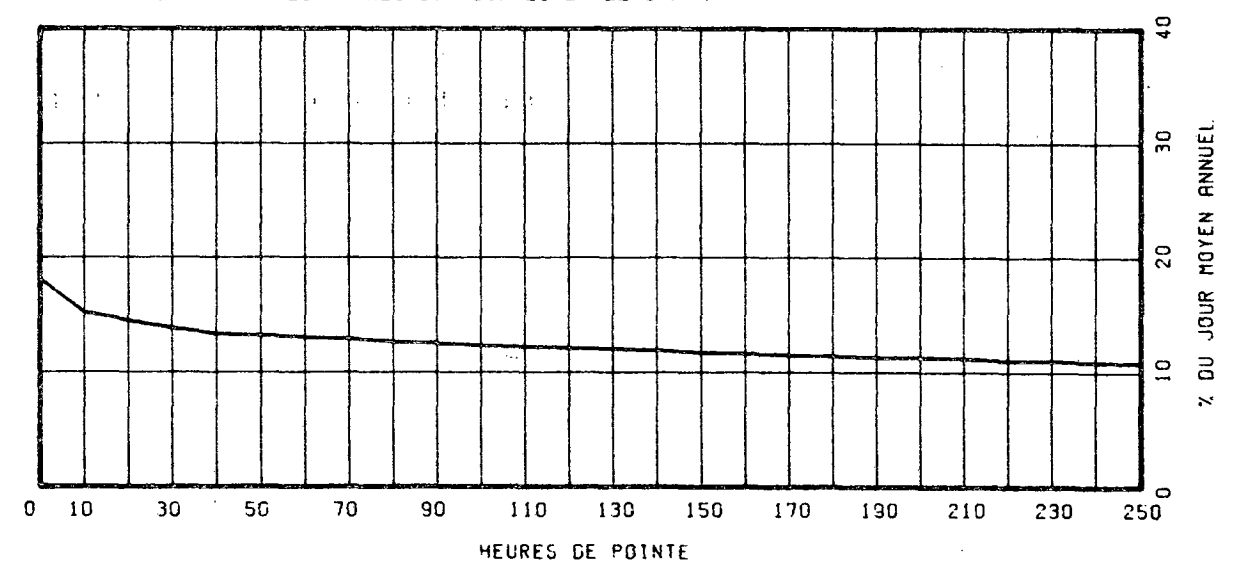

ROUTE COMPT. VOIE REGION TRONCON SECTION 12 MOIS DE RELEVÉ
 0040 575 54 04 100

MUNICIPALITE: BERTHIERVILLE
 POSTE DE PEAGE.

ANNEE JO. MOY. JO. MOY. JO. MOY. POURC. JOUR HEURES MAXIMALES
 ANNUEL HIVER ETE AUGM. MAXIMUM 1-ERE 10-E 30-E 100-E

73
 *POURC.

74
 *POURC.

75
 *POURC.

76 6915 5381 8514 ----- 14872 -----
 *POURC. 77.8 123.1 215.1 -----

77 8272 5904 11631 +19.6 311401 -----
 *POURC. 71.4 140.6 764.5 -----

DISTRIBUTION MENSUELLE DE 1977

MOIS	HEURE MAXIMUM	JOUR MAXIMUM	JOUR MOYEN	TOTAL DU MOIS	POURC. ANNEE
JANV.		12144	5711	177053	5.9
FEV.		8952	5568	155906	5.2
MARS		10977	6048	187495	6.2
AVRIL		14209	6961	208840	6.9
MAI		13966	7812	242186	8.0
JUIN		16291	8581	257455	8.5
JUIL.		15868	10055	311733	10.3
AOUT		311401	19155	593815	19.7
SEPT		15962	8538	256141	8.5
OCT.		13282	7707	238927	7.9
NOV.		10988	6532	195971	6.5
DEC.		9697	6257	193981	6.4

JOUR MOYEN ANNUEL: 8272

TOTAL: 3019503

VARIATIONS MENSUELLES

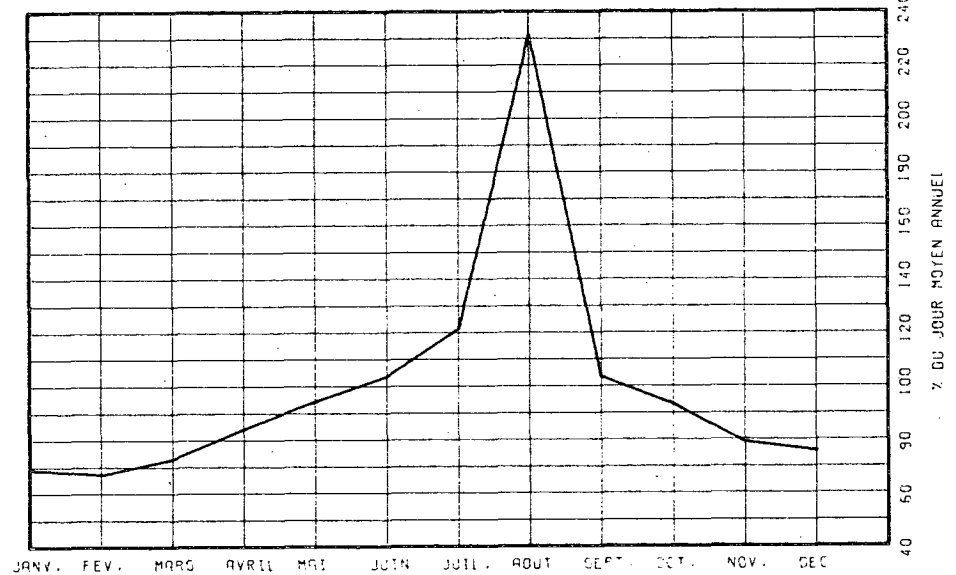

ROUTE COMPT. VOIE REGION TRONCON SECTION 12 MOIS DE RELEVÉ
 0040 575 64 04 100

MUNICIPALITE: BERTHIERVILLE
 POSTE DE PEAGE.

JOURS MOYENS MENSUELS DE 1977

MOIS	DIMANCHE MOYEN	LUNDI MOYEN	MARDI MOYEN	MERCREDI MOYEN	JEUDI MOYEN	VENDREDI MOYEN	SAMEDI MOYEN	JOUR MOY. AJUSTE 1977	JOUR MOY. AJUSTE 1976
JANV.	8988	4502	3865	4013	4426	6260	7067	5588	5209
FEV.	7983	5068	4422	4604	4329	6335	6233	5567	4952
MARS	9809	5186	4599	4651	4868	7325	6904	6191	5398
AVRIL	10082	5579	5002	5178	5756	7550	7531	6668	6391
MAI	12087	6363	5556	5672	5677	9361	8394	7587	7022
JUIN	13640	7328	6088	6173	7977	10056	8666	8561	7890
JUIL.	14200	9040	7628	7771	7805	11321	10453	9745	8570
AOUT	14573	8797	7425	7383	7677	86315	10381	20364	9143
SEPT	13700	6534	6118	5811	6093	10104	9831	8313	8011
OCT.	11157	6122	5647	5724	5719	9020	8608	7428	6995
NOV.	9709	5757	5211	5301	5465	8118	6801	6623	6121
DEC.	8111	6579	4773	4609	4834	7341	7362	6229	5785
JOUR MOYEN	11169	6404	5527	5574	5885	14925	8185	8238	6790

122

ROUTE COMPT. VOIE
 0040 575

POURCENTAGES DES JOURS MOYENS MENSUELS PAR RAPPORT AU J.M.A. AJUSTE DE 1977

MOIS	DIMANCHE	LUNDI	MARDI	MERCREDI	JEUDI	VENDREDI	SAMEDI	JOUR MOY. AJUSTE 1977	JOUR MOY. AJUSTE 1976(*)
JANV.	109.1	54.6	46.9	48.7	53.7	76.0	85.8	67.8	76.7
FEV.	96.9	61.5	53.7	55.9	52.5	76.9	75.7	67.6	72.9
MARS	119.1	63.0	55.8	56.5	59.1	88.9	83.8	75.2	79.5
AVRIL	122.4	67.7	60.7	62.9	69.9	91.6	91.4	80.9	94.1
MAI	146.7	77.2	67.4	68.9	68.9	113.6	101.9	92.1	103.4
JUIN	165.6	89.0	73.9	74.9	96.8	122.1	105.2	103.9	116.2
JUIL.	172.4	109.7	92.6	94.3	94.7	137.4	126.9	118.3	126.2
AOUT	176.9	106.8	90.1	89.6	93.2	47.8	126.0	247.2	134.7
SEPT	166.3	79.3	74.3	70.5	74.0	122.7	119.3	100.9	118.0
OCT.	135.4	74.3	68.5	69.5	69.4	109.5	104.5	90.2	103.0
NOV.	117.9	69.9	63.3	64.3	66.3	98.5	82.6	80.4	90.1
DEC.	98.5	79.9	57.9	55.9	58.7	89.1	89.4	75.6	85.2
JOUR MOYEN	135.6	77.7	67.1	67.7	71.4	181.2	99.4	100.0	100.0

(*) POURCENTAGE DU JOUR MOYEN MENSUEL AJUSTE DE 1976 PAR RAPPORT AU J.M.A. AJUSTE DE 1976

ROUTE COMPT. VOIE REGION TRONCON SECTION 12 MOIS DE RELEVÉ

0040 600 64 04 070

MUNICIPALITE: LAVALTRIE
POSTE DE PEAGE.

ANNEE JO. MOY. JO. MOY. JO. MOY. POURC. JOUR HEURES MAXIMALES
ANNUEL HIVER ETE AUGM. MAXIMUM 1-ERE 10-E 30-E 100-E

73
*POURC.

74
*POURC.

75
*POURC.

76 14318 11285 17687 ----- 30597 -----
*POURC. 78.8 123.5 213.7 -----

77 15181 12113 18470 +6.0 31431 -----
*POURC. 79.8 121.7 207.0 -----

DISTRIBUTION MENSUELLE DE 1977

MOIS	HEURE MAXIMUM	JOUR MAXIMUM	JOUR MOYEN	TOTAL DU MOIS	POURC. ANNEE
JANV.		21367	11724	363463	6.6
FEV.		18715	11543	323218	5.8
MARS		23164	12629	391501	7.1
AVRIL		24843	14023	420713	7.6
MAI		27527	16660	516486	9.3
JUIN		31175	17865	535961	9.7
JUIL.		31431	19860	615684	11.1
AOÛT		30831	19177	594509	10.7
SEPT		28452	16911	507344	9.2
OCT.		27361	15558	482307	8.7
NOV.		21502	13421	402646	7.3
DEC.		19216	12501	387535	7.0

JOUR MOYEN ANNUEL: 15181

TOTAL: 5541367

VARIATIONS MENSUELLES

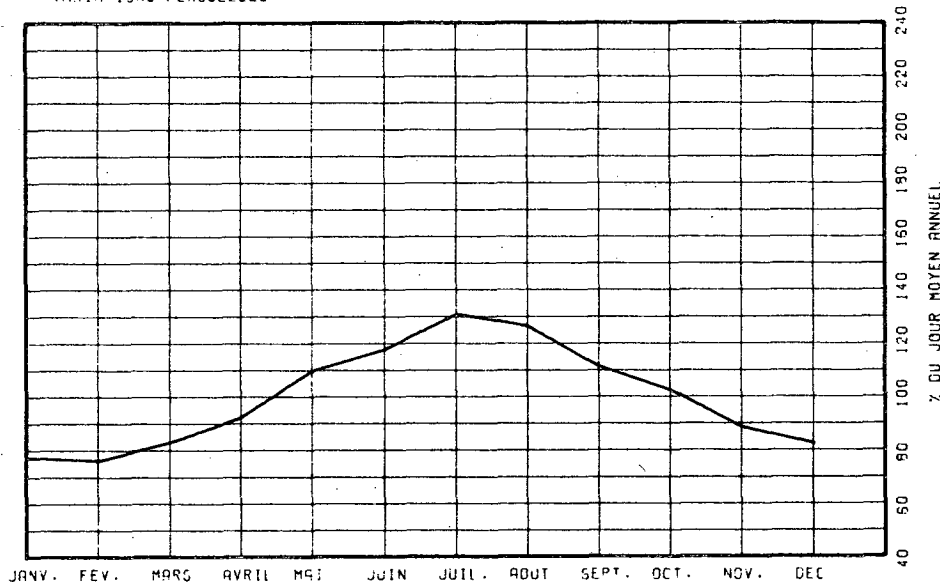

ROUTE COMPT. VOIE REGION TRONCON SECTION 12 MOIS DE RELEVÉ
 0040 600 64 04 070

MUNICIPALITE: LAVALTRIE
 POSTE DE PEAGE.

JOURS MOYENS MENSUELS DE 1977

MOIS	DIMANCHE MOYEN	LUNDI MOYEN	MARDI MOYEN	MERCREDI MOYEN	JEUDI MOYEN	VENDREDI MOYEN	SAMEDI MOYEN	JOUR MOY. AJUSTE 1977	JOUR MOY. AJUSTE 1976
JANV.	18104	9122	7948	9860	9565	12772	13348	11531	11032
FEV.	17060	10395	9034	9690	9245	12509	12869	11543	10530
MARS	20122	10781	11654	9073	10285	14222	13982	12874	10914
AVRIL	19267	11359	10668	11222	11815	15104	15156	13513	13065
MAI	25869	13087	11998	12382	12141	19471	18236	16169	14339
JUIN	27541	15093	12980	13264	16606	21128	18304	17845	16846
JUIL.	27631	17500	15309	15610	15332	22586	20908	19268	18119
AOUT	30057	17212	14946	15181	15080	23158	21156	19541	19095
SEPT	26361	12910	12225	12021	12651	19917	19243	16475	15793
OCT.	22352	12352	11934	11911	11804	17875	16935	15023	13990
NOV.	19071	11599	11911	11216	11498	15923	13658	13553	12751
DEC.	16827	12755	9944	9672	10600	13603	13943	12477	12432
JOUR MOYEN	22521	12847	11712	11758	12218	17355	16478	14984	14075

124

ROUTE COMPT. VOIE
 0040 600

POURCENTAGES DES JOURS MOYENS MENSUELS PAR RAPPORT AU J.M.A. AJUSTE DE 1977

MOIS	DIMANCHE	LUNDI	MARDI	MERCREDI	JEUDI	VENDREDI	SAMEDI	JOUR MOY. AJUSTE 1977	JOUR MOY. AJUSTE 1976(*)
JANV.	120.8	60.9	53.0	65.8	63.8	85.2	89.1	77.0	78.4
FEV.	113.9	69.4	60.3	64.7	61.7	83.5	85.9	77.0	74.8
MARS	134.3	72.0	77.8	60.6	68.6	94.9	93.3	85.9	77.5
AVRIL	128.6	75.8	71.2	74.9	78.9	100.8	101.1	90.2	92.8
MAI	172.6	87.3	80.1	82.6	81.0	129.9	121.7	107.9	101.9
JUIN	183.8	100.7	86.6	88.5	110.8	141.0	122.2	119.1	119.7
JUIL.	184.4	116.8	102.2	104.2	102.3	150.7	139.5	128.6	128.7
AOUT	200.6	114.9	99.7	101.3	100.6	154.6	141.2	130.4	135.7
SEPT	175.9	86.2	81.6	80.2	84.4	132.9	128.4	110.0	112.2
OCT.	149.2	82.4	79.6	79.5	78.8	119.3	113.0	100.3	99.4
NOV.	127.3	77.4	79.5	74.9	76.7	106.3	91.2	90.4	90.6
DEC.	112.3	85.1	66.4	64.5	70.7	90.8	93.1	83.3	88.3
JOUR MOYEN	150.3	85.7	78.2	78.5	81.5	115.8	110.0	100.0	100.0

(*) POURCENTAGE DU JOUR MOYEN MENSUEL AJUSTE DE 1976 PAR RAPPORT AU J.M.A. AJUSTE DE 1976

ROUTE COMPT. VOIE REGION TRONCON SECTION 12 MOIS DE RELEVÉ
 0040 625 64 04 020

MUNICIPALITE: CHARLEMAGNE
 POSTE DE PEAGE.

ANNEE JO. MOY. JO. MOY. JO. MOY. POURC. JOUR HEURES MAXIMALES
 ANNUEL HIVER ETE AUGH. MAXIMUM 1-ERE 10-E 30-E 100-E

73
 *POURC.

74
 *POURC.

75
 *POURC.

76 27784 22034 33347 ----- 47229 -----
 *POURC. 79.3 120.0 170.0

77 32610 27573 36761 +17.4 57905 -----
 *POURC. 84.6 112.7 177.6

DISTRIBUTION MENSUELLE DE 1977

MOIS	HEURE MAXIMUM	JOUR MAXIMUM	JOUR MOYEN	TOTAL DU MOIS	POURC. ANNEE
JANV.		32487	24964	773899	6.5
FEV.		31738	26044	729256	6.1
MARS		38398	27990	867709	7.3
AVRIL		39257	29431	882932	7.4
MAI		43917	34921	1082573	9.1
JUIN		46099	36296	1088886	9.1
JUIL.		51375	37134	1151163	9.7
AOUT		47811	37926	1175725	9.9
SEPT		51572	35640	1069205	9.0
OCT.		57905	35050	1086558	9.1
NOV.		44715	34318	1029555	8.6
DEC.		41993	31147	965577	8.1

JOUR MOYEN ANNUEL: 32610

TOTAL: 11903038

VARIATIONS MENSUELLES

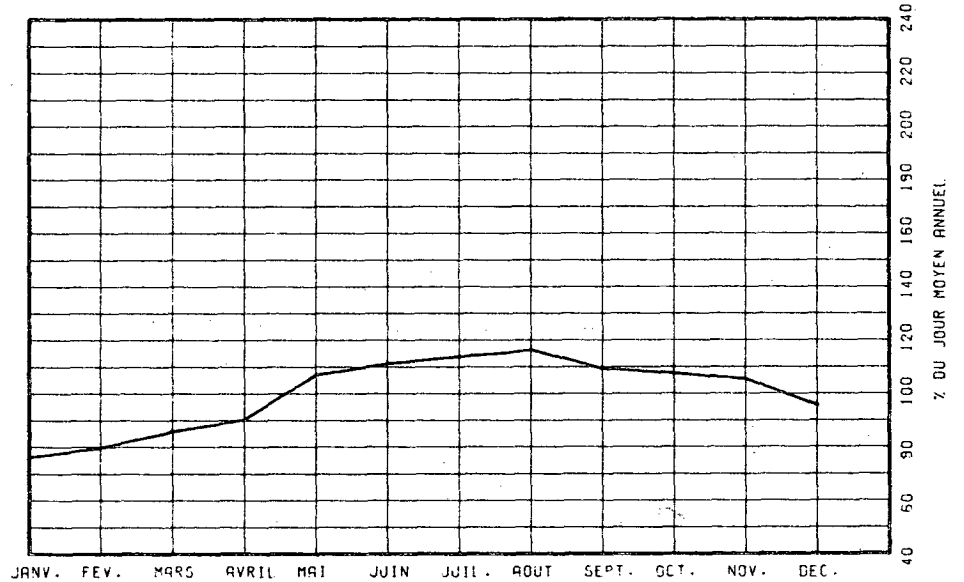

ROUTE COMPT. VOIE REGION TRONCON SECTION 12 MOIS DE RELEVÉ

0040 625 64 04 020

MUNICIPALITE: CHARLEMAGNE
POSTE DE PEAGE.

JOURS MOYENS MENSUELS DE 1977

MOIS	DIMANCHE MOYEN	LUNDI MOYEN	MARDI MOYEN	MERCREDI MOYEN	JEUDI MOYEN	VENREDI MOYEN	SAMEDI MOYEN	JOUR MOY. AJUSTE 1977	JOUR MOY. AJUSTE 1976
JANV.	28669	20645	20921	25881	25868	29109	24039	25018	20089
FEV.	28246	26285	24177	25393	24964	28363	24884	26044	20011
MARS	33406	26875	25269	25678	27041	31601	27557	28203	21880
AVRIL	32910	28508	27804	28503	30102	27114	29169	29158	24949
MAI	41873	31622	31413	31827	31385	40541	33189	34550	27298
JUIN	42098	37102	29078	33156	37416	43349	32689	36412	31287
JUIL.	42073	38178	33888	34185	30987	42151	36231	36813	34181
AOUT	44032	37208	35354	34126	36128	45593	34817	38179	35656
SEPT	41273	32525	31958	31291	32391	42385	34594	35202	31493
OCT.	38725	33598	32456	29259	31500	40781	36764	34726	29687
NOV.	32999	33346	33489	32532	35430	41333	31752	34411	28538
DEC.	31330	31903	27543	28084	32447	33907	31671	30983	25732
JOUR MOYEN	36469	31482	29445	29992	31304	37185	31446	32474	27566

126

ROUTE COMPT. VOIE

0040 625

POURCENTAGES DES JOURS MOYENS MENSUELS PAR RAPPORT AU J.M.A. AJUSTE DE 1977

MOIS	DIMANCHE	LUNDI	MARDI	MERCREDI	JEUDI	VENREDI	SAMEDI	JOUR MOY. AJUSTE 1977	JOUR MOY. AJUSTE 1976(*)
JANV.	88.3	63.6	64.4	79.7	79.7	89.6	74.0	77.0	72.9
FEV.	87.0	80.9	74.5	78.2	76.9	87.3	76.6	80.2	72.6
MARS	102.9	82.8	77.8	79.1	83.3	97.3	84.9	86.8	79.4
AVRIL	101.3	87.8	85.6	87.8	92.7	83.5	89.8	89.8	90.5
MAI	128.9	97.4	96.7	98.0	96.6	124.8	102.2	106.4	99.0
JUIN	129.6	114.3	89.5	102.1	115.2	133.5	100.7	112.1	113.5
JUIL.	129.6	117.6	104.4	105.3	95.4	129.8	111.6	113.4	124.0
AOUT	135.6	114.6	108.9	105.1	111.3	140.4	107.2	117.6	129.3
SEPT	127.1	100.2	98.4	96.4	99.7	130.5	106.5	108.4	114.2
OCT.	119.2	103.5	99.9	90.1	97.0	125.6	113.2	106.9	107.7
NOV.	101.6	102.7	103.1	100.2	109.1	127.3	97.8	106.0	103.5
DEC.	96.5	98.2	84.8	86.5	99.9	104.4	97.5	95.4	93.3
JOUR MOYEN	112.3	96.9	90.7	92.4	96.4	114.5	96.8	100.0	100.0

(*) POURCENTAGE DU JOUR MOYEN MENSUEL AJUSTE DE 1976 PAR RAPPORT AU J.M.A. AJUSTE DE 1976

ROUTE COMPT. VOIE REGION TRONCON SECTION OS MOIS DE RELEVÉ
 0040 701 TOT 63 03 010

MUNICIPALITE: SAINT-LAURENT
 FACE A L'O.N.F.
 A LA HAUTEUR DE LA RUE SUNSET

ANNEE	JO. MOY. ANNUEL	JO. MOY. HIVER	JO. MOY. ETE	POURC. AUGM.	JOUR MAXIMUM	HEURES MAXIMALES			
						1-ERE	10-E	30-E	100-E
73									
*POURC.									
74									
*POURC.									
75	114620	106374	120877	-----	141201	9175	8579	8451	8252
*POURC.		92.8	105.5		123.2	8.0	7.5	7.4	7.2
76	109661	98441	117955	-4.3	137383	8832	8573	8483	8257
*POURC.		89.8	107.6		125.3	8.1	7.8	7.7	7.5
77	111332	100425	119760	+1.5	137605	0	0	0	0
*POURC.		90.2	107.6		123.6	0.0	0.0	0.0	0.0

DISTRIBUTION MENSUELLE DE 1977

MOIS	HEURE MAXIMUM	JOUR MAXIMUM	JOUR MOYEN	TOTAL DU MOIS	POURC. ANNEE
JANV.	7965	112798	90415	2802869	----
FEV.	8267	120390	103213	2889991	----
MARS	8712	130885	114121	3537770	----
AVRIL	8956	137605	117016	3510486	----
MAI	-----	-----	109881	-----	----
JUIN	-----	-----	121773	-----	----
JUIL.	-----	-----	119880	-----	----
AOUT	-----	-----	119784	-----	----
SEPT	-----	-----	117601	-----	----
OCT.	-----	-----	116453	-----	----
NOV.	-----	-----	111577	-----	----
DEC.	8178	117298	94223	2920919	----
JOUR MOYEN ANNUEL:	111332				
TOTAL:	-----	-----	-----	-----	----

ROUTE COMPT. VOIE
 0040 701 TOTAL

REPARTITION HORAIRE JOURNALIERE DE 1977

HEURES A.M.	DIMANCHE MOYENNE	POURC. (*)	SAMEDI MOYENNE	POURC.	JOURS OUV. MOYENNE	POURC.
12- 1	3012	3.46	2714	2.99	1986	1.81
1- 2	2631	3.02	1790	1.96	951	0.86
2- 3	2117	2.43	1408	1.54	645	0.59
3- 4	1492	1.70	1128	1.24	483	0.44
4- 5	842	0.97	768	0.84	515	0.47
5- 6	698	0.80	902	0.99	1518	1.38
6- 7	1154	1.33	2004	2.20	5430	4.94
7- 8	1689	1.94	3071	3.37	7187	6.53
8- 9	2045	2.35	4113	4.51	6823	6.20
9-10	2519	2.89	4512	4.95	6187	5.62
10-11	3222	3.70	4982	5.36	6281	5.71
11-12 P.M.	3824	4.39	5107	5.60	6192	5.63
12- 1	4650	5.34	5449	5.98	5699	5.18
1- 2	6021	6.92	5637	6.18	6372	5.79
2- 3	6175	7.09	5658	6.21	6964	6.33
3- 4	6231	7.16	5876	6.45	7378	6.71
4- 5	6446	7.40	5838	6.41	6797	6.18
5- 6	6225	7.15	5770	6.33	6330	5.75
6- 7	4684	5.38	4853	5.32	6049	5.50
7- 8	4619	5.31	5075	5.57	5267	4.79
8- 9	4490	5.16	4314	4.73	3999	3.63
9-10	4372	5.02	3251	3.57	3755	3.41
10-11	4240	4.87	3231	3.54	3744	3.40
11-12	3666	4.21	3793	4.16	3465	3.15

JOUR MOYEN 87054 91144 11025
 (*) POURCENTAGES DES HEURES MOYENNES SUR LES JOURNEES MOYENNES

ROUTE COMPT. VOIE REGION TRONCON SECTION 05 MOIS DE RELEVÉ

0040 701 TOT 63 03 010

MUNICIPALITE: SAINT-LAURENT

FACE A L'O.N.F.
A LA HAUTEUR DE LA RUE SUNSET

JOURS MOYENS MENSUELS DE 1977

MOIS	DIMANCHE MOYEN	LUNDI MOYEN	MARDI MOYEN	MERCREDI MOYEN	JEUDI MOYEN	VENDREDI MOYEN	SAMEDI MOYEN	JOUR MOY. AJUSTE 1977	JOUR MOY. AJUSTE 1976
JANV.	78766	81743	87613	104816	104859	102899	79913	91515	92450
FEV.	83379	111576	108044	111683	109426	109434	88953	103213	95909
MARS	92315	117701	116313	118008	123203	125382	102137	113579	105426
AVRIL	97655	123131	120399	126605	130011	134097	102141	119148	118487
MAI	-----	-----	-----	-----	-----	-----	-----	109881	109335
JUIN	-----	-----	-----	-----	-----	-----	-----	121773	120409
JUIL.	-----	-----	-----	-----	-----	-----	-----	119880	118452
AOUT	-----	-----	-----	-----	-----	-----	-----	119784	118103
SEPT	-----	-----	-----	-----	-----	-----	-----	117601	116008
OCT.	-----	-----	-----	-----	-----	-----	-----	116453	116432
NOV.	-----	-----	-----	-----	-----	-----	-----	111577	109570
DEC.	79920	96495	90299	91917	107129	105818	84329	93701	99783
JOUR MOYEN	-----	-----	-----	-----	-----	-----	-----	111508	110030

128

ROUTE COMPT. VOIE
0040 701 TOT

POURCENTAGES DES JOURS MOYENS MENSUELS PAR RAPPORT AU J.M.A. AJUSTE DE 1977

MOIS	DIMANCHE	LUNDI	MARDI	MERCREDI	JEUDI	VENDREDI	SAMEDI	JOUR MOY. AJUSTE 1977	JOUR MOY. AJUSTE 1976(*)
JANV.	70.6	73.3	78.6	94.0	94.0	92.3	71.7	82.1	84.0
FEV.	74.8	100.1	96.9	100.2	98.1	98.1	79.8	92.6	87.2
MARS	82.8	105.6	104.3	105.8	110.5	112.4	91.6	101.9	95.8
AVRIL	87.6	110.4	108.0	113.5	116.6	120.3	91.6	106.9	107.7
MAI	-----	-----	-----	-----	-----	-----	-----	98.5	99.4
JUIN	-----	-----	-----	-----	-----	-----	-----	109.2	109.4
JUIL.	-----	-----	-----	-----	-----	-----	-----	107.5	107.7
AOUT	-----	-----	-----	-----	-----	-----	-----	107.4	107.3
SEPT	-----	-----	-----	-----	-----	-----	-----	105.5	105.4
OCT.	-----	-----	-----	-----	-----	-----	-----	104.4	105.8
NOV.	-----	-----	-----	-----	-----	-----	-----	100.1	99.6
DEC.	71.7	86.5	81.0	82.4	96.1	94.9	75.6	84.0	90.7
JOUR MOYEN	-----	-----	-----	-----	-----	-----	-----	100.0	100.0

(*) POURCENTAGE DU JOUR MOYEN MENSUEL AJUSTE DE 1976 PAR RAPPORT AU J.M.A. AJUSTE DE 1976

ROUTE COMPT. VOIE REGION TRONCON SECTION 12 MOIS DE RELEVÉ
 0040 980 63 01 010

MUNICIPALITE: POINTE-FORTUNE
 A 200 PIEDS A L'EST DE LA FRONTIER DE L'ONTARIO

ANNEE	JO. MOY. ANNUEL	JO. MOY. HIVER	JO. MOY. ETE	POURC. AUGM.	JOUR MAXIMUM	HEURES MAXIMALES			
						1-ERE	10-E	30-E	100-E
73									
*POURC.									
74									
*POURC.									
75	9460	7310	11932	-----	19963	2062	1710	1565	1415
*POURC.		77.3	126.1		211.0	21.8	18.1	16.5	15.0
76	9379	6716	12121	-0.9	20871	1970	1717	1566	1403
*POURC.		71.6	129.2		222.5	21.0	18.3	16.7	15.0
77	9566	7061	12013	+2.0	19592	1945	1715	1555	1389
*POURC.		73.8	125.6		204.8	20.3	17.9	16.3	14.5

DISTRIBUTION MENSUELLE DE 1977

MOIS	HEURE MAXIMUM	JOUR MAXIMUM	JOUR MOYEN	TOTAL DU MOIS	POURC. ANNEE
JANV.	1520	13136	6292	195079	5.6
FEV.	1104	10278	6939	194306	5.6
MARS	1207	12331	7731	239680	6.9
AVRIL	1372	15400	9312	279389	8.0
MAI	1542	17523	10654	330292	9.5
JUIN	1719	18579	11170	335123	9.6
JUIL.	1838	19592	13170	408281	11.7
AOUT	1865	18895	12635	391694	11.2
SEPT	1945	19488	11019	330580	9.5
OCT.	1801	17178	9952	308521	8.8
NOV.	1460	14494	8453	253603	7.3
DEC.	1209	11601	7272	225448	6.5
JOUR MOYEN ANNUEL:	9566			TOTAL: 3491996	

ROUTE COMPT. VOIE
 0040 980 00

REPARTITION HORAIRE JOURNALIERE DE 1977

HEURES A.M.	DIMANCHE MOYENNE POURC. (*)	SAMEDI MOYENNE POURC.	JOURS OUV. MOYENNE POURC.
12- 1	198 1.47	166 1.62	141 1.65
1- 2	134 0.99	125 1.22	93 1.10
2- 3	92 0.68	92 0.80	62 0.73
3- 4	65 0.48	64 0.62	49 0.58
4- 5	45 0.33	58 0.57	60 0.71
5- 6	47 0.35	70 0.68	104 1.22
6- 7	72 0.53	125 1.22	192 2.26
7- 8	134 0.99	229 2.23	335 3.93
8- 9	270 2.00	414 4.04	451 5.29
9-10	500 3.70	671 6.55	517 6.07
10-11	756 5.59	886 8.65	535 6.28
11-12 P.M.	830 6.14	900 8.78	500 5.86
12- 1	775 5.73	751 7.33	456 5.35
1- 2	807 5.97	710 6.93	492 5.77
2- 3	923 6.83	741 7.23	550 6.45
3- 4	1035 7.66	689 6.72	585 6.86
4- 5	1115 8.25	655 6.39	628 7.37
5- 6	1056 7.81	631 6.16	635 7.45
6- 7	559 7.10	580 5.66	572 6.71
7- 8	586 7.30	439 4.77	479 5.62
8- 9	1012 7.50	402 3.92	382 4.48
9-10	605 5.59	317 3.09	290 3.40
10-11	555 4.11	258 2.52	222 2.60
11-12	338 2.50	234 2.28	191 2.24
JOUR MOYEN	13514	10247	8532
(*) POURCENTAGES DES HEURES MOYENNES SUR LES JOURNEES MOYENNES			

VARIATIONS JOURNALIERES

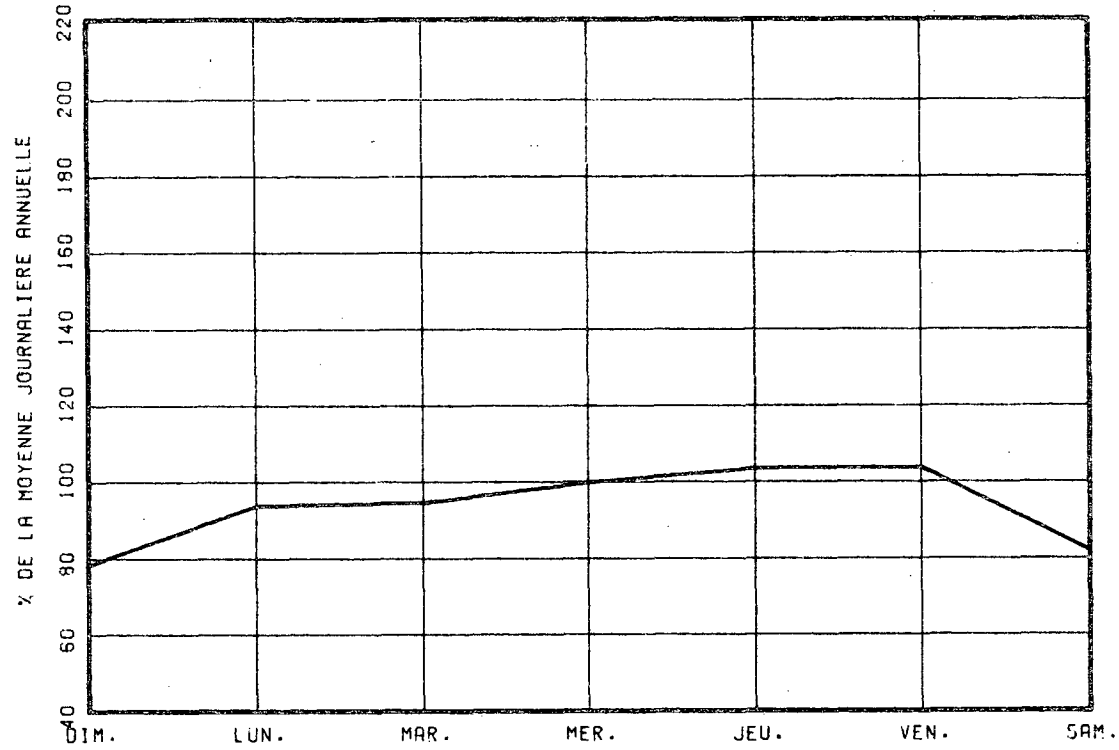

VARIATIONS MENSUELLES

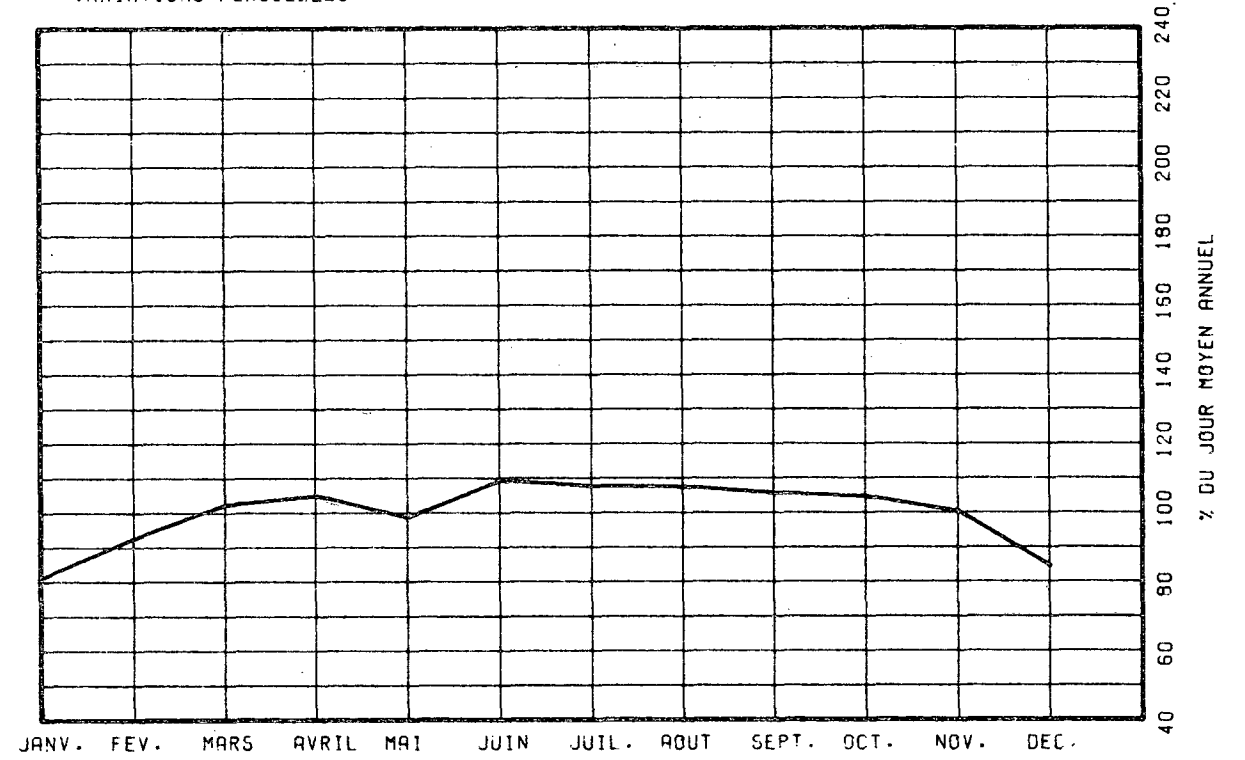

VARIATIONS HORAIRES

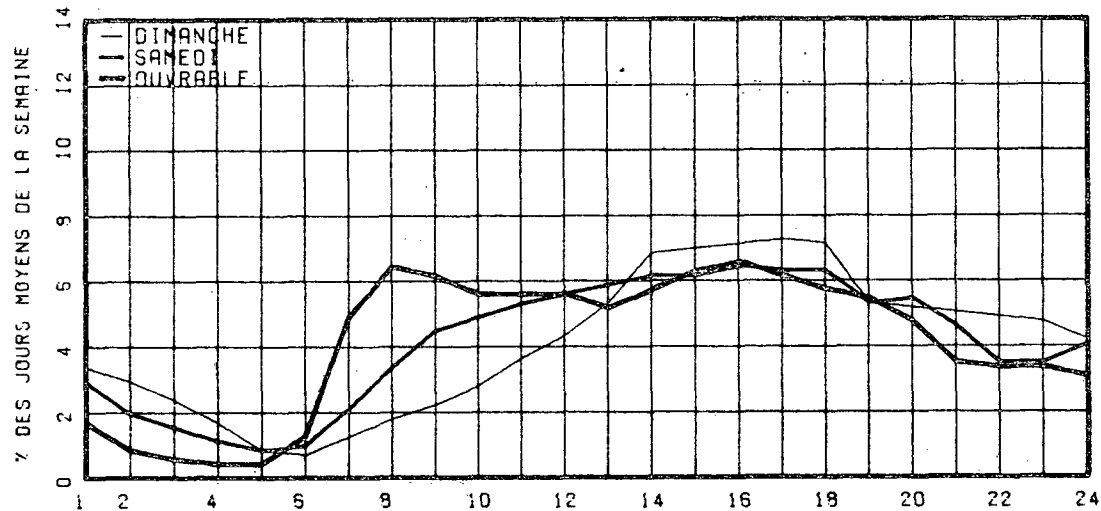

RELATION ENTRE LES HEURES DE POINTES ET LE J.M.A.

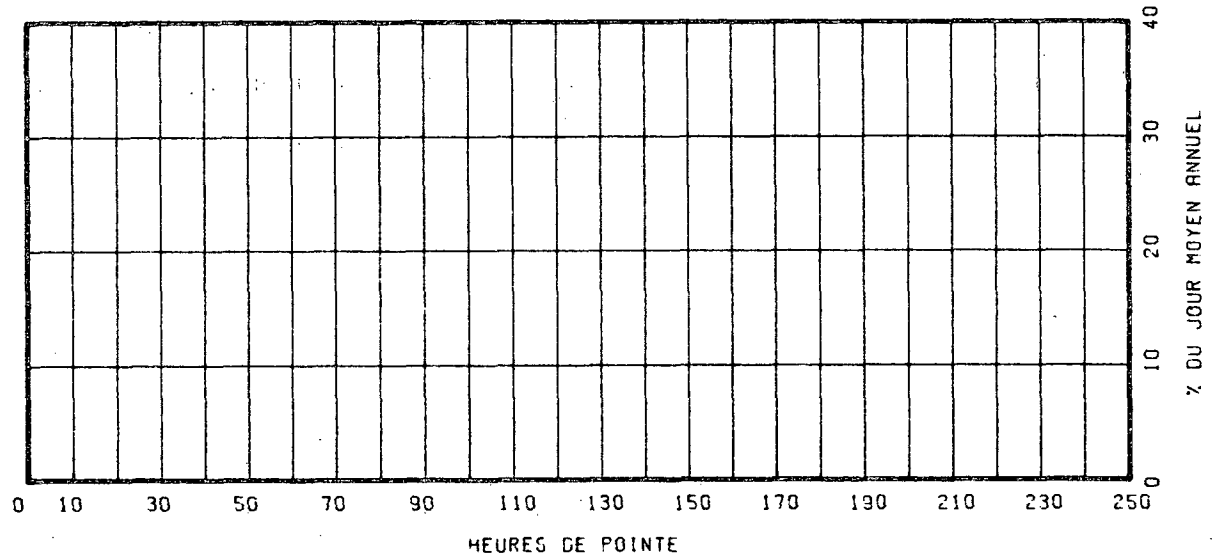

ROUTE COMPT. VOIE REGION TRONCON SECTION 12 MOIS DE RELEVÉ

0040 980 63 01 010

MUNICIPALITE: POINTE-FORTUNE

A 200 PIEDS A L'EST DE LA FRONTIER DE L'ONTARIO

JOURS MOYENS MENSUELS DE 1977

MOIS	DIMANCHE MOYEN	LUNDI MOYEN	MARDI MOYEN	MERCREDI MOYEN	JEUDI MOYEN	VENDREDI MOYEN	SAMEDI MOYEN	JOUR MOY. AJUSTE 1977	JOUR MOY. AJUSTE 1976
JANV.	9014	5266	4572	5439	5572	7662	6138	6237	5967
FEV.	9417	6390	5491	5900	5784	8574	7018	6939	6361
MARS	11317	6736	6024	6219	6873	9291	8678	7876	6994
AVRIL	12786	7328	6998	7274	8421	10178	9840	8975	8675
MAI	16158	8272	7767	7768	8070	12621	11893	10364	9724
JUIN	16806	9182	8301	8655	10730	12925	11362	11137	10909
JUIL.	18109	11151	10034	10419	10904	15020	13900	12791	13474
AOUT	18197	11554	10454	10623	10544	14847	13544	12823	12921
SEPT	12707	14666	11442	8249	8527	9705	13278	11224	10549
OCT.	13988	7684	7300	7433	7792	12051	11109	9622	9385
NOV.	12382	7204	6539	6765	7514	10864	8804	8581	8272
DEC.	8303	7567	6198	5236	6665	8604	7975	7221	7402
JOUR MOYEN	13265	8583	7593	7498	8116	11028	10294	9482	9219

ROUTE COMPT. VOIE

0040 980

POURCENTAGES DES JOURS MOYENS MENSUELS PAR RAPPORT AU J.M.A. AJUSTE DE 1977

MOIS	DIMANCHE	LUNDI	MARDI	MERCREDI	JEUDI	VENDREDI	SAMEDI	JOUR MOY. AJUSTE 1977	JOUR MOY. AJUSTE 1976(*)
JANV.	95.1	55.5	48.2	57.4	58.8	80.8	64.7	65.8	64.7
FEV.	99.3	67.4	57.9	62.2	61.0	90.4	74.0	73.2	69.0
MARS	119.4	71.0	63.5	65.6	72.5	98.0	91.5	83.1	75.9
AVRIL	134.8	77.3	73.8	76.7	88.8	107.3	103.8	94.7	94.1
MAI	170.4	87.2	81.9	81.9	85.1	133.1	125.4	109.3	105.5
JUIN	177.2	96.8	87.5	91.3	113.2	136.3	119.8	117.5	118.3
JUIL.	191.0	117.6	105.8	109.9	115.0	158.4	146.6	134.9	146.2
AOUT	191.9	121.9	110.3	112.0	111.2	156.6	142.8	135.2	140.2
SEPT	134.0	154.7	120.7	87.0	89.9	102.4	140.0	118.4	114.4
OCT.	147.5	81.0	77.0	78.4	82.2	127.1	117.2	101.5	101.8
NOV.	130.6	76.0	69.0	71.3	79.2	114.6	92.8	90.5	89.7
DEC.	87.6	79.8	65.4	55.2	70.3	90.7	84.1	76.2	80.3
JOUR MOYEN	139.9	90.5	80.1	79.1	85.6	116.3	108.6	100.0	100.0

(*) POURCENTAGE DU JOUR MOYEN MENSUEL AJUSTE DE 1976 PAR RAPPORT AU J.M.A. AJUSTE DE 1976

VARIATIONS JOURNALIERES

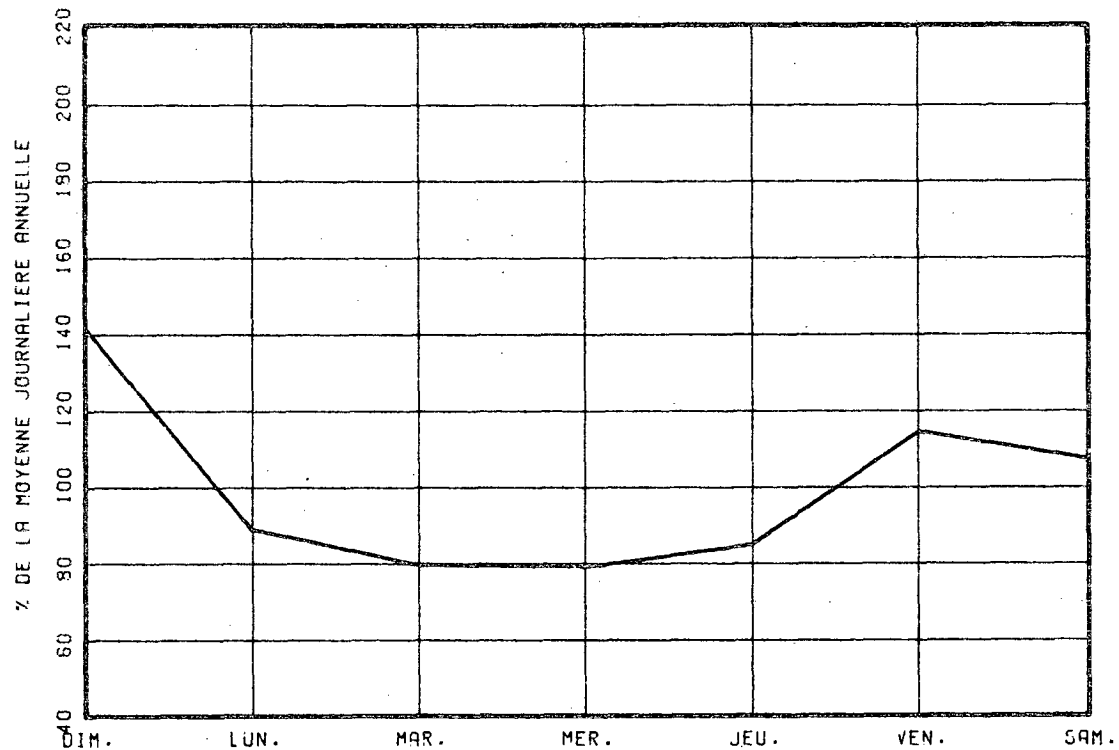

VARIATIONS MENSUELLES

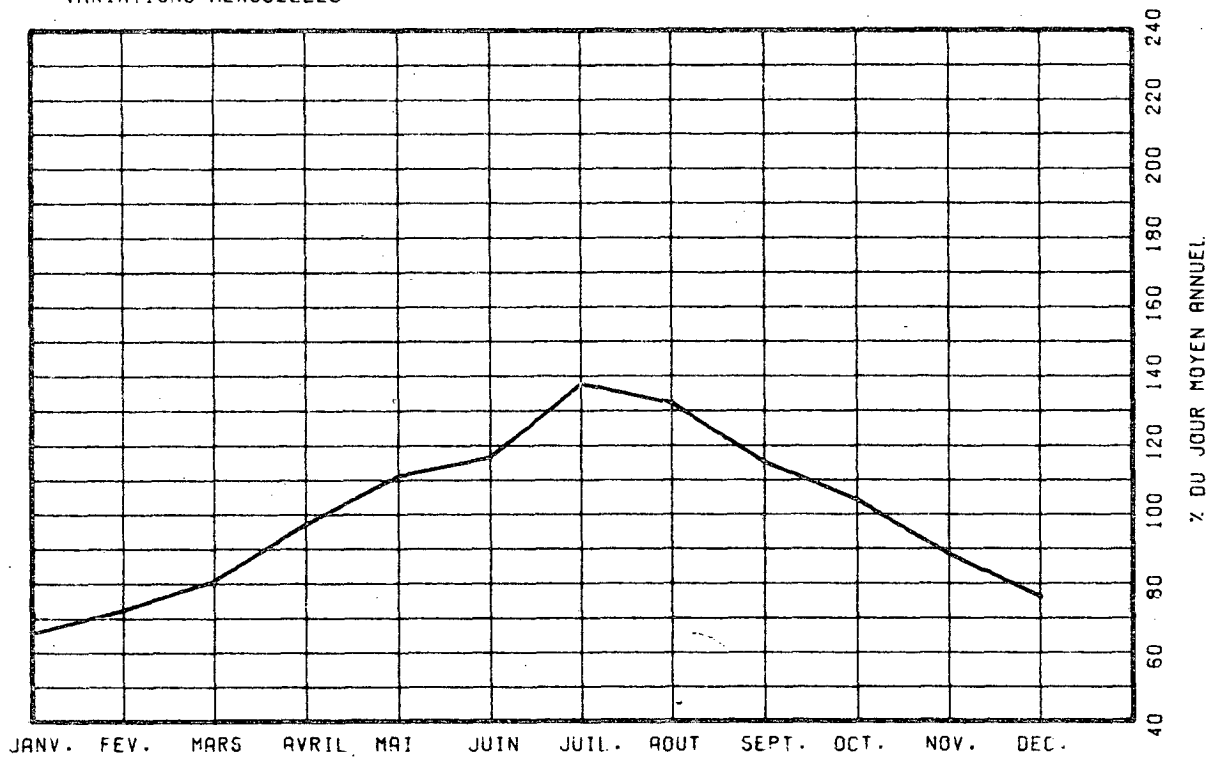

VARIATIONS HORAIRES

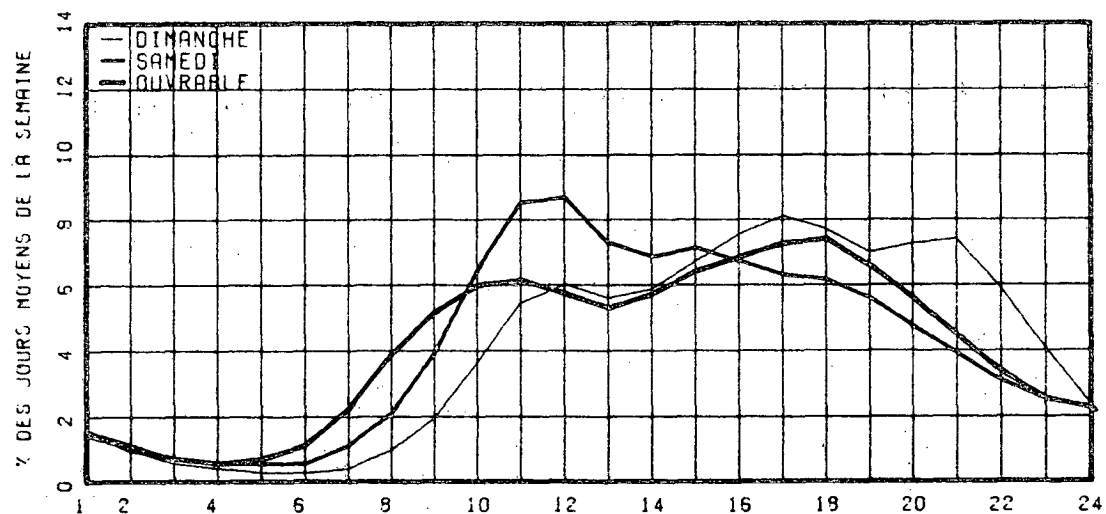

RELATION ENTRE LES HEURES DE POINTES ET LE J.M.A.

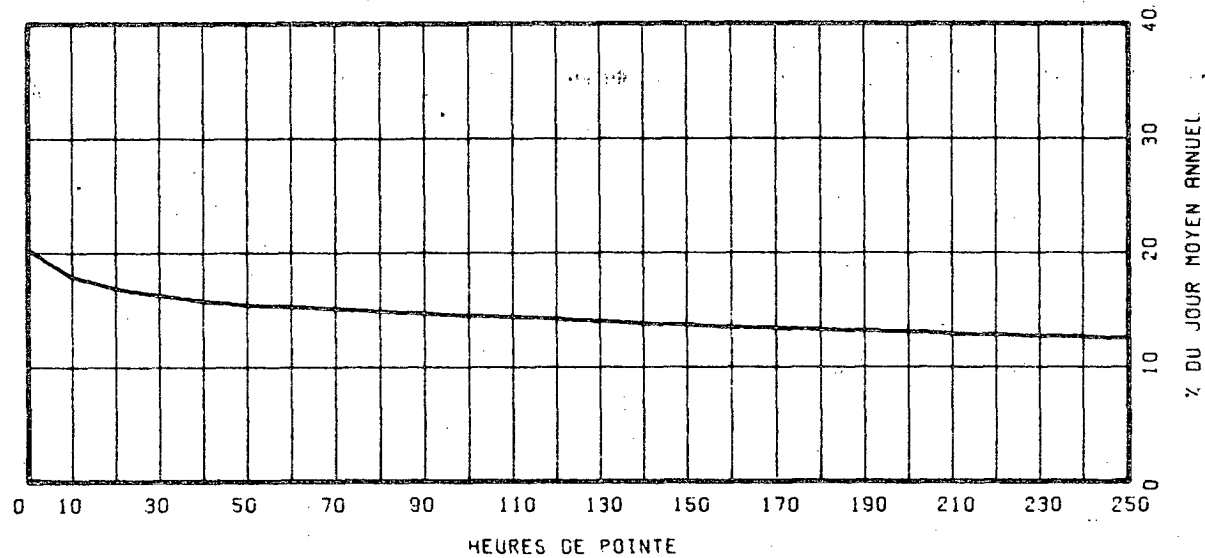

ROUTE	COMPT.	VOIE	REGION	TRONCON	SECTION	12 MOIS DE RELEVÉ			
0055	400		40	05	040				

MUNICIPALITE: SAINT-ETIENNE-DES-GRES
A 1 MILLE AU SUD DU CHEMIN DES FORGES
SORTIE ST-ETIENNE-DES-GRES

ANNEE	JO. MOY. ANNUEL	JO. MOY. HIVER	JO. MOY. ETE	POURC. AUGM.	JOUR MAXIMUM	HEURES MAXIMALES			
						1-ERE	10-E	30-E	100-E
73									
*POURC.									
74									
*POURC.									
75	5350	4734	6181	-----	9022	880	740	675	613
*POURC.		88.5	115.5		168.6	16.4	13.8	12.6	11.5
76	6614	5399	7915	+23.6	12631	1109	972	858	754
*POURC.		81.6	119.7		191.0	16.8	14.7	13.0	11.4
77	7076	5969	8329	+7.0	12473	1320	950	883	804
*POURC.		84.4	117.7		176.3	18.7	13.4	12.5	11.4

DISTRIBUTION MENSUELLE DE 1977

MOIS	HEURE MAXIMUM	JOUR MAXIMUM	JOUR MOYEN	TOTAL DU MOIS	POURC. ANNEE
JANV.	1066	9041	5480	169890	6.6
FEV.	899	8341	5780	161862	6.3
MARS	893	8584	6227	193040	7.5
AVRIL	1017	9134	6500	195005	7.5
MAI	895	9431	7262	225127	8.7
JUIN	950	11403	7945	238356	9.2
JUIL.	1320	12473	8940	277164	10.7
AOUT	923	11214	8531	264487	10.2
SEPT	1187	10543	7875	236255	9.1
OCT.	1076	9931	7327	227160	8.8
NOV.	828	8255	6578	197353	7.6
DEC.	829	7690	6371	197523	7.6
JOUR MOYEN ANNUEL:	7076			TOTAL: 2583222	

ROUTE	COMPT.	VOIE
0055	400	00

REPARTITION HORAIRE JOURNALIERE DE 1977

HEURES A.M.	DIMANCHE MOYENNE POURC. (*)		SAMEDI MOYENNE POURC.		JOURS OUV. MOYENNE POURC.	
12- 1	232	2.72	170	2.38	115	1.71
1- 2	170	1.99	110	1.54	53	0.79
2- 3	106	1.24	71	0.99	29	0.43
3- 4	64	0.75	50	0.70	22	0.33
4- 5	33	0.39	38	0.53	25	0.38
5- 6	28	0.33	40	0.56	47	0.71
6- 7	42	0.49	72	1.01	141	2.10
7- 8	88	1.03	159	2.23	434	6.45
8- 9	150	1.76	283	3.96	429	6.37
9-10	251	2.94	385	5.39	345	5.13
10-11	349	4.09	443	6.21	329	4.89
11-12 P.M.	401	4.70	445	6.23	313	4.65
12- 1	442	5.18	434	6.08	299	4.45
1- 2	660	7.73	551	7.72	399	5.93
2- 3	694	8.13	552	7.73	414	6.16
3- 4	676	7.92	515	7.21	455	6.76
4- 5	746	8.74	511	7.16	589	8.75
5- 6	626	7.34	433	6.07	568	8.43
6- 7	516	6.05	346	4.85	425	6.34
7- 8	585	6.90	391	5.48	356	5.30
8- 9	565	6.62	364	5.10	277	4.13
9-10	446	5.23	265	3.73	249	3.71
10-11	372	4.36	237	3.32	223	3.32
11-12	287	3.36	272	3.81	187	2.78

JOUR MOYEN 8533 7138 6734
(*) POURCENTAGES DES HEURES MOYENNES SUR LES JOURNEES MOYENNES

ROUTE	COMPT.	VOIE	REGION	TRONCON	SECTION	12 MOIS DE RELEVÉ				
0055	400		40	05	040					

MUNICIPALITE: SAINT-ETIENNE-DES-GRES
 A 1 MILLE AU SUD DU CHEMIN DES FORGES
 SORTIE ST-ETIENNE-DES-GRES

JOURS MOYENS MENSUELS DE 1977

MOIS	DIMANCHE MOYEN	LUNDI MOYEN	MARDI MOYEN	MERCREDI MOYEN	JEUDI MOYEN	VENDREDI MOYEN	SAMEDI MOYEN	JOUR MOY. AJUSTE 1977	JOUR MOY. AJUSTE 1976
JANV.	7125	4691	4326	5275	5312	5730	5644	5443	5140
FEV.	6802	5381	5283	5613	5390	5564	6430	5780	5104
MARS	7762	5740	5477	5572	5927	7011	6522	6287	5680
AVRIL	7323	5913	5614	5883	6424	7158	6599	6416	6285
MAI	8907	6561	6365	6295	6504	8328	7273	7176	6779
JUIN	9902	7202	6960	6951	8209	8634	7622	7925	7687
JUIL.	10671	8376	7969	7928	8201	9750	8845	8820	8217
AOUT	10933	7965	7580	7674	7931	9587	8643	8616	8133
SEPT	9912	6943	6618	6556	7052	8982	8247	7758	7422
OCT.	8335	6554	6466	6548	6917	8554	7396	7252	6622
NOV.	7189	6319	6307	6104	6591	7895	5829	6604	6077
DEC.	6647	6584	5740	5439	6202	7036	6735	6340	5602
JOUR MOYEN	8459	6519	6225	6319	6721	7852	7148	7034	6562

134

ROUTE	COMPT.	VOIE
0055	400	

POURCENTAGES DES JOURS MOYENS MENSUELS PAR RAPPORT AU J.M.A. AJUSTE DE 1977

MOIS	DIMANCHE	LUNDI	MARDI	MERCREDI	JEUDI	VENDREDI	SAMEDI	JOUR MOY. AJUSTE 1977	JOUR MOY. AJUSTE 1976(*)
JANV.	101.3	66.7	61.5	75.0	75.5	81.5	80.2	77.4	78.3
FEV.	96.7	76.5	75.1	79.8	76.6	79.1	91.4	82.2	77.8
MARS	110.3	81.6	77.9	79.2	84.3	99.7	92.7	89.4	86.6
AVRIL	104.1	84.1	79.8	83.6	91.3	101.8	93.8	91.2	95.8
MAI	126.6	93.3	90.5	89.5	92.5	118.4	103.4	102.0	103.3
JUIN	140.8	102.4	98.9	98.8	116.7	122.7	108.4	112.7	117.1
JUIL.	151.7	119.1	113.3	112.7	116.6	138.6	125.7	125.4	125.2
AOUT	155.4	113.2	107.8	109.1	112.8	136.3	122.9	122.5	123.9
SEPT	140.9	98.7	94.1	93.2	100.3	127.7	117.2	110.3	113.1
OCT.	118.5	93.2	91.9	93.1	98.3	121.6	105.1	103.1	100.9
NOV.	102.2	89.8	89.7	86.8	93.7	112.2	82.9	93.9	92.6
DEC.	94.5	93.6	81.6	77.3	88.2	100.0	95.7	90.1	85.4
JOUR MOYEN	120.3	92.7	88.5	89.8	95.6	111.6	101.6	100.0	100.0

(*) POURCENTAGE DU JOUR MOYEN MENSUEL AJUSTE DE 1976 PAR RAPPORT AU J.M.A. AJUSTE DE 1976

VARIATIONS JOURNALIERES

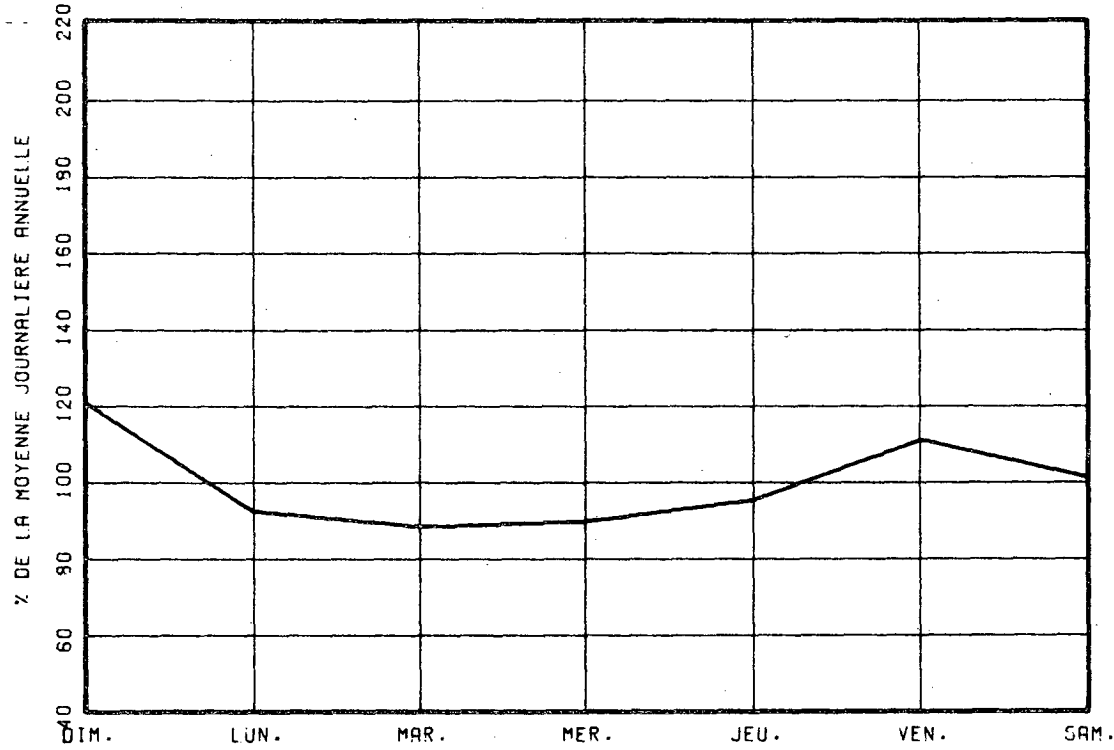

VARIATIONS MENSUELLES

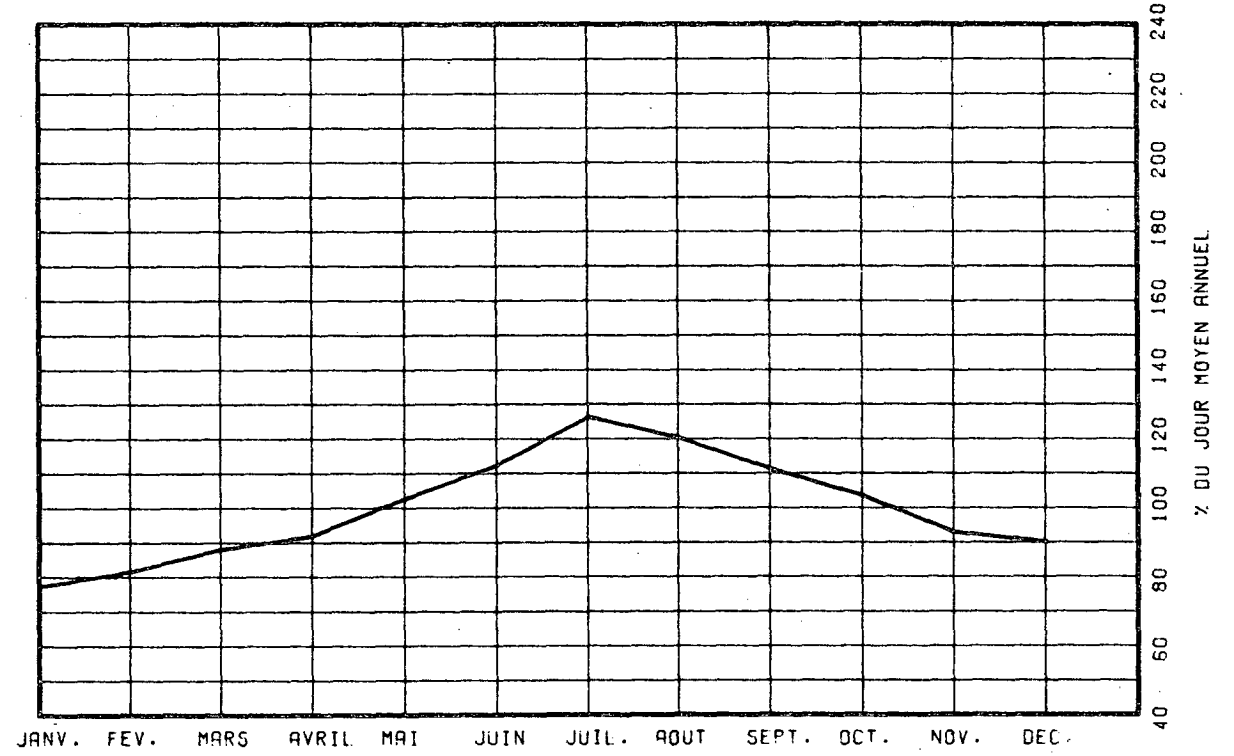

VARIATIONS HORAIRES

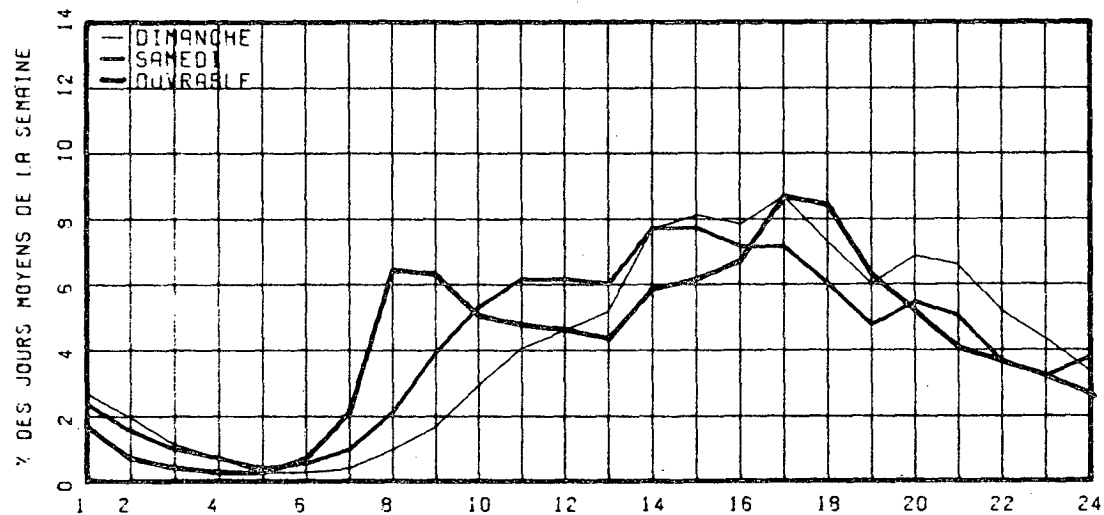

RELATION ENTRE LES HEURES DE POINTES ET LE J.M.A.

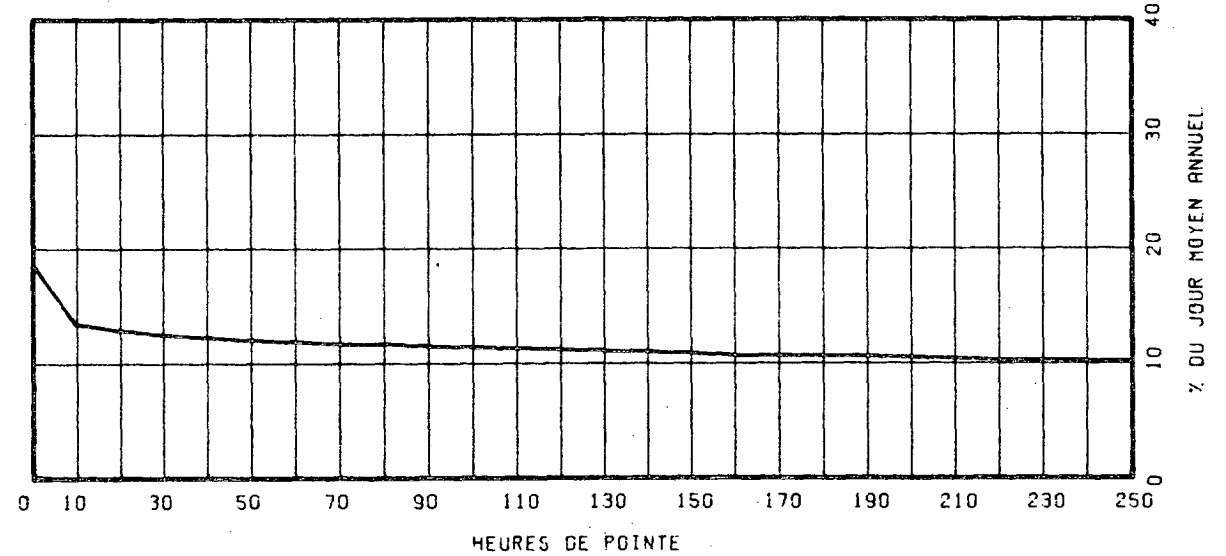

ROUTE COMPT. VOIE REGION TRONCON SECTION 07 MOIS DE RELEVÉ
 0055 502 40 05 020

MUNICIPALITE: BECANCOUR
 (ST-GREGOIRE) APPROCHE SUD DU PONT DE TROIS-
 RIVIERES.

ANNEE	JO. MOY. ANNUEL	JO. MOY. HIVER	JO. MOY. ETE	POURC. AUGM.	JOUR MAXIMUM	HEURES MAXIMALES			
						1-ERE	10-E	30-E	100-E
73									
*POURC.									
74									
*POURC.									
75	14058	11877	16628	-----	20721	1892	1748	1614	1501
*POURC.		84.5	118.3		147.4	13.5	12.4	11.5	10.7
76	13692	11500	15829	-2.6	20190	1720	1595	1544	1423
*POURC.		84.0	115.6		147.5	12.6	11.6	11.3	10.4
77	14728	12072	16683	+7.6	20699	2097	1966	1714	1516
*POURC.		82.0	113.3		140.5	14.2	13.3	11.6	10.3

DISTRIBUTION MENSUELLE DE 1977

MOIS	HEURE MAXIMUM	JOUR MAXIMUM	JOUR MOYEN	TOTAL DU MOIS	POURC. ANNEE
JANV.	1385	13947	10223	316931	----
FEV.	1467	15470	10948	306558	----
MARS	-----	-----	13191	-----	----
AVRIL	-----	-----	14772	-----	----
MAI	-----	-----	15173	-----	----
JUIN	-----	-----	16791	-----	----
JUIL.	-----	-----	17211	-----	----
AOUT	1601	20699	16297	505212	----
SEPT	2097	20059	16431	492950	----
OCT.	2081	20480	16594	514433	----
NOV.	2017	18883	15062	451867	----
DEC.	2008	17697	13821	428475	----
JOUR MOYEN ANNUEL:	14728				TOTAL:-----

ROUTE COMPT. VOIE
 0055 502 00

REPARTITION HORRAIRE JOURNALIERE DE 1977

HEURES A.M.	DIMANCHE MOYENNE POURC. (*)	SAMEDI MOYENNE POURC.	JOURS OUV. MOYENNE POURC.
12- 1	457 3.13	343 2.59	219 1.53
1- 2	353 2.42	250 1.88	111 0.78
2- 3	268 1.84	187 1.41	63 0.44
3- 4	165 1.13	122 0.92	43 0.30
4- 5	89 0.61	74 0.56	43 0.31
5- 6	57 0.39	64 0.48	84 0.59
6- 7	72 0.49	118 0.89	326 2.27
7- 8	156 1.07	285 2.15	989 6.90
8- 9	207 1.42	434 3.27	879 6.13
9-10	364 2.50	650 4.90	727 5.07
10-11	548 3.76	800 6.03	719 5.01
11-12 P.M.	627 4.30	824 6.21	696 4.86
12- 1	704 4.83	809 6.10	686 4.78
1- 2	1065 7.30	1025 7.73	831 6.14
2- 3	1167 8.00	1033 7.79	891 6.22
3- 4	1201 8.23	1009 7.61	1001 6.98
4- 5	1254 8.60	986 7.43	1435 10.01
5- 6	1030 7.06	771 5.81	1099 7.66
6- 7	877 6.01	619 4.67	850 5.93
7- 8	1004 6.88	679 5.12	718 5.01
8- 9	546 6.48	669 5.04	583 4.07
9-10	783 5.37	523 3.94	509 3.55
10-11	666 4.57	467 3.52	441 3.08
11-12	529 3.63	526 3.96	341 2.38

JOUR MOYEN 14589 13267 14347
 (*) POURCENTAGES DES HEURES MOYENNES SUR LES JOURNEES MOYENNES

ROUTE COMPT. VOIE REGION TRONCON SECTION 07 MOIS DE RELEVÉ

0055 502 40 05 020

MUNICIPALITE: BECANCOUR

(ST-GREGOIRE) APPROCHE SUD DU PONT DE TROIS-RIVIERES.

JOURS MOYENS MENSUELS DE 1977

MOIS	DIMANCHE MOYEN	LUNDI MOYEN	MARDI MOYEN	MERCREDI MOYEN	JEUDI MOYEN	VENDREDI MOYEN	SAMEDI MOYEN	JOUR MOY. AJUSTE 1977	JOUR MOY. AJUSTE 1976
JANV.	10200	8191	8649	10805	11852	12494	9952	10306	11325
FEV.	8913	11750	11215	12713	12574	9603	9870	10948	11161
MARS	-----	-----	-----	-----	-----	-----	-----	13191	12315
AVRIL	-----	-----	-----	-----	-----	-----	-----	14772	13655
MAI	-----	-----	-----	-----	-----	-----	-----	15173	14057
JUIN	-----	-----	-----	-----	-----	-----	-----	16791	15634
JUIL.	-----	-----	-----	-----	-----	-----	-----	17211	15936
AOUT	19340	15521	15186	15344	16159	17528	15709	16398	16478
SEPT	18441	15022	14860	14648	16068	18734	15907	16240	15107
OCT.	17144	15494	15540	15560	17085	19593	15693	16587	13994
NOV.	14403	14854	14622	14489	16159	18295	12864	15098	13033
DEC.	12510	14069	13221	12571	14626	16046	13123	13738	11141
JOUR MOYEN	-----	-----	-----	-----	-----	-----	-----	14704	13653

137

ROUTE COMPT. VOIE

0055 502

POURCENTAGES DES JOURS MOYENS MENSUELS PAR RAPPORT AU J.M.A. AJUSTE DE 1977

MOIS	DIMANCHE	LUNDI	MARDI	MERCREDI	JEUDI	VENDREDI	SAMEDI	JOUR MOY. AJUSTE 1977	JOUR MOY. AJUSTE 1976(*)
JANV.	69.4	55.7	58.8	73.5	80.6	85.0	67.7	70.1	82.9
FEV.	60.6	79.9	76.3	86.5	85.5	65.3	67.1	74.5	81.7
MARS	-----	-----	-----	-----	-----	-----	-----	89.7	90.2
AVRIL	-----	-----	-----	-----	-----	-----	-----	100.5	100.0
MAI	-----	-----	-----	-----	-----	-----	-----	103.2	103.0
JUIN	-----	-----	-----	-----	-----	-----	-----	114.2	114.5
JUIL.	-----	-----	-----	-----	-----	-----	-----	117.0	116.7
AOUT	131.5	105.6	103.3	104.4	109.9	119.2	106.8	111.5	120.7
SEPT	125.4	102.2	101.1	99.6	109.3	127.4	108.2	110.4	110.6
OCT.	116.6	105.4	105.7	105.8	116.2	133.2	106.7	112.8	102.5
NOV.	98.0	101.0	99.4	98.5	109.9	124.4	87.5	102.7	95.5
DEC.	85.1	95.7	89.9	85.5	99.5	109.1	89.2	93.4	81.6
JOUR MOYEN	-----	-----	-----	-----	-----	-----	-----	100.0	100.0

(*) POURCENTAGE DU JOUR MOYEN MENSUEL AJUSTE DE 1976 PAR RAPPORT AU J.M.A. AJUSTE DE 1976

VARIATIONS JOURNALIERES

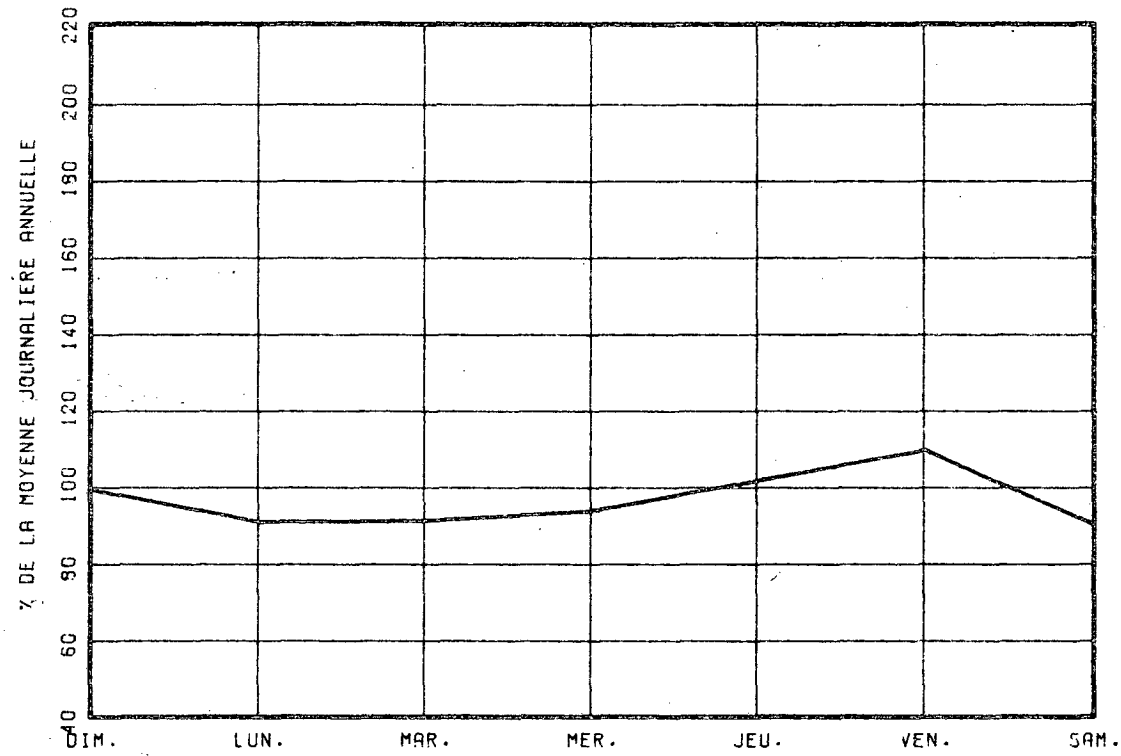

VARIATIONS MENSUELLES

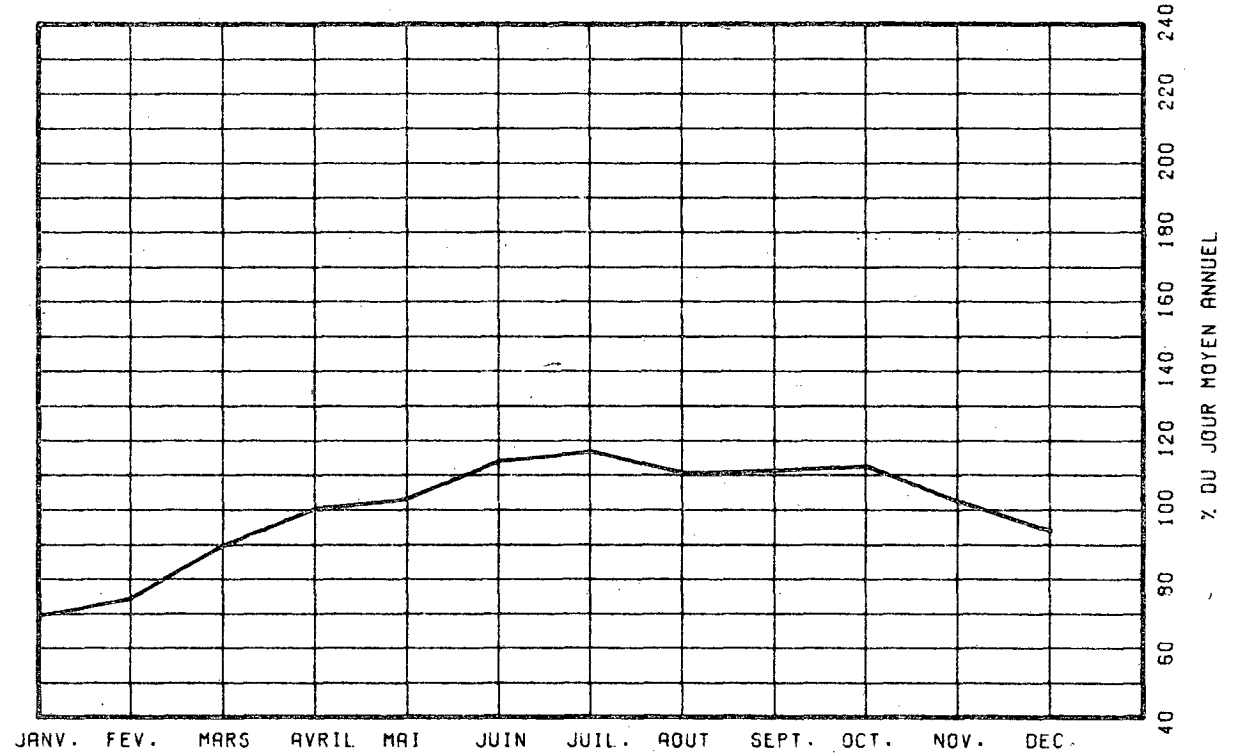

VARIATIONS HORAIRES

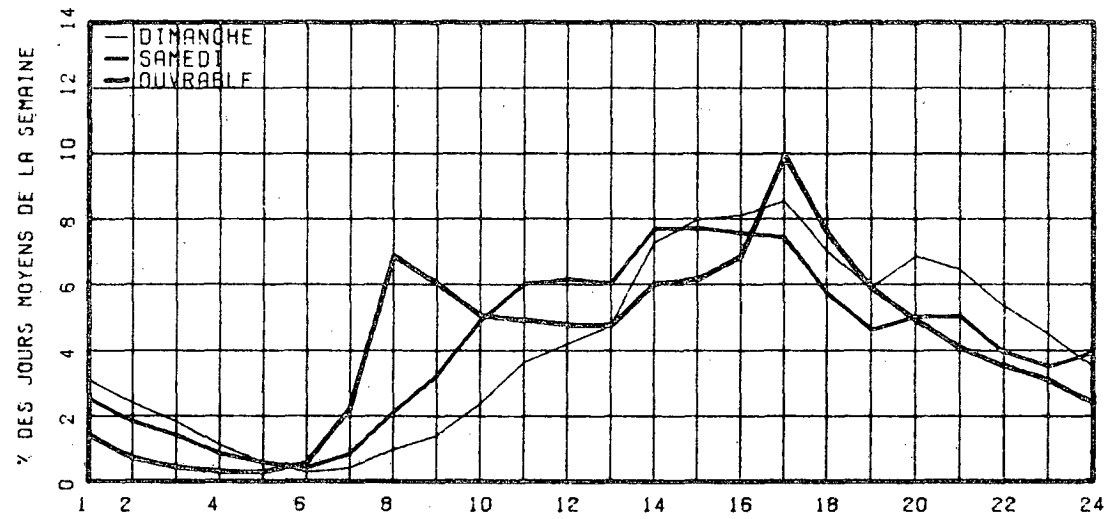

RELATION ENTRE LES HEURES DE POINTES ET LE J.M.A.

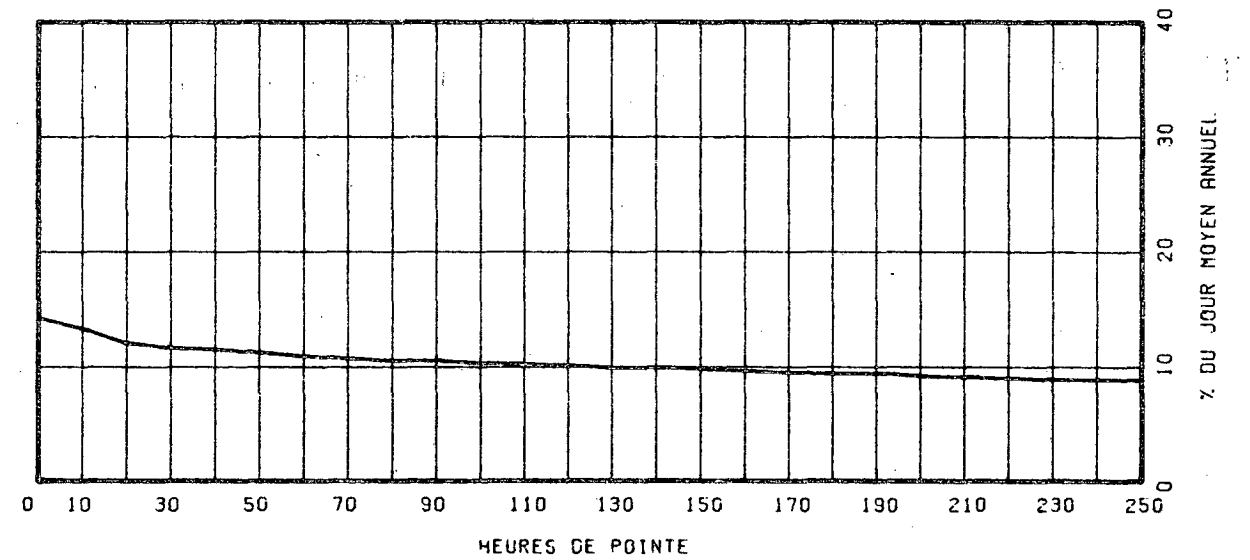

ROUTE COMPT. VOIE REGION TRONCON SECTION 12 MOIS DE RELEVÉ
 0055 980 50 01 010

MUNICIPALITE: ROCK ISLAND
 A 700 PIEDS AU NORD DE LA FRONTIERE DES ETATS-UNIS

ANNEE	JO. MOY. ANNUEL	JO. MOY. HIVER	JO. MOY. ETE	POURC. AUGM.	JOUR MAXIMUM	HEURES MAXIMALES 1-ERE 10-E	253	253	213
73									
*POURC.									
74									
*POURC.									
75	1209	733	1895	-----	3761	358	272	253	213
*POURC.		60.6	156.7		311.1	29.6	22.5	20.9	17.6
76	1276	683	2100	+5.5	4499	437	319	295	246
*POURC.		53.5	164.6		352.6	34.2	25.0	23.1	19.3
77	1341	739	2182	+5.1	4890	454	345	310	260
*POURC.		55.1	162.7		364.7	33.9	25.7	23.1	19.4

DISTRIBUTION MENSUELLE DE 1977

MOIS	HEURE MAXIMUM	JOUR MAXIMUM	JOUR MOYEN	TOTAL DU MOIS	POURC. ANNEE
JANV.	169	1423	649	20141	4.1
FEV.	107	1065	743	20811	4.2
MARS	139	1166	786	24393	5.0
AVRIL	193	1780	1029	30886	6.3
MAI	176	1957	1210	37530	7.7
JUIN	345	3570	1545	46350	9.5
JUIL.	381	4890	2979	92364	18.9
AOUT	322	3604	2533	78549	16.0
SEPT	454	4175	1633	48998	10.0
OCT.	299	2621	1251	38788	7.9
NOV.	129	1351	892	26767	5.5
DEC.	128	1342	780	24202	4.9
JOUR MOYEN ANNUEL:	1341			TOTAL: 489779	

ROUTE COMPT. VOIE
 0055 980 00

REPARTITION HORAIRE JOURNALIERE DE 1977

HEURES A.M.	DIMANCHE MOYENNE	POURC. (*)	SAMEDI MOYENNE	POURC.	JOURS OUV. MOYENNE	POURC.
12- 1	21	1.19	22	1.36	11	0.94
1- 2	20	1.13	14	0.87	7	0.61
2- 3	11	0.62	11	0.68	5	0.45
3- 4	8	0.45	10	0.62	5	0.49
4- 5	8	0.45	11	0.68	7	0.61
5- 6	10	0.56	19	1.18	10	0.88
6- 7	18	1.02	32	1.98	18	1.58
7- 8	33	1.86	50	3.09	37	3.15
8- 9	41	2.31	68	4.21	47	3.97
9-10	68	3.84	97	6.00	61	5.17
10-11	101	5.70	119	7.36	75	6.36
11-12 P.M.	120	6.77	123	7.61	85	7.22
12- 1	127	7.17	113	6.99	83	6.99
1- 2	138	7.79	119	7.30	88	7.47
2- 3	148	8.35	116	7.17	90	7.61
3- 4	161	9.09	123	7.61	98	8.27
4- 5	152	8.58	103	6.68	89	7.54
5- 6	137	7.73	97	6.00	75	6.35
6- 7	118	6.66	89	5.50	72	6.08
7- 8	105	5.93	82	5.07	64	5.40
8- 9	96	4.85	64	3.96	48	4.04
9-10	59	3.33	47	2.91	35	2.96
10-11	45	2.77	44	2.72	39	3.32
11-12	33	1.86	40	2.47	29	2.51

JOUR MOYEN 1772 1617 1188
 (*) POURCENTAGES DES HEURES MOYENNES SUR LES JOURNEES MOYENNES

ROUTE COMPT. VOIE REGION TRONCON SECTION 12 MOIS DE RELEVÉ
 0055 980 50 01 010

MUNICIPALITE: ROCK ISLAND
 A 700 PIEDS AU NORD DE LA FRONTIERE DES ETATS-UNIS

JOURS MOYENS MENSUELS DE 1977

MOIS	DIMANCHE MOYEN	LUNDI MOYEN	MARDI MOYEN	MERCREDI MOYEN	JEUDI MOYEN	VENDREDI MOYEN	SAMEDI MOYEN	JOUR MOY. AJUSTE 1977	JOUR MOY. AJUSTE 1976
JANV.	820	591	532	592	656	685	642	645	608
FEV.	848	682	601	624	693	839	913	742	679
MARS	1028	669	658	658	743	871	953	797	725
AVRIL	1433	833	753	744	949	1077	1137	989	975
MAI	1620	1055	824	819	970	1523	1552	1194	1090
JUIN	2379	1310	1066	1117	1606	1483	1719	1525	1492
JUIL.	3578	2788	2147	2177	2412	3298	3920	2902	2729
AOUT	3003	2446	2033	2089	2262	2836	3323	2570	2507
SEPT	2450	1105	1212	1061	1320	1882	2080	1587	1561
OCT.	1708	982	975	920	1004	1417	1468	1210	1178
NOV.	1084	799	722	766	901	1110	936	902	819
DEC.	610	770	709	700	848	975	783	770	711
JOUR MOYEN	1713	1169	1019	1022	1197	1499	1618	1319	1256

ROUTE COMPT. VOIE
 0055 980

POURCENTAGES DES JOURS MOYENS MENSUELS PAR RAPPORT AU J.M.A. AJUSTE DE 1977

MOIS	DIMANCHE	LUNDI	MARDI	MERCREDI	JEUDI	VENDREDI	SAMEDI	JOUR MOY. AJUSTE 1977	JOUR MOY. AJUSTE 1976(*)
JANV.	62.2	44.8	40.3	44.9	49.7	51.9	48.7	48.9	48.4
FEV.	64.3	51.7	45.6	47.3	52.5	63.6	69.2	56.3	54.1
MARS	77.9	50.7	49.9	49.9	56.3	66.0	72.3	60.4	57.7
AVRIL	108.6	63.2	57.1	56.4	71.9	81.7	86.2	75.0	77.6
MAI	122.8	80.0	62.5	62.1	73.5	115.5	117.7	90.5	86.8
JUIN	180.4	99.3	80.8	84.7	121.8	112.4	130.3	115.6	118.8
JUIL.	271.3	211.4	162.8	165.0	182.9	250.0	297.2	220.0	217.3
AOUT	227.7	185.4	154.1	158.4	171.5	215.0	251.9	194.8	199.6
SEPT	185.7	83.8	91.9	80.4	100.1	142.7	157.7	120.3	124.3
OCT.	129.5	74.5	73.9	69.7	76.1	107.4	111.3	91.7	93.8
NOV.	82.2	60.6	54.7	58.1	68.3	84.2	71.0	68.4	65.2
DEC.	46.2	58.4	53.8	53.1	64.3	73.9	59.4	58.4	56.6
JOUR MOYEN	129.9	88.6	77.3	77.5	90.8	113.6	122.7	100.0	100.0

(*) POURCENTAGE DU JOUR MOYEN MENSUEL AJUSTE DE 1976 PAR RAPPORT AU J.M.A. AJUSTE DE 1976

VARIATIONS JOURNALIERES

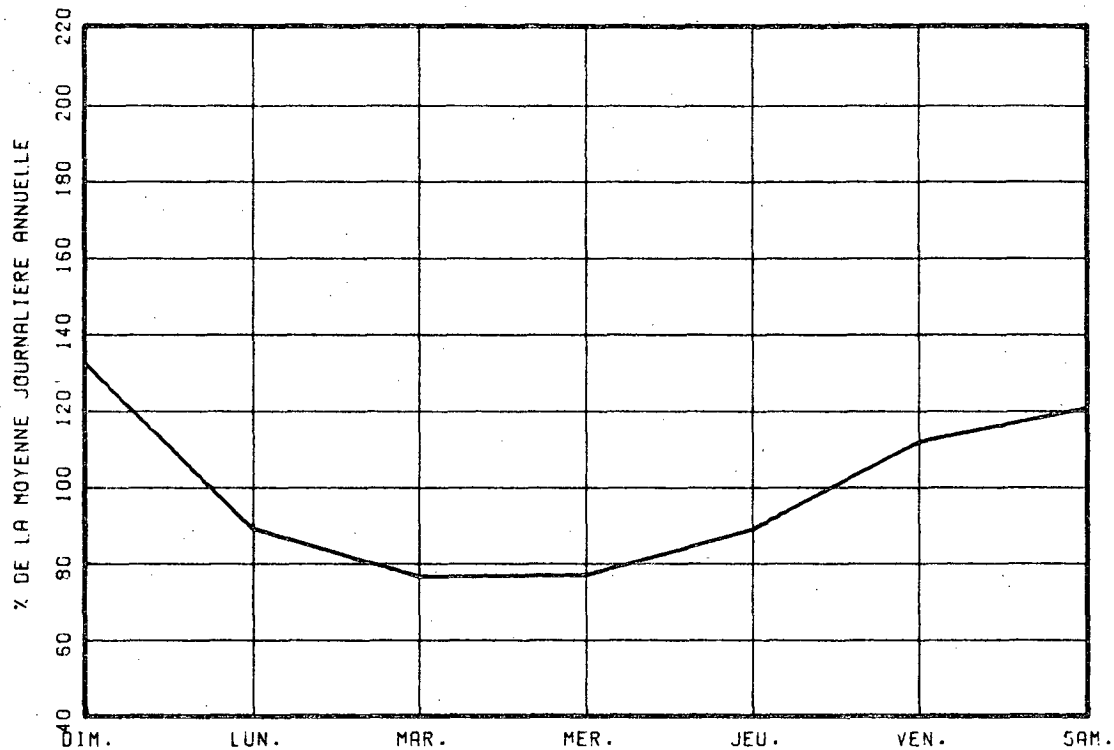

VARIATIONS MENSUELLES

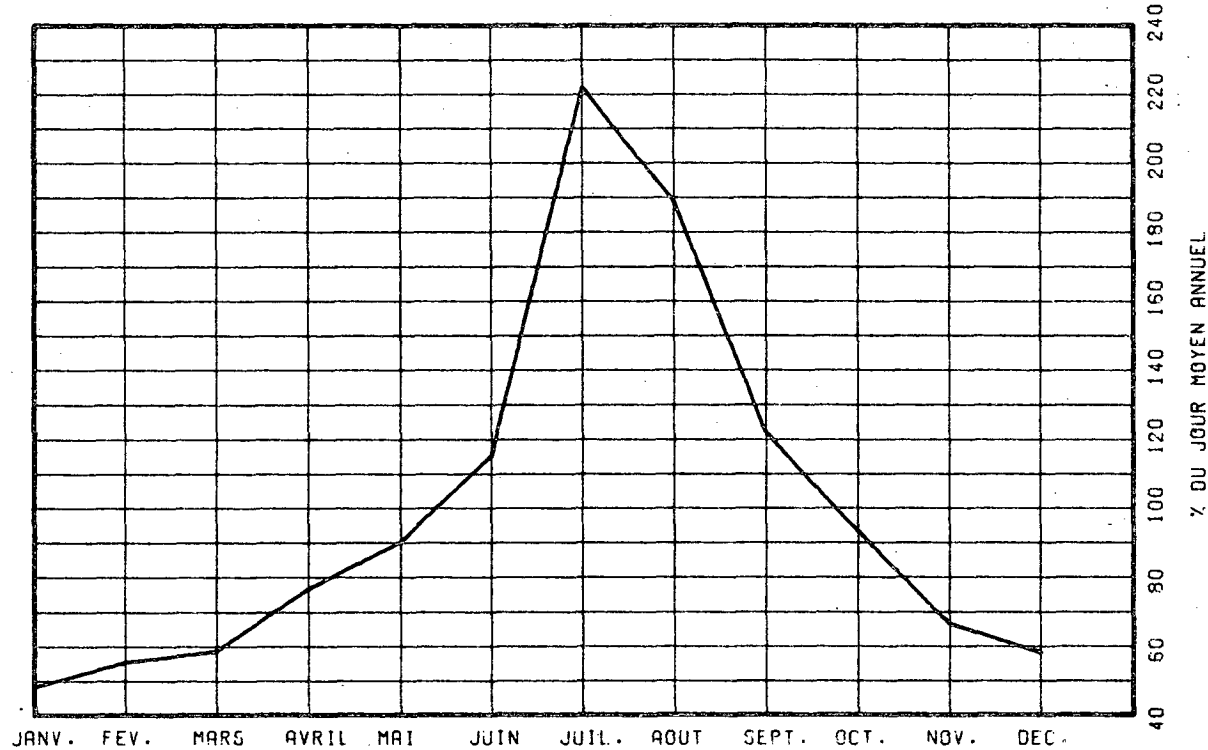

VARIATIONS HORAIRES

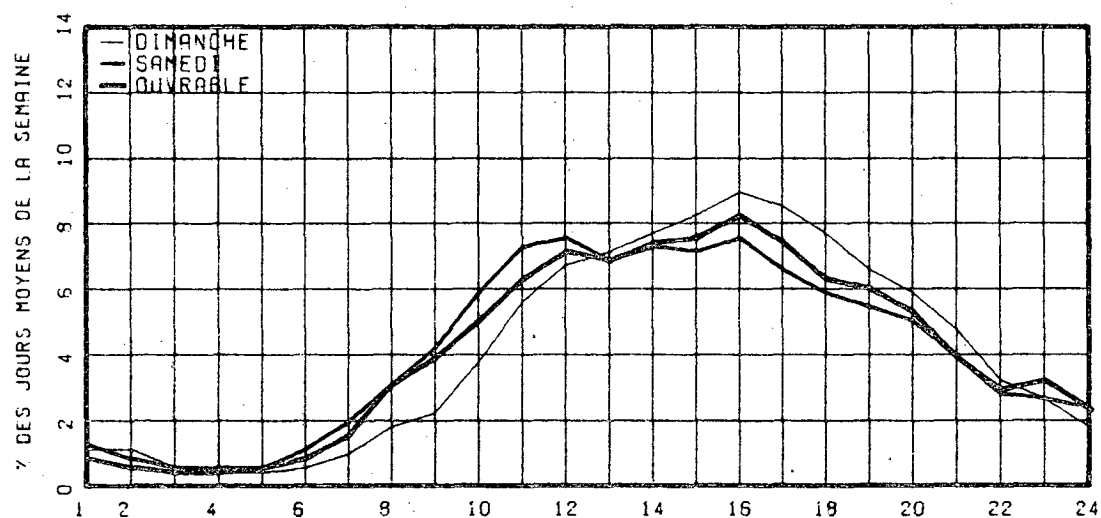

RELATION ENTRE LES HEURES DE POINTES ET LE J.M.A.

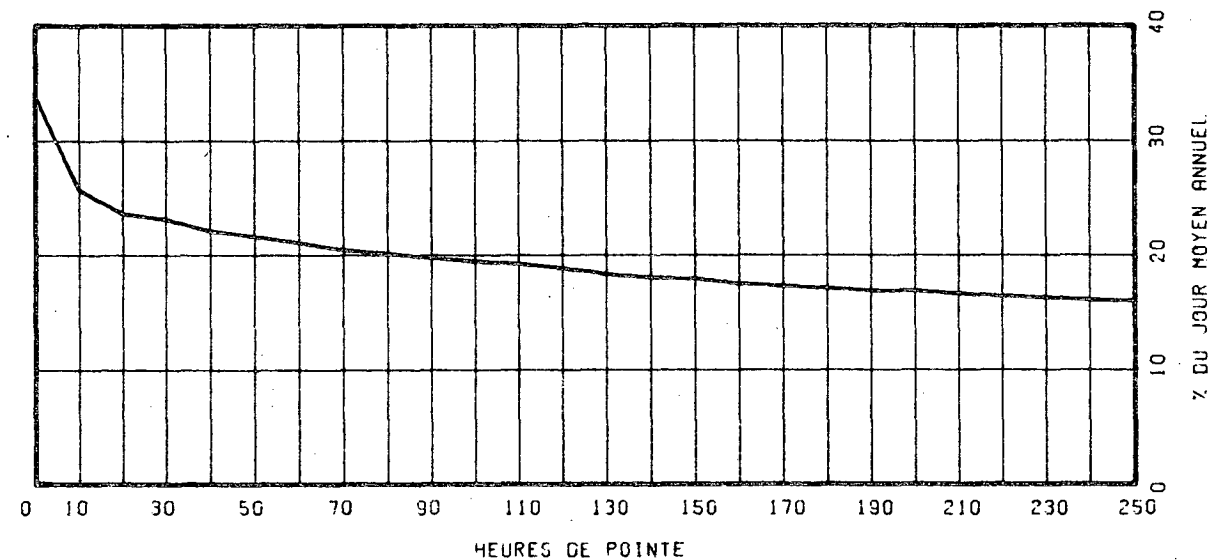

ROUTE COMPT. VOIE REGION TRONCON SECTION 12 MOIS DE RELEVÉ
 0073 310 EST 1 31 03 180

MUNICIPALITE: CHARLESBOURG
 AU VIADUC DU BOUL. JEAN TALLON.

ANNEE	JO. MOY. ANNUEL	JO. MOY. HIVER	JO. MOY. ETE	POURC. AUGM.	JOUR MAXIMUM	HEURES MAXIMALES 1-ERE 10-E	30-E	100-E
73								
*POURC.								
74								
*POURC.								
75								
*POURC.								
76	-----	-----	-----	-----	19768	0	0	0
*POURC.								
77	11070	9795	12663	-----	15794	1898	1691	1598
*POURC.		88.5	114.4		142.7	17.1	15.3	14.4

DISTRIBUTION MENSUELLE DE 1977

MOIS	HEURE MAXIMUM	JOUR MAXIMUM	JOUR MOYEN	TOTAL DU MOIS	POURC. ANNEE
JANV.	1694	13701	9210	285535	7.1
FEV.	1738	12156	9383	262750	6.5
MARS	1757	12619	10546	326942	8.1
AVRIL	1403	11933	10210	306301	7.6
MAI	1691	14483	12014	372456	9.2
JUIN	1570	15794	12579	377385	9.3
JUIL.	1614	15220	12985	402551	10.0
AOUT	1653	15362	13089	405768	10.0
SEPT	1898	15630	11976	359291	8.9
OCT.	1727	12643	10411	322759	8.0
NOV.	1707	11835	10303	309116	7.6
DEC.	1401	13158	10002	310090	7.7
JOUR MOYEN ANNUEL: 11070				TOTAL: 4040944	

ROUTE COMPT. VOIE
 0073 310 EST 01

REPARTITION HORAIRE JOURNALIERE DE 1977

HEURES A.M.	DIMANCHE MCVENNE POURC. (*)	SAMEDI MCVENNE POURC.	JOURS OUV. MOYENNE POURC.
12- 1	348 3.13	326 3.07	229 2.06
1- 2	283 2.55	222 2.09	113 1.02
2- 3	212 1.91	164 1.55	80 0.72
3- 4	148 1.33	131 1.24	60 0.54
4- 5	74 0.67	72 0.68	45 0.41
5- 6	55 0.50	59 0.56	66 0.59
6- 7	69 0.62	94 0.89	140 1.26
7- 8	156 1.40	216 2.04	383 3.44
8- 9	235 2.12	368 3.47	469 4.20
9-10	383 3.45	563 5.31	407 3.65
10-11	524 4.72	668 6.30	448 4.01
11-12 P.M.	602 5.42	719 6.78	532 4.76
12- 1	773 6.96	771 7.27	596 5.34
1- 2	1195 10.76	849 8.01	589 5.28
2- 3	1177 10.59	800 7.55	596 5.34
3- 4	906 8.15	758 7.15	712 6.38
4- 5	750 6.75	765 7.22	1211 10.85
5- 6	560 5.04	693 6.54	1293 11.58
6- 7	436 3.92	417 3.93	746 6.68
7- 8	492 4.43	438 4.13	621 5.57
8- 9	478 4.30	457 4.31	518 4.64
9-10	434 3.91	359 3.39	513 4.60
10-11	424 3.82	305 2.88	417 3.74
11-12	356 3.56	383 3.66	373 3.34

JOUR MOYEN 11110 10602 11169
 (*) POURCENTAGES DES HEURES MCVENNES SUR LES JOURNEES MOYENNES

ROUTE COMPT. VOIE REGION TRONCON SECTION 12 MOIS DE RELEVÉ

0073 310 EST 1 31 03 180

MUNICIPALITE: CHARLESBOURG
AU VIADUC DU BOUL. JEAN TALLON.

JOURS MOYENS MENSUELS DE 1977

MOIS	DIMANCHE MOYEN	LUNDI MOYEN	MARDI MOYEN	MERCREDI MOYEN	JEUDI MOYEN	VENDREDI MOYEN	SAMEDI MOYEN	JOUR MOY. AJUSTE 1977	JOUR MOY. AJUSTE 1976
JANV.	10295	9687	8149	9017	9300	9577	8288	9187	-----
FEV.	9594	9165	8830	9424	9331	8996	10345	9383	-----
MARS	11684	9835	9982	10057	10775	11413	10283	10575	-----
AVRIL	9878	10246	9737	9983	10649	11363	9871	10246	-----
MAI	12531	11474	11527	11455	11992	13475	11510	11994	-----
JUIN	11769	12525	12248	12144	13947	14163	11623	12631	-----
JUIL.	12401	13043	13016	12787	13627	14539	12018	13061	12439
AOUT	12932	12960	13021	12656	13108	14814	12288	13111	12362
SEPT.	12302	11471	10951	11061	12000	13529	11915	11889	11028
OCT.	10275	9974	9887	9912	10678	11800	10419	10420	11156
NOV.	9765	10478	10337	10281	10695	11748	8818	10303	9817
DEC.	9311	10063	9520	8512	10559	11182	10350	9928	8968
JOUR MOYEN	11061	10910	10600	10607	11388	12216	10644	11060	-----

ROUTE COMPT. VOIE
0073 310 EST 1

POURCENTAGES DES JOURS MOYENS MENSUELS PAR RAPPORT AU J.M.A. AJUSTE DE 1977

MOIS	DIMANCHE	LUNDI	MARDI	MERCREDI	JEUDI	VENDREDI	SAMEDI	JOUR MOY. AJUSTE 1977	JOUR MOY. AJUSTE 1976(*)
JANV.	93.1	87.6	73.7	81.5	84.1	86.6	74.9	83.1	-----
FEV.	86.7	82.9	79.8	85.2	84.4	81.3	93.5	84.8	-----
MARS	105.6	88.9	90.3	90.9	97.4	103.2	93.0	95.6	-----
AVRIL	89.3	92.6	88.0	90.3	96.3	102.7	89.2	92.6	-----
MAI	113.3	103.7	104.2	103.6	108.4	121.8	104.1	108.4	-----
JUIN	106.4	113.2	110.7	109.8	126.1	128.1	105.1	114.2	-----
JUIL.	112.1	117.9	117.7	115.6	123.2	131.5	108.7	118.1	-----
AOUT	116.9	117.2	117.7	114.4	118.5	133.9	111.1	118.5	-----
SEPT.	111.2	103.7	99.0	100.0	108.5	122.3	107.7	107.5	-----
OCT.	92.9	90.2	89.4	89.6	96.5	106.7	94.2	94.2	-----
NOV.	88.3	94.7	93.5	93.0	96.7	106.2	79.7	93.2	-----
DEC.	84.2	91.0	86.1	77.0	95.5	101.1	93.6	89.8	-----
JOUR MOYEN	100.0	98.6	95.8	95.9	103.0	110.5	96.2	100.0	-----

(*) POURCENTAGE DU JOUR MOYEN MENSUEL AJUSTE DE 1976 PAR RAPPORT AU J.M.A. AJUSTE DE 1976

VARIATIONS JOURNALIERES

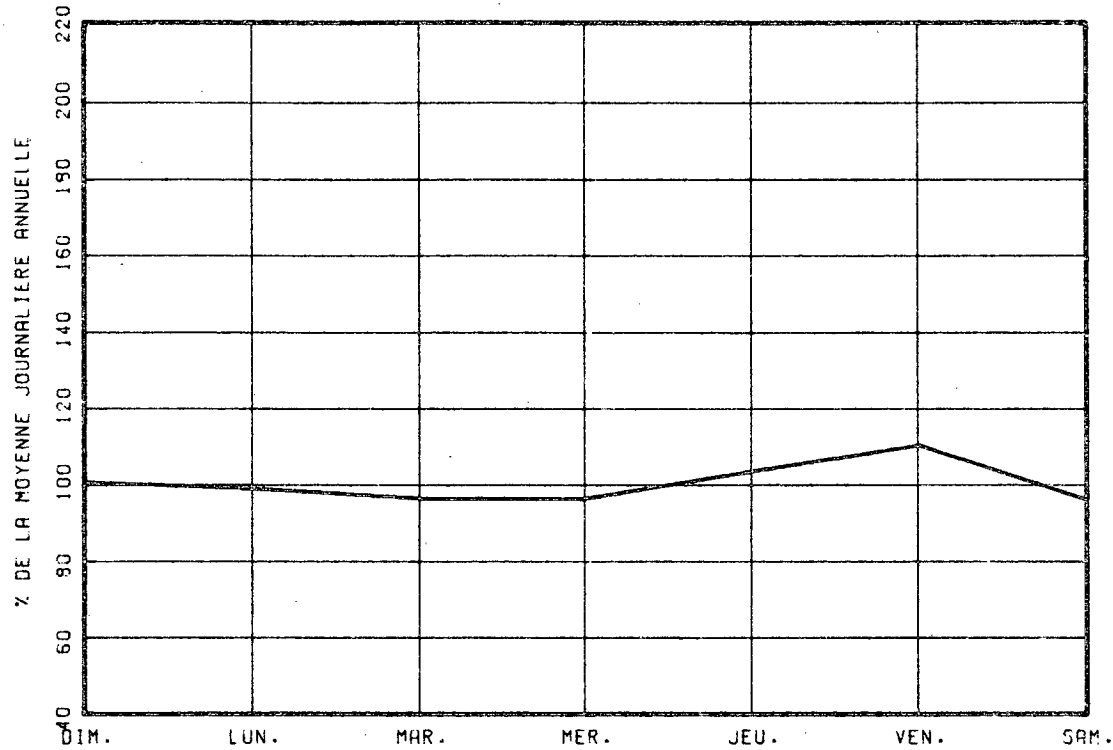

VARIATIONS MENSUELLES

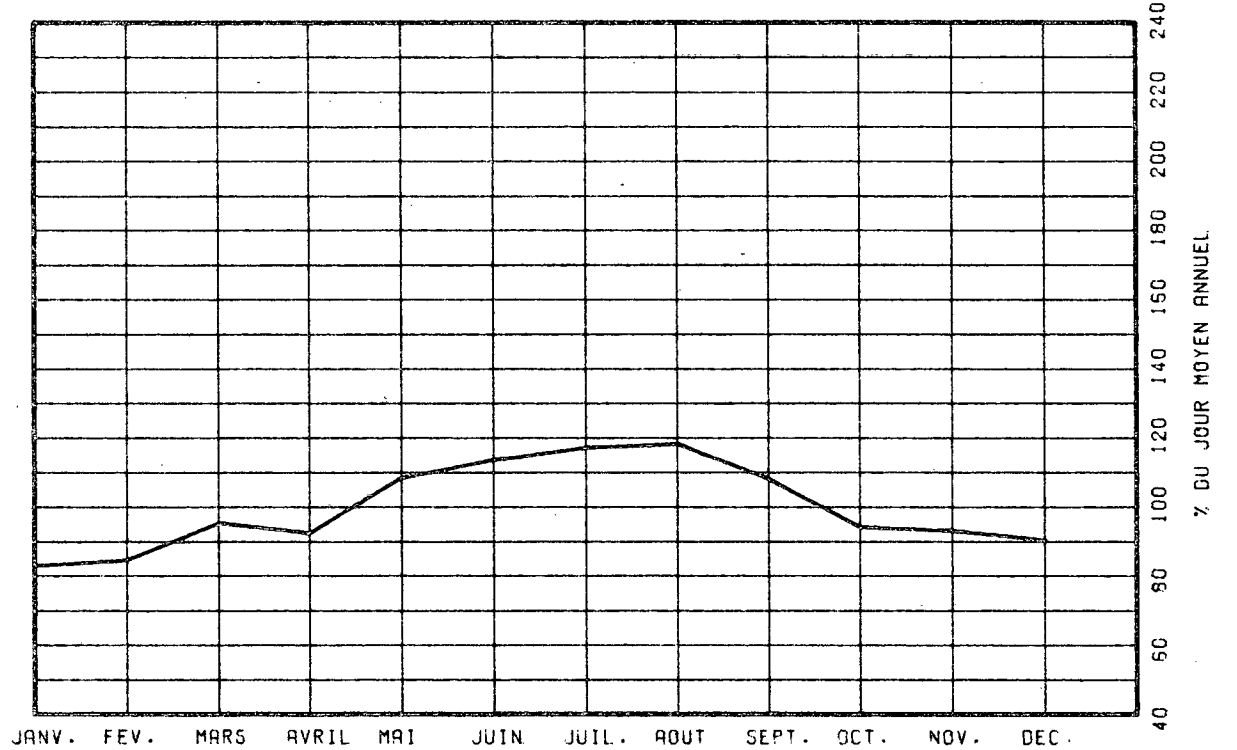

VARIATIONS HORAIRES

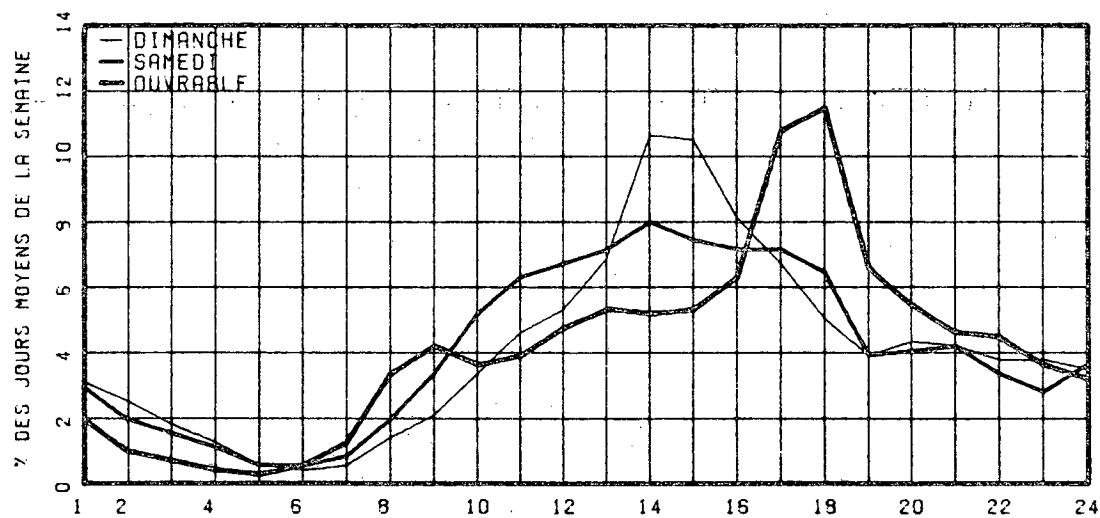

RELATION ENTRE LES HEURES DE POINTES ET LE J.M.A.

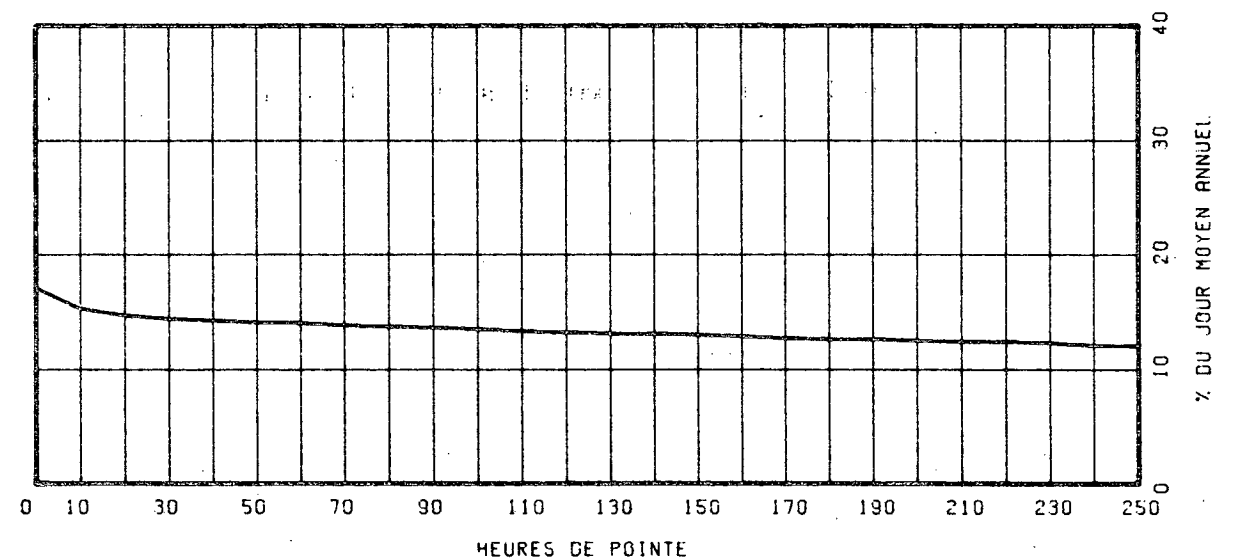

ROUTE COMPT. VOIE REGION TRONCON SECTION 12 MOIS DE RELEVÉ
 0073 310 OUEST 1 31 03 180

MUNICIPALITE: CHARLESBOURG
 AU VIADUC DU BOUL. JEAN TALLON.

ANNEE	JO. MOY. ANNUEL	JO. MOY. HIVER	JO. MOY. ETE	POURC. AUGM.	JOUR MAXIMUM	HEURES MAXIMALES 1-ERE 10-E	30-E	100-E
73								
*POURC.								
74								
*POURC.								
75								
*POURC.								
76	-----	-----	-----	-----	15253	0	0	0
*POURC.	-----	-----	-----	-----	-----	-----	-----	-----
77	11398	10200	13051	-----	15673	2514	1985	1685 1506
*POURC.		89.5	114.5		137.5	22.1	17.4	14.8 13.2

DISTRIBUTION MENSUELLE DE 1977

MOIS	HEURE MAXIMUM	JOUR MAXIMUM	JOUR MOYEN	TOTAL DU MOIS	POURC. ANNEE
JANV.	2514	13444	9682	300158	7.2
FEV.	2390	14134	10482	293503	7.1
MARS	2126	12787	10300	319316	7.7
AVRIL	1473	12390	10158	304760	7.3
MAI	1720	14358	12195	378064	9.1
JUIN	1574	15673	12902	387081	9.3
JUIL.	1543	15317	13327	413151	9.9
AOUT	1610	15494	13547	419970	10.1
SEPT	1968	15661	12403	372092	8.9
OCT.	2019	13028	10738	332886	8.0
NOV.	1665	12694	10609	318289	7.7
DEC.	1641	12660	10364	321286	7.7
JOUR MOYEN ANNUEL:	11398			TOTAL: 4160556	

ROUTE COMPT. VOIE
 0073 310 OUEST 01

REPARTITION HORAIRE JOURNALIERE DE 1977

HEURES A.M.	DIMANCHE MOYENNE POURC. (*)	SAMEDI MOYENNE POURC.	JOURS OUV. MOYENNE POURC.
12- 1	315 2.72	211 2.01	131 1.14
1- 2	254 2.17	156 1.49	58 0.51
2- 3	150 1.28	91 0.87	34 0.30
3- 4	86 0.73	58 0.55	25 0.22
4- 5	53 0.45	40 0.38	28 0.25
5- 6	43 0.37	45 0.43	70 0.61
6- 7	74 0.63	113 1.08	408 3.55
7- 8	165 1.41	287 2.73	1354 11.77
8- 9	173 1.47	455 4.34	1169 10.15
9-10	260 2.22	615 5.86	611 5.31
10-11	352 3.00	635 6.05	489 4.25
11-12 P.M.	443 3.78	614 5.85	478 4.15
12- 1	565 4.82	652 6.21	576 5.00
1- 2	798 6.72	787 7.50	688 5.98
2- 3	518 7.83	769 7.33	591 5.14
3- 4	1217 10.37	850 8.10	708 6.15
4- 5	1449 12.35	899 8.57	805 6.99
5- 6	1006 8.58	596 5.68	563 4.89
6- 7	705 6.01	514 4.90	665 5.78
7- 8	751 6.40	610 5.81	649 5.64
8- 9	638 5.44	499 4.75	441 3.84
9-10	521 4.44	341 3.25	362 3.14
10-11	477 4.07	322 3.07	347 3.01
11-12	324 2.76	336 3.20	254 2.21

JOUR MOYEN 11731 10495 11514
 (*) POURCENTAGES DES HEURES MOYENNES SUR LES JOURNEES MOYENNES

ROUTE COMPT. VOIE REGION TRONCON SECTION 12 MOIS DE RELEVÉ

0073 310 OUEST 1 31 03 180

MUNICIPALITE: CHARLESBOURG
AU VIADUC DU BOUL. JEAN TALLON.

JOURS MOYENS MENSUELS DE 1977

MOIS	DIMANCHE MOYEN	LUNDI MOYEN	MARDI MOYEN	MERCREDI MOYEN	JEUDI MOYEN	VENDREDI MOYEN	SAMEDI MOYEN	JOUR MOY. AJUSTE 1977	JOUR MOY. AJUSTE 1976
JANV.	11231	8469	8743	9935	10170	10476	8870	9699	-----
FEV.	12104	9420	9624	10199	10741	10128	11157	10481	-----
MARS	11377	9236	9690	9807	10643	11672	9866	10327	-----
AVRIL	9378	10024	9577	9911	11023	11903	9751	10223	-----
MAI	12991	11404	11631	11712	12595	13612	11163	12158	-----
JUIN	12616	12727	12568	12615	14363	14228	11308	12917	-----
JUIL.	13201	13265	13260	13259	14356	14778	11652	13395	12114
AOUT	14087	13234	13337	13266	14027	15249	11831	13575	12651
SEPT	13116	11560	11352	11398	12821	14120	11529	12270	11378
OCT.	10794	10083	10006	10318	11331	12424	10292	10749	10834
NOV.	9977	10522	10542	10650	11381	12475	8725	10610	9675
DEC.	9741	10316	9965	9096	11126	11612	10222	10296	9293
JOUR MOYEN	11717	10855	10857	11013	12048	12723	10530	11391	-----

ROUTE COMPT. VOIE
0073 310 OUEST 1

POURCENTAGES DES JOURS MOYENS MENSUELS PAR RAPPORT AU J.M.A. AJUSTE DE 1977

MOIS	DIMANCHE	LUNDI	MARDI	MERCREDI	JEUDI	VENDREDI	SAMEDI	JOUR MOY. AJUSTE 1977	JOUR MOY. AJUSTE 1976(*)
JANV.	98.6	74.3	76.8	87.2	89.3	92.0	77.9	85.1	-----
FEV.	106.3	82.7	84.5	89.5	94.3	88.9	97.9	92.0	-----
MARS	99.9	81.1	85.1	86.1	93.4	102.5	86.6	90.7	-----
AVRIL	82.3	88.0	84.1	87.0	96.8	104.5	85.6	89.7	-----
MAI	114.0	100.1	102.1	102.8	110.6	119.5	98.0	106.7	-----
JUIN	110.8	111.7	110.3	110.7	126.1	124.9	99.3	113.4	-----
JUIL.	115.9	116.5	116.4	116.4	126.0	129.7	102.3	117.6	-----
AOUT	123.7	116.2	117.1	116.5	123.1	133.9	103.9	119.2	-----
SEPT	115.1	101.5	99.7	100.1	112.6	124.0	101.2	107.7	-----
OCT.	94.8	88.5	87.8	90.6	99.5	109.1	90.4	94.4	-----
NOV.	87.6	92.4	92.5	93.5	99.9	109.5	76.6	93.1	-----
DEC.	85.5	90.6	87.5	79.9	97.7	101.9	89.7	90.4	-----
JOUR MOYEN	102.9	95.3	95.3	96.7	105.8	111.7	92.4	100.0	-----

(*) POURCENTAGE DU JOUR MOYEN MENSUEL AJUSTE DE 1976 PAR RAPPORT AU J.M.A. AJUSTE DE 1976

VARIATIONS JOURNALIERES

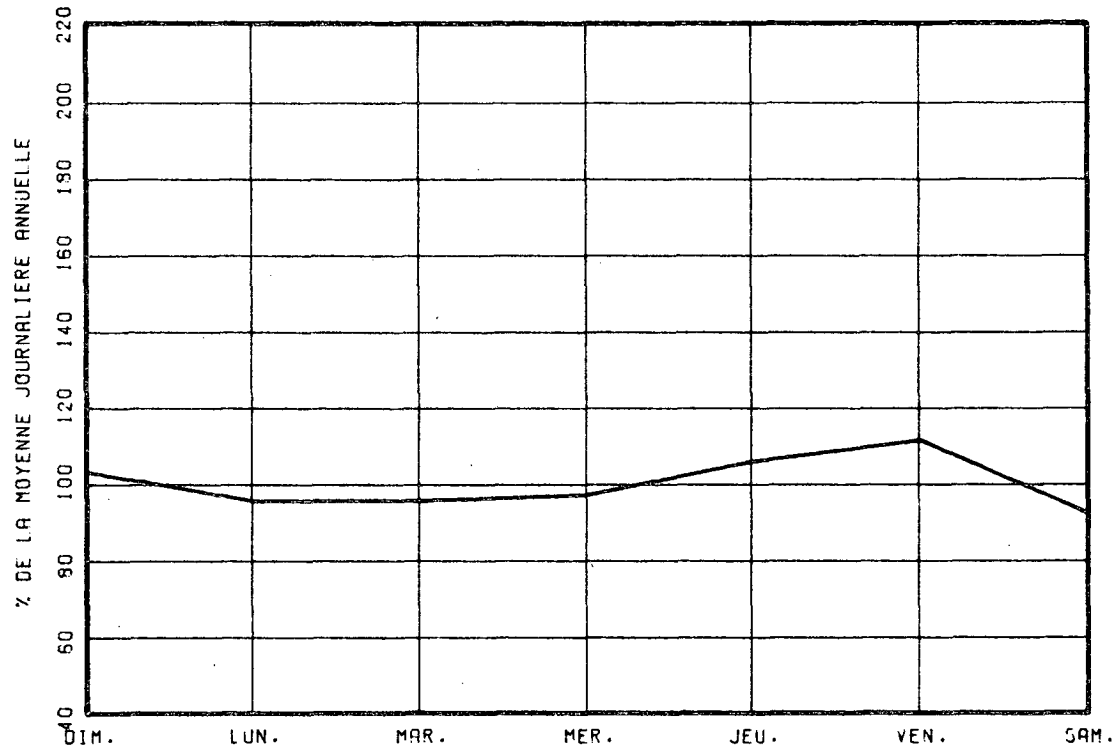

VARIATIONS MENSUELLES

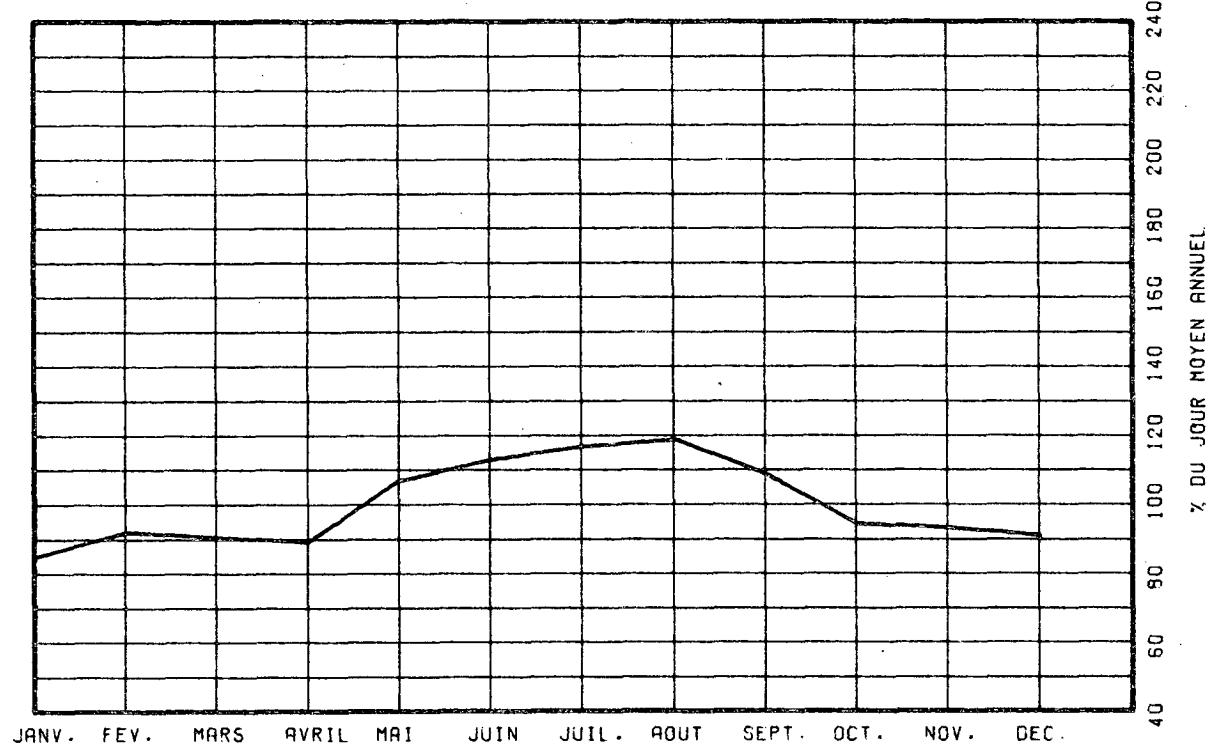

VARIATIONS HORAIRES

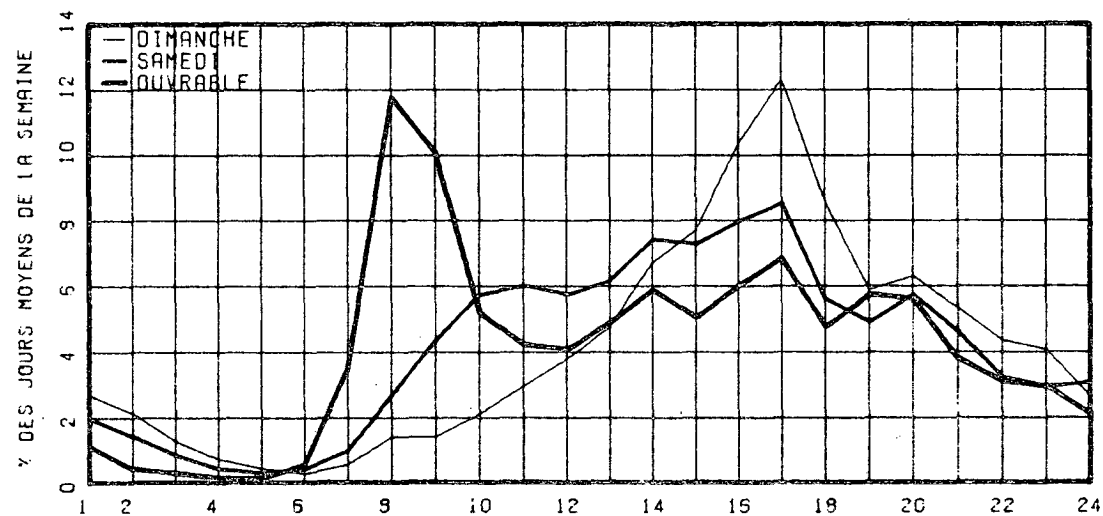

RELATION ENTRE LES HEURES DE POINTES ET LE J.M.A.

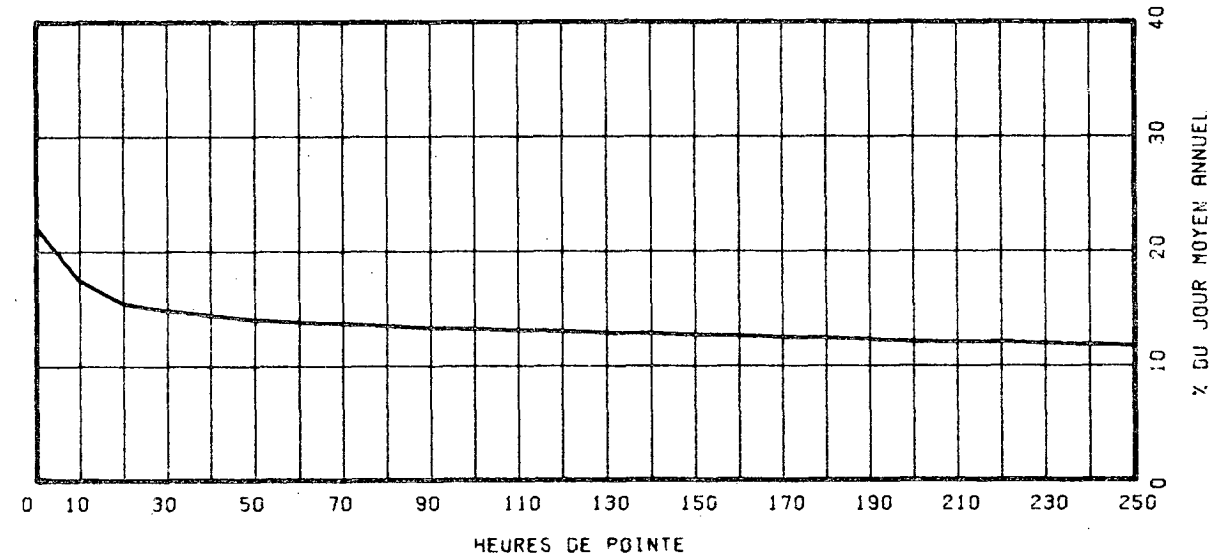

ROUTE COMPT. VOIE REGION TRONCON SECTION 12 MOIS DE RELEVÉ
 0073 310 TOT 31 03 180

MUNICIPALITE: CHARLESBOURG
 AU VIADUC DU BOUL. JEAN TALLON.

ANNEE	JO. MOY. ANNUEL	JO. MOY. HIVER	JO. MOY. ETE	POURC. AUGM.	JOUR MAXIMUM	HEURES MAXIMALES 1-ERE 10-E	30-E	100-E
73								
*POURC.								
74								
*POURC.								
75								
*POURC.								
76	20620	16954	23794	-----	29012	0	0	0
*POURC.		82.2	115.4		140.7	0.0	0.0	0.0
77	22469	19996	25714	+9.0	31380	3111	2839	2611 2405
*POURC.		89.0	114.4		139.7	13.8	12.6	11.6 10.7

DISTRIBUTION MENSUELLE DE 1977

MOIS	HEURE MAXIMUM	JOUR MAXIMUM	JOUR MOYEN	TOTAL DU MOIS	POURC. ANNEE
JANV.	3111	25879	18893	585693	7.1
FEV.	3083	26290	19866	556253	6.8
MARS	2789	24980	20847	646258	7.9
AVRIL	2355	24323	20368	611061	7.5
MAI	2532	28841	24210	750520	9.2
JUIN	2544	31380	25482	764466	9.3
JUIL.	2547	30537	26312	815702	9.9
AOUT	2739	30726	26636	825738	10.1
SEPT	2968	31291	24379	731383	8.9
OCT.	2992	25643	21149	655645	8.0
NOV.	2839	24481	20913	627405	7.6
DEC.	2484	25249	20366	631376	7.7
JOUR MOYEN ANNUEL:	22469			TOTAL: 8201500	

ROUTE COMPT. VOIE
 0073 310 TOTAL

REPARTITION HORAIRE JOURNALIERE DE 1977

HEURES A.M.	DIMANCHE MOYENNE POURC. (*)	SAMEDI MOYENNE POURC.	JOURS OUV. MOYENNE POURC.
12- 1	667 2.92	537 2.55	361 1.59
1- 2	537 2.35	378 1.79	172 0.76
2- 3	362 1.58	255 1.21	114 0.51
3- 4	234 1.02	189 0.90	86 0.38
4- 5	127 0.56	112 0.53	74 0.33
5- 6	98 0.43	104 0.49	137 0.60
6- 7	143 0.63	207 0.98	548 2.42
7- 8	321 1.41	503 2.38	1738 7.67
8- 9	408 1.79	823 3.90	1638 7.22
9-10	643 2.82	1178 5.58	1019 4.49
10-11	876 3.84	1303 6.18	937 4.13
11-12 P.M.	1045 4.58	1333 6.32	1010 4.45
12- 1	1338 5.86	1423 6.75	1172 5.17
1- 2	1583 8.68	1636 7.75	1278 5.63
2- 3	2095 9.17	1569 7.44	1188 5.24
3- 4	2123 9.29	1608 7.62	1421 6.27
4- 5	2199 9.63	1664 7.89	2016 8.89
5- 6	1566 6.86	1289 6.11	1856 8.18
6- 7	1141 5.00	931 4.41	1411 6.22
7- 8	1243 5.44	1048 4.97	1271 5.61
8- 9	1116 4.89	956 4.53	960 4.23
9-10	955 4.18	700 3.32	875 3.86
10-11	501 3.94	627 2.97	764 3.37
11-12	720 3.15	724 3.43	627 2.77

JOUR MOYEN 22841 21097 22682
 (*) POURCENTAGES DES HEURES MOYENNES SUR LES JOURNEES MOYENNES

ROUTE COMPT. VOIE REGION TRONCON SECTION 12 MOIS DE RELEVÉ
 0073 310 TOT 31 03 180

MUNICIPALITE: CHARLESBOURG
 AU VIADUC DU BOUL. JEAN TALLON.

JOURS MOYENS MENSUELS DE 1977

MOIS	DIMANCHE MOYEN	LUNDI MOYEN	MARDI MOYEN	MERCREDI MOYEN	JEUDI MOYEN	VENDREDI MOYEN	SAMEDI MOYEN	JOUR MOY. AJUSTE 1977	JOUR MOY. AJUSTE 1976
JANV.	21527	18157	16892	18952	19470	20053	17158	18887	15315
FEV.	21698	18585	18454	19624	20073	19124	21502	19865	16415
MARS	23061	19072	19672	19864	21418	23086	20150	20903	17683
AVRIL	19256	20270	19315	19894	21673	23267	19622	20471	21268
MAI	25522	22879	23159	23168	24587	27088	22673	24153	21534
JUIN	24385	25253	24817	24760	28310	28392	22931	25549	23109
JUIL.	25602	26308	26276	26046	27984	29317	23670	26457	24554
AOUT	27019	26195	26358	25922	27136	30063	24120	26687	25014
SEPT	25419	23032	22304	22460	24821	27649	23444	24161	22407
OCT.	21069	20057	19894	20230	22009	24224	20712	21170	21991
NOV.	19742	21000	20879	20931	22076	24223	17544	20913	19493
DEC.	19053	20380	19486	17608	21686	22795	20572	20225	18261
JOUR MOYEN	22779	21765	21458	21621	23436	24940	21174	22453	20587

ROUTE COMPT. VOIE
 0073 310 TOT

POURCENTAGES DES JOURS MOYENS MENSUELS PAR RAPPORT AU J.M.A. AJUSTE DE 1977

MOIS	DIMANCHE	LUNDI	MARDI	MERCREDI	JEUDI	VENDREDI	SAMEDI	JOUR MOY. AJUSTE 1977	JOUR MOY. AJUSTE 1976(*)
JANV.	95.9	80.9	75.2	84.4	86.7	89.3	76.4	84.1	74.4
FEV.	96.6	82.8	82.2	87.4	89.4	85.2	95.8	88.5	79.7
MARS	102.7	84.9	87.6	88.5	95.4	102.8	89.7	93.1	85.9
AVRIL	85.8	90.3	86.0	88.6	96.5	103.6	87.4	91.2	103.3
MAI	113.7	101.9	103.1	103.2	109.5	120.6	101.0	107.6	104.6
JUIN	108.6	112.5	110.5	110.3	126.1	126.5	102.1	113.8	112.3
JUIL.	114.0	117.2	117.0	116.0	124.6	130.6	105.4	117.8	119.3
AOUT	120.3	116.7	117.4	115.5	120.9	133.9	107.4	118.9	121.5
SEPT	113.2	102.6	99.3	100.0	110.5	123.1	104.4	107.6	108.8
OCT.	93.8	89.3	88.6	90.1	98.0	107.9	92.2	94.3	106.8
NOV.	87.9	93.5	93.0	93.2	98.3	107.9	78.1	93.1	94.7
DEC.	84.9	90.8	86.8	78.4	96.6	101.5	91.6	90.1	88.7
JOUR MOYEN	101.5	96.9	95.6	96.3	104.4	111.1	94.3	100.0	100.0

(*) POURCENTAGE DU JOUR MOYEN MENSUEL AJUSTE DE 1976 PAR RAPPORT AU J.M.A. AJUSTE DE 1976

VARIATIONS JOURNALIERES

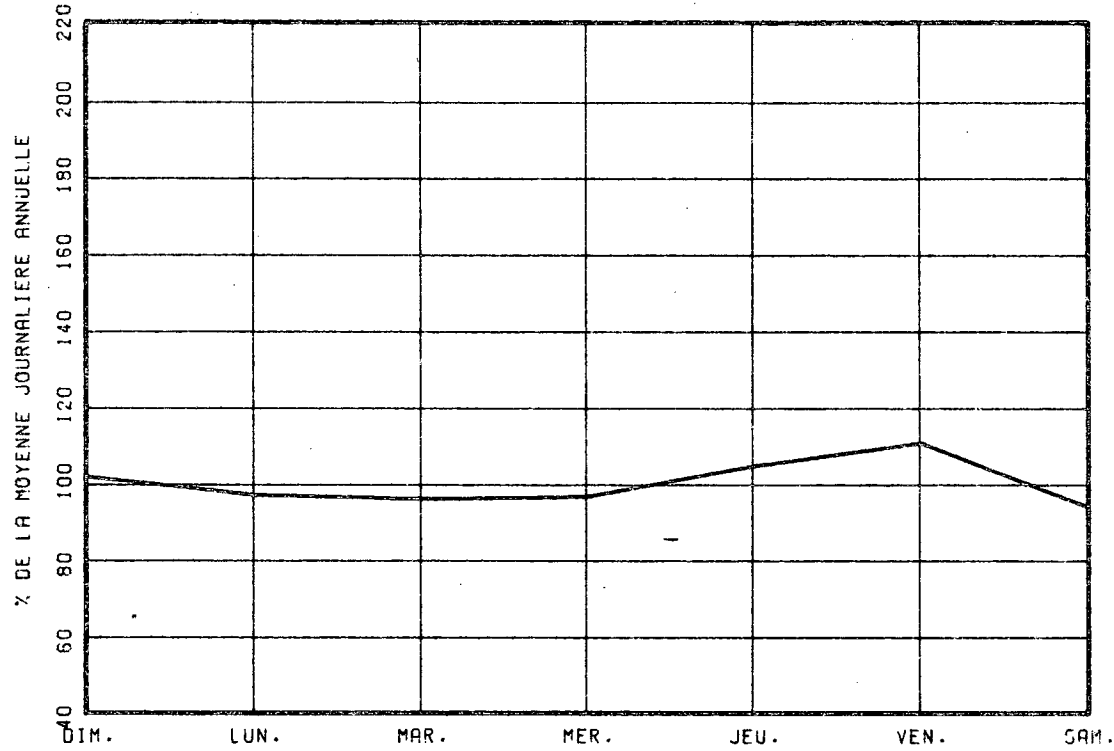

VARIATIONS MENSUELLES

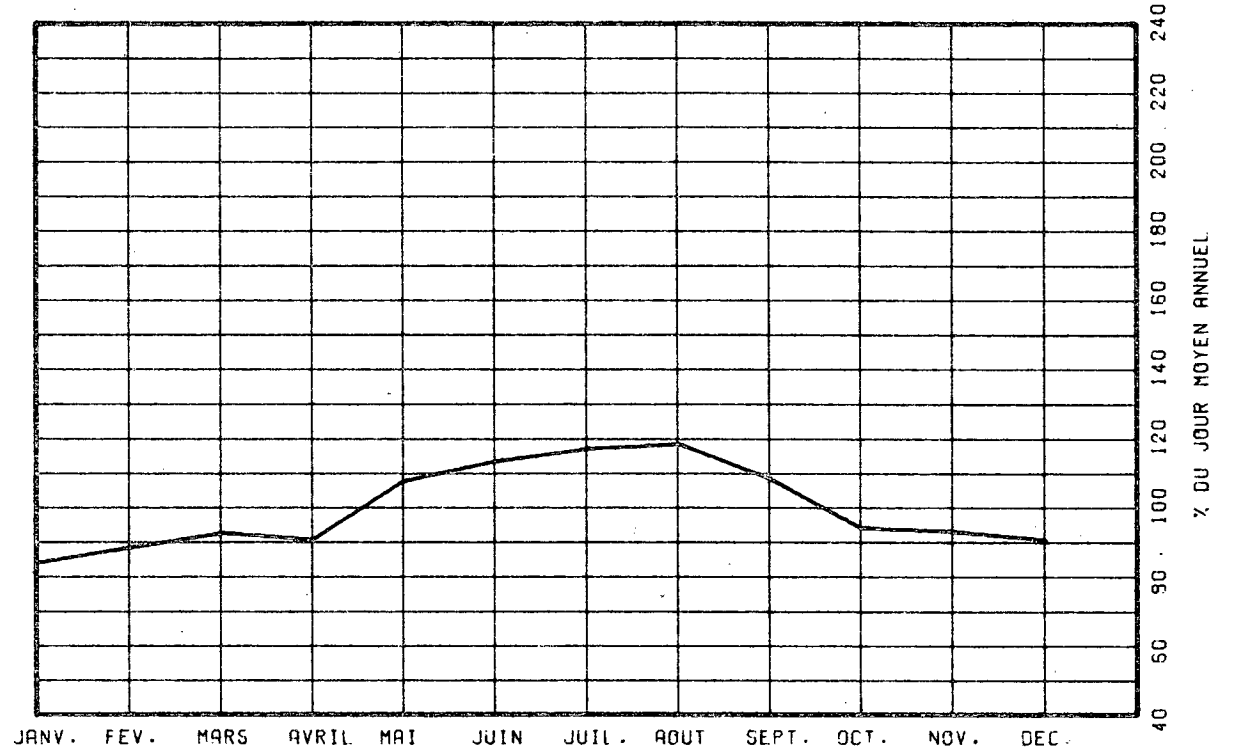

VARIATIONS HORAIRES

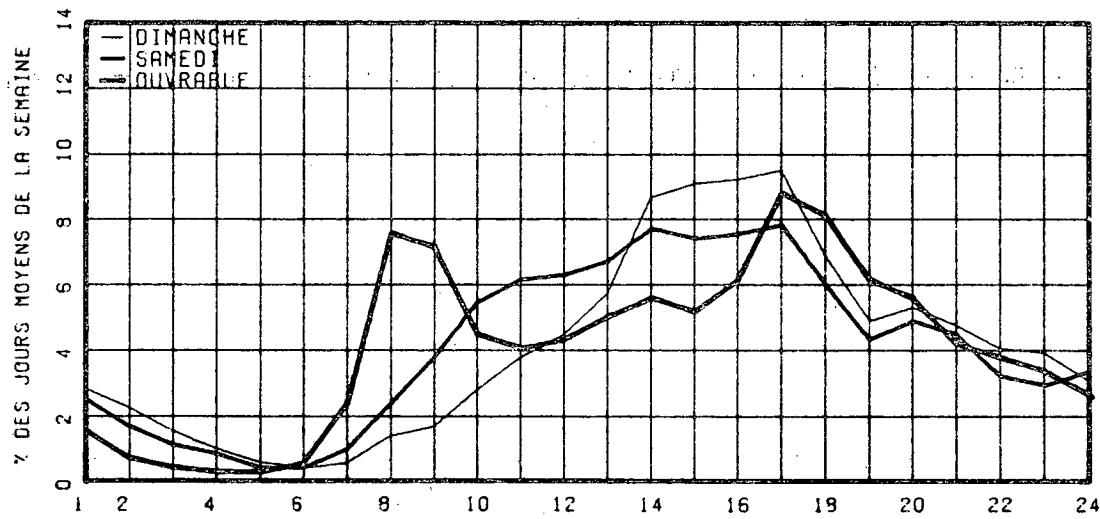

RELATION ENTRE LES HEURES DE POINTES ET LE J.M.A.

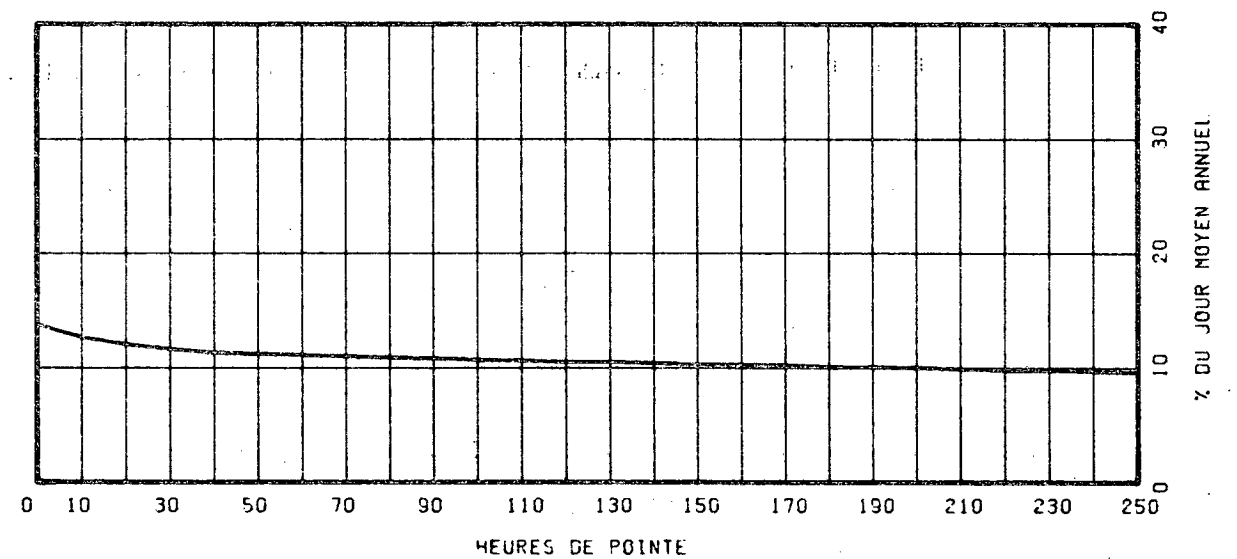

ROUTE COMPT. VOIE REGION TRONCON SECTION 12 MOIS DE RELEVÉ
 0073 430 EST 1 32 03 020

MUNICIPALITE: SAINT-NICOLAS
 APPROCHE SUD DU PONT PIERRE-LAPORTE.

ANNEE	JO. MOY. ANNUEL	JO. MOY. HIVER	JO. MOY. ETE	POURC. AUGM.	JOUR MAXIMUM	HEURES MAXIMALES			
						1-ERE	10-E	30-E	100-E
73									
*POURC.									
74									
*POURC.									
75	23211	20457	26314	-----	32745	3343	2866	2729	2485
*POURC.		88.1	113.4		141.1	14.4	12.3	11.8	10.7
76	24631	20171	28131	+6.1	35108	3605	3040	2876	2665
*POURC.		81.9	114.2		142.5	14.6	12.3	11.7	10.8
77	27542	24288	30411	+11.8	38814	3945	3462	3314	3080
*POURC.		88.2	110.4		140.9	14.3	12.6	12.0	11.2

DISTRIBUTION MENSUELLE DE 1977

MOIS	HEURE MAXIMUM	JOUR MAXIMUM	JOUR MOYEN	TOTAL DU MOIS	POURC. ANNEE
JANV.	3023	30206	22020	682637	6.8
FEV.	3403	33093	25093	702606	7.0
MARS	3051	30902	26319	815895	8.1
AVRIL	3178	32835	27355	820672	8.2
MAI	3323	33928	27943	866238	8.6
JUIN	3395	35282	28446	853409	8.5
JUIL.	3455	35056	30447	943874	9.4
AOUT	3462	35911	32179	997558	9.9
SEPT	3729	38814	30514	915429	9.1
OCT.	3945	36473	29332	909296	9.0
NOV.	3541	32646	26919	807599	8.0
DEC.	3314	30097	23800	737827	7.3
JOUR MOYEN ANNUEL:	27542			TOTAL: 10053040	

ROUTE COMPT. VOIE
 0073 430 EST 01

REFARTITION HORAIRE JOURNALIERE DE 1977

HEURES A.M.	DIMANCHE MOYENNE POURC.(*)	SAMEDI MOYENNE POURC.	JOURS OUV. MOYENNE POURC.
12- 1	646 2.34	540 2.30	381 1.34
1- 2	553 2.00	395 1.68	235 0.83
2- 3	415 1.50	294 1.25	161 0.57
3- 4	268 0.97	233 0.99	138 0.49
4- 5	156 0.56	151 0.64	114 0.40
5- 6	118 0.43	144 0.61	179 0.63
6- 7	159 0.58	247 1.05	722 2.54
7- 8	304 1.10	521 2.22	2502 8.81
8- 9	400 1.45	892 3.79	2840 10.00
9-10	605 2.19	1313 5.59	1672 5.89
10-11	836 3.03	1448 6.16	1404 4.95
11-12 P.M.	1019 3.69	1477 6.28	1321 4.66
12- 1	1177 4.26	1474 6.27	1358 4.78
1- 2	1752 6.34	1723 7.33	1666 5.87
2- 3	1832 6.63	1639 6.97	1551 5.46
3- 4	1987 7.19	1583 6.73	1689 5.95
4- 5	2439 8.33	1568 6.67	2014 7.10
5- 6	2279 8.25	1427 6.07	1845 6.50
6- 7	1851 6.70	1254 5.33	1639 5.77
7- 8	2150 7.78	1471 6.26	1500 5.29
8- 9	2185 7.91	1241 5.28	1078 3.80
9-10	1924 6.96	932 3.96	953 3.36
10-11	1547 5.60	797 3.39	799 2.82
11-12	1022 3.70	744 3.16	619 2.18

JOUR MOYEN 27624 23508 28390
 (*) POURCENTAGES DES HEURES MOYENNES SUR LES JOURNEES MOYENNES

ROUTE COMPT. VOIE REGION TRONCON SECTION 12 MOIS DE RELEVÉ
 0073 430 EST 1 32 03 020

MUNICIPALITE: SAINT-NICOLAS
 APPROCHE SUD DU PONT PIERRE-LAPORTE.

JOURS MOYENS MENSUELS DE 1977

MOIS	DIMANCHE MOYEN	LUNDI MOYEN	MARDI MOYEN	MERCREDI MOYEN	JEUDI MOYEN	VENDREDI MOYEN	SAMEDI MOYEN	JOUR MOY. AJUSTE 1977	JOUR MOY. AJUSTE 1976
JANV.	21474	20033	20100	24293	25572	26704	17682	22265	18097
FEV.	21710	25465	24648	25663	26576	26555	25032	25092	19661
MARS	26888	26022	25808	25714	27285	29791	22761	26324	20998
AVRIL	27035	27479	26578	27146	29337	30277	24533	27483	26236
MAI	29226	27867	26730	27225	28658	31950	23605	27894	25787
JUIN	29540	29825	26482	27122	31287	32225	22938	28488	27386
JUIL.	31376	31930	29928	30140	31361	33446	25678	30551	27881
AOUT	34363	32659	31523	31751	32659	35253	27195	32200	29665
SEPT	31393	29659	29098	28961	31279	34631	26922	30277	27460
OCT.	29339	28699	28935	29089	30658	34238	25355	29473	26434
NOV.	25352	27235	26541	27560	28916	31979	20788	26910	23760
DEC.	20629	25478	23008	22827	26232	27239	20537	23707	21856
JOUR MOYEN	27360	27695	26614	27290	29151	31190	23585	27555	24601

ROUTE COMPT. VOIE
 0073 430 EST 1

POURCENTAGES DES JOURS MOYENS MENSUELS PAR RAPPORT AU J.M.A. AJUSTE DE 1977

MOIS	DIMANCHE	LUNDI	MARDI	MERCREDI	JEUDI	VENDREDI	SAMEDI	JOUR MOY. AJUSTE 1977	JOUR MOY. AJUSTE 1976(*)
JANV.	77.9	72.7	72.9	88.2	92.8	96.9	64.2	80.8	73.6
FEV.	78.8	92.4	89.5	93.1	96.4	96.4	90.8	91.1	79.9
MARS	97.6	94.4	93.7	93.3	99.0	108.1	82.6	95.5	85.4
AVRIL	98.1	99.7	96.5	98.5	106.5	109.9	89.0	99.7	106.6
MAI	106.1	101.1	97.0	98.8	104.0	115.9	85.7	101.2	104.8
JUIN	107.2	108.2	96.1	98.4	113.5	116.9	83.2	103.4	111.3
JUIL.	113.9	115.9	108.6	109.4	113.8	121.4	93.2	110.9	113.3
AOUT	124.7	118.5	114.4	115.2	118.5	127.9	98.7	116.9	120.6
SEPT	113.9	107.6	105.6	105.1	113.5	125.7	97.7	109.9	111.6
OCT.	106.5	104.2	105.0	105.6	111.3	124.3	92.0	107.0	107.5
NOV.	92.0	98.8	96.3	100.0	104.9	116.1	75.4	97.7	96.6
DEC.	74.9	92.5	83.5	82.8	95.2	98.9	74.5	86.0	88.8
JOUR MOYEN	99.3	100.5	96.6	99.0	105.8	113.2	85.6	100.0	100.0

(*) POURCENTAGE DU JOUR MOYEN MENSUEL AJUSTE DE 1976 PAR RAPPORT AU J.M.A. AJUSTE DE 1976

VARIATIONS JOURNALIERES

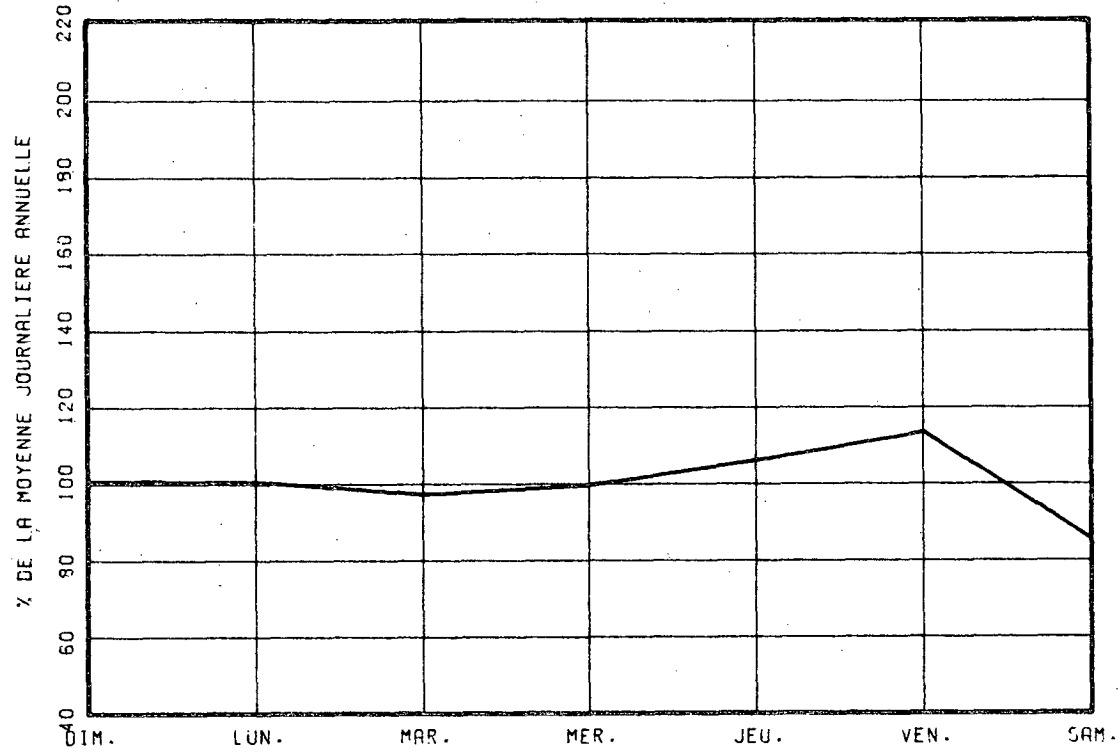

VARIATIONS MENSUELLES

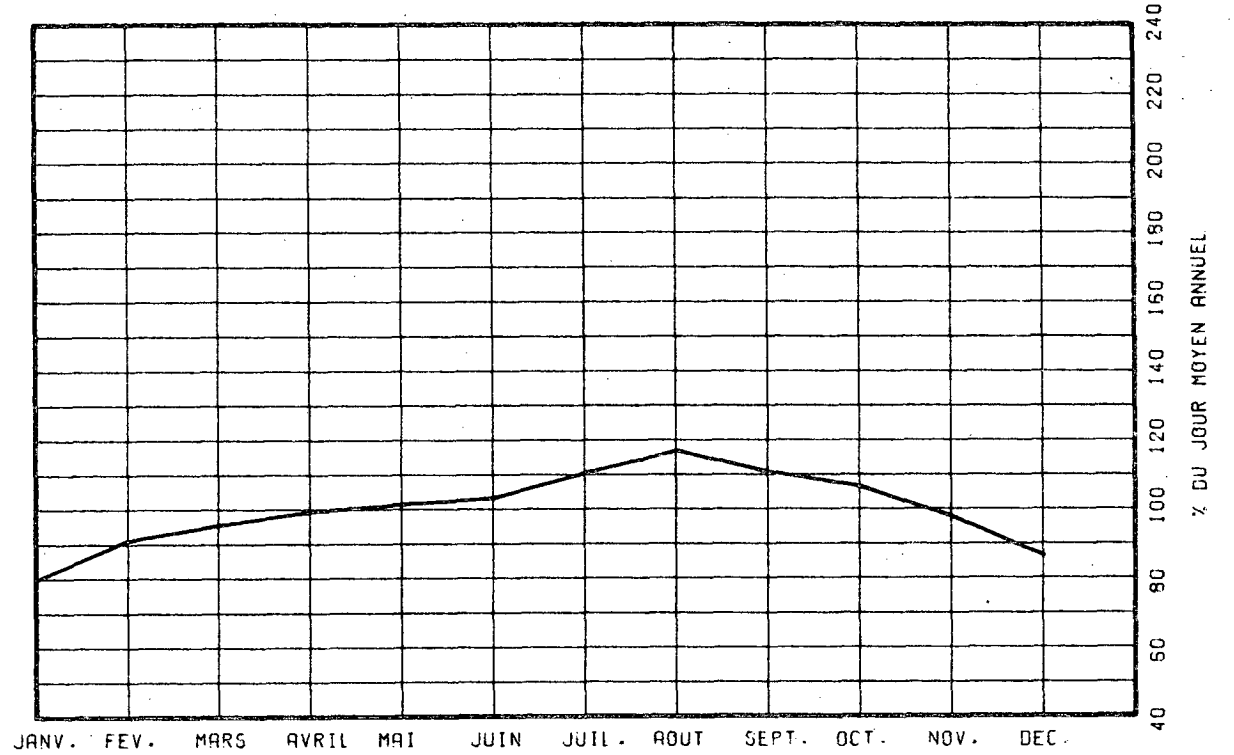

VARIATIONS HORAIRES

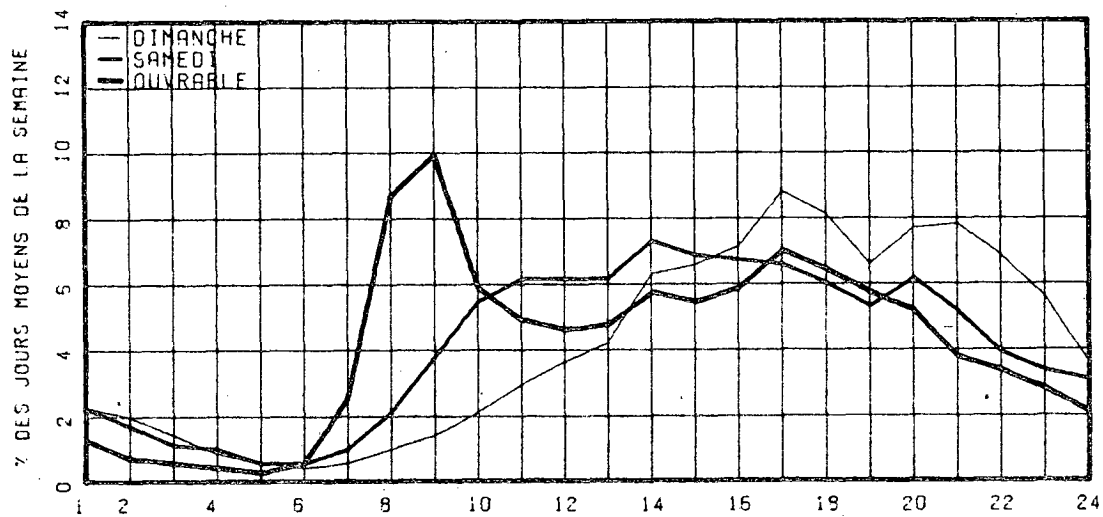

RELATION ENTRE LES HEURES DE POINTES ET LE J.M.A.

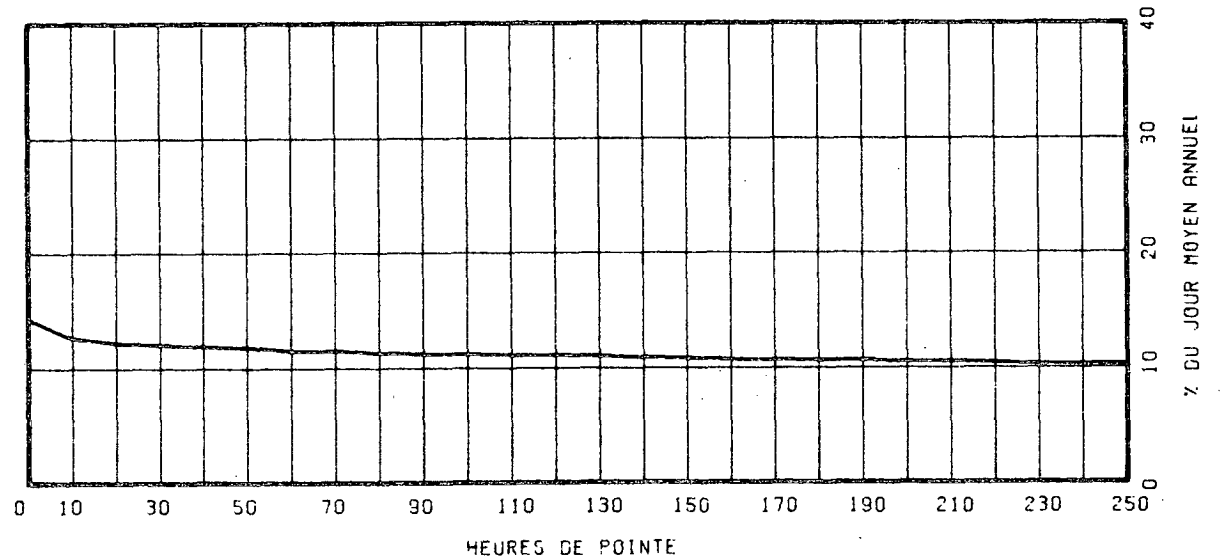

ROUTE COMPT. VOIE REGION TRONCON SECTION 12 MOIS DE RELEVÉ
 0073 430 OUEST 1 32 03 020

MUNICIPALITE: SAINT-NICOLAS
 APPROCHE SUD DU PONT PIERRE-LAPORTE.

ANNEE	JO. MOY. ANNUEL	JO. MOY. HIVER	JO. MOY. ETE	POURC. AUGM.	JOUR MAXIMUM	HEURES MAXIMALES			
						1-E	10-E	30-E	100-E
73									
*POURC.									
74									
*POURC.									
75	24331	19831	28375	-----	37228	4027	3607	3383	2973
*POURC.		81.5	116.6		153.0	16.6	14.8	13.9	12.2
76	23113	18952	26692	-5.0	34310	3526	3314	3076	2796
*POURC.		82.0	115.5		148.4	15.3	14.3	13.3	12.1
77	25429	21105	29157	+10.0	37017	4117	3735	3504	3169
*POURC.		83.0	114.7		145.6	16.2	14.7	13.8	12.5

DISTRIBUTION MENSUELLE DE 1977

MOIS	HEURE MAXIMUM	JOUR MAXIMUM	JOUR MOYEN	TOTAL DU MOIS	POURC. ANNEE
JANV.	3105	26481	18591	576343	6.2
FEV.	2971	26472	20854	583935	6.3
MARS	3030	27416	22598	700568	7.5
AVRIL	3352	30022	24543	736313	7.9
MAI	3723	33738	26583	824094	8.9
JUIN	3739	35485	27852	835587	9.0
JUIL.	3720	36083	29354	909980	9.8
AOUT	3994	36599	30421	943067	10.2
SEPT	4117	37017	28953	868611	9.4
OCT.	3936	36061	27606	855794	9.2
NOV.	3568	32246	25155	754668	8.1
DEC.	3377	29303	22356	693048	7.5
JOUR MOYEN ANNUEL:	25429			TOTAL: 9282008	

ROUTE COMPT. VOIE
 0073 430 OUEST 01

REFARTITION HOPIRE JOURNALIERE DE 1977

HEURES A.M.	DIMANCHE MOYENNE POURC. (*)	SAMEDI MOYENNE POURC.	JOURS OUV. MOYENNE POURC.
12- 1	793 3.26	636 2.74	422 1.61
1- 2	599 2.46	427 1.84	217 0.83
2- 3	438 1.80	318 1.37	144 0.55
3- 4	292 1.20	244 1.05	120 0.46
4- 5	159 0.65	168 0.72	112 0.43
5- 6	116 0.48	158 0.68	154 0.59
6- 7	153 0.63	253 1.09	406 1.55
7- 8	309 1.27	563 2.42	1092 4.17
8- 9	553 2.27	1003 4.32	1603 6.13
9-10	525 3.90	1347 5.80	1296 4.95
10-11	1270 5.22	1584 6.82	1246 4.76
11-12 P.M.	1347 5.53	1542 6.64	1291 4.94
12- 1	1548 6.36	1517 6.53	1341 5.13
1- 2	2129 8.99	1729 7.45	1442 5.51
2- 3	2097 8.62	1696 7.30	1533 5.86
3- 4	1822 7.49	1612 6.94	1746 6.67
4- 5	1864 7.66	1656 7.13	2902 11.09
5- 6	1437 5.90	1453 6.26	2669 10.20
6- 7	1109 4.56	933 4.02	1489 5.69
7- 8	1256 5.16	998 4.30	1277 4.88
8- 9	1206 4.96	980 4.22	1064 4.07
9-10	1090 4.48	802 3.45	1068 4.08
10-11	946 3.89	686 2.95	831 3.18
11-12	619 3.37	918 3.95	694 2.65

JOUR MOYEN 24337 23223 26170
 (*) POURCENTAGES DES HEURES MOYENNES SUR LES JOURNEES MOYENNES

ROUTE COMPT. VOIE REGION TRONCON SECTION 12 MOIS DE RELEVÉ
 0073 430 OUEST 1 32 03 020

MUNICIPALITE: SAINT-NICOLAS
 APPROCHE SUD DU PONT PIERRE-LAPORTE.

JOURS MOYENS MENSUELS DE 1977

MOIS	DIMANCHE MOYEN	LUNDI MOYEN	MARDI MOYEN	MERCREDI MOYEN	JEUDI MOYEN	VENDREDI MOYEN	SAMEDI MOYEN	JOUR MOY. AJUSTE 1977	JOUR MOY. AJUSTE 1976
JANV.	17045	16735	16993	20412	21580	23201	15738	18814	17449
FEV.	19403	21497	20624	21346	22098	21275	19738	20854	18468
MARS	22090	22089	21833	21699	23331	27032	20349	22631	19974
AVRIL	22394	24013	23468	24034	26200	29060	23770	24705	22691
MAI	26531	25721	25125	25532	26970	31975	24619	26639	24186
JUIN	26610	27250	26624	26988	31018	32869	24598	27993	26264
JUIL.	28372	29102	28571	28994	30050	34436	27025	29507	26889
AOUT	29766	29556	29396	29689	30956	35908	28333	30514	28313
SEPT	28735	27070	27056	27046	29507	34290	27079	28683	25412
OCT.	26201	26327	26644	27011	28599	33857	25765	27772	25110
NOV.	22828	24680	24988	25519	26412	30901	20709	25148	22621
DEC.	19125	23026	20806	20199	24501	26074	21508	22177	19766
JOUR MOYEN	24091	24755	24344	24872	26768	30073	23269	25453	23095

ROUTE COMPT. VOIE
 0073 430 OUEST 1

POURCENTAGES DES JOURS MOYENS MENSUELS PAR RAPPORT AU J.M.A. AJUSTE DE 1977

MOIS	DIMANCHE	LUNDI	MARDI	MERCREDI	JEUDI	VENDREDI	SAMEDI	JOUR MOY. AJUSTE 1977	JOUR MOY. AJUSTE 1976(*)
JANV.	67.0	65.7	66.8	80.2	84.8	91.2	61.8	73.9	75.6
FEV.	76.2	84.5	81.0	83.9	86.8	83.6	77.5	81.9	80.0
MARS	86.8	86.8	85.8	85.3	91.7	106.2	79.9	88.9	86.5
AVRIL	88.0	94.3	92.2	94.4	102.9	114.2	93.4	97.1	98.3
MAI	104.2	101.1	98.7	100.3	106.0	125.6	96.7	104.7	104.7
JUIN	104.5	107.1	104.6	106.0	121.9	129.1	96.6	110.0	113.7
JUIL.	111.5	114.3	112.3	113.9	118.1	135.3	106.2	115.9	116.4
AOUT	116.9	116.1	115.5	116.6	121.6	141.1	111.3	119.9	122.6
SEPT	112.9	106.4	106.3	106.3	115.9	134.7	106.4	112.7	110.0
OCT.	102.9	103.4	104.7	106.1	112.4	133.0	101.2	109.1	108.7
NOV.	89.7	97.0	98.2	100.3	103.8	121.4	81.4	98.8	97.9
DEC.	75.1	90.5	81.7	79.4	96.3	102.4	84.5	87.1	85.6
JOUR MOYEN	94.6	97.3	95.6	97.7	105.2	118.2	91.4	100.0	100.0

(*) POURCENTAGE DU JOUR MOYEN MENSUEL AJUSTE DE 1976 PAR RAPPORT AU J.M.A. AJUSTE DE 1976

VARIATIONS JOURNALIERES

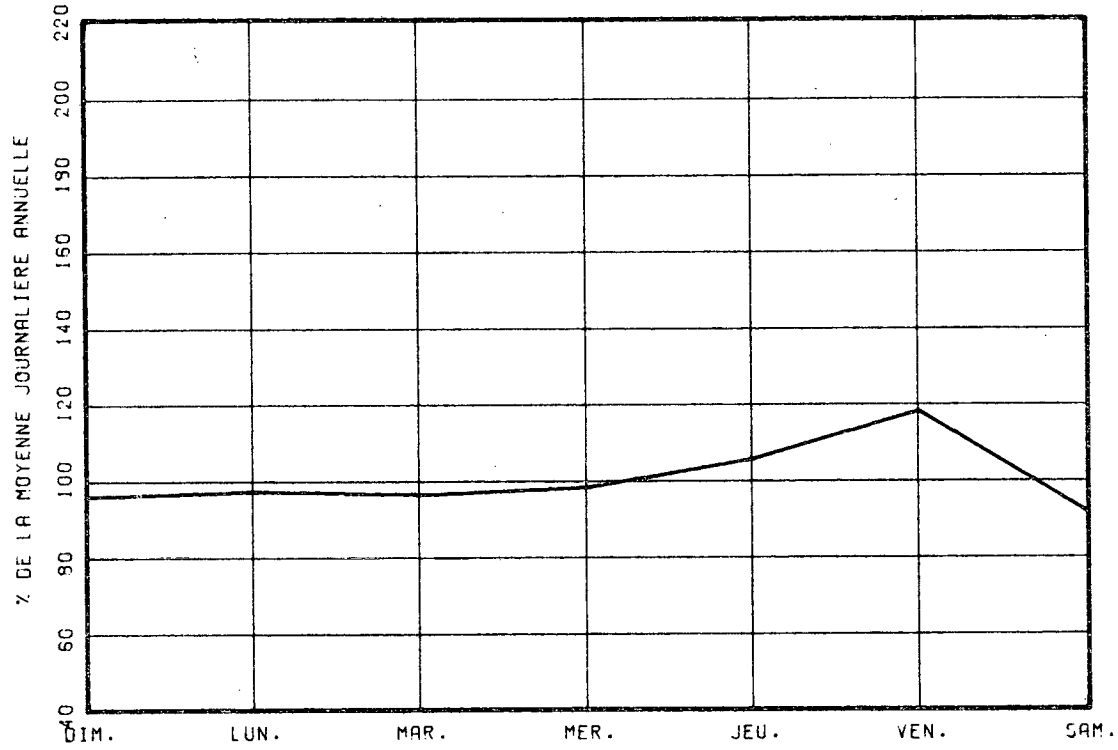

VARIATIONS MENSUELLES

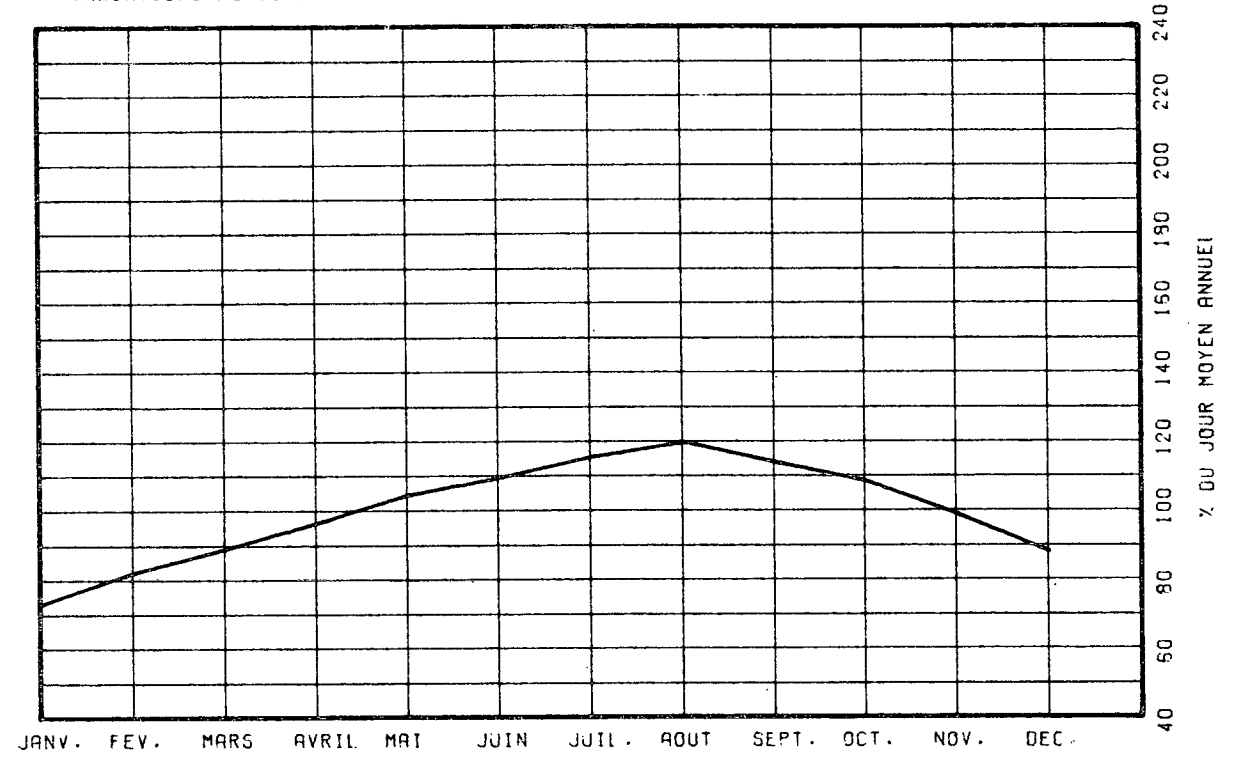

VARIATIONS HORAIRES

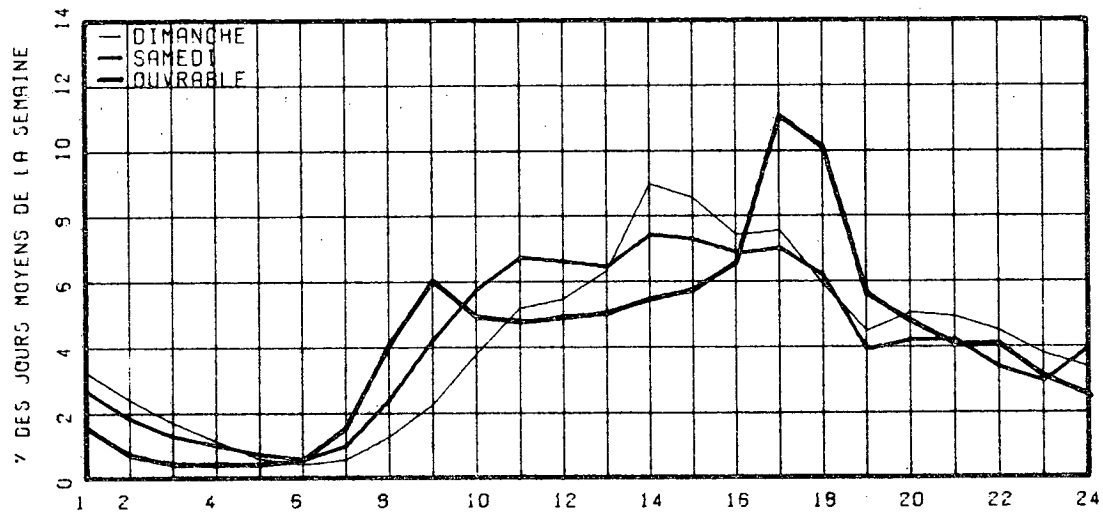

RELATION ENTRE LES HEURES DE POINTES ET LE J.M.A.

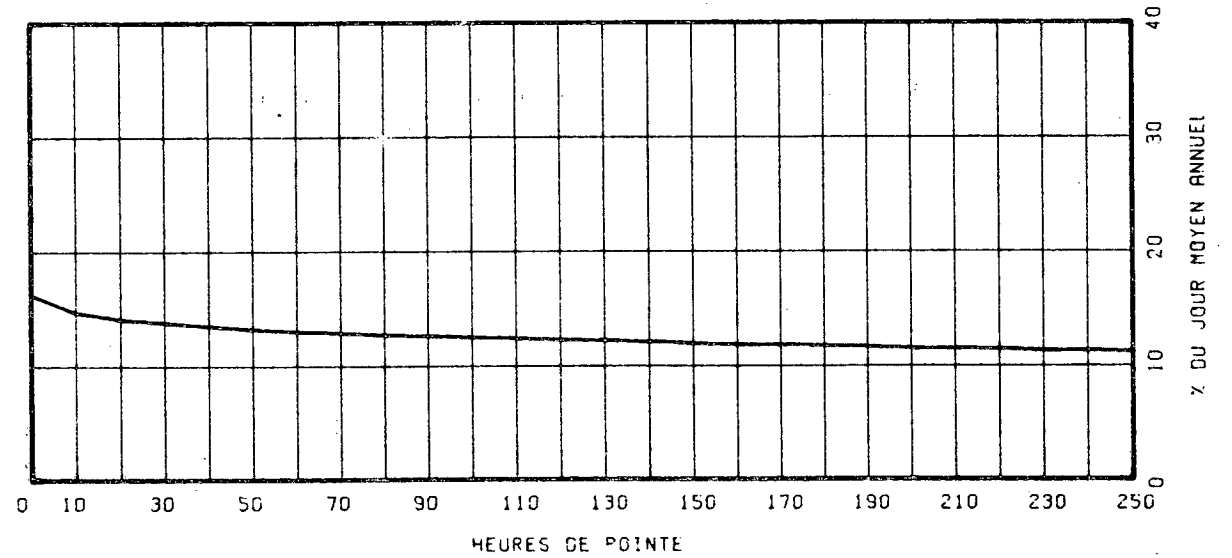

ROUTE COMPT. VOIE REGION TRONCON SECTION 12 MOIS DE RELEVÉ
 0073 430 TOT 32 03 020

MUNICIPALITE: SAINT-NICOLAS
 APPROCHE SUD DU PONT PIERRE-LAPORTE.

ANNEE	JO. MOY. ANNUEL	JO. MOY. HIVER	JO. MOY. ETE	POURC. AUGM.	JOUR MAXIMUM	HEURES MAXIMALES 1-ERE	10-E	30-E	100-E
73									
*POURC.									
74									
*POURC.									
75	47543	40289	54690	-----	68020	6201	5625	5330	4888
*POURC.		84.7	115.0		143.1	13.0	11.8	11.2	10.3
76	47745	39124	54824	+0.4	69418	6033	5594	5282	4853
*POURC.		81.9	114.8		145.4	12.6	11.7	11.1	10.2
77	52972	45395	59569	+10.9	75831	6995	6162	5836	5348
*POURC.		85.7	112.5		143.2	13.2	11.6	11.0	10.1

DISTRIBUTION MENSUELLE DE 1977

MOIS	HEURE MAXIMUM	JOUR MAXIMUM	JOUR MOYEN	TOTAL DU MOIS	POURC. ANNEE
JANV.	5362	56687	40612	1258980	6.5
FEV.	5344	57249	45947	1286541	6.7
MARS	5247	58181	48918	1516463	7.8
AVRIL	5506	61467	51899	1556985	8.1
MAI	6179	67666	54526	1690332	8.7
JUIN	6107	70767	56299	1688996	8.7
JUIL.	6118	70611	59801	1853854	9.6
AOUT	6573	72510	62600	1940625	10.0
SEPT	6995	75831	59468	1784040	9.2
OCT.	6605	72534	56938	1765090	9.1
NOV.	5964	64724	52075	1582267	8.1
DEC.	5577	59144	46157	1430875	7.4
JOUR MOYEN ANNUEL:	52972			TOTAL: 19335048	

ROUTE COMPT. VOIE
 0073 430 TOTAL

REPARTITION HORAIRE JOURNALIERE DE 1977

HEURES A.M.	DIMANCHE MOYENNE POURC. (*)	SAMEDI MOYENNE POURC.	JOURS OUV. MOYENNE POURC.
12- 1	1439 2.77	1176 2.52	803 1.47
1- 2	1152 2.22	822 1.76	453 0.83
2- 3	653 1.64	612 1.31	305 0.56
3- 4	560 1.08	477 1.02	258 0.47
4- 5	315 0.61	319 0.68	226 0.41
5- 6	234 0.45	302 0.65	334 0.61
6- 7	312 0.60	500 1.07	1129 2.07
7- 8	613 1.18	1084 2.32	3594 6.59
8- 9	553 1.83	1895 4.06	4443 8.14
9-10	1530 2.94	2660 5.69	2968 5.44
10-11	2106 4.05	3032 6.49	2651 4.86
11-12 P.M.	2366 4.55	3019 6.46	2613 4.79
12- 1	2725 5.24	2991 6.40	2700 4.95
1- 2	3941 7.58	3452 7.39	3109 5.70
2- 3	3529 7.56	3335 7.14	3084 5.65
3- 4	3809 7.33	3195 6.84	3436 6.30
4- 5	4303 8.28	3224 6.90	4916 9.01
5- 6	3716 7.15	2880 6.16	4514 8.27
6- 7	2960 5.70	2187 4.68	3128 5.73
7- 8	3406 6.55	2469 5.28	2778 5.09
8- 9	3391 6.53	2221 4.75	2143 3.93
9-10	3014 5.82	1734 3.71	2021 3.71
10-11	2493 4.80	1483 3.17	1630 2.99
11-12	1841 3.54	1662 3.56	1314 2.41

JOUR MOYEN 51961 46731 54560
 (*) POURCENTAGES DES HEURES MOYENNES SUR LES JOURNEES MOYENNES

ROUTE COMPT. VOIE REGION TRONCON SECTION 12 MOIS DE RELEVÉ

0073 430 TOT 32 03 020

MUNICIPALITE: SAINT-NICOLAS
APPROCHE SUD DU PONT PIERRE-LAPORTE.

JOURS MOYENS MENSUELS DE 1977

MOIS	DIMANCHE MOYEN	LUNDI MOYEN	MARDI MOYEN	MERCREDI MOYEN	JEUDI MOYEN	VENDREDI MOYEN	SAMEDI MOYEN	JOUR MOY. AJUSTE 1977	JOUR MOY. AJUSTE 1976
JANV.	38520	36769	37093	44705	47152	49906	33421	41080	35547
FEV.	41113	46962	45273	47010	48674	47830	44771	45947	38130
MARS	48978	48111	47641	47414	50616	56824	43110	48956	40973
AVRIL	49429	51493	50046	51181	55537	59337	48303	52189	48928
MAI	55757	53589	51856	52758	55629	63925	48224	54534	49974
JUIN	56150	57075	53107	54110	62305	65094	47537	56482	53651
JUIL.	59748	61032	58499	59134	61411	67882	52703	60058	54771
AOUT	64130	62216	60919	61440	63615	71161	55528	62715	57978
SEPT	60129	56729	56155	56007	60787	68921	54002	58961	52874
OCT.	55541	55026	55579	56100	59258	68096	51120	57245	51545
NOV.	48181	51916	51529	53080	55328	62880	41498	52058	46383
DEC.	39754	48505	43814	43026	50734	53313	42046	45884	41622
JOUR MOYEN	51452	52451	50959	52163	55920	61264	46855	53009	47698

ROUTE COMPT. VOIE
0073 430 TOT

POURCENTAGES DES JOURS MOYENS MENSUELS PAR RAPPORT AU J.M.A. AJUSTE DE 1977

MOIS	DIMANCHE	LUNDI	MARDI	MERCREDI	JEUDI	VENDREDI	SAMEDI	JOUR MOY. AJUSTE 1977	JOUR MOY. AJUSTE 1976(*)
JANV.	72.7	69.4	70.0	84.3	89.0	94.1	63.0	77.5	74.5
FEV.	77.6	88.6	85.4	88.7	91.8	90.2	84.5	86.7	79.9
MARS	92.4	90.8	89.9	89.4	95.5	107.2	81.3	92.4	85.9
AVRIL	93.2	97.1	94.4	96.6	104.8	111.9	91.1	98.5	102.6
MAI	105.2	101.1	97.8	99.5	104.9	120.6	91.0	102.9	104.8
JUIN	105.9	107.7	100.2	102.1	117.5	122.8	89.7	106.6	112.5
JUIL.	112.7	115.1	110.4	111.6	115.9	128.1	99.4	113.3	114.8
AOUT	121.0	117.4	114.9	115.9	120.0	134.2	104.8	118.3	121.6
SEPT	113.4	107.0	105.9	105.7	114.7	130.0	101.9	111.2	110.9
OCT.	104.8	103.8	104.8	105.8	111.8	128.5	96.4	108.0	108.1
NOV.	90.9	97.9	97.2	100.1	104.4	118.6	78.3	98.2	97.2
DEC.	75.0	91.5	82.7	81.2	95.7	100.6	79.3	86.6	87.3
JOUR MOYEN	97.1	98.9	96.1	98.4	105.5	115.6	88.4	100.0	100.0

(*) POURCENTAGE DU JOUR MOYEN MENSUEL AJUSTE DE 1976 PAR RAPPORT AU J.M.A. AJUSTE DE 1976

VARIATIONS JOURNALIERES

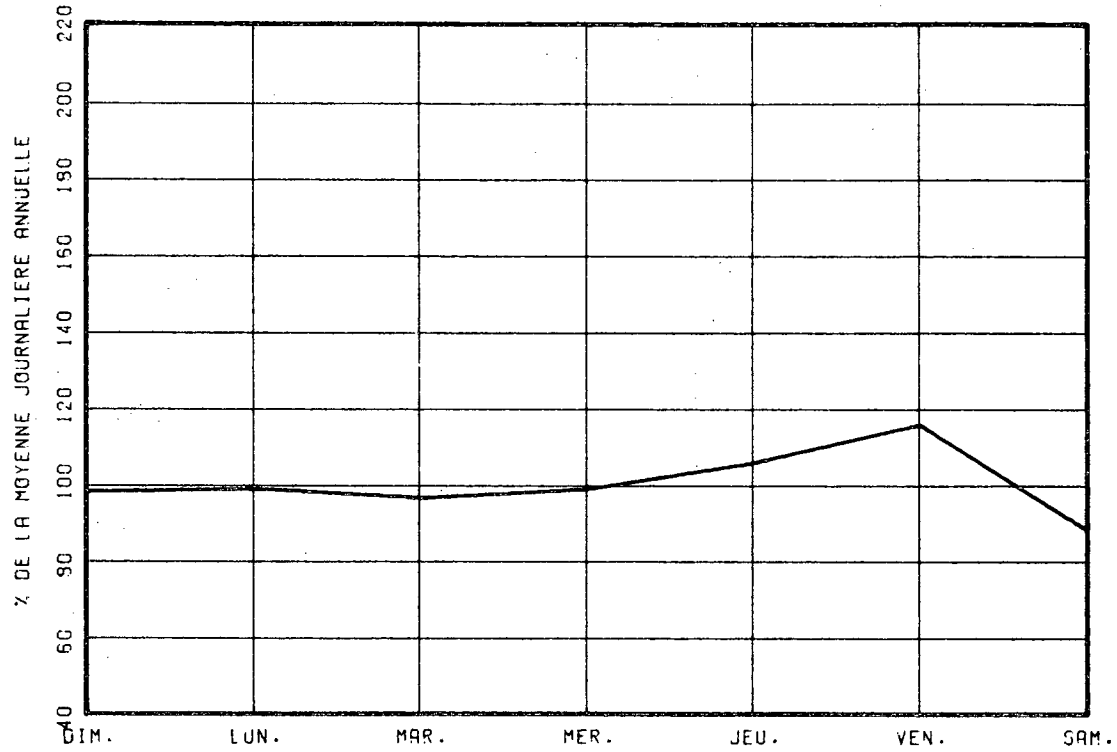

VARIATIONS MENSUELLES

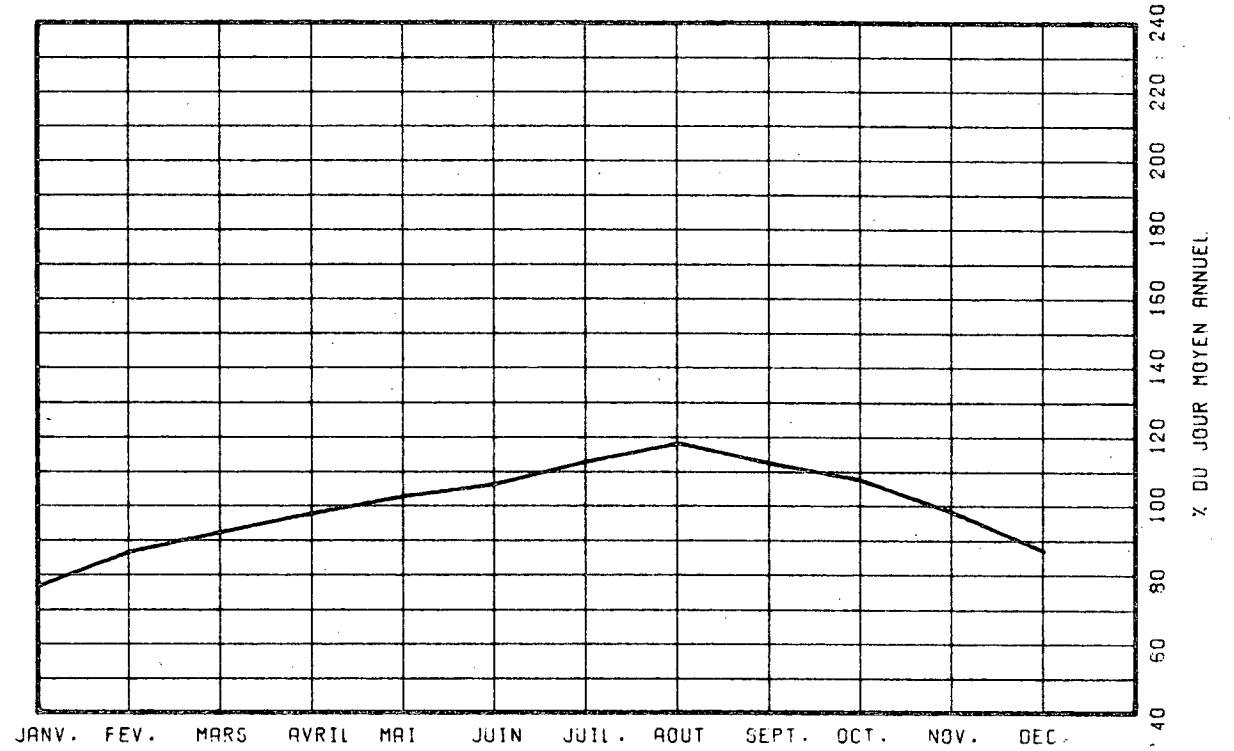

VARIATIONS HORAIRES

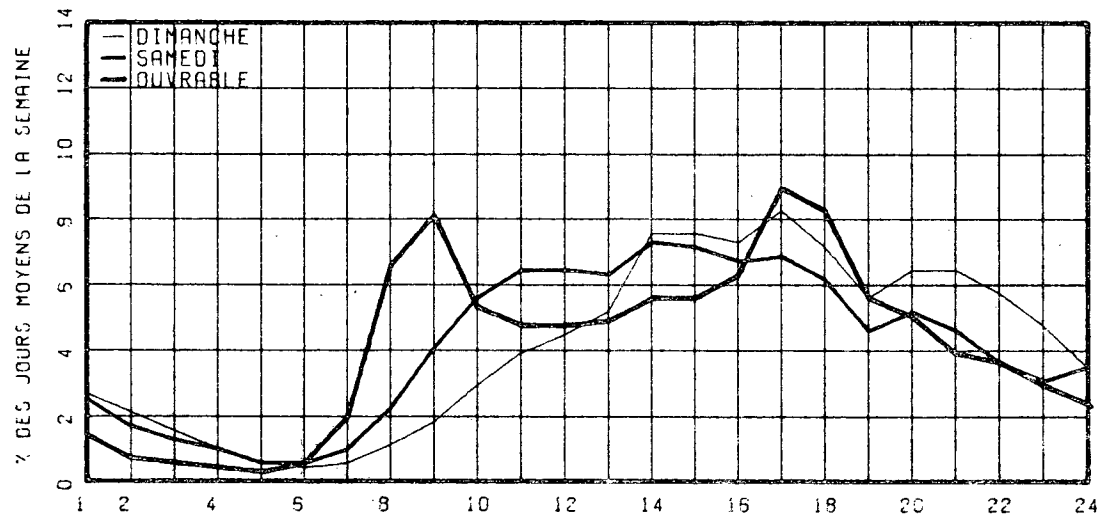

RELATION ENTRE LES HEURES DE POINTES ET LE J.M.A.

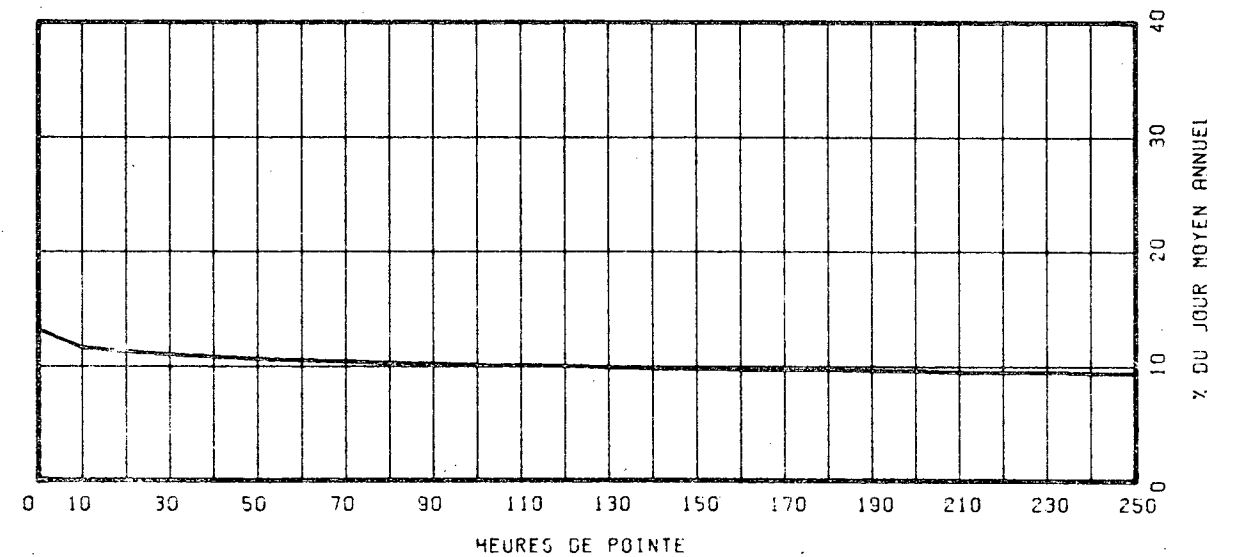

ROUTE COMPT. VOIE REGION TRONCON SECTION 12 MOIS DE RELEVÉ
 0104 400 62 03 070

MUNICIPALITE: SAINT-LUC

A 4.4 MILLES A L'EST DE LA RTE 217.

ANNEE	JO. MOY. ANNUEL	JO. MOY. HIVER	JO. MOY. ETE	POURC. AUGM.	JOUR MAXIMUM	HEURES MAXIMALES			
						1-ERE	10-E	30-E	100-E
73									
*POURC.									
74									
*POURC.									
75	7540	5876	9195	-----	14611	1538	1101	1030	874
*POURC.		77.9	121.9		193.8	20.4	14.6	13.7	11.6
76	7308	5601	8941	-3.1	12625	1234	1085	998	836
*POURC.		76.6	122.3		172.8	16.9	14.8	13.7	11.4
77	7169	5505	8480	-1.9	13766	1522	1100	992	829
*POURC.		76.8	118.3		192.0	21.2	15.3	13.8	11.6

DISTRIBUTION MENSUELLE DE 1977

MOIS	HEURE MAXIMUM	JOUR MAXIMUM	JOUR MOYEN	TOTAL DU MOIS	POURC. ANNEE
JANV.	628	6090	4635	143689	5.5
FEV.	778	6493	5441	152352	5.8
MARS	1250	10266	6349	196837	7.5
AVRIL	1241	10621	7103	213113	8.1
MAI	1000	11403	8286	256868	9.8
JUIN	1100	11529	8644	259325	9.9
JUIL.	973	11195	8557	265296	10.1
AOUT	1522	13766	8838	273998	10.5
SEPT	1497	10265	7870	236120	9.0
OCT.	1067	10373	7610	235913	9.0
NOV.	907	8305	7003	210110	8.0
DEC.	827	7410	5592	173369	6.6
JOUR MOYEN ANNUEL:	7169			TOTAL: 2616990	

ROUTE COMPT. VOIE
 0104 400 00

REPARTITION HORAIRE JOURNALIERE DE 1977

HEURES A.M.	DIMANCHE MOYENNE POURC. (*)	SAMEDI MOYENNE POURC.	JOURS OUV. MOYENNE POURC.
12- 1	237 2.83	181 2.67	102 1.47
1- 2	193 2.30	120 1.77	50 0.72
2- 3	127 1.52	80 1.18	31 0.45
3- 4	85 1.01	66 0.97	28 0.40
4- 5	43 0.51	40 0.59	27 0.39
5- 6	33 0.39	43 0.63	92 1.33
6- 7	60 0.72	98 1.44	383 5.50
7- 8	90 1.07	173 2.55	500 7.17
8- 9	141 1.68	264 3.89	434 6.24
9-10	205 2.49	348 5.13	347 4.98
10-11	314 3.75	377 5.55	335 4.82
11-12 P.M.	374 4.46	385 5.67	319 4.59
12- 1	464 5.54	403 5.94	307 4.41
1- 2	682 8.14	473 6.97	364 5.23
2- 3	759 9.06	482 7.10	402 5.78
3- 4	700 8.35	479 7.06	461 6.62
4- 5	723 8.63	491 7.23	611 8.77
5- 6	625 7.46	447 6.59	545 7.83
6- 7	500 5.97	354 5.22	414 5.95
7- 8	523 6.24	375 5.53	330 4.74
8- 9	509 6.07	341 5.02	262 3.77
9-10	415 5.00	251 3.70	235 3.38
10-11	343 4.09	250 3.68	211 3.03
11-12	225 2.73	266 3.92	169 2.43
JOUR MOYEN	8382	6787	6970
(*) POURCENTAGES DES HEURES MOYENNES SUR LES JOURNEES MOYENNES			

ROUTE COMPT. VOIE REGION TRONCON SECTION 12 MOIS DE RELEVÉ

0104 400 62 03 070

MUNICIPALITE: SAINT-LUC

A 4.4 MILLES A L'EST DE LA RTE 217.

JOURS MOYENS MENSUELS DE 1977

MOIS	DIMANCHE MOYEN	LUNDI MOYEN	MARDI MOYEN	MERCREDI MOYEN	JEUDI MOYEN	VENDREDI MOYEN	SAMEDI MOYEN	JOUR MOY. AJUSTE 1977	JOUR MOY. AJUSTE 1976
JANV.	5346	3832	3496	5055	5379	5191	4261	4651	5444
FEV.	5576	5337	5107	5557	5574	5759	5175	5440	5522
MARS	8297	5925	6013	5588	6111	6335	6509	6396	5918
AVRIL	7706	6593	6658	6832	6833	7472	7181	7039	7143
MAI	10434	7300	7510	7597	7544	8628	8106	8159	7964
JUIN	10177	8437	7980	8010	8630	9094	8068	8628	8877
JUIL.	9823	8059	8037	8248	8292	8909	8034	8486	9523
AOUT	11383	8303	8321	8230	8292	9322	8431	8897	9361
SEPT	9446	6978	7149	7157	7553	8390	7751	7774	7767
OCT.	8219	6942	7357	7514	7734	8323	7021	7587	7348
NOV.	6813	6625	7156	7075	7269	7856	6173	6995	6699
DEC.	6062	5673	5159	5207	5764	5962	5265	5584	5521
JOUR MOYEN	8273	6667	6661	6839	7081	7603	6831	7136	7257

ROUTE COMPT. VOIE

0104 400

POURCENTAGES DES JOURS MOYENS MENSUELS PAR RAPPORT AU J.M.A. AJUSTE DE 1977

MOIS	DIMANCHE	LUNDI	MARDI	MERCREDI	JEUDI	VENDREDI	SAMEDI	JOUR MOY. AJUSTE 1977	JOUR MOY. AJUSTE 1976(*)
JANV.	74.9	53.7	49.0	70.8	75.4	72.7	59.7	65.2	75.0
FEV.	78.1	74.8	71.6	77.9	78.1	80.7	72.5	76.2	76.1
MARS	116.3	83.0	84.3	78.3	85.6	88.8	91.2	89.6	81.5
AVRIL	108.0	92.4	93.3	95.7	95.8	104.7	100.6	98.6	98.4
MAI	146.2	102.3	105.2	106.5	105.7	120.9	113.6	114.3	109.7
JUIN	142.6	118.2	111.8	112.2	120.9	127.4	113.1	120.9	122.3
JUIL.	137.7	112.9	112.6	115.6	116.2	124.8	112.6	118.9	131.2
AOUT	159.5	116.4	116.6	115.3	116.2	130.6	118.1	124.7	129.0
SEPT	132.4	97.8	100.2	100.3	105.8	117.6	108.6	108.9	107.0
OCT.	115.2	97.3	103.1	105.3	108.4	116.6	98.4	106.3	101.3
NOV.	95.5	92.8	100.3	99.1	101.9	110.1	86.5	98.0	92.3
DEC.	84.9	79.5	72.3	73.0	80.8	83.5	73.8	78.3	76.1
JOUR MOYEN	115.9	93.4	93.3	95.8	99.2	106.5	95.7	100.0	100.0

(*) POURCENTAGE DU JOUR MOYEN MENSUEL AJUSTE DE 1976 PAR RAPPORT AU J.M.A. AJUSTE DE 1976

VARIATIONS JOURNALIERES

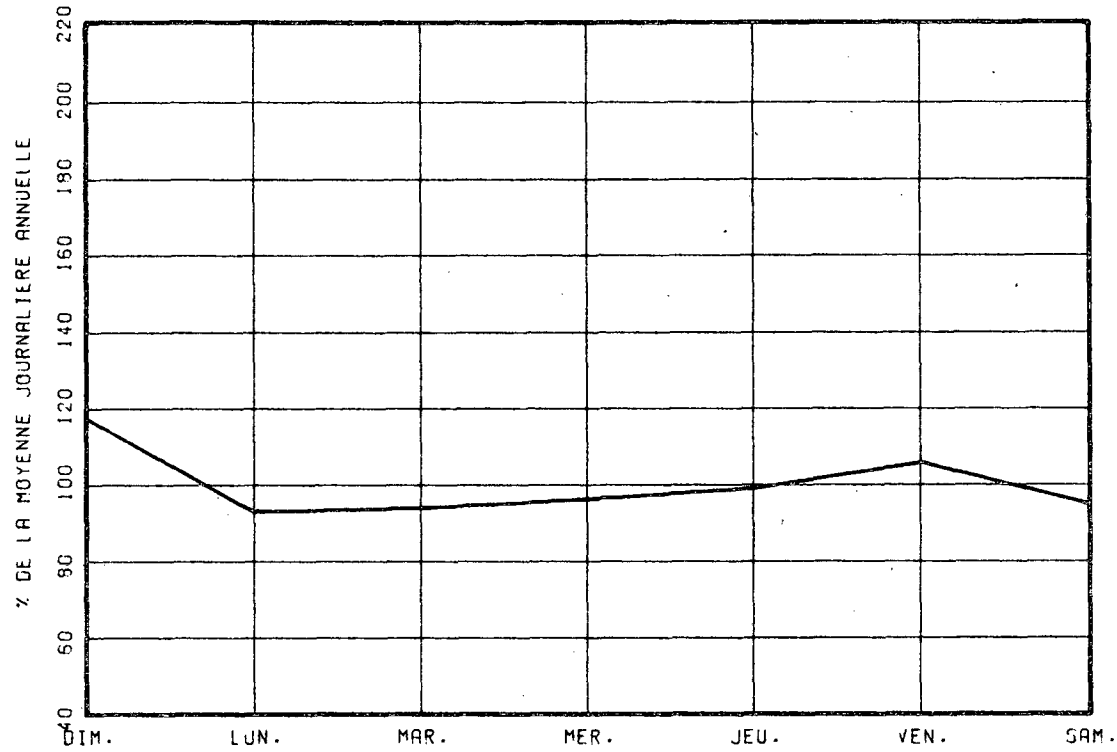

VARIATIONS MENSUELLES

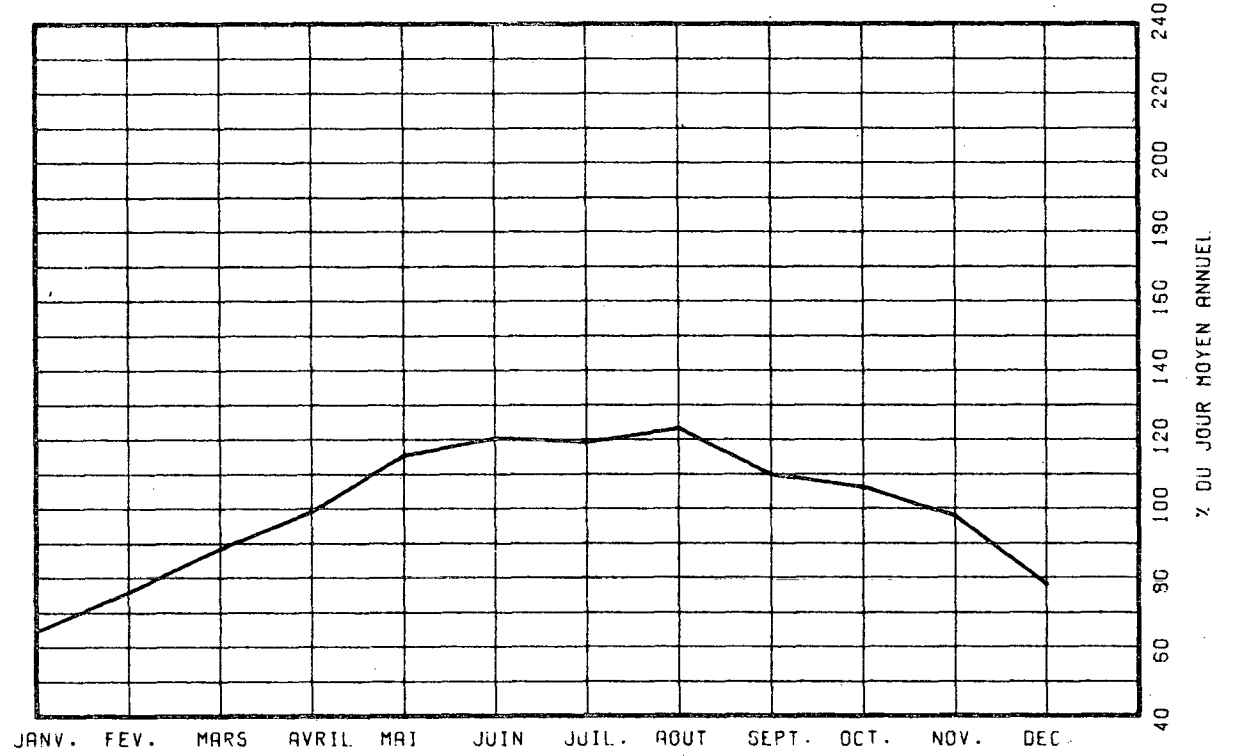

VARIATIONS HORAIRES

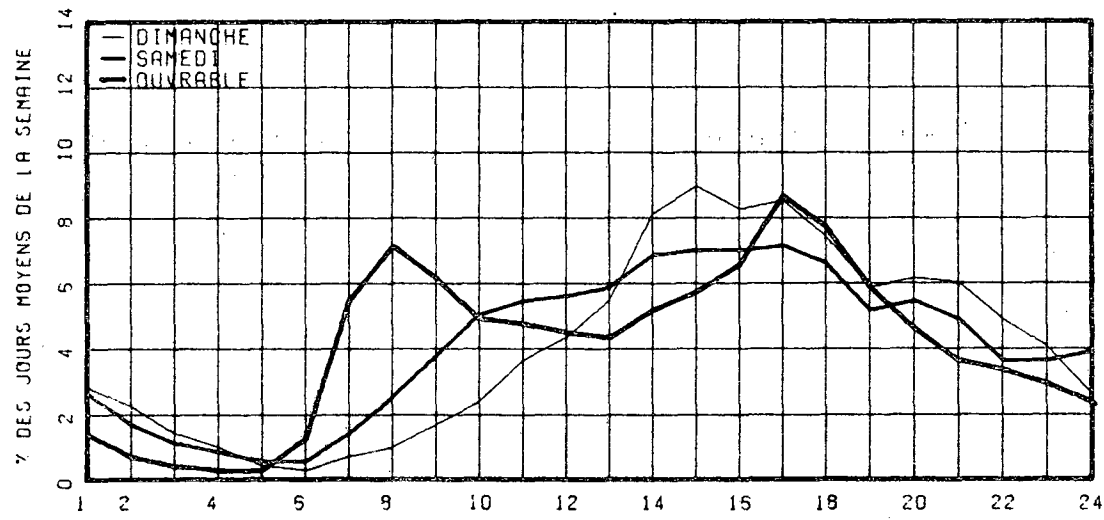

RELATION ENTRE LES HEURES DE POINTES ET LE J.M.A.

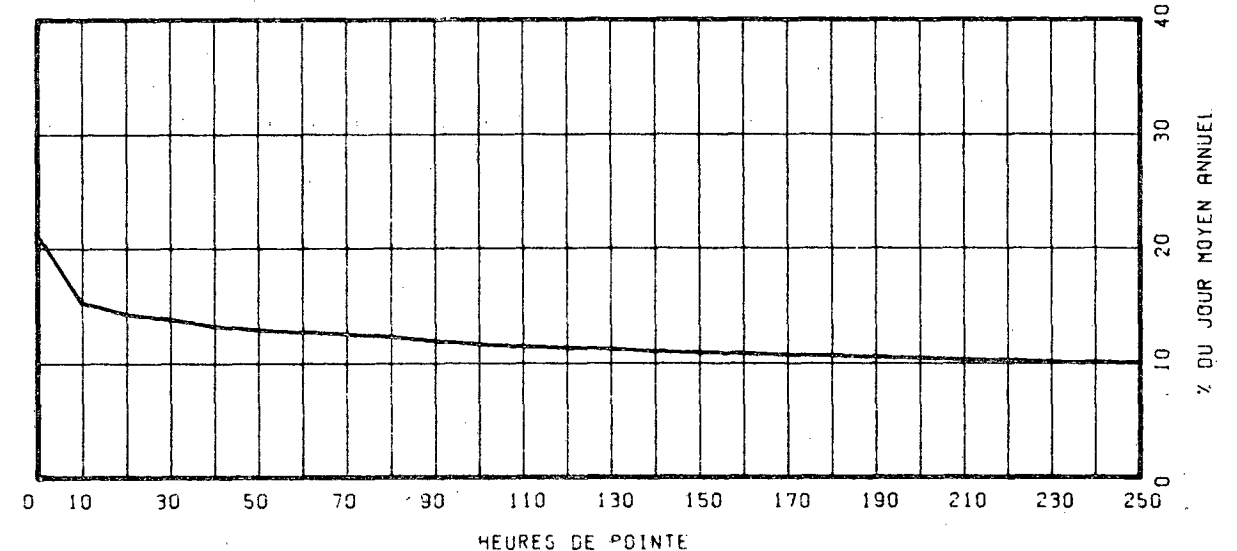

ROUTE COMPT. VOIE REGION TRONCON SECTION 12 MOIS DE RELEVÉ
 0105 800 70 02 010

MUNICIPALITE: LOW

A 2.6 MILLES AU NORD DE LA VOIE FERREE

ANNEE	JO. MOY. ANNUEL	JO. MOY. HIVER	JO. MOY. ETE	POURC. AUGM.	JOUR MAXIMUM	HEURES MAXIMALES 1-ERE 10-E	30-E	100-E
73								
*POURC.								
74								
*POURC.								
75	2337	1556	3334	-----	6824	769	701	597 508
*POURC.		66.6	142.7		292.0	32.9	30.0	25.5 21.7
76	2449	1585	3474	+4.8	7426	884	729	655 548
*POURC.		64.7	141.9		303.2	36.1	29.8	26.7 22.4
77	2495	1674	3470	+1.9	8107	936	761	641 535
*POURC.		67.1	139.1		324.9	37.5	30.5	25.7 21.4

DISTRIBUTION MENSUELLE DE 1977

MOIS	HEURE MAXIMUM	JOUR MAXIMUM	JOUR MOYEN	TOTAL DU MOIS	POURC. ANNEE
JANV.	418	3370	1607	49829	5.5
FEV.	449	3458	1692	47376	5.2
MARS	382	3285	1704	52853	5.8
AVRIL	437	3988	2075	62275	6.8
MAI	662	6266	3008	93274	10.2
JUIN	767	6964	3323	99695	10.9
JUIL.	878	8107	4181	129640	14.2
AOUT	783	6550	3499	108470	11.9
SEPT	936	7203	2853	85605	9.4
OCT.	592	4971	2366	73358	8.1
NOV.	440	4021	1865	55963	6.1
DEC.	334	2918	1697	52607	5.8
JOUR MOYEN ANNUEL:	2495			TOTAL: 910945	

ROUTE COMPT. VOIE
 0105 800 00

REPARTITION HORAIRE JOURNALIERE DE 1977

HEURES A.M.	DIMANCHE MOYENNE POURC. (*)	SAMEDI MOYENNE POURC.	JOURS OUV. MOYENNE POURC.
12- 1	41 0.95	46 1.57	21 1.08
1- 2	31 0.72	30 1.02	12 0.60
2- 3	26 0.60	20 0.68	6 0.34
3- 4	15 0.35	16 0.55	5 0.26
4- 5	9 0.21	14 0.48	7 0.39
5- 6	10 0.23	19 0.65	29 1.48
6- 7	17 0.39	32 1.09	55 2.77
7- 8	27 0.63	61 2.08	67 3.37
8- 9	58 1.35	113 3.85	79 4.00
9-10	119 2.76	182 6.20	105 5.27
10-11	182 4.22	242 8.25	114 5.74
11-12 P.M.	234 5.43	260 8.86	112 5.62
12- 1	259 6.01	235 8.01	105 5.30
1- 2	299 6.94	230 7.84	117 5.89
2- 3	353 8.19	232 7.90	134 6.75
3- 4	390 9.05	213 7.26	141 7.10
4- 5	408 9.47	202 6.88	164 8.23
5- 6	372 8.64	168 5.72	160 8.04
6- 7	343 7.96	149 5.08	144 7.25
7- 8	373 8.66	141 4.80	134 6.76
8- 9	324 7.52	124 4.22	106 5.34
9-10	220 5.11	87 2.96	75 3.77
10-11	130 3.02	67 2.28	54 2.73
11-12	69 1.58	52 1.77	38 1.92
JOUR MOYEN	4308	2935	1993
(*) POURCENTAGES DES HEURES MOYENNES SUR LES JOURNEES MOYENNES			

ROUTE COMPT. VOIE REGION TRONCON SECTION 12 MOIS DE RELEVÉ

0105 800 70 02 010

MUNICIPALITE: LOW

A 2.6 MILLES AU NORD DE LA VOIE FERREE

JOURS MOYENS MENSUELS DE 1977

MOIS	DIMANCHE MOYEN	LUNDI MOYEN	MARDI MOYEN	MERCREDI MOYEN	JEUDI MOYEN	VENDREDI MOYEN	SAMEDI MOYEN	JOUR MOY. AJUSTE 1977	JOUR MOY. AJUSTE 1976
JANV.	2853	1252	961	1089	1142	1858	1818	1567	1384
FEV.	2931	1306	1129	1240	1144	2036	2056	1691	1692
MARS	2990	1333	1183	1287	1362	2056	2040	1750	1587
AVRIL	3116	1517	1339	1399	1599	2404	2410	1969	1850
MAI	5443	1875	1705	1712	1739	3891	3802	2881	2664
JUIN	6062	2300	1849	1878	2855	4517	3890	3335	3328
JUIL.	6580	3220	2550	2631	2793	5269	4858	3985	3844
AOUT	6360	2861	2326	2302	2475	4685	4233	3606	3739
SEPT	5207	1743	1629	1576	1803	3647	3565	2738	2687
OCT.	3638	1574	1573	1609	1700	2902	2817	2259	2337
NOV.	3158	1428	1297	1362	1516	2509	2053	1903	1834
DEC.	2260	1695	1390	1197	1415	1966	1904	1689	1621
JOUR MOYEN	4216	1842	1577	1606	1795	3145	2953	2447	2380

ROUTE COMPT. VOIE
0105 800

POURCENTAGES DES JOURS MOYENS MENSUELS PAR RAPPORT AU J.M.A. AJUSTE DE 1977

MOIS	DIMANCHE	LUNDI	MARDI	MERCREDI	JEUDI	VENDREDI	SAMEDI	JOUR MOY. AJUSTE 1977	JOUR MOY. AJUSTE 1976(*)
JANV.	116.6	51.2	39.3	44.5	46.7	75.9	74.3	64.0	58.2
FEV.	119.8	53.4	46.1	50.7	46.8	83.2	84.0	69.1	71.1
MARS	122.2	54.5	48.3	52.6	55.7	84.0	83.4	71.5	66.7
AVRIL	127.3	62.0	54.7	57.2	65.3	98.2	98.5	80.5	77.7
MAI	222.4	76.6	69.7	70.0	71.1	159.0	155.4	117.7	111.9
JUIN	247.7	94.0	75.6	76.7	116.7	184.6	159.0	136.3	139.8
JUIL.	268.9	131.6	104.2	107.5	114.1	215.3	198.5	162.9	161.5
AOUT	259.9	116.9	95.1	94.1	101.1	191.5	173.0	147.4	157.1
SEPT	212.8	71.2	66.6	64.4	73.7	149.0	145.7	111.9	112.9
OCT.	148.7	64.3	64.3	65.8	69.5	118.6	115.1	92.3	98.2
NOV.	129.1	58.4	53.0	55.7	62.0	102.5	83.9	77.8	77.1
DEC.	92.4	69.3	56.8	48.9	57.8	80.3	77.8	69.0	68.1
JOUR MOYEN	172.3	75.3	64.4	65.6	73.4	128.5	120.7	100.0	100.0

(*) POURCENTAGE DU JOUR MOYEN MENSUEL AJUSTE DE 1976 PAR RAPPORT AU J.M.A. AJUSTE DE 1977

VARIATIONS JOURNALIERES

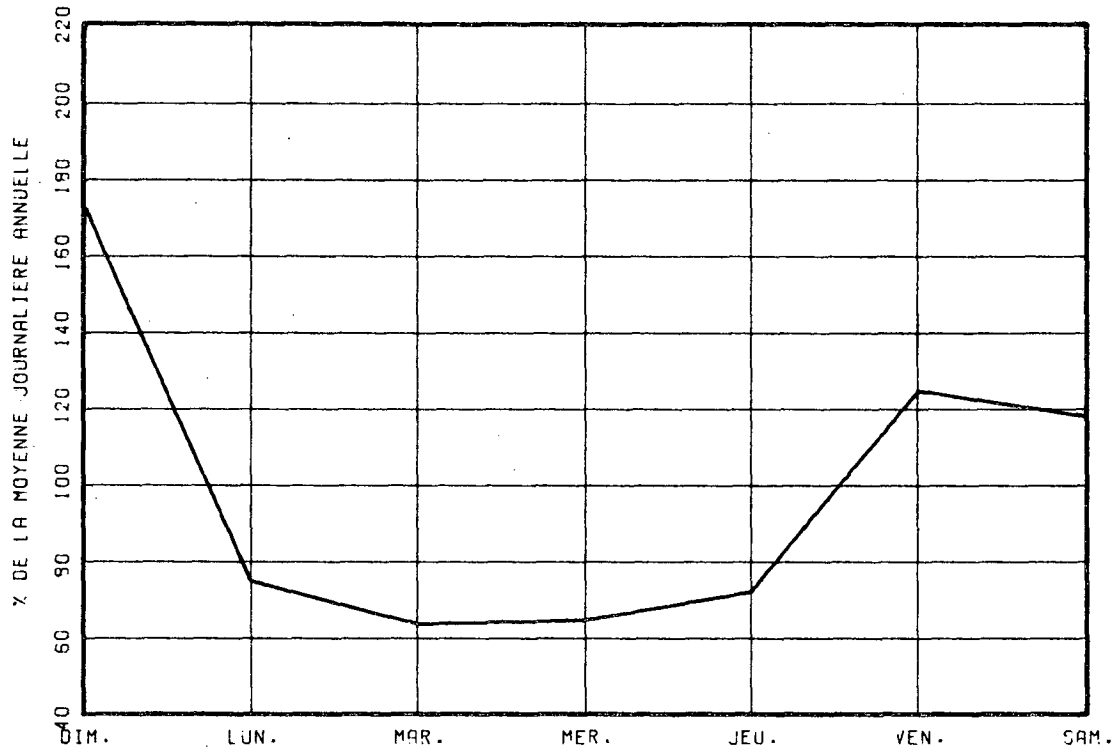

VARIATIONS MENSUELLES

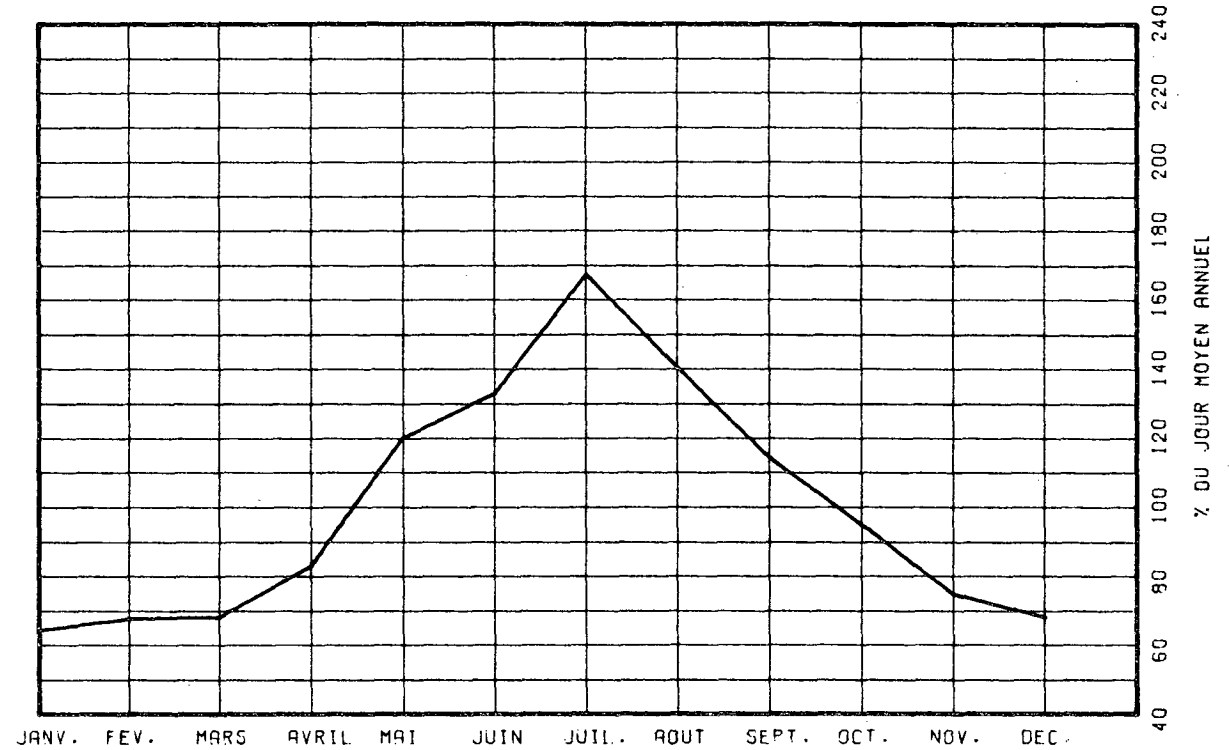

VARIATIONS HORAIRES

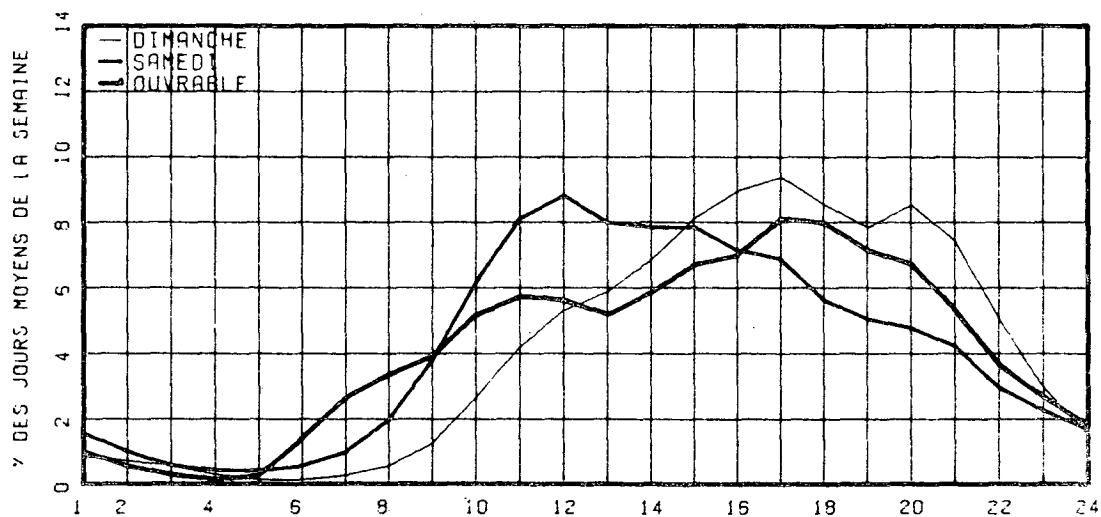

RELATION ENTRE LES HEURES DE POINTES ET LE J.M.A.

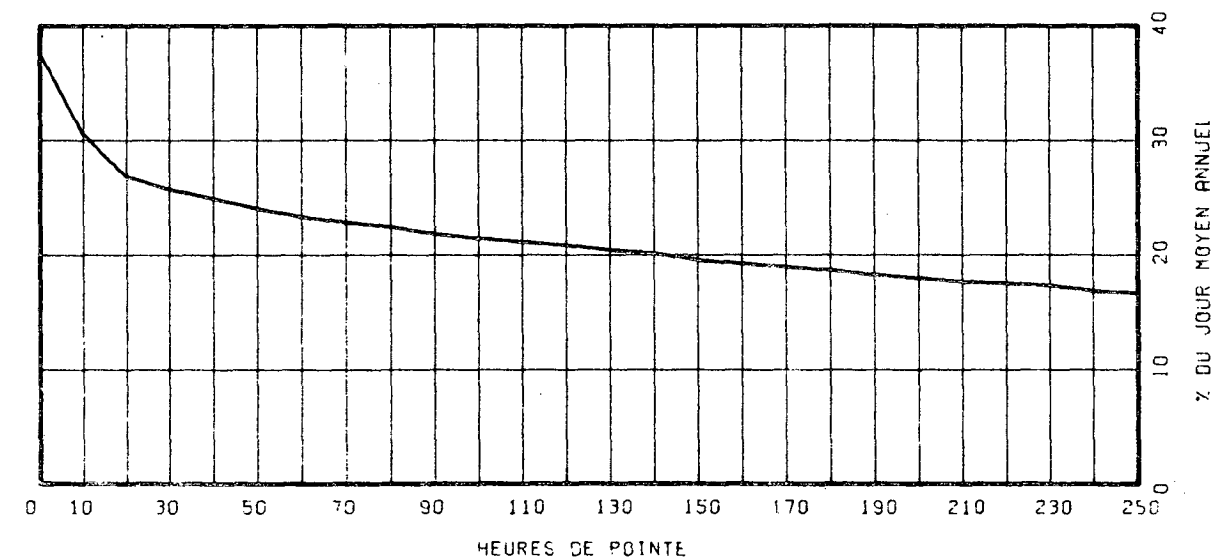

ROUTE COMPT. VOIE REGION TRONCON SECTION 12 MOIS DE RELEVÉ
 0105 900 70 01 020

MUNICIPALITE: HULL

A 4.4 MILLES AU NORD DE LA RTE 148

ANNEE	JO. MOY. ANNUEL	JO. MOY. HIVER	JO. MOY. ETE	POURC. AUGM.	JOUR MAXIMUM	HEURES MAXIMALES 1-ERE 10-E	HEURES MAXIMALES 30-E 100-E	HEURES MAXIMALES 100-E
73	*POURC.							
74	*POURC.							
75	13805	12871	14393	-----	-----	-----	-----	-----
*POURC.		93.2	104.3					
76	11743	10673	12793	-14.9	16112	1658	1371	1300
*POURC.		90.9	108.9		137.2	14.1	11.7	11.1
77	11595	10373	12628	-1.3	15977	1597	1392	1322
*POURC.		89.5	108.9		137.8	13.8	12.0	11.4

DISTRIBUTION MENSUELLE DE 1977

MOIS	HEURE MAXIMUM	JOUR MAXIMUM	JOUR MOYEN	TOTAL DU MOIS	POURC. ANNEE
JANV.	1280	12114	9946	308335	7.3
FEV.	1421	12738	10530	294863	7.0
MARS	1597	13328	11058	342805	8.1
AVRIL	1346	13849	11376	341296	8.1
MAI	1430	15677	12939	401133	9.5
JUIN	1309	14690	12663	379914	9.0
JUIL.	1385	15977	12932	400894	9.5
AOUT	1394	14597	12802	396874	9.4
SEPT	1395	14521	12103	363098	8.6
OCT.	1417	13897	11663	361569	8.5
NOV.	1292	13229	11080	332417	7.9
DEC.	1217	12440	9974	309218	7.3
JOUR MOYEN ANNUEL:	11595			TOTAL: 4232416	

ROUTE COMPT. VOIE
 0105 900 00

REPARTITION HORAIRE JOURNALIERE DE 1977

HEURES A.M.	DIMANCHE MOYENNE POURC. (*)	SAMEDI MOYENNE POURC.	JOURS OUV. MOYENNE POURC.
12- 1	279 2.73	253 2.40	145 1.20
1- 2	217 2.13	171 1.62	71 0.59
2- 3	153 1.50	123 1.17	36 0.30
3- 4	96 0.94	79 0.75	21 0.18
4- 5	45 0.44	44 0.42	21 0.17
5- 6	32 0.31	43 0.41	59 0.49
6- 7	62 0.61	119 1.13	383 3.16
7- 8	127 1.24	246 2.33	866 7.14
8- 9	190 1.86	404 3.83	872 7.19
9-10	266 2.80	552 5.23	561 4.62
10-11	415 4.07	668 6.33	528 4.35
11-12 P.M.	533 5.22	722 6.84	582 4.80
12- 1	663 6.49	756 7.16	647 5.33
1- 2	646 8.29	791 7.49	670 5.53
2- 3	910 8.91	775 7.34	660 5.44
3- 4	679 8.61	786 7.45	814 6.71
4- 5	650 8.33	786 7.45	1157 9.54
5- 6	682 6.74	650 6.16	941 7.75
6- 7	586 5.76	538 5.10	763 6.29
7- 8	601 5.89	537 5.09	677 5.59
8- 9	522 5.70	487 4.61	527 4.35
9-10	475 4.65	371 3.51	455 3.75
10-11	401 3.93	315 2.98	379 3.13
11-12	290 2.84	340 3.22	293 2.42

JOUR MOYEN 10208 10556 12136
 (*) POURCENTAGES DES HEURES MOYENNES SUR LES JOURNEES MOYENNES

ROUTE COMPT. VOIE REGION TRONCON SECTION 12 MOIS DE RELEVÉ

0105 900 70 01 020

MUNICIPALITE: HULL

A 4.4 MILLES AU NORD DE LA RTE 148

JOURS MOYENS MENSUELS DE 1977

MOIS	DIMANCHE MOYEN	LUNDI MOYEN	MARDI MOYEN	MERCREDI MOYEN	JEUDI MOYEN	VENDREDI MOYEN	SAMEDI MOYEN	JOUR MOY. AJUSTE 1977	JOUR MOY. AJUSTE 1976
JANV.	9225	8555	10009	10989	11070	11456	9065	10052	10468
FEV.	8859	10255	10821	10303	11589	11925	9962	10530	10880
MARS	10108	10797	10686	11209	11865	12001	10594	11037	11050
AVRIL	9742	11362	11624	11644	12356	13250	10650	11518	11945
MAI	11634	12894	13030	13318	13755	14975	11601	13029	12277
JUIN	11322	10842	12550	12936	13273	14014	14159	12728	13380
JUIL.	11659	13316	12971	13762	14212	14883	10871	13096	13165
AOUT	11148	13191	13164	13120	13609	14311	10803	12763	12815
SEPT	11179	11546	12325	12174	13057	13518	10421	12031	12002
OCT.	10279	12092	11927	11917	12382	13432	10577	11800	11760
NOV.	8211	11320	11635	11709	12346	12499	9545	11037	11304
DEC.	7597	9964	10257	9611	11361	11493	9044	9903	10365
JOUR MOYEN	10080	11344	11749	11891	12572	13146	10607	11627	11784

157

ROUTE COMPT. VOIE

0105 900

POURCENTAGES DES JOURS MOYENS MENSUELS PAR RAPPORT AU J.M.A. AJUSTE DE 1977

MOIS	DIMANCHE	LUNDI	MARDI	MERCREDI	JEUDI	VENDREDI	SAMEDI	JOUR MOY. AJUSTE 1977	JOUR MOY. AJUSTE 1976(*)
JANV.	79.3	73.6	86.1	94.5	95.2	98.5	78.0	86.5	88.8
FEV.	76.2	88.2	93.1	88.6	99.7	102.6	85.7	90.6	92.3
MARS	86.9	92.9	91.9	96.4	102.0	103.2	91.1	94.9	93.8
AVRIL	83.8	97.7	100.0	100.1	106.3	114.0	91.6	99.1	101.4
MAI	100.1	110.9	112.1	114.5	118.3	128.8	99.8	112.1	104.2
JUIN	97.4	93.2	107.9	111.3	114.2	120.5	121.8	109.5	113.5
JUIL.	100.3	114.5	111.6	118.4	122.2	128.0	93.5	112.6	111.7
AOUT	95.9	113.5	113.2	112.8	117.0	123.1	92.9	109.8	108.7
SEPT	96.1	99.3	106.0	104.7	112.3	116.3	89.6	103.5	101.8
OCT.	88.4	104.0	102.6	102.5	106.5	115.5	91.0	101.5	99.8
NOV.	70.6	97.4	100.1	100.7	106.2	107.5	82.1	94.9	95.9
DEC.	65.3	85.7	88.2	82.7	97.7	98.8	77.8	85.2	88.0
JOUR MOYEN	86.7	97.6	101.0	102.3	108.1	113.1	91.2	100.0	100.0

(*) POURCENTAGE DU JOUR MOYEN MENSUEL AJUSTE DE 1976 PAR RAPPORT AU J.M.A. AJUSTE DE 1976

VARIATIONS JOURNALIERES

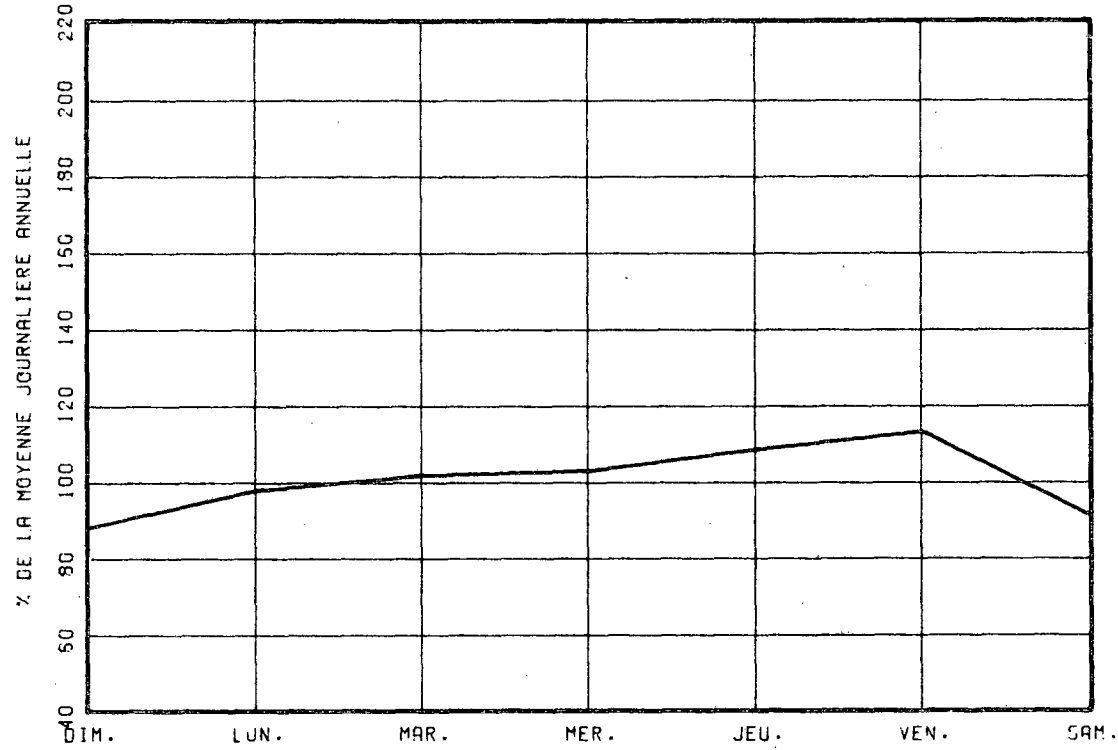

VARIATIONS MENSUELLES

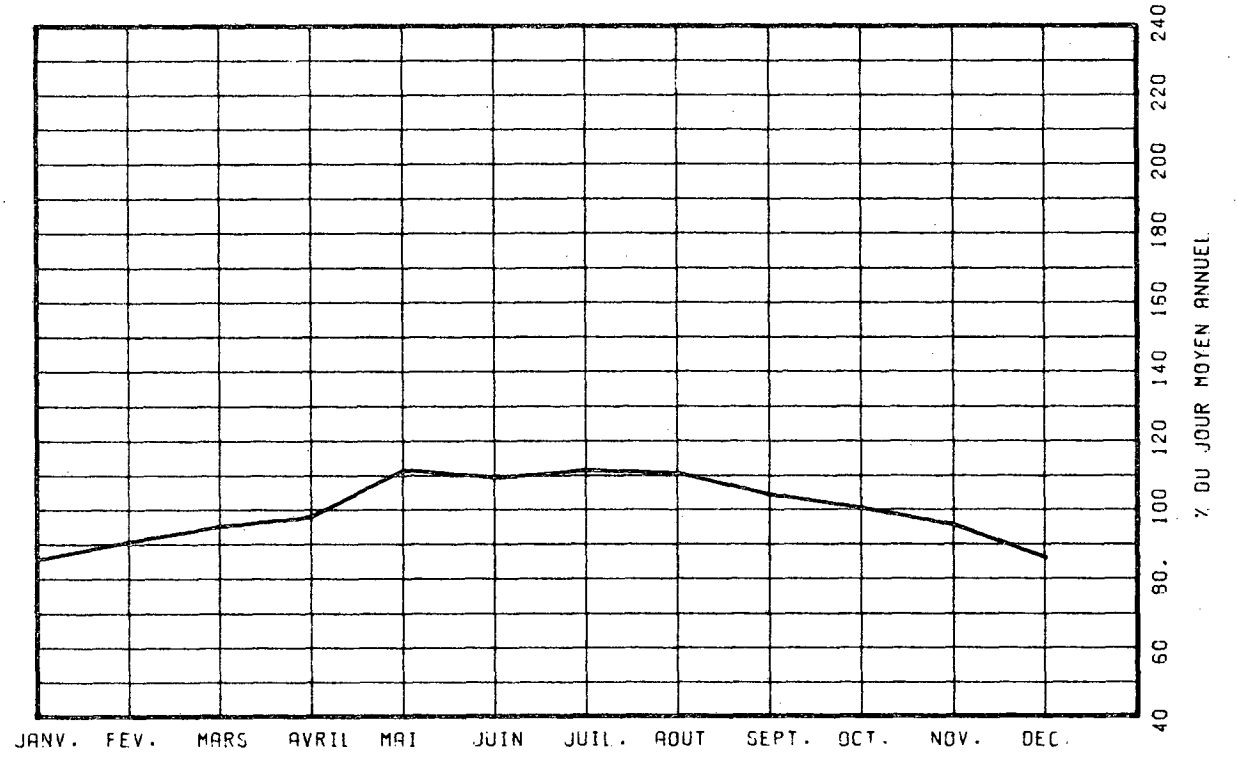

VARIATIONS HORAIRES

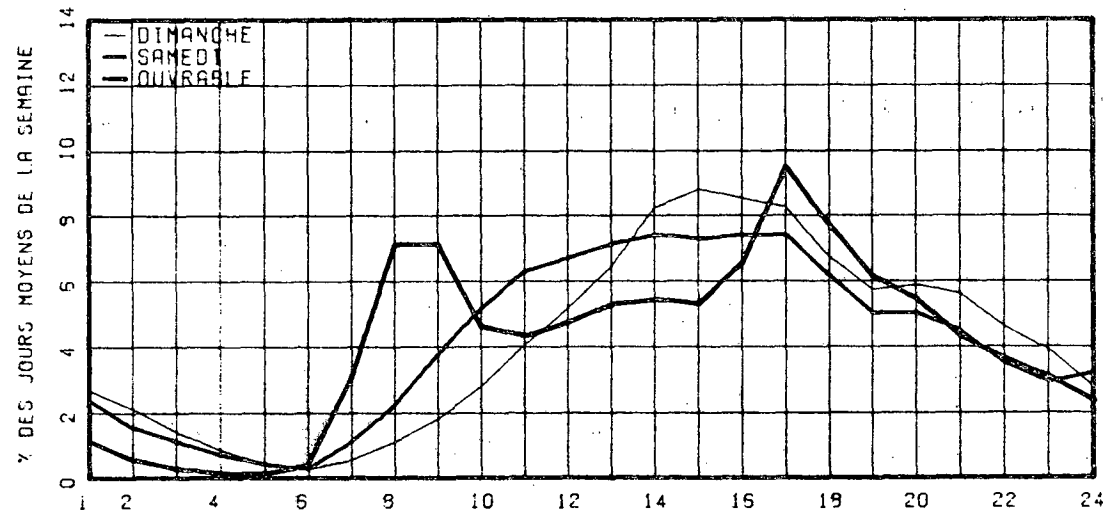

RELATION ENTRE LES HEURES DE POINTES ET LE J.M.A.

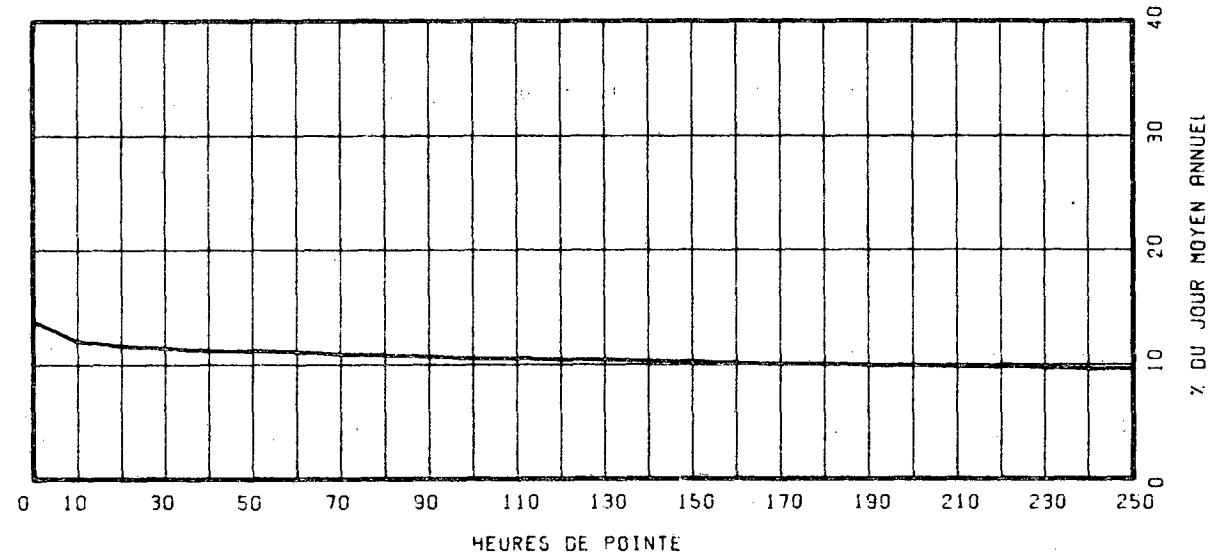

ROUTE COMPT. VOIE REGION TRONCON SECTION 12 MOIS DE RELEVÉ

0108 205 50 02 010

MUNICIPALITE: STORNOWAY

A 1.7 MILLE A L'OUEST DE LA RTE 161.

ANNEE	JO. MOY. ANNUEL	JO. MOY. HIVER	JO. MOY. ETE	POURC. AUGM.	JOUR MAXIMUM	HEURES MAXIMALES			
						1-ERE	10-E	30-E	100-E
73									
*POURC.									
74									
*POURC.									
75	1182	897	1489	-----	2572	265	235	205	176
*POURC.		75.9	126.0		217.6	22.4	19.9	17.3	14.9
76	1227	914	1517	+3.8	3028	323	245	215	184
*POURC.		74.5	123.6		246.8	26.3	20.0	17.5	15.0
77	1160	912	1394	-5.5	2561	296	239	201	170
*POURC.		78.6	120.2		220.8	25.5	20.6	17.3	14.7

DISTRIBUTION MENSUELLE DE 1977

MOIS	HEURE MAXIMUM	JOUR MAXIMUM	JOUR MOYEN	TOTAL DU MOIS	POURC. ANNEE
JANV.	296	1978	819	25389	6.0
FEV.	154	1454	911	25519	6.0
MARS	193	1728	979	30354	7.2
AVRIL	258	2306	1226	36797	8.7
MAI	235	2139	1255	38917	9.2
JUIN	251	2465	1315	39457	9.3
JUIL.	262	2561	1598	49556	11.7
AOUT	209	2212	1369	42452	10.0
SEPT	290	2466	1289	38696	9.1
OCT.	239	2059	1206	37394	8.8
NOV.	201	1826	1001	30053	7.1
DEC.	183	1718	940	29144	6.9
JOUR MOYEN ANNUEL:	1160			TOTAL: 423728	

ROUTE COMPT. VOIE
0108 205 00

REFARTITION HORAIRE JOURNALIERE DE 1977

HEURES A.M.	DIMANCHE MOYENNE POURC. (*)		SAMEDI MOYENNE POURC.		JOURS OUV. MOYENNE POURC.	
12- 1	27	1.57	20	1.54	10	1.03
1- 2	25	1.46	16	1.23	6	0.66
2- 3	21	1.22	11	0.85	4	0.48
3- 4	13	0.76	9	0.69	4	0.48
4- 5	8	0.47	7	0.54	6	0.66
5- 6	6	0.35	8	0.62	10	1.07
6- 7	9	0.52	17	1.31	23	2.28
7- 8	15	0.87	31	2.39	41	4.07
8- 9	32	1.86	57	4.39	52	5.18
9-10	67	3.90	83	6.39	66	6.55
10-11	94	5.48	91	7.01	65	6.47
11-12 P.M.	102	5.94	94	7.24	60	5.96
12- 1	98	5.71	88	6.77	58	5.80
1- 2	133	7.75	104	8.01	67	6.71
2- 3	146	8.51	102	7.95	70	6.99
3- 4	153	8.92	100	7.70	72	7.17
4- 5	156	9.09	90	6.93	75	7.49
5- 6	128	7.46	77	5.93	74	7.41
6- 7	112	6.53	68	5.23	63	6.28
7- 8	116	6.76	65	5.00	51	5.12
8- 9	99	5.77	62	4.77	43	4.31
9-10	72	4.20	41	3.16	33	3.28
10-11	51	2.97	33	2.54	27	2.68
11-12	33	1.92	25	1.92	18	1.83
JOUR MOYEN	1716		1299		1007	
(*) POURCENTAGES DES HEURES MOYENNES SUR LES JOURNEES MOYENNES						

ROUTE COMPT. VOIE REGION TRONCON SECTION 12 MOIS DE RELEVÉ
 0108 205 50 02 010

MUNICIPALITE: STORNOWAY

A 1.7 MILLE A L'OUEST DE LA RTE 161.

JOURS MOYENS MENSUELS DE 1977

MOIS	DIMANCHE MOYEN	LUNDI MOYEN	MARDI MOYEN	MERCREDI MOYEN	JEUDI MOYEN	VENDREDI MOYEN	SAMEDI MOYEN	JOUR MOY. AJUSTE 1977	JOUR MOY. AJUSTE 1976
JANV.	1101	821	612	710	704	927	791	809	863
FEV.	1186	857	678	807	828	1143	878	911	917
MARS	1540	919	792	775	775	1125	1074	1000	975
AVRIL	1803	924	917	908	943	1248	1426	1167	1340
MAI	1905	1025	871	873	917	1440	1525	1222	1328
JUIN	2115	1105	955	938	1146	1421	1488	1309	1452
JUIL.	2165	1472	1265	1259	1375	1653	1691	1554	1676
AOUT	2129	1211	1053	1120	1116	1530	1606	1395	1529
SEPT	2058	1010	959	913	957	1430	1486	1259	1344
OCT.	1769	991	897	877	887	1331	1367	1159	1206
NOV.	1341	878	831	845	887	1188	1121	1013	966
DEC.	1055	1008	801	721	773	1055	1130	934	893
JOUR MOYEN	1680	1018	885	895	942	1290	1298	1144	1207

ROUTE COMPT. VOIE
 0108 205

POURCENTAGES DES JOURS MOYENS MENSUELS PAR RAPPORT AU J.M.A. AJUSTE DE 1977

MOIS	DIMANCHE	LUNDI	MARDI	MERCREDI	JEUDI	VENDREDI	SAMEDI	JOUR MOY. AJUSTE 1977	JOUR MOY. AJUSTE 1976(*)
JANV.	96.2	71.8	53.5	62.1	61.5	81.0	69.1	70.7	71.5
FEV.	103.7	74.9	59.3	70.5	72.4	99.9	76.7	79.6	76.0
MARS	134.6	80.3	69.2	67.7	67.7	98.3	93.9	87.4	80.8
AVRIL	157.6	80.8	80.2	79.4	82.4	109.1	124.7	102.0	111.0
MAI	166.5	89.6	76.1	76.3	80.2	125.9	133.3	106.8	110.0
JUIN	184.9	96.6	83.5	82.0	100.2	124.2	130.1	114.4	120.3
JUIL.	189.2	128.7	110.6	110.1	120.2	144.5	147.8	135.8	138.9
AOUT	186.1	105.9	92.0	97.9	97.6	133.7	140.4	121.9	126.7
SEPT	179.9	88.3	83.8	79.8	83.7	125.0	129.9	110.1	111.4
OCT.	154.6	86.6	78.4	76.7	77.5	116.3	119.5	101.3	99.9
NOV.	117.2	76.7	72.6	73.9	77.5	103.8	98.0	88.5	80.0
DEC.	92.2	88.1	70.0	63.0	67.6	92.2	98.8	81.6	74.0
JOUR MOYEN	146.9	89.0	77.4	78.2	82.3	112.8	113.5	100.0	100.0

(*) POURCENTAGE DU JOUR MOYEN MENSUEL AJUSTE DE 1976 PAR RAPPORT AU J.M.A. AJUSTE DE 1976

VARIATIONS JOURNALIERES

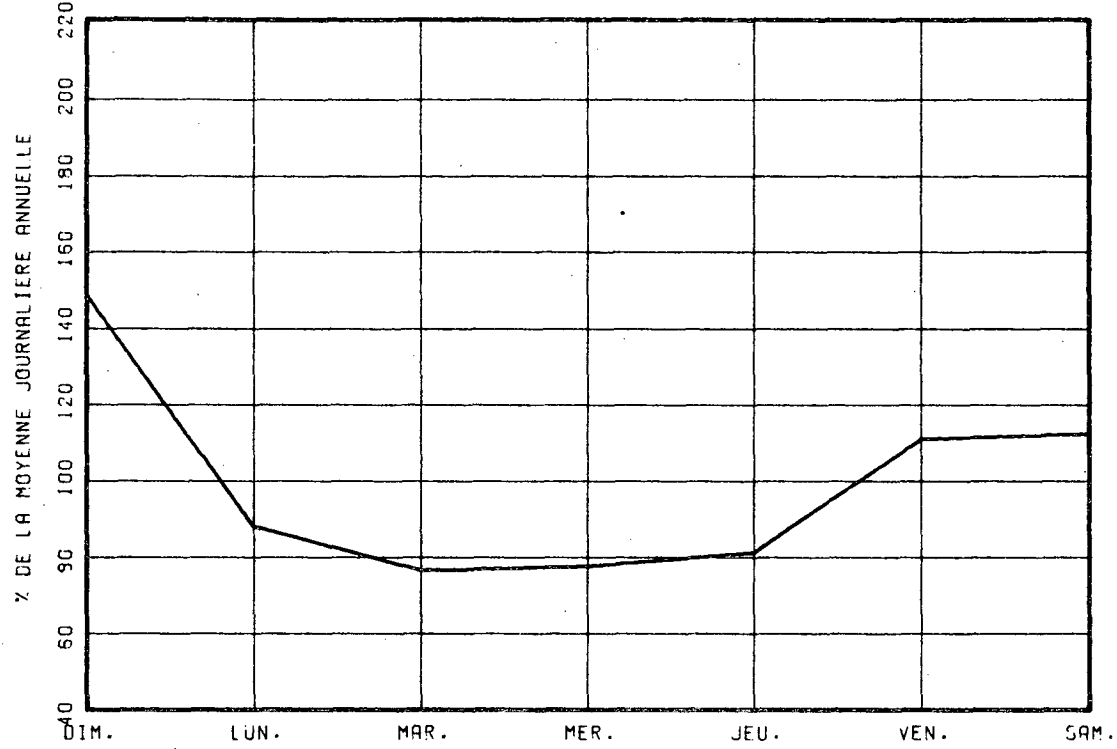

VARIATIONS MENSUELLES

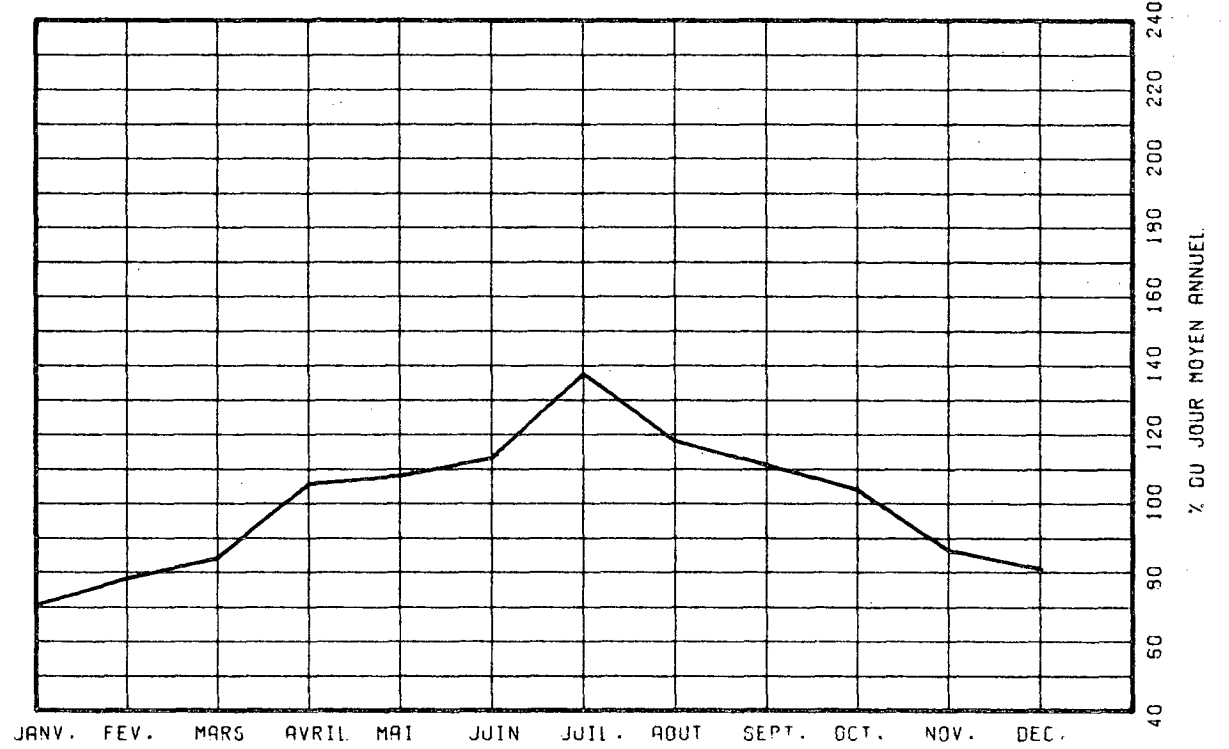

VARIATIONS HORAIRES

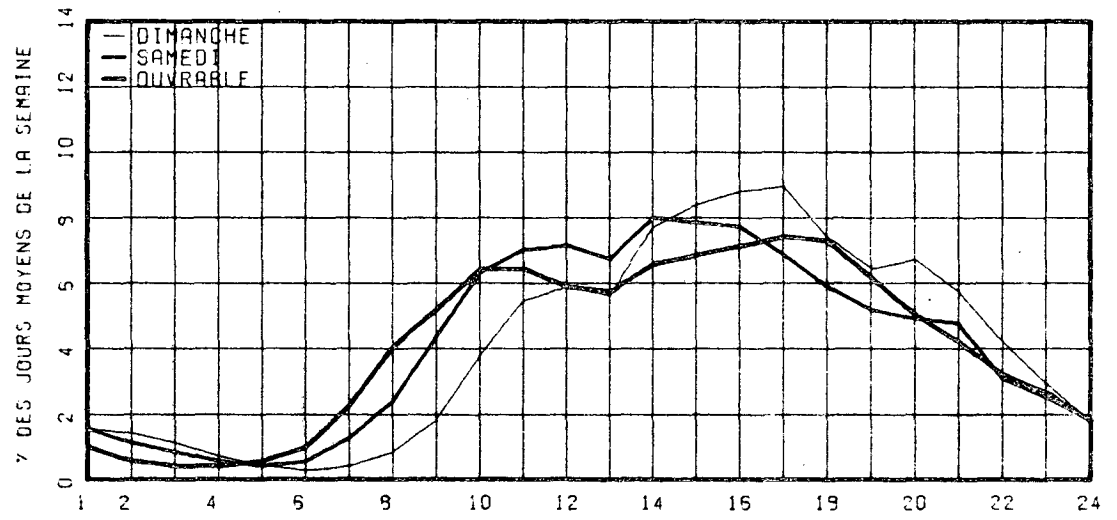

RELATION ENTRE LES HEURES DE POINTES ET LE J.M.A.

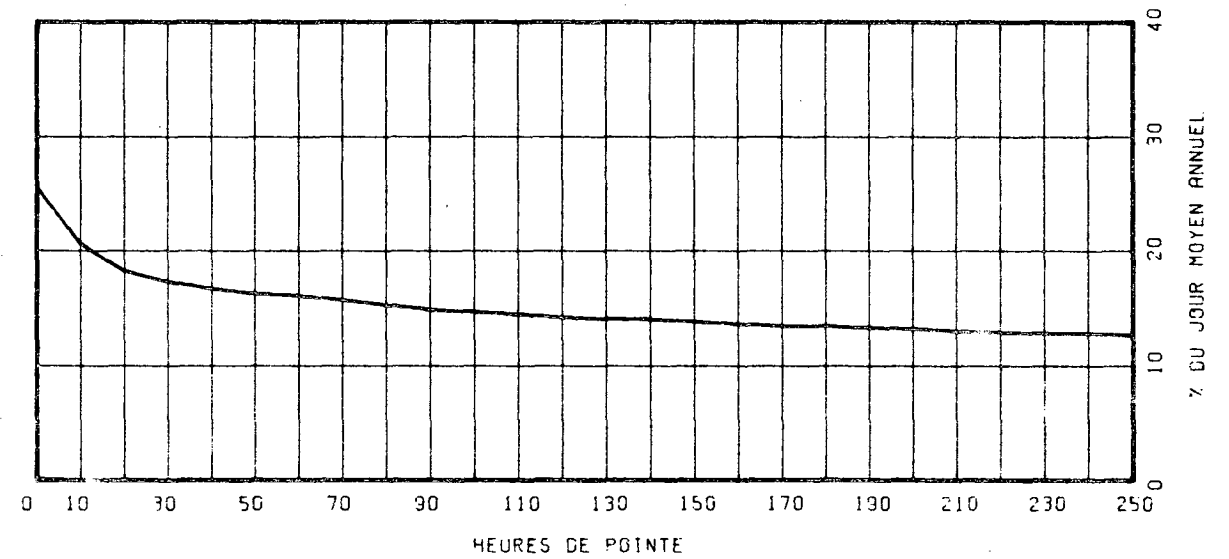

ROUTE COMPT. VOIE REGION TRONCON SECTION 12 MOIS DE RELEVÉ
 0108 300 50 01 120

MUNICIPALITE: LENNOXVILLE

A 0.3 MILLE AU NORD DE LA RTE 147.

ANNEE	JO. MOY. ANNUEL	JO. MOY. HIVER	JO. MOY. ETE	POURC. AUGM.	JOUR MAXIMUM	HEURES 1-ERE	HEURES 10-E	HEURES 30-E	HEURES 100-E
73	*POURC.								
74	*POURC.								
75	6835	5473	8264	-----	11471	1025	891	793	719
*POURC.		80.1	120.9		167.8	15.0	13.0	11.6	10.5
76	6932	5441	8381	+1.4	10871	1030	914	832	733
*POURC.		78.5	120.9		156.8	14.9	13.2	12.0	10.6
77	7099	5797	8335	+2.4	11346	996	931	827	747
*POURC.		81.7	117.4		159.8	14.0	13.1	11.6	10.5

DISTRIBUTION MENSUELLE DE 1977

MOIS	HEURE MAXIMUM	JOUR MAXIMUM	JOUR MOYEN	TOTAL DU MOIS	POURC. ANNEE
JANV.	607	6546	5287	163923	6.3
FEV.	673	6975	5792	162181	6.3
MARS	966	8331	6343	196636	7.6
AVRIL	860	8317	6983	209511	8.1
MAI	945	9461	7994	247818	9.6
JUIN	860	10188	8087	242639	9.4
JUIL.	996	11346	9269	287346	11.1
AOUT	857	9661	8295	257167	9.9
SEPT	992	9306	7663	229899	8.9
OCT.	897	8568	7176	222474	8.6
NOV.	725	7470	6431	192950	7.4
DEC.	637	6975	5767	178789	6.9
JOUR MOYEN ANNUEL:	7099			TOTAL: 2591333	

ROUTE COMPT. VOIE
 0108 300 00

REPARTITION HORAIRE JOURNALIERE DE 1977

HEURES A.M.	DIMANCHE MOYENNE POURC. (*)	SAMEDI MOYENNE POURC.	JOURS OUV. MOYENNE POURC.
12- 1	197 2.61	141 1.97	73 1.05
1- 2	190 2.52	92 1.28	36 0.52
2- 3	126 1.70	75 1.05	22 0.32
3- 4	70 0.93	49 0.68	15 0.23
4- 5	38 0.50	34 0.47	16 0.23
5- 6	33 0.44	42 0.59	40 0.57
6- 7	52 0.69	85 1.19	177 2.54
7- 8	100 1.33	157 2.19	418 5.99
8- 9	153 2.03	279 3.89	470 6.74
9-10	239 3.17	386 5.38	355 5.09
10-11	337 4.47	461 6.43	360 5.16
11-12 P.M.	392 5.20	462 6.44	360 5.17
12- 1	460 6.10	471 6.57	374 5.36
1- 2	660 8.75	570 7.95	452 6.48
2- 3	662 8.78	543 7.57	455 6.53
3- 4	638 8.46	532 7.42	540 7.74
4- 5	657 8.71	518 7.23	621 8.90
5- 6	492 6.52	424 5.91	520 7.45
6- 7	424 5.62	353 4.92	415 5.95
7- 8	458 6.07	394 5.50	363 5.20
8- 9	406 5.38	385 5.37	281 4.03
9-10	331 4.39	272 3.79	258 3.71
10-11	251 3.33	220 3.07	204 2.93
11-12	176 2.33	224 3.12	148 2.13

JOUR MOYEN 7544 7169 6983
 (*) POURCENTAGES DES HEURES MOYENNES SUR LES JOURNEES MOYENNES

ROUTE COMPT. VOIE REGION TRONCON SECTION 12 MOIS DE RELEVÉ

0108 300 50 01 120

MUNICIPALITE: LENNOXVILLE
A 0.3 MILLE AU NORD DE LA RTE 147.

JOURS MOYENS MENSUELS DE 1977

MOIS	DIMANCHE MOYEN	LUNDI MOYEN	MARDI MOYEN	MERCREDI MOYEN	JEUDI MOYEN	VENDREDI MOYEN	SAMEDI MOYEN	JOUR MOY. AJUSTE 1977	JOUR MOY. AJUSTE 1976
JANV.	5255	4818	4825	5514	5669	6205	4939	5317	5102
FEV.	5782	5421	5408	5773	5986	6332	5842	5792	5344
MARS	7150	5993	5943	5938	6315	6784	6483	6372	5763
AVRIL	6899	6495	6561	6806	7010	7785	7194	6964	6888
MAI	8816	7453	7458	7589	7756	8555	8051	7954	7627
JUIN	8560	7567	7570	7721	8434	8552	8211	8087	8703
JUIL.	9889	8791	8758	8571	9525	9413	9555	9214	8822
AOUT	9370	7910	7638	7684	8227	8863	8789	8354	8321
SEPT	8438	6936	6872	7109	7593	8247	7942	7591	7578
OCT.	7672	6628	6573	6816	7079	7924	7269	7137	6987
NOV.	5761	6066	6317	6489	6768	7318	6314	6433	6190
DEC.	5476	5743	5496	5271	6074	6363	5729	5736	5549
JOUR MOYEN	7422	6651	6618	6773	7203	7695	7193	7079	6906

ROUTE COMPT. VOIE

0108 300

POURCENTAGES DES JOURS MOYENS MENSUELS PAR RAPPORT AU J.M.A. AJUSTE DE 1977

MOIS	DIMANCHE	LUNDI	MARDI	MERCREDI	JEUDI	VENDREDI	SAMEDI	JOUR MOY. AJUSTE 1977	JOUR MOY. AJUSTE 1976(*)
JANV.	74.2	68.1	68.2	77.9	80.1	87.7	69.8	75.1	73.9
FEV.	81.7	76.6	76.4	81.6	84.6	89.4	82.5	81.8	77.4
MARS	101.0	84.7	84.0	83.9	89.2	95.8	91.6	90.0	83.4
AVRIL	97.5	91.8	92.7	96.1	99.0	110.0	101.6	98.4	99.7
MAI	124.5	105.3	105.4	107.2	109.6	120.9	113.7	112.4	110.4
JUIN	120.9	106.9	106.9	109.1	119.1	120.8	116.0	114.2	126.0
JUIL.	139.7	124.2	123.7	121.1	134.6	133.0	135.0	130.2	127.7
AOUT	132.4	111.7	107.9	108.5	116.2	125.2	124.2	118.0	120.5
SEPT	119.2	98.0	97.1	100.4	107.3	116.5	112.2	107.2	109.7
OCT.	108.4	93.6	92.9	96.3	100.0	111.9	102.7	100.8	101.2
NOV.	81.4	85.7	89.2	91.7	95.6	103.4	89.2	90.9	89.6
DEC.	77.4	81.1	77.6	74.5	85.8	89.9	80.9	81.0	80.4
JOUR MOYEN	104.8	94.0	93.5	95.7	101.8	108.7	101.6	100.0	100.0

(*) POURCENTAGE DU JOUR MOYEN MENSUEL AJUSTE DE 1976 PAR RAPPORT AU J.M.A. AJUSTE DE 1976

VARIATIONS JOURNALIERES

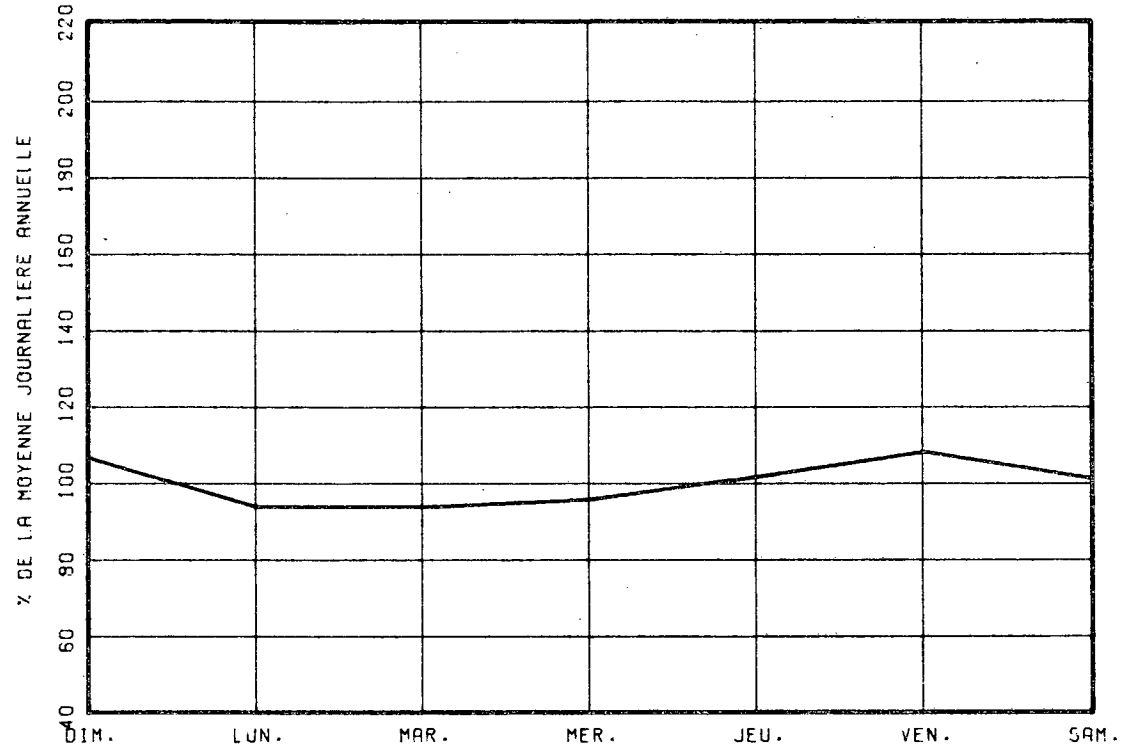

VARIATIONS MENSUELLES

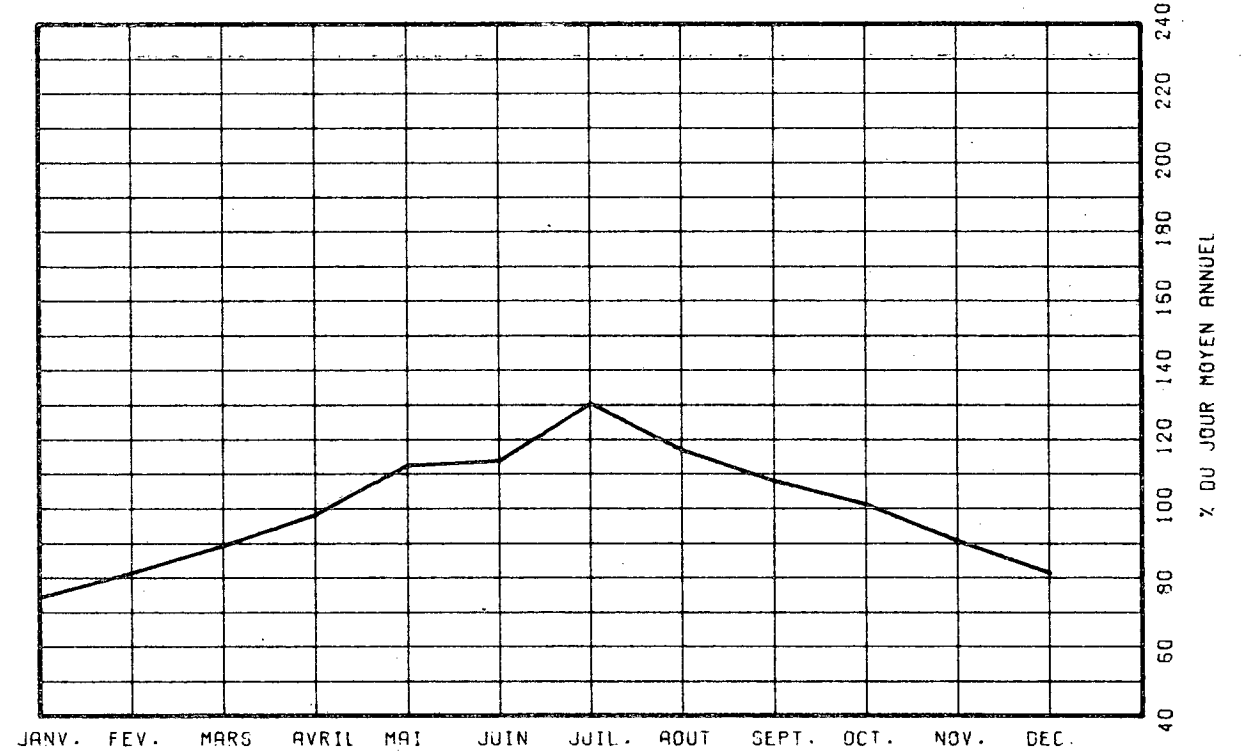

VARIATIONS HORAIRES

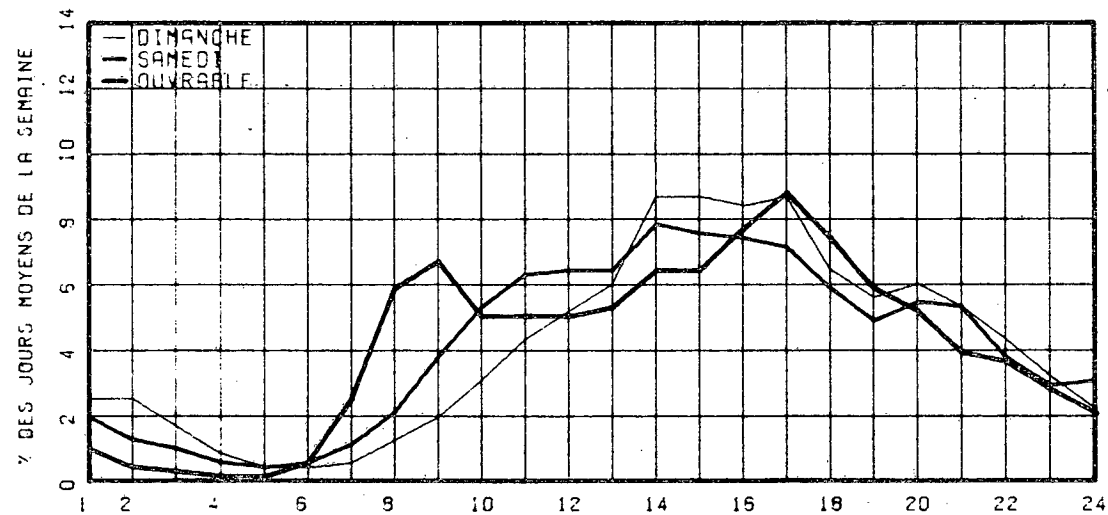

RELATION ENTRE LES HEURES DE POINTES ET LE J.M.A.

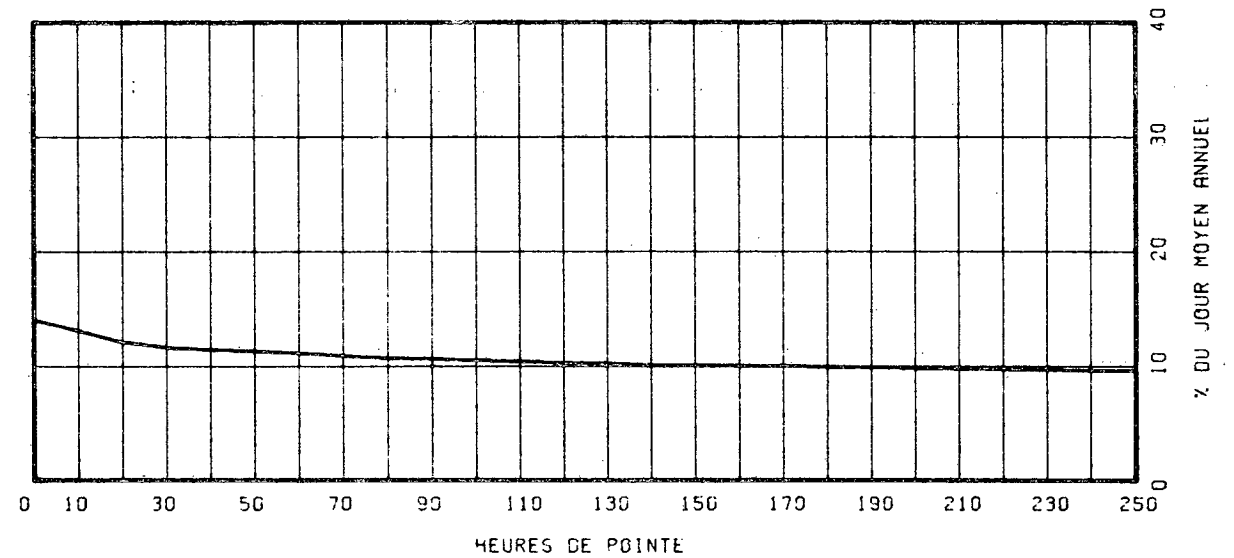

ROUTE COMPT. VOIE REGION TRONCON SECTION 12 MOIS DE RELEVÉ
 0112 072 32 05 230

MUNICIPALITE: SAINT-FREDERIC
 A 3.5 MILLES AU SUD-OUEST DE LA RTE 173

ANNEE	JO. MOY. ANNUEL	JO. MOY. HIVER	JO. MOY. ETE	POURC. AUGM.	JOUR MAXIMUM	HEURES MAXIMALES 1-ERE	10-E	30-E	100-E
73	*POURC.								
74	*POURC.								
75	1377	1096	1587	-----	2725	337	237	206	164
*POURC.		79.6	115.3		197.9	24.5	17.2	15.0	11.9
76	1469	1137	1735	+6.7	2562	334	242	209	174
*POURC.		77.4	118.1		174.4	22.7	16.5	14.2	11.8
77	1580	1250	1804	+7.6	2511	306	254	219	181
*POURC.		79.1	114.2		158.9	19.4	16.1	13.9	11.5

DISTRIBUTION MENSUELLE DE 1977

MOIS	HEURE MAXIMUM	JOUR MAXIMUM	JOUR MOYEN	TOTAL DU MOIS	POURC. ANNEE
JANV.	197	1692	1118	34678	6.0
FEV.	171	1608	1205	33749	5.8
MARS	306	2180	1335	41392	7.2
AVRIL	255	2501	1612	48366	8.4
MAI	288	2511	1700	52724	9.1
JUIN	198	2180	1712	51381	8.9
JUIL.	224	2430	1904	59044	10.2
AOUT	219	2268	1870	57996	10.1
SEPT	219	2244	1725	51764	9.0
OCT.	261	2476	1808	56075	9.7
NOV.	279	2372	1607	48225	8.4
DEC.	203	1858	1339	41516	7.2
JOUR MOYEN ANNUEL:	1580			TOTAL: 576910	

ROUTE COMPT. VOIE
 0112 072 00

REFARTITION HOPIRE JOURNALIERE DE 1977

HEURES A.M.	DIMANCHE MCVENNE	POURC. (*)	SAMEDI MCVENNE	POURC.	JOURS OUV. MOYENNE	POURC.
12- 1	56	2.99	48	3.20	22	1.44
1- 2	55	2.93	28	1.86	11	0.73
2- 3	35	1.87	17	1.13	6	0.41
3- 4	19	1.01	10	0.67	4	0.31
4- 5	8	0.43	7	0.47	7	0.47
5- 6	5	0.27	8	0.53	14	0.92
6- 7	8	0.43	19	1.26	62	4.05
7- 8	17	0.91	34	2.26	76	4.99
8- 9	27	1.44	58	3.86	78	5.11
9-10	47	2.51	81	5.39	91	6.00
10-11	79	4.22	94	6.26	95	6.24
11-12 P.M.	85	4.54	85	5.66	86	5.63
12- 1	102	6.44	83	5.53	84	5.50
1- 2	173	9.23	106	7.06	104	6.84
2- 3	170	9.07	102	6.79	104	6.81
3- 4	152	8.11	97	6.46	109	7.12
4- 5	163	9.70	96	6.39	127	8.33
5- 6	127	6.78	77	5.13	107	7.02
6- 7	111	5.92	80	5.33	84	5.52
7- 8	120	6.40	91	6.06	76	5.01
8- 9	102	5.44	105	6.99	59	3.87
9-10	80	4.27	65	4.33	47	3.08
10-11	76	4.06	52	3.46	38	2.54
11-12	57	3.04	59	3.93	31	2.04

JOUR MOYEN 1874 1502 1530
 (*) POURCENTAGES DES HEURES MCVENNES SUR LES JOURNEES MOYENNES

ROUTE COMPT. VOIE REGION TRONCON SECTION 12 MOIS DE RELEVÉ

0112 072 32 05 230

MUNICIPALITE: SAINT-FREDERIC
A 3.5 MILLES AU SUD-OUEST DE LA RTE 173

JOURS MOYENS MENSUELS DE 1977

MOIS	DIMANCHE MOYEN	LUNDI MOYEN	MARDI MOYEN	MERCREDI MOYEN	JEUDI MOYEN	VENDREDI MOYEN	SAMEDI MOYEN	JOUR MOY. AJUSTE 1977	JOUR MOY. AJUSTE 1976
JANV.	1444	1000	983	1043	1085	1248	1002	1115	1042
FEV.	1361	1092	1204	1210	1166	1221	1180	1204	1066
MARS	1937	1222	1245	1198	1140	1411	1296	1349	1273
AVRIL	1837	1362	1360	1346	1400	1945	1809	1579	1513
MAI	2027	1527	1589	1543	1565	1834	1681	1680	1563
JUIN	2022	1593	1635	1581	1709	1785	1636	1708	1684
JUIL.	2135	1860	1870	1805	1852	2026	1713	1894	1769
AOUT	2163	1768	1897	1781	1790	1985	1750	1876	1802
SEPT	1969	1627	1628	1545	1631	1891	1681	1710	1658
OCT.	2106	1629	1751	1660	1670	2078	1655	1792	1573
NOV.	1749	1471	1622	1587	1583	1847	1392	1607	1420
DEC.	1468	1367	1302	1231	1294	1456	1257	1339	1157
JOUR MOYEN	1851	1459	1507	1460	1490	1727	1504	1571	1460

176

ROUTE COMPT. VOIE
0112 072

POURCENTAGES DES JOURS MOYENS MENSUELS PAR RAPPORT AU J.M.A. AJUSTE DE 1977

MOIS	DIMANCHE	LUNDI	MARDI	MERCREDI	JEUDI	VENDREDI	SAMEDI	JOUR MOY. AJUSTE 1977	JOUR MOY. AJUSTE 1976(*)
JANV.	91.9	63.7	62.6	66.4	69.1	79.4	63.8	71.0	71.4
FEV.	86.6	69.5	76.6	77.0	74.2	77.7	75.1	76.6	73.0
MARS	123.3	77.8	79.2	76.3	72.6	89.8	82.5	85.9	87.2
AVRIL	116.9	86.7	86.6	85.7	89.1	123.8	115.1	100.5	103.6
MAI	129.0	97.2	101.1	98.2	99.6	116.7	107.0	106.9	107.1
JUIN	128.7	101.4	104.1	100.6	108.8	113.6	104.1	108.7	115.3
JUIL.	135.9	118.4	119.0	114.9	117.9	129.0	109.0	120.6	121.2
AOUT	137.7	112.5	120.8	113.4	113.9	126.4	111.4	119.4	123.4
SEPT	125.3	103.6	103.6	98.3	103.8	120.4	107.0	108.8	113.6
OCT.	134.1	103.7	111.5	105.7	106.3	132.3	105.3	114.1	107.7
NOV.	111.3	93.6	103.2	101.0	100.8	117.6	88.6	102.3	97.3
DEC.	93.4	87.0	82.9	78.4	82.4	92.7	80.0	85.2	79.2
JOUR MOYEN	117.8	92.9	95.9	92.9	94.8	109.9	95.7	100.0	100.0

(*) POURCENTAGE DU JOUR MOYEN MENSUEL AJUSTE DE 1976 PAR RAPPORT AU J.M.A. AJUSTE DE 1976

VARIATIONS JOURNALIERES

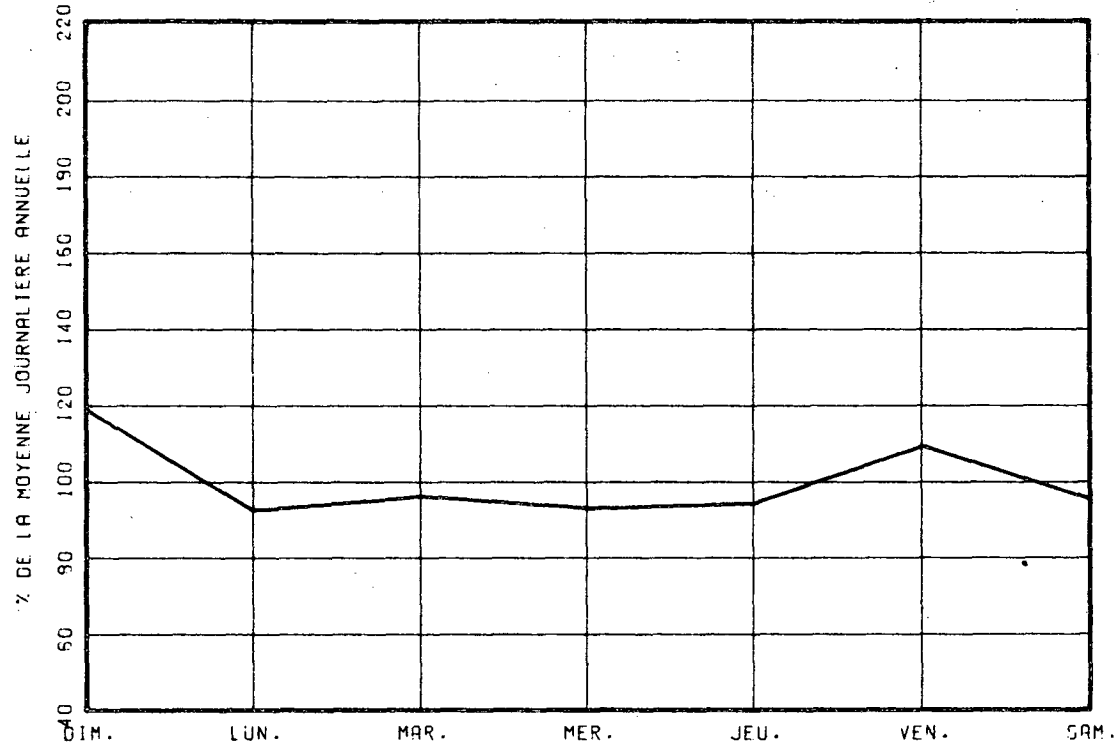

VARIATIONS MENSUELLES

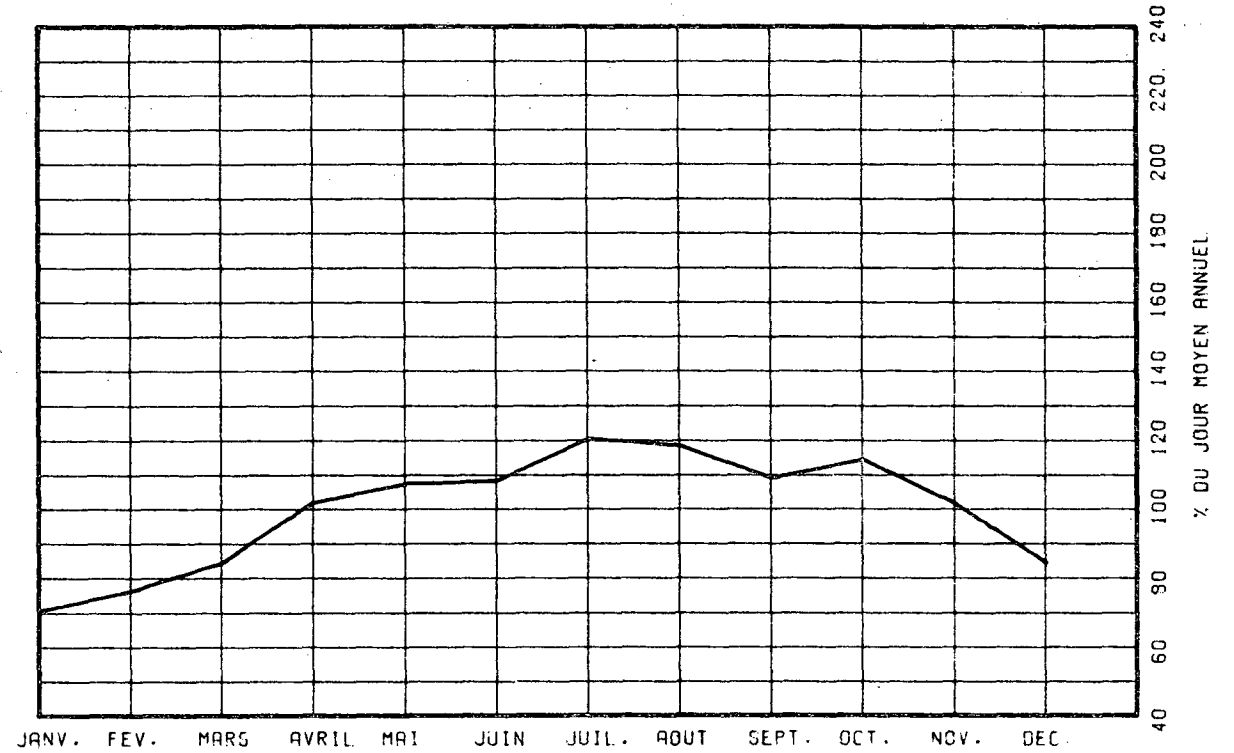

VARIATIONS HORAIRES

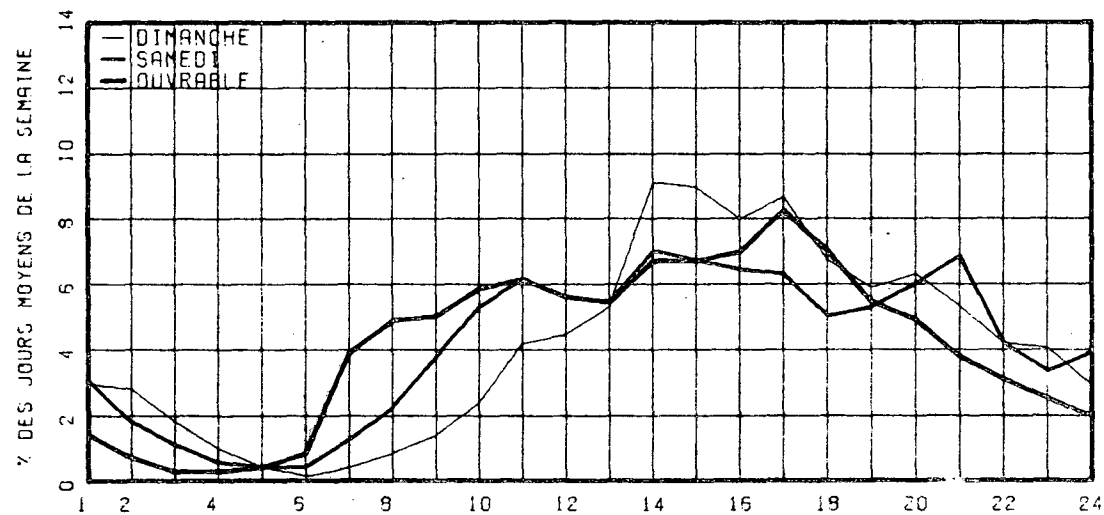

RELATION ENTRE LES HEURES DE POINTES ET LE J.M.A.

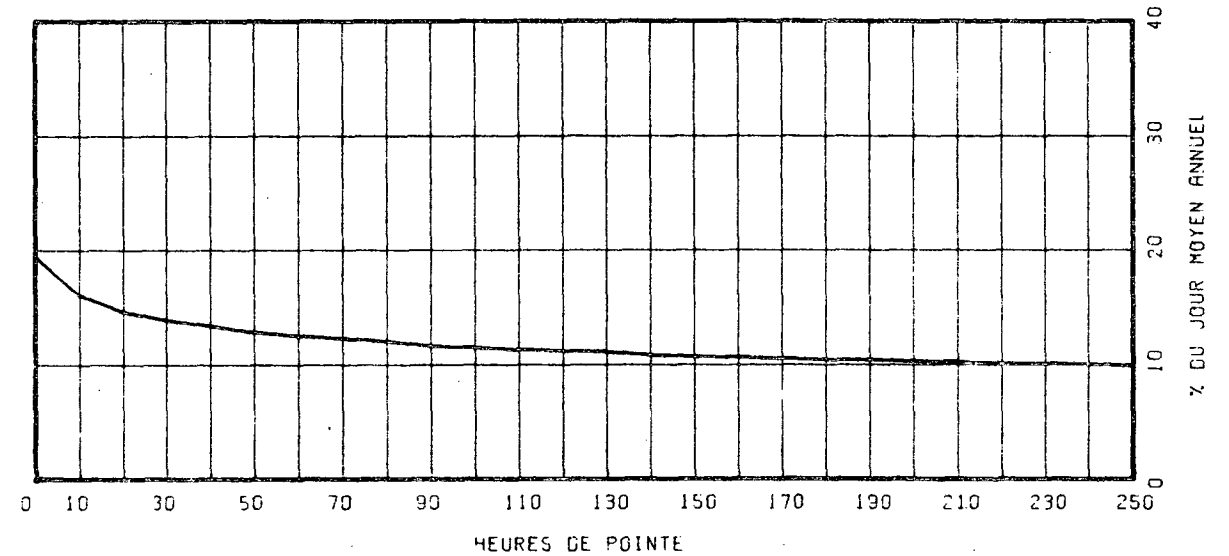

ROUTE COMPT. VOIE REGION TRONCON SECTION 12 MOIS DE RELEVÉ
 0112 185 50 04 010

MUNICIPALITE: DUDSWELL
 A 2.4 MILLES AU SUD-OUEST DE LA RTE 255.

ANNEE	JO. MOY. ANNUEL	JO. MOY. HIVER	JO. MOY. ETE	POURC. AUGM.	JOUR MAXIMUM	HEURES MAXIMALES 1-ERE 10-E	HEURES MAXIMALES 30-E 100-E		
73	*POURC.								
74	*POURC.								
75	2196	1611	2825	-----	4774	458	390	364	308
*POURC.		73.4	128.6		217.4	20.9	17.8	16.6	14.0
76	2362	1551	3152	+7.6	5613	554	437	411	350
*POURC.		65.7	133.4		237.6	23.5	18.5	17.4	14.8
77	2724	1887	3538	+15.3	5972	556	502	465	406
*POURC.		69.3	129.9		219.2	20.4	18.4	17.1	14.9

DISTRIBUTION MENSUELLE DE 1977

MOIS	HEURE MAXIMUM	JOUR MAXIMUM	JOUR MOYEN	TOTAL DU MOIS	POURC. ANNEE
JANV.	347	2847	1633	50627	5.1
FEV.	303	2597	1777	49783	5.0
MARS	432	3817	2091	64851	6.5
AVRIL	462	4340	2548	76454	7.7
MAI	513	5182	3106	96315	9.7
JUIN	493	5217	3282	98475	9.9
JUIL.	523	5972	4032	125007	12.6
AOUT	556	5814	3709	114991	11.6
SEPT	472	5314	3110	93303	9.4
OCT.	541	4607	2905	90058	9.1
NOV.	405	3657	2385	71565	7.2
DEC.	294	2907	2039	63226	6.4
JOUR MOYEN ANNUEL:	2724			TOTAL: 994655	

ROUTE COMPT. VOIE
 0112 185 00

REPARTITION HORAIRE JOURNALIERE DE 1977

HEURES A.M.	DIMANCHE MOYENNE POURC.(*)	SAMEDI MOYENNE POURC.	JOURS OUV. MOYENNE POURC.
12- 1	72 1.88	47 1.62	26 1.09
1- 2	66 1.72	34 1.17	13 0.55
2- 3	49 1.28	24 0.83	8 0.35
3- 4	32 0.84	18 0.62	7 0.29
4- 5	16 0.42	13 0.45	9 0.37
5- 6	12 0.31	12 0.41	16 0.69
6- 7	14 0.37	25 0.86	56 2.33
7- 8	27 0.70	52 1.79	110 4.53
8- 9	52 1.36	104 3.58	140 5.77
9-10	114 2.97	171 5.89	150 6.16
10-11	186 4.91	212 7.31	147 6.05
11-12 P.M.	203 5.30	200 6.89	136 5.59
12- 1	215 5.61	183 6.31	136 5.60
1- 2	331 8.79	234 8.06	162 6.67
2- 3	337 8.79	235 8.10	169 6.97
3- 4	319 8.32	218 7.51	173 7.12
4- 5	351 9.16	210 7.24	198 8.16
5- 6	279 7.28	178 6.13	194 7.99
6- 7	240 6.26	158 5.44	157 6.46
7- 8	265 6.92	161 5.55	124 5.12
8- 9	252 6.58	142 4.89	94 3.88
9-10	186 4.91	105 3.62	88 3.62
10-11	130 3.39	85 2.93	66 2.74
11-12	80 2.09	81 2.79	46 1.91

JOUR MOYEN 3832 2902 2434
 (*) POURCENTAGES DES HEURES MOYENNES SUR LES JOURNEES MOYENNES

ROUTE COMPT. VOIE REGION TRONCUN SECTION 12 MOIS DE RELEVÉ

0112 185 50 04 010

MUNICIPALITE: DUDSWELL

A 2.4 MILLES AU SUD-OUEST DE LA RTE 255.

JOURS MOYENS MENSUELS DE 1977

MOIS	DIMANCHE MOYEN	LUNDI MOYEN	MARDI MOYEN	MERCREDI MOYEN	JEUDI MOYEN	VENREDI MOYEN	SAMEDI MOYEN	JOUR MOY. AJUSTE 1977	JOUR MOY. AJUSTE 1976
JANV.	2081	1467	1297	1549	1554	1822	1597	1623	1379
FEV.	2299	1571	1487	1740	1699	1811	1836	1777	1437
MARS	3192	1865	1784	1782	1798	2151	2297	2124	1593
AVRIL	3332	2167	2023	2148	2226	2524	2853	2467	2170
MAI	4649	2491	2454	2451	2495	3131	3467	3019	2479
JUIN	4711	2756	2718	2669	3050	3178	3721	3257	2886
JUIL.	5346	3519	3457	3548	3638	4113	3962	3940	3232
AOUT	5550	3362	3143	3197	3257	3839	3971	3759	3501
SEPT	4587	2410	2478	2475	2619	3227	3521	3045	2865
OCT.	3986	2472	2358	2376	2478	2989	3087	2820	2567
NOV.	2865	2089	2157	2251	2321	2609	2454	2398	2067
DEC.	2421	2038	1805	1720	1942	2121	2193	2034	1772
JOUR MOYEN	3751	2350	2263	2325	2423	2792	2916	2688	2329

ROUTE COMPT. VOIE
0112 185

POURCENTAGES DES JOURS MOYENS MENSUELS PAR RAPPORT AU J.M.A. AJUSTE DE 1977

MOIS	DIMANCHE	LUNDI	MARDI	MERCREDI	JEUDI	VENREDI	SAMEDI	JOUR MOY. AJUSTE 1977	JOUR MOY. AJUSTE 1976(+)
JANV.	77.4	54.6	48.3	57.6	57.8	67.8	59.4	60.4	59.2
FEV.	85.5	58.4	55.3	64.7	63.2	67.4	68.3	66.1	61.7
MARS	118.8	69.4	66.4	66.3	66.9	80.0	85.5	79.0	68.4
AVRIL	124.0	80.6	75.3	79.9	82.8	93.9	106.1	91.8	93.2
MAI	173.0	92.7	91.3	91.2	92.8	116.5	129.0	112.3	106.4
JUIN	175.3	102.5	101.1	99.3	113.5	118.2	138.4	121.2	123.9
JUIL.	198.9	130.9	128.6	132.0	135.3	153.0	147.4	146.6	138.8
AOUT	206.5	125.1	116.9	118.9	121.2	142.8	147.7	139.8	150.3
SEPT	170.6	89.7	92.2	92.1	97.4	120.1	131.0	113.3	123.0
OCT.	148.3	92.0	87.7	88.4	92.2	111.2	114.8	104.9	110.2
NOV.	106.6	77.7	80.2	83.7	86.3	97.1	92.8	89.2	88.8
DEC.	90.1	75.8	67.2	64.0	72.2	78.9	81.6	75.7	76.1
JOUR MOYEN	139.5	87.4	84.2	86.5	90.1	103.9	108.5	100.0	100.0

(+) POURCENTAGE DU JOUR MOYEN MENSUEL AJUSTE DE 1976 PAR RAPPORT AU J.M.A. AJUSTE DE 1976

VARIATIONS JOURNALIERES

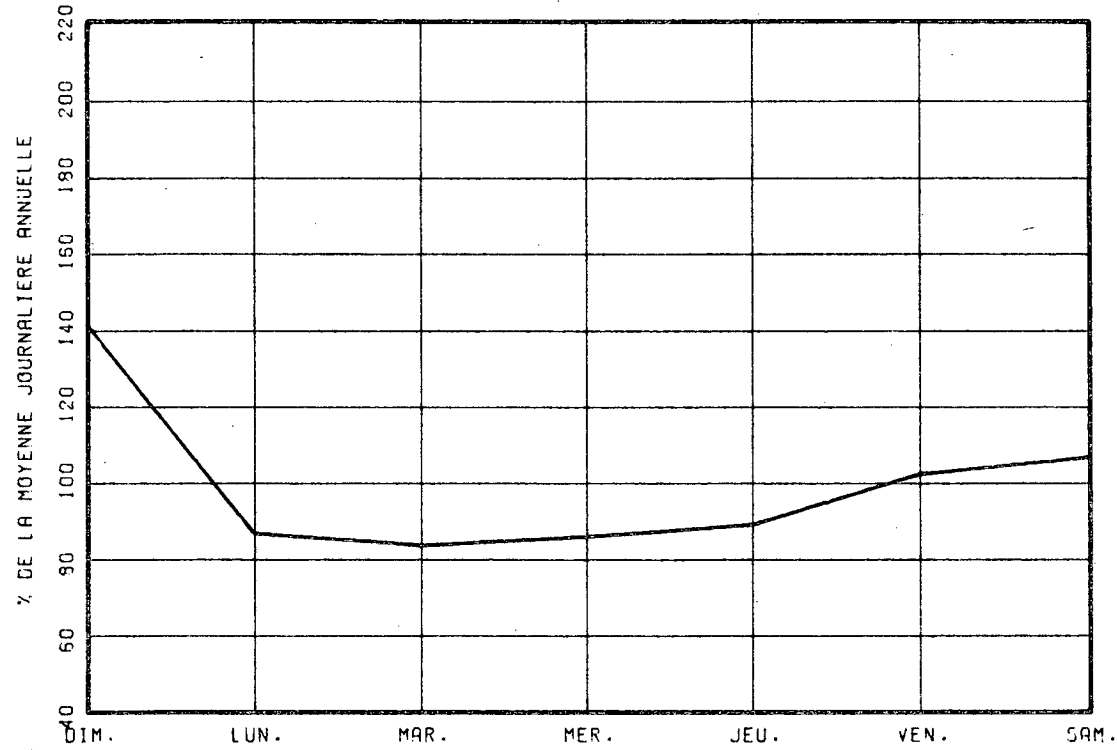

VARIATIONS MENSUELLES

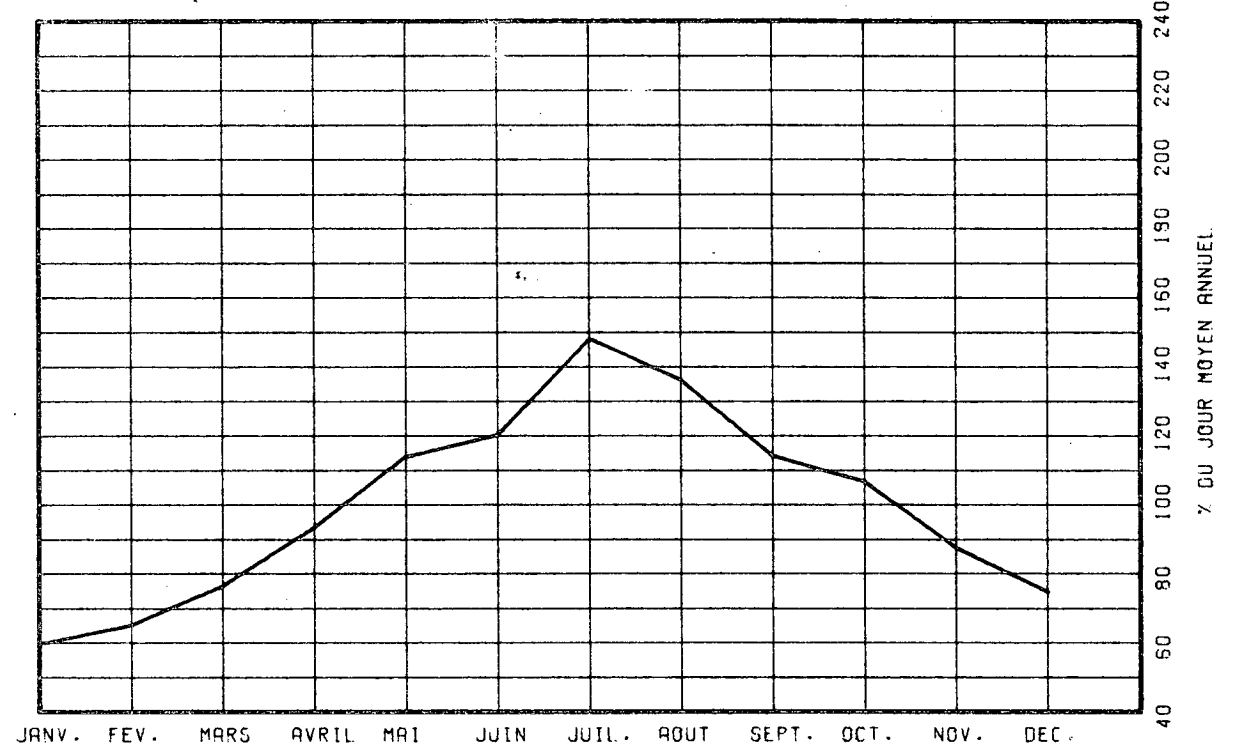

VARIATIONS HORAIRES

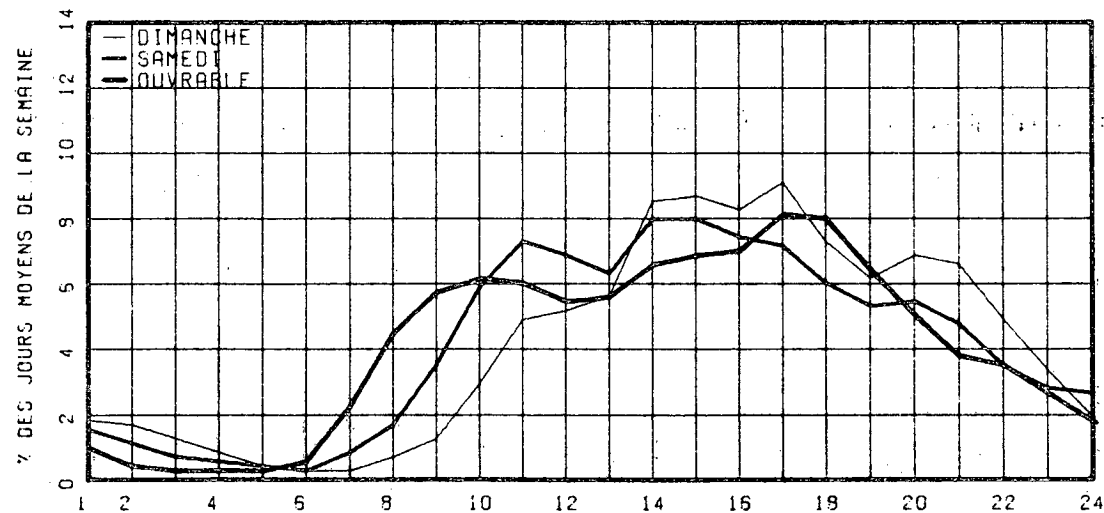

RELATION ENTRE LES HEURES DE POINTES ET LE J.M.A.

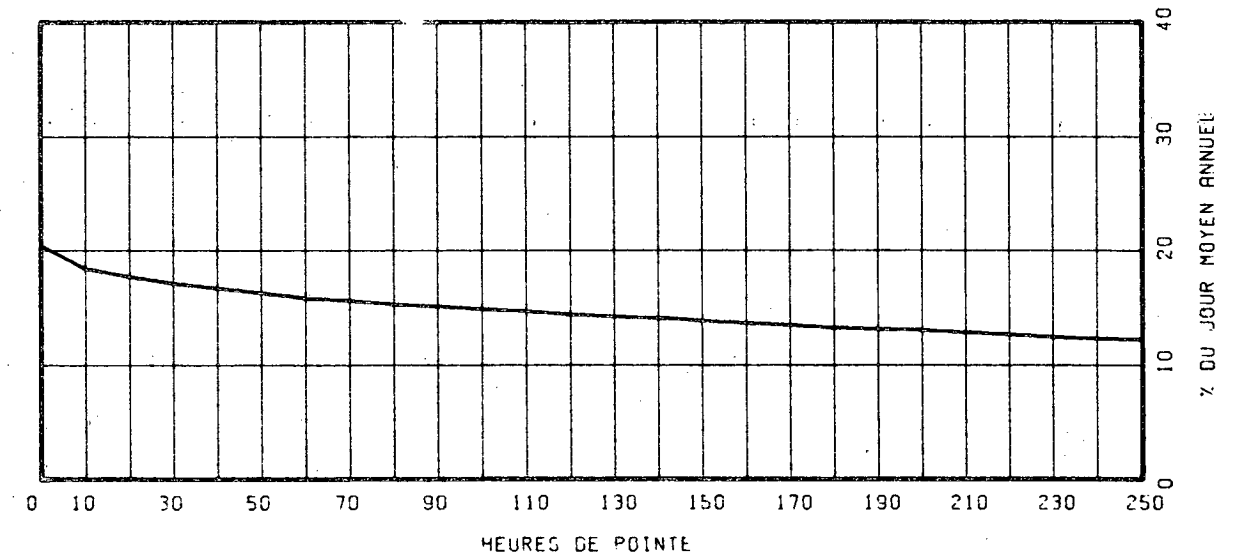

ROUTE COMPT. VOIE REGION TRONCON SECTION 12 MOIS DE RELEVÉ
 0112 650 62 02 100

MUNICIPALITE: SAINT-CESAIRE
 1.3 MILLES A L'EST DE RTE 231

ANNEE	JO. MOY. ANNUEL	JO. MOY. HIVER	JO. MOY. ETE	POURC. AUGM.	JOUR MAXIMUM	HEURES MAXIMALES 1-ERE 10-E	HEURES MAXIMALES 30-E 100-E		
73									
*POURC.									
74									
*POURC.									
75									
*POURC.									
76	6492	5114	7704	-----	12583	1232	1137	965	820
*POURC.		78.8	118.7		193.8	19.0	17.5	14.9	12.6
77	6699	5421	7773	+3.2	13515	1206	1092	993	858
*POURC.		80.9	116.0		201.7	18.0	16.3	14.8	12.8

DISTRIBUTION MENSUELLE DE 1977

MOIS	HEURE MAXIMUM	JOUR MAXIMUM	JOUR MOYEN	TOTAL DU MOIS	POURC. ANNEE
JANV.	540	6521	4828	149676	6.1
FEV.	684	7459	5402	151259	6.2
MARS	1027	9811	6088	188746	7.7
AVRIL	884	9321	6747	202433	8.3
MAI	1122	12732	7616	236120	9.7
JUIN	979	11072	7570	227125	9.3
JUIL.	1006	11590	8059	249833	10.2
AOUT	1206	13515	8072	250245	10.2
SEPT	1075	10933	7372	221186	9.0
OCT.	1149	10860	7042	218320	8.9
NOV.	864	8650	6144	184325	7.5
DEC.	717	7528	5365	166344	6.8
JOUR MOYEN ANNUEL:	6699			TOTAL: 2445612	

ROUTE COMPT. VOIE
 0112 650 00

REPARTITION HORAIRE JOURNALIERE DE 1977

HEURES A.M.	DIMANCHE MOYENNE POURC. (*)	SAMEDI MOYENNE POURC.	JOURS OUV. MOYENNE POURC.
12- 1	246 2.86	192 2.72	89 1.44
1- 2	226 2.63	122 1.73	42 0.68
2- 3	147 1.71	86 1.22	28 0.46
3- 4	90 1.05	59 0.83	22 0.37
4- 5	43 0.50	35 0.50	25 0.40
5- 6	30 0.35	35 0.50	53 0.86
6- 7	47 0.55	77 1.09	180 2.92
7- 8	80 0.93	146 2.07	322 5.22
8- 9	127 1.48	257 3.64	327 5.30
9-10	219 2.55	376 5.32	310 5.02
10-11	349 4.06	457 6.47	319 5.17
11-12 P.M.	452 5.26	481 6.81	330 5.34
12- 1	509 5.93	455 6.44	380 6.15
1- 2	716 8.34	516 7.30	384 6.21
2- 3	733 8.54	497 7.03	385 6.23
3- 4	698 8.13	466 6.59	419 6.78
4- 5	709 8.26	461 6.52	493 7.98
5- 6	618 7.20	420 5.94	485 7.84
6- 7	514 5.99	356 5.04	401 6.50
7- 8	548 6.38	406 5.75	354 5.73
8- 9	511 5.95	382 5.41	274 4.43
9-10	391 4.55	265 3.75	219 3.55
10-11	361 4.20	250 3.54	187 3.03
11-12	223 2.60	270 3.82	148 2.39
JOUR MOYEN	8587	7067	6186
(*) POURCENTAGES DES HEURES MOYENNES SUR LES JOURNEES MOYENNES			

ROUTE COMPT. VOIE REGION TRONCON SECTION 12 MOIS DE RELEVÉ

0112 650 62 02 100

MUNICIPALITE: SAINT-CESAIRE
1.3 MILLES A L'EST DE RTE 231

JOURS MOYENS MENSUELS DE 1977

MOIS	DIMANCHE MOYEN	LUNDI MOYEN	MARDI MOYEN	MERCREDI MOYEN	JEUDI MOYEN	VENDREDI MOYEN	SAMEDI MOYEN	JOUR MOY. AJUSTE 1977	JOUR MOY. AJUSTE 1976
JANV.	5803	3716	3940	4939	4862	5492	5026	4825	4729
FEV.	6417	5029	4705	5075	5277	5437	5873	5401	4906
MARS	8226	5385	5256	5348	5614	6320	6980	6161	5500
AVRIL	7676	5965	6048	6109	6407	7201	7083	6641	6432
MAI	10292	6428	6468	6799	6759	7700	7819	7466	6998
JUIN	9902	6633	6432	6633	7344	7886	7951	7540	7434
JUIL.	10294	7011	7037	7330	7334	8291	8009	7900	7851
AOUT	11460	6968	7065	7071	7357	8520	8842	8183	8065
SEPT	10108	6411	6342	6197	6351	7293	8255	7279	7161
OCT.	8733	5972	6199	6302	6490	7362	7321	6911	6769
NOV.	6716	5541	5760	5760	6191	6800	6428	6170	5962
DEC.	6083	5070	4671	4828	5438	5568	5738	5342	5296
JOUR MOYEN	8475	5844	5826	6032	6285	6989	7110	6651	6425

ROUTE COMPT. VOIE
0112 650

POURCENTAGES DES JOURS MOYENS MENSUELS PAR RAPPORT AU J.M.A. AJUSTE DE 1977

MOIS	DIMANCHE	LUNDI	MARDI	MERCREDI	JEUDI	VENDREDI	SAMEDI	JOUR MOY. AJUSTE 1977	JOUR MOY. AJUSTE 1976(*)
JANV.	87.3	55.9	59.2	74.3	73.1	82.6	75.6	72.5	73.6
FEV.	96.5	75.6	70.7	76.3	79.3	81.7	88.3	81.2	76.4
MARS	123.7	81.0	79.0	80.4	84.4	95.0	104.9	92.6	85.6
AVRIL	115.4	89.7	90.9	91.9	96.3	108.3	106.5	99.8	100.1
MAI	154.7	96.6	97.2	102.2	101.6	115.8	117.6	112.3	108.9
JUIN	148.9	99.7	96.7	99.7	110.4	118.6	119.5	113.4	115.7
JUIL.	154.8	105.4	105.8	110.2	110.3	124.7	120.4	118.8	122.2
AOUT	172.3	104.8	106.2	106.3	110.6	128.1	132.9	123.0	125.5
SEPT	152.0	96.4	95.4	93.2	95.5	109.7	124.1	109.4	111.5
OCT.	131.3	89.8	93.2	94.8	97.6	110.7	110.1	103.9	105.4
NOV.	101.0	83.3	86.6	86.6	93.1	102.2	96.6	92.8	92.8
DEC.	91.5	76.2	70.2	72.6	81.8	83.7	86.3	80.3	82.4
JOUR MOYEN	127.4	87.9	87.6	90.7	94.5	105.1	106.9	100.0	100.0

(*) POURCENTAGE DU JOUR MOYEN MENSUEL AJUSTE DE 1976 PAR RAPPORT AU J.M.A. AJUSTE DE 1976

VARIATIONS JOURNALIERES

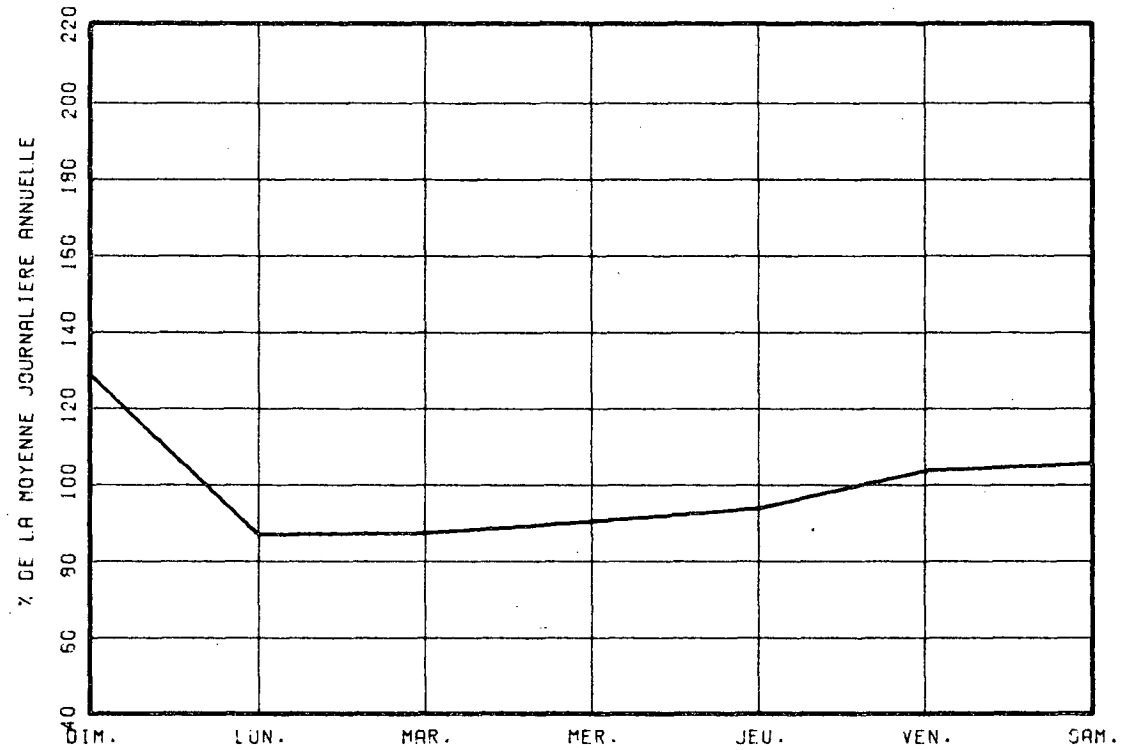

VARIATIONS MENSUELLES

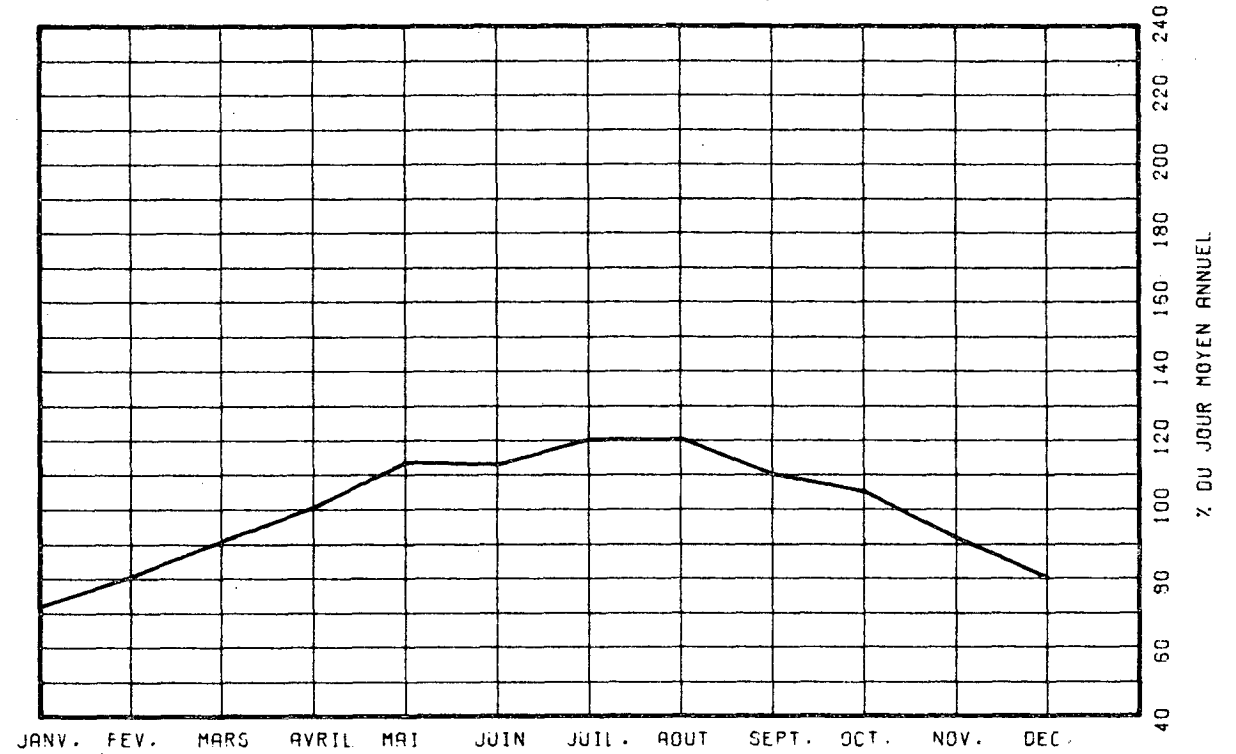

VARIATIONS HORAIRES

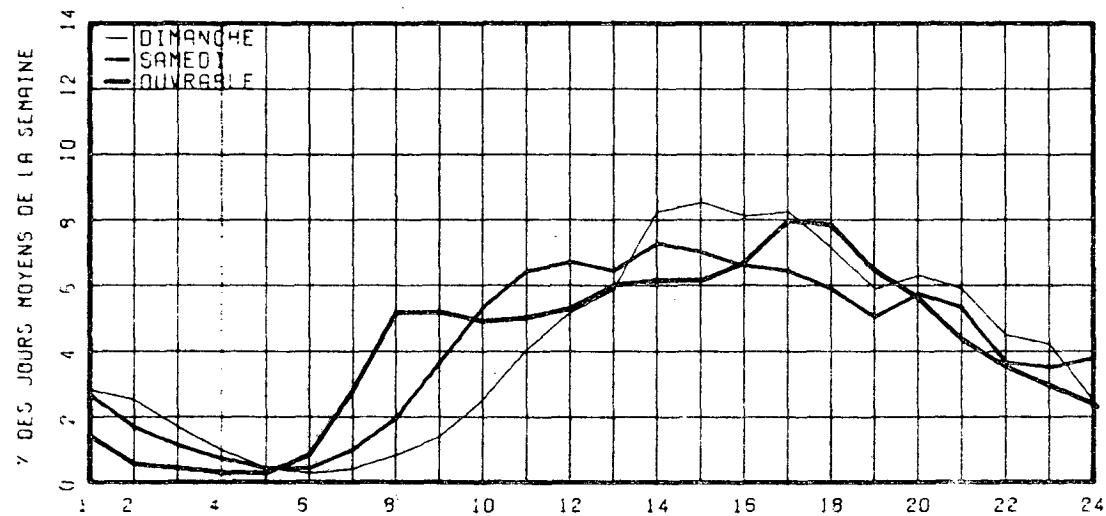

RELATION ENTRE LES HEURES DE POINTES ET LE J.M.A.

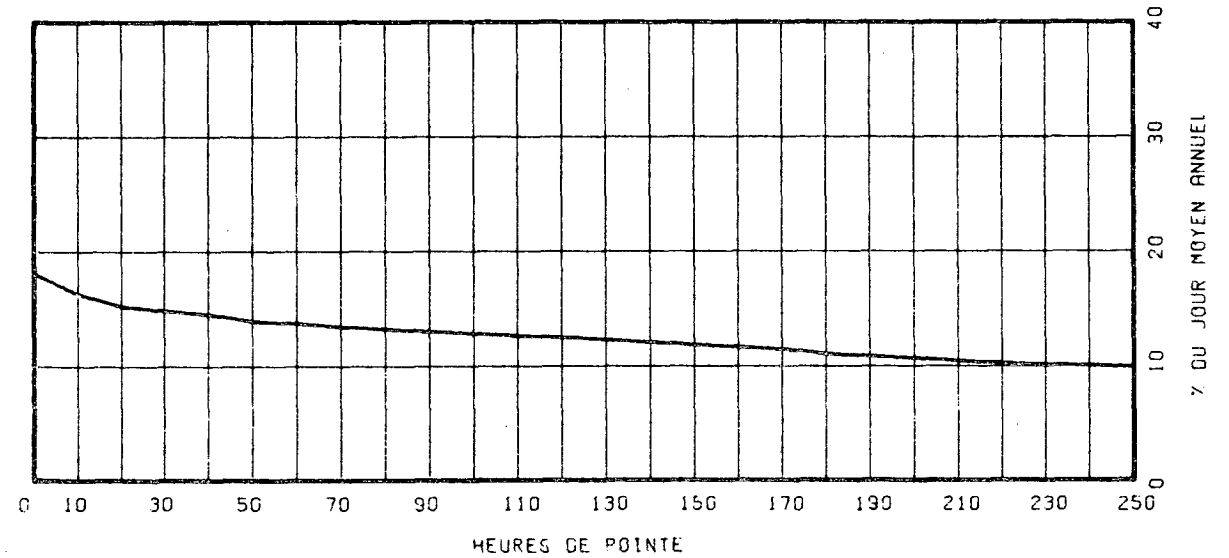

ROUTE COMPT. VOIE REGION TRONCON SECTION 12 MOIS DE RELEVÉ

0112 902 NORD 1 62 01 040

MUNICIPALITE: SAINT-LAMBERT
PONT VICTORIA.

ANNEE	JO. MOY. ANNUEL	JO. MOY. HIVER	JO. MOY. ETE	POURC. AUGM.	JOUR MAXIMUM	HEURES MAXIMALES 1-ERE 10-E	HEURES MAXIMALES 30-E 100-E		
73									
*POURC.									
74									
*POURC.									
75	12777	12237	12916	-----	18908	2168	1920	1799	1676
*POURC.		95.8	101.1		148.0	17.0	15.0	14.1	13.1
76	12618	11633	13213	-1.2	17879	2719	2214	1829	1667
*POURC.		92.2	104.7		141.7	21.5	17.5	14.5	13.2
77	12028	11557	11989	-4.7	16821	1830	1737	1672	1613
*POURC.		96.1	99.7		139.8	15.2	14.4	13.9	13.4

DISTRIBUTION MENSUELLE DE 1977

MOIS	HEURE MAXIMUM	JOUR MAXIMUM	JOUR MOYEN	TOTAL DU MOIS	POURC. ANNEE
JANV.	1804	13702	10648	330104	7.5
FEV.	1737	13965	11813	330783	7.5
MARS	1669	14165	12319	381918	8.7
AVRIL	1784	14972	12352	370569	8.4
MAI	1830	15773	12897	399815	9.1
JUIN	1663	16821	12966	388984	8.9
JUIL.	1578	14672	11203	347295	7.9
AOUT	1738	13983	11896	368804	8.4
SEPT	1754	14447	11924	357730	8.1
OCT.	1783	15079	12155	376812	8.6
NOV.	1794	15234	12732	381962	8.7
DEC.	1681	14776	11474	355704	8.1

JOUR MOYEN ANNUEL: 12028

TOTAL: 4390480

ROUTE COMPT. VOIE
0112 902 NORD 01

REPARTITION HORAIRE JOURNALIERE DE 1977

HEURES A.M.	DIMANCHE MOYENNE POURC. (*)	SAMEDI MOYENNE POURC.	JOURS OUV. MOYENNE POURC.
12- 1	225 2.55	195 2.12	134 1.01
1- 2	171 1.94	130 1.42	63 0.47
2- 3	132 1.50	97 1.06	42 0.32
3- 4	90 1.02	80 0.87	34 0.26
4- 5	55 0.62	67 0.73	59 0.44
5- 6	61 0.69	98 1.07	315 2.36
6- 7	182 2.06	322 3.51	1379 10.32
7- 8	249 2.82	401 4.37	1524 11.40
8- 9	192 2.18	456 4.97	1455 10.88
9-10	257 2.91	533 5.80	1001 7.49
10-11	345 3.91	544 5.92	668 5.00
11-12 P.M.	343 3.89	511 5.56	547 4.09
12- 1	428 4.85	492 5.36	520 3.89
1- 2	571 6.46	563 6.13	631 4.72
2- 3	645 7.31	599 6.52	728 5.45
3- 4	652 7.39	585 6.37	740 5.54
4- 5	606 6.87	511 5.56	569 4.26
5- 6	572 6.49	449 4.89	472 3.54
6- 7	564 6.40	500 5.44	541 4.05
7- 8	593 6.72	610 6.64	588 4.40
8- 9	549 6.23	487 5.30	388 2.91
9-10	475 5.39	326 3.55	305 2.28
10-11	481 5.45	304 3.31	359 2.69
11-12	330 4.31	324 3.53	300 2.25

JOUR MOYEN 8818 9184 13372
(*) POURCENTAGES DES HEURES MOYENNES SUR LES JOURNEES MOYENNES

ROUTE COMPT. VOIE REGION TRONCON SECTION 12 MOIS DE RELEVÉ

0112 902 NORD 1 62 01 040

MUNICIPALITE: SAINT-LAMBERT
PONT VICTORIA.

JOURS MOYENS MENSUELS DE 1977

MOIS	DIMANCHE MOYEN	LUNDI MOYEN	MARDI MOYEN	MERCREDI MOYEN	JEUDI MOYEN	VENDREDI MOYEN	SAMEDI MOYEN	JOUR MOY. AJUSTE 1977	JOUR MOY. AJUSTE 1976
JANV.	7573	10254	11192	12734	12890	13063	8288	10856	11290
FEV.	7830	12837	12678	12904	13422	13706	9316	11813	11413
MARS	8842	12948	13090	12948	13783	13893	10018	12217	12483
AVRIL	9308	13330	13506	13961	14285	14693	9788	12695	13869
MAI	11086	13882	13979	13785	13955	14713	9513	12987	13244
JUIN	9065	14027	14350	14505	15531	14757	8923	13022	13539
JUIL.	8772	12388	12369	12501	13112	12986	8245	11481	13796
AOUT	8910	12780	12906	12876	13279	13395	8411	11793	12754
SEPT	8400	12964	13124	13048	13541	13768	8898	11963	13027
OCT.	8713	13259	13323	13568	14060	14588	9865	12482	13147
NOV.	8255	13407	13682	14146	14537	14711	9793	12647	12632
DEC.	8099	11978	11569	12290	13393	13336	9261	11418	11476
JOUR MOYEN	8737	12837	12980	13272	13815	13967	9193	12114	12722

ROUTE COMPT. VOIE
0112 902 NORD 1

POURCENTAGES DES JOURS MOYENS MENSUELS PAR RAPPORT AU J.M.A. AJUSTE DE 1977

MOIS	DIMANCHE	LUNDI	MARDI	MERCREDI	JEUDI	VENDREDI	SAMEDI	JOUR MOY. AJUSTE 1977	JOUR MOY. AJUSTE 1976(*)
JANV.	62.5	84.6	92.4	105.1	106.4	107.8	68.4	89.6	88.7
FEV.	64.6	106.0	104.7	106.5	110.8	113.1	76.9	97.5	89.7
MARS	73.0	106.9	108.1	106.9	113.8	114.7	82.7	100.9	98.1
AVRIL	76.8	110.0	111.5	115.2	117.9	121.3	80.8	104.8	109.0
MAI	91.5	114.6	115.4	113.8	115.2	121.5	78.5	107.2	104.1
JUIN	74.8	115.8	118.5	119.7	128.2	121.8	73.7	107.5	106.4
JUIL.	72.4	102.3	102.1	103.2	108.2	107.2	68.1	94.8	108.4
AOUT	73.6	105.5	106.5	106.3	109.6	110.6	69.4	97.4	100.3
SEPT	69.3	107.0	108.3	107.7	111.8	113.7	73.5	98.8	102.4
OCT.	71.9	109.5	110.0	112.0	116.1	120.4	81.4	103.0	103.3
NOV.	68.1	110.7	112.9	116.8	120.0	121.4	80.8	104.4	99.3
DEC.	66.9	98.9	95.5	101.5	110.6	110.1	76.4	94.3	90.2
JOUR MOYEN	72.1	106.0	107.1	109.6	114.0	115.3	75.9	100.0	100.0

(*) POURCENTAGE DU JOUR MOYEN MENSUEL AJUSTE DE 1976 PAR RAPPORT AU J.M.A. AJUSTE DE 1976

VARIATIONS JOURNALIERES

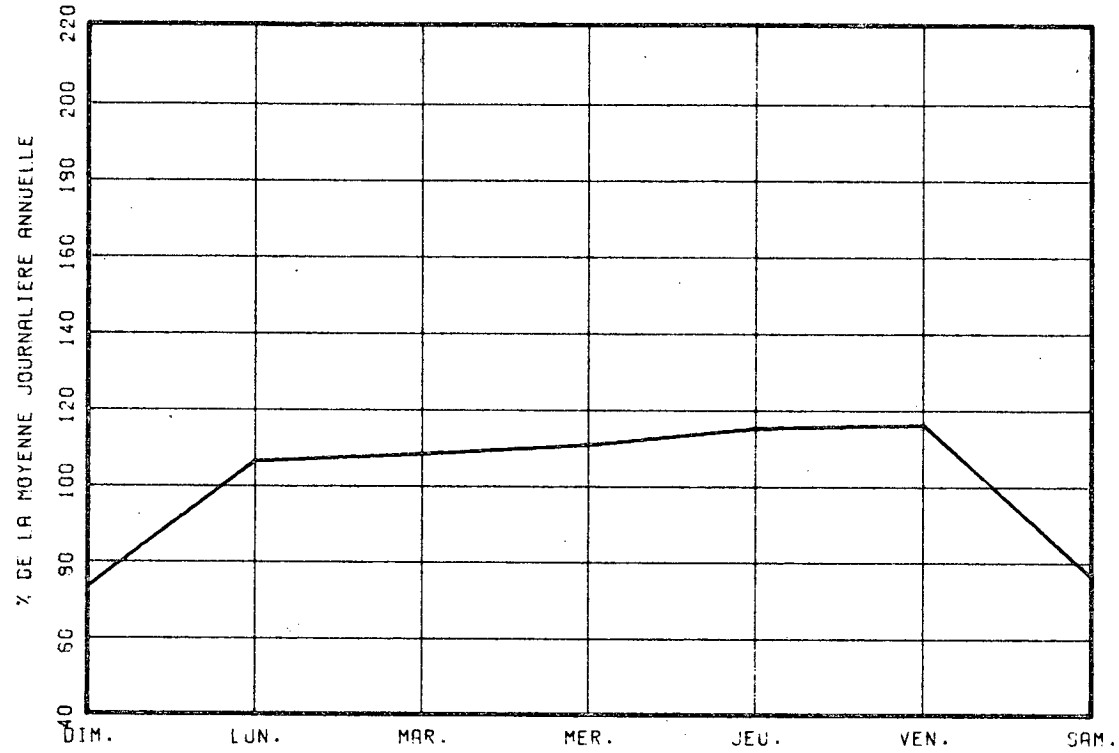

VARIATIONS MENSUELLES

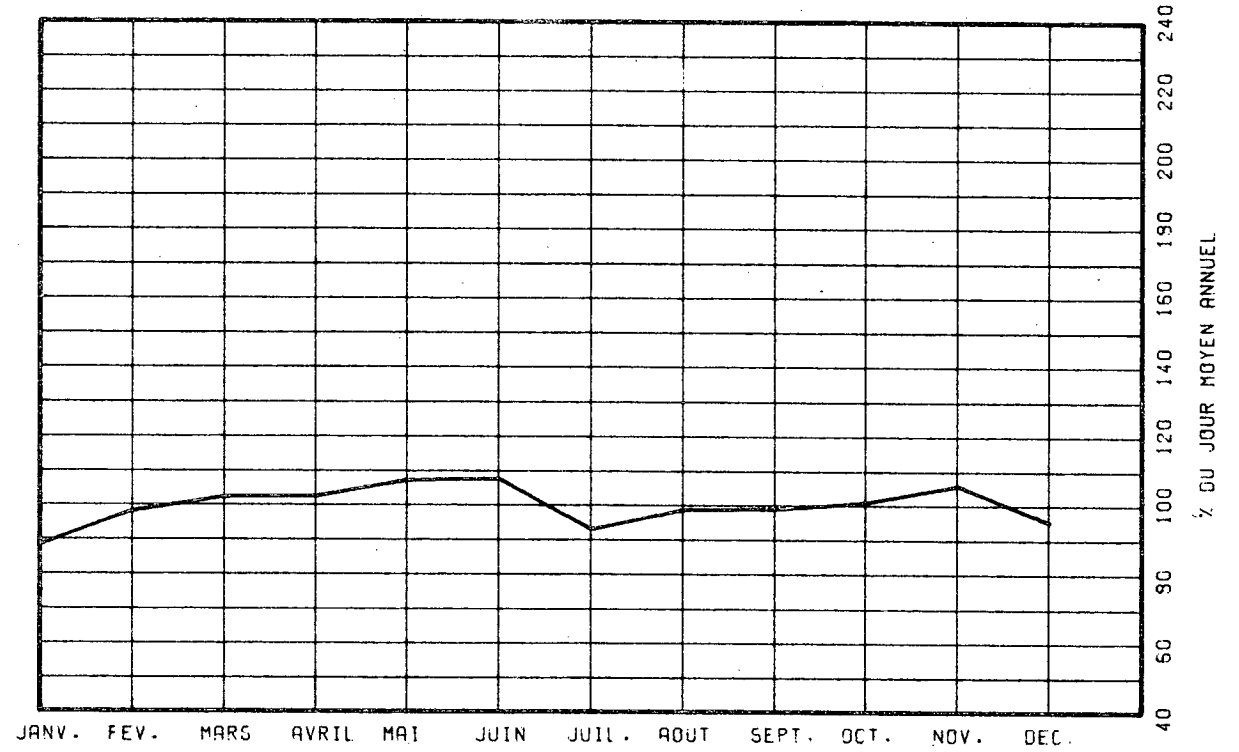

VARIATIONS HORAIRES

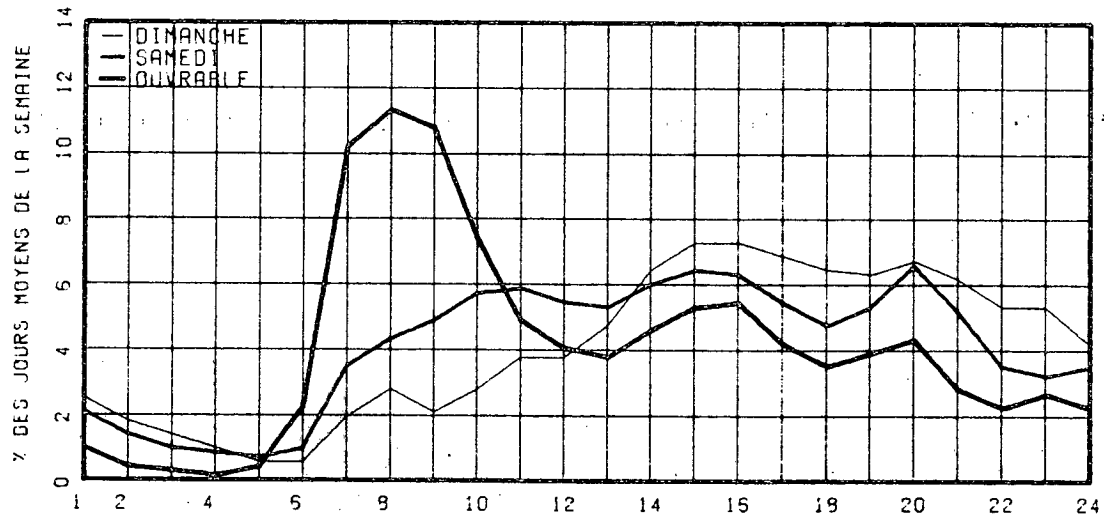

RELATION ENTRE LES HEURES DE POINTES ET LE J.M.A.

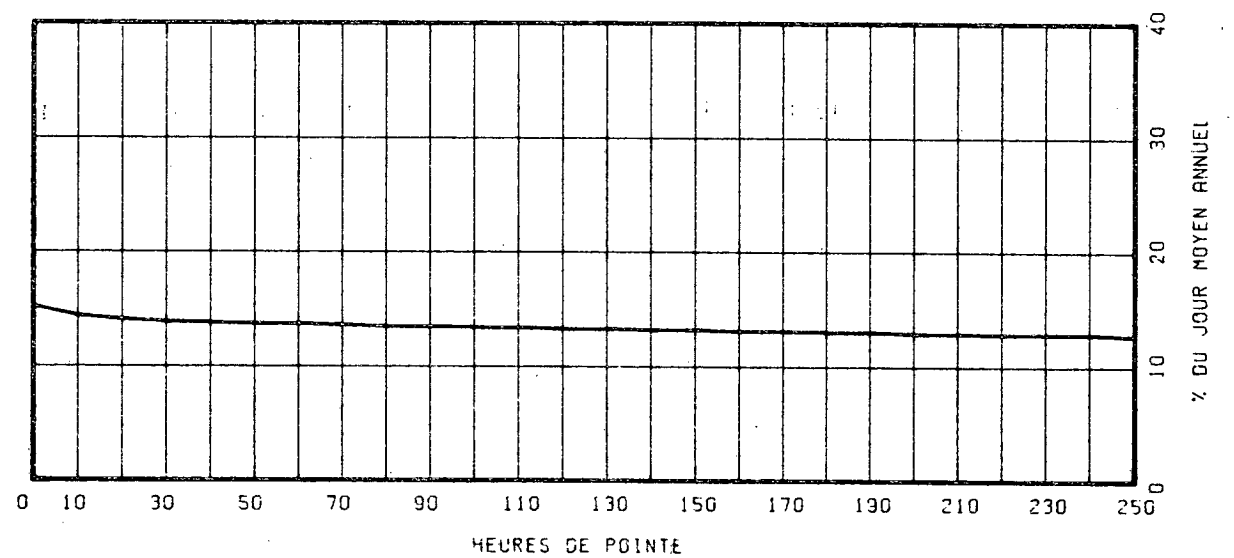

ROUTE COMPT. VOIE REGION TRONCON SECTION 12 MOIS DE RELEVÉ
 0112 902 SUD 1 62 01 040

MUNICIPALITE: SAINT-LAMBERT
 PONT VICTORIA.

ANNEE	JO. MOY. ANNUEL	JO. MOY. HIVER	JO. MOY. ETE	POURC. AUGM.	JOUR MAXIMUM	HEURES MAXIMALES 1-ERE 10-E	HEURES MAXIMALES 30-E 100-E	2665	2577	2478	2370
73	*POURC.										
74	*POURC.										
75	12536	12160	12320	-----	17595	2665	2577	2478	2370		
*POURC.		97.0	98.3		140.4	21.3	20.6	19.8	18.9		
76	12577	11454	12992	+0.3	18801	2889	2768	2666	2519		
*POURC.		91.1	103.3		149.5	23.0	22.0	21.2	20.0		
77	12382	11676	12278	-1.6	17817	2952	2725	2606	2478		
*POURC.		94.3	99.2		143.9	23.0	22.0	21.0	20.0		

DISTRIBUTION MENSUELLE DE 1977

MOIS	HEURE MAXIMUM	JOUR MAXIMUM	JOUR MOYEN	TOTAL DU MOIS	POURC. ANNEE
JANV.	2390	14181	10715	332173	7.3
FEV.	2494	14570	11959	334865	7.4
MARS	2236	14769	12320	381938	8.5
AVRIL	2852	16666	12847	385426	8.5
MAI	2760	17689	13166	408175	9.0
JUIN	2746	17817	13026	390783	8.6
JUIL.	2681	15675	11104	344241	7.6
AOUT	2631	15806	12341	382595	8.5
SEPT	2718	16157	12681	380451	8.4
OCT.	2835	16965	13171	408309	9.0
NOV.	2628	16942	13558	406745	9.0
DEC.	2508	16154	11741	363974	8.1
JOUR MOYEN ANNUEL:	12382			TOTAL: 4519675	

ROUTE COMPT. VOIE
 0112 902 SUD 01

REPARTITION HORAIRE JOURNALIERE DE 1977

HEURES A.M.	DIMANCHE MOYENNE POURC. (*)	SAMEDI MOYENNE POURC.	JOURS OUV. MOYENNE POURC.
12- 1	403 5.33	467 5.31	344 2.42
1- 2	279 3.69	290 3.30	153 1.08
2- 3	217 2.87	204 2.32	80 0.56
3- 4	147 1.94	151 1.72	59 0.42
4- 5	72 0.95	78 0.89	39 0.28
5- 6	45 0.60	58 0.66	52 0.37
6- 7	58 0.77	97 1.10	195 1.37
7- 8	140 1.85	241 2.74	426 2.99
8- 9	137 1.81	264 3.00	458 3.21
9-10	147 1.94	295 3.36	371 2.61
10-11	213 2.82	380 4.32	386 2.71
11-12 P.M.	282 3.73	460 5.23	481 3.38
12- 1	403 5.33	532 6.05	531 3.73
1- 2	475 6.28	537 6.11	488 3.43
2- 3	511 6.76	546 6.21	640 4.49
3- 4	580 7.67	661 7.52	1220 8.56
4- 5	635 8.40	690 7.85	2168 15.21
5- 6	506 6.69	627 7.13	2218 15.56
6- 7	371 4.91	383 4.36	1144 8.03
7- 8	359 4.75	354 4.03	657 4.61
8- 9	390 5.16	331 3.77	539 3.78
9-10	405 5.36	324 3.69	512 3.59
10-11	384 5.08	325 3.70	488 3.42
11-12	400 5.29	494 5.62	599 4.21
JOUR MOYEN	7559	8789	14257
(*) POURCENTAGES DES HEURES MOYENNES SUR LES JOURNEES MOYENNES			

ROUTE COMPT. VOIE REGION TRONCON SECTION 12 MOIS DE RELEVÉ
 0112 902 SUD 1 62 01 040

MUNICIPALITE: SAINT-LAMBERT
 PONT VICTORIA.

JOURS MOYENS MENSUELS DE 1977

MOIS	DIMANCHE MOYEN	LUNDI MOYEN	MARDI MOYEN	MERCREDI MOYEN	JEUDI MOYEN	VENDREDI MOYEN	SAMEDI MOYEN	JOUR MOY. AJUSTE 1977	JOUR MOY. AJUSTE 1976
JANV.	6854	10609	11112	13080	13635	13691	7755	10962	11228
FEV.	6951	13117	13166	13536	13991	14309	8643	11959	11576
MARS	7744	13186	13618	13298	13985	14250	9176	12179	12451
AVRIL	8610	14016	14484	14925	15633	15926	9567	13308	14223
MAI	8034	14700	15107	15087	15322	16781	9216	13463	14284
JUIN	7452	14087	14929	14778	16366	15995	8436	13149	14289
JUIL.	7193	12300	12674	13073	13504	14151	7652	11506	12696
AOUT	7164	13562	13883	13804	14011	14837	8073	12190	12667
SEPT	7175	13890	14240	14474	14813	15796	8748	12733	12787
OCT.	7906	14571	15247	15467	15961	16757	9770	13668	12891
NOV.	7656	14632	15108	15511	15889	15758	9473	13432	12727
DEC.	7487	12379	12178	12539	14122	13999	9006	11672	10635
JOUR MOYEN	7518	13420	13812	14131	14769	15187	8792	12518	12704

188

ROUTE COMPT. VOIE
 0112 902 SUD 1

POURCENTAGES DES JOURS MOYENS MENSUELS PAR RAPPORT AU J.M.A. AJUSTE DE 1977

MOIS	DIMANCHE	LUNDI	MARDI	MERCREDI	JEUDI	VENDREDI	SAMEDI	JOUR MOY. AJUSTE 1977	JOUR MOY. AJUSTE 1976(*)
JANV.	54.8	84.7	88.8	104.5	108.9	109.4	62.0	87.6	88.4
FEV.	55.5	104.8	105.2	108.1	111.8	114.3	69.0	95.5	91.1
MARS	61.9	105.3	108.8	106.2	111.7	113.8	73.3	97.3	98.0
AVRIL	68.8	112.0	115.7	119.2	124.9	127.2	76.4	106.3	112.0
MAI	64.2	117.4	120.7	120.5	122.4	134.1	73.6	107.5	112.4
JUIN	59.5	112.5	119.3	118.1	130.7	127.8	67.4	105.0	112.5
JUIL.	57.5	98.3	101.2	104.4	107.9	113.0	61.1	91.9	99.9
AOUT	57.2	108.3	110.9	110.3	111.9	118.5	64.5	97.4	99.7
SEPT	57.3	111.0	113.8	115.6	118.3	126.2	69.9	101.7	100.7
OCT.	63.2	116.4	121.8	123.6	127.5	133.9	78.0	109.2	101.5
NOV.	61.2	116.9	120.7	123.9	126.9	125.9	75.7	107.3	100.2
DEC.	59.8	98.9	97.3	100.2	112.8	111.8	71.9	93.2	83.7
JOUR MOYEN	60.1	107.2	110.3	112.9	118.0	121.3	70.2	100.0	100.0

(*) POURCENTAGE DU JOUR MOYEN MENSUEL AJUSTE DE 1976 PAR RAPPORT AU J.M.A. AJUSTE DE 1977

VARIATIONS JOURNALIERES

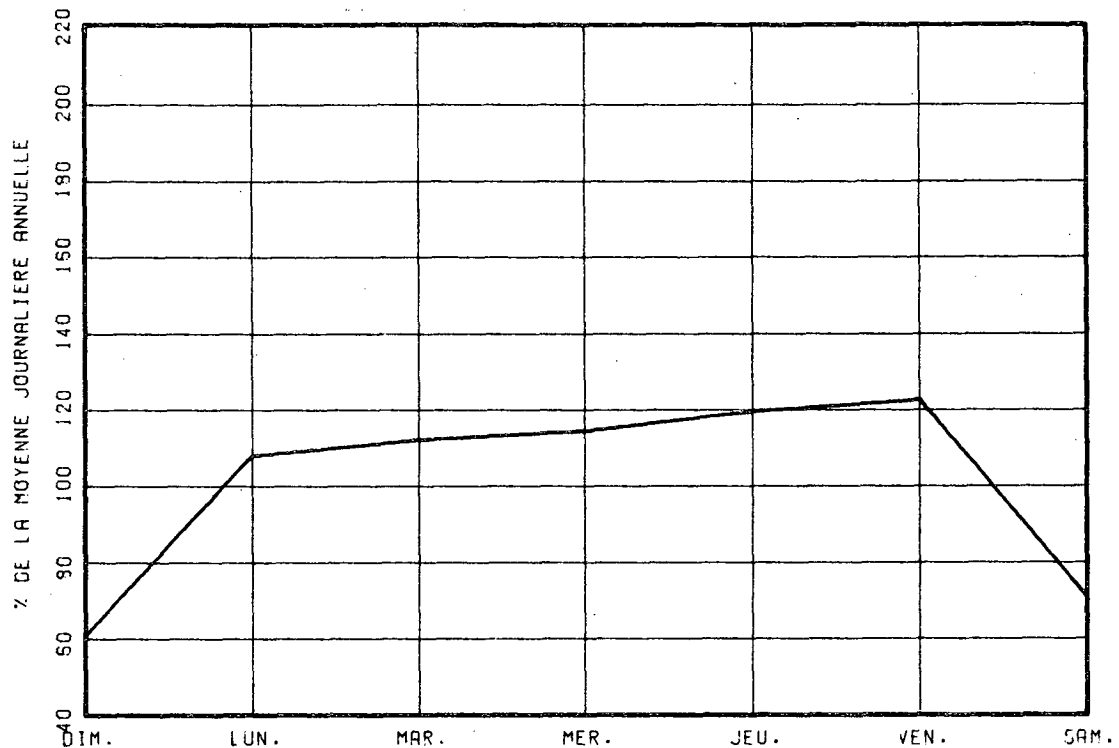

VARIATIONS MENSUELLES

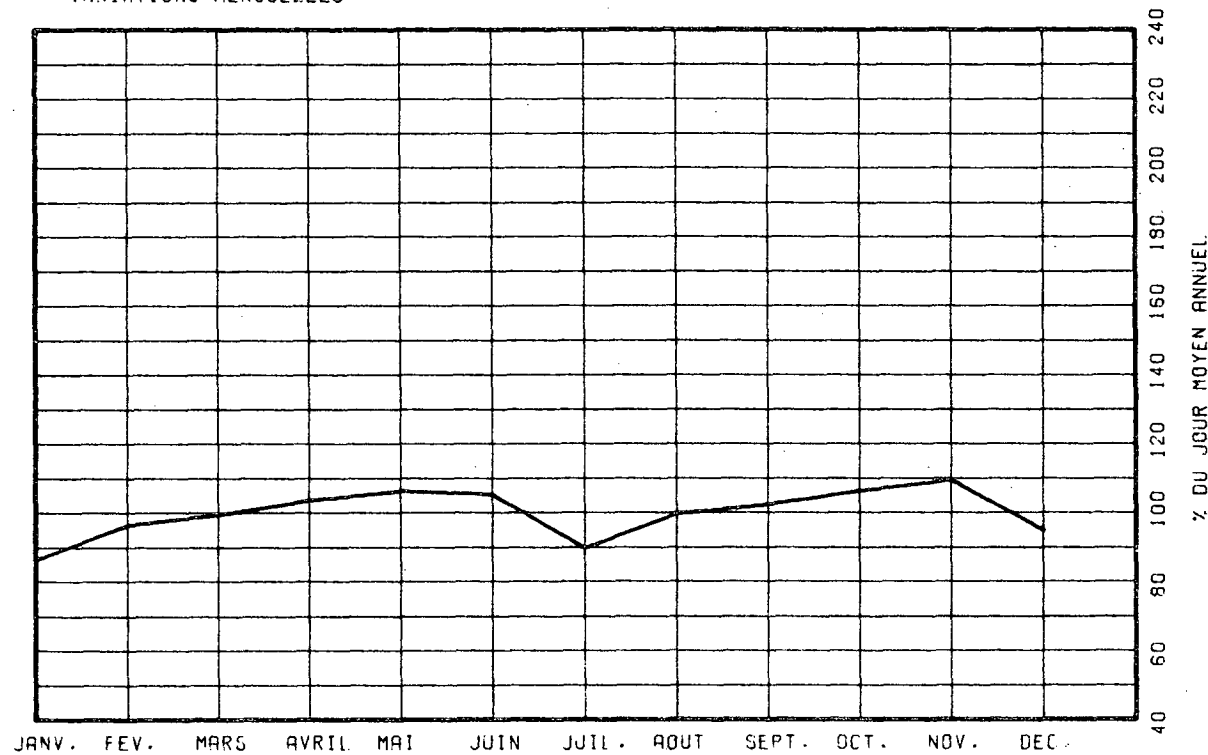

VARIATIONS HORAIRES

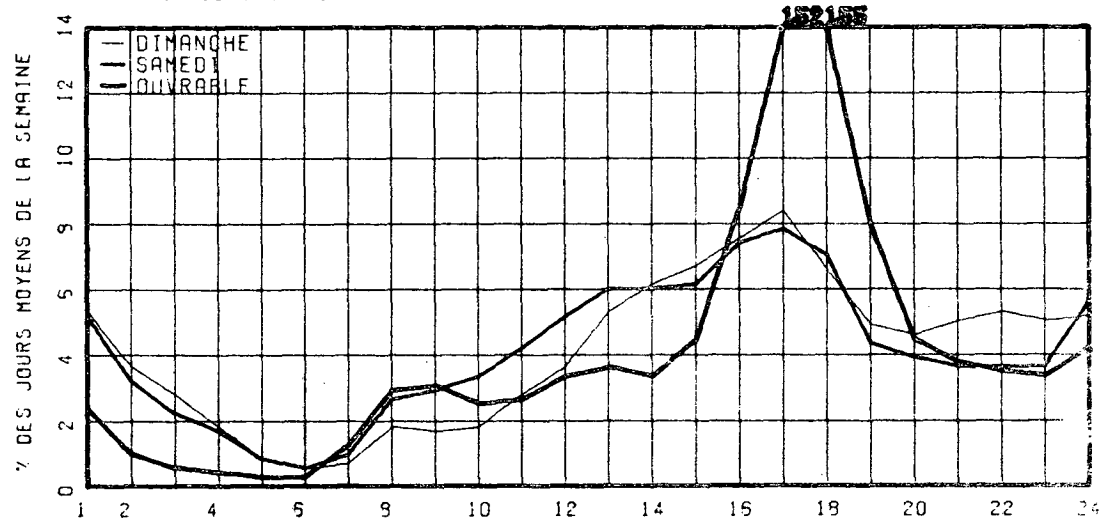

RELATION ENTRE LES HEURES DE POINTES ET LE J.M.A.

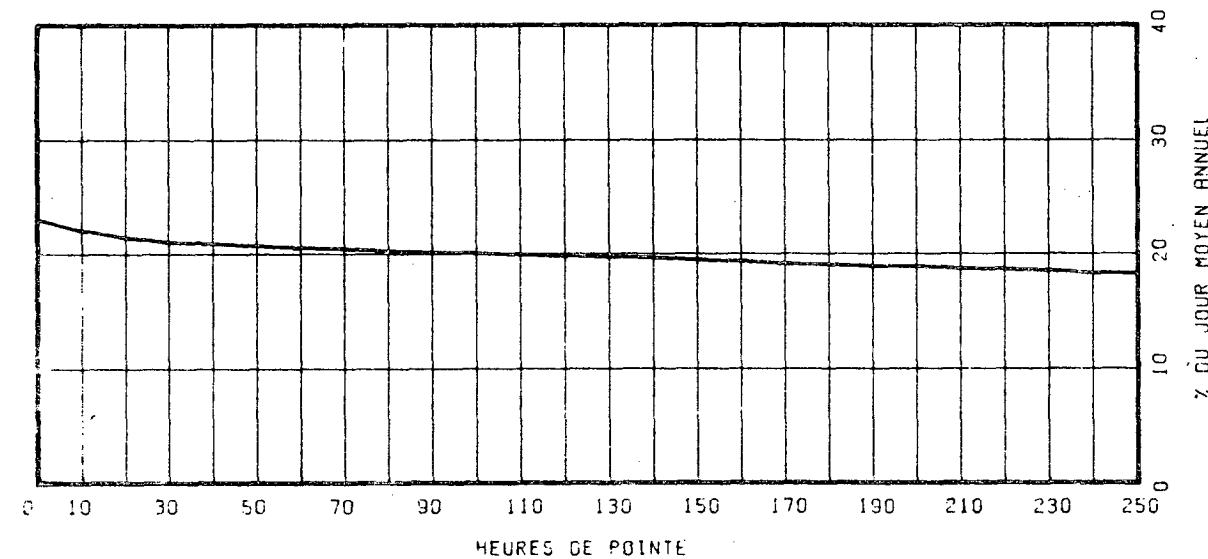

ROUTE COMPT. VOIE REGION TRONCON SECTION 12 MOIS DE RELEVÉ
 0112 902 TOT 62 01 040

MUNICIPALITE: SAINT-LAMBERT
 PONT VICTORIA.

ANNEE	JO. MOY. ANNUEL	JO. MOY. HIVER	JO. MOY. ETE	POURC. AUGM.	JOUR MAXIMUM	HEURES MAXIMALES			
						1-ERE	10-E	30-E	100-E
73									
*POURC.									
74									
*POURC.									
75	25322	24398	25258	-----	35236	4216	3766	3125	2471
*POURC.		96.4	99.7		139.2	16.6	14.9	12.3	9.8
76	25196	23088	26206	-0.5	36185	4430	3564	3321	3138
*POURC.		91.6	104.0		143.6	17.6	14.1	13.2	12.5
77	24410	23234	24269	-3.1	34064	3752	3383	3239	3040
*POURC.		95.2	99.4		139.5	15.4	13.9	13.3	12.5

DISTRIBUTION MENSUELLE DE 1977

MOIS	HEURE MAXIMUM	JOUR MAXIMUM	JOUR MOYEN	TOTAL DU MOIS	POURC. ANNEE
JANV.	2801	27849	21363	662277	7.4
FEV.	2938	28396	23773	665648	7.5
MARS	2821	28769	24640	763856	8.6
AVRIL	3314	31529	25199	755995	8.5
MAI	3355	32625	26064	807990	9.1
JUIN	3752	34064	25992	779767	8.8
JUIL.	3337	29923	22307	691536	7.8
AOUT	3101	29789	24238	751399	8.4
SEPT	3146	30604	24606	738181	8.3
OCT.	3309	31649	25326	785121	8.8
NOV.	3181	32176	26290	788707	8.9
DEC.	2987	30759	23215	719678	8.1
JOUR MOYEN ANNUEL: 24410				TOTAL: 8910155	

ROUTE COMPT. VOIE
 0112 902 TOTAL

REPARTITION HORAIRE JOURNALIERE DE 1977

HEURES A.M.	DIMANCHE MOYENNE POURC.(*)	SAMEDI MOYENNE POURC.	JOURS OUV. MOYENNE POURC.
12- 1	628 3.83	662 3.68	479 1.73
1- 2	450 2.75	420 2.34	216 0.78
2- 3	349 2.13	301 1.67	123 0.45
3- 4	237 1.45	231 1.29	93 0.34
4- 5	127 0.78	145 0.81	98 0.36
5- 6	106 0.65	156 0.87	368 1.33
6- 7	240 1.47	419 2.33	1574 5.70
7- 8	389 2.38	642 3.57	1950 7.06
8- 9	329 2.01	720 4.01	1913 6.93
9-10	404 2.47	929 4.61	1372 4.97
10-11	556 3.41	924 5.14	1055 3.82
11-12 P.M.	625 3.82	971 5.40	1028 3.72
12- 1	631 5.07	1024 5.70	1051 3.81
1- 2	1045 6.39	1100 6.12	1120 4.06
2- 3	1156 7.06	1145 6.37	1368 4.95
3- 4	1232 7.52	1246 6.93	1960 7.10
4- 5	1241 7.58	1201 6.68	2737 9.91
5- 6	1078 6.58	1076 5.99	2691 9.74
6- 7	935 5.71	883 4.91	1685 6.10
7- 8	952 5.81	964 5.36	1245 4.51
8- 9	939 5.73	818 4.55	928 3.36
9-10	880 5.37	650 3.62	817 2.96
10-11	865 5.28	629 3.50	847 3.07
11-12	780 4.76	819 4.55	900 3.26
JOUR MOYEN	16377	17973	27629
(*) POURCENTAGES DES HEURES MOYENNES SUR LES JOURNEES MOYENNES			

ROUTE COMPT. VOIE REGION TRONCON SECTION 12 MOIS DE RELEVÉ

0112 902 TOT 62 01 040

MUNICIPALITE: SAINT-LAMBERT
PONT VICTORIA.

JOURS MOYENS MENSUELS DE 1977

MOIS	DIMANCHE MOYEN	LUNDI MOYEN	MARDI MOYEN	MERCREDI MOYEN	JEUDI MOYEN	VENDREDI MOYEN	SAMEDI MOYEN	JOUR MOY. AJUSTE 1977	JOUR MOY. AJUSTE 1976
JANV.	14428	20863	22304	25815	26525	26754	16044	21819	22518
FEV.	14781	25955	25845	26440	27413	28016	17960	23772	22990
MARS	16586	26134	26708	26246	27768	28143	19194	24397	24935
AVRIL	17919	27346	27991	28886	29918	30619	19355	26004	28092
MAI	19120	28583	29086	28873	29277	31494	18730	26451	27529
JUIN	16518	28114	29279	29283	31897	30752	17359	26171	27829
JUIL.	15965	24689	25044	25575	26617	27138	15897	22989	26493
AOUT	16074	26343	26789	26681	27290	28233	16484	23984	25423
SEPT	15576	26854	27365	27523	28354	29564	17646	24697	25815
OCT.	16619	27831	28571	29035	30022	31345	19636	26151	26039
NOV.	15912	28040	28791	29658	30426	30470	19266	26080	25360
DEC.	15586	24357	23747	24829	27515	27335	18268	23091	22112
JOUR MOYEN	16257	26259	26793	27403	28585	29155	17986	24633	25427

ROUTE COMPT. VOIE
0112 902 TOT

POURCENTAGES DES JOURS MOYENS MENSUELS PAR RAPPORT AU J.M.A. AJUSTE DE 1977

MOIS	DIMANCHE	LUNDI	MARDI	MERCREDI	JEUDI	VENDREDI	SAMEDI	JOUR MOY. AJUSTE 1977	JOUR MOY. AJUSTE 1976(*)
JANV.	58.6	84.7	90.5	104.8	107.7	108.6	65.1	88.6	88.6
FEV.	60.0	105.4	104.9	107.3	111.3	113.7	72.9	96.5	90.4
MARS	67.3	106.1	108.4	106.5	112.7	114.2	77.9	99.0	98.1
AVRIL	72.7	111.0	113.6	117.3	121.5	124.3	78.6	105.6	110.5
MAI	77.6	116.0	118.1	117.2	118.9	127.9	76.0	107.4	108.3
JUIN	67.1	114.1	118.9	118.9	129.5	124.8	70.5	106.2	109.4
JUIL.	64.8	100.2	101.7	103.8	108.1	110.2	64.5	93.3	104.2
AOUT	65.3	106.9	108.8	108.3	110.8	114.6	66.9	97.4	100.0
SEPT	63.2	109.0	111.1	111.7	115.1	120.0	71.6	100.3	101.5
OCT.	67.5	113.0	116.0	117.9	121.9	127.2	79.7	106.2	102.4
NOV.	64.6	113.8	116.9	120.4	123.5	123.7	78.2	105.9	99.7
DEC.	63.3	98.9	96.4	100.8	111.7	111.0	74.2	93.7	87.0
JOUR MOYEN	66.0	106.6	108.8	111.2	116.0	118.4	73.0	100.0	100.0

(*) POURCENTAGE DU JOUR MOYEN MENSUEL AJUSTE DE 1976 PAR RAPPORT AU J.M.A. AJUSTE DE 1976

VARIATIONS JOURNALIERES

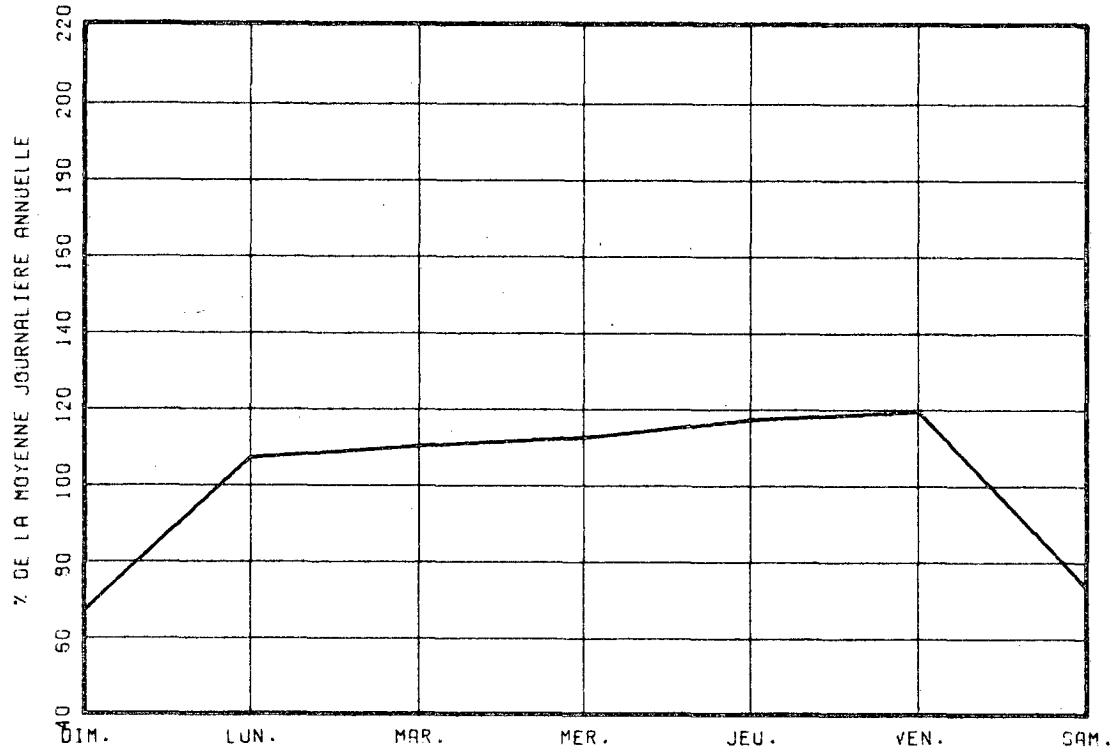

VARIATIONS MENSUELLES

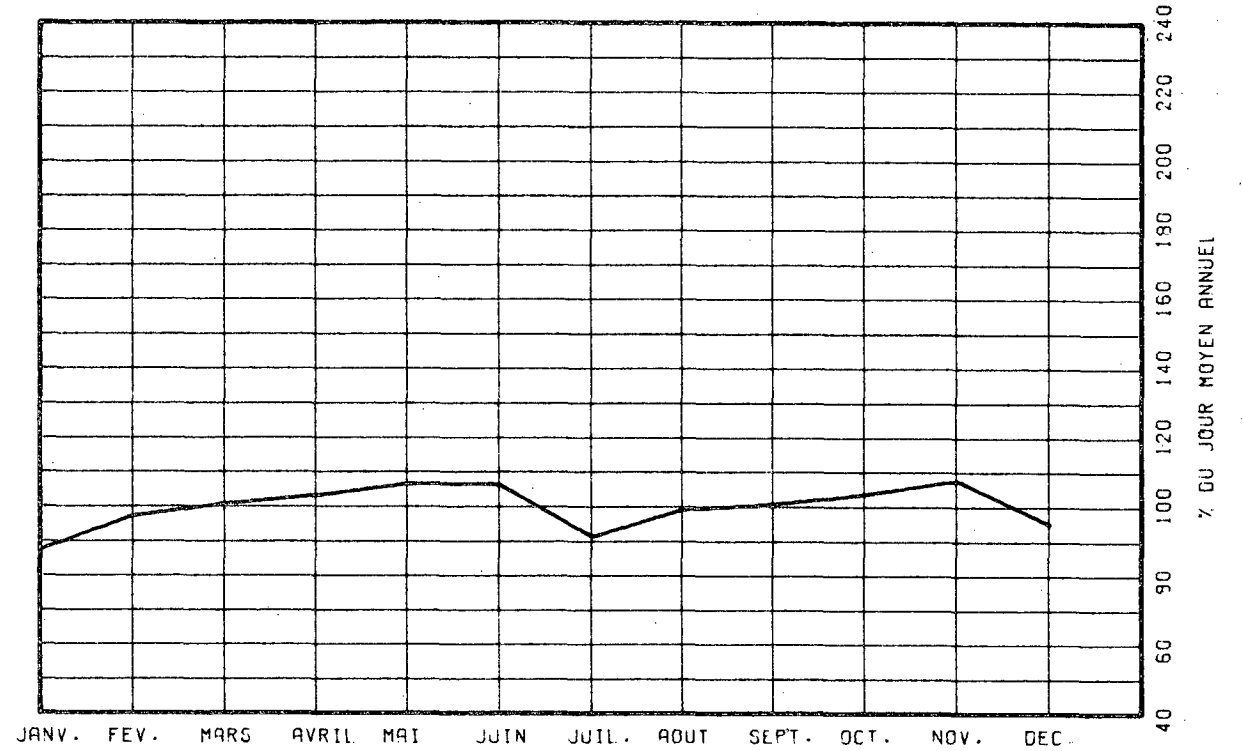

VARIATIONS HORAIRES

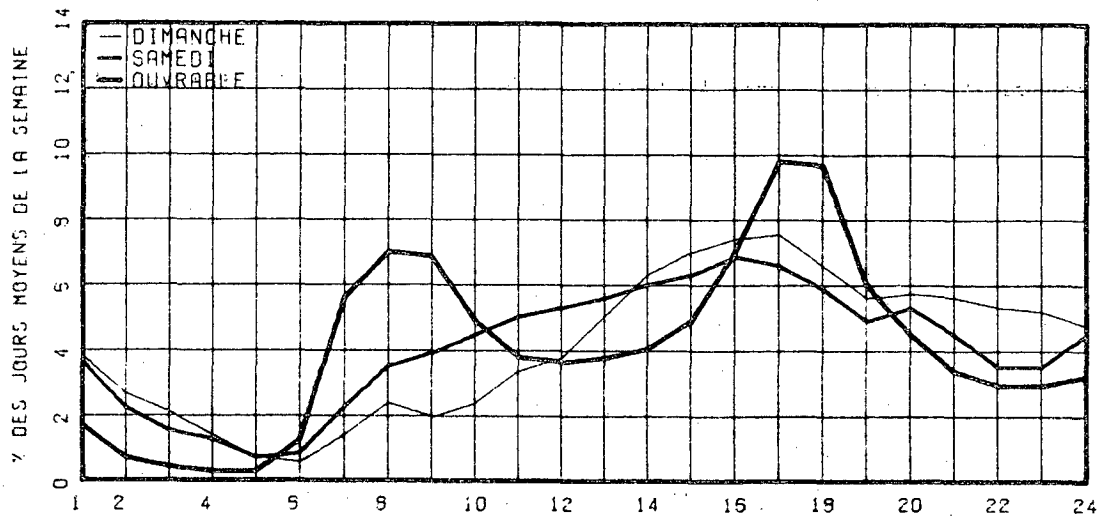

RELATION ENTRE LES HEURES DE POINTES ET LE J.M.A.

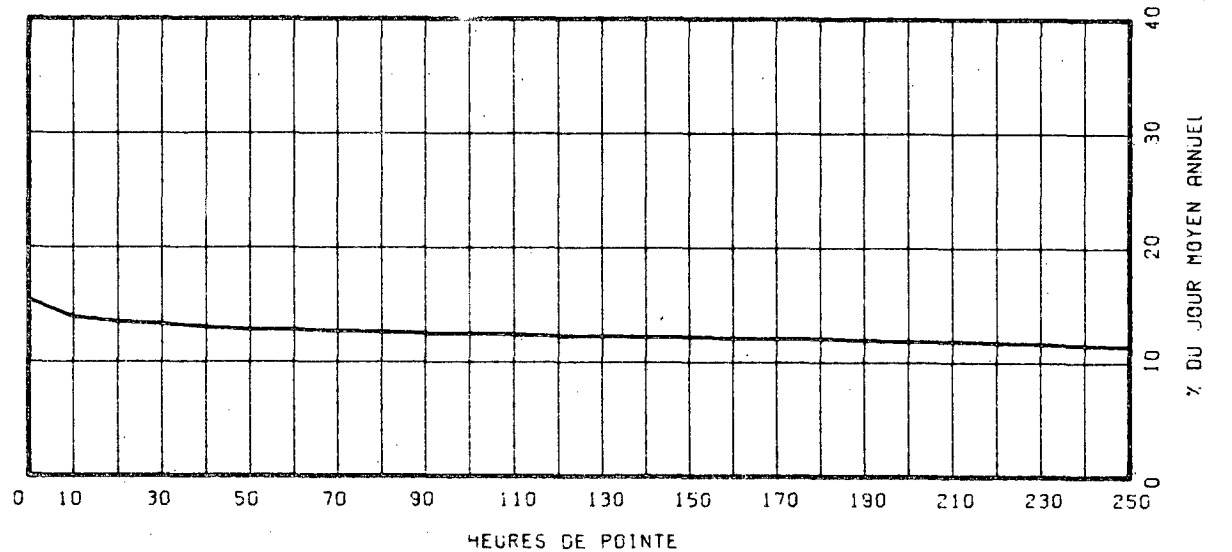

ROUTE COMPT. VOIE REGION TRONCON SECTION 12 MOIS DE RELEVÉ
 0116 060 32 03 360

MUNICIPALITE: SAINT-ETIENNE
 A 1.3 MILLE A L'OUEST DE L'INT. EST DE LA RTE 171.

ANNEE	JO. MOY. ANNUEL	JO. MOY. HIVER	JO. MOY. ETE	POURC. AUGM.	JOUR MAXIMUM	HEURES MAXIMALES 1-ERE 10-E	HEURES MAXIMALES 30-E 100-E		
73									
*POURC.									
74									
*POURC.									
75	2040	1633	2369	-----	3799	378	320	275	228
*POURC.		80.0	116.1		186.2	18.5	15.7	13.5	11.2
76	2307	1459	2971	+13.1	4263	419	373	337	291
*POURC.		63.2	128.8		184.8	18.2	16.2	14.6	12.6
77	2288	1634	2785	-0.8	4475	447	381	339	294
*POURC.		71.4	121.7		195.6	19.5	16.7	14.8	12.8

DISTRIBUTION MENSUELLE DE 1977

MOIS	HEURE MAXIMUM	JOUR MAXIMUM	JOUR MOYEN	TOTAL DU MOIS	POURC. ANNEE
JANV.	253	2068	1400	43414	5.2
FEV.	268	2374	1497	41932	5.0
MARS	355	3368	1929	59827	7.2
AVRIL	388	3833	2454	73646	8.8
MAI	400	3844	2703	83815	10.0
JUIN	366	3960	2811	84346	10.1
JUIL.	361	4102	2808	87061	10.4
AOUT	447	4475	2859	88642	10.6
SEPT	360	3875	2662	79875	9.6
OCT.	401	3771	2497	77428	9.3
NOV.	339	3177	2099	62995	7.5
DEC.	239	2491	1700	52708	6.3
JOUR MOYEN ANNUEL:	2288			TOTAL: 835689	

ROUTE COMPT. VOIE
 0116 060 00

REPARTITION HORAIRE JOURNALIERE DE 1977

HEURES A.M.	DIMANCHE MOYENNE POURC. (*)	SAMEDI MOYENNE POURC.	JOURS MOYENNE POURC.	JOURS OUV. MOYENNE POURC.		
12- 1	72	2.45	53	2.23	30	1.43
1- 2	60	2.04	38	1.60	13	0.65
2- 3	41	1.40	25	1.05	7	0.35
3- 4	26	0.89	16	0.67	5	0.24
4- 5	12	0.41	11	0.46	4	0.21
5- 6	8	0.27	10	0.42	10	0.50
6- 7	14	0.48	22	0.93	70	3.33
7- 8	27	0.92	49	2.06	125	5.89
8- 9	46	1.57	88	3.70	127	6.02
9-10	82	2.79	139	5.85	121	5.71
10-11	134	4.57	163	6.86	111	5.27
11-12 P.M.	141	4.90	155	6.52	103	4.85
12- 1	157	5.35	147	6.19	97	4.61
1- 2	248	8.45	176	7.41	120	5.66
2- 3	246	8.38	176	7.41	122	5.78
3- 4	236	8.04	169	7.11	142	6.71
4- 5	258	8.79	171	7.20	183	8.63
5- 6	203	6.92	148	6.23	173	8.18
6- 7	166	5.66	119	5.01	145	6.83
7- 8	200	6.81	133	5.60	124	5.84
8- 9	198	6.75	128	5.39	92	4.35
9-10	156	5.32	94	3.96	81	3.82
10-11	122	4.16	71	2.99	64	3.03
11-12	82	2.79	75	3.16	45	2.14

JOUR MOYEN 2935 2376 2123
 (*) POURCENTAGES DES HEURES MOYENNES SUR LES JOURNEES MOYENNES

ROUTE COMPT. VOIE REGION TRONCON SECTION 12 MOIS DE RELEVÉ
 0116 060 32 03 360

MUNICIPALITE: SAINT-ETIENNE
 A 1.3 MILLE A L'OUEST DE L'INT. EST DE LA RTE 171.

JOURS MOYENS MENSUELS DE 1977

MOIS	DIMANCHE MOYEN	LUNDI MOYEN	MARDI MOYEN	MERCREDI MOYEN	JEUDI MOYEN	VENDREDI MOYEN	SAMEDI MOYEN	JOUR MOY. AJUSTE 1977	JOUR MOY. AJUSTE 1976
JANV.	1747	1230	1114	1369	1372	1587	1349	1395	1389
FEV.	1845	1378	1271	1423	1375	1456	1733	1497	1330
MARS	2714	1727	1646	1616	1712	2197	2097	1958	1601
AVRIL	2793	2323	1979	2214	2257	2700	2661	2418	2361
MAI	3550	2358	2323	2280	2383	2863	2837	2656	2609
JUIN	3527	2545	2435	2494	2754	3068	2835	2808	2840
JUIL.	3501	2585	2460	2557	2518	2854	2830	2757	3040
AOUT	3935	2561	2525	2553	2631	3030	3011	2892	3070
SEPT	3503	2327	2271	2219	2404	2774	2879	2625	2874
OCT.	3090	2200	2149	2270	2239	2605	2605	2451	2683
NOV.	2507	1790	1912	1980	2039	2499	2046	2110	2144
DEC.	1915	1672	1493	1426	1694	1858	1782	1691	1497
JOUR MOYEN	2885	2058	1964	2033	2114	2457	2388	2271	2286

194

ROUTE COMPT. VOIE
 0116 060

POURCENTAGES DES JOURS MOYENS MENSUELS PAR RAPPORT AU J.M.A. AJUSTE DE 1977

MOIS	DIMANCHE	LUNDI	MARDI	MERCREDI	JEUDI	VENDREDI	SAMEDI	JOUR MOY. AJUSTE 1977	JOUR MOY. AJUSTE 1976(*)
JANV.	76.9	54.2	49.1	60.3	60.4	69.9	59.4	61.4	60.8
FEV.	81.2	60.7	56.0	62.7	60.5	64.1	76.3	65.9	58.2
MARS	119.5	76.0	72.5	71.2	75.4	96.7	92.3	86.2	70.0
AVRIL	123.0	102.3	87.1	97.5	99.4	118.9	117.2	106.5	103.3
MAI	156.3	103.8	102.3	100.4	104.9	126.1	124.9	117.0	114.1
JUIN	155.3	112.1	107.2	109.8	121.3	135.1	124.8	123.6	124.2
JUIL.	154.2	113.8	108.3	112.6	110.9	125.7	124.6	121.4	133.0
AOUT	173.3	112.8	111.2	112.4	115.9	133.4	132.6	127.3	134.3
SEPT	154.2	102.5	100.0	97.7	105.9	122.1	126.8	115.6	125.7
OCT.	136.1	96.9	94.6	100.0	98.6	114.7	114.7	107.9	117.4
NOV.	110.4	78.8	84.2	87.2	89.8	110.0	90.1	92.9	93.8
DEC.	84.3	73.6	65.7	62.8	74.6	81.8	78.5	74.5	65.5
JOUR MOYEN	127.0	90.6	86.5	89.5	93.1	108.2	105.2	100.0	100.0

(*) POURCENTAGE DU JOUR MOYEN MENSUEL AJUSTE DE 1976 PAR RAPPORT AU J.M.A. AJUSTE DE 1976

VARIATIONS JOURNALIERES

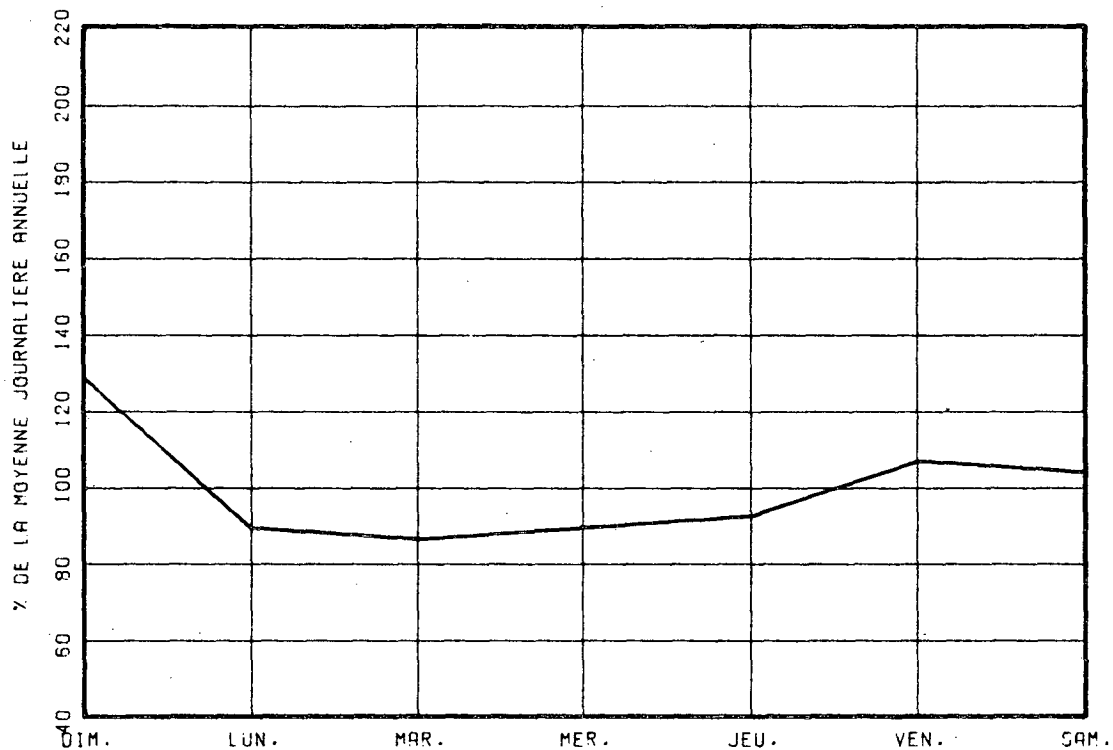

VARIATIONS MENSUELLES

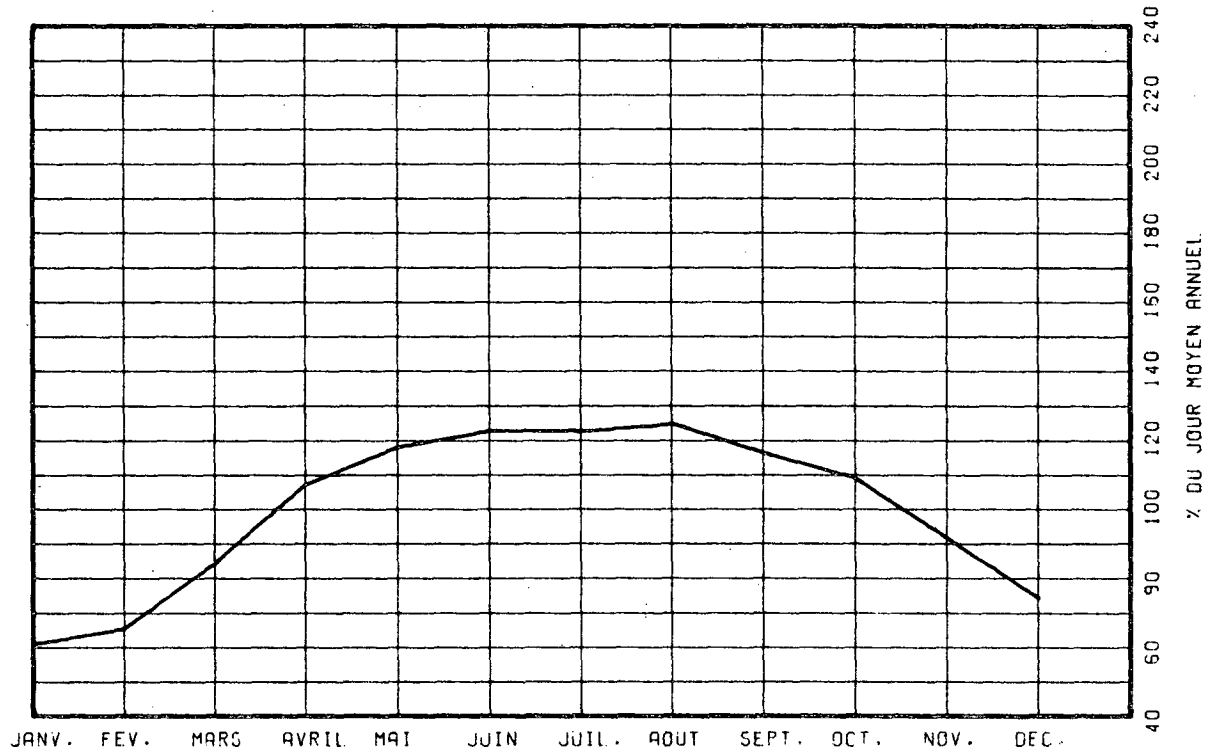

VARIATIONS HORAIRES

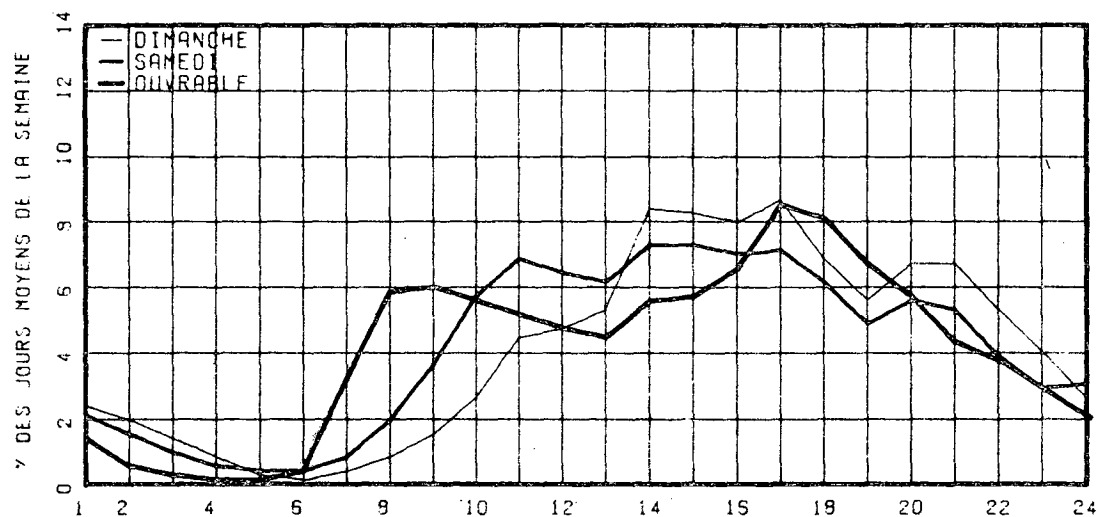

RELATION ENTRE LES HEURES DE POINTES ET LE J.M.A.

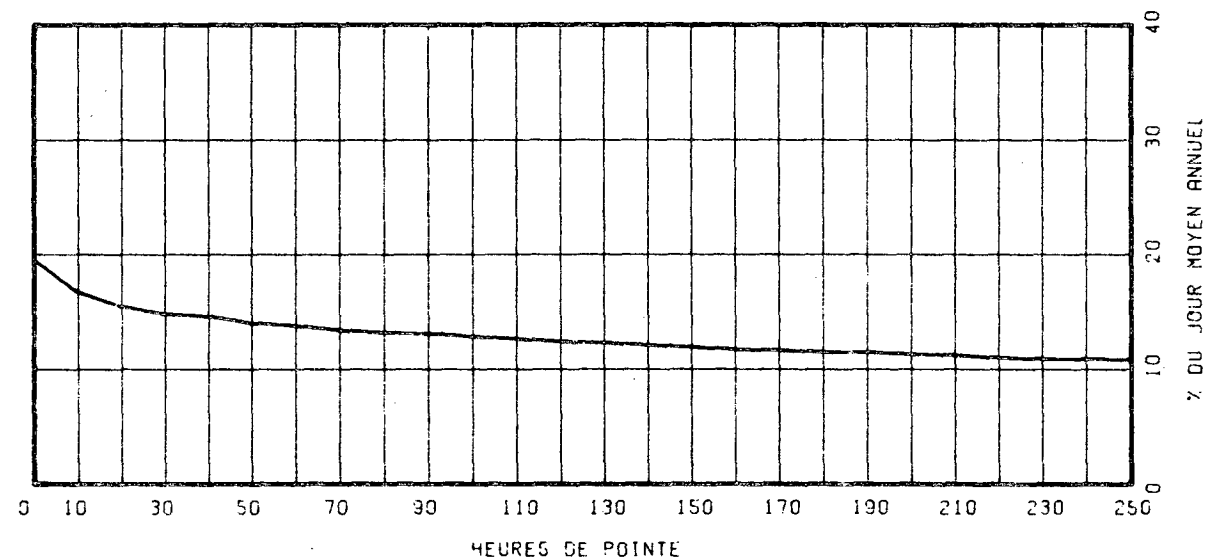

ROUTE COMPT. VOIE REGION TRONCON SECTION 12 MOIS DE RELEVÉ
 0116 152 40 03 030

MUNICIPALITE: WARWICK

3.5 MILLES A L'OUVEST DE LA RTE 161.

ANNEE	JO. MOY. ANNUEL	JO. MOY. HIVER	JO. MOY. ETE	POURC. AUGM.	JOUR MAXIMUM	HEURES MAXIMALES			
						1-ERE	10-E	30-E	100-E
73									
*POURC.									
74									
*POURC.									
75	4609	3905	5142	-----	8049	652	560	523	466
*POURC.		84.7	111.6		174.6	14.1	12.2	11.3	10.1
76	4591	3823	5173	-0.4	6478	626	519	490	454
*POURC.		83.3	112.7		141.1	13.6	11.3	10.7	9.9
77	4718	4047	5253	+2.8	6627	626	551	514	476
*POURC.		85.8	111.3		140.5	13.3	11.7	10.9	10.1

DISTRIBUTION MENSUELLE DE 1977

MOIS	HEURE MAXIMUM	JOUR MAXIMUM	JOUR MOYEN	TOTAL DU MOIS	POURC. ANNEE
JANV.	503	4761	3551	110083	6.4
FEV.	559	5176	3968	111130	6.5
MARS	584	5860	4387	136019	7.9
AVRIL	606	6042	4822	144676	8.4
MAI	626	6580	5113	158503	9.2
JUIN	526	6307	5246	157386	9.1
JUIL.	501	6627	5255	162915	9.5
AOUT	551	6580	5384	166917	9.7
SEPT	558	6325	5124	153737	8.9
OCT.	602	6090	4947	153368	8.9
NOV.	528	5477	4501	135044	7.8
DEC.	494	5494	4278	132642	7.7
JOUR MOYEN ANNUEL:	4718			TOTAL: 1722420	

ROUTE COMPT. VOIE
 0116 152 00

REPARTITION HORAIRE JOURNALIERE DE 1977

HEURES A.M.	DIMANCHE MOYENNE POURC. (*)	SAMEDI MOYENNE POURC.	JOURS OUV. MOYENNE POURC.
12- 1	225 4.30	153 3.06	58 1.29
1- 2	178 3.40	106 2.12	29 0.64
2- 3	119 2.27	74 1.48	20 0.44
3- 4	70 1.34	47 0.94	14 0.31
4- 5	34 0.65	26 0.52	14 0.31
5- 6	19 0.36	18 0.36	22 0.48
6- 7	23 0.44	30 0.60	97 2.15
7- 8	47 0.90	80 1.60	222 4.90
8- 9	75 1.43	146 2.92	246 5.43
9-10	132 2.52	233 4.66	237 5.23
10-11	191 3.65	290 5.80	244 5.39
11-12 P.M.	222 4.24	287 5.74	238 5.25
12- 1	271 5.17	290 5.80	235 5.19
1- 2	430 8.21	384 7.69	319 7.03
2- 3	399 7.62	363 7.27	306 6.75
3- 4	381 7.27	353 7.07	331 7.30
4- 5	450 8.59	349 6.99	388 8.55
5- 6	350 6.68	261 5.22	333 7.33
6- 7	295 5.71	238 4.76	283 6.24
7- 8	352 6.72	294 5.88	265 5.85
8- 9	328 6.26	339 6.79	210 4.64
9-10	255 4.87	235 4.70	179 3.96
10-11	223 4.26	199 3.98	139 3.06
11-12	165 3.15	201 4.02	103 2.28

JOUR MOYEN 5238 4996 4543
 (*) POURCENTAGES DES HEURES MOYENNES SUR LES JOURNEES MOYENNES

ROUTE COMPT. VOIE REGION TRONCON SECTION 12 MOIS DE RELEVÉ

0116 152 40 03 030

MUNICIPALITE: WARWICK

3.5 MILLES A L'OUEST DE LA RTE 161.

JOURS MOYENS MENSUELS DE 1977

MOIS	DIMANCHE MOYEN	LUNDI MOYEN	MARDI MOYEN	MERCREDI MOYEN	JEUDI MOYEN	VENDREDI MOYEN	SAMEDI MOYEN	JOUR MOY. AJUSTE 1977	JOUR MOY. AJUSTE 1976
JANV.	4087	2768	2834	3535	3747	4247	3668	3555	3540
FEV.	4670	3419	3314	3787	3887	4246	4457	3968	3635
MARS	5213	3779	3862	3933	4322	4953	4911	4424	4118
AVRIL	4937	4210	4223	4375	4901	5514	5271	4775	4930
MAI	5743	4616	4545	4661	5077	5823	5150	5087	5064
JUIN	5721	4801	4653	4803	5610	5784	5385	5251	5275
JUIL.	5796	4782	4746	4755	5276	5834	5310	5214	5144
AOUT	5996	4791	4879	4894	5525	6206	5794	5440	5305
SEPT	5805	4252	4318	4390	5080	5924	5523	5041	4946
OCT.	5389	4223	4329	4411	4871	5745	5340	4901	4662
NOV.	4600	3880	4185	4246	4723	5439	4576	4521	4285
DEC.	4470	3890	3875	3563	4452	4725	4711	4240	3967
JOUR MOYEN	5202	4117	4146	4279	4789	5370	5008	4701	4572

197

ROUTE COMPT. VOIE

0116 152

POURCENTAGES DES JOURS MOYENS MENSUELS PAR RAPPORT AU J.M.A. AJUSTE DE 1977

MOIS	DIMANCHE	LUNDI	MARDI	MERCREDI	JEUDI	VENDREDI	SAMEDI	JOUR MOY. AJUSTE 1977	JOUR MOY. AJUSTE 1976(*)
JANV.	86.9	58.9	60.3	75.2	79.7	90.3	78.0	75.6	77.4
FEV.	99.3	72.7	70.5	80.6	82.7	90.3	94.8	84.4	79.5
MARS	110.9	80.4	82.2	83.7	91.9	105.4	104.5	94.1	90.1
AVRIL	105.0	89.6	89.8	93.1	104.3	117.3	112.1	101.6	107.8
MAI	122.2	98.2	96.7	99.1	108.0	123.9	109.6	108.2	110.8
JUIN	121.7	102.1	99.0	102.2	119.3	123.0	114.6	111.7	115.4
JUIL.	123.3	101.7	101.0	101.1	112.2	124.1	113.0	110.9	112.5
AOUT	127.5	101.9	103.8	104.1	117.5	132.0	123.3	115.7	116.0
SEPT	123.5	90.4	91.9	93.4	108.1	126.0	117.5	107.2	108.2
OCT.	114.6	89.8	92.1	93.8	103.6	122.2	113.6	104.3	102.0
NOV.	97.9	82.5	89.0	90.3	100.5	115.7	97.3	96.2	93.7
DEC.	95.1	82.7	82.4	75.8	94.7	100.5	100.2	90.2	86.8
JOUR MOYEN	110.7	87.6	88.2	91.0	101.9	114.2	106.5	100.0	100.0

(*) POURCENTAGE DU JOUR MOYEN MENSUEL AJUSTE DE 1976 PAR RAPPORT AU J.M.A. AJUSTE DE 1976

VARIATIONS JOURNALIERES

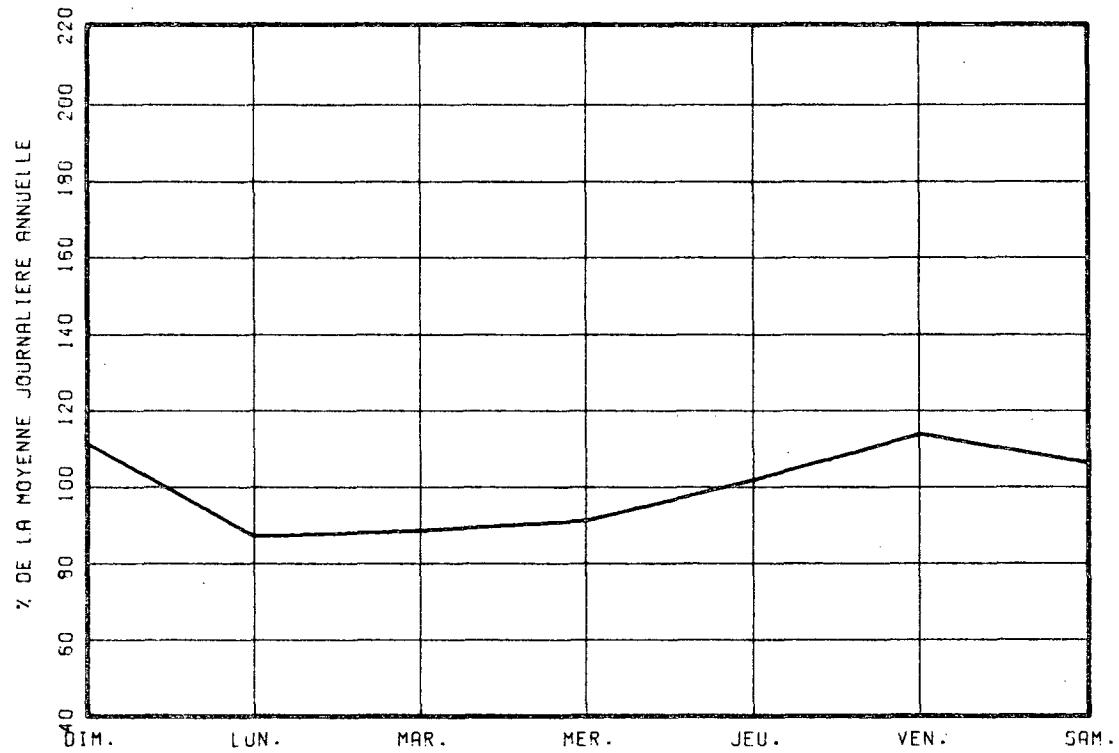

VARIATIONS MENSUELLES

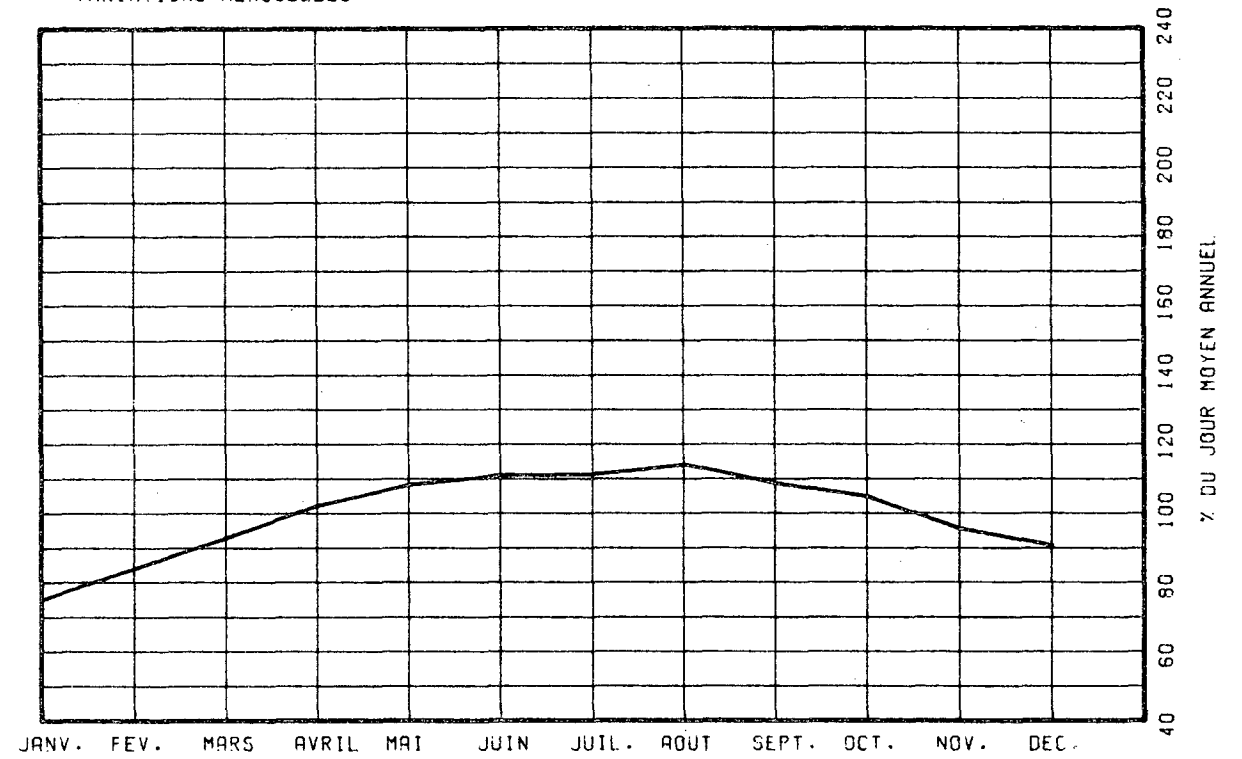

VARIATIONS HORAIRES

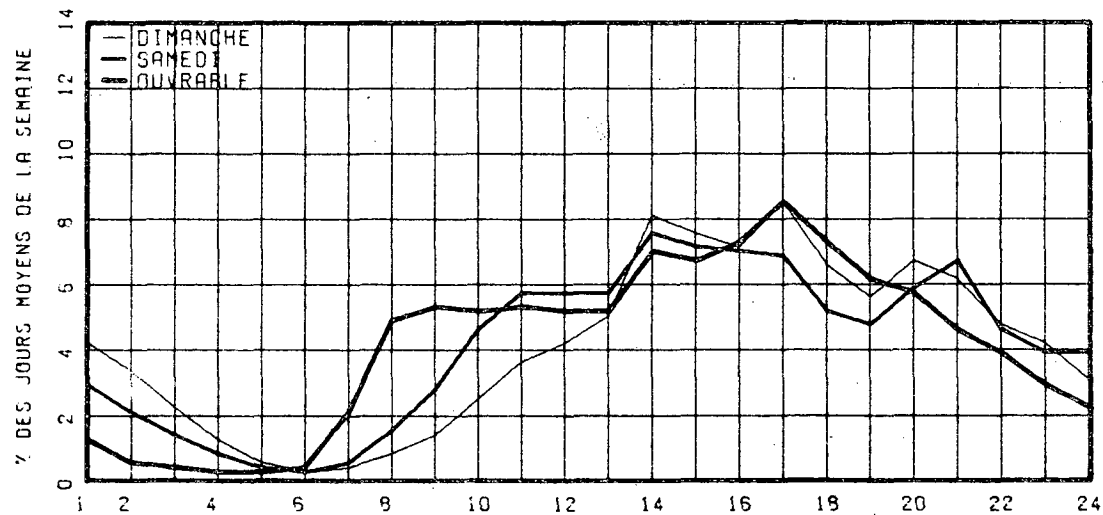

RELATION ENTRE LES HEURES DE POINTES ET LE J.M.A.

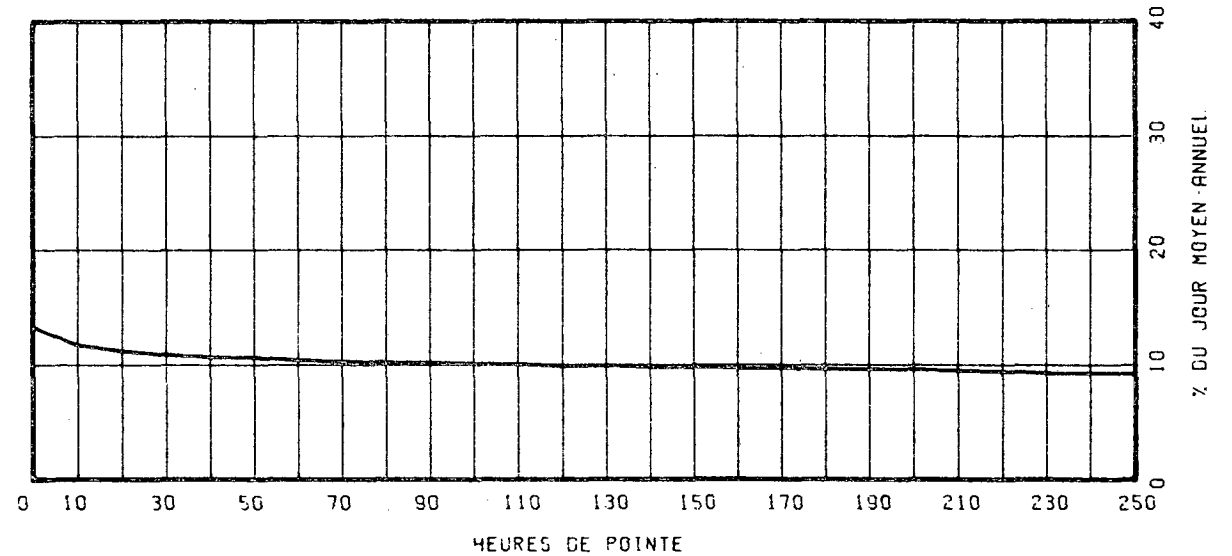

ROUTE COMPT. VOIE REGION TRONCON SECTION 07 MOIS DE RELEVÉ
 0116 610 61 02 050

MUNICIPALITE: SAINTE-MARIE-MADELEINE
 4.1 MILLES A L'EST DE LA RTE 227

ANNEE	JO. MOY. ANNUEL	JO. MOY. HIVER	JO. MOY. ETE	POURC. AUGM.	JOUR MAXIMUM	HEURES MAXIMALES			
						1-ERE	10-E	30-E	100-E
73	*POURC.								
74	*POURC.								
75	6106	5271	6602	-----	8535	839	748	690	597
*POURC.		86.3	108.1		139.8	13.7	12.3	11.3	9.8
76	6211	5056	7033	+1.7	9068	877	798	713	634
*POURC.		81.4	113.2		146.0	14.1	12.8	11.5	10.2
77	6281	5051	7086	+1.1	9601	814	745	680	619
*POURC.		80.4	112.8		152.9	13.0	11.9	10.8	9.9

DISTRIBUTION MENSUELLE DE 1977

MOIS	HEURE MAXIMUM	JOUR MAXIMUM	JOUR MOYEN	TOTAL DU MOIS	POURC. ANNEE
JANV.	-----	-----	3781	-----	----
FEV.	-----	-----	5326	-----	----
MARS	-----	-----	5713	-----	----
AVRIL	-----	-----	6778	-----	----
MAI	-----	-----	6788	-----	----
JUIN	686	8131	7138	214165	----
JUIL.	776	8302	6743	209046	----
AOUT	738	9601	7303	226406	----
SEPT	769	8584	7165	214979	----
OCT.	814	8542	6997	216915	----
NOV.	654	7299	6206	186199	----
DEC.	651	7074	5414	167849	----
JOUR MOYEN ANNUEL:	6281			TOTAL:-----	

ROUTE COMPT. VOIE
 0116 610 00

REFARTITION HORAIRE JOURNALIERE DE 1977

HEURES A.M.	DIMANCHE MOYENNE POURC. (*)	SAMEDI MOYENNE POURC.	JOURS OUV. MOYENNE POURC.
12- 1	268 3.87	205 3.21	103 1.53
1- 2	247 3.56	152 2.38	50 0.75
2- 3	162 2.34	101 1.58	28 0.42
3- 4	95 1.37	63 0.99	18 0.28
4- 5	47 0.68	35 0.55	16 0.25
5- 6	30 0.43	30 0.47	44 0.67
6- 7	38 0.55	63 0.99	165 2.47
7- 8	63 0.91	113 1.77	317 4.72
8- 9	94 1.36	191 2.99	443 6.59
9-10	150 2.16	277 4.34	347 5.16
10-11	231 3.33	344 5.39	327 4.86
11-12 P.M.	303 4.37	363 5.69	322 4.79
12- 1	352 5.08	361 5.65	318 4.73
1- 2	520 7.50	452 7.08	410 6.10
2- 3	566 8.17	467 7.32	422 6.28
3- 4	518 7.48	444 6.95	456 6.78
4- 5	542 7.82	433 6.78	570 8.48
5- 6	494 7.13	389 6.09	532 7.91
6- 7	409 5.90	321 5.03	437 6.50
7- 8	417 6.02	362 5.67	389 5.78
8- 9	435 6.28	401 6.28	313 4.67
9-10	379 5.47	279 4.37	269 4.01
10-11	331 4.78	254 3.98	234 3.48
11-12	238 3.43	284 4.45	188 2.80
JOUR MOYEN	6929	6384	6726
(*) POURCENTAGES DES HEURES MOYENNES SUR LES JOURNEES MOYENNES			

ROUTE COMPT. VOIE REGION TRONCON SECTION 07 MOIS DE RELEVÉ

0116 610 61 02 050

MUNICIPALITE: SAINTE-MARIE-MADELEINE
4.1 MILLES A L'EST DE LA RTE 227

JOURS MOYENS MENSUELS DE 1977

MOIS	DIMANCHE MOYEN	LUNDI MOYEN	MARDI MOYEN	MERCREDI MOYEN	JEUDI MOYEN	VENDREDI MOYEN	SAMEDI MOYEN	JOUR MOY. AJUSTE 1977	JOUR MOY. AJUSTE 1976
JANV.	-----	-----	-----	-----	-----	-----	-----	3781	3807
FEV.	-----	-----	-----	-----	-----	-----	-----	5326	5253
MARS	-----	-----	-----	-----	-----	-----	-----	5713	5684
AVRIL	-----	-----	-----	-----	-----	-----	-----	6778	6663
MAI	-----	-----	-----	-----	-----	-----	-----	6788	6703
JUIN	7348	6903	6788	6859	7526	7883	6770	7153	7267
JUIL.	7076	6486	6346	6586	6895	7713	6415	6731	6777
AOUT	8092	6816	6961	7065	7342	7992	7120	7341	7217
SEPT	7531	6628	6788	6675	7136	8036	6928	7103	6837
OCT.	7110	6616	6715	6830	7102	7973	6660	7000	6274
NOV.	5655	5836	6113	6229	6598	7210	5819	6208	6430
DEC.	5269	5431	4970	5152	5723	5995	5192	5390	5574
JOUR MOYEN	-----	-----	-----	-----	-----	-----	-----	6276	6207

200

ROUTE COMPT. VOIE

0116 610

POURCENTAGES DES JOURS MOYENS MENSUELS PAR RAPPORT AU J.M.A. AJUSTE DE 1977

MOIS	DIMANCHE	LUNDI	MARDI	MERCREDI	JEUDI	VENDREDI	SAMEDI	JOUR MOY. AJUSTE 1977	JOUR MOY. AJUSTE 1976(*)
JANV.	-----	-----	-----	-----	-----	-----	-----	60.2	61.3
FEV.	-----	-----	-----	-----	-----	-----	-----	84.9	84.6
MARS	-----	-----	-----	-----	-----	-----	-----	91.0	91.6
AVRIL	-----	-----	-----	-----	-----	-----	-----	108.0	107.3
MAI	-----	-----	-----	-----	-----	-----	-----	108.2	108.0
JUIN	117.1	110.0	108.2	109.3	119.9	125.6	107.9	114.0	117.1
JUIL.	112.7	103.3	101.1	104.9	109.9	116.5	102.2	107.2	109.2
AOUT	128.9	108.6	110.9	112.6	117.0	127.3	113.4	117.0	116.3
SEPT	120.0	105.6	108.2	106.4	113.7	128.0	110.4	113.2	110.1
OCT.	113.3	105.4	107.0	108.8	113.2	127.0	106.1	111.5	101.1
NOV.	90.1	93.0	97.4	99.3	105.1	114.9	92.7	98.9	103.6
DEC.	84.0	86.5	79.2	82.1	91.2	95.5	82.7	85.9	89.8
JOUR MOYEN	-----	-----	-----	-----	-----	-----	-----	100.0	100.0

(*) POURCENTAGE DU JOUR MOYEN MENSUEL AJUSTE DE 1976 PAR RAPPORT AU J.M.A. AJUSTE DE 1976

VARIATIONS JOURNALIERES

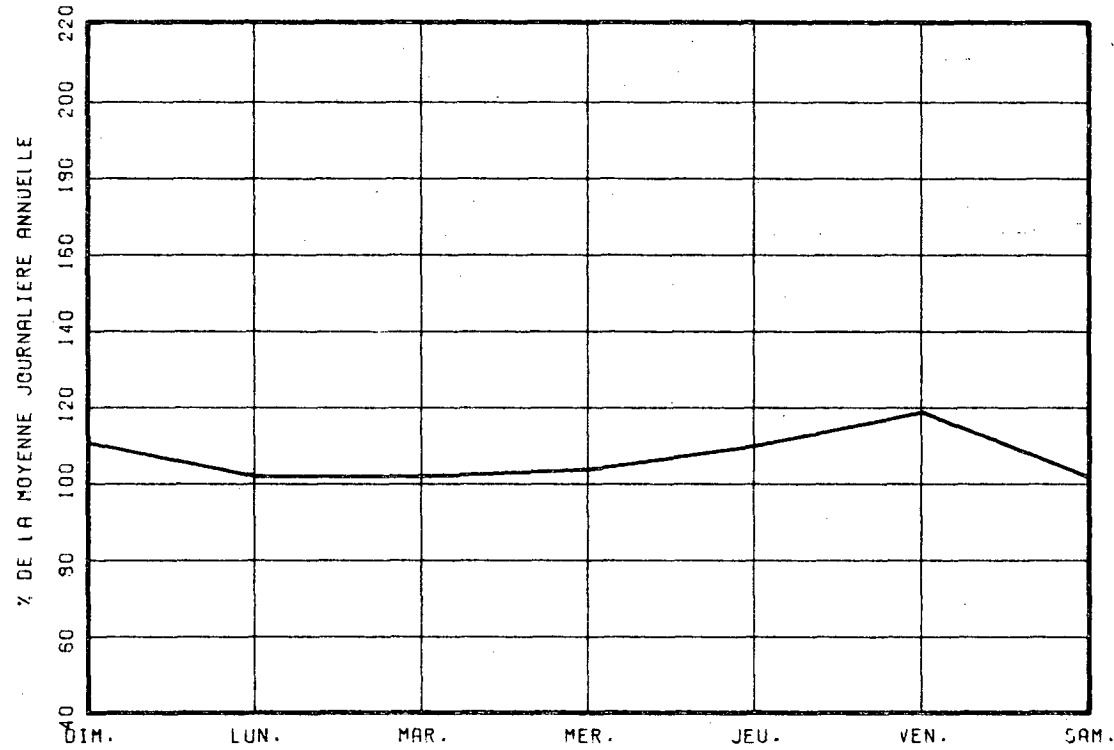

VARIATIONS MENSUELLES

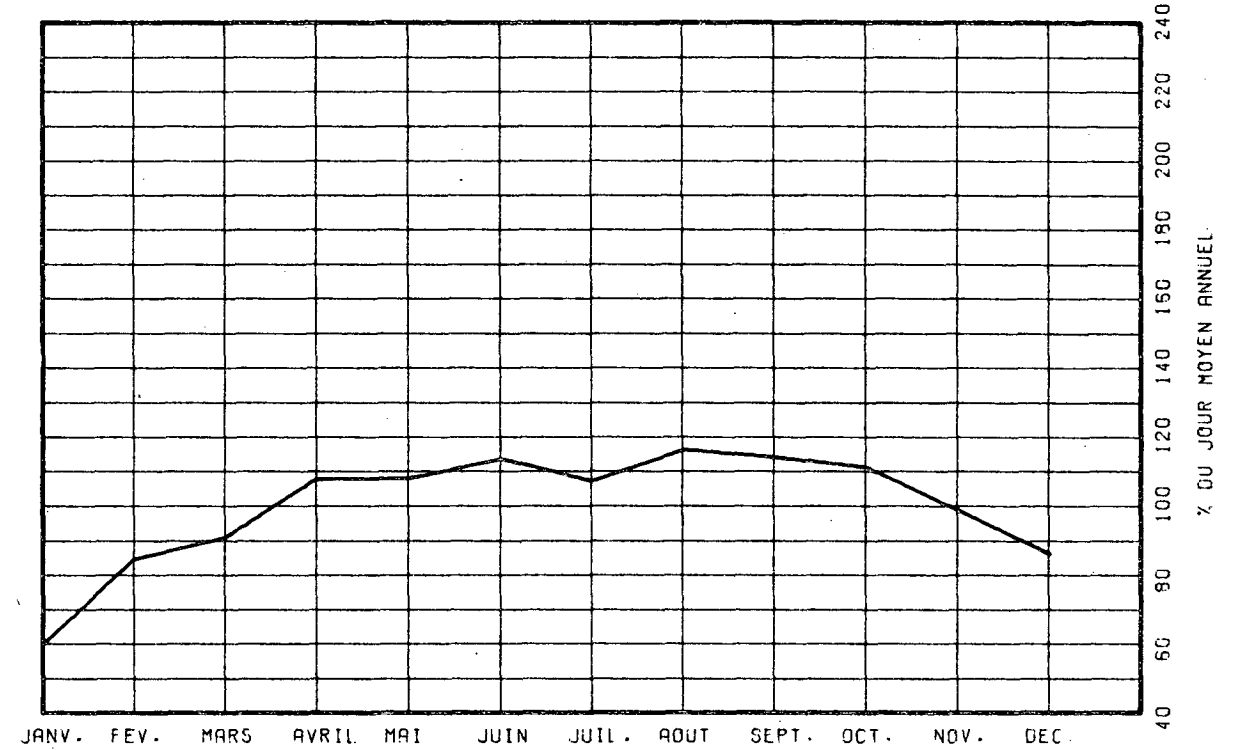

VARIATIONS HORAIRES

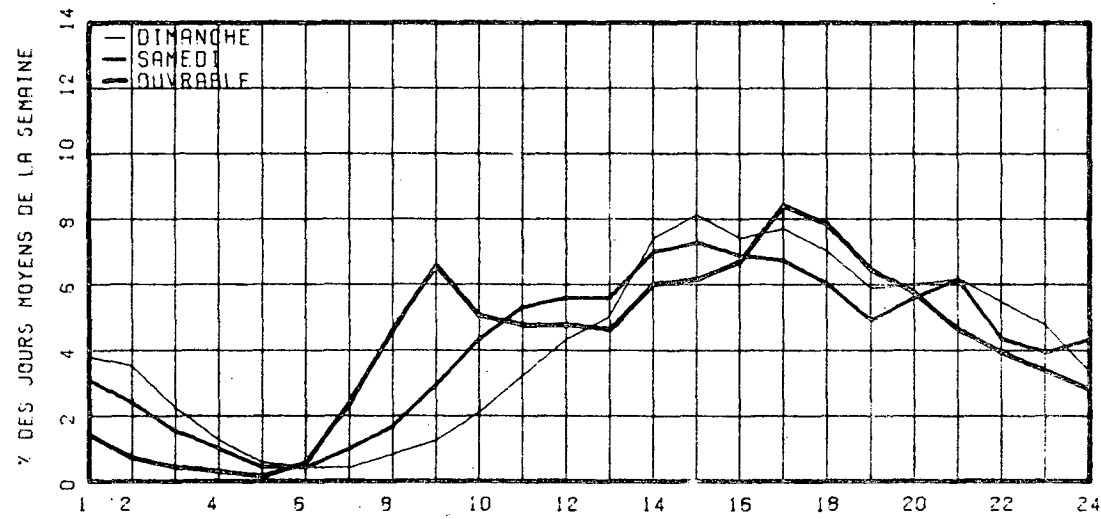

RELATION ENTRE LES HEURES DE POINTES ET LE J.M.A.

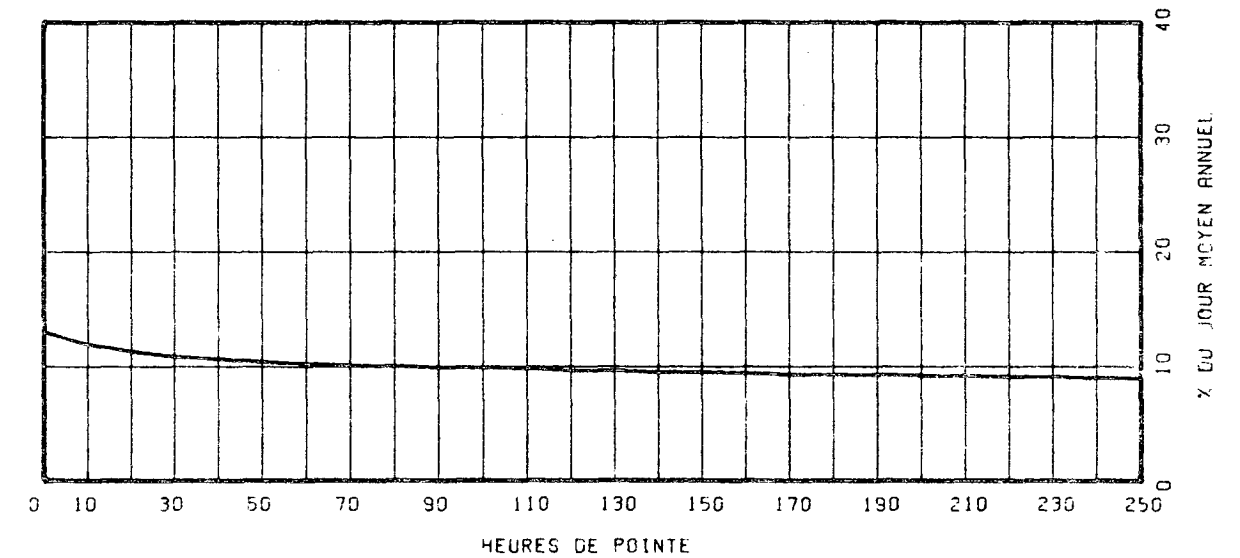

ROUTE COMPT. VOIE REGION TRONCON SECTION 12 MOIS DE RELEVÉ
 0116 720 62 01 170

MUNICIPALITE: SAINT-HUBERT
 A 1.4 MILLE A L'EST DE LA RTE 112
 A

ANNEE	JO. MOY. ANNUEL	JO. MOY. HIVER	JO. MOY. ETE	POURC. AUGM.	JOUR MAXIMUM	HEURES MAXIMALES 1-ERE 10-E	HEURES MAXIMALES 30-E 100-E	HEURES MAXIMALES 100-E
73								
*POURC.								
74								
*POURC.								
75	21442	19501	22505	-----	27303	2550	2417	2364
*POURC.		90.9	105.0		127.3	11.9	11.3	11.0
76	22238	19533	24283	+3.7	28900	2943	2657	2583
*POURC.		87.8	109.2		130.0	13.2	11.9	11.6
77	22980	20702	24336	+3.3	30032	2916	2713	2631
*POURC.		90.1	105.9		130.7	12.7	11.8	11.4

DISTRIBUTION MENSUELLE DE 1977

MOIS	HEURE MAXIMUM	JOUR MAXIMUM	JOUR MOYEN	TOTAL DU MOIS	POURC. ANNEE
JANV.	2401	22947	18911	586249	7.0
FEV.	2330	23984	20780	581846	6.9
MARS	2549	25023	22039	683223	8.1
AVRIL	2502	26647	22791	683753	8.2
MAI	2631	28619	24407	756620	9.0
JUIN	2656	29532	24950	748509	8.9
JUIL.	2463	27210	22346	692734	8.3
AOUT	2628	28709	24564	761500	9.1
SEPT	2916	30032	25543	766303	9.1
OCT.	2756	29198	24999	774989	9.2
NOV.	2848	28125	23283	698491	8.3
DEC.	2310	26304	21086	653679	7.8
JOUR MOYEN ANNUEL: 22980				TOTAL: 8387896	

ROUTE COMPT. VOIE
 0116 720 00

REPARTITION HORAIRE JOURNALIERE DE 1977

HEURES A.M.	DIMANCHE MOYENNE	POURC. (*)	SAMEDI MOYENNE	POURC.	JOURS OUV. MOYENNE	POURC.
12- 1	719	3.72	604	3.06	390	1.59
1- 2	571	2.95	409	2.07	178	0.73
2- 3	417	2.16	284	1.44	96	0.40
3- 4	277	1.43	200	1.01	63	0.26
4- 5	136	0.70	116	0.59	54	0.22
5- 6	87	0.45	100	0.51	161	0.66
6- 7	139	0.72	245	1.24	856	3.50
7- 8	262	1.35	479	2.43	2117	8.64
8- 9	322	1.67	761	3.85	2206	9.00
9-10	464	2.40	929	4.71	1274	5.20
10-11	631	3.26	1083	5.49	962	3.93
11-12 P.M.	784	4.05	1153	5.84	932	3.81
12- 1	997	5.15	1195	6.05	939	3.84
1- 2	1439	7.44	1366	6.92	1085	4.43
2- 3	1529	7.90	1379	6.98	1150	4.69
3- 4	1481	7.66	1375	6.96	1404	5.73
4- 5	1537	7.95	1390	7.04	2023	8.26
5- 6	1235	6.90	1317	6.67	2287	9.34
6- 7	1112	5.75	1033	5.23	1684	6.87
7- 8	1157	5.98	1127	5.71	1295	5.29
8- 9	1127	5.83	978	4.95	961	3.92
9-10	1073	5.55	718	3.64	889	3.63
10-11	989	5.11	663	3.36	798	3.26
11-12	759	3.92	839	4.25	688	2.81

JOUR MOYEN 19345 19743 24503
 (*) POURCENTAGES DES HEURES MOYENNES SUR LES JOURNEES MOYENNES

ROUTE COMPT. VOIE REGION TRONCON SECTION 12 MOIS DE RELEVÉ
 0116 720 62 01 170

MUNICIPALITE: SAINT-HUBERT
 A 1.4 MILLE A L'EST DE LA RTE 112
 A

JOURS MOYENS MENSUELS DE 1977

MOIS	DIMANCHE MOYEN	LUNDI MOYEN	MARDI MOYEN	MERCREDI MOYEN	JEUDI MOYEN	VENDREDI MOYEN	SAMEDI MOYEN	JOUR MOY. AJUSTE 1977	JOUR MOY. AJUSTE 1976
JANV.	17439	17068	17904	21278	22186	21776	16225	19125	18507
FEV.	17018	21790	21382	22231	22404	21842	18792	20779	19353
MARS	18920	22391	22270	22170	23925	24221	19815	21958	19988
AVRIL	18861	23714	23838	24248	25132	26336	20243	23196	22526
MAI	21507	24692	25189	25465	26145	27994	21110	24586	23093
JUIN	20326	25885	26240	26110	27976	28425	20667	25089	24407
JUIL.	18890	23456	23693	24191	25138	25542	18261	22738	24002
AOUT	21325	24872	25474	25498	26256	27646	20341	24487	24512
SEPT	20848	26283	26622	26701	27547	29072	21704	25539	24560
OCT.	20964	25406	26512	26772	27457	28798	21882	25398	23694
NOV.	17388	23782	24581	24496	25769	26750	19583	23192	22864
DEC.	17061	20864	21662	20625	23801	23719	19044	20968	20349
JOUR MOYEN	19212	23350	23780	24148	25311	26010	19805	23087	22321

ROUTE COMPT. VOIE
 0116 720

POURCENTAGES DES JOURS MOYENS MENSUELS PAR RAPPORT AU J.M.A. AJUSTE DE 1977

MOIS	DIMANCHE	LUNDI	MARDI	MERCREDI	JEUDI	VENDREDI	SAMEDI	JOUR MOY. AJUSTE 1977	JOUR MOY. AJUSTE 1976(*)
JANV.	75.5	73.9	77.6	92.2	96.1	94.3	70.3	82.8	82.9
FEV.	73.7	94.4	92.6	96.3	97.0	94.6	81.4	90.0	86.7
MARS	82.0	97.0	96.5	96.0	103.6	104.9	85.8	95.1	89.5
AVRIL	81.7	102.7	103.3	105.0	108.9	114.1	87.7	100.5	100.9
MAI	93.2	107.0	109.1	110.3	113.2	121.3	91.4	106.5	103.5
JUIN	88.0	112.1	113.7	113.1	121.2	123.1	89.5	108.7	109.3
JUIL.	81.8	101.6	102.6	104.8	108.9	110.6	79.1	98.5	107.5
AOUT	92.4	107.7	110.3	110.4	113.7	119.7	88.1	106.1	109.8
SEPT	90.3	113.8	115.3	115.7	119.3	125.9	94.0	110.6	110.0
OCT.	90.8	110.0	114.8	116.0	118.9	124.7	94.8	110.0	106.2
NOV.	75.3	103.0	106.5	106.1	111.6	115.9	84.8	100.5	102.4
DEC.	73.9	90.4	93.8	89.3	103.1	102.7	82.5	90.8	91.2
JOUR MOYEN	83.2	101.1	103.0	104.6	109.6	112.7	85.8	100.0	100.0

(*) POURCENTAGE DU JOUR MOYEN MENSUEL AJUSTE DE 1976 PAR RAPPORT AU J.M.A. AJUSTE DE 1976

VARIATIONS JOURNALIERES

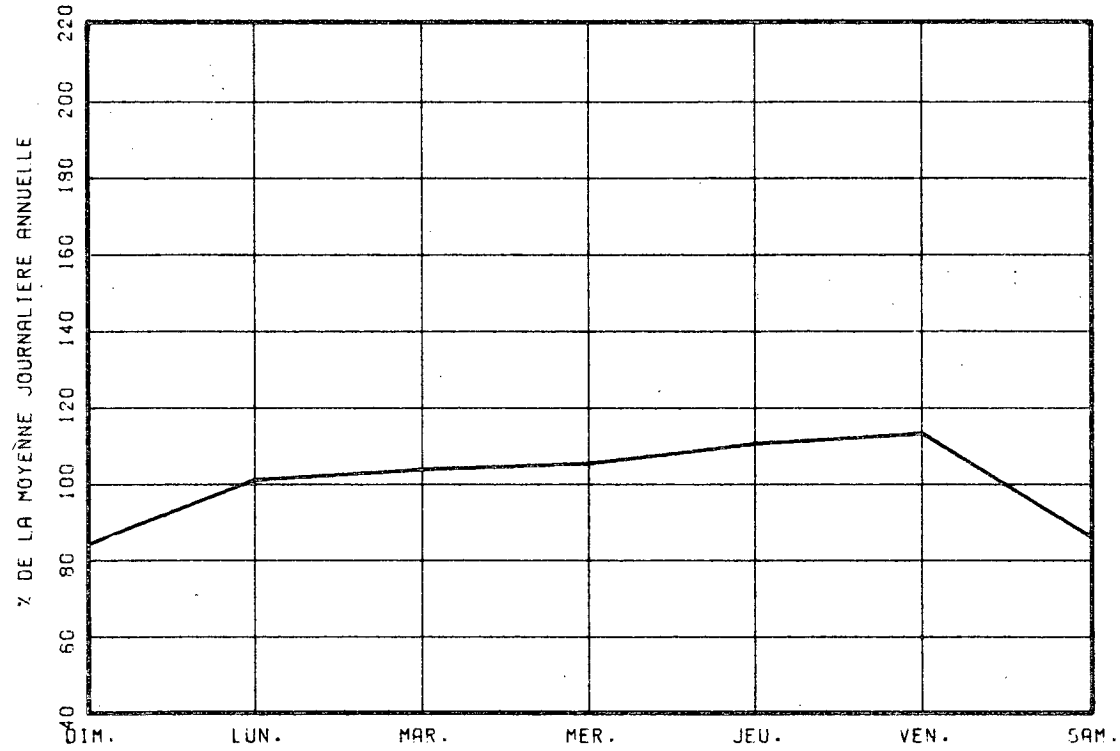

VARIATIONS MENSUELLES

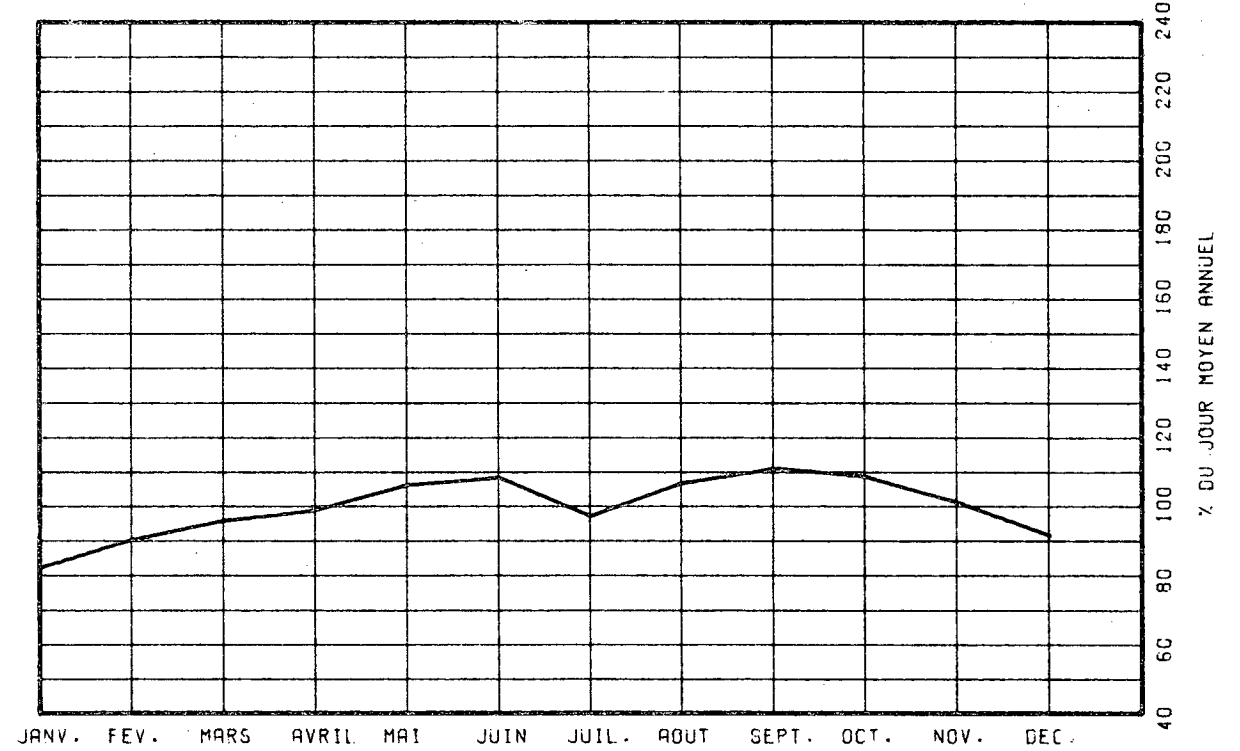

VARIATIONS HORAIRES

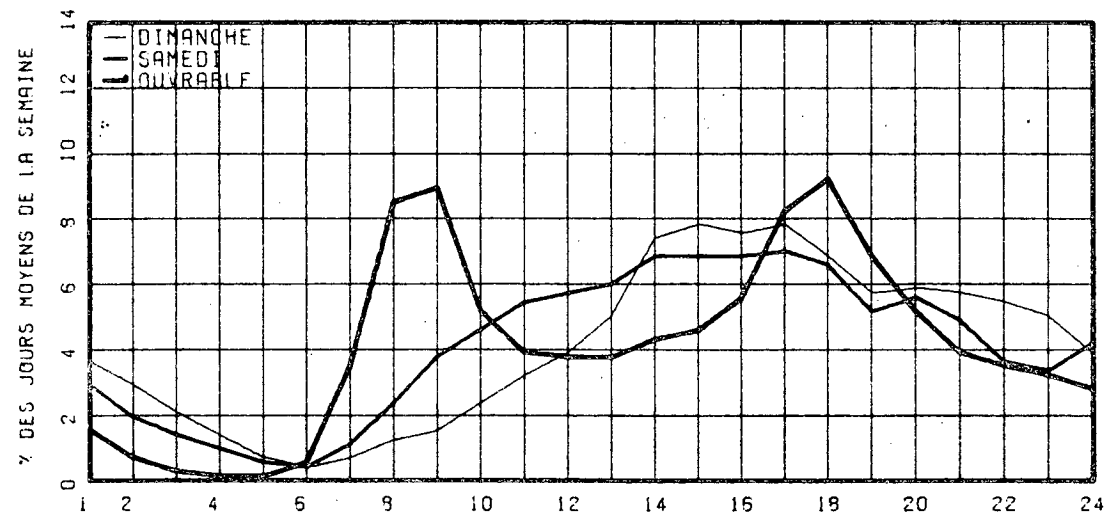

RELATION ENTRE LES HEURES DE POINTES ET LE J.M.A.

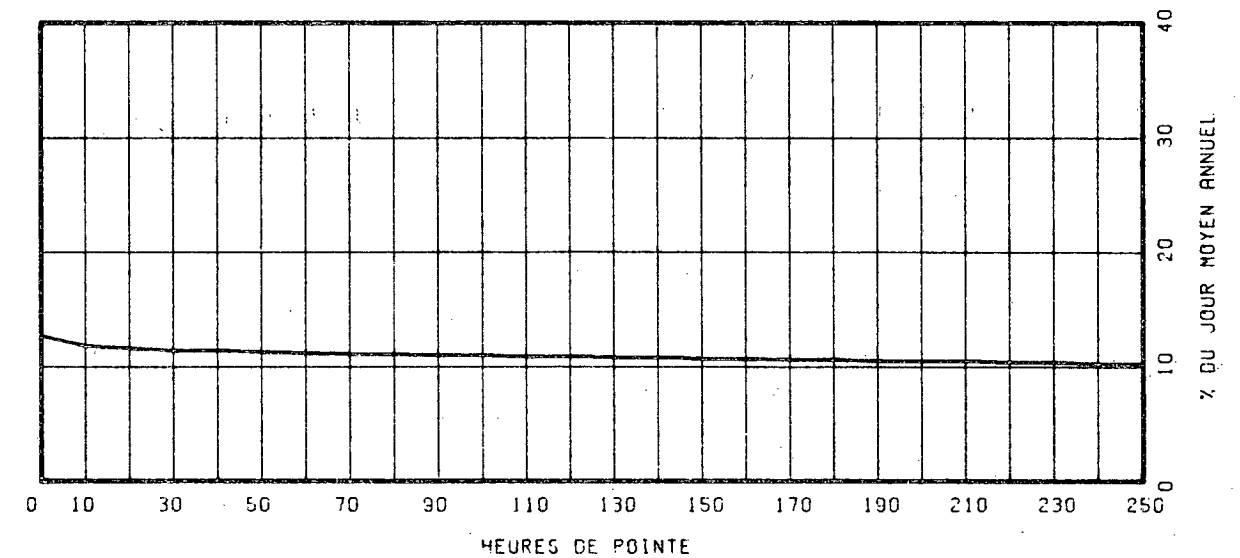

ROUTE COMPT. VOIE REGION TRONCON SECTION 07 MOIS DE RELEVÉ
 0116 902 TOT 62 01 070

MUNICIPALITE: LONGUEUIL
 PONT JACQUES-CARTIER.

ANNEE	JO. MOY. ANNUEL	JO. MOY. HIVER	JO. MOY. ETE	POURC. AUGM.	JOUR MAXIMUM	HEURES MAXIMALES				
						1-ERE	10-E	30-E	100-E	
73										
*POURC.										
74										
*POURC.										
75	74255	67410	77916	-----	98101	8339	7241	7049	6722	
*POURC.		90.8	104.9		132.1	11.2	9.8	9.5	9.1	
76	65080	61333	68331	-12.4	84712	6672	6359	6027	5747	
*POURC.		94.2	105.0		130.2	10.3	9.8	9.3	8.8	
77	68027	63802	69956	+4.5	87800	7304	6724	6578	6131	
*POURC.		93.8	102.8		129.1	10.7	9.9	9.7	9.0	

DISTRIBUTION MENSUELLE DE 1977

MOIS	HEURE MAXIMUM	JOUR MAXIMUM	JOUR MOYEN	TOTAL DU MOIS	POURC. ANNEE
JANV.	-----	-----	61637	-----	----
FEV.	-----	-----	61454	-----	----
MARS	-----	-----	68827	-----	----
AVRIL	-----	-----	68730	-----	----
MAI	-----	-----	66333	-----	----
JUIN	5878	79755	68670	2060101	----
JUIL.	5937	76527	65045	2016405	----
AOUT	6693	85814	72017	2232532	----
SEPT	6881	85846	74190	2225712	----
OCT.	7059	86740	73518	2279067	----
NOV.	7304	87800	72592	2177762	----
DEC.	6648	85292	63065	1955032	----
JOUR MOYEN ANNUEL:	68027				
TOTAL:	-----	-----	-----	-----	-----

ROUTE COMPT. VOIE
 0116 902 TOTAL

REPARTITION HORAIRE JOURNALIERE DE 1977

HEURES A.M.	DIMANCHE MOYENNE POURC. (*)	SAMEDI MOYENNE POURC.	JOURS OUV. MOYENNE POURC.
12- 1	2551 4.44	2460 4.16	1646 2.24
1- 2	2117 3.69	1641 2.77	811 1.10
2- 3	1702 2.96	1246 2.11	518 0.70
3- 4	1235 2.15	980 1.66	388 0.53
4- 5	693 1.19	606 1.02	333 0.45
5- 6	445 0.77	531 0.90	868 1.18
6- 7	520 1.01	1020 1.72	3554 4.83
7- 8	505 1.57	1666 2.82	5079 6.91
8- 9	1031 1.79	2222 3.76	4796 6.52
9-10	1351 2.35	2497 4.22	3571 4.85
10-11	1767 3.07	2728 4.61	3064 4.17
11-12 P.M.	2174 3.78	2937 4.97	3074 4.18
12- 1	2908 4.89	3195 5.40	3253 4.42
1- 2	3795 6.60	3541 5.99	3530 4.80
2- 3	3844 6.69	3562 6.02	3801 5.17
3- 4	3741 6.51	3610 6.10	4443 6.04
4- 5	3591 6.94	3641 6.16	5671 7.71
5- 6	3615 6.29	3548 6.00	5512 7.49
6- 7	3263 5.68	3149 5.32	4508 6.13
7- 8	3369 5.86	3477 5.88	3832 5.21
8- 9	3236 5.72	3030 5.12	3004 4.08
9-10	3225 5.62	2472 4.18	2900 3.94
10-11	3122 5.55	2463 4.16	2792 3.80
11-12	2796 4.87	2926 4.95	2605 3.54

JOUR MOYEN 57466 59148 73563
 (*) POURCENTAGES DES HEURES MOYENNES SUR LES JOURNEES MOYENNES

ROUTE COMPT. VOIE REGION TRONCON SECTION 07 MOIS DE RELEVÉ

0116 902 TOT 62 01 070

MUNICIPALITE: LONGUEUIL
PONT JACQUES-CARTIER.

JOURS MOYENS MENSUELS DE 1977

MOIS	DIMANCHE MOYEN	LUNDI MOYEN	MARDI MOYEN	MERCREDI MOYEN	JEUDI MOYEN	VENDREDI MOYEN	SAMEDI MOYEN	JOUR MOY. AJUSTE 1977	JOUR MOY. AJUSTE 1976
JANV.	-----	-----	-----	-----	-----	-----	-----	61637	59603
FEV.	-----	-----	-----	-----	-----	-----	-----	61454	59312
MARS	-----	-----	-----	-----	-----	-----	-----	68827	65502
AVRIL	-----	-----	-----	-----	-----	-----	-----	68730	66176
MAI	-----	-----	-----	-----	-----	-----	-----	66333	64122
JUIN	58495	70833	70184	72590	75041	77202	58447	68970	64370
JUIL.	56535	67398	68496	69538	71056	73395	55530	65992	67326
AOUT	60311	73397	76250	75691	76080	79940	60125	71684	74636
SEPT	59179	76985	77669	78562	80549	84113	62654	74244	67570
OCT.	60423	75185	77951	79707	80660	85150	64380	74779	67160
NOV.	56661	74700	76007	76894	79576	81216	61159	72316	66597
DEC.	53806	65375	61221	61063	70834	70341	56658	62756	61038
JOUR MOYEN	-----	-----	-----	-----	-----	-----	-----	68143	65284

206

ROUTE COMPT. VOIE

0116 902 TOT

POURCENTAGES DES JOURS MOYENS MENSUELS PAR RAPPORT AU J.M.A. AJUSTE DE 1977

MOIS	DIMANCHE	LUNDI	MARDI	MERCREDI	JEUDI	VENDREDI	SAMEDI	JOUR MOY. AJUSTE 1977	JOUR MOY. AJUSTE 1976(*)
JANV.	-----	-----	-----	-----	-----	-----	-----	90.5	91.3
FEV.	-----	-----	-----	-----	-----	-----	-----	90.2	90.9
MARS	-----	-----	-----	-----	-----	-----	-----	101.0	100.3
AVRIL	-----	-----	-----	-----	-----	-----	-----	100.9	101.4
MAI	-----	-----	-----	-----	-----	-----	-----	97.3	98.2
JUIN	85.8	103.9	103.0	106.5	110.1	113.3	85.8	101.2	98.6
JUIL.	83.0	98.9	100.5	102.0	104.3	107.7	81.5	96.8	103.1
AOUT	88.5	107.7	111.9	111.1	111.6	117.3	88.2	105.2	114.3
SEPT	86.8	113.0	114.0	115.3	118.2	123.4	91.9	109.0	103.5
OCT.	88.7	110.3	114.4	117.0	118.4	125.0	94.5	109.7	102.9
NOV.	83.2	109.6	111.5	112.8	116.8	119.2	89.8	106.1	102.0
DEC.	79.0	95.9	89.8	89.6	103.9	103.2	83.1	92.1	93.5
JOUR MOYEN	-----	-----	-----	-----	-----	-----	-----	100.0	100.0

(*) POURCENTAGE DU JOUR MOYEN MENSUEL AJUSTE DE 1976 PAR RAPPORT AU J.M.A. AJUSTE DE 1976

VARIATIONS JOURNALIERES

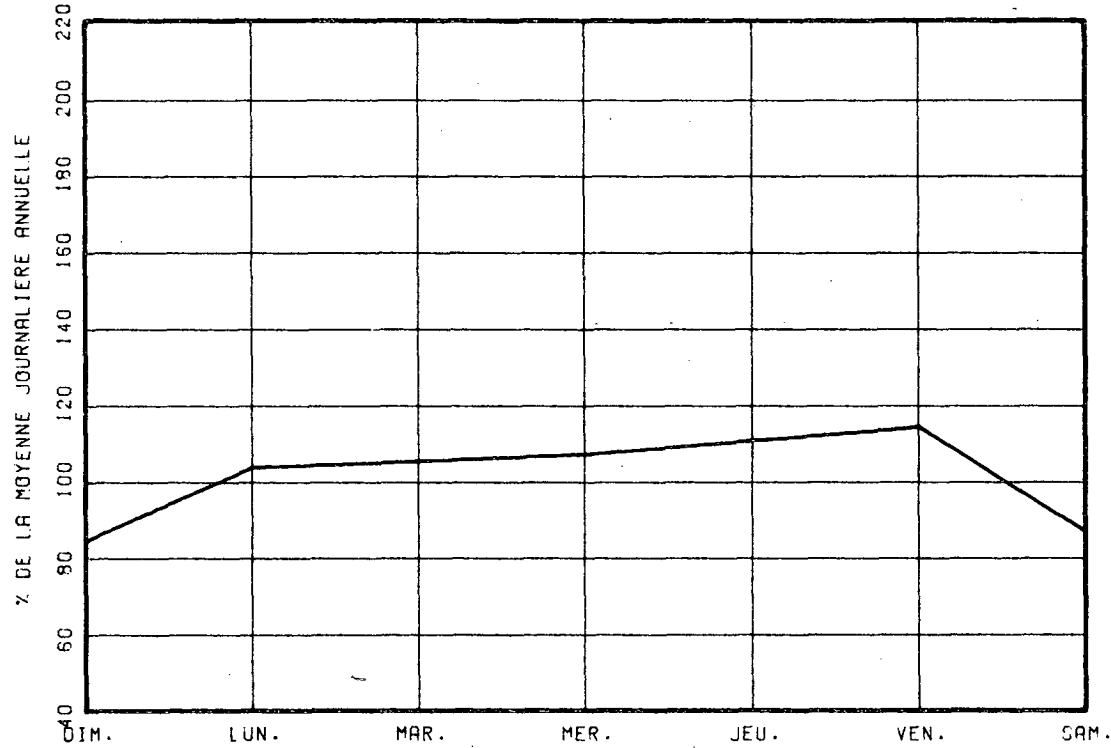

VARIATIONS MENSUELLES

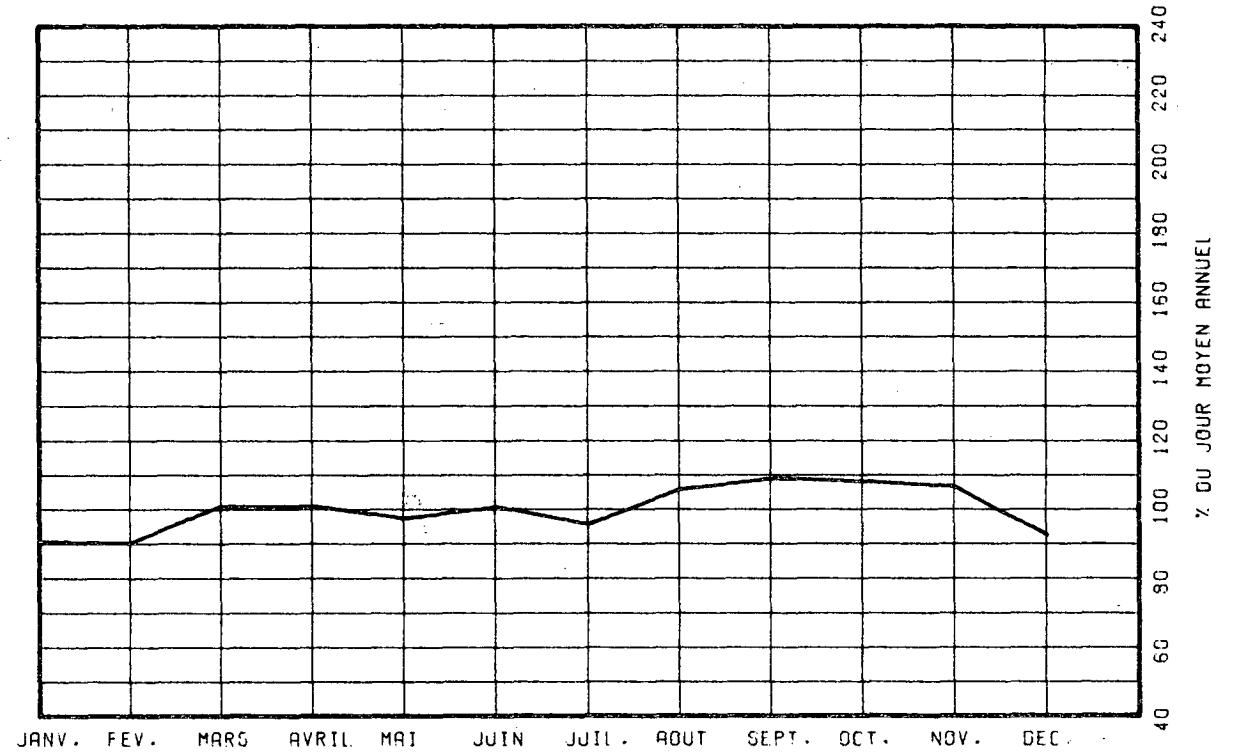

VARIATIONS HORAIRES

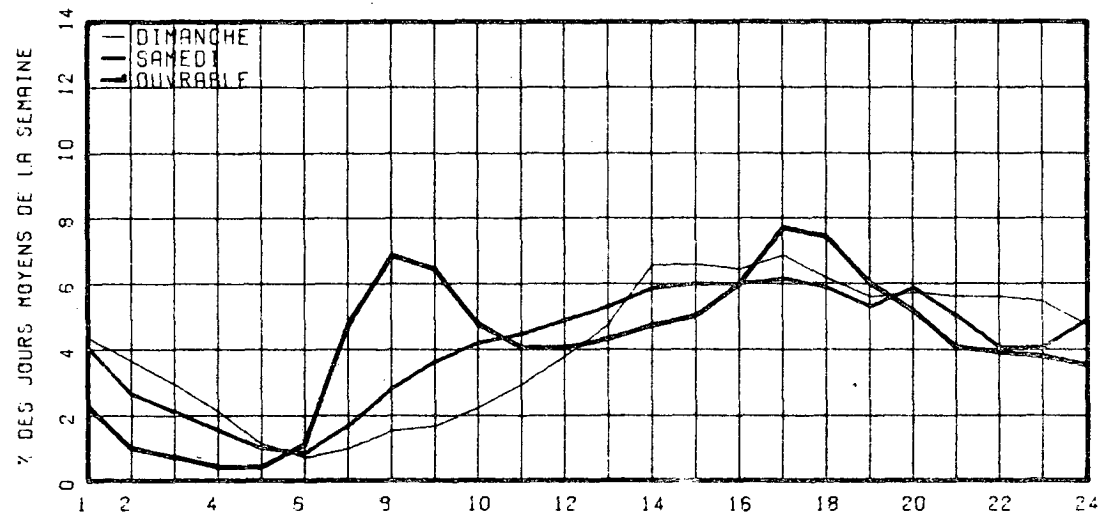

RELATION ENTRE LES HEURES DE POINTES ET LE J.M.A.

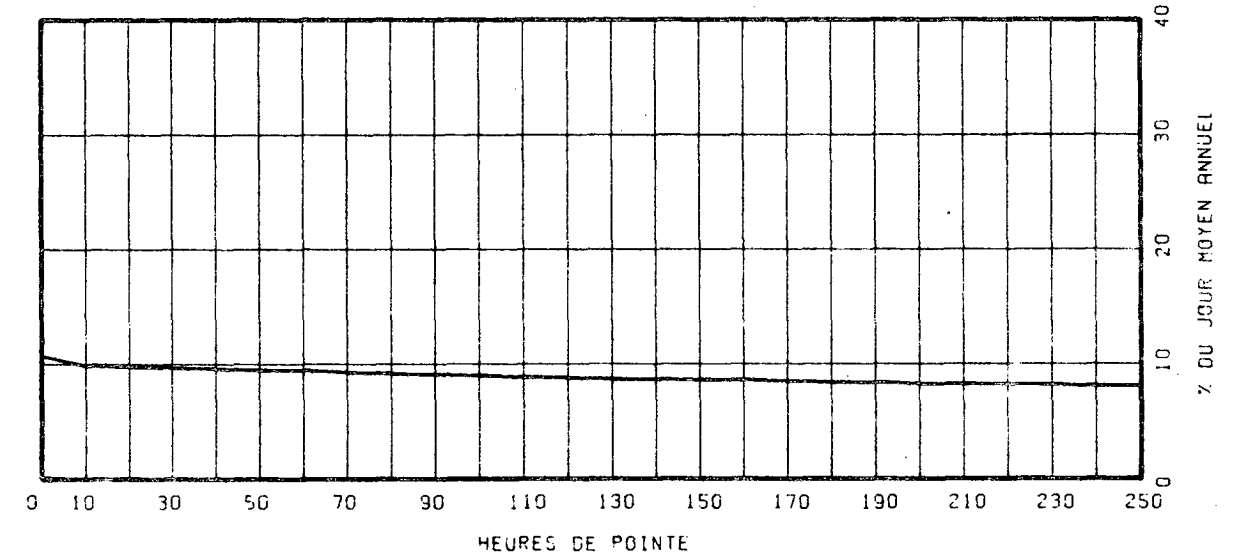

ROUTE COMPT. VOIE REGION TRONCON SECTION 12 MOIS DE RELEVÉ
 0117 150 80 09 090

MUNICIPALITE: ROUYN

A 3.0MILLES AU SUD DE L'AEROPORT.

ANNEE	JO. MOY. ANNUEL	JO. MOY. HIVER	JO. MOY. ETE	POURC. AUGM.	JOUR MAXIMUM	HEURES MAXIMALES			
						1-ERE	10-E	30-E	100-E
73									
*POURC.									
74									
*POURC.									
75	1832	1323	2416	-----	3513	392	292	260	233
*POURC.		72.2	131.9		191.8	21.4	15.9	14.2	12.7
76	1802	1310	2364	-1.6	3488	394	278	255	223
*POURC.		72.7	131.2		193.6	21.9	15.4	14.2	12.4
77	1878	1402	2381	+4.2	3362	306	262	248	227
*POURC.		74.7	126.8		179.0	16.3	14.0	13.2	12.1

DISTRIBUTION MENSUELLE DE 1977

MOIS	HEURE MAXIMUM	JOUR MAXIMUM	JOUR MOYEN	TOTAL DU MOIS	POURC. ANNEE
JANV.	221	1893	1301	40335	5.9
FEV.	194	1695	1333	37338	5.4
MARS	170	1953	1549	48031	7.0
AVRIL	237	2586	1672	50162	7.3
MAI	248	2737	1979	61364	8.9
JUIN	306	3268	2271	68136	9.9
JUIL.	297	3362	2668	82714	12.1
AOUT	290	2976	2407	74631	10.9
SEPT	258	3122	2169	65085	9.5
OCT.	280	3092	2035	63094	9.2
NOV.	253	2418	1695	50870	7.4
DEC.	197	2041	1420	44025	6.4
JOUR MOYEN ANNUEL:	1878			TOTAL: 685785	

ROUTE COMPT. VOIE
 0117 150 00

REPARTITION HORAIRE JOURNALIERE DE 1977

HEURES A.M.	DIMANCHE MOYENNE POURC. (*)		SAMEDI MOYENNE POURC.		JOURS OUV. MOYENNE POURC.	
12- 1	36	1.65	39	2.19	27	1.52
1- 2	27	1.24	27	1.51	16	0.90
2- 3	21	0.96	23	1.29	11	0.60
3- 4	16	0.73	17	0.95	9	0.51
4- 5	12	0.55	15	0.84	11	0.62
5- 6	11	0.50	18	1.01	15	0.83
6- 7	14	0.54	25	1.40	34	1.88
7- 8	24	1.10	40	2.24	73	4.03
8- 9	37	1.69	63	3.53	93	5.11
9-10	56	2.56	83	4.66	117	6.44
10-11	88	4.03	107	6.00	111	6.08
11-12 P.M.	113	5.17	118	6.62	106	5.80
12- 1	132	6.04	124	6.95	94	5.16
1- 2	170	7.78	143	8.02	111	6.09
2- 3	181	8.28	142	7.96	125	6.83
3- 4	173	7.91	133	7.46	130	7.15
4- 5	181	8.28	131	7.35	152	8.34
5- 6	164	7.50	122	6.84	148	8.12
6- 7	140	6.40	95	5.33	116	6.37
7- 8	150	6.86	86	4.82	93	5.13
8- 9	156	7.14	80	4.49	74	4.08
9-10	128	5.86	65	3.65	63	3.46
10-11	95	4.35	49	2.75	51	2.81
11-12	61	2.79	38	2.13	39	2.14

JOUR MOYEN 2186 1783 1830
 (*) POURCENTAGES DES HEURES MOYENNES SUR LES JOURNEES MOYENNES

ROUTE COMPT. VOIE REGION TRONCON SECTION 12 MOIS DE RELEVÉ
 0117 150 80 09 090

MUNICIPALITE: ROUYN

A 3.0MILLES AU SUD DE L'AEROPORT.

JOURS MOYENS MENSUELS DE 1977

MOIS	DIMANCHE MOYEN	LUNDI MOYEN	MARDI MOYEN	MERCREDI MOYEN	JEUDI MOYEN	VENDREDI MOYEN	SAMEDI MOYEN	JOUR MOY. AJUSTE 1977	JOUR MOY. AJUSTE 1976
JANV.	1456	1333	1196	1266	1304	1422	1126	1300	1202
FEV.	1460	1249	1270	1293	1279	1479	1301	1333	1275
MARS	1745	1538	1454	1348	1430	1791	1641	1563	1417
AVRIL	1928	1586	1477	1545	1682	1858	1514	1655	1686
MAI	2365	1818	1783	1826	1798	2218	1903	1958	1957
JUIN	2659	2165	2063	2068	2302	2521	2126	2272	2276
JUIL.	3026	2552	2478	2410	2484	2924	2631	2643	2527
AOUT	2896	2461	2260	2171	2227	2581	2335	2418	2557
SEPT	2594	1916	1977	1845	1986	2459	2210	2141	2027
OCT.	2379	1905	1845	1831	1923	2316	1906	2015	1796
NOV.	1920	1681	1591	1595	1713	1918	1500	1702	1407
DEC.	1295	1487	1443	1413	1414	1577	1301	1418	1332
JOUR MOYEN	2143	1807	1736	1717	1795	2088	1791	1868	1788

ROUTE COMPT. VOIE
 0117 150

POURCENTAGES DES JOURS MOYENS MENSUELS PAR RAPPORT AU J.M.A. AJUSTE DE 1977

MOIS	DIMANCHE	LUNDI	MARDI	MERCREDI	JEUDI	VENDREDI	SAMEDI	JOUR MOY. AJUSTE 1977	JOUR MOY. AJUSTE 1976(*)
JANV.	77.9	71.4	64.0	67.8	69.8	76.1	60.3	69.6	67.2
FEV.	78.2	66.9	68.0	69.2	68.5	79.2	69.6	71.4	71.3
MARS	93.4	82.3	77.8	72.2	76.6	95.9	87.8	83.7	79.3
AVRIL	103.2	84.9	79.1	82.7	90.0	99.5	81.0	88.6	94.3
MAI	126.6	97.3	95.4	97.8	96.3	118.7	101.9	104.8	109.5
JUIN	142.3	115.9	110.4	110.7	123.2	135.0	113.8	121.6	127.3
JUIL.	162.0	136.6	132.7	129.0	133.0	156.5	140.8	141.5	141.3
AOUT	155.0	131.7	121.0	116.2	119.2	138.2	125.0	129.4	143.0
SEPT	138.9	102.6	105.8	98.8	106.3	131.6	118.3	114.6	113.4
OCT.	127.4	102.0	98.8	98.0	102.9	124.0	102.0	107.9	100.4
NOV.	102.8	90.0	85.2	85.4	91.7	102.7	80.3	91.1	78.7
DEC.	69.3	79.6	77.2	75.6	75.7	84.4	69.6	75.9	74.5
JOUR MOYEN	114.7	96.7	92.9	91.9	96.1	111.8	95.9	100.0	100.0

(*) POURCENTAGE DU JOUR MOYEN MENSUEL AJUSTE DE 1976 PAR RAPPORT AU J.M.A. AJUSTE DE 1977

VARIATIONS JOURNALIERES

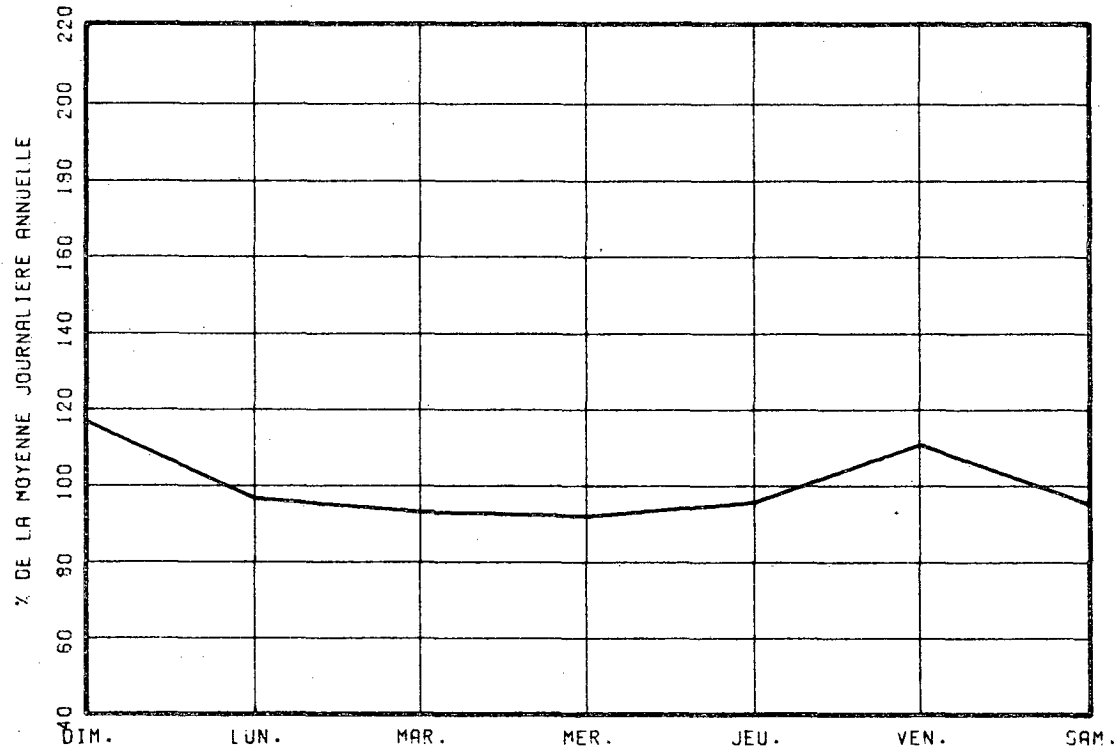

VARIATIONS MENSUELLES

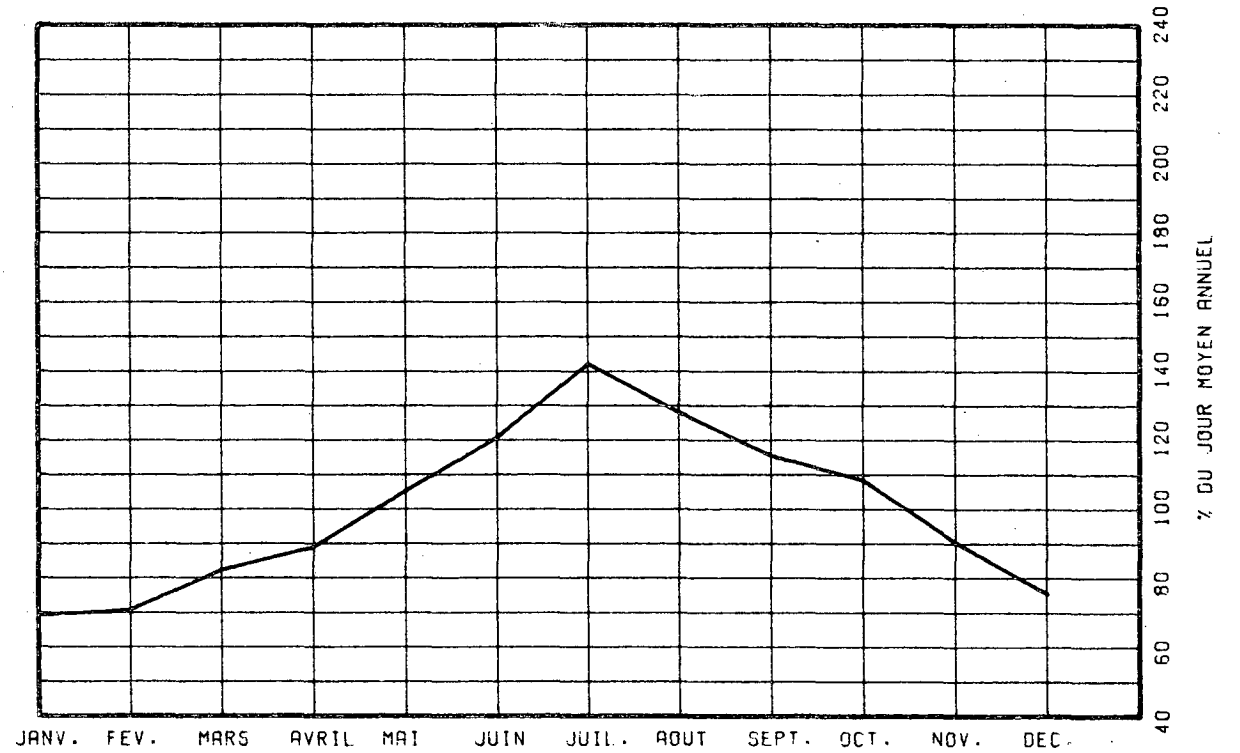

VARIATIONS HORAIRES

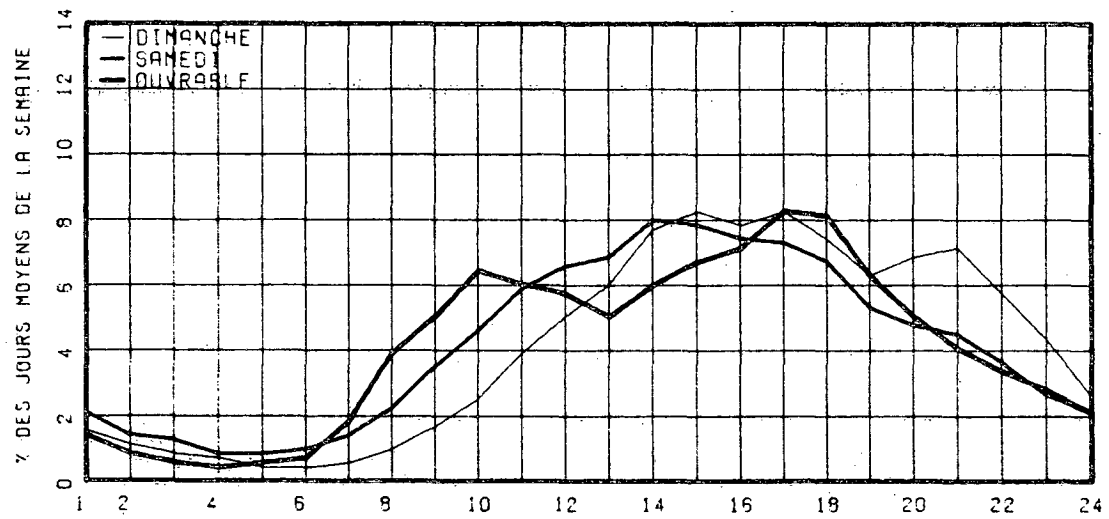

RELATION ENTRE LES HEURES DE POINTES ET LE J.M.A.

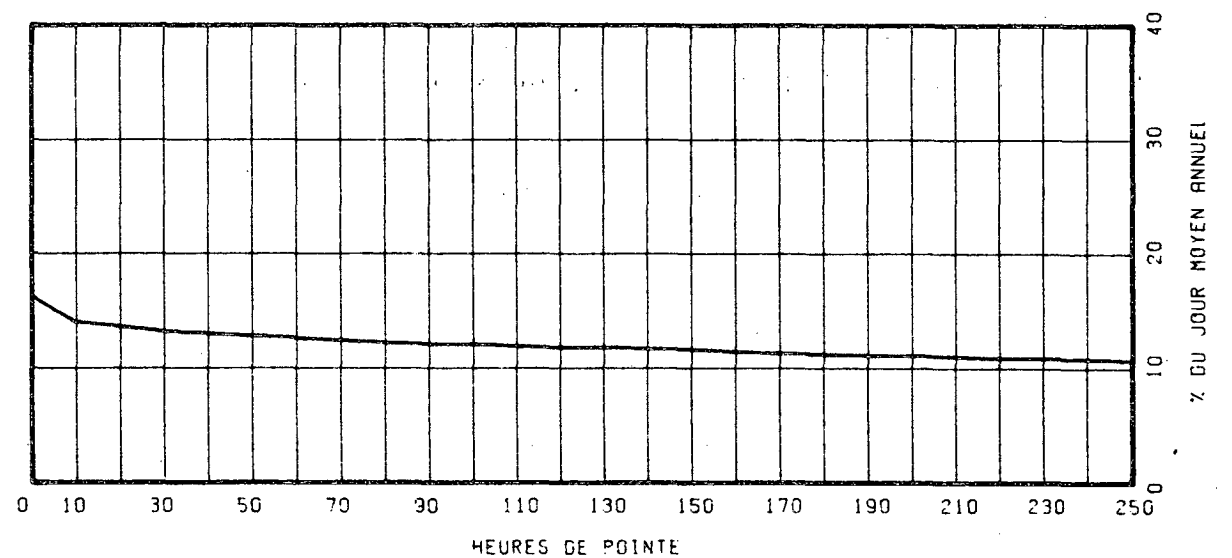

ROUTE COMPT. VOIE REGION TRONCON SECTION 12 MOIS DE RELEVÉ
 0117 375 70 05 110

MUNICIPALITE: MONT-LAURIER
 A 1.7 MILLE AU SUD DE LA VOIE FERREE

ANNEE	JO. MOY. ANNUEL	JO. MOY. HIVER	JO. MOY. ETE	POURC. AUGM.	JOUR MAXIMUM	HEURES 1-ERE	HEURES 10-E	HEURES 30-E	HEURES 100-E
73	*POURC.								
74	*POURC.								
75	4326	3412	5637	-----	7058	748	521	470	386
*POURC.		78.9	130.3		163.2	17.3	12.0	10.9	8.9
76	4360	3080	5678	+0.8	8575	767	632	591	521
*POURC.		70.6	130.2		196.7	17.6	14.5	13.6	11.9
77	4614	3337	5926	+5.8	8902	788	679	623	547
*POURC.		72.3	128.4		192.9	17.1	14.7	13.5	11.9

DISTRIBUTION MENSUELLE DE 1977

MOIS	HEURE MAXIMUM	JOUR MAXIMUM	JOUR MOYEN	TOTAL DU MOIS	POURC. ANNEE
JANV.	488	4179	2968	92018	5.5
FEV.	329	3850	3187	89245	5.3
MARS	457	4356	3617	112140	6.7
AVRIL	623	5638	4294	128823	7.6
MAI	594	7644	5018	155563	9.2
JUIN	783	7934	5425	162760	9.7
JUIL.	696	8902	6893	213700	12.7
AOUT	608	7195	5985	185557	11.0
SEPT	788	8260	5367	161032	9.6
OCT.	739	7595	4919	152513	9.1
NOV.	470	5775	4013	120401	7.1
DEC.	499	5614	3565	110535	6.6
JOUR MOYEN ANNUEL:	4614			TOTAL: 1684287	

ROUTE COMPT. VOIE
 0117 375 00

REFACTITION HORAIRE JOURNALIERE DE 1977

HEURES A.M.	DIMANCHE MOYENNE POURC. (*)	SAMEDI MOYENNE POURC.	JOURS OUV. MOYENNE POURC.
12- 1	109 2.24	114 2.44	62 1.37
1- 2	86 1.77	84 1.80	45 0.99
2- 3	73 1.50	70 1.50	40 0.88
3- 4	52 1.07	58 1.24	32 0.71
4- 5	30 0.62	42 0.90	28 0.63
5- 6	24 0.49	40 0.86	39 0.86
6- 7	29 0.60	57 1.22	85 1.87
7- 8	48 0.99	97 2.08	173 3.81
8- 9	80 1.64	166 3.56	253 5.57
9-10	134 2.75	243 5.21	217 4.78
10-11	211 4.24	307 6.58	237 5.21
11-12 P.M.	269 5.53	332 7.11	262 5.77
12- 1	313 6.43	318 6.81	283 6.23
1- 2	423 8.69	368 7.89	324 7.11
2- 3	427 8.78	355 7.61	311 6.83
3- 4	426 8.76	344 7.37	322 7.08
4- 5	411 8.45	319 6.84	368 8.09
5- 6	332 6.62	259 5.55	323 7.10
6- 7	298 6.13	211 4.52	270 5.93
7- 8	317 6.52	224 4.80	256 5.62
8- 9	263 5.41	214 4.59	205 4.50
9-10	213 4.38	163 3.49	172 3.79
10-11	180 3.70	150 3.21	136 3.00
11-12	117 2.40	132 2.83	102 2.24
JOUR MOYEN	4865	4667	4555
(*) POURCENTAGES DES HEURES MOYENNES SUR LES JOURNEES MOYENNES			

ROUTE COMPT. VOIE REGION TRONCON SECTION 12 MOIS DE RELEVÉ

0117 375 70 05 110

MUNICIPALITÉ: MONT-LAURIER

A 1.7 MILLE AU SUD DE LA VOIE FERREÉ

JOURS MOYENS MENSUELS DE 1977

MOIS	DIMANCHE MOYEN	LUNDI MOYEN	MARDI MOYEN	MERCREDI MOYEN	JEUDI MOYEN	VENDREDI MOYEN	SAMÉDI MOYEN	JOUR MOY. AJUSTÉ 1977	JOUR MOY. AJUSTÉ 1976
JANV.	2873	2905	2824	3071	3110	3438	2669	2984	2720
FEV.	2880	3297	3069	3158	3259	3693	2952	3186	2936
MARS	3594	3635	3414	3467	3677	4054	3551	3627	3331
AVRIL	4674	4143	3984	3983	4246	4712	4128	4267	4253
MAI	5544	4670	4428	4404	4575	5982	5407	5001	4756
JUIN	6649	4913	4366	4492	5490	6318	5880	5444	5416
JUIL.	6605	7091	6361	6286	6685	7865	7381	6896	6528
AOUT	6406	6171	5385	5393	5710	6721	6363	6021	5765
SEPT	5726	4718	4667	4629	5110	6550	5688	5298	4949
OCT.	5166	4565	4350	4294	4654	6203	5047	4897	4437
NOV.	3858	4052	3904	3828	4016	4900	3607	4023	3661
DEC.	2952	3547	3321	3313	3729	4386	3483	3533	3301
JOUR MOYEN	4743	4475	4172	4193	4521	5401	4679	4598	4337

ROUTE COMPT. VOIE

0117 375

POURCENTAGES DES JOURS MOYENS MENSUELS PAR RAPPORT AU J.M.A. AJUSTÉ DE 1977

MOIS	DIMANCHE	LUNDI	MARDI	MERCREDI	JEUDI	VENDREDI	SAMÉDI	JOUR MOY. AJUSTÉ 1977	JOUR MOY. AJUSTÉ 1976(*)
JANV.	62.5	63.2	61.4	66.8	67.6	74.8	58.0	64.9	62.7
FEV.	62.6	71.7	66.7	68.7	70.9	80.3	64.2	69.3	67.7
MARS	78.2	79.1	74.2	75.4	80.0	88.2	77.2	78.9	76.8
AVRIL	101.7	90.1	86.6	86.6	92.3	102.5	89.8	92.8	98.1
MAI	120.6	101.6	96.3	95.8	99.5	130.1	117.6	108.8	109.7
JUIN	144.6	106.9	95.0	97.7	119.4	137.4	127.9	118.4	124.9
JUIL.	143.6	154.2	138.3	136.7	145.4	171.1	160.5	150.0	150.5
AOUT	139.3	134.2	117.1	117.3	124.2	146.2	138.4	130.9	132.9
SEPT	124.5	102.6	101.5	100.7	111.1	142.5	123.7	115.2	114.1
OCT.	112.4	99.3	94.6	93.4	101.2	134.9	109.8	106.5	102.3
NOV.	83.9	88.1	84.9	83.3	87.3	106.6	78.4	87.5	84.4
DEC.	64.2	77.1	72.2	72.1	81.1	95.4	75.8	76.8	76.1
JOUR MOYEN	103.2	97.3	90.7	91.2	98.3	117.5	101.8	100.0	100.0

(*) POURCENTAGE DU JOUR MOYEN MENSUEL AJUSTÉ DE 1976 PAR RAPPORT AU J.M.A. AJUSTÉ DE 1976

VARIATIONS JOURNALIERES

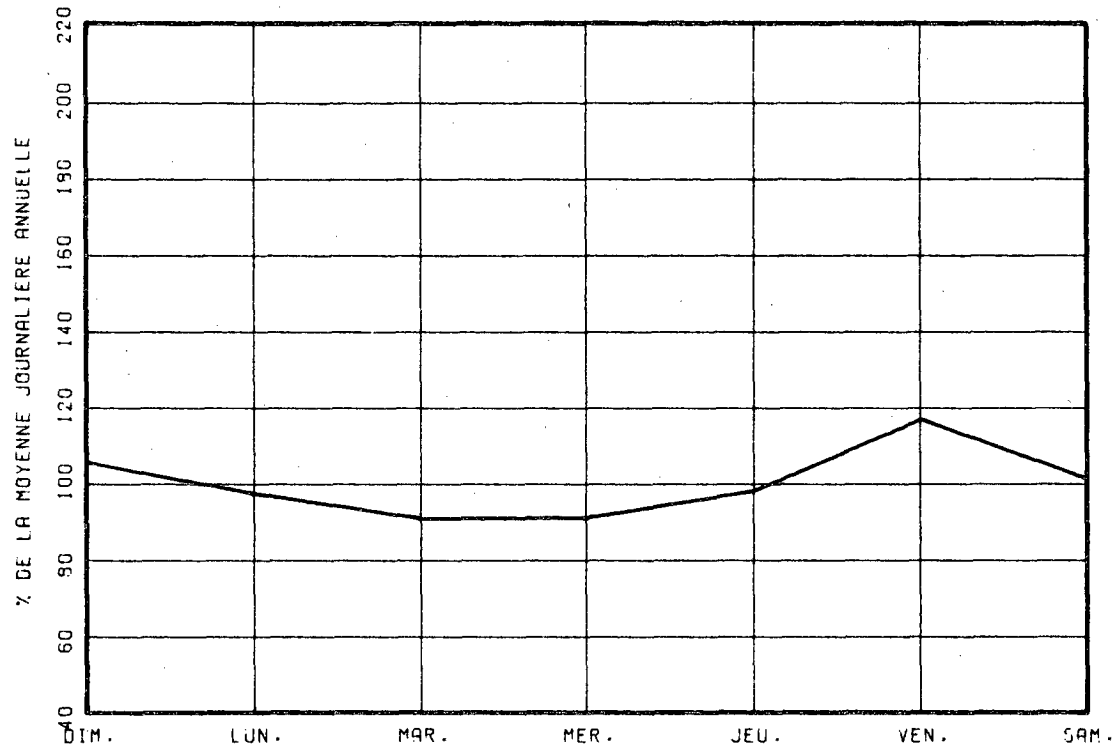

VARIATIONS MENSUELLES

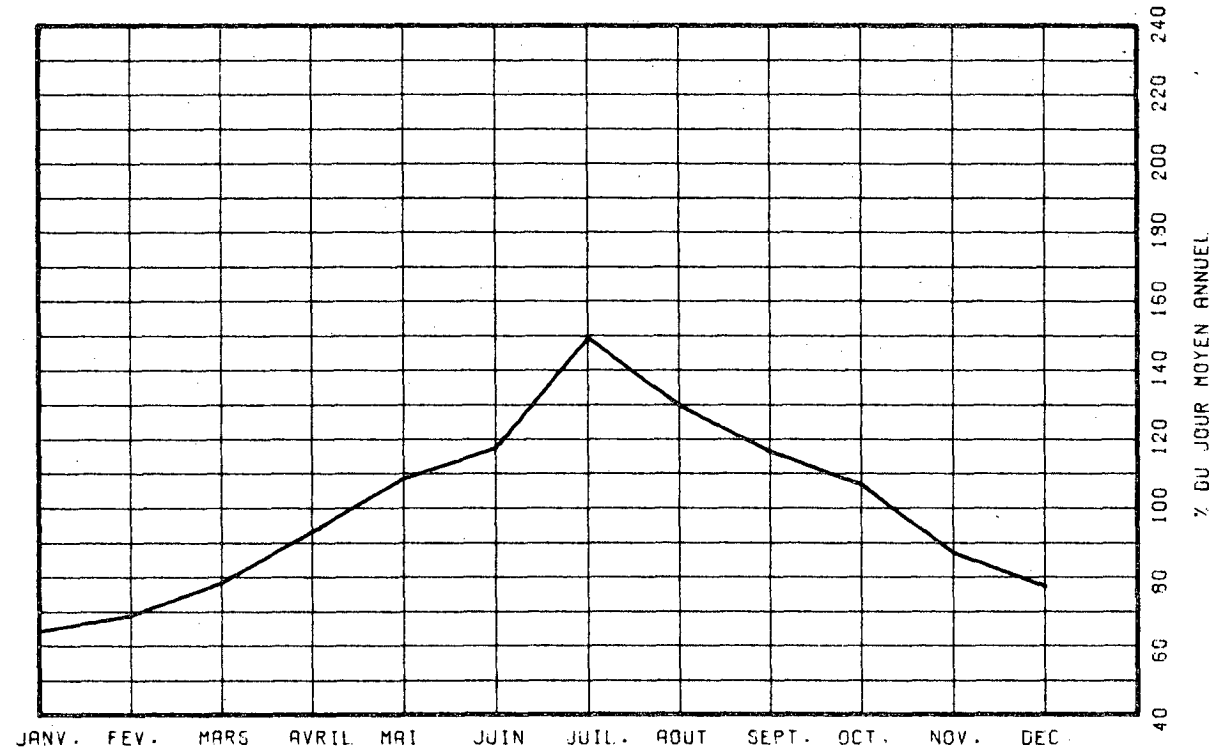

VARIATIONS HORAIRES

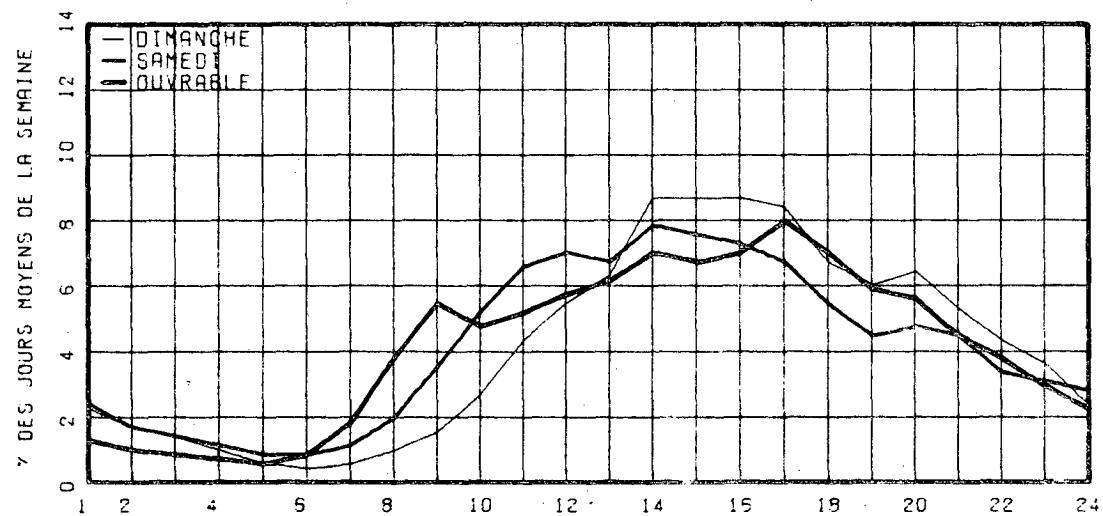

RELATION ENTRE LES HEURES DE POINTES ET LE J.M.A.

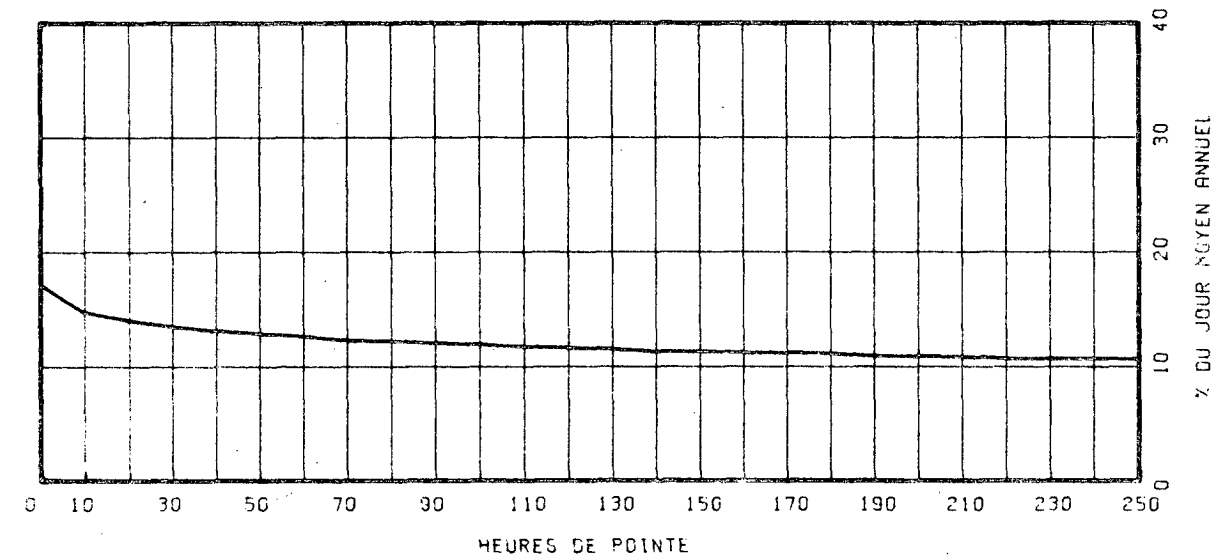

ROUTE COMPT. VOIE REGION TRONCON SECTION 12 MOIS DE RELEVÉ
 0117 625 64 03 071

MUNICIPALITE: SAINTE-AGATHE
 A 2 MILLES AU NORD DE LA RTE 329.

ANNEE	JO. MOY. ANNUEL	JO. MOY. HIVER	JO. MOY. ETE	POURC. AUGM.	JOUR MAXIMUM	HEURES MAXIMALES 1-ERE 10-E	1736 23.8	1567 21.5	1440 19.7	1291 17.7
73	*POURC.									
74	*POURC.									
75	7303	5205	10315	-----	19301	1736	1567	1440	1291	
*POURC.		71.3	141.2		264.3	23.8	21.5	19.7	17.7	
76	7344	5241	10384	+0.6	13377	1489	1199	1019	802	
*POURC.		71.4	141.4		182.1	20.3	16.3	13.9	10.9	
77	7726	5636	10587	+5.2	20463	1872	1680	1557	1363	
*POURC.		72.9	137.0		264.9	24.2	21.7	20.2	17.6	

DISTRIBUTION MENSUELLE DE 1977

MOIS	HEURE MAXIMUM	JOUR MAXIMUM	JOUR MOYEN	TOTAL DU MOIS	POURC. ANNEE
JANV.	1318	10801	5207	161417	5.7
FEV.	1234	10438	5551	155454	5.5
MARS	1319	10946	5872	182049	6.5
AVRIL	1243	10446	6192	185767	6.6
MAI	1466	15799	8319	257896	9.1
JUIN	1872	20463	9834	295030	10.5
JUIL.	1758	20339	12772	395956	14.0
AOUT	1685	19766	10751	333284	11.8
SEPT	1799	20366	8915	267459	9.5
OCT.	1619	15598	7606	235803	8.4
NOV.	1262	11165	5564	166926	5.9
DEC.	1201	10563	5908	183176	6.5
JOUR MOYEN ANNUEL:	7726			TOTAL: 2820217	

ROUTE COMPT. VOIE
 0117 625 00

REPARTITION HORAIRE JOURNALIERE DE 1977

HEURES A.M.	DIMANCHE MOYENNE POURC. (*)	SAMEDI MOYENNE POURC.	JOURS OUV. MOYENNE POURC.
12- 1	170 1.34	189 2.05	92 1.46
1- 2	119 0.94	126 1.36	52 0.84
2- 3	80 0.63	84 0.91	34 0.55
3- 4	58 0.46	67 0.73	29 0.46
4- 5	46 0.36	59 0.64	34 0.54
5- 6	47 0.37	76 0.82	57 0.92
6- 7	63 0.50	117 1.27	108 1.72
7- 8	124 0.98	230 2.49	203 3.23
8- 9	252 1.99	449 4.86	289 4.60
9-10	424 3.35	640 6.93	334 5.32
10-11	583 4.60	730 7.91	373 5.93
11-12 P.M.	684 5.40	712 7.71	363 5.78
12- 1	719 5.68	616 6.67	336 5.35
1- 2	647 6.69	623 6.75	389 6.20
2- 3	1020 8.05	672 7.28	430 6.84
3- 4	1153 9.10	681 7.38	469 7.46
4- 5	1184 9.35	668 7.23	508 8.08
5- 6	1033 8.15	561 6.03	450 7.15
6- 7	879 6.94	450 4.87	395 6.29
7- 8	892 7.04	403 4.36	377 6.00
8- 9	824 6.50	351 3.80	331 5.28
9-10	686 5.41	284 3.08	272 4.33
10-11	488 3.85	238 2.58	204 3.25
11-12	294 2.32	207 2.24	153 2.44
JOUR MOYEN	12669	9233	6290
(*) POURCENTAGES	DES HEURES MOYENNES SUR LES JOURNEES MOYENNES		

ROUTE COMPT. VOIE REGION TRONCON SECTION 12 MOIS DE RELEVÉ
 0117 625 64 03 071

MUNICIPALITE: SAINTE-AGATHE
 A 2 MILLES AU NORD DE LA RTE 329.

JOURS MOYENS MENSUELS DE 1977

MOIS	DIMANCHE MOYEN	LUNDI MOYEN	MARDI MOYEN	MERCREDI MOYEN	JEUDI MOYEN	VENDREDI MOYEN	SAMEDI MOYEN	JOUR MOY. AJUSTE 1977	JOUR MOY. AJUSTE 1976
JANV.	8723	4089	3359	3757	3877	5438	6324	5081	4677
FEV.	9178	4302	3734	3872	3888	6006	7881	5551	5282
MARS	10099	4425	4127	4223	4588	6729	8082	6039	5423
AVRIL	9064	4421	4280	4320	5010	6614	7443	5878	5731
MAI	14116	5688	5164	4946	5293	10565	10348	8017	6454
JUIN	17360	8083	5801	5782	8979	11741	10913	9808	10001
JUIL.	18626	11216	8807	8737	9454	14862	14375	12296	11841
AOUT	18221	9575	7412	7380	7911	13729	12999	11032	11691
SEPT	15559	5740	5502	5113	5844	11141	11262	8594	7913
OCT.	12011	5191	4996	4975	5187	9428	8923	7244	7518
NOV.	9196	4482	4223	4276	4351	6943	6134	5657	5356
DEC.	7387	5827	4932	4671	4929	6764	6687	5885	5476
JOUR MOYEN	12461	6086	5194	5171	5775	9163	9280	7590	7280

ROUTE COMPT. VOIE
 0117 625

POURCENTAGES DES JOURS MOYENS MENSUELS PAR RAPPORT AU J.M.A. AJUSTE DE 1977

MOIS	DIMANCHE	LUNDI	MARDI	MERCREDI	JEUDI	VENDREDI	SAMEDI	JOUR MOY. AJUSTE 1977	JOUR MOY. AJUSTE 1976(*)
JANV.	114.9	53.9	44.3	49.5	51.1	71.6	83.3	66.9	64.2
FEV.	120.9	56.7	49.2	51.0	51.2	79.1	103.8	73.1	72.6
MARS	133.1	58.3	54.4	55.6	60.4	88.7	106.5	79.6	74.5
AVRIL	119.4	58.2	56.4	56.9	66.0	87.1	98.1	77.4	78.7
MAI	186.0	74.9	68.0	65.2	69.7	139.2	136.3	105.6	88.7
JUIN	228.7	106.5	76.4	76.2	118.3	154.7	143.8	129.2	137.4
JUIL.	245.4	147.8	116.0	115.1	124.6	195.8	189.4	162.0	162.7
AOUT	240.1	126.2	97.7	97.2	104.2	180.9	171.3	145.3	160.6
SEPT	205.0	75.6	72.5	67.4	77.0	146.8	148.4	113.2	108.7
OCT.	158.2	68.4	65.8	65.5	68.3	124.2	117.6	95.4	103.3
NOV.	121.2	59.1	55.6	56.3	57.3	91.5	80.8	74.5	73.6
DEC.	97.3	76.8	65.0	61.5	64.9	89.1	88.1	77.5	75.2
JOUR MOYEN	164.2	80.2	68.4	68.1	76.1	120.7	122.3	100.0	100.0

(*) POURCENTAGE DU JOUR MOYEN MENSUEL AJUSTE DE 1976 PAR RAPPORT AU J.M.A. AJUSTE DE 1976

VARIATIONS JOURNALIERES

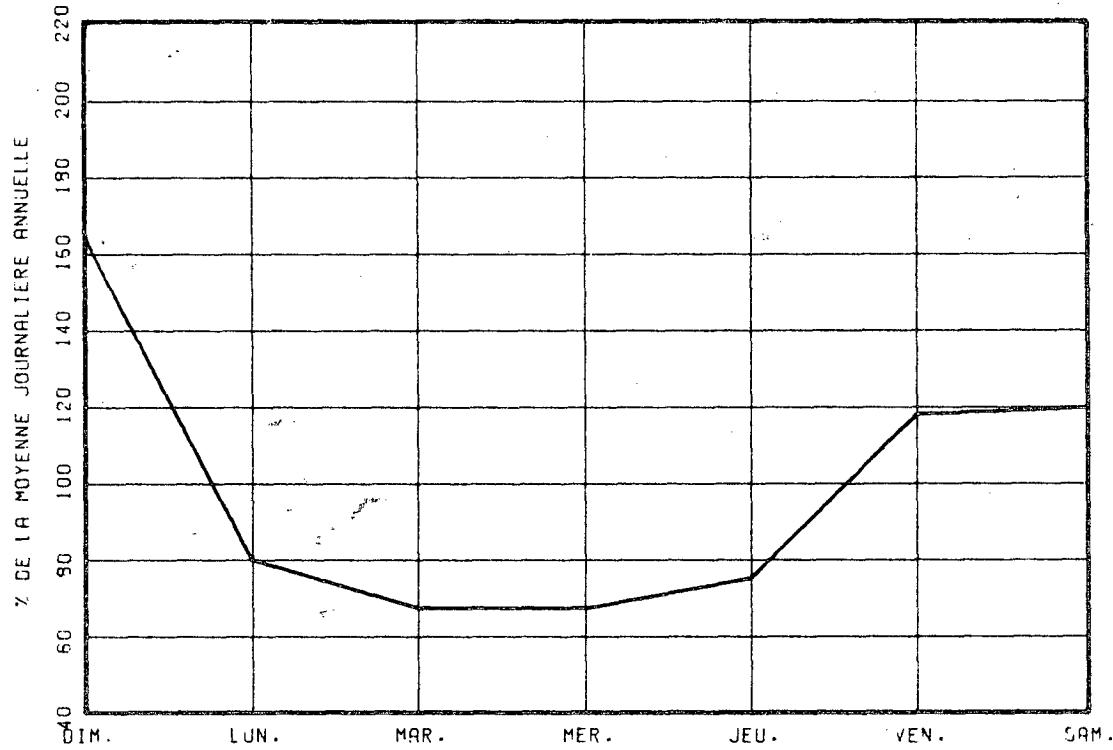

VARIATIONS MENSUELLES

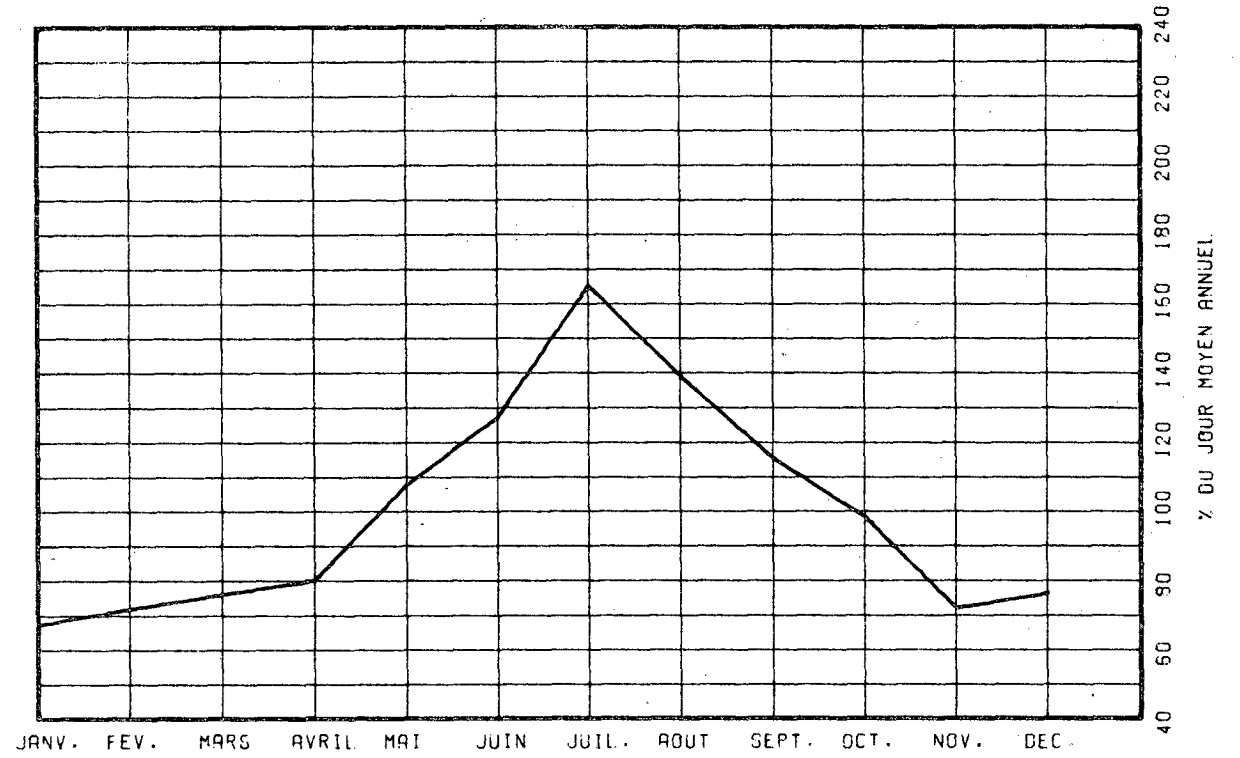

VARIATIONS HORAIRES

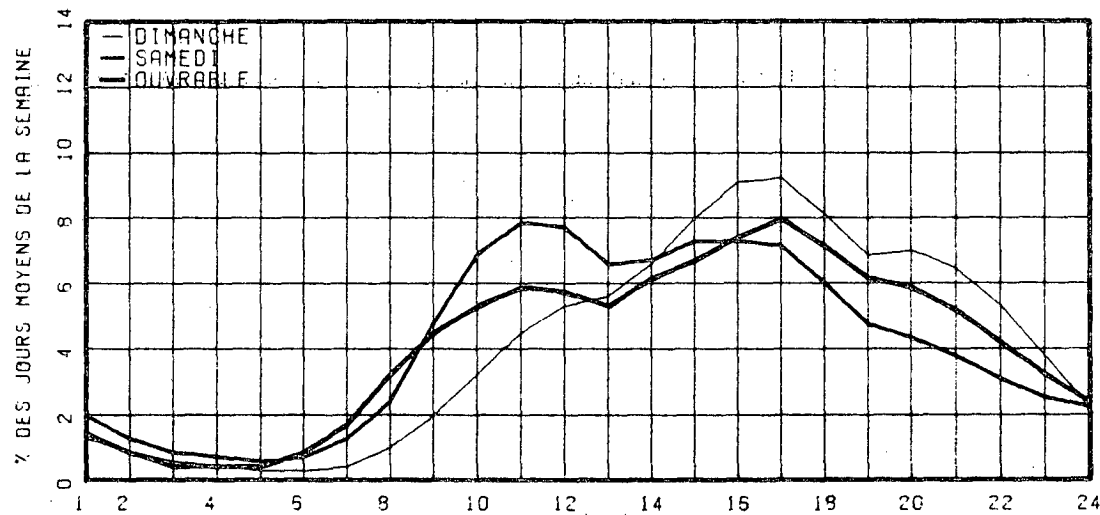

RELATION ENTRE LES HEURES DE POINTES ET LE J.M.A.

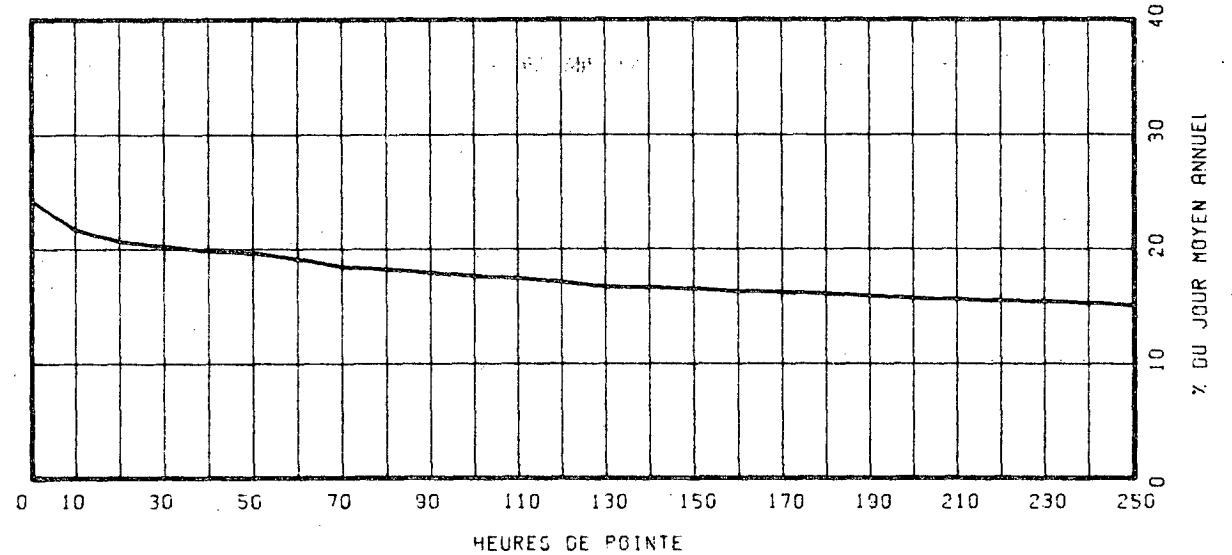

ROUTE COMPT. VOIE REGION TRONCON SECTION 12 MOIS DE RELEVÉ
 0117 675 64 03 010

MUNICIPALITE: SAINTE-ADELE
 A 3.1 MILLES AU NORD DE LA RTE 370.

ANNEE	JO. MOY. ANNUEL	JO. MOY. HIVER	JO. MOY. ETE	POURC. AUGM.	JOUR MAXIMUM	HEURES MAXIMALES 1-ERE 10-E	HEURES MAXIMALES 30-E 100-E	HEURES MAXIMALES 100-E
73								
*POURC.								
74								
*POURC.								
75	6574	5573	8411	-----	13970	1488	1336	1213 1018
*POURC.		84.8	127.9		212.5	22.6	20.3	18.5 15.5
76	6667	5607	8314	+1.4	14748	1734	1280	1169 993
*POURC.		84.1	124.7		221.2	26.0	19.2	17.5 14.9
77	6595	5755	8002	-1.1	13726	1494	1290	1154 975
*POURC.		87.3	121.3		208.1	22.7	19.6	17.5 14.8

DISTRIBUTION MENSUELLE DE 1977

MOIS	HEURE MAXIMUM	JOUR MAXIMUM	JOUR MOYEN	TOTAL DU MOIS	POURC. ANNEE
JANV.	1178	9430	5717	177238	7.4
FEV.	1148	10176	5940	166332	6.9
MARS	1262	10365	5676	175964	7.3
AVRIL	1133	9450	5583	167514	7.0
MAI	1169	11077	6723	208417	8.7
JUIN	1138	11927	7324	219740	9.1
JUIL.	1246	13486	9461	293295	12.2
AOUT	1295	13218	8283	256786	10.7
SEPT	1345	13726	6883	206508	8.6
OCT.	1494	11870	6379	197771	8.2
NOV.	1192	8754	5365	160953	6.7
DEC.	930	8014	5705	176873	7.3
JOUR MOYEN ANNUEL:	6595			TOTAL: 2407391	

ROUTE COMPT. VOIE
 0117 675 00

REPARTITION HORAIRE JOURNALIERE DE 1977

HEURES A.M.	DIMANCHE MOYENNE POURC. (*)	SAMEDI MOYENNE POURC.	JOURS OUV. MOYENNE POURC.
12- 1	240 2.53	172 2.12	85 1.53
1- 2	180 1.90	116 1.43	47 0.85
2- 3	120 1.26	83 1.02	30 0.55
3- 4	87 0.92	63 0.78	21 0.39
4- 5	45 0.47	36 0.44	17 0.30
5- 6	26 0.29	32 0.39	28 0.51
6- 7	32 0.34	48 0.59	75 1.34
7- 8	70 0.74	117 1.44	240 4.29
8- 9	137 1.44	223 2.74	291 5.20
9-10	255 2.69	352 4.33	282 5.03
10-11	404 4.25	469 5.77	311 5.55
11-12 P.M.	530 5.58	539 6.63	331 5.92
12- 1	630 6.63	550 6.77	325 5.80
1- 2	730 8.21	600 7.38	375 6.70
2- 3	854 9.41	636 7.83	394 7.03
3- 4	957 10.08	651 8.01	416 7.43
4- 5	928 9.77	638 7.85	471 8.41
5- 6	706 7.43	523 6.44	398 7.11
6- 7	589 6.20	454 5.59	324 5.78
7- 8	560 5.90	426 5.24	302 5.39
8- 9	480 5.05	400 4.92	265 4.74
9-10	375 3.95	352 4.33	225 4.01
10-11	281 2.96	350 4.31	192 3.44
11-12	188 1.98	295 3.63	151 2.70

JOUR MOYEN 9496 8125 5607
 (*) POURCENTAGES DES HEURES MOYENNES SUR LES JOURNEES MOYENNES

ROUTE COMPT. VOIE REGION TRONCON SECTION 12 MOIS DE RELEVÉ
 0117 675 64 03 010

MUNICIPALITE: SAINTE-ADELE
 A 3.1 MILLES AU NORD DE LA RTE 370.

JOURS MOYENS MENSUELS DE 1977

MOIS	DIMANCHE MOYEN	LUNDI MOYEN	MARDI MOYEN	MERCREDI MOYEN	JEUDI MOYEN	VENDREDI MOYEN	SAMEDI MOYEN	JOUR MOY. AJUSTE 1977	JOUR MOY. AJUSTE 1976
JANV.	8775	4270	4177	4554	4697	5727	7076	5619	5207
FEV.	8904	4687	4426	4779	4714	5694	8377	5940	5559
MARS	8858	4451	4420	4592	4634	5777	7844	5796	5653
AVRIL	7022	4519	4591	4685	4793	5528	6685	5403	5446
MAI	10037	5117	5104	5337	5351	6906	7955	6543	6180
JUIN	10629	6144	5666	5711	6540	7198	9125	7287	7472
JUIL.	12254	8104	7677	7631	8107	9451	11175	9199	9223
AOUT	12595	7000	6770	6843	7072	8471	10290	8434	9052
SEPT	10891	4965	5048	4996	5495	6770	8911	6725	7087
OCT.	9141	4890	4944	5133	5118	6263	7503	6141	6689
NOV.	7330	4507	4585	4647	4763	5715	6381	5418	5267
DEC.	6823	5405	4890	5197	5111	5835	6574	5690	5918
JOUR MOYEN	9438	5338	5191	5342	5532	6611	8158	6515	6562

ROUTE COMPT. VOIE
 0117 675

POURCENTAGES DES JOURS MOYENS MENSUELS PAR RAPPORT AU J.M.A. AJUSTE DE 1977

MOIS	DIMANCHE	LUNDI	MARDI	MERCREDI	JEUDI	VENDREDI	SAMEDI	JOUR MOY. AJUSTE 1977	JOUR MOY. AJUSTE 1976(*)
JANV.	134.7	65.5	64.1	69.9	72.1	87.9	108.6	86.1	79.4
FEV.	136.7	71.9	67.9	73.4	72.4	87.4	128.6	91.2	84.7
MARS	136.0	68.3	67.8	70.5	71.1	88.7	120.4	89.0	86.1
AVRIL	107.8	69.4	70.5	71.9	73.6	84.9	102.6	82.9	83.0
MAI	154.1	78.5	78.3	81.9	82.1	106.0	122.1	100.4	94.2
JUIN	163.1	94.3	87.0	87.7	100.4	110.5	140.1	111.8	113.9
JUIL.	188.1	124.4	117.8	117.1	124.4	145.1	171.5	141.2	140.6
AOUT	193.3	107.4	103.9	105.0	108.5	130.0	157.9	129.5	137.9
SEPT	167.2	76.2	77.5	76.7	84.3	103.9	136.8	103.2	108.0
OCT.	140.3	75.1	75.9	78.8	78.6	96.1	115.2	94.3	101.9
NOV.	112.5	69.2	70.4	71.3	73.1	87.7	97.9	83.2	80.3
DEC.	104.7	83.0	75.1	79.8	78.4	89.6	100.9	87.3	90.2
JOUR MOYEN	144.9	81.9	79.7	82.0	84.9	101.5	125.2	100.0	100.0

(*) POURCENTAGE DU JOUR MOYEN MENSUEL AJUSTE DE 1976 PAR RAPPORT AU J.M.A. AJUSTE DE 1976

VARIATIONS JOURNALIERES

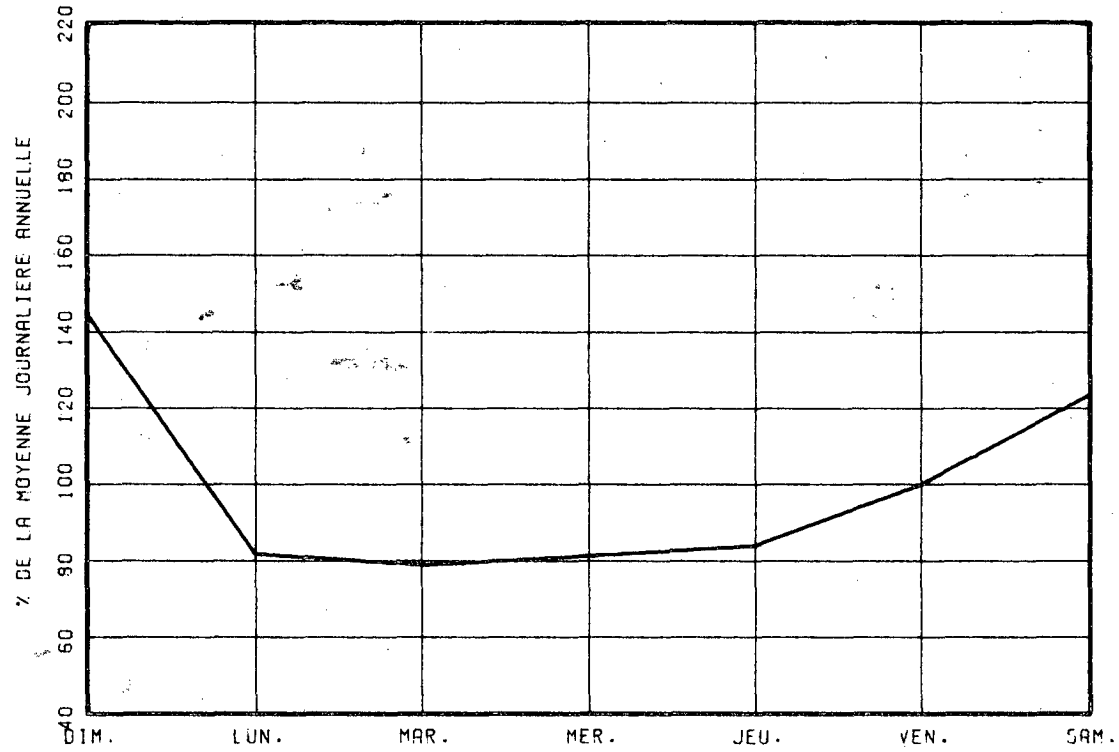

VARIATIONS MENSUELLES

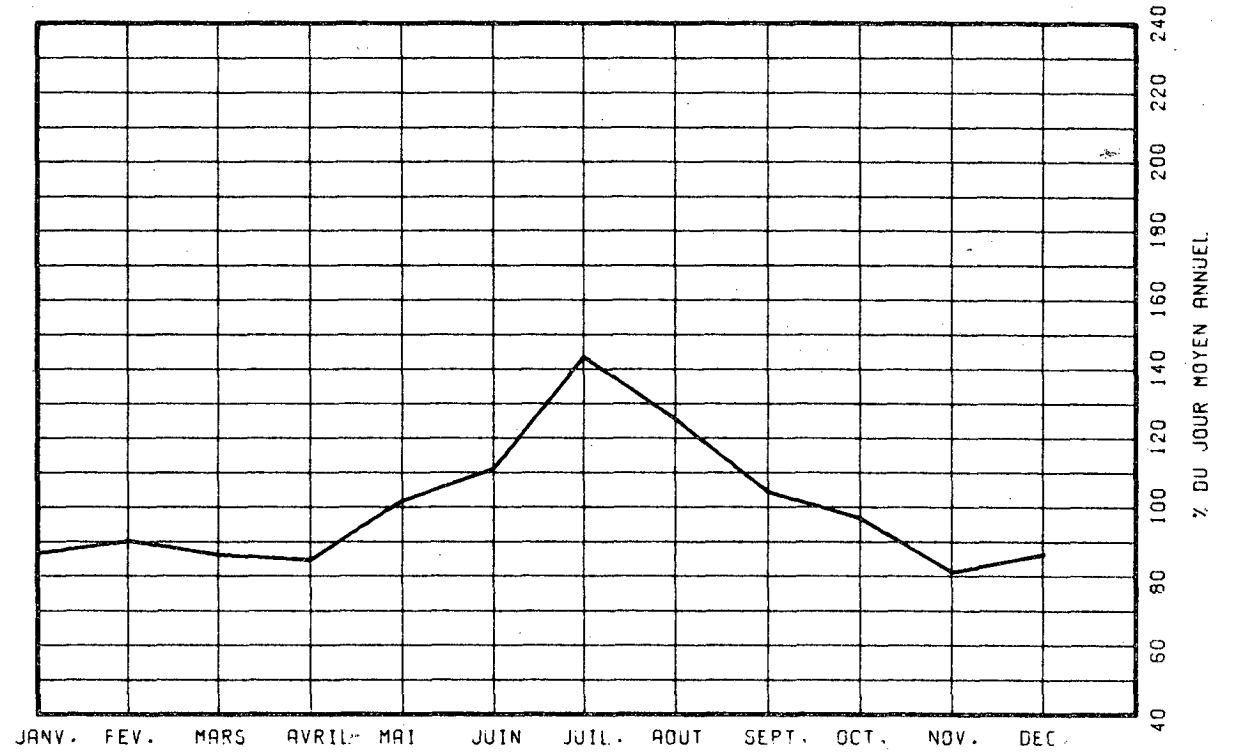

VARIATIONS HORAIRES

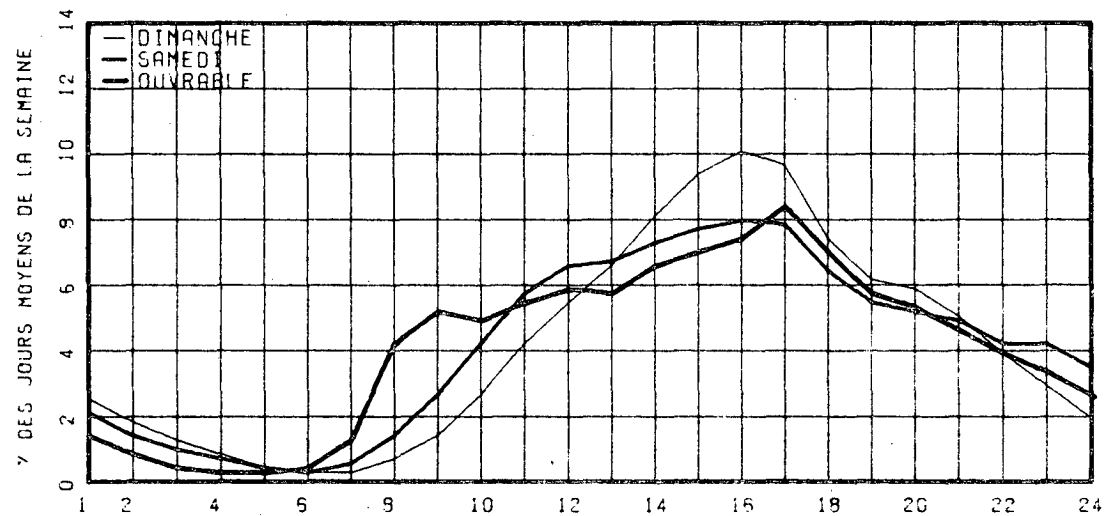

RELATION ENTRE LES HEURES DE POINTES ET LE J.M.A.

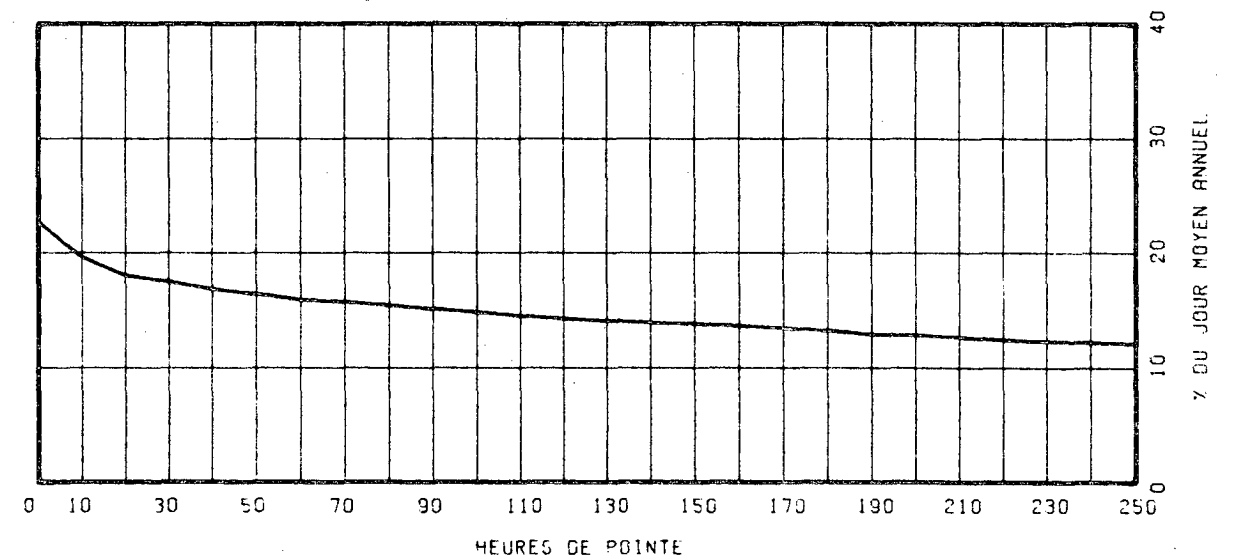

ROUTE COMPT. VOIE REGION TRONCON SECTION 12 MOIS DE RELEVÉ
 0117 800 64 01 131

MUNICIPALITE: MIRABEL

(ST-JANVIER) A 0.6 MILLE AU NORD DE LA RUE ST-VICTOR

ANNEE	JO. MOY. ANNUEL	JO. MOY. HIVER	JO. MOY. ETE	POURC. AUGM.	JOUR MAXIMUM	HEURES MAXIMALES				
						1-ERE	10-E	30-E	100-E	
73										
*POURC.										
74										
*POURC.										
75	13596	11194	15598	-----	27584	2789	2202	1958	1625	
*POURC.		82.3	114.7		202.9	20.5	16.2	14.4	12.0	
76	13159	11046	15040	-3.2	26718	2507	2099	1809	1539	
*POURC.		83.9	114.3		203.0	19.1	16.0	13.7	11.7	
77	12917	10973	14353	-1.8	22359	2377	2085	1807	1484	
*POURC.		85.0	111.1		173.1	18.4	16.1	14.0	11.5	

DISTRIBUTION MENSUELLE DE 1977

MOIS	HEURE MAXIMUM	JOUR MAXIMUM	JOUR MOYEN	TOTAL DU MOIS	POURC. ANNEE
JANV.	1758	15120	10306	319502	6.8
FEV.	1653	14544	10934	306160	6.5
MARS	2190	19003	12214	378649	8.0
AVRIL	1894	18764	13050	391509	8.3
MAI	1820	19718	14539	450727	9.6
JUIN	1731	18945	14500	435029	9.2
JUIL.	1902	20699	14644	453982	9.6
AOUT	1784	19674	14452	448030	9.5
SEPT	1746	18342	13807	414226	8.8
OCT.	2377	22359	13694	424522	9.0
NOV.	1803	16302	12305	369171	7.8
DEC.	1288	13300	10436	323535	6.9
JOUR MOYEN ANNUEL: 12917				TOTAL: 4715042	

ROUTE COMPT. VOIE
 0117 800 00

REPARTITION HORAIRE JOURNALIERE DE 1977

HEURES A.M.	DIMANCHE MOYENNE POURC. (*)		SAMEDI MOYENNE POURC.		JOURS OUV. MOYENNE POURC.	
12- 1	437	2.81	336	2.74	205	1.65
1- 2	349	2.24	229	1.97	104	0.84
2- 3	261	1.68	166	1.35	71	0.58
3- 4	181	1.16	147	1.20	66	0.53
4- 5	94	0.60	90	0.73	54	0.43
5- 6	68	0.44	88	0.72	133	1.07
6- 7	91	0.59	158	1.29	398	3.20
7- 8	162	1.04	278	2.27	639	5.14
8- 9	219	1.41	397	3.24	720	5.79
9-10	340	2.19	530	4.32	616	4.96
10-11	506	3.25	672	5.48	622	5.00
11-12 P.M.	672	4.32	723	5.89	629	5.06
12- 1	657	5.51	738	6.02	639	5.14
1- 2	1241	7.98	874	7.12	756	6.08
2- 3	1369	8.81	878	7.16	795	6.39
3- 4	1351	8.69	875	7.13	877	7.05
4- 5	1414	9.10	869	7.08	1063	8.55
5- 6	1185	7.62	729	5.94	887	7.13
6- 7	961	6.18	653	5.32	731	5.88
7- 8	955	6.14	702	5.72	647	5.20
8- 9	928	5.97	625	5.09	511	4.11
9-10	813	5.23	504	4.11	493	3.96
10-11	649	4.17	466	3.80	417	3.35
11-12	443	2.85	540	4.40	361	2.91

JOUR MOYEN 15546 12267 12444
 (*) POURCENTAGES DES HEURES MOYENNES SUR LES JOURNEES MOYENNES

ROUTE COMPT. VOIE REGION TRONCON SECTION 12 MOIS DE RELEVÉ

0117 800 64 01 131

MUNICIPALITE: MIRABEL

(ST-JANVIER) A 0.6 MILLE AU NORD DE LA RUE ST-VICTOR

JOURS MOYENS MENSUELS DE 1977

MOIS	DIMANCHE MOYEN	LUNDI MOYEN	MARDI MOYEN	MERCREDI MOYEN	JEUDI MOYEN	VENDREDI MOYEN	SAMEDI MOYEN	JOUR MOY. AJUSTE 1977	JOUR MOY. AJUSTE 1976
JANV.	13013	8519	8863	10567	10808	10944	9420	10304	10708
FEV.	12738	10577	10739	10755	10490	10736	10503	10934	11329
MARS	15371	11380	10933	11407	11981	12476	12531	12297	11658
AVRIL	14063	12209	12348	12686	12918	13720	12762	12958	13062
MAI	17880	13070	13361	13551	13411	15019	14107	14342	14015
JUIN	16979	13847	13615	13473	14640	15177	13544	14467	15435
JUIL.	17747	13730	13462	13695	14115	14907	13571	14461	14980
AOUT	18965	13508	13557	13318	13600	15028	13933	14558	15372
SEPT	16807	12499	12615	12625	13297	14419	13285	13649	13990
OCT.	16426	12346	12747	12953	13244	14265	12747	13532	13529
NOV.	13292	11741	11950	11862	12532	13415	11546	12334	12395
DEC.	11268	10638	9594	9791	10846	10856	9970	10423	10472
JOUR MOYEN	15379	12005	11982	12223	12656	13413	12326	12854	13078

ROUTE COMPT. VOIE

0117 800

POURCENTAGES DES JOURS MOYENS MENSUELS PAR RAPPORT AU J.M.A. AJUSTE DE 1977

MOIS	DIMANCHE	LUNDI	MARDI	MERCREDI	JEUDI	VENDREDI	SAMEDI	JOUR MOY. AJUSTE 1977	JOUR MOY. AJUSTE 1976(*)
JANV.	101.2	66.3	69.0	82.2	84.1	85.1	73.3	80.2	81.9
FEV.	99.1	82.3	83.5	83.7	81.6	83.5	81.7	85.1	86.6
MARS	119.6	88.5	85.1	88.7	93.2	97.1	97.5	95.7	89.1
AVRIL	109.4	95.0	96.1	98.7	100.5	106.7	99.3	100.8	99.9
MAI	139.1	101.7	103.9	105.4	104.3	116.8	109.7	111.6	107.2
JUIN	132.1	107.7	105.9	104.8	113.9	118.1	105.4	112.5	118.0
JUIL.	138.1	106.8	104.7	106.5	109.8	116.0	105.6	112.5	114.5
AOUT	147.5	105.1	105.5	103.6	105.8	116.9	108.4	113.3	117.5
SEPT	130.8	97.2	98.1	98.2	103.4	112.2	103.4	106.2	107.0
OCT.	127.8	96.0	99.2	100.8	103.0	111.0	99.2	105.3	103.4
NOV.	103.4	91.3	93.0	92.3	97.5	104.4	89.8	96.0	94.8
DEC.	87.7	82.8	74.6	76.2	84.4	84.5	77.6	81.1	80.1
JOUR MOYEN	119.6	93.4	93.2	95.1	98.5	104.3	95.9	100.0	100.0

(*) POURCENTAGE DU JOUR MOYEN MENSUEL AJUSTE DE 1976 PAR RAPPORT AU J.M.A. AJUSTE DE 1976

VARIATIONS JOURNALIERES

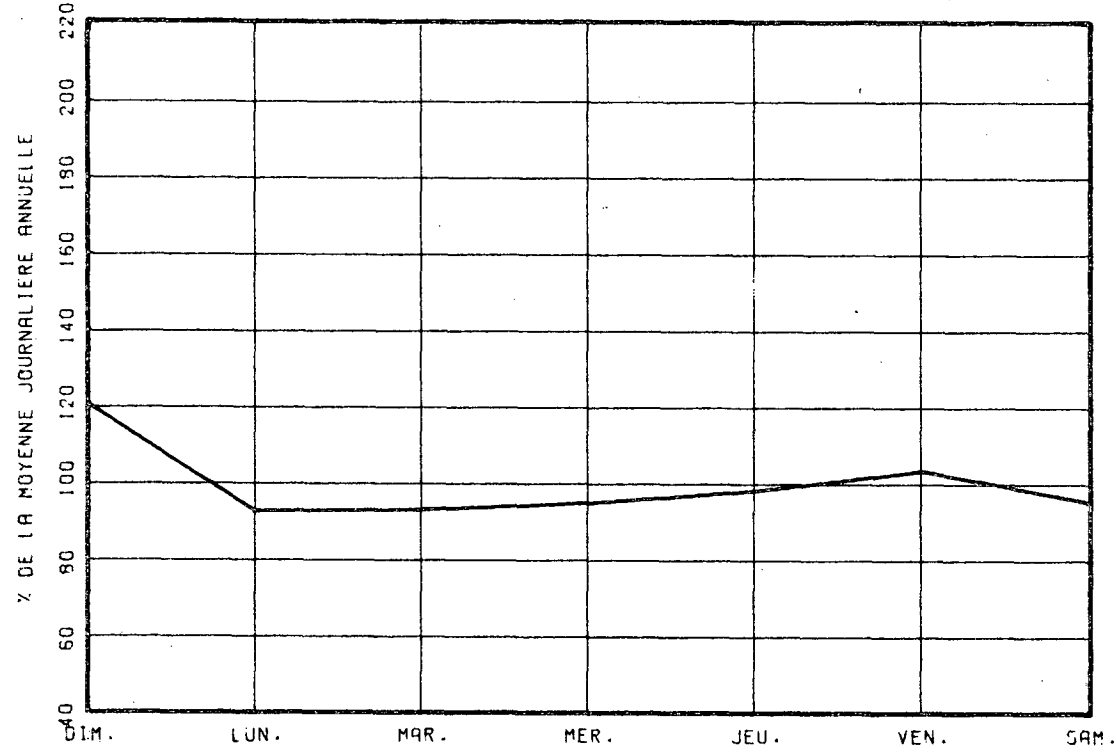

VARIATIONS MENSUELLES

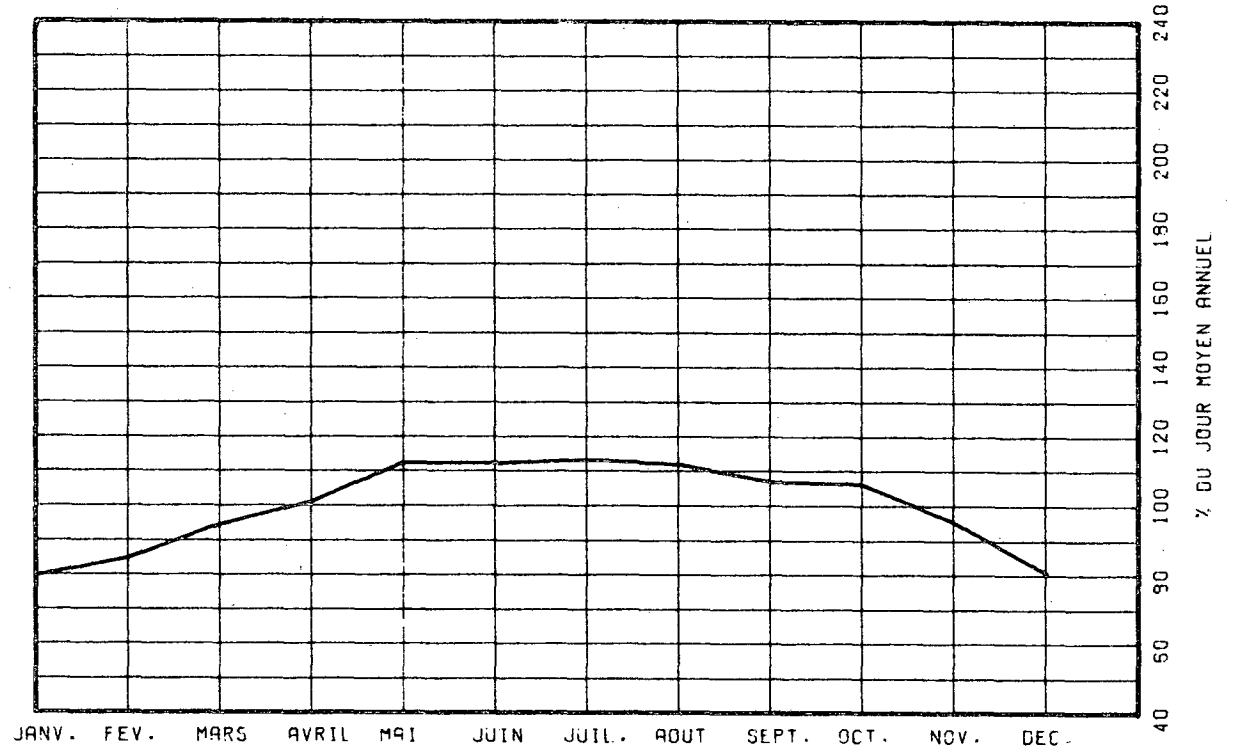

VARIATIONS HORAIRES

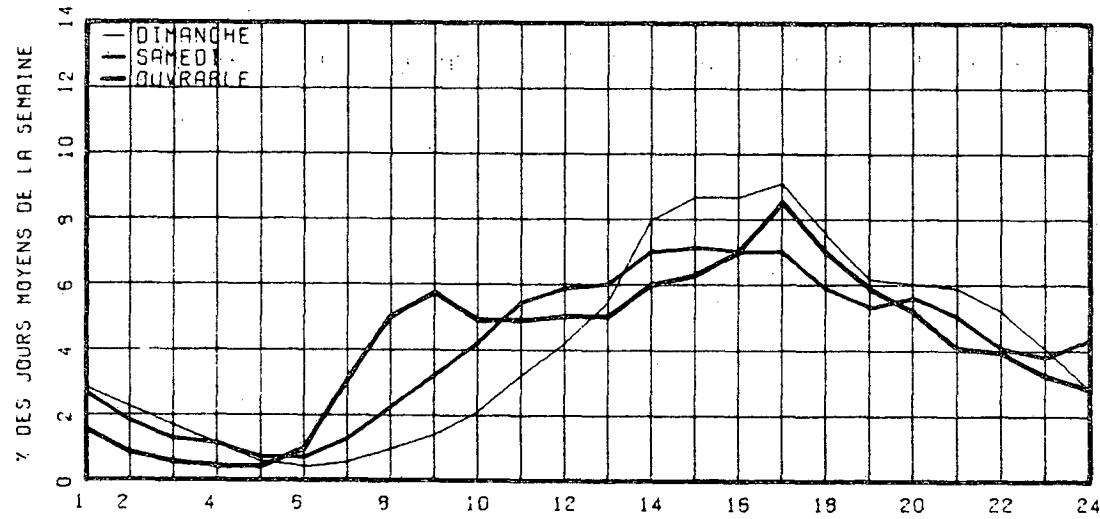

RELATION ENTRE LES HEURES DE POINTES ET LE J.M.A.

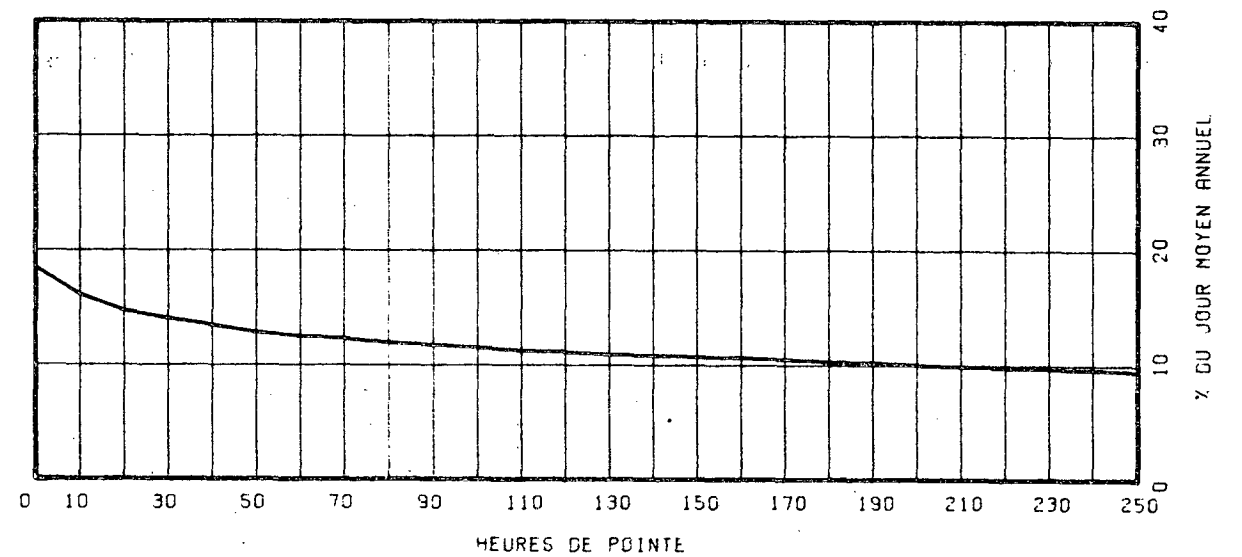

ROUTE COMPT. VOIE REGION TRONCON SECTION 12 MOIS DE RELEVÉ
0117 852 64 01 090

MUNICIPALITE: ROSEMERE

APPROCHE NORD DU PONT STE-ROSE
PONT L.H. LAFONTAINE

ANNEE	JO. MOY. ANNUEL	JO. MOY. HIVER	JO. MOY. ETE	POURC. AUGM.	JOUR MAXIMUM	HEURES MAXIMALES			
						1-ERE	10-E	30-E	100-E
73	*POURC.								
74	*POURC.								
75	30994	28698	32884	-----	41079	3032	2867	2744	2542
*POURC.		92.6	106.1		132.5	9.8	9.3	8.9	8.2
76	27135	24795	28172	-12.5	35255	3136	2557	2480	2383
*POURC.		91.4	103.8		129.9	11.6	9.4	9.1	8.8
77	27428	25080	28361	+1.1	34163	2948	2699	2531	2422
*POURC.		91.4	103.4		124.6	10.7	9.8	9.2	8.8

DISTRIBUTION MENSUELLE DE 1977

MOIS	HEURE MAXIMUM	JOUR MAXIMUM	JOUR MOYEN	TOTAL DU MOIS	POURC. ANNEE
JANV.	2379	28759	23865	739839	7.4
FEV.	2292	28929	24147	676126	6.8
MARS	2948	30775	26535	822608	8.2
AVRIL	2609	32131	28204	846125	8.5
MAI	2727	33328	29641	918883	9.2
JUIN	2469	34163	29250	877512	8.8
JUIL.	2312	31512	26450	819959	8.2
AOUT	2548	31556	28170	873284	8.7
SEPT	2736	33925	29645	889357	8.9
OCT.	2825	33929	29276	907561	9.1
NOV.	2548	32758	28141	844246	8.4
DEC.	2628	31742	25684	796228	8.0
JOUR MOYEN ANNUEL:	27428			TOTAL: 10011728	

ROUTE COMPT. VOIE
0117 852 00

REPARTITION HORAIRE JOURNALIERE DE 1977

HEURES A.M.	DIMANCHE MOYENNE POURC. (*)	SAMEDI MOYENNE POURC.	JOURS OUV. MOYENNE POURC.
12- 1	506 3.58	786 3.01	463 1.64
1- 2	728 2.87	532 2.04	226 0.80
2- 3	555 2.19	402 1.54	164 0.58
3- 4	381 1.50	325 1.24	130 0.46
4- 5	191 0.75	183 0.70	117 0.42
5- 6	130 0.51	175 0.67	323 1.15
6- 7	190 0.75	373 1.43	946 3.36
7- 8	294 1.16	584 2.24	1521 5.40
8- 9	405 1.60	924 3.54	1710 6.07
9-10	617 2.44	1214 4.65	1349 4.78
10-11	856 3.38	1502 5.75	1330 4.72
11-12 P.M.	1096 4.33	1651 6.32	1422 5.04
12- 1	1410 5.57	1739 6.66	1559 5.53
1- 2	1899 7.46	1919 7.35	1665 5.91
2- 3	1999 7.89	1940 7.43	1760 6.24
3- 4	1901 7.51	1868 7.16	1887 6.69
4- 5	1930 7.82	1780 6.82	2213 7.85
5- 6	1831 7.23	1576 6.04	2090 7.41
6- 7	1558 6.15	1241 4.75	1748 6.20
7- 8	1512 5.97	1322 5.06	1532 5.43
8- 9	1459 5.76	1183 4.53	1196 4.24
9-10	1336 5.28	919 3.52	1109 3.94
10-11	1213 4.79	908 3.48	941 3.34
11-12	888 3.51	1061 4.06	787 2.79

JOUR MOYEN 25325 26107 28198
(*) POURCENTAGES DES HEURES MOYENNES SUR LES JOURNEES MOYENNES

ROUTE COMPT. VOIE REGION TRONCON SECTION 12 MOIS DE RELEVÉ

0117 852 64 01 090

MUNICIPALITE: ROSEMERE

APPROCHE NORD DU PONT STE-ROSE
PONT L.H. LAFONTAINE

JOURS MOYENS MENSUELS DE 1977

MOIS	DIMANCHE MOYEN	LUNDI MOYEN	MARDI MOYEN	MERCREDI MOYEN	JEUDI MOYEN	VENDREDI MOYEN	SAMEDI MOYEN	JOUR MOY. AJUSTE 1977	JOUR MOY. AJUSTE 1976
JANV.	22823	21364	23241	25540	26413	26851	22144	24053	23688
FEV.	21402	24394	23938	24473	25882	25665	23276	24147	24955
MARS	25690	25855	25197	25527	28086	28629	26963	26563	24929
AVRIL	25621	27517	27671	28017	30397	31619	27804	28378	29601
MAI	28383	28199	29254	29774	31538	33061	28003	29744	28362
JUIN	26171	29106	28706	29304	32338	32983	27060	29381	29414
JUIL.	24922	26210	26154	25897	28950	29442	24761	26619	27020
AOUT	27215	27358	27734	27958	29847	31212	26231	28222	27036
SEPT	28037	27843	29125	29145	31874	31950	28358	29476	29353
OCT.	26324	28439	29161	29715	31838	33195	28042	29530	28646
NOV.	23401	27595	28209	28490	30876	32347	25966	28126	27268
DEC.	21638	25954	24888	23683	28096	28939	25277	25496	25723
JOUR MOYEN	25135	26652	26939	27293	29677	30491	26157	27477	27166

224

ROUTE COMPT. VOIE
0117 852

POURCENTAGES DES JOURS MOYENS MENSUELS PAR RAPPORT AU J.M.A. AJUSTE DE 1977

MOIS	DIMANCHE	LUNDI	MARDI	MERCREDI	JEUDI	VENDREDI	SAMEDI	JOUR MOY. AJUSTE 1977	JOUR MOY. AJUSTE 1976(+)
JANV.	83.1	77.8	84.6	93.0	96.1	97.7	80.6	87.5	87.2
FEV.	77.9	88.8	87.1	89.1	94.2	93.4	84.7	87.9	91.9
MARS	93.5	94.1	91.7	92.9	102.2	104.2	98.1	96.7	91.8
AVRIL	93.2	100.1	100.7	102.0	110.6	115.1	101.2	103.3	109.0
MAI	103.3	102.6	106.5	108.4	114.8	120.3	101.9	108.3	104.4
JUIN	95.2	105.9	104.5	106.6	117.7	120.0	98.5	106.9	108.3
JUIL.	90.7	95.4	95.2	94.2	105.4	107.2	90.1	96.9	99.5
AOUT	99.0	99.6	100.9	101.8	108.6	113.6	95.5	102.7	99.5
SEPT	102.9	101.3	106.0	106.1	116.0	116.3	103.2	107.3	108.1
OCT.	95.8	103.5	106.1	108.1	115.9	120.8	102.1	107.5	105.4
NOV.	85.2	100.4	102.7	103.7	112.4	117.7	94.5	102.4	100.4
DEC.	78.7	94.5	90.6	86.2	102.3	105.3	92.0	92.8	94.7
JOUR MOYEN	91.5	97.0	98.0	99.3	108.0	111.0	95.2	100.0	100.0

(+) POURCENTAGE DU JOUR MOYEN MENSUEL AJUSTE DE 1976 PAR RAPPORT AU J.M.A. AJUSTE DE 1976

VARIATIONS JOURNALIERES

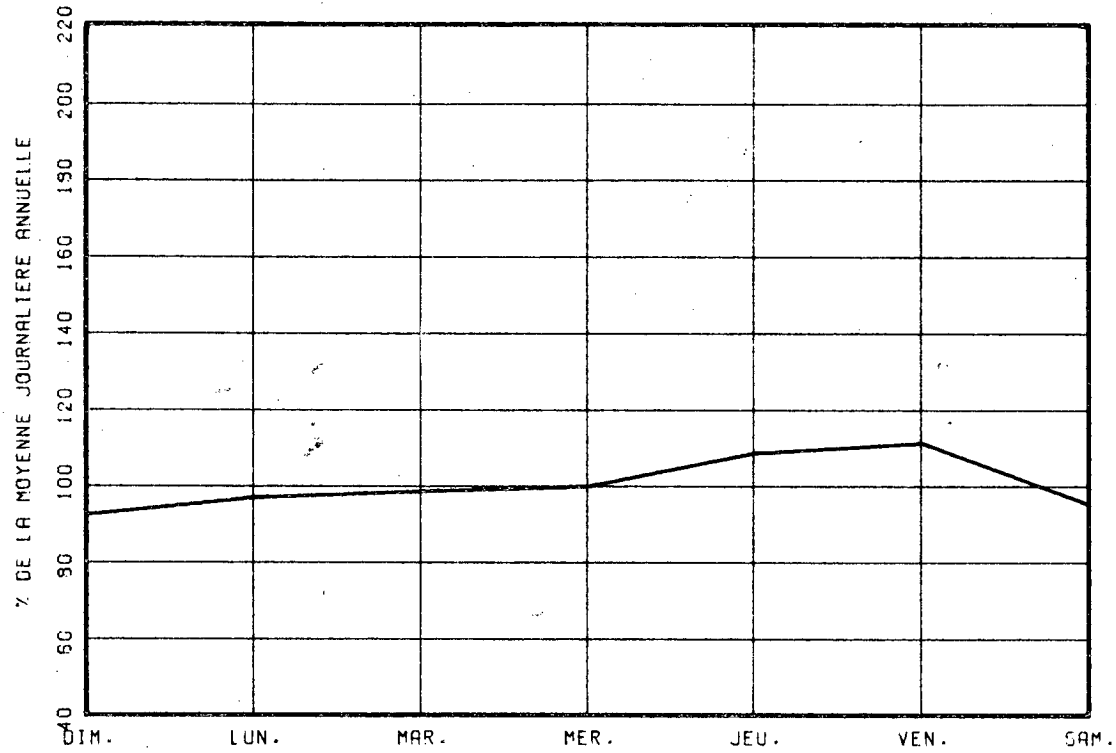

VARIATIONS MENSUELLES

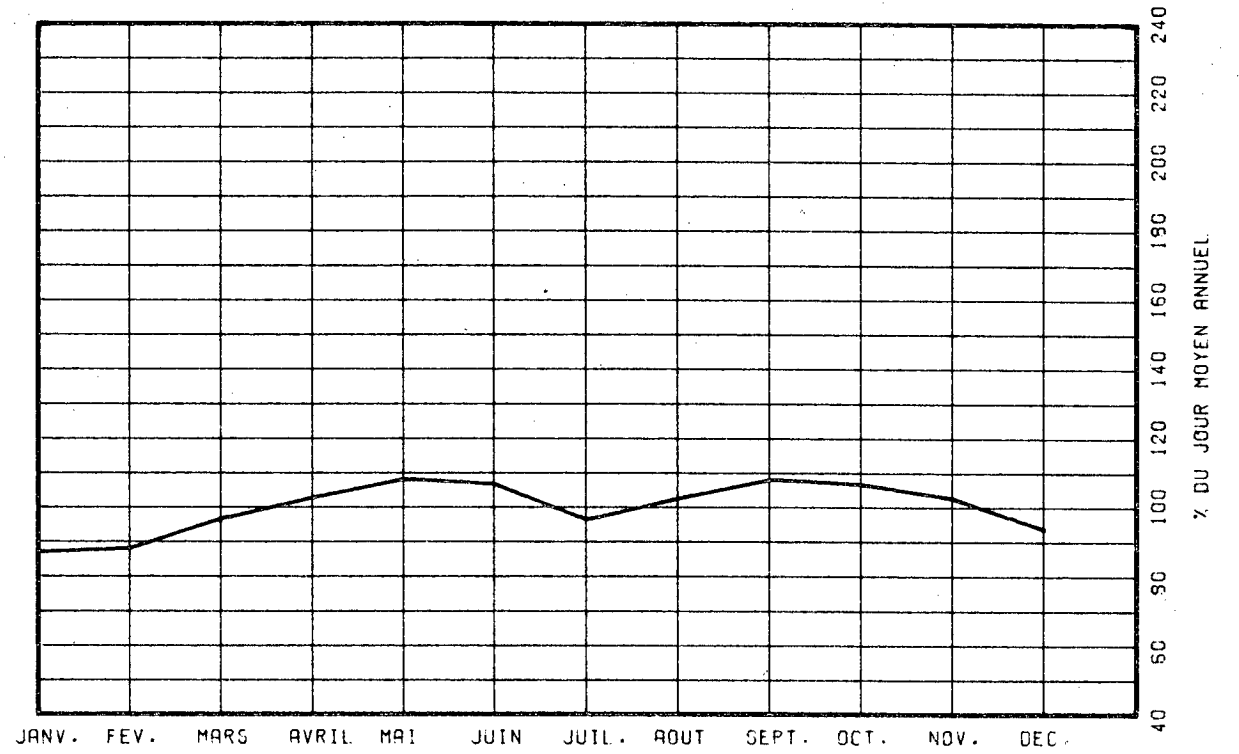

VARIATIONS HORAIRES

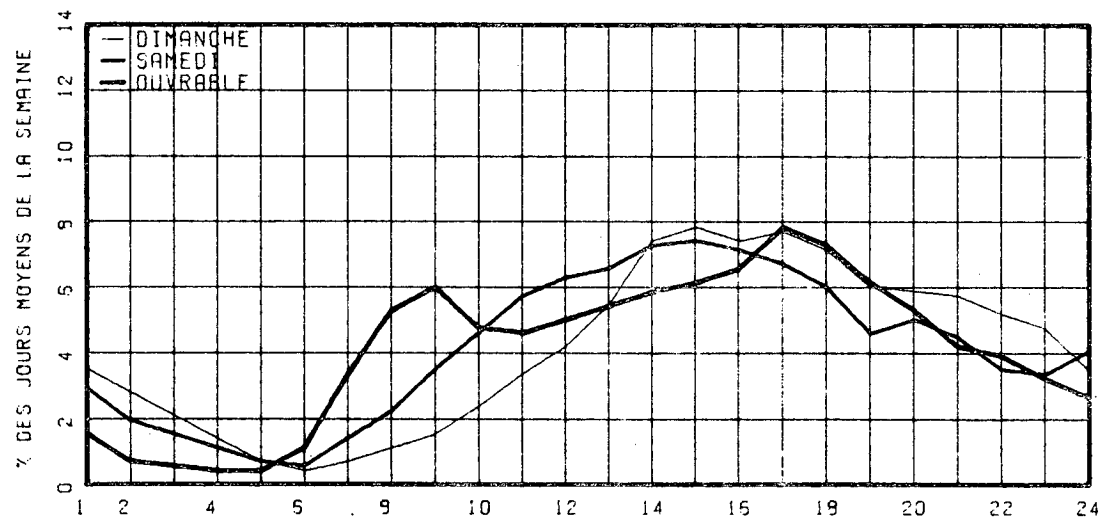

RELATION ENTRE LES HEURES DE POINTES ET LE J.M.A.

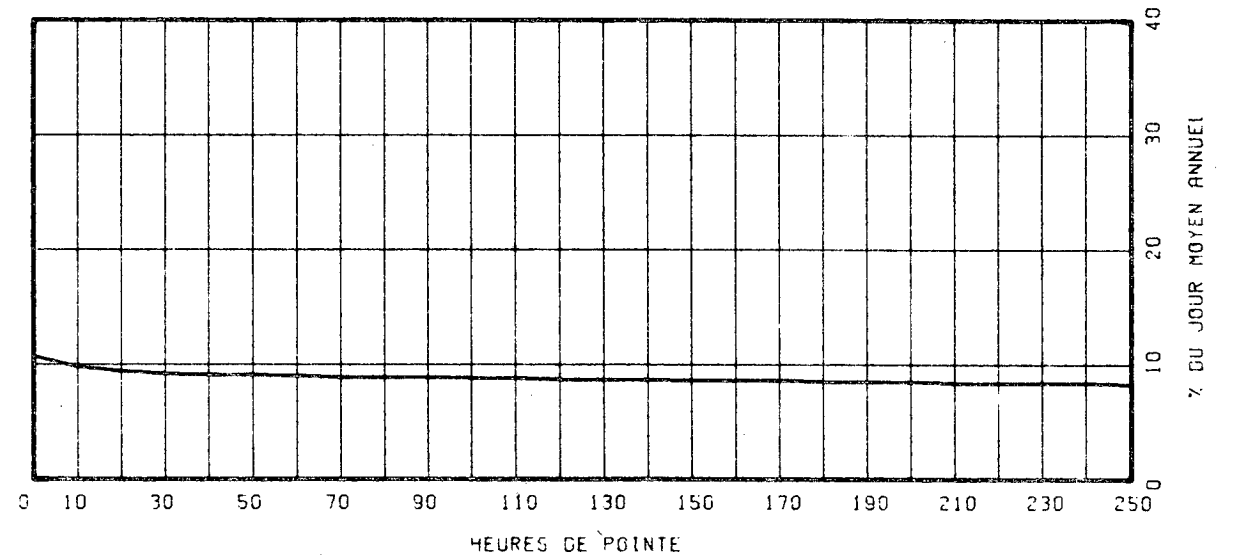

ROUTE COMPT. VOIE REGION TRONCON SECTION OS MOIS DE RELEVÉ
 0117 877 TOT 63 01 040

MUNICIPALITE: LAVAL

PONT LACHAPELLE

ANNEE	JO. MOY. ANNUEL	JO. MOY. HIVER	JO. MOY. ETE	POURC. AUGM.	JOUR MAXIMUM	HEURES MAXIMALES 1-ERE	10-E	30-E	100-E
73									
*POURC.									
74									
*POURC.									
75	47433	43725	51090	-----	59833	4408	3974	3858	3629
*POURC.		92.2	107.7		126.1	9.3	8.4	8.1	7.7
76	38869	35946	40748	-18.1	48556	3444	3322	3267	3178
*POURC.		92.5	104.8		124.9	8.9	8.5	8.4	8.2
77	37022	33499	38244	-4.8	46665	0	0	0	0
*POURC.		90.5	103.3		126.0	0.0	0.0	0.0	0.0

DISTRIBUTION MENSUELLE DE 1977

MOIS	HEURE MAXIMUM	JOUR MAXIMUM	JOUR MOYEN	TOTAL DU MOIS	POURC. ANNEE
JANV.	-----	-----	33376	-----	----
FEV.	-----	-----	34359	-----	----
MARS	-----	-----	34800	-----	----
AVRIL	3224	44559	39536	1186082	----
MAI	3185	46665	41289	1279964	----
JUIN	3250	46341	40006	1200198	----
JUIL.	2851	42457	35804	1109938	----
AOUT	-----	-----	38465	-----	----
SEPT	-----	-----	38777	-----	----
OCT.	-----	-----	38474	-----	----
NOV.	-----	-----	37834	-----	----
DEC.	3214	41689	31547	977976	----
JOUR MOYEN ANNUEL:	37022		TOTAL:-----		

ROUTE COMPT. VOIE
 0117 877 TOTAL

REPARTITION HORAIRE JOURNALIERE DE 1977

HEURES A.M.	DIMANCHE MOYENNE	POURC. (*)	SAMEDI MOYENNE	POURC.	JOURS OUV. MOYENNE	POURC.
12- 1	1313	4.10	1157	3.34	792	2.03
1- 2	977	3.05	697	2.01	339	0.87
2- 3	705	2.20	510	1.47	200	0.51
3- 4	460	1.44	380	1.10	139	0.36
4- 5	230	0.72	214	0.62	115	0.30
5- 6	165	0.52	215	0.62	356	0.91
6- 7	303	0.95	506	1.46	1462	3.74
7- 8	546	1.71	966	2.79	2464	6.31
8- 9	622	1.94	1325	3.83	2615	6.70
9-10	874	2.73	1635	4.72	2036	5.21
10-11	1182	3.69	1910	5.52	1926	4.93
11-12 P.M.	1441	4.50	2051	5.93	1955	5.01
12- 1	1733	5.42	2162	6.25	1999	5.12
1- 2	2184	6.83	2349	6.79	2154	5.52
2- 3	2329	7.28	2379	6.87	2276	5.83
3- 4	2301	7.19	2344	6.77	2579	6.61
4- 5	2274	7.11	2209	6.38	2644	6.77
5- 6	2096	6.55	2038	5.89	2484	6.36
6- 7	1681	5.88	1740	5.03	2249	5.76
7- 8	1915	5.99	1982	5.73	2148	5.50
8- 9	1892	5.91	1850	5.35	1812	4.64
9-10	1693	5.29	1335	3.86	1621	4.15
10-11	1557	4.87	1192	3.44	1412	3.62
11-12	1323	4.13	1460	4.22	1265	3.24

JOUR MOYEN 31996 34606 39049
 (*) POURCENTAGES DES HEURES MOYENNES SUR LES JOURNEES MOYENNES

ROUTE COMPT. VOIE REGION TRONCON SECTION 05 MOIS DE RELEVÉ

0117 877 TOT 63 01 040

MUNICIPALITE: LAVAL

PONT LACHAPELLE

JOURS MOYENS MENSUELS DE 1977

MOIS	DIMANCHE MOYEN	LUNDI MOYEN	MARDI MOYEN	MERCREDI MOYEN	JEUDI MOYEN	VENDREDI MOYEN	SAMEDI MOYEN	JOUR MOY. AJUSTE 1977	JOUR MOY. AJUSTE 1976
JANV.	-----	-----	-----	-----	-----	-----	-----	33376	35321
FEV.	-----	-----	-----	-----	-----	-----	-----	34359	36306
MARS	-----	-----	-----	-----	-----	-----	-----	34800	36398
AVRIL	33936	39829	40397	41321	42515	43317	38554	39981	38841
MAI	35844	41704	41672	42975	44820	45753	38880	41664	41521
JUIN	33510	40532	40590	42270	43821	44077	36366	40166	43618
JUIL.	30098	37284	37992	37984	40230	39456	31511	36365	38809
AOUT	-----	-----	-----	-----	-----	-----	-----	38465	40515
SEPT	-----	-----	-----	-----	-----	-----	-----	38777	40765
OCT.	-----	-----	-----	-----	-----	-----	-----	38474	40833
NOV.	-----	-----	-----	-----	-----	-----	-----	37834	39679
DEC.	26381	32324	30477	30242	35479	34727	29847	31353	35857
JOUR MOYEN	-----	-----	-----	-----	-----	-----	-----	37134	39038

ROUTE COMPT. VOIE
0117 877 TOT

POURCENTAGES DES JOURS MOYENS MENSUELS PAR RAPPORT AU J.M.A. AJUSTE DE 1977

MOIS	DIMANCHE	LUNDI	MARDI	MERCREDI	JEUDI	VENDREDI	SAMEDI	JOUR MOY. AJUSTE 1977	JOUR MOY. AJUSTE 1976(*)
JANV.	-----	-----	-----	-----	-----	-----	-----	89.9	90.5
FEV.	-----	-----	-----	-----	-----	-----	-----	92.5	93.0
MARS	-----	-----	-----	-----	-----	-----	-----	93.7	93.2
AVRIL	91.4	107.3	108.8	111.3	114.5	116.7	103.8	107.7	99.5
MAI	96.5	112.3	112.2	115.7	120.7	123.2	104.7	112.2	106.4
JUIN	90.2	109.2	109.3	113.8	118.0	118.7	97.9	108.2	111.7
JUIL.	81.1	100.4	102.3	102.3	108.3	106.3	84.9	97.9	99.4
AOUT	-----	-----	-----	-----	-----	-----	-----	103.6	103.8
SEPT	-----	-----	-----	-----	-----	-----	-----	104.4	104.4
OCT.	-----	-----	-----	-----	-----	-----	-----	103.6	104.6
NOV.	-----	-----	-----	-----	-----	-----	-----	101.9	101.6
DEC.	71.0	87.0	82.1	81.4	95.5	93.5	80.4	84.4	91.9
JOUR MOYEN	-----	-----	-----	-----	-----	-----	-----	100.0	100.0

(*) POURCENTAGE DU JOUR MOYEN MENSUEL AJUSTE DE 1976 PAR RAPPORT AU J.M.A. AJUSTE DE 1976

VARIATIONS JOURNALIERES

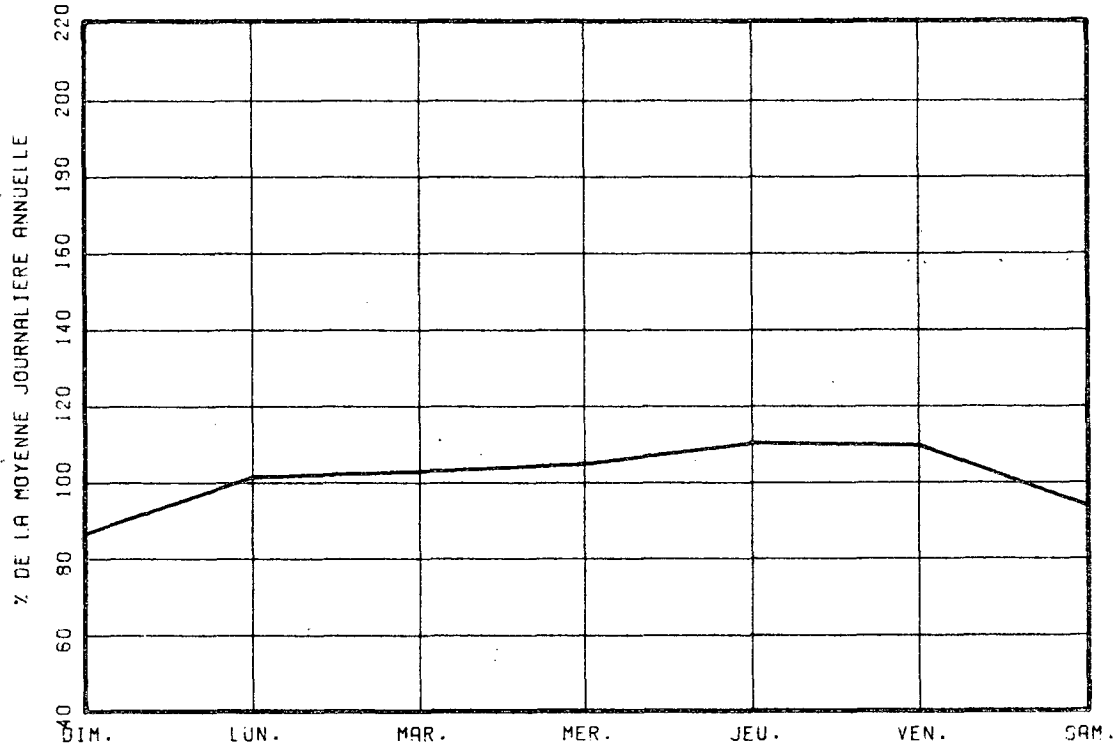

VARIATIONS MENSUELLES

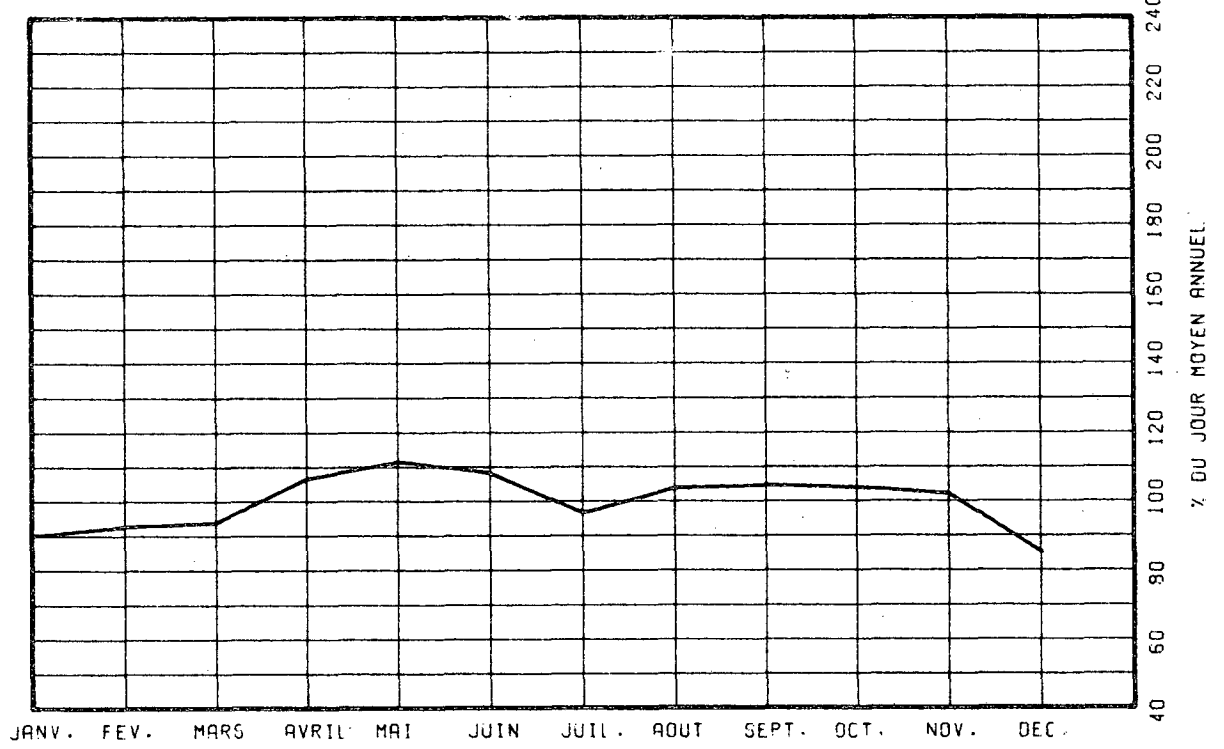

VARIATIONS HORAIRES

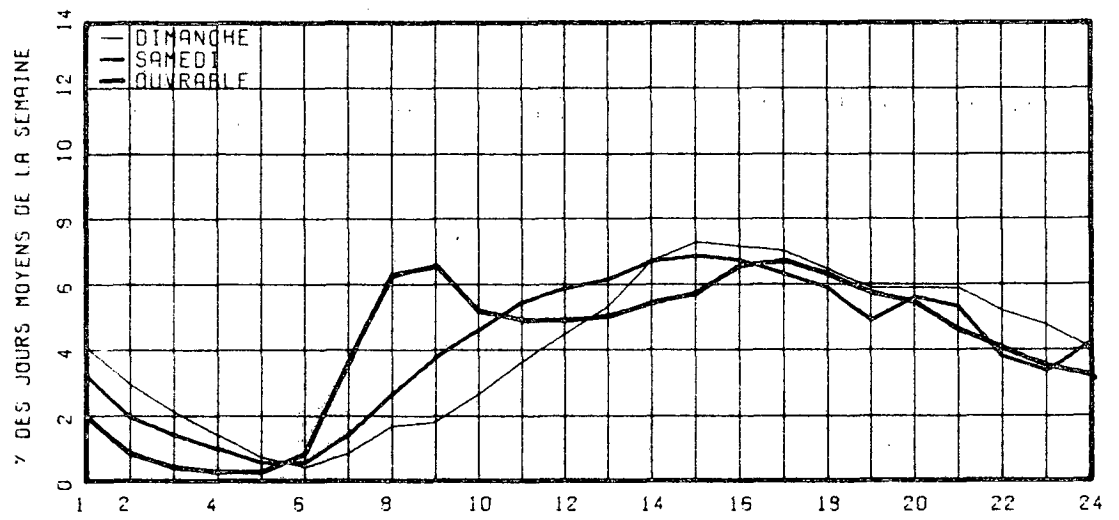

RELATION ENTRE LES HEURES DE POINTES ET LE J.M.A.

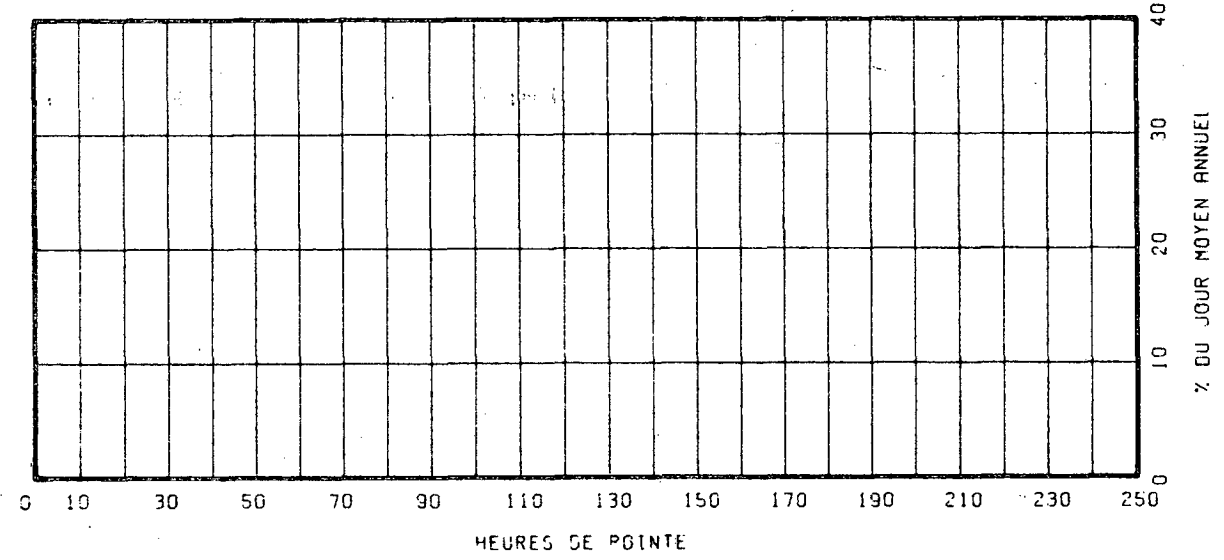

ROUTE COMPT. VOIE REGION TRONCON SECTION 12 MOIS DE RELEVÉ
0122 290 40 01 260

MUNICIPALITE: SAINTE-VICTOIRE-D ARTHABASKA
A 1 MILLE A L'OUVEST DE LA RTE 161.

ANNEE	JO. MOY. ANNUEL	JO. MOY. HIVER	JO. MOY. ETE	POURC. AUGM.	JOUR MAXIMUM	HEURES MAXIMALES 1-ERE 10-E	HEURES MAXIMALES 30-E 100-E	POURC. ANNEE
73	3105	2559	3571	-----	4593	413	373	354
*POURC.		82.4	115.0		147.9	13.3	12.0	11.4
74	3252	2511	3810	+4.7	4625	427	386	363
*POURC.		77.2	117.2		142.2	13.1	11.9	11.2
75	3318	2755	3684	+2.0	5103	489	420	380
*POURC.		83.0	111.0		153.8	14.7	12.7	11.5

DISTRIBUTION MENSUELLE DE 1977

MOIS	HEURE MAXIMUM	JOUR MAXIMUM	JOUR MOYEN	TOTAL DU MOIS	POURC. ANNEE
JANV.	296	3089	2425	75197	6.2
FEV.	316	3357	2666	74654	6.2
MARS	412	4021	3074	95323	7.9
AVRIL	413	4147	3498	104963	8.7
MAI	422	5103	3894	120728	10.0
JUIN	489	4952	3921	117644	9.7
JUIL.	451	4947	3559	110352	9.1
AOUT	428	4475	3701	114754	9.5
SEPT	372	4187	3559	106791	8.8
OCT.	365	3949	3373	104580	8.6
NOV.	365	4044	3269	98079	8.1
DEC.	341	3793	2847	88282	7.3
JOUR MOYEN ANNUEL:	3318			TOTAL: 1211347	

ROUTE COMPT. VOIE
0122 256 00

REFARTITION HORAIRE JOURNALIERE DE 1977

HEURES A.M.	DIMANCHE MOYENNE POURC. (*)	SAMEDI MOYENNE POURC.	JOURS OUV. MOYENNE POURC.			
12- 1	136	3.84	102	3.02	39	1.22
1- 2	116	3.25	75	2.22	22	0.68
2- 3	78	2.20	55	1.63	13	0.41
3- 4	47	1.33	36	1.07	11	0.34
4- 5	24	0.69	18	0.53	7	0.22
5- 6	12	0.34	9	0.27	10	0.31
6- 7	14	0.40	21	0.62	63	1.95
7- 8	27	0.76	50	1.48	154	4.75
8- 9	54	1.52	106	3.14	172	5.29
9-10	95	2.68	171	5.07	161	4.95
10-11	140	3.95	208	6.16	167	5.13
11-12 P.M.	162	4.57	216	6.40	180	5.55
12- 1	183	5.17	207	6.13	215	6.61
1- 2	281	7.93	258	7.64	221	6.80
2- 3	295	8.33	247	7.32	210	6.47
3- 4	279	7.88	234	6.93	217	6.69
4- 5	296	8.36	230	6.81	259	7.95
5- 6	232	6.55	185	5.51	264	8.12
6- 7	191	5.39	153	4.53	204	6.28
7- 8	235	6.63	176	5.21	192	5.92
8- 9	209	5.90	203	6.01	154	4.73
9-10	172	4.86	147	4.36	133	4.11
10-11	152	4.29	127	3.76	104	3.19
11-12	113	3.19	140	4.15	75	2.33
JOUR MOYEN	3542		3375		3257	
(*) POURCENTAGES DES HEURES MOYENNES SUR LES JOURNEES MOYENNES						

ROUTE COMPT. VOIE REGION TRONCON SECTION 12 MOIS DE RELEVÉ

0122 290 40 01 260

MUNICIPALITE: SAINTE-VICTOIRE-D ARTHABASKA
A 1 MILLE A L'OUEST DE LA RTE 161.

JOURS MOYENS MENSUELS DE 1977

MOIS	DIMANCHE MOYEN	LUNDI MOYEN	MARDI MOYEN	MERCREDI MOYEN	JEUDI MOYEN	VENDREDI MOYEN	SAMEDI MOYEN	JOUR MOY. AJUSTE 1977	JOUR MOY. AJUSTE 1976
JANV.	2644	2016	2050	2421	2517	2873	2489	2430	2329
FEV.	2802	2516	2381	2600	2684	2896	2781	2665	2335
MARS	3523	2902	2844	2749	2973	3348	3347	3098	2678
AVRIL	3502	3318	3258	3317	3440	3863	3695	3484	3369
MAI	4411	3656	3496	3597	3733	4264	3942	3871	3675
JUIN	4459	3683	3681	3560	3983	4228	3870	3923	3868
JUIL.	3764	3486	3374	3462	3514	3849	3403	3550	3812
AOUT	4159	3575	3442	3443	3692	4019	3740	3724	3896
SEPT	3584	3305	3394	3298	3490	4004	3677	3536	3643
OCT.	3439	3162	3136	3149	3307	3861	3494	3364	3586
NOV.	2985	3061	3144	3160	3314	3921	3357	3277	2986
DEC.	2756	2755	2661	2506	2949	3234	2929	2827	2689
JOUR MOYEN	3502	3119	3071	3105	3299	3696	3393	3312	3238

230

ROUTE COMPT. VOIE
0122 290

POURCENTAGES DES JOURS MOYENS MENSUELS PAR RAPPORT AU J.M.A. AJUSTE DE 1977

MOIS	DIMANCHE	LUNDI	MARDI	MERCREDI	JEUDI	VENDREDI	SAMEDI	JOUR MOY. AJUSTE 1977	JOUR MOY. AJUSTE 1976(+)
JANV.	79.8	60.9	61.9	73.1	76.0	86.7	75.2	73.4	71.9
FEV.	84.6	76.0	71.9	78.5	81.0	87.4	84.0	80.5	72.1
MARS	106.4	87.6	85.9	83.0	89.8	101.1	101.1	93.5	82.7
AVRIL	105.7	100.2	98.4	100.2	103.9	116.6	111.6	105.2	104.0
MAI	133.2	110.4	105.6	108.6	112.7	128.7	119.0	116.9	113.5
JUIN	134.6	111.2	111.1	107.5	120.3	127.7	116.8	118.4	119.5
JUIL.	113.6	105.3	101.9	104.5	106.1	116.2	102.7	107.2	117.7
AOUT	125.6	107.9	103.9	104.0	111.5	121.3	112.9	112.4	120.3
SEPT	108.2	99.8	102.5	99.6	105.4	120.9	111.0	106.8	112.5
OCT.	103.8	95.5	94.7	95.1	99.8	116.6	105.5	101.6	110.7
NOV.	90.1	92.4	94.9	95.4	100.1	118.4	101.4	98.9	92.2
DEC.	83.2	83.2	80.3	75.7	89.0	97.6	88.4	85.4	83.0
JOUR MOYEN	105.7	94.2	92.7	93.8	99.6	111.6	102.4	100.0	100.0

(+) POURCENTAGE DU JOUR MOYEN MENSUEL AJUSTE DE 1976 PAR RAPPORT AU J.M.A. AJUSTE DE 1976

VARIATIONS JOURNALIERES

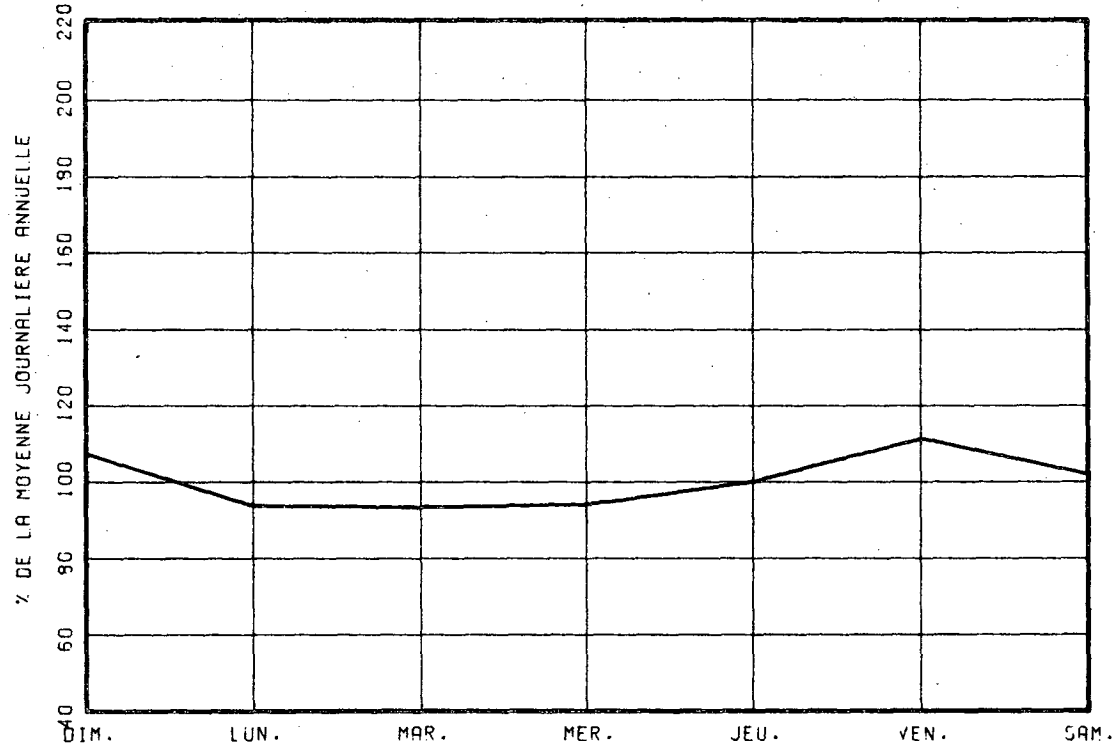

VARIATIONS MENSUELLES

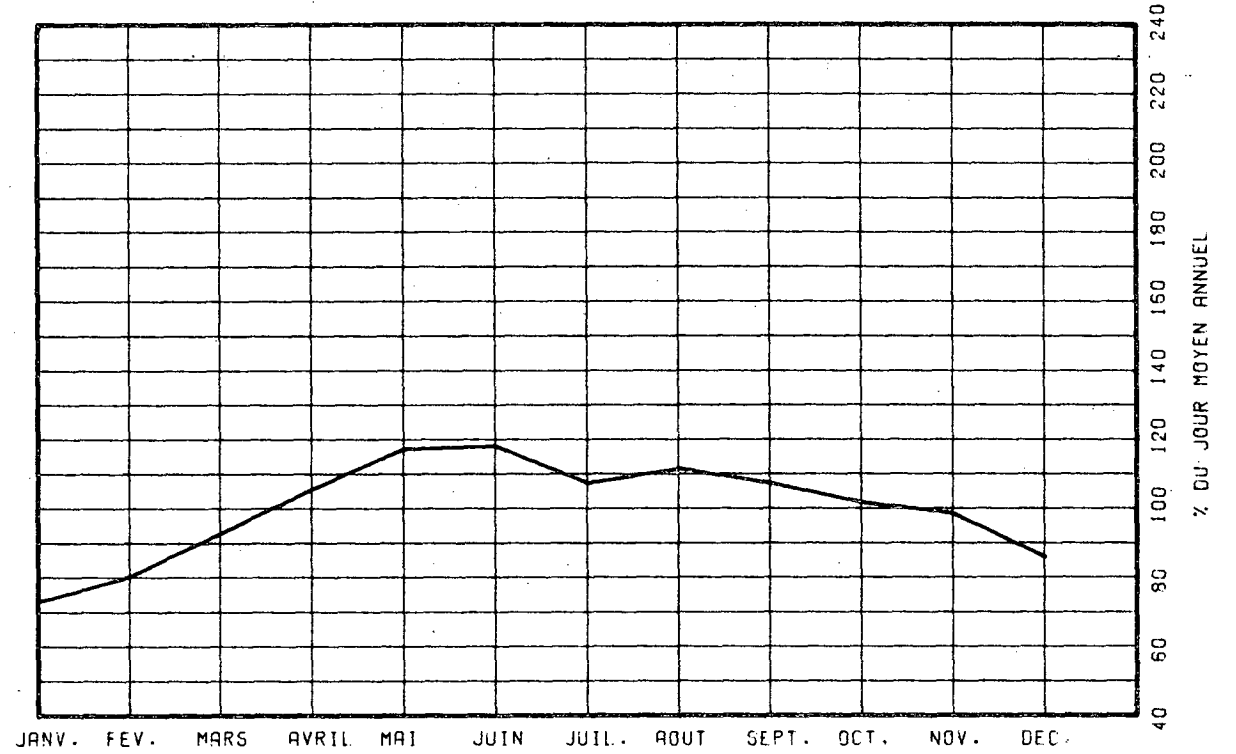

VARIATIONS HORAIRES

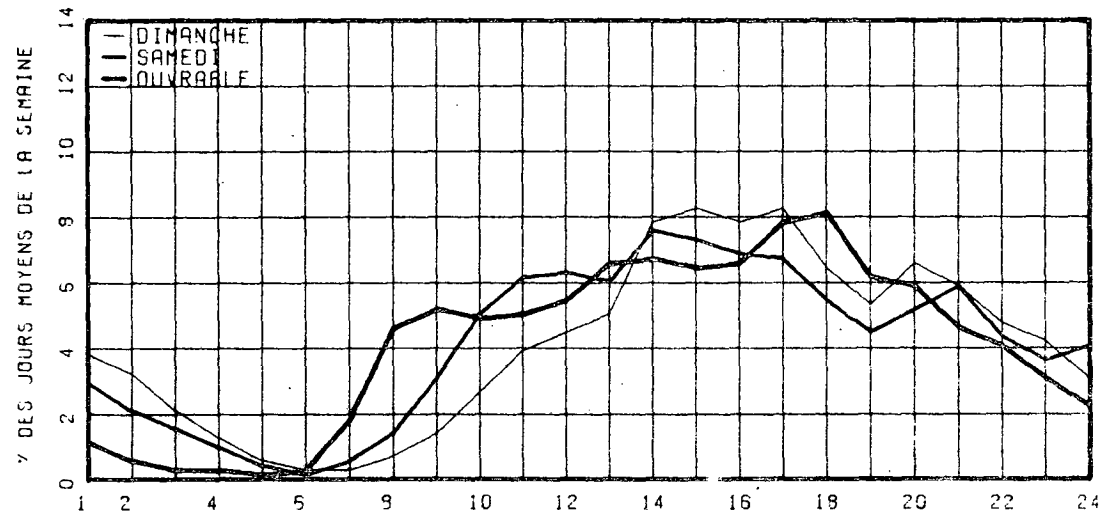

RELATION ENTRE LES HEURES DE POINTES ET LE J.M.A.

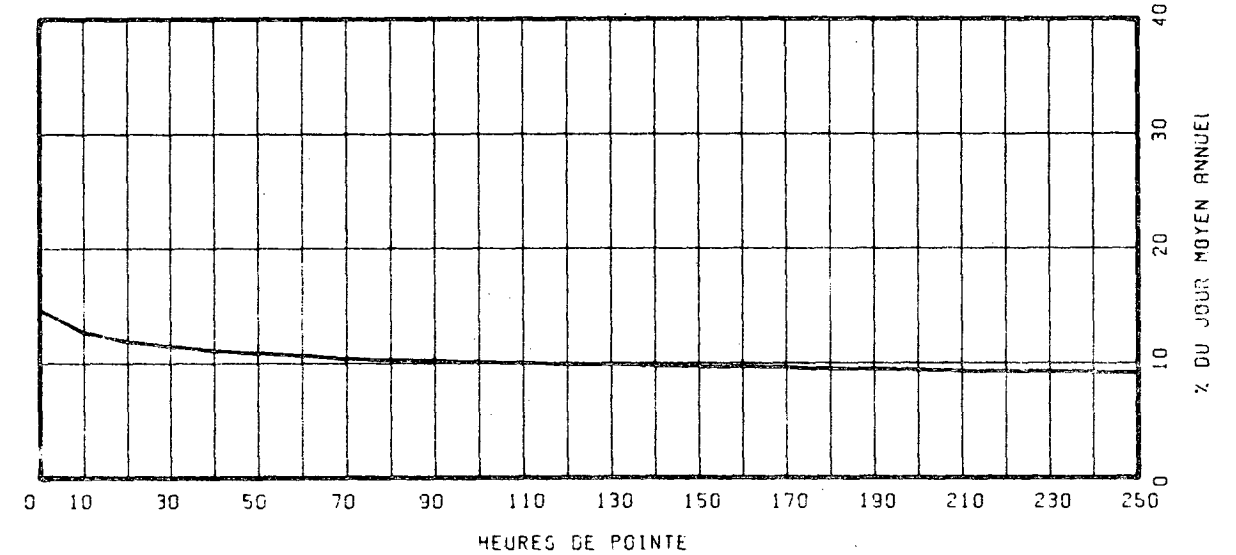

ROUTE COMPT. VOIE REGION TRONCON SECTION 12 MOIS DE RELEVÉ
 0125 600 64 02 040

MUNICIPALITE: TERREBONNE

PONT PREFONTAINE-PREVOST, SUR LA RIVIERE DES MILLE-ILES

ANNEE	JO. MOY. ANNUEL	JO. MOY. HIVER	JO. MOY. ETE	POURC. AUGM.	JOUR MAXIMUM	HEURES MAXIMALES 1-ERE 10-E	HEURES MAXIMALES 30-E 100-E		
73									
*POURC.									
74									
*POURC.									
75	5614	4992	5809	-----	7676	881	643	597	548
*POURC.		88.9	103.5		136.7	15.7	11.5	10.6	9.8
76	5543	4834	5814	-1.3	7487	833	617	587	548
*POURC.		87.2	104.9		135.1	15.0	11.1	10.6	9.9
77	6037	5525	6283	+8.9	7940	832	672	643	605
*POURC.		91.5	104.1		131.5	13.8	11.1	10.7	10.0

DISTRIBUTION MENSUELLE DE 1977

MOIS	HEURE MAXIMUM	JOUR MAXIMUM	JOUR MOYEN	TOTAL DU MOIS	POURC. ANNEE
JANV.	676	5973	4763	147668	6.7
FEV.	584	6442	5454	152713	6.9
MARS	832	6792	5901	182940	8.3
AVRIL	670	7386	6380	191421	8.7
MAI	775	7925	6908	214160	9.7
JUIN	683	7940	6379	191398	8.7
JUIL.	554	6522	5363	166270	7.5
AOUT	667	7757	6870	212989	9.7
SEPT	650	7682	6534	196039	8.9
OCT.	632	6946	5861	181694	8.2
NOV.	677	7272	6043	181299	8.2
DEC.	674	7202	5976	185261	8.4
JOUR MOYEN ANNUEL:	6037			TOTAL: 2203852	

ROUTE COMPT. VOIE
 0125 600 00

REPARTITION HORAIRE JOURNALIERE DE 1977

HEURES A.M.	DIMANCHE MOYENNE POURC. (*)	SAMEDI MOYENNE POURC.	JOURS OUV. MOYENNE POURC.
12- 1	203 3.71	195 3.39	107 1.73
1- 2	163 2.98	125 2.17	47 0.76
2- 3	131 2.40	87 1.51	22 0.36
3- 4	93 1.70	59 1.03	18 0.29
4- 5	46 0.84	37 0.64	19 0.30
5- 6	30 0.55	35 0.61	77 1.24
6- 7	49 0.90	84 1.46	300 4.83
7- 8	75 1.37	150 2.61	432 6.93
8- 9	83 1.52	189 3.29	332 5.34
9-10	120 2.19	250 4.35	235 3.78
10-11	170 3.11	305 5.30	237 3.81
11-12 P.M.	223 4.08	346 6.02	254 4.08
12- 1	289 5.29	370 6.43	318 5.12
1- 2	413 7.55	412 7.17	330 5.30
2- 3	453 8.29	414 7.20	314 5.05
3- 4	437 7.99	406 7.06	345 5.55
4- 5	437 7.99	417 7.25	507 8.14
5- 6	378 6.91	341 5.93	547 8.78
6- 7	312 5.71	283 4.92	445 7.15
7- 8	325 5.94	314 5.46	381 6.12
8- 9	293 5.36	291 5.06	293 4.70
9-10	274 5.01	215 3.74	254 4.08
10-11	266 4.87	199 3.46	223 3.58
11-12	234 3.73	226 3.93	186 3.00

JOUR MOYEN 5467 5750 6232
 (*) POURCENTAGES DES HEURES MOYENNES SUR LES JOURNEES MOYENNES

ROUTE COMPT. VOIE REGION TRONCON SECTION 12 MOIS DE RELEVÉ
 0125 600 64 02 040

MUNICIPALITE: TERREBONNE
 PONT PREFONTAINE-PREVOST, SUR LA RIVIERE DES
 MILLE-ILES

JOURS MOYENS MENSUELS DE 1977

MOIS	DIMANCHE MOYEN	LUNDI MOYEN	MARDI MOYEN	MERCREDI MOYEN	JEUDI MOYEN	VENDREDI MOYEN	SAMEDI MOYEN	JOUR MOY. AJUSTE 1977	JOUR MOY. AJUSTE 1976
JANV.	4122	4143	4495	5282	5689	5607	4408	4820	4642
FEV.	4569	5643	5489	5443	5864	5870	5296	5453	4603
MARS	5557	5767	5711	5696	6444	6301	5793	5895	5056
AVRIL	5712	6008	6304	6340	6933	7211	6393	6414	5780
MAI	6994	6501	6790	6840	7077	7707	6434	6906	5830
JUIN	5696	6423	6436	6194	7111	7338	5733	6418	6159
JUIL.	5198	5405	5226	5396	5605	5943	4955	5389	5351
AOUT	6490	6716	6872	6733	7277	7616	6461	6880	5892
SEPT	5756	6229	6489	6314	6990	7310	6461	6507	5904
OCT.	5106	5764	5972	5824	6326	6691	5748	5918	6283
NOV.	4871	5930	6105	6039	6582	7033	5726	6040	6062
DEC.	5163	6064	5691	5587	6562	6565	5919	5935	5034
JOUR MOYEN	5436	5882	5965	5974	6538	6766	5777	6047	5549

ROUTE COMPT. VOIE
 0125 600

POURCENTAGES DES JOURS MOYENS MENSUELS PAR RAPPORT AU J.M.A. AJUSTE DE 1977

MOIS	DIMANCHE	LUNDI	MARDI	MERCREDI	JEUDI	VENDREDI	SAMEDI	JOUR MOY. AJUSTE 1977	JOUR MOY. AJUSTE 1976(*)
JANV.	68.2	68.5	74.3	87.3	94.1	92.7	72.9	79.7	83.7
FEV.	75.6	93.3	90.8	90.0	97.0	97.1	87.6	90.2	83.0
MARS	91.9	95.4	94.4	94.2	106.6	104.2	95.8	97.5	91.1
AVRIL	94.5	99.4	104.3	104.8	114.7	119.2	105.7	106.1	104.2
MAI	115.7	107.5	112.3	113.1	117.0	127.5	106.4	114.2	105.1
JUIN	94.2	106.2	106.4	102.4	117.6	121.3	94.8	106.1	111.0
JUIL.	86.0	89.4	86.4	89.2	92.7	98.3	81.9	89.1	96.4
AOUT	107.3	111.1	113.6	111.3	120.3	125.9	106.8	113.8	106.2
SEPT	95.2	103.0	107.3	104.4	115.6	120.9	106.8	107.6	106.4
OCT.	84.4	95.3	98.8	96.3	104.6	110.6	95.1	97.9	113.2
NOV.	80.6	98.1	101.0	99.9	108.8	116.3	94.7	99.9	109.2
DEC.	85.4	100.3	94.1	92.4	108.5	108.6	97.9	98.1	90.7
JOUR MOYEN	89.9	97.3	98.6	98.8	108.1	111.9	95.5	100.0	100.0

(*) POURCENTAGE DU JOUR MOYEN MENSUEL AJUSTE DE 1976 PAR RAPPORT AU J.M.A. AJUSTE DE 1976

253

VARIATIONS JOURNALIERES

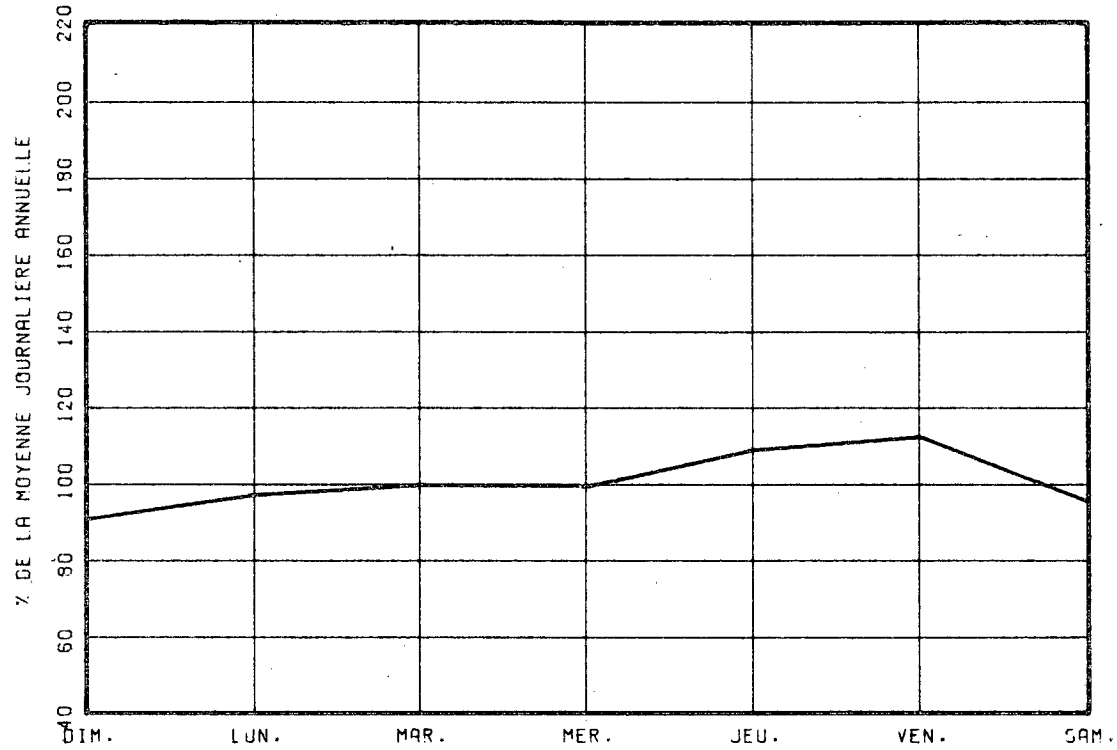

VARIATIONS MENSUELLES

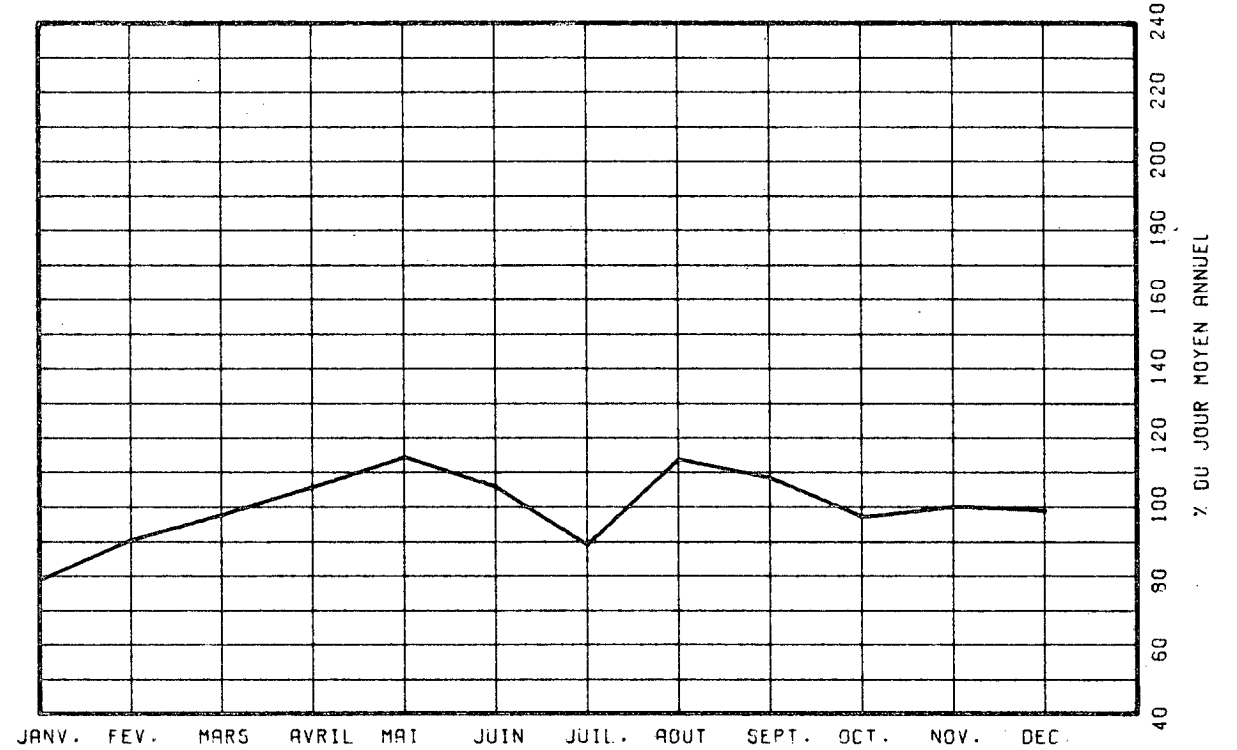

VARIATIONS HORAIRES

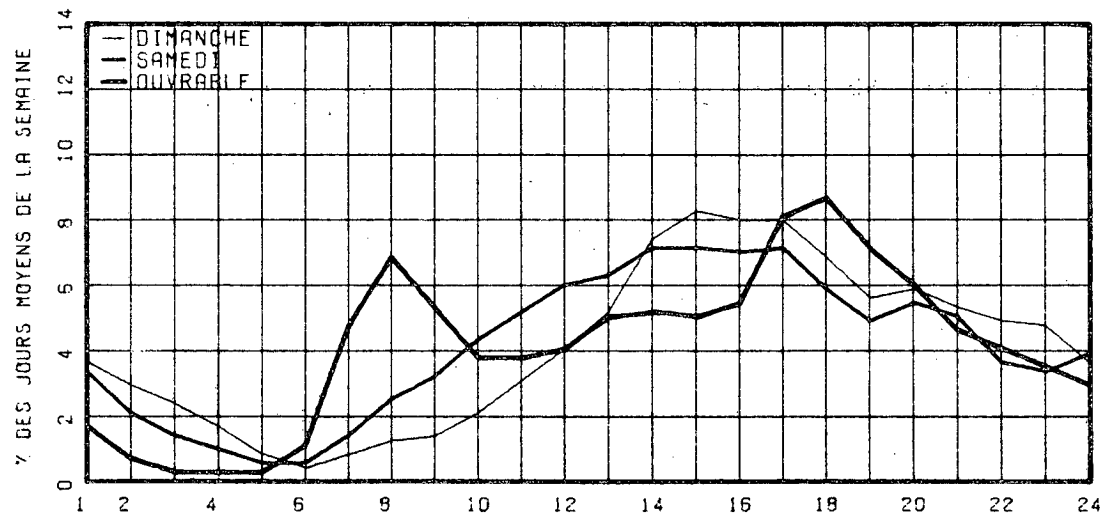

RELATION ENTRE LES HEURES DE POINTES ET LE J.M.A.

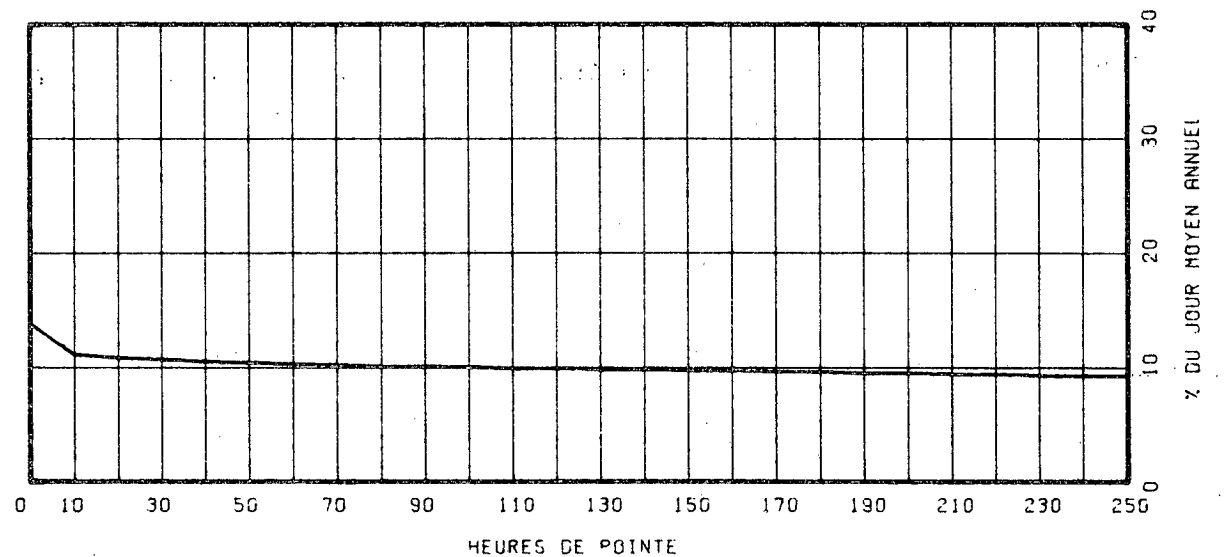

ROUTE COMPT. VOIE REGION TRONCON SECTION 12 MOIS DE RELEVÉ
 0125 877 EST 1 63 01 060

MUNICIPALITE: LAVAL
 PONT PIE IX.

ANNEE	JO. MOY. ANNUEL	JO. MOY. HIVER	JO. MOY. ETE	POURC. AUGM.	JOUR MAXIMUM	HEURES MAXIMALES			
						1-ERE	10-E	30-E	100-E
73									
*POURC.									
74									
*POURC.									
75	26078	23403	28032	-----	36969	3735	3612	3441	3221
*POURC.		89.7	107.5		141.8	14.3	13.9	13.2	12.4
76	-----	-----	-----	-----	38872	0	0	0	0
*POURC.		-----	-----		-----	-----	-----	-----	-----
77	28026	24103	30541	-----	39981	3847	3699	3591	3435
*POURC.		86.0	109.0		142.7	13.7	13.2	12.8	12.3

DISTRIBUTION MENSUELLE DE 1977

MOIS	HEURE MAXIMUM	JOUR MAXIMUM	JOUR MOYEN	TOTAL DU MOIS	POURC. ANNEE
JANV.	3322	28269	21677	671998	6.6
FEV.	3293	28589	23602	660879	6.5
MARS	3371	30041	25725	797499	7.8
AVRIL	3504	35062	28366	850983	8.3
MAI	3703	37537	31406	973597	9.5
JUIN	3765	39981	32294	968849	9.5
JUIL.	3757	37453	28632	887619	8.7
AOUT	3834	37517	31182	966656	9.4
SEPT	3847	37996	30101	903043	8.8
OCT.	3635	35166	29252	906831	8.9
NOV.	3632	34198	28527	855837	8.4
DEC.	3446	31342	25362	786252	7.7
JOUR MOYEN ANNUEL: 28026				TOTAL: 10230043	

ROUTE COMPT. VOIE
 0125 877 EST 01

REFARTITION HORAIRE JOURNALIERE DE 1977

HEURES A.M.	DIVANCHE MOYENNE POURC. (*)	SAMEDI MOYENNE POURC.	JOURS OUV. MOYENNE POURC.
12- 1	840 3.48	844 3.27	498 1.69
1- 2	691 2.86	608 1.97	214 0.73
2- 3	540 2.24	360 1.39	134 0.46
3- 4	361 1.49	265 1.03	89 0.31
4- 5	184 0.76	153 0.61	68 0.23
5- 6	135 0.56	153 0.61	236 0.80
6- 7	227 0.94	404 1.56	957 3.26
7- 8	460 1.90	823 3.19	1690 5.75
8- 9	606 2.51	1094 4.24	1484 5.05
9-10	889 3.68	1346 5.21	1066 3.63
10-11	1173 4.86	1571 6.08	1128 3.84
11-12 P.M.	1352 5.60	1642 6.36	1239 4.22
12- 1	1614 7.51	1798 6.96	1280 4.35
1- 2	2403 9.95	1897 7.35	1395 4.75
2- 3	2031 8.41	1747 6.77	1492 5.08
3- 4	1614 6.68	1714 6.64	2147 7.31
4- 5	1433 5.93	1665 6.45	3152 10.72
5- 6	1155 4.78	1526 5.91	3052 10.38
6- 7	1035 4.28	1239 4.80	2089 7.11
7- 8	1126 4.66	1382 5.35	1631 5.55
8- 9	1100 4.55	1170 4.53	1278 4.35
9-10	1021 4.23	775 3.00	1138 3.87
10-11	1117 4.62	795 3.08	1033 3.51
11-12	650 3.52	940 3.64	895 3.05
JOUR MOYEN	24157	25821	29395
(*) POURCENTAGES DES HEURES MOYENNES SUR LES JOURNEES MOYENNES			

ROUTE COMPT. VOIE REGION TRONCON SECTION 12 MOIS DE RELEVÉ

0125 877 EST 1 63 01 060

MUNICIPALITE: LAVAL

PONT PIE IX.

JOURS MOYENS MENSUELS DE 1977

MOIS	DIMANCHE MOYEN	LUNDI MOYEN	MARDI MOYEN	MERCREDI MOYEN	JEUDI MOYEN	VENDREDI MOYEN	SAMEDI MOYEN	JOUR MOY. AJUSTE 1977	JOUR MOY. AJUSTE 1976
JANV.	19046	18862	20372	24275	25191	25801	19978	21932	22700
FEV.	18868	24759	24091	24923	25366	25580	21630	23602	22629
MARS	22728	25660	25313	25445	27278	28945	24493	25694	24342
AVRIL	25333	27257	28026	29857	30332	32423	26930	28594	28283
MAI	28658	30771	31408	32635	32377	36453	28914	31602	29994
JUIN	27184	32202	33137	32711	35925	37795	28748	32528	32189
JUIL.	25476	28525	29321	30026	30515	33295	25604	28966	28741
AOUT	26301	30272	31381	31486	32532	37619	29786	31196	-----
SEPT	24191	29584	30091	30289	32029	35658	28293	30025	-----
OCT.	24220	29200	29958	30740	31524	34707	27397	29678	-----
NOV.	22524	28344	29416	29667	30683	33326	25226	28455	-----
DEC.	22350	25672	24295	24157	27792	28159	24117	25220	23576
JOUR MOYEN	23906	27592	28067	28850	30128	32400	25926	28124	-----

ROUTE COMPT. VOIE

0125 877 EST 1

POURCENTAGES DES JOURS MOYENS MENSUELS PAR RAPPORT AU J.M.A. AJUSTE DE 1977

MOIS	DIMANCHE	LUNDI	MARDI	MERCREDI	JEUDI	VENDREDI	SAMEDI	JOUR MOY. AJUSTE 1977	JOUR MOY. AJUSTE 1976(*)
JANV.	67.7	67.1	72.4	86.3	89.6	91.7	71.0	78.0	-----
FEV.	67.1	88.0	85.7	88.6	90.2	91.0	76.9	83.9	-----
MARS	80.8	91.2	90.0	90.5	97.0	102.9	87.1	91.4	-----
AVRIL	90.1	96.9	99.7	106.2	107.9	115.3	95.8	101.7	-----
MAI	101.9	109.4	111.7	116.0	115.1	129.6	102.8	112.4	-----
JUIN	96.7	114.5	117.8	116.3	127.7	134.4	102.2	115.7	-----
JUIL.	90.6	101.4	104.3	106.8	108.5	118.4	91.0	103.0	-----
AOUT	93.5	107.6	111.6	112.0	115.7	130.2	105.9	110.9	-----
SEPT	86.0	105.2	107.0	107.7	113.9	126.9	100.6	106.8	-----
OCT.	86.1	103.8	106.5	109.3	112.1	123.4	97.4	105.5	-----
NOV.	80.1	100.8	104.6	105.5	109.1	118.5	89.7	101.2	-----
DEC.	79.5	91.3	86.4	85.9	98.8	100.1	85.8	89.7	-----
JOUR MOYEN	85.0	98.1	99.8	102.6	107.1	115.2	92.2	100.0	-----

(*) POURCENTAGE DU JOUR MOYEN MENSUEL AJUSTE DE 1976 PAR RAPPORT AU J.M.A. AJUSTE DE 1976

VARIATIONS JOURNALIERES

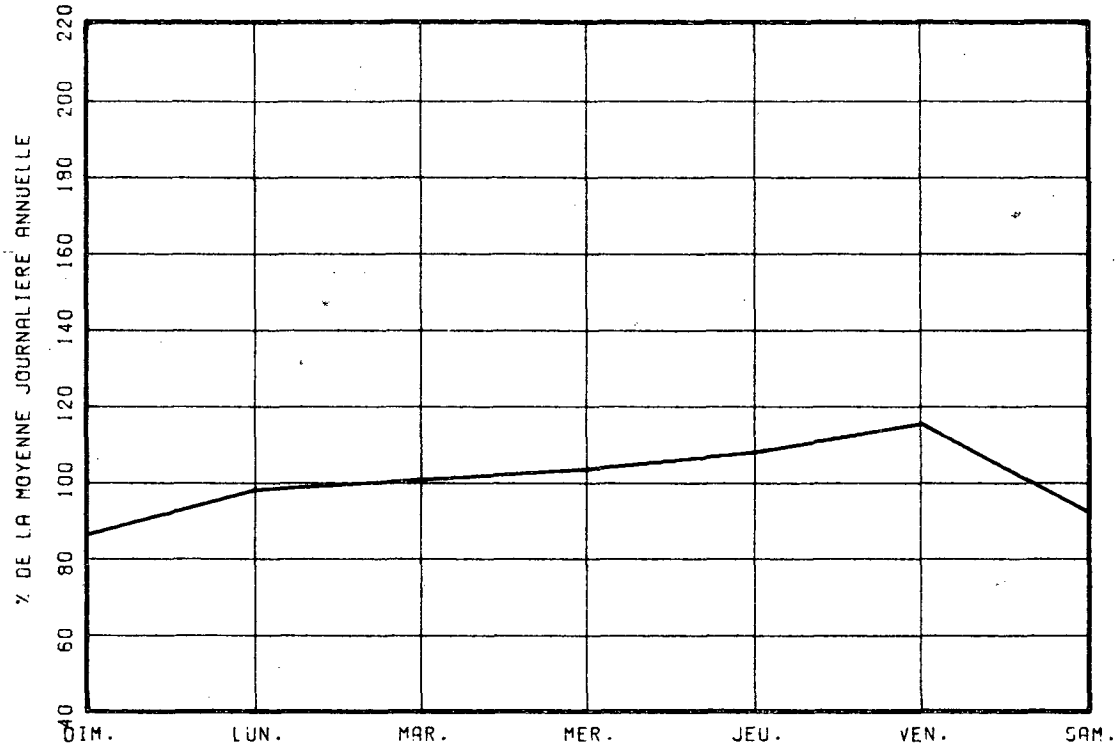

VARIATIONS MENSUELLES

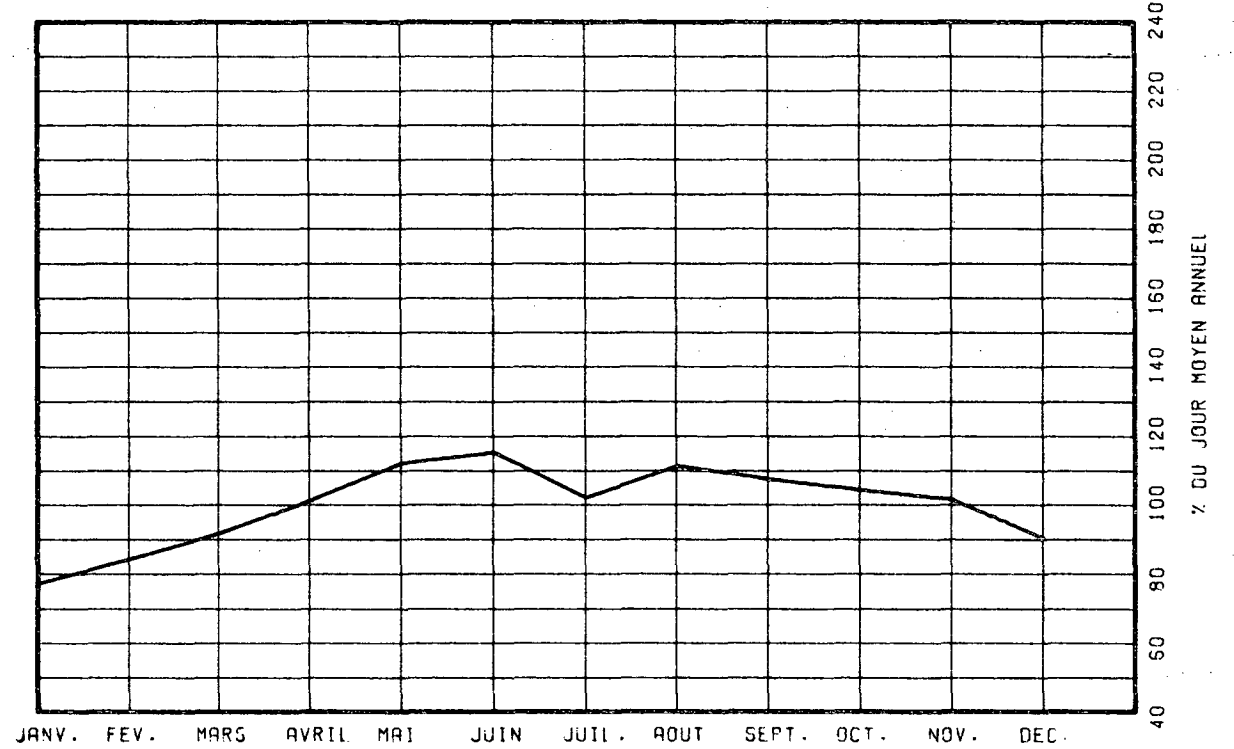

VARIATIONS HORAIRES

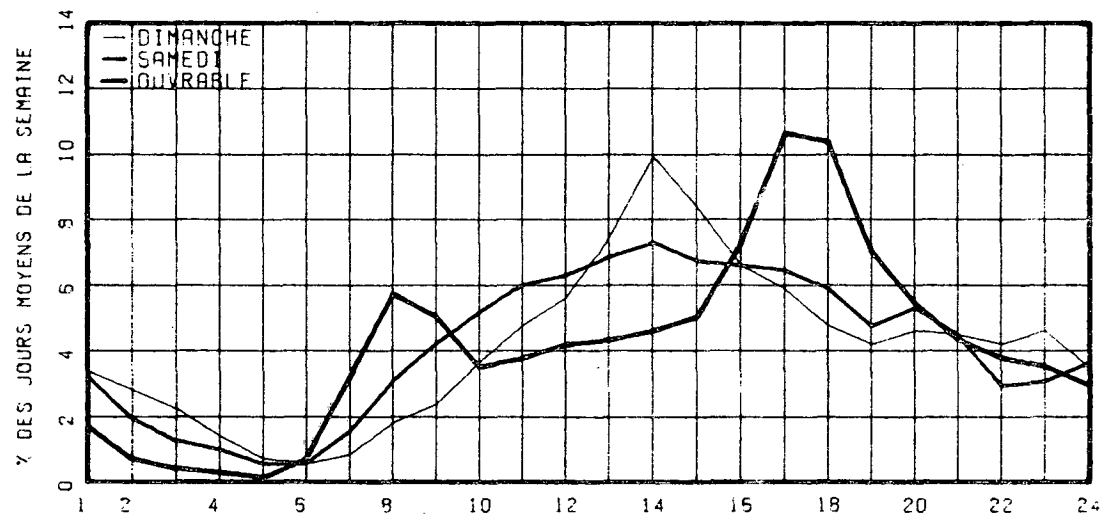

RELATION ENTRE LES HEURES DE POINTES ET LE J.M.A.

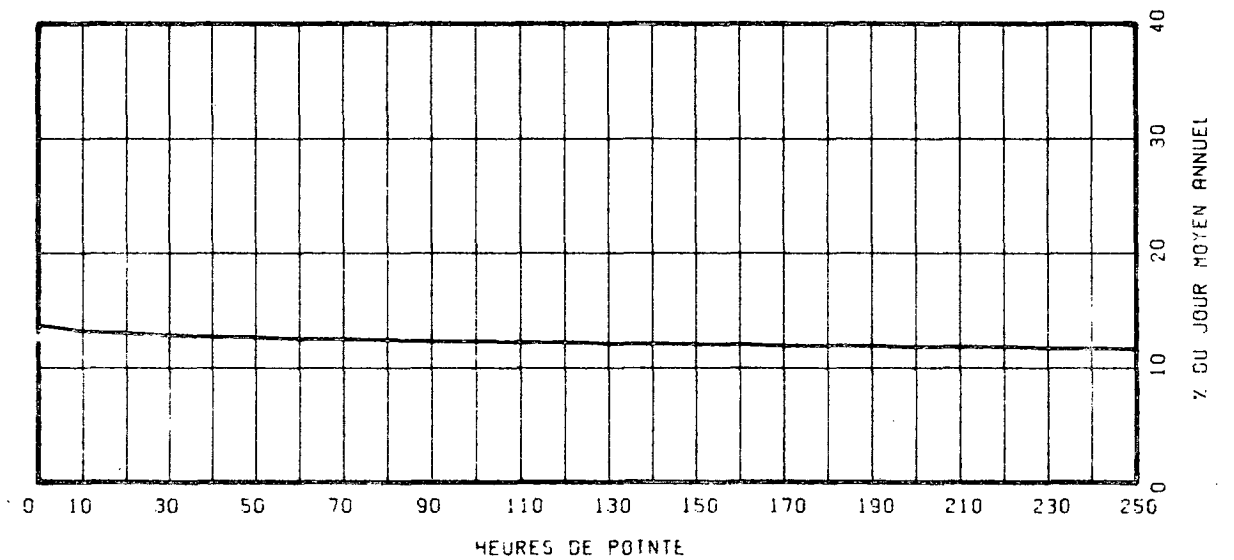

ROUTE COMPT. VOIE REGION TRONCON SECTION 12 MOIS DE RELEVÉ
 0125 877 OUEST 1 63 01 060

MUNICIPALITE: LAVAL
 PONT PIE IX.

ANNEE	JO. MOY. ANNUEL	JO. MOY. HIVER	JO. MOY. ETE	POURC. AUGM.	JOUR MAXIMUM	HEURES MAXIMALES 1-ERE 10-E	30-E	100-E
73								
*POURC.								
74								
*POURC.								
75	27491	26045	28743	-----	34057	3986	3787	3694 3506
*POURC.		94.7	104.6		123.9	14.5	13.8	13.4 12.8
76	-----	-----	-----	-----	36858	0	0	0 0
*POURC.		-----	-----			-----	-----	-----
77	30739	28763	31879	-----	38203	4012	3862	3786 3608
*POURC.		93.6	103.7		124.3	13.1	12.6	12.3 11.7

DISTRIBUTION MENSUELLE DE 1977

MOIS	HEURE MAXIMUM	JOUR MAXIMUM	JOUR MOYEN	TOTAL DU MOIS	POURC. ANNEE
JANV.	3681	32302	27708	858958	7.7
FEV.	3770	33347	29210	817882	7.3
MARS	3665	33075	29936	928037	8.3
AVRIL	3831	38203	31554	946631	8.4
MAI	3814	36476	33473	1037684	9.2
JUIN	3786	37302	33500	1005000	9.0
JUIL.	3522	35243	29705	920871	8.2
AOUT	3752	37768	32798	1016755	9.1
SEPT	4012	34717	31556	946696	8.4
OCT.	3892	34374	30886	957493	8.5
NOV.	3923	34065	30284	908538	8.1
DEC.	3851	34031	28245	875598	7.8
JOUR MOYEN ANNUEL:	30739			TOTAL: 11220143	

ROUTE COMPT. VOIE
 0125 877 OUEST 01

REPARTITION HORAIRE JOURNALIERE DE 1977

HEURES A.M.	DIMANCHE MOYENNE POURC. (*)	SAMEDI MOYENNE POURC.	JOURS OUV. MOYENNE POURC.
12- 1	990 3.28	681 2.67	421 1.32
1- 2	844 2.79	462 1.81	186 0.58
2- 3	651 2.16	318 1.25	108 0.34
3- 4	404 1.34	240 0.94	88 0.28
4- 5	210 0.70	154 0.60	113 0.36
5- 6	152 0.50	205 0.81	582 1.82
6- 7	285 0.94	581 2.28	2337 7.31
7- 8	403 1.33	919 3.61	3406 10.65
8- 9	405 1.34	1135 4.46	2754 8.62
9-10	538 1.78	1147 4.51	1617 5.06
10-11	706 2.34	1230 4.83	1354 4.24
11-12 P.M.	956 3.17	1285 5.05	1289 4.03
12- 1	1221 4.04	1333 5.24	1346 4.21
1- 2	1676 5.55	1520 5.97	1543 4.83
2- 3	1886 6.24	1579 6.20	1596 4.99
3- 4	2223 7.36	1720 6.76	1767 5.53
4- 5	2619 8.67	1851 7.27	2175 6.81
5- 6	2515 8.33	1706 6.70	1976 6.18
6- 7	2119 7.02	1483 5.83	1709 5.35
7- 8	2175 7.20	1581 6.21	1528 4.78
8- 9	2110 6.99	1287 5.06	1145 3.58
9-10	1535 6.41	922 3.62	1064 3.33
10-11	1865 6.17	971 3.81	1048 3.28
11-12	1317 4.36	1148 4.51	809 2.53

JOUR MOYEN 30205 25458 31970
 (*) POURCENTAGES DES HEURES MOYENNES SUR LES JOURNEES MOYENNES

ROUTE COMPT. VOIE REGION TRONCON SECTION 12 MOIS DE RELEVÉ
 0125 877 OUEST 1 63 01 060

MUNICIPALITE: LAVAL
 PONT PIE IX.

JOURS MOYENS MENSUELS DE 1977

MOIS	DIMANCHE MOYEN	LUNDI MOYEN	MARDI MOYEN	MERCREDI MOYEN	JEUDI MOYEN	VENDREDI MOYEN	SAMEDI MOYEN	JOUR MOY. AJUSTE 1977	JOUR MOY. AJUSTE 1976
JANV.	27095	24896	27420	30387	31165	30843	23947	27964	26261
FEV.	27301	30872	30279	30485	30646	30484	24402	29209	27270
MARS	29644	30214	29457	30062	31662	31819	26353	29887	29550
AVRIL	29941	31754	31860	32656	33539	35172	27762	31812	31849
MAI	34927	33548	33634	34375	34331	35132	27598	33363	31684
JUIN	32933	35250	34565	34505	35647	34741	26520	33451	33778
JUIL.	30073	31796	30508	31303	31673	31079	22998	29918	29542
AOUT	35238	34271	32996	33221	34135	33785	25418	32723	-----
SEPT	30686	32140	32037	32050	33480	34018	25748	31451	-----
OCT.	28971	31738	31993	32405	33146	34035	26076	31194	-----
NOV.	26890	31103	31404	31754	32466	33264	24460	30191	-----
DEC.	27190	29177	27444	27475	31400	30018	24670	28196	28305
JOUR MOYEN	30074	31396	31133	31723	32774	32865	25456	30779	-----

ROUTE COMPT. VOIE
 0125 877 OUEST 1

POURCENTAGES DES JOURS MOYENS MENSUELS PAR RAPPORT AU J.M.A. AJUSTE DE 1977

MOIS	DIMANCHE	LUNDI	MARDI	MERCREDI	JEUDI	VENDREDI	SAMEDI	JOUR MOY. AJUSTE 1977	JOUR MOY. AJUSTE 1976(*)
JANV.	88.0	80.9	89.1	98.7	101.3	100.2	77.8	90.9	-----
FEV.	88.7	100.3	98.4	99.0	99.6	99.0	79.3	94.9	-----
MARS	96.3	98.2	95.7	97.7	102.9	103.4	85.6	97.1	-----
AVRIL	97.3	103.2	103.5	106.1	109.0	114.3	90.2	103.4	-----
MAI	113.5	109.0	109.3	111.7	111.5	114.1	89.7	108.4	-----
JUIN	107.0	114.5	112.3	112.1	115.8	112.9	86.2	108.7	-----
JUIL.	97.7	103.3	99.1	101.7	102.9	101.0	74.7	97.2	-----
AOUT	114.5	111.3	107.2	107.9	110.9	109.8	82.6	106.3	-----
SEPT	99.7	104.4	104.1	104.1	108.8	110.5	83.7	102.2	-----
OCT.	94.1	103.1	103.9	105.3	107.7	110.6	84.7	101.3	-----
NOV.	87.4	101.1	102.0	103.2	105.5	108.1	79.5	98.1	-----
DEC.	88.3	94.8	89.2	89.3	102.0	97.5	80.2	91.6	-----
JOUR MOYEN	97.7	102.0	101.2	103.1	106.5	106.8	82.8	100.0	-----

(*) POURCENTAGE DU JOUR MOYEN MENSUEL AJUSTE DE 1976 PAR RAPPORT AU J.M.A. AJUSTE DE 1976

VARIATIONS JOURNALIERES

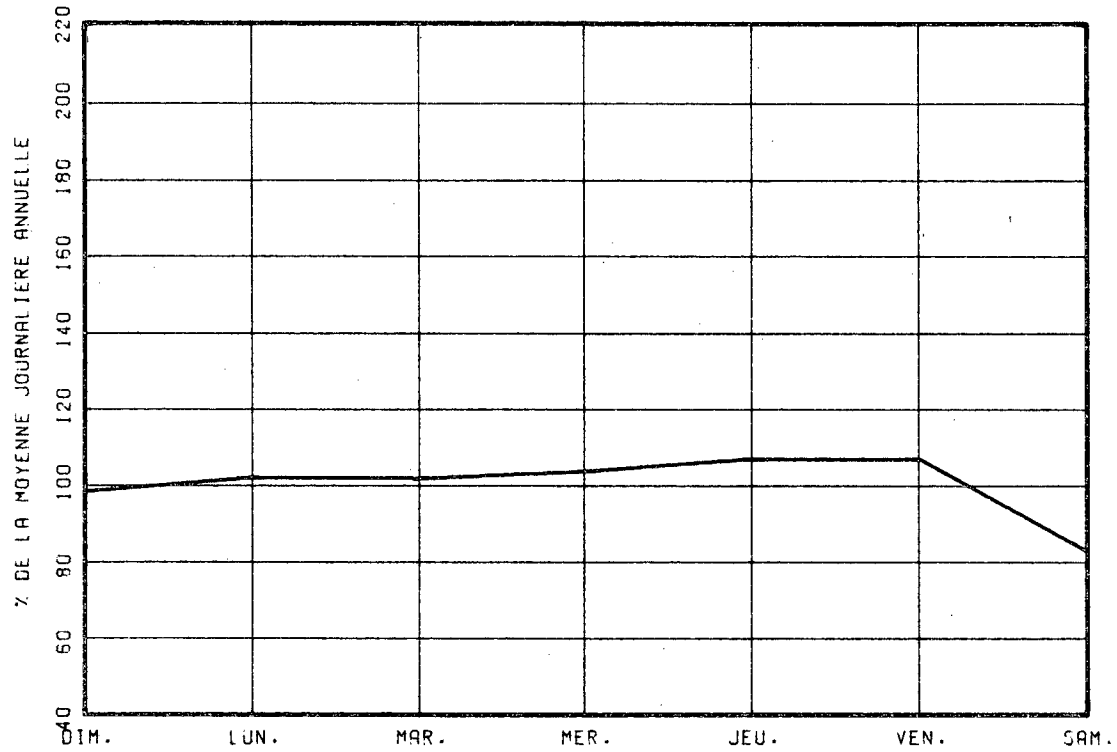

VARIATIONS MENSUELLES

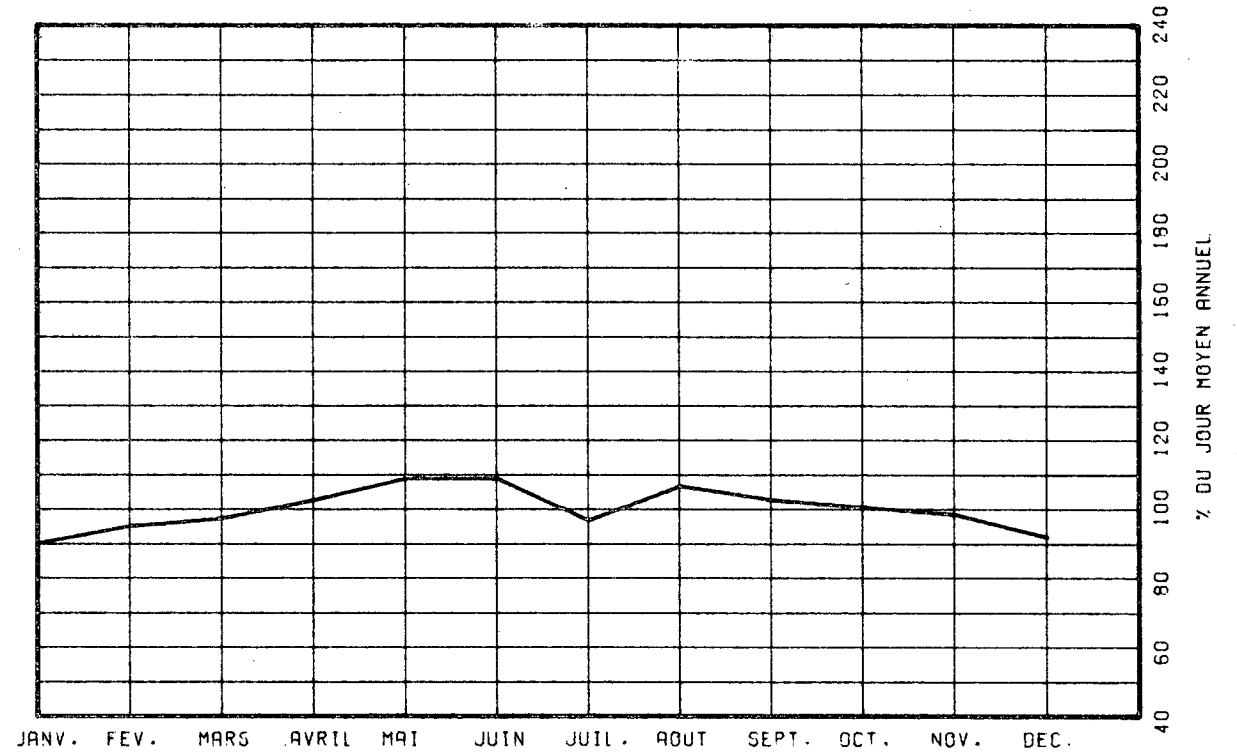

VARIATIONS HORAIRES

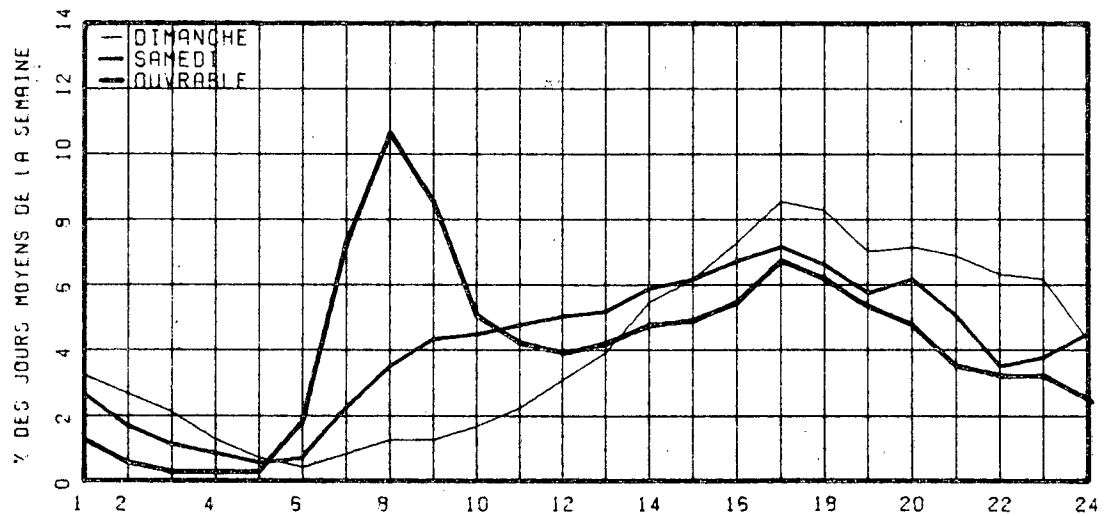

RELATION ENTRE LES HEURES DE POINTES ET LE J.M.A.

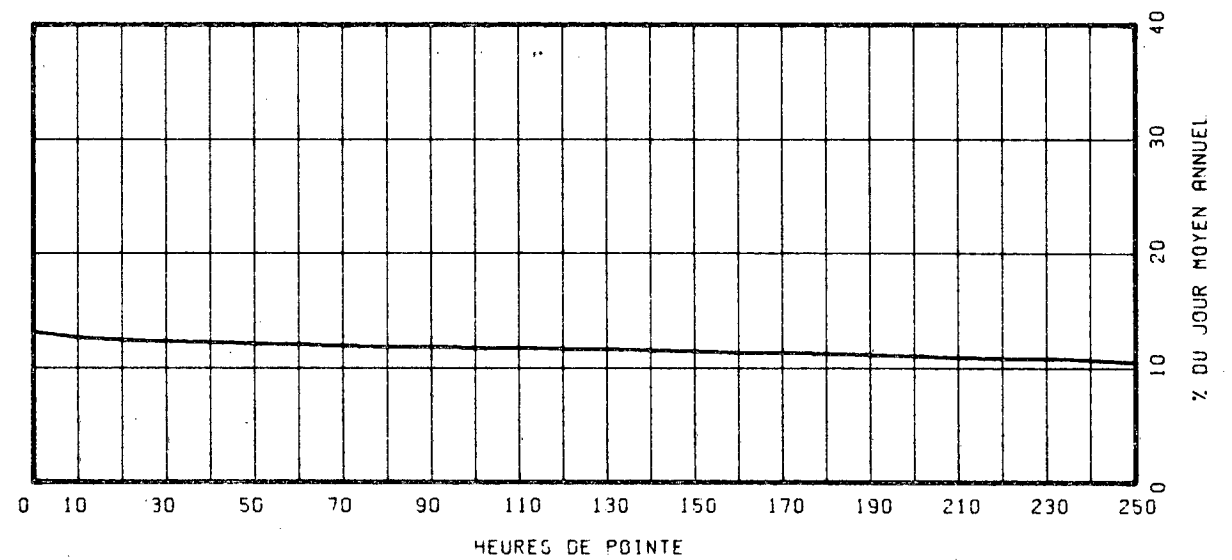

ROUTE COMPT. VOIE REGION TRONCON SECTION 12 MOIS DE RELEVÉ
 0125 877 TOT 63 01 060

MUNICIPALITE: LAVAL
 PONT PIE IX.

ANNEE	JO. MOY. ANNUEL	JO. MOY. HIVER	JO. MOY. ETE	POURC. AUGM.	JOUR MAXIMUM	HEURES MAXIMALES			
						1-ERE	10-E	30-E	100-E
73									
*POURC.									
74									
*POURC.									
75	53569	49449	56776	-----	68795	5901	5664	5564	5332
*POURC.		92.3	106.0		128.4	11.0	10.6	10.4	10.0
76	57918	51167	62326	+8.1	74718	0	0	0	0
*POURC.		86.3	107.6		129.0	0.0	0.0	0.0	0.0
77	58767	52868	62421	+1.5	77283	6343	6006	5854	5692
*POURC.		90.0	106.2		131.5	10.8	10.2	10.0	9.7

DISTRIBUTION MENSUELLE DE 1977

MOIS	HEURE MAXIMUM	JOUR MAXIMUM	JOUR MOYEN	TOTAL DU MOIS	POURC. ANNEE
JANV.	5631	60571	49385	1530956	7.1
FEV.	5620	61110	52812	1478761	6.9
MARS	5623	62411	55662	1725536	8.0
AVRIL	5955	73265	59920	1797614	8.4
MAI	6138	72432	64880	2011281	9.4
JUIN	6063	77283	65794	1973849	9.2
JUIL.	5987	71318	58338	1808490	8.4
AOUT	6006	71222	63981	1983411	9.2
SEPT	6168	72689	61657	1849739	8.6
OCT.	5962	69365	60139	1864324	8.7
NOV.	6343	68263	58812	1764375	8.2
DEC.	5651	64669	53608	1661850	7.7
JOUR MOYEN ANNUEL: 58767				TOTAL: 21450186	

ROUTE COMPT. VOIE
 0125 877 TOTAL

REPARTITION HORAIRE JOURNALIERE DE 1977

HEURES A.M.	DIMANCHE MOYENNE POURC. (*)	SAMEDI MOYENNE POURC.	JOURS OUV. MOYENNE POURC.
12- 1	1830 3.37	1525 2.97	919 1.50
1- 2	1535 2.82	970 1.89	400 0.65
2- 3	1191 2.19	678 1.32	242 0.40
3- 4	765 1.41	505 0.98	178 0.29
4- 5	394 0.72	312 0.61	181 0.30
5- 6	287 0.53	363 0.71	819 1.33
6- 7	512 0.94	985 1.92	3294 5.37
7- 8	863 1.59	1742 3.40	5096 8.31
8- 9	1011 1.86	2229 4.35	4238 6.91
9-10	1427 2.62	2493 4.86	2683 4.37
10-11	1879 3.46	2801 5.46	2482 4.05
11-12 P.M.	2308 4.25	2927 5.71	2529 4.12
12- 1	3035 5.58	3131 6.11	2626 4.28
1- 2	4075 7.50	3417 6.66	2938 4.79
2- 3	3517 7.21	3326 6.49	3089 5.03
3- 4	3837 7.06	3434 6.70	3915 6.38
4- 5	4052 7.45	3516 6.86	5328 8.68
5- 6	3670 6.75	3232 6.30	5029 8.20
6- 7	3154 5.80	2722 5.31	3798 6.19
7- 8	3301 6.07	2963 5.78	3160 5.15
8- 9	3210 5.90	2457 4.79	2423 3.95
9-10	2956 5.44	1697 3.31	2202 3.59
10-11	2582 5.49	1766 3.44	2081 3.39
11-12	2167 3.99	2083 4.07	1704 2.78

JOUR MOYEN 54362 51279 61365
 (*) POURCENTAGES DES HEURES MOYENNES SUR LES JOURNEES MOYENNES

ROUTE COMPT. VOIE REGION TRONCON SECTION 12 MOIS DE RELEVÉ

0125 877 TOT 63 01 060

MUNICIPALITE: LAVAL

PONT PIE IX.

JOURS MOYENS MENSUELS DE 1977

MOIS	DIMANCHE MOYEN	LUNDI MOYEN	MARDI MOYEN	MERCREDI MOYEN	JEUDI MOYEN	VENDREDI MOYEN	SAMEDI MOYEN	JOUR MOY. AJUSTE 1977	JOUR MOY. AJUSTE 1976
JANV.	46141	43758	47792	54662	56356	56645	43926	49897	48962
FEV.	46170	55631	54370	55408	56012	56064	46032	52812	49900
MARS	52373	55874	54771	55507	58940	60764	50847	55582	53893
AVRIL	55274	59011	59887	62513	63871	67595	54692	60406	60132
MAI	63586	64320	65042	67011	66708	71586	56512	64966	61678
JUIN	60118	67453	67702	67217	71572	72537	55269	65981	65968
JUIL.	55550	60322	59829	61329	62188	64375	48602	58885	58283
AOUT	61539	64544	64377	64708	66667	70404	55204	63920	63211
SEPT	54878	61724	62129	62340	65510	69716	54042	61477	62169
OCT.	53191	60939	61952	63146	64671	68742	53473	60873	61215
NOV.	49414	59448	60820	61421	63149	66591	49686	58647	58393
DEC.	49540	54850	51739	51632	59193	58178	48788	53417	51883
JOUR MOYEN	53981	58989	59200	60574	62903	65266	51422	58905	57973

ROUTE COMPT. VOIE

0125 877 TOT

POURCENTAGES DES JOURS MOYENS MENSUELS PAR RAPPORT AU J.M.A. AJUSTE DE 1977

MOIS	DIMANCHE	LUNDI	MARDI	MERCREDI	JEUDI	VENDREDI	SAMEDI	JOUR MOY. AJUSTE 1977	JOUR MOY. AJUSTE 1976(*)
JANV.	78.3	74.3	81.1	92.8	95.7	96.2	74.6	84.7	84.5
FEV.	78.4	94.4	92.3	94.1	95.1	95.2	78.1	89.7	86.1
MARS	88.9	94.9	93.0	94.2	100.1	103.2	86.3	94.4	93.0
AVRIL	93.8	100.2	101.7	106.1	108.4	114.8	92.8	102.5	103.7
MAI	107.9	109.2	110.4	113.8	113.2	121.5	95.9	110.3	106.4
JUIN	102.1	114.5	114.9	114.1	121.5	123.1	93.8	112.0	113.8
JUIL.	94.3	102.4	101.6	104.1	105.6	109.3	82.5	100.0	100.5
AOUT	104.5	109.6	109.3	109.9	113.2	119.5	93.7	108.5	109.0
SEPT.	93.2	104.8	105.5	105.8	111.2	118.4	91.7	104.4	107.2
OCT.	90.3	103.5	105.2	107.2	109.8	116.7	90.8	103.3	105.6
NOV.	83.9	100.9	103.3	104.3	107.2	113.0	84.3	99.6	100.7
DEC.	84.1	93.1	87.8	87.7	100.5	98.8	82.8	90.7	89.5
JOUR MOYEN	91.6	100.1	100.5	102.8	106.8	110.8	87.3	100.0	100.0

(*) POURCENTAGE DU JOUR MOYEN MENSUEL AJUSTE DE 1976 PAR RAPPORT AU J.M.A. AJUSTE DE 1976

VARIATIONS JOURNALIERES

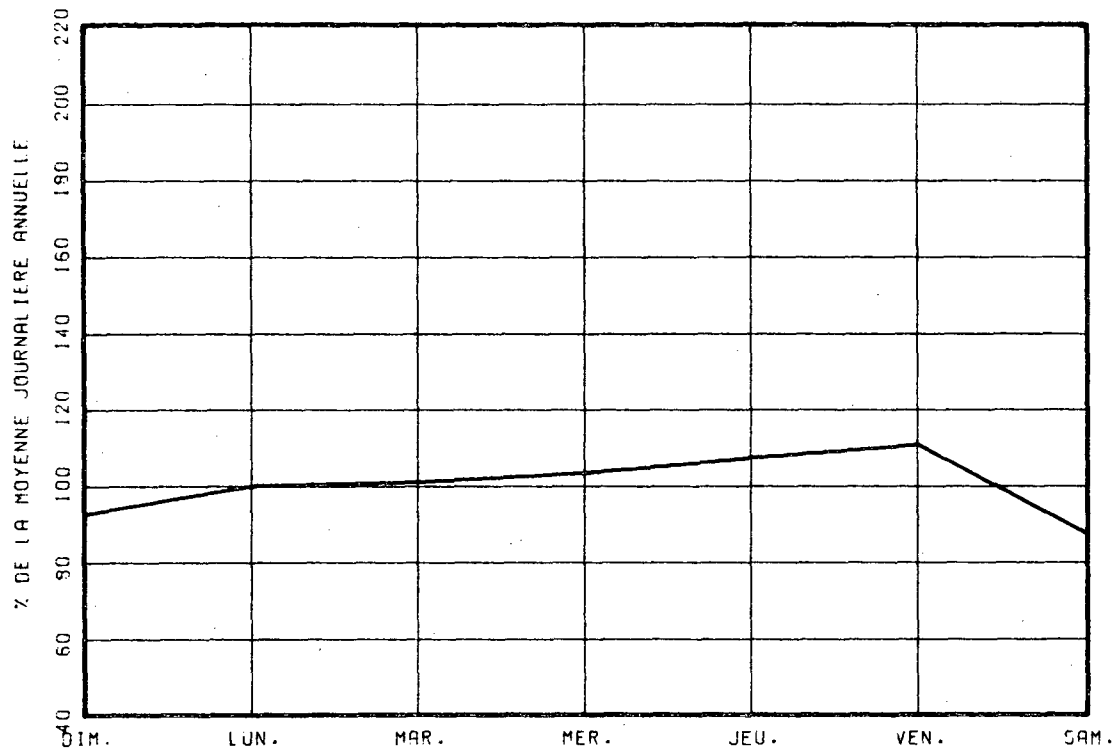

VARIATIONS MENSUELLES

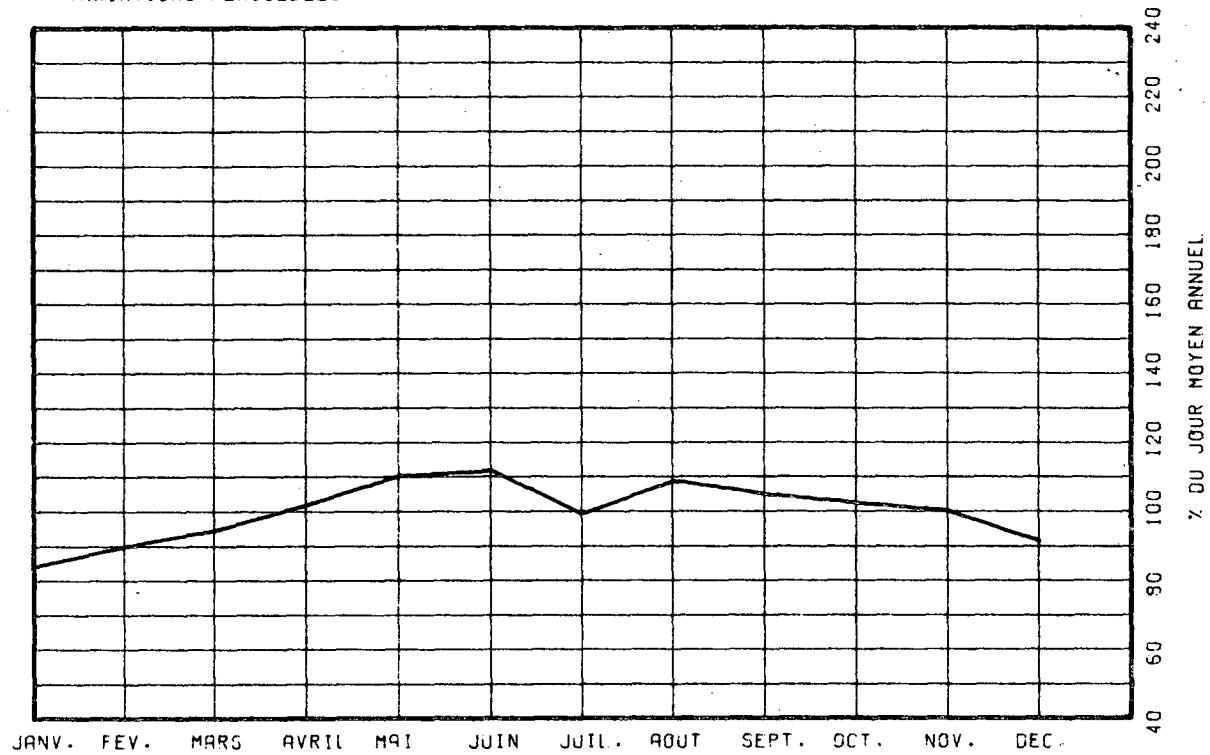

VARIATIONS HORAIRES

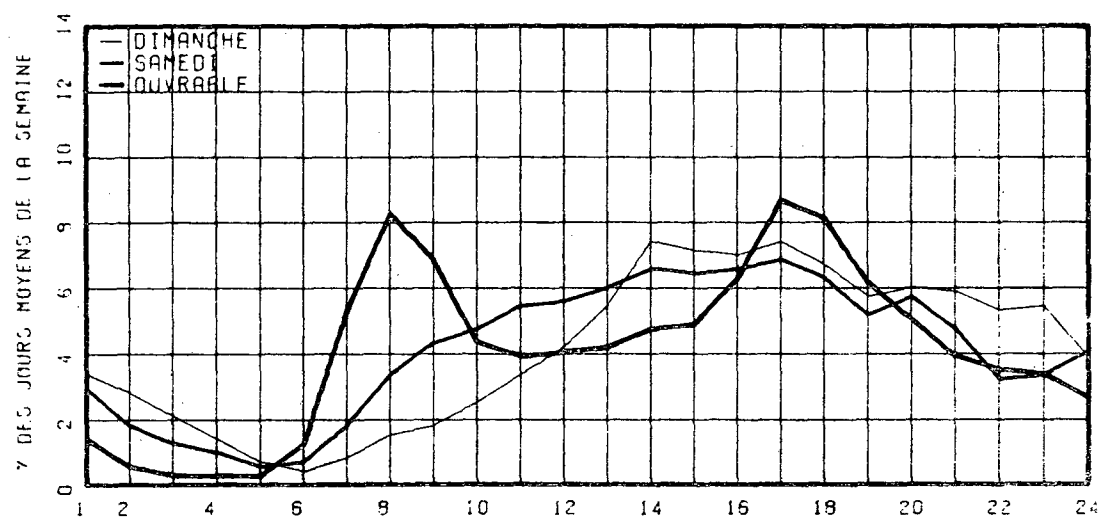

RELATION ENTRE LES HEURES DE POINTES ET LE J.M.A.

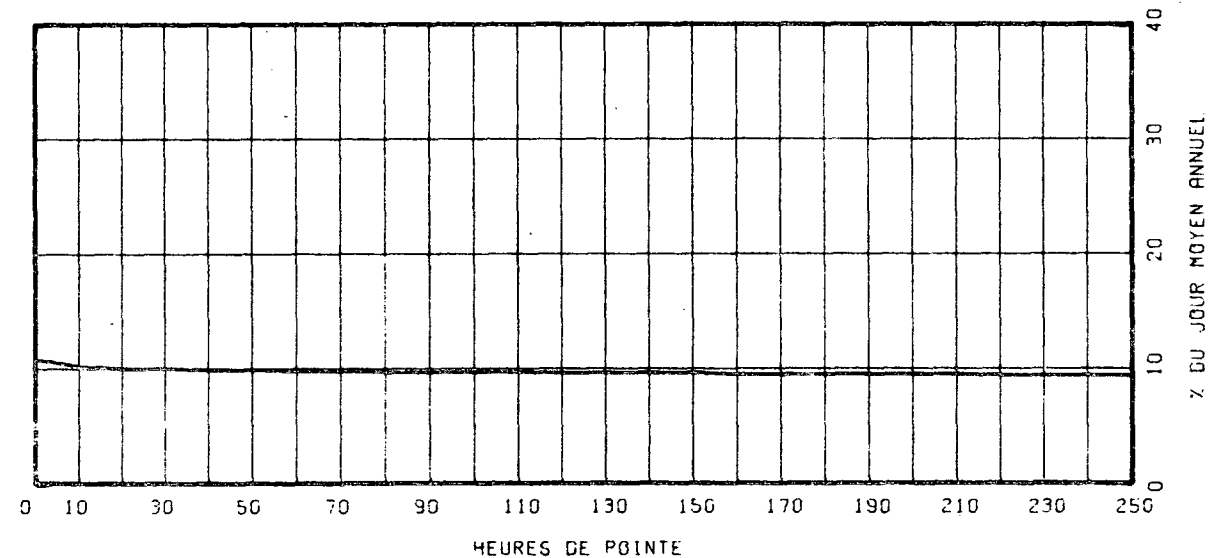

ROUTE COMPT. VOIE REGION TRONCON SECTION 12 MOIS DE RELEVÉ
 0132 015 10 20 090

MUNICIPALITE: AMQUI

A 2.8 MILLES AU NORD DU PONT DU LAC AUX SAUMONS.

ANNEE	JO. MOY. ANNUEL	JO. MOY. HIVER	JO. MOY. ETE	POURC. AUGM.	JOUR MAXIMUM	HEURES MAXIMALES 1-ERE 10-E	30-E	100-E
73								
*POURC.								
74								
*POURC.								
75	2827	2209	3471	-----	5468	451	407	370 322
*POURC.		78.1	122.8		193.4	16.0	14.4	13.1 11.4
76	2951	2236	3774	+4.4	5820	601	441	398 354
*POURC.		75.8	127.9		197.2	20.4	14.9	13.5 12.0
77	3035	2313	3848	+2.8	5925	501	447	401 360
*POURC.		76.2	126.8		195.2	16.5	14.7	13.2 11.9

DISTRIBUTION MENSUELLE DE 1977

MOIS	HEURE MAXIMUM	JOUR MAXIMUM	JOUR MOYEN	TOTAL DU MOIS	POURC. ANNEE
JANV.	256	2605	2056	63757	5.8
FEV.	275	2779	2197	61534	5.6
MARS	309	2826	2359	73132	6.6
AVRIL	357	3170	2750	82518	7.4
MAI	339	4009	3126	96907	8.7
JUIN	354	4422	3374	101248	9.1
JUIL.	501	5925	4717	146230	13.2
AOUT	408	5041	4011	124369	11.2
SEPT	351	4256	3257	97727	8.8
OCT.	347	4101	3085	95653	8.6
NOV.	337	3689	2782	83482	7.5
DEC.	390	3952	2629	81526	7.4
JOUR MOYEN ANNUEL:	3035			TOTAL: 1108083	

ROUTE COMPT. VOIE
 0132 015 00

REPARTITION HORAIRE JOURNALIERE DE 1977

HEURES A.M.	DIMANCHE MOYENNE POURC. (*)	SAMEDI MOYENNE POURC.	JOURS OUV. MOYENNE POURC.
12- 1	85 2.94	76 2.68	40 1.31
1- 2	66 2.28	60 2.12	27 0.88
2- 3	51 1.76	54 1.90	21 0.67
3- 4	34 1.17	33 1.16	16 0.53
4- 5	20 0.69	23 0.81	19 0.63
5- 6	18 0.62	22 0.78	37 1.21
6- 7	21 0.73	33 1.16	64 2.07
7- 8	33 1.14	52 1.83	108 3.49
8- 9	55 1.90	91 3.21	167 5.37
9-10	83 2.87	139 4.90	159 5.12
10-11	117 4.04	190 6.70	179 5.75
11-12 P.M.	136 4.70	189 6.67	177 5.69
12- 1	143 4.94	165 5.82	179 5.76
1- 2	238 8.22	220 7.76	235 7.57
2- 3	270 9.32	238 8.40	242 7.77
3- 4	264 9.12	224 7.90	253 8.12
4- 5	231 7.98	190 6.70	249 7.99
5- 6	163 5.63	131 4.62	196 6.31
6- 7	147 5.08	108 3.81	164 5.28
7- 8	208 7.18	135 4.76	174 5.58
8- 9	161 5.56	142 5.01	142 4.56
9-10	152 5.25	124 4.37	105 3.38
10-11	111 3.83	97 3.42	87 2.80
11-12	89 3.07	99 3.49	66 2.13

JOUR MOYEN 2896 2835 3116
 (*) POURCENTAGES DES HEURES MOYENNES SUR LES JOURNEES MOYENNES

ROUTE COMPT. VOIE REGION TRONCON SECTION 12 MOIS DE RELEVÉ
 0132 015 10 20 090

MUNICIPALITE: AMQUI

A 2.8 MILLES AU NORD DU PONT DU LAC AUX SAUMONS.

JOURS MOYENS MENSUELS DE 1977

MOIS	DIMANCHE MOYEN	LUNDI MOYEN	MARDI MOYEN	MERCREDI MOYEN	JEUDI MOYEN	VENDREDI MOYEN	SAMEDI MOYEN	JOUR MOY. AJUSTE 1977	JOUR MOY. AJUSTE 1976
JANV.	1922	2052	1910	2182	2285	2456	1708	2073	2288
FEV.	2094	1808	2208	2174	2436	2642	2019	2197	2130
MARS	2389	2433	2432	2357	2104	2598	2244	2365	2313
AVRIL	2695	2603	2758	2682	2856	3054	2626	2753	2839
MAI	3170	3141	2990	2994	3118	3674	2804	3127	3057
JUIN	3381	3424	3174	3228	3598	3737	3150	3384	3402
JUIL.	4596	4745	4429	4509	4746	5304	4741	4724	4595
AOUT	3832	4043	3657	4015	4050	4610	3953	4022	3958
SEPT	3083	3104	3203	3006	3274	3856	3127	3236	3129
OCT.	2776	3100	3050	3011	3145	3832	2887	3114	2928
NOV.	2190	2896	2831	2812	2926	3383	2419	2779	2539
DEC.	1832	2632	2813	2691	2782	3257	2290	2613	2208
JOUR MOYEN	2830	2998	2954	2971	3110	3533	2830	3032	2948

ROUTE COMPT. VOIE
 0132 015

POURCENTAGES DES JOURS MOYENS MENSUELS PAR RAPPORT AU J.M.A. AJUSTE DE 1977

MOIS	DIMANCHE	LUNDI	MARDI	MERCREDI	JEUDI	VENDREDI	SAMEDI	JOUR MOY. AJUSTE 1977	JOUR MOY. AJUSTE 1976(*)
JANV.	63.4	67.7	63.0	72.0	75.4	81.0	56.3	68.4	77.6
FEV.	69.1	59.6	72.8	71.7	80.3	87.1	66.6	72.5	72.3
MARS	78.8	80.2	80.2	77.7	69.4	85.7	74.0	78.0	78.5
AVRIL	88.9	85.9	91.0	88.5	94.2	100.7	86.6	90.8	96.3
MAI	104.6	103.6	98.6	98.7	102.8	121.2	92.5	103.1	103.7
JUIN	111.5	112.9	104.7	106.5	118.7	123.3	103.9	111.6	115.4
JUIL.	151.6	156.5	146.1	148.7	156.5	174.9	156.4	155.8	155.9
AOUT	126.4	133.3	120.6	132.4	133.6	152.0	130.4	132.7	134.3
SEPT	101.7	102.4	105.6	99.1	108.0	127.2	103.1	106.7	106.1
OCT.	91.6	102.2	100.6	99.3	103.7	126.4	95.2	102.7	99.3
NOV.	72.2	95.5	93.4	92.7	96.5	111.6	79.8	91.7	86.1
DEC.	60.4	86.8	92.8	88.8	91.8	107.4	75.5	86.2	74.9
JOUR MOYEN	93.3	98.9	97.4	98.0	102.6	116.5	93.3	100.0	100.0

(*) POURCENTAGE DU JOUR MOYEN MENSUEL AJUSTE DE 1976 PAR RAPPORT AU J.M.A. AJUSTE DE 1976

VARIATIONS JOURNALIERES

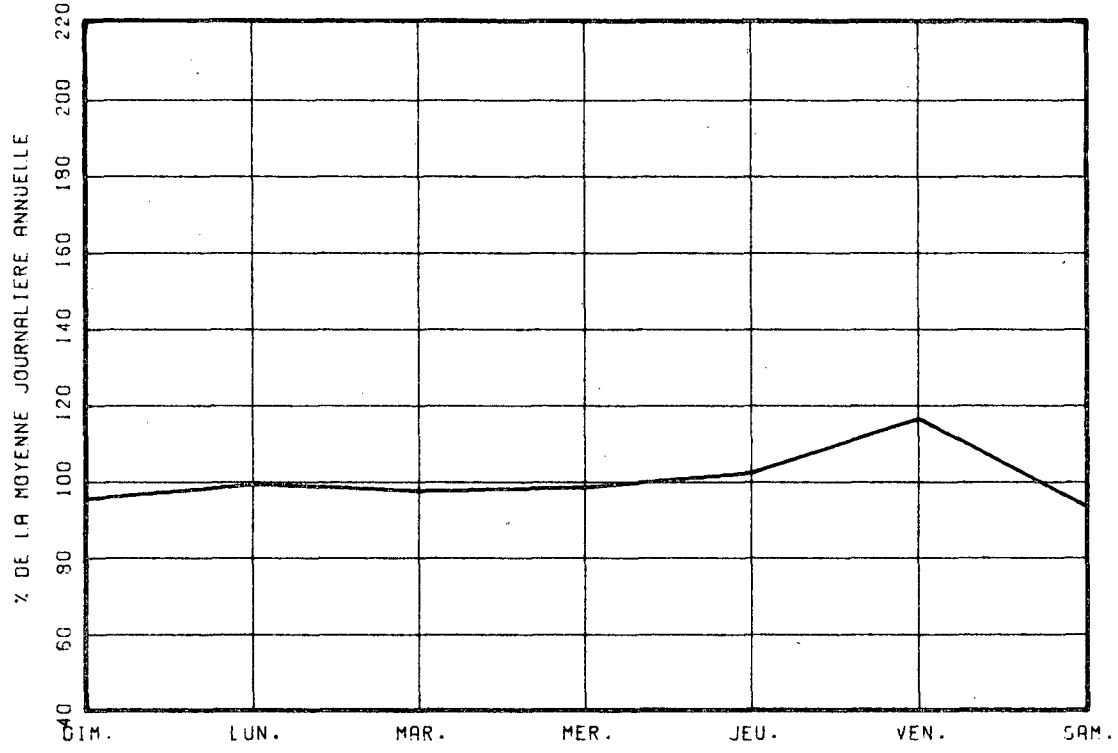

VARIATIONS MENSUELLES

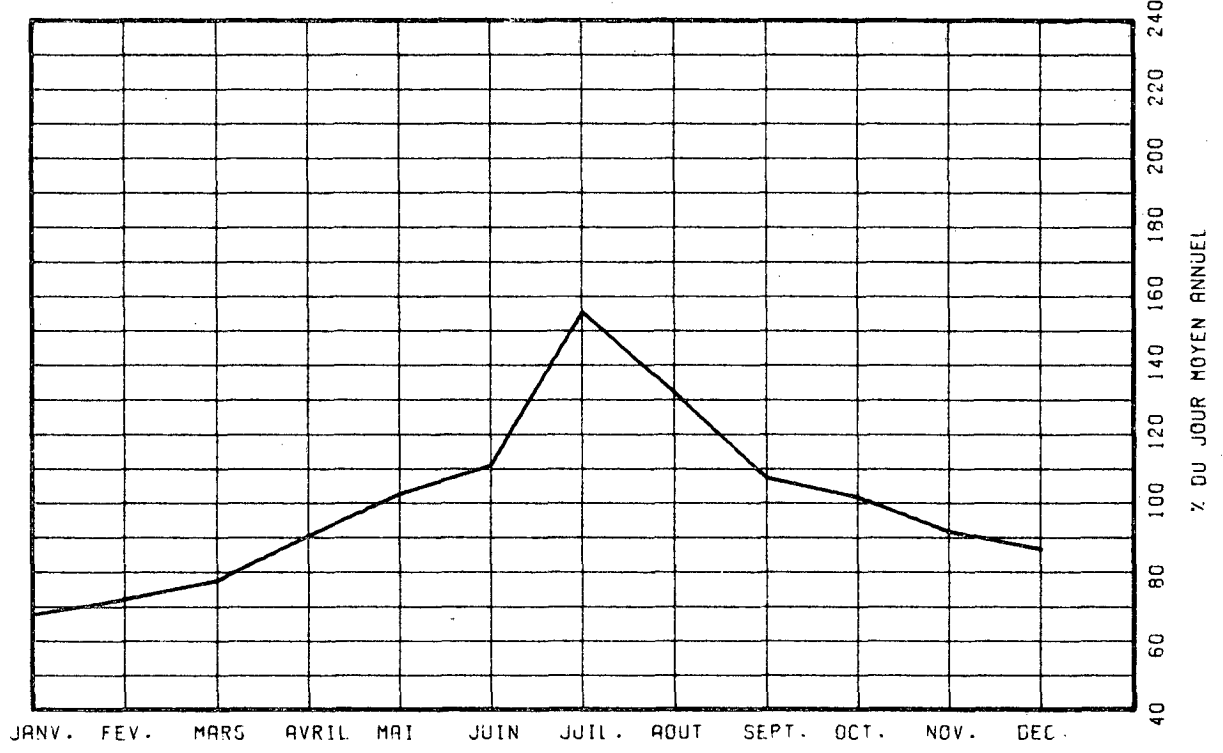

VARIATIONS HORAIRES

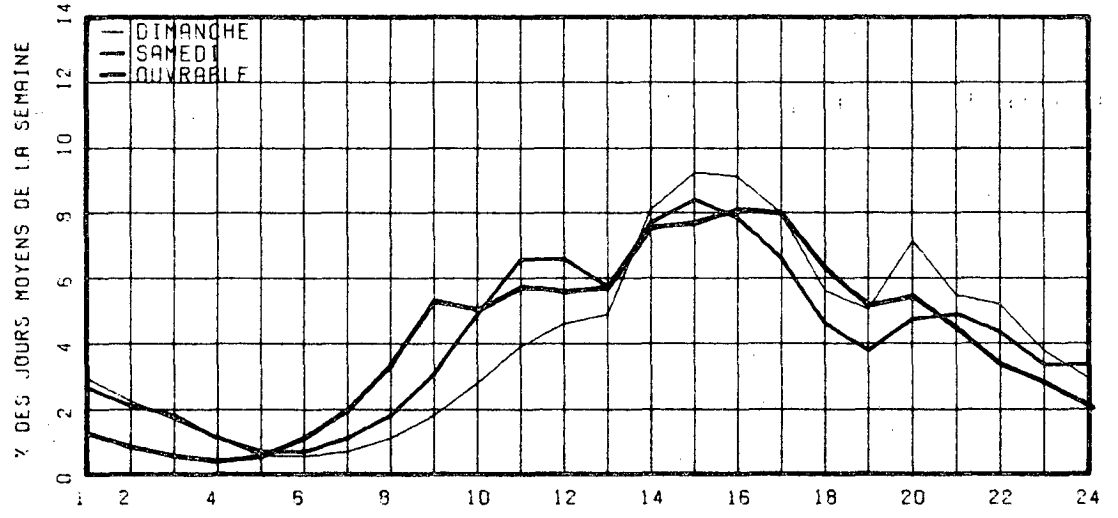

RELATION ENTRE LES HEURES DE POINTES ET LE J.M.A.

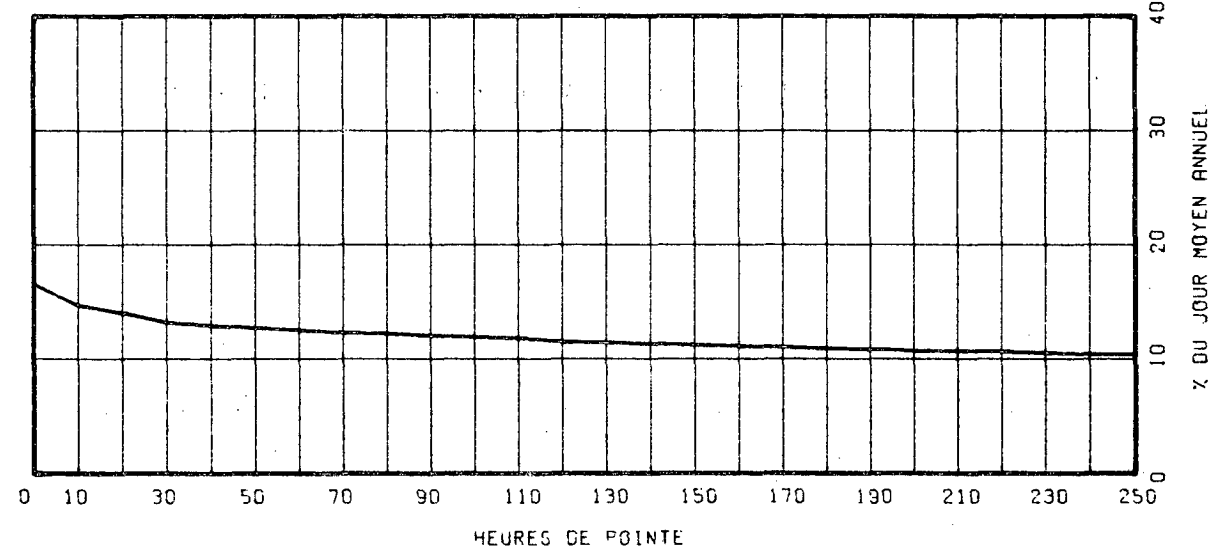

ROUTE COMPT. VOIE REGION TRONCON SECTION 12 MOIS DE RELEVÉ
 0132 063 10 18 100

MUNICIPALITE: NEW CARLISLE
 A 8.0 MILLES A L'EST DE L'EGLISE DE BONAVENTURE

ANNEE	JO. MOY. ANNUEL	JO. MOY. HIVER	JO. MOY. ETE	POURC. AUGM.	JOUR MAXIMUM	HEURES MAXIMALES 1-ERE 10-E	30-E	100-E
73								
*POURC.								
74								
*POURC.								
75	2276	1627	3016	-----	4597	511	387	356 309
*POURC.		71.5	132.5		202.0	22.5	17.0	15.6 13.6
76	2225	1550	3033	-2.2	4772	436	381	358 306
*POURC.		69.7	136.3		214.5	19.6	17.1	16.1 13.8
77	2376	1793	3160	+6.8	5475	592	411	380 323
*POURC.		75.5	133.0		230.4	24.9	17.3	16.0 13.6

DISTRIBUTION MENSUELLE DE 1977

MOIS	HEURE MAXIMUM	JOUR MAXIMUM	JOUR MOYEN	TOTAL DU MOIS	POURC. ANNEE
JANV.	215	1993	1538	47688	5.5
FEV.	227	2217	1725	48306	5.6
MARS	228	2415	1951	60490	7.0
AVRIL	292	2502	1979	59396	6.8
MAI	301	3061	2456	76159	8.8
JUIN	323	4123	2782	83485	9.6
JUIL.	592	5475	3970	123073	14.2
AOUT	374	3996	3286	101879	11.7
SEPT	320	3510	2572	77180	8.9
OCT.	277	2819	2150	66665	7.7
NOV.	245	2627	2084	62549	7.2
DEC.	260	2587	1955	60635	7.0
JOUR MOYEN ANNUEL:	2376			TOTAL: 867505	

ROUTE CCMPT. VOIE
 0132 063 00

REPARTITION HORAIRE JOURNALIERE DE 1977

HEURES A.M.	DIMANCHE MOYENNE POURC. (*)	SAMEDI MOYENNE POURC.	JOURS OUV. MOYENNE POURC.
12- 1	42 1.97	41 1.92	23 0.96
1- 2	32 1.50	30 1.41	14 0.58
2- 3	28 1.31	25 1.17	9 0.39
3- 4	16 0.75	15 0.70	8 0.34
4- 5	9 0.42	11 0.52	8 0.35
5- 6	11 0.51	13 0.61	15 0.64
6- 7	18 0.84	23 1.08	36 1.47
7- 8	32 1.50	44 2.06	97 3.91
8- 9	51 2.39	81 3.80	167 6.74
9-10	81 3.79	125 5.86	154 6.20
10-11	107 5.01	161 7.55	163 6.59
11-12 P.M.	113 5.29	152 7.13	160 6.44
12- 1	139 6.50	143 6.71	155 6.25
1- 2	210 9.83	184 8.63	204 8.24
2- 3	220 10.29	194 9.10	206 8.30
3- 4	202 9.45	176 8.26	200 8.07
4- 5	169 7.91	142 6.66	223 8.99
5- 6	125 5.85	101 4.74	147 5.93
6- 7	118 5.52	91 4.27	116 4.69
7- 8	114 5.33	88 4.13	111 4.48
8- 9	104 4.87	92 4.32	85 3.44
9-10	79 3.70	81 3.80	70 2.83
10-11	66 3.09	64 3.00	62 2.52
11-12	51 2.39	55 2.58	41 1.66

JOUR MOYEN 2137 2132 2484
 (*) POURCENTAGES DES HEURES MOYENNES SUR LES JOURNEES MOYENNES

ROUTE COMPT. VOIE REGION TRONCON SECTION 12 MOIS DE RELEVÉ
 0132 063 10 18 100

MUNICIPALITE: NEW CARLISLE
 A 8.0 MILLES A L'EST DE L'EGLISE DE BONAVENTURE

JOURS MOYENS MENSUELS DE 1977

MOIS	DIMANCHE MOYEN	LUNDI MOYEN	MARDI MOYEN	MERCREDI MOYEN	JEUDI MOYEN	VENDREDI MOYEN	SAMEDI MOYEN	JOUR MOY. AJUSTE 1977	JOUR MOY. AJUSTE 1976
JANV.	1288	1599	1452	1642	1851	1904	1168	1557	1357
FEV.	1555	1462	1838	1842	1919	1905	1554	1725	1603
MARS	1998	2009	2049	1850	1676	2226	1919	1961	1638
AVRIL	1658	1729	2140	2109	2204	2337	1818	1999	2066
MAI	2294	2441	2447	2408	2572	2881	2235	2468	2301
JUIN	2575	2767	2736	2754	3147	3015	2510	2786	2668
JUIL.	3896	3791	3875	4091	4077	4217	3897	3977	3750
AOUT	3151	3272	3406	3203	3453	3566	2947	3285	3236
SEPT	2313	2489	2591	2503	2713	2962	2346	2559	2475
DCT.	1658	2201	2319	2264	2401	2610	1904	2193	2170
NOV.	1504	2227	2195	2210	2175	2509	1713	2076	1882
DEC.	1353	2006	2101	2120	2131	2285	1645	1948	1620
JOUR MOYEN	2103	2332	2429	2416	2526	2701	2138	2377	2238

ROUTE COMPT. VOIE
 0132 063

POURCENTAGES DES JOURS MOYENS MENSUELS PAR RAPPORT AU J.M.A. AJUSTE DE 1977

MOIS	DIMANCHE	LUNDI	MARDI	MERCREDI	JEUDI	VENDREDI	SAMEDI	JOUR MOY. AJUSTE 1977	JOUR MOY. AJUSTE 1976(+)
JANV.	54.2	67.3	61.1	69.1	77.9	80.1	49.1	65.5	60.9
FEV.	65.4	61.5	77.3	77.5	80.7	80.1	65.4	72.6	71.9
MARS	84.1	84.5	86.2	77.8	70.5	93.6	80.7	82.5	73.5
AVRIL	69.8	72.7	90.0	88.7	92.7	98.3	76.5	84.1	92.6
MAI	96.5	102.7	102.9	101.3	108.2	121.2	94.0	103.8	103.2
JUIN	108.3	116.4	115.1	115.9	132.4	126.8	105.6	117.2	119.6
JUIL.	163.9	159.5	163.0	172.1	171.5	177.4	163.9	167.3	168.2
AOUT	132.6	137.7	143.3	134.7	145.3	150.0	124.0	138.2	145.1
SEPT	97.1	104.7	109.0	105.3	114.1	124.6	98.7	107.7	111.0
DCT.	69.8	92.6	97.6	95.2	101.0	109.8	80.1	92.3	97.3
NOV.	63.3	93.7	92.3	93.0	91.5	105.6	72.1	87.3	84.4
DEC.	56.9	84.4	88.4	89.2	89.7	96.1	69.2	82.0	72.6
JOUR MOYEN	88.5	98.1	102.2	101.6	106.3	113.6	89.9	100.0	100.0

(+) POURCENTAGE DU JOUR MOYEN MENSUEL AJUSTE DE 1976 PAR RAPPORT AU J.M.A. AJUSTE DE 1977

VARIATIONS JOURNALIERES

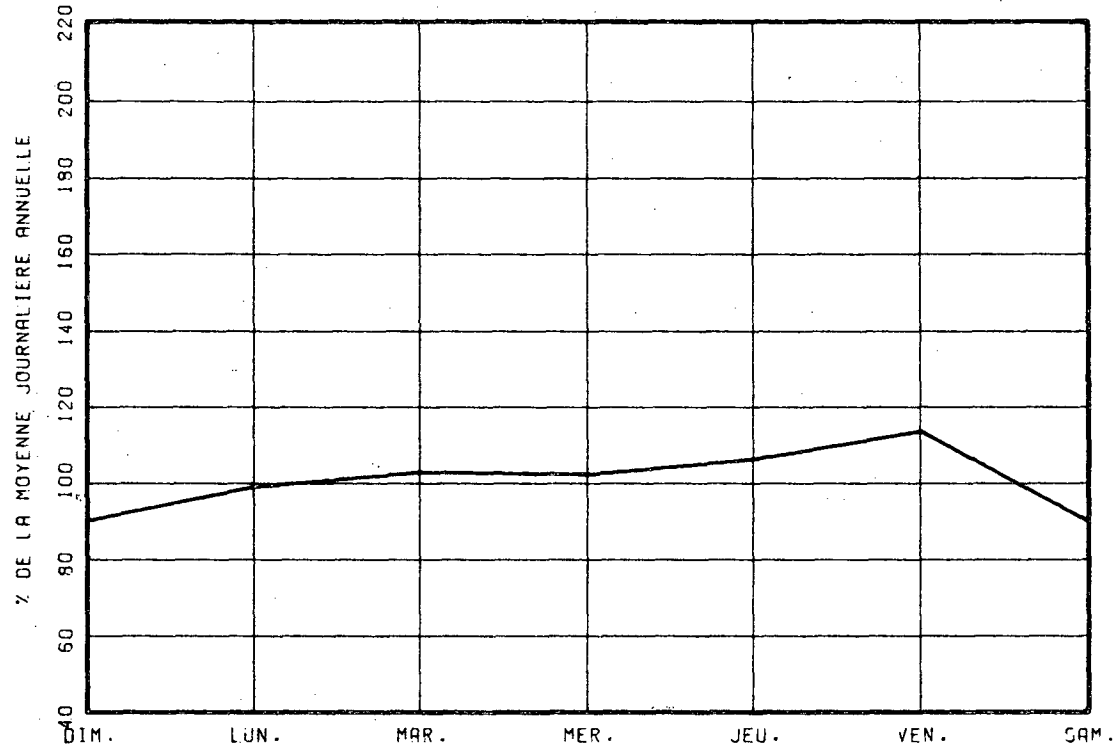

VARIATIONS MENSUELLES

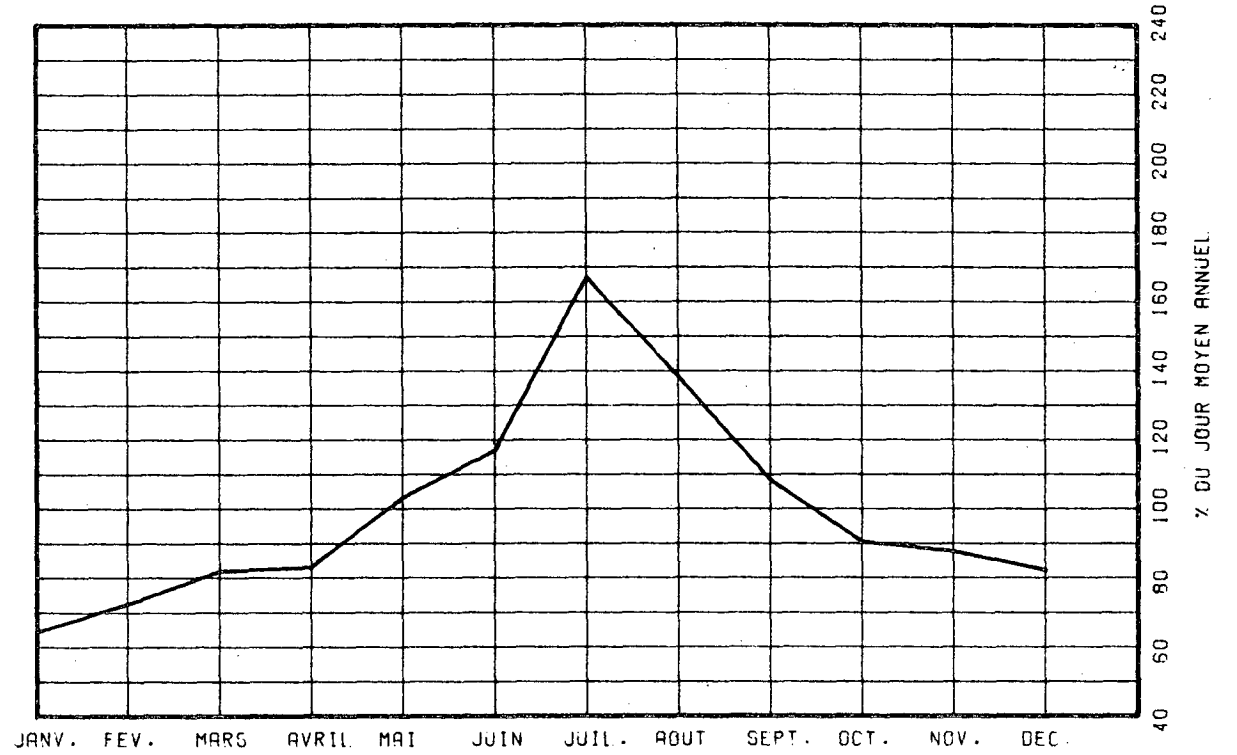

VARIATIONS HORAIRES

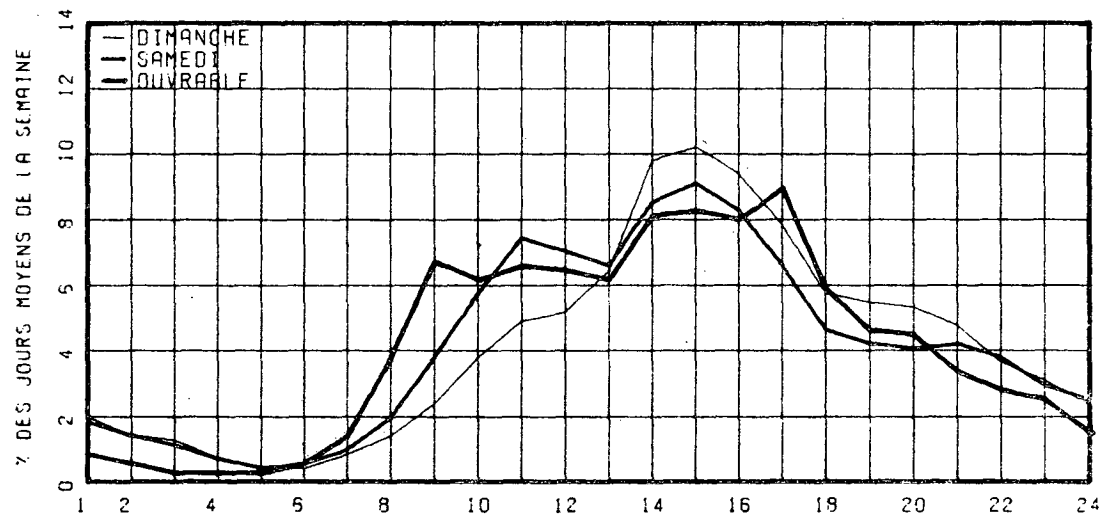

RELATION ENTRE LES HEURES DE POINTES ET LE J.M.A.

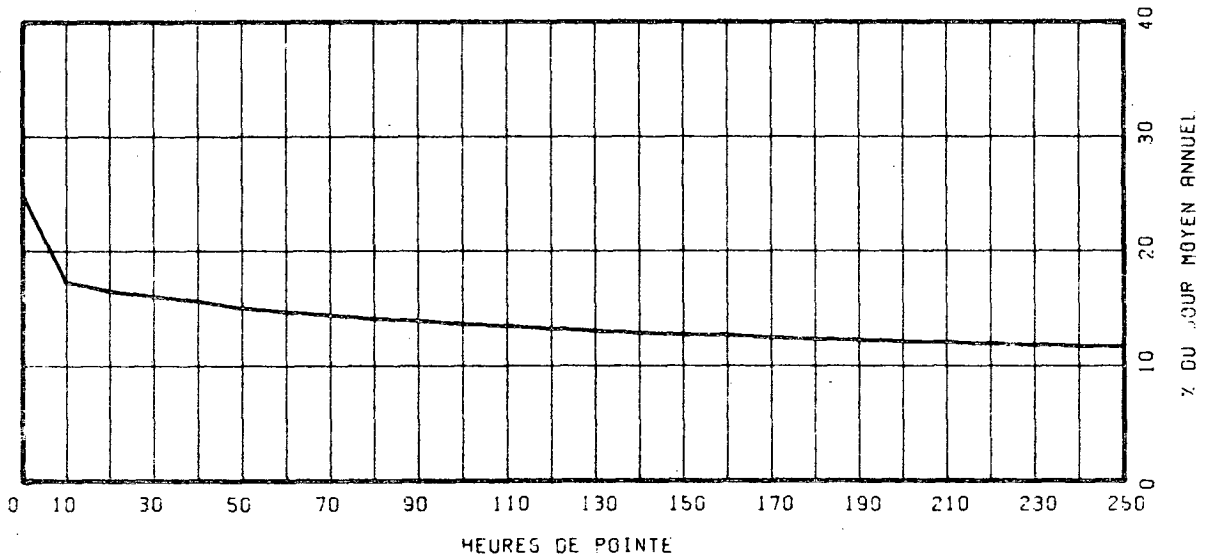

ROUTE COMPT. VOIE REGION TRONCON SECTION 12 MOIS DE RELEVÉ
 0132 088 10 17 040

MUNICIPALITE: GASPE

(DOUGLASTOWN) 1.2 MILLE A L'OUVEST DE L'EGLISE.

ANNEE	JO. MOY. ANNUEL	JO. MOY. HIVER	JO. MOY. ETE	POURC. AUGM.	JOUR MAXIMUM	HEURES 1-ERE	HEURES 10-E	HEURES 30-E	HEURES 100-E
73									
*POURC.									
74									
*POURC.									
75	1348	861	2043	-----	3614	350	302	275	232
*POURC.		63.9	151.6		268.1	26.0	22.4	20.4	17.2
76	1307	815	1950	-3.0	3778	339	299	271	215
*POURC.		62.4	149.2		289.1	25.9	22.9	20.7	16.4
77	1400	911	2081	+7.1	3844	339	303	271	226
*POURC.		65.1	148.6		274.6	24.2	21.6	19.4	16.1

DISTRIBUTION MENSUELLE DE 1977

MOIS	HEURE MAXIMUM	JOUR MAXIMUM	JOUR MOYEN	TOTAL DU MOIS	POURC. ANNEE
JANV.	110	1066	791	24539	4.8
FEV.	174	1186	908	25446	5.0
MARS	118	1193	953	29569	5.8
AVRIL	155	1298	1001	30052	5.9
MAI	183	1607	1285	39858	7.8
JUIN	216	2269	1631	48936	9.6
JUIL.	339	3844	2716	84222	16.5
AOUT	273	2814	2377	73714	14.4
SEPT	263	2563	1569	47086	9.2
OCT.	153	1746	1330	41251	8.1
NOV.	149	1477	1195	35866	7.0
DEC.	135	1338	995	30857	6.0
JOUR MOYEN ANNUEL:	1400			TOTAL: 511396	

ROUTE COMPT. VOIE
 0132 088 00

REFARTITION HORAIRE JOURNALIERE DE 1977

HEURES A.M.	DIMANCHE MOYENNE POURC. (*)	SAMEDI MOYENNE POURC.	JOURS MOYENNE POURC.	JOURS OUV. MOYENNE POURC.		
12- 1	22	1.65	20	1.72	14	0.97
1- 2	16	1.20	13	1.12	7	0.53
2- 3	13	0.97	11	0.95	4	0.31
3- 4	8	0.60	6	0.52	5	0.35
4- 5	6	0.45	5	0.43	9	0.67
5- 6	6	0.45	7	0.60	15	1.08
6- 7	10	0.75	14	1.20	31	2.13
7- 8	21	1.57	29	2.49	79	5.41
8- 9	34	2.55	47	4.04	90	6.13
9-10	64	4.80	72	6.19	96	6.58
10-11	81	6.07	82	7.04	95	6.48
11-12 P.M.	76	5.70	83	7.13	92	6.30
12- 1	83	6.22	80	6.87	91	6.24
1- 2	120	9.00	97	7.47	109	7.46
2- 3	127	9.52	94	8.08	113	7.70
3- 4	122	9.15	85	7.30	120	8.21
4- 5	112	8.40	78	6.70	122	8.37
5- 6	82	6.15	61	5.24	95	6.49
6- 7	32	6.15	60	5.15	75	5.11
7- 8	80	6.00	62	5.33	62	4.27
8- 9	62	4.65	64	5.50	48	3.29
9-10	45	3.37	41	3.52	37	2.55
10-11	37	2.77	32	2.75	29	2.02
11-12	25	1.87	31	2.66	20	1.36

JOUR MOYEN 1334 1164 1467
 (*) POURCENTAGES DES HEURES MOYENNES SUR LES JOURNEES MOYENNES

ROUTE COMPT. VOIE REGION TRONCON SECTION 12 MOIS DE RELEVÉ

0132 088 10 17 040

MUNICIPALITE: GASPE

(DOUGLASTOWN) 1.2 MILLE A L'OUEST DE L'EGLISE.

JOURS MOYENS MENSUELS DE 1977

MOIS	DIMANCHE MOYEN	LUNDI MOYEN	MARDI MOYEN	MERCREDI MOYEN	JEUDI MOYEN	VENDREDI MOYEN	SAMEDI MOYEN	JOUR MOY. AJUSTE 1977	JOUR MOY. AJUSTE 1976
JANV.	725	809	713	822	940	1006	587	800	711
FEV.	980	651	902	853	1072	1103	799	908	881
MARS	995	999	994	918	877	1088	820	955	911
AVRIL	651	932	1127	1096	1086	1190	828	1015	1002
MAI	1337	1277	1339	1205	1294	1394	1112	1279	1240
JUIN	1521	1629	1734	1695	1752	1634	1433	1628	1613
JUIL.	2419	2822	3004	3081	2812	2791	2332	2751	2569
AOUT	2170	2433	2441	2424	2679	2521	1934	2371	2166
SEPT	1733	1482	1522	1543	1580	1659	1377	1556	1440
OCT.	1201	1375	1423	1483	1397	1478	1082	1348	1246
NOV.	970	1250	1276	1279	1208	1390	952	1189	1152
DEC.	845	1036	1136	1044	1046	1103	771	997	760
JOUR MOYEN	1312	1391	1467	1453	1478	1529	1168	1399	1307

ROUTE COMPT. VOIE
0132 088

POURCENTAGES DES JOURS MOYENS MENSUELS PAR RAPPORT AU J.M.A. AJUSTE DE 1977

MOIS	DIMANCHE	LUNDI	MARDI	MERCREDI	JEUDI	VENDREDI	SAMEDI	JOUR MOY. AJUSTE 1977	JOUR MOY. AJUSTE 1976(*)
JANV.	51.8	57.8	51.0	58.8	67.2	71.9	42.0	57.2	54.4
FEV.	70.1	46.5	64.5	61.0	76.6	78.8	57.1	64.9	67.4
MARS	71.1	71.4	71.1	65.6	62.7	77.8	58.6	68.3	69.7
AVRIL	60.8	66.6	80.6	78.3	77.6	85.1	59.2	72.6	76.7
MAI	95.6	91.3	95.7	86.1	92.5	99.6	79.5	91.4	94.9
JUIN	108.7	116.4	123.9	121.2	125.2	116.8	102.4	116.4	123.4
JUIL.	172.9	201.7	214.7	220.2	201.0	199.5	166.7	196.6	196.6
AOUT	155.1	173.9	174.5	173.3	191.5	180.2	138.2	169.5	165.7
SEPT	123.9	105.9	108.8	110.3	112.9	118.6	98.4	111.2	110.2
OCT.	85.8	98.3	101.7	106.0	99.9	105.6	77.3	96.4	95.3
NOV.	69.3	89.3	91.2	91.4	86.3	99.4	68.0	85.0	88.1
DEC.	60.4	74.1	81.2	74.6	74.8	78.8	55.1	71.3	58.1
JOUR MOYEN	93.8	99.4	104.9	103.9	105.6	109.3	83.5	100.0	100.0

(*) POURCENTAGE DU JOUR MOYEN MENSUEL AJUSTE DE 1976 PAR RAPPORT AU J.M.A. AJUSTE DE 1976

VARIATIONS JOURNALIERES

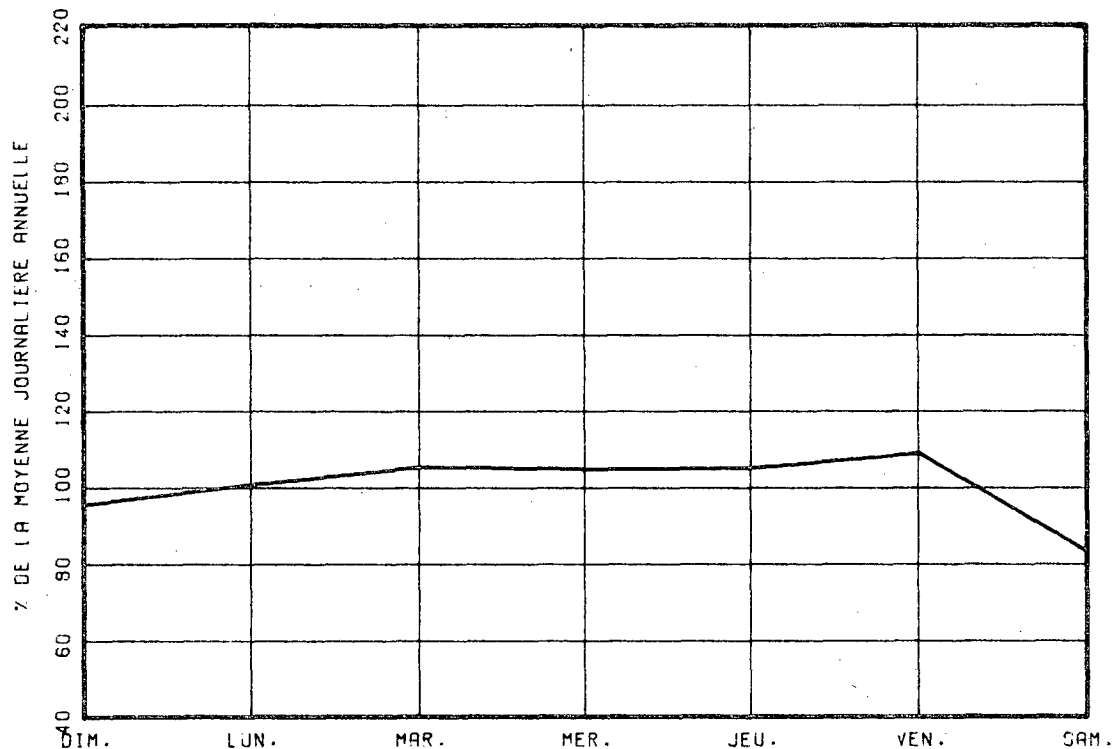

VARIATIONS MENSUELLES

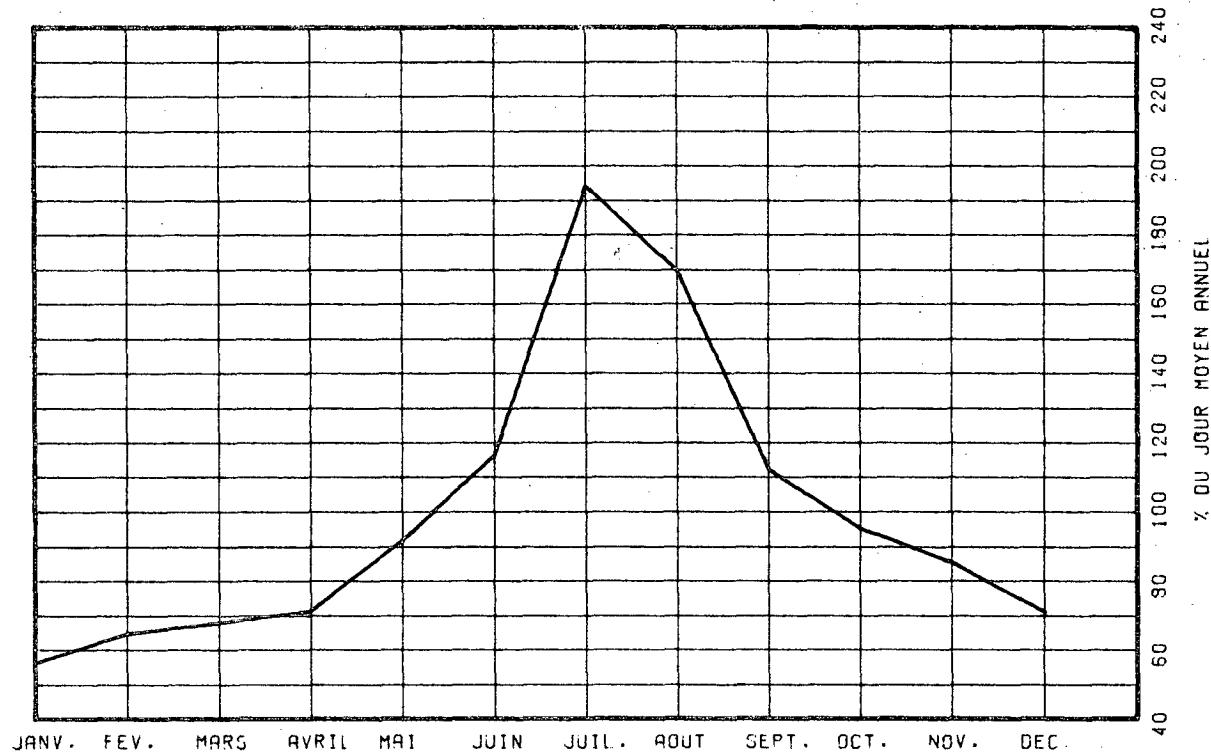

VARIATIONS HORAIRES

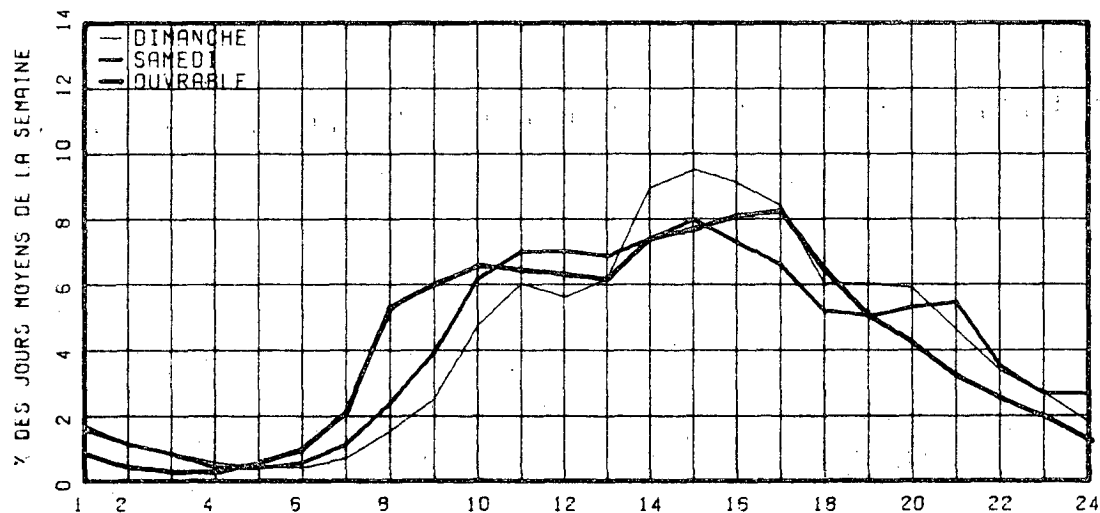

RELATION ENTRE LES HEURES DE POINTES ET LE J.M.A.

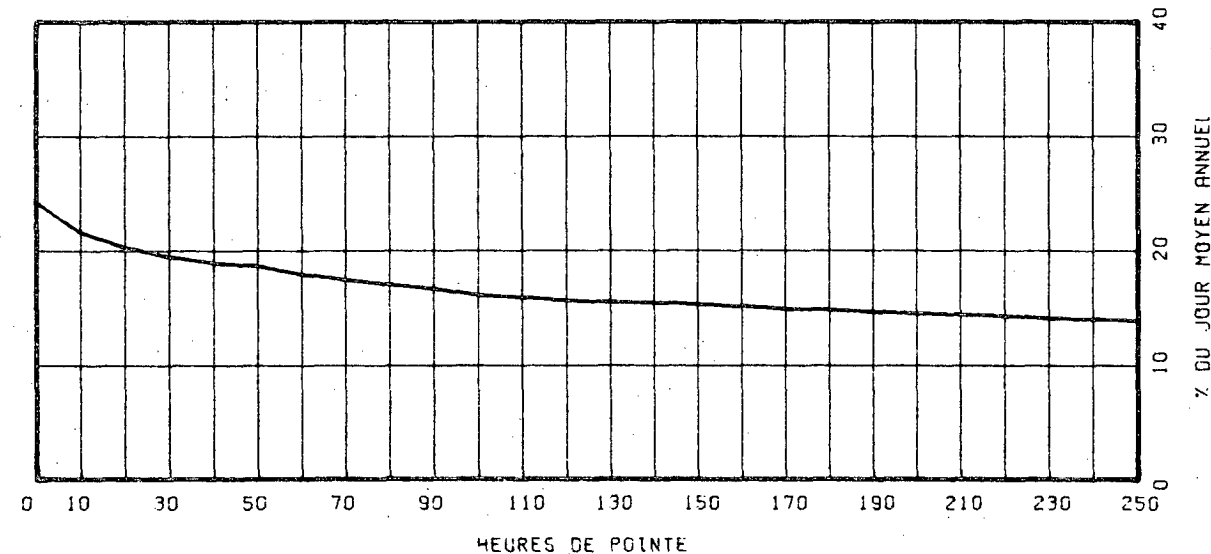

ROUTE COMPT. VOIE REGION TRONCON SECTION 12 MOIS DE RELEVÉ
 0132 142 10 14 170

MUNICIPALITE: GROSSES-ROCHES
 (STE-FELICITE) A 6.5 MILLES A L'EST DE L'EGLISE.

ANNEE	JO. MOY. ANNUEL	JO. MOY. HIVER	JO. MOY. ETE	POURC. AUGM.	JOUR MAXIMUM	HEURES MAXIMALES				
						1-ERE	10-E	30-E	100-E	
73										
*POURC.										
74										
*POURC.										
75	1746	1089	2590	-----	4584	421	374	343	254	
*POURC.		62.4	148.3		262.5	24.1	21.4	19.6	16.8	
76	1665	957	2508	-4.6	4445	435	379	326	271	
*POURC.		57.5	150.6		267.0	26.1	22.8	19.6	16.3	
77	1760	1085	2593	+5.7	4485	420	367	334	286	
*POURC.		61.6	147.3		254.8	23.9	20.9	19.0	16.3	

DISTRIBUTION MENSUELLE DE 1977

MOIS	HEURE MAXIMUM	JOUR MAXIMUM	JOUR MOYEN	TOTAL DU MOIS	POURC. ANNEE
JANV.	133	1209	927	28765	4.5
FEV.	199	1511	1036	29011	4.5
MARS	228	1629	1179	36569	5.7
AVRIL	207	2034	1529	45882	7.1
MAI	199	2310	1686	52275	8.1
JUIN	269	2996	2069	62092	9.7
JUIL.	420	4485	3431	106376	16.6
AOUT	332	3596	2759	85559	13.3
SEPT	271	3201	2083	62516	9.7
OCT.	217	2799	1744	54078	8.4
NOV.	174	1947	1414	42425	6.6
DEC.	181	1944	1196	37101	5.8
JOUR MOYEN ANNUEL:	1760			TOTAL: 642649	

ROUTE COMPT. VOIE
 0132 142 00

REPARTITION HORAIRE JOURNALIERE DE 1977

HEURES A.M.	DIMANCHE MOYENNE POURC. (*)		SAMEDI MOYENNE POURC.		JOURS OUV. MOYENNE POURC.	
12- 1	24	1.33	23	1.85	17	0.95
1- 2	18	1.00	22	1.45	11	0.61
2- 3	14	0.78	17	1.12	9	0.54
3- 4	12	0.66	12	0.79	10	0.55
4- 5	8	0.44	12	0.79	11	0.63
5- 6	11	0.61	14	0.92	18	1.04
6- 7	18	1.00	24	1.59	44	2.47
7- 8	28	1.55	39	2.58	64	3.57
8- 9	47	2.60	64	4.23	94	5.24
9-10	76	4.21	95	6.27	115	6.42
10-11	103	5.70	108	7.13	126	7.01
11-12 P.M.	112	6.20	109	7.20	119	6.63
12- 1	124	6.87	107	7.07	114	6.34
1- 2	173	9.58	129	8.52	141	7.86
2- 3	172	9.52	126	8.32	144	8.02
3- 4	167	9.25	114	7.53	143	7.97
4- 5	147	8.14	99	6.54	135	7.51
5- 6	115	6.37	82	5.42	118	6.59
6- 7	103	5.70	73	4.82	100	5.57
7- 8	99	5.43	69	4.56	81	4.50
8- 9	90	4.43	57	3.76	64	3.57
9-10	63	3.49	45	2.97	48	2.68
10-11	57	3.16	40	2.64	39	2.20
11-12	35	1.94	29	1.92	27	1.51
JOUR MOYEN	1806		1514		1804	
(*) POURCENTAGES DES HEURES MOYENNES SUR LES JOURNEES MOYENNES						

ROUTE COMPT. VOIE REGION TRONCON SECTION 12 MOIS DE RELEVÉ

0132 142 10 14 170

MUNICIPALITE: GROSSES-ROCHES
(STE-FELICITE) A 6.5 MILLES A L'EST DE L'EGLISE.

JOURS MOYENS MENSUELS DE 1977

MOIS	DIMANCHE MOYEN	LUNDI MOYEN	MARDI MOYEN	MERCREDI MOYEN	JEUDI MOYEN	VENDREDI MOYEN	SAMEDI MOYEN	JOUR MOY. AJUSTE 1977	JOUR MOY. AJUSTE 1976
JANV.	868	1044	768	1004	1117	1149	608	936	855
FEV.	1133	695	1088	1042	1183	1210	899	1035	938
MARS	1260	1309	1276	1208	1014	1249	949	1180	1067
AVRIL	1577	1527	1611	1475	1580	1680	1288	1534	1509
MAI	1728	1676	1638	1639	1680	1956	1475	1684	1641
JUIN	2320	2102	1948	1826	2254	2173	1839	2066	2105
JUIL.	3502	3638	3545	3269	3254	3596	3228	3433	3231
AOUT	2835	2947	2767	2568	2771	2986	2442	2759	2673
SEPT	2217	1927	2022	1835	2046	2471	1907	2060	1982
OCT.	1622	1706	1713	1640	1757	2253	1611	1757	1710
NOV.	1114	1513	1449	1471	1530	1749	1046	1410	1255
DEC.	886	1272	1317	1212	1267	1523	878	1193	971
JOUR MOYEN	1755	1779	1761	1682	1787	1999	1514	1753	1661

254

ROUTE COMPT. VOIE

0132 142

POURCENTAGES DES JOURS MOYENS MENSUELS PAR RAPPORT AU J.M.A. AJUSTE DE 1977

MOIS	DIMANCHE	LUNDI	MARDI	MERCREDI	JEUDI	VENDREDI	SAMEDI	JOUR MOY. AJUSTE 1977	JOUR MOY. AJUSTE 1976(*)
JANV.	49.5	59.6	43.8	57.3	63.7	65.5	34.7	53.4	51.5
FEV.	64.6	39.6	62.1	59.4	67.5	69.0	51.3	59.0	56.5
MARS	71.9	74.7	72.8	68.9	57.8	71.2	54.1	67.3	64.2
AVRIL	90.0	87.1	91.9	84.1	90.1	95.8	73.5	87.5	90.8
MAI	98.6	95.6	93.4	93.5	95.8	111.6	84.1	96.1	98.8
JUIN	132.3	119.9	111.1	104.2	128.6	124.0	104.9	117.9	126.7
JUIL.	199.8	207.5	202.2	186.5	185.6	205.1	184.1	195.8	194.5
AOUT	161.7	168.1	157.8	146.5	158.1	170.3	139.3	157.4	160.9
SEPT	126.5	109.9	115.3	104.7	116.7	141.0	108.8	117.5	119.3
OCT.	92.5	97.3	97.7	93.6	100.2	128.5	91.9	100.2	103.0
NOV.	63.5	86.3	82.7	83.9	87.3	99.8	59.7	80.4	75.6
DEC.	50.5	72.6	75.1	69.1	72.3	86.9	50.1	68.1	58.5
JOUR MOYEN	100.1	101.5	100.5	95.9	101.9	114.0	86.4	100.0	100.0

(*) POURCENTAGE DU JOUR MOYEN MENSUEL AJUSTE DE 1976 PAR RAPPORT AU J.M.A. AJUSTE DE 1976

VARIATIONS JOURNALIERES

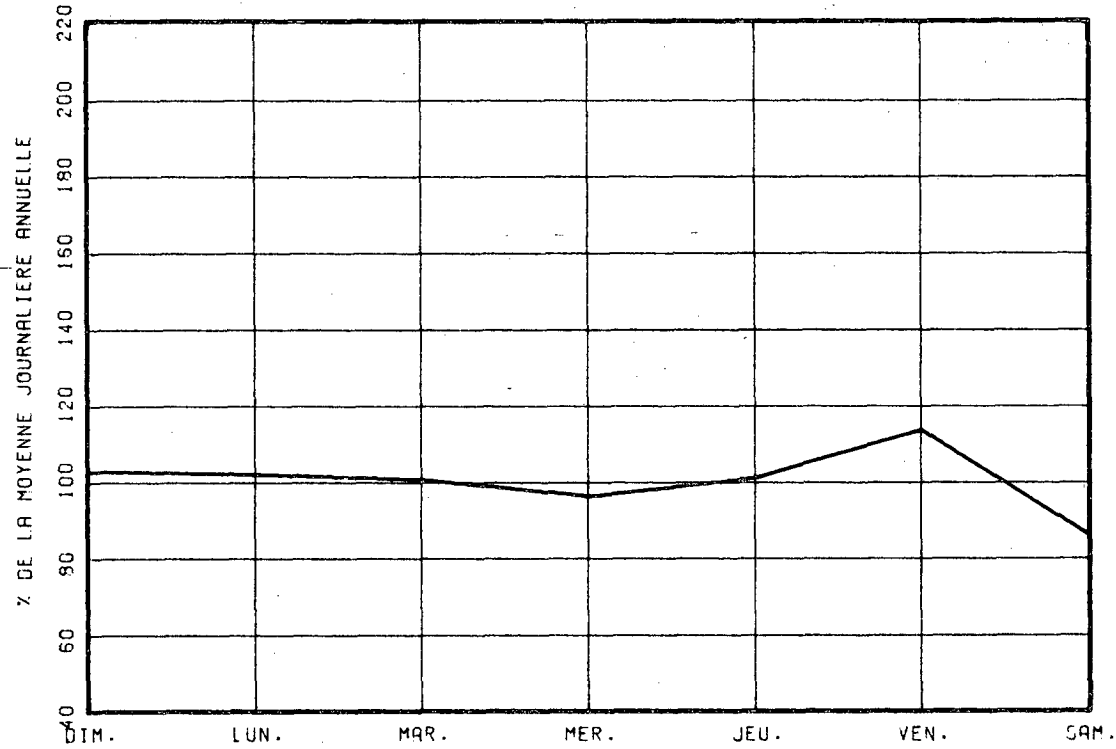

VARIATIONS MENSUELLES

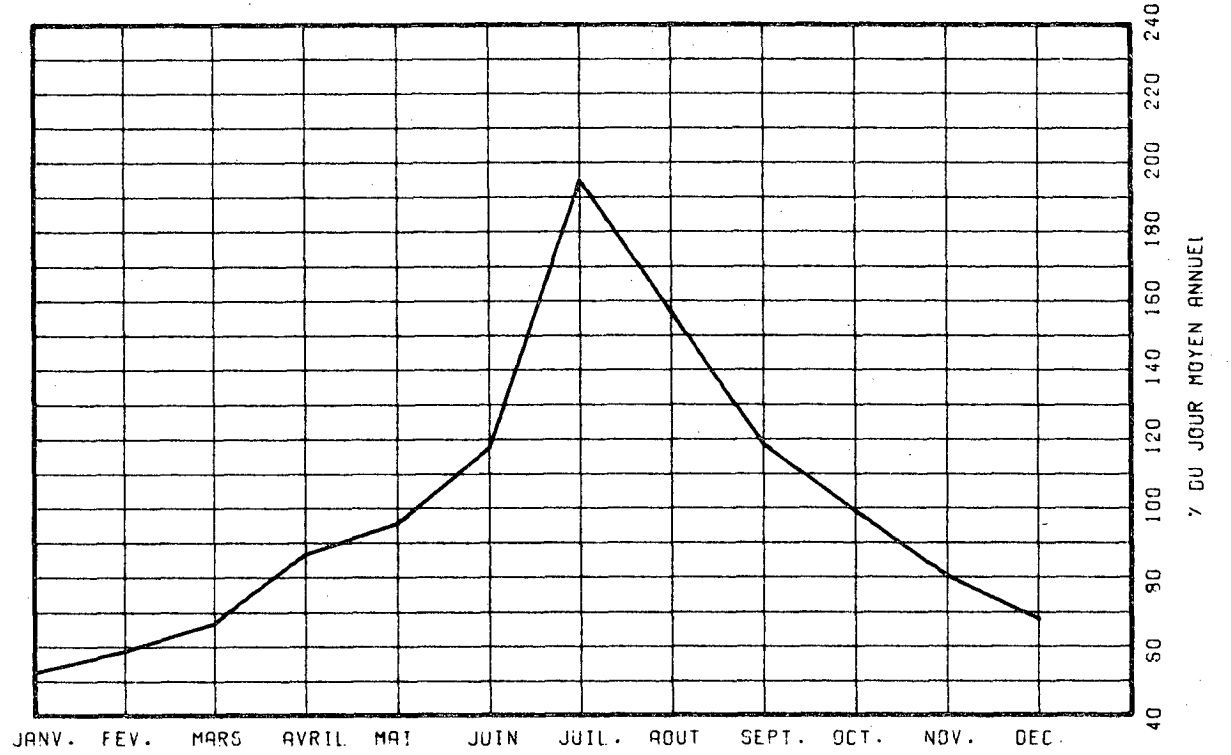

VARIATIONS HORAIRES

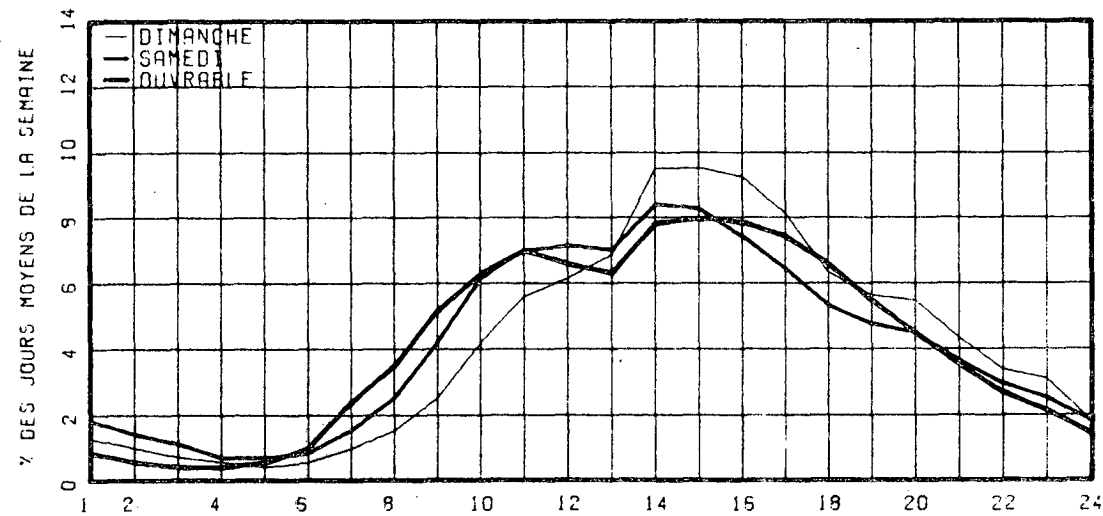

RELATION ENTRE LES HEURES DE POINTES ET LE J.M.A.

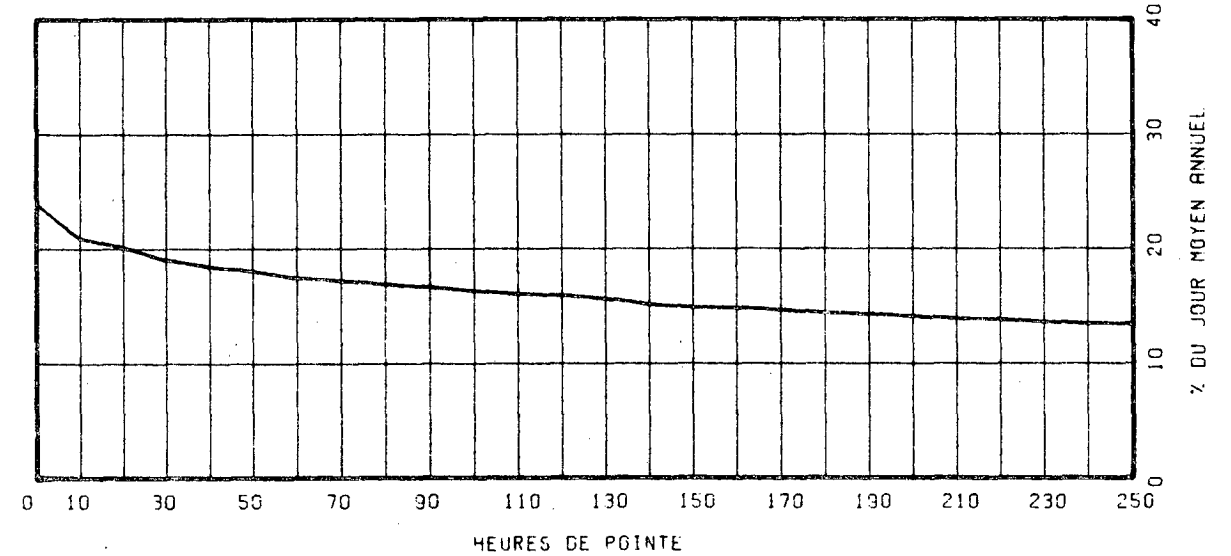

ROUTE COMPT. VOIE REGION TRONCON SECTION 12 MOIS DE RELEVÉ
 0132 174 10 13 170

MUNICIPALITE: SAINTE-LUCE
 A 5.6 MILLES AU SUD-OUEST DE LA RUE LAFONTAINE.

ANNEE	JO. MOY. ANNUEL	JO. MOY. HIVER	JO. MOY. ETE	POURC. AUGM.	JOUR MAXIMUM	HEURES MAXIMALES 1-ERE	HEURES MAXIMALES 10-E	HEURES MAXIMALES 30-E	HEURES MAXIMALES 100-E
73									
74									
75	3877	2708	5379	-----	8691	874	714	649	553
POURC.		69.8	138.7		224.2	22.5	18.4	16.7	14.3
76	3952	2669	5501	+1.9	9052	884	742	690	587
POURC.		67.5	139.2		229.0	22.4	18.8	17.5	14.9
77	4235	2958	5891	+7.2	9598	959	800	707	613
POURC.		69.8	139.1		226.6	22.6	18.9	16.7	14.5

DISTRIBUTION MENSUELLE DE 1977

MOIS	HEURE MAXIMUM	JOUR MAXIMUM	JOUR MOYEN	TOTAL DU MOIS	POURC. ANNEE
JANV.	384	3635	2699	83670	5.4
FEV.	339	3851	2799	78383	5.1
MARS	464	4105	3241	100489	6.5
AVRIL	638	5731	3818	114543	7.4
MAI	488	5397	4238	131387	8.5
JUIN	822	8375	5109	153295	9.9
JUIL.	959	9598	7582	235056	15.2
AOUT	697	7215	6066	188073	12.2
SEPT	691	6794	4748	142440	9.2
OCT.	627	6037	3963	122856	7.9
NOV.	416	4091	3344	100329	6.5
DEC.	405	5048	3078	95447	6.2
JOUR MOYEN ANNUEL:	4235			TOTAL: 1545968	

ROUTE COMPT. VOIE
 0132 174 00

REPARTITION HORAIRE JOURNALIERE DE 1977

HEURES A.M.	DIMANCHE MOYENNE POURC. (*)	SAMEDI MOYENNE POURC.	JOURS OUV. MOYENNE POURC.			
12- 1	97	2.11	97	2.62	63	1.49
1- 2	66	1.44	71	1.92	40	0.94
2- 3	53	1.15	59	1.59	33	0.79
3- 4	39	0.85	43	1.16	30	0.71
4- 5	32	0.70	39	1.05	31	0.74
5- 6	33	0.72	43	1.16	41	0.97
6- 7	40	0.87	57	1.54	68	1.59
7- 8	60	1.31	82	2.21	173	4.07
8- 9	103	2.24	138	3.72	228	5.35
9-10	164	3.57	190	5.13	255	5.97
10-11	226	4.92	222	5.99	253	5.95
11-12 P.M.	253	5.51	237	6.39	250	5.86
12- 1	257	5.60	224	6.04	229	5.37
1- 2	362	7.89	283	7.63	288	6.76
2- 3	445	9.70	307	8.28	324	7.61
3- 4	431	9.39	279	7.53	323	7.57
4- 5	409	8.91	267	7.20	339	7.95
5- 6	308	6.71	219	5.91	316	7.40
6- 7	237	5.16	164	4.42	228	5.36
7- 8	247	5.38	166	4.48	207	4.86
8- 9	250	5.45	173	4.67	176	4.14
9-10	202	4.40	137	3.70	150	3.53
10-11	151	3.29	109	2.94	117	2.75
11-12	124	2.70	101	2.72	95	2.24

JOUR MOYEN 4589 3707 4268
 (*) POURCENTAGES DES HEURES MOYENNES SUR LES JOURNEES MOYENNES

ROUTE COMPT. VOIE REGION TRONCON SECTION 12 MOIS DE RELEVÉ

0132 174 10 13 170

MUNICIPALITE: SAINTE-LUCE

A 5.6 MILLES AU SUD-OUEST DE LA RUE LAFONTAINE.

JOURS MOYENS MENSUELS DE 1977

MOIS	DIMANCHE MOYEN	LUNDI MOYEN	MARDI MOYEN	MERCREDI MOYEN	JEUDI MOYEN	VENDREDI MOYEN	SAMEDI MOYEN	JOUR MOY. AJUSTE 1977	JOUR MOY. AJUSTE 1976
JANV.	2594	2979	2397	2970	3112	3171	1838	2723	2424
FEV.	2599	2060	3183	3207	3245	3065	2234	2799	2681
MARS	3469	3579	3423	3303	2802	3438	2724	3248	2864
AVRIL	4224	3809	3865	3519	4007	4089	3168	3811	3741
MAI	4714	4275	4026	3949	4040	4706	3770	4211	3987
JUIN	6212	5033	4681	4650	5397	4976	4551	5071	4717
JUIL.	8055	7837	7344	7048	7310	7887	7401	7554	7127
AOUT	6757	6263	5979	5675	5934	6261	5648	6076	5734
SEPT	5332	4742	4567	4208	4537	5163	4486	4719	4284
OCT.	4280	3733	3865	3729	3832	4635	3598	3953	3839
NOV.	2945	3685	3513	3412	3411	3869	2514	3335	3090
DEC.	2341	3259	3223	3148	3242	3729	2538	3068	2727
JOUR MOYEN	4460	4271	4172	4068	4239	4584	3705	4214	3933

ROUTE COMPT. VOIE

0132 174

POURCENTAGES DES JOURS MOYENS MENSUELS PAR RAPPORT AU J.M.A. AJUSTE DE 1977

MOIS	DIMANCHE	LUNDI	MARDI	MERCREDI	JEUDI	VENDREDI	SAMEDI	JOUR MOY. AJUSTE 1977	JOUR MOY. AJUSTE 1976(*)
JANV.	61.6	70.7	56.9	70.5	73.8	75.2	43.6	64.6	61.6
FEV.	61.7	48.9	75.5	76.1	77.0	72.7	53.0	66.4	68.2
MARS	82.3	84.9	81.2	78.4	66.5	81.6	64.6	77.1	72.6
AVRIL	100.2	90.4	91.7	83.5	95.1	97.0	75.2	90.4	95.1
MAI	111.9	101.4	95.5	93.7	95.9	111.7	89.5	99.9	101.4
JUIN	147.4	119.4	111.1	110.3	128.1	118.1	108.0	120.3	119.9
JUIL.	191.1	186.0	174.3	167.3	173.5	187.2	175.6	179.3	181.2
AOUT	160.3	148.6	141.9	134.7	140.8	149.1	134.0	144.2	145.8
SEPT	126.5	112.5	108.4	99.9	107.7	122.5	106.5	112.0	108.9
OCT.	101.6	88.6	91.7	88.5	90.9	110.0	85.4	93.8	97.6
NOV.	69.9	87.4	83.4	81.0	80.9	91.8	59.7	79.1	78.6
DEC.	55.6	77.3	76.5	74.7	76.9	88.5	60.2	72.8	69.3
JOUR MOYEN	105.8	101.4	99.0	96.5	100.6	108.8	87.9	100.0	100.0

(*) POURCENTAGE DU JOUR MOYEN MENSUEL AJUSTE DE 1976 PAR RAPPORT AU J.M.A. AJUSTE DE 1976

VARIATIONS JOURNALIERES

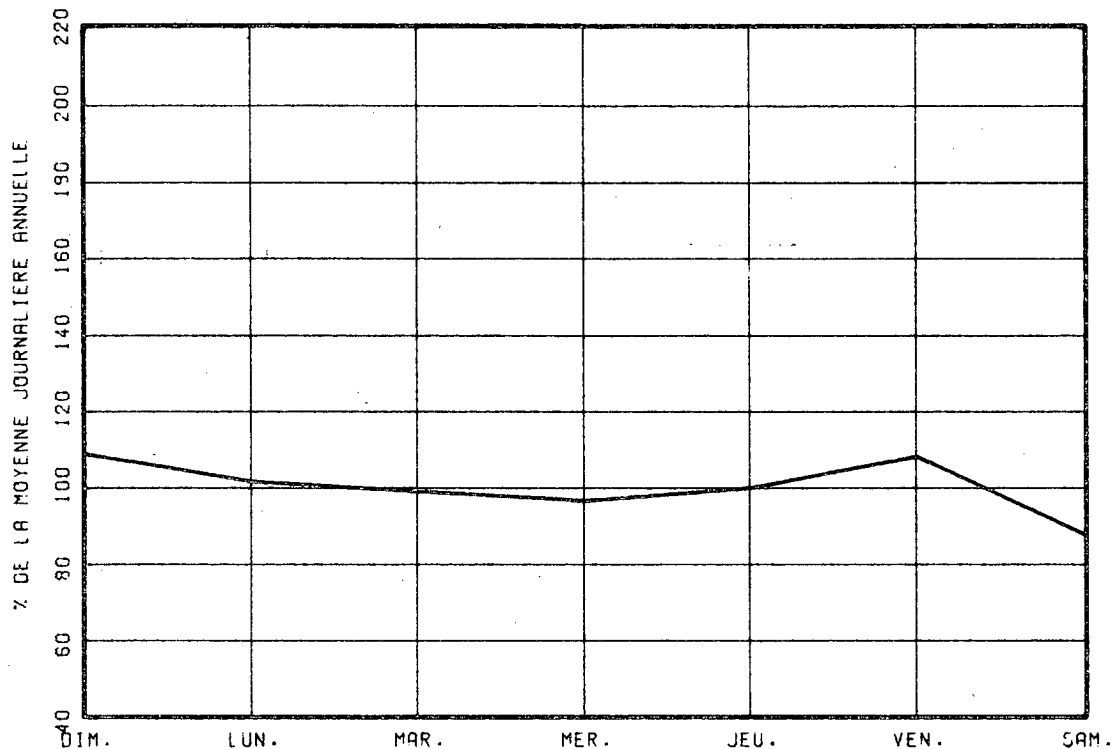

VARIATIONS MENSUELLES

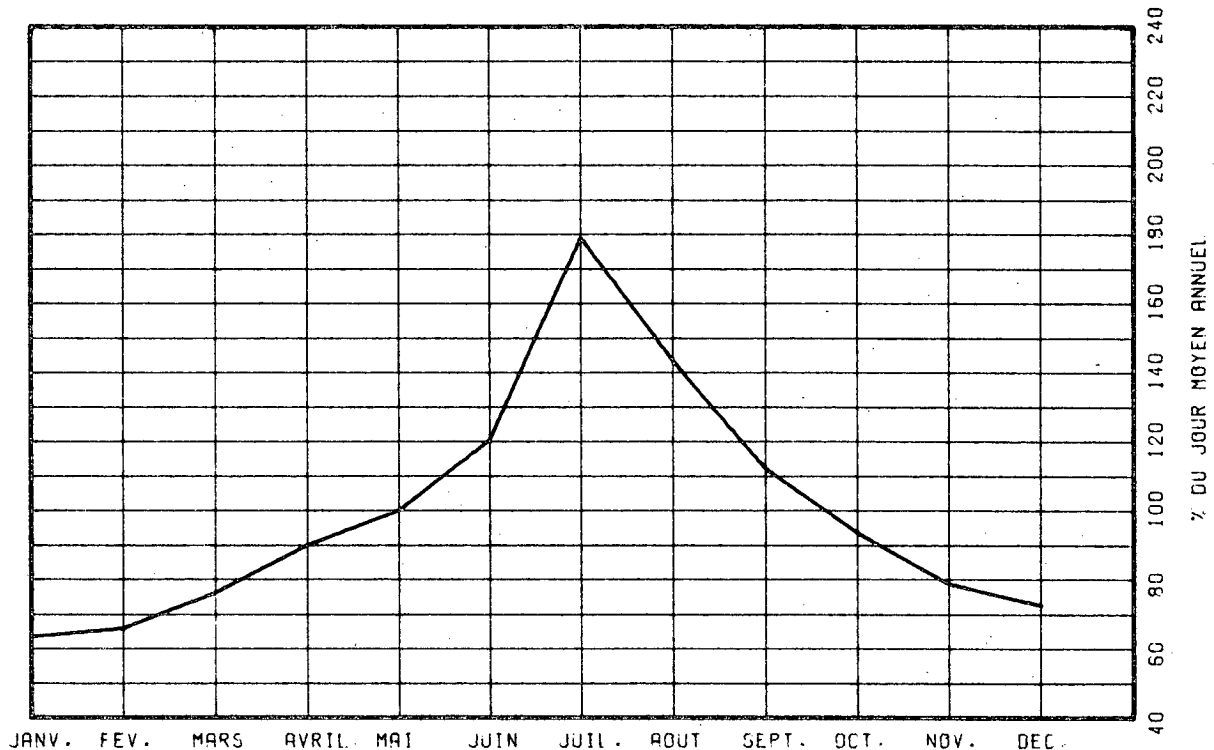

VARIATIONS HORAIRES

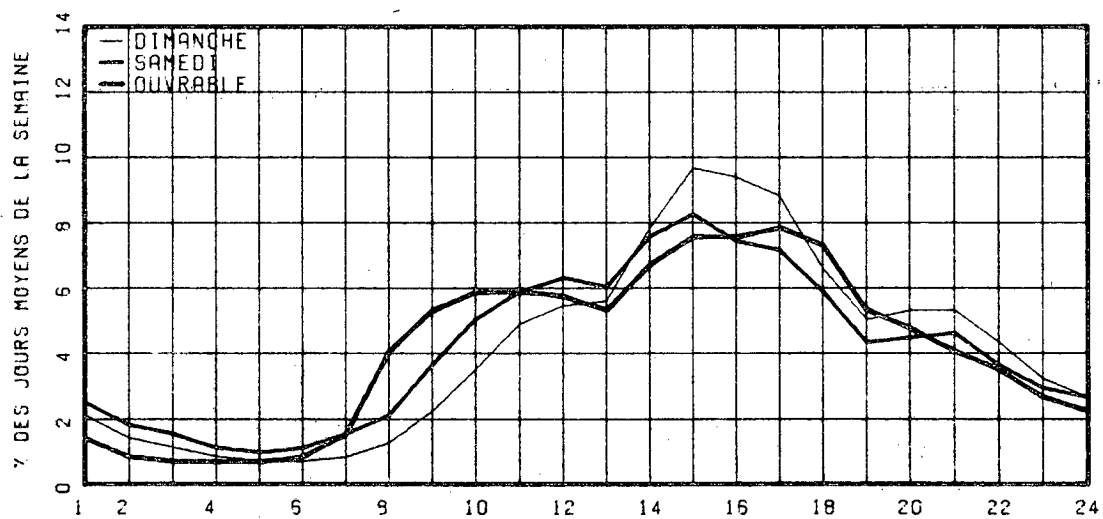

RELATION ENTRE LES HEURES DE POINTES ET LE J.M.A.

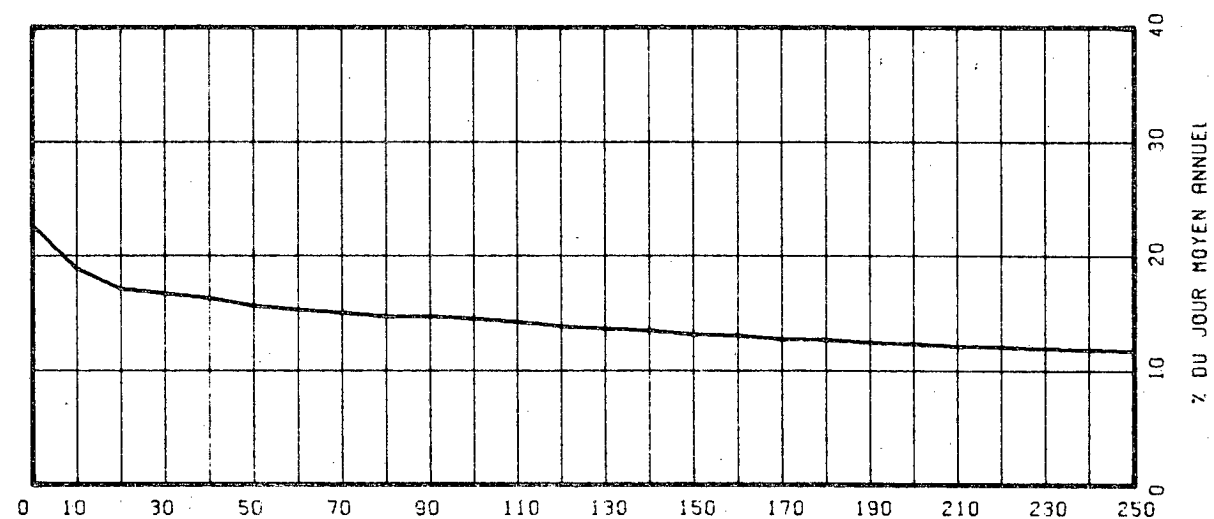

ROUTE COMPT. VOIE REGION TRONCON SECTION 12 MOIS DE RELEVÉ
 0132 193 10 12 120

MUNICIPALITE: NOTRE-DAME-DES-NEIGES-DES-TROIS-PISTOLES
 A 0.8 MILLE A L'OUEST DU PONT DE LA RIVIERE TROIS-PISTOLES

ANNEE	JO. MOY. ANNUEL	JO. MOY. HIVER	JO. MOY. ETE	POURC. AUGM.	JOUR MAXIMUM	HEURES MAXIMALES 1-ERE 10-E	HEURES MAXIMALES 30-E 100-E		
73									
*POURC.									
74									
*POURC.									
75	3999	2785	5549						
*POURC.		69.6	138.8						
76	3853	2297	5646	-3.7	10051	893	801	730	614
*POURC.		59.6	146.5		260.9	23.2	20.8	18.9	15.9
77	3953	2496	5629	+2.6	10006	890	816	727	610
*POURC.		63.1	142.4		253.1	22.5	20.6	18.4	15.4

DISTRIBUTION MENSUELLE DE 1977

MOIS	HEURE MAXIMUM	JOUR MAXIMUM	JOUR MOYEN	TOTAL DU MOIS	POURC. ANNEE
JANV.	451	3861	2164	67094	4.6
FEV.	277	2975	2230	62467	4.3
MARS	354	3498	2690	83393	5.8
AVRIL	751	6402	3495	104857	7.3
MAI	513	5858	4027	124847	8.7
JUIN	875	8134	4754	142621	9.9
JUIL.	890	10006	7319	226913	15.7
AOUT	626	7128	5816	180308	12.5
SEPT	859	7772	4568	137042	9.5
OCT.	831	7375	4066	126047	8.7
NOV.	429	4617	3282	98485	6.8
DEC.	523	5743	2876	89182	6.2
JOUR MOYEN ANNUEL:	3953			TOTAL: 1443256	

ROUTE COMPT. VOIE
 0132 193 00

REPARTITION HORAIRE JOURNALIERE DE 1977

HEURES A.M.	DIMANCHE MCYENNE POURC.(*)	SAMEDI MOYENNE POURC.	JOURS OUV. MOYENNE POURC.
12- 1	75 1.73	90 2.47	51 1.31
1- 2	58 1.33	70 1.92	36 0.92
2- 3	40 0.92	51 1.40	26 0.66
3- 4	27 0.62	39 1.07	22 0.57
4- 5	22 0.51	33 0.90	28 0.72
5- 6	24 0.55	40 1.10	40 1.03
6- 7	35 0.81	65 1.78	79 2.03
7- 8	61 1.40	106 2.90	135 3.44
8- 9	95 2.19	152 4.16	179 4.55
9-10	159 3.66	223 6.11	225 5.74
10-11	238 5.48	270 7.40	256 6.51
11-12 P.M.	255 5.87	266 7.29	257 6.54
12- 1	266 6.12	243 6.66	242 6.17
1- 2	362 8.33	278 7.61	285 7.26
2- 3	402 9.25	291 7.97	304 7.74
3- 4	408 9.39	278 7.61	315 8.02
4- 5	390 8.98	246 6.74	307 7.80
5- 6	302 6.95	184 5.04	259 6.60
6- 7	244 5.62	151 4.14	219 5.59
7- 8	257 5.91	157 4.30	195 4.98
8- 9	216 4.97	142 3.89	157 3.99
9-10	171 3.94	111 3.04	126 3.20
10-11	139 3.20	89 2.41	103 2.63
11-12	99 2.23	77 2.11	78 1.99

JOUR MOYEN 4345 3651 3935
 (*) POURCENTAGES DES HEURES MOYENNES SUR LES JOURNEES MOYENNES

ROUTE COMPT. VOIE REGION TRONCON SECTION 12 MOIS DE RELEVÉ
 0132 193 10 12 120

MUNICIPALITE: NOTRE-DAME-DES-NEIGES-DES-TROIS-PISTOLES
 A 0.8 MILLE A L'OUEST DU PONT DE LA RIVIERE TROIS-PISTOLES

JOURS MOYENS MENSUELS DE 1977

MOIS	DIMANCHE MOYEN	LUNDI MOYEN	MARDI MOYEN	MERCREDI MOYEN	JEUDI MOYEN	VENDREDI MOYEN	SAMEDI MOYEN	JOUR MOY. AJUSTE 1977	JOUR MOY. AJUSTE 1976
JANV.	2107	2235	1901	2246	2521	2619	1645	2182	2139
FEV.	2091	1832	2294	2217	2638	2506	2036	2230	2264
MARS	2903	2960	2769	2553	2194	3197	2390	2709	2517
AVRIL	4085	3376	3267	2733	3812	3839	3121	3461	3533
MAI	4492	3931	3583	3515	3884	4867	3754	4009	3860
JUIN	5827	4750	4158	4120	5146	5055	4088	4734	4711
JUIL.	7697	7572	6684	6489	6871	8254	7447	7287	7182
AOUT	6160	6128	5484	5215	5727	6574	5580	5838	5999
SEPT	5216	4242	4160	3788	4257	5445	4479	4512	4545
OCT.	4491	3818	3682	3526	3846	5138	3811	4044	3927
NOV.	3124	3306	3191	3179	3344	4182	2700	3289	2957
DEC.	2231	2845	2923	2679	3002	3693	2596	2852	2244
JOUR MOYEN	4202	3916	3674	3521	3936	4614	3640	3928	3823

ROUTE COMPT. VOIE
 0132 193

POURCENTAGES DES JOURS MOYENS MENSUELS PAR RAPPORT AU J.M.A. AJUSTE DE 1977

MOIS	DIMANCHE	LUNDI	MARDI	MERCREDI	JEUDI	VENDREDI	SAMEDI	JOUR MOY. AJUSTE 1977	JOUR MOY. AJUSTE 1976(*)
JANV.	53.6	56.9	48.4	57.2	64.2	66.7	41.9	55.5	56.0
FEV.	53.2	46.6	58.4	56.4	67.2	63.8	51.8	56.8	59.2
MARS	73.9	75.4	70.5	65.0	55.9	81.4	60.8	69.0	65.8
AVRIL	104.0	85.9	83.2	69.6	97.0	97.7	79.5	88.1	92.4
MAI	114.4	100.1	91.2	89.5	98.9	123.9	96.6	102.1	101.0
JUIN	148.3	120.9	105.9	104.9	131.0	128.7	104.1	120.5	123.2
JUIL.	196.0	192.8	170.2	165.2	174.9	210.1	189.6	185.5	187.9
AOUT	156.8	156.0	139.6	132.8	145.8	167.4	142.1	148.6	156.9
SEPT	132.8	108.0	105.9	96.4	108.4	138.6	114.0	114.9	118.9
OCT.	114.3	97.2	93.7	89.8	97.9	130.8	97.0	103.0	102.7
NOV.	79.5	84.2	81.2	80.9	85.1	106.5	68.7	83.7	77.3
DEC.	56.8	72.4	74.4	68.2	76.4	94.0	66.1	72.6	58.7
JOUR MOYEN	107.0	99.7	93.5	89.6	100.2	117.5	92.7	100.0	100.0

(*) POURCENTAGE DU JOUR MOYEN MENSUEL AJUSTE DE 1976 PAR RAPPORT AU J.M.A. AJUSTE DE 1976

VARIATIONS JOURNALIERES

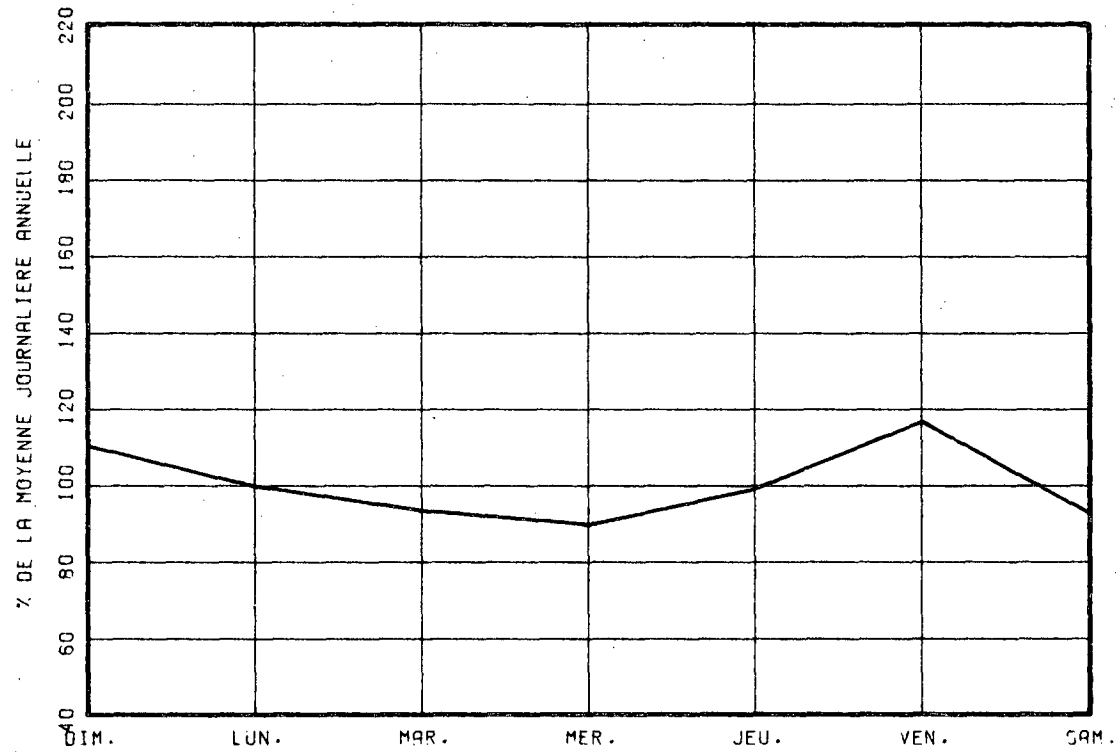

VARIATIONS MENSUELLES

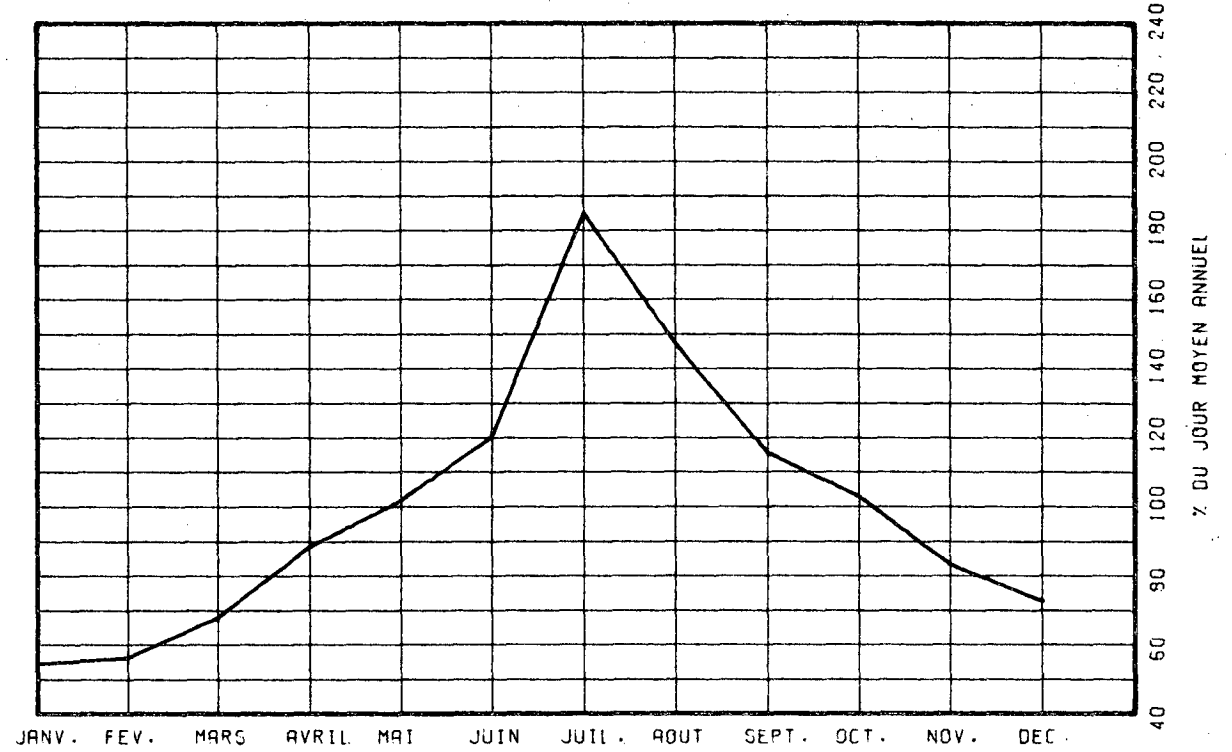

VARIATIONS HORAIRES

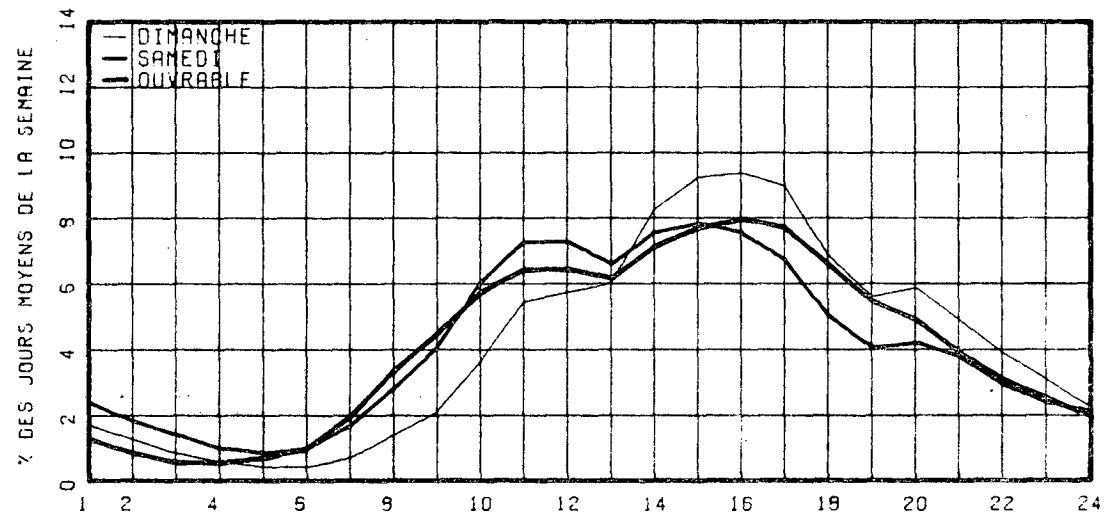

RELATION ENTRE LES HEURES DE POINTES ET LE J.M.A.

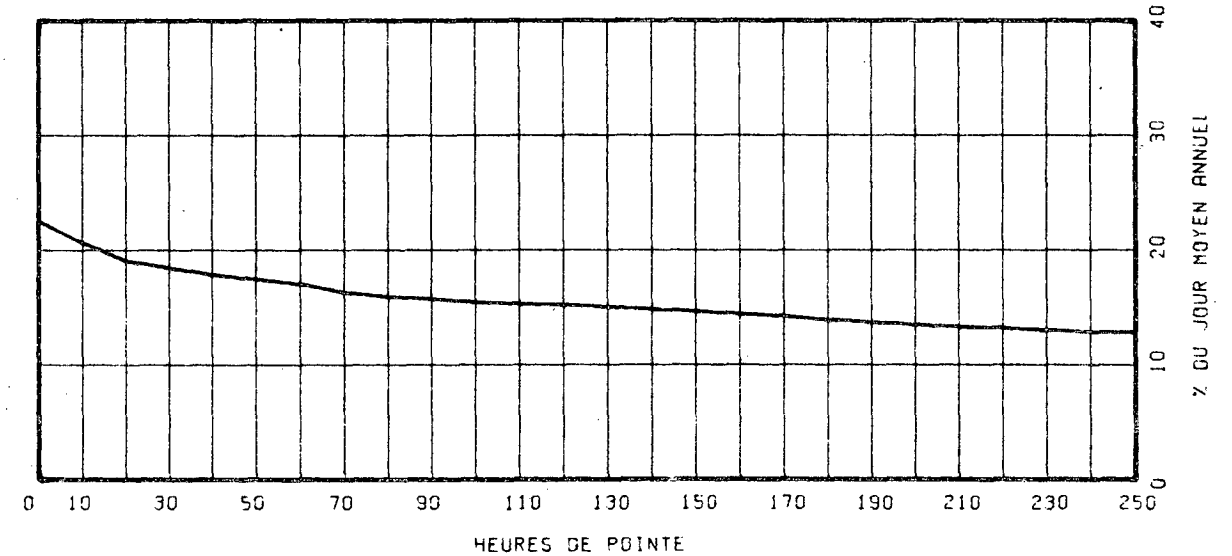

ROUTE COMPT. VOIE REGION TRONCON SECTION 12 MOIS DE RELEVÉ
 0132 199 10 12 050

MUNICIPALITE: SAINT-PATRICE-DE-LA-RIVIERE-DU-LOUP
 A 3 MILLES A L'EST DE LA RTE 185.

ANNEE	JO. MOY. ANNUEL	JO. MOY. HIVER	JO. MOY. ETE	POURC. AUGM.	JOUR MAXIMUM	HEURES MAXIMALES				
						1-ERE	10-E	30-E	100-E	
73										
*POURC.										
74										
*POURC.										
75	1839	1223	2658	-----	5330	551	362	295	256	
*POURC.		66.5	144.5		289.8	30.0	19.7	16.0	13.9	
76	1821	1286	2548	-1.0	4059	472	371	326	260	
*POURC.		70.6	139.9		222.9	25.9	20.4	17.9	14.3	
77	1819	1301	2469	-0.1	3598	360	305	274	239	
*POURC.		71.5	135.7		197.8	19.8	16.8	15.1	13.1	

DISTRIBUTION MENSUELLE DE 1977

MOIS	HEURE MAXIMUM	JOUR MAXIMUM	JOUR MOYEN	TOTAL DU MOIS	POURC. ANNEE
JANV.	144	1563	1144	35484	5.3
FEV.	180	1627	1298	36368	5.5
MARS	198	1703	1406	43597	6.6
AVRIL	313	1992	1556	46681	7.0
MAI	258	2320	1983	61473	9.3
JUIN	360	3084	2203	66113	10.0
JUIL.	324	3598	3026	93833	14.1
AOUT	303	2997	2612	80992	12.2
SEPT	282	2745	2012	60386	9.1
OCT.	312	2102	1747	54159	8.2
NOV.	169	1922	1438	43149	6.5
DEC.	163	1761	1359	42154	6.3
JOUR MOYEN ANNUEL:	1819			TOTAL: 664389	

ROUTE COMPT. VOIE
 0132 199 00

REPARTITION HORAIRE JOURNALIERE DE 1977

HEURES A.M.	DIMANCHE MOYENNE POURC. (*)		SAMEDI MOYENNE POURC.		JOURS OUV. MOYENNE POURC.	
	12- 1	52	2.87	41	2.39	23
1- 2	39	2.15	30	1.75	13	0.73
2- 3	22	1.21	19	1.11	8	0.47
3- 4	14	0.77	11	0.64	5	0.29
4- 5	7	0.39	7	0.41	4	0.22
5- 6	5	0.28	7	0.41	7	0.39
6- 7	10	0.55	14	0.82	18	1.02
7- 8	36	1.99	40	2.33	94	5.09
8- 9	42	2.32	60	3.50	114	6.18
9-10	56	3.09	87	5.07	90	4.91
10-11	86	4.75	103	6.01	89	4.85
11-12 P.M.	102	5.63	104	6.06	106	5.75
12- 1	95	5.25	99	5.77	144	7.82
1- 2	145	8.01	125	7.29	133	7.25
2- 3	168	9.28	134	7.81	119	6.45
3- 4	176	9.72	138	8.05	126	6.84
4- 5	167	9.22	132	7.70	143	7.79
5- 6	112	6.18	95	5.54	131	7.12
6- 7	96	5.30	73	4.26	113	6.13
7- 8	108	5.96	83	4.84	109	5.94
8- 9	99	5.47	101	5.89	86	4.68
9-10	68	3.75	79	4.61	67	3.65
10-11	61	3.37	68	3.97	53	2.91
11-12	45	2.48	65	3.79	41	2.26

JOUR MOYEN 1811 1715 1846
 (*) POURCENTAGES DES HEURES MOYENNES SUR LES JOURNEES MOYENNES

ROUTE COMPT. VOIE REGION TRONCON SECTION 12 MOIS DE RELEVÉ

0132 199 10 12 050

MUNICIPALITE: SAINT-PATRICE-DE-LA-RIVIERE-DU-LOUP
A 3 MILLES A L'EST DE LA RTE 185.

JOURS MOYENS MENSUELS DE 1977

MOIS	DIMANCHE MOYEN	LUNDI MOYEN	MARDI MOYEN	MERCREDI MOYEN	JEUDI MOYEN	VENDREDI MOYEN	SAMEDI MOYEN	JOUR MOY. AJUSTE 1977	JOUR MOY. AJUSTE 1976
JANV.	899	1112	1034	1316	1384	1521	879	1163	1283
FEV.	1089	1111	1371	1369	1429	1463	1258	1298	1340
MARS	1357	1394	1400	1399	1411	1555	1328	1406	1303
AVRIL	1426	1583	1531	1455	1566	1859	1544	1566	1557
MAI	2180	1910	1865	1898	1941	2200	1816	1972	1819
JUIN	2362	2118	2054	2167	2291	2299	2104	2199	2426
JUIL.	3060	3078	2994	2935	2958	3167	2986	3025	3191
AOUT	2681	2564	2550	2494	2516	2822	2716	2620	2570
SEPT	2166	1878	1854	1736	2061	2274	1967	1990	1973
OCT.	1677	1644	1720	1770	1818	2008	1650	1755	1693
NOV.	1131	1398	1341	1495	1609	1847	1255	1439	1428
DEC.	1132	1376	1395	1435	1439	1569	1152	1356	1218
JOUR MOYEN	1763	1763	1759	1789	1868	2048	1721	1815	1816

ROUTE COMPT. VOIE

0132 199

POURCENTAGES DES JOURS MOYENS MENSUELS PAR RAPPORT AU J.M.A. AJUSTE DE 1977

MOIS	DIMANCHE	LUNDI	MARDI	MERCREDI	JEUDI	VENDREDI	SAMEDI	JOUR MOY. AJUSTE 1977	JOUR MOY. AJUSTE 1976(*)
JANV.	49.5	61.3	57.0	72.5	76.3	83.8	48.4	64.1	70.6
FEV.	60.0	61.2	75.5	75.4	78.7	80.6	69.3	71.5	73.8
MARS	74.8	76.8	77.1	77.1	77.7	85.7	73.2	77.5	71.8
AVRIL	78.6	87.2	84.4	80.2	86.3	102.4	85.1	86.3	85.7
MAI	120.1	105.2	102.8	104.6	106.9	121.2	100.1	108.7	100.2
JUIN	130.1	116.7	113.2	119.4	126.2	126.7	115.9	121.2	133.6
JUIL.	168.6	169.6	165.0	161.7	163.0	174.5	164.5	166.7	175.7
AOUT	147.7	141.3	140.5	137.4	138.6	155.5	149.6	144.4	141.5
SEPT	119.3	103.5	102.1	95.6	113.6	125.3	108.4	109.6	108.6
OCT.	92.4	90.6	94.8	97.5	100.2	110.6	90.9	96.7	93.2
NOV.	62.3	77.0	73.9	82.4	88.7	101.8	69.1	79.3	78.6
DEC.	62.4	75.8	76.9	79.1	79.3	86.4	63.5	74.7	67.1
JOUR MOYEN	97.1	97.1	96.9	98.6	102.9	112.8	94.8	100.0	100.0

(*) POURCENTAGE DU JOUR MOYEN MENSUEL AJUSTE DE 1976 PAR RAPPORT AU J.M.A. AJUSTE DE 1976

VARIATIONS JOURNALIERES

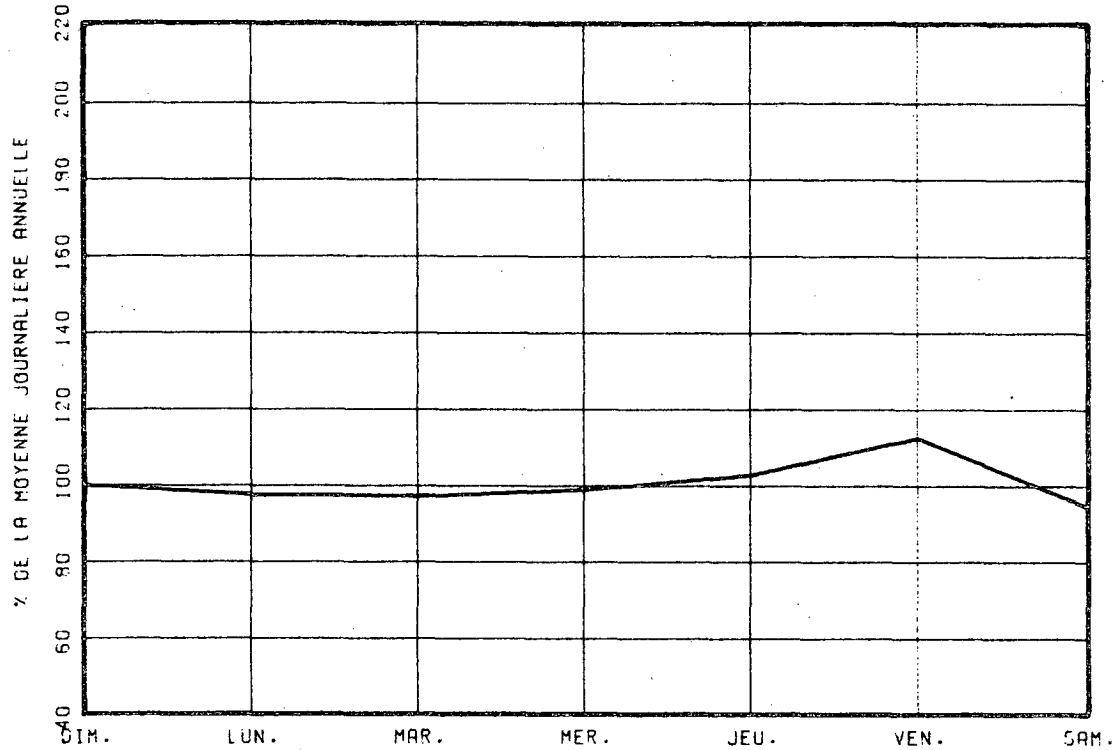

VARIATIONS MENSUELLES

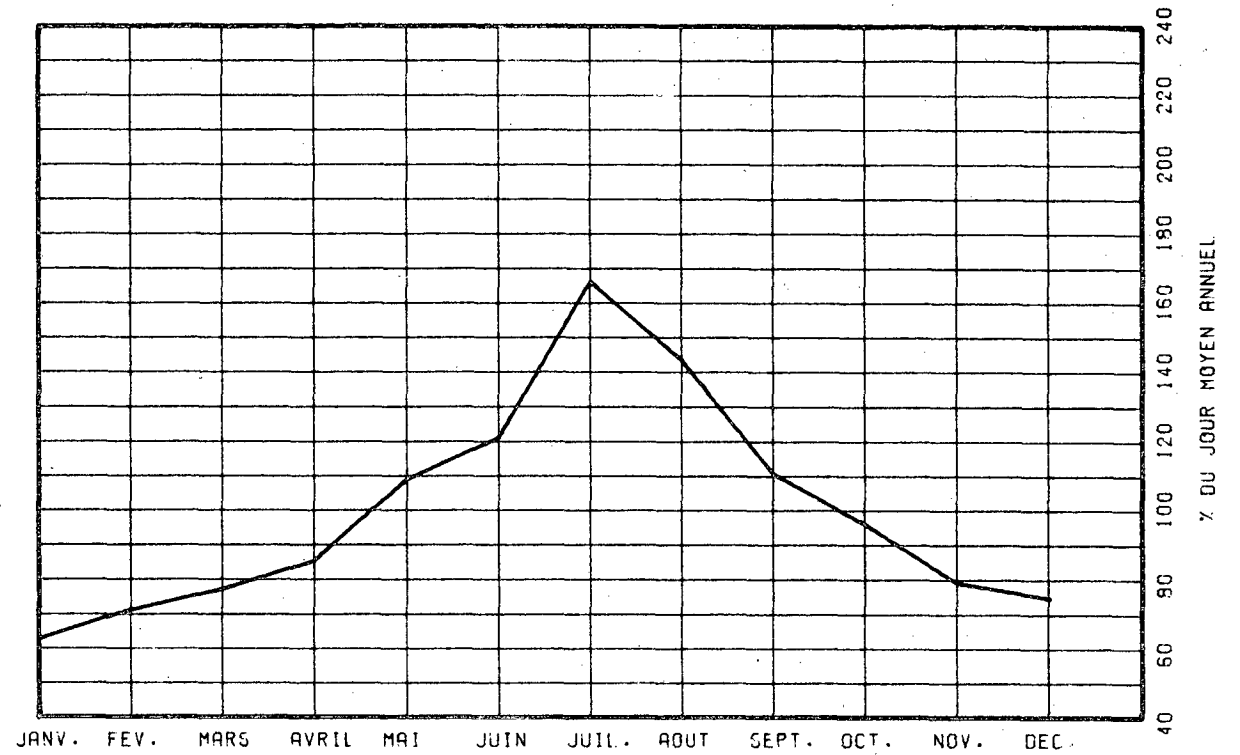

VARIATIONS HORAIRES

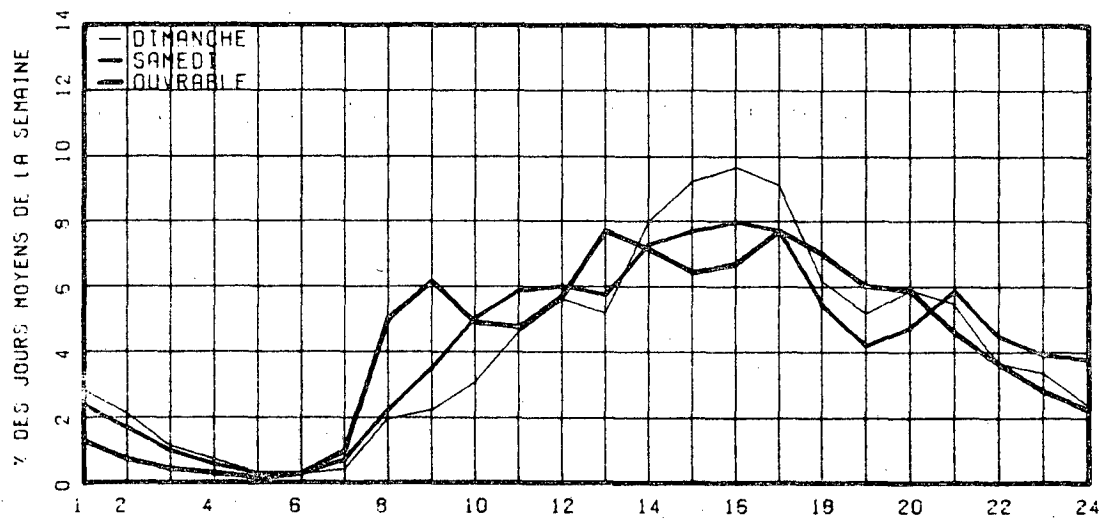

RELATION ENTRE LES HEURES DE POINTES ET LE J.M.A.

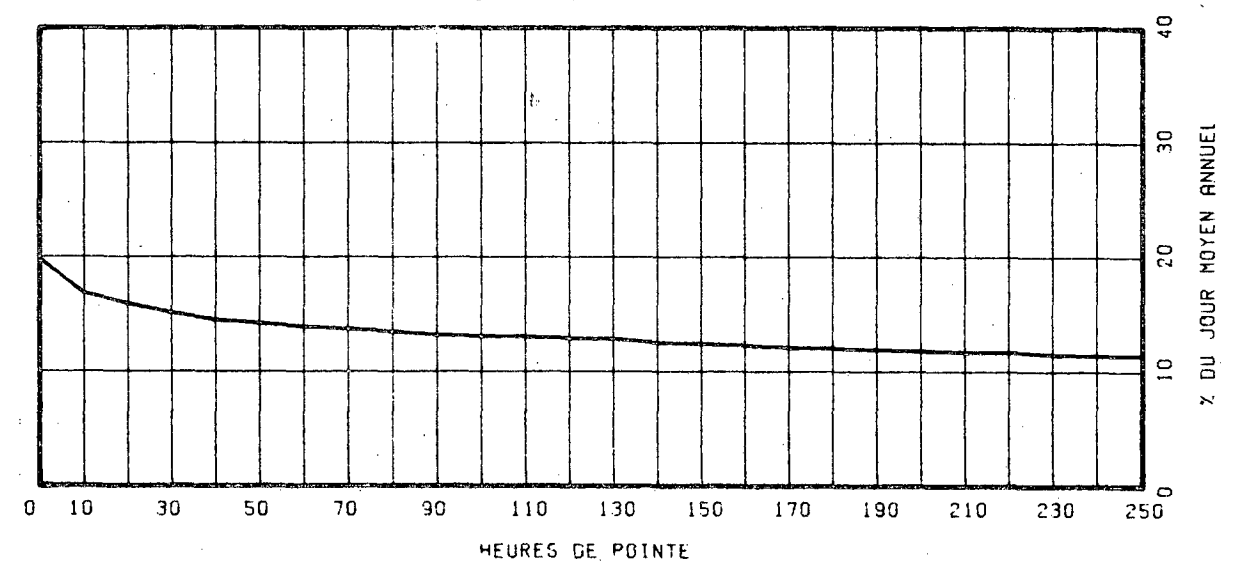

ROUTE COMPT. VOIE REGION TRONCON SECTION 12 MOIS DE RELEVÉ
0132 235 32 09 090

MUNICIPALITE: BERTHIER-SUR-MER
A 1.8 MILLE A L'EST DE LA SORTIE EST DU VILLAGE DE
BERTHIER.

ANNEE	JO. MOY. ANNUEL	JO. MOY. HIVER	JO. MOY. ETE	POURC. AUGM.	JOUR MAXIMUM	HEURES MAXIMALES			
						1-ERE	10-E	30-E	100-E
73									
*POURC.									
74									
*POURC.									
75	1488	886	2202	-----	4054	428	361	325	250
*POURC.		59.5	148.0		272.4	28.8	24.3	21.8	16.8
76	1509	822	2216	+1.4	4048	402	379	335	254
*POURC.		54.5	146.9		268.3	26.6	25.1	22.2	16.8
77	1562	961	2228	+3.5	4034	427	383	329	265
*POURC.		61.5	142.6		258.3	27.3	24.5	21.1	17.0

DISTRIBUTION MENSUELLE DE 1977

MOIS	HEURE MAXIMUM	JOUR MAXIMUM	JOUR MOYEN	TOTAL DU MOIS	POURC. ANNEE
JANV.	114	1060	805	24979	4.4
FEV.	163	1332	892	24988	4.4
MARS	283	1795	1102	34169	6.0
AVRIL	362	2275	1343	40307	7.1
MAI	350	3038	1729	53612	9.4
JUIN	344	3537	1898	56961	10.0
JUIL.	427	3992	2783	86295	15.1
AOUT	421	4034	2391	74145	13.0
SEPT	351	2940	1819	54579	9.6
OCT.	400	2886	1606	49805	8.7
NOV.	318	2142	1275	38261	6.7
DEC.	162	1372	1042	32310	5.7
JOUR MOYEN ANNUEL:	1562			TOTAL: 570411	

ROUTE COMPT. VOIE
0132 235 00

REPARTITION HORAIRE JOURNALIERE DE 1977

HEURES A.M.	DIMANCHE MOYENNE POURC. (*)	SAMEDI MOYENNE POURC.	JOURS MOYENNE POURC.	JOURS OUV. MOYENNE POURC.		
12- 1	52	2.51	45	2.58	17	1.22
1- 2	43	2.08	33	1.89	9	0.64
2- 3	33	1.59	23	1.32	4	0.30
3- 4	16	0.77	13	0.74	2	0.20
4- 5	7	0.34	6	0.34	2	0.18
5- 6	4	0.19	4	0.23	3	0.21
6- 7	6	0.29	8	0.46	17	1.26
7- 8	16	0.77	27	1.55	66	4.73
8- 9	31	1.50	52	2.98	68	4.89
9-10	64	3.09	87	4.98	67	4.80
10-11	92	4.44	111	6.36	78	5.54
11-12 P.M.	105	5.07	114	6.53	81	5.75
12- 1	122	5.89	109	6.24	88	6.25
1- 2	192	9.27	136	7.79	101	7.23
2- 3	228	11.01	145	8.30	103	7.34
3- 4	224	10.82	143	8.19	116	8.30
4- 5	191	9.22	124	7.10	106	7.57
5- 6	134	6.47	91	5.21	100	7.13
6- 7	107	5.17	74	4.24	86	6.15
7- 8	125	5.04	91	5.21	84	5.98
8- 9	103	4.97	103	5.90	67	4.79
9-10	73	3.52	80	4.58	57	4.05
10-11	61	2.95	65	3.72	45	3.21
11-12	42	2.03	62	3.55	32	2.29
JOUR MOYEN	2071		1746		1408	
(*) POURCENTAGES DES HEURES MOYENNES SUR LES JOURNEES MOYENNES						

ROUTE COMPT. VOIE REGION TRONCON SECTION 12 MOIS DE RELEVÉ

0132 235 32 09 090

MUNICIPALITE: BERTHIER-SUR-MER
A 1.8 MILLE A L'EST DE LA SORTIE EST DU VILLAGE DE BERTHIER.

JOURS MOYENS MENSUELS DE 1977

MOIS	DIMANCHE MOYEN	LUNDI MOYEN	MARDI MOYEN	MERCREDI MOYEN	JEUDI MOYEN	VENDREDI MOYEN	SAMEDI MOYEN	JOUR MOY. AJUSTE 1977	JOUR MOY. AJUSTE 1976
JANV.	867	703	631	786	914	950	799	807	817
FEV.	899	761	774	820	929	996	1065	892	768
MARS	1551	938	933	938	1026	1220	1209	1116	851
AVRIL	1586	1154	1064	1143	1256	1419	1559	1311	1301
MAI	2542	1313	1353	1376	1463	1767	1977	1684	1680
JUIN	2583	1589	1567	1568	1861	1817	2203	1884	2045
JUIL.	3423	2551	2457	2350	2566	2722	3032	2728	2584
AOUT	3453	2111	2046	1975	2139	2440	2837	2428	2376
SEPT	2544	1781	1425	1445	1603	1902	2175	1782	1777
OCT.	2130	1289	1354	1300	1436	1667	1766	1563	1589
NOV.	1595	1046	1150	1160	1243	1477	1314	1283	1234
DEC.	1064	1000	938	949	1032	1148	1120	1035	848
JOUR MOYEN	2019	1319	1307	1317	1455	1627	1754	1542	1489

266

ROUTE COMPT. VOIE
0132 235

POURCENTAGES DES JOURS MOYENS MENSUELS PAR RAPPORT AU J.M.A. AJUSTE DE 1977

MOIS	DIMANCHE	LUNDI	MARDI	MERCREDI	JEUDI	VENDREDI	SAMEDI	JOUR MOY. AJUSTE 1977	JOUR MOY. AJUSTE 1976(*)
JANV.	56.2	45.6	40.9	51.0	59.3	61.6	51.8	52.3	54.9
FEV.	58.3	49.4	50.2	53.2	60.2	64.6	69.1	57.8	51.6
MARS	100.6	60.8	60.5	60.8	66.5	79.1	78.4	72.4	57.2
AVRIL	102.9	74.8	69.0	74.1	81.5	92.0	101.1	85.0	87.4
MAI	164.9	85.1	87.7	89.2	94.9	114.6	128.2	109.2	112.8
JUIN	167.5	103.0	101.6	101.7	120.7	117.8	142.9	122.2	137.3
JUIL.	222.0	165.4	159.3	152.4	166.4	176.5	196.6	176.9	173.5
AOUT	223.9	136.9	132.7	128.1	138.7	158.2	184.0	157.5	159.6
SEPT	165.0	89.6	92.4	93.7	104.0	123.3	141.1	115.6	119.3
OCT.	138.1	83.6	87.8	84.3	93.1	108.1	114.5	101.4	106.7
NOV.	103.4	67.8	74.6	75.2	80.6	95.8	85.2	83.2	82.9
DEC.	69.0	64.9	60.8	61.5	66.9	74.4	72.6	67.1	57.0
JOUR MOYEN	130.9	85.5	84.8	85.4	94.4	105.5	113.7	100.0	100.0

(*) POURCENTAGE DU JOUR MOYEN MENSUEL AJUSTE DE 1976 PAR RAPPORT AU J.M.A. AJUSTE DE 1976

VARIATIONS JOURNALIERES

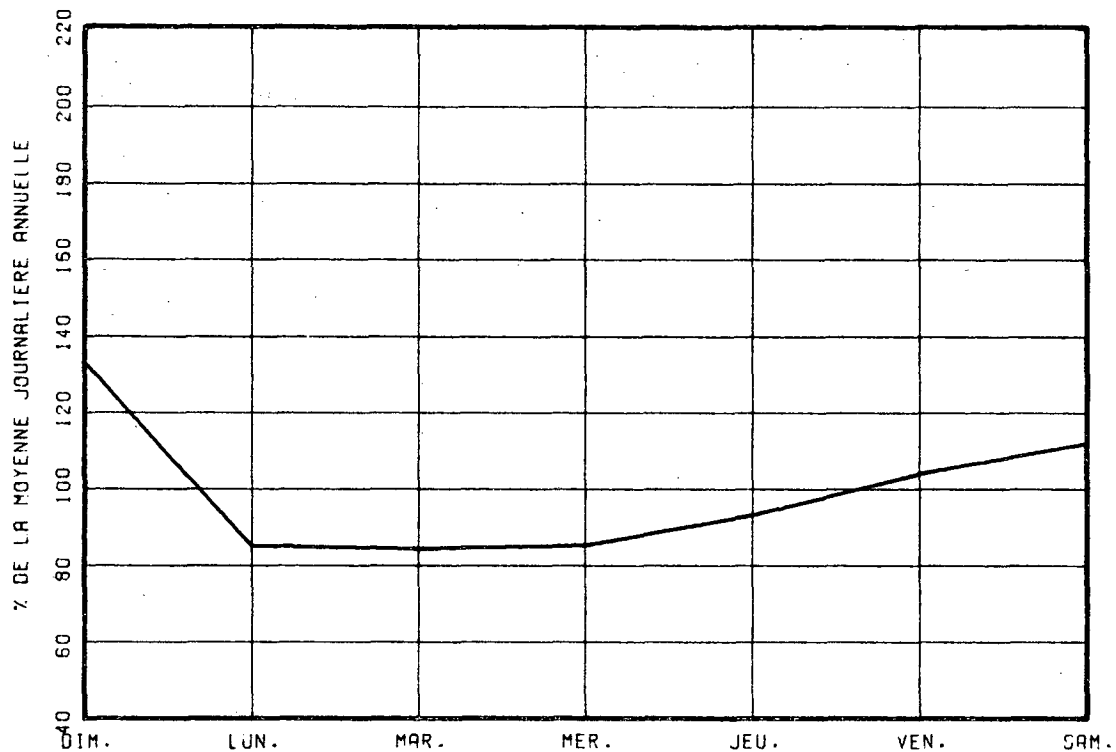

VARIATIONS MENSUELLES

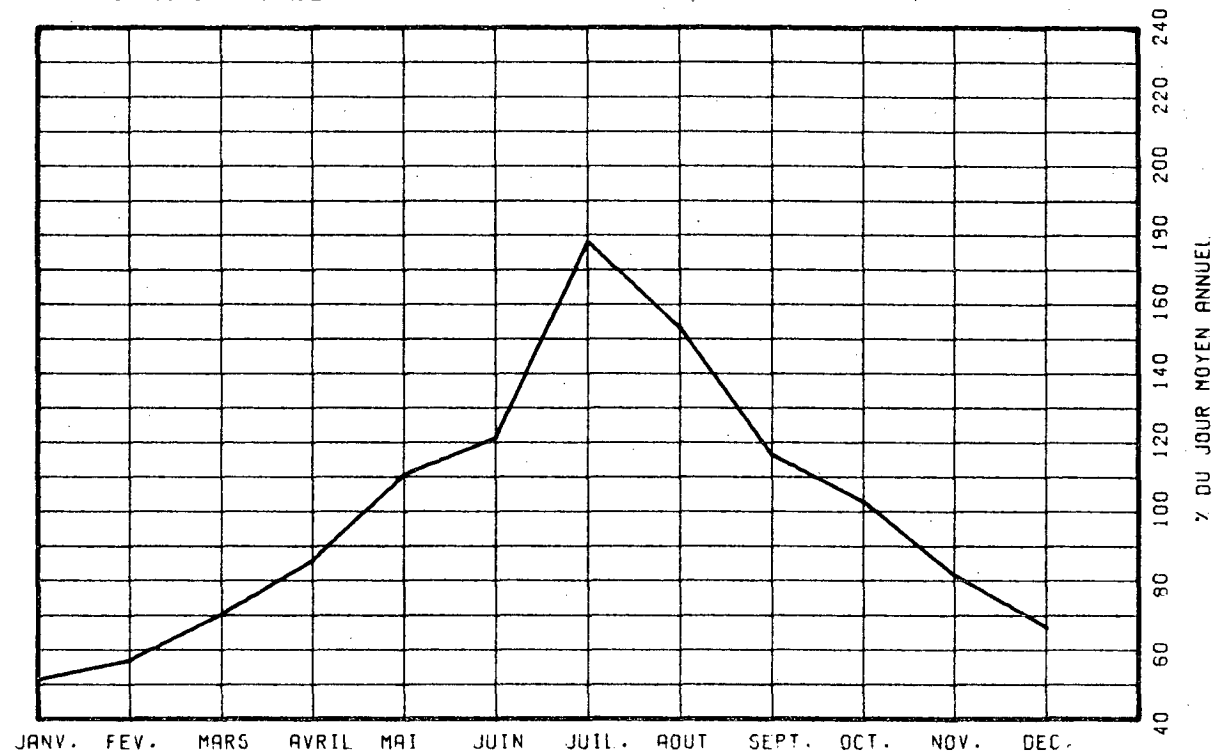

VARIATIONS HORAIRES

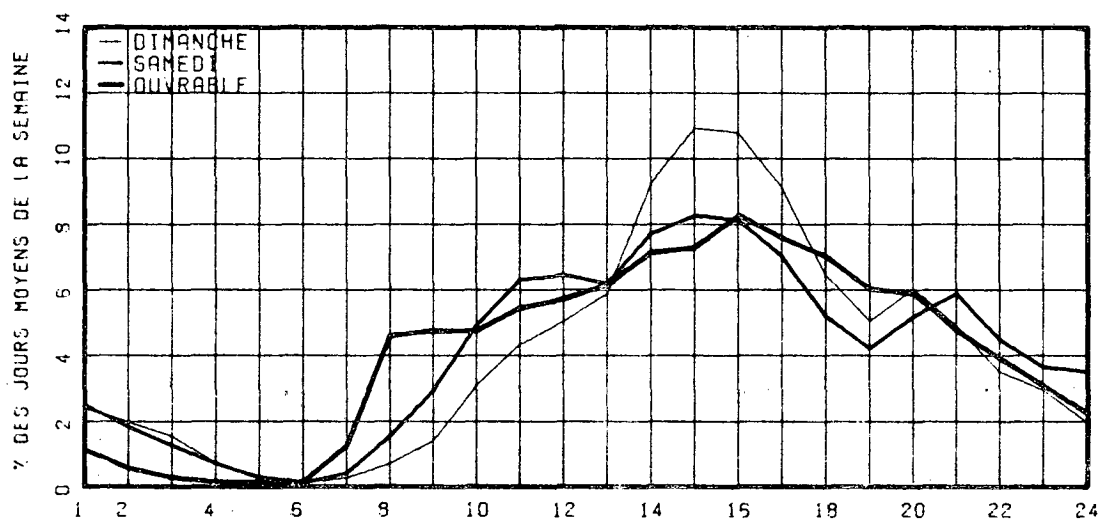

RELATION ENTRE LES HEURES DE POINTES ET LE J.M.A.

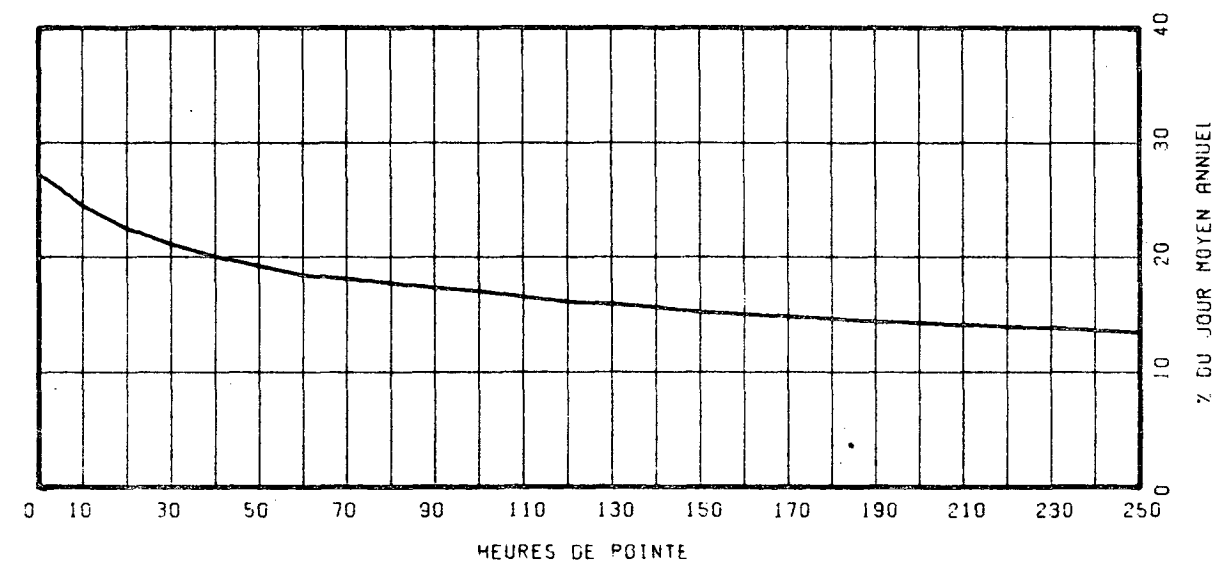

ROUTE COMPT. VOIE REGION TRONCON SECTION 12 MOIS DE RELEVÉ
 0132 261 32 08 060

MUNICIPALITE: SAINT-ROMUALD-D ETCHEMIN
 A 0.3 MILLE A L'EST DE LA RTE 175.

ANNEE	JO. MOY. ANNUEL	JO. MOY. HIVER	JO. MOY. ETE	POURC. AUGM.	JOUR MAXIMUM	HEURES MAXIMALES				
						1-ERE	10-E	30-E	100-E	
73										
*POURC.										
74										
*POURC.										
75	7705	6857	7975	-----	24419	2778	1255	873	793	
*POURC.		89.0	103.5		316.9	36.1	16.3	11.3	10.3	
76	7885	7059	8348	+2.3	12352	1231	965	908	835	
*POURC.		89.5	105.9		156.7	15.6	12.2	11.5	10.6	
77	8294	7313	8953	+5.2	11866	1158	1059	992	914	
*POURC.		88.2	107.9		143.1	14.0	12.8	12.0	11.0	

DISTRIBUTION MENSUELLE DE 1977

MOIS	HEURE MAXIMUM	JOUR MAXIMUM	JOUR MOYEN	TOTAL DU MOIS	POURC. ANNEE
JANV.	1133	8651	6836	211935	7.0
FEV.	895	8779	7383	206725	6.8
MARS	925	9218	7900	244915	8.1
AVRIL	940	10355	8135	244070	8.1
MAI	1135	11641	9404	291554	9.6
JUIN	1025	10930	9103	273098	9.0
JUIL.	1158	11178	8783	272285	9.0
AOUT	1022	10478	9064	280994	9.3
SEPT	1140	10394	8865	265956	8.8
OCT.	1021	11866	8711	270060	8.9
NOV.	1081	10380	8155	244668	8.1
DEC.	990	9632	7142	221418	7.3
JOUR MOYEN ANNUEL: 8294		TOTAL: 3027678			

ROUTE COMPT. VOIE
 0132 261 00

REPARTITION HORAIRE JOURNALIERE DE 1977

HEURES A.M.	DIMANCHE MOYENNE POURC. (*)	SAMEDI MOYENNE POURC.	JOURS OUV. MOYENNE POURC.
12- 1	262 3.94	219 3.03	124 1.40
1- 2	209 3.14	155 2.14	67 0.76
2- 3	146 2.20	119 1.65	45 0.51
3- 4	94 1.41	81 1.12	34 0.38
4- 5	41 0.62	39 0.54	23 0.26
5- 6	24 0.36	30 0.41	38 0.43
6- 7	44 0.66	64 0.89	202 2.27
7- 8	33 1.25	160 2.21	592 6.66
8- 9	119 1.79	254 3.51	611 6.87
9-10	167 2.51	352 4.87	400 4.50
10-11	225 3.38	440 6.08	410 4.61
11-12 P.M.	271 4.08	454 6.28	448 5.04
12- 1	329 4.95	441 6.10	508 5.72
1- 2	514 7.73	525 7.26	557 6.26
2- 3	552 8.30	522 7.22	517 5.81
3- 4	537 8.08	525 7.26	586 6.59
4- 5	560 8.42	514 7.11	865 9.72
5- 6	430 6.47	402 5.56	704 7.92
6- 7	357 5.37	299 4.13	487 5.48
7- 8	425 6.39	371 5.13	463 5.20
8- 9	385 5.79	382 5.28	371 4.17
9-10	330 4.96	316 4.37	335 3.77
10-11	308 4.63	271 3.75	285 3.21
11-12	235 3.54	296 4.09	221 2.48

JOUR MOYEN 6647 7231 8902
 (*) POURCENTAGES DES HEURES MOYENNES SUR LES JOURNEES MOYENNES

ROUTE COMPT. VOIE REGION TRONCON SECTION 12 MOIS DE RELEVÉ

0132 261 32 08 060

MUNICIPALITE: SAINT-ROMUALD-D ETCHEMIN
A 0.3 MILLE A L'EST DE LA RTE 175.

JOURS MOYENS MENSUELS DE 1977

MOIS	DIMANCHE MOYEN	LUNDI MOYEN	MARDI MOYEN	MERCREDI MOYEN	JEUDI MOYEN	VENDREDI MOYEN	SAMEDI MOYEN	JOUR MOY. AJUSTE 1977	JOUR MOY. AJUSTE 1976
JANV.	5187	6876	6935	7469	7867	8358	5818	6930	7367
FEV.	5765	7638	7331	7713	8254	8142	6835	7382	6819
MARS	6747	7704	7923	8145	8551	8957	7003	7867	7097
AVRIL	6437	8371	8286	8516	9296	9647	7468	8288	8687
MAI	7878	9378	9468	9679	10528	11074	8575	9511	8591
JUIN	7187	9317	9386	9510	10466	10429	7794	9155	8173
JUIL.	7279	9083	9252	9303	10007	10035	7576	8933	8391
AOUT	7624	9282	9394	9289	9879	10109	7677	9036	8653
SEPT	7061	8814	9055	9099	9853	10258	7757	8842	8300
OCT.	6932	8931	8817	8912	9922	10546	7988	8864	8126
NOV.	5849	8332	8617	8613	9207	9847	6393	8122	7795
DEC.	5004	7140	7103	7828	8232	8218	6171	7099	6929
JOUR MOYEN	6579	8405	8463	8673	9338	9638	7254	8335	7910

ROUTE COMPT. VOIE

0132 261

POURCENTAGES DES JOURS MOYENS MENSUELS PAR RAPPORT AU J.M.A. AJUSTE DE 1977

MOIS	DIMANCHE	LUNDI	MARDI	MERCREDI	JEUDI	VENDREDI	SAMEDI	JOUR MOY. AJUSTE 1977	JOUR MOY. AJUSTE 1976(*)
JANV.	62.2	82.5	83.2	89.6	94.4	100.3	69.8	83.1	93.1
FEV.	69.2	91.6	88.0	92.5	99.0	97.7	82.0	88.6	86.2
MARS	80.9	92.4	95.1	97.7	102.6	107.9	84.0	94.4	89.7
AVRIL	77.2	100.4	99.4	102.2	111.5	115.7	89.6	99.4	109.8
MAI	94.5	112.5	113.6	116.1	126.3	132.9	102.9	114.1	108.6
JUIN	86.2	111.8	112.6	114.1	125.6	125.1	93.5	109.8	103.3
JUIL.	87.3	109.0	111.0	111.6	120.1	120.4	90.9	107.2	106.1
AOUT	91.5	111.4	112.7	111.4	118.5	121.3	92.1	108.4	109.4
SEPT	84.7	105.7	108.6	109.2	118.2	123.1	93.1	106.1	104.9
OCT.	83.2	107.2	105.8	106.9	119.0	126.5	95.8	106.3	102.7
NOV.	70.2	100.0	103.4	103.3	110.5	118.1	76.7	97.4	98.5
DEC.	60.0	85.7	85.2	93.9	98.8	98.6	74.0	85.2	87.6
JOUR MOYEN	78.9	100.8	101.5	104.1	112.0	115.6	87.0	100.0	100.0

(*) POURCENTAGE DU JOUR MOYEN MENSUEL AJUSTE DE 1976 PAR RAPPORT AU J.M.A. AJUSTE DE 1977

VARIATIONS JOURNALIERES

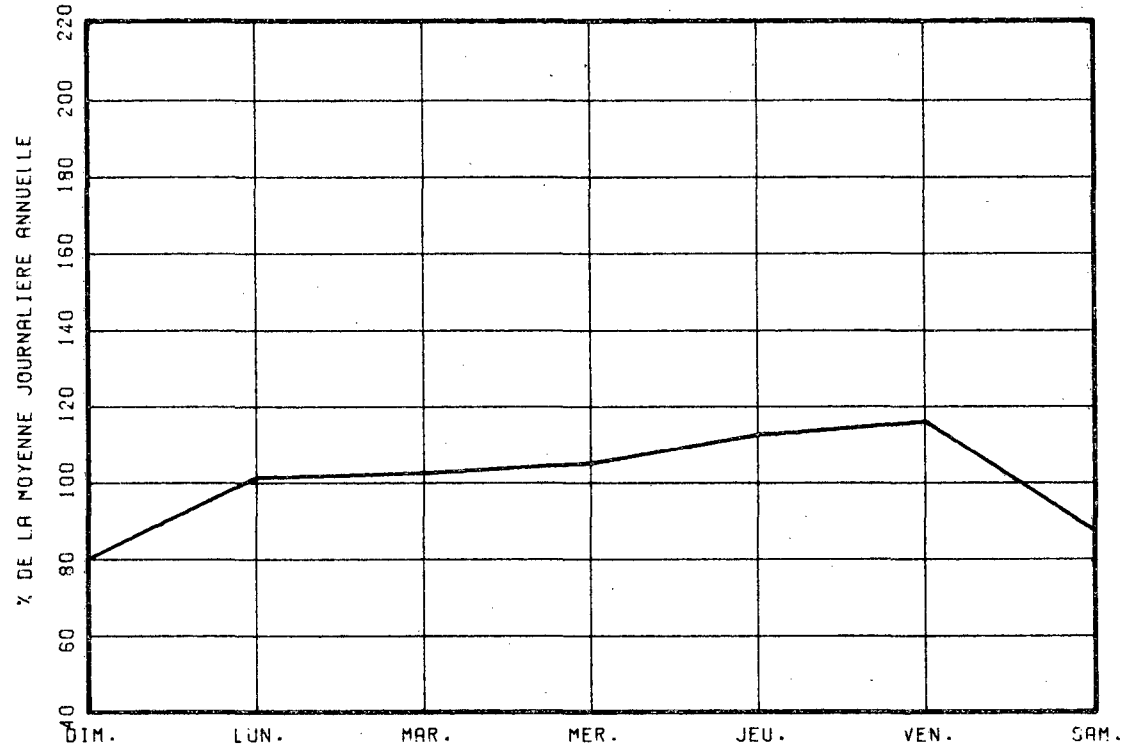

VARIATIONS MENSUELLES

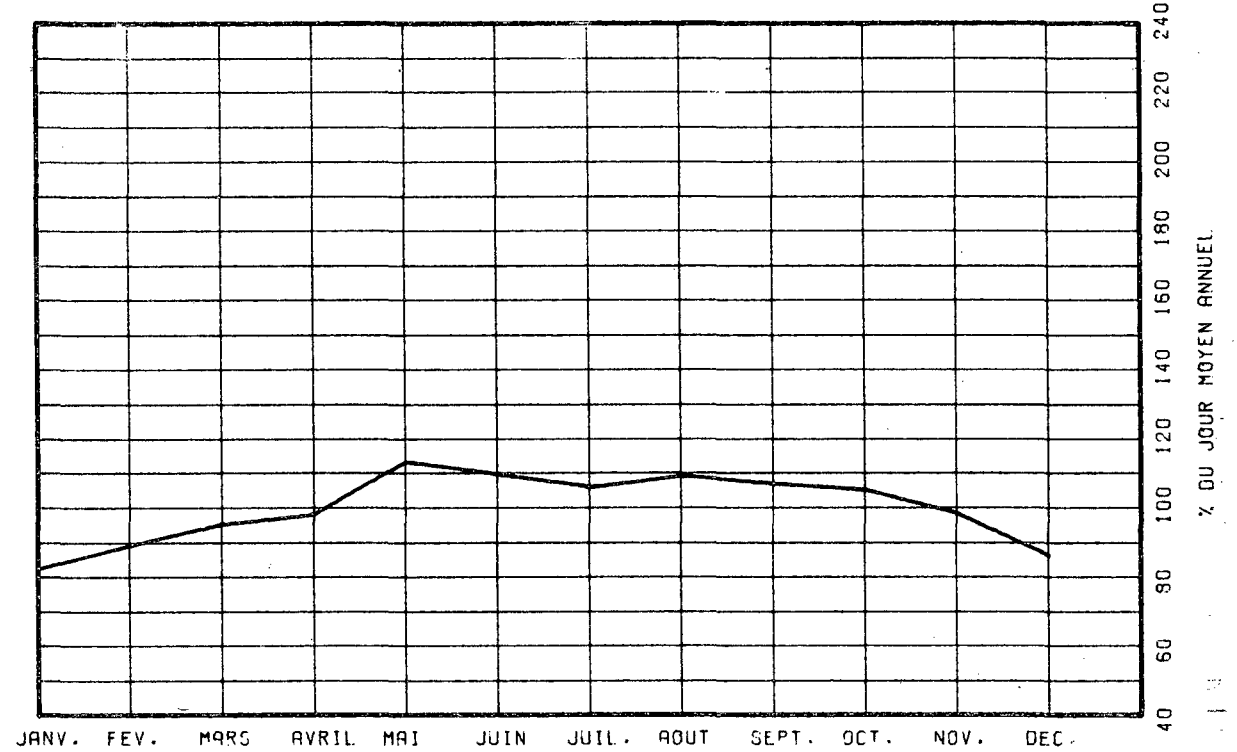

VARIATIONS HORAIRES

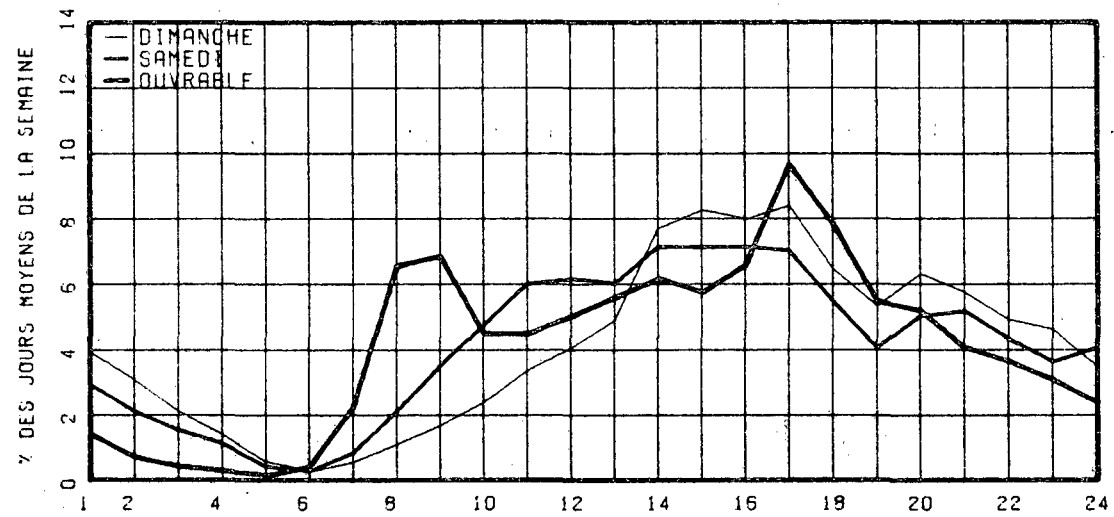

RELATION ENTRE LES HEURES DE POINTES ET LE J.M.A.

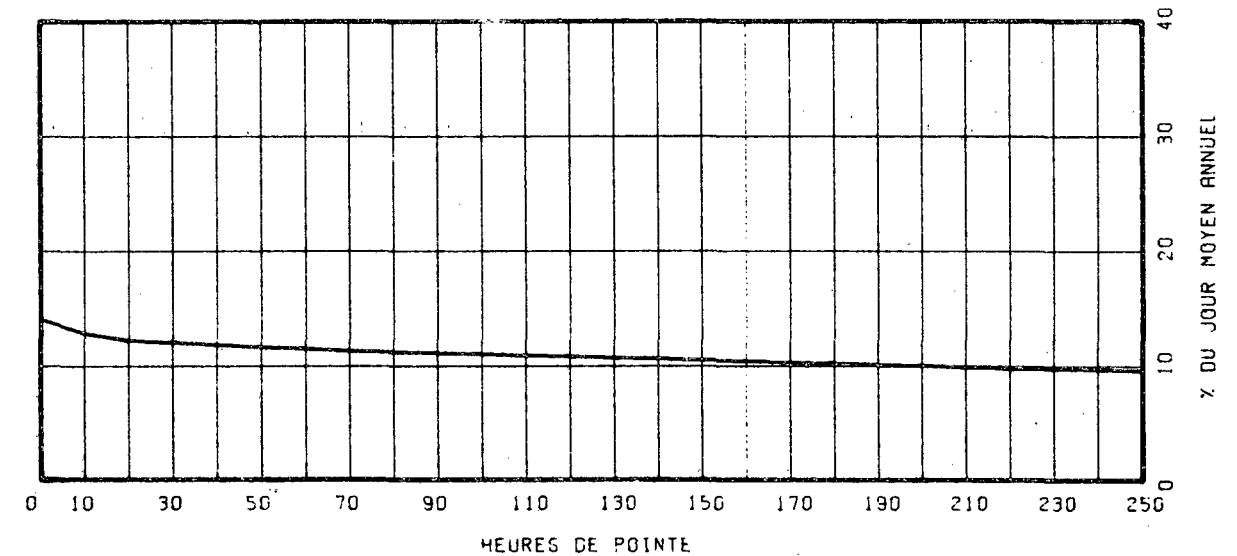

ROUTE COMPT. VOIE REGION TRONCON SECTION 12 MOIS DE RELEVÉ
 0132 350 61 05 130

MUNICIPALITE: SAINT-MICHEL-D YAMASKA
 A 300 PIEDS A L'OUEST DE LA RTE 122.

ANNEE	JO. MOY. ANNUEL	JO. MOY. HIVER	JO. MOY. ETE	POURC. AUGM.	JOUR MAXIMUM	HEURES MAXIMALES			
						1-ERE	10-E	30-E	100-E
73									
*POURC.									
74									
*POURC.									
75	3876	3160	4719	-----	7543	661	617	562	501
*POURC.		81.5	121.7		194.6	17.1	15.9	14.5	12.9
76	3701	2752	4603	-4.5	8228	859	580	538	471
*POURC.		74.4	124.4		222.3	23.2	15.7	14.5	12.7
77	3567	2864	4275	-3.6	7219	597	538	505	442
*POURC.		80.3	119.8		202.4	16.7	15.1	14.2	12.4

DISTRIBUTION MENSUELLE DE 1977

MOIS	HEURE MAXIMUM	JOUR MAXIMUM	JOUR MOYEN	TOTAL DU MOIS	POURC. ANNEE
JANV.	429	4250	2536	78629	6.0
FEV.	415	4286	2972	83233	6.4
MARS	544	5508	3247	100671	7.7
AVRIL	553	5690	3660	109817	8.4
MAI	544	6291	3931	121874	9.4
JUIN	565	6441	4281	128430	9.9
JUIL.	597	7219	4405	136559	10.5
AOUT	538	6185	4345	134715	10.3
SEPT	551	6235	4066	121998	9.4
OCT.	506	5100	3709	114996	8.8
NOV.	363	3919	2906	87194	6.7
DEC.	337	3829	2715	84175	6.5
JOUR MOYEN ANNUEL:	3567			TOTAL: 1302291	

ROUTE COMPT. VOIE
 0132 350 00

REPARTITION HORAIRE JOURNALIERE DE 1977

HEURES A.M.	DIMANCHE MOYENNE POURC.(*)	SAMEDI MOYENNE POURC.	JOURS OUV. MOYENNE POURC.
12- 1	153 3.26	124 3.29	62 1.90
1- 2	133 2.84	76 2.01	29 0.91
2- 3	91 1.94	59 1.56	24 0.73
3- 4	57 1.22	41 1.09	12 0.38
4- 5	30 0.64	23 0.61	10 0.31
5- 6	18 0.38	21 0.56	23 0.70
6- 7	28 0.60	43 1.14	101 3.11
7- 8	44 0.94	79 2.09	184 5.64
8- 9	73 1.56	131 3.47	164 5.02
9-10	120 2.56	186 4.92	171 5.23
10-11	197 4.20	224 5.93	173 5.31
11-12 P.M.	222 4.74	215 5.69	164 5.04
12- 1	255 5.44	217 5.74	163 4.99
1- 2	372 7.94	270 7.15	198 6.08
2- 3	378 3.06	259 6.86	208 6.39
3- 4	366 7.81	260 6.88	216 6.62
4- 5	387 3.26	251 6.64	252 7.73
5- 6	317 6.76	218 5.77	263 8.07
6- 7	276 5.89	207 5.48	200 6.13
7- 8	296 6.32	233 6.17	179 5.48
8- 9	288 6.14	223 5.90	147 4.51
9-10	230 4.91	146 3.86	122 3.76
10-11	198 4.22	128 3.39	108 3.32
11-12	158 3.37	144 3.81	86 2.64
JOUR MOYEN	4687	3778	3267
(*) POURCENTAGES DES HEURES MOYENNES SUR LES JOURNEES MOYENNES			

ROUTE COMPT. VOIE REGION TRONCON SECTION 12 MOIS DE RELEVÉ

0132 350 61 05 130

MUNICIPALITE: SAINT-MICHEL-D YAMASKA
A 300 PIEDS A L'OUEST DE LA RTE 122.

JOURS MOYENS MENSUELS DE 1977

MOIS	DIMANCHE MOYEN	LUNDI MOYEN	MARDI MOYEN	MERCREDI MOYEN	JEUDI MOYEN	VENDREDI MOYEN	SAMEDI MOYEN	JOUR MOY. AJUSTE 1977	JOUR MOY. AJUSTE 1976
JANV.	3150	1868	2125	2557	2532	2993	2541	2538	2741
FEV.	3700	2778	2558	2865	2684	3031	3189	2972	2407
MARS	4705	2920	2787	2753	2954	3394	3528	3291	2825
AVRIL	4469	3182	3082	3192	3345	3858	3907	3576	3649
MAI	5362	3508	3194	3211	3181	4257	4273	3855	4026
JUIN	6099	3681	3560	3527	4014	4372	4534	4255	4519
JUIL.	5692	3927	3616	3789	3741	4519	4726	4301	4897
AOUT	5983	3837	3753	3860	3843	4762	4776	4402	4681
SEPT	5573	3379	3376	3340	3501	4284	4549	4000	4141
OCT.	4415	3164	3359	3331	3317	4121	3865	3653	3627
NOV.	3200	2631	2683	2739	2987	3430	2770	2920	3414
DEC.	3136	2820	2291	2271	2576	2905	2937	2705	2987
JOUR MOYEN	4623	3141	3032	3119	3222	3835	3799	3539	3659

ROUTE COMPT. VOIE
0132 350

POURCENTAGES DES JOURS MOYENS MENSUELS PAR RAPPORT AU J.M.A. AJUSTE DE 1977

MOIS	DIMANCHE	LUNDI	MARDI	MERCREDI	JEUDI	VENDREDI	SAMEDI	JOUR MOY. AJUSTE 1977	JOUR MOY. AJUSTE 1976(*)
JANV.	89.0	52.8	60.0	72.3	71.5	84.6	71.8	71.7	74.9
FEV.	104.5	78.5	72.3	81.0	75.8	85.6	90.1	84.0	65.8
MARS	132.9	82.5	78.8	77.8	83.5	95.9	99.7	93.0	77.2
AVRIL	126.3	89.9	87.1	90.2	94.5	109.0	110.4	101.0	99.7
MAI	151.5	99.1	90.3	90.7	89.9	120.3	120.7	108.9	110.0
JUIN	172.3	104.0	100.6	99.7	113.4	123.5	128.1	120.2	123.5
JUIL.	160.8	111.0	102.2	107.1	105.7	130.5	133.5	121.5	133.8
AOUT	169.1	108.4	106.0	109.1	108.6	134.6	135.0	124.4	127.9
SEPT	157.5	95.5	95.4	94.4	98.9	121.1	128.5	113.0	113.2
OCT.	124.8	89.4	94.9	94.1	93.7	116.4	109.2	103.2	99.1
NOV.	90.4	74.3	75.8	77.4	84.4	96.9	78.3	82.5	93.3
DEC.	88.6	79.7	64.7	64.2	72.8	82.1	83.0	76.4	81.6
JOUR MOYEN	130.6	88.8	85.7	88.1	91.0	108.4	107.3	100.0	100.0

(*) POURCENTAGE DU JOUR MOYEN MENSUEL AJUSTE DE 1976 PAR RAPPORT AU J.M.A. AJUSTE DE 1976

VARIATIONS JOURNALIERES

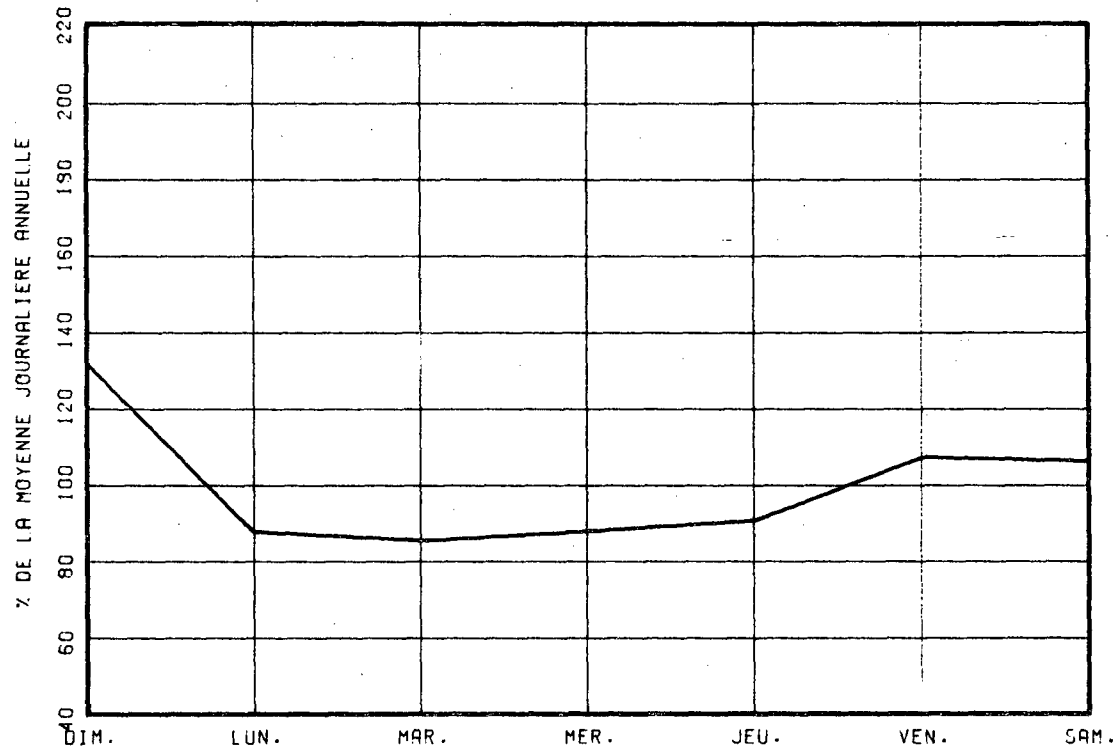

VARIATIONS MENSUELLES

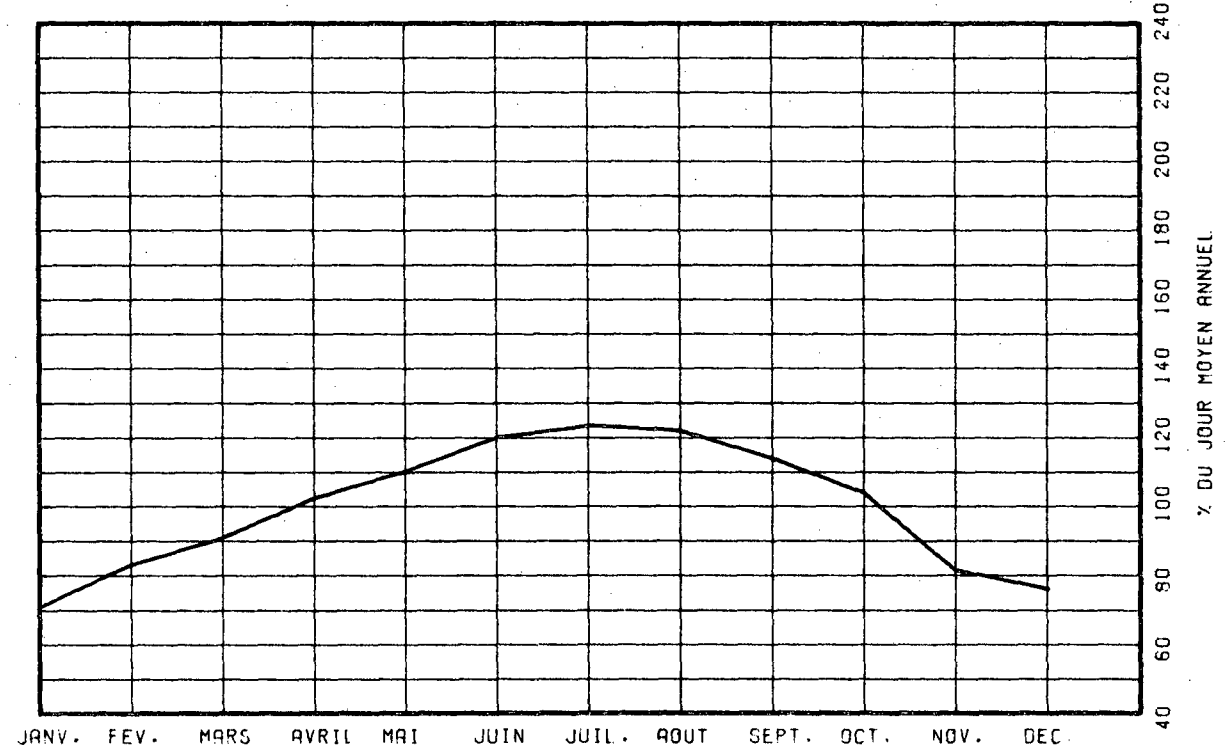

VARIATIONS HORAIRES

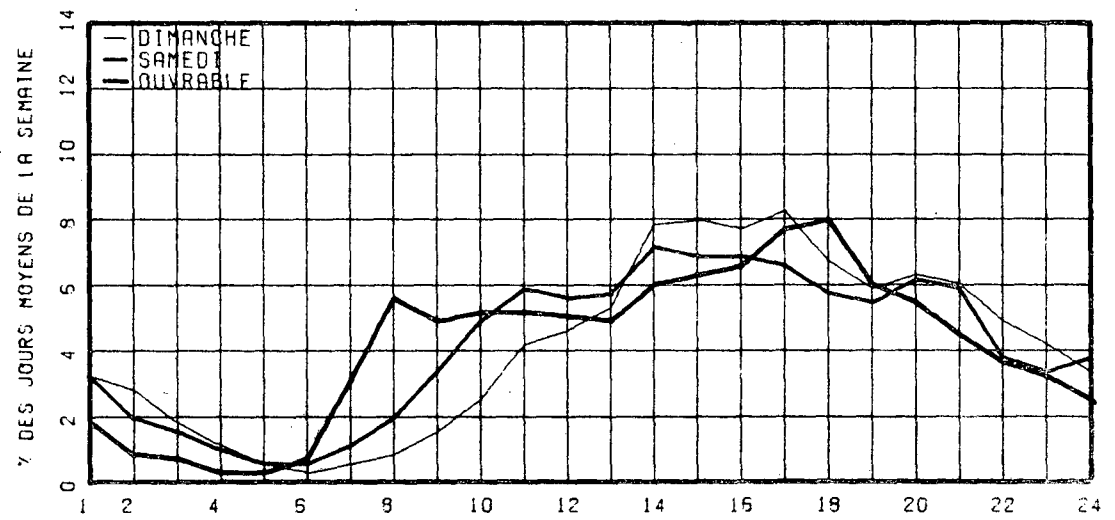

RELATION ENTRE LES HEURES DE POINTES ET LE J.M.A.

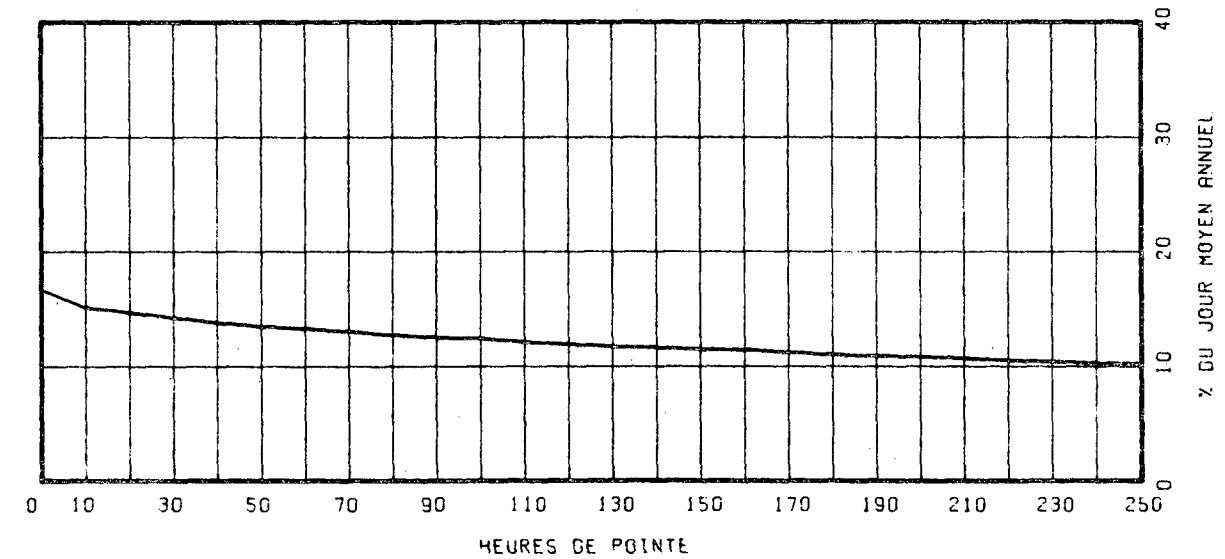

ROUTE COMPT. VOIE REGION TRONCON SECTION 12 MOIS DE RELEVÉ
 0132 550 62 05 050

MUNICIPALITE: TRACY

A 5 MILLES A L'OUEST DE LA RTE 133
 A 0.4 MILLE A L'EST DE LA CENTRALE THERMIQUE

ANNEE	JO. MOY. ANNUEL	JO. MOY. HIVER	JO. MOY. ETE	POURC. AUGM.	JOUR MAXIMUM	HEURES MAXIMALES 1-ERE	HEURES MAXIMALES 10-E	HEURES MAXIMALES 30-E	HEURES MAXIMALES 100-E
73	POURC.								
74	POURC.								
75	2962	2567	3258	-----	3794	446	379	361	322
POURC.		86.7	110.0		128.1	15.1	12.8	12.2	10.9
76	3062	2660	3354	+3.4	4523	642	392	368	342
POURC.		86.9	109.5		147.7	21.0	12.8	12.0	11.2
77	3013	2413	3515	-1.6	4142	446	388	369	346
POURC.		80.1	116.7		137.5	14.8	12.9	12.2	11.5

DISTRIBUTION MENSUELLE DE 1977

MOIS	HEURE MAXIMUM	JOUR MAXIMUM	JOUR MOYEN	TOTAL DU MOIS	POURC. ANNEE
JANV.	354	3161	2388	74036	6.7
FEV.	346	3193	2576	72144	6.6
MARS	433	3474	3056	94739	8.6
AVRIL	404	3778	3176	95285	8.7
MAI	410	4142	3428	106274	9.7
JUIN	393	4068	3491	104730	9.5
JUIL.	353	4058	3509	108784	9.9
AOUT	429	4089	3665	113617	10.3
SEPT	369	3908	3394	101833	9.3
OCT.	446	3944	3243	100541	9.1
NOV.	369	3576	2558	76754	7.0
DEC.	183	2218	1649	51137	4.6
JOUR MOYEN ANNUEL:	3013			TOTAL: 1099874	

ROUTE COMPT. VOIE
 0132 550 00

REPARTITION HORAIRE JOURNALIERE DE 1977

HEURES A.M.	DIMANCHE MOYENNE POURC. (*)	SAMEDI MOYENNE POURC.	JOURS OUV. MOYENNE POURC.			
12- 1	101	3.52	97	3.67	65	2.10
1- 2	76	2.65	63	2.38	31	1.01
2- 3	58	2.02	47	1.78	20	0.66
3- 4	38	1.32	34	1.29	14	0.45
4- 5	22	0.77	21	0.79	11	0.37
5- 6	16	0.56	13	0.68	16	0.54
6- 7	20	0.70	27	1.02	62	1.99
7- 8	49	1.71	74	2.80	233	7.47
8- 9	50	1.74	91	3.06	183	5.86
9-10	66	2.30	113	4.28	161	5.18
10-11	104	3.62	139	5.26	171	5.48
11-12 P.M.	132	4.60	151	5.71	170	5.46
12- 1	160	5.58	156	5.90	163	5.23
1- 2	216	7.53	181	6.85	187	5.99
2- 3	258	8.99	187	7.08	192	6.17
3- 4	258	8.99	195	7.00	209	6.69
4- 5	236	8.23	193	6.92	302	9.68
5- 6	176	6.13	151	5.71	212	6.80
6- 7	159	5.54	138	5.22	165	5.29
7- 8	168	5.86	149	5.64	148	4.75
8- 9	162	5.65	134	5.07	122	3.93
9-10	130	4.53	101	3.82	97	3.13
10-11	118	4.11	103	3.90	89	2.87
11-12	96	3.35	110	4.16	90	2.91

JOUR MOYEN 2869 2643 3122
 (*) POURCENTAGES DES HEURES MOYENNES SUR LES JOURNEES MOYENNES

ROUTE COMPT. VOIE REGION TRONCON SECTION 12 MOIS DE RELEVÉ
 0132 550 62 05 050

MUNICIPALITE: TRACY

A 5 MILLES A L'OUEST DE LA RTE 133
 A 0.4 MILLE A L'EST DE LA CENTRALE THERMIQUE

JOURS MOYENS MENSUELS DE 1977

MOIS	DIMANCHE MOYEN	LUNDI MOYEN	MARDI MOYEN	MERCREDI MOYEN	JEUDI MOYEN	VENDREDI MOYEN	SAMEDI MOYEN	JOUR MOY. AJUSTE 1977	JOUR MOY. AJUSTE 1976
JANV.	2003	2046	2298	2881	2955	2907	1923	2430	2508
FEV.	2209	2549	2625	2838	2905	2663	2244	2576	2742
MARS	2940	3013	3027	3013	3270	3355	2737	3050	2822
AVRIL	2800	3183	3289	3391	3545	3597	2728	3219	3185
MAI	3430	3325	3461	3551	3613	3654	2952	3426	3337
JUIN	3309	3390	3472	3560	3883	3769	3053	3490	3447
JUIL.	3508	3364	3437	3579	3654	3812	3267	3517	3370
AOUT	3743	3442	3640	3698	3832	3942	3408	3672	3498
SEPT	3223	3211	3251	3404	3611	3751	3161	3373	3097
OCT.	3061	3096	3273	3345	3522	3633	2937	3266	3098
NOV.	2142	2379	2609	2703	3086	2907	2032	2551	3100
DEC.	1401	1493	1654	1729	1872	1859	1472	1640	2584
JOUR MOYEN	2814	2874	3003	3141	3312	3320	2659	3017	3065

ROUTE COMPT. VOIE
 0132 550

POURCENTAGES DES JOURS MOYENS MENSUELS PAR RAPPORT AU J.M.A. AJUSTE DE 1977

MOIS	DIMANCHE	LUNDI	MARDI	MERCREDI	JEUDI	VENDREDI	SAMEDI	JOUR MOY. AJUSTE 1977	JOUR MOY. AJUSTE 1976(*)
JANV.	66.4	67.8	76.2	95.5	97.9	96.4	63.7	80.5	81.8
FEV.	73.2	84.5	87.0	94.1	96.3	88.3	74.4	85.4	89.5
MARS	97.4	99.9	100.3	99.9	108.4	111.2	90.7	101.1	92.1
AVRIL	92.8	105.5	109.0	112.4	117.5	119.2	90.4	106.7	103.9
MAI	113.7	110.2	114.7	117.7	119.8	121.1	97.8	113.6	108.9
JUIN	109.7	112.4	115.1	118.0	128.7	124.9	101.2	115.7	112.5
JUIL.	116.3	111.5	113.9	118.6	121.1	126.4	108.3	116.6	110.0
AOUT	124.1	114.1	120.6	122.6	127.0	130.7	113.0	121.7	114.1
SEPT	106.8	106.4	107.8	112.8	119.7	124.3	104.8	111.8	101.0
OCT.	101.5	102.6	108.5	110.9	116.7	120.4	97.3	108.3	101.1
NOV.	71.0	78.9	86.5	89.6	102.3	96.4	67.4	84.6	101.1
DEC.	46.4	49.5	54.8	57.3	62.0	61.6	48.8	54.4	84.3
JOUR MOYEN	93.3	95.3	99.5	104.1	109.8	110.0	88.1	100.0	100.0

(*) POURCENTAGE DU JOUR MOYEN MENSUEL AJUSTE DE 1976 PAR RAPPORT AU J.M.A. AJUSTE DE 1976

VARIATIONS JOURNALIERES

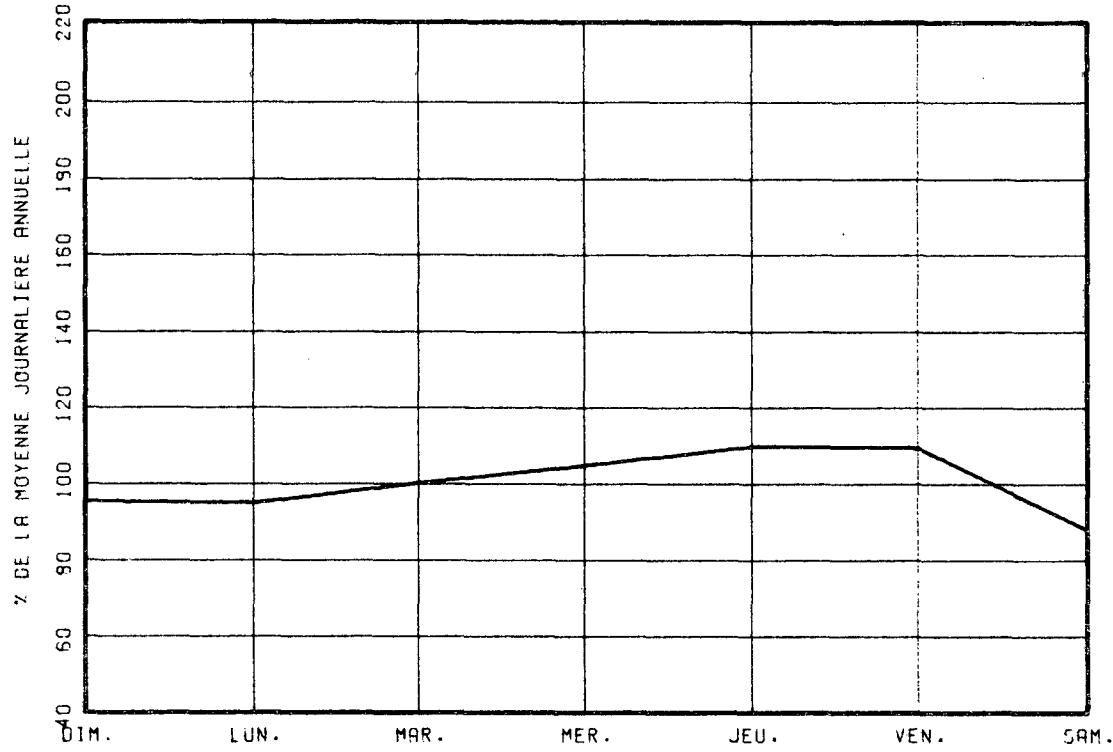

VARIATIONS MENSUELLES

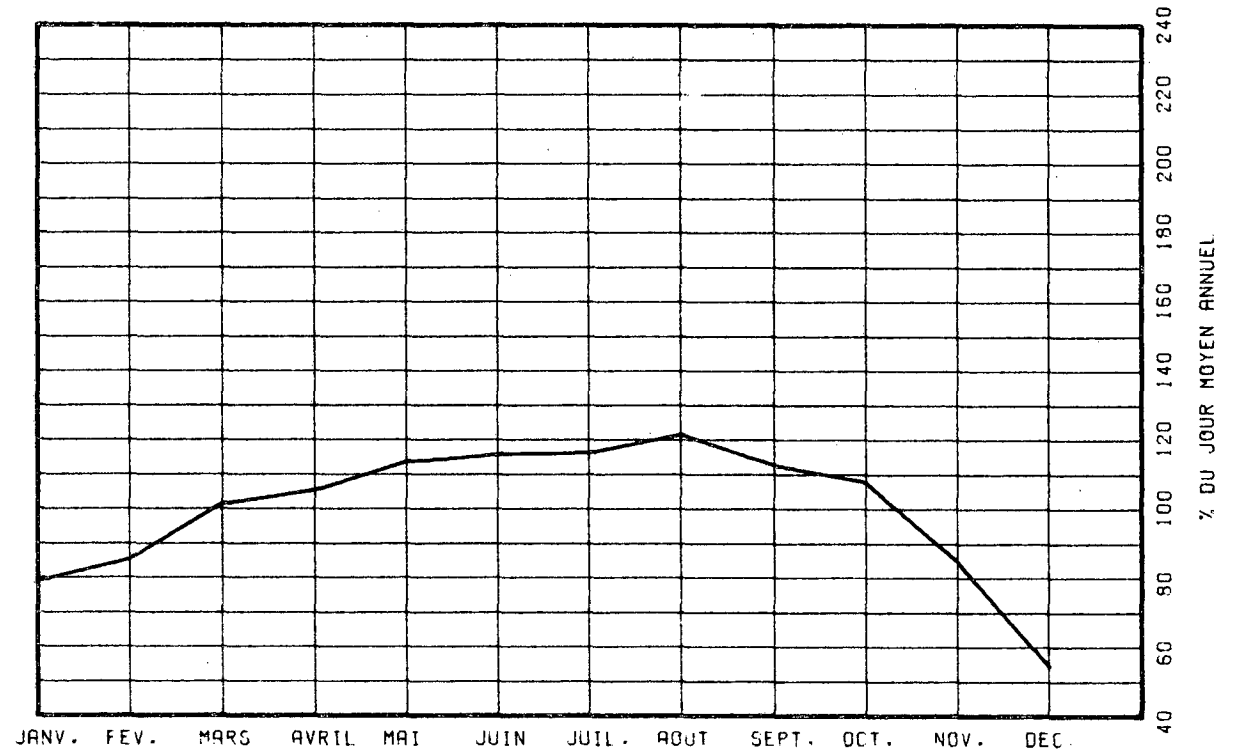

VARIATIONS HORAIRES

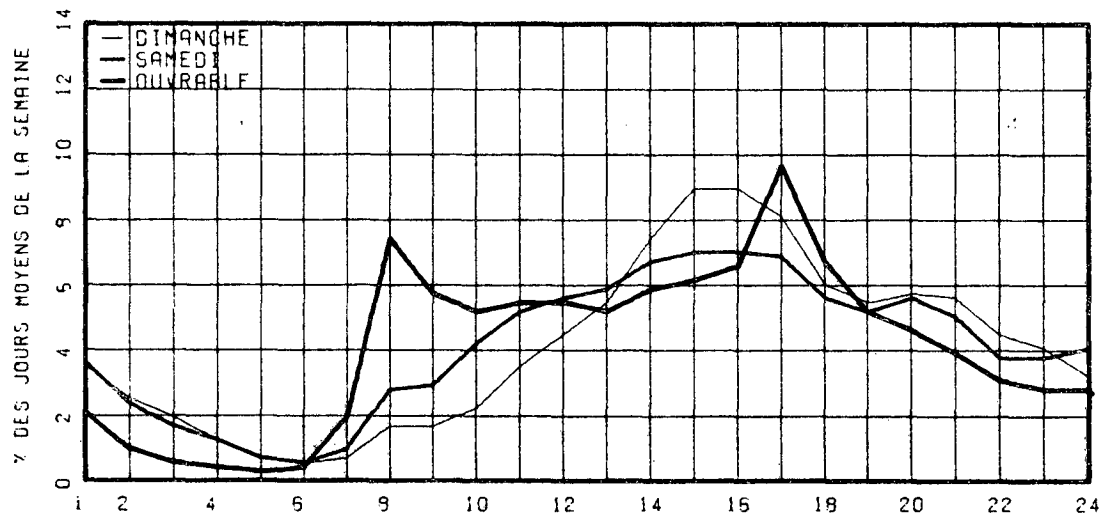

RELATION ENTRE LES HEURES DE POINTES ET LE J.M.A.

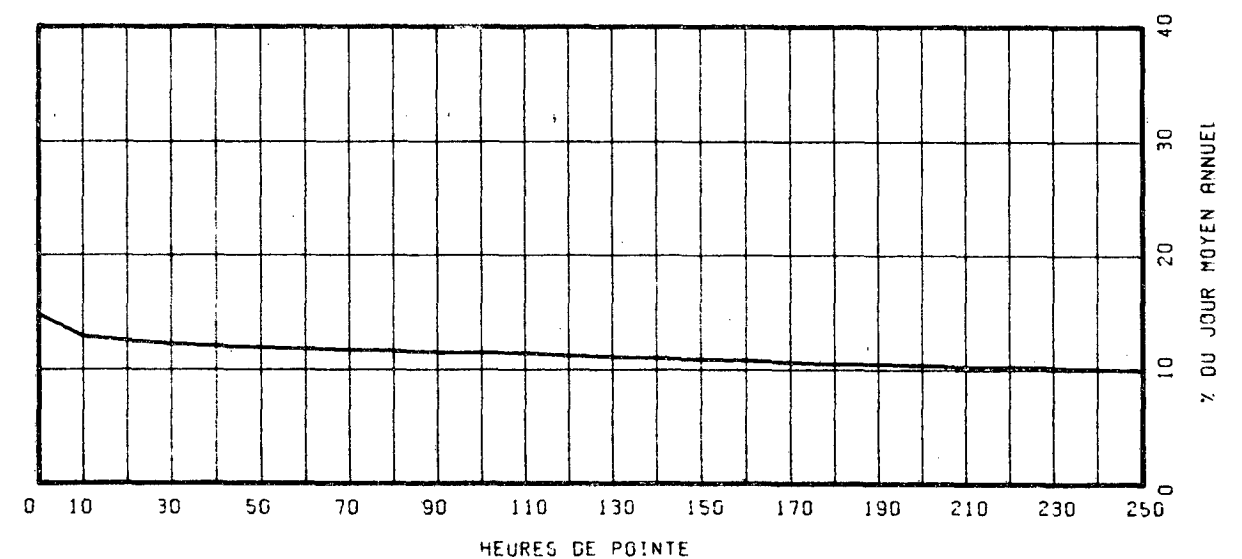

ROUTE COMPT. VOIE REGION TRONCON SECTION 12 MOIS DE RELEVÉ
 0132 600 62 04 050

MUNICIPALITE: VARENNES

A 0.7 MILLE A L'OUEST DE LA RTE 229.

ANNEE	JO. MOY. ANNUEL	JO. MOY. HIVER	JO. MOY. ETE	POURC. AUGM.	JOUR MAXIMUM	HEURES MAXIMALES			
						1-ERE	10-E	30-E	100-E
73									
*POURC.									
74									
*POURC.									
75	10250	9308	10667	-----	13003	1325	1262	1212	1105
*POURC.		90.8	104.1		126.9	12.9	12.3	11.8	10.8
76	10688	9261	11669	+4.3	14339	1407	1368	1319	1202
*POURC.		86.6	109.2		134.2	13.2	12.8	12.3	11.2
77	10515	8487	11906	-1.6	14830	1342	1296	1239	1162
*POURC.		80.7	113.2		141.0	12.8	12.3	11.8	11.1

DISTRIBUTION MENSUELLE DE 1977

MOIS	HEURE MAXIMUM	JOUR MAXIMUM	JOUR MOYEN	TOTAL DU MOIS	POURC. ANNEE
JANV.	1096	10613	7545	233904	6.1
FEV.	1139	11453	9043	253229	6.6
MARS	1094	11025	9548	296005	7.7
AVRIL	1076	11622	10021	300650	7.8
MAI	1342	14014	11350	351877	9.2
JUIN	1207	14830	11450	343505	8.9
JUIL.	1297	14118	11309	350585	9.1
AOUT	1231	14619	12427	385263	10.0
SEPT	1314	14706	12442	373272	9.7
OCT.	1296	14412	12228	379073	9.5
NOV.	1256	13603	10908	327255	8.5
DEC.	931	10387	7867	243899	6.4
JOUR MOYEN ANNUEL: 10515			TOTAL: 3838517		

ROUTE COMPT. VOIE
 0132 600 00

REPARTITION HOAIRE JOURNALIERE DE 1977

HEURES A.M.	DIMANCHE MOYENNE POURC. (*)	SAMEDI MOYENNE POURC.	JOURS OUV. MOYENNE POURC.
12- 1	307 3.37	251 2.85	155 1.39
1- 2	253 2.78	155 1.76	67 0.60
2- 3	197 2.05	107 1.22	42 0.38
3- 4	115 1.31	78 0.89	34 0.31
4- 5	62 0.68	52 0.59	35 0.32
5- 6	50 0.55	58 0.66	107 0.96
6- 7	90 0.99	134 1.52	491 4.38
7- 8	151 1.66	243 2.76	929 8.30
8- 9	151 1.66	318 3.61	762 6.81
9-10	219 2.41	441 5.01	581 5.19
10-11	315 3.46	529 6.01	532 4.75
11-12 P.M.	392 4.31	535 6.08	512 4.57
12- 1	495 5.48	546 6.20	498 4.45
1- 2	709 7.79	629 7.14	587 5.25
2- 3	704 7.74	631 7.17	636 5.68
3- 4	653 7.18	606 6.88	759 6.78
4- 5	716 7.87	619 7.03	1039 9.28
5- 6	623 6.85	548 6.22	881 7.87
6- 7	528 5.80	469 5.33	666 5.95
7- 8	540 5.93	499 5.67	544 4.86
8- 9	544 5.98	413 4.69	405 3.62
9-10	454 5.43	296 3.36	355 3.17
10-11	456 5.01	298 3.38	317 2.83
11-12	335 3.72	350 3.98	259 2.31
JOUR MOYEN (*) POURCENTAGES DES HEURES MOYENNES SUR LES JOURNEES MOYENNES	9101	8805	11202

ROUTE COMPT. VOIE REGION TRONCON SECTION 12 MOIS DE RELEVÉ
 0132 600 62 04 050

MUNICIPALITÉ: VARENNES

A 0.7 MILLE A L'OUEST DE LA RTE 229.

JOURS MOYENS MENSUELS DE 1977

MOIS	DIMANCHE MOYEN	LUNDI MOYEN	MARDI MOYEN	MERCREDI MOYEN	JEUDI MOYEN	VENDREDI MOYEN	SAMEDI MOYEN	JOUR MOY. AJUSTE 1977	JOUR MOY. AJUSTE 1976
JANV.	6406	5845	6757	9382	9548	9560	6330	7689	8857
FEV.	7000	9448	9474	10117	10130	9705	7430	9043	9424
MARS	8562	9523	9518	9535	10487	10618	8370	9516	10096
AVRIL	8647	10086	10354	10550	10822	11568	9064	10155	11303
MAI	9770	11794	11615	11672	12571	13353	9403	11454	11744
JUIN	9531	11689	11978	12227	13269	12566	8998	11465	12190
JUIL.	9935	11622	11872	12148	12464	12950	9348	11477	11313
AOUT	11120	12312	12788	12945	13456	13924	10256	12400	12000
SEPT	10532	12089	12746	12898	13585	14303	10580	12390	11313
OCT.	10720	12175	12782	12991	13457	14092	10549	12395	10949
NOV.	9156	10687	11282	11402	12373	12543	8697	10877	10862
DEC.	6696	8444	6176	8254	9122	8948	7052	7813	8693
JOUR MOYEN	9006	10476	10611	11176	11773	12010	8839	10556	10728

278

ROUTE COMPT. VOIE

0132 600

POURCENTAGES DES JOURS MOYENS MENSUELS PAR RAPPORT AU J.M.A. AJUSTE DE 1977

MOIS	DIMANCHE	LUNDI	MARDI	MERCREDI	JEUDI	VENDREDI	SAMEDI	JOUR MOY. AJUSTE 1977	JOUR MOY. AJUSTE 1976(*)
JANV.	60.7	55.4	64.0	88.9	90.5	90.6	60.0	72.8	82.6
FEV.	66.3	89.5	89.7	95.8	96.0	91.9	70.4	85.7	87.8
MARS	81.1	90.2	90.2	90.3	99.3	100.6	79.3	90.1	94.1
AVRIL	81.9	95.5	98.1	99.9	102.5	109.6	85.9	96.2	105.4
MAI	92.6	111.7	110.0	110.6	119.1	126.5	89.1	108.5	109.5
JUIN	90.3	110.7	113.5	115.8	125.7	119.0	85.2	108.6	113.6
JUIL.	94.1	110.1	112.5	115.1	118.1	122.7	88.6	108.7	105.5
AOUT	105.3	116.6	121.1	122.6	127.5	131.9	97.2	117.5	111.9
SEPT	99.8	114.5	120.7	122.2	128.7	135.5	100.2	117.4	105.5
OCT.	101.6	115.3	121.1	123.1	127.5	133.5	99.9	117.4	102.1
NOV.	86.7	101.2	106.9	108.0	117.2	118.8	82.4	103.0	101.2
DEC.	63.4	80.0	58.5	78.2	86.4	84.8	66.8	74.0	81.0
JOUR MOYEN	85.3	99.2	100.5	105.9	111.5	113.8	83.7	100.0	100.0

(*) POURCENTAGE DU JOUR MOYEN MENSUEL AJUSTE DE 1976 PAR RAPPORT AU J.M.A. AJUSTE DE 1976

VARIATIONS JOURNALIERES

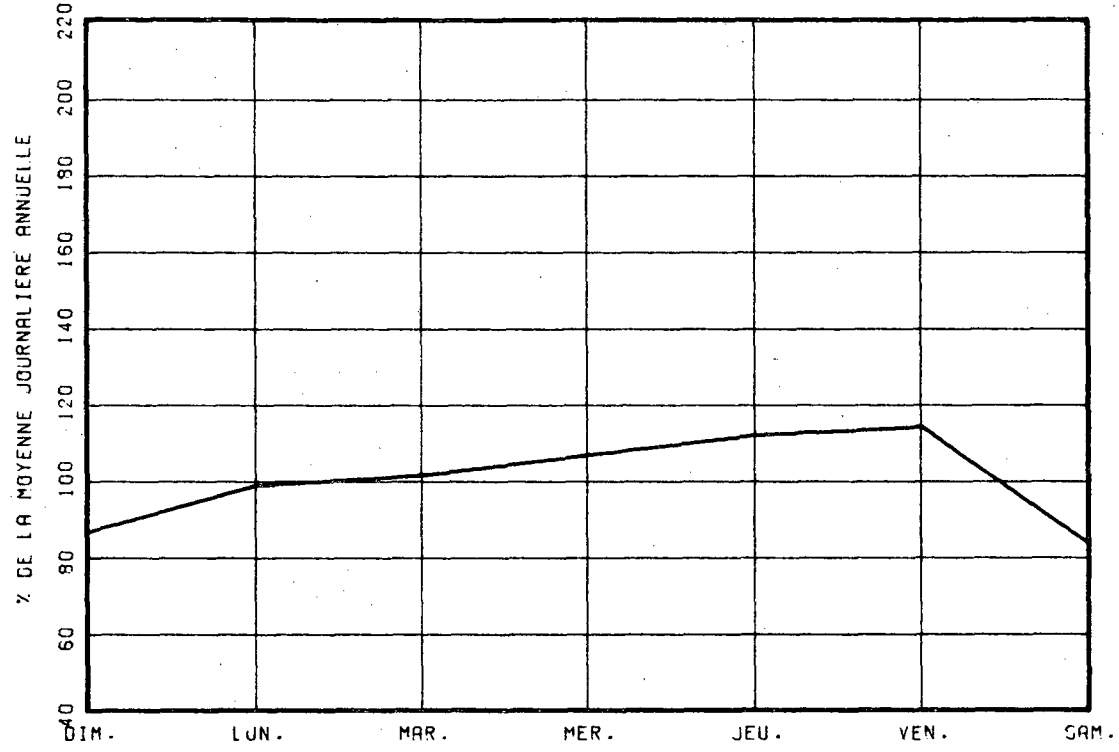

VARIATIONS MENSUELLES

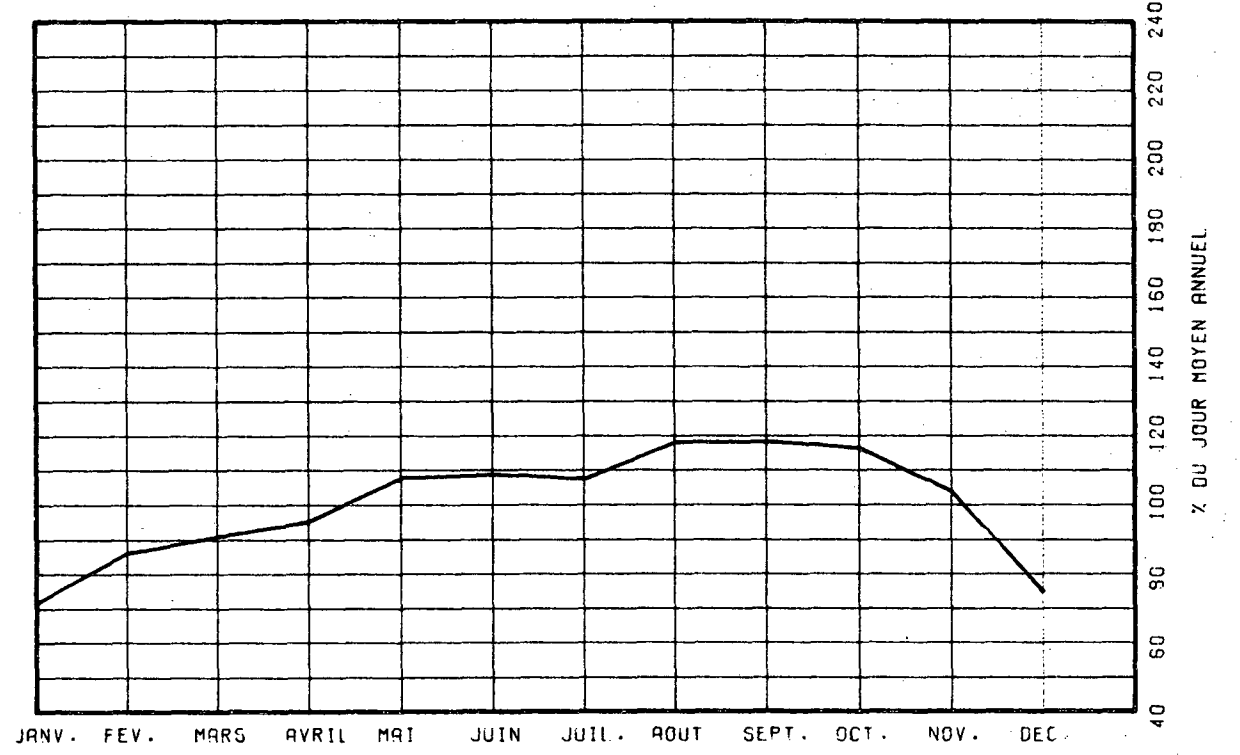

VARIATIONS HORAIRES

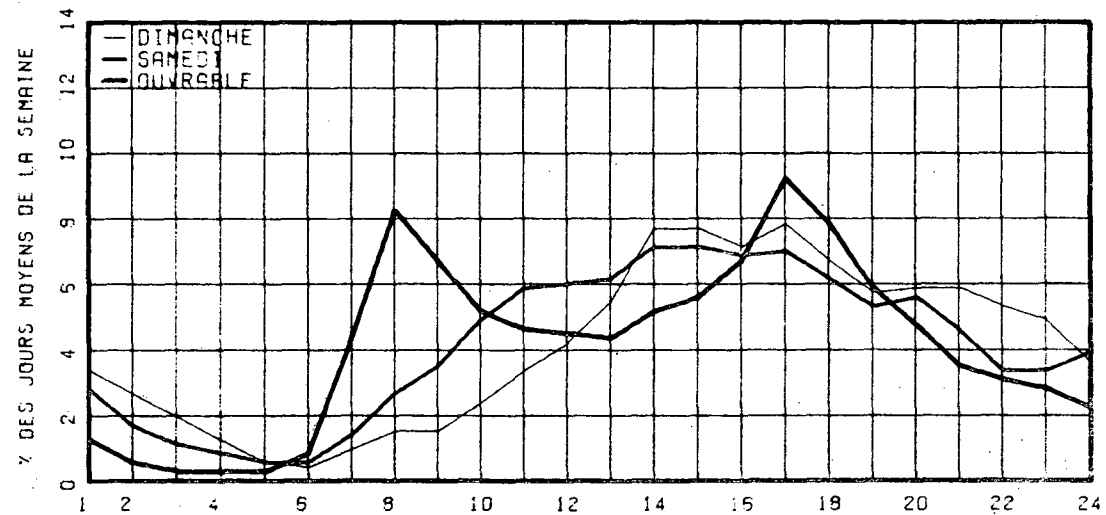

RELATION ENTRE LES HEURES DE POINTES ET LE J.M.A.

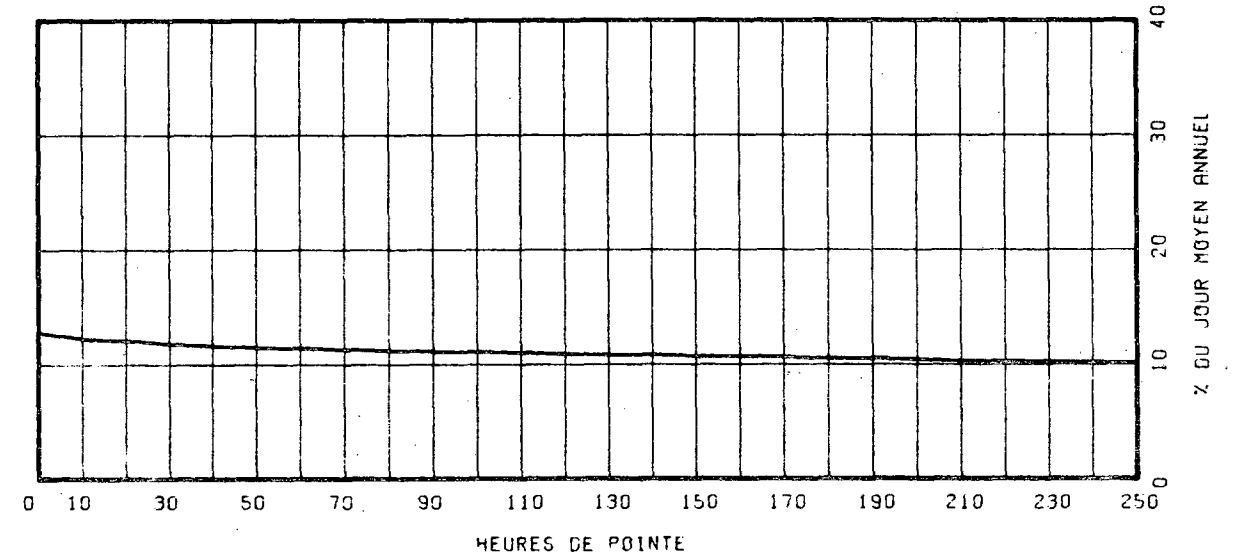

ROUTE COMPT. VOIE REGION TRONCON SECTION 12 MOIS DE RELEVÉ
0132 700 62 03 200

MUNICIPALITE: LONGUEUIL

(LONGUEUIL) A 1.4 MILLE A L'OUEST AUTOROUTE 20

ANNEE	JO. MOY. ANNUEL	JO. MOY. HIVER	JO. MOY. ETE	POURC. AUGM.	JOUR MAXIMUM	HEURES MAXIMALES 1-ERE 10-E	HEURES MAXIMALES 30-E 100-E	HEURES MAXIMALES 100-E
73								
*POURC.								
74								
*POURC.								
75	50863	45117	55367	-----	69809	6616	5856	5680
*POURC.		88.7	108.9		137.2	13.0	11.5	11.2
76	51279	44715	56397	+0.8	67927	6051	5782	5516
*POURC.		87.2	110.0		132.5	11.8	11.3	10.8
77	52473	45498	57374	+2.3	73628	6999	5913	5694
*POURC.		86.7	109.3		140.3	13.3	11.3	10.9

DISTRIBUTION MENSUELLE DE 1977

MOIS	HEURE MAXIMUM	JOUR MAXIMUM	JOUR MOYEN	TOTAL DU MOIS	POURC. ANNEE
JANV.	5415	55507	40495	1255375	6.6
FEV.	5944	59109	45826	1283153	6.7
MARS	5326	58438	49803	1543907	8.1
AVRIL	6999	63086	52547	1576416	8.2
MAI	5893	67947	56291	1745023	9.1
JUIN	6165	73628	58945	1768355	9.2
JUIL.	5669	68312	55353	1715968	9.0
AOUT	5952	70099	59240	1836451	9.6
SEPT	5966	66987	55964	1678922	8.8
OCT.	6104	68984	55469	1719558	9.0
NOV.	5792	63919	53560	1606805	8.4
DEC.	5683	60378	45900	1422919	7.4
JOUR MOYEN ANNUEL: 52473				TOTAL: 19152852	

ROUTE COMPT. VOIE
0132 700 00

REPARTITION HORAIRE JOURNALIERE DE 1977

HEURES A.M.	DIMANCHE MOYENNE	POURC. (*)	SAMEDI MOYENNE	POURC.	JOURS OUV. MOYENNE	POURC.
12- 1	1582	3.56	1360	3.18	932	1.65
1- 2	1313	2.95	384	2.06	436	0.77
2- 3	569	2.18	605	1.41	255	0.45
3- 4	619	1.39	442	1.03	187	0.33
4- 5	332	0.75	304	0.71	189	0.34
5- 6	234	0.53	306	0.71	441	0.78
6- 7	381	0.86	657	1.53	2167	3.84
7- 8	617	1.39	1139	2.66	4256	7.55
8- 9	784	1.76	1683	3.93	4357	7.73
9-10	1147	2.58	2070	4.83	2934	5.21
10-11	1572	3.53	2371	5.54	2574	4.57
11-12 P.M.	1523	4.32	2465	5.76	2487	4.41
12- 1	2286	5.14	2563	5.98	2393	4.25
1- 2	3122	7.02	2841	6.63	2725	4.83
2- 3	3225	7.25	2859	6.68	3008	5.34
3- 4	3099	6.97	2890	6.75	3806	6.75
4- 5	3277	7.37	2894	6.73	5021	8.91
5- 6	2983	6.71	2790	6.51	4681	8.30
6- 7	2585	5.81	2311	5.40	3435	6.09
7- 8	2696	6.06	2525	5.90	2803	4.97
8- 9	2732	6.14	2149	5.02	2109	3.74
9-10	2605	5.86	1500	3.50	1914	3.40
10-11	2466	5.55	1420	3.32	1739	3.08
11-12	1521	4.32	1803	4.22	1511	2.68

JOUR MOYEN 44470 42825 56371
(*) POURCENTAGES DES HEURES MOYENNES SUR LES JOURNEES MOYENNES

ROUTE COMPT. VOIE REGION TRONCON SECTION 12 MOIS DE RELEVÉ
 0132 700 62 03 200

MUNICIPALITE: LONGUEUIL
 (LONGUEUIL) A 1.4 MILLE A L'OUEST AUTOROUTE 20

JOURS MOYENS MENSUELS DE 1977

MOIS	DIMANCHE MOYEN	LUNDI MOYEN	MARDI MOYEN	MERCREDI MOYEN	JEUDI MOYEN	VENDREDI MOYEN	SAMEDI MOYEN	JOUR MOY. AJUSTE 1977	JOUR MOY. AJUSTE 1976
JANV.	34517	36318	35765	47653	49106	51575	32957	41127	42971
FEV.	36457	48718	46806	49490	49729	52236	37350	45826	43565
MARS	41840	51157	50504	51437	53808	56491	41801	49576	47337
AVRIL	43913	54740	55432	57845	58661	61533	42965	53584	53656
MAI	49268	57749	58437	59602	60293	66176	45483	56715	55989
JUIN	48630	62244	61407	62451	66994	68038	44812	59225	57785
JUIL.	49862	57580	57167	58330	59664	63570	46307	56068	56363
AOUT	52063	60813	60718	61248	62391	67544	48638	59059	57984
SEPT	47051	57178	56990	57660	59481	65629	46993	55854	54092
OCT.	45603	56547	58583	59900	61543	66838	46457	56495	52289
NOV.	41527	54526	56494	56966	59394	62561	41865	53333	50661
DEC.	38297	48403	45019	44743	51990	51720	39703	45696	44904
JOUR MOYEN	44085	53831	53610	55610	57754	61159	42944	52713	51466

ROUTE COMPT. VOIE
 0132 700

POURCENTAGES DES JOURS MOYENS MENSUELS PAR RAPPORT AU J.M.A. AJUSTE DE 1977

MOIS	DIMANCHE	LUNDI	MARDI	MERCREDI	JEUDI	VENDREDI	SAMEDI	JOUR MOY. AJUSTE 1977	JOUR MOY. AJUSTE 1976(*)
JANV.	65.5	68.9	67.8	90.4	93.2	97.8	62.5	78.0	83.5
FEV.	69.2	92.4	88.8	93.9	94.3	99.1	70.9	86.9	84.6
MARS	79.4	97.0	95.8	97.6	102.1	107.2	79.3	94.0	92.0
AVRIL	83.3	103.8	105.2	109.7	111.3	116.7	81.5	101.7	104.3
MAI	93.5	109.6	110.9	113.1	114.4	125.5	86.3	107.6	106.8
JUIN	92.3	118.1	116.5	118.5	127.1	129.1	85.0	112.4	112.3
JUIL.	94.6	109.2	108.4	110.7	113.2	120.6	87.8	106.4	109.5
AOUT	98.8	115.4	115.2	116.2	118.4	128.1	92.3	112.0	112.7
SEPT	89.3	108.5	108.1	109.4	112.8	124.5	89.1	106.0	105.1
OCT.	86.5	107.3	111.1	113.6	116.8	126.8	88.1	107.2	101.6
NOV.	78.8	103.4	107.2	108.1	112.7	118.7	79.4	101.2	98.4
DEC.	72.7	91.8	85.4	84.9	98.6	98.1	75.3	86.7	87.2
JOUR MOYEN	83.6	102.1	101.7	105.5	109.6	116.0	81.5	100.0	100.0

(*) POURCENTAGE DU JOUR MOYEN MENSUEL AJUSTE DE 1976 PAR RAPPORT AU J.M.A. AJUSTE DE 1976

VARIATIONS JOURNALIERES

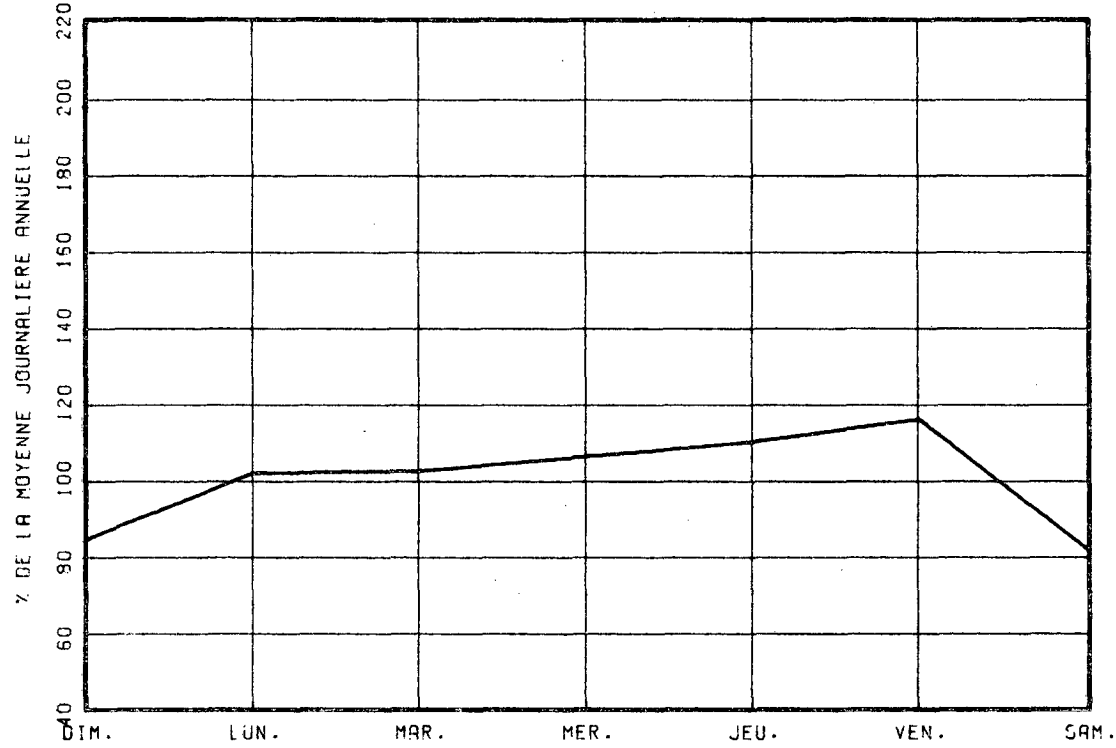

VARIATIONS MENSUELLES

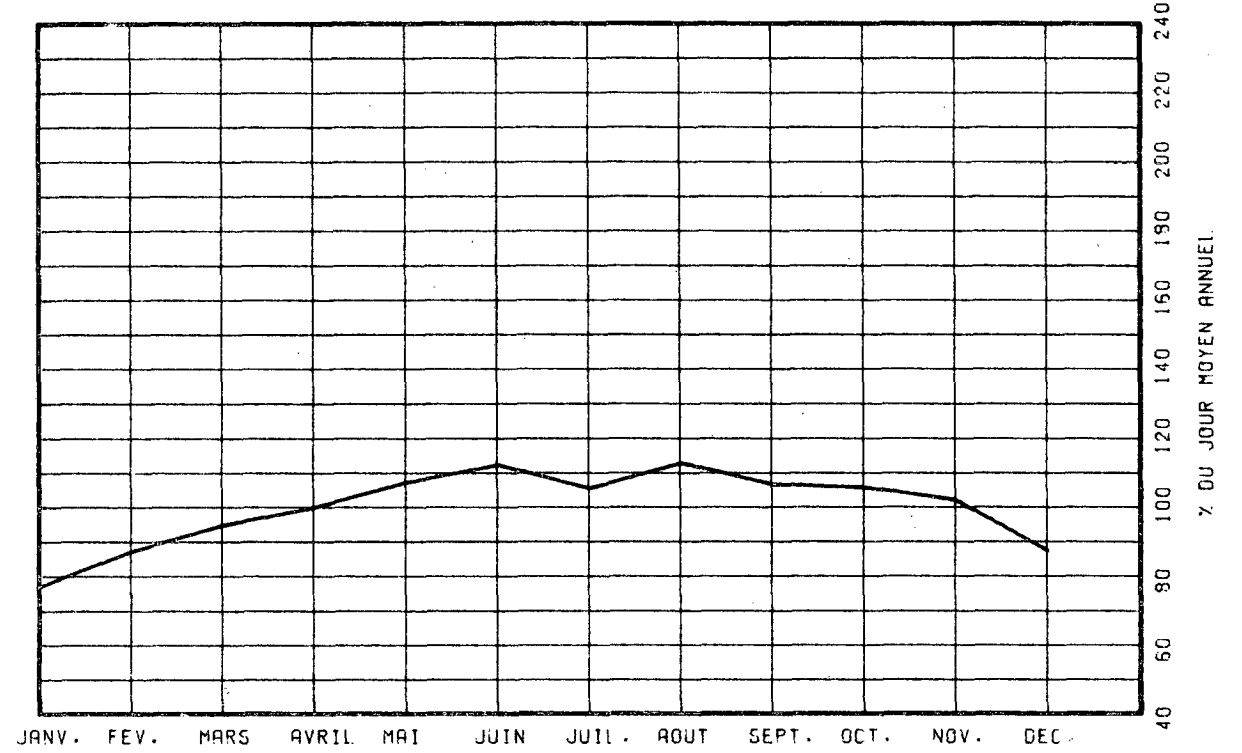

VARIATIONS HORAIRES

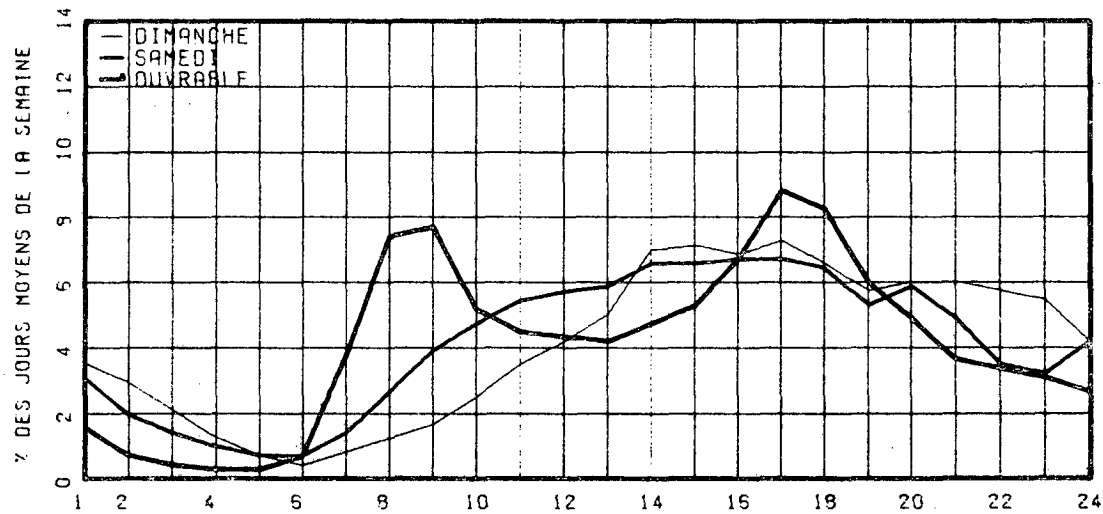

RELATION ENTRE LES HEURES DE POINTES ET LE J.M.A.

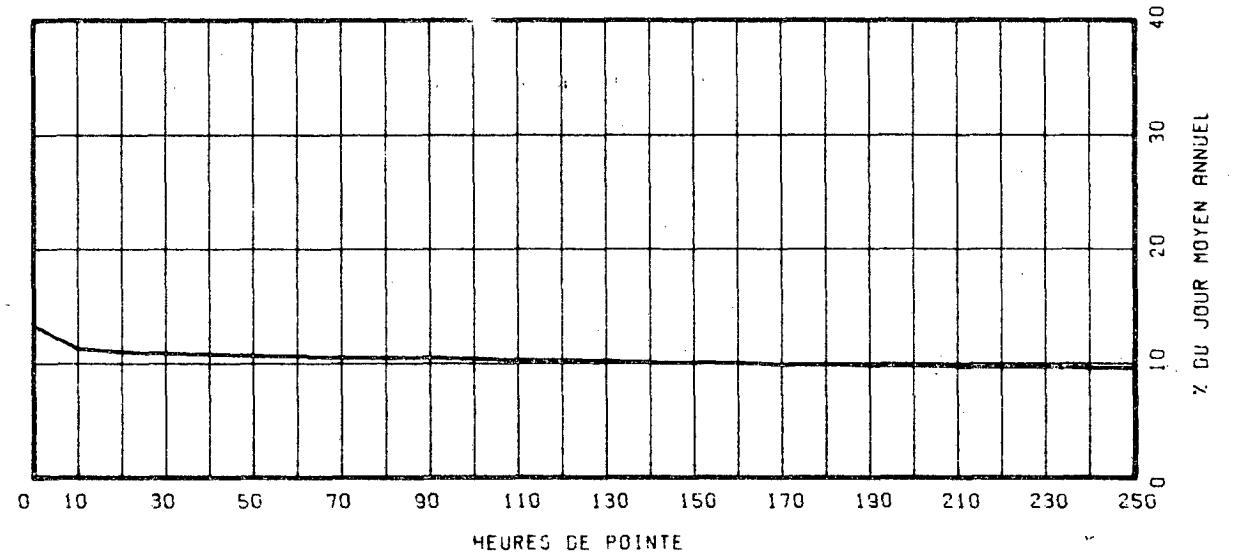

ROUTE COMPT. VOIE REGION TRONCON SECTION 12 MOIS DE RELEVÉ
 0132 725 62 03 170

MUNICIPALITE: SAINT-LAMBERT
 A 0.25 MILLE A L'OUEST DU PONT VICTORIA

ANNEE	JO. MOY. ANNUEL	JO. MOY. HIVER	JO. MOY. ETE	POURC. AUGM.	JOUR MAXIMUM	HEURES MAXIMALES			
						1-ERE	10-E	30-E	100-E
73									
*POURC.									
74									
*POURC.									
75	33188	28517	37932	-----	47746	4947	4130	3858	3634
*POURC.		85.9	114.3		143.9	14.9	12.4	11.6	10.9
76	33542	27789	38997	+1.1	48406	4761	4363	3885	3627
*POURC.		82.8	116.3		144.3	14.2	13.0	11.6	10.8
77	35416	29295	40621	+5.6	52265	5374	4751	4296	3985
*POURC.		82.7	114.7		147.6	15.2	13.4	12.1	11.3

DISTRIBUTION MENSUELLE DE 1977

MOIS	HEURE MAXIMUM	JOUR MAXIMUM	JOUR MOYEN	TOTAL DU MOIS	POURC. ANNEE
JANV.	3767	35966	25780	799190	6.2
FEV.	3760	36206	29195	817476	6.3
MARS	3938	37676	31876	988172	7.6
AVRIL	4061	40725	33735	1012053	7.8
MAI	4508	47028	37968	1177023	9.1
JUIN	5374	51654	39953	1198595	9.3
JUIL.	4768	48572	40129	1244025	9.6
AOUT	5153	50790	42655	1322328	10.2
SEPT	5265	52265	39697	1190926	9.2
OCT.	4565	47114	37811	1172161	9.1
NOV.	4472	43393	35507	1065217	8.2
DEC.	4397	40874	30323	940028	7.3
JOUR MOYEN ANNUEL:	35416			TOTAL: 12927194	

ROUTE COMPT. VOIE
 0132 725 03

REPARTITION HORAIRE JOURNALIERE DE 1977

HEURES A.M.	DIMANCHE MOYENNE POURC. (*)	SAMEDI MOYENNE POURC.	JOURS OUV. MOYENNE POURC.			
12- 1	958	3.04	807	2.82	522	1.38
1- 2	777	2.46	506	1.77	241	0.64
2- 3	560	1.78	346	1.21	149	0.40
3- 4	354	1.12	256	0.89	116	0.31
4- 5	195	0.62	194	0.68	122	0.32
5- 6	153	0.48	222	0.78	320	0.85
6- 7	257	0.81	487	1.70	1586	4.20
7- 8	430	1.36	825	2.88	2982	7.90
8- 9	622	1.97	1250	4.36	3124	8.28
9-10	909	2.88	1456	5.08	1972	5.22
10-11	1246	3.95	1621	5.66	1670	4.42
11-12 P.M.	1491	4.73	1665	5.81	1628	4.32
12- 1	1768	5.60	1717	6.00	1564	4.15
1- 2	2342	7.42	1927	6.73	1781	4.72
2- 3	2293	7.27	1903	6.64	2008	5.32
3- 4	2226	7.06	1934	6.75	2622	6.95
4- 5	2387	7.57	1939	6.77	3732	9.89
5- 6	2246	7.13	1961	6.85	3179	8.42
6- 7	1643	5.84	1623	5.67	2257	5.98
7- 8	1965	6.23	1694	5.92	1770	4.69
8- 9	1953	6.19	1355	4.73	1294	3.43
9-10	1792	5.68	943	3.29	1156	3.06
10-11	1609	5.10	914	3.19	1067	2.83
11-12	1171	3.71	1094	3.82	874	2.32

JOUR MOYEN 31549 28639 37745
 (*) POURCENTAGES DES HEURES MOYENNES SUR LES JOURNEES MOYENNES

ROUTE COMPT. VOIE REGION TRONCON SECTION 12 MOIS DE RELEVÉ
 0132 725 62 03 170

MUNICIPALITE: SAINT-LAMBERT
 A 0.25 MILLE A L'OUEST DU PONT VICTORIA

JOURS MOYENS MENSUELS DE 1977

MOIS	DIMANCHE MOYEN	LUNDI MOYEN	MARDI MOYEN	MERCREDI MOYEN	JEUDI MOYEN	VENDREDI MOYEN	SAMEDI MOYEN	JOUR MOY. AJUSTE 1977	JOUR MOY. AJUSTE 1976
JANV.	22404	22304	23424	31170	31009	32931	20299	26220	26829
FEV.	22889	31265	29728	32112	31948	33001	23423	29195	26506
MARS	27998	32703	32228	32452	34273	36341	26307	31757	29421
AVRIL	29683	35022	35315	35735	37078	39374	27775	34283	33827
MAI	35747	37538	38994	39629	39860	44322	30540	38090	35860
JUIN	35473	41603	41150	41513	44955	45933	30016	40091	38900
JUIL.	39005	40399	40004	41636	42028	45115	34650	40405	41244
AOUT	40881	43225	42931	42624	43569	49078	36076	42626	40183
SEPT	34857	39253	40364	40168	42150	46776	33029	39513	35623
OCT.	31846	38499	39956	41179	41843	45389	30722	38490	33970
NOV.	27350	36368	37811	38103	39283	41956	26452	35331	32389
DEC.	25894	31812	29553	30363	34121	34346	25440	30218	28316
JOUR MOYEN	31168	35832	35954	37223	38509	41213	28727	35518	33589

ROUTE COMPT. VOIE
 0132 725

POURCENTAGES DES JOURS MOYENS MENSUELS PAR RAPPORT AU J.M.A. AJUSTE DE 1977

MOIS	DIMANCHE	LUNDI	MARDI	MERCREDI	JEUDI	VENDREDI	SAMEDI	JOUR MOY. AJUSTE 1977	JOUR MOY. AJUSTE 1976(*)
JANV.	63.1	62.8	65.9	87.8	87.3	92.7	57.2	73.8	79.9
FEV.	64.4	88.0	83.7	90.4	89.9	92.9	65.9	82.2	78.9
MARS	78.8	92.1	90.7	91.4	96.5	102.3	74.1	89.4	87.6
AVRIL	83.6	98.6	99.4	100.6	104.4	110.9	78.2	96.5	100.7
MAI	100.6	105.7	109.8	111.6	112.2	124.8	86.0	107.2	106.8
JUIN	99.9	117.1	115.9	116.9	126.6	129.3	84.5	112.9	115.8
JUIL.	109.8	113.7	112.6	117.2	118.3	127.0	97.6	113.8	122.8
AOUT	115.1	121.7	120.9	120.0	122.7	138.2	101.6	120.0	119.6
SEPT	98.1	110.5	113.6	113.1	118.7	131.7	93.0	111.2	106.1
OCT.	89.7	108.4	112.5	115.9	117.8	127.8	86.5	108.4	101.1
NOV.	77.0	102.4	106.5	107.3	110.6	118.1	74.5	99.5	96.4
DEC.	72.9	89.6	83.2	85.5	96.1	96.7	71.6	85.1	84.3
JOUR MOYEN	87.8	100.9	101.2	104.8	108.4	116.0	80.9	100.0	100.0

(*) POURCENTAGE DU JOUR MOYEN MENSUEL AJUSTE DE 1976 PAR RAPPORT AU J.M.A. AJUSTE DE 1976

VARIATIONS JOURNALIERES

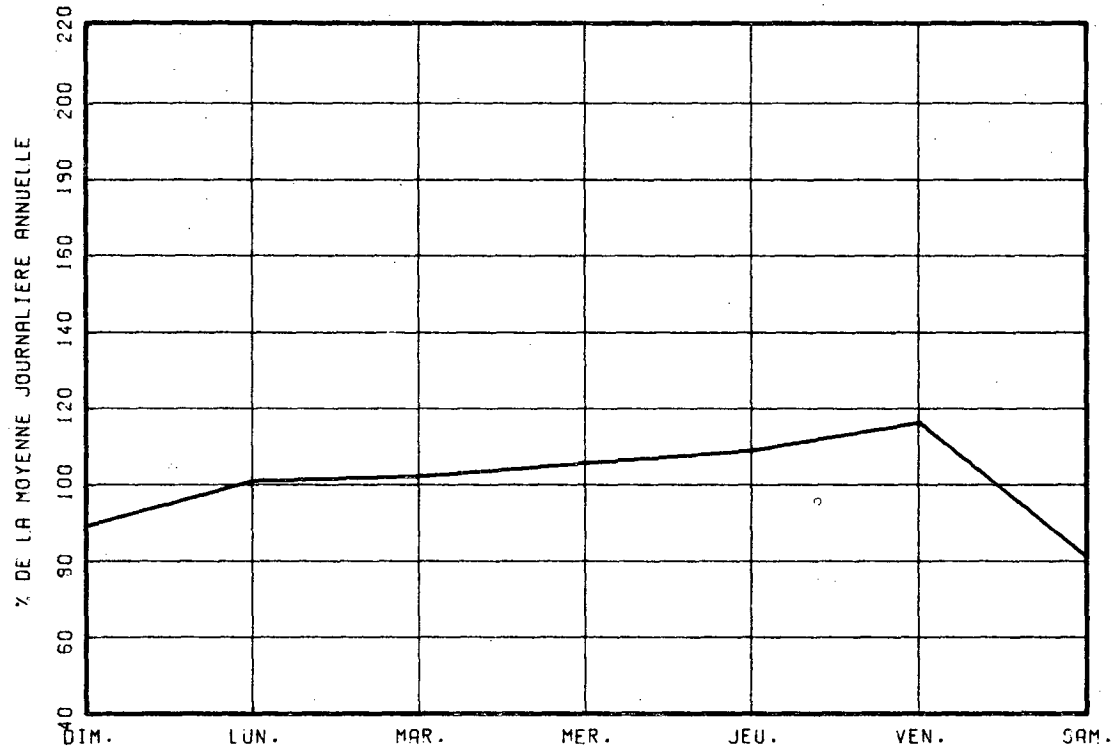

VARIATIONS MENSUELLES

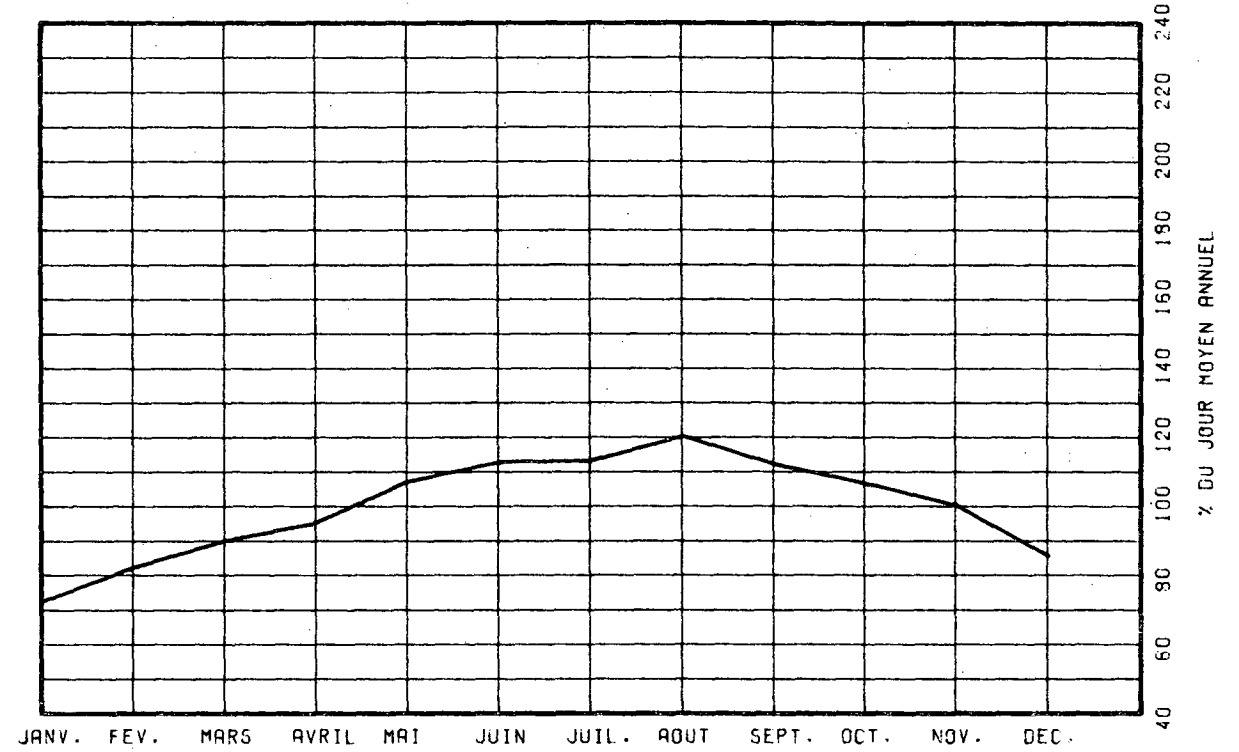

VARIATIONS HORAIRES

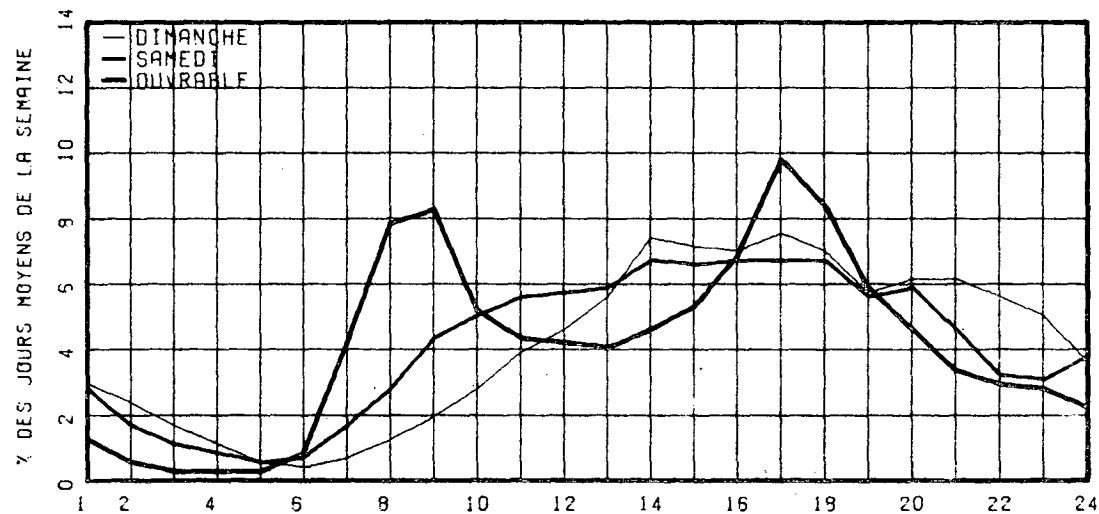

RELATION ENTRE LES HEURES DE POINTES ET LE J.M.A.

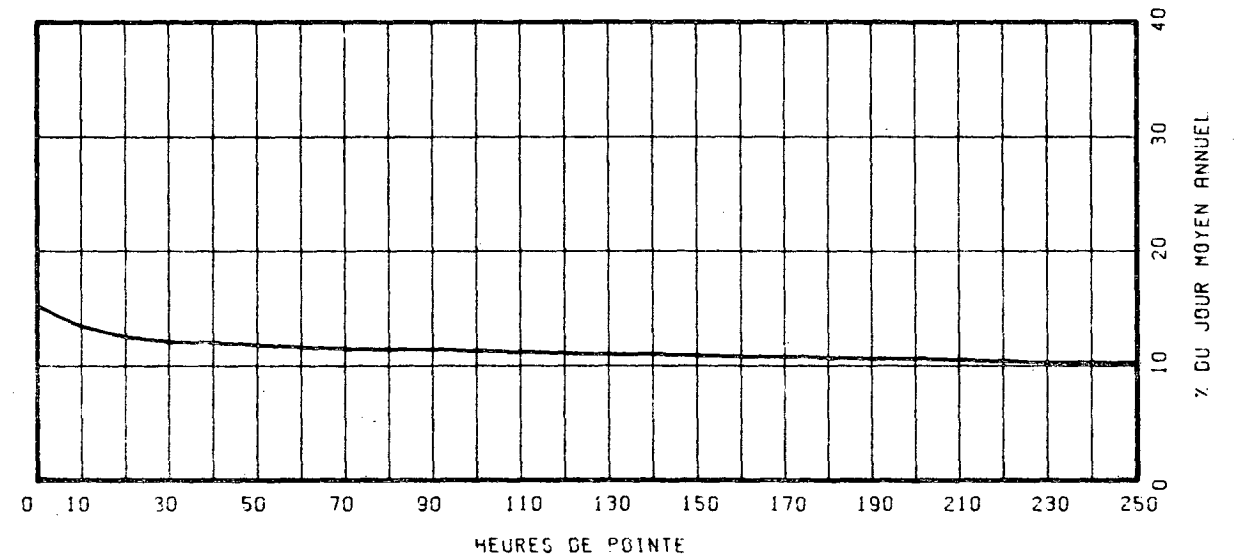

ROUTE COMPT. VOIE REGION TRONCON SECTION 12 MOIS DE RELEVÉ
 0132 825 62 02 110

MUNICIPALITE: SAINT-TIMOTHEE
 A 3.8 MILLES A L'OUEST DE LA SORTIE DU PONT DE
 MELOCHEVILLE

ANNEE	JO. MOY. ANNUEL	JO. MOY. HIVER	JO. MOY. ETE	POURC. AUGM.	JOUR MAXIMUM	HEURES MAXIMALES 1-ERE 10-E	HEURES MAXIMALES 30-E 100-E	597
73	*POURC.							
74	*POURC.							
75	5917	5042	6659	-----	9466	845	725	662
*POURC.		85.2	112.5		160.0	14.3	12.3	11.2
76	5846	4925	6618	-1.2	8426	800	726	656
*POURC.		84.2	113.2		144.1	13.7	12.4	11.2
77	6092	5151	6786	+4.2	8450	806	739	676
*POURC.		84.6	111.4		138.7	13.2	12.1	11.1

DISTRIBUTION MENSUELLE DE 1977

MOIS	HEURE MAXIMUM	JOUR MAXIMUM	JOUR MOYEN	TOTAL DU MOIS	POURC. ANNEE
JANV.	537	5864	4633	143648	6.5
FEV.	568	5967	5173	144852	6.5
MARS	806	7306	5706	176899	8.0
AVRIL	765	7623	6156	184793	8.3
MAI	721	8350	6876	213159	9.6
JUIN	699	8147	6931	207933	9.3
JUIL.	787	8450	6576	203874	9.2
AOUT	692	8340	7094	219933	9.9
SEPT	675	7674	6542	196261	8.8
OCT.	739	7470	6289	194978	8.8
NOV.	678	7081	5991	179756	8.1
DEC.	594	6645	5095	157968	7.1
JOUR MOYEN ANNUEL:	6092			TOTAL: 2223964	

ROUTE COMPT. VOIE
 0132 825 00

REPARTITION HORAIRE JOURNALIERE DE 1977

HEURES A.M.	DIMANCHE MOYENNE POURC. (*)	SAMEDI MOYENNE POURC.	JOURS OUV. MOYENNE POURC.
12- 1	237 3.68	198 3.41	126 2.07
1- 2	203 3.15	138 2.38	51 0.84
2- 3	172 2.67	101 1.74	33 0.55
3- 4	124 1.93	82 1.41	24 0.40
4- 5	55 0.85	42 0.72	17 0.29
5- 6	29 0.45	29 0.50	36 0.61
6- 7	38 0.59	58 1.00	124 2.05
7- 8	93 1.44	145 2.50	373 6.15
8- 9	108 1.69	190 3.27	395 6.52
9-10	136 2.11	231 3.98	314 5.18
10-11	159 3.09	288 4.96	305 5.03
11-12 P.M.	263 4.08	306 5.27	299 4.92
12- 1	316 4.91	323 5.57	287 4.73
1- 2	448 6.96	400 6.89	351 5.79
2- 3	514 7.98	408 7.03	375 6.19
3- 4	520 8.07	417 7.18	437 7.21
4- 5	527 8.18	398 6.86	531 8.76
5- 6	424 6.58	334 5.75	445 7.33
6- 7	360 5.59	299 5.15	358 5.90
7- 8	384 5.96	343 5.91	319 5.26
8- 9	367 5.70	328 5.65	249 4.10
9-10	331 5.14	245 4.22	217 3.58
10-11	324 5.03	230 3.96	197 3.26
11-12	268 4.16	271 4.67	200 3.30
JOUR MOYEN	6441	5804	6073
(*) POURCENTAGES DES HEURES MOYENNES SUR LES JOURNEES MOYENNES			

ROUTE COMPT. VOIE REGION TRONCON SECTION 12 MOIS DE RELEVÉ

0132 825 62 02 110

MUNICIPALITE: SAINT-TIMOTHEE

A 3.8 MILLES A L'OUEST DE LA SORTIE DU PONT DE
MELOCHEVILLE

JOURS MOYENS MENSUELS DE 1977

MOIS	DIMANCHE MOYEN	LUNDI MOYEN	MARDI MOYEN	MERCREDI MOYEN	JEUDI MOYEN	VENDREDI MOYEN	SAMEDI MOYEN	JOUR MOY. AJUSTE 1977	JOUR MOY. AJUSTE 1976
JANV.	4801	3573	4317	4990	5517	5320	4237	4679	4555
FEV.	5049	5022	4742	5217	5574	5568	5037	5172	4696
MARS	6256	5468	5286	5313	6012	6021	5714	5724	5148
AVRIL	6047	5777	5898	6001	6633	6779	5968	6157	5753
MAI	7735	6348	6371	6481	6940	7418	6533	6832	6259
JUIN	7383	6468	6555	6545	7488	7526	6543	6929	6611
JUIL.	7506	5945	5865	6263	5753	7693	6550	6510	6437
AGUT	7977	6585	6694	6720	7364	7683	6958	7140	6937
SEPT	6699	5952	6023	6131	6858	7267	6414	6477	6408
OCT.	6359	5950	6057	6302	6468	6953	5978	6295	6106
NOV.	5672	5649	5908	6015	6509	6838	5364	5993	5797
DEC.	5016	5235	4522	4378	5785	5749	4736	5060	5282
JOUR MOYEN	6375	5664	5686	5863	6408	6734	5836	6080	5832

ROUTE COMPT. VOIE

0132 825

POURCENTAGES DES JOURS MOYENS MENSUELS PAR RAPPORT AU J.M.A. AJUSTE DE 1977

MOIS	DIMANCHE	LUNDI	MARDI	MERCREDI	JEUDI	VENDREDI	SAMEDI	JOUR MOY. AJUSTE 1977	JOUR MOY. AJUSTE 1976(*)
JANV.	79.0	58.8	71.0	82.1	90.7	87.5	69.7	77.0	78.1
FEV.	83.0	82.6	78.0	85.8	91.7	91.6	82.8	85.1	80.5
MARS	102.9	89.9	86.9	87.4	98.9	99.0	94.0	94.1	88.3
AVRIL	99.5	95.0	97.0	98.7	109.1	111.5	98.2	101.3	98.6
MAI	127.2	104.4	104.8	106.6	114.1	122.0	107.5	112.4	107.3
JUIN	121.4	106.4	107.8	107.6	123.2	123.8	107.6	114.0	113.4
JUIL.	123.5	97.8	96.5	103.0	94.6	126.5	107.7	107.1	110.4
AGUT	131.2	108.3	110.1	110.5	121.1	126.4	114.4	117.4	118.9
SEPT	110.2	97.9	99.1	100.8	112.8	119.5	105.5	106.5	109.9
OCT.	104.6	97.9	99.6	103.7	106.4	114.4	98.3	103.5	104.7
NOV.	93.3	92.9	97.2	98.9	107.1	112.5	88.2	98.6	99.4
DEC.	82.5	86.1	74.4	72.0	95.1	94.6	77.9	83.2	90.6
JOUR MOYEN	104.9	93.2	93.5	96.4	105.4	110.8	96.0	100.0	100.0

(*) POURCENTAGE DU JOUR MOYEN MENSUEL AJUSTE DE 1976 PAR RAPPORT AU J.M.A. AJUSTE DE 1976

VARIATIONS JOURNALIERES

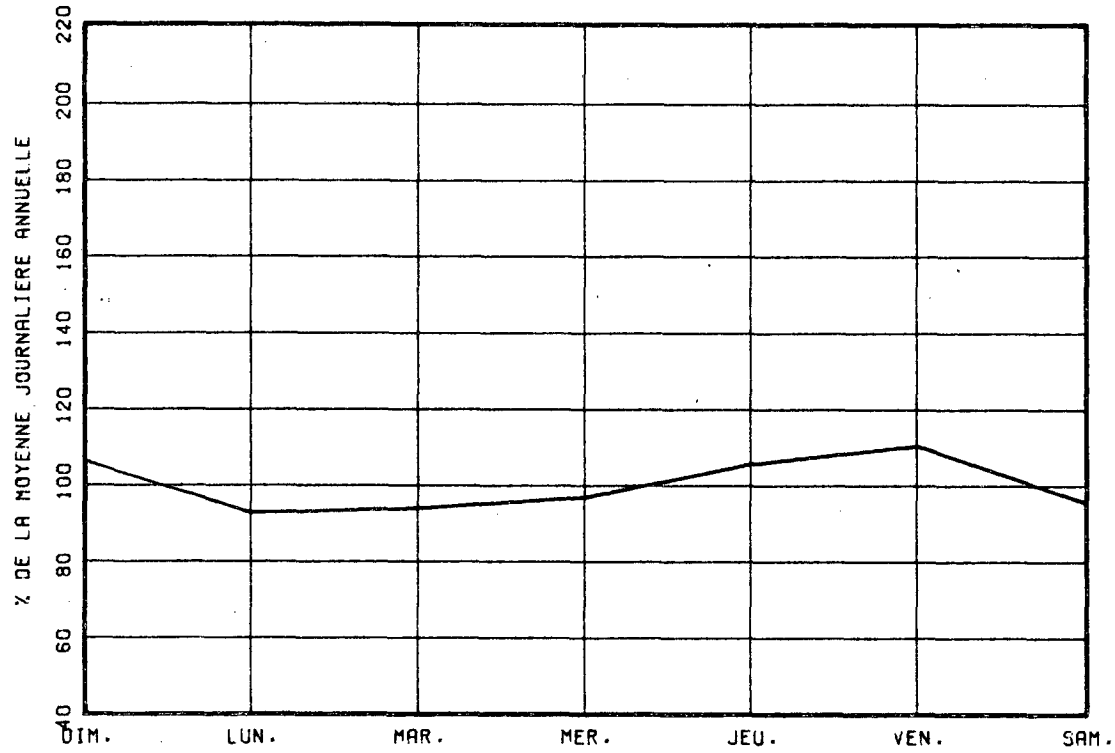

VARIATIONS MENSUELLES

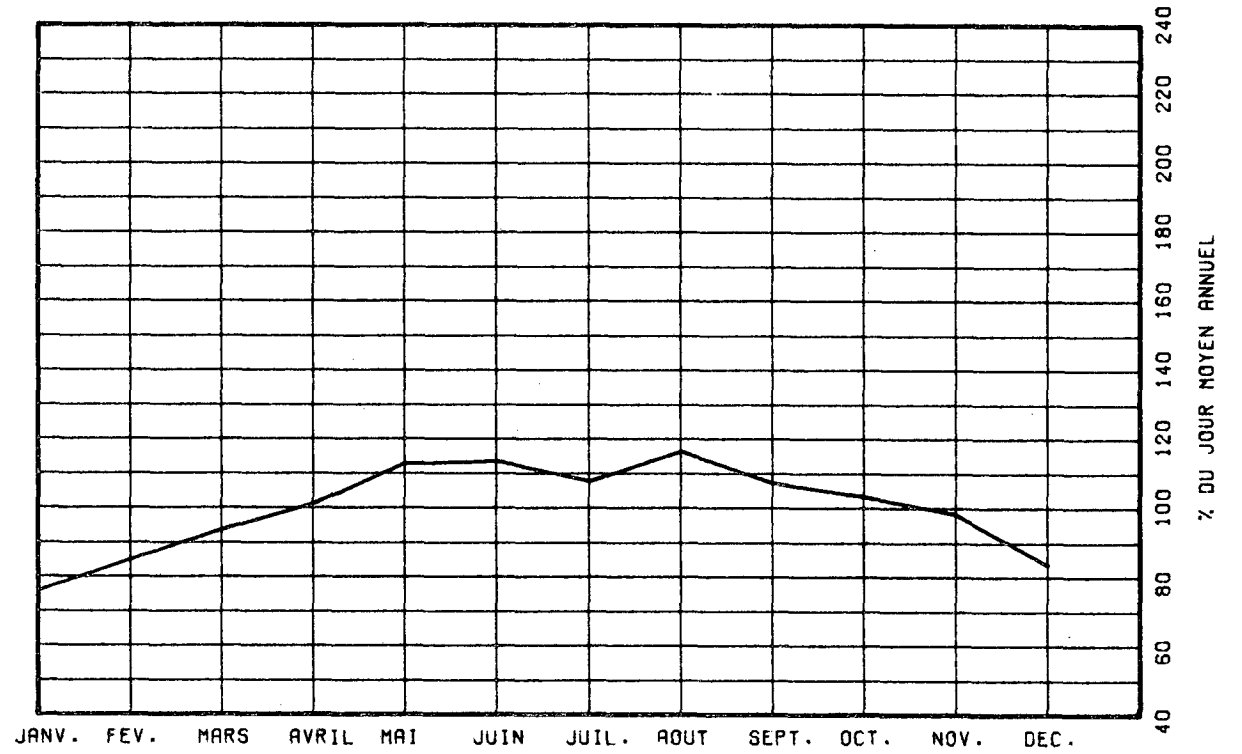

VARIATIONS HORAIRES

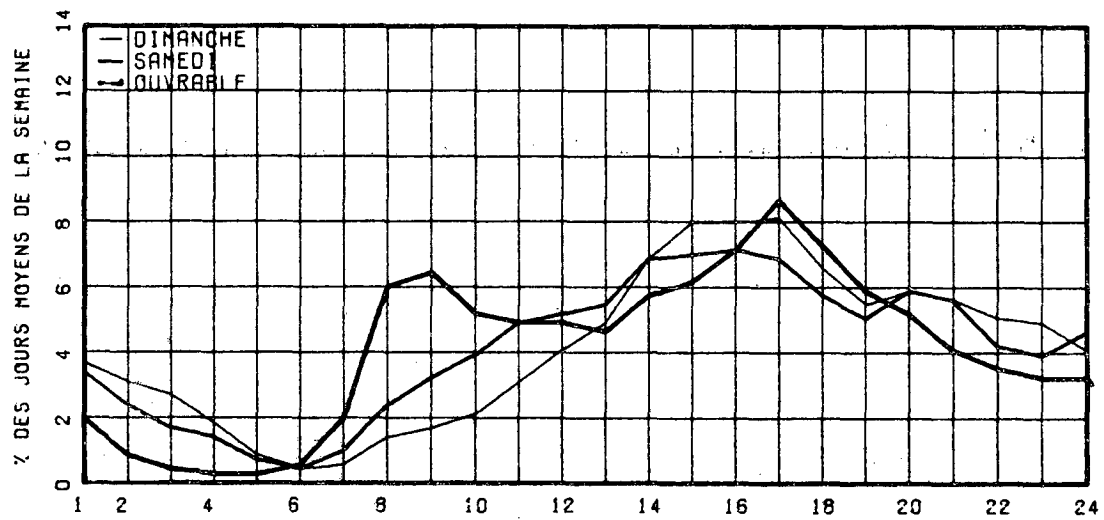

RELATION ENTRE LES HEURES DE POINTES ET LE J.M.A.

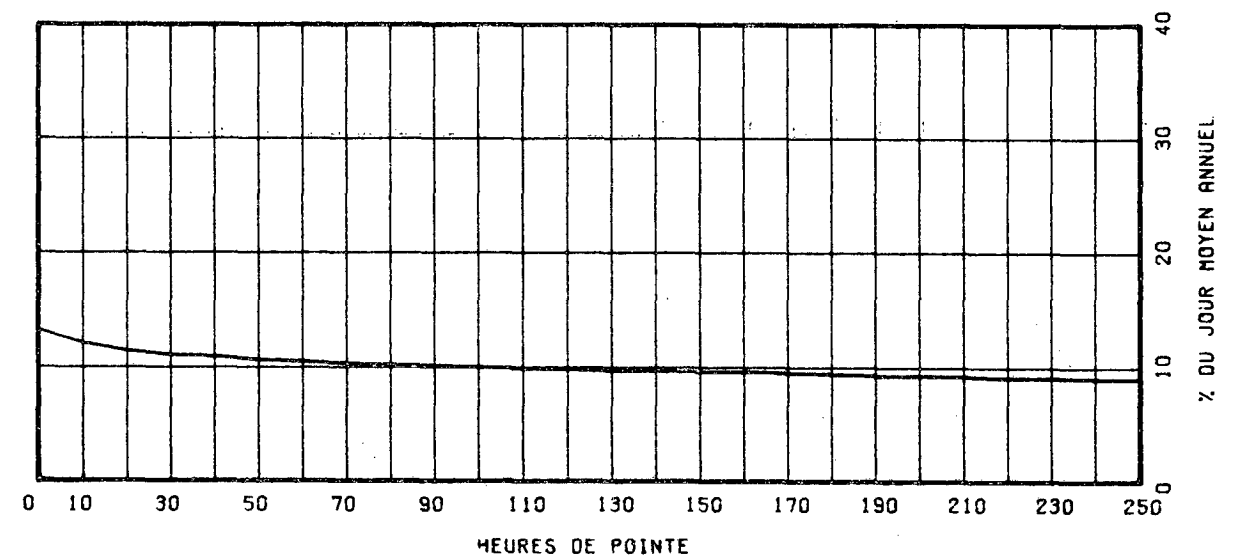

ROUTE COMPT. VOIE REGION TRONCON SECTION 12 MOIS DE RELEVÉ
 0133 850 62 01 130

MUNICIPALITE: SAINTE-ANNE-DE-SABREVOIS
 A 0.8 MILLE AU SUD DE RTE 225

ANNEE	JO. MOY. ANNUEL	JO. MOY. HIVER	JO. MOY. ETE	POURC. AUGM.	JOUR MAXIMUM	HEURES MAXIMALES			
						1-ERE	10-E	30-E	100-E
73									
*POURC.									
74									
*POURC.									
75	5171	4124	6716	-----	12123	1089	947	858	739
*POURC.		79.8	129.9		234.4	21.1	18.3	16.6	14.3
76	5251	4195	6801	+1.5	12225	1152	960	870	754
*POURC.		79.9	129.5		232.8	21.9	18.3	16.6	14.4
77	5346	4227	6803	+1.8	12122	1028	923	856	745
*POURC.		79.1	127.3		226.7	19.2	17.3	16.0	13.9

DISTRIBUTION MENSUELLE DE 1977

MOIS	HEURE MAXIMUM	JOUR MAXIMUM	JOUR MOYEN	TOTAL DU MOIS	POURC. ANNEE
JANV.	764	7097	4221	130872	6.7
FEV.	683	6987	4410	123490	6.3
MARS	753	7456	4200	130212	6.7
AVRIL	832	8212	5066	151991	7.8
MAI	910	9877	5908	183164	9.4
JUIN	975	10969	6188	185640	9.5
JUIL.	1028	11924	8100	251108	12.9
AOUT	1010	12122	7214	223640	11.5
SEPT	919	10528	5656	169705	8.7
OCT.	758	8552	4896	151805	7.8
NOV.	511	5648	4106	123208	6.3
DEC.	485	5135	4095	126952	6.5
JOUR MOYEN ANNUEL:		5346		TOTAL: 1951787	

ROUTE COMPT. VOIE
 0133 850 00

REPARTITION HORAIRE JOURNALIERE DE 1977

HEURES A.M.	DIMANCHE		SAMEDI		JOURS OUV.	
	MOYENNE	POURC. (*)	MOYENNE	POURC.	MOYENNE	POURC.
12- 1	207	2.66	152	2.35	73	1.61
1- 2	198	2.55	127	1.96	41	0.91
2- 3	104	1.34	68	1.05	26	0.58
3- 4	63	0.81	53	0.82	20	0.45
4- 5	39	0.50	47	0.73	24	0.54
5- 6	35	0.45	56	0.87	50	1.13
6- 7	52	0.67	87	1.35	117	2.58
7- 8	82	1.06	157	2.43	204	4.47
8- 9	140	1.80	262	4.05	233	5.12
9-10	239	3.08	386	5.97	242	5.31
10-11	362	4.66	476	7.36	263	5.78
11-12 P.M.	452	5.82	474	7.33	261	5.73
12- 1	452	5.82	417	6.45	248	5.44
1- 2	544	7.00	418	6.46	273	5.99
2- 3	594	7.64	420	6.50	289	6.34
3- 4	593	7.50	401	6.20	313	6.87
4- 5	623	8.02	398	6.16	349	7.66
5- 6	591	7.60	390	6.03	345	7.57
6- 7	540	6.95	351	5.43	294	6.46
7- 8	534	6.87	331	5.12	256	5.63
8- 9	491	6.32	332	5.13	209	4.58
9-10	362	4.92	260	4.02	172	3.79
10-11	282	3.63	199	3.08	140	3.07
11-12	183	2.35	204	3.15	110	2.43
JOUR MOYEN		7772		6466		4559
(*) POURCENTAGES DES HEURES MOYENNES SUR LES JOURNEES MOYENNES						

ROUTE COMPT. VOIE REGION TRONCON SECTION 12 MOIS DE RELEVÉ
 0133 850 62 01 130

MUNICIPALITE: SAINTE-ANNE-DE-SABREVOIS
 A 0.8 MILLE AU SUD DE RTE 225

JOURS MOYENS MENSUELS DE 1977

MOIS	DIMANCHE MOYEN	LUNDI MOYEN	MARDI MOYEN	MERCREDI MOYEN	JEUDI MOYEN	VENDREDI MOYEN	SAMEDI MOYEN	JOUR MOY. AJUSTE 1977	JOUR MOY. AJUSTE 1976
JANV.	6347	3251	2950	3708	3588	4513	4767	4160	3529
FEV.	6404	3788	3179	3514	3504	4756	5724	4409	4342
MARS	6389	3409	3254	3272	3578	4863	5259	4289	4784
AVRIL	6972	4061	3744	3804	4258	5346	5871	4865	4187
MAI	9223	4478	4153	4002	4214	6522	7545	5733	5777
JUIN	9463	5013	4379	4541	5810	6656	7255	6159	6185
JUIL.	11089	6818	5780	5929	6391	8595	10102	7814	7805
AOUT	10804	6394	5545	5589	5707	8159	9327	7360	7342
SEPT	8655	4008	3982	3907	4442	6392	7166	5507	5466
OCT.	6584	3729	3738	3775	3951	5544	5868	4741	4683
NOV.	5253	3548	3421	3539	3777	4948	4574	4151	3879
DEC.	4407	3913	3615	3506	4078	4516	4442	4068	4132
JOUR MOYEN	7632	4367	3978	4090	4441	5900	6491	5271	5175

290

ROUTE COMPT. VOIE
 0133 850

POURCENTAGES DES JOURS MOYENS MENSUELS PAR RAPPORT AU J.M.A. AJUSTE DE 1977

MOIS	DIMANCHE	LUNDI	MARDI	MERCREDI	JEUDI	VENDREDI	SAMEDI	JOUR MOY. AJUSTE 1977	JOUR MOY. AJUSTE 1976(*)
JANV.	120.4	61.7	56.0	70.3	68.1	85.6	90.4	78.9	68.2
FEV.	121.5	71.9	60.3	66.7	66.5	90.2	108.6	83.6	83.9
MARS	121.2	64.7	61.7	62.1	67.9	92.3	99.8	81.4	92.4
AVRIL	132.3	77.0	71.0	72.2	80.8	101.4	111.4	92.3	80.9
MAI	175.0	85.0	78.8	75.9	79.9	123.7	143.1	108.8	111.6
JUIN	179.5	95.1	83.1	86.2	110.2	126.3	137.6	116.8	119.5
JUIL.	210.4	129.3	109.7	112.5	121.2	163.1	191.7	148.2	150.8
AOUT	205.0	121.3	105.2	106.0	108.3	154.8	176.9	139.6	141.9
SEPT	164.2	76.0	75.5	74.1	84.3	121.3	136.0	104.5	105.6
OCT.	124.9	70.7	70.9	71.6	75.0	105.2	111.3	89.9	90.5
NOV.	99.7	67.3	64.9	67.1	71.7	93.9	86.8	78.8	75.0
DEC.	83.6	74.2	68.6	66.5	77.4	85.7	84.3	77.2	79.8
JOUR MOYEN	144.8	82.8	75.5	77.6	84.3	111.9	123.1	100.0	100.0

(*) POURCENTAGE DU JOUR MOYEN MENSUEL AJUSTE DE 1976 PAR RAPPORT AU J.M.A. AJUSTE DE 1976

VARIATIONS JOURNALIERES

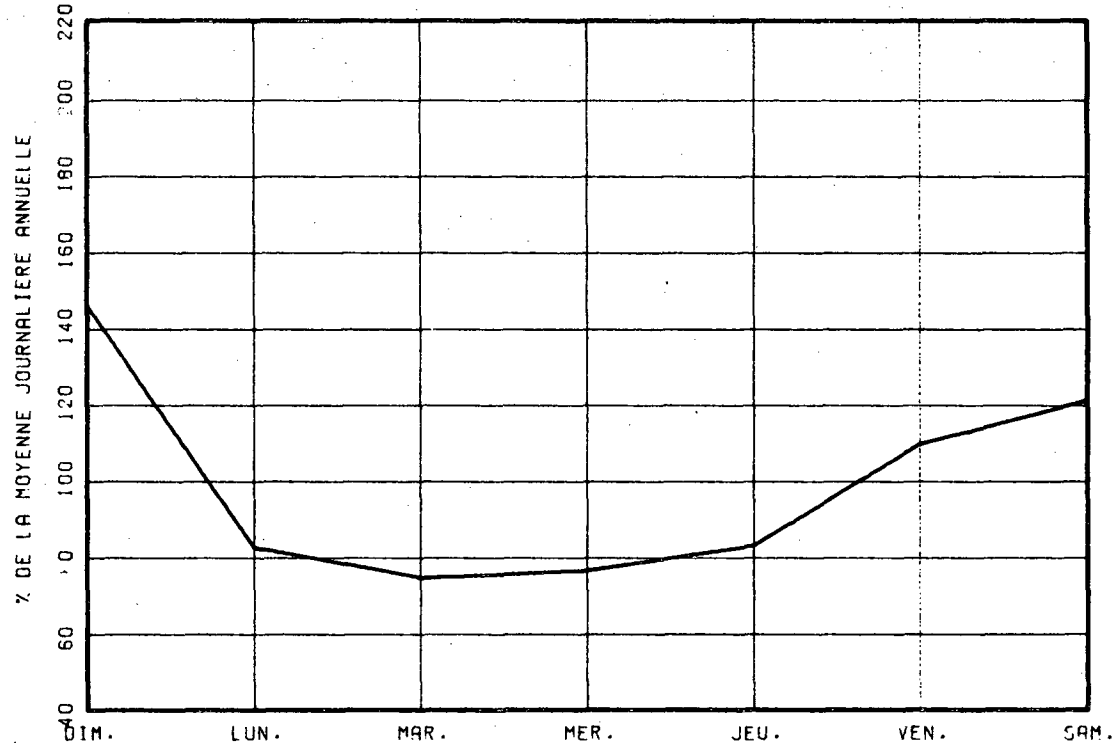

VARIATIONS MENSUELLES

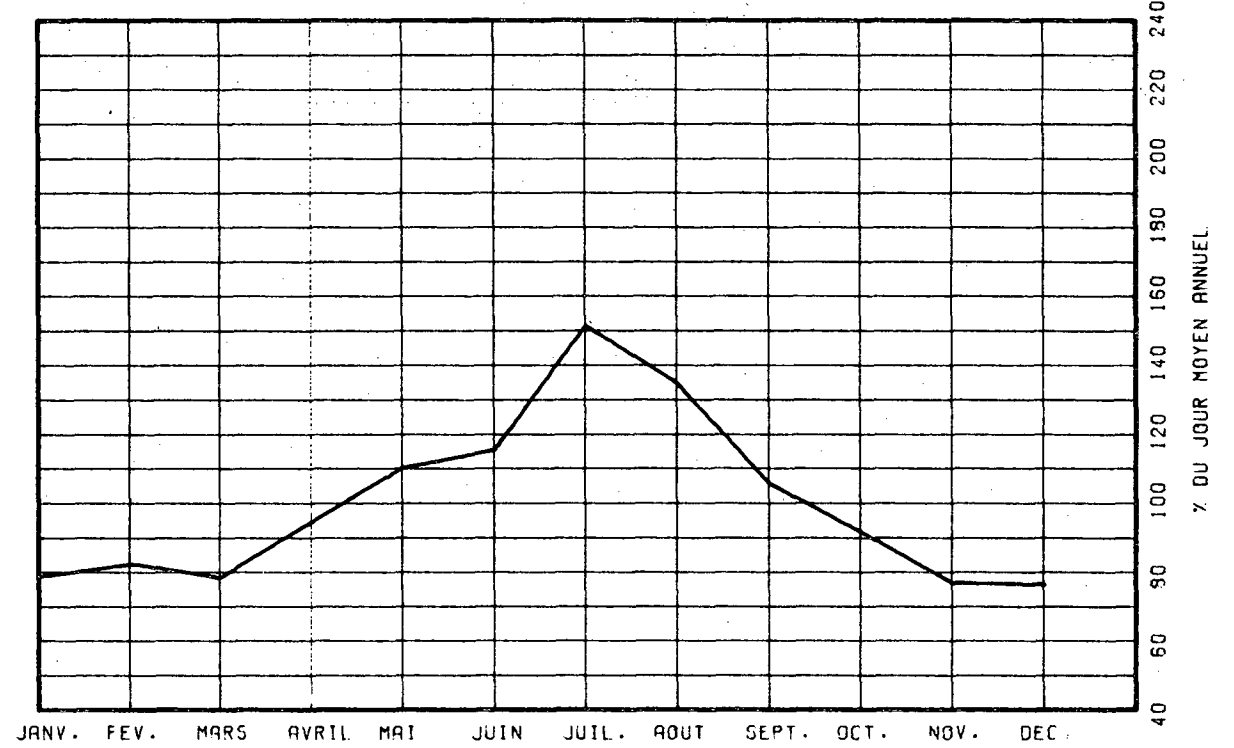

VARIATIONS HORAIRES

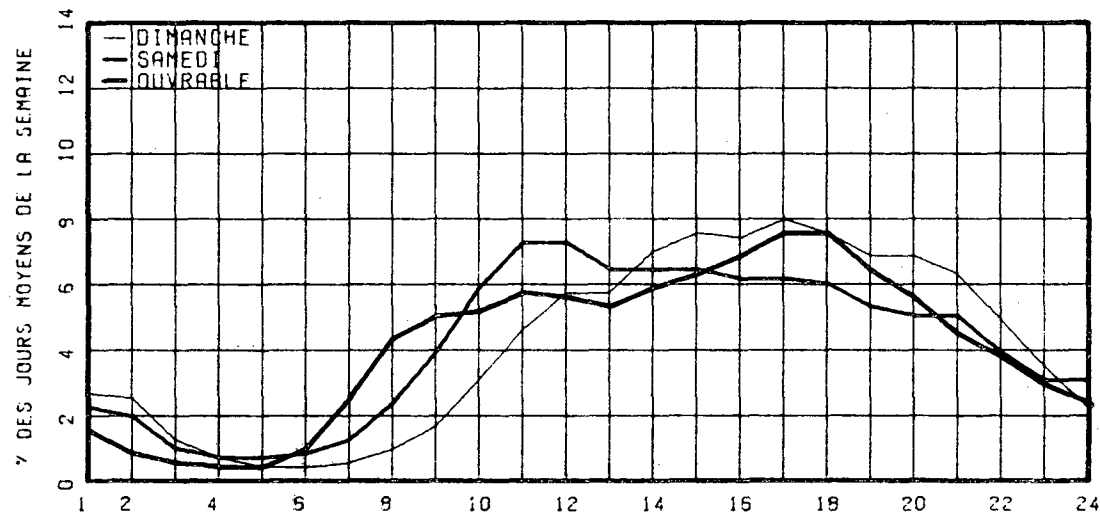

RELATION ENTRE LES HEURES DE POINTES ET LE J.M.A.

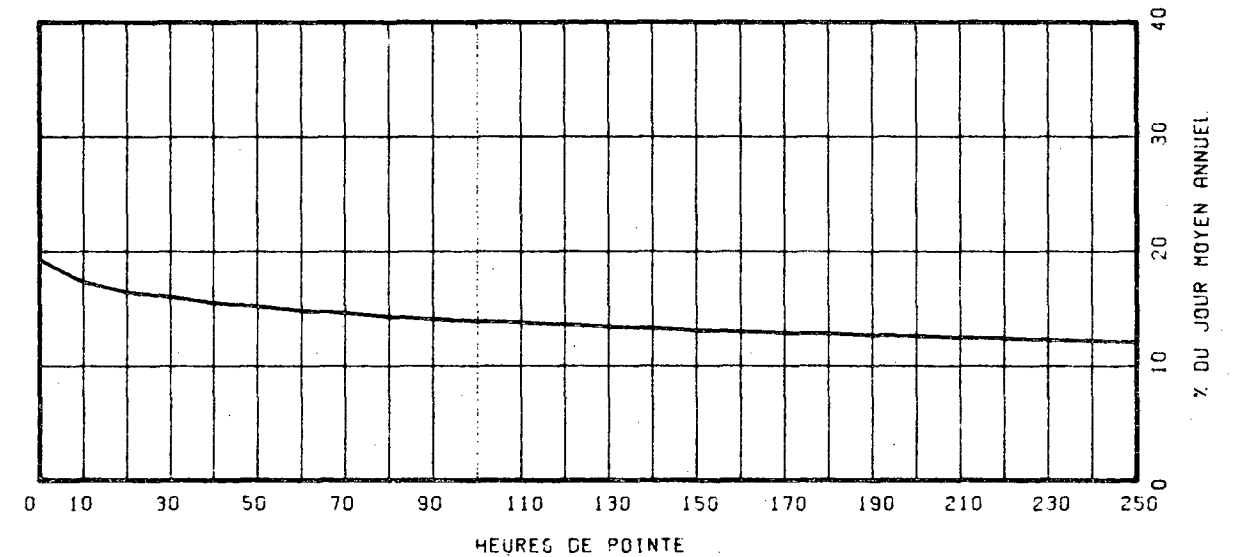

ROUTE COMPT. VOIE REGION TRONCON SECTION 12 MOIS DE RELEVÉ
 0133 950 62 01 010

MUNICIPALITE: SAINT-ARMAND-OUEST
 A 800 PIEDS AU NORD DE LA FRONTIERE DES ETATS-UNIS

ANNEE	JO. MOY. ANNUEL	JO. MOY. HIVER	JO. MOY. ETE	POURC. AUGM.	JOUR MAXIMUM	HEURES MAXIMALES 1-ERE	10-E	30-E	100-E
73									
*POURC.									
74									
*POURC.									
75	2337	1569	3426	-----	7382	829	533	472	399
*POURC.		67.1	146.6		315.9	35.5	22.8	20.2	17.1
76	2373	1471	3578	+1.5	8230	710	577	502	433
*POURC.		62.0	150.8		346.8	29.9	24.3	21.2	18.2
77	2431	1503	3610	+2.4	7547	631	545	492	417
*POURC.		61.8	148.5		310.4	26.0	22.4	20.2	17.2

DISTRIBUTION MENSUELLE DE 1977

MOIS	HEURE MAXIMUM	JOUR MAXIMUM	JOUR MOYEN	TOTAL DU MOIS	POURC. ANNEE
JANV.	271	2206	1327	41150	4.6
FEV.	315	2474	1545	43278	4.9
MARS	324	3058	1651	51193	5.8
AVRIL	440	3411	2174	65223	7.3
MAI	476	4953	2566	79568	9.0
JUIN	631	6540	2853	85616	9.6
JUIL.	616	7547	4587	142211	16.0
AOUT	548	6303	4106	127293	14.3
SEPT	624	6792	2847	85414	9.6
OCT.	505	5142	2244	69569	7.8
NOV.	275	2981	1692	50779	5.7
DEC.	252	2469	1495	46346	5.2
JOUR MOYEN ANNUEL:	2431			TOTAL: 887640	

ROUTE COMPT. VOIE
 0133 950 00

REPARTITION HORAIRE JOURNALIERE DE 1977

HEURES A.M.	DIMANCHE MOYENNE POURC. (*)	SAMEDI MOYENNE POURC.	JOURS OUV. MOYENNE POURC.
12- 1	114 3.27	67 2.09	36 1.77
1- 2	69 1.98	40 1.24	19 0.96
2- 3	22 0.63	23 0.72	12 0.60
3- 4	14 0.40	19 0.59	11 0.56
4- 5	12 0.34	21 0.65	13 0.67
5- 6	17 0.49	32 1.00	22 1.09
6- 7	26 0.75	49 1.53	36 1.80
7- 8	49 1.40	88 2.74	69 3.42
8- 9	73 2.09	134 4.17	95 4.72
9-10	128 3.67	202 6.29	106 5.25
10-11	186 5.33	256 7.97	128 6.34
11-12 P.M.	237 6.79	263 8.19	141 6.99
12- 1	236 6.77	217 6.75	136 6.71
1- 2	242 6.94	199 6.19	136 6.72
2- 3	256 7.34	194 6.04	137 6.79
3- 4	271 7.77	203 6.32	156 7.72
4- 5	276 7.91	197 6.13	153 7.56
5- 6	269 7.71	199 6.19	135 6.69
6- 7	255 7.31	215 6.69	121 5.97
7- 8	231 6.62	195 6.07	106 5.22
8- 9	190 5.45	135 4.20	84 4.17
9-10	138 3.96	93 2.89	64 3.17
10-11	98 2.81	73 2.27	50 2.48
11-12	79 2.26	99 3.08	53 2.61
JOUR MOYEN	3488	3213	2030
(*) POURCENTAGES DES HEURES MOYENNES SUR LES JOURNEES MOYENNES			

ROUTE COMPT. VOIE REGION TRUNCON SECTION 12 MOIS DE RELEVÉ
 0133 950 62 01 010

MUNICIPALITE: SAINT-ARMAND-OUEST
 A 800 PIEDS AU NORD DE LA FRONTIERE DES ETATS-UNIS

JOURS MOYENS MENSUELS DE 1977

MOIS	DIMANCHE MOYEN	LUNDI MOYEN	MARDI MOYEN	MERCREDI MOYEN	JEUDI MOYEN	VENDREDI MOYEN	SAMEDI MOYEN	JOUR MOY. AJUSTE 1977	JOUR MOY. AJUSTE 1976
JANV.	1871	921	955	1095	1052	1721	1577	1313	1412
FEV.	2249	1284	994	1005	1100	2025	2160	1545	1479
MARS	2651	1266	1229	1224	1258	2088	2153	1695	1614
AVRIL	2958	1691	1487	1456	1647	2400	2886	2075	1991
MAI	3854	1983	1969	1559	1594	2966	3544	2495	2198
JUIN	4539	2258	1912	1963	2643	2948	3588	2835	2848
JUIL.	5977	3879	3032	3181	3352	5048	6475	4420	4521
AOUT	5559	3695	3155	3085	3248	4741	5853	4190	4034
SEPT	4365	1817	1910	1761	2118	3326	4055	2764	2673
OCT.	3123	1556	1565	1534	1617	2770	2930	2156	2179
NOV.	2278	1395	1260	1377	1502	2286	1935	1719	1592
DEC.	1363	1409	1339	1296	1478	1923	1540	1478	1360
JOUR MOYEN	3398	1929	1733	1711	1884	2853	3224	2390	2325

ROUTE COMPT. VOIE
 0133 950

POURCENTAGES DES JOURS MOYENS MENSUELS PAR RAPPORT AU J.M.A. AJUSTE DE 1977

MOIS	DIMANCHE	LUNDI	MARDI	MERCREDI	JEUDI	VENDREDI	SAMEDI	JOUR MOY. AJUSTE 1977	JOUR MOY. AJUSTE 1976(4)
JANV.	78.3	38.5	40.0	45.8	44.0	72.0	66.0	54.9	60.7
FEV.	94.1	53.7	41.6	42.1	46.0	84.7	90.4	64.6	63.6
MARS	110.9	53.0	51.4	51.2	52.6	87.4	90.1	70.9	69.4
AVRIL	123.8	70.8	62.2	60.9	68.9	100.4	120.8	86.8	85.6
MAI	161.3	83.0	82.4	65.2	66.7	124.1	148.3	104.4	94.5
JUIN	189.9	94.5	80.0	82.1	110.6	123.3	150.1	118.6	122.5
JUIL.	250.1	162.3	126.9	133.1	140.3	211.2	270.9	184.9	194.5
AOUT	232.6	154.6	132.0	129.1	135.9	198.4	244.9	175.3	173.5
SEPT	182.6	76.0	79.9	73.7	88.6	139.2	169.7	115.6	115.0
OCT.	130.7	65.1	65.5	64.2	67.7	115.9	122.6	90.2	93.7
NOV.	95.3	58.4	52.7	57.6	62.8	95.6	81.0	71.9	68.5
DEC.	57.0	59.0	56.0	54.2	61.8	80.5	64.4	61.8	58.5
JOUR MOYEN	142.2	80.7	72.5	71.6	78.8	119.4	134.9	100.0	100.0

(4) POURCENTAGE DU JOUR MOYEN MENSUEL AJUSTE DE 1976 PAR RAPPORT AU J.M.A. AJUSTE DE 1976

VARIATIONS JOURNALIERES

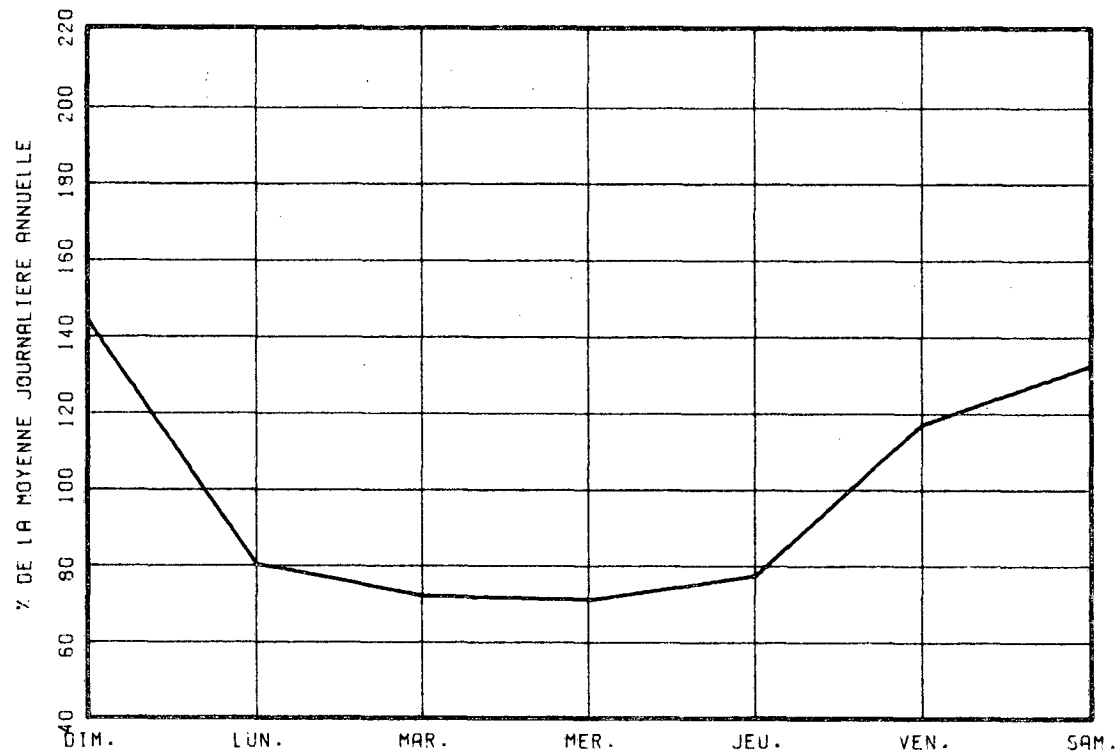

VARIATIONS MENSUELLES

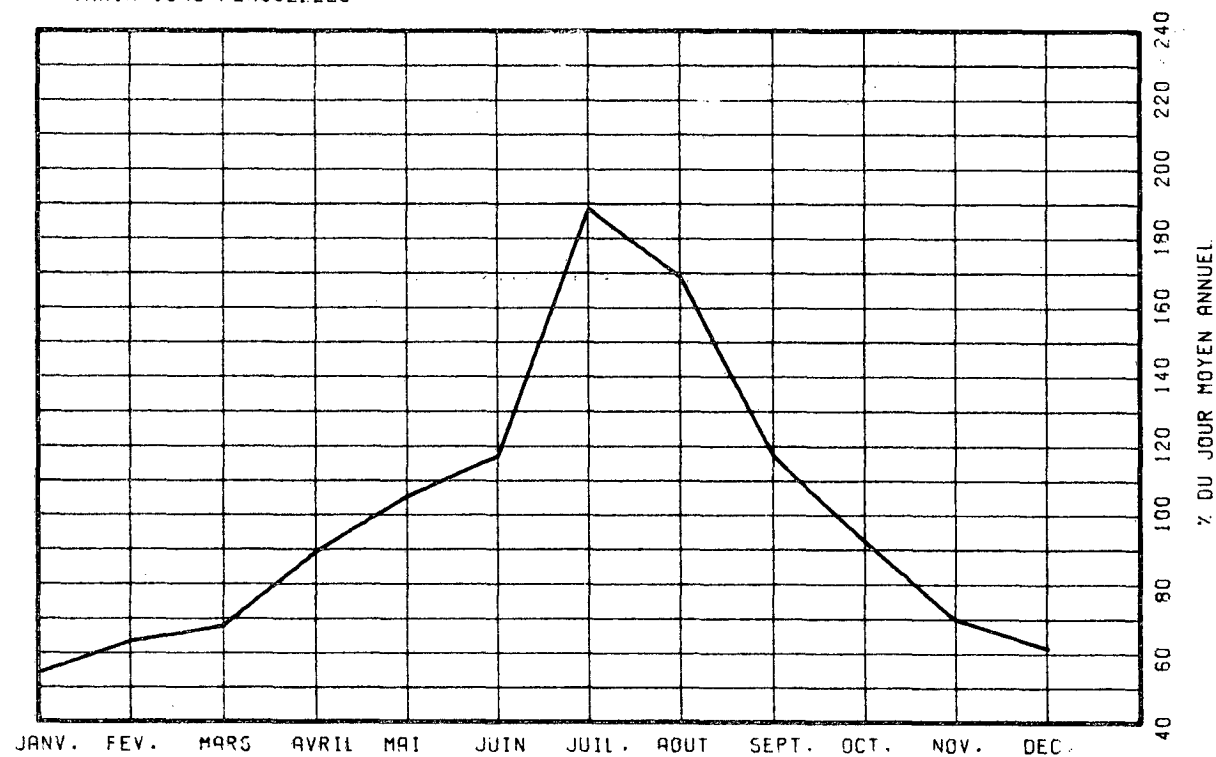

VARIATIONS HORAIRES

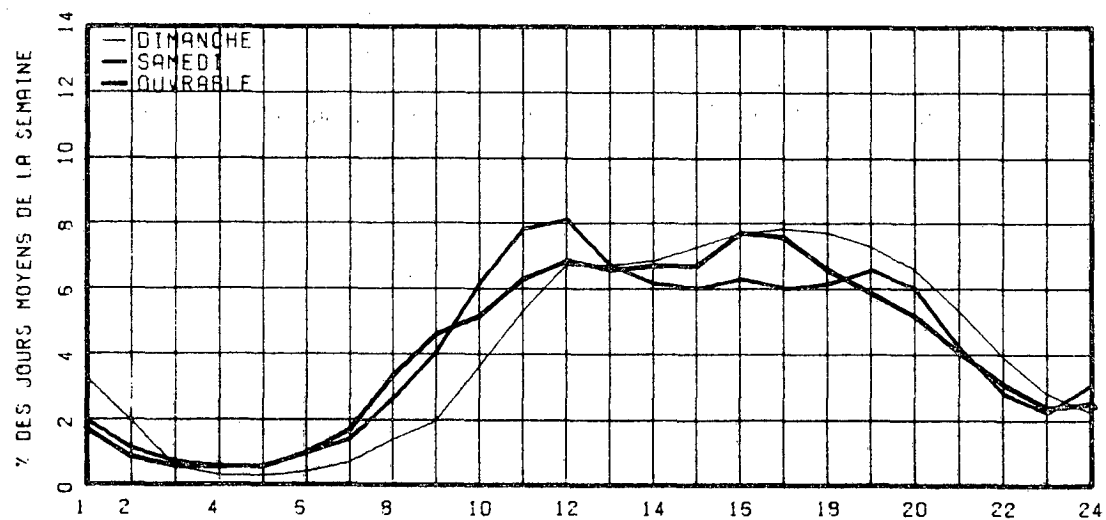

RELATION ENTRE LES HEURES DE POINTES ET LE J.M.A.

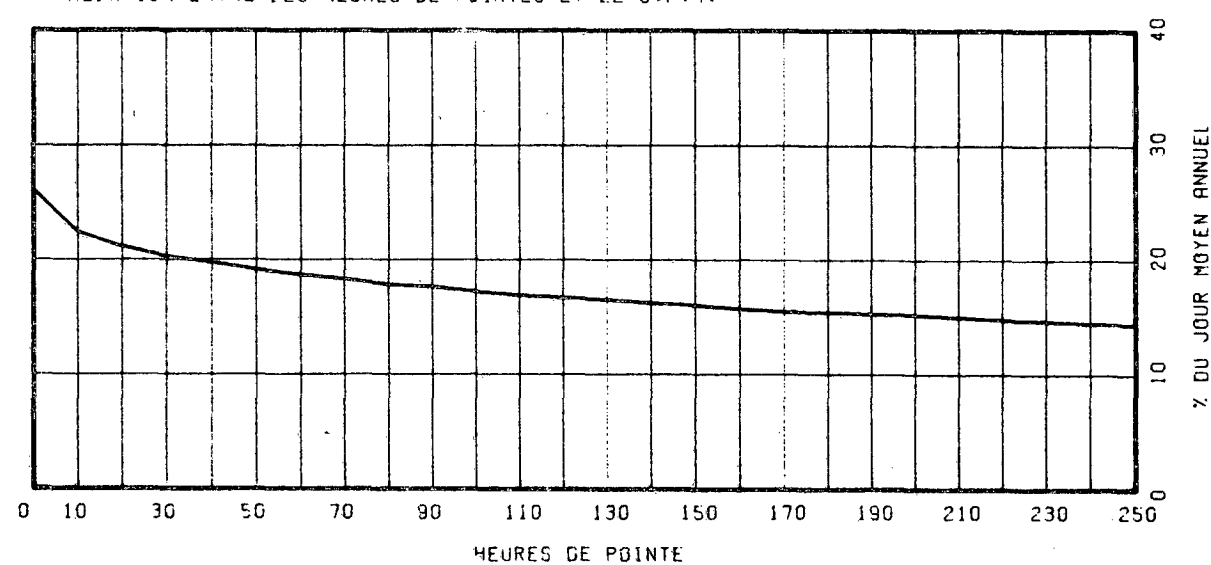

ROUTE COMPT. VOIE REGION TRONCON SECTION 12 MOIS DE RELEVÉ
 0138 100 31 10 010

MUNICIPALITE: MOISIE *

A 3.0 MILLES A L'EST DU PONT DE LA RIVIERE MOISIE.

ANNEE	JO. MOY. ANNUEL	JO. MOY. HIVER	JO. MOY. ETE	POURC. AUGM.	JOUR MAXIMUM	HEURES MAXIMALES 1-ERE 10-E	199	148	123	89
73										
*POURC.										
74										
*POURC.										
75										
*POURC.										
76										
*POURC.										
77	390	212	519	-----	1219	199	148	123	89	
*POURC.		54.4	133.1		312.6	51.0	37.9	31.5	22.8	

DISTRIBUTION MENSUELLE DE 1977

MOIS	HEURE MAXIMUM	JOUR MAXIMUM	JOUR MOYEN	TOTAL DU MOIS	POURC. ANNEE
JANV.	44	312	150	4668	3.3
FEV.	100	601	220	6182	4.3
MARS	199	874	257	7985	5.6
AVRIL	163	892	318	9569	6.7
MAI	139	810	349	10822	7.6
JUIN	123	945	433	12992	9.1
JUIL.	154	1134	577	17893	12.6
AOUT	145	1030	515	15966	11.2
SEPT	161	1219	551	16538	11.6
OCT.	128	904	437	13573	9.5
NOV.	126	1174	648	19466	13.7
DEC.	54	398	222	6887	4.8
JOUR MOYEN ANNUEL:		390		TOTAL: 142541	

ROUTE COMPT. VOIE
 0138 100 00

REPARTITION HORAIRE JOURNALIERE DE 1977

HEURES A.M.	DIMANCHE MOYENNE POURC.(*)	SAMEDI MOYENNE POURC.	JOURS MOYENNE	OUV. POURC.
12- 1	4 0.60	6 1.26	3	1.23
1- 2	3 0.45	4 0.84	3	0.97
2- 3	3 0.45	4 0.84	3	0.97
3- 4	3 0.45	4 0.84	2	0.84
4- 5	4 0.60	5 1.05	3	1.10
5- 6	6 0.90	9 1.89	5	1.69
6- 7	7 1.04	11 2.31	9	3.05
7- 8	9 1.34	13 2.73	10	3.25
8- 9	14 2.09	21 4.40	12	3.96
9-10	24 3.58	29 6.08	15	5.13
10-11	32 4.78	36 7.55	18	6.04
11-12 P.M.	37 5.52	34 7.13	19	6.30
12- 1	45 6.72	33 6.92	17	5.71
1- 2	62 9.25	37 7.76	20	6.49
2- 3	83 12.39	40 8.39	21	7.01
3- 4	84 12.54	40 8.39	22	7.14
4- 5	68 10.15	35 7.34	21	7.01
5- 6	53 7.91	31 6.50	21	7.08
6- 7	35 5.22	25 5.24	22	7.21
7- 8	31 4.63	21 4.40	18	5.91
8- 9	25 3.73	15 3.14	14	4.55
9-10	18 2.69	11 2.31	10	3.38
10-11	12 1.79	7 1.47	7	2.34
11-12	9 1.19	6 1.26	5	1.62

JOUR MOYEN 670 477 308
 (*). POURCENTAGES DES HEURES MOYENNES SUR LES JOURNEES MOYENNES

ROUTE COMPT. VOIE REGION TRONCON SECTION 12 MOIS DE RELEVÉ
 0138 100 31 10 010

MUNICIPALITE: MOISIE *
 A 3.0 MILLES A L'EST DU PONT DE LA RIVIERE MOISIE.

JOURS MOYENS MENSUELS DE 1977

MOIS	DIMANCHE MOYEN	LUNDI MOYEN	MARDI MOYEN	MERCREDI MOYEN	JEUDI MOYEN	VENDREDI MOYEN	SAMEDI MOYEN	JOUR MOY. AJUSTE 1977	JOUR MOY. AJUSTE 1976
JANV.	213	138	106	125	149	151	154	148	-----
FEV.	387	127	155	172	190	242	271	220	-----
MARS	633	175	164	177	160	227	330	266	-----
AVRIL	565	190	196	188	190	246	464	291	-----
MAI	631	273	233	246	220	323	402	332	-----
JUIN	738	323	305	326	360	445	505	428	-----
JUIL.	966	413	421	420	417	534	653	546	-----
AOUT	982	421	392	388	392	478	636	527	-----
SEPT	1032	354	329	373	373	501	782	534	-----
OCT.	666	291	256	310	303	464	614	414	-----
NOV.	917	651	606	496	555	574	788	655	-----
DEC.	231	210	223	216	191	266	215	221	-----
JOUR MOYEN	663	297	282	286	291	370	484	381	-----

296

ROUTE COMPT. VOIE
 0138 100

POURCENTAGES DES JOURS MOYENS MENSUELS PAR RAPPORT AU J.M.A. AJUSTE DE 1977

MOIS	DIMANCHE	LUNDI	MARDI	MERCREDI	JEUDI	VENDREDI	SAMEDI	JOUR MOY. AJUSTE 1977	JOUR MOY. AJUSTE 1976(*)
JANV.	55.9	36.2	27.8	32.8	39.1	39.6	40.4	38.8	-----
FEV.	101.6	33.3	40.7	45.1	49.9	63.5	71.1	57.7	-----
MARS	166.1	45.9	43.0	46.5	42.0	59.6	86.6	69.8	-----
AVRIL	148.3	49.9	51.4	49.3	49.9	64.6	121.8	76.4	-----
MAI	165.6	71.7	61.2	64.6	57.7	84.8	105.5	87.1	-----
JUIN	193.7	84.8	80.1	85.6	94.5	116.8	132.5	112.3	-----
JUIL.	253.5	108.4	110.5	110.2	109.4	140.2	171.4	143.3	-----
AOUT	257.7	110.5	102.9	101.8	102.9	125.5	166.9	138.3	-----
SEPT	270.9	92.9	86.4	97.9	97.9	131.5	205.2	140.2	-----
OCT.	174.8	76.4	67.2	81.4	79.5	121.8	161.2	108.7	-----
NOV.	240.7	170.9	159.1	130.2	145.7	150.7	206.8	171.9	-----
DEC.	60.6	55.1	58.5	56.7	50.1	69.8	56.4	58.0	-----
JOUR MOYEN	174.0	78.0	74.0	75.1	76.4	97.1	127.0	100.0	-----

(*) POURCENTAGE DU JOUR MOYEN MENSUEL AJUSTE DE 1976 PAR RAPPORT AU J.M.A. AJUSTE DE 1976

VARIATIONS JOURNALIERES

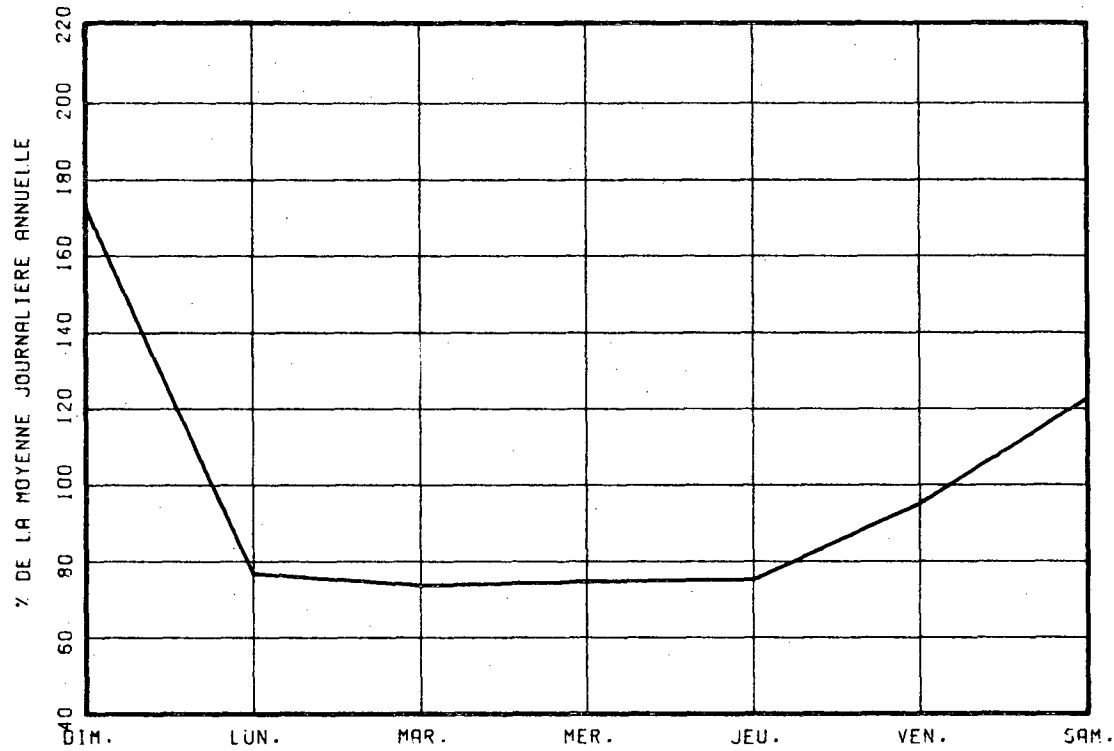

VARIATIONS MENSUELLES

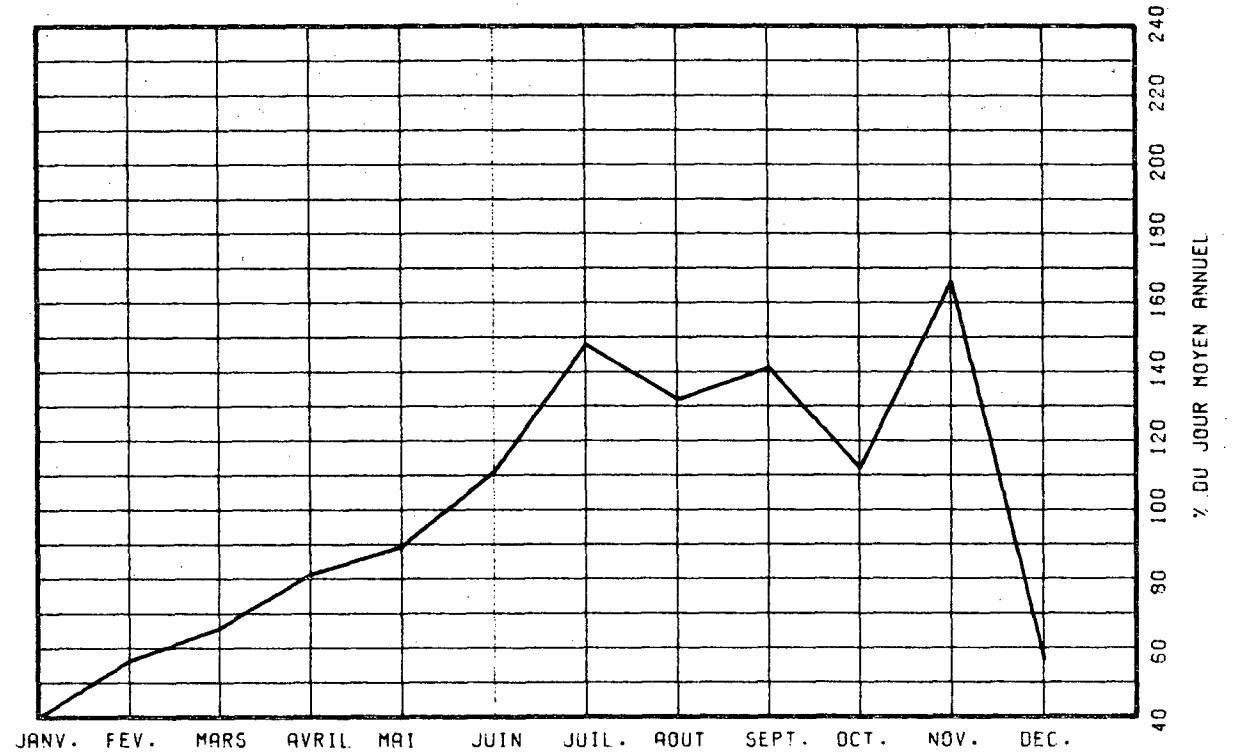

VARIATIONS HORAIRES

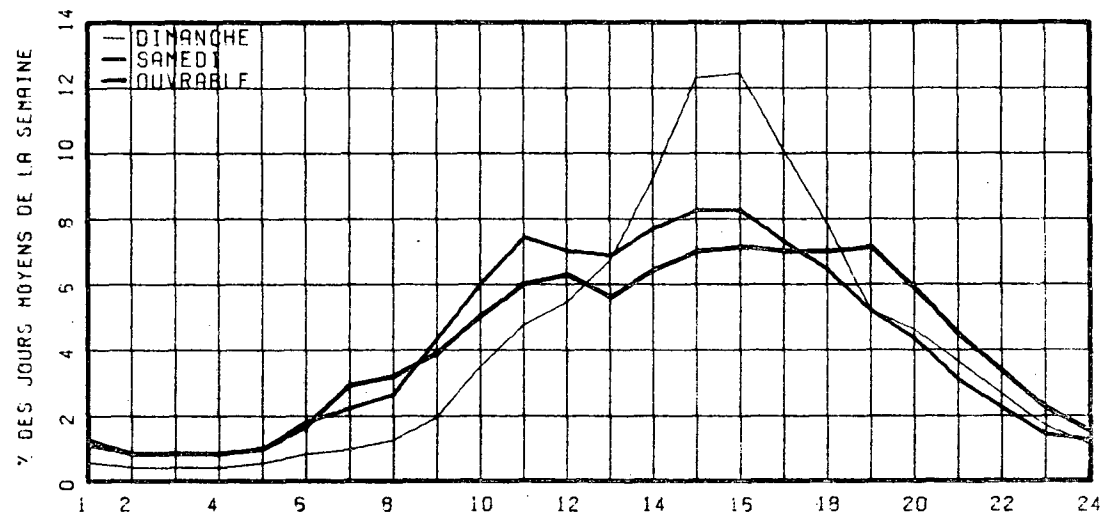

RELATION ENTRE LES HEURES DE POINTES ET LE J.M.A.

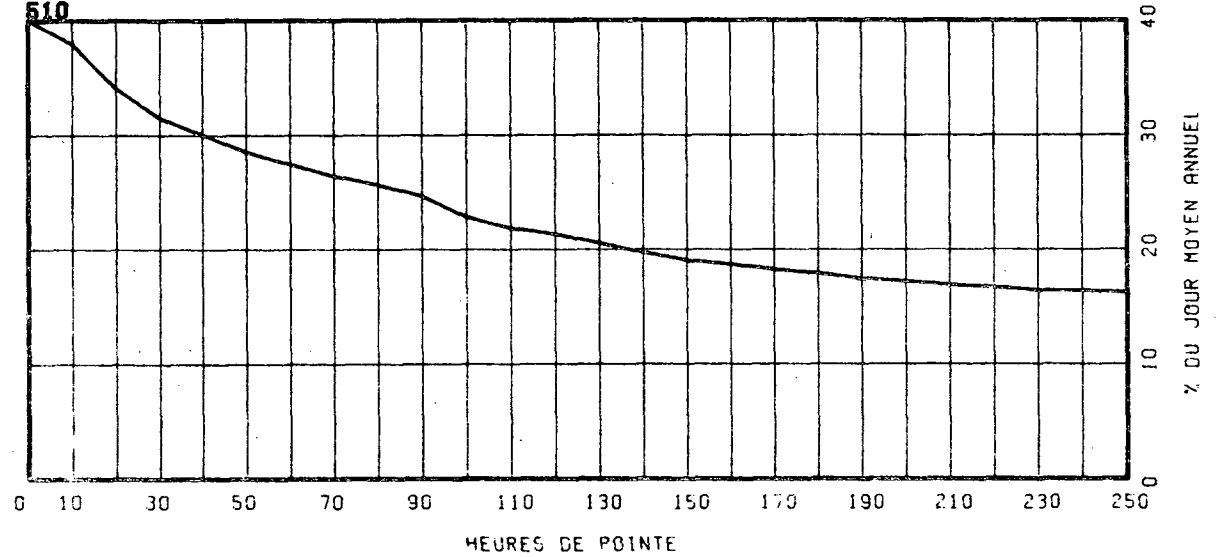

ROUTE COMPT. VOIE REGION TRONCON SECTION 12 MOIS DE RELEVÉ
0138 148 31 93 330

MUNICIPALITE: LES SEPT-CANTONS-UNIS-DU-SAGUENAY *
A 0.7 MILLE A L'EST DE L'EGLISE.

ANNEE	JO. MOY. ANNUEL	JO. MOY. HIVER	JO. MOY. ETE	POURC. AUGM.	JOUR MAXIMUM	HEURES MAXIMALES				
						1-ERE	10-E	30-E	100-E	
73										
*POURC.										
74										
*POURC.										
75	1114	681	1559	-----	2347	300	194	172	150	
*POURC.		61.1	139.9		210.7	26.9	17.4	15.4	13.5	
76	1104	660	1557	-0.9	2253	229	192	173	155	
*POURC.		59.8	141.0		204.1	20.7	17.4	15.7	14.0	
77	1179	748	1659	+6.8	2469	258	207	192	164	
*POURC.		63.4	140.7		209.4	21.9	17.6	16.3	13.9	

DISTRIBUTION MENSUELLE DE 1977

MOIS	HEURE MAXIMUM	JOUR MAXIMUM	JOUR MOYEN	TOTAL DU MOIS	POURC. ANNEE
JANV.	147	1409	630	19537	4.5
FEV.	117	1029	725	20319	4.7
MARS	161	1128	887	27513	6.4
AVRIL	184	1729	1046	31400	7.3
MAI	173	1827	1265	39231	9.1
JUIN	258	2469	1553	46592	10.8
JUIL.	243	2411	1885	58445	13.6
AOUT	242	2131	1735	53794	12.5
SEPT	253	2461	1454	43634	10.1
OCT.	204	2163	1235	38288	8.9
NOV.	133	1295	950	28501	6.6
DEC.	131	1437	750	23269	5.4
JOUR MOYEN ANNUEL:	1179			TOTAL: 430523	

ROUTE COMPT. VOIE
0138 148 00

REPARTITION HORAIRE JOURNALIERE DE 1977

HEURES A.M.	DIMANCHE MOYENNE POURC. (*)		SAMEDI MOYENNE POURC.		JOURS OUV. MOYENNE POURC.	
12- 1	13	1.02	16	1.59	14	1.19
1- 2	9	0.70	13	1.29	9	0.77
2- 3	7	0.55	13	1.29	10	0.89
3- 4	6	0.47	10	0.99	10	0.91
4- 5	6	0.47	12	1.19	15	1.26
5- 6	9	0.70	18	1.79	19	1.64
6- 7	14	1.09	25	2.48	29	2.43
7- 8	18	1.41	33	3.27	35	3.00
8- 9	28	2.19	49	4.86	51	4.31
9-10	46	3.59	64	6.35	68	5.73
10-11	69	5.39	82	8.13	80	6.77
11-12 P.M.	73	5.70	74	7.34	79	6.69
12- 1	72	5.63	66	6.55	70	5.88
1- 2	99	7.73	73	7.24	80	6.77
2- 3	130	10.16	83	8.23	94	7.93
3- 4	115	8.98	74	7.34	88	7.44
4- 5	108	8.44	65	6.45	81	6.84
5- 6	97	7.58	55	5.46	86	7.26
6- 7	79	6.17	45	4.46	72	6.07
7- 8	75	5.94	41	4.07	62	5.21
8- 9	84	6.56	37	3.67	50	4.24
9-10	52	4.06	26	2.58	34	2.88
10-11	40	3.13	20	1.98	26	2.23
11-12	30	2.34	14	1.39	20	1.68
JOUR MOYEN		1280		1008		1193
(*) POURCENTAGES DES HEURES MOYENNES SUR LES JOURNEES MOYENNES						

ROUTE COMPT. VOIE REGION TRONCON SECTION 12 MOIS DE RELEVÉ

0138 148 31 93 330

MUNICIPALITE: LES SEPT-CANTONS-UNIS-DU-SAGUENAY *
A 0.7 MILLE A L'EST DE L'EGLISE.

JOURS MOYENS MENSUELS DE 1977

MOIS	DIMANCHE MOYEN	LUNDI MOYEN	MARDI MOYEN	MERCREDI MOYEN	JEUDI MOYEN	VENDREDI MOYEN	SAMEDI MOYEN	JOUR MOY. AJUSTE 1977	JOUR MOY. AJUSTE 1976
JANV.	565	804	550	636	727	768	390	634	575
FEV.	701	569	751	759	788	865	644	725	592
MARS	997	912	898	811	794	1100	737	892	753
AVRIL	1144	1023	1013	961	1149	1170	857	1045	993
MAI	1389	1214	1164	1118	1193	1592	1149	1259	1188
JUIN	1774	1562	1417	1379	1660	1705	1371	1552	1464
JUIL.	2044	1903	1788	1656	1816	2232	1717	1879	1792
AOUT	1920	1769	1612	1575	1688	2049	1592	1743	1648
SEPT	1689	1293	1315	1213	1471	1749	1271	1428	1290
OCT.	1323	1164	1143	1083	1204	1583	1125	1232	1225
NOV.	934	919	961	955	910	1204	761	949	934
DEC.	475	779	817	820	816	932	590	747	706
JOUR MOYEN	1246	1159	1119	1080	1184	1412	1017	1173	1096

ROUTE COMPT. VOIE

0138 148

POURCENTAGES DES JOURS MOYENS MENSUELS PAR RAPPORT AU J.M.A. AJUSTE DE 1977

MOIS	DIMANCHE	LUNDI	MARDI	MERCREDI	JEUDI	VENDREDI	SAMEDI	JOUR MOY. AJUSTE 1977	JOUR MOY. AJUSTE 1976(*)
JANV.	48.2	68.5	46.9	54.2	62.0	65.5	33.2	54.0	52.5
FEV.	59.8	48.5	64.0	64.7	67.2	73.7	54.9	61.8	54.0
MARS	85.0	77.7	76.6	69.1	67.7	93.8	62.8	76.0	68.7
AVRIL	97.5	87.2	86.4	81.9	98.0	99.7	73.1	89.1	90.6
MAI	118.4	103.5	99.2	95.3	101.7	135.7	98.0	107.3	108.4
JUIN	151.2	133.2	120.8	117.6	141.5	145.4	116.9	132.3	133.6
JUIL.	174.3	162.2	152.4	141.2	154.8	190.3	146.4	160.2	163.5
AOUT	163.7	150.8	137.4	134.3	143.9	174.7	135.7	148.6	150.4
SEPT	144.0	110.2	112.1	103.4	125.4	149.1	108.4	121.7	117.7
OCT.	112.8	99.2	97.4	92.3	102.6	135.0	95.9	105.0	111.8
NOV.	79.6	78.3	81.9	81.4	77.6	102.6	64.9	80.9	85.2
DEC.	40.5	66.4	69.7	69.9	69.6	79.5	50.3	63.7	64.4
JOUR MOYEN	106.2	98.8	95.4	92.1	100.9	120.4	86.7	100.0	100.0

(*) POURCENTAGE DU JOUR MOYEN MENSUEL AJUSTE DE 1976 PAR RAPPORT AU J.M.A. AJUSTE DE 1976

VARIATIONS JOURNALIERES

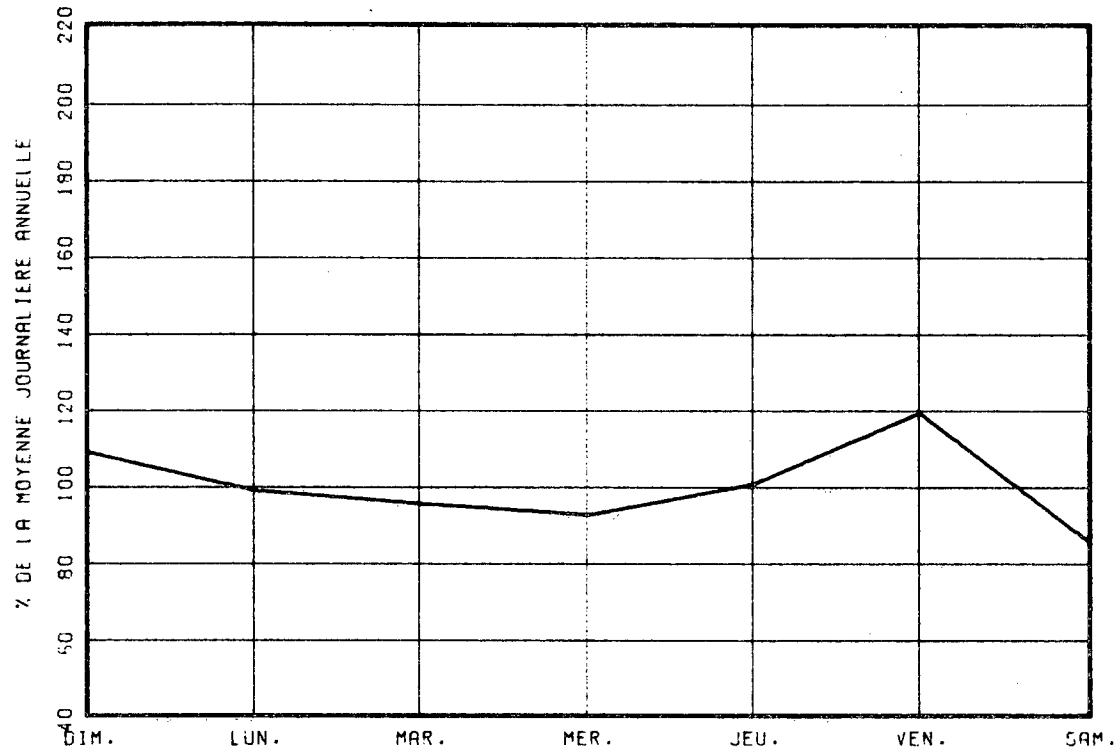

VARIATIONS MENSUELLES

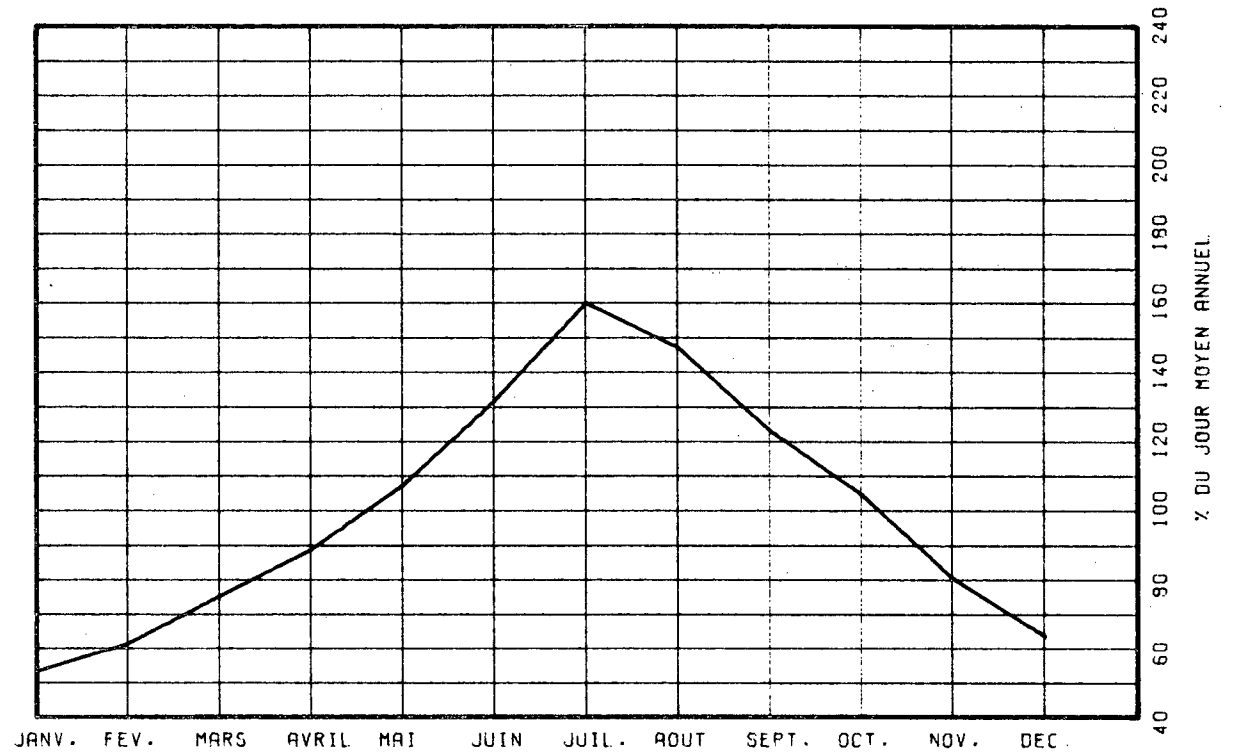

VARIATIONS HORAIRES

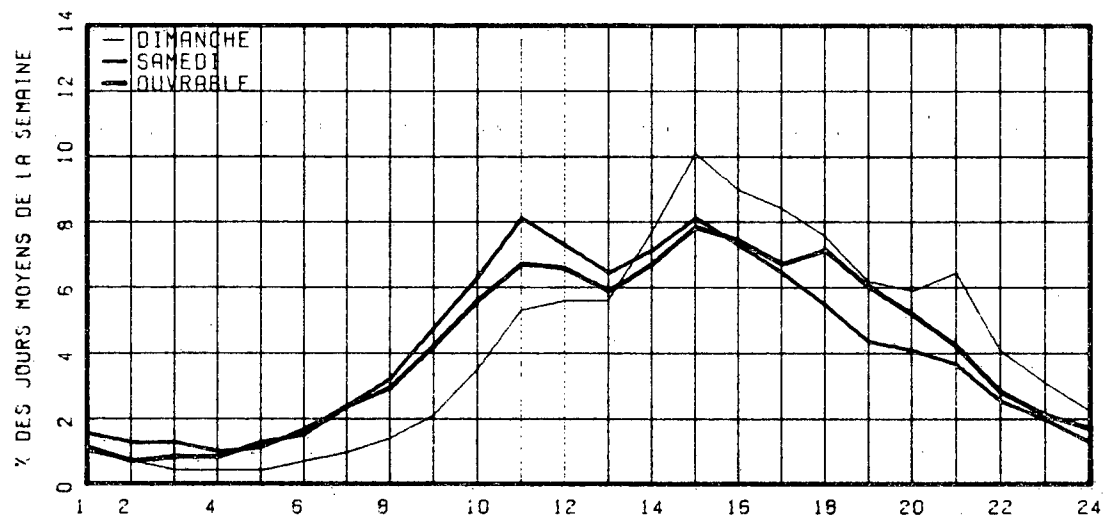

RELATION ENTRE LES HEURES DE POINTES ET LE J.M.A.

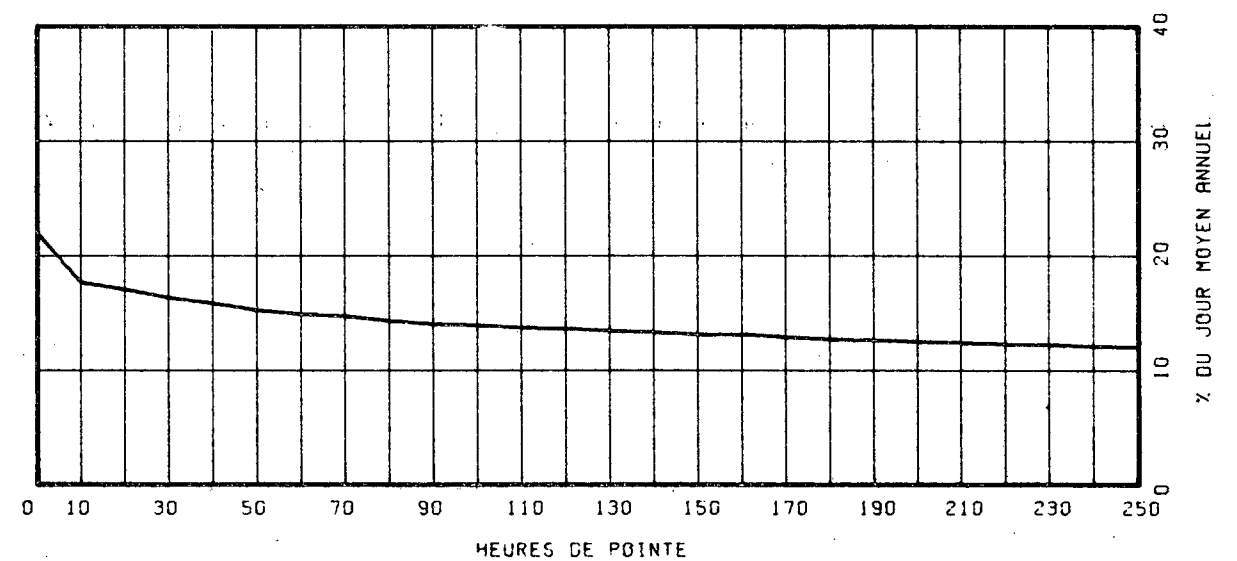

ROUTE. COMPT. VOIE REGION TRONCON SECTION 12 MOIS DE RELEVÉ
 0138 175 31 92 230

MUNICIPALITE: BERSIMIS

A 4.3 MILLES A L'EST DE LA RIVIERE BETSIAMITES. OU
 A 0.2 MILLE A L'EST DE L'ENTREE DE LA RESERVE

ANNEE	JO. MOY. ANNUEL	JO. MOY. HIVER	JO. MOY. ETE	POURC. AUGM.	JOUR MAXIMUM	HEURES MAXIMALES			
						1-ERE	10-E	30-E	100-E
73									
*POURC.									
74									
*POURC.									
75	1494	1051	1978	-----	3406	356	263	239	197
*POURC.		70.3	132.4		228.0	23.8	17.6	16.0	13.2
76	1568	1031	2110	+5.0	3309	349	245	226	197
*POURC.		65.8	134.6		211.0	22.3	15.6	14.4	12.6
77	1641	1126	2182	+4.7	3593	303	269	240	212
*POURC.		68.6	133.0		219.0	18.5	16.4	14.6	12.9

DISTRIBUTION MENSUELLE DE 1977

MOIS	HEURE MAXIMUM	JOUR MAXIMUM	JOUR MOYEN	TOTAL DU MOIS	POURC. ANNEE
JANV.	200	1717	1035	32094	5.4
FEV.	197	1455	1028	28808	4.8
MARS	197	1766	1250	38778	6.5
AVRIL	271	2534	1551	46544	7.8
MAI	211	2746	1801	55846	9.3
JUIN	288	3231	2022	60677	10.1
JUIL.	271	3324	2498	77457	12.9
AOUT	251	2956	2277	70608	11.8
SEPT	303	3593	1919	57590	9.6
OCT.	268	2981	1705	52864	8.8
NOV.	168	2000	1380	41403	6.9
DEC.	197	2237	1184	36721	6.1
JOUR MOYEN ANNUEL:	1641			TOTAL: 599390	

ROUTE COMPT. VOIE
 0138 175 00

REPARTITION HORAIRE JOURNALIERE DE 1977

HEURES A.M.	DIMANCHE MOYENNE POURC. (*)	SAMEDI MOYENNE POURC.	JOURS OUV. MOYENNE POURC.
12- 1	22 1.37	30 2.26	22 1.32
1- 2	17 1.06	22 1.66	16 0.96
2- 3	12 0.75	17 1.28	14 0.84
3- 4	11 0.69	16 1.21	13 0.80
4- 5	10 0.62	18 1.36	17 1.00
5- 6	17 1.06	28 2.11	44 2.58
6- 7	26 1.62	37 2.79	63 3.67
7- 8	24 1.50	43 3.24	54 3.16
8- 9	36 2.25	62 4.67	76 4.45
9-10	56 3.50	82 6.18	96 5.61
10-11	77 4.81	93 7.01	102 5.95
11-12 P.M.	85 5.31	88 6.63	99 5.80
12- 1	91 5.68	88 6.63	104 6.04
1- 2	123 7.68	97 7.31	117 6.79
2- 3	137 8.55	99 7.46	126 7.34
3- 4	136 8.49	92 6.93	125 7.31
4- 5	133 9.30	85 6.41	121 7.03
5- 6	115 7.18	79 5.95	123 7.17
6- 7	103 6.74	69 5.20	120 7.02
7- 8	105 6.55	54 4.07	78 4.56
8- 9	94 5.87	45 3.39	63 3.67
9-10	72 4.49	35 2.64	50 2.93
10-11	54 3.37	25 1.88	38 2.22
11-12	41 2.56	23 1.73	31 1.81

JOUR MOYEN 1602 1327 1722
 (*) POURCENTAGES DES HEURES MOYENNES SUR LES JOURNEES MOYENNES

ROUTE COMPT. VOIE REGION TRONCON SECTION 12 MOIS DE RELEVÉ
 0138 175 31 92 230

MUNICIPALITE: BERSIMIS

A 4.3 MILLES A L'EST DE LA RIVIERE BETSIAMITES. OU
 A 0.2 MILLE A L'EST DE L'ENTREE DE LA RESERVE

JOURS MOYENS MENSUELS DE 1977

MOIS	DIMANCHE MOYEN	LUNDI MOYEN	MARDI MOYEN	MERCREDI MOYEN	JEUDI MOYEN	VENDREDI MOYEN	SAMEDI MOYEN	JOUR MOY. AJUSTE 1977	JOUR MOY. AJUSTE 1976
JANV.	889	1190	939	1061	1242	1319	688	1046	904
FEV.	814	945	1116	1100	1225	1160	838	1028	941
MARS	1203	1309	1301	1196	1127	1667	982	1255	1099
AVRIL	1568	1562	1448	1428	1829	1904	1202	1563	1475
MAI	1809	1898	1641	1570	1756	2367	1602	1806	1671
JUIN	2150	2119	1818	1813	2324	2406	1567	2028	1969
JUIL.	2499	2703	2369	2249	2452	3078	2209	2508	2376
AOUT	2165	2462	2147	2088	2312	2879	1922	2282	2193
SEPT	1938	1732	1881	1709	1974	2554	1423	1887	1890
OCT.	1679	1704	1623	1522	1684	2325	1470	1715	1684
NOV.	1142	1460	1396	1389	1368	1844	1052	1378	1398
DEC.	752	1187	1288	1274	1241	1529	971	1177	1155
JOUR MOYEN	1550	1689	1580	1533	1711	2086	1327	1639	1562

302

ROUTE COMPT. VOIE
 0138 175

POURCENTAGES DES JOURS MOYENS MENSUELS PAR RAPPORT AU J.M.A. AJUSTE DE 1977

MOIS	DIMANCHE	LUNDI	MARDI	MERCREDI	JEUDI	VENDREDI	SAMEDI	JOUR MOY. AJUSTE 1977	JOUR MOY. AJUSTE 1976(*)
JANV.	54.2	72.6	57.3	64.7	75.8	80.5	42.0	63.8	57.9
FEV.	49.7	57.7	68.1	67.1	74.7	70.8	51.1	62.7	60.2
MARS	73.4	79.9	79.4	73.0	68.8	101.7	59.9	76.6	70.4
AVRIL	95.7	95.3	88.3	87.1	111.6	116.2	73.3	95.4	94.4
MAI	110.4	115.8	100.1	95.8	107.1	144.4	97.7	110.2	107.0
JUIN	131.2	129.3	110.9	110.6	141.8	146.8	95.6	123.7	126.1
JUIL.	152.5	164.9	144.5	137.2	149.6	187.8	134.8	153.0	152.1
AOUT	132.1	150.2	131.0	127.4	141.1	175.7	117.3	139.2	140.4
SEPT	118.2	105.7	114.8	104.3	120.4	155.8	86.8	115.1	121.0
OCT.	102.4	104.0	99.0	92.9	102.7	141.9	89.7	104.6	107.8
NOV.	69.7	89.1	85.2	84.7	83.5	112.5	64.2	84.1	89.5
DEC.	45.9	72.4	78.6	77.7	75.7	93.3	59.2	71.8	73.9
JOUR MOYEN	94.6	103.1	96.4	93.5	104.4	127.3	81.0	100.0	100.0

(*) POURCENTAGE DU JOUR MOYEN MENSUEL AJUSTE DE 1976 PAR RAPPORT AU J.M.A. AJUSTE DE 1976

VARIATIONS JOURNALIERES

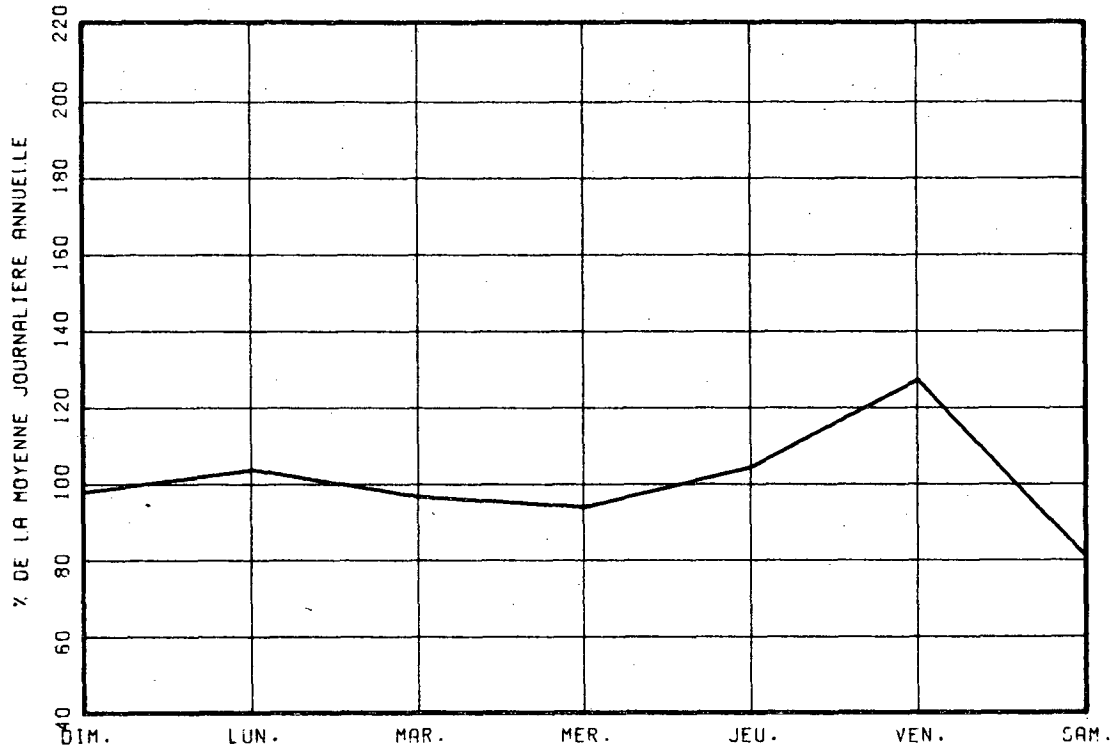

VARIATIONS MENSUELLES

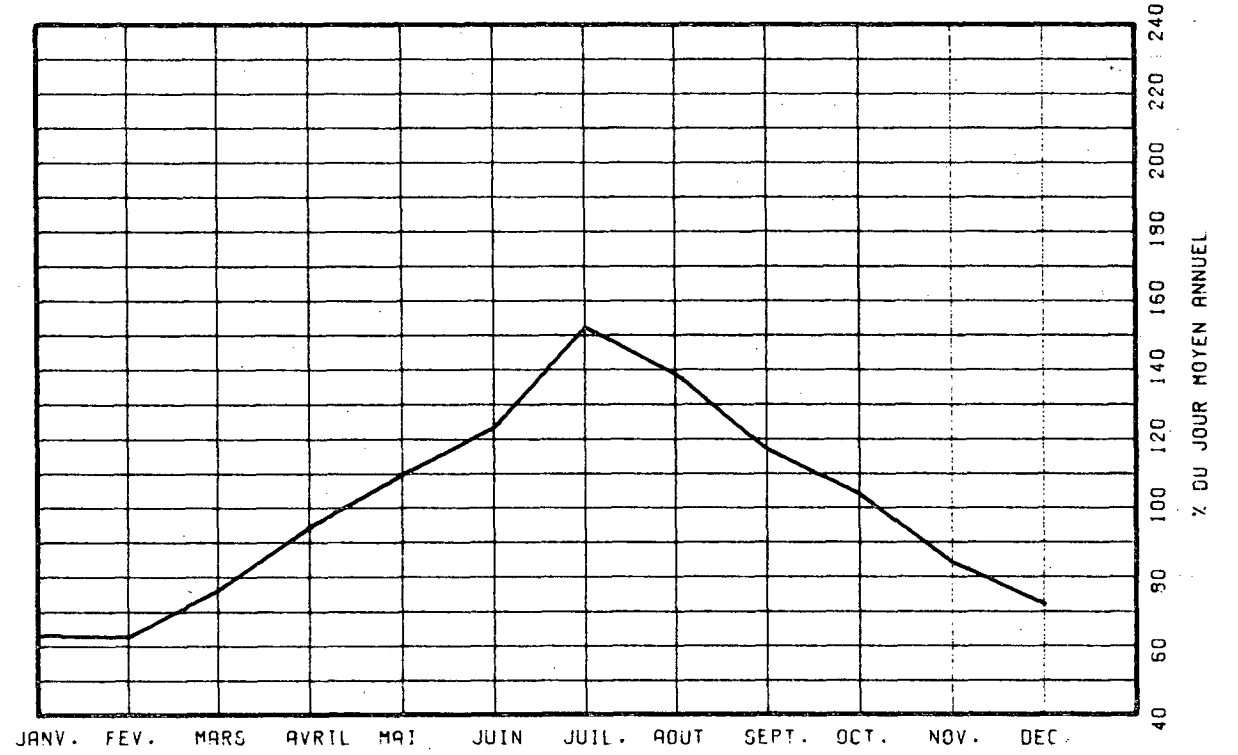

VARIATIONS HORAIRES

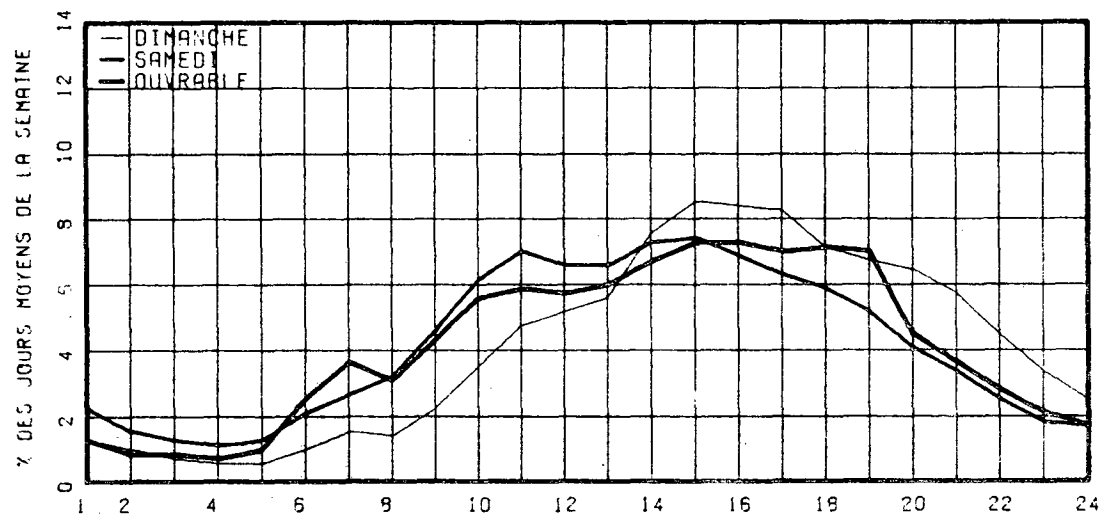

RELATION ENTRE LES HEURES DE POINTES ET LE J.M.A.

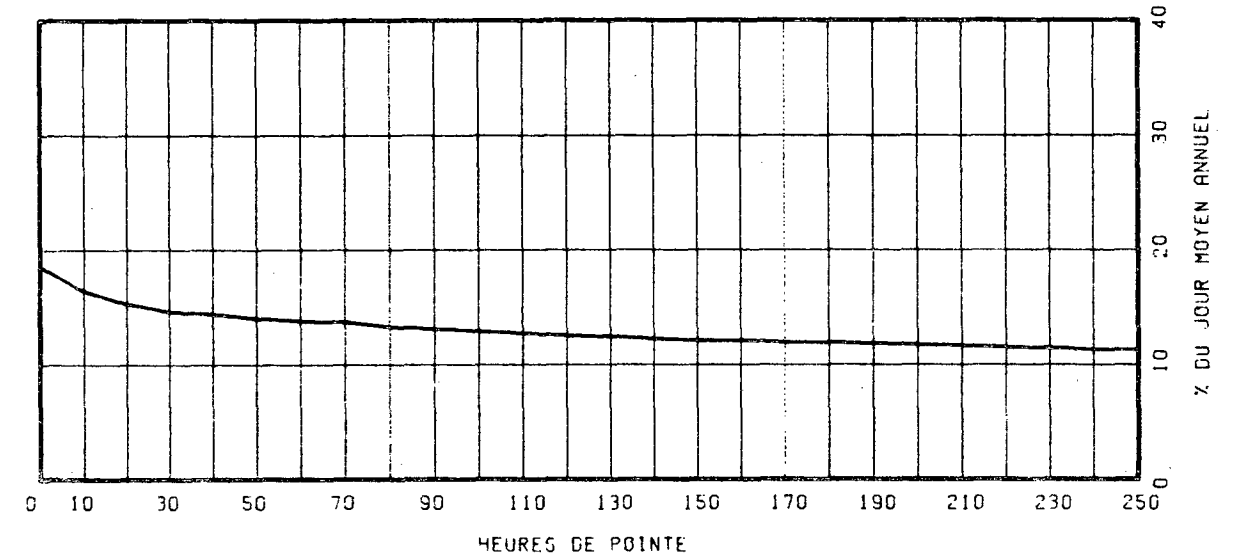

ROUTE COMPT. VOIE REGION TRONCON SECTION 07 MOIS DE RELEVÉ
 0138 220 31 08 230

MUNICIPALITE: SAINT-FIRMIN
 A 1 MILLE AU SUD OUEST DU QUAI DU TRAVERSIER DE TA
 DOUSSAC.

ANNEE	JO. MOY. ANNUEL	JO. MOY. HIVER	JO. MOY. ETE	POURC. AUGM.	JOUR MAXIMUM	HEURES MAXIMALES				
						1-ERE	10-E	30-E	100-E	
73										
74										
75										
76	1385	992	1790	-----	3429	347	271	235	193	
		71.6	129.2		247.6	25.1	19.6	17.0	13.9	
77	1312	842	1938	-5.3	3354	348	288	260	217	
		64.2	147.7		255.6	26.5	22.0	19.8	16.5	

DISTRIBUTION MENSUELLE DE 1977

MOIS	HEURE MAXIMUM	JOUR MAXIMUM	JOUR MOYEN	TOTAL DU MOIS	POURC. ANNEE
JANV.	-----	-----	829	-----	----
FEV.	-----	-----	814	-----	----
MARS	-----	-----	873	-----	----
AVRIL	-----	-----	1024	-----	----
MAI	-----	-----	1320	-----	----
JUIN	310	3320	1712	51376	----
JUIL.	318	2993	2351	72909	----
AOUT	292	2605	2000	62001	----
SEPT	334	3354	1674	50234	----
OCT.	348	2681	1326	41125	----
NOV.	129	1313	933	28008	----
DEC.	142	1782	853	26470	----
JOUR MOYEN ANNUEL:	1312				
TOTAL:-----					

ROUTE COMPT. VOIE
 0138 220 00

REPARTITION HORAIRE JOURNALIERE DE 1977

HEURES A.M.	DIMANCHE MOYENNE POURC. (*)		SAMEDI MOYENNE POURC.		JOURS OUV. MOYENNE POURC.	
	12- 1	22	1.18	34	2.32	19
1- 2	18	0.96	25	1.70	16	1.12
2- 3	13	0.70	21	1.43	14	0.95
3- 4	12	0.64	21	1.43	17	1.15
4- 5	11	0.59	17	1.16	18	1.23
5- 6	10	0.54	21	1.43	21	1.45
6- 7	17	0.91	31	2.11	33	2.24
7- 8	29	1.55	42	2.86	43	2.89
8- 9	46	2.46	66	4.50	61	4.06
9-10	82	4.39	91	6.20	79	5.26
10-11	116	6.21	115	7.83	103	6.87
11-12 P.M.	128	6.96	110	7.49	107	7.14
12- 1	135	7.23	101	6.88	102	6.80
1- 2	167	8.94	109	7.43	111	7.39
2- 3	183	9.80	114	7.77	110	7.35
3- 4	178	9.53	112	7.63	115	7.66
4- 5	166	8.89	98	6.68	103	6.86
5- 6	137	7.34	78	5.31	91	6.10
6- 7	110	5.99	62	4.22	80	5.38
7- 8	96	5.14	56	3.81	71	4.78
8- 9	75	4.02	54	3.68	60	4.01
9-10	53	2.84	40	2.72	51	3.45
10-11	36	1.93	28	1.91	39	2.62
11-12	27	1.45	22	1.50	29	1.96
JOUR MOYEN	1867		1468		1502	
(*) POURCENTAGES DES HEURES MOYENNES SUR LES JOURNEES MOYENNES						

ROUTE COMPT. VOIE REGION TRONCON SECTION 07 MOIS DE RELEVÉ

0138 220 31 08 230

MUNICIPALITE: SAINT-FIRMIN

A 1 MILLE AU SUD OUEST DU QUAI DU TRAVERSIER DE TA
DOUSSAC.

JOURS MOYENS MENSUELS DE 1977

MOIS	DIMANCHE MOYEN	LUNDI MOYEN	MARDI MOYEN	MERCREDI MOYEN	JEUDI MOYEN	VENDREDI MOYEN	SAMEDI MOYEN	JOUR MOY. AJUSTE 1977	JOUR MOY. AJUSTE 1976
JANV.	-----	-----	-----	-----	-----	-----	-----	829	-----
FEV.	-----	-----	-----	-----	-----	-----	-----	814	-----
MARS	-----	-----	-----	-----	-----	-----	-----	873	-----
AVRIL	-----	-----	-----	-----	-----	-----	-----	1024	-----
MAI	-----	-----	-----	-----	-----	-----	-----	1320	-----
JUIN	2364	1592	1361	1310	1861	1916	1533	1705	1666
JUIL.	2704	2365	2101	1990	2171	2633	2327	2327	2083
AOUT	2397	1982	1775	1714	1940	2346	1976	2018	1891
SEPT	2283	1385	1310	1153	1469	2002	1862	1637	1452
OCT.	1450	1236	1215	1140	1270	1748	1197	1322	-----
NOV.	868	944	927	924	958	1210	705	933	-----
DEC.	555	794	880	926	970	1073	725	846	-----
JOUR MOYEN	-----	-----	-----	-----	-----	-----	-----	1304	1385

ROUTE COMPT. VOIE
0138 220

POURCENTAGES DES JOURS MOYENS MENSUELS PAR RAPPORT AU J.M.A. AJUSTE DE 1977

MOIS	DIMANCHE	LUNDI	MARDI	MERCREDI	JEUDI	VENDREDI	SAMEDI	JOUR MOY. AJUSTE 1977	JOUR MOY. AJUSTE 1976(*)
JANV.	-----	-----	-----	-----	-----	-----	-----	63.6	-----
FEV.	-----	-----	-----	-----	-----	-----	-----	62.4	-----
MARS	-----	-----	-----	-----	-----	-----	-----	66.9	-----
AVRIL	-----	-----	-----	-----	-----	-----	-----	78.5	-----
MAI	-----	-----	-----	-----	-----	-----	-----	101.2	-----
JUIN	181.3	122.1	104.4	100.5	142.7	146.9	117.6	130.8	120.3
JUIL.	207.4	181.4	161.1	152.6	166.5	201.9	178.5	178.5	150.4
AOUT	183.8	152.0	136.1	131.4	148.8	179.9	151.5	154.8	136.5
SEPT	175.1	106.2	100.5	88.4	112.7	153.5	142.8	125.5	104.8
OCT.	111.2	94.8	93.2	87.4	97.4	134.0	91.8	101.4	-----
NOV.	66.6	72.4	71.1	70.9	73.5	92.8	54.1	71.5	-----
DEC.	42.6	60.9	67.5	71.0	74.4	82.3	55.6	64.9	-----
JOUR MOYEN	-----	-----	-----	-----	-----	-----	-----	100.0	100.0

(*) POURCENTAGE DU JOUR MOYEN MENSUEL AJUSTE DE 1976 PAR RAPPORT AU J.M.A. AJUSTE DE 1977

VARIATIONS JOURNALIERES

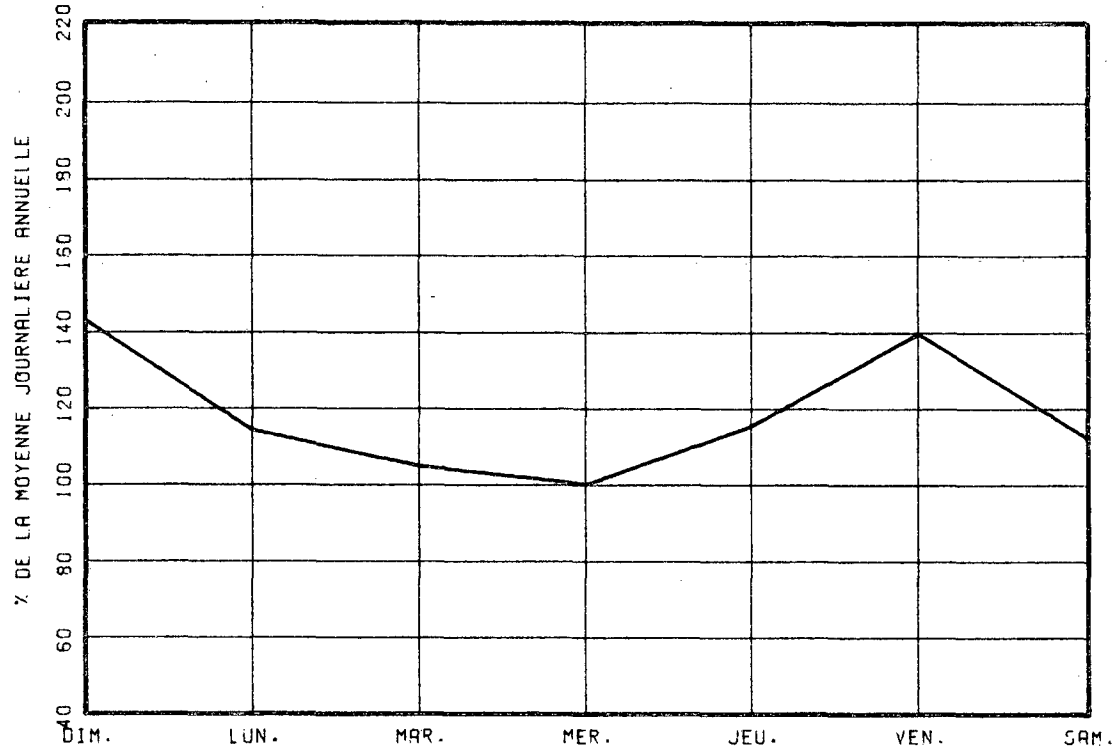

VARIATIONS ME SUELLES

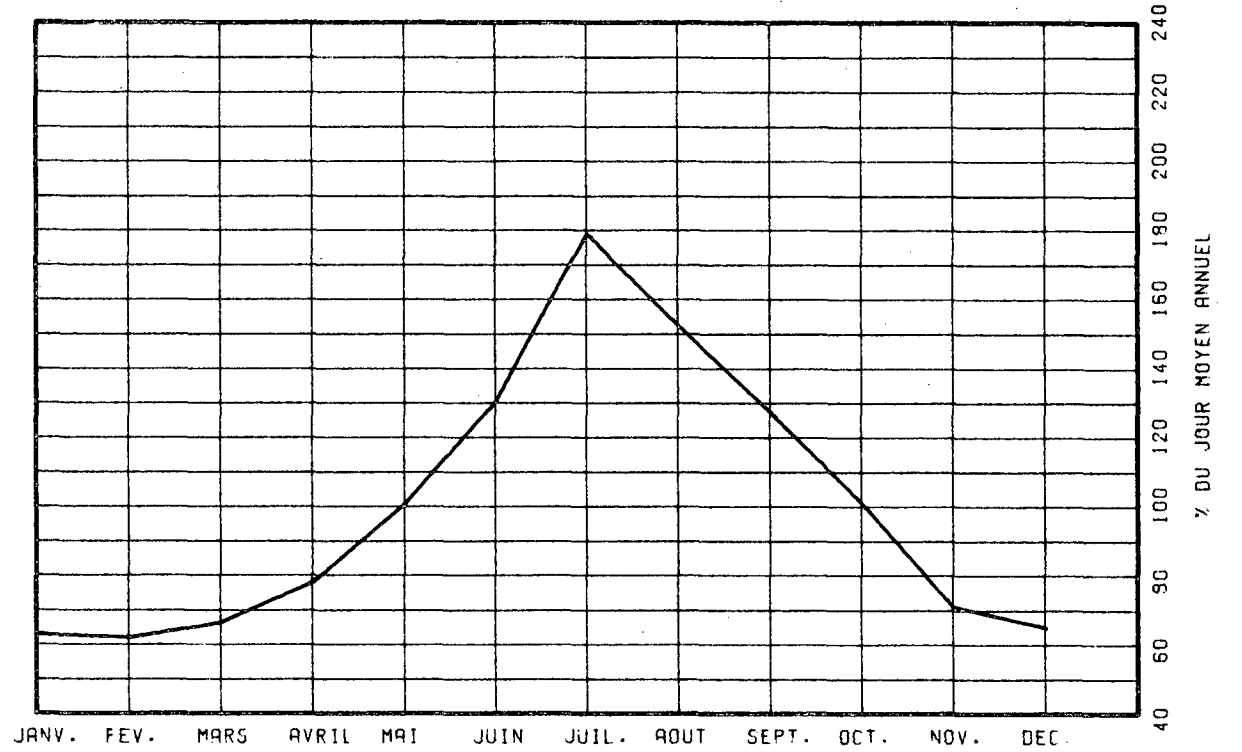

VARIATIONS HORAIRES

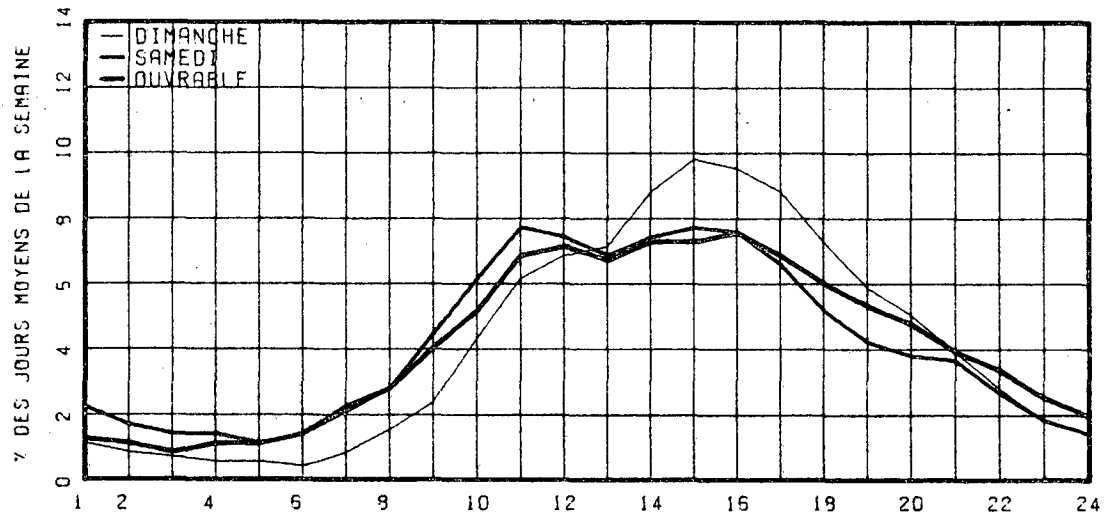

RELATION ENTRE LES HEURES DE POINTES ET LE J.M.A.

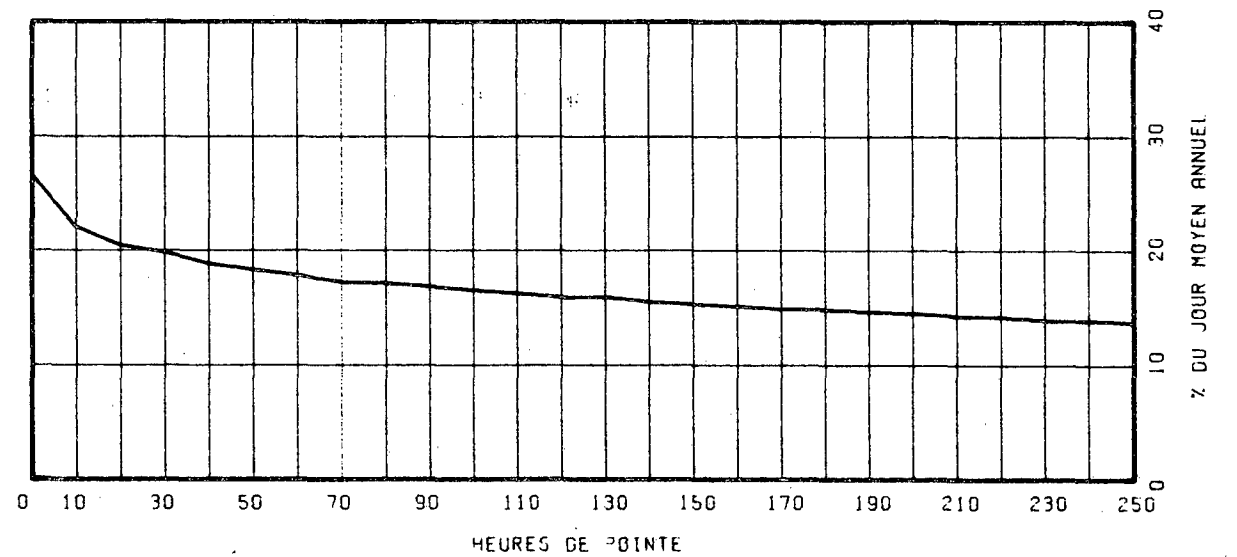

ROUTE COMPT. VOIE REGION TRONCON SECTION 12 MOIS DE RELEVÉ
 0138 228 31 08 130

MUNICIPALITE: SAINT-FIDELE-DE-MONT-MURRAY
 A 4.5 MILLES A L'EST DE L'EGLISE DE CAP-A-L'AIGLE.

ANNEE	JO. MOY. ANNUEL	JO. MOY. HIVER	JO. MOY. ETE	POURC. AUGM.	JOUR MAXIMUM	HEURES MAXIMALES			
						1-ERE	10-E	30-E	100-E
73									
POURC.									
74									
POURC.									
75	1972	1333	2794	-----	4330	436	376	341	289
POURC.		67.6	141.7		219.6	22.1	19.1	17.3	14.7
76	2083	1374	2983	+5.6	4724	462	414	354	305
POURC.		66.0	143.2		226.8	22.2	19.9	17.0	14.6
77	2155	1417	3112	+3.5	4868	512	438	379	325
POURC.		65.8	144.4		225.9	23.8	20.3	17.6	15.1

DISTRIBUTION MENSUELLE DE 1977

MOIS	HEURE MAXIMUM	JOUR MAXIMUM	JOUR MOYEN	TOTAL DU MOIS	POURC. ANNEE
JANV.	199	1808	1361	42214	5.4
FEV.	159	1738	1337	37459	4.8
MARS	233	1807	1434	44482	5.7
AVRIL	315	2533	1681	50434	6.4
MAI	320	3155	2168	67223	8.5
JUIN	476	4868	2804	84127	10.7
JUIL.	512	4782	3782	117252	14.9
AOUT	414	4056	3201	99237	12.6
SEPT	457	4599	2637	79117	10.1
OCT.	352	3465	2168	67231	8.5
NOV.	268	2370	1694	50822	6.5
DEC.	234	2540	1530	47437	6.0
JOUR MOYEN ANNUEL:	2155			TOTAL: 787035	

ROUTE COMPT. VOIE
 0138 228 00

REPARTITION HORAIRE JOURNALIERE DE 1977

HEURES A.M.	DIMANCHE MOYENNE POURC. (*)	SAMEDI MOYENNE POURC.	JOURS OUV. MOYENNE POURC.
12- 1	48 1.90	51 2.47	29 1.42
1- 2	41 1.63	36 1.74	22 1.07
2- 3	32 1.27	33 1.60	18 0.88
3- 4	23 0.91	26 1.26	17 0.84
4- 5	14 0.56	19 0.92	20 0.95
5- 6	14 0.56	22 1.06	31 1.51
6- 7	18 0.71	29 1.40	40 1.92
7- 8	33 1.31	56 2.71	80 3.83
8- 9	45 1.94	77 3.72	105 5.05
9-10	88 3.49	108 5.22	101 4.86
10-11	129 5.12	135 6.58	116 5.55
11-12 P.M.	147 5.83	138 6.67	123 5.91
12- 1	160 6.35	137 6.62	125 6.00
1- 2	222 8.81	154 7.45	151 7.22
2- 3	244 9.68	164 7.93	147 7.04
3- 4	251 9.96	156 7.54	160 7.63
4- 5	234 9.29	150 7.25	172 8.24
5- 6	174 6.90	113 5.46	141 6.73
6- 7	146 5.79	94 4.55	116 5.55
7- 8	145 5.75	91 4.40	112 5.37
8- 9	111 4.40	102 4.93	96 4.12
9-10	84 3.33	74 3.58	73 3.51
10-11	63 2.50	52 2.51	58 2.77
11-12	50 1.98	50 2.42	42 2.03

JOUR MOYEN 2520 2068 2096
 (*) POURCENTAGES DES HEURES MOYENNES SUR LES JOURNEES MOYENNES

ROUTE COMPT. VOIE REGION TRONCON SECTION 12 MOIS DE RELEVÉ

0138 228 31 08 130

MUNICIPALITE: SAINT-FIDELE-DE-MONT-MURRAY
A 4.5 MILLES A L'EST DE L'EGLISE DE CAP-A-L'AIGLE.

JOURS MOYENS MENSUELS DE 1977

MOIS	DIMANCHE MOYEN	LUNDI MOYEN	MARDI MOYEN	MERCREDI MOYEN	JEUDI MOYEN	VENDREDI MOYEN	SAMEDI MOYEN	JOUR MOY. AJUSTE 1977	JOUR MOY. AJUSTE 1976
JANV.	1308	1420	1317	1378	1498	1618	1064	1371	1342
FEV.	1183	1247	1393	1405	1464	1434	1237	1337	1340
MARS	1675	1377	1380	1309	1316	1736	1323	1445	1450
AVRIL	1923	1585	1468	1514	1732	1881	1550	1664	1787
MAI	2611	2040	1834	1770	1956	2696	2132	2148	2006
JUIN	3706	2636	2225	2244	2926	3294	2602	2804	2725
JUIL.	4352	3714	3405	3296	3399	4235	3787	3741	3429
AOUT	3772	3137	2845	2800	2970	3837	3250	3230	3205
SEPT	3356	2181	2092	1906	2306	3290	2953	2583	2491
OCT.	2401	1929	1910	1854	2006	2735	2216	2150	2040
NOV.	1777	1623	1602	1595	1673	2203	1432	1700	1630
DEC.	1339	1517	1449	1464	1638	1895	1337	1519	1348
JOUR MOYEN	2450	2033	1910	1877	2073	2571	2073	2141	2066

308

ROUTE COMPT. VOIE

0138 228

POURCENTAGES DES JOURS MOYENS MENSUELS PAR RAPPORT AU J.M.A. AJUSTE DE 1977

MOIS	DIMANCHE	LUNDI	MARDI	MERCREDI	JEUDI	VENDREDI	SAMEDI	JOUR MOY. AJUSTE 1977	JOUR MOY. AJUSTE 1976(*)
JANV.	61.1	66.3	61.5	64.4	70.0	75.6	49.7	64.0	65.0
FEV.	55.3	58.2	65.1	65.6	68.4	67.0	57.8	62.4	64.9
MARS	78.2	64.3	64.5	61.1	61.5	81.1	61.8	67.5	70.2
AVRIL	89.8	74.0	68.6	70.7	80.9	87.9	72.4	77.7	86.5
MAI	122.0	95.3	85.7	82.7	91.4	125.9	99.6	100.3	97.1
JUIN	173.1	123.1	103.9	104.8	136.7	153.9	121.5	131.0	131.9
JUIL.	203.3	173.5	159.0	153.9	158.8	197.8	176.9	174.7	166.0
AOUT	176.2	146.5	132.9	130.8	138.7	179.2	151.8	150.9	155.1
SEPT	156.7	101.9	97.7	89.0	107.7	153.7	137.9	120.6	120.6
OCT.	112.1	90.1	89.2	86.6	93.7	127.7	103.5	100.4	98.7
NOV.	83.0	75.8	74.8	74.5	78.1	102.9	66.9	79.4	78.9
DEC.	62.5	70.9	67.7	68.4	76.5	88.5	62.4	70.9	65.2
JOUR MOYEN	114.4	95.0	89.2	87.7	96.8	120.1	96.8	100.0	100.0

(*) POURCENTAGE DU JOUR MOYEN MENSUEL AJUSTE DE 1976 PAR RAPPORT AU J.M.A. AJUSTE DE 1976

VARIATIONS JOURNALIERES

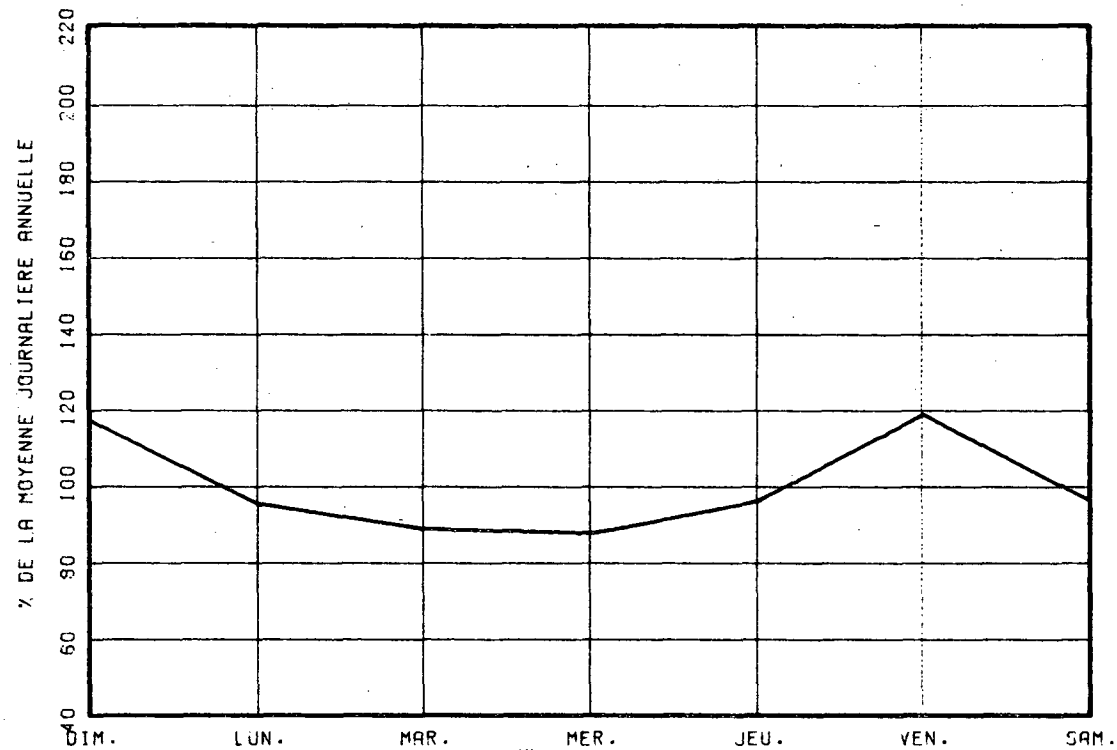

VARIATIONS MENSUELLES

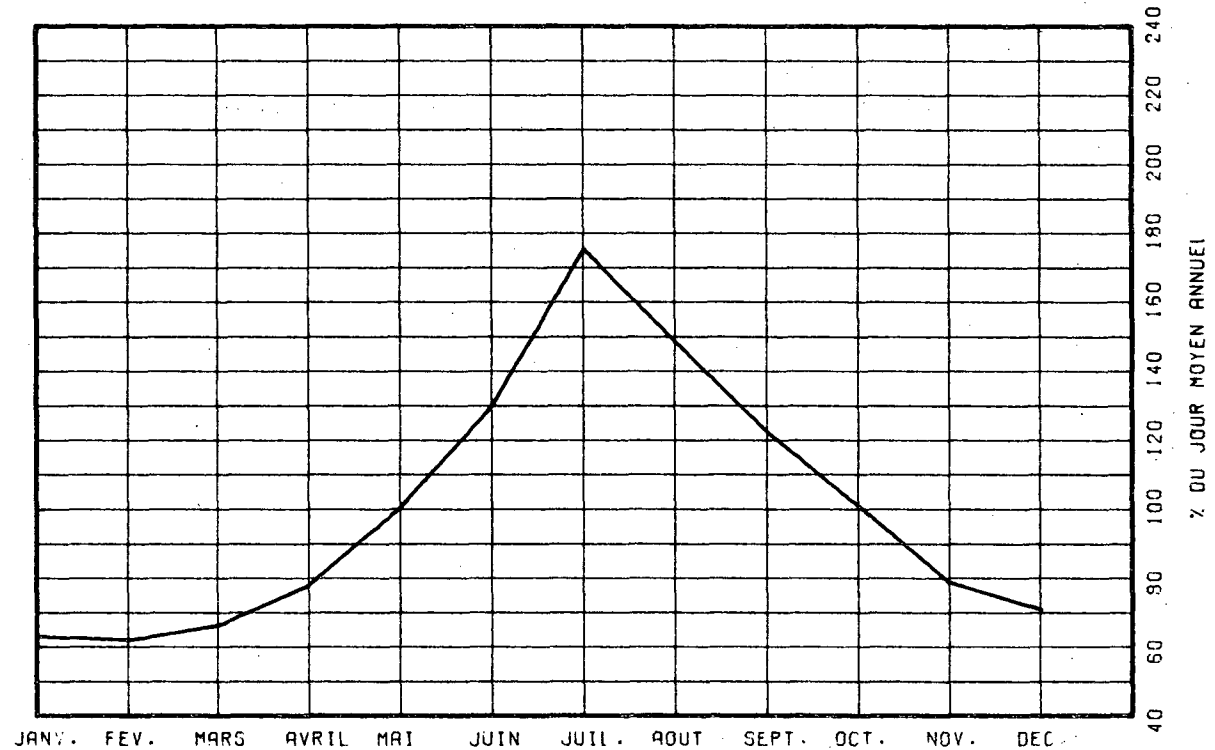

VARIATIONS HORAIRES

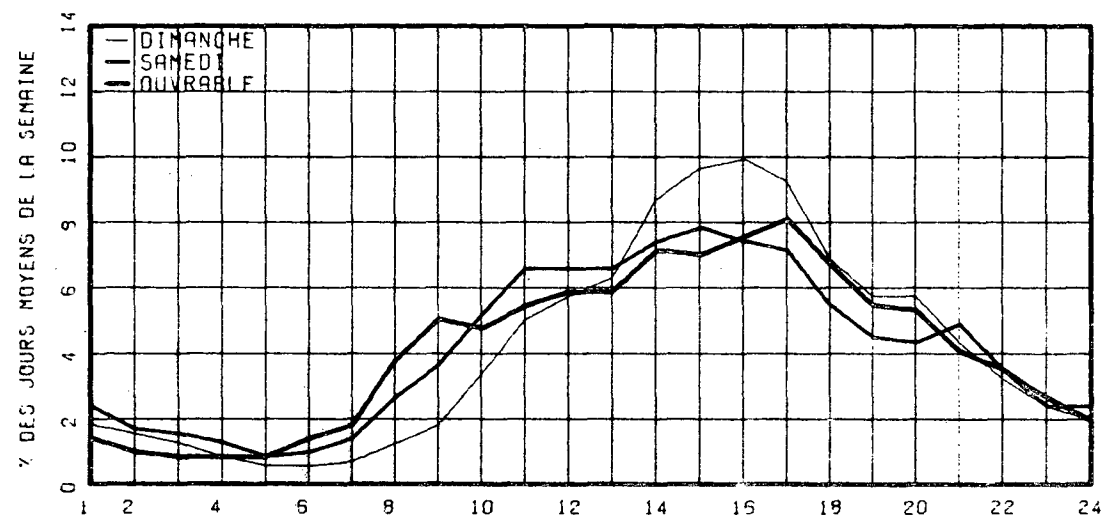

RELATION ENTRE LES HEURES DE POINTES ET LE J.M.A.

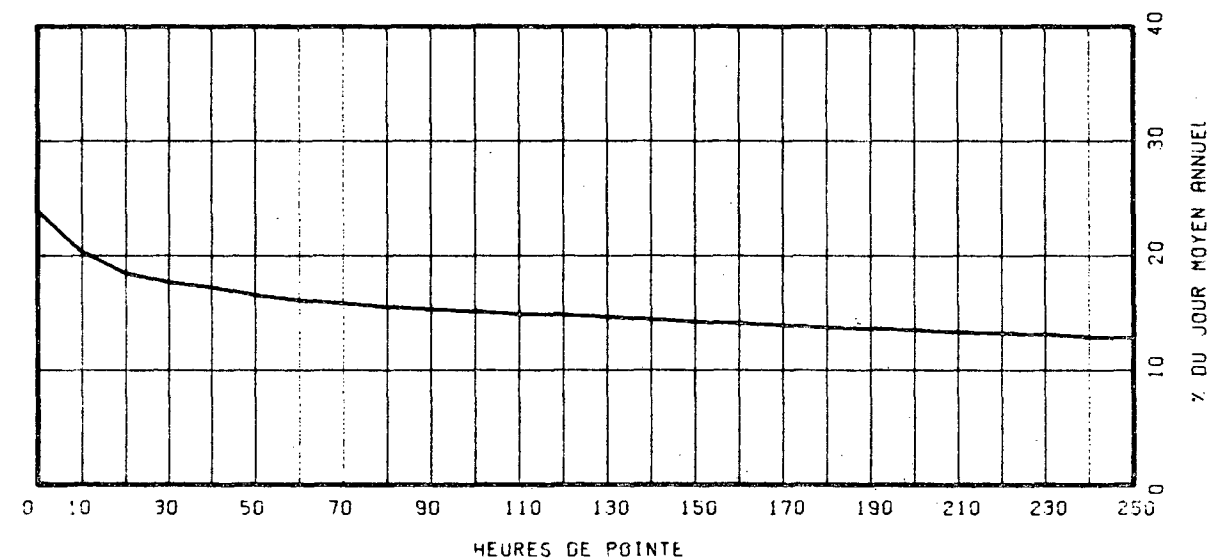

ROUTE COMPT. VOIE REGION TRONCON SECTION 12 MOIS DE RELEVÉ
 0138 257 31 07 120

MUNICIPALITE: SAINT-JOACHIM
 A 0.5 MILLE A L'EST DE L'ANC. RTE 15 A ST-JOACHIM.

ANNEE	JO. MOY. ANNUEL	JO. MOY. HIVER	JO. MOY. ETE	POURC. AUGM.	JOUR MAXIMUM	HEURES MAXIMALES 1-ERE	10-E	30-E	100-E
73									
*POURC.									
74									
*POURC.									
75	3527	2157	5096	-----	8247	767	675	614	538
*POURC.		61.2	144.5		233.8	21.7	19.1	17.4	15.3
76	3173	2088	4432	-10.0	8153	830	678	613	503
*POURC.		65.8	139.7		256.9	26.2	21.4	19.3	15.9
77	3838	2379	5572	+21.0	11556	1206	1005	868	672
*POURC.		62.0	145.2		301.1	31.4	26.2	22.6	17.5

DISTRIBUTION MENSUELLE DE 1977

MOIS	HEURE MAXIMUM	JOUR MAXIMUM	JOUR MOYEN	TOTAL DU MOIS	POURC. ANNEE
JANV.	410	3415	2155	66825	4.8
FEV.	330	2947	2167	60687	4.3
MARS	694	4744	2552	79138	5.6
AVRIL	519	4816	2904	87128	6.2
MAI	602	6789	4086	126678	9.0
JUIN	1206	10653	5253	157614	11.2
JUIL.	1200	10286	5849	181334	12.9
AOUT	925	9318	5812	180194	12.9
SEPT	1043	11556	5358	160768	11.5
OCT.	732	6405	4129	128025	9.1
NOV.	519	4750	3053	91594	6.5
DEC.	351	3839	2625	81400	5.8
JOUR MOYEN ANNUEL:	3838			TOTAL: 1401385	

ROUTE COMPT. VOIE
 0138 257 00

REPARTITION HORAIRE JOURNALIERE DE 1977

HEURES A.M.	DIMANCHE MOYENNE POURC. (*)	SAMEDI MOYENNE POURC.	JOURS OUV. MOYENNE POURC.
12- 1	91 1.69	90 2.30	47 1.37
1- 2	74 1.38	66 1.68	34 1.00
2- 3	54 1.00	48 1.22	26 0.77
3- 4	36 0.67	37 0.94	21 0.63
4- 5	25 0.46	32 0.82	24 0.70
5- 6	27 0.50	37 0.94	37 1.09
6- 7	39 0.73	63 1.61	91 2.65
7- 8	63 1.17	105 2.68	140 4.05
8- 9	110 2.04	180 4.59	183 5.28
9-10	195 3.63	251 6.40	214 6.18
10-11	294 5.47	296 7.55	211 6.09
11-12 P.M.	324 6.02	276 7.04	197 5.69
12- 1	348 6.47	255 6.50	185 5.34
1- 2	455 8.53	297 7.57	225 6.50
2- 3	510 9.48	312 7.96	236 6.82
3- 4	508 9.44	287 7.32	248 7.17
4- 5	492 9.15	266 6.78	270 7.79
5- 6	384 7.14	208 5.30	244 7.04
6- 7	311 5.78	172 4.39	220 6.35
7- 8	324 6.02	171 4.36	189 5.46
8- 9	266 4.95	160 4.08	143 4.13
9-10	197 3.66	125 3.19	111 3.22
10-11	147 2.73	96 2.45	90 2.62
11-12	101 1.88	91 2.32	71 2.06

JOUR MOYEN 5379 3921 3470
 (*) POURCENTAGES DES HEURES MOYENNES SUR LES JOURNEES MOYENNES

ROUTE COMPT. VOIE REGION TRONCON SECTION 12 MOIS DE RELEVÉ
 0138 257 31 07 120

MUNICIPALITE: SAINT-JOACHIM

A 0.5 MILLE A L'EST DE L'ANC. RTE 15 A ST-JOACHIM.

JOURS MOYENS MENSUELS DE 1977

MOIS	DIMANCHE MOYEN	LUNDI MOYEN	MARDI MOYEN	MERCREDI MOYEN	JEUDI MOYEN	VENDREDI MOYEN	SAMEDI MOYEN	JOUR MOY. AJUSTE 1977	JOUR MOY. AJUSTE 1976
JANV.	2661	2057	1787	2026	2104	2443	1957	2147	1842
FEV.	2399	2075	2053	2114	2089	2308	2132	2167	2025
MARS	3790	2361	2180	2127	2181	3001	2518	2594	2184
AVRIL	3533	2545	2484	2518	3011	3018	2831	2848	2565
MAI	5772	3416	3249	3116	3394	4715	4307	3995	2792
JUIN	8316	4237	4128	3869	5019	5894	5110	5224	4510
JUIL.	8152	4623	4668	4846	5397	5702	6294	5668	3751
AOUT	8060	5268	4905	4870	4817	6879	6487	5898	4933
SEPT	8601	3732	4055	3589	4013	6151	6291	5204	4415
OCT.	5366	3413	3415	3377	3546	4879	4260	4036	3591
NOV.	3831	2908	2777	2791	2789	3736	2672	3072	2757
DEC.	2549	2720	2378	2344	2661	3016	2608	2610	2255
JOUR MOYEN	5252	3279	3173	3132	3418	4311	3955	3788	3135

311

ROUTE COMPT. VOIE
 0138 257

POURCENTAGES DES JOURS MOYENS MENSUELS PAR RAPPORT AU J.M.A. AJUSTE DE 1977

MOIS	DIMANCHE	LUNDI	MARDI	MERCREDI	JEUDI	VENDREDI	SAMEDI	JOUR MOY. AJUSTE 1977	JOUR MOY. AJUSTE 1976(*)
JANV.	70.2	54.3	47.2	53.5	55.5	64.5	51.7	56.7	58.8
FEV.	63.3	54.8	54.2	55.8	55.1	60.9	56.3	57.2	64.6
MARS	100.1	62.3	57.6	56.2	57.6	79.2	66.5	68.5	69.7
AVRIL	93.3	67.2	65.6	66.5	79.5	79.7	74.7	75.2	81.8
MAI	152.4	90.2	85.8	82.3	89.6	124.5	113.7	105.5	89.1
JUIN	219.5	111.9	109.0	102.1	132.5	155.6	134.9	137.9	143.9
JUIL.	215.2	122.0	123.2	127.9	142.5	150.5	166.2	149.6	119.6
AOUT	212.8	139.1	129.5	128.6	127.2	181.6	171.3	155.7	157.4
SEPT	227.1	98.5	107.0	94.7	105.9	162.4	166.1	137.4	140.8
OCT.	141.7	90.1	90.2	89.1	93.6	128.8	112.5	106.5	114.5
NOV.	101.1	76.8	73.3	73.7	73.6	98.6	70.5	81.1	87.9
DEC.	67.3	71.8	62.8	61.9	70.2	79.6	68.8	68.9	71.9
JOUR MOYEN	138.6	86.6	83.8	82.7	90.2	113.8	104.4	100.0	100.0

(*) POURCENTAGE DU JOUR MOYEN MENSUEL AJUSTE DE 1976 PAR RAPPORT AU J.M.A. AJUSTE DE 1977

VARIATIONS JOURNALIERES

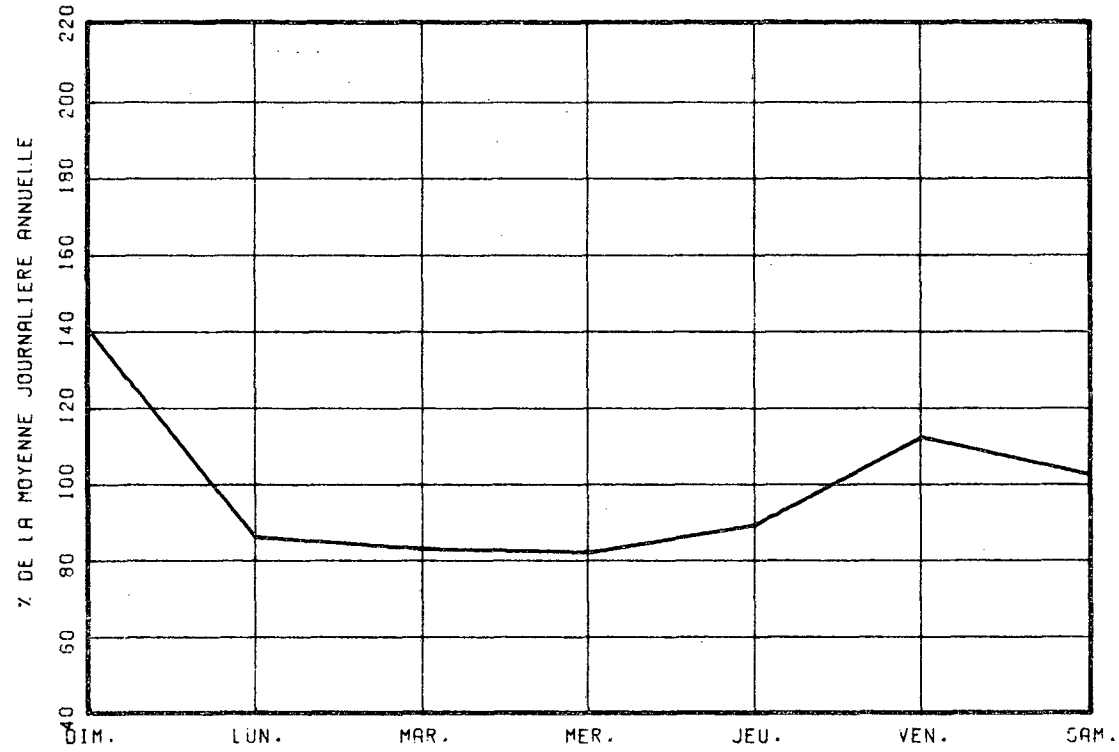

VARIATIONS MENSUELLES

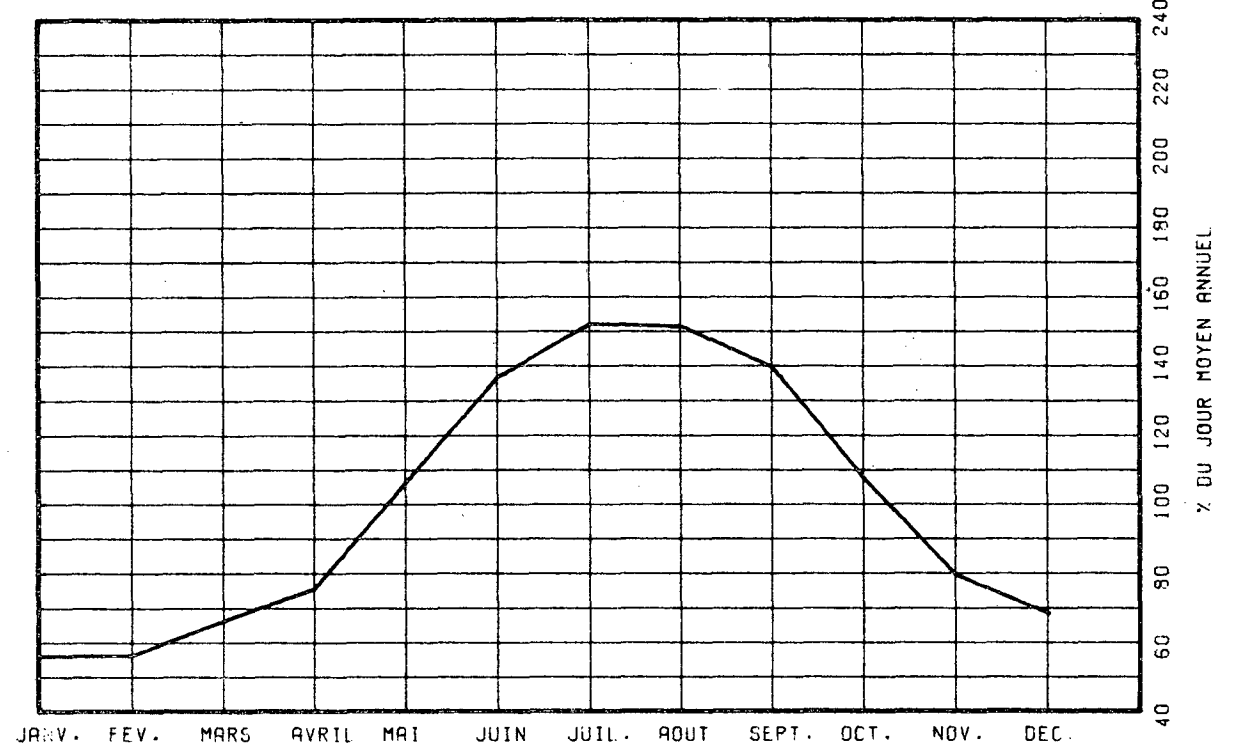

VARIATIONS HORAIRES

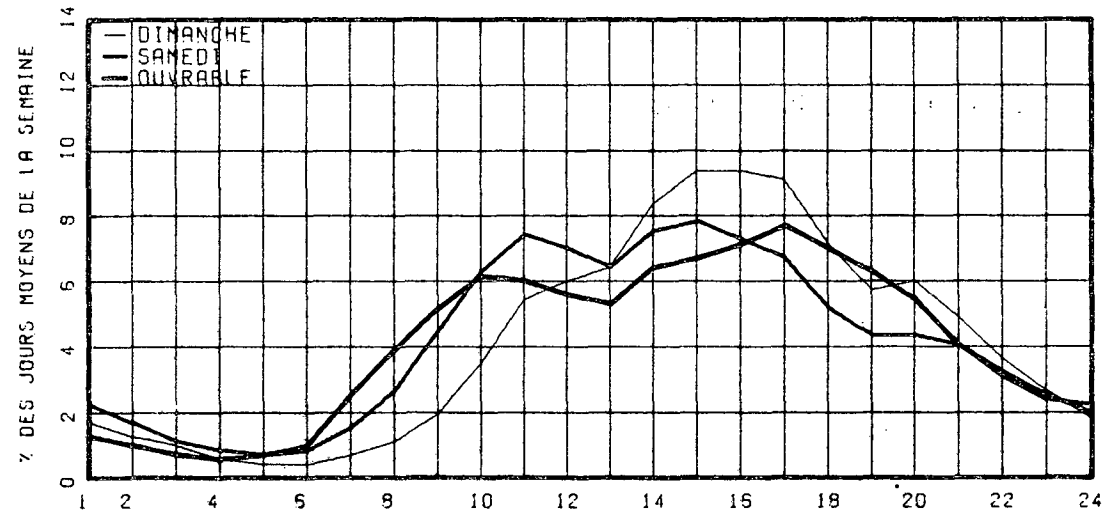

RELATION ENTRE LES HEURES DE POINTES ET LE J.M.A.

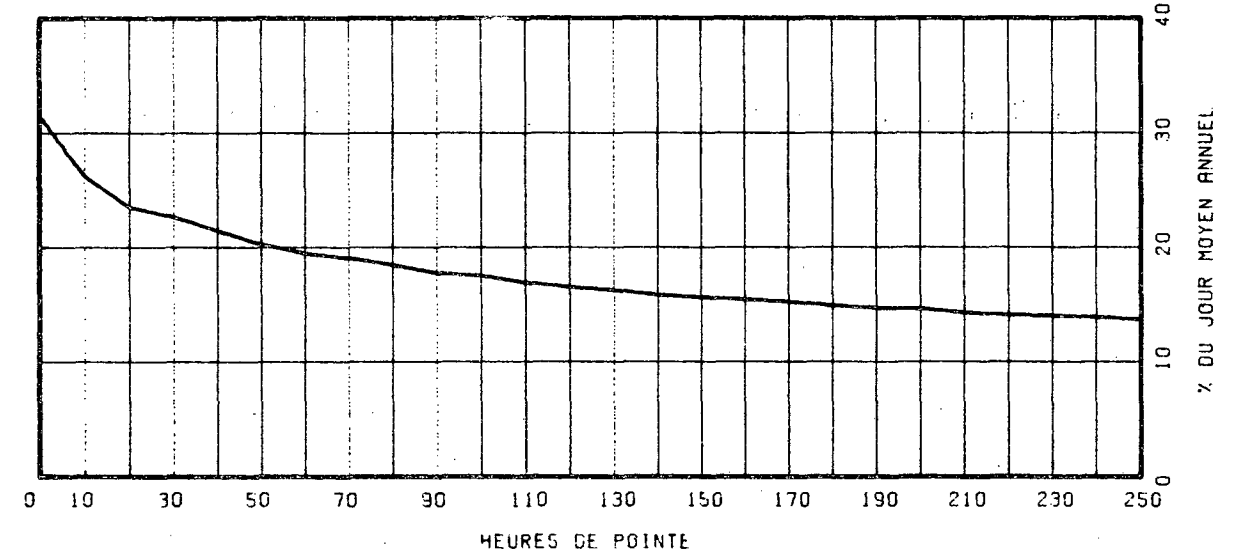

ROUTE COMPT. VOIE REGION TRONCON SECTION 12 MOIS DE RELEVÉ
 0138 275 31 07 010

MUNICIPALITE: SAINT-JEAN-DE-BOISCHATEL
 A 2 MILLES A L'EST DE LA RTE DU PONT DE L'ILE -
 D'ORLEANS.

ANNEE	JO. MOY. ANNUEL	JO. MOY. HIVER	JO. MOY. ETE	POURC. AUGM.	JOUR MAXIMUM	HEURES MAXIMALES			
						1-ERE	10-E	30-E	100-E
73	*POURC.								
74	*POURC.								
75	11094	8960	14158	-----	19129	2235	1854	1615	1358
*POURC.		80.8	127.6		172.4	20.1	16.7	14.6	12.2
76	11309	9065	14187	+1.9	23458	9571	1618	1445	1310
*POURC.		80.2	125.4		207.4	84.6	14.3	12.8	11.6
77	12916	10420	16328	+14.2	25704	2344	2092	1889	1609
*POURC.		80.7	126.4		199.0	18.1	16.2	14.6	12.5

DISTRIBUTION MENSUELLE DE 1977

MOIS	HEURE MAXIMUM	JOUR MAXIMUM	JOUR MOYEN	TOTAL DU MOIS	POURC. ANNEE
JANV.	1384	13737	9438	292584	6.2
FEV.	1561	14634	10031	280871	6.0
MARS	1900	19329	11279	349660	7.4
AVRIL	1770	15862	11111	333332	7.1
MAI	1539	17601	12763	395677	8.4
JUIN	2159	22497	15003	450103	9.5
JUIL.	2344	25704	18848	584295	12.4
AOUT	2088	24005	16890	523593	11.1
SEPT	2159	21503	14469	434094	9.2
OCT.	2249	20123	13089	405764	8.6
NOV.	1667	14176	10893	326806	6.9
DEC.	1578	14381	10898	337845	7.2
JOUR MOYEN ANNUEL:	12916			TOTAL: 4714624	

ROUTE COMPT. VOIE
 0138 275 00

REPARTITION HORAIRE JOURNALIERE DE 1977

HEURES A.M.	DIMANCHE MOYENNE POURC. (*)	SAMEDI MOYENNE POURC.	JOURS OUV. MOYENNE POURC.
12- 1	362 2.31	278 2.23	157 1.27
1- 2	312 1.99	199 1.53	78 0.63
2- 3	197 1.26	132 1.06	51 0.42
3- 4	114 0.73	94 0.76	43 0.35
4- 5	66 0.42	63 0.51	42 0.34
5- 6	58 0.37	71 0.57	82 0.67
6- 7	107 0.68	150 1.21	439 3.55
7- 8	205 1.31	312 2.51	871 7.03
8- 9	382 2.44	566 4.55	736 5.94
9-10	633 4.04	776 6.23	650 5.25
10-11	656 5.47	910 6.51	623 5.03
11-12 P.M.	910 5.81	772 6.20	593 4.79
12- 1	1007 6.43	778 6.25	612 4.94
1- 2	1367 8.73	891 7.16	726 5.86
2- 3	1374 8.78	898 7.22	742 6.00
3- 4	1374 8.78	949 7.62	857 6.92
4- 5	1434 9.16	974 7.83	1176 9.50
5- 6	1071 6.84	765 6.15	996 8.04
6- 7	820 5.24	577 4.64	731 5.90
7- 8	838 5.35	599 4.81	621 5.01
8- 9	723 4.62	570 4.58	485 3.92
9-10	525 3.74	464 3.73	441 3.56
10-11	506 3.23	373 3.00	355 2.87
11-12	350 2.24	394 3.17	272 2.20
JOUR MOYEN	15651	12446	12388
(*) POURCENTAGES DES HEURES MOYENNES SUR LES JOURNEES MOYENNES			

ROUTE COMPT. VOIE REGION TRONCON SECTION 12 MOIS DE RELEVÉ
 0138 275 31 07 010

MUNICIPALITE: SAINT-JEAN-DE-BOISCHATEL
 A 2 MILLES A L'EST DE LA RTE DU PONT DE L'ILE --
 D'ORLEANS.

JOURS MOYENS MENSUELS DE 1977

MOIS	DIMANCHE MOYEN	LUNDI MOYEN	MARDI MOYEN	MERCREDI MOYEN	JEUDI MOYEN	VENDREDI MOYEN	SAMEDI MOYEN	JOUR MOY. AJUSTE 1977	JOUR MOY. AJUSTE 1976
JANV.	11427	8299	7875	9289	9597	9964	9408	9408	8293
FEV.	11396	9820	8948	9519	9508	9415	11608	10030	8726
MARS	15637	9773	9715	9840	10323	12626	12029	11420	9659
AVRIL	12589	10329	10285	10326	10911	11590	10869	10985	10168
MAI	15568	11388	11370	11549	12065	14014	12337	12613	10872
JUIN	18086	13901	13759	13473	15451	16133	14001	14972	13286
JUIL.	22083	17985	18730	17552	18141	19400	16839	18688	15285
AOUT	21502	16032	15626	15638	15971	18182	16120	17010	15314
SEPT	18917	12568	12499	12345	13402	15695	14232	14236	12569
OCT.	15686	11684	11862	12046	12502	14407	12327	12930	11252
NOV.	11801	10620	10686	10671	10995	12722	8864	10908	9935
DEC.	11075	10680	10263	9853	11141	11819	11109	10848	9474
JOUR MOYEN	15480	11923	11801	11841	12500	13838	12478	12837	11236

314

ROUTE COMPT. VOIE
 0138 275

POURCENTAGES DES JOURS MOYENS MENSUELS PAR RAPPORT AU J.M.A. AJUSTE DE 1977

MOIS	DIMANCHE	LUNDI	MARDI	MERCREDI	JEUDI	VENDREDI	SAMEDI	JOUR MOY. AJUSTE 1977	JOUR MOY. AJUSTE 1976(*)
JANV.	89.0	64.6	61.3	72.4	74.8	77.6	73.3	73.3	73.8
FEV.	88.8	76.5	69.7	74.2	74.1	73.3	90.4	78.1	77.7
MARS	121.8	76.1	75.7	76.7	80.4	98.4	93.7	89.0	86.0
AVRIL	98.1	80.5	80.1	80.4	85.0	90.3	84.7	85.6	90.5
MAI	121.3	88.7	88.6	90.0	94.0	109.2	96.1	98.3	96.8
JUIN	140.9	108.3	107.2	105.0	120.4	125.7	109.1	116.6	118.2
JUIL.	172.0	140.1	145.9	136.7	141.3	151.8	131.2	145.6	136.0
AOUT	167.5	124.9	121.7	121.8	124.4	141.6	125.6	132.5	136.3
SEPT	147.4	97.9	97.4	96.2	104.4	122.3	110.9	110.9	111.9
OCT.	122.2	91.0	92.4	93.8	97.4	112.2	96.0	100.7	100.1
NOV.	91.9	82.7	83.2	83.1	85.7	99.1	69.1	85.0	88.4
DEC.	86.3	83.2	79.9	76.8	86.8	92.1	86.5	84.5	84.3
JOUR MOYEN	120.6	92.9	91.9	92.2	97.4	107.8	97.2	100.0	100.0

(*) POURCENTAGE DU JOUR MOYEN MENSUEL AJUSTE DE 1976 PAR RAPPORT AU J.M.A. AJUSTE DE 1976

VARIATIONS JOURNALIERES

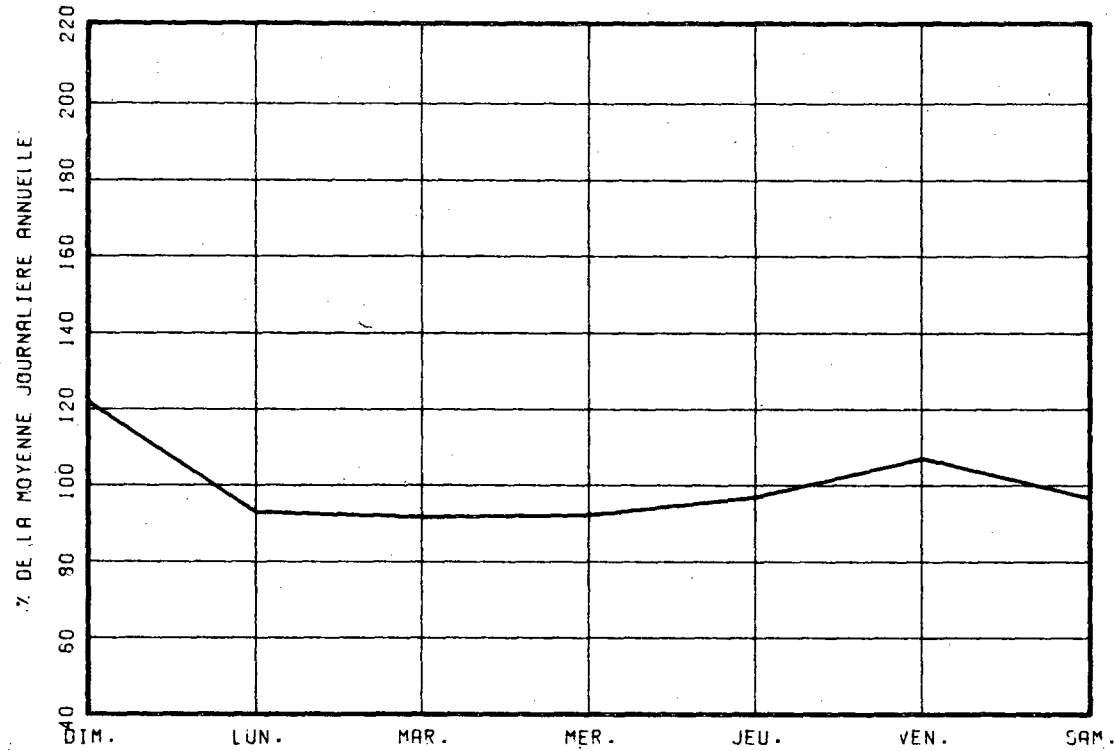

VARIATIONS MENSUELLES

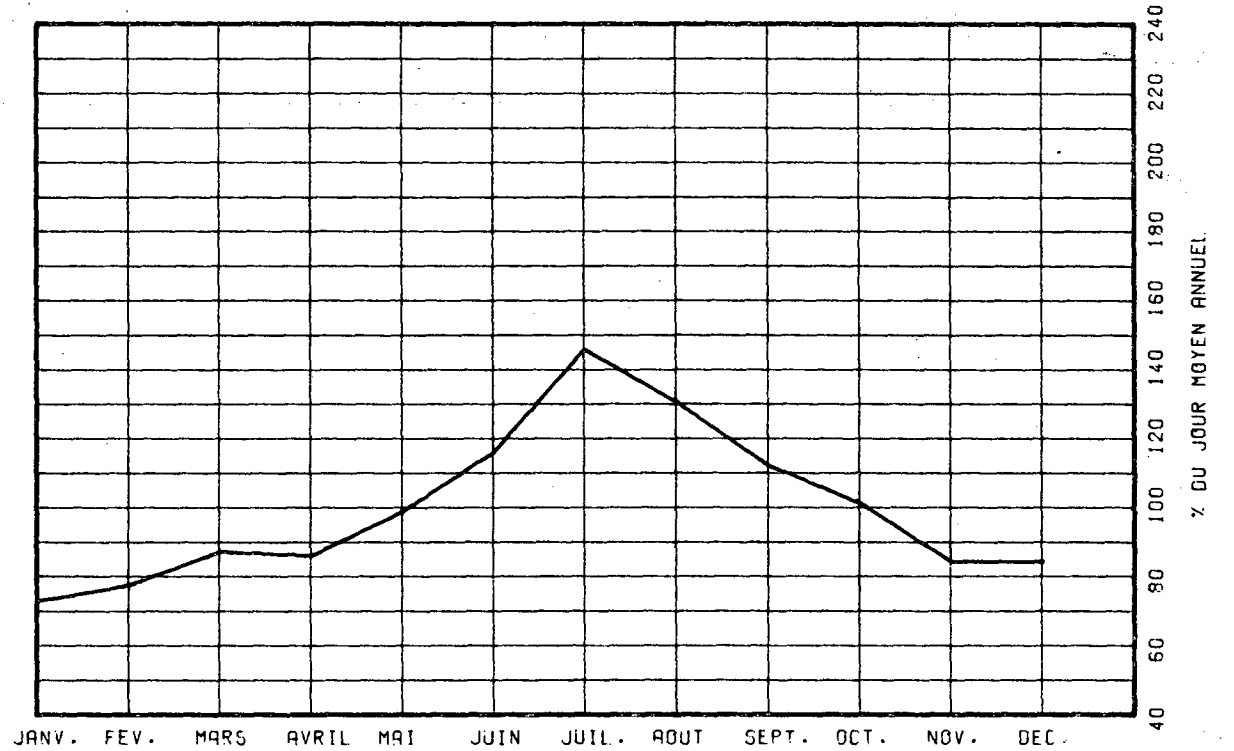

VARIATIONS HORAIRES

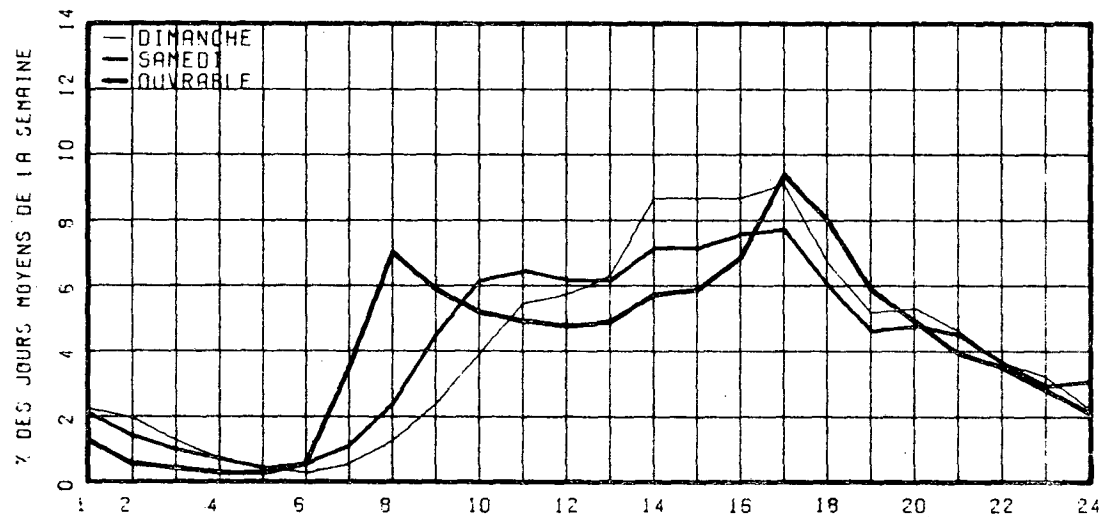

RELATION ENTRE LES HEURES DE POINTES ET LE J.M.A.

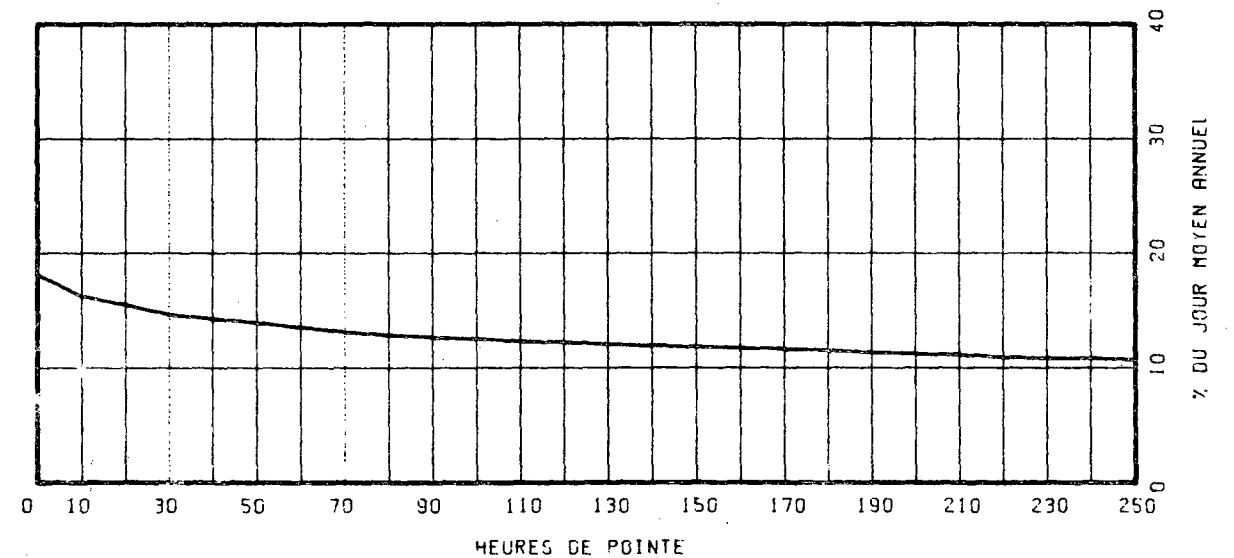

ROUTE COMPT. VOIE REGION TRONCON SECTION 12 MOIS DE RELEVÉ
0138 350 31 06 151

MUNICIPALITE: SAINTE-FOY
A 100 PIEDS A L'EST DE LA RTE DU LAC ST-AUGUSTIN
(ANCIENNE-LORETTE).

ANNEE	JO. MOY. ANNUEL	JO. MOY. HIVER	JO. MOY. ETE	POURC. AUGM.	JOUR MAXIMUM	HEURES MAXIMALES			
						1-ERE	10-E	30-E	100-E
73									
*POURC.									
74									
*POURC.									
75	4178	3025	5434	-----	7769	761	722	654	537
*POURC.		72.4	130.1		186.0	18.2	17.3	15.7	12.9
76	3988	2872	5249	-4.5	6939	716	648	592	504
*POURC.		72.0	131.6		174.0	18.0	16.2	14.8	12.6
77	4092	2997	5242	+2.6	7652	850	668	607	515
*POURC.		73.2	128.1		187.0	20.8	16.3	14.8	12.6

DISTRIBUTION MENSUELLE DE 1977

MOIS	HEURE MAXIMUM	JOUR MAXIMUM	JOUR MOYEN	TOTAL DU MOIS	POURC. ANNEE
JANV.	363	3441	2718	84274	5.6
FEV.	494	3816	2962	82957	5.6
MARS	688	5152	3374	104606	7.0
AVRIL	715	5639	3788	113646	7.6
MAI	668	6020	4619	143195	9.6
JUIN	596	5993	4804	144131	9.6
JUIL.	850	7652	5865	181825	12.2
AOUT	721	6876	5539	171736	11.5
SEPT	662	7019	4730	141922	9.5
OCT.	644	5531	4083	126600	8.5
NOV.	598	4812	3602	108060	7.2
DEC.	401	3721	2934	90965	6.1
JOUR MOYEN ANNUEL:	4092			TOTAL: 1493917	

ROUTE COMPT. VOIE
0138 350 00

REPARTITION HORAIRE JOURNALIERE DE 1977

HEURES A.V.	DIMANCHE MOYENNE POURC. (*)		SAMEDI MOYENNE POURC.		JOURS OUV. MOYENNE POURC.	
12- 1	124	2.61	97	2.48	53	1.35
1- 2	95	2.00	64	1.63	28	0.70
2- 3	71	1.50	48	1.23	19	0.48
3- 4	44	0.93	32	0.82	12	0.31
4- 5	22	0.46	20	0.51	9	0.23
5- 6	16	0.34	18	0.46	16	0.41
6- 7	21	0.44	36	0.92	89	2.24
7- 8	40	0.84	76	1.94	222	5.58
8- 9	78	1.64	126	3.22	217	5.47
9-10	138	2.91	196	5.01	202	5.08
10-11	204	4.30	251	6.41	207	5.22
11-12 P.M.	230	4.85	261	6.66	211	5.31
12- 1	281	5.92	253	6.46	227	5.73
1- 2	437	9.21	306	7.81	255	6.41
2- 3	472	9.95	308	7.87	261	6.56
3- 4	443	9.34	293	7.48	283	7.13
4- 5	421	8.87	291	7.43	371	9.34
5- 6	339	7.15	240	6.13	323	8.12
6- 7	255	5.38	184	4.70	221	5.57
7- 8	260	5.48	201	5.13	212	5.34
8- 9	250	5.27	200	5.11	172	4.32
9-10	207	4.36	152	3.88	151	3.79
10-11	178	3.75	131	3.35	122	3.08
11-12	118	2.49	132	3.37	88	2.22
JOUR MOYEN	4744		3916		3979	
(*) POURCENTAGES DES HEURES MOYENNES SUR LES JOURNEES MOYENNES						

ROUTE COMPT. VOIE REGION TRONCON SECTION 12 MOIS DE RELEVÉ

0138 350 31 06 151

MUNICIPALITE: SAINTE-FOY

A 100 PIEDS A L'EST DE LA RTE DU LAC ST-AUGUSTIN
(ANCIENNE-LORETTE).

JOURS MOYENS MENSUELS DE 1977

MOIS	DIMANCHE MOYEN	LUNDI MOYEN	MARDI MOYEN	MERCREDI MOYEN	JEUDI MOYEN	VENDREDI MOYEN	SAMEDI MOYEN	JOUR MOY. AJUSTE 1977	JOUR MOY. AJUSTE 1976
JANV.	2993	2417	2441	2770	2811	3069	2570	2724	2828
FEV.	3203	2834	2762	2852	3008	2958	3119	2962	2859
MARS	4415	3078	3073	3141	3249	3637	3189	3397	3073
AVRIL	4176	3578	3437	3629	3696	3997	3763	3753	3731
MAI	5682	4093	4214	4215	4292	4831	4575	4557	4245
JUIN	5341	4510	4662	4485	5013	4890	4643	4792	5221
JUIL.	6411	5526	5709	5812	5800	6163	5461	5840	5600
AOUT	6695	5291	5461	5261	5191	5725	5303	5561	5528
SEPT	5933	4172	4283	4149	4419	4933	4810	4671	4530
OCT.	4580	3689	3868	3829	3977	4513	3921	4053	3884
NOV.	3824	3409	3542	3518	3655	4092	3207	3606	3301
DEC.	2744	2951	2809	2994	3044	3229	2720	2927	2707
JOUR MOYEN	4666	3795	3855	3887	4012	4336	3940	4070	3958

317

ROUTE COMPT. VOIE
0138 350

POURCENTAGES DES JOURS MOYENS MENSUELS PAR RAPPORT AU J.M.A. AJUSTE DE 1977

MOIS	DIMANCHE	LUNDI	MARDI	MERCREDI	JEUDI	VENDREDI	SAMEDI	JOUR MOY. AJUSTE 1977	JOUR MOY. AJUSTE 1976(*)
JANV.	73.5	59.4	60.0	68.1	69.1	75.4	63.1	66.9	71.5
FEV.	78.7	69.6	67.9	70.1	73.9	72.7	76.6	72.8	72.2
MARS	108.5	75.6	75.5	77.2	79.8	89.4	78.4	83.5	77.6
AVRIL	102.6	87.9	84.4	89.2	90.8	98.2	92.5	92.2	94.3
MAI	139.6	100.6	103.5	103.6	105.5	118.7	112.4	112.0	107.3
JUIN	131.2	110.8	114.5	110.2	123.2	120.1	114.1	117.7	131.9
JUIL.	157.5	135.8	140.3	142.8	142.5	151.4	134.2	143.5	141.5
AOUT	164.5	130.0	134.2	129.3	127.5	140.7	130.3	136.6	139.7
SEPT	145.8	102.5	105.2	101.9	108.6	121.2	118.2	114.8	114.5
OCT.	112.5	90.6	95.0	94.1	97.7	110.9	96.3	99.6	98.1
NOV.	94.0	83.8	87.0	86.4	89.8	100.5	78.8	88.6	83.4
DEC.	67.4	72.5	69.0	73.6	74.8	79.3	66.8	71.9	68.4
JOUR MOYEN	114.6	93.2	94.7	95.5	98.6	106.5	96.8	100.0	100.0

(*) POURCENTAGE DU JOUR MOYEN MENSUEL AJUSTE DE 1976 PAR RAPPORT AU J.M.A. AJUSTE DE 1976

VARIATIONS JOURNALIERES

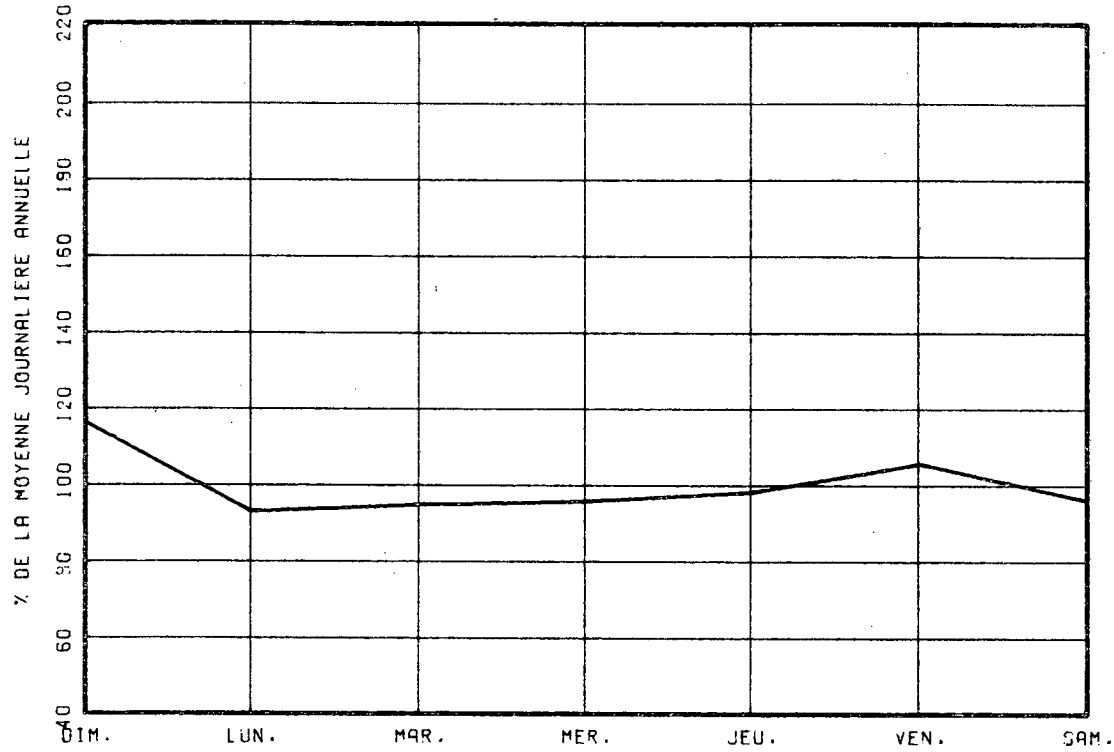

VARIATIONS MENSUELLES

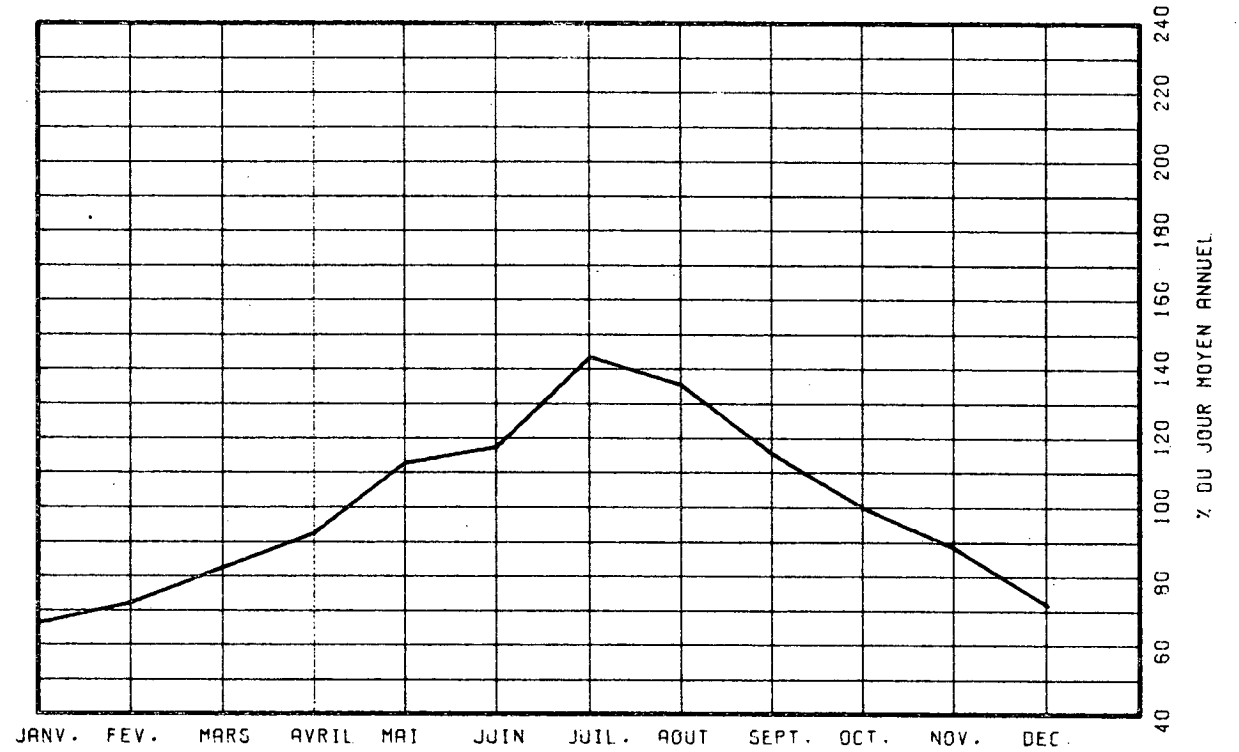

VARIATIONS HORAIRES

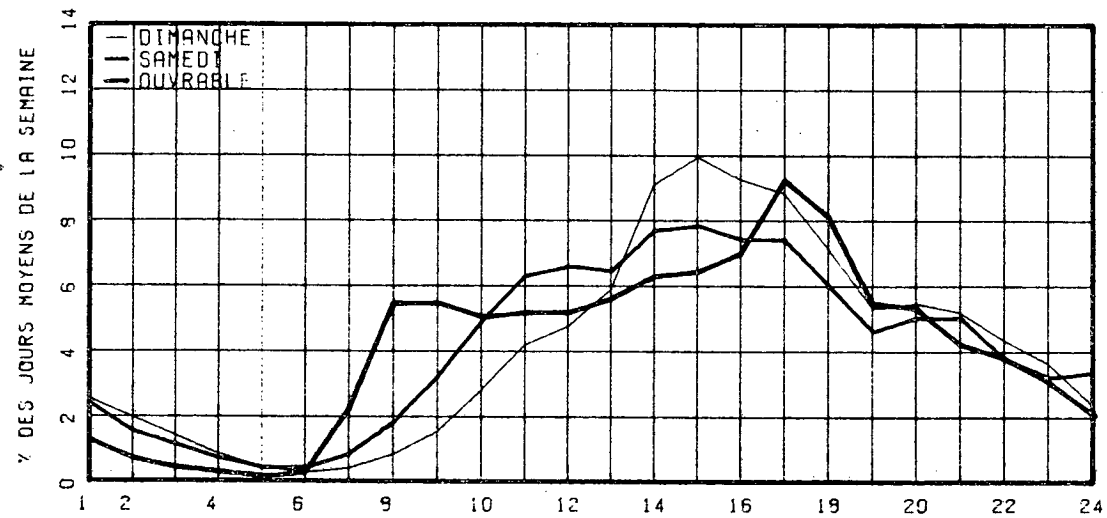

RELATION ENTRE LES HEURES DE POINTES ET LE J.M.A.

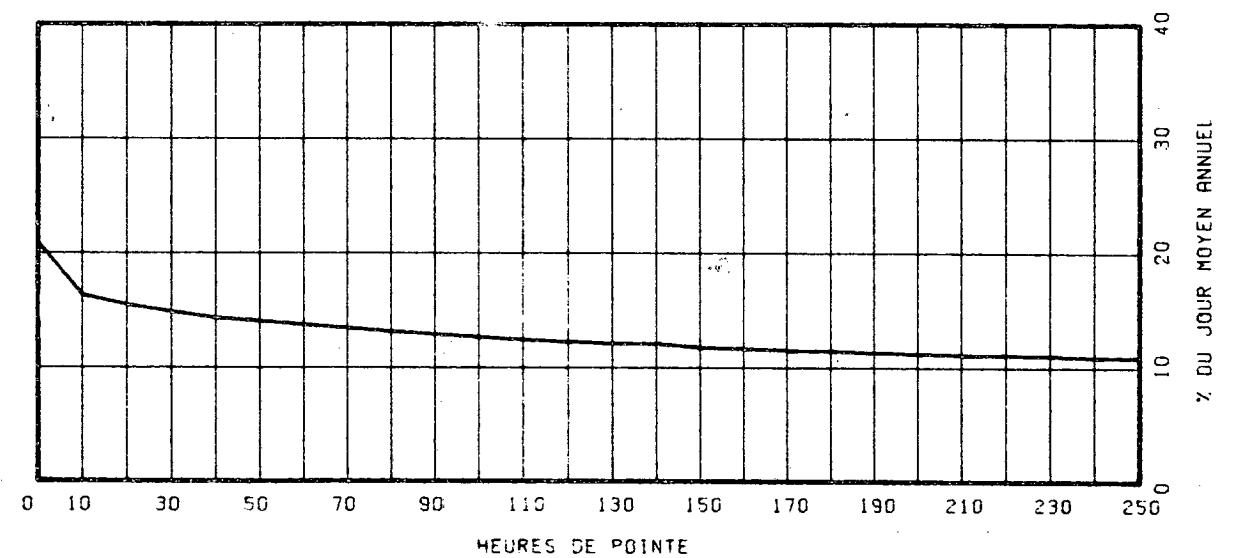

ROUTE COMPT. VOIE REGION TRONCON SECTION 12 MOIS DE RELEVÉ
 0138 369 31 06 050

MUNICIPALITE: DESCHAMBAULT
 A 800 PIEDS A L'EST DE LA RTE 363.

ANNEE	JO. MOY. ANNUEL	JO. MOY. HIVER	JO. MOY. ETE	POURC. AUGM.	JOUR MAXIMUM	HEURES MAXIMALES			
						1-ERE	10-E	30-E	100-E
73									
POURC.									
74									
POURC.									
75	4371	3311	5593	-----	8517	749	666	624	548
POURC.		75.7	128.0		194.9	17.1	15.2	14.3	12.5
76	4302	3093	5285	-1.6	7828	712	642	611	525
POURC.		71.9	122.8		182.0	16.6	14.9	14.2	12.2
77	4823	3501	6144	+12.1	9587	885	778	717	635
POURC.		72.6	127.4		198.8	18.3	16.1	14.9	13.2

DISTRIBUTION MENSUELLE DE 1977

MOIS	HEURE MAXIMUM	JOUR MAXIMUM	JOUR MOYEN	TOTAL DU MOIS	POURC. ANNEE
JANV.	501	5306	3089	95773	5.4
FEV.	475	4985	3199	89595	5.1
MARS	632	6222	3948	122414	7.0
AVRIL	713	6771	4551	136553	7.8
MAI	706	8167	5223	161916	9.2
JUIN	736	8771	5372	161169	9.2
JUIL.	885	9559	6762	209637	11.9
AOUT	859	9587	6629	205519	11.7
SEPT	782	9068	5778	173367	9.8
OCT.	730	7580	5163	160062	9.1
NOV.	633	6589	4293	128791	7.3
DEC.	498	5381	3742	116015	6.6
JOUR MOYEN ANNUEL:	4823			TOTAL: 1760811	

ROUTE COMPT. VOIE
 0138 369 00

REPARTITION HORAIRE JOURNALIERE DE 1977

HEURES A.M.	DIMANCHE MOYENNE POURC. (*)	SAMEDI MOYENNE POURC.	JOURS OUV. MOYENNE POURC.
12- 1	146 2.31	100 2.00	56 1.26
1- 2	119 1.89	76 1.52	31 0.70
2- 3	86 1.36	60 1.20	19 0.43
3- 4	50 0.79	37 0.74	19 0.43
4- 5	27 0.43	26 0.52	21 0.48
5- 6	19 0.30	23 0.46	35 0.79
6- 7	25 0.40	36 0.72	94 2.13
7- 8	48 0.76	85 1.70	197 4.44
8- 9	94 1.49	176 3.52	243 5.47
9-10	183 2.90	273 5.45	253 5.71
10-11	295 4.68	361 7.21	261 5.88
11-12 P.M.	320 5.07	366 7.31	254 5.72
12- 1	335 5.31	323 6.45	249 5.62
1- 2	465 7.37	378 7.55	296 6.65
2- 3	535 8.48	401 8.01	316 7.11
3- 4	532 8.43	359 7.17	329 7.41
4- 5	548 8.69	335 6.69	353 7.95
5- 6	451 7.15	283 5.65	327 7.35
6- 7	398 6.31	256 5.11	277 6.24
7- 8	467 7.40	268 5.35	246 5.55
8- 9	421 6.67	250 5.00	187 4.21
9-10	339 5.37	202 4.04	150 3.38
10-11	248 3.93	172 3.44	130 2.94
11-12	158 2.50	159 3.18	95 2.14

JOUR MOYEN 6309 5005 4448
 (*) POURCENTAGES DES HEURES MOYENNES SUR LES JOURNEES MOYENNES

ROUTE COMPT. VOIE REGION TRONCON SECTION 12 MOIS DE RELEVÉ

0138 369 31 06 050

MUNICIPALITE: DESCHAMBAULT
A 800 PIEDS A L'EST DE LA RTE 363.

JOURS MOYENS MENSUELS DE 1977

MOIS	DIMANCHE MOYEN	LUNDI MOYEN	MARDI MOYEN	MERCREDI MOYEN	JEUDI MOYEN	VENDREDI MOYEN	SAMEDI MOYEN	JOUR MOY. AJUSTE 1977	JOUR MOY. AJUSTE 1976
JANV.	3944	2458	2583	2957	2989	3473	3149	3079	3040
FEV.	3245	3458	2797	2913	3041	3275	3668	3199	3041
MARS	5467	3650	3338	3372	3582	4618	4001	4004	3254
AVRIL	5617	4203	3625	3669	4169	5045	4840	4452	4330
MAI	6852	4235	3970	4447	4620	5888	6046	5151	4853
JUIN	7383	5078	4691	4383	5318	4873	5511	5319	4884
JUIL.	8282	6087	5846	6076	6193	7404	6702	6655	5379
AOUT	9056	6081	5851	5843	5941	7248	6913	6704	5671
SEPT	8285	4728	4936	4461	4810	6295	6159	5667	5062
OCT.	6624	4411	4268	4357	4570	5866	5284	5054	4643
NOV.	5476	3959	3785	3789	4042	5184	4066	4328	3992
DEC.	4220	3905	3267	2980	3530	4170	4004	3725	2979
JOUR MOYEN	6204	4354	4079	4103	4400	5278	5028	4778	4260

320

ROUTE COMPT. VOIE
0138 369

POURCENTAGES DES JOURS MOYENS MENSUELS PAR RAPPORT AU J.M.A. AJUSTE DE 1977

MOIS	DIMANCHE	LUNDI	MARDI	MERCREDI	JEUDI	VENDREDI	SAMEDI	JOUR MOY. AJUSTE 1977	JOUR MOY. AJUSTE 1976(*)
JANV.	82.5	51.4	54.1	61.9	62.6	72.7	65.9	64.4	71.4
FEV.	67.9	72.4	58.5	61.0	63.6	68.5	76.8	67.0	71.4
MARS	114.4	76.4	69.9	70.6	75.0	96.7	83.7	83.8	76.4
AVRIL	117.6	88.0	75.9	76.8	87.3	105.6	101.3	93.2	101.6
MAI	143.4	88.6	83.1	93.1	96.7	123.2	126.5	107.8	113.9
JUIN	154.5	106.3	98.2	91.7	111.3	102.0	115.3	111.3	114.6
JUIL.	173.3	127.4	122.4	127.2	129.6	155.0	140.3	139.3	126.3
AOUT	189.5	127.3	122.5	122.3	124.3	151.7	144.7	140.3	133.1
SEPT	173.4	99.0	103.3	93.4	100.7	131.7	128.9	118.6	118.8
OCT.	138.6	92.3	89.3	91.2	95.6	122.8	110.6	105.8	109.0
NOV.	114.6	82.9	79.2	79.3	84.6	108.5	85.1	90.6	93.7
DEC.	88.3	81.7	68.4	62.4	73.9	87.3	83.8	78.0	69.9
JOUR MOYEN	129.8	91.1	85.4	85.9	92.1	110.5	105.2	100.0	100.0

(*) POURCENTAGE DU JOUR MOYEN MENSUEL AJUSTE DE 1976 PAR RAPPORT AU J.M.A. AJUSTE DE 1976

VARIATIONS JOURNALIERES

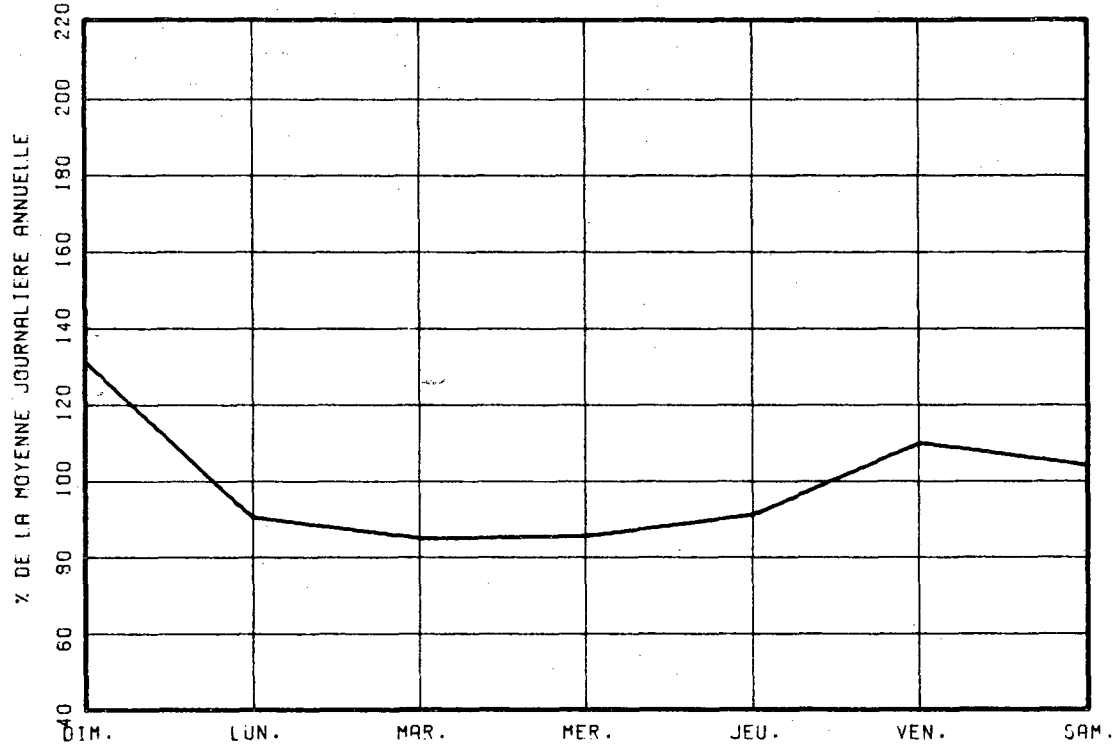

VARIATIONS MENSUELLES

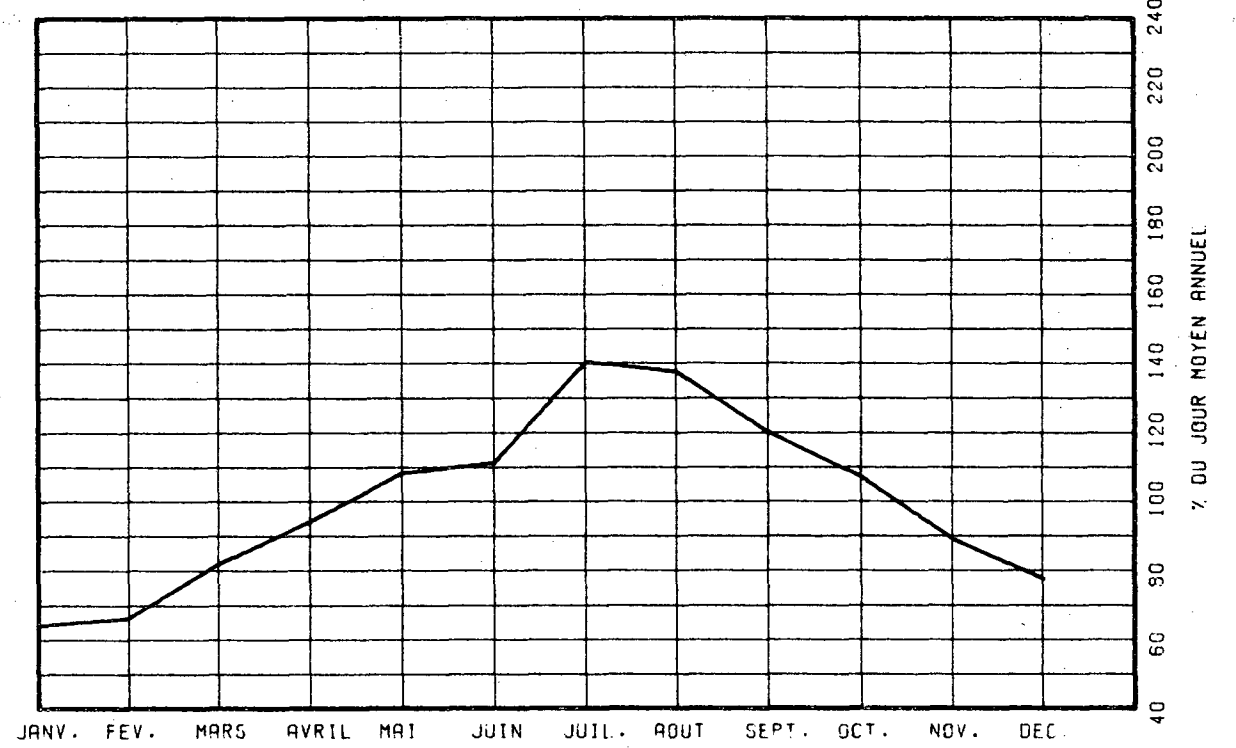

VARIATIONS HORAIRES

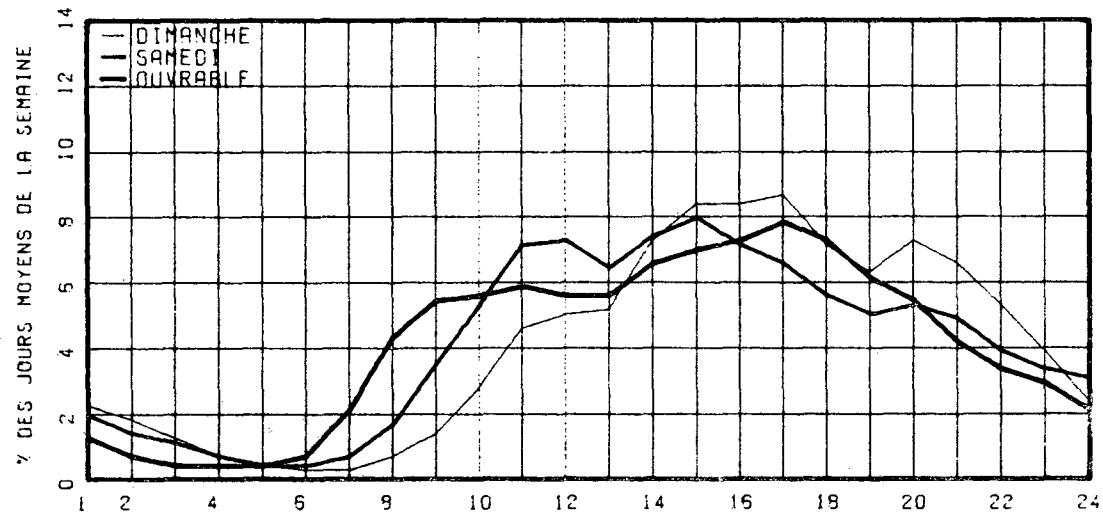

RELATION ENTRE LES HEURES DE POINTES ET LE J.M.A.

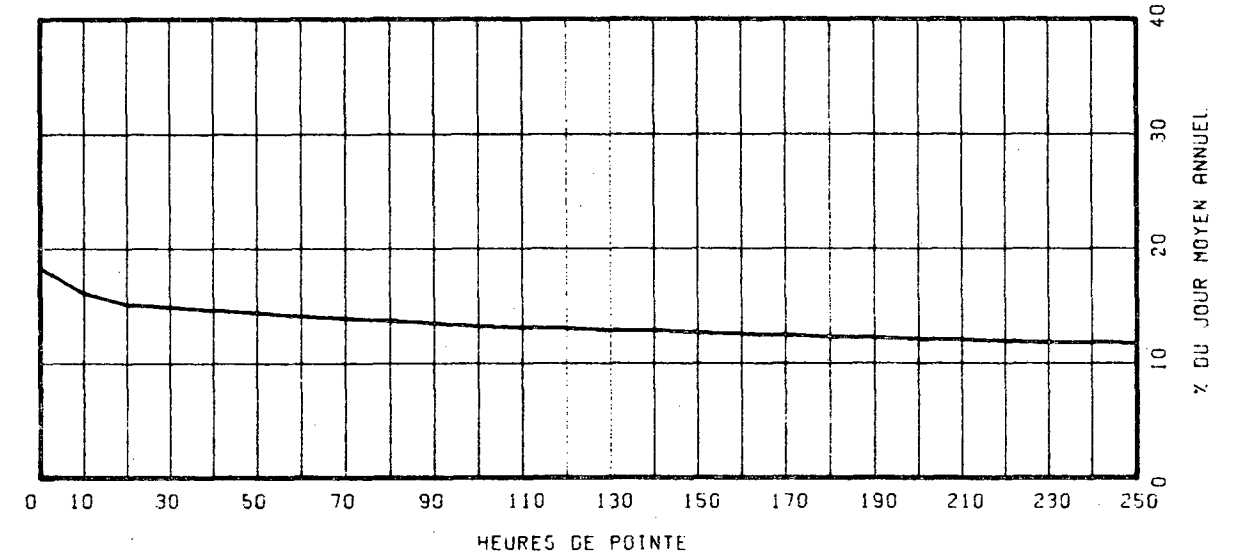

ROUTE COMPT. VOIE REGION TRONCON SECTION 04 MOIS DE RELEVÉ
 0138 425 40 05 030

MUNICIPALITE: LA VISITATION-DE-CHAMPLAIN
 A 3.8 MILLES A L'OUEST DE L'EGLISE DE CHAMPLAIN

ANNEE	MOY.			POURC. AUGM.	JOUR MAXIMUM	HEURES MAXIMALES				
	JG. ANNUEL	JG. HIVER	JG. ETE			1-ERE	10-E	30-E	100-E	
73										
*POURC.										
74										
*POURC.										
75	4753	3370	6058	-----	-----	-----	-----	794	-----	-----
*POURC.		70.9	127.5					16.7		
76	4809	3775	5886	-----	-----	-----	-----	687	-----	-----
*POURC.		78.5	122.4					14.3		
77	5161	4225	6129	+7.3	9031	809	738	689	576	
*POURC.		81.9	118.8		175.0	15.7	14.3	13.4	11.2	

DISTRIBUTION MENSUELLE DE 1977

MOIS	HEURE MAXIMUM	JOUR MAXIMUM	JOUR MOYEN	TOTAL DU MOIS	POURC. ANNEE
JANV.	-----	-----	-----	-----	-----
FEV.	-----	-----	-----	-----	-----
MARS	-----	-----	-----	-----	-----
AVRIL	-----	-----	-----	-----	-----
MAI	-----	-----	-----	-----	-----
JUIN	724	8388	5627	168811	-----
JUIL.	809	9031	6819	211396	-----
AOUT	802	8920	6482	200948	-----
SEPT	773	8980	5554	166642	-----
OCT.	-----	-----	-----	-----	-----
NOV.	-----	-----	-----	-----	-----
DEC.	-----	-----	-----	-----	-----
JOUR MOYEN ANNUEL:	5161				
TOTAL:	-----	-----	-----	-----	-----

ROUTE COMPT. VOIE
 0138 425 00

REPARTITION HORAIRE JOURNALIERE DE 1977

HEURES A.M.	DIMANCHE MOYENNE POURC. (*)		SAMEDI MOYENNE POURC.		JOURS OUV. MOYENNE POURC.	
12- 1	176	2.25	141	2.19	81	1.45
1- 2	133	1.68	93	1.44	43	0.76
2- 3	92	1.16	71	1.10	24	0.43
3- 4	59	0.74	46	0.71	19	0.35
4- 5	30	0.38	31	0.48	27	0.48
5- 6	21	0.26	28	0.43	44	0.78
6- 7	37	0.47	53	0.82	121	2.15
7- 8	75	0.95	116	1.80	269	4.76
8- 9	128	1.61	202	3.13	277	4.91
9-10	243	3.07	327	5.07	287	5.07
10-11	376	4.77	422	6.54	312	5.53
11-12 P.M.	431	5.44	442	6.85	312	5.52
12- 1	446	5.63	429	6.51	308	5.46
1- 2	602	7.59	483	7.49	371	6.56
2- 3	672	8.48	497	7.71	384	6.80
3- 4	676	8.53	469	7.27	390	6.90
4- 5	653	8.24	429	6.65	424	7.51
5- 6	566	7.14	392	6.08	433	7.66
6- 7	508	6.41	335	5.19	358	6.34
7- 8	553	6.98	360	5.58	326	5.78
8- 9	536	6.38	359	5.57	279	4.95
9-10	410	5.17	263	4.08	234	4.15
10-11	306	3.89	240	3.72	184	3.26
11-12	222	2.80	231	3.58	139	2.47
JOUR MOYEN		7927		6450		5657
(*) POURCENTAGES DES HEURES MOYENNES SUR LES JOURNEES MOYENNES						

ROUTE COMPT. VOIE REGION TRONCON SECTION 04 MOIS DE RELEVÉ
 0138 425 40 05 030

MUNICIPALITE: LA VISITATION-DE-CHAMPLAIN
 A 3.8 MILLES A L'OUEST DE L'EGLISE DE CHAMPLAIN

JOURS MOYENS MENSUELS DE 1977

MOIS	DIMANCHE MOYEN	LUNDI MOYEN	MARDI MOYEN	MERCREDI MOYEN	JEUDI MOYEN	VENDREDI MOYEN	SAMEDI MOYEN	JOUR MOY. AJUSTE 1977	JOUR MOY. AJUSTE 1976
JANV.	-----	-----	-----	-----	-----	-----	-----	-----	-----
FEV.	-----	-----	-----	-----	-----	-----	-----	-----	-----
MARS	-----	-----	-----	-----	-----	-----	-----	-----	-----
AVRIL	-----	-----	-----	-----	-----	-----	-----	-----	-----
MAI	-----	-----	-----	-----	-----	-----	-----	-----	-----
JUIN	7386	5028	4859	4792	5580	5717	5826	5598	-----
JUIL.	8133	6428	6001	6093	6342	7080	6962	6719	-----
AOUT	8586	6163	5785	5768	5929	6847	6726	6543	-----
SEPT	7691	4682	4508	4398	4860	5922	6149	5458	-----
OCT.	-----	-----	-----	-----	-----	-----	-----	-----	-----
NOV.	-----	-----	-----	-----	-----	-----	-----	-----	-----
DEC.	-----	-----	-----	-----	-----	-----	-----	-----	-----
JOUR MOYEN	-----	-----	-----	-----	-----	-----	-----	5161	4809

323

ROUTE COMPT. VOIE
 0138 425

POURCENTAGES DES JOURS MOYENS MENSUELS PAR RAPPORT AU J.M.A. AJUSTE DE 1977

MOIS	DIMANCHE	LUNDI	MARDI	MERCREDI	JEUDI	VENDREDI	SAMEDI	JOUR MOY. AJUSTE 1977	JOUR MOY. AJUSTE 1976(*)
JANV.	-----	-----	-----	-----	-----	-----	-----	-----	-----
FEV.	-----	-----	-----	-----	-----	-----	-----	-----	-----
MARS	-----	-----	-----	-----	-----	-----	-----	-----	-----
AVRIL	-----	-----	-----	-----	-----	-----	-----	-----	-----
MAI	-----	-----	-----	-----	-----	-----	-----	-----	-----
JUIN	143.1	97.4	94.1	92.9	108.1	110.8	112.9	108.5	-----
JUIL.	157.6	124.5	116.3	118.1	122.9	137.2	134.9	130.2	-----
AOUT	166.4	119.4	112.1	111.8	114.9	132.7	130.3	126.8	-----
SEPT	149.0	90.7	87.3	85.2	94.2	114.7	119.1	105.8	-----
OCT.	-----	-----	-----	-----	-----	-----	-----	-----	-----
NOV.	-----	-----	-----	-----	-----	-----	-----	-----	-----
DEC.	-----	-----	-----	-----	-----	-----	-----	-----	-----
JOUR MOYEN	-----	-----	-----	-----	-----	-----	-----	100.0	100.0

(*) POURCENTAGE DU JOUR MOYEN MENSUEL AJUSTE DE 1976 PAR RAPPORT AU J.M.A. AJUSTE DE 1976

VARIATIONS JOURNALIERES

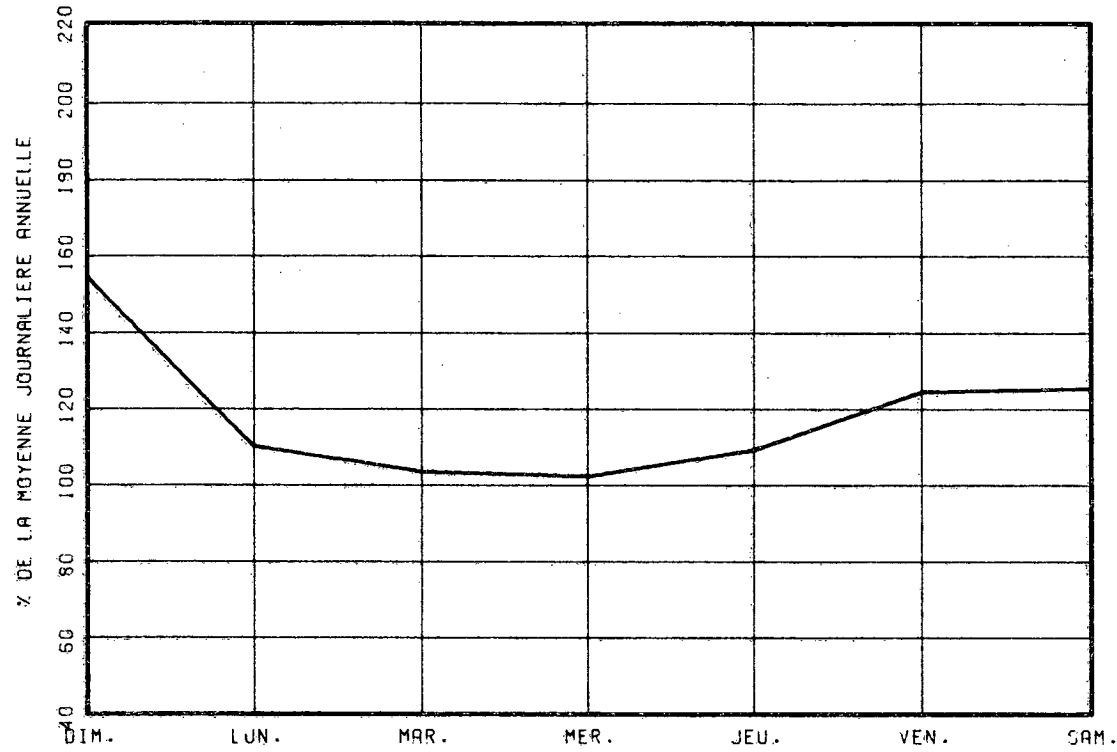

VARIATIONS MENSUELLES

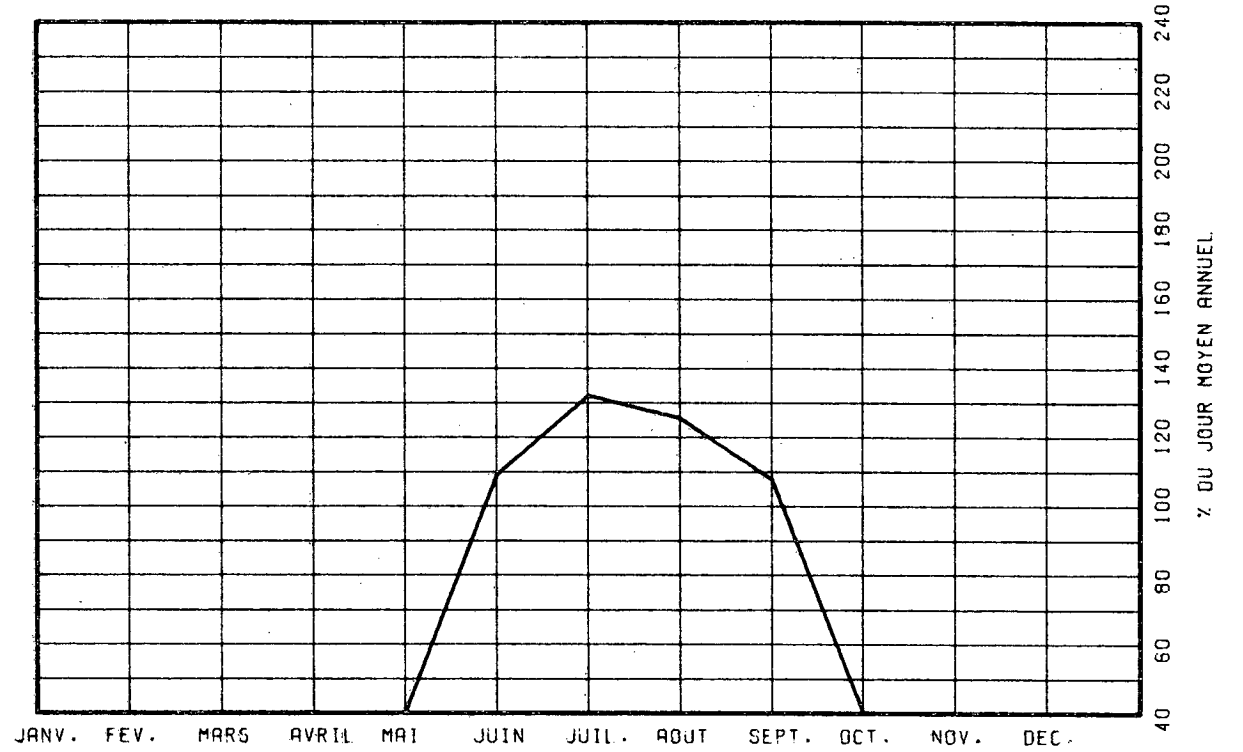

VARIATIONS HORAIRES

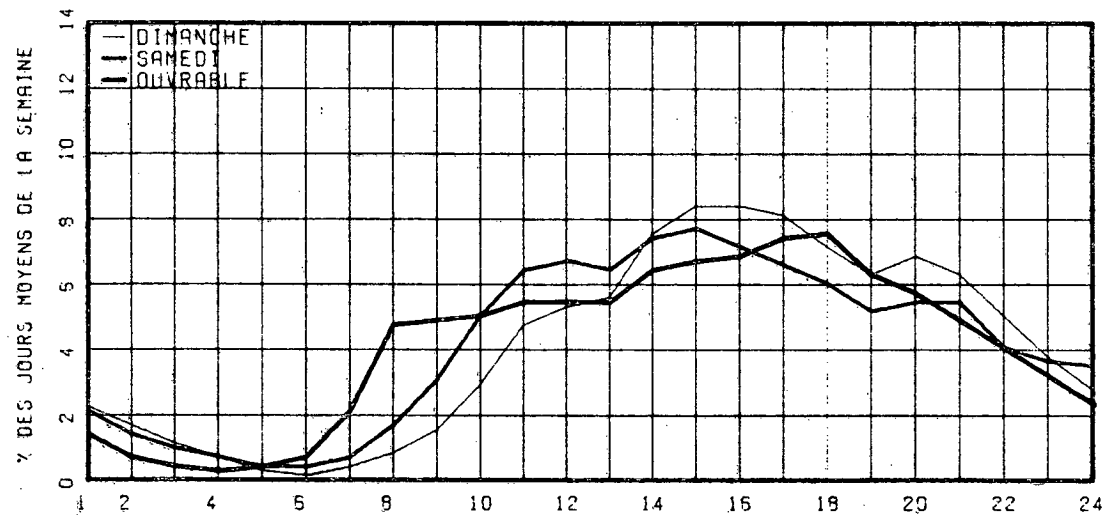

RELATION ENTRE LES HEURES DE POINTES ET LE J.M.A.

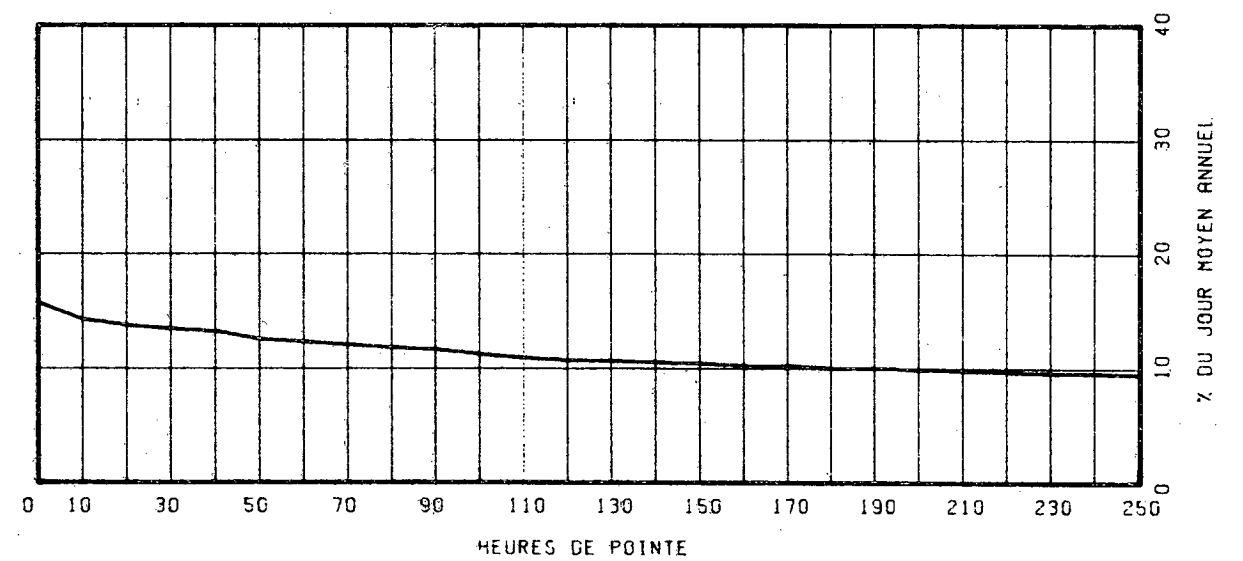

ROUTE COMPT. VOIE REGION TRONCON SECTION 12 MOIS DE RELEVÉ
 0138 675 64 03 040

MUNICIPALITE: SAINT-SULPICE
 A 2.2 MILLES A L'EST DE LA RTE 343.

ANNEE	JO. MOY. ANNUEL	JO. MOY. HIVER	JO. MOY. ETE	POURC. AUGM.	JOUR MAXIMUM	HEURES MAXIMALES 1-ERE 10-E	HEURES MAXIMALES 30-E 100-E	HEURES MAXIMALES 100-E
73								
*POURC.								
74								
*POURC.								
75	4462	3206	5675	-----	9001	870	819	743 642
*POURC.		71.9	127.2		201.7	19.5	18.4	16.7 14.4
76	4407	2963	5689	-1.2	9617	952	819	752 660
*POURC.		67.2	129.1		218.2	21.6	18.6	17.1 15.0
77	4664	3320	5853	+5.8	9103	940	884	781 678
*POURC.		71.2	125.5		195.2	20.2	19.0	16.7 14.5

DISTRIBUTION MENSUELLE DE 1977

MOIS	HEURE MAXIMUM	JOUR MAXIMUM	JOUR MOYEN	TOTAL DU MOIS	POURC. ANNEE
JANV.	446	4228	2901	89940	5.3
FEV.	498	4234	3153	88291	5.2
MARS	889	6833	3765	116717	6.9
AVRIL	893	8110	4675	140250	8.2
MAI	906	9103	5372	166555	9.8
JUIN	791	8552	5771	173139	10.2
JUIL.	749	8662	6218	192786	11.3
AOUT	782	8881	6052	187633	11.0
SEPT	781	8069	5355	160655	9.4
OCT.	940	8019	4913	152306	8.5
NOV.	756	6382	4247	127422	7.5
DEC.	547	5069	3448	106894	6.3
JOUR MOYEN ANNUEL:	4664			TOTAL: 1702588	

ROUTE COMPT. VOIE
 0138 675 00

REPARTITION HORAIRE JOURNALIERE DE 1977

HEURES A.M.	DIMANCHE MOYENNE POURC. (*)	SAMEDI MOYENNE POURC.	JOURS OUV. MOYENNE POURC.
12- 1	153 2.51	111 2.30	68 1.59
1- 2	98 1.61	75 1.58	34 0.80
2- 3	73 1.20	46 0.95	18 0.43
3- 4	50 0.82	34 0.71	11 0.27
4- 5	29 0.48	24 0.50	13 0.32
5- 6	21 0.34	24 0.50	59 1.39
6- 7	32 0.53	53 1.10	208 4.85
7- 8	53 0.87	103 2.14	259 6.03
8- 9	89 1.46	166 3.44	219 5.11
9-10	146 2.40	229 4.75	179 4.16
10-11	225 3.69	292 6.06	191 4.44
11-12 P.M.	281 4.61	308 6.39	196 4.56
12- 1	340 5.58	299 6.20	202 4.70
1- 2	479 7.86	333 7.01	238 5.54
2- 3	565 9.27	358 7.42	248 5.78
3- 4	554 9.09	347 7.20	276 6.44
4- 5	565 9.34	344 7.13	352 8.18
5- 6	506 8.30	311 6.45	370 8.62
6- 7	401 6.58	283 5.87	302 7.03
7- 8	393 6.28	292 6.06	249 5.81
8- 9	376 6.17	235 4.87	195 4.55
9-10	304 4.99	184 3.82	164 3.82
10-11	222 3.64	177 3.67	134 3.13
11-12	146 2.40	188 3.90	105 2.46
JOUR MOYEN	5055	4822	4301
(*) POURCENTAGES DES HEURES MOYENNES SUR LES JOURNEES MOYENNES			

ROUTE COMPT. VOIE REGION TRONCUN SECTION 12 MOIS DE RELEVÉ
 0138 675 64 03 040

MUNICIPALITE: SAINT-SULPICE
 A 2.2 MILLES A L'EST DE LA RTE 343.

JOURS MOYENS MENSUELS DE 1977

MOIS	DIMANCHE MOYEN	LUNDI MOYEN	MARDI MOYEN	MERCREDI MOYEN	JEUDI MOYEN	VENDREDI MOYEN	SAMEDI MOYEN	JOUR MOY. AJUSTE 1977	JOUR MOY. AJUSTE 1976
JANV.	3400	2305	2477	2860	3067	3407	2832	2906	2850
FEV.	3664	3089	2884	3084	2971	3141	3237	3152	2807
MARS	5401	3398	3159	3219	3609	3757	4137	3811	3212
AVRIL	5873	4003	4084	4217	4170	4455	5057	4551	4193
MAI	6869	4630	4620	4789	4741	5612	5784	5292	5098
JUIN	7844	5153	5000	4903	5553	5725	5960	5734	5825
JUIL.	7747	5638	5479	5700	5850	6264	6097	6113	5808
AOUT	8561	5428	5363	5330	5400	6231	6563	6125	5915
SEPT	7336	4460	4511	4414	4773	5488	5895	5268	5003
OCT.	6238	4178	4295	4434	4523	5061	4981	4815	4553
NOV.	5015	3781	4008	3980	4239	4651	4182	4265	3980
DEC.	3946	3505	3067	2985	3439	3594	3540	3439	2968
JOUR MOYEN	5991	4130	4078	4159	4361	4783	4855	4622	4351

325

ROUTE COMPT. VOIE
 0138 675

POURCENTAGES DES JOURS MOYENS MENSUELS PAR RAPPORT AU J.M.A. AJUSTE DE 1977

MOIS	DIMANCHE	LUNDI	MARDI	MERCREDI	JEUDI	VENDREDI	SAMEDI	JOUR MOY. AJUSTE 1977	JOUR MOY. AJUSTE 1976(*)
JANV.	73.6	49.9	53.6	61.9	66.4	73.7	61.3	62.9	65.5
FEV.	79.3	66.8	62.4	66.7	64.3	68.0	70.0	68.2	64.5
MARS	116.9	73.5	68.3	69.6	78.1	81.3	89.5	82.5	73.8
AVRIL	127.1	86.6	88.4	91.2	90.2	96.4	109.4	98.5	96.4
MAI	148.6	100.2	100.0	103.6	102.6	121.4	125.1	114.5	117.2
JUIN	169.7	111.5	108.2	106.1	120.1	123.9	128.9	124.1	133.9
JUIL.	167.6	122.0	118.5	123.3	126.6	136.0	131.9	132.3	133.5
AOUT	185.2	117.4	116.0	115.3	116.8	134.8	142.0	132.5	135.9
SEPT	158.7	96.5	97.6	95.5	103.3	118.7	127.5	114.0	115.0
OCT.	135.0	90.4	92.9	95.9	97.9	109.5	107.8	104.2	104.6
NOV.	108.5	81.8	86.7	86.1	91.7	100.6	90.5	92.3	91.5
DEC.	85.4	75.8	66.4	64.6	74.4	77.8	76.6	74.4	68.2
JOUR MOYEN	129.6	89.4	88.2	90.0	94.4	103.5	105.0	100.0	100.0

(*) POURCENTAGE DU JOUR MOYEN MENSUEL AJUSTE DE 1976 PAR RAPPORT AU J.M.A. AJUSTE DE 1976

VARIATIONS JOURNALIERES

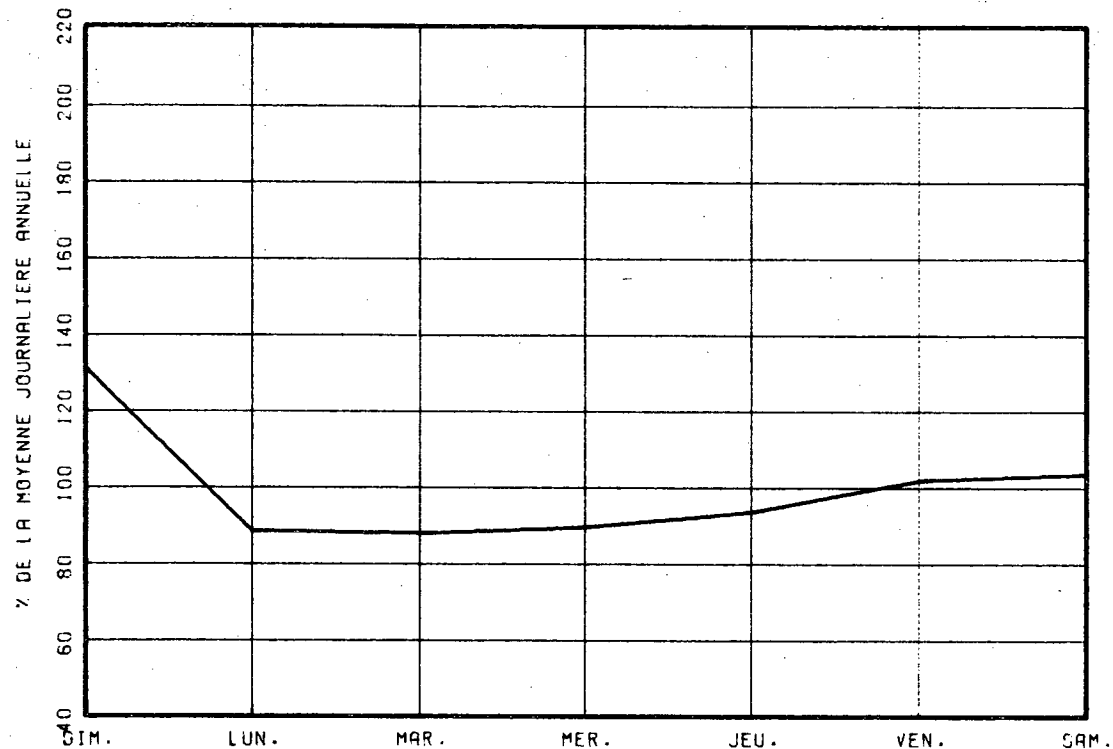

VARIATIONS MENSUELLES

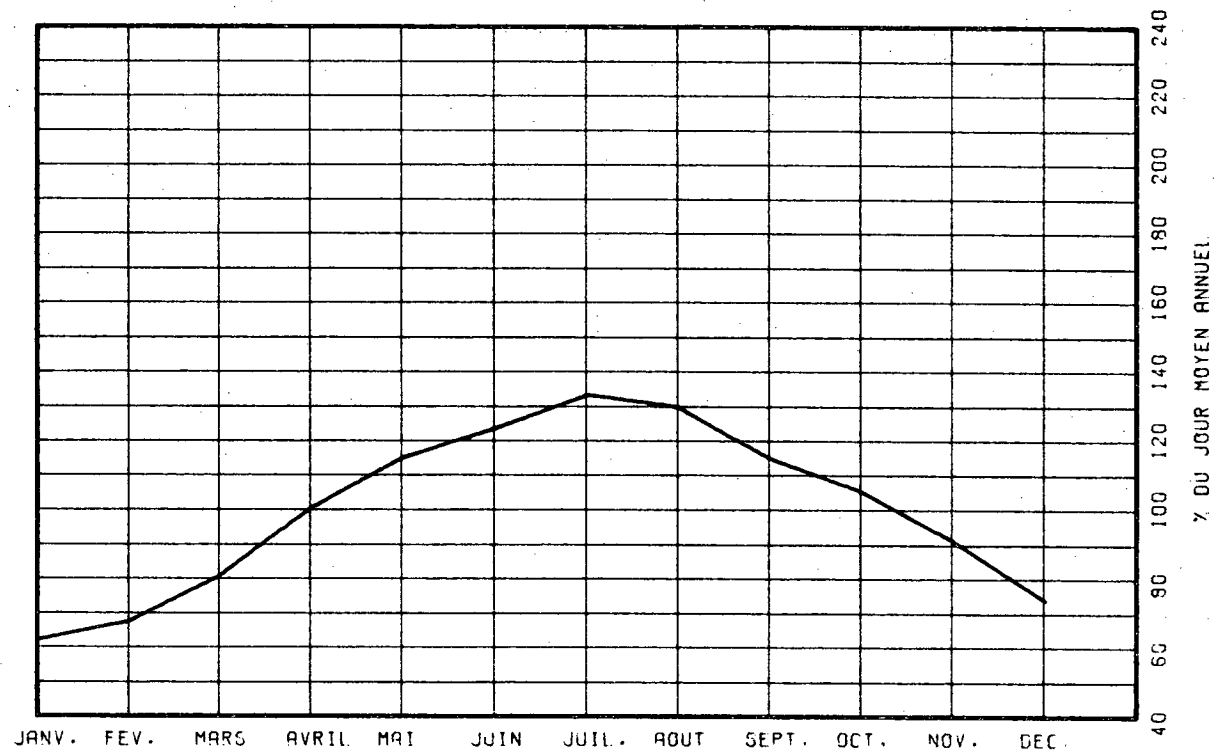

VARIATIONS HORAIRES

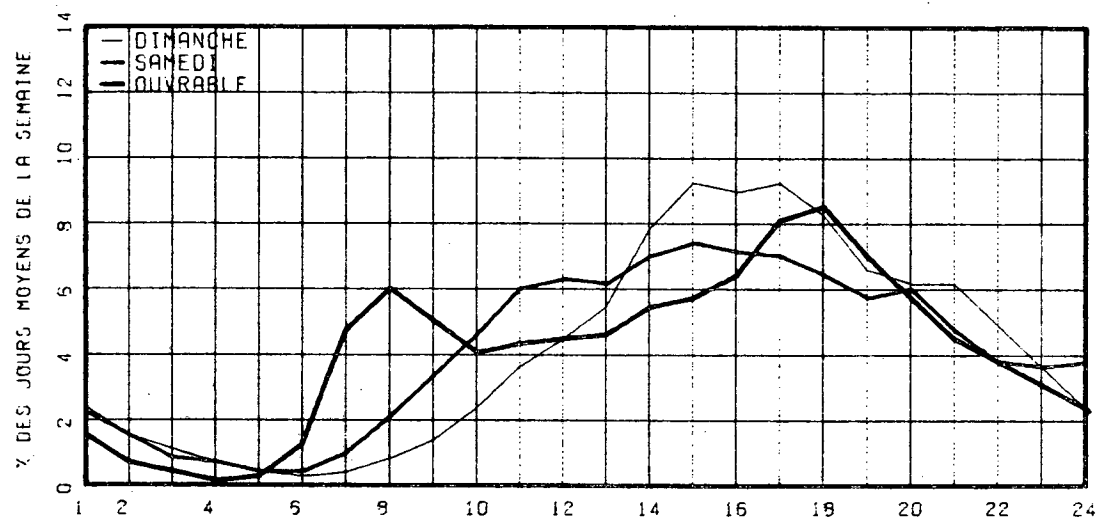

RELATION ENTRE LES HEURES DE POINTES ET LE J.M.A.

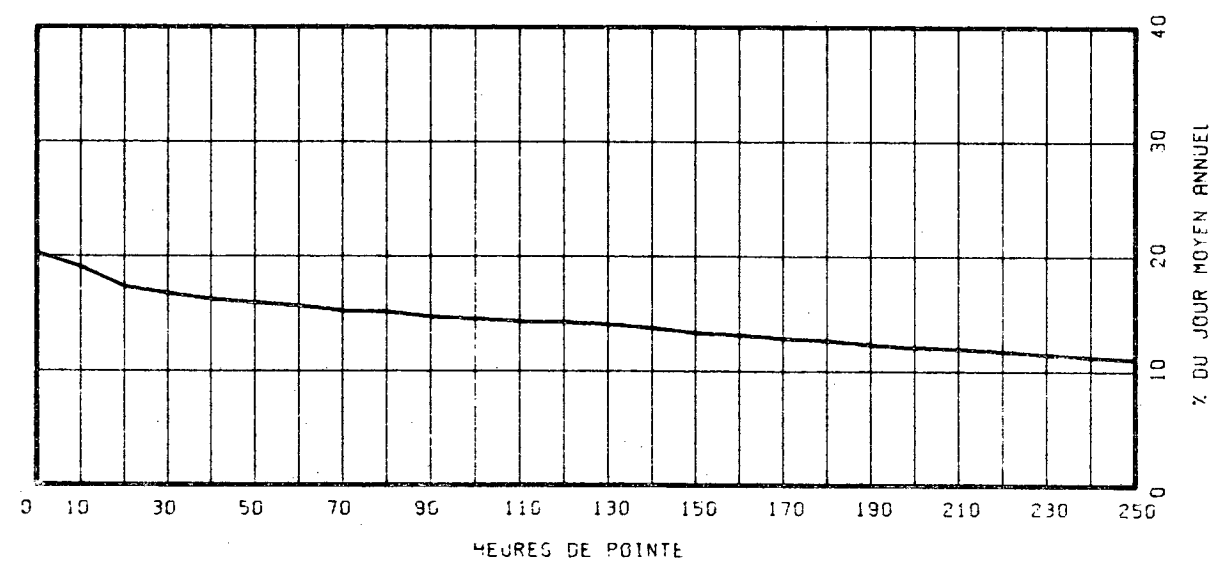

ROUTE COMPT. VOIE REGION TRONCON SECTION 12 MOIS DE RELEVÉ
 0138 702 NORD 1 64 03 020

MUNICIPALITE: REPENTIGNY
 PONT LE GARDEUR

ANNEE	JO. MOY. ANNUEL	JO. MOY. HIVER	JO. MOY. ETE	POURC. AUGM.	JOUR MAXIMUM	HEURES MAXIMALES 1-ERE 10-E	HEURES MAXIMALES 30-E 100-E	HEURES MAXIMALES 100-E	HEURES MAXIMALES 100-E
73									
+POURC.									
74									
+POURC.									
75	-----	-----	-----	-----	17106	0	0	0	0
+POURC.									
76	12135	10706	13085	-----	17228	2115	1767	1726	1647
+POURC.		88.2	107.8		142.0	17.4	14.6	14.2	13.6
77	12231	10911	13292	+0.8	16360	1810	1781	1732	1615
+POURC.		89.2	108.7		133.8	14.8	14.6	14.2	13.2

DISTRIBUTION MENSUELLE DE 1977

MOIS	HEURE MAXIMUM	JOUR MAXIMUM	JOUR MOYEN	TOTAL DU MOIS	POURC. ANNEE
JANV.	1612	12585	10388	322042	7.2
FEV.	1634	12751	11125	311505	7.0
MARS	1672	14406	11969	371046	8.3
AVRIL	1688	15356	12482	374464	8.4
MAI	1745	16360	13649	423146	9.5
JUIN	1810	16289	13939	418177	9.4
JUIL.	1785	16153	12839	398014	8.9
AOUT	1794	16116	13286	411871	9.2
SEPT	1808	15106	13120	393606	8.8
OCT.	1783	14944	12508	387763	8.7
NOV.	1719	12774	11240	337220	7.6
DEC.	1559	12407	10184	315725	7.1
JOUR MOYEN ANNUEL: 12231				TOTAL: 4464579	

ROUTE COMPT. VOIE
 0138 702 NORD J1

REPARTITION HORAIRE JOURNALIERE DE 1977

HEURES A.M.	DIMANCHE MOYENNE POURC. (*)	SAMEDI MOYENNE POURC.	JOURS OUV. MOYENNE POURC.
12- 1	388 3.06	259 2.48	146 1.17
1- 2	303 2.39	197 1.79	71 0.57
2- 3	233 1.84	128 1.22	42 0.34
3- 4	158 1.25	102 0.98	32 0.26
4- 5	80 0.63	66 0.63	46 0.37
5- 6	75 0.59	104 0.99	282 2.26
6- 7	190 1.50	314 3.00	1118 8.94
7- 8	203 1.60	363 3.47	1524 12.19
8- 9	178 1.40	421 4.03	1131 9.05
9-10	225 1.77	473 4.52	601 4.81
10-11	305 2.41	514 4.92	498 3.99
11-12 P.M.	391 3.03	521 4.98	461 3.69
12- 1	516 4.07	556 5.32	505 4.05
1- 2	747 5.89	679 6.49	650 5.21
2- 3	835 6.59	711 6.80	700 5.60
3- 4	966 7.62	703 6.72	624 5.00
4- 5	1082 8.53	686 6.56	607 4.86
5- 6	986 7.78	603 5.77	584 4.68
6- 7	860 6.73	585 5.59	655 5.24
7- 8	910 7.18	657 6.28	612 4.90
8- 9	923 7.28	537 5.14	458 3.67
9-10	870 6.86	403 3.85	415 3.32
10-11	773 6.10	424 4.06	420 3.36
11-12	482 3.80	460 4.40	308 2.46
JOUR MOYEN	12679	10456	12500
(*) POURCENTAGES DES HEURES MOYENNES SUR LES JOURNEES MOYENNES			

ROUTE COMPT. VOIE REGION TRONCON SECTION 12 MOIS DE RELEVÉ

0138 702 NORD 1 64 03 020

MUNICIPALITE: REPENTIGNY
PONT LE GARDEUR

JOURS MOYENS MENSUELS DE 1977

MOIS	DIMANCHE MOYEN	LUNDI MOYEN	MARDI MOYEN	MERCREDI MOYEN	JEUDI MOYEN	VENDREDI MOYEN	SAMEDI MOYEN	JOUR MOY. AJUSTE 1977	JOUR MOY. AJUSTE 1976
JANV.	10046	9562	9879	11300	11605	11850	9091	10476	9821
FEV.	10382	11747	11231	11502	11624	11682	9706	11124	10774
MARS	12586	12028	11705	11591	12467	12509	10932	11974	11563
AVRIL	12310	12430	12473	12655	13075	13480	11314	12533	12816
MAI	15364	13240	13366	13340	13630	14179	11642	13537	13296
JUIN	14841	14308	13715	13938	14724	14305	11410	13891	13303
JUIL.	13770	13356	12604	12977	13493	13134	10625	12851	12801
AOUT	15528	13488	13309	13289	13193	13501	10637	13277	13324
SEPT	13894	12846	12935	13000	13577	13867	11157	13039	12764
OCT.	12374	12322	12843	12812	13203	13525	10937	12573	12447
NOV.	10097	11510	11578	11601	11978	12477	9265	11215	11826
DEC.	9265	10365	9959	9893	11223	11282	9052	10148	10688
JOUR MOYEN	12538	12266	12133	12324	12816	12982	10480	12219	12118

ROUTE COMPT. VOIE
0138 702 NORD 1

POURCENTAGES DES JOURS MOYENS MENSUELS PAR RAPPORT AU J.M.A. AJUSTE DE 1977

MOIS	DIMANCHE	LUNDI	MARDI	MERCREDI	JEUDI	VENDREDI	SAMEDI	JOUR MOY. AJUSTE 1977	JOUR MOY. AJUSTE 1976(*)
JANV.	82.2	78.3	80.8	92.5	95.0	97.0	74.4	85.7	81.0
FEV.	85.0	96.1	91.9	94.1	95.1	95.6	79.4	91.0	88.9
MARS	103.0	98.4	95.8	94.9	102.0	102.4	89.5	98.0	95.4
AVRIL	100.7	101.7	102.1	103.6	107.0	110.3	92.6	102.6	105.8
MAI	125.7	108.4	109.4	109.2	111.5	116.0	95.3	110.8	109.7
JUIN	121.5	117.1	112.2	114.1	120.5	117.1	93.4	113.7	109.8
JUIL.	112.7	109.3	103.2	106.2	110.4	107.5	87.0	105.2	105.6
AOUT	127.1	110.4	108.9	108.8	108.0	110.5	87.1	108.7	110.0
SEPT	113.7	105.1	105.9	106.4	111.1	113.5	91.3	106.7	105.3
OCT.	101.3	100.8	105.1	104.9	108.1	110.7	89.5	102.9	102.7
NOV.	82.6	94.2	94.8	94.9	98.0	102.1	75.8	91.8	97.6
DEC.	75.8	84.8	81.5	81.0	91.8	92.3	74.1	83.1	88.2
JOUR MOYEN	102.6	100.4	99.3	100.9	104.9	106.2	85.8	100.0	100.0

(*) POURCENTAGE DU JOUR MOYEN MENSUEL AJUSTE DE 1976 PAR RAPPORT AU J.M.A. AJUSTE DE 1976

VARIATIONS JOURNALIERES

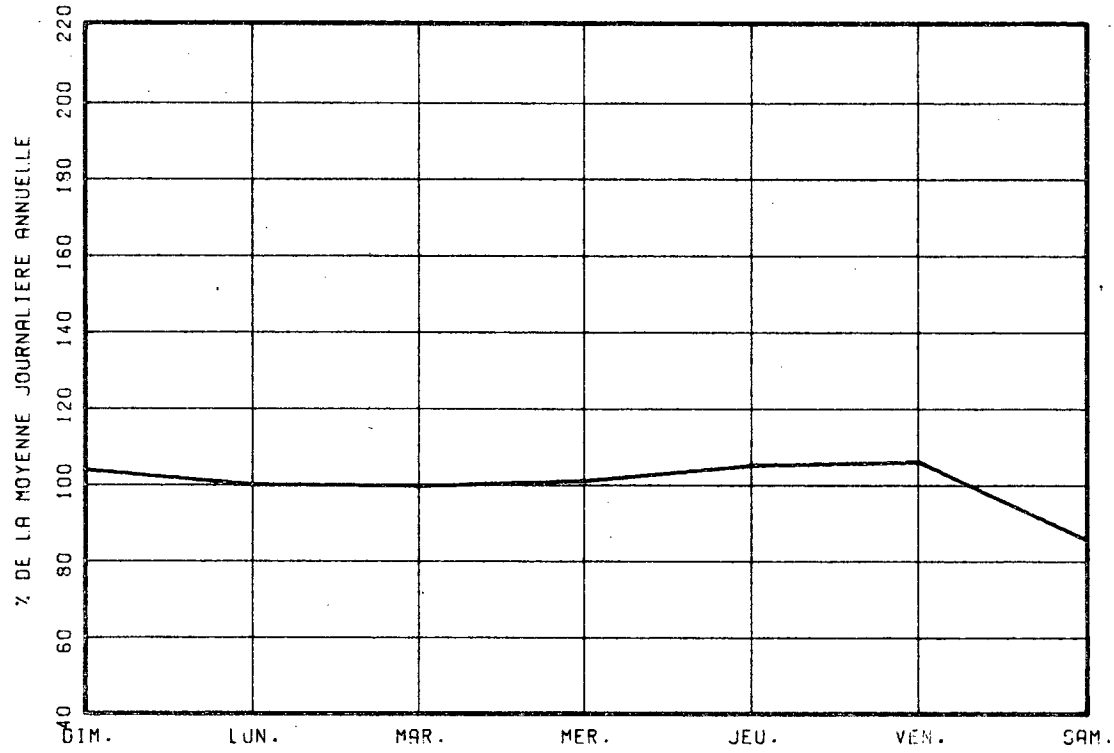

VARIATIONS MENSUELLES

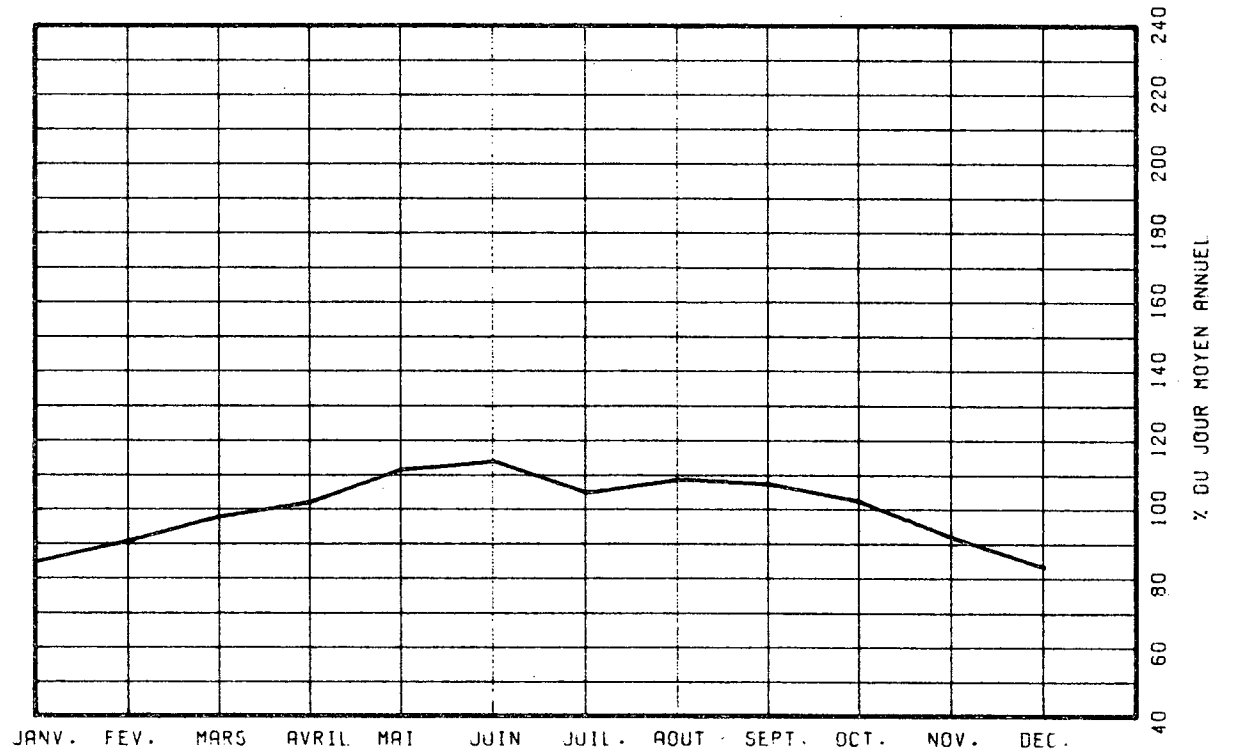

VARIATIONS HORAIRES

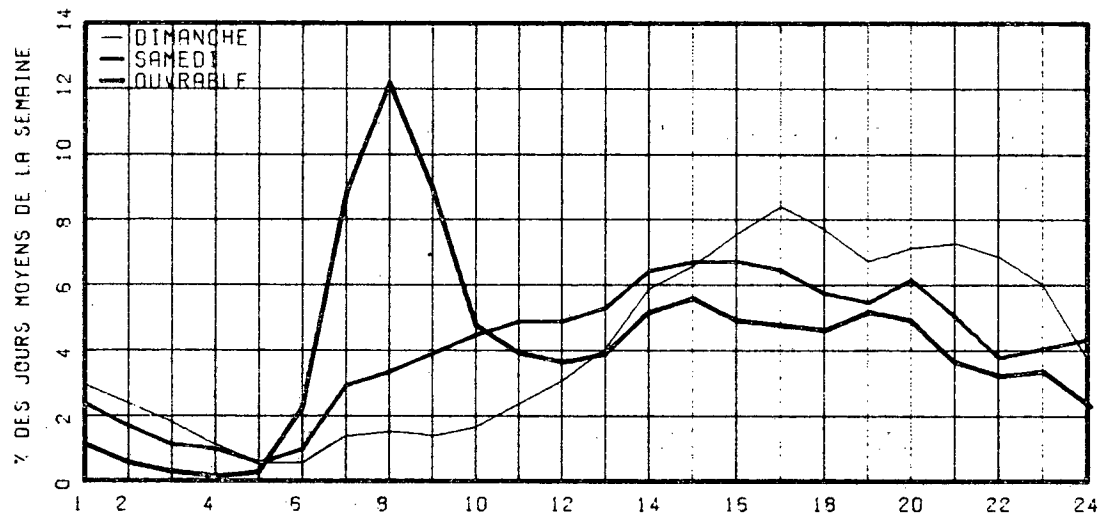

RELATION ENTRE LES HEURES DE POINTES ET LE J.M.A.

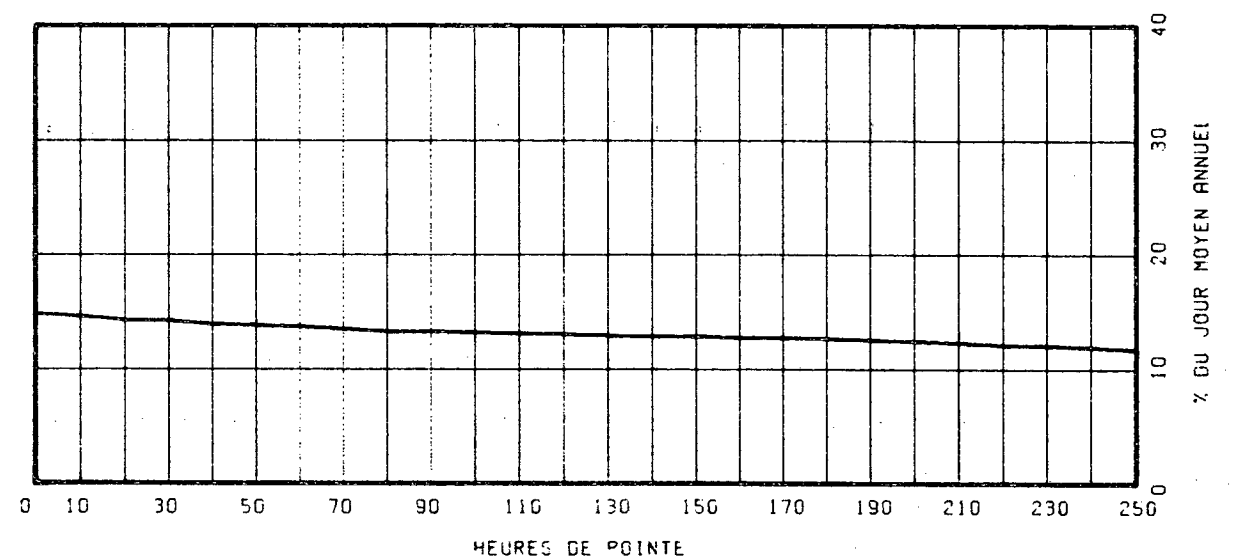

ROUTE COMPT. VOIE REGION TRONCON SECTION 12 MOIS DE RELEVÉ
 0138 702 SUD 1 64 03 020

MUNICIPALITE: REPENTIGNY
 PONT LE GARDEUR

ANNEE	JO. MOY. ANNUEL	JO. MOY. HIVER	JO. MOY. ETE	POURC. AUGM.	JOUR MAXIMUM	HEURES MAXIMALES 1-ERE 10-E	HEURES MAXIMALES 30-E 100-E	HEURES MAXIMALES 100-E	HEURES MAXIMALES 100-E
73									
*POURC.									
74									
*POURC.									
75	-----	-----	-----	-----	16054	0	0	0	0
*POURC.									
76	12011	10525	13157	-----	17501	2072	1851	1786	1691
*POURC.		87.6	109.5		145.7	17.3	15.4	14.9	14.1
77	11625	10167	12592	-3.2	17045	2286	1952	1829	1715
*POURC.		87.5	108.3		146.6	19.7	16.8	15.7	14.8

DISTRIBUTION MENSUELLE DE 1977

MOIS	HEURE MAXIMUM	JOUR MAXIMUM	JOUR MOYEN	TOTAL DU MOIS	POURC. ANNEE
JANV.	1559	11999	9621	298253	7.0
FEV.	1616	12193	10247	286926	6.8
MARS	1642	12782	11170	346273	8.2
AVRIL	1717	14343	12048	361465	8.5
MAI	1965	16210	13155	407807	9.6
JUIN	1923	17045	12857	385728	9.1
JUIL.	1737	15717	12110	375435	8.8
AOUT	1907	15711	12501	387547	9.1
SEPT	2286	16620	12920	387612	9.1
OCT.	1758	14198	11837	366964	8.6
NOV.	1694	13465	11348	340458	8.0
DEC.	1713	12275	9641	298880	7.0
JOUR MOYEN ANNUEL:	11625			TOTAL: 4243348	

ROUTE COMPT. VOIE
 0138 702 SUD 01

REPARTITION HORAIRE JOURNALIERE DE 1977

HEURES A.M.	DIMANCHE MOYENNE POURC. (*)	SAMEDI MOYENNE POURC.	JOURS OUV. MOYENNE POURC.
12- 1	406 3.92	416 3.88	276 2.28
1- 2	317 3.05	249 2.32	116 0.96
2- 3	243 2.34	163 1.52	66 0.55
3- 4	163 1.57	122 1.14	43 0.36
4- 5	82 0.79	75 0.70	27 0.23
5- 6	53 0.51	60 0.56	35 0.29
6- 7	72 0.69	108 1.01	161 1.33
7- 8	165 1.59	261 2.44	402 3.32
8- 9	195 1.87	347 3.24	410 3.39
9-10	279 2.68	449 4.19	366 3.02
10-11	407 3.91	575 5.37	403 3.34
11-12 P.M.	518 4.98	639 5.96	472 3.91
12- 1	646 5.21	683 6.37	521 4.31
1- 2	551 9.14	773 7.21	546 4.51
2- 3	551 9.14	761 7.10	602 4.98
3- 4	790 7.59	753 7.07	914 7.56
4- 5	727 6.99	764 7.13	1543 12.75
5- 6	614 5.90	698 6.51	1519 12.55
6- 7	482 4.63	523 4.88	978 8.09
7- 8	516 4.96	548 5.11	708 5.85
8- 9	434 4.65	490 4.57	532 4.40
9-10	462 4.44	390 3.64	511 4.23
10-11	462 4.44	372 3.47	464 3.84
11-12	418 4.02	490 4.57	477 3.95

JOUR MOYEN 10405 10714 12102
 (*) POURCENTAGES DES HEURES MOYENNES SUR LES JOURNEES MOYENNES

ROUTE COMPT. VOIE REGION TRONCON SECTION 12 MOIS DE RELEVÉ

0138 702 SUD 1 64 03 020

MUNICIPALITE: REPENTIGNY
PONT LE GARDEUR

JOURS MOYENS MENSUELS DE 1977

MOIS	DIMANCHE MOYEN	LUNDI MOYEN	MARDI MOYEN	MERCREDI MOYEN	JEUDI MOYEN	VENDREDI MOYEN	SAMEDI MOYEN	JOUR MOY. AJUSTE 1977	JOUR MOY. AJUSTE 1976
JANV.	8456	8556	9291	10757	10807	11646	8635	9735	10324
FEV.	8541	10141	10613	10893	10706	11464	9371	10247	10708
MARS	10539	10974	11044	11114	11372	12342	10797	11168	11425
AVRIL	11179	11366	12065	12406	12957	13164	11583	12102	12933
MAI	12449	12410	12680	13436	13747	15431	12401	13222	13367
JUIN	11297	12856	11961	12166	15027	15983	11511	12971	14512
JUIL.	11441	12582	11541	12266	13046	14490	10215	12225	12974
AOUT	10758	10643	12918	13345	13459	14676	11859	12522	12976
SEPT	10480	12590	12788	13038	13417	15698	12139	12878	12313
OCT.	10377	11902	12199	12266	12564	13527	10972	11972	11978
NOV.	9721	11305	11235	11754	11604	12846	10899	11337	11224
DEC.	7916	9291	9116	9862	10722	11135	8970	9573	9698
JOUR MOYEN	10262	11218	11454	11941	12452	13533	10779	11662	12036

332

ROUTE COMPT. VOIE
0138 702 SUD 1

POURCENTAGES DES JOURS MOYENS MENSUELS PAR RAPPORT AU J.M.A. AJUSTE DE 1977

MOIS	DIMANCHE	LUNDI	MARDI	MERCREDI	JEUDI	VENDREDI	SAMEDI	JOUR MOY. AJUSTE 1977	JOUR MOY. AJUSTE 1976(*)
JANV.	72.5	73.4	79.7	92.2	92.7	99.9	74.0	83.5	85.8
FEV.	73.2	87.0	91.0	93.4	91.8	98.3	80.4	87.9	89.0
MARS	90.4	94.1	94.7	95.3	97.5	105.8	92.6	95.8	94.9
AVRIL	95.9	97.5	103.5	106.4	111.1	112.9	99.3	103.8	107.5
MAI	106.7	106.4	108.7	115.2	117.9	132.3	106.3	113.4	111.1
JUIN	96.9	110.2	102.6	104.3	128.9	137.1	98.7	111.2	120.6
JUIL.	98.1	107.9	99.0	105.2	111.9	124.2	87.6	104.8	107.8
AOUT	92.2	91.3	110.8	114.4	115.4	125.8	101.7	107.4	107.8
SEPT	89.9	108.0	109.7	111.8	115.0	134.6	104.1	110.4	102.3
OCT.	89.0	102.1	104.6	105.2	107.7	116.0	94.1	102.7	99.5
NOV.	83.4	96.9	96.3	100.8	99.5	110.2	93.5	97.2	93.3
DEC.	67.9	79.7	78.2	84.6	91.9	95.5	76.9	82.1	80.6
JOUR MOYEN	88.0	96.2	98.2	102.4	106.8	116.0	92.4	100.0	100.0

(*) POURCENTAGE DU JOUR MOYEN MENSUEL AJUSTE DE 1976 PAR RAPPORT AU J.M.A. AJUSTE DE 1976

VARIATIONS JOURNALIERES

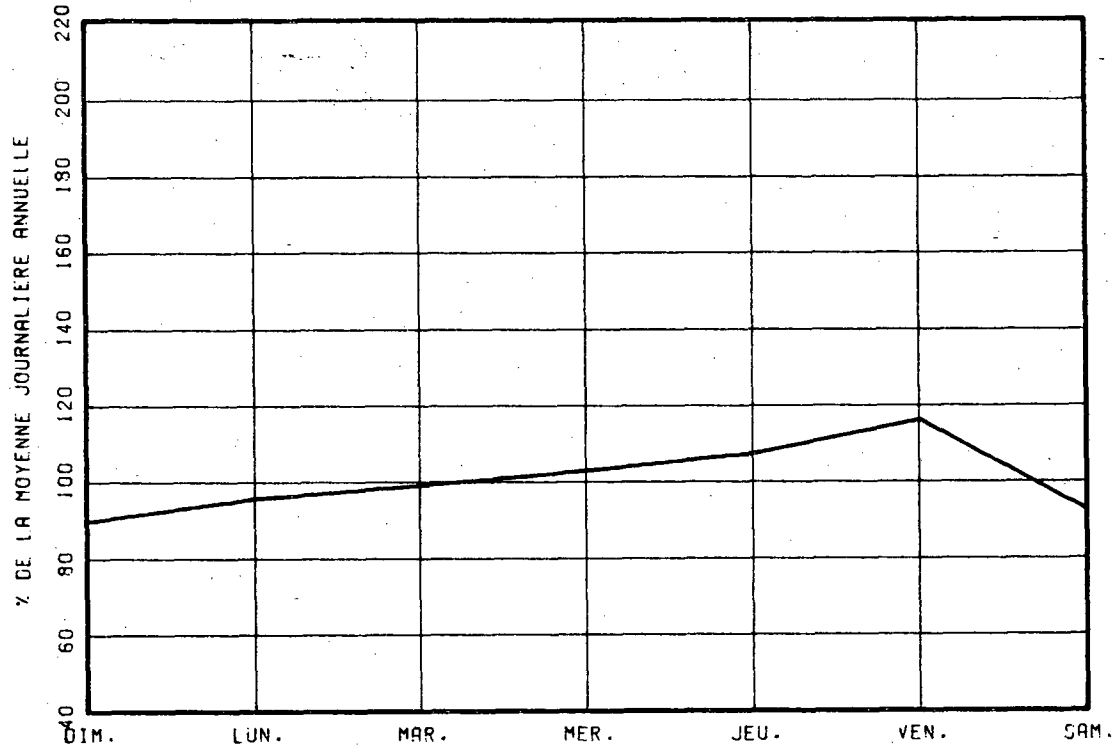

VARIATIONS MENSUELLES

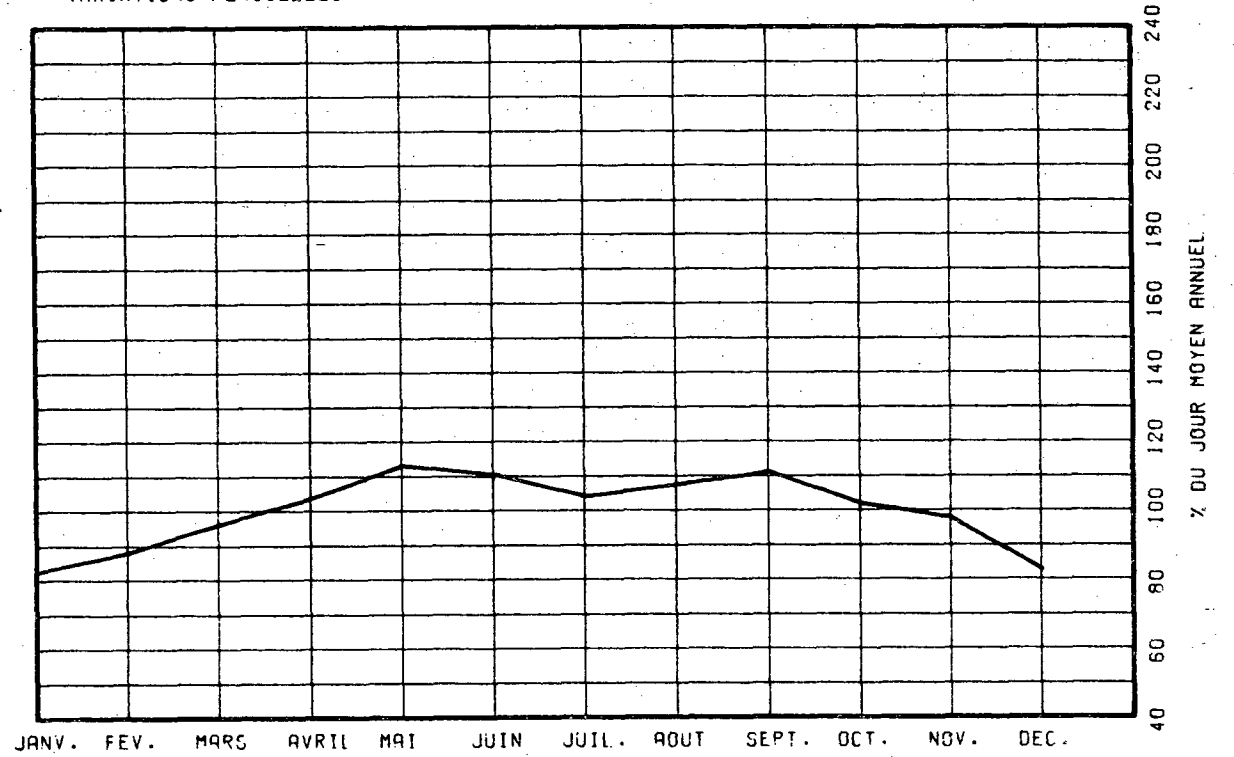

VARIATIONS HORAIRES

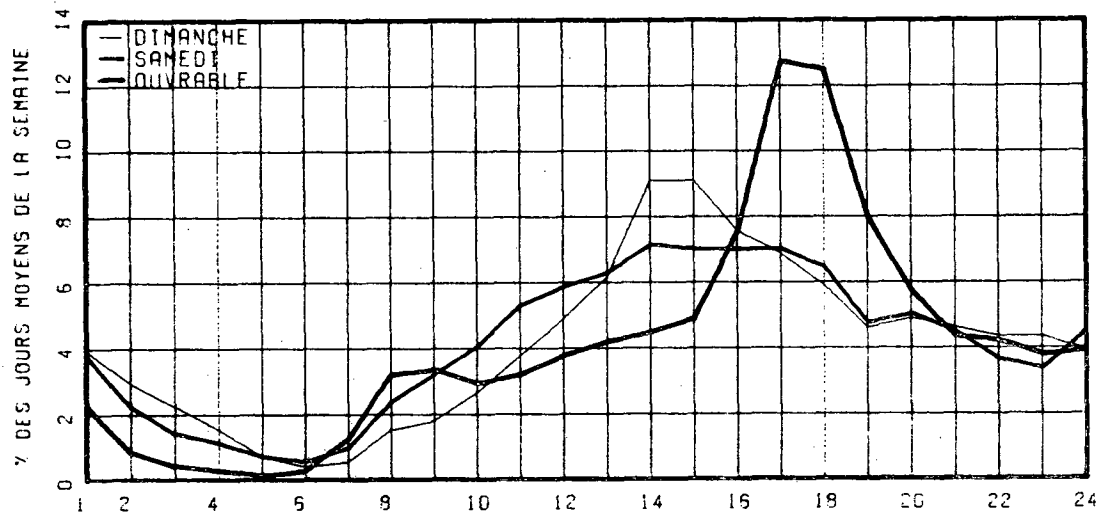

RELATION ENTRE LES HEURES DE POINTES ET LE J.M.A.

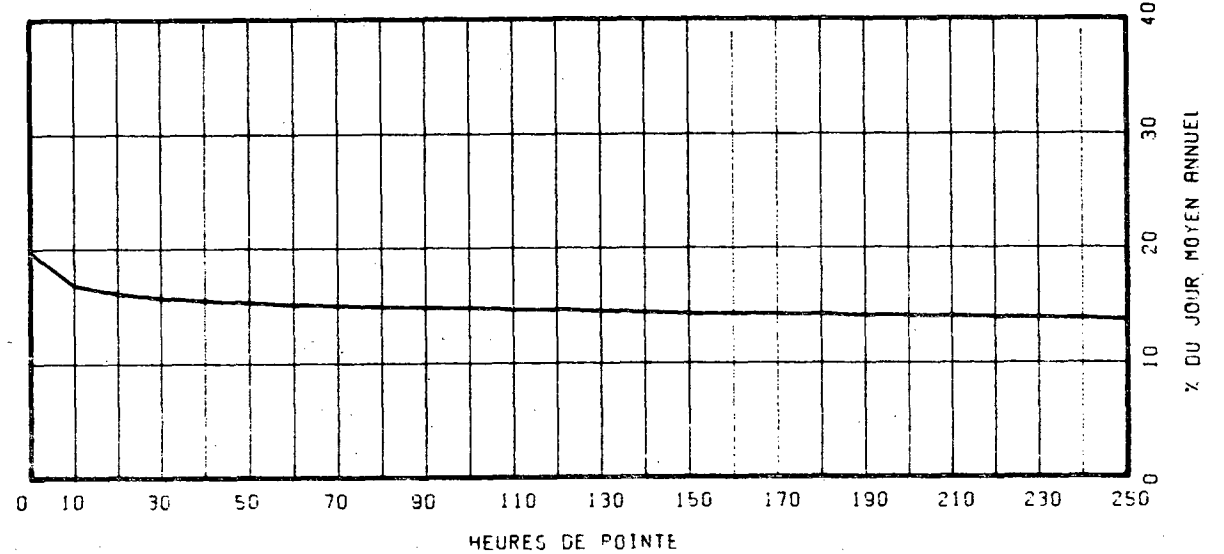

ROUTE COMPT. VOIE REGION TRONCON SECTION 12 MOIS DE RELEVÉ
 0138 702 TOT 64 03 020

MUNICIPALITE: REPENTIGNY
 PONT LE GARDEUR

ANNEE	JO. MOY. ANNUEL	JO. MOY. HIVER	JO. MOY. ETE	POURC. AUGM.	JOUR MAXIMUM	HEURES MAXIMALES 1-ERE	HEURES MAXIMALES 10-E	HEURES MAXIMALES 30-E	HEURES MAXIMALES 100-E
73									
*POURC.									
74									
*POURC.									
75	23405	17605	28435	-----	30334	0	0	0	0
*POURC.		75.2	121.5		129.6	0.0	0.0	0.0	0.0
76	24147	21232	26243	+3.2	31515	3043	2549	2446	2332
*POURC.		87.9	108.7		130.5	12.6	10.6	10.1	9.7
77	23856	21079	25884	-1.2	32615	2884	2674	2510	2383
*POURC.		88.4	108.5		136.7	12.1	11.2	10.5	10.0

DISTRIBUTION MENSUELLE DE 1977

MOIS	HEURE MAXIMUM	JOUR MAXIMUM	JOUR MOYEN	TOTAL DU MOIS	POURC. ANNEE
JANV.	2175	24374	20009	620295	7.1
FEV.	2220	24653	21372	598431	6.9
MARS	2685	26770	23139	717319	8.2
AVRIL	2609	28889	24530	735929	8.5
MAI	2674	30562	26804	830953	9.5
JUIN	2653	32615	26796	803905	9.2
JUIL.	2412	29842	24949	773449	8.9
AOUT	2579	29758	25787	799418	9.2
SEPT	2884	30774	26040	781218	9.0
OCT.	2461	27614	24346	754727	8.7
NOV.	2294	25801	22589	677678	7.8
DEC.	2218	24682	19825	614605	7.1
JOUR MOYEN ANNUEL:	23856			TOTAL: 8707927	

ROUTE COMPT. VOIE
 0138 702 TOTAL

REPARTITION HORAIRE JOURNALIERE DE 1977

HEURES A.M.	DIMANCHE MOYENNE POURC. (*)	SAMEDI MOYENNE POURC.	JOURS OUV. MOYENNE POURC.			
12- 1	756	3.45	675	3.19	422	1.72
1- 2	620	2.69	436	2.06	188	0.76
2- 3	476	2.06	291	1.37	108	0.44
3- 4	321	1.39	224	1.06	75	0.31
4- 5	162	0.70	141	0.67	73	0.30
5- 6	128	0.55	164	0.77	318	1.29
6- 7	262	1.13	422	1.99	1279	5.20
7- 8	368	1.59	624	2.95	1926	7.83
8- 9	373	1.62	768	3.63	1542	6.27
9-10	504	2.18	922	4.36	967	3.93
10-11	712	3.06	1089	5.14	902	3.67
11-12 P.M.	909	3.94	1160	5.48	934	3.80
12- 1	1162	5.03	1239	5.85	1027	4.18
1- 2	1658	7.36	1452	6.86	1197	4.87
2- 3	1786	7.74	1472	6.95	1302	5.29
3- 4	1756	7.61	1461	6.90	1539	6.26
4- 5	1909	7.84	1450	6.85	2150	8.74
5- 6	1600	6.93	1301	6.15	2104	8.55
6- 7	1342	5.81	1108	5.23	1634	6.64
7- 8	1426	6.18	1205	5.69	1320	5.37
8- 9	1407	6.10	1027	4.85	990	4.03
9-10	1332	5.77	793	3.75	927	3.77
10-11	1235	5.35	796	3.76	885	3.60
11-12	950	3.90	950	4.49	785	3.19

JOUR MOYEN 23084 21170 24602
 (*) POURCENTAGES DES HEURES MOYENNES SUR LES JOURNEES MOYENNES

ROUTE COMPT. VOIE REGION TRONCON SECTION 12 MOIS DE RELEVÉ

0138 702 TOT 64 03 020

MUNICIPALITE: REPENTIGNY
PONT LE GARDEUR

JOURS MOYENS MENSUELS DE 1977

MOIS	DIMANCHE MOYEN	LUNDI MOYEN	MARDI MOYEN	MERCREDI MOYEN	JEUDI MOYEN	VENDREDI MOYEN	SAMEDI MOYEN	JOUR MOY. AJUSTE 1977	JOUR MOY. AJUSTE 1976
JANV.	18502	18118	19171	22057	22412	23497	17727	20212	20146
FEV.	18923	21888	21845	22395	22330	23146	19077	21372	21483
MARS	23125	23002	22749	22706	23840	24851	21729	23143	22989
AVRIL	23489	23796	24539	25061	26032	26644	22897	24636	25750
MAI	27813	25650	26046	26777	27377	29611	24044	26759	26663
JUIN	26138	27165	25677	26105	29752	30288	22922	26863	27815
JUIL.	25212	25938	24145	25243	26540	27625	20841	25077	25776
AOUT	26286	24132	26227	26634	26652	28177	22496	25800	26301
SEPT	24374	25436	25723	26038	26994	29565	23296	25918	25078
OCT.	22751	24225	25043	25078	25768	27052	21910	24546	24426
NOV.	19818	22815	22814	23356	23582	25323	20165	22553	23051
DEC.	17181	19656	19076	19755	21945	22417	18022	19721	20386
JOUR MOYEN	22801	23485	23587	24267	25268	26516	21260	23883	24155

ROUTE COMPT. VOIE
0138 702 TOT

POURCENTAGES DES JOURS MOYENS MENSUELS PAR RAPPORT AU J.M.A. AJUSTE DE 1977

MOIS	DIMANCHE	LUNDI	MARDI	MERCREDI	JEUDI	VENDREDI	SAMEDI	JOUR MOY. AJUSTE 1977	JOUR MOY. AJUSTE 1976(*)
JANV.	77.5	75.9	80.3	92.4	93.8	98.4	74.2	84.6	83.4
FEV.	79.2	91.6	91.5	93.8	93.5	96.9	79.9	89.5	88.9
MARS	96.8	96.3	95.3	95.1	99.8	104.1	91.0	96.9	95.2
AVRIL	98.4	99.6	102.7	104.9	109.0	111.6	95.9	103.2	106.6
MAI	116.5	107.4	109.1	112.1	114.6	124.0	100.7	112.0	110.4
JUIN	109.4	113.7	107.5	109.3	124.6	126.8	96.0	112.5	115.2
JUIL.	105.6	108.6	101.1	105.7	111.1	115.7	87.3	105.0	106.7
AOUT	110.1	101.0	109.8	111.5	111.6	118.0	94.2	108.0	108.9
SEPT	102.1	106.5	107.7	109.0	113.0	123.8	97.5	108.5	103.8
OCT.	95.3	101.4	104.9	105.0	107.9	113.3	91.7	102.8	101.1
NOV.	83.0	95.5	95.5	97.8	98.7	106.0	84.4	94.4	95.4
DEC.	71.9	82.3	79.9	82.7	91.9	93.9	75.5	82.6	84.4
JOUR MOYEN	95.5	98.3	98.8	101.6	105.8	111.0	89.0	100.0	100.0

(*) POURCENTAGE DU JOUR MOYEN MENSUEL AJUSTE DE 1976 PAR RAPPORT AU J.M.A. AJUSTE DE 1976

VARIATIONS JOURNALIERES

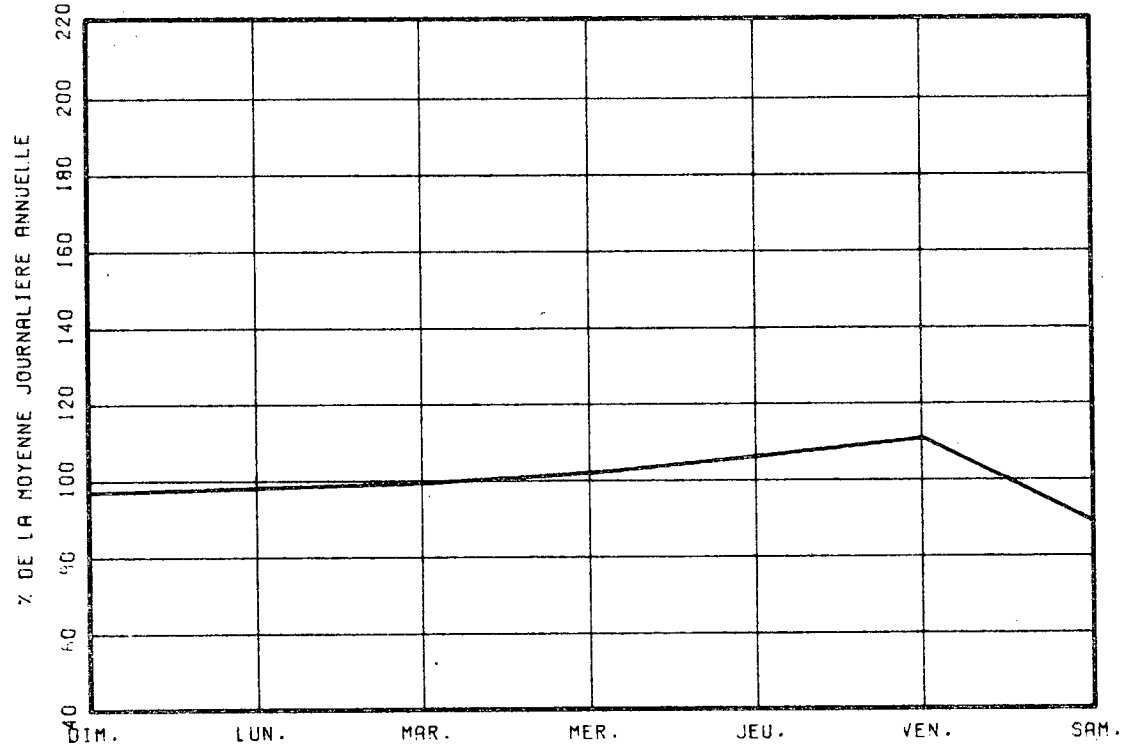

VARIATIONS MENSUELLES

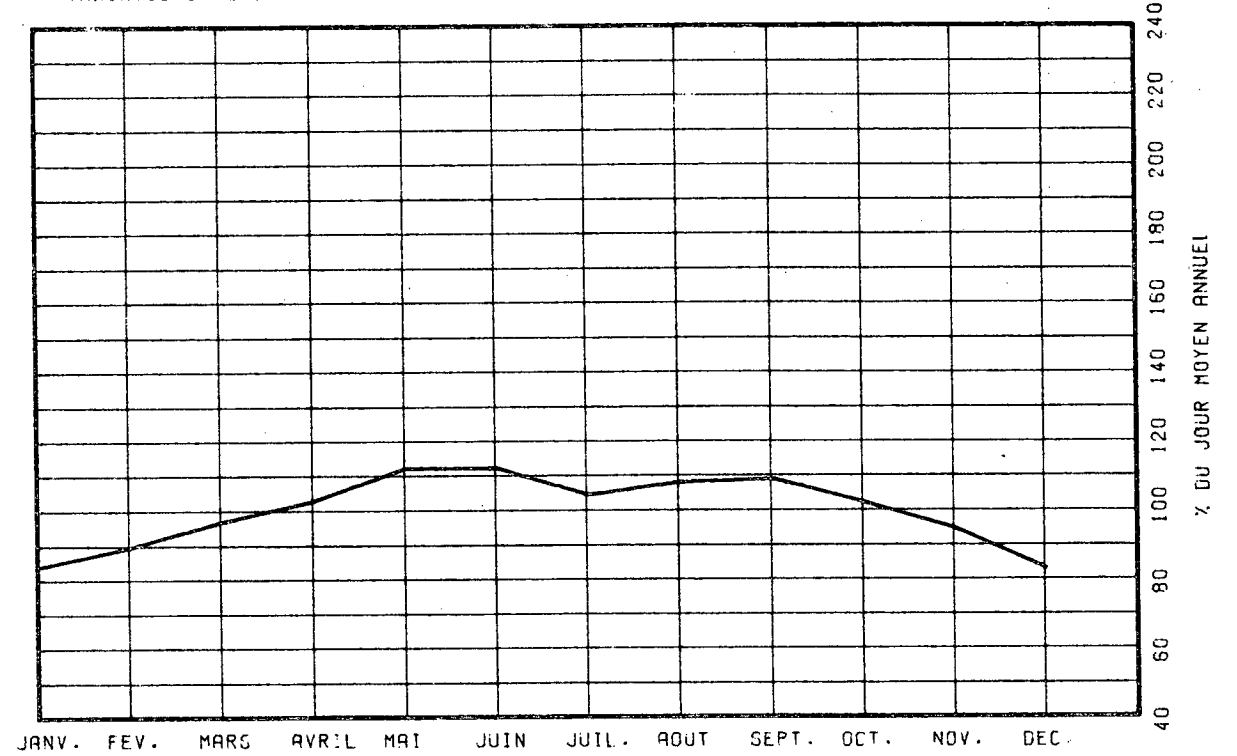

VARIATIONS HORAIRES

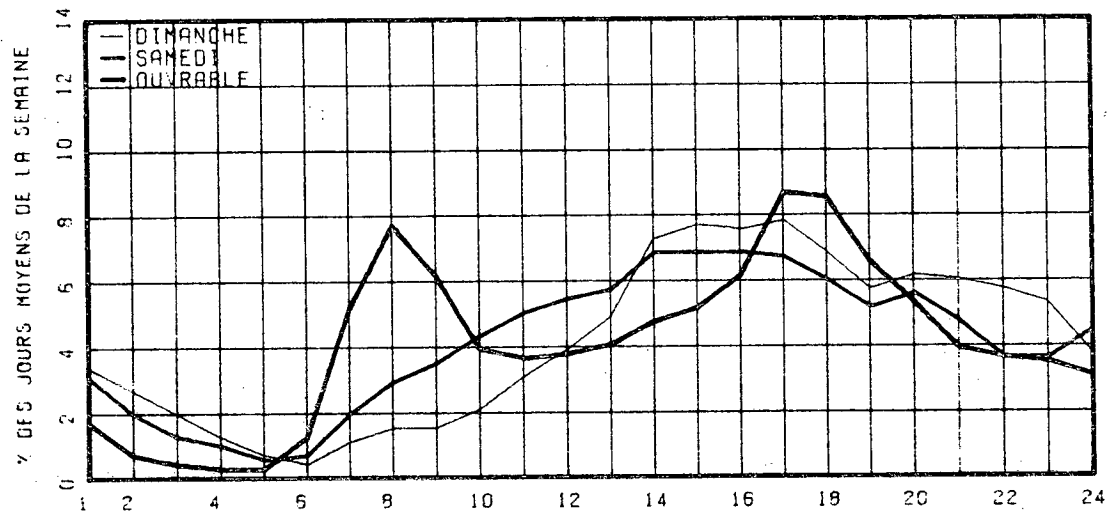

RELATION ENTRE LES HEURES DE POINTES ET LE J.M.A.

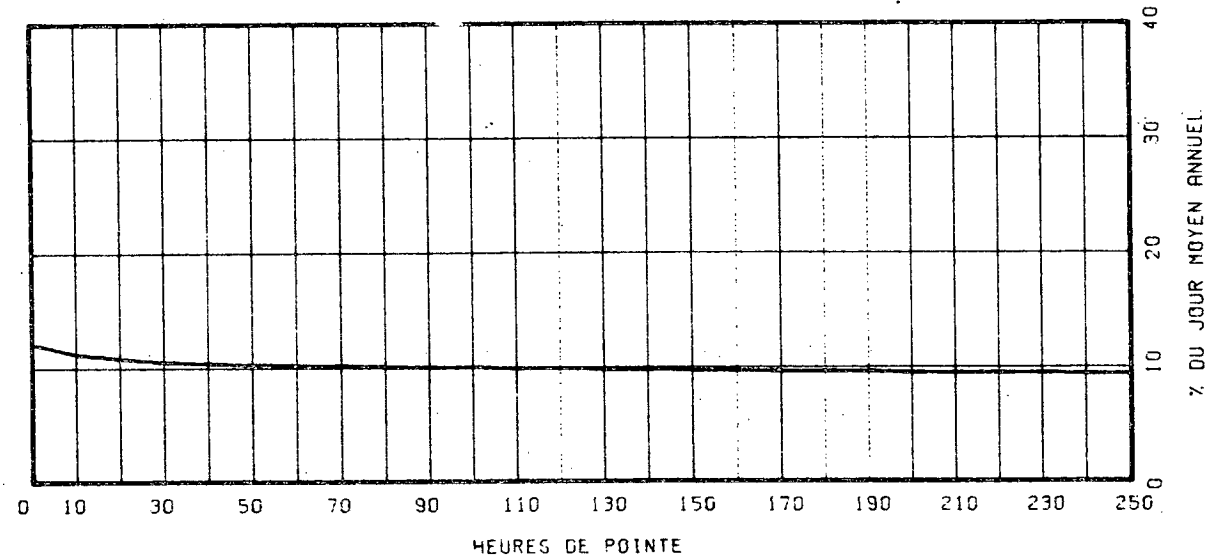

ROUTE COMPT. VOIE REGION TRONCON SECTION 12 MOIS DE RELEVÉ
 0138 802 EST 1 63 02 010

MUNICIPALITE: LASALLE
 PONT MERCIER.

ANNEE	JO. MOY. ANNUEL	JO. MOY. HIVER	JO. MOY. ETE	POURC. AUGM.	JOUR MAXIMUM	HEURES MAXIMALES 1-ERE 10-E	30-E	100-E
73	*POURC.							
74	*POURC.							
75	22684	19893	24849	-----	31708	3940	3427	3360 3236
*POURC.		87.7	109.5		139.8	17.4	15.1	14.8 14.3
76	23446	20039	26029	+3.4	31880	3734	3485	3384 3247
*POURC.		85.5	111.0		136.0	15.9	14.9	14.4 13.8
77	24196	21273	26139	+3.2	32706	3904	3664	3536 3344
*POURC.		87.9	108.0		135.2	16.1	15.1	14.6 13.8

DISTRIBUTION MENSUELLE DE 1977

MOIS	HEURE MAXIMUM	JOUR MAXIMUM	JOUR MOYEN	TOTAL DU MOIS	POURC. ANNEE
JANV.	3484	24961	19457	603187	6.8
FEV.	3287	24735	21109	591076	6.7
MARS	3425	26515	22984	712512	8.1
AVRIL	3774	28775	24199	725988	8.2
MAI	3831	31601	26454	820095	9.3
JUIN	3722	32706	26552	796585	9.0
JUIL.	3396	30723	25024	775761	8.8
AOUT	3904	31945	26707	827934	9.4
SEPT	3760	29405	26293	788806	8.9
OCT.	3579	30691	25364	786311	8.9
NOV.	3602	28867	24547	736438	8.3
DEC.	3342	27371	21529	667418	7.6
JOUR MOYEN ANNUEL: 24196			TOTAL: 8832111		

ROUTE COMPT. VOIE
 0138 802 EST 01

REPARTITION HORAIRE JOURNALIERE DE 1977

HEURES A.M.	DIMANCHE MOYENNE POURC. (*)	SAMEDI MOYENNE POURC.	JOURS OUV. MOYENNE POURC.
12- 1	742 3.64	834 3.89	554 2.16
1- 2	591 2.90	466 2.17	231 0.90
2- 3	464 2.28	325 1.52	143 0.56
3- 4	297 1.46	248 1.16	107 0.42
4- 5	158 0.78	168 0.78	88 0.35
5- 6	124 0.61	161 0.75	171 0.67
6- 7	203 1.00	335 1.56	653 2.55
7- 8	395 1.94	676 3.15	1244 4.85
8- 9	472 2.32	793 3.70	1207 4.71
9-10	645 3.17	957 4.46	946 3.69
10-11	872 4.28	1147 5.35	978 3.81
11-12 P.M.	1041 5.11	1245 5.81	1030 4.01
12- 1	1280 6.28	1359 6.34	1009 3.93
1- 2	1701 8.35	1447 6.75	1119 4.36
2- 3	1626 7.98	1412 6.58	1339 5.22
3- 4	1515 7.43	1596 7.44	2420 9.43
4- 5	1374 6.74	1452 6.77	2937 11.44
5- 6	1134 5.56	1336 6.23	2565 10.00
6- 7	953 4.68	1033 4.82	1760 6.86
7- 8	1022 5.01	1109 5.17	1293 5.04
8- 9	1058 5.19	977 4.56	1049 4.09
9-10	1011 4.96	743 3.46	970 3.78
10-11	913 4.48	710 3.31	865 3.37
11-12	788 3.87	916 4.27	975 3.80

JOUR MOYEN 20379 21445 25662
 (*) POURCENTAGES DES HEURES MOYENNES SUR LES JOURNEES MOYENNES

ROUTE COMPT. VOIE REGION TRONÇON SECTION 12 MOIS DE RELEVÉ

0138 802 EST 1 63 02 010

MUNICIPALITE: LASALLE
PONT MERCIER.

JOURS MOYENS MENSUELS DE 1977

MOIS	DIMANCHE MOYEN	LUNDI MOYEN	MARDI MOYEN	MERCREDI MOYEN	JEUDI MOYEN	VENDREDI MOYEN	SAMEDI MOYEN	JOUR MOY. AJUSTE 1977	JOUR MOY. AJUSTE 1976
JANV.	16191	17594	18619	22488	22999	23236	16976	19729	18813
FEV.	15879	21829	21638	22777	22939	24176	18528	21109	19132
MARS	19257	23184	23417	23496	24692	25221	20956	22889	20632
AVRIL	20224	24100	25031	25654	26618	27686	22475	24541	23520
MAI	23477	25821	26774	27529	27935	30828	24225	26655	25160
JUIN	21993	26517	27189	27386	29811	30807	23343	26720	26445
JUIL.	21646	25267	25822	26631	27096	29097	22044	25371	25412
AOUT	22023	26374	27539	27375	28159	31190	23998	26665	26718
SEPT	24034	26591	26702	27137	28060	28743	22371	26234	25903
OCT.	20609	25079	26738	27305	27766	30251	22818	25795	24912
NOV.	19006	24011	25817	26037	26800	28709	20763	24449	23989
DEC.	17739	21891	20770	20918	24303	24502	19621	21392	21566
JOUR MOYEN	20173	24021	24671	25394	26431	27870	21509	24295	23516

338

ROUTE COMPT. VOIE
0138 802 EST 1

POURCENTAGES DES JOURS MOYENS MENSUELS PAR RAPPORT AU J.M.A. AJUSTE DE 1977

MOIS	DIMANCHE	LUNDI	MARDI	MERCREDI	JEUDI	VENDREDI	SAMEDI	JOUR MOY. AJUSTE 1977	JOUR MOY. AJUSTE 1976(*)
JANV.	66.6	72.4	76.6	92.6	94.7	95.6	69.9	81.2	80.0
FEV.	65.4	89.8	89.1	93.8	94.4	99.5	76.3	86.9	81.4
MARS	79.3	95.4	96.4	96.7	101.6	103.8	86.3	94.2	87.7
AVRIL	83.2	99.2	103.0	105.6	109.6	114.0	92.5	101.0	100.0
MAI	96.6	106.3	110.2	113.3	115.0	126.9	99.7	109.7	107.0
JUIN	90.5	109.1	111.9	112.7	122.7	126.8	96.1	110.0	112.5
JUIL.	89.1	104.0	106.3	109.6	111.5	119.8	90.7	104.4	108.1
AOUT	90.6	108.6	113.4	112.7	115.9	128.4	98.8	109.8	113.6
SEPT	98.9	109.5	109.9	111.7	115.5	118.3	92.1	108.0	110.2
OCT.	84.8	103.2	110.1	112.4	114.3	124.5	93.9	106.2	105.9
NOV.	78.2	98.8	106.3	107.2	110.3	118.2	85.5	100.6	102.0
DEC.	73.0	90.1	85.5	86.1	100.0	100.9	80.8	88.1	91.7
JOUR MOYEN	83.0	98.9	101.5	104.5	108.8	114.7	88.5	100.0	100.0

(*) POURCENTAGE DU JOUR MOYEN MENSUEL AJUSTE DE 1976 PAR RAPPORT AU J.M.A. AJUSTE DE 1976

VARIATIONS JOURNALIERES

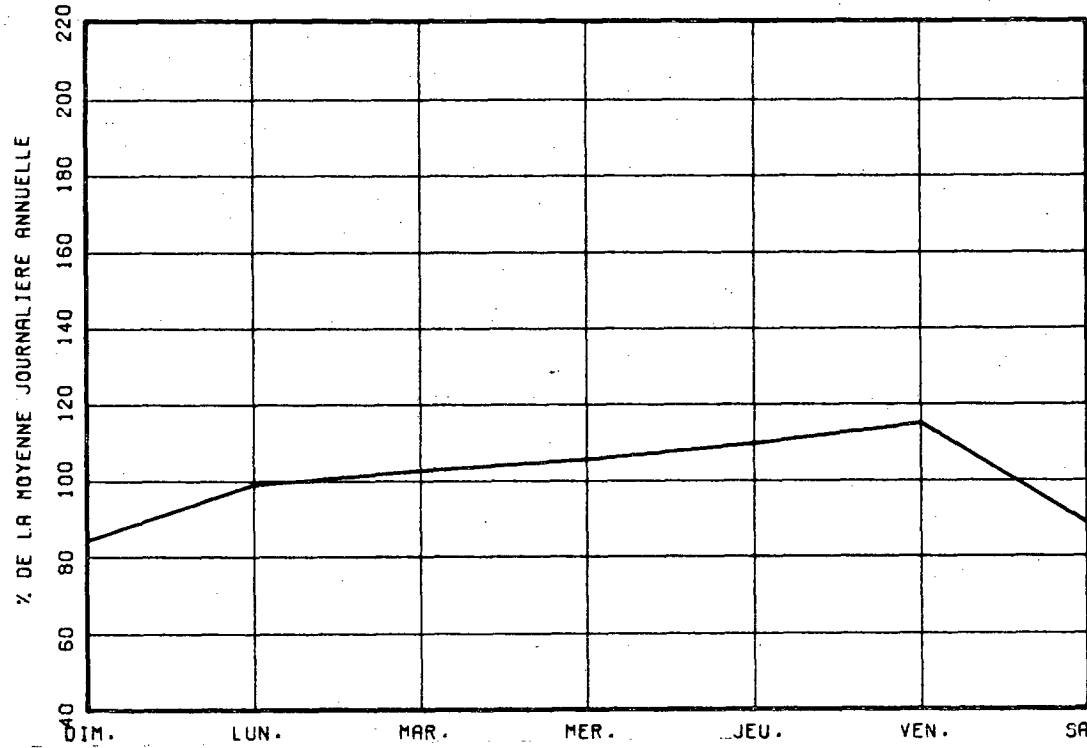

VARIATIONS MENSUELLES

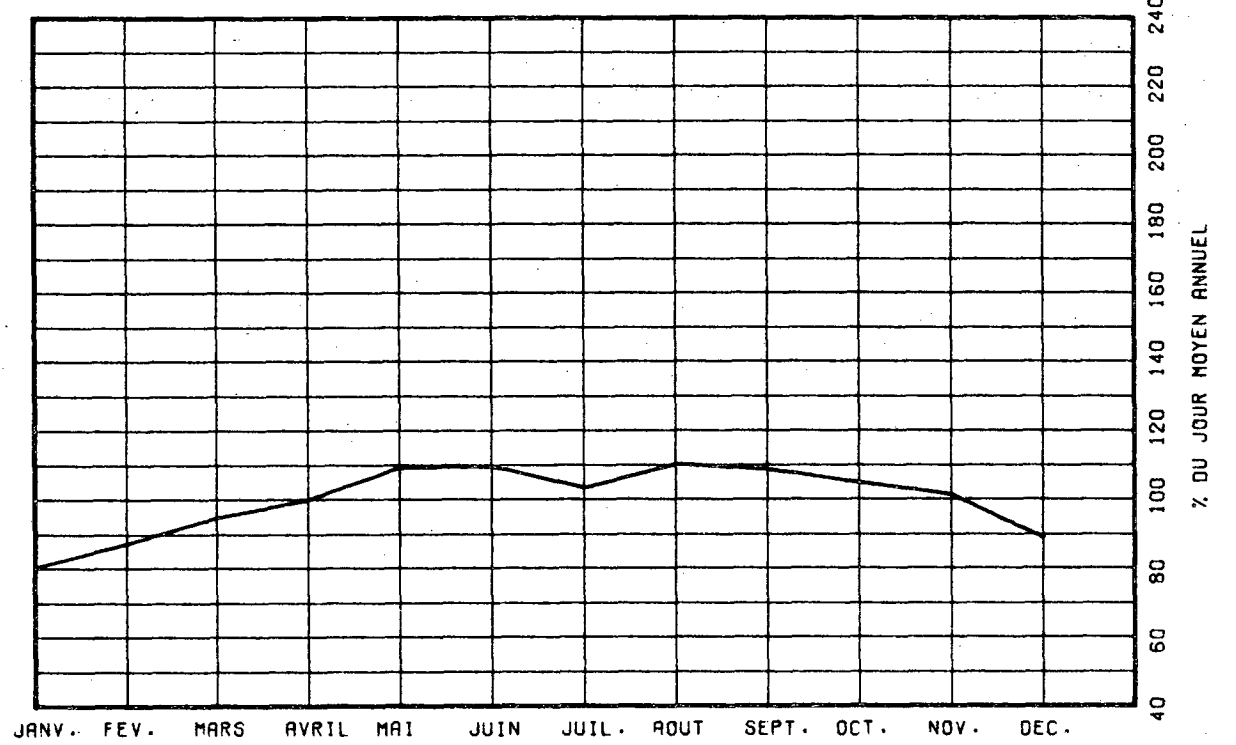

VARIATIONS HORAIRES

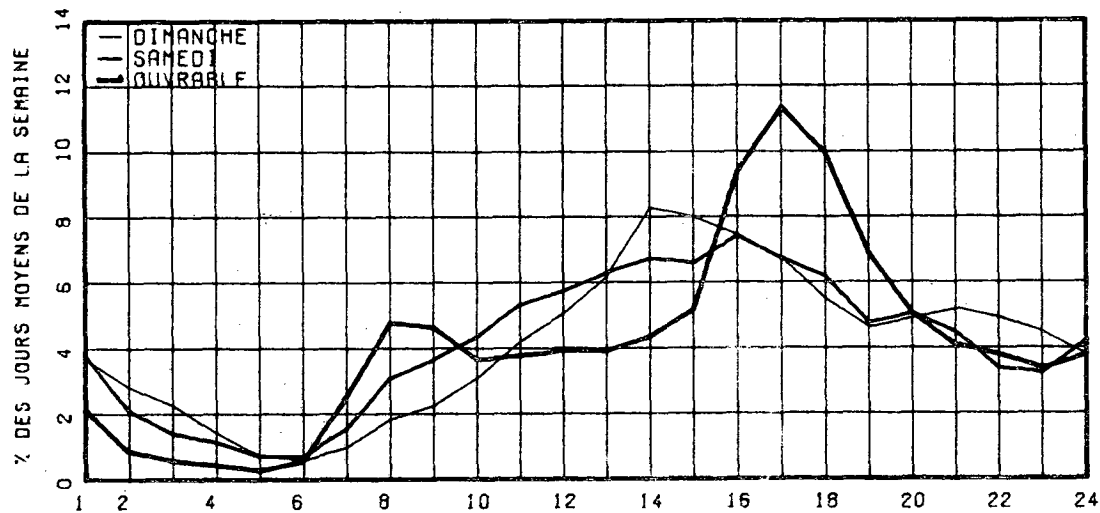

RELATION ENTRE LES HEURES DE POINTES ET LE J.M.A.

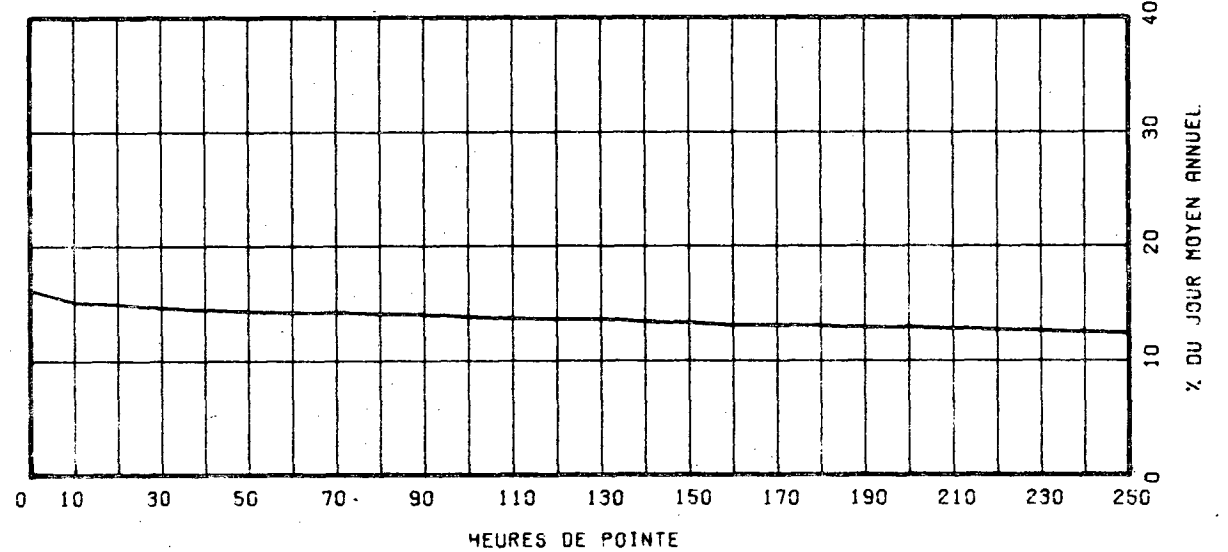

ROUTE COMPT. VOIE REGION TRONCON SECTION 12 MOIS DE RELEVÉ
 0138 802 OUEST 1 63 02 010

MUNICIPALITE: LASALLE
 PONT MERCIER.

ANNEE	JO. MOY. ANNUEL	JO. MOY. HIVER	JO. MOY. ETE	POURC. AUGM.	JOUR MAXIMUM	HEURES MAXIMALES 1-ERE 10-E	30-E	100-E
73	POURC.							
74	POURC.							
75	22973	20256	24979	-----	29839	3640	3538	3492 3384
POURC.		88.2	108.7		129.9	15.8	15.4	15.2 14.7
76	24002	20679	26532	+4.5	29696	3670	3574	3515 3326
POURC.		86.2	110.5		123.7	15.3	14.9	14.6 13.9
77	24334	21288	26203	+1.4	31854	5250	3692	3582 3336
POURC.		87.5	107.7		130.9	21.6	15.2	14.7 13.7

DISTRIBUTION MENSUELLE DE 1977

MOIS	HEURE MAXIMUM	JOUR MAXIMUM	JOUR MOYEN	TOTAL DU MOIS	POURC. ANNEE
JANV.	3214	23708	18532	574504	6.5
FEV.	3252	24908	21563	603789	6.8
MARS	3171	26353	23425	726195	8.2
AVRIL	3257	27411	24410	732302	8.2
MAI	3399	29316	27039	838233	9.4
JUIN	3455	30111	26910	807305	9.1
JUIL.	3449	28747	25159	779936	8.8
AOUT	3591	29703	26741	828976	9.3
SEPT	3599	31854	26021	780646	8.8
OCT.	3666	29773	25456	789147	8.9
NOV.	3757	29093	24993	749812	8.4
DEC.	3693	27350	21660	671483	7.6
JOUR MOYEN ANNUEL:	24334			TOTAL: 8882328	

ROUTE COMPT. VOIE
 0138 802 OUEST 01

REPARTITION HORAIRE JOURNALIERE DE 1977

HEURES A.M.	DIMANCHE MOYENNE POURC. (*)	SAMEDI MOYENNE POURC.	JOURS OUV. MOYENNE POURC.
12- 1	625 2.90	469 2.29	280 1.09
1- 2	530 2.46	325 1.59	148 0.58
2- 3	421 1.95	245 1.20	106 0.41
3- 4	281 1.30	194 0.95	99 0.38
4- 5	150 0.70	149 0.72	143 0.56
5- 6	140 0.65	239 1.17	629 2.44
6- 7	343 1.59	690 3.37	2602 10.08
7- 8	384 1.78	780 3.81	2927 11.34
8- 9	372 1.73	873 4.27	2372 9.19
9-10	508 2.36	999 4.88	1374 5.33
10-11	659 3.06	1067 5.21	1112 4.31
11-12 P.M.	793 3.68	1083 5.29	989 3.83
12- 1	1010 4.68	1129 5.52	993 3.85
1- 2	1434 6.65	1331 6.51	1191 4.62
2- 3	1512 7.01	1336 6.53	1420 5.50
3- 4	1530 7.10	1302 6.36	1471 5.70
4- 5	1615 7.49	1247 6.09	1356 5.25
5- 6	1506 6.98	1189 5.81	1213 4.70
6- 7	1427 6.62	1229 6.01	1254 4.86
7- 8	1513 7.02	1325 6.48	1152 4.46
8- 9	1463 6.78	1043 5.10	804 3.12
9-10	1325 6.14	713 3.48	728 2.82
10-11	1202 5.57	731 3.57	800 3.10
11-12	821 3.81	774 3.78	638 2.47

JOUR MOYEN 21564 20461 25813
 (*) POURCENTAGES DES HEURES MOYENNES SUR LES JOURNEES MOYENNES

ROUTE COMPT. VOIE REGION TRONCON SECTION 12 MOIS DE RELEVÉ
 0138 802 OUEST 1 63 02 010

MUNICIPALITE: LASALLE
 PONT MERCIER.

JOURS MOYENS MENSUELS DE 1977

MOIS	DIMANCHE MOYEN	LUNDI MOYEN	MARDI MOYEN	MERCREDI MOYEN	JEUDI MOYEN	VENDREDI MOYEN	SAMEDI MOYEN	JOUR MOY. AJUSTE 1977	JOUR MOY. AJUSTE 1976
JANV.	14818	17157	18764	20851	21360	22624	16046	18802	19343
FEV.	16966	23063	22370	23446	23531	23371	18198	21563	19669
MARS	20395	24170	23800	23805	25191	25561	20424	23335	21131
AVRIL	21488	25470	25431	25892	26691	27149	21259	24768	23918
MAI	26537	28145	27387	27864	28103	28990	22414	27062	25554
JUIN	24972	28136	27945	27952	29157	28752	21577	26927	26750
JUIL.	24057	26360	26187	26686	27052	27105	20404	25407	25697
AOUT	25985	27357	27439	27413	28074	28644	21778	26670	27351
SEPT	20927	25723	26159	26744	27868	30136	24300	25979	26408
OCT.	22049	26266	26703	27254	27809	29224	21564	25838	25557
NOV.	19257	25732	26312	26567	27585	28619	20156	24889	24519
DEC.	18359	22793	21143	21378	24578	24252	18525	21575	22565
JOUR MOYEN	21317	25031	24970	25487	26416	27035	20553	24401	24038

341

ROUTE COMPT. VOIE
 0138 802 OUEST 1

POURCENTAGES DES JOURS MOYENS MENSUELS PAR RAPPORT AU J.M.A. AJUSTE DE 1977

MOIS	DIMANCHE	LUNDI	MARDI	MERCREDI	JEUDI	VENDREDI	SAMEDI	JOUR MOY. AJUSTE 1977	JOUR MOY. AJUSTE 1976(+)
JANV.	60.7	70.3	76.9	85.5	87.5	92.7	65.8	77.1	80.5
FEV.	69.5	94.5	91.7	96.1	96.4	95.8	74.6	88.4	81.8
MARS	83.6	99.1	97.5	97.6	103.2	104.8	83.7	95.6	87.9
AVRIL	88.1	104.4	104.2	106.1	109.4	111.3	87.1	101.5	99.5
MAI	108.8	115.3	112.2	114.2	115.2	118.8	91.9	110.9	106.3
JUIN	102.3	115.3	114.5	114.6	119.5	117.8	88.4	110.4	111.3
JUIL.	98.6	108.0	107.3	109.4	110.9	111.1	83.6	104.1	106.9
AOUT	106.5	112.1	112.5	112.3	115.1	117.4	89.3	109.3	113.8
SEPT	85.8	105.4	107.2	109.6	114.2	123.5	99.6	106.5	109.9
OCT.	90.4	107.6	109.4	111.7	114.0	119.8	88.4	105.9	106.3
NOV.	78.9	105.5	107.8	108.9	113.0	117.3	82.6	102.0	102.0
DEC.	75.2	93.4	86.6	87.6	100.7	99.4	75.9	88.4	93.9
JOUR MOYEN	87.4	102.6	102.3	104.5	108.3	110.8	84.2	100.0	100.0

(+) POURCENTAGE DU JOUR MOYEN MENSUEL AJUSTE DE 1976 PAR RAPPORT AU J.M.A. AJUSTE DE 1976

VARIATIONS JOURNALIERES

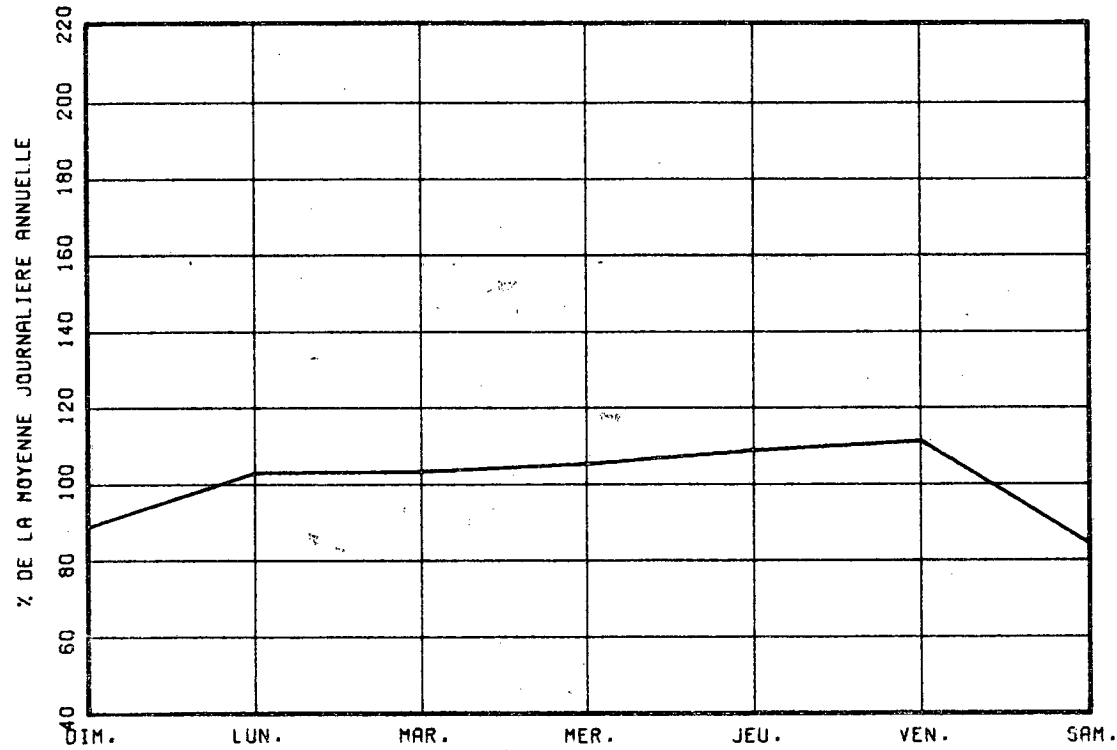

VARIATIONS MENSUELLES

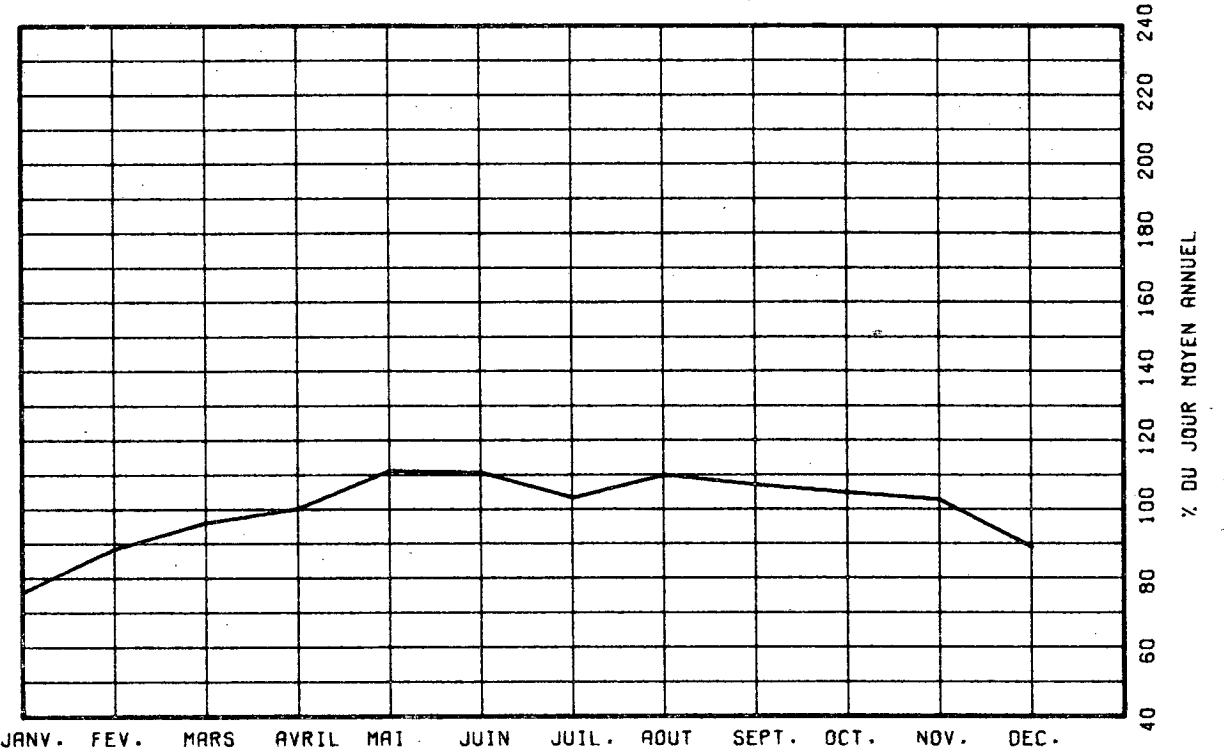

VARIATIONS HORAIRES

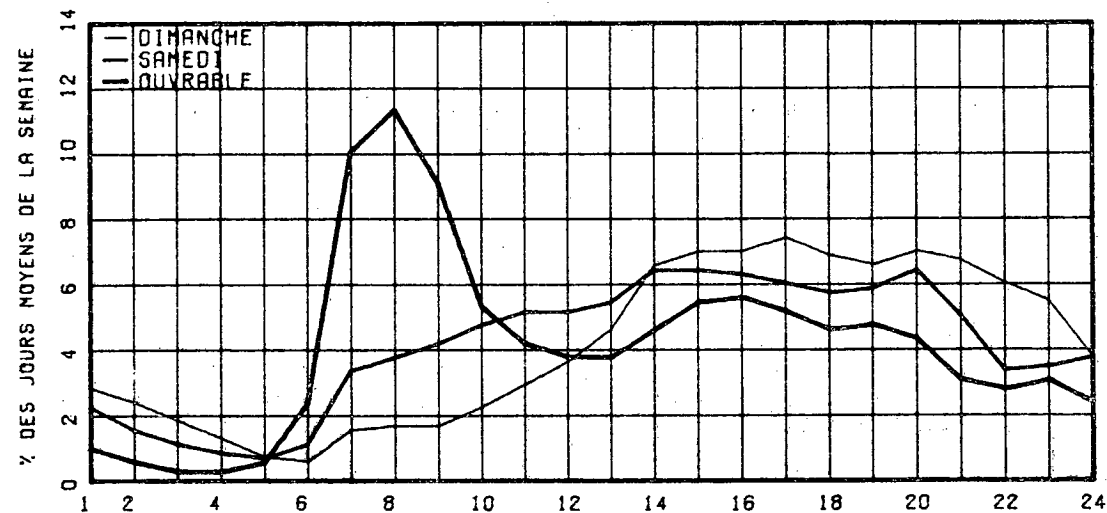

RELATION ENTRE LES HEURES DE POINTES ET LE J.M.A.

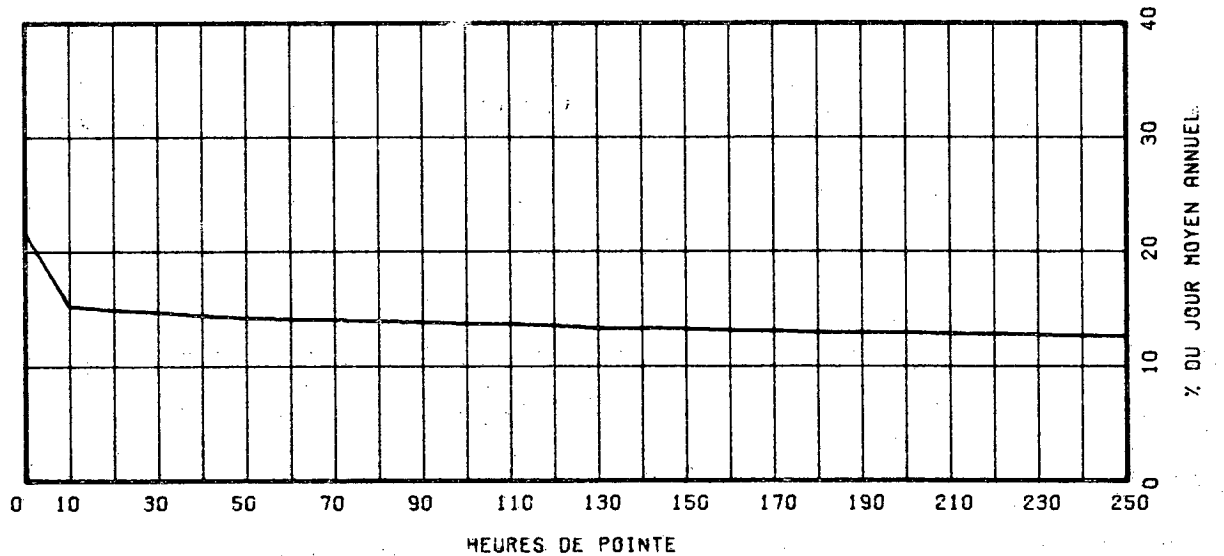

ROUTE COMPT. VOIE REGION TRONCON SECTION 12 MOIS DE RELEVÉ
 0138 802 TOT 63 02 010

MUNICIPALITE: LASALLE
 PONT MERCIER.

ANNEE	JO. MOY. ANNUEL	JO. MOY. HIVER	JO. MOY. ETE	POURC. AUGM.	JOUR MAXIMUM	HEURES MAXIMALES			
						1-ERE	10-E	30-E	100-E
73									
*POURC.									
74									
*POURC.									
75	45658	40151	49828	-----	59965	5314	4695	4575	4378
*POURC.		87.9	109.1		131.3	11.6	10.3	10.0	9.6
76	47449	40719	52563	+3.9	61576	5212	4814	4720	4568
*POURC.		85.8	110.8		129.8	11.0	10.1	9.9	9.6
77	48532	42562	52343	+2.3	62817	5909	5011	4868	4710
*POURC.		87.7	107.9		129.4	12.2	10.3	10.0	9.7

DISTRIBUTION MENSUELLE DE 1977

MOIS	HEURE MAXIMUM	JOUR MAXIMUM	JOUR MOYEN	TOTAL DU MOIS	POURC. ANNEE
JANV.	4304	47489	37990	1177691	6.6
FEV.	5794	49643	42673	1194365	6.7
MARS	4584	52868	46409	1438707	8.1
AVRIL	5060	56186	48609	1458290	8.2
MAI	5081	60723	53494	1658328	9.4
JUIN	5099	62817	53463	1603890	9.1
JUIL.	4662	58793	50183	1555697	8.8
AOUT	5152	61648	53448	1656910	9.4
SEPT	4931	60874	52315	1569452	8.9
OCT.	4910	59877	50821	1575458	8.9
NOV.	5055	57777	49541	1486250	8.4
DEC.	4637	54721	43190	1338901	7.6
JOUR MOYEN ANNUEL: 48532				TOTAL: 17714439	

ROUTE COMPT. VOIE
 0138 802 TOTAL

REPARTITION HORAIRE JOURNALIERE DE 1977

HEURES A.M.	DIMANCHE MOYENNE POURC. (*)	SAMEDI MOYENNE POURC.	JOURS OUV. MOYENNE POURC.
12- 1	1367 3.26	1303 3.11	834 1.62
1- 2	1121 2.67	791 1.89	380 0.74
2- 3	885 2.11	570 1.36	249 0.48
3- 4	578 1.38	442 1.05	206 0.40
4- 5	308 0.73	316 0.75	232 0.45
5- 6	264 0.63	400 0.95	801 1.56
6- 7	546 1.30	1025 2.45	3255 6.32
7- 8	779 1.86	1456 3.47	4172 8.11
8- 9	844 2.01	1666 3.98	3580 6.96
9-10	1153 2.75	1956 4.67	2321 4.51
10-11	1531 3.65	2214 5.28	2090 4.06
11-12 P.M.	1834 4.37	2328 5.56	2020 3.92
12- 1	2290 5.46	2488 5.94	2002 3.89
1- 2	3135 7.47	2778 6.63	2311 4.49
2- 3	3138 7.48	2748 6.56	2759 5.36
3- 4	3045 7.26	2898 6.92	3891 7.56
4- 5	2989 7.13	2699 6.44	4293 8.34
5- 6	2640 6.29	2525 6.03	3779 7.34
6- 7	2380 5.67	2262 5.40	3015 5.86
7- 8	2535 6.04	2434 5.81	2445 4.75
8- 9	2521 6.01	2020 4.82	1853 3.60
9-10	2336 5.57	1456 3.47	1699 3.30
10-11	2115 5.04	1441 3.44	1666 3.24
11-12	1609 3.84	1690 4.03	1613 3.13

JOUR MOYEN 41943 41906 51475
 (*) POURCENTAGES DES HEURES MOYENNES SUR LES JOURNEES MOYENNES

ROUTE COMPT. VOIE REGION TRONCON SECTION 12 MOIS DE RELEVÉ

0138 802 TOT 63 02 010

MUNICIPALITE: LASALLE
PONT MERCIER.

JOURS MOYENS MENSUELS DE 1977

MOIS	DIMANCHE MOYEN	LUNDI MOYEN	MARDI MOYEN	MERCREDI MOYEN	JEUDI MOYEN	VENDREDI MOYEN	SAMEDI MOYEN	JOUR MOY. AJUSTE 1977	JOUR MOY. AJUSTE 1976
JANV.	31009	34751	37383	43339	44359	45861	33022	38532	38156
FEV.	32846	44892	44008	46224	46470	47548	36726	42673	38802
MARS	39653	47355	47217	47302	49884	50782	41380	46224	41764
AVRIL	41713	49570	50463	51547	53309	54835	43735	49310	47439
MAI	50015	53967	54161	55393	56038	59819	46639	53718	50715
JUIN	46966	54654	55134	55339	58968	59559	44920	53648	53195
JUIL.	45703	51628	52009	53317	54149	56203	42448	50779	51110
AOUT	48008	53732	54978	54788	56233	59834	45777	53335	54069
SEPT	44961	52315	52861	53881	55928	58879	46672	52213	52312
OCT.	42658	51345	53441	54559	55576	59475	44382	51633	50469
NOV.	38264	49743	52130	52605	54386	57328	40920	49339	48508
DEC.	36098	44685	41913	42297	48882	48755	38146	42968	44133
JOUR MOYEN	41491	49053	49641	50882	52848	54906	42063	48697	47556

344

ROUTE COMPT. VOIE

0138 802 TOT

POURCENTAGES DES JOURS MOYENS MENSUELS PAR RAPPORT AU J.M.A. AJUSTÉ DE 1977

MOIS	DIMANCHE	LUNDI	MARDI	MERCREDI	JEUDI	VENDREDI	SAMEDI	JOUR MOY. AJUSTE 1977	JOUR MOY. AJUSTE 1976(*)
JANV.	63.7	71.4	76.8	89.0	91.1	94.2	67.8	79.1	80.2
FEV.	67.4	92.2	90.4	94.9	95.4	97.6	75.4	87.6	81.6
MARS	81.4	97.2	97.0	97.1	102.4	104.3	85.0	94.9	87.8
AVRIL	85.7	101.8	103.6	105.9	109.5	112.6	89.8	101.3	99.8
MAI	102.7	110.8	111.2	113.8	115.1	122.8	95.8	110.3	106.6
JUIN	96.4	112.2	113.2	113.6	121.1	122.3	92.2	110.2	111.9
JUIL.	93.9	106.0	106.8	109.5	111.2	115.4	87.2	104.3	107.5
AOUT	98.6	110.3	112.9	112.5	115.5	122.9	94.0	109.5	113.7
SEPT	92.3	107.4	108.6	110.6	114.8	120.9	95.8	107.2	110.0
OCT.	87.6	105.4	109.7	112.0	114.1	122.1	91.1	106.0	106.1
NOV.	78.6	102.1	107.0	108.0	111.7	117.7	84.0	101.3	102.0
DEC.	74.1	91.8	86.1	86.9	100.4	100.1	78.3	88.2	92.8
JOUR MOYEN	85.2	100.7	101.9	104.5	108.5	112.8	86.4	100.0	100.0

(*) POURCENTAGE DU JOUR MOYEN MENSUEL AJUSTE DE 1976 PAR RAPPORT AU J.M.A. AJUSTE DE 1976

VARIATIONS JOURNALIERES

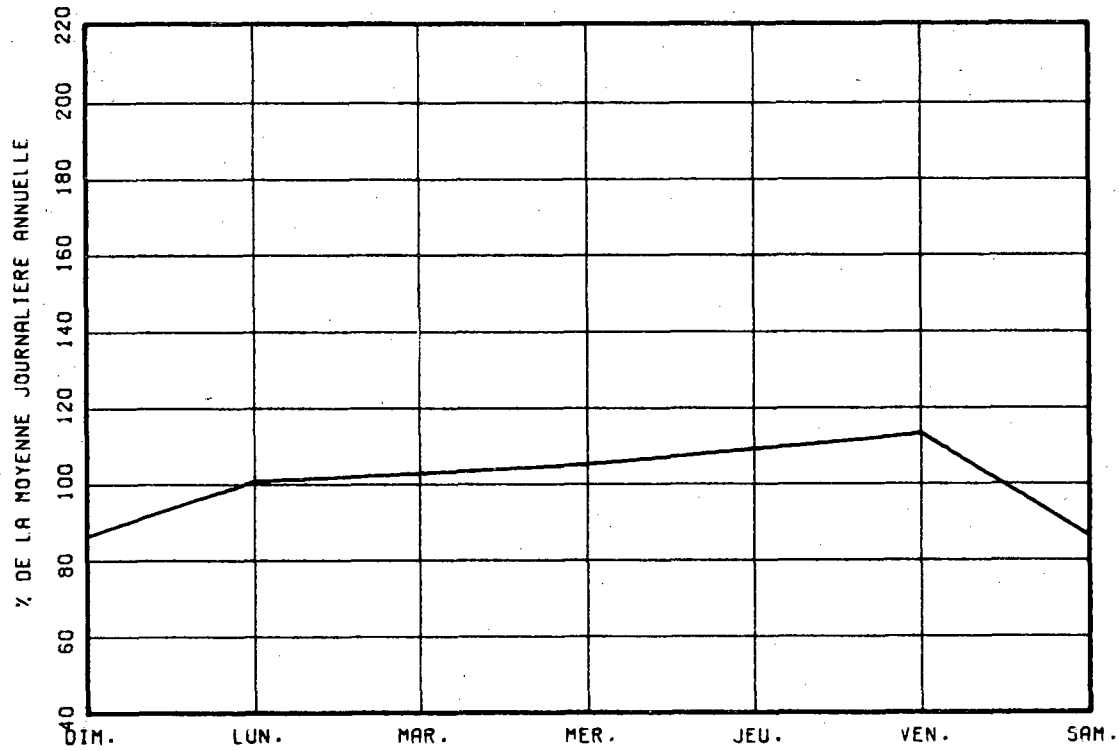

VARIATIONS MENSUELLES

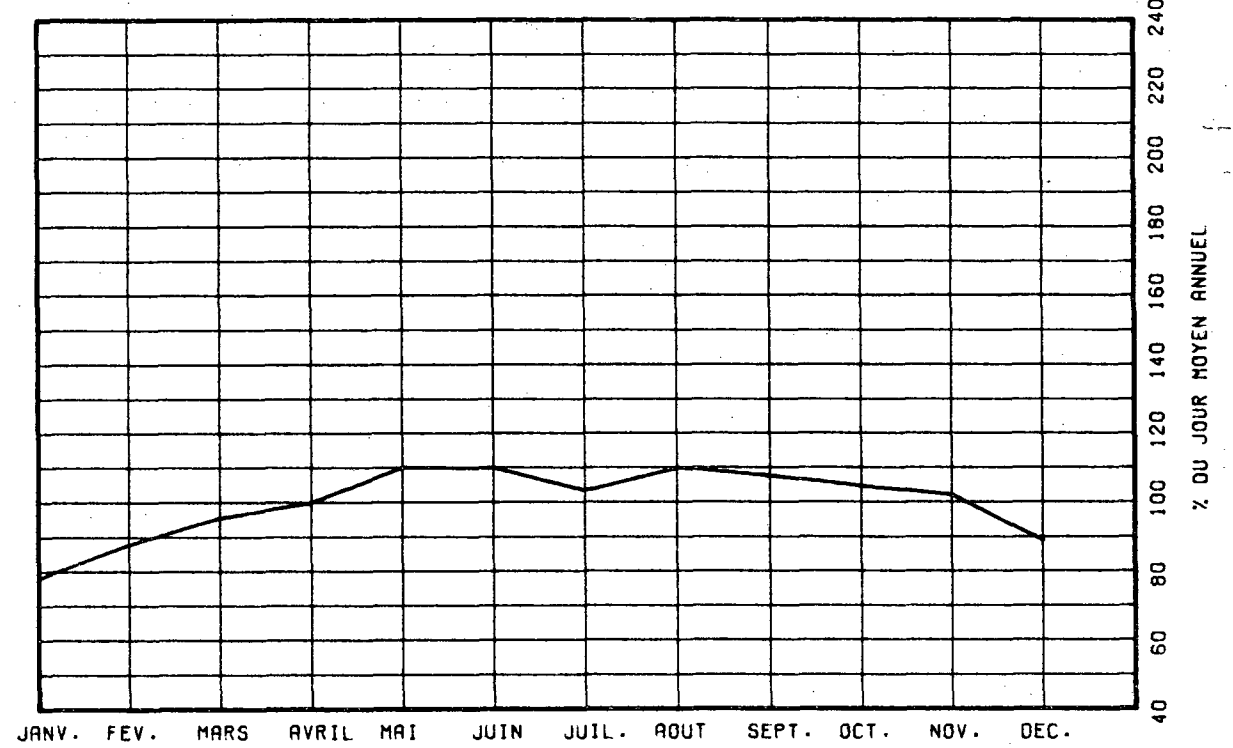

VARIATIONS HORAIRES

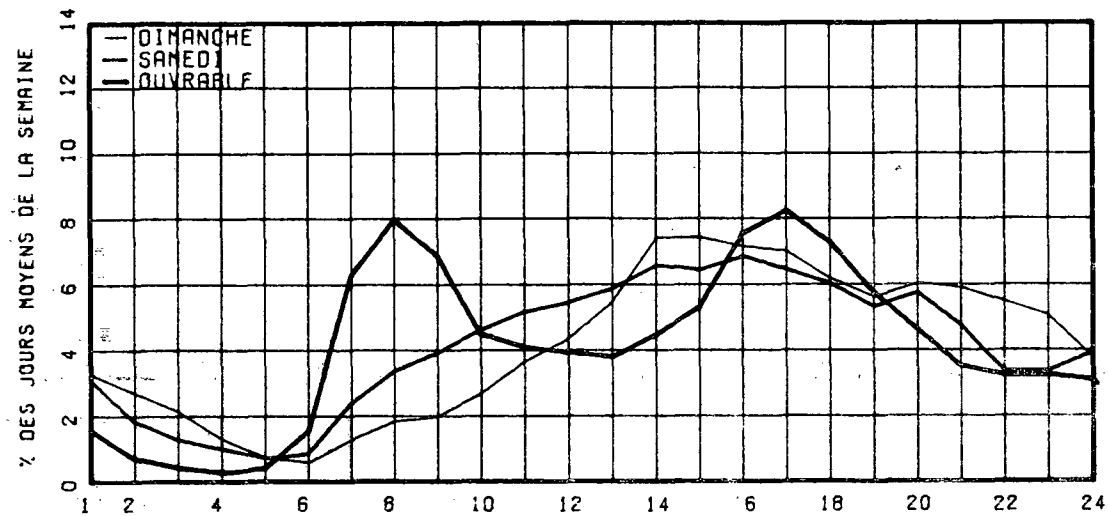

RELATION ENTRE LES HEURES DE POINTES ET LE J.M.A.

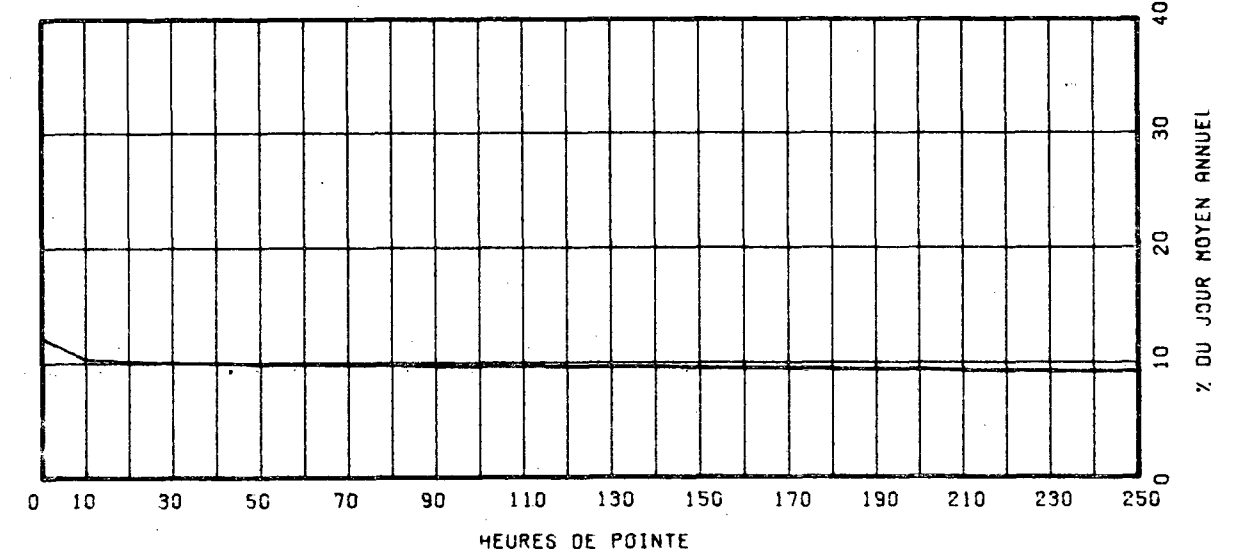

ROUTE COMPT. VOIE REGION TRONCON SECTION 12 MOIS DE RELEVÉ
0138 855 62 01 170

MUNICIPALITE: SAINT-PAUL-DE-CHATEAUGUAY
A 6.4 MILLES AU SUD DE LA RTE 132.
1.1 MILLE AU NORD DE LA RTE 205.

ANNEE	JO. MOY. ANNUEL	JO. MOY. HIVER	JO. MOY. ETE	POURC. AUGM.	JOUR MAXIMUM	HEURES MAXIMALES				
						1-ERE	10-E	30-E	100-E	
73										
*POURC.										
74										
*POURC.										
75	5938	4862	6913	-----	11020	1387	1128	850	660	
*POURC.		81.9	116.4		185.6	23.4	19.0	14.3	11.5	
76	6164	4794	7383	+3.8	16033	2158	959	853	697	
*POURC.		77.8	119.8		260.1	35.0	15.6	13.8	11.3	
77	6298	5009	7348	+2.2	10228	983	861	810	689	
*POURC.		79.5	116.7		162.4	15.6	13.7	12.9	10.9	

DISTRIBUTION MENSUELLE DE 1977

MOIS	HEURE MAXIMUM	JOUR MAXIMUM	JOUR MOYEN	TOTAL DU MOIS	POURC. ANNEE
JANV.	513	5929	4396	136303	5.9
FÉV.	555	5761	5008	140237	6.1
MARS	866	7765	5545	171911	7.5
AVRIL	802	8656	6249	187488	8.2
MAI	856	9402	7204	223336	9.7
JUIN	865	9903	7489	224674	9.8
JUIL.	983	10228	7491	232230	10.1
AOUT	935	9754	7433	230435	10.0
SEPT	856	8995	6975	209270	9.1
OCT.	883	9169	6679	207074	9.0
NOV.	687	7072	5943	178311	7.8
DEC.	542	6365	5087	157702	6.9
JOUR MOYEN ANNUEL:	6298			TOTAL: 2298971	

ROUTE COMPT. VOIE
0138 855 00

REPARTITION HORAIRE JOURNALIERE DE 1977

HEURES A.M.	DIMANCHE MOYENNE POURC. (*)		SAMEDI MOYENNE POURC.		JOURS OUV. MOYENNE POURC.	
12- 1	199	2.74	169	2.66	90	1.49
1- 2	167	2.30	103	1.70	42	0.71
2- 3	138	1.90	75	1.18	25	0.41
3- 4	90	1.24	54	0.85	17	0.29
4- 5	42	0.58	31	0.49	21	0.35
5- 6	28	0.39	34	0.54	99	1.64
6- 7	46	0.63	79	1.24	230	3.80
7- 8	65	0.90	135	2.12	327	5.40
8- 9	108	1.49	217	3.42	349	5.77
9-10	184	2.53	320	5.04	296	4.89
10-11	221	3.87	406	6.39	298	4.92
11-12 P.M.	359	4.94	415	6.55	296	4.88
12- 1	418	5.76	413	6.50	295	4.87
1- 2	561	7.73	475	7.48	344	5.68
2- 3	591	8.14	472	7.43	363	6.00
3- 4	550	7.58	450	7.08	410	6.76
4- 5	575	7.92	434	6.83	500	8.25
5- 6	519	7.15	397	6.25	473	7.80
6- 7	444	6.12	334	5.26	412	6.80
7- 8	496	6.83	341	5.37	346	5.71
8- 9	483	6.65	320	5.04	265	4.37
9-10	394	5.43	237	3.73	223	3.68
10-11	315	4.34	209	3.27	190	3.14
11-12	207	2.85	228	3.55	146	2.41
JOUR MOYEN		7260	6353		6067	
(*) POURCENTAGES DES HEURES MOYENNES SUR LES JOURNEES MOYENNES						

ROUTE COMPT. VOIE REGION TRONCON SECTION 12 MOIS DE RELEVÉ

0138 855 62 01 170

MUNICIPALITE: SAINT-PAUL-DE-CHATEAUGUAY
 A 6.4 MILLES AU SUD DE LA RTE 132.
 1.1 MILLE AU NORD DE LA RTE 205.

JOURS MOYENS MENSUELS DE 1977

MOIS	DIMANCHE MOYEN	LUNDI MOYEN	MARDI MOYEN	MERCREDI MOYEN	JEUDI MOYEN	VENDREDI MOYEN	SAMEDI MOYEN	JOUR MOY. AJUSTE 1977	JOUR MOY. AJUSTE 1976
JANV.	4667	4033	3962	4623	4644	5110	3887	4418	4520
FEV.	5258	4819	4836	4979	4922	5267	4976	5008	4544
MARS	6371	5173	5155	5043	5581	5923	5783	5575	5072
AVRIL	6370	5741	5848	5926	6262	6775	6557	6211	6259
MAI	8922	6259	6379	6445	5616	7740	7415	7110	6763
JUIN	8981	6698	6506	6586	7727	8192	7700	7484	8069
JUIL.	8910	6788	6586	6885	7179	7996	7404	7392	7170
AOUT	9383	6812	6660	6754	7937	8206	7696	7506	7361
SEPT	8337	6135	6024	6108	6591	7522	7520	6891	6734
OCT.	7503	5919	6078	6274	6516	7286	6750	6618	6280
NOV.	5922	5501	5681	5805	6170	6795	5830	5957	5646
DEC.	5119	5115	4468	4328	5488	5627	5200	5049	5029
JOUR MOYEN	7145	5749	5681	5813	6227	6869	6393	6268	6120

347

ROUTE COMPT. VOIE
 0138 855

POURCENTAGES DES JOURS MOYENS MENSUELS PAR RAPPORT AU J.M.A. AJUSTE DE 1977

MOIS	DIMANCHE	LUNDI	MARDI	MERCREDI	JEUDI	VENDREDI	SAMEDI	JOUR MOY. AJUSTE 1977	JOUR MOY. AJUSTE 1976(*)
JANV.	74.5	64.3	63.2	73.8	74.1	81.5	62.0	70.5	73.9
FEV.	83.9	76.9	77.2	79.4	78.5	84.0	79.4	79.9	74.2
MARS	101.6	82.5	82.2	80.5	89.0	94.5	92.3	88.9	82.9
AVRIL	101.6	91.6	93.3	94.5	99.9	108.1	104.6	99.1	102.3
MAI	142.3	99.9	101.8	102.8	105.6	123.5	118.3	113.4	110.5
JUIN	143.3	106.9	103.8	105.1	123.3	130.7	122.8	119.4	131.8
JUIL.	142.2	108.3	105.1	109.8	114.5	127.6	118.1	117.9	117.2
AOUT	149.7	108.7	106.3	107.8	112.3	130.9	122.8	119.8	120.3
SEPT	133.0	97.9	96.1	97.4	105.2	120.0	120.0	109.9	110.0
OCT.	119.7	94.4	97.0	100.1	104.0	116.2	107.7	105.6	102.6
NOV.	94.5	87.8	90.6	92.6	98.4	108.4	93.0	95.0	92.3
DEC.	81.7	81.6	71.3	69.0	87.6	89.8	83.0	80.6	82.2
JOUR MOYEN	114.0	91.7	90.6	92.7	99.3	109.6	102.0	100.0	100.0

(*) POURCENTAGE DU JOUR MOYEN MENSUEL AJUSTE DE 1976 PAR RAPPORT AU J.M.A. AJUSTE DE 1976

VARIATIONS JOURNALIERES

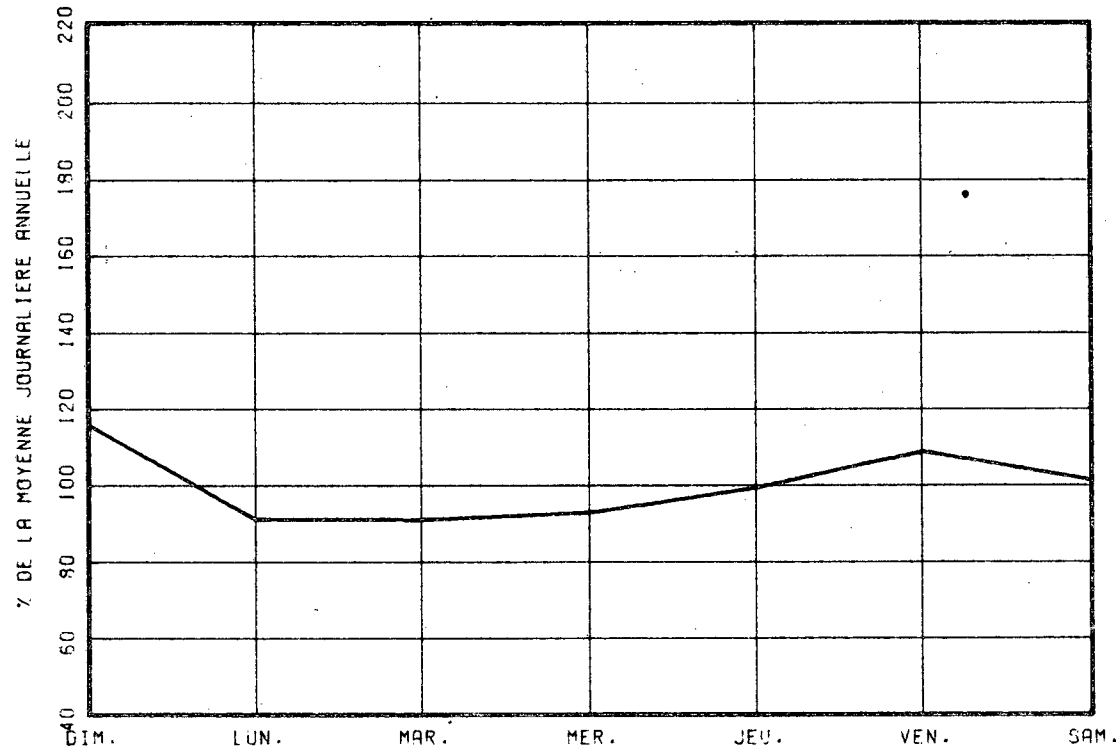

VARIATIONS MENSUELLES

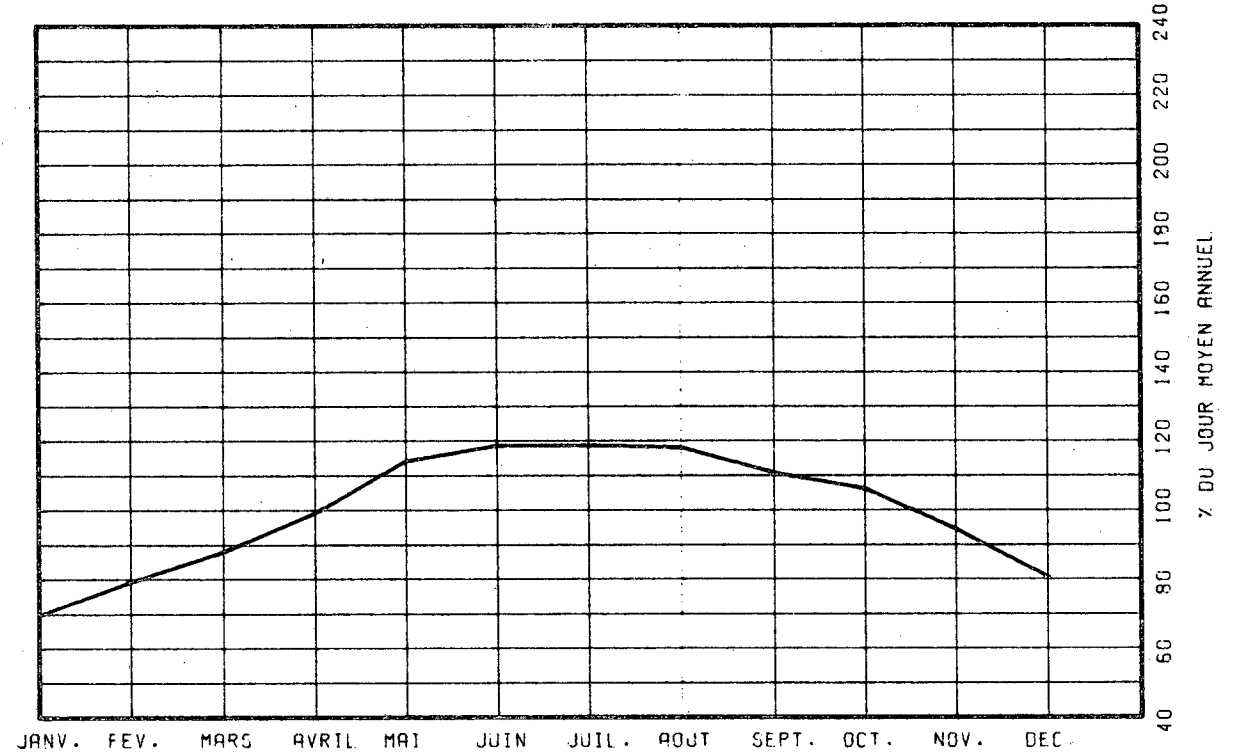

VARIATIONS HORAIRES

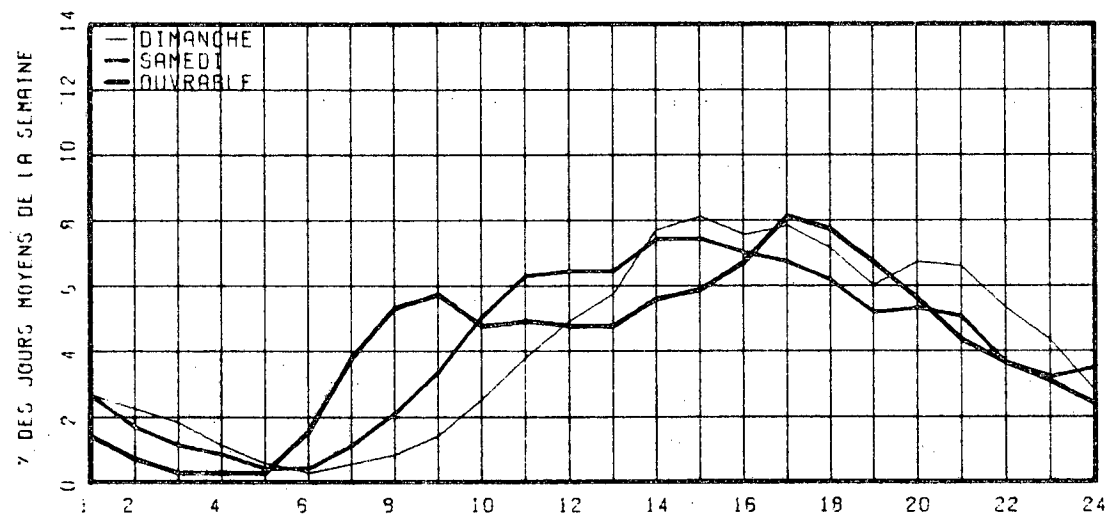

RELATION ENTRE LES HEURES DE POINTES ET LE J.M.A.

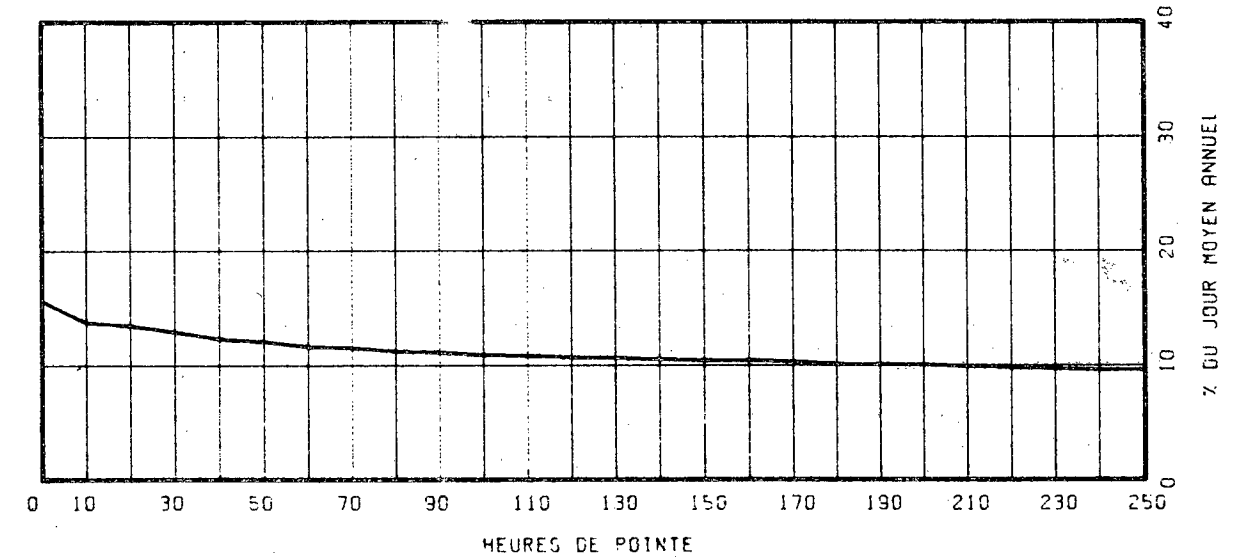

ROUTE COMPT. VOIE REGION TRONCON SECTION 12 MOIS DE RELEVÉ
 0147 400 50 01 010

MUNICIPALITE: SAINT-MATHIEU-DE-DIXVILLE
 A 100 PIEDS AU NORD DE LA FRONTIERE DES ETATS-UNIS

ANNEE	JO. MOY. ANNUEL	JO. MOY. HIVER	JO. MOY. ETE	POURC. AUGM.	JOUR MAXIMUM	HEURES MAXIMALES			
						1-ERE	10-E	30-E	100-E
73									
*POURC.									
74									
*POURC.									
75	615	395	970	-----	2855	227	191	162	123
*POURC.		64.2	157.7		464.2	36.9	31.1	26.3	20.0
76	587	369	935	-4.6	2481	261	189	158	118
*POURC.		62.9	159.3		422.7	44.5	32.2	26.9	20.1
77	638	382	1035	+8.7	3124	346	244	182	132
*POURC.		59.9	162.2		489.7	54.2	38.2	28.5	20.7

DISTRIBUTION MENSUELLE DE 1977

MOIS	HEURE MAXIMUM	JOUR MAXIMUM	JOUR MOYEN	TOTAL OU MOIS	POURC. ANNEE
JANV.	51	452	349	10827	4.6
FEV.	58	484	377	10570	4.5
MARS	65	538	414	12860	5.5
AVRIL	77	639	455	13665	5.9
MAI	105	872	564	17488	7.5
JUIN	346	2266	778	23361	10.0
JUIL.	285	3124	1556	48258	20.7
AOUT	161	1897	1073	33277	14.3
SEPT	277	2094	716	21487	9.2
OCT.	92	819	497	15420	6.6
NOV.	59	577	464	13921	6.0
DEC.	53	554	390	12095	5.2
JOUR MOYEN ANNUEL:	638			TOTAL: 233229	

ROUTE COMPT. VOIE
 0147 400 00

REPARTITION HORAIRE JOURNALIERE DE 1977

HEURES A.M.	DIMANCHE MOYENNE POURC.(*)	SAMEDI MOYENNE POURC.	JOURS OUV. MOYENNE POURC.
12- 1	11 1.33	9 1.21	4 0.80
1- 2	11 1.33	6 0.80	2 0.49
2- 3	8 0.97	5 0.67	3 0.63
3- 4	6 0.73	6 0.80	5 0.94
4- 5	7 0.85	10 1.34	6 1.04
5- 6	12 1.46	16 2.14	13 2.26
6- 7	14 1.70	24 3.22	22 3.96
7- 8	20 2.43	32 4.29	27 4.79
8- 9	22 2.67	36 4.83	24 4.17
9-10	30 3.64	47 6.30	28 4.93
10-11	42 5.10	48 6.43	32 5.63
11-12 P.M.	46 5.95	47 6.30	36 6.39
12- 1	46 5.95	42 5.63	34 5.94
1- 2	59 7.16	46 6.17	38 6.70
2- 3	67 8.13	50 6.70	42 7.29
3- 4	74 8.98	53 7.10	48 8.44
4- 5	71 8.62	43 5.76	51 8.89
5- 6	63 7.65	40 5.36	41 7.12
6- 7	52 6.31	33 4.42	29 5.07
7- 8	50 6.07	40 5.36	25 4.34
8- 9	41 4.98	39 5.23	20 3.58
9-10	28 3.40	25 3.35	15 2.64
10-11	25 3.03	33 4.42	12 2.15
11-12	13 1.58	16 2.14	11 1.91

JOUR MOYEN 924 746 576
 (*) POURCENTAGES DES HEURES MOYENNES SUR LES JOURNEES MOYENNES

ROUTE COMPT. VOIE REGION TRONCON SECTION 12 MOIS DE RELEVÉ
 0147 400 50 01 010

MUNICIPALITE: SAINT-MATHIEU-DE-DIXVILLE
 A 100 PIEDS AU NORD DE LA FRONTIERE DES ETATS-UNIS

JOURS MOYENS MENSUELS DE 1977

MOIS	DIMANCHE MOYEN	LUNDI MOYEN	MARDI MOYEN	MERCREDI MOYEN	JEUDI MOYEN	VENDREDI MOYEN	SAMEDI MOYEN	JOUR MOY. AJUSTE 1977	JOUR MOY. AJUSTE 1976
JANV.	328	323	347	373	374	406	312	351	342
FEV.	357	407	362	351	362	452	349	377	370
MARS	475	406	376	379	382	474	435	418	406
AVRIL	550	450	389	407	411	490	442	448	431
MAI	727	502	452	458	449	627	678	556	491
JUIN	1317	635	566	544	775	676	834	763	733
JUIL.	1928	1446	1064	1069	1185	1666	2191	1507	1301
AOUT	1324	1023	812	817	884	1298	1495	1093	1041
SEPT	1127	490	520	506	565	784	880	696	608
OCT.	607	467	418	416	419	568	522	488	459
NOV.	480	426	416	446	479	562	454	466	413
DEC.	286	410	396	408	414	468	335	388	362
JOUR MOYEN	792	582	509	514	558	705	743	629	579

350

ROUTE COMPT. VOIE
 0147 400

POURCENTAGES DES JOURS MOYENS MENSUELS PAR RAPPORT AU J.M.A. AJUSTE DE 1977

MOIS	DIMANCHE	LUNDI	MARDI	MERCREDI	JEUDI	VENDREDI	SAMEDI	JOUR MOY. AJUSTE 1977	JOUR MOY. AJUSTE 1976(*)
JANV.	52.1	51.4	55.2	59.3	59.5	64.5	49.6	55.8	59.1
FEV.	56.8	64.7	57.6	55.8	57.6	71.9	55.5	59.9	63.9
MARS	75.5	64.5	59.8	60.3	60.7	75.4	69.2	66.5	70.1
AVRIL	87.4	71.5	61.8	64.7	65.3	77.9	70.3	71.2	74.4
MAI	115.6	79.8	71.9	72.8	71.4	99.7	107.8	88.4	84.8
JUIN	209.4	101.0	90.0	86.5	123.2	107.5	132.6	121.3	126.6
JUIL.	306.5	229.9	169.2	170.0	188.4	264.9	348.3	239.6	224.7
AOUT	210.5	162.6	129.1	129.9	140.5	206.4	237.7	173.8	179.8
SEPT	179.2	77.9	82.7	80.4	89.8	124.6	139.9	110.7	105.0
OCT.	96.5	74.2	66.5	66.1	66.6	90.3	83.0	77.6	79.3
NOV.	76.3	67.7	66.1	70.9	76.2	89.3	72.2	74.1	71.3
DEC.	45.5	65.2	63.0	64.9	65.8	74.4	53.3	61.7	62.5
JOUR MOYEN	125.9	92.5	80.9	81.7	88.7	112.1	118.1	100.0	100.0

(*) POURCENTAGE DU JOUR MOYEN MENSUEL AJUSTE DE 1976 PAR RAPPORT AU J.M.A. AJUSTE DE 1976

VARIATIONS JOURNALIERES

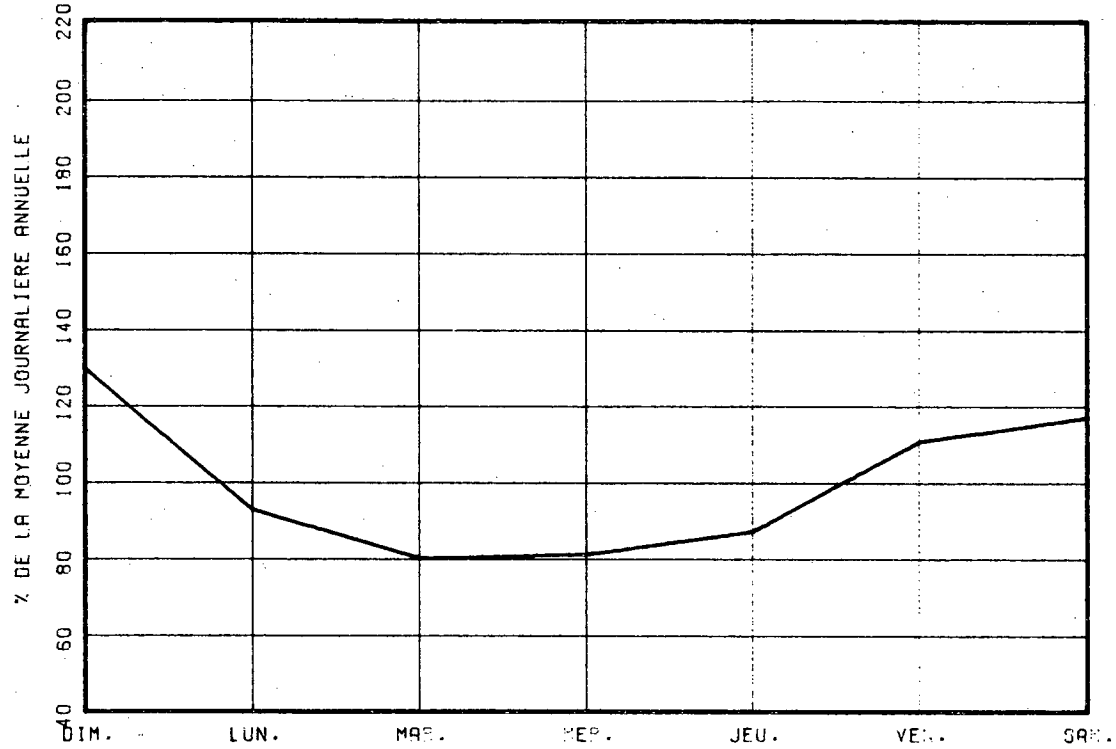

VARIATIONS MENSUELLES

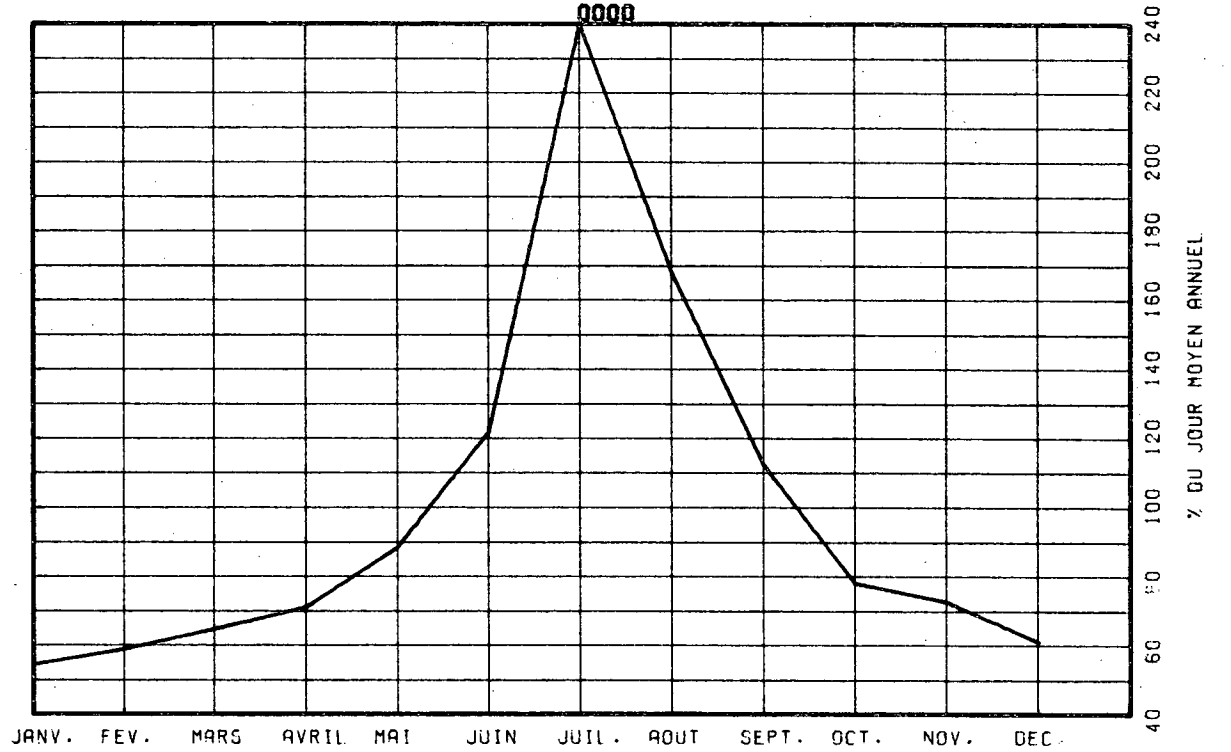

VARIATIONS HORAIRES

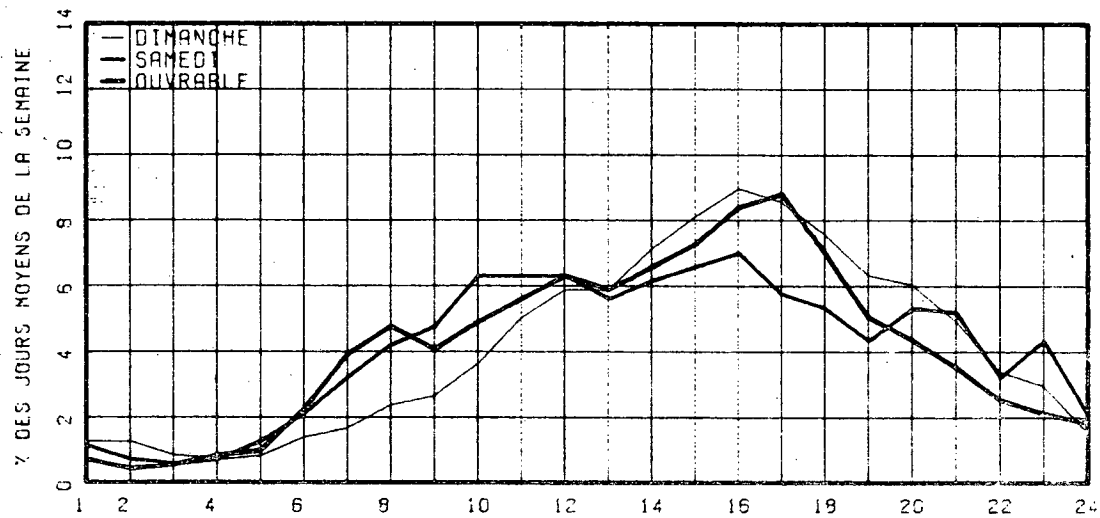

RELATION ENTRE LES HEURES DE POINTES ET LE J.M.A.

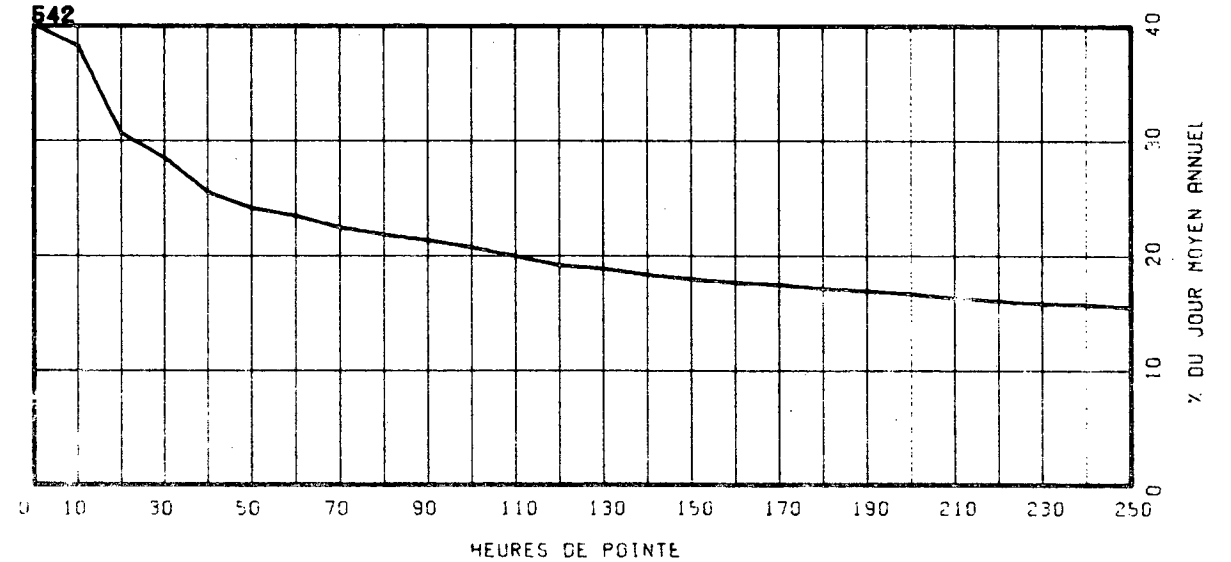

ROUTE COMPT. VOIE REGION TRONCON SECTION 12 MOIS DE RELEVÉ
0148 150 64 06 070

MUNICIPALITE: SAINT-EUSTACHE

PONT ST-EUSTACHE SUR LA RIVIERE DES MILLE ILES.
PONT SAUVE.

ANNEE	JO. MOY. ANNUEL	JO. MOY. HIVER	JO. MOY. ETE	POURC. AUGM.	JOUR MAXIMUM	HEURES MAXIMALES			
						1-ERE	10-E	30-E	100-E
73									
*POURC.									
74									
*POURC.									
75	21748	18757	24143	-----	29295	2456	2232	2156	2018
*POURC.		86.2	111.0		34.7	11.3	10.3	9.9	9.3
76	19829	17356	21520	-8.8	25514	2515	2003	1924	1812
*POURC.		87.5	108.5		128.7	12.7	10.1	9.7	9.1
77	20053	17738	21613	+1.1	26977	2198	2003	1942	1863
*POURC.		88.5	107.8		134.5	11.0	10.0	9.7	9.3

DISTRIBUTION MENSUELLE DE 1977

MOIS	HEURE MAXIMUM	JOUR MAXIMUM	JOUR MOYEN	TOTAL DU MOIS	POURC. ANNEE
JANV.	1921	19968	15996	495893	6.8
FEV.	1860	21113	17365	486235	6.6
MARS	2198	21637	18954	587584	8.0
AVRIL	1954	23377	20498	614954	8.4
MAI	1981	24925	21806	676005	9.2
JUIN	2106	26977	22073	662203	9.0
JUIL.	1914	24879	21121	654763	8.9
AOUT	1982	24391	21772	674958	9.2
SEPT	2003	24808	21499	644975	8.8
OCT.	2123	24884	21004	651135	8.9
NOV.	1937	23673	19807	594236	8.1
DEC.	1837	23027	18604	576754	7.9
JOUR MOYEN ANNUEL: 20053				TOTAL: 7319695	

ROUTE COMPT. VOIE
0148 150 00

REPARTITION HORAIRE JOURNALIERE DE 1977

HEURES A.M.	DIMANCHE MOYENNE POURC.(*)		SAMEDI MOYENNE POURC.		JOURS OUV. MOYENNE POURC.	
12- 1	602	3.35	531	2.66	310	1.51
1- 2	485	2.72	344	1.73	145	0.71
2- 3	371	2.06	245	1.23	91	0.44
3- 4	234	1.30	132	0.91	64	0.31
4- 5	113	0.53	112	0.56	74	0.36
5- 6	90	0.50	136	0.68	259	1.26
6- 7	137	0.76	270	1.36	807	3.93
7- 8	221	1.23	452	2.27	1140	5.55
8- 9	304	1.69	683	3.43	1124	5.47
9-10	465	2.59	947	4.75	907	4.41
10-11	651	3.62	1201	6.03	921	4.48
11-12 P.M.	603	4.50	1320	6.62	986	4.80
12- 1	1049	5.84	1388	6.97	1109	5.40
1- 2	1368	7.61	1537	7.71	1181	5.75
2- 3	1451	8.07	1533	7.69	1230	5.98
3- 4	1409	7.34	1501	7.53	1370	6.66
4- 5	1426	7.93	1457	7.31	1706	8.30
5- 6	1252	6.97	1167	5.86	1599	7.78
6- 7	1093	5.68	989	4.96	1354	6.59
7- 8	1123	6.25	1020	5.12	1218	5.92
8- 9	1021	5.68	882	4.43	935	4.55
9-10	879	4.89	645	3.24	799	3.89
10-11	827	4.60	675	3.39	687	3.34
11-12	592	3.29	709	3.56	537	2.61

JOUR MOYEN 17975 19926 20564
(*): POURCENTAGES DES HEURES MOYENNES SUR LES JOURNEES MOYENNES

ROUTE COMPT. VOIE REGION TRONCON SECTION 12 MOIS DE RELEVÉ

0148 150 64 06 070

MUNICIPALITE: SAINT-EUSTACHE

PONT ST-EUSTACHE SUR LA RIVIERE DES MILLE ILES.
PONT SAUVE.

JOURS MOYENS MENSUELS DE 1977

MOIS	DIMANCHE MOYEN	LUNDI MOYEN	MARDI MOYEN	MERCREDI MOYEN	JEUDI MOYEN	VENDREDI MOYEN	SAMEDI MOYEN	JOUR MOY. AJUSTE 1977	JOUR MOY. AJUSTE 1976
JANV.	14455	13802	15308	17023	18371	18231	15772	16137	16547
FEV.	14762	17021	17061	17756	18441	18475	18040	17365	16873
MARS	17507	18370	18160	18416	20449	19944	19791	18948	18276
AVRIL	18301	19415	20094	20390	22065	22975	20959	20599	21162
MAI	20898	20695	21038	21479	22629	24486	22064	21898	21345
JUIN	19780	21399	21942	21830	24683	24369	21064	22152	22664
JUIL.	19549	21350	20911	20612	22741	23293	20366	21260	21014
AOUT	20284	21338	21539	21310	22651	23991	21577	21812	21582
SEPT	19244	20303	20872	20898	22881	24152	21398	21392	20984
OCT.	18162	20108	20776	21151	22947	24257	21038	21205	20548
NOV.	15489	19185	20127	19904	21969	23053	18821	19792	19322
DEC.	14864	18353	18594	17379	20390	20737	18869	18455	17699
JOUR MOYEN	17774	19278	19701	19845	21684	22330	19979	20084	19834

353

ROUTE COMPT. VOIE

0148 150

POURCENTAGES DES JOURS MOYENS MENSUELS PAR RAPPORT AU J.M.A. AJUSTE DE 1977

MOIS	DIMANCHE	LUNDI	MARDI	MERCREDI	JEUDI	VENDREDI	SAMEDI	JOUR MOY. AJUSTE 1977	JOUR MOY. AJUSTE 1976(*)
JANV.	72.0	68.7	76.2	84.8	91.5	90.8	78.5	80.3	83.4
FEV.	73.5	84.7	84.9	88.4	91.8	92.0	89.8	86.5	85.1
MARS	87.2	91.5	90.4	91.7	101.8	99.3	98.5	94.3	92.1
AVRIL	91.1	96.7	100.0	101.5	109.9	114.4	104.4	102.6	106.7
MAI	104.1	103.0	104.8	106.9	112.7	121.9	109.9	109.0	107.6
JUIN	98.5	106.5	109.3	108.7	122.9	121.3	104.9	110.3	114.3
JUIL.	97.3	106.3	104.1	102.6	113.2	116.0	101.4	105.9	105.9
AOUT	101.0	106.2	107.2	106.1	112.8	119.5	107.4	108.6	108.8
SEPT	95.8	101.1	103.9	104.1	113.9	120.3	106.5	106.5	105.8
OCT.	90.4	100.1	103.4	105.3	114.3	120.8	104.8	105.6	103.6
NOV.	77.1	95.5	100.2	99.1	109.4	114.8	93.7	98.5	97.4
DEC.	74.0	91.4	92.6	86.5	101.5	103.3	94.0	91.9	89.2
JOUR MOYEN	88.5	96.0	98.1	98.8	108.0	111.2	99.5	100.0	100.0

(*) POURCENTAGE DU JOUR MOYEN MENSUEL AJUSTE DE 1976 PAR RAPPORT AU J.M.A. AJUSTE DE 1977

VARIATIONS JOURNALIERES

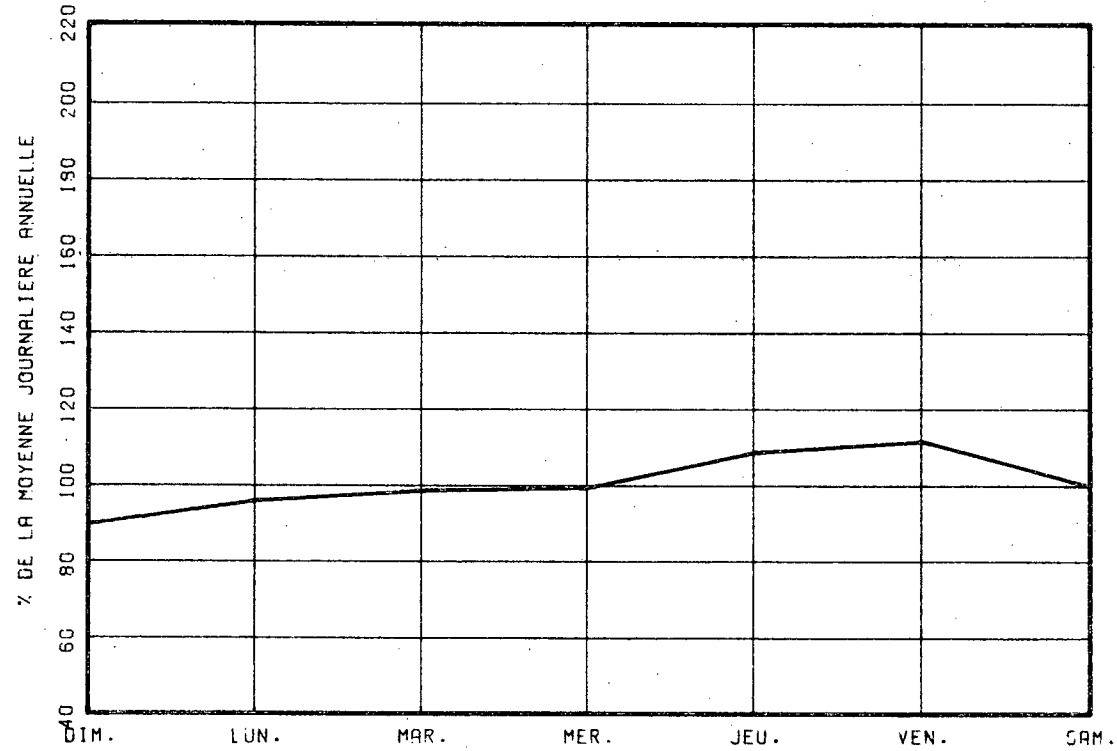

VARIATIONS MENSUELLES

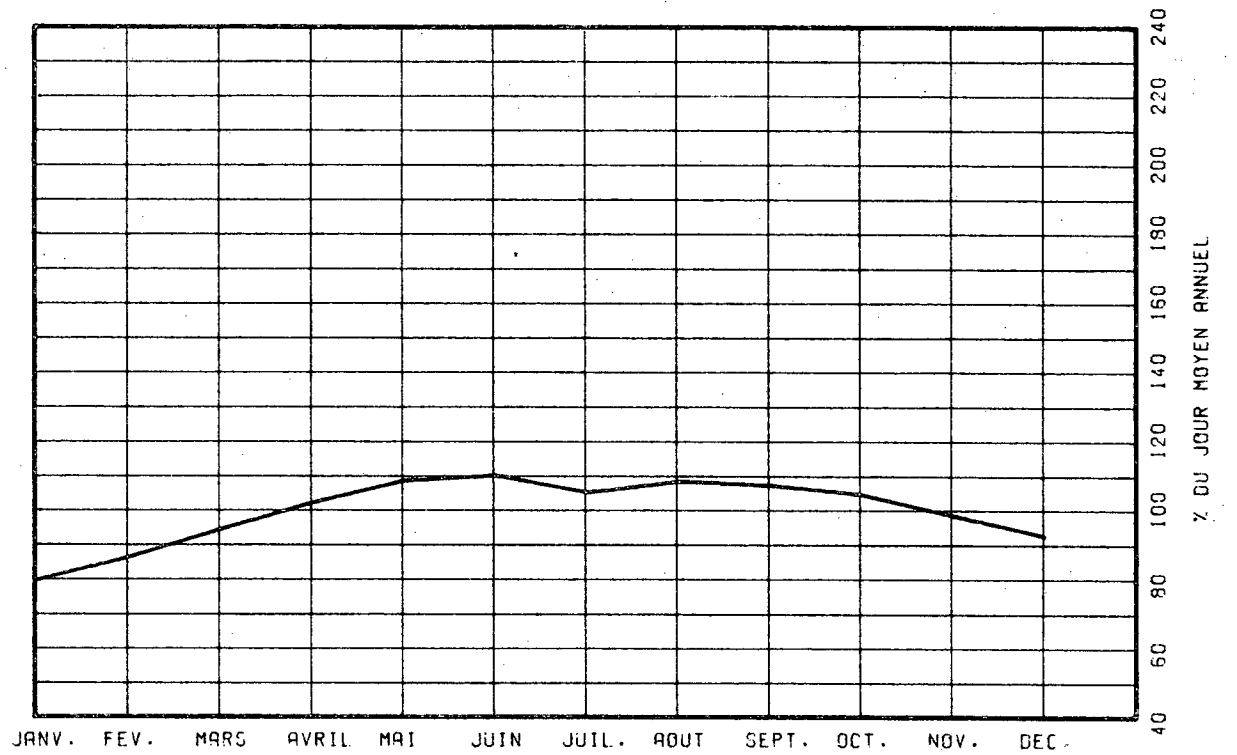

VARIATIONS HORAIRES

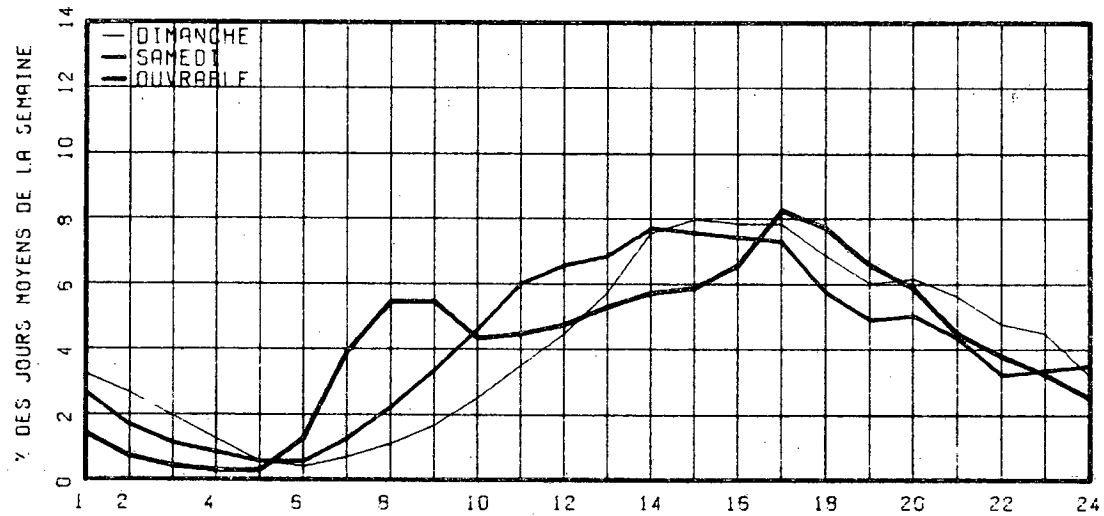

RELATION ENTRE LES HEURES DE POINTES ET LE J.M.A.

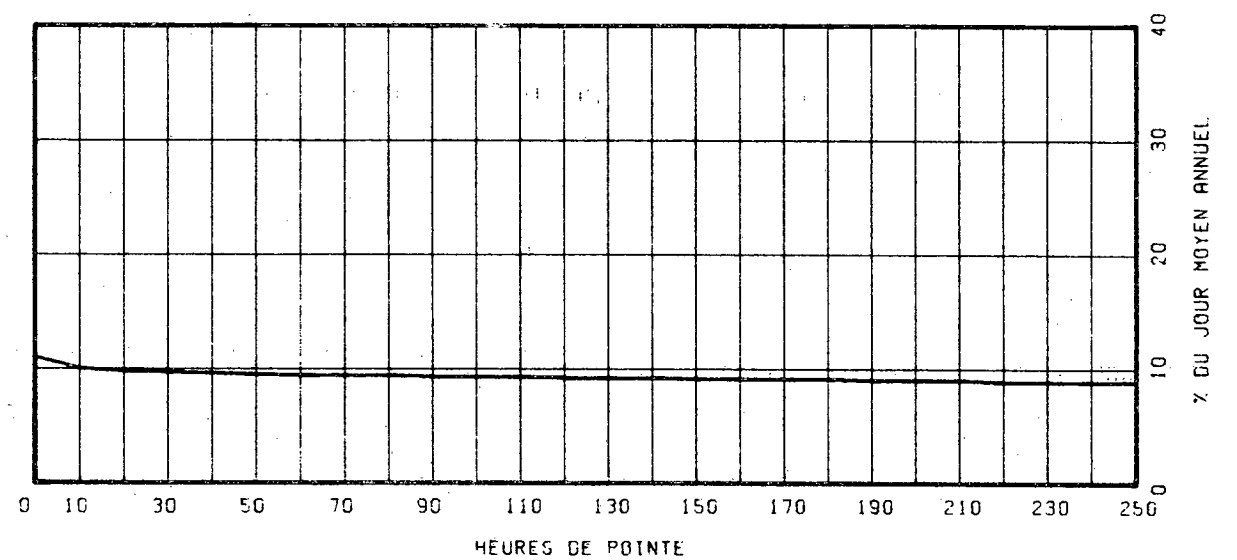

ROUTE COMPT. VOIE REGION TRONCON SECTION 12 MOIS DE RELEVÉ
 0148 275 64 06 010

MUNICIPALITE: MIRABEL

A 2.4 MILLE A L'OUËST DE LA RUE PRINCIPALE
 A ST-HERMAS

ANNEE	JO. MOY. ANNUEL	JO. MOY. HIVER	JO. MOY. ETE	POURC. AUGM.	JOUR MAXIMUM	HEURES MAXIMALES 1-ERE	10-E	30-E	100-E
73									
*POURC.									
74									
*POURC.									
75	2050	1547	2539						
*POURC.		75.5	123.9						
76	2322	1700	2872	+13.3	4973	523	438	388	345
*POURC.		73.2	123.7		214.2	22.5	18.9	16.7	14.9
77	2404	1670	3112	+3.5	5461	550	469	408	346
*POURC.		69.5	129.5		227.2	22.9	19.5	17.0	14.4

DISTRIBUTION MENSUELLE DE 1977

MOIS	HEURE MAXIMUM	JOUR MAXIMUM	JOUR MOYEN	TOTAL DU MOIS	POURC. ANNEE
JANV.	245	2319	1486	46072	5.2
FEV.	280	2468	1658	46449	5.3
MARS	408	3083	1801	55839	6.4
AVRIL	357	3209	2156	64709	7.4
MAI	422	4131	2610	80926	9.2
JUIN	422	4308	2976	89306	10.2
JUIL.	550	5461	3241	100473	11.4
AOUT	509	4948	3209	99487	11.3
SEPT	486	4552	3015	90456	10.3
OCT.	468	4483	2739	84916	9.7
NOV.	332	3071	2178	65346	7.4
DEC.	245	2379	1735	53804	6.1
JOUR MOYEN ANNUEL:	2404			TOTAL: 877783	

ROUTE COMPT. VOIE
 0148 275 00

REPARTITION HORAIRE JOURNALIERE DE 1977

HEURES A.M.	DIMANCHE MOYENNE POURC. (*)	SAMEDI MOYENNE POURC.	JOURS OUV. MOYENNE POURC.
12- 1	64 1.99	50 1.98	28 1.31
1- 2	56 1.74	35 1.39	14 0.66
2- 3	40 1.24	23 0.91	9 0.45
3- 4	27 0.94	20 0.79	9 0.41
4- 5	15 0.47	15 0.59	8 0.38
5- 6	10 0.31	14 0.55	16 0.77
6- 7	19 0.59	26 1.03	43 2.00
7- 9	31 0.96	54 2.14	107 4.92
8- 9	49 1.52	88 3.49	114 5.23
9-10	86 2.67	146 5.79	116 5.32
10-11	135 4.20	178 7.06	124 5.67
11-12 P.M.	163 5.07	184 7.29	127 5.81
12- 1	177 5.50	165 6.54	118 5.42
1- 2	236 7.34	182 7.21	144 6.57
2- 3	252 8.02	187 7.41	156 7.14
3- 4	290 8.71	179 7.09	163 7.45
4- 5	292 9.08	176 6.98	187 8.54
5- 6	264 8.21	157 6.22	169 7.74
6- 7	224 6.97	141 5.59	131 5.99
7- 3	235 7.31	135 5.35	118 5.40
8- 9	219 6.81	130 5.15	95 4.36
9-10	162 5.04	92 3.65	77 3.51
10-11	109 3.39	77 3.05	61 2.82
11-12	65 2.02	69 2.73	46 2.14

JOUR MOYEN 3216 2523 2192
 (*) POURCENTAGES DES HEURES MOYENNES SUR LES JOURNEES MOYENNES

ROUTE COMPT. VOIE REGION TRONCON SECTION 12 MOIS DE RELEVÉ
 0148 275 64 06 010

MUNICIPALITE: MIRABEL

A 2.4 MILLE A L'OUEST DE LA RUE PRINCIPALE
 A ST-HERMAS

JOURS MOYENS MENSUELS DE 1977

MOIS	DIMANCHE MOYEN	LUNDI MOYEN	MARDI MOYEN	MERCREDI MOYEN	JEUDI MOYEN	VENDREDI MOYEN	SAMEDI MOYEN	JOUR MOY. AJUSTE 1977	JOUR MOY. AJUSTE 1976
JANV.	1869	1120	1334	1418	1346	1706	1579	1481	1506
FEV.	2092	1486	1559	1495	1419	1719	1840	1658	1670
MARS	2565	1554	1761	1433	1705	1807	1907	1818	1972
AVRIL	2376	1682	2055	2010	2010	2251	2418	2114	2441
MAI	3719	2054	2500	2095	1993	2569	2813	2534	2634
JUIN	3947	2424	2952	2445	2724	3195	3157	2977	2535
JUIL.	4281	2550	3635	2551	2736	3167	3244	3166	3214
AOUT	4580	2626	3606	2532	2659	3379	3296	3239	3004
SEPT	4250	2335	2776	2157	2395	3349	3434	2956	2612
OCT.	3526	2094	2958	2357	2153	2807	2854	2678	2376
NOV.	2653	1740	2321	1960	2067	2454	2067	2180	1888
DEC.	2075	1747	1568	1372	1702	1819	1828	1730	1650
JOUR MOYEN	3161	1951	2418	1985	2075	2518	2536	2377	2291

356

ROUTE COMPT. VOIE
 0148 275

POURCENTAGES DES JOURS MOYENS MENSUELS PAR RAPPORT AU J.M.A. AJUSTE DE 1977

MUIS	DIMANCHE	LUNDI	MARDI	MERCREDI	JEUDI	VENDREDI	SAMEDI	JOUR MOY. AJUSTE 1977	JOUR MOY. AJUSTE 1976(*)
JANV.	78.6	47.1	56.1	59.7	56.6	71.8	66.4	62.3	65.7
FEV.	88.0	62.5	65.6	62.9	59.7	72.3	77.4	69.8	72.9
MARS	107.9	65.4	74.1	60.3	71.7	76.0	80.2	76.5	86.1
AVRIL	100.0	70.8	86.5	84.6	84.6	94.7	101.7	88.9	106.5
MAI	156.5	86.4	105.2	88.1	83.8	108.1	118.3	106.6	115.0
JUIN	166.0	102.0	124.2	102.9	114.6	134.4	132.8	125.2	110.7
JUIL.	180.1	107.3	152.9	107.3	115.1	133.2	136.5	133.2	140.3
AOUT	192.7	110.5	151.7	106.5	111.9	142.2	138.7	136.3	131.1
SEPT	178.8	98.2	116.8	90.7	100.8	140.9	144.5	124.4	114.0
OCT.	148.3	88.1	124.4	99.2	90.6	118.1	120.1	112.7	103.7
NOV.	111.6	73.2	97.6	82.5	87.0	103.2	87.0	91.7	82.4
DEC.	87.3	73.5	66.0	57.7	71.6	76.5	76.9	72.8	72.0
JOUR MOYEN	133.0	82.1	101.7	83.5	87.3	105.9	106.7	100.0	100.0

(*) POURCENTAGE DU JOUR MOYEN MENSUEL AJUSTE DE 1976 PAR RAPPORT AU J.M.A. AJUSTE DE 1976

VARIATIONS JOURNALIERES

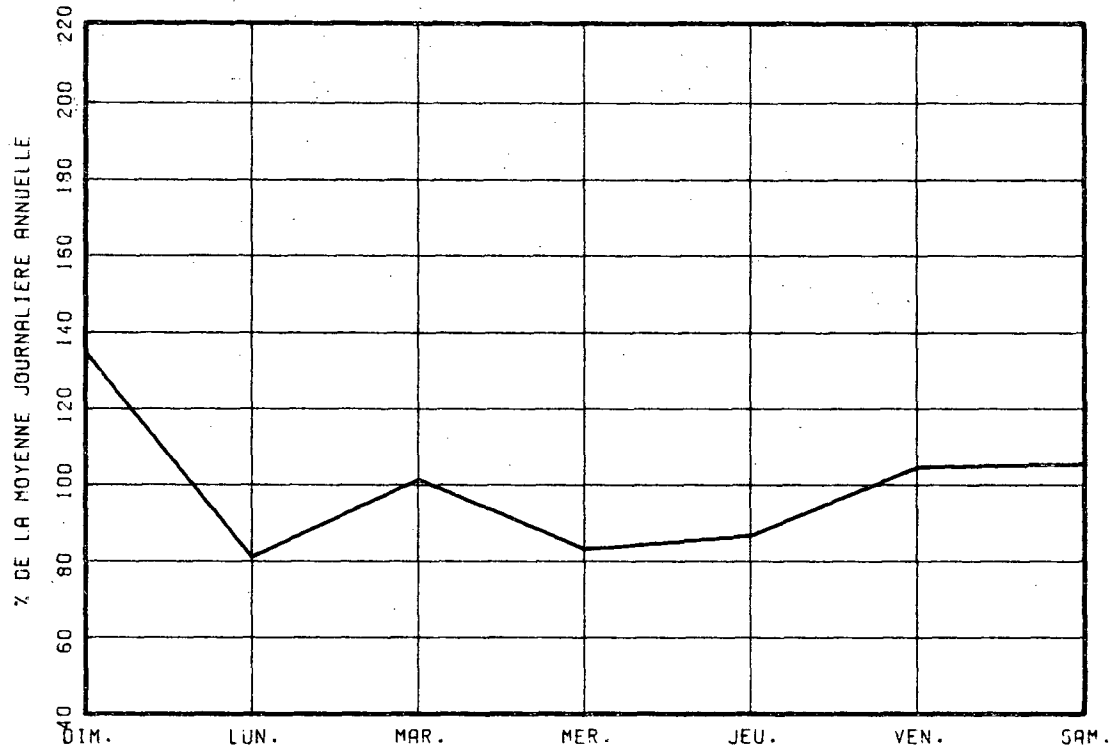

VARIATIONS MENSUELLES

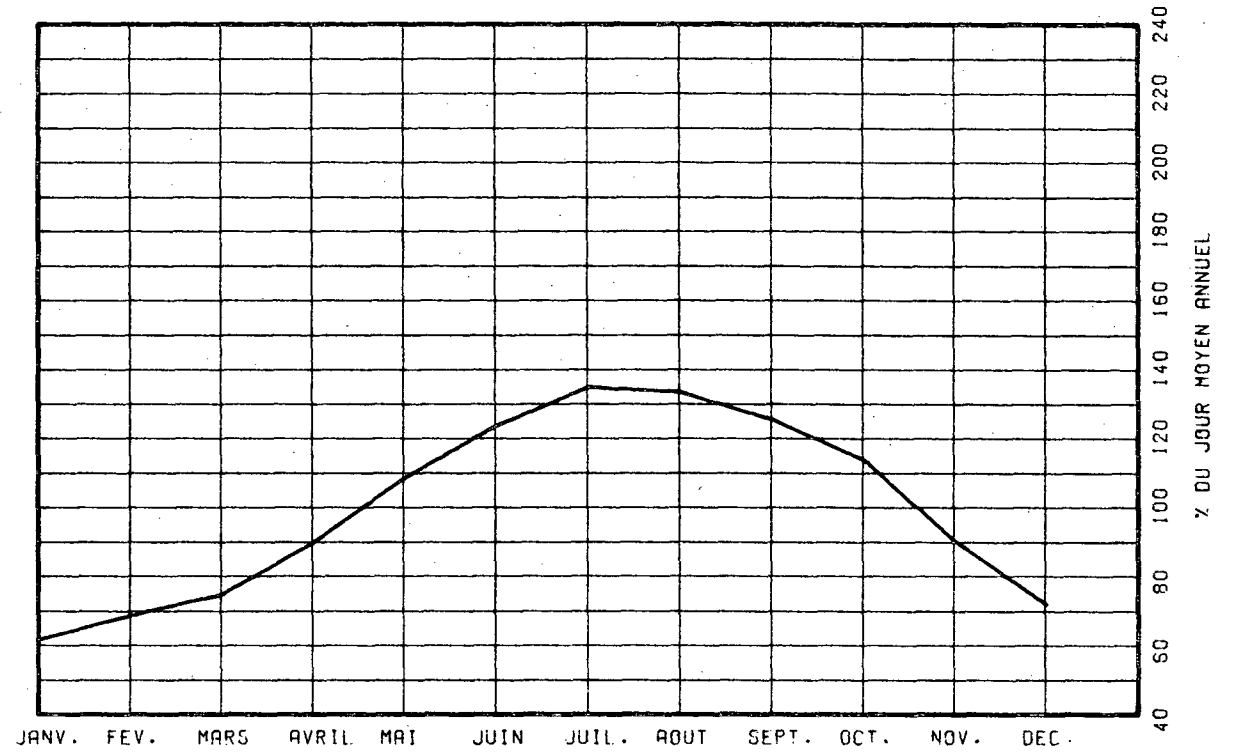

VARIATIONS HORAIRES

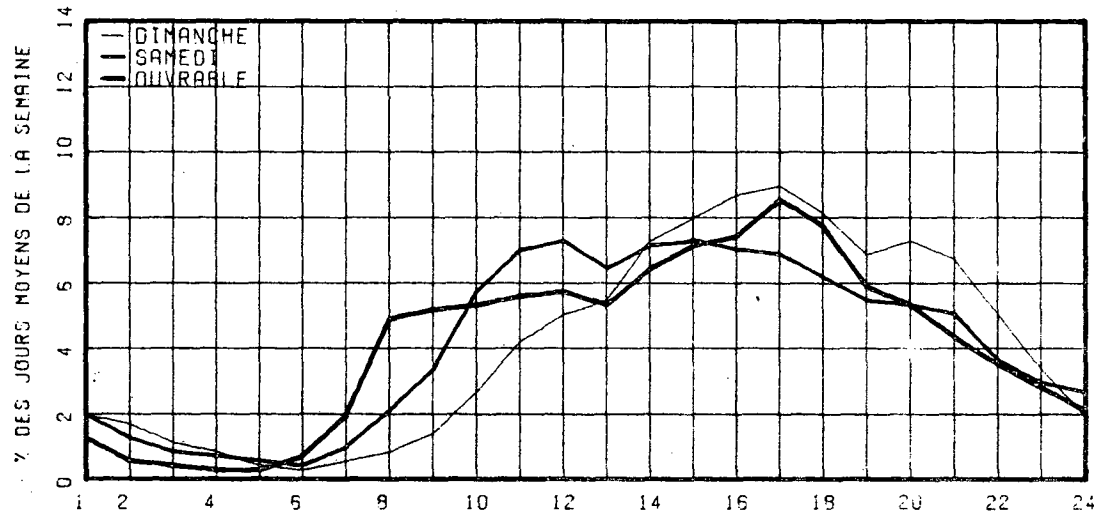

RELATION ENTRE LES HEURES DE POINTES ET LE J.M.A.

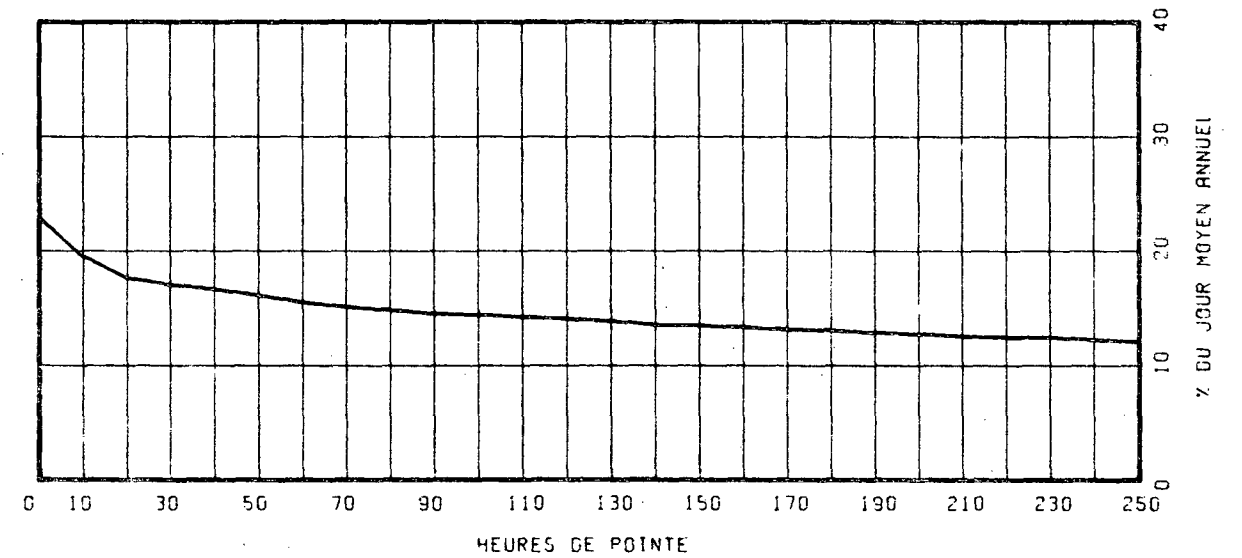

ROUTE COMPT. VOIE REGION TRONCON SECTION 12 MOIS DE RELEVÉ
0148 475 70 04 070

MUNICIPALITE: BUCKINGHAM
A 1 MILLE A L'OUEST DE LA VOIE FERREE.

ANNEE	JO. MOY. ANNUEL	JO. MOY. HIVER	JO. MOY. ETE	POURC. AUGM.	JOUR MAXIMUM	HEURES MAXIMALES				
						1-ERE	10-E	30-E	100-E	
73										
*POURC.										
74										
*POURC.										
75	8333	6911	9648	-----	12316	1279	1071	989	897	
*POURC.		82.9	115.8		147.8	15.3	12.9	11.9	10.8	
76	8586	6851	10023	+3.0	15016	1450	1169	1053	938	
*POURC.		79.8	116.7		174.9	16.9	13.6	12.3	10.9	
77	8978	7444	10285	+4.6	13252	1404	1177	1079	976	
*POURC.		82.9	114.6		147.6	15.6	13.1	12.0	10.9	

DISTRIBUTION MENSUELLE DE 1977

MOIS	HEURE MAXIMUM	JOUR MAXIMUM	JOUR MOYEN	TOTAL DU MOIS	POURC. ANNEE
JANV.	790	8530	6871	213029	6.5
FEV.	832	8957	7425	207914	6.3
MARS	1230	11914	8185	253755	7.7
AVRIL	1019	10916	9821	264639	8.1
MAI	1115	12569	9996	309876	9.5
JUIN	1239	13008	10401	312057	9.5
JUIL.	1404	13252	10620	329235	10.0
AOUT	1248	13189	10507	325746	9.9
SEPT	1095	12017	9597	287916	8.8
OCT.	1133	12048	9361	290203	8.9
NOV.	893	9960	8562	256868	7.8
DEC.	824	9252	7294	226141	6.9
JOUR MOYEN ANNUEL:		8978		TOTAL: 3277379	

ROUTE COMPT. VOIE
0148 475 00

REPARTITION HORAIRE JOURNALIERE DE 1977

HEURES A.M.	DIMANCHE MOYENNE POURC. (*)	SAMEDI MOYENNE POURC.	JOURS OUV. MOYENNE POURC.
12- 1	243 2.41	209 2.21	131 1.52
1- 2	194 1.93	139 1.47	57 0.67
2- 3	138 1.37	101 1.07	31 0.37
3- 4	84 0.83	62 0.66	21 0.25
4- 5	43 0.43	41 0.43	22 0.26
5- 6	34 0.34	53 0.56	96 1.11
6- 7	60 0.60	103 1.09	360 4.18
7- 8	102 1.01	193 2.04	542 6.29
8- 9	139 1.38	296 3.13	491 5.69
9-10	230 2.29	468 4.96	411 4.76
10-11	375 3.73	650 6.88	405 4.70
11-12 P.M.	483 4.80	729 7.72	414 4.80
12- 1	558 5.54	725 7.68	406 4.70
1- 2	745 7.40	791 8.38	471 5.47
2- 3	807 8.02	779 8.25	523 6.06
3- 4	793 7.88	714 7.56	567 6.58
4- 5	832 8.27	640 6.78	744 8.63
5- 6	721 7.16	521 5.52	737 8.54
6- 7	684 6.80	460 4.87	573 6.64
7- 8	744 7.39	458 4.85	464 5.38
8- 9	723 7.19	422 4.47	354 4.10
9-10	553 5.89	338 3.58	315 3.65
10-11	446 4.43	277 2.93	273 3.17
11-12	293 2.91	274 2.90	213 2.48
JOUR MOYEN	10064	9443	8632
(*) POURCENTAGES DES HEURES MOYENNES SUR LES JOURNEES MOYENNES			

ROUTE COMPT. VOIE REGION TRONCON SECTION 12 MOIS DE RELEVÉ

0148 475 70 04 070

MUNICIPALITE: BUCKINGHAM

A 1 MILLE A L'OUEST DE LA VOIE FERREE.

JOURS MOYENS MENSUELS DE 1977

MOIS	DIMANCHE MOYEN	LUNDI MOYEN	MARDI MOYEN	MERCREDI MOYEN	JEUDI MOYEN	VENDREDI MOYEN	SAMEDI MOYEN	JOUR MOY. AJUSTE 1977	JOUR MOY. AJUSTE 1976
JANV.	7682	5855	5928	7145	7190	7662	6725	6883	6320
FEV.	8290	6987	6972	7290	6914	8296	7228	7425	6600
MARS	9897	7333	7231	7800	7975	8720	8728	8240	7100
AVRIL	9198	7697	7863	8570	8541	9565	9639	8724	8419
MAI	11653	8571	8798	9772	9058	10890	10699	9920	8999
JUIN	12043	9295	9120	10197	10282	11291	10476	10386	10306
JUIL.	11782	9600	9338	10662	9908	11643	10786	10531	10118
AOUT	12477	9595	9342	10556	9608	11405	11077	10580	10292
SEPT	10596	8202	8343	9060	8995	10389	10946	9504	9139
OCT.	10000	8064	8452	9189	8825	10165	10283	9282	9275
NOV.	8773	7870	8058	8402	8708	9118	9169	8585	8450
DEC.	7141	6854	7079	5891	7703	7936	8015	7231	7348
JOUR MOYEN	9961	7993	8043	8711	8642	9756	9480	8940	8530

ROUTE COMPT. VOIE

0148 475

POURCENTAGES DES JOURS MOYENS MENSUELS PAR RAPPORT AU J.M.A. AJUSTE DE 1977

MUIS	DIMANCHE	LUNDI	MARDI	MERCREDI	JEUDI	VENDREDI	SAMEDI	JOUR MOY. AJUSTE 1977	JOUR MOY. AJUSTE 1976(+)
JANV.	85.9	65.5	66.3	79.9	80.4	85.7	75.2	77.0	74.1
FEV.	92.7	78.2	78.0	81.5	77.3	92.8	80.9	83.1	77.4
MARS	110.7	82.0	80.9	87.2	89.2	97.5	97.6	92.2	83.2
AVRIL	102.9	86.1	88.0	95.9	95.5	107.0	107.8	97.6	98.7
MAI	130.3	95.9	98.4	109.3	101.3	121.8	119.7	111.0	105.5
JUIN	134.7	104.0	102.0	114.1	115.0	126.3	117.2	116.2	120.8
JUIL.	131.8	107.4	104.5	119.3	110.8	130.2	120.6	117.8	118.6
AOUT	139.6	107.3	104.5	118.1	107.5	127.6	123.9	118.3	120.7
SEPT	118.5	91.7	93.3	101.3	100.6	116.2	122.4	106.3	107.1
OCT.	111.9	90.2	94.5	102.8	98.7	113.7	115.0	103.8	108.7
NOV.	98.1	88.0	90.1	94.0	97.4	102.0	102.6	96.0	99.1
DEC.	79.9	76.7	79.2	65.9	86.2	88.8	89.7	80.9	86.1
JOUR MOYEN	111.4	89.4	90.0	97.4	96.7	109.1	106.0	100.0	100.0

(*) POURCENTAGE DU JOUR MOYEN MENSUEL AJUSTE DE 1976 PAR RAPPORT AU J.M.A. AJUSTE DE 1976

VARIATIONS JOURNALIERES

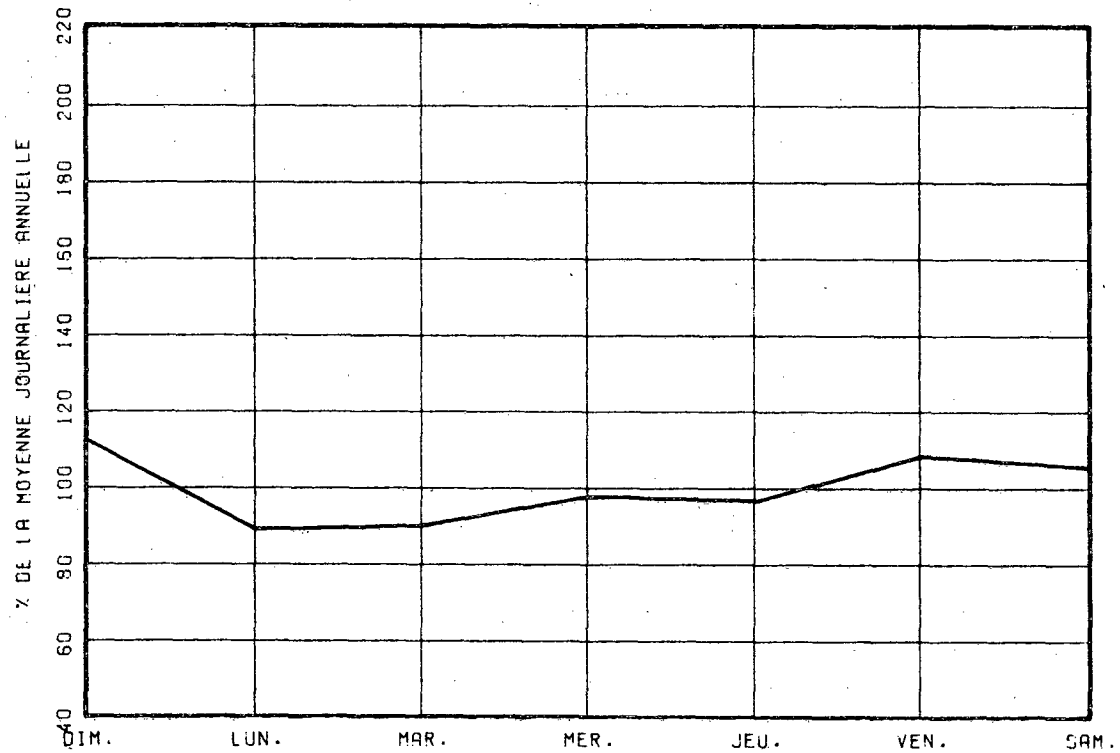

VARIATIONS MENSUELLES

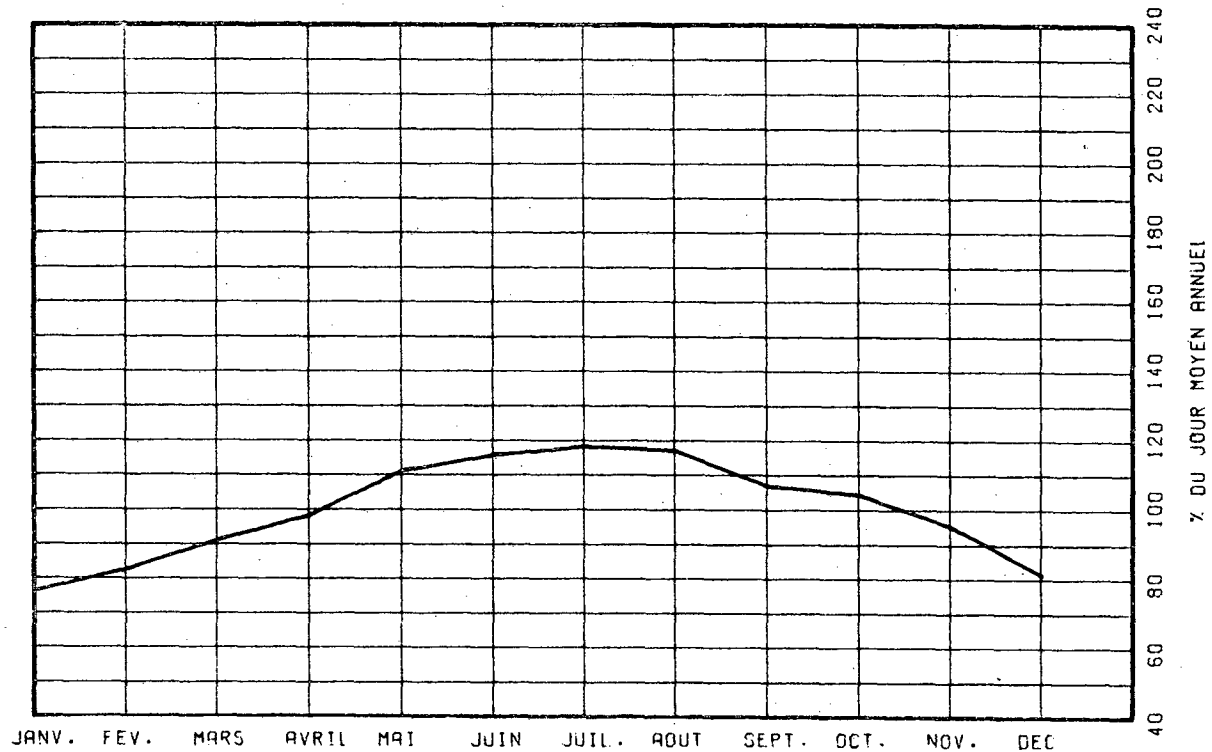

VARIATIONS HORAIRES

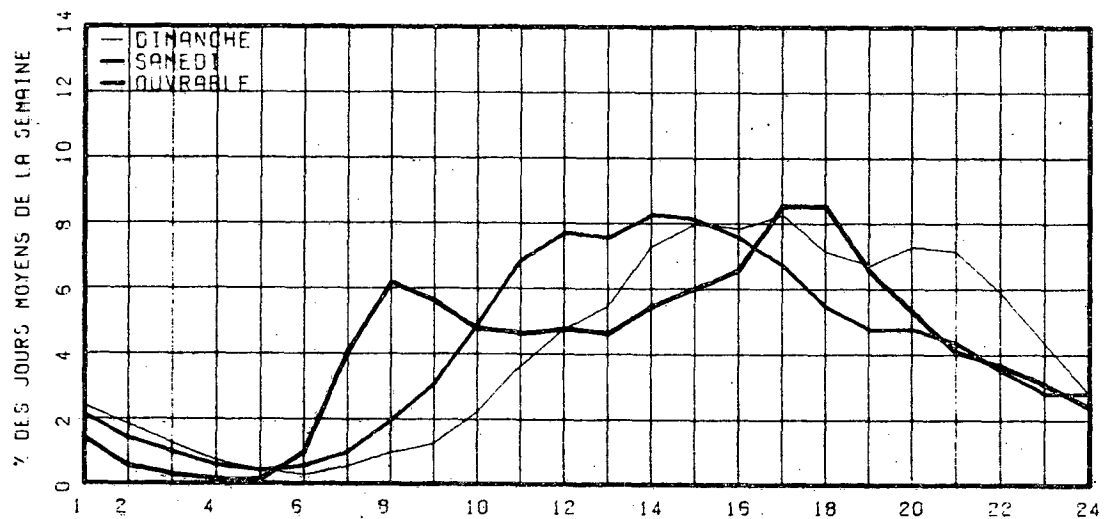

RELATION ENTRE LES HEURES DE POINTES ET LE J.M.A.

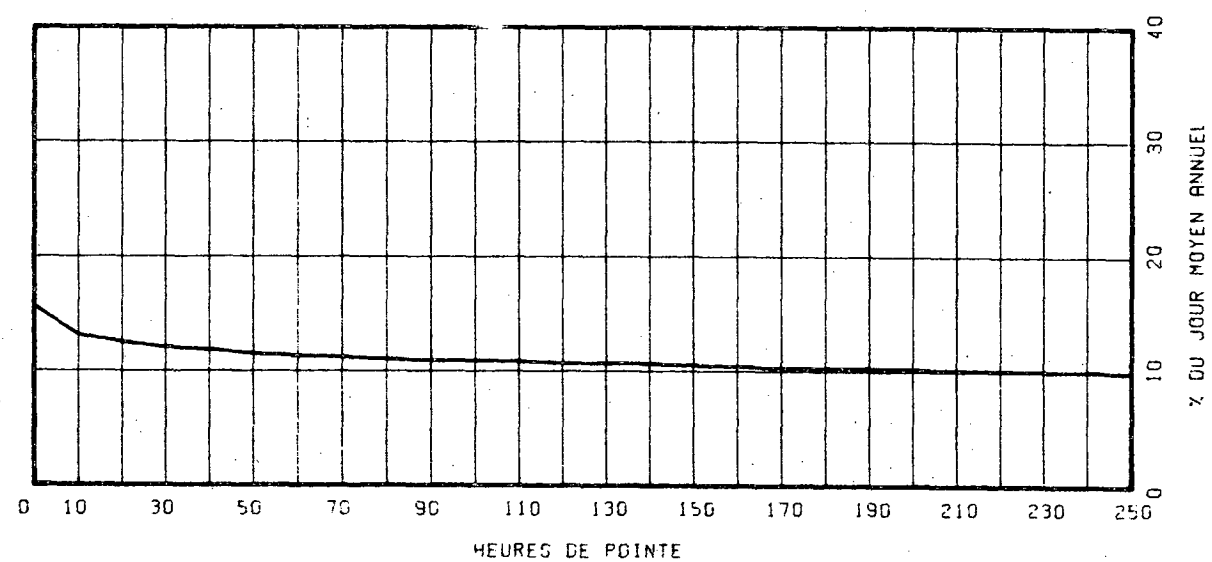

ROUTE COMPT. VOIE REGION TRONCON SECTION 12 MOIS DE RELEVÉ

0148 625 70 03 030

MUNICIPALITE: AYLMEY

A 1.2 MILLE A L'OUEST RUE PARK ET EARDLEY ROAD.

ANNEE	JO. MOY.		POURC. AUGM.	JOUR MAXIMUM	HEURES MAXIMALES				
	ANNUEL	HIVER			ETE	1-ERE	10-E	30-E	100-E
73									
POURC.									
74									
POURC.									
75	4469	3422	5535	-----	8651	809	705	631	567
POURC.		76.6	123.9		193.6	19.1	15.8	14.1	12.7
76	4414	3263	5475	-1.2	8321	784	689	644	557
POURC.		73.9	124.0		188.5	17.8	15.6	14.6	12.6
77	4337	3287	5293	-1.7	7996	786	697	616	555
POURC.		75.8	122.0		184.4	18.1	16.1	14.2	12.8

DISTRIBUTION MENSUELLE DE 1977

MOIS	HEURE MAXIMUM	JOUR MAXIMUM	JOUR MOYEN	TOTAL DU MOIS	POURC. ANNEE
JANV.	377	3957	3057	94793	6.0
FEB.	387	4230	3261	91320	5.8
MARS	545	5219	3621	112261	7.1
AVRIL	559	6079	4268	128059	8.1
MAI	705	7554	5094	157921	10.0
JUIN	716	7558	5233	157009	9.9
JUIL.	737	7731	5615	174084	11.0
AOUT	697	7580	5572	172740	10.9
SEPT.	702	6747	4736	142081	9.0
OCT.	786	7996	4741	146972	9.3
NOV.	470	4710	3554	106621	6.7
DEC.	339	4059	3207	99428	6.3
JOUR MOYEN ANNUEL:	4337			TOTAL: 1583289	

ROUTE COMPT. VOIE
0148 625 00

REPARTITION HORAIRE JOURNALIERE DE 1977

HEURES A.M.	DIMANCHE		SAMEDI		JOURS OUV.	
	MOYENNE	POURC. (*)	MOYENNE	POURC.	MOYENNE	POURC.
12- 1	95	1.74	85	1.84	49	1.23
1- 2	73	1.33	58	1.26	25	0.62
2- 3	56	1.02	43	0.93	13	0.33
3- 4	32	0.58	28	0.61	8	0.20
4- 5	16	0.29	19	0.41	8	0.22
5- 6	14	0.26	23	0.50	26	0.65
6- 7	27	0.49	43	0.93	157	3.92
7- 8	47	0.86	91	1.97	191	4.76
8- 9	90	1.64	157	3.41	212	5.29
9-10	177	3.23	257	5.57	197	4.92
10-11	261	4.77	334	7.25	199	4.97
11-12 P.M.	335	6.12	355	7.70	202	5.02
12- 1	369	6.74	352	7.64	209	5.22
1- 2	432	7.89	364	7.90	221	5.52
2- 3	450	8.22	351	7.61	227	5.67
3- 4	448	8.19	345	7.48	261	6.50
4- 5	450	8.22	337	7.31	328	8.16
5- 6	405	7.40	295	6.42	330	8.21
6- 7	362	6.61	256	5.55	304	7.56
7- 8	385	7.03	236	5.12	258	6.43
8- 9	358	6.54	200	4.34	195	4.87
9-10	272	4.97	143	3.10	159	3.96
10-11	193	3.53	121	2.62	132	3.28
11-12	126	2.30	116	2.52	99	2.48

JOUR MOYEN 5473 4610 4020
(*) POURCENTAGES DES HEURES MOYENNES SUR LES JOURNEES MOYENNES

ROUTE COMPT. VOIE REGION TRONCON SECTION 12 MOIS DE RELEVÉ

0148 625 70 03 030

MUNICIPALITE: AYLMEP

A 1.2 MILLE A L'OUEST RUE PARK ET EARDLEY ROAD.

JOURS MOYENS MENSUELS DE 1977

MOIS	DIMANCHE MOYEN	LUNDI MOYEN	MARDI MOYEN	MERCREDI MOYEN	JEUDI MOYEN	VENDREDI MOYEN	SAMEDI MOYEN	JOUR MOY. AJUSTE 1977	JOUR MOY. AJUSTE 1976
JANV.	3642	2589	2611	2992	3167	3249	3110	3051	2998
FEV.	3818	3037	2874	2982	3133	3523	3461	3261	3029
MARS	4547	3307	3089	3384	3580	3707	3935	3649	3514
AVRIL	4903	3642	3638	3768	4093	4526	4721	4184	4301
MAI	6852	4197	4170	4449	4487	5413	5441	5001	4983
JUIN	6859	4735	4425	4533	4988	5424	5548	5216	5429
JUIL.	6921	5115	4816	5022	5153	5928	5682	5519	5602
AOUT	7375	5328	4883	4819	5021	6097	5902	5632	5694
SEPT	6065	4097	3892	3713	4342	5108	5446	4666	5017
OCT.	5911	4207	4161	4073	4147	4942	5075	4645	4602
NOV.	4006	3224	3293	3314	3552	3989	3622	3571	3798
DEC.	3374	3061	2799	2472	3335	3565	3618	3174	3496
JOUR MOYEN	5356	3878	3720	3793	4083	4622	4630	4297	4371

362

ROUTE COMPT. VOIE

0148 625

POURCENTAGES DES JOURS MOYENS MENSUELS PAR RAPPORT AU J.M.A. AJUSTE DE 1977

MOIS	DIMANCHE	LUNDI	MARDI	MERCREDI	JEUDI	VENDREDI	SAMEDI	JOUR MOY. AJUSTE 1977	JOUR MOY. AJUSTE 1976(*)
JANV.	84.8	60.3	60.8	69.6	73.7	75.6	72.4	71.0	68.6
FEV.	88.9	70.7	66.9	69.4	72.9	82.0	80.5	75.9	69.3
MARS	105.8	77.0	71.9	78.8	83.3	86.3	91.6	84.9	80.4
AVRIL	114.1	84.8	84.7	87.7	95.3	105.3	109.9	97.4	98.4
MAI	159.5	97.7	97.0	103.5	104.4	126.0	126.6	116.4	114.0
JUIN	159.6	110.2	103.0	105.5	116.1	126.2	129.1	121.4	124.2
JUIL.	161.1	119.0	112.1	116.9	119.9	138.0	132.2	128.4	128.2
AOUT	171.6	124.0	113.6	112.1	116.8	141.9	137.4	131.1	130.3
SEPT	141.1	95.3	90.6	86.4	101.0	118.9	126.7	108.6	114.8
OCT.	137.6	97.9	96.8	94.8	96.5	115.0	118.1	108.1	105.3
NOV.	93.2	75.0	76.6	77.1	82.7	92.8	84.3	83.1	86.9
DEC.	78.5	71.2	65.1	57.5	77.6	83.0	84.2	73.9	80.0
JOUR MOYEN	124.6	90.2	86.6	88.3	95.0	107.6	107.7	100.0	100.0

(*) POURCENTAGE DU JOUR MOYEN MENSUEL AJUSTE DE 1976 PAR RAPPORT AU J.M.A. AJUSTE DE 1976

VARIATIONS JOURNALIERES

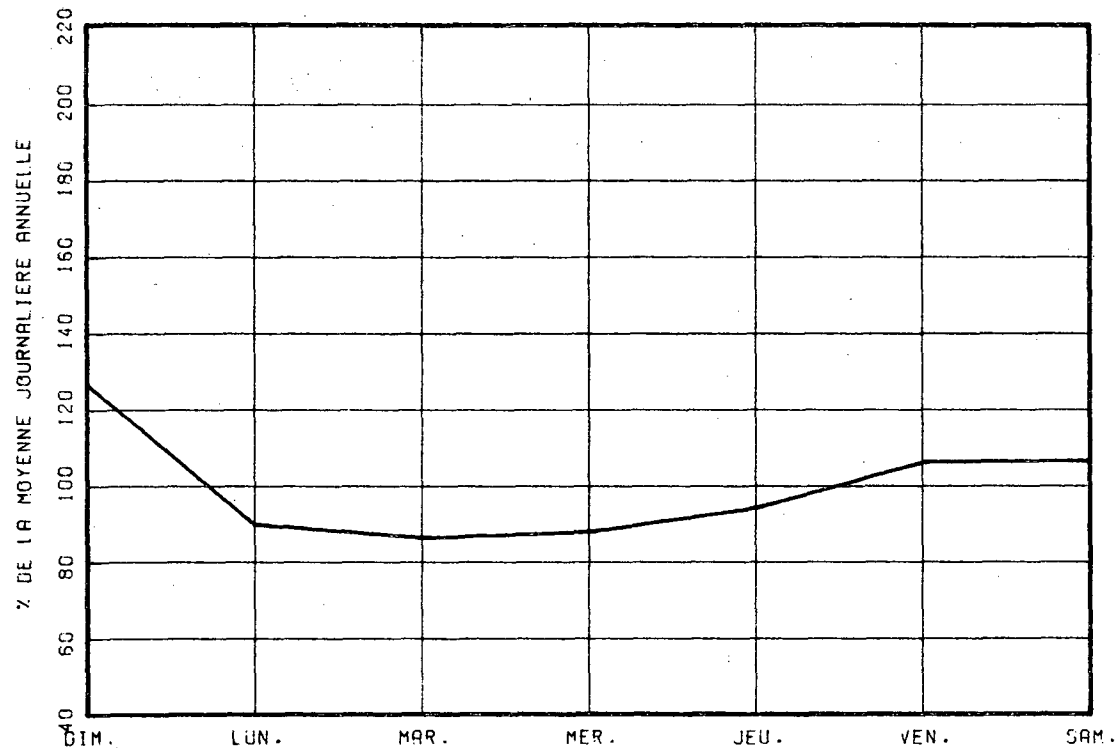

VARIATIONS MENSUELLES

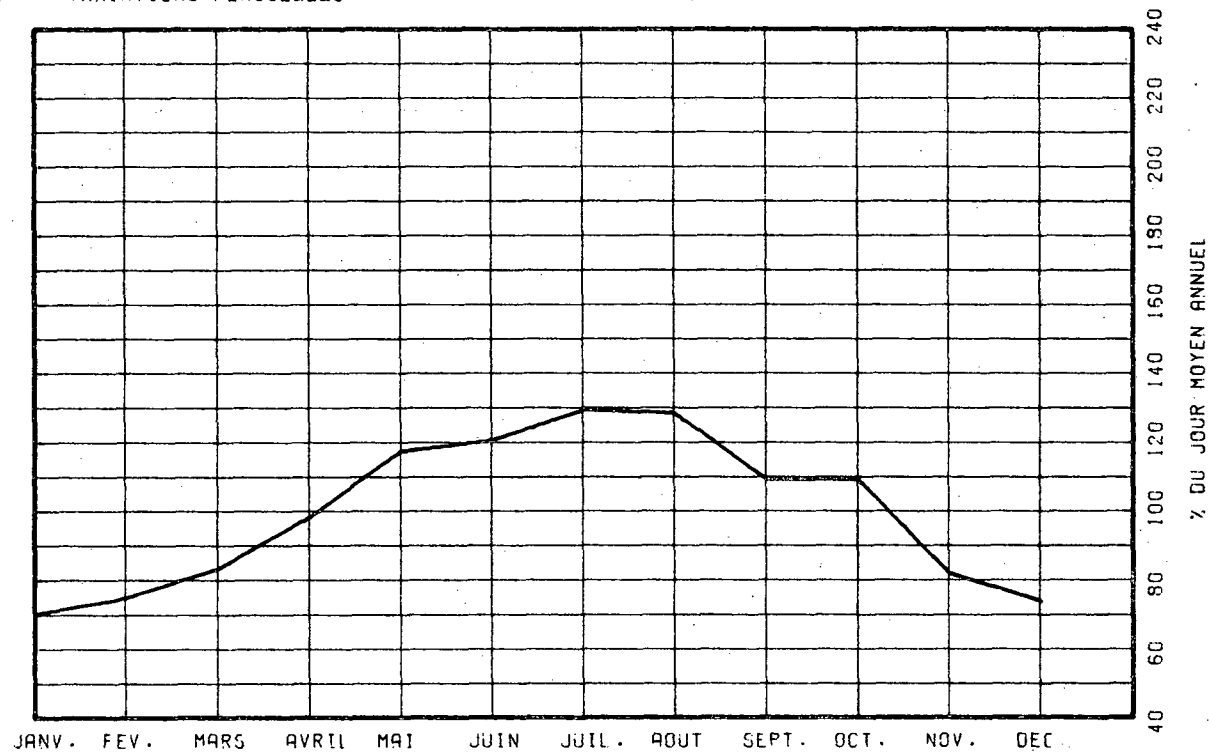

VARIATIONS HORAIRES

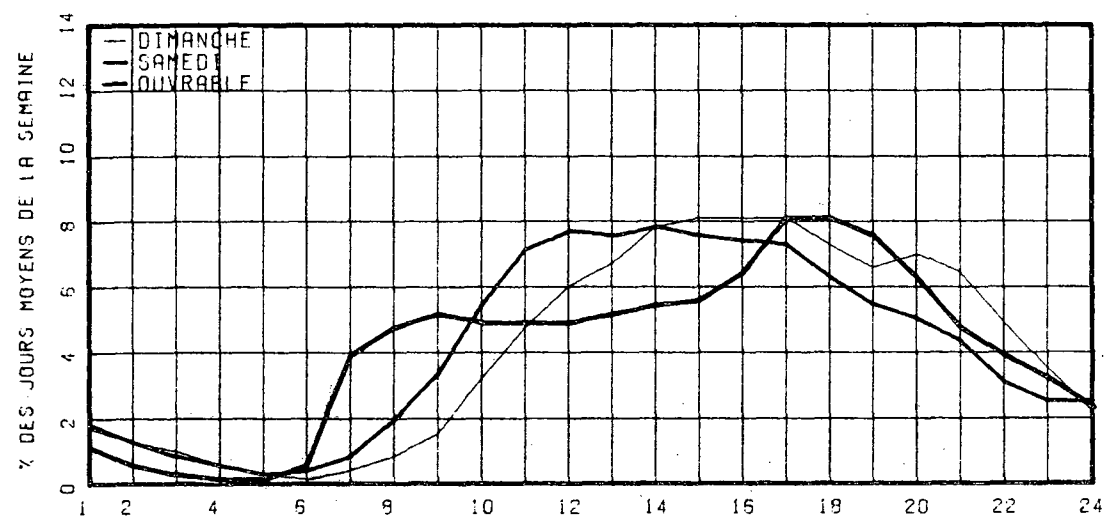

RELATION ENTRE LES HEURES DE POINTES ET LE J.M.A.

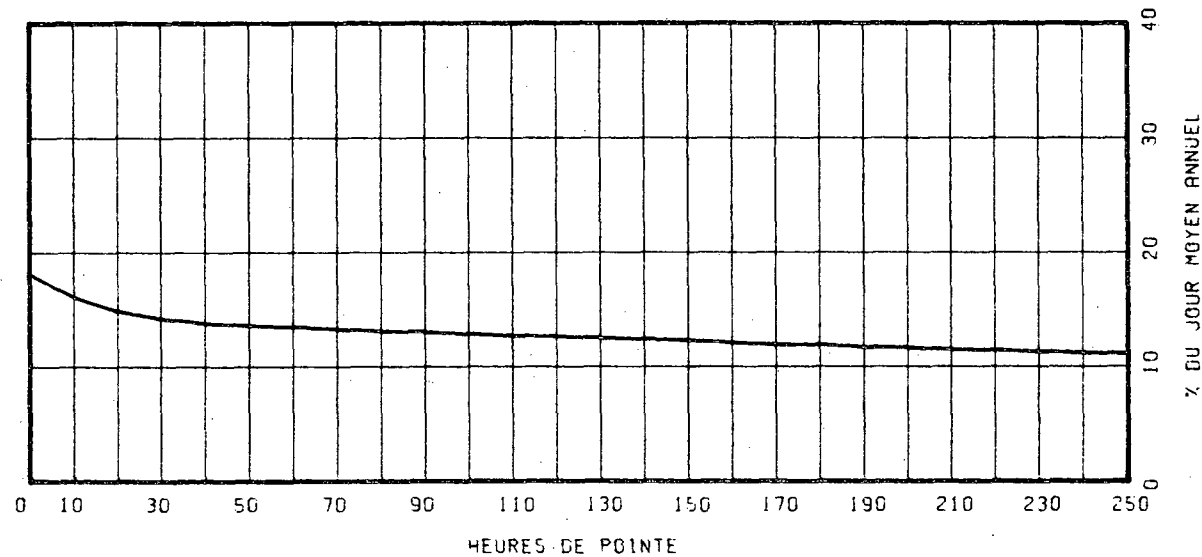

ROUTE COMPT. VOIE REGION TRONCON SECTION 12 MOIS DE RELEVÉ
 0155 080 40 03 240

MUNICIPALITE: TERR. NON ORGANISES, CHAMPLAIN PARTIE SUD-EST
 A 5.2 MILLES AU NORD DE LA RTE DE ST-JEAN-BOSCO.

ANNEE	JO. MOY. ANNUEL	JO. MOY. HIVER	JO. MOY. ETE	POURC. AUGM.	JOUR MAXIMUM	HEURES MAXIMALES			
						1-ERE	10-E	30-E	100-E
73									
POURC.									
74									
POURC.									
75	630	371	985	-----	1962	252	166	144	117
POURC.		58.9	156.3		311.4	40.0	26.3	22.9	18.6
76	653	336	1030	+3.7	1801	215	168	153	124
POURC.		51.5	157.7		275.8	32.9	25.7	23.4	19.0
77	699	380	1107	+7.0	1952	263	184	160	131
POURC.		54.4	158.4		279.3	37.6	26.3	22.9	18.7

DISTRIBUTION MENSUELLE DE 1977

MOIS	HEURE MAXIMUM	JOUR MAXIMUM	JOUR MOYEN	TOTAL DU MOIS	POURC. ANNEE
JANV.	85	598	316	9826	3.8
FEV.	48	480	351	9849	3.9
MARS	84	551	389	12077	4.7
AVRIL	126	884	482	14471	5.7
MAI	137	1161	652	20223	7.9
JUIN	184	1810	956	28681	11.2
JUIL.	199	1844	1376	42672	16.7
AOUT	162	1622	1170	36288	14.2
SEPT	263	1952	915	27465	10.7
OCT.	198	1405	741	22989	9.0
NOV.	119	802	559	16790	6.6
DEC.	104	956	462	14350	5.6
JOUR MOYEN ANNUEL:	699			TOTAL: 255681	

ROUTE COMPT. VOIE
 0155 080 00

REPARTITION HORAIRES JOURNALIERE DE 1977

HEURES A.M.	DIMANCHE MOYENNE POURC. (*)	SAMEDI MOYENNE POURC.	JOURS OUV. MOYENNE POURC.
12- 1	6 0.71	14 2.24	8 1.28
1- 2	4 0.47	10 1.60	7 1.11
2- 3	3 0.36	8 1.28	6 0.96
3- 4	3 0.36	7 1.12	6 0.91
4- 5	3 0.36	7 1.12	8 1.20
5- 6	3 0.36	9 1.44	12 1.84
6- 7	6 0.71	15 2.40	20 3.04
7- 8	9 1.07	20 3.20	23 3.36
8- 9	17 2.02	28 4.48	26 3.91
9-10	32 3.80	43 6.88	35 5.23
10-11	43 5.10	49 7.84	41 6.04
11-12 P.M.	51 6.05	49 7.68	42 6.25
12- 1	60 7.12	49 7.68	44 6.48
1- 2	81 9.61	55 8.80	50 7.33
2- 3	95 11.27	52 8.32	52 7.62
3- 4	92 10.91	47 7.52	52 7.68
4- 5	75 9.25	33 6.08	49 7.24
5- 6	63 7.47	30 4.80	44 6.48
6- 7	53 6.29	25 4.00	37 5.46
7- 8	47 5.58	23 3.68	33 4.82
8- 9	39 4.63	19 3.04	28 4.09
9-10	27 3.20	14 2.24	22 3.27
10-11	17 2.02	9 1.44	17 2.48
11-12	11 1.30	7 1.12	13 1.96

JOUR MOYEN 843 625 685
 (*) POURCENTAGES DES HEURES MOYENNES SUR LES JOURNEES MOYENNES

ROUTE COMPT. VOIE REGION TRONCON SECTION 12 MOIS DE RELEVÉ
 0155 080 40 03 240

MUNICIPALITE: TERR. NON ORGANISES, CHAMPLAIN PARTIE SUD-EST
 A 5.2 MILLES AU NORD DE LA RTE DE ST-JEAN-BOSCO.

JOURS MOYENS MENSUELS DE 1977

MOIS	DIMANCHE MOYEN	LUNDI MOYEN	MARDI MOYEN	MERCREDI MOYEN	JEUDI MOYEN	VENDREDI MOYEN	SAMEDI MOYEN	JOUR MOY. AJUSTE 1977	JOUR MOY. AJUSTE 1976
JANV.	300	343	305	342	349	375	224	319	305
FEV.	305	356	371	365	373	421	269	351	302
MARS	433	376	382	366	390	493	291	390	379
AVRIL	651	437	421	376	500	511	401	471	517
MAI	842	557	520	554	551	855	622	643	716
JUIN	1288	889	793	774	963	1097	882	955	909
JUIL.	1541	1316	1276	1248	1236	1547	1385	1364	1321
AOUT	1436	1157	1095	1034	1061	1371	1093	1178	1057
SEPT	1177	770	734	712	804	1154	921	896	801
OCT.	873	679	641	635	661	1005	650	734	654
NOV.	588	577	525	526	560	717	438	561	440
DEC.	319	485	494	452	498	620	349	459	353
JOUR MOYEN	812	661	629	615	662	847	627	693	646

ROUTE COMPT. VOIE
 0155 080

POURCENTAGES DES JOURS MOYENS MENSUELS PAR RAPPORT AU J.M.A. AJUSTE DE 1977

MOIS	DIMANCHE	LUNDI	MARDI	MERCREDI	JEUDI	VENDREDI	SAMEDI	JOUR MOY. AJUSTE 1977	JOUR MOY. AJUSTE 1976(*)
JANV.	43.3	49.5	44.0	49.4	50.4	54.1	32.3	46.0	47.2
FEV.	44.0	51.4	53.5	52.7	53.8	60.8	38.8	50.6	46.7
MARS	62.5	54.3	55.1	52.8	56.3	71.1	42.0	56.3	58.7
AVRIL	93.9	63.1	60.8	54.3	72.2	73.7	57.9	68.0	80.0
MAI	121.5	80.4	75.0	79.9	79.5	123.4	89.8	92.8	110.8
JUIN	185.9	128.3	114.4	111.7	139.0	158.3	127.3	137.8	140.7
JUIL.	222.4	189.9	184.1	180.1	178.4	223.2	199.9	196.8	204.5
AOUT	207.2	167.0	158.0	149.2	153.1	197.8	157.7	170.0	163.6
SEPT	169.8	111.1	105.9	102.7	116.0	166.5	132.9	129.3	124.0
OCT.	126.0	98.0	92.5	91.6	95.4	145.0	93.8	105.9	101.2
NOV.	84.8	83.3	75.8	75.9	80.8	103.5	63.2	81.0	68.1
DEC.	46.0	70.0	71.3	65.2	71.9	89.5	50.4	66.2	54.6
JOUR MOYEN	117.2	95.4	90.8	88.7	95.5	122.2	90.5	100.0	100.0

(*) POURCENTAGE DU JOUR MOYEN MENSUEL AJUSTE DE 1976 PAR RAPPORT AU J.M.A. AJUSTE DE 1976

305

VARIATIONS JOURNALIERES

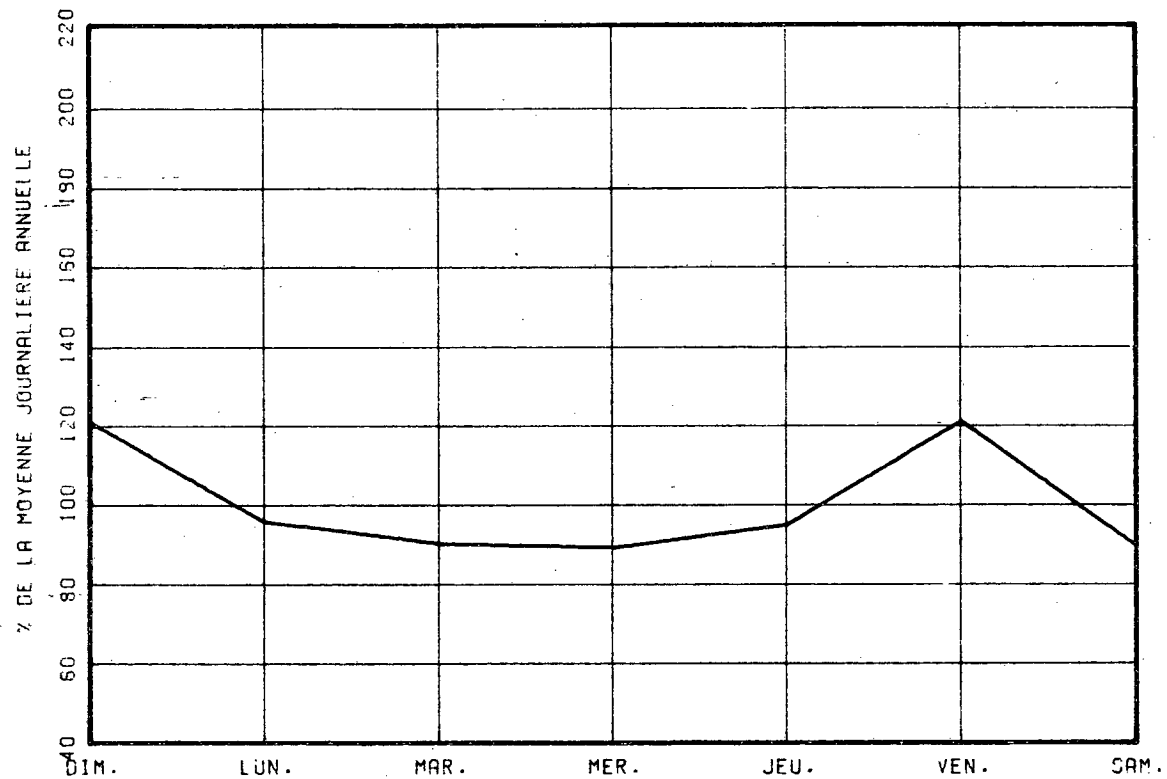

VARIATIONS MENSUELLES

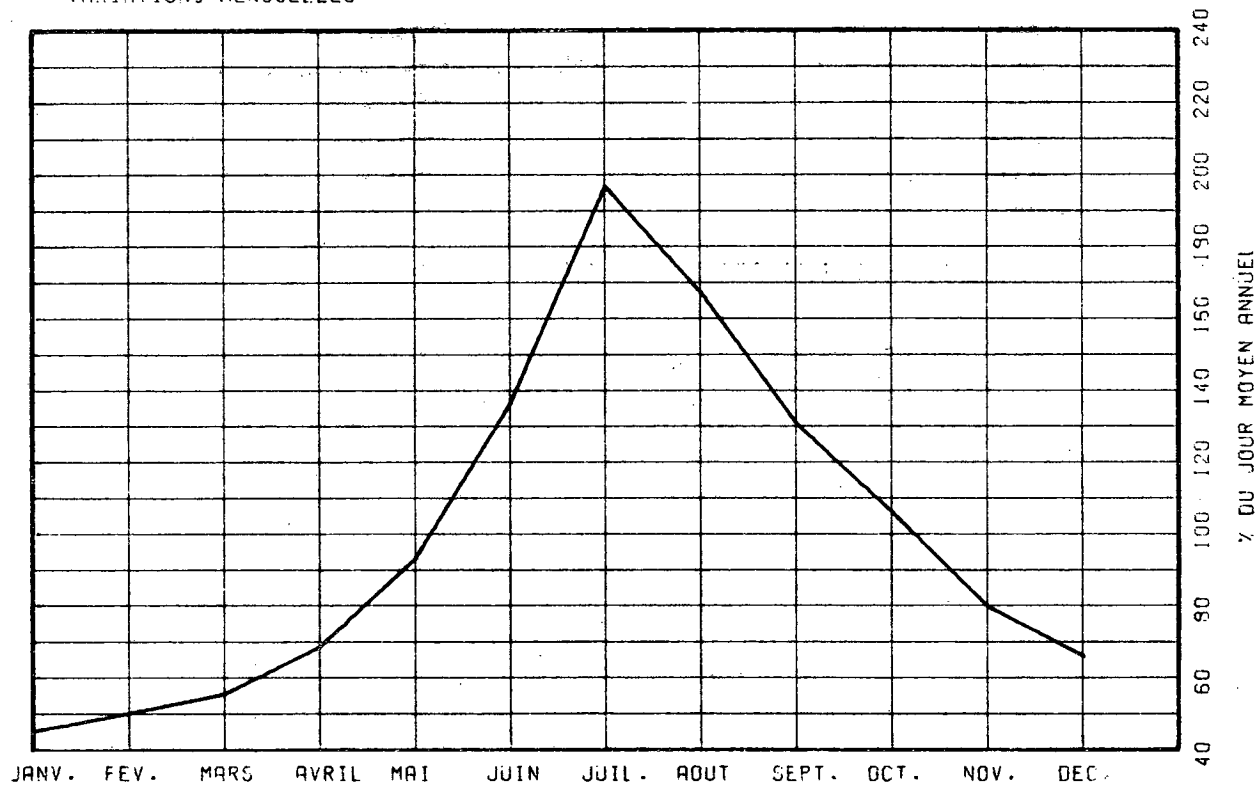

VARIATIONS HORAIRES

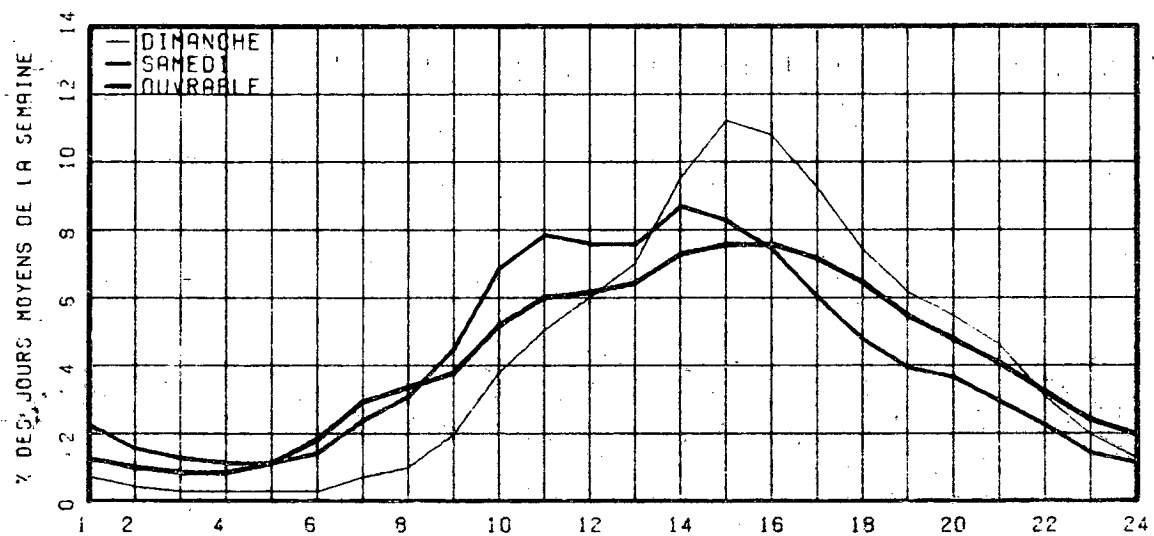

RELATION ENTRE LES HEURES DE POINTES ET LE J.M.A.

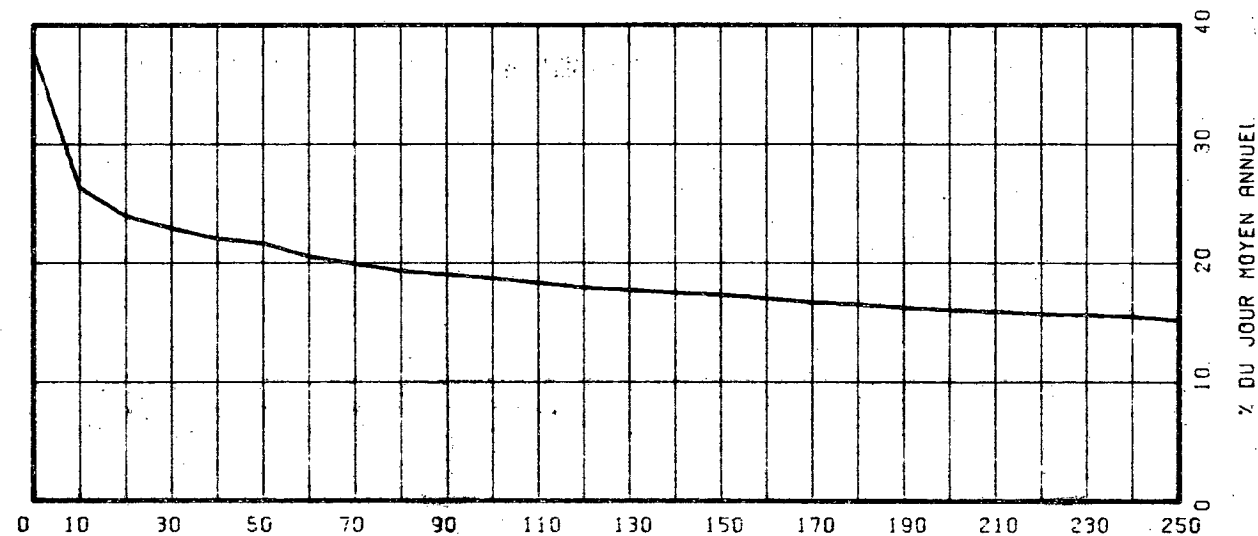

ROUTE COMPT. VOIE REGION TRONCON SECTION 06 MOIS DE RELEVÉ
 0155 140 40 03 100

MUNICIPALITE: GRANDES-PILES
 A 3.6 MILLES AU NORD DE LA RTE 153.

ANNEE	JO. MOY. ANNUEL	JO. MOY. HIVER	JO. MOY. ETE	POURC. AUGM.	JOUR MAXIMUM	HEURES MAXIMALES				
						1-ERE	10-E	30-E	100-E	
73										
*POURC.										
74										
*POURC.										
75	2232	1583	3004	-----	4850	627	511	432	362	
*POURC.		70.9	134.6		217.3	28.1	22.9	19.4	16.2	
76	2261	1516	3020	+1.3	5560	772	482	413	359	
*POURC.		67.0	133.6		245.9	34.1	21.3	18.3	15.9	
77	2181	1514	2883	-3.5	4957	598	450	398	296	
*POURC.		69.4	132.2		227.3	27.4	20.6	18.2	13.6	

DISTRIBUTION MENSUELLE DE 1977

MOIS	HEURE MAXIMUM	JOUR MAXIMUM	JOUR MOYEN	TOTAL DU MOIS	POURC. ANNEE
JANV.	320	2495	1546	47952	-----
FEV.	-----	-----	1482	-----	-----
MARS	-----	-----	1502	-----	-----
AVRIL	-----	-----	1852	-----	-----
MAI	-----	-----	2531	-----	-----
JUIN	-----	-----	2800	-----	-----
JUIL.	-----	-----	3024	-----	-----
AOUT	513	4624	2972	92147	-----
SEPT	598	4957	2730	81918	-----
OCT.	474	3730	2424	75157	-----
NOV.	377	3024	1738	52142	-----
DEC.	266	2298	1523	47232	-----
JOUR MOYEN ANNUEL:	2181				TOTAL:-----

ROUTE COMPT. VOIE
 0155 140 00

REPARTITION HORAIRE JOURNALIERE DE 1977

HEURES A.M.	DIMANCHE		SAMEDI		JOURS OUV.	
	MOYENNE	POURC. (*)	MOYENNE	POURC.	MOYENNE	POURC.
12- 1	41	1.41	49	2.25	30	1.53
1- 2	31	1.06	32	1.47	17	0.87
2- 3	25	0.86	26	1.20	14	0.72
3- 4	16	0.55	20	0.92	15	0.76
4- 5	10	0.34	21	0.97	24	1.22
5- 6	8	0.27	25	1.15	25	1.27
6- 7	13	0.45	33	1.75	41	2.10
7- 8	24	0.82	52	2.39	67	3.38
8- 9	46	1.58	85	3.91	92	4.65
9-10	82	2.81	130	5.98	100	5.08
10-11	118	4.05	152	6.99	112	5.65
11-12 P.M.	137	4.70	152	6.99	109	5.51
12- 1	156	5.36	142	6.53	112	5.67
1- 2	243	8.34	172	7.91	134	6.78
2- 3	311	10.68	174	8.00	141	7.10
3- 4	324	11.12	174	8.00	152	7.65
4- 5	308	10.57	169	7.77	162	8.18
5- 6	253	8.69	123	5.66	145	7.32
6- 7	200	6.87	94	4.32	119	6.01
7- 8	183	6.28	94	4.32	105	5.32
8- 9	144	4.94	82	3.77	89	4.50
9-10	111	3.81	67	3.08	71	3.62
10-11	78	2.68	52	2.39	58	2.93
11-12	51	1.75	50	2.30	44	2.22

JOUR MOYEN 2913 2175 1986
 (*) POURCENTAGES DES HEURES MOYENNES SUR LES JOURNEES MOYENNES

ROUTE COMPT. VOIE REGION TRONCON SECTION 06 MOIS DE RELEVÉ

0155 140 40 03 100

MUNICIPALITE: GRANDES-PILES
A 3.6 MILLES AU NORD DE LA RTE 153.

JOURS MOYENS MENSUELS DE 1977

MOIS	DIMANCHE MOYEN	LUNDI MOYEN	MARDI MOYEN	MERCREDI MOYEN	JEUDI MOYEN	VENDREDI MOYEN	SAMEDI MOYEN	JOUR MOY. AJUSTE 1977	JOUR MOY. AJUSTE 1976
JANV.	2066	1311	1266	1433	1423	1658	1587	1534	1479
FEV.	-----	-----	-----	-----	-----	-----	-----	1482	1534
MARS	-----	-----	-----	-----	-----	-----	-----	1502	1568
AVRIL	-----	-----	-----	-----	-----	-----	-----	1852	1873
MAI	-----	-----	-----	-----	-----	-----	-----	2531	2551
JUIN	-----	-----	-----	-----	-----	-----	-----	2800	2877
JUIL.	-----	-----	-----	-----	-----	-----	-----	3024	3095
AOUT	4325	2755	2482	2457	2521	3526	3034	3015	3298
SEPT	3979	2072	2015	1926	2162	3349	3118	2660	2693
OCT.	3195	1963	1911	1954	2079	2955	2506	2366	2528
NOV.	2199	1609	1581	1556	1628	2129	1545	1749	1814
DEC.	1502	1602	1409	1351	1491	1778	1484	1516	1458
JOUR MOYEN	-----	-----	-----	-----	-----	-----	-----	2169	2230

368

ROUTE COMPT. VOIE

0155 140

POURCENTAGES DES JOURS MOYENS MENSUELS PAR RAPPORT AU J.M.A. AJUSTE DE 1977

MOIS	DIMANCHE	LUNDI	MARDI	MERCREDI	JEUDI	VENDREDI	SAMEDI	JOUR MOY. AJUSTE 1977	JOUR MOY. AJUSTE 1976(*)
JANV.	95.3	60.4	58.4	66.1	65.6	76.4	73.2	70.7	66.3
FEV.	-----	-----	-----	-----	-----	-----	-----	68.3	68.8
MARS	-----	-----	-----	-----	-----	-----	-----	69.2	70.3
AVRIL	-----	-----	-----	-----	-----	-----	-----	85.4	84.0
MAI	-----	-----	-----	-----	-----	-----	-----	116.7	114.4
JUIN	-----	-----	-----	-----	-----	-----	-----	129.1	129.0
JUIL.	-----	-----	-----	-----	-----	-----	-----	139.4	138.8
AOUT	199.4	127.0	114.4	113.3	116.2	163.0	139.9	139.0	147.9
SEPT	183.4	95.5	92.9	88.8	99.7	154.4	143.8	122.6	120.8
OCT.	147.3	90.5	88.1	90.1	95.9	136.2	115.5	109.1	113.4
NOV.	101.4	74.2	72.9	71.7	75.1	98.2	71.2	80.6	81.3
DEC.	69.2	73.9	65.0	62.3	68.7	82.0	68.4	69.9	65.4
JOUR MOYEN	-----	-----	-----	-----	-----	-----	-----	100.0	100.0

(*) POURCENTAGE DU JOUR MOYEN MENSUEL AJUSTE DE 1976 PAR RAPPORT AU J.M.A. AJUSTE DE 1976

VARIATIONS JOURNALIERES

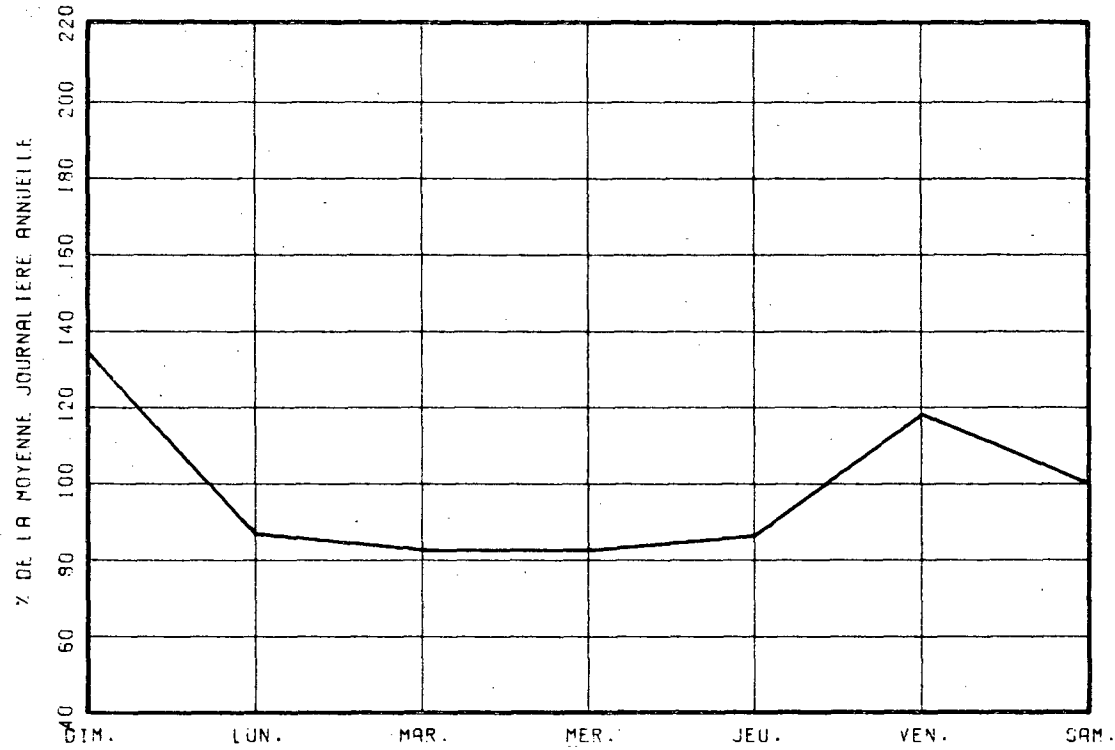

VARIATIONS MENSUELLES

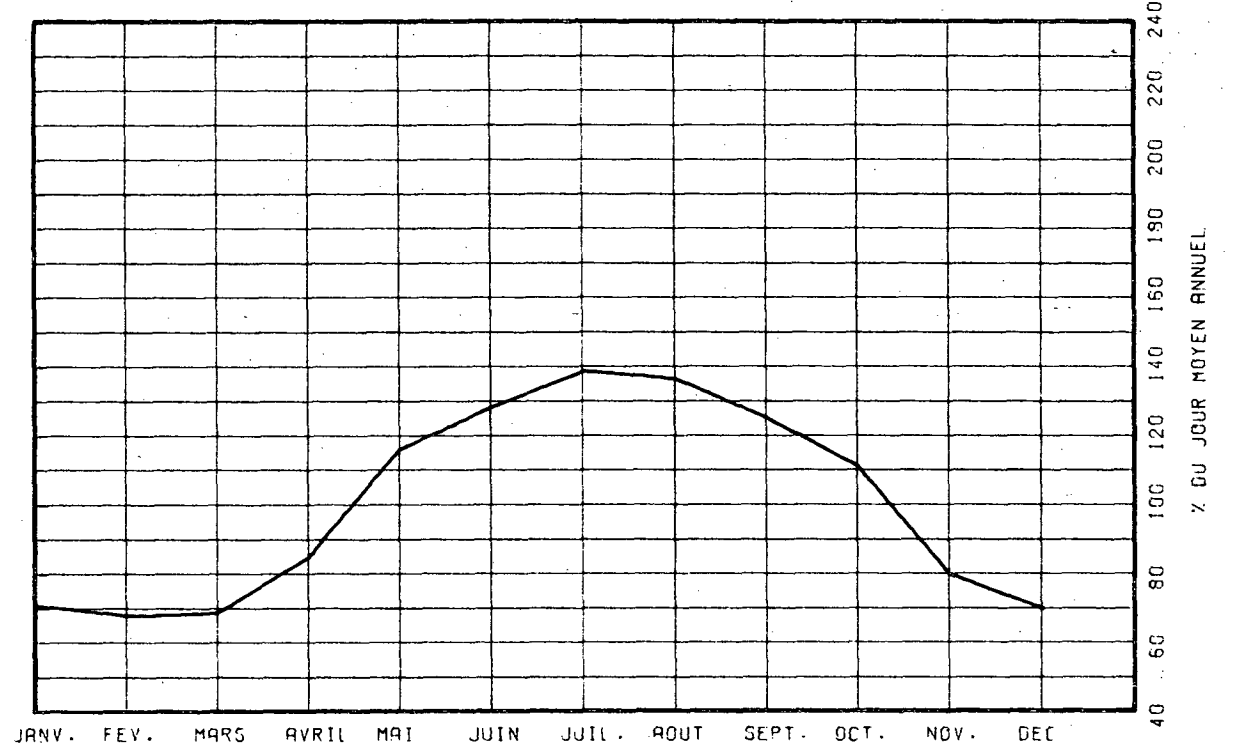

VARIATIONS HORAIRES

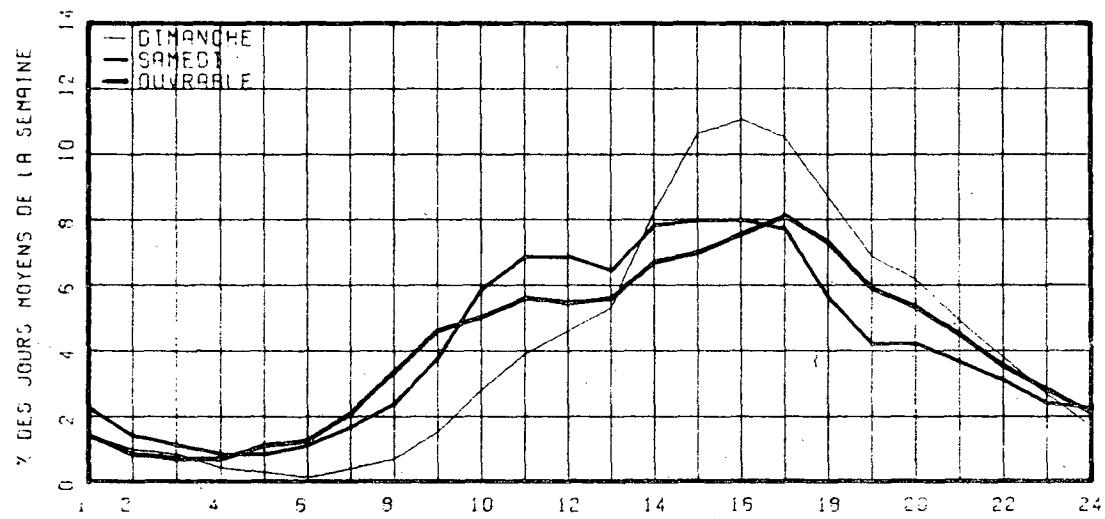

RELATION ENTRE LES HEURES DE POINTES ET LE J.M.A.

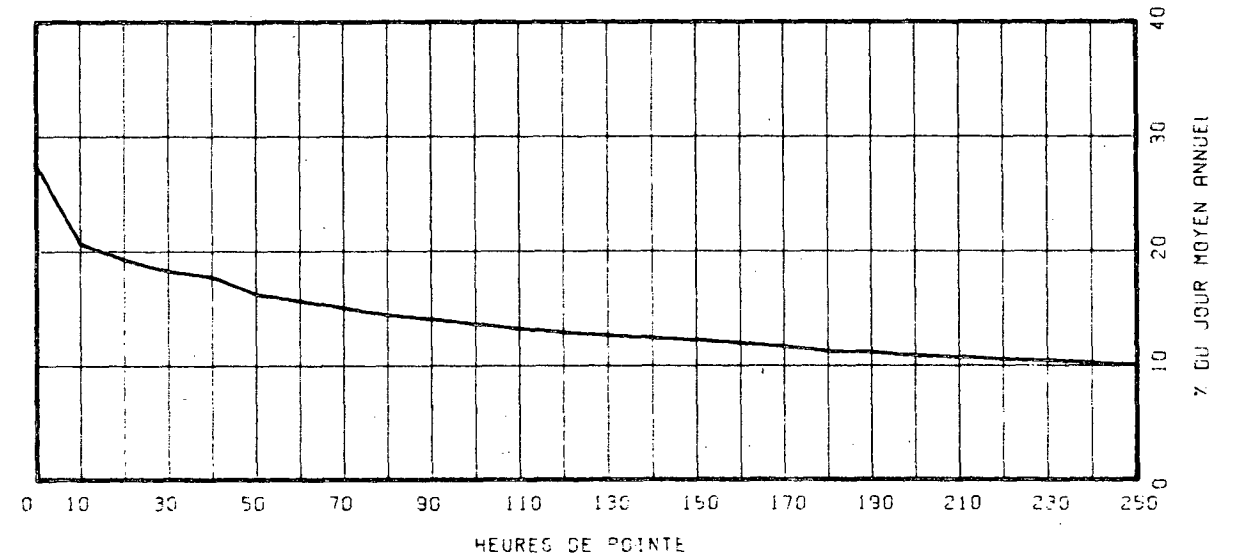

ROUTE COMPT. VOIE REGION TRONCON SECTION 12 MOIS DE RELEVÉ
0155 375 40 01 020

MUNICIPALITÉ: SAINT-LEONARD
A 800 PIEDS AU NORD DE L'AUTOROUTE 20.

ANNEE	JO. MOY. ANNUEL	JO. MOY. HIVER	JO. MOY. ETE	POURC. AUGM.	JOUR MAXIMUM	HEURES MAXIMALES			
						1-ERE	10-E	30-E	100-E
73									
*POURC.									
74									
*POURC.									
75	2982	2533	3627	-----	6181	548	470	433	373
*POURC.		84.9	121.6		207.3	18.4	15.8	14.5	12.5
76	2978	2339	3647	-0.1	6600	774	489	426	369
*POURC.		78.5	122.5		221.6	26.0	16.4	14.3	12.4
77	3183	2514	3824	+6.9	5773	540	475	427	377
*POURC.		79.0	120.1		181.4	17.0	14.9	13.4	11.8

DISTRIBUTION MENSUELLE DE 1977

MOIS	HEURE MAXIMUM	JOUR MAXIMUM	JOUR MOYEN	TOTAL DU MOIS	POURC. ANNEE
JANV.	357	3390	2231	69188	6.0
FEV.	314	3181	2525	70703	6.1
MARS	353	4269	2778	86147	7.4
AVRIL	501	4691	3102	93084	8.0
MAI	478	5090	3428	106294	9.1
JUIN	520	5575	3630	108917	9.4
JUIL.	530	5714	4063	125954	10.8
AOUT	540	5773	3966	122948	10.6
SEPT	517	5521	3626	108807	9.4
OCT.	446	4820	3360	104190	9.0
NOV.	374	3919	2924	87734	7.5
DEC.	301	3320	2524	78263	6.7
JOUR MOYEN ANNUEL:	3183				
TOTAL:				1162229	

ROUTE COMPT. VOIE
0155 375 0C

REPARTITION HOORAIRE JOURNALIERE DE 1977

HEURES A.M.	DIMANCHE MOYENNE POURC. (*)	SAMEDI MOYENNE POURC.	JOURS OUV. MOYENNE POURC.			
12- 1	116	2.85	69	2.16	55	1.87
1- 2	96	2.36	55	1.72	32	1.08
2- 3	68	1.67	43	1.34	22	0.76
3- 4	45	1.11	36	1.13	16	0.56
4- 5	26	0.64	22	0.69	18	0.60
5- 6	19	0.47	24	0.75	34	1.17
6- 7	23	0.56	37	1.16	72	2.42
7- 8	39	0.96	74	2.31	123	4.15
8- 9	64	1.57	115	3.59	162	5.46
9-10	117	2.87	167	5.22	178	6.00
10-11	187	4.59	207	6.47	174	5.85
11-12 P.M.	202	4.96	207	6.47	161	5.42
12- 1	200	4.91	189	5.91	152	5.10
1- 2	270	6.63	225	7.03	179	6.02
2- 3	292	7.17	237	7.41	200	6.73
3- 4	299	7.34	222	6.94	216	7.26
4- 5	332	8.15	211	6.59	230	7.73
5- 6	300	7.37	191	5.97	226	7.60
6- 7	257	6.31	167	5.22	180	6.06
7- 8	284	6.98	176	5.50	151	5.09
8- 9	274	6.73	167	5.22	123	4.13
9-10	227	5.58	132	4.13	101	3.41
10-11	179	4.40	108	3.38	90	3.02
11-12	155	3.81	119	3.72	74	2.49

JOUR MOYEN 4071 3200 2979
(*) POURCENTAGES DES HEURES MOYENNES SUR LES JOURNEES MOYENNES

ROUTE COMPT. VOIE REGION TRONCON SECTION 12 MOIS DE RELEVÉ

0155 375 40 01 020

MUNICIPALITE: SAINT-LEONARD

A 800 PIEDS AU NORD DE L'AUTOROUTE 20.

JOURS MOYENS MENSUELS DE 1977

MOIS	DIMANCHE MOYEN	LUNDI MOYEN	MARDI MOYEN	MERCREDI MOYEN	JEUDI MOYEN	VENDREDI MOYEN	SAMEDI MOYEN	JOUR MOY. AJUSTE 1977	JOUR MOY. AJUSTE 1976
JANV.	2632	1699	1739	2323	2249	2652	2334	2232	2191
FEV.	2783	2432	2341	2454	2424	2597	2642	2524	2195
MARS	3625	2528	2502	2421	2631	3135	2804	2806	2536
AVRIL	3666	2867	2784	2735	2939	3311	3080	3054	2839
MAI	4604	3095	2902	2863	2933	3679	3468	3363	3055
JUIN	4801	3289	3107	3118	3492	3872	3664	3620	3393
JUIL.	5154	3749	3561	3573	3551	4166	4124	3982	3754
AOUT	5556	3789	3433	3517	3472	4167	4116	4007	3988
SEPT	5212	3104	2888	2948	3067	3929	3774	3560	3290
OCT.	4087	3053	2907	2959	3025	3769	3361	3308	2959
NOV.	3274	2822	2696	2728	2878	3557	2620	2939	2733
DEC.	2744	2682	2241	2138	2512	2766	2529	2516	2395
JOUR MOYEN	4011	2925	2758	2814	2931	3466	3209	3159	2944

ROUTE COMPT. VOIE
0155 375

POURCENTAGES DES JOURS MOYENS MENSUELS PAR RAPPORT AU J.M.A. AJUSTE DE 1977

MOIS	DIMANCHE	LUNDI	MARDI	MERCREDI	JEUDI	VENDREDI	SAMEDI	JOUR MOY. AJUSTE 1977	JOUR MOY. AJUSTE 1976(*)
JANV.	83.3	53.8	55.0	73.5	71.2	84.0	73.9	70.7	74.4
FEV.	88.1	77.0	74.1	77.7	76.7	82.2	83.6	79.9	74.6
MARS	114.8	80.0	79.2	76.6	83.3	99.2	88.8	88.8	86.1
AVRIL	116.0	90.8	88.1	86.6	93.0	104.8	97.5	96.7	96.4
MAI	145.7	98.0	91.9	90.6	92.8	116.5	109.8	106.5	103.8
JUIN	152.0	104.1	98.4	98.7	110.5	122.6	116.0	114.6	115.3
JUIL.	163.2	118.7	112.7	113.1	112.4	131.9	130.5	126.1	127.5
AOUT	175.9	119.9	108.7	111.3	109.9	131.9	130.3	126.8	135.5
SEPT	165.0	98.3	91.4	93.3	97.1	124.4	119.5	112.7	111.8
OCT.	129.4	96.6	92.0	93.7	95.8	119.3	106.4	104.7	100.5
NOV.	103.6	89.3	85.3	86.4	91.1	112.6	82.9	93.0	92.8
DEC.	86.9	84.9	70.9	67.7	79.5	87.6	80.1	79.6	81.4
JOUR MOYEN	127.0	92.6	87.3	89.1	92.8	109.7	101.6	100.0	100.0

(*) POURCENTAGE DU JOUR MOYEN MENSUEL AJUSTE DE 1976 PAR RAPPORT AU J.M.A. AJUSTE DE 1976

VARIATIONS JOURNALIERES

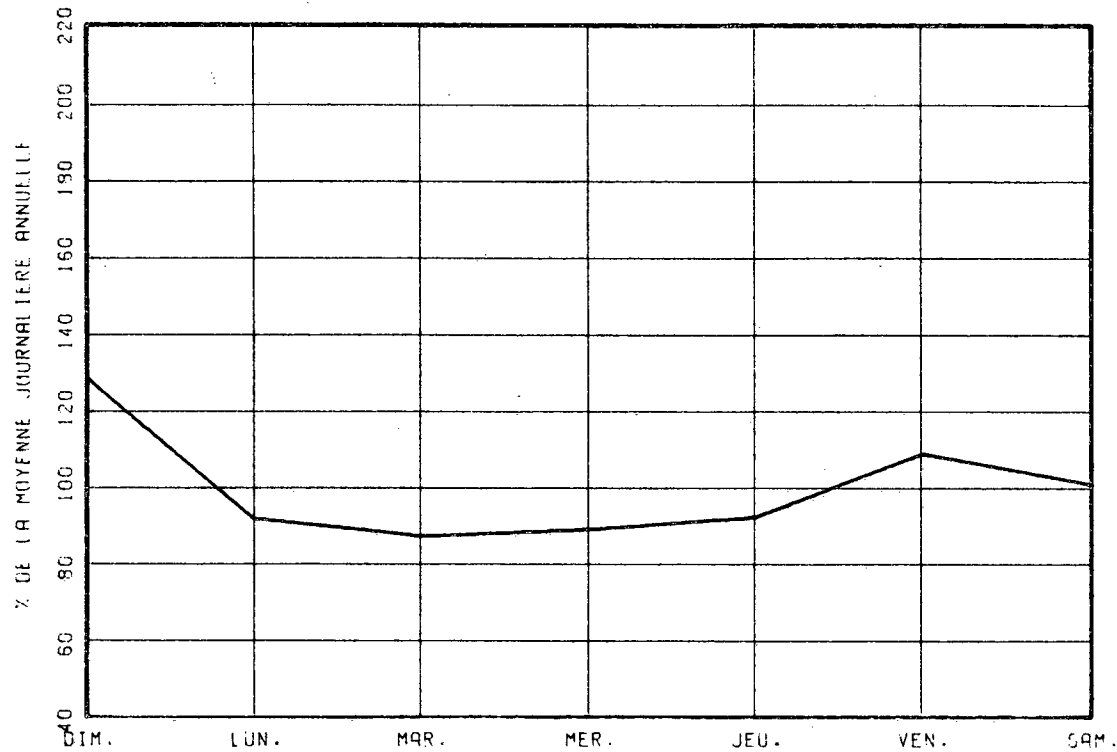

VARIATIONS MENSUELLES

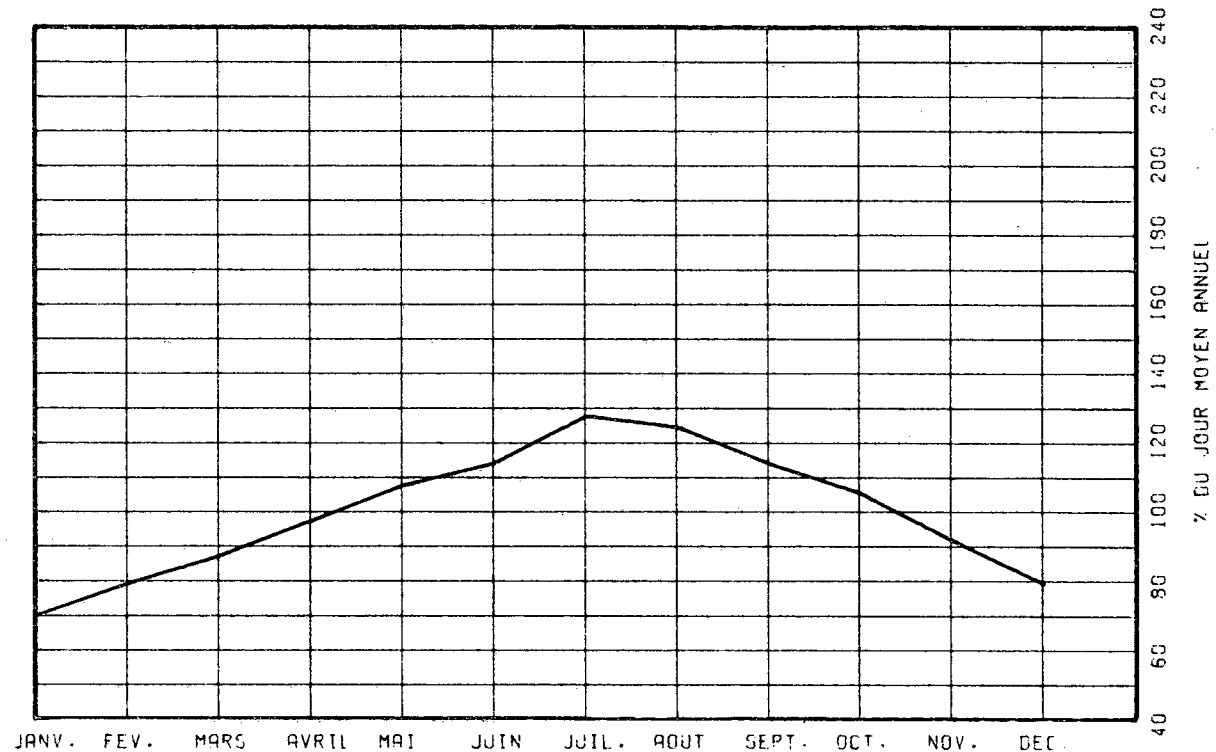

VARIATIONS HORAIRES

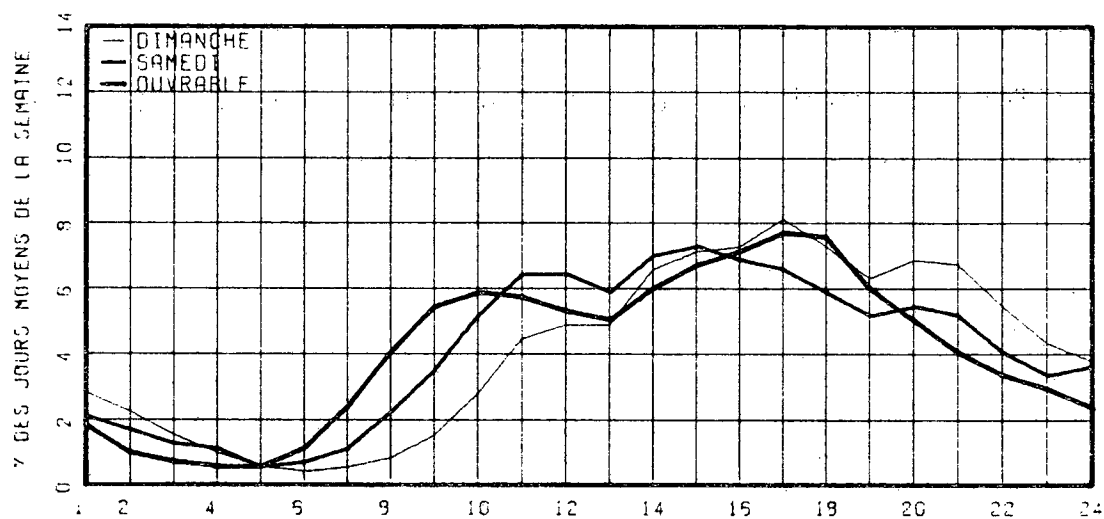

RELATION ENTRE LES HEURES DE POINTES ET LE J.M.A.

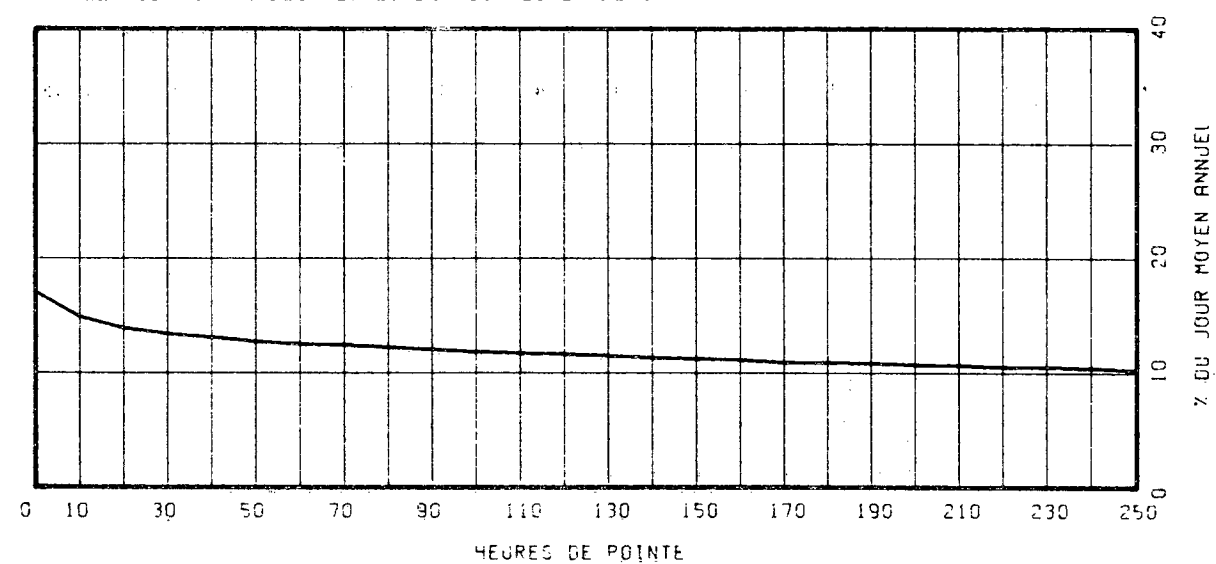

ROUTE COMPT. VOIE REGION TRONCON SECTION 12 MOIS DE RELEVÉ
 0161 340 50 01 090

MUNICIPALITE: STORNGWAY
 A 1.4 MILLE AU SUD DE LA RTE 108.

ANNEE	JO. MOY. ANNUEL	JO. MOY. HIVER	JO. MOY. ETE	POURC. AUGM.	JOUR MAXIMUM	HEURES MAXIMALES 1-ERE 10-E	HEURES MAXIMALES 30-E 100-E		
73									
*POURC.									
74									
*POURC.									
75	1352	1054	1625	-----	2351	246	214	193	165
*POURC.		78.0	120.2		173.9	18.2	15.8	14.3	12.2
76	1323	978	1614	-2.1	2547	281	200	183	164
*POURC.		73.9	122.0		192.5	21.2	15.1	13.8	12.4
77	1413	1099	1700	+6.8	2703	272	228	205	175
*POURC.		77.8	120.3		191.3	19.2	16.1	14.5	12.4

DISTRIBUTION MENSUELLE DE 1977

MOIS	HEURE MAXIMUM	JOUR MAXIMUM	JOUR MOYEN	TOTAL DU MOIS	POURC. ANNEE
JANV.	162	1280	927	28765	5.6
FEV.	150	1527	1076	30153	5.8
MARS	187	1886	1279	39679	7.7
AVRIL	262	2403	1416	42496	8.2
MAI	235	2354	1550	48065	9.3
JUIN	242	2386	1609	48289	9.4
JUIL.	271	2655	1885	58445	11.3
AOUT	227	2385	1700	52703	10.2
SEPT	257	2703	1601	48044	9.3
OCT.	272	2042	1523	47242	9.2
NOV.	217	1923	1253	37613	7.3
DEC.	162	1596	1115	34574	6.7
JOUR MOYEN ANNUEL:	1413			TOTAL: 516068	

ROUTE COMPT. VOIE
 0161 340 00

REFARTITION HORAIRE JOURNALIERE DE 1977

HEURES A.M.	DIMANCHE MOYENNE POURC. (*)		SAMEDI MOYENNE POURC.		JOURS OUV. MOYENNE POURC.	
12- 1	38	2.12	26	1.73	13	1.02
1- 2	39	2.18	19	1.20	7	0.58
2- 3	28	1.56	13	0.87	5	0.40
3- 4	17	0.95	10	0.67	6	0.49
4- 5	11	0.61	9	0.60	7	0.58
5- 6	8	0.45	9	0.60	11	0.89
6- 7	9	0.50	19	1.27	31	2.43
7- 8	18	1.00	36	2.40	60	4.64
8- 9	31	1.73	63	4.20	74	5.71
9-10	67	3.74	87	5.80	80	6.14
10-11	91	5.08	98	6.53	80	6.14
11-12 P.M.	96	5.35	101	6.73	76	5.87
12- 1	100	5.58	93	6.20	74	5.68
1- 2	151	8.42	118	7.87	91	6.98
2- 3	157	8.76	119	7.93	90	6.92
3- 4	157	8.76	110	7.33	98	7.52
4- 5	150	8.37	104	6.93	104	7.99
5- 6	126	7.03	88	5.87	91	7.00
6- 7	111	6.19	73	4.87	80	6.17
7- 8	116	6.47	82	5.47	64	4.90
8- 9	100	5.58	92	6.13	53	4.06
9-10	75	4.18	55	3.67	42	3.27
10-11	60	3.35	43	2.87	35	2.72
11-12	37	2.06	34	2.27	24	1.88
JOUR MOYEN	1793		1500		1309	
(*) POURCENTAGES DES HEURES MOYENNES SUR LES JOURNEES MOYENNES						

ROUTE COMPT. VOIE REGION TRONCON SECTION 12 MOIS DE RELEVÉ
 0161 340 50 01 090

MUNICIPALITE: STORNOWAY

A 1.4 MILLE AU SUD DE LA RTE 108.

JOURS MOYENS MENSUELS DE 1977

MOIS	DIMANCHE MOYEN	LUNDI MOYEN	MARDI MOYEN	MERCREDI MOYEN	JEUDI MOYEN	VENDREDI MOYEN	SAMEDI MOYEN	JOUR MOY. AJUSTE 1977	JOUR MOY. AJUSTE 1976
JANV.	1028	856	817	922	934	1113	838	929	920
FEV.	1212	951	927	1066	1039	1246	1095	1076	894
MARS	1777	1165	1115	1096	1069	1430	1446	1299	1047
AVRIL	1761	1236	1203	1215	1292	1484	1486	1382	1325
MAI	2028	1307	1275	1319	1340	1730	1681	1525	1421
JUIN	2115	1407	1390	1386	1541	1740	1665	1606	1567
JUIL.	2264	1735	1572	1625	1720	2007	2041	1852	1741
AOUT	2278	1532	1487	1526	1496	1809	1909	1719	1570
SEPT	2192	1330	1356	1326	1352	1732	1733	1574	1533
OCT.	1900	1307	1310	1279	1330	1730	1602	1494	1432
NOV.	1388	1084	1166	1151	1192	1482	1358	1260	1238
DEC.	1198	1130	1019	944	1041	1216	1222	1110	1042
JOUR MOYEN	1761	1253	1219	1237	1278	1559	1506	1402	1310

374

ROUTE COMPT. VOIE
 0161 340

POURCENTAGES DES JOURS MOYENS MENSUELS PAR RAPPORT AU J.M.A. AJUSTE DE 1977

MOIS	DIMANCHE	LUNDI	MARDI	MERCREDI	JEUDI	VENDREDI	SAMEDI	JOUR MOY. AJUSTE 1977	JOUR MOY. AJUSTE 1976(*)
JANV.	73.3	61.1	58.3	65.8	66.6	79.4	59.8	66.3	70.2
FEV.	86.4	67.8	66.1	76.0	74.1	88.9	78.1	76.7	68.2
MARS	126.7	83.1	79.5	78.2	76.2	102.0	103.1	92.7	79.9
AVRIL	125.6	88.2	85.8	86.7	92.2	105.8	106.0	98.6	101.1
MAI	144.7	93.2	90.9	94.1	95.6	123.4	119.9	108.8	108.5
JUIN	150.9	100.4	99.1	98.9	109.9	124.1	118.8	114.6	119.6
JUIL.	161.5	123.8	112.1	115.9	122.7	143.2	145.6	132.1	132.9
AOUT	162.5	109.3	106.1	108.8	106.7	129.0	136.2	122.6	119.8
SEPT	156.3	94.9	96.7	94.6	96.4	123.5	123.6	112.3	117.0
OCT.	135.5	93.2	93.4	91.2	94.9	123.4	114.3	106.6	109.3
NOV.	99.0	77.3	83.2	82.1	85.0	105.7	96.9	89.9	94.5
DEC.	85.4	80.6	72.7	67.3	74.3	86.7	87.2	79.2	79.5
JOUR MOYEN	125.6	89.4	86.9	88.2	91.2	111.2	107.4	100.0	100.0

(*) POURCENTAGE DU JOUR MOYEN MENSUEL AJUSTE DE 1976 PAR RAPPORT AU J.M.A. AJUSTE DE 1976

VARIATIONS JOURNALIERES

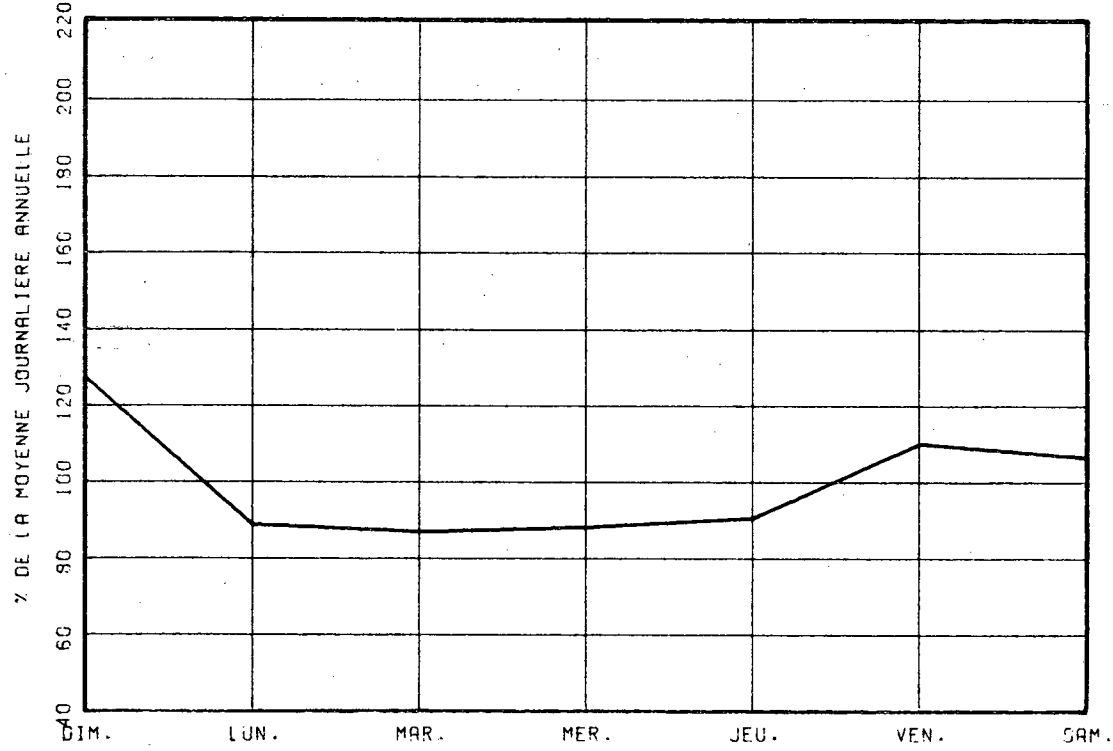

VARIATIONS MENSUELLES

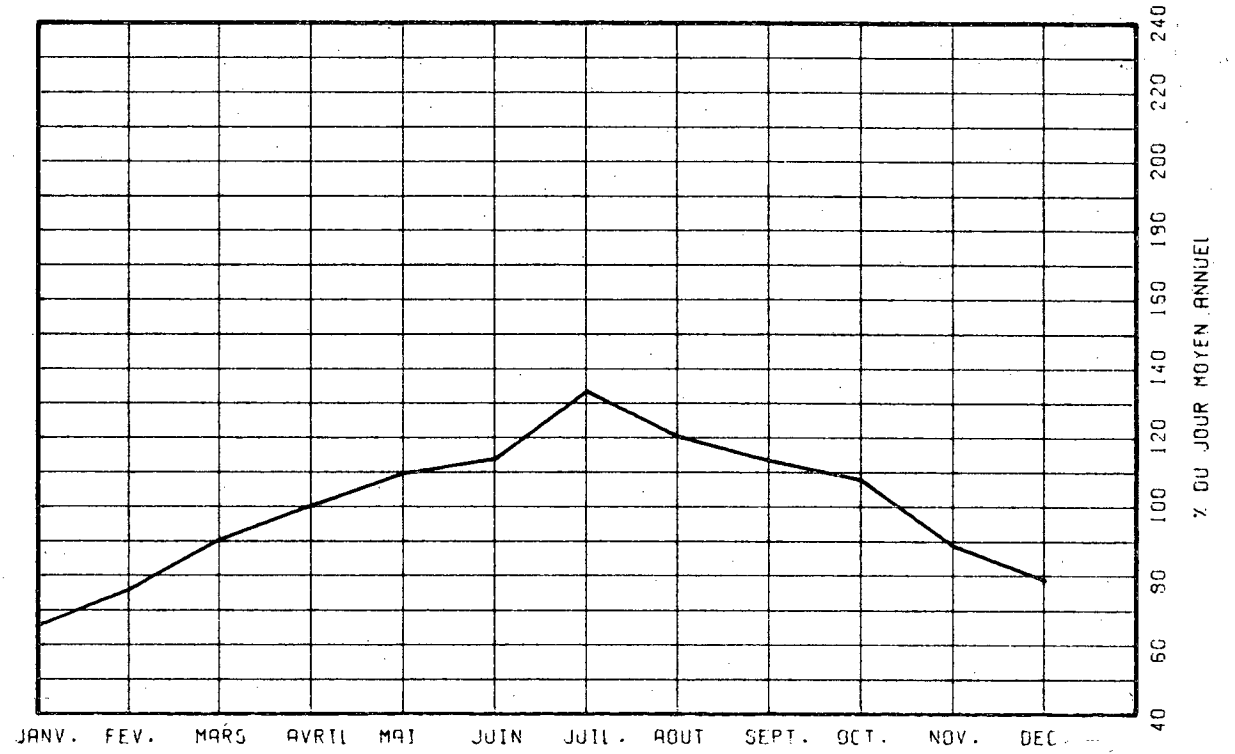

VARIATIONS HORAIRES

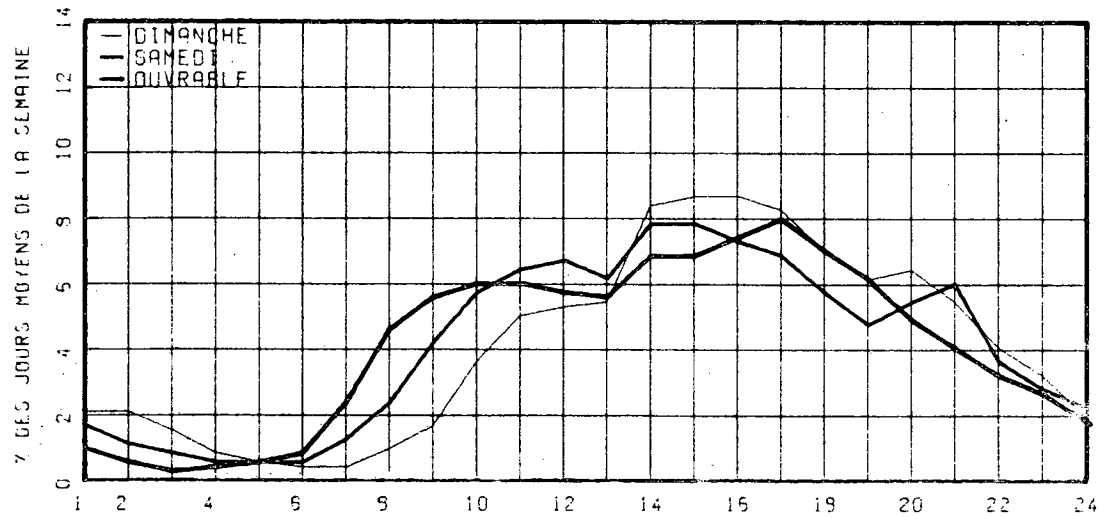

RELATION ENTRE LES HEURES DE POINTES ET LE J.M.A.

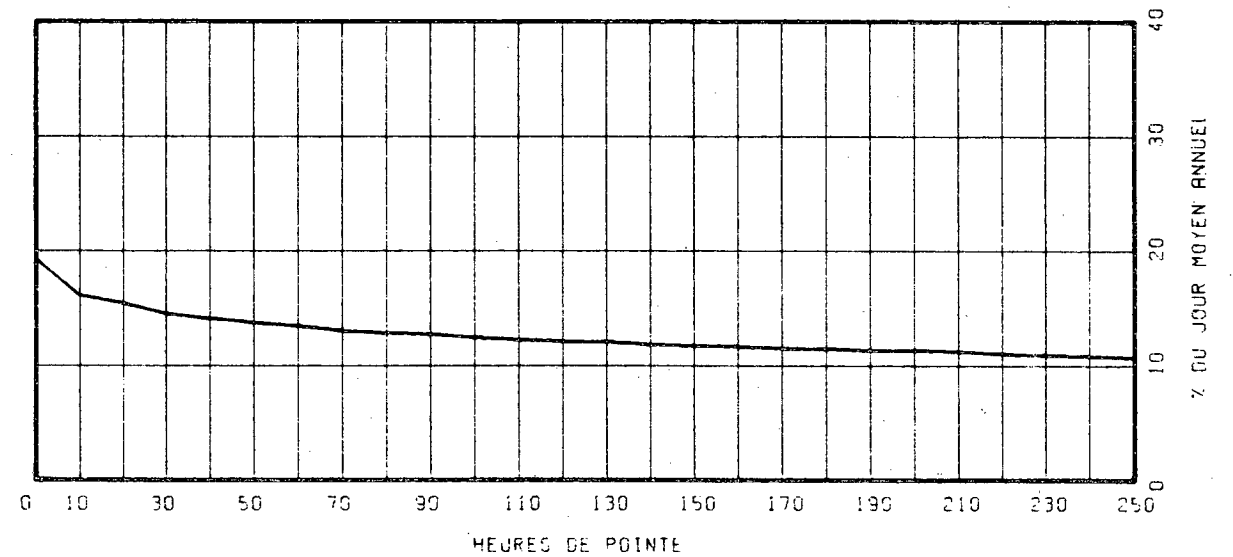

ROUTE COMPT. VOIE REGION TRONCON SECTION 12 MOIS DE RELEVÉ
 0169 190 20 01 253

MUNICIPALITÉ: SAINT-HENRI-DE-TAILLON
 A 3.7 MILLES AU NORD DE L'EGLISE.

ANNÉE	JO. MOY. ANNUEL	JO. MOY. HIVER	JO. MOY. ETE	POURC. AUGM.	JOUR MAXIMUM	HEURES MAXIMALES			
						1-ERE	10-E	30-E	100-E
73									
*POURC.									
74									
*POURC.									
75	1548	1147	2006	-----	3376	300	261	221	197
*POURC.		74.1	129.6		218.1	19.4	16.9	14.3	12.7
76	1600	1136	2101	+3.4	2980	542	221	200	170
*POURC.		71.0	131.3		186.3	33.9	13.8	12.5	10.6
77	1735	1269	2224	+8.4	3579	386	277	252	220
*POURC.		73.1	128.2		206.3	22.2	16.0	14.5	12.7

DISTRIBUTION MENSUELLE DE 1977

MOIS	HEURE MAXIMUM	JOUR MAXIMUM	JOUR MOYEN	TOTAL DU MOIS	POURC. ANNEE
JANV.	178	1571	1168	36222	5.7
FEV.	186	1957	1204	33730	5.3
MARS	200	1739	1290	40009	6.3
AVRIL	212	1897	1449	43483	6.9
MAI	235	2436	1777	55108	8.7
JUIN	257	2975	2022	60687	9.6
JUIL.	386	3579	2509	77801	12.3
AOUT	292	3290	2313	71712	11.3
SEPT	254	2830	2043	61309	9.7
OCT.	254	2527	1968	61021	9.6
NOV.	259	2296	1625	48773	7.7
DEC.	204	1761	1411	43742	6.9
JOUR MOYEN ANNUEL:	1735			TOTAL: 633597	

ROUTE COMPT. VOIE
 0169 190 00

REPARTITION HORAIRE JOURNALIERE DE 1977

HEURES A.M.	DIMANCHE MOYENNE POURC.(*)		SAMEDI MOYENNE POURC.		JOURS OUV. MOYENNE POURC.	
12- 1	44	2.18	34	1.97	19	1.17
1- 2	43	2.13	30	1.73	11	0.68
2- 3	31	1.54	25	1.45	8	0.50
3- 4	22	1.09	20	1.16	7	0.47
4- 5	12	0.59	13	0.75	14	0.85
5- 6	10	0.50	15	0.87	24	1.44
6- 7	16	0.79	23	1.33	41	2.47
7- 8	21	1.04	36	2.08	61	3.65
8- 9	40	1.93	65	3.76	88	5.29
9-10	69	3.42	99	5.72	99	5.93
10-11	96	4.75	113	6.53	102	6.14
11-12 P.M.	107	5.30	106	6.13	98	5.90
12- 1	124	6.14	106	6.13	97	5.81
1- 2	169	8.37	129	7.46	118	7.04
2- 3	179	8.87	134	7.75	126	7.52
3- 4	175	8.67	124	7.17	130	7.81
4- 5	173	8.57	113	6.53	131	7.87
5- 6	128	6.34	93	5.38	123	7.36
6- 7	121	5.99	84	4.86	99	5.91
7- 8	122	6.34	93	5.38	81	4.85
8- 9	115	5.70	100	5.78	66	3.95
9-10	84	4.16	80	4.62	53	3.19
10-11	65	3.22	53	3.06	41	2.50
11-12	47	2.33	42	2.43	28	1.72

JOUR MOYEN 2019 1730 1675
 (*) POURCENTAGES DES HEURES MOYENNES SUR LES JOURNEES MOYENNES

ROUTE COMPT. VOIE REGION TRONCON SECTION 12 MOIS DE RELEVÉ
 0169 190 20 01 253

MUNICIPALITE: SAINT-HENRI-DE-TAILLON
 A 3.7 MILLES AU NORD DE L'EGLISE.

JOURS MOYENS MENSUELS DE 1977

MOIS	DIMANCHE MOYEN	LUNDI MOYEN	MARDI MOYEN	MERCREDI MOYEN	JEUDI MOYEN	VENDREDI MOYEN	SAMEDI MOYEN	JOUR MOY. AJUSTE 1977	JOUR MOY. AJUSTE 1976
JANV.	1201	1116	1066	1210	1178	1336	1093	1171	1037
FEV.	1121	1252	1325	1208	1110	1221	1193	1204	1066
MARS	1567	1290	1260	1248	1126	1441	1160	1298	1180
AVRIL	1559	1488	1197	1312	1446	1630	1463	1442	1427
MAI	2178	1653	1553	1600	1591	1946	1776	1756	1632
JUIN	2557	1920	1731	1721	1882	2267	2119	2028	1982
JUIL.	2970	2384	2328	2285	2170	2664	2529	2475	2209
AOUT	2907	2227	2035	2100	2064	2596	2406	2333	2286
SEPT	2532	1918	1697	1646	1737	2414	2189	2019	1928
OCT.	2189	1857	1841	1695	1776	2320	1983	1951	1722
NOV.	1644	1690	1522	1520	1553	1948	1555	1633	1405
DEC.	1313	1532	1332	1349	1350	1631	1343	1407	1242
JOUR MOYEN	1978	1693	1573	1574	1581	1951	1734	1726	1593

ROUTE COMPT. VOIE
 0169 190

POURCENTAGES DES JOURS MOYENS MENSUELS PAR RAPPORT AU J.M.A. AJUSTE DE 1977

MOIS	DIMANCHE	LUNDI	MARDI	MERCREDI	JEUDI	VENDREDI	SAMEDI	JOUR MOY. AJUSTE 1977	JOUR MOY. AJUSTE 1976(*)
JANV.	69.6	64.7	61.8	70.1	68.3	77.4	63.3	67.8	65.1
FEV.	64.9	72.5	76.8	70.0	64.3	70.7	69.1	69.8	66.9
MARS	90.8	74.7	73.0	72.3	65.2	83.5	67.2	75.2	74.1
AVRIL	90.3	86.2	69.4	76.0	83.8	94.4	84.8	83.5	89.6
MAI	126.2	95.8	90.0	92.7	92.2	112.7	102.9	101.7	102.4
JUIN	148.1	111.2	100.3	99.7	109.0	131.3	122.8	117.5	124.4
JUIL.	172.1	138.1	134.9	132.4	125.7	154.3	146.5	143.4	138.7
AOUT	168.4	129.0	117.9	121.7	119.6	150.4	139.4	135.2	143.5
SEPT	146.7	111.1	98.3	95.4	100.6	139.9	126.8	117.0	121.0
OCT.	126.8	107.6	106.7	98.2	102.9	134.4	114.9	113.0	108.1
NOV.	95.2	97.9	88.2	88.1	90.0	112.9	90.1	94.6	88.2
DEC.	76.1	88.8	77.2	78.2	78.2	94.5	77.8	81.5	78.0
JOUR MOYEN	114.6	98.1	91.1	91.2	91.6	113.0	100.5	100.0	100.0

(*) POURCENTAGE DU JOUR MOYEN MENSUEL AJUSTE DE 1976 PAR RAPPORT AU J.M.A. AJUSTE DE 1976

VARIATIONS JOURNALIERES

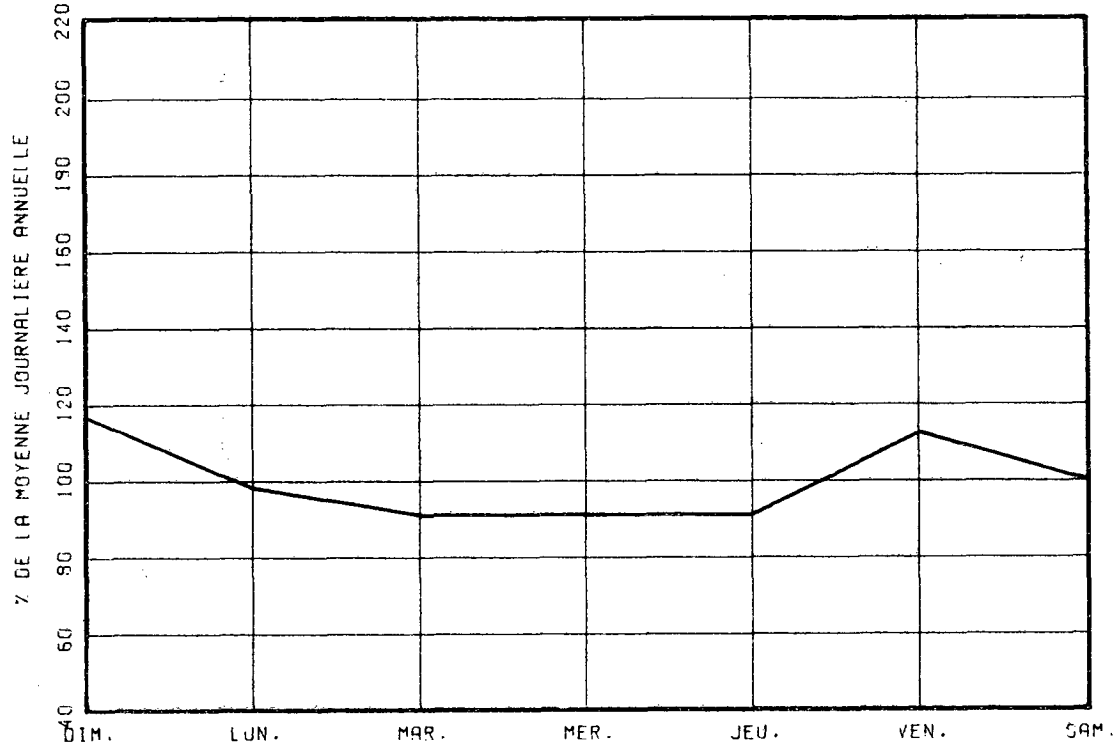

VARIATIONS MENSUELLES

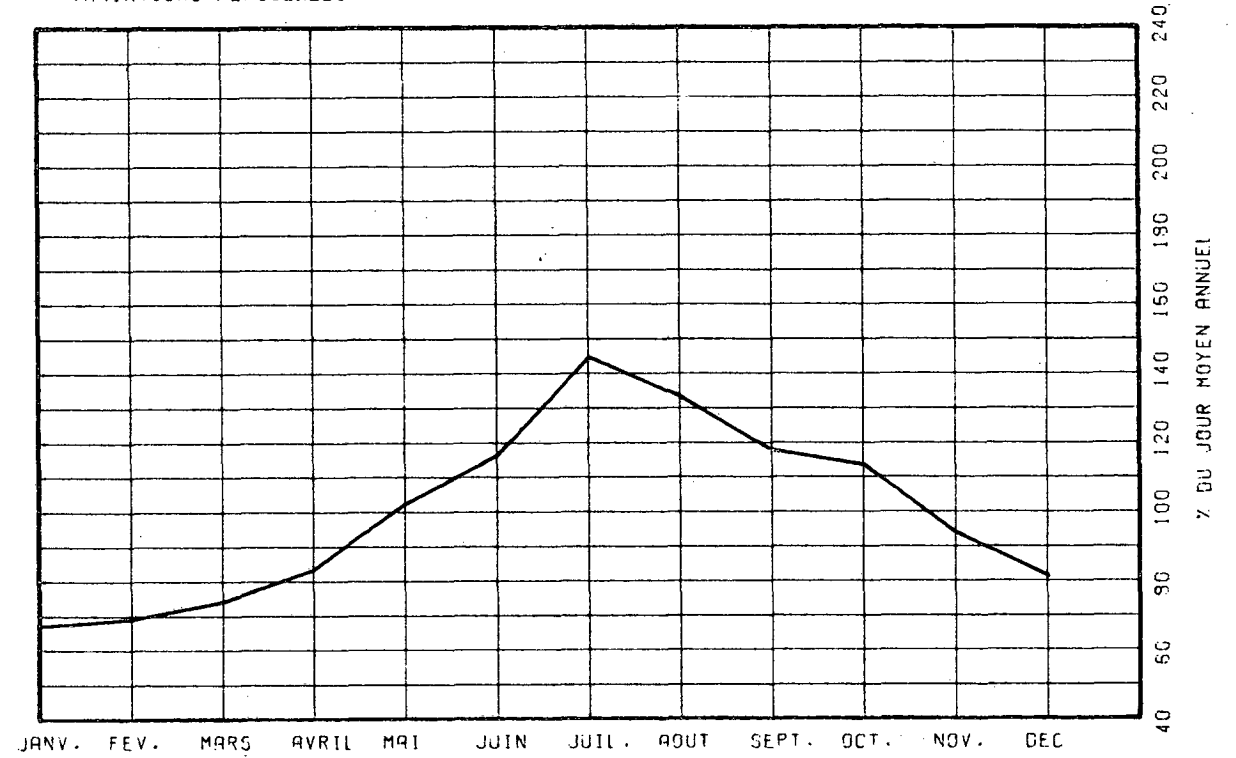

VARIATIONS HORAIRES

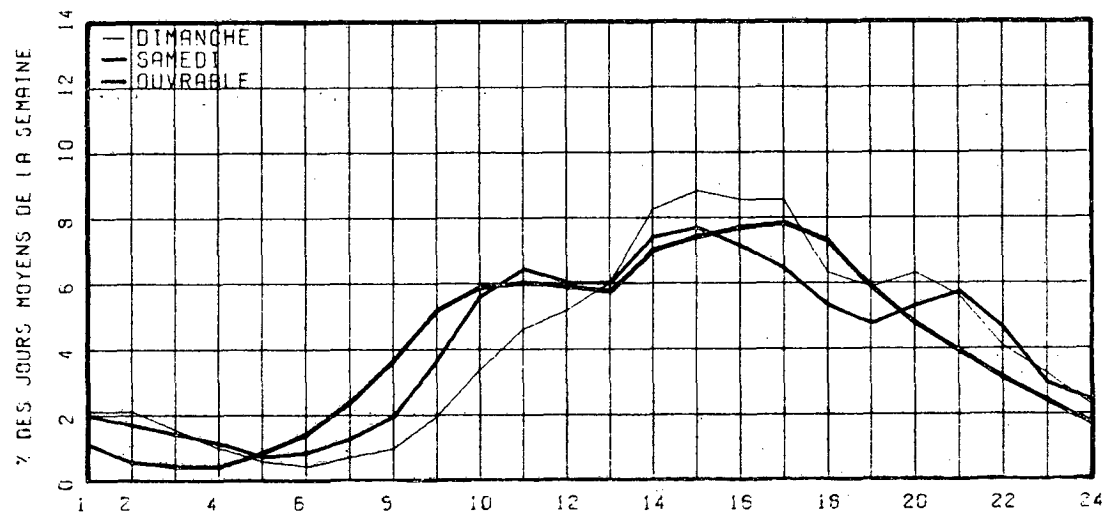

RELATION ENTRE LES HEURES DE POINTES ET LE J.M.A.

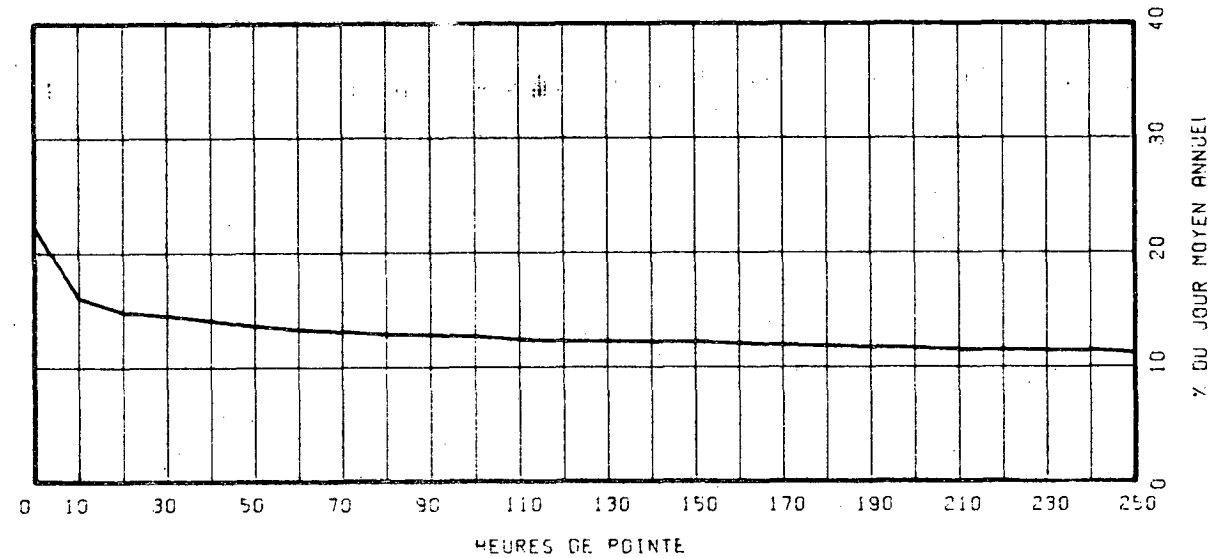

ROUTE COMPT. VOIE REGION TRONCON SECTION 12 MOIS DE RELEVÉ
 0169 380 20 02 260

MUNICIPALITE: CHAMBORD

A 3.3 MILLES A L'OUEST DE LA RTE 155.

ANNEE	JO. MOY. ANNUEL	JO. MOY. HIVER	JO. MOY. ETE	POURC. AUGM.	JOUR MAXIMUM	HEURES MAXIMALES 1-ERE	10-E	30-E	100-E
73									
*POURC.									
74									
*POURC.									
75	3952	2961	5118	-----	7231	695	577	548	481
*POURC.		74.9	129.5		183.0	17.6	14.6	13.9	12.2
76	3899	2787	5128	-1.3	8463	920	668	598	498
*POURC.		71.5	131.5		217.1	23.6	17.1	15.3	12.8
77	4242	3151	5511	+8.8	9288	984	723	616	546
*POURC.		74.3	129.9		219.0	23.2	17.0	14.5	12.9

DISTRIBUTION MENSUELLE DE 1977

MOIS	HEURE MAXIMUM	JOUR MAXIMUM	JOUR MOYEN	TOTAL DU MOIS	POURC. ANNEE
JANV.	414	3685	2837	87965	5.7
FEV.	337	3926	2928	82010	5.3
MARS	447	4103	3471	107629	6.9
AVRIL	459	4658	3716	111484	7.2
MAI	484	5540	4378	135722	8.8
JUIN	720	7495	4980	149405	9.6
JUIL.	984	9288	6656	206357	13.3
AOUT	760	7857	5572	172762	11.2
SEPT	609	6530	4798	143941	9.3
OCT.	545	5749	4327	134137	8.7
NOV.	461	4996	3784	113532	7.3
DEC.	424	4516	3347	103785	6.7
JOUR MOYEN ANNUEL:	4242			TOTAL: 1548729	

ROUTE COMPT. VOIE
 0169 380 00

REPARTITION HOPIRE JOURNALIERE DE 1977

HEURES A.M.	DIMANCHE MOYENNE POURC. (*)	SAMEDI MOYENNE POURC.	JOURS MOYENNE POURC.	OUV. MOYENNE POURC.
12- 1	104 2.31	101 2.70	60	1.42
1- 2	75 1.76	63 1.82	33	0.78
2- 3	59 1.31	51 1.36	24	0.56
3- 4	39 0.87	39 1.04	23	0.54
4- 5	23 0.51	27 0.72	28	0.66
5- 6	20 0.44	28 0.75	45	1.06
6- 7	28 0.62	45 1.20	101	2.37
7- 8	53 1.18	84 2.24	168	3.93
8- 9	79 1.76	134 3.58	242	5.65
9-10	142 3.16	198 5.29	244	5.68
10-11	214 4.76	237 6.33	250	5.83
11-12 P.M.	256 5.69	234 6.25	239	5.57
12- 1	261 5.81	226 6.04	232	5.41
1- 2	404 8.99	290 7.75	307	7.15
2- 3	408 9.07	292 7.80	311	7.25
3- 4	418 9.30	280 7.48	327	7.62
4- 5	404 8.99	272 7.27	363	8.46
5- 6	284 6.32	211 5.64	312	7.27
6- 7	266 5.89	177 4.73	243	5.68
7- 8	272 6.05	184 4.92	211	4.93
8- 9	233 5.18	185 4.94	176	4.10
9-10	181 4.03	144 3.85	138	3.21
10-11	157 3.49	120 3.21	112	2.63
11-12	113 2.51	115 3.07	96	2.24
JOUR MOYEN	4496	3742		4294
(*) POURCENTAGES DES HEURES MOYENNES SUR LES JOURNEES MOYENNES				

ROUTE COMPT. VOIE REGION TRONCON SECTION 12 MOIS DE RELEVÉ
 0169 380 20 02 260

MUNICIPALITE: CHAMBORD

A 3.3 MILLES A L'OUEST DE LA RTE 155.

JOURS MOYENS MENSUELS DE 1977

MOIS	DIMANCHE MOYEN	LUNDI MOYEN	MARDI MOYEN	MERCREDI MOYEN	JEUDI MOYEN	VENDREDI MOYEN	SAMEDI MOYEN	JOUR MOY. AJUSTE 1977	JOUR MOY. AJUSTE 1976
JANV.	2657	2881	2705	2994	3147	3330	2311	2860	2567
FEV.	2576	2923	2972	3141	3152	3127	2610	2928	2698
MARS	3651	3447	3438	3402	3314	3973	3141	3480	3005
AVRIL	3700	3985	3341	3489	3917	4399	3347	3739	3611
MAI	4638	4342	4145	4150	4194	5118	3986	4367	4217
JUIN	5664	4863	4589	4605	5234	5412	4459	4975	4825
JUIL.	7648	6452	6402	6286	6279	6971	6179	6602	5870
AOUT	6865	5381	5327	5190	5194	6140	5116	5601	5374
SEPT	5225	4513	4473	4350	4715	5630	4313	4745	4346
OCT.	4016	4420	4322	4238	4484	5429	3692	4371	3941
NOV.	3424	3867	3728	3803	3940	4735	3000	3785	3303
DEC.	2907	3430	3404	3289	3446	4064	2821	3337	2852
JOUR MOYEN	4414	4208	4070	4078	4251	4860	3747	4232	3884

ROUTE COMPT. VOIE
 0169 380

POURCENTAGES DES JOURS MOYENS MENSUELS PAR RAPPORT AU J.M.A. AJUSTE DE 1977

MOIS	DIMANCHE	LUNDI	MARDI	MERCREDI	JEUDI	VENDREDI	SAMEDI	JOUR MOY. AJUSTE 1977	JOUR MOY. AJUSTE 1976(*)
JANV.	62.8	68.1	63.9	70.7	74.4	78.7	54.6	67.6	66.1
FEV.	60.9	69.1	70.2	74.2	74.5	73.9	61.7	69.2	69.5
MARS	86.3	81.5	81.2	80.4	78.3	93.9	74.2	82.2	77.4
AVRIL	87.4	94.2	78.9	82.4	92.6	103.9	79.1	88.4	93.0
MAI	109.6	102.6	97.9	98.1	99.1	120.9	94.2	103.2	108.6
JUIN	133.8	114.9	108.4	108.8	123.7	127.9	105.4	117.6	124.2
JUIL.	180.7	152.5	151.3	148.5	148.4	164.7	146.0	156.0	151.1
AOUT	162.2	127.2	125.9	122.6	122.7	145.1	120.9	132.3	138.4
SEPT	123.5	106.6	105.7	102.8	111.4	133.0	101.9	112.1	111.9
OCT.	94.9	104.4	102.1	100.1	106.0	128.3	87.2	103.3	101.5
NOV.	80.9	91.4	88.1	89.9	93.1	111.9	70.9	89.4	85.0
DEC.	68.7	81.0	80.4	77.7	81.4	96.0	66.7	78.9	73.4
JOUR MOYEN	104.3	99.4	96.2	96.4	100.4	114.8	88.5	100.0	100.0

(*) POURCENTAGE DU JOUR MOYEN MENSUEL AJUSTE DE 1976 PAR RAPPORT AU J.M.A. AJUSTE DE 1976

VARIATIONS JOURNALIERES

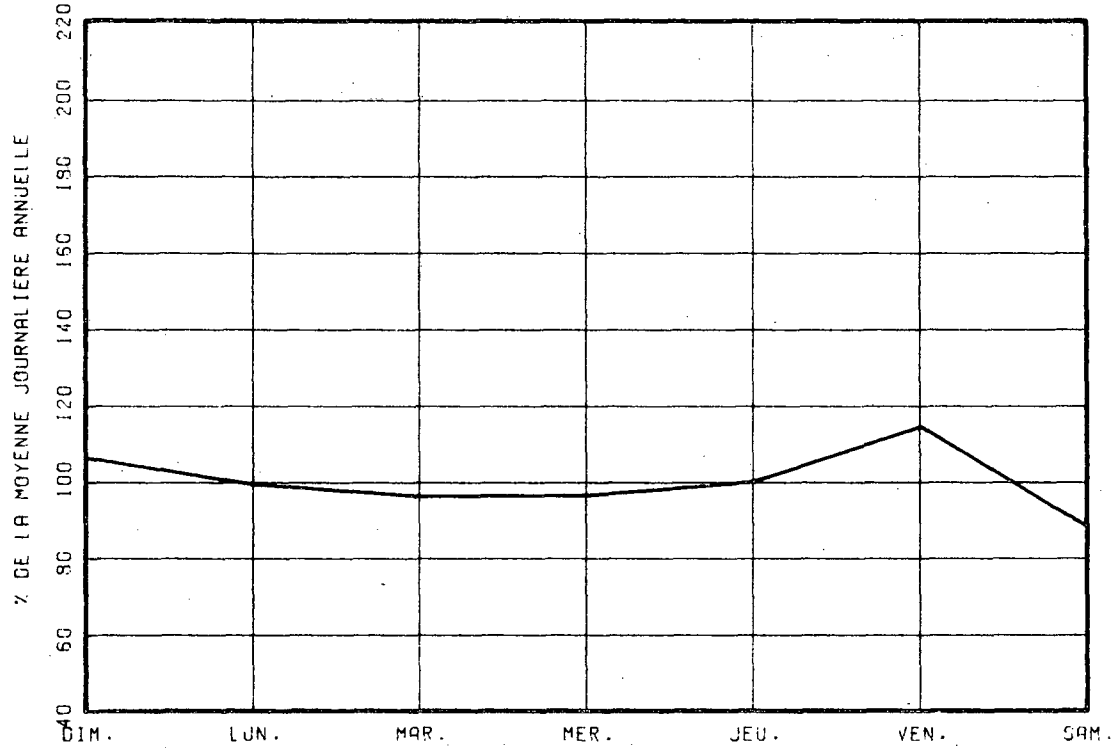

VARIATIONS MENSUELLES

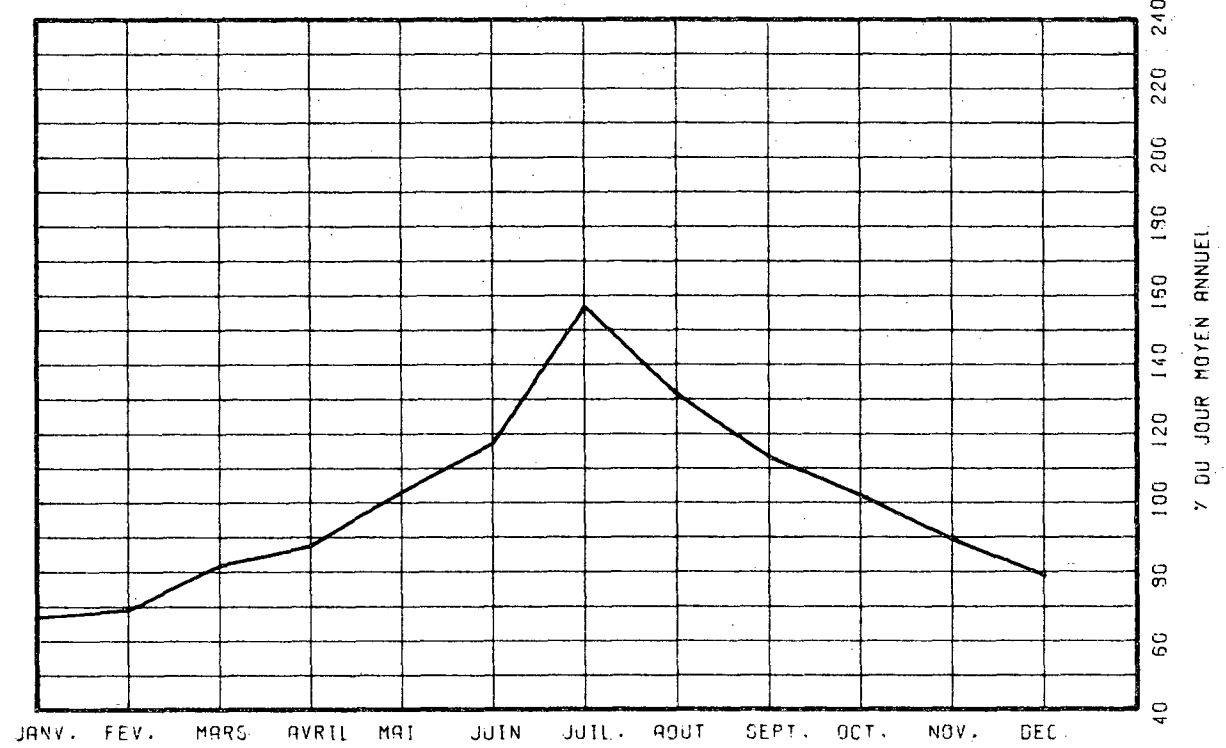

VARIATIONS HORAIRES

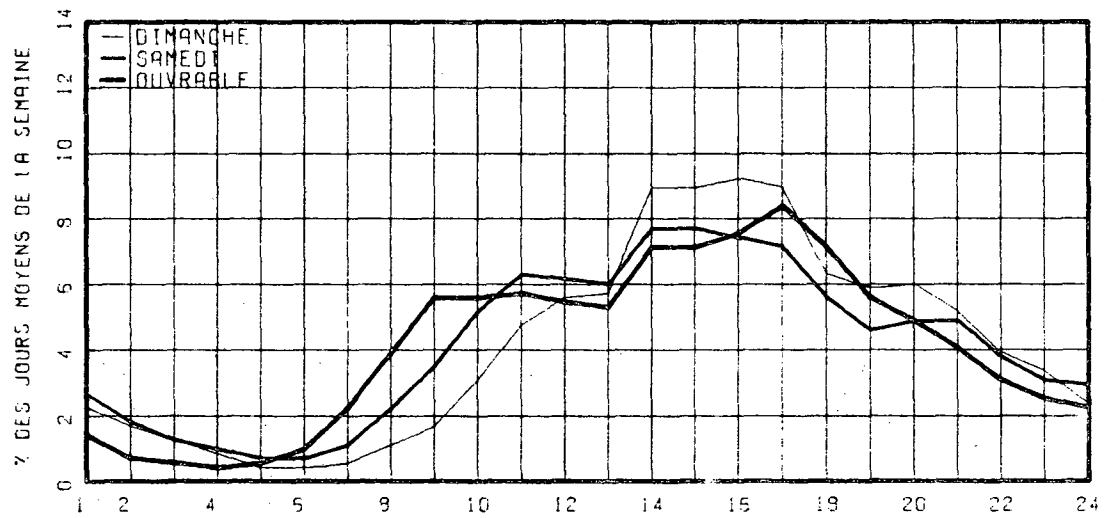

RELATION ENTRE LES HEURES DE POINTES ET LE J.M.A.

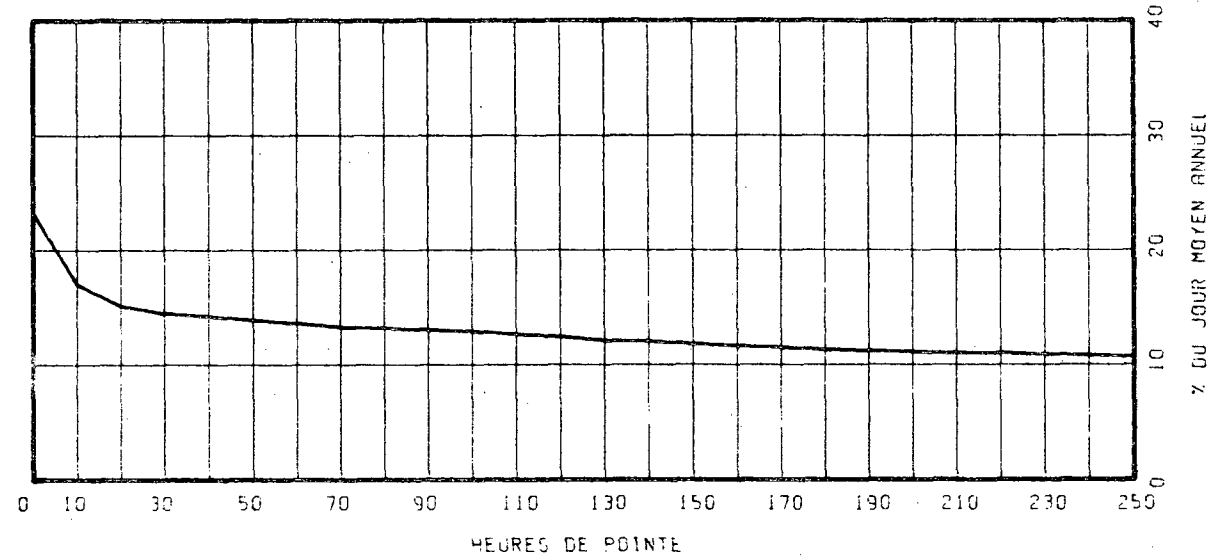

ROUTE COMPT. VOIE REGION TRONCON SECTION 12 MOIS DE RELEVÉ
 0170 275 20 01 362

MUNICIPALITE: SAINT-BRUNO
 A 4 MILLES A L'EST DE LA RTE 169.

ANNEE	JO. MOY. ANNUEL	JO. MOY. HIVER	JO. MOY. ETE	POURC. AUGM.	JOUR MAXIMUM	HEURES MAXIMALES 1-ERE 10-E	HEURES MAXIMALES 30-E 100-E	HEURES MAXIMALES 100-E	HEURES MAXIMALES 100-E
73									
*POURC.									
74									
*POURC.									
75	4360	3524	5294	-----	10733	964	665	586	513
*POURC.		80.8	121.4		246.2	22.1	15.3	13.4	11.8
76	4329	3416	5276	-0.7	7766	692	629	579	488
*POURC.		78.9	121.9		179.4	16.0	14.5	13.4	11.3
77	4759	3803	5761	+9.9	7867	812	637	594	530
*POURC.		79.9	121.1		165.3	17.1	13.4	12.5	11.1

DISTRIBUTION MENSUELLE DE 1977

MOIS	HEURE MAXIMUM	JOUR MAXIMUM	JOUR MOYEN	TOTAL DU MOIS	POURC. ANNEE
JANV.	492	4403	3574	110807	6.4
FEV.	487	4369	3522	98642	5.7
MARS	617	5463	4084	126617	7.3
AVRIL	673	5555	4206	126203	7.3
MAI	687	6292	4901	151942	8.7
JUIN	622	7547	5369	161090	9.3
JUIL.	702	7867	6240	193453	11.1
AOUT	656	7429	6013	186413	10.7
SEPT	812	6573	5401	162048	9.3
OCT.	655	6043	5111	158455	9.1
NOV.	637	5745	4580	137405	7.9
DEC.	467	4855	4008	124260	7.2
JOUR MOYEN ANNUEL:	4759			TOTAL: 1737335	

ROUTE COMPT. VOIE
 0170 275 00

REPARTITION HOFAIRE JOURNALIERE DE 1977

HEURES A.M.	DIMANCHE MOYENNE POURC. (*)	SAMEDI MOYENNE POURC.	JOURS OUV. MOYENNE POURC.
12- 1	138 2.62	121 2.79	88 1.87
1- 2	111 2.11	85 1.96	47 1.01
2- 3	87 1.65	72 1.66	31 0.67
3- 4	61 1.16	55 1.27	25 0.54
4- 5	30 0.57	30 0.69	22 0.46
5- 6	21 0.40	25 0.58	33 0.70
6- 7	33 0.63	45 1.04	114 2.41
7- 8	48 0.91	77 1.78	222 4.69
8- 9	84 1.60	144 3.32	272 5.75
9-10	143 2.72	217 5.01	281 5.94
10-11	221 4.20	272 5.28	265 5.61
11-12 P.M.	252 4.79	262 6.05	247 5.24
12- 1	281 5.34	254 5.86	229 4.85
1- 2	458 8.71	335 7.73	295 6.24
2- 3	451 8.58	332 7.66	311 6.58
3- 4	424 8.06	311 7.18	333 7.04
4- 5	463 8.80	310 7.15	410 8.67
5- 6	340 6.47	260 6.00	365 7.72
6- 7	298 5.67	207 4.78	286 6.06
7- 8	336 6.39	220 5.08	231 4.88
8- 9	310 5.89	225 5.19	180 3.80
9-10	263 5.00	180 4.15	161 3.40
10-11	241 4.58	151 3.48	154 3.26
11-12	165 3.14	144 3.32	123 2.60
JOUR MOYEN	5259	4334	4733
(*) POURCENTAGES DES HEURES MOYENNES SUR LES JOURNEES MOYENNES			

ROUTE COMPT. VOIE REGION TRONCON SECTION 12 MOIS DE RELEVÉ
 0170 275 20 01 362

MUNICIPALITE: SAINT-BRUNO
 A 4 MILLES A L'EST DE LA RTE 169.

JOURS MOYENS MENSUELS DE 1977

MOIS	DIMANCHE MOYEN	LUNDI MOYEN	MARDI MOYEN	MERCREDI MOYEN	JEUDI MOYEN	VENDREDI MOYEN	SAMEDI MOYEN	JOUR MOY. AJUSTE 1977	JOUR MOY. AJUSTE 1976
JANV.	3760	3293	3389	3742	3713	3937	3281	3587	3257
FEV.	3254	3077	3587	3794	3749	3664	3534	3522	3331
MARS	4945	3717	3922	4016	3991	4384	3693	4095	3694
AVRIL	4399	4173	3675	4138	4282	4717	4006	4198	4241
MAI	5740	4547	4590	4768	4660	5162	4496	4851	4788
JUIN	6324	5085	5103	5076	5457	5480	4900	5346	5070
JUIL.	7108	5922	5974	6095	6097	6492	5694	6197	5650
AOUT	7200	5610	5865	5783	5870	6379	5577	6040	5532
SEPT	5987	5040	5185	5102	5275	5909	4979	5353	4732
OCT.	5274	4847	5140	5099	5174	5745	4555	5119	4261
NOV.	4455	4443	4612	4711	4701	5220	3876	4574	3758
DEC.	3860	4031	4160	3976	4105	4374	3549	4007	3352
JOUR MOYEN	5192	4482	4600	4691	4756	5121	4345	4740	4305

385

ROUTE COMPT. VOIE
 0170 275

POURCENTAGES DES JOURS MOYENS MENSUELS PAR RAPPORT AU J.M.A. AJUSTE DE 1977

MOIS	DIMANCHE	LUNDI	MARDI	MERCREDI	JEUDI	VENDREDI	SAMEDI	JOUR MOY. AJUSTE 1977	JOUR MOY. AJUSTE 1976(*)
JANV.	79.3	69.5	71.5	78.9	78.3	83.1	69.2	75.7	75.7
FEV.	68.6	64.9	75.7	80.0	79.1	77.3	74.6	74.3	77.4
MARS	104.3	78.4	82.7	84.7	84.2	92.5	77.9	86.4	85.8
AVRIL	92.8	88.0	77.5	87.3	90.3	99.5	84.5	88.6	98.5
MAI	121.1	95.9	96.8	100.6	98.3	108.9	94.9	102.3	111.2
JUIN	133.4	107.3	107.7	107.1	115.1	115.6	103.4	112.8	117.8
JUIL.	150.0	124.9	126.0	128.6	128.6	137.0	120.1	130.7	131.2
AOUT	151.9	118.4	123.7	122.0	123.8	134.6	117.7	127.4	128.5
SEPT	126.3	106.3	109.4	107.6	111.3	124.7	105.0	112.9	109.9
OCT.	111.3	102.3	108.4	107.6	109.2	121.2	96.1	108.0	99.0
NOV.	94.0	93.7	97.3	99.4	99.2	110.1	81.8	96.5	87.3
DEC.	81.4	85.0	87.8	83.9	86.6	92.3	74.9	84.5	77.9
JOUR MOYEN	109.5	94.6	97.0	99.0	100.3	108.0	91.7	100.0	100.0

(*) POURCENTAGE DU JOUR MOYEN MENSUEL AJUSTE DE 1976 PAR RAPPORT AU J.M.A. AJUSTE DE 1976

VARIATIONS JOURNALIERES

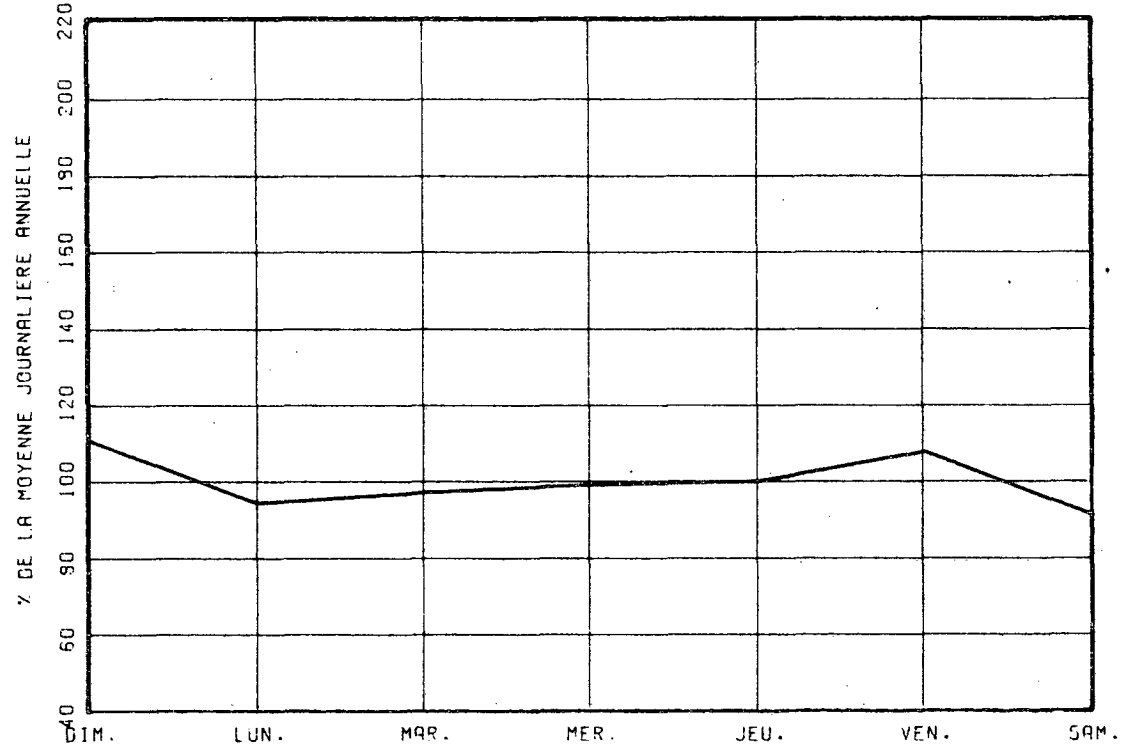

VARIATIONS MENSUELLES

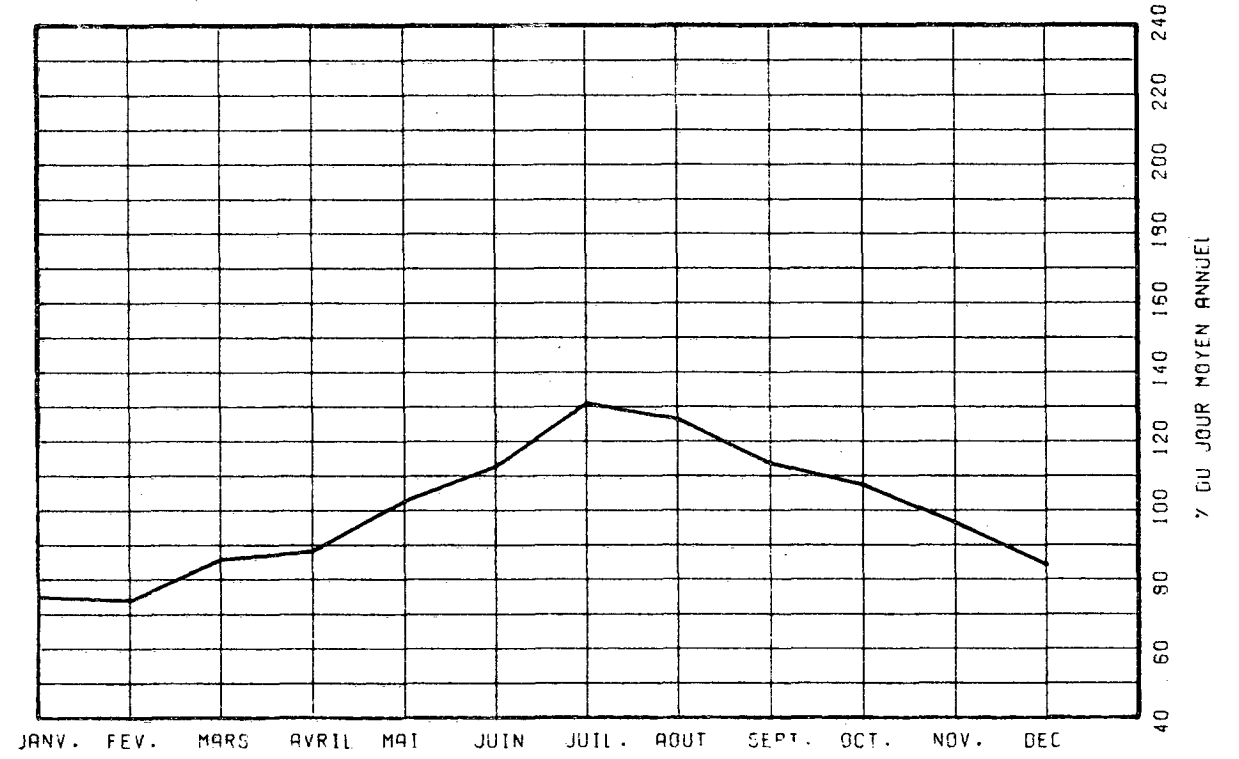

VARIATIONS HORAIRES

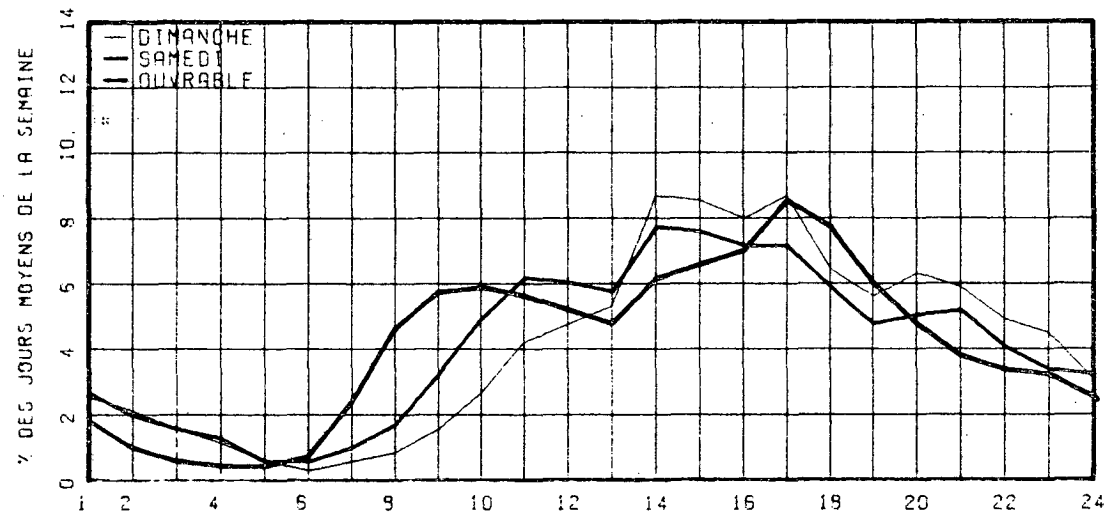

RELATION ENTRE LES HEURES DE POINTES ET LE J.M.A.

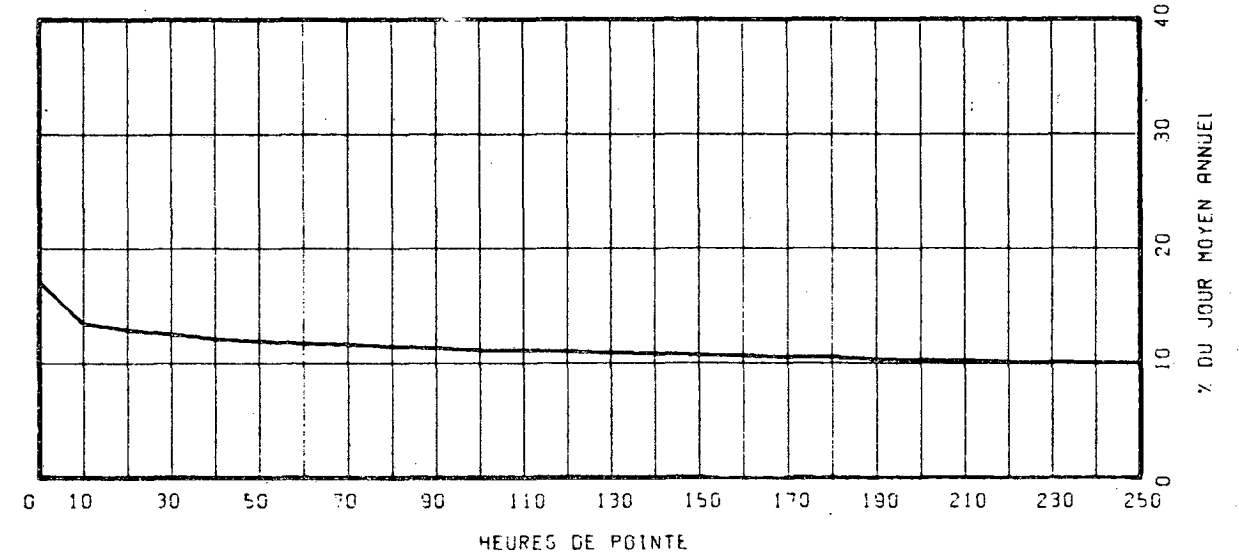

ROUTE COMPT. VOIE REGION TRONCON SECTION 12 MOIS DE RELEVÉ
0171 140 32 01 020

MUNICIPALITE: SAINT-BERNARD
A 0.3 MILLE AU NORD DE LA RTE DE L'EGLISE.

ANNEE	JO. MOY.			POURC. AUGM.	JOUR MAXIMUM	HEURES MAXIMALES				
	ANNUEL	HIVER	ETE			1-ERE	10-E	30-E	100-E	
73 *POURC.										
74 *POURC.										
75 *POURC.	2319	1747 75.3	3025 130.4	-----	3894 167.9	476 20.5	317 13.7	298 12.9	271 11.7	
76 *POURC.	2335	1627 69.7	2999 128.4	+0.7	3877 166.0	387 16.6	321 13.7	299 12.8	271 11.6	
77 *POURC.	2174	1508 69.4	3212 147.7	-6.9	4424 203.5	381 17.5	329 15.1	311 14.3	286 13.2	

DISTRIBUTION MENSUELLE DE 1977

MOIS	HEURE MAXIMUM	JOUR MAXIMUM	JOUR MOYEN	TOTAL DU MOIS	POURC. ANNEE
JANV.	230	2103	1568	48625	6.1
FEV.	224	2180	1775	49701	6.3
MARS	331	3002	2086	64689	8.1
AVRIL	313	3135	2403	72105	9.1
MAI	310	3302	2751	85292	10.7
JUIN	370	4041	2970	89126	11.2
JUIL.	381	4424	3610	111922	14.1
AOUT	326	4153	3456	107154	13.5
SEPT	318	3880	2794	83826	10.6
OCT.	258	2479	1204	37327	4.7
NOV.	142	1084	814	24433	3.1
DEC.	82	779	632	19599	2.5
JOUR MOYEN ANNUEL:	2174			TOTAL: 793799	

ROUTE COMPT. VOIE
0171 140 00

REPARTITION HORAIRE JOURNALIERE DE 1977

HEURES A.M.	DIMANCHE		SAMEDI		JOURS OUV.	
	MOYENNE	POURC. (*)	MOYENNE	POURC.	MOYENNE	POURC.
12- 1	54	2.17	39	1.97	26	1.25
1- 2	50	2.01	31	1.57	16	0.78
2- 3	42	1.69	26	1.32	21	1.00
3- 4	29	1.13	19	0.96	23	1.07
4- 5	15	0.60	17	0.86	24	1.15
5- 6	13	0.52	17	0.86	28	1.32
6- 7	16	0.64	27	1.37	64	2.98
7- 8	27	1.09	47	2.38	99	4.60
8- 9	42	1.89	80	4.05	116	5.41
9-10	85	3.42	115	5.82	134	6.28
10-11	130	5.23	137	6.93	128	6.00
11-12 P.M.	141	5.67	129	6.53	123	5.74
12- 1	140	5.63	117	5.92	117	5.45
1- 2	202	8.12	142	7.19	130	6.10
2- 3	210	8.44	141	7.14	136	6.37
3- 4	199	8.00	136	6.88	148	6.92
4- 5	211	8.43	140	7.09	168	7.85
5- 6	195	7.44	125	6.33	169	7.86
6- 7	139	5.59	96	4.86	124	5.82
7- 8	153	6.15	104	5.26	103	4.83
8- 9	145	5.83	110	5.57	84	3.94
9-10	111	4.46	77	3.90	64	3.01
10-11	88	3.54	83	2.68	52	2.43
11-12	61	2.45	51	2.58	39	1.83

JOUR MOYEN 2487 1976 2145
(*) POURCENTAGES DES HEURES MOYENNES SUR LES JOURNEES MOYENNES

ROUTE COMPT. VOIE REGION TRONCON SECTION 12 MOIS DE RELEVÉ

0171 140 32 01 020

MUNICIPALITE: SAINT-BERNARD
A 0.3 MILLE AU NORD DE LA RTE DE L'EGLISE.

JOURS MOYENS MENSUELS DE 1977

MOIS	DIMANCHE MOYEN	LUNDI MOYEN	MARDI MOYEN	MERCREDI MOYEN	JEUDI MOYEN	VENDREDI MOYEN	SAMEDI MOYEN	JOUR MOY. AJUSTE 1977	JOUR MOY. AJUSTE 1976
JANV.	1537	1458	1454	1796	1791	1854	1212	1586	1510
FEV.	1709	1722	1769	1914	1873	1896	1540	1774	1521
MARS	2491	2024	2018	2024	2031	2302	1761	2093	1801
AVRIL	2708	2304	2218	2166	2422	2629	2239	2383	2311
MAI	3170	2565	2576	2562	2624	3052	2542	2727	2549
JUIN	3347	2916	2833	2817	3137	3096	2582	2961	2862
JUIL.	3955	3558	3397	3411	3483	3901	3429	3591	3162
AOUT	4006	3332	3290	3276	3331	3698	3377	3472	3203
SEPT	3325	2577	2571	2536	2675	2994	2672	2764	2715
OCT.	1356	1159	1270	1190	1011	1108	1245	1191	2461
NOV.	824	716	807	826	846	900	779	814	2109
DEC.	605	652	602	582	658	692	615	629	1663
JOUR MOYEN	2419	2081	2067	2091	2156	2344	1999	2165	2322

386

ROUTE COMPT. VOIE

0171 140

POURCENTAGES DES JOURS MOYENS MENSUELS PAR RAPPORT AU J.M.A. AJUSTE DE 1977

MOIS	DIMANCHE	LUNDI	MARDI	MERCREDI	JEUDI	VENDREDI	SAMEDI	JOUR MOY. AJUSTE 1977	JOUR MOY. AJUSTE 1976(*)
JANV.	71.0	67.3	67.2	83.0	82.7	85.6	56.0	73.3	65.0
FEV.	78.9	79.5	81.7	88.4	86.5	87.6	71.1	81.9	65.5
MARS	115.1	93.5	93.2	93.5	93.8	106.3	81.3	96.7	77.6
AVRIL	125.1	106.4	102.4	100.0	111.9	121.4	103.4	110.1	99.5
MAI	146.4	118.5	119.0	118.3	121.2	141.0	117.4	126.0	109.8
JUIN	154.6	134.7	130.9	130.1	144.9	143.0	119.3	136.8	123.3
JUIL.	182.7	164.3	156.9	157.6	160.9	180.6	158.4	165.9	136.2
AOUT	185.0	153.9	152.0	151.3	153.9	170.8	156.0	160.4	137.9
SEPT	153.6	119.0	118.8	117.1	123.6	138.3	123.4	127.7	116.9
OCT.	62.6	53.5	58.7	55.0	46.7	51.2	57.5	55.0	106.0
NOV.	38.1	33.1	37.3	38.2	39.1	41.6	36.0	37.6	90.8
DEC.	27.9	30.1	27.8	26.9	30.4	32.0	28.4	29.1	71.6
JOUR MOYEN	111.7	96.1	95.5	96.6	99.6	108.3	92.3	100.0	100.0

(*) POURCENTAGE DU JOUR MOYEN MENSUEL AJUSTE DE 1976 PAR RAPPORT AU J.M.A. AJUSTE DE 1976

VARIATIONS JOURNALIERES

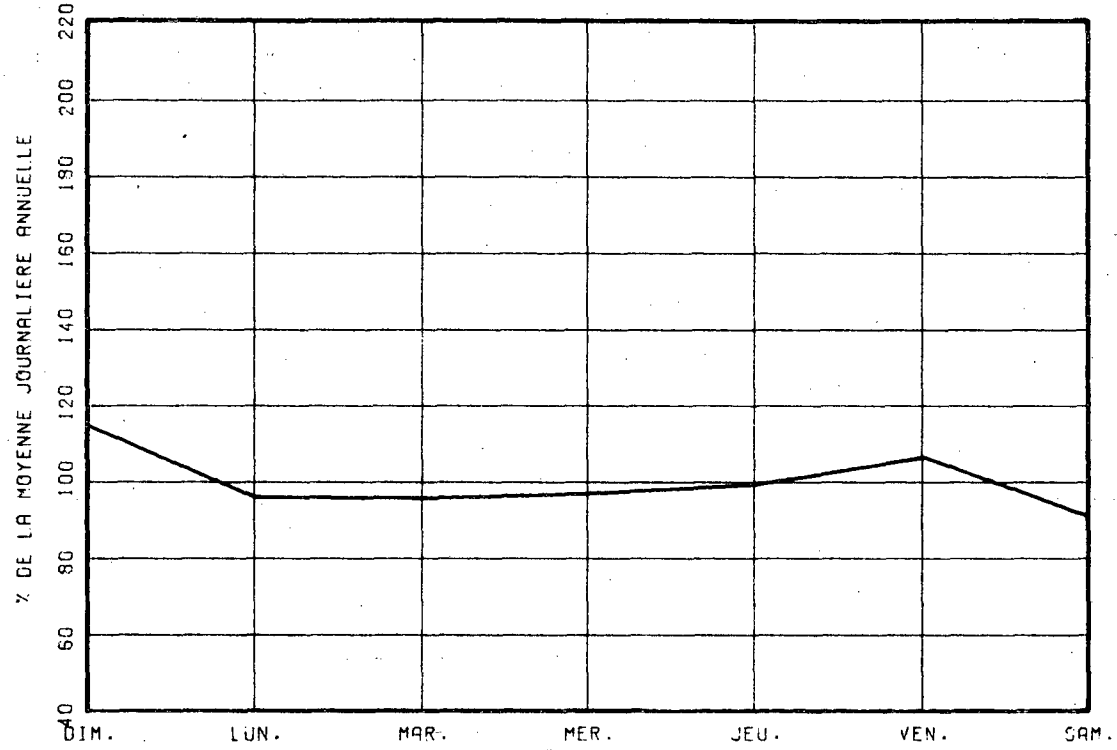

VARIATIONS MENSUELLES

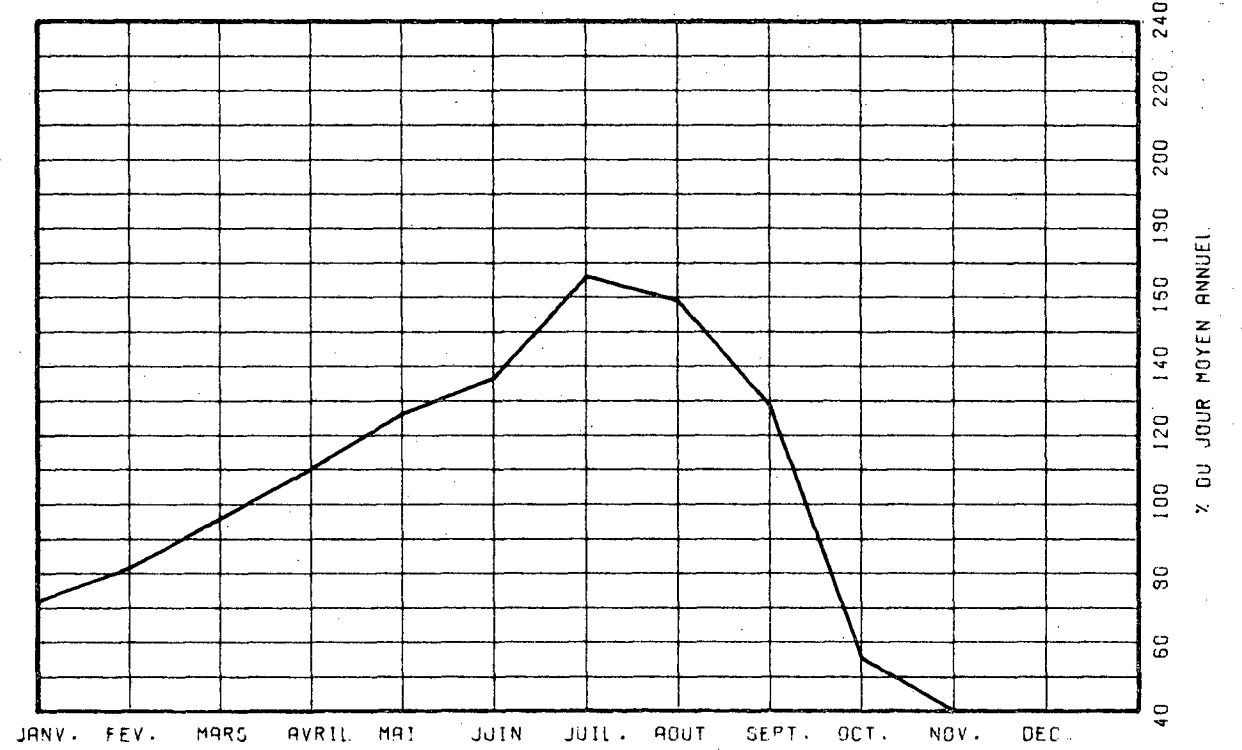

VARIATIONS HORAIRES

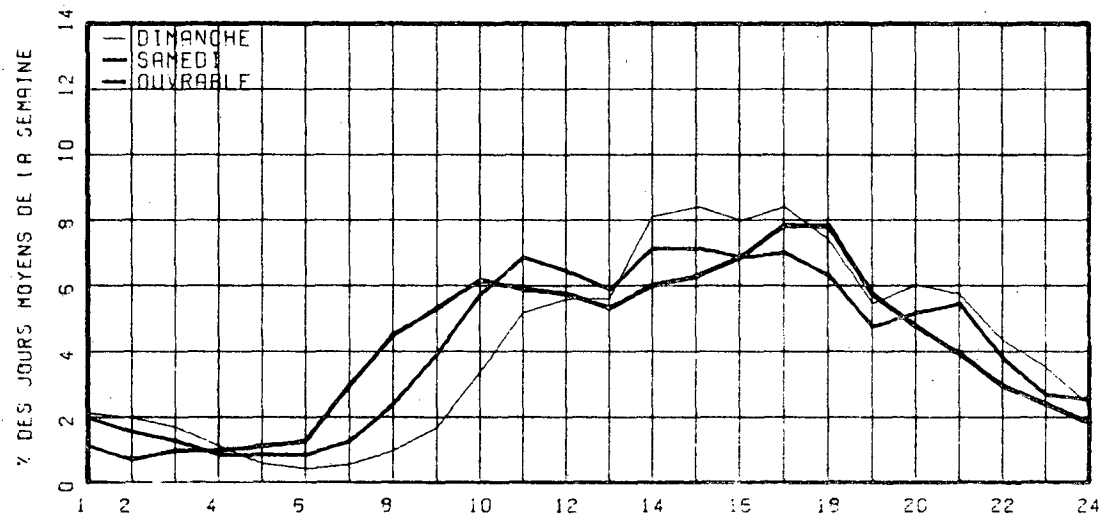

RELATION ENTRE LES HEURES DE POINTES ET LE J.M.A.

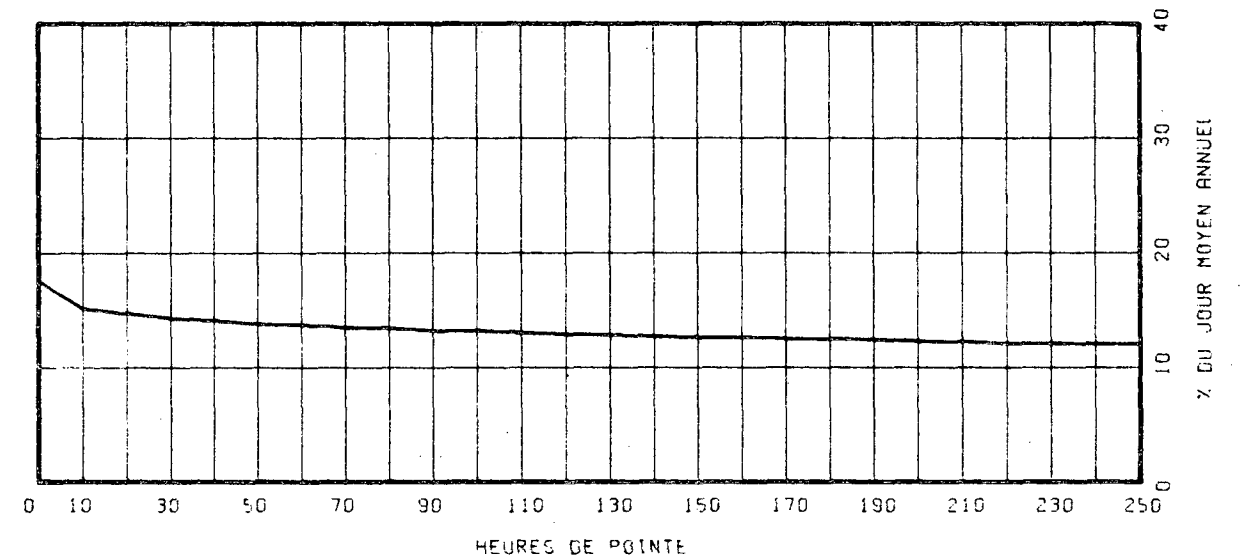

ROUTE COMPT. VOIE REGION TRONCON SECTION 12 MOIS DE RELEVÉ
 0173 140 32 01 370

MUNICIPALITE: SAINT-ISIDORE

A 3.3 MILLES AU NORD DE L'INT. SUD DE LA RTE 275.
 A 2.4 MILLES AU NORD DE LA VOIE FERREE.

ANNEE	JO. MOY. ANNUEL	JO. MOY. HIVER	JO. MOY. ETE	POURC. AUGM.	JOUR MAXIMUM	HEURES MAXIMALES 1-ERE	HEURES MAXIMALES 10-E	HEURES MAXIMALES 30-E	HEURES MAXIMALES 100-E
73									
*POURC.									
74									
*POURC.									
75	3586	2909	4173	-----	5687	534	478	447	390
*POURC.		81.1	116.4		158.6	14.9	13.3	12.5	10.9
76	3854	3076	4529	+7.5	6263	616	505	459	417
*POURC.		79.8	117.5		162.5	16.0	13.1	11.9	10.8
77	3488	2844	4560	-9.5	6158	530	487	454	413
*POURC.		81.5	130.7		176.5	15.2	14.0	13.0	11.8

DISTRIBUTION MENSUELLE DE 1977

MOIS	HEURE MAXIMUM	JOUR MAXIMUM	JOUR MOYEN	TOTAL DU MOIS	POURC. ANNEE
JANV.	378	3912	2968	92023	7.2
FEV.	387	4197	3252	91074	7.2
MARS	518	5207	3592	111357	8.7
AVRIL	522	5329	4028	120841	9.5
MAI	496	5503	4213	139628	10.3
JUIN	529	5753	4420	132609	10.4
JUIL.	487	6158	4956	153657	12.1
AOUT	464	5593	4719	146298	11.5
SEPT	530	5363	4130	123902	9.7
OCT.	407	4146	2193	67988	5.3
NOV.	256	2263	1774	53241	4.2
DEC.	206	2082	1606	49800	3.9
JOUR MOYEN ANNUEL:	3488			TOTAL: 1273418	

ROUTE COMPT. VOIE
 0173 140 00

REPARTITION HORAIRE JOURNALIERE DE 1977

HEURES A.M.	DIMANCHE MOYENNE POURC. (*)	SAMEDI MOYENNE POURC.	JOURS OUV. MOYENNE POURC.
12- 1	106 2.64	72 2.14	43 1.28
1- 2	96 2.39	56 1.66	24 0.72
2- 3	75 1.87	44 1.31	17 0.51
3- 4	50 1.25	34 1.01	18 0.54
4- 5	28 0.70	25 0.74	15 0.47
5- 6	20 0.50	27 0.80	25 0.76
6- 7	27 0.67	41 1.22	100 2.94
7- 8	40 1.00	73 2.17	183 5.41
8- 9	67 1.67	134 3.98	225 6.63
9-10	119 2.97	193 5.74	220 6.49
10-11	180 4.49	224 6.66	197 5.81
11-12 P.M.	164 4.59	203 6.03	174 5.14
12- 1	197 4.91	200 5.95	169 4.99
1- 2	329 8.20	258 7.67	219 6.45
2- 3	314 7.82	242 7.19	215 6.35
3- 4	299 7.45	231 6.87	230 6.78
4- 5	334 8.32	234 6.96	285 8.40
5- 6	278 6.93	203 6.03	271 8.00
6- 7	230 5.73	163 4.85	201 5.92
7- 8	268 6.63	175 5.20	160 4.72
8- 9	272 6.78	191 5.38	124 3.66
9-10	225 5.61	142 4.22	120 3.56
10-11	161 4.01	103 3.06	86 2.55
11-12	114 2.84	106 3.15	64 1.91

JOUR MOYEN 4013 3364 3396
 (*) POURCENTAGES DES HEURES MOYENNES SUR LES JOURNEES MOYENNES

ROUTE COMPT. VOIE REGION TRONCON SECTION 12 MOIS DE RELEVÉ
 0173 140 32 01 370

MUNICIPALITE: SAINT-ISIDORE

A 3.3 MILLES AU NORD DE L'INT. SUD DE LA RTE 275.
 A 2.4 MILLES AU NORD DE LA VOIE FERREE.

JOURS MOYENS MENSUELS DE 1977

MOIS	DIMANCHE MOYEN	LUNDI MOYEN	MARDI MOYEN	MERCREDI MOYEN	JEUDI MOYEN	VENDREDI MOYEN	SAMEDI MOYEN	JOUR MOY. AJUSTE 1977	JOUR MOY. AJUSTE 1976
JANV.	3213	2800	2460	3045	3263	3496	2578	2979	2858
FEV.	3287	3191	3038	3294	3320	3275	3360	3252	2936
MARS	4495	3408	3327	3303	3331	4044	3437	3620	3271
AVRIL	4426	3792	3475	3650	4035	4266	4238	3983	3898
MAI	4817	4064	3716	3904	3945	4767	4103	4188	4091
JUIN	5039	4370	4040	4014	4613	4791	4064	4418	4385
JUIL.	5597	4914	4559	4628	4692	5271	4760	4917	4751
AOUT	5498	4584	4426	4422	4464	5140	4680	4744	4652
SEPT	5020	3740	3683	3640	3904	4560	3989	4076	4243
OCT.	2464	2196	2164	2060	1893	2172	2250	2171	4022
NOV.	1858	1719	1703	1739	1813	2069	1546	1778	3660
DEC.	1500	1694	1436	1403	1645	1821	1665	1594	3221
JOUR MOYEN	3934	3372	3168	3258	3409	3806	3389	3476	3832

ROUTE COMPT. VOIE

0173 140

POURCENTAGES DES JOURS MOYENS MENSUELS PAR RAPPORT AU J.M.A. AJUSTE DE 1977

MOIS	DIMANCHE	LUNDI	MARDI	MERCREDI	JEUDI	VENDREDI	SAMEDI	JOUR MOY. AJUSTE 1977	JOUR MOY. AJUSTE 1976(*)
JANV.	92.4	80.6	70.8	87.6	93.9	100.6	74.2	85.7	74.6
FEV.	94.6	91.8	87.4	94.8	95.5	94.2	96.7	93.6	76.6
MARS	129.3	98.0	95.7	95.0	95.8	116.3	98.9	104.1	85.4
AVRIL	127.3	109.1	100.0	105.0	116.1	122.7	121.9	114.6	101.7
MAI	138.6	116.9	106.9	112.3	113.5	137.1	118.0	120.5	106.8
JUIN	145.0	125.7	116.2	115.5	132.7	137.8	116.9	127.1	114.4
JUIL.	161.0	141.4	131.2	133.1	135.0	151.6	136.9	141.5	124.0
AOUT	158.2	131.9	127.3	127.2	128.4	147.9	134.6	136.5	121.4
SEPT	144.4	107.6	106.0	104.7	112.3	131.2	114.8	117.3	110.7
OCT.	70.9	63.2	62.3	59.3	54.5	62.5	64.7	62.5	105.0
NOV.	53.5	49.5	49.0	50.0	52.2	59.5	44.5	51.2	95.5
DEC.	43.2	48.7	41.3	40.4	47.3	52.4	47.9	45.9	84.1
JOUR MOYEN	113.2	97.0	91.1	93.7	98.1	109.5	97.5	100.0	100.0

(*) POURCENTAGE DU JOUR MOYEN MENSUEL AJUSTE DE 1976 PAR RAPPORT AU J.M.A. AJUSTE DE 1976

VARIATIONS JOURNALIERES

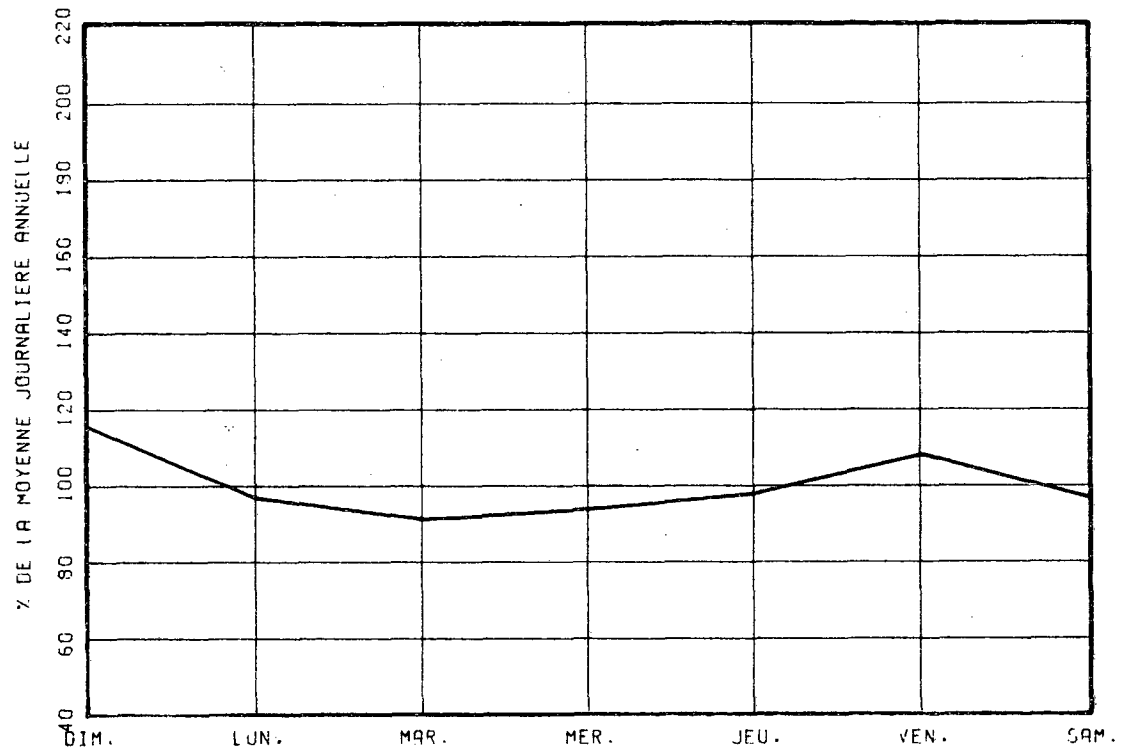

VARIATIONS MENSUELLES

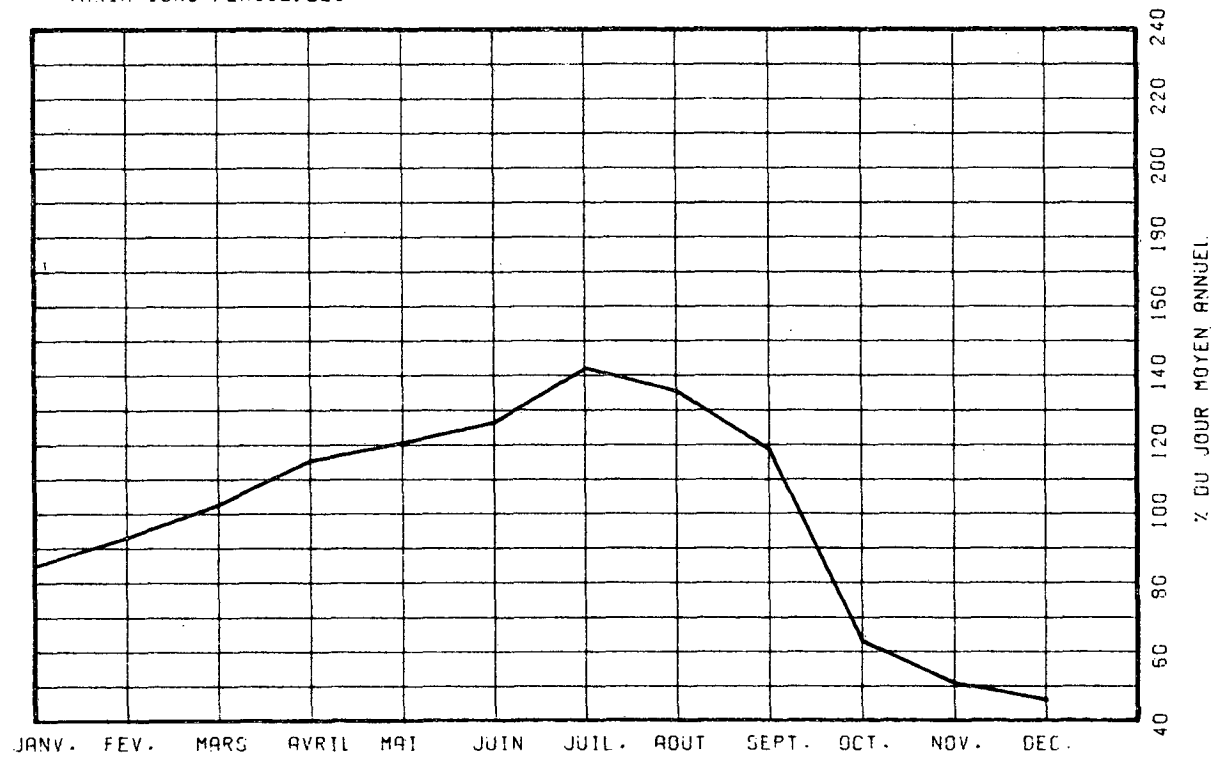

VARIATIONS HORAIRES

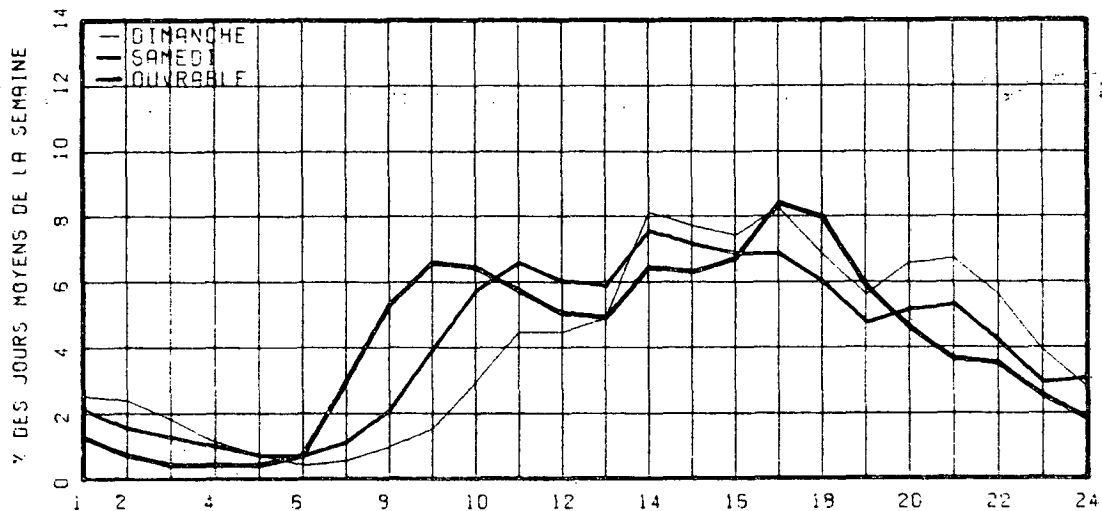

RELATION ENTRE LES HEURES DE POINTES ET LE J.M.A.

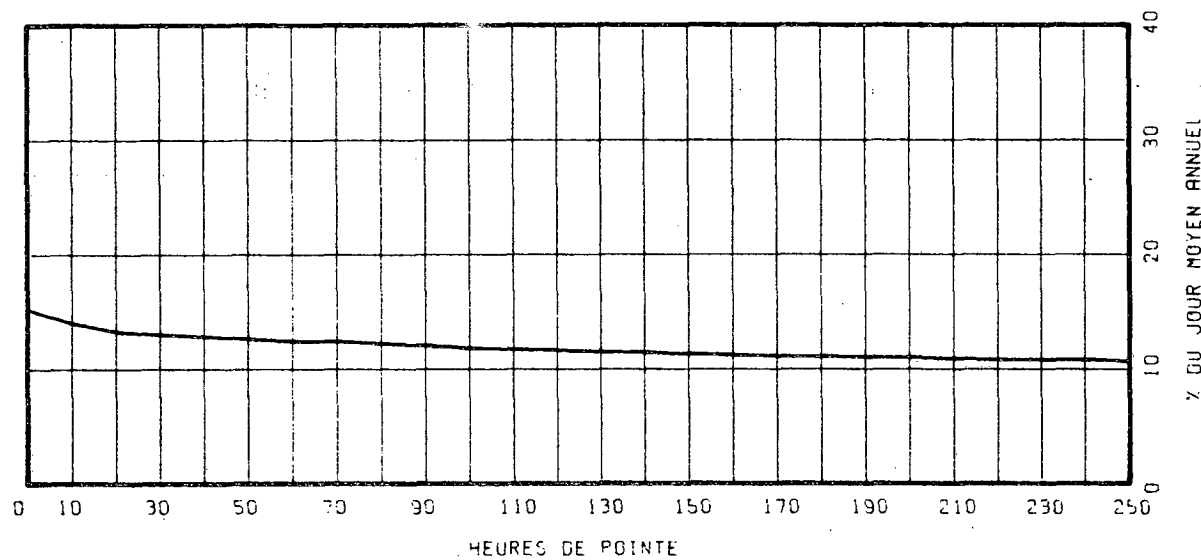

ROUTE COMPT. VOIE REGION TRONCON SECTION OS MOIS DE RELEVÉ
0173 190 32 01 270

MUNICIPALITE: SAINTE-MARIE

A 2.1 MILLES AU SUD-EST DE L'INT. DE LA RUE NOTRE-DAME ET DU BOUL. VACHON

ANNEE	JO. MOY. ANNUEL	JO. MOY. HIVER	JO. MOY. ETE	POURC. AUGM.	JOUR MAXIMUM	HEURES MAXIMALES			
						1-ERE	10-E	30-E	100-E
73	POURC.								
74	POURC.								
75	5717	4605	6808	-----	8748	991	705	665	607
	POURC.	80.5	119.1		153.0	17.3	12.3	11.6	10.6
76	5818	4521	7095	+1.8	14380	1448	1004	745	644
	POURC.	77.7	121.9		247.2	24.9	17.3	12.8	11.1
77	6854	5155	8022	+17.8	9693	951	821	723	641
	POURC.	75.2	117.0		141.4	13.9	12.0	10.5	9.4

DISTRIBUTION MENSUELLE DE 1977

MOIS	HEURE MAXIMUM	JOUR MAXIMUM	JOUR MOYEN	TOTAL DU MOIS	POURC. ANNEE
JANV.	-----	-----	4713	-----	-----
FEV.	-----	-----	5322	-----	-----
MARS	-----	-----	5175	-----	-----
AVRIL	-----	-----	7579	-----	-----
MAI	-----	-----	8362	-----	-----
JUIN	-----	-----	7971	-----	-----
JUIL.	-----	-----	8998	-----	-----
AOUT	821	9009	7935	245993	-----
SEPT	824	9048	7155	214652	-----
OCT.	951	9693	7203	223308	-----
NOV.	839	8070	6314	189424	-----
DEC.	679	6921	5430	168359	-----
JOUR MOYEN ANNUEL:	6854				
TOTAL:	-----	-----	-----	-----	-----

ROUTE COMPT. VOIE
0173 190 00

REPARTITION HORAIRE JOURNALIERE DE 1977

HEURES A.M.	DIMANCHE MOYENNE POURC. (*)	SAMEDI MOYENNE POURC.	JOURS OUV. MOYENNE POURC.
12- 1	204 2.76	175 2.78	88 1.31
1- 2	189 2.56	110 1.75	50 0.74
2- 3	139 1.88	82 1.30	41 0.61
3- 4	85 1.15	49 0.78	33 0.50
4- 5	43 0.58	38 0.60	35 0.52
5- 6	31 0.42	43 0.68	62 0.92
6- 7	39 0.53	73 1.16	227 3.36
7- 8	68 0.92	145 2.30	300 4.42
8- 9	115 1.56	260 4.13	377 5.57
9-10	212 2.87	361 5.73	399 5.89
10-11	324 4.38	430 6.82	396 5.85
11-12 P.M.	354 4.79	388 6.16	372 5.49
12- 1	400 5.41	380 6.03	365 5.39
1- 2	647 8.75	468 7.43	457 6.74
2- 3	630 8.52	468 7.43	465 6.87
3- 4	606 8.19	437 6.94	511 7.53
4- 5	670 9.06	414 6.57	587 8.66
5- 6	516 6.98	346 5.49	510 7.52
6- 7	430 5.81	302 4.79	369 5.45
7- 8	480 6.49	318 5.05	332 4.90
8- 9	405 5.48	363 5.76	261 3.85
9-10	329 4.45	250 3.97	221 3.26
10-11	295 3.99	194 3.08	175 2.58
11-12	184 2.49	207 3.29	140 2.07
JOUR MOYEN	7395	6301	6782
(*) POURCENTAGES DES HEURES MOYENNES SUR LES JOURNEES MOYENNES			

ROUTE COMPT. VOIE REGION TRONCON SECTION OS MOIS DE RELEVÉ
 0173 190 32 01 270

MUNICIPALITE: SAINTE-MARIE

A 2.1 MILLES AU SUD-EST DE L'INT. DE LA RUE NOTRE-DAME ET DU BOUL. VACHON

JOURS MOYENS MENSUELS DE 1977

MOIS	DIMANCHE MOYEN	LUNDI MOYEN	MARDI MOYEN	MERCREDI MOYEN	JEUDI MOYEN	VENDREDI MOYEN	SAMEDI MOYEN	JOUR MOY. AJUSTE 1977	JOUR MOY. AJUSTE 1976
JANV.	-----	-----	-----	-----	-----	-----	-----	4713	3963
FEV.	-----	-----	-----	-----	-----	-----	-----	5322	4516
MARS	-----	-----	-----	-----	-----	-----	-----	5175	4415
AVRIL	-----	-----	-----	-----	-----	-----	-----	7579	6346
MAI	-----	-----	-----	-----	-----	-----	-----	8362	6917
JUIN	-----	-----	-----	-----	-----	-----	-----	7971	6758
JUIL.	-----	-----	-----	-----	-----	-----	-----	8998	7605
AOUT	8661	7674	7817	7508	7774	8808	7504	7963	7494
SEPT	7831	6452	6939	6577	6918	8086	6761	7080	6433
OCT.	8140	6556	6815	6721	6816	8347	6687	7154	6324
NOV.	6418	5890	6373	6079	6262	7635	5583	6320	3352
DEC.	5436	5545	5291	4839	5525	6098	5157	5413	5166
JOUR MOYEN	-----	-----	-----	-----	-----	-----	-----	6837	5774

ROUTE COMPT. VOIE
 0173 190

POURCENTAGES DES JOURS MOYENS MENSUELS PAR RAPPORT AU J.M.A. AJUSTE DE 1977

MOIS	DIMANCHE	LUNDI	MARDI	MERCREDI	JEUDI	VENDREDI	SAMEDI	JOUR MOY. AJUSTE 1977	JOUR MOY. AJUSTE 1976(+)
JANV.	-----	-----	-----	-----	-----	-----	-----	68.9	68.6
FEV.	-----	-----	-----	-----	-----	-----	-----	77.8	78.2
MARS	-----	-----	-----	-----	-----	-----	-----	75.7	76.5
AVRIL	-----	-----	-----	-----	-----	-----	-----	110.9	109.9
MAI	-----	-----	-----	-----	-----	-----	-----	122.3	119.8
JUIN	-----	-----	-----	-----	-----	-----	-----	116.6	117.0
JUIL.	-----	-----	-----	-----	-----	-----	-----	131.6	131.7
AOUT	126.7	112.2	114.3	109.8	113.7	128.8	109.8	116.5	129.8
SEPT	114.5	94.4	101.5	96.2	101.2	118.3	98.9	103.6	111.4
OCT.	119.1	95.9	99.7	98.3	99.7	122.1	97.8	104.6	109.5
NOV.	93.9	86.1	93.2	88.9	91.6	111.7	81.7	92.4	58.1
DEC.	79.5	81.1	77.4	70.8	80.8	89.2	75.4	79.2	89.5
JOUR MOYEN	-----	-----	-----	-----	-----	-----	-----	100.0	100.0

(*) POURCENTAGE DU JOUR MOYEN MENSUEL AJUSTE DE 1976 PAR RAPPORT AU J.M.A. AJUSTE DE 1976

VARIATIONS JOURNALIERES

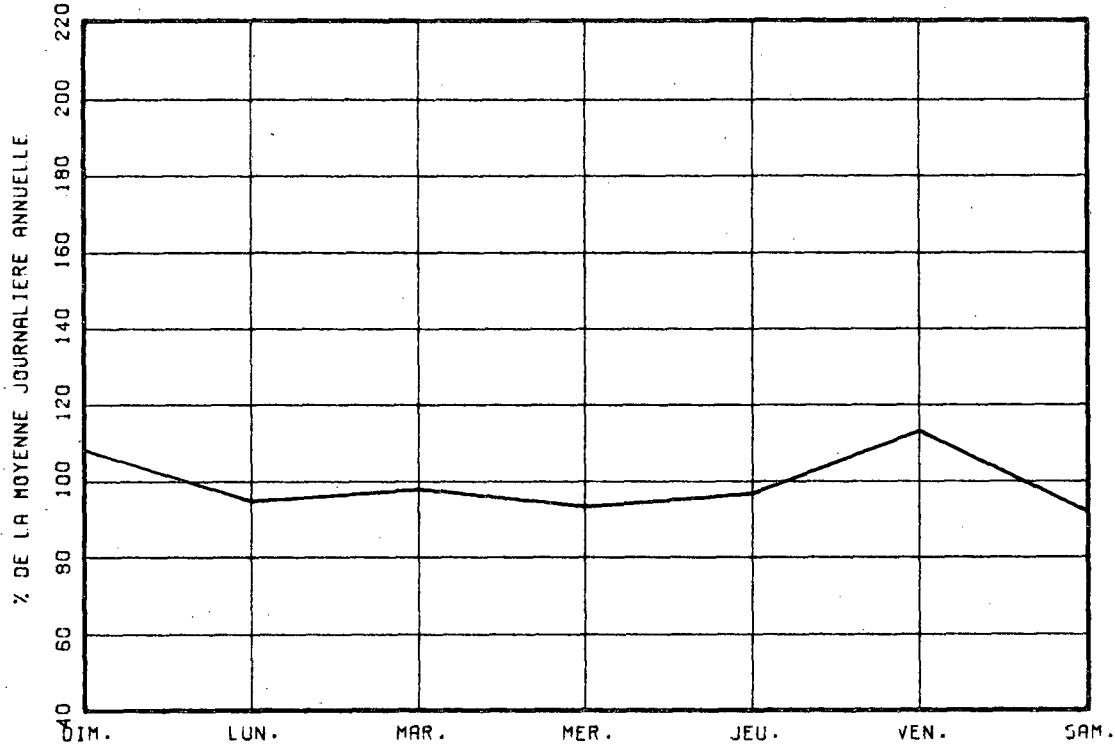

VARIATIONS MENSUELLES

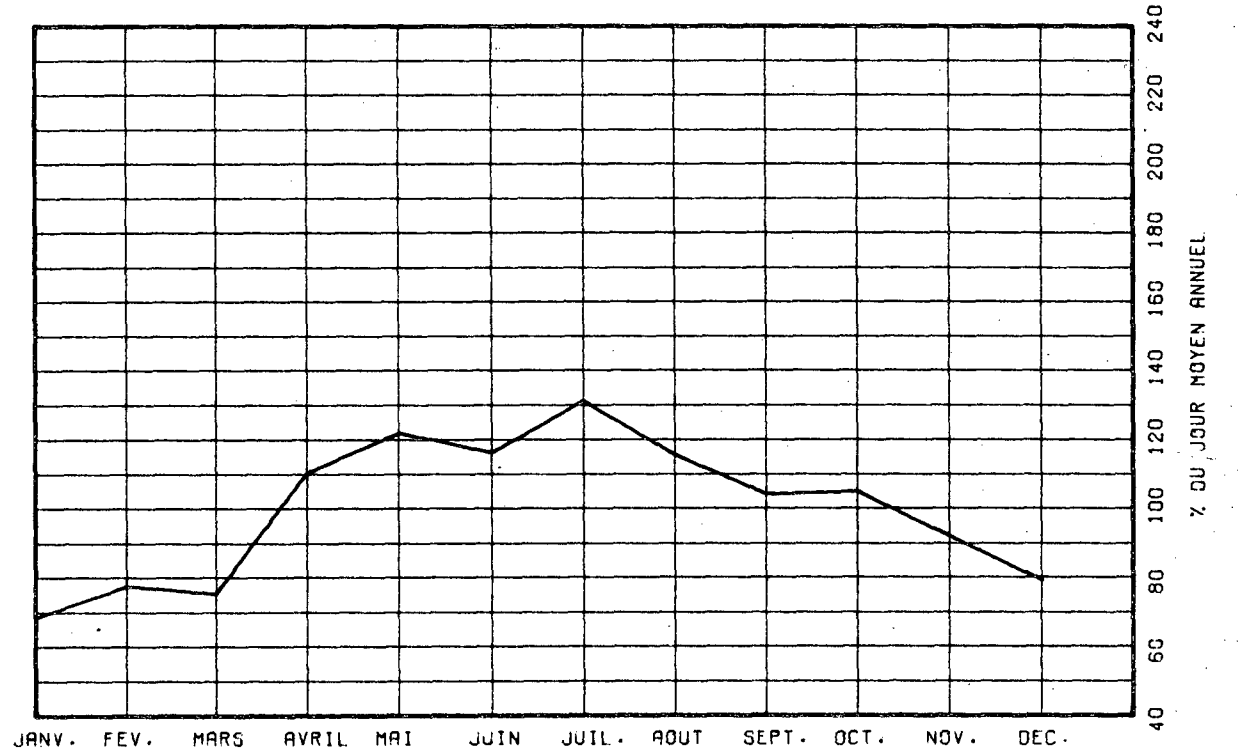

VARIATIONS HORAIRES

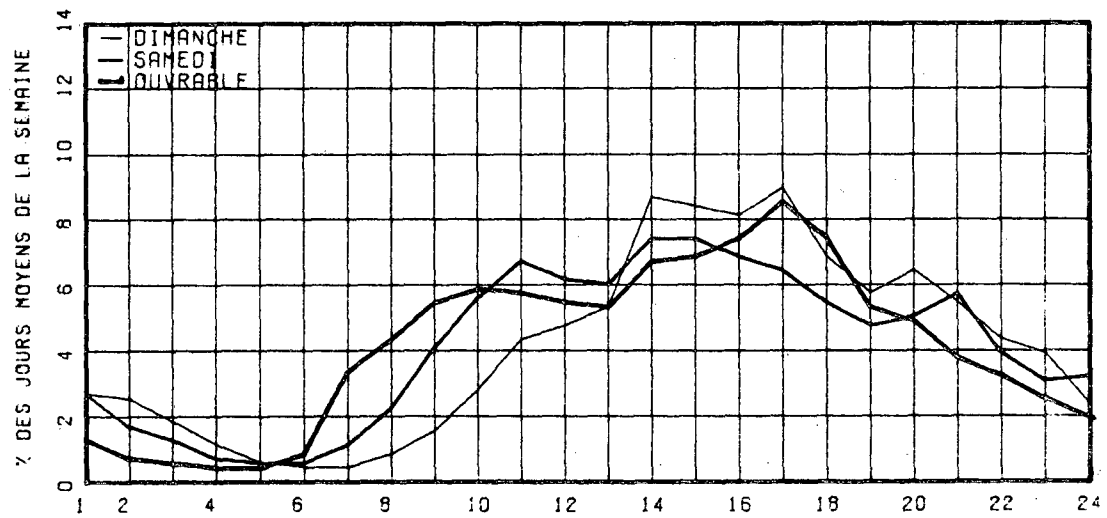

RELATION ENTRE LES HEURES DE POINTES ET LE J.M.A.

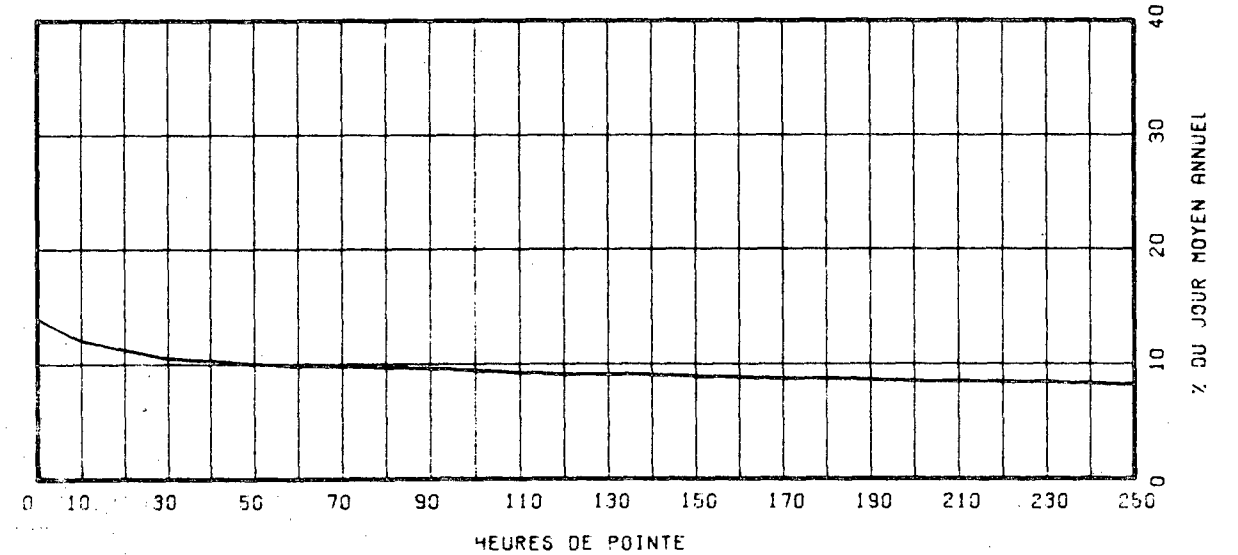

ROUTE 0173 COMPT. 400 VOIE 32 REGION 01 TRONCON 010 SECTION 010 12 MOIS DE RELEVÉ

MUNICIPALITE: SAINT-THEOPHILE
(ARMSTRONG) A 500 PIEDS AU NORD DE LA FRONTIERE
DES ETATS-UNIS.

ANNEE	JO. MOY. ANNUEL	JO. MOY. HIVER	JO. MOY. ETE	POURC. AUGM.	JOUR MAXIMUM	HEURES MAXIMALES 1-ERE	HEURES MAXIMALES 10-E	HEURES MAXIMALES 30-E	HEURES MAXIMALES 100-E
73	POURC.								
74	POURC.								
75	756	455	1283	-----	2885	274	225	180	155
POURC.		60.2	169.7		381.6	36.2	29.8	23.8	20.5
76	729	502	1200	-3.6	2970	322	245	191	146
POURC.		68.9	164.6		407.4	44.2	33.6	26.2	20.0
77	707	414	1244	-3.0	3416	343	253	216	166
POURC.		58.6	176.0		483.2	48.5	35.8	30.6	23.5

DISTRIBUTION MENSUELLE DE 1977

MOIS	HEURE MAXIMUM	JOUR MAXIMUM	JOUR MOYEN	TOTAL DU MOIS	POURC. ANNEE
JANV.	66	579	398	12348	4.8
FEV.	101	837	525	14704	5.7
MARS	72	593	404	12542	4.9
AVRIL	71	542	395	11875	4.6
MAI	81	882	480	14903	5.8
JUIN	343	2174	823	24703	9.6
JUIL.	284	3416	1954	60580	23.5
AOUT	253	2179	1428	44285	17.1
SEPT	186	1571	744	22332	8.6
OCT.	100	900	541	16775	6.5
NOV.	66	584	422	12674	4.9
DEC.	76	483	342	10607	4.1
JOUR MOYEN ANNUEL:	707			TOTAL: 258328	

ROUTE 0173 COMPT. 400 VOIE 00

REPARTITION HORAIRE JOURNALIERE DE 1977

HEURES A.M.	DIMANCHE MOYENNE	POURC. (*)	SAMEDI MOYENNE	POURC.	JOURS OUV. MOYENNE	POURC.
12- 1	6	0.82	8	1.18	6	0.93
1- 2	6	0.82	6	0.88	5	0.76
2- 3	6	0.82	6	0.88	6	0.85
3- 4	5	0.68	7	1.03	6	0.93
4- 5	9	1.22	11	1.62	10	1.52
5- 6	13	1.77	17	2.50	20	2.82
6- 7	18	2.45	23	3.38	30	4.31
7- 8	19	2.58	30	4.41	24	3.49
8- 9	23	3.13	37	5.44	30	4.34
9-10	29	3.94	44	6.47	40	5.69
10-11	38	5.16	50	7.35	44	6.23
11-12 P.M.	47	6.39	55	8.09	50	7.13
12- 1	50	6.79	51	7.50	51	7.27
1- 2	59	8.02	52	7.65	53	7.58
2- 3	69	9.32	56	8.24	58	8.20
3- 4	74	10.05	56	8.24	59	8.31
4- 5	67	9.10	47	6.91	54	7.72
5- 6	54	7.34	37	5.44	41	5.80
6- 7	41	5.57	26	3.82	31	4.37
7- 8	32	4.35	20	2.94	24	3.49
8- 9	28	3.80	14	2.06	20	2.82
9-10	20	2.72	11	1.62	16	2.31
10-11	13	1.77	8	1.18	11	1.63
11-12	10	1.36	8	1.18	10	1.52

JOUR MOYEN 736 680 710
(*) POURCENTAGES DES HEURES MOYENNES SUR LES JOURNEES MOYENNES

ROUTE COMPT. VOIE REGION TRONCON SECTION 12 MOIS DE RELEVÉ
 0173 400 32 01 010

MUNICIPALITE: SAINT-THEOPHILE
 (ARMSTRONG) A 500 PIEDS AU NORD DE LA FRONTIERE
 DES ETATS-UNIS.

JOURS MOYENS MENSUELS DE 1977

MOIS	DIMANCHE MOYEN	LUNDI MOYEN	MARDI MOYEN	MERCREDI MOYEN	JEUDI MOYEN	VENDREDI MOYEN	SAMEDI MOYEN	JOUR MOY. AJUSTE 1977	JOUR MOY. AJUSTE 1976
JANV.	206	521	403	446	504	523	240	406	538
FEV.	391	592	492	519	547	632	501	524	593
MARS	283	478	409	400	446	523	281	402	505
AVRIL	396	477	383	369	425	427	329	400	395
MAI	497	556	453	397	456	583	420	480	429
JUIN	1164	851	636	688	1003	711	583	805	841
JUIL.	2167	2026	1479	1509	1696	2095	2469	1920	1748
AOUT	1462	1566	1185	1227	1438	1630	1566	1439	1388
SEPT	837	747	693	640	723	840	687	738	768
OCT.	565	561	521	502	536	656	455	542	617
NOV.	304	511	408	418	463	529	326	422	492
DEC.	191	414	394	355	401	432	203	341	389
JOUR MOYEN	705	775	621	622	719	758	671	701	725

395

ROUTE COMPT. VOIE
 0173 400

POURCENTAGES DES JOURS MOYENS MENSUELS PAR RAPPORT AU J.M.A. AJUSTE DE 1977

MOIS	DIMANCHE	LUNDI	MARDI	MERCREDI	JEUDI	VENDREDI	SAMEDI	JOUR MOY. AJUSTE 1977	JOUR MOY. AJUSTE 1976(*)
JANV.	29.4	74.3	57.5	63.6	71.9	74.6	34.2	57.9	74.2
FEV.	55.8	84.5	70.2	74.0	78.0	90.2	71.5	74.8	81.8
MARS	40.4	68.2	58.3	57.1	63.6	74.6	40.1	57.3	69.7
AVRIL	56.5	68.0	54.6	52.6	60.6	60.9	46.9	57.1	54.5
MAI	70.9	79.3	64.6	56.6	65.0	83.2	59.9	68.5	59.2
JUIN	166.0	121.4	90.7	98.1	143.1	101.4	83.2	114.8	116.0
JUIL.	309.1	289.0	211.0	215.3	241.9	298.9	352.2	273.9	241.1
AOUT	208.6	223.4	169.0	175.0	205.1	232.5	223.4	205.3	191.4
SEPT	119.4	106.6	98.9	91.3	103.1	119.8	98.0	105.3	105.9
OCT.	80.6	80.0	74.3	71.6	76.5	93.6	64.9	77.3	85.1
NOV.	43.4	72.9	58.2	59.6	66.0	75.5	46.5	60.2	67.9
DEC.	27.2	59.1	56.2	50.6	57.2	61.6	29.0	48.6	53.7
JOUR MOYEN	100.6	110.6	88.6	88.7	102.6	113.8	95.7	100.0	100.0

(*) POURCENTAGE DU JOUR MOYEN MENSUEL AJUSTE DE 1976 PAR RAPPORT AU J.M.A. AJUSTE DE 1976

VARIATIONS JOURNALIERES

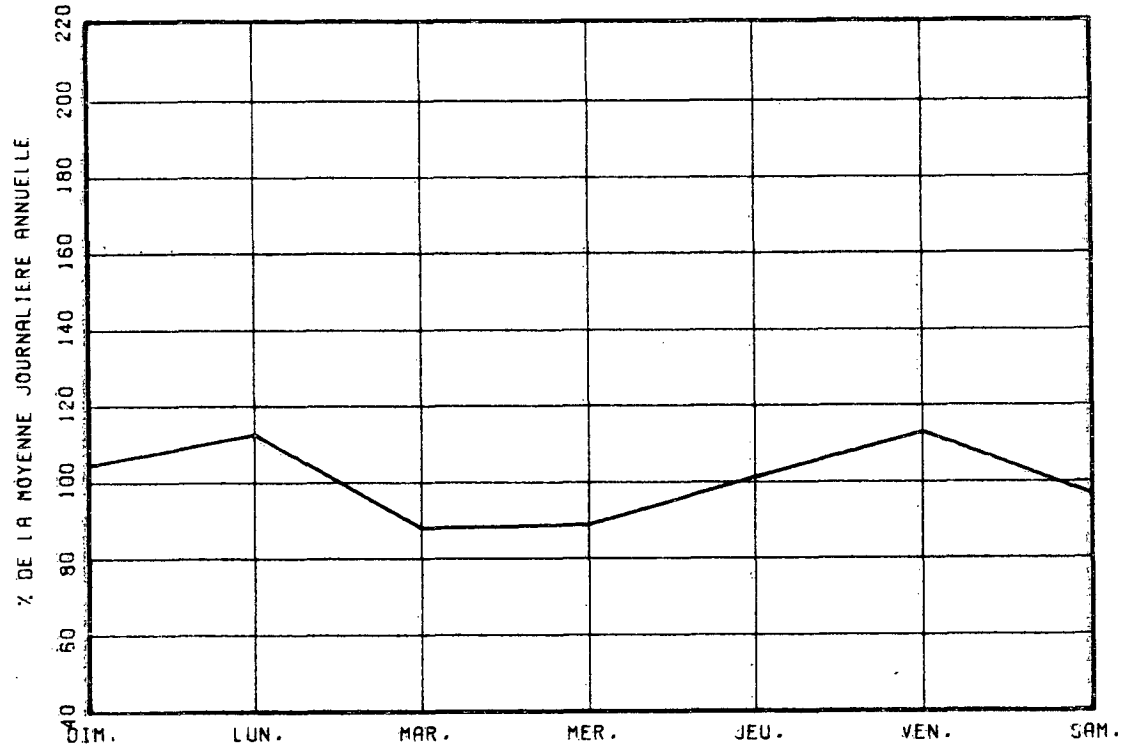

VARIATIONS MENSUELLES

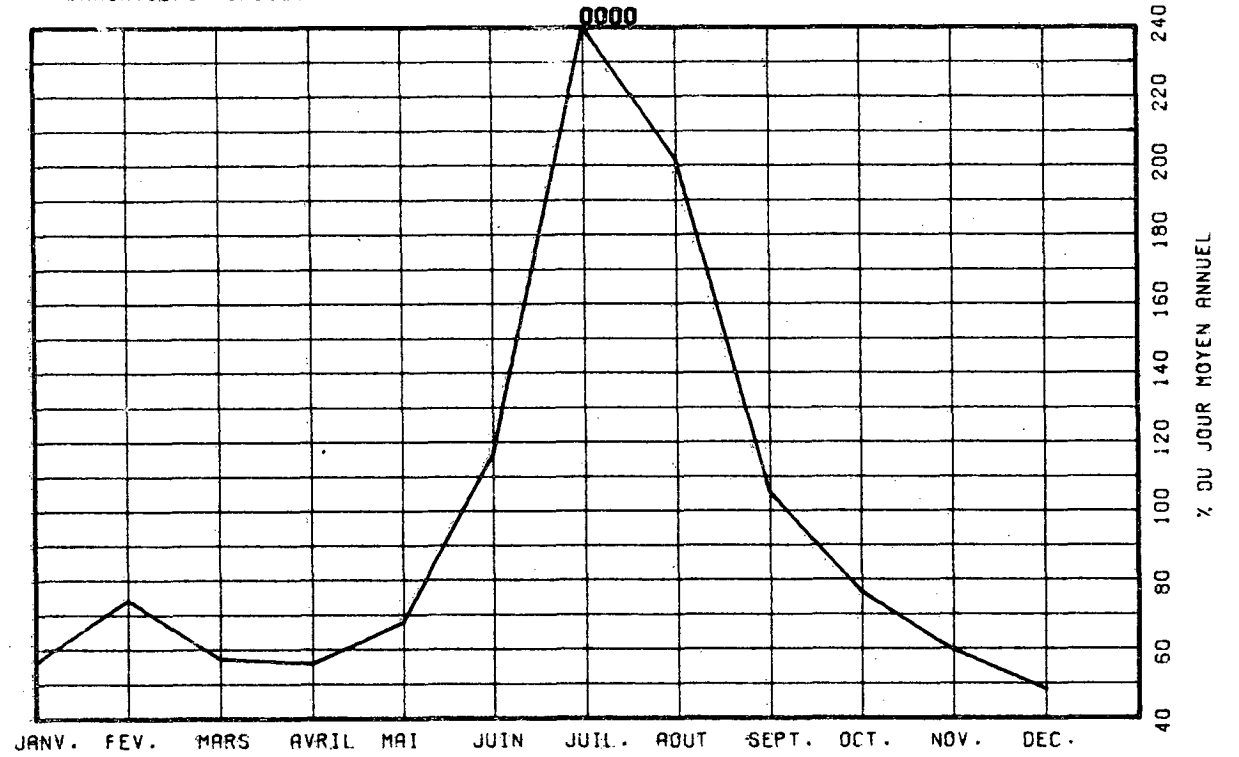

VARIATIONS HORAIRES

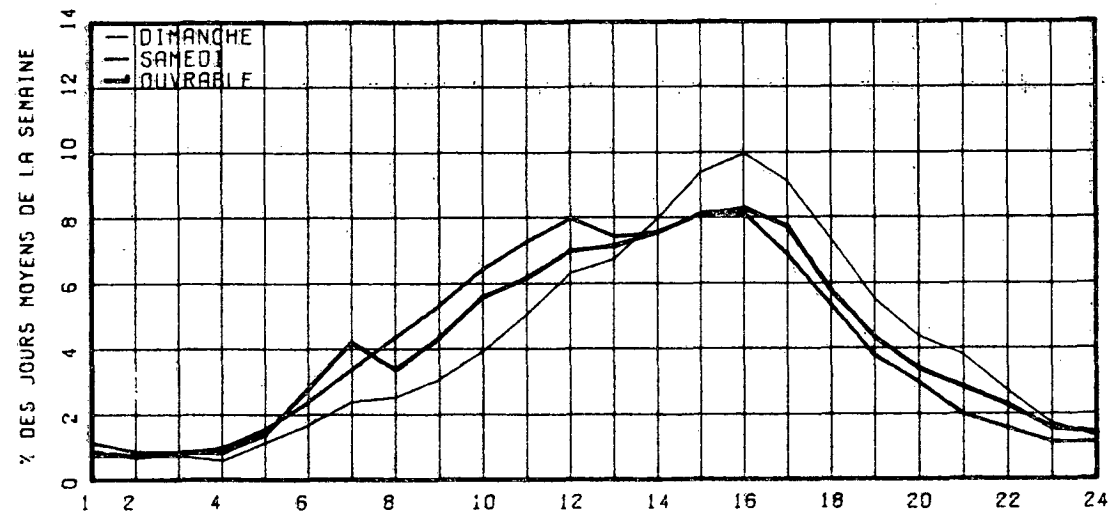

RELATION ENTRE LES HEURES DE POINTES ET LE J.M.A.

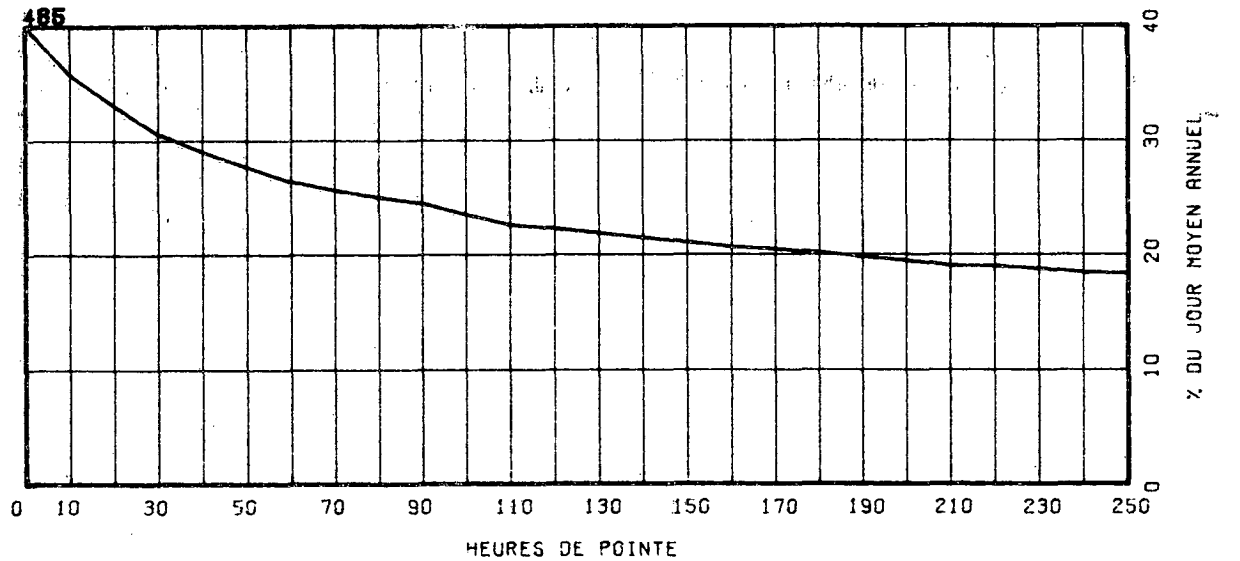

ROUTE COMPT. VOIE REGION TRONCON SECTION 12 MOIS DE RELEVÉ
 0175 200 31 03 010

MUNICIPALITÉ: STONEHAM ET--AND TEWKESBURY
 (STONEHAM) A 5.4 MILLES AU NORD DE LA BARRIERE SUD
 DU PARC DES LAURENTIDES.

ANNEE	JO. MOY. ANNUEL	JO. MOY. HIVER	JO. MOY. ETE	POURC. AUGM.	JOUR MAXIMUM	HEURES MAXIMALES			
						1-ERE	10-E	30-E	100-E
73	POURC.								
74	POURC.								
75	3038	2417	4097	-----	7955	1002	734	617	502
POURC.		79.6	134.9		261.8	33.0	24.2	20.3	16.5
76	2933	2170	4050	-3.5	7648	947	753	602	498
POURC.		74.0	138.1		260.8	32.3	25.7	20.5	17.0
77	3184	2387	4321	+8.6	8478	1075	788	630	535
POURC.		75.0	135.7		266.3	33.8	24.7	19.8	16.8

DISTRIBUTION MENSUELLE DE 1977

MOIS	HEURE MAXIMUM	JOUR MAXIMUM	JOUR MOYEN	TOTAL DU MOIS	POURC. ANNEE
JANV.	788	5302	2248	69699	6.0
FEV.	587	4331	2268	63525	5.5
MARS	511	3719	2561	79403	6.8
AVRIL	1075	7302	2939	88189	7.6
MAI	511	4964	3099	96074	8.3
JUIN	839	7699	4054	121643	10.5
JUIL.	781	7353	5083	157595	13.6
AOUT	635	6181	4420	137027	11.8
SEPT	1047	8478	3699	110992	9.5
OCT.	927	6132	2991	92736	8.0
NOV.	529	3570	2308	69246	6.0
DEC.	710	5444	2461	76310	6.6
JOUR MOYEN ANNUEL:	3184			TOTAL: 1162439	

ROUTE COMPT. VOIE
 0175 200 00

REPARTITION HORAIRE JOURNALIERE DE 1977

HEURES A.M.	DIMANCHE MOYENNE POURC. (*)	SAMEDI MOYENNE POURC.	JOURS OUV. MOYENNE POURC.
12- 1	28 0.67	52 1.83	40 1.33
1- 2	20 0.48	34 1.20	32 1.06
2- 3	15 0.36	29 1.02	29 0.98
3- 4	14 0.33	25 0.88	31 1.04
4- 5	13 0.31	25 0.88	34 1.13
5- 6	18 0.43	30 1.06	47 1.56
6- 7	33 0.78	54 1.91	79 2.63
7- 8	52 1.24	90 3.18	104 3.46
8- 9	74 1.76	129 4.55	121 4.00
9-10	135 3.21	216 7.62	158 5.22
10-11	209 4.97	271 9.56	185 6.12
11-12 P.M.	253 6.02	280 9.88	199 6.59
12- 1	253 6.02	227 8.01	181 5.98
1- 2	296 7.04	222 7.83	195 6.44
2- 3	402 9.56	232 8.19	224 7.40
3- 4	490 11.66	221 7.80	244 8.08
4- 5	456 10.85	167 5.89	224 7.39
5- 6	337 8.02	131 4.62	203 6.72
6- 7	254 6.04	107 3.78	177 5.85
7- 8	243 5.78	93 3.28	158 5.23
8- 9	239 5.69	75 2.65	129 4.28
9-10	177 4.21	56 1.98	97 3.21
10-11	117 2.78	38 1.34	72 2.38
11-12	76 1.81	30 1.06	59 1.96
JOUR MOYEN	4204	2834	3031
(*) POURCENTAGES DES HEURES MOYENNES SUR LES JOURNEES MOYENNES			

ROUTE COMPT. VOIE REGION TRONCON SECTION 12 MOIS DE RELEVÉ
 0175 200 31 03 010

MUNICIPALITE: STONEHAM ET--AND TEWKESBURY
 (STONEHAM) A 5.4 MILLES AU NORD DE LA BARRIERE SUD
 DU PARC DES LAURENTIDES.

JOURS MOYENS MENSUELS DE 1977

MOIS	DIMANCHE MOYEN	LUNDI MOYEN	MARDI MOYEN	MERCREDI MOYEN	JEUDI MOYEN	VENDREDI MOYEN	SAMEDI MOYEN	JOUR MOY. AJUSTE 1977	JOUR MOY. AJUSTE 1976
JANV.	3186	2359	1890	2000	2000	2351	1801	2226	1983
FEV.	3035	2155	1814	1907	2060	2559	2348	2268	2125
MARS	3447	2374	2171	2109	2316	3309	2473	2599	2271
AVRIL	3972	2760	2266	2244	2907	3369	2585	2871	2694
MAI	4042	2952	2405	2330	2620	4249	2796	3056	2751
JUIN	5737	3848	3160	3112	4226	4998	3309	4055	3759
JUIL.	6367	5057	4268	4151	4424	6125	4657	5007	4715
AOUT	5866	4498	3659	3598	3857	5727	4109	4473	4253
SEPT	5389	3190	2829	2603	2958	4761	3535	3609	3319
OCT.	3814	2722	2373	2320	2635	4176	2588	2946	2588
NOV.	2759	2464	2043	1993	2186	3265	1590	2328	2027
DEC.	1740	2506	2394	2259	2402	3434	2305	2434	2220
JOUR MOYEN	4112	3073	2606	2552	2882	4026	2841	3156	2892

308

ROUTE COMPT. VOIE
 0175 200

POURCENTAGES DES JOURS MOYENS MENSUELS PAR RAPPORT AU J.M.A. AJUSTE DE 1977

MOIS	DIMANCHE	LUNDI	MARDI	MERCREDI	JEUDI	VENDREDI	SAMEDI	JOUR MOY. AJUSTE 1977	JOUR MOY. AJUSTE 1976(*)
JANV.	101.0	74.7	59.9	63.4	63.4	74.5	57.1	70.5	68.6
FEV.	96.2	68.3	57.5	60.4	65.3	81.1	74.4	71.9	73.5
MARS	109.2	75.2	68.8	66.8	73.4	104.8	78.4	82.4	78.5
AVRIL	125.9	87.5	71.8	71.1	92.1	106.7	81.9	91.0	93.2
MAI	128.1	93.5	76.2	73.8	83.0	134.6	88.6	96.8	95.1
JUIN	181.8	121.9	100.1	98.6	133.9	158.4	104.8	128.5	130.0
JUIL.	201.7	160.2	135.2	131.5	140.2	194.1	147.6	158.7	163.0
AOUT	185.9	142.5	115.9	114.0	122.2	181.5	130.2	141.7	147.1
SEPT	170.8	101.1	89.6	82.5	93.7	150.9	112.0	114.4	114.8
OCT.	120.8	86.2	75.2	73.5	83.5	132.3	82.0	93.3	89.5
NOV.	87.4	78.1	64.7	63.1	69.3	103.5	50.4	73.8	70.1
DEC.	55.1	79.4	75.9	71.6	76.1	108.8	73.0	77.1	76.8
JOUR MOYEN	130.3	97.4	82.6	80.9	91.3	127.6	90.0	100.0	100.0

(*) POURCENTAGE DU JOUR MOYEN MENSUEL AJUSTE DE 1976 PAR RAPPORT AU J.M.A. AJUSTE DE 1976

VARIATIONS JOURNALIERES

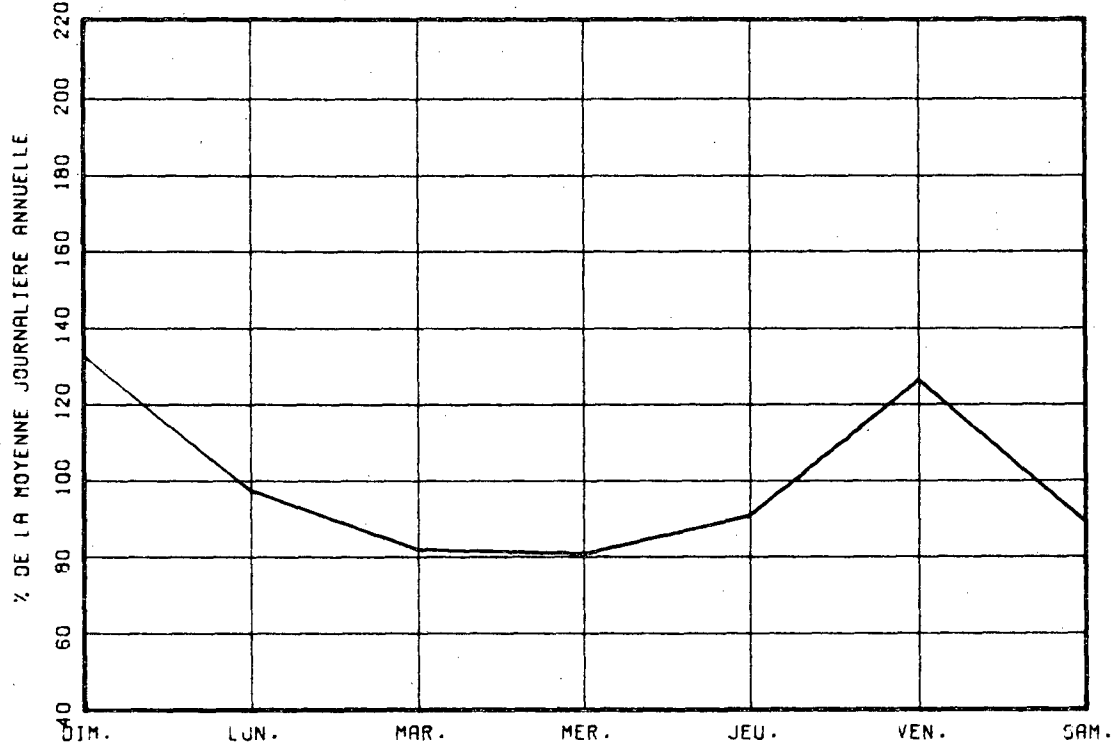

VARIATIONS MENSUELLES

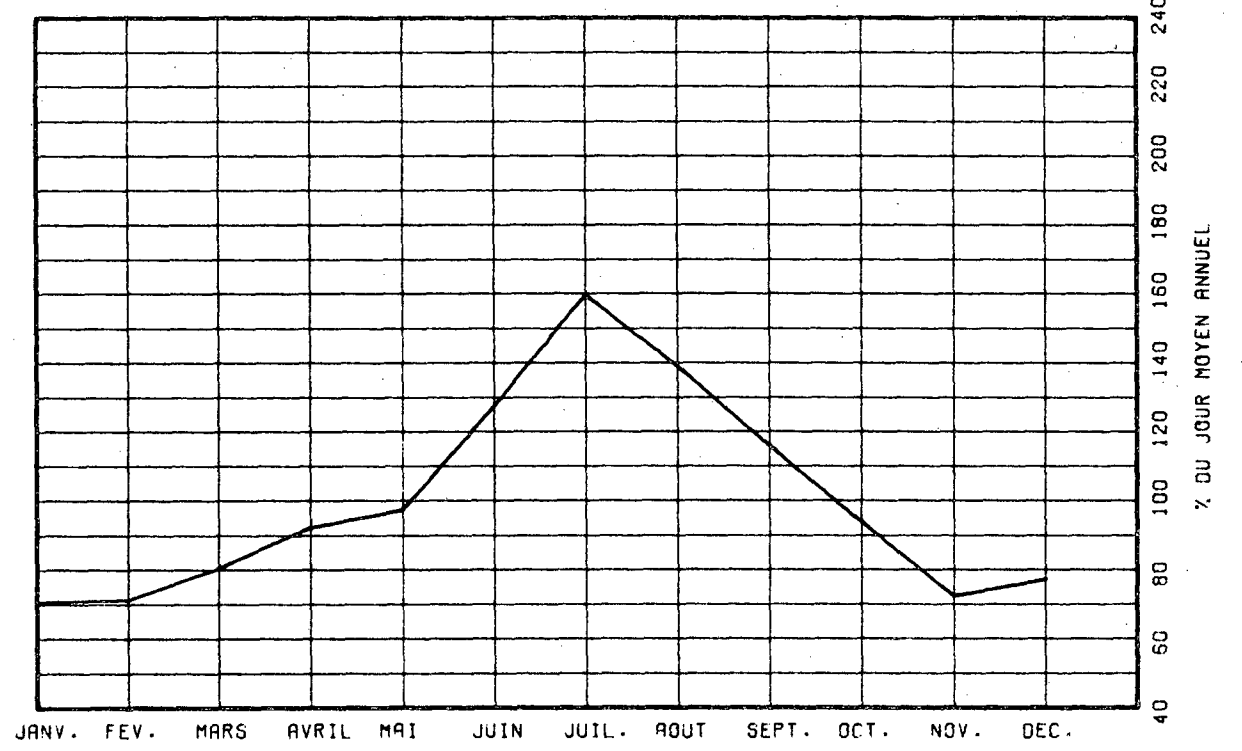

VARIATIONS HORAIRES

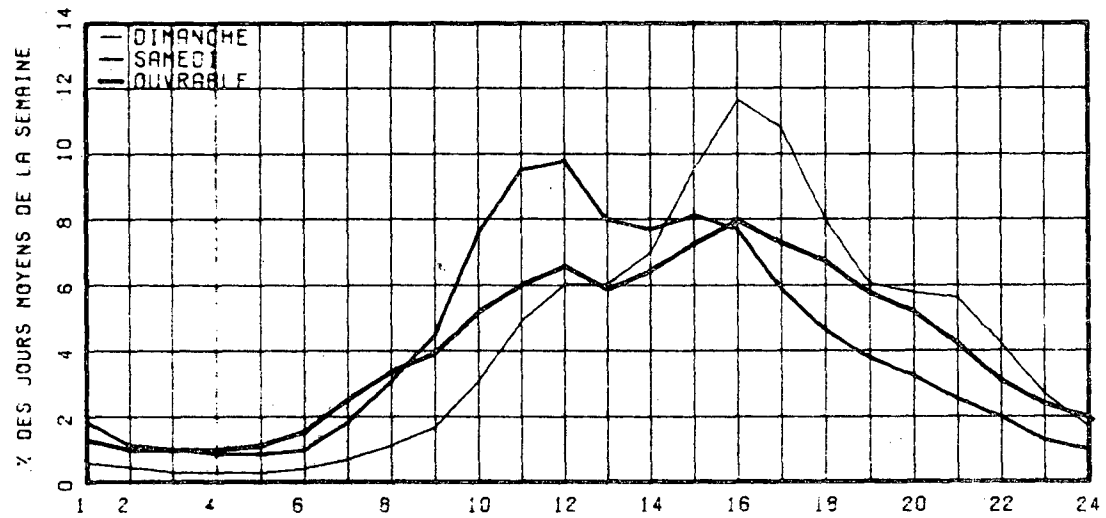

RELATION ENTRE LES HEURES DE POINTES ET LE J.M.A.

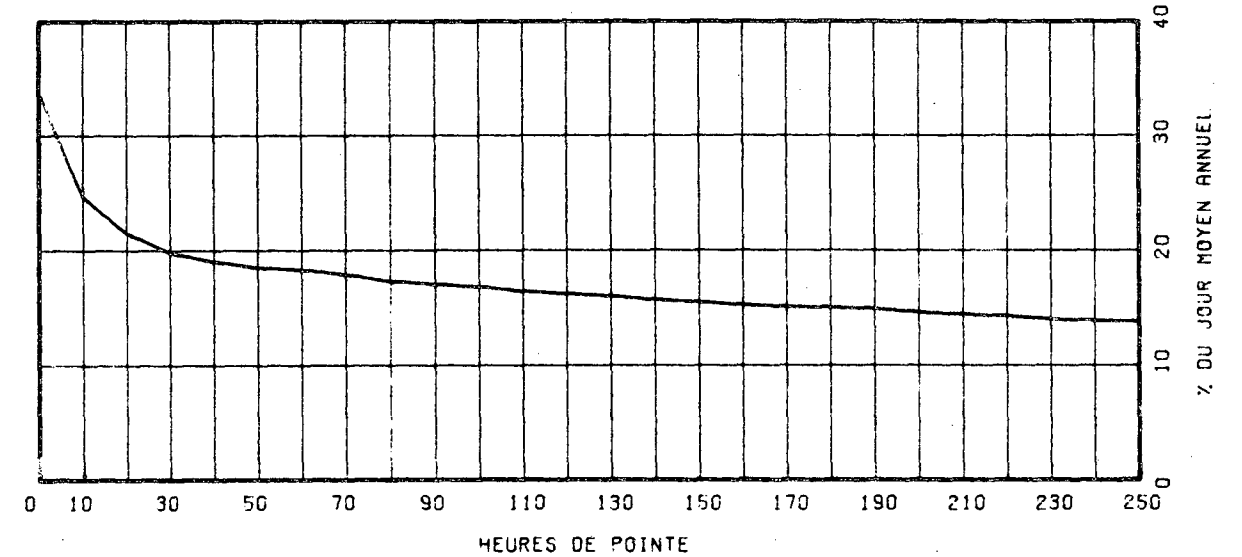

ROUTE COMPT. VOIE REGION TRONCON SECTION 12 MOIS DE RELEVÉ
 0175 400 NORD 1 31 02 070

MUNICIPALITE: SILLERY

SUR LE BOUL. LAURIER, A 200 PIEDS A L'EST DE LA RUE PLOERMEL.

ANNEE	JO. MOY. ANNUEL	JO. MOY. HIVER	JO. MOY. ETE	POURC. AUGM.	JOUR MAXIMUM	HEURES MAXIMALES			
						1-ERE	10-E	30-E	100-E
73									
*POURC.									
74									
*POURC.									
75									
*POURC.									
76	11319	9856	12283	-----	16767	1946	1398	1294	1221
*POURC.		87.1	108.5		148.1	17.2	12.4	11.4	10.8
77	11363	10283	11913	+0.4	14980	1408	1371	1352	1303
*POURC.		90.5	104.8		131.8	12.4	12.1	11.9	11.5

DISTRIBUTION MENSUELLE DE 1977

MOIS	HEURE MAXIMUM	JOUR MAXIMUM	JOUR MOYEN	TOTAL DU MOIS	POURC. ANNEE
JANV.	1246	12444	9371	290520	7.0
FEV.	1280	13051	10680	299060	7.2
MARS	1369	13757	11139	345327	8.3
AVRIL	1388	14506	11481	344444	8.3
MAI	1408	14990	12666	392649	9.5
JUIN	1390	14637	11751	352541	8.5
JUIL.	1360	14635	12015	372483	9.0
AOUT	1348	13698	11994	371843	9.0
SEPT	1364	13964	11889	356681	8.6
OCT.	1389	14573	11871	368016	8.9
NOV.	1374	13888	11489	344690	8.3
DEC.	1276	13819	9982	309446	7.5
JOUR MOYEN ANNUEL: 11363				TOTAL: 4147700	

ROUTE COMPT. VOIE
 0175 400 NORD 01

REPARTITION HOFAIRE JOURNALIERE DE 1977

HEURES A.M.	DIMANCHE MOYENNE POURC. (+)	SAMEDI MOYENNE POURC.	JOURS OUV. MOYENNE POURC.
12- 1	501	5.73	435 4.61 258 2.09
1- 2	376	4.30	328 3.47 152 1.23
2- 3	256	2.93	234 2.48 92 0.75
3- 4	172	1.97	172 1.82 59 0.48
4- 5	60	0.69	62 0.66 25 0.20
5- 6	34	0.39	38 0.40 25 0.20
6- 7	47	0.54	63 0.67 84 0.68
7- 8	74	0.85	110 1.16 314 2.54
8- 9	133	1.52	237 2.51 705 5.70
9-10	218	2.49	388 4.11 547 4.42
10-11	309	3.54	477 5.05 600 4.85
11-12 P.M.	405	4.53	544 5.76 813 6.57
12- 1	505	5.78	557 5.90 928 7.50
1- 2	541	6.19	603 6.38 764 6.17
2- 3	620	7.09	629 6.66 802 6.49
3- 4	687	7.86	647 6.85 946 7.65
4- 5	706	8.08	628 6.65 1225 9.90
5- 6	552	6.32	525 5.56 980 7.92
6- 7	400	4.58	337 4.10 619 5.01
7- 8	413	4.73	388 4.11 530 4.29
8- 9	443	5.07	435 4.61 477 3.86
9-10	435	4.98	445 4.71 471 3.81
10-11	434	4.97	494 5.23 481 3.89
11-12	419	4.79	619 6.55 469 3.79

JOUR MOYEN 8740 9445 12373
 (*) POURCENTAGES DES HEURES MOYENNES SUR LES JOURNEES MOYENNES

ROUTE COMPT. VOIE REGION TRONCON SECTION 12 MOIS DE RELEVÉ
 0175 400 NORD 1 31 02 070

MUNICIPALITE: SILLERY

SUR LE BOUL. LAURIER, A 200 PIEDS A L'EST DE LA
 RUE PLOERMEL.

JOURS MOYENS MENSUELS DE 1977

MOIS	DIMANCHE MOYEN	LUNDI MOYEN	MARDI MOYEN	MERCREDI MOYEN	JEUDI MOYEN	VENDREDI MOYEN	SAMEDI MOYEN	JOUR MOY. AJUSTE 1977	JOUR MOY. AJUSTE 1976
JANV.	7045	8820	9440	10868	11605	11540	7474	9541	9640
FEV.	8211	10986	11047	11615	12192	11457	9254	10680	9898
MARS	8146	11205	11592	11749	12650	13087	8901	11047	10418
AVRIL	8332	12228	11970	12731	13431	14093	9772	11793	12225
MAI	10861	12978	13141	13326	13816	14695	10625	12777	12577
JUIN	8994	12499	11990	11994	13348	14164	10099	11869	12558
JUIL.	9617	12530	12848	13106	13779	13535	10316	12247	12257
AOUT	9481	12386	12696	12810	13194	13119	9798	11926	12586
SEPT	8954	12095	12167	12750	13371	13700	10147	11883	12013
OCT.	8937	12189	12708	13066	13799	14328	10005	12147	11704
NOV.	8222	11495	12037	12473	13047	13686	9082	11434	11305
DEC.	6996	10362	10017	10357	11903	11578	8221	9919	9451
JOUR MOYEN	8649	11647	11804	12237	13011	13248	9474	11438	11386

107

ROUTE COMPT. VOIE
 0175 400 NORD 1

POURCENTAGES DES JOURS MOYENS MENSUELS PAR RAPPORT AU J.M.A. AJUSTE DE 1977

MOIS	DIMANCHE	LUNDI	MARDI	MERCREDI	JEUDI	VENDREDI	SAMEDI	JOUR MOY. AJUSTE 1977	JOUR MOY. AJUSTE 1976(*)
JANV.	61.6	77.1	82.5	95.0	101.5	100.9	65.3	83.4	84.7
FEV.	71.8	96.0	96.6	101.5	106.6	100.2	80.9	93.4	86.9
MARS	71.2	98.0	101.3	102.7	110.6	114.4	77.8	96.6	91.5
AVRIL	72.8	106.9	104.7	111.3	117.4	123.2	85.4	103.1	107.4
MAI	95.0	113.5	114.9	116.5	120.8	128.5	92.9	111.7	110.5
JUIN	78.6	109.3	104.8	104.9	116.7	123.8	88.3	103.8	110.3
JUIL.	84.1	109.5	112.3	114.6	120.5	118.3	90.2	107.1	107.6
AOUT	82.9	108.3	111.0	112.0	115.4	114.7	85.7	104.3	110.5
SEPT	78.3	105.7	106.4	111.5	116.9	119.8	88.7	103.9	105.5
OCT.	78.1	106.6	111.1	114.2	120.6	125.3	87.5	106.2	102.8
NOV.	71.9	100.5	105.2	109.0	114.1	119.7	79.4	100.0	99.3
DEC.	61.2	90.6	87.6	90.5	104.1	101.2	71.9	86.7	83.0
JOUR MOYEN	75.6	101.8	103.2	107.0	113.8	115.8	82.8	100.0	100.0

(*) POURCENTAGE DU JOUR MOYEN MENSUEL AJUSTE DE 1976 PAR RAPPORT AU J.M.A. AJUSTE DE 1976

VARIATIONS JOURNALIERES

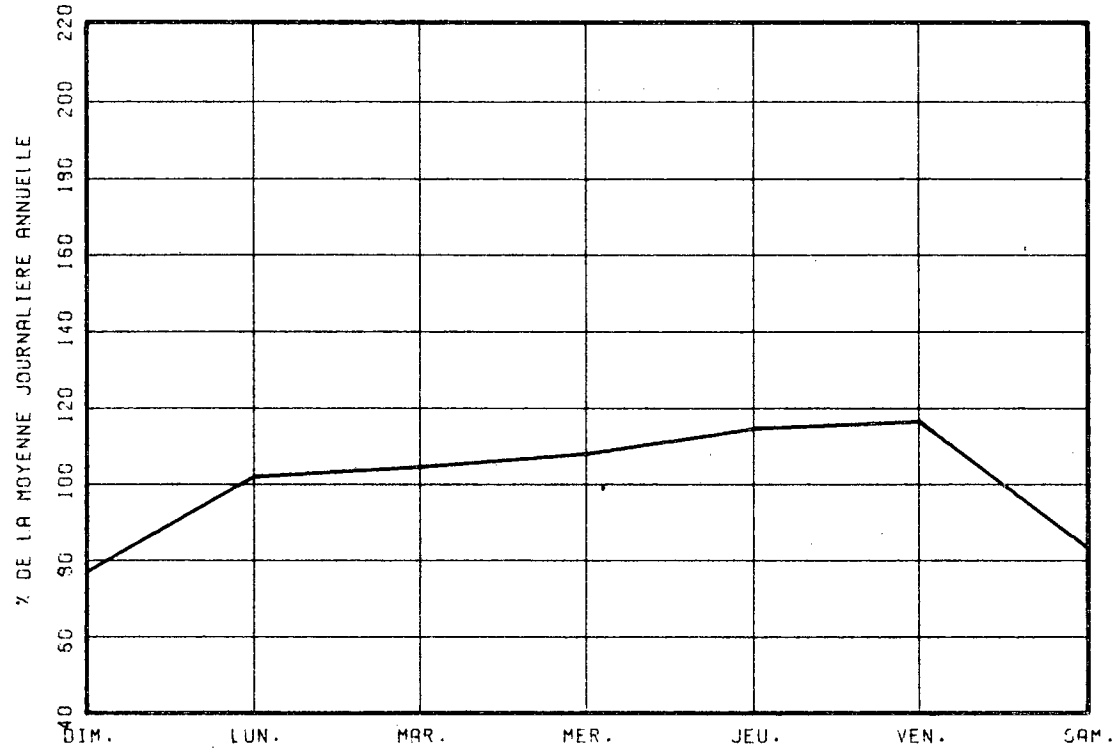

VARIATIONS MENSUELLES

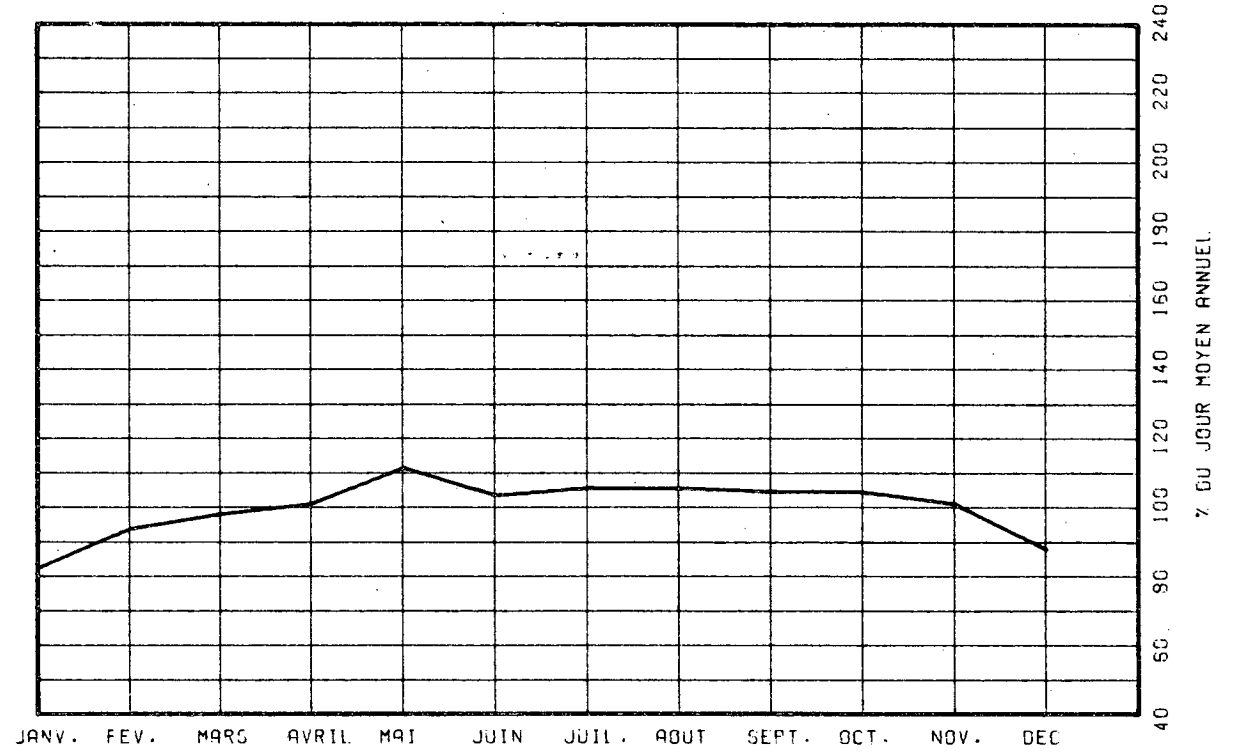

VARIATIONS HORAIRES

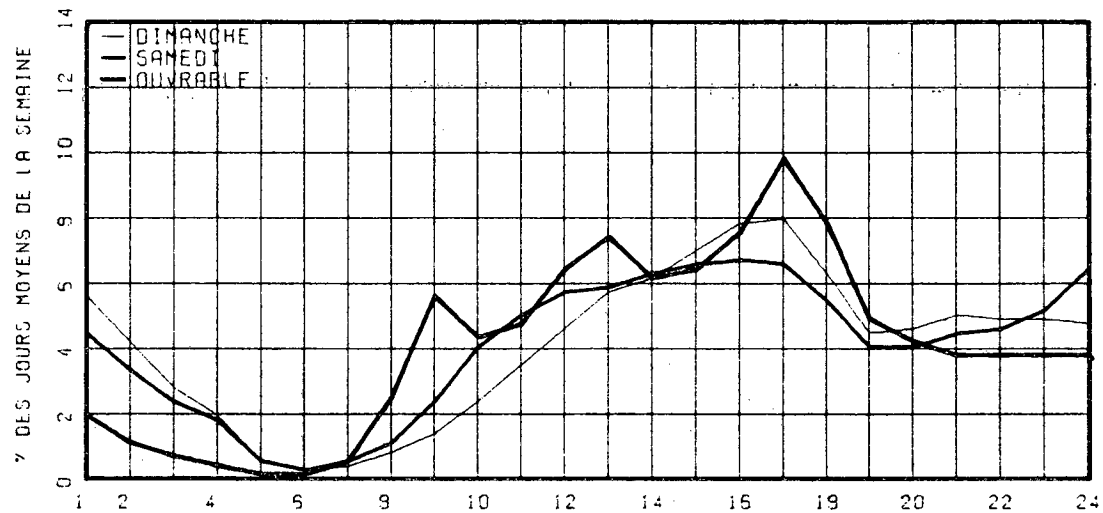

RELATION ENTRE LES HEURES DE POINTES ET LE J.M.A.

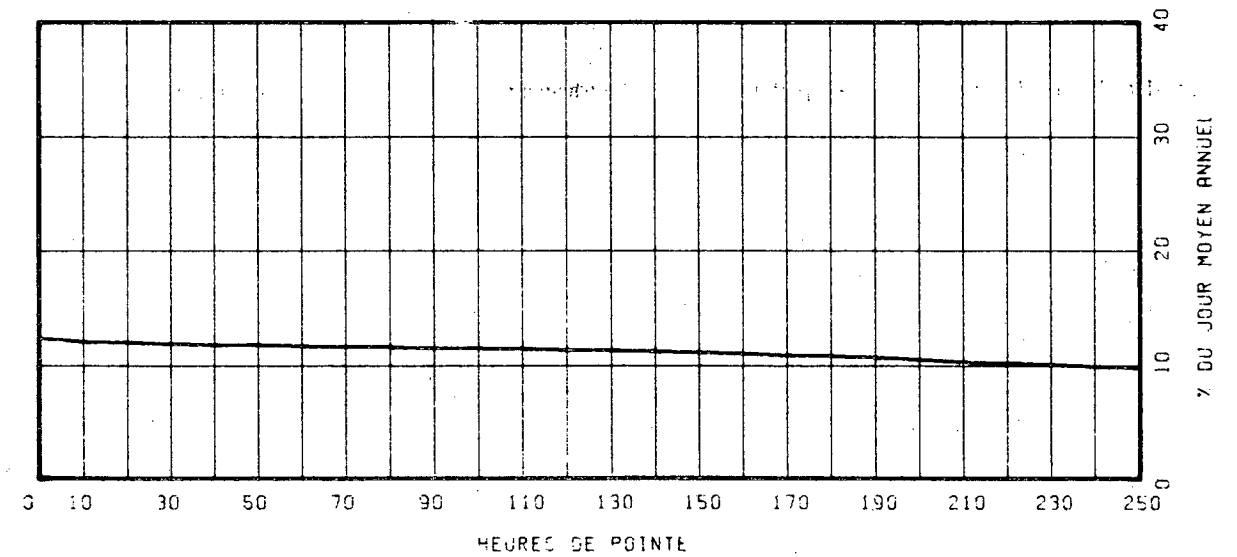

ROUTE COMPT. VOIE REGION TRONCON SECTION 12 MOIS DE RELEVÉ

0175 400 SUD 1 31 02 070

MUNICIPALITE: SILLERY

SUR LE BOUL. LAURIER, A 200 PIEDS A L'EST DE LA RUE PLOERMEL.

ANNEE	JO. MOY. ANNUEL	JO. MOY. HIVER	JO. MOY. ETE	POURC. AUGM.	JOUR MAXIMUM	HEURES MAXIMALES			
						1-ERE	10-E	30-E	100-E
73									
*POURC.									
74									
*POURC.									
75									
*POURC.									
76	11949	10258	13200	-----	17594	1658	1614	1561	1482
*POURC.		85.8	110.5		147.2	13.9	13.5	13.1	12.4
77	11868	10808	12619	-0.7	16008	1860	1593	1546	1418
*POURC.		91.1	106.3		134.9	15.7	13.4	13.0	11.9

DISTRIBUTION MENSUELLE DE 1977

MOIS	HEURE MAXIMUM	JOUR MAXIMUM	JOUR MOYEN	TOTAL DU MOIS	POURC. ANNEE
JANV.	1590	13376	9887	306507	7.1
FEV.	1492	14540	11185	313189	7.2
MARS	1459	14406	11478	355822	8.2
AVRIL	1583	15183	11947	358416	8.3
MAI	1493	15891	13008	403249	9.3
JUIN	1860	15098	12495	374858	8.7
JUIL.	1299	15098	12665	392640	9.1
AOUT	1416	14647	12940	401146	9.3
SEPT	1569	14586	12366	370986	8.6
OCT.	1712	15188	12221	378878	8.7
NOV.	1565	14177	11470	344116	7.9
DEC.	1513	16008	10721	332352	7.7
JOUR MOYEN ANNUEL:	11868				
TOTAL:				4332159	

ROUTE COMPT. VOIE
0175 400 SUD 01

REPARTITION HORAIRE JOURNALIERE DE 1977

HEURES A.M.	DIMANCHE MOYENNE POURC. (*)	SAMEDI MOYENNE POURC.	JOURS OUV. MOYENNE POURC.
12- 1	348 3.85	327 3.22	168 1.30
1- 2	240 2.65	216 2.13	93 0.73
2- 3	166 1.84	144 1.42	56 0.43
3- 4	111 1.23	96 0.94	30 0.24
4- 5	44 0.49	42 0.41	19 0.15
5- 6	33 0.36	37 0.36	41 0.32
6- 7	63 0.70	69 0.68	201 1.56
7- 8	112 1.24	146 1.44	869 6.75
8- 9	177 1.96	297 2.92	1293 10.04
9-10	305 3.37	427 4.20	812 6.30
10-11	407 4.50	510 5.02	653 5.07
11-12 P.M.	445 4.92	574 5.65	660 5.13
12- 1	504 5.57	609 5.99	789 6.13
1- 2	658 7.28	691 6.80	1015 7.89
2- 3	714 7.89	707 6.96	819 6.36
3- 4	671 7.42	714 7.03	772 5.99
4- 5	623 6.39	720 7.09	825 6.41
5- 6	567 6.27	654 6.44	705 5.47
6- 7	523 5.78	530 5.22	609 4.73
7- 8	586 6.48	626 6.16	670 5.20
8- 9	553 6.11	628 6.18	584 4.54
9-10	462 5.11	494 4.86	486 3.78
10-11	403 4.46	453 4.46	388 3.02
11-12	325 3.64	449 4.41	315 2.45
JOUR MOYEN	9044	10159	12882
(*) POURCENTAGES DES HEURES MOYENNES SUR LES JOURNEES MOYENNES			

ROUTE COMPT. VOIE REGION TRONCON SECTION 12 MOIS DE RELEVÉ

0175 400 SUD 1 31 02 070

MUNICIPALITE: SILLERY

SUR LE BOUL. LAURIER, A 200 PIEDS A L'EST DE LA RUE PLOERMEL.

JOURS MOYENS MENSUELS DE 1977

MOIS	DIMANCHE MOYEN	LUNDI MOYEN	MARDI MOYEN	MERCREDI MOYEN	JEUDI MOYEN	VENDREDI MOYEN	SAMEDI MOYEN	JOUR MOY. AJUSTE 1977	JOUR MOY. AJUSTE 1976
JANV.	7673	9434	9572	11269	12085	12412	7921	10052	10028
FEV.	8683	11329	11215	12023	12628	12339	10077	11184	10340
MARS	8314	11535	11788	12148	13052	13531	9337	11386	10601
AVRIL	8727	12704	12389	12934	13928	14745	10390	12259	12649
MAI	10880	13002	13389	13704	14534	15182	11330	13145	13128
JUIN	9780	13369	12543	12909	14377	14641	10487	12586	13223
JUIL.	10254	13185	13567	13552	14426	14045	11201	12890	13497
AOUT	10244	13259	13827	13667	14066	14270	10761	12870	13500
SEPT	9088	12452	12750	13207	13817	14386	10835	12362	12822
OCT.	8917	12438	13178	13539	14294	14863	10424	12521	12402
NOV.	7770	10940	12289	12119	13323	14057	9426	11417	11886
DEC.	7082	10642	10691	11180	12850	11972	9970	10626	10088
JOUR MOYEN	8951	12024	12266	12687	13615	13870	10179	11941	12013

ROUTE COMPT. VOIE

0175 400 SUD 1

POURCENTAGES DES JOURS MOYENS MENSUELS PAR RAPPORT AU J.M.A. AJUSTE DE 1977

MOIS	DIMANCHE	LUNDI	MARDI	MERCREDI	JEUDI	VENDREDI	SAMEDI	JOUR MOY. AJUSTE 1977	JOUR MOY. AJUSTE 1976(*)
JANV.	64.3	79.0	80.2	94.4	101.2	103.9	66.3	84.2	83.5
FEV.	72.7	94.9	93.9	100.7	105.8	103.3	84.4	93.7	86.1
MARS	69.6	96.6	98.7	101.7	109.3	113.3	78.2	95.4	88.2
AVRIL	73.1	106.4	103.8	108.3	116.6	123.5	87.0	102.7	105.3
MAI	91.1	108.9	112.1	114.8	121.7	127.1	94.9	110.1	109.3
JUIN	81.9	112.0	105.0	108.1	120.4	122.6	87.8	105.4	110.1
JUIL.	85.9	110.4	113.6	113.5	120.8	117.6	93.8	107.9	112.4
AOUT	85.8	111.0	115.8	114.5	117.8	119.5	90.1	107.8	112.4
SEPT	76.1	104.3	106.8	110.6	115.7	120.5	90.7	103.5	106.7
OCT.	74.7	104.2	110.4	113.4	119.7	124.5	87.3	104.9	103.2
NOV.	65.1	91.6	102.9	101.5	111.6	117.7	78.9	95.6	98.9
DEC.	59.3	89.1	89.5	93.6	107.6	100.3	83.5	89.0	84.0
JOUR MOYEN	75.0	100.7	102.7	106.2	114.0	116.2	85.2	100.0	100.0

(*) POURCENTAGE DU JOUR MOYEN MENSUEL AJUSTE DE 1976 PAR RAPPORT AU J.M.A. AJUSTE DE 1976

VARIATIONS JOURNALIERES

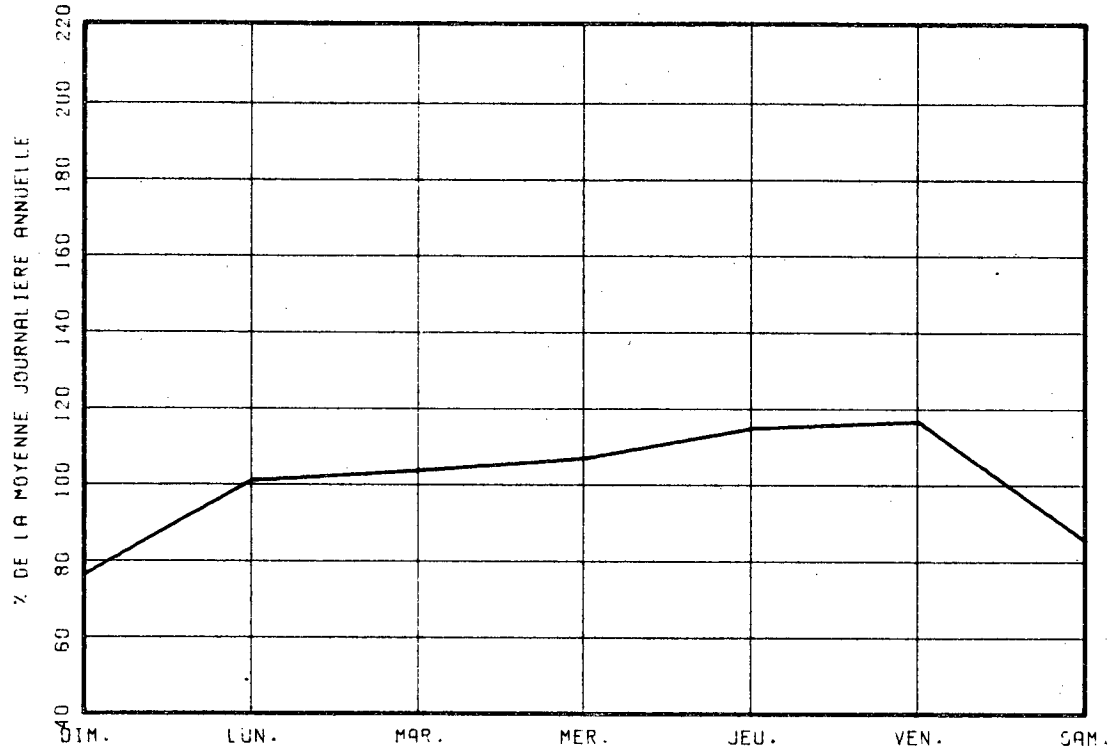

VARIATIONS MENSUELLES

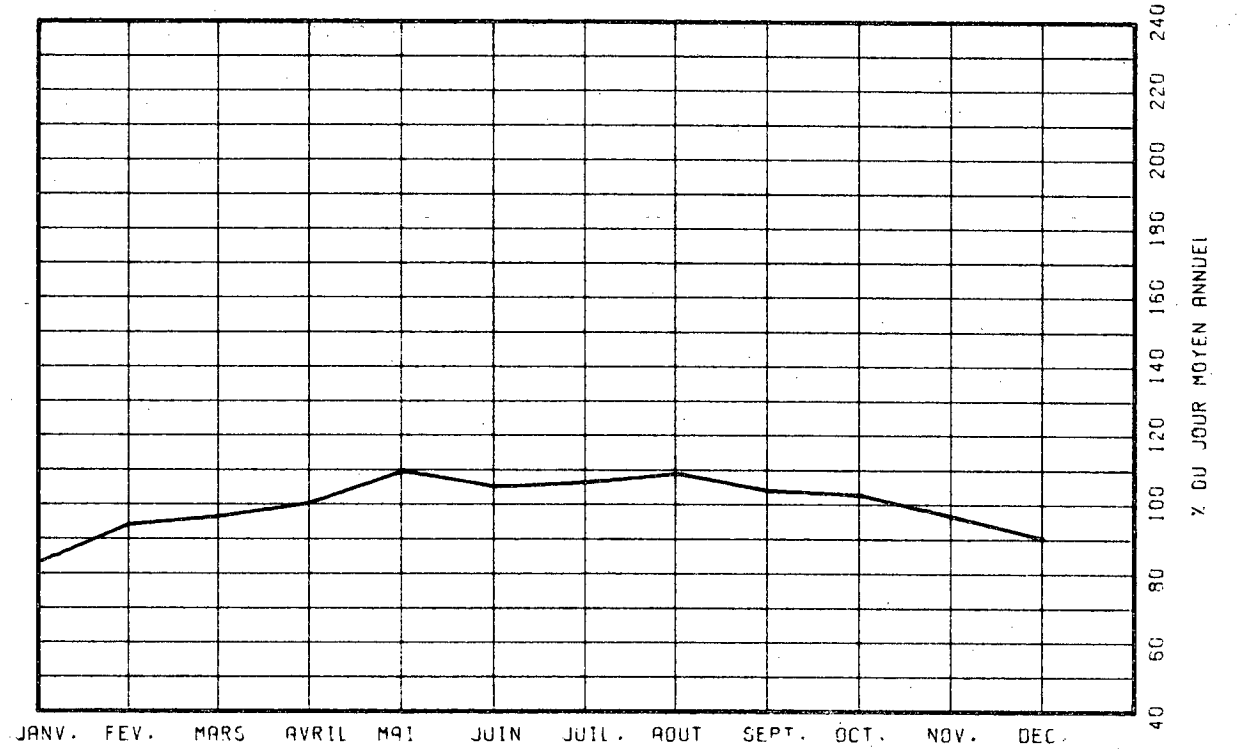

VARIATIONS HORAIRES

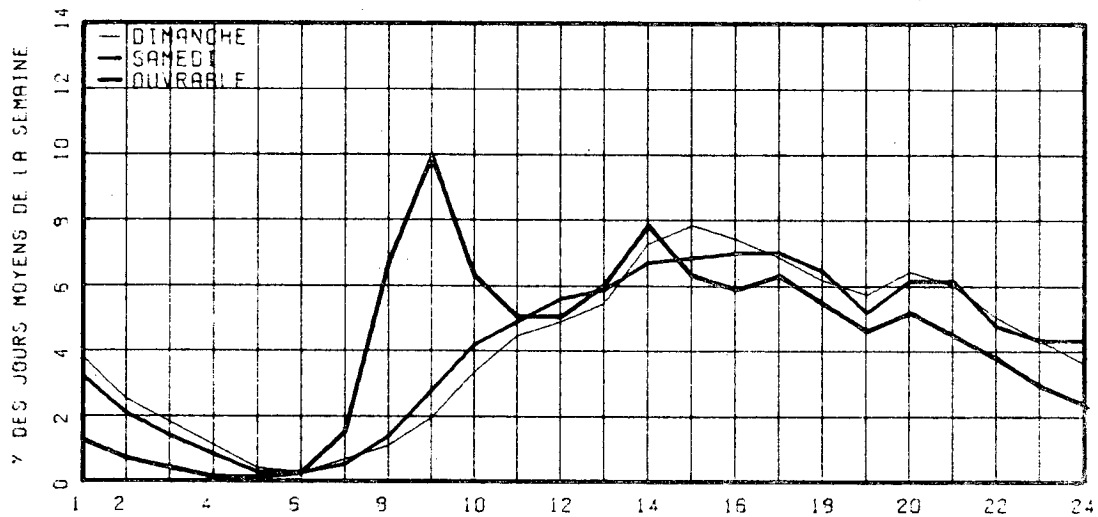

RELATION ENTRE LES HEURES DE POINTES ET LE J.M.A.

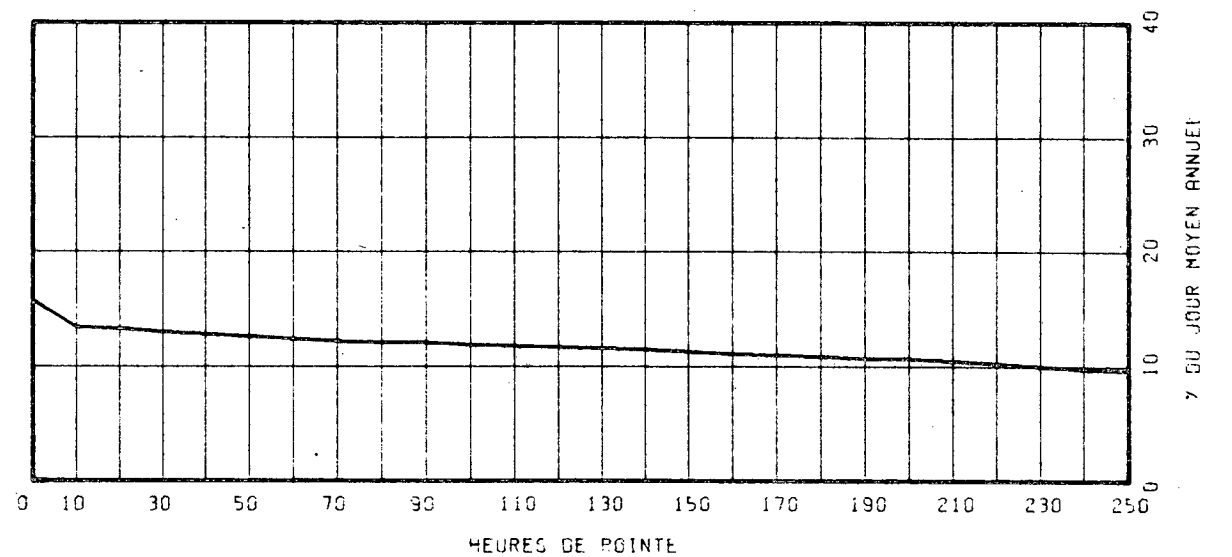

ROUTE COMPT. VOIE REGION TRONCON SECTION 12 MOIS DE RELEVÉ
 0175 400 TOT 31 02 070

MUNICIPALITE: SILLERY

SUR LE BOUL. LAURIER, A 200 PIEDS A L'EST DE LA RUE PLOERMEL.

ANNEE	JO. MOY. ANNUEL	JO. MOY. HIVER	JO. MOY. ETE	POURC. AUGM.	JOUR MAXIMUM	HEURES MAXIMALES				
						1-ERE	10-E	30-E	100-E	
73										
*POURC.										
74										
*POURC.										
75	23445	19250	27063	-----	48560	5705	4852	3763	2466	
*POURC.		82.1	115.4		207.1	24.3	20.7	16.1	10.5	
76	23269	20115	25484	-0.8	33772	2921	2420	2351	2245	
*POURC.		86.4	109.5		145.1	12.6	10.4	10.1	9.6	
77	23232	21092	24533	-0.2	30871	2529	2416	2345	2242	
*POURC.		90.8	105.6		132.9	10.9	10.4	10.1	9.7	

DISTRIBUTION MENSUELLE DE 1977

MOIS	HEURE MAXIMUM	JOUR MAXIMUM	JOUR MOYEN	TOTAL DU MOIS	POURC. ANNEE
JANV.	2266	25820	19258	597027	7.0
FEV.	2131	27446	21866	612249	7.2
MARS	2345	28163	22617	701149	8.3
AVRIL	2368	29689	23428	702860	8.3
MAI	2391	30871	25674	795898	9.4
JUIN	2239	29683	24246	727399	8.6
JUIL.	2265	29733	24681	765123	9.0
AOUT	2290	28345	24935	772989	9.1
SEPT	2371	28550	24255	727667	8.6
OCT.	2529	29761	24093	746894	8.8
NOV.	2364	28065	22960	688806	8.1
DEC.	2276	28095	20703	641798	7.6
JOUR MOYEN ANNUEL:	23232			TOTAL: 8479859	

ROUTE COMPT. VOIE
 0175 400 TOTAL

REPARTITION HORAIRE JOURNALIERE DE 1977

HEURES A.M.	DIMANCHE MOYENNE POURC. (*)	SAMEDI MOYENNE POURC.	JOURS OUV. MOYENNE POURC.
12- 1	849 4.77	762 3.89	426 1.69
1- 2	616 3.46	544 2.77	245 0.97
2- 3	422 2.37	378 1.93	148 0.59
3- 4	283 1.59	268 1.37	90 0.36
4- 5	104 0.58	104 0.53	44 0.18
5- 6	67 0.38	75 0.38	66 0.26
6- 7	110 0.62	132 0.67	285 1.13
7- 8	186 1.05	256 1.31	1184 4.69
8- 9	310 1.74	534 2.72	1998 7.91
9-10	523 2.94	815 4.16	1359 5.38
10-11	716 4.03	987 5.03	1254 4.97
11-12 P.M.	850 4.73	1118 5.70	1473 5.83
12- 1	1009 5.67	1166 5.95	1717 6.80
1- 2	1199 6.74	1294 6.60	1779 7.05
2- 3	1334 7.50	1336 6.81	1622 6.42
3- 4	1358 7.64	1361 6.94	1718 6.80
4- 5	1329 7.47	1343 6.88	2050 8.12
5- 6	1119 6.29	1179 6.01	1685 6.67
6- 7	923 5.19	917 4.68	1228 4.86
7- 8	999 5.62	1014 5.17	1201 4.76
8- 9	996 5.60	1063 5.42	1062 4.21
9-10	897 5.04	939 4.79	958 3.80
10-11	837 4.71	947 4.83	870 3.45
11-12	748 4.21	1067 5.44	784 3.11

JOUR MOYEN 17784 19604 25255
 (*) POURCENTAGES DES HEURES MOYENNES SUR LES JOURNEES MOYENNES

ROUTE COMPT. VOIE REGION TRONCON SECTION 12 MOIS DE RELEVÉ
 0175 400 TOT 31 02 070

MUNICIPALITE: SILLERY

SUR LE BOUL. LAURIER, A 200 PIEDS A L'EST DE LA
 RUE PLOERMEL.

JOURS MOYENS MENSUELS DE 1977

MOIS	DIMANCHE MOYEN	LUNDI MOYEN	MARDI MOYEN	MERCREDI MOYEN	JEUDI MOYEN	VENDREDI MOYEN	SAMEDI MOYEN	JOUR MOY. AJUSTE 1977	JOUR MOY. AJUSTE 1976
JANV.	14719	18254	19012	22137	23691	23953	15395	19594	19669
FEV.	16895	22316	22263	23639	24820	23796	19331	21865	20239
MARS	16461	22741	23381	23897	25703	26619	18238	22434	21020
AVRIL	17059	24932	24359	25665	27359	28839	20162	24053	24875
MAI	21742	25981	26531	27030	28351	29877	21956	25924	25706
JUIN	18775	25969	24533	24904	27725	28805	20586	24456	25782
JUIL.	19872	25716	26416	26658	28205	27580	21517	25137	25755
AOUT	19725	25645	26524	26478	27261	27390	20560	24797	26087
SEPT	18043	24548	24917	25958	27188	28086	20982	24246	24835
OCT.	17854	24627	25887	26606	28093	29191	20429	24669	24106
NOV.	15992	22435	24326	24592	26370	27743	18509	22852	23192
DEC.	14078	21004	20708	21537	24753	23550	18192	20546	19539
JOUR MOYEN	17601	23672	24071	24925	26626	27119	19654	23381	23400

ROUTE COMPT. VOIE
 0175 400 TOT

POURCENTAGES DES JOURS MOYENS MENSUELS PAR RAPPORT AU J.M.A. AJUSTE DE 1977

MOIS	DIMANCHE	LUNDI	MARDI	MERCREDI	JEUDI	VENDREDI	SAMEDI	JOUR MOY. AJUSTE 1977	JOUR MOY. AJUSTE 1976(*)
JANV.	63.0	78.1	81.3	94.7	101.3	102.4	65.8	83.8	84.1
FEV.	72.3	95.4	95.2	101.1	106.2	101.8	82.7	93.5	86.5
MARS	70.4	97.3	100.0	102.2	109.9	113.8	78.0	95.9	89.8
AVRIL	73.0	106.6	104.2	109.8	117.0	123.3	86.2	102.9	106.3
MAI	93.0	111.1	113.5	115.6	121.3	127.8	93.9	110.9	109.9
JUIN	80.3	110.6	104.9	106.5	118.6	123.2	88.0	104.6	110.2
JUIL.	85.0	110.0	113.0	114.0	120.6	118.0	92.0	107.5	110.1
AOUT	84.4	109.7	113.4	113.2	116.6	117.1	87.9	106.1	111.5
SEPT	77.2	105.0	106.6	111.0	116.3	120.1	89.7	103.7	106.1
OCT.	76.4	105.3	110.7	113.8	120.2	124.8	87.4	105.5	103.0
NOV.	68.4	96.0	104.0	105.2	112.8	118.7	79.2	97.7	99.1
DEC.	60.2	89.8	88.6	92.1	105.9	100.7	77.8	87.9	83.5
JOUR MOYEN	75.3	101.2	103.0	106.6	113.9	116.0	84.1	100.0	100.0

(*) POURCENTAGE DU JOUR MOYEN MENSUEL AJUSTE DE 1976 PAR RAPPORT AU J.M.A. AJUSTE DE 1976

VARIATIONS JOURNALIERES

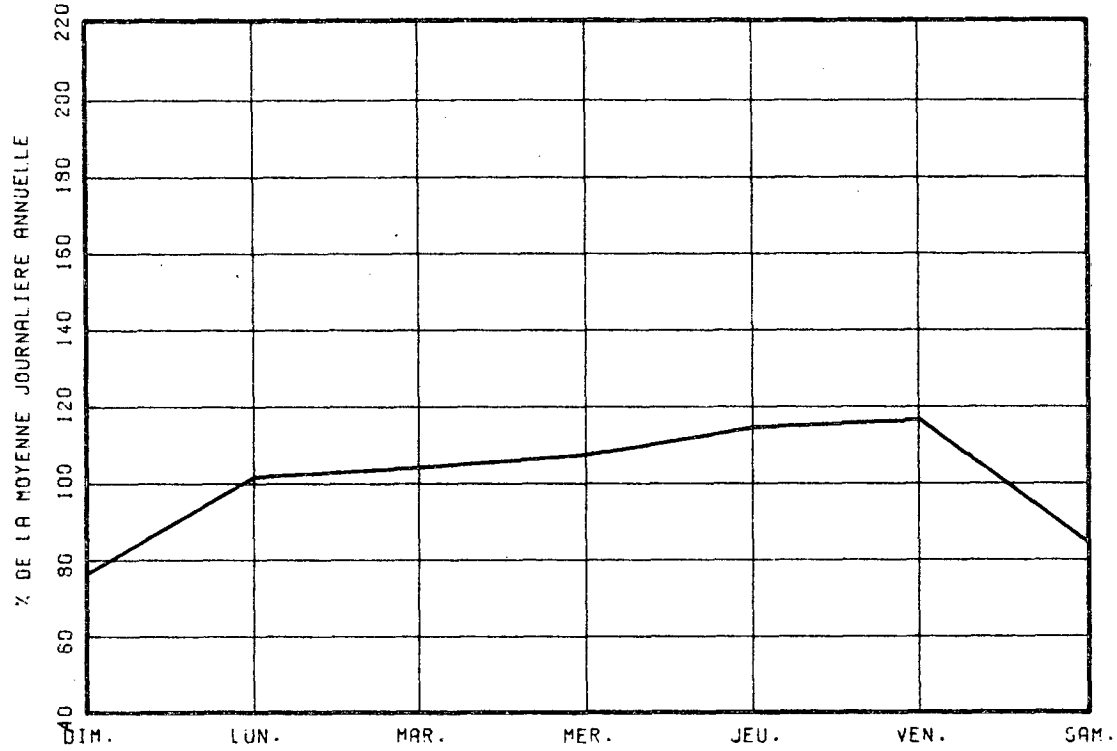

VARIATIONS MENSUELLES

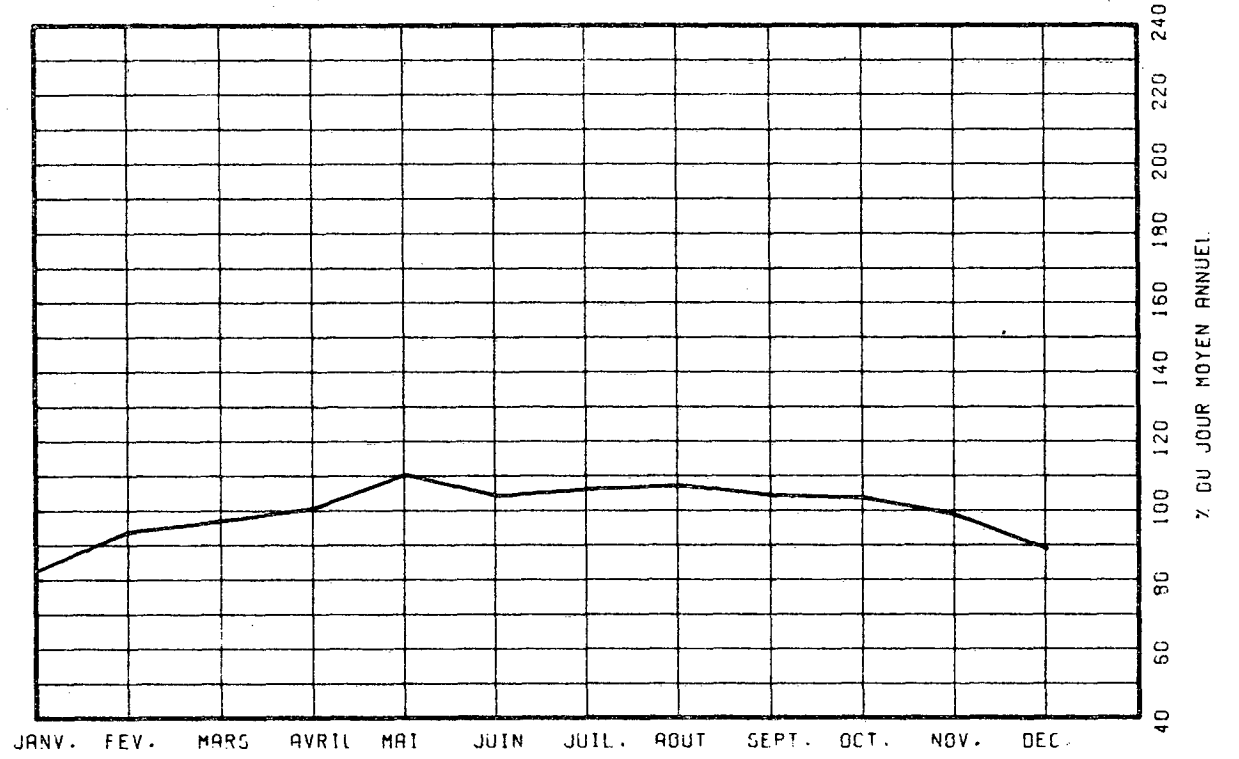

VARIATIONS HORAIRES

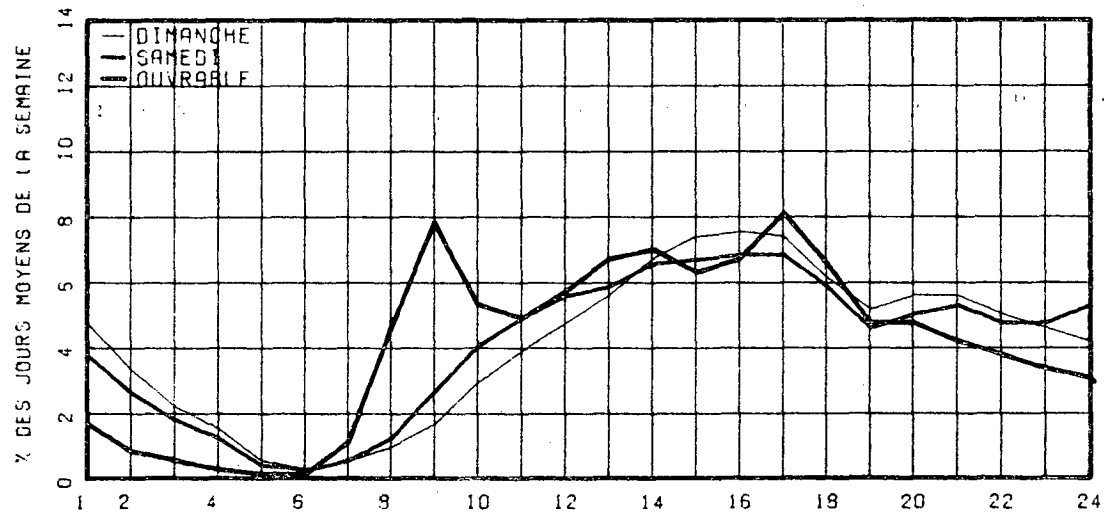

RELATION ENTRE LES HEURES DE POINTES ET LE J.M.A.

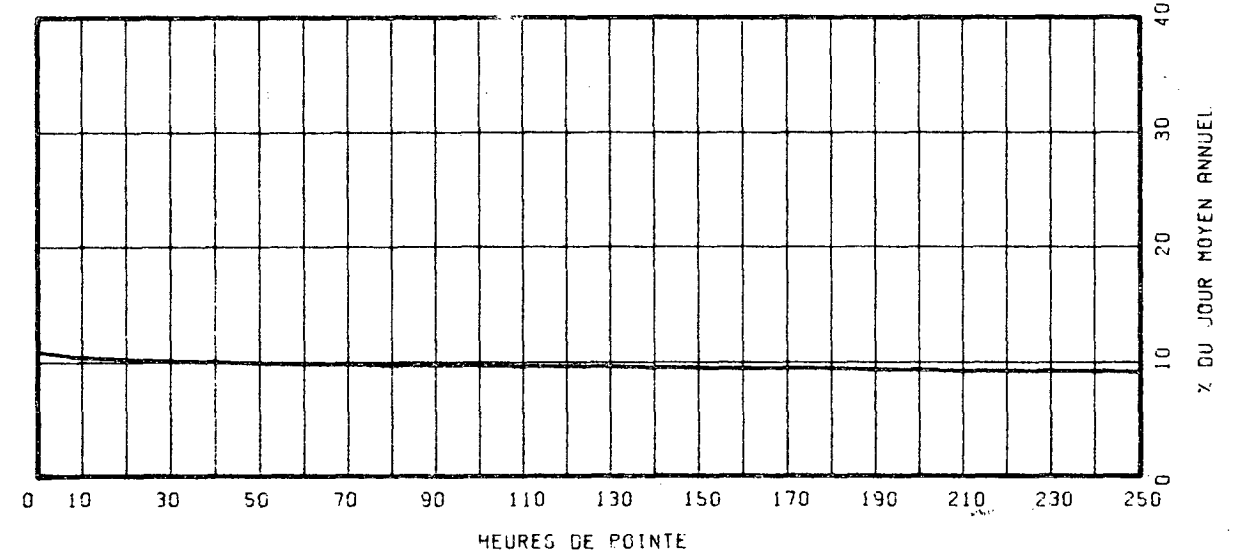

ROUTE COMPT. VOIE REGION TRONCON SECTION 12 MOIS DE RELEVÉ

0175 475 EST 1 32 01 090

MUNICIPALITE: SAINT-NICOLAS
APPROCHE SUD DU PONT DE QUEBEC.

ANNEE	JO. MOY. ANNUEL	JO. MOY. HIVER	JO. MOY. ETE	POURC. AUGM.	JOUR MAXIMUM	HEURES MAXIMALES			
						1-ERE	10-E	30-E	100-E
73									
POURC.									
74									
POURC.									
75	6551	5461	7480	-----	8590	989	910	879	814
POURC.		83.4	114.2		131.1	15.1	13.9	13.4	12.4
76	6603	5338	7710	+0.8	8823	1067	913	868	819
POURC.		80.8	116.8		133.6	16.2	13.8	13.1	12.4
77	6925	5875	7913	+4.9	9431	1147	1039	964	903
POURC.		84.8	114.3		136.2	16.6	15.0	13.9	13.0

DISTRIBUTION MENSUELLE DE 1977

MOIS	HEURE MAXIMUM	JOUR MAXIMUM	JOUR MOYEN	TOTAL DU MOIS	POURC. ANNEE
JANV.	1040	7007	5731	177683	7.0
FEV.	1047	6998	5821	163014	6.4
MARS	862	7036	6227	193046	7.6
AVRIL	1115	7904	6653	199616	7.9
MAI	1071	8606	7690	238390	9.4
JUIN	1147	9094	7979	239385	9.5
JUIL.	1028	9431	7989	247679	9.8
AOUT	925	8754	8073	250264	9.9
SEPT	1039	8513	7605	228159	9.0
OCT.	1011	8120	6939	215111	8.5
NOV.	1135	7831	6614	198430	7.8
DEC.	1041	7425	5718	177269	7.0
JOUR MOYEN ANNUEL:	6925			TOTAL: 2528046	

ROUTE COMPT. VOIE
0175 475 EST 01

REPARTITION HORAIRE JOURNALIERE DE 1977

HEURES A.M.	DIMANCHE MOYENNE POURC. (*)		SAMEDI MOYENNE POURC.		JOURS OUV. MOYENNE POURC.	
12- 1	223	3.49	150	2.44	84	1.17
1- 2	156	2.44	105	1.71	41	0.58
2- 3	112	1.75	74	1.20	27	0.38
3- 4	66	1.02	53	0.86	19	0.27
4- 5	30	0.47	24	0.39	11	0.16
5- 6	22	0.34	23	0.37	27	0.38
6- 7	38	0.59	55	0.89	203	2.82
7- 8	91	1.42	148	2.41	794	11.01
8- 9	107	1.67	247	4.02	848	11.76
9-10	158	2.47	359	5.84	410	5.69
10-11	207	3.24	376	6.12	326	4.52
11-12 P.M.	247	3.87	342	5.56	298	4.14
12- 1	289	4.52	367	5.97	372	5.16
1- 2	451	7.06	456	7.42	468	6.49
2- 3	455	7.75	423	6.88	373	5.18
3- 4	541	8.47	435	7.08	399	5.53
4- 5	609	9.53	423	6.88	439	6.08
5- 6	487	7.62	341	5.55	407	5.65
6- 7	385	6.03	312	5.07	405	5.62
7- 8	451	7.06	369	6.00	396	5.50
8- 9	410	6.42	338	5.50	275	3.82
9-10	337	5.27	258	4.20	229	3.19
10-11	283	4.43	228	3.71	198	2.76
11-12	195	3.05	242	3.94	155	2.15
JOUR MOYEN		6389		6148		7215
(*) POURCENTAGES DES HEURES MOYENNES SUR LES JOURNEES MOYENNES						

ROUTE COMPT. VOIE REGION TRONCON SECTION 12 MOIS DE RELEVÉ
 0175 475 EST 1 32 01 090

MUNICIPALITE: SAINT-NICOLAS
 APPROCHE SUD DU PONT DE QUEBEC.

JOURS MOYENS MENSUELS DE 1977

MOIS	DIMANCHE MOYEN	LUNDI MOYEN	MARDI MOYEN	MERCREDI MOYEN	JEUDI MOYEN	VENDREDI MOYEN	SAMEDI MOYEN	JOUR MOY. AJUSTE 1977	JOUR MOY. AJUSTE 1976
JANV.	4816	5831	5709	6118	6503	6616	4931	5789	5226
FEV.	4885	5847	5958	6077	6442	6046	5495	5821	5152
MARS	5907	6075	6195	6231	6647	6899	5535	6212	5527
AVRIL	5882	6759	6663	6750	7321	7537	6189	6728	6549
MAI	7765	7437	7533	7632	8083	8338	7039	7689	7254
JUIN	7628	7921	8040	8099	8585	8370	7215	7979	7835
JUIL.	7628	8126	8212	8281	8717	8457	6945	8052	7695
AOUT	7857	8058	8270	8118	8540	8598	7012	8064	7987
SEPT	7226	7317	7445	7609	8122	8351	6872	7563	7327
OCT.	6173	6969	7011	7202	7553	7834	6357	7014	6929
NOV.	5373	6647	6866	6890	7217	7718	5456	6595	6320
DEC.	4424	5876	5673	5945	6427	6455	5035	5690	5434
JOUR MOYEN	6297	6905	6964	7079	7513	7601	6173	6933	6602

410

ROUTE COMPT. VOIE
 0175 475 EST 1

POURCENTAGES DES JOURS MOYENS MENSUELS PAR RAPPORT AU J.M.A. AJUSTE DE 1977

MOIS	DIMANCHE	LUNDI	MARDI	MERCREDI	JEUDI	VENDREDI	SAMEDI	JOUR MOY. AJUSTE 1977	JOUR MOY. AJUSTE 1976(*)
JANV.	69.5	84.1	82.3	88.2	93.8	95.4	71.1	82.5	79.2
FEV.	70.5	84.3	85.9	87.7	92.9	87.2	79.3	84.0	78.0
MARS	85.2	87.6	89.4	89.9	95.9	99.5	79.8	89.6	83.7
AVRIL	84.8	97.5	96.1	97.4	105.6	108.7	89.3	97.0	99.2
MAI	112.0	107.3	108.7	110.1	116.6	120.3	101.5	110.9	109.9
JUIN	110.0	114.3	116.0	116.8	123.8	120.7	104.1	115.1	118.7
JUIL.	110.0	117.2	118.4	119.4	125.7	122.0	100.2	116.1	116.6
AOUT	113.3	116.2	119.3	117.1	123.2	124.0	101.1	116.3	121.0
SEPT	104.2	105.5	107.4	109.8	117.1	120.5	99.1	109.1	111.0
OCT.	89.0	100.5	101.1	103.9	108.9	113.0	91.7	101.2	105.0
NOV.	77.5	95.9	99.0	99.4	104.1	111.3	78.7	95.1	95.7
DEC.	63.8	84.8	81.8	85.7	92.7	93.1	72.6	82.1	82.3
JOUR MOYEN	90.8	99.6	100.4	102.1	108.4	109.6	89.0	100.0	100.0

(*) POURCENTAGE DU JOUR MOYEN MENSUEL AJUSTE DE 1976 PAR RAPPORT AU J.M.A. AJUSTE DE 1976

VARIATIONS JOURNALIERES

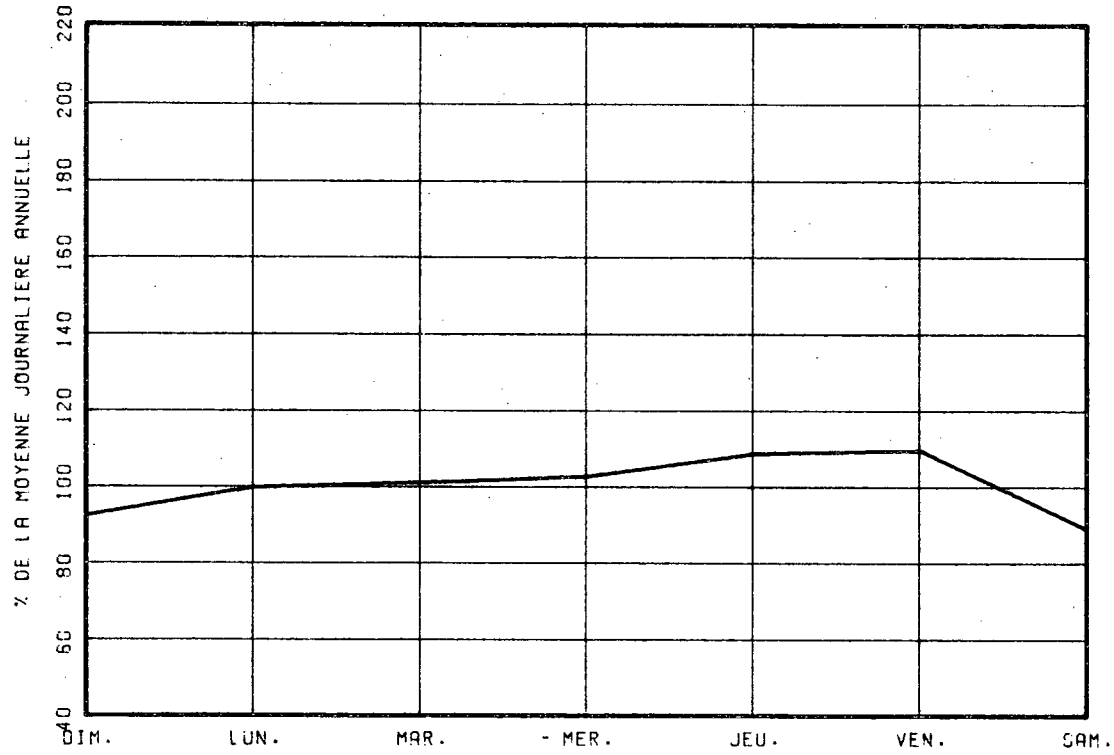

VARIATIONS MENSUELLES

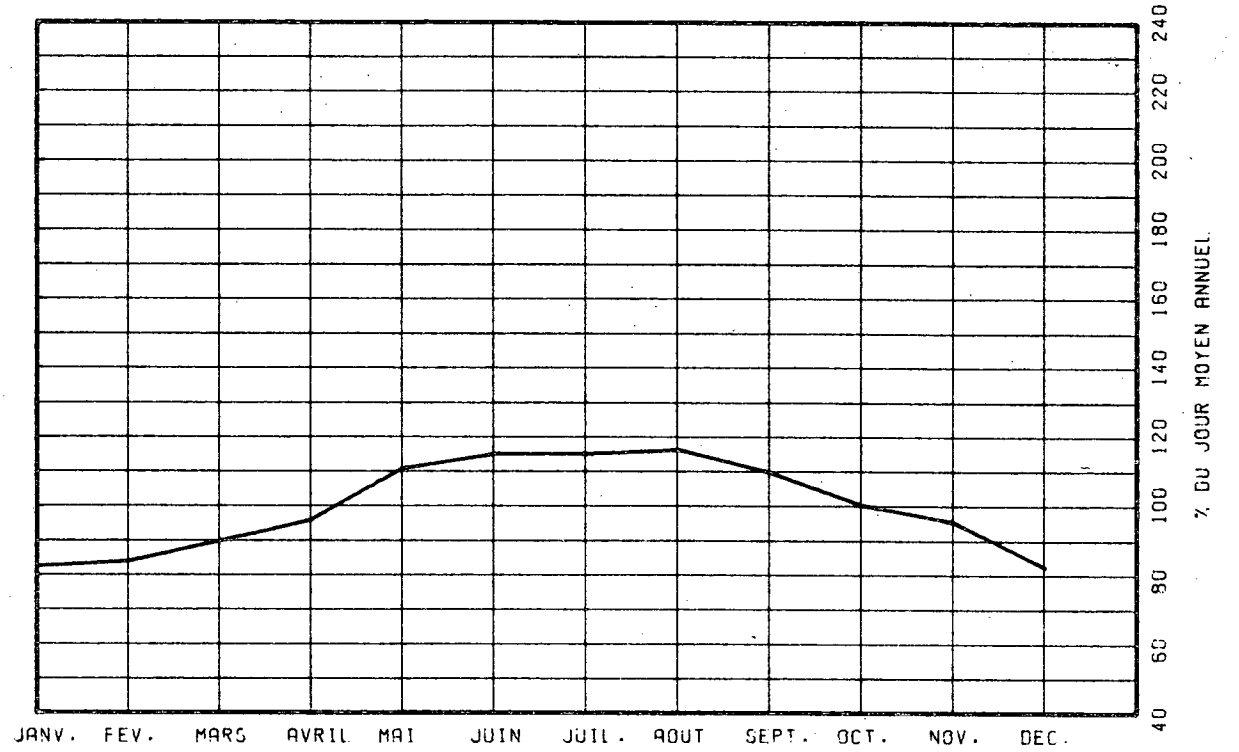

VARIATIONS HORAIRES

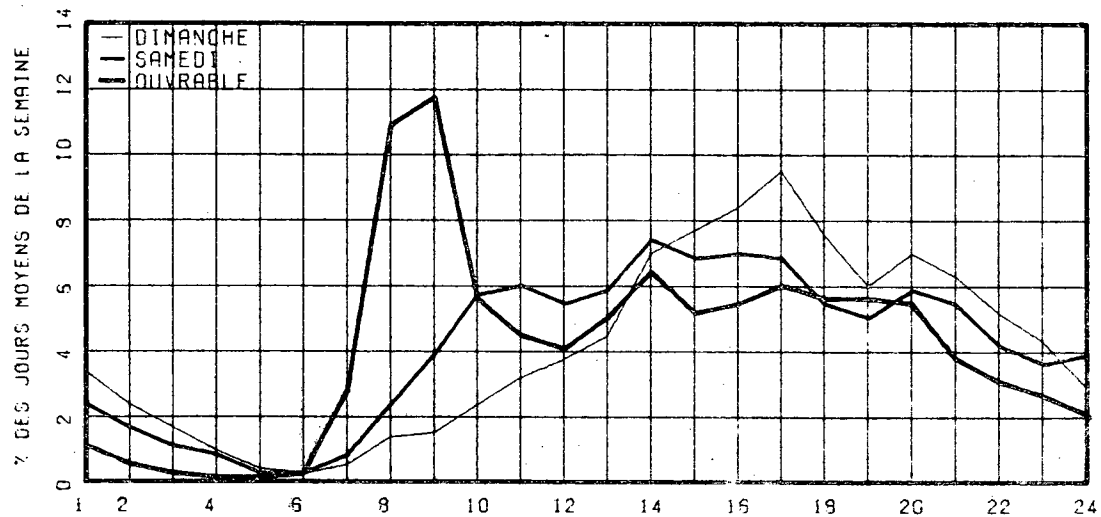

RELATION ENTRE LES HEURES DE POINTES ET LE J.M.A.

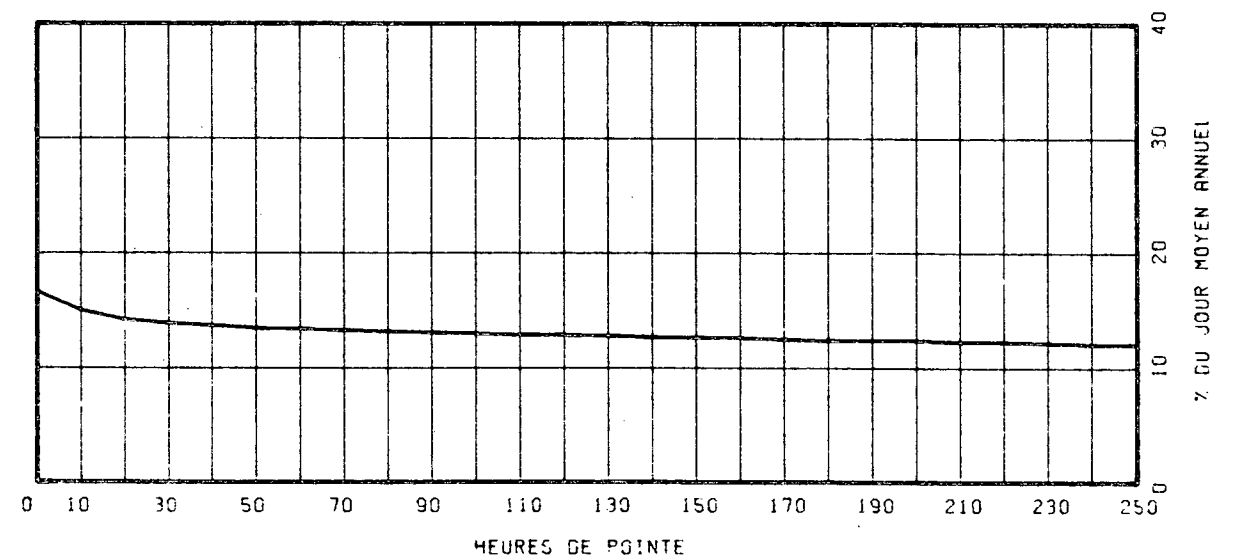

ROUTE COMPT. VOIE REGION TRONÇON SECTION 12 MOIS DE RELEVÉ
 0175 475 OUEST 1 32 01 090

MUNICIPALITE: SAINT-NICOLAS
 APPROCHE SUD DU PONT DE QUEBEC.

ANNÉE	J0. MOY. ANNUEL	J0. MOY. HIVER	J0. MOY. ETE	POURC. AUGM.	JOUR MAXIMUM	HEURES MAXIMALES 1-ERE 10-E	1093	996	888
73					8228	1395	1093	996	888
*POURC.					142.3	24.1	18.9	17.2	15.4
74									
*POURC.									
75	5783	4948	6366	-----	8228	1395	1093	996	888
*POURC.		85.6	110.1		142.3	24.1	18.9	17.2	15.4
76	5849	4909	6639	+1.1	10206	1400	1066	1007	923
*POURC.		83.9	113.5		174.5	23.9	18.2	17.2	15.8
77	6234	5363	6952	+6.6	10594	1493	1317	1168	1054
*POURC.		86.0	111.5		169.9	23.9	21.1	18.7	16.9

DISTRIBUTION MENSUELLE DE 1977

MOIS	HEURE MAXIMUM	JOUR MAXIMUM	JOUR MOYEN	TOTAL DU MOIS	POURC. ANNEE
JANV.	945	6384	5038	156199	6.5
FEV.	971	6576	5288	148071	6.5
MARS	1201	6882	5678	176033	7.7
AVRIL	1031	7352	5877	176325	7.7
MAI	1485	9796	6862	212736	9.3
JUIN	1116	8784	7006	210194	9.2
JUIL.	1146	7958	6788	210435	9.2
AOUT	1359	8419	7179	222578	9.8
SEPT	1379	8070	6833	205015	9.0
OCT.	1087	7731	6304	195450	8.6
NOV.	1493	10594	6468	194068	8.5
DEC.	1056	7037	5444	168776	7.4
JOUR MOYEN ANNUEL:	6234			TOTAL: 2275880	

ROUTE COMPT. VOIE
 0175 475 OUEST 01

REPARTITION HORAIRE JOURNALIERE DE 1977

HEURES A.M.	DIMANCHE MOYENNE POURC. (+)	SAMEDI MOYENNE POURC.	JOURS OUV. MOYENNE POURC.			
12- 1	219	4.33	183	3.37	111	1.67
1- 2	160	3.16	118	2.17	51	0.77
2- 3	109	2.16	82	1.51	29	0.44
3- 4	68	1.34	55	1.01	17	0.27
4- 5	29	0.57	23	0.51	11	0.17
5- 6	16	0.32	20	0.37	15	0.24
6- 7	21	0.42	34	0.63	78	1.18
7- 8	50	0.99	90	1.66	237	3.55
8- 9	81	1.60	155	2.85	321	4.81
9-10	125	2.47	214	3.94	218	3.27
10-11	198	3.92	295	5.42	232	3.47
11-12 P.M.	239	4.73	347	6.38	310	4.65
12- 1	299	5.91	354	6.51	357	5.35
1- 2	457	9.04	401	7.37	317	4.75
2- 3	445	8.88	399	7.34	331	4.96
3- 4	394	7.79	411	7.56	462	6.92
4- 5	408	8.07	445	8.20	990	14.83
5- 6	306	6.05	396	7.28	822	12.31
6- 7	220	4.35	213	3.92	385	5.77
7- 8	264	5.22	251	4.62	322	4.83
8- 9	267	5.28	267	4.91	296	4.44
9-10	245	4.84	221	4.06	315	4.72
10-11	238	4.71	203	3.73	244	3.66
11-12	195	3.86	255	4.69	198	2.98

JOUR MOYEN 5057 5438 6679
 (*) POURCENTAGES DES HEURES MOYENNES SUR LES JOURNEES MOYENNES

ROUTE COMPT. VOIE REGION TRONCON SECTION 12 MOIS DE RELEVÉ
 0175 475 OUEST 1 32 01 090

MUNICIPALITE: SAINT-NICOLAS
 APPROCHE SUD DU PONT DE QUEBEC.

JOURS MOYENS MENSUELS DE 1977

MOIS	DIMANCHE MOYEN	LUNDI MOYEN	MARDI MOYEN	MERCREDI MOYEN	JEUDI MOYEN	VENDREDI MOYEN	SAMEDI MOYEN	JOUR MOY. AJUSTE 1977	JOUR MOY. AJUSTE 1976
JANV.	3856	5147	5057	5525	5929	6004	4222	5105	4822
FEV.	3984	5429	5551	5733	5993	5586	4739	5287	4782
MARS	4763	5583	5737	5843	6153	6538	4955	5653	5036
AVRIL	4674	6074	6004	6146	6641	6958	5410	5986	5853
MAI	6021	7362	6816	6941	7307	7855	6165	6923	6460
JUIN	5805	6952	7023	7079	8064	8092	6316	7047	6816
JUIL.	5757	7067	7129	7180	7489	7613	5995	6890	6549
AOUT	5922	7251	7544	7472	7767	7971	6148	7153	6835
SEPT	5569	6796	6811	6980	7428	7957	6171	6816	6440
UCT.	5087	6450	6517	6700	7060	7470	5626	6415	6080
NOV.	4641	6497	6739	6710	7282	8286	4996	6450	5751
DEC.	3933	5563	5413	5673	6287	6230	4770	5409	4983
JOUR MOYEN	5001	6347	6361	6498	6950	7213	5459	6261	5867

413

ROUTE COMPT. VOIE
 0175 475 OUEST 1

POURCENTAGES DES JOURS MOYENS MENSUELS PAR RAPPORT AU J.M.A. AJUSTE DE 1977

MOIS	DIMANCHE	LUNDI	MARDI	MERCREDI	JEUDI	VENDREDI	SAMEDI	JOUR MOY. AJUSTE 1977	JOUR MOY. AJUSTE 1976(*)
JANV.	61.6	82.2	80.8	88.2	94.7	95.9	67.4	81.5	82.2
FEV.	63.6	86.7	88.7	91.6	95.7	89.2	75.7	84.4	81.5
MARS	76.1	89.2	91.6	93.3	98.3	104.4	79.1	90.3	85.8
AVRIL	74.7	97.0	95.9	98.2	106.1	111.1	86.4	95.6	99.8
MAI	96.2	117.6	108.9	110.9	116.7	125.5	98.5	110.6	110.1
JUIN	92.7	111.0	112.2	113.1	128.8	129.2	100.9	112.6	116.2
JUIL.	92.0	112.9	113.9	114.7	119.6	121.6	95.8	110.0	111.6
AOUT	94.6	115.8	120.5	119.3	124.1	127.3	98.2	114.2	116.5
SEPT	88.9	108.5	108.8	111.5	118.6	127.1	98.6	108.9	109.8
OCT.	81.2	103.0	104.1	107.0	112.8	119.3	89.9	102.5	103.6
NOV.	74.1	103.8	107.6	107.2	116.3	132.3	79.8	103.0	98.0
DEC.	62.8	88.9	86.5	90.6	100.4	99.5	76.2	86.4	84.9
JOUR MOYEN	79.9	101.4	101.6	103.8	111.0	115.2	87.2	100.0	100.0

(*) POURCENTAGE DU JOUR MOYEN MENSUEL AJUSTE DE 1976 PAR RAPPORT AU J.M.A. AJUSTE DE 1976

VARIATIONS JOURNALIERES

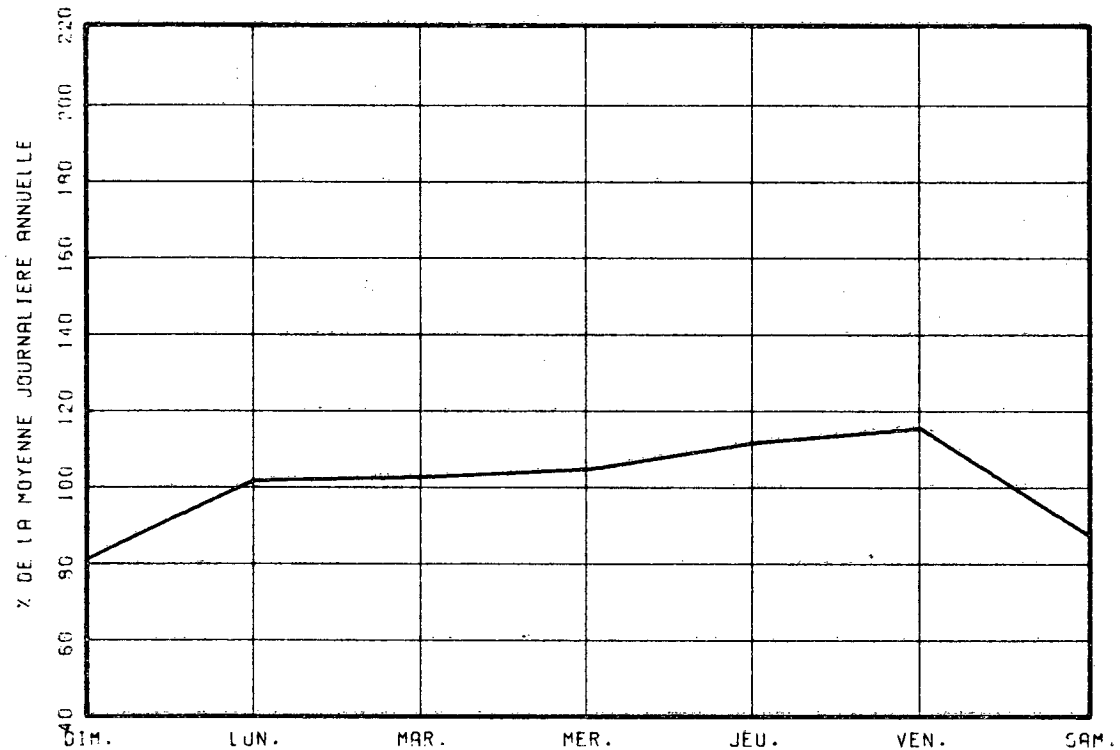

VARIATIONS MENSUELLES

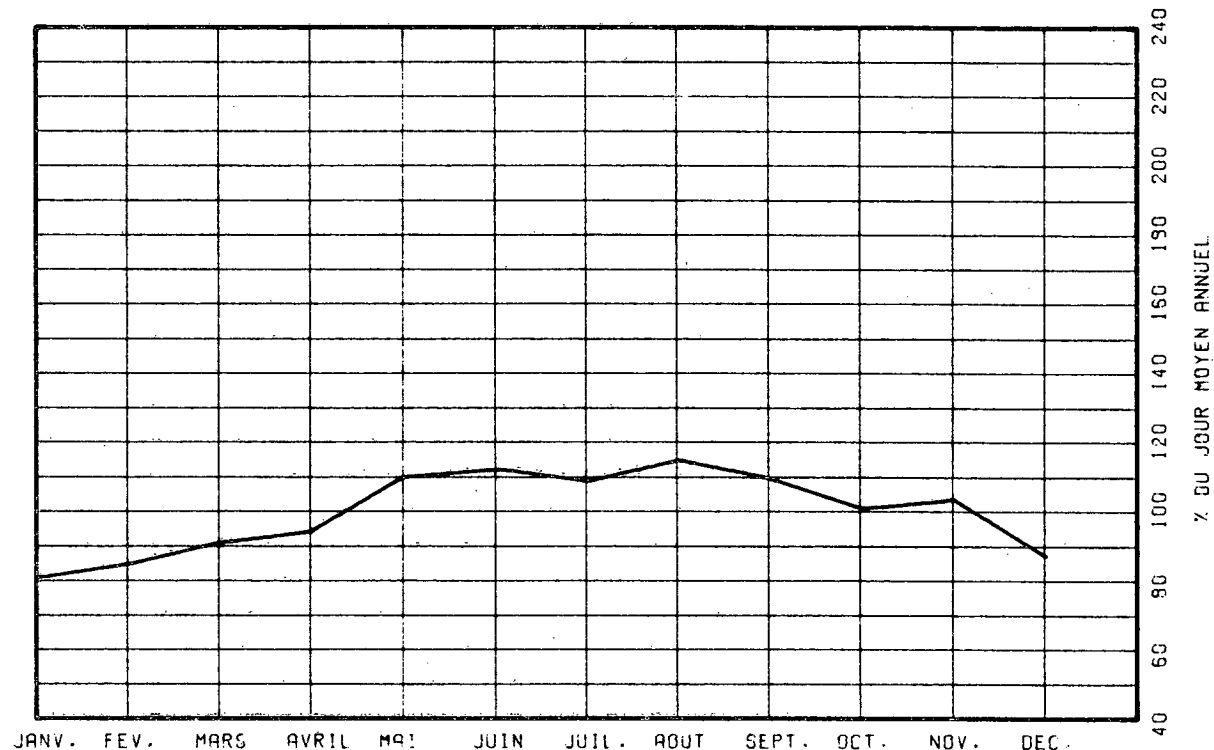

VARIATIONS HORAIRES

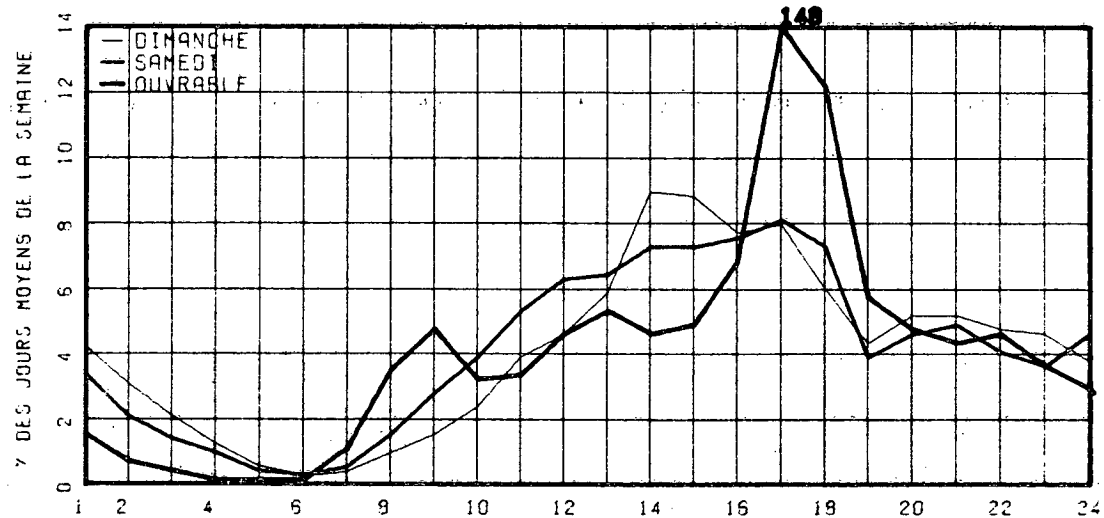

RELATION ENTRE LES HEURES DE POINTES ET LE J.M.A.

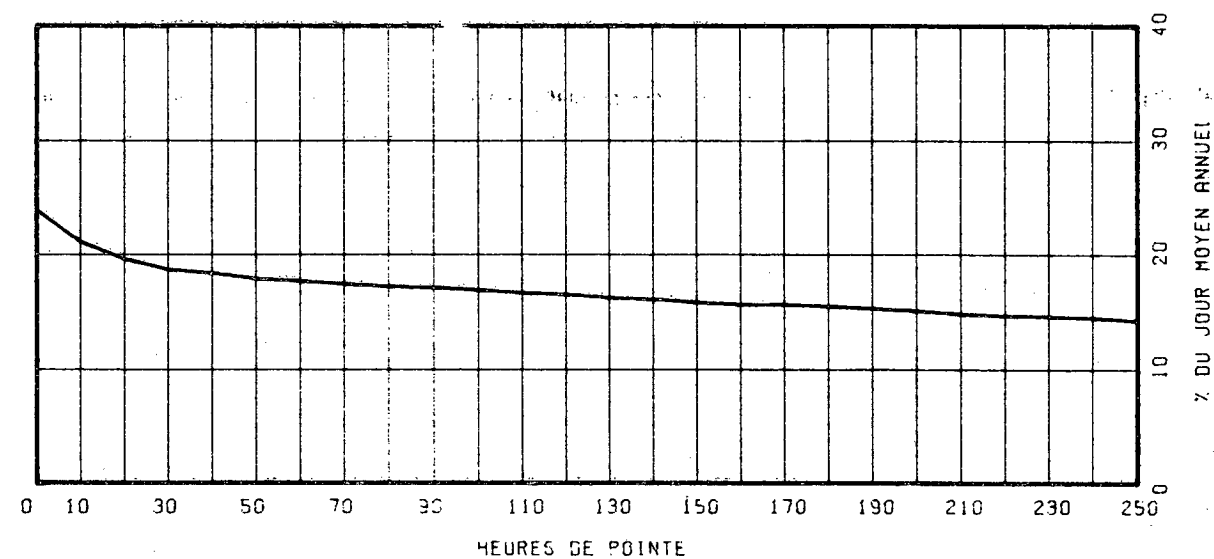

ROUTE COMPT. VOIE REGION TRONCON SECTION 12 MOIS DE RELEVÉ
 0175 475 TOT 32 01 090

MUNICIPALITE: SAINT-NICOLAS
 APPROCHE SUD DU PONT DE QUEBEC.

ANNEE	JO. MOY. ANNUEL	JO. MOY. HIVER	JO. MOY. ETE	POURC. AUGM.	JOUR MAXIMUM	HEURES MAXIMALES			
						1-ERE	10-E	30-E	100-E
73									
*POURC.									
74									
*POURC.									
75	12336	10409	13846	-----	16195	1883	1579	1480	1357
*POURC.		84.4	112.2		131.3	15.3	12.8	12.0	11.0
76	12453	10247	14350	+0.9	18174	1879	1591	1534	1393
*POURC.		82.3	115.2		145.9	15.1	12.8	12.3	11.2
77	13160	11239	14865	+5.7	18425	2001	1776	1671	1523
*POURC.		85.4	113.0		140.0	15.2	13.5	12.7	11.6

DISTRIBUTION MENSUELLE DE 1977

MOIS	HEURE MAXIMUM	JOUR MAXIMUM	JOUR MOYEN	TOTAL DU MOIS	POURC. ANNEE
JANV.	1345	13085	10770	333882	7.0
FEV.	1364	13574	11110	311085	6.5
MARS	1571	13685	11905	369079	7.7
AVRIL	1518	15256	12531	375941	7.8
MAI	1877	17538	14552	451126	9.4
JJIN	1661	17688	14985	449579	9.4
JUIL.	1724	17232	14777	458114	9.5
AJUT	1881	16909	15252	472842	9.8
SEPT	1930	16574	14439	433174	9.0
OCT.	1671	15851	13243	410561	8.5
NOV.	2001	18425	13083	392498	8.2
DEC.	1468	14450	11162	346045	7.2
JOUR MOYEN ANNUEL:	13160			TOTAL: 4803926	

ROUTE COMPT. VOIE
 0175 475 TOTAL

REPARTITION HORAIRE JOURNALIERE DE 1977

HEURES A.M.	DIMANCHE MOYENNE POURC. (*)		SAMEDI MOYENNE POURC.		JOURS OUV. MOYENNE POURC.	
12- 1	442	3.86	333	2.87	196	1.41
1- 2	316	2.76	223	1.92	93	0.67
2- 3	221	1.93	156	1.35	56	0.41
3- 4	133	1.16	108	0.93	37	0.27
4- 5	59	0.52	52	0.45	22	0.16
5- 6	38	0.33	43	0.37	43	0.31
6- 7	59	0.52	89	0.77	282	2.03
7- 8	141	1.23	238	2.05	1031	7.42
8- 9	188	1.64	402	3.47	1170	8.42
9-10	283	2.47	573	4.95	629	4.53
10-11	405	3.54	671	5.79	558	4.02
11-12 P.M.	486	4.25	689	5.95	609	4.38
12- 1	586	5.14	721	6.22	729	5.25
1- 2	502	7.93	857	7.40	785	5.65
2- 3	544	8.25	922	7.09	704	5.07
3- 4	535	8.17	846	7.30	861	6.20
4- 5	1017	8.89	869	7.50	1429	10.29
5- 6	793	6.93	737	6.36	1229	8.85
6- 7	603	5.29	525	4.53	791	5.69
7- 8	715	6.25	620	5.35	719	5.18
8- 9	677	5.91	605	5.22	571	4.12
9-10	582	5.08	479	4.13	544	3.92
10-11	521	4.55	431	3.72	443	3.19
11-12	390	3.41	497	4.29	354	2.55

JOUR MOYEN 11446 11586 13893
 (*) POURCENTAGES DES HEURES MOYENNES SUR LES JOURNEES MOYENNES

ROUTE COMPT. VOIE REGION TRONCON SECTION 12 MOIS DE RELEVÉ
 0175 475 TOT 32 01 090

MUNICIPALITE: SAINT-NICOLAS
 APPROCHE SUD DU PONT DE QUEBEC.

JOURS MOYENS MENSUELS DE 1977

MOIS	DIMANCHE MOYEN	LUNDI MOYEN	MARDI MOYEN	MERCREDI MOYEN	JEUDI MOYEN	VENDREDI MOYEN	SAMEDI MOYEN	JOUR MOY. AJUSTE 1977	JOUR MOY. AJUSTE 1976
JANV.	8673	10979	10767	11643	12432	12620	9153	10895	10049
FEV.	8869	11276	11509	11811	12435	11633	10235	11109	9936
MARS	10671	11658	11932	12075	12800	13438	10491	11866	10564
AVRIL	10557	12834	12667	12896	13963	14495	11600	12716	12403
MAI	13787	14799	14350	14573	15390	16193	13205	14613	13715
JUIN	13434	14873	15064	15178	16649	16463	13531	15027	14651
JUIL.	13385	15193	15341	15461	16206	16071	12941	14942	14245
AOUT	13779	15309	15814	15591	16307	16570	13160	15218	14823
SEPT	12795	14113	14257	14589	15550	16308	13044	14379	13768
OCT.	11260	13420	13528	13903	14613	15304	11983	13430	13010
NOV.	10014	13145	13606	13600	14499	16004	10452	13045	12071
DEC.	8357	11439	11086	11618	12715	12686	9805	11100	10418
JOUR MOYEN	11298	13253	13326	13578	14463	14815	11633	13195	12471

415

ROUTE COMPT. VOIE
 0175 475 TOT

POURCENTAGES DES JOURS MOYENS MENSUELS PAR RAPPORT AU J.M.A. AJUSTE DE 1977

MOIS	DIMANCHE	LUNDI	MARDI	MERCREDI	JEUDI	VENDREDI	SAMEDI	JOUR MOY. AJUSTE 1977	JOUR MOY. AJUSTE 1976(*)
JANV.	65.7	83.2	81.6	88.2	94.2	95.6	69.4	82.6	80.6
FEV.	67.2	85.5	87.2	89.5	94.2	88.2	77.6	84.2	79.7
MARS	80.9	88.4	90.4	91.5	97.0	101.8	79.5	89.9	84.7
AVRIL	80.0	97.3	96.0	97.7	105.8	109.9	87.9	96.4	99.5
MAI	104.5	112.2	108.8	110.4	116.6	122.7	100.1	110.7	110.0
JUIN	101.8	112.7	114.2	115.0	126.2	124.8	102.5	113.9	117.5
JUIL.	101.4	115.1	116.3	117.2	122.8	121.8	98.1	113.2	114.2
AOUT	104.4	116.0	119.8	118.2	123.6	125.6	99.7	115.3	118.9
SEPT	97.0	107.0	108.0	110.6	117.8	123.6	98.9	109.0	110.4
OCT.	85.3	101.7	102.5	105.4	110.7	116.0	90.8	101.8	104.3
NOV.	75.9	99.6	103.1	103.1	109.9	121.3	79.2	98.9	96.8
DEC.	63.3	86.7	84.0	88.0	96.4	96.1	74.3	84.1	83.5
JOUR MOYEN	85.6	100.4	101.0	102.9	109.6	112.3	88.2	100.0	100.0

(*) POURCENTAGE DU JOUR MOYEN MENSUEL AJUSTE DE 1976 PAR RAPPORT AU J.M.A. AJUSTE DE 1976

VARIATIONS JOURNALIERES

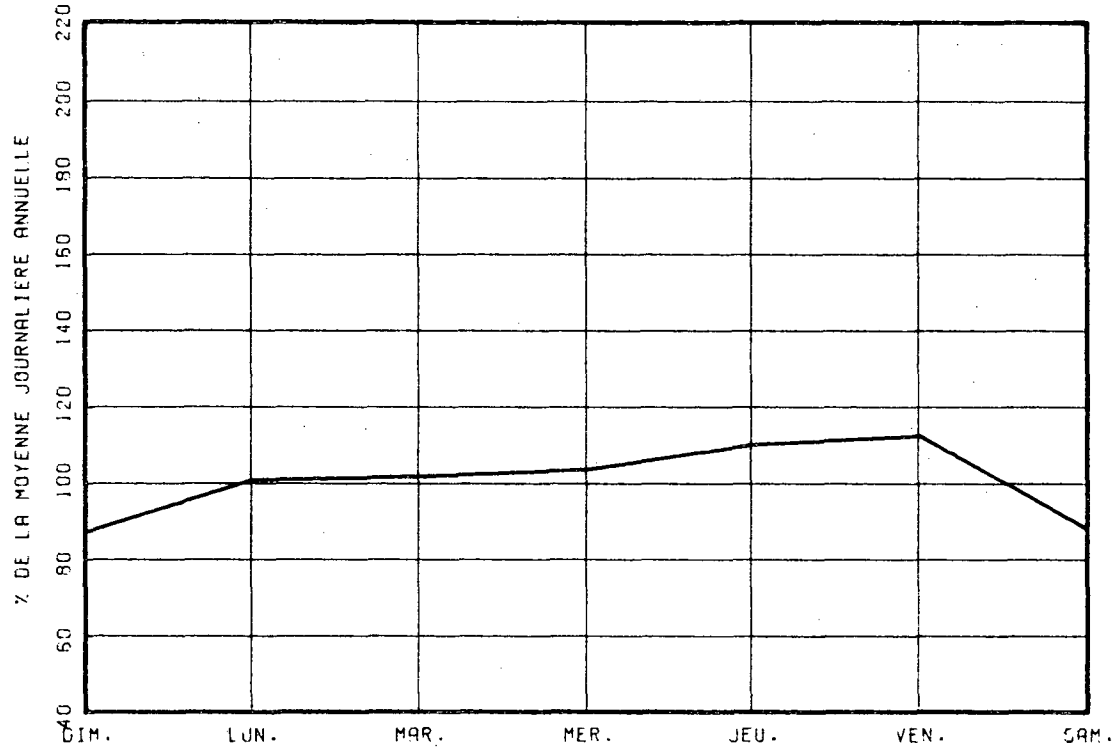

VARIATIONS MENSUELLES

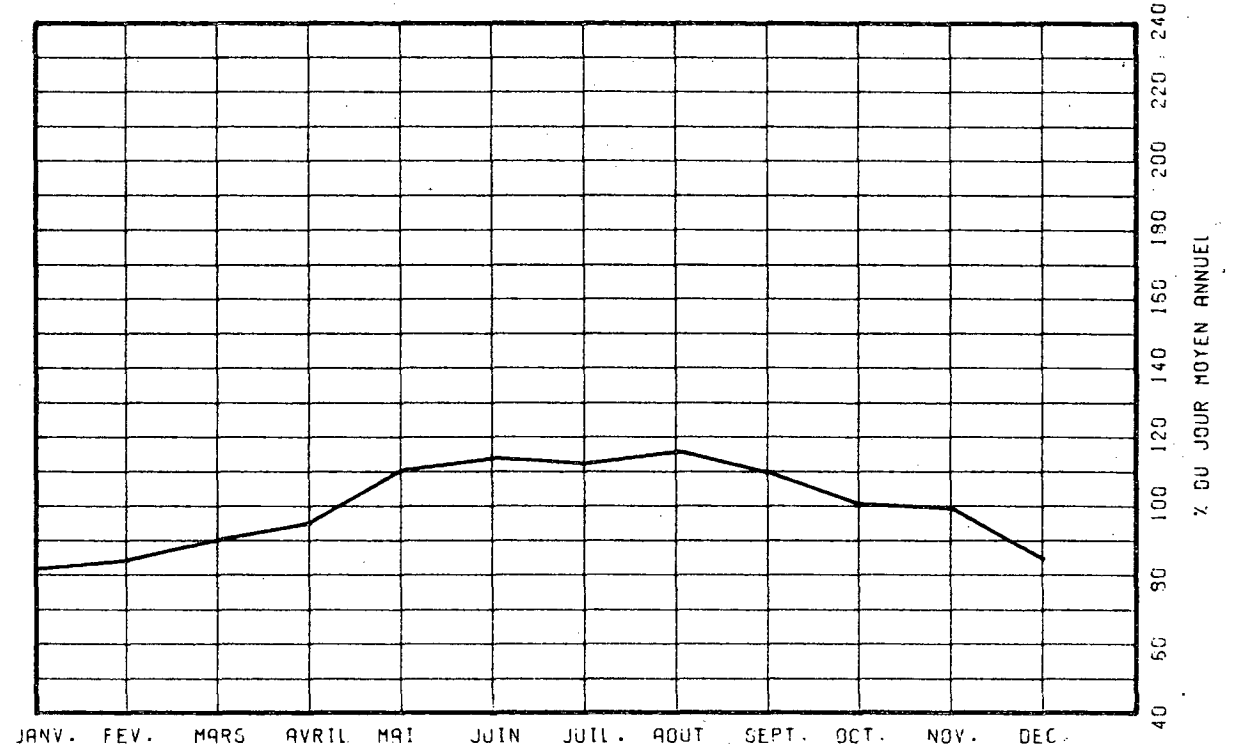

VARIATIONS HORAIRES

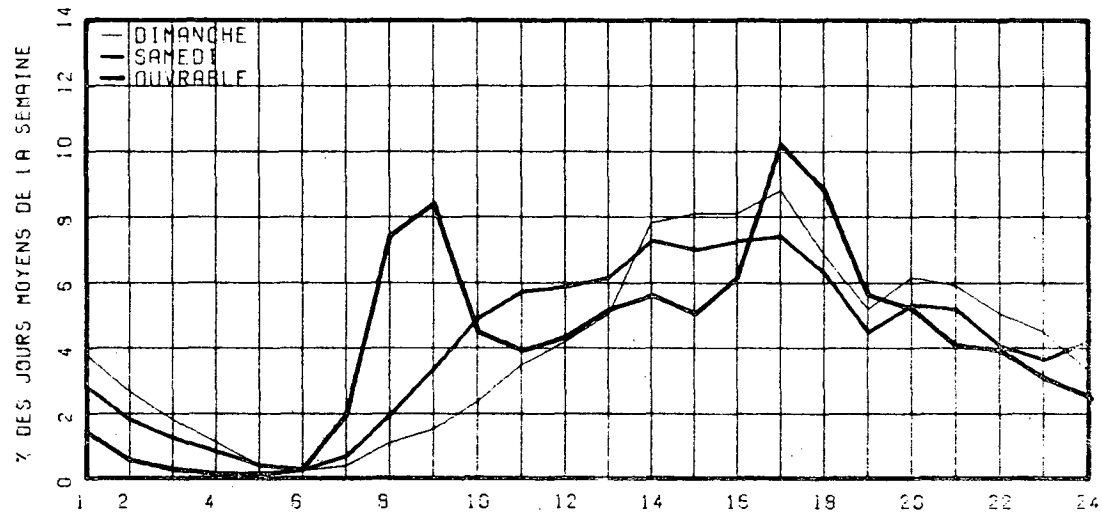

RELATION ENTRE LES HEURES DE POINTES ET LE J.M.A.

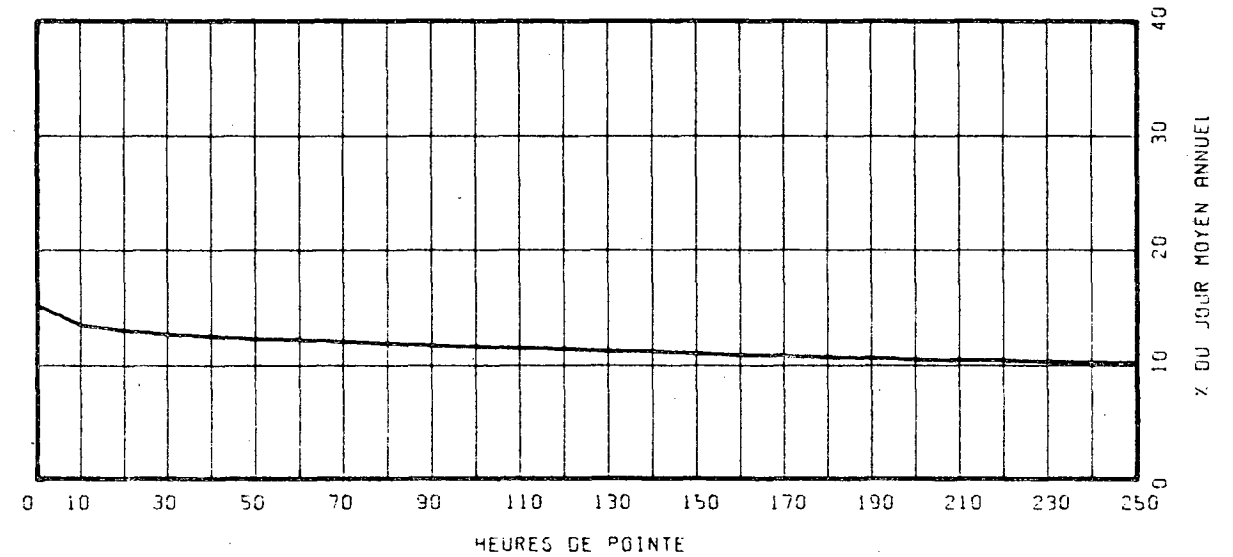

ROUTE COMPT. VOIE REGION TRONCON SECTION 12 MOIS DE RELEVÉ
 0185 200 10 01 010

MUNICIPALITE: DEGELIS

AU NORD DE LA FRONTIERE DU NOUVEAU-BRUNSWICK.

ANNEE	JO. MOY. ANNUEL	JO. MOY. HIVER	JO. MOY. ETE	POURC. AUGM.	JOUR MAXIMUM	HEURES MAXIMALES			
						1-ERE	10-E	30-E	100-E
73									
*POURC.									
74									
*POURC.									
75	2867	1789	4388	-----	9568	718	661	567	460
*POURC.		62.4	153.1		333.7	25.0	23.1	19.8	16.0
76	2934	1807	4442	+2.3	9573	805	624	519	432
*POURC.		61.6	151.4		326.3	27.4	21.3	17.7	14.7
77	3070	1839	4633	+4.6	10211	790	665	550	466
*POURC.		59.9	150.9		332.6	25.7	21.7	17.9	15.2

DISTRIBUTION MENSUELLE DE 1977

MOIS	HEURE MAXIMUM	JOUR MAXIMUM	JOUR MOYEN	TOTAL DU MOIS	POURC. ANNEE
JANV.	248	2692	1569	48640	4.3
FEV.	181	2087	1664	46616	4.2
MARS	241	2894	2057	63771	5.7
AVRIL	315	3731	2545	76375	6.8
MAI	306	4095	2822	87482	7.8
JUIN	415	5953	3408	102253	9.1
JUIL.	790	10211	6026	186816	16.7
AOUT	557	7242	5255	162925	14.5
SEPT	535	6768	3779	113389	10.1
OCT.	411	5045	3090	95815	8.5
NOV.	255	3399	2445	73361	6.5
DEC.	288	4019	2050	63580	5.7
JOUR MOYEN ANNUEL:	3070			TOTAL: 1121023	

ROUTE COMPT. VOIE
 0185 200 00

REPARTITION HORAIRE JOURNALIERE DE 1977

HEURES A.M.	DIMANCHE MOYENNE POURC. (*)	SAMEDI MOYENNE POURC.	JOURS OUV. MOYENNE POURC.
12- 1	91 2.93	85 2.29	48 1.66
1- 2	89 2.86	90 2.42	41 1.43
2- 3	69 2.22	70 1.88	37 1.26
3- 4	69 2.22	73 1.96	37 1.26
4- 5	33 1.06	47 1.26	39 1.35
5- 6	32 1.03	49 1.32	48 1.64
6- 7	46 1.48	68 1.83	70 2.41
7- 8	71 2.28	102 2.74	104 3.55
8- 9	102 3.28	150 4.03	134 4.58
9-10	135 4.34	205 5.51	158 5.39
10-11	161 5.18	235 6.32	170 5.83
11-12 P.M.	177 5.59	235 6.35	169 5.77
12- 1	204 6.56	254 6.83	182 6.22
1- 2	245 7.88	291 7.83	209 7.14
2- 3	244 7.84	285 7.67	207 7.07
3- 4	237 7.62	269 7.24	206 7.03
4- 5	218 7.01	241 6.48	202 6.90
5- 6	180 5.79	135 4.98	173 5.91
6- 7	166 5.34	171 4.60	162 5.55
7- 8	154 4.95	165 4.44	150 5.14
8- 9	128 4.11	149 4.01	128 4.37
9-10	100 3.21	113 3.04	98 3.37
10-11	84 2.70	95 2.56	81 2.77
11-12	76 2.44	90 2.42	70 2.39

JOUR MOYEN 3111 3718 2932
 (*) POURCENTAGES DES HEURES MOYENNES SUR LES JOURNEES MOYENNES

ROUTE COMPT. VOIE REGION TRUNCON SECTION 12 MOIS DE RELEVÉ

0185 200 10 01 010

MUNICIPALITE: DEGELIS

AU NORD DE LA FRONTIERE DU NOUVEAU-BRUNSWICK.

JOURS MOYENS MENSUELS DE 1977

MOIS	DIMANCHE MOYEN	LUNDI MOYEN	MARDI MOYEN	MERCREDI MOYEN	JEUDI MOYEN	VENDREDI MOYEN	SAMEDI MOYEN	JOUR MOY. AJUSTE 1977	JOUR MOY. AJUSTE 1976
JANV.	1581	1432	1262	1609	1672	1844	1602	1571	1605
FEV.	1463	1392	1640	1615	1776	1797	1968	1664	1685
MARS	2203	1719	1955	1870	1896	2438	2428	2072	1994
AVRIL	2637	2057	2172	2305	2717	2718	2945	2507	2511
MAI	2878	2500	2480	2534	2721	3285	3411	2829	2780
JUIN	3658	3093	2885	3037	3681	3502	3985	3405	3483
JUIL.	6336	5430	4941	4884	5399	6690	7883	5937	5593
AOUT	5124	5063	4529	4630	5106	6102	6619	5310	5211
SEPT	3735	3017	3147	3093	3745	4487	4882	3729	3343
OCT.	2882	2646	2692	2694	3100	3905	3674	3084	2666
NOV.	2175	2243	2216	2354	2606	2939	2662	2456	2118
DEC.	1575	1540	1978	2074	1965	2508	2508	2021	1922
JOUR MOYEN	3020	2677	2658	2724	3032	3517	3713	3048	2909

ROUTE COMPT. VOIE

0185 200

POURCENTAGES DES JOURS MOYENS MENSUELS PAR RAPPORT AU J.M.A. AJUSTE DE 1977

MOIS	DIMANCHE	LUNDI	MARDI	MERCREDI	JEUDI	VENDREDI	SAMEDI	JOUR MOY. AJUSTE 1977	JOUR MOY. AJUSTE 1976(*)
JANV.	51.9	47.0	41.4	52.8	54.9	60.5	52.6	51.5	55.2
FEV.	48.0	45.7	53.8	53.0	58.3	59.0	64.6	54.6	57.9
MARS	72.3	56.4	64.1	61.4	62.2	80.0	79.7	68.0	68.5
AVRIL	86.5	67.5	71.3	75.6	89.1	89.2	96.6	82.3	86.3
MAI	94.4	82.0	81.4	83.1	89.3	107.8	111.9	92.8	95.6
JUIN	120.0	101.5	94.7	99.6	120.8	114.9	130.7	111.7	119.7
JUIL.	207.9	178.1	162.1	160.2	177.1	219.5	258.6	194.8	192.3
AOUT	168.1	166.1	148.6	151.9	167.5	200.2	217.2	174.2	179.1
SEPT	122.5	99.0	103.2	101.5	122.9	147.2	160.2	122.3	114.9
OCT.	94.6	86.8	88.3	88.4	101.7	128.1	120.5	101.2	91.6
NOV.	71.4	73.6	72.7	77.2	85.5	96.4	87.3	80.6	72.8
DEC.	51.7	50.5	64.9	68.0	64.5	82.3	82.3	66.3	66.1
JOUR MOYEN	99.1	87.8	87.2	89.4	99.5	115.4	121.8	100.0	100.0

(*) POURCENTAGE DU JOUR MOYEN MENSUEL AJUSTE DE 1976 PAR RAPPORT AU J.M.A. AJUSTE DE 1976

VARIATIONS JOURNALIERES

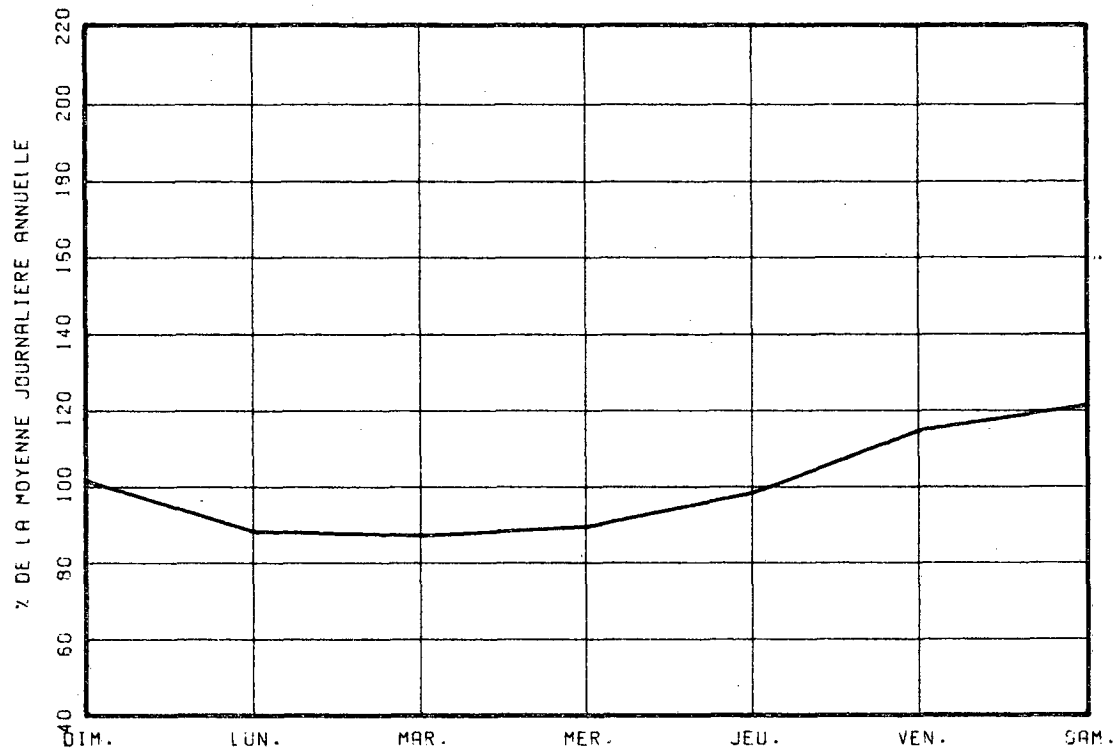

VARIATIONS MENSUELLES

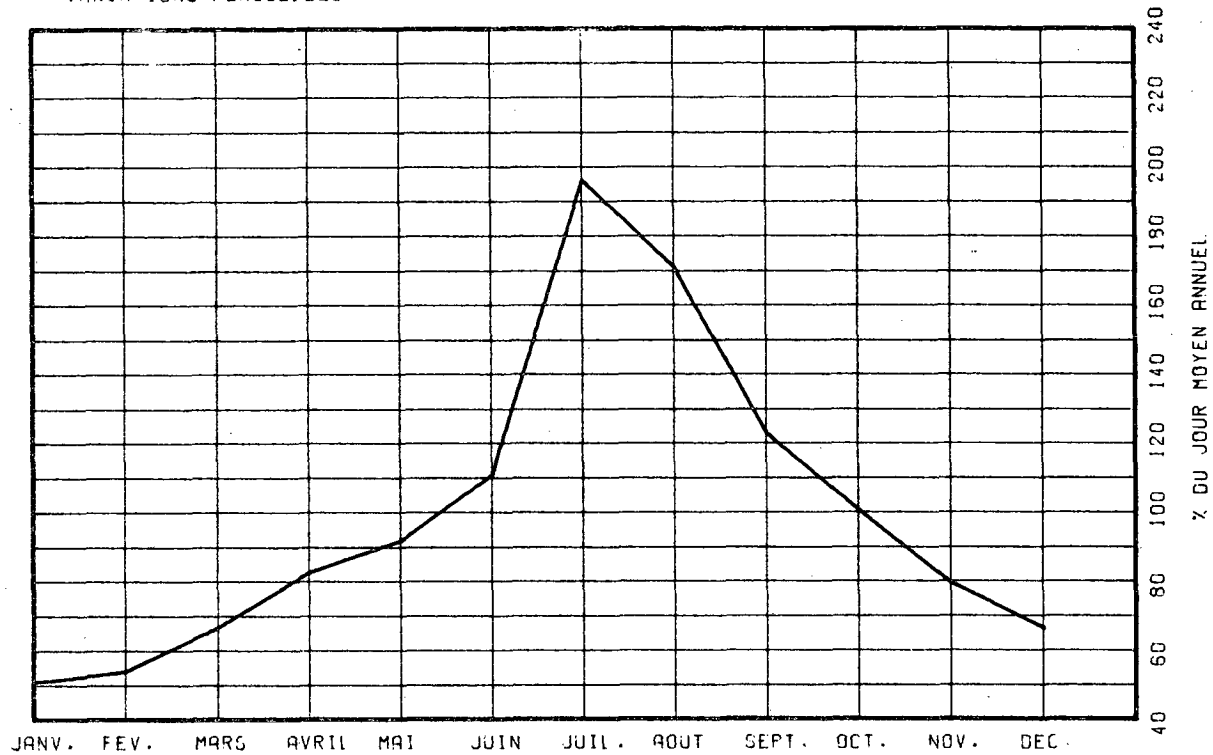

VARIATIONS HORAIRES

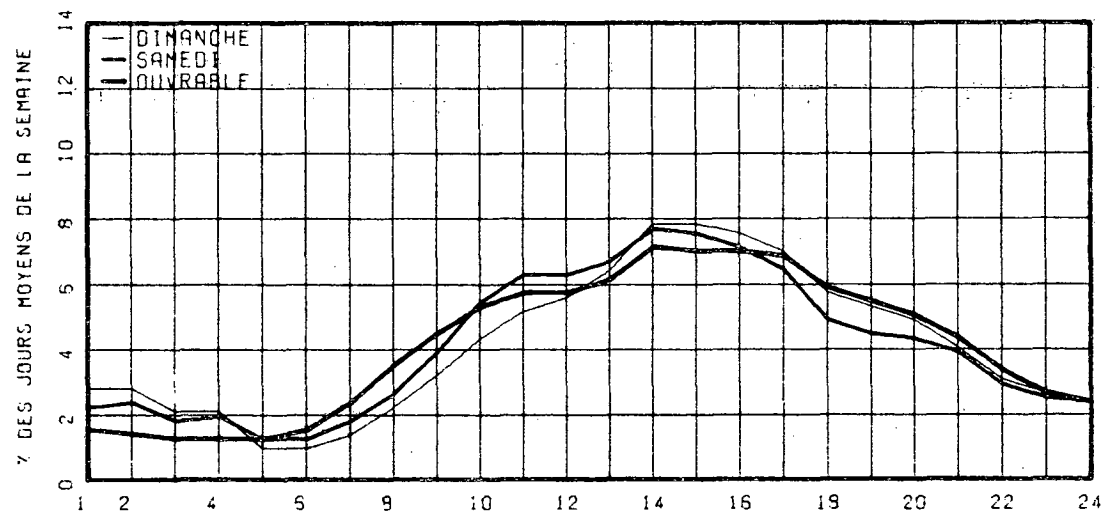

RELATION ENTRE LES HEURES DE POINTES ET LE J.M.A.

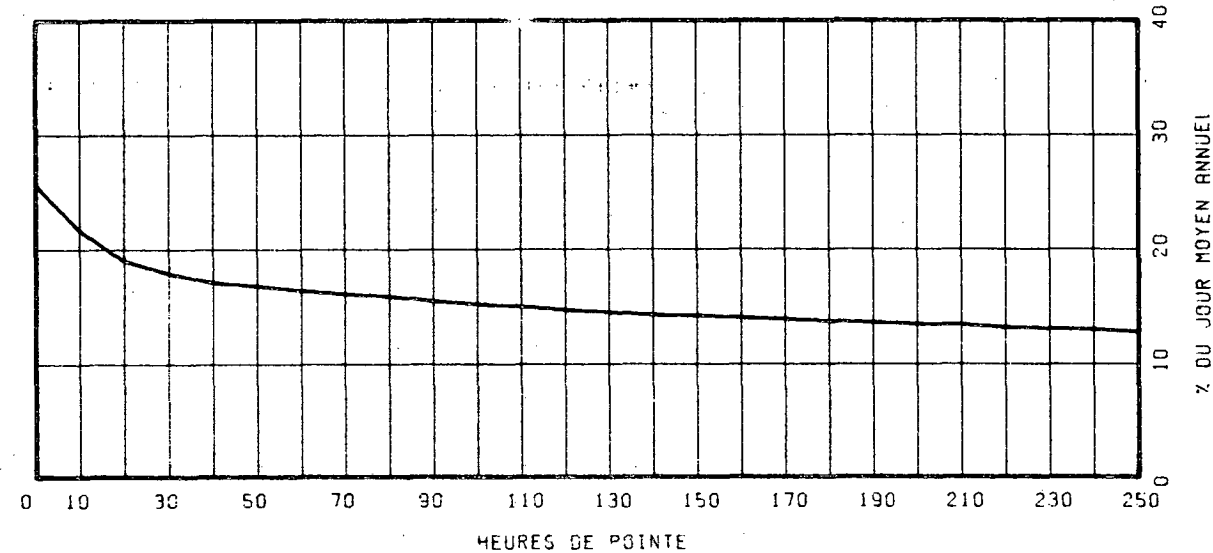

ROUTE COMPT. VOIE REGION TRONCON SECTION 04 MOIS DE RELEVÉ

0202 180 62 00 000

MUNICIPALITE: NOYAN
SUR LE PONT.

ANNEE	JO. MOY. ANNUEL	JO. MOY. HIVER	JO. MOY. ETE	POURC. AUGM.	JOUR MAXIMUM	HEURES MAXIMALES 1-ERE 10-E	HEURES MAXIMALES 30-E 100-E		
73									
*POURC.									
74									
*POURC.									
75									
*POURC.									
76									
*POURC.									
77	1524	892	2682	-----	7411	6275	420	363	321
*POURC.		58.5	176.0		486.3	11.7	27.6	23.8	21.1

DISTRIBUTION MENSUELLE DE 1977

MOIS	HEURE MAXIMUM	JOUR MAXIMUM	JOUR MOYEN	TOTAL DU MOIS	POURC. ANNEE
JANV.	-----	-----	-----	-----	-----
FEV.	-----	-----	-----	-----	-----
MARS	-----	-----	-----	-----	-----
AVRIL	-----	-----	-----	-----	-----
MAI	-----	-----	-----	-----	-----
JUIN	-----	-----	-----	-----	-----
JUIL.	462	5193	3326	103132	-----
AOUT	476	4819	2714	84139	-----
SEPT	367	4478	2076	62280	-----
OCT.	6275	7411	1960	60767	-----
NOV.	-----	-----	-----	-----	-----
DEC.	-----	-----	-----	-----	-----
JOUR MOYEN ANNUEL:	1524				
TOTAL:	-----	-----	-----	-----	-----

ROUTE CCMPT. VOIE
0202 180 00

REPARTITION HORAIRE JOURNALIERE DE 1977

HEURES A.M.	DIMANCHE MOYENNE POURC. (**)	SAMEDI MOYENNE POURC.	JOURS OUV. MOYENNE POURC.
12- 1	94 2.52	58 1.72	22 1.08
1- 2	71 1.90	40 1.18	11 0.57
2- 3	51 1.37	32 0.95	5 0.27
3- 4	36 0.96	22 0.65	3 0.18
4- 5	17 0.46	12 0.36	3 0.19
5- 6	12 0.32	15 0.44	16 0.78
6- 7	15 0.40	21 0.62	43 2.12
7- 8	26 0.70	46 1.36	75 3.70
8- 9	53 1.42	76 2.25	82 4.02
9-10	111 2.97	147 4.35	90 4.42
10-11	197 5.27	230 6.81	192 9.45
11-12 P.M.	253 6.77	275 8.14	123 6.05
12- 1	250 6.69	271 8.02	123 6.06
1- 2	270 7.23	245 7.25	127 6.26
2- 3	315 8.43	266 7.87	144 7.07
3- 4	305 8.17	258 7.64	141 6.92
4- 5	289 7.74	256 7.58	143 7.01
5- 6	272 7.31	204 6.04	146 7.17
6- 7	244 6.53	183 5.42	128 6.31
7- 8	265 7.20	184 5.45	122 6.01
8- 9	247 6.61	175 5.18	105 5.16
9-10	157 4.47	139 4.11	75 3.70
10-11	104 2.78	114 3.37	60 2.97
11-12	66 1.77	109 3.23	52 2.55

JOUR MOYEN 3735 3378 2039
 (*) POURCENTAGES DES HEURES MOYENNES SUP LES JOURNEES MOYENNES

ROUTE COMPT. VOIE REGION TRONCON SECTION 04 MOIS DE RELÈVE

0202 180 62 00 000

MUNICIPALITE: NOYAN

SUR LE PONT.

JOURS MOYENS MENSUELS DE 1977

MOIS	DIMANCHE MOYEN	LUNDI MOYEN	MARDI MOYEN	MERCREDI MOYEN	JEUDI MOYEN	VENDREDI MOYEN	SAMEDI MOYEN	JOUR MOY. AJUSTE 1977	JOUR MOY. AJUSTE 1976
JANV.	-----	-----	-----	-----	-----	-----	-----	-----	-----
FEV.	-----	-----	-----	-----	-----	-----	-----	-----	-----
MARS	-----	-----	-----	-----	-----	-----	-----	-----	-----
AVRIL	-----	-----	-----	-----	-----	-----	-----	-----	-----
MAI	-----	-----	-----	-----	-----	-----	-----	-----	-----
JUIN	-----	-----	-----	-----	-----	-----	-----	-----	-----
JUIL.	4847	2654	2471	2547	2570	3081	4149	3188	-----
AOUT	4409	2003	2074	1972	2053	2923	4086	2788	-----
SEPT	3448	1359	1417	1375	1477	2012	3085	2024	-----
OCT.	2410	2779	1351	1438	1423	1747	2269	1916	-----
NOV.	-----	-----	-----	-----	-----	-----	-----	-----	-----
DEC.	-----	-----	-----	-----	-----	-----	-----	-----	-----
JOUR MOYEN	-----	-----	-----	-----	-----	-----	-----	1524	-----

422

ROUTE COMPT. VOIE

0202 180

POURCENTAGES DES JOURS MOYENS MENSUELS PAR RAPPORT AU J.M.A. AJUSTE DE 1977

MOIS	DIMANCHE	LUNDI	MARDI	MERCREDI	JEUDI	VENDREDI	SAMEDI	JOUR MOY. AJUSTE 1977	JOUR MOY. AJUSTE 1976(*)
JANV.	-----	-----	-----	-----	-----	-----	-----	-----	-----
FEV.	-----	-----	-----	-----	-----	-----	-----	-----	-----
MARS	-----	-----	-----	-----	-----	-----	-----	-----	-----
AVRIL	-----	-----	-----	-----	-----	-----	-----	-----	-----
MAI	-----	-----	-----	-----	-----	-----	-----	-----	-----
JUIN	-----	-----	-----	-----	-----	-----	-----	-----	-----
JUIL.	318.0	174.1	162.1	167.1	168.6	202.2	272.2	209.2	-----
AOUT	289.3	131.4	136.1	129.4	134.7	191.8	268.1	192.9	-----
SEPT	226.2	89.2	93.0	90.2	96.9	132.0	202.4	132.8	-----
OCT.	158.1	182.3	88.6	94.4	93.4	114.6	148.9	125.7	-----
NOV.	-----	-----	-----	-----	-----	-----	-----	-----	-----
DEC.	-----	-----	-----	-----	-----	-----	-----	-----	-----
JOUR MOYEN	-----	-----	-----	-----	-----	-----	-----	100.0	-----

(*) POURCENTAGE DU JOUR MOYEN MENSUEL AJUSTE DE 1976 PAR RAPPORT AU J.M.A. AJUSTE DE 1976

VARIATIONS JOURNALIERES

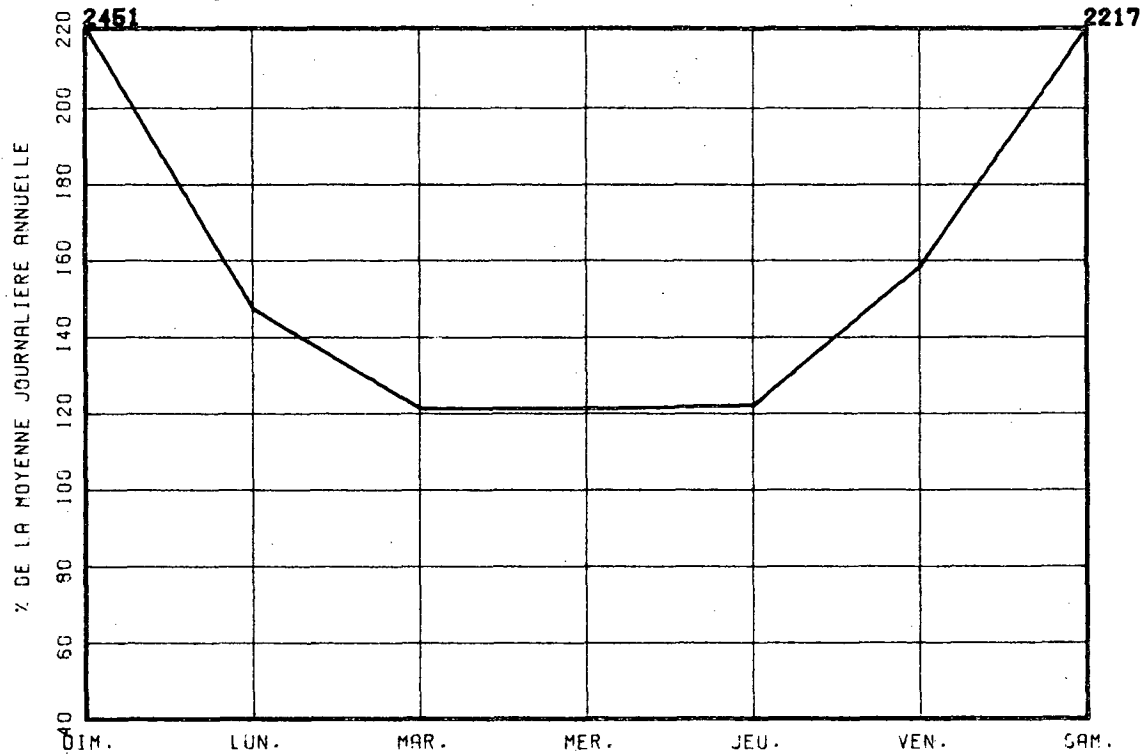

VARIATIONS MENSUELLES

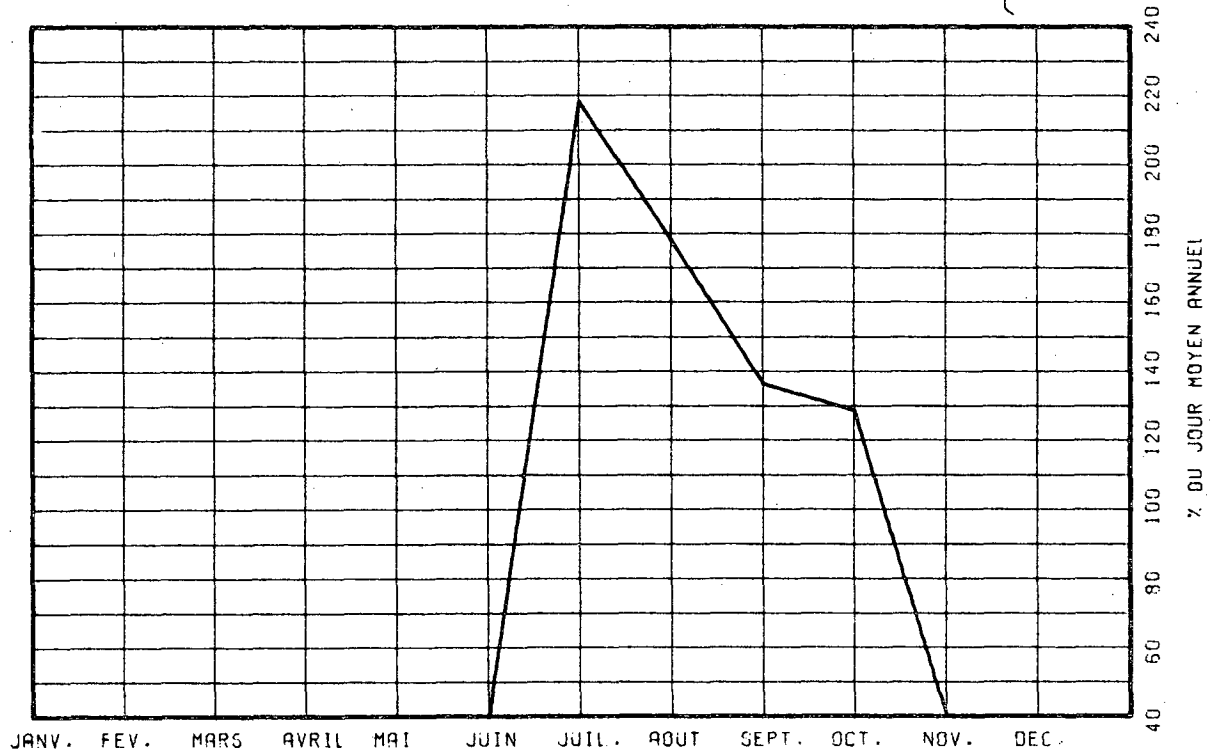

VARIATIONS HORAIRES

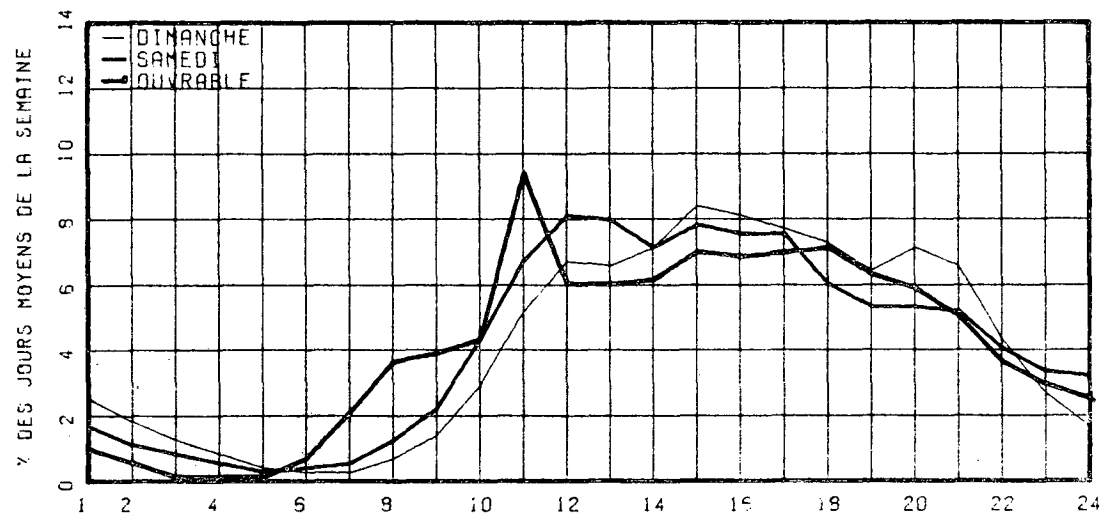

RELATION ENTRE LES HEURES DE POINTES ET LE J.M.A.

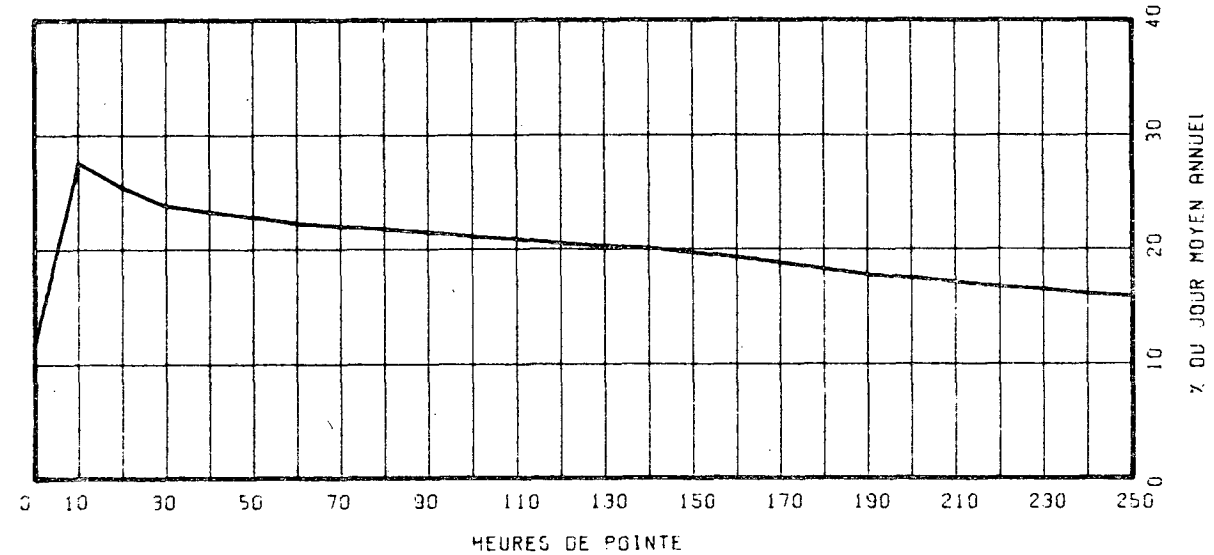

ROUTE COMPT. VOIE REGION TRONCON SECTION 12 MOIS DE RELEVÉ
 0204 074 32 02 030

MUNICIPALITE: SAINTE-ROSE-DE-WATFORD
 A 1.3 MILLE A L'OUEST DE L'EGLISE.

ANNEE	JG. MOY. ANNUEL	JG. MOY. HIVER	JG. MOY. ETE	POURC. AUGM.	JOUR MAXIMUM	HEURES MAXIMALES 1-ERE 10-E	HEURES MAXIMALES 30-E 100-E	POURC. 100-E	
73									
*POURC.									
74									
*POURC.									
75	1022	885	1142	-----	1782	185	143	128	111
*POURC.		86.6	111.7		174.4	18.1	14.0	12.5	10.9
76	1056	893	1195	+3.3	2258	945	134	116	104
*POURC.		84.6	113.2		213.8	89.5	12.7	11.0	9.8
77	1129	966	1270	+6.9	1987	285	170	138	119
*POURC.		85.6	112.5		176.0	25.2	15.1	12.2	10.5

DISTRIBUTION MENSUELLE DE 1977

MOIS	HEURE MAXIMUM	JOUR MAXIMUM	JOUR MOYEN	TOTAL DU MOIS	POURC. ANNEE
JANV.	119	1220	880	27290	6.6
FEV.	114	1253	952	26673	6.5
MARS	132	1245	1035	32087	7.8
AVRIL	170	1355	1079	32381	7.9
MAI	149	1439	1207	37442	9.1
JUIN	188	1609	1290	38729	9.4
JUIL.	153	1575	1309	40327	9.8
AOUT	285	1987	1281	39716	9.6
SEPT	142	1605	1210	36303	8.8
OCT.	136	1482	1200	37213	9.0
NOV.	130	1371	1113	33412	8.1
DEC.	123	1286	996	30697	7.5
JOUR MOYEN ANNUEL:	1129			TOTAL: 412470	

ROUTE COMPT. VOIE
 0204 074 00

REPARTITION HORAIRE JOURNALIERE DE 1977

HEURES A.M.	DIMANCHE MOYENNE POURC. (*)	SAMEDI MOYENNE POURC.	JOURS OUV. MOYENNE POURC.			
12- 1	30	2.58	25	2.28	13	1.15
1- 2	27	2.32	20	1.83	7	0.64
2- 3	20	1.72	14	1.28	4	0.41
3- 4	13	1.12	9	0.82	3	0.34
4- 5	7	0.63	5	0.46	6	0.53
5- 6	5	0.43	5	0.46	13	1.17
6- 7	8	0.69	7	0.64	30	2.67
7- 8	18	1.55	15	1.37	47	4.19
8- 9	26	2.24	37	3.38	74	6.57
9-10	56	4.82	59	5.39	63	5.57
10-11	57	4.91	66	6.03	65	5.76
11-12 P.M.	64	5.51	65	5.94	65	5.80
12- 1	64	5.51	63	5.75	69	6.11
1- 2	108	9.29	91	8.31	81	7.17
2- 3	98	8.43	85	7.76	82	7.30
3- 4	90	7.75	77	7.03	82	7.30
4- 5	92	8.13	79	7.21	90	8.02
5- 6	68	5.85	61	5.57	78	6.94
6- 7	58	4.99	49	4.47	63	5.57
7- 8	75	6.45	75	6.85	62	5.49
8- 9	63	5.42	76	6.94	44	3.90
9-10	45	3.87	42	3.84	35	3.09
10-11	36	3.10	37	3.38	27	2.40
11-12	31	2.67	33	3.01	21	1.89

JOUR MOYEN 1152 1095 1132
 (*) POURCENTAGES DES HEURES MOYENNES SUR LES JOURNEES MOYENNES

ROUTE COMPT. VOIE REGION TRONCON SECTION 12 MOIS DE RELEVÉ
 0204 074 32 02 030

MUNICIPALITE: SAINTE-ROSE-DE-WATFORD
 A 1.3 MILLE A L'OUEST DE L'EGLISE.

JOURS MOYENS MENSUELS DE 1977

MOIS	DIMANCHE MOYEN	LUNDI MOYEN	MARDI MOYEN	MERCREDI MOYEN	JEUDI MOYEN	VENDREDI MOYEN	SAMEDI MOYEN	JOUR MOY. AJUSTE 1977	JOUR MOY. AJUSTE 1976
JANV.	836	877	754	893	924	1149	766	885	864
FEV.	911	888	915	976	994	1067	915	952	871
MARS	1173	1029	1026	978	863	1220	1014	1043	922
AVRIL	1010	1043	974	1050	1110	1256	1124	1081	927
MAI	1316	1120	1112	1106	1185	1353	1229	1203	1185
JUIN	1423	1183	1158	1212	1293	1350	1416	1290	1235
JUIL.	1411	1309	1158	1187	1255	1462	1273	1293	1220
AOUT	1408	1224	1154	1184	1197	1587	1281	1290	1161
SEPT	1276	1143	1137	1103	1168	1394	1179	1200	1171
OCT.	1223	1110	1104	1150	1235	1435	1145	1200	1164
NOV.	922	1091	1150	1148	1136	1357	972	1110	1025
DEC.	887	991	1007	924	1076	1181	872	991	910
JOUR MOYEN	1149	1084	1054	1075	1119	1317	1098	1128	1054

425

ROUTE COMPT. VOIE
 0204 074

POURCENTAGES DES JOURS MOYENS MENSUELS PAR RAPPORT AU J.M.A. AJUSTE DE 1977

MOIS	DIMANCHE	LUNDI	MARDI	MERCREDI	JEUDI	VENDREDI	SAMEDI	JOUR MOY. AJUSTE 1977	JOUR MOY. AJUSTE 1976(*)
JANV.	74.1	77.7	66.8	79.2	81.9	101.9	67.9	78.5	82.0
FEV.	80.8	78.7	81.1	86.5	88.1	94.6	81.1	84.4	82.6
MARS	104.0	91.2	91.0	86.7	76.5	108.2	89.9	92.5	87.5
AVRIL	89.5	92.5	86.3	93.1	98.4	111.3	99.6	95.8	88.0
MAI	116.7	99.3	98.6	98.0	105.1	119.9	109.0	106.6	112.4
JUIN	126.2	104.9	102.7	107.4	114.6	119.7	125.5	114.4	117.2
JUIL.	125.1	116.0	102.7	105.2	111.3	129.6	112.9	114.6	115.7
AOUT	124.8	108.5	102.3	105.0	106.1	140.7	113.6	114.4	110.2
SEPT	113.1	101.3	100.8	97.8	103.5	123.6	104.5	106.4	111.1
OCT.	108.4	98.4	97.9	102.0	109.5	127.2	101.5	106.4	110.4
NOV.	81.7	96.7	102.0	101.8	100.7	120.3	86.2	98.4	97.2
DEC.	78.6	87.9	89.3	81.9	95.4	104.7	77.3	87.9	86.3
JOUR MOYEN	101.9	96.1	93.4	95.3	99.2	116.8	97.3	100.0	100.0

(*) POURCENTAGE DU JOUR MOYEN MENSUEL AJUSTE DE 1976 PAR RAPPORT AU J.M.A. AJUSTE DE 1976

VARIATIONS JOURNALIERES

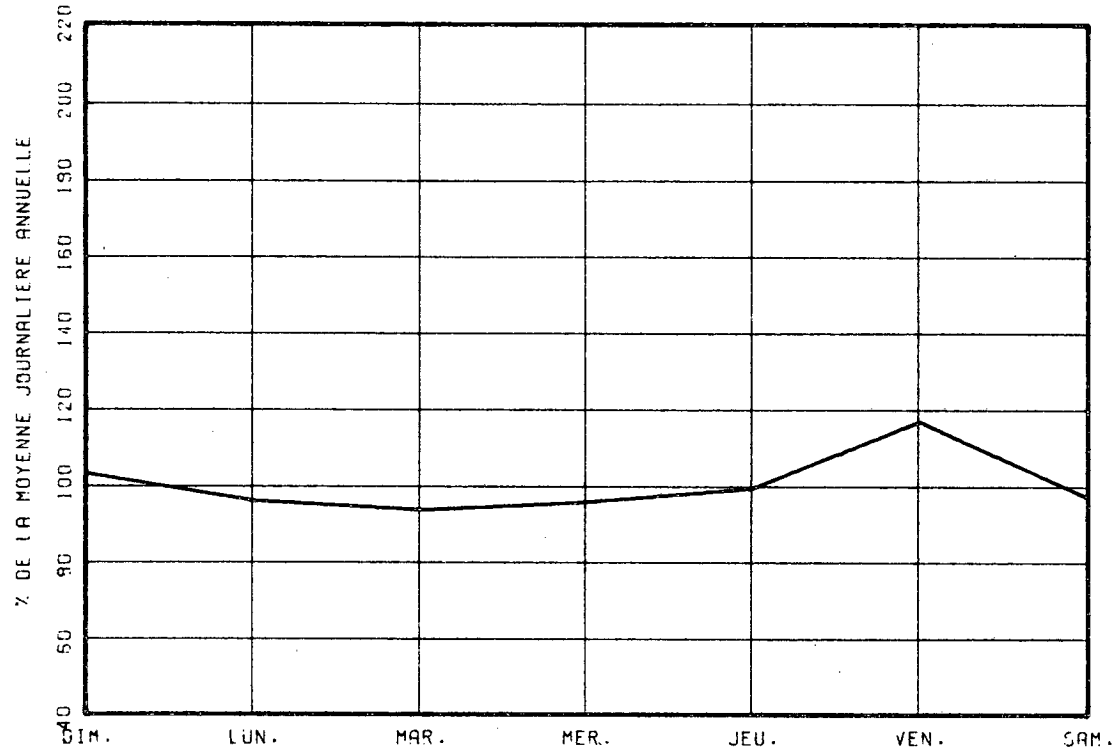

VARIATIONS MENSUELLES

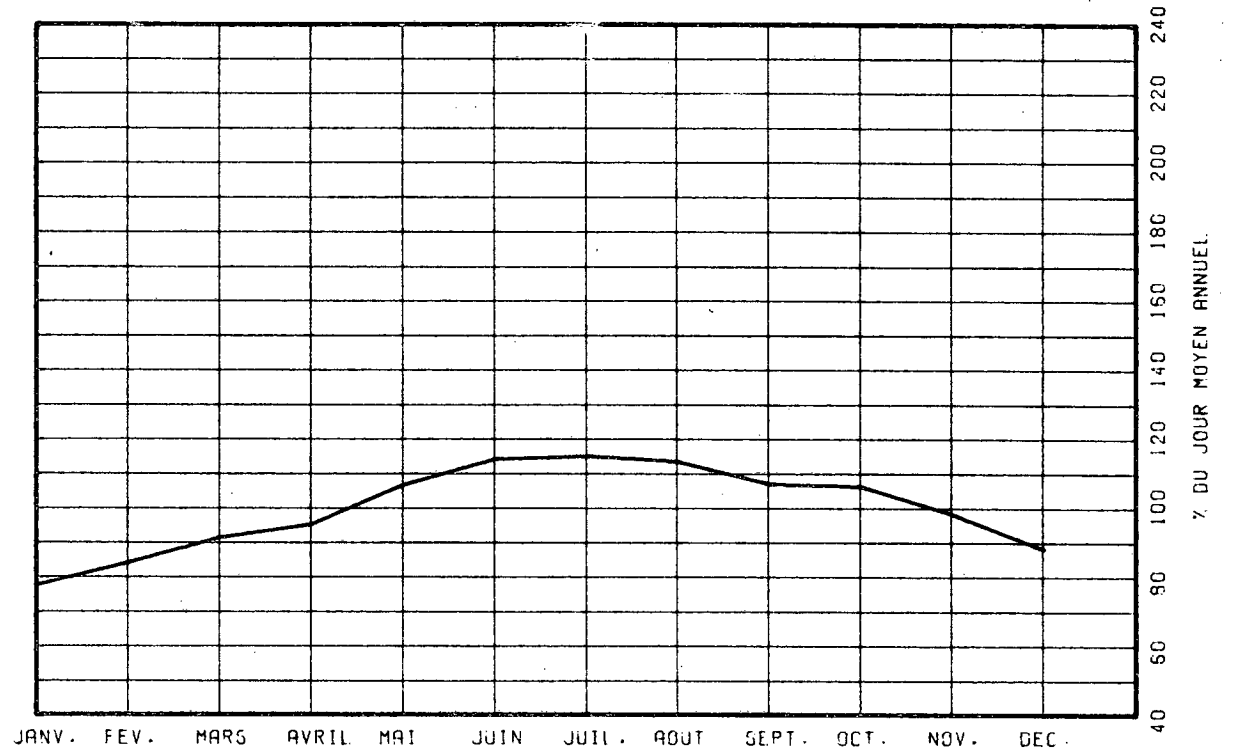

VARIATIONS HORAIRES

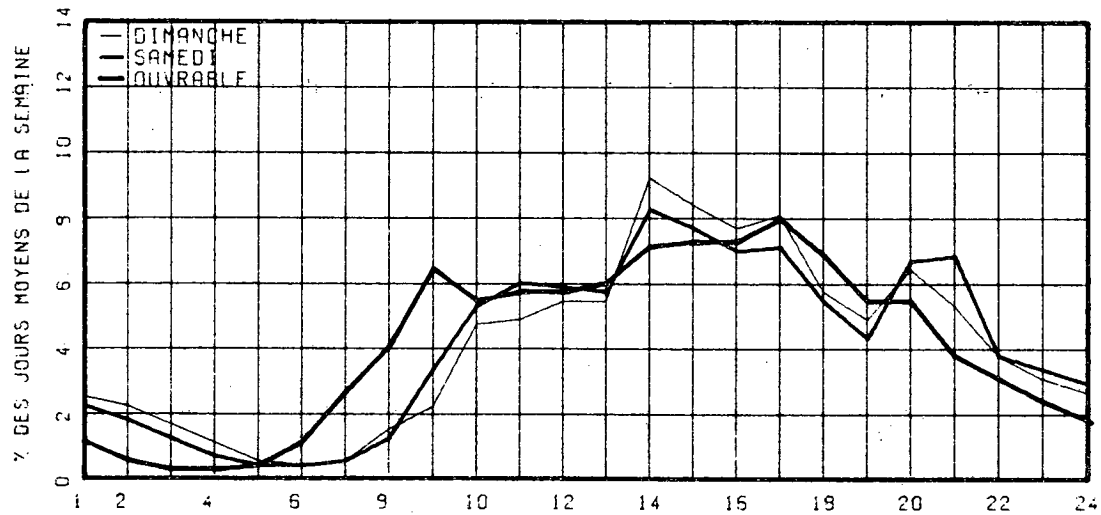

RELATION ENTRE LES HEURES DE POINTES ET LE J.M.A.

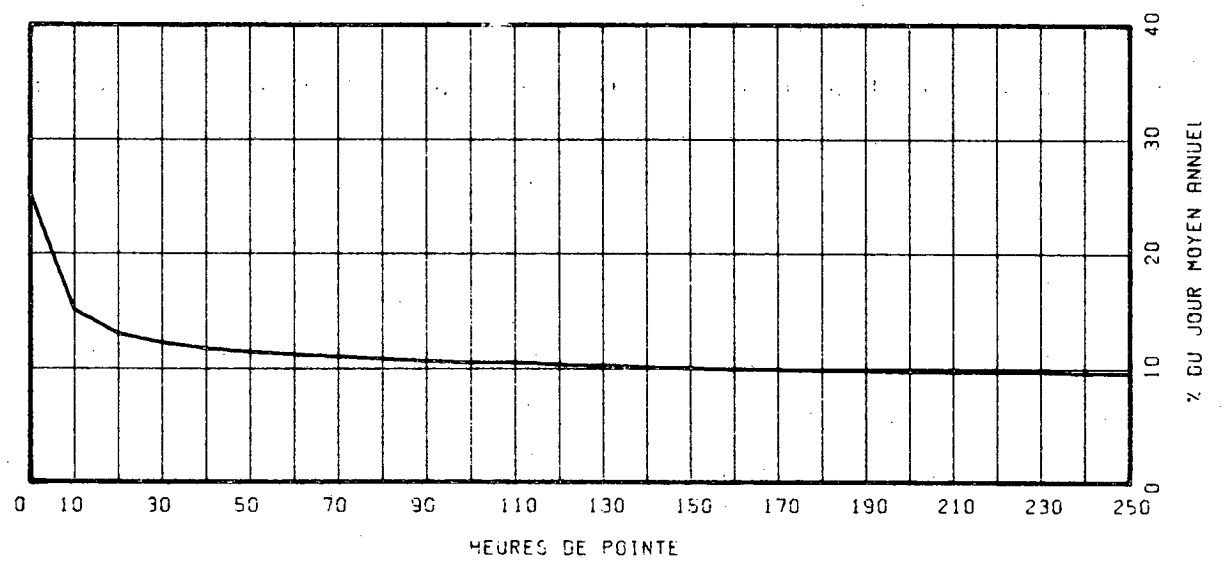

ROUTE COMPT. VOIE REGION TRONCON SECTION 12 MOIS DE RELEVÉ
 0223 365 62 01 180

MUNICIPALITE: BELOEIL

(ST-MARC) A 1.4 MILLE AU NORD DE L'AUTODROUTE 20

ANNEE	JO. MOY. ANNUEL	JO. MOY. HIVER	JO. MOY. ETE	POURC. AUGM.	JOUR MAXIMUM	HEURES MAXIMALES			
						1-ERE	10-E	30-E	100-E
73									
*POURC.									
74									
*POURC.									
75	1748	1293	2258	-----	3728	558	394	339	275
*POURC.		74.0	129.2		213.3	31.9	22.5	19.4	15.7
76	1786	1358	2241	+2.2	3551	550	413	318	253
*POURC.		76.0	125.5		198.8	30.8	23.1	17.8	14.2
77	1805	1387	2245	+1.1	3784	532	437	337	264
*POURC.		76.8	124.4		209.6	29.5	24.2	18.7	14.6

DISTRIBUTION MENSUELLE DE 1977

MOIS	HEURE MAXIMUM	JOUR MAXIMUM	JOUR MOYEN	TOTAL DU MOIS	POURC. ANNEE
JANV.	187	1687	1279	39677	6.0
FEV.	242	1864	1271	35590	5.4
MARS	532	3630	1635	50693	7.7
AVRIL	437	3258	1720	51623	7.8
MAI	352	3147	2021	62665	9.5
JUIN	364	3407	2210	66321	10.1
JUIL.	348	3784	2541	78801	12.0
AOUT	374	3674	2321	71966	10.9
SEPT	341	3317	1899	56975	8.6
OCT.	473	3223	1786	55372	8.4
NOV.	364	2338	1585	47559	7.2
DEC.	216	1678	1352	41933	6.4
JOUR MOYEN ANNUEL:	1805			TOTAL: 659175	

ROUTE COMPT. VOIE
 0223 365 03

REPARTITION HORAIRE JOURNALIERE DE 1977

HEURES A.M.	DIMANCHE MOYENNE POURC.(*)		SAMEDI MOYENNE POURC.		JOURS OUV. MOYENNE POURC.	
12- 1	94	3.97	52	2.56	27	1.71
1- 2	61	2.51	35	1.72	12	0.78
2- 3	39	1.61	23	1.13	6	0.37
3- 4	23	0.95	14	0.69	3	0.22
4- 5	9	0.37	8	0.39	2	0.16
5- 6	7	0.29	6	0.30	7	0.47
6- 7	9	0.37	13	0.64	32	2.02
7- 8	18	0.74	31	1.53	92	5.72
8- 9	27	1.11	49	2.41	91	5.68
9-10	50	2.06	80	3.94	75	4.68
10-11	83	3.42	106	5.22	74	4.60
11-12 P.M.	115	4.73	123	6.06	76	4.75
12- 1	135	5.56	116	5.71	79	4.93
1- 2	155	8.19	138	6.80	91	5.68
2- 3	253	10.42	147	7.24	99	6.17
3- 4	259	10.66	153	7.54	110	6.86
4- 5	239	9.84	158	7.78	132	8.23
5- 6	179	7.37	143	7.04	123	7.66
6- 7	129	5.31	127	6.26	108	6.73
7- 8	129	5.31	128	6.31	102	6.34
8- 9	121	4.98	128	6.31	86	5.33
9-10	95	3.91	99	4.88	64	4.01
10-11	52	3.79	74	3.65	57	3.56
11-12	64	2.63	79	3.89	53	3.33

JOUR MOYEN 2429 2030 1614
 (*) POURCENTAGES DES HEURES MOYENNES SUR LES JOURNEES MOYENNES

ROUTE COMPT. VOIE REGION TRONCON SECTION 12 MOIS DE RELEVÉ

0223 365 62 01 180

MUNICIPALITE: BELOEIL

(ST-MARC) A 1.4 MILLE AU NORD DE L'AUTOROUTE 20

JOURS MOYENS MENSUELS DE 1977

MOIS	DIMANCHE MOYEN	LUNDI MOYEN	MARDI MOYEN	MERCREDI MOYEN	JEUDI MOYEN	VENDREDI MOYEN	SAMEDI MOYEN	JOUR MOY. AJUSTE 1977	JOUR MOY. AJUSTE 1976
JANV.	1566	968	1004	1274	1273	1415	1427	1275	1151
FEV.	1578	1175	1110	1218	1226	1234	1354	1270	1239
MARS	2570	1410	1332	1348	1434	1606	1942	1663	1601
AVRIL	2220	1326	1380	1430	1473	1672	2100	1657	1781
MAI	2898	1627	1658	1683	1762	1878	2293	1971	1865
JUIN	2889	1860	1962	1989	2123	2091	2435	2192	2310
JUIL.	3295	2014	2171	2313	2285	2315	2861	2476	2352
AOUT	3426	1870	2055	2009	2040	2277	2827	2357	2332
SEPT	2605	1515	1560	1529	1758	1887	2204	1865	1869
OCT.	2297	1445	1552	1571	1655	1799	1896	1745	1735
NOV.	1869	1362	1475	1462	1568	1723	1694	1593	1488
DEC.	1477	1249	1210	1242	1368	1444	1429	1345	1425
JOUR MOYEN	2390	1485	1539	1589	1663	1785	2038	1784	1762

428

ROUTE COMPT. VOIE

0223 365

POURCENTAGES DES JOURS MOYENS MENSUELS PAR RAPPORT AU J.M.A. AJUSTE DE 1977

MOIS	DIMANCHE	LUNDI	MARDI	MERCREDI	JEUDI	VENDREDI	SAMEDI	JOUR MOY. AJUSTE 1977	JOUR MOY. AJUSTE 1976(*)
JANV.	87.8	54.3	56.3	71.4	71.4	79.3	80.0	71.5	65.3
FEV.	88.5	65.9	62.2	68.3	68.7	69.2	75.9	71.2	70.3
MARS	144.1	79.0	74.7	75.6	80.4	90.0	108.9	93.2	90.9
AVRIL	124.4	74.3	77.4	80.2	82.6	93.7	117.7	92.9	101.1
MAI	162.4	91.2	92.9	94.3	98.8	105.3	128.5	110.5	105.8
JUIN	161.9	104.3	110.0	111.5	119.0	117.2	136.5	122.9	131.1
JUIL.	184.7	112.9	121.7	129.7	128.1	134.3	160.4	138.8	133.5
AOUT	192.0	104.8	115.2	112.6	114.3	127.6	158.5	132.1	132.3
SEPT	146.0	84.9	87.4	85.7	98.5	105.8	123.5	104.5	106.1
OCT.	128.8	81.0	87.0	88.1	92.8	100.8	106.3	97.8	98.5
NOV.	104.8	76.3	82.7	82.0	87.9	96.6	95.0	89.3	84.4
DEC.	82.8	70.0	67.8	69.6	76.7	80.9	80.1	75.4	80.9
JOUR MOYEN	134.0	83.2	86.3	89.1	93.2	100.1	114.2	100.0	100.0

(*) POURCENTAGE DU JOUR MOYEN MENSUEL AJUSTE DE 1976 PAR RAPPORT AU J.M.A. AJUSTE DE 1976

VARIATIONS JOURNALIERES

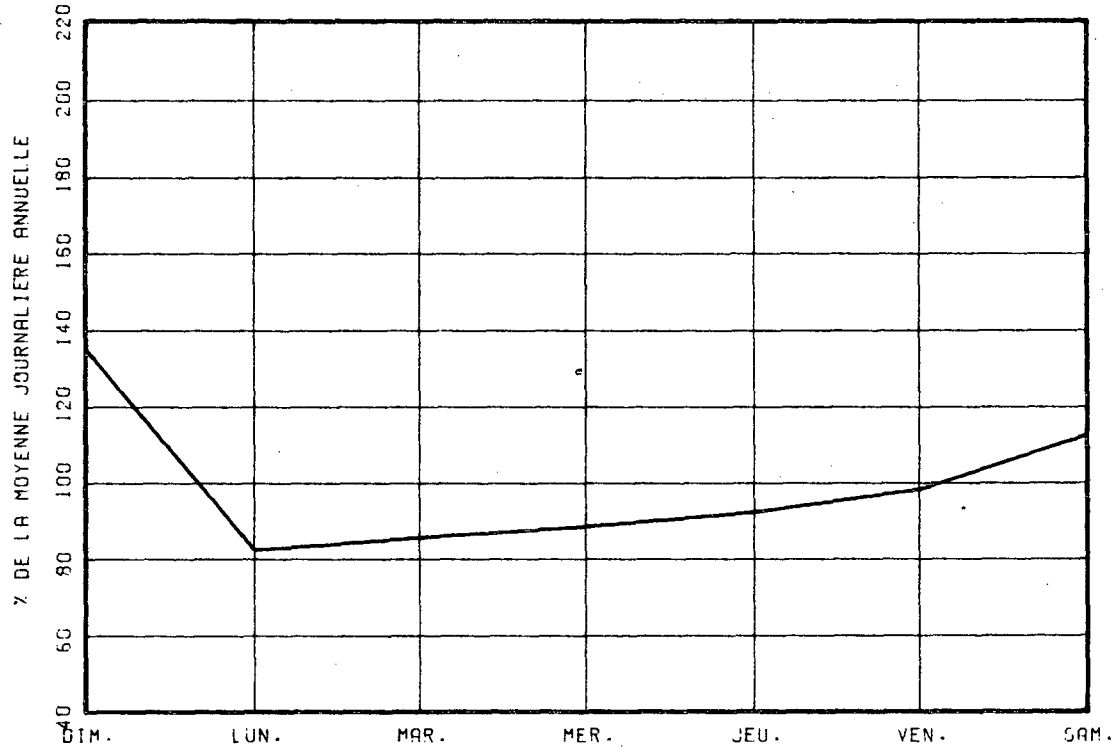

VARIATIONS MENSUELLES

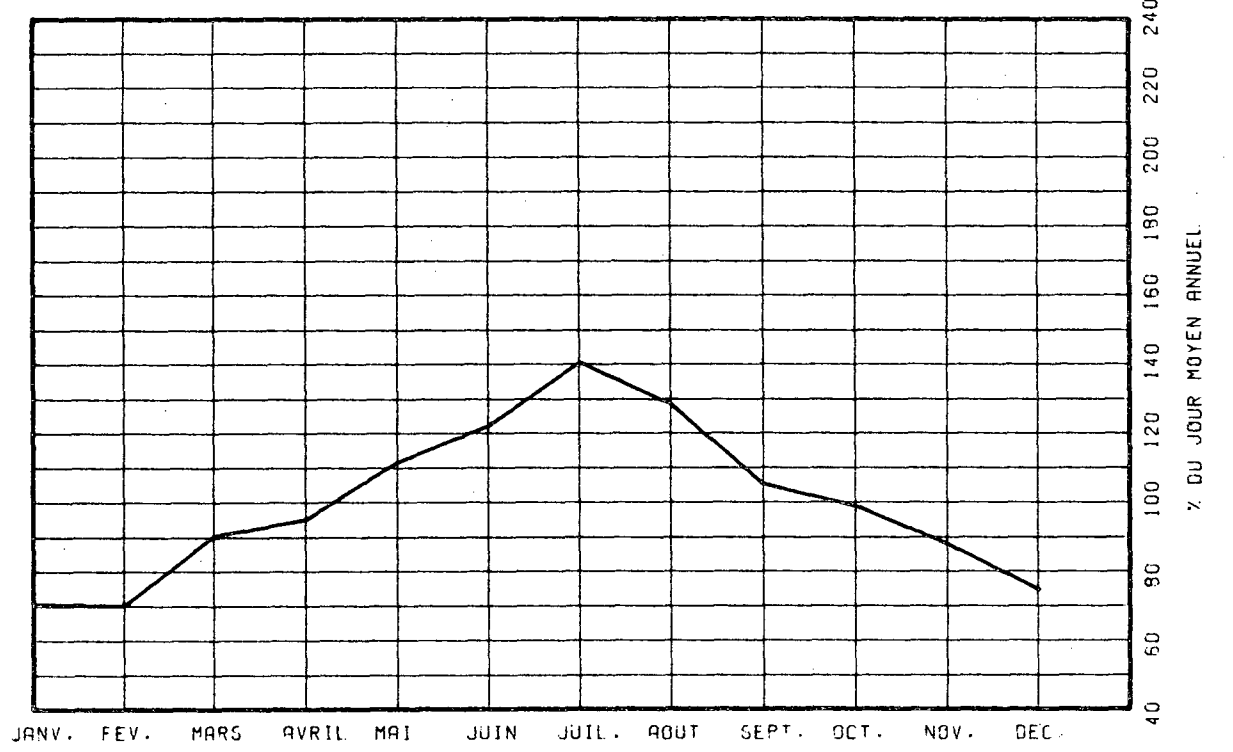

VARIATIONS HORAIRES

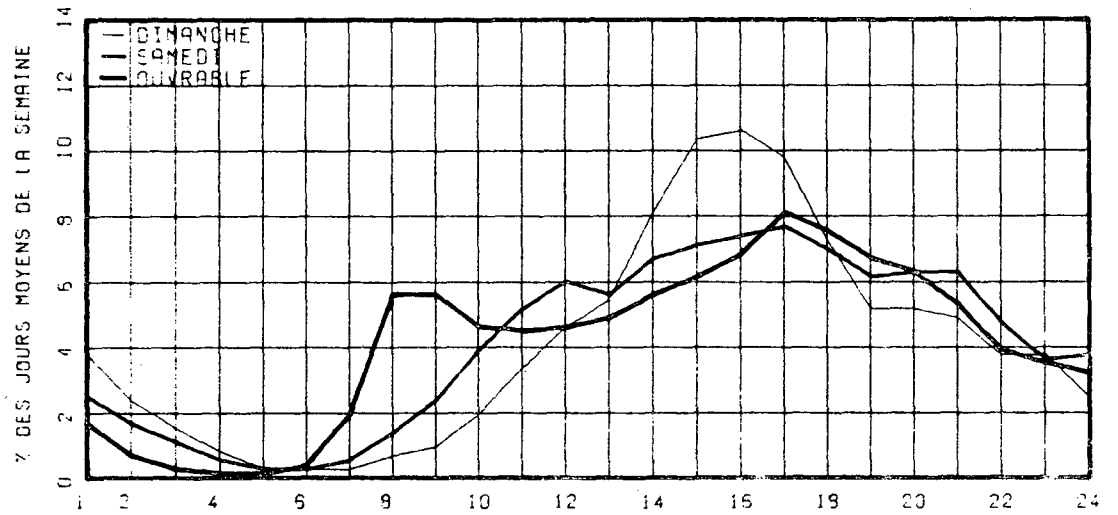

RELATION ENTRE LES HEURES DE POINTES ET LE J.M.A.

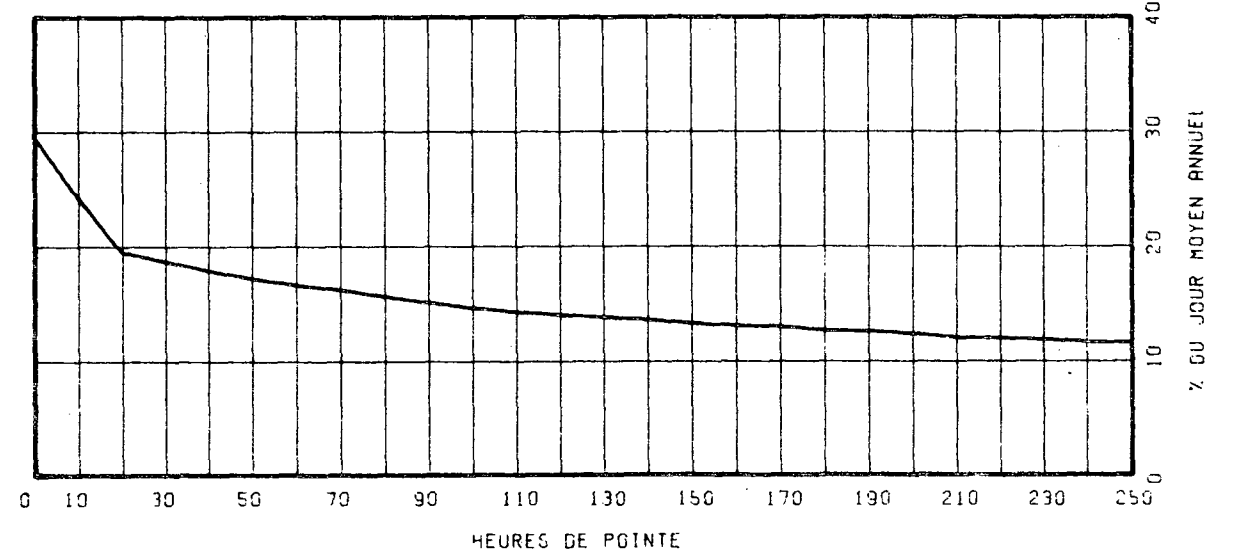

ROUTE COMPT. VOIE REGION TRONCON SECTION 12 MOIS DE RELEVÉ
 0223 685 62 01 040

MUNICIPALITE: SAINT-BLAISE

A 6.4 MILLES AU SUD RUE VANIER ET JACQUES CARTIER.
 A 6.7 MILLES AU SUD DU COLLEGE MILITAIRE ST-JEAN.

ANNEE	JO. MOY. ANNUEL	JO. MOY. HIVER	JO. MOY. ETE	POURC. AUGM.	JOUR MAXIMUM	HEURES MAXIMALES			
						1-ERE	10-E	30-E	100-E
73									
POURC.									
74									
POURC.									
75	2609	1934	3343	-----	5240	470	425	389	339
POURC.		74.1	128.1		200.8	18.0	16.3	14.9	13.0
76	2627	1908	3408	+0.7	5604	761	461	415	357
POURC.		72.6	129.7		213.3	29.0	17.5	15.8	13.6
77	2721	1924	3500	+3.6	5408	493	433	417	361
POURC.		70.7	128.6		198.8	18.1	15.9	15.3	13.3

DISTRIBUTION MENSUELLE DE 1977

MOIS	HEURE MAXIMUM	JOUR MAXIMUM	JOUR MOYEN	TOTAL DU MOIS	POURC. ANNEE
JANV.	255	2238	1594	49429	5.0
FEV.	258	2316	1896	52817	5.3
MARS	444	3507	2174	67416	6.8
AVRIL	440	3998	2576	77302	7.8
MAI	451	5219	3266	101260	10.2
JUIN	493	5041	3458	103760	10.4
JUIL.	441	5408	3970	123076	12.4
AOUT	429	5272	3569	110667	11.1
SEPT	390	4404	2989	89698	9.0
OCT.	402	3659	2730	84634	8.5
NOV.	294	2988	2339	70195	7.1
DEC.	251	2658	2039	63238	6.4
JOUR MOYEN ANNUEL:	2721			TOTAL: 993492	

ROUTE COMPT. VOIE
 0223 685 00

REPARTITION HORAIRE JOURNALIERE DE 1977

HEURES A.M.	DIMANCHE MOYENNE POURC. (*)	SAMEDI MOYENNE POURC.	JOURS MOYENNE POURC.	JOURS OUV. MOYENNE POURC.
12- 1	91 2.72	65 2.13	31	1.26
1- 2	78 2.33	46 1.51	13	0.55
2- 3	69 1.76	34 1.11	10	0.40
3- 4	42 1.25	25 0.82	5	0.23
4- 5	32 0.66	15 0.49	7	0.28
5- 6	18 0.45	16 0.52	15	0.61
6- 7	12 0.54	27 0.88	68	2.71
7- 8	36 1.07	65 2.13	136	5.45
8- 9	51 1.52	105 3.44	135	5.39
9-10	90 2.69	151 4.94	123	4.91
10-11	143 4.27	185 6.09	129	5.16
11-12 P.M.	170 5.08	193 6.32	130	5.20
12- 1	197 5.88	205 6.71	133	5.30
1- 2	285 8.63	239 7.82	162	6.49
2- 3	307 9.17	238 7.79	160	6.39
3- 4	292 8.72	230 7.53	178	7.10
4- 5	282 8.42	225 7.36	213	8.51
5- 6	234 6.99	186 6.09	190	7.59
6- 7	206 6.15	159 5.20	167	6.67
7- 8	205 6.12	165 5.40	145	5.80
8- 9	184 5.49	162 5.30	117	4.70
9-10	141 4.21	116 3.80	98	3.94
10-11	119 3.55	105 3.44	78	3.13
11-12	78 2.33	97 3.18	55	2.21

JOUR MOYEN 3349 3055 2508
 (*) POURCENTAGES DES HEURES MOYENNES SUR LES JOURNEES MOYENNES

ROUTE COMPT. VOIE REGION TRONCON SECTION 12 MOIS DE RELEVÉ

0223 685 62 01 040

MUNICIPALITE: SAINT-BLAISE

A 6.4 MILLES AU SUD RUE VANIER ET JACQUES CARTIER.
A 6.7 MILLES AU SUD DU COLLEGE MILITAIRE ST-JEAN.

JOURS MOYENS MENSUELS DE 1977

MOIS	DIMANCHE MOYEN	LUNDI MOYEN	MARDI MOYEN	MERCREDI MOYEN	JEUDI MOYEN	VENDREDI MOYEN	SAMEDI MOYEN	JOUR MOY. AJUSTE 1977	JOUR MOY. AJUSTE 1976
JANV.	1728	1456	1521	1560	1723	1659	1529	1596	1838
FEV.	2092	1490	1649	1786	2000	2067	2117	1885	1708
MARS	2834	1976	1885	1910	2101	2163	2508	2196	1847
AVRIL	2809	2189	2245	2226	2533	2687	3021	2530	2485
MAI	4518	2660	2603	2664	2827	3301	3829	3200	2802
JUIN	4572	3041	2803	2771	3325	3439	4179	3447	3385
JUIL.	4799	3511	3399	3532	3759	3983	4307	3898	3729
AOUT	4839	3088	3038	2985	3417	3800	4218	3626	3567
SEPT	3692	2459	2460	2425	2744	3161	3696	2948	2831
OCT.	3085	2333	2396	2404	2665	3014	2973	2695	2504
NOV.	2341	2122	2169	2152	2469	2717	2496	2352	2288
DEC.	1976	2029	1829	1727	2205	2265	2126	2022	2217
JOUR MOYEN	3273	2362	2333	2345	2647	2854	3083	2699	2600

431

ROUTE COMPT. VOIE
0223 685

POURCENTAGES DES JOURS MOYENS MENSUELS PAR RAPPORT AU J.M.A. AJUSTE DE 1977

MOIS	DIMANCHE	LUNDI	MARDI	MERCREDI	JEUDI	VENDREDI	SAMEDI	JOUR MOY. AJUSTE 1977	JOUR MOY. AJUSTE 1976(*)
JANV.	64.0	53.9	56.4	57.8	63.8	61.5	56.7	59.1	70.7
FEV.	77.5	55.2	61.1	66.2	74.1	76.6	78.4	69.8	65.7
MARS	105.0	73.2	69.8	70.8	77.8	80.1	92.9	81.4	71.0
AVRIL	104.1	81.1	83.2	82.5	93.8	99.6	111.9	93.7	95.6
MAI	167.4	98.6	96.4	98.7	104.7	122.3	141.9	118.6	107.8
JUIN	169.4	112.7	103.9	102.7	123.2	127.4	154.8	127.7	130.2
JUIL.	177.8	130.1	125.9	130.9	139.3	147.6	159.6	144.4	143.4
AOUT	179.3	114.4	112.6	110.6	126.6	140.8	156.3	134.3	137.2
SEPT	136.8	91.1	91.1	89.8	101.7	117.1	136.9	109.2	108.9
OCT.	114.3	86.4	88.8	89.1	98.7	111.7	110.2	99.9	96.3
NOV.	86.7	78.6	80.4	79.7	91.5	100.7	92.5	87.1	88.0
DEC.	73.2	75.2	67.8	64.0	81.7	83.9	78.8	74.9	85.3
JOUR MOYEN	121.3	87.5	86.4	86.9	98.1	105.7	114.2	100.0	100.0

(*) POURCENTAGE DU JOUR MOYEN MENSUEL AJUSTE DE 1976 PAR RAPPORT AU J.M.A. AJUSTE DE 1976

VARIATIONS JOURNALIERES

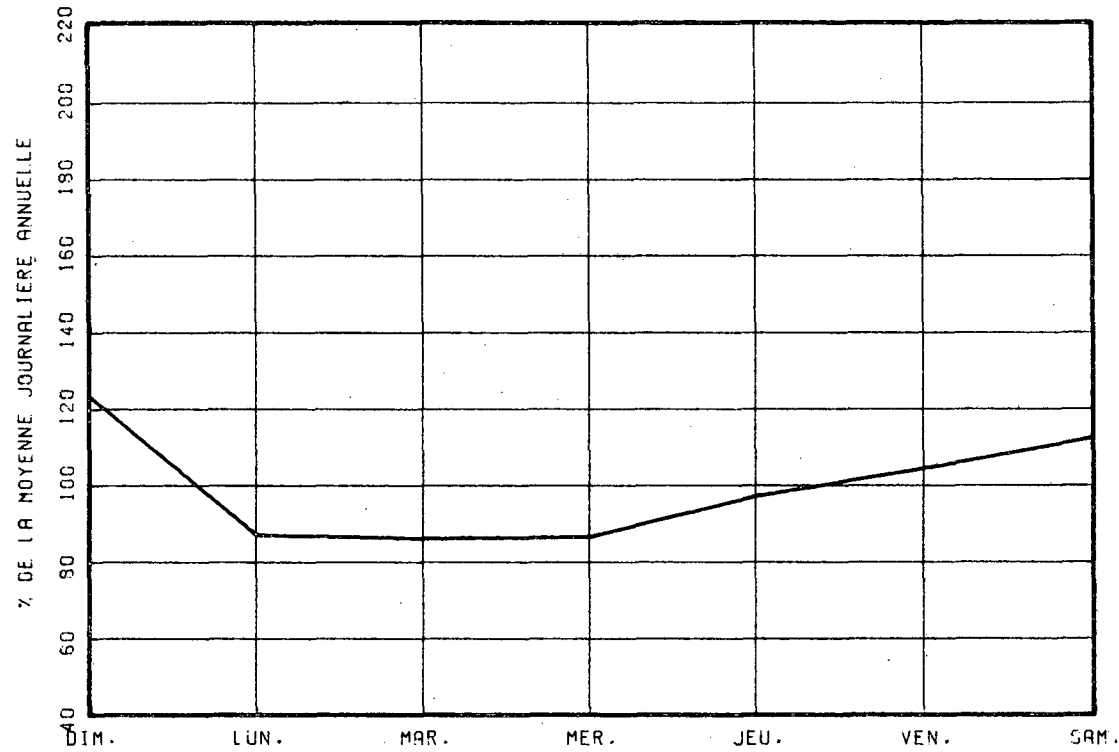

VARIATIONS MENSUELLES

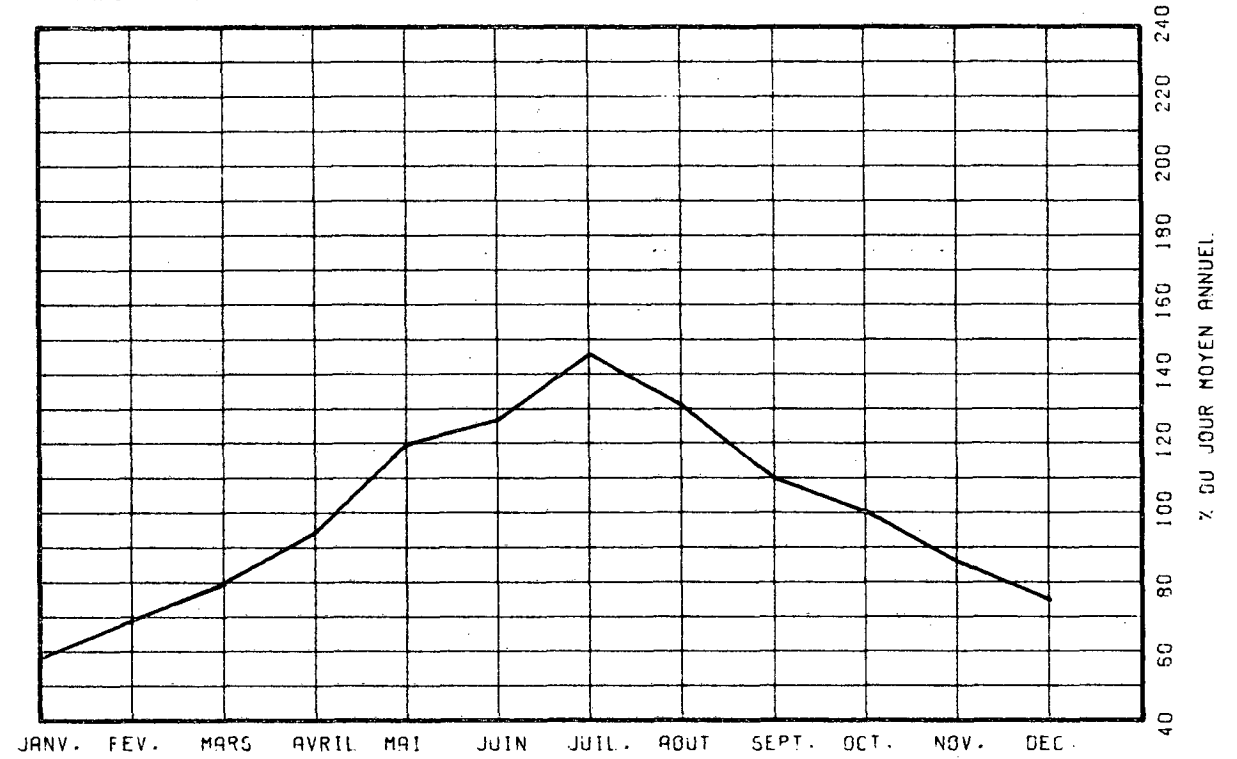

VARIATIONS HORAIRES

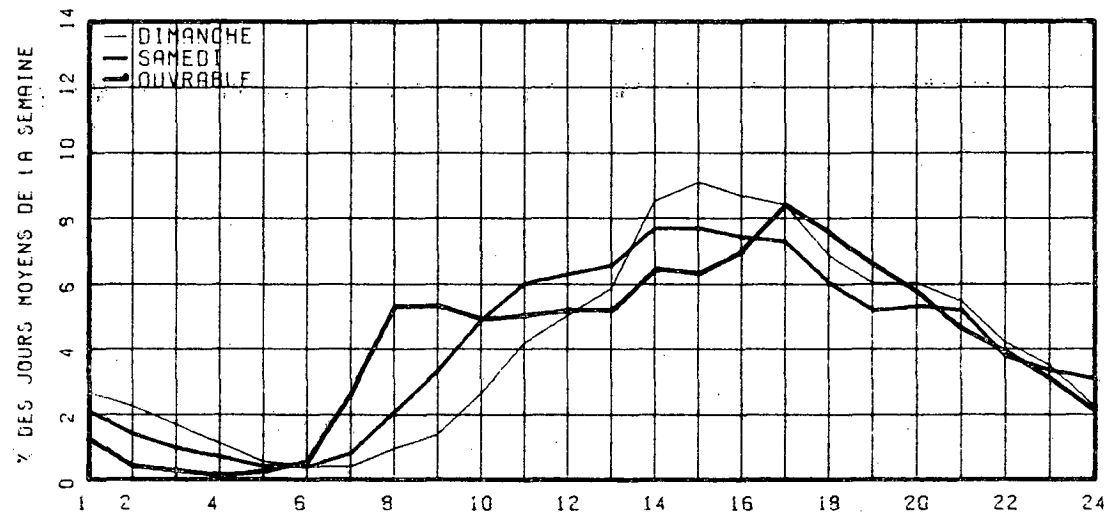

RELATION ENTRE LES HEURES DE POINTES ET LE J.M.A.

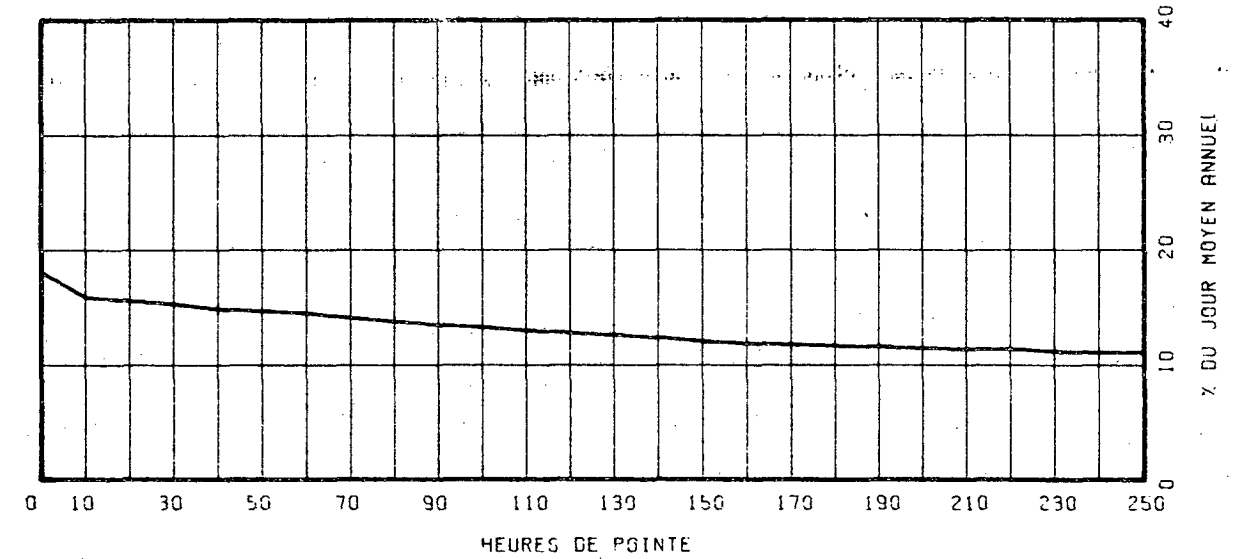

ROUTE COMPT. VOIE REGION TRONCON SECTION 12 MOIS DE RELEVÉ
 0265 170 32 01 100

MUNICIPALITE: PLESSISVILLE
 A 0.5 MILLE AU SUD DE LA RTE 116

ANNEE	JO. MOY. ANNUEL	JO. MOY. HIVER	JO. MOY. ETE	POURC. AUGM.	JOUR MAXIMUM	HEURES MAXIMALES			
						1-ERE	10-E	30-E	100-E
73									
*POURC.									
74									
*POURC.									
75	3742	2925	4506	-----	7247	810	542	490	433
*POURC.		78.2	120.4		193.7	21.6	14.5	13.1	11.6
76	3967	3055	4960	+6.0	7360	725	596	548	465
*POURC.		77.0	125.0		185.5	18.3	15.0	13.8	11.7
77	4149	3203	4947	+4.6	8061	812	632	569	504
*POURC.		77.2	119.2		194.3	19.6	15.2	13.7	12.1

DISTRIBUTION MENSUELLE DE 1977

MOIS	HEURE MAXIMUM	JOUR MAXIMUM	JOUR MOYEN	TOTAL DU MOIS	POURC. ANNEE
JANV.	494	4680	2859	88639	5.9
FEV.	468	4562	3176	88942	5.9
MARS	632	5817	3483	108003	7.1
AVRIL	714	6349	4207	126236	8.3
MAI	812	8061	4946	153348	10.1
JUIN	598	7083	5082	152486	10.1
JUIL.	636	7051	5178	160539	10.6
AOUT	632	6300	4912	152295	10.1
SEPT	597	6676	4613	138419	9.1
OCT.	669	5947	4284	132832	8.8
NOV.	525	5000	3704	111130	7.3
DEC.	398	4328	3293	102106	6.7
JOUR MOYEN ANNUEL:	4149			TOTAL: 1514975	

ROUTE COMPT. VOIE
 0265 170 00

REPARTITION HORAIRE JOURNALIERE DE 1977

HEURES A.M.	DIMANCHE MOYENNE POURC. (*)		SAMEDI MOYENNE POURC.		JOURS OUV. MOYENNE POURC.	
12- 1	165	3.19	114	2.59	53	1.37
1- 2	144	2.78	35	1.93	29	0.76
2- 3	99	1.91	62	1.41	20	0.53
3- 4	59	1.14	38	0.86	15	0.40
4- 5	27	0.52	21	0.48	14	0.37
5- 6	18	0.35	20	0.45	29	0.76
6- 7	27	0.52	40	0.91	87	2.25
7- 8	47	0.91	80	1.81	176	4.55
8- 9	80	1.55	147	3.33	202	5.25
9-10	165	3.19	246	5.58	195	5.05
10-11	248	4.79	300	6.80	207	5.36
11-12 P.M.	274	5.29	296	6.71	219	5.67
12- 1	296	5.72	275	6.24	250	6.47
1- 2	427	8.25	339	7.69	261	6.76
2- 3	414	8.00	307	6.96	238	6.16
3- 4	416	8.04	300	6.80	256	6.63
4- 5	452	8.35	304	6.89	323	8.36
5- 6	345	6.74	254	5.76	291	7.54
6- 7	286	5.53	205	4.65	231	6.00
7- 8	343	6.63	250	5.67	229	5.94
8- 9	393	5.66	276	6.26	179	4.65
9-10	223	4.31	177	4.01	144	3.74
10-11	193	3.73	139	3.15	123	3.20
11-12	124	2.40	135	3.06	85	2.22
JOUR MOYEN	5175		4410		3864	
(*) POURCENTAGES DES HEURES MOYENNES SUR LES JOURNEES MOYENNES						

ROUTE COMPT. VOIE REGION TRONCON SECTION 12 MOIS DE RELEVÉ
 0265 170 32 01 100

MUNICIPALITE: PLESSISVILLE
 A 0.5 MILLE AU SUD DE LA RTE 116

JOURS MOYENS MENSUELS DE 1977

MOIS	DIMANCHE MOYEN	LUNDI MOYEN	MARDI MOYEN	MERCREDI MOYEN	JEUDI MOYEN	VENDREDI MOYEN	SAMEDI MOYEN	JOUR MOY. AJUSTE 1977	JOUR MOY. AJUSTE 1976
JANV.	3508	2410	2279	2808	2875	3294	2802	2853	2843
FEV.	3908	2934	2709	3044	3002	3330	3305	3176	2963
MARS	4528	3217	3108	3025	3188	4001	3600	3523	3163
AVRIL	5137	3726	3607	3608	3616	4304	4738	4105	3208
MAI	6616	4021	3815	4297	4416	5501	5405	4867	4697
JUIN	6317	4573	4352	4346	5048	5360	5535	5075	5177
JUIL.	6311	4529	4198	4696	4825	5709	5368	5090	5095
AOUT	5923	4682	4311	4442	4547	5209	5598	4958	4979
SEPT	5865	4020	3988	3830	4054	5069	5033	4551	4452
OCT.	5123	3818	3793	3653	3834	4738	4548	4215	4062
NOV.	4163	3432	3324	3455	3659	4327	3724	3726	3454
DEC.	3386	3342	3132	2846	3185	3562	3508	3280	3189
JOUR MOYEN	5065	3725	3551	3670	3854	4533	4430	4118	3940

434

ROUTE COMPT. VOIE
 0265 170

POURCENTAGES DES JOURS MOYENS MENSUELS PAR RAPPORT AU J.M.A. AJUSTE DE 1977

MOIS	DIMANCHE	LUNDI	MARDI	MERCREDI	JEUDI	VENDREDI	SAMEDI	JOUR MOY. AJUSTE 1977	JOUR MOY. AJUSTE 1976(*)
JANV.	85.2	58.5	55.3	68.2	69.8	80.0	68.0	69.3	72.2
FEV.	94.9	71.2	65.8	73.9	72.9	80.9	80.3	77.1	75.2
MARS	110.0	78.1	75.5	73.5	77.4	97.2	87.4	85.6	80.3
AVRIL	124.7	90.5	87.6	87.6	87.8	104.5	115.1	99.7	81.4
MAI	160.7	97.6	92.6	104.3	107.2	133.6	131.3	118.2	119.2
JUIN	153.4	111.0	105.7	105.5	122.6	130.2	134.4	123.2	131.4
JUIL.	153.3	110.0	101.9	114.0	117.2	138.6	130.4	123.6	129.3
AOUT	143.8	113.7	104.7	107.9	110.4	126.5	135.9	120.4	126.4
SEPT	142.4	97.6	96.8	93.0	98.4	123.1	122.2	110.5	113.0
OCT.	124.4	92.7	92.1	88.7	93.1	115.1	110.4	102.4	103.1
NOV.	101.1	83.3	80.7	83.9	88.9	105.1	90.4	90.5	87.7
DEC.	82.2	81.2	76.1	69.1	77.3	86.5	85.2	79.7	80.9
JOUR MOYEN	123.0	90.5	86.2	89.1	93.6	110.1	107.6	100.0	100.0

(*) POURCENTAGE DU JOUR MOYEN MENSUEL AJUSTE DE 1976 PAR RAPPORT AU J.M.A. AJUSTE DE 1976

VARIATIONS JOURNALIERES

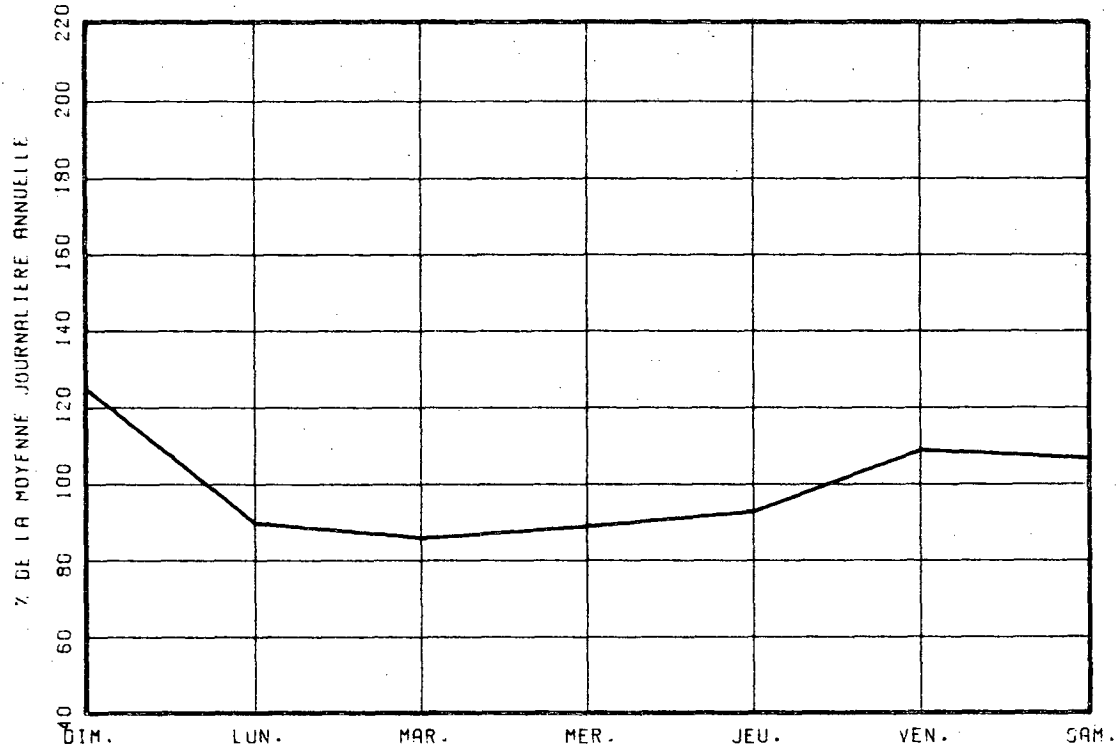

VARIATIONS MENSUELLES

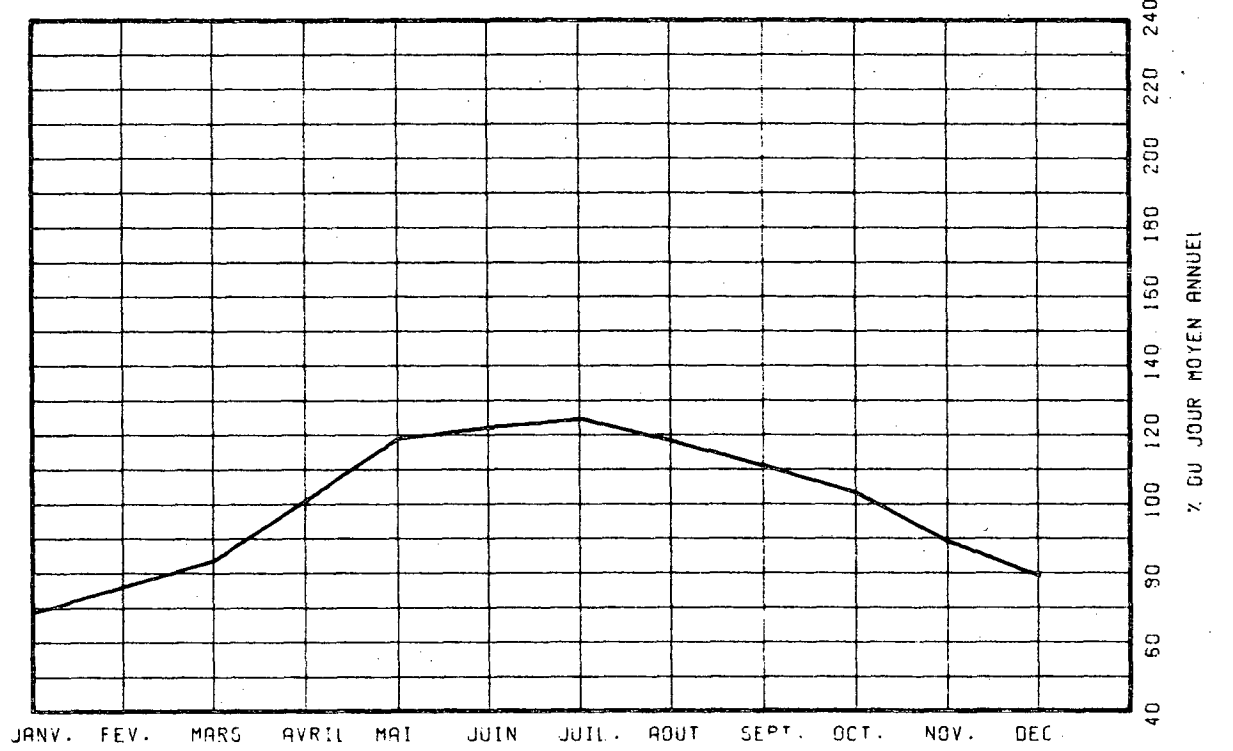

VARIATIONS HORAIRES

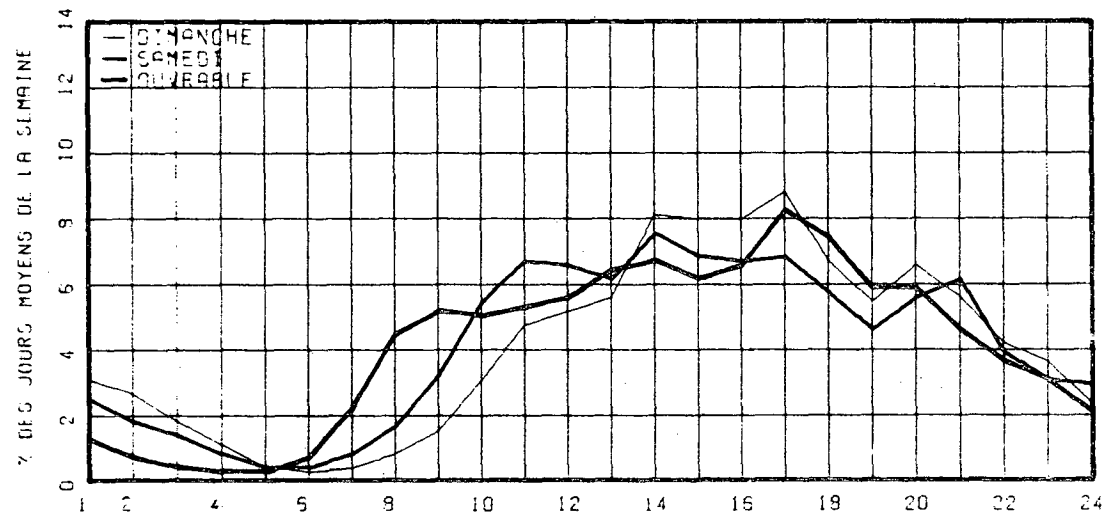

RELATION ENTRE LES HEURES DE POINTES ET LE J.M.A.

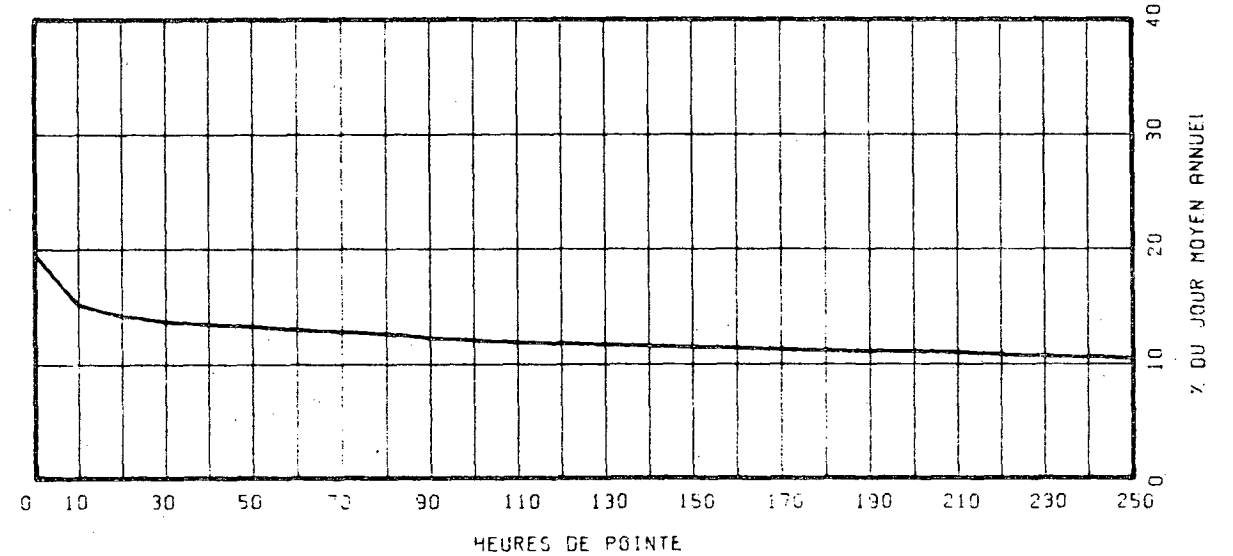

ROUTE COMPT. VOIE REGION TRONCON SECTION 12 MOIS DE RELEVÉ
 0277 070 32 01 160

MUNICIPALITE: SAINT-HENRI
 (ST-HENRI) A 0.5 MILLE AU SUD DE LA RTE 218.

ANNEE	JO. MOY. ANNUEL	JO. MOY. HIVER	JO. MOY. ETE	POURC. AUGM.	JOUR MAXIMUM	HEURES MAXIMALES 1-ERE 10-E	HEURES MAXIMALES 30-E	HEURES MAXIMALES 100-E	
73									
*POURC.									
74									
*POURC.									
75	4192	3370	4765	-----	6663	650	613	560	481
*POURC.		80.4	113.7		158.9	15.5	14.6	13.4	11.5
76	4762	4066	5302	+13.6	7052	773	651	574	500
*POURC.		85.4	111.3		148.1	16.2	13.7	12.1	10.5
77	4812	4171	5352	+1.0	8663	791	698	612	524
*POURC.		86.7	111.2		180.0	16.4	14.5	12.7	10.9

DISTRIBUTION MENSUELLE DE 1977

MOIS	HEURE MAXIMUM	JOUR MAXIMUM	JOUR MOYEN	TOTAL DU MOIS	POURC. ANNEE
JANV.	580	5794	4045	125413	7.1
FEV.	583	5499	4221	118208	6.7
MARS	729	6856	4393	136207	7.8
AVRIL	766	7540	4944	148338	8.4
MAI	653	6811	5239	162436	9.2
JJIN	791	8663	5320	159616	9.1
JUIL.	586	6755	5322	164995	9.4
AOUT	613	6848	5467	169495	9.6
SEPT	646	6953	5298	158945	9.0
OCT.	742	6582	4991	154728	8.8
NOV.	614	5886	4445	133377	7.6
DEC.	458	4862	4032	125019	7.1
JOUR MOYEN ANNUEL:	4812			TOTAL: 1756777	

ROUTE COMPT. VOIE
 0277 070 00

REPARTITION HEURAIERE JOURNALIERE DE 1977

HEURES A.M.	DIMANCHE MOYENNE POURC. (*)	SAMEDI MOYENNE POURC.	JOURS OUV. MOYENNE POURC.
12- 1	139 2.48	117 2.44	63 1.37
1- 2	133 2.38	83 1.73	38 0.82
2- 3	102 1.82	60 1.25	27 0.58
3- 4	69 1.23	43 0.90	23 0.50
4- 5	33 0.59	29 0.61	21 0.46
5- 6	22 0.39	25 0.52	38 0.82
6- 7	30 0.54	45 0.94	123 2.66
7- 8	51 0.91	99 2.07	238 5.15
8- 9	92 1.64	190 3.97	287 6.19
9-10	174 3.11	301 6.29	277 5.99
10-11	263 4.70	337 7.04	259 5.59
11-12 P.M.	277 4.95	314 6.56	232 5.00
12- 1	308 5.50	291 6.08	241 5.21
1- 2	488 9.72	377 7.87	299 6.45
2- 3	461 8.24	356 7.44	287 6.20
3- 4	425 7.59	337 7.04	307 6.63
4- 5	486 9.66	333 6.95	390 8.41
5- 6	382 6.83	277 5.79	374 8.08
6- 7	307 5.49	214 4.47	277 5.97
7- 8	375 6.70	243 5.08	245 5.28
8- 9	354 6.33	254 5.30	188 4.06
9-10	275 4.99	191 3.99	176 3.80
10-11	199 3.56	135 2.82	126 2.73
11-12	147 2.63	137 2.86	96 2.07
JOUR MOYEN	5596	4788	4641
(*) POURCENTAGES DES HEURES MOYENNES SUR LES JOURNEES MOYENNES			

ROUTE COMPT. VOIE REGION TRONCON SECTION 12 MOIS DE RELEVÉ
 0277 070 32 01 160

MUNICIPALITE: SAINT-HENRI
 (ST-HENRI) A 0.5 MILLE AU SUD DE LA RTE 218.

JOURS MOYENS MENSUELS DE 1977

MOIS	DIMANCHE MOYEN	LUNDI MOYEN	MARDI MOYEN	MERCREDI MOYEN	JEUDI MOYEN	VENDREDI MOYEN	SAMEDI MOYEN	JOUR MOY. AJUSTE 1977	JOUR MOY. AJUSTE 1976
JANV.	4519	3446	3475	4119	4255	4787	3805	4058	3575
FEV.	4057	4003	4142	4452	4214	4194	4487	4221	3970
MARS	5631	4105	3926	4023	3998	4993	4385	4437	4259
AVRIL	5845	4409	4079	3993	4742	5252	5554	4839	4846
MAI	6369	4785	4445	4599	4830	5896	5386	5187	5023
JUIN	6477	4884	4605	4711	5541	5784	5164	5309	5340
JUIL.	6056	5195	4850	4953	5116	5697	5081	5278	5319
AOUT	6518	5239	5020	5112	5250	6051	5338	5504	5392
SEPT	6297	4755	4588	4681	5071	5927	5279	5228	5102
OCT.	5606	4591	4500	4503	4734	5649	5034	4945	5028
NOV.	4702	4248	4183	4310	4425	5302	4048	4459	4539
DEC.	4168	4239	3677	3582	4070	4402	3997	4019	4432
JOUR MOYEN	5520	4491	4290	4419	4687	5327	4796	4790	4735

437

ROUTE COMPT. VOIE
 0277 070

POURCENTAGES DES JOURS MOYENS MENSUELS PAR RAPPORT AU J.M.A. AJUSTE DE 1977

MOIS	DIMANCHE	LUNDI	MARDI	MERCREDI	JEUDI	VENDREDI	SAMEDI	JOUR MOY. AJUSTE 1977	JOUR MOY. AJUSTE 1976(*)
JANV.	94.3	71.9	72.5	86.0	88.8	99.9	79.4	84.7	75.5
FEV.	84.7	83.6	86.5	92.9	88.0	87.6	93.7	88.1	83.8
MARS	117.6	85.7	82.0	84.0	93.5	104.2	91.5	92.6	89.9
AVRIL	122.0	92.0	85.2	83.4	99.0	109.6	115.9	101.0	102.3
MAI	133.0	99.9	92.8	96.0	100.8	123.1	112.4	108.3	106.1
JUIN	135.2	102.0	96.1	98.4	115.7	120.8	107.8	110.8	112.8
JUIL.	126.4	108.5	101.3	103.4	106.8	118.9	106.1	110.2	112.3
AOUT	136.1	109.4	104.8	106.7	109.6	126.3	111.4	114.9	113.9
SEPT	131.5	99.3	95.8	97.7	105.9	123.7	110.2	109.1	107.8
OCT.	117.0	95.8	93.9	94.0	98.8	117.9	105.1	103.2	106.2
NOV.	98.2	88.7	87.3	90.0	92.4	110.7	84.5	93.1	95.9
DEC.	87.0	88.5	76.8	74.8	85.0	91.9	83.4	83.9	93.6
JOUR MOYEN	115.2	93.8	89.6	92.3	97.8	111.2	100.1	100.0	100.0

(*) POURCENTAGE DU JOUR MOYEN MENSUEL AJUSTE DE 1976 PAR RAPPORT AU J.M.A. AJUSTE DE 1977

VARIATIONS JOURNALIERES

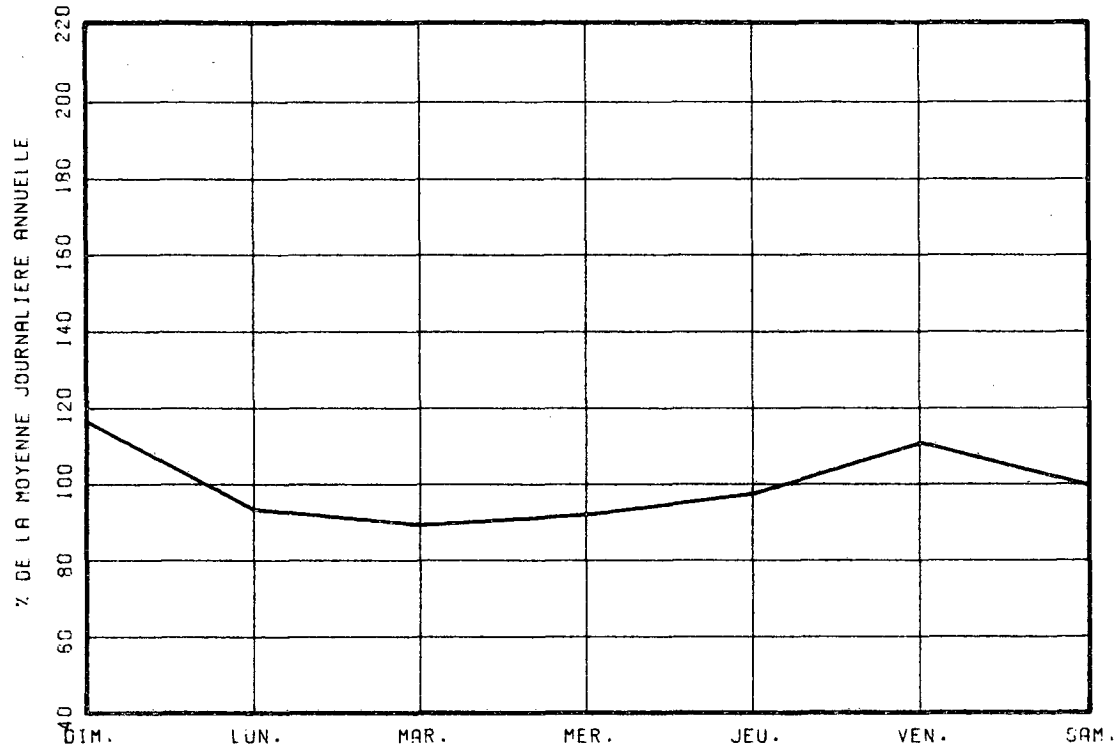

VARIATIONS MENSUELLES

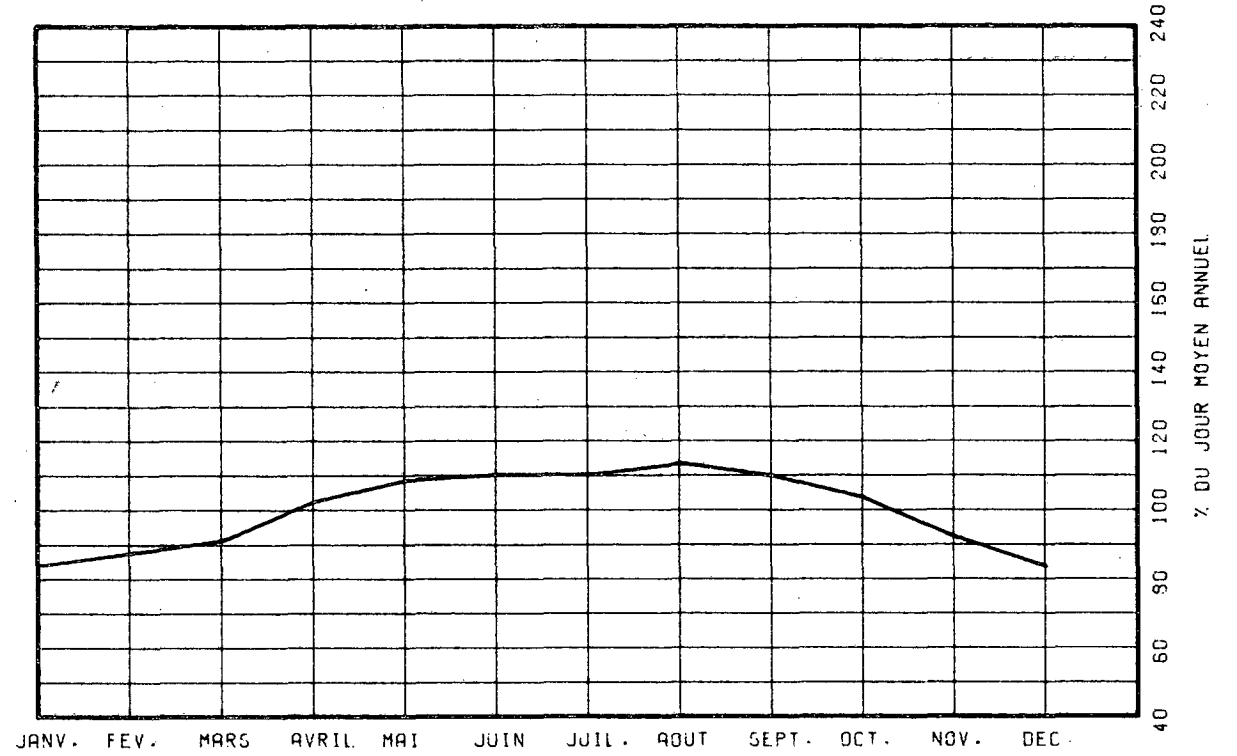

VARIATIONS HORAIRES

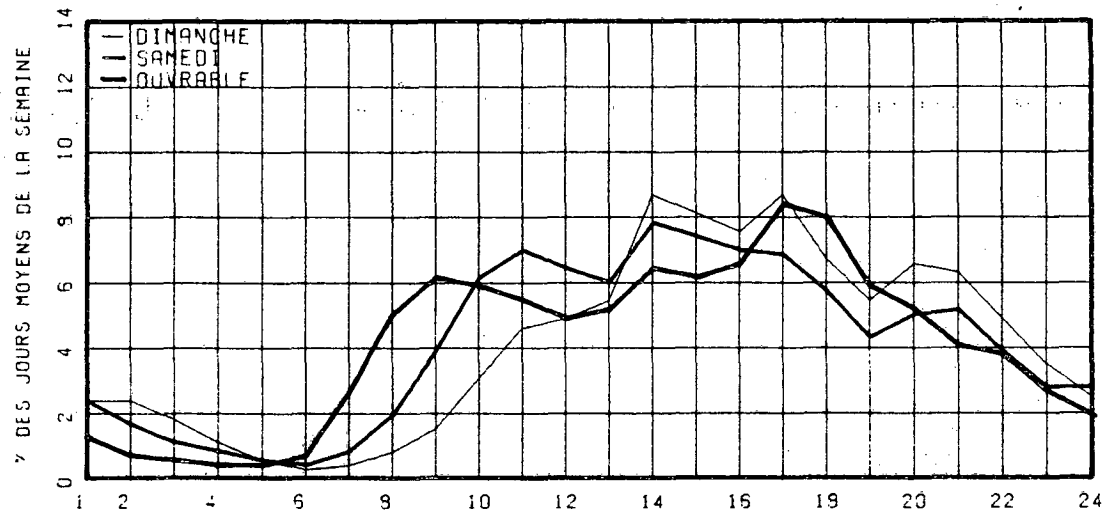

RELATION ENTRE LES HEURES DE POINTES ET LE J.M.A.

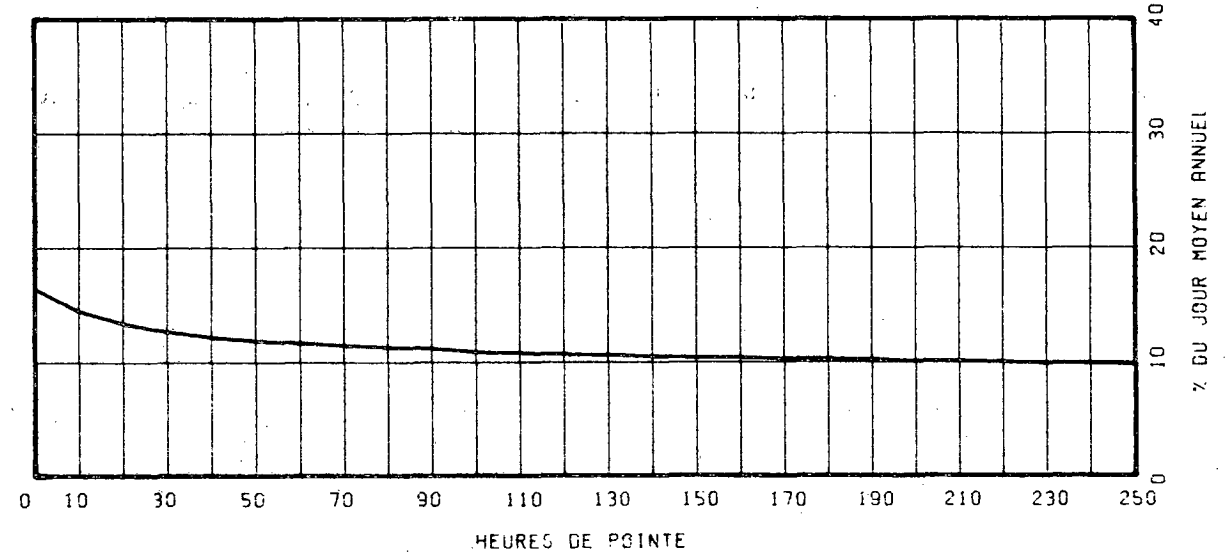

ROUTE COMPT. VOIE REGION TRONCON SECTION 12 MOIS DE RELEVÉ
0289 150 10 01 010

MUNICIPALITE: SAINT-JEAN-DE-LA-LANDE
A 1.0 MILLE A L'OUEST DE LA FRONTIERE N.8.

ANNEE	JO. MOY. ANNUEL	JO. MOY. HIVER	JO. MOY. ETE	POURC. AUGM.	JOUR MAXIMUM	HEURES MAXIMALES				
						1-ERE	10-E	30-E	100-E	
73										
POURC.										
74										
POURC.										
75	544	410	685	-----	763	96	71	65	54	
POURC.		75.4	125.9		140.3	17.6	13.1	11.9	9.9	
76	598	425	784	+9.9	1201	120	103	91	75	
POURC.		71.1	131.1		200.8	20.1	17.2	15.2	12.5	
77	600	445	767	+0.3	1237	123	102	91	76	
POURC.		74.2	127.8		206.2	20.5	17.0	15.2	12.7	

DISTRIBUTION MENSUELLE DE 1977

MOIS	HEURE MAXIMUM	JOUR MAXIMUM	JOUR MOYEN	TOTAL DU MOIS	POURC. ANNEE
JANV.	61	570	413	12816	5.8
FEV.	56	560	414	11603	5.3
MARS	86	652	459	14252	6.5
AVRIL	88	683	533	16012	7.3
MAI	91	855	632	19615	8.9
JUIN	123	983	715	21470	9.8
JUIL.	123	1237	945	29296	13.4
AOUT	99	1036	761	23604	10.2
SEPT	90	940	645	19367	8.8
OCT.	70	842	621	19264	8.8
NOV.	75	736	562	16889	7.7
DEC.	66	692	491	15240	6.9
JOUR MOYEN ANNUEL:		600		TOTAL: 219428	

ROUTE COMPT. VOIE
0289 150 00

REFARTITION HORAIRE JOURNALIERE DE 1977

HEURES A.M.	DIMANCHE MOYENNE POURC.(*)		SAMEDI MOYENNE POURC.		JOURS OUV. MOYENNE POURC.	
12- 1	27	3.98	22	3.11	5	0.89
1- 2	21	3.10	19	2.69	3	0.53
2- 3	11	1.62	11	1.56	2	0.46
3- 4	4	0.59	4	0.57	4	0.78
4- 5	3	0.44	3	0.42	11	1.95
5- 6	4	0.59	5	0.71	20	3.69
6- 7	4	0.59	8	1.13	17	3.02
7- 8	6	0.88	13	1.84	14	2.59
8- 9	11	1.62	21	2.97	20	3.62
9-10	20	2.95	31	4.38	27	4.87
10-11	26	3.83	35	4.95	29	5.19
11-12 P.M.	32	4.72	38	5.37	30	5.40
12- 1	47	6.93	42	5.94	33	5.97
1- 2	61	9.00	45	6.36	37	6.68
2- 3	60	8.85	47	6.65	37	6.71
3- 4	55	9.11	45	6.36	38	6.79
4- 5	46	6.78	40	5.66	43	7.71
5- 6	40	5.90	33	4.67	41	7.32
6- 7	42	6.19	35	4.95	39	6.96
7- 8	48	7.08	46	6.51	34	6.04
8- 9	39	5.75	57	8.06	27	4.87
9-10	32	4.72	41	5.80	20	3.55
10-11	22	3.24	32	4.53	14	2.52
11-12	17	2.51	34	4.81	10	1.88
JOUR MOYEN		678		707		563
(*) POURCENTAGES DES HEURES MOYENNES SUR LES JOURNEES MOYENNES						

ROUTE COMPT. VOIE REGION TRONCON SECTION 12 MOIS DE RELEVÉ

0289 150 10 01 010

MUNICIPALITE: SAINT-JEAN-DE-LA-LANDE
A 1.0 MILLE A L'OUEST DE LA FRONTIERE N.B.

JOURS MOYENS MENSUELS DE 1977

MOIS	DIMANCHE MOYEN	LUNDI MOYEN	MARDI MOYEN	MERCREDI MOYEN	JEUDI MOYEN	VENDREDI MOYEN	SAMEDI MOYEN	JOUR MOY. AJUSTE 1977	JOUR MOY. AJUSTE 1976
JANV.	424	416	299	349	397	526	464	410	411
FEV.	427	346	346	368	390	501	520	414	414
MARS	578	429	402	381	385	551	543	467	433
AVRIL	572	490	410	462	515	605	626	525	522
MAI	704	624	541	531	584	698	731	630	638
JUIN	825	692	596	574	708	771	864	718	769
JUIL.	1157	828	776	796	856	957	1099	924	931
AOUT	899	759	622	626	704	873	913	770	768
SEPT	731	581	512	502	620	734	783	637	655
OCT.	682	561	501	495	594	713	740	612	617
NOV.	520	592	477	533	534	669	642	566	526
DEC.	441	520	424	411	466	572	570	486	443
JOUR MOYEN	663	569	492	502	562	680	707	596	593

077

ROUTE COMPT. VOIE

0289 150

POURCENTAGES DES JOURS MOYENS MENSUELS PAR RAPPORT AU J.M.A. AJUSTE DE 1977

MOIS	DIMANCHE	LUNDI	MARDI	MERCREDI	JEUDI	VENDREDI	SAMEDI	JOUR MOY. AJUSTE 1977	JOUR MOY. AJUSTE 1976(*)
JANV.	71.1	69.8	50.2	58.6	66.6	88.3	77.9	68.8	69.3
FEV.	71.6	58.1	58.1	61.7	65.4	84.1	87.2	69.5	69.8
MARS	97.0	72.0	67.4	63.9	64.6	92.4	91.1	78.4	73.0
AVRIL	96.0	82.2	68.8	77.5	86.4	101.5	105.0	88.1	88.0
MAI	118.1	104.7	90.8	89.1	98.0	117.1	122.7	105.7	107.6
JUIN	138.4	116.1	100.0	96.3	118.8	129.4	145.0	120.5	129.7
JUIL.	194.1	138.9	130.2	133.6	143.6	160.6	184.4	155.0	157.0
AOUT	150.8	127.3	104.4	105.0	118.1	146.5	153.2	129.2	129.5
SEPT	122.7	97.5	85.9	84.2	104.0	123.2	131.4	106.9	110.5
OCT.	114.4	94.1	84.1	83.1	99.7	119.6	124.2	102.7	104.0
NOV.	87.2	99.3	80.0	89.4	89.6	112.2	107.7	95.0	88.7
DEC.	74.0	87.2	71.1	69.0	78.2	96.0	95.6	81.5	74.7
JOUR MOYEN	111.2	95.5	82.6	84.2	94.3	114.1	118.6	100.0	100.0

(*) POURCENTAGE DU JOUR MOYEN MENSUEL AJUSTE DE 1976 PAR RAPPORT AU J.M.A. AJUSTE DE 1977

VARIATIONS JOURNALIERES

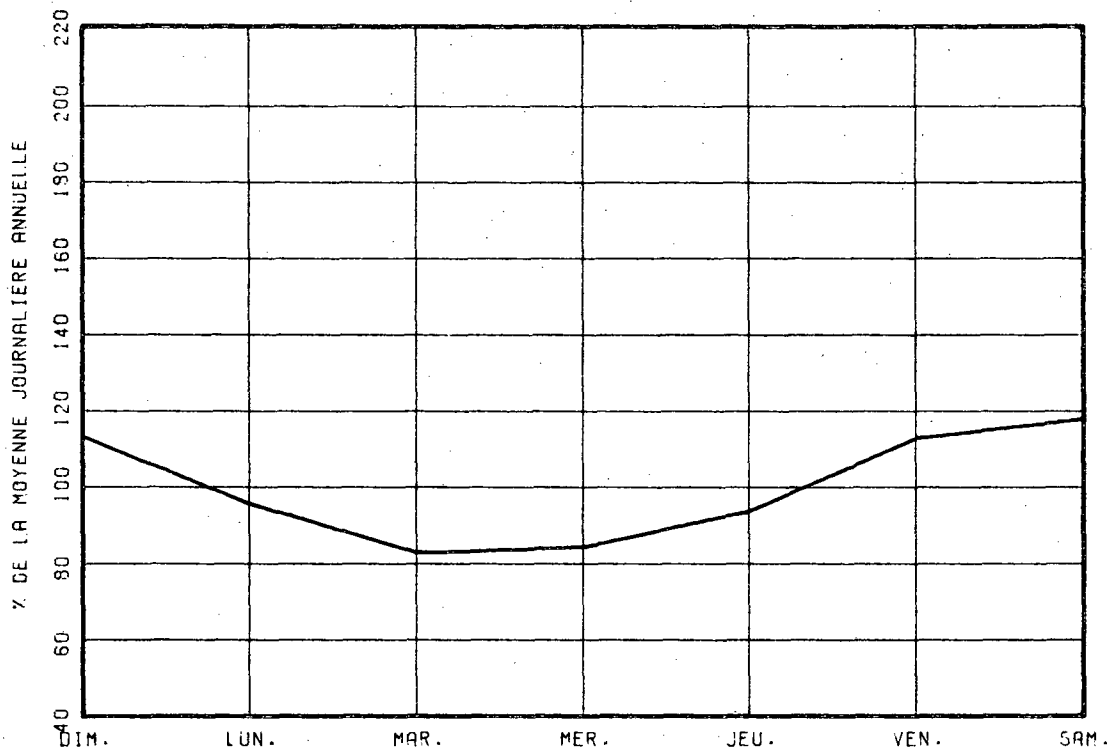

VARIATIONS MENSUELLES

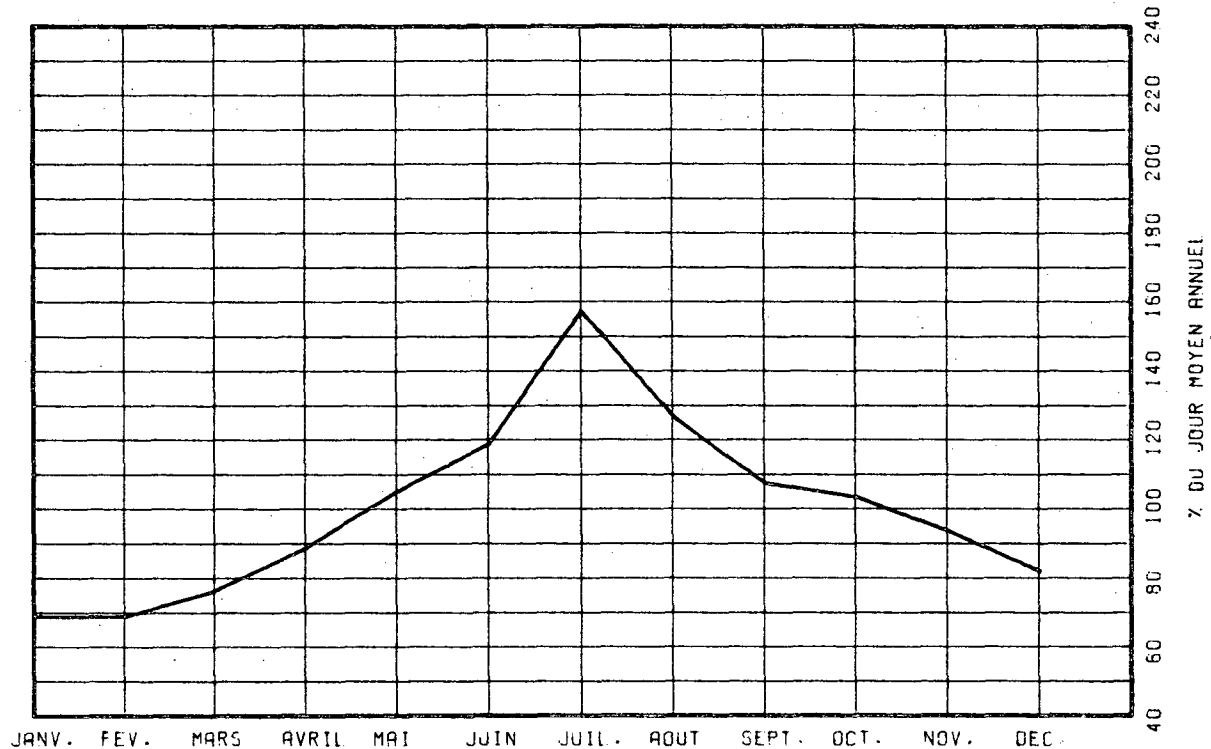

VARIATIONS HORAIRES

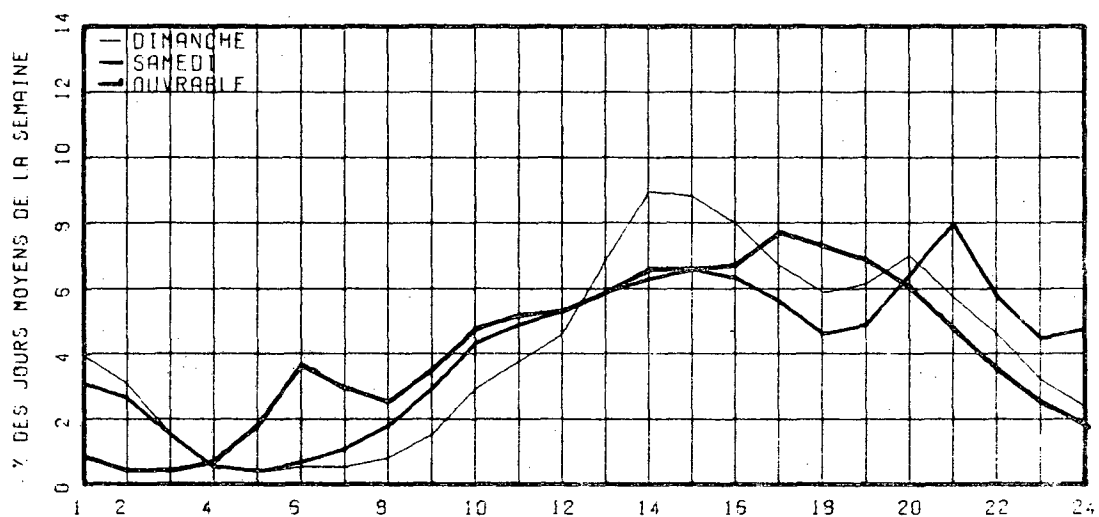

RELATION ENTRE LES HEURES DE POINTES ET LE J.M.A.

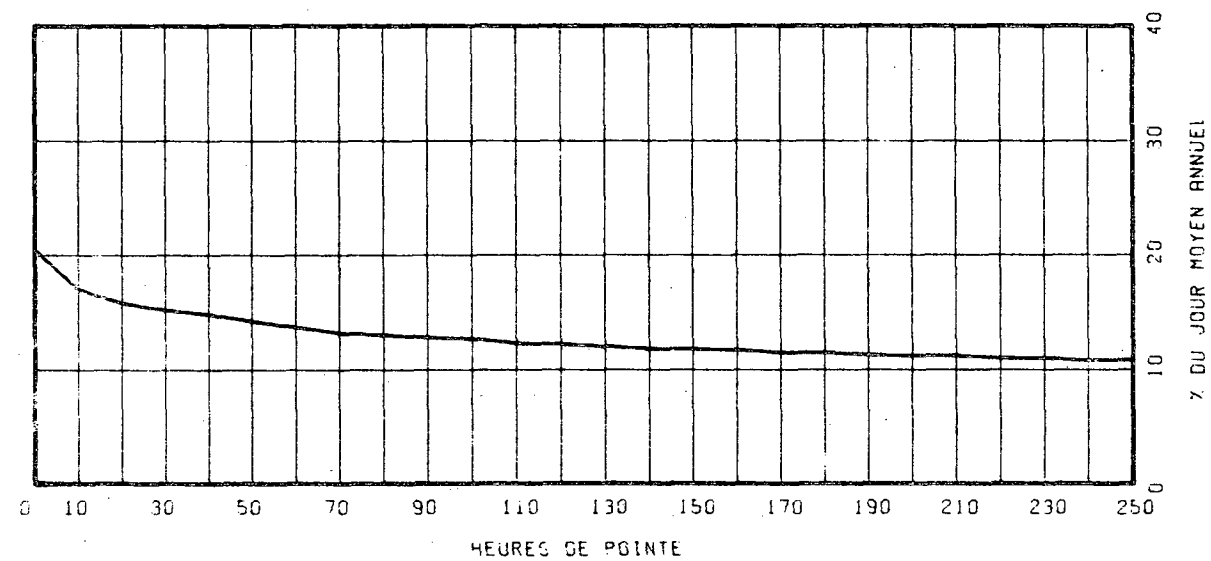

ROUTE COMPT. VOIE REGION TRONCON SECTION 12 MOIS DE RELEVÉ
 0329 100 64 02 050

MUNICIPALITE: SAINTE-AGATHE
 A 1.1 MILLE AU NORD DE LA RTE 117

ANNEE	JO. MOY. ANNUEL	JO. MOY. HIVER	JO. MOY. ETE	POURC. AUGM.	JOUR MAXIMUM	HEURES MAXIMALES			
						1-ERE	10-E	30-E	100-E
73									
*POURC.									
74									
*POURC.									
75	4150	2864	6008	-----	13545	1032	889	794	687
*POURC.	69.0	144.8			326.4	24.9	21.4	19.1	16.6
76	4175	2894	5985	+0.6	10850	956	868	788	681
*POURC.	69.3	143.4			259.9	22.9	20.8	18.9	16.3
77	4312	3203	5877	+3.3	10277	939	822	749	661
*POURC.	74.3	136.3			238.3	21.8	19.1	17.4	15.3

DISTRIBUTION MENSUELLE DE 1977

MOIS	HEURE MAXIMUM	JOUR MAXIMUM	JOUR MOYEN	TOTAL DU MOIS	POURC. ANNEE
JANV.	508	4961	3070	95196	6.0
FEV.	532	4936	3124	87481	5.6
MARS	548	4902	3193	99002	6.3
AVRIL	499	4839	3466	104002	6.6
MAI	757	7702	4681	145119	9.2
JUIN	745	8301	5345	160370	10.2
JUIL.	939	10200	7242	224516	14.3
AOUT	927	10277	6267	194300	12.3
SEPT	828	8388	4597	137913	8.8
OCT.	730	6275	3938	122082	7.8
NOV.	535	5129	3272	98180	6.2
DEC.	467	4900	3421	106072	6.7
JOUR MOYEN ANNUEL:	4312			TOTAL: 1574233	

ROUTE COMPT. VOIE
 0329 100 00

REPARTITION HORAIRE JOURNALIERE DE 1977

HEURES A.M.	DIMANCHE MOYENNE POURC. (*)	SAMEDI MOYENNE POURC.	JOURS OUV. MOYENNE POURC.	
12- 1	132	2.22	102	1.93
1- 2	94	1.58	63	1.19
2- 3	59	0.99	40	0.76
3- 4	40	0.67	31	0.59
4- 5	19	0.32	16	0.30
5- 6	15	0.25	17	0.32
6- 7	21	0.35	31	0.59
7- 8	50	0.84	84	1.59
8- 9	85	1.43	145	2.75
9-10	159	2.67	249	4.72
10-11	277	4.66	376	7.12
11-12 P.M.	334	5.61	417	7.90
12- 1	356	5.98	390	7.38
1- 2	429	7.21	407	7.71
2- 3	476	8.00	425	8.05
3- 4	517	8.69	415	7.86
4- 5	537	9.03	409	7.74
5- 6	466	7.83	325	6.15
6- 7	412	6.93	274	5.19
7- 8	455	7.65	299	5.47
8- 9	400	6.72	243	4.60
9-10	297	4.99	191	3.62
10-11	202	3.40	174	3.29
11-12	117	1.97	168	3.18
JOUR MOYEN	5949		5281	3739
(*) POURCENTAGES DES HEURES MOYENNES SUR LES JOURNEES MOYENNES				

ROUTE COMPT. VOIE REGION TRONCON SECTION 12 MOIS DE RELEVÉ

0329 100 64 02. 050

MUNICIPALITE: SAINTE-AGATHE
A 1.1 MILLE AU NORD DE LA RTE 117

JOURS MOYENS MENSUELS DE 1977

MOIS	DIMANCHE MOYEN	LUNDI MOYEN	MARDI MOYEN	MERCREDI MOYEN	JEUDI MOYEN	VENDREDI MOYEN	SAMEDI MOYEN	JOUR MOY. AJUSTE 1977	JOUR MOY. AJUSTE 1976
JANV.	4378	2357	2221	2495	2528	3663	3576	3031	2709
FEV.	4469	2540	2422	2461	2475	3626	3874	3123	2783
MARS	4649	2650	2557	2548	2667	3757	3976	3257	2765
AVRIL	4120	2978	2996	2835	3080	3750	3938	3385	2874
MAI	6761	3475	3470	3434	3477	5286	6125	4575	4062
JUIN	7469	4297	3986	3911	4961	5935	6928	5355	5451
JUIL.	9256	6207	5532	5770	6008	7901	8658	7047	6883
AOUT	9199	5393	4779	4815	5183	7381	8076	6403	6733
SEPT	6775	3377	3324	3200	3548	5118	6117	4494	4582
OCT.	5141	3099	3064	3098	3225	4407	4731	3823	3997
NOV.	4347	2740	2759	2830	2901	3813	3755	3306	3227
DEC.	3902	3261	2943	2870	2978	3883	3970	3401	3268
JOUR MOYEN	5872	3531	3337	3355	3585	4876	5310	4266	4111

443

ROUTE COMPT. VOIE
0329 100

POURCENTAGES DES JOURS MOYENS MENSUELS PAR RAPPORT AU J.M.A. AJUSTE DE 1977

MOIS	DIMANCHE	LUNDI	MARDI	MERCREDI	JEUDI	VENDREDI	SAMEDI	JOUR MOY. AJUSTE 1977	JOUR MOY. AJUSTE 1976(*)
JANV.	102.6	55.3	52.1	58.5	59.3	85.9	83.8	71.1	65.9
FEV.	104.8	59.5	56.8	57.7	58.0	85.0	90.8	73.2	67.7
MARS	109.0	62.1	59.9	59.7	62.5	88.1	93.2	76.3	67.3
AVRIL	96.6	69.8	70.2	66.5	72.2	87.9	92.3	79.3	69.9
MAI	158.5	81.5	81.3	80.5	81.5	123.9	143.6	107.2	98.8
JUIN	175.1	100.7	93.4	91.7	116.3	139.1	162.4	125.5	132.6
JUIL.	217.0	145.5	129.7	135.3	140.8	185.2	203.0	165.2	167.4
AOUT	215.6	126.4	112.0	112.9	121.5	173.0	189.3	150.1	163.8
SEPT	158.8	79.2	77.9	75.0	83.2	120.0	143.4	105.3	111.5
OCT.	120.5	72.6	71.8	72.6	75.6	103.3	110.9	89.6	97.2
NOV.	101.9	64.2	64.7	66.3	68.0	89.4	88.0	77.5	78.5
DEC.	91.5	76.4	69.0	67.3	69.8	91.0	93.1	79.7	79.5
JOUR MOYEN	137.6	82.8	78.2	78.6	84.0	114.3	124.5	100.0	100.0

(*) POURCENTAGE DU JOUR MOYEN MENSUEL AJUSTE DE 1976 PAR RAPPORT AU J.M.A. AJUSTE DE 1977

VARIATIONS JOURNALIERES

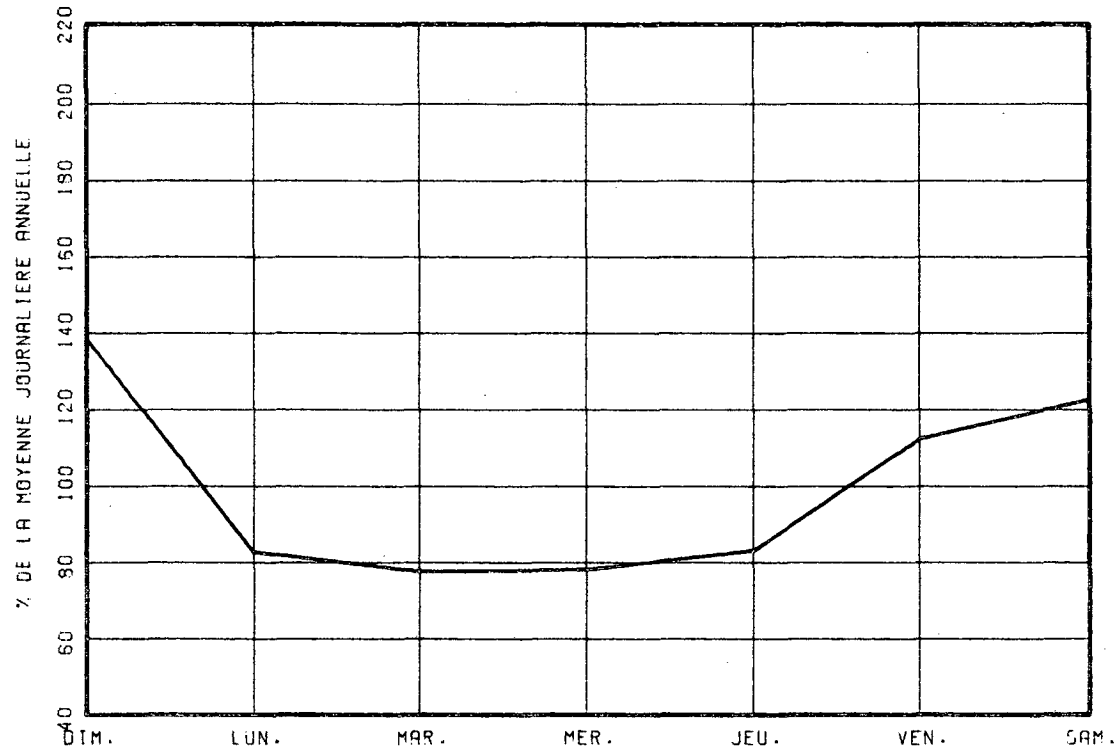

VARIATIONS MENSUELLES

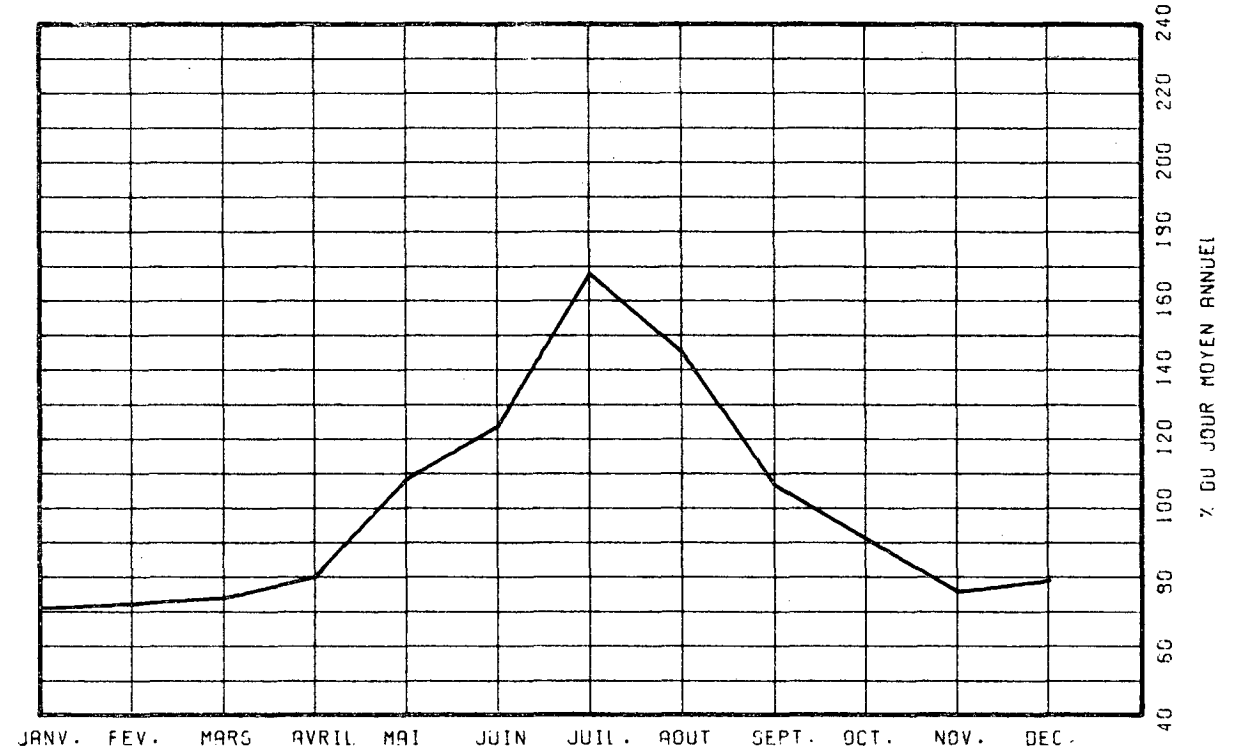

VARIATIONS HORAIRES

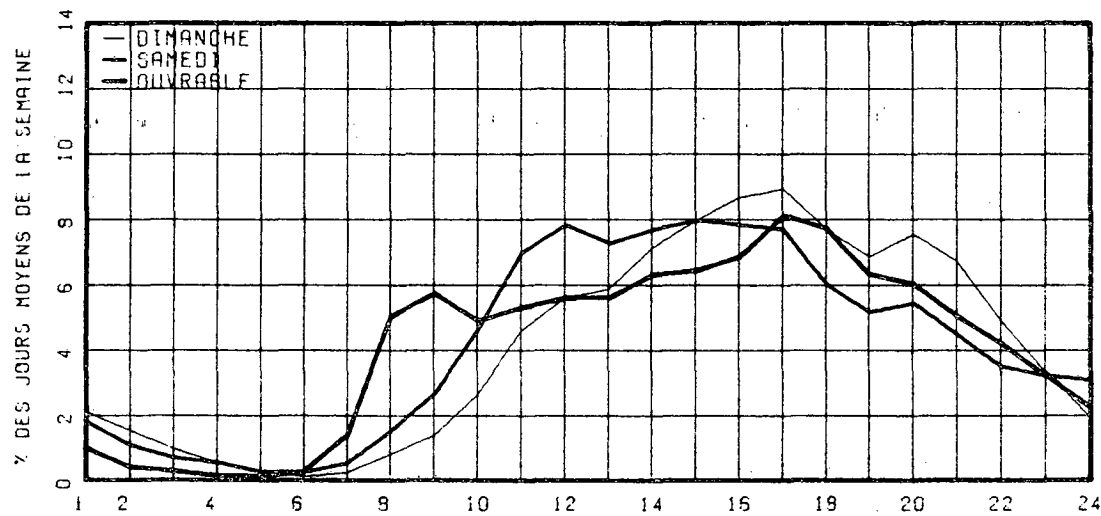

RELATION ENTRE LES HEURES DE POINTES ET LE J.M.A.

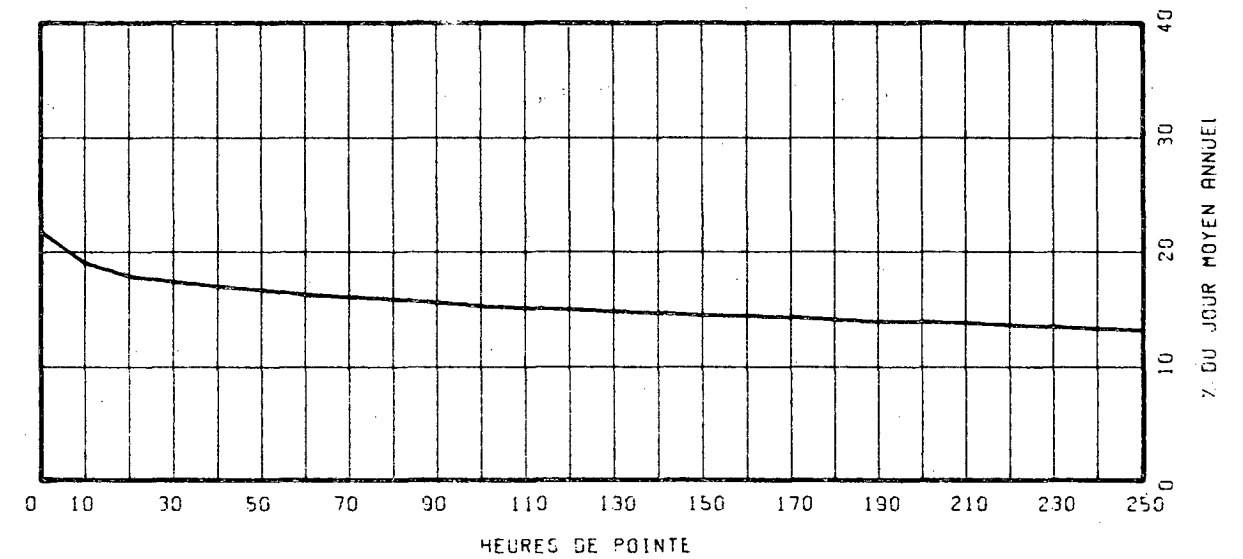

ROUTE COMPT. VOIE REGION TRONCON SECTION 12 MOIS DE RELEVÉ

0335 650 64 01 170

MUNICIPALITE: BOIS-DES-FILION
SUR LE PONT DAVID.

ANNEE	JO. MOY. ANNUEL	JO. MOY. HIVER	JO. MOY. ETE	POURC. AUGM.	JOUR MAXIMUM	HEURES MAXIMALES			
						1-ERE	10-E	30-E	100-E
73									
*POURC.									
74									
*POURC.									
75	7761	6587	8691	-----	11669	1129	997	913	778
*POURC.		84.9	112.0		150.4	14.5	12.8	11.8	10.0
76	7907	6597	8863	+1.9	11686	1144	929	867	759
*POURC.		83.4	112.1		147.8	14.5	11.7	11.0	9.6
77	8218	7094	8956	+3.9	10629	1076	964	869	792
*POURC.		86.3	109.0		129.3	13.1	11.7	10.6	9.6

DISTRIBUTION MENSUELLE DE 1977

MOIS	HEURE MAXIMUM	JOUR MAXIMUM	JOUR MOYEN	TOTAL DU MOIS	POURC. ANNEE
JANV.	679	7728	6521	202158	6.7
FEV.	719	8006	6910	193505	6.5
MARS	1076	9860	7693	238486	7.9
AVRIL	977	9911	8296	248892	8.3
MAI	986	10563	9220	285836	9.5
JUIN	860	10436	9383	281510	9.4
JUIL.	827	10118	8673	268873	9.0
AOUT	840	9996	9048	280490	9.3
SEPT	871	9855	8730	261921	8.7
OCT.	1058	10629	8612	267001	8.9
NOV.	877	9436	8229	246882	8.2
DEC.	719	8768	7238	224387	7.5
JOUR MOYEN ANNUEL:		8218		TOTAL: 2999941	

ROUTE COMPT. VOIE
0335 650 00

REPARTITION HORAIRE JOURNALIERE DE 1977

HEURES A.M.	DIMANCHE MOYENNE POURC. (*)	SAMEDI MOYENNE POURC.	JOURS OUV. MOYENNE POURC.
12- 1	273 3.25	220 2.92	133 1.61
1- 2	225 2.67	142 1.82	57 0.70
2- 3	172 2.04	98 1.26	33 0.41
3- 4	113 1.34	76 0.97	25 0.31
4- 5	61 0.73	44 0.56	23 0.29
5- 6	39 0.46	51 0.65	124 1.50
6- 7	68 0.81	116 1.49	424 5.14
7- 8	106 1.26	225 2.88	626 7.59
8- 9	138 1.64	306 3.92	493 5.97
9-10	204 2.43	359 4.60	315 3.82
10-11	283 3.36	418 5.35	306 3.71
11-12 P.M.	362 4.30	446 5.71	319 3.87
12- 1	470 5.59	485 6.21	357 4.32
1- 2	689 8.19	535 6.85	388 4.71
2- 3	731 8.69	546 6.99	423 5.13
3- 4	696 8.27	544 6.97	496 6.01
4- 5	703 8.36	551 7.06	672 8.14
5- 6	559 6.65	509 6.41	679 8.22
6- 7	459 5.46	423 5.42	596 7.22
7- 8	497 5.91	462 5.92	483 5.85
8- 9	460 5.47	403 5.16	371 4.50
9-10	418 4.97	279 3.57	346 4.20
10-11	407 4.84	268 3.43	318 3.85
11-12	279 3.32	309 3.96	243 2.94

JOUR MOYEN 8412 7806 8261
(*) POURCENTAGES DES HEURES MOYENNES SUR LES JOURNEES MOYENNES

ROUTE COMPT. VOIE REGION TRONCON SECTION 12 MOIS DE RELEVÉ

0335 650 64 01 170

MUNICIPALITE: BOIS-DES-FILION
SUR LE PONT DAVID.

JOURS MOYENS MENSUELS DE 1977

MOIS	DIMANCHE MOYEN	LUNDI MOYEN	MARDI MOYEN	MERCREDI MOYEN	JEUDI MOYEN	VENDREDI MOYEN	SAMEDI MOYEN	JOUR MOY. AJUSTE 1977	JOUR MOY. AJUSTE 1976
JANV.	6664	5740	6004	7034	7076	7040	6301	6551	6169
FEV.	6708	6973	6833	7101	7014	7129	6615	6910	6133
MARS	8308	7472	7250	7376	7778	8092	7743	7717	6693
AVRIL	8256	7925	8128	8212	8322	8885	8276	8286	7919
MAI	9979	8707	8874	9040	8930	9821	8892	9178	8372
JUIN	9580	9380	9253	9247	9673	9911	8684	9389	9105
JUIL.	8960	8593	8566	8758	8850	9146	7890	8680	8627
AOUT	9511	8863	8865	8851	8988	9705	8643	9068	9051
SEPT	8585	8456	8446	8612	8944	9497	8295	8690	8601
OCT.	8512	8354	8572	8681	8874	9427	8057	8639	8528
NOV.	7496	8065	8327	8240	8614	9302	7532	8225	8027
DEC.	7435	7464	6654	6504	7527	7812	7089	7212	7359
JOUR MOYEN	8332	7999	7981	8138	8382	8818	7835	8212	7882

ROUTE COMPT. VOIE
0335 650

POURCENTAGES DES JOURS MOYENS MENSUELS PAR RAPPORT AU J.M.A. AJUSTE DE 1977

MOIS	DIMANCHE	LUNDI	MARDI	MERCREDI	JEUDI	VENDREDI	SAMEDI	JOUR MOY. AJUSTE 1977	JOUR MOY. AJUSTE 1976(*)
JANV.	81.1	69.9	73.1	85.7	86.2	85.7	76.7	79.8	78.3
FEV.	81.7	84.9	83.2	86.5	85.4	86.8	80.6	84.1	77.8
MARS	101.2	91.0	88.3	89.8	94.7	98.5	94.3	94.0	84.9
AVRIL	100.5	96.5	99.0	100.0	101.3	108.2	100.8	100.9	100.5
MAI	121.5	106.0	108.1	110.1	108.7	119.6	108.4	111.8	106.2
JUIN	116.7	114.2	112.7	112.6	117.8	120.7	105.7	114.3	115.5
JUIL.	109.1	104.6	104.3	106.6	107.8	111.4	96.1	105.7	109.5
AOUT	115.8	107.9	108.0	107.8	109.4	118.8	105.2	110.4	114.8
SEPT	104.5	103.0	102.8	104.9	108.9	115.6	101.0	105.8	109.1
OCT.	103.7	101.7	104.4	105.7	108.1	114.8	98.1	105.2	108.2
NOV.	91.3	98.2	101.4	100.3	104.9	113.3	91.7	100.2	101.8
DEC.	90.5	90.9	81.0	79.2	91.7	95.1	86.3	87.8	93.4
JOUR MOYEN	101.5	97.4	97.2	99.1	102.1	107.4	95.4	100.0	100.0

(*) POURCENTAGE DU JOUR MOYEN MENSUEL AJUSTE DE 1976 PAR RAPPORT AU J.M.A. AJUSTE DE 1976

VARIATIONS JOURNALIERES

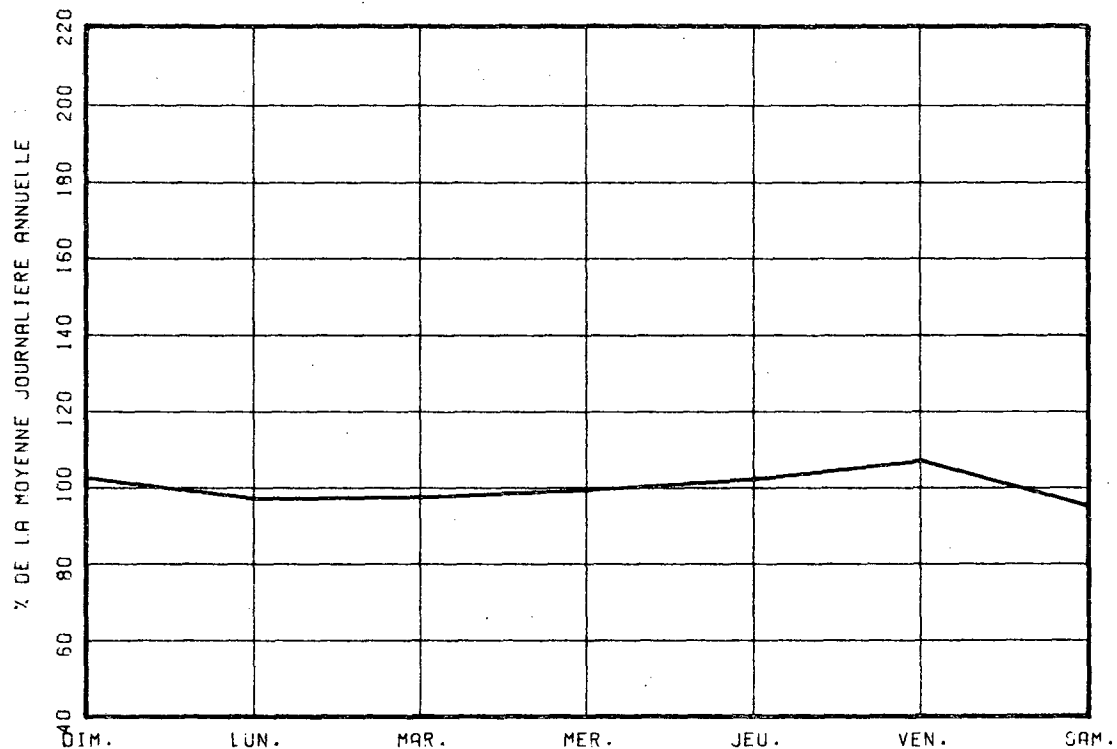

VARIATIONS MENSUELLES

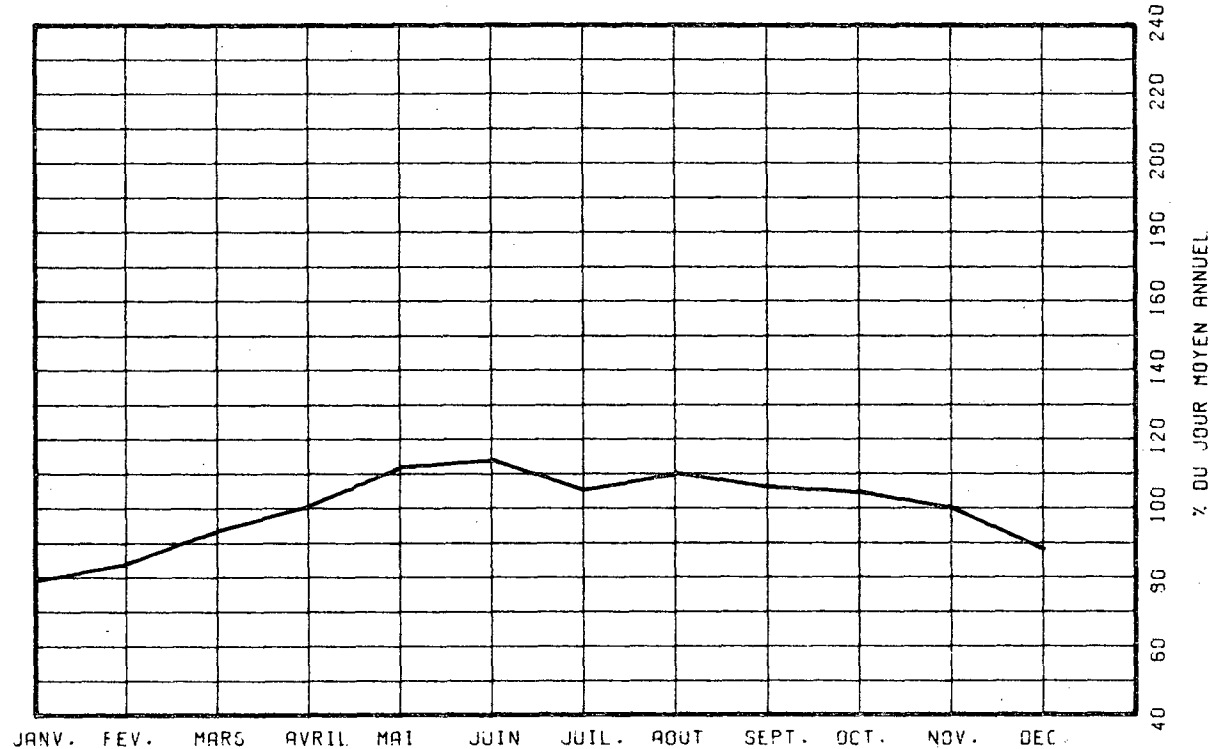

VARIATIONS HORAIRES

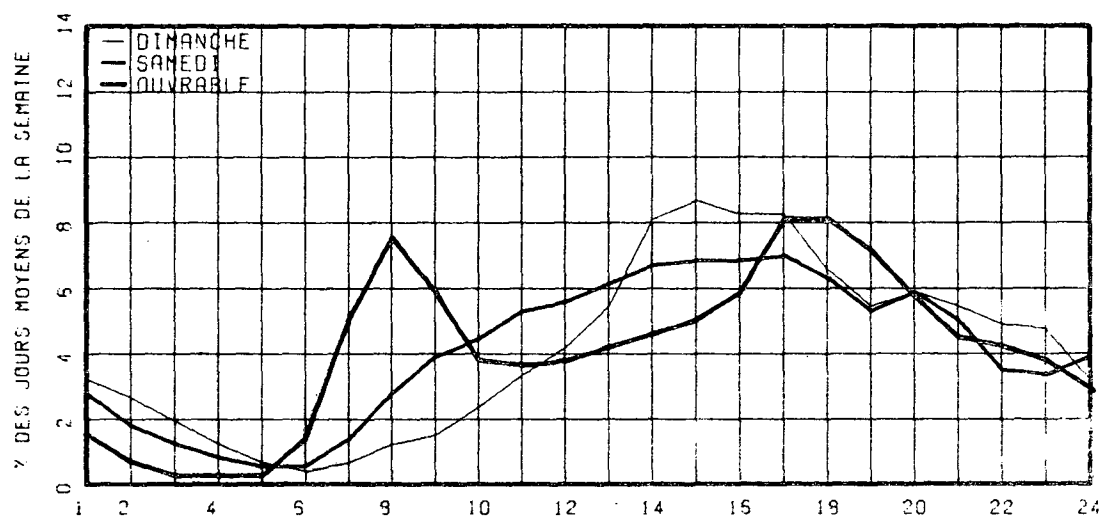

RELATION ENTRE LES HEURES DE POINTES ET LE J.M.A.

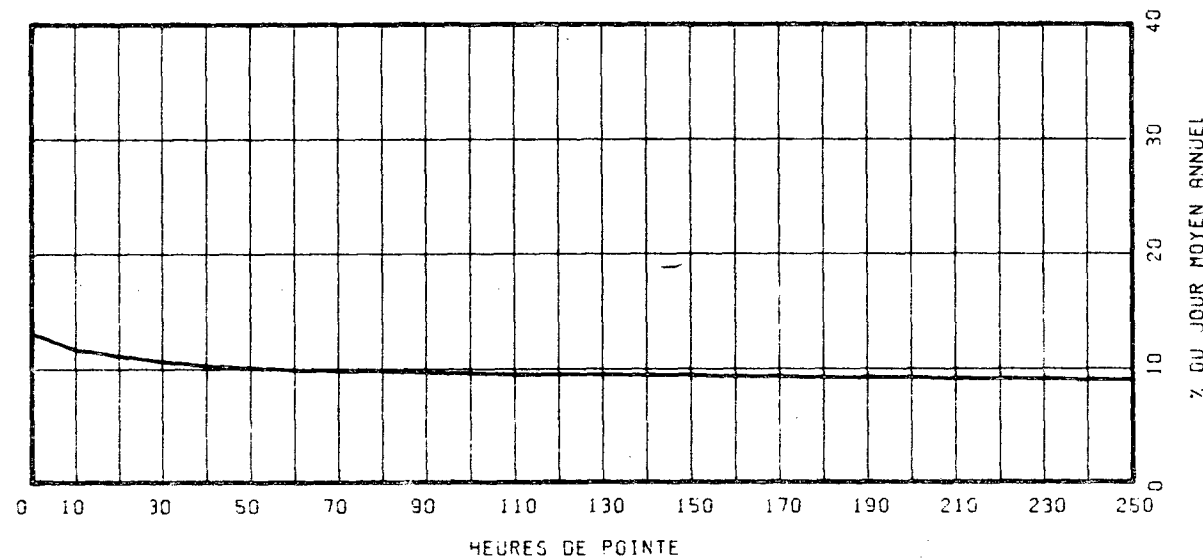

ROUTE COMPT. VOIE REGION TRONCON SECTION 12 MOIS DE RELEVÉ

0335 777 EST 1 63 01 090

MUNICIPALITE: LAVAL

PONT VIAU, SUR LA RIVIERE DES PRAIRIES

ANNEE	JO. MOY. ANNUEL	JO. MOY. HIVER	JO. MOY. ETE	POURC. AUGM.	JOUR MAXIMUM	HEURES MAXIMALES 1-ERE 10-E	HEURES MAXIMALES 30-E 100-E		
73									
*POURC.									
74									
*POURC.									
75	23445	21963	23867	-----	30550	3203	3152	3111	3021
*POURC.		93.7	101.8		130.3	13.7	13.4	13.3	12.9
76	-----	-----	-----	-----	28170	0	0	0	0
*POURC.									
77	22204	20345	22702	-----	28755	3084	3012	2948	2809
*POURC.		91.6	102.2		129.5	13.9	13.6	13.3	12.7

DISTRIBUTION MENSUELLE DE 1977

MOIS	HEURE MAXIMUM	JOUR MAXIMUM	JOUR MOYEN	TOTAL DU MOIS	POURC. ANNEE
JANV.	2758	24302	18569	575648	7.1
FEV.	2699	24406	20651	578246	7.1
MARS	2842	25909	22097	685035	9.5
AVRIL	2945	27298	23185	695576	8.6
MAI	2896	28228	23463	727360	9.0
JUIN	2943	28755	23988	719659	8.9
JUIL.	2706	25952	20427	633252	7.8
AOUT	2874	26838	22604	700743	8.6
SEPT	3084	27985	23870	716107	8.8
OCT.	3063	27912	23677	734008	9.1
NOV.	3024	27540	23876	716296	8.8
DEC.	2867	25691	20094	622923	7.7
JOUR MOYEN ANNUEL:	22204			TOTAL: 8104853	

ROUTE COMPT. VOIE
0335 777 EST 01

REPARTITION HORAIRE JOURNALIERE DE 1977

HEURES A.M.	DIMANCHE MOYENNE POURC. (*)	SAMEDI MOYENNE POURC.	JOURS OUV. MOYENNE POURC.
12- 1	837 5.12	840 4.43	547 2.27
1- 2	662 3.95	530 2.80	243 1.01
2- 3	496 2.95	368 1.94	141 0.59
3- 4	312 1.86	275 1.45	92 0.38
4- 5	146 0.88	143 0.75	60 0.25
5- 6	95 0.57	112 0.59	115 0.48
6- 7	134 0.80	210 1.11	386 1.60
7- 8	248 1.48	432 2.28	901 3.73
8- 9	293 1.75	607 3.20	1120 4.64
9-10	353 2.11	761 4.01	909 3.77
10-11	427 2.91	955 5.04	961 3.98
11-12 P.M.	658 3.93	1082 5.71	1120 4.64
12- 1	958 5.12	1204 6.35	1188 4.92
1- 2	1104 6.59	1254 6.62	1182 4.90
2- 3	1140 6.81	1254 6.62	1289 5.34
3- 4	1151 6.87	1271 6.71	1747 7.23
4- 5	1209 7.22	1275 6.73	2450 10.14
5- 6	1062 6.34	1229 6.48	2547 10.55
6- 7	857 5.12	883 4.66	1680 6.96
7- 8	915 5.46	918 4.84	1299 5.38
8- 9	955 5.70	891 4.70	1132 4.69
9-10	960 5.73	735 3.88	1116 4.62
10-11	953 5.69	774 4.08	1015 4.20
11-12	838 5.00	953 5.03	901 3.73

JOUR MOYEN 16745 16956 24151
(*) POURCENTAGES DES HEURES MOYENNES SUR LES JOURNEES MOYENNES

ROUTE COMPT. VOIE REGION TRUNCUM SECTION 12 MOIS DE RELEVÉ

0335 777 EST 1 63 01 090

MUNICIPALITE: LAVAL

PONT VIAU, SUR LA RIVIERE DES PRAIRIES

JOURS MOYENS MENSUELS DE 1977

MOIS	DIMANCHE MOYEN	LUNDI MOYEN	MARDI MOYEN	MERCREDI MOYEN	JEUDI MOYEN	VENDREDI MOYEN	SAMEDI MOYEN	JOUR MOY. AJUSTE 1977	JOUR MOY. AJUSTE 1976
JANV.	13728	15995	19166	21550	23171	22042	16661	18901	19997
FEV.	15448	21744	21953	22508	23019	22140	17746	20651	20517
MARS	17273	22532	22573	22793	24415	24490	19735	21973	21984
AVRIL	18575	23982	24570	25102	26238	26865	20214	23649	-----
MAI	18402	24688	24693	25439	26102	27194	19946	23780	-----
JUIN	17638	25165	25836	25976	27676	27682	19037	24144	-----
JUIL.	15730	22046	22326	22400	23574	23465	16724	20895	-----
AOUT	16370	23573	23981	24447	25013	25615	18184	22454	-----
SEPT	16668	24679	25521	25747	27053	27688	19985	23905	24266
OCT.	17811	24704	25453	25960	26937	27677	20841	24197	24402
NOV.	17358	24809	24929	25518	26765	27255	19826	23780	23816
DEC.	14727	20967	20277	19335	22791	22640	18907	19949	21280
JOUR MOYEN	16644	22907	23439	23897	25229	25396	18983	22356	-----

4/4

ROUTE COMPT. VOIE

0335 777 EST 1

POURCENTAGES DES JOURS MOYENS MENSUELS PAR RAPPORT AU J.M.A. AJUSTE DE 1977

MOIS	DIMANCHE	LUNDI	MARDI	MERCREDI	JEUDI	VENDREDI	SAMEDI	JOUR MOY. AJUSTE 1977	JOUR MOY. AJUSTE 1976(*)
JANV.	61.4	71.5	85.7	96.4	103.6	98.6	74.5	84.5	-----
FEV.	69.1	97.3	98.2	100.7	103.0	99.0	79.4	92.4	-----
MARS	77.3	100.8	101.0	102.0	109.2	109.5	88.3	98.3	-----
AVRIL	83.1	107.3	109.9	112.3	117.4	120.2	90.4	105.8	-----
MAI	82.3	110.4	110.5	113.8	116.8	121.6	89.2	106.4	-----
JUIN	78.9	112.6	115.6	116.2	123.8	123.8	85.2	108.0	-----
JUIL.	70.4	98.6	99.9	100.2	105.4	105.0	74.8	93.5	-----
AOUT	73.2	105.4	107.3	109.4	111.9	114.6	81.3	100.4	-----
SEPT	74.6	110.4	114.2	115.2	121.0	123.9	89.4	106.9	-----
OCT.	79.7	110.5	113.9	116.1	120.5	123.8	93.2	108.2	-----
NOV.	77.6	111.0	111.5	114.1	119.7	121.9	88.7	106.4	-----
DEC.	65.9	93.8	90.7	86.5	101.9	101.3	84.6	89.2	-----
JOUR MOYEN	74.4	102.5	104.8	106.9	112.9	113.6	84.9	100.0	-----

(*) POURCENTAGE DU JOUR MOYEN MENSUEL AJUSTE DE 1976 PAR RAPPORT AU J.M.A. AJUSTE DE 1976.

VARIATIONS JOURNALIERES

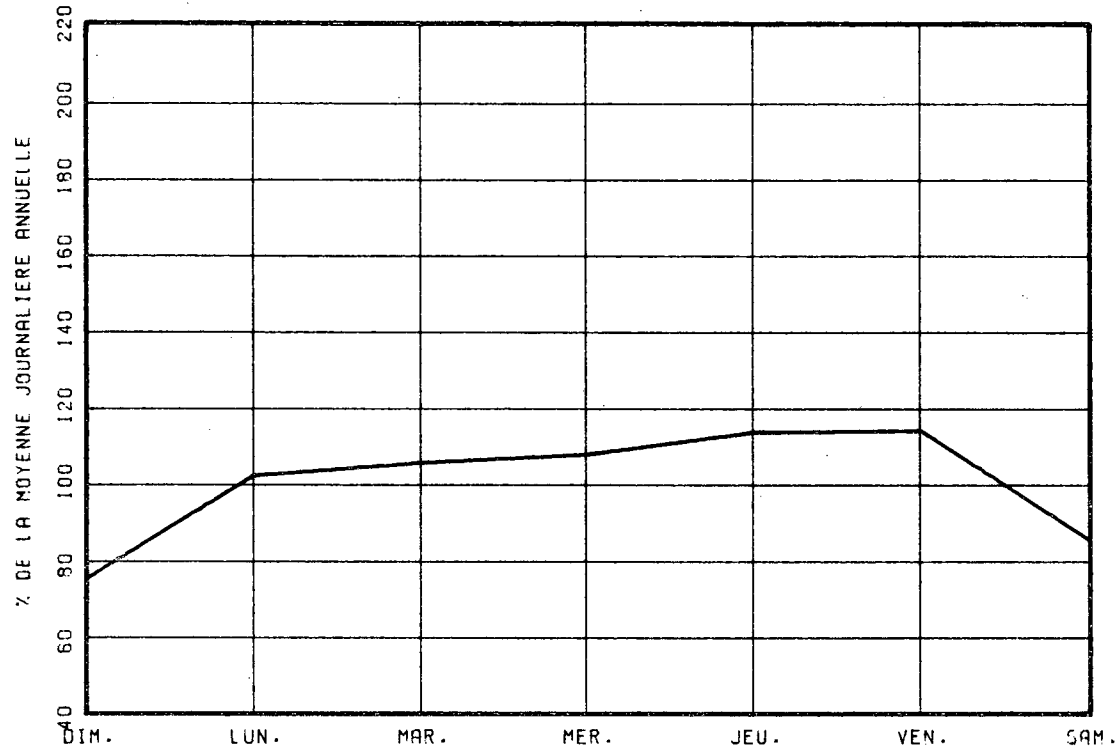

VARIATIONS MENSUELLES

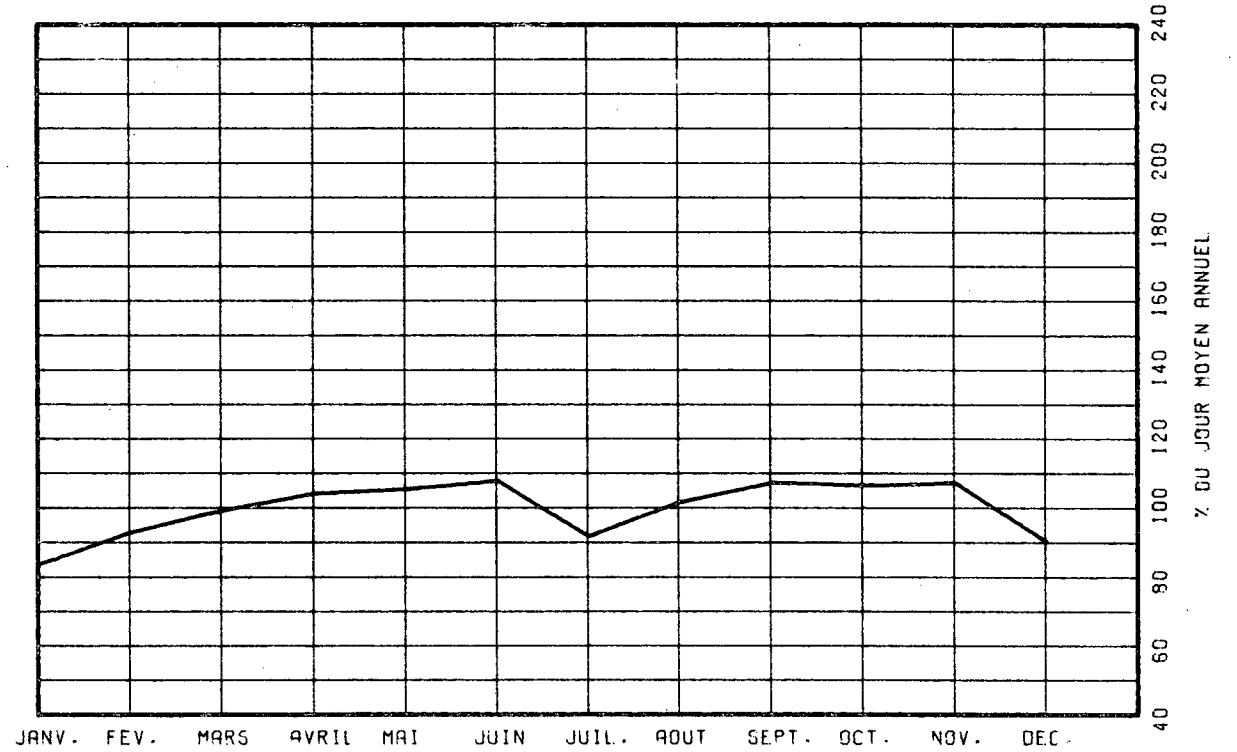

VARIATIONS HORAIRES

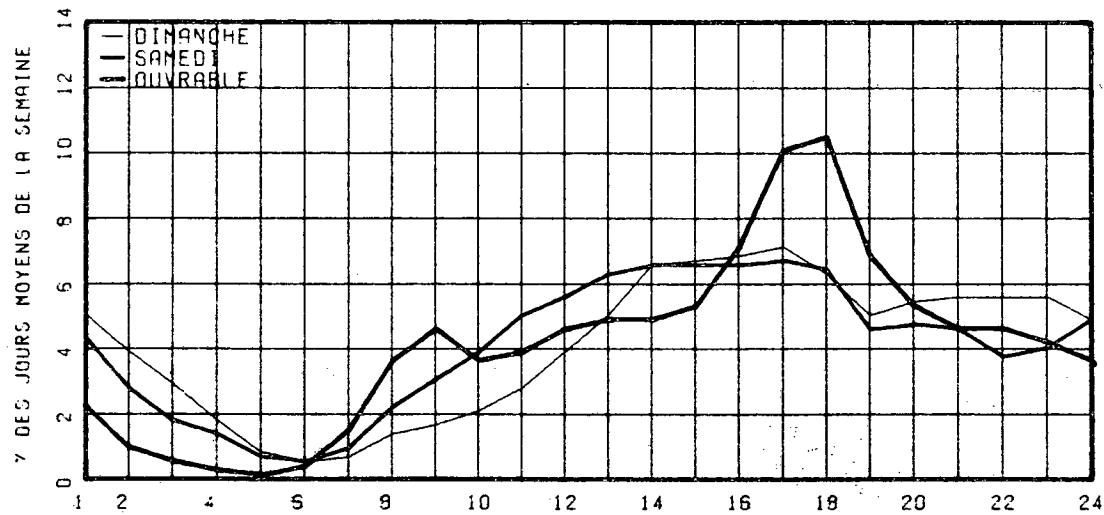

RELATION ENTRE LES HEURES DE POINTES ET LE J.M.A.

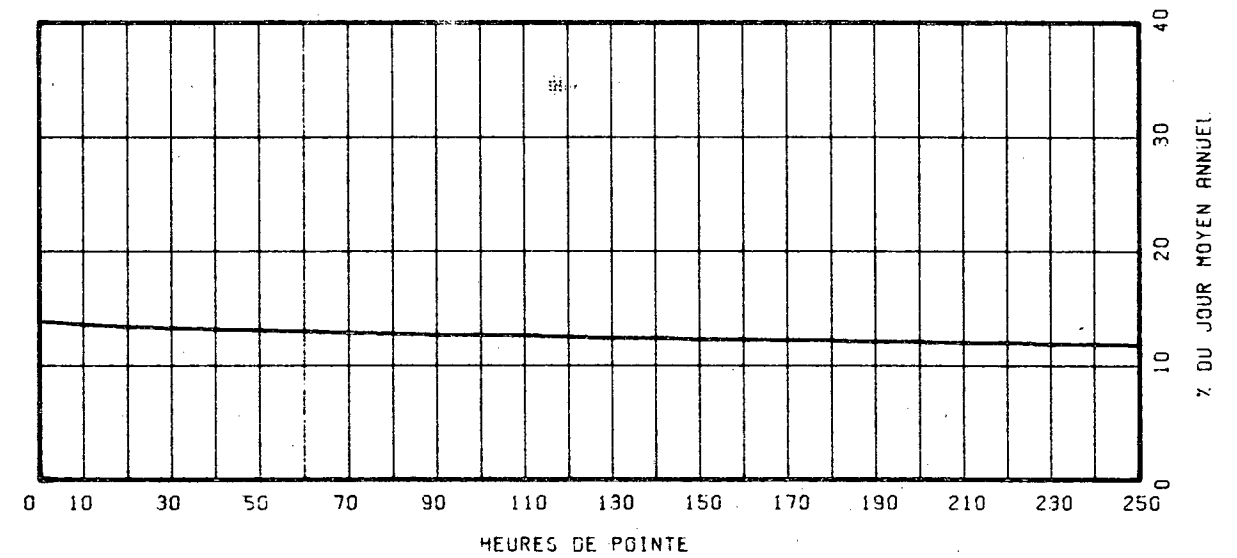

ROUTE COMPT. VOIE REGION TRONCON SECTION 12 MOIS DE RELEVÉ

0335 777 OUEST 1 63 01 090

MUNICIPALITE: LAVAL

PONT VIAU, SUR LA RIVIERE DES PRAIRIES

ANNEE	JO. MOY. ANNUEL	JO. MOY. HIVER	JO. MOY. ETE	POURC. AUGM.	JOUR MAXIMUM	HEURES MAXIMALES 1-ERE	HEURES MAXIMALES 10-E	HEURES MAXIMALES 30-E	HEURES MAXIMALES 100-E
73									
*POURC.									
74									
*POURC.									
75	22866	21485	23241	-----	28848	3065	3006	2965	2830
*POURC.		94.0	101.6		126.2	13.4	13.1	13.0	12.4
76	-----	-----	-----	-----	27369	0	0	0	0
*POURC.									
77	21628	20015	21961	-----	27539	2987	2914	2842	2674
*POURC.		92.5	101.5		127.3	13.8	13.5	13.1	12.4

DISTRIBUTION MENSUELLE DE 1977

MOIS	HEURE MAXIMUM	JOUR MAXIMUM	JOUR MOYEN	TOTAL DU MOIS	POURC. ANNEE
JANV.	2670	23751	18791	582549	7.4
FEV.	2726	23946	20145	564082	7.1
MARS	2764	25323	21492	666275	8.4
AVRIL	2751	26529	22697	680912	8.6
MAI	2854	26818	23254	720897	9.1
JUIN	2670	27539	23224	696747	8.8
JUIL.	2523	25270	19224	595951	7.5
AOUT	2542	25409	21807	676017	8.6
SEPT	2939	27417	23686	710585	9.0
OCT.	2987	27243	22926	710715	9.0
NOV.	2943	27370	22693	680811	8.6
DEC.	2706	24989	19645	609004	7.7
JOUR MOYEN ANNUEL: 21628				TOTAL: 7894545	

ROUTE COMPT. VOIE
0335 777 OUEST 01

REPARTITION HORAIRE JOURNALIERE DE 1977

HEURES A.M.	DIMANCHE MOYENNE POURC. (*)	SAMEDI MOYENNE POURC.	JOURS OUV. MOYENNE POURC.
12- 1	582 3.53	485 2.68	300 1.28
1- 2	489 2.96	350 1.93	148 0.63
2- 3	385 2.33	264 1.46	89 0.38
3- 4	258 1.56	205 1.13	69 0.30
4- 5	142 0.86	129 0.71	88 0.37
5- 6	105 0.64	146 0.81	347 1.47
6- 7	226 1.37	399 2.20	1538 6.53
7- 8	316 1.92	642 3.55	2487 10.56
8- 9	333 2.02	843 4.66	2200 9.34
9-10	440 2.67	916 5.06	1308 5.55
10-11	530 3.21	950 5.25	1063 4.52
11-12 P.M.	632 3.83	933 5.15	971 4.12
12- 1	617 4.95	989 5.46	1097 4.66
1- 2	1157 7.01	1161 6.41	1306 5.54
2- 3	1153 6.99	1167 6.44	1241 5.27
3- 4	1112 6.74	1171 6.47	1258 5.34
4- 5	1144 6.94	1169 6.46	1266 5.38
5- 6	1065 6.46	1090 6.02	1231 5.23
6- 7	1001 6.07	992 5.48	1243 5.28
7- 8	1054 6.63	1161 6.41	1242 5.27
8- 9	959 5.81	932 5.15	905 3.84
9-10	699 5.45	630 3.48	816 3.46
10-11	943 5.72	637 3.52	743 3.16
11-12	712 4.32	747 4.13	594 2.52

JOUR MOYEN 16494 18109 23560
(*) POURCENTAGES DES HEURES MOYENNES SUR LES JOURNEES MOYENNES

ROUTE COMPT. VOIE REGION TRONCON SECTION 12 MOIS DE RELEVÉ
 0335 777 OUEST 1 63 01 090

MUNICIPALITE: LAVAL

PONT VIAU, SUR LA RIVIERE DES PRAIRIES

JOURS MOYENS MENSUELS DE 1977

MOIS	DIMANCHE MOYEN	LUNDI MOYEN	MARDI MOYEN	MERCREDI MOYEN	JEUDI MOYEN	VENDREDI MOYEN	SAMEDI MOYEN	JOUR MOY. AJUSTE 1977	JOUR MOY. AJUSTE 1976
JANV.	14530	17966	19041	21247	22734	21931	16049	19071	19566
FEV.	14858	21503	21404	22014	22469	21686	17085	20145	20095
MARS	16683	22106	22052	22045	23841	23839	19016	21368	21574
AVRIL	18271	23678	24083	24566	25668	26382	19489	23162	-----
MAI	18259	24601	24826	25262	26012	26561	19365	23555	-----
JUIN	16805	24778	25047	25431	26750	26723	18083	23373	-----
JUIL.	15162	21588	20458	20903	22034	21453	15844	19634	-----
AOUT	16280	23062	23128	23780	24056	24376	16833	21644	-----
SEPT.	17128	24874	25534	25583	26863	26842	19330	23736	23679
OCT.	17122	24395	24682	25121	25990	26870	19948	23446	23793
NOV.	16228	23345	23903	24077	25346	26451	18855	22600	23177
DEC.	15478	20280	19280	19142	22276	22435	17743	19519	20742
JOUR MOYEN	16400	22681	22786	23264	24503	24628	18136	21771	-----

452

ROUTE COMPT. VOIE
 0335 777 OUEST 1

POURCENTAGES DES JOURS MOYENS MENSUELS PAR RAPPORT AU J.M.A. AJUSTE DE 1977

MOIS	DIMANCHE	LUNDI	MARDI	MERCREDI	JEUDI	VENDREDI	SAMEDI	JOUR MOY. AJUSTE 1977	JOUR MOY. AJUSTE 1976(+)
JANV.	66.7	82.5	87.5	97.6	104.4	100.7	73.7	87.6	-----
FEV.	68.2	98.8	98.3	101.1	103.2	99.6	78.5	92.5	-----
MARS	76.6	101.5	101.3	101.3	109.5	109.5	87.3	98.1	-----
AVRIL	83.9	108.8	110.6	112.8	117.9	121.2	89.5	106.4	-----
MAI	83.9	113.0	114.0	116.0	119.5	122.0	88.9	108.2	-----
JUIN	77.2	113.8	115.0	116.8	122.9	122.7	83.1	107.4	-----
JUIL.	69.6	99.2	94.0	96.0	101.2	98.5	72.8	90.2	-----
AOUT	74.8	105.9	106.2	109.2	110.5	111.9	77.3	99.4	-----
SEPT.	78.7	114.3	117.3	117.5	123.4	123.3	88.8	109.0	-----
OCT.	78.6	112.1	113.4	115.4	119.4	123.4	91.6	107.7	-----
NOV.	74.5	107.2	109.8	110.6	116.4	121.5	86.6	103.8	-----
DEC.	71.1	93.2	88.6	87.9	102.3	103.0	81.5	89.7	-----
JOUR MOYEN	75.3	104.2	104.7	106.9	112.5	113.1	83.3	100.0	-----

(*) POURCENTAGE DU JOUR MOYEN MENSUEL AJUSTE DE 1976 PAR RAPPORT AU J.M.A. AJUSTE DE 1976

VARIATIONS JOURNALIERES

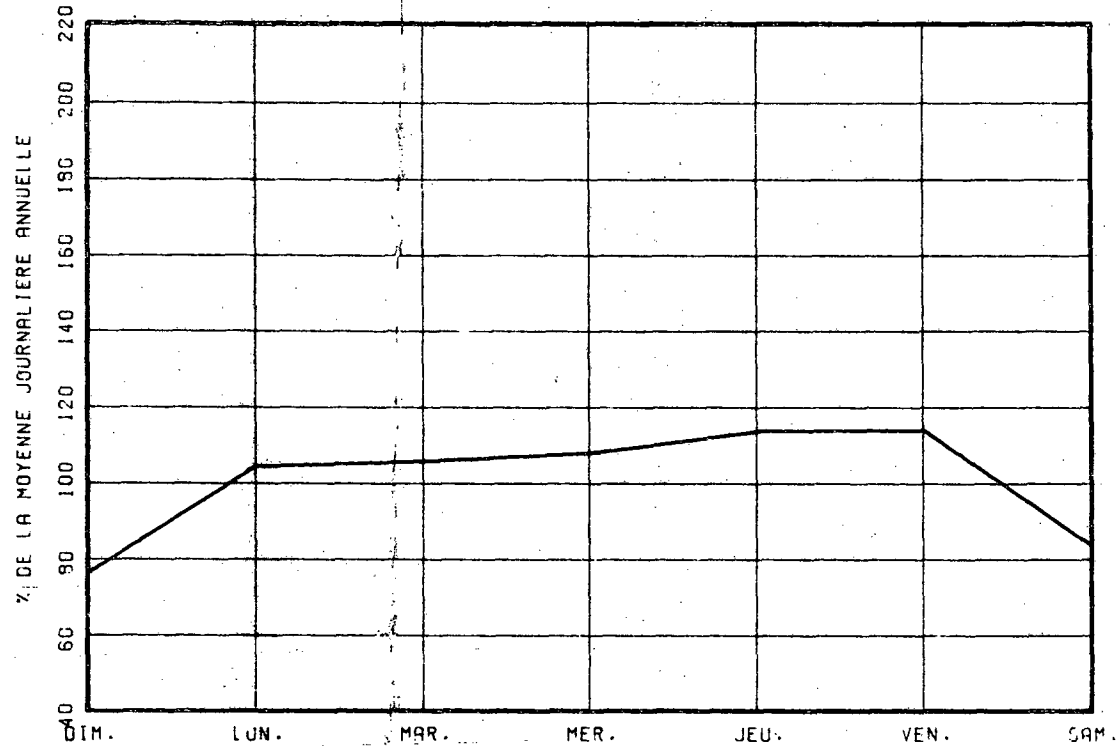

VARIATIONS MENSUELLES

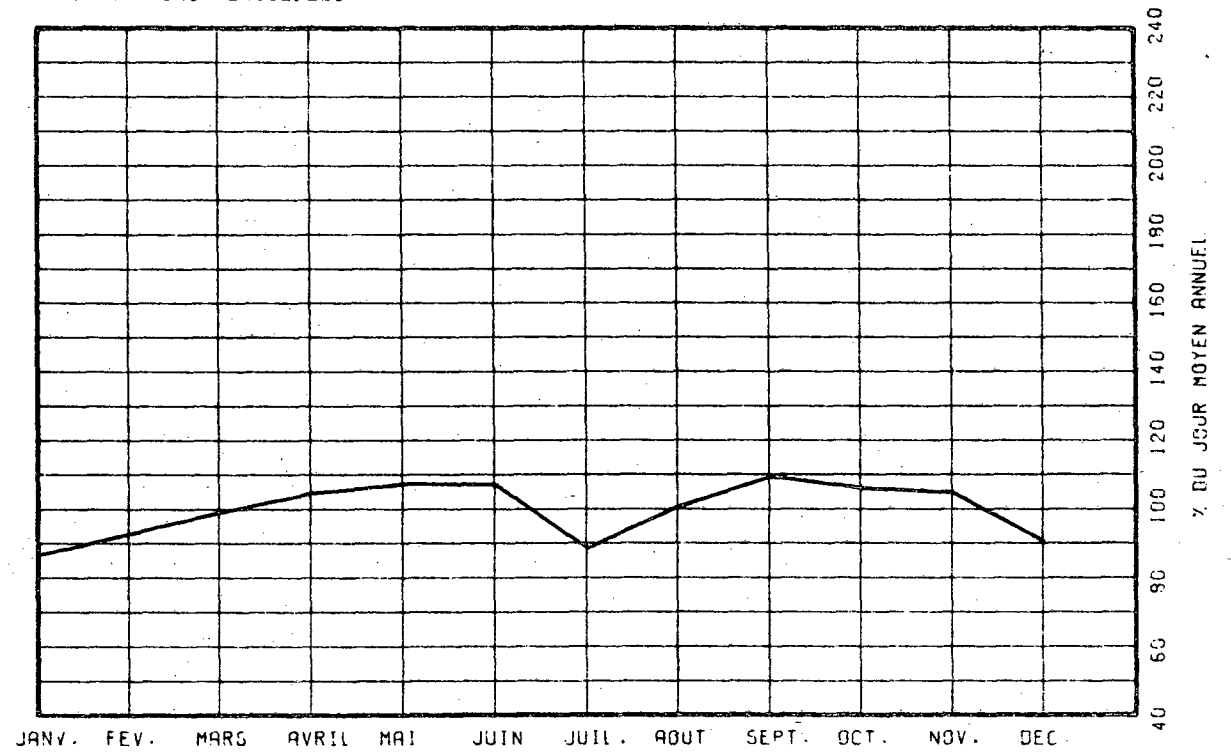

VARIATIONS HORAIRES

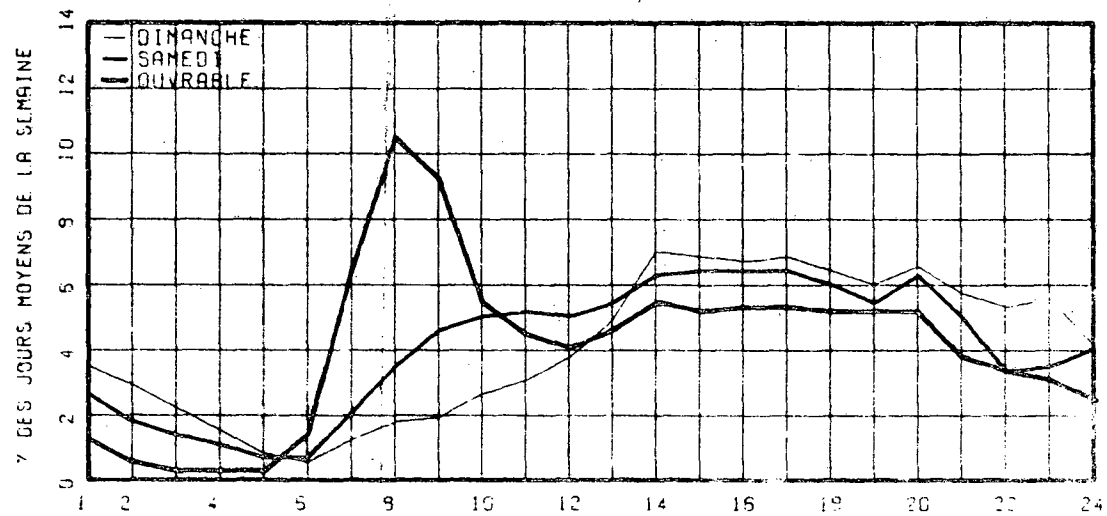

RELATION ENTRE LES HEURES DE POINTES ET LE J.M.A.

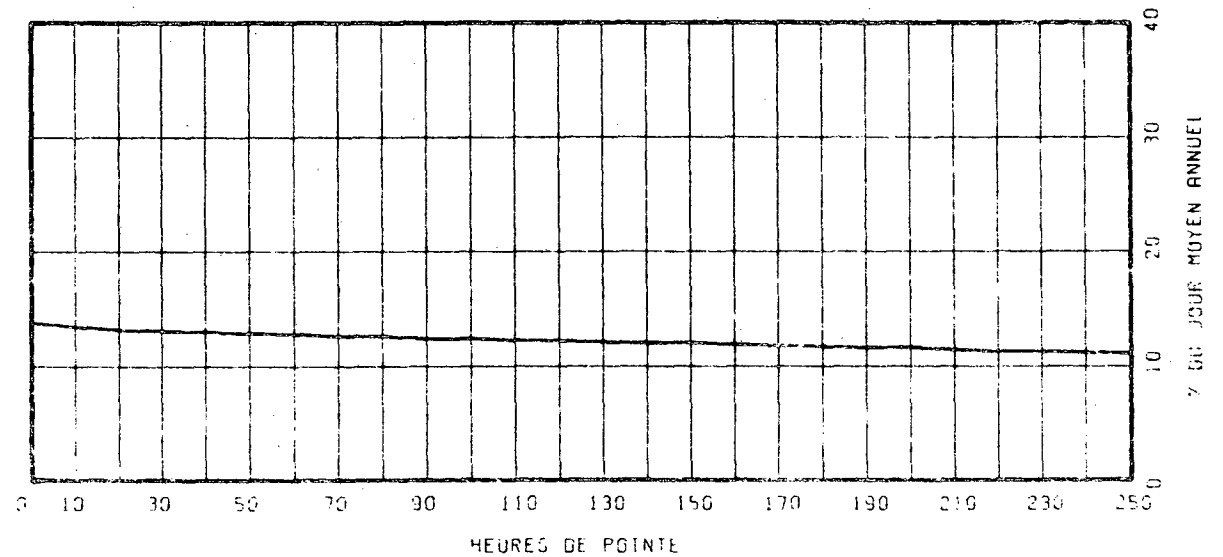

ROUTE COMPT. VOIE REGION TRONCON SECTION 12 MOIS DE RELEVÉ
 0335 777 TOT 63 01 090

MUNICIPALITE: LAVAL

PONT VIAU, SUR LA RIVIERE DES PRAIRIES

ANNEE	JO. MOY. ANNUEL	JO. MOY. HIVER	JO. MOY. ETE	POURC. AUGM.	JOUR MAXIMUM	HEURES MAXIMALES 1-ERE 10-E	HEURES MAXIMALES 30-E 100-E	HEURES MAXIMALES 100-E	HEURES MAXIMALES 100-E
73									
*POURC.									
74									
*POURC.									
75	46312	43449	47109	-----	58948	4568	4522	4452	4322
*POURC.		93.8	101.7		127.3	9.9	9.8	9.6	9.3
76	44704	41416	45694	-3.5	55478	0	0	0	0
*POURC.		92.6	102.2		124.1	0.0	0.0	0.0	0.0
77	43833	40361	44663	-1.9	55972	4491	4403	4312	4158
*POURC.		92.1	101.9		127.7	10.2	10.0	9.8	9.5

DISTRIBUTION MENSUELLE DE 1977

MOIS	HEURE MAXIMUM	JOUR MAXIMUM	JOUR MOYEN	TOTAL DU MOIS	POURC. ANNEE
JANV.	3948	48053	37361	1158197	7.2
FEV.	3917	48352	40797	1142328	7.1
MARS	4218	51138	43590	1351310	8.4
AVRIL	4350	53827	45882	1376488	8.6
MAI	4279	54711	46717	1448257	9.1
JUIN	4387	55972	47213	1416406	8.9
JUIL.	3944	51222	39651	1229203	7.7
AOUT	4222	52247	44411	1376760	8.6
SEPT	4491	55133	47556	1426692	8.9
OCT.	4480	55155	46603	1444723	9.0
NOV.	4403	54910	46570	1397107	8.7
DEC.	4085	50500	39739	1231927	7.7
JOUR MOYEN ANNUEL:	43833			TOTAL: 15999398	

ROUTE COMPT. VOIE
 0335 777 TOTAL

REPARTITION HORAIRE JOURNALIERE DE 1977

HEURES A.M.	DIMANCHE MOYENNE POURC. (*)	SAMEDI MOYENNE POURC.	JOURS OUV. MOYENNE POURC.
12- 1	1439 4.33	1325 3.57	848 1.78
1- 2	1151 3.46	880 2.37	391 0.82
2- 3	881 2.65	632 1.71	231 0.48
3- 4	570 1.71	480 1.30	161 0.34
4- 5	290 0.87	272 0.73	148 0.31
5- 6	200 0.60	258 0.70	462 0.97
6- 7	360 1.08	609 1.64	1924 4.03
7- 8	564 1.70	1074 2.90	3389 7.10
8- 9	626 1.88	1450 3.91	3320 6.96
9-10	793 2.39	1677 4.52	2218 4.65
10-11	1017 3.06	1905 5.14	2025 4.24
11-12 P.M.	1290 3.88	2015 5.44	2092 4.39
12- 1	1675 5.04	2193 5.92	2286 4.79
1- 2	2261 6.80	2415 6.52	2488 5.22
2- 3	2293 6.90	2421 6.53	2530 5.30
3- 4	2263 6.81	2442 6.59	3005 6.30
4- 5	2353 7.03	2444 6.59	3716 7.79
5- 6	2127 6.40	2319 6.26	3778 7.92
6- 7	1858 5.59	1875 5.06	2923 6.13
7- 8	2039 6.04	2079 5.61	2541 5.33
8- 9	1914 5.76	1823 4.92	2037 4.27
9-10	1859 5.59	1365 3.68	1932 4.05
10-11	1896 5.70	1411 3.81	1758 3.69
11-12	1550 4.66	1700 4.59	1496 3.14

JOUR MOYEN 33239 37064 47710
 (*) POURCENTAGES DES HEURES MOYENNES SUR LES JOURNEES MOYENNES

ROUTE COMPT. VOIE REGION TRUNCON SECTION 12 MOIS DE RELEVÉ

0335 777 TOT 63 01 090

MUNICIPALITE: LAVAL

PONT VIAU, SUR LA RIVIERE DES PRAIRIES

JOURS MOYENS MENSUELS DE 1977

MOIS	DIMANCHE MOYEN	LUNDI MOYEN	MARDI MOYEN	MERCREDI MOYEN	JEUDI MOYEN	VENDREDI MOYEN	SAMEDI MOYEN	JOUR MOY. AJUSTE 1977	JOUR MOY. AJUSTE 1976
JANV.	28259	33961	38208	42798	45906	43973	32710	37973	39564
FEV.	30306	43248	43357	44522	45488	43826	34832	40797	40613
MARS	33956	44638	44625	44838	48256	48330	38752	43342	43559
AVRIL	36846	47660	48653	49668	51907	53247	39704	46812	44751
MAI	36661	49289	49519	50702	52114	53755	39311	47335	48780
JUIN	34444	49944	50883	51407	54427	54406	37121	47518	47673
JUIL.	30892	43634	42784	43304	45608	44918	32568	40529	43387
AOUT	32650	46636	47109	48227	49069	49985	35018	44099	44087
SEPT	33796	49554	51055	51330	53916	54530	39316	47642	47946
OCT.	34934	49099	50135	51081	52928	54547	40790	47644	48195
NOV.	33587	48154	48832	49595	52112	53706	38681	46381	46994
DEC.	30205	41247	39558	38478	45067	45075	36650	39468	42022
JOUR MOYEN	33044	45588	46226	47162	49733	50024	37121	44128	44797

455

ROUTE COMPT. VOIE

0335 777 TOT

POURCENTAGES DES JOURS MOYENS MENSUELS PAR RAPPORT AU J.M.A. AJUSTE DE 1977

MOIS	DIMANCHE	LUNDI	MARDI	MERCREDI	JEUDI	VENDREDI	SAMEDI	JOUR MOY. AJUSTE 1977	JOUR MOY. AJUSTE 1976(*)
JANV.	64.0	77.0	86.6	97.0	104.0	99.6	74.1	86.1	88.3
FEV.	68.7	98.0	98.3	100.9	103.1	99.3	78.9	92.5	90.7
MARS	76.9	101.2	101.1	101.6	109.4	109.5	87.8	98.2	97.2
AVRIL	83.5	108.0	110.3	112.6	117.6	120.7	90.0	106.1	99.9
MAI	83.1	111.7	112.2	114.9	118.1	121.8	89.1	107.3	108.9
JUIN	78.1	113.2	115.3	116.5	123.3	123.3	84.1	107.7	106.4
JUIL.	70.0	98.9	97.0	98.1	103.4	101.8	73.8	91.8	96.9
AOUT	74.0	105.7	106.8	109.3	111.2	113.3	79.4	99.9	98.4
SEPT	76.6	112.3	115.7	116.3	122.2	123.6	89.1	108.0	107.0
OCT.	79.2	111.3	113.6	115.8	119.9	123.6	92.4	108.0	107.6
NOV.	76.1	109.1	110.7	112.4	118.1	121.7	87.7	105.1	104.9
DEC.	68.4	93.5	89.6	87.2	102.1	102.1	83.1	89.4	93.8
JOUR MOYEN	74.9	103.3	104.8	106.9	112.7	113.4	84.1	100.0	100.0

(*) POURCENTAGE DU JOUR MOYEN MENSUEL AJUSTE DE 1976 PAR RAPPORT AU J.M.A. AJUSTE DE 1976

VARIATIONS JOURNALIERES

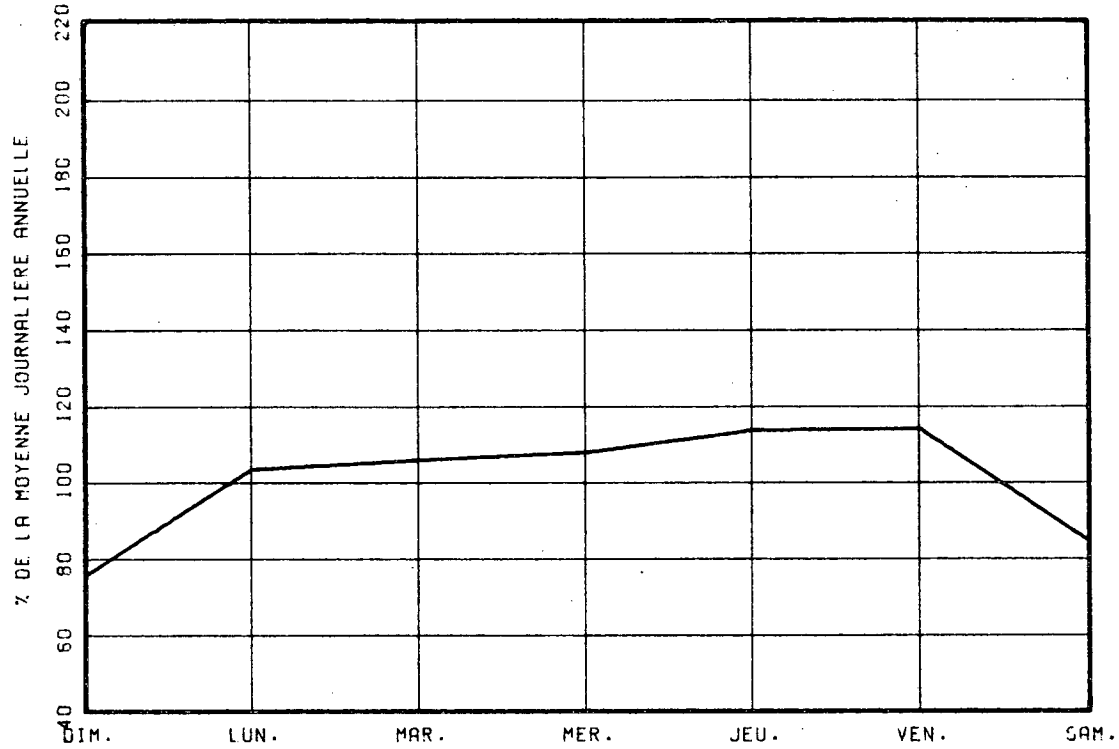

VARIATIONS MENSUELLES

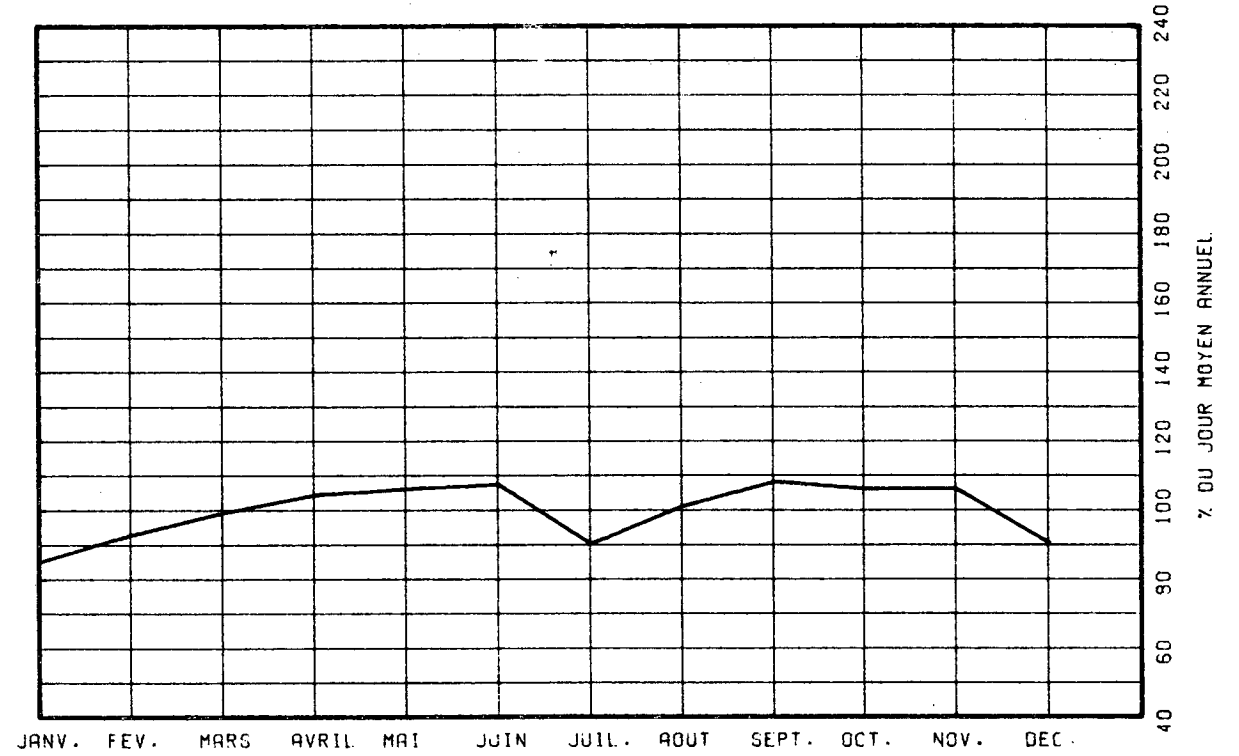

VARIATIONS HORAIRES

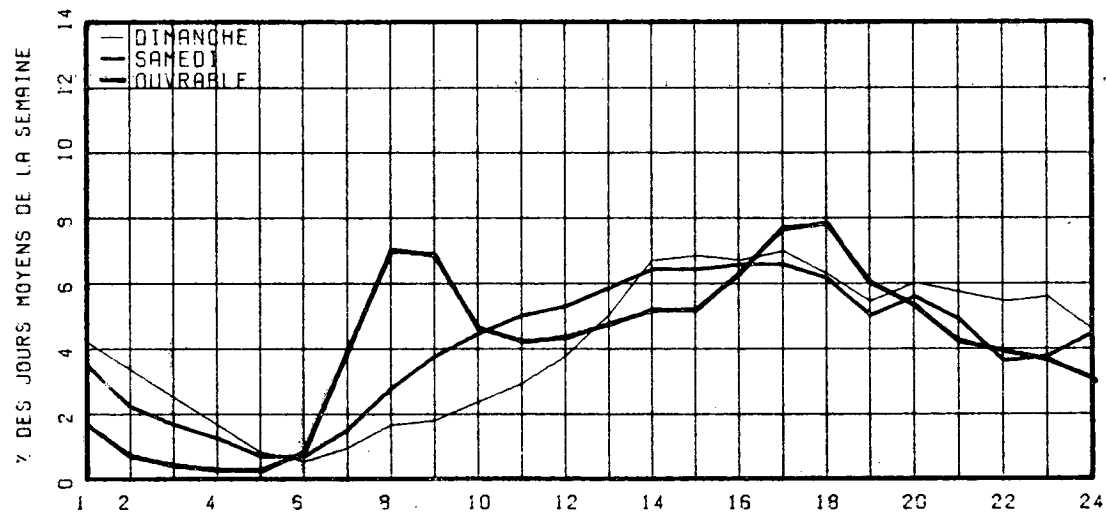

RELATION ENTRE LES HEURES DE POINTES ET LE J.M.A.

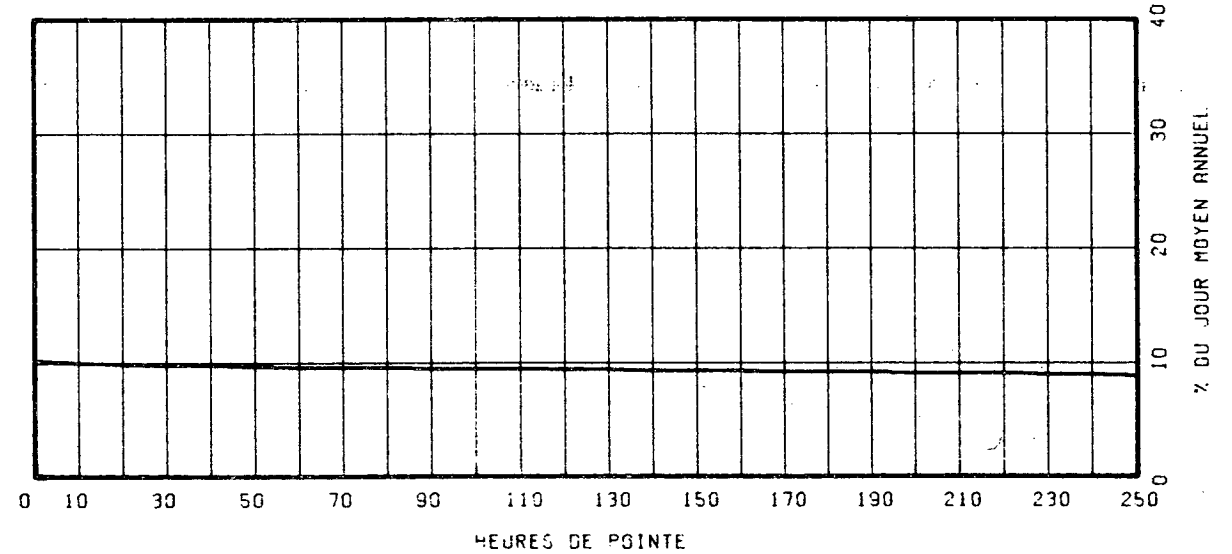

ROUTE COMPT. VOIE REGION TRONCON SECTION 12 MOIS DE RELEVÉ
 0344 600 64 02 060

MUNICIPALITE: OKA

A 0.4 MILLE A L'OUEST DE L'ENTREE DU PARC D'OKA
 PARC A.SAUVÉ

ANNEE	JO. MOY. ANNUEL	JO. MOY. HIVER	JO. MOY. ETE	POURC. AUGM.	JOUR MAXIMUM	HEURES MAXIMALES				
						1-ERE	10-E	30-E	100-E	
73										
*POURC.										
74										
*POURC.										
75	2792	2122	3616	-----	6419	695	601	525	416	
*POURC.		76.0	129.5		229.9	24.9	21.5	18.8	14.9	
76	2870	2151	3701	+2.8	6405	946	662	551	433	
*POURC.		74.9	129.0		223.2	33.0	23.1	19.2	15.1	
77	3019	2329	3691	+5.2	6796	874	630	572	449	
*POURC.		77.1	122.3		225.1	28.9	20.9	18.9	14.9	

DISTRIBUTION MENSUELLE DE 1977

MOIS	HEURE MAXIMUM	JOUR MAXIMUM	JOUR MOYEN	TOTAL DU MOIS	POURC. ANNEE
JANV.	616	3271	2208	68461	6.2
FEV.	340	2761	2299	64391	5.8
MARS	670	4204	2467	76500	6.9
AVRIL	615	4470	2796	83907	7.6
MAI	655	6796	3778	117122	10.6
JUIN	598	5397	3770	113124	10.3
JUIL.	729	5975	4080	126500	11.5
AOUT	604	5186	3657	113375	10.3
SEPT	623	5508	3249	97493	8.8
OCT.	874	5042	2938	91086	8.3
NOV.	515	3227	2592	77779	7.1
DEC.	289	2945	2342	72604	6.6
JOUR MOYEN ANNUEL:	3019			TOTAL: 1102342	

ROUTE COMPT. VOIE
 0344 600 00

REPARTITION HORAIRE JOURNALIERE DE 1977

HEURES A.M.	DIMANCHE MOYENNE POURC. (*)		SAMEDI MOYENNE POURC.		JOURS OUV. MOYENNE POURC.	
12- 1	78	2.04	61	1.87	34	1.24
1- 2	61	1.60	39	1.20	16	0.57
2- 3	46	1.20	30	0.92	10	0.39
3- 4	30	0.79	20	0.61	8	0.29
4- 5	16	0.42	14	0.43	7	0.25
5- 6	14	0.37	17	0.52	17	0.62
6- 7	23	0.60	35	1.07	75	2.69
7- 8	39	1.02	68	2.09	140	5.05
8- 9	58	1.52	104	3.19	172	6.18
9-10	109	2.85	150	4.61	169	6.09
10-11	153	4.01	202	6.20	142	5.11
11-12 P.M.	212	5.55	224	6.88	152	5.49
12- 1	243	6.36	223	6.85	166	5.97
1- 2	338	8.85	257	7.89	176	6.33
2- 3	438	11.47	270	8.29	172	6.20
3- 4	440	11.52	270	8.29	189	6.81
4- 5	374	9.79	264	8.11	247	8.87
5- 6	268	6.94	206	6.32	211	7.61
6- 7	199	5.21	179	5.50	168	6.04
7- 8	193	5.05	170	5.22	147	5.30
8- 9	170	4.45	152	4.67	117	4.21
9-10	139	3.64	111	3.41	99	3.55
10-11	108	2.75	90	2.76	78	2.82
11-12	77	2.02	101	3.10	64	2.33
JOUR MOYEN	3820		3257		2785	
(*) POURCENTAGES DES HEURES MOYENNES SUR LES JOURNEES MOYENNES						

ROUTE COMPT. VOIE REGION TRONCON SECTION 12 MOIS DE RELEVÉ
 0344 600 64 02 060

MUNICIPALITE: OKA

A 0.4 MILLE A L'OUEST DE L'ENTREE DU PARC D'OKA
 PARC A.SAUVÉ

JOURS MOYENS MENSUELS DE 1977

MOIS	DIMANCHE MOYEN	LUNDI MOYEN	MARDI MOYEN	MERCREDI MOYEN	JEUDI MOYEN	VENDREDI MOYEN	SAMEDI MOYEN	JOUR MOY. AJUSTE 1977	JOUR MOY. AJUSTE 1976
JANV.	2843	1681	1842	2207	2289	2330	2231	2203	2124
FEV.	2645	2160	2206	2173	2229	2297	2385	2299	2129
MARS	3064	2210	2241	2292	2500	2449	2608	2480	2094
AVRIL	3073	2611	2522	2596	2685	2940	2931	2765	2493
MAI	5410	3025	3042	3225	3202	3617	4291	3687	3002
JUIN	4784	3365	3249	3266	3438	3622	4587	3758	3777
JUIL.	5122	3454	3415	3600	3703	3888	4703	3983	4074
AOUT	4952	3263	3236	3244	3289	3604	4316	3700	3762
SEPT	4392	2710	2729	2800	2949	3207	3625	3201	3063
OCT.	3569	2460	2642	2790	2866	2983	2939	2892	2960
NOV.	2652	2555	2508	2545	2692	2785	2443	2597	2324
DEC.	2217	2301	2040	2257	2541	2620	2306	2326	2236
JOUR MOYEN	3726	2649	2639	2749	2865	3028	3280	2990	2836

458

ROUTE COMPT. VOIE
 0344 600

POURCENTAGES DES JOURS MOYENS MENSUELS PAR RAPPORT AU J.M.A. AJUSTE DE 1977

MOIS	DIMANCHE	LUNDI	MARDI	MERCREDI	JEUDI	VENDREDI	SAMEDI	JOUR MOY. AJUSTE 1977	JOUR MOY. AJUSTE 1976(*)
JANV.	95.1	55.2	61.6	73.8	76.6	77.9	74.6	73.7	74.9
FEV.	88.5	72.2	73.8	72.7	74.5	76.8	79.8	76.9	75.1
MARS	102.5	73.9	74.9	76.7	83.6	81.9	87.2	82.9	73.8
AVRIL	102.8	87.3	84.3	86.8	89.8	98.3	98.0	92.5	87.9
MAI	180.9	101.2	101.7	107.9	107.1	121.0	143.5	123.3	105.9
JUIN	160.0	112.5	108.7	109.2	115.0	121.1	153.4	125.7	133.2
JUIL.	171.3	115.5	114.2	120.4	123.8	130.0	157.3	133.2	143.7
AOUT	165.6	109.1	108.2	108.5	110.0	120.5	144.3	123.7	132.7
SEPT	146.9	90.6	91.3	93.6	98.6	107.3	121.2	107.1	108.0
OCT.	119.4	82.3	88.4	93.3	95.9	99.8	98.3	96.7	104.4
NOV.	88.7	85.5	83.9	85.1	90.0	93.1	81.7	86.9	81.9
DEC.	74.1	77.0	68.2	75.5	85.0	87.6	77.1	77.8	78.8
JOUR MOYEN	124.6	88.6	88.3	91.9	95.8	101.3	109.7	100.0	100.0

(*) POURCENTAGE DU JOUR MOYEN MENSUEL AJUSTE DE 1976 PAR RAPPORT AU J.M.A. AJUSTE DE 1976

VARIATIONS JOURNALIERES

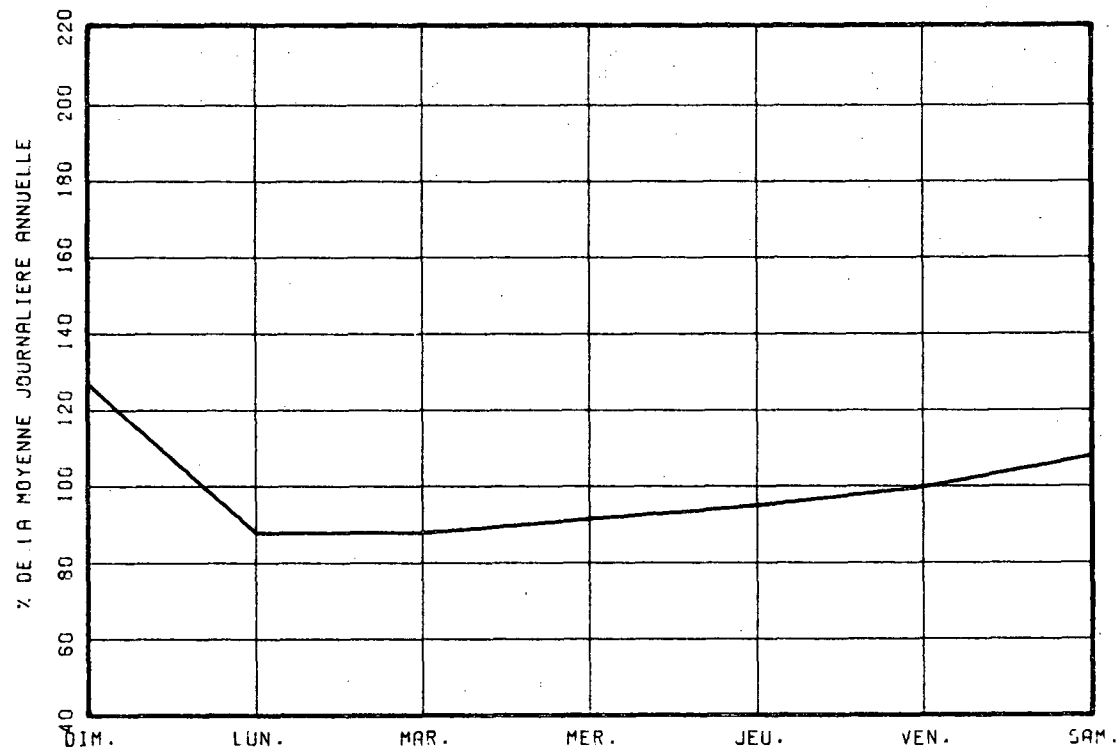

VARIATIONS MENSUELLES

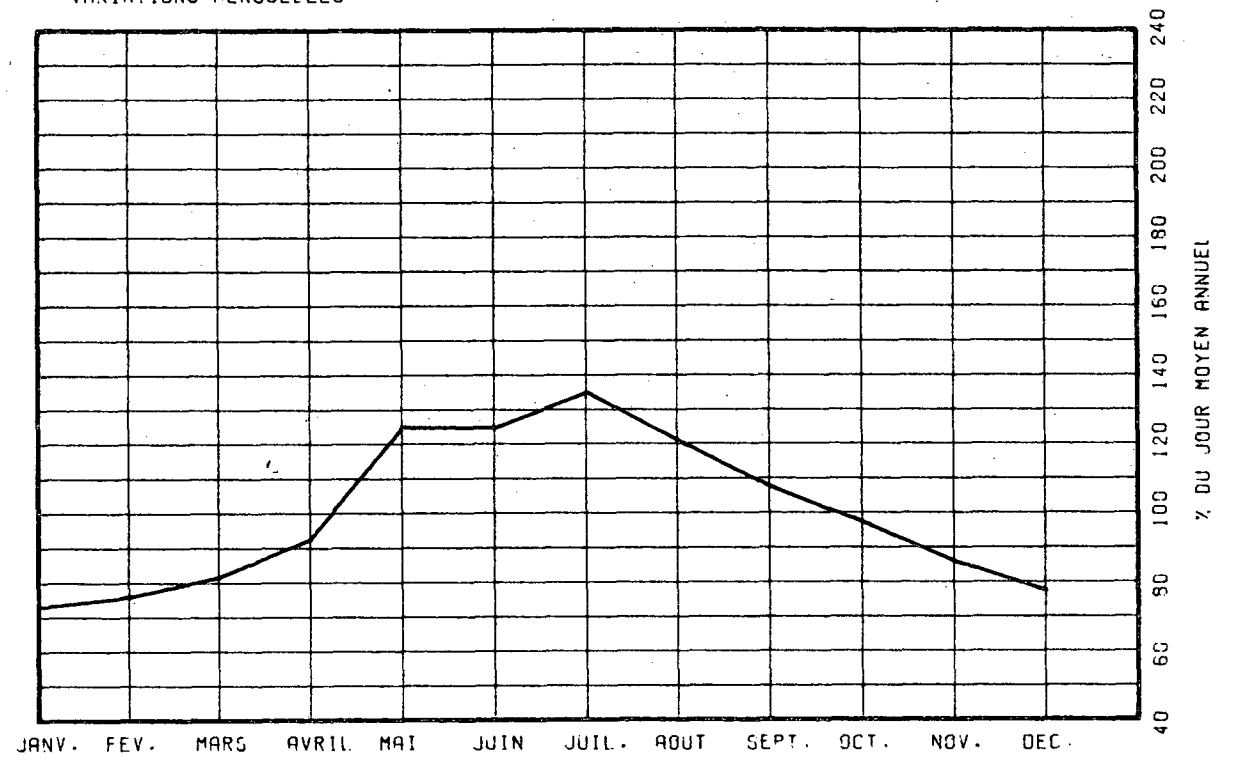

VARIATIONS HORAIRES

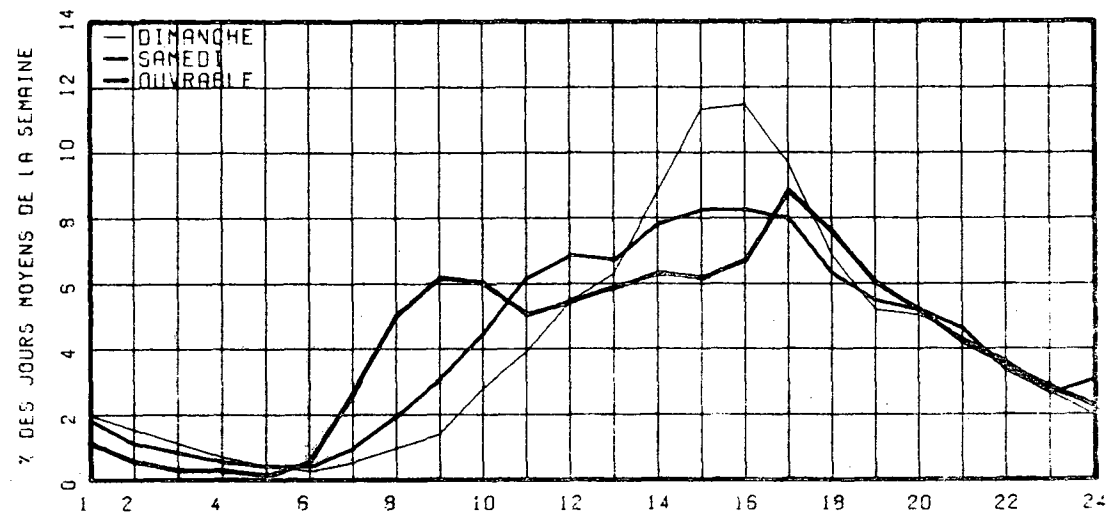

RELATION ENTRE LES HEURES DE POINTES ET LE J.M.A.

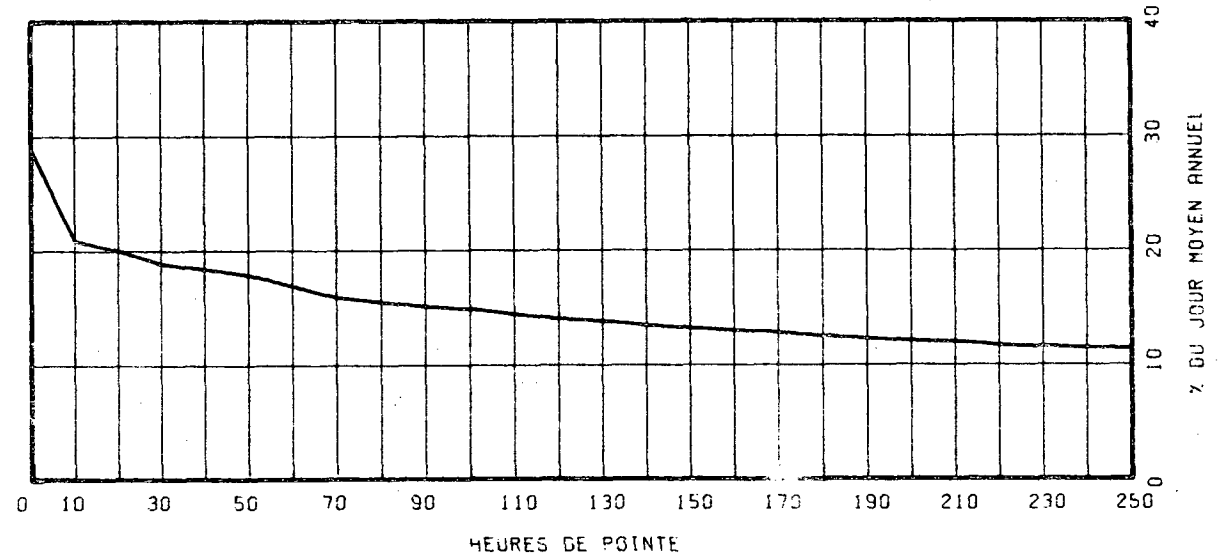

ROUTE COMPT. VOIE REGION TRONCON SECTION 12 MOIS DE RELEVÉ
 0358 040 31 01 180

MUNICIPALITE: QUEBEC

(BOUL. PIERRE BERTRAND) AU NORD DE L'AUTOROUTE 40,
 FACE A LA DIVISION 20.

ANNEE	JO. MOY. ANNUEL	JO. MOY. HIVER	JO. MOY. ETE	POURC. AUGM.	JOUR MAXIMUM	HEURES MAXIMALES			
						1-ERE	10-E	30-E	100-E
73									
*POURC.									
74									
*POURC.									
75	9681	8187	10652	-----	14060	1616	1289	1234	1137
*POURC.		84.6	110.0		145.2	16.7	13.3	12.7	11.7
76	10185	8527	11742	+5.2	19799	2952	2486	2239	1252
*POURC.		83.7	115.3		194.4	29.0	24.4	22.0	12.3
77	10180	8599	10471	+0.0	19640	2045	1887	1724	1450
*POURC.		84.5	102.9		192.9	20.1	18.5	16.9	14.2

DISTRIBUTION MENSUELLE DE 1977

MOIS	HEURE MAXIMUM	JOUR MAXIMUM	JOUR MOYEN	TOTAL DU MOIS	POURC. ANNEE
JANV.	1098	10306	7665	237642	6.4
FEV.	1090	10288	8406	235385	6.3
MARS	1196	11350	9311	288662	7.8
AVRIL	1211	12271	9506	285206	7.7
MAI	1340	13524	10838	335991	9.0
JUIN	1277	13754	10718	321564	8.7
JUIL.	1271	13001	9211	285565	7.7
AOUT	1302	13168	10770	333878	9.0
SEPT	1810	17081	11218	336554	9.1
OCT.	2045	19640	13972	433158	11.7
NOV.	1917	16158	11452	343582	9.2
DEC.	1286	12274	8998	278957	7.5
JOUR MOYEN ANNUEL:	10180			TOTAL: 3716144	

ROUTE COMPT. VOIE
 0358 040 00

REPARTITION HORAIRE JOURNALIERE DE 1977

HEURES A.M.	DIMANCHE MOYENNE POURC. (*)	SAMEDI MOYENNE POURC.	JOURS OUV. MOYENNE POURC.
12- 1	239 3.63	201 2.86	131 1.12
1- 2	195 3.08	128 1.82	61 0.52
2- 3	141 2.22	85 1.21	38 0.33
3- 4	94 1.33	57 0.81	27 0.23
4- 5	41 0.65	34 0.48	22 0.19
5- 6	28 0.44	39 0.55	63 0.54
6- 7	42 0.66	70 0.99	298 2.54
7- 8	90 1.42	191 2.71	1024 8.73
8- 9	105 1.66	272 3.87	924 7.88
9-10	146 2.30	351 4.99	529 4.51
10-11	199 3.14	427 6.07	529 4.51
11-12 P.M.	250 3.94	448 6.37	642 5.47
12- 1	339 5.35	466 6.62	774 6.60
1- 2	512 8.03	543 7.72	753 6.42
2- 3	523 8.25	507 7.20	628 5.35
3- 4	490 7.73	505 7.18	700 5.97
4- 5	521 8.22	506 7.19	1183 10.09
5- 6	397 6.26	402 5.71	964 8.22
6- 7	339 5.35	308 4.38	567 4.83
7- 8	404 6.37	379 5.39	522 4.46
8- 9	348 5.49	367 5.22	403 3.44
9-10	320 5.05	264 3.75	381 3.25
10-11	329 5.19	228 3.24	313 2.67
11-12	265 4.18	259 3.68	250 2.13

JOUR MOYEN 6338 7037 11734
 (*) POURCENTAGES DES HEURES MOYENNES SUR LES JOURNEES MOYENNES

ROUTE COMPT. VOIE REGION TRONCON SECTION 12 MOIS DE RELEVÉ
 0358 040 31 01 180

MUNICIPALITE: QUEBEC

(BOUL. PIERRE BERTRAND) AU NORD DE L'AUTOROUTE 40,
 FACE A LA DIVISION 20.

JOURS MOYENS MENSUELS DE 1977

MOIS	DIMANCHE MOYEN	LUNDI MOYEN	MARDI MOYEN	MERCREDI MOYEN	JEUDI MOYEN	VENDREDI MOYEN	SAMEDI MOYEN	JOUR MOY. AJUSTE 1977	JOUR MOY. AJUSTE 1976
JANV.	5203	7244	8377	9243	9743	9717	5414	7848	7891
FEV.	5249	9319	9289	9631	9971	8572	6811	8406	8266
MARS	6020	9865	10134	10185	10764	10918	6506	9198	8820
AVRIL	6337	10971	10381	10803	11444	11835	7283	9864	10074
MAI	7633	11986	12037	12284	12582	13057	7591	11024	10933
JUIN	6194	12083	12156	12282	13192	12611	7105	10803	11602
JUIL.	5909	10688	10636	10632	11317	11258	6395	9547	10122
AOUT	6633	11882	12051	12022	12386	12606	6897	10639	12091
SEPT	6407	12135	12463	12724	13731	13885	7318	11237	13551
OCT.	7706	16184	16081	16526	17698	18628	9290	14587	10909
NOV.	6235	12387	13107	13074	13695	13836	7014	11335	9989
DEC.	5676	9734	9476	9722	11019	10279	6805	8958	9146
JOUR MOYEN	6266	11206	11349	11594	12295	12266	7035	10287	10282

ROUTE COMPT. VOIE
 0358 040

POURCENTAGES DES JOURS MOYENS MENSUELS PAR RAPPORT AU J.M.A. AJUSTE DE 1977

MOIS	DIMANCHE	LUNDI	MARDI	MERCREDI	JEUDI	VENDREDI	SAMEDI	JOUR MOY. AJUSTE 1977	JOUR MOY. AJUSTE 1976(+)
JANV.	50.6	70.4	81.4	89.9	94.7	94.5	52.6	76.3	76.7
FEV.	51.0	90.6	90.3	93.6	96.9	83.3	66.2	81.7	80.4
MARS	58.5	95.9	98.5	99.0	104.6	106.1	63.2	89.4	85.8
AVRIL	61.6	106.6	100.9	105.0	111.2	115.0	70.8	95.9	98.0
MAI	74.2	116.5	117.0	119.4	122.3	126.9	73.8	107.2	106.3
JUIN	60.2	117.5	118.2	119.4	128.2	122.6	69.1	105.0	112.8
JUIL.	57.4	103.9	103.4	103.4	110.0	109.4	62.2	92.8	98.4
AOUT	64.5	115.5	117.1	116.9	120.4	122.5	67.0	103.4	117.6
SEPT	62.3	118.0	121.2	123.7	133.5	135.0	71.1	109.2	131.8
OCT.	74.9	157.3	156.3	160.6	172.0	181.1	90.3	141.8	106.1
NOV.	60.6	120.4	127.4	127.1	133.1	134.5	68.2	110.2	97.2
DEC.	55.2	94.6	92.1	94.5	107.1	99.9	66.2	87.1	89.0
JOUR MOYEN	60.9	108.9	110.3	112.7	119.5	119.2	68.4	100.0	100.0

(+) POURCENTAGE DU JOUR MOYEN MENSUEL AJUSTE DE 1976 PAR RAPPORT AU J.M.A. AJUSTE DE 1976

197

VARIATIONS JOURNALIÈRES

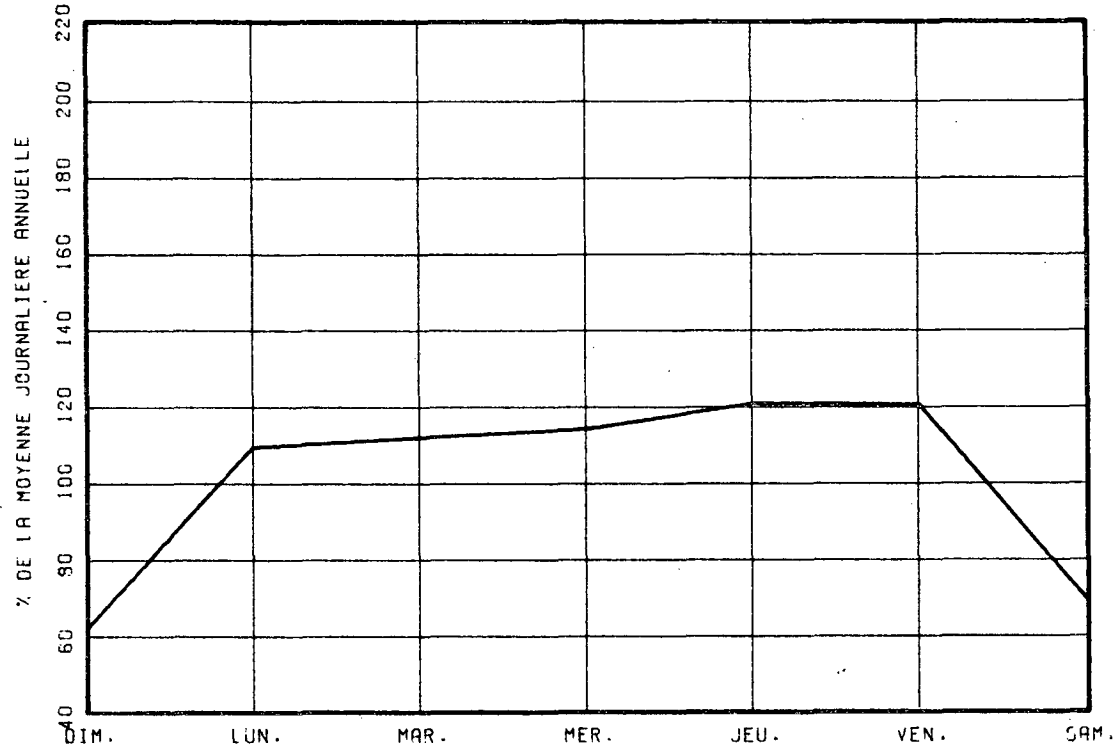

VARIATIONS MENSUELLES

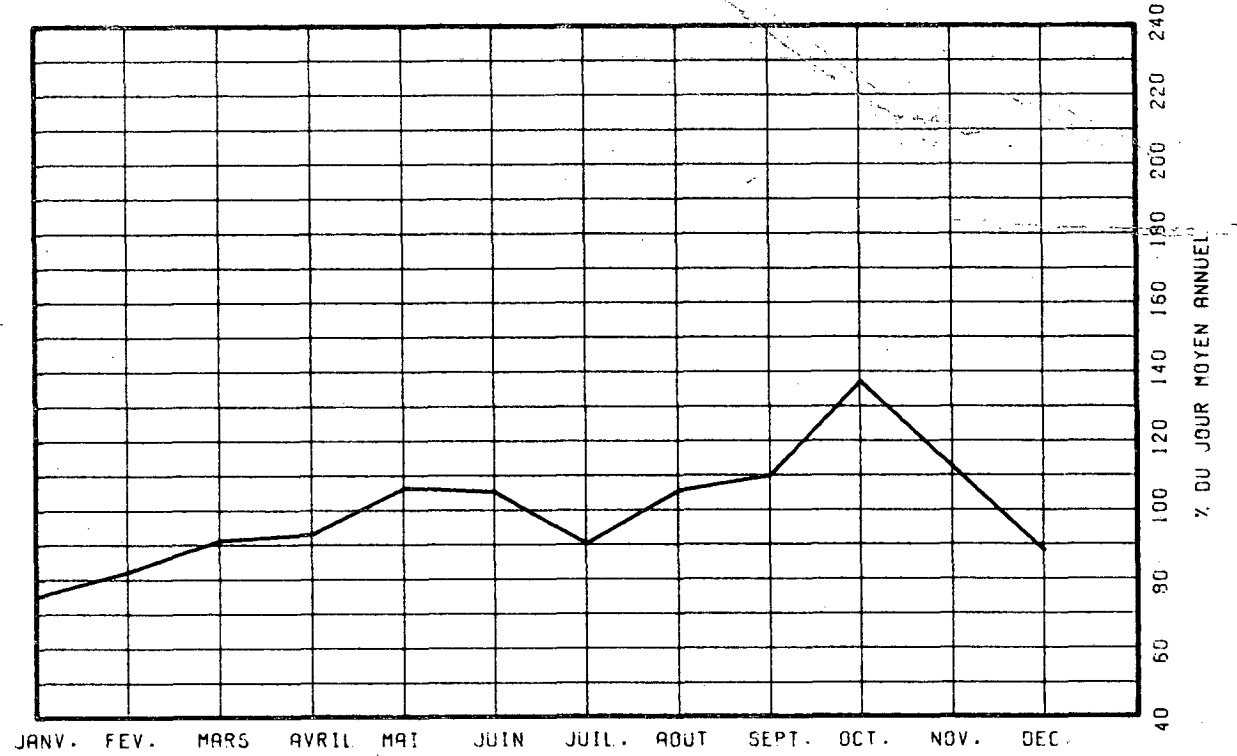

VARIATIONS HORAIRES

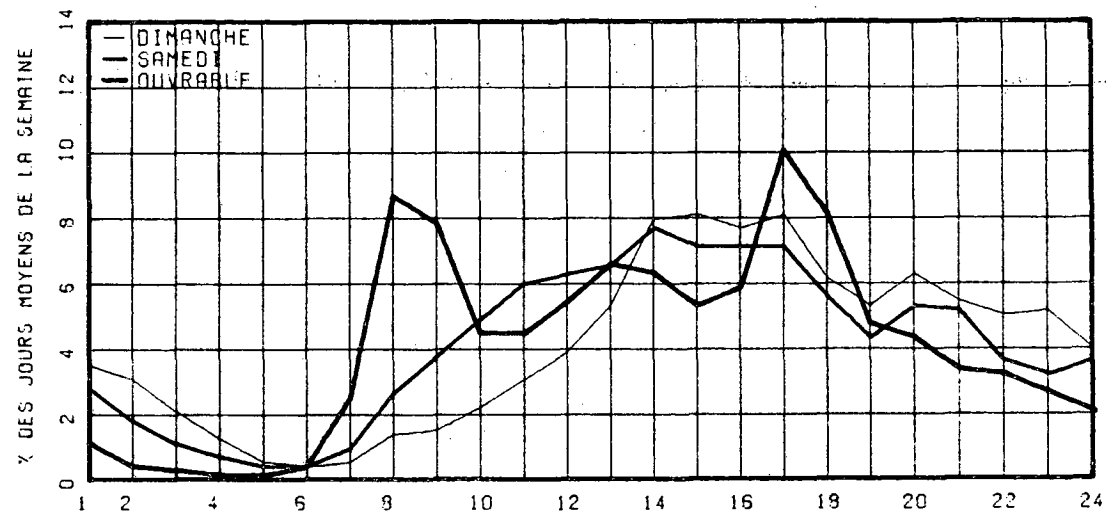

RELATION ENTRE LES HEURES DE POINTES ET LE J.M.A.

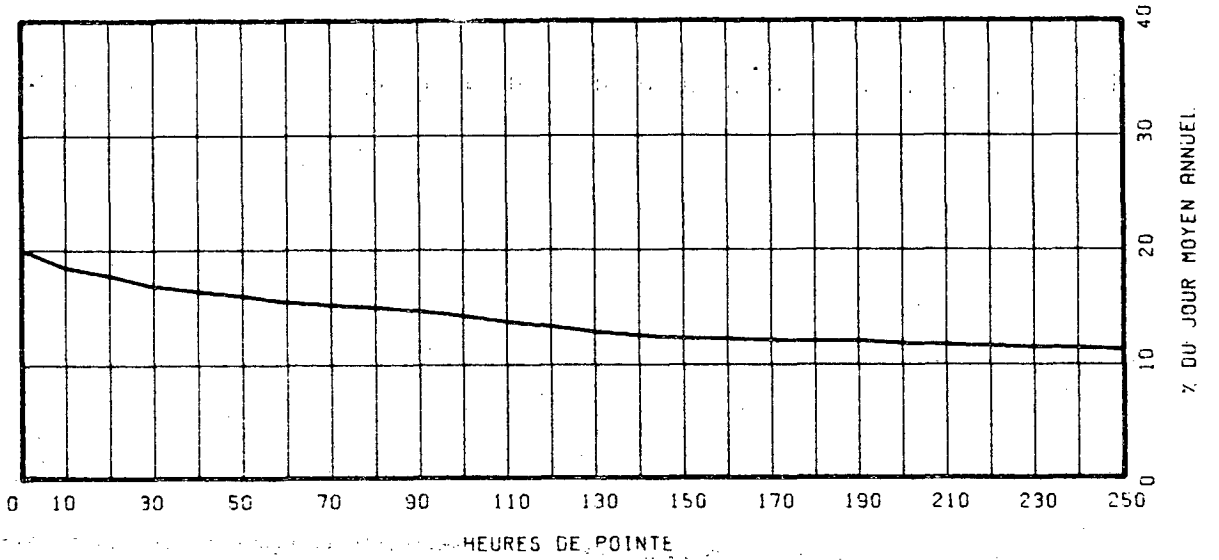

ROUTE COMPT. VOIE REGION TRONCON SECTION 12 MOIS DE RELEVÉ
 0367 100 31 01 110

MUNICIPALITE: SAINTE-CATHERINE
 A 0.4 MILLE AU NORD DE LA RTE 358.

ANNEE	JO. MOY. ANNUEL	JO. MOY. HIVER	JO. MOY. ETE	POURC. AUGM.	JOUR MAXIMUM	HEURES MAXIMALES			
						1-ERE	10-E	30-E	100-E
73									
74									
75	2726	1767	4119	-----	7949	750	681	605	501
76	2906	1878	4372	+6.6	8517	820	718	605	511
77	3198	2247	4482	+10.0	8652	827	697	650	553

DISTRIBUTION MENSUELLE DE 1977

MOIS	HEURE MAXIMUM	JOUR MAXIMUM	JOUR MOYEN	TOTAL DU MOIS	POURC. ANNEE
JANV.	643	5537	2019	62595	5.4
FEV.	696	5437	2380	66643	5.7
MARS	592	4553	2311	71658	6.1
AVRIL	624	4456	2371	71135	6.1
MAI	722	7096	3725	115488	9.9
JUIN	662	6754	4126	123804	10.6
JUIL.	816	8652	5531	171471	14.7
AOUT	827	8649	4817	149342	12.8
SEPT	683	5689	3408	102248	8.8
OCT.	650	5045	2896	89794	7.7
NOV.	557	3768	2406	72206	6.2
DEC.	378	3330	2293	71108	6.1
JOUR MOYEN ANNUEL:	3198			TOTAL: 1167492	

ROUTE COMPT. VOIE
 0367 100 00

REPARTITION HORAIRE JOURNALIERE DE 1977

HEURES A.M.	DIMANCHE		SAMEDI		JOURS OUV.	
	MOYENNE	POURC. (*)	MOYENNE	POURC.	MOYENNE	POURC.
12- 1	90	1.97	65	1.91	34	1.21
1- 2	72	1.57	45	1.32	16	0.57
2- 3	53	1.16	31	0.91	9	0.32
3- 4	28	0.61	17	0.50	5	0.18
4- 5	14	0.31	11	0.32	4	0.16
5- 6	10	0.22	11	0.32	17	0.61
6- 7	20	0.44	29	0.85	100	3.54
7- 8	32	0.70	71	2.09	268	9.47
8- 9	66	1.49	124	3.64	199	7.04
9-10	130	2.84	190	5.58	132	4.65
10-11	206	4.50	229	6.73	114	4.05
11-12 P.M.	246	5.37	224	6.58	106	3.77
12- 1	303	6.62	226	6.64	113	3.99
1- 2	464	10.14	284	8.35	142	5.03
2- 3	456	9.96	277	8.14	142	5.04
3- 4	402	8.78	255	7.50	164	5.80
4- 5	443	9.68	262	7.70	267	9.44
5- 6	331	7.23	225	6.61	283	9.98
6- 7	242	5.29	163	4.79	184	6.51
7- 8	230	6.12	163	4.94	150	5.30
8- 9	252	5.51	164	4.82	116	4.10
9-10	190	4.15	122	3.59	108	3.82
10-11	152	3.32	100	2.94	87	3.07
11-12	93	2.03	109	3.20	66	2.36
JOUR MOYEN	4577		3402		2836	
(*) POURCENTAGES DES HEURES MOYENNES SUR LES JOURNEES MOYENNES						

ROUTE COMPT. VOIE REGION TRONCON SECTION 12 MOIS DE RELEVÉ

0367 100 31 01 110

MUNICIPALITE: SAINTE-CATHERINE
A 0.4 MILLE AU NORD DE LA RTE 358.

JOURS MOYENS MENSUELS DE 1977

MOIS	DIMANCHE MOYEN	LUNDI MOYEN	MARDI MOYEN	MERCREDI MOYEN	JEUDI MOYEN	VENDREDI MOYEN	SAMEDI MOYEN	JOUR MOY. AJUSTE 1977	JOUR MOY. AJUSTE 1976
JANV.	3373	1511	1537	1550	1546	1910	2398	1975	1779
FÉV.	3786	1728	1796	2030	1980	1890	3449	2379	1749
MARS	3817	1785	1897	1949	1990	2391	2624	2350	1906
AVRIL	2934	2097	1979	2031	2110	2369	2655	2310	2020
MAI	6095	2740	2957	2913	2923	3386	4069	3583	2899
JUIN	5498	3584	3777	3575	3939	3820	4457	4092	4325
JUIL.	7247	4895	4873	4930	5229	5073	5275	5417	5011
AOUT	6783	4391	4390	4332	4267	4503	4928	4864	4774
SEPT	5053	2738	2634	2709	2968	3535	3717	3336	3183
OCT.	3845	2439	2502	2477	2717	2893	2920	2827	2619
NOV.	3012	2218	2267	2262	2301	2595	2261	2416	2013
DEC.	2525	2196	2188	2066	2254	2437	2348	2287	1994
JOUR MOYEN	4497	2693	2733	2735	2852	3133	3430	3153	2856

ROUTE COMPT. VOIE

0367 100

POURCENTAGES DES JOURS MOYENS MENSUELS PAR RAPPORT AU J.M.A. AJUSTE DE 1977

MOIS	DIMANCHE	LUNDI	MARDI	MERCREDI	JEUDI	VENDREDI	SAMEDI	JOUR MOY. AJUSTE 1977	JOUR MOY. AJUSTE 1976(*)
JANV.	107.0	47.9	48.7	49.2	49.0	60.6	76.1	62.6	62.3
FÉV.	120.1	54.8	57.0	64.4	62.8	59.9	109.4	75.5	61.2
MARS	121.1	56.6	60.2	61.8	63.1	75.8	83.2	74.5	66.7
AVRIL	93.1	66.5	62.8	64.4	66.9	75.1	84.2	73.3	70.7
MAI	193.3	86.9	93.8	92.4	92.7	107.4	129.1	113.6	101.5
JUIN	174.4	113.7	119.8	113.4	124.9	121.2	141.4	129.8	151.4
JUIL.	229.8	155.2	154.6	156.4	165.8	173.6	167.3	171.8	175.5
AOUT	215.1	139.3	139.2	137.4	135.3	155.5	158.2	154.3	167.2
SEPT	160.3	86.8	83.5	85.9	94.1	112.1	117.9	105.8	111.4
OCT.	121.9	77.4	79.4	78.6	86.2	91.3	92.6	99.7	91.7
NOV.	95.5	70.3	71.9	71.7	73.0	82.3	71.7	76.6	70.5
DEC.	80.1	69.6	69.4	65.5	71.5	77.3	74.5	72.5	69.8
JOUR MOYEN	147.6	85.4	86.7	86.7	90.5	99.4	108.8	100.0	100.0

(*) POURCENTAGE DU JOUR MOYEN MENSUEL AJUSTE DE 1976 PAR RAPPORT AU J.M.A. AJUSTE DE 1976

154

VARIATIONS JOURNALIERES

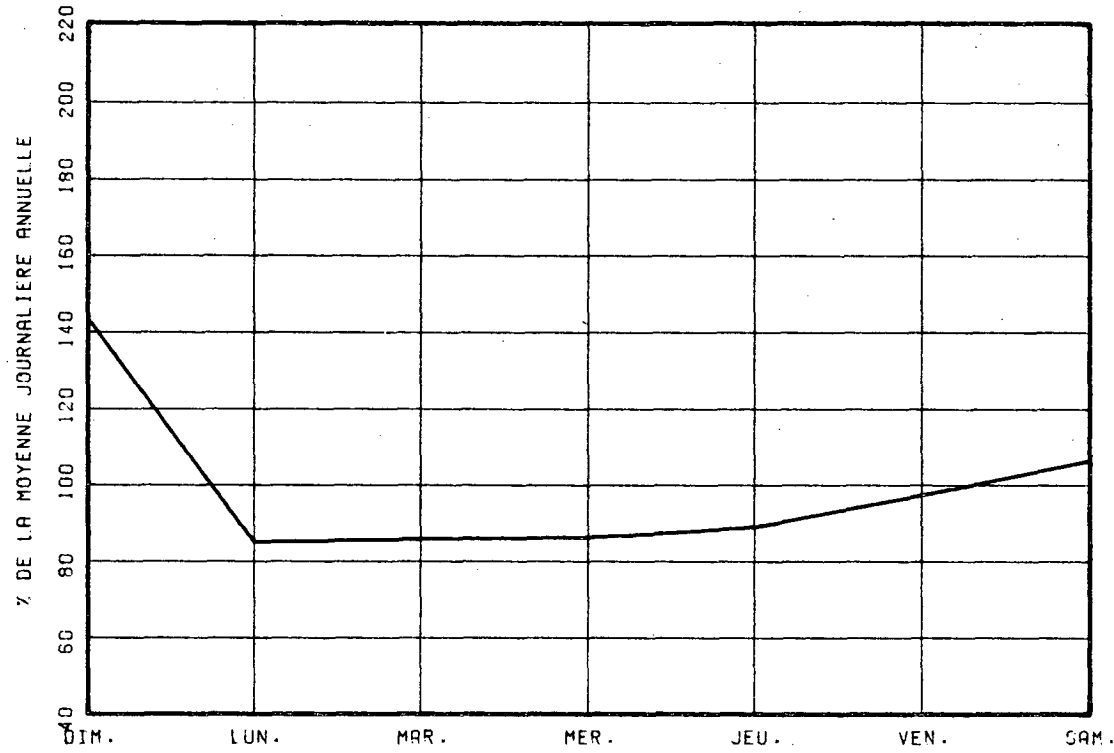

VARIATIONS MENSUELLES

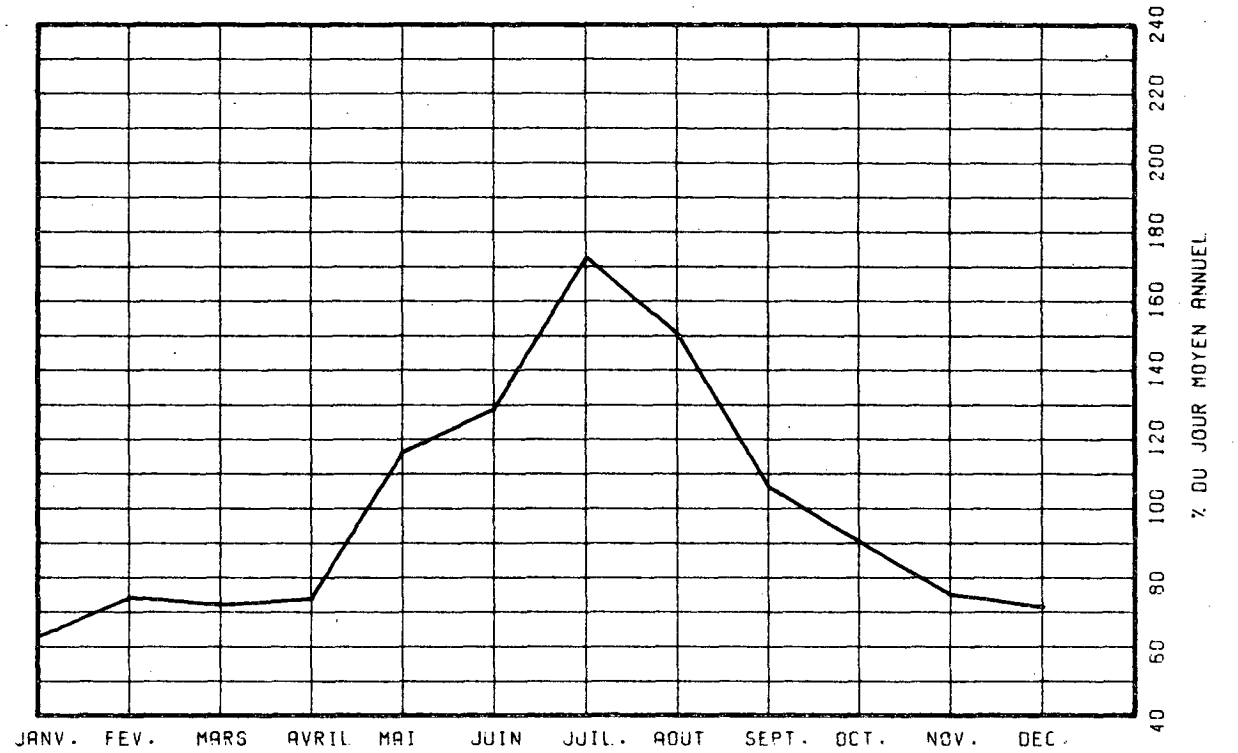

VARIATIONS HORAIRES

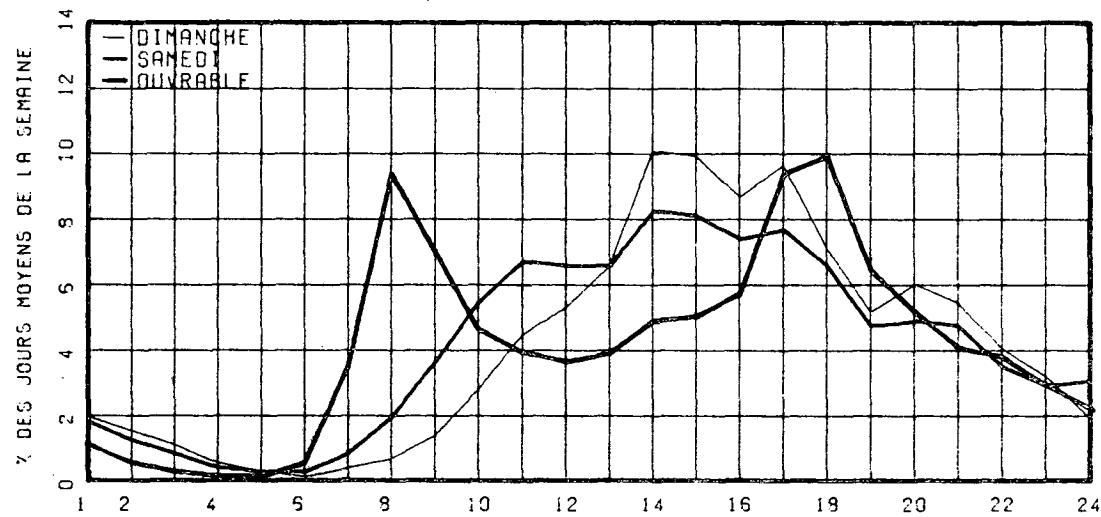

RELATION ENTRE LES HEURES DE POINTES ET LE J.M.A.

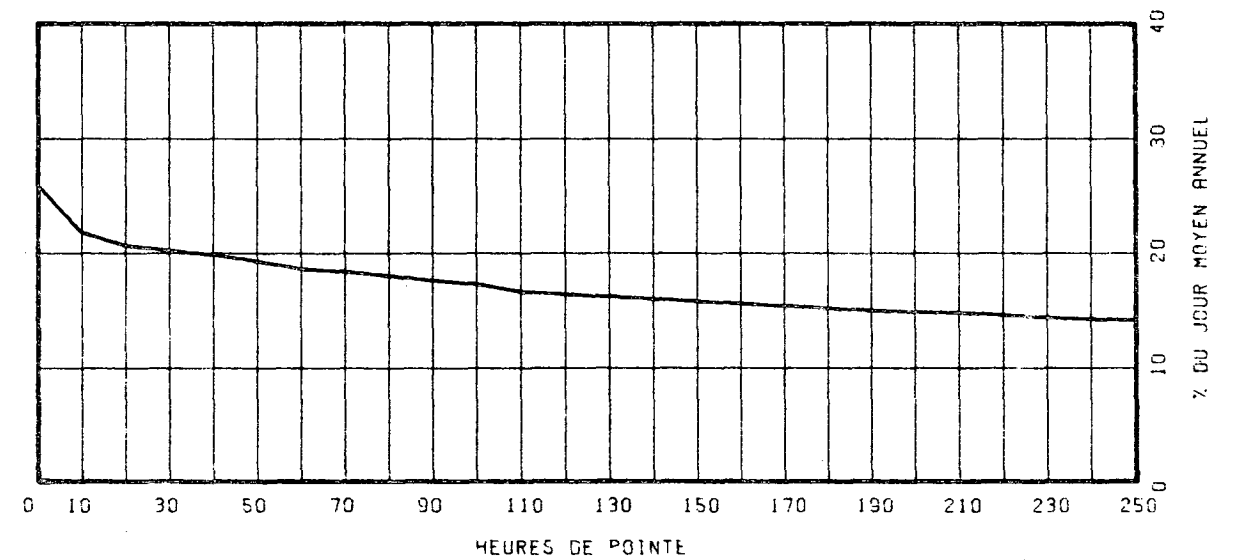

ROUTE COMPT. VOIE REGION TRONCON SECTION 04 MOIS DE RELEVÉ
 0440 060 31 06 150

MUNICIPALITE: QUEBEC
 ENTRE LA RUE D'ESTIMAUVILLE ET LE BOUL. HENRI BOUR
 ASSA.

ANNEE	JO. MOY. ANNUEL	JO. MOY. HIVER	JO. MOY. ETE	POURC. AUGM.	JOUR MAXIMUM	HEURES MAXIMALES 1-ERE 10-E	HEURES MAXIMALES 30-E 100-E
73							
74							
75							
76							
77	15843	13383	16296	-----	21932	2260	2054 1978 1636
POURC.		84.5	102.9		138.4	14.3	13.0 12.5 10.3

DISTRIBUTION MENSUELLE DE 1977

MOIS	HEURE MAXIMUM	JOUR MAXIMUM	JOUR MOYEN	TOTAL DU MOIS	POURC. ANNEE
JANV.	-----	-----	-----	-----	----
FEV.	-----	-----	-----	-----	----
MARS	-----	-----	-----	-----	----
AVRIL	-----	-----	-----	-----	----
MAI	-----	-----	-----	-----	----
JUIN	1985	21932	17362	520864	----
JUIL.	1875	18629	14857	460595	----
AOUT	2260	20244	16643	515960	----
SEPT	2177	20288	16360	490825	----
OCT.	-----	-----	-----	-----	----
NOV.	-----	-----	-----	-----	----
DEC.	-----	-----	-----	-----	----
JOUR MOYEN ANNUEL:	15843				
TOTAL:	-----	-----	-----	-----	----

ROUTE COMPT. VOIE
 0440 060

REPARTITION HORAIRE JOURNALIERE DE 1977

HEURES A.M.	DIMANCHE MOYENNE POURC. (*)	SAMEDI MOYENNE POURC.	JOURS OUV. MOYENNE POURC.
12- 1	136 2.92	121 2.08	75 0.87
1- 2	99 2.12	84 1.44	43 0.50
2- 3	66 1.42	65 1.11	28 0.33
3- 4	45 0.97	40 0.69	16 0.19
4- 5	22 0.47	27 0.46	15 0.18
5- 6	20 0.43	32 0.55	45 0.53
6- 7	81 1.74	121 2.08	314 3.63
7- 8	159 3.41	227 3.89	1201 13.90
8- 9	121 2.60	268 4.60	1136 13.14
9-10	156 3.35	337 5.78	479 5.54
10-11	172 3.69	348 5.97	369 4.28
11-12 P.M.	174 3.73	323 5.54	336 3.89
12- 1	203 4.35	303 5.20	468 5.42
1- 2	302 6.48	383 6.57	610 7.06
2- 3	309 6.63	395 6.77	462 5.35
3- 4	296 6.35	372 6.38	433 5.01
4- 5	299 6.41	349 5.99	441 5.10
5- 6	278 5.96	269 4.61	355 4.11
6- 7	311 6.67	288 4.94	398 4.60
7- 8	385 8.26	368 6.31	436 5.04
8- 9	324 6.95	379 6.50	327 3.78
9-10	263 5.64	289 4.96	246 2.85
10-11	250 5.36	240 4.12	217 2.52
11-12	191 4.10	203 3.48	185 2.15

JOUR MOYEN 4662 5831 8644
 (*) POURCENTAGES DES HEURES MOYENNES SUR LES JOURNEES MOYENNES

ROUTE COMPT. VOIE REGION TRONCON SECTION 04 MOIS DE RELEVÉ

0440 060 31 06 150

MUNICIPALITE: QUEBEC

ENTRE LA RUE D'ESTIMAUVILLE ET LE BOUL. HENRI BOURASSA.

JOURS MOYENS MENSUELS DE 1977

MOIS	DIMANCHE MOYEN	LUNDI MOYEN	MARDI MOYEN	MERCREDI MOYEN	JEUDI MOYEN	VENDREDI MOYEN	SAMEDI MOYEN	JOUR MOY. AJUSTE 1977	JOUR MOY. AJUSTE 1976
JANV.	-----	-----	-----	-----	-----	-----	-----	-----	-----
FEV.	-----	-----	-----	-----	-----	-----	-----	-----	-----
MARS	-----	-----	-----	-----	-----	-----	-----	-----	-----
AVRIL	-----	-----	-----	-----	-----	-----	-----	-----	-----
MAI	-----	-----	-----	-----	-----	-----	-----	-----	-----
JUIN	4422	8028	8027	7979	8968	9084	5564	7438	-----
JUIL.	5293	7727	7858	7736	8177	8382	5998	7310	-----
AOUT	4571	8292	8555	8469	9426	9356	5695	7766	-----
SEPT	4930	8730	8537	8757	9734	10037	6564	8184	-----
OCT.	-----	-----	-----	-----	-----	-----	-----	-----	-----
NOV.	-----	-----	-----	-----	-----	-----	-----	-----	-----
DEC.	-----	-----	-----	-----	-----	-----	-----	-----	-----
JOUR MOYEN	-----	-----	-----	-----	-----	-----	-----	7409	-----

467

ROUTE COMPT. VOIE
0440 060

POURCENTAGES DES JOURS MOYENS MENSUELS PAR RAPPORT AU J.M.A. AJUSTE DE 1977

MOIS	DIMANCHE	LUNDI	MARDI	MERCREDI	JEUDI	VENDREDI	SAMEDI	JOUR MOY. AJUSTE 1977	JOUR MOY. AJUSTE 1976(*)
JANV.	-----	-----	-----	-----	-----	-----	-----	-----	-----
FEV.	-----	-----	-----	-----	-----	-----	-----	-----	-----
MARS	-----	-----	-----	-----	-----	-----	-----	-----	-----
AVRIL	-----	-----	-----	-----	-----	-----	-----	-----	-----
MAI	-----	-----	-----	-----	-----	-----	-----	-----	-----
JUIN	59.7	108.4	108.3	107.7	121.0	122.6	75.1	100.4	-----
JUIL.	71.4	104.3	106.1	104.4	110.4	113.1	81.0	98.7	-----
AOUT	61.7	111.9	115.5	114.3	127.2	126.3	76.9	104.8	-----
SEPT	66.5	117.8	115.2	118.2	131.4	135.5	88.6	110.5	-----
OCT.	-----	-----	-----	-----	-----	-----	-----	-----	-----
NOV.	-----	-----	-----	-----	-----	-----	-----	-----	-----
DEC.	-----	-----	-----	-----	-----	-----	-----	-----	-----
JOUR MOYEN	-----	-----	-----	-----	-----	-----	-----	100.0	-----

(*) POURCENTAGE DU JOUR MOYEN MENSUEL AJUSTE DE 1976 PAR RAPPORT AU J.M.A. AJUSTE DE 1977

VARIATIONS JOURNALIERES

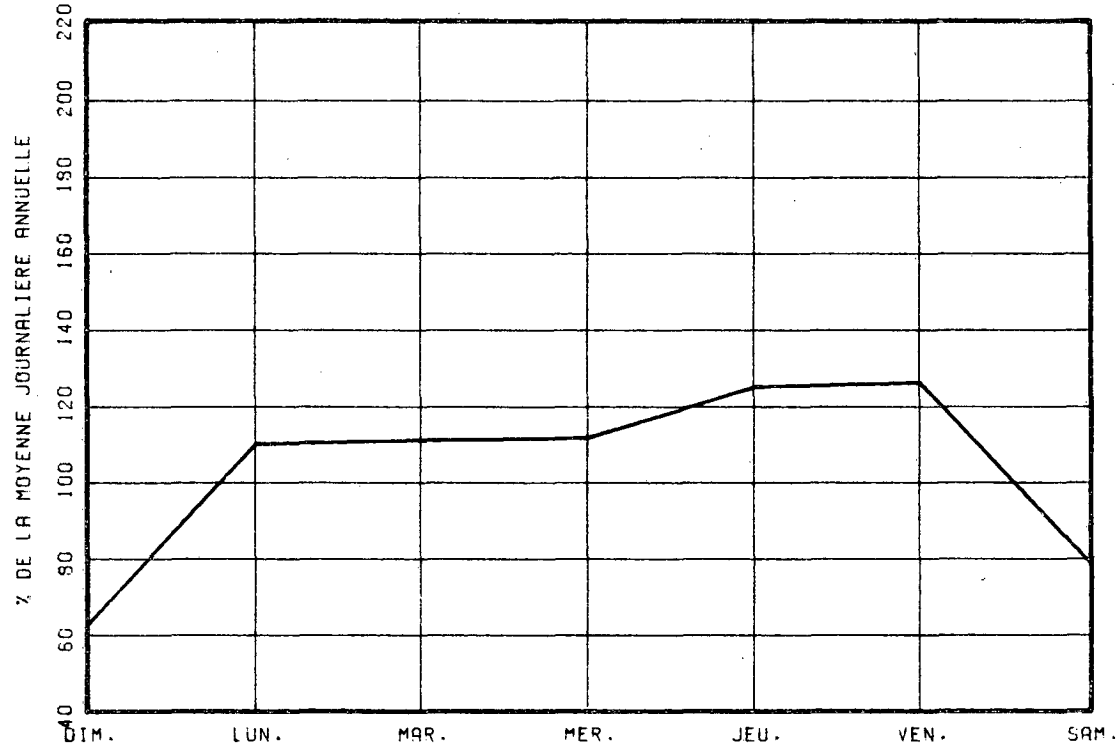

VARIATIONS MENSUELLES

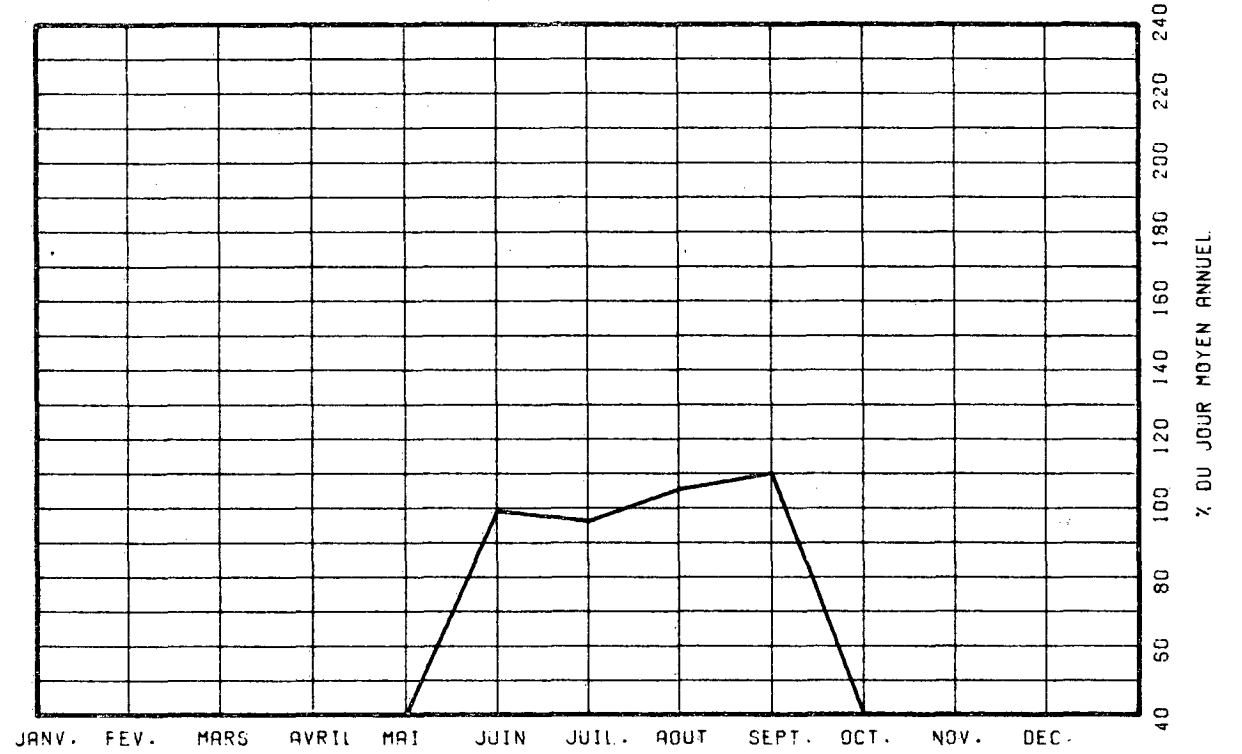

VARIATIONS HORAIRES

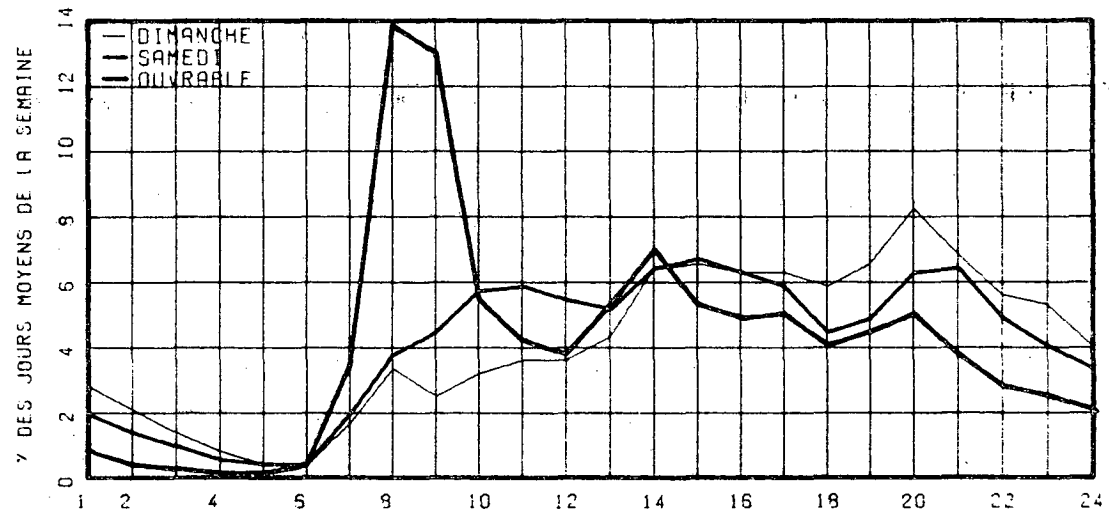

RELATION ENTRE LES HEURES DE POINTES ET LE J.M.A.

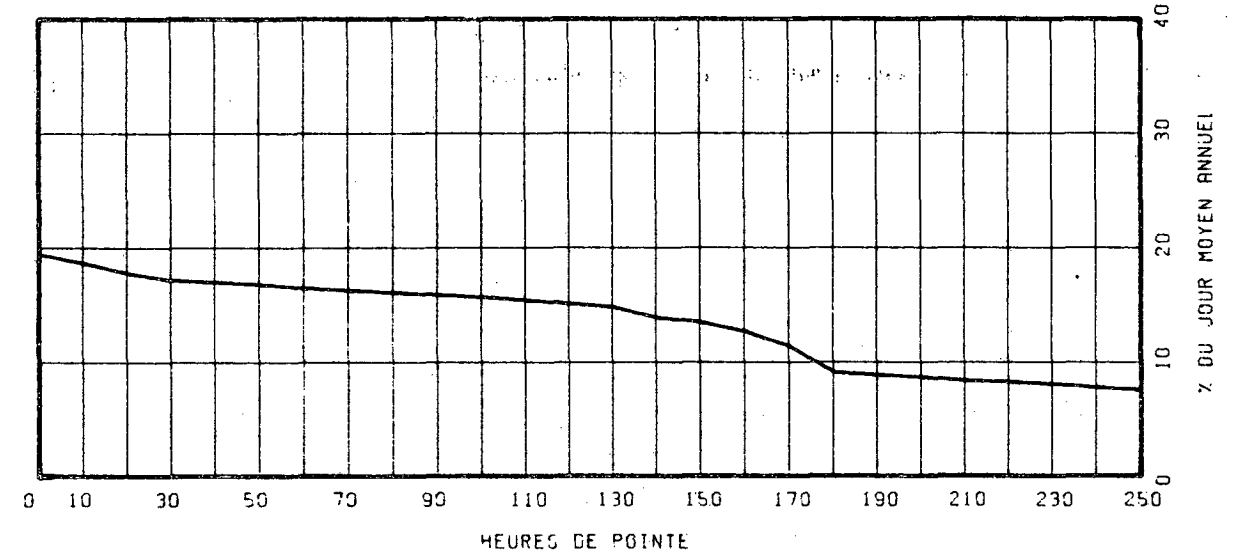

ROUTE COMPT. VOIE REGION TRONCON SECTION 04 MOIS DE RELEVÉ
 0540 140 31 06 100

MUNICIPALITE: SAINTE-FOY
 A 0.4 MILLE AU SUD DE LA RTE 138.

ANNEE	JO. MOY. ANNUEL	JO. MOY. HIVER	JO. MOY. ETE	POURC. AUGM.	JOUR MAXIMUM	HEURES MAXIMALES 1-ERE 10-E	HEURES MAXIMALES 30-E 100-E
73							
74							
75							
76							
77	13178	11131	13555	-----	17200	1550	1487 1396 1251
POURC.		84.5	102.9		130.5	11.8	11.3 10.6 9.5

DISTRIBUTION MENSUELLE DE 1977

MOIS	HEURE MAXIMUM	JOUR MAXIMUM	JOUR MOYEN	TOTAL DU MOIS	POURC. ANNEE
JANV.	-----	-----	-----	-----	----
FEV.	-----	-----	-----	-----	----
MARS	-----	-----	-----	-----	----
AVRIL	-----	-----	-----	-----	----
MAI	-----	-----	-----	-----	----
JUIN	1524	17200	13793	413814	----
JUIL.	1424	16063	12975	402246	----
AOUT	1546	15934	13750	426252	----
SEPT	1550	16033	13713	411411	----
OCT.	-----	-----	-----	-----	----
NOV.	-----	-----	-----	-----	----
DEC.	-----	-----	-----	-----	----
JOUR MOYEN ANNUEL: 13178			TOTAL: -----		

ROUTE COMPT. VOIE
 0540 140 00

REPARTITION HORAIRE JOURNALIERE DE 1977

HEURES A.M.	DIMANCHE MOYENNE POURC. (*)	SAMEDI MOYENNE POURC.	JOURS OUV. MOYENNE POURC.
12- 1	344 3.25	301 2.62	193 1.32
1- 2	268 2.53	204 1.77	107 0.73
2- 3	183 1.73	152 1.32	72 0.49
3- 4	113 1.07	106 0.92	43 0.29
4- 5	53 0.50	57 0.50	29 0.20
5- 6	39 0.37	46 0.40	48 0.33
6- 7	93 0.88	137 1.19	255 1.74
7- 8	152 1.44	259 2.25	793 5.41
8- 9	225 2.13	421 3.66	908 6.20
9-10	316 2.99	593 5.15	682 4.66
10-11	435 4.11	717 6.23	692 4.72
11-12 P.M.	503 4.75	755 6.56	779 5.32
12- 1	565 5.34	727 6.32	924 6.31
1- 2	740 6.99	811 7.05	931 6.36
2- 3	753 7.11	801 6.96	818 5.58
3- 4	782 7.39	816 7.09	955 6.52
4- 5	867 8.19	853 7.41	1351 9.22
5- 6	739 6.98	733 6.37	1199 8.18
6- 7	624 5.90	542 4.71	838 5.72
7- 8	718 6.78	597 5.19	820 5.60
8- 9	661 6.25	583 5.07	720 4.91
9-10	556 5.24	445 3.87	612 4.18
10-11	457 4.70	403 3.50	498 3.40
11-12	356 3.39	446 3.88	384 2.62

JOUR MOYEN 10584 11505 14659
 (*) POURCENTAGES DES HEURES MOYENNES SUR LES JOURNEES MOYENNES

ROUTE COMPT. VOIE REGION TRONCON SECTION 04 MOIS DE RELEVÉ
 0540 140 31 06 100

MUNICIPALITE: SAINTE-FOY
 A 0.4 MILLE AU SUD DE LA RTE 138.

JOURS MOYENS MENSUELS DE 1977.

MOIS	DIMANCHE MOYEN	LUNDI MOYEN	MARDI MOYEN	MERCREDI MOYEN	JEUDI MOYEN	VENDREDI MOYEN	SAMEDI MOYEN	JOUR MOY. AJUSTE 1977	JOUR MOY. AJUSTE 1976
JANV.	-----	-----	-----	-----	-----	-----	-----	-----	-----
FEV.	-----	-----	-----	-----	-----	-----	-----	-----	-----
MARS	-----	-----	-----	-----	-----	-----	-----	-----	-----
AVRIL	-----	-----	-----	-----	-----	-----	-----	-----	-----
MAI	-----	-----	-----	-----	-----	-----	-----	-----	-----
JUIN	10573	14103	14377	14458	16327	15753	11459	13864	-----
JUIL.	10430	13645	13618	13805	14835	15063	11159	13222	-----
AOUT	10775	13914	14345	14382	15400	15541	11544	13700	-----
SEPT	10629	13438	14010	14174	15655	15832	11942	13668	-----
OCT.	-----	-----	-----	-----	-----	-----	-----	-----	-----
NOV.	-----	-----	-----	-----	-----	-----	-----	-----	-----
DEC.	-----	-----	-----	-----	-----	-----	-----	-----	-----
JOUR MOYEN	-----	-----	-----	-----	-----	-----	-----	13178	-----

ROUTE COMPT. VOIE
 0540 140

POURCENTAGES DES JOURS MOYENS MENSUELS PAR RAPPORT AU J.M.A. AJUSTE DE 1977

MOIS	DIMANCHE	LUNDI	MARDI	MERCREDI	JEUDI	VENDREDI	SAMEDI	JOUR MOY. AJUSTE 1977	JOUR MOY. AJUSTE 1976(*)
JANV.	-----	-----	-----	-----	-----	-----	-----	-----	-----
FEV.	-----	-----	-----	-----	-----	-----	-----	-----	-----
MARS	-----	-----	-----	-----	-----	-----	-----	-----	-----
AVRIL	-----	-----	-----	-----	-----	-----	-----	-----	-----
MAI	-----	-----	-----	-----	-----	-----	-----	-----	-----
JUIN	80.2	107.0	109.1	109.7	123.9	119.5	87.0	105.2	-----
JUIL.	79.1	103.5	103.3	104.8	112.6	114.3	84.7	100.3	-----
AOUT	81.8	105.6	108.9	109.1	116.9	117.9	87.6	104.0	-----
SEPT	80.7	102.0	106.3	107.6	118.8	120.1	90.6	103.7	-----
OCT.	-----	-----	-----	-----	-----	-----	-----	-----	-----
NOV.	-----	-----	-----	-----	-----	-----	-----	-----	-----
DEC.	-----	-----	-----	-----	-----	-----	-----	-----	-----
JOUR MOYEN	-----	-----	-----	-----	-----	-----	-----	100.0	-----

(*) POURCENTAGE DU JOUR MOYEN MENSUEL AJUSTE DE 1976 PAR RAPPORT AU J.M.A. AJUSTE DE 1976

470

VARIATIONS JOURNALIERES

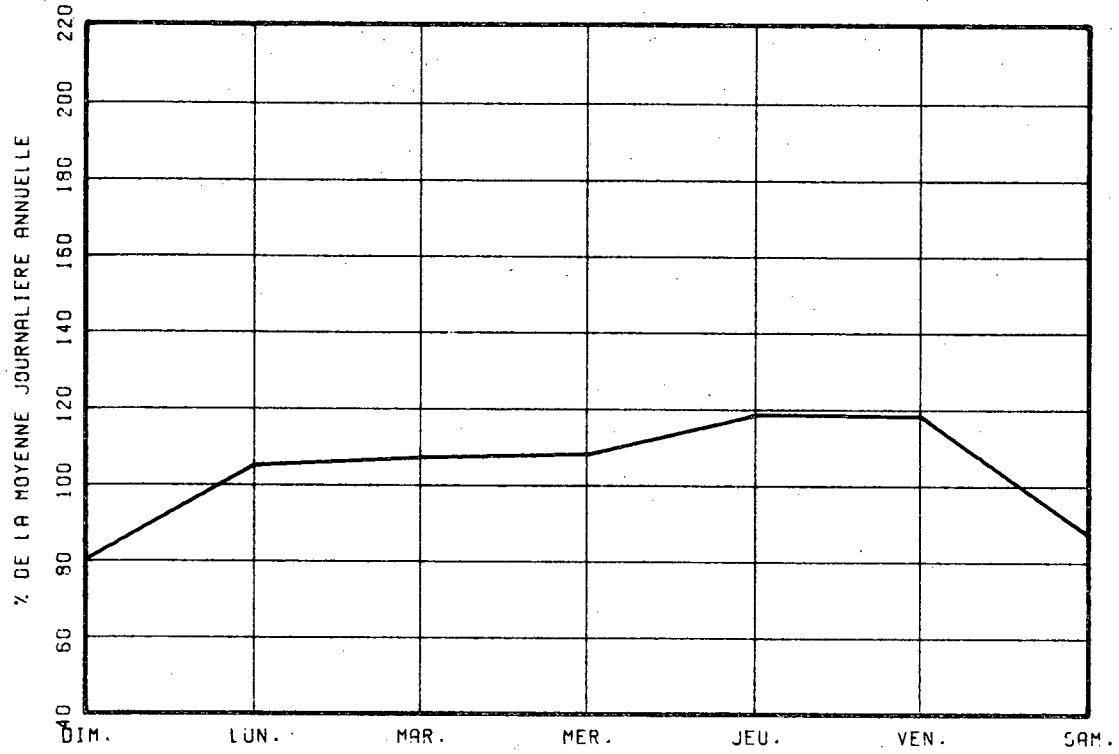

VARIATIONS MENSUELLES

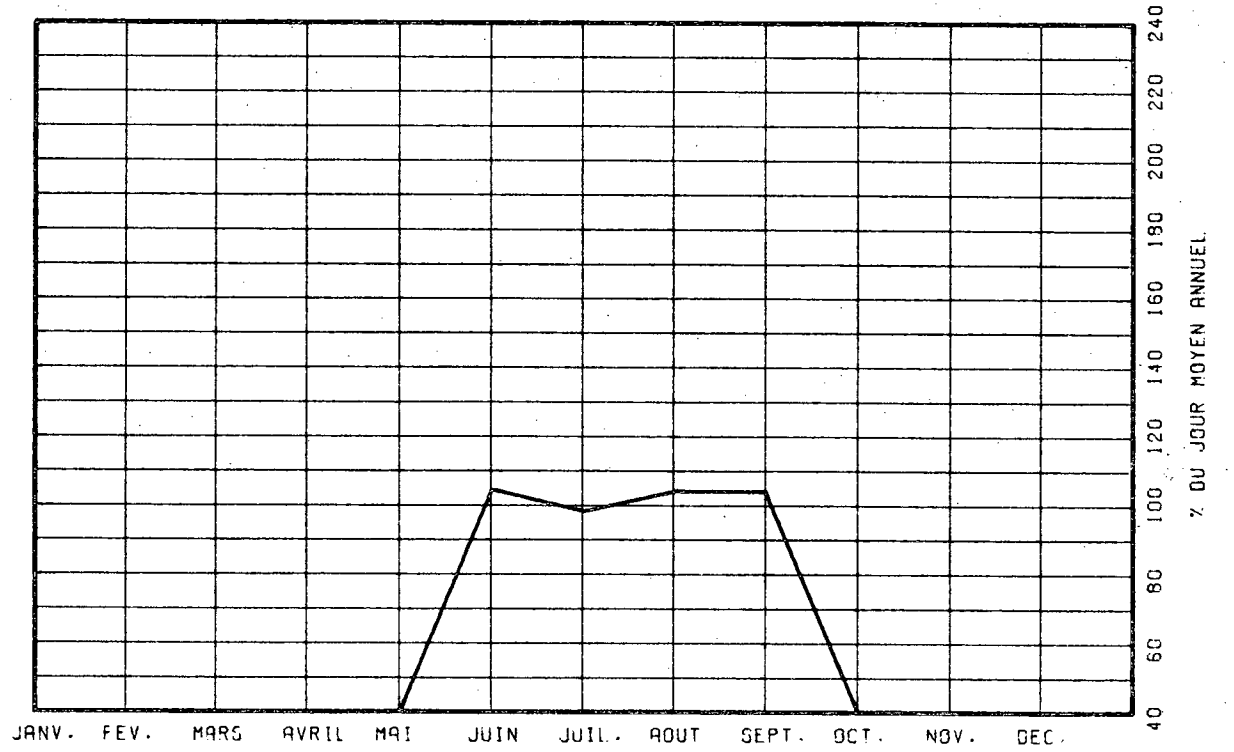

VARIATIONS HORAIRES

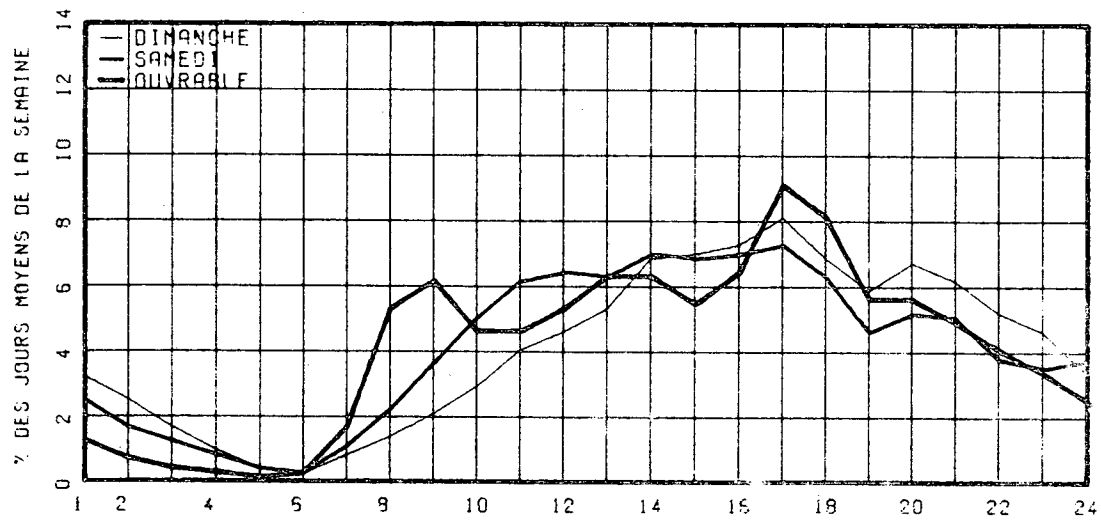

RELATION ENTRE LES HEURES DE POINTES ET LE J.M.A.

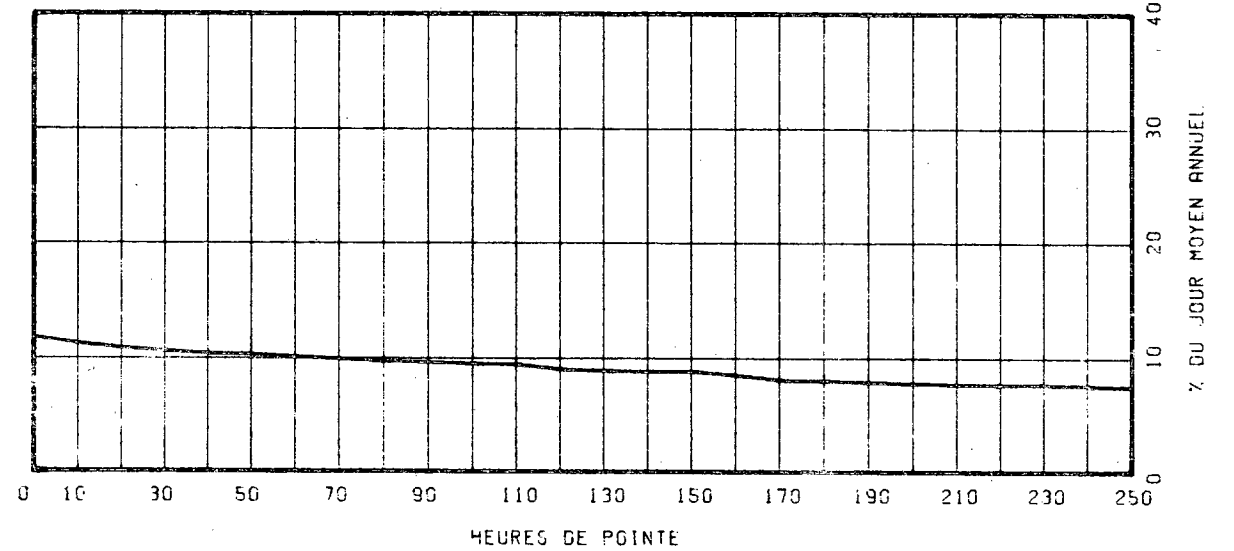

ROUTE COMPT. VOIE REGION TRONCON SECTION 04 MOIS DE RELEVÉ
 0573 300 EST 1 31 01 060

MUNICIPALITE: QUEBEC

A 1 MILLE AU NORD DE LA RTE 358 (DE LA PROMENADE)

ANNEE	JO. MOY. ANNUEL	JO. MOY. HIVER	JO. MOY. ETE	POURC. AUGM.	JOUR MAXIMUM	HEURES MAXIMALES			
						1-ERE	10-E	30-E	100-E
73									
*POURC.									
74									
*POURC.									
75									
*POURC.									
76									
*POURC.									
77	6089	5144	6263	-----	7708	1188	830	806	744
*POURC.		84.5	102.9		126.6	19.5	13.6	13.2	12.2

DISTRIBUTION MENSUELLE DE 1977

MOIS	HEURE MAXIMUM	JOUR MAXIMUM	JOUR MOYEN	TOTAL DU MOIS	POURC. ANNEE
JANV.	-----	-----	-----	-----	-----
FEV.	-----	-----	-----	-----	-----
MARS	-----	-----	-----	-----	-----
AVRIL	-----	-----	-----	-----	-----
MAI	-----	-----	-----	-----	-----
JUIN	830	7288	6025	180779	-----
JUIL.	826	7124	5973	185190	-----
AOUT	863	7398	6573	203780	-----
SEPT	1188	7708	6481	194447	-----
OCT.	-----	-----	-----	-----	-----
NOV.	-----	-----	-----	-----	-----
DEC.	-----	-----	-----	-----	-----
JOUR MOYEN ANNUEL:	6089				TOTAL:-----

ROUTE COMPT. VOIE
 0573 300 EST 01

REPARTITION HORAIRE JOURNALIERE DE 1977

HEURES A.M.	DIMANCHE MOYENNE POURC. (*)		SAMEDI MOYENNE POURC.		JOURS OUV. MOYENNE POURC.	
12- 1	211	4.03	187	3.43	137	2.06
1- 2	164	3.14	120	2.20	66	1.00
2- 3	108	2.06	82	1.50	38	0.57
3- 4	67	1.28	61	1.12	26	0.40
4- 5	34	0.65	32	0.59	17	0.26
5- 6	23	0.44	26	0.48	26	0.39
6- 7	29	0.55	50	0.92	160	2.41
7- 8	68	1.30	105	1.92	449	6.74
8- 9	94	1.61	142	2.60	343	5.14
9-10	104	1.99	194	3.55	218	3.27
10-11	176	3.36	264	4.84	233	3.50
11-12 P.M.	228	4.36	321	5.88	291	4.37
12- 1	279	5.33	341	6.25	329	4.94
1- 2	424	8.11	382	7.00	294	4.41
2- 3	398	7.61	372	6.82	309	4.63
3- 4	359	6.86	379	6.94	392	5.89
4- 5	370	7.07	394	7.22	780	11.70
5- 6	307	5.87	381	6.98	714	10.72
6- 7	263	5.03	275	5.04	395	5.93
7- 8	325	6.21	415	7.60	348	5.22
8- 9	339	6.48	316	5.79	319	4.79
9-10	311	5.95	218	3.99	318	4.77
10-11	295	5.72	181	3.32	242	3.63
11-12	261	4.99	220	4.03	218	3.28
JOUR MOYEN	5231		5458		6670	
(*) POURCENTAGES DES HEURES MOYENNES SUR LES JOURNEES MOYENNES						

ROUTE COMPT. VOIE REGION TRONCON SECTION 04 MOIS DE RELEVÉ

0573 300 EST 1 31 01 060

MUNICIPALITE: QUEBEC

A 1 MILLE AU NORD DE LA RTE 358 (DE LA PROMENADE)

JOURS MOYENS MENSUELS DE 1977

MOIS	DIMANCHE MOYEN	LUNDI MOYEN	MARDI MOYEN	MERCREDI MOYEN	JEUDI MOYEN	VENDREDI MOYEN	SAMEDI MOYEN	JOUR MOY. AJUSTE 1977	JOUR MOY. AJUSTE 1976
JANV.	-----	-----	-----	-----	-----	-----	-----	-----	-----
FEV.	-----	-----	-----	-----	-----	-----	-----	-----	-----
MARS	-----	-----	-----	-----	-----	-----	-----	-----	-----
AVRIL	-----	-----	-----	-----	-----	-----	-----	-----	-----
MAI	-----	-----	-----	-----	-----	-----	-----	-----	-----
JUIN	4867	6321	6345	6266	6846	6707	5022	6053	-----
JUIL.	5096	6226	6302	6306	6565	6711	5233	6062	-----
AOUT	5616	6680	6765	6741	6932	7263	5900	6556	-----
SEPT	5448	6571	6527	6519	7063	7401	5744	6467	-----
OCT.	-----	-----	-----	-----	-----	-----	-----	-----	-----
NOV.	-----	-----	-----	-----	-----	-----	-----	-----	-----
DEC.	-----	-----	-----	-----	-----	-----	-----	-----	-----
JOUR MOYEN	-----	-----	-----	-----	-----	-----	-----	6089	-----

473

ROUTE COMPT. VOIE

0573 300 EST 1

POURCENTAGES DES JOURS MOYENS MENSUELS PAR RAPPORT AU J.M.A. AJUSTE DE 1977

MOIS	DIMANCHE	LUNDI	MARDI	MERCREDI	JEUDI	VENDREDI	SAMEDI	JOUR MOY. AJUSTE 1977	JOUR MOY. AJUSTE 1976(+)
JANV.	-----	-----	-----	-----	-----	-----	-----	-----	-----
FEV.	-----	-----	-----	-----	-----	-----	-----	-----	-----
MARS	-----	-----	-----	-----	-----	-----	-----	-----	-----
AVRIL	-----	-----	-----	-----	-----	-----	-----	-----	-----
MAI	-----	-----	-----	-----	-----	-----	-----	-----	-----
JUIN	79.9	103.8	104.2	102.9	112.4	110.1	82.5	99.4	-----
JUIL.	83.7	102.2	103.5	103.6	107.8	110.2	85.9	99.6	-----
AOUT	92.2	109.7	111.1	110.7	113.8	119.3	96.9	107.7	-----
SEPT	89.5	107.9	107.2	107.1	116.0	121.5	94.3	106.2	-----
OCT.	-----	-----	-----	-----	-----	-----	-----	-----	-----
NOV.	-----	-----	-----	-----	-----	-----	-----	-----	-----
DEC.	-----	-----	-----	-----	-----	-----	-----	-----	-----
JOUR MOYEN	-----	-----	-----	-----	-----	-----	-----	100.0	-----

(*) POURCENTAGE DU JOUR MOYEN MENSUEL AJUSTE DE 1976 PAR RAPPORT AU J.M.A. AJUSTE DE 1976

VARIATIONS JOURNALIERES

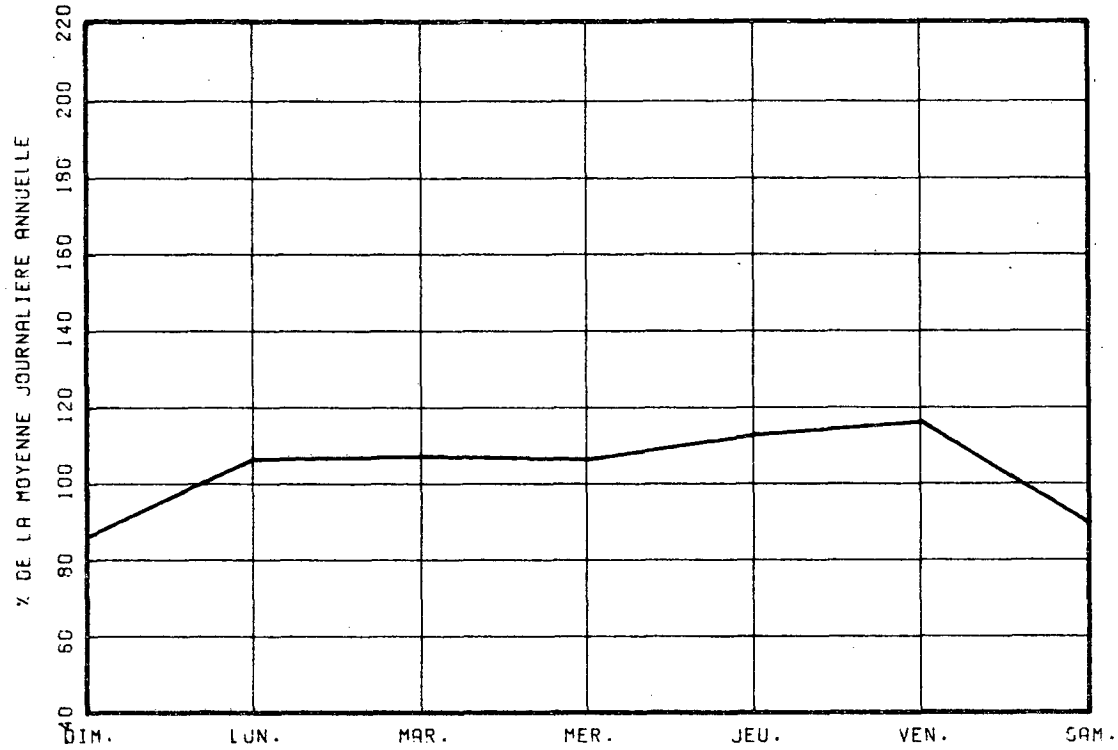

VARIATIONS MENSUELLES

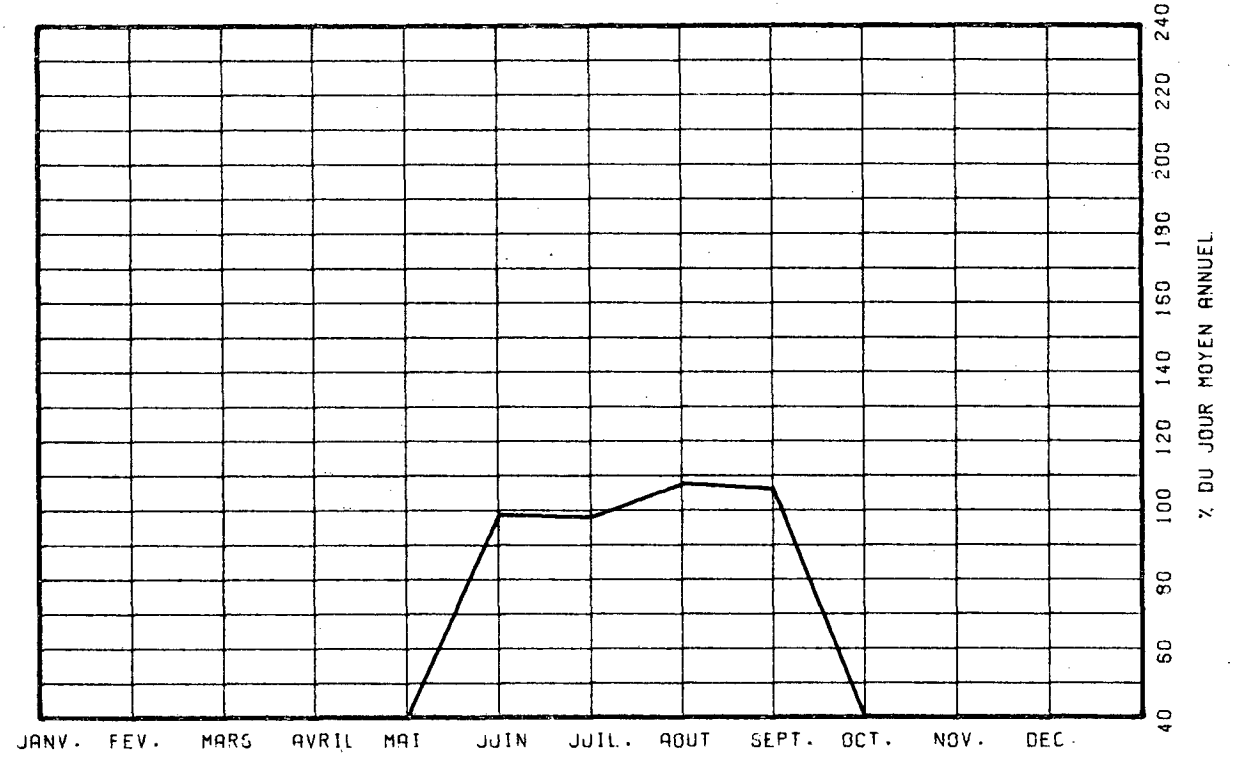

VARIATIONS HORAIRES

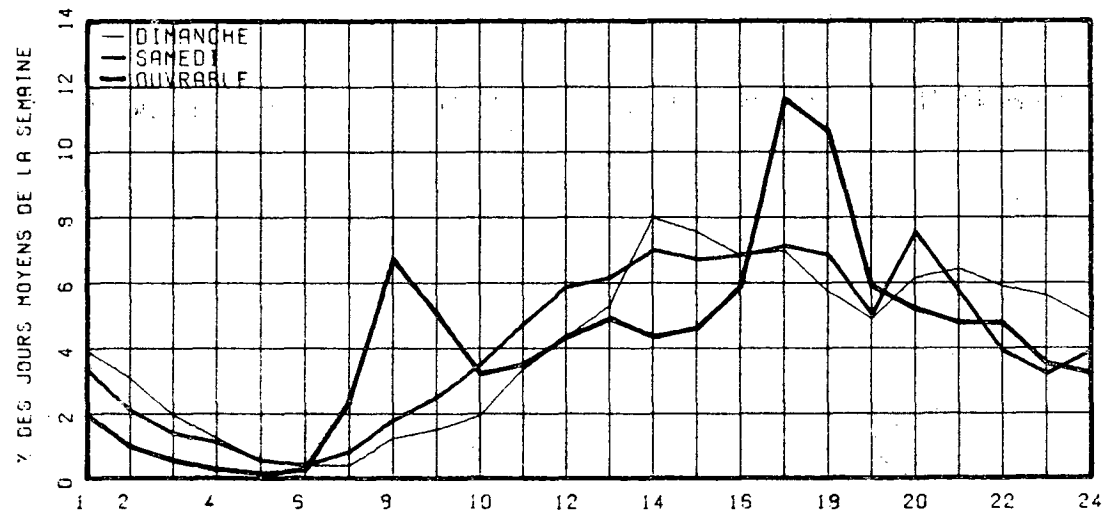

RELATION ENTRE LES HEURES DE POINTES ET LE J.M.A.

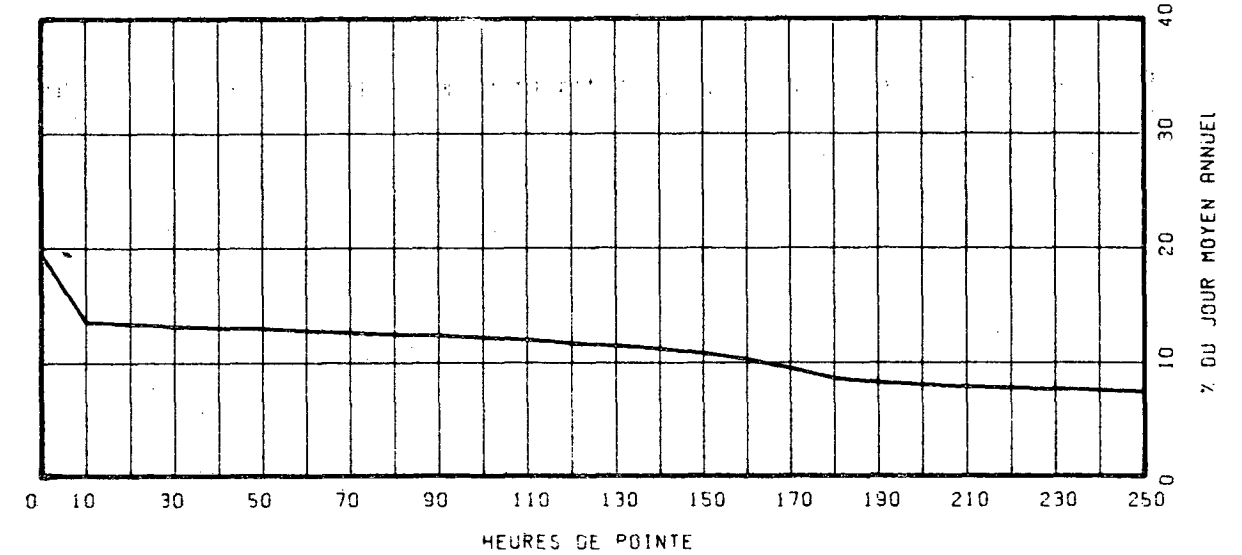

ROUTE COMPT. VOIE REGION TRONCON SECTION 04 MOIS DE RELEVÉ
 0573 300 OUEST 1 31 01 060

MUNICIPALITE: QUEBEC

A 1 MILLE AU NORD DE LA RTE 358 (DE LA PROMENADE)

ANNEE	JO. MOY. ANNUEL	JO. MOY. HIVER	JO. MOY. ETE	POURC. AUGM.	JOUR MAXIMUM	HEURES MAXIMALES 1-ERE	10-E	30-E	100-E
73									
*POURC.									
74									
*POURC.									
75									
*POURC.									
76									
*POURC.									
77	5954	5030	6124	-----	7654	820	787	756	706
*POURC.		84.5	102.9		128.6	13.8	13.2	12.7	11.9

DISTRIBUTION MENSUELLE DE 1977

MOIS	HEURE MAXIMUM	JOUR MAXIMUM	JOUR MOYEN	TOTAL DU MOIS	POURC. ANNEE
JANV.	-----	-----	-----	-----	-----
FEV.	-----	-----	-----	-----	-----
MARS	-----	-----	-----	-----	-----
AVRIL	-----	-----	-----	-----	-----
MAI	-----	-----	-----	-----	-----
JUIN	769	7484	5983	179498	-----
JUIL.	758	7222	5853	181446	-----
AOUT	781	7534	6423	199127	-----
SEPT	820	7654	6238	187169	-----
OCT.	-----	-----	-----	-----	-----
NOV.	-----	-----	-----	-----	-----
DEC.	-----	-----	-----	-----	-----
JOUR MOYEN ANNUEL:	5954				
TOTAL:	-----	-----	-----	-----	-----

ROUTE COMPT. VOIE
 0573 300 OUEST 01

REPARTITION HORAIRE JOURNALIERE DE 1977

HEURES A.M.	DIMANCHE MOYENNE POURC. (*)		SAMEDI MOYENNE POURC.		JOURS OUV. MOYENNE POURC.	
12- 1	225	4.65	114	2.17	69	1.05
1- 2	112	2.31	77	1.47	32	0.50
2- 3	77	1.59	46	0.88	18	0.28
3- 4	37	0.76	30	0.57	12	0.18
4- 5	17	0.35	18	0.34	14	0.21
5- 6	19	0.39	28	0.53	42	0.64
6- 7	38	0.79	67	1.28	208	3.15
7- 8	83	1.72	156	2.97	718	10.88
8- 9	99	2.05	232	4.42	670	10.15
9-10	146	3.02	303	5.77	321	4.86
10-11	191	3.95	353	6.73	276	4.19
11-12 P.M.	207	4.28	307	5.85	258	3.92
12- 1	255	5.27	319	6.08	300	4.54
1- 2	369	7.63	391	7.45	393	5.96
2- 3	352	7.27	348	6.63	325	4.92
3- 4	314	6.49	317	6.04	368	5.57
4- 5	327	6.76	298	5.68	617	9.35
5- 6	331	6.84	260	4.96	385	5.83
6- 7	286	5.91	256	4.88	378	5.72
7- 8	370	7.65	329	6.27	387	5.86
8- 9	332	6.86	305	5.83	273	4.14
9-10	261	5.39	198	3.77	202	3.06
10-11	231	4.77	190	3.62	186	2.82
11-12	160	3.31	304	5.79	145	2.20
JOUR MOYEN	4839		5247		6606	
(*) POURCENTAGES DES HEURES MOYENNES SUR LES JOURNEES MOYENNES						

ROUTE COMPT. VOIE REGION TRONCON SECTION 04 MOIS DE RELEVÉ
 0573 300 OUEST 1 31 01 060

MUNICIPALITE: QUEBEC

A 1 MILLE AU NORD DE LA RTE 358 (DE LA PROMENADE)

JOURS MOYENS MENSUELS DE 1977

MOIS	DIMANCHE MOYEN	LUNDI MOYEN	MARDI MOYEN	MERCREDI MOYEN	JEUDI MOYEN	VENDREDI MOYEN	SAMÉDI MOYEN	JOUR MOY. AJUSTE 1977	JOUR MOY. AJUSTE 1976
JANV.	-----	-----	-----	-----	-----	-----	-----	-----	-----
FEV.	-----	-----	-----	-----	-----	-----	-----	-----	-----
MARS	-----	-----	-----	-----	-----	-----	-----	-----	-----
AVRIL	-----	-----	-----	-----	-----	-----	-----	-----	-----
MAI	-----	-----	-----	-----	-----	-----	-----	-----	-----
JUIN	4519	6250	6286	6269	6969	6925	4946	6023	-----
JUIL.	4733	6089	6183	6211	6600	6902	5019	5962	-----
AOUT	5245	6449	6633	6594	6933	7420	5586	6408	-----
SEPT	4961	6246	6244	6300	6893	7391	5505	6220	-----
OCT.	-----	-----	-----	-----	-----	-----	-----	-----	-----
NOV.	-----	-----	-----	-----	-----	-----	-----	-----	-----
DEC.	-----	-----	-----	-----	-----	-----	-----	-----	-----
JOUR MOYEN	-----	-----	-----	-----	-----	-----	-----	5954	-----

476

ROUTE COMPT. VOIE
 0573 300 OUEST 1

POURCENTAGES DES JOURS MOYENS MENSUELS PAR RAPPORT AU J.M.A. AJUSTE DE 1977

MOIS	DIMANCHE	LUNDI	MARDI	MERCREDI	JEUDI	VENDREDI	SAMÉDI	JOUR MOY. AJUSTE 1977	JOUR MOY. AJUSTE 1976(*)
JANV.	-----	-----	-----	-----	-----	-----	-----	-----	-----
FEV.	-----	-----	-----	-----	-----	-----	-----	-----	-----
MARS	-----	-----	-----	-----	-----	-----	-----	-----	-----
AVRIL	-----	-----	-----	-----	-----	-----	-----	-----	-----
MAI	-----	-----	-----	-----	-----	-----	-----	-----	-----
JUIN	75.9	105.0	105.6	105.3	117.0	116.3	83.1	101.2	-----
JUIL.	79.5	102.3	103.8	104.3	110.8	115.9	84.3	100.1	-----
AOUT	88.1	108.3	111.4	110.7	116.4	124.6	93.8	107.6	-----
SEPT	83.3	104.9	104.9	105.8	115.8	124.1	92.5	104.5	-----
OCT.	-----	-----	-----	-----	-----	-----	-----	-----	-----
NOV.	-----	-----	-----	-----	-----	-----	-----	-----	-----
DEC.	-----	-----	-----	-----	-----	-----	-----	-----	-----
JOUR MOYEN	-----	-----	-----	-----	-----	-----	-----	100.0	-----

(*) POURCENTAGE DU JOUR MOYEN MENSUEL AJUSTE DE 1976 PAR RAPPORT AU J.M.A. AJUSTE DE 1976

VARIATIONS JOURNALIERES

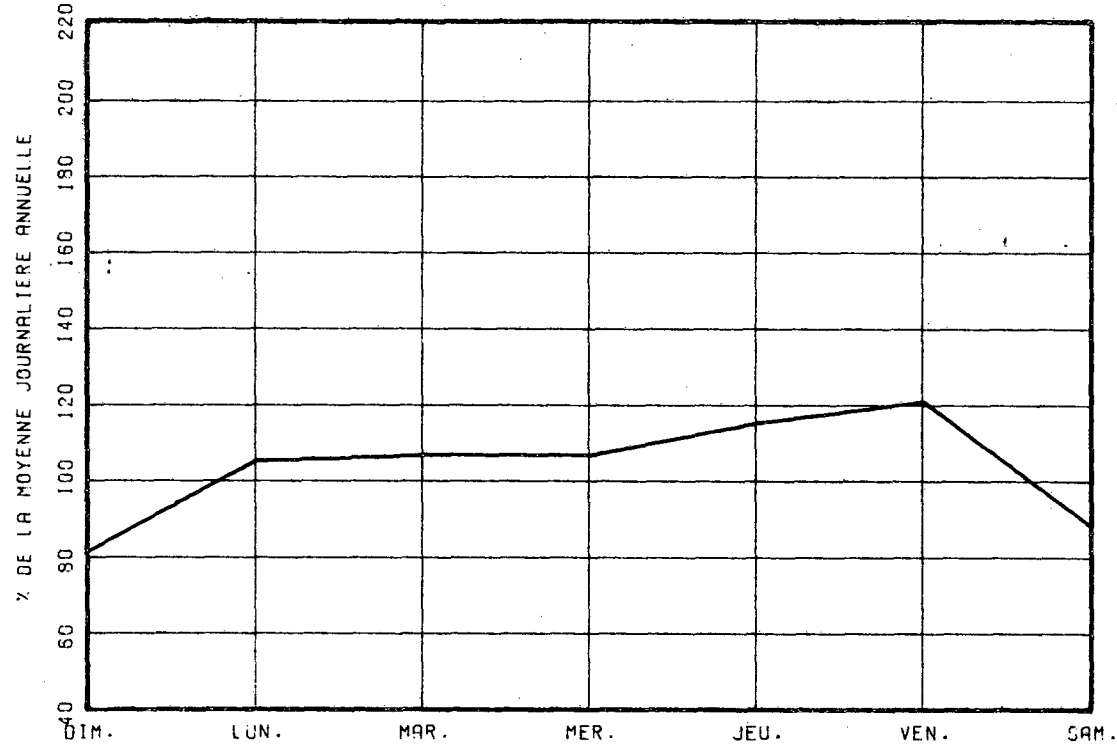

VARIATIONS MENSUELLES

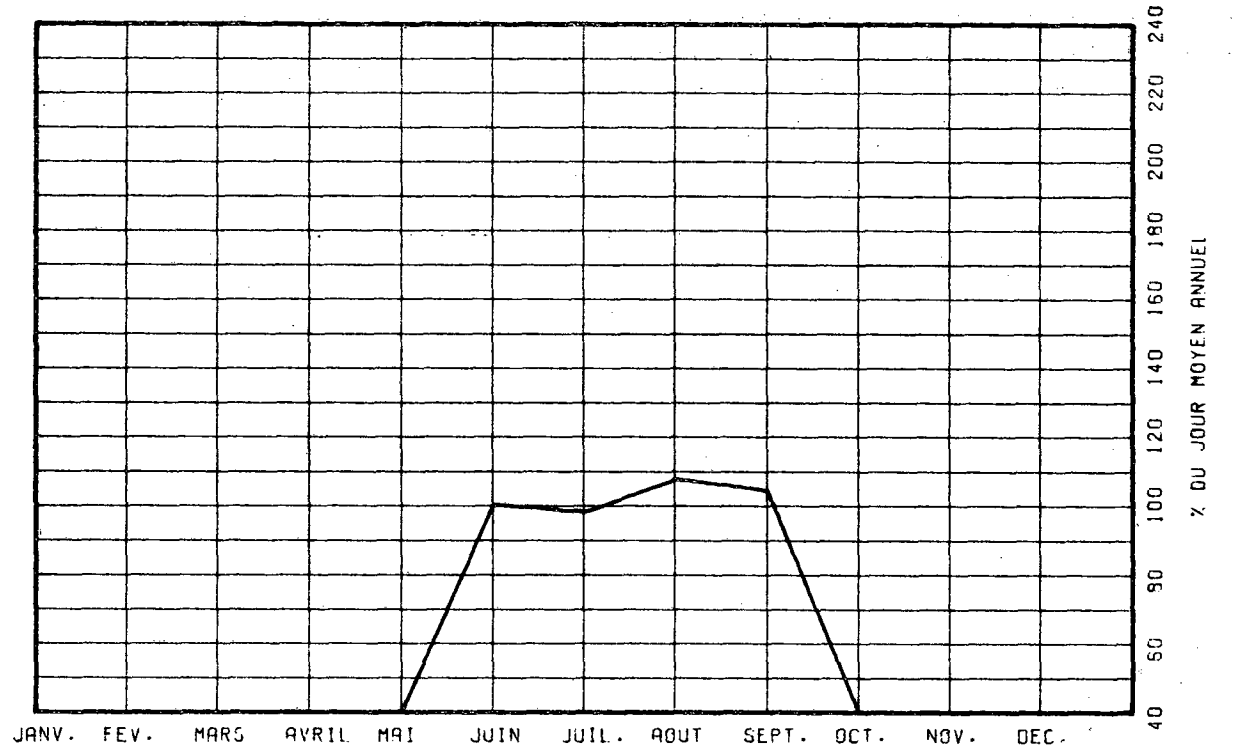

VARIATIONS HORAIRES

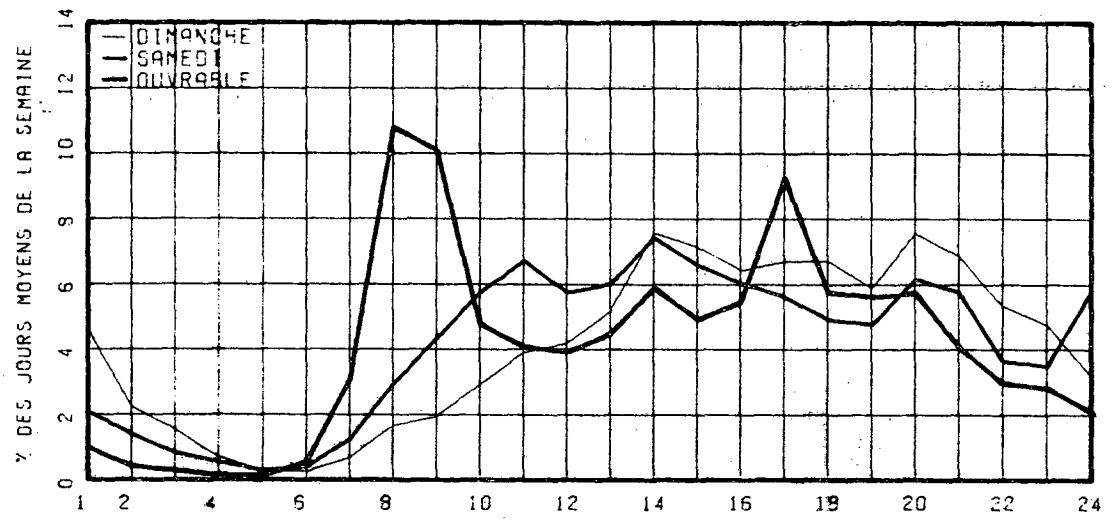

RELATION ENTRE LES HEURES DE POINTES ET LE J.M.A.

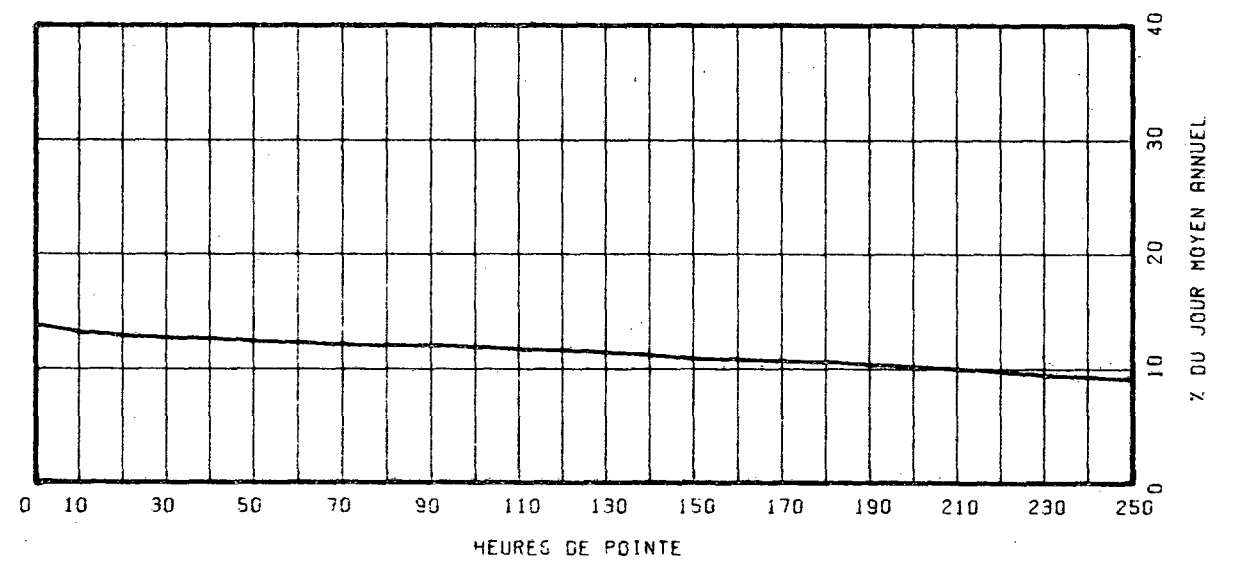

ROUTE COMPT. VOIE REGION TRONCON SECTION 04 MOIS DE RELEVÉ

0573 300 TOT 31 01 060

MUNICIPALITE: QUEBEC

A 1 MILLE AU NORD DE LA RTE 358 (DE LA PROMENADE)

ANNEE	JO. MOY. ANNUEL	JO. MOY. HIVER	JO. MOY. ETE	POURC. AUGM.	JOUR MAXIMUM	HEURES MAXIMALES				
						1-ERE	10-E	30-E	100-E	
73										
74										
75										
76										
77	12044	10174	12388	-----	15201	1861	1483	1434	1247	
		84.5	102.9		126.2	15.5	12.3	11.9	10.4	

DISTRIBUTION MENSUELLE DE 1977

MOIS	HEURE MAXIMUM	JOUR MAXIMUM	JOUR MOYEN	TOTAL DU MOIS	POURC. ANNEE
JANV.	-----	-----	-----	-----	-----
FEV.	-----	-----	-----	-----	-----
MARS	-----	-----	-----	-----	-----
AVRIL	-----	-----	-----	-----	-----
MAI	-----	-----	-----	-----	-----
JUIN	1456	14727	12009	360277	-----
JUIL.	1483	14346	11826	366636	-----
AOUT	1536	14922	12997	402907	-----
SEPT	1861	15201	12720	381616	-----
OCT.	-----	-----	-----	-----	-----
NOV.	-----	-----	-----	-----	-----
DEC.	-----	-----	-----	-----	-----
JOUR MOYEN ANNUEL:	12044				
TOTAL:	-----	-----	-----	-----	-----

ROUTE COMPT. VOIE
0573 300 TOTAL

REPARTITION HEURAIRE JOURNALIERE DE 1977

HEURES A.M.	DIMANCHE		SAMEDI		JOURS OUV.	
	MOYENNE	POURC. (*)	MOYENNE	POURC.	MOYENNE	POURC.
12- 1	436	4.33	301	2.81	207	1.56
1- 2	276	2.74	197	1.84	99	0.75
2- 3	185	1.84	128	1.20	56	0.42
3- 4	104	1.03	91	0.85	38	0.29
4- 5	51	0.51	50	0.47	31	0.24
5- 6	42	0.42	54	0.50	68	0.52
6- 7	67	0.67	117	1.09	368	2.78
7- 8	151	1.50	261	2.44	1168	8.80
8- 9	183	1.82	374	3.49	1013	7.64
9-10	250	2.43	497	4.64	539	4.06
10-11	367	3.64	617	5.76	509	3.84
11-12 P.M.	435	4.32	628	5.87	550	4.14
12- 1	534	5.30	660	6.17	629	4.74
1- 2	793	7.87	773	7.22	687	5.18
2- 3	750	7.45	720	6.73	634	4.78
3- 4	673	6.68	696	6.50	760	5.73
4- 5	697	6.92	692	6.46	1397	10.53
5- 6	638	6.34	641	5.99	1100	8.29
6- 7	549	5.45	531	4.96	773	5.82
7- 8	695	6.90	744	6.95	735	5.54
8- 9	671	6.66	622	5.81	592	4.46
9-10	572	5.69	416	3.89	520	3.92
10-11	530	5.26	371	3.47	428	3.23
11-12	421	4.18	524	4.89	364	2.74

JOUR MOYEN 10070 10705 13276
(*) POURCENTAGES DES HEURES MOYENNES SUR LES JOURNEES MOYENNES

JOURS MOYENS MENSUELS DE 1977

MOIS	DIMANCHE MOYEN	LUNDI MOYEN	MARDI MOYEN	MERCREDI MOYEN	JEUDI MOYEN	VENDREDI MOYEN	SAMEDI MOYEN	JOUR MOY. AJUSTE 1977	JOUR MOY. AJUSTE 1976
JANV.	-----	-----	-----	-----	-----	-----	-----	-----	-----
FEV.	-----	-----	-----	-----	-----	-----	-----	-----	-----
MARS	-----	-----	-----	-----	-----	-----	-----	-----	-----
AVRIL	-----	-----	-----	-----	-----	-----	-----	-----	-----
MAI	-----	-----	-----	-----	-----	-----	-----	-----	-----
JUIN	9386	12571	12631	12535	13815	13633	9968	12077	-----
JUIL.	9830	12315	12485	12517	13165	13613	10252	12025	-----
AOUT	10862	13130	13398	13335	13865	14683	11486	12965	-----
SEPT	10410	12818	12771	12819	13957	14792	11250	12688	-----
OCT.	-----	-----	-----	-----	-----	-----	-----	-----	-----
NOV.	-----	-----	-----	-----	-----	-----	-----	-----	-----
DEC.	-----	-----	-----	-----	-----	-----	-----	-----	-----
JOUR MOYEN	-----	-----	-----	-----	-----	-----	-----	12044	-----

1/79

ROUTE COMPT. VOIE
0573 300 TOT

POURCENTAGES DES JOURS MOYENS MENSUELS PAR RAPPORT AU J.M.A. AJUSTE DE 1977

MOIS	DIMANCHE	LUNDI	MARDI	MERCREDI	JEUDI	VENDREDI	SAMEDI	JOUR MOY. AJUSTE 1977	JOUR MOY. AJUSTE 1976(A)
JANV.	-----	-----	-----	-----	-----	-----	-----	-----	-----
FEV.	-----	-----	-----	-----	-----	-----	-----	-----	-----
MARS	-----	-----	-----	-----	-----	-----	-----	-----	-----
AVRIL	-----	-----	-----	-----	-----	-----	-----	-----	-----
MAI	-----	-----	-----	-----	-----	-----	-----	-----	-----
JUIN	77.9	104.4	104.9	104.1	114.7	113.2	82.8	100.3	-----
JUIL.	81.6	102.3	103.7	103.9	109.3	113.0	85.1	99.8	-----
AOUT	90.2	109.0	111.2	110.7	115.1	121.9	95.4	107.6	-----
SEPT	86.4	106.4	106.0	106.4	115.9	122.8	93.4	105.3	-----
OCT.	-----	-----	-----	-----	-----	-----	-----	-----	-----
NOV.	-----	-----	-----	-----	-----	-----	-----	-----	-----
DEC.	-----	-----	-----	-----	-----	-----	-----	-----	-----
JOUR MOYEN	-----	-----	-----	-----	-----	-----	-----	100.0	-----

(-) POURCENTAGE DU JOUR MOYEN MENSUEL AJUSTE DE 1976 PAR RAPPORT AU J.M.A. AJUSTE DE 1977

VARIATIONS JOURNALIERES

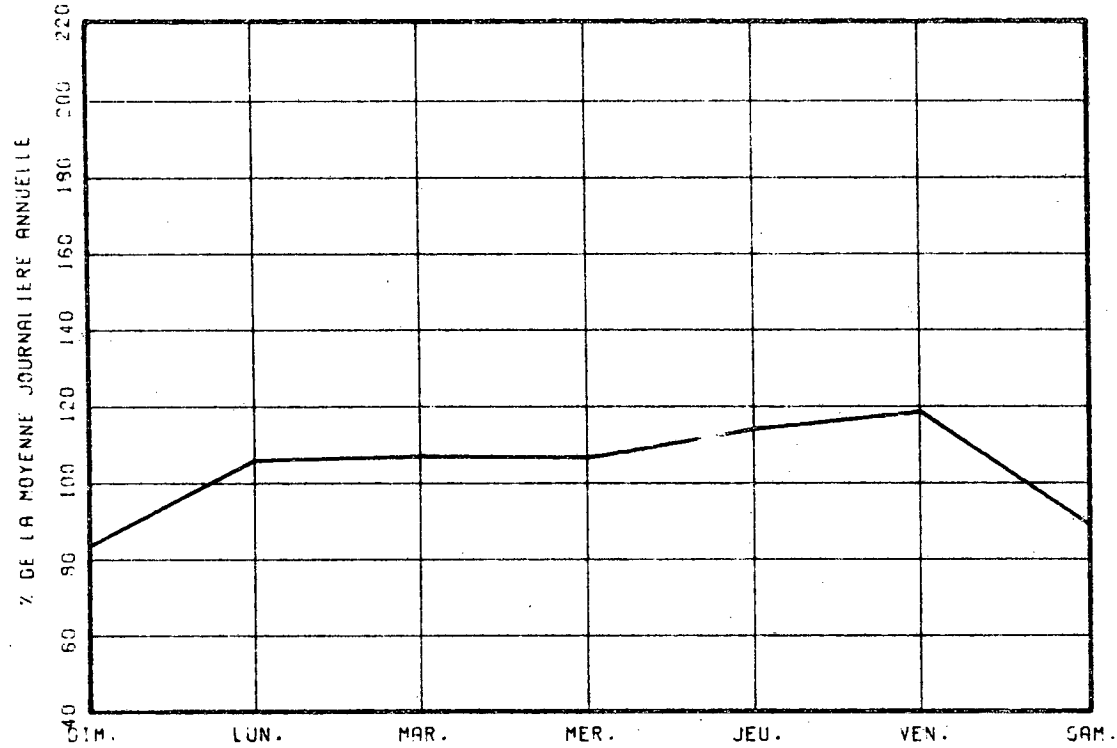

VARIATIONS MENSUELLES

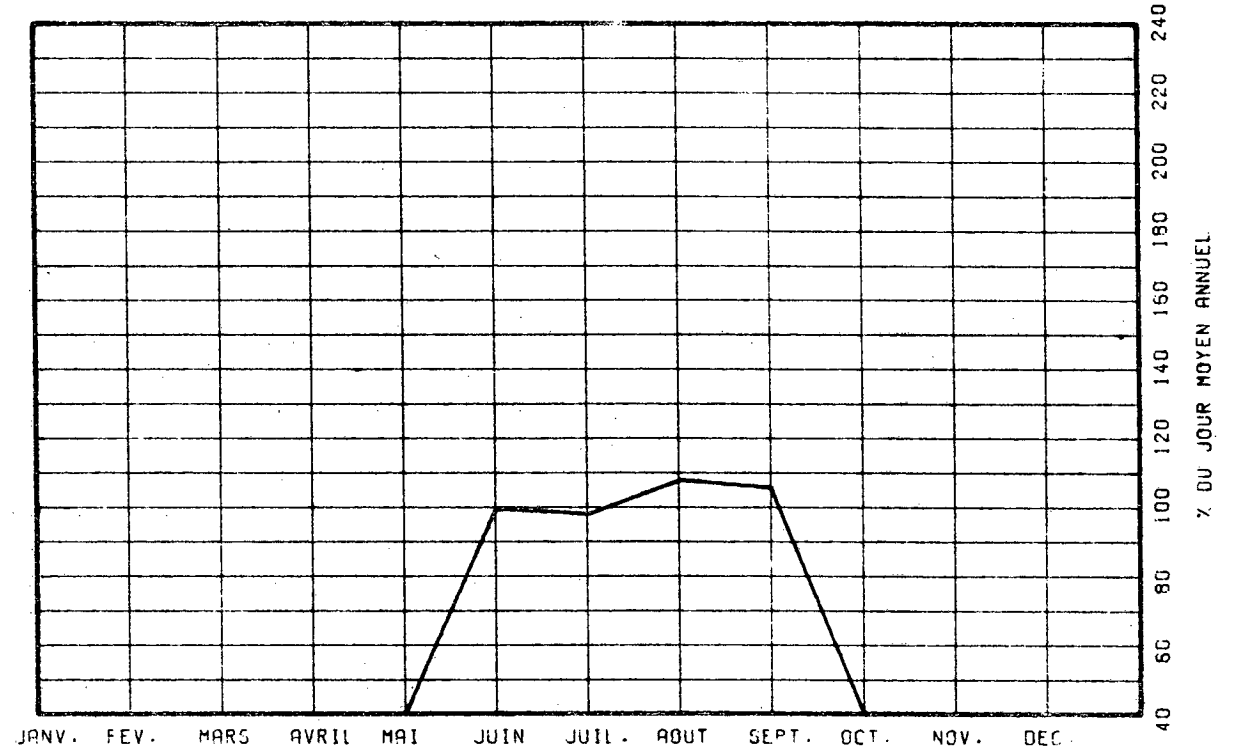

VARIATIONS HORAIRES

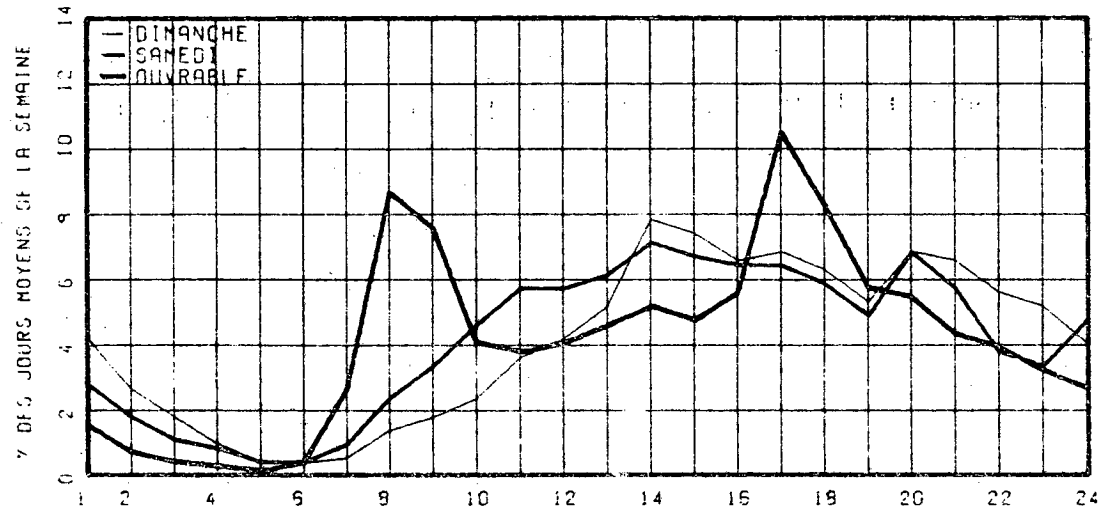

RELATION ENTRE LES HEURES DE POINTES ET LE J.M.A.

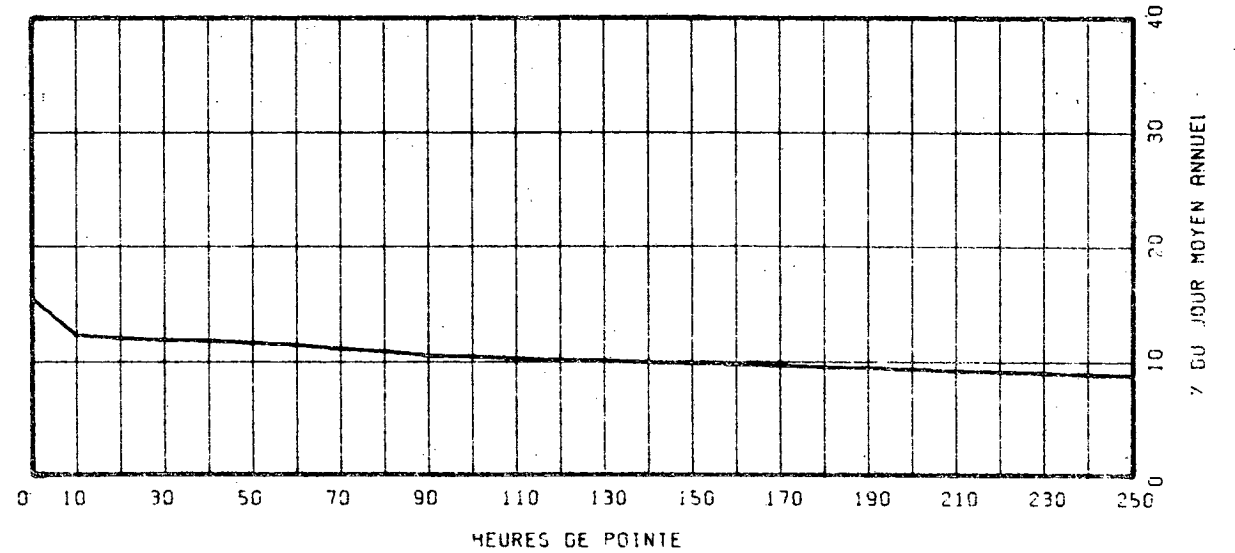

ROUTE COMPT. VOIE REGION TRONCON SECTION 12 MOIS DE RELEVÉ
 0640 750 64 03 080

MUNICIPALITE: SAINT-LOUIS-DE-TERREBONNE
 A 5.5 MILLES A L'EST DE LA RTE 335.

ANNEE	JO. MOY. ANNUEL	JO. MOY. HIVER	JO. MOY. ETE	POURC. AUGM.	JOUR MAXIMUM	HEURES MAXIMALES				
						1-ERE	10-E	30-E	100-E	
72										
74										
75	7347	5746	8821	-----	12662	1175	1068	959	869	
		78.2	120.1		172.3	16.0	14.5	13.1	11.8	
76	9246	7870	10669	+25.8	15908	1463	1180	1093	1012	
		85.1	115.4		172.1	15.8	12.8	11.8	10.9	
77	10446	8804	12100	+13.0	15976	1472	1364	1294	1151	
		84.3	115.8		152.9	14.1	13.1	12.4	11.0	

DISTRIBUTION MENSUELLE DE 1977

MOIS	HEURE MAXIMUM	JOUR MAXIMUM	JOUR MOYEN	TOTAL DU MOIS	POURC. ANNEE
JANV.	1037	11124	8194	254030	6.7
FEV.	1063	10671	8615	241244	6.3
MARS	1414	13629	9138	283287	7.4
AVRIL	1127	12284	9450	283521	7.4
MAI	1364	13475	10965	339937	8.9
JUIN	1472	15033	12158	364745	9.6
JUIL.	1382	15976	12233	379227	9.9
AOUT	1350	15842	12393	384203	10.1
SEPT	1316	14459	11605	348168	9.1
OCT.	1384	15314	11097	344030	9.0
NOV.	1213	11968	10127	303826	8.0
DEC.	1183	11157	9254	286891	7.5
JOUR MOYEN ANNUEL:	10446			TOTAL: 3313109	

ROUTE COMPT. VOIE
 0640 750 00

REPARTITION HORAIRE JOURNALIERE DE 1977

HEURES A.M.	DIMANCHE		SAMEDI		JOURS OUV.	
	MOYENNE	POURC. (*)	MOYENNE	POURC.	MOYENNE	POURC.
12- 1	394	3.24	246	2.49	139	1.37
1- 2	331	2.72	170	1.72	71	0.70
2- 3	256	2.10	121	1.22	44	0.43
3- 4	156	1.28	104	1.05	45	0.44
4- 5	82	0.67	58	0.59	32	0.32
5- 6	59	0.48	70	0.71	97	0.95
6- 7	90	0.74	168	1.70	492	4.84
7- 8	130	1.07	263	2.66	805	7.92
8- 9	195	1.60	384	3.89	729	7.17
9-10	310	2.55	474	4.80	481	4.73
10-11	446	3.66	546	5.53	433	4.26
11-12 P.M.	535	4.40	555	5.62	413	4.06
12- 1	643	5.28	553	5.60	387	3.81
1- 2	555	7.85	539	6.46	473	4.65
2- 3	578	3.03	664	6.72	522	5.13
3- 4	535	7.69	676	6.84	641	6.30
4- 5	554	3.17	676	6.84	981	9.65
5- 6	548	6.97	623	6.31	975	9.59
6- 7	674	5.54	546	5.53	636	6.26
7- 8	741	6.09	643	6.51	508	5.00
8- 9	753	6.19	557	5.64	382	3.76
9-10	682	5.60	376	3.81	335	3.30
10-11	590	4.85	353	3.57	298	2.93
11-12	395	3.25	417	4.22	244	2.40
JOUR MOYEN	12172		9881		10171	
(*) POURCENTAGES DES HEURES MOYENNES SUR LES JOURNEES MOYENNES						

ROUTE COMPT. VOIE REGION TRONCON SECTION 12 MOIS DE RELEVÉ
 0640 750 64 03 080

MUNICIPALITE: SAINT-LOUIS-DE-TERRÉBONNE
 A 5.5 MILLES A L'EST DE LA RTE 335.

JOURS MOYENS MENSUELS DE 1977

MOIS	DIMANCHE MOYEN	LUNDI MOYEN	MARDI MOYEN	MERCREDI MOYEN	JEUDI MOYEN	VENDREDI MOYEN	SAMEDI MOYEN	JOUR MOY. AJUSTE 1977	JOUR MOY. AJUSTE 1976
JANV.	10155	6487	7186	8298	8052	9112	8043	8190	7368
FEV.	10024	8294	7913	8147	8153	9204	8573	8615	7757
MARS	11666	8464	8296	8286	8728	9809	9242	9213	7745
AVRIL	10158	8714	8851	9086	9147	10277	9355	9375	8183
MAI	12764	9863	10146	10373	10215	12255	10448	10866	9615
JUIN	13857	11730	11247	11282	12543	13438	11027	12160	10914
JUIL.	14478	11408	11180	11469	11372	13180	11582	12095	10646
AOUT	15432	11685	11492	11361	11491	13796	12156	12487	11109
SEPT	13469	10623	10474	10687	11026	13031	11003	11473	9756
OCT.	12378	10287	10358	10648	10680	12757	10166	11039	9488
NOV.	10780	9872	10126	10084	9959	11387	8694	10128	9065
DEC.	10137	9347	8258	8672	9483	10110	8652	9237	8588
JOUR MOYEN	12108	9731	9627	9866	10070	11529	9915	10406	9186

492

ROUTE COMPT. VOIE
 0640 750

POURCENTAGES DES JOURS MOYENS MENSUELS PAR RAPPORT AU J.M.A. AJUSTE DE 1977

MOIS	DIMANCHE	LUNDI	MARDI	MERCREDI	JEUDI	VENDREDI	SAMEDI	JOUR MOY. AJUSTE 1977	JOUR MOY. AJUSTE 1976(*)
JANV.	97.6	62.3	69.1	79.7	77.4	87.6	77.3	78.7	80.2
FEV.	96.3	79.7	76.0	78.3	78.3	88.4	82.4	82.8	84.4
MARS	112.1	81.3	79.7	79.6	83.9	94.3	88.8	88.5	84.3
AVRIL	97.6	83.7	85.1	87.3	87.9	98.8	90.3	90.1	89.1
MAI	122.7	94.8	97.5	99.7	98.2	117.8	100.4	104.4	104.7
JUIN	133.2	112.7	108.1	108.4	120.5	129.1	106.0	116.9	118.8
JUIL.	139.1	109.6	107.4	110.2	109.3	126.7	111.3	116.2	115.9
AOUT	148.3	112.3	110.4	109.2	110.4	132.6	116.8	120.0	120.9
SEPT	129.4	102.1	100.7	102.7	106.0	125.2	105.7	110.3	106.2
OCT.	119.0	98.9	99.5	102.3	102.6	122.6	97.7	106.1	103.3
NOV.	103.6	94.9	97.3	96.9	95.7	109.4	83.5	97.3	98.7
DEC.	97.4	89.8	79.4	83.3	91.1	97.2	83.1	88.8	93.5
JOUR MOYEN	116.4	93.5	92.5	94.8	96.8	110.8	95.3	100.0	100.0

(*) POURCENTAGE DU JOUR MOYEN MENSUEL AJUSTE DE 1976 PAR RAPPORT AU J.M.A. AJUSTE DE 1976

VARIATIONS JOURNALIERES

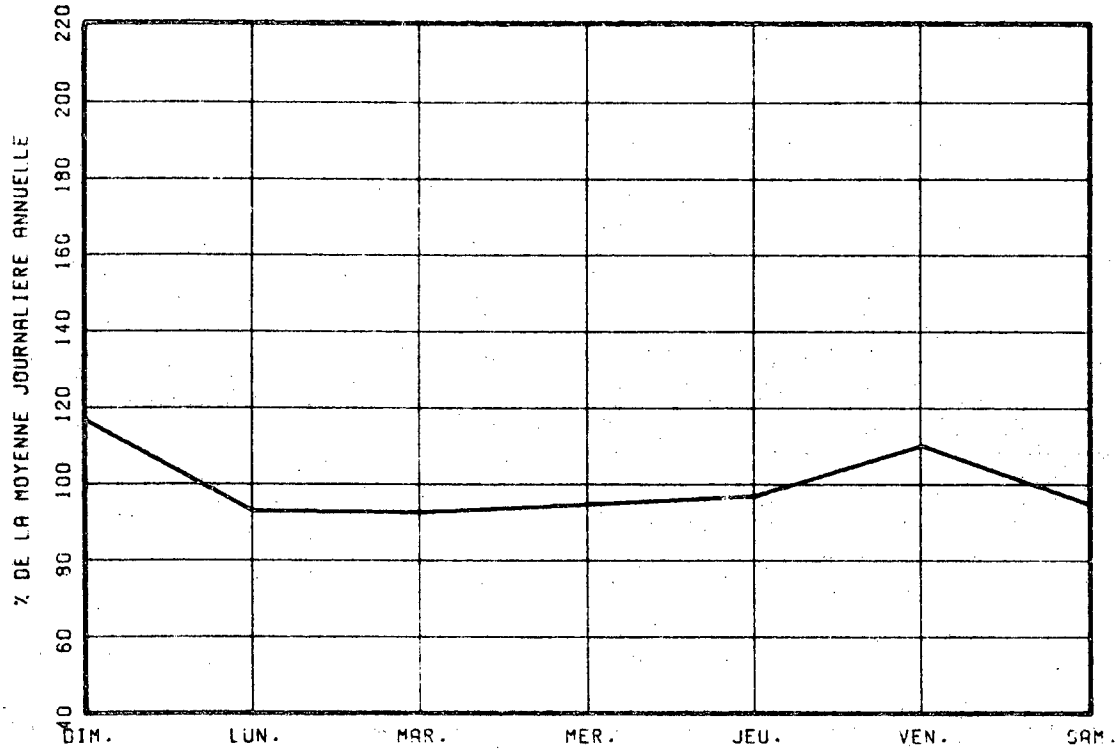

VARIATIONS MENSUELLES

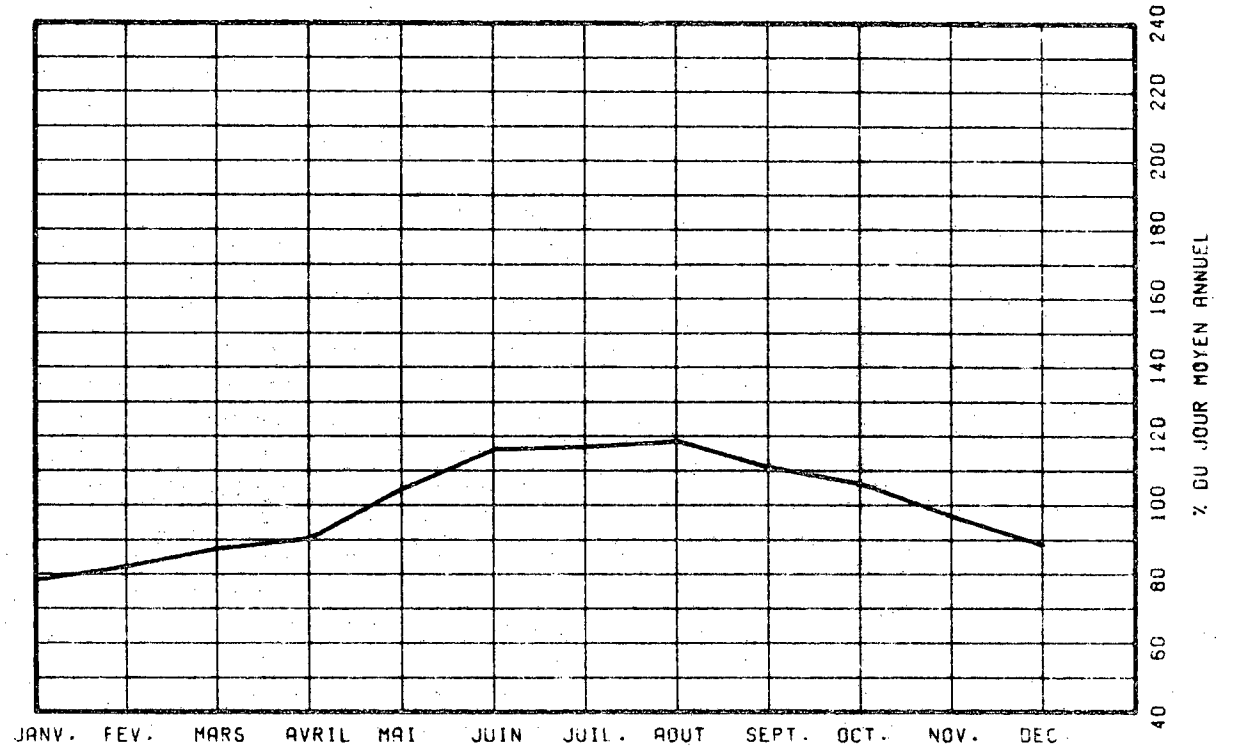

VARIATIONS HORAIRES

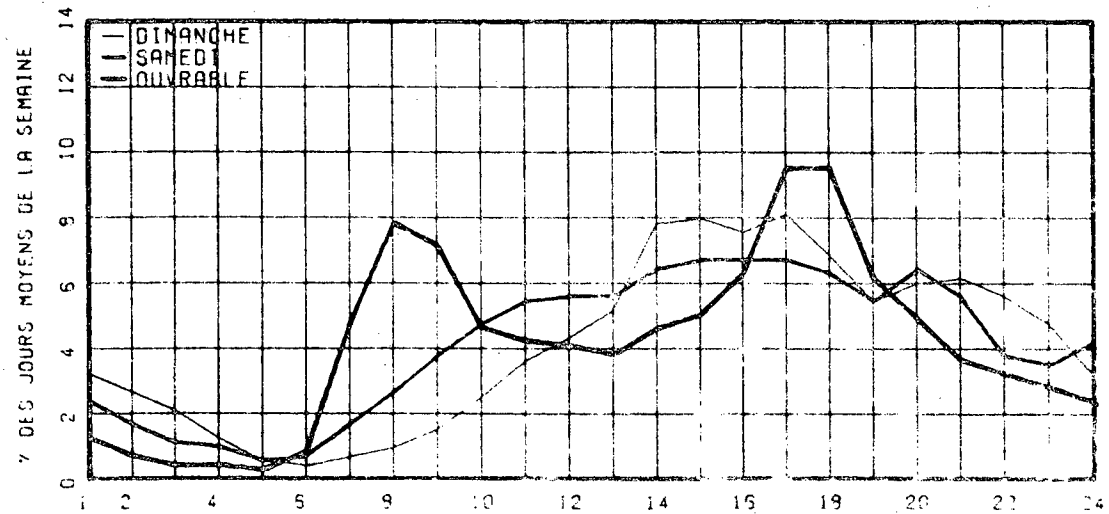

RELATION ENTRE LES HEURES DE POINTES ET LE J.M.A.

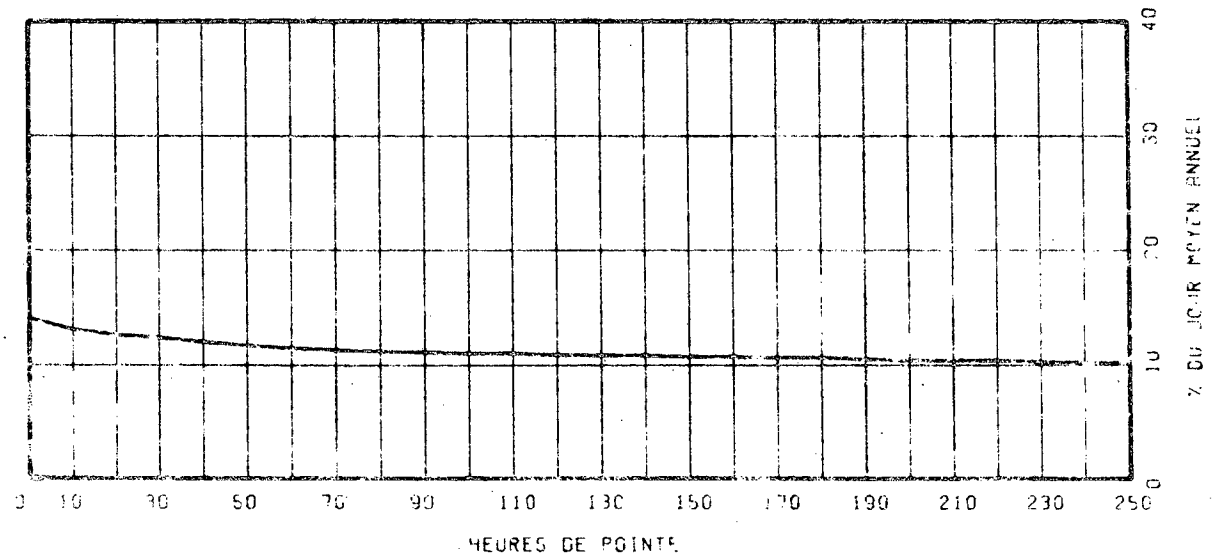

Achévé d'imprimer à
Québec en octobre 1978, sur
les presses du Service de la reprographie
du Bureau de l'Éditeur officiel
du Québec

Bibliothèque du Ministère des Transports



QTR A 030 522



L'ÉDITEUR OFFICIEL DU QUÉBEC
SERVICE DE LA REPROGRAPHIE

Octobre 1978