Investissements routiers 2010-2011 — PRINCIPAUX PROJETS — Abitibi-Témiscamingue

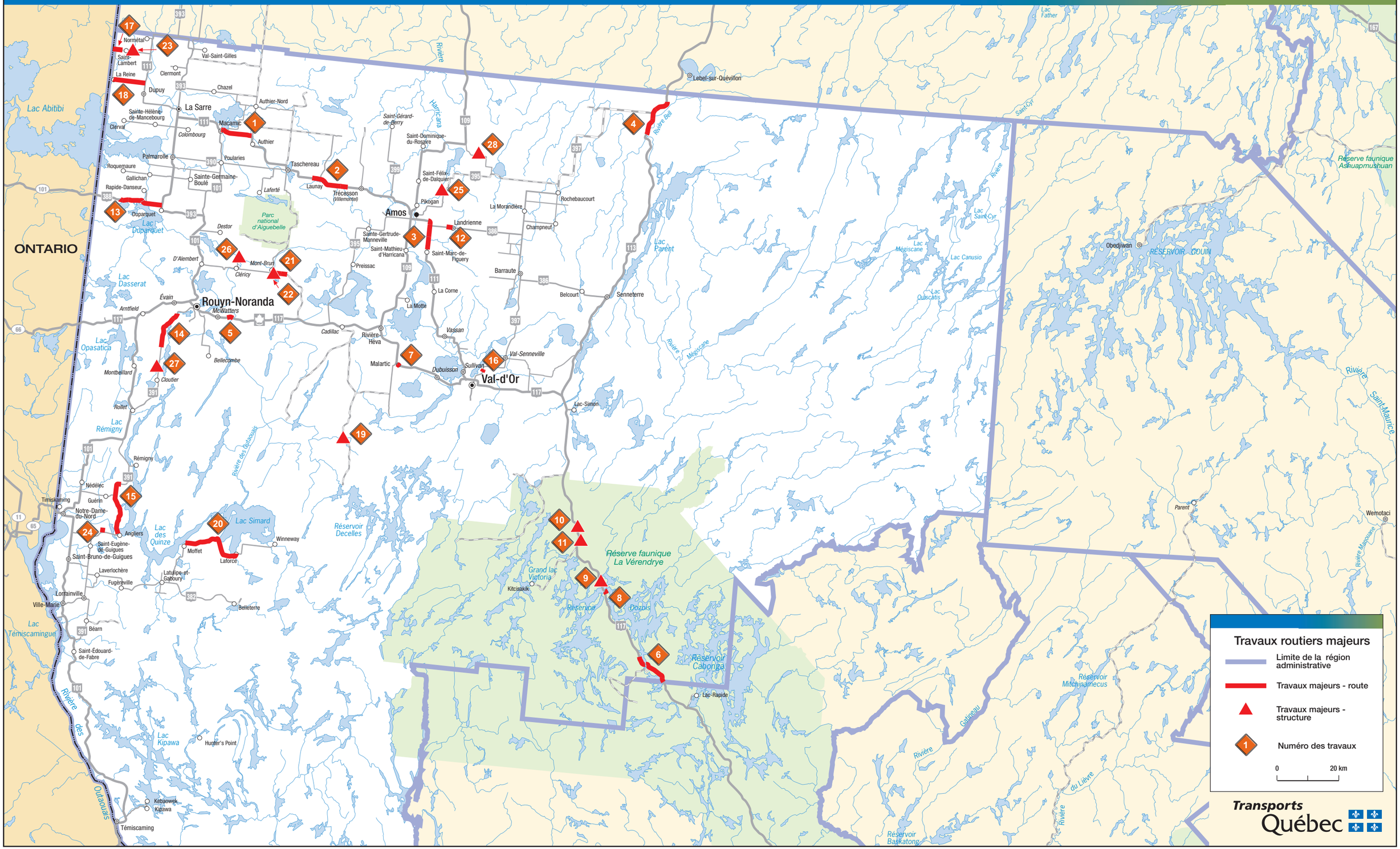

Service de la géomatique Février 2010