Investissements routiers 2009-2010 — PRINCIPAUX PROJETS — Lanaudière

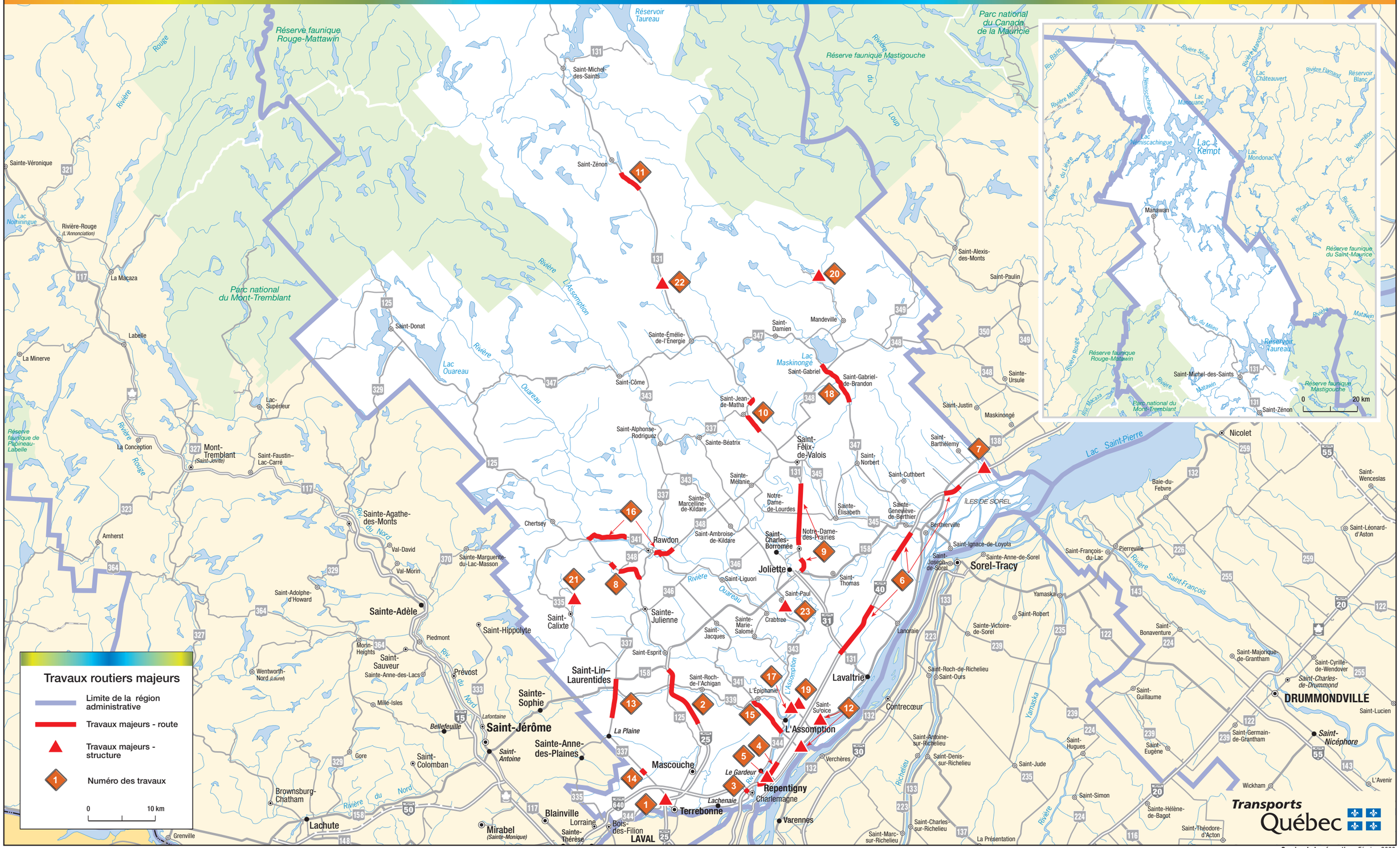

Service de la géomatique Février 2009