

**LES INFRACTIONS ET LES SANCTIONS RELIÉES  
À LA CONDUITE D'UN VÉHICULE ROUTIER  
2008-2017**

**François Tardif**

**Service de la recherche en sécurité routière  
Vice-présidence aux affaires publiques et à la stratégie de prévention routière**

**Janvier 2019**

Le présent dossier statistique a été préparé par le Service de la recherche en sécurité routière.

Chef du Service : Maxime Brault

Coordonnateur et rédacteur : François Tardif

Mise en page : François Tardif

Ce dossier statistique constitue un résumé des principaux renseignements contenus dans les systèmes opérationnels de la Société de l'assurance automobile servant à la gestion des infractions au Code de la sécurité routière entraînant des points d'inaptitude et des infractions au Code criminel. Il est possible d'obtenir des renseignements supplémentaires en s'adressant à la Société :

Service de la recherche en sécurité routière  
Société de l'assurance automobile du Québec  
333, boulevard Jean-Lesage, C-4-12  
C. P. 19600, succursale Terminus  
Québec (Québec) G1K 8J6

Téléphone : 418 528-4095

© Société de l'assurance automobile du Québec, 2019

Toute reproduction ou communication en tout ou en partie de ce document, sous quelque forme ou par quelque procédé que ce soit, est permise pourvu que la source soit précisée et que ce soit à des fins strictement non commerciales.

Lors de l'utilisation du document, on ne peut en modifier le contenu, par addition, suppression ou autrement, sans porter atteinte aux droits de la Société de l'assurance automobile du Québec.

ISBN : 978-2-550-83137-2 (Version imprimée)

ISBN : 978-2-550-83138-9 (Version PDF)

Dépôt légal

Bibliothèque et Archives nationales du Québec, 2019

## Avant-propos

Le présent dossier statistique sur les infractions et les sanctions reliées à la conduite automobile a pour objectif de dresser le profil des conducteurs québécois, pour la période de 2008 à 2017. Il vise à combler les besoins de connaissances des chercheurs en sécurité routière sur les types d'infractions commises ainsi que sur les caractéristiques des conducteurs qui les commettent.

Les données présentées dans ce rapport sont tirées des fichiers administratifs de la Société, plus particulièrement des fichiers servant à la gestion des infractions au Code de la sécurité routière entraînant l'inscription de points d'inaptitude et des infractions au Code criminel reliées à la conduite d'un véhicule routier qui font majoritairement référence à la conduite avec les facultés affaiblies. Dans les deux cas, nous présentons les infractions pour lesquelles il y a eu condamnation. De plus, les sanctions découlant de l'application du Code de la sécurité routière font l'objet d'une section particulière.

La perspective statistique sur une dizaine d'années permet d'apprécier l'évolution au fil des ans, mais il est important de rappeler que ces informations sont en bonne partie influencées par le niveau de surveillance sur les routes effectuée par les policiers et les contrôleurs routiers, qui demeure difficile à évaluer.

Ce rapport a été réalisé par M. François Tardif, qui est responsable du suivi statistique des informations relatives aux infractions et aux sanctions au sein du Service.

Le Chef du Service de la recherche en sécurité routière,

A handwritten signature in black ink, appearing to read 'M. Brault', with a long horizontal flourish extending to the right.

Maxime Brault

## Faits saillants pour la période de 2008 à 2017

### *Infractions au Code de la sécurité routière entraînant l'inscription de points d'inaptitude*

- Le nombre annuel moyen d'infractions entraînant l'inscription de points d'inaptitude a été de près de 920 000, le minimum ayant été de 757 882 en 2017, et le maximum, de 1 004 037 en 2009.
- Les excès de vitesse ont totalisé 70 % des infractions avec points d'inaptitude.
- Les conducteurs de moins de 25 ans ont représenté 16,4 % des contrevenants, alors qu'ils constituaient 9,9 % des titulaires de permis.
- Les conducteurs de sexe masculin ont représenté 68,4 % des contrevenants, alors qu'ils constituaient 52,1 % des titulaires de permis.

### *Infractions au Code criminel reliées à la conduite d'un véhicule routier*

- Le nombre d'infractions a diminué depuis 2008, passant de 14 717 à près de 13 600<sup>1</sup> en 2017.
- Les infractions associées à l'alcool ont représenté 92 % des infractions au Code criminel reliées à la conduite d'un véhicule routier.
- Les conducteurs de moins de 25 ans ont représenté 25,7 % des contrevenants, alors qu'ils constituaient 9,9 % des titulaires de permis.
- Les conducteurs de sexe masculin ont représenté 82,2 % des contrevenants, alors qu'ils constituaient 52,1 % des titulaires de permis.

---

1. Chiffre estimé puisque, à la date de la production des données, des condamnations avaient été prononcées pour 8 175 infractions. Celles-ci devraient représenter 60,0 % du total.

### *Sanctions prévues par le Code de la sécurité routière*

- Annuellement près de 10 500 sanctions ont été imposées à la suite d'une accumulation de 8, 12 ou 15 points d'inaptitude pour les années 2008 à 2011. Quant aux années 2012, 2013, 2014, 2015, 2016 et 2017, le nombre de sanctions a été de 16 840, 13 505, 10 969, 8 928, 9 025 et 8 356 respectivement.
- Annuellement, près de 14 500 sanctions ont été imposées à la suite d'une accumulation de points d'inaptitude à des titulaires d'un permis probatoire ou d'apprenti conducteur.
- Annuellement, près de 14 000 sanctions ont été imposées à la suite d'une infraction au Code criminel pour la période s'échelonnant de 2008 à 2017. Le nombre de sanctions a augmenté de 2008 à 2010, passant de 13 421 à 14 236. Par la suite, il y a eu une diminution importante du nombre de sanctions en 2011 et 2012, suivie d'une forte augmentation en 2013 et 2014<sup>2</sup>.
- En 1997, il y a eu l'introduction de la sanction immédiate à la suite d'une infraction liée à l'alcool<sup>3</sup>, qui a entraîné annuellement en moyenne près de 15 200 sanctions de 2008 à 2017.

---

2. On peut sûrement relier ces mouvements récents au fait que le traitement de plusieurs dossiers de conduite avec les facultés affaiblies était en suspens en raison des contestations des nouvelles modifications au Code criminel (projet de loi C-2).

3. **Alcoolémie supérieure à 80 mg par 100 ml de sang** (article 253(1)b) du Code criminel); **présence d'alcool dans l'organisme** (article 202.2 du Code de la sécurité routière); **refus d'obtempérer** (article 254(5) du Code criminel ou 202.3 et 202.8 du Code de la sécurité routière).

## Table des matières

Page

<b>INTRODUCTION .....</b>	<b>1</b>
<b>SECTION 1 :    Infractions au Code de la sécurité routière                   entraînant l'inscription de points d'inaptitude.....</b>	<b>3</b>
<b>SECTION 2 :    Infractions au Code criminel reliées à la conduite d'un véhicule routier.....</b>	<b>67</b>
<b>SECTION 3 :    Sanctions prévues par le Code de la sécurité routière.....</b>	<b>87</b>
<b>SECTION 4 :    Infractions et sanctions reliées à l'alcool .....</b>	<b>131</b>
<b>ANNEXES .....</b>	<b>151</b>

## Liste des annexes

	Page
Annexe 1 : Nombre de titulaires de permis de conduire selon le nombre de points d'inaptitude accumulés sur une période de 2 ans.....	152
Annexe 2 : Nombre de titulaires de permis de conduire selon le sexe et l'âge .....	154
Annexe 3 : Nombre de titulaires de permis de conduire selon la région de résidence .....	155
Annexe 4 : Nombre de titulaires de permis de conduire selon la municipalité régionale de comté (MRC).....	156
Annexe 5 : Carte des régions administratives du Québec .....	160
Page 1 : <i>Ensemble du Québec</i> .....	160
Page 2 : <i>Région 01 – Bas-Saint-Laurent</i> .....	161
Page 3 : <i>Région 02 – Saguenay–Lac-Saint-Jean</i> .....	162
Page 4 : <i>Région 03 – Capitale-Nationale</i> .....	163
Page 5 : <i>Région 04 – Mauricie</i> .....	164
Page 6 : <i>Région 05 – Estrie</i> .....	165
Page 7 : <i>Région 06 – Montréal</i> .....	166
Page 8 : <i>Région 07 – Outaouais</i> .....	167
Page 9 : <i>Région 08 – Abitibi-Témiscamingue</i> .....	168
Page 10 : <i>Région 09 – Côte-Nord</i> .....	169
Page 11 : <i>Région 10 – Nord-du-Québec</i> .....	170
Page 12 : <i>Région 11 – Gaspésie–Îles-de-la-Madeleine</i> .....	171
Page 13 : <i>Région 12 – Chaudière-Appalaches</i> .....	172
Page 14 : <i>Région 13 – Laval</i> .....	173
Page 15 : <i>Région 14 – Lanaudière</i> .....	174
Page 16 : <i>Région 15 – Laurentides</i> .....	175
Page 17 : <i>Région 16 – Montérégie</i> .....	176
Page 18 : <i>Région 17 – Centre-du-Québec</i> .....	177

## Liste des tableaux

Page

<b>SECTION 1 :</b>	<b><i>INFRACTIONS AU CODE DE LA SÉCURITÉ ROUTIÈRE ENTRAÎNANT L'INSCRIPTION DE POINTS D'INAPTITUDE</i></b>	
Liste A :	Nombre de points d'inaptitude et amende associés aux infractions au Code de la sécurité routière entraînant l'inscription de points d'inaptitude.....	4
Liste B :	Nombre de points d'inaptitude et amende associés aux excès de vitesse selon la gravité de l'excès de vitesse et la zone de limite de vitesse permise.....	7
Tableau 1.1 :	État des données pour les infractions au Code de la sécurité routière .....	9
Tableau 1.2 :	Nombre d'infractions au Code de la sécurité routière selon le mois de l'infraction.....	10
Tableau 1.3 :	Nombre d'infractions au Code de la sécurité routière selon le type d'infraction.....	12
Tableau 1.4 :	Nombre d'infractions pour grand excès de vitesse .....	15
Tableau 1.5a :	Nombre d'infractions pour excès de vitesse selon la gravité de l'excès de vitesse et la zone de limite de vitesse permise Vitesse permise : Zones de 60 km/h ou moins.....	16
Tableau 1.5b :	Nombre d'infractions pour excès de vitesse selon la gravité de l'excès de vitesse et la zone de limite de vitesse permise Vitesse permise : Zones de plus de 60 km/h et d'au plus 90 km/h .....	18
Tableau 1.5c :	Nombre d'infractions pour excès de vitesse selon la gravité de l'excès de vitesse et la zone de limite de vitesse permise Vitesse permise : Zones de 100 km/h .....	20
Tableau 1.6a :	Nombre d'infractions au Code de la sécurité routière selon le sexe et l'âge .....	26
Tableau 1.6b :	Taux d'infractions au Code de la sécurité routière selon le sexe et l'âge .....	27
Tableau 1.7a :	Nombre d'infractions au Code de la sécurité routière selon la région de résidence .....	28
Tableau 1.7b :	Taux d'infractions au Code de la sécurité routière selon la région de résidence .....	29
Tableau 1.8 :	Nombre d'infractions au Code de la sécurité routière selon la municipalité régionale de comté (MRC).....	30



## Liste des tableaux

(Suite)

	Page
Tableau 1.9a : Nombre d'infractions au Code de la sécurité routière selon le sexe et l'âge Type d'infraction : Excès de vitesse .....	34
Tableau 1.9b : Taux d'infractions au Code de la sécurité routière selon le sexe et l'âge Type d'infraction : Excès de vitesse .....	35
Tableau 1.10a : Nombre d'infractions au Code de la sécurité routière selon la région de résidence Type d'infraction : Excès de vitesse .....	36
Tableau 1.10b : Taux d'infractions au Code de la sécurité routière selon la région de résidence Type d'infraction : Excès de vitesse .....	37
Tableau 1.11 : Nombre d'infractions au Code de la sécurité routière selon la municipalité régionale de comté (MRC) Type d'infraction : Excès de vitesse .....	38
Tableau 1.12a : Nombre d'infractions au Code de la sécurité routière selon le sexe et l'âge Type d'infraction : Omission de se conformer à un feu rouge.....	42
Tableau 1.12b : Taux d'infractions au Code de la sécurité routière selon le sexe et l'âge Type d'infraction : Omission de se conformer à un feu rouge.....	43
Tableau 1.13a : Nombre d'infractions au Code de la sécurité routière selon la région de résidence Type d'infraction : Omission de se conformer à un feu rouge.....	44
Tableau 1.13b : Taux d'infractions au Code de la sécurité routière selon la région de résidence Type d'infraction : Omission de se conformer à un feu rouge.....	45
Tableau 1.14 : Nombre d'infractions au Code de la sécurité routière selon la municipalité régionale de comté (MRC) Type d'infraction : Omission de se conformer à un feu rouge.....	46

## Liste des tableaux

(Suite)

Page

Tableau 1.15a :	Nombre d'infractions au Code de la sécurité routière selon le sexe et l'âge Type d'infraction : Omission de se conformer à un panneau d'arrêt.....	50
Tableau 1.15b :	Taux d'infractions au Code de la sécurité routière selon le sexe et l'âge Type d'infraction : Omission de se conformer à un panneau d'arrêt.....	51
Tableau 1.16a :	Nombre d'infractions au Code de la sécurité routière selon la région de résidence Type d'infraction : Omission de se conformer à un panneau d'arrêt.....	52
Tableau 1.16b :	Taux d'infractions au Code de la sécurité routière selon la région de résidence Type d'infraction : Omission de se conformer à un panneau d'arrêt.....	53
Tableau 1.17 :	Nombre d'infractions au Code de la sécurité routière selon la municipalité régionale de comté (MRC) Type d'infraction : Omission de se conformer à un panneau d'arrêt.....	54
Tableau 1.18a :	Nombre d'infractions au Code de la sécurité routière selon le sexe et l'âge Type d'infraction : Omission de porter la ceinture de sécurité.....	58
Tableau 1.18b :	Taux d'infractions au Code de la sécurité routière selon le sexe et l'âge Type d'infraction : Omission de porter la ceinture de sécurité.....	59
Tableau 1.19a :	Nombre d'infractions au Code de la sécurité routière selon la région de résidence Type d'infraction : Omission de porter la ceinture de sécurité.....	60
Tableau 1.19b :	Taux d'infractions au Code de la sécurité routière selon la région de résidence Type d'infraction : Omission de porter la ceinture de sécurité.....	61
Tableau 1.20 :	Nombre d'infractions au Code de la sécurité routière selon la municipalité régionale de comté (MRC) Type d'infraction : Omission de porter la ceinture de sécurité.....	62

**Liste des tableaux**  
(Suite)

Page

**SECTION 2 :            **INFRACTIONS AU CODE CRIMINEL****  
****RELIÉES À LA CONDUITE D'UN VÉHICULE ROUTIER****

Liste C :	Infractions au Code criminel reliées à la conduite d'un véhicule routier .....	67
Tableau 2.1 :	État des données pour les infractions au Code criminel.....	69
Tableau 2.2 :	Nombre d'infractions au Code criminel selon le mois de l'infraction.....	70
Tableau 2.3 :	Nombre d'infractions au Code criminel selon le type d'infraction.....	72
Tableau 2.4a :	Nombre d'infractions au Code criminel selon le sexe et l'âge .....	78
Tableau 2.4b :	Taux d'infractions au Code criminel selon le sexe et l'âge .....	79
Tableau 2.5a :	Nombre d'infractions au Code criminel selon la région de résidence .....	80
Tableau 2.5b :	Taux d'infractions au Code criminel selon la région de résidence .....	81
Tableau 2.6 :	Nombre d'infractions au Code criminel selon la municipalité régionale de comté (MRC).....	82

**Liste des tableaux**  
(Suite)

	Page
<b>SECTION 3 : SANCTIONS PRÉVUES PAR LE CODE DE LA SÉCURITÉ ROUTIÈRE</b>	
Tableau 3.1 : Nombre de sanctions selon leur origine.....	96
Tableau 3.2a : Nombre de sanctions selon le sexe et l'âge Origine de la sanction : Accumulation de 8, 12 ou 15 points d'inaptitude .....	98
Tableau 3.2b : Taux de sanctions selon le sexe et l'âge Origine de la sanction : Accumulation de 8, 12 ou 15 points d'inaptitude .....	99
Tableau 3.3a : Nombre de sanctions selon la région de résidence Origine de la sanction : Accumulation de 8, 12 ou 15 points d'inaptitude .....	100
Tableau 3.3b : Taux de sanctions selon la région de résidence Origine de la sanction : Accumulation de 8, 12 ou 15 points d'inaptitude .....	101
Tableau 3.4 : Nombre de sanctions selon la municipalité régionale de comté (MRC) Origine de la sanction : Accumulation de 8, 12 ou 15 points d'inaptitude .....	102
Tableau 3.5a : Nombre de sanctions selon le sexe et l'âge Origine de la sanction : Infraction au Code criminel .....	106
Tableau 3.5b : Taux de sanctions selon le sexe et l'âge Origine de la sanction : Infraction au Code criminel .....	107
Tableau 3.6a : Nombre de sanctions selon la région de résidence Origine de la sanction : Infraction au Code criminel .....	108
Tableau 3.6b : Taux de sanctions selon la région de résidence Origine de la sanction : Infraction au Code criminel .....	109
Tableau 3.7 : Nombre de sanctions selon la municipalité régionale de comté (MRC) Origine de la sanction : Infraction au Code criminel .....	110

## Liste des tableaux

(Suite)

	Page
Tableau 3.8a :	
Nombre de sanctions selon le sexe et l'âge Origine de la sanction : Amende non payée – Résident du Québec .....	114
Tableau 3.8b :	
Taux de sanctions selon le sexe et l'âge Origine de la sanction : Amende non payée – Résident du Québec .....	115
Tableau 3.9a :	
Nombre de sanctions selon la région de résidence Origine de la sanction : Amende non payée – Résident du Québec .....	116
Tableau 3.9b :	
Taux de sanctions selon la région de résidence Origine de la sanction : Amende non payée – Résident du Québec .....	117
Tableau 3.10 :	
Nombre de sanctions selon la municipalité régionale de comté (MRC) Origine de la sanction : Amende non payée – Résident du Québec .....	118
Tableau 3.11a :	
Nombre de sanctions selon le sexe et l'âge Origine de la sanction : Suspension immédiate – Alcool.....	122
Tableau 3.11b :	
Taux de sanctions selon le sexe et l'âge Origine de la sanction : Suspension immédiate – Alcool.....	123
Tableau 3.12a :	
Nombre de sanctions selon la région de résidence Origine de la sanction : Suspension immédiate – Alcool.....	124
Tableau 3.12b :	
Taux de sanctions selon la région de résidence Origine de la sanction : Suspension immédiate – Alcool.....	125
Tableau 3.13 :	
Nombre de sanctions selon la municipalité régionale de comté (MRC) Origine de la sanction : Suspension immédiate – Alcool.....	126

**Liste des tableaux**  
(Suite)

Page

**SECTION 4 :            **INFRACTIONS ET SANCTIONS RELIÉES À L'ALCOOL****

Liste D :	Infractions au Code criminel reliées à l'alcool.....	131
Tableau 4.1 :	Nombre d'infractions et de sanctions reliées à l'alcool .....	132
Tableau 4.2a :	Nombre d'infractions au Code criminel selon le sexe et l'âge Type d'infraction : Infraction reliée à l'alcool.....	134
Tableau 4.2b :	Taux d'infractions au Code criminel selon le sexe et l'âge Type d'infraction : Infraction reliée à l'alcool.....	135
Tableau 4.3a :	Nombre d'infractions au Code criminel selon la région de résidence Type d'infraction : Infraction reliée à l'alcool.....	136
Tableau 4.3b :	Taux d'infractions au Code criminel selon la région de résidence Type d'infraction : Infraction reliée à l'alcool.....	137
Tableau 4.4 :	Nombre d'infractions au Code criminel selon la municipalité régionale de comté (MRC) Type d'infraction : Infraction reliée à l'alcool.....	138

## Liste des tableaux

(Suite)

Page

Tableau 4.5a :	Nombre de sanctions selon le sexe et l'âge Origine de la sanction : Infraction au Code criminel reliée à l'alcool .....	142
Tableau 4.5b :	Taux de sanctions selon le sexe et l'âge Origine de la sanction : Infraction au Code criminel reliée à l'alcool .....	143
Tableau 4.6a :	Nombre de sanctions selon la région de résidence Origine de la sanction : Infraction au Code criminel reliée à l'alcool .....	144
Tableau 4.6b :	Taux de sanctions selon la région de résidence Origine de la sanction : Infraction au Code criminel reliée à l'alcool .....	145
Tableau 4.7 :	Nombre de sanctions selon la municipalité régionale de comté (MRC) Origine de la sanction : Infraction au Code criminel reliée à l'alcool .....	146

## ANNEXES

Tableau A1 :	Nombre de titulaires de permis de conduire selon le nombre de points d'inaptitude accumulés sur une période de 2 ans se terminant le 31 décembre 2008, 2010, 2012, 2014 et 2016.....	152
Tableau A2 :	Nombre de titulaires de permis de conduire selon le sexe et l'âge .....	154
Tableau A3 :	Nombre de titulaires de permis de conduire selon la région de résidence .....	155
Tableau A4 :	Nombre de titulaires de permis de conduire selon la municipalité régionale de comté (MRC).....	156

## Liste des graphiques

	Page
<b>SECTION 1 :</b>	
<b><i>INFRACTIONS AU CODE DE LA SÉCURITÉ ROUTIÈRE ENTRAÎNANT L'INSCRIPTION DE POINTS D'INAPTITUDE</i></b>	
Graphique 1.1 :	
Nombre d'infractions au Code de la sécurité routière entraînant l'inscription de points d'inaptitude .....	8
Graphique 1.2 :	
Nombre d'infractions au Code de la sécurité routière selon le trimestre de l'infraction .....	11
Graphique 1.3 :	
Répartition des infractions au Code de la sécurité routière selon le type d'infraction.....	22
Graphique 1.4 :	
Distribution selon l'âge des contrevenants pour l'ensemble des infractions au Code de la sécurité routière par rapport à la distribution des titulaires de permis .....	23
Graphique 1.5 :	
Distribution selon le sexe des contrevenants pour l'ensemble des infractions au Code de la sécurité routière par rapport à la distribution des titulaires de permis .....	24
<b>SECTION 2 :</b>	
<b><i>INFRACTIONS AU CODE CRIMINEL RELIÉES À LA CONDUITE D'UN VÉHICULE ROUTIER</i></b>	
Graphique 2.1 :	
Nombre d'infractions au Code criminel reliées à la conduite d'un véhicule routier .....	68
Graphique 2.2 :	
Nombre d'infractions au Code criminel selon le trimestre de l'infraction .....	71
Graphique 2.3 :	
Répartition des infractions au Code criminel selon le type d'infraction.....	73
Graphique 2.4 :	
Distribution selon l'âge des contrevenants pour l'ensemble des infractions au Code criminel par rapport à la distribution des titulaires de permis .....	74
Graphique 2.5 :	
Distribution selon le sexe des contrevenants pour l'ensemble des infractions au Code criminel par rapport à la distribution des titulaires de permis .....	75



**Liste des graphiques**  
(Suite)

	Page
<b>SECTION 3 :</b>	
<b>SANCTIONS PRÉVUES PAR LE CODE DE LA SÉCURITÉ ROUTIÈRE</b>	
Graphique 3.1 :	
Nombre de sanctions à la suite d'une accumulation de 8, 12 ou 15 points d'inaptitude .....	89
Graphique 3.2 :	
Distribution selon l'âge des personnes sanctionnées à la suite d'une accumulation de 8, 12 ou 15 points d'inaptitude par rapport à la distribution des titulaires de permis .....	90
Graphique 3.3 :	
Distribution selon le sexe des personnes sanctionnées à la suite d'une accumulation de 8, 12 ou 15 points d'inaptitude par rapport à la distribution des titulaires de permis .....	91
Graphique 3.4 :	
Nombre de sanctions à la suite d'une infraction au Code criminel .....	93
<b>ANNEXES</b>	
Graphique A1 :	
Distribution des titulaires de permis de conduire selon le nombre de points d'inaptitude accumulés sur une période de 2 ans se terminant le 31 décembre 2008, 2010, 2012, 2014 et 2016.....	153



## INTRODUCTION

Ce dossier statistique présente l'état de la situation concernant le nombre d'infractions au Code de la sécurité routière québécois ainsi qu'au Code criminel canadien reliées à la conduite d'un véhicule routier. Les sanctions faisant suite à ces infractions font aussi l'objet du présent document.

Les données présentées proviennent des fichiers de la Société de l'assurance automobile du Québec et reflètent la situation en septembre 2018. La période couverte est de 10 ans, s'échelonnant de 2008 à 2017. Il est à noter que les infractions se trouvant dans ces fichiers sont celles pour lesquelles il y a eu condamnation, et non pas l'ensemble des infractions constatées par les policiers et les contrôleurs routiers.

La présentation des infractions est faite sur la base de la date à laquelle elles ont été commises. Étant donné les délais qui existent entre une infraction et la condamnation pour cette dernière, les données pourraient être modifiées. Néanmoins, cette façon de procéder permet d'illustrer davantage les comportements des conducteurs, plutôt que les procédés administratifs. Ce choix de présentation des infractions affecte plus particulièrement les résultats de 2016 pour les infractions au Code de la sécurité routière ainsi que ceux de 2014, 2015 et 2016 pour les infractions au Code criminel. Pour ce qui est des sanctions, elles sont présentées selon la date de leur entrée en vigueur puisqu'elles constituent un geste administratif imposé à la suite d'une infraction.

Le document se divise en quatre sections. La section 1 porte sur les infractions au Code de la sécurité routière entraînant l'inscription de points d'inaptitude. La section 2 traite des infractions au Code criminel reliées à la conduite d'un véhicule routier, et la section 3 dresse le portrait des sanctions prévues par le Code de la sécurité routière. Afin de répondre plus précisément aux besoins des intéressés en matière d'alcool au volant, la section 4 traite spécifiquement des infractions et des sanctions reliées à l'alcool. Finalement, les annexes viennent compléter l'information et portent notamment sur le nombre de titulaires de permis selon le nombre de points d'inaptitude accumulés sur une période de 2 ans ainsi que selon l'âge, le sexe et la région de résidence.



## SECTION 1 : Infractions au Code de la sécurité routière entraînant l'inscription de points d'inaptitude

Le Code de la sécurité routière établit les règles relatives à la sécurité routière, à l'immatriculation des véhicules routiers et aux permis dont l'administration relève de la Société de l'assurance automobile du Québec. Certaines infractions à ces règles peuvent entraîner l'inscription de points d'inaptitude au dossier d'un conducteur. Depuis 1973, la Société applique un système de points d'inaptitude qui tient compte de la gravité relative de chacune des infractions. Le nombre maximal de points d'inaptitude conduisant à une sanction correspond au régime auquel un titulaire de permis est soumis. Pour les titulaires d'un permis probatoire ou d'apprenti conducteur, un régime de 4 points s'applique. Pour tous les titulaires d'un permis de conduire, un régime de 15 points s'appliquait avant le 19 juin 2011. Depuis le 19 juin 2011, cette limite a été abaissée à 8 points pour les titulaires âgés de moins de 23 ans et à 12 points pour les titulaires âgés de 23 ou de 24 ans. Les points d'inaptitude demeurent inscrits au dossier de conduite pendant les 2 années qui suivent la date de la déclaration de culpabilité. Chaque fois que la Société procède à la sanction d'un permis ou suspend le droit d'en obtenir un, elle enlève du dossier de conduite le nombre de points correspondant au régime, soit 4, 8, 12 ou 15. Les points excédant ce nombre y demeurent inscrits. Si une infraction au Code de la sécurité routière est commise dans une autre province ou dans un État américain avec lequel le Québec a conclu une entente, cette infraction est portée au dossier du conducteur. Elle entraînera les mêmes sanctions que si elle avait été commise au Québec.

La liste A présente les infractions entraînant l'inscription de points d'inaptitude. Cette liste comprend : le nombre de points d'inaptitude, l'amende prévue ainsi que les numéros d'articles du Code de la sécurité routière associés à chaque infraction. En ce qui a trait aux excès de vitesse, la liste B présente le nombre de points d'inaptitude et l'amende selon la gravité de l'excès de vitesse et la zone de limite de vitesse permise. Depuis le 1<sup>er</sup> avril 2008, une personne commet un **grand excès de vitesse** lorsqu'elle conduit un véhicule dont la vitesse dépasse :

- de 40 km/h ou plus la limite de vitesse permise dans une zone de 60 km/h ou moins;
- de 50 km/h ou plus la limite de vitesse permise dans une zone de plus de 60 km/h et d'au plus 90 km/h;
- de 60 km/h ou plus la limite de vitesse permise dans une zone de 100 km/h.

Bien que le conducteur qui circule à une vitesse supérieure à la limite indiquée dans une **zone de travaux** ait des points d'inaptitude inscrits à son dossier en fonction de la vitesse excédant la limite permise dans cette zone, la liste A présente ces infractions de façon distincte dans le but de montrer cette réalité.

Liste A

**Nombre de points d'inaptitude et amende associés aux infractions au Code de la sécurité routière entraînant l'inscription de points d'inaptitude**

*Code de la sécurité routière québécois (chapitre C-24.2)*

Infraction		Points d'inaptitude	Amende	
Description	Article C.S.R.		Montant	Article C.S.R.
Excès de vitesse de 11 à 20 km/h	299, 328, 329	1	35 \$ à 55 \$ (voir liste B)	516
Excès de vitesse de 21 à 30 km/h	299, 328, 329	2	75 \$ à 105 \$ (voir liste B)	516
Excès de vitesse de 31 à 45 km/h	299, 328, 329	3 ou plus (voir liste B)	135 \$ ou plus (voir liste B)	516
Excès de vitesse de plus de 45 km/h	299, 328, 329	5 ou plus (voir liste B)	240 \$ ou plus (voir liste B)	516
Excès de vitesse lors de travaux	303.2	1 ou plus (voir liste B)	35 \$ ou plus (voir liste B)	516
Dépassement prohibé par la gauche	348	3	200 \$ à 300 \$	510
Dépassement prohibé par la droite	346	3	200 \$ à 300 \$	510
Dépassement prohibé sur la voie réservée à la circulation en sens inverse	345	4	200 \$ à 300 \$	510
Augmentation de sa vitesse lors d'un dépassement par un autre véhicule	340	2	200 \$ à 300 \$	510
Dépassement d'une bicyclette sans espace suffisant à l'intérieur de la même voie de circulation	341	2	200 \$ à 300 \$	510
Dépassements successifs en zigzag	342	4	200 \$ à 300 \$	510
Omission de se conformer à un feu rouge	359, 360	3	100 \$ à 200 \$	509
Omission de se conformer à un panneau d'arrêt	368, 369, 370	3	100 \$ à 200 \$	509
Omission de se conformer à un arrêt obligatoire à un passage à niveau	411	3	100 \$ à 200 \$	509
Omission d'arrêter avant d'effectuer un virage à droite devant un feu rouge	359.1	3	100 \$ à 200 \$	509
Omission de se conformer au signal d'arrêt d'un autobus scolaire	460	9	200 \$ à 300 \$	510
Omission d'arrêter à un passage à niveau (autobus, minibus, transport de matières dangereuses)	413	9	200 \$ à 300 \$	510
Omission de se conformer aux ordres ou aux signaux d'un brigadier, d'un agent ou d'un signaleur	311	4	200 \$ à 400 \$	314.2
Marche arrière prohibée	416	3	100 \$ à 200 \$	509
	417	3	30 \$ à 60 \$	506

Note : Depuis le 1<sup>er</sup> avril 2008, le nombre de points d'inaptitude et le montant de l'amende sont doublés pour un **grand excès de vitesse**. Dans le cas d'une quatrième condamnation ou plus sur une période de 10 ans, le montant de l'amende est triplé. La liste B présente de façon détaillée l'amende ainsi que le nombre de points d'inaptitude en fonction de l'excès de vitesse et de la zone de limite de vitesse permise.

Liste A  
(Suite)

**Nombre de points d'inaptitude et amende associés aux infractions au Code de la sécurité routière entraînant l'inscription de points d'inaptitude**

*Code de la sécurité routière québécois (chapitre C-24.2)*

Infraction		Points d'inaptitude	Amende	
Description	Article C.S.R.		Montant	Article C.S.R.
Franchissement prohibé d'une ligne de démarcation de voie	326.1	3	200 \$ à 300 \$	510
Vitesse ou action imprudente	327	4	1 000 \$ à 3 000 \$	512
Conduite pour un pari, un enjeu ou une course	422	12	1 000 \$ à 3 000 \$	512
Conduite interdite d'un véhicule transportant des matières dangereuses dans un tunnel	622	9	350 \$ à 1 050 \$	646
Vitesse trop grande par rapport aux conditions atmosphériques ou environnementales	330	2	60 \$ à 100 \$	507
Espace insuffisant laissé derrière un autre conducteur	335	2	100 \$ à 200 \$	509
Freinage brusque sans nécessité	436	2	30 \$ à 60 \$	506
Défaut de respecter la priorité accordée aux piétons et aux cyclistes à une intersection	349	2	100 \$ à 200 \$	509
Défaut de respecter la priorité accordée aux véhicules qui circulent en sens inverse	350	2	100 \$ à 200 \$	509
Omission de porter la ceinture de sécurité	396, 401	3	80 \$ à 100 \$	508
Omission de porter le casque protecteur	484	3	80 \$ à 100 \$	508
Manquement à un devoir de conducteur impliqué dans un accident	168, 169	9	600 \$ à 2 000 \$	179
	170, 171	9	200 \$ à 300 \$	178
Conduite avec alcool dans l'organisme (1)	202.2	4	300 \$ à 600 \$	202.8
Refus de fournir un échantillon d'haleine (1)	202.3, 202.8	4	300 \$ à 600 \$	202.8
Conduite sans la présence d'un accompagnateur (2)	99, 100	4	200 \$ à 300 \$	140.1
Conduite en tenant en main un appareil électronique portable ou en consultant un écran	443.1	5	300 \$ à 600 \$	509.2.2
Omission de respecter le corridor de sécurité	406, 406.1	4	200 \$ à 300 \$	510
Surf de véhicule	433, 434	12	1 000 \$ à 3 000 \$	512

- (1) S'applique si la personne est âgée de 21 ans ou moins, si elle possède un permis d'apprenti conducteur, un permis probatoire, un permis autorisant uniquement la conduite d'un véhicule muni d'un détecteur d'alcool ou un permis restreint délivré à la suite de la révocation d'un permis probatoire, ou si elle possède un permis de conduire de la classe 6D (cyclomoteur) ou 8 (tracteur de ferme) depuis moins de 5 ans.
- (2) S'applique si la personne possède un permis d'apprenti conducteur.

Les peines minimales associées à un **excès de vitesse** de 11 km/h ou plus sont de 1 point d'inaptitude et de 35 \$. De façon plus détaillée, l'article 516 du C.S.R. stipule que quiconque contrevient au deuxième alinéa de l'article 299, à l'un des articles 303.2 ou 328 ou au troisième alinéa de l'article 329 est passible d'une amende qui comprend un montant de base de 15 \$ plus :

- 10 \$ par tranche complète de 5 km/h excédant la vitesse permise si la vitesse excède de 1 à 20 km/h la vitesse permise;
- 15 \$ par tranche complète de 5 km/h excédant la vitesse permise si la vitesse excède de 21 à 30 km/h la vitesse permise;
- 20 \$ par tranche complète de 5 km/h excédant la vitesse permise si la vitesse excède de 31 à 45 km/h la vitesse permise;
- 25 \$ par tranche complète de 5 km/h excédant la vitesse permise si la vitesse excède de 46 à 60 km/h la vitesse permise;
- 30 \$ par tranche complète de 5 km/h excédant la vitesse permise si la vitesse excède de 61 km/h ou plus la vitesse permise.

À ces amendes, le Règlement sur les points d'inaptitude ajoute aussi l'inscription de points au dossier du conducteur pour les excès de vitesse de 11 km/h ou plus :

- 1 point d'inaptitude si la vitesse excède de 11 à 20 km/h la vitesse permise;
- 2 points d'inaptitude si la vitesse excède de 21 à 30 km/h la vitesse permise;
- 3 points d'inaptitude si la vitesse excède de 31 à 45 km/h la vitesse permise;
- 5 points d'inaptitude si la vitesse excède de 46 à 60 km/h la vitesse permise;
- 7 points d'inaptitude si la vitesse excède de 61 à 80 km/h la vitesse permise;
- 9 points d'inaptitude si la vitesse excède de 81 à 100 km/h la vitesse permise;
- 12 points d'inaptitude si la vitesse excède de 101 ou plus la vitesse permise, plus 3 points par tranche complète additionnelle de 20 km/h au-dessus de l'excès de 100 km/h.

Depuis le 1<sup>er</sup> avril 2008, le nombre de points d'inaptitude et le montant de l'amende sont doublés pour un **grand excès de vitesse**. Dans le cas d'une quatrième condamnation ou plus sur une période de 10 ans, le montant de l'amende est triplé.

La liste B présente de façon détaillée l'amende ainsi que le nombre de points d'inaptitude en fonction de l'excès de vitesse et de la zone de limite de vitesse permise. Les excès de vitesse répondant à la définition d'un **grand excès de vitesse** y sont aussi présentés.



Liste B

**Nombre de points d'inaptitude et amende associés aux excès de vitesse  
selon la gravité de l'excès de vitesse et la zone de limite de vitesse permise**

*Code de la sécurité routière québécois (chapitre C-24.2, articles 299, 328, 329 et 303.2)*

Excès de vitesse (km/h)	Zones de 60 km/h ou moins		Zones de plus de 60 km/h et d'au plus 90 km/h		Zones de 100 km/h		
	Points	Amende	Points	Amende	Points	Amende	
<b>1 à 10</b>	1 à 4	0	15 \$	0	15 \$	0	15 \$
	5 à 9	0	25 \$	0	25 \$	0	25 \$
	10	0	35 \$	0	35 \$	0	35 \$
<b>11 à 20</b>	11 à 14	1	35 \$	1	35 \$	1	35 \$
	15 à 19	1	45 \$	1	45 \$	1	45 \$
	20	1	55 \$	1	55 \$	1	55 \$
<b>21 à 30</b>	21 à 24	2	75 \$	2	75 \$	2	75 \$
	25 à 29	2	90 \$	2	90 \$	2	90 \$
	30	2	105 \$	2	105 \$	2	105 \$
<b>31 à 45</b>	31 à 34	3	135 \$	3	135 \$	3	135 \$
	35 à 39	3	155 \$	3	155 \$	3	155 \$
	40 à 44	6	350 \$	3	175 \$	3	175 \$
	45	6	390 \$	3	195 \$	3	195 \$
<b>46 à 60</b>	46 à 49	10	480 \$	5	240 \$	5	240 \$
	50 à 54	10	530 \$	10	530 \$	5	265 \$
	55 à 59	10	580 \$	10	580 \$	5	290 \$
	60	10	630 \$	10	630 \$	10	630 \$
<b>61 à 80</b>	61 à 64	14	750 \$	14	750 \$	14	750 \$
	65 à 69	14	810 \$	14	810 \$	14	810 \$
	70 à 74	14	870 \$	14	870 \$	14	870 \$
	75 à 79	14	930 \$	14	930 \$	14	930 \$
	80	14	990 \$	14	990 \$	14	990 \$
	<b>81 à 100</b>	81 à 84	18	990 \$	18	990 \$	18
85 à 89		18	1 050 \$	18	1 050 \$	18	1 050 \$
90 à 94		18	1 110 \$	18	1 110 \$	18	1 110 \$
95 à 99		18	1 170 \$	18	1 170 \$	18	1 170 \$
100		18	1 230 \$	18	1 230 \$	18	1 230 \$
<b>101 à 120</b>		101 à 104	24	1 230 \$	24	1 230 \$	24
	105 à 109	24	1 290 \$	24	1 290 \$	24	1 290 \$
	110 à 114	24	1 350 \$	24	1 350 \$	24	1 350 \$
	115 à 119	24	1 410 \$	24	1 410 \$	24	1 410 \$
	120	24	1 470 \$	24	1 470 \$	24	1 470 \$
	<b>121 à 140</b>	121 à 124	30	1 470 \$	30	1 470 \$	30
125 à 129		30	1 530 \$	30	1 530 \$	30	1 530 \$
130 à 134		30	1 590 \$	30	1 590 \$	30	1 590 \$
135 à 139		30	1 650 \$	30	1 650 \$	30	1 650 \$
140		30	1 710 \$	30	1 710 \$	30	1 710 \$
<b>141 à 160</b>		141 à 144	36	1 710 \$	36	1 710 \$	36
	145 à 149	36	1 770 \$	36	1 770 \$	36	1 770 \$
	150 à 154	36	1 830 \$	36	1 830 \$	36	1 830 \$
	155 à 159	36	1 890 \$	36	1 890 \$	36	1 890 \$
	160	36	1 950 \$	36	1 950 \$	36	1 950 \$

Note : La partie ombragée représente les **grands excès de vitesse** pour les infractions commises depuis le 1<sup>er</sup> avril 2008.

Pour la période de 2008 à 2017, le nombre annuel moyen d'infractions entraînant l'inscription de points d'inaptitude a été de près de 920 000, le minimum ayant été de 757 882 en 2017, et le maximum, de 1 004 037 en 2009.

Le graphique 1.1 montre le nombre d'infractions au Code de la sécurité routière entraînant l'inscription de points d'inaptitude, connues en septembre 2018, de 2008 à 2017.

Graphique 1.1

**Nombre d'infractions au Code de la sécurité routière entraînant l'inscription de points d'inaptitude**

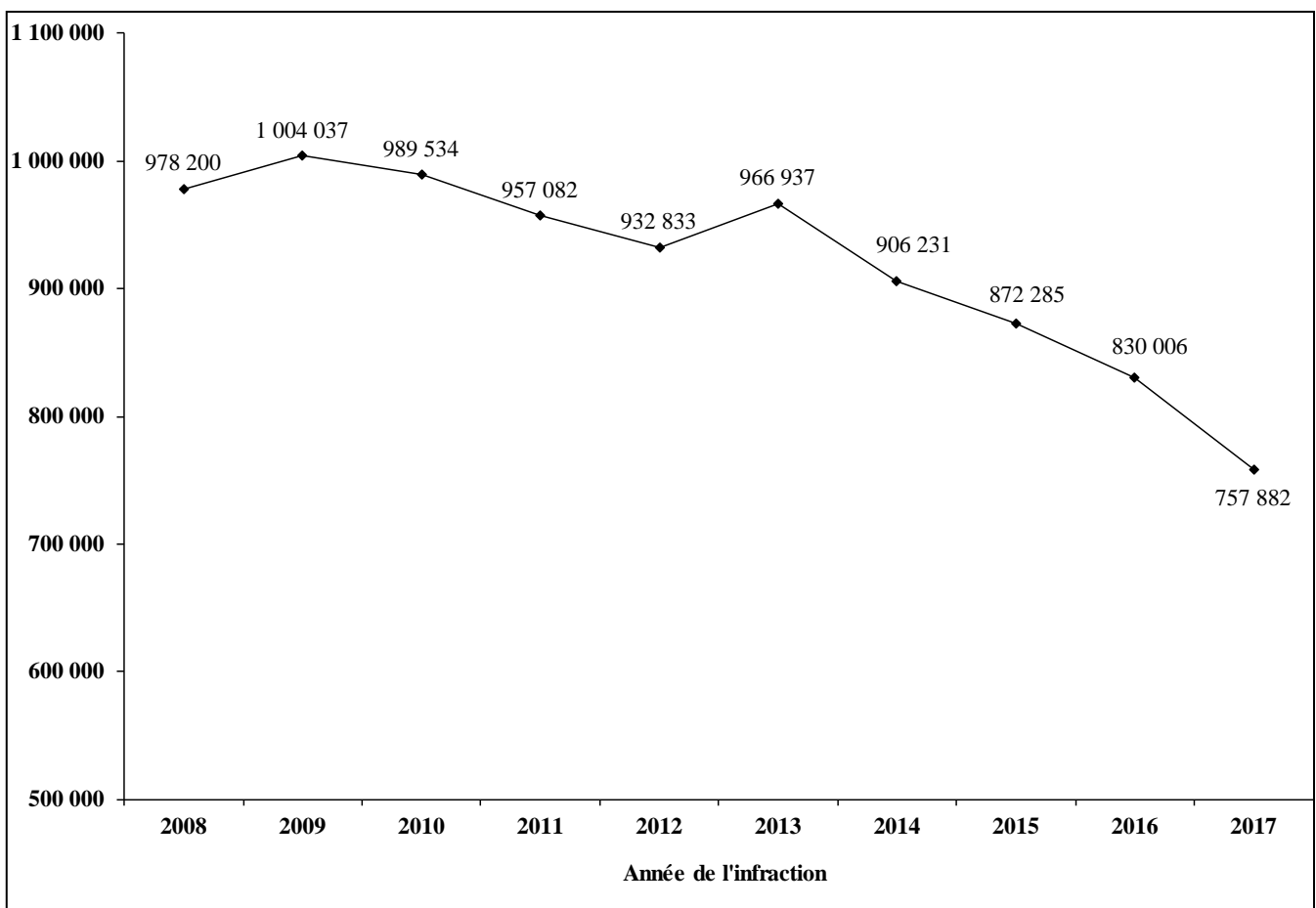

Note : Ces données pourraient être modifiées en raison des délais qui existent entre l'infraction et la condamnation.

Le conducteur ayant été arrêté pour une infraction à laquelle sont attachés des points d'inaptitude dispose d'un délai de 30 jours pour acquitter l'amende associée à cette infraction et, par conséquent, reconnaître sa culpabilité. Toutefois, s'il estime qu'il n'est pas coupable d'une telle infraction, le conducteur peut la contester devant les tribunaux. Ainsi, le citoyen est reconnu coupable au moment de l'une des trois situations suivantes : s'il paie intégralement l'amende, s'il envoie au ministère de la Justice un avis de reconnaissance de culpabilité ou, enfin, s'il est reconnu coupable par le tribunal ou le greffier. Le ministère de la Justice doit informer la Société de toute déclaration de culpabilité en vertu de laquelle des points d'inaptitude doivent être inscrits au dossier d'un conducteur dans un délai de 30 jours suivant la date de la déclaration de culpabilité.

Les données portant sur les infractions au Code de la sécurité routière pourraient donc être modifiées en raison des délais qui existent entre l'infraction et la condamnation. Le tableau 1.1 montre l'état des données à la date de production des fichiers, soit en septembre 2018. À moins de retards exceptionnels, elles étaient complètes pour les années 2008 à 2015. Quant aux années 2016 et 2017, elles sont connues à 99,4 % et 96,5 % respectivement.

Tableau 1.1

**État des données  
pour les infractions au Code de la sécurité routière<sup>4</sup>**

<b>Année de l'infraction</b>	<b>Données connues en septembre 2018</b>
2008	100,0 %
2009	100,0 %
2010	100,0 %
2011	100,0 %
2012	100,0 %
2013	100,0 %
2014	100,0 %
2015	100,0 %
2016	99,4 %
2017	96,5 %

---

4. Basé sur l'évolution du nombre d'infractions au Code de la sécurité routière.

Le tableau 1.2 montre la répartition mensuelle des infractions au Code de la sécurité routière. À quelques exceptions près, janvier, février et décembre sont les mois pour lesquels le nombre d'infractions est le plus bas. À l'inverse, les mois de septembre et octobre montrent habituellement un nombre d'infractions plus élevé.

Tableau 1.2

**Nombre d'infractions au Code de la sécurité routière  
selon le mois de l'infraction**

Mois de l'infraction	Année de l'infraction									
	2008	2009	2010	2011	2012	2013	2014	2015	2016	2017
Janvier	76 864	53 327	79 076	75 428	63 774	66 474	68 406	57 452	63 579	55 238
Février	83 795	72 080	86 359	69 770	83 710	70 484	74 383	59 548	60 740	57 831
Mars	87 100	88 684	101 559	88 161	83 323	86 358	84 257	80 523	79 650	67 230
<b>Premier trimestre</b>	<b>247 759</b>	<b>214 091</b>	<b>266 994</b>	<b>233 359</b>	<b>230 807</b>	<b>223 316</b>	<b>227 046</b>	<b>197 523</b>	<b>203 969</b>	<b>180 299</b>
Avril	97 087	90 545	88 176	85 362	78 983	91 688	91 392	82 062	80 328	67 731
Mai	99 602	95 090	93 743	83 060	84 723	95 229	91 313	83 680	84 644	65 706
Juin	87 845	89 902	84 966	81 538	80 459	85 716	82 783	75 818	78 566	65 740
<b>Deuxième trimestre</b>	<b>284 534</b>	<b>275 537</b>	<b>266 885</b>	<b>249 960</b>	<b>244 165</b>	<b>272 633</b>	<b>265 488</b>	<b>241 560</b>	<b>243 538</b>	<b>199 177</b>
Juillet	80 294	90 398	83 043	79 507	81 400	84 100	76 046	75 002	67 516	63 052
Août	70 030	77 923	72 238	73 294	77 555	78 435	67 120	67 459	66 373	63 254
Septembre	88 681	104 477	87 657	92 024	87 151	93 319	83 386	85 917	77 111	74 229
<b>Troisième trimestre</b>	<b>239 005</b>	<b>272 798</b>	<b>242 938</b>	<b>244 825</b>	<b>246 106</b>	<b>255 854</b>	<b>226 552</b>	<b>228 378</b>	<b>211 000</b>	<b>200 535</b>
Octobre	91 701	103 077	91 238	93 855	89 634	96 876	81 845	84 765	71 135	75 030
Novembre	80 493	94 997	85 294	88 655	84 171	79 218	67 739	77 275	67 272	69 376
Décembre	34 708	43 537	36 185	46 428	37 950	39 040	37 561	42 784	33 092	33 465
<b>Quatrième trimestre</b>	<b>206 902</b>	<b>241 611</b>	<b>212 717</b>	<b>228 938</b>	<b>211 755</b>	<b>215 134</b>	<b>187 145</b>	<b>204 824</b>	<b>171 499</b>	<b>177 871</b>
<b>Total</b>	<b>978 200</b>	<b>1 004 037</b>	<b>989 534</b>	<b>957 082</b>	<b>932 833</b>	<b>966 937</b>	<b>906 231</b>	<b>872 285</b>	<b>830 006</b>	<b>757 882</b>

Les quatre sections du graphique 1.2 présentent ces données séparément pour chacun des trimestres, selon l'année de l'infraction.

Note : Ces données pourraient être modifiées en raison des délais entre l'infraction et la condamnation.

Graphique 1.2

**Nombre d'infractions au Code de la sécurité routière  
selon le trimestre de l'infraction**

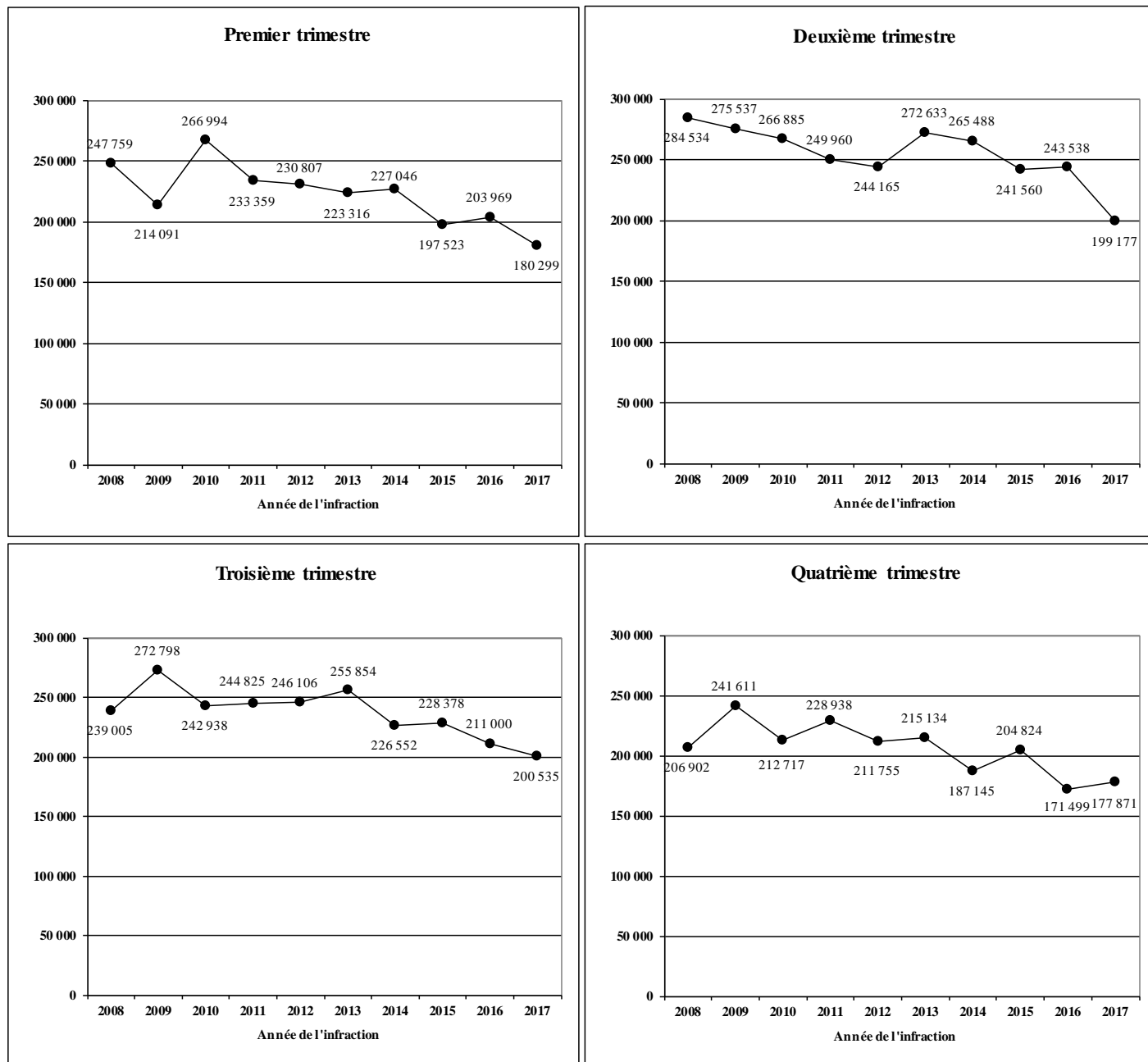

Note : Ces données pourraient être modifiées en raison des délais entre l'infraction et la condamnation.

Le tableau 1.3 présente le nombre d'infractions au Code de la sécurité routière selon le type d'infraction, pour la période de 2008 à 2017.

Tableau 1.3

**Nombre d'infractions au Code de la sécurité routière  
selon le type d'infraction**

Description de l'infraction	Année de l'infraction									
	2008	2009	2010	2011	2012	2013	2014	2015	2016	2017
Excès de vitesse de 11 à 20 km/h	78 800	95 749	113 543	117 803	109 920	125 755	124 953	125 747	117 827	107 618
Excès de vitesse de 21 à 30 km/h	412 313	419 171	404 699	384 404	373 313	390 575	369 471	351 957	337 962	308 937
Excès de vitesse de 31 à 45 km/h	185 251	173 507	156 651	136 958	125 628	119 229	104 370	104 436	97 388	92 668
Excès de vitesse de plus de 45 km/h	20 372	16 619	15 676	13 300	11 045	9 666	8 810	9 202	8 266	6 915
Excès de vitesse lors de travaux	15 036	13 384	14 989	13 105	14 683	13 974	13 442	13 462	8 890	6 428
Dépassement prohibé par la gauche	103	98	122	116	119	96	108	122	127	102
Dépassement prohibé par la droite	1 287	1 326	1 271	1 276	1 154	1 037	964	986	870	746
Dépassement prohibé sur la voie réservée à la circulation en sens inverse	654	574	545	550	449	419	426	417	378	352
Augmentation de sa vitesse lors d'un dépassement par un autre véhicule	42	67	72	46	57	30	27	28	24	17
Dépassement d'une bicyclette sans espace suffisant à l'intérieur de la même voie de circulation	2	7	9	8	10	8	6	13	14	21
Dépassements successifs en zigzag	293	283	264	296	270	226	206	208	150	143
Omission de se conformer à un feu rouge	45 193	38 315	37 624	39 114	38 188	41 763	35 429	35 221	36 794	35 818
Omission de se conformer à un panneau d'arrêt	104 805	109 411	112 595	109 465	109 380	111 094	107 489	109 434	108 596	102 777
Omission de se conformer à un arrêt obligatoire à un passage à niveau	124	108	86	110	110	81	181	186	212	197
Omission d'arrêter avant d'effectuer un virage à droite devant un feu rouge	1 276	1 648	1 969	2 161	2 314	2 664	3 054	3 023	3 091	3 174
Omission de se conformer au signal d'arrêt d'un autobus scolaire	1 266	1 143	1 293	1 315	1 061	1 392	1 454	1 066	1 166	1 059
Omission d'arrêter à un passage à niveau (autobus, minibus, transport de matières dangereuses)	2	14	11	10	15	9	18	21	27	15
Omission de se conformer aux ordres ou aux signaux d'un brigadier, d'un agent ou d'un signaleur	275	261	314	336	352	340	368	371	339	314
Marche arrière prohibée	623	673	509	575	560	714	807	884	837	654

Note : Ces données pourraient être modifiées en raison des délais entre l'infraction et la condamnation.

Tableau 1.3  
(Suite)  
**Nombre d'infractions au Code de la sécurité routière  
selon le type d'infraction**

Description de l'infraction	Année de l'infraction									
	2008	2009	2010	2011	2012	2013	2014	2015	2016	2017
Franchissement prohibé d'une ligne de démarcation de voie	12 608	9 920	9 877	9 980	10 554	8 813	7 595	7 500	7 062	6 613
Vitesse ou action imprudente	2 964	3 127	3 267	2 708	2 419	2 295	2 174	2 319	2 158	1 722
Conduite pour un pari, un enjeu ou une course	384	303	315	231	186	129	100	33	38	34
Conduite interdite d'un véhicule transportant des matières dangereuses dans un tunnel	17	10	25	12	10	22	17	33	8	8
Vitesse trop grande par rapport aux conditions atmosphériques ou environnementales	607	598	532	637	593	936	796	960	1 044	1 028
Espace insuffisant laissé derrière un autre conducteur	1 068	1 111	1 039	980	1 025	1 006	977	1 141	1 027	856
Freinage brusque sans nécessité	93	93	98	119	112	113	130	97	104	99
Défaut de respecter la priorité accordée aux piétons et aux cyclistes à une intersection	198	233	256	327	344	421	392	596	542	421
Défaut de respecter la priorité accordée aux véhicules qui circulent en sens inverse	647	746	712	745	760	845	807	869	816	821
Omission de porter la ceinture de sécurité	64 603	57 607	51 837	52 717	54 006	52 601	45 482	39 423	34 973	27 988
Omission de porter le casque protecteur	762	630	566	594	591	461	364	324	349	302
Manquement à un devoir de conducteur impliqué dans un accident	3 161	3 146	3 137	3 120	2 900	2 654	2 664	2 757	2 668	2 245
Conduite avec alcool dans l'organisme	1 467	1 731	1 868	1 858	2 930	2 827	2 332	2 251	1 993	1 548
Refus de fournir un échantillon d'haleine	23	19	16	14	23	29	22	12	17	12
Conduite sans la présence d'un accompagnateur	3 627	3 570	3 100	2 937	3 385	3 557	3 358	3 437	3 785	3 631
Conduite en tenant en main un appareil électronique portatif ou en consultant un écran	18 254	48 835	50 647	59 155	62 608	67 907	64 641	51 649	48 779	41 320
Omission de respecter le corridor de sécurité	---	---	---	---	1 759	3 172	2 705	2 019	1 630	1 201
Surf de véhicule	---	---	---	---	---	77	92	81	55	78
<b>Total</b>	<b>978 200</b>	<b>1 004 037</b>	<b>989 534</b>	<b>957 082</b>	<b>932 833</b>	<b>966 937</b>	<b>906 231</b>	<b>872 285</b>	<b>830 006</b>	<b>757 882</b>

Note : Ces données pourraient être modifiées en raison des délais entre l'infraction et la condamnation.

Lorsqu'un conducteur est intercepté à la suite d'un **grand excès de vitesse**, des pénalités sont applicables au moment de l'interception et d'autres le seront à la suite d'une déclaration de culpabilité.

Les pénalités applicables au moment de l'interception sont : la suspension immédiate du permis et la saisie immédiate du véhicule. Ces dispositions sont entrées en vigueur le 7 décembre 2008.

Les pénalités applicables à la suite d'une déclaration de culpabilité sont : l'inscription de points d'inaptitude et l'imposition d'une amende. Ces dispositions sont entrées en vigueur le 1<sup>er</sup> avril 2008.

La période de référence pour un grand excès de vitesse est de 10 ans. Cela signifie que depuis le 1<sup>er</sup> avril 2008, toute déclaration de culpabilité pour un grand excès de vitesse est prise en considération pour une période de 10 ans afin de permettre l'établissement d'une récidive. Ainsi, selon le nombre de condamnations pour un grand excès de vitesse au cours des 10 dernières années et selon la vitesse permise dans la zone où l'infraction aura été commise, des pénalités différentes sont imposées comme suit :

- Pour une première infraction : Si un conducteur est intercepté à la suite d'un grand excès de vitesse et qu'il n'a pas été déclaré coupable d'un grand excès de vitesse au cours des 10 dernières années, il verra son permis suspendu sur-le-champ pour 7 jours. S'il est reconnu coupable, le nombre de points d'inaptitude prévu au Règlement sur les points d'inaptitude sera doublé et le montant de l'amende prévu au Code de la sécurité routière sera aussi doublé.
- Pour une deuxième infraction : Si un conducteur est intercepté à la suite d'un grand excès de vitesse et qu'il a déjà été déclaré coupable d'un grand excès de vitesse au cours des 10 dernières années, il verra son permis suspendu sur-le-champ pour 30 jours. De plus, le véhicule sera saisi pour 30 jours si les deux infractions se sont produites dans une zone de 60 km/h ou moins. S'il est reconnu coupable, le nombre de points d'inaptitude prévu au Règlement sur les points d'inaptitude sera doublé et le montant de l'amende prévu au Code de la sécurité routière sera aussi doublé.
- Pour une troisième infraction : Si un conducteur est intercepté à la suite d'un grand excès de vitesse et qu'il a déjà été déclaré coupable 2 fois d'un grand excès de vitesse au cours des 10 dernières années, il verra son permis suspendu sur-le-champ pour 30 jours ou pour 60 jours si les trois infractions, y compris cette infraction, se sont produites dans une zone de 60 km/h ou



moins. De plus, le véhicule sera saisi pour 30 jours si cette infraction et au moins une autre se sont produites dans une zone de 60 km/h ou moins. S’il est reconnu coupable, le nombre de points d’inaptitude prévu au Règlement sur les points d’inaptitude sera doublé et le montant de l’amende prévu au Code de la sécurité routière sera aussi doublé.

- Pour une quatrième infraction ou plus : Si un conducteur est intercepté à la suite d’un grand excès de vitesse et qu’il a déjà été déclaré coupable 3 fois d’un grand excès de vitesse au cours des 10 dernières années, il verra son permis suspendu sur-le-champ pour 30 jours ou pour 60 jours si cette infraction et au moins deux autres se sont produites dans une zone de 60 km/h ou moins. De plus, le véhicule sera saisi pour 30 jours si cette infraction et au moins une autre se sont produites dans une zone de 60 km/h ou moins. S’il est reconnu coupable, le nombre de points d’inaptitude prévu au Règlement sur les points d’inaptitude sera doublé et le montant de l’amende prévu au Code de la sécurité routière sera triplé.

Le tableau 1.4 montre le nombre d’infractions pour grand excès de vitesse.

Tableau 1.4

**Nombre d’infractions pour grand excès de vitesse**

Description de l’infraction	Année de l’infraction									
	2008	2009	2010	2011	2012	2013	2014	2015	2016	2017
Excès de 40 km/h ou plus dans une zone de 60 km/h ou moins	11 572	9 679	7 171	5 645	5 214	4 125	3 489	3 545	3 237	3 061
Excès de 50 km/h ou plus dans une zone de plus de 60 km/h et d’au plus 90 km/h	5 503	5 257	5 333	4 466	3 294	2 945	2 842	3 029	2 542	1 597
Excès de 60 km/h ou plus dans une zone de 100 km/h	769	754	817	771	668	520	447	413	341	303
<b>Total</b>	<b>17 844</b>	<b>15 690</b>	<b>13 321</b>	<b>10 882</b>	<b>9 176</b>	<b>7 590</b>	<b>6 778</b>	<b>6 987</b>	<b>6 120</b>	<b>4 961</b>

Les tableaux 1.5a, 1.5b et 1.5c montrent le nombre d’infractions pour excès de vitesse selon la gravité de l’excès de vitesse et la zone de limite de vitesse permise. Bien que les pénalités applicables à la suite d’une déclaration de culpabilité pour un grand excès de vitesse ne soient entrées en vigueur que le 1<sup>er</sup> avril 2008, ces tableaux permettent d’estimer le nombre d’infractions qui auraient été considérées comme étant de grands excès de vitesse avant 1<sup>er</sup> avril 2008.

Tableau 1.5a

**Nombre d'infractions pour excès de vitesse  
selon la gravité de l'excès de vitesse et la zone de limite de vitesse permise**

*Vitesse permise : Zones de 60 km/h ou moins*

Excès de vitesse (km/h)	Année de l'infraction										
	2008	2009	2010	2011	2012	2013	2014	2015	2016	2017	
<b>1 à 10</b>	<i>Le nombre d'infractions pour un excès de vitesse de 1 à 10 km/h n'est pas disponible, car seule l'information sur les infractions pour lesquelles des points d'inaptitude sont prescrits est transmise à la Société.</i>										
<b>11 à 20</b>	11 à 14	1 929	2 361	2 631	2 734	2 538	3 275	3 642	4 940	5 097	4 553
	15 à 19	22 498	29 928	41 735	43 915	38 431	46 405	42 266	46 979	46 105	43 491
	20	31 333	37 193	43 188	46 356	43 363	47 406	48 176	45 587	41 082	36 970
		<b>55 760</b>	<b>69 482</b>	<b>87 554</b>	<b>93 005</b>	<b>84 332</b>	<b>97 086</b>	<b>94 084</b>	<b>97 506</b>	<b>92 284</b>	<b>85 014</b>
<b>21 à 30</b>	21 à 24	99 862	100 236	109 485	106 211	103 192	113 696	104 672	96 977	94 236	88 020
	25 à 29	139 681	135 865	130 102	118 155	112 903	117 429	105 447	100 083	96 307	90 254
	30	32 827	31 387	27 867	23 687	22 789	22 740	18 770	17 960	15 771	14 431
		<b>272 370</b>	<b>267 488</b>	<b>267 454</b>	<b>248 053</b>	<b>238 884</b>	<b>253 865</b>	<b>228 889</b>	<b>215 020</b>	<b>206 314</b>	<b>192 705</b>
<b>31 à 45</b>	31 à 34	48 868	44 920	39 292	31 995	29 139	27 731	22 741	21 549	20 245	19 256
	35 à 39	30 122	31 867	27 141	22 199	20 363	18 736	14 845	14 495	13 696	12 958
	40 à 44	9 684	4 853	3 412	2 562	2 421	2 010	1 564	1 632	1 466	1 375
	45	1 865	1 163	907	814	737	577	562	554	508	402
	<b>90 539</b>	<b>82 803</b>	<b>70 752</b>	<b>57 570</b>	<b>52 660</b>	<b>49 054</b>	<b>39 712</b>	<b>38 230</b>	<b>35 915</b>	<b>33 991</b>	
<b>46 à 60</b>	46 à 49	2 188	1 469	1 051	854	760	549	508	483	452	567
	50 à 54	1 642	1 113	899	715	606	468	436	377	397	365
	55 à 59	675	527	439	319	288	221	197	195	188	169
	60	214	177	135	119	122	75	66	77	57	45
	<b>4 719</b>	<b>3 286</b>	<b>2 524</b>	<b>2 007</b>	<b>1 776</b>	<b>1 313</b>	<b>1 207</b>	<b>1 132</b>	<b>1 094</b>	<b>1 146</b>	
<b>61 à 80</b>	61 à 64	177	145	118	99	71	70	41	59	51	42
	65 à 69	138	107	98	80	74	57	39	53	30	25
	70 à 74	132	86	78	69	65	48	27	49	33	31
	75 à 79	45	49	42	35	22	17	10	19	16	10
	80	14	18	18	10	17	11	11	13	9	13
	<b>506</b>	<b>405</b>	<b>354</b>	<b>293</b>	<b>249</b>	<b>203</b>	<b>128</b>	<b>193</b>	<b>139</b>	<b>121</b>	

Notes : - Ces données pourraient être modifiées en raison des délais entre l'infraction et la condamnation.  
- La partie ombragée représente les **grands excès de vitesse** pour les infractions commises depuis le 1<sup>er</sup> avril 2008.

Tableau 1.5a

(Suite)

**Nombre d'infractions pour excès de vitesse  
selon la gravité de l'excès de vitesse et la zone de limite de vitesse permise**

*Vitesse permise : Zones de 60 km/h ou moins*

Excès de vitesse (km/h)	Année de l'infraction										
	2008	2009	2010	2011	2012	2013	2014	2015	2016	2017	
<b>81 à 100</b>	81 à 84	12	14	11	11	6	5	4	8	7	7
	85 à 89	13	12	11	8	4	5	7	10	9	2
	90 à 94	13	10	12	3	11	5	7	10	7	4
	95 à 99	4	2	5	4	2	0	2	1	2	1
	100	2	3	5	3	1	3	3	2	2	1
	<b>44</b>	<b>41</b>	<b>44</b>	<b>29</b>	<b>24</b>	<b>18</b>	<b>23</b>	<b>31</b>	<b>27</b>	<b>15</b>	
<b>101 à 120</b>	101 à 104	0	1	0	2	0	1	1	0	1	0
	105 à 109	3	2	1	1	1	0	1	1	1	0
	110 à 114	3	3	1	2	3	1	2	1	1	1
	115 à 119	0	1	2	0	1	0	0	0	0	0
	120	0	1	1	1	0	2	0	1	0	0
	<b>6</b>	<b>8</b>	<b>5</b>	<b>6</b>	<b>5</b>	<b>4</b>	<b>4</b>	<b>3</b>	<b>3</b>	<b>1</b>	
<b>121 à 140</b>	121 à 124	0	1	0	0	0	0	0	0	0	0
	125 à 129	2	0	1	0	0	0	0	0	0	1
	130 à 134	1	1	1	1	1	0	1	0	0	0
	135 à 139	0	0	0	0	0	0	0	0	0	0
	140	0	0	1	0	0	0	0	0	0	0
	<b>3</b>	<b>2</b>	<b>3</b>	<b>1</b>	<b>1</b>	<b>0</b>	<b>1</b>	<b>0</b>	<b>0</b>	<b>1</b>	
<b>141 à 160</b>	141 à 144	0	0	0	0	0	0	0	0	0	0
	145 à 149	0	0	0	0	0	0	0	0	0	0
	150 à 154	0	1	0	0	1	0	0	0	0	0
	155 à 159	0	0	0	0	0	0	0	0	0	0
	160	0	0	0	0	0	0	0	0	0	0
	<b>0</b>	<b>1</b>	<b>0</b>	<b>0</b>	<b>1</b>	<b>0</b>	<b>0</b>	<b>0</b>	<b>0</b>	<b>0</b>	
<b>161 ou plus</b>	<b>0</b>	<b>0</b>	<b>0</b>	<b>0</b>	<b>0</b>	<b>0</b>	<b>0</b>	<b>0</b>	<b>0</b>	<b>0</b>	
<b>Total</b>	<b>423 947</b>	<b>423 516</b>	<b>428 690</b>	<b>400 964</b>	<b>377 932</b>	<b>401 543</b>	<b>364 048</b>	<b>352 115</b>	<b>335 776</b>	<b>312 994</b>	

Notes : - Ces données pourraient être modifiées en raison des délais entre l'infraction et la condamnation.  
- La partie ombragée représente les **grands excès de vitesse** pour les infractions commises depuis le 1<sup>er</sup> avril 2008.

Tableau 1.5b

**Nombre d'infractions pour excès de vitesse  
selon la gravité de l'excès de vitesse et la zone de limite de vitesse permise**

*Vitesse permise : Zones de plus de 60 km/h et d'au plus 90 km/h*

Excès de vitesse (km/h)	Année de l'infraction										
	2008	2009	2010	2011	2012	2013	2014	2015	2016	2017	
<b>1 à 10</b>	<i>Le nombre d'infractions pour un excès de vitesse de 1 à 10 km/h n'est pas disponible, car seule l'information sur les infractions pour lesquelles des points d'inaptitude sont prescrits est transmise à la Société.</i>										
<b>11 à 20</b>	11 à 14	590	751	795	825	980	1 084	928	824	659	613
	15 à 19	6 195	7 595	7 899	8 201	8 530	9 773	10 671	10 195	9 103	7 839
	20	10 248	12 005	12 186	12 401	13 083	13 688	15 795	14 866	12 872	11 286
		<b>17 033</b>	<b>20 351</b>	<b>20 880</b>	<b>21 427</b>	<b>22 593</b>	<b>24 545</b>	<b>27 394</b>	<b>25 885</b>	<b>22 634</b>	<b>19 738</b>
<b>21 à 30</b>	21 à 24	21 523	25 759	23 057	23 742	21 807	22 925	24 588	23 693	22 419	20 978
	25 à 29	54 568	58 210	54 212	53 250	49 746	49 297	51 183	49 990	49 872	45 780
	30	18 380	19 249	19 188	17 826	16 381	15 763	14 756	14 800	12 602	11 301
		<b>94 471</b>	<b>103 218</b>	<b>96 457</b>	<b>94 818</b>	<b>87 934</b>	<b>87 985</b>	<b>90 527</b>	<b>88 483</b>	<b>84 893</b>	<b>78 059</b>
<b>31 à 45</b>	31 à 34	28 983	27 867	26 916	24 667	21 900	21 318	19 559	20 047	18 061	16 530
	35 à 39	21 253	20 156	19 550	16 895	14 825	14 053	12 802	13 078	12 165	11 438
	40 à 44	11 571	10 649	10 944	8 902	7 524	6 898	6 161	6 382	6 012	5 389
	45	2 429	2 236	2 350	1 873	1 658	1 477	1 330	1 513	1 272	1 182
	<b>64 236</b>	<b>60 908</b>	<b>59 760</b>	<b>52 337</b>	<b>45 907</b>	<b>43 746</b>	<b>39 852</b>	<b>41 020</b>	<b>37 510</b>	<b>34 539</b>	
<b>46 à 60</b>	46 à 49	4 253	4 404	4 599	3 627	2 969	2 811	2 525	2 542	2 446	2 105
	50 à 54	2 900	1 987	1 842	1 382	988	941	895	872	605	430
	55 à 59	1 592	1 233	1 295	1 059	731	598	660	727	483	347
	60	706	469	523	461	324	245	213	276	255	150
	<b>9 451</b>	<b>8 093</b>	<b>8 259</b>	<b>6 529</b>	<b>5 012</b>	<b>4 595</b>	<b>4 293</b>	<b>4 417</b>	<b>3 789</b>	<b>3 032</b>	
<b>61 à 80</b>	61 à 64	654	452	527	484	456	447	403	471	449	221
	65 à 69	488	394	359	355	276	246	245	236	288	149
	70 à 74	395	308	301	312	224	196	173	186	190	103
	75 à 79	175	135	151	135	92	66	66	73	89	64
	80	102	61	69	63	47	48	41	48	43	20
	<b>1 814</b>	<b>1 350</b>	<b>1 407</b>	<b>1 349</b>	<b>1 095</b>	<b>1 003</b>	<b>928</b>	<b>1 014</b>	<b>1 059</b>	<b>557</b>	

Notes : - Ces données pourraient être modifiées en raison des délais entre l'infraction et la condamnation.  
- La partie ombragée représente les **grands excès de vitesse** pour les infractions commises depuis le 1<sup>er</sup> avril 2008.

Tableau 1.5b  
(Suite)  
**Nombre d'infractions pour excès de vitesse  
selon la gravité de l'excès de vitesse et la zone de limite de vitesse permise**

*Vitesse permise : Zones de plus de 60 km/h et d'au plus 90 km/h*

Excès de vitesse (km/h)	Année de l'infraction										
	2008	2009	2010	2011	2012	2013	2014	2015	2016	2017	
<b>81 à 100</b>	81 à 84	79	63	78	45	41	39	36	48	44	38
	85 à 89	58	55	74	64	31	36	22	33	25	25
	90 à 94	60	53	54	49	37	30	32	27	26	17
	95 à 99	20	15	23	25	14	19	10	8	13	11
	100	22	9	8	9	9	10	18	5	13	4
	<b>239</b>	<b>195</b>	<b>237</b>	<b>192</b>	<b>132</b>	<b>134</b>	<b>118</b>	<b>121</b>	<b>121</b>	<b>95</b>	
<b>101 à 120</b>	101 à 104	17	10	13	4	5	3	6	7	7	6
	105 à 109	10	10	3	6	5	8	5	3	5	2
	110 à 114	18	11	10	7	11	5	8	2	10	8
	115 à 119	7	2	3	3	2	3	2	3	2	0
	120	1	1	2	2	1	1	0	3	0	0
	<b>53</b>	<b>34</b>	<b>31</b>	<b>22</b>	<b>24</b>	<b>20</b>	<b>21</b>	<b>18</b>	<b>24</b>	<b>16</b>	
<b>121 à 140</b>	121 à 124	0	1	3	3	1	3	2	1	0	0
	125 à 129	3	1	2	1	0	2	1	0	0	1
	130 à 134	3	1	0	4	2	0	2	2	0	2
	135 à 139	2	0	0	0	0	1	1	2	1	1
	140	3	1	0	0	0	0	0	0	0	0
	<b>11</b>	<b>4</b>	<b>5</b>	<b>8</b>	<b>3</b>	<b>6</b>	<b>6</b>	<b>5</b>	<b>1</b>	<b>4</b>	
<b>141 à 160</b>	141 à 144	1	0	2	1	0	0	1	2	0	1
	145 à 149	0	0	0	1	0	0	1	1	0	0
	150 à 154	0	0	2	0	0	0	2	0	0	0
	155 à 159	1	0	0	0	0	0	0	0	0	0
	160	0	0	0	0	0	0	0	0	0	0
	<b>2</b>	<b>0</b>	<b>4</b>	<b>2</b>	<b>0</b>	<b>0</b>	<b>4</b>	<b>3</b>	<b>0</b>	<b>1</b>	
<b>161 ou plus</b>	<b>0</b>	<b>0</b>	<b>0</b>	<b>1</b>	<b>0</b>	<b>0</b>	<b>0</b>	<b>0</b>	<b>0</b>	<b>0</b>	
<b>Total</b>	<b>187 310</b>	<b>194 153</b>	<b>187 040</b>	<b>176 685</b>	<b>162 700</b>	<b>162 034</b>	<b>163 143</b>	<b>160 966</b>	<b>150 031</b>	<b>136 041</b>	

Notes : - Ces données pourraient être modifiées en raison des délais entre l'infraction et la condamnation.  
- La partie ombragée représente les **grands excès de vitesse** pour les infractions commises depuis le 1<sup>er</sup> avril 2008.

Tableau 1.5c

**Nombre d'infractions pour excès de vitesse  
selon la gravité de l'excès de vitesse et la zone de limite de vitesse permise**

*Vitesse permise : Zones de 100 km/h*

Excès de vitesse (km/h)	Année de l'infraction										
	2008	2009	2010	2011	2012	2013	2014	2015	2016	2017	
<b>1 à 10</b>	<i>Le nombre d'infractions pour un excès de vitesse de 1 à 10 km/h n'est pas disponible, car seule l'information sur les infractions pour lesquelles des points d'inaptitude sont prescrits est transmise à la Société.</i>										
<b>11 à 20</b>	11 à 14	267	242	159	232	132	139	218	204	114	88
	15 à 19	2 332	2 373	2 239	2 269	2 519	2 545	2 530	2 365	1 950	1 832
	20	4 330	4 316	3 975	3 773	4 178	4 511	4 137	3 825	3 096	2 548
		<b>6 929</b>	<b>6 931</b>	<b>6 373</b>	<b>6 274</b>	<b>6 829</b>	<b>7 195</b>	<b>6 885</b>	<b>6 394</b>	<b>5 160</b>	<b>4 468</b>
<b>21 à 30</b>	21 à 24	4 429	4 783	4 059	4 184	4 156	4 400	5 604	5 271	4 286	3 471
	25 à 29	32 611	34 781	29 613	30 605	36 032	38 439	39 076	38 382	36 980	28 900
	30	14 101	14 026	12 920	12 523	13 310	13 213	12 383	11 233	9 929	9 023
		<b>51 141</b>	<b>53 590</b>	<b>46 592</b>	<b>47 312</b>	<b>53 498</b>	<b>56 052</b>	<b>57 063</b>	<b>54 886</b>	<b>51 195</b>	<b>41 394</b>
<b>31 à 45</b>	31 à 34	19 071	18 827	16 985	15 796	16 046	15 886	15 098	15 004	13 827	13 184
	35 à 39	11 629	10 839	9 861	9 169	9 056	8 651	8 005	8 316	7 593	7 747
	40 à 44	5 893	5 387	4 949	4 634	4 235	4 117	3 629	3 782	3 675	3 675
	45	1 310	1 225	1 196	1 272	1 139	991	837	859	825	795
	<b>37 903</b>	<b>36 278</b>	<b>32 991</b>	<b>30 871</b>	<b>30 476</b>	<b>29 645</b>	<b>27 569</b>	<b>27 961</b>	<b>25 920</b>	<b>25 401</b>	
<b>46 à 60</b>	46 à 49	1 735	1 503	1 370	1 239	1 166	1 092	909	976	931	951
	50 à 54	1 134	1 006	1 020	883	759	657	562	635	595	631
	55 à 59	654	680	655	566	561	461	419	456	383	383
	60	314	191	187	149	97	76	69	66	51	41
	<b>3 837</b>	<b>3 380</b>	<b>3 232</b>	<b>2 837</b>	<b>2 583</b>	<b>2 286</b>	<b>1 959</b>	<b>2 133</b>	<b>1 960</b>	<b>2 006</b>	
<b>61 à 80</b>	61 à 64	177	144	140	151	131	103	92	96	61	70
	65 à 69	162	133	137	124	108	92	77	69	76	69
	70 à 74	131	112	126	136	115	82	66	84	43	38
	75 à 79	67	48	61	53	63	40	35	22	26	32
	80	75	64	72	58	51	36	34	25	20	10
	<b>612</b>	<b>501</b>	<b>536</b>	<b>522</b>	<b>468</b>	<b>353</b>	<b>304</b>	<b>296</b>	<b>226</b>	<b>219</b>	

Notes : - Ces données pourraient être modifiées en raison des délais entre l'infraction et la condamnation.  
- La partie ombragée représente les **grands excès de vitesse** pour les infractions commises depuis le 1<sup>er</sup> avril 2008.

Tableau 1.5c  
(Suite)  
**Nombre d'infractions pour excès de vitesse  
selon la gravité de l'excès de vitesse et la zone de limite de vitesse permise**

*Vitesse permise : Zones de 100 km/h*

Excès de vitesse (km/h)		Année de l'infraction									
		2008	2009	2010	2011	2012	2013	2014	2015	2016	2017
<b>81 à 100</b>	81 à 84	17	19	27	23	25	22	12	10	13	7
	85 à 89	17	18	19	23	18	24	23	9	12	11
	90 à 94	24	18	23	20	23	12	8	8	16	10
	95 à 99	8	7	5	5	11	9	14	8	6	8
	100	14	11	18	18	10	5	4	9	9	3
		<b>80</b>	<b>73</b>	<b>92</b>	<b>89</b>	<b>87</b>	<b>72</b>	<b>61</b>	<b>44</b>	<b>56</b>	<b>39</b>
<b>101 à 120</b>	101 à 104	3	1	3	6	3	3	3	0	2	1
	105 à 109	0	3	3	4	8	1	1	2	4	1
	110 à 114	5	1	5	4	2	8	4	1	2	0
	115 à 119	2	3	0	2	0	0	2	2	0	2
	120	0	0	1	0	0	3	2	0	0	0
		<b>10</b>	<b>8</b>	<b>12</b>	<b>16</b>	<b>13</b>	<b>15</b>	<b>12</b>	<b>5</b>	<b>8</b>	<b>4</b>
<b>121 à 140</b>	121 à 124	1	0	0	0	0	1	0	1	0	0
	125 à 129	0	0	0	0	1	1	1	1	0	0
	130 à 134	1	0	0	0	0	1	0	0	0	0
	135 à 139	0	0	0	0	0	1	1	0	1	0
	140	0	0	0	0	0	0	0	0	0	0
		<b>2</b>	<b>0</b>	<b>0</b>	<b>0</b>	<b>1</b>	<b>4</b>	<b>2</b>	<b>2</b>	<b>1</b>	<b>0</b>
<b>141 à 160</b>	141 à 144	1	0	0	0	1	0	0	1	0	0
	145 à 149	0	0	0	0	1	0	0	1	0	0
	150 à 154	0	0	0	0	0	0	0	0	0	0
	155 à 159	0	0	0	0	0	0	0	0	0	0
	160	0	0	0	0	0	0	0	0	0	0
		<b>1</b>	<b>0</b>	<b>0</b>	<b>0</b>	<b>2</b>	<b>0</b>	<b>0</b>	<b>2</b>	<b>0</b>	<b>0</b>
<b>161 ou plus</b>		<b>0</b>	<b>0</b>	<b>0</b>	<b>0</b>	<b>0</b>	<b>0</b>	<b>0</b>	<b>0</b>	<b>0</b>	<b>0</b>
<b>Total</b>		<b>100 515</b>	<b>100 761</b>	<b>89 828</b>	<b>87 921</b>	<b>93 957</b>	<b>95 622</b>	<b>93 855</b>	<b>91 723</b>	<b>84 526</b>	<b>73 531</b>

Notes : - Ces données pourraient être modifiées en raison des délais entre l'infraction et la condamnation.  
- La partie ombragée représente les **grands excès de vitesse** pour les infractions commises depuis le 1<sup>er</sup> avril 2008.

La majorité des infractions entraînant l'inscription de points d'inaptitude concernent l'*excès de vitesse* (70 %). Les autres types d'infractions les plus fréquentes sont l'*omission de se conformer à un panneau d'arrêt* (12 %), l'*omission de porter la ceinture de sécurité* (5 %) et l'*omission de se conformer à un feu rouge* (4 %). Le graphique 1.3 présente la répartition des infractions au Code de la sécurité routière entraînant l'inscription de points d'inaptitude.

Graphique 1.3

**Répartition des infractions au Code de la sécurité routière  
selon le type d'infraction  
2008 à 2017**

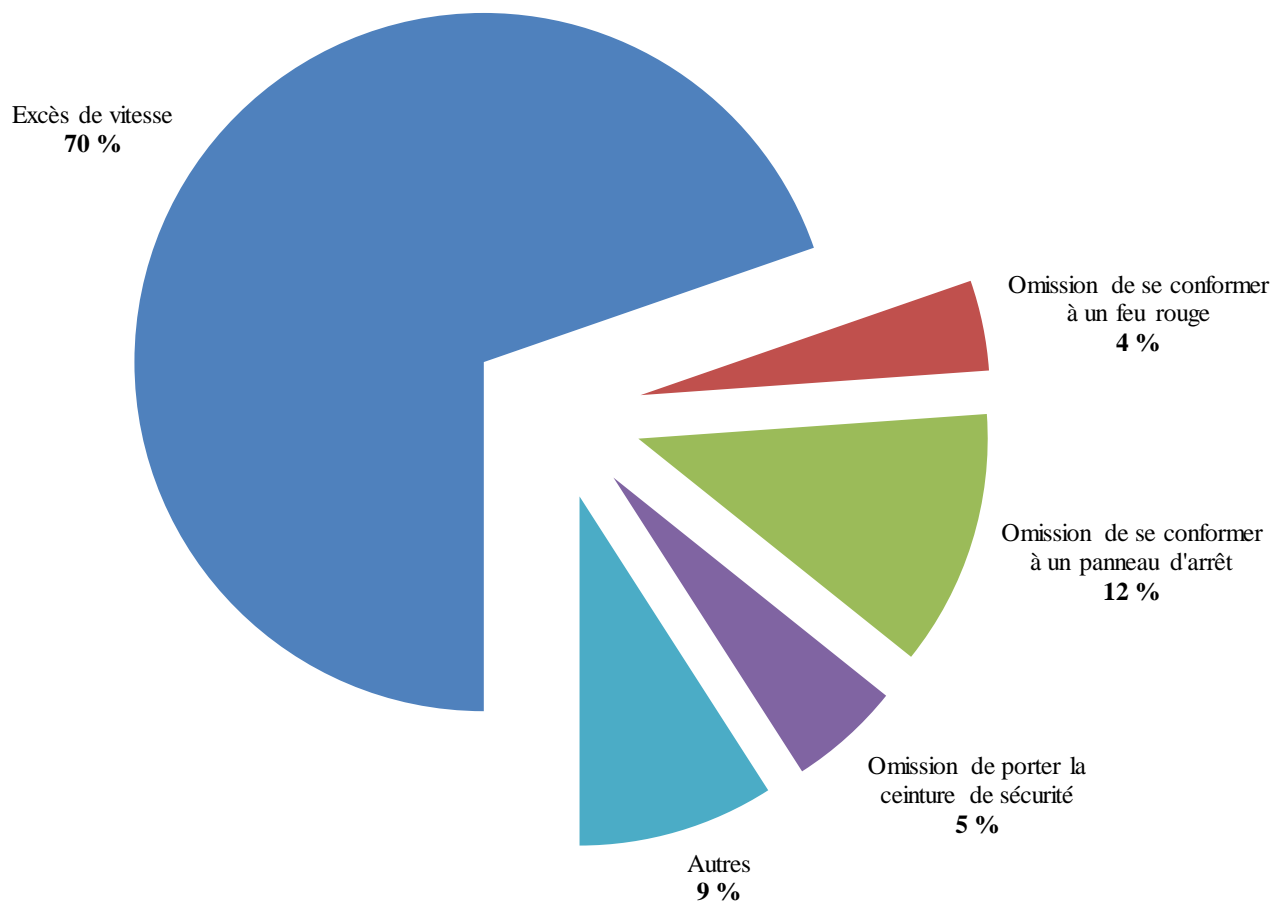



Les travaux de recherche en sécurité routière doivent permettre d'identifier des problèmes ou des surrisques afin de permettre la mise au point de stratégies efficaces. À cet égard, l'âge du conducteur est un facteur important dans la prise de risque associée à une infraction. Le graphique 1.4 montre la distribution des contrevenants pour l'ensemble des infractions au Code de la sécurité routière en comparaison avec celle des titulaires de permis.

Graphique 1.4

**Distribution selon l'âge des contrevenants  
pour l'ensemble des infractions au Code de la sécurité routière  
par rapport à la distribution des titulaires de permis  
2008 à 2017**

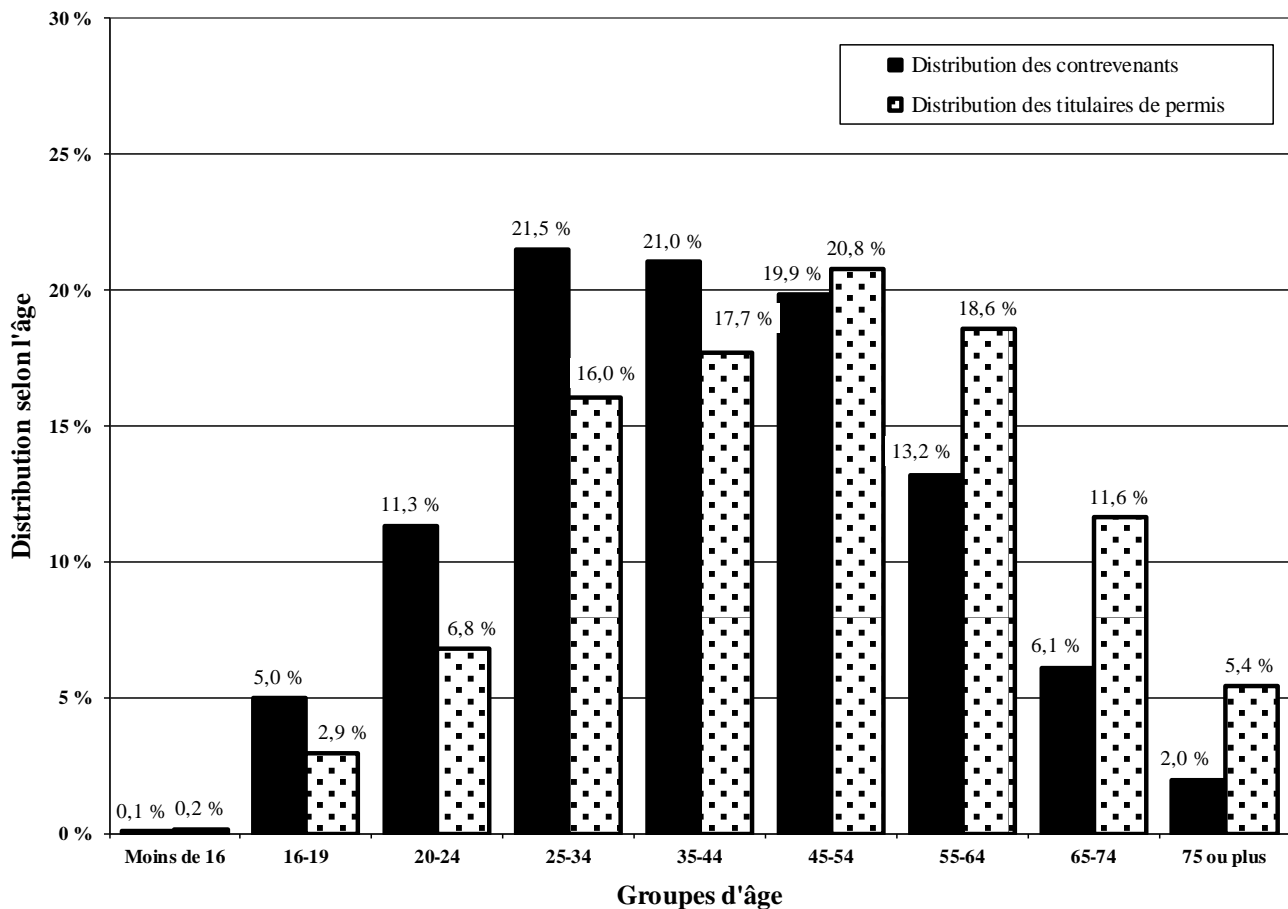

Bien qu'il soit connu que les jeunes conducteurs constituent une large part des contrevenants, cette comparaison, pour la période de 2008 à 2017, permet de quantifier cette surreprésentation.

Les conducteurs de 20 à 24 ans formaient 6,8 % des titulaires de permis, alors qu'ils ont été responsables de 11,2 % des infractions au Code de la sécurité routière. Ce groupe est donc surreprésenté dans une proportion de 1,66 (11,2 % / 6,8 %). La surreprésentation pour l'ensemble des conducteurs de moins de 35 ans est de 1,46 (37,9 % / 25,9 %).

Le graphique 1.5 montre ces distributions, mais cette fois-ci, selon le sexe des conducteurs. La surreprésentation des conducteurs de sexe masculin est de 1,31 (68,4 % / 52,1 %).

Graphique 1.5

**Distribution selon le sexe des contrevenants  
pour l'ensemble des infractions au Code de la sécurité routière  
par rapport à la distribution des titulaires de permis  
2008 à 2017**

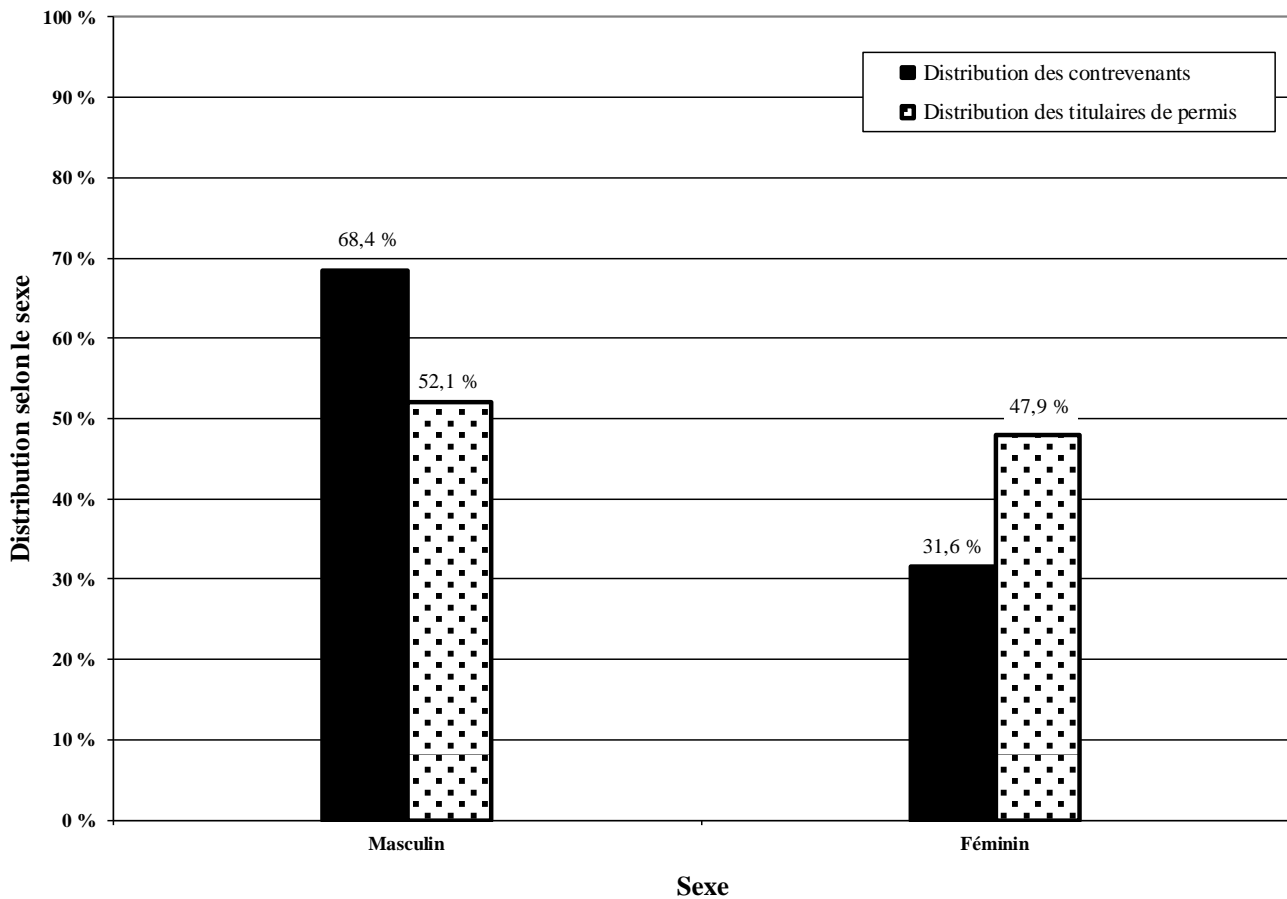

Les tableaux 1.6 à 1.20 présentent l'information portant sur les infractions au Code de la sécurité routière entraînant l'inscription de points d'inaptitude. Plus précisément, les tableaux 1.6 à 1.8 font état de l'*ensemble des infractions* selon l'âge, le sexe, la région de résidence et la municipalité régionale de comté (MRC); les tableaux 1.9 à 1.11 présentent l'information portant sur les *excès de vitesse*; les tableaux 1.12 à 1.14 portent sur l'*omission de se conformer à un feu rouge*; les tableaux 1.15 à 1.17 concernent l'*omission de se conformer à un panneau d'arrêt*; finalement, les tableaux 1.18 à 1.20 sont centrés sur l'*omission de porter la ceinture de sécurité*.

Les tableaux montrant l'information selon l'âge, le sexe et la région de résidence sont aussi accompagnés de l'information sur les taux d'infractions pour 100 000 titulaires de permis de conduire.

Tableau 1.6a

**Nombre d'infractions au Code de la sécurité routière  
selon le sexe et l'âge**

Sexe	Âge	Année de l'infraction									
		2008	2009	2010	2011	2012	2013	2014	2015	2016	2017
Masculin	Moins de 16	975	859	746	603	518	335	286	347	299	317
	16-19	46 569	50 467	48 735	41 065	33 275	28 548	25 328	24 157	21 845	19 329
	20-24	84 799	85 943	83 616	80 157	74 254	71 481	64 562	61 946	57 741	50 631
	25-34	154 097	152 188	144 253	139 503	135 571	137 322	125 528	120 434	114 715	103 814
	35-44	147 341	143 490	136 750	130 988	127 600	132 173	123 348	116 981	110 478	100 168
	45-54	137 294	138 926	136 085	132 592	129 007	134 385	123 631	115 444	106 034	94 626
	55-64	81 866	84 556	84 781	84 875	86 383	93 465	90 410	87 753	85 028	78 431
	65-74	31 841	34 445	36 033	37 764	39 827	45 823	45 446	46 184	44 723	41 907
	75 ou plus	10 760	11 663	11 823	12 295	12 940	14 877	14 928	15 618	15 762	15 250
		<b>695 542</b>	<b>702 537</b>	<b>682 822</b>	<b>659 842</b>	<b>639 375</b>	<b>658 409</b>	<b>613 467</b>	<b>588 864</b>	<b>556 625</b>	<b>504 473</b>
Féminin	Moins de 16	95	80	76	87	61	55	35	49	48	44
	16-19	13 787	16 660	17 366	15 453	12 818	11 137	10 058	9 977	9 154	8 516
	20-24	31 761	34 407	35 630	35 342	35 483	35 975	33 072	31 933	30 527	27 112
	25-34	66 502	69 585	68 936	66 280	65 953	68 728	65 264	62 869	61 036	57 456
	35-44	69 992	72 169	71 559	68 323	66 568	70 437	66 379	63 693	61 005	57 107
	45-54	57 984	61 383	63 329	60 988	59 905	63 097	59 008	55 559	52 517	47 638
	55-64	29 408	32 356	33 780	33 565	34 260	37 898	37 183	37 028	36 278	33 908
	65-74	10 159	11 486	12 441	13 375	14 424	16 438	16 840	17 248	17 490	16 291
	75 ou plus	2 970	3 374	3 595	3 827	3 986	4 763	4 925	5 065	5 326	5 337
		<b>282 658</b>	<b>301 500</b>	<b>306 712</b>	<b>297 240</b>	<b>293 458</b>	<b>308 528</b>	<b>292 764</b>	<b>283 421</b>	<b>273 381</b>	<b>253 409</b>
Total	Moins de 16	1 070	939	822	690	579	390	321	396	347	361
	16-19	60 356	67 127	66 101	56 518	46 093	39 685	35 386	34 134	30 999	27 845
	20-24	116 560	120 350	119 246	115 499	109 737	107 456	97 634	93 879	88 268	77 743
	25-34	220 599	221 773	213 189	205 783	201 524	206 050	190 792	183 303	175 751	161 270
	35-44	217 333	215 659	208 309	199 311	194 168	202 610	189 727	180 674	171 483	157 275
	45-54	195 278	200 309	199 414	193 580	188 912	197 482	182 639	171 003	158 551	142 264
	55-64	111 274	116 912	118 561	118 440	120 643	131 363	127 593	124 781	121 306	112 339
	65-74	42 000	45 931	48 474	51 139	54 251	62 261	62 286	63 432	62 213	58 198
	75 ou plus	13 730	15 037	15 418	16 122	16 926	19 640	19 853	20 683	21 088	20 587
<b>Total</b>		<b>978 200</b>	<b>1 004 037</b>	<b>989 534</b>	<b>957 082</b>	<b>932 833</b>	<b>966 937</b>	<b>906 231</b>	<b>872 285</b>	<b>830 006</b>	<b>757 882</b>

Note : Ces données pourraient être modifiées en raison des délais entre l'infraction et la condamnation.

Tableau 1.6b

**Taux d'infractions au Code de la sécurité routière  
selon le sexe et l'âge**

*Taux pour 100 000 titulaires de permis de conduire*

Sexe	Âge	Année de l'infraction									
		2008	2009	2010	2011	2012	2013	2014	2015	2016	2017
Masculin	Moins de 16	10 169	9 187	7 993	9 762	9 885	7 057	6 731	8 658	7 095	7 454
	16-19	50 185	51 677	48 033	44 118	40 382	37 301	34 415	33 914	32 335	29 641
	20-24	49 364	49 936	47 154	43 698	39 882	37 852	34 241	33 245	31 728	28 696
	25-34	35 953	35 507	33 553	32 411	31 689	32 282	29 724	28 540	27 127	24 496
	35-44	30 019	30 149	29 210	28 154	27 356	28 142	26 109	24 506	22 883	20 529
	45-54	23 741	23 912	23 385	22 886	22 615	24 009	22 594	21 512	20 202	18 468
	55-64	18 162	18 251	17 813	17 438	17 360	18 374	17 441	16 622	15 809	14 371
	65-74	12 350	12 799	12 776	12 733	12 681	13 884	13 163	12 834	11 987	10 860
	75 ou plus	7 842	8 239	8 073	8 065	8 188	9 064	8 706	8 755	8 401	7 724
		<b>26 571</b>	<b>26 625</b>	<b>25 549</b>	<b>24 498</b>	<b>23 609</b>	<b>24 137</b>	<b>22 361</b>	<b>21 307</b>	<b>20 002</b>	<b>18 023</b>
Féminin	Moins de 16	2 819	2 272	2 244	4 271	3 629	3 450	2 432	3 643	2 930	2 380
	16-19	18 626	20 943	20 289	19 488	18 143	16 721	15 515	15 706	15 117	14 422
	20-24	20 052	21 497	21 374	20 451	20 075	19 977	18 307	17 881	17 415	15 960
	25-34	16 430	17 094	16 823	16 098	16 079	16 831	16 022	15 411	14 900	13 968
	35-44	15 420	16 336	16 446	15 784	15 309	16 055	14 955	14 146	13 339	12 302
	45-54	10 679	11 232	11 559	11 174	11 142	11 960	11 446	11 026	10 664	9 916
	55-64	7 167	7 622	7 691	7 440	7 394	7 963	7 628	7 418	7 122	6 546
	65-74	4 695	4 992	5 106	5 158	5 190	5 570	5 399	5 270	5 115	4 578
	75 ou plus	3 239	3 510	3 535	3 547	3 512	3 965	3 863	3 757	3 684	3 448
		<b>11 998</b>	<b>12 619</b>	<b>12 606</b>	<b>12 069</b>	<b>11 802</b>	<b>12 272</b>	<b>11 524</b>	<b>11 042</b>	<b>10 544</b>	<b>9 689</b>
Total	Moins de 16	8 257	7 295	6 462	8 400	8 366	6 150	5 643	7 398	5 930	5 916
	16-19	36 181	37 880	35 338	32 788	30 116	27 724	25 563	25 331	24 196	22 409
	20-24	35 303	36 233	34 662	32 421	30 236	29 127	26 444	25 726	24 705	22 448
	25-34	26 471	26 538	25 389	24 436	24 048	24 714	22 996	22 087	21 110	19 311
	35-44	23 004	23 499	23 061	22 192	21 544	22 304	20 706	19 478	18 240	16 518
	45-54	17 416	17 766	17 650	17 205	17 048	18 163	17 186	16 434	15 585	14 329
	55-64	12 922	13 169	12 955	12 628	12 554	13 342	12 685	12 149	11 584	10 561
	65-74	8 857	9 201	9 221	9 199	9 164	9 959	9 478	9 232	8 701	7 846
	75 ou plus	5 998	6 326	6 213	6 193	6 233	6 910	6 641	6 603	6 348	5 845
		<b>19 668</b>	<b>19 970</b>	<b>19 381</b>	<b>18 561</b>	<b>17 957</b>	<b>18 446</b>	<b>17 151</b>	<b>16 364</b>	<b>15 440</b>	<b>13 997</b>

Note : Ces données pourraient être modifiées en raison des délais entre l'infraction et la condamnation.

Tableau 1.7a

**Nombre d'infractions au Code de la sécurité routière  
selon la région de résidence**

Région de résidence	Année de l'infraction									
	2008	2009	2010	2011	2012	2013	2014	2015	2016	2017
01. Bas-Saint-Laurent	16 772	15 891	15 922	17 962	18 451	18 100	16 256	13 625	13 715	11 514
02. Saguenay–Lac-Saint-Jean	33 880	36 215	33 529	32 458	31 120	33 116	34 538	37 936	32 730	29 535
03. Capitale-Nationale	46 017	54 805	57 302	56 199	58 899	58 089	56 268	54 569	51 429	48 317
04. Mauricie	33 377	35 903	34 688	31 434	29 600	28 121	27 894	29 265	27 636	23 438
05. Estrie	35 259	34 794	33 595	37 396	37 539	37 150	39 125	37 997	37 234	34 370
06. Montréal	222 332	212 553	201 455	183 825	170 746	194 229	157 099	150 412	149 999	138 865
07. Outaouais	42 131	40 996	41 932	43 839	45 305	45 608	44 556	43 126	41 752	35 162
08. Abitibi-Témiscamingue	16 452	16 273	16 671	16 330	15 944	17 516	18 639	16 428	14 518	12 149
09. Côte-Nord	8 703	10 056	10 073	10 665	9 341	10 072	11 246	12 386	10 627	10 088
10. Nord-du-Québec	2 680	2 927	2 871	2 970	3 189	3 092	3 214	2 996	2 779	2 351
11. Gaspésie–Îles-de-la-Madeleine	9 510	9 489	9 251	10 059	9 777	9 185	7 967	7 592	7 117	7 025
12. Chaudière-Appalaches	40 718	44 395	47 016	45 716	43 182	40 777	41 353	39 743	37 937	37 867
13. Laval	68 258	70 798	69 878	68 003	64 858	59 220	53 114	51 761	47 447	41 720
14. Lanaudière	72 765	73 429	75 188	72 546	69 974	72 461	70 155	65 713	63 572	60 122
15. Laurentides	95 611	102 483	101 657	99 264	96 975	98 441	94 336	94 285	89 927	83 058
16. Montérégie	204 233	213 699	211 512	202 662	200 285	213 330	204 476	189 577	177 162	162 549
17. Centre-du-Québec	27 868	28 003	25 544	24 038	25 791	26 106	24 019	23 224	22 676	18 485
Indéterminée	1 634	1 328	1 450	1 716	1 857	2 324	1 976	1 650	1 749	1 267
<b>Total</b>	<b>978 200</b>	<b>1 004 037</b>	<b>989 534</b>	<b>957 082</b>	<b>932 833</b>	<b>966 937</b>	<b>906 231</b>	<b>872 285</b>	<b>830 006</b>	<b>757 882</b>

Note : Ces données pourraient être modifiées en raison des délais entre l'infraction et la condamnation.

Tableau 1.7b

**Taux d'infractions au Code de la sécurité routière  
selon la région de résidence**

*Taux pour 100 000 titulaires de permis de conduire*

Région de résidence	Année de l'infraction									
	2008	2009	2010	2011	2012	2013	2014	2015	2016	2017
01. Bas-Saint-Laurent	12 088	11 397	11 332	12 740	13 074	12 801	11 486	9 610	9 667	8 105
02. Saguenay–Lac-Saint-Jean	17 674	18 758	17 217	16 568	15 822	16 776	17 469	19 162	16 560	14 942
03. Capitale-Nationale	9 991	11 755	12 102	11 732	12 216	11 934	11 479	11 056	10 360	9 673
04. Mauricie	18 321	19 580	18 763	16 993	15 960	15 104	14 929	15 613	14 664	12 385
05. Estrie	16 977	16 598	15 836	17 518	17 475	17 150	17 930	17 280	16 786	15 373
06. Montréal	22 969	21 788	20 439	18 506	17 133	19 374	15 519	14 685	14 508	13 334
07. Outaouais	18 141	17 395	17 405	17 904	18 337	18 353	17 827	17 075	16 427	13 738
08. Abitibi-Témiscamingue	16 756	16 441	16 676	16 228	15 756	17 208	18 251	16 037	14 171	11 826
09. Côte-Nord	14 061	16 119	16 000	16 775	14 609	15 753	17 675	19 615	17 140	16 437
10. Nord-du-Québec	17 612	19 111	18 596	18 963	20 284	19 657	20 261	18 643	17 222	14 472
11. Gaspésie–Îles-de-la-Madeleine	14 481	14 333	13 855	15 004	14 573	13 723	11 926	11 382	10 703	10 552
12. Chaudière-Appalaches	14 083	15 193	15 914	15 396	14 467	13 579	13 700	13 087	12 410	12 314
13. Laval	27 718	28 292	27 337	26 199	24 747	22 334	19 807	19 110	17 410	15 151
14. Lanaudière	23 219	22 997	22 981	21 833	20 764	21 210	20 300	18 813	17 990	16 838
15. Laurentides	25 462	26 885	26 077	25 104	24 145	24 130	22 809	22 460	21 066	19 207
16. Montérégie	21 267	21 956	21 324	20 193	19 764	20 809	19 766	18 134	16 767	15 243
17. Centre-du-Québec	17 118	17 033	15 331	14 335	15 259	15 290	13 979	13 408	12 993	10 492
Indéterminée	---	---	---	---	---	---	---	---	---	---
<b>Taux pour l'ensemble du Québec</b>	<b>19 668</b>	<b>19 970</b>	<b>19 381</b>	<b>18 561</b>	<b>17 957</b>	<b>18 446</b>	<b>17 151</b>	<b>16 364</b>	<b>15 440</b>	<b>13 997</b>

Note : Ces données pourraient être modifiées en raison des délais entre l'infraction et la condamnation.

Tableau 1.8

**Nombre d'infractions au Code de la sécurité routière  
selon la municipalité régionale de comté (MRC)**

Municipalité régionale de comté	Année de l'infraction									
	2008	2009	2010	2011	2012	2013	2014	2015	2016	2017
<b>01. Bas-Saint-Laurent</b>										
La Matapédia (07 )	1 483	1 195	1 249	1 300	1 620	1 260	1 486	1 401	1 205	1 105
La Matanie (08 )	1 876	1 679	1 866	2 265	1 895	1 915	1 596	1 279	1 117	1 146
La Mitis (09 )	1 809	1 674	1 630	1 827	1 878	1 750	1 560	1 308	1 456	1 175
Rimouski-Neigette (10 )	4 617	4 319	4 277	4 920	4 462	5 005	4 441	3 510	3 770	3 122
Les Basques (11 )	757	612	785	843	846	844	837	655	611	503
Rivière-du-Loup (12 )	2 788	3 028	2 641	2 982	3 559	3 227	2 946	2 246	2 342	1 818
Témiscouata (13 )	1 439	1 487	1 627	1 552	1 992	2 053	1 731	1 720	1 644	1 334
Kamouraska (14 )	2 003	1 897	1 847	2 273	2 199	2 046	1 659	1 506	1 570	1 311
	<b>16 772</b>	<b>15 891</b>	<b>15 922</b>	<b>17 962</b>	<b>18 451</b>	<b>18 100</b>	<b>16 256</b>	<b>13 625</b>	<b>13 715</b>	<b>11 514</b>
<b>02. Saguenay-Lac-Saint-Jean</b>										
Le Domaine-du-Roy (91 )	3 993	3 931	3 450	3 306	3 071	3 351	3 196	3 166	2 553	2 806
Maria-Chapdelaine (92 )	3 446	3 301	2 777	2 754	3 034	2 954	2 763	2 655	2 296	2 178
Lac-Saint-Jean-Est (93 )	6 193	6 785	6 171	5 839	5 980	5 963	6 034	6 306	5 723	5 080
Saguenay (941)	17 354	19 169	18 182	17 563	15 883	17 542	19 147	21 923	18 777	16 490
Le Fjord-du-Saguenay (942)	2 894	3 029	2 949	2 996	3 152	3 306	3 398	3 886	3 381	2 981
	<b>33 880</b>	<b>36 215</b>	<b>33 529</b>	<b>32 458</b>	<b>31 120</b>	<b>33 116</b>	<b>34 538</b>	<b>37 936</b>	<b>32 730</b>	<b>29 535</b>
<b>03. Capitale-Nationale</b>										
Charlevoix-Est (15 )	1 413	1 519	1 520	1 680	1 947	1 657	1 410	1 557	1 480	1 417
Charlevoix (16 )	904	1 136	1 221	1 312	1 304	1 288	1 138	1 295	1 406	1 108
L'Île-d'Orléans (20 )	849	1 054	946	940	818	803	853	859	933	845
La Côte-de-Beaupré (21 )	2 505	3 274	3 143	3 329	3 119	3 303	3 119	3 106	3 008	2 832
La Jacques-Cartier (22 )	3 844	4 433	4 615	4 686	4 837	4 849	4 546	4 487	4 580	4 414
Québec (23 )	31 730	38 039	40 193	39 499	42 306	41 165	40 700	38 590	35 810	33 676
Portneuf (34 )	4 772	5 350	5 664	4 753	4 568	5 024	4 502	4 675	4 212	4 025
	<b>46 017</b>	<b>54 805</b>	<b>57 302</b>	<b>56 199</b>	<b>58 899</b>	<b>58 089</b>	<b>56 268</b>	<b>54 569</b>	<b>51 429</b>	<b>48 317</b>
<b>04. Mauricie</b>										
Mékinac (35 )	1 538	1 813	1 607	1 416	1 316	1 271	1 123	1 236	1 137	1 047
Shawinigan (36 )	6 907	7 092	7 231	5 626	5 345	4 914	5 060	5 201	4 760	3 662
Trois-Rivières (371)	15 652	17 383	16 836	16 130	14 817	14 276	13 806	14 907	13 956	12 449
Les Chenaux (372)	2 870	3 262	3 160	2 685	2 424	2 515	2 653	2 689	2 496	2 076
Maskinongé (51 )	5 107	5 094	4 709	4 437	4 554	4 042	4 176	4 218	4 069	3 246
La Tuque (90 )	1 303	1 259	1 145	1 140	1 144	1 103	1 076	1 014	1 218	958
	<b>33 377</b>	<b>35 903</b>	<b>34 688</b>	<b>31 434</b>	<b>29 600</b>	<b>28 121</b>	<b>27 894</b>	<b>29 265</b>	<b>27 636</b>	<b>23 438</b>

Note : Ces données pourraient être modifiées en raison des délais entre l'infraction et la condamnation.



Tableau 1.8  
(Suite)  
Nombre d'infractions au Code de la sécurité routière  
selon la municipalité régionale de comté (MRC)

Municipalité régionale de comté	Année de l'infraction									
	2008	2009	2010	2011	2012	2013	2014	2015	2016	2017
<b>05. Estrie</b>										
Le Granit (30)	2 277	2 437	2 168	2 309	2 223	2 195	2 173	2 088	1 896	1 876
Les Sources (40)	1 428	1 519	1 573	1 500	1 646	1 656	1 790	1 702	1 711	1 455
Le Haut-Saint-François (41)	2 555	2 606	2 379	2 834	2 784	2 851	2 775	2 691	2 633	2 400
Le Val-Saint-François (42)	3 269	3 259	3 297	3 705	3 920	3 647	3 916	3 963	3 840	3 218
Sherbrooke (43)	17 290	16 711	16 108	18 529	18 097	18 125	19 383	19 175	18 849	17 667
Coaticook (44)	1 807	1 725	1 651	1 935	2 065	1 973	2 164	1 984	1 740	1 536
Memphrémagog (45)	6 633	6 537	6 419	6 584	6 804	6 703	6 924	6 394	6 565	6 218
	<b>35 259</b>	<b>34 794</b>	<b>33 595</b>	<b>37 396</b>	<b>37 539</b>	<b>37 150</b>	<b>39 125</b>	<b>37 997</b>	<b>37 234</b>	<b>34 370</b>
<b>06. Montréal</b>										
Montréal (66)	<b>222 332</b>	<b>212 553</b>	<b>201 455</b>	<b>183 825</b>	<b>170 746</b>	<b>194 229</b>	<b>157 099</b>	<b>150 412</b>	<b>149 999</b>	<b>138 865</b>
<b>07. Outaouais</b>										
Papineau (80)	2 499	2 633	2 479	2 564	2 683	2 861	2 658	2 592	2 460	2 105
Gatineau (81)	28 898	28 126	28 776	30 558	32 178	31 723	30 654	29 622	28 885	24 379
Les Collines-de-l'Outaouais (82)	7 073	6 678	7 030	7 033	7 005	7 300	7 403	7 148	6 988	5 818
La Vallée-de-la-Gatineau (83)	2 482	2 245	2 421	2 574	2 376	2 371	2 469	2 361	2 252	1 934
Pontiac (84)	1 179	1 314	1 226	1 110	1 063	1 353	1 372	1 403	1 167	926
	<b>42 131</b>	<b>40 996</b>	<b>41 932</b>	<b>43 839</b>	<b>45 305</b>	<b>45 608</b>	<b>44 556</b>	<b>43 126</b>	<b>41 752</b>	<b>35 162</b>
<b>08. Abitibi-Témiscamingue</b>										
Témiscamingue (85)	1 916	1 757	1 794	1 678	1 583	1 692	1 735	1 564	1 334	1 368
Rouyn-Noranda (86)	4 497	4 143	4 240	4 296	4 473	4 847	5 649	4 429	3 735	3 271
Abitibi-Ouest (87)	2 543	2 548	2 656	2 636	2 431	2 560	2 927	2 652	2 163	1 856
Abitibi (88)	3 124	3 097	3 115	2 660	2 772	3 337	3 349	3 126	2 984	2 291
La Vallée-de-l'Or (89)	4 372	4 728	4 866	5 060	4 685	5 080	4 979	4 657	4 302	3 363
	<b>16 452</b>	<b>16 273</b>	<b>16 671</b>	<b>16 330</b>	<b>15 944</b>	<b>17 516</b>	<b>18 639</b>	<b>16 428</b>	<b>14 518</b>	<b>12 149</b>
<b>09. Côte-Nord</b>										
La Haute-Côte-Nord (95)	1 152	1 289	1 268	1 509	1 260	1 319	1 430	1 818	1 372	1 473
Manicouagan (96)	3 036	3 646	3 339	3 724	3 420	3 439	3 710	4 235	3 790	3 888
Sept-Rivières (971)	3 788	4 301	4 450	4 378	3 765	4 353	4 810	5 051	4 377	3 811
Caniapiscau (972)	199	182	194	204	220	218	219	215	188	209
Minganie (981)	428	526	669	728	570	617	912	922	748	566
Le Golfe-du-Saint-Laurent (982)	100	112	153	122	106	126	165	145	152	141
	<b>8 703</b>	<b>10 056</b>	<b>10 073</b>	<b>10 665</b>	<b>9 341</b>	<b>10 072</b>	<b>11 246</b>	<b>12 386</b>	<b>10 627</b>	<b>10 088</b>

Note : Ces données pourraient être modifiées en raison des délais entre l'infraction et la condamnation.

Tableau 1.8  
(Suite)  
Nombre d'infractions au Code de la sécurité routière  
selon la municipalité régionale de comté (MRC)

Municipalité régionale de comté	Année de l'infraction									
	2008	2009	2010	2011	2012	2013	2014	2015	2016	2017
<b>10. Nord-du-Québec</b>										
Jamésie (991)	1 296	1 580	1 502	1 556	1 634	1 353	1 450	1 402	1 236	1 124
Admin. régionale Kativik (992)	68	65	64	46	43	48	45	42	46	31
Eyou Istchee (993)	1 316	1 282	1 305	1 368	1 512	1 691	1 719	1 552	1 497	1 196
	<b>2 680</b>	<b>2 927</b>	<b>2 871</b>	<b>2 970</b>	<b>3 189</b>	<b>3 092</b>	<b>3 214</b>	<b>2 996</b>	<b>2 779</b>	<b>2 351</b>
<b>11. Gaspésie-Îles-de-la-Madeleine</b>										
Com.maritime ÎlesDeLaMadeleine (01 )	761	659	819	895	1 037	980	831	690	631	654
Le Rocher-Percé (02 )	2 108	2 049	2 061	2 283	2 034	2 141	1 804	1 709	1 551	1 582
La Côte-de-Gaspé (03 )	2 084	2 280	1 901	2 310	2 248	1 949	1 486	1 423	1 609	1 567
La Haute-Gaspésie (04 )	1 209	1 197	1 053	1 278	1 230	1 086	1 001	933	871	864
Bonaventure (05 )	2 060	2 068	2 129	2 117	1 997	1 863	1 668	1 593	1 497	1 490
Avignon (06 )	1 288	1 236	1 288	1 176	1 231	1 166	1 177	1 244	958	868
	<b>9 510</b>	<b>9 489</b>	<b>9 251</b>	<b>10 059</b>	<b>9 777</b>	<b>9 185</b>	<b>7 967</b>	<b>7 592</b>	<b>7 117</b>	<b>7 025</b>
<b>12. Chaudière-Appalaches</b>										
L'Islet (17 )	1 864	1 598	1 606	1 646	1 654	1 686	1 448	1 309	1 247	1 219
Montmagny (18 )	2 113	1 693	1 694	1 773	1 981	1 831	1 897	1 722	1 730	1 917
Bellechasse (19 )	3 676	3 855	4 299	4 100	3 706	3 516	3 612	3 715	3 379	3 494
Lévis (251)	12 092	14 331	16 245	15 928	13 955	13 600	13 382	12 052	12 298	12 065
La Nouvelle-Beauce (26 )	4 246	5 017	4 674	4 573	4 404	4 273	4 703	4 388	4 124	3 833
Robert-Cliche (27 )	2 141	2 316	2 472	2 202	2 263	2 079	1 964	2 290	2 047	2 421
Les Etchemins (28 )	1 608	1 539	1 725	1 675	1 708	1 331	1 405	1 546	1 361	1 564
Beauce-Sartigan (29 )	5 363	5 423	5 704	5 234	5 062	4 465	4 781	5 029	4 665	4 914
Les Appalaches (31 )	4 748	5 375	5 153	5 126	5 080	4 765	4 776	4 680	4 281	4 004
Lotbinière (33 )	2 867	3 248	3 444	3 459	3 369	3 231	3 385	3 012	2 805	2 436
	<b>40 718</b>	<b>44 395</b>	<b>47 016</b>	<b>45 716</b>	<b>43 182</b>	<b>40 777</b>	<b>41 353</b>	<b>39 743</b>	<b>37 937</b>	<b>37 867</b>
<b>13. Laval</b>										
Laval (65 )	<b>68 258</b>	<b>70 798</b>	<b>69 878</b>	<b>68 003</b>	<b>64 858</b>	<b>59 220</b>	<b>53 114</b>	<b>51 761</b>	<b>47 447</b>	<b>41 720</b>
<b>14. Lanaudière</b>										
D'Autray (52 )	5 769	6 040	5 267	5 097	5 548	5 686	5 210	4 748	4 742	4 171
L'Assomption (60 )	19 352	18 326	18 622	20 529	19 408	20 026	19 069	17 882	17 570	17 633
Joliette (61 )	6 338	6 798	5 997	5 179	5 565	6 356	6 737	5 364	5 462	4 697
Matawinie (62 )	6 385	6 258	6 423	5 360	5 309	5 534	5 441	5 071	4 836	4 274
Montcalm (63 )	7 896	8 359	8 313	7 593	8 059	7 826	7 933	7 809	7 357	7 215
Les Moulins (64 )	27 025	27 648	30 566	28 788	26 085	27 033	25 765	24 839	23 605	22 132
	<b>72 765</b>	<b>73 429</b>	<b>75 188</b>	<b>72 546</b>	<b>69 974</b>	<b>72 461</b>	<b>70 155</b>	<b>65 713</b>	<b>63 572</b>	<b>60 122</b>

Note : Ces données pourraient être modifiées en raison des délais entre l'infraction et la condamnation.

Tableau 1.8  
(Suite)  
Nombre d'infractions au Code de la sécurité routière  
selon la municipalité régionale de comté (MRC)

Municipalité régionale de comté	Année de l'infraction									
	2008	2009	2010	2011	2012	2013	2014	2015	2016	2017
<b>15. Laurentides</b>										
Deux-Montagnes (72)	18 590	18 173	19 752	19 198	17 565	18 133	17 160	16 386	16 010	13 926
Thérèse-De Blainville (73)	31 036	33 537	32 941	31 762	32 063	32 053	29 312	29 973	27 850	26 322
Mirabel (74)	8 258	9 103	9 046	8 848	10 039	10 085	10 108	10 417	10 205	9 469
La Rivière-du-Nord (75)	18 651	20 874	19 876	19 625	18 920	19 541	19 224	19 107	18 367	17 651
Argenteuil (76)	3 523	3 700	3 661	3 802	3 778	3 466	3 506	3 534	3 573	3 036
Les Pays-d'en-Haut (77)	7 024	8 005	7 194	6 847	6 314	6 982	6 586	6 338	6 192	5 470
Les Laurentides (78)	5 298	5 375	5 958	5 604	5 314	5 237	5 155	5 260	4 786	4 586
Antoine-Labelle (79)	3 231	3 716	3 229	3 578	2 982	2 944	3 285	3 270	2 944	2 598
	<b>95 611</b>	<b>102 483</b>	<b>101 657</b>	<b>99 264</b>	<b>96 975</b>	<b>98 441</b>	<b>94 336</b>	<b>94 285</b>	<b>89 927</b>	<b>83 058</b>
<b>16. Montérégie</b>										
Brome-Missisquoi (46)	6 750	7 207	7 376	7 321	7 429	6 515	6 250	6 114	6 140	5 320
La Haute-Yamaska (47)	10 900	13 976	13 943	13 375	12 802	11 971	10 439	9 180	8 386	8 161
Acton (48)	1 757	1 981	1 814	1 753	1 651	1 751	1 672	1 576	1 383	1 424
Pierre-De Saurel (53)	7 647	8 558	6 753	6 618	5 615	6 511	5 702	5 724	4 879	4 462
Les Maskoutains (54)	10 308	11 299	10 611	10 001	9 772	10 160	10 222	8 561	8 473	7 425
Rouville (55)	5 750	6 157	6 195	6 014	6 508	6 828	6 517	5 529	5 518	4 845
Le Haut-Richelieu (56)	14 881	15 937	20 481	18 187	15 171	17 235	16 777	16 692	15 200	12 060
La Vallée-du-Richelieu (57)	17 504	20 576	21 558	20 386	21 592	23 935	23 618	20 084	20 193	17 068
Longueuil (58)	55 367	54 481	54 292	49 476	51 032	54 653	51 015	48 666	45 250	42 904
Marguerite-D'Youville (59)	10 955	11 507	11 635	11 001	12 674	13 977	13 061	11 188	10 635	9 660
Roussillon (67)	26 924	26 030	24 613	26 334	25 460	27 237	25 595	25 393	23 584	23 694
Les Jardins-de-Napierville (68)	4 312	4 425	4 363	4 758	4 307	4 546	4 953	5 051	4 225	3 415
Le Haut-Saint-Laurent (69)	3 187	3 299	2 660	2 766	2 859	2 873	2 727	2 692	2 461	2 109
Beauharnois-Salaberry (70)	7 958	8 287	6 773	7 100	7 556	7 835	8 001	7 414	6 613	6 019
Vaudreuil-Soulanges (71)	20 033	19 979	18 445	17 572	15 857	17 303	17 927	15 713	14 222	13 983
	<b>204 233</b>	<b>213 699</b>	<b>211 512</b>	<b>202 662</b>	<b>200 285</b>	<b>213 330</b>	<b>204 476</b>	<b>189 577</b>	<b>177 162</b>	<b>162 549</b>
<b>17. Centre-du-Québec</b>										
L'Érable (32)	2 552	2 589	2 192	2 264	2 514	2 747	2 319	2 265	2 241	2 112
Bécancour (38)	2 819	3 087	2 769	2 684	2 748	2 598	2 637	2 393	2 168	1 771
Arthabaska (39)	7 936	8 040	7 320	6 401	6 957	7 516	7 288	6 987	6 825	5 215
Drummond (49)	11 007	10 587	10 072	9 612	10 362	10 340	8 974	8 882	8 890	7 416
Nicolet-Yamaska (50)	3 554	3 700	3 191	3 077	3 210	2 905	2 801	2 697	2 552	1 971
	<b>27 868</b>	<b>28 003</b>	<b>25 544</b>	<b>24 038</b>	<b>25 791</b>	<b>26 106</b>	<b>24 019</b>	<b>23 224</b>	<b>22 676</b>	<b>18 485</b>
<b>Indéterminée</b>										
	<b>1 634</b>	<b>1 328</b>	<b>1 450</b>	<b>1 716</b>	<b>1 857</b>	<b>2 324</b>	<b>1 976</b>	<b>1 650</b>	<b>1 749</b>	<b>1 267</b>
<b>Total</b>	<b>978 200</b>	<b>1 004 037</b>	<b>989 534</b>	<b>957 082</b>	<b>932 833</b>	<b>966 937</b>	<b>906 231</b>	<b>872 285</b>	<b>830 006</b>	<b>757 882</b>

Note : Ces données pourraient être modifiées en raison des délais entre l'infraction et la condamnation.

Tableau 1.9a

**Nombre d'infractions au Code de la sécurité routière  
selon le sexe et l'âge**

*Type d'infraction : Excès de vitesse*

Sexe	Âge	Année de l'infraction									
		2008	2009	2010	2011	2012	2013	2014	2015	2016	2017
Masculin	Moins de 16	199	197	170	152	102	52	63	83	62	80
	16-19	30 726	33 681	32 617	26 233	20 906	18 176	16 482	16 482	14 833	13 398
	20-24	58 652	58 434	56 342	52 293	47 125	45 472	41 884	41 210	38 352	34 362
	25-34	112 601	108 449	102 041	94 778	90 131	90 555	83 466	80 861	76 244	69 996
	35-44	108 107	102 799	97 679	90 846	86 942	89 820	84 138	80 628	75 662	68 349
	45-54	101 999	101 038	98 479	93 931	89 332	93 309	86 261	81 442	73 486	65 679
	55-64	59 506	61 284	61 516	60 970	60 822	66 290	64 270	63 036	60 414	55 699
	65-74	21 634	23 684	25 103	26 266	27 276	31 521	31 591	32 432	31 253	28 848
	75 ou plus	6 360	7 002	7 320	7 750	7 912	9 117	9 354	9 727	9 904	9 533
		<b>499 784</b>	<b>496 568</b>	<b>481 267</b>	<b>453 219</b>	<b>430 548</b>	<b>444 312</b>	<b>417 509</b>	<b>405 901</b>	<b>380 210</b>	<b>345 944</b>
Féminin	Moins de 16	11	13	10	13	9	3	4	9	7	5
	16-19	10 275	12 207	12 656	10 849	8 622	7 654	6 894	7 214	6 663	6 336
	20-24	23 835	25 160	25 669	24 575	23 970	24 082	22 501	22 202	21 591	19 418
	25-34	51 221	51 963	50 810	47 230	45 524	46 932	44 494	43 176	41 693	39 421
	35-44	52 887	53 066	52 312	48 558	46 151	49 275	45 990	44 483	41 972	39 347
	45-54	43 980	45 745	47 166	44 684	43 025	45 261	42 142	39 949	37 080	33 754
	55-64	21 297	23 856	24 898	24 770	24 684	27 450	26 904	26 875	26 087	24 177
	65-74	6 818	7 891	8 624	9 363	9 744	11 377	11 657	11 981	11 886	10 983
	75 ou plus	1 664	1 961	2 146	2 309	2 312	2 853	2 951	3 014	3 144	3 181
		<b>211 988</b>	<b>221 862</b>	<b>224 291</b>	<b>212 351</b>	<b>204 041</b>	<b>214 887</b>	<b>203 537</b>	<b>198 903</b>	<b>190 123</b>	<b>176 622</b>
Total	Moins de 16	210	210	180	165	111	55	67	92	69	85
	16-19	41 001	45 888	45 273	37 082	29 528	25 830	23 376	23 696	21 496	19 734
	20-24	82 487	83 594	82 011	76 868	71 095	69 554	64 385	63 412	59 943	53 780
	25-34	163 822	160 412	152 851	142 008	135 655	137 487	127 960	124 037	117 937	109 417
	35-44	160 994	155 865	149 991	139 404	133 093	139 095	130 128	125 111	117 634	107 696
	45-54	145 979	146 783	145 645	138 615	132 357	138 570	128 403	121 391	110 566	99 433
	55-64	80 803	85 140	86 414	85 740	85 506	93 740	91 174	89 911	86 501	79 876
	65-74	28 452	31 575	33 727	35 629	37 020	42 898	43 248	44 413	43 139	39 831
	75 ou plus	8 024	8 963	9 466	10 059	10 224	11 970	12 305	12 741	13 048	12 714
<b>Total</b>		<b>711 772</b>	<b>718 430</b>	<b>705 558</b>	<b>665 570</b>	<b>634 589</b>	<b>659 199</b>	<b>621 046</b>	<b>604 804</b>	<b>570 333</b>	<b>522 566</b>

Note : Ces données pourraient être modifiées en raison des délais entre l'infraction et la condamnation.

Tableau 1.9b

**Taux d'infractions au Code de la sécurité routière  
selon le sexe et l'âge**

*Type d'infraction : Excès de vitesse*

Taux pour 100 000 titulaires de permis de conduire

Sexe	Âge	Année de l'infraction									
		2008	2009	2010	2011	2012	2013	2014	2015	2016	2017
Masculin	Moins de 16	2 076	2 107	1 821	2 461	1 947	1 095	1 483	2 071	1 471	1 881
	16-19	33 112	34 488	32 147	28 183	25 371	23 749	22 395	23 139	21 956	20 546
	20-24	34 143	33 953	31 773	28 508	25 311	24 080	22 214	22 117	21 074	19 475
	25-34	26 271	25 302	23 735	22 020	21 068	21 288	19 764	19 162	18 029	16 516
	35-44	22 025	21 599	20 864	19 526	18 639	19 124	17 809	16 891	15 672	14 008
	45-54	17 637	17 391	16 923	16 213	15 660	16 671	15 765	15 176	14 001	12 819
	55-64	13 201	13 228	12 925	12 527	12 223	13 032	12 398	11 940	11 233	10 206
	65-74	8 391	8 800	8 900	8 856	8 685	9 551	9 150	9 013	8 377	7 476
	75 ou plus	4 635	4 947	4 998	5 083	5 006	5 555	5 455	5 452	5 279	4 828
		<b>19 092</b>	<b>18 819</b>	<b>18 008</b>	<b>16 827</b>	<b>15 898</b>	<b>16 289</b>	<b>15 219</b>	<b>14 687</b>	<b>13 663</b>	<b>12 359</b>
Féminin	Moins de 16	326	369	295	638	535	188	278	669	427	270
	16-19	13 881	15 345	14 786	13 682	12 204	11 491	10 634	11 356	11 003	10 730
	20-24	15 048	15 720	15 398	14 221	13 561	13 373	12 455	12 432	12 317	11 431
	25-34	12 655	12 765	12 399	11 471	11 099	11 493	10 923	10 584	10 178	9 584
	35-44	11 651	12 012	12 022	11 218	10 614	11 231	10 361	9 880	9 177	8 476
	45-54	8 100	8 370	8 609	8 187	8 003	8 579	8 174	7 928	7 530	7 026
	55-64	5 190	5 620	5 669	5 490	5 327	5 768	5 519	5 384	5 122	4 667
	65-74	3 151	3 430	3 539	3 611	3 506	3 855	3 737	3 661	3 476	3 086
	75 ou plus	1 815	2 040	2 110	2 140	2 037	2 375	2 315	2 235	2 175	2 055
		<b>8 998</b>	<b>9 286</b>	<b>9 219</b>	<b>8 622</b>	<b>8 206</b>	<b>8 547</b>	<b>8 012</b>	<b>7 749</b>	<b>7 333</b>	<b>6 753</b>
Total	Moins de 16	1 621	1 632	1 415	2 009	1 604	867	1 178	1 719	1 179	1 393
	16-19	24 579	25 895	24 203	21 512	19 293	18 045	16 887	17 585	16 779	15 881
	20-24	24 983	25 167	23 839	21 577	19 589	18 853	17 439	17 377	16 777	15 529
	25-34	19 658	19 195	18 203	16 863	16 188	16 491	15 423	14 946	14 166	13 102
	35-44	17 041	16 984	16 605	15 522	14 767	15 312	14 201	13 488	12 512	11 311
	45-54	13 019	13 018	12 891	12 320	11 945	12 744	12 083	11 666	10 868	10 015
	55-64	9 384	9 590	9 442	9 142	8 898	9 520	9 064	8 754	8 260	7 509
	65-74	6 000	6 325	6 415	6 409	6 253	6 862	6 581	6 464	6 033	5 370
	75 ou plus	3 505	3 771	3 815	3 864	3 765	4 211	4 116	4 068	3 928	3 610
		<b>14 311</b>	<b>14 289</b>	<b>13 819</b>	<b>12 908</b>	<b>12 216</b>	<b>12 576</b>	<b>11 753</b>	<b>11 346</b>	<b>10 610</b>	<b>9 651</b>

Note : Ces données pourraient être modifiées en raison des délais entre l'infraction et la condamnation.

Tableau 1.10a

**Nombre d'infractions au Code de la sécurité routière  
selon la région de résidence**

*Type d'infraction : Excès de vitesse*

Région de résidence	Année de l'infraction									
	2008	2009	2010	2011	2012	2013	2014	2015	2016	2017
01. Bas-Saint-Laurent	13 592	12 863	12 850	14 546	14 522	14 341	12 913	10 722	10 775	8 956
02. Saguenay–Lac-Saint-Jean	26 688	26 791	24 524	24 713	24 129	26 053	25 842	29 454	26 500	24 208
03. Capitale-Nationale	34 570	41 260	43 363	42 228	43 366	40 752	39 596	39 590	36 008	34 711
04. Mauricie	26 293	28 785	27 665	25 003	22 821	21 843	22 188	23 621	22 479	18 733
05. Estrie	28 289	27 902	27 826	30 100	28 853	28 282	31 227	30 448	29 706	27 315
06. Montréal	139 775	129 734	121 957	107 178	97 554	112 609	91 926	88 473	86 843	82 303
07. Outaouais	36 089	34 473	35 745	35 243	33 931	34 846	33 286	32 487	31 857	27 499
08. Abitibi-Témiscamingue	13 774	13 779	13 846	13 291	12 450	12 995	14 147	12 959	11 330	9 828
09. Côte-Nord	6 878	7 774	8 071	8 331	7 439	8 213	9 119	10 112	8 651	8 166
10. Nord-du-Québec	2 376	2 571	2 505	2 600	2 689	2 525	2 691	2 524	2 351	2 058
11. Gaspésie–Îles-de-la-Madeleine	8 161	8 309	7 976	8 483	8 039	7 390	6 600	6 340	5 943	6 016
12. Chaudière-Appalaches	33 002	36 640	38 495	36 515	33 746	31 413	32 145	31 259	29 472	29 814
13. Laval	48 005	46 793	46 218	41 865	39 133	36 864	34 243	28 700	26 288	23 999
14. Lanaudière	51 816	50 641	52 044	47 599	46 140	47 793	42 703	41 502	39 745	38 627
15. Laurentides	68 893	69 765	67 988	64 719	63 618	65 226	62 532	62 620	59 344	53 921
16. Montérégie	150 233	156 960	153 376	143 444	136 353	147 478	140 636	135 308	124 586	111 262
17. Centre-du-Québec	22 155	22 451	20 074	18 487	18 529	18 994	17 959	17 550	17 210	14 242
Indéterminée	1 183	939	1 035	1 225	1 277	1 582	1 293	1 135	1 245	908
<b>Total</b>	<b>711 772</b>	<b>718 430</b>	<b>705 558</b>	<b>665 570</b>	<b>634 589</b>	<b>659 199</b>	<b>621 046</b>	<b>604 804</b>	<b>570 333</b>	<b>522 566</b>

Note : Ces données pourraient être modifiées en raison des délais entre l'infraction et la condamnation.

Tableau 1.10b

**Taux d'infractions au Code de la sécurité routière  
selon la région de résidence**

*Type d'infraction : Excès de vitesse*

Taux pour 100 000 titulaires de permis de conduire

Région de résidence	Année de l'infraction									
	2008	2009	2010	2011	2012	2013	2014	2015	2016	2017
01. Bas-Saint-Laurent	9 796	9 225	9 145	10 317	10 290	10 142	9 124	7 562	7 595	6 304
02. Saguenay–Lac-Saint-Jean	13 922	13 877	12 593	12 614	12 267	13 198	13 071	14 877	13 408	12 247
03. Capitale-Nationale	7 505	8 850	9 158	8 815	8 994	8 372	8 077	8 021	7 253	6 949
04. Mauricie	14 433	15 699	14 965	13 516	12 305	11 732	11 875	12 602	11 928	9 899
05. Estrie	13 621	13 310	13 117	14 100	13 431	13 056	14 311	13 847	13 392	12 218
06. Montréal	14 440	13 298	12 373	10 790	9 789	11 232	9 081	8 638	8 400	7 903
07. Outaouais	15 540	14 627	14 837	14 393	13 733	14 023	13 318	12 863	12 534	10 744
08. Abitibi-Témiscamingue	14 028	13 921	13 850	13 208	12 303	12 766	13 853	12 650	11 059	9 566
09. Côte-Nord	11 112	12 461	12 820	13 104	11 634	12 845	14 332	16 013	13 953	13 305
10. Nord-du-Québec	15 614	16 786	16 225	16 601	17 103	16 052	16 964	15 706	14 570	12 669
11. Gaspésie–Îles-de-la-Madeleine	12 427	12 550	11 945	12 653	11 983	11 042	9 880	9 505	8 938	9 036
12. Chaudière-Appalaches	11 414	12 539	13 030	12 297	11 306	10 460	10 649	10 293	9 641	9 695
13. Laval	19 494	18 699	18 081	16 129	14 932	13 903	12 770	10 596	9 646	8 715
14. Lanaudière	16 534	15 860	15 907	14 325	13 691	13 990	12 357	11 882	11 247	10 818
15. Laurentides	18 347	18 302	17 440	16 367	15 839	15 989	15 119	14 917	13 901	12 469
16. Montérégie	15 644	16 126	15 463	14 293	13 455	14 386	13 595	12 943	11 791	10 434
17. Centre-du-Québec	13 609	13 656	12 048	11 025	10 963	11 124	10 452	10 132	9 861	8 084
Indéterminée	---	---	---	---	---	---	---	---	---	---
<b>Taux pour l'ensemble du Québec</b>	<b>14 311</b>	<b>14 289</b>	<b>13 819</b>	<b>12 908</b>	<b>12 216</b>	<b>12 576</b>	<b>11 753</b>	<b>11 346</b>	<b>10 610</b>	<b>9 651</b>

Note : Ces données pourraient être modifiées en raison des délais entre l'infraction et la condamnation.

Tableau 1.11

**Nombre d'infractions au Code de la sécurité routière  
selon la municipalité régionale de comté (MRC)**

*Type d'infraction : Excès de vitesse*

Municipalité régionale de comté	Année de l'infraction									
	2008	2009	2010	2011	2012	2013	2014	2015	2016	2017
<b>01. Bas-Saint-Laurent</b>										
La Matapédia (07 )	1 268	1 032	1 011	1 073	1 305	1 030	1 139	1 156	957	874
La Matanie (08 )	1 579	1 372	1 524	1 763	1 520	1 486	1 271	995	902	932
La Mitis (09 )	1 401	1 347	1 283	1 464	1 512	1 414	1 215	990	1 113	890
Rimouski-Neigette (10 )	3 704	3 491	3 406	4 034	3 484	3 980	3 628	2 770	3 029	2 413
Les Basques (11 )	616	497	636	666	674	671	645	488	454	387
Rivière-du-Loup (12 )	2 245	2 388	2 108	2 403	2 685	2 441	2 287	1 709	1 712	1 304
Témiscouata (13 )	1 140	1 150	1 324	1 301	1 641	1 635	1 405	1 397	1 369	1 098
Kamouraska (14 )	1 639	1 586	1 558	1 842	1 701	1 684	1 323	1 217	1 239	1 058
	<b>13 592</b>	<b>12 863</b>	<b>12 850</b>	<b>14 546</b>	<b>14 522</b>	<b>14 341</b>	<b>12 913</b>	<b>10 722</b>	<b>10 775</b>	<b>8 956</b>
<b>02. Saguenay-Lac-Saint-Jean</b>										
Le Domaine-du-Roy (91 )	3 286	3 332	2 974	2 728	2 443	2 612	2 511	2 553	2 131	2 374
Maria-Chapdelaine (92 )	2 915	2 661	2 234	2 268	2 521	2 465	2 056	2 212	1 911	1 898
Lac-Saint-Jean-Est (93 )	4 870	5 292	4 759	4 589	4 768	4 709	4 895	5 137	4 638	4 127
Saguenay (941)	13 194	13 067	12 284	12 797	11 915	13 525	13 702	16 353	14 968	13 237
Le Fjord-du-Saguenay (942)	2 423	2 439	2 273	2 331	2 482	2 742	2 678	3 199	2 852	2 572
	<b>26 688</b>	<b>26 791</b>	<b>24 524</b>	<b>24 713</b>	<b>24 129</b>	<b>26 053</b>	<b>25 842</b>	<b>29 454</b>	<b>26 500</b>	<b>24 208</b>
<b>03. Capitale-Nationale</b>										
Charlevoix-Est (15 )	1 182	1 306	1 253	1 376	1 532	1 308	1 059	1 209	1 133	1 155
Charlevoix (16 )	751	911	994	1 084	1 051	978	791	878	989	809
L'Île-d'Orléans (20 )	699	859	754	749	677	614	646	648	699	633
La Côte-de-Beaupré (21 )	1 902	2 375	2 376	2 550	2 325	2 359	2 242	2 302	2 182	2 084
La Jacques-Cartier (22 )	3 025	3 469	3 710	3 658	3 808	3 631	3 441	3 365	3 404	3 382
Québec (23 )	23 246	28 071	29 713	29 092	30 500	28 062	27 914	27 402	24 333	23 491
Portneuf (34 )	3 765	4 269	4 563	3 719	3 473	3 800	3 503	3 786	3 268	3 157
	<b>34 570</b>	<b>41 260</b>	<b>43 363</b>	<b>42 228</b>	<b>43 366</b>	<b>40 752</b>	<b>39 596</b>	<b>39 590</b>	<b>36 008</b>	<b>34 711</b>
<b>04. Mauricie</b>										
Mékinac (35 )	1 266	1 497	1 309	1 142	1 009	975	868	995	905	799
Shawinigan (36 )	5 187	5 420	5 362	4 216	3 994	3 535	3 842	4 106	3 739	2 830
Trois-Rivières (371)	12 284	13 903	13 585	12 975	11 410	11 174	11 046	11 960	11 367	9 904
Les Chenaux (372)	2 391	2 740	2 653	2 258	1 983	2 117	2 261	2 289	2 156	1 756
Maskinongé (51 )	4 197	4 215	3 836	3 522	3 584	3 237	3 393	3 479	3 364	2 689
La Tuque (90 )	968	1 010	920	890	841	805	778	792	948	755
	<b>26 293</b>	<b>28 785</b>	<b>27 665</b>	<b>25 003</b>	<b>22 821</b>	<b>21 843</b>	<b>22 188</b>	<b>23 621</b>	<b>22 479</b>	<b>18 733</b>

Note : Ces données pourraient être modifiées en raison des délais entre l'infraction et la condamnation.



Tableau 1.11  
(Suite)  
Nombre d'infractions au Code de la sécurité routière  
selon la municipalité régionale de comté (MRC)

*Type d'infraction : Excès de vitesse*

Municipalité régionale de comté	Année de l'infraction									
	2008	2009	2010	2011	2012	2013	2014	2015	2016	2017
<b>05. Estrie</b>										
Le Granit (30)	1 919	2 073	1 849	1 930	1 844	1 746	1 762	1 788	1 579	1 561
Les Sources (40)	1 136	1 229	1 321	1 201	1 257	1 316	1 405	1 348	1 399	1 189
Le Haut-Saint-François (41)	2 104	2 136	2 015	2 318	2 218	2 205	2 310	2 256	2 118	1 926
Le Val-Saint-François (42)	2 713	2 727	2 818	3 011	3 054	2 919	3 171	3 206	3 212	2 686
Sherbrooke (43)	13 632	13 224	13 224	14 736	13 727	13 501	15 438	15 244	14 750	13 857
Coaticook (44)	1 457	1 350	1 340	1 548	1 459	1 490	1 703	1 505	1 353	1 210
Memphrémagog (45)	5 328	5 163	5 259	5 356	5 294	5 105	5 438	5 101	5 295	4 886
	<b>28 289</b>	<b>27 902</b>	<b>27 826</b>	<b>30 100</b>	<b>28 853</b>	<b>28 282</b>	<b>31 227</b>	<b>30 448</b>	<b>29 706</b>	<b>27 315</b>
<b>06. Montréal</b>										
Montréal (66)	<b>139 775</b>	<b>129 734</b>	<b>121 957</b>	<b>107 178</b>	<b>97 554</b>	<b>112 609</b>	<b>91 926</b>	<b>88 473</b>	<b>86 843</b>	<b>82 303</b>
<b>07. Outaouais</b>										
Papineau (80)	2 084	2 169	2 051	1 991	1 980	2 169	2 026	2 011	1 949	1 690
Gatineau (81)	24 829	23 604	24 645	24 447	23 858	24 025	22 524	21 886	21 561	18 838
Les Collines-de-l'Outaouais (82)	6 110	5 683	6 030	5 755	5 467	5 751	5 719	5 631	5 553	4 624
La Vallée-de-la-Gatineau (83)	2 017	1 888	1 961	2 082	1 758	1 746	1 857	1 822	1 796	1 557
Pontiac (84)	1 049	1 129	1 058	968	868	1 155	1 160	1 137	998	790
	<b>36 089</b>	<b>34 473</b>	<b>35 745</b>	<b>35 243</b>	<b>33 931</b>	<b>34 846</b>	<b>33 286</b>	<b>32 487</b>	<b>31 857</b>	<b>27 499</b>
<b>08. Abitibi-Témiscamingue</b>										
Témiscamingue (85)	1 703	1 576	1 612	1 502	1 324	1 395	1 474	1 313	1 116	1 187
Rouyn-Noranda (86)	3 864	3 578	3 590	3 472	3 446	3 589	4 002	3 450	2 848	2 565
Abitibi-Ouest (87)	2 192	2 193	2 242	2 234	1 955	2 003	2 369	2 191	1 834	1 592
Abitibi (88)	2 517	2 601	2 682	2 279	2 262	2 420	2 642	2 441	2 270	1 809
La Vallée-de-l'Or (89)	3 498	3 831	3 720	3 804	3 463	3 588	3 660	3 564	3 262	2 675
	<b>13 774</b>	<b>13 779</b>	<b>13 846</b>	<b>13 291</b>	<b>12 450</b>	<b>12 995</b>	<b>14 147</b>	<b>12 959</b>	<b>11 330</b>	<b>9 828</b>
<b>09. Côte-Nord</b>										
La Haute-Côte-Nord (95)	976	1 112	1 079	1 245	1 014	1 147	1 162	1 501	1 153	1 229
Manicouagan (96)	2 548	3 085	2 828	3 043	2 772	2 902	3 187	3 598	3 140	3 192
Sept-Rivières (971)	2 732	2 896	3 257	3 148	2 885	3 358	3 663	3 924	3 451	2 967
Caniapiscau (972)	176	150	170	167	187	183	182	179	152	176
Minganie (981)	368	436	602	625	494	525	791	788	628	485
Le Golfe-du-Saint-Laurent (982)	78	95	135	103	87	98	134	122	127	117
	<b>6 878</b>	<b>7 774</b>	<b>8 071</b>	<b>8 331</b>	<b>7 439</b>	<b>8 213</b>	<b>9 119</b>	<b>10 112</b>	<b>8 651</b>	<b>8 166</b>

Note : Ces données pourraient être modifiées en raison des délais entre l'infraction et la condamnation.

Tableau 1.11  
(Suite)  
Nombre d'infractions au Code de la sécurité routière  
selon la municipalité régionale de comté (MRC)

*Type d'infraction : Excès de vitesse*

Municipalité régionale de comté	Année de l'infraction									
	2008	2009	2010	2011	2012	2013	2014	2015	2016	2017
<b>10. Nord-du-Québec</b>										
Jamésie (991)	1 102	1 327	1 246	1 316	1 297	1 089	1 196	1 145	1 005	947
Admin. régionale Kativik (992)	53	55	49	35	36	34	37	30	37	28
Eyyou Istchee (993)	1 221	1 189	1 210	1 249	1 356	1 402	1 458	1 349	1 309	1 083
	<b>2 376</b>	<b>2 571</b>	<b>2 505</b>	<b>2 600</b>	<b>2 689</b>	<b>2 525</b>	<b>2 691</b>	<b>2 524</b>	<b>2 351</b>	<b>2 058</b>
<b>11. Gaspésie-Îles-de-la-Madeleine</b>										
Com.maritime ÎlesDeLaMadeleine (01 )	552	536	648	687	702	640	560	478	440	491
Le Rocher-Percé (02 )	1 853	1 780	1 804	1 930	1 696	1 689	1 475	1 451	1 266	1 356
La Côte-de-Gaspé (03 )	1 907	2 074	1 706	2 011	1 929	1 607	1 262	1 242	1 421	1 373
La Haute-Gaspésie (04 )	1 018	1 011	891	1 046	994	937	845	780	725	715
Bonaventure (05 )	1 747	1 819	1 834	1 814	1 690	1 540	1 450	1 346	1 292	1 313
Avignon (06 )	1 084	1 089	1 093	995	1 028	977	1 008	1 043	799	768
	<b>8 161</b>	<b>8 309</b>	<b>7 976</b>	<b>8 483</b>	<b>8 039</b>	<b>7 390</b>	<b>6 600</b>	<b>6 340</b>	<b>5 943</b>	<b>6 016</b>
<b>12. Chaudière-Appalaches</b>										
L'Islet (17 )	1 571	1 286	1 391	1 411	1 362	1 416	1 193	1 097	1 025	991
Montmagny (18 )	1 591	1 273	1 376	1 399	1 377	1 328	1 337	1 228	1 221	1 318
Bellechasse (19 )	3 025	3 176	3 677	3 357	2 992	2 771	2 804	2 900	2 682	2 794
Lévis (251)	9 876	11 724	12 825	12 283	10 545	10 155	10 200	9 053	8 836	9 024
La Nouvelle-Beauce (26 )	3 367	4 100	3 719	3 676	3 497	3 356	3 731	3 445	3 265	3 024
Robert-Cliche (27 )	1 778	1 970	2 027	1 766	1 788	1 563	1 474	1 845	1 705	1 998
Les Etchemins (28 )	1 386	1 309	1 485	1 427	1 444	1 105	1 136	1 331	1 176	1 357
Beauce-Sartigan (29 )	4 376	4 503	4 741	4 220	3 995	3 425	3 722	4 143	3 944	4 066
Les Appalaches (31 )	3 808	4 612	4 414	4 137	4 120	3 845	3 971	3 866	3 511	3 374
Lotbinière (33 )	2 224	2 687	2 840	2 839	2 626	2 449	2 577	2 351	2 107	1 868
	<b>33 002</b>	<b>36 640</b>	<b>38 495</b>	<b>36 515</b>	<b>33 746</b>	<b>31 413</b>	<b>32 145</b>	<b>31 259</b>	<b>29 472</b>	<b>29 814</b>
<b>13. Laval</b>										
Laval (65 )	<b>48 005</b>	<b>46 793</b>	<b>46 218</b>	<b>41 865</b>	<b>39 133</b>	<b>36 864</b>	<b>34 243</b>	<b>28 700</b>	<b>26 288</b>	<b>23 999</b>
<b>14. Lanaudière</b>										
D'Autray (52 )	4 035	4 317	3 917	3 599	3 950	3 866	3 582	3 380	3 462	2 965
L'Assomption (60 )	13 005	12 144	12 798	12 934	11 411	12 127	9 858	10 508	11 142	10 844
Joliette (61 )	4 638	5 031	4 517	3 736	3 726	4 349	4 437	3 638	3 723	3 294
Matawinie (62 )	4 612	4 742	4 879	4 051	3 920	4 102	3 915	3 678	3 544	3 140
Montcalm (63 )	5 903	6 140	6 059	5 297	5 642	5 327	5 256	5 218	4 873	4 836
Les Moulins (64 )	19 623	18 267	19 874	17 982	17 491	18 022	15 655	15 080	13 001	13 548
	<b>51 816</b>	<b>50 641</b>	<b>52 044</b>	<b>47 599</b>	<b>46 140</b>	<b>47 793</b>	<b>42 703</b>	<b>41 502</b>	<b>39 745</b>	<b>38 627</b>

Note : Ces données pourraient être modifiées en raison des délais entre l'infraction et la condamnation.

Tableau 1.11  
(Suite)  
Nombre d'infractions au Code de la sécurité routière  
selon la municipalité régionale de comté (MRC)

*Type d'infraction : Excès de vitesse*

Municipalité régionale de comté	Année de l'infraction									
	2008	2009	2010	2011	2012	2013	2014	2015	2016	2017
<b>15. Laurentides</b>										
Deux-Montagnes (72 )	14 276	12 572	13 374	12 566	11 575	12 402	11 658	11 235	11 271	9 501
Thérèse-De Blainville (73 )	21 464	20 548	19 974	19 197	19 796	19 951	17 771	17 427	16 033	14 841
Mirabel (74 )	5 971	6 484	6 463	6 179	6 678	6 898	6 930	7 180	6 681	6 420
La Rivière-du-Nord (75 )	13 079	15 034	14 073	13 131	12 890	13 284	13 194	13 429	12 683	11 840
Argenteuil (76 )	2 750	2 831	2 668	2 746	2 552	2 391	2 525	2 743	2 741	2 325
Les Pays-d'en-Haut (77 )	4 918	5 433	4 986	4 529	4 391	4 607	4 410	4 459	4 313	3 768
Les Laurentides (78 )	3 878	3 928	4 065	3 820	3 666	3 599	3 613	3 774	3 407	3 196
Antoine-Labelle (79 )	2 557	2 935	2 385	2 551	2 070	2 094	2 431	2 373	2 215	2 030
	<b>68 893</b>	<b>69 765</b>	<b>67 988</b>	<b>64 719</b>	<b>63 618</b>	<b>65 226</b>	<b>62 532</b>	<b>62 620</b>	<b>59 344</b>	<b>53 921</b>
<b>16. Montérégie</b>										
Brome-Missisquoi (46 )	5 495	5 864	5 895	5 763	5 782	5 138	4 910	4 803	4 913	4 078
La Haute-Yamaska (47 )	8 902	11 116	11 109	10 323	9 952	9 444	8 111	7 241	6 592	6 305
Acton (48 )	1 417	1 621	1 472	1 276	1 156	1 248	1 209	1 179	1 069	1 099
Pierre-De Saurel (53 )	5 914	7 015	5 469	5 402	4 074	5 122	4 439	4 389	3 675	3 479
Les Maskoutains (54 )	7 705	8 614	8 149	7 102	6 761	7 408	7 150	6 035	5 784	5 238
Rouville (55 )	4 626	5 078	4 973	4 648	4 939	5 091	4 938	4 223	4 233	3 715
Le Haut-Richelieu (56 )	11 366	12 096	14 257	12 221	10 283	12 004	11 911	11 131	10 551	8 432
La Vallée-du-Richelieu (57 )	14 058	16 172	16 252	15 264	15 131	17 230	16 714	14 472	13 727	11 365
Longueuil (58 )	39 114	38 241	39 484	34 901	33 000	35 271	32 641	34 546	30 886	28 480
Marguerite-D'Youville (59 )	8 454	8 949	8 498	8 080	9 179	10 108	8 342	7 912	7 554	6 808
Roussillon (67 )	17 350	16 464	15 281	16 175	15 256	16 670	16 837	16 891	15 536	13 943
Les Jardins-de-Napierville (68 )	3 304	3 344	3 153	3 360	2 929	3 153	3 629	3 868	3 190	2 465
Le Haut-Saint-Laurent (69 )	2 328	2 512	2 053	2 062	2 059	2 131	2 099	2 047	1 893	1 586
Beauharnois-Salaberry (70 )	5 536	5 982	4 820	4 936	5 146	5 548	5 803	5 494	4 785	4 273
Vaudreuil-Soulanges (71 )	14 664	13 892	12 511	11 931	10 706	11 912	11 903	11 077	10 198	9 996
	<b>150 233</b>	<b>156 960</b>	<b>153 376</b>	<b>143 444</b>	<b>136 353</b>	<b>147 478</b>	<b>140 636</b>	<b>135 308</b>	<b>124 586</b>	<b>111 262</b>
<b>17. Centre-du-Québec</b>										
L'Érable (32 )	2 164	2 119	1 796	1 757	1 930	2 085	1 834	1 781	1 724	1 593
Bécancour (38 )	2 428	2 715	2 376	2 326	2 234	2 062	2 068	1 958	1 749	1 460
Arthabaska (39 )	6 315	6 546	5 837	4 966	5 096	5 340	5 368	5 204	5 068	4 000
Drummond (49 )	8 247	7 929	7 342	6 832	6 807	7 355	6 531	6 454	6 598	5 555
Nicolet-Yamaska (50 )	3 001	3 142	2 723	2 606	2 462	2 152	2 158	2 153	2 071	1 634
	<b>22 155</b>	<b>22 451</b>	<b>20 074</b>	<b>18 487</b>	<b>18 529</b>	<b>18 994</b>	<b>17 959</b>	<b>17 550</b>	<b>17 210</b>	<b>14 242</b>
<b>Indéterminée</b>										
	<b>1 183</b>	<b>939</b>	<b>1 035</b>	<b>1 225</b>	<b>1 277</b>	<b>1 582</b>	<b>1 293</b>	<b>1 135</b>	<b>1 245</b>	<b>908</b>
<b>Total</b>	<b>711 772</b>	<b>718 430</b>	<b>705 558</b>	<b>665 570</b>	<b>634 589</b>	<b>659 199</b>	<b>621 046</b>	<b>604 804</b>	<b>570 333</b>	<b>522 566</b>

Note : Ces données pourraient être modifiées en raison des délais entre l'infraction et la condamnation.

Tableau 1.12a

**Nombre d'infractions au Code de la sécurité routière  
selon le sexe et l'âge**

*Type d'infraction : Omission de se conformer à un feu rouge*

Sexe	Âge	Année de l'infraction									
		2008	2009	2010	2011	2012	2013	2014	2015	2016	2017
Masculin	Moins de 16	63	49	51	59	26	20	15	25	25	22
	16-19	1 653	1 597	1 538	1 435	1 140	1 039	860	773	773	649
	20-24	3 656	3 257	3 268	3 462	3 078	3 225	2 595	2 560	2 469	2 197
	25-34	7 238	5 982	5 690	6 025	5 765	6 288	5 033	5 094	5 431	5 061
	35-44	7 283	5 824	5 513	5 611	5 459	5 904	4 992	4 773	5 100	4 998
	45-54	6 712	5 631	5 401	5 597	5 564	6 159	5 156	5 011	5 071	4 929
	55-64	4 106	3 372	3 405	3 523	3 656	4 041	3 641	3 621	3 978	3 919
	65-74	1 691	1 536	1 536	1 745	1 743	2 125	1 880	1 890	2 051	2 179
	75 ou plus	711	718	715	767	770	895	800	904	928	995
		<b>33 113</b>	<b>27 966</b>	<b>27 117</b>	<b>28 224</b>	<b>27 201</b>	<b>29 696</b>	<b>24 972</b>	<b>24 651</b>	<b>25 826</b>	<b>24 949</b>
Féminin	Moins de 16	5	2	1	4	2	1	3	0	6	2
	16-19	398	439	446	434	356	288	274	272	253	225
	20-24	1 198	1 036	1 038	1 112	1 136	1 215	1 016	974	990	894
	25-34	2 610	2 240	2 230	2 209	2 285	2 593	2 111	2 177	2 201	2 162
	35-44	2 927	2 375	2 306	2 388	2 412	2 623	2 209	2 290	2 421	2 378
	45-54	2 638	2 265	2 368	2 402	2 384	2 676	2 279	2 223	2 306	2 258
	55-64	1 539	1 279	1 326	1 413	1 454	1 643	1 532	1 512	1 591	1 676
	65-74	531	491	591	649	702	718	740	775	849	884
	75 ou plus	234	222	201	279	256	310	293	347	351	390
		<b>12 080</b>	<b>10 349</b>	<b>10 507</b>	<b>10 890</b>	<b>10 987</b>	<b>12 067</b>	<b>10 457</b>	<b>10 570</b>	<b>10 968</b>	<b>10 869</b>
Total	Moins de 16	68	51	52	63	28	21	18	25	31	24
	16-19	2 051	2 036	1 984	1 869	1 496	1 327	1 134	1 045	1 026	874
	20-24	4 854	4 293	4 306	4 574	4 214	4 440	3 611	3 534	3 459	3 091
	25-34	9 848	8 222	7 920	8 234	8 050	8 881	7 144	7 271	7 632	7 223
	35-44	10 210	8 199	7 819	7 999	7 871	8 527	7 201	7 063	7 521	7 376
	45-54	9 350	7 896	7 769	7 999	7 948	8 835	7 435	7 234	7 377	7 187
	55-64	5 645	4 651	4 731	4 936	5 110	5 684	5 173	5 133	5 569	5 595
	65-74	2 222	2 027	2 127	2 394	2 445	2 843	2 620	2 665	2 900	3 063
	75 ou plus	945	940	916	1 046	1 026	1 205	1 093	1 251	1 279	1 385
<b>Total</b>		<b>45 193</b>	<b>38 315</b>	<b>37 624</b>	<b>39 114</b>	<b>38 188</b>	<b>41 763</b>	<b>35 429</b>	<b>35 221</b>	<b>36 794</b>	<b>35 818</b>

Note : Ces données pourraient être modifiées en raison des délais entre l'infraction et la condamnation.

Tableau 1.12b

**Taux d'infractions au Code de la sécurité routière  
selon le sexe et l'âge**

*Type d'infraction : Omission de se conformer à un feu rouge*

Taux pour 100 000 titulaires de permis de conduire

Sexe	Âge	Année de l'infraction									
		2008	2009	2010	2011	2012	2013	2014	2015	2016	2017
Masculin	Moins de 16	657	524	546	955	496	421	353	624	593	517
	16-19	1 781	1 635	1 516	1 542	1 383	1 358	1 169	1 085	1 144	995
	20-24	2 128	1 892	1 843	1 887	1 653	1 708	1 376	1 374	1 357	1 245
	25-34	1 689	1 396	1 324	1 400	1 348	1 478	1 192	1 207	1 284	1 194
	35-44	1 484	1 224	1 178	1 206	1 170	1 257	1 057	1 000	1 056	1 024
	45-54	1 161	969	928	966	975	1 100	942	934	966	962
	55-64	911	728	715	724	735	794	702	686	740	718
	65-74	656	571	545	588	555	644	545	525	550	565
	75 ou plus	518	507	488	503	487	545	467	507	495	504
		<b>1 265</b>	<b>1 060</b>	<b>1 015</b>	<b>1 048</b>	<b>1 004</b>	<b>1 089</b>	<b>910</b>	<b>892</b>	<b>928</b>	<b>891</b>
Féminin	Moins de 16	148	57	30	196	119	63	208	0	366	108
	16-19	538	552	521	547	504	432	423	428	418	381
	20-24	756	647	623	643	643	675	562	545	565	526
	25-34	645	550	544	537	557	635	518	534	537	526
	35-44	645	538	530	552	555	598	498	509	529	512
	45-54	486	414	432	440	443	507	442	441	468	470
	55-64	375	301	302	313	314	345	314	303	312	324
	65-74	245	213	243	250	253	243	237	237	248	248
	75 ou plus	255	231	198	259	226	258	230	257	243	252
		<b>513</b>	<b>433</b>	<b>432</b>	<b>442</b>	<b>442</b>	<b>480</b>	<b>412</b>	<b>412</b>	<b>423</b>	<b>416</b>
Total	Moins de 16	525	396	409	767	405	331	316	467	530	393
	16-19	1 230	1 149	1 061	1 084	977	927	819	775	801	703
	20-24	1 470	1 292	1 252	1 284	1 161	1 203	978	968	968	893
	25-34	1 182	984	943	978	961	1 065	861	876	917	865
	35-44	1 081	893	866	891	873	939	786	761	800	775
	45-54	834	700	688	711	717	813	700	695	725	724
	55-64	656	524	517	526	532	577	514	500	532	526
	65-74	469	406	405	431	413	455	399	388	406	413
	75 ou plus	413	395	369	402	378	424	366	399	385	393
		<b>909</b>	<b>762</b>	<b>737</b>	<b>759</b>	<b>735</b>	<b>797</b>	<b>671</b>	<b>661</b>	<b>684</b>	<b>662</b>

Note : Ces données pourraient être modifiées en raison des délais entre l'infraction et la condamnation.

Tableau 1.13a

**Nombre d'infractions au Code de la sécurité routière  
selon la région de résidence**

*Type d'infraction : Omission de se conformer à un feu rouge*

Région de résidence	Année de l'infraction									
	2008	2009	2010	2011	2012	2013	2014	2015	2016	2017
01. Bas-Saint-Laurent	377	370	431	448	397	361	329	284	283	280
02. Saguenay–Lac-Saint-Jean	1 192	970	872	1 091	965	994	1 220	1 363	1 184	1 029
03. Capitale-Nationale	2 437	2 493	2 347	2 596	2 734	2 907	2 770	2 544	2 424	2 133
04. Mauricie	977	931	972	1 017	1 042	943	749	747	657	731
05. Estrie	1 079	762	644	769	787	976	774	960	1 108	979
06. Montréal	18 478	14 824	14 237	14 239	13 950	16 194	11 852	11 520	12 371	12 149
07. Outaouais	1 134	882	1 068	1 258	1 599	1 735	1 732	1 655	1 483	1 192
08. Abitibi-Témiscamingue	357	279	253	295	340	424	481	350	340	250
09. Côte-Nord	310	321	323	366	294	247	316	286	324	318
10. Nord-du-Québec	49	57	57	43	40	40	44	39	36	27
11. Gaspésie–Îles-de-la-Madeleine	148	109	114	137	143	154	125	151	162	122
12. Chaudière-Appalaches	1 055	922	938	1 045	1 037	984	994	1 027	929	886
13. Laval	3 261	2 632	2 502	2 681	2 602	2 717	2 237	2 375	2 409	2 286
14. Lanaudière	2 776	2 364	2 411	2 485	2 471	2 656	2 748	2 909	2 896	2 887
15. Laurentides	2 937	2 865	2 840	3 042	2 745	2 825	2 283	2 401	3 052	3 368
16. Montérégie	7 898	6 886	6 928	6 921	6 308	6 814	6 097	5 984	6 499	6 633
17. Centre-du-Québec	656	576	624	615	658	675	580	557	564	492
Indéterminée	72	72	63	66	76	117	98	69	73	56
<b>Total</b>	<b>45 193</b>	<b>38 315</b>	<b>37 624</b>	<b>39 114</b>	<b>38 188</b>	<b>41 763</b>	<b>35 429</b>	<b>35 221</b>	<b>36 794</b>	<b>35 818</b>

Note : Ces données pourraient être modifiées en raison des délais entre l'infraction et la condamnation.

Tableau 1.13b

**Taux d'infractions au Code de la sécurité routière  
selon la région de résidence**

*Type d'infraction : Omission de se conformer à un feu rouge*

Taux pour 100 000 titulaires de permis de conduire

Région de résidence	Année de l'infraction									
	2008	2009	2010	2011	2012	2013	2014	2015	2016	2017
01. Bas-Saint-Laurent	272	265	307	318	281	255	232	200	199	197
02. Saguenay–Lac-Saint-Jean	622	502	448	557	491	504	617	688	599	521
03. Capitale-Nationale	529	535	496	542	567	597	565	515	488	427
04. Mauricie	536	508	526	550	562	506	401	399	349	386
05. Estrie	520	363	304	360	366	451	355	437	500	438
06. Montréal	1 909	1 520	1 444	1 434	1 400	1 615	1 171	1 125	1 197	1 167
07. Outaouais	488	374	443	514	647	698	693	655	583	466
08. Abitibi-Témiscamingue	364	282	253	293	336	417	471	342	332	243
09. Côte-Nord	501	515	513	576	460	386	497	453	523	518
10. Nord-du-Québec	322	372	369	275	254	254	277	243	223	166
11. Gaspésie–Îles-de-la-Madeleine	225	165	171	204	213	230	187	226	244	183
12. Chaudière-Appalaches	365	316	317	352	347	328	329	338	304	288
13. Laval	1 324	1 052	979	1 033	993	1 025	834	877	884	830
14. Lanaudière	886	740	737	748	733	777	795	833	820	809
15. Laurentides	782	752	729	769	683	692	552	572	715	779
16. Montérégie	822	707	698	690	622	665	589	572	615	622
17. Centre-du-Québec	403	350	375	367	389	395	338	322	323	279
Indéterminée	---	---	---	---	---	---	---	---	---	---
<b>Taux pour l'ensemble du Québec</b>	<b>909</b>	<b>762</b>	<b>737</b>	<b>759</b>	<b>735</b>	<b>797</b>	<b>671</b>	<b>661</b>	<b>684</b>	<b>662</b>

Note : Ces données pourraient être modifiées en raison des délais entre l'infraction et la condamnation.

Tableau 1.14

**Nombre d'infractions au Code de la sécurité routière  
selon la municipalité régionale de comté (MRC)**

*Type d'infraction : Omission de se conformer à un feu rouge*

Municipalité régionale de comté	Année de l'infraction									
	2008	2009	2010	2011	2012	2013	2014	2015	2016	2017
<b>01. Bas-Saint-Laurent</b>										
La Matapédia (07 )	24	23	31	23	30	15	27	35	35	29
La Matanie (08 )	62	42	48	102	80	61	36	32	28	30
La Mitis (09 )	51	40	55	43	38	49	39	21	29	33
Rimouski-Neigette (10 )	166	170	184	183	146	157	117	112	103	102
Les Basques (11 )	11	10	11	7	10	9	8	6	9	6
Rivière-du-Loup (12 )	31	44	60	57	57	45	72	47	43	46
Témiscouata (13 )	16	25	23	19	21	15	15	16	16	13
Kamouraska (14 )	16	16	19	14	15	10	15	15	20	21
	<b>377</b>	<b>370</b>	<b>431</b>	<b>448</b>	<b>397</b>	<b>361</b>	<b>329</b>	<b>284</b>	<b>283</b>	<b>280</b>
<b>02. Saguenay-Lac-Saint-Jean</b>										
Le Domaine-du-Roy (91 )	149	127	57	72	83	84	95	87	67	55
Maria-Chapdelaine (92 )	59	54	46	48	51	38	47	53	47	54
Lac-Saint-Jean-Est (93 )	245	183	184	196	187	151	129	174	157	154
Saguenay (941)	672	530	516	687	586	670	852	941	820	685
Le Fjord-du-Saguenay (942)	67	76	69	88	58	51	97	108	93	81
	<b>1 192</b>	<b>970</b>	<b>872</b>	<b>1 091</b>	<b>965</b>	<b>994</b>	<b>1 220</b>	<b>1 363</b>	<b>1 184</b>	<b>1 029</b>
<b>03. Capitale-Nationale</b>										
Charlevoix-Est (15 )	28	40	39	50	57	53	61	42	44	30
Charlevoix (16 )	28	41	30	35	50	35	24	32	27	21
L'Île-d'Orléans (20 )	20	25	17	34	29	25	20	21	24	25
La Côte-de-Beaupré (21 )	116	97	86	124	108	110	137	136	97	81
La Jacques-Cartier (22 )	112	114	117	149	126	173	146	156	123	126
Québec (23 )	2 045	2 041	1 972	2 087	2 229	2 387	2 285	2 057	1 996	1 757
Portneuf (34 )	88	135	86	117	135	124	97	100	113	93
	<b>2 437</b>	<b>2 493</b>	<b>2 347</b>	<b>2 596</b>	<b>2 734</b>	<b>2 907</b>	<b>2 770</b>	<b>2 544</b>	<b>2 424</b>	<b>2 133</b>
<b>04. Mauricie</b>										
Mékinac (35 )	22	24	30	27	34	32	19	14	18	17
Shawinigan (36 )	151	134	221	266	264	265	133	160	124	125
Trois-Rivières (371)	601	576	532	492	516	454	425	411	357	433
Les Chenaux (372)	84	80	77	78	86	59	76	65	56	58
Maskinongé (51 )	88	94	81	132	112	105	76	77	84	74
La Tuque (90 )	31	23	31	22	30	28	20	20	18	24
	<b>977</b>	<b>931</b>	<b>972</b>	<b>1 017</b>	<b>1 042</b>	<b>943</b>	<b>749</b>	<b>747</b>	<b>657</b>	<b>731</b>

Note : Ces données pourraient être modifiées en raison des délais entre l'infraction et la condamnation.



Tableau 1.14  
(Suite)  
**Nombre d'infractions au Code de la sécurité routière  
selon la municipalité régionale de comté (MRC)**

*Type d'infraction : Omission de se conformer à un feu rouge*

Municipalité régionale de comté	Année de l'infraction									
	2008	2009	2010	2011	2012	2013	2014	2015	2016	2017
<b>05. Estrie</b>										
Le Granit (30)	46	48	33	47	35	35	36	34	37	25
Les Sources (40)	43	30	18	23	30	25	24	22	33	32
Le Haut-Saint-François (41)	48	39	43	40	42	72	33	58	106	62
Le Val-Saint-François (42)	75	47	45	65	55	71	53	61	63	56
Sherbrooke (43)	658	423	346	423	430	580	427	589	650	533
Coaticook (44)	26	25	30	38	43	41	40	29	41	34
Memphrémagog (45)	183	150	129	133	152	152	161	167	178	237
	<b>1 079</b>	<b>762</b>	<b>644</b>	<b>769</b>	<b>787</b>	<b>976</b>	<b>774</b>	<b>960</b>	<b>1 108</b>	<b>979</b>
<b>06. Montréal</b>										
Montréal (66)	<b>18 478</b>	<b>14 824</b>	<b>14 237</b>	<b>14 239</b>	<b>13 950</b>	<b>16 194</b>	<b>11 852</b>	<b>11 520</b>	<b>12 371</b>	<b>12 149</b>
<b>07. Outaouais</b>										
Papineau (80)	46	26	53	47	62	50	30	52	46	31
Gatineau (81)	891	679	798	963	1 259	1 354	1 398	1 329	1 215	957
Les Collines-de-l'Outaouais (82)	148	122	153	198	202	264	225	209	167	148
La Vallée-de-la-Gatineau (83)	40	41	46	38	62	48	55	42	40	43
Pontiac (84)	9	14	18	12	14	19	24	23	15	13
	<b>1 134</b>	<b>882</b>	<b>1 068</b>	<b>1 258</b>	<b>1 599</b>	<b>1 735</b>	<b>1 732</b>	<b>1 655</b>	<b>1 483</b>	<b>1 192</b>
<b>08. Abitibi-Témiscamingue</b>										
Témiscamingue (85)	32	24	14	9	20	19	20	14	18	12
Rouyn-Noranda (86)	123	80	83	124	136	198	233	140	124	120
Abitibi-Ouest (87)	54	38	50	35	36	46	62	50	32	24
Abitibi (88)	76	63	36	46	45	42	69	79	83	43
La Vallée-de-l'Or (89)	72	74	70	81	103	119	97	67	83	51
	<b>357</b>	<b>279</b>	<b>253</b>	<b>295</b>	<b>340</b>	<b>424</b>	<b>481</b>	<b>350</b>	<b>340</b>	<b>250</b>
<b>09. Côte-Nord</b>										
La Haute-Côte-Nord (95)	18	22	18	28	24	22	49	26	28	23
Manicouagan (96)	94	114	144	163	116	81	90	90	117	119
Sept-Rivières (971)	185	166	144	157	135	130	159	153	163	164
Caniapiscou (972)	1	1	1	3	4	2	7	2	5	1
Minganie (981)	10	15	14	10	9	10	8	12	8	8
Le Golfe-du-Saint-Laurent (982)	2	3	2	5	6	2	3	3	3	3
	<b>310</b>	<b>321</b>	<b>323</b>	<b>366</b>	<b>294</b>	<b>247</b>	<b>316</b>	<b>286</b>	<b>324</b>	<b>318</b>

Note : Ces données pourraient être modifiées en raison des délais entre l'infraction et la condamnation.

Tableau 1.14  
(Suite)  
Nombre d'infractions au Code de la sécurité routière  
selon la municipalité régionale de comté (MRC)

*Type d'infraction : Omission de se conformer à un feu rouge*

Municipalité régionale de comté	Année de l'infraction									
	2008	2009	2010	2011	2012	2013	2014	2015	2016	2017
<b>10. Nord-du-Québec</b>										
Jamésie (991)	24	36	36	23	21	20	21	21	21	15
Admin. régionale Kativik (992)	5	1	3	0	1	4	2	0	0	1
Eyyou Istchee (993)	20	20	18	20	18	16	21	18	15	11
	<b>49</b>	<b>57</b>	<b>57</b>	<b>43</b>	<b>40</b>	<b>40</b>	<b>44</b>	<b>39</b>	<b>36</b>	<b>27</b>
<b>11. Gaspésie-Îles-de-la-Madeleine</b>										
Com.maritime ÎlesDeLaMadeleine (01 )	19	10	14	21	19	20	13	17	19	11
Le Rocher-Percé (02 )	47	29	32	28	29	50	41	53	56	58
La Côte-de-Gaspé (03 )	19	21	15	34	32	37	28	23	33	15
La Haute-Gaspésie (04 )	16	16	22	21	28	12	18	19	16	15
Bonaventure (05 )	31	22	21	19	29	22	17	22	22	13
Avignon (06 )	16	11	10	14	6	13	8	17	16	10
	<b>148</b>	<b>109</b>	<b>114</b>	<b>137</b>	<b>143</b>	<b>154</b>	<b>125</b>	<b>151</b>	<b>162</b>	<b>122</b>
<b>12. Chaudière-Appalaches</b>										
L'Islet (17 )	31	15	15	17	23	20	9	16	14	17
Montmagny (18 )	81	47	27	41	75	65	57	56	48	35
Bellechasse (19 )	92	63	77	88	94	75	91	84	85	81
Lévis (251)	402	359	370	410	387	397	388	412	391	379
La Nouvelle-Beauce (26 )	104	101	103	121	90	93	87	107	96	94
Robert-Cliche (27 )	51	40	49	51	48	40	57	48	35	34
Les Etchemins (28 )	15	19	14	20	32	19	17	17	16	17
Beauce-Sartigan (29 )	105	113	106	111	121	98	121	120	100	99
Les Appalaches (31 )	104	109	110	123	92	71	62	69	80	61
Lotbinière (33 )	70	56	67	63	75	106	105	98	64	69
	<b>1 055</b>	<b>922</b>	<b>938</b>	<b>1 045</b>	<b>1 037</b>	<b>984</b>	<b>994</b>	<b>1 027</b>	<b>929</b>	<b>886</b>
<b>13. Laval</b>										
Laval (65 )	<b>3 261</b>	<b>2 632</b>	<b>2 502</b>	<b>2 681</b>	<b>2 602</b>	<b>2 717</b>	<b>2 237</b>	<b>2 375</b>	<b>2 409</b>	<b>2 286</b>
<b>14. Lanaudière</b>										
D'Autray (52 )	159	145	160	158	122	150	151	149	166	132
L'Assomption (60 )	1 033	774	751	816	844	996	1 064	1 119	910	1 007
Joliette (61 )	205	241	164	161	171	166	177	230	210	186
Matawinie (62 )	186	144	149	143	124	136	140	150	148	148
Montcalm (63 )	228	190	213	214	225	215	204	257	284	261
Les Moulins (64 )	965	870	974	993	985	993	1 012	1 004	1 178	1 153
	<b>2 776</b>	<b>2 364</b>	<b>2 411</b>	<b>2 485</b>	<b>2 471</b>	<b>2 656</b>	<b>2 748</b>	<b>2 909</b>	<b>2 896</b>	<b>2 887</b>

Note : Ces données pourraient être modifiées en raison des délais entre l'infraction et la condamnation.

Tableau 1.14  
(Suite)  
Nombre d'infractions au Code de la sécurité routière  
selon la municipalité régionale de comté (MRC)

*Type d'infraction : Omission de se conformer à un feu rouge*

Municipalité régionale de comté	Année de l'infraction									
	2008	2009	2010	2011	2012	2013	2014	2015	2016	2017
<b>15. Laurentides</b>										
Deux-Montagnes (72 )	525	633	590	700	661	633	500	495	588	510
Thérèse-De Blainville (73 )	932	881	853	858	775	855	742	791	893	1 042
Mirabel (74 )	212	222	199	249	210	256	184	204	381	399
La Rivière-du-Nord (75 )	767	636	676	703	619	595	426	497	704	894
Argenteuil (76 )	95	97	97	97	95	126	86	74	98	98
Les Pays-d'en-Haut (77 )	211	209	198	212	188	186	176	174	192	217
Les Laurentides (78 )	128	129	166	150	142	127	113	89	126	152
Antoine-Labelle (79 )	67	58	61	73	55	47	56	77	70	56
	<b>2 937</b>	<b>2 865</b>	<b>2 840</b>	<b>3 042</b>	<b>2 745</b>	<b>2 825</b>	<b>2 283</b>	<b>2 401</b>	<b>3 052</b>	<b>3 368</b>
<b>16. Montérégie</b>										
Brome-Missisquoi (46 )	136	164	191	179	168	193	150	194	125	158
La Haute-Yamaska (47 )	335	486	402	446	354	369	376	343	255	338
Acton (48 )	36	38	34	44	54	33	37	32	24	31
Pierre-De Saurel (53 )	189	311	141	145	117	136	113	121	129	89
Les Maskoutains (54 )	352	347	311	386	338	301	293	276	312	343
Rouville (55 )	179	148	152	187	197	204	275	232	293	250
Le Haut-Richelieu (56 )	546	440	896	755	536	543	485	552	529	549
La Vallée-du-Richelieu (57 )	597	520	510	509	490	583	574	657	1 034	1 054
Longueuil (58 )	2 955	2 311	2 246	2 137	2 127	2 328	2 018	1 783	1 946	1 908
Marguerite-D'Youville (59 )	356	293	322	299	269	287	284	307	369	409
Roussillon (67 )	1 035	858	829	841	825	820	619	644	660	708
Les Jardins-de-Napierville (68 )	117	88	100	122	103	90	75	79	74	75
Le Haut-Saint-Laurent (69 )	71	56	60	62	40	63	57	60	52	51
Beauharnois-Salaberry (70 )	259	240	209	258	139	230	217	245	214	192
Vaudreuil-Soulanges (71 )	735	586	525	551	551	634	524	459	483	478
	<b>7 898</b>	<b>6 886</b>	<b>6 928</b>	<b>6 921</b>	<b>6 308</b>	<b>6 814</b>	<b>6 097</b>	<b>5 984</b>	<b>6 499</b>	<b>6 633</b>
<b>17. Centre-du-Québec</b>										
L'Érable (32 )	51	65	48	58	45	58	48	57	47	57
Bécancour (38 )	64	44	50	45	58	52	57	38	47	31
Arthabaska (39 )	166	164	190	176	189	216	169	169	183	151
Drummond (49 )	303	241	292	284	289	270	239	238	236	221
Nicolet-Yamaska (50 )	72	62	44	52	77	79	67	55	51	32
	<b>656</b>	<b>576</b>	<b>624</b>	<b>615</b>	<b>658</b>	<b>675</b>	<b>580</b>	<b>557</b>	<b>564</b>	<b>492</b>
<b>Indéterminée</b>										
	<b>72</b>	<b>72</b>	<b>63</b>	<b>66</b>	<b>76</b>	<b>117</b>	<b>98</b>	<b>69</b>	<b>73</b>	<b>56</b>
<b>Total</b>	<b>45 193</b>	<b>38 315</b>	<b>37 624</b>	<b>39 114</b>	<b>38 188</b>	<b>41 763</b>	<b>35 429</b>	<b>35 221</b>	<b>36 794</b>	<b>35 818</b>

Note : Ces données pourraient être modifiées en raison des délais entre l'infraction et la condamnation.

Tableau 1.15a

**Nombre d'infractions au Code de la sécurité routière  
selon le sexe et l'âge**

*Type d'infraction : Omission de se conformer à un panneau d'arrêt*

Sexe	Âge	Année de l'infraction									
		2008	2009	2010	2011	2012	2013	2014	2015	2016	2017
Masculin	Moins de 16	392	321	301	197	204	123	104	129	109	115
	16-19	4 899	5 475	5 358	4 931	3 746	3 064	2 758	2 490	2 267	2 060
	20-24	8 555	9 109	9 370	9 359	8 415	7 748	7 214	7 005	6 759	5 943
	25-34	14 068	14 185	14 359	13 968	13 898	13 771	12 729	12 914	12 923	11 950
	35-44	14 060	13 570	13 545	13 129	13 040	13 414	12 754	13 145	12 904	12 515
	45-54	12 735	12 909	13 506	12 957	13 309	13 750	13 006	13 046	13 032	11 985
	55-64	8 553	8 809	9 007	8 659	9 194	9 838	9 680	10 062	10 199	9 972
	65-74	4 009	4 194	4 452	4 419	4 865	5 693	5 768	6 222	6 235	6 301
	75 ou plus	1 769	1 981	1 971	1 919	2 006	2 420	2 363	2 649	2 667	2 677
		<b>69 040</b>	<b>70 553</b>	<b>71 869</b>	<b>69 538</b>	<b>68 677</b>	<b>69 821</b>	<b>66 376</b>	<b>67 662</b>	<b>67 095</b>	<b>63 518</b>
Féminin	Moins de 16	25	15	16	19	14	12	6	18	8	11
	16-19	1 505	1 876	2 060	1 987	1 602	1 394	1 321	1 183	1 118	1 001
	20-24	3 455	3 963	4 399	4 540	4 498	4 380	4 222	4 114	3 855	3 539
	25-34	7 391	7 807	8 318	8 102	8 173	8 157	8 186	8 340	8 309	8 045
	35-44	9 014	9 542	9 516	9 312	9 420	9 354	9 347	9 557	9 471	9 010
	45-54	7 495	8 120	8 467	8 203	8 362	8 531	8 367	8 392	8 278	7 544
	55-64	4 412	4 694	4 958	4 717	5 118	5 522	5 647	5 907	5 921	5 653
	65-74	1 776	2 088	2 179	2 237	2 586	2 869	2 972	3 118	3 341	3 242
	75 ou plus	692	753	813	810	930	1 054	1 045	1 143	1 200	1 214
		<b>35 765</b>	<b>38 858</b>	<b>40 726</b>	<b>39 927</b>	<b>40 703</b>	<b>41 273</b>	<b>41 113</b>	<b>41 772</b>	<b>41 501</b>	<b>39 259</b>
Total	Moins de 16	417	336	317	216	218	135	110	147	117	126
	16-19	6 404	7 351	7 418	6 918	5 348	4 458	4 079	3 673	3 385	3 061
	20-24	12 010	13 072	13 769	13 899	12 913	12 128	11 436	11 119	10 614	9 482
	25-34	21 459	21 992	22 677	22 070	22 071	21 928	20 915	21 254	21 232	19 995
	35-44	23 074	23 112	23 061	22 441	22 460	22 768	22 101	22 702	22 375	21 525
	45-54	20 230	21 029	21 973	21 160	21 671	22 281	21 373	21 438	21 310	19 529
	55-64	12 965	13 503	13 965	13 376	14 312	15 360	15 327	15 969	16 120	15 625
	65-74	5 785	6 282	6 631	6 656	7 451	8 562	8 740	9 340	9 576	9 543
	75 ou plus	2 461	2 734	2 784	2 729	2 936	3 474	3 408	3 792	3 867	3 891
<b>Total</b>		<b>104 805</b>	<b>109 411</b>	<b>112 595</b>	<b>109 465</b>	<b>109 380</b>	<b>111 094</b>	<b>107 489</b>	<b>109 434</b>	<b>108 596</b>	<b>102 777</b>

Note : Ces données pourraient être modifiées en raison des délais entre l'infraction et la condamnation.

Tableau 1.15b

**Taux d'infractions au Code de la sécurité routière  
selon le sexe et l'âge**

*Type d'infraction : Omission de se conformer à un panneau d'arrêt*

Taux pour 100 000 titulaires de permis de conduire

Sexe	Âge	Année de l'infraction									
		2008	2009	2010	2011	2012	2013	2014	2015	2016	2017
Masculin	Moins de 16	4 088	3 433	3 225	3 189	3 893	2 591	2 448	3 219	2 587	2 704
	16-19	5 279	5 606	5 281	5 298	4 546	4 003	3 747	3 496	3 356	3 159
	20-24	4 980	5 293	5 284	5 102	4 520	4 103	3 826	3 759	3 714	3 368
	25-34	3 282	3 310	3 340	3 245	3 249	3 237	3 014	3 060	3 056	2 820
	35-44	2 865	2 851	2 893	2 822	2 796	2 856	2 700	2 754	2 673	2 565
	45-54	2 202	2 222	2 321	2 236	2 333	2 457	2 377	2 431	2 483	2 339
	55-64	1 897	1 901	1 892	1 779	1 848	1 934	1 867	1 906	1 896	1 827
	65-74	1 555	1 558	1 578	1 490	1 549	1 725	1 671	1 729	1 671	1 633
	75 ou plus	1 289	1 399	1 346	1 259	1 269	1 474	1 378	1 485	1 422	1 356
		<b>2 637</b>	<b>2 674</b>	<b>2 689</b>	<b>2 582</b>	<b>2 536</b>	<b>2 560</b>	<b>2 419</b>	<b>2 448</b>	<b>2 411</b>	<b>2 269</b>
Féminin	Moins de 16	742	426	472	933	833	753	417	1 338	488	595
	16-19	2 033	2 358	2 407	2 506	2 267	2 093	2 038	1 862	1 846	1 695
	20-24	2 181	2 476	2 639	2 627	2 545	2 432	2 337	2 304	2 199	2 083
	25-34	1 826	1 918	2 030	1 968	1 993	1 998	2 010	2 044	2 028	1 956
	35-44	1 986	2 160	2 187	2 151	2 166	2 132	2 106	2 123	2 071	1 941
	45-54	1 380	1 486	1 545	1 503	1 555	1 617	1 623	1 665	1 681	1 570
	55-64	1 075	1 106	1 129	1 046	1 105	1 160	1 158	1 183	1 162	1 091
	65-74	821	908	894	863	930	972	953	953	977	911
	75 ou plus	755	783	799	751	819	877	820	848	830	784
		<b>1 518</b>	<b>1 626</b>	<b>1 674</b>	<b>1 621</b>	<b>1 637</b>	<b>1 642</b>	<b>1 618</b>	<b>1 627</b>	<b>1 601</b>	<b>1 501</b>
Total	Moins de 16	3 218	2 611	2 492	2 630	3 150	2 129	1 934	2 746	1 999	2 065
	16-19	3 839	4 148	3 966	4 013	3 494	3 114	2 947	2 726	2 642	2 463
	20-24	3 637	3 935	4 002	3 902	3 558	3 287	3 097	3 047	2 971	2 738
	25-34	2 575	2 632	2 701	2 621	2 634	2 630	2 521	2 561	2 550	2 394
	35-44	2 442	2 518	2 553	2 499	2 492	2 506	2 412	2 447	2 380	2 261
	45-54	1 804	1 865	1 945	1 881	1 956	2 049	2 011	2 060	2 095	1 967
	55-64	1 506	1 521	1 526	1 426	1 489	1 560	1 524	1 555	1 539	1 469
	65-74	1 220	1 258	1 261	1 197	1 259	1 370	1 330	1 359	1 339	1 287
	75 ou plus	1 075	1 150	1 122	1 048	1 081	1 222	1 140	1 211	1 164	1 105
		<b>2 107</b>	<b>2 176</b>	<b>2 205</b>	<b>2 123</b>	<b>2 106</b>	<b>2 119</b>	<b>2 034</b>	<b>2 053</b>	<b>2 020</b>	<b>1 898</b>

Note : Ces données pourraient être modifiées en raison des délais entre l'infraction et la condamnation.

Tableau 1.16a

**Nombre d'infractions au Code de la sécurité routière  
selon la région de résidence**

*Type d'infraction : Omission de se conformer à un panneau d'arrêt*

Région de résidence	Année de l'infraction									
	2008	2009	2010	2011	2012	2013	2014	2015	2016	2017
01. Bas-Saint-Laurent	736	787	844	898	941	980	845	716	712	623
02. Saguenay–Lac-Saint-Jean	2 582	3 407	3 868	2 584	2 023	1 784	2 230	2 455	1 575	1 700
03. Capitale-Nationale	3 210	4 489	4 856	4 745	4 893	5 439	5 898	5 003	5 185	4 509
04. Mauricie	2 596	2 485	2 526	1 958	1 893	1 879	1 731	1 849	1 776	1 675
05. Estrie	1 598	1 575	1 394	1 660	2 080	2 405	2 114	2 220	2 424	2 396
06. Montréal	35 879	33 455	33 408	29 888	28 316	29 819	22 432	23 182	24 511	23 236
07. Outaouais	1 194	1 103	1 208	2 535	3 602	2 797	2 961	3 008	2 366	2 119
08. Abitibi-Témiscamingue	572	544	606	715	721	765	809	627	619	441
09. Côte-Nord	581	735	706	753	532	501	448	499	383	410
10. Nord-du-Québec	71	66	88	87	158	101	97	98	83	55
11. Gaspésie–Îles-de-la-Madeleine	175	171	272	331	333	369	269	225	202	184
12. Chaudière-Appalaches	1 723	2 190	2 591	2 679	2 557	2 470	2 398	2 276	2 978	2 722
13. Laval	9 726	12 145	11 370	11 457	11 886	9 205	8 104	12 705	11 726	8 884
14. Lanaudière	8 495	9 519	10 266	11 342	9 802	10 297	13 405	11 923	11 828	11 044
15. Laurentides	12 664	15 741	15 746	15 350	14 839	14 618	15 345	17 150	17 240	16 329
16. Montérégie	21 341	19 532	20 882	20 674	22 787	25 549	26 532	23 596	23 071	25 046
17. Centre-du-Québec	1 509	1 351	1 850	1 676	1 830	1 902	1 657	1 755	1 738	1 269
Indéterminée	153	116	114	133	187	214	214	147	179	135
<b>Total</b>	<b>104 805</b>	<b>109 411</b>	<b>112 595</b>	<b>109 465</b>	<b>109 380</b>	<b>111 094</b>	<b>107 489</b>	<b>109 434</b>	<b>108 596</b>	<b>102 777</b>

Note : Ces données pourraient être modifiées en raison des délais entre l'infraction et la condamnation.

Tableau 1.16b

**Taux d'infractions au Code de la sécurité routière  
selon la région de résidence**

*Type d'infraction : Omission de se conformer à un panneau d'arrêt*

Taux pour 100 000 titulaires de permis de conduire

Région de résidence	Année de l'infraction									
	2008	2009	2010	2011	2012	2013	2014	2015	2016	2017
01. Bas-Saint-Laurent	530	564	601	637	667	693	597	505	502	439
02. Saguenay–Lac-Saint-Jean	1 347	1 765	1 986	1 319	1 029	904	1 128	1 240	797	860
03. Capitale-Nationale	697	963	1 026	991	1 015	1 117	1 203	1 014	1 044	903
04. Mauricie	1 425	1 355	1 366	1 058	1 021	1 009	926	986	942	885
05. Estrie	769	751	657	778	968	1 110	969	1 010	1 093	1 072
06. Montréal	3 707	3 429	3 389	3 009	2 841	2 974	2 216	2 263	2 371	2 231
07. Outaouais	514	468	501	1 035	1 458	1 126	1 185	1 191	931	828
08. Abitibi-Témiscamingue	583	550	606	711	713	752	792	612	604	429
09. Côte-Nord	939	1 178	1 121	1 184	832	784	704	790	618	668
10. Nord-du-Québec	467	431	570	555	1 005	642	611	610	514	339
11. Gaspésie–Îles-de-la-Madeleine	266	258	407	494	496	551	403	337	304	276
12. Chaudière-Appalaches	596	749	877	902	857	823	794	749	974	885
13. Laval	3 950	4 853	4 448	4 414	4 535	3 472	3 022	4 691	4 303	3 226
14. Lanaudière	2 711	2 981	3 138	3 413	2 909	3 014	3 879	3 414	3 347	3 093
15. Laurentides	3 373	4 129	4 039	3 882	3 695	3 583	3 710	4 085	4 038	3 776
16. Montérégie	2 222	2 007	2 105	2 060	2 249	2 492	2 565	2 257	2 184	2 349
17. Centre-du-Québec	927	822	1 110	1 000	1 083	1 114	964	1 013	996	720
Indéterminée	---	---	---	---	---	---	---	---	---	---
<b>Taux pour l'ensemble du Québec</b>	<b>2 107</b>	<b>2 176</b>	<b>2 205</b>	<b>2 123</b>	<b>2 106</b>	<b>2 119</b>	<b>2 034</b>	<b>2 053</b>	<b>2 020</b>	<b>1 898</b>

Note : Ces données pourraient être modifiées en raison des délais entre l'infraction et la condamnation.

Tableau 1.17

**Nombre d'infractions au Code de la sécurité routière  
selon la municipalité régionale de comté (MRC)**

*Type d'infraction : Omission de se conformer à un panneau d'arrêt*

Municipalité régionale de comté	Année de l'infraction									
	2008	2009	2010	2011	2012	2013	2014	2015	2016	2017
<b>01. Bas-Saint-Laurent</b>										
La Matapédia (07 )	57	38	48	62	64	46	61	46	54	43
La Matanie (08 )	58	48	87	93	60	51	69	88	42	60
La Mitis (09 )	97	80	92	90	76	91	107	106	98	66
Rimouski-Neigette (10 )	232	211	259	215	247	297	260	187	168	182
Les Basques (11 )	38	24	38	65	37	49	30	31	32	31
Rivière-du-Loup (12 )	131	213	162	164	232	263	168	123	165	128
Témiscouata (13 )	52	70	80	64	84	87	56	63	58	59
Kamouraska (14 )	71	103	78	145	141	96	94	72	95	54
	<b>736</b>	<b>787</b>	<b>844</b>	<b>898</b>	<b>941</b>	<b>980</b>	<b>845</b>	<b>716</b>	<b>712</b>	<b>623</b>
<b>02. Saguenay-Lac-Saint-Jean</b>										
Le Domaine-du-Roy (91 )	165	143	107	177	194	184	147	103	75	130
Maria-Chapdelaine (92 )	101	163	145	119	102	100	118	73	68	92
Lac-Saint-Jean-Est (93 )	343	335	350	237	239	262	270	266	239	234
Saguenay (941)	1 851	2 598	3 011	1 867	1 270	1 114	1 565	1 847	1 091	1 137
Le Fjord-du-Saguenay (942)	122	168	255	184	218	124	130	166	102	107
	<b>2 582</b>	<b>3 407</b>	<b>3 868</b>	<b>2 584</b>	<b>2 023</b>	<b>1 784</b>	<b>2 230</b>	<b>2 455</b>	<b>1 575</b>	<b>1 700</b>
<b>03. Capitale-Nationale</b>										
Charlevoix-Est (15 )	66	38	45	55	82	93	62	77	53	47
Charlevoix (16 )	35	77	46	58	47	42	96	83	91	68
L'Île-d'Orléans (20 )	18	36	54	34	28	44	33	54	65	31
La Côte-de-Beaupré (21 )	213	441	357	318	286	320	316	235	288	243
La Jacques-Cartier (22 )	225	295	305	381	320	372	333	332	352	350
Québec (23 )	2 297	3 279	3 661	3 589	3 831	4 282	4 803	4 037	4 082	3 572
Portneuf (34 )	356	323	388	310	299	286	255	185	254	198
	<b>3 210</b>	<b>4 489</b>	<b>4 856</b>	<b>4 745</b>	<b>4 893</b>	<b>5 439</b>	<b>5 898</b>	<b>5 003</b>	<b>5 185</b>	<b>4 509</b>
<b>04. Mauricie</b>										
Mékinac (35 )	66	101	105	83	64	83	66	73	70	73
Shawinigan (36 )	790	758	807	495	383	458	386	333	376	304
Trois-Rivières (371)	1 214	1 159	1 073	955	1 003	964	881	1 066	968	965
Les Chenaux (372)	126	143	176	114	114	105	91	115	93	114
Maskinongé (51 )	302	234	298	229	252	190	218	202	183	167
La Tuque (90 )	98	90	67	82	77	79	89	60	86	52
	<b>2 596</b>	<b>2 485</b>	<b>2 526</b>	<b>1 958</b>	<b>1 893</b>	<b>1 879</b>	<b>1 731</b>	<b>1 849</b>	<b>1 776</b>	<b>1 675</b>

Note : Ces données pourraient être modifiées en raison des délais entre l'infraction et la condamnation.



Tableau 1.17  
(Suite)  
Nombre d'infractions au Code de la sécurité routière  
selon la municipalité régionale de comté (MRC)

*Type d'infraction : Omission de se conformer à un panneau d'arrêt*

Municipalité régionale de comté	Année de l'infraction									
	2008	2009	2010	2011	2012	2013	2014	2015	2016	2017
<b>05. Estrie</b>										
Le Granit (30)	69	87	92	121	137	193	205	57	80	71
Les Sources (40)	54	67	54	79	102	97	114	107	79	85
Le Haut-Saint-François (41)	102	113	89	112	114	138	104	97	122	117
Le Val-Saint-François (42)	103	101	115	170	218	183	181	223	184	156
Sherbrooke (43)	821	822	647	829	973	1 224	1 046	1 247	1 519	1 434
Coaticook (44)	91	81	64	86	130	126	110	118	95	101
Memphrémagog (45)	358	304	333	263	406	444	354	371	345	432
	<b>1 598</b>	<b>1 575</b>	<b>1 394</b>	<b>1 660</b>	<b>2 080</b>	<b>2 405</b>	<b>2 114</b>	<b>2 220</b>	<b>2 424</b>	<b>2 396</b>
<b>06. Montréal</b>										
Montréal (66)	<b>35 879</b>	<b>33 455</b>	<b>33 408</b>	<b>29 888</b>	<b>28 316</b>	<b>29 819</b>	<b>22 432</b>	<b>23 182</b>	<b>24 511</b>	<b>23 236</b>
<b>07. Outaouais</b>										
Papineau (80)	95	117	104	200	197	164	190	170	132	140
Gatineau (81)	793	721	738	1 834	2 824	2 107	2 131	2 255	1 690	1 467
Les Collines-de-l'Outaouais (82)	213	164	243	328	422	383	489	437	428	392
La Vallée-de-la-Gatineau (83)	76	67	89	127	129	119	107	105	90	77
Pontiac (84)	17	34	34	46	30	24	44	41	26	43
	<b>1 194</b>	<b>1 103</b>	<b>1 208</b>	<b>2 535</b>	<b>3 602</b>	<b>2 797</b>	<b>2 961</b>	<b>3 008</b>	<b>2 366</b>	<b>2 119</b>
<b>08. Abitibi-Témiscamingue</b>										
Témiscamingue (85)	30	40	49	45	59	59	56	54	47	46
Rouyn-Noranda (86)	135	150	119	175	225	232	272	159	137	94
Abitibi-Ouest (87)	55	67	76	91	117	87	98	81	49	44
Abitibi (88)	137	93	93	86	84	146	144	136	118	101
La Vallée-de-l'Or (89)	215	194	269	318	236	241	239	197	268	156
	<b>572</b>	<b>544</b>	<b>606</b>	<b>715</b>	<b>721</b>	<b>765</b>	<b>809</b>	<b>627</b>	<b>619</b>	<b>441</b>
<b>09. Côte-Nord</b>										
La Haute-Côte-Nord (95)	41	33	42	67	60	25	38	53	36	51
Manicouagan (96)	119	114	163	182	155	144	105	112	89	86
Sept-Rivières (971)	397	556	471	470	283	294	282	300	232	243
Caniapiscou (972)	4	5	6	7	6	7	6	9	5	10
Minganie (981)	16	21	15	21	25	22	14	22	18	15
Le Golfe-du-Saint-Laurent (982)	4	6	9	6	3	9	3	3	3	5
	<b>581</b>	<b>735</b>	<b>706</b>	<b>753</b>	<b>532</b>	<b>501</b>	<b>448</b>	<b>499</b>	<b>383</b>	<b>410</b>

Note : Ces données pourraient être modifiées en raison des délais entre l'infraction et la condamnation.

Tableau 1.17  
(Suite)  
**Nombre d'infractions au Code de la sécurité routière  
selon la municipalité régionale de comté (MRC)**

*Type d'infraction : Omission de se conformer à un panneau d'arrêt*

Municipalité régionale de comté	Année de l'infraction									
	2008	2009	2010	2011	2012	2013	2014	2015	2016	2017
<b>10. Nord-du-Québec</b>										
Jamésie (991)	52	53	77	75	137	71	70	73	70	44
Admin. régionale Kativik (992)	5	3	5	1	2	3	1	6	4	0
Eyyou Istchee (993)	14	10	6	11	19	27	26	19	9	11
	<b>71</b>	<b>66</b>	<b>88</b>	<b>87</b>	<b>158</b>	<b>101</b>	<b>97</b>	<b>98</b>	<b>83</b>	<b>55</b>
<b>11. Gaspésie-Îles-de-la-Madeleine</b>										
Com.maritime ÎlesDeLaMadeleine (01 )	22	17	40	46	86	46	34	41	23	33
Le Rocher-Percé (02 )	28	36	49	80	68	140	109	37	57	41
La Côte-de-Gaspé (03 )	17	33	39	46	68	82	42	40	51	24
La Haute-Gaspésie (04 )	42	20	21	50	34	22	15	21	15	38
Bonaventure (05 )	43	35	63	59	47	60	42	38	33	36
Avignon (06 )	23	30	60	50	30	19	27	48	23	12
	<b>175</b>	<b>171</b>	<b>272</b>	<b>331</b>	<b>333</b>	<b>369</b>	<b>269</b>	<b>225</b>	<b>202</b>	<b>184</b>
<b>12. Chaudière-Appalaches</b>										
L'Islet (17 )	34	56	35	50	62	73	61	35	41	55
Montmagny (18 )	87	113	65	140	161	142	206	192	204	207
Bellechasse (19 )	145	223	173	194	146	159	173	204	191	184
Lévis (251)	581	959	1 350	1 328	1 241	1 092	1 022	987	1 702	1 401
La Nouvelle-Beauce (26 )	184	148	243	177	163	186	208	223	174	154
Robert-Cliche (27 )	81	104	130	117	88	98	106	99	74	94
Les Etchemins (28 )	44	55	55	58	62	60	71	51	49	52
Beauce-Sartigan (29 )	289	202	229	223	264	258	215	175	151	246
Les Appalaches (31 )	196	201	190	261	193	201	182	176	230	161
Lotbinière (33 )	82	129	121	131	177	201	154	134	162	168
	<b>1 723</b>	<b>2 190</b>	<b>2 591</b>	<b>2 679</b>	<b>2 557</b>	<b>2 470</b>	<b>2 398</b>	<b>2 276</b>	<b>2 978</b>	<b>2 722</b>
<b>13. Laval</b>										
Laval (65 )	<b>9 726</b>	<b>12 145</b>	<b>11 370</b>	<b>11 457</b>	<b>11 886</b>	<b>9 205</b>	<b>8 104</b>	<b>12 705</b>	<b>11 726</b>	<b>8 884</b>
<b>14. Lanaudière</b>										
D'Autray (52 )	562	561	401	495	584	652	570	470	397	482
L'Assomption (60 )	2 495	2 202	2 345	3 608	3 555	3 537	5 070	3 866	3 277	3 635
Joliette (61 )	558	512	528	497	721	681	874	659	568	563
Matawinie (62 )	544	436	533	410	386	415	494	472	428	447
Montcalm (63 )	663	806	863	816	797	882	1 091	1 072	1 012	1 124
Les Moulins (64 )	3 673	5 002	5 596	5 516	3 759	4 130	5 306	5 384	6 146	4 793
	<b>8 495</b>	<b>9 519</b>	<b>10 266</b>	<b>11 342</b>	<b>9 802</b>	<b>10 297</b>	<b>13 405</b>	<b>11 923</b>	<b>11 828</b>	<b>11 044</b>

Note : Ces données pourraient être modifiées en raison des délais entre l'infraction et la condamnation.

Tableau 1.17  
(Suite)  
Nombre d'infractions au Code de la sécurité routière  
selon la municipalité régionale de comté (MRC)

*Type d'infraction : Omission de se conformer à un panneau d'arrêt*

Municipalité régionale de comté	Année de l'infraction									
	2008	2009	2010	2011	2012	2013	2014	2015	2016	2017
<b>15. Laurentides</b>										
Deux-Montagnes (72 )	1 985	2 759	3 282	3 380	2 799	2 654	2 848	2 815	2 557	2 383
Thérèse-De Blainville (73 )	5 320	7 360	7 023	6 780	6 551	6 215	6 517	8 017	8 109	7 961
Mirabel (74 )	1 162	1 227	1 182	1 053	1 609	1 428	1 568	1 830	2 036	1 685
La Rivière-du-Nord (75 )	2 229	2 235	2 033	1 941	1 987	2 280	2 465	2 478	2 629	2 498
Argenteuil (76 )	256	333	317	364	383	293	290	243	309	249
Les Pays-d'en-Haut (77 )	922	1 028	838	855	690	900	890	842	872	747
Les Laurentides (78 )	533	532	801	695	550	590	582	714	533	610
Antoine-Labelle (79 )	257	267	270	282	270	258	185	211	175	196
	<b>12 664</b>	<b>15 741</b>	<b>15 746</b>	<b>15 350</b>	<b>14 839</b>	<b>14 618</b>	<b>15 345</b>	<b>17 150</b>	<b>17 240</b>	<b>16 329</b>
<b>16. Montérégie</b>										
Brome-Missisquoi (46 )	403	330	405	458	453	375	391	335	336	395
La Haute-Yamaska (47 )	579	630	767	762	638	606	488	376	442	518
Acton (48 )	98	85	116	148	155	149	132	98	90	92
Pierre-De Saurel (53 )	495	406	388	356	437	414	392	409	344	350
Les Maskoutains (54 )	857	869	819	898	884	815	1 152	945	937	767
Rouville (55 )	365	271	361	420	515	564	501	449	387	388
Le Haut-Richelieu (56 )	1 089	1 082	1 764	1 994	1 690	2 068	1 979	2 892	2 182	1 520
La Vallée-du-Richelieu (57 )	1 139	1 205	1 756	1 747	2 598	2 922	3 675	2 939	3 142	2 786
Longueuil (58 )	7 026	6 198	5 413	5 088	6 952	8 161	8 086	6 309	6 781	7 462
Marguerite-D'Youville (59 )	921	742	1 139	928	1 118	1 547	2 677	1 578	1 469	1 427
Roussillon (67 )	4 809	4 357	4 490	4 829	4 412	5 002	4 141	4 528	4 392	6 343
Les Jardins-de-Napierville (68 )	360	287	330	387	376	390	377	373	353	435
Le Haut-Saint-Laurent (69 )	238	224	194	185	239	214	126	177	152	182
Beauharnois-Salaberry (70 )	825	662	566	544	561	677	561	492	608	720
Vaudreuil-Soulanges (71 )	2 137	2 184	2 374	1 930	1 759	1 645	1 854	1 696	1 456	1 661
	<b>21 341</b>	<b>19 532</b>	<b>20 882</b>	<b>20 674</b>	<b>22 787</b>	<b>25 549</b>	<b>26 532</b>	<b>23 596</b>	<b>23 071</b>	<b>25 046</b>
<b>17. Centre-du-Québec</b>										
L'Érable (32 )	74	119	105	85	105	154	95	124	162	128
Bécancour (38 )	113	73	105	88	127	105	106	103	102	91
Arthabaska (39 )	365	348	379	311	299	452	476	452	465	296
Drummond (49 )	814	643	1 105	1 090	1 129	1 029	810	947	899	650
Nicolet-Yamaska (50 )	143	168	156	102	170	162	170	129	110	104
	<b>1 509</b>	<b>1 351</b>	<b>1 850</b>	<b>1 676</b>	<b>1 830</b>	<b>1 902</b>	<b>1 657</b>	<b>1 755</b>	<b>1 738</b>	<b>1 269</b>
<b>Indéterminée</b>										
	<b>153</b>	<b>116</b>	<b>114</b>	<b>133</b>	<b>187</b>	<b>214</b>	<b>214</b>	<b>147</b>	<b>179</b>	<b>135</b>
<b>Total</b>	<b>104 805</b>	<b>109 411</b>	<b>112 595</b>	<b>109 465</b>	<b>109 380</b>	<b>111 094</b>	<b>107 489</b>	<b>109 434</b>	<b>108 596</b>	<b>102 777</b>

Note : Ces données pourraient être modifiées en raison des délais entre l'infraction et la condamnation.

Tableau 1.18a

**Nombre d'infractions au Code de la sécurité routière  
selon le sexe et l'âge**

*Type d'infraction : Omission de porter la ceinture de sécurité*

Sexe	Âge	Année de l'infraction									
		2008	2009	2010	2011	2012	2013	2014	2015	2016	2017
Masculin	Moins de 16	75	61	57	40	49	42	32	34	22	16
	16-19	3 890	3 493	3 270	3 195	2 479	1 927	1 450	1 145	1 017	748
	20-24	7 811	7 022	6 654	6 734	6 375	5 634	4 497	3 670	3 134	2 366
	25-34	10 990	9 912	9 015	9 533	9 793	9 609	8 178	7 076	6 410	5 016
	35-44	9 968	8 362	7 126	7 290	7 327	7 159	6 349	5 601	4 880	3 991
	45-54	9 621	8 569	7 648	7 607	8 053	7 836	6 812	5 709	5 034	4 047
	55-64	6 392	5 769	5 020	5 195	5 699	5 871	5 356	4 804	4 330	3 468
	65-74	3 273	3 100	2 750	2 918	3 192	3 380	3 169	2 875	2 440	2 079
	75 ou plus	1 447	1 344	1 153	1 180	1 362	1 451	1 368	1 296	1 208	1 031
		<b>53 467</b>	<b>47 632</b>	<b>42 693</b>	<b>43 692</b>	<b>44 329</b>	<b>42 909</b>	<b>37 211</b>	<b>32 210</b>	<b>28 475</b>	<b>22 762</b>
Féminin	Moins de 16	35	41	34	39	21	32	18	13	12	11
	16-19	740	763	814	756	698	532	396	347	289	236
	20-24	1 597	1 397	1 415	1 529	1 627	1 594	1 218	1 034	875	680
	25-34	2 272	2 004	1 794	1 852	2 065	2 202	1 877	1 738	1 576	1 351
	35-44	2 298	1 960	1 762	1 652	1 683	1 674	1 499	1 348	1 213	1 000
	45-54	1 977	1 788	1 508	1 459	1 565	1 560	1 374	1 114	1 019	765
	55-64	1 276	1 164	1 012	961	1 062	1 129	960	814	739	619
	65-74	704	595	554	548	694	687	632	550	506	360
	75 ou plus	237	263	251	229	262	282	297	255	269	204
		<b>11 136</b>	<b>9 975</b>	<b>9 144</b>	<b>9 025</b>	<b>9 677</b>	<b>9 692</b>	<b>8 271</b>	<b>7 213</b>	<b>6 498</b>	<b>5 226</b>
Total	Moins de 16	110	102	91	79	70	74	50	47	34	27
	16-19	4 630	4 256	4 084	3 951	3 177	2 459	1 846	1 492	1 306	984
	20-24	9 408	8 419	8 069	8 263	8 002	7 228	5 715	4 704	4 009	3 046
	25-34	13 262	11 916	10 809	11 385	11 858	11 811	10 055	8 814	7 986	6 367
	35-44	12 266	10 322	8 888	8 942	9 010	8 833	7 848	6 949	6 093	4 991
	45-54	11 598	10 357	9 156	9 066	9 618	9 396	8 186	6 823	6 053	4 812
	55-64	7 668	6 933	6 032	6 156	6 761	7 000	6 316	5 618	5 069	4 087
	65-74	3 977	3 695	3 304	3 466	3 886	4 067	3 801	3 425	2 946	2 439
	75 ou plus	1 684	1 607	1 404	1 409	1 624	1 733	1 665	1 551	1 477	1 235
<b>Total</b>		<b>64 603</b>	<b>57 607</b>	<b>51 837</b>	<b>52 717</b>	<b>54 006</b>	<b>52 601</b>	<b>45 482</b>	<b>39 423</b>	<b>34 973</b>	<b>27 988</b>

Note : Ces données pourraient être modifiées en raison des délais entre l'infraction et la condamnation.

Tableau 1.18b

**Taux d'infractions au Code de la sécurité routière  
selon le sexe et l'âge**

*Type d'infraction : Omission de porter la ceinture de sécurité*

Taux pour 100 000 titulaires de permis de conduire

Sexe	Âge	Année de l'infraction									
		2008	2009	2010	2011	2012	2013	2014	2015	2016	2017
Masculin	Moins de 16	782	652	611	648	935	885	753	848	522	376
	16-19	4 192	3 577	3 223	3 433	3 008	2 518	1 970	1 607	1 505	1 147
	20-24	4 547	4 080	3 752	3 671	3 424	2 983	2 385	1 970	1 722	1 341
	25-34	2 564	2 313	2 097	2 215	2 289	2 259	1 936	1 677	1 516	1 184
	35-44	2 031	1 757	1 522	1 567	1 571	1 524	1 344	1 173	1 011	818
	45-54	1 664	1 475	1 314	1 313	1 412	1 400	1 245	1 064	959	790
	55-64	1 418	1 245	1 055	1 067	1 145	1 154	1 033	910	805	635
	65-74	1 269	1 152	975	984	1 016	1 024	918	799	654	539
	75 ou plus	1 055	949	787	774	862	884	798	726	644	522
		<b>2 043</b>	<b>1 805</b>	<b>1 597</b>	<b>1 622</b>	<b>1 637</b>	<b>1 573</b>	<b>1 356</b>	<b>1 165</b>	<b>1 023</b>	<b>813</b>
Féminin	Moins de 16	1 039	1 164	1 004	1 915	1 249	2 008	1 251	967	733	595
	16-19	1 000	959	951	953	988	799	611	546	477	400
	20-24	1 008	873	849	885	920	885	674	579	499	400
	25-34	561	492	438	450	503	539	461	426	385	328
	35-44	506	444	405	382	387	382	338	299	265	215
	45-54	364	327	275	267	291	296	267	221	207	159
	55-64	311	274	230	213	229	237	197	163	145	119
	65-74	325	259	227	211	250	233	203	168	148	101
	75 ou plus	258	274	247	212	231	235	233	189	186	132
		<b>473</b>	<b>417</b>	<b>376</b>	<b>366</b>	<b>389</b>	<b>386</b>	<b>326</b>	<b>281</b>	<b>251</b>	<b>200</b>
Total	Moins de 16	849	792	715	962	1 011	1 167	879	878	581	442
	16-19	2 776	2 402	2 183	2 292	2 076	1 718	1 334	1 107	1 019	792
	20-24	2 849	2 535	2 345	2 319	2 205	1 959	1 548	1 289	1 122	880
	25-34	1 591	1 426	1 287	1 352	1 415	1 417	1 212	1 062	959	762
	35-44	1 298	1 125	984	996	1 000	972	856	749	648	524
	45-54	1 034	919	810	806	868	864	770	656	595	485
	55-64	890	781	659	656	704	711	628	547	484	384
	65-74	839	740	628	624	656	651	578	498	412	329
	75 ou plus	736	676	566	541	598	610	557	495	445	351
		<b>1 299</b>	<b>1 146</b>	<b>1 015</b>	<b>1 022</b>	<b>1 040</b>	<b>1 003</b>	<b>861</b>	<b>740</b>	<b>651</b>	<b>517</b>

Note : Ces données pourraient être modifiées en raison des délais entre l'infraction et la condamnation.

Tableau 1.19a

**Nombre d'infractions au Code de la sécurité routière  
selon la région de résidence**

*Type d'infraction : Omission de porter la ceinture de sécurité*

Région de résidence	Année de l'infraction									
	2008	2009	2010	2011	2012	2013	2014	2015	2016	2017
01. Bas-Saint-Laurent	1 446	1 218	1 114	1 271	1 660	1 518	1 306	969	851	732
02. Saguenay–Lac-Saint-Jean	2 312	3 513	2 745	2 337	2 069	2 078	2 732	2 264	1 494	978
03. Capitale-Nationale	3 175	3 136	3 137	2 917	3 342	3 975	3 025	2 845	2 779	2 315
04. Mauricie	2 076	1 730	1 640	1 442	1 454	1 192	1 168	971	894	810
05. Estrie	2 874	2 435	1 573	2 178	2 357	2 354	1 863	1 587	1 352	1 201
06. Montréal	14 501	11 690	10 058	9 305	8 262	9 163	7 112	7 083	6 740	5 033
07. Outaouais	1 829	1 791	1 462	2 049	2 700	2 560	2 491	2 239	1 927	1 380
08. Abitibi-Témiscamingue	1 104	929	1 132	1 158	1 322	1 750	1 599	1 097	950	606
09. Côte-Nord	604	768	516	683	575	531	665	758	639	653
10. Nord-du-Québec	99	136	125	128	153	244	190	157	128	78
11. Gaspésie–Îles-de-la-Madeleine	654	510	475	608	793	708	469	445	341	315
12. Chaudière-Appalaches	3 300	2 682	2 830	2 971	2 879	2 883	2 628	2 203	1 912	1 903
13. Laval	3 949	3 646	3 924	3 672	4 250	3 285	2 415	2 164	2 034	1 811
14. Lanaudière	5 183	4 307	3 650	3 421	3 804	3 654	3 304	2 721	2 624	1 942
15. Laurentides	5 707	4 817	4 634	4 959	4 617	4 334	3 752	3 357	2 795	2 289
16. Montérégie	13 188	11 951	11 096	11 672	10 995	9 862	8 754	7 077	6 070	4 842
17. Centre-du-Québec	2 460	2 267	1 619	1 822	2 643	2 349	1 863	1 381	1 372	1 044
Indéterminée	142	81	107	124	131	161	146	105	71	56
<b>Total</b>	<b>64 603</b>	<b>57 607</b>	<b>51 837</b>	<b>52 717</b>	<b>54 006</b>	<b>52 601</b>	<b>45 482</b>	<b>39 423</b>	<b>34 973</b>	<b>27 988</b>

Note : Ces données pourraient être modifiées en raison des délais entre l'infraction et la condamnation.

Tableau 1.19b

**Taux d'infractions au Code de la sécurité routière  
selon la région de résidence**

*Type d'infraction : Omission de porter la ceinture de sécurité*

Taux pour 100 000 titulaires de permis de conduire

Région de résidence	Année de l'infraction									
	2008	2009	2010	2011	2012	2013	2014	2015	2016	2017
01. Bas-Saint-Laurent	1 042	874	793	901	1 176	1 074	923	683	600	515
02. Saguenay–Lac-Saint-Jean	1 206	1 820	1 410	1 193	1 052	1 053	1 382	1 144	756	495
03. Capitale-Nationale	689	673	663	609	693	817	617	576	560	463
04. Mauricie	1 140	943	887	780	784	640	625	518	474	428
05. Estrie	1 384	1 162	741	1 020	1 097	1 087	854	722	610	537
06. Montréal	1 498	1 198	1 020	937	829	914	703	692	652	483
07. Outaouais	788	760	607	837	1 093	1 030	997	886	758	539
08. Abitibi-Témiscamingue	1 124	939	1 132	1 151	1 306	1 719	1 566	1 071	927	590
09. Côte-Nord	976	1 231	820	1 074	899	830	1 045	1 200	1 031	1 064
10. Nord-du-Québec	651	888	810	817	973	1 551	1 198	977	793	480
11. Gaspésie–Îles-de-la-Madeleine	996	770	711	907	1 182	1 058	702	667	513	473
12. Chaudière-Appalaches	1 141	918	958	1 001	965	960	871	725	625	619
13. Laval	1 604	1 457	1 535	1 415	1 622	1 239	901	799	746	658
14. Lanaudière	1 654	1 349	1 116	1 030	1 129	1 070	956	779	743	544
15. Laurentides	1 520	1 264	1 189	1 254	1 150	1 062	907	800	655	529
16. Montérégie	1 373	1 228	1 119	1 163	1 085	962	846	677	574	454
17. Centre-du-Québec	1 511	1 379	972	1 087	1 564	1 376	1 084	797	786	593
Indéterminée	---	---	---	---	---	---	---	---	---	---
<b>Taux pour l'ensemble du Québec</b>	<b>1 299</b>	<b>1 146</b>	<b>1 015</b>	<b>1 022</b>	<b>1 040</b>	<b>1 003</b>	<b>861</b>	<b>740</b>	<b>651</b>	<b>517</b>

Note : Ces données pourraient être modifiées en raison des délais entre l'infraction et la condamnation.

Tableau 1.20

**Nombre d'infractions au Code de la sécurité routière  
selon la municipalité régionale de comté (MRC)**

*Type d'infraction : Omission de porter la ceinture de sécurité*

Municipalité régionale de comté	Année de l'infraction									
	2008	2009	2010	2011	2012	2013	2014	2015	2016	2017
<b>01. Bas-Saint-Laurent</b>										
La Matapédia (07 )	71	46	88	77	146	111	185	89	67	78
La Matanie (08 )	115	126	135	205	130	233	120	71	57	52
La Mitis (09 )	176	132	129	146	168	124	113	96	101	76
Rimouski-Neigette (10 )	351	279	268	276	334	325	211	157	151	147
Les Basques (11 )	65	53	52	60	80	63	93	82	67	29
Rivière-du-Loup (12 )	284	279	194	228	409	295	269	194	179	150
Témiscouata (13 )	171	181	127	103	159	218	180	168	119	109
Kamouraska (14 )	213	122	121	176	234	149	135	112	110	91
	<b>1 446</b>	<b>1 218</b>	<b>1 114</b>	<b>1 271</b>	<b>1 660</b>	<b>1 518</b>	<b>1 306</b>	<b>969</b>	<b>851</b>	<b>732</b>
<b>02. Saguenay-Lac-Saint-Jean</b>										
Le Domaine-du-Roy (91 )	263	194	188	181	184	246	203	211	123	89
Maria-Chapdelaine (92 )	289	319	267	224	228	202	331	188	161	54
Lac-Saint-Jean-Est (93 )	505	711	624	537	501	400	405	348	342	278
Saguenay (941)	1 081	2 087	1 444	1 174	938	1 016	1 551	1 348	713	482
Le Fjord-du-Saguenay (942)	174	202	222	221	218	214	242	169	155	75
	<b>2 312</b>	<b>3 513</b>	<b>2 745</b>	<b>2 337</b>	<b>2 069</b>	<b>2 078</b>	<b>2 732</b>	<b>2 264</b>	<b>1 494</b>	<b>978</b>
<b>03. Capitale-Nationale</b>										
Charlevoix-Est (15 )	62	46	97	91	164	104	134	135	129	104
Charlevoix (16 )	32	43	67	76	75	159	128	208	165	107
L'Île-d'Orléans (20 )	59	69	50	36	29	39	44	32	38	42
La Côte-de-Beaupré (21 )	147	209	173	184	188	246	152	183	180	155
La Jacques-Cartier (22 )	314	291	197	222	229	288	202	219	206	183
Québec (23 )	2 226	2 153	2 178	1 942	2 328	2 685	2 068	1 778	1 836	1 497
Portneuf (34 )	335	325	375	366	329	454	297	290	225	227
	<b>3 175</b>	<b>3 136</b>	<b>3 137</b>	<b>2 917</b>	<b>3 342</b>	<b>3 975</b>	<b>3 025</b>	<b>2 845</b>	<b>2 779</b>	<b>2 315</b>
<b>04. Mauricie</b>										
Mékinac (35 )	115	101	93	85	120	90	85	75	46	94
Shawinigan (36 )	484	418	449	308	291	244	303	234	182	147
Trois-Rivières (371)	838	729	674	618	623	523	426	363	388	350
Les Chenaux (372)	187	142	117	87	77	70	77	77	57	54
Maskinongé (51 )	319	279	247	266	236	175	189	153	149	121
La Tuque (90 )	133	61	60	78	107	90	88	69	72	44
	<b>2 076</b>	<b>1 730</b>	<b>1 640</b>	<b>1 442</b>	<b>1 454</b>	<b>1 192</b>	<b>1 168</b>	<b>971</b>	<b>894</b>	<b>810</b>

Note : Ces données pourraient être modifiées en raison des délais entre l'infraction et la condamnation.



Tableau 1.20  
(Suite)  
Nombre d'infractions au Code de la sécurité routière  
selon la municipalité régionale de comté (MRC)

*Type d'infraction : Omission de porter la ceinture de sécurité*

Municipalité régionale de comté	Année de l'infraction									
	2008	2009	2010	2011	2012	2013	2014	2015	2016	2017
<b>05. Estrie</b>										
Le Granit (30)	181	154	128	141	116	118	91	110	87	123
Les Sources (40)	148	126	108	115	149	118	157	131	119	68
Le Haut-Saint-François (41)	207	175	95	188	181	208	155	103	120	95
Le Val-Saint-François (42)	267	237	144	211	312	221	259	235	158	140
Sherbrooke (43)	1 467	1 135	733	1 039	1 041	1 187	768	590	540	475
Coaticook (44)	149	158	104	140	225	160	142	155	110	96
Memphrémagog (45)	455	450	261	344	333	342	291	263	218	204
	<b>2 874</b>	<b>2 435</b>	<b>1 573</b>	<b>2 178</b>	<b>2 357</b>	<b>2 354</b>	<b>1 863</b>	<b>1 587</b>	<b>1 352</b>	<b>1 201</b>
<b>06. Montréal</b>										
Montréal (66)	<b>14 501</b>	<b>11 690</b>	<b>10 058</b>	<b>9 305</b>	<b>8 262</b>	<b>9 163</b>	<b>7 112</b>	<b>7 083</b>	<b>6 740</b>	<b>5 033</b>
<b>07. Outaouais</b>										
Papineau (80)	131	127	99	156	232	287	205	212	163	121
Gatineau (81)	1 131	1 202	908	1 402	1 803	1 574	1 633	1 381	1 266	910
Les Collines-de-l'Outaouais (82)	268	245	195	265	347	323	349	285	261	180
La Vallée-de-la-Gatineau (83)	243	148	200	188	226	295	243	227	168	130
Pontiac (84)	56	69	60	38	92	81	61	134	69	39
	<b>1 829</b>	<b>1 791</b>	<b>1 462</b>	<b>2 049</b>	<b>2 700</b>	<b>2 560</b>	<b>2 491</b>	<b>2 239</b>	<b>1 927</b>	<b>1 380</b>
<b>08. Abitibi-Témiscamingue</b>										
Témiscamingue (85)	92	56	77	75	97	118	98	79	68	52
Rouyn-Noranda (86)	232	186	280	332	415	460	641	291	287	196
Abitibi-Ouest (87)	148	144	151	156	175	214	186	162	90	74
Abitibi (88)	238	184	143	121	174	368	217	198	183	88
La Vallée-de-l'Or (89)	394	359	481	474	461	590	457	367	322	196
	<b>1 104</b>	<b>929</b>	<b>1 132</b>	<b>1 158</b>	<b>1 322</b>	<b>1 750</b>	<b>1 599</b>	<b>1 097</b>	<b>950</b>	<b>606</b>
<b>09. Côte-Nord</b>										
La Haute-Côte-Nord (95)	74	76	90	114	106	73	112	158	100	117
Manicouagan (96)	183	194	71	206	204	134	155	244	271	317
Sept-Rivières (971)	317	442	330	308	238	283	343	310	216	179
Caniapiscou (972)	9	19	5	11	12	12	11	9	10	7
Minganie (981)	17	31	18	40	12	24	36	31	34	28
Le Golfe-du-Saint-Laurent (982)	4	6	2	4	3	5	8	6	8	5
	<b>604</b>	<b>768</b>	<b>516</b>	<b>683</b>	<b>575</b>	<b>531</b>	<b>665</b>	<b>758</b>	<b>639</b>	<b>653</b>

Note : Ces données pourraient être modifiées en raison des délais entre l'infraction et la condamnation.

Tableau 1.20  
(Suite)  
Nombre d'infractions au Code de la sécurité routière  
selon la municipalité régionale de comté (MRC)

*Type d'infraction : Omission de porter la ceinture de sécurité*

Municipalité régionale de comté	Année de l'infraction									
	2008	2009	2010	2011	2012	2013	2014	2015	2016	2017
<b>10. Nord-du-Québec</b>										
Jamésie (991)	67	102	96	80	91	94	82	80	72	47
Admin. régionale Kativik (992)	3	3	0	4	3	1	0	3	1	0
Eyyou Istchee (993)	29	31	29	44	59	149	108	74	55	31
	<b>99</b>	<b>136</b>	<b>125</b>	<b>128</b>	<b>153</b>	<b>244</b>	<b>190</b>	<b>157</b>	<b>128</b>	<b>78</b>
<b>11. Gaspésie-Îles-de-la-Madeleine</b>										
Com.maritime ÎlesDeLaMadeleine (01 )	110	49	65	77	136	145	89	74	59	68
Le Rocher-Percé (02 )	112	108	76	104	145	169	90	82	76	50
La Côte-de-Gaspé (03 )	79	91	79	144	142	118	78	56	29	76
La Haute-Gaspésie (04 )	84	95	73	94	132	55	55	53	53	35
Bonaventure (05 )	152	119	128	136	141	138	84	113	59	59
Avignon (06 )	117	48	54	53	97	83	73	67	65	27
	<b>654</b>	<b>510</b>	<b>475</b>	<b>608</b>	<b>793</b>	<b>708</b>	<b>469</b>	<b>445</b>	<b>341</b>	<b>315</b>
<b>12. Chaudière-Appalaches</b>										
L'Islet (17 )	172	167	94	106	115	101	104	95	87	73
Montmagny (18 )	279	190	133	117	231	176	143	123	126	201
Bellechasse (19 )	270	242	212	219	245	262	287	218	184	176
Lévis (251)	688	614	896	996	679	803	643	537	495	411
La Nouvelle-Beauce (26 )	415	408	382	357	372	325	339	284	257	279
Robert-Cliche (27 )	156	113	152	174	199	216	163	162	114	165
Les Etchemins (28 )	119	92	107	89	105	69	91	54	50	67
Beauce-Sartigan (29 )	400	377	382	368	347	359	331	282	204	229
Les Appalaches (31 )	446	265	235	307	343	337	265	261	186	169
Lotbinière (33 )	355	214	237	238	243	235	262	187	209	133
	<b>3 300</b>	<b>2 682</b>	<b>2 830</b>	<b>2 971</b>	<b>2 879</b>	<b>2 883</b>	<b>2 628</b>	<b>2 203</b>	<b>1 912</b>	<b>1 903</b>
<b>13. Laval</b>										
Laval (65 )	<b>3 949</b>	<b>3 646</b>	<b>3 924</b>	<b>3 672</b>	<b>4 250</b>	<b>3 285</b>	<b>2 415</b>	<b>2 164</b>	<b>2 034</b>	<b>1 811</b>
<b>14. Lanaudière</b>										
D'Autray (52 )	654	515	365	347	411	451	365	265	255	187
L'Assomption (60 )	1 260	1 108	867	831	1 123	832	680	505	474	445
Joliette (61 )	569	526	303	330	397	483	586	324	388	252
Matawinie (62 )	722	448	420	314	355	345	350	317	255	180
Montcalm (63 )	669	556	474	436	531	524	482	438	413	292
Les Moulins (64 )	1 309	1 154	1 221	1 163	987	1 019	841	872	839	586
	<b>5 183</b>	<b>4 307</b>	<b>3 650</b>	<b>3 421</b>	<b>3 804</b>	<b>3 654</b>	<b>3 304</b>	<b>2 721</b>	<b>2 624</b>	<b>1 942</b>

Note : Ces données pourraient être modifiées en raison des délais entre l'infraction et la condamnation.

Tableau 1.20  
(Suite)  
Nombre d'infractions au Code de la sécurité routière  
selon la municipalité régionale de comté (MRC)

Type d'infraction : Omission de porter la ceinture de sécurité

Municipalité régionale de comté	Année de l'infraction									
	2008	2009	2010	2011	2012	2013	2014	2015	2016	2017
<b>15. Laurentides</b>										
Deux-Montagnes (72 )	811	681	795	843	773	743	610	517	471	415
Thérèse-De Blainville (73 )	1 519	1 241	1 217	1 167	1 141	1 062	847	821	570	497
Mirabel (74 )	469	371	346	347	377	331	302	313	273	239
La Rivière-du-Nord (75 )	1 445	1 126	911	1 054	864	826	767	694	560	489
Argenteuil (76 )	251	222	260	279	359	230	225	197	153	123
Les Pays-d'en-Haut (77 )	521	519	351	406	308	424	342	212	239	180
Les Laurentides (78 )	498	382	433	414	452	395	307	273	275	207
Antoine-Labelle (79 )	193	275	321	449	343	323	352	330	254	139
	<b>5 707</b>	<b>4 817</b>	<b>4 634</b>	<b>4 959</b>	<b>4 617</b>	<b>4 334</b>	<b>3 752</b>	<b>3 357</b>	<b>2 795</b>	<b>2 289</b>
<b>16. Montérégie</b>										
Brome-Missisquoi (46 )	451	417	434	435	484	272	263	261	283	245
La Haute-Yamaska (47 )	531	740	620	819	648	417	421	327	297	312
Acton (48 )	145	125	96	164	148	160	137	124	74	85
Pierre-De Saurel (53 )	713	388	332	273	463	357	334	422	335	212
Les Maskoutains (54 )	880	733	622	887	767	686	739	521	508	372
Rouville (55 )	324	265	307	317	273	308	267	185	201	123
Le Haut-Richelieu (56 )	1 083	1 106	1 807	1 502	999	904	762	704	617	376
La Vallée-du-Richelieu (57 )	762	934	1 100	991	1 002	803	584	482	466	296
Longueuil (58 )	2 822	2 576	2 111	2 151	2 234	2 252	1 734	1 289	1 020	890
Marguerite-D'Youville (59 )	592	581	558	608	702	642	463	418	319	244
Roussillon (67 )	1 947	1 459	1 084	1 241	1 221	1 104	791	747	671	566
Les Jardins-de-Napierville (68 )	305	283	305	339	327	338	336	275	207	149
Le Haut-Saint-Laurent (69 )	375	294	167	209	207	187	174	153	132	111
Beauharnois-Salaberry (70 )	856	650	421	511	609	499	460	413	356	291
Vaudreuil-Soulanges (71 )	1 402	1 400	1 132	1 225	911	933	1 289	756	584	570
	<b>13 188</b>	<b>11 951</b>	<b>11 096</b>	<b>11 672</b>	<b>10 995</b>	<b>9 862</b>	<b>8 754</b>	<b>7 077</b>	<b>6 070</b>	<b>4 842</b>
<b>17. Centre-du-Québec</b>										
L'Érable (32 )	183	171	135	239	247	257	171	113	146	179
Bécancour (38 )	122	139	103	101	158	173	223	138	104	82
Arthabaska (39 )	807	616	504	550	738	830	669	497	536	297
Drummond (49 )	1 128	1 149	749	760	1 231	849	626	487	459	415
Nicolet-Yamaska (50 )	220	192	128	172	269	240	174	146	127	71
	<b>2 460</b>	<b>2 267</b>	<b>1 619</b>	<b>1 822</b>	<b>2 643</b>	<b>2 349</b>	<b>1 863</b>	<b>1 381</b>	<b>1 372</b>	<b>1 044</b>
<b>Indéterminée</b>										
	<b>142</b>	<b>81</b>	<b>107</b>	<b>124</b>	<b>131</b>	<b>161</b>	<b>146</b>	<b>105</b>	<b>71</b>	<b>56</b>
<b>Total</b>	<b>64 603</b>	<b>57 607</b>	<b>51 837</b>	<b>52 717</b>	<b>54 006</b>	<b>52 601</b>	<b>45 482</b>	<b>39 423</b>	<b>34 973</b>	<b>27 988</b>

Note : Ces données pourraient être modifiées en raison des délais entre l'infraction et la condamnation.



## SECTION 2 : Infractions au Code criminel reliées à la conduite d'un véhicule routier

Certains comportements en relation avec la conduite d'un véhicule routier ont été identifiés comme criminels par le législateur. Une condamnation à cet égard signifie des sanctions applicables en vertu du droit criminel. De plus, l'article 180 du Code de la sécurité routière prévoit explicitement que certaines condamnations en vertu du Code criminel reliées à la conduite d'un véhicule routier entraînent la révocation du permis de conduire ou la suspension du droit d'en obtenir un. La présente section dresse un portrait des infractions au Code criminel reliées à la conduite d'un véhicule routier, alors que la section 3 traite des sanctions qu'elles peuvent engendrer. La liste C présente les infractions au Code criminel reliées à la conduite d'un véhicule routier.

### Liste C

#### **Infractions au Code criminel reliées à la conduite d'un véhicule routier**

*Code criminel canadien (chapitre C-46)*

<b>Infraction</b>	
<b>Description</b>	<b>Article C.C.</b>
Conduite lorsque la capacité de conduire est affaiblie et entraîne la mort, conduite avec un taux d'alcool supérieur à 80 mg d'alcool par 100 ml de sang causant un accident qui entraîne la mort, refus d'obtempérer à un ordre de l'agent de la paix à la suite d'un accident entraînant la mort	255(3), 255(3.1), 255(3.2)
Conduite lorsque la capacité de conduire est affaiblie et entraîne un accident causant des lésions corporelles, conduite avec un taux d'alcool supérieur à 80 mg d'alcool par 100 ml de sang causant un accident qui entraîne des lésions corporelles, refus d'obtempérer à un ordre de l'agent de la paix à la suite d'un accident entraînant des lésions corporelles	255(2), 255(2.1), 255(2.2)
Conduite ou garde d'un véhicule avec un taux d'alcool supérieur à 80 mg d'alcool par 100 ml de sang	253(1)b)
Conduite ou garde d'un véhicule lorsque la capacité de conduire est affaiblie par l'effet de l'alcool ou d'une drogue	253(1)a)
Refus d'obtempérer à un ordre de l'agent de la paix	254(5)
Négligence criminelle entraînant la mort	220, 249.2
Conduite dangereuse entraînant la mort	249(4), 249.4(4)
Homicide involontaire	236
Négligence criminelle entraînant des lésions corporelles	221, 249.3
Conduite dangereuse entraînant des lésions corporelles	249(3), 249.4(3)
Conduite dangereuse	249(1)a), 249.4(1)
Omission d'arrêter lors d'un accident	252(1), 252(1.2), 252(1.3)
Omission d'arrêter lors d'une poursuite policière	249.1(1), 249.1(3)

Si une infraction au Code criminel reliée à la conduite d'un véhicule routier est commise dans une autre province ou dans un État américain avec lequel le Québec a conclu une entente, cette infraction est portée au dossier du conducteur. Elle entraînera les mêmes sanctions que si elle avait été commise au Québec.

Le graphique 2.1 montre le nombre d'infractions au Code criminel reliées à la conduite d'un véhicule routier, connues en septembre 2018, de 2008 à 2017.

Graphique 2.1

**Nombre d'infractions au Code criminel  
reliées à la conduite d'un véhicule routier**

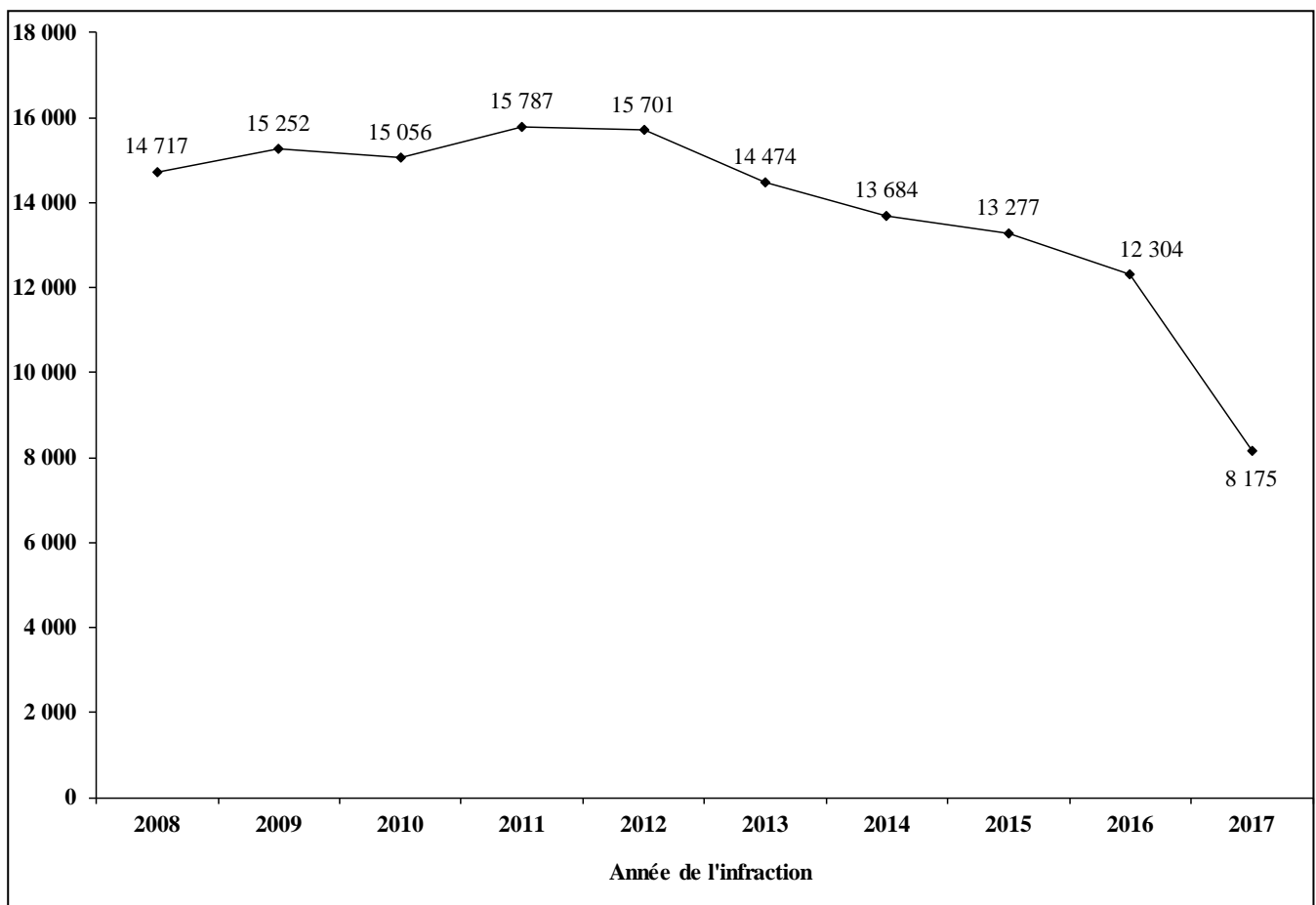

---

Note : Ces données pourraient être modifiées en raison des délais entre l'infraction et la condamnation.

Le délai entre le moment où une infraction au Code criminel est constatée par un policier et celui où le conducteur est déclaré coupable est beaucoup plus long que pour les infractions au Code de la sécurité routière. Toutefois, depuis 1997, si un conducteur se fait arrêter à la suite d'une infraction reliée à l'alcool (en vertu des articles 253(1)b) ou 254(5) du Code criminel, ou des articles 202.2, 202.3 ou 202.8 du Code de la sécurité routière), il verra son permis de conduire suspendu sur-le-champ. La section 3 traite, entre autres, de ce type de sanction.

Les données portant sur les infractions au Code criminel pourraient donc être modifiées en raison des délais qui existent entre l'infraction et la condamnation. Le tableau 2.1 montre l'état des données à la date de production des fichiers, soit en septembre 2018. À moins de retards exceptionnels, elles étaient complètes pour les années 2008 à 2013. Les données de l'année 2014 étaient complètes à 98,8 %. Quant à celles des années 2015, 2016 et 2017, elles sont connues à 95,7 %, 86,8 % et 60,0 % respectivement.

Tableau 2.1

**État des données  
pour les infractions au Code criminel<sup>5</sup>**

<b>Année de l'infraction</b>	<b>Données connues en septembre 2018</b>
2008	100,0 %
2009	100,0 %
2010	100,0 %
2011	100,0 %
2012	100,0 %
2013	100,0 %
2014	98,8 %
2015	95,7 %
2016	86,8 %
2017	60,0 %

---

5. Basé sur l'évolution du nombre d'infractions au Code criminel.

Le tableau 2.2 montre la répartition mensuelle des infractions au Code criminel. À quelques exceptions près, janvier et février sont les mois pour lesquels le nombre d'infractions est le plus bas. À l'inverse, les mois de mai à octobre montrent habituellement un nombre d'infractions plus élevé.

Tableau 2.2

**Nombre d'infractions au Code criminel  
selon le mois de l'infraction**

Mois de l'infraction	Année de l'infraction									
	2008	2009	2010	2011	2012	2013	2014	2015	2016	2017
Janvier	984	1 066	1 132	1 113	1 046	1 089	932	986	972	729
Février	1 042	1 129	1 116	1 113	1 116	1 007	989	945	882	737
Mars	1 054	1 153	1 222	1 192	1 395	1 330	1 111	1 085	1 013	770
<b>Premier trimestre</b>	<b>3 080</b>	<b>3 348</b>	<b>3 470</b>	<b>3 418</b>	<b>3 557</b>	<b>3 426</b>	<b>3 032</b>	<b>3 016</b>	<b>2 867</b>	<b>2 236</b>
Avril	1 131	1 304	1 276	1 298	1 261	1 182	1 120	1 091	1 085	819
Mai	1 379	1 388	1 303	1 351	1 382	1 315	1 286	1 257	1 136	697
Juin	1 243	1 289	1 186	1 327	1 385	1 367	1 224	1 102	1 163	796
<b>Deuxième trimestre</b>	<b>3 753</b>	<b>3 981</b>	<b>3 765</b>	<b>3 976</b>	<b>4 028</b>	<b>3 864</b>	<b>3 630</b>	<b>3 450</b>	<b>3 384</b>	<b>2 312</b>
Juillet	1 338	1 410	1 318	1 416	1 383	1 162	1 238	1 228	1 131	797
Août	1 343	1 384	1 232	1 303	1 385	1 281	1 228	1 182	1 010	648
Septembre	1 216	1 360	1 257	1 436	1 405	1 163	1 106	1 034	1 050	660
<b>Troisième trimestre</b>	<b>3 897</b>	<b>4 154</b>	<b>3 807</b>	<b>4 155</b>	<b>4 173</b>	<b>3 606</b>	<b>3 572</b>	<b>3 444</b>	<b>3 191</b>	<b>2 105</b>
Octobre	1 364	1 387	1 499	1 499	1 354	1 230	1 189	1 158	1 041	551
Novembre	1 396	1 222	1 290	1 399	1 275	1 174	1 184	1 090	893	469
Décembre	1 227	1 160	1 225	1 340	1 314	1 174	1 077	1 119	928	502
<b>Quatrième trimestre</b>	<b>3 987</b>	<b>3 769</b>	<b>4 014</b>	<b>4 238</b>	<b>3 943</b>	<b>3 578</b>	<b>3 450</b>	<b>3 367</b>	<b>2 862</b>	<b>1 522</b>
<b>Total</b>	<b>14 717</b>	<b>15 252</b>	<b>15 056</b>	<b>15 787</b>	<b>15 701</b>	<b>14 474</b>	<b>13 684</b>	<b>13 277</b>	<b>12 304</b>	<b>8 175</b>

Les quatre sections du graphique 2.2 présentent ces données séparément pour chacun des trimestres, selon l'année de l'infraction.

Note : Ces données pourraient être modifiées en raison des délais entre l'infraction et la condamnation.



Graphique 2.2

**Nombre d'infractions au Code criminel  
selon le trimestre de l'infraction**

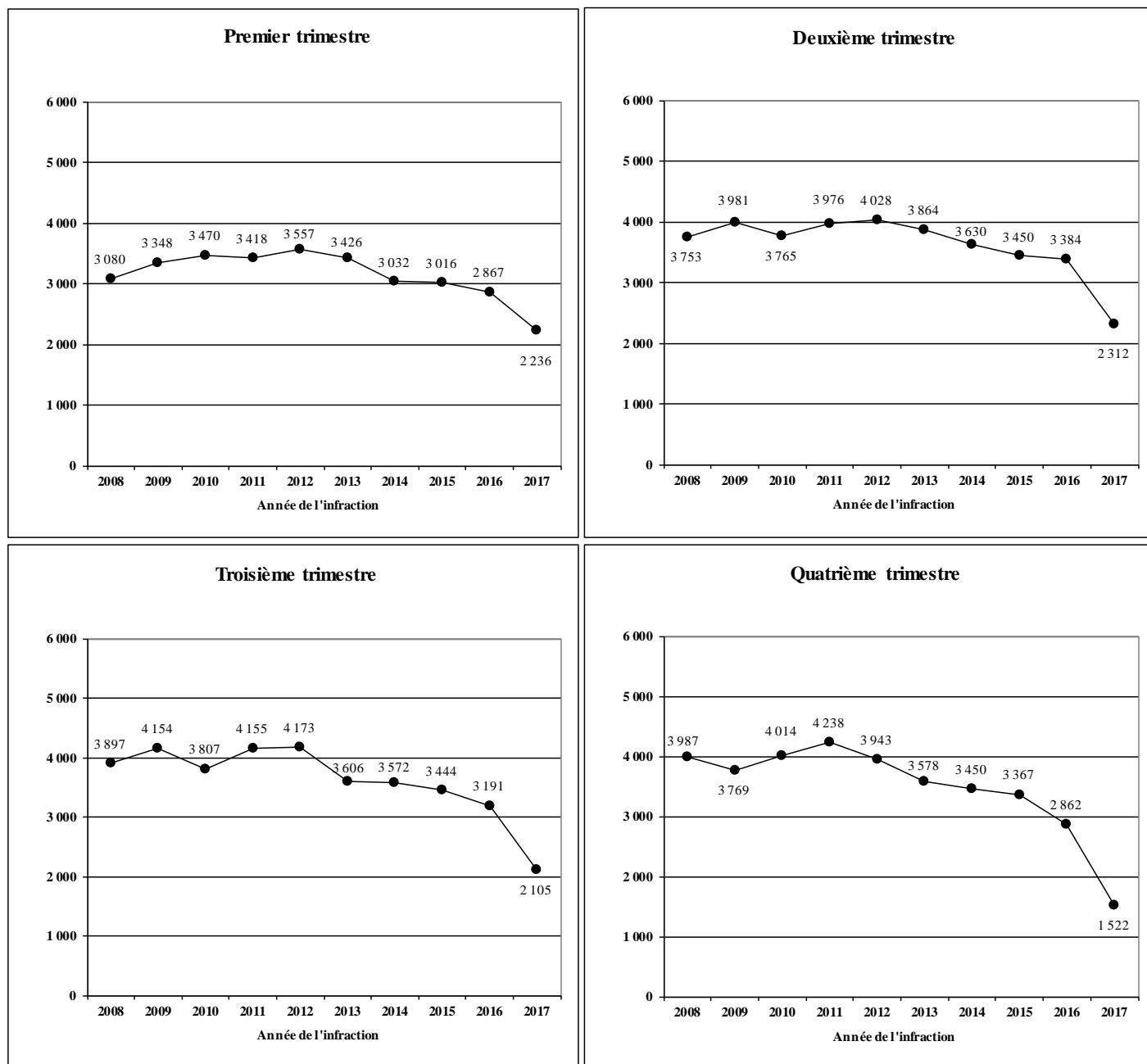

Note : Ces données pourraient être modifiées en raison des délais entre l'infraction et la condamnation.

Le tableau 2.3 présente le nombre d'infractions au Code criminel selon le type d'infraction, pour la période de 2008 à 2017.

Tableau 2.3

**Nombre d'infractions au Code criminel  
selon le type d'infraction**

Description de l'infraction	Année de l'infraction									
	2008	2009	2010	2011	2012	2013	2014	2015	2016	2017
Conduite lorsque la capacité de conduire est affaiblie et entraîne la mort, conduite avec un taux d'alcool supérieur à 80 mg d'alcool par 100 ml de sang causant un accident qui entraîne la mort, refus d'obtempérer à un ordre de l'agent de la paix à la suite d'un accident entraînant la mort	16	17	11	21	13	10	8	5	2	2
Conduite lorsque la capacité de conduire est affaiblie et entraîne un accident causant des lésions corporelles, conduite avec un taux d'alcool supérieur à 80 mg d'alcool par 100 ml de sang causant un accident qui entraîne des lésions corporelles, refus d'obtempérer à un ordre de l'agent de la paix à la suite d'un accident entraînant des lésions corporelles	122	144	139	148	115	115	80	76	62	23
Conduite ou garde d'un véhicule avec un taux d'alcool supérieur à 80 mg d'alcool par 100 ml de sang	9 814	9 936	8 590	8 378	7 922	7 114	6 544	6 196	5 622	3 662
Conduite ou garde d'un véhicule lorsque la capacité de conduire est affaiblie par l'effet de l'alcool ou d'une drogue	2 345	2 897	4 260	5 119	5 680	5 482	5 495	5 557	5 431	3 699
Refus d'obtempérer à un ordre de l'agent de la paix	959	944	788	734	765	694	594	512	444	234
Négligence criminelle entraînant la mort	1	3	10	8	9	5	5	7	3	0
Conduite dangereuse entraînant la mort	20	11	18	14	9	10	9	7	1	3
Négligence criminelle entraînant des lésions corporelles	1	6	5	17	8	7	5	11	2	1
Conduite dangereuse entraînant des lésions corporelles	85	70	61	75	50	54	44	37	39	21
Conduite dangereuse	500	501	507	599	576	495	462	438	382	283
Omission d'arrêter lors d'un accident	369	263	216	217	179	166	146	116	102	81
Omission d'arrêter lors d'une poursuite policière	485	460	451	457	375	322	292	315	214	166
<b>Total</b>	<b>14 717</b>	<b>15 252</b>	<b>15 056</b>	<b>15 787</b>	<b>15 701</b>	<b>14 474</b>	<b>13 684</b>	<b>13 277</b>	<b>12 304</b>	<b>8 175</b>

Note : Ces données pourraient être modifiées en raison des délais entre l'infraction et la condamnation.

Les infractions liées à l'alcool représentent la très grande majorité des infractions au Code criminel (92 %). Le graphique 2.3 présente la répartition des infractions au Code criminel liées à la conduite d'un véhicule routier en faisant la distinction entre l'infraction *conduite ou garde d'un véhicule avec un taux d'alcool supérieur à 80 milligrammes d'alcool par 100 millilitres de sang* (53 %) et les *autres infractions liées à l'alcool* (39 %).

Graphique 2.3

**Répartition des infractions au Code criminel  
selon le type d'infraction  
2008 à 2017**

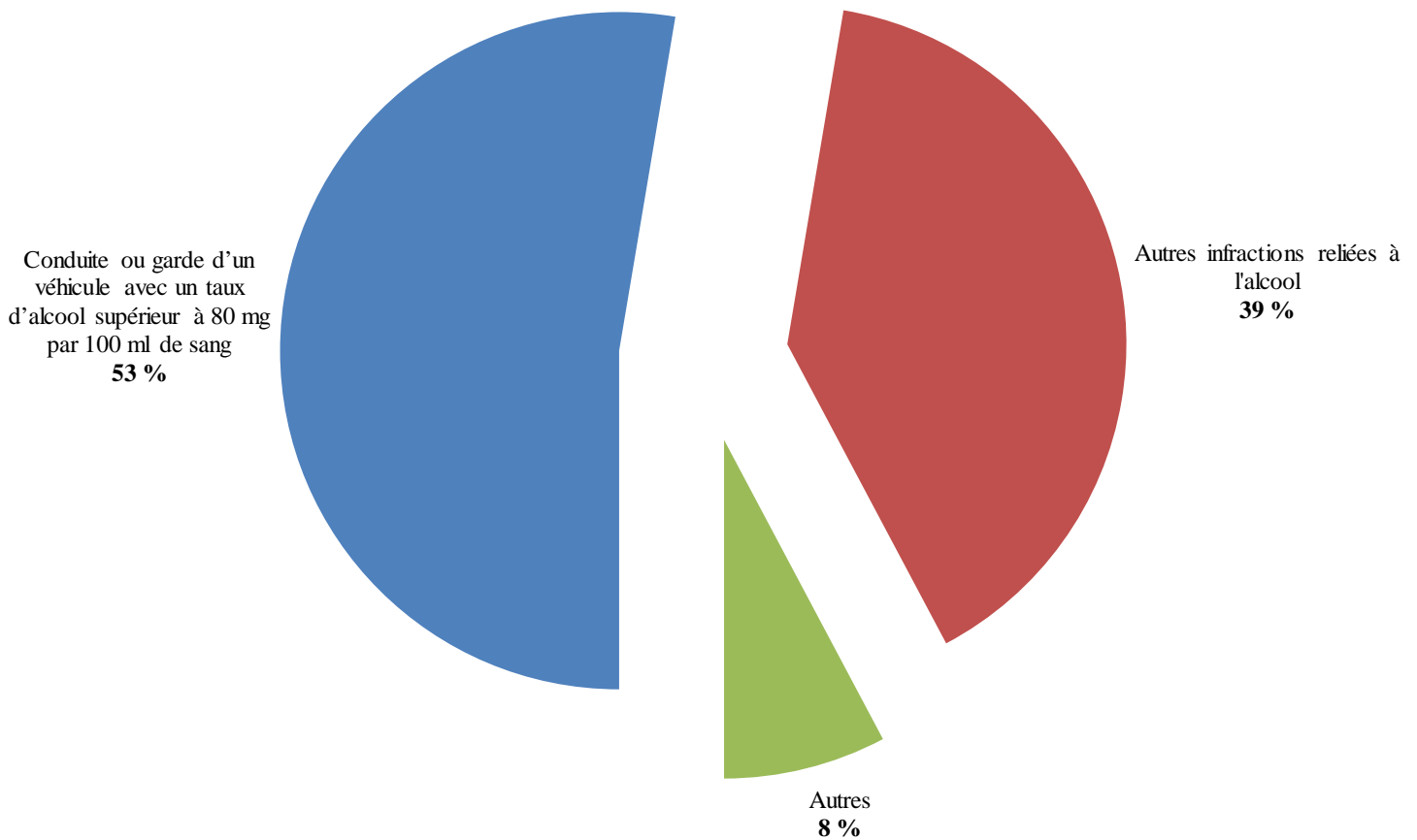

Le graphique 2.4 montre la distribution des contrevenants pour l'ensemble des infractions au Code criminel en comparaison avec celle des titulaires de permis.

Graphique 2.4

**Distribution selon l'âge des contrevenants  
pour l'ensemble des infractions au Code criminel  
par rapport à la distribution des titulaires de permis  
2008 à 2017**

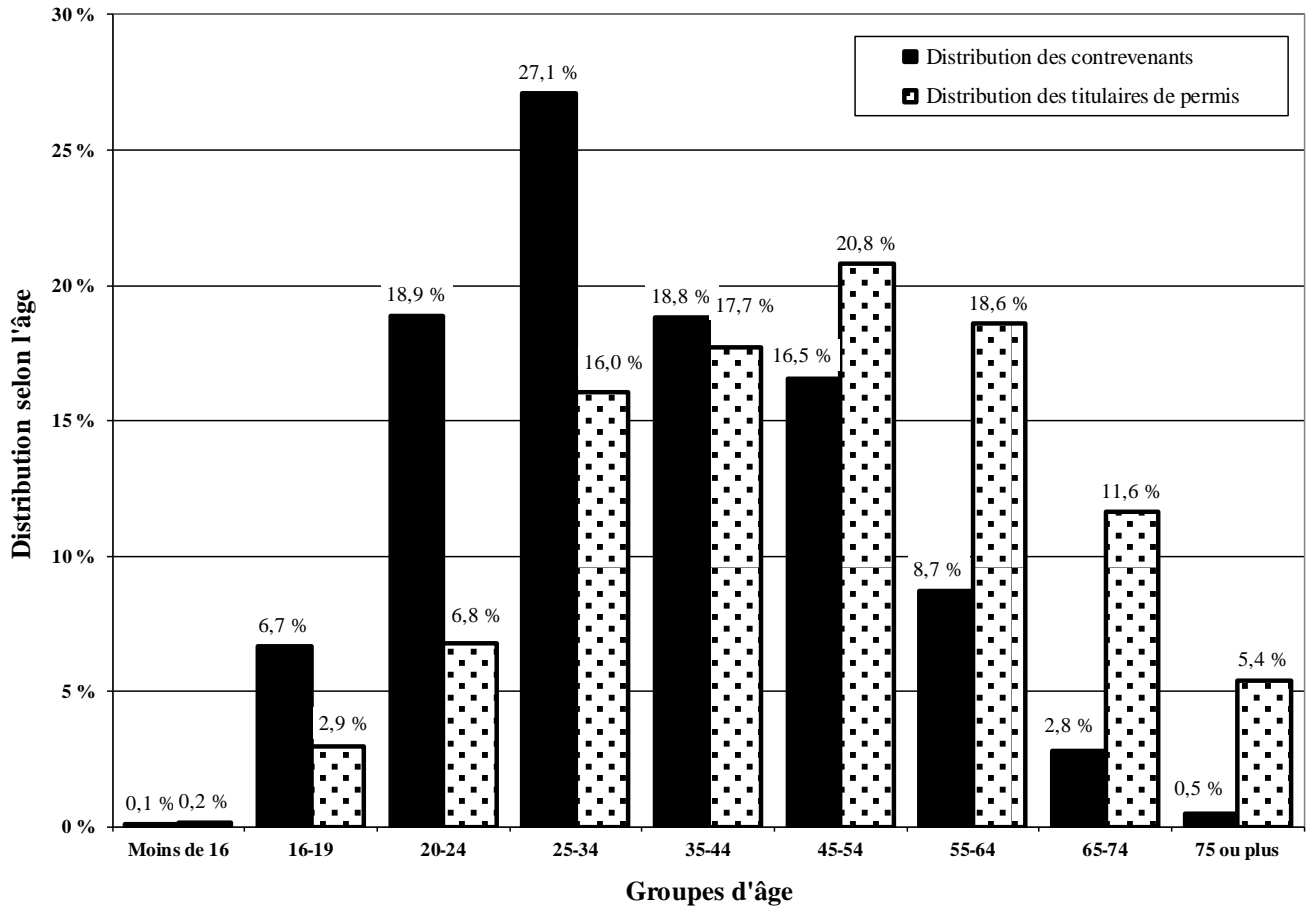

Bien qu'il soit connu que les jeunes conducteurs constituent une large part des contrevenants, cette comparaison, pour la période de 2008 à 2017, permet de quantifier cette surreprésentation.

Les conducteurs de 20 à 24 ans formaient 6,8 % des titulaires de permis alors qu'ils ont été responsables de 18,9 % des infractions au Code criminel. Ce groupe est donc surreprésenté dans une proportion de 2,78 (18,9 % / 6,8 %). La surreprésentation pour l'ensemble des conducteurs de moins de 35 ans est de 2,04 (52,8 % / 25,9 %).

Le graphique 2.5 montre ces distributions, mais cette fois-ci, selon le sexe des conducteurs. La surreprésentation des conducteurs de sexe masculin est de 1,58 (82,2 % / 52,1 %).

Graphique 2.5

**Distribution selon le sexe des contrevenants  
pour l'ensemble des infractions au Code criminel  
par rapport à la distribution des titulaires de permis  
2008 à 2017**

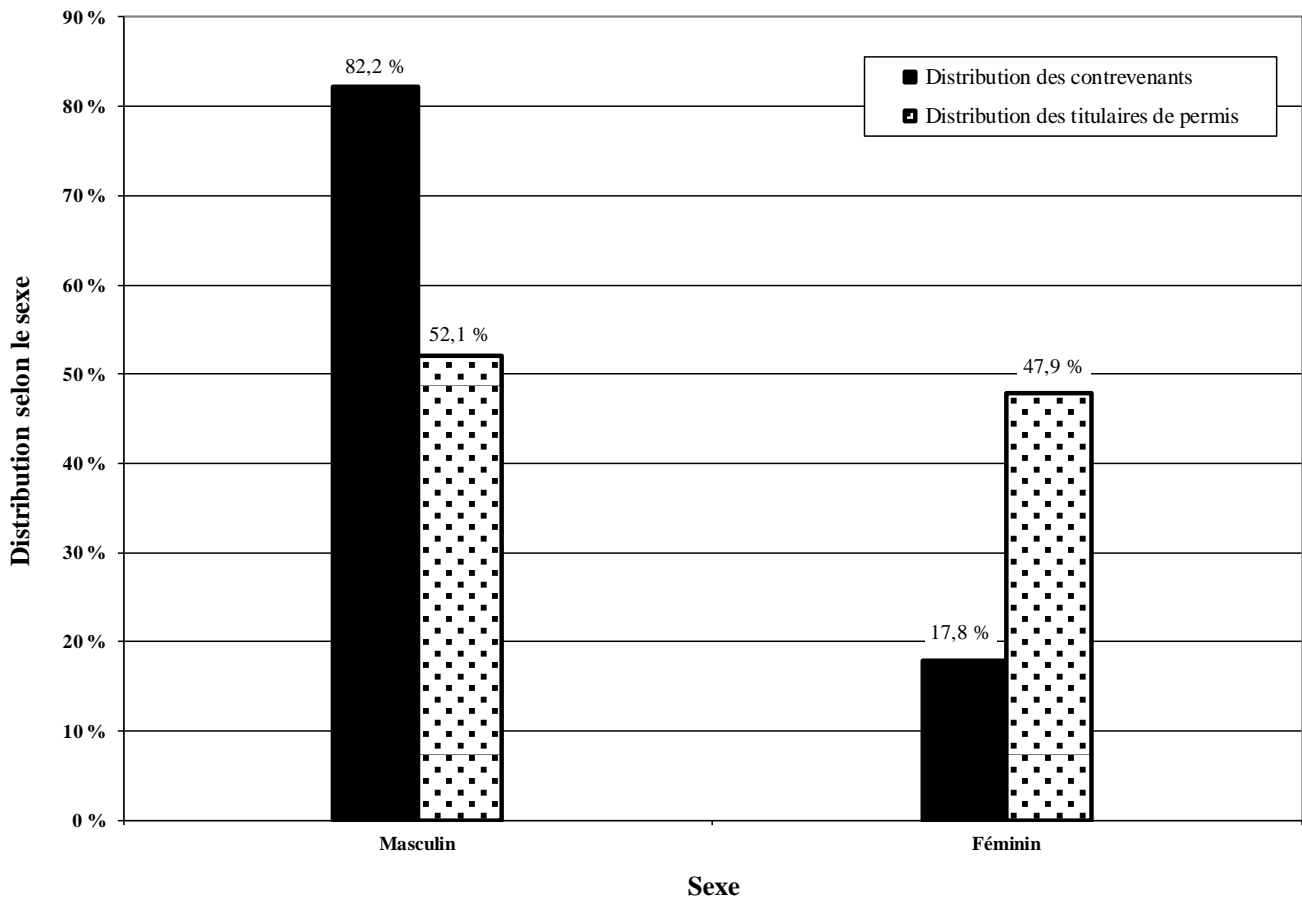

Les tableaux 2.4 à 2.6 présentent l'information portant sur les infractions au Code criminel reliées à la conduite d'un véhicule routier. Il s'agit de l'information sur l'*ensemble des infractions* selon l'âge, le sexe, la région de résidence et la municipalité régionale de comté (MRC). L'information portant sur les *infractions au Code criminel reliées à l'alcool* est présentée à la section 4.

Les tableaux montrant l'information selon l'âge, le sexe et la région de résidence sont aussi accompagnés de l'information sur les taux d'infractions pour 100 000 titulaires de permis de conduire.



Tableau 2.4a

**Nombre d'infractions au Code criminel  
selon le sexe et l'âge**

Sexe	Âge	Année de l'infraction									
		2008	2009	2010	2011	2012	2013	2014	2015	2016	2017
Masculin	Moins de 16	8	15	14	14	16	15	0	6	10	4
	16-19	1 259	1 323	1 206	1 158	905	707	535	417	378	275
	20-24	2 313	2 567	2 614	2 761	2 727	2 269	2 086	1 840	1 658	1 050
	25-34	2 986	3 151	3 254	3 530	3 407	3 279	3 085	3 111	2 835	1 933
	35-44	2 400	2 347	2 125	2 218	2 289	2 072	2 038	2 112	1 912	1 210
	45-54	2 315	2 248	2 096	2 004	2 084	1 912	1 810	1 712	1 509	947
	55-64	1 062	999	932	1 063	1 072	1 135	1 103	1 082	1 023	675
	65-74	323	287	289	346	338	359	358	350	353	276
	75 ou plus	64	43	55	54	64	62	55	56	86	55
		<b>12 730</b>	<b>12 980</b>	<b>12 585</b>	<b>13 148</b>	<b>12 902</b>	<b>11 810</b>	<b>11 070</b>	<b>10 686</b>	<b>9 764</b>	<b>6 425</b>
Féminin	Moins de 16	0	1	1	0	1	0	0	0	0	0
	16-19	141	190	199	215	201	134	106	94	101	59
	20-24	314	387	493	527	582	547	478	479	432	294
	25-34	422	530	600	711	732	734	734	785	780	551
	35-44	521	542	529	494	517	544	558	579	542	372
	45-54	432	442	485	471	525	468	468	395	419	267
	55-64	130	140	125	178	175	178	220	203	204	155
	65-74	22	39	36	40	52	52	47	55	54	47
	75 ou plus	5	1	3	3	14	7	3	1	8	5
		<b>1 987</b>	<b>2 272</b>	<b>2 471</b>	<b>2 639</b>	<b>2 799</b>	<b>2 664</b>	<b>2 614</b>	<b>2 591</b>	<b>2 540</b>	<b>1 750</b>
Total	Moins de 16	8	16	15	14	17	15	0	6	10	4
	16-19	1 400	1 513	1 405	1 373	1 106	841	641	511	479	334
	20-24	2 627	2 954	3 107	3 288	3 309	2 816	2 564	2 319	2 090	1 344
	25-34	3 408	3 681	3 854	4 241	4 139	4 013	3 819	3 896	3 615	2 484
	35-44	2 921	2 889	2 654	2 712	2 806	2 616	2 596	2 691	2 454	1 582
	45-54	2 747	2 690	2 581	2 475	2 609	2 380	2 278	2 107	1 928	1 214
	55-64	1 192	1 139	1 057	1 241	1 247	1 313	1 323	1 285	1 227	830
	65-74	345	326	325	386	390	411	405	405	407	323
	75 ou plus	69	44	58	57	78	69	58	57	94	60
<b>Total</b>		<b>14 717</b>	<b>15 252</b>	<b>15 056</b>	<b>15 787</b>	<b>15 701</b>	<b>14 474</b>	<b>13 684</b>	<b>13 277</b>	<b>12 304</b>	<b>8 175</b>

Note : Ces données pourraient être modifiées en raison des délais entre l'infraction et la condamnation.



Tableau 2.4b

**Taux d'infractions au Code criminel  
selon le sexe et l'âge**

*Taux pour 100 000 titulaires de permis de conduire*

Sexe	Âge	Année de l'infraction									
		2008	2009	2010	2011	2012	2013	2014	2015	2016	2017
Masculin	Moins de 16	83	160	150	227	305	316	0	150	237	94
	16-19	1 357	1 355	1 189	1 244	1 098	924	727	585	560	422
	20-24	1 346	1 492	1 474	1 505	1 465	1 202	1 106	988	911	595
	25-34	697	735	757	820	796	771	730	737	670	456
	35-44	489	493	454	477	491	441	431	442	396	248
	45-54	400	387	360	346	365	342	331	319	287	185
	55-64	236	216	196	218	215	223	213	205	190	124
	65-74	125	107	102	117	108	109	104	97	95	72
	75 ou plus	47	30	38	35	40	38	32	31	46	28
		<b>486</b>	<b>492</b>	<b>471</b>	<b>488</b>	<b>476</b>	<b>433</b>	<b>404</b>	<b>387</b>	<b>351</b>	<b>230</b>
Féminin	Moins de 16	0	28	30	0	59	0	0	0	0	0
	16-19	190	239	232	271	284	201	164	148	167	100
	20-24	198	242	296	305	329	304	265	268	246	173
	25-34	104	130	146	173	178	180	180	192	190	134
	35-44	115	123	122	114	119	124	126	129	119	80
	45-54	80	81	89	86	98	89	91	78	85	56
	55-64	32	33	28	39	38	37	45	41	40	30
	65-74	10	17	15	15	19	18	15	17	16	13
	75 ou plus	5	1	3	3	12	6	2	1	6	3
		<b>84</b>	<b>95</b>	<b>102</b>	<b>107</b>	<b>113</b>	<b>106</b>	<b>103</b>	<b>101</b>	<b>98</b>	<b>67</b>
Total	Moins de 16	62	124	118	170	246	237	0	112	171	66
	16-19	839	854	751	797	723	588	463	379	374	269
	20-24	796	889	903	923	912	763	694	635	585	388
	25-34	409	440	459	504	494	481	460	469	434	297
	35-44	309	315	294	302	311	288	283	290	261	166
	45-54	245	239	228	220	235	219	214	202	190	122
	55-64	138	128	115	132	130	133	132	125	117	78
	65-74	73	65	62	69	66	66	62	59	57	44
	75 ou plus	30	19	23	22	29	24	19	18	28	17
<b>Total</b>		<b>296</b>	<b>303</b>	<b>295</b>	<b>306</b>	<b>302</b>	<b>276</b>	<b>259</b>	<b>249</b>	<b>229</b>	<b>151</b>

Note : Ces données pourraient être modifiées en raison des délais entre l'infraction et la condamnation.

Tableau 2.5a

**Nombre d'infractions au Code criminel  
selon la région de résidence**

Région de résidence	Année de l'infraction									
	2008	2009	2010	2011	2012	2013	2014	2015	2016	2017
01. Bas-Saint-Laurent	526	518	511	532	538	470	403	344	330	261
02. Saguenay–Lac-Saint-Jean	687	664	653	659	669	617	592	595	548	378
03. Capitale-Nationale	1 248	1 259	1 269	1 451	1 404	1 289	1 203	1 177	1 150	738
04. Mauricie	753	734	679	711	687	609	548	521	452	337
05. Estrie	607	614	646	622	676	556	593	503	558	350
06. Montréal	1 729	1 923	1 817	1 861	1 896	1 924	1 837	1 738	1 602	997
07. Outaouais	787	851	791	719	788	679	623	604	539	369
08. Abitibi-Témiscamingue	392	399	365	480	494	411	395	394	321	241
09. Côte-Nord	246	227	245	289	319	264	232	232	197	119
10. Nord-du-Québec	398	498	568	577	505	450	478	484	420	268
11. Gaspésie–Îles-de-la-Madeleine	346	330	287	312	268	228	220	204	188	121
12. Chaudière-Appalaches	1 082	1 016	1 086	1 128	1 030	929	851	806	763	576
13. Laval	431	437	462	491	563	582	506	499	466	260
14. Lanaudière	971	947	910	1 087	1 040	942	942	848	834	558
15. Laurentides	1 033	1 065	1 085	1 083	1 107	1 124	1 134	1 154	1 058	685
16. Montérégie	2 736	2 991	2 888	3 008	2 911	2 690	2 543	2 548	2 365	1 606
17. Centre-du-Québec	595	620	604	600	630	569	484	523	455	298
Indéterminée	150	159	190	177	176	141	100	103	58	13
<b>Total</b>	<b>14 717</b>	<b>15 252</b>	<b>15 056</b>	<b>15 787</b>	<b>15 701</b>	<b>14 474</b>	<b>13 684</b>	<b>13 277</b>	<b>12 304</b>	<b>8 175</b>

Note : Ces données pourraient être modifiées en raison des délais entre l'infraction et la condamnation.

Tableau 2.5b

**Taux d'infractions au Code criminel  
selon la région de résidence**

*Taux pour 100 000 titulaires de permis de conduire*

Région de résidence	Année de l'infraction									
	2008	2009	2010	2011	2012	2013	2014	2015	2016	2017
01. Bas-Saint-Laurent	379	371	364	377	381	332	285	243	233	184
02. Saguenay–Lac-Saint-Jean	358	344	335	336	340	313	299	301	277	191
03. Capitale-Nationale	271	270	268	303	291	265	245	238	232	148
04. Mauricie	413	400	367	384	370	327	293	278	240	178
05. Estrie	292	293	305	291	315	257	272	229	252	157
06. Montréal	179	197	184	187	190	192	181	170	155	96
07. Outaouais	339	361	328	294	319	273	249	239	212	144
08. Abitibi-Témiscamingue	399	403	365	477	488	404	387	385	313	235
09. Côte-Nord	397	364	389	455	499	413	365	367	318	194
10. Nord-du-Québec	2 615	3 252	3 679	3 684	3 212	2 861	3 013	3 012	2 603	1 650
11. Gaspésie–Îles-de-la-Madeleine	527	498	430	465	399	341	329	306	283	182
12. Chaudière-Appalaches	374	348	368	380	345	309	282	265	250	187
13. Laval	175	175	181	189	215	219	189	184	171	94
14. Lanaudière	310	297	278	327	309	276	273	243	236	156
15. Laurentides	275	279	278	274	276	276	274	275	248	158
16. Montérégie	285	307	291	300	287	262	246	244	224	151
17. Centre-du-Québec	365	377	363	358	373	333	282	302	261	169
Indéterminée	---	---	---	---	---	---	---	---	---	---
<b>Total</b>	<b>296</b>	<b>303</b>	<b>295</b>	<b>306</b>	<b>302</b>	<b>276</b>	<b>259</b>	<b>249</b>	<b>229</b>	<b>151</b>

Note : Ces données pourraient être modifiées en raison des délais entre l'infraction et la condamnation.

Tableau 2.6

**Nombre d'infractions au Code criminel  
selon la municipalité régionale de comté (MRC)**

Municipalité régionale de comté	Année de l'infraction									
	2008	2009	2010	2011	2012	2013	2014	2015	2016	2017
<b>01. Bas-Saint-Laurent</b>										
La Matapédia (07 )	48	46	42	47	46	29	47	34	32	35
La Matanie (08 )	49	69	60	56	74	47	64	40	37	29
La Mitis (09 )	76	62	62	74	52	65	28	33	35	15
Rimouski-Neigette (10 )	116	106	109	125	144	124	102	96	68	59
Les Basques (11 )	24	19	20	33	24	26	22	14	18	16
Rivière-du-Loup (12 )	94	86	82	62	59	87	66	52	61	55
Témiscouata (13 )	47	82	74	61	80	54	46	41	45	26
Kamouraska (14 )	72	48	62	74	59	38	28	34	34	26
	<b>526</b>	<b>518</b>	<b>511</b>	<b>532</b>	<b>538</b>	<b>470</b>	<b>403</b>	<b>344</b>	<b>330</b>	<b>261</b>
<b>02. Saguenay-Lac-Saint-Jean</b>										
Le Domaine-du-Roy (91 )	108	126	75	80	79	96	85	76	61	35
Maria-Chapdelaine (92 )	79	68	45	85	101	59	60	44	48	37
Lac-Saint-Jean-Est (93 )	140	117	152	139	149	139	129	158	107	78
Saguenay (941)	302	306	339	297	297	277	280	283	295	209
Le Fjord-du-Saguenay (942)	58	47	42	58	43	46	38	34	37	19
	<b>687</b>	<b>664</b>	<b>653</b>	<b>659</b>	<b>669</b>	<b>617</b>	<b>592</b>	<b>595</b>	<b>548</b>	<b>378</b>
<b>03. Capitale-Nationale</b>										
Charlevoix-Est (15 )	38	35	51	42	46	31	26	16	26	20
Charlevoix (16 )	29	25	24	21	35	33	26	18	12	11
L'Île-d'Orléans (20 )	13	10	6	16	16	14	14	10	12	6
La Côte-de-Beaupré (21 )	76	59	46	67	51	55	65	53	60	33
La Jacques-Cartier (22 )	88	89	89	99	99	87	77	94	77	39
Québec (23 )	879	926	958	1 084	1 039	943	889	876	868	558
Portneuf (34 )	125	115	95	122	118	126	106	110	95	71
	<b>1 248</b>	<b>1 259</b>	<b>1 269</b>	<b>1 451</b>	<b>1 404</b>	<b>1 289</b>	<b>1 203</b>	<b>1 177</b>	<b>1 150</b>	<b>738</b>
<b>04. Mauricie</b>										
Mékinac (35 )	39	30	24	32	41	32	21	30	23	23
Shawinigan (36 )	137	140	122	152	143	121	97	110	78	70
Trois-Rivières (371)	357	361	335	298	297	256	261	209	209	148
Les Chenaux (372)	53	54	52	59	40	34	42	37	30	18
Maskinongé (51 )	87	91	92	102	77	79	56	60	59	37
La Tuque (90 )	80	58	54	68	89	87	71	75	53	41
	<b>753</b>	<b>734</b>	<b>679</b>	<b>711</b>	<b>687</b>	<b>609</b>	<b>548</b>	<b>521</b>	<b>452</b>	<b>337</b>

Note : Ces données pourraient être modifiées en raison des délais entre l'infraction et la condamnation.

Tableau 2.6  
(Suite)  
**Nombre d'infractions au Code criminel  
selon la municipalité régionale de comté (MRC)**

Municipalité régionale de comté	Année de l'infraction									
	2008	2009	2010	2011	2012	2013	2014	2015	2016	2017
<b>05. Estrie</b>										
Le Granit (30)	47	56	63	64	47	40	41	26	39	33
Les Sources (40)	36	33	42	43	41	25	34	26	16	14
Le Haut-Saint-François (41)	55	67	59	43	52	43	67	40	40	26
Le Val-Saint-François (42)	67	51	55	66	74	59	61	50	53	33
Sherbrooke (43)	261	246	239	256	286	249	240	240	281	164
Coaticook (44)	45	46	57	42	43	45	39	40	34	17
Memphrémagog (45)	96	115	131	108	133	95	111	81	95	63
	<b>607</b>	<b>614</b>	<b>646</b>	<b>622</b>	<b>676</b>	<b>556</b>	<b>593</b>	<b>503</b>	<b>558</b>	<b>350</b>
<b>06. Montréal</b>										
Montréal (66)	<b>1 729</b>	<b>1 923</b>	<b>1 817</b>	<b>1 861</b>	<b>1 896</b>	<b>1 924</b>	<b>1 837</b>	<b>1 738</b>	<b>1 602</b>	<b>997</b>
<b>07. Outaouais</b>										
Papineau (80)	67	74	64	65	49	53	47	31	37	25
Gatineau (81)	485	520	504	458	534	436	405	393	368	231
Les Collines-de-l'Outaouais (82)	104	119	102	87	98	101	81	79	66	61
La Vallée-de-la-Gatineau (83)	97	92	85	73	68	70	71	70	56	34
Pontiac (84)	34	46	36	36	39	19	19	31	12	18
	<b>787</b>	<b>851</b>	<b>791</b>	<b>719</b>	<b>788</b>	<b>679</b>	<b>623</b>	<b>604</b>	<b>539</b>	<b>369</b>
<b>08. Abitibi-Témiscamingue</b>										
Témiscamingue (85)	45	50	34	54	54	54	50	31	30	26
Rouyn-Noranda (86)	112	122	107	131	125	117	110	114	74	73
Abitibi-Ouest (87)	56	48	54	64	44	44	37	41	52	31
Abitibi (88)	65	68	68	79	90	67	70	77	69	44
La Vallée-de-l'Or (89)	114	111	102	152	181	129	128	131	96	67
	<b>392</b>	<b>399</b>	<b>365</b>	<b>480</b>	<b>494</b>	<b>411</b>	<b>395</b>	<b>394</b>	<b>321</b>	<b>241</b>
<b>09. Côte-Nord</b>										
La Haute-Côte-Nord (95)	25	18	25	24	26	14	20	24	20	14
Manicouagan (96)	101	89	71	102	139	105	79	68	77	45
Sept-Rivières (971)	91	91	103	132	113	115	89	110	71	46
Caniapiscou (972)	6	10	12	3	15	14	17	8	6	9
Minganie (981)	8	11	19	19	19	11	24	14	13	3
Le Golfe-du-Saint-Laurent (982)	15	8	15	9	7	5	3	8	10	2
	<b>246</b>	<b>227</b>	<b>245</b>	<b>289</b>	<b>319</b>	<b>264</b>	<b>232</b>	<b>232</b>	<b>197</b>	<b>119</b>

Note : Ces données pourraient être modifiées en raison des délais entre l'infraction et la condamnation.

Tableau 2.6  
(Suite)  
**Nombre d'infractions au Code criminel  
selon la municipalité régionale de comté (MRC)**

Municipalité régionale de comté	Année de l'infraction									
	2008	2009	2010	2011	2012	2013	2014	2015	2016	2017
<b>10. Nord-du-Québec</b>										
Jamésie (991)	44	47	47	40	46	39	42	50	23	15
Admin. régionale Kativik (992)	179	259	374	425	339	314	341	323	319	192
Eeyou Istchee (993)	175	192	147	112	120	97	95	111	78	61
	<b>398</b>	<b>498</b>	<b>568</b>	<b>577</b>	<b>505</b>	<b>450</b>	<b>478</b>	<b>484</b>	<b>420</b>	<b>268</b>
<b>11. Gaspésie-Îles-de-la-Madeleine</b>										
Com.maritime ÎlesDeLaMadeleine (01 )	56	52	43	41	30	36	47	26	16	7
Le Rocher-Percé (02 )	67	48	57	77	59	40	36	30	40	25
La Côte-de-Gaspé (03 )	52	59	33	52	54	42	38	43	45	29
La Haute-Gaspésie (04 )	53	38	54	43	33	24	21	33	28	18
Bonaventure (05 )	52	54	55	42	60	49	32	39	28	24
Avignon (06 )	66	79	45	57	32	37	46	33	31	18
	<b>346</b>	<b>330</b>	<b>287</b>	<b>312</b>	<b>268</b>	<b>228</b>	<b>220</b>	<b>204</b>	<b>188</b>	<b>121</b>
<b>12. Chaudière-Appalaches</b>										
L'Islet (17 )	30	46	35	38	35	30	29	25	23	19
Montmagny (18 )	59	54	58	68	57	52	49	44	47	37
Bellechasse (19 )	112	81	107	119	98	82	82	93	68	66
Lévis (251)	344	295	310	330	276	299	267	264	237	181
La Nouvelle-Beauce (26 )	114	122	119	121	102	77	77	74	71	60
Robert-Cliche (27 )	52	46	50	59	52	51	51	46	56	26
Les Etchemins (28 )	48	35	43	46	50	44	29	25	25	18
Beauce-Sartigan (29 )	136	126	125	134	125	112	105	88	81	72
Les Appalaches (31 )	88	102	148	144	127	99	87	75	85	61
Lotbinière (33 )	99	109	91	69	108	83	75	72	70	36
	<b>1 082</b>	<b>1 016</b>	<b>1 086</b>	<b>1 128</b>	<b>1 030</b>	<b>929</b>	<b>851</b>	<b>806</b>	<b>763</b>	<b>576</b>
<b>13. Laval</b>										
Laval (65 )	<b>431</b>	<b>437</b>	<b>462</b>	<b>491</b>	<b>563</b>	<b>582</b>	<b>506</b>	<b>499</b>	<b>466</b>	<b>260</b>
<b>14. Lanaudière</b>										
D'Autray (52 )	94	106	107	112	105	97	84	83	76	43
L'Assomption (60 )	218	250	193	276	223	213	219	193	193	128
Joliette (61 )	119	101	102	138	142	112	142	143	119	91
Matawinie (62 )	144	101	118	119	141	111	81	98	87	66
Montcalm (63 )	155	144	133	157	167	151	111	117	120	65
Les Moulins (64 )	241	245	257	285	262	258	305	214	239	165
	<b>971</b>	<b>947</b>	<b>910</b>	<b>1 087</b>	<b>1 040</b>	<b>942</b>	<b>942</b>	<b>848</b>	<b>834</b>	<b>558</b>

Note : Ces données pourraient être modifiées en raison des délais entre l'infraction et la condamnation.

Tableau 2.6  
(Suite)  
**Nombre d'infractions au Code criminel  
selon la municipalité régionale de comté (MRC)**

Municipalité régionale de comté	Année de l'infraction									
	2008	2009	2010	2011	2012	2013	2014	2015	2016	2017
<b>15. Laurentides</b>										
Deux-Montagnes (72 )	177	168	185	186	158	206	208	207	183	109
Thérèse-De Blainville (73 )	214	261	258	250	231	242	225	217	217	130
Mirabel (74 )	60	65	64	72	80	84	78	76	83	47
La Rivière-du-Nord (75 )	206	221	212	224	244	227	250	256	223	155
Argenteuil (76 )	51	65	61	53	76	82	69	78	84	57
Les Pays-d'en-Haut (77 )	97	91	111	95	81	91	94	102	90	74
Les Laurentides (78 )	144	106	97	116	148	116	117	114	111	60
Antoine-Labelle (79 )	84	88	97	87	89	76	93	104	67	53
	<b>1 033</b>	<b>1 065</b>	<b>1 085</b>	<b>1 083</b>	<b>1 107</b>	<b>1 124</b>	<b>1 134</b>	<b>1 154</b>	<b>1 058</b>	<b>685</b>
<b>16. Montérégie</b>										
Brome-Missisquoi (46 )	98	115	117	124	114	99	103	81	106	68
La Haute-Yamaska (47 )	160	154	163	178	189	173	139	116	158	92
Acton (48 )	50	57	44	30	40	25	24	27	14	21
Pierre-De Saurel (53 )	164	151	133	112	145	106	108	104	109	64
Les Maskoutains (54 )	187	219	166	231	171	162	125	150	113	97
Rouville (55 )	63	92	69	70	75	57	68	72	45	37
Le Haut-Richelieu (56 )	266	320	285	271	247	234	203	221	203	136
La Vallée-du-Richelieu (57 )	165	202	193	215	208	197	194	207	163	108
Longueuil (58 )	593	577	604	641	614	581	552	550	502	340
Marguerite-D'Youville (59 )	118	137	150	129	153	127	117	122	132	72
Roussillon (67 )	320	359	350	404	378	326	335	322	302	194
Les Jardins-de-Napierville (68 )	63	70	69	92	71	65	71	70	61	49
Le Haut-Saint-Laurent (69 )	79	80	90	64	75	79	71	55	48	46
Beauharnois-Salaberry (70 )	124	178	156	199	149	169	152	154	127	94
Vaudreuil-Soulanges (71 )	286	280	299	248	282	290	281	297	282	188
	<b>2 736</b>	<b>2 991</b>	<b>2 888</b>	<b>3 008</b>	<b>2 911</b>	<b>2 690</b>	<b>2 543</b>	<b>2 548</b>	<b>2 365</b>	<b>1 606</b>
<b>17. Centre-du-Québec</b>										
L'Érable (32 )	54	66	68	67	59	61	50	44	49	23
Bécancour (38 )	51	49	52	45	43	46	36	53	38	21
Arthabaska (39 )	191	199	199	214	224	196	166	153	127	82
Drummond (49 )	236	214	223	213	233	226	189	218	185	144
Nicolet-Yamaska (50 )	63	92	62	61	71	40	43	55	56	28
	<b>595</b>	<b>620</b>	<b>604</b>	<b>600</b>	<b>630</b>	<b>569</b>	<b>484</b>	<b>523</b>	<b>455</b>	<b>298</b>
<b>Indéterminée</b>										
	<b>150</b>	<b>159</b>	<b>190</b>	<b>177</b>	<b>176</b>	<b>141</b>	<b>100</b>	<b>103</b>	<b>58</b>	<b>13</b>
<b>Total</b>	<b>14 717</b>	<b>15 252</b>	<b>15 056</b>	<b>15 787</b>	<b>15 701</b>	<b>14 474</b>	<b>13 684</b>	<b>13 277</b>	<b>12 304</b>	<b>8 175</b>

Note : Ces données pourraient être modifiées en raison des délais entre l'infraction et la condamnation.





### SECTION 3 : Sanctions prévues par le Code de la sécurité routière

Contrairement aux sections 1 et 2, où les données statistiques étaient regroupées selon l'année durant laquelle les infractions avaient été commises, la section 3 présente les sanctions selon l'année de leur entrée en vigueur, c'est-à-dire le moment où elles ont pris effet. On distingue plusieurs origines aux sanctions :

- sanction à la suite d'une accumulation de points d'inaptitude;
- sanction à la suite d'une infraction au Code criminel;
- sanction immédiate à la suite d'une infraction reliée à l'alcool<sup>6</sup>;
- sanction immédiate à la suite d'une épreuve de coordination des mouvements;
- sanction immédiate à la suite d'un grand excès de vitesse;
- sanction immédiate à la suite d'une infraction pour course de rue;
- sanction immédiate à la suite d'une infraction pour surf de véhicule;
- sanction à la suite d'une amende non payée.

Pour un titulaire d'un permis de conduire, d'un permis probatoire ou d'un permis d'apprenti conducteur, une sanction peut prendre deux formes. La première forme est la **révocation du permis**. Ce type de sanction s'applique au permis de conduire à la suite d'une accumulation de points d'inaptitude. Depuis le 19 juin 2011, la révocation s'applique également au permis probatoire ou d'apprenti conducteur à la suite d'une accumulation de points d'inaptitude. La révocation du permis s'applique aussi à la suite d'une infraction au Code criminel. Révoquer un permis veut dire l'annuler. Pour obtenir un nouveau permis, il faut respecter les conditions prévues au Code de la sécurité routière. La période d'attente pour obtenir un nouveau permis est différente selon l'origine de la sanction et est graduée en fonction du nombre de sanctions imposées au cours des 2 dernières années, dans le cas des sanctions à la suite d'une accumulation de points d'inaptitude, et au cours des 10 dernières pour les sanctions à la suite d'une infraction au Code criminel.

La deuxième forme que peut prendre une sanction pour un titulaire de permis est la **suspension du permis**. Ce type de sanction s'applique dans le cas d'une sanction immédiate à la suite d'une infraction reliée à l'alcool, d'une sanction immédiate à la suite d'un grand excès de vitesse, d'une sanction immédiate à la suite d'une infraction pour course de rue, d'une sanction immédiate à la suite d'une infraction pour surf de véhicule, ou à la suite d'une amende non payée. La suspension du permis

---

6. **Alcoolémie supérieure à 80 mg par 100 ml de sang** (article 253(1)b) du Code criminel); **présence d'alcool dans l'organisme** (article 202.2 du Code de la sécurité routière); **refus d'obtempérer** (article 254(5) du Code criminel ou 202.3 et 202.8 du Code de la sécurité routière).

s'appliquait aussi, avant le 19 juin 2011, à la suite d'une accumulation de points d'inaptitude dans le cas d'un permis probatoire ou d'apprenti conducteur. Suspendre un permis veut dire le rendre sans effet pour une période temporaire.

Si une personne fait face à une sanction, mais ne possède pas de permis, c'est son droit d'en obtenir un qui est alors suspendu pendant la même période que si elle avait été titulaire d'un permis. Suspendre le droit d'obtenir un permis signifie qu'aucun permis ne peut être délivré tant et aussi longtemps que la personne ne satisfait pas aux exigences prévues au Code de la sécurité routière.

### **Sanction à la suite d'une accumulation de points d'inaptitude**

De nouvelles mesures concernant l'accès graduel à la conduite sont entrées en vigueur en 2011. Elles introduisent une phase intermédiaire, après celle du permis probatoire, pour tous les titulaires d'un permis de conduire qui ont moins de 25 ans. En effet, depuis le 19 juin 2011, des régimes particuliers de points d'inaptitude s'appliquent à tous ces titulaires, pour qui le nombre de points à ne pas atteindre a été abaissé. Un régime correspond au nombre de points d'inaptitude qui, lorsqu'il est atteint ou dépassé en raison d'une ou de plusieurs déclarations de culpabilité, conduit à l'imposition d'une sanction au titulaire du permis :

<b>Type de permis</b>	<b>Régime avant le 19 juin 2011</b>	<b>Régime à compter du 19 juin 2011</b>
Permis probatoire ou d'apprenti conducteur	4 points	4 points
Permis de conduire, titulaire âgé de moins de 23 ans	15 points	8 points
Permis de conduire, titulaire âgé de 23 ou de 24 ans	15 points	12 points
Permis de conduire, titulaire âgé de 25 ans ou plus	15 points	15 points

Il est à noter que le titulaire qui avait déjà atteint ou dépassé le nombre de points prévu à son nouveau régime n'a pas vu son permis révoqué dès l'entrée en vigueur des nouvelles mesures. Par contre, son permis a pu être révoqué si de nouveaux points ont été inscrits à son dossier après l'entrée en vigueur de ces nouvelles mesures. Le régime de 4 points s'applique aussi lorsqu'une personne n'a jamais été titulaire d'un permis. Dans ce cas, c'est son droit d'en obtenir un qui est alors suspendu.

Tout conducteur qui accumule un nombre de points d'inaptitude égal ou supérieur au nombre prévu à son régime voit son permis révoqué. Ainsi, il perd son privilège de conduire pour 3, 6 ou 12 mois. Pour obtenir un nouveau permis au terme de la sanction, il devra prendre rendez-vous dans l'un des centres de services de la Société, réussir un examen théorique et payer les coûts de l'examen et du permis. Chaque

fois que la Société révoque un permis ou suspend le droit d'en obtenir un, elle enlève du dossier de conduite le nombre de points correspondant au régime, soit 4, 8, 12 ou 15. Les points excédant ce nombre y demeurent inscrits.

Le calcul de la durée de la sanction se fait chaque fois que la Société enregistre une nouvelle déclaration de culpabilité. La durée de la sanction dépend du régime auquel est soumis le titulaire du permis, du nombre de points accumulés et de la durée de la plus récente sanction imposée dans les deux dernières années.

Le graphique 3.1 montre qu'annuellement, près de 10 500 sanctions ont été imposées à la suite d'une accumulation de 8, 12 ou 15 points d'inaptitude pour les années 2008 à 2011. Quant aux années 2012, 2013, 2014, 2015, 2016 et 2017, le nombre de sanctions a été de 16 840, 13 505, 10 969, 8 928, 9 022 et 8 356 respectivement.

Graphique 3.1

**Nombre de sanctions à la suite d'une accumulation de 8, 12 ou 15 points d'inaptitude**

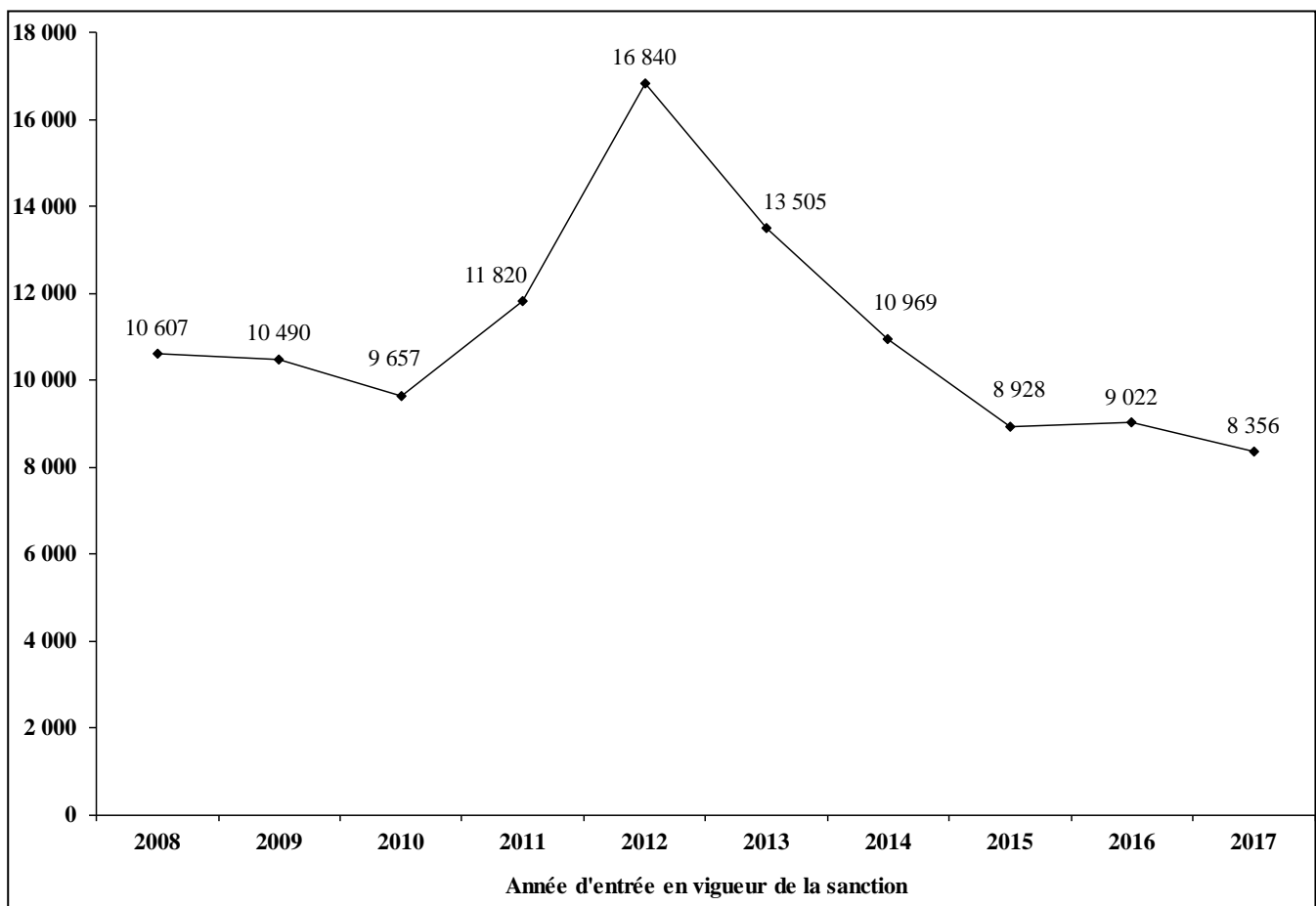

Le graphique 3.2 montre la distribution selon l'âge des personnes sanctionnées à la suite d'une accumulation de 8, 12 ou 15 points d'inaptitude en comparaison avec celle des titulaires de permis.

Graphique 3.2

**Distribution selon l'âge des personnes sanctionnées  
à la suite d'une accumulation de 8, 12 ou 15 points d'inaptitude  
par rapport à la distribution des titulaires de permis  
2008 à 2017**

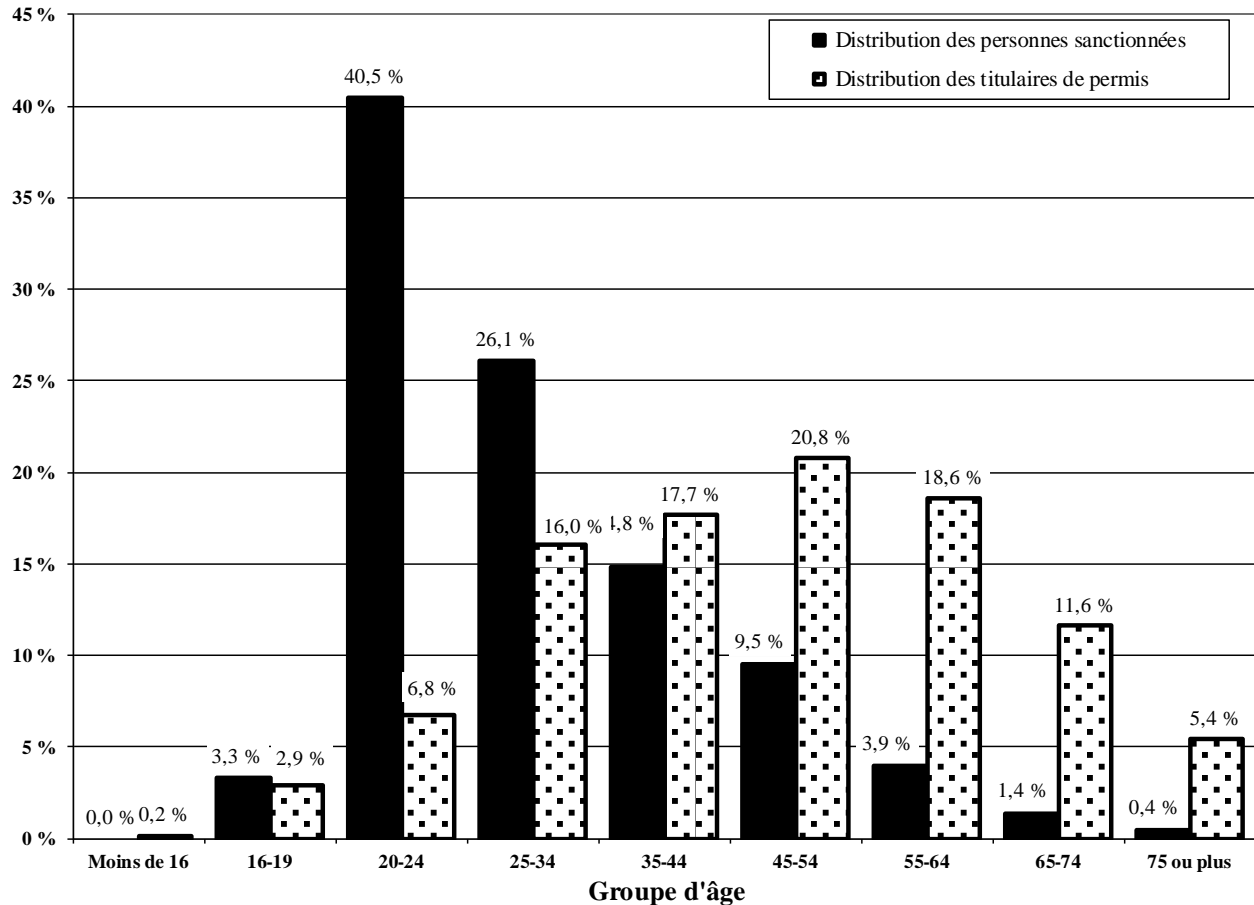

Les conducteurs de 20 à 24 ans formaient 6,8 % des titulaires de permis alors qu'ils ont fait l'objet de 40,5 % des sanctions à la suite d'une accumulation de 8, 12 ou 15 points d'inaptitude. Ce groupe est donc surreprésenté dans une proportion de 5,96 ( $40,5 \% / 6,8 \%$ ). La surreprésentation pour l'ensemble des conducteurs de moins de 35 ans est de 2,70 ( $69,9 \% / 25,9 \%$ ).

Le graphique 3.3 montre ces distributions, mais cette fois-ci, selon le sexe des conducteurs. La surreprésentation des conducteurs de sexe masculin est de 1,67 (87,2 % / 52,1 %).

Graphique 3.3

**Distribution selon le sexe des personnes sanctionnées  
à la suite d'une accumulation de 8, 12 ou 15 points d'inaptitude  
par rapport à la distribution des titulaires de permis  
2008 à 2017**

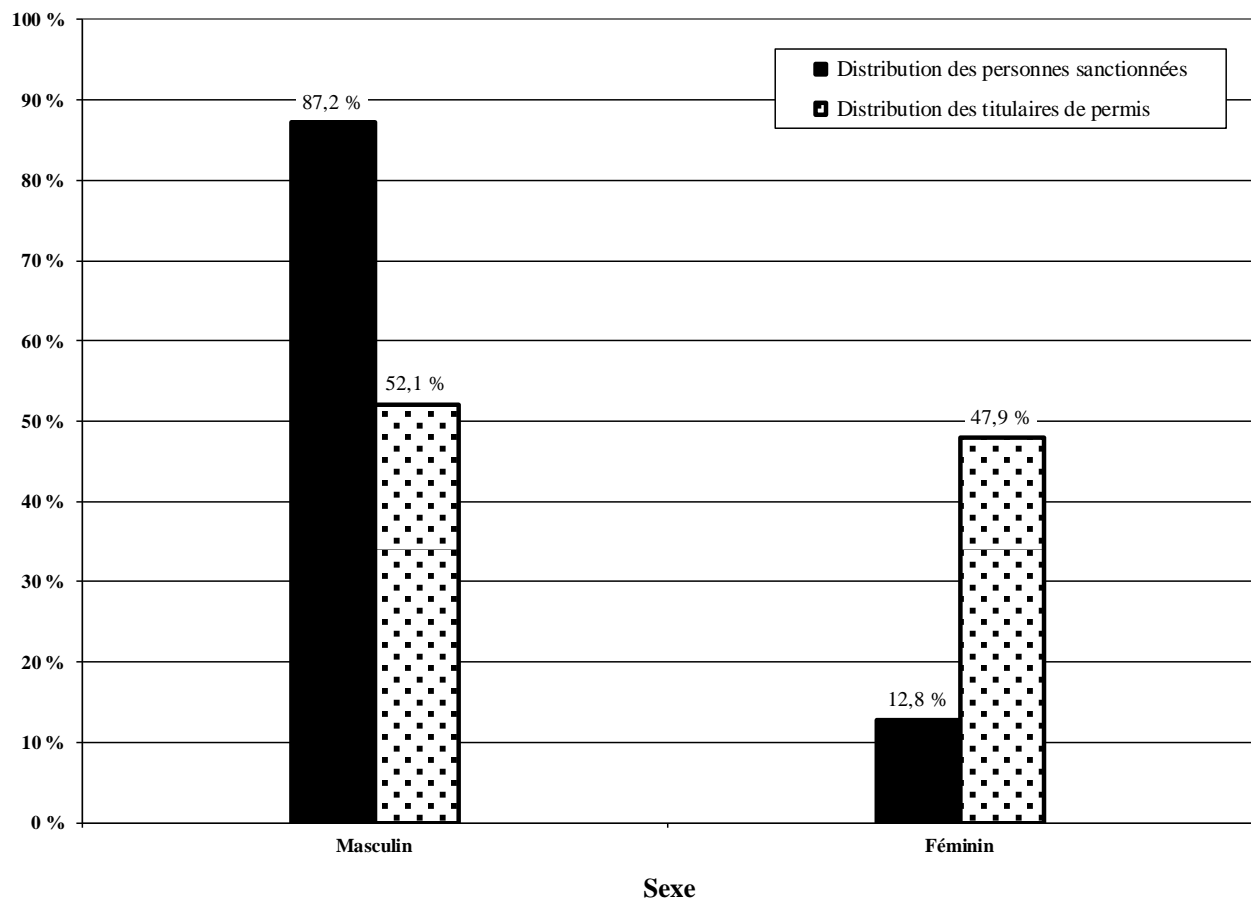

## Sanction à la suite d'une infraction au Code criminel

Lorsqu'une personne a été reconnue coupable d'une infraction au Code criminel relative à la conduite d'un véhicule, l'article 180 du Code de la sécurité routière prévoit la révocation du permis ou la suspension du droit d'en obtenir un. Toutefois, l'article 181 prévoit qu'une déclaration de culpabilité pour plus d'une infraction au Code criminel reliée à l'alcool<sup>7</sup> n'entraîne qu'une seule révocation du permis ou une seule suspension du droit d'en obtenir un lorsque les infractions se rapportent à un même événement. Ce principe de « révocation unique » générera donc toujours moins de sanctions à la suite d'une infraction au Code criminel qu'il y a eu d'infractions au Code criminel reliées à la conduite d'un véhicule routier.

La durée d'une sanction à la suite d'une infraction au Code criminel est de 1 an pour une première sanction. Le 21 avril 2002, la durée d'une sanction à la suite d'une infraction au Code criminel est passée de 2 à 3 ans dans le cas d'une deuxième sanction, et de 3 à 5 ans dans le cas d'une troisième sanction ou plus. Au même moment, la période de référence pour considérer qu'il y a récidive est passée de 5 à 10 ans.

Depuis le 6 décembre 2009, une première infraction pour la conduite ou la garde d'un véhicule avec un taux d'alcool supérieur à 160 mg d'alcool par 100 ml de sang ou pour le refus d'obtempérer à un ordre d'un agent de la paix entraîne une sanction d'une durée de 3 ans. Une première infraction pour l'omission d'arrêter lors d'un accident ou d'une poursuite policière entraîne une sanction d'une durée de 4 ans. De plus, pour ces trois infractions, la durée de la sanction sera de 5 ans dès la deuxième infraction. Cependant, la durée de la sanction imposée en vertu du Code de la sécurité routière ne peut être inférieure à la durée de l'interdiction de conduire imposée par le tribunal. Si la peine imposée par le tribunal est supérieure à la sanction imposée par le Code de la sécurité routière, la durée la plus longue sera appliquée.

Le graphique 3.4 montre qu'annuellement, près de 14 000 sanctions ont été imposées à la suite d'une infraction au Code criminel pour la période s'échelonnant de 2008 à 2017. Le nombre de sanctions a augmenté de 2008 à 2010, passant de 13 421 à 14 236. Par la suite, il y a eu une diminution importante du nombre de sanctions en 2011 et 2012, suivie d'une forte augmentation en 2013 et 2014. On peut sûrement relier ces mouvements récents au fait que le traitement de plusieurs dossiers de conduite avec les facultés affaiblies était en suspens en raison des contestations des nouvelles modifications au Code criminel (projet de loi C-2).

---

7. Lorsque des infractions à ces articles ont été commises simultanément, elles entraînent l'imposition d'une seule sanction : 253(1)a), 253(1)b), 254(5), 255(2), 255(2.1), 255(2.2), 255(3), 255(3.1), 255(3.2).

Graphique 3.4

**Nombre de sanctions à la suite d'une infraction au Code criminel**

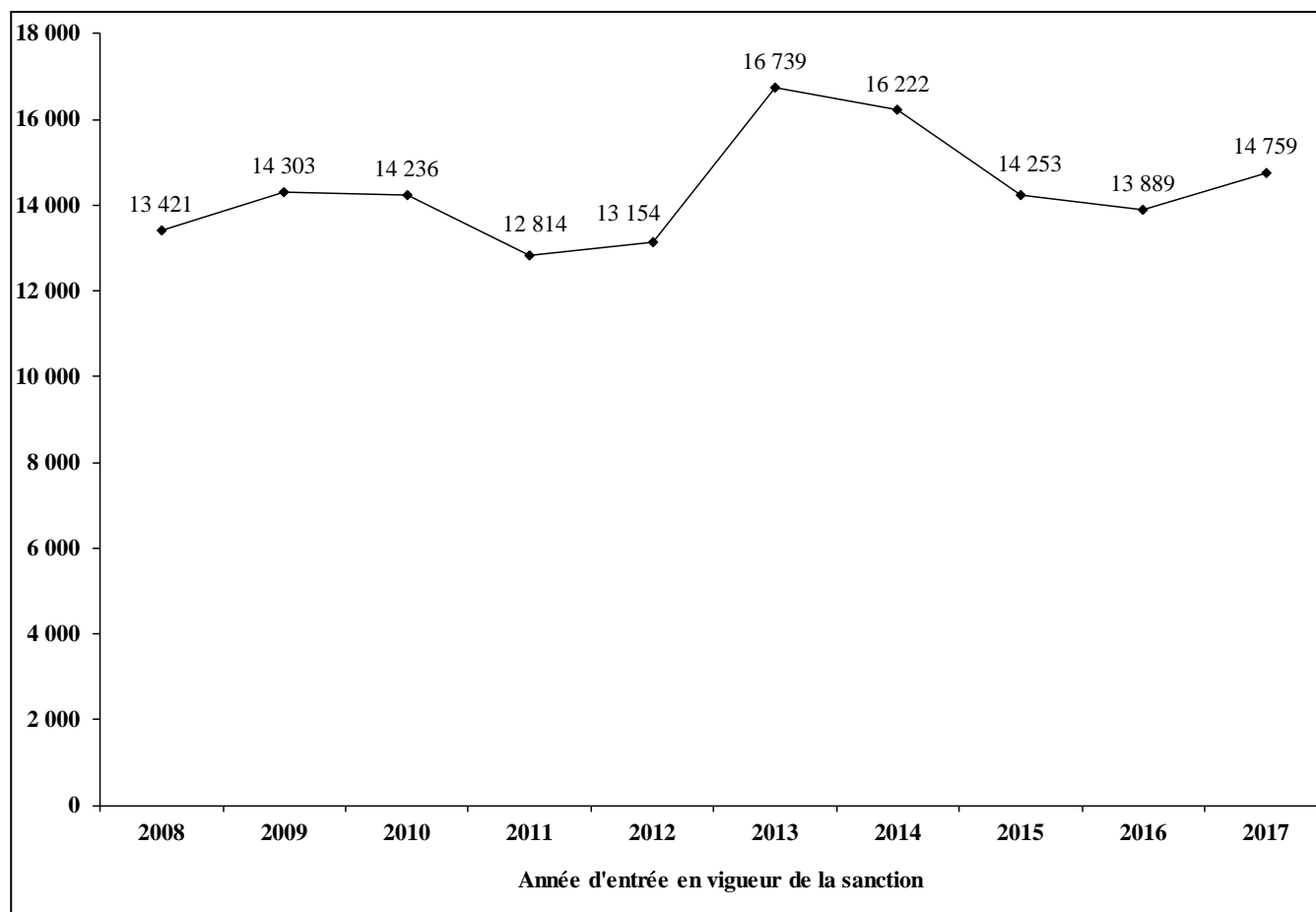

**Sanction immédiate à la suite d'une infraction liée à l'alcool**

Depuis le 1<sup>er</sup> décembre 1997, si un conducteur se fait arrêter à la suite d'une infraction liée à l'alcool, il voit son permis de conduire suspendu sur-le-champ. Le Code de la sécurité routière prévoit trois motifs pour lesquels une mise en accusation pour une infraction liée à l'alcool entraîne une sanction immédiate. L'[article 202.4.1](#) du Code de la sécurité routière fait référence à une alcoolémie supérieure à 80 mg d'alcool par 100 ml de sang (article 253(1)b) du Code criminel), alors que l'[article 202.4.2](#) cible la présence d'alcool dans l'organisme (article 202.2 du Code de la sécurité routière). De son côté, l'[article 202.5](#) prévoit qu'une mise en accusation pour le refus d'obtempérer à un ordre d'un agent de la paix (articles 254(5) du Code criminel ou 202.3 et 202.8 du Code de la sécurité routière) entraîne aussi une suspension immédiate du permis.

Mentionnons que depuis le 27 octobre 2002, la durée d'une suspension immédiate du permis à la suite d'une infraction reliée à l'alcool est passée de 15 à 30 jours dans le cas d'une première sanction, et de 30 à 90 jours dans le cas d'une récidive. De plus, la période de référence pour déterminer qu'il y a récidive est passée de 5 à 10 ans. Finalement, depuis le 7 décembre 2008, la durée d'une suspension immédiate du permis à la suite d'une infraction reliée à l'alcool est de 90 jours dès la première sanction.

Après cette suspension, le permis redevient valide. Cette sanction administrative s'applique avant même que le conducteur soit reconnu coupable par un juge et ait reçu sa sentence. Comme il peut s'écouler plusieurs mois entre le moment où une infraction est constatée par un policier et celui où le conducteur est déclaré coupable, cette sanction a pour objectif d'inciter le conducteur à modifier ses habitudes sans tarder. La suspension du permis de conduire sur les lieux de l'infraction vise à prévenir, du moins pour un certain temps, les risques de récidive.

### **Sanction immédiate à la suite d'une épreuve de coordination des mouvements**

Depuis le 4 mai 2013, un conducteur qui échoue aux épreuves de coordination des mouvements exigées par un policier verra son permis suspendu sur-le-champ pour 24 heures. Un refus de subir les épreuves entraîne aussi la suspension du permis. Une épreuve de coordination des mouvements est un test que peut faire passer un policier à un conducteur, sur le bord de la route, pour évaluer sa capacité de conduire. Ces tests sont normés et reconnus par le Code criminel dans le cas de l'alcool ou de la drogue, c'est-à-dire qu'ils peuvent suffire à mettre un conducteur en état d'arrestation. Cette nouvelle sanction permet de retirer immédiatement de la route un conducteur qui n'est pas en état de conduire de manière sécuritaire. Si l'alcool est en cause, le permis pourra être suspendu pour 90 jours et la personne pourrait être poursuivie en vertu du Code criminel.

### **Sanction immédiate à la suite d'un grand excès de vitesse**

Depuis le 7 décembre 2008, un conducteur intercepté par un agent de la paix à la suite d'un **grand excès de vitesse** verra son permis suspendu sur-le-champ pour une période de 7 jours. Cette suspension sera de 30 jours si le conducteur a déjà été déclaré coupable d'un grand excès de vitesse au cours des 10 dernières années. Cette suspension peut aussi atteindre 60 jours dans le cas d'une troisième infraction ou plus et que 3 de ces infractions se sont produites dans une zone de 60 km/h ou moins. Le conducteur verra aussi son véhicule saisi s'il est intercepté à la suite d'un grand excès de vitesse dans une zone où la limite de vitesse est de 60 km/h ou moins et qu'il a déjà été déclaré coupable d'un grand excès de vitesse, dans une telle zone, au cours des 10 dernières années.



### **Sanction immédiate à la suite d'une infraction pour course de rue ou pour surf de véhicule**

Depuis le 30 juin 2012, un conducteur intercepté par un agent de la paix à la suite d'une **infraction pour course de rue ou pour surf de véhicule** verra son permis suspendu sur-le-champ pour une période de 7 jours. Cette suspension sera de 30 jours s'il s'agit d'une récidive au cours des 10 dernières années.

### **Sanction à la suite d'une amende non payée**

En vertu du Code de la sécurité routière, la Société impose, depuis 1988, la suspension du permis de conduire pour le non-paiement d'une amende à la suite d'une infraction au Code de la sécurité routière ou à un règlement municipal sur la circulation incluant, depuis le 16 mai 2004, les infractions relatives au stationnement. Les avis de non-paiement sont transmis à la Société par le percepteur d'amendes des cours de justice. La suspension imposée demeure en vigueur tant que la Société n'a pas reçu l'avis de paiement délivré par le percepteur lorsque le contrevenant a payé son amende.

### **Nombre de sanctions selon leur origine**

Le tableau 3.1 présente le nombre de sanctions, selon leur origine, pour la période de 2008 à 2017. Il est à noter que le tableau 3.1 présente le nombre de sanctions immédiates à la suite d'une infraction reliée à l'alcool selon la durée de la sanction, alors que le tableau 4.1 présente ce nombre selon le motif de la sanction, soit pour une alcoolémie supérieure à 80 mg d'alcool par 100 ml de sang, pour la présence d'alcool dans l'organisme ou pour le refus d'obtempérer à un ordre d'un agent de la paix.

Les tableaux 3.2 à 3.13 présentent l'information portant sur les sanctions prévues par le Code de la sécurité routière : les tableaux 3.2 à 3.4 regroupent l'information portant sur les sanctions à la suite d'une *accumulation de 15 points d'inaptitude*; les tableaux 3.5 à 3.7 portent sur les sanctions à la suite d'une *infraction au Code criminel*; les tableaux 3.8 à 3.10 concernent les sanctions à la suite d'une *amende non payée*; finalement, les tableaux 3.11 à 3.13 sont concentrés sur les *suspensions immédiates reliées à l'alcool*.

Les tableaux montrant l'information selon l'âge, le sexe et la région de résidence sont aussi accompagnés de l'information sur les taux de sanctions pour 100 000 titulaires de permis de conduire.

Tableau 3.1

### Nombre de sanctions selon leur origine

Origine de la sanction	Année d'entrée en vigueur de la sanction										
	2008	2009	2010	2011	2012	2013	2014	2015	2016	2017	
<b>Sanction à la suite d'une accumulation de points d'inaptitude – Permis de conduire</b>											
Régime de 15 points	3 mois	9 385	9 010	8 200	7 646	6 612	5 490	4 811	4 114	4 396	4 038
	6 mois	1 040	1 258	1 238	1 045	801	657	509	421	412	372
	12 mois	182	222	219	275	292	241	196	115	109	96
		<b>10 607</b>	<b>10 490</b>	<b>9 657</b>	<b>8 966</b>	<b>7 705</b>	<b>6 388</b>	<b>5 516</b>	<b>4 650</b>	<b>4 917</b>	<b>4 506</b>
Régime de 12 points	3 mois	---	---	---	331	1 217	884	820	687	734	675
	6 mois	---	---	---	46	194	219	144	111	104	87
	12 mois	---	---	---	11	66	81	56	53	36	44
		---	---	---	<b>388</b>	<b>1 477</b>	<b>1 184</b>	<b>1 020</b>	<b>851</b>	<b>874</b>	<b>806</b>
Régime de 8 points	3 mois	---	---	---	2 161	6 165	4 374	3 355	2 670	2 568	2 336
	6 mois	---	---	---	245	1 137	1 135	785	551	471	532
	12 mois	---	---	---	60	356	424	293	206	192	176
		---	---	---	<b>2 466</b>	<b>7 658</b>	<b>5 933</b>	<b>4 433</b>	<b>3 427</b>	<b>3 231</b>	<b>3 044</b>
Total	3 mois	9 385	9 010	8 200	10 138	13 994	10 748	8 986	7 471	7 698	7 049
	6 mois	1 040	1 258	1 238	1 336	2 132	2 011	1 438	1 083	987	991
	12 mois	182	222	219	346	714	746	545	374	337	316
		<b>10 607</b>	<b>10 490</b>	<b>9 657</b>	<b>11 820</b>	<b>16 840</b>	<b>13 505</b>	<b>10 969</b>	<b>8 928</b>	<b>9 022</b>	<b>8 356</b>
<b>Sanction à la suite d'une accumulation de points d'inaptitude – Permis probatoire ou d'apprenti conducteur</b>											
Régime de 4 points	3 mois	18 919	19 495	19 295	14 612	9 134	7 029	6 593	6 606	7 403	6 920
	6 mois	---	---	---	1 081	2 962	2 495	2 182	2 011	2 298	2 124
	12 mois	---	---	---	615	2 379	2 415	2 163	2 089	2 117	2 108
		<b>18 919</b>	<b>19 495</b>	<b>19 295</b>	<b>16 308</b>	<b>14 475</b>	<b>11 939</b>	<b>10 938</b>	<b>10 706</b>	<b>11 818</b>	<b>11 152</b>
<b>Sanction à la suite d'une amende non payée</b>											
	Résident du Québec	298 448	287 772	314 398	315 685	331 003	294 579	316 281	305 279	282 349	325 826
	Non-résident du Québec	8 383	9 015	8 746	6 876	10 868	9 734	11 398	11 409	11 851	13 789
		<b>306 831</b>	<b>296 787</b>	<b>323 144</b>	<b>322 561</b>	<b>341 871</b>	<b>304 313</b>	<b>327 679</b>	<b>316 688</b>	<b>294 200</b>	<b>339 615</b>

Tableau 3.1  
(suite)  
Nombre de sanctions  
selon leur origine

Origine de la sanction	Année d'entrée en vigueur de la sanction									
	2008	2009	2010	2011	2012	2013	2014	2015	2016	2017
<b>Sanction à la suite d'une infraction au Code criminel</b>										
<i>1 an à moins de 3 ans</i>	9 399	10 318	9 268	7 245	7 515	10 506	10 537	9 314	9 230	10 191
<i>3 ans à moins de 5 ans</i>	2 685	2 723	3 645	4 040	3 971	4 547	4 120	3 595	3 416	3 385
<i>5 ans ou plus</i>	1 337	1 262	1 323	1 529	1 668	1 686	1 565	1 344	1 243	1 183
	<b>13 421</b>	<b>14 303</b>	<b>14 236</b>	<b>12 814</b>	<b>13 154</b>	<b>16 739</b>	<b>16 222</b>	<b>14 253</b>	<b>13 889</b>	<b>14 759</b>
<b>Sanction immédiate à la suite d'une infraction reliée à l'alcool</b>										
<i>30 jours</i>	11 927	---	---	---	---	---	---	---	---	---
<i>90 jours</i>	3 310	15 879	15 851	16 414	17 054	15 750	14 670	14 484	14 210	12 498
	<b>15 237</b>	<b>15 879</b>	<b>15 851</b>	<b>16 414</b>	<b>17 054</b>	<b>15 750</b>	<b>14 670</b>	<b>14 484</b>	<b>14 210</b>	<b>12 498</b>
<b>Sanction immédiate à la suite d'une épreuve de coordination des mouvements</b>										
<i>24 heures</i>	---	---	---	---	---	154	344	491	584	588
<b>Sanction immédiate à la suite d'un grand excès de vitesse</b>										
<i>7 jours</i>	178	11 007	8 762	7 275	5 951	4 774	4 148	3 939	3 839	3 628
<i>30 jours</i>	0	132	258	392	360	361	373	414	430	412
<i>60 jours</i>	0	3	0	6	11	4	17	8	10	6
	<b>178</b>	<b>11 142</b>	<b>9 020</b>	<b>7 673</b>	<b>6 322</b>	<b>5 139</b>	<b>4 538</b>	<b>4 361</b>	<b>4 279</b>	<b>4 046</b>
<b>Sanction immédiate à la suite d'une infraction pour course de rue</b>										
<i>7 jours</i>	---	---	---	---	34	69	38	38	30	20
<i>30 jours</i>	---	---	---	---	0	0	1	0	0	0
	<b>---</b>	<b>---</b>	<b>---</b>	<b>---</b>	<b>34</b>	<b>69</b>	<b>39</b>	<b>38</b>	<b>30</b>	<b>20</b>
<b>Sanction immédiate à la suite d'une infraction pour surf de véhicule</b>										
<i>7 jours</i>	---	---	---	---	36	38	44	40	23	25
<i>30 jours</i>	---	---	---	---	0	0	0	0	0	0
	<b>---</b>	<b>---</b>	<b>---</b>	<b>---</b>	<b>36</b>	<b>38</b>	<b>44</b>	<b>40</b>	<b>23</b>	<b>25</b>

Tableau 3.2a

**Nombre de sanctions  
selon le sexe et l'âge**

*Origine de la sanction : Accumulation de 8, 12 ou 15 points d'inaptitude*

Sexe	Âge	Année d'entrée en vigueur de la sanction									
		2008	2009	2010	2011	2012	2013	2014	2015	2016	2017
Masculin	Moins de 16	0	0	0	0	0	0	0	0	0	0
	16-19	194	243	195	481	879	485	241	215	240	208
	20-24	2 905	2 774	2 570	4 261	7 243	5 421	4 156	3 290	3 072	2 963
	25-34	3 272	3 285	2 985	2 775	2 979	2 503	2 153	1 755	1 867	1 667
	35-44	1 769	1 700	1 504	1 451	1 605	1 498	1 248	1 059	1 102	1 085
	45-54	1 024	1 032	908	931	1 114	1 075	905	750	741	677
	55-64	384	375	362	366	458	437	389	348	391	337
	65-74	124	113	110	127	150	162	147	133	142	127
	75 ou plus	34	35	38	33	41	35	48	45	50	51
		<b>9 706</b>	<b>9 557</b>	<b>8 672</b>	<b>10 425</b>	<b>14 469</b>	<b>11 616</b>	<b>9 287</b>	<b>7 595</b>	<b>7 605</b>	<b>7 115</b>
Féminin	Moins de 16	0	0	0	0	0	0	0	0	0	0
	16-19	20	14	17	64	154	104	48	43	38	45
	20-24	212	224	246	661	1 464	1 115	974	698	725	603
	25-34	297	302	317	293	362	299	290	275	299	309
	35-44	209	225	220	215	221	202	194	153	183	144
	45-54	110	118	124	108	115	97	120	116	114	90
	55-64	44	36	43	40	40	46	40	34	34	27
	65-74	8	10	15	12	13	19	14	11	20	16
	75 ou plus	1	4	3	2	2	7	2	3	4	7
		<b>901</b>	<b>933</b>	<b>985</b>	<b>1 395</b>	<b>2 371</b>	<b>1 889</b>	<b>1 682</b>	<b>1 333</b>	<b>1 417</b>	<b>1 241</b>
Total	Moins de 16	0	0	0	0	0	0	0	0	0	0
	16-19	214	257	212	545	1 033	589	289	258	278	253
	20-24	3 117	2 998	2 816	4 922	8 707	6 536	5 130	3 988	3 797	3 566
	25-34	3 569	3 587	3 302	3 068	3 341	2 802	2 443	2 030	2 166	1 976
	35-44	1 978	1 925	1 724	1 666	1 826	1 700	1 442	1 212	1 285	1 229
	45-54	1 134	1 150	1 032	1 039	1 229	1 172	1 025	866	855	767
	55-64	428	411	405	406	498	483	429	382	425	364
	65-74	132	123	125	139	163	181	161	144	162	143
	75 ou plus	35	39	41	35	43	42	50	48	54	58
<b>Total</b>		<b>10 607</b>	<b>10 490</b>	<b>9 657</b>	<b>11 820</b>	<b>16 840</b>	<b>13 505</b>	<b>10 969</b>	<b>8 928</b>	<b>9 022</b>	<b>8 356</b>

Tableau 3.2b

**Taux de sanctions  
selon le sexe et l'âge**

*Origine de la sanction : Accumulation de 8, 12 ou 15 points d'inaptitude*

Taux pour 100 000 titulaires de permis de conduire

Sexe	Âge	Année d'entrée en vigueur de la sanction									
		2008	2009	2010	2011	2012	2013	2014	2015	2016	2017
Masculin	Moins de 16	0	0	0	0	0	0	0	0	0	0
	16-19	209	249	192	517	1 067	634	327	302	355	319
	20-24	1 691	1 612	1 449	2 323	3 890	2 871	2 204	1 766	1 688	1 679
	25-34	763	766	694	645	696	588	510	416	441	393
	35-44	360	357	321	312	344	319	264	222	228	222
	45-54	177	178	156	161	195	192	165	140	141	132
	55-64	85	81	76	75	92	86	75	66	73	62
	65-74	48	42	39	43	48	49	43	37	38	33
	75 ou plus	25	25	26	22	26	21	28	25	27	26
		<b>371</b>	<b>362</b>	<b>324</b>	<b>387</b>	<b>534</b>	<b>426</b>	<b>339</b>	<b>275</b>	<b>273</b>	<b>254</b>
Féminin	Moins de 16	0	0	0	0	0	0	0	0	0	0
	16-19	27	18	20	81	218	156	74	68	63	76
	20-24	134	140	148	382	828	619	539	391	414	355
	25-34	73	74	77	71	88	73	71	67	73	75
	35-44	46	51	51	50	51	46	44	34	40	31
	45-54	20	22	23	20	21	18	23	23	23	19
	55-64	11	8	10	9	9	10	8	7	7	5
	65-74	4	4	6	5	5	6	4	3	6	4
	75 ou plus	1	4	3	2	2	6	2	2	3	5
		<b>38</b>	<b>39</b>	<b>40</b>	<b>57</b>	<b>95</b>	<b>75</b>	<b>66</b>	<b>52</b>	<b>55</b>	<b>47</b>
Total	Moins de 16	0	0	0	0	0	0	0	0	0	0
	16-19	128	145	113	316	675	411	209	191	217	204
	20-24	944	903	819	1 382	2 399	1 772	1 389	1 093	1 063	1 030
	25-34	428	429	393	364	399	336	294	245	260	237
	35-44	209	210	191	185	203	187	157	131	137	129
	45-54	101	102	91	92	111	108	96	83	84	77
	55-64	50	46	44	43	52	49	43	37	41	34
	65-74	28	25	24	25	28	29	24	21	23	19
	75 ou plus	15	16	17	13	16	15	17	15	16	16
<b>Total</b>		<b>213</b>	<b>209</b>	<b>189</b>	<b>229</b>	<b>324</b>	<b>258</b>	<b>208</b>	<b>167</b>	<b>168</b>	<b>154</b>

Tableau 3.3a

**Nombre de sanctions  
selon la région de résidence**

*Origine de la sanction : Accumulation de 8, 12 ou 15 points d'inaptitude*

Région de résidence	Année d'entrée en vigueur de la sanction									
	2008	2009	2010	2011	2012	2013	2014	2015	2016	2017
01. Bas-Saint-Laurent	168	183	133	189	271	234	162	141	141	134
02. Saguenay–Lac-Saint-Jean	251	323	242	401	456	375	306	322	313	224
03. Capitale-Nationale	495	528	440	527	861	731	666	520	576	570
04. Mauricie	341	378	271	332	377	291	210	231	240	181
05. Estrie	353	315	257	370	533	435	350	300	344	319
06. Montréal	2 361	2 115	2 122	2 409	3 265	2 690	1 983	1 500	1 502	1 566
07. Outaouais	387	377	314	406	672	556	518	403	494	397
08. Abitibi-Témiscamingue	263	217	192	236	368	263	281	220	229	183
09. Côte-Nord	131	134	143	159	156	132	145	143	131	148
10. Nord-du-Québec	50	54	40	50	47	63	47	32	39	37
11. Gaspésie–Îles-de-la-Madeleine	92	113	100	111	226	161	100	68	91	82
12. Chaudière-Appalaches	337	397	304	483	666	525	414	360	376	362
13. Laval	768	730	780	898	1 447	1 020	778	675	632	507
14. Lanaudière	904	834	792	1 048	1 468	1 076	907	756	716	665
15. Laurentides	1 060	1 084	1 164	1 382	1 955	1 590	1 236	960	985	919
16. Montérégie	2 236	2 262	2 080	2 455	3 631	2 981	2 533	1 998	1 959	1 829
17. Centre-du-Québec	372	406	236	310	386	320	269	257	209	195
Indéterminée	38	40	47	54	55	62	64	42	45	38
<b>Total</b>	<b>10 607</b>	<b>10 490</b>	<b>9 657</b>	<b>11 820</b>	<b>16 840</b>	<b>13 505</b>	<b>10 969</b>	<b>8 928</b>	<b>9 022</b>	<b>8 356</b>

Tableau 3.3b

**Taux de sanctions  
selon la région de résidence**

*Origine de la sanction : Accumulation de 8, 12 ou 15 points d'inaptitude*

Taux pour 100 000 titulaires de permis de conduire

Région de résidence	Année d'entrée en vigueur de la sanction									
	2008	2009	2010	2011	2012	2013	2014	2015	2016	2017
01. Bas-Saint-Laurent	121	131	95	134	192	165	114	99	99	94
02. Saguenay–Lac-Saint-Jean	131	167	124	205	232	190	155	163	158	113
03. Capitale-Nationale	107	113	93	110	179	150	136	105	116	114
04. Mauricie	187	206	147	179	203	156	112	123	127	96
05. Estrie	170	150	121	173	248	201	160	136	155	143
06. Montréal	244	217	215	243	328	268	196	146	145	150
07. Outaouais	167	160	130	166	272	224	207	160	194	155
08. Abitibi-Témiscamingue	268	219	192	235	364	258	275	215	224	178
09. Côte-Nord	212	215	227	250	244	206	228	226	211	241
10. Nord-du-Québec	329	353	259	319	299	401	296	199	242	228
11. Gaspésie–Îles-de-la-Madeleine	140	171	150	166	337	241	150	102	137	123
12. Chaudière-Appalaches	117	136	103	163	223	175	137	119	123	118
13. Laval	312	292	305	346	552	385	290	249	232	184
14. Lanaudière	288	261	242	315	436	315	262	216	203	186
15. Laurentides	282	284	299	350	487	390	299	229	231	213
16. Montérégie	233	232	210	245	358	291	245	191	185	172
17. Centre-du-Québec	229	247	142	185	228	187	157	148	120	111
Indéterminée	---	---	---	---	---	---	---	---	---	---
<b>Total</b>	<b>213</b>	<b>209</b>	<b>189</b>	<b>229</b>	<b>324</b>	<b>258</b>	<b>208</b>	<b>167</b>	<b>168</b>	<b>154</b>

Tableau 3.4

**Nombre de sanctions  
selon la municipalité régionale de comté (MRC)**

*Origine de la sanction : Accumulation de 8, 12 ou 15 points d'inaptitude*

Municipalité régionale de comté	Année d'entrée en vigueur de la sanction									
	2008	2009	2010	2011	2012	2013	2014	2015	2016	2017
<b>01. Bas-Saint-Laurent</b>										
La Matapédia (07 )	13	14	12	11	24	16	13	13	12	11
La Matanie (08 )	17	22	9	28	21	18	23	13	20	10
La Mitis (09 )	22	18	17	17	27	25	20	14	13	15
Rimouski-Neigette (10 )	36	34	30	48	78	65	30	29	35	33
Les Basques (11 )	8	11	6	10	13	8	11	12	9	12
Rivière-du-Loup (12 )	37	47	38	26	49	44	34	25	18	20
Témiscouata (13 )	15	13	6	24	25	31	14	17	22	21
Kamouraska (14 )	20	24	15	25	34	27	17	18	12	12
	<b>168</b>	<b>183</b>	<b>133</b>	<b>189</b>	<b>271</b>	<b>234</b>	<b>162</b>	<b>141</b>	<b>141</b>	<b>134</b>
<b>02. Saguenay-Lac-Saint-Jean</b>										
Le Domaine-du-Roy (91 )	25	30	22	38	49	55	28	26	18	21
Maria-Chapdelaine (92 )	19	24	16	19	33	21	14	16	14	19
Lac-Saint-Jean-Est (93 )	64	65	53	86	85	67	63	66	57	44
Saguenay (941)	124	176	122	212	248	192	165	185	185	118
Le Fjord-du-Saguenay (942)	19	28	29	46	41	40	36	29	39	22
	<b>251</b>	<b>323</b>	<b>242</b>	<b>401</b>	<b>456</b>	<b>375</b>	<b>306</b>	<b>322</b>	<b>313</b>	<b>224</b>
<b>03. Capitale-Nationale</b>										
Charlevoix-Est (15 )	23	22	31	30	33	21	19	17	26	29
Charlevoix (16 )	16	8	17	11	27	27	13	10	8	11
L'Île-d'Orléans (20 )	11	13	8	5	14	9	8	3	7	8
La Côte-de-Beaupré (21 )	36	29	22	36	48	52	43	43	32	33
La Jacques-Cartier (22 )	44	61	38	47	75	62	48	54	44	54
Québec (23 )	308	334	280	342	577	487	488	352	406	385
Portneuf (34 )	57	61	44	56	87	73	47	41	53	50
	<b>495</b>	<b>528</b>	<b>440</b>	<b>527</b>	<b>861</b>	<b>731</b>	<b>666</b>	<b>520</b>	<b>576</b>	<b>570</b>
<b>04. Mauricie</b>										
Mékinac (35 )	12	15	17	17	16	8	5	9	11	11
Shawinigan (36 )	75	81	64	83	81	49	50	55	52	38
Trois-Rivières (371)	135	181	115	144	164	143	103	115	104	85
Les Chénoux (372)	30	39	24	27	41	25	15	15	23	15
Maskinongé (51 )	67	51	39	43	53	53	27	27	40	23
La Tuque (90 )	22	11	12	18	22	13	10	10	10	9
	<b>341</b>	<b>378</b>	<b>271</b>	<b>332</b>	<b>377</b>	<b>291</b>	<b>210</b>	<b>231</b>	<b>240</b>	<b>181</b>



Tableau 3.4  
(Suite)  
**Nombre de sanctions  
selon la municipalité régionale de comté (MRC)**

*Origine de la sanction : Accumulation de 8, 12 ou 15 points d'inaptitude*

Municipalité régionale de comté	Année d'entrée en vigueur de la sanction									
	2008	2009	2010	2011	2012	2013	2014	2015	2016	2017
<b>05. Estrie</b>										
Le Granit (30 )	17	16	15	14	34	21	27	12	17	16
Les Sources (40 )	24	27	21	14	23	37	21	15	16	17
Le Haut-Saint-François (41 )	29	31	19	33	48	38	29	21	25	28
Le Val-Saint-François (42 )	35	23	31	34	67	54	28	17	32	32
Sherbrooke (43 )	171	145	123	205	242	194	144	173	167	157
Coaticook (44 )	17	15	8	10	31	26	21	14	15	19
Memphrémagog (45 )	60	58	40	60	88	65	80	48	72	50
	<b>353</b>	<b>315</b>	<b>257</b>	<b>370</b>	<b>533</b>	<b>435</b>	<b>350</b>	<b>300</b>	<b>344</b>	<b>319</b>
<b>06. Montréal</b>										
Montréal (66 )	<b>2 361</b>	<b>2 115</b>	<b>2 122</b>	<b>2 409</b>	<b>3 265</b>	<b>2 690</b>	<b>1 983</b>	<b>1 500</b>	<b>1 502</b>	<b>1 566</b>
<b>07. Outaouais</b>										
Papineau (80 )	30	32	30	31	45	24	35	16	25	20
Gatineau (81 )	264	255	184	273	465	409	357	276	332	273
Les Collines-de-l'Outaouais (82 )	55	58	70	59	105	75	74	67	84	63
La Vallée-de-la-Gatineau (83 )	31	24	25	36	48	39	35	33	43	28
Pontiac (84 )	7	8	5	7	9	9	17	11	10	13
	<b>387</b>	<b>377</b>	<b>314</b>	<b>406</b>	<b>672</b>	<b>556</b>	<b>518</b>	<b>403</b>	<b>494</b>	<b>397</b>
<b>08. Abitibi-Témiscamingue</b>										
Témiscamingue (85 )	15	18	19	7	28	22	25	19	18	18
Rouyn-Noranda (86 )	52	52	27	57	87	62	93	63	75	60
Abitibi-Ouest (87 )	55	25	32	39	71	33	52	26	42	26
Abitibi (88 )	37	43	37	34	55	53	38	43	27	29
La Vallée-de-l'Or (89 )	104	79	77	99	127	93	73	69	67	50
	<b>263</b>	<b>217</b>	<b>192</b>	<b>236</b>	<b>368</b>	<b>263</b>	<b>281</b>	<b>220</b>	<b>229</b>	<b>183</b>
<b>09. Côte-Nord</b>										
La Haute-Côte-Nord (95 )	20	14	16	17	22	17	12	9	14	24
Manicouagan (96 )	42	37	42	48	45	41	32	53	28	50
Sept-Rivières (971)	57	72	71	77	74	60	81	65	71	61
Caniapiscou (972)	7	2	2	2	1	6	1	0	0	5
Minganie (981)	4	9	10	15	11	8	16	13	17	8
Le Golfe-du-Saint-Laurent (982)	1	0	2	0	3	0	3	3	1	0
	<b>131</b>	<b>134</b>	<b>143</b>	<b>159</b>	<b>156</b>	<b>132</b>	<b>145</b>	<b>143</b>	<b>131</b>	<b>148</b>

Tableau 3.4  
(Suite)  
**Nombre de sanctions  
selon la municipalité régionale de comté (MRC)**

*Origine de la sanction : Accumulation de 8, 12 ou 15 points d'inaptitude*

Municipalité régionale de comté	Année d'entrée en vigueur de la sanction									
	2008	2009	2010	2011	2012	2013	2014	2015	2016	2017
<b>10. Nord-du-Québec</b>										
Jamésie (991)	8	23	15	25	24	26	18	12	18	18
Admin. régionale Kativik (992)	2	1	0	0	0	0	2	1	0	1
Eyyou Istchee (993)	40	30	25	25	23	37	27	19	21	18
	<b>50</b>	<b>54</b>	<b>40</b>	<b>50</b>	<b>47</b>	<b>63</b>	<b>47</b>	<b>32</b>	<b>39</b>	<b>37</b>
<b>11. Gaspésie-Îles-de-la-Madeleine</b>										
Com.maritime ÎlesDeLaMadeleine (01 )	6	7	5	8	11	15	15	12	8	7
Le Rocher-Percé (02 )	24	21	25	34	55	45	27	19	22	23
La Côte-de-Gaspé (03 )	16	26	24	21	46	33	20	7	20	16
La Haute-Gaspésie (04 )	14	12	21	12	45	34	14	12	15	16
Bonaventure (05 )	22	32	16	25	46	23	16	9	16	8
Avignon (06 )	10	15	9	11	23	11	8	9	10	12
	<b>92</b>	<b>113</b>	<b>100</b>	<b>111</b>	<b>226</b>	<b>161</b>	<b>100</b>	<b>68</b>	<b>91</b>	<b>82</b>
<b>12. Chaudière-Appalaches</b>										
L'Islet (17 )	13	21	10	19	25	22	11	10	8	7
Montmagny (18 )	20	25	9	21	29	20	19	17	16	26
Bellechasse (19 )	42	50	38	49	82	52	45	32	47	30
Lévis (251)	110	99	81	145	169	154	114	98	84	95
La Nouvelle-Beauce (26 )	27	43	34	55	83	48	44	54	40	30
Robert-Cliche (27 )	17	29	22	26	46	36	30	30	36	25
Les Etchemins (28 )	9	23	10	13	27	20	22	15	20	24
Beauce-Sartigan (29 )	25	46	36	65	82	57	54	31	55	55
Les Appalaches (31 )	34	30	19	45	66	63	37	40	28	34
Lotbinière (33 )	40	31	45	45	57	53	38	33	42	36
	<b>337</b>	<b>397</b>	<b>304</b>	<b>483</b>	<b>666</b>	<b>525</b>	<b>414</b>	<b>360</b>	<b>376</b>	<b>362</b>
<b>13. Laval</b>										
Laval (65 )	<b>768</b>	<b>730</b>	<b>780</b>	<b>898</b>	<b>1 447</b>	<b>1 020</b>	<b>778</b>	<b>675</b>	<b>632</b>	<b>507</b>
<b>14. Lanaudière</b>										
D'Autray (52 )	83	73	71	83	108	86	72	55	57	42
L'Assomption (60 )	250	207	185	249	377	300	260	183	181	200
Joliette (61 )	77	75	60	83	126	65	81	70	63	53
Matawinie (62 )	80	74	81	107	112	112	71	69	69	41
Montcalm (63 )	124	114	106	134	202	126	115	108	89	91
Les Moulins (64 )	290	291	289	392	543	387	308	271	257	238
	<b>904</b>	<b>834</b>	<b>792</b>	<b>1 048</b>	<b>1 468</b>	<b>1 076</b>	<b>907</b>	<b>756</b>	<b>716</b>	<b>665</b>

Tableau 3.4  
(Suite)  
**Nombre de sanctions  
selon la municipalité régionale de comté (MRC)**

*Origine de la sanction : Accumulation de 8, 12 ou 15 points d'inaptitude*

Municipalité régionale de comté	Année d'entrée en vigueur de la sanction									
	2008	2009	2010	2011	2012	2013	2014	2015	2016	2017
<b>15. Laurentides</b>										
Deux-Montagnes (72 )	183	158	174	242	309	268	223	153	152	155
Thérèse-De Blainville (73 )	340	341	364	433	645	559	405	350	305	291
Mirabel (74 )	83	84	104	119	211	152	120	90	123	106
La Rivière-du-Nord (75 )	215	271	281	299	423	322	266	199	221	197
Argenteuil (76 )	37	35	43	55	81	52	41	35	32	35
Les Pays-d'en-Haut (77 )	110	106	93	104	125	93	81	55	53	56
Les Laurentides (78 )	62	60	71	91	114	101	67	59	59	39
Antoine-Labelle (79 )	30	29	34	39	47	43	33	19	40	40
	<b>1 060</b>	<b>1 084</b>	<b>1 164</b>	<b>1 382</b>	<b>1 955</b>	<b>1 590</b>	<b>1 236</b>	<b>960</b>	<b>985</b>	<b>919</b>
<b>16. Montérégie</b>										
Brome-Missisquoi (46 )	58	53	53	57	106	77	68	56	43	41
La Haute-Yamaska (47 )	100	91	102	116	166	134	170	112	91	82
Acton (48 )	20	21	23	25	24	25	19	17	17	18
Pierre-De Saurel (53 )	98	108	73	92	161	108	79	63	69	64
Les Maskoutains (54 )	149	143	123	169	227	146	150	117	130	116
Rouville (55 )	72	81	61	80	117	110	98	69	60	62
Le Haut-Richelieu (56 )	165	168	151	226	316	234	193	168	163	167
La Vallée-du-Richelieu (57 )	231	191	226	251	396	340	261	236	207	200
Longueuil (58 )	612	648	547	618	834	763	650	510	489	450
Marguerite-D'Youville (59 )	108	95	98	114	230	197	156	123	118	90
Roussillon (67 )	244	282	273	297	445	353	298	220	235	242
Les Jardins-de-Napierville (68 )	49	44	49	56	94	88	66	46	61	36
Le Haut-Saint-Laurent (69 )	32	43	43	39	54	43	43	30	40	38
Beauharnois-Salaberry (70 )	78	76	87	93	147	148	81	86	90	65
Vaudreuil-Soulanges (71 )	220	218	171	222	314	215	201	145	146	158
	<b>2 236</b>	<b>2 262</b>	<b>2 080</b>	<b>2 455</b>	<b>3 631</b>	<b>2 981</b>	<b>2 533</b>	<b>1 998</b>	<b>1 959</b>	<b>1 829</b>
<b>17. Centre-du-Québec</b>										
L'Érable (32 )	25	28	19	25	44	28	26	26	22	20
Bécancour (38 )	24	26	17	34	28	24	23	38	16	13
Arthabaska (39 )	96	91	57	87	86	88	98	73	67	54
Drummond (49 )	176	212	104	119	178	144	93	98	83	88
Nicolet-Yamaska (50 )	51	49	39	45	50	36	29	22	21	20
	<b>372</b>	<b>406</b>	<b>236</b>	<b>310</b>	<b>386</b>	<b>320</b>	<b>269</b>	<b>257</b>	<b>209</b>	<b>195</b>
<b>Indéterminée</b>										
	<b>38</b>	<b>40</b>	<b>47</b>	<b>54</b>	<b>55</b>	<b>62</b>	<b>64</b>	<b>42</b>	<b>45</b>	<b>38</b>
<b>Total</b>	<b>10 607</b>	<b>10 490</b>	<b>9 657</b>	<b>11 820</b>	<b>16 840</b>	<b>13 505</b>	<b>10 969</b>	<b>8 928</b>	<b>9 022</b>	<b>8 356</b>

Tableau 3.5a

**Nombre de sanctions  
selon le sexe et l'âge**

*Origine de la sanction : Infraction au Code criminel*

Sexe	Âge	Année d'entrée en vigueur de la sanction									
		2008	2009	2010	2011	2012	2013	2014	2015	2016	2017
Masculin	Moins de 16	7	4	12	6	6	11	3	1	4	7
	16-19	711	844	785	646	560	486	405	235	227	224
	20-24	2 017	2 362	2 409	2 163	2 377	2 714	2 378	1 854	1 647	1 614
	25-34	2 819	2 984	3 138	2 850	2 928	4 017	3 934	3 536	3 413	3 556
	35-44	2 367	2 257	2 166	1 888	1 933	2 461	2 452	2 278	2 313	2 421
	45-54	2 269	2 382	2 117	1 839	1 812	2 335	2 198	1 917	1 854	1 946
	55-64	1 094	1 134	1 044	964	954	1 301	1 361	1 294	1 275	1 343
	65-74	378	327	362	282	320	444	483	440	422	482
	75 ou plus	84	78	63	55	63	78	71	84	87	104
		<b>11 746</b>	<b>12 372</b>	<b>12 096</b>	<b>10 693</b>	<b>10 953</b>	<b>13 847</b>	<b>13 285</b>	<b>11 639</b>	<b>11 242</b>	<b>11 697</b>
Féminin	Moins de 16	0	0	0	0	0	1	0	0	0	0
	16-19	58	90	112	109	105	90	84	46	63	40
	20-24	241	296	390	404	448	606	524	455	418	437
	25-34	347	437	543	549	573	829	855	756	792	1 014
	35-44	496	488	461	437	405	564	605	594	627	681
	45-54	388	445	448	436	452	527	565	467	432	510
	55-64	107	147	135	145	173	212	226	233	234	295
	65-74	36	21	45	36	41	55	65	57	74	73
	75 ou plus	2	7	6	5	4	8	13	6	7	12
		<b>1 675</b>	<b>1 931</b>	<b>2 140</b>	<b>2 121</b>	<b>2 201</b>	<b>2 892</b>	<b>2 937</b>	<b>2 614</b>	<b>2 647</b>	<b>3 062</b>
Total	Moins de 16	7	4	12	6	6	12	3	1	4	7
	16-19	769	934	897	755	665	576	489	281	290	264
	20-24	2 258	2 658	2 799	2 567	2 825	3 320	2 902	2 309	2 065	2 051
	25-34	3 166	3 421	3 681	3 399	3 501	4 846	4 789	4 292	4 205	4 570
	35-44	2 863	2 745	2 627	2 325	2 338	3 025	3 057	2 872	2 940	3 102
	45-54	2 657	2 827	2 565	2 275	2 264	2 862	2 763	2 384	2 286	2 456
	55-64	1 201	1 281	1 179	1 109	1 127	1 513	1 587	1 527	1 509	1 638
	65-74	414	348	407	318	361	499	548	497	496	555
	75 ou plus	86	85	69	60	67	86	84	90	94	116
<b>Total</b>		<b>13 421</b>	<b>14 303</b>	<b>14 236</b>	<b>12 814</b>	<b>13 154</b>	<b>16 739</b>	<b>16 222</b>	<b>14 253</b>	<b>13 889</b>	<b>14 759</b>

Tableau 3.5b

**Taux de sanctions  
selon le sexe et l'âge**

*Origine de la sanction : Infraction au Code criminel*

Taux pour 100 000 titulaires de permis de conduire

Sexe	Âge	Année d'entrée en vigueur de la sanction									
		2008	2009	2010	2011	2012	2013	2014	2015	2016	2017
Masculin	Moins de 16	73	43	129	97	115	232	71	25	95	165
	16-19	766	864	774	694	680	635	550	330	336	344
	20-24	1 174	1 372	1 359	1 179	1 277	1 437	1 261	995	905	915
	25-34	658	696	730	662	684	944	932	838	807	839
	35-44	482	474	463	406	414	524	519	477	479	496
	45-54	392	410	364	317	318	417	402	357	353	380
	55-64	243	245	219	198	192	256	263	245	237	246
	65-74	147	122	128	95	102	135	140	122	113	125
	75 ou plus	61	55	43	36	40	48	41	47	46	53
		<b>449</b>	<b>469</b>	<b>453</b>	<b>397</b>	<b>404</b>	<b>508</b>	<b>484</b>	<b>421</b>	<b>404</b>	<b>418</b>
Féminin	Moins de 16	0	0	0	0	0	63	0	0	0	0
	16-19	78	113	131	137	149	135	130	72	104	68
	20-24	152	185	234	234	253	337	290	255	238	257
	25-34	86	107	133	133	140	203	210	185	193	247
	35-44	109	110	106	101	93	129	136	132	137	147
	45-54	71	81	82	80	84	100	110	93	88	106
	55-64	26	35	31	32	37	45	46	47	46	57
	65-74	17	9	18	14	15	19	21	17	22	21
	75 ou plus	2	7	6	5	4	7	10	4	5	8
		<b>71</b>	<b>81</b>	<b>88</b>	<b>86</b>	<b>89</b>	<b>115</b>	<b>116</b>	<b>102</b>	<b>102</b>	<b>117</b>
Total	Moins de 16	54	31	94	73	87	189	53	19	68	115
	16-19	461	527	480	438	434	402	353	209	226	212
	20-24	684	800	814	721	778	900	786	633	578	592
	25-34	380	409	438	404	418	581	577	517	505	547
	35-44	303	299	291	259	259	333	334	310	313	326
	45-54	237	251	227	202	204	263	260	229	225	247
	55-64	139	144	129	118	117	154	158	149	144	154
	65-74	87	70	77	57	61	80	83	72	69	75
	75 ou plus	38	36	28	23	25	30	28	29	28	33
<b>Total</b>		<b>270</b>	<b>284</b>	<b>279</b>	<b>249</b>	<b>253</b>	<b>319</b>	<b>307</b>	<b>267</b>	<b>258</b>	<b>273</b>

Tableau 3.6a

**Nombre de sanctions  
selon la région de résidence**

*Origine de la sanction : Infraction au Code criminel*

Région de résidence	Année d'entrée en vigueur de la sanction									
	2008	2009	2010	2011	2012	2013	2014	2015	2016	2017
01. Bas-Saint-Laurent	541	513	469	411	411	535	465	479	359	362
02. Saguenay–Lac-Saint-Jean	572	671	575	544	561	759	705	607	665	610
03. Capitale-Nationale	1 258	1 176	1 228	1 085	1 134	1 413	1 394	1 221	1 394	1 305
04. Mauricie	630	717	658	610	526	733	660	617	555	520
05. Estrie	527	617	592	530	527	826	642	561	605	655
06. Montréal	1 768	1 777	1 779	1 747	1 671	1 995	2 081	1 883	1 793	2 062
07. Outaouais	641	757	829	685	703	816	773	634	616	628
08. Abitibi-Témiscamingue	350	375	364	326	400	540	431	348	367	336
09. Côte-Nord	241	244	205	228	212	302	268	277	238	283
10. Nord-du-Québec	294	383	602	538	735	573	536	570	498	466
11. Gaspésie–Îles-de-la-Madeleine	256	324	304	258	274	271	237	224	209	164
12. Chaudière-Appalaches	986	1 034	931	897	868	1 053	1 048	883	888	845
13. Laval	400	471	430	397	416	546	660	509	511	564
14. Lanaudière	942	932	902	805	816	1 114	1 171	959	878	1 006
15. Laurentides	963	1 040	1 022	908	928	1 176	1 277	1 125	1 090	1 353
16. Montérégie	2 498	2 661	2 733	2 322	2 462	3 188	3 198	2 800	2 649	3 020
17. Centre-du-Québec	502	557	575	478	452	828	607	506	521	539
Indéterminée	52	54	38	45	58	71	69	50	53	41
<b>Total</b>	<b>13 421</b>	<b>14 303</b>	<b>14 236</b>	<b>12 814</b>	<b>13 154</b>	<b>16 739</b>	<b>16 222</b>	<b>14 253</b>	<b>13 889</b>	<b>14 759</b>

Tableau 3.6b

**Taux de sanctions  
selon la région de résidence**

*Origine de la sanction : Infraction au Code criminel*

Taux pour 100 000 titulaires de permis de conduire

Région de résidence	Année d'entrée en vigueur de la sanction									
	2008	2009	2010	2011	2012	2013	2014	2015	2016	2017
01. Bas-Saint-Laurent	390	368	334	292	291	378	329	338	253	255
02. Saguenay–Lac-Saint-Jean	298	348	295	278	285	385	357	307	336	309
03. Capitale-Nationale	273	252	259	226	235	290	284	247	281	261
04. Mauricie	346	391	356	330	284	394	353	329	294	275
05. Estrie	254	294	279	248	245	381	294	255	273	293
06. Montréal	183	182	180	176	168	199	206	184	173	198
07. Outaouais	276	321	344	280	285	328	309	251	242	245
08. Abitibi-Témiscamingue	356	379	364	324	395	531	422	340	358	327
09. Côte-Nord	389	391	326	359	332	472	421	439	384	461
10. Nord-du-Québec	1 932	2 501	3 899	3 435	4 675	3 643	3 379	3 547	3 086	2 869
11. Gaspésie–Îles-de-la-Madeleine	390	489	455	385	408	405	355	336	314	246
12. Chaudière-Appalaches	341	354	315	302	291	351	347	291	290	275
13. Laval	162	188	168	153	159	206	246	188	188	205
14. Lanaudière	301	292	276	242	242	326	339	275	248	282
15. Laurentides	256	273	262	230	231	288	309	268	255	313
16. Montérégie	260	273	276	231	243	311	309	268	251	283
17. Centre-du-Québec	308	339	345	285	267	485	353	292	299	306
Indéterminée	---	---	---	---	---	---	---	---	---	---
<b>Total</b>	<b>270</b>	<b>284</b>	<b>279</b>	<b>249</b>	<b>253</b>	<b>319</b>	<b>307</b>	<b>267</b>	<b>258</b>	<b>273</b>

Tableau 3.7

**Nombre de sanctions  
selon la municipalité régionale de comté (MRC)**

*Origine de la sanction : Infraction au Code criminel*

Municipalité régionale de comté	Année d'entrée en vigueur de la sanction									
	2008	2009	2010	2011	2012	2013	2014	2015	2016	2017
<b>01. Bas-Saint-Laurent</b>										
La Matapédia (07 )	54	45	43	44	48	35	30	41	48	47
La Matanie (08 )	58	50	64	26	67	60	49	66	35	34
La Mitis (09 )	71	62	49	55	48	56	62	44	33	33
Rimouski-Neigette (10 )	91	121	103	95	95	128	132	117	95	93
Les Basques (11 )	28	31	16	20	18	26	26	27	10	24
Rivière-du-Loup (12 )	93	83	75	61	52	91	59	78	70	57
Témiscouata (13 )	68	57	71	50	43	84	56	64	40	40
Kamouraska (14 )	78	64	48	60	40	55	51	42	28	34
	<b>541</b>	<b>513</b>	<b>469</b>	<b>411</b>	<b>411</b>	<b>535</b>	<b>465</b>	<b>479</b>	<b>359</b>	<b>362</b>
<b>02. Saguenay-Lac-Saint-Jean</b>										
Le Domaine-du-Roy (91 )	93	108	81	77	72	107	106	76	92	65
Maria-Chapdelaine (92 )	58	69	53	45	67	88	82	58	56	60
Lac-Saint-Jean-Est (93 )	85	133	109	127	116	170	139	151	153	142
Saguenay (941)	291	311	293	257	256	342	349	278	326	296
Le Fjord-du-Saguenay (942)	45	50	39	38	50	52	29	44	38	47
	<b>572</b>	<b>671</b>	<b>575</b>	<b>544</b>	<b>561</b>	<b>759</b>	<b>705</b>	<b>607</b>	<b>665</b>	<b>610</b>
<b>03. Capitale-Nationale</b>										
Charlevoix-Est (15 )	58	47	38	43	38	35	34	20	24	34
Charlevoix (16 )	28	27	25	11	22	31	38	22	19	16
L'Île-d'Orléans (20 )	10	15	10	11	8	16	10	15	10	13
La Côte-de-Beaupré (21 )	62	49	47	41	49	58	51	64	61	66
La Jacques-Cartier (22 )	57	77	87	73	77	91	97	85	108	75
Québec (23 )	926	830	928	815	838	1 047	1 049	905	1 046	977
Portneuf (34 )	117	131	93	91	102	135	115	110	126	124
	<b>1 258</b>	<b>1 176</b>	<b>1 228</b>	<b>1 085</b>	<b>1 134</b>	<b>1 413</b>	<b>1 394</b>	<b>1 221</b>	<b>1 394</b>	<b>1 305</b>
<b>04. Mauricie</b>										
Mékinac (35 )	35	26	33	19	32	38	19	41	30	31
Shawinigan (36 )	122	134	114	113	97	159	123	132	99	96
Trois-Rivières (371)	290	358	330	277	216	330	293	266	244	238
Les Chenaux (372)	39	47	57	63	38	44	46	44	36	39
Maskinongé (51 )	91	91	72	78	70	84	85	80	73	61
La Tuque (90 )	53	61	52	60	73	78	94	54	73	55
	<b>630</b>	<b>717</b>	<b>658</b>	<b>610</b>	<b>526</b>	<b>733</b>	<b>660</b>	<b>617</b>	<b>555</b>	<b>520</b>



Tableau 3.7  
(Suite)  
**Nombre de sanctions  
selon la municipalité régionale de comté (MRC)**

*Origine de la sanction : Infraction au Code criminel*

Municipalité régionale de comté	Année d'entrée en vigueur de la sanction									
	2008	2009	2010	2011	2012	2013	2014	2015	2016	2017
<b>05. Estrie</b>										
Le Granit (30)	42	73	41	43	49	64	49	29	52	46
Les Sources (40)	30	38	38	38	20	59	32	33	30	23
Le Haut-Saint-François (41)	34	45	48	56	44	62	67	46	47	50
Le Val-Saint-François (42)	59	58	50	49	49	73	69	71	50	65
Sherbrooke (43)	221	259	261	221	210	346	270	235	280	318
Coaticook (44)	45	38	44	43	48	54	45	43	41	28
Memphrémagog (45)	96	106	110	80	107	168	110	104	105	125
	<b>527</b>	<b>617</b>	<b>592</b>	<b>530</b>	<b>527</b>	<b>826</b>	<b>642</b>	<b>561</b>	<b>605</b>	<b>655</b>
<b>06. Montréal</b>										
Montréal (66)	<b>1 768</b>	<b>1 777</b>	<b>1 779</b>	<b>1 747</b>	<b>1 671</b>	<b>1 995</b>	<b>2 081</b>	<b>1 883</b>	<b>1 793</b>	<b>2 062</b>
<b>07. Outaouais</b>										
Papineau (80)	60	66	62	54	56	69	57	41	45	45
Gatineau (81)	402	485	532	436	444	527	507	394	410	427
Les Collines-de-l'Outaouais (82)	78	106	103	87	94	101	105	96	72	78
La Vallée-de-la-Gatineau (83)	76	68	88	69	68	86	81	73	70	57
Pontiac (84)	25	32	44	39	41	33	23	30	19	21
	<b>641</b>	<b>757</b>	<b>829</b>	<b>685</b>	<b>703</b>	<b>816</b>	<b>773</b>	<b>634</b>	<b>616</b>	<b>628</b>
<b>08. Abitibi-Témiscamingue</b>										
Témiscamingue (85)	45	39	43	25	37	58	61	46	30	38
Rouyn-Noranda (86)	97	113	108	103	117	141	112	92	87	93
Abitibi-Ouest (87)	39	45	50	48	44	69	51	28	46	37
Abitibi (88)	67	69	52	59	61	91	76	62	63	75
La Vallée-de-l'Or (89)	102	109	111	91	141	181	131	120	141	93
	<b>350</b>	<b>375</b>	<b>364</b>	<b>326</b>	<b>400</b>	<b>540</b>	<b>431</b>	<b>348</b>	<b>367</b>	<b>336</b>
<b>09. Côte-Nord</b>										
La Haute-Côte-Nord (95)	25	20	20	23	14	17	14	28	24	48
Manicouagan (96)	94	90	80	66	64	121	90	104	97	133
Sept-Rivières (971)	94	113	70	107	97	125	121	112	91	71
Caniapiscou (972)	11	6	9	10	3	16	21	14	6	6
Minganie (981)	5	7	16	12	23	16	17	12	14	17
Le Golfe-du-Saint-Laurent (982)	12	8	10	10	11	7	5	7	6	8
	<b>241</b>	<b>244</b>	<b>205</b>	<b>228</b>	<b>212</b>	<b>302</b>	<b>268</b>	<b>277</b>	<b>238</b>	<b>283</b>

Tableau 3.7  
(Suite)  
**Nombre de sanctions  
selon la municipalité régionale de comté (MRC)**

*Origine de la sanction : Infraction au Code criminel*

Municipalité régionale de comté	Année d'entrée en vigueur de la sanction									
	2008	2009	2010	2011	2012	2013	2014	2015	2016	2017
<b>10. Nord-du-Québec</b>										
Jamésie (991)	46	40	50	24	39	42	51	45	39	27
Admin. régionale Kativik (992)	124	189	401	370	570	400	373	413	351	335
Eyou Istchee (993)	124	154	151	144	126	131	112	112	108	104
	<b>294</b>	<b>383</b>	<b>602</b>	<b>538</b>	<b>735</b>	<b>573</b>	<b>536</b>	<b>570</b>	<b>498</b>	<b>466</b>
<b>11. Gaspésie-Îles-de-la-Madeleine</b>										
Com.maritime ÎlesDeLaMadeleine (01 )	44	52	44	49	34	27	39	34	19	17
Le Rocher-Percé (02 )	37	58	60	44	64	56	41	41	38	28
La Côte-de-Gaspé (03 )	47	46	55	44	42	46	47	41	52	34
La Haute-Gaspésie (04 )	33	42	39	35	45	39	24	37	25	25
Bonaventure (05 )	40	54	52	41	42	65	50	34	39	32
Avignon (06 )	55	72	54	45	47	38	36	37	36	28
	<b>256</b>	<b>324</b>	<b>304</b>	<b>258</b>	<b>274</b>	<b>271</b>	<b>237</b>	<b>224</b>	<b>209</b>	<b>164</b>
<b>12. Chaudière-Appalaches</b>										
L'Islet (17 )	38	26	44	31	29	38	29	27	31	17
Montmagny (18 )	39	58	55	40	56	54	51	46	47	56
Bellechasse (19 )	111	87	86	112	79	113	82	86	90	81
Lévis (251)	294	331	268	272	249	309	306	287	272	240
La Nouvelle-Beauce (26 )	91	129	110	96	90	95	100	82	92	82
Robert-Cliche (27 )	48	61	44	51	38	46	62	39	52	65
Les Etchemins (28 )	37	40	39	32	38	42	42	34	29	29
Beauce-Sartigan (29 )	134	123	107	87	123	128	131	91	96	107
Les Appalaches (31 )	103	92	90	105	97	141	138	93	104	95
Lotbinière (33 )	91	87	88	71	69	87	107	98	75	73
	<b>986</b>	<b>1 034</b>	<b>931</b>	<b>897</b>	<b>868</b>	<b>1 053</b>	<b>1 048</b>	<b>883</b>	<b>888</b>	<b>845</b>
<b>13. Laval</b>										
Laval (65 )	<b>400</b>	<b>471</b>	<b>430</b>	<b>397</b>	<b>416</b>	<b>546</b>	<b>660</b>	<b>509</b>	<b>511</b>	<b>564</b>
<b>14. Lanaudière</b>										
D'Autray (52 )	102	107	122	82	75	128	113	107	83	80
L'Assomption (60 )	180	221	212	198	195	248	248	226	212	222
Joliette (61 )	122	107	113	96	114	142	168	132	121	135
Matawinie (62 )	124	115	119	99	119	146	125	89	106	110
Montcalm (63 )	166	154	129	118	113	203	149	139	137	148
Les Moulins (64 )	248	228	207	212	200	247	368	266	219	311
	<b>942</b>	<b>932</b>	<b>902</b>	<b>805</b>	<b>816</b>	<b>1 114</b>	<b>1 171</b>	<b>959</b>	<b>878</b>	<b>1 006</b>

Tableau 3.7  
(Suite)  
**Nombre de sanctions  
selon la municipalité régionale de comté (MRC)**

*Origine de la sanction : Infraction au Code criminel*

Municipalité régionale de comté	Année d'entrée en vigueur de la sanction									
	2008	2009	2010	2011	2012	2013	2014	2015	2016	2017
<b>15. Laurentides</b>										
Deux-Montagnes (72 )	149	172	167	151	165	207	217	184	191	220
Thérèse-De Blainville (73 )	185	221	254	218	178	244	265	215	190	277
Mirabel (74 )	55	74	54	62	62	81	91	84	82	107
La Rivière-du-Nord (75 )	257	230	188	182	213	241	287	263	234	298
Argenteuil (76 )	50	53	65	46	59	76	79	74	80	94
Les Pays-d'en-Haut (77 )	80	94	92	92	88	102	88	99	102	137
Les Laurentides (78 )	104	129	109	82	90	141	134	126	117	142
Antoine-Labelle (79 )	83	67	93	75	73	84	116	80	94	78
	<b>963</b>	<b>1 040</b>	<b>1 022</b>	<b>908</b>	<b>928</b>	<b>1 176</b>	<b>1 277</b>	<b>1 125</b>	<b>1 090</b>	<b>1 353</b>
<b>16. Montérégie</b>										
Brome-Missisquoi (46 )	94	89	125	86	113	136	126	121	102	121
La Haute-Yamaska (47 )	158	140	159	160	136	195	212	156	134	156
Acton (48 )	54	39	54	39	27	31	40	33	29	29
Pierre-De Saurel (53 )	146	149	152	106	107	150	109	113	109	134
Les Maskoutains (54 )	169	210	180	170	152	209	151	171	130	162
Rouville (55 )	52	65	74	63	72	80	96	68	76	62
Le Haut-Richelieu (56 )	244	300	304	222	228	284	306	228	223	263
La Vallée-du-Richelieu (57 )	169	177	168	145	180	221	204	205	213	214
Longueuil (58 )	524	561	520	477	528	662	672	582	609	723
Marguerite-D'Youville (59 )	110	103	108	103	123	175	178	133	128	145
Roussillon (67 )	287	304	303	255	321	390	420	352	307	353
Les Jardins-de-Napierville (68 )	50	60	64	52	55	92	84	71	74	96
Le Haut-Saint-Laurent (69 )	71	89	72	77	68	79	84	71	62	68
Beauharnois-Salaberry (70 )	117	129	155	154	144	173	182	174	149	165
Vaudreuil-Soulanges (71 )	253	246	295	213	208	311	334	322	304	329
	<b>2 498</b>	<b>2 661</b>	<b>2 733</b>	<b>2 322</b>	<b>2 462</b>	<b>3 188</b>	<b>3 198</b>	<b>2 800</b>	<b>2 649</b>	<b>3 020</b>
<b>17. Centre-du-Québec</b>										
L'Érable (32 )	61	61	67	45	44	82	79	47	42	57
Bécancour (38 )	49	46	50	30	46	56	44	45	54	42
Arthabaska (39 )	139	176	168	161	114	326	233	175	140	159
Drummond (49 )	207	211	225	185	188	283	202	185	229	224
Nicolet-Yamaska (50 )	46	63	65	57	60	81	49	54	56	57
	<b>502</b>	<b>557</b>	<b>575</b>	<b>478</b>	<b>452</b>	<b>828</b>	<b>607</b>	<b>506</b>	<b>521</b>	<b>539</b>
<b>Indéterminée</b>										
	<b>52</b>	<b>54</b>	<b>38</b>	<b>45</b>	<b>58</b>	<b>71</b>	<b>69</b>	<b>50</b>	<b>53</b>	<b>41</b>
<b>Total</b>	<b>13 421</b>	<b>14 303</b>	<b>14 236</b>	<b>12 814</b>	<b>13 154</b>	<b>16 739</b>	<b>16 222</b>	<b>14 253</b>	<b>13 889</b>	<b>14 759</b>

Tableau 3.8a

**Nombre de sanctions  
selon le sexe et l'âge**

*Origine de la sanction : Amende non payée – Résident du Québec*

Sexe	Âge	Année d'entrée en vigueur de la sanction									
		2008	2009	2010	2011	2012	2013	2014	2015	2016	2017
Masculin	Moins de 16	120	115	180	102	141	115	57	49	49	47
	16-19	9 026	9 564	9 768	8 833	8 912	5 808	5 369	4 307	4 239	4 145
	20-24	45 223	42 820	46 936	47 447	49 409	43 314	41 781	38 488	34 173	36 039
	25-34	83 867	79 407	84 697	83 220	84 969	75 708	80 959	78 124	73 606	84 462
	35-44	52 355	49 420	51 869	51 629	53 725	47 552	51 966	50 572	46 179	53 561
	45-54	28 009	27 998	31 261	32 573	34 439	31 555	34 271	32 939	30 198	34 236
	55-64	8 511	8 612	10 149	10 233	11 313	10 757	12 023	12 223	11 556	13 964
	65-74	1 552	1 707	1 892	2 043	2 516	2 275	2 665	2 942	2 728	3 367
	75 ou plus	436	354	449	521	540	551	624	717	728	852
		<b>229 099</b>	<b>219 997</b>	<b>237 201</b>	<b>236 601</b>	<b>245 964</b>	<b>217 635</b>	<b>229 715</b>	<b>220 361</b>	<b>203 456</b>	<b>230 673</b>
Féminin	Moins de 16	14	20	20	15	18	15	9	7	20	11
	16-19	1 849	1 922	2 168	2 405	2 148	1 419	1 321	1 183	1 138	1 141
	20-24	12 200	12 225	14 073	14 988	16 859	15 439	16 202	14 417	12 230	14 375
	25-34	26 632	25 205	28 374	28 968	30 444	27 666	31 984	31 660	30 546	37 157
	35-44	16 848	16 450	18 482	18 377	19 884	18 001	20 407	20 891	19 607	23 300
	45-54	8 587	8 709	10 515	10 473	11 531	10 535	11 821	11 788	10 694	12 990
	55-64	2 462	2 531	2 761	3 104	3 272	3 010	3 668	3 742	3 488	4 682
	65-74	512	544	573	563	656	644	890	944	893	1 125
	75 ou plus	245	169	231	191	227	215	264	286	277	372
		<b>69 349</b>	<b>67 775</b>	<b>77 197</b>	<b>79 084</b>	<b>85 039</b>	<b>76 944</b>	<b>86 566</b>	<b>84 918</b>	<b>78 893</b>	<b>95 153</b>
Total	Moins de 16	134	135	200	117	159	130	66	56	69	58
	16-19	10 875	11 486	11 936	11 238	11 060	7 227	6 690	5 490	5 377	5 286
	20-24	57 423	55 045	61 009	62 435	66 268	58 753	57 983	52 905	46 403	50 414
	25-34	110 499	104 612	113 071	112 188	115 413	103 374	112 943	109 784	104 152	121 619
	35-44	69 203	65 870	70 351	70 006	73 609	65 553	72 373	71 463	65 786	76 861
	45-54	36 596	36 707	41 776	43 046	45 970	42 090	46 092	44 727	40 892	47 226
	55-64	10 973	11 143	12 910	13 337	14 585	13 767	15 691	15 965	15 044	18 646
	65-74	2 064	2 251	2 465	2 606	3 172	2 919	3 555	3 886	3 621	4 492
	75 ou plus	681	523	680	712	767	766	888	1 003	1 005	1 224
<b>Total</b>		<b>298 448</b>	<b>287 772</b>	<b>314 398</b>	<b>315 685</b>	<b>331 003</b>	<b>294 579</b>	<b>316 281</b>	<b>305 279</b>	<b>282 349</b>	<b>325 826</b>

Tableau 3.8b

**Taux de sanctions  
selon le sexe et l'âge**

*Origine de la sanction : Amende non payée – Résident du Québec*

Taux pour 100 000 titulaires de permis de conduire

Sexe	Âge	Année d'entrée en vigueur de la sanction									
		2008	2009	2010	2011	2012	2013	2014	2015	2016	2017
Masculin	Moins de 16	1 252	1 230	1 929	1 651	2 691	2 423	1 341	1 223	1 163	1 105
	16-19	9 727	9 793	9 627	9 490	10 815	7 589	7 295	6 047	6 275	6 356
	20-24	26 326	24 880	26 469	25 866	26 538	22 937	22 159	20 656	18 778	20 426
	25-34	19 567	18 527	19 701	19 335	19 861	17 797	19 170	18 513	17 406	19 930
	35-44	10 667	10 384	11 079	11 097	11 518	10 125	11 000	10 594	9 565	10 977
	45-54	4 843	4 819	5 372	5 622	6 037	5 638	6 263	6 138	5 753	6 682
	55-64	1 888	1 859	2 132	2 102	2 274	2 115	2 319	2 315	2 149	2 559
	65-74	602	634	671	689	801	689	772	818	731	873
	75 ou plus	318	250	307	342	342	336	364	402	388	432
		<b>8 752</b>	<b>8 338</b>	<b>8 875</b>	<b>8 784</b>	<b>9 082</b>	<b>7 979</b>	<b>8 373</b>	<b>7 973</b>	<b>7 311</b>	<b>8 241</b>
Féminin	Moins de 16	415	568	590	736	1 071	941	625	520	1 221	595
	16-19	2 498	2 416	2 533	3 033	3 040	2 130	2 038	1 862	1 879	1 932
	20-24	7 702	7 638	8 442	8 673	9 538	8 573	8 968	8 073	6 977	8 462
	25-34	6 580	6 192	6 924	7 036	7 422	6 775	7 852	7 761	7 457	9 033
	35-44	3 712	3 723	4 248	4 245	4 573	4 103	4 598	4 640	4 287	5 019
	45-54	1 581	1 594	1 919	1 919	2 145	1 997	2 293	2 339	2 172	2 704
	55-64	600	596	629	688	706	632	752	750	685	904
	65-74	237	236	235	217	236	218	285	288	261	316
	75 ou plus	267	176	227	177	200	179	207	212	192	240
		<b>2 944</b>	<b>2 837</b>	<b>3 173</b>	<b>3 211</b>	<b>3 420</b>	<b>3 061</b>	<b>3 407</b>	<b>3 308</b>	<b>3 043</b>	<b>3 638</b>
Total	Moins de 16	1 034	1 049	1 572	1 424	2 297	2 050	1 160	1 046	1 179	951
	16-19	6 519	6 482	6 381	6 520	7 226	5 049	4 833	4 074	4 197	4 254
	20-24	17 392	16 572	17 734	17 526	18 259	15 925	15 705	14 498	12 988	14 557
	25-34	13 259	12 518	13 466	13 322	13 773	12 399	13 613	13 228	12 510	14 563
	35-44	7 325	7 178	7 788	7 795	8 167	7 216	7 898	7 704	6 998	8 073
	45-54	3 264	3 256	3 698	3 826	4 149	3 871	4 337	4 298	4 020	4 757
	55-64	1 274	1 255	1 411	1 422	1 518	1 398	1 560	1 554	1 437	1 753
	65-74	435	451	469	469	536	467	541	566	506	606
	75 ou plus	297	220	274	273	282	269	297	320	303	348
<b>Total</b>		<b>6 001</b>	<b>5 724</b>	<b>6 158</b>	<b>6 122</b>	<b>6 372</b>	<b>5 620</b>	<b>5 986</b>	<b>5 727</b>	<b>5 252</b>	<b>6 018</b>

Tableau 3.9a

**Nombre de sanctions  
selon la région de résidence**

*Origine de la sanction : Amende non payée – Résident du Québec*

Région de résidence	Année d'entrée en vigueur de la sanction									
	2008	2009	2010	2011	2012	2013	2014	2015	2016	2017
01. Bas-Saint-Laurent	2 252	2 260	2 375	2 685	2 857	2 478	3 061	2 636	2 448	2 261
02. Saguenay–Lac-Saint-Jean	5 576	5 755	5 621	5 823	5 440	5 463	5 537	5 286	5 686	5 377
03. Capitale-Nationale	18 687	12 331	17 280	10 298	14 308	19 382	19 958	17 298	16 467	17 663
04. Mauricie	8 766	8 674	9 136	11 064	8 417	7 363	7 650	8 042	7 648	8 011
05. Estrie	7 974	8 383	8 060	8 664	9 003	8 108	8 043	7 915	8 057	8 046
06. Montréal	105 514	102 787	115 337	113 073	116 507	95 223	111 145	107 245	88 380	123 780
07. Outaouais	13 173	13 081	12 851	13 916	15 205	15 556	16 434	14 720	14 310	17 670
08. Abitibi-Témiscamingue	3 598	3 348	3 226	3 864	4 253	3 715	3 979	3 840	4 426	4 322
09. Côte-Nord	1 500	1 538	1 961	2 198	2 130	2 135	1 937	2 105	2 039	2 052
10. Nord-du-Québec	739	747	794	764	881	840	970	828	924	985
11. Gaspésie–Îles-de-la-Madeleine	1 389	1 549	1 498	1 912	1 907	1 760	1 884	1 457	1 482	1 520
12. Chaudière-Appalaches	6 905	5 739	6 253	6 292	6 833	6 638	6 499	6 196	6 062	6 231
13. Laval	21 514	20 813	23 020	21 187	26 093	21 927	20 106	21 568	25 187	22 332
14. Lanaudière	20 891	20 602	21 349	23 880	24 784	21 654	21 463	22 918	21 383	23 296
15. Laurentides	23 411	22 838	26 380	27 212	27 399	25 170	24 438	23 840	23 587	23 776
16. Montérégie	49 705	50 805	53 080	56 299	58 043	50 627	56 339	52 658	48 098	52 491
17. Centre-du-Québec	5 824	5 700	5 277	5 522	5 566	5 075	5 282	5 306	4 894	4 681
Indéterminée	1 030	822	900	1 032	1 377	1 465	1 556	1 421	1 271	1 332
<b>Total</b>	<b>298 448</b>	<b>287 772</b>	<b>314 398</b>	<b>315 685</b>	<b>331 003</b>	<b>294 579</b>	<b>316 281</b>	<b>305 279</b>	<b>282 349</b>	<b>325 826</b>

Tableau 3.9b

**Taux de sanctions  
selon la région de résidence**

*Origine de la sanction : Amende non payée – Résident du Québec*

Taux pour 100 000 titulaires de permis de conduire

Région de résidence	Année d'entrée en vigueur de la sanction									
	2008	2009	2010	2011	2012	2013	2014	2015	2016	2017
01. Bas-Saint-Laurent	1 623	1 621	1 690	1 904	2 024	1 753	2 163	1 859	1 726	1 592
02. Saguenay–Lac-Saint-Jean	2 909	2 981	2 886	2 972	2 766	2 768	2 801	2 670	2 877	2 720
03. Capitale-Nationale	4 057	2 645	3 650	2 150	2 967	3 982	4 071	3 505	3 317	3 536
04. Mauricie	4 812	4 731	4 942	5 981	4 538	3 955	4 094	4 291	4 058	4 233
05. Estrie	3 839	3 999	3 799	4 059	4 191	3 743	3 686	3 600	3 632	3 599
06. Montréal	10 901	10 536	11 702	11 384	11 691	9 498	10 979	10 471	8 548	11 886
07. Outaouais	5 672	5 550	5 334	5 683	6 154	6 260	6 575	5 828	5 630	6 904
08. Abitibi-Témiscamingue	3 664	3 383	3 227	3 840	4 203	3 650	3 896	3 749	4 320	4 207
09. Côte-Nord	2 423	2 465	3 115	3 457	3 331	3 339	3 044	3 333	3 289	3 343
10. Nord-du-Québec	4 856	4 877	5 143	4 878	5 604	5 340	6 115	5 152	5 726	6 063
11. Gaspésie–Îles-de-la-Madeleine	2 115	2 340	2 244	2 852	2 842	2 630	2 820	2 184	2 229	2 283
12. Chaudière-Appalaches	2 388	1 964	2 117	2 119	2 289	2 210	2 153	2 040	1 983	2 026
13. Laval	8 736	8 317	9 006	8 163	9 956	8 270	7 498	7 963	9 242	8 110
14. Lanaudière	6 666	6 452	6 525	7 187	7 354	6 338	6 211	6 561	6 051	6 524
15. Laurentides	6 235	5 991	6 767	6 882	6 822	6 170	5 909	5 679	5 525	5 498
16. Montérégie	5 176	5 220	5 351	5 610	5 728	4 938	5 446	5 037	4 552	4 922
17. Centre-du-Québec	3 577	3 467	3 167	3 293	3 293	2 972	3 074	3 063	2 804	2 657
Indéterminée	---	---	---	---	---	---	---	---	---	---
<b>Total</b>	<b>6 001</b>	<b>5 724</b>	<b>6 158</b>	<b>6 122</b>	<b>6 372</b>	<b>5 620</b>	<b>5 986</b>	<b>5 727</b>	<b>5 252</b>	<b>6 018</b>

Tableau 3.10

**Nombre de sanctions  
selon la municipalité régionale de comté (MRC)**

*Origine de la sanction : Amende non payée – Résident du Québec*

Municipalité régionale de comté	Année d'entrée en vigueur de la sanction									
	2008	2009	2010	2011	2012	2013	2014	2015	2016	2017
<b>01. Bas-Saint-Laurent</b>										
La Matapédia (07 )	186	206	185	243	313	273	288	193	202	185
La Matanie (08 )	278	235	282	312	323	240	410	303	262	234
La Mitis (09 )	288	287	313	388	341	368	443	359	325	291
Rimouski-Neigette (10 )	566	660	503	669	846	550	904	790	760	635
Les Basques (11 )	79	87	90	133	105	112	113	98	108	80
Rivière-du-Loup (12 )	383	419	490	418	473	447	443	460	376	354
Témiscouata (13 )	218	183	245	274	267	255	258	226	224	246
Kamouraska (14 )	254	183	267	248	189	233	202	207	191	236
	<b>2 252</b>	<b>2 260</b>	<b>2 375</b>	<b>2 685</b>	<b>2 857</b>	<b>2 478</b>	<b>3 061</b>	<b>2 636</b>	<b>2 448</b>	<b>2 261</b>
<b>02. Saguenay-Lac-Saint-Jean</b>										
Le Domaine-du-Roy (91 )	453	498	517	537	497	531	514	489	500	423
Maria-Chapdelaine (92 )	317	359	356	350	340	341	352	277	264	291
Lac-Saint-Jean-Est (93 )	1 167	995	1 133	1 254	985	1 001	1 176	1 001	1 044	877
Saguenay (941)	3 172	3 431	3 186	3 188	3 166	3 086	2 961	3 032	3 312	3 183
Le Fjord-du-Saguenay (942)	467	472	429	494	452	504	534	487	566	603
	<b>5 576</b>	<b>5 755</b>	<b>5 621</b>	<b>5 823</b>	<b>5 440</b>	<b>5 463</b>	<b>5 537</b>	<b>5 286</b>	<b>5 686</b>	<b>5 377</b>
<b>03. Capitale-Nationale</b>										
Charlevoix-Est (15 )	207	165	219	239	186	272	247	215	208	218
Charlevoix (16 )	150	149	131	137	143	183	165	180	159	220
L'Île-d'Orléans (20 )	154	105	136	139	129	131	158	157	124	133
La Côte-de-Beaupré (21 )	698	440	735	505	591	699	745	597	586	672
La Jacques-Cartier (22 )	1 018	709	1 064	674	856	1 052	1 035	1 021	945	997
Québec (23 )	15 684	10 086	14 102	7 895	11 603	16 094	16 626	14 216	13 500	14 454
Portneuf (34 )	776	677	893	709	800	951	982	912	945	969
	<b>18 687</b>	<b>12 331</b>	<b>17 280</b>	<b>10 298</b>	<b>14 308</b>	<b>19 382</b>	<b>19 958</b>	<b>17 298</b>	<b>16 467</b>	<b>17 663</b>
<b>04. Mauricie</b>										
Mékinac (35 )	219	175	212	251	236	187	215	180	207	276
Shawinigan (36 )	1 778	1 662	1 685	1 904	1 621	1 406	1 456	1 411	1 473	1 415
Trois-Rivières (371)	5 002	5 057	5 377	6 955	4 896	4 235	4 305	4 881	4 447	4 595
Les Chenaux (372)	524	515	586	659	479	443	460	473	444	488
Maskinongé (51 )	850	926	846	965	849	736	854	797	771	900
La Tuque (90 )	393	339	430	330	336	356	360	300	306	337
	<b>8 766</b>	<b>8 674</b>	<b>9 136</b>	<b>11 064</b>	<b>8 417</b>	<b>7 363</b>	<b>7 650</b>	<b>8 042</b>	<b>7 648</b>	<b>8 011</b>



Tableau 3.10  
(Suite)  
**Nombre de sanctions  
selon la municipalité régionale de comté (MRC)**

*Origine de la sanction : Amende non payée – Résident du Québec*

Municipalité régionale de comté	Année d'entrée en vigueur de la sanction									
	2008	2009	2010	2011	2012	2013	2014	2015	2016	2017
<b>05. Estrie</b>										
Le Granit (30)	270	288	303	266	323	270	334	254	282	267
Les Sources (40)	352	435	472	509	414	344	359	362	399	335
Le Haut-Saint-François (41)	565	610	601	631	715	610	637	621	525	580
Le Val-Saint-François (42)	576	597	585	669	691	608	526	595	561	538
Sherbrooke (43)	4 678	4 778	4 541	4 900	5 139	4 738	4 717	4 657	4 676	4 829
Coaticook (44)	281	344	362	345	338	308	326	257	304	269
Memphrémagog (45)	1 252	1 331	1 196	1 344	1 383	1 230	1 144	1 169	1 310	1 228
	<b>7 974</b>	<b>8 383</b>	<b>8 060</b>	<b>8 664</b>	<b>9 003</b>	<b>8 108</b>	<b>8 043</b>	<b>7 915</b>	<b>8 057</b>	<b>8 046</b>
<b>06. Montréal</b>										
Montréal (66)	<b>105 514</b>	<b>102 787</b>	<b>115 337</b>	<b>113 073</b>	<b>116 507</b>	<b>95 223</b>	<b>111 145</b>	<b>107 245</b>	<b>88 380</b>	<b>123 780</b>
<b>07. Outaouais</b>										
Papineau (80)	651	603	660	839	784	724	833	690	638	847
Gatineau (81)	9 739	9 618	9 565	10 178	11 432	11 832	12 266	11 100	10 758	13 463
Les Collines-de-l'Outaouais (82)	1 803	1 808	1 608	1 661	1 883	1 845	2 149	1 915	1 750	2 009
La Vallée-de-la-Gatineau (83)	677	748	714	917	814	825	807	697	813	976
Pontiac (84)	303	304	304	321	292	330	379	318	351	375
	<b>13 173</b>	<b>13 081</b>	<b>12 851</b>	<b>13 916</b>	<b>15 205</b>	<b>15 556</b>	<b>16 434</b>	<b>14 720</b>	<b>14 310</b>	<b>17 670</b>
<b>08. Abitibi-Témiscamingue</b>										
Témiscamingue (85)	169	273	207	264	241	216	240	272	302	293
Rouyn-Noranda (86)	865	733	752	1 127	931	811	890	979	1 251	1 226
Abitibi-Ouest (87)	347	331	361	501	489	390	520	465	465	422
Abitibi (88)	549	505	632	549	662	561	705	619	597	681
La Vallée-de-l'Or (89)	1 668	1 506	1 274	1 423	1 930	1 737	1 624	1 505	1 811	1 700
	<b>3 598</b>	<b>3 348</b>	<b>3 226</b>	<b>3 864</b>	<b>4 253</b>	<b>3 715</b>	<b>3 979</b>	<b>3 840</b>	<b>4 426</b>	<b>4 322</b>
<b>09. Côte-Nord</b>										
La Haute-Côte-Nord (95)	207	197	185	227	233	198	188	186	193	226
Manicouagan (96)	554	568	648	696	699	728	490	678	763	620
Sept-Rivières (971)	591	609	936	1 052	949	1 001	1 037	986	813	875
Caniapiscou (972)	55	44	63	52	39	47	47	54	40	59
Minganie (981)	73	85	107	150	148	124	140	153	185	217
Le Golfe-du-Saint-Laurent (982)	20	35	22	21	62	37	35	48	45	55
	<b>1 500</b>	<b>1 538</b>	<b>1 961</b>	<b>2 198</b>	<b>2 130</b>	<b>2 135</b>	<b>1 937</b>	<b>2 105</b>	<b>2 039</b>	<b>2 052</b>

Tableau 3.10  
(Suite)  
**Nombre de sanctions  
selon la municipalité régionale de comté (MRC)**

*Origine de la sanction : Amende non payée – Résident du Québec*

Municipalité régionale de comté	Année d'entrée en vigueur de la sanction									
	2008	2009	2010	2011	2012	2013	2014	2015	2016	2017
<b>10. Nord-du-Québec</b>										
Jamésie (991)	254	222	252	269	258	288	255	254	294	277
Admin. régionale Kativik (992)	24	26	30	9	48	40	35	27	36	48
Eyou Istchee (993)	461	499	512	486	575	512	680	547	594	660
	<b>739</b>	<b>747</b>	<b>794</b>	<b>764</b>	<b>881</b>	<b>840</b>	<b>970</b>	<b>828</b>	<b>924</b>	<b>985</b>
<b>11. Gaspésie-Îles-de-la-Madeleine</b>										
Com.maritime ÎlesDeLaMadeleine (01 )	150	160	87	173	141	169	151	167	127	125
Le Rocher-Percé (02 )	336	403	522	464	458	485	541	387	371	373
La Côte-de-Gaspé (03 )	253	297	270	390	418	381	358	261	312	282
La Haute-Gaspésie (04 )	180	212	173	262	293	237	258	172	173	188
Bonaventure (05 )	302	277	259	410	335	295	309	278	291	274
Avignon (06 )	168	200	187	213	262	193	267	192	208	278
	<b>1 389</b>	<b>1 549</b>	<b>1 498</b>	<b>1 912</b>	<b>1 907</b>	<b>1 760</b>	<b>1 884</b>	<b>1 457</b>	<b>1 482</b>	<b>1 520</b>
<b>12. Chaudière-Appalaches</b>										
L'Islet (17 )	169	176	166	178	176	204	172	140	142	154
Montmagny (18 )	331	249	255	313	318	310	308	295	239	263
Bellechasse (19 )	592	464	498	584	566	571	536	521	520	540
Lévis (251)	2 587	1 842	2 260	1 986	2 427	2 493	2 479	2 261	2 193	2 378
La Nouvelle-Beauce (26 )	666	612	591	571	671	679	656	644	593	566
Robert-Cliche (27 )	267	265	242	294	364	284	243	287	290	300
Les Etchemins (28 )	160	197	180	180	184	158	192	164	153	205
Beauce-Sartigan (29 )	749	724	704	833	820	694	672	698	689	658
Les Appalaches (31 )	906	810	791	825	832	726	711	636	629	632
Lotbinière (33 )	478	400	566	528	475	519	530	550	614	535
	<b>6 905</b>	<b>5 739</b>	<b>6 253</b>	<b>6 292</b>	<b>6 833</b>	<b>6 638</b>	<b>6 499</b>	<b>6 196</b>	<b>6 062</b>	<b>6 231</b>
<b>13. Laval</b>										
Laval (65 )	<b>21 514</b>	<b>20 813</b>	<b>23 020</b>	<b>21 187</b>	<b>26 093</b>	<b>21 927</b>	<b>20 106</b>	<b>21 568</b>	<b>25 187</b>	<b>22 332</b>
<b>14. Lanaudière</b>										
D'Autray (52 )	1 554	1 551	1 613	1 778	1 749	1 669	1 654	1 667	1 406	1 656
L'Assomption (60 )	5 119	5 338	5 391	6 513	6 394	5 724	5 122	5 867	4 948	5 989
Joliette (61 )	1 704	1 879	1 928	1 986	2 021	1 925	2 319	2 143	1 970	2 088
Matawinie (62 )	1 903	1 975	1 840	2 132	2 211	1 905	1 930	2 055	1 955	1 893
Montcalm (63 )	2 727	2 588	2 532	3 216	3 205	2 965	3 033	3 245	3 192	3 377
Les Moulins (64 )	7 884	7 271	8 045	8 255	9 204	7 466	7 405	7 941	7 912	8 293
	<b>20 891</b>	<b>20 602</b>	<b>21 349</b>	<b>23 880</b>	<b>24 784</b>	<b>21 654</b>	<b>21 463</b>	<b>22 918</b>	<b>21 383</b>	<b>23 296</b>

Tableau 3.10  
(Suite)  
**Nombre de sanctions  
selon la municipalité régionale de comté (MRC)**

*Origine de la sanction : Amende non payée – Résident du Québec*

Municipalité régionale de comté	Année d'entrée en vigueur de la sanction									
	2008	2009	2010	2011	2012	2013	2014	2015	2016	2017
<b>15. Laurentides</b>										
Deux-Montagnes (72 )	4 054	3 794	4 361	4 403	4 262	4 060	3 761	3 679	3 951	3 666
Thérèse-De Blainville (73 )	7 215	6 592	7 888	7 708	8 404	7 174	6 923	7 037	6 402	6 629
Mirabel (74 )	2 000	1 942	2 199	2 296	2 342	2 393	2 353	2 455	2 366	2 579
La Rivière-du-Nord (75 )	4 999	5 211	6 154	6 585	6 369	5 914	5 917	5 770	5 773	5 828
Argenteuil (76 )	961	966	1 196	1 403	1 431	1 314	1 192	1 216	1 259	1 218
Les Pays-d'en-Haut (77 )	2 039	1 965	2 050	2 083	2 024	1 895	1 917	1 677	1 654	1 682
Les Laurentides (78 )	1 577	1 652	1 797	1 834	1 712	1 655	1 542	1 403	1 275	1 424
Antoine-Labelle (79 )	566	716	735	900	855	765	833	603	907	750
	<b>23 411</b>	<b>22 838</b>	<b>26 380</b>	<b>27 212</b>	<b>27 399</b>	<b>25 170</b>	<b>24 438</b>	<b>23 840</b>	<b>23 587</b>	<b>23 776</b>
<b>16. Montérégie</b>										
Brome-Missisquoi (46 )	1 306	1 290	1 194	1 512	1 404	1 397	1 571	1 495	1 253	1 388
La Haute-Yamaska (47 )	2 306	2 189	2 009	2 841	2 571	2 500	3 395	2 823	2 356	2 482
Acton (48 )	408	404	396	379	446	375	364	397	288	359
Pierre-De Saurel (53 )	1 564	1 608	1 744	1 695	1 828	1 676	1 595	1 314	1 434	1 431
Les Maskoutains (54 )	2 155	2 360	2 434	2 636	2 907	2 606	2 664	2 493	2 546	2 596
Rouville (55 )	1 158	1 132	1 174	1 265	1 368	1 148	1 648	1 513	1 232	1 247
Le Haut-Richelieu (56 )	3 418	3 479	3 564	4 244	4 562	3 723	3 958	3 679	3 652	3 595
La Vallée-du-Richelieu (57 )	3 343	3 146	3 576	3 716	4 092	3 549	4 246	3 713	3 532	4 069
Longueuil (58 )	17 309	18 020	18 808	19 595	19 570	16 424	18 803	18 048	16 961	18 292
Marguerite-D'Youville (59 )	2 008	2 067	2 220	2 575	2 736	2 513	2 533	2 531	2 139	2 296
Roussillon (67 )	6 625	6 711	7 043	7 008	7 411	6 712	6 974	6 507	5 721	6 574
Les Jardins-de-Napierville (68 )	897	1 013	1 072	1 041	1 035	990	1 089	1 032	887	995
Le Haut-Saint-Laurent (69 )	707	664	704	688	756	752	770	666	631	635
Beauharnois-Salaberry (70 )	2 102	2 118	2 485	2 456	2 434	2 338	2 434	2 185	2 028	2 276
Vaudreuil-Soulanges (71 )	4 399	4 604	4 657	4 648	4 923	3 924	4 295	4 262	3 438	4 256
	<b>49 705</b>	<b>50 805</b>	<b>53 080</b>	<b>56 299</b>	<b>58 043</b>	<b>50 627</b>	<b>56 339</b>	<b>52 658</b>	<b>48 098</b>	<b>52 491</b>
<b>17. Centre-du-Québec</b>										
L'Érable (32 )	349	349	387	343	391	329	399	390	352	304
Bécancour (38 )	414	554	475	612	551	505	442	523	390	487
Arthabaska (39 )	1 229	1 202	1 180	1 229	1 124	1 234	1 466	1 382	1 278	1 114
Drummond (49 )	3 162	2 922	2 646	2 626	2 834	2 422	2 425	2 437	2 346	2 277
Nicolet-Yamaska (50 )	670	673	589	712	666	585	550	574	528	499
	<b>5 824</b>	<b>5 700</b>	<b>5 277</b>	<b>5 522</b>	<b>5 566</b>	<b>5 075</b>	<b>5 282</b>	<b>5 306</b>	<b>4 894</b>	<b>4 681</b>
<b>Indéterminée</b>										
	<b>1 030</b>	<b>822</b>	<b>900</b>	<b>1 032</b>	<b>1 377</b>	<b>1 465</b>	<b>1 556</b>	<b>1 421</b>	<b>1 271</b>	<b>1 332</b>
<b>Total</b>	<b>298 448</b>	<b>287 772</b>	<b>314 398</b>	<b>315 685</b>	<b>331 003</b>	<b>294 579</b>	<b>316 281</b>	<b>305 279</b>	<b>282 349</b>	<b>325 826</b>

Tableau 3.11a

**Nombre de sanctions  
selon le sexe et l'âge**

*Origine de la sanction : Suspension immédiate – Alcool*

Sexe	Âge	Année d'entrée en vigueur de la sanction									
		2008	2009	2010	2011	2012	2013	2014	2015	2016	2017
Masculin	Moins de 16	11	17	12	13	4	7	2	4	8	8
	16-19	1 819	2 048	1 946	1 763	1 540	1 180	905	773	687	602
	20-24	2 483	2 679	2 784	2 902	3 420	3 098	2 602	2 386	2 204	1 818
	25-34	2 821	3 047	3 153	3 365	3 308	3 222	3 052	3 169	3 102	2 795
	35-44	2 253	2 195	2 043	2 135	2 179	2 000	2 033	2 054	2 035	1 830
	45-54	2 270	2 191	2 099	2 036	2 054	1 858	1 763	1 762	1 643	1 410
	55-64	1 077	1 028	977	1 125	1 120	1 127	1 100	1 144	1 127	974
	65-74	338	308	323	358	353	375	382	360	395	358
	75 ou plus	65	46	55	68	83	66	58	70	97	72
		<b>13 137</b>	<b>13 559</b>	<b>13 392</b>	<b>13 765</b>	<b>14 061</b>	<b>12 933</b>	<b>11 897</b>	<b>11 722</b>	<b>11 298</b>	<b>9 867</b>
Féminin	Moins de 16	0	1	0	1	0	0	0	1	5	1
	16-19	219	268	277	300	315	211	186	158	153	125
	20-24	360	437	495	546	698	695	602	591	595	515
	25-34	426	489	521	631	721	689	735	762	830	819
	35-44	507	520	506	477	509	512	545	573	573	527
	45-54	423	432	493	475	515	471	444	405	451	371
	55-64	133	130	125	179	179	177	209	216	231	202
	65-74	27	40	38	35	46	54	50	55	66	63
	75 ou plus	5	3	4	5	10	8	2	1	8	8
		<b>2 100</b>	<b>2 320</b>	<b>2 459</b>	<b>2 649</b>	<b>2 993</b>	<b>2 817</b>	<b>2 773</b>	<b>2 762</b>	<b>2 912</b>	<b>2 631</b>
Total	Moins de 16	11	18	12	14	4	7	2	5	13	9
	16-19	2 038	2 316	2 223	2 063	1 855	1 391	1 091	931	840	727
	20-24	2 843	3 116	3 279	3 448	4 118	3 793	3 204	2 977	2 799	2 333
	25-34	3 247	3 536	3 674	3 996	4 029	3 911	3 787	3 931	3 932	3 614
	35-44	2 760	2 715	2 549	2 612	2 688	2 512	2 578	2 627	2 608	2 357
	45-54	2 693	2 623	2 592	2 511	2 569	2 329	2 207	2 167	2 094	1 781
	55-64	1 210	1 158	1 102	1 304	1 299	1 304	1 309	1 360	1 358	1 176
	65-74	365	348	361	393	399	429	432	415	461	421
	75 ou plus	70	49	59	73	93	74	60	71	105	80
<b>Total</b>		<b>15 237</b>	<b>15 879</b>	<b>15 851</b>	<b>16 414</b>	<b>17 054</b>	<b>15 750</b>	<b>14 670</b>	<b>14 484</b>	<b>14 210</b>	<b>12 498</b>

Tableau 3.11b

**Taux de sanctions  
selon le sexe et l'âge**

*Origine de la sanction : Suspension immédiate – Alcool*

Taux pour 100 000 titulaires de permis de conduire

Sexe	Âge	Année d'entrée en vigueur de la sanction									
		2008	2009	2010	2011	2012	2013	2014	2015	2016	2017
Masculin	Moins de 16	115	182	129	210	76	147	47	100	190	188
	16-19	1 960	2 097	1 918	1 894	1 869	1 542	1 230	1 085	1 017	923
	20-24	1 445	1 557	1 570	1 582	1 837	1 641	1 380	1 281	1 211	1 030
	25-34	658	711	733	782	773	757	723	751	734	660
	35-44	459	461	436	459	467	426	430	430	422	375
	45-54	393	377	361	351	360	332	322	328	313	275
	55-64	239	222	205	231	225	222	212	217	210	178
	65-74	131	114	115	121	112	114	111	100	106	93
	75 ou plus	47	32	38	45	53	40	34	39	52	36
		<b>502</b>	<b>514</b>	<b>501</b>	<b>511</b>	<b>519</b>	<b>474</b>	<b>434</b>	<b>424</b>	<b>406</b>	<b>353</b>
Féminin	Moins de 16	0	28	0	49	0	0	0	74	305	54
	16-19	296	337	324	378	446	317	287	249	253	212
	20-24	227	273	297	316	395	386	333	331	339	303
	25-34	105	120	127	153	176	169	180	187	203	199
	35-44	112	118	116	110	117	117	123	127	125	114
	45-54	78	79	90	87	96	89	86	80	92	77
	55-64	32	31	28	40	39	37	43	43	45	39
	65-74	12	17	16	13	17	18	16	17	19	18
	75 ou plus	5	3	4	5	9	7	2	1	6	5
		<b>89</b>	<b>97</b>	<b>101</b>	<b>108</b>	<b>120</b>	<b>112</b>	<b>109</b>	<b>108</b>	<b>112</b>	<b>101</b>
Total	Moins de 16	85	140	94	170	58	110	35	93	222	147
	16-19	1 222	1 307	1 188	1 197	1 212	972	788	691	656	585
	20-24	861	938	953	968	1 135	1 028	868	816	783	674
	25-34	390	423	438	475	481	469	456	474	472	433
	35-44	292	296	282	291	298	277	281	283	277	248
	45-54	240	233	229	223	232	214	208	208	206	179
	55-64	141	130	120	139	135	132	130	132	130	111
	65-74	77	70	69	71	67	69	66	60	64	57
	75 ou plus	31	21	24	28	34	26	20	23	32	23
<b>Total</b>		<b>306</b>	<b>316</b>	<b>310</b>	<b>318</b>	<b>328</b>	<b>300</b>	<b>278</b>	<b>272</b>	<b>264</b>	<b>231</b>

Tableau 3.12a

**Nombre de sanctions  
selon la région de résidence**

*Origine de la sanction : Suspension immédiate – Alcool*

Région de résidence	Année d'entrée en vigueur de la sanction									
	2008	2009	2010	2011	2012	2013	2014	2015	2016	2017
01. Bas-Saint-Laurent	461	484	476	522	529	467	389	345	356	300
02. Saguenay–Lac-Saint-Jean	715	705	672	716	722	681	622	628	588	490
03. Capitale-Nationale	1 189	1 283	1 317	1 410	1 459	1 336	1 216	1 237	1 250	1 078
04. Mauricie	707	755	722	762	778	669	592	563	537	482
05. Estrie	687	680	711	669	771	660	628	577	646	504
06. Montréal	1 886	2 073	2 032	2 037	2 143	2 035	1 914	1 987	2 015	1 906
07. Outaouais	718	785	761	767	833	755	705	666	631	525
08. Abitibi-Témiscamingue	367	409	384	458	479	411	392	374	326	299
09. Côte-Nord	251	248	258	359	382	275	250	205	201	196
10. Nord-du-Québec	201	203	210	157	139	127	132	161	142	107
11. Gaspésie–Îles-de-la-Madeleine	310	280	258	283	263	233	207	193	175	136
12. Chaudière-Appalaches	1 103	1 033	1 078	1 133	1 075	1 002	922	848	855	789
13. Laval	494	494	524	583	703	712	613	629	578	491
14. Lanaudière	1 142	1 072	1 064	1 192	1 214	1 096	1 074	1 027	1 003	948
15. Laurentides	1 218	1 213	1 299	1 310	1 330	1 296	1 335	1 354	1 289	1 129
16. Montérégie	3 006	3 362	3 284	3 248	3 335	3 133	2 903	2 919	2 805	2 444
17. Centre-du-Québec	640	649	607	611	688	636	532	555	538	428
Indéterminée	142	151	194	197	211	226	244	216	275	246
<b>Total</b>	<b>15 237</b>	<b>15 879</b>	<b>15 851</b>	<b>16 414</b>	<b>17 054</b>	<b>15 750</b>	<b>14 670</b>	<b>14 484</b>	<b>14 210</b>	<b>12 498</b>

Tableau 3.12b

**Taux de sanctions  
selon la région de résidence**

*Origine de la sanction : Suspension immédiate – Alcool*

Taux pour 100 000 titulaires de permis de conduire

Région de résidence	Année d'entrée en vigueur de la sanction									
	2008	2009	2010	2011	2012	2013	2014	2015	2016	2017
01. Bas-Saint-Laurent	332	347	339	370	375	330	275	243	251	211
02. Saguenay–Lac-Saint-Jean	373	365	345	365	367	345	315	317	298	248
03. Capitale-Nationale	258	275	278	294	303	274	248	251	252	216
04. Mauricie	388	412	391	412	419	359	317	300	285	255
05. Estrie	331	324	335	313	359	305	288	262	291	225
06. Montréal	195	212	206	205	215	203	189	194	195	183
07. Outaouais	309	333	316	313	337	304	282	264	248	205
08. Abitibi-Témiscamingue	374	413	384	455	473	404	384	365	318	291
09. Côte-Nord	406	398	410	565	597	430	393	325	324	319
10. Nord-du-Québec	1 321	1 325	1 360	1 002	884	807	832	1 002	880	659
11. Gaspésie–Îles-de-la-Madeleine	472	423	386	422	392	348	310	289	263	204
12. Chaudière-Appalaches	381	354	365	382	360	334	305	279	280	257
13. Laval	201	197	205	225	268	269	229	232	212	178
14. Lanaudière	364	336	325	359	360	321	311	294	284	266
15. Laurentides	324	318	333	331	331	318	323	323	302	261
16. Montérégie	313	345	331	324	329	306	281	279	265	229
17. Centre-du-Québec	393	395	364	364	407	372	310	320	308	243
Indéterminée	---	---	---	---	---	---	---	---	---	---
<b>Total</b>	<b>306</b>	<b>316</b>	<b>310</b>	<b>318</b>	<b>328</b>	<b>300</b>	<b>278</b>	<b>272</b>	<b>264</b>	<b>231</b>

Tableau 3.13

**Nombre de sanctions  
selon la municipalité régionale de comté (MRC)**

*Origine de la sanction : Suspension immédiate – Alcool*

Municipalité régionale de comté	Année d'entrée en vigueur de la sanction									
	2008	2009	2010	2011	2012	2013	2014	2015	2016	2017
<b>01. Bas-Saint-Laurent</b>										
La Matapédia (07 )	51	49	47	53	43	25	41	34	39	41
La Matanie (08 )	41	59	55	52	81	48	55	41	38	34
La Mitis (09 )	73	62	49	66	51	62	29	29	35	21
Rimouski-Neigette (10 )	96	101	97	134	140	126	105	95	79	71
Les Basques (11 )	20	18	22	28	29	23	20	17	18	16
Rivière-du-Loup (12 )	79	85	79	60	59	88	64	56	66	62
Témiscouata (13 )	53	71	68	61	66	57	45	41	48	24
Kamouraska (14 )	48	39	59	68	60	38	30	32	33	31
	<b>461</b>	<b>484</b>	<b>476</b>	<b>522</b>	<b>529</b>	<b>467</b>	<b>389</b>	<b>345</b>	<b>356</b>	<b>300</b>
<b>02. Saguenay-Lac-Saint-Jean</b>										
Le Domaine-du-Roy (91 )	122	132	84	93	90	91	76	66	59	40
Maria-Chapdelaine (92 )	88	75	55	78	91	66	59	45	44	39
Lac-Saint-Jean-Est (93 )	158	135	151	161	148	155	142	171	107	104
Saguenay (941)	295	323	338	318	350	319	299	307	331	271
Le Fjord-du-Saguenay (942)	52	40	44	66	43	50	46	39	47	36
	<b>715</b>	<b>705</b>	<b>672</b>	<b>716</b>	<b>722</b>	<b>681</b>	<b>622</b>	<b>628</b>	<b>588</b>	<b>490</b>
<b>03. Capitale-Nationale</b>										
Charlevoix-Est (15 )	38	33	39	33	38	31	25	20	32	17
Charlevoix (16 )	22	23	24	20	29	35	30	21	10	14
L'Île-d'Orléans (20 )	13	9	7	15	15	12	15	13	16	13
La Côte-de-Beaupré (21 )	69	46	48	53	49	63	65	57	71	46
La Jacques-Cartier (22 )	97	93	95	97	113	82	79	103	90	73
Québec (23 )	837	963	997	1 073	1 091	989	901	911	928	818
Portneuf (34 )	113	116	107	119	124	124	101	112	103	97
	<b>1 189</b>	<b>1 283</b>	<b>1 317</b>	<b>1 410</b>	<b>1 459</b>	<b>1 336</b>	<b>1 216</b>	<b>1 237</b>	<b>1 250</b>	<b>1 078</b>
<b>04. Mauricie</b>										
Mékinac (35 )	35	25	19	33	39	36	22	33	30	30
Shawinigan (36 )	124	146	123	156	174	130	116	124	96	101
Trois-Rivières (371)	368	389	383	355	339	305	281	239	258	226
Les Chenaux (372)	47	65	62	52	51	39	48	32	37	20
Maskinongé (51 )	95	93	100	109	94	89	66	70	68	58
La Tuque (90 )	38	37	35	57	81	70	59	65	48	47
	<b>707</b>	<b>755</b>	<b>722</b>	<b>762</b>	<b>778</b>	<b>669</b>	<b>592</b>	<b>563</b>	<b>537</b>	<b>482</b>



Tableau 3.13  
(Suite)  
**Nombre de sanctions  
selon la municipalité régionale de comté (MRC)**

*Origine de la sanction : Suspension immédiate – Alcool*

Municipalité régionale de comté	Année d'entrée en vigueur de la sanction									
	2008	2009	2010	2011	2012	2013	2014	2015	2016	2017
<b>05. Estrie</b>										
Le Granit (30)	69	52	54	63	51	46	42	37	49	48
Les Sources (40)	34	40	36	35	46	30	35	33	20	26
Le Haut-Saint-François (41)	56	68	57	44	54	54	68	49	39	34
Le Val-Saint-François (42)	74	52	58	66	75	67	70	54	61	46
Sherbrooke (43)	278	268	271	274	330	289	252	267	329	248
Coaticook (44)	54	55	58	49	47	54	43	45	42	19
Memphrémagog (45)	122	145	177	138	168	120	118	92	106	83
	<b>687</b>	<b>680</b>	<b>711</b>	<b>669</b>	<b>771</b>	<b>660</b>	<b>628</b>	<b>577</b>	<b>646</b>	<b>504</b>
<b>06. Montréal</b>										
Montréal (66)	<b>1 886</b>	<b>2 073</b>	<b>2 032</b>	<b>2 037</b>	<b>2 143</b>	<b>2 035</b>	<b>1 914</b>	<b>1 987</b>	<b>2 015</b>	<b>1 906</b>
<b>07. Outaouais</b>										
Papineau (80)	55	70	57	78	58	62	52	36	49	40
Gatineau (81)	469	496	494	493	561	498	453	426	424	337
Les Collines-de-l'Outaouais (82)	116	124	112	111	125	120	105	110	93	83
La Vallée-de-la-Gatineau (83)	55	62	66	53	66	54	69	63	51	44
Pontiac (84)	23	33	32	32	23	21	26	31	14	21
	<b>718</b>	<b>785</b>	<b>761</b>	<b>767</b>	<b>833</b>	<b>755</b>	<b>705</b>	<b>666</b>	<b>631</b>	<b>525</b>
<b>08. Abitibi-Témiscamingue</b>										
Témiscamingue (85)	39	47	34	52	46	53	42	29	25	26
Rouyn-Noranda (86)	119	133	110	126	126	111	110	123	87	88
Abitibi-Ouest (87)	49	44	55	59	47	50	43	40	41	38
Abitibi (88)	59	67	63	66	76	65	66	66	62	48
La Vallée-de-l'Or (89)	101	118	122	155	184	132	131	116	111	99
	<b>367</b>	<b>409</b>	<b>384</b>	<b>458</b>	<b>479</b>	<b>411</b>	<b>392</b>	<b>374</b>	<b>326</b>	<b>299</b>
<b>09. Côte-Nord</b>										
La Haute-Côte-Nord (95)	33	31	28	34	31	15	21	21	18	19
Manicouagan (96)	109	101	79	154	188	108	87	51	63	66
Sept-Rivières (971)	84	91	110	141	120	124	96	100	87	74
Caniapiscou (972)	6	9	15	3	17	14	16	8	6	17
Minganie (981)	9	13	20	20	18	12	26	19	16	12
Le Golfe-du-Saint-Laurent (982)	10	3	6	7	8	2	4	6	11	8
	<b>251</b>	<b>248</b>	<b>258</b>	<b>359</b>	<b>382</b>	<b>275</b>	<b>250</b>	<b>205</b>	<b>201</b>	<b>196</b>

Tableau 3.13  
(Suite)  
**Nombre de sanctions  
selon la municipalité régionale de comté (MRC)**

*Origine de la sanction : Suspension immédiate – Alcool*

Municipalité régionale de comté	Année d'entrée en vigueur de la sanction									
	2008	2009	2010	2011	2012	2013	2014	2015	2016	2017
<b>10. Nord-du-Québec</b>										
Jamésie (991)	46	46	44	43	49	34	41	51	28	15
Admin. régionale Kativik (992)	10	3	2	4	2	4	2	2	3	2
Eyyou Istchee (993)	145	154	164	110	88	89	89	108	111	90
	<b>201</b>	<b>203</b>	<b>210</b>	<b>157</b>	<b>139</b>	<b>127</b>	<b>132</b>	<b>161</b>	<b>142</b>	<b>107</b>
<b>11. Gaspésie–Îles-de-la-Madeleine</b>										
Com.maritime ÎlesDeLaMadeleine (01 )	57	44	35	43	36	39	47	28	21	14
Le Rocher-Percé (02 )	49	36	49	56	52	40	34	29	38	28
La Côte-de-Gaspé (03 )	49	57	36	54	60	42	28	35	39	29
La Haute-Gaspésie (04 )	47	38	46	34	30	24	23	25	24	21
Bonaventure (05 )	49	49	61	49	55	55	37	40	31	26
Avignon (06 )	59	56	31	47	30	33	38	36	22	18
	<b>310</b>	<b>280</b>	<b>258</b>	<b>283</b>	<b>263</b>	<b>233</b>	<b>207</b>	<b>193</b>	<b>175</b>	<b>136</b>
<b>12. Chaudière-Appalaches</b>										
L'Islet (17 )	38	39	33	39	33	28	30	19	27	25
Montmagny (18 )	51	53	51	61	58	49	43	40	40	38
Bellechasse (19 )	113	79	102	121	98	106	87	91	69	84
Lévis (251)	341	314	325	334	314	307	276	270	264	257
La Nouvelle-Beauce (26 )	116	115	112	129	108	98	91	79	96	80
Robert-Cliche (27 )	53	58	53	59	48	57	53	47	73	46
Les Etchemins (28 )	46	36	43	40	51	46	27	28	27	30
Beauce-Sartigan (29 )	133	128	115	128	126	120	133	100	91	92
Les Appalaches (31 )	108	106	155	143	140	107	96	90	89	81
Lotbinière (33 )	104	105	89	79	99	84	86	84	79	56
	<b>1 103</b>	<b>1 033</b>	<b>1 078</b>	<b>1 133</b>	<b>1 075</b>	<b>1 002</b>	<b>922</b>	<b>848</b>	<b>855</b>	<b>789</b>
<b>13. Laval</b>										
Laval (65 )	<b>494</b>	<b>494</b>	<b>524</b>	<b>583</b>	<b>703</b>	<b>712</b>	<b>613</b>	<b>629</b>	<b>578</b>	<b>491</b>
<b>14. Lanaudière</b>										
D'Autray (52 )	95	112	98	118	111	98	88	96	82	79
L'Assomption (60 )	310	317	247	337	307	289	282	250	256	246
Joliette (61 )	129	97	128	134	150	128	152	149	136	114
Matawinie (62 )	146	103	117	98	132	103	83	103	91	95
Montcalm (63 )	140	140	139	155	176	129	115	129	126	118
Les Moulins (64 )	322	303	335	350	338	349	354	300	312	296
	<b>1 142</b>	<b>1 072</b>	<b>1 064</b>	<b>1 192</b>	<b>1 214</b>	<b>1 096</b>	<b>1 074</b>	<b>1 027</b>	<b>1 003</b>	<b>948</b>

Tableau 3.13  
(Suite)  
**Nombre de sanctions  
selon la municipalité régionale de comté (MRC)**

*Origine de la sanction : Suspension immédiate – Alcool*

Municipalité régionale de comté	Année d'entrée en vigueur de la sanction									
	2008	2009	2010	2011	2012	2013	2014	2015	2016	2017
<b>15. Laurentides</b>										
Deux-Montagnes (72 )	220	203	227	232	217	244	253	240	226	186
Thérèse-De Blainville (73 )	281	316	329	325	329	292	281	283	283	233
Mirabel (74 )	84	73	82	91	101	99	103	96	98	96
La Rivière-du-Nord (75 )	242	236	244	239	277	277	294	307	283	258
Argenteuil (76 )	46	56	49	54	62	65	60	76	76	67
Les Pays-d'en-Haut (77 )	115	121	122	118	95	98	104	116	123	116
Les Laurentides (78 )	164	126	136	163	160	137	138	141	129	96
Antoine-Labelle (79 )	66	82	110	88	89	84	102	95	71	77
	<b>1 218</b>	<b>1 213</b>	<b>1 299</b>	<b>1 310</b>	<b>1 330</b>	<b>1 296</b>	<b>1 335</b>	<b>1 354</b>	<b>1 289</b>	<b>1 129</b>
<b>16. Montérégie</b>										
Brome-Missisquoi (46 )	128	140	157	138	143	140	128	102	138	114
La Haute-Yamaska (47 )	172	195	188	211	220	209	164	130	175	135
Acton (48 )	57	62	45	34	42	37	26	31	18	20
Pierre-De Saurel (53 )	167	159	134	130	160	118	111	116	123	86
Les Maskoutains (54 )	210	222	176	222	195	162	124	159	140	133
Rouville (55 )	76	102	89	76	88	71	85	79	57	66
Le Haut-Richelieu (56 )	301	394	362	328	313	286	230	244	239	202
La Vallée-du-Richelieu (57 )	215	242	229	258	260	258	229	241	212	187
Longueuil (58 )	654	679	699	711	742	699	658	658	633	563
Marguerite-D'Youville (59 )	148	156	167	162	172	160	141	146	157	100
Roussillon (67 )	301	349	377	393	402	361	374	353	330	346
Les Jardins-de-Napierville (68 )	54	67	80	90	72	64	80	81	66	65
Le Haut-Saint-Laurent (69 )	67	73	74	49	66	63	64	54	47	39
Beauharnois-Salaberry (70 )	132	183	167	168	146	172	165	167	139	120
Vaudreuil-Soulanges (71 )	324	339	340	278	314	333	324	358	331	268
	<b>3 006</b>	<b>3 362</b>	<b>3 284</b>	<b>3 248</b>	<b>3 335</b>	<b>3 133</b>	<b>2 903</b>	<b>2 919</b>	<b>2 805</b>	<b>2 444</b>
<b>17. Centre-du-Québec</b>										
L'Érable (32 )	63	81	75	68	59	66	52	43	50	38
Bécancour (38 )	48	60	55	47	53	49	38	54	51	22
Arthabaska (39 )	230	201	205	214	248	225	178	150	149	133
Drummond (49 )	231	225	212	218	254	256	214	244	230	194
Nicolet-Yamaska (50 )	68	82	60	64	74	40	50	64	58	41
	<b>640</b>	<b>649</b>	<b>607</b>	<b>611</b>	<b>688</b>	<b>636</b>	<b>532</b>	<b>555</b>	<b>538</b>	<b>428</b>
<b>Indéterminée</b>										
	<b>142</b>	<b>151</b>	<b>194</b>	<b>197</b>	<b>211</b>	<b>226</b>	<b>244</b>	<b>216</b>	<b>275</b>	<b>246</b>
<b>Total</b>	<b>15 237</b>	<b>15 879</b>	<b>15 851</b>	<b>16 414</b>	<b>17 054</b>	<b>15 750</b>	<b>14 670</b>	<b>14 484</b>	<b>14 210</b>	<b>12 498</b>



## SECTION 4 : Infractions et sanctions liées à l'alcool

La section 2 montre que les infractions liées à l'alcool représentent la très grande majorité des infractions au Code criminel (92 %). La section 4 traite exclusivement des infractions et des sanctions liées à l'alcool afin de mieux répondre aux gens qui s'intéressent à cette problématique.

La liste D présente les infractions au Code criminel liées à l'alcool. Les sanctions retenues sont celles qui découlent d'une infraction à l'un de ces articles de loi du Code criminel canadien.

### Liste D

#### Infractions au Code criminel liées à l'alcool

*Code criminel canadien (chapitre C-46)*

Infraction	
Description	Article C.C.
Conduite lorsque la capacité de conduire est affaiblie et entraîne la mort, conduite avec un taux d'alcool supérieur à 80 mg d'alcool par 100 ml de sang causant un accident qui entraîne la mort, refus d'obtempérer à un ordre de l'agent de la paix à la suite d'un accident entraînant la mort	255(3), 255(3.1), 255(3.2)
Conduite lorsque la capacité de conduire est affaiblie et entraîne un accident causant des lésions corporelles, conduite avec un taux d'alcool supérieur à 80 mg d'alcool par 100 ml de sang causant un accident qui entraîne des lésions corporelles, refus d'obtempérer à un ordre de l'agent de la paix à la suite d'un accident entraînant des lésions corporelles	255(2), 255(2.1), 255(2.2)
Conduite ou garde d'un véhicule avec un taux d'alcool supérieur à 80 mg d'alcool par 100 ml de sang	253(1)b)
Conduite ou garde d'un véhicule lorsque la capacité de conduire est affaiblie par l'effet de l'alcool ou d'une drogue	253(1)a)
Refus d'obtempérer à un ordre de l'agent de la paix	254(5)

Le tableau 4.1 présente le nombre d'infractions et de sanctions reliées à l'alcool. Le nombre d'infractions au Code criminel reliées à l'alcool y est présenté, de même que le nombre de sanctions à la suite d'une infraction au Code criminel reliée à l'alcool. Le tableau 4.1 présente aussi le nombre de sanctions immédiates à la suite d'une infraction reliée à l'alcool, selon le motif de la sanction.

Rappelons que les données portant sur les infractions sont présentées sur la base de l'année où celles-ci ont été commises et pourraient donc être modifiées en raison des délais entre l'infraction et la condamnation. Quant à celles portant sur les sanctions, elles sont présentées sur la base de l'année d'entrée en vigueur de ces dernières et, par conséquent, ne sont pas appelées à être modifiées.

Tableau 4.1

**Nombre d'infractions et de sanctions reliées à l'alcool**

Description de l'infraction	Année de l'infraction									
	2008	2009	2010	2011	2012	2013	2014	2015	2016	2017
<b>Infraction au Code criminel reliée à l'alcool</b>	<b>13 256</b>	<b>13 938</b>	<b>13 788</b>	<b>14 400</b>	<b>14 495</b>	<b>13 415</b>	<b>12 721</b>	<b>12 346</b>	<b>11 561</b>	<b>7 620</b>

Origine de la sanction	Année d'entrée en vigueur de la sanction									
	2008	2009	2010	2011	2012	2013	2014	2015	2016	2017
<b>Sanction à la suite d'une infraction au Code criminel reliée à l'alcool</b>										
<i>1 an à moins de 3 ans</i>	8 660	9 558	8 737	6 874	7 189	10 156	10 200	9 012	8 944	9 867
<i>3 ans à moins de 5 ans</i>	2 311	2 296	3 209	3 554	3 410	3 964	3 610	3 191	3 028	2 993
<i>5 ans ou plus</i>	995	957	988	1 174	1 261	1 323	1 221	1 029	990	917
	<b>11 966</b>	<b>12 811</b>	<b>12 934</b>	<b>11 602</b>	<b>11 860</b>	<b>15 443</b>	<b>15 031</b>	<b>13 232</b>	<b>12 962</b>	<b>13 777</b>
<b>Sanction immédiate à la suite d'une infraction reliée à l'alcool</b>										
<i>Alcoolémie supérieure à 80 mg par 100 ml de sang</i>	12 288	12 630	12 506	13 181	12 902	11 821	11 295	11 197	11 029	9 773
<i>Présence d'alcool dans l'organisme</i>	1 312	1 448	1 483	1 340	2 207	2 076	1 661	1 601	1 488	1 222
<i>Refus d'obtempérer</i>	1 637	1 801	1 862	1 893	1 945	1 853	1 714	1 686	1 693	1 503
	<b>15 237</b>	<b>15 879</b>	<b>15 851</b>	<b>16 414</b>	<b>17 054</b>	<b>15 750</b>	<b>14 670</b>	<b>14 484</b>	<b>14 210</b>	<b>12 498</b>

Note : Les données portant sur les infractions pourraient être modifiées en raison des délais entre l'infraction et la condamnation.

Les tableaux 4.2 à 4.4 présentent l'information portant sur les *infractions au Code criminel reliées à l'alcool*, selon l'âge, le sexe, la région de résidence et la municipalité régionale de comté (MRC).

Les tableaux 4.5 à 4.7 regroupent l'information portant sur les *sanctions à la suite d'une infraction au Code criminel reliée à l'alcool*, selon l'âge, le sexe, la région de résidence et la municipalité régionale de comté (MRC).

Rappelons que les tableaux 3.11 à 3.13 de la section 3 présentent l'information concernant les *suspensions immédiates reliées à l'alcool*.

Les tableaux montrant l'information selon l'âge, le sexe et la région de résidence sont aussi accompagnés de l'information sur les taux d'infractions ou de sanctions pour 100 000 titulaires de permis de conduire.

Tableau 4.2a

**Nombre d'infractions au Code criminel  
selon le sexe et l'âge**

*Type d'infraction : Infraction reliée à l'alcool*

Sexe	Âge	Année de l'infraction									
		2008	2009	2010	2011	2012	2013	2014	2015	2016	2017
Masculin	Moins de 16	1	9	5	3	2	4	0	2	2	1
	16-19	1 001	1 100	1 010	982	722	557	427	326	306	215
	20-24	2 018	2 280	2 300	2 414	2 462	2 063	1 838	1 627	1 480	934
	25-34	2 585	2 841	2 915	3 124	3 107	2 994	2 825	2 852	2 623	1 768
	35-44	2 170	2 146	1 957	2 019	2 099	1 909	1 909	1 960	1 795	1 124
	45-54	2 187	2 120	2 002	1 912	1 993	1 807	1 733	1 629	1 447	898
	55-64	1 026	970	902	1 020	1 029	1 097	1 068	1 053	1 005	665
	65-74	309	277	284	338	330	351	350	346	348	268
	75 ou plus	60	41	54	53	63	60	54	55	84	53
		<b>11 357</b>	<b>11 784</b>	<b>11 429</b>	<b>11 865</b>	<b>11 807</b>	<b>10 842</b>	<b>10 204</b>	<b>9 850</b>	<b>9 090</b>	<b>5 926</b>
Féminin	Moins de 16	0	1	0	0	0	0	0	0	0	0
	16-19	130	163	191	207	178	121	95	80	87	53
	20-24	300	362	464	495	563	518	461	455	418	282
	25-34	399	502	552	684	706	714	706	759	760	536
	35-44	504	521	511	473	498	531	539	564	526	359
	45-54	413	431	479	461	514	459	448	385	415	260
	55-64	129	134	124	176	172	172	218	201	203	152
	65-74	20	39	35	37	48	51	47	51	54	47
	75 ou plus	4	1	3	2	9	7	3	1	8	5
		<b>1 899</b>	<b>2 154</b>	<b>2 359</b>	<b>2 535</b>	<b>2 688</b>	<b>2 573</b>	<b>2 517</b>	<b>2 496</b>	<b>2 471</b>	<b>1 694</b>
Total	Moins de 16	1	10	5	3	2	4	0	2	2	1
	16-19	1 131	1 263	1 201	1 189	900	678	522	406	393	268
	20-24	2 318	2 642	2 764	2 909	3 025	2 581	2 299	2 082	1 898	1 216
	25-34	2 984	3 343	3 467	3 808	3 813	3 708	3 531	3 611	3 383	2 304
	35-44	2 674	2 667	2 468	2 492	2 597	2 440	2 448	2 524	2 321	1 483
	45-54	2 600	2 551	2 481	2 373	2 507	2 266	2 181	2 014	1 862	1 158
	55-64	1 155	1 104	1 026	1 196	1 201	1 269	1 286	1 254	1 208	817
	65-74	329	316	319	375	378	402	397	397	402	315
	75 ou plus	64	42	57	55	72	67	57	56	92	58
<b>Total</b>		<b>13 256</b>	<b>13 938</b>	<b>13 788</b>	<b>14 400</b>	<b>14 495</b>	<b>13 415</b>	<b>12 721</b>	<b>12 346</b>	<b>11 561</b>	<b>7 620</b>

Note : Ces données pourraient être modifiées en raison des délais entre l'infraction et la condamnation.



Tableau 4.2b

**Taux d'infractions au Code criminel  
selon le sexe et l'âge**

*Type d'infraction : Infraction reliée à l'alcool*

Taux pour 100 000 titulaires de permis de conduire

Sexe	Âge	Année de l'infraction									
		2008	2009	2010	2011	2012	2013	2014	2015	2016	2017
Masculin	Moins de 16	10	96	54	49	38	84	0	50	47	24
	16-19	1 079	1 126	995	1 055	876	728	580	458	453	330
	20-24	1 175	1 325	1 297	1 316	1 322	1 092	975	873	813	529
	25-34	603	663	678	726	726	704	669	676	620	417
	35-44	442	451	418	434	450	406	404	411	372	230
	45-54	378	365	344	330	349	323	317	304	276	175
	55-64	228	209	190	210	207	216	206	199	187	122
	65-74	120	103	101	114	105	106	101	96	93	69
	75 ou plus	44	29	37	35	40	37	31	31	45	27
		<b>434</b>	<b>447</b>	<b>428</b>	<b>441</b>	<b>436</b>	<b>397</b>	<b>372</b>	<b>356</b>	<b>327</b>	<b>212</b>
Féminin	Moins de 16	0	28	0	0	0	0	0	0	0	0
	16-19	176	205	223	261	252	182	147	126	144	90
	20-24	189	226	278	286	319	288	255	255	238	166
	25-34	99	123	135	166	172	175	173	186	186	130
	35-44	111	118	117	109	115	121	121	125	115	77
	45-54	76	79	87	84	96	87	87	76	84	54
	55-64	31	32	28	39	37	36	45	40	40	29
	65-74	9	17	14	14	17	17	15	16	16	13
	75 ou plus	4	1	3	2	8	6	2	1	6	3
		<b>81</b>	<b>90</b>	<b>97</b>	<b>103</b>	<b>108</b>	<b>102</b>	<b>99</b>	<b>97</b>	<b>95</b>	<b>65</b>
Total	Moins de 16	8	78	39	37	29	63	0	37	34	16
	16-19	678	713	642	690	588	474	377	301	307	216
	20-24	702	795	803	817	833	700	623	571	531	351
	25-34	358	400	413	452	455	445	426	435	406	276
	35-44	283	291	273	277	288	269	267	272	247	156
	45-54	232	226	220	211	226	208	205	194	183	117
	55-64	134	124	112	128	125	129	128	122	115	77
	65-74	69	63	61	67	64	64	60	58	56	42
	75 ou plus	28	18	23	21	27	24	19	18	28	16
<b>Total</b>		<b>267</b>	<b>277</b>	<b>270</b>	<b>279</b>	<b>279</b>	<b>256</b>	<b>241</b>	<b>232</b>	<b>215</b>	<b>141</b>

Note : Ces données pourraient être modifiées en raison des délais entre l'infraction et la condamnation.

Tableau 4.3a

**Nombre d'infractions au Code criminel  
selon la région de résidence**

*Type d'infraction : Infraction reliée à l'alcool*

Région de résidence	Année de l'infraction									
	2008	2009	2010	2011	2012	2013	2014	2015	2016	2017
01. Bas-Saint-Laurent	460	470	457	489	481	441	370	317	308	242
02. Saguenay–Lac-Saint-Jean	640	616	612	622	629	591	561	558	525	358
03. Capitale-Nationale	1 142	1 164	1 188	1 366	1 334	1 220	1 119	1 123	1 080	693
04. Mauricie	688	689	628	665	648	588	517	500	432	325
05. Estrie	563	574	606	561	635	528	557	475	525	334
06. Montréal	1 521	1 740	1 673	1 694	1 749	1 732	1 718	1 618	1 514	936
07. Outaouais	706	777	706	649	740	624	584	544	502	338
08. Abitibi-Témiscamingue	355	369	338	442	444	376	367	354	297	213
09. Côte-Nord	235	214	231	276	301	248	211	205	184	114
10. Nord-du-Québec	322	426	475	482	404	380	377	400	355	216
11. Gaspésie–Îles-de-la-Madeleine	304	304	250	263	242	203	201	176	172	104
12. Chaudière-Appalaches	1 024	954	1 001	1 069	956	875	802	750	716	545
13. Laval	391	410	433	457	527	548	476	472	438	238
14. Lanaudière	854	839	824	982	957	853	853	788	781	521
15. Laurentides	938	971	1 009	994	1 024	1 040	1 063	1 082	1 002	633
16. Montérégie	2 489	2 739	2 655	2 705	2 684	2 522	2 403	2 419	2 248	1 516
17. Centre-du-Québec	522	559	550	540	591	534	458	483	434	281
Indéterminée	102	123	152	144	149	112	84	82	48	13
<b>Total</b>	<b>13 256</b>	<b>13 938</b>	<b>13 788</b>	<b>14 400</b>	<b>14 495</b>	<b>13 415</b>	<b>12 721</b>	<b>12 346</b>	<b>11 561</b>	<b>7 620</b>

Note : Ces données pourraient être modifiées en raison des délais entre l'infraction et la condamnation.

Tableau 4.3b

**Taux d'infractions au Code criminel  
selon la région de résidence**

*Type d'infraction : Infraction reliée à l'alcool*

Taux pour 100 000 titulaires de permis de conduire

Région de résidence	Année de l'infraction									
	2008	2009	2010	2011	2012	2013	2014	2015	2016	2017
01. Bas-Saint-Laurent	332	337	325	347	341	312	261	224	217	170
02. Saguenay–Lac-Saint-Jean	334	319	314	317	320	299	284	282	266	181
03. Capitale-Nationale	248	250	251	285	277	251	228	228	218	139
04. Mauricie	378	376	340	359	349	316	277	267	229	172
05. Estrie	271	274	286	263	296	244	255	216	237	149
06. Montréal	157	178	170	171	175	173	170	158	146	90
07. Outaouais	304	330	293	265	300	251	234	215	198	132
08. Abitibi-Témiscamingue	362	373	338	439	439	369	359	346	290	207
09. Côte-Nord	380	343	367	434	471	388	332	325	297	186
10. Nord-du-Québec	2 116	2 781	3 077	3 078	2 570	2 416	2 377	2 489	2 200	1 330
11. Gaspésie–Îles-de-la-Madeleine	463	459	374	392	361	303	301	264	259	156
12. Chaudière-Appalaches	354	326	339	360	320	291	266	247	234	177
13. Laval	159	164	169	176	201	207	178	174	161	86
14. Lanaudière	273	263	252	296	284	250	247	226	221	146
15. Laurentides	250	255	259	251	255	255	257	258	235	146
16. Montérégie	259	281	268	270	265	246	232	231	213	142
17. Centre-du-Québec	321	340	330	322	350	313	267	279	249	159
Indéterminée	---	---	---	---	---	---	---	---	---	---
<b>Total</b>	<b>267</b>	<b>277</b>	<b>270</b>	<b>279</b>	<b>279</b>	<b>256</b>	<b>241</b>	<b>232</b>	<b>215</b>	<b>141</b>

Note : Ces données pourraient être modifiées en raison des délais entre l'infraction et la condamnation.

Tableau 4.4

**Nombre d'infractions au Code criminel  
selon la municipalité régionale de comté (MRC)**

*Type d'infraction : Infraction reliée à l'alcool*

Municipalité régionale de comté	Année de l'infraction									
	2008	2009	2010	2011	2012	2013	2014	2015	2016	2017
<b>01. Bas-Saint-Laurent</b>										
La Matapédia (07 )	39	37	39	44	41	27	42	29	31	34
La Matanie (08 )	43	62	52	46	65	44	63	38	33	27
La Mitis (09 )	72	56	51	66	46	60	27	29	33	14
Rimouski-Neigette (10 )	101	98	95	122	128	118	90	89	64	54
Les Basques (11 )	23	18	19	29	22	22	20	13	17	15
Rivière-du-Loup (12 )	79	82	78	57	54	85	60	49	59	52
Témiscouata (13 )	45	76	67	56	71	51	46	39	41	21
Kamouraska (14 )	58	41	56	69	54	34	22	31	30	25
	<b>460</b>	<b>470</b>	<b>457</b>	<b>489</b>	<b>481</b>	<b>441</b>	<b>370</b>	<b>317</b>	<b>308</b>	<b>242</b>
<b>02. Saguenay-Lac-Saint-Jean</b>										
Le Domaine-du-Roy (91 )	104	115	69	76	76	91	80	69	55	31
Maria-Chapdelaine (92 )	77	65	43	77	89	57	58	41	46	32
Lac-Saint-Jean-Est (93 )	130	110	139	135	138	133	125	145	100	75
Saguenay (941)	281	284	320	278	285	265	264	269	287	202
Le Fjord-du-Saguenay (942)	48	42	41	56	41	45	34	34	37	18
	<b>640</b>	<b>616</b>	<b>612</b>	<b>622</b>	<b>629</b>	<b>591</b>	<b>561</b>	<b>558</b>	<b>525</b>	<b>358</b>
<b>03. Capitale-Nationale</b>										
Charlevoix-Est (15 )	36	34	41	38	43	27	25	16	23	15
Charlevoix (16 )	27	23	24	18	31	33	26	17	12	10
L'Île-d'Orléans (20 )	12	8	6	13	16	13	13	10	12	6
La Côte-de-Beaupré (21 )	69	50	44	60	49	54	58	51	56	32
La Jacques-Cartier (22 )	82	83	82	93	96	80	70	94	75	36
Québec (23 )	803	862	900	1 032	987	893	830	835	815	531
Portneuf (34 )	113	104	91	112	112	120	97	100	87	63
	<b>1 142</b>	<b>1 164</b>	<b>1 188</b>	<b>1 366</b>	<b>1 334</b>	<b>1 220</b>	<b>1 119</b>	<b>1 123</b>	<b>1 080</b>	<b>693</b>
<b>04. Mauricie</b>										
Mékinac (35 )	35	27	20	30	38	31	20	29	22	23
Shawinigan (36 )	126	129	109	144	140	113	88	102	74	65
Trois-Rivières (371)	331	344	315	284	271	249	247	200	202	143
Les Chenaux (372)	46	51	48	51	40	34	42	37	30	17
Maskinongé (51 )	80	83	88	90	72	75	55	60	57	37
La Tuque (90 )	70	55	48	66	87	86	65	72	47	40
	<b>688</b>	<b>689</b>	<b>628</b>	<b>665</b>	<b>648</b>	<b>588</b>	<b>517</b>	<b>500</b>	<b>432</b>	<b>325</b>

Note : Ces données pourraient être modifiées en raison des délais entre l'infraction et la condamnation.

Tableau 4.4  
(Suite)  
**Nombre d'infractions au Code criminel  
selon la municipalité régionale de comté (MRC)**

*Type d'infraction : Infraction reliée à l'alcool*

Municipalité régionale de comté	Année de l'infraction									
	2008	2009	2010	2011	2012	2013	2014	2015	2016	2017
<b>05. Estrie</b>										
Le Granit (30)	45	47	59	61	45	40	39	25	39	32
Les Sources (40)	34	31	34	31	37	23	31	25	14	14
Le Haut-Saint-François (41)	48	64	58	36	47	41	65	38	36	25
Le Val-Saint-François (42)	64	49	50	56	70	55	60	46	52	32
Sherbrooke (43)	239	225	227	236	267	234	220	227	263	156
Coaticook (44)	41	44	54	38	40	42	38	38	33	17
Memphrémagog (45)	92	114	124	103	129	93	104	76	88	58
	<b>563</b>	<b>574</b>	<b>606</b>	<b>561</b>	<b>635</b>	<b>528</b>	<b>557</b>	<b>475</b>	<b>525</b>	<b>334</b>
<b>06. Montréal</b>										
Montréal (66)	<b>1 521</b>	<b>1 740</b>	<b>1 673</b>	<b>1 694</b>	<b>1 749</b>	<b>1 732</b>	<b>1 718</b>	<b>1 618</b>	<b>1 514</b>	<b>936</b>
<b>07. Outaouais</b>										
Papineau (80)	60	68	52	63	41	49	46	27	36	21
Gatineau (81)	440	478	461	415	502	405	379	351	344	211
Les Collines-de-l'Outaouais (82)	100	110	90	81	94	93	78	74	65	56
La Vallée-de-la-Gatineau (83)	79	81	72	55	66	60	63	63	46	33
Pontiac (84)	27	40	31	35	37	17	18	29	11	17
	<b>706</b>	<b>777</b>	<b>706</b>	<b>649</b>	<b>740</b>	<b>624</b>	<b>584</b>	<b>544</b>	<b>502</b>	<b>338</b>
<b>08. Abitibi-Témiscamingue</b>										
Témiscamingue (85)	42	46	33	53	50	51	43	26	27	25
Rouyn-Noranda (86)	98	115	101	123	114	103	100	106	72	59
Abitibi-Ouest (87)	50	42	47	53	38	39	34	34	43	28
Abitibi (88)	62	64	64	68	83	61	69	69	65	38
La Vallée-de-l'Or (89)	103	102	93	145	159	122	121	119	90	63
	<b>355</b>	<b>369</b>	<b>338</b>	<b>442</b>	<b>444</b>	<b>376</b>	<b>367</b>	<b>354</b>	<b>297</b>	<b>213</b>
<b>09. Côte-Nord</b>										
La Haute-Côte-Nord (95)	24	16	21	21	22	14	17	20	20	14
Manicouagan (96)	96	84	66	99	137	94	73	58	71	41
Sept-Rivières (971)	86	85	98	125	105	111	79	97	65	45
Caniapiscou (972)	6	10	12	3	14	14	17	8	6	9
Minganie (981)	8	11	19	19	16	11	22	14	12	3
Le Golfe-du-Saint-Laurent (982)	15	8	15	9	7	4	3	8	10	2
	<b>235</b>	<b>214</b>	<b>231</b>	<b>276</b>	<b>301</b>	<b>248</b>	<b>211</b>	<b>205</b>	<b>184</b>	<b>114</b>

Note : Ces données pourraient être modifiées en raison des délais entre l'infraction et la condamnation.

Tableau 4.4  
(Suite)  
**Nombre d'infractions au Code criminel  
selon la municipalité régionale de comté (MRC)**

*Type d'infraction : Infraction reliée à l'alcool*

Municipalité régionale de comté	Année de l'infraction									
	2008	2009	2010	2011	2012	2013	2014	2015	2016	2017
<b>10. Nord-du-Québec</b>										
Jamésie (991)	35	40	44	39	43	34	40	49	22	10
Admin. régionale Kativik (992)	127	215	300	347	259	259	250	256	258	149
Eeyou Istchee (993)	160	171	131	96	102	87	87	95	75	57
	<b>322</b>	<b>426</b>	<b>475</b>	<b>482</b>	<b>404</b>	<b>380</b>	<b>377</b>	<b>400</b>	<b>355</b>	<b>216</b>
<b>11. Gaspésie-Îles-de-la-Madeleine</b>										
Com.maritime ÎlesDeLaMadeleine (01 )	51	47	38	37	30	31	44	23	16	7
Le Rocher-Percé (02 )	51	41	51	55	50	38	34	29	38	22
La Côte-de-Gaspé (03 )	47	58	27	49	51	36	33	32	38	25
La Haute-Gaspésie (04 )	47	36	48	35	32	20	21	26	27	14
Bonaventure (05 )	46	49	47	39	53	47	30	36	26	21
Avignon (06 )	62	73	39	48	26	31	39	30	27	15
	<b>304</b>	<b>304</b>	<b>250</b>	<b>263</b>	<b>242</b>	<b>203</b>	<b>201</b>	<b>176</b>	<b>172</b>	<b>104</b>
<b>12. Chaudière-Appalaches</b>										
L'Islet (17 )	28	41	34	36	26	25	24	24	23	18
Montmagny (18 )	57	51	48	66	52	51	43	41	39	32
Bellechasse (19 )	105	76	98	113	86	78	76	82	63	61
Lévis (251)	322	276	290	314	266	283	254	244	226	172
La Nouvelle-Beauce (26 )	108	115	115	119	95	72	72	69	70	59
Robert-Cliche (27 )	50	44	43	55	46	48	47	42	51	23
Les Etchemins (28 )	47	33	37	40	50	41	26	24	25	17
Beauce-Sartigan (29 )	130	120	115	126	116	108	103	84	78	71
Les Appalaches (31 )	83	94	142	136	123	91	86	71	74	57
Lotbinière (33 )	94	104	79	64	96	78	71	69	67	35
	<b>1 024</b>	<b>954</b>	<b>1 001</b>	<b>1 069</b>	<b>956</b>	<b>875</b>	<b>802</b>	<b>750</b>	<b>716</b>	<b>545</b>
<b>13. Laval</b>										
Laval (65 )	<b>391</b>	<b>410</b>	<b>433</b>	<b>457</b>	<b>527</b>	<b>548</b>	<b>476</b>	<b>472</b>	<b>438</b>	<b>238</b>
<b>14. Lanaudière</b>										
D'Autray (52 )	81	93	91	100	91	87	72	75	71	41
L'Assomption (60 )	198	232	178	245	209	199	207	183	185	123
Joliette (61 )	105	79	94	123	129	103	131	130	114	85
Matawinie (62 )	121	87	105	96	128	95	68	88	76	58
Montcalm (63 )	129	125	117	145	152	123	103	108	107	58
Les Moulins (64 )	220	223	239	273	248	246	272	204	228	156
	<b>854</b>	<b>839</b>	<b>824</b>	<b>982</b>	<b>957</b>	<b>853</b>	<b>853</b>	<b>788</b>	<b>781</b>	<b>521</b>

Note : Ces données pourraient être modifiées en raison des délais entre l'infraction et la condamnation.

Tableau 4.4  
(Suite)  
**Nombre d'infractions au Code criminel  
selon la municipalité régionale de comté (MRC)**

*Type d'infraction : Infraction reliée à l'alcool*

Municipalité régionale de comté	Année de l'infraction									
	2008	2009	2010	2011	2012	2013	2014	2015	2016	2017
<b>15. Laurentides</b>										
Deux-Montagnes (72 )	166	143	172	172	146	191	197	186	170	98
Thérèse-De Blainville (73 )	197	250	241	233	220	226	213	209	210	127
Mirabel (74 )	55	55	61	66	77	82	72	73	81	47
La Rivière-du-Nord (75 )	183	202	202	198	225	212	228	235	216	146
Argenteuil (76 )	46	56	53	51	63	72	64	74	66	46
Les Pays-d'en-Haut (77 )	89	89	105	91	76	83	90	95	89	69
Les Laurentides (78 )	134	98	92	109	140	102	112	113	107	52
Antoine-Labelle (79 )	68	78	83	74	77	72	87	97	63	48
	<b>938</b>	<b>971</b>	<b>1 009</b>	<b>994</b>	<b>1 024</b>	<b>1 040</b>	<b>1 063</b>	<b>1 082</b>	<b>1 002</b>	<b>633</b>
<b>16. Montérégie</b>										
Brome-Missisquoi (46 )	88	106	106	111	103	94	95	78	98	68
La Haute-Yamaska (47 )	145	143	149	161	175	163	127	108	145	88
Acton (48 )	44	54	37	27	37	23	22	25	11	21
Pierre-De Saurel (53 )	153	139	122	102	135	103	104	100	106	61
Les Maskoutains (54 )	180	202	151	210	159	146	114	141	103	90
Rouville (55 )	61	81	63	64	74	54	67	68	43	37
Le Haut-Richelieu (56 )	249	310	269	255	229	227	195	212	194	129
La Vallée-du-Richelieu (57 )	161	191	176	196	194	190	190	202	158	104
Longueuil (58 )	527	522	563	557	567	537	526	524	486	318
Marguerite-D'Youville (59 )	106	129	136	118	139	122	113	115	128	68
Roussillon (67 )	284	315	320	369	354	309	312	302	286	189
Les Jardins-de-Napierville (68 )	54	59	64	83	60	59	66	61	59	42
Le Haut-Saint-Laurent (69 )	68	66	76	55	60	70	59	48	43	39
Beauharnois-Salaberry (70 )	109	162	139	172	131	148	146	145	121	86
Vaudreuil-Soulanges (71 )	260	260	284	225	267	277	267	290	267	176
	<b>2 489</b>	<b>2 739</b>	<b>2 655</b>	<b>2 705</b>	<b>2 684</b>	<b>2 522</b>	<b>2 403</b>	<b>2 419</b>	<b>2 248</b>	<b>1 516</b>
<b>17. Centre-du-Québec</b>										
L'Érable (32 )	50	62	62	64	55	55	46	36	47	22
Bécancour (38 )	47	47	47	41	40	42	35	49	37	17
Arthabaska (39 )	173	182	183	191	210	184	157	143	121	81
Drummond (49 )	197	187	203	192	221	215	178	206	179	134
Nicolet-Yamaska (50 )	55	81	55	52	65	38	42	49	50	27
	<b>522</b>	<b>559</b>	<b>550</b>	<b>540</b>	<b>591</b>	<b>534</b>	<b>458</b>	<b>483</b>	<b>434</b>	<b>281</b>
<b>Indéterminée</b>										
	<b>102</b>	<b>123</b>	<b>152</b>	<b>144</b>	<b>149</b>	<b>112</b>	<b>84</b>	<b>82</b>	<b>48</b>	<b>13</b>
<b>Total</b>	<b>13 256</b>	<b>13 938</b>	<b>13 788</b>	<b>14 400</b>	<b>14 495</b>	<b>13 415</b>	<b>12 721</b>	<b>12 346</b>	<b>11 561</b>	<b>7 620</b>

Note : Ces données pourraient être modifiées en raison des délais entre l'infraction et la condamnation.

Tableau 4.5a

**Nombre de sanctions  
selon le sexe et l'âge**

*Origine de la sanction : Infraction au Code criminel reliée à l'alcool*

Sexe	Âge	Année d'entrée en vigueur de la sanction									
		2008	2009	2010	2011	2012	2013	2014	2015	2016	2017
Masculin	Moins de 16	2	1	3	1	2	1	1	1	0	1
	16-19	571	667	664	539	450	368	297	195	182	167
	20-24	1 666	2 015	2 061	1 874	2 033	2 413	2 120	1 624	1 424	1 422
	25-34	2 400	2 609	2 779	2 489	2 575	3 660	3 575	3 214	3 146	3 232
	35-44	2 103	2 007	1 971	1 690	1 702	2 270	2 239	2 113	2 161	2 257
	45-54	2 138	2 231	2 004	1 730	1 719	2 194	2 106	1 826	1 738	1 864
	55-64	1 052	1 083	1 015	922	908	1 249	1 318	1 241	1 254	1 309
	65-74	365	313	343	277	314	432	470	431	414	464
	75 ou plus	79	71	62	52	62	77	71	81	84	101
		<b>10 376</b>	<b>10 997</b>	<b>10 902</b>	<b>9 574</b>	<b>9 765</b>	<b>12 664</b>	<b>12 197</b>	<b>10 726</b>	<b>10 403</b>	<b>10 817</b>
Féminin	Moins de 16	0	0	0	0	0	0	0	0	0	0
	16-19	49	79	101	105	90	83	71	40	53	34
	20-24	227	270	363	380	426	570	503	426	394	413
	25-34	320	408	507	521	539	804	822	722	769	987
	35-44	474	461	444	417	387	536	591	577	612	657
	45-54	376	428	435	425	442	515	548	457	421	495
	55-64	107	143	132	142	169	211	223	226	232	290
	65-74	35	20	45	34	39	52	65	53	71	73
	75 ou plus	2	5	5	4	3	8	11	5	7	11
		<b>1 590</b>	<b>1 814</b>	<b>2 032</b>	<b>2 028</b>	<b>2 095</b>	<b>2 779</b>	<b>2 834</b>	<b>2 506</b>	<b>2 559</b>	<b>2 960</b>
Total	Moins de 16	2	1	3	1	2	1	1	1	0	1
	16-19	620	746	765	644	540	451	368	235	235	201
	20-24	1 893	2 285	2 424	2 254	2 459	2 983	2 623	2 050	1 818	1 835
	25-34	2 720	3 017	3 286	3 010	3 114	4 464	4 397	3 936	3 915	4 219
	35-44	2 577	2 468	2 415	2 107	2 089	2 806	2 830	2 690	2 773	2 914
	45-54	2 514	2 659	2 439	2 155	2 161	2 709	2 654	2 283	2 159	2 359
	55-64	1 159	1 226	1 147	1 064	1 077	1 460	1 541	1 467	1 486	1 599
	65-74	400	333	388	311	353	484	535	484	485	537
	75 ou plus	81	76	67	56	65	85	82	86	91	112
<b>Total</b>		<b>11 966</b>	<b>12 811</b>	<b>12 934</b>	<b>11 602</b>	<b>11 860</b>	<b>15 443</b>	<b>15 031</b>	<b>13 232</b>	<b>12 962</b>	<b>13 777</b>



Tableau 4.5b

**Taux de sanctions  
selon le sexe et l'âge**

*Origine de la sanction : Infraction au Code criminel reliée à l'alcool*

Taux pour 100 000 titulaires de permis de conduire

Sexe	Âge	Année d'entrée en vigueur de la sanction									
		2008	2009	2010	2011	2012	2013	2014	2015	2016	2017
Masculin	Moins de 16	21	11	32	16	38	21	24	25	0	24
	16-19	615	683	654	579	546	481	404	274	269	256
	20-24	970	1 171	1 162	1 022	1 092	1 278	1 124	872	782	806
	25-34	560	609	646	578	602	860	847	762	744	763
	35-44	428	422	421	363	365	483	474	443	448	463
	45-54	370	384	344	299	301	392	385	340	331	364
	55-64	233	234	213	189	182	246	254	235	233	240
	65-74	142	116	122	93	100	131	136	120	111	120
	75 ou plus	58	50	42	34	39	47	41	45	45	51
		<b>396</b>	<b>417</b>	<b>408</b>	<b>355</b>	<b>361</b>	<b>464</b>	<b>445</b>	<b>388</b>	<b>374</b>	<b>386</b>
Féminin	Moins de 16	0	0	0	0	0	0	0	0	0	0
	16-19	66	99	118	132	127	125	110	63	88	58
	20-24	143	169	218	220	241	317	278	239	225	243
	25-34	79	100	124	127	131	197	202	177	188	240
	35-44	104	104	102	96	89	122	133	128	134	142
	45-54	69	78	79	78	82	98	106	91	85	103
	55-64	26	34	30	31	36	44	46	45	46	56
	65-74	16	9	18	13	14	18	21	16	21	21
	75 ou plus	2	5	5	4	3	7	9	4	5	7
		<b>67</b>	<b>76</b>	<b>84</b>	<b>82</b>	<b>84</b>	<b>111</b>	<b>112</b>	<b>98</b>	<b>99</b>	<b>113</b>
Total	Moins de 16	15	8	24	12	29	16	18	19	0	16
	16-19	372	421	409	374	353	315	266	174	183	162
	20-24	573	688	705	633	678	809	710	562	509	530
	25-34	326	361	391	357	372	535	530	474	470	505
	35-44	273	269	267	235	232	309	309	290	295	306
	45-54	224	236	216	192	195	249	250	219	212	238
	55-64	135	138	125	113	112	148	153	143	142	150
	65-74	84	67	74	56	60	77	81	70	68	72
	75 ou plus	35	32	27	22	24	30	27	27	27	32
<b>Total</b>		<b>241</b>	<b>255</b>	<b>253</b>	<b>225</b>	<b>228</b>	<b>295</b>	<b>284</b>	<b>248</b>	<b>241</b>	<b>254</b>

Tableau 4.6a

**Nombre de sanctions  
selon la région de résidence**

*Origine de la sanction : Infraction au Code criminel reliée à l'alcool*

Région de résidence	Année d'entrée en vigueur de la sanction									
	2008	2009	2010	2011	2012	2013	2014	2015	2016	2017
01. Bas-Saint-Laurent	481	453	420	361	361	490	430	451	332	330
02. Saguenay–Lac-Saint-Jean	531	615	533	512	525	713	671	576	631	576
03. Capitale-Nationale	1 137	1 075	1 128	1 008	1 072	1 320	1 303	1 154	1 319	1 233
04. Mauricie	574	661	620	562	475	700	628	588	527	491
05. Estrie	474	565	557	477	482	780	607	532	569	622
06. Montréal	1 532	1 545	1 605	1 569	1 505	1 834	1 911	1 746	1 662	1 936
07. Outaouais	586	689	737	626	640	746	719	573	567	583
08. Abitibi-Témiscamingue	321	342	328	301	365	484	389	317	334	299
09. Côte-Nord	228	226	195	211	199	294	248	254	219	263
10. Nord-du-Québec	219	317	484	455	595	463	431	450	430	382
11. Gaspésie–Îles-de-la-Madeleine	230	280	268	225	230	248	206	201	181	142
12. Chaudière-Appalaches	907	967	861	837	800	983	1 006	826	825	786
13. Laval	368	421	398	360	396	510	620	480	483	521
14. Lanaudière	822	809	809	713	726	993	1 068	893	814	938
15. Laurentides	851	945	944	822	843	1 098	1 176	1 036	1 039	1 277
16. Montérégie	2 228	2 372	2 492	2 092	2 199	2 949	2 988	2 631	2 501	2 852
17. Centre-du-Québec	441	484	522	431	398	768	570	480	486	505
Indéterminée	36	45	33	40	49	70	60	44	43	41
<b>Total</b>	<b>11 966</b>	<b>12 811</b>	<b>12 934</b>	<b>11 602</b>	<b>11 860</b>	<b>15 443</b>	<b>15 031</b>	<b>13 232</b>	<b>12 962</b>	<b>13 777</b>

Tableau 4.6b

**Taux de sanctions  
selon la région de résidence**

*Origine de la sanction : Infraction au Code criminel reliée à l'alcool*

Taux pour 100 000 titulaires de permis de conduire

Région de résidence	Année d'entrée en vigueur de la sanction									
	2008	2009	2010	2011	2012	2013	2014	2015	2016	2017
01. Bas-Saint-Laurent	347	325	299	256	256	347	304	318	234	232
02. Saguenay–Lac-Saint-Jean	277	319	274	261	267	361	339	291	319	291
03. Capitale-Nationale	247	231	238	210	222	271	266	234	266	247
04. Mauricie	315	360	335	304	256	376	336	314	280	259
05. Estrie	228	270	263	223	224	360	278	242	257	278
06. Montréal	158	158	163	158	151	183	189	170	161	186
07. Outaouais	252	292	306	256	259	300	288	227	223	228
08. Abitibi-Témiscamingue	327	346	328	299	361	475	381	309	326	291
09. Côte-Nord	368	362	310	332	311	460	390	402	353	429
10. Nord-du-Québec	1 439	2 070	3 135	2 905	3 785	2 943	2 717	2 800	2 665	2 351
11. Gaspésie–Îles-de-la-Madeleine	350	423	401	336	343	371	308	301	272	213
12. Chaudière-Appalaches	314	331	291	282	268	327	333	272	270	256
13. Laval	149	168	156	139	151	192	231	177	177	189
14. Lanaudière	262	253	247	215	215	291	309	256	230	263
15. Laurentides	227	248	242	208	210	269	284	247	243	295
16. Montérégie	232	244	251	208	217	288	289	252	237	267
17. Centre-du-Québec	271	294	313	257	235	450	332	277	278	287
Indéterminée	---	---	---	---	---	---	---	---	---	---
<b>Total</b>	<b>241</b>	<b>255</b>	<b>253</b>	<b>225</b>	<b>228</b>	<b>295</b>	<b>284</b>	<b>248</b>	<b>241</b>	<b>254</b>

Tableau 4.7

**Nombre de sanctions  
selon la municipalité régionale de comté (MRC)**

*Origine de la sanction : Infraction au Code criminel reliée à l'alcool*

Municipalité régionale de comté	Année d'entrée en vigueur de la sanction									
	2008	2009	2010	2011	2012	2013	2014	2015	2016	2017
<b>01. Bas-Saint-Laurent</b>										
La Matapédia (07 )	53	40	34	36	41	32	30	39	40	44
La Matanie (08 )	52	44	55	21	53	54	49	65	32	32
La Mitis (09 )	65	59	42	47	39	51	56	43	30	29
Rimouski-Neigette (10 )	81	98	94	86	83	120	124	105	92	84
Les Basques (11 )	24	29	15	17	18	21	22	26	8	23
Rivière-du-Loup (12 )	78	77	72	57	48	85	55	75	67	54
Témiscouata (13 )	64	52	62	49	41	72	55	59	37	35
Kamouraska (14 )	64	54	46	48	38	55	39	39	26	29
	<b>481</b>	<b>453</b>	<b>420</b>	<b>361</b>	<b>361</b>	<b>490</b>	<b>430</b>	<b>451</b>	<b>332</b>	<b>330</b>
<b>02. Saguenay-Lac-Saint-Jean</b>										
Le Domaine-du-Roy (91 )	91	99	77	71	67	101	103	73	79	59
Maria-Chapdelaine (92 )	55	65	51	44	56	82	78	56	53	58
Lac-Saint-Jean-Est (93 )	82	124	98	115	111	159	131	144	145	131
Saguenay (941)	270	282	272	245	244	320	330	262	318	282
Le Fjord-du-Saguenay (942)	33	45	35	37	47	51	29	41	36	46
	<b>531</b>	<b>615</b>	<b>533</b>	<b>512</b>	<b>525</b>	<b>713</b>	<b>671</b>	<b>576</b>	<b>631</b>	<b>576</b>
<b>03. Capitale-Nationale</b>										
Charlevoix-Est (15 )	47	43	37	32	33	33	29	20	24	28
Charlevoix (16 )	24	25	23	11	20	29	37	22	18	16
L'Île-d'Orléans (20 )	10	14	9	10	6	15	10	15	10	13
La Côte-de-Beaupré (21 )	55	44	43	35	43	55	49	57	59	64
La Jacques-Cartier (22 )	54	69	82	67	71	87	91	80	108	70
Québec (23 )	836	766	850	768	801	976	979	857	985	930
Portneuf (34 )	111	114	84	85	98	125	108	103	115	112
	<b>1 137</b>	<b>1 075</b>	<b>1 128</b>	<b>1 008</b>	<b>1 072</b>	<b>1 320</b>	<b>1 303</b>	<b>1 154</b>	<b>1 319</b>	<b>1 233</b>
<b>04. Mauricie</b>										
Mékinac (35 )	31	26	29	16	27	36	19	39	26	30
Shawinigan (36 )	108	121	106	100	90	149	121	124	93	85
Trois-Rivières (371)	273	338	314	261	192	319	275	249	239	223
Les Chénoux (372)	33	43	53	56	34	41	45	43	36	38
Maskinongé (51 )	84	82	70	71	64	80	78	80	67	61
La Tuque (90 )	45	51	48	58	68	75	90	53	66	54
	<b>574</b>	<b>661</b>	<b>620</b>	<b>562</b>	<b>475</b>	<b>700</b>	<b>628</b>	<b>588</b>	<b>527</b>	<b>491</b>

Tableau 4.7  
(Suite)  
**Nombre de sanctions  
selon la municipalité régionale de comté (MRC)**

*Origine de la sanction : Infraction au Code criminel reliée à l'alcool*

Municipalité régionale de comté	Année d'entrée en vigueur de la sanction									
	2008	2009	2010	2011	2012	2013	2014	2015	2016	2017
<b>05. Estrie</b>										
Le Granit (30)	42	64	40	43	46	59	49	28	49	45
Les Sources (40)	26	32	33	26	19	52	29	32	29	21
Le Haut-Saint-François (41)	29	42	47	48	39	60	63	44	44	43
Le Val-Saint-François (42)	51	53	48	43	41	68	67	62	49	64
Sherbrooke (43)	196	237	242	200	193	328	248	224	261	303
Coaticook (44)	39	37	42	39	45	49	44	43	39	27
Memphrémagog (45)	91	100	105	78	99	164	107	99	98	119
	<b>474</b>	<b>565</b>	<b>557</b>	<b>477</b>	<b>482</b>	<b>780</b>	<b>607</b>	<b>532</b>	<b>569</b>	<b>622</b>
<b>06. Montréal</b>										
Montréal (66)	<b>1 532</b>	<b>1 545</b>	<b>1 605</b>	<b>1 569</b>	<b>1 505</b>	<b>1 834</b>	<b>1 911</b>	<b>1 746</b>	<b>1 662</b>	<b>1 936</b>
<b>07. Outaouais</b>										
Papineau (80)	58	62	48	49	50	60	55	39	40	39
Gatineau (81)	370	443	486	401	405	486	475	356	372	400
Les Collines-de-l'Outaouais (82)	72	100	91	82	88	95	100	87	72	74
La Vallée-de-la-Gatineau (83)	64	58	74	57	60	74	69	63	65	50
Pontiac (84)	22	26	38	37	37	31	20	28	18	20
	<b>586</b>	<b>689</b>	<b>737</b>	<b>626</b>	<b>640</b>	<b>746</b>	<b>719</b>	<b>573</b>	<b>567</b>	<b>583</b>
<b>08. Abitibi-Témiscamingue</b>										
Témiscamingue (85)	40	36	39	24	37	51	56	43	26	34
Rouyn-Noranda (86)	89	99	100	99	110	128	96	84	82	81
Abitibi-Ouest (87)	37	44	40	41	35	60	45	25	39	33
Abitibi (88)	66	67	48	53	54	83	72	54	58	66
La Vallée-de-l'Or (89)	89	96	101	84	129	162	120	111	129	85
	<b>321</b>	<b>342</b>	<b>328</b>	<b>301</b>	<b>365</b>	<b>484</b>	<b>389</b>	<b>317</b>	<b>334</b>	<b>299</b>
<b>09. Côte-Nord</b>										
La Haute-Côte-Nord (95)	25	17	17	19	11	17	13	24	23	44
Manicouagan (96)	86	83	75	62	62	118	80	98	89	123
Sept-Rivières (971)	91	105	68	98	92	121	114	99	82	67
Caniapiscou (972)	10	6	9	10	3	15	21	14	5	6
Minganie (981)	5	7	16	12	20	16	15	12	14	16
Le Golfe-du-Saint-Laurent (982)	11	8	10	10	11	7	5	7	6	7
	<b>228</b>	<b>226</b>	<b>195</b>	<b>211</b>	<b>199</b>	<b>294</b>	<b>248</b>	<b>254</b>	<b>219</b>	<b>263</b>

Tableau 4.7  
(Suite)  
**Nombre de sanctions  
selon la municipalité régionale de comté (MRC)**

*Origine de la sanction : Infraction au Code criminel reliée à l'alcool*

Municipalité régionale de comté	Année d'entrée en vigueur de la sanction									
	2008	2009	2010	2011	2012	2013	2014	2015	2016	2017
<b>10. Nord-du-Québec</b>										
Jamésie (991)	40	31	42	24	38	40	47	40	38	25
Admin. régionale Kativik (992)	68	145	314	301	449	309	291	311	295	258
Eeyou Istchee (993)	111	141	128	130	108	114	93	99	97	99
	<b>219</b>	<b>317</b>	<b>484</b>	<b>455</b>	<b>595</b>	<b>463</b>	<b>431</b>	<b>450</b>	<b>430</b>	<b>382</b>
<b>11. Gaspésie-Îles-de-la-Madeleine</b>										
Com.maritime ÎlesDeLaMadeleine (01 )	41	46	36	44	33	26	35	31	18	17
Le Rocher-Percé (02 )	28	45	46	35	49	51	36	39	37	24
La Côte-de-Gaspé (03 )	45	43	50	42	36	42	39	34	39	31
La Haute-Gaspésie (04 )	32	37	35	31	37	34	21	32	23	21
Bonaventure (05 )	31	49	49	37	36	61	43	32	35	26
Avignon (06 )	53	60	52	36	39	34	32	33	29	23
	<b>230</b>	<b>280</b>	<b>268</b>	<b>225</b>	<b>230</b>	<b>248</b>	<b>206</b>	<b>201</b>	<b>181</b>	<b>142</b>
<b>12. Chaudière-Appalaches</b>										
L'Islet (17 )	37	25	37	29	25	31	25	24	28	17
Montmagny (18 )	37	56	49	34	52	49	50	42	42	45
Bellechasse (19 )	108	76	81	106	71	108	77	77	74	78
Lévis (251)	264	309	249	255	236	291	299	274	257	218
La Nouvelle-Beauce (26 )	85	120	104	96	84	87	95	79	89	80
Robert-Cliche (27 )	43	57	42	45	32	42	60	35	45	60
Les Etchemins (28 )	37	39	38	26	34	42	41	31	26	28
Beauce-Sartigan (29 )	117	116	99	83	113	121	126	86	91	103
Les Appalaches (31 )	93	86	83	99	90	137	131	87	98	90
Lotbinière (33 )	86	83	79	64	63	75	102	91	75	67
	<b>907</b>	<b>967</b>	<b>861</b>	<b>837</b>	<b>800</b>	<b>983</b>	<b>1 006</b>	<b>826</b>	<b>825</b>	<b>786</b>
<b>13. Laval</b>										
Laval (65 )	<b>368</b>	<b>421</b>	<b>398</b>	<b>360</b>	<b>396</b>	<b>510</b>	<b>620</b>	<b>480</b>	<b>483</b>	<b>521</b>
<b>14. Lanaudière</b>										
D'Autray (52 )	91	87	105	65	63	111	104	91	79	77
L'Assomption (60 )	163	201	192	173	179	230	235	219	203	208
Joliette (61 )	107	93	102	83	99	127	152	121	112	125
Matawinie (62 )	103	97	105	85	104	118	111	79	91	98
Montcalm (63 )	139	126	113	106	99	168	134	130	121	139
Les Moulins (64 )	219	205	192	201	182	239	332	253	208	291
	<b>822</b>	<b>809</b>	<b>809</b>	<b>713</b>	<b>726</b>	<b>993</b>	<b>1 068</b>	<b>893</b>	<b>814</b>	<b>938</b>

Tableau 4.7  
(Suite)  
**Nombre de sanctions  
selon la municipalité régionale de comté (MRC)**

*Origine de la sanction : Infraction au Code criminel reliée à l'alcool*

Municipalité régionale de comté	Année d'entrée en vigueur de la sanction									
	2008	2009	2010	2011	2012	2013	2014	2015	2016	2017
<b>15. Laurentides</b>										
Deux-Montagnes (72 )	131	152	154	140	147	192	203	165	182	200
Thérèse-De Blainville (73 )	165	205	239	202	163	229	244	207	187	264
Mirabel (74 )	49	64	50	57	56	78	85	79	78	103
La Rivière-du-Nord (75 )	220	214	175	154	194	226	270	241	214	281
Argenteuil (76 )	46	46	57	41	55	69	65	66	73	84
Les Pays-d'en-Haut (77 )	73	89	87	86	85	97	80	88	100	136
Les Laurentides (78 )	100	117	102	78	82	131	124	117	115	134
Antoine-Labelle (79 )	67	58	80	64	61	76	105	73	90	75
	<b>851</b>	<b>945</b>	<b>944</b>	<b>822</b>	<b>843</b>	<b>1 098</b>	<b>1 176</b>	<b>1 036</b>	<b>1 039</b>	<b>1 277</b>
<b>16. Montérégie</b>										
Brome-Missisquoi (46 )	82	83	112	79	101	127	120	114	96	112
La Haute-Yamaska (47 )	142	125	148	138	128	185	192	148	121	139
Acton (48 )	49	32	48	35	23	30	37	32	24	27
Pierre-De Saurel (53 )	129	135	139	95	100	141	104	110	106	128
Les Maskoutains (54 )	153	194	166	157	140	192	145	155	119	156
Rouville (55 )	48	55	69	56	69	75	91	67	73	61
Le Haut-Richelieu (56 )	218	289	289	213	198	270	298	218	214	247
La Vallée-du-Richelieu (57 )	162	170	161	137	160	214	201	187	203	209
Longueuil (58 )	465	487	475	427	463	598	621	551	572	690
Marguerite-D'Youville (59 )	101	91	103	94	112	162	162	126	120	140
Roussillon (67 )	247	261	269	232	286	359	390	331	287	335
Les Jardins-de-Napierville (68 )	45	53	51	45	45	85	74	68	71	84
Le Haut-Saint-Laurent (69 )	48	69	60	60	58	61	72	58	58	57
Beauharnois-Salaberry (70 )	104	111	133	132	125	152	163	159	146	154
Vaudreuil-Soulanges (71 )	235	217	269	192	191	298	318	307	291	313
	<b>2 228</b>	<b>2 372</b>	<b>2 492</b>	<b>2 092</b>	<b>2 199</b>	<b>2 949</b>	<b>2 988</b>	<b>2 631</b>	<b>2 501</b>	<b>2 852</b>
<b>17. Centre-du-Québec</b>										
L'Érable (32 )	55	56	65	42	38	76	72	43	37	53
Bécancour (38 )	45	39	49	30	42	53	43	40	50	37
Arthabaska (39 )	121	161	153	140	100	302	219	169	137	148
Drummond (49 )	176	177	195	169	168	267	189	177	214	216
Nicolet-Yamaska (50 )	44	51	60	50	50	70	47	51	48	51
	<b>441</b>	<b>484</b>	<b>522</b>	<b>431</b>	<b>398</b>	<b>768</b>	<b>570</b>	<b>480</b>	<b>486</b>	<b>505</b>
<b>Indéterminée</b>										
	<b>36</b>	<b>45</b>	<b>33</b>	<b>40</b>	<b>49</b>	<b>70</b>	<b>60</b>	<b>44</b>	<b>43</b>	<b>41</b>
<b>Total</b>	<b>11 966</b>	<b>12 811</b>	<b>12 934</b>	<b>11 602</b>	<b>11 860</b>	<b>15 443</b>	<b>15 031</b>	<b>13 232</b>	<b>12 962</b>	<b>13 777</b>





## ANNEXES

- Annexe 1 : Nombre de titulaires de permis de conduire selon le nombre de points d'inaptitude accumulés sur une période de 2 ans
- Annexe 2 : Nombre de titulaires de permis de conduire selon le sexe et l'âge
- Annexe 3 : Nombre de titulaires de permis de conduire selon la région de résidence
- Annexe 4 : Nombre de titulaires de permis de conduire selon la municipalité régionale de comté (MRC)
- Annexe 5 : Carte des régions administratives du Québec

Page 1 : *Ensemble du Québec*

Page 2 : *Région 01 – Bas-Saint-Laurent*

Page 3 : *Région 02 – Saguenay–Lac-Saint-Jean*

Page 4 : *Région 03 – Capitale-Nationale*

Page 5 : *Région 04 – Mauricie*

Page 6 : *Région 05 – Estrie*

Page 7 : *Région 06 – Montréal*

Page 8 : *Région 07 – Outaouais*

Page 9 : *Région 08 – Abitibi-Témiscamingue*

Page 10 : *Région 09 – Côte-Nord*

Page 11 : *Région 10 – Nord-du-Québec*

Page 12 : *Région 11 – Gaspésie–Îles-de-la-Madeleine*

Page 13 : *Région 12 – Chaudière-Appalaches*

Page 14 : *Région 13 – Laval*

Page 15 : *Région 14 – Lanaudière*

Page 16 : *Région 15 – Laurentides*

Page 17 : *Région 16 – Montérégie*

Page 18 : *Région 17 – Centre-du-Québec*

**Nombre de titulaires de permis de conduire  
selon le nombre de points d'inaptitude accumulés sur une période de 2 ans**

Le tableau A1 montre le nombre de titulaires de permis de conduire selon le nombre de points d'inaptitude accumulés sur une période de 2 ans se terminant le 31 décembre 2008, 2010, 2012, 2014 et 2016. On constate que près de 75 % des titulaires de permis n'accumulent pas de points d'inaptitude. Rappelons que les points d'inaptitude demeurent inscrits au dossier de conduite pendant les 2 années qui suivent la date de la déclaration de culpabilité.

Tableau A1

**Nombre de titulaires de permis de conduire selon le nombre de points d'inaptitude  
accumulés sur une période de 2 ans  
se terminant le 31 décembre 2008, 2010, 2012, 2014 et 2016**

Nombre de points	2008		2010		2012		2014		2016	
	N	%	N	%	N	%	N	%	N	%
0	3 643 452	73,26 %	3 764 603	73,73 %	3 890 416	74,89 %	3 976 914	75,26 %	4 153 752	77,27 %
1	73 191	1,47 %	103 931	2,04 %	120 236	2,31 %	134 185	2,54 %	137 217	2,55 %
2	400 948	8,06 %	412 601	8,08 %	395 560	7,61 %	402 168	7,61 %	383 373	7,13 %
3	416 220	8,37 %	405 299	7,94 %	407 754	7,85 %	401 800	7,60 %	343 746	6,39 %
4	73 692	1,48 %	80 526	1,58 %	79 274	1,53 %	85 054	1,61 %	111 620	2,08 %
5	115 014	2,31 %	104 194	2,04 %	95 650	1,84 %	92 974	1,76 %	76 038	1,41 %
6	80 550	1,62 %	78 640	1,54 %	74 386	1,43 %	69 958	1,32 %	58 664	1,09 %
7	33 420	0,67 %	29 998	0,59 %	27 480	0,53 %	27 722	0,52 %	29 882	0,56 %
8	35 851	0,72 %	30 434	0,60 %	26 349	0,51 %	24 516	0,46 %	20 361	0,38 %
9	27 784	0,56 %	26 057	0,51 %	23 176	0,45 %	21 788	0,41 %	18 741	0,35 %
10	16 190	0,33 %	16 143	0,32 %	12 841	0,25 %	11 508	0,22 %	11 133	0,21 %
11	12 949	0,26 %	10 765	0,21 %	8 829	0,17 %	7 764	0,15 %	6 732	0,13 %
12	9 674	0,19 %	9 102	0,18 %	7 173	0,14 %	6 587	0,12 %	5 486	0,10 %
13	6 680	0,13 %	6 158	0,12 %	4 676	0,09 %	3 879	0,07 %	3 693	0,07 %
14	5 502	0,11 %	5 615	0,11 %	4 500	0,09 %	3 888	0,07 %	3 554	0,07 %
15 ou plus	22 456	0,45 %	21 557	0,42 %	16 460	0,32 %	13 245	0,25 %	11 656	0,22 %
<b>Total</b>	<b>4 973 573</b>	<b>100,00 %</b>	<b>5 105 623</b>	<b>100,00 %</b>	<b>5 194 760</b>	<b>100,00 %</b>	<b>5 283 950</b>	<b>100,00 %</b>	<b>5 375 648</b>	<b>100,00 %</b>

Note : Ces données représentent le nombre de titulaires d'un permis de conduire ou d'un permis probatoire en date du 1<sup>er</sup> juin de chaque année.

Le graphique A1 présente la distribution des titulaires de permis selon le nombre de points d'inaptitude vierge.

Graphique A1

**Distribution des titulaires de permis de conduire selon le nombre de points d'inaptitude accumulés sur une période de 2 ans se terminant le 31 décembre 2008, 2010, 2012, 2014 et 2016**



Tableau A2

**Nombre de titulaires de permis de conduire  
selon le sexe et l'âge**

Sexe	Âge	2008	2009	2010	2011	2012	2013	2014	2015	2016	2017
Masculin	Moins de 16	9 588	9 350	9 333	6 177	5 240	4 747	4 249	4 008	4 214	4 253
	16-19	92 794	97 659	101 461	93 080	82 401	76 535	73 596	71 230	67 558	65 210
	20-24	171 782	172 105	177 324	183 432	186 182	188 841	188 551	186 329	181 988	176 441
	25-34	428 610	428 610	429 920	430 419	427 815	425 389	422 314	421 984	422 886	423 802
	35-44	490 827	475 935	468 166	465 252	466 441	469 664	472 435	477 349	482 786	487 937
	45-54	578 308	580 987	581 927	579 358	570 451	559 722	547 179	536 660	524 875	512 374
	55-64	450 766	463 299	475 947	486 718	497 596	508 690	518 382	527 935	537 829	545 743
	65-74	257 819	269 126	282 042	296 583	314 056	330 045	345 256	359 853	373 097	385 880
	75 ou plus	137 207	141 553	146 450	152 456	158 042	164 125	171 465	178 397	187 615	197 433
		<b>2 617 701</b>	<b>2 638 624</b>	<b>2 672 570</b>	<b>2 693 475</b>	<b>2 708 224</b>	<b>2 727 758</b>	<b>2 743 427</b>	<b>2 763 745</b>	<b>2 782 848</b>	<b>2 799 073</b>
Féminin	Moins de 16	3 370	3 521	3 387	2 037	1 681	1 594	1 439	1 345	1 638	1 849
	16-19	74 021	79 550	85 592	79 295	70 651	66 606	64 828	63 524	60 556	59 048
	20-24	158 392	160 055	166 701	172 811	176 754	180 084	180 657	178 590	175 295	169 877
	25-34	404 765	407 067	409 776	411 716	410 175	408 345	407 343	407 943	409 644	411 328
	35-44	453 917	441 791	435 118	432 867	434 830	438 725	443 866	450 245	457 349	464 192
	45-54	542 979	546 523	547 877	545 788	537 638	527 577	515 533	503 909	492 459	480 433
	55-64	410 335	424 512	439 228	451 168	463 375	475 923	487 467	499 169	509 350	518 009
	65-74	216 390	230 069	243 673	259 308	277 939	295 118	311 894	327 264	341 940	355 874
	75 ou plus	91 703	96 136	101 701	107 888	113 493	120 116	127 496	134 830	144 569	154 796
		<b>2 355 872</b>	<b>2 389 224</b>	<b>2 433 053</b>	<b>2 462 878</b>	<b>2 486 536</b>	<b>2 514 088</b>	<b>2 540 523</b>	<b>2 566 819</b>	<b>2 592 800</b>	<b>2 615 406</b>
Total	Moins de 16	12 958	12 871	12 720	8 214	6 921	6 341	5 688	5 353	5 852	6 102
	16-19	166 815	177 209	187 053	172 375	153 052	143 141	138 424	134 754	128 114	124 258
	20-24	330 174	332 160	344 025	356 243	362 936	368 925	369 208	364 919	357 283	346 318
	25-34	833 375	835 677	839 696	842 135	837 990	833 734	829 657	829 927	832 530	835 130
	35-44	944 744	917 726	903 284	898 119	901 271	908 389	916 301	927 594	940 135	952 129
	45-54	1 121 287	1 127 510	1 129 804	1 125 146	1 108 089	1 087 299	1 062 712	1 040 569	1 017 334	992 807
	55-64	861 101	887 811	915 175	937 886	960 971	984 613	1 005 849	1 027 104	1 047 179	1 063 752
	65-74	474 209	499 195	525 715	555 891	591 995	625 163	657 150	687 117	715 037	741 754
	75 ou plus	228 910	237 689	248 151	260 344	271 535	284 241	298 961	313 227	332 184	352 229
<b>Total</b>		<b>4 973 573</b>	<b>5 027 848</b>	<b>5 105 623</b>	<b>5 156 353</b>	<b>5 194 760</b>	<b>5 241 846</b>	<b>5 283 950</b>	<b>5 330 564</b>	<b>5 375 648</b>	<b>5 414 479</b>

Note : Ces données représentent le nombre de titulaires d'un permis de conduire ou d'un permis probatoire en date du 1<sup>er</sup> juin de chaque année.

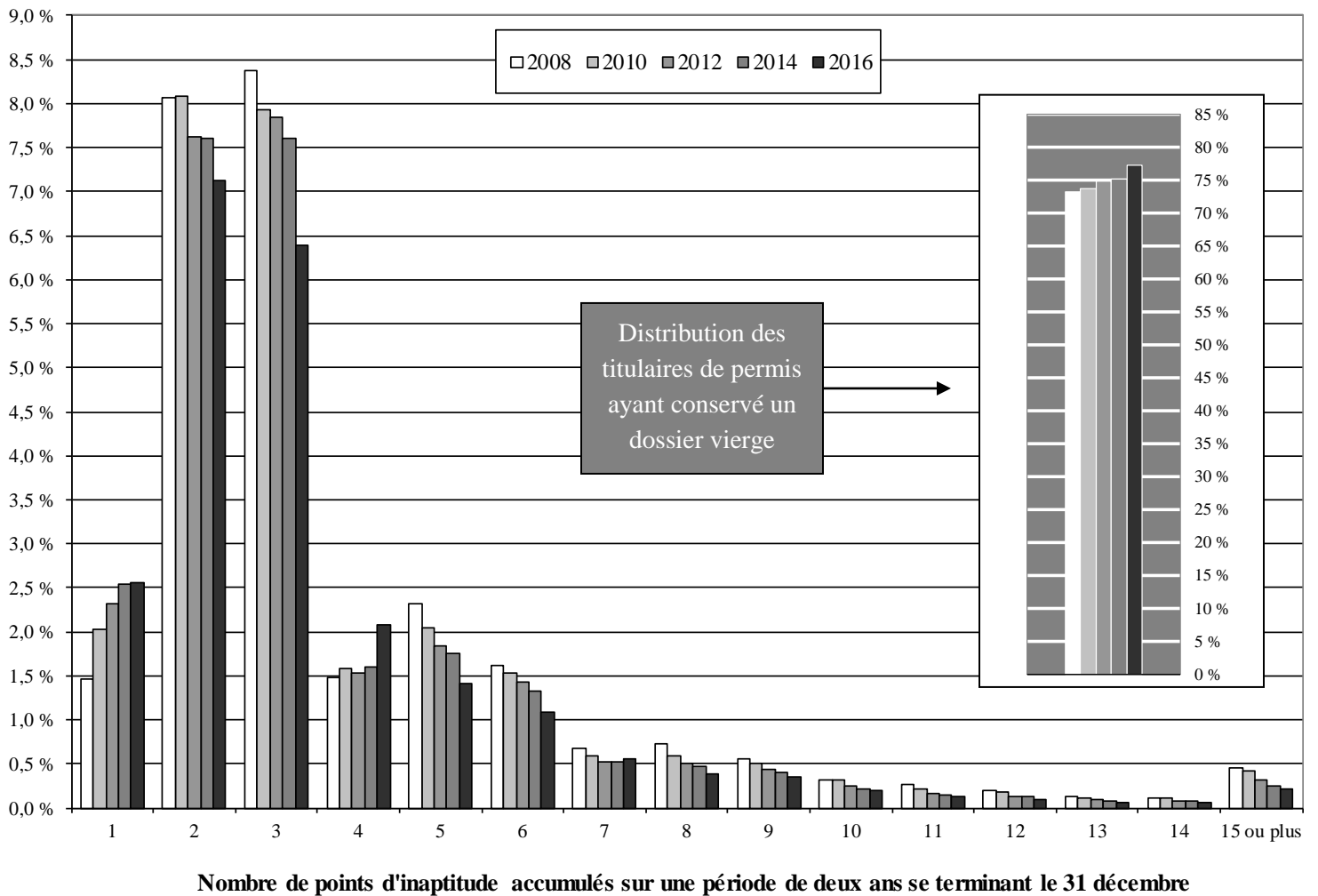
Tableau A3

**Nombre de titulaires de permis de conduire  
selon la région de résidence**

Région de résidence	2008	2009	2010	2011	2012	2013	2014	2015	2016	2017
01. Bas-Saint-Laurent	138 749	139 437	140 508	140 993	141 132	141 398	141 530	141 782	141 871	142 067
02. Saguenay–Lac-Saint-Jean	191 694	193 060	194 748	195 910	196 694	197 396	197 705	197 978	197 641	197 661
03. Capitale-Nationale	460 600	466 213	473 481	479 042	482 159	486 740	490 202	493 554	496 437	499 498
04. Mauricie	182 176	183 361	184 870	184 983	185 467	186 186	186 846	187 437	188 463	189 241
05. Estrie	207 684	209 631	212 140	213 471	214 819	216 621	218 207	219 885	221 818	223 568
06. Montréal	967 957	975 572	985 656	993 302	996 583	1 002 543	1 012 309	1 024 222	1 033 897	1 041 437
07. Outaouais	232 236	235 679	240 925	244 860	247 074	248 500	249 936	252 569	254 172	255 939
08. Abitibi-Témiscamingue	98 186	98 977	99 971	100 630	101 191	101 790	102 124	102 439	102 449	102 735
09. Côte-Nord	61 895	62 386	62 957	63 576	63 940	63 939	63 628	63 147	62 002	61 374
10. Nord-du-Québec	15 217	15 316	15 439	15 662	15 722	15 730	15 863	16 070	16 136	16 245
11. Gaspésie–Îles-de-la-Madeleine	65 671	66 205	66 770	67 043	67 089	66 929	66 805	66 702	66 493	66 577
12. Chaudière-Appalaches	289 130	292 201	295 438	296 938	298 478	300 302	301 854	303 690	305 691	307 517
13. Laval	246 259	250 243	255 614	259 563	262 082	265 151	268 156	270 862	272 523	275 368
14. Lanaudière	313 382	319 301	327 177	332 280	336 998	341 630	345 590	349 287	353 381	357 058
15. Laurentides	375 499	381 186	389 837	395 414	401 643	407 953	413 589	419 787	426 892	432 441
16. Montérégie	960 348	973 316	991 904	1 003 607	1 013 373	1 025 158	1 034 484	1 045 411	1 056 606	1 066 384
17. Centre-du-Québec	162 800	164 405	166 614	167 682	169 018	170 744	171 821	173 215	174 520	176 176
Indéterminée	4 090	1 359	1 574	1 397	1 298	3 136	3 301	2 527	4 656	3 193
<b>Total</b>	<b>4 973 573</b>	<b>5 027 848</b>	<b>5 105 623</b>	<b>5 156 353</b>	<b>5 194 760</b>	<b>5 241 846</b>	<b>5 283 950</b>	<b>5 330 564</b>	<b>5 375 648</b>	<b>5 414 479</b>

Note : Ces données représentent le nombre de titulaires d'un permis de conduire ou d'un permis probatoire en date du 1<sup>er</sup> juin de chaque année.

Tableau A4

**Nombre de titulaires de permis de conduire  
selon la municipalité régionale de comté (MRC)**

Municipalité régionale de comté	2008	2009	2010	2011	2012	2013	2014	2015	2016	2017
<b>01. Bas-Saint-Laurent</b>										
La Matapédia (07 )	12 673	12 676	12 765	12 787	12 739	12 737	12 652	12 648	12 654	12 551
La Matanie (08 )	15 932	15 923	16 007	16 028	16 018	15 961	15 901	15 780	15 656	15 586
La Mitis (09 )	12 844	12 950	13 026	13 026	12 962	12 984	12 948	12 972	12 963	12 887
Rimouski-Neigette (10 )	37 692	37 954	38 445	38 919	39 313	39 560	39 947	40 320	40 374	40 534
Les Basques (11 )	6 694	6 710	6 746	6 775	6 698	6 659	6 663	6 644	6 643	6 624
Rivière-du-Loup (12 )	23 412	23 611	23 843	23 897	23 962	24 088	24 060	24 129	24 259	24 516
Témiscouata (13 )	14 507	14 579	14 565	14 474	14 433	14 338	14 299	14 249	14 269	14 303
Kamouraska (14 )	14 995	15 034	15 111	15 087	15 007	15 071	15 060	15 040	15 053	15 066
	<b>138 749</b>	<b>139 437</b>	<b>140 508</b>	<b>140 993</b>	<b>141 132</b>	<b>141 398</b>	<b>141 530</b>	<b>141 782</b>	<b>141 871</b>	<b>142 067</b>
<b>02. Saguenay-Lac-Saint-Jean</b>										
Le Domaine-du-Roy (91 )	22 570	22 660	22 691	22 641	22 629	22 582	22 623	22 532	22 470	22 421
Maria-Chapdelaine (92 )	18 526	18 575	18 415	18 363	18 323	18 285	18 190	18 191	18 172	18 122
Lac-Saint-Jean-Est (93 )	36 675	37 051	37 422	37 644	37 877	37 986	38 080	38 150	38 103	38 123
Saguenay (941)	99 387	99 972	101 026	101 769	102 043	102 525	102 552	102 768	102 378	102 250
Le Fjord-du-Saguenay (942)	14 536	14 802	15 194	15 493	15 822	16 018	16 260	16 337	16 518	16 745
	<b>191 694</b>	<b>193 060</b>	<b>194 748</b>	<b>195 910</b>	<b>196 694</b>	<b>197 396</b>	<b>197 705</b>	<b>197 978</b>	<b>197 641</b>	<b>197 661</b>
<b>03. Capitale-Nationale</b>										
Charlevoix-Est (15 )	11 552	11 605	11 621	11 566	11 590	11 602	11 503	11 442	11 365	11 268
Charlevoix (16 )	9 500	9 598	9 672	9 704	9 720	9 755	9 669	9 713	9 725	9 703
L'Île-d'Orléans (20 )	5 242	5 292	5 290	5 322	5 336	5 302	5 325	5 340	5 321	5 363
La Côte-de-Beaupré (21 )	18 134	18 504	18 935	19 383	19 663	20 131	20 437	20 629	20 895	21 115
La Jacques-Cartier (22 )	23 942	24 712	26 085	27 049	27 959	28 786	29 518	30 319	30 951	31 635
Québec (23 )	357 178	360 913	365 501	369 083	370 272	372 802	374 945	377 023	378 729	380 608
Portneuf (34 )	35 052	35 589	36 377	36 935	37 619	38 362	38 805	39 088	39 451	39 806
	<b>460 600</b>	<b>466 213</b>	<b>473 481</b>	<b>479 042</b>	<b>482 159</b>	<b>486 740</b>	<b>490 202</b>	<b>493 554</b>	<b>496 437</b>	<b>499 498</b>
<b>04. Mauricie</b>										
Mékinac (35 )	9 741	9 756	9 741	9 712	9 655	9 636	9 619	9 554	9 591	9 570
Shawinigan (36 )	35 678	35 689	35 643	35 340	35 240	35 284	35 136	34 988	35 005	34 910
Trois-Rivières (371)	88 381	89 121	90 249	90 393	90 867	91 265	92 023	92 444	93 320	94 010
Les Chenaux (372)	13 103	13 280	13 494	13 612	13 700	13 920	14 010	14 190	14 217	14 327
Maskinongé (51 )	26 030	26 268	26 506	26 633	26 736	26 787	26 828	26 980	27 085	27 160
La Tuque (90 )	9 243	9 247	9 237	9 293	9 269	9 294	9 230	9 281	9 245	9 264
	<b>182 176</b>	<b>183 361</b>	<b>184 870</b>	<b>184 983</b>	<b>185 467</b>	<b>186 186</b>	<b>186 846</b>	<b>187 437</b>	<b>188 463</b>	<b>189 241</b>

Note : Ces données représentent le nombre de titulaires d'un permis de conduire ou d'un permis probatoire en date du 1<sup>er</sup> juin de chaque année.

Tableau A4  
(Suite)  
**Nombre de titulaires de permis de conduire  
selon la municipalité régionale de comté (MRC)**

Municipalité régionale de comté	2008	2009	2010	2011	2012	2013	2014	2015	2016	2017
<b>05. Estrie</b>										
Le Granit (30)	15 923	15 971	16 013	15 895	15 916	15 902	15 768	15 872	15 910	15 970
Les Sources (40)	10 199	10 252	10 287	10 346	10 268	10 254	10 221	10 248	10 257	10 224
Le Haut-Saint-François (41)	15 319	15 399	15 585	15 588	15 639	15 712	15 798	15 855	15 894	16 037
Le Val-Saint-François (42)	21 045	21 220	21 328	21 356	21 496	21 708	21 904	22 069	22 274	22 352
Sherbrooke (43)	97 352	98 362	99 727	100 643	101 630	102 528	103 571	104 262	105 475	106 463
Coaticook (44)	12 566	12 638	12 724	12 754	12 734	12 727	12 737	12 859	12 928	12 939
Memphrémagog (45)	35 280	35 789	36 476	36 889	37 136	37 790	38 208	38 720	39 080	39 583
	<b>207 684</b>	<b>209 631</b>	<b>212 140</b>	<b>213 471</b>	<b>214 819</b>	<b>216 621</b>	<b>218 207</b>	<b>219 885</b>	<b>221 818</b>	<b>223 568</b>
<b>06. Montréal</b>										
Montréal (66)	<b>967 957</b>	<b>975 572</b>	<b>985 656</b>	<b>993 302</b>	<b>996 583</b>	<b>1 002 543</b>	<b>1 012 309</b>	<b>1 024 222</b>	<b>1 033 897</b>	<b>1 041 437</b>
<b>07. Outaouais</b>										
Papineau (80)	15 574	15 722	15 915	15 985	16 235	16 370	16 464	16 572	16 748	16 773
Gatineau (81)	162 619	165 417	168 627	170 509	171 904	172 596	173 471	175 535	176 583	177 870
Les Collines-de-l'Outaouais (82)	29 976	30 413	32 059	33 840	34 423	35 009	35 467	35 967	36 374	36 859
La Vallée-de-la-Gatineau (83)	14 398	14 393	14 587	14 704	14 753	14 776	14 783	14 739	14 703	14 722
Pontiac (84)	9 669	9 734	9 737	9 822	9 759	9 749	9 751	9 756	9 764	9 715
	<b>232 236</b>	<b>235 679</b>	<b>240 925</b>	<b>244 860</b>	<b>247 074</b>	<b>248 500</b>	<b>249 936</b>	<b>252 569</b>	<b>254 172</b>	<b>255 939</b>
<b>08. Abitibi-Témiscamingue</b>										
Témiscamingue (85)	11 197	11 278	11 385	11 372	11 403	11 493	11 513	11 446	11 376	11 339
Rouyn-Noranda (86)	27 646	27 866	28 096	28 339	28 439	28 665	28 889	29 140	29 297	29 399
Abitibi-Ouest (87)	14 455	14 539	14 648	14 682	14 672	14 718	14 707	14 692	14 646	14 678
Abitibi (88)	16 784	16 927	17 138	17 297	17 375	17 466	17 570	17 638	17 603	17 690
La Vallée-de-l'Or (89)	28 104	28 367	28 704	28 940	29 302	29 448	29 445	29 523	29 527	29 629
	<b>98 186</b>	<b>98 977</b>	<b>99 971</b>	<b>100 630</b>	<b>101 191</b>	<b>101 790</b>	<b>102 124</b>	<b>102 439</b>	<b>102 449</b>	<b>102 735</b>
<b>09. Côte-Nord</b>										
La Haute-Côte-Nord (95)	8 097	8 111	8 208	8 265	8 272	8 245	8 159	8 162	8 075	8 001
Manicouagan (96)	21 861	21 970	22 048	22 186	22 231	22 186	22 058	21 920	21 494	21 246
Sept-Rivières (971)	23 002	23 211	23 531	23 833	24 066	24 097	24 069	23 825	23 372	23 149
Caniapiscau (972)	2 304	2 308	2 232	2 324	2 409	2 381	2 340	2 264	2 177	2 162
Minganie (981)	4 009	4 131	4 287	4 343	4 334	4 395	4 377	4 343	4 263	4 199
Le Golfe-du-Saint-Laurent (982)	2 622	2 655	2 651	2 625	2 628	2 635	2 625	2 633	2 621	2 617
	<b>61 895</b>	<b>62 386</b>	<b>62 957</b>	<b>63 576</b>	<b>63 940</b>	<b>63 939</b>	<b>63 628</b>	<b>63 147</b>	<b>62 002</b>	<b>61 374</b>

Note : Ces données représentent le nombre de titulaires d'un permis de conduire ou d'un permis probatoire en date du 1<sup>er</sup> juin de chaque année.

**Tableau A4**  
**(Suite)**  
**Nombre de titulaires de permis de conduire**  
**selon la municipalité régionale de comté (MRC)**

Municipalité régionale de comté	2008	2009	2010	2011	2012	2013	2014	2015	2016	2017
<b>10. Nord-du-Québec</b>										
Jamésie (991)	10 038	10 025	9 971	10 019	10 032	9 971	9 954	9 951	9 831	9 807
Admin. régionale Kativik (992)	1 158	1 161	1 158	1 194	1 166	1 190	1 192	1 241	1 259	1 249
Eeyou Istchee (993)	4 021	4 130	4 310	4 449	4 524	4 569	4 717	4 878	5 046	5 189
	<b>15 217</b>	<b>15 316</b>	<b>15 439</b>	<b>15 662</b>	<b>15 722</b>	<b>15 730</b>	<b>15 863</b>	<b>16 070</b>	<b>16 136</b>	<b>16 245</b>
<b>11. Gaspésie-Îles-de-la-Madeleine</b>										
Com.maritime ÎlesDeLaMadeleine (01 )	9 586	9 712	9 858	9 901	9 890	9 848	9 782	9 707	9 735	9 813
Le Rocher-Percé (02 )	12 459	12 539	12 671	12 688	12 699	12 679	12 690	12 751	12 771	12 777
La Côte-de-Gaspé (03 )	12 454	12 542	12 604	12 642	12 635	12 618	12 582	12 581	12 508	12 604
La Haute-Gaspésie (04 )	7 833	7 873	7 929	7 970	7 941	7 917	7 902	7 915	7 794	7 785
Bonaventure (05 )	13 206	13 334	13 385	13 509	13 591	13 547	13 519	13 395	13 352	13 287
Avignon (06 )	10 133	10 205	10 323	10 333	10 333	10 320	10 330	10 353	10 333	10 311
	<b>65 671</b>	<b>66 205</b>	<b>66 770</b>	<b>67 043</b>	<b>67 089</b>	<b>66 929</b>	<b>66 805</b>	<b>66 702</b>	<b>66 493</b>	<b>66 577</b>
<b>12. Chaudière-Appalaches</b>										
L'Islet (17 )	12 873	12 922	12 938	12 951	12 899	12 901	12 910	12 893	12 887	12 874
Montmagny (18 )	16 163	16 229	16 353	16 360	16 379	16 442	16 417	16 555	16 572	16 590
Bellechasse (19 )	24 840	25 182	25 685	25 985	26 374	26 783	27 045	27 190	27 387	27 505
Lévis (251)	96 619	98 162	99 212	99 898	100 372	100 886	101 582	102 397	103 270	104 096
La Nouvelle-Beauce (26 )	24 159	24 511	24 980	25 251	25 588	26 070	26 277	26 521	26 735	27 012
Robert-Cliche (27 )	13 517	13 664	13 687	13 665	13 608	13 672	13 667	13 689	13 739	13 808
Les Etchemins (28 )	12 390	12 384	12 493	12 435	12 413	12 302	12 242	12 239	12 270	12 285
Beauce-Sartigan (29 )	35 828	36 025	36 411	36 554	36 750	36 953	37 206	37 478	37 688	37 846
Les Appalaches (31 )	31 813	31 859	31 860	31 708	31 567	31 427	31 303	31 324	31 332	31 362
Lotbinière (33 )	20 928	21 263	21 819	22 131	22 528	22 866	23 205	23 404	23 811	24 139
	<b>289 130</b>	<b>292 201</b>	<b>295 438</b>	<b>296 938</b>	<b>298 478</b>	<b>300 302</b>	<b>301 854</b>	<b>303 690</b>	<b>305 691</b>	<b>307 517</b>
<b>13. Laval</b>										
Laval (65 )	<b>246 259</b>	<b>250 243</b>	<b>255 614</b>	<b>259 563</b>	<b>262 082</b>	<b>265 151</b>	<b>268 156</b>	<b>270 862</b>	<b>272 523</b>	<b>275 368</b>
<b>14. Lanaudière</b>										
D'Autray (52 )	28 664	29 052	29 443	29 684	29 960	30 169	30 421	30 646	30 982	31 099
L'Assomption (60 )	81 122	82 535	84 112	85 258	86 307	87 302	87 931	88 588	88 834	89 086
Joliette (61 )	41 825	42 441	43 510	43 959	44 565	45 292	45 930	46 180	46 582	47 132
Matawinie (62 )	34 349	34 861	35 493	35 846	36 059	36 523	36 792	37 403	37 968	38 375
Montcalm (63 )	31 678	32 343	33 180	33 890	34 720	35 476	36 274	37 012	38 032	38 726
Les Moulins (64 )	95 744	98 069	101 439	103 643	105 387	106 868	108 242	109 458	110 983	112 640
	<b>313 382</b>	<b>319 301</b>	<b>327 177</b>	<b>332 280</b>	<b>336 998</b>	<b>341 630</b>	<b>345 590</b>	<b>349 287</b>	<b>353 381</b>	<b>357 058</b>

Note : Ces données représentent le nombre de titulaires d'un permis de conduire ou d'un permis probatoire en date du 1<sup>er</sup> juin de chaque année.



**Tableau A4**  
**(Suite)**  
**Nombre de titulaires de permis de conduire**  
**selon la municipalité régionale de comté (MRC)**

Municipalité régionale de comté	2008	2009	2010	2011	2012	2013	2014	2015	2016	2017
<b>15. Laurentides</b>										
Deux-Montagnes (72 )	64 392	65 493	66 634	67 309	67 910	68 410	68 961	69 616	70 052	70 516
Thérèse-De Blainville (73 )	99 702	101 358	103 638	105 065	106 028	106 970	107 985	108 963	110 279	111 367
Mirabel (74 )	26 402	27 093	28 291	29 170	30 537	32 124	33 598	35 100	36 763	38 060
La Rivière-du-Nord (75 )	76 739	78 109	80 524	82 134	84 000	86 373	88 258	90 151	92 579	94 153
Argenteuil (76 )	20 958	21 089	21 277	21 551	21 728	21 904	21 921	22 216	22 356	22 583
Les Pays-d'en-Haut (77 )	30 196	30 546	31 198	31 456	32 178	32 565	32 879	33 203	33 746	34 319
Les Laurentides (78 )	32 361	32 672	33 142	33 452	33 757	34 103	34 396	34 754	35 092	35 300
Antoine-Labelle (79 )	24 749	24 826	25 133	25 277	25 505	25 504	25 591	25 784	26 025	26 143
	<b>375 499</b>	<b>381 186</b>	<b>389 837</b>	<b>395 414</b>	<b>401 643</b>	<b>407 953</b>	<b>413 589</b>	<b>419 787</b>	<b>426 892</b>	<b>432 441</b>
<b>16. Montérégie</b>										
Brome-Missisquoi (46 )	38 459	39 061	39 850	40 265	40 775	41 408	41 822	42 262	43 021	43 764
La Haute-Yamaska (47 )	57 967	58 485	59 441	60 022	60 503	61 153	61 470	61 859	62 690	63 324
Acton (48 )	10 791	10 816	10 925	10 943	11 047	11 044	11 063	11 096	11 215	11 221
Pierre-De Saurel (53 )	36 700	36 848	37 058	37 132	37 165	37 258	37 265	37 412	37 440	37 472
Les Maskoutains (54 )	57 049	57 573	58 129	58 426	58 764	59 273	59 408	59 811	60 229	60 325
Rouville (55 )	24 012	24 801	25 369	25 688	25 892	26 134	26 314	26 426	26 595	26 717
Le Haut-Richelieu (56 )	77 660	78 670	79 999	80 612	80 692	81 526	82 215	82 916	83 563	84 196
La Vallée-du-Richelieu (57 )	79 363	80 802	82 928	83 894	85 279	86 551	87 505	88 705	89 759	91 051
Longueuil (58 )	251 926	254 876	258 911	262 608	264 288	266 705	269 058	271 888	274 102	275 792
Marguerite-D'Youville (59 )	50 087	50 899	52 072	52 717	53 443	54 141	54 969	55 532	56 087	56 390
Roussillon (67 )	108 724	110 677	113 394	114 848	116 743	118 479	119 703	121 592	123 136	124 704
Les Jardins-de-Napierville (68 )	18 001	18 222	18 605	18 848	19 132	19 478	19 714	19 961	20 459	20 699
Le Haut-Saint-Laurent (69 )	15 518	15 557	15 618	15 580	15 653	15 717	15 776	15 799	15 865	15 996
Beauharnois-Salaberry (70 )	42 233	42 489	43 233	43 561	43 735	44 272	44 706	45 111	45 604	45 987
Vaudreuil-Soulanges (71 )	91 858	93 540	96 372	98 463	100 262	102 019	103 496	105 041	106 841	108 746
	<b>960 348</b>	<b>973 316</b>	<b>991 904</b>	<b>1 003 607</b>	<b>1 013 373</b>	<b>1 025 158</b>	<b>1 034 484</b>	<b>1 045 411</b>	<b>1 056 606</b>	<b>1 066 384</b>
<b>17. Centre-du-Québec</b>										
L'Érable (32 )	16 653	16 769	16 902	16 861	16 967	16 990	17 014	17 063	17 135	17 167
Bécancour (38 )	14 351	14 566	14 885	14 999	15 139	15 222	15 132	15 223	15 244	15 366
Arthabaska (39 )	48 215	48 697	49 387	49 912	50 322	50 939	51 286	51 687	52 110	52 552
Drummond (49 )	67 011	67 738	68 722	69 211	69 785	70 688	71 418	72 187	72 905	73 866
Nicolet-Yamaska (50 )	16 570	16 635	16 718	16 699	16 805	16 905	16 971	17 055	17 126	17 225
	<b>162 800</b>	<b>164 405</b>	<b>166 614</b>	<b>167 682</b>	<b>169 018</b>	<b>170 744</b>	<b>171 821</b>	<b>173 215</b>	<b>174 520</b>	<b>176 176</b>
<b>Indéterminée</b>										
	<b>4 090</b>	<b>1 359</b>	<b>1 574</b>	<b>1 397</b>	<b>1 298</b>	<b>3 136</b>	<b>3 301</b>	<b>2 527</b>	<b>4 656</b>	<b>3 193</b>
<b>Total</b>	<b>4 973 573</b>	<b>5 027 848</b>	<b>5 105 623</b>	<b>5 156 353</b>	<b>5 194 760</b>	<b>5 241 846</b>	<b>5 283 950</b>	<b>5 330 564</b>	<b>5 375 648</b>	<b>5 414 479</b>

Note : Ces données représentent le nombre de titulaires d'un permis de conduire ou d'un permis probatoire en date du 1<sup>er</sup> juin de chaque année.

### Carte des régions administratives du Québec

#### Ensemble du Québec

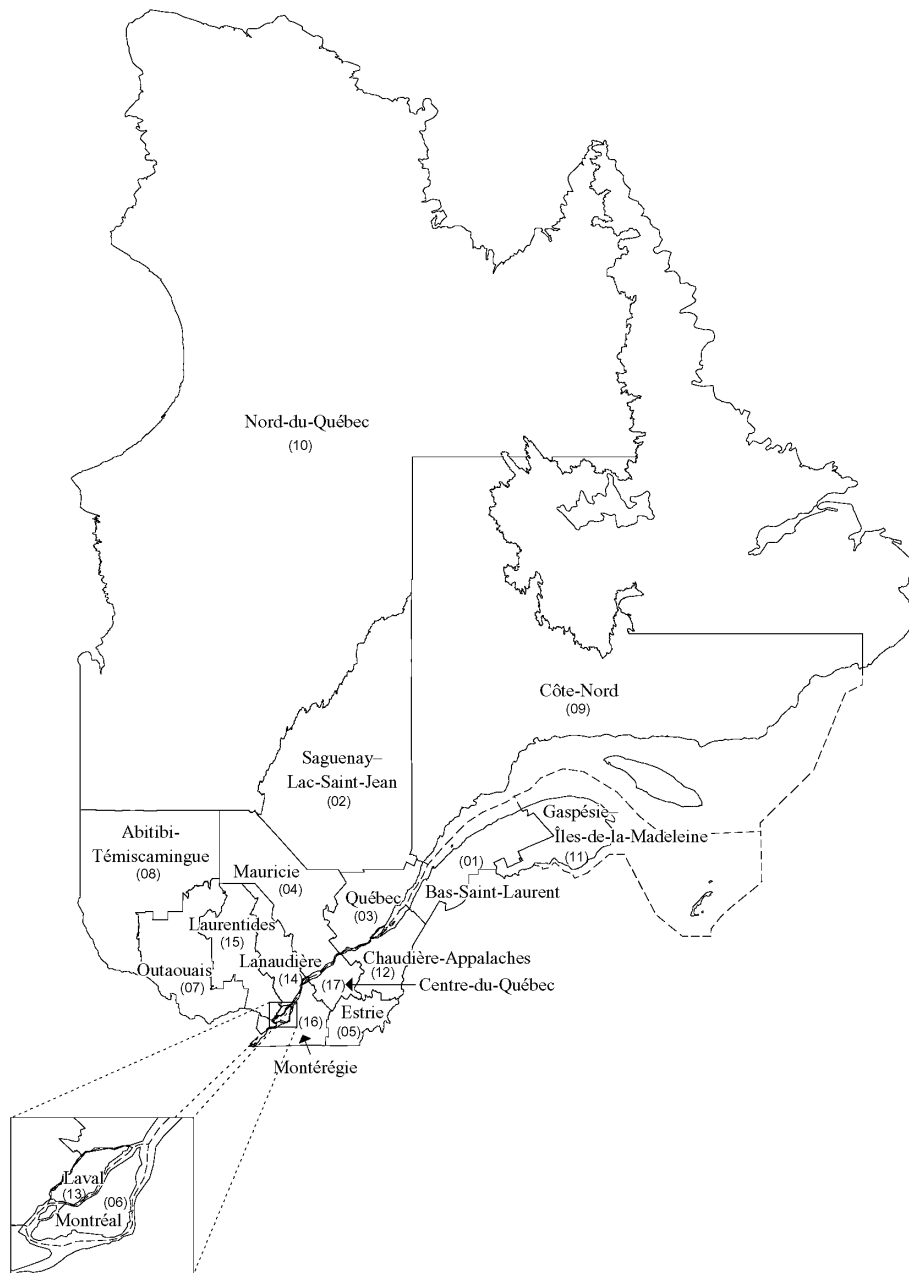

Source : Institut de la statistique du Québec, 1997.

## Carte des régions administratives du Québec

### Région 01 – Bas-Saint-Laurent

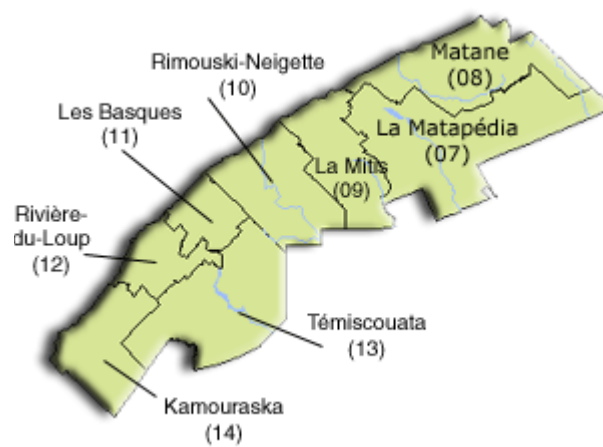

### Carte des régions administratives du Québec

#### *Région 02 – Saguenay–Lac-Saint-Jean*

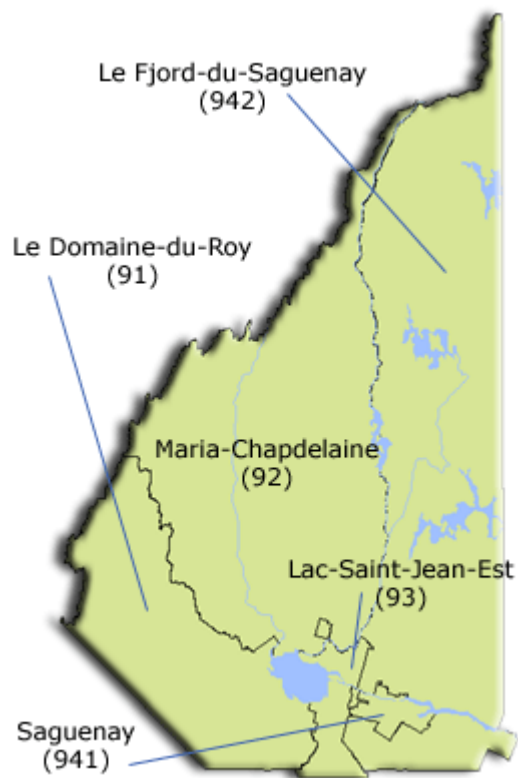

---

Source : Institut de la statistique du Québec, 2011.

### Carte des régions administratives du Québec

#### *Région 03 – Capitale-Nationale*

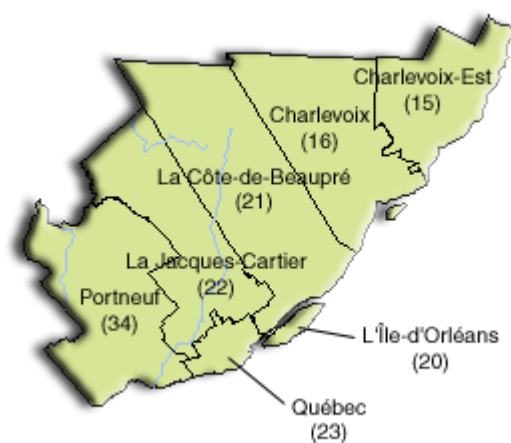

### Carte des régions administratives du Québec

#### Région 04 – Mauricie



---

Source : Institut de la statistique du Québec, 2011.

**Carte des régions administratives du Québec**

*Région 05 – Estrie*



**Carte des régions administratives du Québec**

*Région 06 – Montréal*





## Carte des régions administratives du Québec

### Région 07 – Outaouais



**Carte des régions administratives du Québec**

*Région 08 – Abitibi-Témiscamingue*



---

Source : Institut de la statistique du Québec, 2011.

## Carte des régions administratives du Québec

### Région 09 – Côte-Nord



**Carte des régions administratives du Québec**

*Région 10 – Nord-du-Québec*

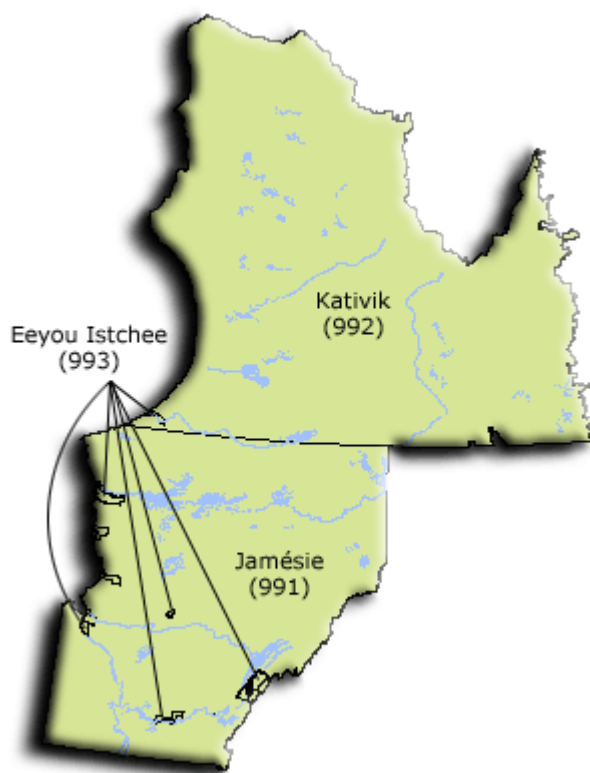

---

Source : Institut de la statistique du Québec, 2011.

### Carte des régions administratives du Québec

#### Région 11 – Gaspésie–Îles-de-la-Madeleine

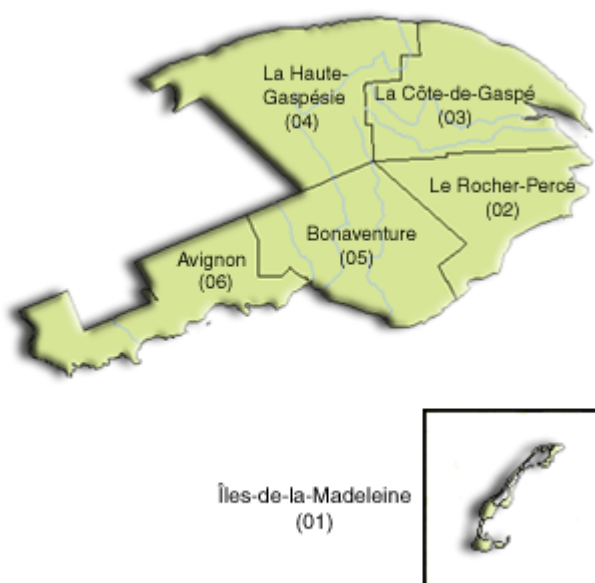

---

Source : Institut de la statistique du Québec, 2011.

### Carte des régions administratives du Québec

#### Région 12 – Chaudière-Appalaches



---

Source : Institut de la statistique du Québec, 2011.

**Carte des régions administratives du Québec**

*Région 13 – Laval*



## Carte des régions administratives du Québec

### Région 14 – Lanaudière





### Carte des régions administratives du Québec

#### Région 15 – Laurentides



## Carte des régions administratives du Québec

### Région 16 – Montérégie

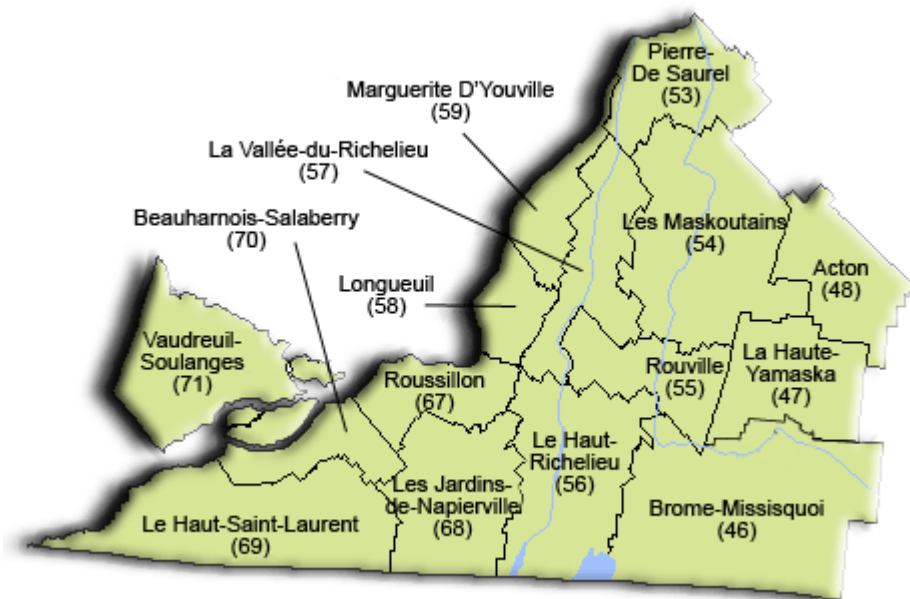

---

Source : Institut de la statistique du Québec, 2011.

**Carte des régions administratives du Québec**

*Région 17 – Centre-du-Québec*

