

**LES INFRACTIONS ET LES SANCTIONS RELIÉES  
À LA CONDUITE D'UN VÉHICULE ROUTIER  
2007-2016**

**François Tardif**

**Service de la recherche en sécurité routière  
Vice-présidence aux affaires publiques et à la stratégie de prévention routière**

**Décembre 2017**

Le présent dossier statistique a été préparé par le Service de la recherche en sécurité routière.

Chef du Service : Maxime Brault

Coordonnateur et rédacteur : François Tardif

Mise en page : François Tardif

Ce dossier statistique constitue un résumé des principaux renseignements contenus dans les systèmes opérationnels de la Société de l'assurance automobile servant à la gestion des infractions au Code de la sécurité routière entraînant des points d'inaptitude et des infractions au Code criminel. Il est possible d'obtenir des renseignements supplémentaires en s'adressant à la Société :

Service de la recherche en sécurité routière  
Société de l'assurance automobile du Québec  
333, boulevard Jean-Lesage, C-4-12  
C. P. 19600, succursale Terminus  
Québec (Québec) G1K 8J6

Téléphone : 418 528-4095

© Société de l'assurance automobile du Québec, 2017

Toute reproduction ou communication en tout ou en partie de ce document, sous quelque forme ou par quelque procédé que ce soit, est permise pourvu que la source soit précisée et que ce soit à des fins strictement non commerciales.

Lors de l'utilisation du document, on ne peut en modifier le contenu, par addition, suppression ou autrement, sans porter atteinte aux droits de la Société de l'assurance automobile du Québec.

ISBN : 978-2-550-80204-4 (Version imprimée)

ISBN : 978-2-550-80205-1 (Version PDF)

Dépôt légal

Bibliothèque et Archives nationales du Québec, 2017

## Avant-propos

Le présent dossier statistique sur les infractions et les sanctions reliées à la conduite automobile a pour objectif de dresser le profil des conducteurs québécois, pour la période de 2007 à 2016. Il vise à combler les besoins de connaissances des chercheurs en sécurité routière sur les types d'infractions commises ainsi que sur les caractéristiques des conducteurs qui les commettent.

Les données présentées dans ce rapport sont tirées des fichiers administratifs de la Société, plus particulièrement des fichiers servant à la gestion des infractions au Code de la sécurité routière entraînant l'inscription de points d'inaptitude et des infractions au Code criminel reliées à la conduite d'un véhicule routier qui font majoritairement référence à la conduite avec les facultés affaiblies. Dans les deux cas, nous présentons les infractions pour lesquelles il y a eu condamnation. De plus, les sanctions découlant de l'application du Code de la sécurité routière font l'objet d'une section particulière.

La perspective statistique sur une dizaine d'années permet d'apprécier l'évolution au fil des ans, mais il est important de rappeler que ces informations sont en bonne partie influencées par le niveau de surveillance sur les routes effectuée par les policiers et les contrôleurs routiers, qui demeure difficile à évaluer.

Ce rapport a été réalisé par M. François Tardif, qui est responsable du suivi statistique des informations relatives aux infractions et aux sanctions au sein du Service.

Le Chef du Service de la recherche en sécurité routière,



Maxime Brault

## Faits saillants pour la période de 2007 à 2016

### *Infractions au Code de la sécurité routière entraînant l'inscription de points d'inaptitude*

- Le nombre annuel moyen d'infractions entraînant l'inscription de points d'inaptitude a été de près de 945 000, le minimum ayant été de 808 370 en 2016, et le maximum, de 1 035 030 en 2007.
- Les excès de vitesse ont totalisé 70 % des infractions avec points d'inaptitude.
- Les conducteurs de moins de 25 ans ont représenté 16,8 % des contrevenants, alors qu'ils constituaient 10,0 % des titulaires de permis.
- Les conducteurs de sexe masculin ont représenté 68,9 % des contrevenants, alors qu'ils constituaient 52,2 % des titulaires de permis.

### *Infractions au Code criminel reliées à la conduite d'un véhicule routier*

- Le nombre d'infractions a diminué depuis 2007, passant de 14 297 à près de 13 800<sup>1</sup> en 2016.
- Les infractions associées à l'alcool ont représenté 92 % des infractions au Code criminel reliées à la conduite d'un véhicule routier.
- Les conducteurs de moins de 25 ans ont représenté 26,3 % des contrevenants, alors qu'ils constituaient 10,0 % des titulaires de permis.
- Les conducteurs de sexe masculin ont représenté 82,9 % des contrevenants, alors qu'ils constituaient 52,2 % des titulaires de permis.

---

1. Chiffre estimé puisque, à la date de la production des données, des condamnations avaient été prononcées pour 8 712 infractions. Celles-ci devraient représenter 63,2 % du total.



### *Sanctions prévues par le Code de la sécurité routière*

- Annuellement, près de 10 500 sanctions ont été imposées à la suite d'une accumulation de 8, 12 ou 15 points d'inaptitude pour les années 2008 à 2011. Quant aux années 2012, 2013, 2014, 2015 et 2016, le nombre de sanctions a été de 16 840, 13 505, 10 969, 8 928 et 9 025 respectivement.
- Annuellement, près de 15 000 sanctions ont été imposées à la suite d'une accumulation de points d'inaptitude à des titulaires d'un permis probatoire ou d'apprenti conducteur.
- Annuellement, près de 14 000 sanctions ont été imposées à la suite d'une infraction au Code criminel pour la période s'échelonnant de 2007 à 2016. Le nombre de sanctions a augmenté de 2007 à 2010, passant de 13 287 à 14 236. Par la suite, il y a eu une diminution importante du nombre de sanctions en 2011 et 2012, suivie d'une forte augmentation en 2013 et 2014<sup>2</sup>.
- En 1997, il y a eu l'introduction de la sanction immédiate à la suite d'une infraction liée à l'alcool<sup>3</sup>, qui a entraîné annuellement en moyenne près de 15 500 sanctions de 2007 à 2016.

---

2. On peut sûrement relier ces mouvements récents au fait que le traitement de plusieurs dossiers de conduite avec les facultés affaiblies était en suspens en raison des contestations des nouvelles modifications au Code criminel (projet de loi C-2).

3. **Alcoolémie supérieure à 80 mg par 100 ml de sang** (article 253(1)b) du Code criminel); **présence d'alcool dans l'organisme** (article 202.2 du Code de la sécurité routière); **refus d'obtempérer** (article 254(5) du Code criminel ou 202.3 et 202.8 du Code de la sécurité routière).

## Table des matières

	Page
<b>INTRODUCTION .....</b>	<b>1</b>
<b>SECTION 1 : Infractions au Code de la sécurité routière entraînant l'inscription de points d'inaptitude.....</b>	<b>3</b>
<b>SECTION 2 : Infractions au Code criminel reliées à la conduite d'un véhicule routier .....</b>	<b>67</b>
<b>SECTION 3 : Sanctions prévues par le Code de la sécurité routière.....</b>	<b>87</b>
<b>SECTION 4 : Infractions et sanctions reliées à l'alcool.....</b>	<b>131</b>
<b>ANNEXES .....</b>	<b>151</b>

## Liste des annexes

	Page
Annexe 1 : Nombre de titulaires de permis de conduire selon le nombre de points d'inaptitude accumulés sur une période de 2 ans.....	152
Annexe 2 : Nombre de titulaires de permis de conduire selon le sexe et l'âge .....	154
Annexe 3 : Nombre de titulaires de permis de conduire selon la région de résidence.....	155
Annexe 4 : Nombre de titulaires de permis de conduire selon la municipalité régionale de comté (MRC) .....	156
Annexe 5 : Carte des régions administratives du Québec .....	160
Page 1 : <i>Ensemble du Québec</i> .....	160
Page 2 : <i>Région 01 – Bas-Saint-Laurent</i> .....	161
Page 3 : <i>Région 02 – Saguenay–Lac-Saint-Jean</i> .....	162
Page 4 : <i>Région 03 – Capitale-Nationale</i> .....	163
Page 5 : <i>Région 04 – Mauricie</i> .....	164
Page 6 : <i>Région 05 – Estrie</i> .....	165
Page 7 : <i>Région 06 – Montréal</i> .....	166
Page 8 : <i>Région 07 – Outaouais</i> .....	167
Page 9 : <i>Région 08 – Abitibi-Témiscamingue</i> .....	168
Page 10 : <i>Région 09 – Côte-Nord</i> .....	169
Page 11 : <i>Région 10 – Nord-du-Québec</i> .....	170
Page 12 : <i>Région 11 – Gaspésie–Îles-de-la-Madeleine</i> .....	171
Page 13 : <i>Région 12 – Chaudière-Appalaches</i> .....	172
Page 14 : <i>Région 13 – Laval</i> .....	173
Page 15 : <i>Région 14 – Lanaudière</i> .....	174
Page 16 : <i>Région 15 – Laurentides</i> .....	175
Page 17 : <i>Région 16 – Montérégie</i> .....	176
Page 18 : <i>Région 17 – Centre-du-Québec</i> .....	177

## Liste des tableaux

Page

<b>SECTION 1 :</b>	<b><i>INFRACTIONS AU CODE DE LA SÉCURITÉ ROUTIÈRE ENTRAÎNANT L'INSCRIPTION DE POINTS D'INAPTITUDE</i></b>	
Liste A :	Nombre de points d'inaptitude et amende associés aux infractions au Code de la sécurité routière entraînant l'inscription de points d'inaptitude .....	4
Liste B :	Nombre de points d'inaptitude et amende associés aux excès de vitesse selon la gravité de l'excès de vitesse et la zone de limite de vitesse permise.....	7
Tableau 1.1 :	État des données pour les infractions au Code de la sécurité routière.....	9
Tableau 1.2 :	Nombre d'infractions au Code de la sécurité routière selon le mois de l'infraction .....	10
Tableau 1.3 :	Nombre d'infractions au Code de la sécurité routière selon le type d'infraction.....	12
Tableau 1.4 :	Nombre d'infractions pour grand excès de vitesse .....	15
Tableau 1.5a :	Nombre d'infractions pour excès de vitesse selon la gravité de l'excès de vitesse et la zone de limite de vitesse permise Vitesse permise : Zones de 60 km/h ou moins.....	16
Tableau 1.5b :	Nombre d'infractions pour excès de vitesse selon la gravité de l'excès de vitesse et la zone de limite de vitesse permise Vitesse permise : Zones de plus de 60 km/h et d'au plus 90 km/h .....	18
Tableau 1.5c :	Nombre d'infractions pour excès de vitesse selon la gravité de l'excès de vitesse et la zone de limite de vitesse permise Vitesse permise : Zones de 100 km/h.....	20
Tableau 1.6a :	Nombre d'infractions au Code de la sécurité routière selon le sexe et l'âge .....	26
Tableau 1.6b :	Taux d'infractions au Code de la sécurité routière selon le sexe et l'âge .....	27
Tableau 1.7a :	Nombre d'infractions au Code de la sécurité routière selon la région de résidence.....	28
Tableau 1.7b :	Taux d'infractions au Code de la sécurité routière selon la région de résidence.....	29
Tableau 1.8 :	Nombre d'infractions au Code de la sécurité routière selon la municipalité régionale de comté (MRC) .....	30

**Liste des tableaux**  
(Suite)

		Page
Tableau 1.9a :	Nombre d'infractions au Code de la sécurité routière selon le sexe et l'âge Type d'infraction : Excès de vitesse .....	34
Tableau 1.9b :	Taux d'infractions au Code de la sécurité routière selon le sexe et l'âge Type d'infraction : Excès de vitesse .....	35
Tableau 1.10a :	Nombre d'infractions au Code de la sécurité routière selon la région de résidence Type d'infraction : Excès de vitesse .....	36
Tableau 1.10b :	Taux d'infractions au Code de la sécurité routière selon la région de résidence Type d'infraction : Excès de vitesse .....	37
Tableau 1.11 :	Nombre d'infractions au Code de la sécurité routière selon la municipalité régionale de comté (MRC) Type d'infraction : Excès de vitesse .....	38
Tableau 1.12a :	Nombre d'infractions au Code de la sécurité routière selon le sexe et l'âge Type d'infraction : Omission de se conformer à un feu rouge .....	42
Tableau 1.12b :	Taux d'infractions au Code de la sécurité routière selon le sexe et l'âge Type d'infraction : Omission de se conformer à un feu rouge .....	43
Tableau 1.13a :	Nombre d'infractions au Code de la sécurité routière selon la région de résidence Type d'infraction : Omission de se conformer à un feu rouge .....	44
Tableau 1.13b :	Taux d'infractions au Code de la sécurité routière selon la région de résidence Type d'infraction : Omission de se conformer à un feu rouge .....	45
Tableau 1.14 :	Nombre d'infractions au Code de la sécurité routière selon la municipalité régionale de comté (MRC) Type d'infraction : Omission de se conformer à un feu rouge .....	46

**Liste des tableaux**  
(Suite)

		Page
Tableau 1.15a :	Nombre d'infractions au Code de la sécurité routière selon le sexe et l'âge Type d'infraction : Omission de se conformer à un panneau d'arrêt .....	50
Tableau 1.15b :	Taux d'infractions au Code de la sécurité routière selon le sexe et l'âge Type d'infraction : Omission de se conformer à un panneau d'arrêt .....	51
Tableau 1.16a :	Nombre d'infractions au Code de la sécurité routière selon la région de résidence Type d'infraction : Omission de se conformer à un panneau d'arrêt .....	52
Tableau 1.16b :	Taux d'infractions au Code de la sécurité routière selon la région de résidence Type d'infraction : Omission de se conformer à un panneau d'arrêt .....	53
Tableau 1.17 :	Nombre d'infractions au Code de la sécurité routière selon la municipalité régionale de comté (MRC) Type d'infraction : Omission de se conformer à un panneau d'arrêt .....	54
Tableau 1.18a :	Nombre d'infractions au Code de la sécurité routière selon le sexe et l'âge Type d'infraction : Omission de porter la ceinture de sécurité.....	58
Tableau 1.18b :	Taux d'infractions au Code de la sécurité routière selon le sexe et l'âge Type d'infraction : Omission de porter la ceinture de sécurité.....	59
Tableau 1.19a :	Nombre d'infractions au Code de la sécurité routière selon la région de résidence Type d'infraction : Omission de porter la ceinture de sécurité.....	60
Tableau 1.19b :	Taux d'infractions au Code de la sécurité routière selon la région de résidence Type d'infraction : Omission de porter la ceinture de sécurité.....	61
Tableau 1.20 :	Nombre d'infractions au Code de la sécurité routière selon la municipalité régionale de comté (MRC) Type d'infraction : Omission de porter la ceinture de sécurité.....	62

**Liste des tableaux**  
(Suite)

Page

**SECTION 2 :            **INFRACTIONS AU CODE CRIMINEL****  
****RELIÉES À LA CONDUITE D'UN VÉHICULE ROUTIER****

Liste C :	Infractions au Code criminel reliées à la conduite d'un véhicule routier.....	67
Tableau 2.1 :	État des données pour les infractions au Code criminel.....	69
Tableau 2.2 :	Nombre d'infractions au Code criminel selon le mois de l'infraction .....	70
Tableau 2.3 :	Nombre d'infractions au Code criminel selon le type d'infraction.....	72
Tableau 2.4a :	Nombre d'infractions au Code criminel selon le sexe et l'âge .....	78
Tableau 2.4b :	Taux d'infractions au Code criminel selon le sexe et l'âge .....	79
Tableau 2.5a :	Nombre d'infractions au Code criminel selon la région de résidence.....	80
Tableau 2.5b :	Taux d'infractions au Code criminel selon la région de résidence.....	81
Tableau 2.6 :	Nombre d'infractions au Code criminel selon la municipalité régionale de comté (MRC) .....	82

**Liste des tableaux**  
(Suite)

		Page
<b>SECTION 3 :</b>	<b>SANCTIONS PRÉVUES PAR LE CODE DE LA SÉCURITÉ ROUTIÈRE</b>	
Tableau 3.1 :	Nombre de sanctions selon leur origine.....	96
Tableau 3.2a :	Nombre de sanctions selon le sexe et l'âge Origine de la sanction : Accumulation de 8, 12 ou 15 points d'inaptitude.....	98
Tableau 3.2b :	Taux de sanctions selon le sexe et l'âge Origine de la sanction : Accumulation de 8, 12 ou 15 points d'inaptitude.....	99
Tableau 3.3a :	Nombre de sanctions selon la région de résidence Origine de la sanction : Accumulation de 8, 12 ou 15 points d'inaptitude.....	100
Tableau 3.3b :	Taux de sanctions selon la région de résidence Origine de la sanction : Accumulation de 8, 12 ou 15 points d'inaptitude.....	101
Tableau 3.4 :	Nombre de sanctions selon la municipalité régionale de comté (MRC) Origine de la sanction : Accumulation de 8, 12 ou 15 points d'inaptitude.....	102
Tableau 3.5a :	Nombre de sanctions selon le sexe et l'âge Origine de la sanction : Infraction au Code criminel .....	106
Tableau 3.5b :	Taux de sanctions selon le sexe et l'âge Origine de la sanction : Infraction au Code criminel .....	107
Tableau 3.6a :	Nombre de sanctions selon la région de résidence Origine de la sanction : Infraction au Code criminel .....	108
Tableau 3.6b :	Taux de sanctions selon la région de résidence Origine de la sanction : Infraction au Code criminel .....	109
Tableau 3.7 :	Nombre de sanctions selon la municipalité régionale de comté (MRC) Origine de la sanction : Infraction au Code criminel .....	110



**Liste des tableaux**  
(Suite)

		Page
Tableau 3.8a :	Nombre de sanctions selon le sexe et l'âge Origine de la sanction : Amende non payée – Résident du Québec.....	114
Tableau 3.8b :	Taux de sanctions selon le sexe et l'âge Origine de la sanction : Amende non payée – Résident du Québec.....	115
Tableau 3.9a :	Nombre de sanctions selon la région de résidence Origine de la sanction : Amende non payée – Résident du Québec.....	116
Tableau 3.9b :	Taux de sanctions selon la région de résidence Origine de la sanction : Amende non payée – Résident du Québec.....	117
Tableau 3.10 :	Nombre de sanctions selon la municipalité régionale de comté (MRC) Origine de la sanction : Amende non payée – Résident du Québec.....	118
Tableau 3.11a :	Nombre de sanctions selon le sexe et l'âge Origine de la sanction : Suspension immédiate – Alcool.....	122
Tableau 3.11b :	Taux de sanctions selon le sexe et l'âge Origine de la sanction : Suspension immédiate – Alcool.....	123
Tableau 3.12a :	Nombre de sanctions selon la région de résidence Origine de la sanction : Suspension immédiate – Alcool.....	124
Tableau 3.12b :	Taux de sanctions selon la région de résidence Origine de la sanction : Suspension immédiate – Alcool.....	125
Tableau 3.13 :	Nombre de sanctions selon la municipalité régionale de comté (MRC) Origine de la sanction : Suspension immédiate – Alcool.....	126

**Liste des tableaux**  
(Suite)

Page

**SECTION 4 :        **INFRACTIONS ET SANCTIONS RELIÉES À L'ALCOOL****

Liste D :	Infractions au Code criminel reliées à l'alcool .....	131
Tableau 4.1 :	Nombre d'infractions et de sanctions reliées à l'alcool.....	132
Tableau 4.2a :	Nombre d'infractions au Code criminel selon le sexe et l'âge Type d'infraction : Infraction reliée à l'alcool.....	134
Tableau 4.2b :	Taux d'infractions au Code criminel selon le sexe et l'âge Type d'infraction : Infraction reliée à l'alcool.....	135
Tableau 4.3a :	Nombre d'infractions au Code criminel selon la région de résidence Type d'infraction : Infraction reliée à l'alcool.....	136
Tableau 4.3b :	Taux d'infractions au Code criminel selon la région de résidence Type d'infraction : Infraction reliée à l'alcool.....	137
Tableau 4.4 :	Nombre d'infractions au Code criminel selon la municipalité régionale de comté (MRC) Type d'infraction : Infraction reliée à l'alcool.....	138

**Liste des tableaux**  
(Suite)

		Page
Tableau 4.5a :	Nombre de sanctions selon le sexe et l'âge Origine de la sanction : Infraction au Code criminel reliée à l'alcool.....	142
Tableau 4.5b :	Taux de sanctions selon le sexe et l'âge Origine de la sanction : Infraction au Code criminel reliée à l'alcool.....	143
Tableau 4.6a :	Nombre de sanctions selon la région de résidence Origine de la sanction : Infraction au Code criminel reliée à l'alcool.....	144
Tableau 4.6b :	Taux de sanctions selon la région de résidence Origine de la sanction : Infraction au Code criminel reliée à l'alcool.....	145
Tableau 4.7 :	Nombre de sanctions selon la municipalité régionale de comté (MRC) Origine de la sanction : Infraction au Code criminel reliée à l'alcool.....	146

**ANNEXES**

Tableau A1 :	Nombre de titulaires de permis de conduire selon le nombre de points d'inaptitude accumulés sur une période de 2 ans se terminant le 31 décembre 2007, 2009, 2011, 2013 et 2015.....	152
Tableau A2 :	Nombre de titulaires de permis de conduire selon le sexe et l'âge .....	154
Tableau A3 :	Nombre de titulaires de permis de conduire selon la région de résidence.....	155
Tableau A4 :	Nombre de titulaires de permis de conduire selon la municipalité régionale de comté (MRC) .....	156

## Liste des graphiques

	Page
<b>SECTION 1 :      <i>INFRACTIONS AU CODE DE LA SÉCURITÉ ROUTIÈRE ENTRAÎNANT L'INSCRIPTION DE POINTS D'INAPTITUDE</i></b>	
Graphique 1.1 :	Nombre d'infractions au Code de la sécurité routière entraînant l'inscription de points d'inaptitude ..... 8
Graphique 1.2 :	Nombre d'infractions au Code de la sécurité routière selon le trimestre de l'infraction ..... 11
Graphique 1.3 :	Répartition des infractions au Code de la sécurité routière selon le type d'infraction ..... 22
Graphique 1.4 :	Distribution selon l'âge des contrevenants pour l'ensemble des infractions au Code de la sécurité routière par rapport à la distribution des titulaires de permis ..... 23
Graphique 1.5 :	Distribution selon le sexe des contrevenants pour l'ensemble des infractions au Code de la sécurité routière par rapport à la distribution des titulaires de permis ..... 24
<b>SECTION 2 :      <i>INFRACTIONS AU CODE CRIMINEL RELIÉES À LA CONDUITE D'UN VÉHICULE ROUTIER</i></b>	
Graphique 2.1 :	Nombre d'infractions au Code criminel reliées à la conduite d'un véhicule routier ..... 68
Graphique 2.2 :	Nombre d'infractions au Code criminel selon le trimestre de l'infraction ..... 71
Graphique 2.3 :	Répartition des infractions au Code criminel selon le type d'infraction ..... 73
Graphique 2.4 :	Distribution selon l'âge des contrevenants pour l'ensemble des infractions au Code criminel par rapport à la distribution des titulaires de permis ..... 74
Graphique 2.5 :	Distribution selon le sexe des contrevenants pour l'ensemble des infractions au Code criminel par rapport à la distribution des titulaires de permis ..... 75

**Liste des graphiques**  
(Suite)

	Page
<b>SECTION 3 :</b>	
<b>SANCTIONS PRÉVUES PAR LE CODE DE LA SÉCURITÉ ROUTIÈRE</b>	
Graphique 3.1 :	
Nombre de sanctions à la suite d'une accumulation de 8, 12 ou 15 points d'inaptitude .....	89
Graphique 3.2 :	
Distribution selon l'âge des personnes sanctionnées à la suite d'une accumulation de 8, 12 ou 15 points d'inaptitude par rapport à la distribution des titulaires de permis .....	90
Graphique 3.3 :	
Distribution selon le sexe des personnes sanctionnées à la suite d'une accumulation de 8, 12 ou 15 points d'inaptitude par rapport à la distribution des titulaires de permis .....	91
Graphique 3.4 :	
Nombre de sanctions à la suite d'une infraction au Code criminel .....	93
<b>ANNEXES</b>	
Graphique A1 :	
Distribution des titulaires de permis de conduire selon le nombre de points d'inaptitude accumulés sur une période de 2 ans se terminant le 31 décembre 2007, 2009, 2011, 2013 et 2015.....	153



## INTRODUCTION

Ce dossier statistique présente l'état de la situation concernant le nombre d'infractions au Code de la sécurité routière québécois ainsi qu'au Code criminel canadien reliées à la conduite d'un véhicule routier. Les sanctions faisant suite à ces infractions font aussi l'objet du présent document.

Les données présentées proviennent des fichiers de la Société de l'assurance automobile du Québec et reflètent la situation en septembre 2017. La période couverte est de 10 ans, s'échelonnant de 2007 à 2016. Il est à noter que les infractions se trouvant dans ces fichiers sont celles pour lesquelles il y a eu condamnation, et non pas l'ensemble des infractions constatées par les policiers et les contrôleurs routiers.

La présentation des infractions est faite sur la base de la date à laquelle elles ont été commises. Étant donné les délais qui existent entre une infraction et la condamnation pour cette dernière, les données pourraient être modifiées. Néanmoins, cette façon de procéder permet d'illustrer davantage les comportements des conducteurs, plutôt que les procédés administratifs. Ce choix de présentation des infractions affecte plus particulièrement les résultats de 2016 pour les infractions au Code de la sécurité routière ainsi que ceux de 2014, 2015 et 2016 pour les infractions au Code criminel. Pour ce qui est des sanctions, elles sont présentées selon la date de leur entrée en vigueur puisqu'elles constituent un geste administratif imposé à la suite d'une infraction.

Le document se divise en quatre sections. La section 1 porte sur les infractions au Code de la sécurité routière entraînant l'inscription de points d'inaptitude. La section 2 traite des infractions au Code criminel reliées à la conduite d'un véhicule routier, et la section 3 dresse le portrait des sanctions prévues par le Code de la sécurité routière. Afin de répondre plus précisément aux besoins des intéressés en matière d'alcool au volant, la section 4 traite spécifiquement des infractions et des sanctions reliées à l'alcool. Finalement, les annexes viennent compléter l'information et portent notamment sur le nombre de titulaires de permis selon le nombre de points d'inaptitude accumulés sur une période de 2 ans ainsi que selon l'âge, le sexe et la région de résidence.





## SECTION 1 : Infractions au Code de la sécurité routière entraînant l'inscription de points d'inaptitude

Le Code de la sécurité routière établit les règles relatives à la sécurité routière, à l'immatriculation des véhicules routiers et aux permis dont l'administration relève de la Société de l'assurance automobile du Québec. Certaines infractions à ces règles peuvent entraîner l'inscription de points d'inaptitude au dossier d'un conducteur. Depuis 1973, la Société applique un système de points d'inaptitude qui tient compte de la gravité relative de chacune des infractions. Le nombre maximal de points d'inaptitude conduisant à une sanction correspond au régime auquel un titulaire de permis est soumis. Pour les titulaires d'un permis probatoire ou d'apprenti conducteur, un régime de 4 points s'applique. Pour tous les titulaires d'un permis de conduire, un régime de 15 points s'appliquait avant le 19 juin 2011. Depuis le 19 juin 2011, cette limite a été abaissée à 8 points pour les titulaires âgés de moins de 23 ans et à 12 points pour les titulaires âgés de 23 ou de 24 ans. Les points d'inaptitude demeurent inscrits au dossier de conduite pendant les 2 années qui suivent la date de la déclaration de culpabilité. Chaque fois que la Société procède à la sanction d'un permis ou suspend le droit d'en obtenir un, elle enlève du dossier de conduite le nombre de points correspondant au régime, soit 4, 8, 12 ou 15. Les points excédant ce nombre y demeurent inscrits. Si une infraction au Code de la sécurité routière est commise dans une autre province ou dans un État américain avec lequel le Québec a conclu une entente, cette infraction est portée au dossier du conducteur. Elle entraînera les mêmes sanctions que si elle avait été commise au Québec.

La liste A présente les infractions entraînant l'inscription de points d'inaptitude. Cette liste comprend : le nombre de points d'inaptitude, l'amende prévue ainsi que les numéros d'articles du Code de la sécurité routière associés à chaque infraction. En ce qui a trait aux excès de vitesse, la liste B présente le nombre de points d'inaptitude et l'amende selon la gravité de l'excès de vitesse et la zone de limite de vitesse permise. Depuis le 1<sup>er</sup> avril 2008, une personne commet un **grand excès de vitesse** lorsqu'elle conduit un véhicule dont la vitesse dépasse :

- de 40 km/h ou plus la limite de vitesse permise dans une zone de 60 km/h ou moins;
- de 50 km/h ou plus la limite de vitesse permise dans une zone de plus de 60 km/h et d'au plus 90 km/h;
- de 60 km/h ou plus la limite de vitesse permise dans une zone de 100 km/h.

Bien que le conducteur qui circule à une vitesse supérieure à la limite indiquée dans une **zone de travaux** ait des points d'inaptitude inscrits à son dossier en fonction de la vitesse excédant la limite permise dans cette zone, la liste A présente ces infractions de façon distincte dans le but de montrer cette réalité.

## Liste A

### Nombre de points d'inaptitude et amende associés aux infractions au Code de la sécurité routière entraînant l'inscription de points d'inaptitude

Code de la sécurité routière québécois (chapitre C-24.2)

Infraction		Points d'inaptitude	Amende	
Description	Article C.S.R.		Montant	Article C.S.R.
Excès de vitesse de 11 à 20 km/h	299, 328, 329	1	35 \$ à 55 \$ (voir liste B)	516
Excès de vitesse de 21 à 30 km/h	299, 328, 329	2	75 \$ à 105 \$ (voir liste B)	516
Excès de vitesse de 31 à 45 km/h	299, 328, 329	3 ou plus (voir liste B)	135 \$ ou plus (voir liste B)	516
Excès de vitesse de plus de 45 km/h	299, 328, 329	5 ou plus (voir liste B)	240 \$ ou plus (voir liste B)	516
Excès de vitesse lors de travaux	303.2	1 ou plus (voir liste B)	35 \$ ou plus (voir liste B)	516
Dépassement prohibé par la gauche	348	3	200 \$ à 300 \$	510
Dépassement prohibé par la droite	346	3	200 \$ à 300 \$	510
Dépassement prohibé sur la voie réservée à la circulation en sens inverse	345	4	200 \$ à 300 \$	510
Augmentation de sa vitesse lors d'un dépassement par un autre véhicule	340	2	200 \$ à 300 \$	510
Dépassement d'une bicyclette sans espace suffisant à l'intérieur de la même voie de circulation	341	2	200 \$ à 300 \$	510
Dépassements successifs en zigzag	342	4	200 \$ à 300 \$	510
Omission de se conformer à un feu rouge	359, 360	3	100 \$ à 200 \$	509
Omission de se conformer à un panneau d'arrêt	368, 369, 370	3	100 \$ à 200 \$	509
Omission de se conformer à un arrêt obligatoire à un passage à niveau	411	3	100 \$ à 200 \$	509
Omission d'arrêter avant d'effectuer un virage à droite devant un feu rouge	359.1	3	100 \$ à 200 \$	509
Omission de se conformer au signal d'arrêt d'un autobus scolaire	460	9	200 \$ à 300 \$	510
Omission d'arrêter à un passage à niveau (autobus, minibus, transport de matières dangereuses)	413	9	200 \$ à 300 \$	510
Omission de se conformer aux ordres ou aux signaux d'un brigadier, d'un agent ou d'un signaleur	311	3	100 \$ à 200 \$	314.1
Marche arrière prohibée	416	3	100 \$ à 200 \$	509
	417	3	30 \$ à 60 \$	506

Note : Depuis le 1<sup>er</sup> avril 2008, le nombre de points d'inaptitude et le montant de l'amende sont doublés pour un **grand excès de vitesse**. Dans le cas d'une quatrième condamnation ou plus sur une période de 10 ans, le montant de l'amende est triplé. La liste B présente de façon détaillée l'amende ainsi que le nombre de points d'inaptitude en fonction de l'excès de vitesse et de la zone de limite de vitesse permise.

Liste A  
(Suite)

**Nombre de points d'inaptitude et amende associés aux infractions au Code de la sécurité routière entraînant l'inscription de points d'inaptitude**

*Code de la sécurité routière québécois (chapitre C-24.2)*

Infraction		Points d'inaptitude	Amende	
Description	Article C.S.R.		Montant	Article C.S.R.
Franchissement prohibé d'une ligne de démarcation de voie	326.1	3	200 \$ à 300 \$	510
Vitesse ou action imprudente	327	4	1 000 \$ à 3 000 \$	512
Conduite pour un pari, un enjeu ou une course	422	12	1 000 \$ à 3 000 \$	512
Conduite interdite d'un véhicule transportant des matières dangereuses dans un tunnel	622, 646	9	350 \$ à 1 050 \$	646
Vitesse trop grande par rapport aux conditions atmosphériques ou environnementales	330	2	60 \$ à 100 \$	507
Espace insuffisant laissé derrière un autre conducteur	335	2	100 \$ à 200 \$	509
Freinage brusque sans nécessité	436	2	30 \$ à 60 \$	506
Défaut de respecter la priorité accordée aux piétons et aux cyclistes à une intersection	349	2	100 \$ à 200 \$	509
Défaut de respecter la priorité accordée aux véhicules qui circulent en sens inverse	350	2	100 \$ à 200 \$	509
Omission de porter la ceinture de sécurité	396, 401	3	80 \$ à 100 \$	508
Omission de porter le casque protecteur	484	3	80 \$ à 100 \$	508
Manquement à un devoir de conducteur impliqué dans un accident	168, 169	9	600 \$ à 2 000 \$	179
	170, 171	9	200 \$ à 300 \$	178
Conduite avec alcool dans l'organisme (1)	202.2	4	300 \$ à 600 \$	202.8
Refus de fournir un échantillon d'haleine (1)	202.3, 202.8	4	300 \$ à 600 \$	202.8
Conduite sans la présence d'un accompagnateur (2)	99, 100	4	200 \$ à 300 \$	140.1
Conduite en faisant usage d'un appareil tenu en main muni d'une fonction téléphonique (3)	439.1	4	80 \$ à 100 \$	508
Omission de respecter le corridor de sécurité	406, 406.1	4	200 \$ à 300 \$	510
Surf de véhicule ( <i>depuis le 25 avril 2013</i> )	433, 434	12	1 000 \$ à 3 000 \$	512

- (1) S'applique si la personne est âgée de 21 ans ou moins, si elle possède un permis d'apprenti conducteur, un permis probatoire, un permis autorisant uniquement la conduite d'un véhicule muni d'un détecteur d'alcool ou un permis restreint délivré à la suite de la révocation d'un permis probatoire, ou si elle possède un permis de conduire de la classe 6D (cyclomoteur) ou 8 (tracteur de ferme) depuis moins de 5 ans.
- (2) S'applique si la personne possède un permis d'apprenti conducteur.
- (3) Le nombre de points d'inaptitude associés à l'article 439.1 est passé de 3 à 4, le 23 avril 2015.

Les peines minimales associées à un **excès de vitesse** de 11 km/h ou plus sont de 1 point d'inaptitude et de 35 \$. De façon plus détaillée, l'article 516 du C.S.R. stipule que quiconque contrevient au deuxième alinéa de l'article 299, à l'un des articles 303.2 ou 328 ou au troisième alinéa de l'article 329 est passible d'une amende qui comprend un montant de base de 15 \$ plus :

- 10 \$ par tranche complète de 5 km/h excédant la vitesse permise si la vitesse excède de 1 à 20 km/h la vitesse permise;
- 15 \$ par tranche complète de 5 km/h excédant la vitesse permise si la vitesse excède de 21 à 30 km/h la vitesse permise;
- 20 \$ par tranche complète de 5 km/h excédant la vitesse permise si la vitesse excède de 31 à 45 km/h la vitesse permise;
- 25 \$ par tranche complète de 5 km/h excédant la vitesse permise si la vitesse excède de 46 à 60 km/h la vitesse permise;
- 30 \$ par tranche complète de 5 km/h excédant la vitesse permise si la vitesse excède de 61 km/h ou plus la vitesse permise.

À ces amendes, le Règlement sur les points d'inaptitude ajoute aussi l'inscription de points au dossier du conducteur pour les excès de vitesse de 11 km/h ou plus :

- 1 point d'inaptitude si la vitesse excède de 11 à 20 km/h la vitesse permise;
- 2 points d'inaptitude si la vitesse excède de 21 à 30 km/h la vitesse permise;
- 3 points d'inaptitude si la vitesse excède de 31 à 45 km/h la vitesse permise;
- 5 points d'inaptitude si la vitesse excède de 46 à 60 km/h la vitesse permise;
- 7 points d'inaptitude si la vitesse excède de 61 à 80 km/h la vitesse permise;
- 9 points d'inaptitude si la vitesse excède de 81 à 100 km/h la vitesse permise;
- 12 points d'inaptitude si la vitesse excède de 101 ou plus la vitesse permise, plus 3 points par tranche complète additionnelle de 20 km/h au-dessus de l'excès de 100 km/h.

Depuis le 1<sup>er</sup> avril 2008, le nombre de points d'inaptitude et le montant de l'amende sont doublés pour un **grand excès de vitesse**. Dans le cas d'une quatrième condamnation ou plus sur une période de 10 ans, le montant de l'amende est triplé.

La liste B présente de façon détaillée l'amende ainsi que le nombre de points d'inaptitude en fonction de l'excès de vitesse et de la zone de limite de vitesse permise. Les excès de vitesse répondant à la définition d'un **grand excès de vitesse** y sont aussi présentés.

Liste B

**Nombre de points d'inaptitude et amende associés aux excès de vitesse selon la gravité de l'excès de vitesse et la zone de limite de vitesse permise**

*Code de la sécurité routière québécois (chapitre C-24.2, articles 299, 328, 329 et 303.2)*

Excès de vitesse (km/h)	Zones de 60 km/h ou moins		Zones de plus de 60 km/h et d'au plus 90 km/h		Zones de 100 km/h	
	Points	Amende	Points	Amende	Points	Amende
<b>1 à 10</b>	1 à 4		0	15 \$	0	15 \$
	5 à 9		0	25 \$	0	25 \$
	10		0	35 \$	0	35 \$
<b>11 à 20</b>	11 à 14		1	35 \$	1	35 \$
	15 à 19		1	45 \$	1	45 \$
	20		1	55 \$	1	55 \$
<b>21 à 30</b>	21 à 24		2	75 \$	2	75 \$
	25 à 29		2	90 \$	2	90 \$
	30		2	105 \$	2	105 \$
<b>31 à 45</b>	31 à 34		3	135 \$	3	135 \$
	35 à 39		3	155 \$	3	155 \$
	40 à 44		6	350 \$	3	175 \$
	45		6	390 \$	3	195 \$
<b>46 à 60</b>	46 à 49		10	480 \$	5	240 \$
	50 à 54		10	530 \$	5	265 \$
	55 à 59		10	580 \$	5	290 \$
	60		10	630 \$	10	630 \$
	<b>61 à 80</b>	61 à 64		14	750 \$	14
65 à 69			14	810 \$	14	810 \$
70 à 74			14	870 \$	14	870 \$
75 à 79			14	930 \$	14	930 \$
80			14	990 \$	14	990 \$
<b>81 à 100</b>		81 à 84		18	990 \$	18
	85 à 89		18	1 050 \$	18	1 050 \$
	90 à 94		18	1 110 \$	18	1 110 \$
	95 à 99		18	1 170 \$	18	1 170 \$
	100		18	1 230 \$	18	1 230 \$
	<b>101 à 120</b>	101 à 104		24	1 230 \$	24
105 à 109			24	1 290 \$	24	1 290 \$
110 à 114			24	1 350 \$	24	1 350 \$
115 à 119			24	1 410 \$	24	1 410 \$
120			24	1 470 \$	24	1 470 \$
<b>121 à 140</b>		121 à 124		30	1 470 \$	30
	125 à 129		30	1 530 \$	30	1 530 \$
	130 à 134		30	1 590 \$	30	1 590 \$
	135 à 139		30	1 650 \$	30	1 650 \$
	140		30	1 710 \$	30	1 710 \$
	<b>141 à 160</b>	141 à 144		36	1 710 \$	36
145 à 149			36	1 770 \$	36	1 770 \$
150 à 154			36	1 830 \$	36	1 830 \$
155 à 159			36	1 890 \$	36	1 890 \$
160			36	1 950 \$	36	1 950 \$

Note : La partie ombragée représente les **grands excès de vitesse** pour les infractions commises depuis le 1<sup>er</sup> avril 2008.

Pour la période de 2007 à 2016, le nombre annuel moyen d'infractions entraînant l'inscription de points d'inaptitude a été de près de 945 000, le minimum ayant été de 808 370 en 2016, et le maximum, de 1 035 030 en 2007.

Le graphique 1.1 montre le nombre d'infractions au Code de la sécurité routière entraînant l'inscription de points d'inaptitude, connues en septembre 2017, de 2007 à 2016.

Graphique 1.1

**Nombre d'infractions au Code de la sécurité routière entraînant l'inscription de points d'inaptitude**

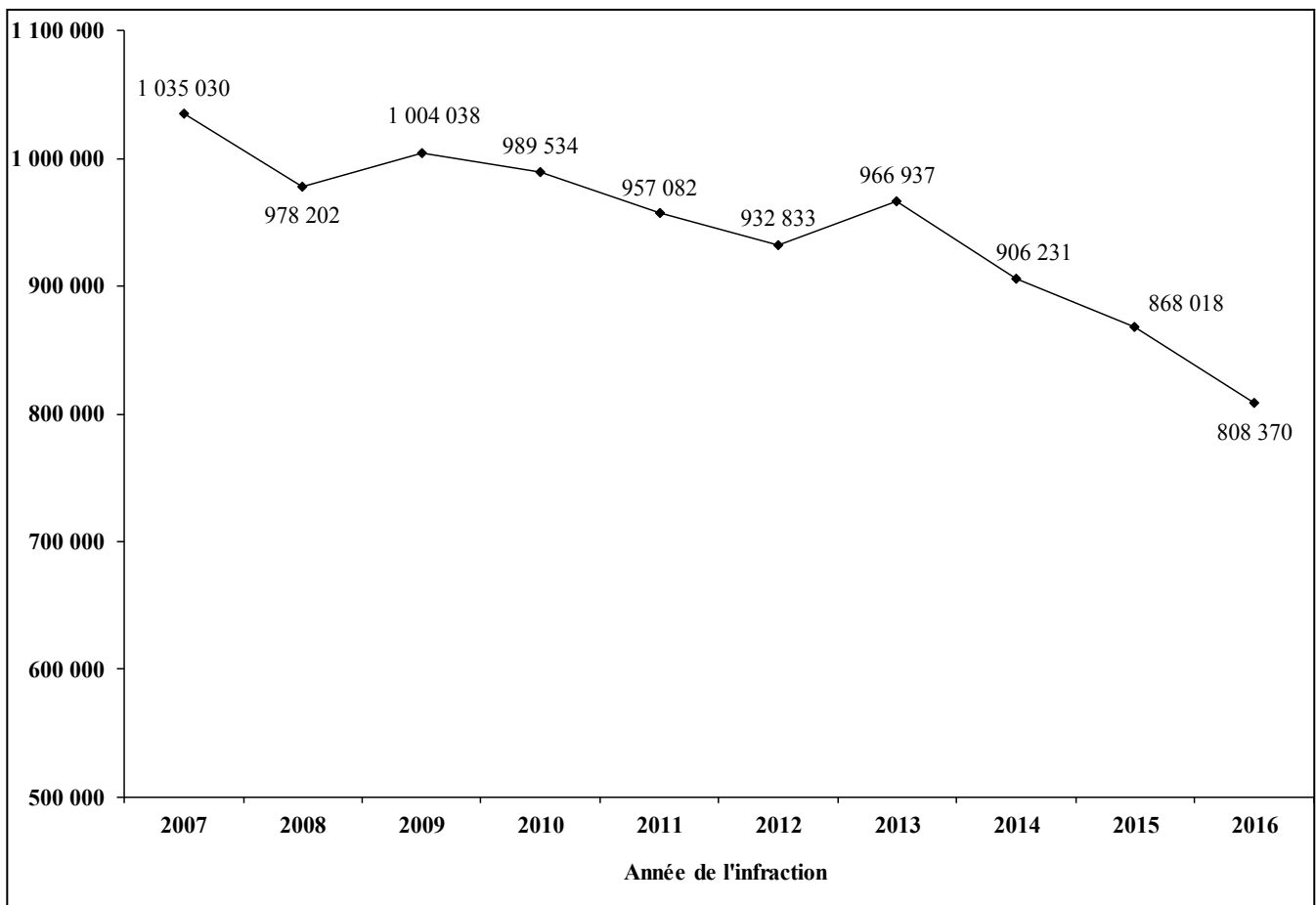

Note : Ces données pourraient être modifiées en raison des délais qui existent entre l'infraction et la condamnation.

Le conducteur ayant été arrêté pour une infraction à laquelle sont attachés des points d'inaptitude dispose d'un délai de 30 jours pour acquitter l'amende associée à cette infraction et, par conséquent, reconnaître sa culpabilité. Toutefois, s'il estime qu'il n'est pas coupable d'une telle infraction, le conducteur peut la contester devant les tribunaux. Ainsi, le citoyen est reconnu coupable au moment de l'une des trois situations suivantes : s'il paie intégralement l'amende, s'il envoie au ministère de la Justice un avis de reconnaissance de culpabilité ou, enfin, s'il est reconnu coupable par le tribunal ou le greffier. Le ministère de la Justice doit informer la Société de toute déclaration de culpabilité en vertu de laquelle des points d'inaptitude doivent être inscrits au dossier d'un conducteur dans un délai de 30 jours suivant la date de la déclaration de culpabilité.

Les données portant sur les infractions au Code de la sécurité routière pourraient donc être modifiées en raison des délais qui existent entre l'infraction et la condamnation. Le tableau 1.1 montre l'état des données à la date de production des fichiers, soit en septembre 2017. À moins de retards exceptionnels, elles étaient complètes pour les années 2007 à 2014. Quant aux années 2015 et 2016, elles sont connues à 99,4 % et 96,3 % respectivement.

Tableau 1.1

**État des données  
pour les infractions au Code de la sécurité routière<sup>4</sup>**

<b>Année de l'infraction</b>	<b>Données connues en septembre 2017</b>
2007	100,0 %
2008	100,0 %
2009	100,0 %
2010	100,0 %
2011	100,0 %
2012	100,0 %
2013	100,0 %
2014	100,0 %
2015	99,4 %
2016	96,3 %

---

4. Basé sur l'évolution du nombre d'infractions au Code de la sécurité routière.

Le tableau 1.2 montre la répartition mensuelle des infractions au Code de la sécurité routière. À quelques exceptions près, janvier, février et décembre sont les mois pour lesquels le nombre d'infractions est le plus bas. À l'inverse, les mois de septembre et octobre montrent habituellement un nombre d'infractions plus élevé.

Tableau 1.2

**Nombre d'infractions au Code de la sécurité routière  
selon le mois de l'infraction**

Mois de l'infraction	Année de l'infraction									
	2007	2008	2009	2010	2011	2012	2013	2014	2015	2016
Janvier	84 246	76 864	53 327	79 077	75 428	63 774	66 474	68 406	57 310	62 909
Février	84 417	83 795	72 080	86 359	69 770	83 710	70 484	74 383	59 419	59 992
Mars	95 648	87 100	88 684	101 559	88 161	83 323	86 358	84 257	80 379	78 525
<b>Premier trimestre</b>	<b>264 311</b>	<b>247 759</b>	<b>214 091</b>	<b>266 995</b>	<b>233 359</b>	<b>230 807</b>	<b>223 316</b>	<b>227 046</b>	<b>197 108</b>	<b>201 426</b>
Avril	88 990	97 087	90 545	88 175	85 362	78 983	91 688	91 392	81 858	78 955
Mai	100 854	99 602	95 090	93 743	83 060	84 723	95 229	91 313	83 461	83 045
Juin	88 279	87 847	89 902	84 966	81 538	80 459	85 716	82 783	75 571	76 801
<b>Deuxième trimestre</b>	<b>278 123</b>	<b>284 536</b>	<b>275 537</b>	<b>266 884</b>	<b>249 960</b>	<b>244 165</b>	<b>272 633</b>	<b>265 488</b>	<b>240 890</b>	<b>238 801</b>
Juillet	88 774	80 294	90 398	83 043	79 507	81 400	84 100	76 046	74 697	65 875
Août	78 521	70 030	77 923	72 238	73 294	77 555	78 435	67 120	67 124	64 608
Septembre	98 974	88 681	104 477	87 657	92 024	87 151	93 319	83 386	85 363	74 505
<b>Troisième trimestre</b>	<b>266 269</b>	<b>239 005</b>	<b>272 798</b>	<b>242 938</b>	<b>244 825</b>	<b>246 106</b>	<b>255 854</b>	<b>226 552</b>	<b>227 184</b>	<b>204 988</b>
Octobre	102 737	91 701	103 077	91 238	93 855	89 634	96 876	81 845	84 060	68 296
Novembre	86 838	80 493	94 997	85 294	88 655	84 171	79 218	67 739	76 522	63 771
Décembre	36 752	34 708	43 538	36 185	46 428	37 950	39 040	37 561	42 254	31 088
<b>Quatrième trimestre</b>	<b>226 327</b>	<b>206 902</b>	<b>241 612</b>	<b>212 717</b>	<b>228 938</b>	<b>211 755</b>	<b>215 134</b>	<b>187 145</b>	<b>202 836</b>	<b>163 155</b>
<b>Total</b>	<b>1 035 030</b>	<b>978 202</b>	<b>1 004 038</b>	<b>989 534</b>	<b>957 082</b>	<b>932 833</b>	<b>966 937</b>	<b>906 231</b>	<b>868 018</b>	<b>808 370</b>

Les quatre sections du graphique 1.2 présentent ces données séparément pour chacun des trimestres, selon l'année de l'infraction.

Note : Ces données pourraient être modifiées en raison des délais entre l'infraction et la condamnation.



Graphique 1.2

**Nombre d'infractions au Code de la sécurité routière  
selon le trimestre de l'infraction**

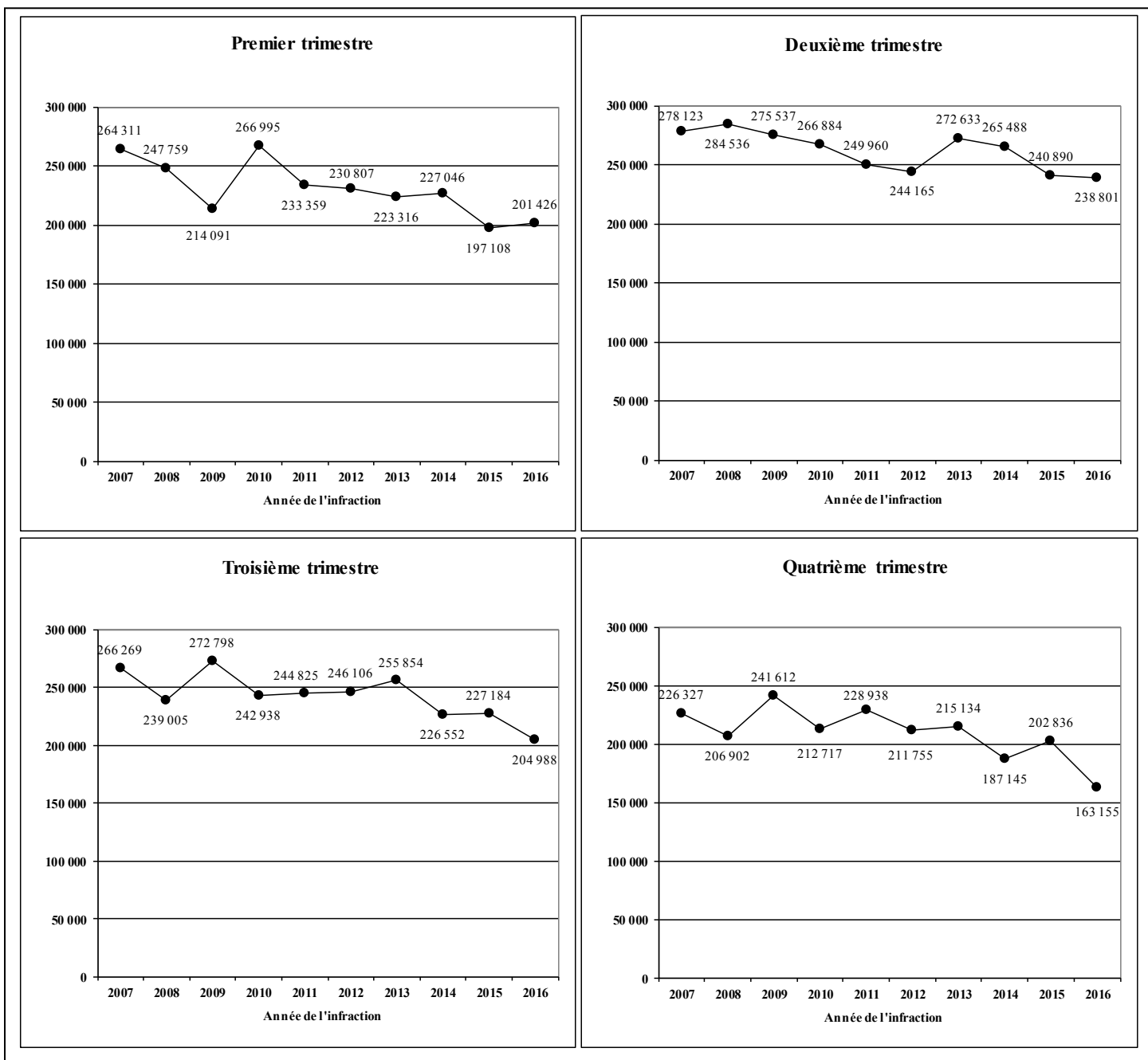

Note : Ces données pourraient être modifiées en raison des délais entre l'infraction et la condamnation.

Le tableau 1.3 présente le nombre d'infractions au Code de la sécurité routière selon le type d'infraction, pour la période de 2007 à 2016.

Tableau 1.3

**Nombre d'infractions au Code de la sécurité routière  
selon le type d'infraction**

Description de l'infraction	Année de l'infraction									
	2007	2008	2009	2010	2011	2012	2013	2014	2015	2016
Excès de vitesse de 11 à 20 km/h	76 942	78 800	95 749	113 543	117 803	109 920	125 755	124 953	125 275	115 132
Excès de vitesse de 21 à 30 km/h	414 390	412 315	419 172	404 700	384 404	373 313	390 575	369 471	351 002	333 253
Excès de vitesse de 31 à 45 km/h	250 093	185 251	173 507	156 651	136 958	125 628	119 229	104 370	103 796	94 408
Excès de vitesse de plus de 45 km/h	31 679	20 372	16 619	15 676	13 300	11 045	9 666	8 810	8 637	6 531
Excès de vitesse lors de travaux	10 711	15 036	13 384	14 989	13 105	14 683	13 974	13 442	13 370	8 474
Dépassement prohibé par la gauche	108	103	98	122	116	119	96	108	117	106
Dépassement prohibé par la droite	1 425	1 287	1 326	1 271	1 276	1 154	1 037	964	954	776
Dépassement prohibé sur la voie réservée à la circulation en sens inverse	703	654	574	545	550	449	419	426	417	349
Augmentation de sa vitesse lors d'un dépassement par un autre véhicule	42	42	67	72	46	57	30	27	27	15
Dépassement d'une bicyclette sans espace suffisant à l'intérieur de la même voie de circulation	5	2	7	9	8	10	8	6	12	10
Dépassements successifs en zigzag	327	293	283	264	296	270	226	206	198	105
Omission de se conformer à un feu rouge	45 048	45 193	38 315	37 623	39 114	38 188	41 763	35 429	35 128	35 747
Omission de se conformer à un panneau d'arrêt	108 592	104 805	109 411	112 595	109 465	109 380	111 094	107 489	109 298	106 919
Omission de se conformer à un arrêt obligatoire à un passage à niveau	106	124	108	86	110	110	81	181	184	204
Omission d'arrêter avant d'effectuer un virage à droite devant un feu rouge	1 312	1 276	1 648	1 969	2 161	2 314	2 664	3 054	3 019	3 055
Omission de se conformer au signal d'arrêt d'un autobus scolaire	1 138	1 266	1 143	1 293	1 315	1 061	1 392	1 454	1 041	993
Omission d'arrêter à un passage à niveau (autobus, minibus, transport de matières dangereuses)	6	2	14	11	10	15	9	18	18	13
Omission de se conformer aux ordres ou aux signaux d'un brigadier, d'un agent ou d'un signaleur	262	275	261	314	336	352	340	368	363	289
Marche arrière prohibée	617	623	673	509	575	560	714	807	872	788

Note : Ces données pourraient être modifiées en raison des délais entre l'infraction et la condamnation.

Tableau 1.3  
(Suite)  
**Nombre d'infractions au Code de la sécurité routière  
selon le type d'infraction**

Description de l'infraction	Année de l'infraction									
	2007	2008	2009	2010	2011	2012	2013	2014	2015	2016
Franchissement prohibé d'une ligne de démarcation de voie	15 974	12 608	9 920	9 877	9 980	10 554	8 813	7 595	7 373	6 501
Vitesse ou action imprudente	3 213	2 964	3 127	3 267	2 708	2 419	2 295	2 174	2 078	1 466
Conduite pour un pari, un enjeu ou une course	254	384	303	315	231	186	129	100	29	28
Conduite interdite d'un véhicule transportant des matières dangereuses dans un tunnel	15	17	10	25	12	10	22	17	28	6
Vitesse trop grande par rapport aux conditions atmosphériques ou environnementales	497	607	598	532	637	593	936	796	950	977
Espace insuffisant laissé derrière un autre conducteur	1 178	1 068	1 111	1 039	980	1 025	1 006	977	1 086	901
Freinage brusque sans nécessité	98	93	93	98	119	112	113	130	93	90
Défaut de respecter la priorité accordée aux piétons et aux cyclistes à une intersection	139	198	233	256	327	344	421	392	595	510
Défaut de respecter la priorité accordée aux véhicules qui circulent en sens inverse	725	647	746	712	745	760	845	807	865	784
Omission de porter la ceinture de sécurité	60 650	64 603	57 607	51 837	52 717	54 006	52 601	45 482	39 277	34 145
Omission de porter le casque protecteur	665	762	630	566	594	591	461	364	317	324
Manquement à un devoir de conducteur impliqué dans un accident	3 262	3 161	3 146	3 137	3 120	2 900	2 654	2 664	2 629	2 228
Conduite avec alcool dans l'organisme	1 429	1 467	1 731	1 868	1 858	2 930	2 827	2 332	2 193	1 789
Refus de fournir un échantillon d'haleine	16	23	19	16	14	23	29	22	11	10
Conduite sans la présence d'un accompagnateur	3 409	3 627	3 570	3 100	2 937	3 385	3 557	3 358	3 376	3 536
Conduite en faisant usage d'un appareil tenu en main muni d'une fonction téléphonique	---	18 254	48 835	50 647	59 155	62 608	67 907	64 641	51 333	46 369
Omission de respecter le corridor de sécurité	---	---	---	---	---	1 759	3 172	2 705	1 984	1 498
Surf de véhicule	---	---	---	---	---	---	77	92	73	41
<b>Total</b>	<b>1 035 030</b>	<b>978 202</b>	<b>1 004 038</b>	<b>989 534</b>	<b>957 082</b>	<b>932 833</b>	<b>966 937</b>	<b>906 231</b>	<b>868 018</b>	<b>808 370</b>

Note : Ces données pourraient être modifiées en raison des délais entre l'infraction et la condamnation.

Lorsqu'un conducteur est intercepté à la suite d'un **grand excès de vitesse**, des pénalités sont applicables au moment de l'interception et d'autres le seront à la suite d'une déclaration de culpabilité.

Les pénalités applicables au moment de l'interception sont : la suspension immédiate du permis et la saisie immédiate du véhicule. Ces dispositions sont entrées en vigueur le 7 décembre 2008.

Les pénalités applicables à la suite d'une déclaration de culpabilité sont : l'inscription de points d'inaptitude et l'imposition d'une amende. Ces dispositions sont entrées en vigueur le 1<sup>er</sup> avril 2008.

La période de référence pour un grand excès de vitesse est de 10 ans. Cela signifie que depuis le 1<sup>er</sup> avril 2008, toute déclaration de culpabilité pour un grand excès de vitesse est prise en considération pour une période de 10 ans afin de permettre l'établissement d'une récidive. Ainsi, selon le nombre de condamnations pour un grand excès de vitesse au cours des 10 dernières années et selon la vitesse permise dans la zone où l'infraction aura été commise, des pénalités différentes sont imposées comme suit :

- Pour une première infraction : Si un conducteur est intercepté à la suite d'un grand excès de vitesse et qu'il n'a pas été déclaré coupable d'un grand excès de vitesse au cours des 10 dernières années, il verra son permis suspendu sur-le-champ pour 7 jours. S'il est reconnu coupable, le nombre de points d'inaptitude prévu au Règlement sur les points d'inaptitude sera doublé et le montant de l'amende prévu au Code de la sécurité routière sera aussi doublé.
- Pour une deuxième infraction : Si un conducteur est intercepté à la suite d'un grand excès de vitesse et qu'il a déjà été déclaré coupable d'un grand excès de vitesse au cours des 10 dernières années, il verra son permis suspendu sur-le-champ pour 30 jours. De plus, le véhicule sera saisi pour 30 jours si les deux infractions se sont produites dans une zone de 60 km/h ou moins. S'il est reconnu coupable, le nombre de points d'inaptitude prévu au Règlement sur les points d'inaptitude sera doublé et le montant de l'amende prévu au Code de la sécurité routière sera aussi doublé.
- Pour une troisième infraction : Si un conducteur est intercepté à la suite d'un grand excès de vitesse et qu'il a déjà été déclaré coupable 2 fois d'un grand excès de vitesse au cours des 10 dernières années, il verra son permis suspendu sur-le-champ pour 30 jours ou pour 60 jours si les trois infractions, y compris cette infraction, se sont produites dans une zone de 60 km/h ou

moins. De plus, le véhicule sera saisi pour 30 jours si cette infraction et au moins une autre se sont produites dans une zone de 60 km/h ou moins. S'il est reconnu coupable, le nombre de points d'inaptitude prévu au Règlement sur les points d'inaptitude sera doublé et le montant de l'amende prévu au Code de la sécurité routière sera aussi doublé.

- Pour une quatrième infraction ou plus : Si un conducteur est intercepté à la suite d'un grand excès de vitesse et qu'il a déjà été déclaré coupable 3 fois d'un grand excès de vitesse au cours des 10 dernières années, il verra son permis suspendu sur-le-champ pour 30 jours ou pour 60 jours si cette infraction et au moins deux autres se sont produites dans une zone de 60 km/h ou moins. De plus, le véhicule sera saisi pour 30 jours si cette infraction et au moins une autre se sont produites dans une zone de 60 km/h ou moins. S'il est reconnu coupable, le nombre de points d'inaptitude prévu au Règlement sur les points d'inaptitude sera doublé et le montant de l'amende prévu au Code de la sécurité routière sera triplé.

Le tableau 1.4 montre le nombre d'infractions pour grand excès de vitesse.

Tableau 1.4

**Nombre d'infractions pour grand excès de vitesse**

Description de l'infraction	Année de l'infraction									
	2007	2008	2009	2010	2011	2012	2013	2014	2015	2016
Excès de 40 km/h ou plus dans une zone de 60 km/h ou moins	---	11 572	9 679	7 171	5 645	5 214	4 125	3 489	3 423	2 731
Excès de 50 km/h ou plus dans une zone de plus de 60 km/h et d'au plus 90 km/h	---	5 503	5 257	5 333	4 466	3 294	2 945	2 842	2 683	1 508
Excès de 60 km/h ou plus dans une zone de 100 km/h	---	769	754	817	771	668	520	447	346	200
<b>Total</b>	---	<b>17 844</b>	<b>15 690</b>	<b>13 321</b>	<b>10 882</b>	<b>9 176</b>	<b>7 590</b>	<b>6 778</b>	<b>6 452</b>	<b>4 439</b>

Les tableaux 1.5a, 1.5b et 1.5c montrent le nombre d'infractions pour excès de vitesse selon la gravité de l'excès de vitesse et la zone de limite de vitesse permise. Bien que les pénalités applicables à la suite d'une déclaration de culpabilité pour un grand excès de vitesse ne soient entrées en vigueur que le 1<sup>er</sup> avril 2008, ces tableaux permettent d'estimer le nombre d'infractions qui auraient été considérées comme étant de grands excès de vitesse avant 1<sup>er</sup> avril 2008.

Tableau 1.5a

**Nombre d'infractions pour excès de vitesse  
selon la gravité de l'excès de vitesse et la zone de limite de vitesse permise**

*Vitesse permise : Zones de 60 km/h ou moins*

Excès de vitesse (km/h)	Année de l'infraction										
	2007	2008	2009	2010	2011	2012	2013	2014	2015	2016	
<b>1 à 10</b>	<i>Le nombre d'infractions pour un excès de vitesse de 1 à 10 km/h n'est pas disponible, car seule l'information sur les infractions pour lesquelles des points d'incapacité sont prescrits est transmise à la Société.</i>										
<b>11 à 20</b>	11 à 14	1 940	1 929	2 361	2 631	2 734	2 538	3 275	3 642	4 931	5 056
	15 à 19	20 420	22 498	29 928	41 735	43 915	38 431	46 405	42 266	46 945	45 905
	20	27 585	31 333	37 193	43 188	46 356	43 363	47 406	48 176	45 502	40 127
		<b>49 945</b>	<b>55 760</b>	<b>69 482</b>	<b>87 554</b>	<b>93 005</b>	<b>84 332</b>	<b>97 086</b>	<b>94 084</b>	<b>97 378</b>	<b>91 088</b>
<b>21 à 30</b>	21 à 24	87 742	99 863	100 236	109 485	106 211	103 192	113 696	104 672	96 920	93 762
	25 à 29	149 782	139 682	135 866	130 102	118 155	112 903	117 429	105 447	99 988	95 642
	30	39 144	32 827	31 387	27 867	23 687	22 789	22 740	18 770	17 887	15 203
		<b>276 668</b>	<b>272 372</b>	<b>267 489</b>	<b>267 454</b>	<b>248 053</b>	<b>238 884</b>	<b>253 865</b>	<b>228 889</b>	<b>214 795</b>	<b>204 607</b>
<b>31 à 45</b>	31 à 34	60 637	48 868	44 920	39 292	31 995	29 139	27 731	22 741	21 514	19 969
	35 à 39	35 195	30 122	31 867	27 141	22 199	20 363	18 736	14 845	14 440	13 318
	40 à 44	15 755	9 684	4 853	3 412	2 562	2 421	2 010	1 564	1 610	1 322
	45	2 814	1 865	1 163	907	814	737	577	562	534	388
	<b>114 401</b>	<b>90 539</b>	<b>82 803</b>	<b>70 752</b>	<b>57 570</b>	<b>52 660</b>	<b>49 054</b>	<b>39 712</b>	<b>38 098</b>	<b>34 997</b>	
<b>46 à 60</b>	46 à 49	3 681	2 188	1 469	1 051	854	760	549	508	462	385
	50 à 54	2 413	1 642	1 113	899	715	606	468	436	357	308
	55 à 59	990	675	527	439	319	288	221	197	182	155
	60	294	214	177	135	119	122	75	66	68	41
	<b>7 378</b>	<b>4 719</b>	<b>3 286</b>	<b>2 524</b>	<b>2 007</b>	<b>1 776</b>	<b>1 313</b>	<b>1 207</b>	<b>1 069</b>	<b>889</b>	
<b>61 à 80</b>	61 à 64	300	177	145	118	99	71	70	41	54	40
	65 à 69	199	138	107	98	80	74	57	39	51	22
	70 à 74	162	132	86	78	69	65	48	27	44	26
	75 à 79	80	45	49	42	35	22	17	10	19	13
	80	35	14	18	18	10	17	11	11	12	6
	<b>776</b>	<b>506</b>	<b>405</b>	<b>354</b>	<b>293</b>	<b>249</b>	<b>203</b>	<b>128</b>	<b>180</b>	<b>107</b>	

Notes : - Ces données pourraient être modifiées en raison des délais entre l'infraction et la condamnation.  
- La partie ombragée représente les **grands excès de vitesse** pour les infractions commises depuis le 1<sup>er</sup> avril 2008.

Tableau 1.5a  
(Suite)  
**Nombre d'infractions pour excès de vitesse**  
**selon la gravité de l'excès de vitesse et la zone de limite de vitesse permise**

*Vitesse permise : Zones de 60 km/h ou moins*

Excès de vitesse (km/h)		Année de l'infraction									
		2007	2008	2009	2010	2011	2012	2013	2014	2015	2016
<b>81 à 100</b>	81 à 84	30	12	14	11	11	6	5	4	7	6
	85 à 89	28	13	12	11	8	4	5	7	10	7
	90 à 94	15	13	10	12	3	11	5	7	8	5
	95 à 99	4	4	2	5	4	2	0	2	1	2
	100	5	2	3	5	3	1	3	3	1	2
		<b>82</b>	<b>44</b>	<b>41</b>	<b>44</b>	<b>29</b>	<b>24</b>	<b>18</b>	<b>23</b>	<b>27</b>	<b>22</b>
<b>101 à 120</b>	101 à 104	2	0	1	0	2	0	1	1	0	1
	105 à 109	1	3	2	1	1	1	0	1	1	1
	110 à 114	1	3	3	1	2	3	1	2	1	1
	115 à 119	1	0	1	2	0	1	0	0	0	0
	120	2	0	1	1	1	0	2	0	1	0
		<b>7</b>	<b>6</b>	<b>8</b>	<b>5</b>	<b>6</b>	<b>5</b>	<b>4</b>	<b>4</b>	<b>3</b>	<b>3</b>
<b>121 à 140</b>	121 à 124	0	0	1	0	0	0	0	0	0	0
	125 à 129	0	2	0	1	0	0	0	0	0	0
	130 à 134	0	1	1	1	1	1	0	1	0	0
	135 à 139	0	0	0	0	0	0	0	0	0	0
	140	0	0	0	1	0	0	0	0	0	0
		<b>0</b>	<b>3</b>	<b>2</b>	<b>3</b>	<b>1</b>	<b>1</b>	<b>0</b>	<b>1</b>	<b>0</b>	<b>0</b>
<b>141 à 160</b>	141 à 144	0	0	0	0	0	0	0	0	0	0
	145 à 149	0	0	0	0	0	0	0	0	0	0
	150 à 154	1	0	1	0	0	1	0	0	0	0
	155 à 159	0	0	0	0	0	0	0	0	0	0
	160	0	0	0	0	0	0	0	0	0	0
		<b>1</b>	<b>0</b>	<b>1</b>	<b>0</b>	<b>0</b>	<b>1</b>	<b>0</b>	<b>0</b>	<b>0</b>	<b>0</b>
<b>161 ou plus</b>		<b>0</b>	<b>0</b>	<b>0</b>	<b>0</b>	<b>0</b>	<b>0</b>	<b>0</b>	<b>0</b>	<b>0</b>	<b>0</b>
<b>Total</b>		<b>449 258</b>	<b>423 949</b>	<b>423 517</b>	<b>428 690</b>	<b>400 964</b>	<b>377 932</b>	<b>401 543</b>	<b>364 048</b>	<b>351 550</b>	<b>331 713</b>

Notes : - Ces données pourraient être modifiées en raison des délais entre l'infraction et la condamnation.  
- La partie ombragée représente les **grands excès de vitesse** pour les infractions commises depuis le 1<sup>er</sup> avril 2008.

Tableau 1.5b

**Nombre d'infractions pour excès de vitesse  
selon la gravité de l'excès de vitesse et la zone de limite de vitesse permise**

*Vitesse permise : Zones de plus de 60 km/h et d'au plus 90 km/h*

Excès de vitesse (km/h)	Année de l'infraction										
	2007	2008	2009	2010	2011	2012	2013	2014	2015	2016	
<b>1 à 10</b>	<i>Le nombre d'infractions pour un excès de vitesse de 1 à 10 km/h n'est pas disponible, car seule l'information sur les infractions pour lesquelles des points d'inaptitude sont prescrits est transmise à la Société.</i>										
<b>11 à 20</b>	11 à 14	670	590	751	795	825	980	1 084	928	820	648
	15 à 19	7 803	6 195	7 595	7 899	8 201	8 530	9 773	10 671	10 188	9 041
	20	11 195	10 248	12 005	12 186	12 401	13 083	13 688	15 795	14 756	12 247
		<b>19 668</b>	<b>17 033</b>	<b>20 351</b>	<b>20 880</b>	<b>21 427</b>	<b>22 593</b>	<b>24 545</b>	<b>27 394</b>	<b>25 764</b>	<b>21 936</b>
<b>21 à 30</b>	21 à 24	19 011	21 523	25 759	23 058	23 742	21 807	22 925	24 588	23 663	22 236
	25 à 29	52 956	54 568	58 210	54 212	53 250	49 746	49 297	51 183	49 878	49 312
	30	21 021	18 380	19 249	19 188	17 826	16 381	15 763	14 756	14 659	11 936
		<b>92 988</b>	<b>94 471</b>	<b>103 218</b>	<b>96 458</b>	<b>94 818</b>	<b>87 934</b>	<b>87 985</b>	<b>90 527</b>	<b>88 200</b>	<b>83 484</b>
<b>31 à 45</b>	31 à 34	34 201	28 983	27 867	26 916	24 667	21 900	21 318	19 559	20 000	17 739
	35 à 39	26 827	21 253	20 156	19 550	16 895	14 825	14 053	12 802	13 036	11 896
	40 à 44	16 289	11 571	10 649	10 944	8 902	7 524	6 898	6 161	6 349	5 825
	45	4 102	2 429	2 236	2 350	1 873	1 658	1 477	1 330	1 488	1 120
	<b>81 419</b>	<b>64 236</b>	<b>60 908</b>	<b>59 760</b>	<b>52 337</b>	<b>45 907</b>	<b>43 746</b>	<b>39 852</b>	<b>40 873</b>	<b>36 580</b>	
<b>46 à 60</b>	46 à 49	5 139	4 253	4 404	4 599	3 627	2 969	2 811	2 525	2 502	2 248
	50 à 54	4 587	2 900	1 987	1 842	1 382	988	941	895	809	433
	55 à 59	2 195	1 592	1 233	1 295	1 059	731	598	660	663	331
	60	1 132	706	469	523	461	324	245	213	250	120
	<b>13 053</b>	<b>9 451</b>	<b>8 093</b>	<b>8 259</b>	<b>6 529</b>	<b>5 012</b>	<b>4 595</b>	<b>4 293</b>	<b>4 224</b>	<b>3 132</b>	
<b>61 à 80</b>	61 à 64	936	654	452	527	484	456	447	403	385	222
	65 à 69	736	488	394	359	355	276	246	245	195	154
	70 à 74	591	395	308	301	312	224	196	173	160	98
	75 à 79	273	175	135	151	135	92	66	66	67	57
	80	159	102	61	69	63	47	48	41	44	16
	<b>2 695</b>	<b>1 814</b>	<b>1 350</b>	<b>1 407</b>	<b>1 349</b>	<b>1 095</b>	<b>1 003</b>	<b>928</b>	<b>851</b>	<b>547</b>	

Notes : - Ces données pourraient être modifiées en raison des délais entre l'infraction et la condamnation.  
- La partie ombragée représente les **grands excès de vitesse** pour les infractions commises depuis le 1<sup>er</sup> avril 2008.



Tableau 1.5b

(Suite)

**Nombre d'infractions pour excès de vitesse  
selon la gravité de l'excès de vitesse et la zone de limite de vitesse permise**

*Vitesse permise : Zones de plus de 60 km/h et d'au plus 90 km/h*

Excès de vitesse (km/h)		Année de l'infraction									
		2007	2008	2009	2010	2011	2012	2013	2014	2015	2016
<b>81 à 100</b>	81 à 84	102	79	63	78	45	41	39	36	40	26
	85 à 89	95	58	55	74	64	31	36	22	26	20
	90 à 94	89	60	53	54	49	37	30	32	20	13
	95 à 99	33	20	15	23	25	14	19	10	7	6
	100	31	22	9	8	9	9	10	18	3	5
		<b>350</b>	<b>239</b>	<b>195</b>	<b>237</b>	<b>192</b>	<b>132</b>	<b>134</b>	<b>118</b>	<b>96</b>	<b>70</b>
<b>101 à 120</b>	101 à 104	15	17	10	13	4	5	3	6	4	5
	105 à 109	4	10	10	3	6	5	8	5	3	1
	110 à 114	17	18	11	10	7	11	5	8	2	6
	115 à 119	5	7	2	3	3	2	3	2	2	1
	120	2	1	1	2	2	1	1	0	3	0
		<b>43</b>	<b>53</b>	<b>34</b>	<b>31</b>	<b>22</b>	<b>24</b>	<b>20</b>	<b>21</b>	<b>14</b>	<b>13</b>
<b>121 à 140</b>	121 à 124	0	0	1	3	3	1	3	2	1	0
	125 à 129	2	3	1	2	1	0	2	1	0	0
	130 à 134	0	3	1	0	4	2	0	2	1	0
	135 à 139	1	2	0	0	0	0	1	1	2	0
	140	0	3	1	0	0	0	0	0	0	0
		<b>3</b>	<b>11</b>	<b>4</b>	<b>5</b>	<b>8</b>	<b>3</b>	<b>6</b>	<b>6</b>	<b>4</b>	<b>0</b>
<b>141 à 160</b>	141 à 144	0	1	0	2	1	0	0	1	2	0
	145 à 149	0	0	0	0	1	0	0	1	1	0
	150 à 154	1	0	0	2	0	0	0	2	0	0
	155 à 159	0	1	0	0	0	0	0	0	0	0
	160	0	0	0	0	0	0	0	0	0	0
		<b>1</b>	<b>2</b>	<b>0</b>	<b>4</b>	<b>2</b>	<b>0</b>	<b>0</b>	<b>4</b>	<b>3</b>	<b>0</b>
<b>161 ou plus</b>	<b>0</b>	<b>0</b>	<b>0</b>	<b>0</b>	<b>1</b>	<b>0</b>	<b>0</b>	<b>0</b>	<b>0</b>	<b>0</b>	<b>0</b>
<b>Total</b>	<b>210 220</b>	<b>187 310</b>	<b>194 153</b>	<b>187 041</b>	<b>176 685</b>	<b>162 700</b>	<b>162 034</b>	<b>163 143</b>	<b>160 029</b>	<b>145 762</b>	

Notes : - Ces données pourraient être modifiées en raison des délais entre l'infraction et la condamnation.  
- La partie ombragée représente les **grands excès de vitesse** pour les infractions commises depuis le 1<sup>er</sup> avril 2008.

Tableau 1.5c

**Nombre d'infractions pour excès de vitesse  
selon la gravité de l'excès de vitesse et la zone de limite de vitesse permise**

*Vitesse permise : Zones de 100 km/h*

Excès de vitesse (km/h)	Année de l'infraction										
	2007	2008	2009	2010	2011	2012	2013	2014	2015	2016	
<b>1 à 10</b>	<i>Le nombre d'infractions pour un excès de vitesse de 1 à 10 km/h n'est pas disponible, car seule l'information sur les infractions pour lesquelles des points d'inaptitude sont prescrits est transmise à la Société.</i>										
<b>11 à 20</b>	11 à 14	390	267	242	159	232	132	139	218	198	96
	15 à 19	2 852	2 332	2 373	2 239	2 269	2 519	2 545	2 530	2 354	1 892
	20	4 600	4 330	4 316	3 975	3 773	4 178	4 511	4 137	3 604	2 296
		<b>7 842</b>	<b>6 929</b>	<b>6 931</b>	<b>6 373</b>	<b>6 274</b>	<b>6 829</b>	<b>7 195</b>	<b>6 885</b>	<b>6 156</b>	<b>4 284</b>
<b>21 à 30</b>	21 à 24	4 177	4 429	4 783	4 059	4 184	4 156	4 400	5 604	5 246	4 185
	25 à 29	26 575	32 611	34 781	29 613	30 605	36 032	38 439	39 076	38 225	36 294
	30	17 375	14 101	14 026	12 920	12 523	13 310	13 213	12 383	10 939	8 964
		<b>48 127</b>	<b>51 141</b>	<b>53 590</b>	<b>46 592</b>	<b>47 312</b>	<b>53 498</b>	<b>56 052</b>	<b>57 063</b>	<b>54 410</b>	<b>49 443</b>
<b>31 à 45</b>	31 à 34	27 467	19 071	18 827	16 985	15 796	16 046	15 886	15 098	14 833	13 360
	35 à 39	19 536	11 629	10 839	9 861	9 169	9 056	8 651	8 005	8 208	7 227
	40 à 44	10 613	5 893	5 387	4 949	4 634	4 235	4 117	3 629	3 734	3 469
	45	2 439	1 310	1 225	1 196	1 272	1 139	991	837	799	619
	<b>60 055</b>	<b>37 903</b>	<b>36 278</b>	<b>32 991</b>	<b>30 871</b>	<b>30 476</b>	<b>29 645</b>	<b>27 569</b>	<b>27 574</b>	<b>24 675</b>	
<b>46 à 60</b>	46 à 49	3 146	1 735	1 503	1 370	1 239	1 166	1 092	909	960	862
	50 à 54	2 148	1 134	1 006	1 020	883	759	657	562	622	533
	55 à 59	1 028	654	680	655	566	561	461	419	431	325
	60	647	314	191	187	149	97	76	69	54	25
	<b>6 969</b>	<b>3 837</b>	<b>3 380</b>	<b>3 232</b>	<b>2 837</b>	<b>2 583</b>	<b>2 286</b>	<b>1 959</b>	<b>2 067</b>	<b>1 745</b>	
<b>61 à 80</b>	61 à 64	374	177	144	140	151	131	103	92	79	37
	65 à 69	326	162	133	137	124	108	92	77	60	50
	70 à 74	268	131	112	126	136	115	82	66	75	25
	75 à 79	110	67	48	61	53	63	40	35	20	18
	80	99	75	64	72	58	51	36	34	20	8
	<b>1 177</b>	<b>612</b>	<b>501</b>	<b>536</b>	<b>522</b>	<b>468</b>	<b>353</b>	<b>304</b>	<b>254</b>	<b>138</b>	

Notes : - Ces données pourraient être modifiées en raison des délais entre l'infraction et la condamnation.  
- La partie ombragée représente les **grands excès de vitesse** pour les infractions commises depuis le 1<sup>er</sup> avril 2008.

Tableau 1.5c  
(Suite)  
**Nombre d'infractions pour excès de vitesse**  
**selon la gravité de l'excès de vitesse et la zone de limite de vitesse permise**

*Vitesse permise : Zones de 100 km/h*

Excès de vitesse (km/h)		Année de l'infraction									
		2007	2008	2009	2010	2011	2012	2013	2014	2015	2016
81 à 100	81 à 84	31	17	19	27	23	25	22	12	5	9
	85 à 89	42	17	18	19	23	18	24	23	7	7
	90 à 94	34	24	18	23	20	23	12	8	5	11
	95 à 99	22	8	7	5	5	11	9	14	7	2
	100	19	14	11	18	18	10	5	4	9	3
		<b>148</b>	<b>80</b>	<b>73</b>	<b>92</b>	<b>89</b>	<b>87</b>	<b>72</b>	<b>61</b>	<b>33</b>	<b>32</b>
101 à 120	101 à 104	7	3	1	3	6	3	3	3	0	1
	105 à 109	2	0	3	3	4	8	1	1	2	3
	110 à 114	3	5	1	5	4	2	8	4	1	2
	115 à 119	3	2	3	0	2	0	0	2	1	0
	120	2	0	0	1	0	0	3	2	0	0
		<b>17</b>	<b>10</b>	<b>8</b>	<b>12</b>	<b>16</b>	<b>13</b>	<b>15</b>	<b>12</b>	<b>4</b>	<b>6</b>
121 à 140	121 à 124	1	1	0	0	0	0	1	0	1	0
	125 à 129	1	0	0	0	0	1	1	1	0	0
	130 à 134	0	1	0	0	0	0	1	0	0	0
	135 à 139	0	0	0	0	0	0	1	1	0	0
	140	0	0	0	0	0	0	0	0	0	0
		<b>2</b>	<b>2</b>	<b>0</b>	<b>0</b>	<b>0</b>	<b>1</b>	<b>4</b>	<b>2</b>	<b>1</b>	<b>0</b>
141 à 160	141 à 144	0	1	0	0	0	1	0	0	1	0
	145 à 149	0	0	0	0	0	1	0	0	1	0
	150 à 154	0	0	0	0	0	0	0	0	0	0
	155 à 159	0	0	0	0	0	0	0	0	0	0
	160	0	0	0	0	0	0	0	0	0	0
		<b>0</b>	<b>1</b>	<b>0</b>	<b>0</b>	<b>0</b>	<b>2</b>	<b>0</b>	<b>0</b>	<b>2</b>	<b>0</b>
<b>161 ou plus</b>	<b>0</b>	<b>0</b>	<b>0</b>	<b>0</b>	<b>0</b>	<b>0</b>	<b>0</b>	<b>0</b>	<b>0</b>	<b>0</b>	<b>0</b>
<b>Total</b>	<b>124 337</b>	<b>100 515</b>	<b>100 761</b>	<b>89 828</b>	<b>87 921</b>	<b>93 957</b>	<b>95 622</b>	<b>93 855</b>	<b>90 501</b>	<b>80 323</b>	

Notes : - Ces données pourraient être modifiées en raison des délais entre l'infraction et la condamnation.  
- La partie ombragée représente les **grands excès de vitesse** pour les infractions commises depuis le 1<sup>er</sup> avril 2008.

La majorité des infractions entraînant l'inscription de points d'inaptitude concernent l'*excès de vitesse* (70 %). Les autres types d'infractions les plus fréquentes sont l'*omission de se conformer à un panneau d'arrêt* (12 %), l'*omission de porter la ceinture de sécurité* (5 %) et l'*omission de se conformer à un feu rouge* (4 %). Le graphique 1.3 présente la répartition des infractions au Code de la sécurité routière entraînant l'inscription de points d'inaptitude.

Graphique 1.3

**Répartition des infractions au Code de la sécurité routière  
selon le type d'infraction**  
2007 à 2016

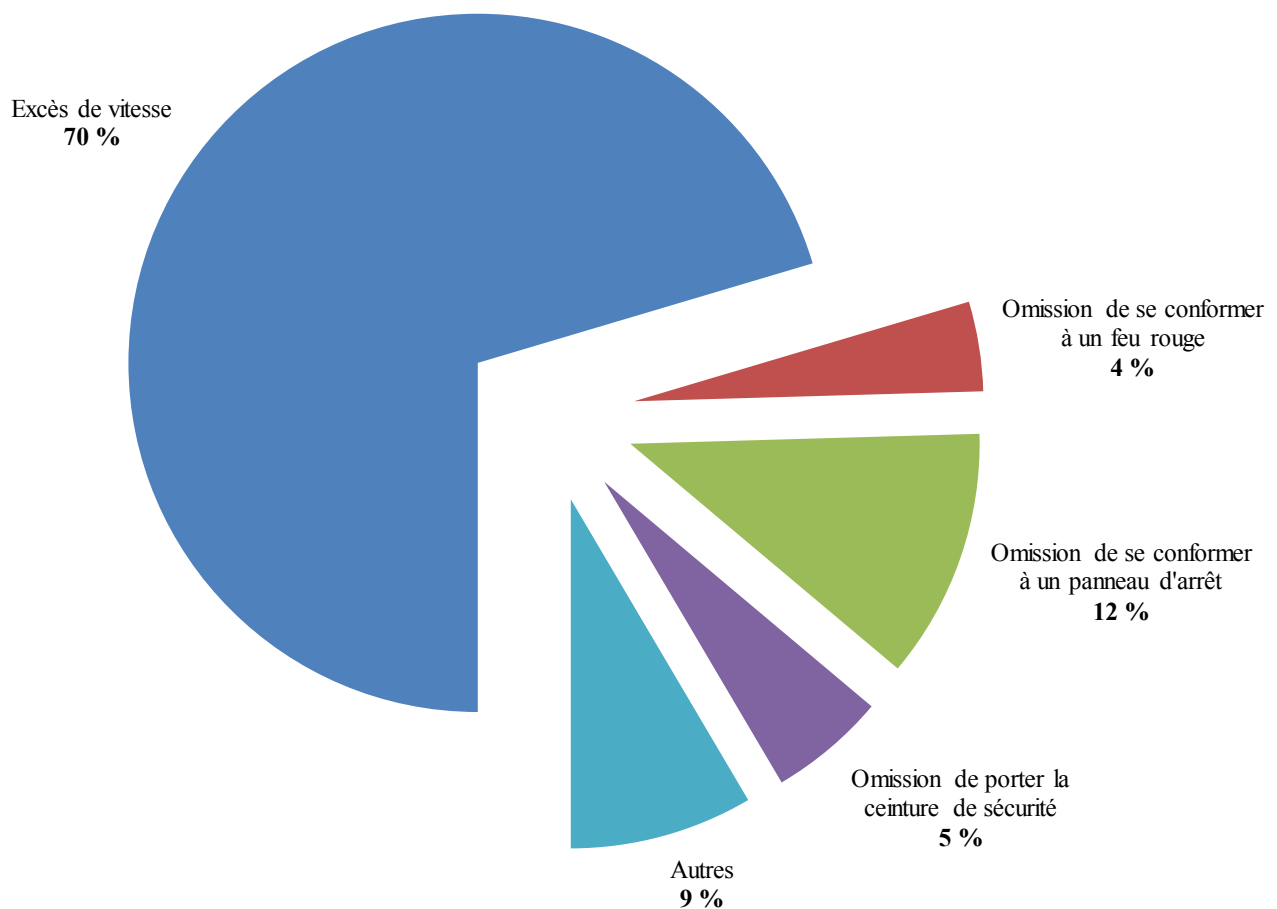

Les travaux de recherche en sécurité routière doivent permettre d'identifier des problèmes ou des sursurrisques afin de permettre la mise au point de stratégies efficaces. À cet égard, l'âge du conducteur est un facteur important dans la prise de risque associée à une infraction. Le graphique 1.4 montre la distribution des contrevenants pour l'ensemble des infractions au Code de la sécurité routière en comparaison avec celle des titulaires de permis.

Graphique 1.4

**Distribution selon l'âge des contrevenants  
pour l'ensemble des infractions au Code de la sécurité routière  
par rapport à la distribution des titulaires de permis  
2007 à 2016**

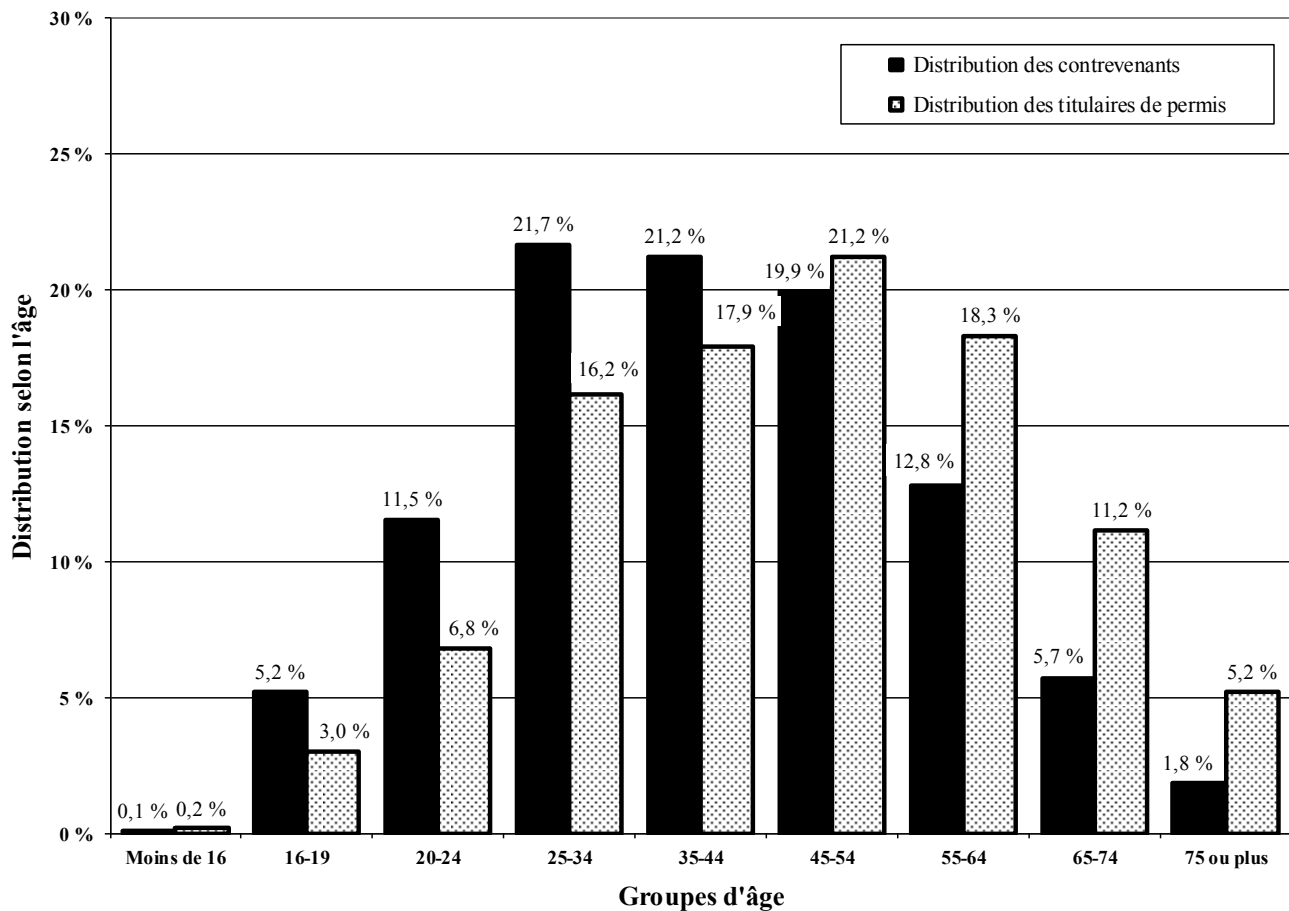

Bien qu'il soit connu que les jeunes conducteurs constituent une large part des contrevenants, cette comparaison, pour la période de 2007 à 2016, permet de quantifier cette surreprésentation.

Les conducteurs de 20 à 24 ans formaient 6,8 % des titulaires de permis, alors qu'ils ont été responsables de 11,5 % des infractions au Code de la sécurité routière. Ce groupe est donc surreprésenté dans une proportion de 1,69 (11,5 % / 6,8 %). La surreprésentation pour l'ensemble des conducteurs de moins de 35 ans est de 1,47 (38,5 % / 26,2 %).

Le graphique 1.5 montre ces distributions, mais cette fois-ci, selon le sexe des conducteurs. La surreprésentation des conducteurs de sexe masculin est de 1,32 (68,9 % / 52,2 %).

Graphique 1.5

**Distribution selon le sexe des contrevenants  
pour l'ensemble des infractions au Code de la sécurité routière  
par rapport à la distribution des titulaires de permis  
2007 à 2016**

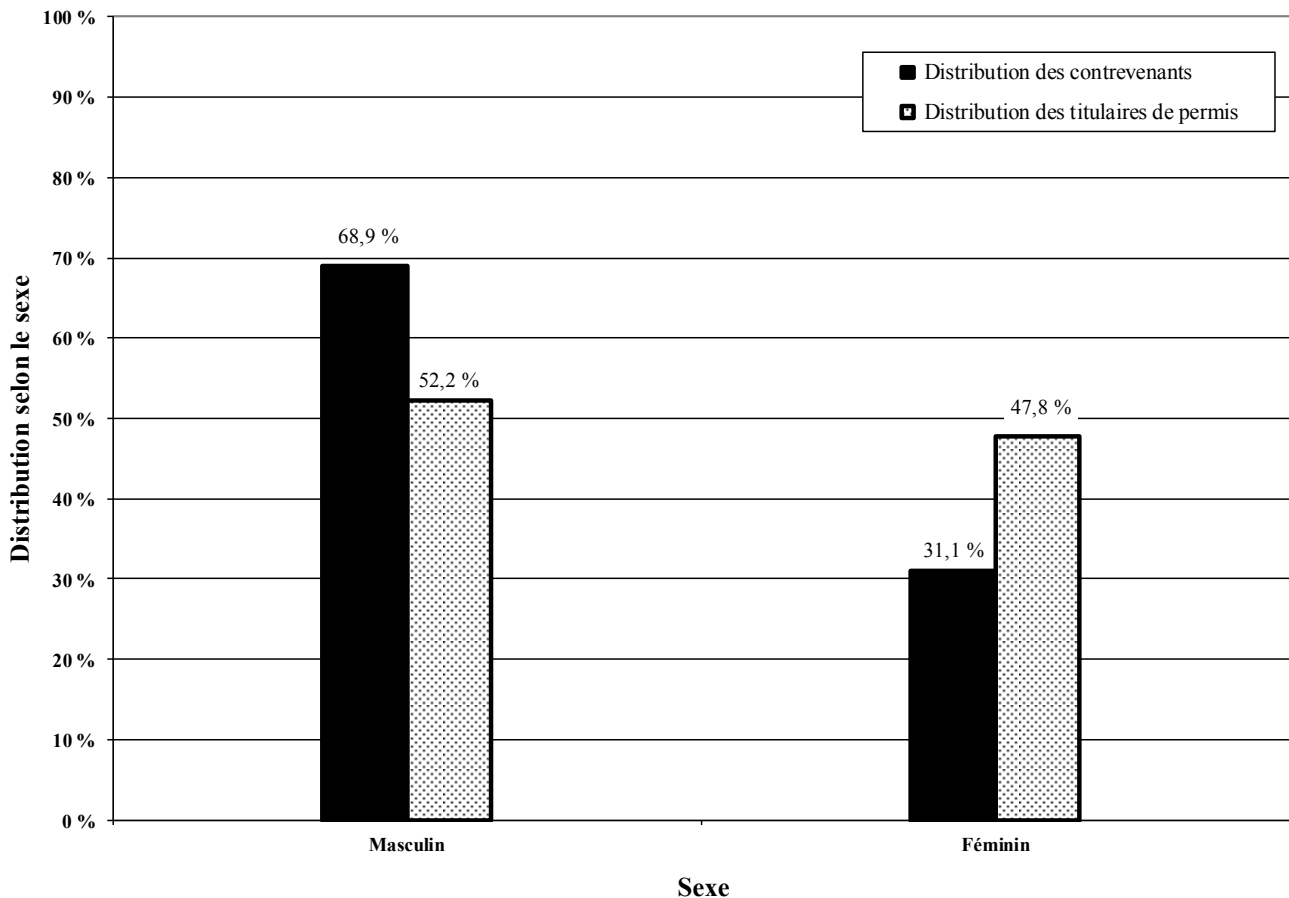

Les tableaux 1.6 à 1.20 présentent l'information portant sur les infractions au Code de la sécurité routière entraînant l'inscription de points d'inaptitude. Plus précisément, les tableaux 1.6 à 1.8 font état de l'*ensemble des infractions* selon l'âge, le sexe, la région de résidence et la municipalité régionale de comté (MRC); les tableaux 1.9 à 1.11 présentent l'information portant sur les *excès de vitesse*; les tableaux 1.12 à 1.14 portent sur l'*omission de se conformer à un feu rouge*; les tableaux 1.15 à 1.17 concernent l'*omission de se conformer à un panneau d'arrêt*; finalement, les tableaux 1.18 à 1.20 sont centrés sur l'*omission de porter la ceinture de sécurité*.

Les tableaux montrant l'information selon l'âge, le sexe et la région de résidence sont aussi accompagnés de l'information sur les taux d'infractions pour 100 000 titulaires de permis de conduire.

Tableau 1.6a

**Nombre d'infractions au Code de la sécurité routière  
selon le sexe et l'âge**

Sexe	Âge	Année de l'infraction									
		2007	2008	2009	2010	2011	2012	2013	2014	2015	2016
Masculin	Moins de 16	968	975	859	746	603	518	335	286	345	290
	16-19	49 403	46 567	50 467	48 736	41 065	33 275	28 546	25 327	23 810	20 379
	20-24	97 258	84 801	85 942	83 615	80 156	74 255	71 482	64 562	61 167	54 353
	25-34	168 428	154 098	152 188	144 255	139 504	135 573	137 321	125 530	119 521	110 226
	35-44	160 071	147 343	143 490	136 751	130 992	127 601	132 173	123 347	116 352	107 214
	45-54	141 424	137 292	138 927	136 086	132 590	129 007	134 385	123 633	114 922	103 308
	55-64	83 524	81 867	84 555	84 779	84 877	86 383	93 465	90 409	87 468	83 518
	65-74	30 916	31 841	34 446	36 033	37 764	39 827	45 823	45 446	46 078	44 196
	75 ou plus	10 286	10 760	11 663	11 823	12 295	12 940	14 877	14 928	15 599	15 644
		<b>742 278</b>	<b>695 544</b>	<b>702 537</b>	<b>682 824</b>	<b>659 846</b>	<b>639 379</b>	<b>658 407</b>	<b>613 468</b>	<b>585 262</b>	<b>539 128</b>
Féminin	Moins de 16	104	95	80	76	87	61	55	35	49	45
	16-19	13 719	13 788	16 660	17 365	15 453	12 818	11 138	10 059	9 918	8 764
	20-24	33 683	31 760	34 408	35 630	35 342	35 482	35 974	33 072	31 773	29 597
	25-34	69 494	66 503	69 585	68 936	66 280	65 951	68 730	65 262	62 670	59 866
	35-44	73 690	69 992	72 168	71 558	68 319	66 567	70 437	66 380	63 563	60 228
	45-54	59 533	57 983	61 385	63 329	60 988	59 905	63 097	59 007	55 480	52 003
	55-64	30 057	29 408	32 356	33 778	33 565	34 260	37 898	37 183	36 997	36 012
	65-74	9 735	10 159	11 485	12 443	13 375	14 424	16 438	16 840	17 244	17 416
	75 ou plus	2 737	2 970	3 374	3 595	3 827	3 986	4 763	4 925	5 062	5 311
		<b>292 752</b>	<b>282 658</b>	<b>301 501</b>	<b>306 710</b>	<b>297 236</b>	<b>293 454</b>	<b>308 530</b>	<b>292 763</b>	<b>282 756</b>	<b>269 242</b>
Total	Moins de 16	1 072	1 070	939	822	690	579	390	321	394	335
	16-19	63 122	60 355	67 127	66 101	56 518	46 093	39 684	35 386	33 728	29 143
	20-24	130 941	116 561	120 350	119 245	115 498	109 737	107 456	97 634	92 940	83 950
	25-34	237 922	220 601	221 773	213 191	205 784	201 524	206 051	190 792	182 191	170 092
	35-44	233 761	217 335	215 658	208 309	199 311	194 168	202 610	189 727	179 915	167 442
	45-54	200 957	195 275	200 312	199 415	193 578	188 912	197 482	182 640	170 402	155 311
	55-64	113 581	111 275	116 911	118 557	118 442	120 643	131 363	127 592	124 465	119 530
	65-74	40 651	42 000	45 931	48 476	51 139	54 251	62 261	62 286	63 322	61 612
	75 ou plus	13 023	13 730	15 037	15 418	16 122	16 926	19 640	19 853	20 661	20 955
<b>Total</b>		<b>1 035 030</b>	<b>978 202</b>	<b>1 004 038</b>	<b>989 534</b>	<b>957 082</b>	<b>932 833</b>	<b>966 937</b>	<b>906 231</b>	<b>868 018</b>	<b>808 370</b>

Note : Ces données pourraient être modifiées en raison des délais entre l'infraction et la condamnation.



Tableau 1.6b

**Taux d'infractions au Code de la sécurité routière  
selon le sexe et l'âge**

*Taux pour 100 000 titulaires de permis de conduire*

Sexe	Âge	Année de l'infraction									
		2007	2008	2009	2010	2011	2012	2013	2014	2015	2016
Masculin	Moins de 16	9 611	10 169	9 187	7 993	9 762	9 885	7 057	6 731	8 608	6 882
	16-19	56 991	50 183	51 677	48 034	44 118	40 382	37 298	34 414	33 427	30 165
	20-24	56 225	49 365	49 936	47 154	43 698	39 883	37 853	34 241	32 827	29 866
	25-34	39 428	35 953	35 507	33 554	32 411	31 690	32 281	29 724	28 324	26 065
	35-44	31 658	30 019	30 149	29 210	28 155	27 356	28 142	26 109	24 375	22 207
	45-54	24 769	23 740	23 912	23 385	22 886	22 615	24 009	22 595	21 414	19 682
	55-64	19 021	18 162	18 251	17 813	17 439	17 360	18 374	17 441	16 568	15 529
	65-74	12 502	12 350	12 799	12 776	12 733	12 681	13 884	13 163	12 805	11 846
	75 ou plus	7 851	7 842	8 239	8 073	8 065	8 188	9 064	8 706	8 744	8 338
		<b>28 649</b>	<b>26 571</b>	<b>26 625</b>	<b>25 549</b>	<b>24 498</b>	<b>23 609</b>	<b>24 137</b>	<b>22 361</b>	<b>21 176</b>	<b>19 373</b>
Féminin	Moins de 16	3 134	2 819	2 272	2 244	4 271	3 629	3 450	2 432	3 643	2 747
	16-19	20 102	18 627	20 943	20 288	19 488	18 143	16 722	15 516	15 613	14 473
	20-24	21 276	20 052	21 498	21 374	20 451	20 074	19 976	18 307	17 791	16 884
	25-34	17 346	16 430	17 094	16 823	16 098	16 079	16 831	16 021	15 362	14 614
	35-44	15 758	15 420	16 335	16 446	15 783	15 309	16 055	14 955	14 117	13 169
	45-54	11 133	10 679	11 232	11 559	11 174	11 142	11 960	11 446	11 010	10 560
	55-64	7 585	7 167	7 622	7 690	7 440	7 394	7 963	7 628	7 412	7 070
	65-74	4 778	4 695	4 992	5 106	5 158	5 190	5 570	5 399	5 269	5 093
	75 ou plus	3 197	3 239	3 510	3 535	3 547	3 512	3 965	3 863	3 754	3 674
		<b>12 627</b>	<b>11 998</b>	<b>12 619</b>	<b>12 606</b>	<b>12 069</b>	<b>11 802</b>	<b>12 272</b>	<b>11 524</b>	<b>11 016</b>	<b>10 384</b>
Total	Moins de 16	8 006	8 257	7 295	6 462	8 400	8 366	6 150	5 643	7 360	5 725
	16-19	40 742	36 181	37 880	35 338	32 788	30 116	27 724	25 563	25 029	22 748
	20-24	39 525	35 303	36 233	34 662	32 421	30 236	29 127	26 444	25 469	23 497
	25-34	28 741	26 471	26 538	25 389	24 436	24 048	24 714	22 996	21 953	20 431
	35-44	24 019	23 005	23 499	23 061	22 192	21 544	22 304	20 706	19 396	17 810
	45-54	18 175	17 415	17 766	17 650	17 205	17 048	18 163	17 186	16 376	15 266
	55-64	13 597	12 922	13 168	12 955	12 629	12 554	13 342	12 685	12 118	11 414
	65-74	9 013	8 857	9 201	9 221	9 199	9 164	9 959	9 478	9 216	8 617
	75 ou plus	6 012	5 998	6 326	6 213	6 193	6 233	6 910	6 641	6 596	6 308
		<b>21 083</b>	<b>19 668</b>	<b>19 970</b>	<b>19 381</b>	<b>18 561</b>	<b>17 957</b>	<b>18 446</b>	<b>17 151</b>	<b>16 284</b>	<b>15 038</b>

Note : Ces données pourraient être modifiées en raison des délais entre l'infraction et la condamnation.

Tableau 1.7a

**Nombre d'infractions au Code de la sécurité routière  
selon la région de résidence**

Région de résidence	Année de l'infraction									
	2007	2008	2009	2010	2011	2012	2013	2014	2015	2016
01. Bas-Saint-Laurent	17 936	16 772	15 891	15 922	17 962	18 451	18 100	16 256	13 598	13 389
02. Saguenay–Lac-Saint-Jean	34 520	33 879	36 215	33 529	32 458	31 120	33 116	34 538	37 908	32 482
03. Capitale-Nationale	58 972	46 017	54 805	57 302	56 199	58 898	58 089	56 268	54 212	50 164
04. Mauricie	36 059	33 377	35 903	34 687	31 434	29 600	28 121	27 894	29 163	27 158
05. Estrie	39 412	35 260	34 794	33 595	37 397	37 539	37 150	39 125	37 915	36 790
06. Montréal	236 019	222 332	212 554	201 454	183 822	170 747	194 229	157 104	149 258	143 335
07. Outaouais	43 285	42 132	40 998	41 934	43 839	45 305	45 608	44 558	43 004	40 539
08. Abitibi-Témiscamingue	19 972	16 452	16 273	16 671	16 330	15 945	17 516	18 638	16 124	13 822
09. Côte-Nord	9 711	8 703	10 056	10 073	10 666	9 341	10 072	11 246	12 229	10 035
10. Nord-du-Québec	3 153	2 680	2 927	2 871	2 970	3 189	3 092	3 214	2 960	2 715
11. Gaspésie–Îles-de-la-Madeleine	10 528	9 510	9 489	9 252	10 060	9 778	9 185	7 967	7 547	6 589
12. Chaudière-Appalaches	47 155	40 718	44 395	47 016	45 716	43 182	40 779	41 353	39 664	37 464
13. Laval	72 037	68 258	70 797	69 878	68 002	64 858	59 220	53 114	51 420	46 213
14. Lanaudière	80 139	72 765	73 429	75 188	72 546	69 974	72 461	70 155	65 317	61 711
15. Laurentides	99 304	95 611	102 483	101 657	99 265	96 975	98 442	94 337	93 952	88 703
16. Montérégie	195 081	204 235	213 699	211 512	202 661	200 284	213 328	204 474	188 988	173 415
17. Centre-du-Québec	29 855	27 868	28 003	25 545	24 038	25 791	26 106	24 015	23 113	22 163
Indéterminée	1 892	1 633	1 327	1 448	1 717	1 856	2 323	1 975	1 646	1 683
<b>Total</b>	<b>#####</b>	<b>978 202</b>	<b>#####</b>	<b>989 534</b>	<b>957 082</b>	<b>932 833</b>	<b>966 937</b>	<b>906 231</b>	<b>868 018</b>	<b>808 370</b>

Note : Ces données pourraient être modifiées en raison des délais entre l'infraction et la condamnation.

Tableau 1.7b

**Taux d'infractions au Code de la sécurité routière  
selon la région de résidence**

*Taux pour 100 000 titulaires de permis de conduire*

Région de résidence	Année de l'infraction									
	2007	2008	2009	2010	2011	2012	2013	2014	2015	2016
01. Bas-Saint-Laurent	13 033	12 088	11 397	11 332	12 740	13 074	12 801	11 486	9 591	9 437
02. Saguenay–Lac-Saint-Jean	18 149	17 673	18 758	17 217	16 568	15 822	16 776	17 469	19 148	16 435
03. Capitale-Nationale	13 010	9 991	11 755	12 102	11 732	12 215	11 934	11 479	10 984	10 105
04. Mauricie	19 956	18 321	19 580	18 763	16 993	15 960	15 104	14 929	15 559	14 410
05. Estrie	19 183	16 978	16 598	15 836	17 519	17 475	17 150	17 930	17 243	16 586
06. Montréal	24 432	22 969	21 788	20 439	18 506	17 133	19 374	15 519	14 573	13 864
07. Outaouais	18 992	18 142	17 396	17 405	17 904	18 337	18 353	17 828	17 027	15 949
08. Abitibi-Témiscamingue	20 573	16 756	16 441	16 676	16 228	15 757	17 208	18 250	15 740	13 492
09. Côte-Nord	15 707	14 061	16 119	16 000	16 777	14 609	15 753	17 675	19 366	16 185
10. Nord-du-Québec	20 961	17 612	19 111	18 596	18 963	20 284	19 657	20 261	18 419	16 826
11. Gaspésie–Îles-de-la-Madeleine	16 094	14 481	14 333	13 857	15 005	14 575	13 723	11 926	11 315	9 909
12. Chaudière-Appalaches	16 468	14 083	15 193	15 914	15 396	14 467	13 579	13 700	13 061	12 256
13. Laval	29 784	27 718	28 291	27 337	26 199	24 747	22 334	19 807	18 984	16 957
14. Lanaudière	26 256	23 219	22 997	22 981	21 833	20 764	21 210	20 300	18 700	17 463
15. Laurentides	27 036	25 462	26 885	26 077	25 104	24 145	24 131	22 809	22 381	20 779
16. Montérégie	20 639	21 267	21 956	21 324	20 193	19 764	20 809	19 766	18 078	16 412
17. Centre-du-Québec	18 558	17 118	17 033	15 332	14 335	15 259	15 290	13 977	13 344	12 699
Indéterminée	---	---	---	---	---	---	---	---	---	---
<b>Taux pour l'ensemble du Québec</b>	<b>21 083</b>	<b>19 668</b>	<b>19 970</b>	<b>19 381</b>	<b>18 561</b>	<b>17 957</b>	<b>18 446</b>	<b>17 151</b>	<b>16 284</b>	<b>15 038</b>

Note : Ces données pourraient être modifiées en raison des délais entre l'infraction et la condamnation.

Tableau 1.8

**Nombre d'infractions au Code de la sécurité routière  
selon la municipalité régionale de comté (MRC)**

Municipalité régionale de comté	Année de l'infraction									
	2007	2008	2009	2010	2011	2012	2013	2014	2015	2016
<b>01. Bas-Saint-Laurent</b>										
La Matapédia (07 )	1 559	1 483	1 195	1 249	1 300	1 620	1 260	1 486	1 395	1 145
La Matanie (08 )	1 941	1 876	1 679	1 866	2 265	1 895	1 915	1 596	1 273	1 054
La Mitis (09 )	1 811	1 809	1 674	1 630	1 827	1 878	1 750	1 560	1 307	1 432
Rimouski-Neigette (10 )	4 685	4 617	4 319	4 277	4 920	4 462	5 005	4 441	3 507	3 706
Les Basques (11 )	906	757	612	785	843	846	844	837	653	588
Rivière-du-Loup (12 )	3 351	2 788	3 028	2 641	2 982	3 559	3 227	2 946	2 244	2 295
Témiscouata (13 )	1 673	1 439	1 487	1 627	1 552	1 992	2 053	1 731	1 719	1 621
Kamouraska (14 )	2 010	2 003	1 897	1 847	2 273	2 199	2 046	1 659	1 500	1 548
	<b>17 936</b>	<b>16 772</b>	<b>15 891</b>	<b>15 922</b>	<b>17 962</b>	<b>18 451</b>	<b>18 100</b>	<b>16 256</b>	<b>13 598</b>	<b>13 389</b>
<b>02. Saguenay-Lac-Saint-Jean</b>										
Le Domaine-du-Roy (91 )	4 149	3 992	3 931	3 450	3 306	3 071	3 351	3 196	3 162	2 531
Maria-Chapdelaine (92 )	4 127	3 446	3 301	2 777	2 754	3 034	2 954	2 763	2 649	2 268
Lac-Saint-Jean-Est (93 )	6 462	6 193	6 785	6 171	5 839	5 980	5 963	6 034	6 302	5 686
Saguenay (941)	16 984	17 354	19 169	18 182	17 563	15 883	17 542	19 147	21 911	18 631
Le Fjord-du-Saguenay (942)	2 798	2 894	3 029	2 949	2 996	3 152	3 306	3 398	3 884	3 366
	<b>34 520</b>	<b>33 879</b>	<b>36 215</b>	<b>33 529</b>	<b>32 458</b>	<b>31 120</b>	<b>33 116</b>	<b>34 538</b>	<b>37 908</b>	<b>32 482</b>
<b>03. Capitale-Nationale</b>										
Charlevoix-Est (15 )	1 929	1 413	1 519	1 520	1 680	1 947	1 657	1 410	1 552	1 458
Charlevoix (16 )	1 403	904	1 136	1 221	1 312	1 304	1 288	1 138	1 291	1 387
L'Île-d'Orléans (20 )	880	849	1 054	946	940	818	803	853	851	924
La Côte-de-Beaupré (21 )	2 903	2 505	3 274	3 143	3 329	3 119	3 303	3 119	3 093	2 945
La Jacques-Cartier (22 )	3 437	3 844	4 433	4 615	4 686	4 837	4 849	4 546	4 454	4 476
Québec (23 )	43 289	31 730	38 039	40 193	39 499	42 306	41 165	40 701	38 310	34 858
Portneuf (34 )	5 131	4 772	5 350	5 664	4 753	4 567	5 024	4 501	4 661	4 116
	<b>58 972</b>	<b>46 017</b>	<b>54 805</b>	<b>57 302</b>	<b>56 199</b>	<b>58 898</b>	<b>58 089</b>	<b>56 268</b>	<b>54 212</b>	<b>50 164</b>
<b>04. Mauricie</b>										
Mékinac (35 )	1 703	1 538	1 813	1 607	1 416	1 316	1 271	1 123	1 235	1 130
Shawinigan (36 )	8 041	6 907	7 092	7 231	5 626	5 345	4 914	5 060	5 190	4 696
Trois-Rivières (371)	16 301	15 652	17 383	16 835	16 130	14 817	14 276	13 806	14 846	13 687
Les Chenaux (372)	2 880	2 870	3 262	3 160	2 685	2 424	2 515	2 653	2 679	2 451
Maskinongé (51 )	5 637	5 107	5 094	4 709	4 437	4 554	4 042	4 176	4 199	3 986
La Tuque (90 )	1 497	1 303	1 259	1 145	1 140	1 144	1 103	1 076	1 014	1 208
	<b>36 059</b>	<b>33 377</b>	<b>35 903</b>	<b>34 687</b>	<b>31 434</b>	<b>29 600</b>	<b>28 121</b>	<b>27 894</b>	<b>29 163</b>	<b>27 158</b>

Note : Ces données pourraient être modifiées en raison des délais entre l'infraction et la condamnation.

Tableau 1.8  
(Suite)  
Nombre d'infractions au Code de la sécurité routière  
selon la municipalité régionale de comté (MRC)

Municipalité régionale de comté	Année de l'infraction									
	2007	2008	2009	2010	2011	2012	2013	2014	2015	2016
<b>05. Estrie</b>										
Le Granit (30)	2 722	2 277	2 437	2 168	2 309	2 223	2 195	2 173	2 085	1 872
Les Sources (40)	1 919	1 428	1 519	1 573	1 500	1 646	1 656	1 790	1 698	1 689
Le Haut-Saint-François (41)	2 768	2 555	2 606	2 379	2 834	2 784	2 851	2 775	2 681	2 600
Le Val-Saint-François (42)	3 762	3 269	3 259	3 297	3 705	3 920	3 647	3 916	3 950	3 799
Sherbrooke (43)	18 865	17 290	16 711	16 108	18 529	18 097	18 125	19 383	19 137	18 641
Coaticook (44)	2 138	1 807	1 725	1 651	1 935	2 065	1 973	2 164	1 980	1 713
Memphrémagog (45)	7 238	6 634	6 537	6 419	6 585	6 804	6 703	6 924	6 384	6 476
	<b>39 412</b>	<b>35 260</b>	<b>34 794</b>	<b>33 595</b>	<b>37 397</b>	<b>37 539</b>	<b>37 150</b>	<b>39 125</b>	<b>37 915</b>	<b>36 790</b>
<b>06. Montréal</b>										
Montréal (66)	<b>236 019</b>	<b>222 332</b>	<b>212 554</b>	<b>201 454</b>	<b>183 822</b>	<b>170 747</b>	<b>194 229</b>	<b>157 104</b>	<b>149 258</b>	<b>143 335</b>
<b>07. Outaouais</b>										
Papineau (80)	2 653	2 499	2 633	2 479	2 564	2 683	2 861	2 658	2 587	2 402
Gatineau (81)	29 310	28 899	28 128	28 778	30 558	32 178	31 723	30 656	29 554	28 075
Les Collines-de-l'Outaouais (82)	7 345	7 073	6 678	7 030	7 033	7 005	7 300	7 403	7 123	6 816
La Vallée-de-la-Gatineau (83)	2 619	2 482	2 245	2 421	2 574	2 376	2 371	2 469	2 359	2 172
Pontiac (84)	1 358	1 179	1 314	1 226	1 110	1 063	1 353	1 372	1 381	1 074
	<b>43 285</b>	<b>42 132</b>	<b>40 998</b>	<b>41 934</b>	<b>43 839</b>	<b>45 305</b>	<b>45 608</b>	<b>44 558</b>	<b>43 004</b>	<b>40 539</b>
<b>08. Abitibi-Témiscamingue</b>										
Témiscamingue (85)	2 073	1 916	1 757	1 794	1 678	1 583	1 692	1 735	1 549	1 296
Rouyn-Noranda (86)	5 243	4 497	4 143	4 240	4 296	4 473	4 847	5 648	4 275	3 492
Abitibi-Ouest (87)	2 788	2 543	2 548	2 656	2 636	2 432	2 560	2 927	2 634	2 083
Abitibi (88)	3 924	3 124	3 097	3 115	2 660	2 772	3 337	3 349	3 061	2 776
La Vallée-de-l'Or (89)	5 944	4 372	4 728	4 866	5 060	4 685	5 080	4 979	4 605	4 175
	<b>19 972</b>	<b>16 452</b>	<b>16 273</b>	<b>16 671</b>	<b>16 330</b>	<b>15 945</b>	<b>17 516</b>	<b>18 638</b>	<b>16 124</b>	<b>13 822</b>
<b>09. Côte-Nord</b>										
La Haute-Côte-Nord (95)	1 443	1 152	1 289	1 268	1 509	1 260	1 319	1 430	1 802	1 261
Manicouagan (96)	4 010	3 036	3 646	3 339	3 724	3 420	3 439	3 710	4 169	3 558
Sept-Rivières (971)	3 475	3 788	4 301	4 450	4 379	3 765	4 353	4 810	4 990	4 200
Caniapiscau (972)	237	199	182	194	204	220	218	219	212	181
Minganie (981)	437	428	526	669	728	570	617	912	913	688
Le Golfe-du-Saint-Laurent (982)	109	100	112	153	122	106	126	165	143	147
	<b>9 711</b>	<b>8 703</b>	<b>10 056</b>	<b>10 073</b>	<b>10 666</b>	<b>9 341</b>	<b>10 072</b>	<b>11 246</b>	<b>12 229</b>	<b>10 035</b>

Note : Ces données pourraient être modifiées en raison des délais entre l'infraction et la condamnation.

Tableau 1.8  
(Suite)  
Nombre d'infractions au Code de la sécurité routière  
selon la municipalité régionale de comté (MRC)

Municipalité régionale de comté	Année de l'infraction									
	2007	2008	2009	2010	2011	2012	2013	2014	2015	2016
<b>10. Nord-du-Québec</b>										
Jamésie (991)	1 693	1 296	1 580	1 502	1 556	1 634	1 353	1 450	1 385	1 204
Admin. régionale Kativik (992)	44	68	65	64	46	43	48	45	42	46
Eeyou Istchee (993)	1 416	1 316	1 282	1 305	1 368	1 512	1 691	1 719	1 533	1 465
	<b>3 153</b>	<b>2 680</b>	<b>2 927</b>	<b>2 871</b>	<b>2 970</b>	<b>3 189</b>	<b>3 092</b>	<b>3 214</b>	<b>2 960</b>	<b>2 715</b>
<b>11. Gaspésie-Îles-de-la-Madeleine</b>										
Com.maritime ÎlesDeLaMadeleine (01 )	631	761	659	819	895	1 037	980	831	687	629
Le Rocher-Percé (02 )	2 409	2 108	2 049	2 061	2 283	2 034	2 141	1 804	1 696	1 392
La Côte-de-Gaspé (03 )	2 364	2 084	2 280	1 901	2 310	2 248	1 949	1 486	1 417	1 494
La Haute-Gaspésie (04 )	1 471	1 209	1 197	1 053	1 278	1 230	1 086	1 001	925	823
Bonaventure (05 )	2 319	2 060	2 068	2 130	2 118	1 998	1 863	1 668	1 583	1 360
Avignon (06 )	1 334	1 288	1 236	1 288	1 176	1 231	1 166	1 177	1 239	891
	<b>10 528</b>	<b>9 510</b>	<b>9 489</b>	<b>9 252</b>	<b>10 060</b>	<b>9 778</b>	<b>9 185</b>	<b>7 967</b>	<b>7 547</b>	<b>6 589</b>
<b>12. Chaudière-Appalaches</b>										
L'Islet (17 )	1 984	1 864	1 598	1 606	1 646	1 654	1 686	1 448	1 306	1 238
Montmagny (18 )	2 113	2 113	1 693	1 694	1 773	1 981	1 831	1 897	1 720	1 719
Bellechasse (19 )	4 314	3 676	3 855	4 299	4 100	3 706	3 516	3 612	3 709	3 342
Lévis (251)	14 379	12 092	14 331	16 245	15 928	13 955	13 600	13 382	12 012	12 136
La Nouvelle-Beauce (26 )	4 823	4 246	5 017	4 674	4 573	4 404	4 273	4 703	4 382	4 069
Robert-Cliche (27 )	2 628	2 141	2 316	2 472	2 202	2 263	2 081	1 964	2 287	2 019
Les Etchemins (28 )	1 887	1 608	1 539	1 725	1 675	1 708	1 331	1 405	1 546	1 348
Beauce-Sartigan (29 )	6 631	5 363	5 423	5 704	5 234	5 062	4 465	4 781	5 025	4 622
Les Appalaches (31 )	5 319	4 748	5 375	5 153	5 126	5 080	4 765	4 776	4 672	4 219
Lotbinière (33 )	3 077	2 867	3 248	3 444	3 459	3 369	3 231	3 385	3 005	2 752
	<b>47 155</b>	<b>40 718</b>	<b>44 395</b>	<b>47 016</b>	<b>45 716</b>	<b>43 182</b>	<b>40 779</b>	<b>41 353</b>	<b>39 664</b>	<b>37 464</b>
<b>13. Laval</b>										
Laval (65 )	<b>72 037</b>	<b>68 258</b>	<b>70 797</b>	<b>69 878</b>	<b>68 002</b>	<b>64 858</b>	<b>59 220</b>	<b>53 114</b>	<b>51 420</b>	<b>46 213</b>
<b>14. Lanaudière</b>										
D'Autray (52 )	6 897	5 769	6 040	5 267	5 097	5 548	5 686	5 210	4 709	4 624
L'Assomption (60 )	21 896	19 352	18 326	18 622	20 529	19 408	20 026	19 069	17 775	17 081
Joliette (61 )	7 142	6 338	6 798	5 997	5 179	5 565	6 356	6 737	5 332	5 351
Matawinie (62 )	6 846	6 385	6 258	6 423	5 360	5 309	5 534	5 441	5 042	4 673
Montcalm (63 )	8 572	7 896	8 359	8 313	7 593	8 059	7 826	7 933	7 762	7 125
Les Moulins (64 )	28 786	27 025	27 648	30 566	28 788	26 085	27 033	25 765	24 697	22 857
	<b>80 139</b>	<b>72 765</b>	<b>73 429</b>	<b>75 188</b>	<b>72 546</b>	<b>69 974</b>	<b>72 461</b>	<b>70 155</b>	<b>65 317</b>	<b>61 711</b>

Note : Ces données pourraient être modifiées en raison des délais entre l'infraction et la condamnation.

Tableau 1.8  
(Suite)  
Nombre d'infractions au Code de la sécurité routière  
selon la municipalité régionale de comté (MRC)

Municipalité régionale de comté	Année de l'infraction									
	2007	2008	2009	2010	2011	2012	2013	2014	2015	2016
<b>15. Laurentides</b>										
Deux-Montagnes (72 )	19 428	18 590	18 173	19 752	19 198	17 565	18 133	17 160	16 329	15 804
Thérèse-De Blainville (73 )	32 026	31 036	33 537	32 941	31 763	32 063	32 053	29 312	29 867	27 446
Mirabel (74 )	8 518	8 258	9 103	9 046	8 848	10 039	10 085	10 108	10 389	10 084
La Rivière-du-Nord (75 )	18 508	18 651	20 874	19 876	19 625	18 919	19 541	19 224	19 035	18 140
Argenteuil (76 )	3 967	3 523	3 700	3 661	3 802	3 778	3 466	3 506	3 526	3 531
Les Pays-d'en-Haut (77 )	7 834	7 024	8 005	7 194	6 847	6 315	6 983	6 587	6 299	6 072
Les Laurentides (78 )	5 743	5 298	5 375	5 958	5 604	5 314	5 237	5 155	5 243	4 731
Antoine-Labelle (79 )	3 280	3 231	3 716	3 229	3 578	2 982	2 944	3 285	3 264	2 895
	<b>99 304</b>	<b>95 611</b>	<b>102 483</b>	<b>101 657</b>	<b>99 265</b>	<b>96 975</b>	<b>98 442</b>	<b>94 337</b>	<b>93 952</b>	<b>88 703</b>
<b>16. Montérégie</b>										
Brome-Missisquoi (46 )	6 874	6 750	7 207	7 376	7 321	7 429	6 515	6 250	6 096	6 048
La Haute-Yamaska (47 )	11 074	10 902	13 977	13 944	13 375	12 802	11 971	10 439	9 167	8 294
Acton (48 )	1 970	1 757	1 981	1 814	1 753	1 651	1 751	1 672	1 573	1 365
Pierre-De Saurel (53 )	7 682	7 647	8 558	6 753	6 618	5 615	6 511	5 702	5 717	4 809
Les Maskoutains (54 )	9 951	10 308	11 299	10 611	10 001	9 772	10 160	10 222	8 550	8 361
Rouville (55 )	5 011	5 750	6 157	6 195	6 014	6 508	6 828	6 517	5 516	5 367
Le Haut-Richelieu (56 )	15 389	14 881	15 937	20 481	18 187	15 171	17 235	16 777	16 621	14 750
La Vallée-du-Richelieu (57 )	17 418	17 504	20 576	21 558	20 386	21 592	23 935	23 618	20 030	19 743
Longueuil (58 )	50 830	55 367	54 481	54 292	49 476	51 032	54 653	51 015	48 512	44 166
Marguerite-D'Youville (59 )	10 517	10 955	11 507	11 635	11 001	12 674	13 977	13 061	11 167	10 468
Roussillon (67 )	24 239	26 924	26 030	24 612	26 333	25 459	27 237	25 595	25 310	23 189
Les Jardins-de-Napierville (68 )	3 946	4 312	4 425	4 363	4 758	4 307	4 546	4 953	5 032	4 141
Le Haut-Saint-Laurent (69 )	2 746	3 187	3 299	2 660	2 766	2 859	2 873	2 727	2 684	2 434
Beauharnois-Salaberry (70 )	7 363	7 958	8 286	6 773	7 100	7 556	7 833	7 999	7 390	6 497
Vaudreuil-Soulanges (71 )	20 071	20 033	19 979	18 445	17 572	15 857	17 303	17 927	15 623	13 783
	<b>195 081</b>	<b>204 235</b>	<b>213 699</b>	<b>211 512</b>	<b>202 661</b>	<b>200 284</b>	<b>213 328</b>	<b>204 474</b>	<b>188 988</b>	<b>173 415</b>
<b>17. Centre-du-Québec</b>										
L'Érable (32 )	2 920	2 552	2 589	2 192	2 264	2 514	2 747	2 319	2 256	2 190
Bécancour (38 )	2 769	2 819	3 087	2 769	2 684	2 748	2 598	2 637	2 378	2 097
Arthabaska (39 )	8 650	7 936	8 040	7 320	6 401	6 957	7 516	7 288	6 942	6 641
Drummond (49 )	11 897	11 007	10 587	10 073	9 612	10 362	10 340	8 970	8 861	8 768
Nicolet-Yamaska (50 )	3 619	3 554	3 700	3 191	3 077	3 210	2 905	2 801	2 676	2 467
	<b>29 855</b>	<b>27 868</b>	<b>28 003</b>	<b>25 545</b>	<b>24 038</b>	<b>25 791</b>	<b>26 106</b>	<b>24 015</b>	<b>23 113</b>	<b>22 163</b>
<b>Indéterminée</b>										
	<b>1 892</b>	<b>1 633</b>	<b>1 327</b>	<b>1 448</b>	<b>1 717</b>	<b>1 856</b>	<b>2 323</b>	<b>1 975</b>	<b>1 646</b>	<b>1 683</b>
<b>Total</b>	<b>1 035 030</b>	<b>978 202</b>	<b>1 004 038</b>	<b>989 534</b>	<b>957 082</b>	<b>932 833</b>	<b>966 937</b>	<b>906 231</b>	<b>868 018</b>	<b>808 370</b>

Note : Ces données pourraient être modifiées en raison des délais entre l'infraction et la condamnation.

Tableau 1.9a

**Nombre d'infractions au Code de la sécurité routière  
selon le sexe et l'âge**

*Type d'infraction : Excès de vitesse*

Sexe	Âge	Année de l'infraction									
		2007	2008	2009	2010	2011	2012	2013	2014	2015	2016
Masculin	Moins de 16	179	199	197	170	152	102	52	63	83	60
	16-19	33 995	30 725	33 681	32 618	26 233	20 906	18 174	16 481	16 238	13 908
	20-24	70 618	58 653	58 433	56 341	52 292	47 126	45 472	41 885	40 687	36 261
	25-34	128 670	112 601	108 449	102 042	94 779	90 133	90 555	83 468	80 279	73 628
	35-44	122 709	108 109	102 800	97 681	90 850	86 943	89 820	84 139	80 243	73 778
	45-54	109 345	101 997	101 037	98 480	93 929	89 331	93 309	86 263	81 112	71 957
	55-64	63 109	59 507	61 284	61 515	60 972	60 823	66 290	64 269	62 856	59 521
	65-74	21 821	21 634	23 685	25 103	26 266	27 276	31 521	31 591	32 366	30 981
	75 ou plus	6 333	6 360	7 002	7 320	7 750	7 912	9 117	9 354	9 718	9 864
		<b>556 779</b>	<b>499 785</b>	<b>496 568</b>	<b>481 270</b>	<b>453 223</b>	<b>430 552</b>	<b>444 310</b>	<b>417 513</b>	<b>403 582</b>	<b>369 958</b>
Féminin	Moins de 16	14	11	13	10	13	9	3	4	9	6
	16-19	10 618	10 276	12 207	12 655	10 849	8 622	7 655	6 895	7 180	6 414
	20-24	26 779	23 834	25 161	25 669	24 575	23 969	24 083	22 500	22 100	21 007
	25-34	55 279	51 223	51 963	50 810	47 230	45 522	46 932	44 492	43 060	41 052
	35-44	57 291	52 887	53 066	52 311	48 554	46 150	49 275	45 989	44 402	41 589
	45-54	46 191	43 979	45 746	47 166	44 684	43 025	45 261	42 141	39 894	36 808
	55-64	22 500	21 297	23 856	24 896	24 770	24 684	27 450	26 904	26 860	25 964
	65-74	6 760	6 818	7 890	8 626	9 363	9 744	11 377	11 657	11 979	11 859
	75 ou plus	1 604	1 664	1 961	2 146	2 309	2 312	2 853	2 951	3 014	3 141
		<b>227 036</b>	<b>211 989</b>	<b>221 863</b>	<b>224 289</b>	<b>212 347</b>	<b>204 037</b>	<b>214 889</b>	<b>203 533</b>	<b>198 498</b>	<b>187 840</b>
Total	Moins de 16	193	210	210	180	165	111	55	67	92	66
	16-19	44 613	41 001	45 888	45 273	37 082	29 528	25 829	23 376	23 418	20 322
	20-24	97 397	82 487	83 594	82 010	76 867	71 095	69 555	64 385	62 787	57 268
	25-34	183 949	163 824	160 412	152 852	142 009	135 655	137 487	127 960	123 339	114 680
	35-44	180 000	160 996	155 866	149 992	139 404	133 093	139 095	130 128	124 645	115 367
	45-54	155 536	145 976	146 783	145 646	138 613	132 356	138 570	128 404	121 006	108 765
	55-64	85 609	80 804	85 140	86 411	85 742	85 507	93 740	91 173	89 716	85 485
	65-74	28 581	28 452	31 575	33 729	35 629	37 020	42 898	43 248	44 345	42 840
	75 ou plus	7 937	8 024	8 963	9 466	10 059	10 224	11 970	12 305	12 732	13 005
<b>Total</b>		<b>783 815</b>	<b>711 774</b>	<b>718 431</b>	<b>705 559</b>	<b>665 570</b>	<b>634 589</b>	<b>659 199</b>	<b>621 046</b>	<b>602 080</b>	<b>557 798</b>

Note : Ces données pourraient être modifiées en raison des délais entre l'infraction et la condamnation.



Tableau 1.9b

**Taux d'infractions au Code de la sécurité routière  
selon le sexe et l'âge**

*Type d'infraction : Excès de vitesse*

Taux pour 100 000 titulaires de permis de conduire

Sexe	Âge	Année de l'infraction									
		2007	2008	2009	2010	2011	2012	2013	2014	2015	2016
Masculin	Moins de 16	1 777	2 076	2 107	1 821	2 461	1 947	1 095	1 483	2 071	1 424
	16-19	39 217	33 111	34 488	32 148	28 183	25 371	23 746	22 394	22 797	20 587
	20-24	40 825	34 144	33 952	31 773	28 508	25 312	24 080	22 214	21 836	19 925
	25-34	30 121	26 271	25 302	23 735	22 020	21 068	21 288	19 764	19 024	17 411
	35-44	24 269	22 026	21 600	20 865	19 527	18 640	19 124	17 810	16 810	15 282
	45-54	19 151	17 637	17 391	16 923	16 213	15 660	16 671	15 765	15 114	13 709
	55-64	14 372	13 201	13 228	12 925	12 527	12 223	13 032	12 398	11 906	11 067
	65-74	8 824	8 391	8 801	8 900	8 856	8 685	9 551	9 150	8 994	8 304
	75 ou plus	4 834	4 635	4 947	4 998	5 083	5 006	5 555	5 455	5 447	5 258
		<b>21 490</b>	<b>19 093</b>	<b>18 819</b>	<b>18 008</b>	<b>16 827</b>	<b>15 898</b>	<b>16 288</b>	<b>15 219</b>	<b>14 603</b>	<b>13 294</b>
Féminin	Moins de 16	422	326	369	295	638	535	188	278	669	366
	16-19	15 558	13 883	15 345	14 785	13 682	12 204	11 493	10 636	11 303	10 592
	20-24	16 915	15 047	15 720	15 398	14 221	13 561	13 373	12 455	12 375	11 984
	25-34	13 798	12 655	12 765	12 399	11 471	11 098	11 493	10 922	10 555	10 021
	35-44	12 252	11 651	12 012	12 022	11 217	10 613	11 231	10 361	9 862	9 093
	45-54	8 638	8 100	8 370	8 609	8 187	8 003	8 579	8 174	7 917	7 474
	55-64	5 678	5 190	5 620	5 668	5 490	5 327	5 768	5 519	5 381	5 097
	65-74	3 318	3 151	3 429	3 540	3 611	3 506	3 855	3 737	3 660	3 468
	75 ou plus	1 874	1 815	2 040	2 110	2 140	2 037	2 375	2 315	2 235	2 173
		<b>9 793</b>	<b>8 998</b>	<b>9 286</b>	<b>9 218</b>	<b>8 622</b>	<b>8 206</b>	<b>8 547</b>	<b>8 011</b>	<b>7 733</b>	<b>7 245</b>
Total	Moins de 16	1 441	1 621	1 632	1 415	2 009	1 604	867	1 178	1 719	1 128
	16-19	28 795	24 579	25 895	24 203	21 512	19 293	18 044	16 887	17 378	15 862
	20-24	29 399	24 983	25 167	23 838	21 577	19 589	18 853	17 439	17 206	16 029
	25-34	22 221	19 658	19 195	18 203	16 863	16 188	16 491	15 423	14 861	13 775
	35-44	18 495	17 041	16 984	16 605	15 522	14 767	15 312	14 201	13 437	12 271
	45-54	14 067	13 019	13 018	12 891	12 320	11 945	12 744	12 083	11 629	10 691
	55-64	10 248	9 384	9 590	9 442	9 142	8 898	9 520	9 064	8 735	8 163
	65-74	6 337	6 000	6 325	6 416	6 409	6 253	6 862	6 581	6 454	5 991
	75 ou plus	3 664	3 505	3 771	3 815	3 864	3 765	4 211	4 116	4 065	3 915
		<b>15 966</b>	<b>14 311</b>	<b>14 289</b>	<b>13 819</b>	<b>12 908</b>	<b>12 216</b>	<b>12 576</b>	<b>11 753</b>	<b>11 295</b>	<b>10 376</b>

Note : Ces données pourraient être modifiées en raison des délais entre l'infraction et la condamnation.

Tableau 1.10a

**Nombre d'infractions au Code de la sécurité routière  
selon la région de résidence**

*Type d'infraction : Excès de vitesse*

Région de résidence	Année de l'infraction									
	2007	2008	2009	2010	2011	2012	2013	2014	2015	2016
01. Bas-Saint-Laurent	14 821	13 592	12 863	12 850	14 546	14 522	14 341	12 913	10 704	10 560
02. Saguenay–Lac-Saint-Jean	27 851	26 687	26 791	24 524	24 713	24 129	26 053	25 842	29 434	26 345
03. Capitale-Nationale	45 140	34 570	41 260	43 363	42 228	43 365	40 752	39 597	39 383	35 354
04. Mauricie	28 765	26 293	28 785	27 665	25 003	22 821	21 843	22 188	23 544	22 112
05. Estrie	33 493	28 290	27 902	27 826	30 100	28 853	28 282	31 227	30 398	29 437
06. Montréal	159 026	139 775	129 734	121 957	107 177	97 555	112 609	91 928	87 818	83 422
07. Outaouais	36 896	36 089	34 475	35 747	35 244	33 931	34 846	33 288	32 438	31 345
08. Abitibi-Témiscamingue	17 593	13 774	13 779	13 846	13 291	12 451	12 995	14 146	12 760	10 849
09. Côte-Nord	8 173	6 878	7 774	8 071	8 331	7 439	8 213	9 119	9 978	8 152
10. Nord-du-Québec	2 820	2 376	2 571	2 505	2 600	2 689	2 525	2 691	2 495	2 302
11. Gaspésie–Îles-de-la-Madeleine	8 952	8 161	8 309	7 977	8 484	8 040	7 390	6 600	6 307	5 502
12. Chaudière-Appalaches	39 297	33 002	36 640	38 495	36 515	33 746	31 413	32 145	31 212	29 190
13. Laval	52 962	48 005	46 793	46 218	41 865	39 133	36 864	34 243	28 467	25 613
14. Lanaudière	59 738	51 816	50 641	52 044	47 599	46 140	47 793	42 703	41 209	38 613
15. Laurentides	72 300	68 893	69 765	67 988	64 719	63 617	65 227	62 533	62 392	58 653
16. Montérégie	149 851	150 235	156 960	153 376	143 443	136 352	147 478	140 634	134 931	122 278
17. Centre-du-Québec	24 726	22 155	22 451	20 074	18 487	18 529	18 994	17 957	17 476	16 847
Indéterminée	1 411	1 183	938	1 033	1 225	1 277	1 581	1 292	1 134	1 224
<b>Total</b>	<b>783 815</b>	<b>711 774</b>	<b>718 431</b>	<b>705 559</b>	<b>665 570</b>	<b>634 589</b>	<b>659 199</b>	<b>621 046</b>	<b>602 080</b>	<b>557 798</b>

Note : Ces données pourraient être modifiées en raison des délais entre l'infraction et la condamnation.

Tableau 1.10b

**Taux d'infractions au Code de la sécurité routière  
selon la région de résidence**

*Type d'infraction : Excès de vitesse*

Taux pour 100 000 titulaires de permis de conduire

Région de résidence	Année de l'infraction									
	2007	2008	2009	2010	2011	2012	2013	2014	2015	2016
01. Bas-Saint-Laurent	10 770	9 796	9 225	9 145	10 317	10 290	10 142	9 124	7 550	7 443
02. Saguenay–Lac-Saint-Jean	14 643	13 922	13 877	12 593	12 614	12 267	13 198	13 071	14 867	13 330
03. Capitale-Nationale	9 958	7 505	8 850	9 158	8 815	8 994	8 372	8 078	7 979	7 122
04. Mauricie	15 919	14 433	15 699	14 965	13 516	12 305	11 732	11 875	12 561	11 733
05. Estrie	16 302	13 622	13 310	13 117	14 100	13 431	13 056	14 311	13 824	13 271
06. Montréal	16 462	14 440	13 298	12 373	10 790	9 789	11 232	9 081	8 574	8 069
07. Outaouais	16 189	15 540	14 628	14 837	14 394	13 733	14 023	13 319	12 843	12 332
08. Abitibi-Témiscamingue	18 122	14 028	13 921	13 850	13 208	12 304	12 766	13 852	12 456	10 590
09. Côte-Nord	13 220	11 112	12 461	12 820	13 104	11 634	12 845	14 332	15 801	13 148
10. Nord-du-Québec	18 748	15 614	16 786	16 225	16 601	17 103	16 052	16 964	15 526	14 266
11. Gaspésie–Îles-de-la-Madeleine	13 685	12 427	12 550	11 947	12 655	11 984	11 042	9 880	9 455	8 275
12. Chaudière-Appalaches	13 724	11 414	12 539	13 030	12 297	11 306	10 460	10 649	10 278	9 549
13. Laval	21 897	19 494	18 699	18 081	16 129	14 932	13 903	12 770	10 510	9 398
14. Lanaudière	19 572	16 534	15 860	15 907	14 325	13 691	13 990	12 357	11 798	10 927
15. Laurentides	19 684	18 347	18 302	17 440	16 367	15 839	15 989	15 120	14 863	13 740
16. Montérégie	15 854	15 644	16 126	15 463	14 293	13 455	14 386	13 595	12 907	11 573
17. Centre-du-Québec	15 370	13 609	13 656	12 048	11 025	10 963	11 124	10 451	10 089	9 653
Indéterminée	---	---	---	---	---	---	---	---	---	---
<b>Taux pour l'ensemble du Québec</b>	<b>15 966</b>	<b>14 311</b>	<b>14 289</b>	<b>13 819</b>	<b>12 908</b>	<b>12 216</b>	<b>12 576</b>	<b>11 753</b>	<b>11 295</b>	<b>10 376</b>

Note : Ces données pourraient être modifiées en raison des délais entre l'infraction et la condamnation.

Tableau 1.11

**Nombre d'infractions au Code de la sécurité routière  
selon la municipalité régionale de comté (MRC)**

*Type d'infraction : Excès de vitesse*

Municipalité régionale de comté	Année de l'infraction									
	2007	2008	2009	2010	2011	2012	2013	2014	2015	2016
<b>01. Bas-Saint-Laurent</b>										
La Matapédia (07 )	1 309	1 268	1 032	1 011	1 073	1 305	1 030	1 139	1 152	911
La Matanie (08 )	1 647	1 579	1 372	1 524	1 763	1 520	1 486	1 271	992	858
La Mitis (09 )	1 493	1 401	1 347	1 283	1 464	1 512	1 414	1 215	989	1 098
Rimouski-Neigette (10 )	3 813	3 704	3 491	3 406	4 034	3 484	3 980	3 628	2 768	2 987
Les Basques (11 )	720	616	497	636	666	674	671	645	486	441
Rivière-du-Loup (12 )	2 817	2 245	2 388	2 108	2 403	2 685	2 441	2 287	1 707	1 686
Témiscouata (13 )	1 399	1 140	1 150	1 324	1 301	1 641	1 635	1 405	1 396	1 354
Kamouraska (14 )	1 623	1 639	1 586	1 558	1 842	1 701	1 684	1 323	1 214	1 225
	<b>14 821</b>	<b>13 592</b>	<b>12 863</b>	<b>12 850</b>	<b>14 546</b>	<b>14 522</b>	<b>14 341</b>	<b>12 913</b>	<b>10 704</b>	<b>10 560</b>
<b>02. Saguenay-Lac-Saint-Jean</b>										
Le Domaine-du-Roy (91 )	3 469	3 285	3 332	2 974	2 728	2 443	2 612	2 511	2 549	2 114
Maria-Chapdelaine (92 )	3 528	2 915	2 661	2 234	2 268	2 521	2 465	2 056	2 207	1 893
Lac-Saint-Jean-Est (93 )	5 385	4 870	5 292	4 759	4 589	4 768	4 709	4 895	5 133	4 612
Saguenay (941)	13 131	13 194	13 067	12 284	12 797	11 915	13 525	13 702	16 347	14 884
Le Fjord-du-Saguenay (942)	2 338	2 423	2 439	2 273	2 331	2 482	2 742	2 678	3 198	2 842
	<b>27 851</b>	<b>26 687</b>	<b>26 791</b>	<b>24 524</b>	<b>24 713</b>	<b>24 129</b>	<b>26 053</b>	<b>25 842</b>	<b>29 434</b>	<b>26 345</b>
<b>03. Capitale-Nationale</b>										
Charlevoix-Est (15 )	1 683	1 182	1 306	1 253	1 376	1 532	1 308	1 059	1 206	1 119
Charlevoix (16 )	1 180	751	911	994	1 084	1 051	978	791	876	978
L'Île-d'Orléans (20 )	704	699	859	754	749	677	614	646	644	692
La Côte-de-Beaupré (21 )	2 261	1 902	2 375	2 376	2 550	2 325	2 359	2 242	2 295	2 146
La Jacques-Cartier (22 )	2 733	3 025	3 469	3 710	3 658	3 808	3 631	3 441	3 347	3 339
Québec (23 )	32 302	23 246	28 071	29 713	29 092	30 500	28 062	27 915	27 236	23 862
Portneuf (34 )	4 277	3 765	4 269	4 563	3 719	3 472	3 800	3 503	3 779	3 218
	<b>45 140</b>	<b>34 570</b>	<b>41 260</b>	<b>43 363</b>	<b>42 228</b>	<b>43 365</b>	<b>40 752</b>	<b>39 597</b>	<b>39 383</b>	<b>35 354</b>
<b>04. Mauricie</b>										
Mékinac (35 )	1 410	1 266	1 497	1 309	1 142	1 009	975	868	994	901
Shawinigan (36 )	6 154	5 187	5 420	5 362	4 216	3 994	3 535	3 842	4 099	3 686
Trois-Rivières (371)	12 835	12 284	13 903	13 585	12 975	11 410	11 174	11 046	11 913	11 167
Les Chenaux (372)	2 444	2 391	2 740	2 653	2 258	1 983	2 117	2 261	2 282	2 114
Maskinongé (51 )	4 804	4 197	4 215	3 836	3 522	3 584	3 237	3 393	3 464	3 300
La Tuque (90 )	1 118	968	1 010	920	890	841	805	778	792	944
	<b>28 765</b>	<b>26 293</b>	<b>28 785</b>	<b>27 665</b>	<b>25 003</b>	<b>22 821</b>	<b>21 843</b>	<b>22 188</b>	<b>23 544</b>	<b>22 112</b>

Note : Ces données pourraient être modifiées en raison des délais entre l'infraction et la condamnation.

Tableau 1.11  
(Suite)  
Nombre d'infractions au Code de la sécurité routière  
selon la municipalité régionale de comté (MRC)

*Type d'infraction : Excès de vitesse*

Municipalité régionale de comté	Année de l'infraction									
	2007	2008	2009	2010	2011	2012	2013	2014	2015	2016
<b>05. Estrie</b>										
Le Granit (30)	2 393	1 919	2 073	1 849	1 930	1 844	1 746	1 762	1 785	1 566
Les Sources (40)	1 634	1 136	1 229	1 321	1 201	1 257	1 316	1 405	1 345	1 380
Le Haut-Saint-François (41)	2 428	2 104	2 136	2 015	2 318	2 218	2 205	2 310	2 251	2 095
Le Val-Saint-François (42)	3 207	2 713	2 727	2 818	3 011	3 054	2 919	3 171	3 197	3 188
Sherbrooke (43)	16 033	13 632	13 224	13 224	14 736	13 727	13 501	15 438	15 225	14 637
Coaticook (44)	1 731	1 457	1 350	1 340	1 548	1 459	1 490	1 703	1 503	1 333
Memphrémagog (45)	6 067	5 329	5 163	5 259	5 356	5 294	5 105	5 438	5 092	5 238
	<b>33 493</b>	<b>28 290</b>	<b>27 902</b>	<b>27 826</b>	<b>30 100</b>	<b>28 853</b>	<b>28 282</b>	<b>31 227</b>	<b>30 398</b>	<b>29 437</b>
<b>06. Montréal</b>										
Montréal (66)	<b>159 026</b>	<b>139 775</b>	<b>129 734</b>	<b>121 957</b>	<b>107 177</b>	<b>97 555</b>	<b>112 609</b>	<b>91 928</b>	<b>87 818</b>	<b>83 422</b>
<b>07. Outaouais</b>										
Papineau (80)	2 154	2 084	2 169	2 051	1 991	1 980	2 169	2 026	2 008	1 914
Gatineau (81)	24 996	24 829	23 606	24 647	24 448	23 858	24 025	22 526	21 856	21 272
Les Collines-de-l'Outaouais (82)	6 404	6 110	5 683	6 030	5 755	5 467	5 751	5 719	5 621	5 485
La Vallée-de-la-Gatineau (83)	2 138	2 017	1 888	1 961	2 082	1 758	1 746	1 857	1 820	1 738
Pontiac (84)	1 204	1 049	1 129	1 058	968	868	1 155	1 160	1 133	936
	<b>36 896</b>	<b>36 089</b>	<b>34 475</b>	<b>35 747</b>	<b>35 244</b>	<b>33 931</b>	<b>34 846</b>	<b>33 288</b>	<b>32 438</b>	<b>31 345</b>
<b>08. Abitibi-Témiscamingue</b>										
Témiscamingue (85)	1 882	1 703	1 576	1 612	1 502	1 324	1 395	1 474	1 307	1 094
Rouyn-Noranda (86)	4 603	3 864	3 578	3 590	3 472	3 446	3 589	4 001	3 357	2 695
Abitibi-Ouest (87)	2 555	2 192	2 193	2 242	2 234	1 956	2 003	2 369	2 177	1 777
Abitibi (88)	3 390	2 517	2 601	2 682	2 279	2 262	2 420	2 642	2 394	2 114
La Vallée-de-l'Or (89)	5 163	3 498	3 831	3 720	3 804	3 463	3 588	3 660	3 525	3 169
	<b>17 593</b>	<b>13 774</b>	<b>13 779</b>	<b>13 846</b>	<b>13 291</b>	<b>12 451</b>	<b>12 995</b>	<b>14 146</b>	<b>12 760</b>	<b>10 849</b>
<b>09. Côte-Nord</b>										
La Haute-Côte-Nord (95)	1 275	976	1 112	1 079	1 245	1 014	1 147	1 162	1 488	1 058
Manicouagan (96)	3 505	2 548	3 085	2 828	3 043	2 772	2 902	3 187	3 536	2 923
Sept-Rivières (971)	2 714	2 732	2 896	3 257	3 148	2 885	3 358	3 663	3 875	3 312
Caniapiscau (972)	203	176	150	170	167	187	183	182	177	147
Minganie (981)	382	368	436	602	625	494	525	791	782	588
Le Golfe-du-Saint-Laurent (982)	94	78	95	135	103	87	98	134	120	124
	<b>8 173</b>	<b>6 878</b>	<b>7 774</b>	<b>8 071</b>	<b>8 331</b>	<b>7 439</b>	<b>8 213</b>	<b>9 119</b>	<b>9 978</b>	<b>8 152</b>

Note : Ces données pourraient être modifiées en raison des délais entre l'infraction et la condamnation.

Tableau 1.11  
(Suite)  
**Nombre d'infractions au Code de la sécurité routière  
selon la municipalité régionale de comté (MRC)**

*Type d'infraction : Excès de vitesse*

Municipalité régionale de comté	Année de l'infraction									
	2007	2008	2009	2010	2011	2012	2013	2014	2015	2016
<b>10. Nord-du-Québec</b>										
Jamésie (991)	1 449	1 102	1 327	1 246	1 316	1 297	1 089	1 196	1 132	978
Admin. régionale Kativik (992)	40	53	55	49	35	36	34	37	30	37
Eeyou Istchee (993)	1 331	1 221	1 189	1 210	1 249	1 356	1 402	1 458	1 333	1 287
	<b>2 820</b>	<b>2 376</b>	<b>2 571</b>	<b>2 505</b>	<b>2 600</b>	<b>2 689</b>	<b>2 525</b>	<b>2 691</b>	<b>2 495</b>	<b>2 302</b>
<b>11. Gaspésie-Îles-de-la-Madeleine</b>										
Com.maritime ÎlesDeLaMadeleine (01 )	478	552	536	648	687	702	640	560	477	438
Le Rocher-Percé (02 )	1 949	1 853	1 780	1 804	1 930	1 696	1 689	1 475	1 443	1 135
La Côte-de-Gaspé (03 )	2 149	1 907	2 074	1 706	2 011	1 929	1 607	1 262	1 237	1 323
La Haute-Gaspésie (04 )	1 222	1 018	1 011	891	1 046	994	937	845	772	682
Bonaventure (05 )	1 984	1 747	1 819	1 835	1 815	1 691	1 540	1 450	1 339	1 178
Avignon (06 )	1 170	1 084	1 089	1 093	995	1 028	977	1 008	1 039	746
	<b>8 952</b>	<b>8 161</b>	<b>8 309</b>	<b>7 977</b>	<b>8 484</b>	<b>8 040</b>	<b>7 390</b>	<b>6 600</b>	<b>6 307</b>	<b>5 502</b>
<b>12. Chaudière-Appalaches</b>										
L'Islet (17 )	1 704	1 571	1 286	1 391	1 411	1 362	1 416	1 193	1 094	1 020
Montmagny (18 )	1 698	1 591	1 273	1 376	1 399	1 377	1 328	1 337	1 227	1 216
Bellechasse (19 )	3 623	3 025	3 176	3 677	3 357	2 992	2 771	2 804	2 896	2 657
Lévis (251)	11 504	9 876	11 724	12 825	12 283	10 545	10 155	10 200	9 031	8 750
La Nouvelle-Beauce (26 )	3 999	3 367	4 100	3 719	3 676	3 497	3 356	3 731	3 440	3 227
Robert-Cliche (27 )	2 289	1 778	1 970	2 027	1 766	1 788	1 563	1 474	1 843	1 688
Les Etchemins (28 )	1 659	1 386	1 309	1 485	1 427	1 444	1 105	1 136	1 331	1 168
Beauce-Sartigan (29 )	5 755	4 376	4 503	4 741	4 220	3 995	3 425	3 722	4 140	3 917
Les Appalaches (31 )	4 487	3 808	4 612	4 414	4 137	4 120	3 845	3 971	3 861	3 471
Lotbinière (33 )	2 579	2 224	2 687	2 840	2 839	2 626	2 449	2 577	2 349	2 076
	<b>39 297</b>	<b>33 002</b>	<b>36 640</b>	<b>38 495</b>	<b>36 515</b>	<b>33 746</b>	<b>31 413</b>	<b>32 145</b>	<b>31 212</b>	<b>29 190</b>
<b>13. Laval</b>										
Laval (65 )	<b>52 962</b>	<b>48 005</b>	<b>46 793</b>	<b>46 218</b>	<b>41 865</b>	<b>39 133</b>	<b>36 864</b>	<b>34 243</b>	<b>28 467</b>	<b>25 613</b>
<b>14. Lanaudière</b>										
D'Autray (52 )	5 246	4 035	4 317	3 917	3 599	3 950	3 866	3 582	3 352	3 378
L'Assomption (60 )	15 880	13 005	12 144	12 798	12 934	11 411	12 127	9 858	10 429	10 821
Joliette (61 )	5 592	4 638	5 031	4 517	3 736	3 726	4 349	4 437	3 610	3 649
Matawinie (62 )	5 355	4 612	4 742	4 879	4 051	3 920	4 102	3 915	3 659	3 427
Montcalm (63 )	6 481	5 903	6 140	6 059	5 297	5 642	5 327	5 256	5 184	4 739
Les Moulins (64 )	21 184	19 623	18 267	19 874	17 982	17 491	18 022	15 655	14 975	12 599
	<b>59 738</b>	<b>51 816</b>	<b>50 641</b>	<b>52 044</b>	<b>47 599</b>	<b>46 140</b>	<b>47 793</b>	<b>42 703</b>	<b>41 209</b>	<b>38 613</b>

Note : Ces données pourraient être modifiées en raison des délais entre l'infraction et la condamnation.

Tableau 1.11  
(Suite)  
Nombre d'infractions au Code de la sécurité routière  
selon la municipalité régionale de comté (MRC)

*Type d'infraction : Excès de vitesse*

Municipalité régionale de comté	Année de l'infraction									
	2007	2008	2009	2010	2011	2012	2013	2014	2015	2016
<b>15. Laurentides</b>										
Deux-Montagnes (72 )	14 516	14 276	12 572	13 374	12 566	11 575	12 402	11 658	11 195	11 158
Thérèse-De Blainville (73 )	21 810	21 464	20 548	19 974	19 197	19 796	19 951	17 771	17 353	15 816
Mirabel (74 )	6 289	5 971	6 484	6 463	6 179	6 678	6 898	6 930	7 162	6 614
La Rivière-du-Nord (75 )	14 024	13 079	15 034	14 073	13 131	12 889	13 284	13 194	13 383	12 560
Argenteuil (76 )	2 954	2 750	2 831	2 668	2 746	2 552	2 391	2 525	2 738	2 711
Les Pays-d'en-Haut (77 )	5 686	4 918	5 433	4 986	4 529	4 391	4 608	4 411	4 429	4 234
Les Laurentides (78 )	4 339	3 878	3 928	4 065	3 820	3 666	3 599	3 613	3 764	3 377
Antoine-Labelle (79 )	2 682	2 557	2 935	2 385	2 551	2 070	2 094	2 431	2 368	2 183
	<b>72 300</b>	<b>68 893</b>	<b>69 765</b>	<b>67 988</b>	<b>64 719</b>	<b>63 617</b>	<b>65 227</b>	<b>62 533</b>	<b>62 392</b>	<b>58 653</b>
<b>16. Montérégie</b>										
Brome-Missisquoi (46 )	5 697	5 495	5 864	5 895	5 763	5 782	5 138	4 910	4 791	4 851
La Haute-Yamaska (47 )	9 298	8 904	11 117	11 110	10 323	9 952	9 444	8 111	7 230	6 531
Acton (48 )	1 479	1 417	1 621	1 472	1 276	1 156	1 248	1 209	1 178	1 060
Pierre-De Saurel (53 )	5 868	5 914	7 015	5 469	5 402	4 074	5 122	4 439	4 382	3 627
Les Maskoutains (54 )	7 825	7 705	8 614	8 149	7 102	6 761	7 408	7 150	6 029	5 725
Rouville (55 )	4 276	4 626	5 078	4 973	4 648	4 939	5 091	4 938	4 218	4 135
Le Haut-Richelieu (56 )	11 737	11 366	12 096	14 257	12 221	10 283	12 004	11 911	11 092	10 250
La Vallée-du-Richelieu (57 )	14 489	14 058	16 172	16 252	15 264	15 131	17 230	16 714	14 433	13 467
Longueuil (58 )	37 860	39 114	38 241	39 484	34 901	33 000	35 271	32 641	34 455	30 287
Marguerite-D'Youville (59 )	8 333	8 454	8 949	8 498	8 080	9 179	10 108	8 342	7 899	7 463
Roussillon (67 )	17 124	17 350	16 464	15 280	16 174	15 255	16 670	16 837	16 838	15 276
Les Jardins-de-Napierville (68 )	3 040	3 304	3 344	3 153	3 360	2 929	3 153	3 629	3 855	3 138
Le Haut-Saint-Laurent (69 )	2 126	2 328	2 512	2 053	2 062	2 059	2 131	2 099	2 041	1 878
Beauharnois-Salaberry (70 )	5 576	5 536	5 981	4 820	4 936	5 146	5 548	5 801	5 479	4 710
Vaudreuil-Soulanges (71 )	15 123	14 664	13 892	12 511	11 931	10 706	11 912	11 903	11 011	9 880
	<b>149 851</b>	<b>150 235</b>	<b>156 960</b>	<b>153 376</b>	<b>143 443</b>	<b>136 352</b>	<b>147 478</b>	<b>140 634</b>	<b>134 931</b>	<b>122 278</b>
<b>17. Centre-du-Québec</b>										
L'Érable (32 )	2 542	2 164	2 119	1 796	1 757	1 930	2 085	1 834	1 775	1 684
Bécancour (38 )	2 402	2 428	2 715	2 376	2 326	2 234	2 062	2 068	1 947	1 692
Arthabaska (39 )	7 262	6 315	6 546	5 837	4 966	5 096	5 340	5 368	5 174	4 939
Drummond (49 )	9 402	8 247	7 929	7 342	6 832	6 807	7 355	6 529	6 440	6 522
Nicolet-Yamaska (50 )	3 118	3 001	3 142	2 723	2 606	2 462	2 152	2 158	2 140	2 010
	<b>24 726</b>	<b>22 155</b>	<b>22 451</b>	<b>20 074</b>	<b>18 487</b>	<b>18 529</b>	<b>18 994</b>	<b>17 957</b>	<b>17 476</b>	<b>16 847</b>
<b>Indéterminée</b>										
	<b>1 411</b>	<b>1 183</b>	<b>938</b>	<b>1 033</b>	<b>1 225</b>	<b>1 277</b>	<b>1 581</b>	<b>1 292</b>	<b>1 134</b>	<b>1 224</b>
<b>Total</b>	<b>783 815</b>	<b>711 774</b>	<b>718 431</b>	<b>705 559</b>	<b>665 570</b>	<b>634 589</b>	<b>659 199</b>	<b>621 046</b>	<b>602 080</b>	<b>557 798</b>

Note : Ces données pourraient être modifiées en raison des délais entre l'infraction et la condamnation.

Tableau 1.12a

**Nombre d'infractions au Code de la sécurité routière  
selon le sexe et l'âge**

*Type d'infraction : Omission de se conformer à un feu rouge*

Sexe	Âge	Année de l'infraction									
		2007	2008	2009	2010	2011	2012	2013	2014	2015	2016
Masculin	Moins de 16	65	63	49	51	59	26	20	15	25	24
	16-19	1 657	1 653	1 597	1 538	1 435	1 140	1 039	860	769	722
	20-24	3 934	3 656	3 257	3 268	3 462	3 078	3 225	2 595	2 545	2 343
	25-34	7 637	7 239	5 982	5 690	6 025	5 765	6 288	5 033	5 073	5 209
	35-44	7 527	7 283	5 824	5 513	5 611	5 459	5 904	4 991	4 759	4 942
	45-54	6 457	6 712	5 631	5 401	5 597	5 564	6 159	5 156	4 995	4 918
	55-64	3 894	4 106	3 372	3 404	3 523	3 656	4 041	3 641	3 618	3 882
	65-74	1 579	1 691	1 536	1 536	1 745	1 743	2 125	1 880	1 887	2 008
	75 ou plus	686	711	718	715	767	770	895	800	904	918
		<b>33 436</b>	<b>33 114</b>	<b>27 966</b>	<b>27 116</b>	<b>28 224</b>	<b>27 201</b>	<b>29 696</b>	<b>24 971</b>	<b>24 575</b>	<b>24 966</b>
Féminin	Moins de 16	9	5	2	1	4	2	1	3	0	6
	16-19	390	398	439	446	434	356	288	274	272	248
	20-24	1 103	1 198	1 036	1 038	1 112	1 136	1 215	1 016	973	961
	25-34	2 620	2 609	2 240	2 230	2 209	2 285	2 593	2 111	2 170	2 159
	35-44	2 793	2 927	2 375	2 306	2 388	2 412	2 623	2 210	2 287	2 369
	45-54	2 615	2 638	2 265	2 368	2 402	2 384	2 676	2 279	2 219	2 275
	55-64	1 392	1 539	1 279	1 326	1 413	1 454	1 643	1 532	1 510	1 569
	65-74	507	531	491	591	649	702	718	740	775	844
	75 ou plus	183	234	222	201	279	256	310	293	347	350
		<b>11 612</b>	<b>12 079</b>	<b>10 349</b>	<b>10 507</b>	<b>10 890</b>	<b>10 987</b>	<b>12 067</b>	<b>10 458</b>	<b>10 553</b>	<b>10 781</b>
Total	Moins de 16	74	68	51	52	63	28	21	18	25	30
	16-19	2 047	2 051	2 036	1 984	1 869	1 496	1 327	1 134	1 041	970
	20-24	5 037	4 854	4 293	4 306	4 574	4 214	4 440	3 611	3 518	3 304
	25-34	10 257	9 848	8 222	7 920	8 234	8 050	8 881	7 144	7 243	7 368
	35-44	10 320	10 210	8 199	7 819	7 999	7 871	8 527	7 201	7 046	7 311
	45-54	9 072	9 350	7 896	7 769	7 999	7 948	8 835	7 435	7 214	7 193
	55-64	5 286	5 645	4 651	4 730	4 936	5 110	5 684	5 173	5 128	5 451
	65-74	2 086	2 222	2 027	2 127	2 394	2 445	2 843	2 620	2 662	2 852
	75 ou plus	869	945	940	916	1 046	1 026	1 205	1 093	1 251	1 268
<b>Total</b>		<b>45 048</b>	<b>45 193</b>	<b>38 315</b>	<b>37 623</b>	<b>39 114</b>	<b>38 188</b>	<b>41 763</b>	<b>35 429</b>	<b>35 128</b>	<b>35 747</b>

Note : Ces données pourraient être modifiées en raison des délais entre l'infraction et la condamnation.



Tableau 1.12b

**Taux d'infractions au Code de la sécurité routière  
selon le sexe et l'âge**

*Type d'infraction : Omission de se conformer à un feu rouge*

Taux pour 100 000 titulaires de permis de conduire

Sexe	Âge	Année de l'infraction									
		2007	2008	2009	2010	2011	2012	2013	2014	2015	2016
Masculin	Moins de 16	645	657	524	546	955	496	421	353	624	570
	16-19	1 912	1 781	1 635	1 516	1 542	1 383	1 358	1 169	1 080	1 069
	20-24	2 274	2 128	1 892	1 843	1 887	1 653	1 708	1 376	1 366	1 287
	25-34	1 788	1 689	1 396	1 324	1 400	1 348	1 478	1 192	1 202	1 232
	35-44	1 489	1 484	1 224	1 178	1 206	1 170	1 257	1 056	997	1 024
	45-54	1 131	1 161	969	928	966	975	1 100	942	931	937
	55-64	887	911	728	715	724	735	794	702	685	722
	65-74	639	656	571	545	588	555	644	545	524	538
	75 ou plus	524	518	507	488	503	487	545	467	507	489
		<b>1 291</b>	<b>1 265</b>	<b>1 060</b>	<b>1 015</b>	<b>1 048</b>	<b>1 004</b>	<b>1 089</b>	<b>910</b>	<b>889</b>	<b>897</b>
Féminin	Moins de 16	271	148	57	30	196	119	63	208	0	366
	16-19	571	538	552	521	547	504	432	423	428	410
	20-24	697	756	647	623	643	643	675	562	545	548
	25-34	654	645	550	544	537	557	635	518	532	527
	35-44	597	645	538	530	552	555	598	498	508	518
	45-54	489	486	414	432	440	443	507	442	440	462
	55-64	351	375	301	302	313	314	345	314	303	308
	65-74	249	245	213	243	250	253	243	237	237	247
	75 ou plus	214	255	231	198	259	226	258	230	257	242
		<b>501</b>	<b>513</b>	<b>433</b>	<b>432</b>	<b>442</b>	<b>442</b>	<b>480</b>	<b>412</b>	<b>411</b>	<b>416</b>
Total	Moins de 16	553	525	396	409	767	405	331	316	467	513
	16-19	1 321	1 230	1 149	1 061	1 084	977	927	819	773	757
	20-24	1 520	1 470	1 292	1 252	1 284	1 161	1 203	978	964	925
	25-34	1 239	1 182	984	943	978	961	1 065	861	873	885
	35-44	1 060	1 081	893	866	891	873	939	786	760	778
	45-54	820	834	700	688	711	717	813	700	693	707
	55-64	633	656	524	517	526	532	577	514	499	521
	65-74	462	469	406	405	431	413	455	399	387	399
	75 ou plus	401	413	395	369	402	378	424	366	399	382
		<b>918</b>	<b>909</b>	<b>762</b>	<b>737</b>	<b>759</b>	<b>735</b>	<b>797</b>	<b>671</b>	<b>659</b>	<b>665</b>

Note : Ces données pourraient être modifiées en raison des délais entre l'infraction et la condamnation.

Tableau 1.13a

**Nombre d'infractions au Code de la sécurité routière  
selon la région de résidence**

*Type d'infraction : Omission de se conformer à un feu rouge*

Région de résidence	Année de l'infraction									
	2007	2008	2009	2010	2011	2012	2013	2014	2015	2016
01. Bas-Saint-Laurent	442	377	370	431	448	397	361	329	282	273
02. Saguenay–Lac-Saint-Jean	1 452	1 192	970	872	1 091	965	994	1 220	1 363	1 172
03. Capitale-Nationale	3 088	2 437	2 493	2 347	2 596	2 734	2 907	2 770	2 535	2 363
04. Mauricie	928	977	931	972	1 017	1 042	943	749	746	652
05. Estrie	896	1 079	762	644	770	787	976	774	959	1 091
06. Montréal	17 809	18 478	14 825	14 236	14 238	13 950	16 194	11 853	11 489	11 907
07. Outaouais	1 466	1 134	882	1 068	1 258	1 599	1 735	1 732	1 645	1 396
08. Abitibi-Témiscamingue	320	357	279	253	295	340	424	481	343	310
09. Côte-Nord	323	310	321	323	366	294	247	316	286	315
10. Nord-du-Québec	42	49	57	57	43	40	40	44	39	36
11. Gaspésie–Îles-de-la-Madeleine	133	148	109	114	137	143	154	125	150	156
12. Chaudière-Appalaches	1 204	1 055	922	938	1 045	1 037	984	994	1 026	916
13. Laval	3 102	3 261	2 631	2 502	2 681	2 602	2 717	2 237	2 367	2 332
14. Lanaudière	2 878	2 776	2 364	2 411	2 485	2 471	2 656	2 748	2 905	2 834
15. Laurentides	2 680	2 937	2 865	2 840	3 042	2 746	2 825	2 283	2 396	3 008
16. Montérégie	7 469	7 898	6 886	6 928	6 921	6 308	6 814	6 097	5 973	6 368
17. Centre-du-Québec	722	656	576	624	615	658	675	579	556	550
Indéterminée	94	72	72	63	66	75	117	98	68	68
<b>Total</b>	<b>45 048</b>	<b>45 193</b>	<b>38 315</b>	<b>37 623</b>	<b>39 114</b>	<b>38 188</b>	<b>41 763</b>	<b>35 429</b>	<b>35 128</b>	<b>35 747</b>

Note : Ces données pourraient être modifiées en raison des délais entre l'infraction et la condamnation.

Tableau 1.13b

**Taux d'infractions au Code de la sécurité routière  
selon la région de résidence**

*Type d'infraction : Omission de se conformer à un feu rouge*

Taux pour 100 000 titulaires de permis de conduire

Région de résidence	Année de l'infraction									
	2007	2008	2009	2010	2011	2012	2013	2014	2015	2016
01. Bas-Saint-Laurent	321	272	265	307	318	281	255	232	199	192
02. Saguenay–Lac-Saint-Jean	763	622	502	448	557	491	504	617	688	593
03. Capitale-Nationale	681	529	535	496	542	567	597	565	514	476
04. Mauricie	514	536	508	526	550	562	506	401	398	346
05. Estrie	436	520	363	304	361	366	451	355	436	492
06. Montréal	1 844	1 909	1 520	1 444	1 433	1 400	1 615	1 171	1 122	1 152
07. Outaouais	643	488	374	443	514	647	698	693	651	549
08. Abitibi-Témiscamingue	330	364	282	253	293	336	417	471	335	303
09. Côte-Nord	522	501	515	513	576	460	386	497	453	508
10. Nord-du-Québec	279	322	372	369	275	254	254	277	243	223
11. Gaspésie–Îles-de-la-Madeleine	203	225	165	171	204	213	230	187	225	235
12. Chaudière-Appalaches	420	365	316	317	352	347	328	329	338	300
13. Laval	1 283	1 324	1 051	979	1 033	993	1 025	834	874	856
14. Lanaudière	943	886	740	737	748	733	777	795	832	802
15. Laurentides	730	782	752	729	769	684	692	552	571	705
16. Montérégie	790	822	707	698	690	622	665	589	571	603
17. Centre-du-Québec	449	403	350	375	367	389	395	337	321	315
Indéterminée	---	---	---	---	---	---	---	---	---	---
<b>Taux pour l'ensemble du Québec</b>	<b>918</b>	<b>909</b>	<b>762</b>	<b>737</b>	<b>759</b>	<b>735</b>	<b>797</b>	<b>671</b>	<b>659</b>	<b>665</b>

Note : Ces données pourraient être modifiées en raison des délais entre l'infraction et la condamnation.

Tableau 1.14

**Nombre d'infractions au Code de la sécurité routière  
selon la municipalité régionale de comté (MRC)**

*Type d'infraction : Omission de se conformer à un feu rouge*

Municipalité régionale de comté	Année de l'infraction									
	2007	2008	2009	2010	2011	2012	2013	2014	2015	2016
<b>01. Bas-Saint-Laurent</b>										
La Matapédia (07 )	37	24	23	31	23	30	15	27	34	33
La Matanie (08 )	75	62	42	48	102	80	61	36	32	25
La Mitis (09 )	54	51	40	55	43	38	49	39	21	29
Rimouski-Neigette (10 )	176	166	170	184	183	146	157	117	111	102
Les Basques (11 )	15	11	10	11	7	10	9	8	6	8
Rivière-du-Loup (12 )	32	31	44	60	57	57	45	72	47	42
Témiscouata (13 )	20	16	25	23	19	21	15	15	16	15
Kamouraska (14 )	33	16	16	19	14	15	10	15	15	19
	<b>442</b>	<b>377</b>	<b>370</b>	<b>431</b>	<b>448</b>	<b>397</b>	<b>361</b>	<b>329</b>	<b>282</b>	<b>273</b>
<b>02. Saguenay-Lac-Saint-Jean</b>										
Le Domaine-du-Roy (91 )	158	149	127	57	72	83	84	95	87	67
Maria-Chapdelaine (92 )	61	59	54	46	48	51	38	47	53	46
Lac-Saint-Jean-Est (93 )	241	245	183	184	196	187	151	129	174	156
Saguenay (941)	874	672	530	516	687	586	670	852	941	810
Le Fjord-du-Saguenay (942)	118	67	76	69	88	58	51	97	108	93
	<b>1 452</b>	<b>1 192</b>	<b>970</b>	<b>872</b>	<b>1 091</b>	<b>965</b>	<b>994</b>	<b>1 220</b>	<b>1 363</b>	<b>1 172</b>
<b>03. Capitale-Nationale</b>										
Charlevoix-Est (15 )	54	28	40	39	50	57	53	61	42	43
Charlevoix (16 )	34	28	41	30	35	50	35	24	32	26
L'Île-d'Orléans (20 )	44	20	25	17	34	29	25	20	21	23
La Côte-de-Beaupré (21 )	138	116	97	86	124	108	110	137	136	97
La Jacques-Cartier (22 )	114	112	114	117	149	126	173	146	154	121
Québec (23 )	2 581	2 045	2 041	1 972	2 087	2 229	2 387	2 285	2 050	1 944
Portneuf (34 )	123	88	135	86	117	135	124	97	100	109
	<b>3 088</b>	<b>2 437</b>	<b>2 493</b>	<b>2 347</b>	<b>2 596</b>	<b>2 734</b>	<b>2 907</b>	<b>2 770</b>	<b>2 535</b>	<b>2 363</b>
<b>04. Mauricie</b>										
Mékinac (35 )	22	22	24	30	27	34	32	19	14	18
Shawinigan (36 )	148	151	134	221	266	264	265	133	160	122
Trois-Rivières (371)	565	601	576	532	492	516	454	425	411	355
Les Chenaux (372)	67	84	80	77	78	86	59	76	64	56
Maskinongé (51 )	93	88	94	81	132	112	105	76	77	83
La Tuque (90 )	33	31	23	31	22	30	28	20	20	18
	<b>928</b>	<b>977</b>	<b>931</b>	<b>972</b>	<b>1 017</b>	<b>1 042</b>	<b>943</b>	<b>749</b>	<b>746</b>	<b>652</b>

Note : Ces données pourraient être modifiées en raison des délais entre l'infraction et la condamnation.

Tableau 1.14  
(Suite)  
**Nombre d'infractions au Code de la sécurité routière  
selon la municipalité régionale de comté (MRC)**

*Type d'infraction : Omission de se conformer à un feu rouge*

Municipalité régionale de comté	Année de l'infraction									
	2007	2008	2009	2010	2011	2012	2013	2014	2015	2016
<b>05. Estrie</b>										
Le Granit (30)	35	46	48	33	47	35	35	36	34	37
Les Sources (40)	31	43	30	18	23	30	25	24	22	33
Le Haut-Saint-François (41)	55	48	39	43	40	42	72	33	58	105
Le Val-Saint-François (42)	73	75	47	45	65	55	71	53	61	60
Sherbrooke (43)	516	658	423	346	423	430	580	427	588	639
Coaticook (44)	34	26	25	30	38	43	41	40	29	40
Memphrémagog (45)	152	183	150	129	134	152	152	161	167	177
	<b>896</b>	<b>1 079</b>	<b>762</b>	<b>644</b>	<b>770</b>	<b>787</b>	<b>976</b>	<b>774</b>	<b>959</b>	<b>1 091</b>
<b>06. Montréal</b>										
Montréal (66)	<b>17 809</b>	<b>18 478</b>	<b>14 825</b>	<b>14 236</b>	<b>14 238</b>	<b>13 950</b>	<b>16 194</b>	<b>11 853</b>	<b>11 489</b>	<b>11 907</b>
<b>07. Outaouais</b>										
Papineau (80)	65	46	26	53	47	62	50	30	51	44
Gatineau (81)	1 102	891	679	798	963	1 259	1 354	1 398	1 322	1 140
Les Collines-de-l'Outaouais (82)	238	148	122	153	198	202	264	225	207	158
La Vallée-de-la-Gatineau (83)	49	40	41	46	38	62	48	55	42	39
Pontiac (84)	12	9	14	18	12	14	19	24	23	15
	<b>1 466</b>	<b>1 134</b>	<b>882</b>	<b>1 068</b>	<b>1 258</b>	<b>1 599</b>	<b>1 735</b>	<b>1 732</b>	<b>1 645</b>	<b>1 396</b>
<b>08. Abitibi-Témiscamingue</b>										
Témiscamingue (85)	19	32	24	14	9	20	19	20	13	17
Rouyn-Noranda (86)	134	123	80	83	124	136	198	233	136	112
Abitibi-Ouest (87)	29	54	38	50	35	36	46	62	50	29
Abitibi (88)	55	76	63	36	46	45	42	69	78	72
La Vallée-de-l'Or (89)	83	72	74	70	81	103	119	97	66	80
	<b>320</b>	<b>357</b>	<b>279</b>	<b>253</b>	<b>295</b>	<b>340</b>	<b>424</b>	<b>481</b>	<b>343</b>	<b>310</b>
<b>09. Côte-Nord</b>										
La Haute-Côte-Nord (95)	19	18	22	18	28	24	22	49	26	27
Manicouagan (96)	127	94	114	144	163	116	81	90	90	114
Sept-Rivières (971)	162	185	166	144	157	135	130	159	153	159
Caniapiscou (972)	6	1	1	1	3	4	2	7	2	5
Minganie (981)	7	10	15	14	10	9	10	8	12	7
Le Golfe-du-Saint-Laurent (982)	2	2	3	2	5	6	2	3	3	3
	<b>323</b>	<b>310</b>	<b>321</b>	<b>323</b>	<b>366</b>	<b>294</b>	<b>247</b>	<b>316</b>	<b>286</b>	<b>315</b>

Note : Ces données pourraient être modifiées en raison des délais entre l'infraction et la condamnation.

Tableau 1.14  
(Suite)  
**Nombre d'infractions au Code de la sécurité routière  
selon la municipalité régionale de comté (MRC)**

*Type d'infraction : Omission de se conformer à un feu rouge*

Municipalité régionale de comté	Année de l'infraction									
	2007	2008	2009	2010	2011	2012	2013	2014	2015	2016
<b>10. Nord-du-Québec</b>										
Jamésie (991)	24	24	36	36	23	21	20	21	21	21
Admin. régionale Kativik (992)	2	5	1	3	0	1	4	2	0	0
Eyyou Istchee (993)	16	20	20	18	20	18	16	21	18	15
	<b>42</b>	<b>49</b>	<b>57</b>	<b>57</b>	<b>43</b>	<b>40</b>	<b>40</b>	<b>44</b>	<b>39</b>	<b>36</b>
<b>11. Gaspésie-Îles-de-la-Madeleine</b>										
Com.maritime ÎlesDeLaMadeleine (01 )	17	19	10	14	21	19	20	13	17	19
Le Rocher-Percé (02 )	32	47	29	32	28	29	50	41	52	56
La Côte-de-Gaspé (03 )	15	19	21	15	34	32	37	28	23	33
La Haute-Gaspésie (04 )	28	16	16	22	21	28	12	18	19	15
Bonaventure (05 )	23	31	22	21	19	29	22	17	22	19
Avignon (06 )	18	16	11	10	14	6	13	8	17	14
	<b>133</b>	<b>148</b>	<b>109</b>	<b>114</b>	<b>137</b>	<b>143</b>	<b>154</b>	<b>125</b>	<b>150</b>	<b>156</b>
<b>12. Chaudière-Appalaches</b>										
L'Islet (17 )	22	31	15	15	17	23	20	9	16	14
Montmagny (18 )	52	81	47	27	41	75	65	57	56	47
Bellechasse (19 )	82	92	63	77	88	94	75	91	84	83
Lévis (251)	559	402	359	370	410	387	397	388	411	384
La Nouvelle-Beauce (26 )	103	104	101	103	121	90	93	87	107	95
Robert-Cliche (27 )	35	51	40	49	51	48	40	57	48	35
Les Etchemins (28 )	30	15	19	14	20	32	19	17	17	16
Beauce-Sartigan (29 )	126	105	113	106	111	121	98	121	120	99
Les Appalaches (31 )	119	104	109	110	123	92	71	62	69	79
Lotbinière (33 )	76	70	56	67	63	75	106	105	98	64
	<b>1 204</b>	<b>1 055</b>	<b>922</b>	<b>938</b>	<b>1 045</b>	<b>1 037</b>	<b>984</b>	<b>994</b>	<b>1 026</b>	<b>916</b>
<b>13. Laval</b>										
Laval (65 )	<b>3 102</b>	<b>3 261</b>	<b>2 631</b>	<b>2 502</b>	<b>2 681</b>	<b>2 602</b>	<b>2 717</b>	<b>2 237</b>	<b>2 367</b>	<b>2 332</b>
<b>14. Lanaudière</b>										
D'Autray (52 )	205	159	145	160	158	122	150	151	149	163
L'Assomption (60 )	1 017	1 033	774	751	816	844	996	1 064	1 117	889
Joliette (61 )	241	205	241	164	161	171	166	177	230	205
Matawinie (62 )	198	186	144	149	143	124	136	140	150	145
Montcalm (63 )	246	228	190	213	214	225	215	204	257	280
Les Moulins (64 )	971	965	870	974	993	985	993	1 012	1 002	1 152
	<b>2 878</b>	<b>2 776</b>	<b>2 364</b>	<b>2 411</b>	<b>2 485</b>	<b>2 471</b>	<b>2 656</b>	<b>2 748</b>	<b>2 905</b>	<b>2 834</b>

Note : Ces données pourraient être modifiées en raison des délais entre l'infraction et la condamnation.

Tableau 1.14  
(Suite)  
**Nombre d'infractions au Code de la sécurité routière  
selon la municipalité régionale de comté (MRC)**

*Type d'infraction : Omission de se conformer à un feu rouge*

Municipalité régionale de comté	Année de l'infraction									
	2007	2008	2009	2010	2011	2012	2013	2014	2015	2016
<b>15. Laurentides</b>										
Deux-Montagnes (72 )	570	525	633	590	700	661	633	500	495	586
Thérèse-De Blainville (73 )	917	932	881	853	858	775	855	742	791	870
Mirabel (74 )	183	212	222	199	249	210	256	184	204	376
La Rivière-du-Nord (75 )	511	767	636	676	703	619	595	426	494	695
Argenteuil (76 )	81	95	97	97	97	95	126	86	74	98
Les Pays-d'en-Haut (77 )	203	211	209	198	212	189	186	176	173	189
Les Laurentides (78 )	141	128	129	166	150	142	127	113	88	125
Antoine-Labelle (79 )	74	67	58	61	73	55	47	56	77	69
	<b>2 680</b>	<b>2 937</b>	<b>2 865</b>	<b>2 840</b>	<b>3 042</b>	<b>2 746</b>	<b>2 825</b>	<b>2 283</b>	<b>2 396</b>	<b>3 008</b>
<b>16. Montérégie</b>										
Brome-Missisquoi (46 )	139	136	164	191	179	168	193	150	194	121
La Haute-Yamaska (47 )	323	335	486	402	446	354	369	376	343	255
Acton (48 )	48	36	38	34	44	54	33	37	32	24
Pierre-De Saurel (53 )	156	189	311	141	145	117	136	113	121	128
Les Maskoutains (54 )	285	352	347	311	386	338	301	293	276	308
Rouville (55 )	151	179	148	152	187	197	204	275	230	283
Le Haut-Richelieu (56 )	457	546	440	896	755	536	543	485	552	512
La Vallée-du-Richelieu (57 )	645	597	520	510	509	490	583	574	657	1 014
Longueuil (58 )	3 031	2 955	2 311	2 246	2 137	2 127	2 328	2 018	1 780	1 905
Marguerite-D'Youville (59 )	380	356	293	322	299	269	287	284	307	363
Roussillon (67 )	865	1 035	858	829	841	825	820	619	639	650
Les Jardins-de-Napierville (68 )	91	117	88	100	122	103	90	75	79	71
Le Haut-Saint-Laurent (69 )	64	71	56	60	62	40	63	57	60	51
Beauharnois-Salaberry (70 )	182	259	240	209	258	139	230	217	245	212
Vaudreuil-Soulanges (71 )	652	735	586	525	551	551	634	524	458	471
	<b>7 469</b>	<b>7 898</b>	<b>6 886</b>	<b>6 928</b>	<b>6 921</b>	<b>6 308</b>	<b>6 814</b>	<b>6 097</b>	<b>5 973</b>	<b>6 368</b>
<b>17. Centre-du-Québec</b>										
L'Érable (32 )	59	51	65	48	58	45	58	48	57	45
Bécancour (38 )	56	64	44	50	45	58	52	57	38	45
Arthabaska (39 )	171	166	164	190	176	189	216	169	168	181
Drummond (49 )	362	303	241	292	284	289	270	238	238	233
Nicolet-Yamaska (50 )	74	72	62	44	52	77	79	67	55	46
	<b>722</b>	<b>656</b>	<b>576</b>	<b>624</b>	<b>615</b>	<b>658</b>	<b>675</b>	<b>579</b>	<b>556</b>	<b>550</b>
<b>Indéterminée</b>										
	<b>94</b>	<b>72</b>	<b>72</b>	<b>63</b>	<b>66</b>	<b>75</b>	<b>117</b>	<b>98</b>	<b>68</b>	<b>68</b>
<b>Total</b>	<b>45 048</b>	<b>45 193</b>	<b>38 315</b>	<b>37 623</b>	<b>39 114</b>	<b>38 188</b>	<b>41 763</b>	<b>35 429</b>	<b>35 128</b>	<b>35 747</b>

Note : Ces données pourraient être modifiées en raison des délais entre l'infraction et la condamnation.

Tableau 1.15a

**Nombre d'infractions au Code de la sécurité routière  
selon le sexe et l'âge**

*Type d'infraction : Omission de se conformer à un panneau d'arrêt*

Sexe	Âge	Année de l'infraction									
		2007	2008	2009	2010	2011	2012	2013	2014	2015	2016
Masculin	Moins de 16	392	392	321	301	197	204	123	104	127	109
	16-19	5 128	4 899	5 475	5 358	4 931	3 746	3 064	2 758	2 484	2 167
	20-24	9 614	8 555	9 109	9 370	9 359	8 415	7 748	7 213	6 983	6 534
	25-34	15 375	14 068	14 185	14 359	13 968	13 898	13 771	12 729	12 881	12 609
	35-44	15 143	14 060	13 570	13 545	13 129	13 040	13 414	12 753	13 123	12 653
	45-54	12 848	12 735	12 910	13 506	12 957	13 309	13 750	13 006	13 034	12 803
	55-64	8 382	8 553	8 808	9 007	8 659	9 194	9 838	9 680	10 055	10 104
	65-74	3 741	4 009	4 194	4 452	4 419	4 865	5 693	5 768	6 219	6 190
	75 ou plus	1 564	1 769	1 981	1 971	1 919	2 006	2 420	2 363	2 649	2 648
		<b>72 187</b>	<b>69 040</b>	<b>70 553</b>	<b>71 869</b>	<b>69 538</b>	<b>68 677</b>	<b>69 821</b>	<b>66 374</b>	<b>67 555</b>	<b>65 817</b>
Féminin	Moins de 16	29	25	15	16	19	14	12	6	18	8
	16-19	1 464	1 505	1 876	2 060	1 987	1 602	1 394	1 321	1 179	1 098
	20-24	3 522	3 455	3 963	4 399	4 540	4 498	4 380	4 223	4 110	3 791
	25-34	7 746	7 391	7 807	8 318	8 102	8 173	8 157	8 186	8 331	8 193
	35-44	9 523	9 014	9 541	9 516	9 312	9 420	9 354	9 348	9 551	9 388
	45-54	7 582	7 495	8 121	8 467	8 203	8 362	8 531	8 367	8 390	8 216
	55-64	4 319	4 412	4 694	4 958	4 717	5 118	5 522	5 647	5 904	5 884
	65-74	1 625	1 776	2 088	2 179	2 237	2 586	2 869	2 972	3 118	3 327
	75 ou plus	595	692	753	813	810	930	1 054	1 045	1 142	1 197
		<b>36 405</b>	<b>35 765</b>	<b>38 858</b>	<b>40 726</b>	<b>39 927</b>	<b>40 703</b>	<b>41 273</b>	<b>41 115</b>	<b>41 743</b>	<b>41 102</b>
Total	Moins de 16	421	417	336	317	216	218	135	110	145	117
	16-19	6 592	6 404	7 351	7 418	6 918	5 348	4 458	4 079	3 663	3 265
	20-24	13 136	12 010	13 072	13 769	13 899	12 913	12 128	11 436	11 093	10 325
	25-34	23 121	21 459	21 992	22 677	22 070	22 071	21 928	20 915	21 212	20 802
	35-44	24 666	23 074	23 111	23 061	22 441	22 460	22 768	22 101	22 674	22 041
	45-54	20 430	20 230	21 031	21 973	21 160	21 671	22 281	21 373	21 424	21 019
	55-64	12 701	12 965	13 502	13 965	13 376	14 312	15 360	15 327	15 959	15 988
	65-74	5 366	5 785	6 282	6 631	6 656	7 451	8 562	8 740	9 337	9 517
	75 ou plus	2 159	2 461	2 734	2 784	2 729	2 936	3 474	3 408	3 791	3 845
<b>Total</b>		<b>108 592</b>	<b>104 805</b>	<b>109 411</b>	<b>112 595</b>	<b>109 465</b>	<b>109 380</b>	<b>111 094</b>	<b>107 489</b>	<b>109 298</b>	<b>106 919</b>

Note : Ces données pourraient être modifiées en raison des délais entre l'infraction et la condamnation.



Tableau 1.15b

**Taux d'infractions au Code de la sécurité routière  
selon le sexe et l'âge**

*Type d'infraction : Omission de se conformer à un panneau d'arrêt*

Taux pour 100 000 titulaires de permis de conduire

Sexe	Âge	Année de l'infraction									
		2007	2008	2009	2010	2011	2012	2013	2014	2015	2016
Masculin	Moins de 16	3 892	4 088	3 433	3 225	3 189	3 893	2 591	2 448	3 169	2 587
	16-19	5 916	5 279	5 606	5 281	5 298	4 546	4 003	3 747	3 487	3 208
	20-24	5 558	4 980	5 293	5 284	5 102	4 520	4 103	3 825	3 748	3 590
	25-34	3 599	3 282	3 310	3 340	3 245	3 249	3 237	3 014	3 052	2 982
	35-44	2 995	2 865	2 851	2 893	2 822	2 796	2 856	2 699	2 749	2 621
	45-54	2 250	2 202	2 222	2 321	2 236	2 333	2 457	2 377	2 429	2 439
	55-64	1 909	1 897	1 901	1 892	1 779	1 848	1 934	1 867	1 905	1 879
	65-74	1 513	1 555	1 558	1 578	1 490	1 549	1 725	1 671	1 728	1 659
	75 ou plus	1 194	1 289	1 399	1 346	1 259	1 269	1 474	1 378	1 485	1 411
		<b>2 786</b>	<b>2 637</b>	<b>2 674</b>	<b>2 689</b>	<b>2 582</b>	<b>2 536</b>	<b>2 560</b>	<b>2 419</b>	<b>2 444</b>	<b>2 365</b>
Féminin	Moins de 16	874	742	426	472	933	833	753	417	1 338	488
	16-19	2 145	2 033	2 358	2 407	2 506	2 267	2 093	2 038	1 856	1 813
	20-24	2 225	2 181	2 476	2 639	2 627	2 545	2 432	2 338	2 301	2 163
	25-34	1 933	1 826	1 918	2 030	1 968	1 993	1 998	2 010	2 042	2 000
	35-44	2 036	1 986	2 160	2 187	2 151	2 166	2 132	2 106	2 121	2 053
	45-54	1 418	1 380	1 486	1 545	1 503	1 555	1 617	1 623	1 665	1 668
	55-64	1 090	1 075	1 106	1 129	1 046	1 105	1 160	1 158	1 183	1 155
	65-74	798	821	908	894	863	930	972	953	953	973
	75 ou plus	695	755	783	799	751	819	877	820	847	828
		<b>1 570</b>	<b>1 518</b>	<b>1 626</b>	<b>1 674</b>	<b>1 621</b>	<b>1 637</b>	<b>1 642</b>	<b>1 618</b>	<b>1 626</b>	<b>1 585</b>
Total	Moins de 16	3 144	3 218	2 611	2 492	2 630	3 150	2 129	1 934	2 709	1 999
	16-19	4 255	3 839	4 148	3 966	4 013	3 494	3 114	2 947	2 718	2 549
	20-24	3 965	3 637	3 935	4 002	3 902	3 558	3 287	3 097	3 040	2 890
	25-34	2 793	2 575	2 632	2 701	2 621	2 634	2 630	2 521	2 556	2 499
	35-44	2 534	2 442	2 518	2 553	2 499	2 492	2 506	2 412	2 444	2 344
	45-54	1 848	1 804	1 865	1 945	1 881	1 956	2 049	2 011	2 059	2 066
	55-64	1 520	1 506	1 521	1 526	1 426	1 489	1 560	1 524	1 554	1 527
	65-74	1 190	1 220	1 258	1 261	1 197	1 259	1 370	1 330	1 359	1 331
	75 ou plus	997	1 075	1 150	1 122	1 048	1 081	1 222	1 140	1 210	1 157
		<b>2 212</b>	<b>2 107</b>	<b>2 176</b>	<b>2 205</b>	<b>2 123</b>	<b>2 106</b>	<b>2 119</b>	<b>2 034</b>	<b>2 050</b>	<b>1 989</b>

Note : Ces données pourraient être modifiées en raison des délais entre l'infraction et la condamnation.

Tableau 1.16a

**Nombre d'infractions au Code de la sécurité routière  
selon la région de résidence**

*Type d'infraction : Omission de se conformer à un panneau d'arrêt*

Région de résidence	Année de l'infraction									
	2007	2008	2009	2010	2011	2012	2013	2014	2015	2016
01. Bas-Saint-Laurent	741	736	787	844	898	941	980	845	715	696
02. Saguenay–Lac-Saint-Jean	2 867	2 582	3 407	3 868	2 584	2 023	1 784	2 230	2 455	1 559
03. Capitale-Nationale	5 365	3 210	4 489	4 856	4 745	4 893	5 439	5 898	4 997	5 064
04. Mauricie	3 183	2 596	2 485	2 526	1 958	1 893	1 879	1 731	1 849	1 765
05. Estrie	1 766	1 598	1 575	1 394	1 660	2 080	2 405	2 114	2 218	2 398
06. Montréal	33 961	35 879	33 455	33 408	29 888	28 316	29 819	22 432	23 126	23 818
07. Outaouais	1 693	1 194	1 103	1 208	2 535	3 602	2 797	2 961	2 996	2 275
08. Abitibi-Témiscamingue	775	572	544	606	715	721	765	809	614	601
09. Côte-Nord	500	581	735	706	753	532	501	448	495	367
10. Nord-du-Québec	108	71	66	88	87	158	101	97	97	83
11. Gaspésie–Îles-de-la-Madeleine	293	175	171	272	331	333	369	269	225	193
12. Chaudière-Appalaches	2 335	1 723	2 190	2 591	2 679	2 557	2 470	2 398	2 275	2 935
13. Laval	9 195	9 726	12 145	11 370	11 456	11 886	9 205	8 104	12 699	11 623
14. Lanaudière	9 838	8 495	9 519	10 266	11 342	9 802	10 297	13 405	11 919	11 672
15. Laurentides	15 372	12 664	15 741	15 746	15 351	14 839	14 618	15 345	17 140	17 133
16. Montérégie	18 882	21 341	19 532	20 882	20 674	22 787	25 549	26 532	23 578	22 845
17. Centre-du-Québec	1 547	1 509	1 351	1 850	1 676	1 830	1 902	1 657	1 754	1 719
Indéterminée	171	153	116	114	133	187	214	214	146	173
<b>Total</b>	<b>108 592</b>	<b>104 805</b>	<b>109 411</b>	<b>112 595</b>	<b>109 465</b>	<b>109 380</b>	<b>111 094</b>	<b>107 489</b>	<b>109 298</b>	<b>106 919</b>

Note : Ces données pourraient être modifiées en raison des délais entre l'infraction et la condamnation.

Tableau 1.16b

**Taux d'infractions au Code de la sécurité routière  
selon la région de résidence**

*Type d'infraction : Omission de se conformer à un panneau d'arrêt*

Taux pour 100 000 titulaires de permis de conduire

Région de résidence	Année de l'infraction									
	2007	2008	2009	2010	2011	2012	2013	2014	2015	2016
01. Bas-Saint-Laurent	538	530	564	601	637	667	693	597	504	491
02. Saguenay–Lac-Saint-Jean	1 507	1 347	1 765	1 986	1 319	1 029	904	1 128	1 240	789
03. Capitale-Nationale	1 184	697	963	1 026	991	1 015	1 117	1 203	1 012	1 020
04. Mauricie	1 762	1 425	1 355	1 366	1 058	1 021	1 009	926	986	937
05. Estrie	860	769	751	657	778	968	1 110	969	1 009	1 081
06. Montréal	3 515	3 707	3 429	3 389	3 009	2 841	2 974	2 216	2 258	2 304
07. Outaouais	743	514	468	501	1 035	1 458	1 126	1 185	1 186	895
08. Abitibi-Témiscamingue	798	583	550	606	711	713	752	792	599	587
09. Côte-Nord	809	939	1 178	1 121	1 184	832	784	704	784	592
10. Nord-du-Québec	718	467	431	570	555	1 005	642	611	604	514
11. Gaspésie–Îles-de-la-Madeleine	448	266	258	407	494	496	551	403	337	290
12. Chaudière-Appalaches	815	596	749	877	902	857	823	794	749	960
13. Laval	3 802	3 950	4 853	4 448	4 414	4 535	3 472	3 022	4 688	4 265
14. Lanaudière	3 223	2 711	2 981	3 138	3 413	2 909	3 014	3 879	3 412	3 303
15. Laurentides	4 185	3 373	4 129	4 039	3 882	3 695	3 583	3 710	4 083	4 013
16. Montérégie	1 998	2 222	2 007	2 105	2 060	2 249	2 492	2 565	2 255	2 162
17. Centre-du-Québec	962	927	822	1 110	1 000	1 083	1 114	964	1 013	985
Indéterminée	---	---	---	---	---	---	---	---	---	---
<b>Taux pour l'ensemble du Québec</b>	<b>2 212</b>	<b>2 107</b>	<b>2 176</b>	<b>2 205</b>	<b>2 123</b>	<b>2 106</b>	<b>2 119</b>	<b>2 034</b>	<b>2 050</b>	<b>1 989</b>

Note : Ces données pourraient être modifiées en raison des délais entre l'infraction et la condamnation.

Tableau 1.17

**Nombre d'infractions au Code de la sécurité routière  
selon la municipalité régionale de comté (MRC)**

*Type d'infraction : Omission de se conformer à un panneau d'arrêt*

Municipalité régionale de comté	Année de l'infraction									
	2007	2008	2009	2010	2011	2012	2013	2014	2015	2016
<b>01. Bas-Saint-Laurent</b>										
La Matapédia (07 )	59	57	38	48	62	64	46	61	46	52
La Matanie (08 )	64	58	48	87	93	60	51	69	87	38
La Mitis (09 )	90	97	80	92	90	76	91	107	106	98
Rimouski-Neigette (10 )	216	232	211	259	215	247	297	260	187	166
Les Basques (11 )	58	38	24	38	65	37	49	30	31	30
Rivière-du-Loup (12 )	119	131	213	162	164	232	263	168	123	160
Témiscouata (13 )	39	52	70	80	64	84	87	56	63	57
Kamouraska (14 )	96	71	103	78	145	141	96	94	72	95
	<b>741</b>	<b>736</b>	<b>787</b>	<b>844</b>	<b>898</b>	<b>941</b>	<b>980</b>	<b>845</b>	<b>715</b>	<b>696</b>
<b>02. Saguenay-Lac-Saint-Jean</b>										
Le Domaine-du-Roy (91 )	185	165	143	107	177	194	184	147	103	72
Maria-Chapdelaine (92 )	131	101	163	145	119	102	100	118	73	67
Lac-Saint-Jean-Est (93 )	317	343	335	350	237	239	262	270	266	239
Saguenay (941)	2 077	1 851	2 598	3 011	1 867	1 270	1 114	1 565	1 847	1 079
Le Fjord-du-Saguenay (942)	157	122	168	255	184	218	124	130	166	102
	<b>2 867</b>	<b>2 582</b>	<b>3 407</b>	<b>3 868</b>	<b>2 584</b>	<b>2 023</b>	<b>1 784</b>	<b>2 230</b>	<b>2 455</b>	<b>1 559</b>
<b>03. Capitale-Nationale</b>										
Charlevoix-Est (15 )	31	66	38	45	55	82	93	62	77	53
Charlevoix (16 )	69	35	77	46	58	47	42	96	83	90
L'Île-d'Orléans (20 )	38	18	36	54	34	28	44	33	53	65
La Côte-de-Beaupré (21 )	260	213	441	357	318	286	320	316	235	280
La Jacques-Cartier (22 )	254	225	295	305	381	320	372	333	331	349
Québec (23 )	4 452	2 297	3 279	3 661	3 589	3 831	4 282	4 803	4 033	3 983
Portneuf (34 )	261	356	323	388	310	299	286	255	185	244
	<b>5 365</b>	<b>3 210</b>	<b>4 489</b>	<b>4 856</b>	<b>4 745</b>	<b>4 893</b>	<b>5 439</b>	<b>5 898</b>	<b>4 997</b>	<b>5 064</b>
<b>04. Mauricie</b>										
Mékinac (35 )	116	66	101	105	83	64	83	66	73	70
Shawinigan (36 )	942	790	758	807	495	383	458	386	333	375
Trois-Rivières (371)	1 510	1 214	1 159	1 073	955	1 003	964	881	1 066	961
Les Chenaux (372)	151	126	143	176	114	114	105	91	115	93
Maskinongé (51 )	266	302	234	298	229	252	190	218	202	181
La Tuque (90 )	198	98	90	67	82	77	79	89	60	85
	<b>3 183</b>	<b>2 596</b>	<b>2 485</b>	<b>2 526</b>	<b>1 958</b>	<b>1 893</b>	<b>1 879</b>	<b>1 731</b>	<b>1 849</b>	<b>1 765</b>

Note : Ces données pourraient être modifiées en raison des délais entre l'infraction et la condamnation.

Tableau 1.17  
(Suite)  
**Nombre d'infractions au Code de la sécurité routière  
selon la municipalité régionale de comté (MRC)**

*Type d'infraction : Omission de se conformer à un panneau d'arrêt*

Municipalité régionale de comté	Année de l'infraction									
	2007	2008	2009	2010	2011	2012	2013	2014	2015	2016
<b>05. Estrie</b>										
Le Granit (30 )	119	69	87	92	121	137	193	205	57	79
Les Sources (40 )	86	54	67	54	79	102	97	114	107	79
Le Haut-Saint-François (41 )	85	102	113	89	112	114	138	104	96	121
Le Val-Saint-François (42 )	116	103	101	115	170	218	183	181	223	184
Sherbrooke (43 )	932	821	822	647	829	973	1 224	1 046	1 246	1 501
Coaticook (44 )	69	91	81	64	86	130	126	110	118	94
Memphrémagog (45 )	359	358	304	333	263	406	444	354	371	340
	<b>1 766</b>	<b>1 598</b>	<b>1 575</b>	<b>1 394</b>	<b>1 660</b>	<b>2 080</b>	<b>2 405</b>	<b>2 114</b>	<b>2 218</b>	<b>2 398</b>
<b>06. Montréal</b>										
Montréal (66 )	<b>33 961</b>	<b>35 879</b>	<b>33 455</b>	<b>33 408</b>	<b>29 888</b>	<b>28 316</b>	<b>29 819</b>	<b>22 432</b>	<b>23 126</b>	<b>23 818</b>
<b>07. Outaouais</b>										
Papineau (80 )	147	95	117	104	200	197	164	190	170	131
Gatineau (81 )	1 184	793	721	738	1 834	2 824	2 107	2 131	2 248	1 610
Les Collines-de-l'Outaouais (82 )	247	213	164	243	328	422	383	489	434	421
La Vallée-de-la-Gatineau (83 )	85	76	67	89	127	129	119	107	105	88
Pontiac (84 )	30	17	34	34	46	30	24	44	39	25
	<b>1 693</b>	<b>1 194</b>	<b>1 103</b>	<b>1 208</b>	<b>2 535</b>	<b>3 602</b>	<b>2 797</b>	<b>2 961</b>	<b>2 996</b>	<b>2 275</b>
<b>08. Abitibi-Témiscamingue</b>										
Témiscamingue (85 )	51	30	40	49	45	59	59	56	52	44
Rouyn-Noranda (86 )	187	135	150	119	175	225	232	272	152	131
Abitibi-Ouest (87 )	70	55	67	76	91	117	87	98	80	48
Abitibi (88 )	182	137	93	93	86	84	146	144	133	112
La Vallée-de-l'Or (89 )	285	215	194	269	318	236	241	239	197	266
	<b>775</b>	<b>572</b>	<b>544</b>	<b>606</b>	<b>715</b>	<b>721</b>	<b>765</b>	<b>809</b>	<b>614</b>	<b>601</b>
<b>09. Côte-Nord</b>										
La Haute-Côte-Nord (95 )	39	41	33	42	67	60	25	38	52	33
Manicouagan (96 )	142	119	114	163	182	155	144	105	112	88
Sept-Rivières (971)	282	397	556	471	470	283	294	282	297	222
Caniapiscou (972)	7	4	5	6	7	6	7	6	9	5
Minganie (981)	25	16	21	15	21	25	22	14	22	16
Le Golfe-du-Saint-Laurent (982)	5	4	6	9	6	3	9	3	3	3
	<b>500</b>	<b>581</b>	<b>735</b>	<b>706</b>	<b>753</b>	<b>532</b>	<b>501</b>	<b>448</b>	<b>495</b>	<b>367</b>

Note : Ces données pourraient être modifiées en raison des délais entre l'infraction et la condamnation.

Tableau 1.17  
(Suite)  
**Nombre d'infractions au Code de la sécurité routière  
selon la municipalité régionale de comté (MRC)**

*Type d'infraction : Omission de se conformer à un panneau d'arrêt*

Municipalité régionale de comté	Année de l'infraction									
	2007	2008	2009	2010	2011	2012	2013	2014	2015	2016
<b>10. Nord-du-Québec</b>										
Jamésie (991)	90	52	53	77	75	137	71	70	72	70
Admin. régionale Kativik (992)	1	5	3	5	1	2	3	1	6	4
Eeyou Istchee (993)	17	14	10	6	11	19	27	26	19	9
	<b>108</b>	<b>71</b>	<b>66</b>	<b>88</b>	<b>87</b>	<b>158</b>	<b>101</b>	<b>97</b>	<b>97</b>	<b>83</b>
<b>11. Gaspésie-Îles-de-la-Madeleine</b>										
Com.maritime ÎlesDeLaMadeleine (01 )	35	22	17	40	46	86	46	34	41	23
Le Rocher-Percé (02 )	103	28	36	49	80	68	140	109	37	53
La Côte-de-Gaspé (03 )	35	17	33	39	46	68	82	42	40	48
La Haute-Gaspésie (04 )	59	42	20	21	50	34	22	15	21	15
Bonaventure (05 )	39	43	35	63	59	47	60	42	38	32
Avignon (06 )	22	23	30	60	50	30	19	27	48	22
	<b>293</b>	<b>175</b>	<b>171</b>	<b>272</b>	<b>331</b>	<b>333</b>	<b>369</b>	<b>269</b>	<b>225</b>	<b>193</b>
<b>12. Chaudière-Appalaches</b>										
L'Islet (17 )	31	34	56	35	50	62	73	61	35	39
Montmagny (18 )	68	87	113	65	140	161	142	206	192	203
Bellechasse (19 )	187	145	223	173	194	146	159	173	204	190
Lévis (251)	1 049	581	959	1 350	1 328	1 241	1 092	1 022	986	1 675
La Nouvelle-Beauce (26 )	237	184	148	243	177	163	186	208	223	171
Robert-Cliche (27 )	115	81	104	130	117	88	98	106	99	73
Les Etchemins (28 )	53	44	55	55	58	62	60	71	51	49
Beauce-Sartigan (29 )	272	289	202	229	223	264	258	215	175	149
Les Appalaches (31 )	199	196	201	190	261	193	201	182	176	227
Lotbinière (33 )	124	82	129	121	131	177	201	154	134	159
	<b>2 335</b>	<b>1 723</b>	<b>2 190</b>	<b>2 591</b>	<b>2 679</b>	<b>2 557</b>	<b>2 470</b>	<b>2 398</b>	<b>2 275</b>	<b>2 935</b>
<b>13. Laval</b>										
Laval (65 )	<b>9 195</b>	<b>9 726</b>	<b>12 145</b>	<b>11 370</b>	<b>11 456</b>	<b>11 886</b>	<b>9 205</b>	<b>8 104</b>	<b>12 699</b>	<b>11 623</b>
<b>14. Lanaudière</b>										
D'Autray (52 )	611	562	561	401	495	584	652	570	470	394
L'Assomption (60 )	2 733	2 495	2 202	2 345	3 608	3 555	3 537	5 070	3 864	3 240
Joliette (61 )	570	558	512	528	497	721	681	874	659	560
Matawinie (62 )	494	544	436	533	410	386	415	494	472	420
Montcalm (63 )	864	663	806	863	816	797	882	1 091	1 072	997
Les Moulins (64 )	4 566	3 673	5 002	5 596	5 516	3 759	4 130	5 306	5 382	6 061
	<b>9 838</b>	<b>8 495</b>	<b>9 519</b>	<b>10 266</b>	<b>11 342</b>	<b>9 802</b>	<b>10 297</b>	<b>13 405</b>	<b>11 919</b>	<b>11 672</b>

Note : Ces données pourraient être modifiées en raison des délais entre l'infraction et la condamnation.

Tableau 1.17  
(Suite)  
**Nombre d'infractions au Code de la sécurité routière  
selon la municipalité régionale de comté (MRC)**

*Type d'infraction : Omission de se conformer à un panneau d'arrêt*

Municipalité régionale de comté	Année de l'infraction									
	2007	2008	2009	2010	2011	2012	2013	2014	2015	2016
<b>15. Laurentides</b>										
Deux-Montagnes (72 )	2 919	1 985	2 759	3 282	3 380	2 799	2 654	2 848	2 812	2 535
Thérèse-De Blainville (73 )	6 653	5 320	7 360	7 023	6 781	6 551	6 215	6 517	8 013	8 057
Mirabel (74 )	1 324	1 162	1 227	1 182	1 053	1 609	1 428	1 568	1 830	2 031
La Rivière-du-Nord (75 )	2 263	2 229	2 235	2 033	1 941	1 987	2 280	2 465	2 477	2 616
Argenteuil (76 )	422	256	333	317	364	383	293	290	243	307
Les Pays-d'en-Haut (77 )	1 031	922	1 028	838	855	690	900	890	842	862
Les Laurentides (78 )	572	533	532	801	695	550	590	582	712	551
Antoine-Labelle (79 )	188	257	267	270	282	270	258	185	211	174
	<b>15 372</b>	<b>12 664</b>	<b>15 741</b>	<b>15 746</b>	<b>15 351</b>	<b>14 839</b>	<b>14 618</b>	<b>15 345</b>	<b>17 140</b>	<b>17 133</b>
<b>16. Montérégie</b>										
Brome-Missisquoi (46 )	382	403	330	405	458	453	375	391	334	332
La Haute-Yamaska (47 )	528	579	630	767	762	638	606	488	376	438
Acton (48 )	183	98	85	116	148	155	149	132	98	87
Pierre-De Saurel (53 )	493	495	406	388	356	437	414	392	409	343
Les Maskoutains (54 )	773	857	869	819	898	884	815	1 152	943	934
Rouville (55 )	259	365	271	361	420	515	564	501	448	380
Le Haut-Richelieu (56 )	1 469	1 089	1 082	1 764	1 994	1 690	2 068	1 979	2 887	2 154
La Vallée-du-Richelieu (57 )	1 072	1 139	1 205	1 756	1 747	2 598	2 922	3 675	2 937	3 096
Longueuil (58 )	5 259	7 026	6 198	5 413	5 088	6 952	8 161	8 086	6 305	6 698
Marguerite-D'Youville (59 )	825	921	742	1 139	928	1 118	1 547	2 677	1 577	1 455
Roussillon (67 )	3 970	4 809	4 357	4 490	4 829	4 412	5 002	4 141	4 526	4 380
Les Jardins-de-Napierville (68 )	385	360	287	330	387	376	390	377	373	347
Le Haut-Saint-Laurent (69 )	223	238	224	194	185	239	214	126	177	149
Beauharnois-Salaberry (70 )	693	825	662	566	544	561	677	561	492	604
Vaudreuil-Soulanges (71 )	2 368	2 137	2 184	2 374	1 930	1 759	1 645	1 854	1 696	1 448
	<b>18 882</b>	<b>21 341</b>	<b>19 532</b>	<b>20 882</b>	<b>20 674</b>	<b>22 787</b>	<b>25 549</b>	<b>26 532</b>	<b>23 578</b>	<b>22 845</b>
<b>17. Centre-du-Québec</b>										
L'Érable (32 )	90	74	119	105	85	105	154	95	124	160
Bécancour (38 )	126	113	73	105	88	127	105	106	103	100
Arthabaska (39 )	374	365	348	379	311	299	452	476	451	460
Drummond (49 )	822	814	643	1 105	1 090	1 129	1 029	810	947	890
Nicolet-Yamaska (50 )	135	143	168	156	102	170	162	170	129	109
	<b>1 547</b>	<b>1 509</b>	<b>1 351</b>	<b>1 850</b>	<b>1 676</b>	<b>1 830</b>	<b>1 902</b>	<b>1 657</b>	<b>1 754</b>	<b>1 719</b>
<b>Indéterminée</b>										
	<b>171</b>	<b>153</b>	<b>116</b>	<b>114</b>	<b>133</b>	<b>187</b>	<b>214</b>	<b>214</b>	<b>146</b>	<b>173</b>
<b>Total</b>	<b>108 592</b>	<b>104 805</b>	<b>109 411</b>	<b>112 595</b>	<b>109 465</b>	<b>109 380</b>	<b>111 094</b>	<b>107 489</b>	<b>109 298</b>	<b>106 919</b>

Note : Ces données pourraient être modifiées en raison des délais entre l'infraction et la condamnation.

Tableau 1.18a

**Nombre d'infractions au Code de la sécurité routière  
selon le sexe et l'âge**

*Type d'infraction : Omission de porter la ceinture de sécurité*

Sexe	Âge	Année de l'infraction									
		2007	2008	2009	2010	2011	2012	2013	2014	2015	2016
Masculin	Moins de 16	69	75	61	57	40	49	42	32	34	19
	16-19	3 635	3 889	3 493	3 270	3 195	2 479	1 927	1 450	1 136	970
	20-24	7 920	7 812	7 022	6 654	6 734	6 375	5 635	4 497	3 644	3 035
	25-34	10 475	10 990	9 912	9 016	9 533	9 793	9 608	8 178	7 049	6 230
	35-44	9 635	9 968	8 362	7 125	7 290	7 327	7 159	6 349	5 577	4 761
	45-54	8 672	9 621	8 569	7 648	7 607	8 054	7 836	6 812	5 692	4 907
	55-64	5 732	6 392	5 769	5 020	5 195	5 698	5 871	5 356	4 791	4 253
	65-74	2 785	3 273	3 100	2 750	2 918	3 192	3 380	3 169	2 871	2 416
	75 ou plus	1 230	1 447	1 344	1 153	1 180	1 362	1 451	1 368	1 293	1 200
		<b>50 153</b>	<b>53 467</b>	<b>47 632</b>	<b>42 693</b>	<b>43 692</b>	<b>44 329</b>	<b>42 909</b>	<b>37 211</b>	<b>32 087</b>	<b>27 791</b>
Féminin	Moins de 16	36	35	41	34	39	21	32	18	13	10
	16-19	673	740	763	814	756	698	532	396	347	276
	20-24	1 419	1 597	1 397	1 415	1 529	1 627	1 593	1 218	1 028	846
	25-34	2 166	2 272	2 004	1 794	1 852	2 065	2 203	1 877	1 728	1 528
	35-44	2 452	2 298	1 960	1 762	1 652	1 683	1 674	1 499	1 342	1 191
	45-54	1 817	1 977	1 788	1 508	1 459	1 565	1 560	1 374	1 114	1 000
	55-64	1 175	1 276	1 164	1 012	961	1 062	1 129	960	813	732
	65-74	551	704	595	554	548	694	687	632	550	503
	75 ou plus	208	237	263	251	229	262	282	297	255	268
		<b>10 497</b>	<b>11 136</b>	<b>9 975</b>	<b>9 144</b>	<b>9 025</b>	<b>9 677</b>	<b>9 692</b>	<b>8 271</b>	<b>7 190</b>	<b>6 354</b>
Total	Moins de 16	105	110	102	91	79	70	74	50	47	29
	16-19	4 308	4 629	4 256	4 084	3 951	3 177	2 459	1 846	1 483	1 246
	20-24	9 339	9 409	8 419	8 069	8 263	8 002	7 228	5 715	4 672	3 881
	25-34	12 641	13 262	11 916	10 810	11 385	11 858	11 811	10 055	8 777	7 758
	35-44	12 087	12 266	10 322	8 887	8 942	9 010	8 833	7 848	6 919	5 952
	45-54	10 489	11 598	10 357	9 156	9 066	9 619	9 396	8 186	6 806	5 907
	55-64	6 907	7 668	6 933	6 032	6 156	6 760	7 000	6 316	5 604	4 985
	65-74	3 336	3 977	3 695	3 304	3 466	3 886	4 067	3 801	3 421	2 919
	75 ou plus	1 438	1 684	1 607	1 404	1 409	1 624	1 733	1 665	1 548	1 468
<b>Total</b>		<b>60 650</b>	<b>64 603</b>	<b>57 607</b>	<b>51 837</b>	<b>52 717</b>	<b>54 006</b>	<b>52 601</b>	<b>45 482</b>	<b>39 277</b>	<b>34 145</b>

Note : Ces données pourraient être modifiées en raison des délais entre l'infraction et la condamnation.



Tableau 1.18b

**Taux d'infractions au Code de la sécurité routière  
selon le sexe et l'âge**

*Type d'infraction : Omission de porter la ceinture de sécurité*

Taux pour 100 000 titulaires de permis de conduire

Sexe	Âge	Année de l'infraction									
		2007	2008	2009	2010	2011	2012	2013	2014	2015	2016
Masculin	Moins de 16	685	782	652	611	648	935	885	753	848	451
	16-19	4 193	4 191	3 577	3 223	3 433	3 008	2 518	1 970	1 595	1 436
	20-24	4 579	4 548	4 080	3 752	3 671	3 424	2 984	2 385	1 956	1 668
	25-34	2 452	2 564	2 313	2 097	2 215	2 289	2 259	1 936	1 670	1 473
	35-44	1 906	2 031	1 757	1 522	1 567	1 571	1 524	1 344	1 168	986
	45-54	1 519	1 664	1 475	1 314	1 313	1 412	1 400	1 245	1 061	935
	55-64	1 305	1 418	1 245	1 055	1 067	1 145	1 154	1 033	907	791
	65-74	1 126	1 269	1 152	975	984	1 016	1 024	918	798	648
	75 ou plus	939	1 055	949	787	774	862	884	798	725	640
		<b>1 936</b>	<b>2 043</b>	<b>1 805</b>	<b>1 597</b>	<b>1 622</b>	<b>1 637</b>	<b>1 573</b>	<b>1 356</b>	<b>1 161</b>	<b>999</b>
Féminin	Moins de 16	1 085	1 039	1 164	1 004	1 915	1 249	2 008	1 251	967	611
	16-19	986	1 000	959	951	953	988	799	611	546	456
	20-24	896	1 008	873	849	885	920	885	674	576	483
	25-34	541	561	492	438	450	503	539	461	424	373
	35-44	524	506	444	405	382	387	382	338	298	260
	45-54	340	364	327	275	267	291	296	267	221	203
	55-64	297	311	274	230	213	229	237	197	163	144
	65-74	270	325	259	227	211	250	233	203	168	147
	75 ou plus	243	258	274	247	212	231	235	233	189	185
		<b>453</b>	<b>473</b>	<b>417</b>	<b>376</b>	<b>366</b>	<b>389</b>	<b>386</b>	<b>326</b>	<b>280</b>	<b>245</b>
Total	Moins de 16	784	849	792	715	962	1 011	1 167	879	878	496
	16-19	2 781	2 775	2 402	2 183	2 292	2 076	1 718	1 334	1 101	973
	20-24	2 819	2 850	2 535	2 345	2 319	2 205	1 959	1 548	1 280	1 086
	25-34	1 527	1 591	1 426	1 287	1 352	1 415	1 417	1 212	1 058	932
	35-44	1 242	1 298	1 125	984	996	1 000	972	856	746	633
	45-54	949	1 034	919	810	806	868	864	770	654	581
	55-64	827	890	781	659	656	703	711	628	546	476
	65-74	740	839	740	628	624	656	651	578	498	408
	75 ou plus	664	736	676	566	541	598	610	557	494	442
		<b>1 235</b>	<b>1 299</b>	<b>1 146</b>	<b>1 015</b>	<b>1 022</b>	<b>1 040</b>	<b>1 003</b>	<b>861</b>	<b>737</b>	<b>635</b>

Note : Ces données pourraient être modifiées en raison des délais entre l'infraction et la condamnation.

Tableau 1.19a

**Nombre d'infractions au Code de la sécurité routière  
selon la région de résidence**

*Type d'infraction : Omission de porter la ceinture de sécurité*

Région de résidence	Année de l'infraction									
	2007	2008	2009	2010	2011	2012	2013	2014	2015	2016
01. Bas-Saint-Laurent	1 387	1 446	1 218	1 114	1 271	1 660	1 518	1 306	969	840
02. Saguenay–Lac-Saint-Jean	1 518	2 312	3 513	2 745	2 337	2 069	2 078	2 732	2 261	1 483
03. Capitale-Nationale	3 103	3 175	3 136	3 137	2 917	3 342	3 975	3 025	2 842	2 730
04. Mauricie	2 120	2 076	1 730	1 639	1 442	1 454	1 192	1 168	971	890
05. Estrie	2 327	2 874	2 435	1 573	2 178	2 357	2 354	1 863	1 583	1 337
06. Montréal	14 954	14 501	11 690	10 058	9 305	8 262	9 163	7 112	7 054	6 506
07. Outaouais	1 798	1 829	1 791	1 462	2 048	2 700	2 560	2 491	2 220	1 827
08. Abitibi-Témiscamingue	686	1 104	929	1 132	1 158	1 322	1 750	1 599	1 066	895
09. Côte-Nord	389	604	768	516	683	575	531	665	757	623
10. Nord-du-Québec	106	99	136	125	128	153	244	190	154	126
11. Gaspésie–Îles-de-la-Madeleine	740	654	510	475	608	793	708	469	444	322
12. Chaudière-Appalaches	2 807	3 300	2 682	2 830	2 971	2 879	2 883	2 628	2 200	1 898
13. Laval	4 670	3 949	3 646	3 924	3 672	4 250	3 285	2 415	2 154	1 995
14. Lanaudière	4 638	5 183	4 307	3 650	3 421	3 804	3 654	3 304	2 714	2 553
15. Laurentides	6 045	5 707	4 817	4 634	4 959	4 617	4 334	3 752	3 342	2 765
16. Montérégie	11 259	13 188	11 951	11 096	11 672	10 995	9 862	8 754	7 065	5 947
17. Centre-du-Québec	1 960	2 460	2 267	1 620	1 822	2 643	2 349	1 863	1 376	1 352
Indéterminée	143	142	81	107	125	131	161	146	105	56
<b>Total</b>	<b>60 650</b>	<b>64 603</b>	<b>57 607</b>	<b>51 837</b>	<b>52 717</b>	<b>54 006</b>	<b>52 601</b>	<b>45 482</b>	<b>39 277</b>	<b>34 145</b>

Note : Ces données pourraient être modifiées en raison des délais entre l'infraction et la condamnation.

Tableau 1.19b

**Taux d'infractions au Code de la sécurité routière  
selon la région de résidence**

*Type d'infraction : Omission de porter la ceinture de sécurité*

Taux pour 100 000 titulaires de permis de conduire

Région de résidence	Année de l'infraction									
	2007	2008	2009	2010	2011	2012	2013	2014	2015	2016
01. Bas-Saint-Laurent	1 008	1 042	874	793	901	1 176	1 074	923	683	592
02. Saguenay–Lac-Saint-Jean	798	1 206	1 820	1 410	1 193	1 052	1 053	1 382	1 142	750
03. Capitale-Nationale	685	689	673	663	609	693	817	617	576	550
04. Mauricie	1 173	1 140	943	887	780	784	640	625	518	472
05. Estrie	1 133	1 384	1 162	741	1 020	1 097	1 087	854	720	603
06. Montréal	1 548	1 498	1 198	1 020	937	829	914	703	689	629
07. Outaouais	789	788	760	607	836	1 093	1 030	997	879	719
08. Abitibi-Témiscamingue	707	1 124	939	1 132	1 151	1 306	1 719	1 566	1 041	874
09. Côte-Nord	629	976	1 231	820	1 074	899	830	1 045	1 199	1 005
10. Nord-du-Québec	705	651	888	810	817	973	1 551	1 198	958	781
11. Gaspésie–Îles-de-la-Madeleine	1 131	996	770	711	907	1 182	1 058	702	666	484
12. Chaudière-Appalaches	980	1 141	918	958	1 001	965	960	871	724	621
13. Laval	1 931	1 604	1 457	1 535	1 415	1 622	1 239	901	795	732
14. Lanaudière	1 520	1 654	1 349	1 116	1 030	1 129	1 070	956	777	722
15. Laurentides	1 646	1 520	1 264	1 189	1 254	1 150	1 062	907	796	648
16. Montérégie	1 191	1 373	1 228	1 119	1 163	1 085	962	846	676	563
17. Centre-du-Québec	1 218	1 511	1 379	972	1 087	1 564	1 376	1 084	794	775
Indéterminée	---	---	---	---	---	---	---	---	---	---
<b>Taux pour l'ensemble du Québec</b>	<b>1 235</b>	<b>1 299</b>	<b>1 146</b>	<b>1 015</b>	<b>1 022</b>	<b>1 040</b>	<b>1 003</b>	<b>861</b>	<b>737</b>	<b>635</b>

Note : Ces données pourraient être modifiées en raison des délais entre l'infraction et la condamnation.

Tableau 1.20

**Nombre d'infractions au Code de la sécurité routière  
selon la municipalité régionale de comté (MRC)**

*Type d'infraction : Omission de porter la ceinture de sécurité*

Municipalité régionale de comté	Année de l'infraction									
	2007	2008	2009	2010	2011	2012	2013	2014	2015	2016
<b>01. Bas-Saint-Laurent</b>										
La Matapédia (07 )	98	71	46	88	77	146	111	185	89	65
La Matanie (08 )	97	115	126	135	205	130	233	120	71	54
La Mitis (09 )	108	176	132	129	146	168	124	113	96	100
Rimouski-Neigette (10 )	353	351	279	268	276	334	325	211	157	149
Les Basques (11 )	81	65	53	52	60	80	63	93	82	67
Rivière-du-Loup (12 )	299	284	279	194	228	409	295	269	194	177
Témiscouata (13 )	166	171	181	127	103	159	218	180	168	118
Kamouraska (14 )	185	213	122	121	176	234	149	135	112	110
	<b>1 387</b>	<b>1 446</b>	<b>1 218</b>	<b>1 114</b>	<b>1 271</b>	<b>1 660</b>	<b>1 518</b>	<b>1 306</b>	<b>969</b>	<b>840</b>
<b>02. Saguenay-Lac-Saint-Jean</b>										
Le Domaine-du-Roy (91 )	219	263	194	188	181	184	246	203	211	123
Maria-Chapdelaine (92 )	340	289	319	267	224	228	202	331	188	157
Lac-Saint-Jean-Est (93 )	341	505	711	624	537	501	400	405	348	340
Saguenay (941)	507	1 081	2 087	1 444	1 174	938	1 016	1 551	1 345	709
Le Fjord-du-Saguenay (942)	111	174	202	222	221	218	214	242	169	154
	<b>1 518</b>	<b>2 312</b>	<b>3 513</b>	<b>2 745</b>	<b>2 337</b>	<b>2 069</b>	<b>2 078</b>	<b>2 732</b>	<b>2 261</b>	<b>1 483</b>
<b>03. Capitale-Nationale</b>										
Charlevoix-Est (15 )	90	62	46	97	91	164	104	134	135	127
Charlevoix (16 )	63	32	43	67	76	75	159	128	208	165
L'Île-d'Orléans (20 )	56	59	69	50	36	29	39	44	32	38
La Côte-de-Beaupré (21 )	146	147	209	173	184	188	246	152	182	178
La Jacques-Cartier (22 )	184	314	291	197	222	229	288	202	219	203
Québec (23 )	2 295	2 226	2 153	2 178	1 942	2 328	2 685	2 068	1 776	1 798
Portneuf (34 )	269	335	325	375	366	329	454	297	290	221
	<b>3 103</b>	<b>3 175</b>	<b>3 136</b>	<b>3 137</b>	<b>2 917</b>	<b>3 342</b>	<b>3 975</b>	<b>3 025</b>	<b>2 842</b>	<b>2 730</b>
<b>04. Mauricie</b>										
Mékinac (35 )	100	115	101	93	85	120	90	85	75	46
Shawinigan (36 )	567	484	418	449	308	291	244	303	234	181
Trois-Rivières (371)	927	838	729	673	618	623	523	426	363	386
Les Chenaux (372)	145	187	142	117	87	77	70	77	77	57
Maskinongé (51 )	293	319	279	247	266	236	175	189	153	148
La Tuque (90 )	88	133	61	60	78	107	90	88	69	72
	<b>2 120</b>	<b>2 076</b>	<b>1 730</b>	<b>1 639</b>	<b>1 442</b>	<b>1 454</b>	<b>1 192</b>	<b>1 168</b>	<b>971</b>	<b>890</b>

Note : Ces données pourraient être modifiées en raison des délais entre l'infraction et la condamnation.

Tableau 1.20  
(Suite)  
**Nombre d'infractions au Code de la sécurité routière  
selon la municipalité régionale de comté (MRC)**

*Type d'infraction : Omission de porter la ceinture de sécurité*

Municipalité régionale de comté	Année de l'infraction									
	2007	2008	2009	2010	2011	2012	2013	2014	2015	2016
<b>05. Estrie</b>										
Le Granit (30 )	126	181	154	128	141	116	118	91	110	87
Les Sources (40 )	109	148	126	108	115	149	118	157	131	118
Le Haut-Saint-François (41 )	127	207	175	95	188	181	208	155	102	120
Le Val-Saint-François (42 )	260	267	237	144	211	312	221	259	235	156
Sherbrooke (43 )	989	1 467	1 135	733	1 039	1 041	1 187	768	587	533
Coaticook (44 )	246	149	158	104	140	225	160	142	155	108
Memphrémagog (45 )	470	455	450	261	344	333	342	291	263	215
	<b>2 327</b>	<b>2 874</b>	<b>2 435</b>	<b>1 573</b>	<b>2 178</b>	<b>2 357</b>	<b>2 354</b>	<b>1 863</b>	<b>1 583</b>	<b>1 337</b>
<b>06. Montréal</b>										
Montréal (66 )	<b>14 954</b>	<b>14 501</b>	<b>11 690</b>	<b>10 058</b>	<b>9 305</b>	<b>8 262</b>	<b>9 163</b>	<b>7 112</b>	<b>7 054</b>	<b>6 506</b>
<b>07. Outaouais</b>										
Papineau (80 )	146	131	127	99	156	232	287	205	212	159
Gatineau (81 )	1 130	1 131	1 202	908	1 401	1 803	1 574	1 633	1 379	1 203
Les Collines-de-l'Outaouais (82 )	206	268	245	195	265	347	323	349	282	244
La Vallée-de-la-Gatineau (83 )	246	243	148	200	188	226	295	243	227	165
Pontiac (84 )	70	56	69	60	38	92	81	61	120	56
	<b>1 798</b>	<b>1 829</b>	<b>1 791</b>	<b>1 462</b>	<b>2 048</b>	<b>2 700</b>	<b>2 560</b>	<b>2 491</b>	<b>2 220</b>	<b>1 827</b>
<b>08. Abitibi-Témiscamingue</b>										
Témiscamingue (85 )	68	92	56	77	75	97	118	98	76	64
Rouyn-Noranda (86 )	176	232	186	280	332	415	460	641	269	263
Abitibi-Ouest (87 )	50	148	144	151	156	175	214	186	161	84
Abitibi (88 )	181	238	184	143	121	174	368	217	196	169
La Vallée-de-l'Or (89 )	211	394	359	481	474	461	590	457	364	315
	<b>686</b>	<b>1 104</b>	<b>929</b>	<b>1 132</b>	<b>1 158</b>	<b>1 322</b>	<b>1 750</b>	<b>1 599</b>	<b>1 066</b>	<b>895</b>
<b>09. Côte-Nord</b>										
La Haute-Côte-Nord (95 )	60	74	76	90	114	106	73	112	158	95
Manicouagan (96 )	123	183	194	71	206	204	134	155	243	271
Sept-Rivières (971)	183	317	442	330	308	238	283	343	310	211
Caniapiscau (972)	9	9	19	5	11	12	12	11	9	9
Minganie (981)	11	17	31	18	40	12	24	36	31	31
Le Golfe-du-Saint-Laurent (982)	3	4	6	2	4	3	5	8	6	6
	<b>389</b>	<b>604</b>	<b>768</b>	<b>516</b>	<b>683</b>	<b>575</b>	<b>531</b>	<b>665</b>	<b>757</b>	<b>623</b>

Note : Ces données pourraient être modifiées en raison des délais entre l'infraction et la condamnation.

Tableau 1.20  
(Suite)  
**Nombre d'infractions au Code de la sécurité routière  
selon la municipalité régionale de comté (MRC)**

*Type d'infraction : Omission de porter la ceinture de sécurité*

Municipalité régionale de comté	Année de l'infraction									
	2007	2008	2009	2010	2011	2012	2013	2014	2015	2016
<b>10. Nord-du-Québec</b>										
Jamésie (991)	85	67	102	96	80	91	94	82	78	71
Admin. régionale Kativik (992)	0	3	3	0	4	3	1	0	3	1
Eyou Istchee (993)	21	29	31	29	44	59	149	108	73	54
	<b>106</b>	<b>99</b>	<b>136</b>	<b>125</b>	<b>128</b>	<b>153</b>	<b>244</b>	<b>190</b>	<b>154</b>	<b>126</b>
<b>11. Gaspésie-Îles-de-la-Madeleine</b>										
Com.maritime ÎlesDeLaMadeleine (01 )	55	110	49	65	77	136	145	89	74	59
Le Rocher-Percé (02 )	221	112	108	76	104	145	169	90	81	70
La Côte-de-Gaspé (03 )	98	79	91	79	144	142	118	78	56	26
La Haute-Gaspésie (04 )	103	84	95	73	94	132	55	55	53	52
Bonaventure (05 )	171	152	119	128	136	141	138	84	113	54
Avignon (06 )	92	117	48	54	53	97	83	73	67	61
	<b>740</b>	<b>654</b>	<b>510</b>	<b>475</b>	<b>608</b>	<b>793</b>	<b>708</b>	<b>469</b>	<b>444</b>	<b>322</b>
<b>12. Chaudière-Appalaches</b>										
L'Islet (17 )	187	172	167	94	106	115	101	104	95	86
Montmagny (18 )	217	279	190	133	117	231	176	143	123	126
Bellechasse (19 )	262	270	242	212	219	245	262	287	218	184
Lévis (251)	781	688	614	896	996	679	803	643	535	492
La Nouvelle-Beauce (26 )	329	415	408	382	357	372	325	339	283	257
Robert-Cliche (27 )	116	156	113	152	174	199	216	163	162	114
Les Etchemins (28 )	95	119	92	107	89	105	69	91	54	50
Beauce-Sartigan (29 )	305	400	377	382	368	347	359	331	282	201
Les Appalaches (31 )	344	446	265	235	307	343	337	265	261	185
Lotbinière (33 )	171	355	214	237	238	243	235	262	187	203
	<b>2 807</b>	<b>3 300</b>	<b>2 682</b>	<b>2 830</b>	<b>2 971</b>	<b>2 879</b>	<b>2 883</b>	<b>2 628</b>	<b>2 200</b>	<b>1 898</b>
<b>13. Laval</b>										
Laval (65 )	<b>4 670</b>	<b>3 949</b>	<b>3 646</b>	<b>3 924</b>	<b>3 672</b>	<b>4 250</b>	<b>3 285</b>	<b>2 415</b>	<b>2 154</b>	<b>1 995</b>
<b>14. Lanaudière</b>										
D'Autray (52 )	563	654	515	365	347	411	451	365	265	251
L'Assomption (60 )	1 345	1 260	1 108	867	831	1 123	832	680	503	459
Joliette (61 )	471	569	526	303	330	397	483	586	324	387
Matawinie (62 )	537	722	448	420	314	355	345	350	317	250
Montcalm (63 )	598	669	556	474	436	531	524	482	438	400
Les Moulins (64 )	1 124	1 309	1 154	1 221	1 163	987	1 019	841	867	806
	<b>4 638</b>	<b>5 183</b>	<b>4 307</b>	<b>3 650</b>	<b>3 421</b>	<b>3 804</b>	<b>3 654</b>	<b>3 304</b>	<b>2 714</b>	<b>2 553</b>

Note : Ces données pourraient être modifiées en raison des délais entre l'infraction et la condamnation.

Tableau 1.20  
(Suite)  
**Nombre d'infractions au Code de la sécurité routière  
selon la municipalité régionale de comté (MRC)**

*Type d'infraction : Omission de porter la ceinture de sécurité*

Municipalité régionale de comté	Année de l'infraction									
	2007	2008	2009	2010	2011	2012	2013	2014	2015	2016
<b>15. Laurentides</b>										
Deux-Montagnes (72 )	883	811	681	795	843	773	743	610	515	463
Thérèse-De Blainville (73 )	1 817	1 519	1 241	1 217	1 167	1 141	1 062	847	820	564
Mirabel (74 )	526	469	371	346	347	377	331	302	311	269
La Rivière-du-Nord (75 )	1 091	1 445	1 126	911	1 054	864	826	767	685	555
Argenteuil (76 )	382	251	222	260	279	359	230	225	197	153
Les Pays-d'en-Haut (77 )	670	521	519	351	406	308	424	342	211	237
Les Laurentides (78 )	462	498	382	433	414	452	395	307	273	275
Antoine-Labelle (79 )	214	193	275	321	449	343	323	352	330	249
	<b>6 045</b>	<b>5 707</b>	<b>4 817</b>	<b>4 634</b>	<b>4 959</b>	<b>4 617</b>	<b>4 334</b>	<b>3 752</b>	<b>3 342</b>	<b>2 765</b>
<b>16. Montérégie</b>										
Brome-Missisquoi (46 )	400	451	417	434	435	484	272	263	259	278
La Haute-Yamaska (47 )	509	531	740	620	819	648	417	421	327	293
Acton (48 )	156	145	125	96	164	148	160	137	124	74
Pierre-De Saurel (53 )	938	713	388	332	273	463	357	334	422	333
Les Maskoutains (54 )	702	880	733	622	887	767	686	739	521	504
Rouville (55 )	181	324	265	307	317	273	308	267	184	195
Le Haut-Richelieu (56 )	1 137	1 083	1 106	1 807	1 502	999	904	762	702	588
La Vallée-du-Richelieu (57 )	648	762	934	1 100	991	1 002	803	584	481	453
Longueuil (58 )	2 408	2 822	2 576	2 111	2 151	2 234	2 252	1 734	1 287	997
Marguerite-D'Youville (59 )	568	592	581	558	608	702	642	463	418	313
Roussillon (67 )	1 303	1 947	1 459	1 084	1 241	1 221	1 104	791	746	659
Les Jardins-de-Napierville (68 )	247	305	283	305	339	327	338	336	274	201
Le Haut-Saint-Laurent (69 )	226	375	294	167	209	207	187	174	153	130
Beauharnois-Salaberry (70 )	644	856	650	421	511	609	499	460	411	354
Vaudreuil-Soulanges (71 )	1 192	1 402	1 400	1 132	1 225	911	933	1 289	756	575
	<b>11 259</b>	<b>13 188</b>	<b>11 951</b>	<b>11 096</b>	<b>11 672</b>	<b>10 995</b>	<b>9 862</b>	<b>8 754</b>	<b>7 065</b>	<b>5 947</b>
<b>17. Centre-du-Québec</b>										
L'Érable (32 )	149	183	171	135	239	247	257	171	112	143
Bécancour (38 )	113	122	139	103	101	158	173	223	136	103
Arthabaska (39 )	611	807	616	504	550	738	830	669	496	527
Drummond (49 )	879	1 128	1 149	750	760	1 231	849	626	487	456
Nicolet-Yamaska (50 )	208	220	192	128	172	269	240	174	145	123
	<b>1 960</b>	<b>2 460</b>	<b>2 267</b>	<b>1 620</b>	<b>1 822</b>	<b>2 643</b>	<b>2 349</b>	<b>1 863</b>	<b>1 376</b>	<b>1 352</b>
<b>Indéterminée</b>										
	<b>143</b>	<b>142</b>	<b>81</b>	<b>107</b>	<b>125</b>	<b>131</b>	<b>161</b>	<b>146</b>	<b>105</b>	<b>56</b>
<b>Total</b>	<b>60 650</b>	<b>64 603</b>	<b>57 607</b>	<b>51 837</b>	<b>52 717</b>	<b>54 006</b>	<b>52 601</b>	<b>45 482</b>	<b>39 277</b>	<b>34 145</b>

Note : Ces données pourraient être modifiées en raison des délais entre l'infraction et la condamnation.





## SECTION 2 : Infractions au Code criminel reliées à la conduite d'un véhicule routier

Certains comportements en relation avec la conduite d'un véhicule routier ont été identifiés comme criminels par le législateur. Une condamnation à cet égard signifie des sanctions applicables en vertu du droit criminel. De plus, l'article 180 du Code de la sécurité routière prévoit explicitement que certaines condamnations en vertu du Code criminel reliées à la conduite d'un véhicule routier entraînent la révocation du permis de conduire ou la suspension du droit d'en obtenir un. La présente section dresse un portrait des infractions au Code criminel reliées à la conduite d'un véhicule routier, alors que la section 3 traite des sanctions qu'elles peuvent engendrer. La liste C présente les infractions au Code criminel reliées à la conduite d'un véhicule routier.

### Liste C

#### Infractions au Code criminel reliées à la conduite d'un véhicule routier

*Code criminel canadien (chapitre C-46)*

Infraction	
Description	Article C.C.
Conduite lorsque la capacité de conduire est affaiblie et entraîne la mort, conduite avec un taux d'alcool supérieur à 80 mg d'alcool par 100 ml de sang causant un accident qui entraîne la mort, refus d'obtempérer à un ordre de l'agent de la paix à la suite d'un accident entraînant la mort	255(3), 255(3.1), 255(3.2)
Conduite lorsque la capacité de conduire est affaiblie et entraîne un accident causant des lésions corporelles, conduite avec un taux d'alcool supérieur à 80 mg d'alcool par 100 ml de sang causant un accident qui entraîne des lésions corporelles, refus d'obtempérer à un ordre de l'agent de la paix à la suite d'un accident entraînant des lésions corporelles	255(2), 255(2.1), 255(2.2)
Conduite ou garde d'un véhicule avec un taux d'alcool supérieur à 80 mg d'alcool par 100 ml de sang	253(1)b)
Conduite ou garde d'un véhicule lorsque la capacité de conduire est affaiblie par l'effet de l'alcool ou d'une drogue	253(1)a)
Refus d'obtempérer à un ordre de l'agent de la paix	254(5)
Négligence criminelle entraînant la mort	220, 249.2
Conduite dangereuse entraînant la mort	249(4), 249.4(4)
Homicide involontaire	236
Négligence criminelle entraînant des lésions corporelles	221, 249.3
Conduite dangereuse entraînant des lésions corporelles	249(3), 249.4(3)
Conduite dangereuse	249(1)a), 249.4(1)
Omission d'arrêter lors d'un accident	252(1), 252(1.2), 252(1.3)
Omission d'arrêter lors d'une poursuite policière	249.1(1), 249.1(3)

Si une infraction au Code criminel reliée à la conduite d'un véhicule routier est commise dans une autre province ou dans un État américain avec lequel le Québec a conclu une entente, cette infraction est portée au dossier du conducteur. Elle entraînera les mêmes sanctions que si elle avait été commise au Québec.

Le graphique 2.1 montre le nombre d'infractions au Code criminel reliées à la conduite d'un véhicule routier, connues en septembre 2017, de 2007 à 2016.

Graphique 2.1

**Nombre d'infractions au Code criminel  
reliées à la conduite d'un véhicule routier**

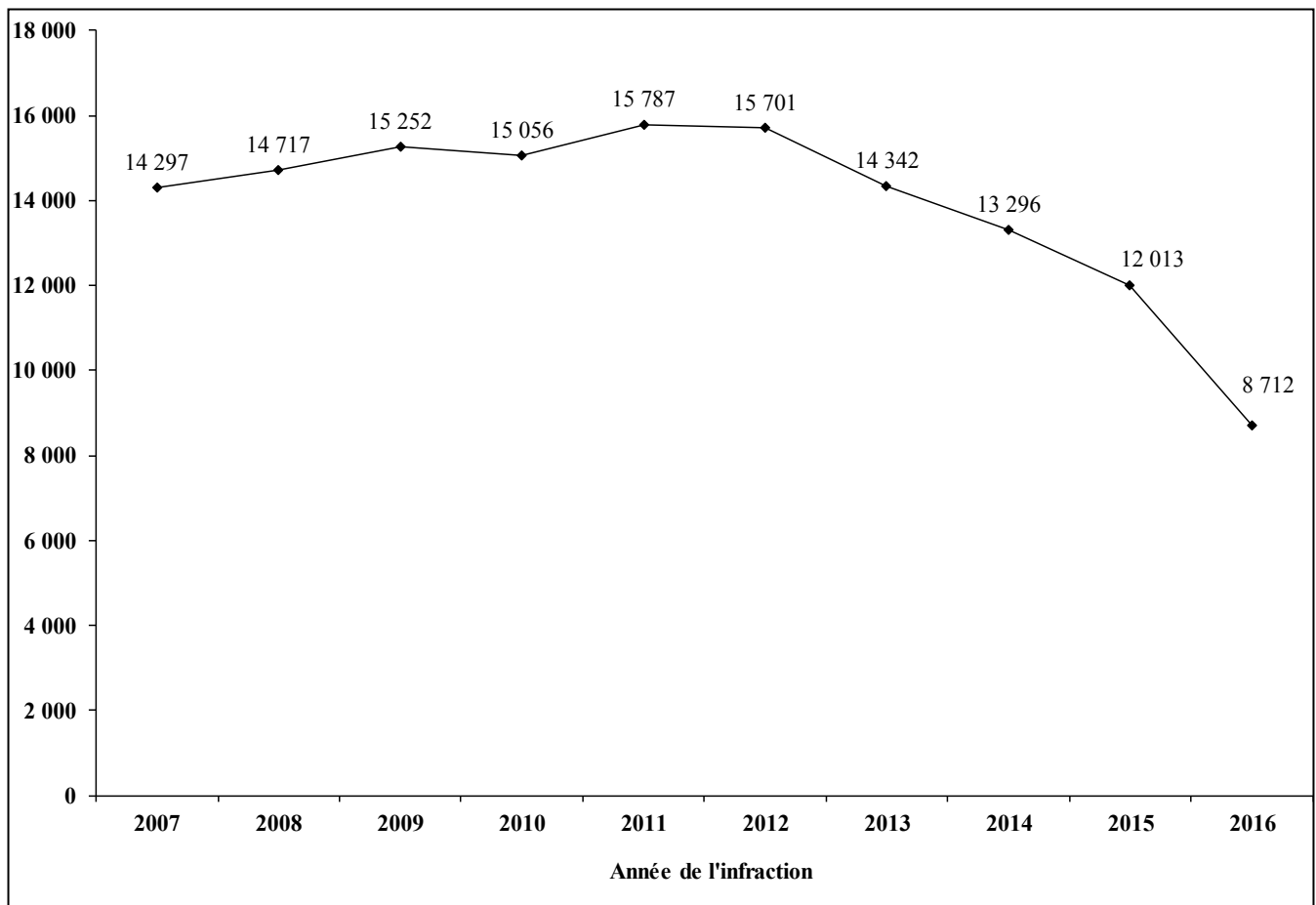

Note : Ces données pourraient être modifiées en raison des délais entre l'infraction et la condamnation.

Le délai entre le moment où une infraction au Code criminel est constatée par un policier et celui où le conducteur est déclaré coupable est beaucoup plus long que pour les infractions au Code de la sécurité routière. Toutefois, depuis 1997, si un conducteur se fait arrêter à la suite d'une infraction reliée à l'alcool (en vertu des articles 253(1)b) ou 254(5) du Code criminel, ou des articles 202.2, 202.3 ou 202.8 du Code de la sécurité routière), il verra son permis de conduire suspendu sur-le-champ. La section 3 traite, entre autres, de ce type de sanction.

Les données portant sur les infractions au Code criminel pourraient donc être modifiées en raison des délais qui existent entre l'infraction et la condamnation. Le tableau 2.1 montre l'état des données à la date de production des fichiers, soit en septembre 2017. À moins de retards exceptionnels, elles étaient complètes pour les années 2007 à 2012. Les données de l'année 2013 étaient complètes à 98,8 %. Quant à celles des années 2014, 2015 et 2016, elles sont connues à 95,7 %, 87,1 % et 63,2 % respectivement.

Tableau 2.1

**État des données  
pour les infractions au Code criminel<sup>5</sup>**

<b>Année de l'infraction</b>	<b>Données connues en septembre 2017</b>
2007	100,0 %
2008	100,0 %
2009	100,0 %
2010	100,0 %
2011	100,0 %
2012	100,0 %
2013	98,8 %
2014	95,7 %
2015	87,1 %
2016	63,2 %

---

5. Basé sur l'évolution du nombre d'infractions au Code criminel.

Le tableau 2.2 montre la répartition mensuelle des infractions au Code criminel. À quelques exceptions près, janvier et février sont les mois pour lesquels le nombre d'infractions est le plus bas. À l'inverse, les mois de mai à octobre montrent habituellement un nombre d'infractions plus élevé.

Tableau 2.2

**Nombre d'infractions au Code criminel  
selon le mois de l'infraction**

Mois de l'infraction	Année de l'infraction									
	2007	2008	2009	2010	2011	2012	2013	2014	2015	2016
Janvier	990	984	1 066	1 132	1 113	1 046	1 085	915	920	804
Février	1 003	1 042	1 129	1 116	1 113	1 116	999	972	893	727
Mars	1 149	1 054	1 153	1 222	1 192	1 395	1 324	1 095	1 018	813
<b>Premier trimestre</b>	<b>3 142</b>	<b>3 080</b>	<b>3 348</b>	<b>3 470</b>	<b>3 418</b>	<b>3 557</b>	<b>3 408</b>	<b>2 982</b>	<b>2 831</b>	<b>2 344</b>
Avril	1 218	1 131	1 304	1 276	1 298	1 261	1 167	1 094	1 004	838
Mai	1 186	1 379	1 388	1 303	1 351	1 382	1 305	1 260	1 171	853
Juin	1 252	1 243	1 289	1 186	1 327	1 385	1 363	1 200	1 018	839
<b>Deuxième trimestre</b>	<b>3 656</b>	<b>3 753</b>	<b>3 981</b>	<b>3 765</b>	<b>3 976</b>	<b>4 028</b>	<b>3 835</b>	<b>3 554</b>	<b>3 193</b>	<b>2 530</b>
Juillet	1 324	1 338	1 410	1 318	1 416	1 383	1 154	1 207	1 103	821
Août	1 274	1 343	1 384	1 232	1 303	1 385	1 266	1 177	1 054	688
Septembre	1 319	1 216	1 360	1 257	1 436	1 405	1 150	1 074	935	701
<b>Troisième trimestre</b>	<b>3 917</b>	<b>3 897</b>	<b>4 154</b>	<b>3 807</b>	<b>4 155</b>	<b>4 173</b>	<b>3 570</b>	<b>3 458</b>	<b>3 092</b>	<b>2 210</b>
Octobre	1 224	1 364	1 387	1 499	1 499	1 354	1 213	1 146	1 016	642
Novembre	1 182	1 396	1 222	1 290	1 399	1 275	1 161	1 130	921	495
Décembre	1 176	1 227	1 160	1 225	1 340	1 314	1 155	1 026	960	491
<b>Quatrième trimestre</b>	<b>3 582</b>	<b>3 987</b>	<b>3 769</b>	<b>4 014</b>	<b>4 238</b>	<b>3 943</b>	<b>3 529</b>	<b>3 302</b>	<b>2 897</b>	<b>1 628</b>
<b>Total</b>	<b>14 297</b>	<b>14 717</b>	<b>15 252</b>	<b>15 056</b>	<b>15 787</b>	<b>15 701</b>	<b>14 342</b>	<b>13 296</b>	<b>12 013</b>	<b>8 712</b>

Les quatre sections du graphique 2.2 présentent ces données séparément pour chacun des trimestres, selon l'année de l'infraction.

Note : Ces données pourraient être modifiées en raison des délais entre l'infraction et la condamnation.

Graphique 2.2

**Nombre d'infractions au Code criminel  
selon le trimestre de l'infraction**

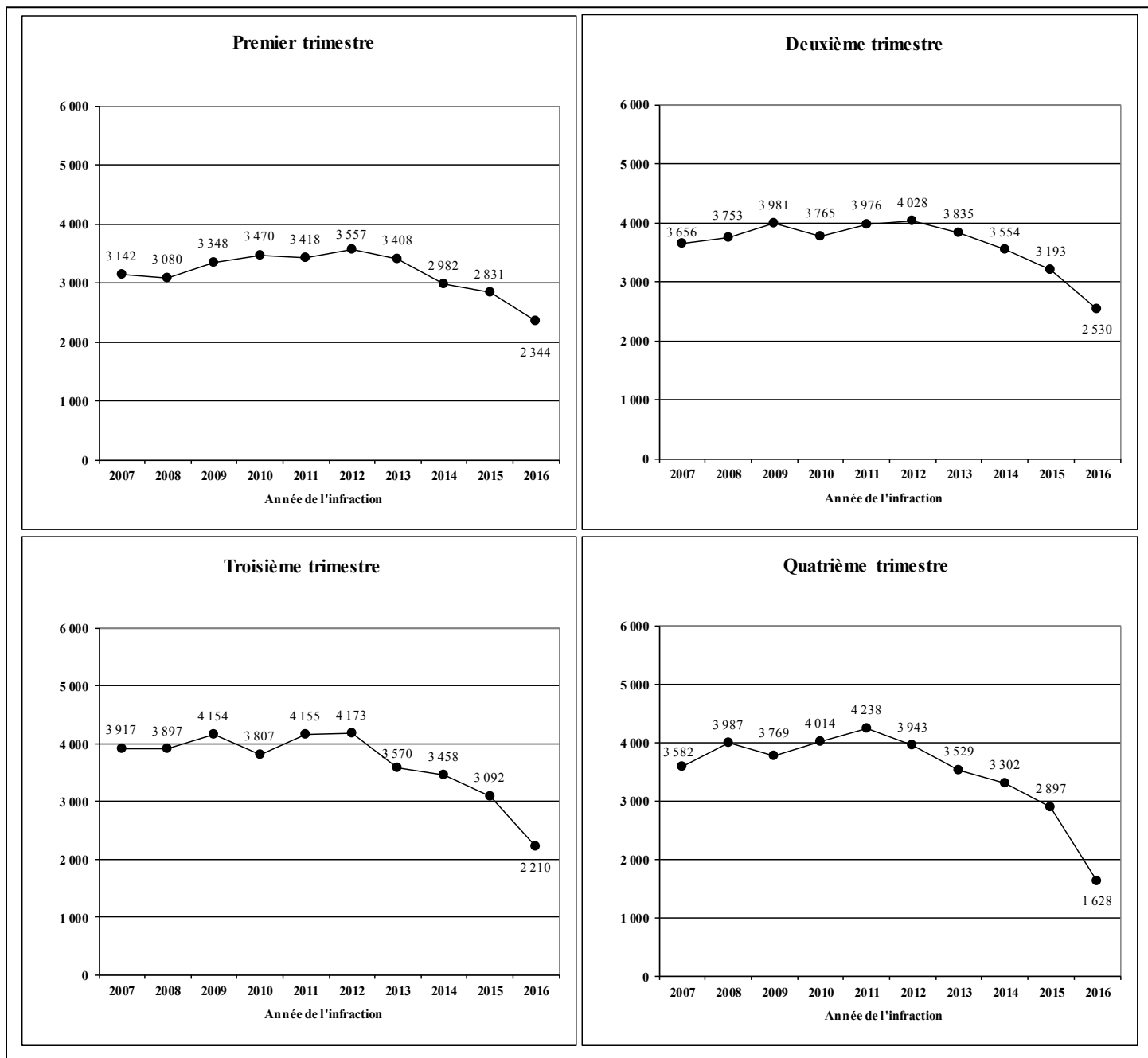

Note : Ces données pourraient être modifiées en raison des délais entre l'infraction et la condamnation.

Le tableau 2.3 présente le nombre d'infractions au Code criminel selon le type d'infraction, pour la période de 2007 à 2016.

Tableau 2.3

**Nombre d'infractions au Code criminel  
selon le type d'infraction**

Description de l'infraction	Année de l'infraction									
	2007	2008	2009	2010	2011	2012	2013	2014	2015	2016
Conduite lorsque la capacité de conduire est affaiblie et entraîne la mort, conduite avec un taux d'alcool supérieur à 80 mg d'alcool par 100 ml de sang causant un accident qui entraîne la mort, refus d'obtempérer à un ordre de l'agent de la paix à la suite d'un accident entraînant la mort	10	16	17	11	21	13	10	8	5	0
Conduite lorsque la capacité de conduire est affaiblie et entraîne un accident causant des lésions corporelles, conduite avec un taux d'alcool supérieur à 80 mg d'alcool par 100 ml de sang causant un accident qui entraîne des lésions corporelles, refus d'obtempérer à un ordre de l'agent de la paix à la suite d'un accident entraînant des lésions corporelles	147	122	144	139	148	115	106	71	42	19
Conduite ou garde d'un véhicule avec un taux d'alcool supérieur à 80 mg d'alcool par 100 ml de sang	9 504	9 814	9 936	8 590	8 378	7 922	7 065	6 405	5 717	4 192
Conduite ou garde d'un véhicule lorsque la capacité de conduire est affaiblie par l'effet de l'alcool ou d'une drogue	2 130	2 345	2 897	4 260	5 119	5 680	5 441	5 332	4 981	3 705
Refus d'obtempérer à un ordre de l'agent de la paix	1 019	959	944	788	734	765	690	568	459	302
Négligence criminelle entraînant la mort	0	1	3	10	8	9	4	4	5	2
Conduite dangereuse entraînant la mort	18	20	11	18	14	9	10	6	6	0
Négligence criminelle entraînant des lésions corporelles	6	1	6	5	17	8	6	5	4	2
Conduite dangereuse entraînant des lésions corporelles	88	85	70	61	75	50	48	35	21	24
Conduite dangereuse	529	500	501	507	599	576	487	443	390	248
Omission d'arrêter lors d'un accident	356	369	263	216	217	179	158	130	90	52
Omission d'arrêter lors d'une poursuite policière	490	485	460	451	457	375	317	289	293	166
<b>Total</b>	<b>14 297</b>	<b>14 717</b>	<b>15 252</b>	<b>15 056</b>	<b>15 787</b>	<b>15 701</b>	<b>14 342</b>	<b>13 296</b>	<b>12 013</b>	<b>8 712</b>

Note : Ces données pourraient être modifiées en raison des délais entre l'infraction et la condamnation.

Les infractions liées à l'alcool représentent la très grande majorité des infractions au Code criminel (92 %). Le graphique 2.3 présente la répartition des infractions au Code criminel liées à la conduite d'un véhicule routier en faisant la distinction entre l'infraction *conduite ou garde d'un véhicule avec un taux d'alcool supérieur à 80 milligrammes d'alcool par 100 millilitres de sang* (55 %) et les *autres infractions liées à l'alcool* (37 %).

Graphique 2.3

**Répartition des infractions au Code criminel  
selon le type d'infraction  
2007 à 2016**

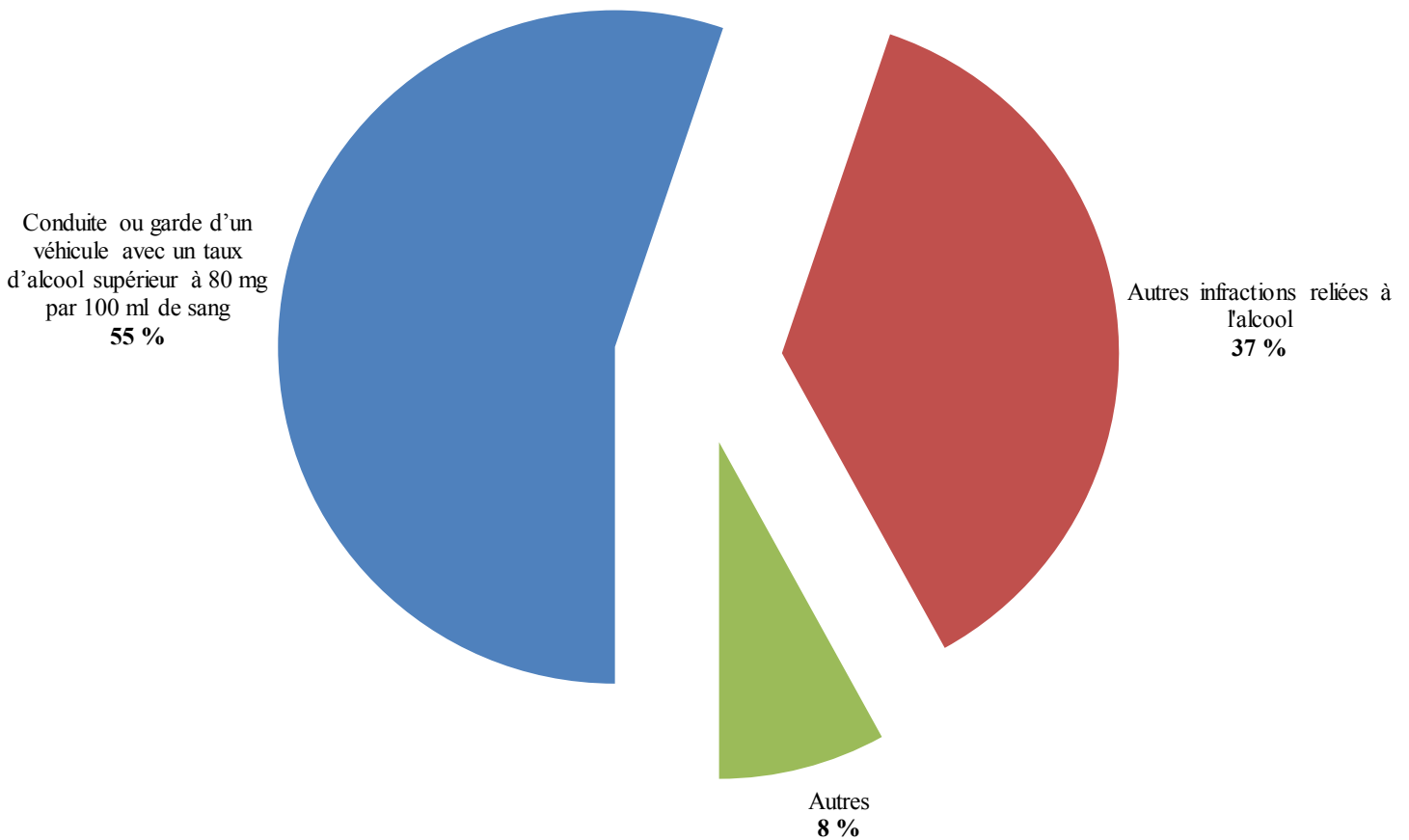

Le graphique 2.4 montre la distribution des contrevenants pour l'ensemble des infractions au Code criminel en comparaison avec celle des titulaires de permis.

Graphique 2.4

**Distribution selon l'âge des contrevenants  
pour l'ensemble des infractions au Code criminel  
par rapport à la distribution des titulaires de permis  
2007 à 2016**

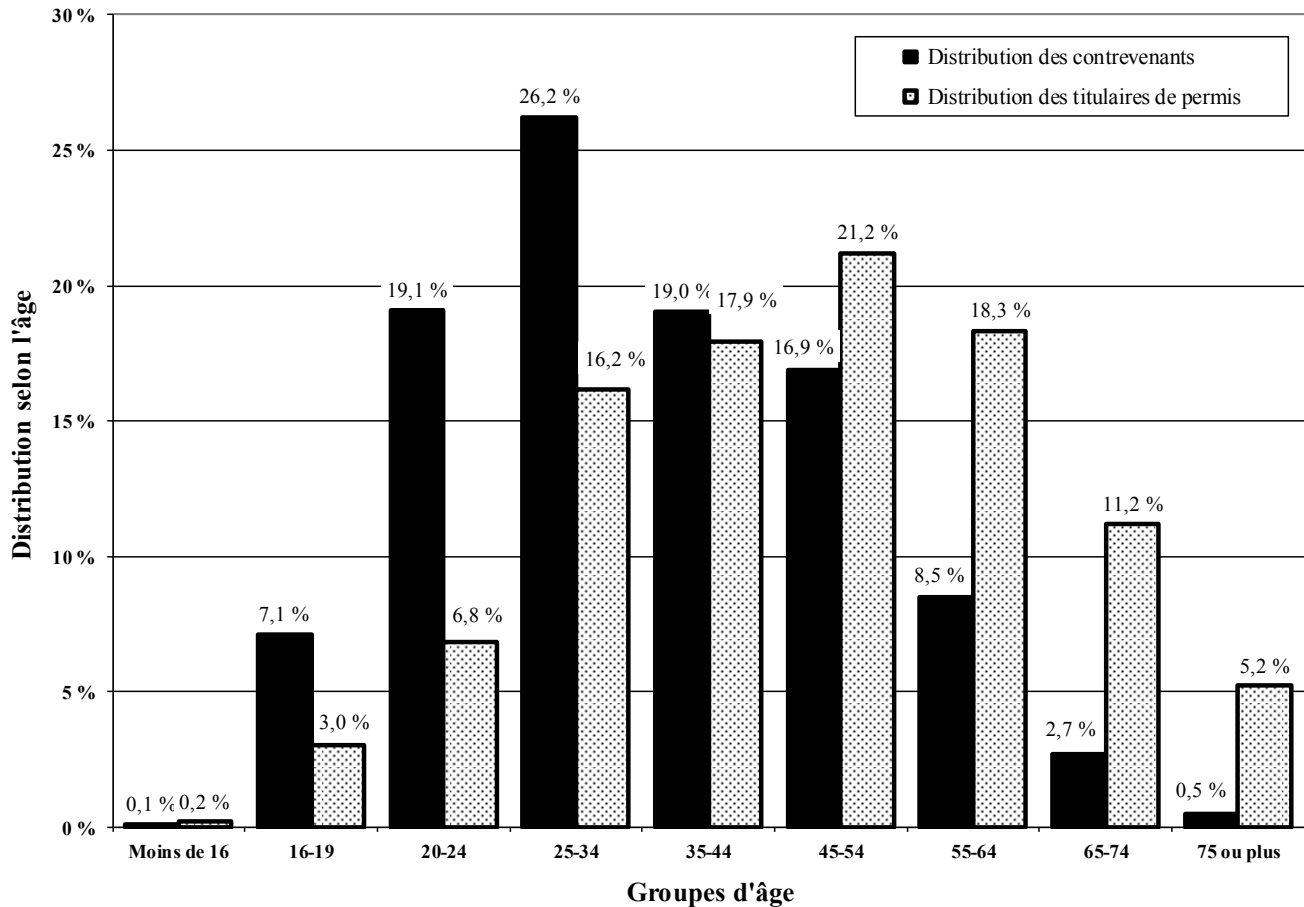

Bien qu'il soit connu que les jeunes conducteurs constituent une large part des contrevenants, cette comparaison, pour la période de 2007 à 2016, permet de quantifier cette surreprésentation.



Les conducteurs de 20 à 24 ans formaient 6,8 % des titulaires de permis alors qu'ils ont été responsables de 19,1 % des infractions au Code criminel. Ce groupe est donc surreprésenté dans une proportion de 2,81 (19,1 % / 6,8 %). La surreprésentation pour l'ensemble des conducteurs de moins de 35 ans est de 2,00 (52,5 % / 26,2 %).

Le graphique 2.5 montre ces distributions, mais cette fois-ci, selon le sexe des conducteurs. La surreprésentation des conducteurs de sexe masculin est de 1,59 (82,9 % / 52,2 %).

Graphique 2.5

**Distribution selon le sexe des contrevenants  
pour l'ensemble des infractions au Code criminel  
par rapport à la distribution des titulaires de permis  
2007 à 2016**

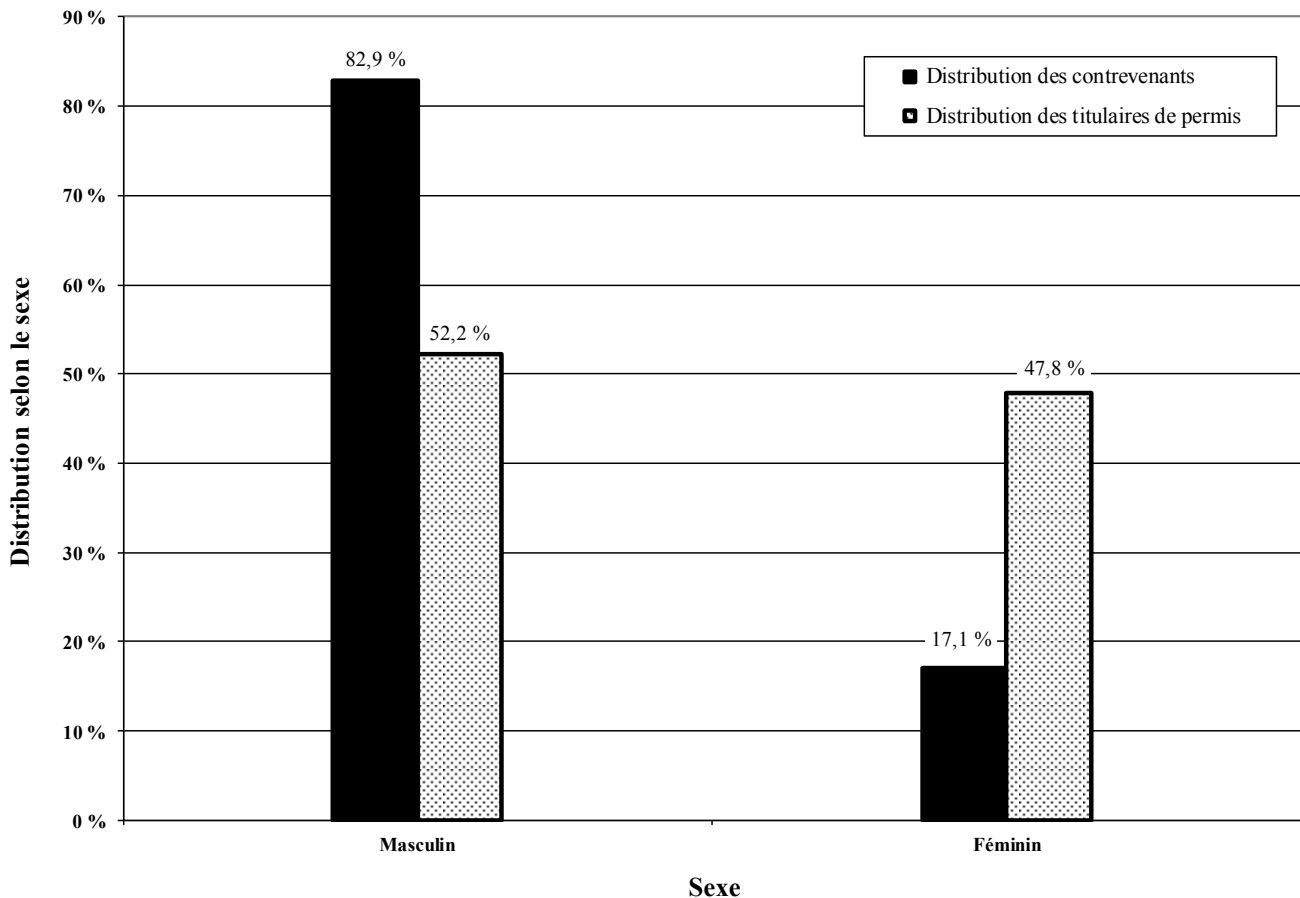

Les tableaux 2.4 à 2.6 présentent l'information portant sur les infractions au Code criminel reliées à la conduite d'un véhicule routier. Il s'agit de l'information sur l'*ensemble des infractions* selon l'âge, le sexe, la région de résidence et la municipalité régionale de comté (MRC). L'information portant sur les *infractions au Code criminel reliées à l'alcool* est présentée à la section 4.

Les tableaux montrant l'information selon l'âge, le sexe et la région de résidence sont aussi accompagnés de l'information sur les taux d'infractions pour 100 000 titulaires de permis de conduire.



Tableau 2.4a

**Nombre d'infractions au Code criminel  
selon le sexe et l'âge**

Sexe	Âge	Année de l'infraction									
		2007	2008	2009	2010	2011	2012	2013	2014	2015	2016
Masculin	Moins de 16	23	8	15	14	14	16	15	0	6	9
	16-19	1 012	1 260	1 323	1 206	1 158	905	703	522	392	282
	20-24	2 245	2 313	2 567	2 614	2 761	2 727	2 251	2 043	1 676	1 218
	25-34	2 840	2 986	3 151	3 254	3 530	3 407	3 235	2 980	2 803	1 956
	35-44	2 550	2 400	2 347	2 125	2 218	2 289	2 055	1 966	1 903	1 306
	45-54	2 309	2 315	2 248	2 096	2 004	2 084	1 886	1 751	1 519	1 036
	55-64	1 021	1 062	999	932	1 063	1 072	1 127	1 080	968	729
	65-74	361	323	287	289	346	338	357	344	326	259
	75 ou plus	66	64	43	55	54	64	61	55	55	64
		<b>12 427</b>	<b>12 731</b>	<b>12 980</b>	<b>12 585</b>	<b>13 148</b>	<b>12 902</b>	<b>11 690</b>	<b>10 741</b>	<b>9 648</b>	<b>6 859</b>
Féminin	Moins de 16	4	0	1	1	0	1	0	0	0	0
	16-19	113	140	190	199	215	201	132	105	88	80
	20-24	246	314	387	493	527	582	545	468	439	305
	25-34	364	422	530	600	711	732	731	723	700	572
	35-44	587	521	542	529	494	517	542	547	529	398
	45-54	400	432	442	485	471	525	465	451	362	295
	55-64	119	130	140	125	178	175	178	212	195	150
	65-74	34	22	39	36	40	52	52	46	51	45
	75 ou plus	3	5	1	3	3	14	7	3	1	8
		<b>1 870</b>	<b>1 986</b>	<b>2 272</b>	<b>2 471</b>	<b>2 639</b>	<b>2 799</b>	<b>2 652</b>	<b>2 555</b>	<b>2 365</b>	<b>1 853</b>
Total	Moins de 16	27	8	16	15	14	17	15	0	6	9
	16-19	1 125	1 400	1 513	1 405	1 373	1 106	835	627	480	362
	20-24	2 491	2 627	2 954	3 107	3 288	3 309	2 796	2 511	2 115	1 523
	25-34	3 204	3 408	3 681	3 854	4 241	4 139	3 966	3 703	3 503	2 528
	35-44	3 137	2 921	2 889	2 654	2 712	2 806	2 597	2 513	2 432	1 704
	45-54	2 709	2 747	2 690	2 581	2 475	2 609	2 351	2 202	1 881	1 331
	55-64	1 140	1 192	1 139	1 057	1 241	1 247	1 305	1 292	1 163	879
	65-74	395	345	326	325	386	390	409	390	377	304
	75 ou plus	69	69	44	58	57	78	68	58	56	72
<b>Total</b>		<b>14 297</b>	<b>14 717</b>	<b>15 252</b>	<b>15 056</b>	<b>15 787</b>	<b>15 701</b>	<b>14 342</b>	<b>13 296</b>	<b>12 013</b>	<b>8 712</b>

Note : Ces données pourraient être modifiées en raison des délais entre l'infraction et la condamnation.

Tableau 2.4b

**Taux d'infractions au Code criminel  
selon le sexe et l'âge**

*Taux pour 100 000 titulaires de permis de conduire*

Sexe	Âge	Année de l'infraction									
		2007	2008	2009	2010	2011	2012	2013	2014	2015	2016
Masculin	Moins de 16	228	83	160	150	227	305	316	0	150	214
	16-19	1 167	1 358	1 355	1 189	1 244	1 098	919	709	550	417
	20-24	1 298	1 346	1 492	1 474	1 505	1 465	1 192	1 084	899	669
	25-34	665	697	735	757	820	796	760	706	664	463
	35-44	504	489	493	454	477	491	438	416	399	271
	45-54	404	400	387	360	346	365	337	320	283	197
	55-64	233	236	216	196	218	215	222	208	183	136
	65-74	146	125	107	102	117	108	108	100	91	69
	75 ou plus	50	47	30	38	35	40	37	32	31	34
		<b>480</b>	<b>486</b>	<b>492</b>	<b>471</b>	<b>488</b>	<b>476</b>	<b>429</b>	<b>392</b>	<b>349</b>	<b>246</b>
Féminin	Moins de 16	121	0	28	30	0	59	0	0	0	0
	16-19	166	189	239	232	271	284	198	162	139	132
	20-24	155	198	242	296	305	329	303	259	246	174
	25-34	91	104	130	146	173	178	179	177	172	140
	35-44	126	115	123	122	114	119	124	123	117	87
	45-54	75	80	81	89	86	98	88	87	72	60
	55-64	30	32	33	28	39	38	37	43	39	29
	65-74	17	10	17	15	15	19	18	15	16	13
	75 ou plus	4	5	1	3	3	12	6	2	1	6
		<b>81</b>	<b>84</b>	<b>95</b>	<b>102</b>	<b>107</b>	<b>113</b>	<b>105</b>	<b>101</b>	<b>92</b>	<b>71</b>
Total	Moins de 16	202	62	124	118	170	246	237	0	112	154
	16-19	726	839	854	751	797	723	583	453	356	283
	20-24	752	796	889	903	923	912	758	680	580	426
	25-34	387	409	440	459	504	494	476	446	422	304
	35-44	322	309	315	294	302	311	286	274	262	181
	45-54	245	245	239	228	220	235	216	207	181	131
	55-64	136	138	128	115	132	130	133	128	113	84
	65-74	88	73	65	62	69	66	65	59	55	43
	75 ou plus	32	30	19	23	22	29	24	19	18	22
<b>Total</b>		<b>291</b>	<b>296</b>	<b>303</b>	<b>295</b>	<b>306</b>	<b>302</b>	<b>274</b>	<b>252</b>	<b>225</b>	<b>162</b>

Note : Ces données pourraient être modifiées en raison des délais entre l'infraction et la condamnation.

Tableau 2.5a

**Nombre d'infractions au Code criminel  
selon la région de résidence**

Région de résidence	Année de l'infraction									
	2007	2008	2009	2010	2011	2012	2013	2014	2015	2016
01. Bas-Saint-Laurent	543	526	518	511	532	538	470	400	332	281
02. Saguenay–Lac-Saint-Jean	670	687	664	653	659	669	615	580	573	437
03. Capitale-Nationale	1 274	1 248	1 259	1 269	1 451	1 404	1 277	1 180	1 085	878
04. Mauricie	665	753	734	679	711	687	606	538	477	355
05. Estrie	579	607	616	646	622	676	555	585	475	394
06. Montréal	1 850	1 729	1 920	1 817	1 860	1 896	1 886	1 749	1 495	927
07. Outaouais	668	787	851	791	719	788	673	614	569	395
08. Abitibi-Témiscamingue	408	392	399	365	481	494	408	392	375	248
09. Côte-Nord	232	246	227	245	290	319	258	227	219	142
10. Nord-du-Québec	275	398	498	568	577	505	449	474	462	328
11. Gaspésie–Îles-de-la-Madeleine	310	346	330	287	312	268	228	217	199	166
12. Chaudière-Appalaches	1 009	1 082	1 016	1 086	1 128	1 030	925	837	768	604
13. Laval	447	431	437	462	491	563	577	472	421	297
14. Lanaudière	1 009	971	947	910	1 086	1 040	935	922	764	593
15. Laurentides	1 025	1 033	1 065	1 085	1 083	1 107	1 111	1 082	989	701
16. Montérégie	2 674	2 736	2 991	2 888	3 008	2 911	2 666	2 451	2 243	1 606
17. Centre-du-Québec	567	595	620	604	600	630	566	480	488	349
Indéterminée	92	150	160	190	177	176	137	96	79	11
<b>Total</b>	<b>14 297</b>	<b>14 717</b>	<b>15 252</b>	<b>15 056</b>	<b>15 787</b>	<b>15 701</b>	<b>14 342</b>	<b>13 296</b>	<b>12 013</b>	<b>8 712</b>

Note : Ces données pourraient être modifiées en raison des délais entre l'infraction et la condamnation.

Tableau 2.5b

**Taux d'infractions au Code criminel  
selon la région de résidence**

*Taux pour 100 000 titulaires de permis de conduire*

Région de résidence	Année de l'infraction									
	2007	2008	2009	2010	2011	2012	2013	2014	2015	2016
01. Bas-Saint-Laurent	395	379	371	364	377	381	332	283	234	198
02. Saguenay–Lac-Saint-Jean	352	358	344	335	336	340	312	293	289	221
03. Capitale-Nationale	281	271	270	268	303	291	262	241	220	177
04. Mauricie	368	413	400	367	384	370	325	288	254	188
05. Estrie	282	292	294	305	291	315	256	268	216	178
06. Montréal	192	179	197	184	187	190	188	173	146	90
07. Outaouais	293	339	361	328	294	319	271	246	225	155
08. Abitibi-Témiscamingue	420	399	403	365	478	488	401	384	366	242
09. Côte-Nord	375	397	364	389	456	499	404	357	347	229
10. Nord-du-Québec	1 828	2 615	3 252	3 679	3 684	3 212	2 854	2 988	2 875	2 033
11. Gaspésie–Îles-de-la-Madeleine	474	527	498	430	465	399	341	325	298	250
12. Chaudière-Appalaches	352	374	348	368	380	345	308	277	253	198
13. Laval	185	175	175	181	189	215	218	176	155	109
14. Lanaudière	331	310	297	278	327	309	274	267	219	168
15. Laurentides	279	275	279	278	274	276	272	262	236	164
16. Montérégie	283	285	307	291	300	287	260	237	215	152
17. Centre-du-Québec	352	365	377	363	358	373	331	279	282	200
Indéterminée	---	---	---	---	---	---	---	---	---	---
<b>Total</b>	<b>291</b>	<b>296</b>	<b>303</b>	<b>295</b>	<b>306</b>	<b>302</b>	<b>274</b>	<b>252</b>	<b>225</b>	<b>162</b>

Note : Ces données pourraient être modifiées en raison des délais entre l'infraction et la condamnation.

Tableau 2.6

**Nombre d'infractions au Code criminel  
selon la municipalité régionale de comté (MRC)**

Municipalité régionale de comté	Année de l'infraction									
	2007	2008	2009	2010	2011	2012	2013	2014	2015	2016
<b>01. Bas-Saint-Laurent</b>										
La Matapédia (07 )	62	48	46	42	47	46	29	47	30	28
La Matanie (08 )	47	49	69	60	56	74	47	64	39	32
La Mitis (09 )	84	76	62	62	74	52	65	28	33	32
Rimouski-Neigette (10 )	108	116	106	109	125	144	124	99	94	59
Les Basques (11 )	32	24	19	20	33	24	26	22	14	12
Rivière-du-Loup (12 )	75	94	86	82	62	59	87	66	51	54
Témiscouata (13 )	61	47	82	74	61	80	54	46	39	33
Kamouraska (14 )	74	72	48	62	74	59	38	28	32	31
	<b>543</b>	<b>526</b>	<b>518</b>	<b>511</b>	<b>532</b>	<b>538</b>	<b>470</b>	<b>400</b>	<b>332</b>	<b>281</b>
<b>02. Saguenay-Lac-Saint-Jean</b>										
Le Domaine-du-Roy (91 )	123	108	126	75	80	79	96	83	73	55
Maria-Chapdelaine (92 )	78	79	68	45	85	101	58	57	42	35
Lac-Saint-Jean-Est (93 )	117	140	117	152	139	149	138	125	152	82
Saguenay (941)	305	302	306	339	297	297	277	278	273	237
Le Fjord-du-Saguenay (942)	47	58	47	42	58	43	46	37	33	28
	<b>670</b>	<b>687</b>	<b>664</b>	<b>653</b>	<b>659</b>	<b>669</b>	<b>615</b>	<b>580</b>	<b>573</b>	<b>437</b>
<b>03. Capitale-Nationale</b>										
Charlevoix-Est (15 )	72	38	35	51	42	46	31	26	14	22
Charlevoix (16 )	30	29	25	24	21	35	33	26	17	8
L'Île-d'Orléans (20 )	14	13	10	6	16	16	14	14	10	11
La Côte-de-Beaupré (21 )	61	76	59	46	67	51	55	63	51	49
La Jacques-Cartier (22 )	57	88	89	89	99	99	86	72	90	52
Québec (23 )	912	879	926	958	1 084	1 039	932	873	800	669
Portneuf (34 )	128	125	115	95	122	118	126	106	103	67
	<b>1 274</b>	<b>1 248</b>	<b>1 259</b>	<b>1 269</b>	<b>1 451</b>	<b>1 404</b>	<b>1 277</b>	<b>1 180</b>	<b>1 085</b>	<b>878</b>
<b>04. Mauricie</b>										
Mékinac (35 )	25	39	30	24	32	41	32	20	28	17
Shawinigan (36 )	123	137	140	122	152	143	121	96	100	57
Trois-Rivières (371)	308	357	361	335	298	297	254	255	190	154
Les Chenaux (372)	48	53	54	52	59	40	34	41	28	25
Maskinongé (51 )	111	87	91	92	102	77	78	55	57	51
La Tuque (90 )	50	80	58	54	68	89	87	71	74	51
	<b>665</b>	<b>753</b>	<b>734</b>	<b>679</b>	<b>711</b>	<b>687</b>	<b>606</b>	<b>538</b>	<b>477</b>	<b>355</b>

Note : Ces données pourraient être modifiées en raison des délais entre l'infraction et la condamnation.



Tableau 2.6  
(Suite)  
**Nombre d'infractions au Code criminel  
selon la municipalité régionale de comté (MRC)**

Municipalité régionale de comté	Année de l'infraction									
	2007	2008	2009	2010	2011	2012	2013	2014	2015	2016
<b>05. Estrie</b>										
Le Granit (30)	48	47	56	63	64	47	40	41	24	27
Les Sources (40)	33	36	35	42	43	41	25	34	25	12
Le Haut-Saint-François (41)	41	55	67	59	43	52	43	67	37	29
Le Val-Saint-François (42)	57	67	51	55	66	74	59	61	48	35
Sherbrooke (43)	239	261	246	239	256	286	249	236	228	194
Coaticook (44)	43	45	46	57	42	43	45	37	38	25
Memphrémagog (45)	118	96	115	131	108	133	94	109	75	72
	<b>579</b>	<b>607</b>	<b>616</b>	<b>646</b>	<b>622</b>	<b>676</b>	<b>555</b>	<b>585</b>	<b>475</b>	<b>394</b>
<b>06. Montréal</b>										
Montréal (66)	<b>1 850</b>	<b>1 729</b>	<b>1 920</b>	<b>1 817</b>	<b>1 860</b>	<b>1 896</b>	<b>1 886</b>	<b>1 749</b>	<b>1 495</b>	<b>927</b>
<b>07. Outaouais</b>										
Papineau (80)	68	67	74	64	65	49	53	46	31	28
Gatineau (81)	420	485	520	504	458	534	431	400	374	267
Les Collines-de-l'Outaouais (82)	88	104	119	102	87	98	101	79	72	45
La Vallée-de-la-Gatineau (83)	69	97	92	85	73	68	70	70	65	48
Pontiac (84)	23	34	46	36	36	39	18	19	27	7
	<b>668</b>	<b>787</b>	<b>851</b>	<b>791</b>	<b>719</b>	<b>788</b>	<b>673</b>	<b>614</b>	<b>569</b>	<b>395</b>
<b>08. Abitibi-Témiscamingue</b>										
Témiscamingue (85)	48	45	50	34	54	54	54	49	30	24
Rouyn-Noranda (86)	120	112	122	107	131	125	116	110	108	45
Abitibi-Ouest (87)	46	56	48	54	64	44	44	37	39	41
Abitibi (88)	77	65	68	68	79	90	67	70	72	55
La Vallée-de-l'Or (89)	117	114	111	102	153	181	127	126	126	83
	<b>408</b>	<b>392</b>	<b>399</b>	<b>365</b>	<b>481</b>	<b>494</b>	<b>408</b>	<b>392</b>	<b>375</b>	<b>248</b>
<b>09. Côte-Nord</b>										
La Haute-Côte-Nord (95)	27	25	18	25	24	26	13	19	22	12
Manicouagan (96)	94	101	89	71	102	139	102	79	63	58
Sept-Rivières (971)	95	91	91	103	133	113	114	88	107	54
Caniapiscau (972)	6	6	10	12	3	15	14	17	8	4
Minganie (981)	0	8	11	19	19	19	11	21	12	8
Le Golfe-du-Saint-Laurent (982)	10	15	8	15	9	7	4	3	7	6
	<b>232</b>	<b>246</b>	<b>227</b>	<b>245</b>	<b>290</b>	<b>319</b>	<b>258</b>	<b>227</b>	<b>219</b>	<b>142</b>

Note : Ces données pourraient être modifiées en raison des délais entre l'infraction et la condamnation.

Tableau 2.6  
(Suite)  
**Nombre d'infractions au Code criminel  
selon la municipalité régionale de comté (MRC)**

Municipalité régionale de comté	Année de l'infraction									
	2007	2008	2009	2010	2011	2012	2013	2014	2015	2016
<b>10. Nord-du-Québec</b>										
Jamésie (991)	38	44	47	47	40	46	39	40	50	18
Admin. régionale Kativik (992)	76	179	259	374	425	339	314	341	309	261
Eeyou Istchee (993)	161	175	192	147	112	120	96	93	103	49
	<b>275</b>	<b>398</b>	<b>498</b>	<b>568</b>	<b>577</b>	<b>505</b>	<b>449</b>	<b>474</b>	<b>462</b>	<b>328</b>
<b>11. Gaspésie-Îles-de-la-Madeleine</b>										
Com.maritime ÎlesDeLaMadeleine (01 )	40	56	52	43	41	30	36	45	26	14
Le Rocher-Percé (02 )	49	67	48	57	77	59	40	36	30	32
La Côte-de-Gaspé (03 )	59	52	59	33	52	54	42	38	40	40
La Haute-Gaspésie (04 )	31	53	38	54	43	33	24	21	32	28
Bonaventure (05 )	52	52	54	55	42	60	49	32	39	26
Avignon (06 )	79	66	79	45	57	32	37	45	32	26
	<b>310</b>	<b>346</b>	<b>330</b>	<b>287</b>	<b>312</b>	<b>268</b>	<b>228</b>	<b>217</b>	<b>199</b>	<b>166</b>
<b>12. Chaudière-Appalaches</b>										
L'Islet (17 )	49	30	46	35	38	35	30	29	25	19
Montmagny (18 )	42	59	54	58	68	57	52	48	41	40
Bellechasse (19 )	129	112	81	107	119	98	81	81	91	58
Lévis (251)	301	344	295	310	330	276	297	263	246	180
La Nouvelle-Beauce (26 )	99	114	122	119	121	102	76	75	69	60
Robert-Cliche (27 )	58	52	46	50	59	52	51	49	42	47
Les Etchemins (28 )	50	48	35	43	46	50	44	27	24	21
Beauce-Sartigan (29 )	123	136	126	125	134	125	112	104	86	57
Les Appalaches (31 )	93	88	102	148	144	127	99	86	73	64
Lotbinière (33 )	65	99	109	91	69	108	83	75	71	58
	<b>1 009</b>	<b>1 082</b>	<b>1 016</b>	<b>1 086</b>	<b>1 128</b>	<b>1 030</b>	<b>925</b>	<b>837</b>	<b>768</b>	<b>604</b>
<b>13. Laval</b>										
Laval (65 )	<b>447</b>	<b>431</b>	<b>437</b>	<b>462</b>	<b>491</b>	<b>563</b>	<b>577</b>	<b>472</b>	<b>421</b>	<b>297</b>
<b>14. Lanaudière</b>										
D'Autray (52 )	113	94	106	107	112	105	97	83	80	52
L'Assomption (60 )	198	218	250	193	276	223	211	216	178	140
Joliette (61 )	123	119	101	102	138	142	111	141	133	95
Matawinie (62 )	144	144	101	118	119	141	110	81	92	67
Montcalm (63 )	153	155	144	133	157	167	151	110	107	87
Les Moulins (64 )	278	241	245	257	284	262	255	291	174	152
	<b>1 009</b>	<b>971</b>	<b>947</b>	<b>910</b>	<b>1 086</b>	<b>1 040</b>	<b>935</b>	<b>922</b>	<b>764</b>	<b>593</b>

Note : Ces données pourraient être modifiées en raison des délais entre l'infraction et la condamnation.

Tableau 2.6  
(Suite)  
**Nombre d'infractions au Code criminel  
selon la municipalité régionale de comté (MRC)**

Municipalité régionale de comté	Année de l'infraction									
	2007	2008	2009	2010	2011	2012	2013	2014	2015	2016
<b>15. Laurentides</b>										
Deux-Montagnes (72 )	167	177	168	185	186	158	206	196	166	117
Thérèse-De Blainville (73 )	224	214	261	258	250	231	236	211	180	136
Mirabel (74 )	67	60	65	64	72	80	84	76	66	48
La Rivière-du-Nord (75 )	224	206	221	212	224	244	223	243	228	155
Argenteuil (76 )	52	51	65	61	53	76	81	67	71	51
Les Pays-d'en-Haut (77 )	96	97	91	111	95	81	88	87	85	70
Les Laurentides (78 )	124	144	106	97	116	148	116	113	91	72
Antoine-Labelle (79 )	71	84	88	97	87	89	77	89	102	52
	<b>1 025</b>	<b>1 033</b>	<b>1 065</b>	<b>1 085</b>	<b>1 083</b>	<b>1 107</b>	<b>1 111</b>	<b>1 082</b>	<b>989</b>	<b>701</b>
<b>16. Montérégie</b>										
Brome-Missisquoi (46 )	105	98	115	117	124	114	98	103	76	71
La Haute-Yamaska (47 )	151	160	154	163	178	189	172	137	109	120
Acton (48 )	48	50	57	44	30	40	25	24	25	6
Pierre-De Saurel (53 )	156	164	151	133	112	145	106	104	89	81
Les Maskoutains (54 )	176	187	219	166	231	171	160	123	140	81
Rouville (55 )	61	63	92	69	70	75	57	64	68	33
Le Haut-Richelieu (56 )	284	266	320	285	271	247	232	194	204	140
La Vallée-du-Richelieu (57 )	175	165	202	193	215	208	195	184	181	110
Longueuil (58 )	580	593	577	604	641	614	578	525	460	319
Marguerite-D'Youville (59 )	125	118	137	150	129	153	125	114	111	101
Roussillon (67 )	304	320	359	350	404	378	325	320	277	165
Les Jardins-de-Napierville (68 )	41	63	70	69	92	71	64	68	59	34
Le Haut-Saint-Laurent (69 )	77	79	80	90	64	75	78	71	49	35
Beauharnois-Salaberry (70 )	129	124	178	156	199	149	167	150	142	102
Vaudreuil-Soulanges (71 )	262	286	280	299	248	282	284	270	253	208
	<b>2 674</b>	<b>2 736</b>	<b>2 991</b>	<b>2 888</b>	<b>3 008</b>	<b>2 911</b>	<b>2 666</b>	<b>2 451</b>	<b>2 243</b>	<b>1 606</b>
<b>17. Centre-du-Québec</b>										
L'Érable (32 )	71	54	66	68	67	59	60	50	39	34
Bécancour (38 )	58	51	49	52	45	43	46	33	46	30
Arthabaska (39 )	174	191	199	199	214	223	195	166	145	90
Drummond (49 )	216	236	214	223	213	234	225	188	207	154
Nicolet-Yamaska (50 )	48	63	92	62	61	71	40	43	51	41
	<b>567</b>	<b>595</b>	<b>620</b>	<b>604</b>	<b>600</b>	<b>630</b>	<b>566</b>	<b>480</b>	<b>488</b>	<b>349</b>
<b>Indéterminée</b>										
	<b>92</b>	<b>150</b>	<b>160</b>	<b>190</b>	<b>177</b>	<b>176</b>	<b>137</b>	<b>96</b>	<b>79</b>	<b>11</b>
<b>Total</b>	<b>14 297</b>	<b>14 717</b>	<b>15 252</b>	<b>15 056</b>	<b>15 787</b>	<b>15 701</b>	<b>14 342</b>	<b>13 296</b>	<b>12 013</b>	<b>8 712</b>

Note : Ces données pourraient être modifiées en raison des délais entre l'infraction et la condamnation.



### SECTION 3 : Sanctions prévues par le Code de la sécurité routière

Contrairement aux sections 1 et 2, où les données statistiques étaient regroupées selon l'année durant laquelle les infractions avaient été commises, la section 3 présente les sanctions selon l'année de leur entrée en vigueur, c'est-à-dire le moment où elles ont pris effet. On distingue plusieurs origines aux sanctions :

- sanction à la suite d'une accumulation de points d'inaptitude;
- sanction à la suite d'une infraction au Code criminel;
- sanction immédiate à la suite d'une infraction reliée à l'alcool<sup>6</sup>;
- sanction immédiate à la suite d'une épreuve de coordination des mouvements;
- sanction immédiate à la suite d'un grand excès de vitesse;
- sanction immédiate à la suite d'une infraction pour course de rue;
- sanction immédiate à la suite d'une infraction pour surf de véhicule;
- sanction à la suite d'une amende non payée.

Pour un titulaire d'un permis de conduire, d'un permis probatoire ou d'un permis d'apprenti conducteur, une sanction peut prendre deux formes. La première forme est la **révocation du permis**. Ce type de sanction s'applique au permis de conduire à la suite d'une accumulation de points d'inaptitude. Depuis le 19 juin 2011, la révocation s'applique également au permis probatoire ou d'apprenti conducteur à la suite d'une accumulation de points d'inaptitude. La révocation du permis s'applique aussi à la suite d'une infraction au Code criminel. Révoquer un permis veut dire l'annuler. Pour obtenir un nouveau permis, il faut respecter les conditions prévues au Code de la sécurité routière. La période d'attente pour obtenir un nouveau permis est différente selon l'origine de la sanction et est graduée en fonction du nombre de sanctions imposées au cours des 2 dernières années, dans le cas des sanctions à la suite d'une accumulation de points d'inaptitude, et au cours des 10 dernières pour les sanctions à la suite d'une infraction au Code criminel.

La deuxième forme que peut prendre une sanction pour un titulaire de permis est la **suspension du permis**. Ce type de sanction s'applique dans le cas d'une sanction immédiate à la suite d'une infraction reliée à l'alcool, d'une sanction immédiate à la suite d'un grand excès de vitesse, d'une sanction immédiate à la suite d'une infraction pour course de rue, d'une sanction immédiate à la suite d'une infraction pour surf de véhicule, ou à la suite d'une amende non payée. La suspension du permis

---

6. **Alcoolémie supérieure à 80 mg par 100 ml de sang** (article 253(1)b) du Code criminel); **présence d'alcool dans l'organisme** (article 202.2 du Code de la sécurité routière); **refus d'obtempérer** (article 254(5) du Code criminel ou 202.3 et 202.8 du Code de la sécurité routière).

s'appliquait aussi, avant le 19 juin 2011, à la suite d'une accumulation de points d'inaptitude dans le cas d'un permis probatoire ou d'apprenti conducteur. Suspendre un permis veut dire le rendre sans effet pour une période temporaire.

Si une personne fait face à une sanction, mais ne possède pas de permis, c'est son droit d'en obtenir un qui est alors suspendu pendant la même période que si elle avait été titulaire d'un permis. Suspendre le droit d'obtenir un permis signifie qu'aucun permis ne peut être délivré tant et aussi longtemps que la personne ne satisfait pas aux exigences prévues au Code de la sécurité routière.

### **Sanction à la suite d'une accumulation de points d'inaptitude**

De nouvelles mesures concernant l'accès graduel à la conduite sont entrées en vigueur en 2011. Elles introduisent une phase intermédiaire, après celle du permis probatoire, pour tous les titulaires d'un permis de conduire qui ont moins de 25 ans. En effet, depuis le 19 juin 2011, des régimes particuliers de points d'inaptitude s'appliquent à tous ces titulaires, pour qui le nombre de points à ne pas atteindre a été abaissé. Un régime correspond au nombre de points d'inaptitude qui, lorsqu'il est atteint ou dépassé en raison d'une ou de plusieurs déclarations de culpabilité, conduit à l'imposition d'une sanction au titulaire du permis :

<u>Type de permis</u>	<u>Régime avant le 19 juin 2011</u>	<u>Régime à compter du 19 juin 2011</u>
Permis probatoire ou d'apprenti conducteur	4 points	4 points
Permis de conduire, titulaire âgé de moins de 23 ans	15 points	8 points
Permis de conduire, titulaire âgé de 23 ou de 24 ans	15 points	12 points
Permis de conduire, titulaire âgé de 25 ans ou plus	15 points	15 points

Il est à noter que le titulaire qui avait déjà atteint ou dépassé le nombre de points prévu à son nouveau régime n'a pas vu son permis révoqué dès l'entrée en vigueur des nouvelles mesures. Par contre, son permis a pu être révoqué si de nouveaux points ont été inscrits à son dossier après l'entrée en vigueur de ces nouvelles mesures. Le régime de 4 points s'applique aussi lorsqu'une personne n'a jamais été titulaire d'un permis. Dans ce cas, c'est son droit d'en obtenir un qui est alors suspendu.

Tout conducteur qui accumule un nombre de points d'inaptitude égal ou supérieur au nombre prévu à son régime voit son permis révoqué. Ainsi, il perd son privilège de conduire pour 3, 6 ou 12 mois. Pour obtenir un nouveau permis au terme de la sanction, il devra prendre rendez-vous dans l'un des centres de services de la Société, réussir un examen théorique et payer les coûts de l'examen et du permis. Chaque

fois que la Société révoque un permis ou suspend le droit d'en obtenir un, elle enlève du dossier de conduite le nombre de points correspondant au régime, soit 4, 8, 12 ou 15. Les points excédant ce nombre y demeurent inscrits.

Le calcul de la durée de la sanction se fait chaque fois que la Société enregistre une nouvelle déclaration de culpabilité. La durée de la sanction dépend du régime auquel est soumis le titulaire du permis, du nombre de points accumulés et de la durée de la plus récente sanction imposée dans les deux dernières années.

Le graphique 3.1 montre qu'annuellement, près de 10 500 sanctions ont été imposées à la suite d'une accumulation de 8, 12 ou 15 points d'inaptitude pour les années 2008 à 2011. Quant aux années 2012, 2013, 2014, 2015 et 2016, le nombre de sanctions a été de 16 840, 13 505, 10 969, 8 928 et 9 025 respectivement.

Graphique 3.1

**Nombre de sanctions à la suite d'une accumulation de 8, 12 ou 15 points d'inaptitude**

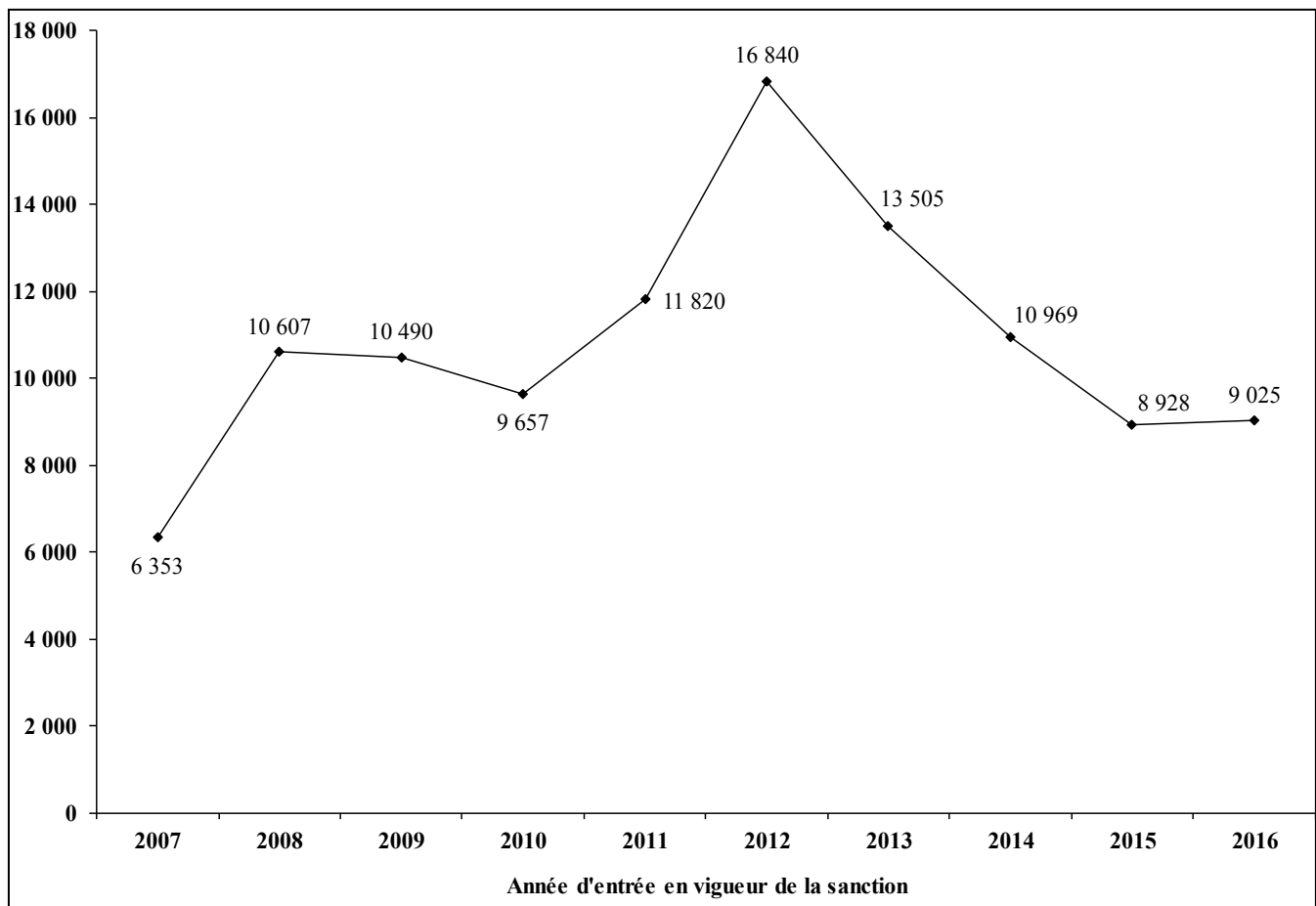

Le graphique 3.2 montre la distribution selon l'âge des personnes sanctionnées à la suite d'une accumulation de 8, 12 ou 15 points d'inaptitude en comparaison avec celle des titulaires de permis.

Graphique 3.2

**Distribution selon l'âge des personnes sanctionnées  
à la suite d'une accumulation de 8, 12 ou 15 points d'inaptitude  
par rapport à la distribution des titulaires de permis  
2007 à 2016**

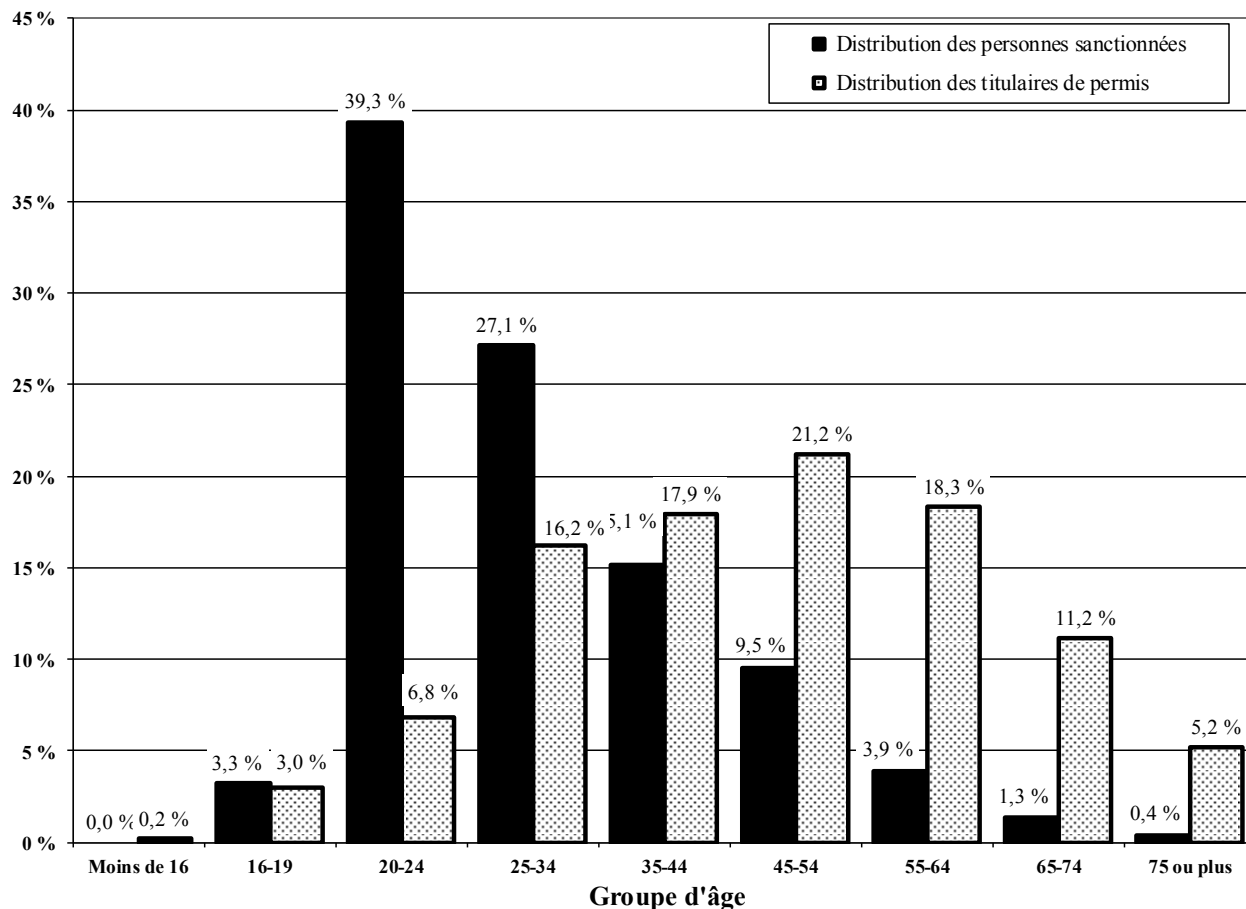

Les conducteurs de 20 à 24 ans formaient 6,8 % des titulaires de permis alors qu'ils ont fait l'objet de 39,3 % des sanctions à la suite d'une accumulation de 8, 12 ou 15 points d'inaptitude. Ce groupe est donc surreprésenté dans une proportion de 5,78 ( $39,3 \% / 6,8 \%$ ). La surreprésentation pour l'ensemble des conducteurs de moins de 35 ans est de 2,66 ( $69,7 \% / 26,2 \%$ ).



Le graphique 3.3 montre ces distributions, mais cette fois-ci, selon le sexe des conducteurs. La surreprésentation des conducteurs de sexe masculin est de 1,69 (88,0 % / 52,2 %).

Graphique 3.3

**Distribution selon le sexe des personnes sanctionnées  
à la suite d'une accumulation de 8, 12 ou 15 points d'inaptitude  
par rapport à la distribution des titulaires de permis  
2007 à 2016**

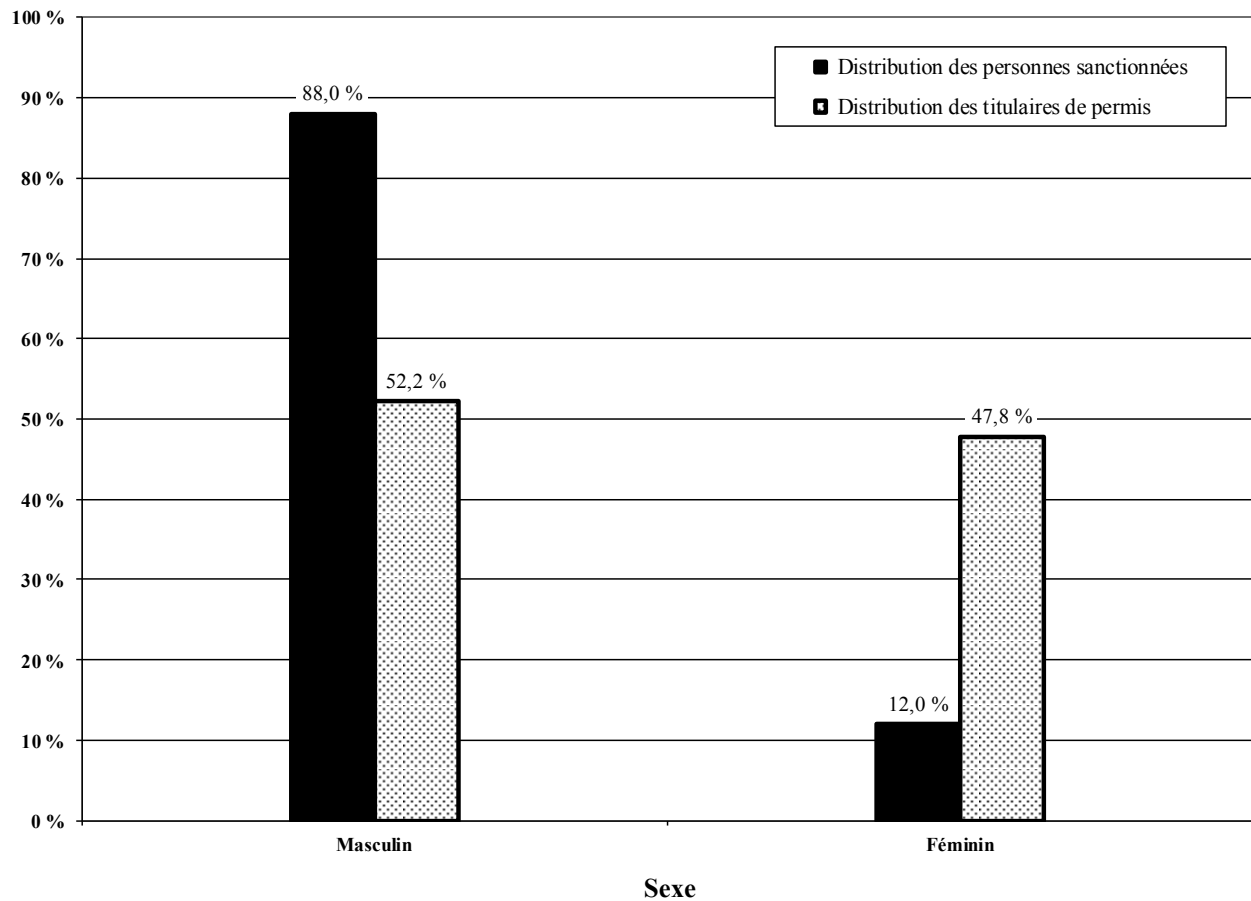

## Sanction à la suite d'une infraction au Code criminel

Lorsqu'une personne a été reconnue coupable d'une infraction au Code criminel relative à la conduite d'un véhicule, l'article 180 du Code de la sécurité routière prévoit la révocation du permis ou la suspension du droit d'en obtenir un. Toutefois, l'article 181 prévoit qu'une déclaration de culpabilité pour plus d'une infraction au Code criminel liée à l'alcool<sup>7</sup> n'entraîne qu'une seule révocation du permis ou une seule suspension du droit d'en obtenir un lorsque les infractions se rapportent à un même événement. Ce principe de « révocation unique » générera donc toujours moins de sanctions à la suite d'une infraction au Code criminel qu'il y a eu d'infractions au Code criminel liées à la conduite d'un véhicule routier.

La durée d'une sanction à la suite d'une infraction au Code criminel est de 1 an pour une première sanction. Le 21 avril 2002, la durée d'une sanction à la suite d'une infraction au Code criminel est passée de 2 à 3 ans dans le cas d'une deuxième sanction, et de 3 à 5 ans dans le cas d'une troisième sanction ou plus. Au même moment, la période de référence pour considérer qu'il y a récidive est passée de 5 à 10 ans.

Depuis le 6 décembre 2009, une première infraction pour la conduite ou la garde d'un véhicule avec un taux d'alcool supérieur à 160 mg d'alcool par 100 ml de sang ou pour le refus d'obtempérer à un ordre d'un agent de la paix entraîne une sanction d'une durée de 3 ans. Une première infraction pour l'omission d'arrêter lors d'un accident ou d'une poursuite policière entraîne une sanction d'une durée de 4 ans. De plus, pour ces trois infractions, la durée de la sanction sera de 5 ans dès la deuxième infraction. Cependant, la durée de la sanction imposée en vertu du Code de la sécurité routière ne peut être inférieure à la durée de l'interdiction de conduire imposée par le tribunal. Si la peine imposée par le tribunal est supérieure à la sanction imposée par le Code de la sécurité routière, la durée la plus longue sera appliquée.

Le graphique 3.4 montre qu'annuellement, près de 14 000 sanctions ont été imposées à la suite d'une infraction au Code criminel pour la période s'échelonnant de 2007 à 2016. Le nombre de sanctions a augmenté de 2007 à 2010, passant de 13 287 à 14 236. Par la suite, il y a eu une diminution importante du nombre de sanctions en 2011 et 2012, suivie d'une forte augmentation en 2013 et 2014. On peut sûrement relier ces mouvements récents au fait que le traitement de plusieurs dossiers de conduite avec les facultés affaiblies était en suspens en raison des contestations des nouvelles modifications au Code criminel (projet de loi C-2).

---

7. Lorsque des infractions à ces articles ont été commises simultanément, elles entraînent l'imposition d'une seule sanction : 253(1)a), 253(1)b), 254(5), 255(2), 255(2.1), 255(2.2), 255(3), 255(3.1), 255(3.2).

Graphique 3.4

**Nombre de sanctions à la suite d'une infraction au Code criminel**

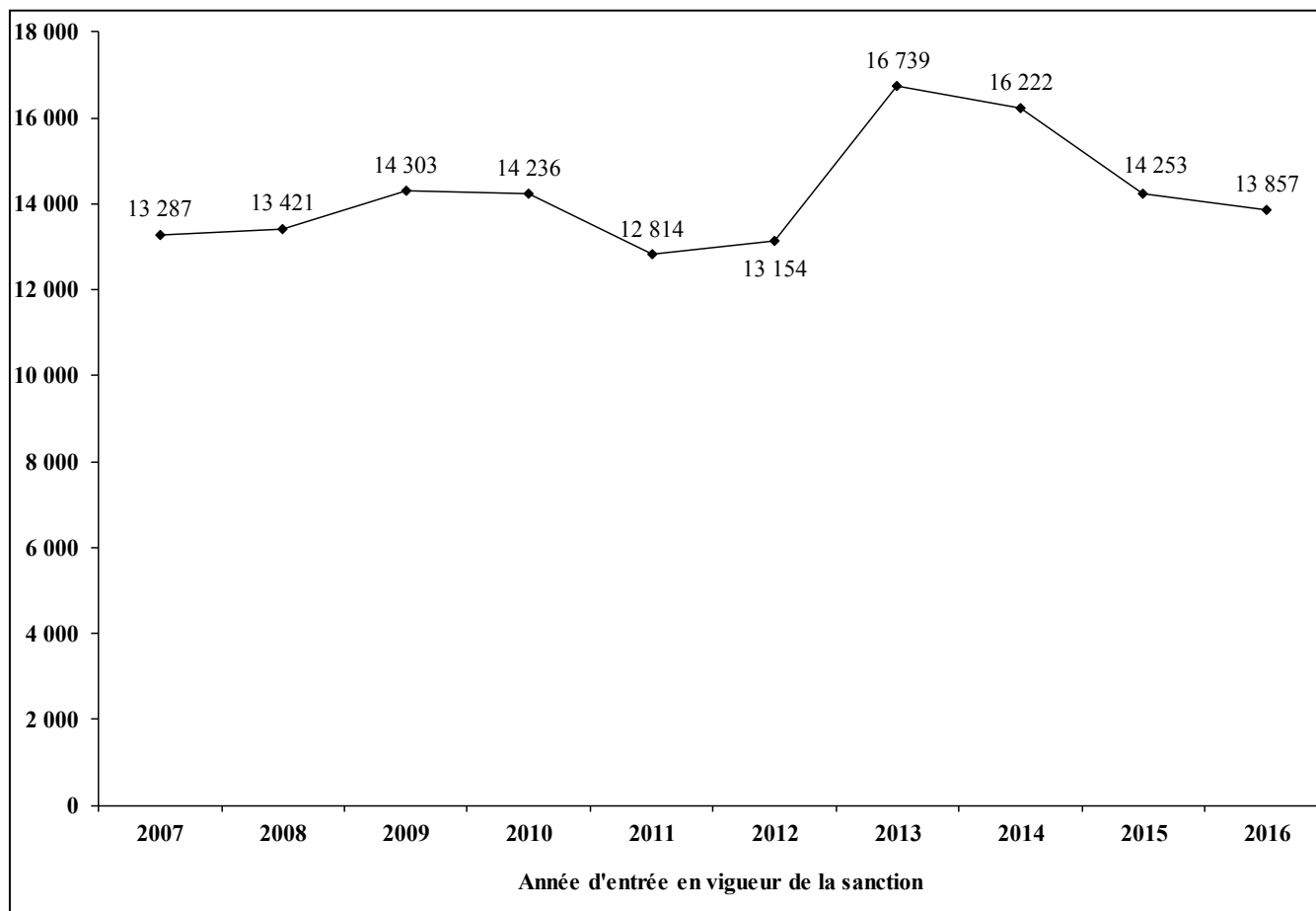

**Sanction immédiate à la suite d'une infraction liée à l'alcool**

Depuis le 1<sup>er</sup> décembre 1997, si un conducteur se fait arrêter à la suite d'une infraction liée à l'alcool, il voit son permis de conduire suspendu sur-le-champ. Le Code de la sécurité routière prévoit trois motifs pour lesquels une mise en accusation pour une infraction liée à l'alcool entraîne une sanction immédiate. L'[article 202.4.1](#) du Code de la sécurité routière fait référence à une alcoolémie supérieure à 80 mg d'alcool par 100 ml de sang (article 253(1)b) du Code criminel), alors que l'[article 202.4.2](#) cible la présence d'alcool dans l'organisme (article 202.2 du Code de la sécurité routière). De son côté, l'[article 202.5](#) prévoit qu'une mise en accusation pour le refus d'obtempérer à un ordre d'un agent de la paix (articles 254(5) du Code criminel ou 202.3 et 202.8 du Code de la sécurité routière) entraîne aussi une suspension immédiate du permis.

Mentionnons que depuis le 27 octobre 2002, la durée d'une suspension immédiate du permis à la suite d'une infraction reliée à l'alcool est passée de 15 à 30 jours dans le cas d'une première sanction, et de 30 à 90 jours dans le cas d'une récidive. De plus, la période de référence pour déterminer qu'il y a récidive est passée de 5 à 10 ans. Finalement, depuis le 7 décembre 2008, la durée d'une suspension immédiate du permis à la suite d'une infraction reliée à l'alcool est de 90 jours dès la première sanction.

Après cette suspension, le permis redevient valide. Cette sanction administrative s'applique avant même que le conducteur soit reconnu coupable par un juge et ait reçu sa sentence. Comme il peut s'écouler plusieurs mois entre le moment où une infraction est constatée par un policier et celui où le conducteur est déclaré coupable, cette sanction a pour objectif d'inciter le conducteur à modifier ses habitudes sans tarder. La suspension du permis de conduire sur les lieux de l'infraction vise à prévenir, du moins pour un certain temps, les risques de récidive.

### **Sanction immédiate à la suite d'une épreuve de coordination des mouvements**

Depuis le 4 mai 2013, un conducteur qui échoue aux épreuves de coordination des mouvements exigées par un policier verra son permis suspendu sur-le-champ pour 24 heures. Un refus de subir les épreuves entraîne aussi la suspension du permis. Une épreuve de coordination des mouvements est un test que peut faire passer un policier à un conducteur, sur le bord de la route, pour évaluer sa capacité de conduire. Ces tests sont normés et reconnus par le Code criminel dans le cas de l'alcool ou de la drogue, c'est-à-dire qu'ils peuvent suffire à mettre un conducteur en état d'arrestation. Cette nouvelle sanction permet de retirer immédiatement de la route un conducteur qui n'est pas en état de conduire de manière sécuritaire. Si l'alcool est en cause, le permis pourra être suspendu pour 90 jours et la personne pourrait être poursuivie en vertu du Code criminel.

### **Sanction immédiate à la suite d'un grand excès de vitesse**

Depuis le 7 décembre 2008, un conducteur intercepté par un agent de la paix à la suite d'un **grand excès de vitesse** verra son permis suspendu sur-le-champ pour une période de 7 jours. Cette suspension sera de 30 jours si le conducteur a déjà été déclaré coupable d'un grand excès de vitesse au cours des 10 dernières années. Cette suspension peut aussi atteindre 60 jours dans le cas d'une troisième infraction ou plus et que 3 de ces infractions se sont produites dans une zone de 60 km/h ou moins. Le conducteur verra aussi son véhicule saisi s'il est intercepté à la suite d'un grand excès de vitesse dans une zone où la limite de vitesse est de 60 km/h ou moins et qu'il a déjà été déclaré coupable d'un grand excès de vitesse, dans une telle zone, au cours des 10 dernières années.

### **Sanction immédiate à la suite d'une infraction pour course de rue ou pour surf de véhicule**

Depuis le 30 juin 2012, un conducteur intercepté par un agent de la paix à la suite d'une **infraction pour course de rue ou pour surf de véhicule** verra son permis suspendu sur-le-champ pour une période de 7 jours. Cette suspension sera de 30 jours s'il s'agit d'une récidive au cours des 10 dernières années.

### **Sanction à la suite d'une amende non payée**

En vertu du Code de la sécurité routière, la Société impose, depuis 1988, la suspension du permis de conduire pour le non-paiement d'une amende à la suite d'une infraction au Code de la sécurité routière ou à un règlement municipal sur la circulation incluant, depuis le 16 mai 2004, les infractions relatives au stationnement. Les avis de non-paiement sont transmis à la Société par le percepteur d'amendes des cours de justice. La suspension imposée demeure en vigueur tant que la Société n'a pas reçu l'avis de paiement délivré par le percepteur lorsque le contrevenant a payé son amende.

### **Nombre de sanctions selon leur origine**

Le tableau 3.1 présente le nombre de sanctions, selon leur origine, pour la période de 2007 à 2016. Il est à noter que le tableau 3.1 présente le nombre de sanctions immédiates à la suite d'une infraction reliée à l'alcool selon la durée de la sanction, alors que le tableau 4.1 présente ce nombre selon le motif de la sanction, soit pour une alcoolémie supérieure à 80 mg d'alcool par 100 ml de sang, pour la présence d'alcool dans l'organisme ou pour le refus d'obtempérer à un ordre d'un agent de la paix.

Les tableaux 3.2 à 3.13 présentent l'information portant sur les sanctions prévues par le Code de la sécurité routière : les tableaux 3.2 à 3.4 regroupent l'information portant sur les sanctions à la suite d'une *accumulation de 15 points d'inaptitude*; les tableaux 3.5 à 3.7 portent sur les sanctions à la suite d'une *infraction au Code criminel*; les tableaux 3.8 à 3.10 concernent les sanctions à la suite d'une *amende non payée*; finalement, les tableaux 3.11 à 3.13 sont concentrés sur les *suspensions immédiates reliées à l'alcool*.

Les tableaux montrant l'information selon l'âge, le sexe et la région de résidence sont aussi accompagnés de l'information sur les taux de sanctions pour 100 000 titulaires de permis de conduire.

Tableau 3.1

### Nombre de sanctions selon leur origine

Origine de la sanction	Année d'entrée en vigueur de la sanction										
	2007	2008	2009	2010	2011	2012	2013	2014	2015	2016	
<b>Sanction à la suite d'une accumulation de points d'inaptitude – Permis de conduire</b>											
Régime de 15 points	3 mois	5 619	9 385	9 010	8 200	7 646	6 612	5 490	4 811	4 114	4 397
	6 mois	657	1 040	1 258	1 238	1 045	801	657	509	421	412
	12 mois	77	182	222	219	275	292	241	196	115	109
		<b>6 353</b>	<b>10 607</b>	<b>10 490</b>	<b>9 657</b>	<b>8 966</b>	<b>7 705</b>	<b>6 388</b>	<b>5 516</b>	<b>4 650</b>	<b>4 918</b>
Régime de 12 points	3 mois	---	---	---	---	331	1 217	884	820	687	734
	6 mois	---	---	---	---	46	194	219	144	111	104
	12 mois	---	---	---	---	11	66	81	56	53	36
		---	---	---	---	<b>388</b>	<b>1 477</b>	<b>1 184</b>	<b>1 020</b>	<b>851</b>	<b>874</b>
Régime de 8 points	3 mois	---	---	---	---	2 161	6 165	4 374	3 355	2 670	2 568
	6 mois	---	---	---	---	245	1 137	1 135	785	551	472
	12 mois	---	---	---	---	60	356	424	293	206	193
		---	---	---	---	<b>2 466</b>	<b>7 658</b>	<b>5 933</b>	<b>4 433</b>	<b>3 427</b>	<b>3 233</b>
Total	3 mois	5 619	9 385	9 010	8 200	10 138	13 994	10 748	8 986	7 471	7 699
	6 mois	657	1 040	1 258	1 238	1 336	2 132	2 011	1 438	1 083	988
	12 mois	77	182	222	219	346	714	746	545	374	338
		<b>6 353</b>	<b>10 607</b>	<b>10 490</b>	<b>9 657</b>	<b>11 820</b>	<b>16 840</b>	<b>13 505</b>	<b>10 969</b>	<b>8 928</b>	<b>9 025</b>
<b>Sanction à la suite d'une accumulation de points d'inaptitude – Permis probatoire ou d'apprenti conducteur</b>											
Régime de 4 points	3 mois	14 798	18 919	19 495	19 295	14 612	9 134	7 029	6 593	6 606	7 405
	6 mois	---	---	---	---	1 081	2 962	2 495	2 182	2 011	2 299
	12 mois	---	---	---	---	615	2 379	2 415	2 163	2 089	2 119
		<b>14 798</b>	<b>18 919</b>	<b>19 495</b>	<b>19 295</b>	<b>16 308</b>	<b>14 475</b>	<b>11 939</b>	<b>10 938</b>	<b>10 706</b>	<b>11 823</b>
<b>Sanction à la suite d'une amende non payée</b>											
	Résident du Québec	251 312	298 449	287 772	314 400	315 688	331 003	294 579	316 281	305 279	282 717
	Non-résident du Québec	8 581	8 383	9 015	8 746	6 876	10 868	9 734	11 398	11 409	11 874
		<b>259 893</b>	<b>306 832</b>	<b>296 787</b>	<b>323 146</b>	<b>322 564</b>	<b>341 871</b>	<b>304 313</b>	<b>327 679</b>	<b>316 688</b>	<b>294 591</b>

Tableau 3.1  
(suite)  
Nombre de sanctions  
selon leur origine

Origine de la sanction	Année d'entrée en vigueur de la sanction									
	2007	2008	2009	2010	2011	2012	2013	2014	2015	2016
<b>Sanction à la suite d'une infraction au Code criminel</b>										
<i>1 an à moins de 3 ans</i>	9 173	9 399	10 318	9 268	7 245	7 515	10 506	10 537	9 314	9 229
<i>3 ans à moins de 5 ans</i>	2 744	2 685	2 723	3 645	4 040	3 971	4 547	4 120	3 595	3 398
<i>5 ans ou plus</i>	1 370	1 337	1 262	1 323	1 529	1 668	1 686	1 565	1 344	1 230
	<b>13 287</b>	<b>13 421</b>	<b>14 303</b>	<b>14 236</b>	<b>12 814</b>	<b>13 154</b>	<b>16 739</b>	<b>16 222</b>	<b>14 253</b>	<b>13 857</b>
<b>Sanction immédiate à la suite d'une infraction reliée à l'alcool</b>										
<i>30 jours</i>	12 595	11 927	---	---	---	---	---	---	---	---
<i>90 jours</i>	2 529	3 310	15 879	15 851	16 414	17 054	15 750	14 670	14 484	14 210
	<b>15 124</b>	<b>15 237</b>	<b>15 879</b>	<b>15 851</b>	<b>16 414</b>	<b>17 054</b>	<b>15 750</b>	<b>14 670</b>	<b>14 484</b>	<b>14 210</b>
<b>Sanction immédiate à la suite d'une épreuve de coordination des mouvements</b>										
<i>24 heures</i>	---	---	---	---	---	---	154	344	491	584
<b>Sanction immédiate à la suite d'un grand excès de vitesse</b>										
<i>7 jours</i>	---	178	11 007	8 762	7 275	5 951	4 774	4 148	3 939	3 839
<i>30 jours</i>	---	0	132	258	392	360	361	373	414	430
<i>60 jours</i>	---	0	3	0	6	11	4	17	8	10
	---	<b>178</b>	<b>11 142</b>	<b>9 020</b>	<b>7 673</b>	<b>6 322</b>	<b>5 139</b>	<b>4 538</b>	<b>4 361</b>	<b>4 279</b>
<b>Sanction immédiate à la suite d'une infraction pour course de rue</b>										
<i>7 jours</i>	---	---	---	---	---	34	69	38	38	30
<i>30 jours</i>	---	---	---	---	---	0	0	1	0	0
	---	---	---	---	---	<b>34</b>	<b>69</b>	<b>39</b>	<b>38</b>	<b>30</b>
<b>Sanction immédiate à la suite d'une infraction pour surf de véhicule</b>										
<i>7 jours</i>	---	---	---	---	---	36	38	44	40	23
<i>30 jours</i>	---	---	---	---	---	0	0	0	0	0
	---	---	---	---	---	<b>36</b>	<b>38</b>	<b>44</b>	<b>40</b>	<b>23</b>

Tableau 3.2a

**Nombre de sanctions  
selon le sexe et l'âge**

*Origine de la sanction : Accumulation de 8, 12 ou 15 points d'inaptitude*

Sexe	Âge	Année d'entrée en vigueur de la sanction									
		2007	2008	2009	2010	2011	2012	2013	2014	2015	2016
Masculin	Moins de 16	0	0	0	0	0	0	0	0	0	0
	16-19	140	194	243	195	481	879	485	241	215	239
	20-24	1 865	2 905	2 774	2 570	4 261	7 243	5 421	4 156	3 290	3 074
	25-34	2 010	3 272	3 285	2 985	2 775	2 979	2 503	2 153	1 755	1 866
	35-44	1 030	1 769	1 700	1 504	1 451	1 605	1 500	1 248	1 059	1 101
	45-54	568	1 024	1 032	908	931	1 114	1 075	905	750	741
	55-64	216	384	375	362	366	458	437	389	348	391
	65-74	61	124	113	110	127	150	162	147	133	143
	75 ou plus	17	34	35	38	33	41	35	48	45	50
		<b>5 907</b>	<b>9 706</b>	<b>9 557</b>	<b>8 672</b>	<b>10 425</b>	<b>14 469</b>	<b>11 618</b>	<b>9 287</b>	<b>7 595</b>	<b>7 605</b>
Féminin	Moins de 16	0	0	0	0	0	0	0	0	0	0
	16-19	6	20	14	17	64	154	104	48	43	39
	20-24	106	212	224	246	661	1 464	1 115	974	698	725
	25-34	136	297	302	317	293	362	299	290	275	299
	35-44	122	209	225	220	215	221	200	194	153	185
	45-54	50	110	118	124	108	115	97	120	116	114
	55-64	18	44	36	43	40	40	46	40	34	34
	65-74	6	8	10	15	12	13	19	14	11	20
	75 ou plus	2	1	4	3	2	2	7	2	3	4
		<b>446</b>	<b>901</b>	<b>933</b>	<b>985</b>	<b>1 395</b>	<b>2 371</b>	<b>1 887</b>	<b>1 682</b>	<b>1 333</b>	<b>1 420</b>
Total	Moins de 16	0	0	0	0	0	0	0	0	0	0
	16-19	146	214	257	212	545	1 033	589	289	258	278
	20-24	1 971	3 117	2 998	2 816	4 922	8 707	6 536	5 130	3 988	3 799
	25-34	2 146	3 569	3 587	3 302	3 068	3 341	2 802	2 443	2 030	2 165
	35-44	1 152	1 978	1 925	1 724	1 666	1 826	1 700	1 442	1 212	1 286
	45-54	618	1 134	1 150	1 032	1 039	1 229	1 172	1 025	866	855
	55-64	234	428	411	405	406	498	483	429	382	425
	65-74	67	132	123	125	139	163	181	161	144	163
	75 ou plus	19	35	39	41	35	43	42	50	48	54
<b>Total</b>		<b>6 353</b>	<b>10 607</b>	<b>10 490</b>	<b>9 657</b>	<b>11 820</b>	<b>16 840</b>	<b>13 505</b>	<b>10 969</b>	<b>8 928</b>	<b>9 025</b>



Tableau 3.2b

**Taux de sanctions  
selon le sexe et l'âge**

*Origine de la sanction : Accumulation de 8, 12 ou 15 points d'inaptitude*

Taux pour 100 000 titulaires de permis de conduire

Sexe	Âge	Année d'entrée en vigueur de la sanction									
		2007	2008	2009	2010	2011	2012	2013	2014	2015	2016
Masculin	Moins de 16	0	0	0	0	0	0	0	0	0	0
	16-19	162	209	249	192	517	1 067	634	327	302	354
	20-24	1 078	1 691	1 612	1 449	2 323	3 890	2 871	2 204	1 766	1 689
	25-34	471	763	766	694	645	696	588	510	416	441
	35-44	204	360	357	321	312	344	319	264	222	228
	45-54	99	177	178	156	161	195	192	165	140	141
	55-64	49	85	81	76	75	92	86	75	66	73
	65-74	25	48	42	39	43	48	49	43	37	38
	75 ou plus	13	25	25	26	22	26	21	28	25	27
		<b>228</b>	<b>371</b>	<b>362</b>	<b>324</b>	<b>387</b>	<b>534</b>	<b>426</b>	<b>339</b>	<b>275</b>	<b>273</b>
Féminin	Moins de 16	0	0	0	0	0	0	0	0	0	0
	16-19	9	27	18	20	81	218	156	74	68	64
	20-24	67	134	140	148	382	828	619	539	391	414
	25-34	34	73	74	77	71	88	73	71	67	73
	35-44	26	46	51	51	50	51	46	44	34	40
	45-54	9	20	22	23	20	21	18	23	23	23
	55-64	5	11	8	10	9	9	10	8	7	7
	65-74	3	4	4	6	5	5	6	4	3	6
	75 ou plus	2	1	4	3	2	2	6	2	2	3
		<b>19</b>	<b>38</b>	<b>39</b>	<b>40</b>	<b>57</b>	<b>95</b>	<b>75</b>	<b>66</b>	<b>52</b>	<b>55</b>
Total	Moins de 16	0	0	0	0	0	0	0	0	0	0
	16-19	94	128	145	113	316	675	411	209	191	217
	20-24	595	944	903	819	1 382	2 399	1 772	1 389	1 093	1 063
	25-34	259	428	429	393	364	399	336	294	245	260
	35-44	118	209	210	191	185	203	187	157	131	137
	45-54	56	101	102	91	92	111	108	96	83	84
	55-64	28	50	46	44	43	52	49	43	37	41
	65-74	15	28	25	24	25	28	29	24	21	23
	75 ou plus	9	15	16	17	13	16	15	17	15	16
<b>Total</b>		<b>129</b>	<b>213</b>	<b>209</b>	<b>189</b>	<b>229</b>	<b>324</b>	<b>258</b>	<b>208</b>	<b>167</b>	<b>168</b>

Tableau 3.3a

**Nombre de sanctions  
selon la région de résidence**

*Origine de la sanction : Accumulation de 8, 12 ou 15 points d'inaptitude*

Région de résidence	Année d'entrée en vigueur de la sanction									
	2007	2008	2009	2010	2011	2012	2013	2014	2015	2016
01. Bas-Saint-Laurent	66	168	183	133	189	271	234	162	141	141
02. Saguenay–Lac-Saint-Jean	146	251	323	242	401	456	375	306	322	313
03. Capitale-Nationale	243	495	528	440	527	861	731	666	520	577
04. Mauricie	172	341	378	271	332	377	291	210	231	240
05. Estrie	217	353	315	257	370	533	435	350	300	344
06. Montréal	1 547	2 361	2 115	2 122	2 409	3 265	2 690	1 983	1 500	1 503
07. Outaouais	234	387	377	314	406	672	556	518	403	495
08. Abitibi-Témiscamingue	70	263	217	192	236	368	263	281	220	229
09. Côte-Nord	41	131	134	143	159	156	132	145	143	131
10. Nord-du-Québec	20	50	54	40	50	47	63	47	32	39
11. Gaspésie–Îles-de-la-Madeleine	39	92	113	100	111	226	161	100	68	91
12. Chaudière-Appalaches	167	337	397	304	483	666	525	414	360	376
13. Laval	640	768	730	780	898	1 447	1 020	778	675	631
14. Lanaudière	559	904	834	792	1 048	1 468	1 076	907	756	716
15. Laurentides	660	1 060	1 084	1 164	1 382	1 955	1 590	1 236	960	986
16. Montérégie	1 343	2 236	2 262	2 080	2 455	3 631	2 981	2 533	1 998	1 959
17. Centre-du-Québec	156	372	406	236	310	386	320	269	257	209
Indéterminée	33	38	40	47	54	55	62	64	42	45
<b>Total</b>	<b>6 353</b>	<b>10 607</b>	<b>10 490</b>	<b>9 657</b>	<b>11 820</b>	<b>16 840</b>	<b>13 505</b>	<b>10 969</b>	<b>8 928</b>	<b>9 025</b>

Tableau 3.3b

**Taux de sanctions  
selon la région de résidence**

*Origine de la sanction : Accumulation de 8, 12 ou 15 points d'inaptitude*

Taux pour 100 000 titulaires de permis de conduire

Région de résidence	Année d'entrée en vigueur de la sanction									
	2007	2008	2009	2010	2011	2012	2013	2014	2015	2016
01. Bas-Saint-Laurent	48	121	131	95	134	192	165	114	99	99
02. Saguenay–Lac-Saint-Jean	77	131	167	124	205	232	190	155	163	158
03. Capitale-Nationale	54	107	113	93	110	179	150	136	105	116
04. Mauricie	95	187	206	147	179	203	156	112	123	127
05. Estrie	106	170	150	121	173	248	201	160	136	155
06. Montréal	160	244	217	215	243	328	268	196	146	145
07. Outaouais	103	167	160	130	166	272	224	207	160	195
08. Abitibi-Témiscamingue	72	268	219	192	235	364	258	275	215	224
09. Côte-Nord	66	212	215	227	250	244	206	228	226	211
10. Nord-du-Québec	133	329	353	259	319	299	401	296	199	242
11. Gaspésie–Îles-de-la-Madeleine	60	140	171	150	166	337	241	150	102	137
12. Chaudière-Appalaches	58	117	136	103	163	223	175	137	119	123
13. Laval	265	312	292	305	346	552	385	290	249	232
14. Lanaudière	183	288	261	242	315	436	315	262	216	203
15. Laurentides	180	282	284	299	350	487	390	299	229	231
16. Montérégie	142	233	232	210	245	358	291	245	191	185
17. Centre-du-Québec	97	229	247	142	185	228	187	157	148	120
Indéterminée	---	---	---	---	---	---	---	---	---	---
<b>Total</b>	<b>129</b>	<b>213</b>	<b>209</b>	<b>189</b>	<b>229</b>	<b>324</b>	<b>258</b>	<b>208</b>	<b>167</b>	<b>168</b>

Tableau 3.4

**Nombre de sanctions  
selon la municipalité régionale de comté (MRC)**

*Origine de la sanction : Accumulation de 8, 12 ou 15 points d'inaptitude*

Municipalité régionale de comté	Année d'entrée en vigueur de la sanction									
	2007	2008	2009	2010	2011	2012	2013	2014	2015	2016
<b>01. Bas-Saint-Laurent</b>										
La Matapédia (07 )	4	13	14	12	11	24	16	13	13	12
La Matanie (08 )	6	17	22	9	28	21	18	23	13	20
La Mitis (09 )	6	22	18	17	17	27	25	20	14	13
Rimouski-Neigette (10 )	19	36	34	30	48	78	65	30	29	35
Les Basques (11 )	0	8	11	6	10	13	8	11	12	9
Rivière-du-Loup (12 )	14	37	47	38	26	49	44	34	25	18
Témiscouata (13 )	9	15	13	6	24	25	31	14	17	22
Kamouraska (14 )	8	20	24	15	25	34	27	17	18	12
	<b>66</b>	<b>168</b>	<b>183</b>	<b>133</b>	<b>189</b>	<b>271</b>	<b>234</b>	<b>162</b>	<b>141</b>	<b>141</b>
<b>02. Saguenay-Lac-Saint-Jean</b>										
Le Domaine-du-Roy (91 )	23	25	30	22	38	49	55	28	26	18
Maria-Chapdelaine (92 )	9	19	24	16	19	33	21	14	16	14
Lac-Saint-Jean-Est (93 )	31	64	65	53	86	85	67	63	66	57
Saguenay (941)	66	124	176	122	212	248	192	165	185	185
Le Fjord-du-Saguenay (942)	17	19	28	29	46	41	40	36	29	39
	<b>146</b>	<b>251</b>	<b>323</b>	<b>242</b>	<b>401</b>	<b>456</b>	<b>375</b>	<b>306</b>	<b>322</b>	<b>313</b>
<b>03. Capitale-Nationale</b>										
Charlevoix-Est (15 )	8	23	22	31	30	33	21	19	17	26
Charlevoix (16 )	3	16	8	17	11	27	27	13	10	8
L'Île-d'Orléans (20 )	5	11	13	8	5	14	9	8	3	7
La Côte-de-Beaupré (21 )	17	36	29	22	36	48	52	43	43	32
La Jacques-Cartier (22 )	12	44	61	38	47	75	62	48	54	44
Québec (23 )	173	308	334	280	342	577	487	488	352	407
Portneuf (34 )	25	57	61	44	56	87	73	47	41	53
	<b>243</b>	<b>495</b>	<b>528</b>	<b>440</b>	<b>527</b>	<b>861</b>	<b>731</b>	<b>666</b>	<b>520</b>	<b>577</b>
<b>04. Mauricie</b>										
Mékinac (35 )	5	12	15	17	17	16	8	5	9	11
Shawinigan (36 )	37	75	81	64	83	81	49	50	55	52
Trois-Rivières (371)	74	135	181	115	144	164	143	103	115	104
Les Chenaux (372)	14	30	39	24	27	41	25	15	15	23
Maskinongé (51 )	30	67	51	39	43	53	53	27	27	40
La Tuque (90 )	12	22	11	12	18	22	13	10	10	10
	<b>172</b>	<b>341</b>	<b>378</b>	<b>271</b>	<b>332</b>	<b>377</b>	<b>291</b>	<b>210</b>	<b>231</b>	<b>240</b>

Tableau 3.4  
(Suite)  
**Nombre de sanctions  
selon la municipalité régionale de comté (MRC)**

*Origine de la sanction : Accumulation de 8, 12 ou 15 points d'inaptitude*

Municipalité régionale de comté	Année d'entrée en vigueur de la sanction									
	2007	2008	2009	2010	2011	2012	2013	2014	2015	2016
<b>05. Estrie</b>										
Le Granit (30 )	7	17	16	15	14	34	21	27	12	17
Les Sources (40 )	18	24	27	21	14	23	37	21	15	16
Le Haut-Saint-François (41 )	11	29	31	19	33	48	38	29	21	25
Le Val-Saint-François (42 )	27	35	23	31	34	67	54	28	17	32
Sherbrooke (43 )	92	171	145	123	205	242	194	144	173	167
Coaticook (44 )	12	17	15	8	10	31	26	21	14	15
Memphrémagog (45 )	50	60	58	40	60	88	65	80	48	72
	<b>217</b>	<b>353</b>	<b>315</b>	<b>257</b>	<b>370</b>	<b>533</b>	<b>435</b>	<b>350</b>	<b>300</b>	<b>344</b>
<b>06. Montréal</b>										
Montréal (66 )	<b>1 547</b>	<b>2 361</b>	<b>2 115</b>	<b>2 122</b>	<b>2 409</b>	<b>3 265</b>	<b>2 690</b>	<b>1 983</b>	<b>1 500</b>	<b>1 503</b>
<b>07. Outaouais</b>										
Papineau (80 )	8	30	32	30	31	45	24	35	16	25
Gatineau (81 )	173	264	255	184	273	465	409	357	276	333
Les Collines-de-l'Outaouais (82 )	39	55	58	70	59	105	75	74	67	84
La Vallée-de-la-Gatineau (83 )	10	31	24	25	36	48	39	35	33	43
Pontiac (84 )	4	7	8	5	7	9	9	17	11	10
	<b>234</b>	<b>387</b>	<b>377</b>	<b>314</b>	<b>406</b>	<b>672</b>	<b>556</b>	<b>518</b>	<b>403</b>	<b>495</b>
<b>08. Abitibi-Témiscamingue</b>										
Témiscamingue (85 )	2	15	18	19	7	28	22	25	19	18
Rouyn-Noranda (86 )	13	52	52	27	57	87	62	93	63	75
Abitibi-Ouest (87 )	16	55	25	32	39	71	33	52	26	42
Abitibi (88 )	12	37	43	37	34	55	53	38	43	27
La Vallée-de-l'Or (89 )	27	104	79	77	99	127	93	73	69	67
	<b>70</b>	<b>263</b>	<b>217</b>	<b>192</b>	<b>236</b>	<b>368</b>	<b>263</b>	<b>281</b>	<b>220</b>	<b>229</b>
<b>09. Côte-Nord</b>										
La Haute-Côte-Nord (95 )	8	20	14	16	17	22	17	12	9	14
Manicouagan (96 )	15	42	37	42	48	45	41	32	53	28
Sept-Rivières (971)	16	57	72	71	77	74	60	81	65	71
Caniapiscau (972)	0	7	2	2	2	1	6	1	0	0
Minganie (981)	1	4	9	10	15	11	8	16	13	17
Le Golfe-du-Saint-Laurent (982)	1	1	0	2	0	3	0	3	3	1
	<b>41</b>	<b>131</b>	<b>134</b>	<b>143</b>	<b>159</b>	<b>156</b>	<b>132</b>	<b>145</b>	<b>143</b>	<b>131</b>

Tableau 3.4  
(Suite)  
**Nombre de sanctions  
selon la municipalité régionale de comté (MRC)**

*Origine de la sanction : Accumulation de 8, 12 ou 15 points d'inaptitude*

Municipalité régionale de comté	Année d'entrée en vigueur de la sanction									
	2007	2008	2009	2010	2011	2012	2013	2014	2015	2016
<b>10. Nord-du-Québec</b>										
Jamésie (991)	9	8	23	15	25	24	26	18	12	18
Admin. régionale Kativik (992)	0	2	1	0	0	0	0	2	1	0
Eeyou Istchee (993)	11	40	30	25	25	23	37	27	19	21
	<b>20</b>	<b>50</b>	<b>54</b>	<b>40</b>	<b>50</b>	<b>47</b>	<b>63</b>	<b>47</b>	<b>32</b>	<b>39</b>
<b>11. Gaspésie-Îles-de-la-Madeleine</b>										
Com.maritime ÎlesDeLaMadeleine (01 )	3	6	7	5	8	11	15	15	12	8
Le Rocher-Percé (02 )	13	24	21	25	34	55	45	27	19	22
La Côte-de-Gaspé (03 )	4	16	26	24	21	46	33	20	7	20
La Haute-Gaspésie (04 )	6	14	12	21	12	45	34	14	12	15
Bonaventure (05 )	7	22	32	16	25	46	23	16	9	16
Avignon (06 )	6	10	15	9	11	23	11	8	9	10
	<b>39</b>	<b>92</b>	<b>113</b>	<b>100</b>	<b>111</b>	<b>226</b>	<b>161</b>	<b>100</b>	<b>68</b>	<b>91</b>
<b>12. Chaudière-Appalaches</b>										
L'Islet (17 )	4	13	21	10	19	25	22	11	10	8
Montmagny (18 )	10	20	25	9	21	29	20	19	17	16
Bellechasse (19 )	17	42	50	38	49	82	52	45	32	47
Lévis (251)	56	110	99	81	145	169	154	114	98	84
La Nouvelle-Beauce (26 )	19	27	43	34	55	83	48	44	54	40
Robert-Cliche (27 )	10	17	29	22	26	46	36	30	30	36
Les Etchemins (28 )	2	9	23	10	13	27	20	22	15	20
Beauce-Sartigan (29 )	15	25	46	36	65	82	57	54	31	55
Les Appalaches (31 )	25	34	30	19	45	66	63	37	40	28
Lotbinière (33 )	9	40	31	45	45	57	53	38	33	42
	<b>167</b>	<b>337</b>	<b>397</b>	<b>304</b>	<b>483</b>	<b>666</b>	<b>525</b>	<b>414</b>	<b>360</b>	<b>376</b>
<b>13. Laval</b>										
Laval (65 )	<b>640</b>	<b>768</b>	<b>730</b>	<b>780</b>	<b>898</b>	<b>1 447</b>	<b>1 020</b>	<b>778</b>	<b>675</b>	<b>631</b>
<b>14. Lanaudière</b>										
D'Autray (52 )	47	83	73	71	83	108	86	72	55	57
L'Assomption (60 )	159	250	207	185	249	377	300	260	183	181
Joliette (61 )	32	77	75	60	83	126	65	81	70	63
Matawinie (62 )	47	80	74	81	107	112	112	71	69	69
Montcalm (63 )	62	124	114	106	134	202	126	115	108	89
Les Moulins (64 )	212	290	291	289	392	543	387	308	271	257
	<b>559</b>	<b>904</b>	<b>834</b>	<b>792</b>	<b>1 048</b>	<b>1 468</b>	<b>1 076</b>	<b>907</b>	<b>756</b>	<b>716</b>

Tableau 3.4  
(Suite)  
**Nombre de sanctions  
selon la municipalité régionale de comté (MRC)**

*Origine de la sanction : Accumulation de 8, 12 ou 15 points d'inaptitude*

Municipalité régionale de comté	Année d'entrée en vigueur de la sanction									
	2007	2008	2009	2010	2011	2012	2013	2014	2015	2016
<b>15. Laurentides</b>										
Deux-Montagnes (72 )	130	183	158	174	242	309	268	223	153	152
Thérèse-De Blainville (73 )	220	340	341	364	433	645	559	405	350	306
Mirabel (74 )	68	83	84	104	119	211	152	120	90	123
La Rivière-du-Nord (75 )	110	215	271	281	299	423	322	266	199	221
Argenteuil (76 )	21	37	35	43	55	81	52	41	35	32
Les Pays-d'en-Haut (77 )	62	110	106	93	104	125	93	81	55	53
Les Laurentides (78 )	31	62	60	71	91	114	101	67	59	59
Antoine-Labelle (79 )	18	30	29	34	39	47	43	33	19	40
	<b>660</b>	<b>1 060</b>	<b>1 084</b>	<b>1 164</b>	<b>1 382</b>	<b>1 955</b>	<b>1 590</b>	<b>1 236</b>	<b>960</b>	<b>986</b>
<b>16. Montérégie</b>										
Brome-Missisquoi (46 )	34	58	53	53	57	106	77	68	56	43
La Haute-Yamaska (47 )	69	100	91	102	116	166	134	170	112	91
Acton (48 )	18	20	21	23	25	24	25	19	17	17
Pierre-De Saurel (53 )	36	98	108	73	92	161	108	79	63	69
Les Maskoutains (54 )	65	149	143	123	169	227	146	150	117	130
Rouville (55 )	38	72	81	61	80	117	110	98	69	60
Le Haut-Richelieu (56 )	95	165	168	151	226	316	234	193	168	163
La Vallée-du-Richelieu (57 )	152	231	191	226	251	396	340	261	236	207
Longueuil (58 )	393	612	648	547	618	834	763	650	510	489
Marguerite-D'Youville (59 )	66	108	95	98	114	230	197	156	123	119
Roussillon (67 )	184	244	282	273	297	445	353	298	220	235
Les Jardins-de-Napierville (68 )	25	49	44	49	56	94	88	66	46	61
Le Haut-Saint-Laurent (69 )	26	32	43	43	39	54	43	43	30	40
Beauharnois-Salaberry (70 )	40	78	76	87	93	147	148	81	86	89
Vaudreuil-Soulanges (71 )	102	220	218	171	222	314	215	201	145	146
	<b>1 343</b>	<b>2 236</b>	<b>2 262</b>	<b>2 080</b>	<b>2 455</b>	<b>3 631</b>	<b>2 981</b>	<b>2 533</b>	<b>1 998</b>	<b>1 959</b>
<b>17. Centre-du-Québec</b>										
L'Érable (32 )	11	25	28	19	25	44	28	26	26	22
Bécancour (38 )	12	24	26	17	34	28	24	23	38	16
Arthabaska (39 )	39	96	91	57	87	86	88	98	73	67
Drummond (49 )	77	176	212	104	119	178	144	93	98	83
Nicolet-Yamaska (50 )	17	51	49	39	45	50	36	29	22	21
	<b>156</b>	<b>372</b>	<b>406</b>	<b>236</b>	<b>310</b>	<b>386</b>	<b>320</b>	<b>269</b>	<b>257</b>	<b>209</b>
<b>Indéterminée</b>										
	<b>33</b>	<b>38</b>	<b>40</b>	<b>47</b>	<b>54</b>	<b>55</b>	<b>62</b>	<b>64</b>	<b>42</b>	<b>45</b>
<b>Total</b>	<b>6 353</b>	<b>10 607</b>	<b>10 490</b>	<b>9 657</b>	<b>11 820</b>	<b>16 840</b>	<b>13 505</b>	<b>10 969</b>	<b>8 928</b>	<b>9 025</b>

Tableau 3.5a

**Nombre de sanctions  
selon le sexe et l'âge**

*Origine de la sanction : Infraction au Code criminel*

Sexe	Âge	Année d'entrée en vigueur de la sanction									
		2007	2008	2009	2010	2011	2012	2013	2014	2015	2016
Masculin	Moins de 16	17	7	4	12	6	6	11	3	1	4
	16-19	620	712	844	785	646	560	486	405	235	226
	20-24	1 907	2 017	2 362	2 409	2 163	2 377	2 714	2 378	1 854	1 639
	25-34	2 716	2 819	2 984	3 138	2 850	2 928	4 017	3 934	3 536	3 404
	35-44	2 602	2 367	2 257	2 166	1 888	1 933	2 461	2 452	2 278	2 305
	45-54	2 344	2 269	2 382	2 117	1 839	1 812	2 335	2 198	1 917	1 854
	55-64	1 010	1 094	1 134	1 044	964	954	1 301	1 361	1 294	1 271
	65-74	331	378	327	362	282	320	444	483	440	420
	75 ou plus	71	84	78	63	55	63	78	71	84	88
		<b>11 618</b>	<b>11 747</b>	<b>12 372</b>	<b>12 096</b>	<b>10 693</b>	<b>10 953</b>	<b>13 847</b>	<b>13 285</b>	<b>11 639</b>	<b>11 211</b>
Féminin	Moins de 16	1	0	0	0	0	0	1	0	0	0
	16-19	57	57	90	112	109	105	90	84	46	63
	20-24	219	241	296	390	404	448	606	524	455	418
	25-34	345	347	437	543	549	573	829	855	756	792
	35-44	495	496	488	461	437	405	564	605	594	627
	45-54	369	388	445	448	436	452	527	565	467	431
	55-64	142	107	147	135	145	173	212	226	233	234
	65-74	41	36	21	45	36	41	55	65	57	74
	75 ou plus	0	2	7	6	5	4	8	13	6	7
		<b>1 669</b>	<b>1 674</b>	<b>1 931</b>	<b>2 140</b>	<b>2 121</b>	<b>2 201</b>	<b>2 892</b>	<b>2 937</b>	<b>2 614</b>	<b>2 646</b>
Total	Moins de 16	18	7	4	12	6	6	12	3	1	4
	16-19	677	769	934	897	755	665	576	489	281	289
	20-24	2 126	2 258	2 658	2 799	2 567	2 825	3 320	2 902	2 309	2 057
	25-34	3 061	3 166	3 421	3 681	3 399	3 501	4 846	4 789	4 292	4 196
	35-44	3 097	2 863	2 745	2 627	2 325	2 338	3 025	3 057	2 872	2 932
	45-54	2 713	2 657	2 827	2 565	2 275	2 264	2 862	2 763	2 384	2 285
	55-64	1 152	1 201	1 281	1 179	1 109	1 127	1 513	1 587	1 527	1 505
	65-74	372	414	348	407	318	361	499	548	497	494
	75 ou plus	71	86	85	69	60	67	86	84	90	95
<b>Total</b>		<b>13 287</b>	<b>13 421</b>	<b>14 303</b>	<b>14 236</b>	<b>12 814</b>	<b>13 154</b>	<b>16 739</b>	<b>16 222</b>	<b>14 253</b>	<b>13 857</b>



Tableau 3.5b

**Taux de sanctions  
selon le sexe et l'âge**

*Origine de la sanction : Infraction au Code criminel*

Taux pour 100 000 titulaires de permis de conduire

Sexe	Âge	Année d'entrée en vigueur de la sanction									
		2007	2008	2009	2010	2011	2012	2013	2014	2015	2016
Masculin	Moins de 16	169	73	43	129	97	115	232	71	25	95
	16-19	715	767	864	774	694	680	635	550	330	335
	20-24	1 102	1 174	1 372	1 359	1 179	1 277	1 437	1 261	995	901
	25-34	636	658	696	730	662	684	944	932	838	805
	35-44	515	482	474	463	406	414	524	519	477	477
	45-54	411	392	410	364	317	318	417	402	357	353
	55-64	230	243	245	219	198	192	256	263	245	236
	65-74	134	147	122	128	95	102	135	140	122	113
	75 ou plus	54	61	55	43	36	40	48	41	47	47
		<b>448</b>	<b>449</b>	<b>469</b>	<b>453</b>	<b>397</b>	<b>404</b>	<b>508</b>	<b>484</b>	<b>421</b>	<b>403</b>
Féminin	Moins de 16	30	0	0	0	0	0	63	0	0	0
	16-19	84	77	113	131	137	149	135	130	72	104
	20-24	138	152	185	234	234	253	337	290	255	238
	25-34	86	86	107	133	133	140	203	210	185	193
	35-44	106	109	110	106	101	93	129	136	132	137
	45-54	69	71	81	82	80	84	100	110	93	88
	55-64	36	26	35	31	32	37	45	46	47	46
	65-74	20	17	9	18	14	15	19	21	17	22
	75 ou plus	0	2	7	6	5	4	7	10	4	5
		<b>72</b>	<b>71</b>	<b>81</b>	<b>88</b>	<b>86</b>	<b>89</b>	<b>115</b>	<b>116</b>	<b>102</b>	<b>102</b>
Total	Moins de 16	134	54	31	94	73	87	189	53	19	68
	16-19	437	461	527	480	438	434	402	353	209	226
	20-24	642	684	800	814	721	778	900	786	633	576
	25-34	370	380	409	438	404	418	581	577	517	504
	35-44	318	303	299	291	259	259	333	334	310	312
	45-54	245	237	251	227	202	204	263	260	229	225
	55-64	138	139	144	129	118	117	154	158	149	144
	65-74	82	87	70	77	57	61	80	83	72	69
	75 ou plus	33	38	36	28	23	25	30	28	29	29
<b>Total</b>		<b>271</b>	<b>270</b>	<b>284</b>	<b>279</b>	<b>249</b>	<b>253</b>	<b>319</b>	<b>307</b>	<b>267</b>	<b>258</b>

Tableau 3.6a

**Nombre de sanctions  
selon la région de résidence**

*Origine de la sanction : Infraction au Code criminel*

Région de résidence	Année d'entrée en vigueur de la sanction									
	2007	2008	2009	2010	2011	2012	2013	2014	2015	2016
01. Bas-Saint-Laurent	475	541	513	469	411	411	535	465	479	357
02. Saguenay–Lac-Saint-Jean	669	572	671	575	544	561	759	704	607	664
03. Capitale-Nationale	1 181	1 258	1 176	1 228	1 085	1 134	1 411	1 394	1 221	1 390
04. Mauricie	697	630	717	658	610	526	733	660	617	556
05. Estrie	514	527	617	592	531	527	826	642	561	604
06. Montréal	1 832	1 768	1 776	1 778	1 745	1 671	1 995	2 081	1 883	1 784
07. Outaouais	548	641	757	829	685	703	816	773	634	614
08. Abitibi-Témiscamingue	364	350	375	364	327	400	540	431	348	366
09. Côte-Nord	235	241	244	205	229	212	302	268	277	237
10. Nord-du-Québec	181	294	383	602	538	735	573	536	570	498
11. Gaspésie–Îles-de-la-Madeleine	322	256	324	304	258	274	271	237	224	208
12. Chaudière-Appalaches	941	986	1 034	931	897	868	1 053	1 049	883	886
13. Laval	466	400	471	430	397	416	546	660	509	510
14. Lanaudière	848	942	932	902	804	816	1 114	1 171	959	879
15. Laurentides	999	963	1 040	1 022	908	928	1 178	1 277	1 125	1 088
16. Montérégie	2 452	2 498	2 661	2 733	2 322	2 462	3 188	3 198	2 800	2 647
17. Centre-du-Québec	517	502	557	575	478	452	828	607	506	518
Indéterminée	46	52	55	39	45	58	71	69	50	51
<b>Total</b>	<b>13 287</b>	<b>13 421</b>	<b>14 303</b>	<b>14 236</b>	<b>12 814</b>	<b>13 154</b>	<b>16 739</b>	<b>16 222</b>	<b>14 253</b>	<b>13 857</b>

Tableau 3.6b

**Taux de sanctions  
selon la région de résidence**

*Origine de la sanction : Infraction au Code criminel*

Taux pour 100 000 titulaires de permis de conduire

Région de résidence	Année d'entrée en vigueur de la sanction									
	2007	2008	2009	2010	2011	2012	2013	2014	2015	2016
01. Bas-Saint-Laurent	345	390	368	334	292	291	378	329	338	252
02. Saguenay–Lac-Saint-Jean	352	298	348	295	278	285	385	356	307	336
03. Capitale-Nationale	261	273	252	259	226	235	290	284	247	280
04. Mauricie	386	346	391	356	330	284	394	353	329	295
05. Estrie	250	254	294	279	249	245	381	294	255	272
06. Montréal	190	183	182	180	176	168	199	206	184	173
07. Outaouais	240	276	321	344	280	285	328	309	251	242
08. Abitibi-Témiscamingue	375	356	379	364	325	395	531	422	340	357
09. Côte-Nord	380	389	391	326	360	332	472	421	439	382
10. Nord-du-Québec	1 203	1 932	2 501	3 899	3 435	4 675	3 643	3 379	3 547	3 086
11. Gaspésie–Îles-de-la-Madeleine	492	390	489	455	385	408	405	355	336	313
12. Chaudière-Appalaches	329	341	354	315	302	291	351	348	291	290
13. Laval	193	162	188	168	153	159	206	246	188	187
14. Lanaudière	278	301	292	276	242	242	326	339	275	249
15. Laurentides	272	256	273	262	230	231	289	309	268	255
16. Montérégie	259	260	273	276	231	243	311	309	268	251
17. Centre-du-Québec	321	308	339	345	285	267	485	353	292	297
Indéterminée	---	---	---	---	---	---	---	---	---	---
<b>Total</b>	<b>271</b>	<b>270</b>	<b>284</b>	<b>279</b>	<b>249</b>	<b>253</b>	<b>319</b>	<b>307</b>	<b>267</b>	<b>258</b>

Tableau 3.7

**Nombre de sanctions  
selon la municipalité régionale de comté (MRC)**

*Origine de la sanction : Infraction au Code criminel*

Municipalité régionale de comté	Année d'entrée en vigueur de la sanction									
	2007	2008	2009	2010	2011	2012	2013	2014	2015	2016
<b>01. Bas-Saint-Laurent</b>										
La Matapédia (07 )	62	54	45	43	44	48	35	30	41	47
La Matanie (08 )	67	58	50	64	26	67	60	49	66	34
La Mitis (09 )	64	71	62	49	55	48	56	62	44	33
Rimouski-Neigette (10 )	79	91	121	103	95	95	128	132	117	95
Les Basques (11 )	23	28	31	16	20	18	26	26	27	10
Rivière-du-Loup (12 )	66	93	83	75	61	52	91	59	78	70
Témiscouata (13 )	45	68	57	71	50	43	84	56	64	40
Kamouraska (14 )	69	78	64	48	60	40	55	51	42	28
	<b>475</b>	<b>541</b>	<b>513</b>	<b>469</b>	<b>411</b>	<b>411</b>	<b>535</b>	<b>465</b>	<b>479</b>	<b>357</b>
<b>02. Saguenay-Lac-Saint-Jean</b>										
Le Domaine-du-Roy (91 )	92	93	108	81	77	72	107	105	76	92
Maria-Chapdelaine (92 )	74	58	69	53	45	67	88	82	58	56
Lac-Saint-Jean-Est (93 )	145	85	133	109	127	116	170	139	151	152
Saguenay (941)	306	291	311	293	257	256	342	349	278	326
Le Fjord-du-Saguenay (942)	52	45	50	39	38	50	52	29	44	38
	<b>669</b>	<b>572</b>	<b>671</b>	<b>575</b>	<b>544</b>	<b>561</b>	<b>759</b>	<b>704</b>	<b>607</b>	<b>664</b>
<b>03. Capitale-Nationale</b>										
Charlevoix-Est (15 )	51	58	47	38	43	38	35	34	20	24
Charlevoix (16 )	50	28	27	25	11	22	31	38	22	19
L'Île-d'Orléans (20 )	8	10	15	10	11	8	16	10	15	10
La Côte-de-Beaupré (21 )	53	62	49	47	41	49	58	51	64	61
La Jacques-Cartier (22 )	55	57	77	87	73	77	91	97	85	108
Québec (23 )	829	926	830	928	815	838	1 045	1 049	905	1 042
Portneuf (34 )	135	117	131	93	91	102	135	115	110	126
	<b>1 181</b>	<b>1 258</b>	<b>1 176</b>	<b>1 228</b>	<b>1 085</b>	<b>1 134</b>	<b>1 411</b>	<b>1 394</b>	<b>1 221</b>	<b>1 390</b>
<b>04. Mauricie</b>										
Mékinac (35 )	31	35	26	33	19	32	38	19	41	30
Shawinigan (36 )	130	122	134	114	113	97	159	123	132	99
Trois-Rivières (371)	308	290	358	330	277	216	330	293	266	245
Les Chenaux (372)	47	39	47	57	63	38	44	46	44	36
Maskinongé (51 )	125	91	91	72	78	70	84	85	80	73
La Tuque (90 )	56	53	61	52	60	73	78	94	54	73
	<b>697</b>	<b>630</b>	<b>717</b>	<b>658</b>	<b>610</b>	<b>526</b>	<b>733</b>	<b>660</b>	<b>617</b>	<b>556</b>

Tableau 3.7  
(Suite)  
**Nombre de sanctions  
selon la municipalité régionale de comté (MRC)**

*Origine de la sanction : Infraction au Code criminel*

Municipalité régionale de comté	Année d'entrée en vigueur de la sanction									
	2007	2008	2009	2010	2011	2012	2013	2014	2015	2016
<b>05. Estrie</b>										
Le Granit (30 )	43	42	73	41	43	49	64	49	29	52
Les Sources (40 )	26	30	38	38	38	20	59	32	33	30
Le Haut-Saint-François (41 )	41	34	45	48	56	44	62	67	46	47
Le Val-Saint-François (42 )	57	59	58	50	49	49	73	69	71	50
Sherbrooke (43 )	203	221	259	261	221	210	346	270	235	281
Coaticook (44 )	39	45	38	44	43	48	54	45	43	41
Memphrémagog (45 )	105	96	106	110	81	107	168	110	104	103
	<b>514</b>	<b>527</b>	<b>617</b>	<b>592</b>	<b>531</b>	<b>527</b>	<b>826</b>	<b>642</b>	<b>561</b>	<b>604</b>
<b>06. Montréal</b>										
Montréal (66 )	<b>1 832</b>	<b>1 768</b>	<b>1 776</b>	<b>1 778</b>	<b>1 745</b>	<b>1 671</b>	<b>1 995</b>	<b>2 081</b>	<b>1 883</b>	<b>1 784</b>
<b>07. Outaouais</b>										
Papineau (80 )	47	60	66	62	54	56	69	57	41	45
Gatineau (81 )	324	402	485	532	436	444	527	507	394	409
Les Collines-de-l'Outaouais (82 )	85	78	106	103	87	94	101	105	96	72
La Vallée-de-la-Gatineau (83 )	70	76	68	88	69	68	86	81	73	70
Pontiac (84 )	22	25	32	44	39	41	33	23	30	18
	<b>548</b>	<b>641</b>	<b>757</b>	<b>829</b>	<b>685</b>	<b>703</b>	<b>816</b>	<b>773</b>	<b>634</b>	<b>614</b>
<b>08. Abitibi-Témiscamingue</b>										
Témiscamingue (85 )	41	45	39	43	25	37	58	61	46	29
Rouyn-Noranda (86 )	88	97	113	108	103	117	141	112	92	87
Abitibi-Ouest (87 )	61	39	45	50	48	44	69	51	28	45
Abitibi (88 )	71	67	69	52	59	61	91	76	62	63
La Vallée-de-l'Or (89 )	103	102	109	111	92	141	181	131	120	142
	<b>364</b>	<b>350</b>	<b>375</b>	<b>364</b>	<b>327</b>	<b>400</b>	<b>540</b>	<b>431</b>	<b>348</b>	<b>366</b>
<b>09. Côte-Nord</b>										
La Haute-Côte-Nord (95 )	25	25	20	20	23	14	17	14	28	24
Manicouagan (96 )	88	94	90	80	66	64	121	90	104	97
Sept-Rivières (971)	94	94	113	70	108	97	125	121	112	90
Caniapiscau (972)	7	11	6	9	10	3	16	21	14	6
Minganie (981)	14	5	7	16	12	23	16	17	12	14
Le Golfe-du-Saint-Laurent (982)	7	12	8	10	10	11	7	5	7	6
	<b>235</b>	<b>241</b>	<b>244</b>	<b>205</b>	<b>229</b>	<b>212</b>	<b>302</b>	<b>268</b>	<b>277</b>	<b>237</b>

Tableau 3.7  
(Suite)  
**Nombre de sanctions  
selon la municipalité régionale de comté (MRC)**

*Origine de la sanction : Infraction au Code criminel*

Municipalité régionale de comté	Année d'entrée en vigueur de la sanction									
	2007	2008	2009	2010	2011	2012	2013	2014	2015	2016
<b>10. Nord-du-Québec</b>										
Jamésie (991)	28	46	40	50	24	39	42	51	45	39
Admin. régionale Kativik (992)	54	124	189	401	370	570	400	373	413	351
Eyeyou Istchee (993)	99	124	154	151	144	126	131	112	112	108
	<b>181</b>	<b>294</b>	<b>383</b>	<b>602</b>	<b>538</b>	<b>735</b>	<b>573</b>	<b>536</b>	<b>570</b>	<b>498</b>
<b>11. Gaspésie-Îles-de-la-Madeleine</b>										
Com.maritime ÎlesDeLaMadeleine (01 )	35	44	52	44	49	34	27	39	34	19
Le Rocher-Percé (02 )	67	37	58	60	44	64	56	41	41	38
La Côte-de-Gaspé (03 )	52	47	46	55	44	42	46	47	41	51
La Haute-Gaspésie (04 )	43	33	42	39	35	45	39	24	37	25
Bonaventure (05 )	59	40	54	52	41	42	65	50	34	39
Avignon (06 )	66	55	72	54	45	47	38	36	37	36
	<b>322</b>	<b>256</b>	<b>324</b>	<b>304</b>	<b>258</b>	<b>274</b>	<b>271</b>	<b>237</b>	<b>224</b>	<b>208</b>
<b>12. Chaudière-Appalaches</b>										
L'Islet (17 )	51	38	26	44	31	29	38	29	27	31
Montmagny (18 )	42	39	58	55	40	56	54	51	46	47
Bellechasse (19 )	105	111	87	86	112	79	113	82	86	90
Lévis (251)	266	294	331	268	272	249	309	306	287	270
La Nouvelle-Beauce (26 )	106	91	129	110	96	90	95	100	82	92
Robert-Cliche (27 )	65	48	61	44	51	38	46	62	39	52
Les Etchemins (28 )	48	37	40	39	32	38	42	42	34	30
Beauce-Sartigan (29 )	113	134	123	107	87	123	128	131	91	95
Les Appalaches (31 )	81	103	92	90	105	97	141	139	93	104
Lotbinière (33 )	64	91	87	88	71	69	87	107	98	75
	<b>941</b>	<b>986</b>	<b>1 034</b>	<b>931</b>	<b>897</b>	<b>868</b>	<b>1 053</b>	<b>1 049</b>	<b>883</b>	<b>886</b>
<b>13. Laval</b>										
Laval (65 )	<b>466</b>	<b>400</b>	<b>471</b>	<b>430</b>	<b>397</b>	<b>416</b>	<b>546</b>	<b>660</b>	<b>509</b>	<b>510</b>
<b>14. Lanaudière</b>										
D'Autray (52 )	81	102	107	122	82	75	128	113	107	83
L'Assomption (60 )	192	180	221	212	198	195	248	248	226	211
Joliette (61 )	91	122	107	113	96	114	142	168	132	121
Matawinie (62 )	135	124	115	119	99	119	146	125	89	107
Montcalm (63 )	143	166	154	129	118	113	203	149	139	137
Les Moulins (64 )	206	248	228	207	211	200	247	368	266	220
	<b>848</b>	<b>942</b>	<b>932</b>	<b>902</b>	<b>804</b>	<b>816</b>	<b>1 114</b>	<b>1 171</b>	<b>959</b>	<b>879</b>

Tableau 3.7  
(Suite)  
**Nombre de sanctions  
selon la municipalité régionale de comté (MRC)**

*Origine de la sanction : Infraction au Code criminel*

Municipalité régionale de comté	Année d'entrée en vigueur de la sanction									
	2007	2008	2009	2010	2011	2012	2013	2014	2015	2016
<b>15. Laurentides</b>										
Deux-Montagnes (72 )	181	149	172	167	151	165	209	217	184	190
Thérèse-De Blainville (73 )	200	185	221	254	218	178	244	265	215	190
Mirabel (74 )	45	55	74	54	62	62	81	91	84	82
La Rivière-du-Nord (75 )	185	257	230	188	182	213	241	287	263	233
Argenteuil (76 )	60	50	53	65	46	59	76	79	74	80
Les Pays-d'en-Haut (77 )	83	80	94	92	92	88	102	88	99	102
Les Laurentides (78 )	143	104	129	109	82	90	141	134	126	116
Antoine-Labelle (79 )	102	83	67	93	75	73	84	116	80	95
	<b>999</b>	<b>963</b>	<b>1 040</b>	<b>1 022</b>	<b>908</b>	<b>928</b>	<b>1 178</b>	<b>1 277</b>	<b>1 125</b>	<b>1 088</b>
<b>16. Montérégie</b>										
Brome-Missisquoi (46 )	76	94	89	125	86	113	136	126	121	102
La Haute-Yamaska (47 )	151	158	140	159	160	136	195	212	156	134
Acton (48 )	30	54	39	54	39	27	31	40	33	29
Pierre-De Saurel (53 )	123	146	149	152	106	107	150	109	113	109
Les Maskoutains (54 )	159	169	210	180	170	152	209	151	171	130
Rouville (55 )	51	52	65	74	63	72	80	96	68	76
Le Haut-Richelieu (56 )	283	244	300	304	222	228	284	306	228	222
La Vallée-du-Richelieu (57 )	155	169	177	168	145	180	221	204	205	213
Longueuil (58 )	538	524	561	520	477	528	662	672	582	609
Marguerite-D'Youville (59 )	103	110	103	108	103	123	175	178	133	128
Roussillon (67 )	281	287	304	303	255	321	390	420	352	307
Les Jardins-de-Napierville (68 )	60	50	60	64	52	55	92	84	71	74
Le Haut-Saint-Laurent (69 )	62	71	89	72	77	68	79	84	71	62
Beauharnois-Salaberry (70 )	118	117	129	155	154	144	173	182	174	149
Vaudreuil-Soulanges (71 )	262	253	246	295	213	208	311	334	322	303
	<b>2 452</b>	<b>2 498</b>	<b>2 661</b>	<b>2 733</b>	<b>2 322</b>	<b>2 462</b>	<b>3 188</b>	<b>3 198</b>	<b>2 800</b>	<b>2 647</b>
<b>17. Centre-du-Québec</b>										
L'Érable (32 )	56	61	61	67	45	44	82	79	47	42
Bécancour (38 )	45	49	46	50	30	46	56	44	45	54
Arthabaska (39 )	146	139	176	168	161	114	325	233	175	139
Drummond (49 )	212	207	211	225	185	188	284	202	185	227
Nicolet-Yamaska (50 )	58	46	63	65	57	60	81	49	54	56
	<b>517</b>	<b>502</b>	<b>557</b>	<b>575</b>	<b>478</b>	<b>452</b>	<b>828</b>	<b>607</b>	<b>506</b>	<b>518</b>
<b>Indéterminée</b>										
	<b>46</b>	<b>52</b>	<b>55</b>	<b>39</b>	<b>45</b>	<b>58</b>	<b>71</b>	<b>69</b>	<b>50</b>	<b>51</b>
<b>Total</b>	<b>13 287</b>	<b>13 421</b>	<b>14 303</b>	<b>14 236</b>	<b>12 814</b>	<b>13 154</b>	<b>16 739</b>	<b>16 222</b>	<b>14 253</b>	<b>13 857</b>

Tableau 3.8a

**Nombre de sanctions  
selon le sexe et l'âge**

*Origine de la sanction : Amende non payée – Résident du Québec*

Sexe	Âge	Année d'entrée en vigueur de la sanction									
		2007	2008	2009	2010	2011	2012	2013	2014	2015	2016
Masculin	Moins de 16	126	120	115	180	102	141	115	57	49	49
	16-19	6 942	9 025	9 564	9 768	8 833	8 911	5 808	5 368	4 307	4 240
	20-24	37 364	45 224	42 820	46 935	47 447	49 409	43 314	41 780	38 471	34 203
	25-34	71 341	83 865	79 407	84 698	83 220	84 969	75 708	80 959	78 122	73 690
	35-44	45 581	52 355	49 419	51 868	51 629	53 726	47 552	51 966	50 572	46 236
	45-54	23 447	28 009	27 999	31 260	32 573	34 439	31 555	34 271	32 939	30 241
	55-64	7 189	8 511	8 612	10 152	10 233	11 313	10 757	12 023	12 223	11 595
	65-74	1 462	1 552	1 707	1 892	2 043	2 516	2 275	2 665	2 942	2 773
	75 ou plus	303	436	354	449	521	540	551	624	717	745
			<b>193 755</b>	<b>229 097</b>	<b>219 997</b>	<b>237 202</b>	<b>236 601</b>	<b>245 964</b>	<b>217 635</b>	<b>229 713</b>	<b>220 342</b>
Féminin	Moins de 16	14	14	20	20	15	18	15	9	7	20
	16-19	1 290	1 849	1 922	2 168	2 405	2 149	1 419	1 322	1 183	1 138
	20-24	9 727	12 200	12 225	14 074	14 988	16 859	15 439	16 203	14 434	12 231
	25-34	21 987	26 635	25 205	28 375	28 968	30 444	27 666	31 984	31 662	30 563
	35-44	14 505	16 848	16 450	18 484	18 380	19 883	18 001	20 407	20 890	19 621
	45-54	7 392	8 587	8 709	10 515	10 473	11 531	10 536	11 821	11 789	10 700
	55-64	2 082	2 462	2 531	2 758	3 104	3 272	3 009	3 668	3 742	3 492
	65-74	382	512	544	573	563	656	644	890	944	896
	75 ou plus	178	245	169	231	191	227	215	264	286	284
			<b>57 557</b>	<b>69 352</b>	<b>67 775</b>	<b>77 198</b>	<b>79 087</b>	<b>85 039</b>	<b>76 944</b>	<b>86 568</b>	<b>84 937</b>
Total	Moins de 16	140	134	135	200	117	159	130	66	56	69
	16-19	8 232	10 874	11 486	11 936	11 238	11 060	7 227	6 690	5 490	5 378
	20-24	47 091	57 424	55 045	61 009	62 435	66 268	58 753	57 983	52 905	46 434
	25-34	93 328	110 500	104 612	113 073	112 188	115 413	103 374	112 943	109 784	104 253
	35-44	60 086	69 203	65 869	70 352	70 009	73 609	65 553	72 373	71 462	65 857
	45-54	30 839	36 596	36 708	41 775	43 046	45 970	42 091	46 092	44 728	40 941
	55-64	9 271	10 973	11 143	12 910	13 337	14 585	13 766	15 691	15 965	15 087
	65-74	1 844	2 064	2 251	2 465	2 606	3 172	2 919	3 555	3 886	3 669
	75 ou plus	481	681	523	680	712	767	766	888	1 003	1 029
	<b>Total</b>		<b>251 312</b>	<b>298 449</b>	<b>287 772</b>	<b>314 400</b>	<b>315 688</b>	<b>331 003</b>	<b>294 579</b>	<b>316 281</b>	<b>305 279</b>



Tableau 3.8b

**Taux de sanctions  
selon le sexe et l'âge**

*Origine de la sanction : Amende non payée – Résident du Québec*

Taux pour 100 000 titulaires de permis de conduire

Sexe	Âge	Année d'entrée en vigueur de la sanction									
		2007	2008	2009	2010	2011	2012	2013	2014	2015	2016
Masculin	Moins de 16	1 251	1 252	1 230	1 929	1 651	2 691	2 423	1 341	1 223	1 163
	16-19	8 008	9 726	9 793	9 627	9 490	10 814	7 589	7 294	6 047	6 276
	20-24	21 600	26 326	24 880	26 468	25 866	26 538	22 937	22 158	20 647	18 794
	25-34	16 700	19 567	18 527	19 701	19 335	19 861	17 797	19 170	18 513	17 426
	35-44	9 015	10 667	10 384	11 079	11 097	11 518	10 125	11 000	10 594	9 577
	45-54	4 107	4 843	4 819	5 372	5 622	6 037	5 638	6 263	6 138	5 762
	55-64	1 637	1 888	1 859	2 133	2 102	2 274	2 115	2 319	2 315	2 156
	65-74	591	602	634	671	689	801	689	772	818	743
	75 ou plus	231	318	250	307	342	342	336	364	402	397
		<b>7 478</b>	<b>8 752</b>	<b>8 338</b>	<b>8 875</b>	<b>8 784</b>	<b>9 082</b>	<b>7 979</b>	<b>8 373</b>	<b>7 973</b>	<b>7 322</b>
Féminin	Moins de 16	422	415	568	590	736	1 071	941	625	520	1 221
	16-19	1 890	2 498	2 416	2 533	3 033	3 042	2 130	2 039	1 862	1 879
	20-24	6 144	7 702	7 638	8 443	8 673	9 538	8 573	8 969	8 082	6 977
	25-34	5 488	6 580	6 192	6 925	7 036	7 422	6 775	7 852	7 761	7 461
	35-44	3 102	3 712	3 723	4 248	4 246	4 573	4 103	4 598	4 640	4 290
	45-54	1 382	1 581	1 594	1 919	1 919	2 145	1 997	2 293	2 340	2 173
	55-64	525	600	596	628	688	706	632	752	750	686
	65-74	187	237	236	235	217	236	218	285	288	262
	75 ou plus	208	267	176	227	177	200	179	207	212	196
		<b>2 483</b>	<b>2 944</b>	<b>2 837</b>	<b>3 173</b>	<b>3 211</b>	<b>3 420</b>	<b>3 061</b>	<b>3 407</b>	<b>3 309</b>	<b>3 045</b>
Total	Moins de 16	1 046	1 034	1 049	1 572	1 424	2 297	2 050	1 160	1 046	1 179
	16-19	5 313	6 519	6 482	6 381	6 520	7 226	5 049	4 833	4 074	4 198
	20-24	14 214	17 392	16 572	17 734	17 526	18 259	15 925	15 705	14 498	12 996
	25-34	11 274	13 259	12 518	13 466	13 322	13 773	12 399	13 613	13 228	12 522
	35-44	6 174	7 325	7 177	7 788	7 795	8 167	7 216	7 898	7 704	7 005
	45-54	2 789	3 264	3 256	3 698	3 826	4 149	3 871	4 337	4 298	4 024
	55-64	1 110	1 274	1 255	1 411	1 422	1 518	1 398	1 560	1 554	1 441
	65-74	409	435	451	469	469	536	467	541	566	513
	75 ou plus	222	297	220	274	273	282	269	297	320	310
<b>Total</b>		<b>5 119</b>	<b>6 001</b>	<b>5 724</b>	<b>6 158</b>	<b>6 122</b>	<b>6 372</b>	<b>5 620</b>	<b>5 986</b>	<b>5 727</b>	<b>5 259</b>

Tableau 3.9a

**Nombre de sanctions  
selon la région de résidence**

*Origine de la sanction : Amende non payée – Résident du Québec*

Région de résidence	Année d'entrée en vigueur de la sanction									
	2007	2008	2009	2010	2011	2012	2013	2014	2015	2016
01. Bas-Saint-Laurent	1 794	2 252	2 260	2 375	2 685	2 853	2 478	3 061	2 636	2 448
02. Saguenay–Lac-Saint-Jean	4 609	5 576	5 755	5 621	5 823	5 440	5 463	5 537	5 286	5 690
03. Capitale-Nationale	11 335	18 687	12 331	17 278	10 298	14 308	19 378	19 960	17 298	16 489
04. Mauricie	8 366	8 766	8 671	9 129	11 064	8 417	7 363	7 649	8 040	7 654
05. Estrie	6 789	7 974	8 383	8 060	8 664	9 003	8 108	8 043	7 915	8 088
06. Montréal	93 074	105 514	102 785	115 347	113 069	116 505	95 224	111 147	107 249	88 589
07. Outaouais	11 015	13 173	13 082	12 853	13 917	15 207	15 555	16 435	14 725	14 325
08. Abitibi-Témiscamingue	2 348	3 599	3 348	3 226	3 864	4 253	3 715	3 986	3 859	4 450
09. Côte-Nord	1 143	1 500	1 538	1 961	2 198	2 133	2 135	1 940	2 095	2 040
10. Nord-du-Québec	590	739	747	796	767	882	840	970	829	924
11. Gaspésie–Îles-de-la-Madeleine	897	1 389	1 549	1 498	1 912	1 913	1 762	1 884	1 457	1 493
12. Chaudière-Appalaches	5 019	6 905	5 739	6 254	6 292	6 833	6 638	6 498	6 196	6 066
13. Laval	18 310	21 514	20 812	23 013	21 186	26 091	21 926	20 106	21 567	25 205
14. Lanaudière	17 451	20 890	20 602	21 349	23 880	24 784	21 655	21 462	22 916	21 394
15. Laurentides	19 903	23 411	22 841	26 380	27 213	27 402	25 172	24 439	23 842	23 611
16. Montérégie	43 344	49 706	50 804	53 080	56 303	58 041	50 627	56 327	52 644	48 121
17. Centre-du-Québec	4 351	5 824	5 703	5 284	5 522	5 566	5 075	5 282	5 303	4 861
Indéterminée	974	1 030	822	896	1 031	1 372	1 465	1 555	1 422	1 269
<b>Total</b>	<b>251 312</b>	<b>298 449</b>	<b>287 772</b>	<b>314 400</b>	<b>315 688</b>	<b>331 003</b>	<b>294 579</b>	<b>316 281</b>	<b>305 279</b>	<b>282 717</b>

Tableau 3.9b

**Taux de sanctions  
selon la région de résidence**

*Origine de la sanction : Amende non payée – Résident du Québec*

Taux pour 100 000 titulaires de permis de conduire

Région de résidence	Année d'entrée en vigueur de la sanction									
	2007	2008	2009	2010	2011	2012	2013	2014	2015	2016
01. Bas-Saint-Laurent	1 304	1 623	1 621	1 690	1 904	2 022	1 753	2 163	1 859	1 726
02. Saguenay–Lac-Saint-Jean	2 423	2 909	2 981	2 886	2 972	2 766	2 768	2 801	2 670	2 879
03. Capitale-Nationale	2 501	4 057	2 645	3 649	2 150	2 967	3 981	4 072	3 505	3 321
04. Mauricie	4 630	4 812	4 729	4 938	5 981	4 538	3 955	4 094	4 289	4 061
05. Estrie	3 304	3 839	3 999	3 799	4 059	4 191	3 743	3 686	3 600	3 646
06. Montréal	9 635	10 901	10 536	11 703	11 383	11 690	9 498	10 980	10 471	8 568
07. Outaouais	4 833	5 672	5 551	5 335	5 684	6 155	6 260	6 576	5 830	5 636
08. Abitibi-Témiscamingue	2 419	3 665	3 383	3 227	3 840	4 203	3 650	3 903	3 767	4 344
09. Côte-Nord	1 849	2 423	2 465	3 115	3 457	3 336	3 339	3 049	3 318	3 290
10. Nord-du-Québec	3 922	4 856	4 877	5 156	4 897	5 610	5 340	6 115	5 159	5 726
11. Gaspésie–Îles-de-la-Madeleine	1 371	2 115	2 340	2 244	2 852	2 851	2 633	2 820	2 184	2 245
12. Chaudière-Appalaches	1 753	2 388	1 964	2 117	2 119	2 289	2 210	2 153	2 040	1 984
13. Laval	7 570	8 736	8 317	9 003	8 162	9 955	8 269	7 498	7 962	9 249
14. Lanaudière	5 717	6 666	6 452	6 525	7 187	7 354	6 339	6 210	6 561	6 054
15. Laurentides	5 419	6 235	5 992	6 767	6 882	6 822	6 170	5 909	5 680	5 531
16. Montérégie	4 586	5 176	5 220	5 351	5 610	5 728	4 938	5 445	5 036	4 554
17. Centre-du-Québec	2 705	3 577	3 469	3 171	3 293	3 293	2 972	3 074	3 062	2 785
Indéterminée	---	---	---	---	---	---	---	---	---	---
<b>Total</b>	<b>5 119</b>	<b>6 001</b>	<b>5 724</b>	<b>6 158</b>	<b>6 122</b>	<b>6 372</b>	<b>5 620</b>	<b>5 986</b>	<b>5 727</b>	<b>5 259</b>

Tableau 3.10

**Nombre de sanctions  
selon la municipalité régionale de comté (MRC)**

*Origine de la sanction : Amende non payée – Résident du Québec*

Municipalité régionale de comté	Année d'entrée en vigueur de la sanction									
	2007	2008	2009	2010	2011	2012	2013	2014	2015	2016
<b>01. Bas-Saint-Laurent</b>										
La Matapédia (07 )	139	186	206	185	243	313	273	288	193	202
La Matanie (08 )	177	278	235	282	312	323	240	410	303	262
La Mitis (09 )	207	288	287	313	388	341	368	443	359	325
Rimouski-Neigette (10 )	547	566	660	503	669	842	550	904	790	760
Les Basques (11 )	56	79	87	90	133	105	112	113	98	108
Rivière-du-Loup (12 )	281	383	419	490	418	473	447	443	460	376
Témiscouata (13 )	143	218	183	245	274	267	255	258	226	224
Kamouraska (14 )	244	254	183	267	248	189	233	202	207	191
	<b>1 794</b>	<b>2 252</b>	<b>2 260</b>	<b>2 375</b>	<b>2 685</b>	<b>2 853</b>	<b>2 478</b>	<b>3 061</b>	<b>2 636</b>	<b>2 448</b>
<b>02. Saguenay-Lac-Saint-Jean</b>										
Le Domaine-du-Roy (91 )	449	453	498	517	537	497	531	514	489	500
Maria-Chapdelaine (92 )	308	317	359	356	350	340	341	352	277	264
Lac-Saint-Jean-Est (93 )	773	1 167	995	1 133	1 254	985	1 001	1 176	1 001	1 044
Saguenay (941)	2 683	3 172	3 431	3 186	3 188	3 166	3 086	2 961	3 032	3 315
Le Fjord-du-Saguenay (942)	396	467	472	429	494	452	504	534	487	567
	<b>4 609</b>	<b>5 576</b>	<b>5 755</b>	<b>5 621</b>	<b>5 823</b>	<b>5 440</b>	<b>5 463</b>	<b>5 537</b>	<b>5 286</b>	<b>5 690</b>
<b>03. Capitale-Nationale</b>										
Charlevoix-Est (15 )	123	207	165	219	239	186	272	247	215	208
Charlevoix (16 )	87	150	149	131	137	143	183	165	180	159
L'Île-d'Orléans (20 )	115	154	105	136	139	129	131	158	157	124
La Côte-de-Beaupré (21 )	351	698	440	735	505	591	699	745	597	586
La Jacques-Cartier (22 )	452	1 018	709	1 064	674	856	1 052	1 035	1 021	945
Québec (23 )	9 698	15 684	10 086	14 100	7 895	11 603	16 092	16 629	14 219	13 522
Portneuf (34 )	509	776	677	893	709	800	949	981	909	945
	<b>11 335</b>	<b>18 687</b>	<b>12 331</b>	<b>17 278</b>	<b>10 298</b>	<b>14 308</b>	<b>19 378</b>	<b>19 960</b>	<b>17 298</b>	<b>16 489</b>
<b>04. Mauricie</b>										
Mékinac (35 )	183	219	175	212	251	236	187	215	180	207
Shawinigan (36 )	1 487	1 778	1 662	1 685	1 904	1 621	1 406	1 456	1 413	1 479
Trois-Rivières (371)	5 451	5 002	5 054	5 370	6 955	4 896	4 235	4 304	4 879	4 448
Les Chenaux (372)	403	524	515	586	659	479	443	460	473	444
Maskinongé (51 )	686	850	926	846	965	849	736	854	795	770
La Tuque (90 )	156	393	339	430	330	336	356	360	300	306
	<b>8 366</b>	<b>8 766</b>	<b>8 671</b>	<b>9 129</b>	<b>11 064</b>	<b>8 417</b>	<b>7 363</b>	<b>7 649</b>	<b>8 040</b>	<b>7 654</b>

Tableau 3.10  
(Suite)  
**Nombre de sanctions  
selon la municipalité régionale de comté (MRC)**

*Origine de la sanction : Amende non payée – Résident du Québec*

Municipalité régionale de comté	Année d'entrée en vigueur de la sanction									
	2007	2008	2009	2010	2011	2012	2013	2014	2015	2016
<b>05. Estrie</b>										
Le Granit (30 )	206	270	288	303	266	323	270	334	254	282
Les Sources (40 )	290	352	435	472	509	414	344	359	362	399
Le Haut-Saint-François (41 )	468	565	610	601	631	715	610	637	621	545
Le Val-Saint-François (42 )	536	576	597	585	669	691	608	526	595	562
Sherbrooke (43 )	3 946	4 678	4 778	4 541	4 900	5 139	4 738	4 717	4 657	4 678
Coaticook (44 )	275	281	344	362	345	338	308	326	257	304
Memphrémagog (45 )	1 068	1 252	1 331	1 196	1 344	1 383	1 230	1 144	1 169	1 318
	<b>6 789</b>	<b>7 974</b>	<b>8 383</b>	<b>8 060</b>	<b>8 664</b>	<b>9 003</b>	<b>8 108</b>	<b>8 043</b>	<b>7 915</b>	<b>8 088</b>
<b>06. Montréal</b>										
Montréal (66 )	<b>93 074</b>	<b>105 514</b>	<b>102 785</b>	<b>115 347</b>	<b>113 069</b>	<b>116 505</b>	<b>95 224</b>	<b>111 147</b>	<b>107 249</b>	<b>88 589</b>
<b>07. Outaouais</b>										
Papineau (80 )	407	651	603	660	839	784	724	833	690	638
Gatineau (81 )	8 498	9 739	9 619	9 567	10 179	11 434	11 831	12 267	11 105	10 772
Les Collines-de-l'Outaouais (82 )	1 438	1 803	1 808	1 608	1 661	1 883	1 845	2 149	1 915	1 751
La Vallée-de-la-Gatineau (83 )	450	677	748	714	917	814	825	807	697	813
Pontiac (84 )	222	303	304	304	321	292	330	379	318	351
	<b>11 015</b>	<b>13 173</b>	<b>13 082</b>	<b>12 853</b>	<b>13 917</b>	<b>15 207</b>	<b>15 555</b>	<b>16 435</b>	<b>14 725</b>	<b>14 325</b>
<b>08. Abitibi-Témiscamingue</b>										
Témiscamingue (85 )	113	169	273	207	264	241	216	240	272	302
Rouyn-Noranda (86 )	548	865	733	752	1 127	931	811	890	979	1 251
Abitibi-Ouest (87 )	247	347	331	361	501	488	390	520	465	466
Abitibi (88 )	433	549	505	632	549	662	561	705	619	597
La Vallée-de-l'Or (89 )	1 007	1 669	1 506	1 274	1 423	1 931	1 737	1 631	1 524	1 834
	<b>2 348</b>	<b>3 599</b>	<b>3 348</b>	<b>3 226</b>	<b>3 864</b>	<b>4 253</b>	<b>3 715</b>	<b>3 986</b>	<b>3 859</b>	<b>4 450</b>
<b>09. Côte-Nord</b>										
La Haute-Côte-Nord (95 )	129	207	197	185	227	233	198	188	186	194
Manicouagan (96 )	409	554	568	648	696	702	728	492	683	763
Sept-Rivières (971)	500	591	609	936	1 052	949	1 001	1 038	971	813
Caniapiscau (972)	33	55	44	63	52	39	47	47	54	40
Minganie (981)	59	73	85	107	150	148	124	140	153	185
Le Golfe-du-Saint-Laurent (982)	13	20	35	22	21	62	37	35	48	45
	<b>1 143</b>	<b>1 500</b>	<b>1 538</b>	<b>1 961</b>	<b>2 198</b>	<b>2 133</b>	<b>2 135</b>	<b>1 940</b>	<b>2 095</b>	<b>2 040</b>

Tableau 3.10  
(Suite)  
**Nombre de sanctions  
selon la municipalité régionale de comté (MRC)**

*Origine de la sanction : Amende non payée – Résident du Québec*

Municipalité régionale de comté	Année d'entrée en vigueur de la sanction									
	2007	2008	2009	2010	2011	2012	2013	2014	2015	2016
<b>10. Nord-du-Québec</b>										
Jamésie (991)	237	254	222	252	269	258	288	255	254	294
Admin. régionale Kativik (992)	10	24	26	32	12	49	40	35	28	36
Eyou Istchee (993)	343	461	499	512	486	575	512	680	547	594
	<b>590</b>	<b>739</b>	<b>747</b>	<b>796</b>	<b>767</b>	<b>882</b>	<b>840</b>	<b>970</b>	<b>829</b>	<b>924</b>
<b>11. Gaspésie-Îles-de-la-Madeleine</b>										
Com.maritime ÎlesDeLaMadeleine (01 )	93	150	160	87	173	141	169	151	167	127
Le Rocher-Percé (02 )	243	336	403	522	464	460	487	541	387	371
La Côte-de-Gaspé (03 )	129	253	297	270	390	418	381	358	261	323
La Haute-Gaspésie (04 )	131	180	212	173	262	293	237	258	172	173
Bonaventure (05 )	186	302	277	259	410	339	295	309	278	291
Avignon (06 )	115	168	200	187	213	262	193	267	192	208
	<b>897</b>	<b>1 389</b>	<b>1 549</b>	<b>1 498</b>	<b>1 912</b>	<b>1 913</b>	<b>1 762</b>	<b>1 884</b>	<b>1 457</b>	<b>1 493</b>
<b>12. Chaudière-Appalaches</b>										
L'Islet (17 )	126	169	176	166	178	176	204	172	140	142
Montmagny (18 )	207	331	249	255	313	318	310	308	295	239
Bellechasse (19 )	416	592	464	498	584	566	571	536	521	520
Lévis (251)	2 102	2 587	1 842	2 260	1 986	2 427	2 493	2 479	2 261	2 193
La Nouvelle-Beauce (26 )	398	666	612	591	571	671	679	656	644	597
Robert-Cliche (27 )	170	267	265	242	294	364	284	242	286	290
Les Etchemins (28 )	89	160	197	180	180	184	158	192	164	153
Beauce-Sartigan (29 )	499	749	724	704	833	820	694	672	698	689
Les Appalaches (31 )	628	906	810	791	825	832	726	711	636	629
Lotbinière (33 )	384	478	400	567	528	475	519	530	551	614
	<b>5 019</b>	<b>6 905</b>	<b>5 739</b>	<b>6 254</b>	<b>6 292</b>	<b>6 833</b>	<b>6 638</b>	<b>6 498</b>	<b>6 196</b>	<b>6 066</b>
<b>13. Laval</b>										
Laval (65 )	<b>18 310</b>	<b>21 514</b>	<b>20 812</b>	<b>23 013</b>	<b>21 186</b>	<b>26 091</b>	<b>21 926</b>	<b>20 106</b>	<b>21 567</b>	<b>25 205</b>
<b>14. Lanaudière</b>										
D'Autray (52 )	1 331	1 554	1 551	1 613	1 778	1 749	1 669	1 654	1 667	1 406
L'Assomption (60 )	4 269	5 119	5 338	5 391	6 513	6 394	5 724	5 122	5 867	4 950
Joliette (61 )	1 546	1 704	1 879	1 928	1 986	2 021	1 926	2 318	2 143	1 970
Matawinie (62 )	1 580	1 903	1 975	1 840	2 131	2 211	1 904	1 929	2 055	1 963
Montcalm (63 )	2 237	2 727	2 588	2 532	3 217	3 205	2 966	3 034	3 245	3 193
Les Moulins (64 )	6 488	7 883	7 271	8 045	8 255	9 204	7 466	7 405	7 939	7 912
	<b>17 451</b>	<b>20 890</b>	<b>20 602</b>	<b>21 349</b>	<b>23 880</b>	<b>24 784</b>	<b>21 655</b>	<b>21 462</b>	<b>22 916</b>	<b>21 394</b>

Tableau 3.10  
(Suite)  
**Nombre de sanctions  
selon la municipalité régionale de comté (MRC)**

*Origine de la sanction : Amende non payée – Résident du Québec*

Municipalité régionale de comté	Année d'entrée en vigueur de la sanction									
	2007	2008	2009	2010	2011	2012	2013	2014	2015	2016
<b>15. Laurentides</b>										
Deux-Montagnes (72 )	3 595	4 054	3 794	4 361	4 403	4 262	4 062	3 761	3 679	3 958
Thérèse-De Blainville (73 )	5 973	7 215	6 594	7 888	7 709	8 407	7 174	6 923	7 038	6 405
Mirabel (74 )	1 816	2 000	1 942	2 199	2 296	2 342	2 393	2 353	2 455	2 367
La Rivière-du-Nord (75 )	4 137	4 999	5 212	6 154	6 585	6 369	5 914	5 917	5 771	5 780
Argenteuil (76 )	799	961	966	1 196	1 403	1 431	1 314	1 192	1 216	1 260
Les Pays-d'en-Haut (77 )	1 768	2 039	1 965	2 050	2 083	2 024	1 895	1 918	1 677	1 658
Les Laurentides (78 )	1 317	1 577	1 652	1 797	1 834	1 712	1 655	1 542	1 403	1 276
Antoine-Labelle (79 )	498	566	716	735	900	855	765	833	603	907
	<b>19 903</b>	<b>23 411</b>	<b>22 841</b>	<b>26 380</b>	<b>27 213</b>	<b>27 402</b>	<b>25 172</b>	<b>24 439</b>	<b>23 842</b>	<b>23 611</b>
<b>16. Montérégie</b>										
Brome-Missisquoi (46 )	1 260	1 306	1 290	1 194	1 512	1 404	1 397	1 571	1 495	1 253
La Haute-Yamaska (47 )	2 040	2 307	2 189	2 011	2 844	2 571	2 500	3 394	2 823	2 356
Acton (48 )	292	408	404	396	379	445	375	354	389	285
Pierre-De Saurel (53 )	1 277	1 564	1 608	1 744	1 695	1 828	1 676	1 595	1 314	1 435
Les Maskoutains (54 )	1 785	2 155	2 360	2 434	2 636	2 907	2 606	2 664	2 493	2 556
Rouville (55 )	998	1 158	1 132	1 174	1 265	1 368	1 148	1 648	1 513	1 232
Le Haut-Richelieu (56 )	2 952	3 418	3 479	3 564	4 244	4 562	3 723	3 958	3 679	3 655
La Vallée-du-Richelieu (57 )	3 087	3 343	3 146	3 576	3 716	4 092	3 549	4 246	3 713	3 532
Longueuil (58 )	15 541	17 309	18 020	18 808	19 595	19 570	16 424	18 803	18 048	16 979
Marguerite-D'Youville (59 )	1 756	2 008	2 067	2 220	2 575	2 736	2 513	2 533	2 531	2 139
Roussillon (67 )	5 584	6 625	6 711	7 043	7 009	7 411	6 712	6 974	6 507	5 723
Les Jardins-de-Napierville (68 )	694	897	1 013	1 072	1 041	1 035	990	1 089	1 032	887
Le Haut-Saint-Laurent (69 )	573	707	664	704	688	756	752	770	666	631
Beauharnois-Salaberry (70 )	2 003	2 102	2 117	2 483	2 456	2 433	2 338	2 433	2 179	2 020
Vaudreuil-Soulanges (71 )	3 502	4 399	4 604	4 657	4 648	4 923	3 924	4 295	4 262	3 438
	<b>43 344</b>	<b>49 706</b>	<b>50 804</b>	<b>53 080</b>	<b>56 303</b>	<b>58 041</b>	<b>50 627</b>	<b>56 327</b>	<b>52 644</b>	<b>48 121</b>
<b>17. Centre-du-Québec</b>										
L'Érable (32 )	302	349	349	387	343	391	329	399	389	352
Bécancour (38 )	370	414	554	475	612	551	505	442	523	392
Arthabaska (39 )	910	1 229	1 202	1 180	1 229	1 124	1 234	1 466	1 382	1 279
Drummond (49 )	2 286	3 162	2 925	2 653	2 626	2 834	2 422	2 425	2 435	2 310
Nicolet-Yamaska (50 )	483	670	673	589	712	666	585	550	574	528
	<b>4 351</b>	<b>5 824</b>	<b>5 703</b>	<b>5 284</b>	<b>5 522</b>	<b>5 566</b>	<b>5 075</b>	<b>5 282</b>	<b>5 303</b>	<b>4 861</b>
<b>Indéterminée</b>										
	<b>974</b>	<b>1 030</b>	<b>822</b>	<b>896</b>	<b>1 031</b>	<b>1 372</b>	<b>1 465</b>	<b>1 555</b>	<b>1 422</b>	<b>1 269</b>
<b>Total</b>	<b>251 312</b>	<b>298 449</b>	<b>287 772</b>	<b>314 400</b>	<b>315 688</b>	<b>331 003</b>	<b>294 579</b>	<b>316 281</b>	<b>305 279</b>	<b>282 717</b>

Tableau 3.11a

**Nombre de sanctions  
selon le sexe et l'âge**

*Origine de la sanction : Suspension immédiate – Alcool*

Sexe	Âge	Année d'entrée en vigueur de la sanction									
		2007	2008	2009	2010	2011	2012	2013	2014	2015	2016
Masculin	Moins de 16	13	11	17	12	13	4	7	2	4	8
	16-19	1 653	1 820	2 048	1 946	1 763	1 540	1 180	905	773	687
	20-24	2 458	2 483	2 679	2 784	2 902	3 420	3 098	2 602	2 386	2 204
	25-34	2 763	2 821	3 047	3 153	3 365	3 308	3 222	3 052	3 169	3 102
	35-44	2 403	2 253	2 195	2 043	2 135	2 179	2 000	2 033	2 054	2 035
	45-54	2 323	2 270	2 191	2 099	2 036	2 054	1 858	1 763	1 762	1 643
	55-64	1 042	1 077	1 028	977	1 125	1 120	1 127	1 100	1 144	1 127
	65-74	371	338	308	323	358	353	375	382	360	395
	75 ou plus	67	65	46	55	68	83	66	58	70	97
		<b>13 093</b>	<b>13 138</b>	<b>13 559</b>	<b>13 392</b>	<b>13 765</b>	<b>14 061</b>	<b>12 933</b>	<b>11 897</b>	<b>11 722</b>	<b>11 298</b>
Féminin	Moins de 16	3	0	1	0	1	0	0	0	1	5
	16-19	184	218	268	277	300	315	211	186	158	153
	20-24	306	360	437	495	546	698	695	602	591	595
	25-34	410	426	489	521	631	721	689	735	762	830
	35-44	564	507	520	506	477	509	512	545	573	573
	45-54	403	423	432	493	475	515	471	444	405	451
	55-64	120	133	130	125	179	179	177	209	216	231
	65-74	38	27	40	38	35	46	54	50	55	66
	75 ou plus	3	5	3	4	5	10	8	2	1	8
		<b>2 031</b>	<b>2 099</b>	<b>2 320</b>	<b>2 459</b>	<b>2 649</b>	<b>2 993</b>	<b>2 817</b>	<b>2 773</b>	<b>2 762</b>	<b>2 912</b>
Total	Moins de 16	16	11	18	12	14	4	7	2	5	13
	16-19	1 837	2 038	2 316	2 223	2 063	1 855	1 391	1 091	931	840
	20-24	2 764	2 843	3 116	3 279	3 448	4 118	3 793	3 204	2 977	2 799
	25-34	3 173	3 247	3 536	3 674	3 996	4 029	3 911	3 787	3 931	3 932
	35-44	2 967	2 760	2 715	2 549	2 612	2 688	2 512	2 578	2 627	2 608
	45-54	2 726	2 693	2 623	2 592	2 511	2 569	2 329	2 207	2 167	2 094
	55-64	1 162	1 210	1 158	1 102	1 304	1 299	1 304	1 309	1 360	1 358
	65-74	409	365	348	361	393	399	429	432	415	461
	75 ou plus	70	70	49	59	73	93	74	60	71	105
<b>Total</b>		<b>15 124</b>	<b>15 237</b>	<b>15 879</b>	<b>15 851</b>	<b>16 414</b>	<b>17 054</b>	<b>15 750</b>	<b>14 670</b>	<b>14 484</b>	<b>14 210</b>



Tableau 3.11b

**Taux de sanctions  
selon le sexe et l'âge**

*Origine de la sanction : Suspension immédiate – Alcool*

Taux pour 100 000 titulaires de permis de conduire

Sexe	Âge	Année d'entrée en vigueur de la sanction									
		2007	2008	2009	2010	2011	2012	2013	2014	2015	2016
Masculin	Moins de 16	129	115	182	129	210	76	147	47	100	190
	16-19	1 907	1 961	2 097	1 918	1 894	1 869	1 542	1 230	1 085	1 017
	20-24	1 421	1 445	1 557	1 570	1 582	1 837	1 641	1 380	1 281	1 211
	25-34	647	658	711	733	782	773	757	723	751	734
	35-44	475	459	461	436	459	467	426	430	430	422
	45-54	407	393	377	361	351	360	332	322	328	313
	55-64	237	239	222	205	231	225	222	212	217	210
	65-74	150	131	114	115	121	112	114	111	100	106
	75 ou plus	51	47	32	38	45	53	40	34	39	52
		<b>505</b>	<b>502</b>	<b>514</b>	<b>501</b>	<b>511</b>	<b>519</b>	<b>474</b>	<b>434</b>	<b>424</b>	<b>406</b>
Féminin	Moins de 16	90	0	28	0	49	0	0	0	74	305
	16-19	270	295	337	324	378	446	317	287	249	253
	20-24	193	227	273	297	316	395	386	333	331	339
	25-34	102	105	120	127	153	176	169	180	187	203
	35-44	121	112	118	116	110	117	117	123	127	125
	45-54	75	78	79	90	87	96	89	86	80	92
	55-64	30	32	31	28	40	39	37	43	43	45
	65-74	19	12	17	16	13	17	18	16	17	19
	75 ou plus	4	5	3	4	5	9	7	2	1	6
		<b>88</b>	<b>89</b>	<b>97</b>	<b>101</b>	<b>108</b>	<b>120</b>	<b>112</b>	<b>109</b>	<b>108</b>	<b>112</b>
Total	Moins de 16	119	85	140	94	170	58	110	35	93	222
	16-19	1 186	1 222	1 307	1 188	1 197	1 212	972	788	691	656
	20-24	834	861	938	953	968	1 135	1 028	868	816	783
	25-34	383	390	423	438	475	481	469	456	474	472
	35-44	305	292	296	282	291	298	277	281	283	277
	45-54	247	240	233	229	223	232	214	208	208	206
	55-64	139	141	130	120	139	135	132	130	132	130
	65-74	91	77	70	69	71	67	69	66	60	64
	75 ou plus	32	31	21	24	28	34	26	20	23	32
<b>Total</b>		<b>308</b>	<b>306</b>	<b>316</b>	<b>310</b>	<b>318</b>	<b>328</b>	<b>300</b>	<b>278</b>	<b>272</b>	<b>264</b>

Tableau 3.12a

**Nombre de sanctions  
selon la région de résidence**

*Origine de la sanction : Suspension immédiate – Alcool*

Région de résidence	Année d'entrée en vigueur de la sanction									
	2007	2008	2009	2010	2011	2012	2013	2014	2015	2016
01. Bas-Saint-Laurent	506	461	483	476	522	529	467	389	345	356
02. Saguenay–Lac-Saint-Jean	724	715	705	672	716	722	681	621	628	588
03. Capitale-Nationale	1 156	1 189	1 283	1 317	1 410	1 459	1 336	1 216	1 237	1 250
04. Mauricie	656	707	755	722	762	778	669	592	563	537
05. Estrie	662	687	681	711	670	771	660	628	577	646
06. Montréal	2 004	1 886	2 071	2 032	2 036	2 143	2 035	1 914	1 987	2 015
07. Outaouais	679	718	785	761	767	833	755	705	666	631
08. Abitibi-Témiscamingue	381	367	409	384	458	479	411	392	374	326
09. Côte-Nord	251	251	248	258	359	382	275	250	205	201
10. Nord-du-Québec	213	201	203	210	157	139	127	132	161	142
11. Gaspésie–Îles-de-la-Madeleine	269	310	281	258	283	263	233	207	193	175
12. Chaudière-Appalaches	993	1 103	1 033	1 078	1 133	1 075	1 002	923	848	855
13. Laval	528	494	494	524	583	703	712	613	629	578
14. Lanaudière	1 122	1 142	1 072	1 064	1 192	1 214	1 096	1 074	1 027	1 003
15. Laurentides	1 266	1 218	1 213	1 299	1 310	1 330	1 296	1 335	1 354	1 289
16. Montérégie	2 979	3 006	3 362	3 284	3 248	3 335	3 133	2 903	2 919	2 805
17. Centre-du-Québec	599	640	649	607	611	688	636	532	555	538
Indéterminée	136	142	152	194	197	211	226	244	216	275
<b>Total</b>	<b>15 124</b>	<b>15 237</b>	<b>15 879</b>	<b>15 851</b>	<b>16 414</b>	<b>17 054</b>	<b>15 750</b>	<b>14 670</b>	<b>14 484</b>	<b>14 210</b>

Tableau 3.12b

**Taux de sanctions  
selon la région de résidence**

*Origine de la sanction : Suspension immédiate – Alcool*

Taux pour 100 000 titulaires de permis de conduire

Région de résidence	Année d'entrée en vigueur de la sanction									
	2007	2008	2009	2010	2011	2012	2013	2014	2015	2016
01. Bas-Saint-Laurent	368	332	346	339	370	375	330	275	243	251
02. Saguenay–Lac-Saint-Jean	381	373	365	345	365	367	345	314	317	298
03. Capitale-Nationale	255	258	275	278	294	303	274	248	251	252
04. Mauricie	363	388	412	391	412	419	359	317	300	285
05. Estrie	322	331	325	335	314	359	305	288	262	291
06. Montréal	207	195	212	206	205	215	203	189	194	195
07. Outaouais	298	309	333	316	313	337	304	282	264	248
08. Abitibi-Témiscamingue	392	374	413	384	455	473	404	384	365	318
09. Côte-Nord	406	406	398	410	565	597	430	393	325	324
10. Nord-du-Québec	1 416	1 321	1 325	1 360	1 002	884	807	832	1 002	880
11. Gaspésie–Îles-de-la-Madeleine	411	472	424	386	422	392	348	310	289	263
12. Chaudière-Appalaches	347	381	354	365	382	360	334	306	279	280
13. Laval	218	201	197	205	225	268	269	229	232	212
14. Lanaudière	368	364	336	325	359	360	321	311	294	284
15. Laurentides	345	324	318	333	331	331	318	323	323	302
16. Montérégie	315	313	345	331	324	329	306	281	279	265
17. Centre-du-Québec	372	393	395	364	364	407	372	310	320	308
Indéterminée	---	---	---	---	---	---	---	---	---	---
<b>Total</b>	<b>308</b>	<b>306</b>	<b>316</b>	<b>310</b>	<b>318</b>	<b>328</b>	<b>300</b>	<b>278</b>	<b>272</b>	<b>264</b>

Tableau 3.13

**Nombre de sanctions  
selon la municipalité régionale de comté (MRC)**

*Origine de la sanction : Suspension immédiate – Alcool*

Municipalité régionale de comté	Année d'entrée en vigueur de la sanction									
	2007	2008	2009	2010	2011	2012	2013	2014	2015	2016
<b>01. Bas-Saint-Laurent</b>										
La Matapédia (07 )	60	51	49	47	53	43	25	41	34	39
La Matanie (08 )	50	41	59	55	52	81	48	55	41	38
La Mitis (09 )	67	73	62	49	66	51	62	29	29	35
Rimouski-Neigette (10 )	97	96	100	97	134	140	126	105	95	79
Les Basques (11 )	29	20	18	22	28	29	23	20	17	18
Rivière-du-Loup (12 )	78	79	85	79	60	59	88	64	56	66
Témiscouata (13 )	60	53	71	68	61	66	57	45	41	48
Kamouraska (14 )	65	48	39	59	68	60	38	30	32	33
	<b>506</b>	<b>461</b>	<b>483</b>	<b>476</b>	<b>522</b>	<b>529</b>	<b>467</b>	<b>389</b>	<b>345</b>	<b>356</b>
<b>02. Saguenay-Lac-Saint-Jean</b>										
Le Domaine-du-Roy (91 )	139	122	132	84	93	90	91	75	66	59
Maria-Chapdelaine (92 )	79	88	75	55	78	91	66	59	45	44
Lac-Saint-Jean-Est (93 )	152	158	135	151	161	148	155	142	171	107
Saguenay (941)	304	295	323	338	318	350	319	299	307	331
Le Fjord-du-Saguenay (942)	50	52	40	44	66	43	50	46	39	47
	<b>724</b>	<b>715</b>	<b>705</b>	<b>672</b>	<b>716</b>	<b>722</b>	<b>681</b>	<b>621</b>	<b>628</b>	<b>588</b>
<b>03. Capitale-Nationale</b>										
Charlevoix-Est (15 )	61	38	33	39	33	38	31	25	20	32
Charlevoix (16 )	21	22	23	24	20	29	35	30	21	10
L'Île-d'Orléans (20 )	16	13	9	7	15	15	12	15	13	16
La Côte-de-Beaupré (21 )	58	69	46	48	53	49	63	65	57	71
La Jacques-Cartier (22 )	64	97	93	95	97	113	82	79	103	90
Québec (23 )	821	837	963	997	1 073	1 091	989	901	911	928
Portneuf (34 )	115	113	116	107	119	124	124	101	112	103
	<b>1 156</b>	<b>1 189</b>	<b>1 283</b>	<b>1 317</b>	<b>1 410</b>	<b>1 459</b>	<b>1 336</b>	<b>1 216</b>	<b>1 237</b>	<b>1 250</b>
<b>04. Mauricie</b>										
Mékinac (35 )	22	35	25	19	33	39	36	22	33	30
Shawinigan (36 )	113	124	146	123	156	174	130	116	124	96
Trois-Rivières (371)	333	368	389	383	355	339	305	281	239	258
Les Chenaux (372)	51	47	65	62	52	51	39	48	32	37
Maskinongé (51 )	103	95	93	100	109	94	89	66	70	68
La Tuque (90 )	34	38	37	35	57	81	70	59	65	48
	<b>656</b>	<b>707</b>	<b>755</b>	<b>722</b>	<b>762</b>	<b>778</b>	<b>669</b>	<b>592</b>	<b>563</b>	<b>537</b>

Tableau 3.13  
(Suite)  
**Nombre de sanctions  
selon la municipalité régionale de comté (MRC)**

*Origine de la sanction : Suspension immédiate – Alcool*

Municipalité régionale de comté	Année d'entrée en vigueur de la sanction									
	2007	2008	2009	2010	2011	2012	2013	2014	2015	2016
<b>05. Estrie</b>										
Le Granit (30 )	70	69	52	54	63	51	46	42	37	49
Les Sources (40 )	33	34	41	36	35	46	30	35	33	20
Le Haut-Saint-François (41 )	44	56	68	57	44	54	54	68	49	39
Le Val-Saint-François (42 )	63	74	52	58	66	75	67	70	54	61
Sherbrooke (43 )	271	278	268	271	274	330	289	252	267	329
Coaticook (44 )	52	54	55	58	49	47	54	43	45	42
Memphrémagog (45 )	129	122	145	177	139	168	120	118	92	106
	<b>662</b>	<b>687</b>	<b>681</b>	<b>711</b>	<b>670</b>	<b>771</b>	<b>660</b>	<b>628</b>	<b>577</b>	<b>646</b>
<b>06. Montréal</b>										
Montréal (66 )	<b>2 004</b>	<b>1 886</b>	<b>2 071</b>	<b>2 032</b>	<b>2 036</b>	<b>2 143</b>	<b>2 035</b>	<b>1 914</b>	<b>1 987</b>	<b>2 015</b>
<b>07. Outaouais</b>										
Papineau (80 )	62	55	70	57	78	58	62	52	36	49
Gatineau (81 )	450	469	496	494	493	561	498	453	426	424
Les Collines-de-l'Outaouais (82 )	97	116	124	112	111	125	120	105	110	93
La Vallée-de-la-Gatineau (83 )	52	55	62	66	53	66	54	69	63	51
Pontiac (84 )	18	23	33	32	32	23	21	26	31	14
	<b>679</b>	<b>718</b>	<b>785</b>	<b>761</b>	<b>767</b>	<b>833</b>	<b>755</b>	<b>705</b>	<b>666</b>	<b>631</b>
<b>08. Abitibi-Témiscamingue</b>										
Témiscamingue (85 )	45	39	47	34	52	46	53	42	29	25
Rouyn-Noranda (86 )	109	119	133	110	126	126	111	110	123	87
Abitibi-Ouest (87 )	45	49	44	55	59	47	50	43	40	41
Abitibi (88 )	73	59	67	63	66	76	65	66	66	62
La Vallée-de-l'Or (89 )	109	101	118	122	155	184	132	131	116	111
	<b>381</b>	<b>367</b>	<b>409</b>	<b>384</b>	<b>458</b>	<b>479</b>	<b>411</b>	<b>392</b>	<b>374</b>	<b>326</b>
<b>09. Côte-Nord</b>										
La Haute-Côte-Nord (95 )	38	33	31	28	34	31	15	21	21	18
Manicouagan (96 )	106	109	101	79	154	188	108	87	51	63
Sept-Rivières (971)	95	84	91	110	141	120	124	96	100	87
Caniapiscou (972)	8	6	9	15	3	17	14	16	8	6
Minganie (981)	0	9	13	20	20	18	12	26	19	16
Le Golfe-du-Saint-Laurent (982)	4	10	3	6	7	8	2	4	6	11
	<b>251</b>	<b>251</b>	<b>248</b>	<b>258</b>	<b>359</b>	<b>382</b>	<b>275</b>	<b>250</b>	<b>205</b>	<b>201</b>

Tableau 3.13  
(Suite)  
**Nombre de sanctions  
selon la municipalité régionale de comté (MRC)**

*Origine de la sanction : Suspension immédiate – Alcool*

Municipalité régionale de comté	Année d'entrée en vigueur de la sanction									
	2007	2008	2009	2010	2011	2012	2013	2014	2015	2016
<b>10. Nord-du-Québec</b>										
Jamésie (991)	51	46	46	44	43	49	34	41	51	28
Admin. régionale Kativik (992)	9	10	3	2	4	2	4	2	2	3
Eyou Istchee (993)	153	145	154	164	110	88	89	89	108	111
	<b>213</b>	<b>201</b>	<b>203</b>	<b>210</b>	<b>157</b>	<b>139</b>	<b>127</b>	<b>132</b>	<b>161</b>	<b>142</b>
<b>11. Gaspésie-Îles-de-la-Madeleine</b>										
Com.maritime ÎlesDeLaMadeleine (01 )	39	57	44	35	43	36	39	47	28	21
Le Rocher-Percé (02 )	44	49	36	49	56	52	40	34	29	38
La Côte-de-Gaspé (03 )	38	49	57	36	54	60	42	28	35	39
La Haute-Gaspésie (04 )	40	47	38	46	34	30	24	23	25	24
Bonaventure (05 )	50	49	50	61	49	55	55	37	40	31
Avignon (06 )	58	59	56	31	47	30	33	38	36	22
	<b>269</b>	<b>310</b>	<b>281</b>	<b>258</b>	<b>283</b>	<b>263</b>	<b>233</b>	<b>207</b>	<b>193</b>	<b>175</b>
<b>12. Chaudière-Appalaches</b>										
L'Islet (17 )	50	38	39	33	39	33	28	30	19	27
Montmagny (18 )	36	51	53	51	61	58	49	43	40	40
Bellechasse (19 )	120	113	79	102	121	98	106	87	91	69
Lévis (251)	297	341	314	325	334	314	307	276	270	264
La Nouvelle-Beauce (26 )	99	116	115	112	129	108	98	91	79	96
Robert-Cliche (27 )	53	53	58	53	59	48	57	53	47	73
Les Etchemins (28 )	43	46	36	43	40	51	46	27	28	27
Beauce-Sartigan (29 )	112	133	128	115	128	126	120	133	100	91
Les Appalaches (31 )	102	108	106	155	143	140	107	97	90	89
Lotbinière (33 )	81	104	105	89	79	99	84	86	84	79
	<b>993</b>	<b>1 103</b>	<b>1 033</b>	<b>1 078</b>	<b>1 133</b>	<b>1 075</b>	<b>1 002</b>	<b>923</b>	<b>848</b>	<b>855</b>
<b>13. Laval</b>										
Laval (65 )	<b>528</b>	<b>494</b>	<b>494</b>	<b>524</b>	<b>583</b>	<b>703</b>	<b>712</b>	<b>613</b>	<b>629</b>	<b>578</b>
<b>14. Lanaudière</b>										
D'Autray (52 )	110	95	112	98	118	111	98	88	96	82
L'Assomption (60 )	268	310	317	247	337	307	289	282	250	256
Joliette (61 )	127	129	97	128	134	150	128	152	149	136
Matawinie (62 )	132	146	103	117	98	132	103	83	103	91
Montcalm (63 )	149	140	140	139	155	176	129	115	129	126
Les Moulins (64 )	336	322	303	335	350	338	349	354	300	312
	<b>1 122</b>	<b>1 142</b>	<b>1 072</b>	<b>1 064</b>	<b>1 192</b>	<b>1 214</b>	<b>1 096</b>	<b>1 074</b>	<b>1 027</b>	<b>1 003</b>

Tableau 3.13  
(Suite)  
**Nombre de sanctions  
selon la municipalité régionale de comté (MRC)**

*Origine de la sanction : Suspension immédiate – Alcool*

Municipalité régionale de comté	Année d'entrée en vigueur de la sanction									
	2007	2008	2009	2010	2011	2012	2013	2014	2015	2016
<b>15. Laurentides</b>										
Deux-Montagnes (72 )	227	220	203	227	232	217	244	253	240	226
Thérèse-De Blainville (73 )	302	281	316	329	325	329	292	281	283	283
Mirabel (74 )	85	84	73	82	91	101	99	103	96	98
La Rivière-du-Nord (75 )	277	242	236	244	239	277	277	294	307	283
Argenteuil (76 )	46	46	56	49	54	62	65	60	76	76
Les Pays-d'en-Haut (77 )	133	115	121	122	118	95	98	104	116	123
Les Laurentides (78 )	131	164	126	136	163	160	137	138	141	129
Antoine-Labelle (79 )	65	66	82	110	88	89	84	102	95	71
	<b>1 266</b>	<b>1 218</b>	<b>1 213</b>	<b>1 299</b>	<b>1 310</b>	<b>1 330</b>	<b>1 296</b>	<b>1 335</b>	<b>1 354</b>	<b>1 289</b>
<b>16. Montérégie</b>										
Brome-Missisquoi (46 )	133	128	140	157	138	143	140	128	102	138
La Haute-Yamaska (47 )	204	172	195	188	211	220	209	164	130	175
Acton (48 )	65	57	62	45	34	42	37	26	31	18
Pierre-De Saurel (53 )	165	167	159	134	130	160	118	111	116	123
Les Maskoutains (54 )	184	210	222	176	222	195	162	124	159	140
Rouville (55 )	79	76	102	89	76	88	71	85	79	57
Le Haut-Richelieu (56 )	308	301	394	362	328	313	286	230	244	239
La Vallée-du-Richelieu (57 )	210	215	242	229	258	260	258	229	241	212
Longueuil (58 )	653	654	679	699	711	742	699	658	658	633
Marguerite-D'Youville (59 )	144	148	156	167	162	172	160	141	146	157
Roussillon (67 )	300	301	349	377	393	402	361	374	353	330
Les Jardins-de-Napierville (68 )	51	54	67	80	90	72	64	80	81	66
Le Haut-Saint-Laurent (69 )	48	67	73	74	49	66	63	64	54	47
Beauharnois-Salaberry (70 )	116	132	183	167	168	146	172	165	167	139
Vaudreuil-Soulanges (71 )	319	324	339	340	278	314	333	324	358	331
	<b>2 979</b>	<b>3 006</b>	<b>3 362</b>	<b>3 284</b>	<b>3 248</b>	<b>3 335</b>	<b>3 133</b>	<b>2 903</b>	<b>2 919</b>	<b>2 805</b>
<b>17. Centre-du-Québec</b>										
L'Érable (32 )	86	63	81	75	68	59	66	52	43	50
Bécancour (38 )	57	48	60	55	47	53	49	38	54	51
Arthabaska (39 )	180	230	201	205	214	248	225	178	150	149
Drummond (49 )	216	231	225	212	218	254	256	214	244	230
Nicolet-Yamaska (50 )	60	68	82	60	64	74	40	50	64	58
	<b>599</b>	<b>640</b>	<b>649</b>	<b>607</b>	<b>611</b>	<b>688</b>	<b>636</b>	<b>532</b>	<b>555</b>	<b>538</b>
<b>Indéterminée</b>										
	<b>136</b>	<b>142</b>	<b>152</b>	<b>194</b>	<b>197</b>	<b>211</b>	<b>226</b>	<b>244</b>	<b>216</b>	<b>275</b>
<b>Total</b>	<b>15 124</b>	<b>15 237</b>	<b>15 879</b>	<b>15 851</b>	<b>16 414</b>	<b>17 054</b>	<b>15 750</b>	<b>14 670</b>	<b>14 484</b>	<b>14 210</b>





## SECTION 4 : Infractions et sanctions liées à l'alcool

La section 2 montre que les infractions liées à l'alcool représentent la très grande majorité des infractions au Code criminel (92 %). La section 4 traite exclusivement des infractions et des sanctions liées à l'alcool afin de mieux répondre aux gens qui s'intéressent à cette problématique.

La liste D présente les infractions au Code criminel liées à l'alcool. Les sanctions retenues sont celles qui découlent d'une infraction à l'un de ces articles de loi du Code criminel canadien.

### Liste D

#### Infractions au Code criminel liées à l'alcool

*Code criminel canadien (chapitre C-46)*

Infraction	
Description	Article C.C.
Conduite lorsque la capacité de conduire est affaiblie et entraîne la mort, conduite avec un taux d'alcool supérieur à 80 mg d'alcool par 100 ml de sang causant un accident qui entraîne la mort, refus d'obtempérer à un ordre de l'agent de la paix à la suite d'un accident entraînant la mort	255(3), 255(3.1), 255(3.2)
Conduite lorsque la capacité de conduire est affaiblie et entraîne un accident causant des lésions corporelles, conduite avec un taux d'alcool supérieur à 80 mg d'alcool par 100 ml de sang causant un accident qui entraîne des lésions corporelles, refus d'obtempérer à un ordre de l'agent de la paix à la suite d'un accident entraînant des lésions corporelles	255(2), 255(2.1), 255(2.2)
Conduite ou garde d'un véhicule avec un taux d'alcool supérieur à 80 mg d'alcool par 100 ml de sang	253(1)b)
Conduite ou garde d'un véhicule lorsque la capacité de conduire est affaiblie par l'effet de l'alcool ou d'une drogue	253(1)a)
Refus d'obtempérer à un ordre de l'agent de la paix	254(5)

Le tableau 4.1 présente le nombre d'infractions et de sanctions reliées à l'alcool. Le nombre d'infractions au Code criminel reliées à l'alcool y est présenté, de même que le nombre de sanctions à la suite d'une infraction au Code criminel reliée à l'alcool. Le tableau 4.1 présente aussi le nombre de sanctions immédiates à la suite d'une infraction reliée à l'alcool, selon le motif de la sanction.

Rappelons que les données portant sur les infractions sont présentées sur la base de l'année où celles-ci ont été commises et pourraient donc être modifiées en raison des délais entre l'infraction et la condamnation. Quant à celles portant sur les sanctions, elles sont présentées sur la base de l'année d'entrée en vigueur de ces dernières et, par conséquent, ne sont pas appelées à être modifiées.

Tableau 4.1

**Nombre d'infractions et de sanctions reliées à l'alcool**

Description de l'infraction	Année de l'infraction									
	2007	2008	2009	2010	2011	2012	2013	2014	2015	2016
<b>Infraction au Code criminel reliée à l'alcool</b>	<b>12 810</b>	<b>13 256</b>	<b>13 938</b>	<b>13 788</b>	<b>14 400</b>	<b>14 495</b>	<b>13 312</b>	<b>12 384</b>	<b>11 204</b>	<b>8 218</b>

Origine de la sanction	Année d'entrée en vigueur de la sanction									
	2007	2008	2009	2010	2011	2012	2013	2014	2015	2016
<b>Sanction à la suite d'une infraction au Code criminel reliée à l'alcool</b>										
<i>1 an à moins de 3 ans</i>	<i>8 480</i>	<i>8 660</i>	<i>9 558</i>	<i>8 737</i>	<i>6 874</i>	<i>7 189</i>	<i>10 156</i>	<i>10 200</i>	<i>9 012</i>	<i>8 944</i>
<i>3 ans à moins de 5 ans</i>	<i>2 406</i>	<i>2 311</i>	<i>2 296</i>	<i>3 209</i>	<i>3 554</i>	<i>3 410</i>	<i>3 964</i>	<i>3 610</i>	<i>3 191</i>	<i>3 024</i>
<i>5 ans ou plus</i>	<i>1 053</i>	<i>995</i>	<i>957</i>	<i>988</i>	<i>1 174</i>	<i>1 261</i>	<i>1 323</i>	<i>1 221</i>	<i>1 029</i>	<i>981</i>
	<b>11 939</b>	<b>11 966</b>	<b>12 811</b>	<b>12 934</b>	<b>11 602</b>	<b>11 860</b>	<b>15 443</b>	<b>15 031</b>	<b>13 232</b>	<b>12 949</b>
<b>Sanction immédiate à la suite d'une infraction reliée à l'alcool</b>										
<i>Alcoolémie supérieure à 80 mg par 100 ml de sang</i>	<i>12 267</i>	<i>12 288</i>	<i>12 630</i>	<i>12 506</i>	<i>13 181</i>	<i>12 902</i>	<i>11 821</i>	<i>11 295</i>	<i>11 197</i>	<i>11 029</i>
<i>Présence d'alcool dans l'organisme</i>	<i>1 288</i>	<i>1 312</i>	<i>1 448</i>	<i>1 483</i>	<i>1 340</i>	<i>2 207</i>	<i>2 076</i>	<i>1 661</i>	<i>1 601</i>	<i>1 488</i>
<i>Refus d'obtempérer</i>	<i>1 569</i>	<i>1 637</i>	<i>1 801</i>	<i>1 862</i>	<i>1 893</i>	<i>1 945</i>	<i>1 853</i>	<i>1 714</i>	<i>1 686</i>	<i>1 693</i>
	<b>15 124</b>	<b>15 237</b>	<b>15 879</b>	<b>15 851</b>	<b>16 414</b>	<b>17 054</b>	<b>15 750</b>	<b>14 670</b>	<b>14 484</b>	<b>14 210</b>

Note : Les données portant sur les infractions pourraient être modifiées en raison des délais entre l'infraction et la condamnation.

Les tableaux 4.2 à 4.4 présentent l'information portant sur les *infractions au Code criminel reliées à l'alcool*, selon l'âge, le sexe, la région de résidence et la municipalité régionale de comté (MRC).

Les tableaux 4.5 à 4.7 regroupent l'information portant sur les *sanctions à la suite d'une infraction au Code criminel reliée à l'alcool*, selon l'âge, le sexe, la région de résidence et la municipalité régionale de comté (MRC).

Rappelons que les tableaux 3.11 à 3.13 de la section 3 présentent l'information concernant les *suspensions immédiates reliées à l'alcool*.

Les tableaux montrant l'information selon l'âge, le sexe et la région de résidence sont aussi accompagnés de l'information sur les taux d'infractions ou de sanctions pour 100 000 titulaires de permis de conduire.

Tableau 4.2a

**Nombre d'infractions au Code criminel  
selon le sexe et l'âge**

*Type d'infraction : Infraction reliée à l'alcool*

Sexe	Âge	Année de l'infraction									
		2007	2008	2009	2010	2011	2012	2013	2014	2015	2016
Masculin	Moins de 16	6	1	9	5	3	2	4	0	2	1
	16-19	791	1 002	1 100	1 010	982	722	553	420	311	233
	20-24	1 881	2 018	2 280	2 300	2 414	2 462	2 049	1 808	1 495	1 104
	25-34	2 472	2 585	2 841	2 915	3 124	3 107	2 962	2 729	2 577	1 809
	35-44	2 302	2 170	2 146	1 957	2 019	2 099	1 898	1 840	1 770	1 231
	45-54	2 193	2 187	2 120	2 002	1 912	1 993	1 784	1 677	1 445	996
	55-64	984	1 026	970	902	1 020	1 029	1 090	1 051	947	719
	65-74	350	309	277	284	338	330	350	337	324	257
	75 ou plus	62	60	41	54	53	63	59	54	54	62
		<b>11 041</b>	<b>11 358</b>	<b>11 784</b>	<b>11 429</b>	<b>11 865</b>	<b>11 807</b>	<b>10 749</b>	<b>9 916</b>	<b>8 925</b>	<b>6 412</b>
Féminin	Moins de 16	3	0	1	0	0	0	0	0	0	0
	16-19	99	129	163	191	207	178	120	94	74	69
	20-24	232	300	362	464	495	563	517	451	417	299
	25-34	343	399	502	552	684	706	711	695	678	555
	35-44	553	504	521	511	473	498	529	530	514	388
	45-54	388	413	431	479	461	514	456	439	353	292
	55-64	116	129	134	124	176	172	172	210	193	150
	65-74	33	20	39	35	37	48	51	46	49	45
	75 ou plus	2	4	1	3	2	9	7	3	1	8
		<b>1 769</b>	<b>1 898</b>	<b>2 154</b>	<b>2 359</b>	<b>2 535</b>	<b>2 688</b>	<b>2 563</b>	<b>2 468</b>	<b>2 279</b>	<b>1 806</b>
Total	Moins de 16	9	1	10	5	3	2	4	0	2	1
	16-19	890	1 131	1 263	1 201	1 189	900	673	514	385	302
	20-24	2 113	2 318	2 642	2 764	2 909	3 025	2 566	2 259	1 912	1 403
	25-34	2 815	2 984	3 343	3 467	3 808	3 813	3 673	3 424	3 255	2 364
	35-44	2 855	2 674	2 667	2 468	2 492	2 597	2 427	2 370	2 284	1 619
	45-54	2 581	2 600	2 551	2 481	2 373	2 507	2 240	2 116	1 798	1 288
	55-64	1 100	1 155	1 104	1 026	1 196	1 201	1 262	1 261	1 140	869
	65-74	383	329	316	319	375	378	401	383	373	302
	75 ou plus	64	64	42	57	55	72	66	57	55	70
<b>Total</b>		<b>12 810</b>	<b>13 256</b>	<b>13 938</b>	<b>13 788</b>	<b>14 400</b>	<b>14 495</b>	<b>13 312</b>	<b>12 384</b>	<b>11 204</b>	<b>8 218</b>

Note : Ces données pourraient être modifiées en raison des délais entre l'infraction et la condamnation.

Tableau 4.2b

**Taux d'infractions au Code criminel  
selon le sexe et l'âge**

*Type d'infraction : Infraction reliée à l'alcool*

Taux pour 100 000 titulaires de permis de conduire

Sexe	Âge	Année de l'infraction									
		2007	2008	2009	2010	2011	2012	2013	2014	2015	2016
Masculin	Moins de 16	60	10	96	54	49	38	84	0	50	24
	16-19	912	1 080	1 126	995	1 055	876	723	571	437	345
	20-24	1 087	1 175	1 325	1 297	1 316	1 322	1 085	959	802	607
	25-34	579	603	663	678	726	726	696	646	611	428
	35-44	455	442	451	418	434	450	404	389	371	255
	45-54	384	378	365	344	330	349	319	306	269	190
	55-64	224	228	209	190	210	207	214	203	179	134
	65-74	142	120	103	101	114	105	106	98	90	69
	75 ou plus	47	44	29	37	35	40	36	31	30	33
		<b>426</b>	<b>434</b>	<b>447</b>	<b>428</b>	<b>441</b>	<b>436</b>	<b>394</b>	<b>361</b>	<b>323</b>	<b>230</b>
Féminin	Moins de 16	90	0	28	0	0	0	0	0	0	0
	16-19	145	174	205	223	261	252	180	145	116	114
	20-24	147	189	226	278	286	319	287	250	233	171
	25-34	86	99	123	135	166	172	174	171	166	135
	35-44	118	111	118	117	109	115	121	119	114	85
	45-54	73	76	79	87	84	96	86	85	70	59
	55-64	29	31	32	28	39	37	36	43	39	29
	65-74	16	9	17	14	14	17	17	15	15	13
	75 ou plus	2	4	1	3	2	8	6	2	1	6
		<b>76</b>	<b>81</b>	<b>90</b>	<b>97</b>	<b>103</b>	<b>108</b>	<b>102</b>	<b>97</b>	<b>89</b>	<b>70</b>
Total	Moins de 16	67	8	78	39	37	29	63	0	37	17
	16-19	574	678	713	642	690	588	470	371	286	236
	20-24	638	702	795	803	817	833	696	612	524	393
	25-34	340	358	400	413	452	455	441	413	392	284
	35-44	293	283	291	273	277	288	267	259	246	172
	45-54	233	232	226	220	211	226	206	199	173	127
	55-64	132	134	124	112	128	125	128	125	111	83
	65-74	85	69	63	61	67	64	64	58	54	42
	75 ou plus	30	28	18	23	21	27	23	19	18	21
<b>Total</b>		<b>261</b>	<b>267</b>	<b>277</b>	<b>270</b>	<b>279</b>	<b>279</b>	<b>254</b>	<b>234</b>	<b>210</b>	<b>153</b>

Note : Ces données pourraient être modifiées en raison des délais entre l'infraction et la condamnation.

Tableau 4.3a

**Nombre d'infractions au Code criminel  
selon la région de résidence**

*Type d'infraction : Infraction reliée à l'alcool*

Région de résidence	Année de l'infraction									
	2007	2008	2009	2010	2011	2012	2013	2014	2015	2016
01. Bas-Saint-Laurent	487	460	470	457	489	481	441	369	306	261
02. Saguenay–Lac-Saint-Jean	618	640	616	612	622	629	589	550	537	420
03. Capitale-Nationale	1 146	1 142	1 164	1 188	1 366	1 334	1 208	1 099	1 037	827
04. Mauricie	603	688	689	628	665	648	585	508	458	337
05. Estrie	512	563	576	606	561	635	527	551	448	373
06. Montréal	1 622	1 521	1 737	1 673	1 694	1 749	1 709	1 648	1 408	875
07. Outaouais	614	706	777	706	649	740	621	575	513	374
08. Abitibi-Témiscamingue	373	355	369	338	443	444	373	364	336	228
09. Côte-Nord	216	235	214	231	276	301	243	206	192	133
10. Nord-du-Québec	231	322	426	475	482	404	379	375	380	276
11. Gaspésie–Îles-de-la-Madeleine	274	304	304	250	263	242	203	200	173	151
12. Chaudière-Appalaches	937	1 024	954	1 001	1 069	956	873	789	720	573
13. Laval	395	391	410	433	457	527	543	446	399	282
14. Lanaudière	886	854	839	824	981	957	846	833	712	558
15. Laurentides	932	938	971	1 009	994	1 024	1 031	1 015	931	673
16. Montérégie	2 397	2 489	2 739	2 655	2 705	2 684	2 500	2 320	2 135	1 533
17. Centre-du-Québec	499	522	559	550	540	591	532	454	456	333
Indéterminée	68	102	124	152	144	149	109	82	63	11
<b>Total</b>	<b>12 810</b>	<b>13 256</b>	<b>13 938</b>	<b>13 788</b>	<b>14 400</b>	<b>14 495</b>	<b>13 312</b>	<b>12 384</b>	<b>11 204</b>	<b>8 218</b>

Note : Ces données pourraient être modifiées en raison des délais entre l'infraction et la condamnation.

Tableau 4.3b

**Taux d'infractions au Code criminel  
selon la région de résidence**

*Type d'infraction : Infraction reliée à l'alcool*

Taux pour 100 000 titulaires de permis de conduire

Région de résidence	Année de l'infraction									
	2007	2008	2009	2010	2011	2012	2013	2014	2015	2016
01. Bas-Saint-Laurent	354	332	337	325	347	341	312	261	216	184
02. Saguenay–Lac-Saint-Jean	325	334	319	314	317	320	298	278	271	213
03. Capitale-Nationale	253	248	250	251	285	277	248	224	210	167
04. Mauricie	334	378	376	340	359	349	314	272	244	179
05. Estrie	249	271	275	286	263	296	243	253	204	168
06. Montréal	168	157	178	170	171	175	170	163	137	85
07. Outaouais	269	304	330	293	265	300	250	230	203	147
08. Abitibi-Témiscamingue	384	362	373	338	440	439	366	356	328	223
09. Côte-Nord	349	380	343	367	434	471	380	324	304	215
10. Nord-du-Québec	1 536	2 116	2 781	3 077	3 078	2 570	2 409	2 364	2 365	1 710
11. Gaspésie–Îles-de-la-Madeleine	419	463	459	374	392	361	303	299	259	227
12. Chaudière-Appalaches	327	354	326	339	360	320	291	261	237	187
13. Laval	163	159	164	169	176	201	205	166	147	103
14. Lanaudière	290	273	263	252	295	284	248	241	204	158
15. Laurentides	254	250	255	259	251	255	253	245	222	158
16. Montérégie	254	259	281	268	270	265	244	224	204	145
17. Centre-du-Québec	310	321	340	330	322	350	312	264	263	191
Indéterminée	---	---	---	---	---	---	---	---	---	---
<b>Total</b>	<b>261</b>	<b>267</b>	<b>277</b>	<b>270</b>	<b>279</b>	<b>279</b>	<b>254</b>	<b>234</b>	<b>210</b>	<b>153</b>

Note : Ces données pourraient être modifiées en raison des délais entre l'infraction et la condamnation.

Tableau 4.4

**Nombre d'infractions au Code criminel  
selon la municipalité régionale de comté (MRC)**

*Type d'infraction : Infraction reliée à l'alcool*

Municipalité régionale de comté	Année de l'infraction									
	2007	2008	2009	2010	2011	2012	2013	2014	2015	2016
<b>01. Bas-Saint-Laurent</b>										
La Matapédia (07 )	58	39	37	39	44	41	27	42	25	27
La Matanie (08 )	42	43	62	52	46	65	44	63	38	30
La Mitis (09 )	79	72	56	51	66	46	60	27	29	29
Rimouski-Neigette (10 )	92	101	98	95	122	128	118	89	87	55
Les Basques (11 )	29	23	18	19	29	22	22	20	13	11
Rivière-du-Loup (12 )	65	79	82	78	57	54	85	60	48	52
Témiscouata (13 )	56	45	76	67	56	71	51	46	37	29
Kamouraska (14 )	66	58	41	56	69	54	34	22	29	28
	<b>487</b>	<b>460</b>	<b>470</b>	<b>457</b>	<b>489</b>	<b>481</b>	<b>441</b>	<b>369</b>	<b>306</b>	<b>261</b>
<b>02. Saguenay-Lac-Saint-Jean</b>										
Le Domaine-du-Roy (91 )	112	104	115	69	76	76	91	78	66	50
Maria-Chapdelaine (92 )	73	77	65	43	77	89	56	55	39	33
Lac-Saint-Jean-Est (93 )	114	130	110	139	135	138	132	121	140	77
Saguenay (941)	278	281	284	320	278	285	265	263	259	232
Le Fjord-du-Saguenay (942)	41	48	42	41	56	41	45	33	33	28
	<b>618</b>	<b>640</b>	<b>616</b>	<b>612</b>	<b>622</b>	<b>629</b>	<b>589</b>	<b>550</b>	<b>537</b>	<b>420</b>
<b>03. Capitale-Nationale</b>										
Charlevoix-Est (15 )	62	36	34	41	38	43	27	25	14	19
Charlevoix (16 )	23	27	23	24	18	31	33	26	16	8
L'Île-d'Orléans (20 )	14	12	8	6	13	16	13	13	10	11
La Côte-de-Beaupré (21 )	56	69	50	44	60	49	54	57	49	46
La Jacques-Cartier (22 )	55	82	83	82	93	96	79	67	90	50
Québec (23 )	824	803	862	900	1 032	987	882	814	764	632
Portneuf (34 )	112	113	104	91	112	112	120	97	94	61
	<b>1 146</b>	<b>1 142</b>	<b>1 164</b>	<b>1 188</b>	<b>1 366</b>	<b>1 334</b>	<b>1 208</b>	<b>1 099</b>	<b>1 037</b>	<b>827</b>
<b>04. Mauricie</b>										
Mékinac (35 )	20	35	27	20	30	38	31	19	27	16
Shawinigan (36 )	107	126	129	109	144	140	113	87	92	54
Trois-Rivières (371)	289	331	344	315	284	271	247	242	183	148
Les Chenaux (372)	47	46	51	48	51	40	34	41	28	25
Maskinongé (51 )	100	80	83	88	90	72	74	54	57	49
La Tuque (90 )	40	70	55	48	66	87	86	65	71	45
	<b>603</b>	<b>688</b>	<b>689</b>	<b>628</b>	<b>665</b>	<b>648</b>	<b>585</b>	<b>508</b>	<b>458</b>	<b>337</b>

Note : Ces données pourraient être modifiées en raison des délais entre l'infraction et la condamnation.



Tableau 4.4  
(Suite)  
**Nombre d'infractions au Code criminel  
selon la municipalité régionale de comté (MRC)**

*Type d'infraction : Infraction reliée à l'alcool*

Municipalité régionale de comté	Année de l'infraction									
	2007	2008	2009	2010	2011	2012	2013	2014	2015	2016
<b>05. Estrie</b>										
Le Granit (30 )	46	45	47	59	61	45	40	39	23	27
Les Sources (40 )	28	34	33	34	31	37	23	31	24	11
Le Haut-Saint-François (41 )	40	48	64	58	36	47	41	65	35	25
Le Val-Saint-François (42 )	45	64	49	50	56	70	55	60	44	34
Sherbrooke (43 )	203	239	225	227	236	267	234	218	216	184
Coaticook (44 )	42	41	44	54	38	40	42	36	36	25
Memphrémagog (45 )	108	92	114	124	103	129	92	102	70	67
	<b>512</b>	<b>563</b>	<b>576</b>	<b>606</b>	<b>561</b>	<b>635</b>	<b>527</b>	<b>551</b>	<b>448</b>	<b>373</b>
<b>06. Montréal</b>										
Montréal (66 )	<b>1 622</b>	<b>1 521</b>	<b>1 737</b>	<b>1 673</b>	<b>1 694</b>	<b>1 749</b>	<b>1 709</b>	<b>1 648</b>	<b>1 408</b>	<b>875</b>
<b>07. Outaouais</b>										
Papineau (80 )	61	60	68	52	63	41	49	45	27	28
Gatineau (81 )	395	440	478	461	415	502	402	374	334	252
Les Collines-de-l'Outaouais (82 )	82	100	110	90	81	94	93	76	69	45
La Vallée-de-la-Gatineau (83 )	57	79	81	72	55	66	60	62	58	42
Pontiac (84 )	19	27	40	31	35	37	17	18	25	7
	<b>614</b>	<b>706</b>	<b>777</b>	<b>706</b>	<b>649</b>	<b>740</b>	<b>621</b>	<b>575</b>	<b>513</b>	<b>374</b>
<b>08. Abitibi-Témiscamingue</b>										
Témiscamingue (85 )	47	42	46	33	53	50	51	42	25	22
Rouyn-Noranda (86 )	108	98	115	101	123	114	102	100	100	43
Abitibi-Ouest (87 )	44	50	42	47	53	38	39	34	32	33
Abitibi (88 )	70	62	64	64	68	83	61	69	64	52
La Vallée-de-l'Or (89 )	104	103	102	93	146	159	120	119	115	78
	<b>373</b>	<b>355</b>	<b>369</b>	<b>338</b>	<b>443</b>	<b>444</b>	<b>373</b>	<b>364</b>	<b>336</b>	<b>228</b>
<b>09. Côte-Nord</b>										
La Haute-Côte-Nord (95 )	27	24	16	21	21	22	13	16	18	12
Manicouagan (96 )	83	96	84	66	99	137	91	73	53	54
Sept-Rivières (971)	91	86	85	98	125	105	110	78	94	49
Caniapiscau (972)	6	6	10	12	3	14	14	17	8	4
Minganie (981)	0	8	11	19	19	16	11	19	12	8
Le Golfe-du-Saint-Laurent (982)	9	15	8	15	9	7	4	3	7	6
	<b>216</b>	<b>235</b>	<b>214</b>	<b>231</b>	<b>276</b>	<b>301</b>	<b>243</b>	<b>206</b>	<b>192</b>	<b>133</b>

Note : Ces données pourraient être modifiées en raison des délais entre l'infraction et la condamnation.

Tableau 4.4  
(Suite)  
**Nombre d'infractions au Code criminel  
selon la municipalité régionale de comté (MRC)**

*Type d'infraction : Infraction reliée à l'alcool*

Municipalité régionale de comté	Année de l'infraction									
	2007	2008	2009	2010	2011	2012	2013	2014	2015	2016
<b>10. Nord-du-Québec</b>										
Jamésie (991)	35	35	40	44	39	43	34	39	49	17
Admin. régionale Kativik (992)	45	127	215	300	347	259	259	250	244	211
Eyou Istchee (993)	151	160	171	131	96	102	86	86	87	48
	<b>231</b>	<b>322</b>	<b>426</b>	<b>475</b>	<b>482</b>	<b>404</b>	<b>379</b>	<b>375</b>	<b>380</b>	<b>276</b>
<b>11. Gaspésie-Îles-de-la-Madeleine</b>										
Com.maritime ÎlesDeLaMadeleine (01 )	35	51	47	38	37	30	31	44	23	14
Le Rocher-Percé (02 )	42	51	41	51	55	50	38	34	29	30
La Côte-de-Gaspé (03 )	57	47	58	27	49	51	36	33	30	33
La Haute-Gaspésie (04 )	29	47	36	48	35	32	20	21	25	27
Bonaventure (05 )	42	46	49	47	39	53	47	30	36	24
Avignon (06 )	69	62	73	39	48	26	31	38	30	23
	<b>274</b>	<b>304</b>	<b>304</b>	<b>250</b>	<b>263</b>	<b>242</b>	<b>203</b>	<b>200</b>	<b>173</b>	<b>151</b>
<b>12. Chaudière-Appalaches</b>										
L'Islet (17 )	47	28	41	34	36	26	25	24	24	19
Montmagny (18 )	42	57	51	48	66	52	51	42	40	33
Bellechasse (19 )	119	105	76	98	113	86	77	75	81	53
Lévis (251)	283	322	276	290	314	266	283	251	229	174
La Nouvelle-Beauce (26 )	91	108	115	115	119	95	71	70	65	60
Robert-Cliche (27 )	48	50	44	43	55	46	48	45	39	42
Les Etchemins (28 )	48	47	33	37	40	50	41	24	23	21
Beauce-Sartigan (29 )	111	130	120	115	126	116	108	102	82	55
Les Appalaches (31 )	86	83	94	142	136	123	91	85	69	61
Lotbinière (33 )	62	94	104	79	64	96	78	71	68	55
	<b>937</b>	<b>1 024</b>	<b>954</b>	<b>1 001</b>	<b>1 069</b>	<b>956</b>	<b>873</b>	<b>789</b>	<b>720</b>	<b>573</b>
<b>13. Laval</b>										
Laval (65 )	<b>395</b>	<b>391</b>	<b>410</b>	<b>433</b>	<b>457</b>	<b>527</b>	<b>543</b>	<b>446</b>	<b>399</b>	<b>282</b>
<b>14. Lanaudière</b>										
D'Autray (52 )	98	81	93	91	100	91	87	71	73	50
L'Assomption (60 )	182	198	232	178	245	209	197	204	170	133
Joliette (61 )	109	105	79	94	123	129	102	130	120	91
Matawinie (62 )	122	121	87	105	96	128	94	68	83	59
Montcalm (63 )	128	129	125	117	145	152	123	102	98	79
Les Moulins (64 )	247	220	223	239	272	248	243	258	168	146
	<b>886</b>	<b>854</b>	<b>839</b>	<b>824</b>	<b>981</b>	<b>957</b>	<b>846</b>	<b>833</b>	<b>712</b>	<b>558</b>

Note : Ces données pourraient être modifiées en raison des délais entre l'infraction et la condamnation.

Tableau 4.4  
(Suite)  
**Nombre d'infractions au Code criminel  
selon la municipalité régionale de comté (MRC)**

*Type d'infraction : Infraction reliée à l'alcool*

Municipalité régionale de comté	Année de l'infraction									
	2007	2008	2009	2010	2011	2012	2013	2014	2015	2016
<b>15. Laurentides</b>										
Deux-Montagnes (72 )	160	166	143	172	172	146	191	185	152	109
Thérèse-De Blainville (73 )	201	197	250	241	233	220	222	199	175	135
Mirabel (74 )	61	55	55	61	66	77	82	71	64	47
La Rivière-du-Nord (75 )	205	183	202	202	198	225	209	223	209	151
Argenteuil (76 )	42	46	56	53	51	63	72	62	67	41
Les Pays-d'en-Haut (77 )	87	89	89	105	91	76	80	84	78	70
Les Laurentides (78 )	112	134	98	92	109	140	102	108	91	71
Antoine-Labelle (79 )	64	68	78	83	74	77	73	83	95	49
	<b>932</b>	<b>938</b>	<b>971</b>	<b>1 009</b>	<b>994</b>	<b>1 024</b>	<b>1 031</b>	<b>1 015</b>	<b>931</b>	<b>673</b>
<b>16. Montérégie</b>										
Brome-Missisquoi (46 )	98	88	106	106	111	103	93	95	73	67
La Haute-Yamaska (47 )	132	145	143	149	161	175	162	125	102	109
Acton (48 )	43	44	54	37	27	37	23	22	23	4
Pierre-De Saurel (53 )	142	153	139	122	102	135	103	100	86	79
Les Maskoutains (54 )	158	180	202	151	210	159	144	112	131	75
Rouville (55 )	60	61	81	63	64	74	54	64	65	32
Le Haut-Richelieu (56 )	254	249	310	269	255	229	225	187	198	136
La Vallée-du-Richelieu (57 )	165	161	191	176	196	194	188	180	176	105
Longueuil (58 )	517	527	522	563	557	567	535	500	439	309
Marguerite-D'Youville (59 )	117	106	129	136	118	139	120	110	105	97
Roussillon (67 )	269	284	315	320	369	354	308	299	261	156
Les Jardins-de-Napierville (68 )	38	54	59	64	83	60	58	64	53	34
Le Haut-Saint-Laurent (69 )	54	68	66	76	55	60	69	59	43	31
Beauharnois-Salaberry (70 )	112	109	162	139	172	131	146	144	133	97
Vaudreuil-Soulanges (71 )	238	260	260	284	225	267	272	259	247	202
	<b>2 397</b>	<b>2 489</b>	<b>2 739</b>	<b>2 655</b>	<b>2 705</b>	<b>2 684</b>	<b>2 500</b>	<b>2 320</b>	<b>2 135</b>	<b>1 533</b>
<b>17. Centre-du-Québec</b>										
L'Érable (32 )	66	50	62	62	64	55	54	46	32	33
Bécancour (38 )	55	47	47	47	41	40	42	32	42	29
Arthabaska (39 )	145	173	182	183	191	209	184	157	139	87
Drummond (49 )	189	197	187	203	192	222	214	177	197	149
Nicolet-Yamaska (50 )	44	55	81	55	52	65	38	42	46	35
	<b>499</b>	<b>522</b>	<b>559</b>	<b>550</b>	<b>540</b>	<b>591</b>	<b>532</b>	<b>454</b>	<b>456</b>	<b>333</b>
<b>Indéterminée</b>										
	<b>68</b>	<b>102</b>	<b>124</b>	<b>152</b>	<b>144</b>	<b>149</b>	<b>109</b>	<b>82</b>	<b>63</b>	<b>11</b>
<b>Total</b>	<b>12 810</b>	<b>13 256</b>	<b>13 938</b>	<b>13 788</b>	<b>14 400</b>	<b>14 495</b>	<b>13 312</b>	<b>12 384</b>	<b>11 204</b>	<b>8 218</b>

Note : Ces données pourraient être modifiées en raison des délais entre l'infraction et la condamnation.

Tableau 4.5a

**Nombre de sanctions  
selon le sexe et l'âge**

*Origine de la sanction : Infraction au Code criminel reliée à l'alcool*

Sexe	Âge	Année d'entrée en vigueur de la sanction									
		2007	2008	2009	2010	2011	2012	2013	2014	2015	2016
Masculin	Moins de 16	4	2	1	3	1	2	1	1	1	0
	16-19	478	572	667	664	539	450	368	297	195	181
	20-24	1 604	1 666	2 015	2 061	1 874	2 033	2 413	2 120	1 624	1 423
	25-34	2 354	2 400	2 609	2 779	2 489	2 575	3 660	3 575	3 214	3 142
	35-44	2 334	2 103	2 007	1 971	1 690	1 702	2 270	2 239	2 113	2 158
	45-54	2 215	2 138	2 231	2 004	1 730	1 719	2 194	2 106	1 826	1 738
	55-64	981	1 052	1 083	1 015	922	908	1 249	1 318	1 241	1 251
	65-74	320	365	313	343	277	314	432	470	431	412
	75 ou plus	67	79	71	62	52	62	77	71	81	85
		<b>10 357</b>	<b>10 377</b>	<b>10 997</b>	<b>10 902</b>	<b>9 574</b>	<b>9 765</b>	<b>12 664</b>	<b>12 197</b>	<b>10 726</b>	<b>10 390</b>
Féminin	Moins de 16	1	0	0	0	0	0	0	0	0	0
	16-19	52	48	79	101	105	90	83	71	40	53
	20-24	208	227	270	363	380	426	570	503	426	394
	25-34	318	320	408	507	521	539	804	822	722	769
	35-44	467	474	461	444	417	387	536	591	577	612
	45-54	357	376	428	435	425	442	515	548	457	421
	55-64	138	107	143	132	142	169	211	223	226	232
	65-74	41	35	20	45	34	39	52	65	53	71
	75 ou plus	0	2	5	5	4	3	8	11	5	7
		<b>1 582</b>	<b>1 589</b>	<b>1 814</b>	<b>2 032</b>	<b>2 028</b>	<b>2 095</b>	<b>2 779</b>	<b>2 834</b>	<b>2 506</b>	<b>2 559</b>
Total	Moins de 16	5	2	1	3	1	2	1	1	1	0
	16-19	530	620	746	765	644	540	451	368	235	234
	20-24	1 812	1 893	2 285	2 424	2 254	2 459	2 983	2 623	2 050	1 817
	25-34	2 672	2 720	3 017	3 286	3 010	3 114	4 464	4 397	3 936	3 911
	35-44	2 801	2 577	2 468	2 415	2 107	2 089	2 806	2 830	2 690	2 770
	45-54	2 572	2 514	2 659	2 439	2 155	2 161	2 709	2 654	2 283	2 159
	55-64	1 119	1 159	1 226	1 147	1 064	1 077	1 460	1 541	1 467	1 483
	65-74	361	400	333	388	311	353	484	535	484	483
	75 ou plus	67	81	76	67	56	65	85	82	86	92
<b>Total</b>		<b>11 939</b>	<b>11 966</b>	<b>12 811</b>	<b>12 934</b>	<b>11 602</b>	<b>11 860</b>	<b>15 443</b>	<b>15 031</b>	<b>13 232</b>	<b>12 949</b>

Tableau 4.5b

**Taux de sanctions  
selon le sexe et l'âge**

*Origine de la sanction : Infraction au Code criminel reliée à l'alcool*

Taux pour 100 000 titulaires de permis de conduire

Sexe	Âge	Année d'entrée en vigueur de la sanction									
		2007	2008	2009	2010	2011	2012	2013	2014	2015	2016
Masculin	Moins de 16	40	21	11	32	16	38	21	24	25	0
	16-19	551	616	683	654	579	546	481	404	274	268
	20-24	927	970	1 171	1 162	1 022	1 092	1 278	1 124	872	782
	25-34	551	560	609	646	578	602	860	847	762	743
	35-44	462	428	422	421	363	365	483	474	443	447
	45-54	388	370	384	344	299	301	392	385	340	331
	55-64	223	233	234	213	189	182	246	254	235	233
	65-74	129	142	116	122	93	100	131	136	120	110
	75 ou plus	51	58	50	42	34	39	47	41	45	45
		<b>400</b>	<b>396</b>	<b>417</b>	<b>408</b>	<b>355</b>	<b>361</b>	<b>464</b>	<b>445</b>	<b>388</b>	<b>373</b>
Féminin	Moins de 16	30	0	0	0	0	0	0	0	0	0
	16-19	76	65	99	118	132	127	125	110	63	88
	20-24	131	143	169	218	220	241	317	278	239	225
	25-34	79	79	100	124	127	131	197	202	177	188
	35-44	100	104	104	102	96	89	122	133	128	134
	45-54	67	69	78	79	78	82	98	106	91	85
	55-64	35	26	34	30	31	36	44	46	45	46
	65-74	20	16	9	18	13	14	18	21	16	21
	75 ou plus	0	2	5	5	4	3	7	9	4	5
		<b>68</b>	<b>67</b>	<b>76</b>	<b>84</b>	<b>82</b>	<b>84</b>	<b>111</b>	<b>112</b>	<b>98</b>	<b>99</b>
Total	Moins de 16	37	15	8	24	12	29	16	18	19	0
	16-19	342	372	421	409	374	353	315	266	174	183
	20-24	547	573	688	705	633	678	809	710	562	509
	25-34	323	326	361	391	357	372	535	530	474	470
	35-44	288	273	269	267	235	232	309	309	290	295
	45-54	233	224	236	216	192	195	249	250	219	212
	55-64	134	135	138	125	113	112	148	153	143	142
	65-74	80	84	67	74	56	60	77	81	70	68
	75 ou plus	31	35	32	27	22	24	30	27	27	28
<b>Total</b>		<b>243</b>	<b>241</b>	<b>255</b>	<b>253</b>	<b>225</b>	<b>228</b>	<b>295</b>	<b>284</b>	<b>248</b>	<b>241</b>

Tableau 4.6a

**Nombre de sanctions  
selon la région de résidence**

*Origine de la sanction : Infraction au Code criminel reliée à l'alcool*

Région de résidence	Année d'entrée en vigueur de la sanction									
	2007	2008	2009	2010	2011	2012	2013	2014	2015	2016
01. Bas-Saint-Laurent	422	481	453	420	361	361	490	430	451	331
02. Saguenay–Lac-Saint-Jean	620	531	615	533	512	525	713	670	576	630
03. Capitale-Nationale	1 086	1 137	1 075	1 128	1 008	1 072	1 320	1 303	1 154	1 318
04. Mauricie	643	574	661	620	562	475	700	628	588	528
05. Estrie	452	474	565	557	478	482	780	607	532	567
06. Montréal	1 609	1 532	1 544	1 604	1 568	1 505	1 834	1 911	1 746	1 657
07. Outaouais	487	586	689	737	626	640	746	719	573	566
08. Abitibi-Témiscamingue	319	321	342	328	302	365	484	389	317	333
09. Côte-Nord	213	228	226	195	211	199	294	248	254	218
10. Nord-du-Québec	153	219	317	484	455	595	463	431	450	430
11. Gaspésie–Îles-de-la-Madeleine	283	230	280	268	225	230	248	206	201	181
12. Chaudière-Appalaches	860	907	967	861	837	800	983	1 007	826	826
13. Laval	412	368	421	398	360	396	510	620	480	482
14. Lanaudière	736	822	809	809	712	726	993	1 068	893	814
15. Laurentides	917	851	945	944	822	843	1 098	1 176	1 036	1 039
16. Montérégie	2 231	2 228	2 372	2 492	2 092	2 199	2 949	2 988	2 631	2 501
17. Centre-du-Québec	458	441	484	522	431	398	768	570	480	485
Indéterminée	38	36	46	34	40	49	70	60	44	43
<b>Total</b>	<b>11 939</b>	<b>11 966</b>	<b>12 811</b>	<b>12 934</b>	<b>11 602</b>	<b>11 860</b>	<b>15 443</b>	<b>15 031</b>	<b>13 232</b>	<b>12 949</b>

Tableau 4.6b

**Taux de sanctions  
selon la région de résidence**

*Origine de la sanction : Infraction au Code criminel reliée à l'alcool*

Taux pour 100 000 titulaires de permis de conduire

Région de résidence	Année d'entrée en vigueur de la sanction									
	2007	2008	2009	2010	2011	2012	2013	2014	2015	2016
01. Bas-Saint-Laurent	307	347	325	299	256	256	347	304	318	233
02. Saguenay–Lac-Saint-Jean	326	277	319	274	261	267	361	339	291	319
03. Capitale-Nationale	240	247	231	238	210	222	271	266	234	265
04. Mauricie	356	315	360	335	304	256	376	336	314	280
05. Estrie	220	228	270	263	224	224	360	278	242	256
06. Montréal	167	158	158	163	158	151	183	189	170	160
07. Outaouais	214	252	292	306	256	259	300	288	227	223
08. Abitibi-Témiscamingue	329	327	346	328	300	361	475	381	309	325
09. Côte-Nord	345	368	362	310	332	311	460	390	402	352
10. Nord-du-Québec	1 017	1 439	2 070	3 135	2 905	3 785	2 943	2 717	2 800	2 665
11. Gaspésie–Îles-de-la-Madeleine	433	350	423	401	336	343	371	308	301	272
12. Chaudière-Appalaches	300	314	331	291	282	268	327	334	272	270
13. Laval	170	149	168	156	139	151	192	231	177	177
14. Lanaudière	241	262	253	247	214	215	291	309	256	230
15. Laurentides	250	227	248	242	208	210	269	284	247	243
16. Montérégie	236	232	244	251	208	217	288	289	252	237
17. Centre-du-Québec	285	271	294	313	257	235	450	332	277	278
Indéterminée	---	---	---	---	---	---	---	---	---	---
<b>Total</b>	<b>243</b>	<b>241</b>	<b>255</b>	<b>253</b>	<b>225</b>	<b>228</b>	<b>295</b>	<b>284</b>	<b>248</b>	<b>241</b>

Tableau 4.7

**Nombre de sanctions  
selon la municipalité régionale de comté (MRC)**

*Origine de la sanction : Infraction au Code criminel reliée à l'alcool*

Municipalité régionale de comté	Année d'entrée en vigueur de la sanction									
	2007	2008	2009	2010	2011	2012	2013	2014	2015	2016
<b>01. Bas-Saint-Laurent</b>										
La Matapédia (07 )	57	53	40	34	36	41	32	30	39	39
La Matanie (08 )	62	52	44	55	21	53	54	49	65	32
La Mitis (09 )	58	65	59	42	47	39	51	56	43	30
Rimouski-Neigette (10 )	72	81	98	94	86	83	120	124	105	92
Les Basques (11 )	19	24	29	15	17	18	21	22	26	8
Rivière-du-Loup (12 )	55	78	77	72	57	48	85	55	75	67
Témiscouata (13 )	41	64	52	62	49	41	72	55	59	37
Kamouraska (14 )	58	64	54	46	48	38	55	39	39	26
	<b>422</b>	<b>481</b>	<b>453</b>	<b>420</b>	<b>361</b>	<b>361</b>	<b>490</b>	<b>430</b>	<b>451</b>	<b>331</b>
<b>02. Saguenay-Lac-Saint-Jean</b>										
Le Domaine-du-Roy (91 )	80	91	99	77	71	67	101	102	73	79
Maria-Chapdelaine (92 )	69	55	65	51	44	56	82	78	56	53
Lac-Saint-Jean-Est (93 )	138	82	124	98	115	111	159	131	144	144
Saguenay (941)	287	270	282	272	245	244	320	330	262	318
Le Fjord-du-Saguenay (942)	46	33	45	35	37	47	51	29	41	36
	<b>620</b>	<b>531</b>	<b>615</b>	<b>533</b>	<b>512</b>	<b>525</b>	<b>713</b>	<b>670</b>	<b>576</b>	<b>630</b>
<b>03. Capitale-Nationale</b>										
Charlevoix-Est (15 )	48	47	43	37	32	33	33	29	20	24
Charlevoix (16 )	47	24	25	23	11	20	29	37	22	18
L'Île-d'Orléans (20 )	8	10	14	9	10	6	15	10	15	10
La Côte-de-Beaupré (21 )	53	55	44	43	35	43	55	49	57	59
La Jacques-Cartier (22 )	52	54	69	82	67	71	87	91	80	108
Québec (23 )	755	836	766	850	768	801	976	979	857	984
Portneuf (34 )	123	111	114	84	85	98	125	108	103	115
	<b>1 086</b>	<b>1 137</b>	<b>1 075</b>	<b>1 128</b>	<b>1 008</b>	<b>1 072</b>	<b>1 320</b>	<b>1 303</b>	<b>1 154</b>	<b>1 318</b>
<b>04. Mauricie</b>										
Mékinac (35 )	29	31	26	29	16	27	36	19	39	26
Shawinigan (36 )	119	108	121	106	100	90	149	121	124	93
Trois-Rivières (371)	293	273	338	314	261	192	319	275	249	240
Les Chenaux (372)	43	33	43	53	56	34	41	45	43	36
Maskinongé (51 )	110	84	82	70	71	64	80	78	80	67
La Tuque (90 )	49	45	51	48	58	68	75	90	53	66
	<b>643</b>	<b>574</b>	<b>661</b>	<b>620</b>	<b>562</b>	<b>475</b>	<b>700</b>	<b>628</b>	<b>588</b>	<b>528</b>



Tableau 4.7  
(Suite)  
**Nombre de sanctions  
selon la municipalité régionale de comté (MRC)**

*Origine de la sanction : Infraction au Code criminel reliée à l'alcool*

Municipalité régionale de comté	Année d'entrée en vigueur de la sanction									
	2007	2008	2009	2010	2011	2012	2013	2014	2015	2016
<b>05. Estrie</b>										
Le Granit (30 )	41	42	64	40	43	46	59	49	28	49
Les Sources (40 )	22	26	32	33	26	19	52	29	32	29
Le Haut-Saint-François (41 )	35	29	42	47	48	39	60	63	44	44
Le Val-Saint-François (42 )	47	51	53	48	43	41	68	67	62	49
Sherbrooke (43 )	175	196	237	242	200	193	328	248	224	261
Coaticook (44 )	33	39	37	42	39	45	49	44	43	39
Memphrémagog (45 )	99	91	100	105	79	99	164	107	99	96
	<b>452</b>	<b>474</b>	<b>565</b>	<b>557</b>	<b>478</b>	<b>482</b>	<b>780</b>	<b>607</b>	<b>532</b>	<b>567</b>
<b>06. Montréal</b>										
Montréal (66 )	<b>1 609</b>	<b>1 532</b>	<b>1 544</b>	<b>1 604</b>	<b>1 568</b>	<b>1 505</b>	<b>1 834</b>	<b>1 911</b>	<b>1 746</b>	<b>1 657</b>
<b>07. Outaouais</b>										
Papineau (80 )	40	58	62	48	49	50	60	55	39	40
Gatineau (81 )	292	370	443	486	401	405	486	475	356	372
Les Collines-de-l'Outaouais (82 )	76	72	100	91	82	88	95	100	87	72
La Vallée-de-la-Gatineau (83 )	63	64	58	74	57	60	74	69	63	65
Pontiac (84 )	16	22	26	38	37	37	31	20	28	17
	<b>487</b>	<b>586</b>	<b>689</b>	<b>737</b>	<b>626</b>	<b>640</b>	<b>746</b>	<b>719</b>	<b>573</b>	<b>566</b>
<b>08. Abitibi-Témiscamingue</b>										
Témiscamingue (85 )	40	40	36	39	24	37	51	56	43	25
Rouyn-Noranda (86 )	79	89	99	100	99	110	128	96	84	82
Abitibi-Ouest (87 )	58	37	44	40	41	35	60	45	25	38
Abitibi (88 )	53	66	67	48	53	54	83	72	54	58
La Vallée-de-l'Or (89 )	89	89	96	101	85	129	162	120	111	130
	<b>319</b>	<b>321</b>	<b>342</b>	<b>328</b>	<b>302</b>	<b>365</b>	<b>484</b>	<b>389</b>	<b>317</b>	<b>333</b>
<b>09. Côte-Nord</b>										
La Haute-Côte-Nord (95 )	23	25	17	17	19	11	17	13	24	23
Manicouagan (96 )	76	86	83	75	62	62	118	80	98	89
Sept-Rivières (971)	86	91	105	68	98	92	121	114	99	81
Caniapiscou (972)	7	10	6	9	10	3	15	21	14	5
Minganie (981)	14	5	7	16	12	20	16	15	12	14
Le Golfe-du-Saint-Laurent (982)	7	11	8	10	10	11	7	5	7	6
	<b>213</b>	<b>228</b>	<b>226</b>	<b>195</b>	<b>211</b>	<b>199</b>	<b>294</b>	<b>248</b>	<b>254</b>	<b>218</b>

Tableau 4.7  
(Suite)  
**Nombre de sanctions  
selon la municipalité régionale de comté (MRC)**

*Origine de la sanction : Infraction au Code criminel reliée à l'alcool*

Municipalité régionale de comté	Année d'entrée en vigueur de la sanction									
	2007	2008	2009	2010	2011	2012	2013	2014	2015	2016
<b>10. Nord-du-Québec</b>										
Jamésie (991)	25	40	31	42	24	38	40	47	40	38
Admin. régionale Kativik (992)	37	68	145	314	301	449	309	291	311	295
Eyyou Istchee (993)	91	111	141	128	130	108	114	93	99	97
	<b>153</b>	<b>219</b>	<b>317</b>	<b>484</b>	<b>455</b>	<b>595</b>	<b>463</b>	<b>431</b>	<b>450</b>	<b>430</b>
<b>11. Gaspésie-Îles-de-la-Madeleine</b>										
Com.maritime ÎlesDeLaMadeleine (01 )	32	41	46	36	44	33	26	35	31	18
Le Rocher-Percé (02 )	63	28	45	46	35	49	51	36	39	37
La Côte-de-Gaspé (03 )	48	45	43	50	42	36	42	39	34	39
La Haute-Gaspésie (04 )	40	32	37	35	31	37	34	21	32	23
Bonaventure (05 )	44	31	49	49	37	36	61	43	32	35
Avignon (06 )	56	53	60	52	36	39	34	32	33	29
	<b>283</b>	<b>230</b>	<b>280</b>	<b>268</b>	<b>225</b>	<b>230</b>	<b>248</b>	<b>206</b>	<b>201</b>	<b>181</b>
<b>12. Chaudière-Appalaches</b>										
L'Islet (17 )	48	37	25	37	29	25	31	25	24	28
Montmagny (18 )	41	37	56	49	34	52	49	50	42	42
Bellechasse (19 )	96	108	76	81	106	71	108	77	77	74
Lévis (251)	255	264	309	249	255	236	291	299	274	257
La Nouvelle-Beauce (26 )	92	85	120	104	96	84	87	95	79	89
Robert-Cliche (27 )	52	43	57	42	45	32	42	60	35	45
Les Etchemins (28 )	45	37	39	38	26	34	42	41	31	27
Beauce-Sartigan (29 )	103	117	116	99	83	113	121	126	86	91
Les Appalaches (31 )	71	93	86	83	99	90	137	132	87	98
Lotbinière (33 )	57	86	83	79	64	63	75	102	91	75
	<b>860</b>	<b>907</b>	<b>967</b>	<b>861</b>	<b>837</b>	<b>800</b>	<b>983</b>	<b>1 007</b>	<b>826</b>	<b>826</b>
<b>13. Laval</b>										
Laval (65 )	<b>412</b>	<b>368</b>	<b>421</b>	<b>398</b>	<b>360</b>	<b>396</b>	<b>510</b>	<b>620</b>	<b>480</b>	<b>482</b>
<b>14. Lanaudière</b>										
D'Autray (52 )	75	91	87	105	65	63	111	104	91	79
L'Assomption (60 )	174	163	201	192	173	179	230	235	219	202
Joliette (61 )	76	107	93	102	83	99	127	152	121	112
Matawinie (62 )	114	103	97	105	85	104	118	111	79	91
Montcalm (63 )	112	139	126	113	106	99	168	134	130	121
Les Moulins (64 )	185	219	205	192	200	182	239	332	253	209
	<b>736</b>	<b>822</b>	<b>809</b>	<b>809</b>	<b>712</b>	<b>726</b>	<b>993</b>	<b>1 068</b>	<b>893</b>	<b>814</b>

Tableau 4.7  
(Suite)  
**Nombre de sanctions  
selon la municipalité régionale de comté (MRC)**

*Origine de la sanction : Infraction au Code criminel reliée à l'alcool*

Municipalité régionale de comté	Année d'entrée en vigueur de la sanction									
	2007	2008	2009	2010	2011	2012	2013	2014	2015	2016
<b>15. Laurentides</b>										
Deux-Montagnes (72 )	170	131	152	154	140	147	192	203	165	182
Thérèse-De Blainville (73 )	188	165	205	239	202	163	229	244	207	187
Mirabel (74 )	44	49	64	50	57	56	78	85	79	78
La Rivière-du-Nord (75 )	172	220	214	175	154	194	226	270	241	214
Argenteuil (76 )	54	46	46	57	41	55	69	65	66	73
Les Pays-d'en-Haut (77 )	73	73	89	87	86	85	97	80	88	100
Les Laurentides (78 )	126	100	117	102	78	82	131	124	117	114
Antoine-Labelle (79 )	90	67	58	80	64	61	76	105	73	91
	<b>917</b>	<b>851</b>	<b>945</b>	<b>944</b>	<b>822</b>	<b>843</b>	<b>1 098</b>	<b>1 176</b>	<b>1 036</b>	<b>1 039</b>
<b>16. Montérégie</b>										
Brome-Missisquoi (46 )	72	82	83	112	79	101	127	120	114	96
La Haute-Yamaska (47 )	134	142	125	148	138	128	185	192	148	121
Acton (48 )	28	49	32	48	35	23	30	37	32	24
Pierre-De Saurel (53 )	114	129	135	139	95	100	141	104	110	106
Les Maskoutains (54 )	150	153	194	166	157	140	192	145	155	119
Rouville (55 )	49	48	55	69	56	69	75	91	67	73
Le Haut-Richelieu (56 )	262	218	289	289	213	198	270	298	218	214
La Vallée-du-Richelieu (57 )	146	162	170	161	137	160	214	201	187	203
Longueuil (58 )	487	465	487	475	427	463	598	621	551	572
Marguerite-D'Youville (59 )	87	101	91	103	94	112	162	162	126	120
Roussillon (67 )	254	247	261	269	232	286	359	390	331	287
Les Jardins-de-Napierville (68 )	56	45	53	51	45	45	85	74	68	71
Le Haut-Saint-Laurent (69 )	49	48	69	60	60	58	61	72	58	58
Beauharnois-Salaberry (70 )	101	104	111	133	132	125	152	163	159	146
Vaudreuil-Soulanges (71 )	242	235	217	269	192	191	298	318	307	291
	<b>2 231</b>	<b>2 228</b>	<b>2 372</b>	<b>2 492</b>	<b>2 092</b>	<b>2 199</b>	<b>2 949</b>	<b>2 988</b>	<b>2 631</b>	<b>2 501</b>
<b>17. Centre-du-Québec</b>										
L'Érable (32 )	53	55	56	65	42	38	76	72	43	37
Bécancour (38 )	43	45	39	49	30	42	53	43	40	50
Arthabaska (39 )	128	121	161	153	140	100	301	219	169	136
Drummond (49 )	177	176	177	195	169	168	268	189	177	214
Nicolet-Yamaska (50 )	57	44	51	60	50	50	70	47	51	48
	<b>458</b>	<b>441</b>	<b>484</b>	<b>522</b>	<b>431</b>	<b>398</b>	<b>768</b>	<b>570</b>	<b>480</b>	<b>485</b>
<b>Indéterminée</b>										
	<b>38</b>	<b>36</b>	<b>46</b>	<b>34</b>	<b>40</b>	<b>49</b>	<b>70</b>	<b>60</b>	<b>44</b>	<b>43</b>
<b>Total</b>	<b>11 939</b>	<b>11 966</b>	<b>12 811</b>	<b>12 934</b>	<b>11 602</b>	<b>11 860</b>	<b>15 443</b>	<b>15 031</b>	<b>13 232</b>	<b>12 949</b>



## ANNEXES

- Annexe 1 : Nombre de titulaires de permis de conduire selon le nombre de points d'inaptitude accumulés sur une période de 2 ans
- Annexe 2 : Nombre de titulaires de permis de conduire selon le sexe et l'âge
- Annexe 3 : Nombre de titulaires de permis de conduire selon la région de résidence
- Annexe 4 : Nombre de titulaires de permis de conduire selon la municipalité régionale de comté (MRC)
- Annexe 5 : Carte des régions administratives du Québec

Page 1 : *Ensemble du Québec*

Page 2 : *Région 01 – Bas-Saint-Laurent*

Page 3 : *Région 02 – Saguenay–Lac-Saint-Jean*

Page 4 : *Région 03 – Capitale-Nationale*

Page 5 : *Région 04 – Mauricie*

Page 6 : *Région 05 – Estrie*

Page 7 : *Région 06 – Montréal*

Page 8 : *Région 07 – Outaouais*

Page 9 : *Région 08 – Abitibi-Témiscamingue*

Page 10 : *Région 09 – Côte-Nord*

Page 11 : *Région 10 – Nord-du-Québec*

Page 12 : *Région 11 – Gaspésie–Îles-de-la-Madeleine*

Page 13 : *Région 12 – Chaudière-Appalaches*

Page 14 : *Région 13 – Laval*

Page 15 : *Région 14 – Lanaudière*

Page 16 : *Région 15 – Laurentides*

Page 17 : *Région 16 – Montérégie*

Page 18 : *Région 17 – Centre-du-Québec*

**Nombre de titulaires de permis de conduire  
selon le nombre de points d'inaptitude accumulés sur une période de 2 ans**

Le tableau A1 montre le nombre de titulaires de permis de conduire selon le nombre de points d'inaptitude accumulés sur une période de 2 ans se terminant le 31 décembre 2007, 2009, 2011, 2013 et 2015. On constate que près de 75 % des titulaires de permis n'accumulent pas de points d'inaptitude. Rappelons que les points d'inaptitude demeurent inscrits au dossier de conduite pendant les 2 années qui suivent la date de la déclaration de culpabilité.

Tableau A1

**Nombre de titulaires de permis de conduire selon le nombre de points d'inaptitude  
accumulés sur une période de 2 ans  
se terminant le 31 décembre 2007, 2009, 2011, 2013 et 2015**

Nombre de points	2007		2009		2011		2013		2015	
	N	%	N	%	N	%	N	%	N	%
0	3 658 289	74,52 %	3 701 298	73,62 %	3 830 935	74,30 %	3 925 802	74,89 %	4 071 182	76,37 %
1	67 682	1,38 %	84 812	1,69 %	118 460	2,30 %	125 088	2,39 %	138 289	2,59 %
2	358 777	7,31 %	412 617	8,21 %	402 616	7,81 %	400 157	7,63 %	392 337	7,36 %
3	421 690	8,59 %	403 393	8,02 %	405 913	7,87 %	409 207	7,81 %	374 791	7,03 %
4	62 977	1,28 %	77 389	1,54 %	80 094	1,55 %	83 935	1,60 %	94 399	1,77 %
5	109 392	2,23 %	106 542	2,12 %	99 681	1,93 %	96 066	1,83 %	84 246	1,58 %
6	77 170	1,57 %	79 499	1,58 %	75 631	1,47 %	73 325	1,40 %	63 343	1,19 %
7	30 731	0,63 %	30 723	0,61 %	28 806	0,56 %	28 214	0,54 %	28 358	0,53 %
8	34 369	0,70 %	32 065	0,64 %	28 261	0,55 %	26 093	0,50 %	21 473	0,40 %
9	26 637	0,54 %	26 323	0,52 %	24 305	0,47 %	22 849	0,44 %	19 959	0,37 %
10	13 151	0,27 %	16 740	0,33 %	14 418	0,28 %	12 003	0,23 %	11 050	0,21 %
11	12 240	0,25 %	11 373	0,23 %	9 477	0,18 %	8 533	0,16 %	7 001	0,13 %
12	8 867	0,18 %	9 514	0,19 %	8 098	0,16 %	7 023	0,13 %	5 746	0,11 %
13	5 450	0,11 %	6 490	0,13 %	5 335	0,10 %	4 332	0,08 %	3 646	0,07 %
14	4 533	0,09 %	5 861	0,12 %	5 020	0,10 %	4 319	0,08 %	3 408	0,06 %
15 ou plus	17 425	0,35 %	23 209	0,46 %	19 303	0,37 %	14 900	0,28 %	11 336	0,21 %
<b>Total</b>	<b>4 909 380</b>	<b>100,00 %</b>	<b>5 027 848</b>	<b>100,00 %</b>	<b>5 156 353</b>	<b>100,00 %</b>	<b>5 241 846</b>	<b>100,00 %</b>	<b>5 330 564</b>	<b>100,00 %</b>

Note : Ces données représentent le nombre de titulaires d'un permis de conduire ou d'un permis probatoire en date du 1<sup>er</sup> juin de chaque année.

Le graphique A1 présente la distribution des titulaires de permis selon le nombre de points d'inaptitude vierge.

Graphique A1

**Distribution des titulaires de permis de conduire selon le nombre de points d'inaptitude accumulés sur une période de 2 ans se terminant le 31 décembre 2007, 2009, 2011, 2013 et 2015**



Tableau A2

**Nombre de titulaires de permis de conduire  
selon le sexe et l'âge**

Sexe	Âge	2007	2008	2009	2010	2011	2012	2013	2014	2015	2016
Masculin	Moins de 16	10 072	9 588	9 350	9 333	6 177	5 240	4 747	4 249	4 008	4 214
	16-19	86 685	92 794	97 659	101 461	93 080	82 401	76 535	73 596	71 230	67 558
	20-24	172 979	171 782	172 105	177 324	183 432	186 182	188 841	188 551	186 329	181 988
	25-34	427 184	428 610	428 610	429 920	430 419	427 815	425 389	422 314	421 984	422 886
	35-44	505 618	490 827	475 935	468 166	465 252	466 441	469 664	472 435	477 349	482 786
	45-54	570 967	578 308	580 987	581 927	579 358	570 451	559 722	547 179	536 660	524 875
	55-64	439 115	450 766	463 299	475 947	486 718	497 596	508 690	518 382	527 935	537 829
	65-74	247 296	257 819	269 126	282 042	296 583	314 056	330 045	345 256	359 853	373 097
	75 ou plus	131 011	137 207	141 553	146 450	152 456	158 042	164 125	171 465	178 397	187 615
			<b>2 590 927</b>	<b>2 617 701</b>	<b>2 638 624</b>	<b>2 672 570</b>	<b>2 693 475</b>	<b>2 708 224</b>	<b>2 727 758</b>	<b>2 743 427</b>	<b>2 763 745</b>
Féminin	Moins de 16	3 318	3 370	3 521	3 387	2 037	1 681	1 594	1 439	1 345	1 638
	16-19	68 247	74 021	79 550	85 592	79 295	70 651	66 606	64 828	63 524	60 556
	20-24	158 311	158 392	160 055	166 701	172 811	176 754	180 084	180 657	178 590	175 295
	25-34	400 625	404 765	407 067	409 776	411 716	410 175	408 345	407 343	407 943	409 644
	35-44	467 621	453 917	441 791	435 118	432 867	434 830	438 725	443 866	450 245	457 349
	45-54	534 725	542 979	546 523	547 877	545 788	537 638	527 577	515 533	503 909	492 459
	55-64	396 253	410 335	424 512	439 228	451 168	463 375	475 923	487 467	499 169	509 350
	65-74	203 747	216 390	230 069	243 673	259 308	277 939	295 118	311 894	327 264	341 940
	75 ou plus	85 606	91 703	96 136	101 701	107 888	113 493	120 116	127 496	134 830	144 569
			<b>2 318 453</b>	<b>2 355 872</b>	<b>2 389 224</b>	<b>2 433 053</b>	<b>2 462 878</b>	<b>2 486 536</b>	<b>2 514 088</b>	<b>2 540 523</b>	<b>2 566 819</b>
Total	Moins de 16	13 390	12 958	12 871	12 720	8 214	6 921	6 341	5 688	5 353	5 852
	16-19	154 932	166 815	177 209	187 053	172 375	153 052	143 141	138 424	134 754	128 114
	20-24	331 290	330 174	332 160	344 025	356 243	362 936	368 925	369 208	364 919	357 283
	25-34	827 809	833 375	835 677	839 696	842 135	837 990	833 734	829 657	829 927	832 530
	35-44	973 239	944 744	917 726	903 284	898 119	901 271	908 389	916 301	927 594	940 135
	45-54	1 105 692	1 121 287	1 127 510	1 129 804	1 125 146	1 108 089	1 087 299	1 062 712	1 040 569	1 017 334
	55-64	835 368	861 101	887 811	915 175	937 886	960 971	984 613	1 005 849	1 027 104	1 047 179
	65-74	451 043	474 209	499 195	525 715	555 891	591 995	625 163	657 150	687 117	715 037
	75 ou plus	216 617	228 910	237 689	248 151	260 344	271 535	284 241	298 961	313 227	332 184
<b>Total</b>		<b>4 909 380</b>	<b>4 973 573</b>	<b>5 027 848</b>	<b>5 105 623</b>	<b>5 156 353</b>	<b>5 194 760</b>	<b>5 241 846</b>	<b>5 283 950</b>	<b>5 330 564</b>	<b>5 375 648</b>

Note : Ces données représentent le nombre de titulaires d'un permis de conduire ou d'un permis probatoire en date du 1<sup>er</sup> juin de chaque année.

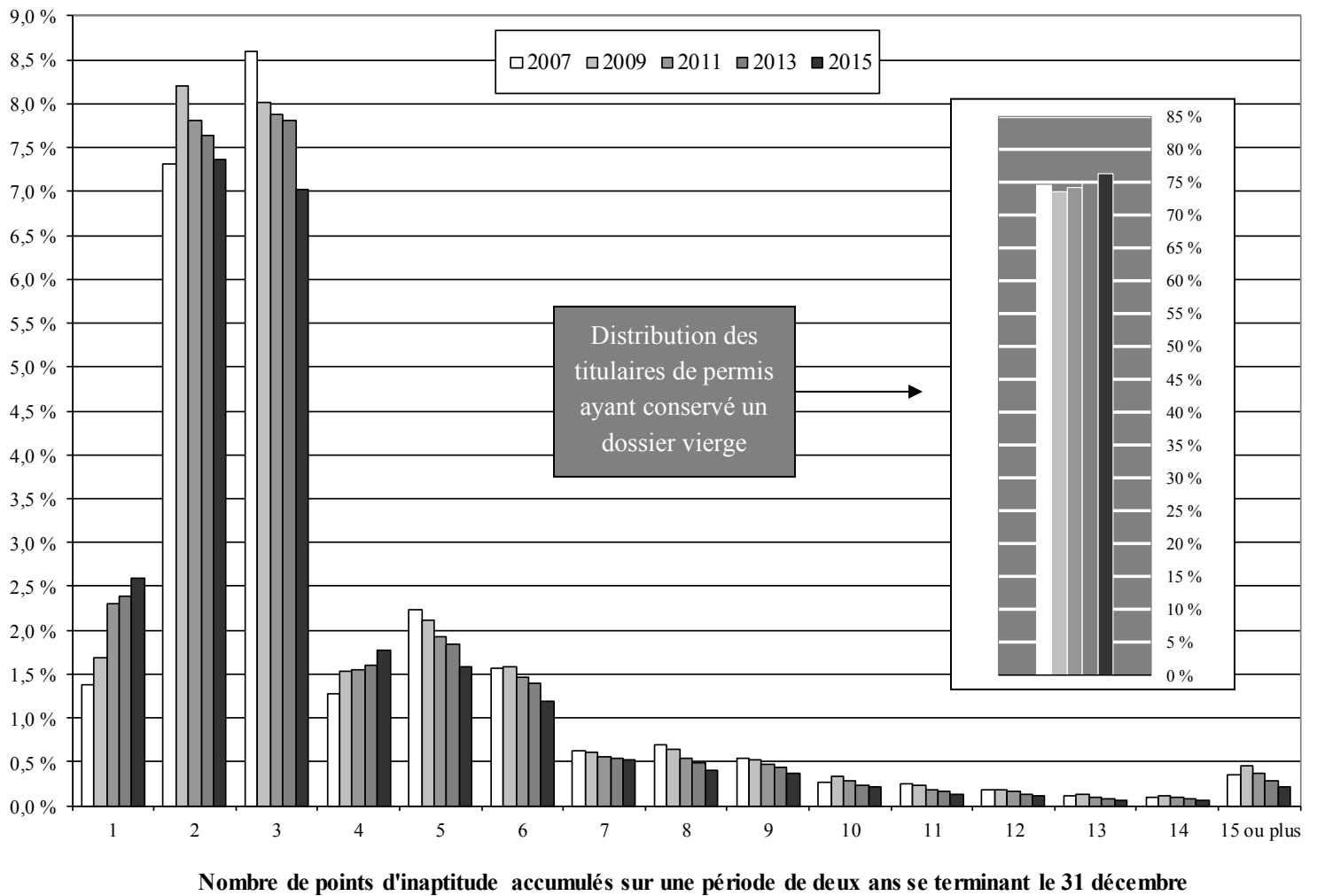

Tableau A3

**Nombre de titulaires de permis de conduire  
selon la région de résidence**

Région de résidence	2007	2008	2009	2010	2011	2012	2013	2014	2015	2016
01. Bas-Saint-Laurent	137 620	138 749	139 437	140 508	140 993	141 132	141 398	141 530	141 782	141 871
02. Saguenay–Lac-Saint-Jean	190 206	191 694	193 060	194 748	195 910	196 694	197 396	197 705	197 978	197 641
03. Capitale-Nationale	453 291	460 600	466 213	473 481	479 042	482 159	486 740	490 202	493 554	496 437
04. Mauricie	180 697	182 176	183 361	184 870	184 983	185 467	186 186	186 846	187 437	188 463
05. Estrie	205 453	207 684	209 631	212 140	213 471	214 819	216 621	218 207	219 885	221 818
06. Montréal	966 042	967 957	975 572	985 656	993 302	996 583	1 002 543	1 012 309	1 024 222	1 033 897
07. Outaouais	227 909	232 236	235 679	240 925	244 860	247 074	248 500	249 936	252 569	254 172
08. Abitibi-Témiscamingue	97 080	98 186	98 977	99 971	100 630	101 191	101 790	102 124	102 439	102 449
09. Côte-Nord	61 824	61 895	62 386	62 957	63 576	63 940	63 939	63 628	63 147	62 002
10. Nord-du-Québec	15 042	15 217	15 316	15 439	15 662	15 722	15 730	15 863	16 070	16 136
11. Gaspésie–Îles-de-la-Madeleine	65 416	65 671	66 205	66 770	67 043	67 089	66 929	66 805	66 702	66 493
12. Chaudière-Appalaches	286 346	289 130	292 201	295 438	296 938	298 478	300 302	301 854	303 690	305 691
13. Laval	241 864	246 259	250 243	255 614	259 563	262 082	265 151	268 156	270 862	272 523
14. Lanaudière	305 226	313 382	319 301	327 177	332 280	336 998	341 630	345 590	349 287	353 381
15. Laurentides	367 304	375 499	381 186	389 837	395 414	401 643	407 953	413 589	419 787	426 892
16. Montérégie	945 184	960 348	973 316	991 904	1 003 607	1 013 373	1 025 158	1 034 484	1 045 411	1 056 606
17. Centre-du-Québec	160 872	162 800	164 405	166 614	167 682	169 018	170 744	171 821	173 215	174 520
Indéterminée	2 004	4 090	1 359	1 574	1 397	1 298	3 136	3 301	2 527	4 656
<b>Total</b>	<b>4 909 380</b>	<b>4 973 573</b>	<b>5 027 848</b>	<b>5 105 623</b>	<b>5 156 353</b>	<b>5 194 760</b>	<b>5 241 846</b>	<b>5 283 950</b>	<b>5 330 564</b>	<b>5 375 648</b>

Note : Ces données représentent le nombre de titulaires d'un permis de conduire ou d'un permis probatoire en date du 1<sup>er</sup> juin de chaque année.

Tableau A4

**Nombre de titulaires de permis de conduire  
selon la municipalité régionale de comté (MRC)**

Municipalité régionale de comté	2007	2008	2009	2010	2011	2012	2013	2014	2015	2016
<b>01. Bas-Saint-Laurent</b>										
La Matapédia (07 )	12 638	12 673	12 676	12 765	12 787	12 739	12 737	12 652	12 648	12 654
La Matanie (08 )	15 855	15 932	15 923	16 007	16 028	16 018	15 961	15 901	15 780	15 656
La Mitis (09 )	12 727	12 844	12 950	13 026	13 026	12 962	12 984	12 948	12 972	12 963
Rimouski-Neigette (10 )	37 105	37 692	37 954	38 445	38 919	39 313	39 560	39 947	40 320	40 374
Les Basques (11 )	6 706	6 694	6 710	6 746	6 775	6 698	6 659	6 663	6 644	6 643
Rivière-du-Loup (12 )	23 113	23 412	23 611	23 843	23 897	23 962	24 088	24 060	24 129	24 259
Témiscouata (13 )	14 502	14 507	14 579	14 565	14 474	14 433	14 338	14 299	14 249	14 269
Kamouraska (14 )	14 974	14 995	15 034	15 111	15 087	15 007	15 071	15 060	15 040	15 053
	<b>137 620</b>	<b>138 749</b>	<b>139 437</b>	<b>140 508</b>	<b>140 993</b>	<b>141 132</b>	<b>141 398</b>	<b>141 530</b>	<b>141 782</b>	<b>141 871</b>
<b>02. Saguenay-Lac-Saint-Jean</b>										
Le Domaine-du-Roy (91 )	22 483	22 570	22 660	22 691	22 641	22 629	22 582	22 623	22 532	22 470
Maria-Chapdelaine (92 )	18 569	18 526	18 575	18 415	18 363	18 323	18 285	18 190	18 191	18 172
Lac-Saint-Jean-Est (93 )	36 368	36 675	37 051	37 422	37 644	37 877	37 986	38 080	38 150	38 103
Saguenay (941)	98 410	99 387	99 972	101 026	101 769	102 043	102 525	102 552	102 768	102 378
Le Fjord-du-Saguenay (942)	14 376	14 536	14 802	15 194	15 493	15 822	16 018	16 260	16 337	16 518
	<b>190 206</b>	<b>191 694</b>	<b>193 060</b>	<b>194 748</b>	<b>195 910</b>	<b>196 694</b>	<b>197 396</b>	<b>197 705</b>	<b>197 978</b>	<b>197 641</b>
<b>03. Capitale-Nationale</b>										
Charlevoix-Est (15 )	11 501	11 552	11 605	11 621	11 566	11 590	11 602	11 503	11 442	11 365
Charlevoix (16 )	9 375	9 500	9 598	9 672	9 704	9 720	9 755	9 669	9 713	9 725
L'Île-d'Orléans (20 )	5 246	5 242	5 292	5 290	5 322	5 336	5 302	5 325	5 340	5 321
La Côte-de-Beaupré (21 )	17 518	18 134	18 504	18 935	19 383	19 663	20 131	20 437	20 629	20 895
La Jacques-Cartier (22 )	22 866	23 942	24 712	26 085	27 049	27 959	28 786	29 518	30 319	30 951
Québec (23 )	352 472	357 178	360 913	365 501	369 083	370 272	372 802	374 945	377 023	378 729
Portneuf (34 )	34 313	35 052	35 589	36 377	36 935	37 619	38 362	38 805	39 088	39 451
	<b>453 291</b>	<b>460 600</b>	<b>466 213</b>	<b>473 481</b>	<b>479 042</b>	<b>482 159</b>	<b>486 740</b>	<b>490 202</b>	<b>493 554</b>	<b>496 437</b>
<b>04. Mauricie</b>										
Mékinac (35 )	9 700	9 741	9 756	9 741	9 712	9 655	9 636	9 619	9 554	9 591
Shawinigan (36 )	35 664	35 678	35 689	35 643	35 340	35 240	35 284	35 136	34 988	35 005
Trois-Rivières (371)	87 298	88 381	89 121	90 249	90 393	90 867	91 265	92 023	92 444	93 320
Les Chenaux (372)	13 021	13 103	13 280	13 494	13 612	13 700	13 920	14 010	14 190	14 217
Maskinongé (51 )	25 715	26 030	26 268	26 506	26 633	26 736	26 787	26 828	26 980	27 085
La Tuque (90 )	9 299	9 243	9 247	9 237	9 293	9 269	9 294	9 230	9 281	9 245
	<b>180 697</b>	<b>182 176</b>	<b>183 361</b>	<b>184 870</b>	<b>184 983</b>	<b>185 467</b>	<b>186 186</b>	<b>186 846</b>	<b>187 437</b>	<b>188 463</b>

Note : Ces données représentent le nombre de titulaires d'un permis de conduire ou d'un permis probatoire en date du 1<sup>er</sup> juin de chaque année.

Tableau A4  
(Suite)  
**Nombre de titulaires de permis de conduire  
selon la municipalité régionale de comté (MRC)**

Municipalité régionale de comté	2007	2008	2009	2010	2011	2012	2013	2014	2015	2016
<b>05. Estrie</b>										
Le Granit (30)	15 856	15 923	15 971	16 013	15 895	15 916	15 902	15 768	15 872	15 910
Les Sources (40)	10 229	10 199	10 252	10 287	10 346	10 268	10 254	10 221	10 248	10 257
Le Haut-Saint-François (41)	15 208	15 319	15 399	15 585	15 588	15 639	15 712	15 798	15 855	15 894
Le Val-Saint-François (42)	20 889	21 045	21 220	21 328	21 356	21 496	21 708	21 904	22 069	22 274
Sherbrooke (43)	96 247	97 352	98 362	99 727	100 643	101 630	102 528	103 571	104 262	105 475
Coaticook (44)	12 565	12 566	12 638	12 724	12 754	12 734	12 727	12 737	12 859	12 928
Memphrémagog (45)	34 459	35 280	35 789	36 476	36 889	37 136	37 790	38 208	38 720	39 080
	<b>205 453</b>	<b>207 684</b>	<b>209 631</b>	<b>212 140</b>	<b>213 471</b>	<b>214 819</b>	<b>216 621</b>	<b>218 207</b>	<b>219 885</b>	<b>221 818</b>
<b>06. Montréal</b>										
Montréal (66)	<b>966 042</b>	<b>967 957</b>	<b>975 572</b>	<b>985 656</b>	<b>993 302</b>	<b>996 583</b>	<b>1 002 543</b>	<b>1 012 309</b>	<b>1 024 222</b>	<b>1 033 897</b>
<b>07. Outaouais</b>										
Papineau (80)	15 377	15 574	15 722	15 915	15 985	16 235	16 370	16 464	16 572	16 748
Gatineau (81)	159 574	162 619	165 417	168 627	170 509	171 904	172 596	173 471	175 535	176 583
Les Collines-de-l'Outaouais (82)	29 076	29 976	30 413	32 059	33 840	34 423	35 009	35 467	35 967	36 374
La Vallée-de-la-Gatineau (83)	14 277	14 398	14 393	14 587	14 704	14 753	14 776	14 783	14 739	14 703
Pontiac (84)	9 605	9 669	9 734	9 737	9 822	9 759	9 749	9 751	9 756	9 764
	<b>227 909</b>	<b>232 236</b>	<b>235 679</b>	<b>240 925</b>	<b>244 860</b>	<b>247 074</b>	<b>248 500</b>	<b>249 936</b>	<b>252 569</b>	<b>254 172</b>
<b>08. Abitibi-Témiscamingue</b>										
Témiscamingue (85)	11 279	11 197	11 278	11 385	11 372	11 403	11 493	11 513	11 446	11 376
Rouyn-Noranda (86)	27 105	27 646	27 866	28 096	28 339	28 439	28 665	28 889	29 140	29 297
Abitibi-Ouest (87)	14 372	14 455	14 539	14 648	14 682	14 672	14 718	14 707	14 692	14 646
Abitibi (88)	16 595	16 784	16 927	17 138	17 297	17 375	17 466	17 570	17 638	17 603
La Vallée-de-l'Or (89)	27 729	28 104	28 367	28 704	28 940	29 302	29 448	29 445	29 523	29 527
	<b>97 080</b>	<b>98 186</b>	<b>98 977</b>	<b>99 971</b>	<b>100 630</b>	<b>101 191</b>	<b>101 790</b>	<b>102 124</b>	<b>102 439</b>	<b>102 449</b>
<b>09. Côte-Nord</b>										
La Haute-Côte-Nord (95)	8 202	8 097	8 111	8 208	8 265	8 272	8 245	8 159	8 162	8 075
Manicouagan (96)	22 043	21 861	21 970	22 048	22 186	22 231	22 186	22 058	21 920	21 494
Sept-Rivières (971)	22 709	23 002	23 211	23 531	23 833	24 066	24 097	24 069	23 825	23 372
Caniapiscau (972)	2 241	2 304	2 308	2 232	2 324	2 409	2 381	2 340	2 264	2 177
Minganie (981)	3 970	4 009	4 131	4 287	4 343	4 334	4 395	4 377	4 343	4 263
Le Golfe-du-Saint-Laurent (982)	2 659	2 622	2 655	2 651	2 625	2 628	2 635	2 625	2 633	2 621
	<b>61 824</b>	<b>61 895</b>	<b>62 386</b>	<b>62 957</b>	<b>63 576</b>	<b>63 940</b>	<b>63 939</b>	<b>63 628</b>	<b>63 147</b>	<b>62 002</b>

Note : Ces données représentent le nombre de titulaires d'un permis de conduire ou d'un permis probatoire en date du 1<sup>er</sup> juin de chaque année.

**Tableau A4**  
**(Suite)**  
**Nombre de titulaires de permis de conduire**  
**selon la municipalité régionale de comté (MRC)**

Municipalité régionale de comté	2007	2008	2009	2010	2011	2012	2013	2014	2015	2016
<b>10. Nord-du-Québec</b>										
Jamésie (991)	10 123	10 038	10 025	9 971	10 019	10 032	9 971	9 954	9 951	9 831
Admin. régionale Kativik (992)	1 084	1 158	1 161	1 158	1 194	1 166	1 190	1 192	1 241	1 259
Eyou Istchee (993)	3 835	4 021	4 130	4 310	4 449	4 524	4 569	4 717	4 878	5 046
	<b>15 042</b>	<b>15 217</b>	<b>15 316</b>	<b>15 439</b>	<b>15 662</b>	<b>15 722</b>	<b>15 730</b>	<b>15 863</b>	<b>16 070</b>	<b>16 136</b>
<b>11. Gaspésie-Îles-de-la-Madeleine</b>										
Com.maritime ÎlesDeLaMadeleine (01 )	9 445	9 586	9 712	9 858	9 901	9 890	9 848	9 782	9 707	9 735
Le Rocher-Percé (02 )	12 477	12 459	12 539	12 671	12 688	12 699	12 679	12 690	12 751	12 771
La Côte-de-Gaspé (03 )	12 411	12 454	12 542	12 604	12 642	12 635	12 618	12 582	12 581	12 508
La Haute-Gaspésie (04 )	7 859	7 833	7 873	7 929	7 970	7 941	7 917	7 902	7 915	7 794
Bonaventure (05 )	13 168	13 206	13 334	13 385	13 509	13 591	13 547	13 519	13 395	13 352
Avignon (06 )	10 056	10 133	10 205	10 323	10 333	10 333	10 320	10 330	10 353	10 333
	<b>65 416</b>	<b>65 671</b>	<b>66 205</b>	<b>66 770</b>	<b>67 043</b>	<b>67 089</b>	<b>66 929</b>	<b>66 805</b>	<b>66 702</b>	<b>66 493</b>
<b>12. Chaudière-Appalaches</b>										
L'Islet (17 )	12 902	12 873	12 922	12 938	12 951	12 899	12 901	12 910	12 893	12 887
Montmagny (18 )	16 181	16 163	16 229	16 353	16 360	16 379	16 442	16 417	16 555	16 572
Bellechasse (19 )	24 631	24 840	25 182	25 685	25 985	26 374	26 783	27 045	27 190	27 387
Lévis (251)	94 948	96 619	98 162	99 212	99 898	100 372	100 886	101 582	102 397	103 270
La Nouvelle-Beauce (26 )	23 658	24 159	24 511	24 980	25 251	25 588	26 070	26 277	26 521	26 735
Robert-Cliche (27 )	13 566	13 517	13 664	13 687	13 665	13 608	13 672	13 667	13 689	13 739
Les Etchemins (28 )	12 420	12 390	12 384	12 493	12 435	12 413	12 302	12 242	12 239	12 270
Beauce-Sartigan (29 )	35 514	35 828	36 025	36 411	36 554	36 750	36 953	37 206	37 478	37 688
Les Appalaches (31 )	31 930	31 813	31 859	31 860	31 708	31 567	31 427	31 303	31 324	31 332
Lotbinière (33 )	20 596	20 928	21 263	21 819	22 131	22 528	22 866	23 205	23 404	23 811
	<b>286 346</b>	<b>289 130</b>	<b>292 201</b>	<b>295 438</b>	<b>296 938</b>	<b>298 478</b>	<b>300 302</b>	<b>301 854</b>	<b>303 690</b>	<b>305 691</b>
<b>13. Laval</b>										
Laval (65 )	<b>241 864</b>	<b>246 259</b>	<b>250 243</b>	<b>255 614</b>	<b>259 563</b>	<b>262 082</b>	<b>265 151</b>	<b>268 156</b>	<b>270 862</b>	<b>272 523</b>
<b>14. Lanaudière</b>										
D'Autray (52 )	28 346	28 664	29 052	29 443	29 684	29 960	30 169	30 421	30 646	30 982
L'Assomption (60 )	79 437	81 122	82 535	84 112	85 258	86 307	87 302	87 931	88 588	88 834
Joliette (61 )	40 810	41 825	42 441	43 510	43 959	44 565	45 292	45 930	46 180	46 582
Matawinie (62 )	33 911	34 349	34 861	35 493	35 846	36 059	36 523	36 792	37 403	37 968
Montcalm (63 )	30 805	31 678	32 343	33 180	33 890	34 720	35 476	36 274	37 012	38 032
Les Moulins (64 )	91 917	95 744	98 069	101 439	103 643	105 387	106 868	108 242	109 458	110 983
	<b>305 226</b>	<b>313 382</b>	<b>319 301</b>	<b>327 177</b>	<b>332 280</b>	<b>336 998</b>	<b>341 630</b>	<b>345 590</b>	<b>349 287</b>	<b>353 381</b>

Note : Ces données représentent le nombre de titulaires d'un permis de conduire ou d'un permis probatoire en date du 1<sup>er</sup> juin de chaque année.

**Tableau A4**  
**(Suite)**  
**Nombre de titulaires de permis de conduire**  
**selon la municipalité régionale de comté (MRC)**

Municipalité régionale de comté	2007	2008	2009	2010	2011	2012	2013	2014	2015	2016
<b>15. Laurentides</b>										
Deux-Montagnes (72 )	62 772	64 392	65 493	66 634	67 309	67 910	68 410	68 961	69 616	70 052
Thérèse-De Blainville (73 )	98 440	99 702	101 358	103 638	105 065	106 028	106 970	107 985	108 963	110 279
Mirabel (74 )	25 256	26 402	27 093	28 291	29 170	30 537	32 124	33 598	35 100	36 763
La Rivière-du-Nord (75 )	74 123	76 739	78 109	80 524	82 134	84 000	86 373	88 258	90 151	92 579
Argenteuil (76 )	20 559	20 958	21 089	21 277	21 551	21 728	21 904	21 921	22 216	22 356
Les Pays-d'en-Haut (77 )	29 543	30 196	30 546	31 198	31 456	32 178	32 565	32 879	33 203	33 746
Les Laurentides (78 )	31 883	32 361	32 672	33 142	33 452	33 757	34 103	34 396	34 754	35 092
Antoine-Labelle (79 )	24 728	24 749	24 826	25 133	25 277	25 505	25 504	25 591	25 784	26 025
	<b>367 304</b>	<b>375 499</b>	<b>381 186</b>	<b>389 837</b>	<b>395 414</b>	<b>401 643</b>	<b>407 953</b>	<b>413 589</b>	<b>419 787</b>	<b>426 892</b>
<b>16. Montérégie</b>										
Brome-Missisquoi (46 )	37 859	38 459	39 061	39 850	40 265	40 775	41 408	41 822	42 262	43 021
La Haute-Yamaska (47 )	57 189	57 967	58 485	59 441	60 022	60 503	61 153	61 470	61 859	62 690
Acton (48 )	10 786	10 791	10 816	10 925	10 943	11 047	11 044	11 063	11 096	11 215
Pierre-De Saurel (53 )	36 406	36 700	36 848	37 058	37 132	37 165	37 258	37 265	37 412	37 440
Les Maskoutains (54 )	56 552	57 049	57 573	58 129	58 426	58 764	59 273	59 408	59 811	60 229
Rouville (55 )	23 371	24 012	24 801	25 369	25 688	25 892	26 134	26 314	26 426	26 595
Le Haut-Richelieu (56 )	76 501	77 660	78 670	79 999	80 612	80 692	81 526	82 215	82 916	83 563
La Vallée-du-Richelieu (57 )	77 356	79 363	80 802	82 928	83 894	85 279	86 551	87 505	88 705	89 759
Longueuil (58 )	250 117	251 926	254 876	258 911	262 608	264 288	266 705	269 058	271 888	274 102
Marguerite-D'Youville (59 )	49 392	50 087	50 899	52 072	52 717	53 443	54 141	54 969	55 532	56 087
Roussillon (67 )	106 367	108 724	110 677	113 394	114 848	116 743	118 479	119 703	121 592	123 136
Les Jardins-de-Napierville (68 )	17 650	18 001	18 222	18 605	18 848	19 132	19 478	19 714	19 961	20 459
Le Haut-Saint-Laurent (69 )	15 470	15 518	15 557	15 618	15 580	15 653	15 717	15 776	15 799	15 865
Beauharnois-Salaberry (70 )	41 825	42 233	42 489	43 233	43 561	43 735	44 272	44 706	45 111	45 604
Vaudreuil-Soulanges (71 )	88 343	91 858	93 540	96 372	98 463	100 262	102 019	103 496	105 041	106 841
	<b>945 184</b>	<b>960 348</b>	<b>973 316</b>	<b>991 904</b>	<b>1 003 607</b>	<b>1 013 373</b>	<b>1 025 158</b>	<b>1 034 484</b>	<b>1 045 411</b>	<b>1 056 606</b>
<b>17. Centre-du-Québec</b>										
L'Érable (32 )	16 585	16 653	16 769	16 902	16 861	16 967	16 990	17 014	17 063	17 135
Bécancour (38 )	14 153	14 351	14 566	14 885	14 999	15 139	15 222	15 132	15 223	15 244
Arthabaska (39 )	47 655	48 215	48 697	49 387	49 912	50 322	50 939	51 286	51 687	52 110
Drummond (49 )	65 944	67 011	67 738	68 722	69 211	69 785	70 688	71 418	72 187	72 905
Nicolet-Yamaska (50 )	16 535	16 570	16 635	16 718	16 699	16 805	16 905	16 971	17 055	17 126
	<b>160 872</b>	<b>162 800</b>	<b>164 405</b>	<b>166 614</b>	<b>167 682</b>	<b>169 018</b>	<b>170 744</b>	<b>171 821</b>	<b>173 215</b>	<b>174 520</b>
<b>Indéterminée</b>										
	<b>2 004</b>	<b>4 090</b>	<b>1 359</b>	<b>1 574</b>	<b>1 397</b>	<b>1 298</b>	<b>3 136</b>	<b>3 301</b>	<b>2 527</b>	<b>4 656</b>
<b>Total</b>	<b>4 909 380</b>	<b>4 973 573</b>	<b>5 027 848</b>	<b>5 105 623</b>	<b>5 156 353</b>	<b>5 194 760</b>	<b>5 241 846</b>	<b>5 283 950</b>	<b>5 330 564</b>	<b>5 375 648</b>

Note : Ces données représentent le nombre de titulaires d'un permis de conduire ou d'un permis probatoire en date du 1<sup>er</sup> juin de chaque année.

### Carte des régions administratives du Québec

#### Ensemble du Québec

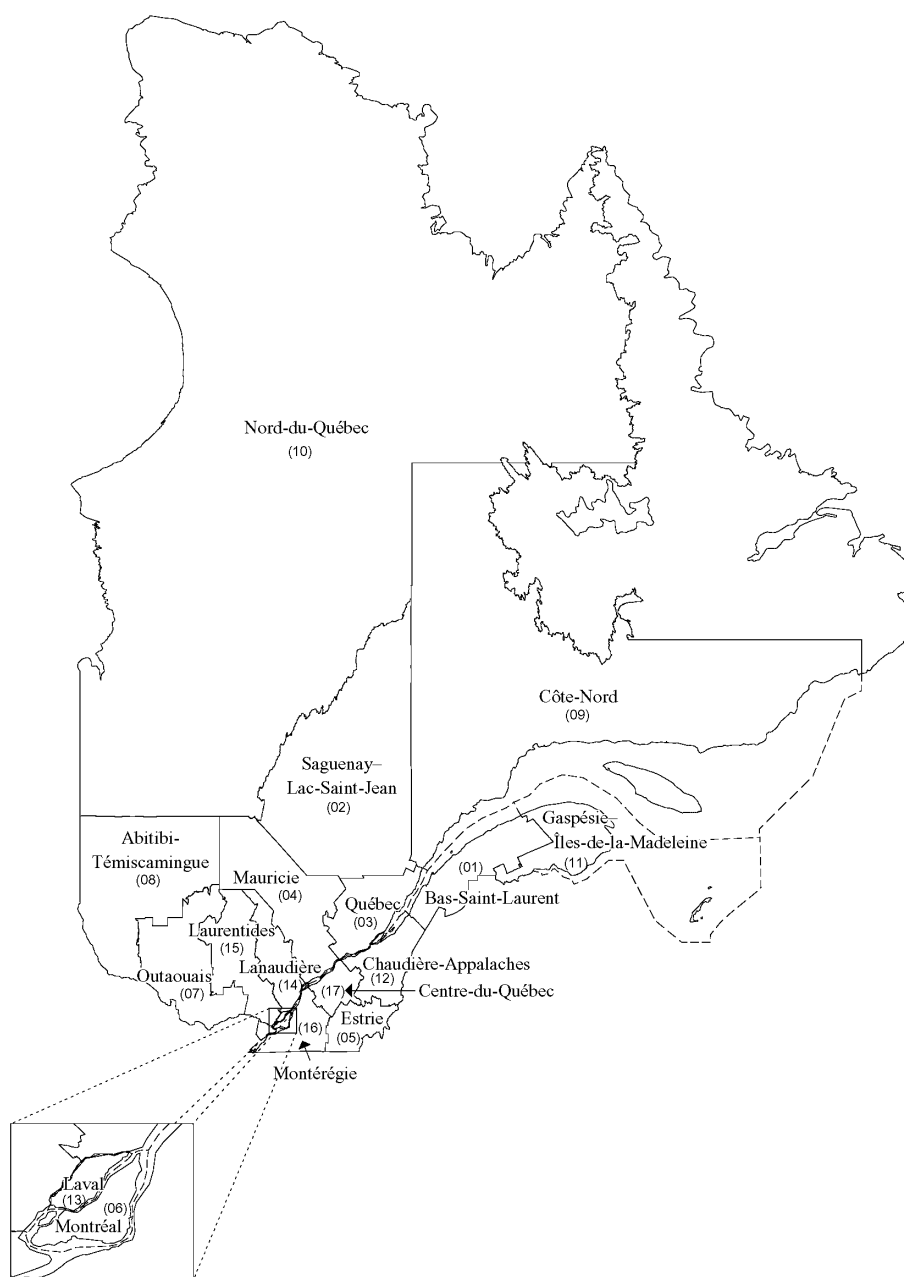

Source : Institut de la statistique du Québec, 1997.

## Carte des régions administratives du Québec

### *Région 01 – Bas-Saint-Laurent*

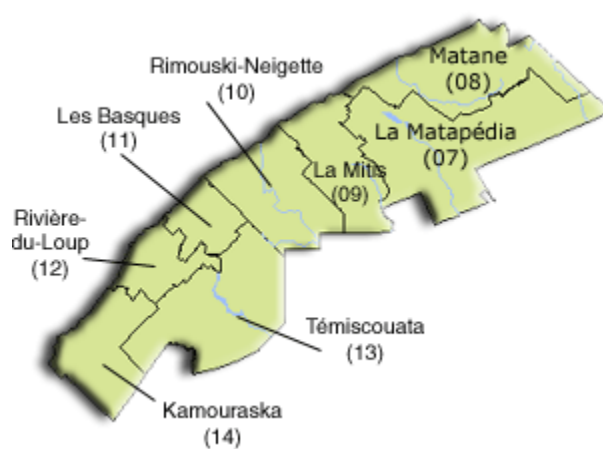

### Carte des régions administratives du Québec

#### *Région 02 – Saguenay–Lac-Saint-Jean*

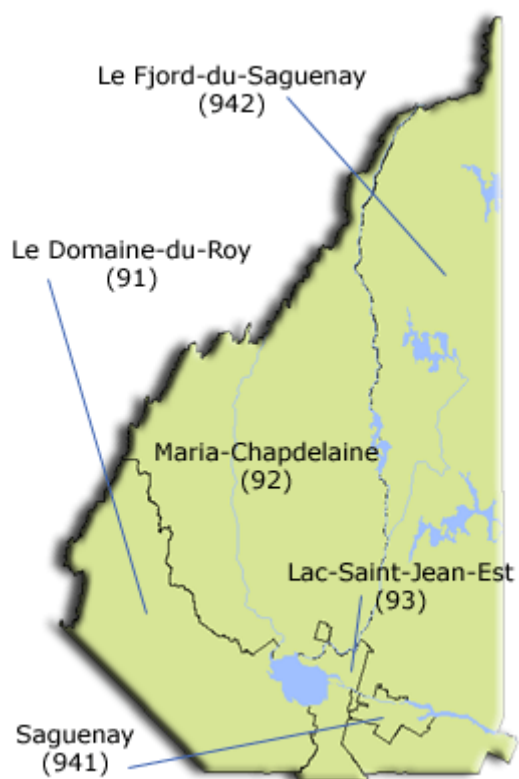

---

Source : Institut de la statistique du Québec, 2011.



### Carte des régions administratives du Québec

#### *Région 03 – Capitale-Nationale*

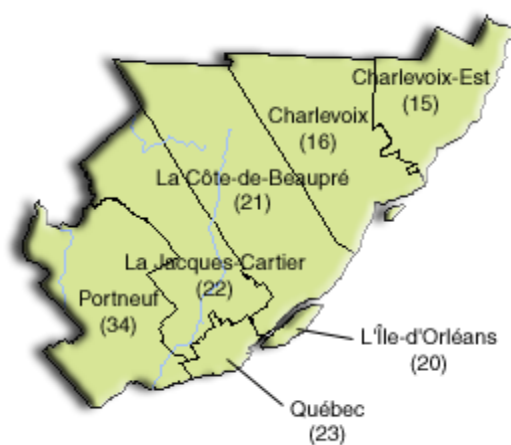

## Carte des régions administratives du Québec

### Région 04 – Mauricie



---

Source : Institut de la statistique du Québec, 2011.

**Carte des régions administratives du Québec**

*Région 05 – Estrie*



**Carte des régions administratives du Québec**

*Région 06 – Montréal*



## Carte des régions administratives du Québec

### Région 07 – Outaouais



**Carte des régions administratives du Québec**

*Région 08 – Abitibi-Témiscamingue*



---

Source : Institut de la statistique du Québec, 2011.

### Carte des régions administratives du Québec

#### Région 09 – Côte-Nord

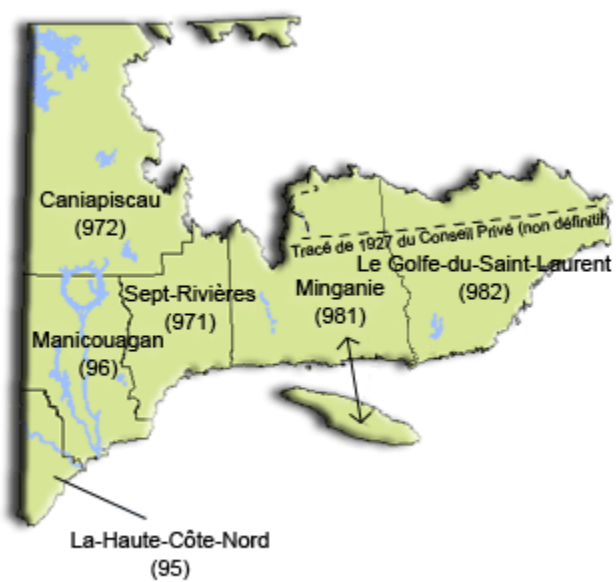

Source : Institut de la statistique du Québec, 2011.

## Carte des régions administratives du Québec

### Région 10 – Nord-du-Québec

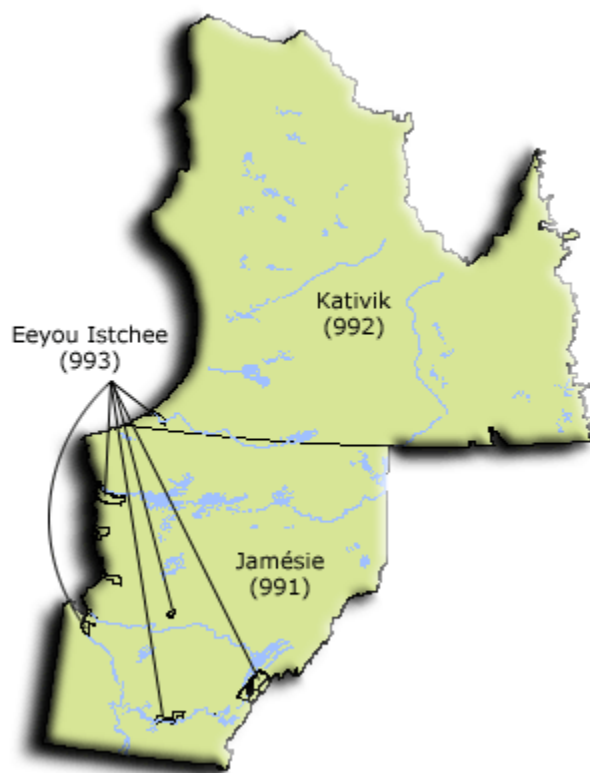

---

Source : Institut de la statistique du Québec, 2011.



### Carte des régions administratives du Québec

#### Région 11 – Gaspésie–Îles-de-la-Madeleine

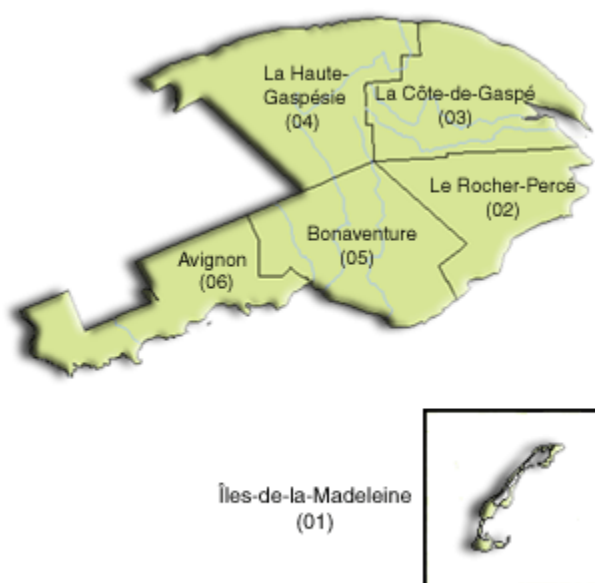

### Carte des régions administratives du Québec

#### Région 12 – Chaudière-Appalaches



---

Source : Institut de la statistique du Québec, 2011.

**Carte des régions administratives du Québec**

*Région 13 – Laval*



## Carte des régions administratives du Québec

### Région 14 – Lanaudière



## Carte des régions administratives du Québec

### Région 15 – Laurentides



## Carte des régions administratives du Québec

### Région 16 – Montérégie

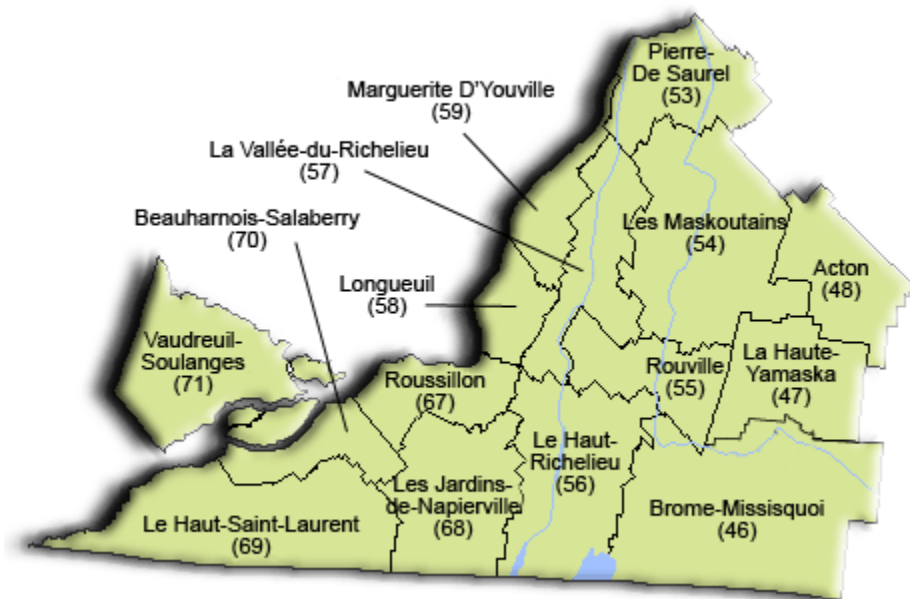

---

Source : Institut de la statistique du Québec, 2011.

## Carte des régions administratives du Québec

### *Région 17 – Centre-du-Québec*

