

# PROJET TURCOT

## INTERVENTIONS ARCHÉOLOGIQUES DANS LES SECTEURS 6, 7, 8; LES ZONES CN4, 2016-A ET SUR LE SITE BIFJ-115 (ANCIEN PARC THORNTON)



VOLUME 2  
ANNEXES



### **Photographies de la page couverture**

*Gauche (haut): « Mystère de Cécile Michaud , plan de l'hôtel Béliveau—itinéraire de la victime», BanQ, 1910, MAS 8-193-a.*

*Gauche (bas) : Secteur 7, sous-op. 1A , après nettoyage , vers le nord-ouest (PATR14N02-130016).*

*Droite (haut) : BiFj-115, sous-op.3A, fin de fouille, vue d'ensemble, vers le sud (PATR15N03-1198).*

*Droite (bas): Petite broche en or 14 carats, serties de perles de verre, avec épingle de fixation en métal cuivreux (ca. 1880—ca. 1900), BiFj-115-2B3-1072-CAT-0002. Découverte en 2014.*



---

## Table des matières

---

<b>Annexe 1: Fiche de site archéologique.....</b>	<b>293</b>
<i>BiFj-115: L'hotel Béliveau .....</i>	<i>293</i>
<b>Annexe 2: Catalogues photos .....</b>	<b>299</b>
<i>BiFj-115.....</i>	<i>299</i>
<i>2016-A .....</i>	<i>315</i>
<i>CN-4 .....</i>	<i>319</i>
<b>Annexe 3: Planches-contact.....</b>	<b>323</b>
<i>BiFj-115.....</i>	<i>323</i>
<i>2016-A .....</i>	<i>337</i>
<i>CN-4 .....</i>	<i>342</i>
<b>Annexe 4: Inventaire de la culture matérielle.....</b>	<b>347</b>
<i>Secteur 7.....</i>	<i>347</i>
<i>BiFj-115.....</i>	<i>376</i>
<i>2016-A .....</i>	<i>524</i>
<b>Annexe 5: Chaines de titres .....</b>	<b>547</b>
<i>Le lot 187-1 .....</i>	<i>547</i>







**BIFJ-115: L'HOTEL BÉLIVEAU**



## FICHE DE SITE ARCHÉOLOGIQUE

Nom attribué au site : L'Hôtel Béliveau

Code Borden : BiFj-115

### RESPONSABLES DE L'EXPERTISE (MANDAT MTMDET)

Numéro du permis de recherche archéologique au Québec : 14-VILJ-13 et 15-PATR-01

Chargé de projet : Josée Villeneuve

Archéologue responsable de l'intervention : Josée Villeneuve

### LOCALISATION

Date de la découverte (jj/mm/aa) : 18-11-2014

Longitude (dd°mm'ss") 45°28'21"

Latitude (dd°mm'ss") 73°45'43"

Longitude (UTM) \_\_\_\_\_

Latitude (UTM) : \_\_\_\_\_

Fuseau UTM : \_\_\_\_\_

Longitude (MTM) \_\_\_\_\_

Latitude (MTM) : \_\_\_\_\_

Fuseau MTM : 8

Technique de localisation :

GPS

Arpentage

Autre : \_\_\_\_\_

Google Earth

N° photo aérienne : -

Échelle : -

Année : -

No carte topographique : -

Échelle : -

Année : -

Municipalité : Montréal

MRC : -

Canton : -

Lot : 5064120

Nom du propriétaire : Ministère des Transports du Québec

Adresse du propriétaire : 780, rue Saint-Rémi

Altitude/mer : 29 (m)

Altitude/cours/plan d'eau : 8 (m)

Nom : Fleuve Saint-Laurent

Nom bassin hydrographique : Saint-Laurent

### DESCRIPTION

Statut légal :

Aucun

Cité

Déclaré

Classé

Classé

Nombre d'aires d'occupation identifiée : 1

Position du site :

En stratigraphie

En surface

Identification culturelle/chronologique :

1. Occupation domestique et commerciale fin XIX<sup>e</sup> s.

2. \_\_\_\_\_

3. \_\_\_\_\_

4. \_\_\_\_\_

Superficie estimée du site (m<sup>2</sup>): 300,00 m<sup>2</sup>

Dimensions

15,00 x 20,00 m

Datation du site :

Inconnue

Absolue

Relative

Référence : Goad, 1890

État du site suite à la dernière intervention :

Intact

Perturbé : 10 %

Détruit : 30 %

Inventorié : 7 %

Fouillé : 80 %

## FICHE DE SITE ARCHÉOLOGIQUE

Nom attribué au site : L'Hôtel Béliveau

Code Borden : BiFj-115

### DESCRIPTION (suite)

#### 1- Description de l'environnement naturel et anthropique :

Milieu urbain. En bordure d'un grand terrain appartenant au MTQ. Le front du site a été perturbé par la construction du tunnel Saint-Rémi

#### 2- Description des points de repère géographiques ou anthropiques :

Situé du côté sud-ouest de la rue Saint-Rémi, tout juste au sud-est de l'échangeur Turcot, un peu au sud de la rue Saint-Jacques.

#### 3- Description des travaux archéologiques réalisés dans le cadre du mandat :

Un inventaire archéologique a été réalisé à la fin de l'automne 2014. Ce dernier fait partie d'un vaste programme d'inventaires réalisé dans le cadre du projet de l'échangeur Turcot et il fait suite à plusieurs études de potentiel et évaluation sommaires des terrains touchés par le projet du Ministère des Transports. La fouille a été réalisée en 2015.

#### 4- Position stratigraphique :

Les premiers éléments du site sont visibles sous la couche de tourbe de la surface. Toutefois, les sols paraissent remaniés sur une épaisseur de plus ou moins 0,30 m. Par la suite, les dépôts stratigraphiques sont intacts. Ils contiennent des objets, principalement dans les limites du bâtiment.

#### 5- Description des artefacts :

Plusieurs éléments de métal (clous découpés et autres quincaillerie architecturale), du verre à vitre, de la TCFB et certains objets assez complets en TF chamois. Nous avons également retrouvé un bijou en or : indice d'un abandon soudain du site.

#### 6- Description des structures :

Construction assise sur une fondation de maçonnerie. Les éléments mis au jour démontrent plusieurs phases d'agrandissement du bâtiment. Tous les murs extérieurs et un plancher de bois étaient présents. Enfin, les restes de la cheminée de brique ont été retrouvés et la base d'unâtre ou les restes d'un poêle ont été mis au jour.

#### 7- Datation des structures :

Un plan de Goad daté de 1890 présente un bâtiment de bois à cet emplacement. Le bâtiment n'est pas encore figuré sur le plan de Sitwell en 1865-71 et il est absent du plan de Goad de 1913.

#### 8- Interprétations (type de site, saison d'occupation, fonction, associations, contexte historique, etc.) :

Site domestique et commerciale (hôtel) situé sur une première série de lotissement redécoupé après l'implantation de la voie ferrée du Grand-Tronc, au milieu du XIXe siècle.

#### 9- Description des moyens de protection temporaires mis en place :

Aucun, le terrain devant faire l'objet de travaux qui vont altérer complètement l'espace.

#### 10- Analyses réalisées :

Analyse des données recueillies et inventaire de la culture matérielle

#### 11- Autres commentaires :

## FICHE DE SITE ARCHÉOLOGIQUE

Nom attribué au site : L'Hôtel Béliveau Code Borden : BiFj-115

### VALEURS

Compléter la grille en annexe du présent document en prenant en compte le cadre de référence de l'appréciation par valeurs préconisées par le règlement sur la recherche archéologique du MCC : [https://www.mcc.gouv.qc.ca/fileadmin/documents/patrimoine/L\\_appreciation\\_par\\_valeurs\\_preconisee\\_par\\_le\\_Reglement\\_sur\\_la\\_recherche\\_archeologique.pdf](https://www.mcc.gouv.qc.ca/fileadmin/documents/patrimoine/L_appreciation_par_valeurs_preconisee_par_le_Reglement_sur_la_recherche_archeologique.pdf)

---

### RECOMMANDATIONS

Site ne requérant ni expertise de terrain supplémentaire ni protection :

Protection  Fouille  Relevés  Surveillance\*  Analyse spécialisée

Autre recommandation : \_\_\_\_\_

Précision sur les recommandations :

## FICHE DE SITE ARCHÉOLOGIQUE

Nom attribué au site : L'Hôtel Béliveau

Code Borden : BiFi-115

Annexe 1 : Grille d'appréciation des sites archéologiques par valeurs		
Valeur	Valeur attribuée	Justification
<p>Pour les valeurs 1 à 3, en en tenant compte des échelles territoriales, qualifier les valeurs sur une échelle de 1 à 5 (1 – Nulle 2 – Faible 3- Moyenne 4 – Forte 5 – Exceptionnelle). Justifier.</p>		
1 - Recherche sur le terrain Évaluation complète du bâtiment principal	2	La fouille manuelle des espaces intérieurs et extérieur des bâtiments déjà effectuée
2 - Connaissance post-terrain Documentation dans les journaux anglophones locaux.	4	Bâtiments visibles sur les plans anciens d'assurance-incendies. Dates de construction et de démolition connues, propriétaires et activités connus. Divisions des espaces intérieurs du bâtiment connus.
3 - Scientifique	2	Ce site apporte de nouvelles données archéologiques sur le développement commercial et résidentiel de Saint-Henri à la fin du XIX <sup>e</sup> siècle, résultat des activités des compagnies de chemins de fer à Montréal.
4 - Exception Premier petit hôtel fouillé dans l'ancien village de Saint-Henri. Événement journalistique (scandale / mystère) associé au bâtiment et au propriétaire.	<input checked="" type="checkbox"/> Locale <input type="checkbox"/> Régionale <input type="checkbox"/> Nationale	Petit hôtel situé en retrait de la densification urbaine de la rue Saint-Jacques, plus près du chemin de fer.
5 - Représentativité Les plans présentent plusieurs petits hôtels localisés dans Saint-Henri mais aucun n'avait été fouillé auparavant.	<input checked="" type="checkbox"/> locale <input type="checkbox"/> Régionale <input type="checkbox"/> Nationale	Le chemin de la Côte-Saint-Paul (avant de devenir la rue Saint-Rémi) était une voie importante depuis la construction du canal de Lachine, mais il est principalement associé aux grandes usines du XIX <sup>e</sup> siècle.
6 - Appropriation collective Contribue à une compréhension du passé montréalais résidentiel dans un quartier en expansion industrielle.	<input checked="" type="checkbox"/> Locale <input checked="" type="checkbox"/> Régionale <input type="checkbox"/> Nationale	Locale pour les habitants de Saint-Henri et de Côte-Saint-Paul et régional pour les compagnies de chemin de fer qui ont contribué à l'histoire des quartiers.

## FICHE DE SITE ARCHÉOLOGIQUE

Nom attribué au site : L'Hôtel Béliveau

Code Borden : Bifj-115

7 - Association

Pas encore connue

Locale

Régionale

Nationale

**BIFJ-115**

---

**Catalogue photo du site BiFj-115 et Secteur 7  
PROJET TURCOT**

Type de film :

Appareil et No. catalogue: PATR14N01

Archéologue: Y. Blouin

Cliché	Date	Site / Secteur	Sous-opération	Description	Orientation
7301	14-11-2014	7	2B	Surface 2B1, avant les fouilles	NE
7302	14-11-2014	7	2B	Surface 2B1, avant les fouilles	NE
7303	14-11-2014	7	2B	Surface 2B1	NO
7304	14-11-2014	7	2B	Surface 2B1	NO
7305	14-11-2014	7	2B	Surface 2B1	SO
7306	14-11-2014	7	2B	Surface 2B1	SO
7307	14-11-2014	7	2B	Surface 2B1	SE
7308	14-11-2014	7	2B	Surface 2B1	SE
7309	14-11-2014	7	2C	Surface 2C1	SE
7310	14-11-2014	7	2C	Surface 2C1	SE
7311	14-11-2014	7	2C	Surface 2C1	SO
7312	14-11-2014	7	2C	Surface 2C1	SO
7313	14-11-2014	7	2C	Surface 2C1	NO
7314	14-11-2014	7	2C	Surface 2C1	NO
7315	14-11-2014	7	2C	Surface 2C1	NE
7316	14-11-2014	7	2C	Surface 2C1	NE
7317	14-11-2014	7	2C	Base 2C1	NE
7318	14-11-2014	7	2C	Base 2C1	NE
7319	14-11-2014	7	2C	Base 2C1	SO
7320	14-11-2014	7	2C	Base 2C1	SO
7321	14-11-2014	7	2C	Base 2C1, extrémité NO	SE
7322	14-11-2014	7	2C	Base 2C1, extrémité SO	SE
7323	17-11-2014	BiFj-115 (7)	1A (3B)	Paroi NE	NE
7324	17-11-2014	BiFj-115 (7)	1A (3B)	Paroi NE	E
7325	17-11-2014	BiFj-115 (7)	1A (3B)	Paroi NE	N
7326	17-11-2014	BiFj-115 (7)	1A (3B)	Paroi SE	SE
7327	17-11-2014	BiFj-115 (7)	1A (3B)	Paroi SE	SE
7328	17-11-2014	BiFj-115 (7)	1A (3B)	Paroi SE, plan rapproché	S-SE
7329	17-11-2014	BiFj-115 (7)	1A (3B)	Paroi SE	S-SE
7330	17-11-2014	BiFj-115 (7)	1A (3B)	Paroi SE, détails mur?	E
7331	17-11-2014	BiFj-115 (7)	1A (3B)	Paroi SE	E
7332	17-11-2014	BiFj-115 (7)	1A (3B)	Paroi SE	E
7333	17-11-2014	—	—	manquante/ratée	
7334	17-11-2014	—	—	manquante/ratée	
7335	17-11-2014	7	3A	Paroi SE, détails mur?	SE
7336	17-11-2014	—	—	manquante/ratée	
7337	17-11-2014	7	3A	Paroi SE (raté)	SE
7338	17-11-2014	—	—	manquante/ratée	
7339	17-11-2014	—	—	manquante/ratée	
7340	17-11-2014	7	3A	Paroi SE	SE
7341	17-11-2014	7	3A	Paroi SE	SE
7342	17-11-2014	7	3A	Paroi SE	E
7343	17-11-2014	7	3A	Paroi SE	S
7344	17-11-2014	7	2B	Base 2B1, plan rapproché	SO
7345	17-11-2014	7	2B	Base 2B1	S
7346	17-11-2014	7	2B	Surface 2B2	NE
7347	17-11-2014	7	2B	Surface 2B2	SO
7348	18-11-2014	7	2B	Base 2B2, surface 2B3	NE
7349	18-11-2014	7	2B	Base 2B2, surface 2B3	NE
7350	18-11-2014	7	2B	Base 2B2, surface 2B3	SO
7351	18-11-2014	7	2B	Base 2B2, surface 2B3	SO
7352	18-11-2014	7	2B	Base 2B3, surface 2B4	NE
7353	18-11-2014	7	2B	Base 2B3, surface 2B4	NE
7354	18-11-2014	7	2B	Base 2B3, surface 2B4	SO
7355	18-11-2014	7	2B	Base 2B3, surface 2B4	SO



Cliché	Date	Site / Secteur	Sous-opération	Description	Orientation
7356	18-11-2014	7	2B	Base 2B4, surface 2B5	NE
7357	18-11-2014	7	2B	Base 2B4, surface 2B5	NO
7358	18-11-2014	7	2B	Base 2B4, surface 2B5	SO
7359	18-11-2014	7	2C	Surface 2C3, base 2C2	NE
7360	18-11-2014	7	2C	Surface 2C3, base 2C2	SO
7361	18-11-2014	7	2C	Surface 2C3, base 2C2	En plan
7362	18-11-2014	7	2B	Base 2B5, surface 2B8	NE
7363	18-11-2014	7	2B	Base 2B5, surface 2B8	NE
7364	18-11-2014	7	2B	Base 2B5, surface 2B8	SO
7365	18-11-2014	7	2B	Base 2B5, surface 2B7	E
7366	18-11-2014	7	2B	Base 2B5, surface 2B7	SO
7367	18-11-2014	7	2B	Base 2B5, surface 2B7	NE
7368	18-11-2014	7	2B	Base 2B5, surface 2B6	SO
7369	18-11-2014	7	2B	Base 2B5, surface 2B6	NE
7370	18-11-2014	7	2B	Base 2B5, surface 2B6	S
7371	18-11-2014	7	2B	Base 2B5, surface 2B6	E
7372	18-11-2014	7	2B	Base 2B5	SO
7373	18-11-2014	7	2B	Base 2B5	NE
7374	19-11-2014	7	2C	(Dans?) dépression de 2C2 dans 2C3	SE
7375	19-11-2014	7	2C	(Dans?) dépression de 2C2 dans 2C3	SE
7376	19-11-2014	7	2C	Base 2C3, surface 2C4	NE
7377	19-11-2014	7	2C	Base 2C3, surface 2C4	SO
7378	19-11-2014	7	2C	Dépression en surface de 2C4	SE
7379	19-11-2014	7	2C	Paroi SO, montre la dépression en surface de 2C4	SO
7380	19-11-2014	7	2C	Paroi SO, montre la dépression en surface de 2C4	SO
7381	19-11-2014	7	2B	Vue générale de la fosse 2B9	SE
7382	19-11-2014	7	2B	Paroi SE (en cours)	SE
7383	19-11-2014	7	2B	Paroi SO, 2B9	SO
7384	19-11-2014	7	2B	Base 2B9	En plan
7385	19-11-2014	7	2B	Base 2B7, surface 2B10	NE
7386	19-11-2014	7	2B	Base 2B7, surface 2B10	SO
7387	19-11-2014	7	2B	Base 2B7, surface 2B10	E
7388	19-11-2014	7	2B	2B10, vue générale	E
7389	19-11-2014	7	2C	Base, sondage 2C4	En plan
7390	19-11-2014	7	2C	Base, sondage 2C4	—
7391	19-11-2014	7	2C	Ratée	En plan
7392	19-11-2014	7	2C	Base, sondage 2C4	En plan
7393	19-11-2014	7	2B	Base 2B10	SO
7394	19-11-2014	7	2B	Base 2B10	NE
7395	19-11-2014	7	2B	Base 2B10, 2B8 vue générale	NE
7396	19-11-2014	7	2B	Base 2B10	SE
7397	19-11-2014	7	2C	Base 2C4, surface 2C5	SO
7398	19-11-2014	7	2C	Base 2C4, surface 2C5	NE
7399	19-11-2014	7	2C	Détail, surface 2C5	En plan
7400	19-11-2014	7	2C	Paroi SO gelée (pas mouillée)	SO
7401	19-11-2014	7	2C	Paroi SO gelée (pas mouillée)	SO
7402	19-11-2014	7	2B	Mur dans 2B	NE
7403	19-11-2014	7	2B	Mur dans 2B	NE
7404	19-11-2014	7	2B	Mur dans 2B	SO
7405	19-11-2014	7	2B	Mur dans 2B	NE
7406	19-11-2014	7	2B	Mur dans 2B	NE
7407	19-11-2014	7	2B	Base 2B11, surface 2B13	NE
7408	19-11-2014	7	2B	Base 2B11, surface 2B13	NO
7409	19-11-2014	7	2B	Base 2B11, surface 2B13	NO
7410	19-11-2014	7	2B	Base 2B11, surface 2B13	NO
7411	19-11-2014	7	2B	Base 2B11, surface 2B13	SO
7412	19-11-2014	7	2B	Base 2B12, surface 2B13	NE
7413	19-11-2014	7	2B	Base 2B12, surface 2B13	NE
7414	19-11-2014	7	2B	Surface 2B13	NO
7415	24-11-2014	7	2C	Paroi du nord au sud	SE
7416	24-11-2014	7	2C	Paroi du nord au sud	SE

Cliché	Date	Site / Secteur	Sous-opération	Description	Orientation
7417	24-11-2014	7	2C	Paroi du nord au sud	SE
7418	24-11-2014	7	2C	Paroi du nord au sud	SE
7419	24-11-2014	7	2B	Paroi du nord au sud	SE
7420	24-11-2014	7	2B	Paroi du nord au sud	SE
7421	24-11-2014	7	2B	Paroi du nord au sud	SE
7422	24-11-2014	7	2B	Paroi du nord au sud	SE
7423	24-11-2014	7	2B	Paroi du nord au sud	SE
7424	24-11-2014	7	2B	Base 2B11, surface 2B13	NE
7425	24-11-2014	7	2B	Base 2B11, surface 2B13	NE
7426	24-11-2014	—	—	Ratée	—
7427	24-11-2014	7	2B	Base 2B11, surface 2B13	O-SO
7428	24-11-2014	7	2B	2B15 en paroi et base 2B16	SE
7429	24-11-2014	7	2B	ratée	SE
7430	24-11-2014	7	2B	2B15, détails	SE
7431	24-11-2014	7	2B	Base 2B16	SE
7432	24-11-2014	7	2B	2B16 fin de fouille et base 2B14	SE
7433	24-11-2014	7	2B	2B16 fin de fouille et base 2B14	NE
7434	24-11-2014	7	2B	2B14 en paroi	SE
7435	24-11-2014	7	2B	2B14 en paroi et sondage exploratoire	SE
7436	24-11-2014	7	2B	Base 2B12, fin de fouille	NE
7437	24-11-2014	7	2B	Base 2B12, fin de fouille	NE
7438	24-11-2014	7	2B	Base 2B12, fin de fouille	SO
7439	24-11-2014	7	2B	Base 2B12, fin de fouille	SO
7440	24-11-2014	7	2B	Mur 2B17	NE
7441	24-11-2014	7	2B	Mur 2B17	NE
7442	24-11-2014	7	2B	Mur 2B17	SO
7443	24-11-2014	7	2B	Mur 2B17	SO
7444	24-11-2014	7	2B	Mur 2B17, détail	SO
7445	24-11-2014	7	2B	Mur 2B17, détail	NE
7446	24-11-2014	7	2B	Mur 2B17, vue en plan	NE
7447	24-11-2014	7	2B	Mur 2B17	SO
7448	24-11-2014	7	2B	Mur 2B17	SO
7449	24-11-2014	7	2B	Mur 2B17, semelle détail	O
7450	24-11-2014	7	2B	Mur 2B17, semelle	O
7451	24-11-2014	7	2B	Mur 2B17	NE
7452	24-11-2014	7	2B	Mur 2B17	SO
7453	24-11-2014	7	2B	Mur 2B17	N
7454	24-11-2014	7	2B	Mur 2B17	O
7455	24-11-2014	7	2B	Mur 2B17	O
7456	24-11-2014	7	2B	Stratigraphie paroi SE du nord au sud	SE
7457	24-11-2014	7	2B	Stratigraphie paroi SE du nord au sud	SE
7458	24-11-2014	7	2B	Stratigraphie paroi SE du nord au sud	SE
7459	24-11-2014	7	2B	Stratigraphie paroi SE du nord au sud	SE
7460	24-11-2014	7	2B	Stratigraphie paroi SE du nord au sud	SE
7461	24-11-2014	7	2B	Stratigraphie paroi SE du nord au sud	SE
7462	24-11-2014	7	2B	Stratigraphie paroi SE du nord au sud	SE
7463	24-11-2014	7	2B	Stratigraphie paroi SE du nord au sud	SE
7464	24-11-2014	7	2B	Stratigraphie paroi SE du nord au sud	SE
7465	24-11-2014	7	2B	Stratigraphie paroi SE du nord au sud	SE
7466	24-11-2014	7	1F	Paroi NE	NE
7467	24-11-2014	7	1F	Paroi NE	NE
7468	24-11-2014	7	1F	Paroi NE	NE
7469	24-11-2014	7	1F	Paroi NE	NE
7470	24-11-2014	7	1F	Stratigraphie paroi NE, détails des couches de haut en bas	NE
7471	24-11-2014	7	1F	Stratigraphie paroi NE, détails des couches de haut en bas	NE
7472	24-11-2014	7	1F	Stratigraphie paroi NE, détails des couches de haut en bas	NE
7473	24-11-2014	7	1F	Stratigraphie paroi NE, détails des couches de haut en bas	NE

Cliché	Date	Site / Secteur	Sous-opération	Description	Orientation
7474	24-11-2014	7	1F	Stratigraphie paroi NE, détails des couches de haut en bas	NE
7475	24-11-2014	7	1F	Stratigraphie paroi NE, détails des couches de haut en bas	NE
7476	24-11-2014	7	1F	Stratigraphie paroi NE, détails des couches de haut en bas	NE
7477	27-11-2014	7	5A	Stratigraphie paroi NO	NO
7478	27-11-2014	7	5A	Stratigraphie paroi NO	NO
7479	27-11-2014	7	5A	Vue générale	N
7480	27-11-2014	7	5A	Paroi NO du sud au nord, 1 de 4	NO
7481	27-11-2014	7	5A	Paroi NO du sud au nord, 2 de 4	NO
7482	27-11-2014	7	5A	Paroi NO du sud au nord, 3 de 4	NO
7483	27-11-2014	7	5A	Paroi NO du sud au nord, 4 de 4	NO
7557	05-12-2014	7	4C	Paroi NE, croquis service 2	NE
7558	05-12-2014	7	4C	Paroi NE, croquis service 2	NE
7559	05-12-2014	7	4C	Paroi NE, croquis service 2	NE
7560	05-12-2014	7	4C	Paroi NE, croquis service 2, détails sur fossé de creusement	NE
7561	05-12-2014	7	5A	Paroi SE, croquis service	SE
7562	05-12-2014	7	5A	Paroi SE, croquis service	SE
7563	05-12-2014	7	5A	Paroi SE, croquis service	SE
7564	05-12-2014	7	4C	Service 1	O
7565	05-12-2014	7	4C	Service 1	SE
7566	05-12-2014	7	4C	Service 1	E
7567	05-12-2014	7	4C	Service 1	NO
7568	05-12-2014	7	4C	Service 1, vue générale	SE
7569	05-12-2014	7	4C	Service 1, vue générale	NO
7570	05-12-2014	7	4C	Service 2, vue d'ensemble	E
7571	05-12-2014	7	4C	Service 2, vue d'ensemble	NE
7572	05-12-2014	7	4C	Service 2, vue en plan	NE
7573	05-12-2014	7	4C	Service 2, vue en plan	NO
7574	05-12-2014	7	4C	Service 2, vue en plan	SO
7575	05-12-2014	7	6C	Tuyau et rebus 2, en plan	NO
7576	05-12-2014	7	6C	Tuyau et rebus 2, en plan	SE
7577	05-12-2014	7	6C	Tuyaux et rebut de tuyau	O
7578	05-12-2014	7	6C	Tuyaux et rebut de tuyau	S
7579	05-12-2014	7	6C	Tuyaux et rebut de tuyau	SE
7580	05-12-2014	7	6C	Tuyaux et rebut de tuyau	E
7581	05-12-2014	7	6C	Tuyau et rebut de tuyau	N
7582	05-12-2014	7	6C	Tuyau et rebut de tuyau	NO
7583	05-12-2014	7	6C	Rebut de tuyau 1, détails	NO
7584	05-12-2014	7	6C	Tuyau, segment 3	NO
7585	05-12-2014	7	6C	Tuyau, segment 1, détail	SO
7586	05-12-2014	7	6C	Tuyau, segment 1, détail	SO
7587	05-12-2014	7	6C	Tuyaux	NO
7588	05-12-2014	7	5A	Tuyau	S
7589	05-12-2014	7	5A	Tuyau	SE
7590	05-12-2014	7	5A	Tuyau	E
7591	05-12-2014	7	5A	Tuyau	NEE
7592	05-12-2014	7	5A	Tuyau	N
7593	05-12-2014	7	5A	Paroi NO avec tuyau	NO
7594	05-12-2014	7	5A	Tuyau traversant l'opération	O
7595	05-12-2014	7	5A	Tuyau traversant l'opération	SO
7596	05-12-2014	7	5A	Paroi NO, vue générale	NO
7597	05-12-2014	7	5A	Paroi NO, détails	NO
7598	05-12-2014	7	5A	Paroi SE avec tuyau, détails	SE
7599	05-12-2014	7	5A	Paroi SE avec tuyau, détails	SE
7600	05-12-2014	7	4F	Drain agricole	NE
7601	05-12-2014	7	4F	Drain agricole	SO
7602	05-12-2014	7	4F	Drain agricole	O
7603	05-12-2014	7	4F	Drain agricole	S

Cliché	Date	Site / Secteur	Sous-opération	Description	Orientation
7604	05-12-2014	7	4F	Drain agricole	SE
7605	05-12-2014	7	4F	Drain agricole	E
7606	05-12-2014	7	4F	Drain agricole, détails	SE
7607	05-12-2014	7	4F	Drain agricole, détails	NE
7608	05-12-2014	7	6C	Tuyau de grès après l'avoir brisé	—
7609	05-12-2014	7	6C	Tuyau de grès après l'avoir brisé	—
7610	05-12-2014	7	6C	Tuyau de grès après l'avoir brisé	—
7611	05-12-2014	7	6C	Tuyau de grès après l'avoir brisé	—
7612	05-12-2014	7	6C	Tuyau de grès après l'avoir brisé	—
7613	05-12-2014	7	4J	Cheminée	SO
7614	05-12-2014	7	4J	Cheminée	O
7615	05-12-2014	7	4J	Cheminée	SO
7616	05-12-2014	7	4J	Cheminée	SO
7617	05-12-2014	7	4J	Cheminée	SSO
7618	05-12-2014	7	4J	Cheminée	S
7619	05-12-2014	7	4J	Cheminée	SE
7620	05-12-2014	7	4J	Cheminée	ESE
7621	05-12-2014	7	4J	Cheminée	E
7622	05-12-2014	7	4J	Cheminée	N
7623	05-12-2014	7	4J	Cheminée	NE
7624	05-12-2014	7	4J	Cheminée	O
7625	05-12-2014	7	4J	Cheminée	SO
7626	05-12-2014	7	4J	Cheminée	S
7627	05-12-2014	7	4J	Cheminée	SE
7628	05-12-2014	7	4J	Cheminée	E
7629	05-12-2014	7	4J	Cheminée	N
7630	05-12-2014	7	4J	Cheminée	O
7631	05-12-2014	7	4J	Cheminée	SO
7632	05-12-2014	7	4J	Cheminée, plan rapproché	SO
7633	05-12-2014	7	4J	Cheminée, plan très rapproché	SO
7634	05-12-2014	7	4J	Cheminée, plan rapproché	SO
7635	05-12-2014	7	4J	Cheminée	SO
7636	05-12-2014	7	4J	Cheminée	NO
7637	05-12-2014	7	4J	Cheminée	NO
7638	05-12-2014	7	4J	Cheminée, vue éloignée	NE
7639	05-12-2014	7	4J	Cheminée	NE
7640	05-12-2014	7	4J	Cheminée	En plan
7641	05-12-2014	7	4J	Cheminée	SO
7642	05-12-2014	7	4J	Cheminée	En plan
7643	05-12-2014	7	4J	Cheminée	En plan
7644	05-12-2014	7	4J	Cheminée	En plan
7645	05-12-2014	7	6C	Lot à l'intérieur du tuyau	O
7646	05-12-2014	7	6C	Lot à l'intérieur du tuyau	En plan
7647	02-12-2014	BiFj-115 (7)	2J	Ambiance: utilisation du chalumeau pour dégeler les sols	NO
7648	03-12-2014	7	6C	Vue générale, début de fouille	SO
7649	03-12-2014	7	6C	Vue générale, début de fouille	SO
7650	03-12-2014	7	6C	Vue générale, début de fouille	SO
7651	03-12-2014	7	6B	Vue générale, début de fouille	N
7652	03-12-2014	7	6B	Vue générale, début de fouille	N
7653	03-12-2014	7	6B-6C	Vue générale	S
7654	03-12-2014	BiFj-115 (7)	2B-2J	Vue générale de BiFj-115	N
7655	03-12-2014	BiFj-115 (7)	2H	Vue générale lors du relevé du mur 2H150	N
7656	03-12-2014	BiFj-115 (7)	1A	Vue générale d'une partie du mur 2B100	SO

**Catalogue photo du site BiFj-115 et Secteur 7  
PROJET TURCOT**

Type de film : Numérique  
Appareil et No. catalogue: PATR14N02

Archéologue: N. Fortier

Cliché	Date	Ancien nom	Site / Secteur	Opération	Sous-opération	Description	Orientation
0001	2014-11-12	-	7	-	-	Vue générale du secteur 07	SE
0002	2014-11-12	-	7	-	-	Excavation mécanique de la sous-op. 1A	SE
0003	2014-11-12	-	7	-	-	Vue générale de la sous-op. 2A avant excavation	E
0004	2014-11-12	-	7	-	-	Vue générale de la sous-op. 3B/4A avant excavation	N
0005	2014-11-12	-	7	-	-	Sous-op. 1A après enlèvement de l'asphalte	S
0006	2014-11-12	-	7	-	-	Début d'excavation de la sous-op. 3A	E
0007	2014-11-12	-	7	-	-	Début d'excavation de la sous-op. 3A	SO
0008	2014-11-12	-	7	-	-	Nettoyage de la sous-op 3A	S
0009	2014-11-12	-	7	-	-	Nettoyage de la sous-op 3A	NE
0010	2014-11-12	-	7	-	-	Nettoyage de la sous-op 1A	SO
0011	2014-11-12	-	7	-	-	Nettoyage de la sous-op 1A	NO
0012	2014-11-12	-	7	-	-	Photo d'ambiance	SE
0013	2014-11-12	-	7	-	-	Sous-op. 1A , portion est après nettoyage	NO
0014	2014-11-12	-	7	-	-	Sous-op. 1A , portion est après nettoyage	SE
0015	2014-11-13	-	7	-	-	Sous-op. 1A , après nettoyage	NE
0016	2014-11-13	-	7	-	-	Sous-op. 1A , après nettoyage	NO
0017	2014-11-13	-	7	-	-	Base 1A1, surface 1B1	NE
0018	2014-11-13	Sect.7 op 1B	-	-	-	Base 1A1, surface 1B1	SE
0019	2014-11-13	Sect.7 op 1C	-	-	-	Base 1A1, surface 1C1, 1C2 et 1C3	NO
0020	2014-11-13	Sect.7 op 1C	-	-	-	Base 1A1, surface 1C1, 1C2 et 1C3	NE
0021	2014-11-13	Sect.7 op 1D	-	-	-	Base 1A1, surface 1d1 et 1D2	NO
0022	2014-11-13	Sect.7 op 1E	-	-	-	Base 1A1, surface 1E1	SE
0023	2014-11-14	Sect.7 op 1C	-	-	-	Base 1C1, surface 1C3	NE
0024	2014-11-14	Sect.7 op 1C	-	-	-	Vue à 45° à la jonction de 1C3, 1C2 et 1C4	S
0025	2014-11-14	Sect.7 op 1C	-	-	-	1C2 en cours de fouille, surface 1C4	NE
0026	2014-11-14	Sect.7 op 1C	-	-	-	Surface 1C4	SE
0027	2014-11-14	Sect.7 op 1D	-	-	-	Base 1D1, surface 1D2	SE
0028	2014-11-14	-	-	-	-	Base 1D1, surface 1D2	SO
0029	2014-11-14	-	-	-	-	Photo d'ambiance	NE
0030	2014-11-17	Sect.7 op 1C	-	-	-	Base 1C2 et vestige 1C3	NE
0031	2014-11-17	Sect.7 op 1D	-	-	-	Base 1D2, surface 1D4	NO
0032	2014-11-17	Sect.7 op 1D	-	-	-	Base 1D2, surface 1D4	SE
0033	2014-11-18	-	-	-	-	Photo d'ambiance	N
0034	2014-11-18	-	-	-	-	Photo d'ambiance	SE
0035	2014-11-18	-	-	-	-	Photo d'ambiance	E
0036	2014-11-18	Sect. 7 op.4	BiFj-115	2	A	Avant nettoyage, surface 4A1	N
0037	2014-11-18	Sect. 7 op.4	BiFj-115	2	A	Après nettoyage, base 4A1	NO
0038	2014-11-18	Sect. 7 op.4	BiFj-115	2	A	Après nettoyage, base 4A1	NE
0039	2014-11-18	Sect. 7 op.4	BiFj-115	2	C	Surface 4C1/4C2	SE
0040	2014-11-18	Sect. 7 op.4	BiFj-115	2	B	Surface 4B1/4B2	NO
0041	2014-11-19	Sect. 7 op.4	BiFj-115	2	B	Base 4B1, surface 4B3	NO
0042	2014-11-19	Sect. 7 op.4	BiFj-115	2	B	Base 4B1, surface 4B3	NE
0043	2014-11-19	Sect. 7 op.4	BiFj-115	2	C	Base 4C1, surface 4C2	SE
0044	2014-11-19	Sect. 7 op.4	BiFj-115	2	B	Base 4B2, surface 4B4	SO
0045	2014-11-19	Sect. 7 op.4	BiFj-115	2	B	Base 4B2, surface 4B4	NO
0046	2014-11-19	Sect. 7 op.4	BiFj-115	2	B	Base 4B2, surface 4B4, en élévation	SE
0047	2014-11-20	Sect. 7 op.4	BiFj-115	2	B	4B4 en élévation	SE
0048	2014-11-20	Sect. 7 op.4	BiFj-115	2	C	Base 4C2, surface 4C3	SE
0049	2014-11-20	Sect. 7 op.4	BiFj-115	2	D	Base 4A1, surface 4D1, 4D2	SE
0050	2014-11-20	Sect. 7 op.4	BiFj-115	2	D	Surface 4D1	NO
0051	2014-11-20	Sect. 7 op.4	BiFj-115	2	D	Base 4D1, surface 4D3	NO
0052	2014-11-20	Sect.7 op 1A	-	-	-	Photo d'ambiance	N
0053	2014-11-20	Sect. 7 op.4	BiFj-115	2	D	4D2 en cours de fouille - tranchée de vestige	SE
0054	2014-11-20	Sect. 7 op.4	BiFj-115	2	D	4D2 en cours de fouille - tranchée de vestige	SO
0055	2014-11-20	Sect. 7 op.4	BiFj-115	2	D	4D2 en cours de fouille - tranchée de vestige	NO
0056	2014-11-20	Sect. 7 op.4	BiFj-115	2	C	4C4 en cours de fouille et 4C5 en plan	NE
0057	2014-11-20	Sect. 7 op.4	BiFj-115	2	D	Base 4D2, surface 4D5	SO
0058	2014-11-20	Sect. 7 op.4	BiFj-115	2	D	Tranchée du vestige 4D4, en coupe	NE
0059	2014-11-21	Sect. 7 op.4	BiFj-115	2	B	4B3 en cours de fouille	NE
0060	2014-11-21	Sect. 7 op.4	BiFj-115	2	C	Base 4C4, surface 4C9, 4C5 en plan	NE
0061	2014-11-21	Sect. 7 op.4	BiFj-115	2	C	Base 4C6, surface 4C8 et 4C9	SO
0062	2014-11-21	Sect. 7 op.4	BiFj-115	2	C	Base 4C3, surface 4C8	SE
0063	2014-11-21	Sect. 7 op.4	BiFj-115	2	C	Base 4C3, surface 4C8	NO
0064	2014-11-21	Sect. 7 op.4	BiFj-115	2	C	Base 4C8, surface 4C9	SE
0065	2014-11-21	Sect. 7 op.4	BiFj-115	2	C	Base 4C9, fin de fouille	NE
0066	2014-11-21	Sect. 7 op.4	BiFj-115	2	E	Surface 4E1, avant nettoyage	SE

Cliché	Date	Ancien nom	Site / Secteur	Opération	Sous-opération	Description	Orientation
0067	2014-11-21	Sect. 7 op.4	BiFj-115	2	E	Surface 4E1, avant nettoyage	SO
0068	2014-11-21	Sect. 7 op.4	BiFj-115	2	C	Fin de fouille	NO
0069	2014-11-20	Sect.7 op 1B				Surface 1B1	SE
0070	2014-11-21	Sect. 7 op.4	BiFj-115	2	E	Base 4E1, surface 4E2	SE
0071	2014-11-21	Sect. 7 op.4	BiFj-115	2	B	Base 4B3, surface 4B5	NE
0072	2014-11-22	Sect. 7 op 1A				Ambiance après la pluie	NE
0073	2014-11-22	Sect. 7 op 1A				Ambiance après la pluie	NO
0074	2014-11-22	Sect. 7 op 1A				Ambiance après la pluie	O
0075	2014-11-24	Sect. 7 op.4	BiFj-115	2	A	Effondrement du vestige 4B4	SE
0076-0092						EFFACÉES	
0093	2014-11-24	Sect. 7 op.4	BiFj-115	2	E	Base 4E2, surface 4E3	NO
0094	2014-11-24	Sect. 7 op.4	BiFj-115	2	A	Artéfacts observés lors de l'excavation mécanique	-
0095	2014-11-24	Sect. 7 op.4	BiFj-115	2	A	Paroi NE, coupe stratigraphique	NE
0096	2014-11-24	Sect. 7 op.4	BiFj-115	2	E	Base 4E3, surface 4E4	NO
0097	2014-11-24	Sect. 7 op.4	BiFj-115	2	C	Paroi NE, moitié ouest	NE
0098	2014-11-24	Sect. 7 op.4	BiFj-115	2	C	Paroi NE, moitié est	NE
0099	2014-11-24	Sect. 7 op.4	BiFj-115	2	C	Paroi NE 1 de 4	NE
0100	2014-11-24	Sect. 7 op.4	BiFj-115	2	C	Paroi NE 2 de 4	NE
0101	2014-11-24	Sect. 7 op.4	BiFj-115	2	C	Paroi NE 3 de 4	NE
0102	2014-11-24	Sect. 7 op.4	BiFj-115	2	C	Paroi NE 4 de 4	NE
0103	2014-11-25	Sect. 7 op.4	BiFj-115	2	A	Photo d'ambiance	S
0104	2014-11-25	Sect. 7 op.4	BiFj-115	2	E	Base 4E4, surface 4E5	NO
0105	2014-11-25	Sect. 7 op.4	BiFj-115	2	B	Base 4B3, surface 4B6 et 4B7	NO
0106	2014-11-25	Sect. 7 op.4	BiFj-115	2	E	Base 4E5, surface 4E6, fin de fouille	NO
0107	2014-11-25	Sect. 7 op.4	BiFj-115	2	E	Base 4E5, surface 4E6, fin de fouille	SE
0108	2014-11-25	Sect. 7 op.4	BiFj-115	2	B	Base 4B6, surface 4B7	NO
0109	2014-11-25	Sect. 7 op.4	BiFj-115	2	B	Base 4B3, surface 4B8	SO
0110	2014-11-25	Sect. 7 op.4	BiFj-115	2	B	Base 4B6, surface 4B7	NO
0111	2014-11-25	Sect. 7 op.4	BiFj-115	2	B	Base 4B6, surface 4B8	SO
0112	2014-11-25	Sect. 7 op.4	BiFj-115	2	B	Lentille à la surface de 4B7	SO
0115	2014-11-25	Sect. 7 op.4	BiFj-115	2	B	Lentille de 4B7 en cours de fouille	SO
0116	2014-11-26	Sect. 7 op.4	BiFj-115	2	E	Paroi SO	SO
0117	2014-11-26	Sect. 7 op.4	BiFj-115	2	E	Paroi SO 1 de 4	SO
0118	2014-11-26	Sect. 7 op.4	BiFj-115	2	E	Paroi SO 2 de 4	SO
0119	2014-11-26	Sect. 7 op.4	BiFj-115	2	E	Paroi SO 3 de 4	SO
0120	2014-11-26	Sect. 7 op.4	BiFj-115	2	E	Paroi SO 4 de 4	SO
0121	2014-11-26	Sect. 7 op.4	BiFj-115	2	E	Paroi NO	NO
0122	2014-11-26	Sect. 7 op.2A	-	-	-	Paroi NE	NE
0123	2014-11-26	Sect. 7 op.2A	-	-	-	Paroi NO	NO
0124	2014-11-26	Sect. 7 op.4	BiFj-115	2	B	4B7 en cours de fouille	NO
0125	2014-11-26	Sect. 7 op.5A	-	-	-	Paroi NE	NE
0126	2014-11-26	Sect. 7 op.5A	-	-	-	Paroi NE, moitié ouest	NE
0127	2014-11-26	Sect. 7 op.5A	-	-	-	Paroi NE, moitié est	NE
0128	2014-11-26	Sect. 7 op.5A	-	-	-	Paroi SE	SE
0129	2014-11-26	Sect. 7 op.5A	-	-	-	Paroi SE, moitié nord	SE
0130	2014-11-26	Sect. 7 op.5A	-	-	-	Paroi SE, moitié sud	SE
0131	2014-11-26	Sect. 7 op.5A	-	-	-	Paroi SE, détail	SE
0132	2014-11-26	Sect. 7 op.5A	-	-	-	Vue d'ensemble	E
0133	2014-11-26	Sect. 7 op.4	BiFj-115	2	D	Paroi NE/tranchée 4D2	NE
0134	2014-11-26	Sect. 7 op.4	BiFj-115	2	B-D	4B4/4D4 en plan	SO
0135	2014-11-26	Sect. 7 op.4	BiFj-115	2	D	4D4 en plan	SO
0136	2014-11-26	Sect. 7 op.4	BiFj-115	2	D	4D4 en plan	SO
0137	2014-11-26	Sect. 7 op.4	BiFj-115	2	D	4D4 en élévation	SE
0138	2014-11-26	Sect. 7 op.4	BiFj-115	2	B	4B8 en cours de fouille	SE
0139	2014-11-26	Sect. 7 op.5	-	-	A	Paroi sud-est	SE
0140	2014-11-26	Sect. 7 op.5	-	-	A	Paroi sud-est	SE
0141	2014-11-26	Sect. 7 op.5	-	-	A	Paroi sud-est	SE
0142	2014-11-26	Sect. 7 op.5	-	-	A	Paroi sud-est	SE
0143	2014-11-26	Sect. 7 op.5	-	-	A	Paroi sud-est	SE
0144	2014-11-26	Sect. 7 op.5	-	-	A	Paroi sud-est	SE
0145	2014-11-26	Sect. 7 op.5	-	-	A	Paroi sud-est	SE
0146	2014-11-26	Sect. 7 op.4	BiFj-115	2	B	4B8 en cours de fouille	SE
0147	2014-11-26	Sect. 7 op.4	BiFj-115	2	B	4B8 en cours de fouille	N
0148	2014-11-26	Sect. 7 op.4	BiFj-115	2	B	4B8 en cours de fouille, briques	NE
0149	2014-11-26	Sect. 7 op.4	BiFj-115	2	B	4B8 en cours de fouille, briques	NE
0150	2014-11-26	Sect. 7 op.4	BiFj-115	2	B	4B8 en cours de fouille, briques	NE
0151	2014-11-26	Sect. 7 op.4	BiFj-115	2	-	4B8 en cours de fouille	NE
0152	2014-11-27	Sect. 7 op.1E	-	-	-	Base 1E2, surface 1E3	SE
0153	2014-11-27	Sect. 7 op.1C	-	-	-	Paroi SO	SO
0154	2014-11-27	Sect. 7 op.1C	-	-	-	1C3 en élévation	SE
0155	2014-11-27	Sect. 7 op.1D	-	-	-	Fin de fouille	NO
0156	2014-11-27	Sect. 7 op.1D	-	-	-	Paroi SO	SO
0157	2014-11-27	Sect. 7 op.1D	-	-	-	Paroi SO, moitié est	SO
0158	2014-11-27	Sect. 7 op.1D	-	-	-	Paroi SO, moitié ouest	SO

Cliché	Date	Ancien nom	Site / Secteur	Opération	Sous-opération	Description	Orientation
0159	2014-11-27	Sect. 7 op.4	BiFj-115	2	F	Surface 4F1	NO
0160	2014-11-27	Sect. 7 op.4	BiFj-115	2	F	Vue générale	O
0161	2014-11-27	Sect. 7 op.4	BiFj-115	2	G	Surface 4G1	SO
0162	2014-11-27	Sect. 7 op.1E					
0163	2014-11-27	Sect. 7 op.1E					
0164	2014-11-27	Sect. 7 op.4	BiFj-115	2	B	4B8 inclusions	-
0165	2014-11-27	Sect. 7 op.4	BiFj-115	2	F	Base 4F1, surface 4F2	NO
0166	2014-11-27	Sect. 7 op.4	BiFj-115	2	B	4B9 en cours de fouille	NE
0167	2014-11-27	Sect. 7 op.4	BiFj-115	2	B	Base 4B9, surface 4B10	NE
0168	2014-11-27	Sect. 7 op.1E	BiFj-115			Paroi SO	SO
0169	2014-11-27	Sect. 7 op.1E	BiFj-115			Paroi SO, moitié est	SO
0170	2014-11-27	Sect. 7 op.1E	BiFj-115			Paroi SO, moitié ouest	SO
0171	2014-11-27	Sect. 7 op.1E	BiFj-115			Paroi NO	NO
0172	2014-11-27	Sect. 7 op.4	BiFj-115	2	G	Base 4G1, surface 4G2	SO
0173	2014-11-27	Sect. 7 op.4	BiFj-115	2	G	Base 4G1, surface 4G2	NE
0174	2014-11-28	Sect. 7 op.4	BiFj-115	2	H	Surface 4H1	NO
0175	2014-11-28	Sect. 7 op.4	BiFj-115	2	H	Base 4H1, surface 4H2 et 4H3	NO
0176	2014-11-28	Sect. 7 op.4	BiFj-115	2	H	Base 4H2, surface 4H3	NO
0177	2014-11-28	Sect. 7 op.4	BiFj-115	2	B	Base 4B10, surface 4B11	SE
0178	2014-11-28	Sect. 7 op.4	BiFj-115	2	F	Base 4F2, surface 4F3	NO
0179	2014-11-28	Sect. 7 op.4	BiFj-115	2	H	Base 4H3, surface 4H4 et 4H5	NO
0180	2014-12-01	Sect. 7 op.4	BiFj-115	2	F	4F3 en cours de fouille, surface en linoléum	NO
0181	2014-12-01	Sect. 7 op.4	BiFj-115	2	F	4F3 en cours de fouille, surface en linoléum	SE
0182	2014-12-01	Sect. 7 op.4	BiFj-115	2	G	Base 4G2, surface 4G3	NE
0183	2014-12-01	Sect. 7 op.4	BiFj-115	2	B	4B8 inclusions	-
0184	2014-12-01	Sect. 7 op.4	BiFj-115	2	F	Base 4F3, surface 4F4, 4F5, 4F6 et 4F7	NO
0185	2014-12-01	Sect. 7 op.4	BiFj-115	2	B	Surface 4B4	NE
0186	2014-12-01	Sect. 7 op.4	BiFj-115	2	B	Surface 4B4, sans échelle	NE
0187	2014-12-01	Sect. 7 op.4	BiFj-115	2	H	Surface 4H4, surface 4H5 et 4H6	NO
0188	2014-12-01	Sect. 7 op.4	BiFj-115	2	H	Surface 4H4, surface 4H5 et 4H6	SE
0189	2014-12-01	Sect. 7 op.4	BiFj-115	2	G	Base 4G4	SE
0190	2014-12-01	Sect. 7 op.4	BiFj-115	2	A	Base 4H5, surface 4H6	SO
0191	2014-12-01	Sect. 7 op.4	BiFj-115	2	B	Paroi SO, moitié est	SO
0192	2014-12-01	Sect. 7 op.4	BiFj-115	2	B	Paroi SO, moitié ouest	SO
0193	2014-12-01	Sect. 7 op.4	BiFj-115	2	B	Paroi SO, tiers est	SO
0194	2014-12-01	Sect. 7 op.4	BiFj-115	2	B	Paroi SO, tiers central	SO
0195	2014-12-01	Sect. 7 op.4	BiFj-115	2	B	Paroi SO, tiers ouest	SO
0196	2014-12-01	Sect. 7 op.4	BiFj-115	2	B	Paroi SO, Détail	SO
0197	2014-12-01	Sect. 7 op.4	BiFj-115	2	B	4B8 en cours de fouille	SO
0198	2014-12-01	Sect. 7 op.4	BiFj-115	2	B	Paroi SO, extérieur ouest	SO
0199	2014-12-01	Sect. 7 op.4	BiFj-115	2	G	Paroi est	SE
0200	2014-12-01	Sect. 7 op.4	BiFj-115	2	G	Paroi est, moitié nord	SE
0201	2014-12-01	Sect. 7 op.4	BiFj-115	2	G	Paroi est, centre	SE
0202	2014-12-01	Sect. 7 op.4	BiFj-115	2	G	Paroi est, centre	SE
0203	2014-12-01	Sect. 7 op.4	BiFj-115	2	G	Paroi est, moitié sud	SE
0204	2014-12-01	Sect. 7 op.4	BiFj-115	2	G	Paroi est centre	SE
0205	2014-12-01	Sect. 7 op.4	BiFj-115	2	G	Paroi, moitié sud	SE
0206	2014-12-01	Sect. 7 op.4	BiFj-115	2	F	Base 4F4, surface 4F5, 4F6, 4F7, 4F8	NO
0207	2014-12-01	Sect. 7 op.4	BiFj-115	2	F	Base 4F4	NE
0208	2014-12-01	Sect. 7 op.4	BiFj-115	2	J	Surface 4J1	NO
0209	2014-12-01	Sect. 7 op.4	BiFj-115	2	F	Surface 4F5 et 4F6	SE
0210	2014-12-01	Sect. 7 op.4	BiFj-115	2	H	Base 4H5, surface 4H6	NO
0211	2014-12-01	Sect. 7 op.4	BiFj-115	2	H	Base 4H5, surface 4H6	NE
0212	2014-12-01	Sect. 7 op.4	BiFj-115	2	H	Base 4H5, surface 4H6	SE
0213	2014-12-01	Sect. 7 op.4	BiFj-115	2	H	Mur en élévation	NE
0214	2014-12-01	Sect. 7 op.4	BiFj-115	2	D-H	Mur en élévation	SE
0215	2014-12-01	Sect. 7 op.4	BiFj-115	2	D	Jonctions entre 2 murs	E
0216	2014-12-01	Sect. 7 op.4	BiFj-115	2	J	Base 4J1, surface 4J2	NO
0217	2014-12-01	Sect. 7 op.4	BiFj-115	2	F	4F6 en cours de fouille	NO
0218	2014-12-01	Sect. 7 op.4	BiFj-115	2	F	4F6 en cours de fouille, sans échelle	NO
0219	2014-12-01	Sect. 7 op.4	BiFj-115	2	H	Base 4H6, surface 4H7 et 4H8	NO
0220	2014-12-01	Sect. 7 op.4	BiFj-115	2	B	4B8 en cours de fouille, extérieur est	SO
0221	2014-12-01	Sect. 7 op.4	BiFj-115	2	B	4B8 en cours de fouille	SO
0222	2014-12-01	Sect. 7 op.4	BiFj-115	2	B	4B8 en cours de fouille	SO
0223	2014-12-01	Sect. 7 op.4	BiFj-115	2	B	4B8 en cours de fouille	SO
0224	2014-12-01	Sect. 7 op.4	BiFj-115	2	B	4B8 en cours de fouille	SO
0225	2014-12-01	Sect. 7 op.4	BiFj-115	2	B	4B4 en plan	NO
0226	2014-12-01	Sect. 7 op.4	BiFj-115	2	B	4B4 en plan	NO
0227	2014-12-01	Sect. 7 op.4	BiFj-115	2	H	Base 4H7	NO
0228	2014-12-01	Sect. 7 op.4	BiFj-115	2	F	4F5, tronçon de drain	-
0229	2014-12-01	Sect. 7 op.4	BiFj-115	2	F	4F5, tronçon de drain	-
0230	2014-12-01	Sect. 7 op.4	BiFj-115	2	J	Base 4J2, surface 4J3	NO
0231	2014-12-02	Sect. 7 op.6A				Utilisation d'une torche pour dégeler le sol	N
0232	2014-12-02	Sect. 7 op.6A				Utilisation d'une torche pour dégeler le sol	SO
0233	2014-12-02	Sect. 7 op.6C				Surface 6C1	NE



Cliché	Date	Ancien nom	Site / Secteur	Opération	Sous-opération	Description	Orientation
0234	2014-12-02	Sect. 7 op.6B				Surface 6B1	NE
0235	2014-12-02	Sect. 7 op.6A				Vue générale	NO
0236	2014-12-02	Sect. 7 op.6A				Vue générale	NE
0237	2014-12-02	Sect. 7 op.1A				Vue générale, fin de fouille	E
0238	2014-12-02	Sect. 7 op.6A				Vue générale	SE
0239	2014-12-03	Sect. 7 op.4	BiFj-115	2	F	Surface 4F8	SE
0240	2014-12-03	Sect. 7 op.4	BiFj-115	2	J	Base 4J2, surface 4J3	NO
0241	2014-12-03	Sect. 7 op.6B				Base 6B1	NE
0242	2014-12-03	Sect. 7 op.6B				Paroi SE	SE
0243	2014-12-03	Sect. 7 op.6C				Base 6C1, surface 6C2	NE
0244	2014-12-03	Sect. 7 op.6D				Base 6D1	NO
0245	2014-12-03	Sect. 7 op.6A				Paroi SE	SE
0246	2014-12-03	Sect. 7 op.6D				Base 6D1, surface 6D2	NO
0247	2014-12-03	Sect. 7 op.4	BiFj-115	2	J	Base 4J3, surface 4J4	NO
0248	2014-12-03	Sect. 7 op.4	BiFj-115	2	J	Base 4J3, surface 4J4	SO
0249	2014-12-03	Sect. 7 op.4	BiFj-115	2	J	Base 4J3, surface 4J4, sans échelle	SO
0250	2014-12-03	Sect. 7 op.4	BiFj-115	2	J	Base 4J3, surface 4J4, sans échelle	NO
0251	2014-12-03	Sect. 7 op.4	BiFj-115	2	J	Base 4J3, surface 4J4, sans échelle	NO
0252	2014-12-03	Sect. 7 op.4	BiFj-115	2	J	Base 4J3, surface 4J4	SO
0253	2014-12-04	Sect. 7 op.6D				Base 6D2, surface 6D3	SE
0254	2014-12-04	Sect. 7 op.4	BiFj-115	2	J	Base 4J4, surface 4J6 et 4J5	NO

**\*\* L'opération 4 du secteur 7 (en 2014) est devenue l'opération 2 de BiFj-115 (en 2015).**

**\*\*\* Les photos 239 à 254 sont manquantes**

**Catalogue photos de BiFj-115: photos d'ambiance  
Projet Turcot**

Type de film : Numérique

Appareil et no. Catalogue PATR15N03

Archéologue: Variés

Cliché	Date	Site / Secteur	Opération	Sous- opération	Description	Orientation
1	2015-05-12	Bifj-115	---	---	Photo d'ambiance	S
2	2015-05-12	Bifj-115	---	---	Photo d'ambiance	NE
3	2015-05-12	Bifj-115	---	---	Photo d'ambiance	E
4	2015-05-13	Bifj-115	---	---	Photo d'ambiance	N
5	2015-05-13	Bifj-115	---	---	Photo d'ambiance	N
6	2015-05-13	Bifj-115	---	---	Photo d'ambiance	N
7	2015-05-13	Bifj-115	---	---	Photo d'ambiance	E
8	2015-05-13	Bifj-115	---	---	Photo d'ambiance	E
9	2015-05-13	Bifj-115	---	---	Photo d'ambiance	SE
10	2015-05-13	Bifj-115	---	---	Photo d'ambiance	S
11	2015-05-13	Bifj-115	---	---	Photo d'ambiance	S
12	2015-05-13	Bifj-115	---	---	Photo d'ambiance	SW
13	2015-05-13	Bifj-115	---	---	Photo d'ambiance	W
14	2015-05-13	Bifj-115	---	---	Photo d'ambiance	NW
15	2015-05-13	Bifj-115	---	---	Photo d'ambiance	NW
16	2015-05-13	Bifj-115	---	---	Photo d'ambiance	N
17	2015-05-13	Bifj-115	---	---	Photo d'ambiance	NE
18	2015-05-13	Bifj-115	---	---	Photo d'ambiance	NE
19	2015-05-13	Bifj-115	---	---	Photo d'ambiance	E
20	2015-05-13	Bifj-115	---	---	Photo d'ambiance	E
21	2015-05-13	Bifj-115	---	---	Photo d'ambiance	SE
22	2015-05-13	Bifj-115	---	---	Photo d'ambiance	S
23	2015-05-13	Bifj-115	---	---	Photo d'ambiance	S
24	2015-05-13	Bifj-115	---	---	Photo d'ambiance	W
25	2015-05-13	Bifj-115	---	---	Photo d'ambiance	NW
26	2015-05-13	Bifj-115	---	---	Photo d'ambiance	NW
728	2015-07-07	Bifj-115	---	---	Paroi SW	SW
731	2015-07-08	Bifj-115	---	---	Fin de fouille	NE
732	2015-07-08	Bifj-115	---	---	Paroi SW, moitié SE	SW
733	2015-07-08	Bifj-115	---	---	Paroi SW, moitié NW	SW
734	2015-07-08	Bifj-115	---	---	Paroi NW	NW
757	2015-07-09	Bifj-115	---	---	Plancher NE	NW
758	2015-07-09	Bifj-115	---	---	Plancher NE	NW
759	2015-07-09	Bifj-115	---	---	Plancher NE/NW	SW
761	2015-07-09	Bifj-115	---	---	Plancher NE-NW-SW	NE

**Catalogue photos de BiFj-115: Opération 2  
Projet Turcot**

Type de film : Numérique

Appareil et no. Catalogue PATR15N03

Archéologue: Variés

Cliché	Date	Site / Secteur	Opération	Sous- opération	Description	Orientation
780	2015-07-10	Bifj-115	2	B	2 piton-anneaux dans 2B13	NE
818	2015-07-13	Bifj-115	2	J	Surface 2J8	NW
819	2015-07-13	Bifj-115	2	J	Surface 2J8	NE
822	2015-07-13	Bifj-115	2	J	Base 2J8, surface 2J9	NE
837	2015-07-13	Bifj-115	2	B	Base 2B13, surface 2B15	NW
838	2015-07-13	Bifj-115	2	B	Base 2B13, surface 2B15	NE
839	2015-07-13	Bifj-115	2	C	Base 3C20, fin de fouille	SE
840	2015-07-13	Bifj-115	2	C	Base 3C20, fin de fouille	NE
841	2015-07-13	Bifj-115	2	J	Base 2J9, surface 2J10	SE
842	2015-07-13	Bifj-115	2	J	Base 2J9, surface 2J10	NE
843	2015-07-13	Bifj-115	2	B	Base 2B15, surface 2B14	NE
844	2015-07-13	Bifj-115	2	B	Base 2B15, surface 2B14	NE
845	2015-07-13	Bifj-115	2	B	Base 2B14, 2J10, 3C20	NW
846	2015-07-13	Bifj-115	2	B	Base 2B14, 2J10, 3C20	SW

**Catalogue photos de BiFj-115: Opération 3  
Projet Turcot**

Type de film : Numérique

Appareil et no. Catalogue PATR15N03

Archéologue: Variés

Cliché	Date	Site / Secteur	Opération	Sous-opération	Description	Orientation
27	2015-05-13	Bifj-115	3	A	Base 3A1, début 3B1	SW
28	2015-05-13	Bifj-115	3	A	Base 3A1, début 3B1	NW
29	2015-05-13	Bifj-115	3	A	Base 3A1, début 3C1	NW
30	2015-05-13	Bifj-115	3	A	Base 3A1, début 3C1	NE
31	2015-05-13	Bifj-115	3	C	Base 3C1, début 3C2	NW
32	2015-05-13	Bifj-115	3	C	Base 3C1, début 3C2	NE
33	2015-05-14	Bifj-115	3	B	Base 3B1, début 3B2	SW
34	2015-05-14	Bifj-115	3	B	Base 3B1, début 3B2	NW
35	2015-05-14	Bifj-115	3	B	Base 3B2, surface 3B3	SW
36	2015-05-14	Bifj-115	3	B	Base 3B2, surface 3B3	NW
37	2015-05-14	Bifj-115	3	A	Base 3A1, surface 3D1	NE
38	2015-05-14	Bifj-115	3	A	Base 3A1, surface 3D1	SE
39	2015-05-14	Bifj-115	3	B	Base 3B3, surface 3B4	SW
40	2015-05-14	Bifj-115	3	B	Base 3B3, surface 3B4	NW
41	2015-05-14	Bifj-115	3	D	Base 3D1, surface 3D2 et 3D3	NE
42	2015-05-14	Bifj-115	3	D	Base 3D1, surface 3D2 et 3D3	SE
43	2015-05-14	Bifj-115	3	B	Base 3B4, surface 3B5 et 3B6	SW
44	2015-05-14	Bifj-115	3	B	Base 3B4, surface 3B5 et 3B6	NW
45	2015-05-14	Bifj-115	3	B	Base 3B5, surface 3B6 et 3B7	SW
46	2015-05-14	Bifj-115	3	B	Base 3B5, surface 3B6 et 3B7	NW
47	2015-05-14	Bifj-115	3	D	Base 3D3, surface 3D4	NW
48	2015-05-14	Bifj-115	3	D	Base 3D3, surface 3D4	SW
49	2015-05-15	Bifj-115	3	C	Base 3C2, surface 3C3	NE
50	2015-05-15	Bifj-115	3	C	Base 3C2, surface 3C3	SE
51	2015-05-15	Bifj-115	3	D	3D1 en cours de fouille	NW
52	2015-05-15	Bifj-115	3	C	3C1 en cours de fouille	SW
53	2015-05-15	Bifj-115	3	D	Couche de plaquettes d'ardoise (3D)	SE
54	2015-05-15	Bifj-115	3	B	Couche de plaquettes d'ardoise (3B7, surface)	NE
55	2015-05-15	Bifj-115	3	B	Couche de plaquettes d'ardoise (3B7, surface)	NE
56	2015-05-16	Bifj-115	3	C	Base 3C3, surface 3C4	NNE
57	2015-05-16	Bifj-115	3	C	Base 3C3, surface 3C4	NNW
58	2015-05-16	Bifj-115	3	D	Base 3D2, surface 3D3, début - surface 3D5	NNE
59	2015-05-16	Bifj-115	3	D	Base 3D2, surface 3D3, début - surface 3D5	NNW
60	2015-05-16	Bifj-115	3	C	Base 3C4, surface 3C5	NNW
61	2015-05-16	Bifj-115	3	C	Base 3C4, surface 3C5	NNE
473	2015-06-22	BiFj-115	3	C	3C5 en cours, niveau avec ardoise	NW
474	2015-06-22	BiFj-115	3	C	3C5 en cours, niveau avec ardoise	NE
475	2015-06-22	BiFj-115	3	D	Extrémité ouest de 3D (4 ou 5)	NE
476	2015-06-22	BiFj-115	3	D	Extrémité ouest de 3D (4 ou 5)	NE
477	2015-06-22	BiFj-115	3	D	Fin 3D4, début 3D6	NW
478	2015-06-22	BiFj-115	3	D	Fin 3D4, début 3D6	SE
483	2015-06-22	Bifj-115	3	C	3C6, début 3C7-3C8	NW
484	2015-06-22	Bifj-115	3	C	3C6, détails	NW
485	2015-06-22	Bifj-115	3	C	3C6, début 3C7-3C8	NE
486	2015-06-22	Bifj-115	3	C	3C6, détails	NE
487	2015-06-22	Bifj-115	3	D	Fin 3D6, début 3D7	NW
488	2015-06-22	Bifj-115	3	D	Fin 3D6, début 3D7	NE
489	2015-06-23	Bifj-115	3	B	Fin 3B7, début 3B8	NW
490	2015-06-23	Bifj-115	3	B	Fin 3B7, début 3B8	SW
491	2015-06-23	Bifj-115	3	B	Fin 3B7, début 3B8	SW

Cliché	Date	Site / Secteur	Opération	Sous-opération	Description	Orientation
492	2015-06-23	Bifj-115	3	D	Fin 3D7	NE
493	2015-06-23	Bifj-115	3	D	Fin 3D7, début 3D8	NW
494	2015-06-23	Bifj-115	3	C	Fin 3C9, surface 3C10	NW
495	2015-06-23	Bifj-115	3	C	Fin 3C9, surface 3C10	NW
496	2015-06-23	Bifj-115	3	C	Fin 3C9, surface 3C10	NE
497	2015-06-23	Bifj-115	3	C	Fin 3C9, surface 3C10	SE
498	2015-06-23	Bifj-115	3	C	Fin 3C9, surface 3C10	---
499	2015-06-25	Bifj-115	3	E	Surface 3E1	NE
500	2015-06-25	Bifj-115	3	E	Surface 3E1	SE
501	2015-06-25	Bifj-115	3	B	Surface 3B9	SW
502	2015-06-25	Bifj-115	3	B	Surface 3B9	NE
503	2015-06-25	Bifj-115	3	E	Base 3E1, surface 3E3	NE
504	2015-06-25	Bifj-115	3	E	Base 3E1, surface 3E3	SE
505	2015-06-25	Bifj-115	3	C	Vue du baril en cours de fouille dans 3C8	NW
506	2015-06-25	Bifj-115	3	C	Vue du baril en cours de fouille dans 3C8	NNE
507	2015-06-25	Bifj-115	3	C	Vue du baril en cours de fouille dans 3C8	NE
508	2015-06-25	Bifj-115	3	D	Surface 3D9	SW
509	2015-06-25	Bifj-115	3	D	Surface 3D9	SW
510	2015-06-25	Bifj-115	3	E	Base 3E3, surface 3E4	NE
511	2015-06-25	Bifj-115	3	C	Base 3E3, surface 3E4	SE
512	2015-06-25	Bifj-115	3	C	Base 3C8, surface 3C11, baril de bois + tuyau plomb	plan
513	2015-06-25	Bifj-115	3	C	Base 3C8, surface 3C11, baril de bois + tuyau plomb	plan
514	2015-06-25	Bifj-115	3	C	Base 3C8, surface 3C11, baril de bois + tuyau plomb	NE
515	2015-06-25	Bifj-115	3	E	Base 3E4, surface 3E5	NE
516	2015-06-25	Bifj-115	3	E	Base 3E4, surface 3E5	SE
517	2015-06-25	Bifj-115	3	C	Fin 3C11 (fond baril), début 3C12	NW
518	2015-06-25	Bifj-115	3	C	Fin 3C11 (fond baril), début 3C12	NE
519	2015-06-25	Bifj-115	3	C	Fin 3C10	SSE
520	2015-06-25	Bifj-115	3	D	Fin 3D9, surface plancher de bois	SE
521	2015-06-25	Bifj-115	3	D	Fin 3D9, surface plancher de bois	NW
522	2015-06-25	Bifj-115	3	E	3E5 en cours de fouille - trace de sol brun foncé	SE
523	2015-06-25	Bifj-115	3	E	Base 3E4, surface 3E6	NW
524	2015-06-25	Bifj-115	3	E	Base 3E4, surface 3E6	SW
525	2015-06-25	Bifj-115	3	C	Fin 3C12	NW
526	2015-06-25	Bifj-115	3	C	Fin 3C12	NE
527	2015-06-25	Bifj-115	3	C	Fin 3C12	NE
528	2015-06-25	Bifj-115	3	C	Fin 3C13, début 3C15	SW
529	2015-06-25	Bifj-115	3	C	Fin 3C13, début 3C15	SW
530	2015-06-25	Bifj-115	3	C	Vue générale 3C12/3C12, fin	NW
531	2015-06-25	Bifj-115	3	C	Vue générale 3C12/3C12, fin	NW
726	2015-07-07	Bifj-115	3	E	Base 3E6, surface 3E7	SE
727	2015-07-07	Bifj-115	3	E	Base 3E6, surface 3E7	NW
729	2015-07-08	Bifj-115	3	E	Base 3E7, fin de fouille	NW
730	2015-07-08	Bifj-115	3	E	Base 3E7, fin de fouille	NE
735	2015-07-08	Bifj-115	3	E	3E2 - parement NW	SE
736	2015-07-08	Bifj-115	3	E	3E2 - parement SE	NW
737	2015-07-08	Bifj-115	3	D	Base 3D8, surface 3D11, 3D12, 3D15	NW
738	2015-07-08	Bifj-115	3	D	Base 3D8, surface 3D11, 3D12, 3D15	NE
739	2015-07-08	Bifj-115	3	D	Base 3D11, surface 3D12, 3D15	SW
740	2015-07-08	Bifj-115	3	D	3D12 détail - por. fonte	NW
741	2015-07-08	Bifj-115	3	D	3D12 détail - por. grès	W
742	2015-07-08	Bifj-115	3	D	3D12 détail - por. terra cotta	S
743	2015-07-08	Bifj-115	3	D	3D12 détail - bague en fonte	N
744	2015-07-08	Bifj-115	3	D	Base 3D12, surface 3D15	NE

Cliché	Date	Site / Secteur	Opération	Sous-opération	Description	Orientation
745	2015-07-08	Bifj-115	3	C	Base 3C10, surface 3C14, 3C15	NW
746	2015-07-08	Bifj-115	3	C	Base 3C10, surface 3C14, 3C15	NW
747	2015-07-08	Bifj-115	3	C	Base 3C10, surface 3C14, 3C15	SE
748	2015-07-09	Bifj-115	S	D	Base 3D14, 3D15	NW
749	2015-07-09	Bifj-115	3	D	Base 3D14, 3D15	SE
750	2015-07-09	Bifj-115	3	D	Base 3D14, 3D15	NE
751	2015-07-09	Bifj-115	3	D	3D13 en élévation portion N	NE
752	2015-07-09	Bifj-115	3	D	3D11, 3D13 en plan portion N	SE
753	2015-07-09	Bifj-115	3	D	Base 3C14, surface 3C15	NE
754	2015-07-09	Bifj-115	3	D	Base 3C14, surface 3C15	NE
755	2015-07-09	Bifj-115	3	C	Plancher W	NW
756	2015-07-09	Bifj-115	3	C	Plancher W	NW
760	2015-07-09	Bifj-115	3	B	Surface 3B14	SW
762	2015-07-09	Bifj-115	3	D	Base 3D14, surface 3D15	---
763	2015-07-09	Bifj-115	3	D	Base 3D14, surface 3D15, 3d13	SE
764	2015-07-09	Bifj-115	3	D	Base 3D14, surface 3D15, 3d13	SE
765	2015-07-09	Bifj-115	3	D	Base 3D10, surface 3D16	SE
766	2015-07-09	Bifj-115	3	D	Base 3D10, surface 3D16	SE
767	2015-07-09	Bifj-115	3	D	Base 3D10, surface 3D16	NE
768	2015-07-09	Bifj-115	3	D	Base 3D10, surface 3D16	NE
769	2015-07-09	Bifj-115	3	C	Base 3C15	NW
770	2015-07-09	Bifj-115	3	C	Base 3C15	NW
771	2015-07-09	Bifj-115	3	C	Base 3C15	NW
772	2015-07-09	Bifj-115	3	C	Base 3C15	NW
773	2015-07-09	Bifj-115	3	C	Base 3C15	NW
774	2015-07-09	Bifj-115	3	C	Base 3C15	SE
775	2015-07-09	Bifj-115	3	C	Base 3C15	SE
776	2015-07-09	Bifj-115	3	D	Base 3D11, surface 3D13	NE
777	2015-07-09	Bifj-115	3	D	Base 3D11, surface 3D13	SE
778	2015-07-09	Bifj-115	3	D	Base 3D16, surface 3D17	SE
779	2015-07-09	Bifj-115	3	D	Base 3D16, surface 3D17	NE
781	2015-07-10	Bifj-115	3	D	Base 3D17, fin de fouille	NW
782	2015-07-10	Bifj-115	3	D	Base 3D17, fin de fouille	NE
783	2015-07-10	Bifj-115	3	D	3D, fin de fouille	NW
784	2015-07-10	Bifj-115	3	D	3D, fin de fouille	SW
785	2015-07-10	Bifj-115	3	D	3D, fin de fouille	SE
786	2015-07-10	Bifj-115	3	A	3A350, en plan dans sous-op. 3D	NE
787	2015-07-10	Bifj-115	3	A	3A350 et 3A100 (jonction) dans sous. -op. 3D	SE
788	2015-07-10	Bifj-115	3	A	3A350 et 3A100 en élévation - parement SE (sous-op. 3D)	NW
789	2015-07-10	Bifj-115	3	A	3A350 en élévation, parement NW (sous-op. 3D)	SE
790	2015-07-10	Bifj-115	3	A	3A100 en élévation, parement SW (sous-op. 3D)	NE
791	2015-07-10	Bifj-115	3	A	3A100 en élévation, parement SW (sous-op. 3D)	NE
792	2015-07-10	Bifj-115	3	A	3A100 en élévation, parement NE (sous-op. 3D)	SW
793	2015-07-10	Bifj-115	3	A	3A300 (ext.sud) en plan (sous-op. 3D)	SW
794	2015-07-10	Bifj-115	3	A	3A300 (ext.sud) en élévation (sous-op. 3D)	NE
795	2015-07-10	Bifj-115	3	A	3A300 (ext.sud) en élévation (sous-op. 3D)	SE
796	2015-07-10	Bifj-115	3	B	Base 3B14, surface 3B13	SW
797	2015-07-10	Bifj-115	3	B	Base 3B14, surface 3B13	NE
798	2015-07-10	Bifj-115	3	C	Surface 3C16	SE
799	2015-07-10	Bifj-115	3	C	Surface 3C16	NE
800	2015-07-10	Bifj-115	3	D	3D, paroi SW	SW
801	2015-07-10	Bifj-115	3	D	3D, paroi SW	SW
802	2015-07-10	Bifj-115	3	D	3D, paroi SW	SW

Cliché	Date	Site / Secteur	Opération	Sous-opération	Description	Orientation
803	2015-07-10	Bifj-115	3	D	3D, paroi SW	SW
804	2015-07-10	Bifj-115	3	D	3D, Paroi NW	NW
805	2015-07-10	Bifj-115	3	D	3D, Paroi NE	NE
806	2015-07-10	Bifj-115	3	D	3D, Paroi NE	NE
807	2015-07-10	Bifj-115	3	D	3D, Paroi SE	SE
808	2015-07-10	Bifj-115	3	C	Base 3C16, surface 3C19	NE
809	2015-07-10	Bifj-115	3	C	Base 3C16, surface 3C19	SE
810	2015-07-10	Bifj-115	3	B	Base 3B14, surface 3B15	NW
811	2015-07-10	Bifj-115	3	B	Base 3B14, surface 3B15	SE
812	2015-07-10	Bifj-115	3	B	Base 3B14, surface 3B15	SW
813	2015-07-10	Bifj-115	3	C	Base 3C19, surface 3C18, 3C20	NW
814	2015-07-10	Bifj-115	3	C	Base 3C19, surface 3C18, 3C20	NE
815	2015-07-13	Bifj-115	3	C	Base 3C19, surface 3C18	SE
816	2015-07-13	Bifj-115	3	C	Base 3C19, surface 3C18	NW
817	2015-07-13	Bifj-115	3	C	Base 3C19, surface 3C18	NW
820	2015-07-13	Bifj-115	3	C	Base 3C18, surface 3C20	NW
821	2015-07-13	Bifj-115	3	C	Base 3C18, surface 3C20	NW
823	2015-07-13	Bifj-115	3	B	Base 3B15, fin de fouille	NE
824	2015-07-13	Bifj-115	3	B	Base 3B15, fin de fouille	SW
825	2015-07-13	Bifj-115	3	B	Base 3B15, fin de fouille	SE
826	2015-07-13	Bifj-115	3	B	3B paroi SE	SE
827	2015-07-13	Bifj-115	3	B	3B paroi SE	SE
828	2015-07-13	Bifj-115	3	B	3B paroi SE	SE
829	2015-07-13	Bifj-115	3	B	3B paroi SE	SE
830	2015-07-13	Bifj-115	3	B	3B paroi SE	SE
831	2015-07-13	Bifj-115	3	C	3C, 3A300 (moitié sud), parement NE en élévation	SW
832	2015-07-13	Bifj-115	3	C	3C, 3A100/300 en plan	SE
833	2015-07-13	Bifj-115	3	C	3C, 3A100 (moitié nord) en élévation	NW
834	2015-07-13	Bifj-115	3	C	3C, 3A100 (moitié nord), parement SW, en élévation	NE
835	2015-07-13	Bifj-115	3	C	3C, 3A100 (moitié nord), parement NE, en élévation	SW
836	2015-07-13	Bifj-115	3	C	3C, 3A250, en élévation, Parement SE	NW
847	2015-07-13	Bifj-115	3	C	3C, Paroi SE à l'ouest du mur 3A200	SE
848	2015-07-14	Bifj-115	3	C	3C, Paroi SW, moitié sud	S
849	2015-07-14	Bifj-115	3	C	3C, Paroi SW, centre	SW
850	2015-07-14	Bifj-115	3	C	3C, Paroi SW, moitié nord	W
851	2015-07-14	Bifj-115	3	C	3C, Paroi NW	NW
885	2015-07-20	BiFj-115	3	A	Vue générale fin fouille	SE
886	2015-07-20	BiFj-115	3	A	Vue générale fin fouille	SE
887	2015-07-20	BiFj-115	3	A	Vue générale fin fouille	SE
888	2015-07-20	BiFj-115	3	A	Vue générale fin fouille	NW
889	2015-07-20	BiFj-115	3	A	Vue générale fin fouille	NW
1195	2015-08-04	BiFj-115	3	A	Fin de fouille, vue d'ensemble	N
1196	2015-08-04	BiFj-115	3	A	Fin de fouille, vue d'ensemble	N
1197	2015-08-04	BiFj-115	3	A	Fin de fouille, vue d'ensemble	W
1198	2015-08-04	BiFj-115	3	A	Fin de fouille, vue d'ensemble	S
1199	2015-08-04	BiFj-115	3	A	3A400 et 3A450 en plan	SE
1200	2015-08-04	BiFj-115	3	A	3A450 en élévation, parement N	SE
1201	2015-08-04	BiFj-115	3	A	3A400 en élévation, parement W	NE
1202	2015-08-04	BiFj-115	3	A	3A250 en élévation, parement N	SE
1203	2015-08-04	BiFj-115	3	A	3A250 en élévation, parement N	S



**2016-A**

---

**Catalogue photo du secteur 2016-A  
Projet Turcot**

Type de film: Numérique

Appareil et No. Catalogue: PATR16N01

Archéologue: variés

Cliché	Date	Site / Secteur	Opération	Sous-opération	Description	Orientation
4710	2016-05-27	2016-A	---	---	Nettoyage de bouteilles	---
4711	2016-05-27	2016-A	---	---	Nettoyage de bouteilles	---
4725	2016-05-27	2016-A	---	---	Bouteilles nettoyées	---
5128	2016-06-18	2016-A	---	---	Paroi NW d'une excavation près de P1	N
5140	2016-06-20	2016-A	---	---	Bouteilles	---
5141	2016-06-20	2016-A	---	---	Assiette	---
5142	2016-06-20	2016-A	---	---	Bouteilles	---
5143	2016-06-20	2016-A	---	---	Bouteilles	---
5144	2016-06-20	2016-A	---	---	Bouteilles	---
5145	2016-06-20	2016-A	---	---	Bouteilles	---
5146	2016-06-20	2016-A	---	---	Bouteilles	---
5147	2016-06-20	2016-A	---	---	Bouteilles	---
5148	2016-06-20	2016-A	---	---	Bouteilles	---
5149	2016-06-20	2016-A	---	---	Bouteilles	---
5150	2016-06-20	2016-A	---	---	Bouteilles	---
5151	2016-06-20	2016-A	---	---	Bouteilles	---
5152	2016-06-20	2016-A	---	---	Bouteilles	---
5153	2016-06-20	2016-A	---	---	Bouteilles	---
5154	2016-06-20	2016-A	---	---	Bouteilles	---
5155	2016-06-20	2016-A	---	---	Bouteilles	---
5209	2016-06-27	2016-A	---	---	Secteur enterré	SW
5210	2016-06-27	2016-A	---	---	Secteur enterré	SW
5211	2016-06-27	2016-A	---	---	Bouteille et cruchon	---
5212	2016-06-27	2016-A	---	---	Cruchon	---
5213	2016-06-27	2016-A	---	---	Bouteille	---

**Catalogue photo du secteur 2016-A  
Projet Turcot**

Type de film: Numérique

Appareil et No. Catalogue: PATR16N02

Archéologue: variés

Cliché	Date	Site / Secteur	Description	Orientation
2566	42515	2016-A	Vue générale vers l'ouest	W
2567	42515	2016-A	Coupe stratigraphique	NW
2568	42515	2016-A	Gros plan d'un artéfact	-
2569	42515	2016-A	Coupe stratigraphique d'un niveau de remblai	W
2570	42515	2016-A	Récolte de surface d'artéfacts : os, bouteille, semelle, poterie	-
2571	42515	2016-A	Vue générale de l'excavation de la nuit précédente	W
2572	42515	2016-A	Ambiance	W
2573	42516	2016-A	Excavation en cours	W
2574	42516	2016-A	Excavation en cours	W
2575	42516	2016-A	Excavation en cours	W
2576	42516	2016-A	Excavation en cours	W
2577	42516	2016-A	Excavation en cours, épandage du sol pour la récolte d'artéfacts	W
2578	42516	2016-A	Excavation en cours, épandage du sol pour la récolte d'artéfacts	W
2579	42516	2016-A	Excavation en cours, épandage du sol pour la récolte d'artéfacts	W
2580	42516	2016-A	Excavation en cours, épandage du sol pour la récolte d'artéfacts	W
2581	42516	2016-A	Excavation en cours, épandage du sol pour la récolte d'artéfacts	W
2582	42516	2016-A	Excavation en cours, retrait du sol une fois terminé	W
2583	42516	2016-A	Excavation en cours, retrait du sol une fois terminé	W
2584	42516	2016-A	Excavation en cours, retrait du sol une fois terminé	W
2585	42516	2016-A	Excavation en cours, retrait du sol une fois terminé	W
2586	42516	2016-A	Excavation en cours, retrait du sol une fois terminé	W
2587	42516	2016-A	Excavation en cours, retrait du sol une fois terminé	W
2588	42516	2016-A	Excavation en cours, retrait du sol une fois terminé	W
2589	42516	2016-A	Excavation en cours, retrait du sol une fois terminé	W
2590	42516	2016-A	Excavation en cours, retrait du sol une fois terminé	-
2591	42516	2016-A	Artéfacts récoltés, mais généralement non-conservé	-
2592	42516	2016-A	Artéfacts - semelle de chaussure	-
2593	42516	2016-A	Artéfacts - objets métalliques	-
2594	42516	2016-A	Artéfacts - objets en grès	-
2595	42516	2016-A	Artéfacts	-
2596	42516	2016-A	Écofacts - ossements et coquilles	-
2597	42516	2016-A	Écofacts - noix de coco	-
2598	42516	2016-A	Artéfacts - objet en bois	-
2599	42516	2016-A	Artéfacts - fragments d'objets en verre	-
2600	42516	2016-A	Artéfacts - tessons de céramique	-
2601	42516	2016-A	Artéfacts - fragments de tuyau	-
2602	42516	2016-A	Artéfacts - assemblage de bouteilles	-
2603	42516	2016-A	Artéfacts - assemblage de bouteilles	-
2604	42516	2016-A	Artéfacts - assemblage de bouteilles	-
2605	42516	2016-A	Artéfacts - assemblage de bouteilles	-
2606	42516	2016-A	Chargement des camions par la pelle mécanique	W
2607	42516	2016-A	Excavation en cours	W
2608	42516	2016-A	Excavation en cours	W
2609	42516	2016-A	Artéfacts - assemblage de bouteilles	-
2610	42516	2016-A	État de l'avancement des travaux	W
2611	42516	2016-A	État de l'avancement des travaux	W
2612	42516	2016-A	État de l'avancement des travaux	W

Cliché	Date	Site / Secteur	Description	Orientation
2613	42516	2016-A	État de l'avancement des travaux	W
2614	42516	2016-A	Artéfacts - assemblage de bouteilles	-
2615	42516	2016-A	Artéfacts - assemblage de bouteilles	-
2616	42516	2016-A	Artéfacts - assemblage divers	-
2617	42516	2016-A	Artéfacts - assemblage divers	-
2618	42516	2016-A	Excavation en cours	W
2619	42516	2016-A	Excavation en cours	W
2620	42516	2016-A	Excavation en cours	W
2621	42516	2016-A	Artéfacts - assemblage de bouteilles	-
2622	42516	2016-A	Artéfacts - assemblage divers	-
2623	42516	2016-A	Artéfacts - assemblage divers	-
2624	42516	2016-A	État de l'avancement des travaux	W
2625	42516	2016-A	État de l'avancement des travaux	W
2626	42516	2016-A	État de l'avancement des travaux	W
2627	42516	2016-A	État de l'avancement des travaux	NW
2628	42516	2016-A	État de l'avancement des travaux	N
2629	42516	2016-A	État de l'avancement des travaux	N
2630	42516	2016-A	État de l'avancement des travaux	S
2631	42516	2016-A	État de l'avancement des travaux	N
2632	42516	2016-A	État de l'avancement des travaux	-
2633	42516	2016-A	État de l'avancement des travaux	E
2634	42516	2016-A	État de l'avancement des travaux	E
2635	42516	2016-A	État de l'avancement des travaux	E
2636	42516	2016-A	État de l'avancement des travaux	E
2637	42516	2016-A	Artéfacts - assemblage divers	-
2638	42516	2016-A	Artéfacts - assemblage divers	-

**CN-4**

---

**Catalogue photo du secteur Turcot CN-4**  
**Projet Turcot**

Type de film: Numérique

Appareil et No. Catalogue: PATR16N01

Archéologue: variés

Cliché	Date	Site / Secteur	Description	Orientation
5456	2016-07-26	Turcot CN-4	Vue générale du site, début inspection	N
5457	2016-07-26	Turcot CN-4	Vue générale du site, début inspection	NE
5458	2016-07-26	Turcot CN-4	Vue générale du site, début inspection	NE
5459	2016-07-26	Turcot CN-4	Section dégagée à 4,44 m sur la ligne de base	NW
5460	2016-07-26	Turcot CN-4	Section dégagée à 4,44 m sur la ligne de base	NW
5461	2016-07-26	Turcot CN-4	Section dégagée à 4,44 m sur la ligne de base en plan	NW
5462	2016-07-26	Turcot CN-4	Stratigraphie section dégagée à 4,44 m sur la ligne de base	NW
5463	2016-07-26	Turcot CN-4	Pièce 1 désarticulée, à l'extrémité ouest	NW
5464	2016-07-26	Turcot CN-4	photo pour photomosaïque 1, balayage ouest vers est	NW
5465	2016-07-26	Turcot CN-4	photo pour photomosaïque 1, balayage ouest vers est	NW
5466	2016-07-26	Turcot CN-4	photo pour photomosaïque 1, balayage ouest vers est	NW
5467	2016-07-26	Turcot CN-4	photo pour photomosaïque 1, balayage ouest vers est	NW
5468	2016-07-26	Turcot CN-4	photo pour photomosaïque 1, balayage ouest vers est	NW
5469	2016-07-26	Turcot CN-4	photo pour photomosaïque 1, balayage ouest vers est	NW
5470	2016-07-26	Turcot CN-4	photo pour photomosaïque 1, balayage ouest vers est	NW
5471	2016-07-26	Turcot CN-4	photo pour photomosaïque 1, balayage ouest vers est	NW
5472	2016-07-26	Turcot CN-4	photo pour photomosaïque 1, balayage ouest vers est	NW
5473	2016-07-26	Turcot CN-4	photo pour photomosaïque 1, balayage ouest vers est	NW
5474	2016-07-26	Turcot CN-4	photo pour photomosaïque 1, balayage ouest vers est	NW
5475	2016-07-26	Turcot CN-4	photo pour photomosaïque 1, balayage ouest vers est	NW
5476	2016-07-26	Turcot CN-4	photo pour photomosaïque 1, balayage ouest vers est	NW
5477	2016-07-26	Turcot CN-4	photo pour photomosaïque 1, extrémité est	SW
5478	2016-07-26	Turcot CN-4	photo pour photomosaïque 1, balayage est vers ouest	S
5479	2016-07-26	Turcot CN-4	photo pour photomosaïque 1, balayage est vers ouest	S
5480	2016-07-26	Turcot CN-4	photo pour photomosaïque 1, balayage est vers ouest	S
5481	2016-07-26	Turcot CN-4	photo pour photomosaïque 1, balayage est vers ouest	S
5482	2016-07-26	Turcot CN-4	photo pour photomosaïque 1, balayage est vers ouest	S
5483	2016-07-26	Turcot CN-4	photo pour photomosaïque 1, balayage est vers ouest	S
5484	2016-07-26	Turcot CN-4	photo pour photomosaïque 1, balayage est vers ouest	S
5485	2016-07-26	Turcot CN-4	photo pour photomosaïque 1, balayage est vers ouest	S
5486	2016-07-26	Turcot CN-4	photo pour photomosaïque 1, balayage est vers ouest	S
5487	2016-07-26	Turcot CN-4	photo pour photomosaïque 1, balayage est vers ouest	S
5488	2016-07-26	Turcot CN-4	photo pour photomosaïque 1, balayage est vers ouest	S
5489	2016-07-26	Turcot CN-4	photo pour photomosaïque 1, extrémité ouest	E
5490	2016-07-26	Turcot CN-4	photo pour photomosaïque 1, extrémité ouest	NE
5491	2016-07-26	Turcot CN-4	photo pour photomosaïque 1, extrémité ouest	NE
5492	2016-07-26	Turcot CN-4	photo pour photomosaïque 1, extrémité ouest	N
5493	2016-07-26	Turcot CN-4	photo pour photomosaïque 1, détail partie ouest	N
5494	2016-07-26	Turcot CN-4	photo pour photomosaïque 1, détail partie ouest	N
5495	2016-07-26	Turcot CN-4	photo pour photomosaïque 1, balayage ouest vers est éloigné	NW
5496	2016-07-26	Turcot CN-4	photo pour photomosaïque 1, balayage ouest vers est éloigné	NW
5497	2016-07-26	Turcot CN-4	photo pour photomosaïque 1, balayage ouest vers est éloigné	NW
5498	2016-07-26	Turcot CN-4	photo pour photomosaïque 1, balayage ouest vers est éloigné	NW
5499	2016-07-26	Turcot CN-4	photo pour photomosaïque 1, balayage ouest vers est éloigné	NW
5500	2016-07-26	Turcot CN-4	photo pour photomosaïque 1, balayage ouest vers est éloigné	N
5501	2016-07-26	Turcot CN-4	photo pour photomosaïque 1, balayage est vers ouest	NW
5502	2016-07-26	Turcot CN-4	photo pour photomosaïque 1, balayage est vers ouest	NW
5503	2016-07-26	Turcot CN-4	photo pour photomosaïque 1, balayage est vers ouest	NW
5504	2016-07-26	Turcot CN-4	photo pour photomosaïque 1, balayage est vers ouest	NW
5505	2016-07-26	Turcot CN-4	photo pour photomosaïque 1, balayage est vers ouest	NW
5506	2016-07-26	Turcot CN-4	photo pour photomosaïque 1, balayage est vers ouest	NW

Cliché	Date	Site / Secteur	Description	Orientation
5507	2016-07-26	Turcot CN-4	photo pour photomosaïque 1, balayage est vers ouest	NW
5508	2016-07-26	Turcot CN-4	photo pour photomosaïque 1, balayage est vers ouest	NW
5509	2016-07-26	Turcot CN-4	photo pour photomosaïque 1, balayage est vers ouest	NW
5510	2016-07-26	Turcot CN-4	photo pour photomosaïque 1, balayage est vers ouest	NW
5511	2016-07-26	Turcot CN-4	photo pour photomosaïque 1, balayage est vers ouest	NW
5512	2016-07-26	Turcot CN-4	photo pour photomosaïque 1, balayage est vers ouest	NW
5513	2016-07-26	Turcot CN-4	photo pour photomosaïque 1, balayage est vers ouest	NW
5514	2016-07-26	Turcot CN-4	photo pour photomosaïque 1, balayage est vers ouest	NW
5515	2016-07-26	Turcot CN-4	photo pour photomosaïque 1, balayage est vers ouest	NW
5516	2016-07-26	Turcot CN-4	photo pour photomosaïque 1, balayage est vers ouest	NW
5517	2016-07-26	Turcot CN-4	photo pour photomosaïque 1, extrémité ouest	N
5518	2016-07-26	Turcot CN-4	photo pour photomosaïque 1, extrémité ouest, coupe stratigraphique	NE
5519	2016-07-26	Turcot CN-4	photo pour photomosaïque 1, extrémité ouest	N
5520	2016-07-26	Turcot CN-4	photo pour photomosaïque 1, extrémité ouest	NE
5521	2016-07-26	Turcot CN-4	photo pour photomosaïque 1, détail section ouest dégagée	SW
5522	2016-07-26	Turcot CN-4	photo pour photomosaïque 1, détail section ouest dégagée	SW
5523	2016-07-26	Turcot CN-4	photo pour photomosaïque 1, détail section ouest dégagée	SW
5524	2016-07-26	Turcot CN-4	photo pour photomosaïque 1, détail section est peu dégagée	N
5525	2016-07-26	Turcot CN-4	photo pour photomosaïque 1, rotation est vers ouest	N
5526	2016-07-26	Turcot CN-4	photo pour photomosaïque 1, rotation est vers ouest	NW
5527	2016-07-26	Turcot CN-4	photo pour photomosaïque 1, rotation est vers ouest	NW
5528	2016-07-26	Turcot CN-4	photo pour photomosaïque 1, rotation est vers ouest	W
5529	2016-07-26	Turcot CN-4	Intérieur vide du caniveau, tige de métal transversale	W
5530	2016-07-26	Turcot CN-4	Intérieur vide du caniveau, tige de métal transversale	W
5531	2016-07-26	Turcot CN-4	Intérieur vide du caniveau, tige de métal transversale	N
5532	2016-07-26	Turcot CN-4	Stratigraphie section dégagée à 4,44 m sur la ligne de base	NW
5533	2016-07-26	Turcot CN-4	Stratigraphie section dégagée à 4,44 m sur la ligne de base	NW
5534	2016-07-26	Turcot CN-4	Stratigraphie extrémité ouest	NE
5535	2016-07-26	Turcot CN-4	Vue générale extrémité ouest	NE
5536	2016-07-26	Turcot CN-4	Clou tréfilé dessus extrémité ouest	N
5537	2016-07-26	Turcot CN-4	tête de clou de rail (crampon) sur pièce désarticulée 1	N
5538	2016-07-26	Turcot CN-4	pointe de clou (rond?) sous la pièce désarticulée 1	N
5539	2016-07-26	Turcot CN-4	photo pour photomosaïque 2, balayage ouest vers est	N
5540	2016-07-26	Turcot CN-4	photo pour photomosaïque 2, balayage ouest vers est	N
5541	2016-07-26	Turcot CN-4	photo pour photomosaïque 2, balayage ouest vers est	N
5542	2016-07-26	Turcot CN-4	photo pour photomosaïque 2, balayage ouest vers est	N
5543	2016-07-26	Turcot CN-4	photo pour photomosaïque 2, balayage ouest vers est	N
5544	2016-07-26	Turcot CN-4	photo pour photomosaïque 2, balayage ouest vers est	N
5545	2016-07-26	Turcot CN-4	photo pour photomosaïque 2, balayage ouest vers est	N
5546	2016-07-26	Turcot CN-4	photo pour photomosaïque 2, balayage ouest vers est	N
5547	2016-07-26	Turcot CN-4	photo pour photomosaïque 2, balayage ouest vers est	N
5548	2016-07-26	Turcot CN-4	photo pour photomosaïque 2, balayage ouest vers est	N
5549	2016-07-26	Turcot CN-4	photo pour photomosaïque 2, balayage ouest vers est	N
5550	2016-07-26	Turcot CN-4	photo pour photomosaïque 2, balayage ouest vers est	N
5551	2016-07-26	Turcot CN-4	photo pour photomosaïque 2, balayage ouest vers est	N
5552	2016-07-26	Turcot CN-4	photo pour photomosaïque 2, balayage ouest vers est	N
5553	2016-07-26	Turcot CN-4	photo pour photomosaïque 2, balayage ouest vers est	N
5554	2016-07-26	Turcot CN-4	photo pour photomosaïque 2, balayage ouest vers est	N
5555	2016-07-26	Turcot CN-4	photo pour photomosaïque 2, balayage ouest vers est	N
5556	2016-07-26	Turcot CN-4	photo pour photomosaïque 2, balayage ouest vers est	N
5557	2016-07-26	Turcot CN-4	photo pour photomosaïque 2, balayage ouest vers est	N
5558	2016-07-26	Turcot CN-4	photo pour photomosaïque 2, extrémité est	NE
5559	2016-07-26	Turcot CN-4	photo pour photomosaïque 2, extrémité est	SW
5560	2016-07-26	Turcot CN-4	photo pour photomosaïque 2, extrémité est	SW
5561	2016-07-26	Turcot CN-4	photo pour photomosaïque 2, balayage est vers ouest	S
5562	2016-07-26	Turcot CN-4	photo pour photomosaïque 2, balayage est vers ouest	S
5563	2016-07-26	Turcot CN-4	photo pour photomosaïque 2, balayage est vers ouest	S



Cliché	Date	Site / Secteur	Description	Orientation
5564	2016-07-26	Turcot CN-4	photo pour photomosaïque 2, balayage est vers ouest	S
5565	2016-07-26	Turcot CN-4	photo pour photomosaïque 2, balayage est vers ouest	S
5566	2016-07-26	Turcot CN-4	photo pour photomosaïque 2, balayage est vers ouest	S
5567	2016-07-26	Turcot CN-4	photo pour photomosaïque 2, balayage est vers ouest	S
5568	2016-07-26	Turcot CN-4	photo pour photomosaïque 2, balayage est vers ouest	S
5569	2016-07-26	Turcot CN-4	photo pour photomosaïque 2, balayage est vers ouest	S
5570	2016-07-26	Turcot CN-4	photo pour photomosaïque 2, balayage est vers ouest	S
5571	2016-07-26	Turcot CN-4	photo pour photomosaïque 2, balayage est vers ouest	S
5572	2016-07-26	Turcot CN-4	photo pour photomosaïque 2, balayage est vers ouest	S
5573	2016-07-26	Turcot CN-4	photo pour photomosaïque 2, balayage est vers ouest	S
5574	2016-07-26	Turcot CN-4	photo pour photomosaïque 2, balayage est vers ouest	S
5575	2016-07-26	Turcot CN-4	photo pour photomosaïque 2, balayage est vers ouest	S
5576	2016-07-26	Turcot CN-4	photo pour photomosaïque 2, balayage est vers ouest	S
5577	2016-07-26	Turcot CN-4	photo pour photomosaïque 2, balayage est vers ouest	S
5578	2016-07-26	Turcot CN-4	photo pour photomosaïque 2, balayage est vers ouest	S
5579	2016-07-26	Turcot CN-4	photo pour photomosaïque 2, extrémité est	NE
5580	2016-07-26	Turcot CN-4	Artéfacts du sol 2 directement par dessus la structure	N/A

**BIFJ-115**

---



PATR14\_A115\_N01\_0205



PATR14\_A115\_N01\_0206



PATR14\_A115\_N01\_0207



PATR14\_A115\_N01\_0208



PATR14\_A115\_N01\_0209



PATR14\_A115\_N01\_0210



PATR14\_A115\_N01\_0211



PATR14\_A115\_N01\_0212



PATR14\_A115\_N01\_0213



PATR14\_A115\_N01\_0214



PATR14\_A115\_N01\_0215



PATR14\_A115\_N01\_0216



PATR14\_A115\_N01\_0217



PATR14\_A115\_N01\_0218



PATR14\_A115\_N01\_0219



PATR14\_A115\_N01\_0220



PATR14\_A115\_N01\_0221



PATR14\_A115\_N01\_0222



PATR14\_A115\_N01\_0223



PATR14\_A115\_N01\_0224



PATR14\_A115\_N01\_0225



PATR14\_A115\_N01\_0226



PATR14\_A115\_N01\_0227



PATR14\_A115\_N01\_0228



PATR14\_A115\_N01\_0229

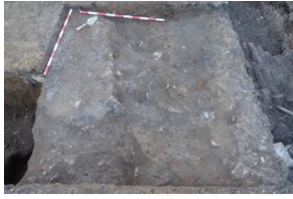

PATR14\_A115\_N01\_0230



PATR14\_A115\_N01\_0231



PATR14\_A115\_N01\_0232

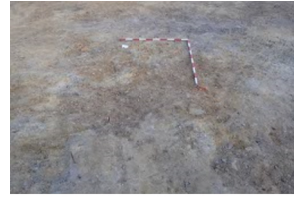

PATR14\_A115\_N01\_0233



PATR14\_A115\_N01\_0234



PATR14\_A115\_N01\_0235



PATR14\_A115\_N01\_0236



PATR14\_A115\_N01\_0237



PATR14\_A115\_N01\_0238



PATR14\_A115\_N01\_0125





PATR14\_A115\_N01\_0126



PATR14\_A115\_N01\_0127



PATR14\_A115\_N01\_0128



PATR14\_A115\_N01\_0129



PATR14\_A115\_N01\_0130



PATR14\_A115\_N01\_0131



PATR14\_A115\_N01\_0132



PATR14\_A115\_N01\_0133



PATR14\_A115\_N01\_0134



PATR14\_A115\_N01\_0135



PATR14\_A115\_N01\_0136



PATR14\_A115\_N01\_0137



PATR14\_A115\_N01\_0138



PATR14\_A115\_N01\_0146



PATR14\_A115\_N01\_0147



PATR14\_A115\_N01\_0148



PATR14\_A115\_N01\_0149



PATR14\_A115\_N01\_0150



PATR14\_A115\_N01\_0151



PATR14\_A115\_N01\_0159



PATR14\_A115\_N01\_0160

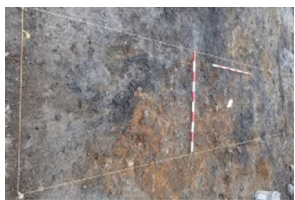

PATR14\_A115\_N01\_0161



PATR14\_A115\_N01\_0164



PATR14\_A115\_N01\_0165



PATR14\_A115\_N01\_0166



PATR14\_A115\_N01\_0167



PATR14\_A115\_N01\_0172



PATR14\_A115\_N01\_0173



PATR14\_A115\_N01\_0174



PATR14\_A115\_N01\_0175



PATR14\_A115\_N01\_0176



PATR14\_A115\_N01\_0177



PATR14\_A115\_N01\_0178



PATR14\_A115\_N01\_0179



PATR14\_A115\_N01\_0180



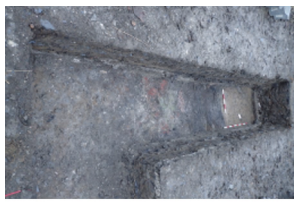

PATR14\_A115\_N01\_0181



PATR14\_A115\_N01\_0182



PATR14\_A115\_N01\_0183



PATR14\_A115\_N01\_0184



PATR14\_A115\_N01\_0185



PATR14\_A115\_N01\_0186



PATR14\_A115\_N01\_0187



PATR14\_A115\_N01\_0188



PATR14\_A115\_N01\_0189



PATR14\_A115\_N01\_0190



PATR14\_A115\_N01\_0191



PATR14\_A115\_N01\_0192



PATR14\_A115\_N01\_0193



PATR14\_A115\_N01\_0194



PATR14\_A115\_N01\_0195



PATR14\_A115\_N01\_0196



PATR14\_A115\_N01\_0197



PATR14\_A115\_N01\_0198



PATR14\_A115\_N01\_0199



PATR14\_A115\_N01\_0200



PATR14\_A115\_N01\_0201



PATR14\_A115\_N01\_0202



PATR14\_A115\_N01\_0203



PATR14\_A115\_N01\_0204



PATR14\_A115\_N01\_0036



PATR14\_A115\_N01\_0037



PATR14\_A115\_N01\_0038



PATR14\_A115\_N01\_0039



PATR14\_A115\_N01\_0040



PATR14\_A115\_N01\_0041



PATR14\_A115\_N01\_0042



PATR14\_A115\_N01\_0043



PATR14\_A115\_N01\_0044



PATR14\_A115\_N01\_0045



PATR14\_A115\_N01\_0046





PATR14\_A115\_N01\_0047



PATR14\_A115\_N01\_0048



PATR14\_A115\_N01\_0049



PATR14\_A115\_N01\_0050



PATR14\_A115\_N01\_0051



PATR14\_A115\_N01\_0052



PATR14\_A115\_N01\_0053



PATR14\_A115\_N01\_0054



PATR14\_A115\_N01\_0055



PATR14\_A115\_N01\_0056



PATR14\_A115\_N01\_0057



PATR14\_A115\_N01\_0058



PATR14\_A115\_N01\_0059



PATR14\_A115\_N01\_0060



PATR14\_A115\_N01\_0061



PATR14\_A115\_N01\_0062



PATR14\_A115\_N01\_0063



PATR14\_A115\_N01\_0064



PATR14\_A115\_N01\_0065



PATR14\_A115\_N01\_0066



PATR14\_A115\_N01\_0067



PATR14\_A115\_N01\_0068



PATR14\_A115\_N01\_0070



PATR14\_A115\_N01\_0071



PATR14\_A115\_N01\_0075



PATR14\_A115\_N01\_0093



PATR14\_A115\_N01\_0094



PATR14\_A115\_N01\_0095



PATR14\_A115\_N01\_0096



PATR14\_A115\_N01\_0097



PATR14\_A115\_N01\_0098



PATR14\_A115\_N01\_0099



PATR14\_A115\_N01\_0100



PATR14\_A115\_N01\_0101



PATR14\_A115\_N01\_0102





PATR14\_A115\_N01\_0103



PATR14\_A115\_N01\_0104



PATR14\_A115\_N01\_0105



PATR14\_A115\_N01\_0106



PATR14\_A115\_N01\_0107



PATR14\_A115\_N01\_0108



PATR14\_A115\_N01\_0109



PATR14\_A115\_N01\_0110



PATR14\_A115\_N01\_0111



PATR14\_A115\_N01\_0112



PATR14\_A115\_N01\_0113



PATR14\_A115\_N01\_0114



PATR14\_A115\_N01\_0115



PATR14\_A115\_N01\_0116



PATR14\_A115\_N01\_0117



PATR14\_A115\_N01\_0118



PATR14\_A115\_N01\_0119



PATR14\_A115\_N01\_0120



PATR14\_A115\_N01\_0121



PATR14\_A115\_N01\_0122



PATR14\_A115\_N01\_0123



PATR14\_A115\_N01\_0124





PATR15N03\_0001



PATR15N03\_0002



PATR15N03\_0003



PATR15N03\_0004



PATR15N03\_0005



PATR15N03\_0006



PATR15N03\_0007



PATR15N03\_0008



PATR15N03\_0009



PATR15N03\_0010



PATR15N03\_0011



PATR15N03\_0012



PATR15N03\_0013



PATR15N03\_0014



PATR15N03\_0015



PATR15N03\_0016



PATR15N03\_0017



PATR15N03\_0018



PATR15N03\_0019



PATR15N03\_0020



PATR15N03\_0021



PATR15N03\_0022



PATR15N03\_0023



PATR15N03\_0024



PATR15N03\_0025



PATR15N03\_0026



PATR15N03\_0728



PATR15N03\_0731



PATR15N03\_0732



PATR15N03\_0733



PATR15N03\_0734



PATR15N03\_0757



PATR15N03\_0758



PATR15N03\_0759



PATR15N03\_0761





PATR15N03\_0844



PATR15N03\_0845



PATR15N03\_0846



PATR15N03\_0780



PATR15N03\_0822



PATR15N03\_0818



PATR15N03\_0819



PATR15N03\_0837



PATR15N03\_0838



PATR15N03\_0839



PATR15N03\_0840



PATR15N03\_0841



PATR15N03\_0842

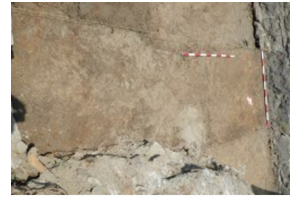

PATR15N03\_0843





PATR15N03\_0041



PATR15N03\_0042



PATR15N03\_0043



PATR15N03\_0044



PATR15N03\_0045



PATR15N03\_0046



PATR15N03\_0047



PATR15N03\_0048



PATR15N03\_0049



PATR15N03\_0050



PATR15N03\_0051



PATR15N03\_0052

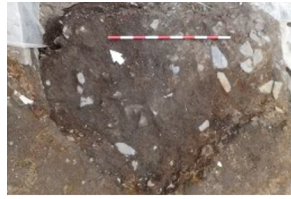

PATR15N03\_0053

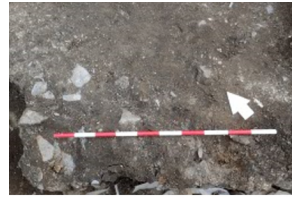

PATR15N03\_0054

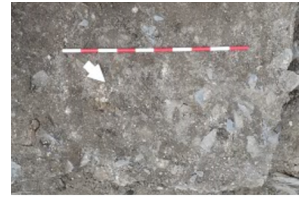

PATR15N03\_0055



PATR15N03\_0056



PATR15N03\_0057



PATR15N03\_0058



PATR15N03\_0059



PATR15N03\_0060



PATR15N03\_0061



PATR15N03\_0473



PATR15N03\_0474



PATR15N03\_0475



PATR15N03\_0476



PATR15N03\_0477



PATR15N03\_0478



PATR15N03\_0483



PATR15N03\_0484



PATR15N03\_0485



PATR15N03\_0486



PATR15N03\_0487



PATR15N03\_0488



PATR15N03\_0489



PATR15N03\_0490





PATR15N03\_0491



PATR15N03\_0492



PATR15N03\_0493



PATR15N03\_0494



PATR15N03\_0495



PATR15N03\_0496



PATR15N03\_0497



PATR15N03\_0498



PATR15N03\_0499



PATR15N03\_0500



PATR15N03\_0501



PATR15N03\_0502



PATR15N03\_0503



PATR15N03\_0504



PATR15N03\_0505



PATR15N03\_0506



PATR15N03\_0507



PATR15N03\_0508



PATR15N03\_0509



PATR15N03\_0510



PATR15N03\_0511



PATR15N03\_0512



PATR15N03\_0513



PATR15N03\_0514



PATR15N03\_0515



PATR15N03\_0516



PATR15N03\_0517



PATR15N03\_0518



PATR15N03\_0519



PATR15N03\_0520



PATR15N03\_0521



PATR15N03\_0522



PATR15N03\_0523



PATR15N03\_0524



PATR15N03\_0525





PATR15N03\_0526



PATR15N03\_0527



PATR15N03\_0528



PATR15N03\_0529



PATR15N03\_0530



PATR15N03\_0531



PATR15N03\_0726



PATR15N03\_0727



PATR15N03\_0729



PATR15N03\_0730



PATR15N03\_0735



PATR15N03\_0736



PATR15N03\_0737



PATR15N03\_0738



PATR15N03\_0739



PATR15N03\_0740



PATR15N03\_0741



PATR15N03\_0742



PATR15N03\_0743



PATR15N03\_0744



PATR15N03\_0745



PATR15N03\_0746



PATR15N03\_0747



PATR15N03\_0748



PATR15N03\_0749



PATR15N03\_0750



PATR15N03\_0751



PATR15N03\_0752



PATR15N03\_0753



PATR15N03\_0754



PATR15N03\_0755



PATR15N03\_0756



PATR15N03\_0760



PATR15N03\_0762



PATR15N03\_0763





PATR15N03\_0764



PATR15N03\_0765



PATR15N03\_0766



PATR15N03\_0767



PATR15N03\_0768



PATR15N03\_0769



PATR15N03\_0770



PATR15N03\_0771



PATR15N03\_0772



PATR15N03\_0773



PATR15N03\_0774



PATR15N03\_0775



PATR15N03\_0776



PATR15N03\_0777



PATR15N03\_0778



PATR15N03\_0779



PATR15N03\_0781



PATR15N03\_0782



PATR15N03\_0783



PATR15N03\_0784



PATR15N03\_0785



PATR15N03\_0786



PATR15N03\_0787



PATR15N03\_0788



PATR15N03\_0789



PATR15N03\_0790



PATR15N03\_0791



PATR15N03\_0792



PATR15N03\_0793



PATR15N03\_0794



PATR15N03\_0795



PATR15N03\_0796



PATR15N03\_0797



PATR15N03\_0798

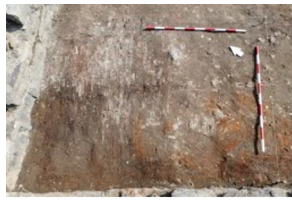

PATR15N03\_0799





PATR15N03\_0800



PATR15N03\_0801



PATR15N03\_0802



PATR15N03\_0803

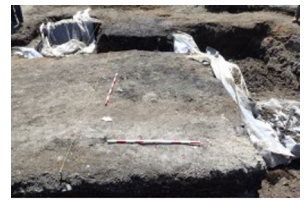

PATR15N03\_0027



PATR15N03\_0028



PATR15N03\_0029



PATR15N03\_0030



PATR15N03\_0031



PATR15N03\_0032



PATR15N03\_0033



PATR15N03\_0034



PATR15N03\_0035



PATR15N03\_0036



PATR15N03\_0037



PATR15N03\_0038



PATR15N03\_0039



PATR15N03\_0040



PATR15N03\_0804



PATR15N03\_0805



PATR15N03\_0806



PATR15N03\_0807



PATR15N03\_0808



PATR15N03\_0809



PATR15N03\_0810



PATR15N03\_0811



PATR15N03\_0812



PATR15N03\_0813



PATR15N03\_0814



PATR15N03\_0815



PATR15N03\_0816



PATR15N03\_0817



PATR15N03\_0820



PATR15N03\_0821



PATR15N03\_0823





PATR15N03\_0824



PATR15N03\_0825



PATR15N03\_0826



PATR15N03\_0827



PATR15N03\_0828



PATR15N03\_0829



PATR15N03\_0830



PATR15N03\_0831



PATR15N03\_0832



PATR15N03\_0833



PATR15N03\_0834



PATR15N03\_0835



PATR15N03\_0836



PATR15N03\_0847



PATR15N03\_0848



PATR15N03\_0849



PATR15N03\_0850



PATR15N03\_0851



PATR15N03\_0885



PATR15N03\_0886



PATR15N03\_0887



PATR15N03\_0888



PATR15N03\_0889



PATR15N03\_1195



PATR15N03\_1196



PATR15N03\_1197



PATR15N03\_1198



PATR15N03\_1199



PATR15N03\_1200



PATR15N03\_1201



PATR15N03\_1202



PATR15N03\_1203

**2016-A**

---





PATR16N01\_5152



PATR16N01\_4710



PATR16N01\_5142



PATR16N01\_4711



PATR16N01\_4725



PATR16N01\_5128



PATR16N01\_5141



PATR16N01\_5153



PATR16N01\_5140



PATR16N01\_5143



PATR16N01\_5144



PATR16N01\_5145



PATR16N01\_5146



PATR16N01\_5147



PATR16N01\_5148



PATR16N01\_5149



PATR16N01\_5150



PATR16N01\_5151



PATR16N01\_5212



PATR16N01\_5213



PATR16N01\_5154



PATR16N01\_5155



PATR16N01\_5209



PATR16N01\_5211



PATR16N01\_5210





PATR16N02\_2580



PATR16N02\_2579



PATR16N02\_2578



PATR16N02\_2577



PATR16N02\_2576



PATR16N02\_2575



PATR16N02\_2574



PATR16N02\_2573



PATR16N02\_2572



PATR16N02\_2571



PATR16N02\_2570



PATR16N02\_2569



PATR16N02\_2568



PATR16N02\_2567



PATR16N02\_2566



PATR16N02\_2587



PATR16N02\_2588



PATR16N02\_2589



PATR16N02\_2590



PATR16N02\_2591



PATR16N02\_2592



PATR16N02\_2593



PATR16N02\_2594



PATR16N02\_2595



PATR16N02\_2596



PATR16N02\_2597



PATR16N02\_2598



PATR16N02\_2599



PATR16N02\_2600



PATR16N02\_2601



PATR16N02\_2602



PATR16N02\_2603



PATR16N02\_2604



PATR16N02\_2605



PATR16N02\_2606





PATR16N02\_2607



PATR16N02\_2608



PATR16N02\_2609



PATR16N02\_2610



PATR16N02\_2611



PATR16N02\_2612



PATR16N02\_2613



PATR16N02\_2614



PATR16N02\_2615



PATR16N02\_2616



PATR16N02\_2617



PATR16N02\_2618



PATR16N02\_2619



PATR16N02\_2620



PATR16N02\_2621



PATR16N02\_2622



PATR16N02\_2623



PATR16N02\_2624



PATR16N02\_2625



PATR16N02\_2626



PATR16N02\_2627



PATR16N02\_2628



PATR16N02\_2629



PATR16N02\_2630



PATR16N02\_2631



PATR16N02\_2632



PATR16N02\_2633



PATR16N02\_2634



PATR16N02\_2635



PATR16N02\_2636



PATR16N02\_2637



PATR16N02\_2638



PATR16N02\_2586



PATR16N02\_2585



PATR16N02\_2584





PATR16N02\_2583



PATR16N02\_2582



PATR16N02\_2581

## CN-4

---





PATR16N01\_5456



PATR16N01\_5457



PATR16N01\_5458



PATR16N01\_5459



PATR16N01\_5460



PATR16N01\_5461



PATR16N01\_5462



PATR16N01\_5463



PATR16N01\_5464



PATR16N01\_5465



PATR16N01\_5466



PATR16N01\_5467



PATR16N01\_5468



PATR16N01\_5469



PATR16N01\_5470



PATR16N01\_5471



PATR16N01\_5472



PATR16N01\_5473



PATR16N01\_5474



PATR16N01\_5475



PATR16N01\_5476



PATR16N01\_5477



PATR16N01\_5478



PATR16N01\_5479



PATR16N01\_5480



PATR16N01\_5481



PATR16N01\_5482



PATR16N01\_5483



PATR16N01\_5484



PATR16N01\_5485



PATR16N01\_5486



PATR16N01\_5487



PATR16N01\_5488



PATR16N01\_5489



PATR16N01\_5490





PATR16N01\_5491



PATR16N01\_5492



PATR16N01\_5493



PATR16N01\_5494



PATR16N01\_5495



PATR16N01\_5496



PATR16N01\_5497



PATR16N01\_5498



PATR16N01\_5499



PATR16N01\_5500



PATR16N01\_5501



PATR16N01\_5502



PATR16N01\_5503



PATR16N01\_5504



PATR16N01\_5505



PATR16N01\_5506



PATR16N01\_5507



PATR16N01\_5508



PATR16N01\_5509



PATR16N01\_5510



PATR16N01\_5511



PATR16N01\_5512



PATR16N01\_5513



PATR16N01\_5514



PATR16N01\_5515



PATR16N01\_5516



PATR16N01\_5517



PATR16N01\_5518



PATR16N01\_5519



PATR16N01\_5520



PATR16N01\_5521



PATR16N01\_5522



PATR16N01\_5523



PATR16N01\_5524



PATR16N01\_5525





PATR16N01\_5526



PATR16N01\_5527



PATR16N01\_5528



PATR16N01\_5529



PATR16N01\_5530



PATR16N01\_5531



PATR16N01\_5532

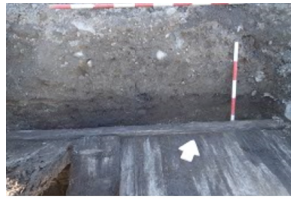

PATR16N01\_5533



PATR16N01\_5534



PATR16N01\_5535



PATR16N01\_5536

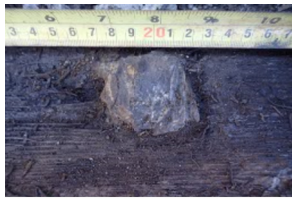

PATR16N01\_5537



PATR16N01\_5538



PATR16N01\_5539



PATR16N01\_5540



PATR16N01\_5541



PATR16N01\_5542



PATR16N01\_5543



PATR16N01\_5544



PATR16N01\_5545



PATR16N01\_5546



PATR16N01\_5547



PATR16N01\_5548



PATR16N01\_5549



PATR16N01\_5550



PATR16N01\_5551



PATR16N01\_5552



PATR16N01\_5553



PATR16N01\_5554



PATR16N01\_5555



PATR16N01\_5556



PATR16N01\_5557



PATR16N01\_5558



PATR16N01\_5559



PATR16N01\_5560





PATR16N01\_5561



PATR16N01\_5562



PATR16N01\_5563



PATR16N01\_5564



PATR16N01\_5565



PATR16N01\_5566



PATR16N01\_5567



PATR16N01\_5568



PATR16N01\_5569



PATR16N01\_5570



PATR16N01\_5571



PATR16N01\_5572



PATR16N01\_5573



PATR16N01\_5574



PATR16N01\_5575



PATR16N01\_5576



PATR16N01\_5577



PATR16N01\_5578



PATR16N01\_5579



PATR16N01\_5580

**SECTEUR 7**

---



**INVENTAIRE SOMMAIRE DES ARTÉFACTS**

**- PROJET TURCOT -  
SECTEUR 7 (2014)**

Patrimoine Experts

Archéologues : Robert Nadeau, Antoine Loyer Rousselle, Ariane Pépin

#	Lot	Code	Matériau	Objet	Description	N.fr.	N.obj.	Commentaires	Fonction rapport	Datation	Élagage
7	1A	3.1.1.1	fer ind	plaque	ép.0,8cm, 6X16cm		1	les côtés avec légère courbure	Indéterminé		Élagué
8	1A	3.1.1.1	fer ind	plaque	ép.0,45cm, 4X16cm		2	ensemble pris dans une gangue de béton	Indéterminé		Élagué
480	1A	5.1.1	os	fragment	os à moelle, scié	1		ZONE G	Animaux		
481	1A	1.3.1.21	porcelaine c. avec glaçure	fragment	petit	1		objet hygiénique, ZONE G	Hygiène		Élagué
482	1A	1.1.1	tcg sans glaçure	fragment	plat, ép.2,3cm	1		tuile?	Matériaux de revêtement		Élagué
411	1A1	5.1.4	coquille	fragment		3			Mollusques		
1	1A1	3.1.1.1	fer ind	clou			45	très corrodés, probablement tréfilés	Fixations - clous		Élagué
3	1A1	3.1.1.1	fer ind	rondelle	diam.3,7 cm		1	espaceur, corrodé	Matériaux de construction ind.		Élagué
4	1A1	3.1.1.1	fer ind	tige	diam 0,7 cm, long.6.5cm		1		Indéterminé		Élagué
5	1A1	3.1.1.1	fer ind	plaque	ép.0,3cm, 10cm2, 3 cm2		2	corrodés	Indéterminé		Élagué
6	1A1	3.1.1.1	fer ind	plaque	13X4cm, 1 extrémité à 45°		1	avec tige 16 cm et rondelles	Indéterminé		Élagué
2	1A1	3.1.1.13	fer tréfilé	clou tréfilé	clou à béton		1		Fixations - clous		Élagué
11	1A1	1.2.1	grès grossier	tuyau	frag.paroï	2		drain	Plomberie et canalisation		Élagué
405	1A1	1.2.1.108	grès grossier Albany	contenant	fragment de base	1			Consommation indéterminée		Élagué
410	1A1	5.1.1	os	fragment	os long pétrifié	1			Animaux		
406	1A1	1.3.1.21	porcelaine c. avec glaçure	fragment	épaisseur 8mm,élément moulé très vitrifié	1		toilette?	Hygiène	1850-	Élagué
407	1A1	1.3.2.99	porcelaine fine dure indéterminée	contenant	base avec pattes, rebord et marli	2		objets indéterminés	Consommation indéterminée		Élagué
409	1A1	1.1.2.61	tcf blanche	assiette	rebord, décor bleu	1			Alimentation, absorption	1820-	Élagué
408	1A1	1.1.2.71	tcf blanche vitrifiée	vaisselle		6			Alimentation, absorption	1850-	Élagué
993	1A1	1.1.1	tcg	brique	9x20,5x6cm rouge		1		Matériaux de base - divers		Élagué
994	1A1	1.1.1	tcg	brique	9,5x20,5x6,5cm rouge		1		Matériaux de base - divers		Élagué
404	1A1	1.1.1.31	tcg avec glaçure	tuyau	pâte rougeâtre	2		1 conservé	Plomberie et canalisation		Élagué
10	1A1	1.1.1.3	tcg sans glaçure	brique	frag.8,5X8,5cm, rouge	1		noirci	Matériaux de base - divers		
397	1A1	2.3.1.10	v coul transp brun	bouteille	fragment de paroi	2			Entreposage indéterminé		Élagué
398	1A1	2.3.1	v coul transp vert	bouteille	col, épaule, goulot lèvres droite à rebord plat, bague droite	1	1		Boissons, conservation/entreposage		Élagué
399	1A1	2.3.1	v coul transp vert	bouteille	parois, col	6			Entreposage indéterminé		Élagué

**INVENTAIRE SOMMAIRE DES ARTÉFACTS**

- PROJET TURCOT -  
SECTEUR 7 (2014)

Patrimoine Experts

Archéologues : Robert Nadeau, Antoine Loyer Rousselle, Ariane Pépin

#	Lot	Code	Matériau	Objet	Description	N.fr.	N.obj.	Commentaires	Fonction rapport	Datation	Élagage
401	1A1	2.2.1.1	v teinté régulier vert	vitre	ép.6mm	5			Matériaux de base - vitre		Élagué
402	1A1	2.2.1.1	v teinté régulier vert	vitre	ép.1,5 à 4mm	12		petits fragments	Matériaux de base - vitre		Élagué
400	1A1	2.1	verre incolore	contenant	paroi circulaire moulée	5			Consommation indéterminée		Élagué
403	1A1	2.1	verre incolore	verre plat	ép.3 à 5mm	3		petits fragments	Indéterminé		Élagué
9	1B	3.1.1.1	fer ind	plaque	circulaire, ép.0,35cm	3		fragm. Très corrodé	Indéterminé		Élagué
644	1B	1.3.1.21	porcelaine c. avec glaçure	fragment	blanc	2		zone 6	Indéterminé		Élagué
642	1B	1.1.2.61	tcf blanche	assiette	blanc, base annulaire, inscr. PORCELAIN PERIOR QUALITY	1		zone 6	Alimentation, absorption	1820-	Élagué
643	1B	1.1.2.61	tcf blanche	vaisselle	blanc,1 base annulaire, paroi décor lignes courbes	2		zone 6	Alimentation, absorption	1820-	Élagué
645	1B	1.1.2.61	tcf blanche	vaisselle	transfer print, 1 lignes bleues, 1 géom floral vert, 1 floral bleu	3	3	zone 6	Alimentation, absorption	1820-	Élagué
641	1B	1.1.2.71	tcf blanche vitrifiée	contenant	blanc, base inscr.S W DEAN EDGE MALKIN BURSLEM ENGLAND, PAROIS	3		zone 6	Consommation indéterminée	1904-1910	Élagué
646	1B	2.3.1	v coul transp vert	bouteille	paroi	1		zone 6	Entreposage indéterminé		Élagué
187	1B1	4.1.7.1	ardoise	tuile	gris-noir	2			Matériaux de revêtement		Élagué
260	1B1	3.1.2.23	cuivre tréfilé	fil	long.67cm, gaine de plastique, 1 rouge, 1 noir		2	les fils sont de même longueur, partie de la même installation?	Électricité		Élagué
189	1B1	3.1.1.1	fer ind	clou		5		très corrodés, inidentifiables	Fixations - clous		Élagué
190	1B1	3.1.1.1	fer ind	fragment	1 paroi tuyau? 1 gros clou?	3		très corrodés, inidentifiables	Indéterminé		Élagué
261	1B1	3.1.1.1	fer ind	cornière	fer angle avec 1 aile arrondie, ép.6mm		1		Indéterminé		Élagué
262	1B1	3.1.1.1	fer ind	clou		4		très corrodés, inidentifiables	Fixations - clous		Élagué
263	1B1	3.1.1.1	fer ind	fragment	petit fragm., vis de fixation	1		corrodé	Indéterminé		Élagué
264	1B1	3.1.1.1	fer ind	tige	rainures verticales, long.20cm, diam.1,5cm	1		armature de béton	Matériaux de construction ind.		Élagué
265	1B1	3.1.1.1	fer ind	broche	diam.variés	4			Matériaux de construction ind.		Élagué
188	1B1	3.1.1.13	fer tréfilé	clou tréfilé			1	corrodé	Fixations - clous	1890-	Élagué

## INVENTAIRE SOMMAIRE DES ARTÉFACTS

- PROJET TURCOT -  
SECTEUR 7 (2014)

Patrimoine Experts

Archéologues : Robert Nadeau, Antoine Loyer Rousselle, Ariane Pépin

#	Lot	Code	Matériau	Objet	Description	N.fr.	N.obj.	Commentaires	Fonction rapport	Datation	Élagage
1522	1B1	5.1.7	graphite	tige	diam.13mm 1 extrémité effilée	1		(ou carbone) utilisation soudage acier, électrolyse, chauffage	Aménagement (environnement)		
259	1B1	7.99	matériau composite autre	bougie	AC 44N		1		Moyens de transport		Élagué
1502	1B1	1.1.2.51	pearlware	contenant	blanc 1 rebord 1 anse 2 parois	4	1	pot de chambre ?	Consommation indéterminée	1775-1820	
483	1B1	5.3.1	plastique	feuille	fragmentaire	1		sac ?	Entreposage indéterminé	1950-	Élagué
484	1B1	5.3.1	plastique	plaque	8,5X4cm, inscr.SHELL, 2 trous de fixation, 2 crochets, jaunâtre		1	porte-clés ?	Accessoires	1950-	
485	1B1	5.3.1	plastique	bouchon	diam.3,3cm, goulot vissant, orange		1		Entreposage indéterminé	1950-	Élagué
1474	1B1	4.1.7.2	schiste	fragment		1		très petit fragment	Indéterminé		Élagué
1507	1B1	1.1.2.41	tcf argileuse blanche	pipe	tuyau	1		petit fragment	Tabac		Élagué
1506	1B1	1.1.2.61	tcf blanche	fragment	objet moulé couverte bleu verte et blanche	1		objet décoratif ?	Indéterminé		Élagué
1503	1B1	1.1.2.71	tcf blanche vitrifiée	indéterminé	fragments d'objets divers	4		petit fragment	Indéterminé	1850-	Élagué
1504	1B1	1.1.2.71	tcf blanche vitrifiée	vaisselle	décor végétal 1 rebord bleu 1 anse verte	2			Alimentation, absorption	1850-	Élagué
487	1B1	1.1.2.105	tcf rouge glaçure noire	contenant	glaçure int.ext.	3		petits fragments	Consommation indéterminée	1800-1900	Élagué
1434	1B1	1.1.1.31	tcg avec glaçure	tuyau	corps rouge gl.brune	2			Plomberie et canalisation	1850-1920	Élagué
1505	1B1	2.3.2.1	v coul opaque blanc	indéterminé	paroi mince courbe	5		très petit fragment	Indéterminé		Élagué
1468	1B1	2.3.1.13	v coul transp vert	bouteille	goulot lèvres rabattue finie à la pince col court	1	1		Boissons, conservation/entreposage		Élagué
1469	1B1	2.3.1.13	v coul transp vert	bouteille	goulot lèvres aplatie bague profilé en v	1	1		Boissons, conservation/entreposage		Élagué
1470	1B1	2.3.1.13	v coul transp vert	bouteille	fragments d'objets divers	2			Entreposage indéterminé		Élagué
1471	1B1	2.2.1.9	v teinté régulier bleu-vert	contenant	fragments d'objets divers	3			Consommation indéterminée		Élagué
1472	1B1	2.2.1.9	v teinté régulier bleu-vert	verre plat		1			Matériaux de base - vitre		Élagué
486	1B1	2.2.1.1	v teinté régulier vert	vitre	3 à 5,5cm	4			Matériaux de base - vitre		Élagué
1473	1B1	2.1	verre incolore	indéterminé		2		petit fragment	Indéterminé		Élagué
556	1C1	1.1.2.61	tcf blanche	vaisselle	décor floral rose et vert, ligne dorée	11	1	théière ?	Alimentation, absorption		Élagué
559	1C1	1.1.1	tcg sans glaçure	tuyau		1		petit fragment	Plomberie et canalisation		Élagué

**INVENTAIRE SOMMAIRE DES ARTÉFACTS**

**- PROJET TURCOT -  
SECTEUR 7 (2014)**

**Patrimoine Experts**

**Archéologues : Robert Nadeau, Antoine Loyer Rousselle, Ariane Pépin**

#	Lot	Code	Matériau	Objet	Description	N.fr.	N.obj.	Commentaires	Fonction rapport	Datation	Élagage
557	1C1	2.2.1.1	v teinté régulier vert	vitre	ép.2 à 3mm	7		petit fragment	Matériaux de base - vitre		Élagué
558	1C1	2.1	verre incolore	contenant	ép.1,5cm, 1 rebord	2	1		Consommation indéterminée		Élagué
479	1C2	2.1	verre incolore	contenant	base carrée, coins arrondis	1			Consommation indéterminée		Élagué
86	1D1	3.1.1.1	fer ind	fragment	1 fragm. tuyau ? clous ?	4		très corrodés	Matériaux de construction ind.		Élagué
85	1D1	3.1.1.12	fer laminé	clou laminé	longueurs diverses		8		Fixations - clous	1800-1890	Élagué
84	1D1	3.1.2.	métal et alliage cuivreux	bouchon	hexagonal, avec 1 fragm tige. pivotante		1		Indéterminé		
82	1D1	3.1.4	métal plombifère	tuyau	diam.2cm, long.9cm	1			Plomberie et canalisation		
83	1D1	3.1.4	métal plombifère	fragment		1		fondu	Plomberie et canalisation		
151	1D1	3.1.4	métal plombifère	fragment	fondu	2		542gr 186gr	Plomberie et canalisation		Élagué
639	1D1	1.3.2.99	porcelaine fine dure indéterminée	indéterminé	blanc, décor moulé	1			Indéterminé		Élagué
640	1D1	1.1.2.61	tcf blanche	indéterminé	blanc	1			Indéterminé		Élagué
638	1D1	2.3.1	v coul transp vert	bouteille	rectangulaire	1			Entreposage indéterminé		Élagué
637	1D1	2.2.1.1	v teinté régulier vert	vitre	ép.1,5 à 3mm	44		altéré, petits fragments	Matériaux de base - vitre		Élagué
1435	1D2	3.1.1.1	fer ind	jonction	diam.5,5cm larg. totale 11cm	1		sert à joindre 2 tuyaux parr.	Plomberie et canalisation	1900-	Élagué
1509	1D2	3.1.1.1	fer ind	fragment		1		clou ? très corrodé, alène ?	Indéterminé		
1508	1D2	2.2.1.9	v teinté régulier bleu-vert	verre plat		1		très petit fragment	Matériaux de base - vitre		Élagué
2376	1D5	5.1.4	coquille	mollusque	fragments	11			Mollusques		
2378	1D5	3.1.1.1	fer ind	clou	3,1cm à 7,4cm	19		corrodés, indéterminés	Fixations - clous		Élagué
2381	1D5	3.1.1.1	fer ind	fragment		3		fragments d'un contenant ?	Indéterminé		Élagué
2379	1D5	3.1.1.12	fer laminé	clou laminé	7,8 cm		1		Fixations - clous	1800-1890	Élagué
2380	1D5	3.1.1.13	fer tréfilé	broche	fragment diam. 0,1cm.	1			Indéterminé		Élagué
2366	1D5	1.2.1	grès grossier	fragment	fragments d'objets divers : grès gris, grès beige, glaçure claire, glaçure saline	7			Indéterminé		Élagué
2377	1D5	5.1.1	os	fragment	6 os et 6 dents de mammifère	12		os et dents	Animaux		
2359	1D5	1.1.2.51	pearlware	fragment	fragments à décor flow blue, fragment shell edge vert	5			Alimentation, absorption		
2363	1D5	1.3.1.11	porcelaine c. sans glaçure	isolateur	fragment, embout		1		Électricité		

INVENTAIRE SOMMAIRE DES ARTÉFACTS

- PROJET TURCOT -  
SECTEUR 7 (2014)

Patrimoine Experts

Archéologues : Robert Nadeau, Antoine Loyer Rousselle, Ariane Pépin

#	Lot	Code	Matériau	Objet	Description	N.fr.	N.obj.	Commentaires	Fonction rapport	Datation	Élagage
2362	1D5	1.3.2	porcelaine fine	fragment	1 décor turquoise, 1 décor gris	6			Indéterminé		
2360	1D5	1.1.2.61	tcf blanche	fragment	décor linéaire/bandes bleues	3		très petits fragments	Alimentation, absorption		
2356	1D5	1.1.2.61	tcf blanche	fragment	fragments d'objets divers	24		très petits fragments	Indéterminé		
2361	1D5	1.1.2.61	tcf blanche	fragment	décor imprimé, motifs floraux : 3 bleu, 4 vert, 3 brun.	10		très petits fragments	Alimentation, absorption		
2357	1D5	1.1.2.71	tcf blanche vitrifiée	assiette	fragments de bords, fragments divers	16			Alimentation, absorption	1850-	
2358	1D5	1.1.2.71	tcf blanche vitrifiée	contenant	fragments altérés par combustion et corrosion qui adhère à la surface	10			Indéterminé	1850-	
2365	1D5	1.1.2.104	tcf rouge glaçure brune	fragment		1			Alimentation, absorption	1850-1900	
2364	1D5	1.1.1.3	tcf sans glaçure	fragment		2			Indéterminé		
2367	1D5	2.3.2.1	v coul opaque blanc	fragment	fragments d'objets divers	5			Indéterminé		Élagué
2375	1D5	2.3.1.5	v coul transp bleu	fragment		1		petit fragment	Indéterminé		Élagué
2372	1D5	2.3.1.10	v coul transp brun	fragment		2		petits fragments	Indéterminé		Élagué
2374	1D5	2.3.1.13	v coul transp vert	fragment	vert pâle	1			Indéterminé		Élagué
2369	1D5	2.3.1.1	v coul transp vert foncé	bouteille	fragments d'objets divers	21			Entreposage indéterminé		Élagué
2371	1D5	2.1	v incolore	fragment	un fragment de bord fileté	4			Indéterminé		Élagué
2373	1D5	2.1	v incolore	fragment	fragment altérés par la chaleur	4		fragments fondus, traces de combustion sur la surface	Indéterminé		Élagué
2368	1D5	2.2.1.1	v teinté régulier vert	verre plat	fragments	11			Matériaux de base - vitre		Élagué
2370	1D5	2.2.1.1	v teinté régulier vert	bouteille	fragments d'objets divers	8		petits fragments	Indéterminé		Élagué
1500	1E1	5.2.3	bois	fragment	un peu noirci	1		nœud d'arbre?	Végétaux		Élagué
308	1E1	3.1.2.23	cuivre tréfilé	vis	long.2,4cm, tête arrondie		1	peut convenir au no.307	fixations - divers		Élagué
311	1E1	3.1.2.23	cuivre tréfilé	fil	diam.0,3mm, long. Diverses	3			Indéterminé		Élagué
305	1E1	3.1.1.1	fer ind	clou		10		très corrodés, inidentifiables	Fixations - clous		Élagué
304	1E1	3.1.1.12	fer laminé	clou laminé		3		très corrodés	Fixations - clous	1800-1890	Élagué
306	1E1	3.1.2.	métal et alliage cuivreux	gâche	3X8cm, 2 trous de fixation		1	serrure	Systèmes de fermeture		
307	1E1	3.1.2.	métal et alliage cuivreux	applique	long.8cm, haut.max.4cm, 2 trous de fixation, forme décorative, inscription 28		1	numéro de porte	Systèmes de fermeture		



**INVENTAIRE SOMMAIRE DES ARTÉFACTS**

**- PROJET TURCOT -  
SECTEUR 7 (2014)**

Patrimoine Experts

Archéologues : Robert Nadeau, Antoine Loyer Rousselle, Ariane Pépin

#	Lot	Code	Matériau	Objet	Description	N.fr.	N.obj.	Commentaires	Fonction rapport	Datation	Élagage
309	1E1	3.1.2	métal et alliage cuivreux	bande	long.2,5cm, larg.6mm, pliée à 90deg.,munie de 6 pointes d'un côté et 2 de l'autre, aspect décoratif		1		Indéterminé		Élagué
310	1E1	3.1.2	métal et alliage cuivreux	tige	diam.1,3mm, long.3,6cm, pliée à 90deg à une extrémité		1		Indéterminé		Élagué
312	1E1	3.1.2	métal et alliage cuivreux	fragment	1X1,3cm	1			Indéterminé		Élagué
1501	1E1	5.5.1	tissu	fragment		1		mèche lampe?	Indéterminé		Élagué
1461	1E1	2.3.2.1	v coul opaque blanc	indéterminé	paroi mince courbe	1		très petit fragment	Indéterminé		Élagué
1460	1E1	2.3.1.10	v coul transp brun	verre plat	1 côté gercé	3		verre décoratif voir Turcot1 nos 536-649-820 Turcot2 no 100-259	Décoration		Élagué
1459	1E1	2.3.1.13	v coul transp vert	indéterminé	ép.3mm	9			Indéterminé		Élagué
1458	1E1	2.2.1.9	v teinté régulier bleu-vert	verre plat	ép.1,8 à 6,7mm	22			Matériaux de base - vitre		Élagué
1457	1E1	2.1	verre incolore	verre plat	ép.6,6mm	10			Indéterminé		Élagué
1493	1E2	1.3.99	porcelaine fine	assiette	marli moulé trait doré	1			Alimentation, absorption		Élagué
1487	1E2	1.1.2.41	tcf argileuse blanche	pipe	2 tuyau 1fourneau	3		petit fragment	Tabac	-1920	Élagué
1488	1E2	1.1.2.61	tcf blanche	indéterminé		3		très petit fragment	Indéterminé	1820-	Élagué
1492	1E2	1.1.2.61	tcf blanche	indéterminé		1		très petit fragment	Indéterminé	1820-	Élagué
1491	1E2	1.1.2.71	tcf blanche vitrifiée	anse		1			Indéterminé	1850-	Élagué
1490	1E2	1.1.1.111	tcg engobe glaçure	indéterminé	engobe blanche	1		petit fragment	Indéterminé		Élagué
1486	1E2	2.3.1.13	v coul transp vert	fragment		1		très petit fragment	Indéterminé		Élagué
1483	1E2	2.2.1.9	v teinté régulier bleu-vert	verre plat		3			Matériaux de base - vitre		Élagué
1484	1E2	2.2.1.1	v teinté régulier vert	verre plat		1		très petit fragment	Matériaux de base - vitre		Élagué
1485	1E2	2.1	verre incolore	verre plat		1		très petit fragment	Matériaux de base - vitre		Élagué
1489	1E2	2.1	verre incolore	contenant	rebord dentelé arrondi	6	1	petit fragment	Consommation indéterminée		Élagué
524	2A1	5.1.4	coquille	fragment		1			Mollusques		
13	2A1	3.1.1.1	fer ind	clou			14	fragm. Très corrodés, tréfilés?	Fixations - clous		Élagué
14	2A1	3.1.1.1	fer ind	plaque	ovale, ép.1,5cm, 6X4cm		1	corrodé	Indéterminé		Élagué
16	2A1	3.1.1.1	fer ind	bande	14X2cm, 15X1,25cm		2	tôle	Indéterminé		Élagué
17	2A1	3.1.1.1	fer ind	clou	long.8cm		1	corrodé, tréfilé?	Fixations - clous		Élagué

**INVENTAIRE SOMMAIRE DES ARTÉFACTS**

**- PROJET TURCOT -  
SECTEUR 7 (2014)**

Patrimoine Experts

Archéologues : Robert Nadeau, Antoine Loyer Rousselle, Ariane Pépin

#	Lot	Code	Matériau	Objet	Description	N.fr.	N.obj.	Commentaires	Fonction rapport	Datation	Élagage
539	2A1	3.1.1.1	fer ind	cylindre	diam.1,8cm, haut.4,5cm, s'amincit à l'extrémité		1	fragmentaire, mécanique? Outil?	Indéterminé		Élagué
12	2A1	3.1.1.13	fer tréfilé	clou tréfilé	long.13cm		1	corrodé	Fixations - clous	1890-	Élagué
18	2A1	3.1.1.3	fonte	bande	long.45cm, larg.6cm	1		plié3 fois en largeur, muni de deux bandes de métal (fonte) perpendiculaires fragmentaires avec vis, structure de poêle?	Indéterminé		Élagué
526	2A1	1.2.1	grès grossier	fragment	rouge-brun non glaçuré	1			Indéterminé		Élagué
530	2A1	1.2.1.72	grès grossier Derbyshire 1	contenant	paroi, int. non-glaçuré	1		identification incertaine	Consommation indéterminée	1671-1775	Élagué
537	2A1	1.2.1.991	grès grossier gl saline	contenant		3	1		Consommation indéterminée		Élagué
527	2A1	1.2.1.992	grès grossier gl saline feld général	tuyau		1		drain	Plomberie et canalisation		Élagué
521	2A1	4.4.2	laitier	fragment	inidentifiables	3		altéré	Indéterminé, résidus		
540	2A1	7	matériaux composites	douille	verre noir et métal, base circulaire d'un petit objet,	1		ampoule	Électricité		Élagué
15	2A1	3.1.8	métal et alliage autre	plaque	pointue, chromé, 23X7cm, fixation vis		1	forme design, carrosserie auto?	Indéterminé		Élagué
538	2A1	3.1.1	métal et alliage ferreux	bouchon	diam.2,8cm, fileté, le goulot de verre est demeuré à l'intérieur		1		Entreposage indéterminé	1920-	Élagué
535	2A1	5.1.1	os	fragment	os plat	1		petit fragment	Animaux		
529	2A1	1.1.2.61	tcf blanche	vaisselle		3			Alimentation, absorption	1820-	Élagué
533	2A1	1.1.2.61	tcf blanche	vaisselle	1décor bleu foncé/bleu pâle avec ligne blanche,1 blanc et décor bleu (transfer)	2		petit fragment	Alimentation, absorption	1820-	
528	2A1	1.1.2.71	tcf blanche vitrifiée	assiette	marli et fond	3			Alimentation, absorption	1850-	Élagué
531	2A1	1.1.2.71	tcf blanche vitrifiée	assiette	base annulaire, inscr. WOOD & SONS ENGLAND	1			Alimentation, absorption	1907-	
532	2A1	1.1.2.71	tcf blanche vitrifiée	vaisselle	objets divers,1 décor lignes bleues, 1décor lignes vertes	8	3		Alimentation, absorption	1850-	
525	2A1	1.1.1.111	tcg avec engobe et glaçure	fragment	plat	2		tuile? Nouvelle- Angleterre?	Indéterminé		Élagué
534	2A1	1.1.1	tcg sans glaçure	pot à fleurs		2		petit fragment	Agriculture/horticulture		
523	2A1	2.3.1	v coul transp	bille	vert marbré		1		Jeux et divertissements		

**INVENTAIRE SOMMAIRE DES ARTÉFACTS**

**- PROJET TURCOT -  
SECTEUR 7 (2014)**

Patrimoine Experts

Archéologues : Robert Nadeau, Antoine Loyer Rousselle, Ariane Pépin

#	Lot	Code	Matériau	Objet	Description	N.fr.	N.obj.	Commentaires	Fonction rapport	Datation	Élagage
522	2A1	2.3.1.10	v coul transp brun	bouteille	haut.5,4cm,diam.2,2cm,fileté, marque sous la base losange pointée		1	complète, fabriqué à la machine	Médication	1920-	
536	2A1	2.3.1.10	v coul transp brun	verre plat	1 côté gercé	1		verre décoratif	Décoration		Élagué
515	2A1	2.3.1	v coul transp vert	bouteille	1 paroi arrondie,1 rectang.	2	2		Entreposage indéterminé		Élagué
516	2A1	2.3.1	v coul transp vert	bouteille	paroi	4		petit fragment	Entreposage indéterminé		Élagué
517	2A1	2.3.1	v coul transp vert	bouteille	base et paroi arrondie	2		1 type 7up	Entreposage indéterminé		Élagué
518	2A1	2.3.1	v coul transp vert	bouteille	paroi, type 4 épaules, stries	1			Boissons, conservation/entreposage		Élagué
520	2A1	2.2.1.9	v teinté régulier bleu-vert	fragment	éclat, base	1			Indéterminé		Élagué
519	2A1	2.2.1.1	v teinté régulier vert	vitre	ép.3mm	1			Matériaux de base - vitre		Élagué
513	2A1	2.1	verre incolore	bouteille	goulot type crown,moulé	9	2	coke?	Entreposage indéterminé	1820-	Élagué
514	2A1	2.1	verre incolore	contenant	teinte bleuâtre	1		petit fragment	Entreposage indéterminé		Élagué
63	2B10	3.1.1.1	fer ind	fragment		2			Indéterminé		Élagué
1388	2B11	5.1.4	coquille	mollusque		1			Mollusques		Élagué
1384	2B11	4.1.13	pierre	fragment	aspect sableux brun-rose s'égrène facilement	1		argilite?	Indéterminé		
1387	2B11	1.1.2.61	tcf blanche	indéterminé	glaçure à l'éponge rouge	1		très petit fragment	Alimentation, absorption	1880-	
1386	2B11	1.1.1.106	tcf n-e angleterre	contenant	glaçure int.	1			Consommation indéterminée	1750-1900	
1385	2B11	2.1	verre incolore	indéterminé	paroi d'un objet	1			Indéterminé		
327	2B12	3.1.1.1	fer ind	câble	formé de 6 brins, long. approx. 60cm	2		rouillé	Matériaux de construction ind.		Élagué
328	2B12	3.1.1.1	fer ind	clou		4		très corrodés, inidentifiables	Fixations - clous		Élagué
1344	2B12	4.3.2	mortier	échantillon		1			Matériaux de liaison		Élagué
1345	2B12	1.3.1.21	porcelaine c. avec glaçure	fragment	objet moulé circulaire décor rayonnant	1		luminaire?	Indéterminé		Élagué
1346	2B12	1.1.2.61	tcf blanche	fragment	vernissée blanche	2			Indéterminé		Élagué
1347	2B12	1.1.2.61	tcf blanche	contenant	1 décor floral vert 1 décor éponge bleu	2			Consommation indéterminée	1820-	Élagué
329	2B12	1.1.2.91	tcf jaune glaçure claire	fragment	petit, glaçure transparente				Consommation indéterminée	1850-1920	
1348	2B12	1.1.2.91	tcf jaune glaçure claire	indéterminé		1		très petit fragment	Indéterminé	1850-1925	Élagué

INVENTAIRE SOMMAIRE DES ARTÉFACTS

- PROJET TURCOT -  
SECTEUR 7 (2014)

Patrimoine Experts

Archéologues : Robert Nadeau, Antoine Loyer Rousselle, Ariane Pépin

#	Lot	Code	Matériau	Objet	Description	N.fr.	N.obj.	Commentaires	Fonction rapport	Datation	Élagage
1342	2B12	1.1.1	tcg	brique	rose-orange	1			Matériaux de base - divers		Élagué
1343	2B12	1.1.1	tcg	contenant	rebord d'un objet couvert d'engobe blanc	1			Consommation indéterminée		Élagué
1349	2B12	2.3.1.13	v coul transp vert	bouteille	paroi	1		très petit fragment	Entreposage indéterminé		Élagué
1350	2B12	2.2.1.9	v teinté régulier bleu-vert	bouteille	paroi	1			Entreposage indéterminé		Élagué
1351	2B12	2.2.1.9	v teinté régulier bleu-vert	verre plat	ép.1,5 à 2mm	10			Matériaux de base - vitre		Élagué
2593	2B13	3.1.2	métaux et alliages cuivreux	monnaie	one cent Edward VII, côté face presque illisible. Inscrit. Côté pile : « ONE CENT ». Côté face : « ...ARD... »		1		Commerce	1909	
1404	2B13	1.1.2.61	tcf blanche	indéterminé		1		petit fragment	Indéterminé	1820-	Élagué
1403	2B13	1.1.2.71	tcf blanche vitrifiée	vaisselle		1			Alimentation, absorption	1850-	Élagué
2592	2B13	2.3.1.8	v coul transp rouge	verre plat		1			Indéterminé		Élagué
1402	2B13	2.3.1.13	v coul transp vert	fragment	décor losange en relief	1		très petit fragment	Indéterminé		Élagué
2591	2B13	2.3.1	v coul transp vert	bouteille	fragment de col	1			Entreposage indéterminé		Élagué
2589	2B13	2.1	v incolore	bouteille	1 fragment de fond circulaire et paroi, 1 fragment de col.	2			Entreposage indéterminé		Élagué
1405	2B13	2.2.1.9	v teinté régulier bleu-vert	verre plat	ép.1,35mm	1		petit fragment	Matériaux de base - vitre		Élagué
2590	2B13	2.2.1.1	v teinté régulier vert	verre plat		1			Matériaux de base - vitre		Élagué
340	2B14	4.1.13	pierre	fragment	8,5X2cm, ép.1,2cm	1		éclat	Indéterminé		Élagué
1363	2B14	2.3.1.13	v coul transp vert	bouteille	goulot lèvres arrondie col long	3		bière?	Boissons, conservation/entreposage		Élagué
1364	2B14	2.2.1.1	v teinté régulier vert	verre plat	ép.1,7 à 1,9cm	2			Matériaux de base - vitre		Élagué
2569	2B15	5.1.1	os	fragment	mammifère	5			Animaux		
2568	2B15	2.3.1.10	v coul transp brun	fragment		1			Indéterminé		Élagué
2567	2B15	2.2.1.1	v teinté régulier vert	verre plat		1			Matériaux de base - vitre		Élagué
123	2B2	3.1.8.1	aluminium	goupille			1	boisson gazeuse	Entreposage indéterminé	1963-1980	Élagué
1294	2B2	5.1.4	coquille	mollusque		3			Mollusques		
125	2B2	3.1.1.1	fer ind	clou		3		très corrodé, inidentifiable	Fixations - clous		Élagué

**INVENTAIRE SOMMAIRE DES ARTÉFACTS**

- PROJET TURCOT -  
SECTEUR 7 (2014)

Patrimoine Experts

Archéologues : Robert Nadeau, Antoine Loyer Rousselle, Ariane Pépin

#	Lot	Code	Matériau	Objet	Description	N.fr.	N.obj.	Commentaires	Fonction rapport	Datation	Élagage
124	2B2	3.1.4	métal plombifère	grille	long.7cm, fragmentaire, mailles rectangulaires, certaines sont obturées par du plomb	1			Indéterminé		Élagué
1335	2B2	5.3.1	plastique	couvercle	pour verre	1			Consommation indéterminée	1950-	Élagué
1336	2B2	5.3.1	plastique	fragment		2			Indéterminé	1950-	Élagué
1338	2B2	1.1.2.61	tcf blanche	vaisselle		3			Alimentation, absorption	1820-	Élagué
1337	2B2	1.1.2.71	tcf blanche vitrifiée	fragment		1		objet épais	Indéterminé	1850-	Élagué
1339	2B2	1.1.1.31	tcg avec glaçure	tuile	glaçure blanche décor rayé	1			Matériaux de revêtement		Élagué
1393	2B2	2.3.1.13	v coul transp vert	fragment		2		petit fragment	Indéterminé		Élagué
1395	2B2	2.2.1.9	v teinté régulier bleu-vert	verre plat		1		petit fragment	Matériaux de base - vitre		Élagué
1340	2B2	2.1	verre incolore	bouteille	paroi décor panelé	1		coke ?	Entreposage indéterminé		Élagué
1341	2B2	2.1	verre incolore	contenant	base d'un objet circulaire	1			Consommation indéterminée		Élagué
1394	2B2	2.1	verre incolore	contenant		3		petit fragment	Consommation indéterminée		Élagué
163	2B3	5.1.6	charbon	fragment		1			Feu		
162	2B3	3.1.1.1	fer ind	clou		2		très corrodés, inidentifiables	Fixations - clous		Élagué
1299	2B3	3.1.1.1	fer ind	fragment		1		corrodé	Indéterminé		Élagué
1000	2B5	5.1.6	charbon	fragment		1			Feu, production		
997	2B5	1.1.2.61	tcf blanche	contenant		1		petit fragment	Alimentation, absorption		Élagué
998	2B5	1.1.2.71	tcf blanche vitrifiée	contenant		1		petit fragment	Consommation indéterminée		Élagué
995	2B5	1.1.1	tcg	brique	11x12x6cm orange-jaune, inscr. partielle LL inclusions diverses	1		type réfractaire	Matériaux de base - divers		Élagué
996	2B5	1.1.1	tcg	brique	rose-orange	1		petit fragment	Matériaux de base - divers		Élagué
999	2B5	2.3.1.13	v coul transp vert	bouteille		1		type 7up, petit fragment	Entreposage indéterminé		Élagué
1428	2B6	4.3.5	béton	cylindre	long.23cm diam.9,8cm		1	contrepois ou base de poteau	Matériaux de construction ind.		Élagué
46	2B6	3.1.2.23	cuivre tréfilé	fil	long.18cm,diam.3mm, recouvert de plastique	1			Électricité		Élagué
49	2B6	3.1.1.1	fer ind	fragment		2			Indéterminé		Élagué
45	2B6	5.2.5	masonite	fragment	blanc gris, ép.0,15cm	2		ressemble à « arborite »	Indéterminé		Élagué

INVENTAIRE SOMMAIRE DES ARTÉFACTS

- PROJET TURCOT -  
SECTEUR 7 (2014)

Patrimoine Experts

Archéologues : Robert Nadeau, Antoine Loyer Rousselle, Ariane Pépin

#	Lot	Code	Matériau	Objet	Description	N.fr.	N.obj.	Commentaires	Fonction rapport	Datation	Élagage
48	2B6	4.3.2	mortier	échantillon	trace de peinture vert pâle	1			Matériaux de liaison		Élagué
47	2B6	1.1.1.3	tcg sans glaçure	brique	rouge	1		petit	Matériaux de base - divers		Élagué
597	2B6	2.2.1.1	v teinté régulier vert	vitre	ép.2,5mm	1		petit fragment	Matériaux de base - vitre		Élagué
598	2B6	2.1	verre incolore	contenant	paroi circulaire	1		petit fragment	Consommation indéterminée		Élagué
596	2B7	2.3.1	v coul transp vert	bouteille		1		petit fragment	Entreposage indéterminé		Élagué
1399	2B7	2.3.1.13	v coul transp vert	fragment		2		très petit fragment	Indéterminé		Élagué
1380	2B8	5.1.6	charbon	fragment		1			Feu, production		
155	2B8	3.1.1.1	fer ind	fragment	1droit, 1courbe	2		inidentifiables	Indéterminé		Élagué
174	2B8	3.1.1.1	fer ind	clou		3		très corrodés, inidentifiables	Fixations - clous		Élagué
1375	2B8	5.3.1	plastique	bouteille	Bacti control gel pour les mains 18ml		1	format de poche lancé en 2008	Médication	2008-	Élagué
1381	2B8	5.3.1	plastique	couvercle	pour verre	1			Consommation indéterminée	1950-	Élagué
599	2B8	1.1.2.61	tcf blanche	vaisselle	1 blanc, 1 gl.noire	2	2	altéré	Alimentation, absorption	1820-	Élagué
1378	2B8	1.1.2.61	tcf blanche	vaisselle	marli glaçure blanche	1			Alimentation, absorption	1820-	Élagué
1379	2B8	1.1.2.61	tcf blanche	indéterminé	8 blancs 1 décor vert	9		très petit fragment	Indéterminé	1820-	Élagué
1383	2B8	2.3.1.13	v coul transp vert	indéterminé		1			Indéterminé		Élagué
1376	2B8	2.2.1.9	v teinté régulier bleu-vert	verre plat	ép.1,2 à 2mm	4		très petit fragment	Matériaux de base - vitre		Élagué
1377	2B8	2.2.1.9	v teinté régulier bleu-vert	indéterminé		1		très petit fragment	Indéterminé		Élagué
1382	2B8	2.1	verre incolore	bouteille	paroi moulé cannelures	5	1	coke?	Entreposage indéterminé		Élagué
286	2B9	3.1.1.1	fer ind	boulon	long.15cm diam.1,4cm		1	très corrodé	fixations - divers		Élagué
287	2B9	3.1.1.1	fer ind	broche	replié en forme d'œillet, petit fragm.	1		très corrodé	Indéterminé		Élagué
288	2B9	3.1.1.1	fer ind	clou		5		très corrodés, inidentifiables	Fixations - clous		Élagué
1401	2B9	5.3.1	plastique	fragment	montre une courbe	1		plexiglass	Indéterminé	1930-	Élagué
1001	2B9	1.1.1	tcg	brique	9,5x21x6 rose-orange		2		Matériaux de base - divers		Élagué
1002	2B9	1.1.1	tcg	brique	fragmentaire	1			Matériaux de base - divers		Élagué
1400	2B9	2.2.1.9	v teinté régulier bleu-vert	verre plat	ép.1,6 à 5,8mm	4		petit fragment	Matériaux de base - vitre		Élagué
50	2C1	3.1.1.1	fer ind	fragment		3			Indéterminé		Élagué

**INVENTAIRE SOMMAIRE DES ARTÉFACTS**

- PROJET TURCOT -  
SECTEUR 7 (2014)

Patrimoine Experts

Archéologues : Robert Nadeau, Antoine Loyer Rousselle, Ariane Pépin

#	Lot	Code	Matériau	Objet	Description	N.fr.	N.obj.	Commentaires	Fonction rapport	Datation	Élagage
472	2C1	2.3.1	v coul transp vert	bouteille	fragment d'un goulot à bouchon	1	1		Boissons, conservation/entreposage		Élagué
474	2C1	2.2.1.1	v teinté régulier vert	fragment		1		altéré par la chaleur	Indéterminé		Élagué
473	2C1	2.1	verre incolore	contenant	petits fragments	3			Entreposage indéterminé		Élagué
51	2C2	3.1.1.1	fer ind	fragment		30		très corrodés, clous ?	Indéterminé		Élagué
53	2C2	3.1.1.1	fer ind	tôle	fragment	1			Indéterminé		Élagué
114	2C2	3.1.1.1	fer ind	clou		14		très corrodés, inidentifiables	Fixations - clous		Élagué
117	2C2	3.1.1.1	fer ind	clou		20		très corrodés, inidentifiables	Fixations - clous		Élagué
118	2C2	3.1.1.1	fer ind	broche		14		très corrodés	Matériaux de construction ind.		Élagué
52	2C2	3.1.1.13	fer tréfilé	clou tréfilé	long.10cm		1		Fixations - clous	1890-	Élagué
1310	2C2	1.2.1.93	grès grossier feld pâle	fragment	glaçure int. rainures ext.	1		petit fragment	Indéterminé		Élagué
116	2C2	4.4.2	laitier	fragment		1		ou carbone	Indéterminé, résidus		
1306	2C2	4.4.2	laitier	fragment	noire	2			Indéterminé, résidus		
1365	2C2	4.4.2	laitier	fragment	noire	3			Indéterminé, résidus		
115	2C2	3.1.2	métal et alliage cuivreux	fragment		1			Indéterminé		Élagué
1426	2C2	3.1.2	métal et alliage cuivreux	monnaie	one cent avers reine Victoria inscr. Canada le reste est illisible, revers illisible, cuivre+étain+zinc		1		Commerce	1876-1901	
1287	2C2	5.1.1	os	fragment	os plat certains sciés	14		gros et petits fragments	Animaux		
1289	2C2	5.1.1	os	fragment	1 plat 1 petit mammifère ou oiseau	2		petits fragments	Animaux		
1290	2C2	5.1.1	os	fragment		2		très petit fragment	Animaux		
1311	2C2	1.3.1.21	porcelaine c. avec glaçure	contenant	rebord	1			Consommation indéterminée		Élagué
1366	2C2	1.3.1.11	porcelaine c. sans glaçure	tuile	hexagonale larg.5cm blanche		1	ou pierre dure ?	Matériaux de revêtement		Élagué
1312	2C2	1.1.2.41	tcf argileuse blanche	pipe	fourneau	2			Tabac	-1920	Élagué
1374	2C2	1.1.2.41	tcf argileuse blanche	indéterminé		1		très petit fragment	Indéterminé		Élagué
1373	2C2	1.1.2.61	tcf blanche	indéterminé	glaçure blanche	2		très petit fragment	Indéterminé		Élagué
1309	2C2	1.1.2.71	tcf blanche vitrifiée	tasse	anse motif floral vert	1	1		Alimentation, absorption	1850-	Élagué

**INVENTAIRE SOMMAIRE DES ARTÉFACTS**

- PROJET TURCOT -  
SECTEUR 7 (2014)

Patrimoine Experts

Archéologues : Robert Nadeau, Antoine Loyer Rousselle, Ariane Pépin

#	Lot	Code	Matériau	Objet	Description	N.fr.	N.obj.	Commentaires	Fonction rapport	Datation	Élagage
1422	2C2	1.1.2.71	tcf blanche vitrifiée	vaisselle	rebord d'un objet moulé décor motif de blé	1			Alimentation, absorption	1850-	Élagué
1307	2C2	1.1.1	tcg	fragment	rose-orange	5		1 brique 4 pots?	Indéterminé		Élagué
1372	2C2	1.1.1	tcg	indéterminé	rose-orange	4		très petit fragment	Indéterminé		Élagué
1423	2C2	1.1.1	tcg	brique	rose-orange	1			Matériaux de base - divers		Élagué
1424	2C2	1.1.1	tcg	contenant		5		type pot à fleur	Consommation indéterminée		Élagué
1308	2C2	1.1.1.106	tcg n-e angleterre	fragment		1		petit fragment	Consommation indéterminée	1750-1900	Élagué
1305	2C2	2.3.1.6	v coul transp bleu	fragment		1		type lait de magnésie petits fragments	Médication		Élagué
1370	2C2	2.3.1.5	v coul transp bleu	indéterminé		1		très petit fragment	Indéterminé		Élagué
1371	2C2	2.3.1.8	v coul transp rouge	indéterminé		1		très petit fragment	Indéterminé		Élagué
1304	2C2	2.3.1.13	v coul transp vert	fragment		1			Consommation indéterminée		Élagué
1369	2C2	2.3.1.13	v coul transp vert	indéterminé		1		très petit fragment	Indéterminé		Élagué
1302	2C2	2.2.1.9	v teinté régulier bleu-vert	contenant	parois et goulot d'objets divers	4			Consommation indéterminée		Élagué
1303	2C2	2.2.1.9	v teinté régulier bleu-vert	verre plat	ép.1,5 à 2mm	5			Matériaux de base - vitre		Élagué
1367	2C2	2.2.1.9	v teinté régulier bleu-vert	verre plat		12		très petit fragment	Matériaux de base - vitre		Élagué
1368	2C2	2.2.1.9	v teinté régulier bleu-vert	indéterminé	paroi	1		très petit fragment	Indéterminé		Élagué
1425	2C2	2.2.1.9	v teinté régulier bleu-vert	verre plat	ép.1,5mm 2,3mm	2			Matériaux de base - vitre		Élagué
1300	2C2	2.1	verre incolore	bouteille	base inscr. LM et D dans losange	2	1	Dominion Glass Montreal	Entreposage indéterminé	1928-1980	
1301	2C2	2.1	verre incolore	contenant	parois	10		fragments de l'objet 325?	Consommation indéterminée		Élagué
54	2C3	3.1.1.1	fer ind	fragment		10			Indéterminé		Élagué
55	2C3	3.1.1.13	fer tréfilé	clou tréfilé			1	corrodé	Fixations - clous	1890-	Élagué
633	2C3	3.1.2	métal et alliage cuivreux	fragment	fondu	1			Indéterminé		
634	2C3	5.1.1	os	fragment	os divers, certains avec traits de scie	6			Animaux		
1410	2C3	5.1.1	os	fragment		4		très petit fragment	Animaux		
60	2C3	4.1.13	pierre	fragment		1			Indéterminé		Élagué
628	2C3	1.1.2.61	tcf blanche	vaisselle	blanc	5	1		Alimentation, absorption	1820-	
629	2C3	1.1.2.61	tcf blanche	vaisselle	transfer print vert, décor floral	4			Alimentation, absorption	1820-	
627	2C3	1.1.2.71	tcf blanche vitrifiée	assiette	rebord, marli, motif de blé	1			Alimentation, absorption	1850-	
630	2C3	1.1.2.114	tcf chamois glaçure brune	contenant	moulé, glaçure Rockingham	1			Consommation indéterminée	1850-1930	



INVENTAIRE SOMMAIRE DES ARTÉFACTS

- PROJET TURCOT -  
SECTEUR 7 (2014)

Patrimoine Experts

Archéologues : Robert Nadeau, Antoine Loyer Rousselle, Ariane Pépin

#	Lot	Code	Matériau	Objet	Description	N.fr.	N.obj.	Commentaires	Fonction rapport	Datation	Élagage
631	2C3	1.1.1	tcg sans glaçure	contenant		1		petit fragment	Consommation indéterminée		
632	2C3	1.1.1	tcg sans glaçure	brique		1		petit fragment	Matériaux de base - divers		
620	2C3	2.3.2.1	v coul opaque blanc	contenant	base, inscr. RCSG CHEESE	1		Rochester cheese?	Alimentation, conservation		
1409	2C3	2.3.2.1	v coul opaque blanc	fragment	altéré par la chaleur	1		petit fragment	Indéterminé		Élagué
625	2C3	2.3.1.5	v coul transp bleu	fragment	moulé, inscr.R	2			Indéterminé		Élagué
626	2C3	2.3.1	v coul transp vert	fragment		1		petit fragment	Indéterminé		Élagué
1408	2C3	2.3.1.13	v coul transp vert	fragment		2		très petit fragment	Indéterminé		Élagué
1406	2C3	2.2.1.9	v teinté régulier bleu-vert	verre plat	ép.2,4mm	1		très petit fragment	Indéterminé		Élagué
621	2C3	2.2.1.1	v teinté régulier vert	vitre	ép.1,5 à 3mm	8			Matériaux de base - vitre		Élagué
622	2C3	2.2.1.1	v teinté régulier vert	contenant	base et parois	20	1		Consommation indéterminée		Élagué
623	2C3	2.1	verre incolore	contenant	base et paroi	5	1		Consommation indéterminée		Élagué
624	2C3	2.1	verre incolore	contenant	paroi mince arrondie 1mm	1			Consommation indéterminée		Élagué
1407	2C3	2.1	verre incolore	verre plat	1,6mm	1		très petit fragment	Indéterminé		Élagué
1292	2C4	5.1.4	coquille	mollusque		4		très petit fragment	Mollusques		
1288	2C4	5.1.1	os	fragment	os variés 1 os long 1 articulation 1 avec trait de scie	12		petits fragments	Animaux		
1291	2C4	5.1.1	os	fragment	1 mammifère 3 oiseau	4		petits fragments	Animaux		
1362	2C4	1.1.2.51	pearlware	fragment		1			Indéterminé	1775-1820	
1357	2C4	1.3.2	pf dure	contenant	anse partielle objet moulé	1			Consommation indéterminée		Élagué
1359	2C4	1.1.2.41	tcf argileuse blanche	pipe	tuyau	2			Tabac	-1920	
1354	2C4	1.1.2.61	tcf blanche	assiette	marli décor feather edge bleu	1			Alimentation, absorption		
1360	2C4	1.1.2.61	tcf blanche	fragment	4 blancs 1 banded ware	5		très petit fragment	Indéterminé	1820-	
1352	2C4	1.1.2.71	tcf blanche vitrifiée	assiette	base inscr. St-Johns P.Q.	3	1	China Stoneware à St-Jean sur Richelieu	Alimentation, absorption	1873-1900	
1353	2C4	1.1.2.71	tcf blanche vitrifiée	vaisselle	objets divers	14			Alimentation, absorption	1850-	
1355	2C4	1.1.2.91	tcf jaune glaçure claire	contenant		2			Consommation indéterminée	1850-1925	
1361	2C4	1.1.2.91	tcf jaune glaçure claire	fragment		2		très petit fragment	Indéterminé	1850-1925	
1358	2C4	2.3.2.6	v coul opaque bleu	indéterminé	objet circulaire diam.10mm ép.2,6mm	1			Indéterminé		
1356	2C4	2.2.1.9	v teinté régulier bleu-vert	verre plat	ép.1,5 à 2mm	5			Matériaux de base - vitre		Élagué

INVENTAIRE SOMMAIRE DES ARTÉFACTS

- PROJET TURCOT -  
SECTEUR 7 (2014)

Patrimoine Experts

Archéologues : Robert Nadeau, Antoine Loyer Rousselle, Ariane Pépin

#	Lot	Code	Matériau	Objet	Description	N.fr.	N.obj.	Commentaires	Fonction rapport	Datation	Élagage
293	2C4e	3.1.1.1	fer ind	fragment		7		très corrodés, inidentifiables	Indéterminé		Élagué
294	2C4e	3.1.1.1	fer ind	clou		1		très corrodé, inidentifiable	Fixations - clous		Élagué
1281	2C4e	1.2.1.991	grès grossier gl saline	contenant	pâte claire décor moulé glaçure ext.	1			Consommation indéterminée		
291	2C4e	5.1.1	os	fragment	petits fragments	3			Animaux		
1286	2C4e	1.1.2.41	tcf argileuse blanche	pipe	fourneau décor à cannelures tuyau	2			Tabac	-1920	
1285	2C4e	1.1.2.61	tcf blanche	indéterminé		2		petits fragments	Indéterminé	1820-	
1284	2C4e	1.1.2.71	tcf blanche vitrifiée	indéterminé		3		petits fragments	Indéterminé	1850-	
1282	2C4e	1.1.2.91	tcf jaune glaçure claire	indéterminé		4		petits fragments	Indéterminé	1850-1925	
1283	2C4e	1.1.2.104	tcf rouge glaçure brune	indéterminé		4		petits fragments	Indéterminé	1850-1900	
292	2C4e	2.3.1	v coul transp vert	fragment	petit fragment	1			Indéterminé		Élagué
1331	2C4e	2.3.1.13	v coul transp vert	bouteille	parois	7			Entreposage indéterminé		Élagué
1328	2C4e	2.3.1.1	v coul transp vert foncé	bouteille	goulot lèvres rabattue finie à la pince col court	2	1	bouteille à gin	Boissons, conservation/entreposage	1820-1920	Élagué
1329	2C4e	2.3.1.1	v coul transp vert foncé	bouteille	goulot lèvres polie au feu bague droite finie à la pince	1	1		Boissons, conservation/entreposage	1820-1920	Élagué
1330	2C4e	2.3.1.1	v coul transp vert foncé	fragment		1			Indéterminé		Élagué
1332	2C4e	2.2.1.9	v teinté régulier bleu-vert	bouteille	paroi	1			Entreposage indéterminé		Élagué
1333	2C4e	2.2.1.9	v teinté régulier bleu-vert	verre plat	ép.1 à 2,5mm	8			Matériaux de base - vitre		Élagué
1334	2C4e	2.1	verre incolore	contenant	paroi	1			Consommation indéterminée		Élagué
325	2C4s	3.1.1.1	fer ind	clou		1		très corrodé, inidentifiable	Fixations - clous		Élagué
326	2C4s	3.1.1.1	fer ind	fragment	petits fragments	3		très corrodé	Indéterminé		Élagué
324	2C4s	3.1.4	métal plombifère	fragment	tige et petite plaque prises dans une gangue de corrosion	2		pourrait comprendre des éléments ferreux non-apparents	Indéterminé		Élagué
1391	2C4s	1.1.2.41	tcf argileuse blanche	pipe	tuyau décor moulé	1			Tabac	-1920	Élagué
1390	2C4s	1.1.2.61	tcf blanche	vaisselle	2 rebords	3		très petit fragment	Alimentation, absorption	1820-	Élagué
1389	2C4s	1.1.2.71	tcf blanche vitrifiée	vaisselle	2 rebords 1 base	3		petit fragment	Alimentation, absorption	1850-	Élagué
1392	2C4s	1.1.2.104	tcf rouge glaçure brune	fragment		1		très petit fragment	Indéterminé	1850-1900	Élagué

**INVENTAIRE SOMMAIRE DES ARTÉFACTS**

**- PROJET TURCOT -  
SECTEUR 7 (2014)**

Patrimoine Experts

Archéologues : Robert Nadeau, Antoine Loyer Rousselle, Ariane Pépin

#	Lot	Code	Matériau	Objet	Description	N.fr.	N.obj.	Commentaires	Fonction rapport	Datation	Élagage
1411	2C4s	2.3.1.13	v coul transp vert	fragment		1		petit fragment	Indéterminé		Élagué
1412	2C4s	2.2.1.1	v teinté régulier vert	verre plat	ép.1,5mm	1			Matériaux de base - vitre		Élagué
1413	2C4s	2.1	verre incolore	fragment	objet courbe	2		très petit fragment	Indéterminé		Élagué
636	2C99	1.2.1.991	grès grossier gl saline	tuyau	pâte jaunâtre, paroi, glaçure saline int/ext,	1		drain, zone 07	Plomberie et canalisation		Élagué
1031	5A1	4.3.5	béton	fragment	inclusions de pierres de schiste		1		Matériaux de construction ind.		Élagué
1033	5A1	6	matériau indéterminé	bande	brun solide fibreux 10x2cm	2		cuir sec?	Indéterminé		Élagué
1030	5A1	4.3.2	mortier	échantillon		1			Matériaux de liaison		Élagué
1068	5A1	5.3.1	plastique	emballage	pour contenant d'huile	1		Motomaster Nugold	Moyens de transport	1970-	Élagué
1036	5A1	1.3.1.21	porcelaine c. avec glaçure	fragment	ép.1,7cm	1		objet hygiénique?	Indéterminé		Élagué
1034	5A1	1.1.2.61	tcf blanche	vaisselle		2		petit fragment	Alimentation, absorption	1820-	
1038	5A1	1.1.2.61	tcf blanche	vaisselle	2 avec décor moulé	4			Alimentation, absorption	1820-	
1037	5A1	1.1.2.71	tcf blanche vitrifiée	vaisselle	décor moulé peu apparent	3			Alimentation, absorption	1850-	
1032	5A1	1.1.1	tcg	brique	rouge	2			Matériaux de base - divers		Élagué
1042	5A1	2.3.1.13	v coul transp vert	bouteille	paroi courbe	1		épaisseur régulière	Entreposage indéterminé		Élagué
1039	5A1	2.2.1.9	v teinté régulier bleu-vert	vitre	2mm 3,6mm	2			Matériaux de base - vitre		Élagué
1040	5A1	2.2.1.9	v teinté régulier bleu-vert	bouteille	1 petite base ovale 1 paroi	2			Entreposage indéterminé		Élagué
1035	5A1	2.1	verre incolore	contenant	fragment d'un objet à 6 pans haut.4cm larg.6cm	1			Consommation indéterminée		
1041	5A1	2.1	verre incolore	contenant	paroi courbe	1			Consommation indéterminée		Élagué
1318	6A1	4.3.5	béton	fragment	carré lisse d'un côté	1		identification incertaine	Matériaux de construction ind.		Élagué
1297	6A1	5.5.7	cuir	chaussure	semelle traces de clou	1			Chaussures		Élagué
453	6A1	1.1.2.41	tcf argileuse blanche	pipe	tuyau, inscr. DOUGALL SCOTLAND	1			Tabac	1900-1920	
1319	6A1	1.1.2.41	tcf argileuse blanche	pipe	tuyau	1		diamètre important	Tabac	-1920	
1317	6A1	1.1.2.71	tcf blanche vitrifiée	pot de chambre	rebord décor floral vert	1			Hygiène	1850-	
1316	6A1	1.1.1.31	tcg avec glaçure	tuile	glaçure grise	1			Matériaux de revêtement		
695	6A2	5.1.4	coquille	fragment		1			Mollusques		
335	6A2	3.1.1.1	fer ind	cylindre	diam.4,25cm, long.4,6cm, intérieur plein de corrosion/béton?		1	très corrodé, tuyau?	Indéterminé		Élagué

**INVENTAIRE SOMMAIRE DES ARTÉFACTS**

- PROJET TURCOT -  
SECTEUR 7 (2014)

Patrimoine Experts

Archéologues : Robert Nadeau, Antoine Loyer Rousselle, Ariane Pépin

#	Lot	Code	Matériau	Objet	Description	N.fr.	N.obj.	Commentaires	Fonction rapport	Datation	Élagage
338	6A2	3.1.1.1	fer ind	clou		3		très corrodés, inidentifiables	Fixations - clous		Élagué
339	6A2	3.1.1.1	fer ind	broche	torsadée, long.17cm	1		corrodé	Indéterminé		Élagué
336	6A2	3.1.1.12	fer laminé	clou laminé	incomplet	1		très corrodé	Fixations - clous	1800-1890	Élagué
337	6A2	3.1.1.13	fer tréfilé	clou tréfilé	long.8,4cm		1	très corrodé	Fixations - clous	1890-	Élagué
685	6A2	1.2.1.79	grès grossier gl saline brune	tuyau		1		drain	Plomberie et canalisation		Élagué
692	6A2	1.3.1.21	porcelaine c. avec glaçure	fragment	1 transfer print bleu	1			Indéterminé		Élagué
693	6A2	1.3.1.21	porcelaine c. avec glaçure	fragment	blanc, moulé	1		toilette ou lavabo?	Hygiène		Élagué
691	6A2	1.3.2.99	porcelaine fine dure indéterminée	contenant	anse et bec verseur, paroi	5		théière?	Alimentation, absorption		Élagué
688	6A2	1.1.2.61	tcf blanche	assiette	base inscr. WILKINSON LT	1			Alimentation, absorption	1897-	
689	6A2	1.1.2.61	tcf blanche	indéterminé	blanc	3		petit fragment	Indéterminé	1820-	
690	6A2	1.1.2.61	tcf blanche	vaisselle	rebord objets divers, 2 parois, décor transfer print divers	4			Alimentation, absorption	1820-	
686	6A2	1.1.2.71	tcf blanche vitrifiée	indéterminé	base concave inscr.& SONS LAND, armoieries,	4		Wood & Sons? Vase ou lampe?	Indéterminé	1907-1910?	Élagué
687	6A2	1.1.2.71	tcf blanche vitrifiée	indéterminé	rebords objets divers, 1 paroi	5			Indéterminé	1850-	Élagué
699	6A2	2.3.1.10	v coul transp brun	bouteille	légère courbure	1			Entreposage indéterminé		Élagué
700	6A2	2.3.1	v coul transp vert	bouteille	1 paroi type 4 épaules, 1 épaule, 1 base	3			Boissons, conservation/entreposage		Élagué
702	6A2	2.2.1.9	v teinté régulier bleu-vert	bouteille	base trace de piston, parois	3			Entreposage indéterminé	1920-	Élagué
698	6A2	2.2.1.1	v teinté régulier vert	vitre	2 à 2,5mm	4			Matériaux de base - vitre		Élagué
701	6A2	2.2.1.1	v teinté régulier vert	bouteille	base hexagonale, paroi	2			Entreposage indéterminé		Élagué
694	6A2	2.1	verre incolore	contenant	décor incisé rayons géom.	1		voir no 493 551 675	Consommation indéterminée		Élagué
696	6A2	2.1	verre incolore	bouteille	1 goulot lèvres brevetée, 1 goulot type crown, parois	13	2		Entreposage indéterminé		Élagué
697	6A2	2.1	verre incolore	verre plat		1			Indéterminé		Élagué
902	6A3	5.1.4	coquille	fragment		6			Mollusques		
909	6A3	5.5.7	cuir	fragment	6X4cm, ép.3mm, trace de couture	1			Cuir, résidus		

**INVENTAIRE SOMMAIRE DES ARTÉFACTS**

**- PROJET TURCOT -  
SECTEUR 7 (2014)**

Patrimoine Experts

Archéologues : Robert Nadeau, Antoine Loyer Rousselle, Ariane Pépin

#	Lot	Code	Matériau	Objet	Description	N.fr.	N.obj.	Commentaires	Fonction rapport	Datation	Élagage
158	6A3	3.1.1.1	fer ind	fragment	long.15cm 8cm	2		très corrodés, clous?	Indéterminé		Élagué
910	6A3	4.1.13	pierre	fragment	1 ép.4mm, 1 ép.8mm, taillé, trace de mortier	2			Matériaux de construction ind.		Élagué
904	6A3	1.3.1.21	porcelaine c. avec glaçure	isolateur	fragment circulaire	1		ou commutateur	Électricité	1885-	Élagué
911	6A3	1.1.2.61	tcf blanche	vaisselle	transfer print bleu, décor floral, Traits dorés	2		voir no 749	Alimentation, absorption	1820-	
912	6A3	1.1.2.61	tcf blanche	vaisselle	transfer print, décor floral vert	3		voir no 794	Alimentation, absorption	1820-	
913	6A3	1.1.2.61	tcf blanche	vaisselle	objets variés, transfer print floral, géom., couleurs variées	10			Alimentation, absorption	1820-	
914	6A3	1.1.2.61	tcf blanche	assiette	base inscr. ROYAL PATENT IRONSTONE GEORGE JONES & SONS ENGLAND	1			Alimentation, absorption	1873-1907	
915	6A3	1.1.2.61	tcf blanche	assiette	base inscr. WOOD & SON	1			Alimentation, absorption	1891-1907	
903	6A3	1.1.2.71	tcf blanche vitrifiée	indéterminé	objet blanc moulé, glaçure int-ext	12	1	objet hygiénique?	Indéterminé	1850-	Élagué
906	6A3	1.1.2.71	tcf blanche vitrifiée	contenant	paroi ép.7,5mm	13			Consommation indéterminée	1850-	Élagué
907	6A3	1.1.2.71	tcf blanche vitrifiée	vaisselle	objet divers, blancs	50			Alimentation, absorption	1850-	Élagué
901	6A3	1.1.1.31	tcg avec glaçure	tuyau	pâte rougeâtre, glaçure ext.	4			Plomberie et canalisation		Élagué
908	6A3	1.1.1.31	tcg avec glaçure	tuile	fragm.8X9cm, glaçure bleue	1			Matériaux de revêtement		Élagué
900	6A3	1.1.1	tcg sans glaçure	indéterminé	objets divers, 1 rebord, 1 fragm.tuyau	11			Indéterminé		Élagué
905	6A3	2.3.2.1	v coul opaque blanc	indéterminé		4			Indéterminé		Élagué
716	6A3	2.3.1.10	v coul transp brun	bouteille	base et parois	40			Entreposage indéterminé		Élagué
714	6A3	2.3.1	v coul transp vert	bouteille	parois et base type 4 épaulés	19			Boissons, conservation/entreposage		Élagué
715	6A3	2.3.1	v coul transp vert	bouteille	1 base, goulot lèvres aplatie, parois	31			Entreposage indéterminé		Élagué
711	6A3	2.2.1.9	v teinté régulier bleu-vert	bouteille	base	2	2		Entreposage indéterminé		Élagué
712	6A3	2.2.1.9	v teinté régulier bleu-vert	bouteille	goulot lèvres droite avec bouchon et col	4	1		Entreposage indéterminé		
713	6A3	2.2.1.9	v teinté régulier bleu-vert	bouteille	parois	26			Entreposage indéterminé		Élagué
706	6A3	2.2.1.1	v teinté régulier vert	vitre	ép.1,5 à 3,5mm	16			Matériaux de base - vitre		Élagué

**INVENTAIRE SOMMAIRE DES ARTÉFACTS**

- PROJET TURCOT -  
SECTEUR 7 (2014)

Patrimoine Experts

Archéologues : Robert Nadeau, Antoine Loyer Rousselle, Ariane Pépin

#	Lot	Code	Matériau	Objet	Description	N.fr.	N.obj.	Commentaires	Fonction rapport	Datation	Élagage
708	6A3	2.2.1.1	v teinté régulier vert	bouteille	paroi inscr. SARSA	1		Hoods Sarsa Parella (Mass.)	Médication	1870-1920	Élagué
710	6A3	2.2.1.1	v teinté régulier vert	contenant	objets variés	9		petit fragment	Consommation indéterminée		Élagué
703	6A3	2.1	verre incolore	contenant	décor incisé rayons géom.	3		voir no 493 551 675 694	Consommation indéterminée		Élagué
704	6A3	2.1	verre incolore	contenant	3 bases, 1 rebord fileté	4	4		Consommation indéterminée		Élagué
705	6A3	2.1	verre incolore	contenant	parois objets divers	53			Consommation indéterminée		Élagué
707	6A3	2.1	verre incolore	vitre	1 à 2mm	2			Matériaux de base - vitre		Élagué
709	6A3	2.1	verre incolore	verre plat	ép. Variées	4			Indéterminé		Élagué
899	6A3	2.1	verre incolore	indéterminé	paroi convexe	1			Indéterminé		Élagué
1415	6B1	1.1.2.61	tcf blanche	indéterminé		4		très petit fragment	Indéterminé	1820-	Élagué
1414	6B1	2.2.1.1	v teinté régulier vert	bouteille	base rect. Partielle	1			Entreposage indéterminé		Élagué
343	6C1	5.2.3	bois	bouchon	haut.3,1cm diam.2,6cm, fileté		1	fragmentaire	Indéterminé		
448	6C1	5.1.4	coquille	fragment	certain dans 1 gangue terreuse	5			Mollusques		
446	6C1	5.5.7	cuir	fragment	1 fragment plié avec fixation cuivreuse, 2 petits fragments	3			Cuir, résidus		
66	6C1	3.1.2.23	cuivre tréfilé	fil		2		petit frag.	Électricité		Élagué
67	6C1	3.1.1.1	fer ind	tuyau	diam.ext.1,65cm	1		petit frag. Corrodé	Indéterminé		Élagué
69	6C1	3.1.1.1	fer ind	bouchon	type crown	1		très corrodé	Entreposage indéterminé	1920-	Élagué
70	6C1	3.1.1.1	fer ind	fragment	longueur et apparence diverses	11		très corrodé, identification incertaine, clous et autres	Matériaux de construction ind.		Élagué
1420	6C1	3.1.1.1	fer ind	pointe	long.4,4cm	1		clou? très corrodé	Indéterminé		
68	6C1	3.1.1.13	fer tréfilé	clou tréfilé			2	très corrodé, 1 conservé	Fixations - clous		Élagué
759	6C1	5.2.4	liège	bouchon	inséré dans un goulot 4 épaulés		1		Boissons, conservation/entreposage		Élagué
1416	6C1	5.2.4	liège	bouchon	fragmentaire	1			Entreposage indéterminé		Élagué
1418	6C1	3.1.2.1	métal cuivreux indéterminé	monnaie	diam.20,8mm inscr. illisible		1	oxydé, ou jeton	Commerce		
65	6C1	3.1.4	métal plombifère	tuyau	diam.ext.1,25cm long.30cm	1		écrasé	Plomberie et canalisation		Élagué
447	6C1	5.1.1	os	fragment	os à moelle pétrifié	2			Animaux		

**INVENTAIRE SOMMAIRE DES ARTÉFACTS**

- PROJET TURCOT -  
SECTEUR 7 (2014)

Patrimoine Experts

Archéologues : Robert Nadeau, Antoine Loyer Rousselle, Ariane Pépin

#	Lot	Code	Matériau	Objet	Description	N.fr.	N.obj.	Commentaires	Fonction rapport	Datation	Élagage
444	6C1	5.3.1	plastique	feuille	larg.13,5cm, déchirée	4			Entreposage indéterminé	1950-	Élagué
445	6C1	5.3.1	plastique	fragment	circulaire, rebord plié 45deg.	1		petit	Indéterminé		Élagué
808	6C1	1.3.1.21	porcelaine c. avec glaçure	cuvette	moulé blanc épais décor volutes, formes variées	62	1	ou tcf vitrifiée	Hygiène	1885-	Élagué
752	6C1	1.3.1.11	porcelaine c. sans glaçure	contenant	rebord et paroi d'un objet en forme d'ogive	1		le fragment est rempli de ciment ou autre liant	Consommation indéterminée		Élagué
740	6C1	1.3.2.99	porcelaine fine dure indéterminée	indéterminé		5			Indéterminé		Élagué
801	6C1	1.3.2.99	porcelaine fine dure indéterminée	indéterminé	blanc	4		petit fragment	Indéterminé		Élagué
738	6C1	1.1.2.41	tcf argileuse blanche	pipe	embout	1			Tabac		
1417	6C1	1.1.2.41	tcf argileuse blanche	pipe	fourneau 1 épais avec décor ligne pastillée 1 inscr. TD	2	2		Tabac	1780-1900	
745	6C1	1.1.2.61	tcf blanche	vaisselle	transfer print bleu points dorés, base inscr. BURGESS & LEIGH	5			Alimentation, absorption	1912-1919	
746	6C1	1.1.2.61	tcf blanche	vaisselle	transfer print bleu, décor floral, éléments géom. Traits dorés	14	1		Alimentation, absorption	1820-	
747	6C1	1.1.2.61	tcf blanche	vaisselle	transfer print bleu, décor feuillage	7	1		Alimentation, absorption	1820-	
748	6C1	1.1.2.61	tcf blanche	vaisselle	transfer print divers bleu	3			Alimentation, absorption	1820-	Élagué
793	6C1	1.1.2.61	tcf blanche	vaisselle	transfer print bleu, décor floral, éléments géom. Traits dorés		3	voir no 746	Alimentation, absorption	1820-	
794	6C1	1.1.2.61	tcf blanche	vaisselle	transfer print décor floral vert, inscr. SEMI PORCELA DUDSON W HANLE	5			Alimentation, absorption	1820-	
796	6C1	1.1.2.61	tcf blanche	vaisselle	rebord objet moulé, glaçure brun marbrée	1			Alimentation, absorption	1820-	
3259	6C1	1.1.2.61	tcf blanche	vaisselle	transfer print bleu, décor floral, éléments géom. Traits dorés 1 anse	4			Alimentation, absorption	1820-	
3260	6C1	1.1.2.61	tcf blanche	vaisselle	transfer print bleu, décor floral	7			Alimentation, absorption	1820-	
3261	6C1	1.1.2.61	tcf blanche	vaisselle	1 rebord tasse, 1 rebord assiette, décor floral turquoise	3			Alimentation, absorption	1820-	
744	6C1	1.1.2.71	tcf blanche vitrifiée	cuvette	objet épais moulé décor volutes, certains éléments couverts horiz.	56	1	ou autre objet hygiénique lavabo?	Hygiène	1850-	Élagué
749	6C1	1.1.2.71	tcf blanche vitrifiée	vaisselle	base inscr. FURNIVAL & SONS, armoieries	1			Alimentation, absorption	1878-1890	

**INVENTAIRE SOMMAIRE DES ARTÉFACTS**

**- PROJET TURCOT -  
SECTEUR 7 (2014)**

Patrimoine Experts

Archéologues : Robert Nadeau, Antoine Loyer Rousselle, Ariane Pépin

#	Lot	Code	Matériau	Objet	Description	N.fr.	N.obj.	Commentaires	Fonction rapport	Datation	Élagage
750	6C1	1.1.2.71	tcf blanche vitrifiée	vaisselle	base inscr. JHW & SONS	1			Alimentation, absorption	1892+	
751	6C1	1.1.2.71	tcf blanche vitrifiée	vaisselle	objets divers blancs	185			Alimentation, absorption	1850-	Élagué
753	6C1	1.1.2.71	tcf blanche vitrifiée	vaisselle	objets divers, transfer print herbe et fleurs turquoise	12			Alimentation, absorption	1850-	
754	6C1	1.1.2.71	tcf blanche vitrifiée	vaisselle	transfer print floral bleu à traits dorés, marli décor moulé, base inscr. THE BOLINGBROKE RIDGWAYS ROYAL SEMI-PORCELAIN	108			Alimentation, absorption	1912+	
795	6C1	1.1.2.71	tcf blanche vitrifiée	vaisselle	transfer print floral bleu à traits dorés, marli décor moulé, base inscr. THE BOLINGBROKE RIDGWAYS ROYAL SEMI-PORCELAIN	48		voir no 754	Alimentation, absorption	1912+	
797	6C1	1.1.2.71	tcf blanche vitrifiée	assiette	base inscr. CUDDY & BRODEUR CO MONTREAL	1			Alimentation, absorption	1898+	
798	6C1	1.1.2.71	tcf blanche vitrifiée	vaisselle	base inscr. ROYAL IRONSTONE C WOOD & S ENGLAND	1		plat creux	Alimentation, absorption	1910+	
799	6C1	1.1.2.71	tcf blanche vitrifiée	vaisselle	base inscr. T FURN	1		T FURNIVAL	Alimentation, absorption	1878-1890	
800	6C1	1.1.2.71	tcf blanche vitrifiée	vaisselle	objets divers blancs, assiettes, tasses, bols	128		1880-1910?	Alimentation, absorption		Élagué
739	6C1	1.1.1	tcg sans glaçure	contenant		5		pot à fleurs?	Consommation indéterminée		Élagué
802	6C1	1.1.1	tcg sans glaçure	pot à fleurs		3			Agriculture/horticulture		Élagué
741	6C1	2.3.2.1	v coul opaque blanc	plat de service	circulaire, décor ext. moulé feuillage et lignes en losanges	3	1		Alimentation, absorption		Élagué
742	6C1	2.3.2.1	v coul opaque blanc	plat de service	circulaire, décor ext. moulé rebord lacis troué (dentelle)	4	1		Alimentation, absorption		
743	6C1	2.3.2.1	v coul opaque blanc	fragment	objets divers	26			Indéterminé		Élagué
805	6C1	2.3.2.1	v coul opaque blanc	plat de service	circulaire, décor ext. moulé feuillage et lignes en losanges	7		voir no 742	Alimentation, absorption		
806	6C1	2.3.2.1	v coul opaque blanc	contenant	bases annulaires, parois épaisses	9	4		Consommation indéterminée		Élagué
807	6C1	2.3.2.1	v coul opaque blanc	indéterminé	rebord et parois minces	12			Indéterminé		Élagué
1419	6C1	2.3.2.1	v coul opaque blanc	bouton	à 4 trous		1	1854 brevet en 1872	Attaches	1854	
3262	6C1	2.3.2.1	v coul opaque blanc	fragment	courbe blanc	1			Indéterminé		
763	6C1	2.3.1.10	v coul transp brun	bouteille	1 base rect., 1 base ovale, 2 bases circulaire	6	4		Entreposage indéterminé		Élagué



**INVENTAIRE SOMMAIRE DES ARTÉFACTS**

**- PROJET TURCOT -  
SECTEUR 7 (2014)**

Patrimoine Experts

Archéologues : Robert Nadeau, Antoine Loyer Rousselle, Ariane Pépin

#	Lot	Code	Matériau	Objet	Description	N.fr.	N.obj.	Commentaires	Fonction rapport	Datation	Élagage
764	6C1	2.3.1.10	v coul transp brun	bouteille	goulot lèvres aplatie, bague arrondie	1	1		Entreposage indéterminé		Élagué
765	6C1	2.3.1.10	v coul transp brun	bouteille	parois	54			Entreposage indéterminé		Élagué
804	6C1	2.3.1.10	v coul transp brun	bouteille		1			Entreposage indéterminé		Élagué
1246	6C1	2.3.1.10	v coul transp brun	bouteille	goulot lèvres pharmaceutique col court	1	1		Médication		
1247	6C1	2.3.1.10	v coul transp brun	bouchon	type club sauce		2		Alimentation, conservation	1875-1925	
755	6C1	2.3.1	v coul transp vert	bouteille	type 4 épaules, 3 goulots lèvres rabattue,	3	3		Boissons, conservation/entreposage		Élagué
756	6C1	2.3.1	v coul transp vert	bouteille	type 4 épaules, 1 goulot lèvres rabattue, traces moule automatique		1		Boissons, conservation/entreposage	1920-	Élagué
757	6C1	2.3.1	v coul transp vert	bouteille	type 4 épaules, bases carrées	5	5		Boissons, conservation/entreposage		Élagué
758	6C1	2.3.1	v coul transp vert	bouteille	type 4 épaules, parois striées	84			Boissons, conservation/entreposage		Élagué
766	6C1	2.3.1	v coul transp vert	bouteille	bases	5	2		Entreposage indéterminé		Élagué
767	6C1	2.3.1	v coul transp vert	bouteille	goulots et col, type crown	3	3		Entreposage indéterminé	1920-	Élagué
768	6C1	2.3.1	v coul transp vert	bouteille	goulots et col, 1 lèvres rabattue, 1 lèvres arrondie	2	2		Boissons, conservation/entreposage		Élagué
769	6C1	2.3.1	v coul transp vert	bouteille	parois	82			Entreposage indéterminé		Élagué
803	6C1	2.3.1	v coul transp vert	bouteille		1			Entreposage indéterminé		Élagué
3264	6C1	2.1	v incolore	bouteille	1 goulot lèvres rabattue, 1 paroi	2			Entreposage indéterminé		Élagué
760	6C1	2.2.1.9	v teinté régulier bleu-vert	bouteille	parois inscr. CHAS GURD	1		Charles Gurd, Montréal	Entreposage indéterminé	1868-?	Élagué
771	6C1	2.2.1.9	v teinté régulier bleu-vert	bouteille	base rect., parois chanfreinés, pans en retrait, inscr. 765½, goulot type Perry Davis	2	1		Médication	1858-1945	Élagué

**INVENTAIRE SOMMAIRE DES ARTÉFACTS**

**- PROJET TURCOT -  
SECTEUR 7 (2014)**

Patrimoine Experts

Archéologues : Robert Nadeau, Antoine Loyer Rousselle, Ariane Pépin

#	Lot	Code	Matériau	Objet	Description	N.fr.	N.obj.	Commentaires	Fonction rapport	Datation	Élagage
772	6C1	2.2.1.9	v teinté régulier bleu-vert	bouteille	1 base inscr. Feuillage dans un pot, 1 base et paroi inscr.LTD	2	2		Entreposage indéterminé		Élagué
773	6C1	2.2.1.9	v teinté régulier bleu-vert	bouchon	type club sauce		1		Entreposage indéterminé		
774	6C1	2.2.1.9	v teinté régulier bleu-vert	bouteille	1 paroi inscr. OTECAR, 1 paroi inscr.APO	2		APOTHECARY?	Médication		
775	6C1	2.2.1.9	v teinté régulier bleu-vert	bouteille	1 paroi inscr. GOVERNOR BRAND REGISTERED PURE FOOD	1			Alimentation, conservation		
776	6C1	2.2.1.9	v teinté régulier bleu-vert	disque de fermeture	fragment circulaire	1			Consommation indéterminée		Élagué
777	6C1	2.2.1.9	v teinté régulier bleu-vert	bouteille	objets divers, parois et cols	42			Entreposage indéterminé		Élagué
1242	6C1	2.2.1.9	v teinté régulier bleu-vert	bouteille	rect à coins chanfreinés ouverture à bouchon col long inscr. Perry Davis vegetable painkiller		1	objet complet USA 1845 Québec 1858	Médication	1858-1945	
3263	6C1	2.2.1.9	v teinté régulier bleu-vert	bouteille	1 partie de col, 1 paroi	2			Entreposage indéterminé		Élagué
761	6C1	2.2.1.1	v teinté régulier vert	vitre	ép.2 à 7mm	32			Matériaux de base - vitre		Élagué
770	6C1	2.2.1.1	v teinté régulier vert	bouteille	bases et parois, traces de moule	2	1		Entreposage indéterminé		Élagué
762	6C1	2.1	verre incolore	vitre	ép. 2 à 9mm	6			Matériaux de base - vitre		Élagué
778	6C1	2.1	verre incolore	verre de lampe	enbouchure circulaire dentelée	5			Éclairage		
779	6C1	2.1	verre incolore	lampe	1 pied et tige, 1 paroi à pans géom.	2		ou plat de présentation?	Éclairage		
780	6C1	2.1	verre incolore	bouteille	goulot type pharmaceutique, cols	2	2		Médication		Élagué
781	6C1	2.1	verre incolore	bouteille	goulot type crown	1	1		Entreposage indéterminé		Élagué
782	6C1	2.1	verre incolore	verre	base petit verre à rasade (shooter)	4	4		Boissons, absorption		Élagué
783	6C1	2.1	verre incolore	verre	base paroi verre à boire	10	8		Boissons, absorption		Élagué
784	6C1	2.1	verre incolore	verre	rebord	2	1		Boissons, absorption		Élagué
785	6C1	2.1	verre incolore	bouteille	1 base rect.chanfreiné, 1 base rect. coins arrondis	3	2	petite bouteille	Médication		Élagué
786	6C1	2.1	verre incolore	bouteille	1 base carrée coins arrondis, 2 bases circulaires	3	3		Entreposage indéterminé		Élagué

**INVENTAIRE SOMMAIRE DES ARTÉFACTS**

**- PROJET TURCOT -  
SECTEUR 7 (2014)**

Patrimoine Experts

Archéologues : Robert Nadeau, Antoine Loyer Rousselle, Ariane Pépin

#	Lot	Code	Matériau	Objet	Description	N.fr.	N.obj.	Commentaires	Fonction rapport	Datation	Élagage
787	6C1	2.1	verre incolore	contenant	bases	3			Consommation indéterminée		Élagué
788	6C1	2.1	verre incolore	bocal	embouchure rebord arrondi	1			Consommation indéterminée		Élagué
789	6C1	2.1	verre incolore	bouteille	paroi inscr. VERNOR BRAND	1			Entreposage indéterminé		Élagué
790	6C1	2.1	verre incolore	bouteille	flanc inscr. FOWLERS	1			Médication		Élagué
791	6C1	2.1	verre incolore	bouteille	parois embossés inscr. partielles dont l'adresse 64 ST-P, DA RY	7		Probablement 64 St-Paul, maison achetée vers 1859, occupée par des commerces de gros : Galarneau/Racine, bouteille de lait ?	Alimentation, conservation		Élagué
792	6C1	2.1	verre incolore	bouteille	objets divers, parois	180			Entreposage indéterminé		Élagué
1243	6C1	2.1	verre incolore	encrier	ouverture à bouchon inscr. Carter's		1	objet complet	Écrits		
1244	6C1	2.1	verre incolore	bouteille	ouverture à rebord large épaules tombantes col court	1	1		Médication		Élagué
1245	6C1	2.1	verre incolore	verre à tige	fragment de tige	1			Boissons, absorption		Élagué
1421	6C1	2.1	verre incolore	éprouvette	diam.10,5mm long.5,7cm, reste d'un bouchon de liège à l'intérieur, rainure sous la lèvre		1	parfum ? Médicament ?	Entreposage indéterminé		
1295	6C2	5.1.4	coquille	mollusque		5			Mollusques		
159	6C2	3.1.1.1	fer ind	tige	long.9cm diam.2cm	1		très corrodé	Indéterminé		Élagué
1268	6C2	1.2.1.992	grès grossier gl saline feld général	tuyau	int.feldspathique ext.saline	2			Plomberie et canalisation	1850-1920	Élagué
669	6C2	1.3.1.11	porcelaine c. sans glaçure	fragment	paroi convexe	1		voir no 604	Indéterminé		
1276	6C2	1.1.2.41	tcf argileuse blanche	pipe	tuyau	1			Tabac	-1920	Élagué
670	6C2	1.1.2.61	tcf blanche	vaisselle	objet divers, 1 base annulaire, parois	5			Alimentation, absorption	1820-	
1273	6C2	1.1.2.61	tcf blanche	vaisselle	décor transfer print floral vert	2	1		Alimentation, absorption	1820-	
1274	6C2	1.1.2.61	tcf blanche	vaisselle	décor peint floral bleu	2	1		Alimentation, absorption	1820-	
1277	6C2	1.1.2.61	tcf blanche	indéterminé	pâte grossière recouverte d'un engobe rosâtre	1			Indéterminé		Élagué
667	6C2	1.1.2.71	tcf blanche vitrifiée	assiette	bases inscr. CUDDY & BRODEUR CO MONTREAL	7	3		Alimentation, absorption	1898-?	

**INVENTAIRE SOMMAIRE DES ARTÉFACTS**

- PROJET TURCOT -  
SECTEUR 7 (2014)

Patrimoine Experts

Archéologues : Robert Nadeau, Antoine Loyer Rousselle, Ariane Pépin

#	Lot	Code	Matériau	Objet	Description	N.fr.	N.obj.	Commentaires	Fonction rapport	Datation	Élagage
668	6C2	1.1.2.71	tcf blanche vitrifiée	assiette	objets divers	68		même provenance que no 667	Alimentation, absorption		Élagué
671	6C2	1.1.2.71	tcf blanche vitrifiée	vaisselle	anse et bec verseur	2		saucière?	Alimentation, absorption	1850-	Élagué
672	6C2	1.1.2.71	tcf blanche vitrifiée	contenant	base paroi rebord d'un petit objet moulé décor relief, haut.1,8cm	2			Consommation indéterminée	1850-	
1270	6C2	1.1.2.71	tcf blanche vitrifiée	vaisselle	inscr. CUDDY & BRODEUR	1			Alimentation, absorption	1898-	Élagué
1271	6C2	1.1.2.71	tcf blanche vitrifiée	vaisselle		33		plusieurs éléments proviennent d'un même objet peut-être #295	Alimentation, absorption	1850-	Élagué
1272	6C2	1.1.2.71	tcf blanche vitrifiée	vaisselle	objet moulé décor traits dorés	3	1	sucrier ou crémier	Alimentation, absorption	1850-	Élagué
1269	6C2	1.1.1	tcg	tuyau		1			Plomberie et canalisation		Élagué
673	6C2	2.3.2.1	v coul opaque blanc	fragment	ép.2mm	4			Indéterminé		Élagué
674	6C2	2.3.2.1	v coul opaque blanc	fragment	ép.6mm, rebord d'un objet circul.	1			Consommation indéterminée		Élagué
1275	6C2	2.3.2.1	v coul opaque blanc	contenant	parois d'objets divers	3			Consommation indéterminée		Élagué
1265	6C2	2.3.1.10	v coul transp brun	contenant	épaule et paroi	3			Consommation indéterminée		Élagué
3271	6C2	2.3.1.10	v coul transp brun	indéterminé		1		petit fragment	Indéterminé		Élagué
1262	6C2	2.3.1.13	v coul transp vert	bouteille	paroi rainurée type 4 épaules	12	1		Boissons, conservation/entreposage		Élagué
3268	6C2	2.2.1.8	v teinté régulier ambre	contenant	parois	5			Consommation indéterminée		Élagué
1266	6C2	2.2.1.9	v teinté régulier bleu-vert	contenant	rebord d'un goulot large	2			Consommation indéterminée		Élagué
1267	6C2	2.2.1.9	v teinté régulier bleu-vert	verre plat		3			Matériaux de base - vitre		Élagué
3269	6C2	2.2.1.9	v teinté régulier bleu-vert	verre plat		5			Matériaux de base - vitre		Élagué
3273	6C2	2.2.1.9	v teinté régulier bleu-vert	indéterminé		3		très petit fragment	Indéterminé		Élagué
3272	6C2	2.2.1.3	v teinté régulier turquoise	indéterminé		1			Indéterminé		Élagué
1263	6C2	2.1	verre incolore	bouteille	goulot à filetage continu col long inscr. AYLMER CANNING CO	8	1	ketchup?	Alimentation, conservation	1879-	
1264	6C2	2.1	verre incolore	contenant	parois d'objets divers	9			Consommation indéterminée		Élagué
1278	6C2	2.1	verre incolore	indéterminé		2		petits fragments	Indéterminé		Élagué
1279	6C2	2.1	verre incolore	verre plat		1			Matériaux de base - vitre		Élagué
3270	6C2	2.1	verre incolore	indéterminé	décor rayons convergents	2			Indéterminé		
3274	6C2	2.1	verre incolore	indéterminé	fragments d'objets divers	4		très petit fragment	Indéterminé		Élagué



**INVENTAIRE SOMMAIRE DES ARTÉFACTS**

**- PROJET TURCOT -  
SECTEUR 7 (2014)**

Patrimoine Experts

Archéologues : Robert Nadeau, Antoine Loyer Rousselle, Ariane Pépin

#	Lot	Code	Matériau	Objet	Description	N.fr.	N.obj.	Commentaires	Fonction rapport	Datation	Élagage
160	6D1	3.1.1.1	fer ind	fragment	long.5,5cm, bout courbé	1		très corrodé	Indéterminé		Élagué
1445	6D1	1.2.1	grès grossier	contenant	glaçure int-ext noire verdâtre	2	1		Consommation indéterminée		
1443	6D1	1.3.99	porcelaine fine	contenant	paroi mince	1			Consommation indéterminée		
161	6D1	4.1.7.2	schiste	fragment	schiste noir ?	3		enduit de mortier	Matériaux de revêtement		Élagué
1444	6D1	1.1.2.41	tcf argileuse blanche	pipe	tuyau	2			Tabac	-1920	Élagué
1436	6D1	1.1.2.71	tcf blanche vitrifiée	assiette	marli moulé et base, décor floral vert et dorure, inscr. RIDGWAYS BOLINGBROKE ENGLAND	13	1		Alimentation, absorption	1891-	
1437	6D1	1.1.2.71	tcf blanche vitrifiée	vaisselle	inscr.(G)RIM(WADES) UPPER HANLEY POTTERY	1			Alimentation, absorption	1906-	
1438	6D1	1.1.2.71	tcf blanche vitrifiée	vaisselle	fragments d'objets divers blancs	12			Alimentation, absorption	1850-	
1439	6D1	1.1.2.71	tcf blanche vitrifiée	vaisselle	fragment inscr. 1 STONE CHINA licorne couronne 2 inscr.partielle	5	3	non-identifiable	Alimentation, absorption	1850-	
1440	6D1	1.1.2.71	tcf blanche vitrifiée	vaisselle	marli moulé et base, décor floral rose et vert + dorure	6	1		Alimentation, absorption	1850-	
1441	6D1	1.1.2.71	tcf blanche vitrifiée	vaisselle	objets divers transfer print couleurs et motifs variés	3			Alimentation, absorption	1850-	
1442	6D1	1.1.2.71	tcf blanche vitrifiée	vaisselle	petite soucoupe inscr. FURNIVAL 32	2	1		Jeux et divertissements	1890-1895	
1448	6D1	2.3.1.10	v coul transp brun	bouteille	base et paroi	1			Entreposage indéterminé		Élagué
1449	6D1	2.3.1.13	v coul transp vert	contenant	paroi	4			Consommation indéterminée		Élagué
1446	6D1	2.3.1.1	v coul transp vert foncé	bouteille	base et parois	8	1	pontil sablé, soufflé à l'air libre ?	Entreposage indéterminé		Élagué
1447	6D1	2.3.1.1	v coul transp vert foncé	bouteille	base et parois	6	1	soufflé à l'air libre ?	Entreposage indéterminé		Élagué
1452	6D1	2.2.1.9	v teinté régulier bleu-vert	bouteille	base et paroi	6			Entreposage indéterminé		Élagué
1453	6D1	2.2.1.9	v teinté régulier bleu-vert	verre plat		5			Matériaux de base - vitre		Élagué
1454	6D1	2.2.1.1	v teinté régulier vert	indéterminé		1			Indéterminé		Élagué
1450	6D1	2.2.1.9	v teinté régulier violet	bouteille	lèvre type pharmaceutique col court	1	1		Médication		Élagué
1451	6D1	2.2.1.9	v teinté régulier violet	contenant		3			Consommation indéterminée		Élagué
1455	6D1	2.1	verre incolore	encrier	lèvre arrondie col court épaule en pente, base	3	1	trace de moule automatique	Écrits	1920-	Élagué
1456	6D1	2.1	verre incolore	contenant	fragments divers	4			Consommation indéterminée		Élagué
1398	6D2	5.1.4	coquille	mollusque		1			Mollusques		

INVENTAIRE SOMMAIRE DES ARTÉFACTS

- PROJET TURCOT -  
SECTEUR 7 (2014)

Patrimoine Experts

Archéologues : Robert Nadeau, Antoine Loyer Rousselle, Ariane Pépin

#	Lot	Code	Matériau	Objet	Description	N.fr.	N.obj.	Commentaires	Fonction rapport	Datation	Élagage
130	6D2	3.1.4	métal plombifère	tuyau	diam.5cm,long.4,3cm	1		écrasé	Plomberie et canalisation		Élagué
1396	6D2	1.1.2.61	tcf blanche	vaisselle	3 blancs 1 décor brun	4		très petit fragment	Alimentation, absorption	1820-	Élagué
1397	6D2	1.1.2.71	tcf blanche vitrifiée	vaisselle	3 blancs 1 décor flow blue	4		très petit fragment	Alimentation, absorption	1850-	Élagué

## **BIFJ-115**

---

## INVENTAIRE SOMMAIRE DES ARTÉFACTS

- PROJET TURCOT -  
BiFj-115 (2014 et 2015)

Patrimoine Experts

Archéologues : Robert Nadeau, Antoine Loyer Rousselle, Ariane Pépin

#	Lot	Code	Matériau	Objet	Description	N.fr.	N.obj.	Commentaires	Fonction rapport	Datation	Élagage
300	2E1	3.1.1.1	fer ind	clou		4		très corrodés, inidentifiables	Fixations - clous		Élagué
301	2E1	3.1.1.1	fer ind	fragment		3		très corrodés, inidentifiables	Indéterminé		Élagué
299	2E1	3.2	matériaux superposés	couteau	long.7,4cm, ép.1cm, applique décorative sur chaque côté fixé par trois clous cuivreux		1	corrodé	Matières multiples, outils		
1651	2E1	1.1.2.61	tcf blanche	vaisselle	blanc	5		petit fragment	Alimentation	1820-	
1650	2E1	1.1.2.71	tcf blanche vitrifiée	vaisselle	rebord et paroi décor à dorure	4	1		Alimentation	1850-	
1652	2E1	1.1.1	tcg	contenant		3		petit fragment	Consommation indéterminée		
1653	2E1	2.3.1.13	v coul transp vert	fragment		1		très petit fragment	Indéterminé		
1654	2E1	2.2.1.9	v teinté régulier bleu-vert	bouteille	paroi courbe	1		petit fragment	Entreposage indéterminé		
3027	3E1	5.1.4	coquille	mollusque		1			Mollusques		
3021	3E1	3.1.1.1	fer ind	clou	long de 5,5 cm	2			Fixations - clous		Élagué
3023	3E1	3.1.1.1	fer ind	tige		4			Indéterminé		Élagué
3024	3E1	3.1.1.1	fer ind	boulon	boulon avec écrou carré, diamètre de la vis 1,5 cm	1		longueur incomplète	Fixations - divers		Élagué
3022	3E1	3.1.1.12	fer laminé	clou laminé	long de 5 cm	1			Fixations - clous		Élagué
3020	3E1	3.1.1.13	fer tréfilé	clou tréfilé	long de 6 à 13 cm	6			Fixations - clous		Élagué
3025	3E1	2.2.1.9	v teinté régulier bleu-vert	fragment		1			Indéterminé		Élagué
3026	3E1	2.1	verre incolore	fragment		3			Indéterminé		Élagué
289	2E2	3.1.1.1	fer ind	tige	long.17cm diam.7,5mm	1		très corrodé	Indéterminé		Élagué
290	2E2	3.1.1.1	fer ind	fragment	clou plié?	1			Indéterminé		Élagué
1823	2E2	5.1.1	os	os	1 scié	2			Mammifères		
1682	2E2	1.1.2.71	tcf blanche vitrifiée	vaisselle	décor transfer print floral brun	1		petit fragment	Alimentation	1850-	
1681	2E2	1.1.1	tcg	contenant	rose-orange	1		petit fragment	Consommation indéterminée		



## INVENTAIRE SOMMAIRE DES ARTÉFACTS

- PROJET TURCOT -  
BiFj-115 (2014 et 2015)

Patrimoine Experts

Archéologues : Robert Nadeau, Antoine Loyer Rousselle, Ariane Pépin

#	Lot	Code	Matériau	Objet	Description	N.fr.	N.obj.	Commentaires	Fonction rapport	Datation	Élagage
3047	3E2	3.1.1.1	fer ind	clou		3		fragment, corrodé	Fixations - clous		Élagué
3049	3E2	3.1.1.12	fer laminé	clou laminé	longueur 8 cm	2		1 complet	Fixations - clous	1800-1890	Élagué
3048	3E2	3.1.1.13	fer tréfilé	clou tréfilé		2		fragment	Fixations - clous		Élagué
3044	3E2	5.1.1	os	os		3			Mammifères		
3046	3E2	1.3.1.11	porcelaine c. sans glaçure	fragment		1		fragment	Indéterminé		Élagué
3045	3E2	2.2.1.9	v teinté régulier bleu-vert	verre plat		1		fragment	Matériaux de base - vitre		Élagué
87	2E3	4.1.7.1	ardoise	tuile	gris-noir	1			Matériaux de revêtement		Élagué
1541	2E3	5.1.4	coquille	mollusque		2			Mollusques		
88	2E3	3.1.1.1	fer ind	clou		11		très corrodés, clous?	Fixations - clous		Élagué
1540	2E3	5.1.1	os	os	os à moelle scié + 3 petits fragments	4			Mammifères		
1686	2E3	1.1.2.61	tcf blanche	fragment	mince, décor à l'éponge bleu	1		très petit fragment	Indéterminé	1880-	
1687	2E3	1.1.2.61	tcf blanche	vaisselle	blanc	1		petit fragment	Alimentation	1820-	
1685	2E3	2.2.1.4	v teinté régulier bleu	fragment		1		épaisseur inégale	Indéterminé		
1684	2E3	2.1	verre incolore	verre plat		2		très petit fragment	Matériaux de base - vitre		
1544	2E4	5.1.4	coquille	mollusque		10			Mollusques		
332	2E4	3.1.1.1	fer ind	clou		12		très corrodés, inidentifiables	Fixations - clous		Élagué
333	2E4	3.1.1.1	fer ind	fragment	plats	2		très corrodés, inidentifiables	Indéterminé		Élagué
334	2E4	3.1.1.1	fer ind	fragment		10		très corrodés, inidentifiables	Indéterminé		Élagué
1536	2E4	5.1.2	ivoire	dent	1 incisive 5 molaires	6		bœuf?	Mammifères		
1537	2E4	5.1.1	os	machoire	avec 7 molaires	1		bœuf?	Mammifères		
1538	2E4	5.1.1	os	os	divers, certains avec trait de scie	25		plusieurs petits fragments	Mammifères		
1539	2E4	5.1.1	os	os	petit mammifère ou volatile	2			Mammifères		
1636	2E4	5.1.1	os	os	blanchi	1		petit fragment	Mammifères		

## INVENTAIRE SOMMAIRE DES ARTÉFACTS

- PROJET TURCOT -  
BiFj-115 (2014 et 2015)

Patrimoine Experts

Archéologues : Robert Nadeau, Antoine Loyer Rousselle, Ariane Pépin

#	Lot	Code	Matériau	Objet	Description	N.fr.	N.obj.	Commentaires	Fonction rapport	Datation	Élagage
1678	2E4	1.1.2.41	tcf argileuse blanche	bille			1	ou fermeture Codd	Jeux et divertissements		
1679	2E4	1.1.2.41	tcf argileuse blanche	pipe	tuyau inscr. BANNERMAN MONTREAL	1			Tabac	1858-1903	
1680	2E4	1.1.2.41	tcf argileuse blanche	pipe	2 tuyaux 3 fourneaux	5			Tabac	-1920	
1647	2E4	1.1.2.61	tcf blanche	fragment	blanc	18		très petit fragment	Alimentation	1820-	
1649	2E4	1.1.2.61	tcf blanche	vaisselle	décor floral rouge bleu	1		très petit fragment	Alimentation	1820-	
1675	2E4	1.1.2.61	tcf blanche	fragment	mince, décor à l'éponge bleu	7		très petit fragment	Indéterminé	1880-	
1677	2E4	1.1.2.61	tcf blanche	fragment	objets divers décors variés bleu	7		très petit fragment	Indéterminé	1820-	
1683	2E4	1.1.2.61	tcf blanche	vaisselle	décor transfer print floral brun avec ajout vert et orange	4			Alimentation	1820-	
1613	2E4	1.1.2.71	tcf blanche vitrifiée	tasse	rebord paroi base anse	4	1	trace de bleu cobalt pearlware tardif?	Alimentation, vaisselle de table	1850-	
1648	2E4	1.1.2.71	tcf blanche vitrifiée	vaisselle	1 base annulaire 1 base	2			Alimentation	1850-	
1676	2E4	1.1.2.71	tcf blanche vitrifiée	contenant	paroi décor chinois bleu	1			Consommation indéterminée	1850-	
1630	2E4	1.1.2.111	tcf chamois sans glaçure	fragment		1		glaçure disparue?	Indéterminé		Élagué
1655	2E4	1.1.2.81	tcf colorée bleu	contenant	glaçure translucide base hexagonale	4	1	Au Canada, seul St-Johns China stoneware à St-Jean sur Richelieu a produit ce type	Consommation indéterminée	1879-1893	
1711	2E4	1.1.2.91	tcf jaune glaçure claire	contenant	décor mocha et rayures blanches	4	1		Consommation indéterminée	1850-1925	
1710	2E4	1.1.1	tcg	indéterminé	rose-orange	1		très petit fragment	Indéterminé		
1620	2E4	2.3.2.1	v coul opaque blanc	indéterminé	paroi mince courbe	6		petit fragment	Indéterminé		
1635	2E4	2.3.1.13	v coul transp vert	bouteille	paroi	1			Entreposage indéterminé		Élagué
1634	2E4	2.2.1.9	v teinté régulier bleu-vert	verre plat	ép.1,2 1,6mm	2			Matériaux de base - vitre		Élagué

## INVENTAIRE SOMMAIRE DES ARTÉFACTS

- PROJET TURCOT -  
BiFj-115 (2014 et 2015)

Patrimoine Experts

Archéologues : Robert Nadeau, Antoine Loyer Rousselle, Ariane Pépin

#	Lot	Code	Matériau	Objet	Description	N.fr.	N.obj.	Commentaires	Fonction rapport	Datation	Élagué
1633	2E4	2.2.1.1	v teinté régulier vert	verre plat	ép.1,6 1,7mm	2			Matériaux de base - vitre		Élagué
1631	2E4	2.1	verre incolore	fragment	très mince ép.0,68mm légère courbe 1 côté rectiligne	1		très petit fragment	Indéterminé		Élagué
1632	2E4	2.1	verre incolore	verre plat	ép.1,3 à 1,7mm	3			Matériaux de base - vitre		Élagué
3056	3E4	3.1.1.1	fer ind	clou	1 complet long de 13 cm	6		fragment, corrodé	Fixations - clous		Élagué
3058	3E4	3.1.1.1	fer ind	tuyau	coude pour joindre tuyaux, intérieur fileté	1			Plomberie et canalisation		Élagué
3057	3E4	3.1.1.12	fer laminé	clou laminé	1 complet long. 7,5	3		corrodé	Fixations - clous		Élagué
3059	3E4	5.1.1	os	os		18			Mammifères		
3050	3E4	1.3.1.21	porcelaine c. avec glaçure	isolateur	tubulaire, 1 trou centrale	1		fragment (1 extrémité)	Électricité	1880-	
3051	3E4	1.1.1.3	tcg sans glaçure	pot		1		fragment de base, pot à fleurs?	Agriculture/horticulture		Élagué
3052	3E4	2.3.1	v coul transp vert	bouteille	1 cul à enfoncement	2		fragments	Entreposage indéterminé		Élagué
3053	3E4	2.2.1.9	v teinté régulier bleu-vert	verre plat	épaisseur entre 1,5 mm et 7 mm	8			Matériaux de base - vitre		Élagué
3054	3E4	2.1	verre incolore	fragment	frag. de rebord	1			Indéterminé		Élagué
3055	3E4	2.1	verre incolore	verre plat	surface plate striée et surface ondulée	1		verre décoratif	Décoration		
3061	3E5	3.1.1.1	fer ind	applique		1		fragment	Quincaillerie d'architecture		Élagué
3062	3E5	3.1.1.1	fer ind	fragment		2		corrodé avec concrétions	Indéterminé		Élagué
2546	3E5	5.1.7	graphite	crayon	longueur 3,5 cm, diam. 0,5 cm.	1			Écrits		
2547	3E5	5.1.1	os	os	mammifère	2			Mammifères		
3060	3E5	5.1.1	os	os		3			Mammifères		
3065	3E5	1.3.2.99	porcelaine fine dure indéterminée	tasse	fragments de base et corps à cannelures	3		2 fragments remontables de corps et 1 fragment d'anse	Alimentation, vaisselle de table		Élagué
2544	3E5	1.1.2.41	tcf argileuse blanche	pipe	tuyaux	2			Tabac		

## INVENTAIRE SOMMAIRE DES ARTÉFACTS

- PROJET TURCOT -  
BiFj-115 (2014 et 2015)

Patrimoine Experts

Archéologues : Robert Nadeau, Antoine Loyer Rousselle, Ariane Pépin

#	Lot	Code	Matériau	Objet	Description	N.fr.	N.obj.	Commentaires	Fonction rapport	Datation	Élagage
3067	3E5	1.1.2.41	tcf argileuse blanche	pipe	1 fragment avec inscip. « GLASGOW » et « ...WHI... »	3		fragments de tuyau, fabricant W. White, Glasgow	Tabac	1805-1955	
2543	3E5	1.1.2.61	tcf blanche	fragment		2		très petits fragments	Indéterminé		
3066	3E5	1.1.2.61	tcf blanche	fragment	1 avec motif bleu ind.	2		fragment	Indéterminé		Élagué
3063	3E5	1.1.2.71	tcf blanche vitrifiée	assiette	type White granit à décor moulé ondulé et gerbe de blé	2	1	2 fragments remontable	Alimentation, vaisselle de table	1850-	
3064	3E5	1.1.2.71	tcf blanche vitrifiée	assiette	type White granit avec motif moulé ondulé	1			Alimentation, vaisselle de table	1850-	Élagué
2542	3E5	1.1.1.3	tcg sans glaçure	fragment		1			Indéterminé		
2545	3E5	2.3.2.1	v coul opaque blanc	fragment	fragments d'un rebord	1		fragment d'un abat-jour de lampe à huile ?	Indéterminé		
3068	3E5	2.3.1	v coul transp vert	bouteille				fragment	Entreposage indéterminé		Élagué
2553	3E6	5.1.1	os	os	mammifère	22			Mammifères		
209	2A1	4.1.7.1	ardoise	tuile	plus grand 20X10cm	18		plusieurs petits fragments	Matériaux de revêtement		Élagué
19	2A1	4.1.7.1	ardoise	tuile	grise, ép.0,4cm	7			Matériaux de revêtement		Élagué
314	2A1	4.1.7.1	ardoise	tuile	fragment, ép.5 à 6mm	3			Matériaux de revêtement		Élagué
1223	2A1	4.1.7.1	ardoise	fragment		4		tuile ?	Indéterminé		Élagué
1498	2A1	5.1.6	charbon	charbon		1			Feu, production		
27	2A1	5.1.6	charbon	fragment			1		Feu, production		Élagué
315	2A1	5.1.6	charbon	fragment		1			Feu, production		
1224	2A1	5.1.6	charbon	charbon		2			Feu, production		
1517	2A1	5.1.4	coquille	mollusque		3			Mollusques		
194	2A1	3.1.1.1	fer ind	clou	certain tréfilés	68		très corrodés, inidentifiables	Fixations - clous		Élagué
195	2A1	3.1.1.1	fer ind	tôle	pliée, larg.5cm	1			Indéterminé		Élagué
196	2A1	3.1.1.1	fer ind	fragment		1		très corrodé, inidentifiable	Indéterminé		Élagué
197	2A1	3.1.1.1	fer ind	broche		5		corrodé	Construction		Élagué



## INVENTAIRE SOMMAIRE DES ARTÉFACTS

- PROJET TURCOT -  
BiFj-115 (2014 et 2015)

Patrimoine Experts

Archéologues : Robert Nadeau, Antoine Loyer Rousselle, Ariane Pépin

#	Lot	Code	Matériau	Objet	Description	N.fr.	N.obj.	Commentaires	Fonction rapport	Datation	Élagage
21	2A1	3.1.1.1	fer ind	clou			54	très corrodés, probablement tréfilés	Fixations - clous		Élagué
24	2A1	3.1.1.1	fer ind	broche	long.22cm	1			Construction		Élagué
25	2A1	3.1.1.1	fer ind	maillon	5X2,5cm		2	chaîne	Indéterminé		Élagué
28	2A1	3.1.1.1	fer ind	bouton	diam.0,6cm		1		Attaches		Élagué
29	2A1	3.1.1.1	fer ind	vis	long.0,6cm, tête fendue		3		Quincaillerie d'architecture	1890-	Élagué
30	2A1	3.1.1.1	fer ind	connecteur	vissant, long.0,13cm		1	centre vide	Indéterminé		Élagué
316	2A1	3.1.1.1	fer ind	clou		5		très corrodés, inidentifiables	Fixations - clous		Élagué
317	2A1	3.1.1.1	fer ind	broche	diam.3mm, long.24cm	1		corrodée	Construction		Élagué
318	2A1	3.1.1.1	fer ind	fragment	6X3cm, ép.1cm	1		corrodé	Indéterminé		Élagué
1521	2A1	5.1.7	graphite	tige	diam.23mm 1 fragment muni d'un plot en métal cuivreux	3		(ou carbone) utilisation soudage acier, électrolyse, chauffage	Aménagement (environnement)		
1430	2A1	1.2.1	grès grossier	tuyau	non-glaçuré	4			Plomberie et canalisation	1850-1920	Élagué
1733	2A1	1.2.1	grès grossier	tuyau	non-glaçuré, pâte chamois	1			Plomberie et canalisation		Élagué
1220	2A1	1.2.1.991	grès grossier gl saline	tuyau	pas de glaçure intérieure	1			Plomberie et canalisation	1850-1920	Élagué
1432	2A1	1.2.1.79	grès grossier gl saline brune	tuyau	glaçure int. absente ou très mince	3			Plomberie et canalisation	1850-1920	Élagué
1431	2A1	1.2.1.992	grès grossier gl saline feld général	tuyau	int.feldspathique ext.saline	2			Plomberie et canalisation	1850-1920	Élagué
1219	2A1	1.2.1.992	grès grossier gl saline feld général	tuyau	int.feldspathique ext.saline	1			Plomberie et canalisation	1850-1920	Élagué
1499	2A1	7.24	métal cuivreux et verre	ampoule	fragment d'ampoule de type ancien	1			Électricité	1900-1950	Élagué
198	2A1	3.2.1	métal plaqué	tôle	métal ferreux enduit mince	1			Indéterminé		Élagué
210	2A1	3.2.1	métal plaqué	tôle	métal ferreux enduit mince	1		voir no 198	Indéterminé		Élagué
199	2A1	3.1.4	métal plombifère	fragment		1			Indéterminé		Élagué

## INVENTAIRE SOMMAIRE DES ARTÉFACTS

- PROJET TURCOT -  
BiFj-115 (2014 et 2015)

Patrimoine Experts

Archéologues : Robert Nadeau, Antoine Loyer Rousselle, Ariane Pépin

#	Lot	Code	Matériau	Objet	Description	N.fr.	N.obj.	Commentaires	Fonction rapport	Datation	Élagage
1516	2A1	5.1.1	os	os	côte sciée	1			Mammifères		
1429	2A1	5.3.1	plastique	enveloppe	27X11cm		1		Entreposage indéterminé	1950-	Élagué
1518	2A1	5.3.1	plastique	clignotant	orange inscr.SAE-P -64	2			Moyens de transport	1960-	Élagué
1520	2A1	5.3.1	plastique	fourchette	blanc	1			Alimentation., ustensile de table	1960-	Élagué
1519	2A1	5.3.2	polystyrène	gobelet	base blanc	1			Alimentation, vaisselle de table	1962-	Élagué
1512	2A1	1.1.2.61	tcf blanche	vaisselle	3 décor végétal brun 1 géométrique brun	3		petit fragment	Alimentation	1820-	Élagué
1513	2A1	1.1.2.61	tcf blanche	vaisselle	rebord blanc	3		très petit fragment	Alimentation	1820-	Élagué
1510	2A1	1.1.2.71	tcf blanche vitrifiée	vaisselle	fragments d'objets divers	6		petit fragment	Alimentation	1850-	Élagué
1511	2A1	1.1.2.71	tcf blanche vitrifiée	vaisselle	1 marli lignes vertes très vitrifié 1 base décor végétal vert	2		petit fragment	Alimentation	1850-	Élagué
1515	2A1	1.1.1	tcg	fragment	rose-orange	3		pot ou brique	Indéterminé		Élagué
1433	2A1	1.1.1.31	tcg avec glaçure	tuyau	corps rouge gl.brune	2			Plomberie et canalisation	1850-1920	Élagué
1514	2A1	2.3.2.1	v coul opaque blanc	indéterminé	paroi mince courbe	7		très petit fragment	Indéterminé		Élagué
1494	2A1	2.3.1.10	v coul transp brun	bouteille	goulot type crown pas de col	1	1	bière	Boissons, conservation/entreposage	1965-1975	Élagué
1495	2A1	2.3.1.10	v coul transp brun	bouteille	1 rect.à coins arrondis, objets divers	4			Boissons, conservation/entreposage		Élagué
1496	2A1	2.3.1.13	v coul transp vert	bouteille	fragments d'objets divers	5			Entreposage indéterminé		Élagué
1462	2A1	2.2.1.9	v teinté régulier bleu-vert	bouteille	goulot type crown	1	1		Entreposage indéterminé	1892(1910)-	Élagué
1463	2A1	2.2.1.9	v teinté régulier bleu-vert	contenant	fragments d'objets divers	6			Consommation indéterminée		Élagué
1464	2A1	2.2.1.9	v teinté régulier bleu-vert	verre plat	ép.1,7 à 3mm	5			Matériaux de base - vitre		Élagué
1467	2A1	2.2.1.9	v teinté régulier violet	contenant	1 inscr. OVAL 7oz	3			Entreposage indéterminé		Élagué
1465	2A1	2.1	verre incolore	verre plat	ép.2,1 à 4,4mm	6			Indéterminé		Élagué

## INVENTAIRE SOMMAIRE DES ARTÉFACTS

- PROJET TURCOT -  
BiFj-115 (2014 et 2015)

Patrimoine Experts

Archéologues : Robert Nadeau, Antoine Loyer Rousselle, Ariane Pépin

#	Lot	Code	Matériau	Objet	Description	N.fr.	N.obj.	Commentaires	Fonction rapport	Datation	Élagage
1466	2A1	2.1	verre incolore	bouteille	fragments d'objets divers	13			Entreposage indéterminé		Élagué
1497	2A1	2.1	verre incolore	verre plat	ép.2,8mm recouvert des 2 côtés d'une glaçure transparente rouge (verre?)	1			Décoration		Élagué
23	2B1	7.99	matériau composite autre	douille	partie inférieure, connecteur, sillons pour visser	1		corrodé, pour ampoule?	Éclairage	1880-	Élagué
1771	2B1	1.3.1.21	porcelaine c. avec glaçure	objet hygiénique	moulé	1			Hygiène		
1775	2B1	1.1.2.41	tcf argileuse blanche	pipe	tuyau	1			Tabac	-1920	Élagué
1772	2B1	1.1.2.61	tcf blanche	vaisselle	blanc	3		très petit fragment	Alimentation	1820-	
1773	2B1	1.1.2.61	tcf blanche	vaisselle	transfer print 1 bleu 1 brun, 1 décor géométrique moulé peint bleu	3		très petit fragment	Alimentation	1820-	
1770	2B1	1.1.2.71	tcf blanche vitrifiée	vaisselle	3 blancs 1 décor lignes vertes	4		petit fragment	Alimentation	1850-	
1221	2B1	1.1.1	tcg	tuyau	pas de glaçure intérieure	1			Plomberie et canalisation		Élagué
1222	2B1	1.1.1	tcg	indéterminé		1			Indéterminé		Élagué
1731	2B1	1.1.1	tcg	brique	rose-orange, largeur 9,5cm	1		fragment	Matériaux de base - divers		Élagué
1218	2B1	1.1.1.31	tcg avec glaçure	tuyau	corps rouge gl.brune	1			Plomberie et canalisation	1850-1920	Élagué
1732	2B1	1.1.1.31	tcg avec glaçure	tuyau	glaçure int-ext brune	1			Plomberie et canalisation	1850-1920	Élagué
26	2B1	1.1.1.3	tcg sans glaçure	indéterminé	fragments rose-orange	2		brique?	Indéterminé		Élagué
1769	2B1	2.3.2.1	v coul opaque blanc	indéterminé	paroi mince courbe	20		certaines fragments sont très petits	Indéterminé		Élagué
1234	2B1	2.3.1.10	v coul transp brun	verre plat	1 côté gercé	6		verre décoratif voir Turcot1 nos 536-649-820 Turcot2 no 100	Décoration		
1241	2B1	2.3.1.10	v coul transp brun	contenant	base et parois d'objets divers	15			Consommation indéterminée		Élagué
1235	2B1	2.3.1.13	v coul transp vert	bouteille	goulot type crown col long	1	1		Entreposage indéterminé	1892(1910)-	Élagué
1236	2B1	2.3.1.13	v coul transp vert	bouteille	base type flasque	1	1		Boissons, conservation/entreposage		Élagué

## INVENTAIRE SOMMAIRE DES ARTÉFACTS

- PROJET TURCOT -  
BiFj-115 (2014 et 2015)

Patrimoine Experts

Archéologues : Robert Nadeau, Antoine Loyer Rousselle, Ariane Pépin

#	Lot	Code	Matériau	Objet	Description	N.fr.	N.obj.	Commentaires	Fonction rapport	Datation	Élagage
1237	2B1	2.3.1.13	v coul transp vert	bouteille	paroi rainurée type 4 épaules	1			Boissons, conservation/entreposage		Élagué
1238	2B1	2.3.1.13	v coul transp vert	contenant	parois et cols d'objets divers	35		bcp de petits fragments	Consommation indéterminée		Élagué
1239	2B1	2.3.1.13	v coul transp vert	bouteille	goulot lèvres aplatie	1	1		Boissons, conservation/entreposage		Élagué
1240	2B1	2.3.1.13	v coul transp vert	bouteille	base circ.trace de pontil	1			Entreposage indéterminé		Élagué
1186	2B1	2.2.1.9	v teinté régulier bleu-vert	bouteille	goulot lèvres rabattue col long	1	1		Entreposage indéterminé		Élagué
1187	2B1	2.2.1.9	v teinté régulier bleu-vert	bouteille	goulot type crown col long	1	1		Entreposage indéterminé	1892(1910)-	Élagué
1188	2B1	2.2.1.9	v teinté régulier bleu-vert	bouteille	fragments d'objets divers	30		petits fragments	Entreposage indéterminé		Élagué
1189	2B1	2.2.1.9	v teinté régulier bleu-vert	verre plat	ép.2 à 5mm	10			Matériaux de base - vitre		Élagué
1229	2B1	2.2.1.9	v teinté régulier bleu-vert	contenant	fragments d'objets divers	18		bcp de petits fragments	Consommation indéterminée		Élagué
1230	2B1	2.2.1.9	v teinté régulier bleu-vert	bouteille	goulot type crown col long	1	1		Entreposage indéterminé	1892(1910)-	Élagué
1231	2B1	2.2.1.9	v teinté régulier bleu-vert	bouteille	base rect.coins chanfreinés paroi	1	1		Médication		Élagué
1232	2B1	2.2.1.9	v teinté régulier bleu-vert	contenant	parois d'objets divers	30		bcp de petits fragments	Consommation indéterminée		Élagué
1233	2B1	2.2.1.9	v teinté régulier bleu-vert	verre plat	ép.2,4 à 3mm	9		petits fragments	Matériaux de base - vitre		Élagué
1774	2B1	2.2.1.9	v teinté régulier bleu-vert	verre plat		1		petit fragment	Matériaux de base - vitre		Élagué
20	2B1	2.2.1.1	v teinté régulier vert	vitre		1		petit	Matériaux de base - vitre		Élagué
1225	2B1	2.1	verre incolore	contenant	base et paroi d'objets divers	8			Consommation indéterminée		Élagué



## INVENTAIRE SOMMAIRE DES ARTÉFACTS

- PROJET TURCOT -  
BiFj-115 (2014 et 2015)

Patrimoine Experts

Archéologues : Robert Nadeau, Antoine Loyer Rousselle, Ariane Pépin

#	Lot	Code	Matériau	Objet	Description	N.fr.	N.obj.	Commentaires	Fonction rapport	Datation	Élagage
1226	2B1	2.1	verre incolore	bouteille	col	2			Entreposage indéterminé		Élagué
1227	2B1	2.1	verre incolore	contenant	paroi d'objets divers	51		bcp de petits fragments	Consommation indéterminée		Élagué
1228	2B1	2.1	verre incolore	verre plat	ép.1,3 à 6,3mm	29		bcp de petits fragments	Matériaux de base - vitre		Élagué
80	2B12	3.1.1.1	fer ind	fragment	ép.6mm, fragments d'objets indéterminés	4		paroi de tuyau? Très corrodés	Indéterminé		Élagué
81	2B12	3.1.1.1	fer ind	tige	diam.2,2mm, long.16cm	1			Indéterminé		Élagué
443	2B12	5.1.1	os	os	1 plat scié, 1 petit mammifère	2			Mammifères		
488	2B12	5.1.1	os	os	os divers, certains avec traits de scie	10			Mammifères		
442	2B12	1.3.1.21	porcelaine c. avec glaçure	cuvette	ép.0,6 à 1,5cm, moulé. Trous d'évacuation, inscr. VITREOUS CANADA TPC co	9		urinoir?	Excrétion		Élagué
494	2B12	1.3.1.21	porcelaine c. avec glaçure	fragment	rebord d'un objet	1			Indéterminé		
1003	2B12	1.1.1	tcg	brique	9,5x20,5x6,5cm rose-orange inscr. 1 dans rectangle évidé		1		Matériaux de base - divers		
1004	2B12	1.1.1	tcg	brique	9,5x20x6cm		1		Matériaux de base - divers		Élagué
1005	2B12	1.1.1	tcg	brique	9,5x20x6,5cm rose-orange inscr. 2 dans rectangle évidé		1		Matériaux de base - divers		
1006	2B12	1.1.1	tcg	brique	10x21,5x6,5cm rose-orange avec ovale évidé		1		Matériaux de base - divers		Élagué
1007	2B12	1.1.1	tcg	brique	9x18x5cm rose-orange		1		Matériaux de base - divers		Élagué
489	2B12	2.3.1	v coul transp vert	bouteille	base et parois	19	1		Entreposage indéterminé		Élagué
491	2B12	2.4	v polychrome	vitre	ép.2mm,int.verre teinté vert,ext.rouge	3		voir 550 578	Décoration		
490	2B12	2.2.1.9	v teinté régulier bleu-vert	disque	diam.6cm,moulée à base concave		1	Voir no 581	Mobilier		
492	2B12	2.2.1.1	v teinté régulier vert	vitre	ép.1,5 à 2mm	4			Matériaux de base - vitre		
493	2B12	2.1	verre incolore	contenant	décor incisé rayons géom.	1			Consommation indéterminée		
31	2B2	3.1.8.1	aluminium	cannette	coca-cola classique		1		Alimentation, conservation	1980-	Élagué
22	2B2	4.1.7.1	ardoise	tuile	grise, ép.0,5cm	2			Matériaux de revêtement		Élagué

## INVENTAIRE SOMMAIRE DES ARTÉFACTS

- PROJET TURCOT -  
BiFj-115 (2014 et 2015)

Patrimoine Experts

Archéologues : Robert Nadeau, Antoine Loyer Rousselle, Ariane Pépin

#	Lot	Code	Matériau	Objet	Description	N.fr.	N.obj.	Commentaires	Fonction rapport	Datation	Élagage
37	2B2	3.1.2.23	cuivre tréfilé	broche	long,23cm	1			Construction		Élagué
32	2B2	3.1.1.1	fer ind	jonction	ép.1,3cm, larg.10cm, incomplet en hauteur, fileté	1		sert à joindre 2 tuyaux parral.	Plomberie et canalisation		Élagué
33	2B2	3.1.1.1	fer ind	vis	long.0,6cm, tête fendue		1		Fixations - divers	1890-	Élagué
36	2B2	3.1.1.1	fer ind	roulette	diam.3,45cm, avec étrier et tige		1	corrodé	Mobilier		Élagué
38	2B2	3.1.1.1	fer ind	clou	fragm.	10		très corrodés, probablement tréfilés	Fixations - clous		Élagué
39	2B2	3.1.1.1	fer ind	tige	diam.1cm 0,55cm	2		très corrodés,	Indéterminé		Élagué
40	2B2	3.1.1.12	fer laminé	clou laminé	larg.1cm ép.0,65cm		1	très corrodés,	Fixations - clous	1800-1890	Élagué
617	2B2	1.2.1.93	grès grossier feld pâle	jarre	glaçure feldspath gris int/ext, rebord circulaire	1		fabrication nord-américaine	Alimentation, conservation		Élagué
34	2B2	3.1.2	métal et alliage cuivreux	languette	long.3,3cm, pointe munie d'une boule		1	attache de stylo ?	Indéterminé		Élagué
35	2B2	3.1.1	métal et alliage ferreux	épingle de sûreté	partie de la fermeture	1			Attaches		Élagué
717	2B2	4.1.7.2	schiste	fragment		1		tuile ?	Indéterminé		Élagué
612	2B2	1.1.2.41	tcf argileuse blanche	pipe	tuyau	1			Tabac		
613	2B2	1.1.2.61	tcf blanche	vaisselle	ext.gl.bleue à l'éponge	1		petit fragment	Alimentation	1880-	
614	2B2	1.1.2.61	tcf blanche	vaisselle	1 transfer print bleu, 1 blanc	1			Alimentation	1820-	
615	2B2	1.1.2.71	tcf blanche vitrifiée	tasse	blanc, base, paroi, rebord, anse	3	1		Alimentation, vaisselle de table	1850-	
616	2B2	1.1.2.71	tcf blanche vitrifiée	assiette	blanc,rebord, marli, motif de blé	3		2 fragm. objets blancs	Alimentation, vaisselle de table	1850-	
619	2B2	5.5.1	tissu	mèche	larg.2cm, long.22cm	1		lampe à l'huile, fanal	Éclairage		Élagué
611	2B2	2.3.2.1	v coul opaque blanc	fragment		28	1	petit fragment	Indéterminé		Élagué
718	2B2	2.3.2.1	v coul opaque blanc	fragment		1			Indéterminé		Élagué

## INVENTAIRE SOMMAIRE DES ARTÉFACTS

- PROJET TURCOT -  
BiFj-115 (2014 et 2015)

Patrimoine Experts

Archéologues : Robert Nadeau, Antoine Loyer Rousselle, Ariane Pépin

#	Lot	Code	Matériau	Objet	Description	N.fr.	N.obj.	Commentaires	Fonction rapport	Datation	Élagage
731	2B2	2.3.1.5	v coul transp bleu	contenant		9		ou bouteille	Consommation indéterminée		Élagué
732	2B2	2.3.1.10	v coul transp brun	bouteille	bases	4	4		Boissons, conservation/entreposage		Élagué
733	2B2	2.3.1.10	v coul transp brun	bouteille	parois	29			Boissons, conservation/entreposage		Élagué
734	2B2	2.3.1	v coul transp vert	bouteille	base type 4 épaules	2	1		Boissons, conservation/entreposage		Élagué
735	2B2	2.3.1	v coul transp vert	bouteille	goulot type crown	1	1		Entreposage indéterminé	1892(1910)-	Élagué
736	2B2	2.3.1	v coul transp vert	bouteille	couleur 7up	1			Entreposage indéterminé		Élagué
737	2B2	2.3.1	v coul transp vert	bouteille		15			Entreposage indéterminé		Élagué
729	2B2	2.2.1.4	v teinté régulier bleu	indéterminé	légère courbure	2		petit fragment	Indéterminé		Élagué
725	2B2	2.2.1.9	v teinté régulier bleu-vert	bouteille	goulot type crown	1	1		Entreposage indéterminé	1892(1910)-	Élagué
726	2B2	2.2.1.9	v teinté régulier bleu-vert	bouteille	goulot lèvres aplaties, bague en v	1	1		Entreposage indéterminé		Élagué
727	2B2	2.2.1.9	v teinté régulier bleu-vert	contenant		56			Consommation indéterminée		Élagué
728	2B2	2.2.1.9	v teinté régulier bleu-vert	bouteille	goulot lèvres rabattues	1	1		Entreposage indéterminé		Élagué
730	2B2	2.2.1.3	v teinté régulier turquoise	bouteille	bases et parois	10			Entreposage indéterminé		Élagué
719	2B2	2.2.1.1	v teinté régulier vert	vitre	ép.2 à 3mm	26			Matériaux de base - vitre		Élagué
721	2B2	2.2.1.1	v teinté régulier vert	contenant		20			Consommation indéterminée		Élagué
618	2B2	2.1	verre incolore	disque	fragment circulaire	1			Consommation indéterminée		Élagué

## INVENTAIRE SOMMAIRE DES ARTÉFACTS

- PROJET TURCOT -  
BiFj-115 (2014 et 2015)

Patrimoine Experts

Archéologues : Robert Nadeau, Antoine Loyer Rousselle, Ariane Pépin

#	Lot	Code	Matériau	Objet	Description	N.fr.	N.obj.	Commentaires	Fonction rapport	Datation	Élagué
720	2B2	2.1	verre incolore	vitre		6			Matériaux de base - vitre		Élagué
722	2B2	2.1	verre incolore	bouteille	2 goulots type crown	2	2		Entreposage indéterminé	1892(1910)-	Élagué
723	2B2	2.1	verre incolore	bouteille	goulot à lèvres arrondie	1	1		Entreposage indéterminé		Élagué
724	2B2	2.1	verre incolore	contenant		70			Consommation indéterminée		Élagué
56	2B3	4.1.7.1	ardoise	tuile	ép.4mm, gris noir	2			Matériaux de revêtement		Élagué
131	2B3	4.1.7.1	ardoise	tuile	noir, ép.4mm	1			Matériaux de revêtement		Élagué
1203	2B3	5.3.1.1	bakelite	pipe	tuyau noir avec embout	1	1	ou plastique (vers 1930)	Tabac		
495	2B3	5.2.3.2	carton	cyindre	diam.2,6 cm,haut.3cm, fileté int.		1	électricité ou plomberie	Plomberie et canalisation		Élagué
496	2B3	5.2.3.2	carton	cyindre	diam.2,6 cm,haut.1,3cm		1	électricité ou plomberie	Plomberie et canalisation		Élagué
812	2B3	5.2.3.2	carton	cyindre	diam.2,6cm,haut.3cm, fileté int.		1	électricité ou plomberie voir no 495-496	Plomberie et canalisation		Élagué
972	2B3	5.2.3.2	carton	cyindre	diam.2,6cm,haut.3cm, fileté int.		1	électricité ou plomberie	Plomberie et canalisation		Élagué
1730	2B3	5.2.3.2	carton	cyindre	filetage intérieur	2		déformé	Indéterminé		Élagué
816	2B3	5.1.6	charbon	charbon	charbon de bois	2		petit fragment	Feu, production		
457	2B3	5.5.7	cuir	indéterminé	objet circulaire, haut.1,35cm, diam.2cm, vide au centre	3	1	ou liège?	Indéterminé		Élagué
112	2B3	3.1.2.23	cuivre tréfilé	épingle	diam.4mm, tête plate		1	très petite	Attaches		Élagué
113	2B3	3.1.2.23	cuivre tréfilé	fil		2		2 petits fragments	Indéterminé		Élagué
143	2B3	3.1.2.23	cuivre tréfilé	vis	tête bombée, fendue		1		Fixations - divers	1890-	Élagué
148	2B3	3.1.2.23	cuivre tréfilé	fil	long.14cm, diam.2,5mm	1			Électricité		Élagué
281	2B3	3.1.2.23	cuivre tréfilé	fil	diam.2mm long.40cm	1			Indéterminé		Élagué
42	2B3	3.1.1.1	fer ind	clou			4	très corrodés, probablement tréfilés	Fixations - clous	1890-	Élagué
97	2B3	3.1.1.1	fer ind	clou		15		très corrodés, inidentifiables	Fixations - clous		Élagué
98	2B3	3.1.1.1	fer ind	bouchon	type crown		6	très corrodés	Entreposage indéterminé	1892(1910)-	Élagué
99	2B3	3.1.1.1	fer ind	bouton	diam.2cm, hémisphérique		1	ou bouchon	Indéterminé		Élagué
101	2B3	3.1.1.1	fer ind	clé de conserve	long.13cm, tige de métal		1		Alimentation, conservation		Élagué



## INVENTAIRE SOMMAIRE DES ARTÉFACTS

- PROJET TURCOT -  
BiFj-115 (2014 et 2015)

Patrimoine Experts

Archéologues : Robert Nadeau, Antoine Loyer Rousselle, Ariane Pépin

#	Lot	Code	Matériau	Objet	Description	N.fr.	N.obj.	Commentaires	Fonction rapport	Datation	Élagué
102	2B3	3.1.1.1	fer ind	vis	tête bombée, 1 fendue		2		Fixations - divers	1890-	Élagué
107	2B3	3.1.1.1	fer ind	tuyau	fragm.de paroi arrondie	1		très corrodé	Indéterminé		Élagué
108	2B3	3.1.1.1	fer ind	tige	long.26cm, pliée	1		très corrodé	Indéterminé		Élagué
109	2B3	3.1.1.1	fer ind	fragment	rebord circulaire	1			Indéterminé		Élagué
111	2B3	3.1.1.1	fer ind	fragment	formant un tube à section carré	1		très corrodé	Indéterminé		Élagué
135	2B3	3.1.1.1	fer ind	clé de conserve	long.13cm, métal mince enroulé autour de la tige, 1complet, 1 partiel		2	ouverture de conserve voir#101	Alimentation, conservation		Élagué
136	2B3	3.1.1.1	fer ind	bouchon	type crown		4	très corrodés	Entreposage indéterminé	1892(1910)-	Élagué
137	2B3	3.1.1.1	fer ind	clou		13		très corrodés, inidentifiables	Fixations - clous		Élagué
138	2B3	3.1.1.1	fer ind	fragment		13		très corrodés, inidentifiables	Indéterminé		Élagué
139	2B3	3.1.1.1	fer ind	boulon	diam.1,65cm		1	corrodé	Indéterminé		Élagué
140	2B3	3.1.1.1	fer ind	noix	3,5X3,5cm		1	corrodé voir# 139	Indéterminé		Élagué
141	2B3	3.1.1.1	fer ind	clou	long.18cm		1	très corrodé, probablement tréfilé	Fixations - clous		Élagué
142	2B3	3.1.1.1	fer ind	objet	long.25cm, ép.7,mm, 1extrémité recourbé muni d'un boulon, 1extrémité avec fixation		1	usage indéterminé	Indéterminé		Élagué
145	2B3	3.1.1.1	fer ind	support	haut.5cm		1	corrodé, plié, pour toile ?	Attaches		Élagué
146	2B3	3.1.1.1	fer ind	collet	diam.1,35cm	1			Fixations - divers		Élagué
150	2B3	3.1.1.1	fer ind	contenant	rectangulaire.partiel, haut.paroi3cm, rebord recourbé	1		Tôle de cuisson ?	Consommation indéterminée		Élagué
249	2B3	3.1.1.1	fer ind	bouchon	type crown	8		corrodés	Entreposage indéterminé	1892(1910)-	Élagué
251	2B3	3.1.1.1	fer ind	clou		10		très corrodés, inidentifiables	Fixations - clous		Élagué
254	2B3	3.1.1.1	fer ind	tôle		1			Indéterminé		Élagué
255	2B3	3.1.1.1	fer ind	tôle	en forme de tube rect.	1			Indéterminé		Élagué
272	2B3	3.1.1.1	fer ind	tige	formé de métal mince enroulé, long.10 et 12cm	2		ouverture de conserve? Voir no.101-135	Alimentation, conservation		Élagué
273	2B3	3.1.1.1	fer ind	clou		24		corrodés, certains tréfilés	Fixations - clous		Élagué
274	2B3	3.1.1.1	fer ind	bouchon	type crown	4		très corrodés	Entreposage indéterminé	1892(1910)-	Élagué

## INVENTAIRE SOMMAIRE DES ARTÉFACTS

- PROJET TURCOT -  
BiFj-115 (2014 et 2015)

Patrimoine Experts

Archéologues : Robert Nadeau, Antoine Loyer Rousselle, Ariane Pépin

#	Lot	Code	Matériau	Objet	Description	N.fr.	N.obj.	Commentaires	Fonction rapport	Datation	Élagage
275	2B3	3.1.1.1	fer ind	fragment		2		très corrodés	Indéterminé		Élagué
276	2B3	3.1.1.1	fer ind	tôle	fragm.	7		corrodés	Indéterminé		Élagué
277	2B3	3.1.1.1	fer ind	vis	long.2,5 et 5cm		2		Fixations - divers		Élagué
322	2B3	3.1.1.1	fer ind	couvercle	fragments circulaires	2		corrodés	Consommation indéterminée		Élagué
323	2B3	3.1.1.1	fer ind	ouvre-bouteille	pour type crown, long.8,9cm		1	corrodé	Alim., ustensile à usage spécifique	1892(1910)-	Élagué
974	2B3	3.1.1.1	fer ind	clou		1		très corrodé, inidentifiable	Fixations - clous		Élagué
103	2B3	3.1.1.12	fer laminé	clou laminé	long.16cm		1		Fixations - clous	1800-1890	Élagué
41	2B3	3.1.1.13	fer tréfilé	clou tréfilé			3		Fixations - clous	1890-	Élagué
250	2B3	3.1.1.13	fer tréfilé	clou tréfilé	long.6cm		1		Fixations - clous	1890-	Élagué
253	2B3	3.1.1.13	fer tréfilé	clou tréfilé	long.22cm		1	plié	Fixations - clous	1890-	Élagué
818	2B3	3.1.1.13	fer tréfilé	vis	tête plate fendue, long.2,5cm		1		Fixations - divers	1890-	Élagué
971	2B3	3.2.2.1	fer-blanc	cylindre	diam.1,4cm, haut.1,9cm		1		Indéterminé		Élagué
252	2B3	3.1.1.3	fonte	fragment	fonte	2		corrodés	Indéterminé		Élagué
1092	2B3	1.2.1	grès grossier	tuyau	corps brun glaçure mince transp.	1			Plomberie et canalisation	1850-1920	Élagué
1089	2B3	1.2.1.93	grès grossier feld pâle	contenant	gris int-ext base et paroi	6	1		Consommation indéterminée	1900-1920	
1096	2B3	1.2.1.93	grès grossier feld pâle	contenant	base et paroi glaçure pâle int-ext	6			Consommation indéterminée	1900-1920	Élagué
1196	2B3	1.2.1.93	grès grossier feld pâle	contenant	rebord d'un objet gris int-ext	1			Consommation indéterminée	1900-1920	Élagué
810	2B3	1.2.1.991	grès grossier gl saline	contenant	type nord-américain	5			Consommation indéterminée	1800-1925	Élagué
967	2B3	1.2.1.991	grès grossier gl saline	contenant	type nord-américain	4			Consommation indéterminée	1800-1925	
1829	2B3	3.1.1.2	laiton	crayon	extrémité d'un crayon qui porte l'efface	1			Écrits		Élagué
1079	2B3	5.2.4	liège	bouchon	fragmentaire	1			Entreposage indéterminé		Élagué
1206	2B3	5.2.4	liège	bouchon	fragmentaire	2		sec	Entreposage indéterminé		Élagué

INVENTAIRE SOMMAIRE DES ARTÉFACTS

- PROJET TURCOT -  
BiFj-115 (2014 et 2015)

Patrimoine Experts

Archéologues : Robert Nadeau, Antoine Loyer Rousselle, Ariane Pépin

#	Lot	Code	Matériau	Objet	Description	N.fr.	N.obj.	Commentaires	Fonction rapport	Datation	Élagué
1828	2B3	5.2.4	liège	bouchon	fragmentaire	3			Entreposage indéterminé		Élagué
147	2B3	7.99	matériau composite autre	collet	fileté, diam.2,4cm	1		ou tuyau	Indéterminé		Élagué
278	2B3	7.99	matériau composite autre	douille	partie inférieure, connecteur, sillons pour visser	1		corrodé, pour ampoule?	Indéterminé		Élagué
279	2B3	7.99	matériau composite autre	douille	sillons intérieurs	1		caoutchouc? Carton? Céramique?	Indéterminé		Élagué
458	2B3	7.99	matériau composite autre	ampoule	tube de verre avec fil de cuivre à l'intérieur, plot de métal	1			Éclairage	1885-	
455	2B3	6	matériau indéterminé	fragment	petit objet circulaire avec 1 trou, gris métallique	8		bouton?	Indéterminé		
815	2B3	7	matériaux composites	fragment	verre noir et métal, base circulaire d'un petit objet,	1		voir no 540	Indéterminé		Élagué
319	2B3	3.2	matériaux superposés	couteau	long.8,5cm, ép.1,6cm, applique décorative sur chaque côté (corne?)		1	métal cuivreux, corrodé	Matières multiples, outils		
1727	2B3	3	métal	fragment	plomb ou étain altéré	1			Indéterminé		Élagué
1826	2B3	3.1	métal	tige	long.1,5cm tête plate extrémité pliée	1		métal cuivreux? Un peu corrodé. Partie d'un mécanisme? Clou?	Indéterminé		Élagué
1827	2B3	3.1	métal	bouton-pression	les 2 parties sont présentes		1		Attaches	1885-	Élagué
1093	2B3	7.24	métal cuivreux et verre	ampoule	fragment d'ampoule ou de lampe électrique de type ancien	4			Éclairage	1900-1950	Élagué
1158	2B3	7.24	métal cuivreux et verre	indéterminé	fragment d'un petit objet circulaire	1			Indéterminé		Élagué
1204	2B3	3.1.2.1	métal cuivreux indéterminé	jeton	diam.16mm étoile découpée au centre inscr. Avers BAY STATE BAY STATE revers CITY ZONE FARE DISTRICT		1	Boston transit token re: Numista	Commerce	1919	
1216	2B3	3.1.2.1	métal cuivreux indéterminé	élément vissant	long.2,8cm diam.8mm encoche tout le tour		1		Indéterminé		
44	2B3	3.1.2	métal et alliage cuivreux	fixation	objet troué diam.1cm, avec pointe et trou de fixation		1	pour fixer fil, tube, etc	Fixations - divers		

## INVENTAIRE SOMMAIRE DES ARTÉFACTS

- PROJET TURCOT -  
BiFj-115 (2014 et 2015)

Patrimoine Experts

Archéologues : Robert Nadeau, Antoine Loyer Rousselle, Ariane Pépin

#	Lot	Code	Matériau	Objet	Description	N.fr.	N.obj.	Commentaires	Fonction rapport	Datation	Élagage
59	2B3	3.1.2.23	métal et alliage cuivreux	fil	long.25cm,diam.2,2mm, couvert de plastique avec connecteur de plastique	1		pour auto	Indéterminé		Élagué
104	2B3	3.1.2	métal et alliage cuivreux	bande	pliée en larg.long.26cm,larg.1cm		1		Indéterminé		Élagué
106	2B3	3.1.2	métal et alliage cuivreux	tige	diam.6,5mm,long.9cm	1			Indéterminé		Élagué
134	2B3	3.1.2	métal et alliage cuivreux	plaque	mince, 6X5cm, extrémité courbe	1			Indéterminé		Élagué
144	2B3	3.1.2	métal et alliage cuivreux	bouchon	ou capuchon	1		plomberie?	Indéterminé		
256	2B3	3.1.2	métal et alliage cuivreux	rondelle	2 complètes	4	3		Indéterminé		Élagué
257	2B3	3.1.2	métal et alliage cuivreux	bande	larg.7mm, petits fragm.	2			Indéterminé		Élagué
282	2B3	3.1.2	métal et alliage cuivreux	bande	replié horiz. sur les côtés, plié à 45 deg. aux extrémités 2X14cm		1	semble recouvert de peinture argenté par endroits	Indéterminé		Élagué
320	2B3	3.1.2	métal et alliage cuivreux	objet	haut.11,5cm, ép.max.1,3cm, comprend une base triangulaire munie de 3 vis de fixation prolongée par une tige surmontée d'un anneau de diam.3,5cm et d'un cône décoratif		1	passe-cordeau pour attelage?	Indéterminé		
330	2B3	3.1.2	métal et alliage cuivreux	monnaie	sou Can. ou US, inscr. effacées		1	chercher première émission	Commerce	1900(?)	
456	2B3	3.1.2	métal et alliage cuivreux	bouton	diam.2,4cm, armoiries, attache		1	militaire?	Attaches		
43	2B3	3.1.4	métal plombifère	bande	petits fragments, repliés en larg.	2		Rebord d'un objet? Automobile?	Indéterminé		Élagué
105	2B3	3.1.4	métal plombifère	fragment			2		Indéterminé		Élagué
149	2B3	3.1.4	métal plombifère	fragment	fondu	1			Plomberie et canalisation		Élagué
280	2B3	3.1.4	métal plombifère	fragment	1 fondu, 1 tige	2		petits fragments	Indéterminé		Élagué



## INVENTAIRE SOMMAIRE DES ARTÉFACTS

- PROJET TURCOT -  
BiFj-115 (2014 et 2015)

Patrimoine Experts

Archéologues : Robert Nadeau, Antoine Loyer Rousselle, Ariane Pépin

#	Lot	Code	Matériau	Objet	Description	N.fr.	N.obj.	Commentaires	Fonction rapport	Datation	Élagage
331	2B3	3.1.4	métal plombifère	applique	larg.8cm, haut.centre 3,5cm, ép.6cm, décor feuillage stylisé, étoile, 2 trous de fixation		1	similaire à l'applique du no.230, sert de fixation pour un tuyau de plomb	Fixations - divers		
459	2B3	4.1.11	mica	plaque	circulaire, mince, diam.2,1cm		2		Indéterminé		
1209	2B3	5.1.5	nacre	bouton	2 trous		1		Attaches		
1210	2B3	5.1.5	nacre	bouton	1 à 4 trous 1 à 2 trous + petits fragments		2	matériau grisâtre à cassure brillante	Attaches	1854-	Élagué
1072	2B3	3.1.6.1	or	broche	bijou en forme de lune avec une étoile décor de petites billes argentées diam.1,8cm attache arrière		1		Parures et bijoux		
460	2B3	5.1.1	os	os	petits,	3		crâne de petit mammifère?	Mammifères		
497	2B3	5.1.1	os	os	os divers, certains avec traits de scie	12			Mammifères		
652	2B3	5.1.1	os	os	os long et articulation	1		petit mammifère?	Mammifères		
665	2B3	5.1.1	os	os		6		petit mammifère?	Mammifères		
813	2B3	5.1.1	os	os		7		petit mammifère ou oiseau?	Mammifères		
975	2B3	5.1.1	os	os	fragments divers	4			Mammifères		
1205	2B3	5.1.1	os	os	petits os fusionnés vides	2		clavicule? Oiseau?	Animaux		
1725	2B3	5.1.1	os	os	mammifères, certains avec traits de scie	14			Mammifères		
1726	2B3	5.1.1	os	os	petit mammifère ou volatile	18			Animaux		
1217	2B3	3.1.4.1	plomb	cylindre	Sceau. ép.8,4mm diam.15mm 2 trous percés dans l'épaisseur		1	ou étain	commerce		
461	2B3	1.3.1.21	porcelaine c. avec glaçure	cylindre	haut.3cm,diam.2,75cm,trou central		1	isolateur ou élément de salle de toilette	Électricité		
970	2B3	1.3.1.21	porcelaine c. avec glaçure	fragment	blanc, moulé	1		toilette?	Excrétion		Élagué
969	2B3	1.3.1.11	porcelaine c. sans glaçure	fragment	blanc, moulé, décor 1 trou et élément ressemblant à une oreille	2		tête de poupée?	Indéterminé		
1086	2B3	1.3.99	porcelaine fine	contenant	paroi blanc fragment de décor rose	1		petit fragment	Consommation indéterminée		Élagué
57	2B3	4.1.7.2	schiste	indéterminé	schiste noir?	1			Indéterminé		Élagué
825	2B3	4.1.7.2	schiste	fragment		1		tuile?	Indéterminé		Élagué
973	2B3	4.4.3	scories	fragment		1			Indéterminé, résidus		Élagué
1728	2B3	4.4.3	scories	fragment		2			Indéterminé, résidus		Élagué

## INVENTAIRE SOMMAIRE DES ARTÉFACTS

- PROJET TURCOT -  
BiFj-115 (2014 et 2015)

Patrimoine Experts

Archéologues : Robert Nadeau, Antoine Loyer Rousselle, Ariane Pépin

#	Lot	Code	Matériau	Objet	Description	N.fr.	N.obj.	Commentaires	Fonction rapport	Datation	Élagage
664	2B3	5.2	solides fibreux	noyau		2		pêche	Végétaux		
817	2B3	5.2	solides fibreux	noyau		2		prune ?	Végétaux		
110	2B3	5.5	solides souples	fragment	circulaire, corde à l'intérieur, recouvert de tissu ?	1			Indéterminé		Élagué
454	2B3	1.1.2.41	tcf argileuse blanche	pipe	tuyau, inscr.1 GLASGOW 1 SCOTLAND	2			Tabac		
666	2B3	1.1.2.41	tcf argileuse blanche	pipe	tuyau et fourneau	3			Tabac		
917	2B3	1.1.2.41	tcf argileuse blanche	pipe	embout, tuyau, fragm.fourneau	3			Tabac		
918	2B3	1.1.2.41	tcf argileuse blanche	pipe	tuyau	1		aspect gris, voir no 467	Tabac		
1095	2B3	1.1.2.41	tcf argileuse blanche	pipe	embout	1			Tabac		Élagué
1201	2B3	1.1.2.41	tcf argileuse blanche	pipe	tuyau inscr.1 GOTISCHALCK BIRMINGHAM 1 tuyau carré	5	5		Tabac	-1920	
1202	2B3	1.1.2.41	tcf argileuse blanche	pipe	fourneau	1			Tabac	-1920	
467	2B3	1.1.2.43	tcf argileuse noire	pipe	fourneau	1		objet rare	Tabac	1850-1900	
648	2B3	1.1.2.61	tcf blanche	vaisselle	rebord	1		petit fragment	Alimentation	1820-	Élagué
663	2B3	1.1.2.61	tcf blanche	vaisselle		3			Alimentation	1820-	
1083	2B3	1.1.2.61	tcf blanche	vaisselle		1		petit fragment	Alimentation	1820-	Élagué
811	2B3	1.1.2.71	tcf blanche vitrifiée	vaisselle	1 lignes bleues,2 ligne verte	8			Alimentation	1820-	Élagué
966	2B3	1.1.2.71	tcf blanche vitrifiée	vaisselle	objet divers fragm., 1 assiette lignes vertes 1 transfer print floral rose	6			Alimentation	1850-	
1080	2B3	1.1.2.71	tcf blanche vitrifiée	bol		4	1		Alimentation, vaisselle de table	1850-	Élagué
1081	2B3	1.1.2.71	tcf blanche vitrifiée	vaisselle	rebord replié vers l'extérieur	2	1		Alimentation	1850-	Élagué

## INVENTAIRE SOMMAIRE DES ARTÉFACTS

- PROJET TURCOT -  
BiFj-115 (2014 et 2015)

Patrimoine Experts

Archéologues : Robert Nadeau, Antoine Loyer Rousselle, Ariane Pépin

#	Lot	Code	Matériau	Objet	Description	N.fr.	N.obj.	Commentaires	Fonction rapport	Datation	Élagage
1082	2B3	1.1.2.71	tcf blanche vitrifiée	vaisselle	1 marli décor traits verts 2 bases annulaires	3			Alimentation	1850-	Élagué
1091	2B3	1.1.2.71	tcf blanche vitrifiée	tasse	anse et paroi	2	1		Alimentation, vaisselle de table	1850-	
1098	2B3	1.1.2.71	tcf blanche vitrifiée	tasse	anse et paroi	2	1		Alimentation, vaisselle de table	1850-	Élagué
1194	2B3	1.1.2.71	tcf blanche vitrifiée	bol	décor à bandes verte monogramme brun CR	1			Alimentation, vaisselle de table	1850-	
1195	2B3	1.1.2.71	tcf blanche vitrifiée	assiette	inscr. VITRIFIED WOOD & SONS ENGLAND GOWANS KENT & CO TORONTO	1		vers 1900	Alimentation, vaisselle de table	1850-	Élagué
1199	2B3	1.1.2.71	tcf blanche vitrifiée	tasse	anse	2	1		Alimentation, vaisselle de table	1850-	Élagué
1090	2B3	1.1.1	tcg	fragment	rose-orange rebord	1		petit fragment type pot à fleurs	Consommation indéterminée		Élagué
1097	2B3	1.1.1	tcg	fragment	rose-orange	1		petit fragment type pot à fleurs	Consommation indéterminée		Élagué
1197	2B3	1.1.1	tcg	fragment	rose-orange	1		type pot à fleurs	Consommation indéterminée		Élagué
916	2B3	1.1.1.31	tcg avec glaçure	tuyau	pâte rougeâtre, glaçure int-ext.	2			Plomberie et canalisation		Élagué
58	2B3	1.1.1.3	tcg sans glaçure	indéterminé	rouge-orange	1			Indéterminé		Élagué
809	2B3	1.1.1	tcg sans glaçure	tuyau		1		drain	Plomberie et canalisation		Élagué
965	2B3	1.1.1	tcg sans glaçure	contenant		2			Consommation indéterminée		
258	2B3	5.5.1	tissu	mèche	ép.7mm, long.12cm	1		entouré d'une gangue ferreuse	Éclairage		Élagué
814	2B3	5.5.1	tissu	fragment	plus grand 5,5X3cm, noir	3		altéré gris	Tissus, résidus		Élagué
819	2B3	5.5.1	tissu	mèche	larg.2cm, pliée en 2 sur la largeur le tissu était placé sur le rebord d'un objet circulaire en verre opaque blanc peut-être comme ajustement de fermeture	2		partie d'une lampe?	Éclairage		Élagué
976	2B3	5.5.1	tissu	mèche	larg.2cm, long.max.22cm et fragm.	3		lampe à l'huile, fanal	Éclairage		Élagué
1198	2B3	5.5.1	tissu	mèche	larg.2cm, pliée en 2 sur la largeur le tissu était placé sur le rebord d'un objet en verre opaque blanc peut-être comme ajustement de fermeture	1		partie d'une lampe?	Éclairage		
1729	2B3	5.5.1	tissu	fragment	larg.2cm, pliée en 2 sur la largeur	1		voir 223	Éclairage		Élagué

## INVENTAIRE SOMMAIRE DES ARTÉFACTS

- PROJET TURCOT -  
BiFj-115 (2014 et 2015)

Patrimoine Experts

Archéologues : Robert Nadeau, Antoine Loyer Rousselle, Ariane Pépin

#	Lot	Code	Matériau	Objet	Description	N.fr.	N.obj.	Commentaires	Fonction rapport	Datation	Élagage
471	2B3	2.3.2.1	v coul opaque blanc	bouton	blanc, 2 trous, 4 trous (1854)		2	1854 brevet en 1872	Attaches	1854-	
647	2B3	2.3.2.1	v coul opaque blanc	fragment	ép.2mm, légère courbure	3		petit fragment	Indéterminé		Élagué
661	2B3	2.3.2.1	v coul opaque blanc	fragment	courbes, 1 fragment rebord muni de tissu (amiante?)	91	1	abat-jour?	Éclairage		
662	2B3	2.3.2.1	v coul opaque blanc	verre plat	1 côté gercé	1		verre décoratif	Décoration		
824	2B3	2.3.2.1	v coul opaque blanc	indéterminé	parois minces d'un objet circulaire	22		abat-jour?	Indéterminé		Élagué
968	2B3	2.3.2.1	v coul opaque blanc	indéterminé	parois minces d'un objet circulaire, certains avec rebord	21		abat-jour?	Indéterminé		
1085	2B3	2.3.2.1	v coul opaque blanc	disque de fermeture	rebord moulé	1		petit fragment	Alimentation, conservation	1869-	Élagué
1087	2B3	2.3.2.1	v coul opaque blanc	abat-jour	ép.1 à 2mm courbe 1 fragment avec reste de toile amiante	66		pour lampe	Éclairage		Élagué
1094	2B3	2.3.2.1	v coul opaque blanc	fragment	fondu	1			Indéterminé		Élagué
1200	2B3	2.3.2.1	v coul opaque blanc	fragment	rebord moulé	1		lampe?	Indéterminé		Élagué
1207	2B3	2.3.2.1	v coul opaque blanc	bouton	à 4 trous		2	1854 brevet en 1872	Attaches	1854-	
1208	2B3	2.3.2.1	v coul opaque blanc	œil de jouet	pupille grise et noire	1	1	poupée ou autre jouet	Jeux et divertissements		
100	2B3	2.3.1	v coul transp	plaque	noire, surface décorative moulée, entourée d'un cadre en métal plombifère	1		fragmentaire, vitrail?, décor?	Indéterminé		Élagué
823	2B3	2.3.1.5	v coul transp bleu	bouteille	inscr. BROM EM	7		Bromo-seltzer Emerson drug co	Médication	1890-1950	Élagué
964	2B3	2.3.1.5	v coul transp bleu	bouteille	goulot lèvres arrondies, petite bague en v, épaulement et paroi inscr.LTZ	3		Bromo-seltzer Emerson drug co	Médication	1890-1950	Élagué
1074	2B3	2.3.1.5	v coul transp bleu	bouteille	parois inscr.MAC...	2	1		Entreposage indéterminé		Élagué



## INVENTAIRE SOMMAIRE DES ARTÉFACTS

- PROJET TURCOT -  
BiFj-115 (2014 et 2015)

Patrimoine Experts

Archéologues : Robert Nadeau, Antoine Loyer Rousselle, Ariane Pépin

#	Lot	Code	Matériau	Objet	Description	N.fr.	N.obj.	Commentaires	Fonction rapport	Datation	Élagage
1075	2B3	2.3.1.6	v coul transp bleu	bouteille	parois	7	1	type lait de magnésie petits fragments	Médication		Élagué
1181	2B3	2.3.1.5	v coul transp bleu	bouteille	paroi	2		ENO? Bromo seltzer?	Entreposage indéterminé		Élagué
464	2B3	2.3.1.10	v coul transp brun	bouchon	type club sauce		1		Entreposage indéterminé	1875-1925	
649	2B3	2.3.1.10	v coul transp brun	verre plat	1 côté gercé	3		verre décoratif voir no 536	Décoration		Élagué
660	2B3	2.3.1.10	v coul transp brun	bouteille	parois	3		petit fragment	Boissons, conservation/entreposage		Élagué
682	2B3	2.3.1.10	v coul transp brun	fragment		2			Indéterminé		Élagué
820	2B3	2.3.1.10	v coul transp brun	verre plat	1 côté gercé	2		verre décoratif voir no 649	Décoration		Élagué
866	2B3	2.3.1.10	v coul transp brun	bouteille	goulot lèvres aplaties, bague arrondie, certains avec col et épaule, 1 lèvres rabattue	5	5	traces de moule automatique	Boissons, conservation/entreposage	1910-	Élagué
867	2B3	2.3.1.10	v coul transp brun	bouteille	goulot type crown, col	3	3		Boissons, conservation/entreposage	1892(1910)-	Élagué
868	2B3	2.3.1.10	v coul transp brun	bouteille	base circulaire, pontil effacé ou absent, inscr.	7			Boissons, conservation/entreposage		Élagué
869	2B3	2.3.1.10	v coul transp brun	bouteille	bases annulaires avec léger enfoncement, traces de moule, pontil	2			Boissons, conservation/entreposage		Élagué
870	2B3	2.3.1.10	v coul transp brun	bouteille	base flasque, inscr. PAUL JONES	2	1	whisky Paul Jones Kentucky	Boissons, conservation/entreposage	1887-1893	Élagué
871	2B3	2.3.1.10	v coul transp brun	bouteille	base rect. coins arrondis	2	2		Boissons, conservation/entreposage		Élagué
872	2B3	2.3.1.10	v coul transp brun	bouteille	parois et cols, objets divers	40			Boissons, conservation/entreposage		Élagué
954	2B3	2.3.1.10	v coul transp brun	bouteille	goulot lèvres aplaties, 1 bague arrondie	2	2		Boissons, conservation/entreposage		Élagué

## INVENTAIRE SOMMAIRE DES ARTÉFACTS

- PROJET TURCOT -  
BiFj-115 (2014 et 2015)

Patrimoine Experts

Archéologues : Robert Nadeau, Antoine Loyer Rousselle, Ariane Pépin

#	Lot	Code	Matériau	Objet	Description	N.fr.	N.obj.	Commentaires	Fonction rapport	Datation	Élagage
955	2B3	2.3.1.10	v coul transp brun	bouteille	goulot type crown	1		bière ?	Boissons, conservation/entreposage	1892(1910)-	Élagué
956	2B3	2.3.1.10	v coul transp brun	bouteille	base circulaire partielle, certains avec traces Owens, autres pontil effacé ou absent	8			Boissons, conservation/entreposage	1904-1940	Élagué
957	2B3	2.3.1.10	v coul transp brun	bouteille	paroi	1			Boissons, conservation/entreposage		Élagué
958	2B3	2.3.1.10	v coul transp brun	bouteille	base et paroi, type flasque	1			Boissons, conservation/entreposage		Élagué
1076	2B3	2.3.1.10	v coul transp brun	verre plat	1 côté gercé	5		verre décoratif voir Turcot1 nos 536-649-820	Décoration		
1121	2B3	2.3.1.10	v coul transp brun	bouteille	goulot type crown	5	5		Boissons, conservation/entreposage	1892(1910)-	Élagué
1122	2B3	2.3.1.10	v coul transp brun	bouteille	col	6			Boissons, conservation/entreposage		Élagué
1123	2B3	2.3.1.10	v coul transp brun	bouteille	bases et parois d'objets divers	4			Boissons, conservation/entreposage		Élagué
1124	2B3	2.3.1.10	v coul transp brun	bouteille	parois d'objets divers	21			Boissons, conservation/entreposage		Élagué
1125	2B3	2.3.1.10	v coul transp brun	bouteille	goulot lèvres aplatie	2	2		Boissons, conservation/entreposage		Élagué
1143	2B3	2.3.1.10	v coul transp brun	bouteille	col et épaule	1			Boissons, conservation/entreposage		Élagué
1157	2B3	2.3.1.10	v coul transp brun	indéterminé	fragment altéré par la chaleur	1			Indéterminé		Élagué
1175	2B3	2.3.1.10	v coul transp brun	bouteille	goulot type crown	1	1	bière ?	Boissons, conservation/entreposage	1892(1910)-	Élagué
1176	2B3	2.3.1.10	v coul transp brun	bouteille	base circ. d'une petite bouteille	1	1		Médication		Élagué
1212	2B3	2.3.1.10	v coul transp brun	bouchon	type club sauce	1	1	objet complet	Alimentation, conservation	1875-1925	

## INVENTAIRE SOMMAIRE DES ARTÉFACTS

- PROJET TURCOT -  
BiFj-115 (2014 et 2015)

Patrimoine Experts

Archéologues : Robert Nadeau, Antoine Loyer Rousselle, Ariane Pépin

#	Lot	Code	Matériau	Objet	Description	N.fr.	N.obj.	Commentaires	Fonction rapport	Datation	Élagage
1213	2B3	2.3.1.10	v coul transp brun	fragment	altéré par la chaleur	1		altéré par la chaleur	Indéterminé		Élagué
470	2B3	2.3.1	v coul transp vert	bouteille	base rect. Coins arrondis	1			Entreposage indéterminé		Élagué
658	2B3	2.3.1	v coul transp vert	bouteille	parois inscr. CHAS GURD	2	1	Charles Gurd, Montréal	Entreposage indéterminé	1868-	Élagué
659	2B3	2.3.1	v coul transp vert	bouteille	parois, objets divers	8			Entreposage indéterminé		
679	2B3	2.3.1	v coul transp vert	fragment	parois	4	1		Indéterminé		Élagué
683	2B3	2.3.1	v coul transp vert	bouteille	paroi	1			Entreposage indéterminé		Élagué
684	2B3	2.3.1	v coul transp vert	bouteille	base et parois, type 4 épaules	13			Boissons, conservation/entreposage		Élagué
874	2B3	2.3.1	v coul transp vert	bouteille	base circulaire, trace de moule, marque du procédé Owens	1			Entreposage indéterminé	1904-1940	Élagué
875	2B3	2.3.1	v coul transp vert	bouteille	base circulaire, pontil, trace de moule, col, goulot type crown	2	1		Entreposage indéterminé	1892(1910)-	Élagué
876	2B3	2.3.1	v coul transp vert	bouteille	base circulaire et paroi, pontil effacé, inscr.C S & CO LTD	1		Cannington & Shaw co ltd	Entreposage indéterminé	1892-1913	Élagué
877	2B3	2.3.1	v coul transp vert	bouteille	base circulaire et paroi, pontil absent	1		presque complet manque goulot	Entreposage indéterminé		Élagué
878	2B3	2.3.1	v coul transp vert	bouteille	base annulaire, paroi, cul enfoncé	3			Entreposage indéterminé		Élagué
879	2B3	2.3.1	v coul transp vert	bouteille	base fragm.	2			Entreposage indéterminé		Élagué
880	2B3	2.3.1	v coul transp vert	bouteille	goulot et col, type crown	3	3		Entreposage indéterminé	1912-	Élagué
881	2B3	2.3.1	v coul transp vert	bouteille	1 goulot rebord droit, bague aplatie, 1 goulot lèvres aplatie bague évasée vers le bas, 1 goulot lèvres aplatie	3	3		Entreposage indéterminé		Élagué

## INVENTAIRE SOMMAIRE DES ARTÉFACTS

- PROJET TURCOT -  
BiFj-115 (2014 et 2015)

Patrimoine Experts

Archéologues : Robert Nadeau, Antoine Loyer Rousselle, Ariane Pépin

#	Lot	Code	Matériau	Objet	Description	N.fr.	N.obj.	Commentaires	Fonction rapport	Datation	Élagage
882	2B3	2.3.1	v coul transp vert	bouteille	parois et cols, objets divers	25		la teinte varie	Entreposage indéterminé		Élagué
883	2B3	2.3.1	v coul transp vert	bouteille	base circulaire et paroi, type 7up	5	1		Entreposage indéterminé		Élagué
884	2B3	2.3.1.13	v coul transp vert	bouteille	base rect. Coins arrondis, paroi striée, type 4 épaules	6			Boissons, conservation/entreposage		
919	2B3	2.3.1.13	v coul transp vert	bouteille	goulot type crown, col	4		bière ?	Entreposage indéterminé	1892(1910)-	Élagué
920	2B3	2.3.1.13	v coul transp vert	bouteille	goulot rebord droit, bague aplatie	1			Entreposage indéterminé		Élagué
921	2B3	2.3.1.13	v coul transp vert	bouteille	base circulaire	1		cercles	Entreposage indéterminé	1910-	Élagué
922	2B3	2.3.1.13	v coul transp vert	bouteille	base circulaire fragm.	4			Entreposage indéterminé		Élagué
923	2B3	2.3.1.13	v coul transp vert	bouteille	fragments d'objets divers	6		la teinte varie	Entreposage indéterminé		Élagué
924	2B3	2.3.1.13	v coul transp vert	bouteille	base carrée, pontil, type 4 épaules	3	2		Boissons, conservation/entreposage		Élagué
925	2B3	2.3.1.13	v coul transp vert	bouteille	paroi plate, stries	3		la teinte varie	Boissons, conservation/entreposage		Élagué
1136	2B3	2.3.1.13	v coul transp vert	bouteille	goulot type crown et col	4	4	bière ?	Entreposage indéterminé	1892(1910)-	Élagué
1137	2B3	2.3.1.13	v coul transp vert	bouteille	1 goulot lèvres rabattue 1 goulot lèvres aplatie col court	2	2		Boissons, conservation/entreposage		Élagué
1138	2B3	2.3.1.13	v coul transp vert	bouteille	base et paroi 1 pontil sablé	8			Entreposage indéterminé		Élagué
1139	2B3	2.3.1.13	v coul transp vert	bouteille	col	2			Entreposage indéterminé		Élagué
1140	2B3	2.3.1.13	v coul transp vert	bouteille	paroi	38			Entreposage indéterminé		Élagué
1141	2B3	2.3.1.13	v coul transp vert	bouteille	paroi striée type 4 épaules	4			Boissons, conservation/entreposage		Élagué

## INVENTAIRE SOMMAIRE DES ARTÉFACTS

- PROJET TURCOT -  
BiFj-115 (2014 et 2015)

Patrimoine Experts

Archéologues : Robert Nadeau, Antoine Loyer Rousselle, Ariane Pépin

#	Lot	Code	Matériau	Objet	Description	N.fr.	N.obj.	Commentaires	Fonction rapport	Datation	Élagage
1151	2B3	2.3.1.13	v coul transp vert	bouteille	goulot lèvres droite à rebord plat bague droite	1	1		Boissons, conservation/entreposage		Élagué
1171	2B3	2.3.1.13	v coul transp vert	bouteille	goulot lèvres droite à rebord plat bague droite	1	1		Entreposage indéterminé		Élagué
1172	2B3	2.3.1.13	v coul transp vert	bouteille	goulot lèvres rabattue col court épaule large	1	1		Boissons, conservation/entreposage		Élagué
1173	2B3	2.3.1.13	v coul transp vert	bouteille	goulot type crown col long	2	2		Entreposage indéterminé	1892(1910)-	Élagué
1174	2B3	2.3.1.13	v coul transp vert	bouteille	base	2			Entreposage indéterminé		Élagué
873	2B3	2.3.1.1	v coul transp vert foncé	bouteille	base circulaire, léger enfoncement, cercle	1			Boissons, conservation/entreposage	1910-	Élagué
1142	2B3	2.3.1.1	v coul transp vert foncé	bouteille	base et paroi	1		petite bouteille	Boissons, conservation/entreposage		Élagué
1084	2B3	2.4.1	v polychrome superposé	fragment	beige blanc brun 1 côté gercé	1		petit fragment	Décoration		Élagué
1088	2B3	2.4.1	v polychrome superposé	fragment	courbe blanc ext. incolore int.	2		éclairage?	Indéterminé		Élagué
1159	2B3	2.4.1	v polychrome superposé	contenant	paroi blanc et incolore avec cannelure	1			Consommation indéterminée		Élagué
962	2B3	2.2.1.4	v teinté régulier bleu	bouteille	goulot lèvres rabattue	1		fabriqué à la machine	Entreposage indéterminé	1910-	Élagué
1162	2B3	2.2.1.4	v teinté régulier bleu	bouteille	base inscr. YS lèvres brevetée col court	2	2		Entreposage indéterminé		Élagué
653	2B3	2.2.1.9	v teinté régulier bleu-vert	contenant	1 base inscr.F et pontil, 1 base inscr.A.B, 1 rebord fileté parois courbes	18			Consommation indéterminée		Élagué
833	2B3	2.2.1.9	v teinté régulier bleu-vert	bouteille	goulot type crown, certains fragments montrent épaule et paroi	9	9	la teinte varie	Entreposage indéterminé	1912-	Élagué
834	2B3	2.2.1.9	v teinté régulier bleu-vert	bouteille	bases circulaires, fabric.machine Owen, inscr. CANADIANS BOTTLERS ASSOCIATION	5	4	voir coll.Place Royale	Entreposage indéterminé	1904-1940	Élagué



## INVENTAIRE SOMMAIRE DES ARTÉFACTS

- PROJET TURCOT -  
BiFj-115 (2014 et 2015)

Patrimoine Experts

Archéologues : Robert Nadeau, Antoine Loyer Rousselle, Ariane Pépin

#	Lot	Code	Matériau	Objet	Description	N.fr.	N.obj.	Commentaires	Fonction rapport	Datation	Élagage
835	2B3	2.2.1.9	v teinté régulier bleu-vert	bouteille	base circulaire	1		avec cercle	Entreposage indéterminé	1910-	Élagué
836	2B3	2.2.1.9	v teinté régulier bleu-vert	bouteille	bases circulaires avec léger enfoncement, traces de moule, pontil effacé, certains avec inscr.fragm.	17		la teinte varie	Entreposage indéterminé		Élagué
837	2B3	2.2.1.9	v teinté régulier bleu-vert	bouteille	base rect. fragm.	1			Entreposage indéterminé		Élagué
838	2B3	2.2.1.9	v teinté régulier bleu-vert	bouteille	goulot lèvres droite rebord plat, bague droite	1	1		Entreposage indéterminé		Élagué
839	2B3	2.2.1.9	v teinté régulier bleu-vert	bouteille	1 lèvre aplatie, 1 lèvre aplatie et bague arrondie	2	2	la teinte varie	Entreposage indéterminé		Élagué
840	2B3	2.2.1.9	v teinté régulier bleu-vert	bouteille	1 lèvre brevetée	2	1		Entreposage indéterminé		Élagué
841	2B3	2.2.1.9	v teinté régulier bleu-vert	contenant	rebord fileté	1			Entreposage indéterminé		Élagué
842	2B3	2.2.1.9	v teinté régulier bleu-vert	bouteille	parois et fragments divers, certains avec inscr. SPRING, C GURD, 51 UNION S	13		la teinte varie	Entreposage indéterminé		Élagué
843	2B3	2.2.1.9	v teinté régulier bleu-vert	bouteille	paroi inscr. MANGAN	1		Pepto Mangan Gude	Médication		Élagué
844	2B3	2.2.1.9	v teinté régulier bleu-vert	bouteille	parois et fragments divers	32		la teinte varie	Entreposage indéterminé		Élagué
926	2B3	2.2.1.9	v teinté régulier bleu-vert	bouteille	goulot type crown, certains fragments montrent épaule et paroi	10	10		Entreposage indéterminé	1892(1910)-	Élagué
927	2B3	2.2.1.9	v teinté régulier bleu-vert	bouteille	goulot lèvres aplatie, bague évasée vers le bas, trace de moule	1		fabriqué à la machine	Entreposage indéterminé	1910-	Élagué
928	2B3	2.2.1.9	v teinté régulier bleu-vert	bouteille	goulot et col, type Perry Davis	1			Médication	1858-1945	Élagué
929	2B3	2.2.1.9	v teinté régulier bleu-vert	bouteille	base circulaire, pontil. Inscr.EWERIES LIM	2	2	National Breweries?	Boissons, conservation/entreposage		Élagué
930	2B3	2.2.1.9	v teinté régulier bleu-vert	bouteille	base annulaire fragm., paroi inscr. TORONTO	2	1	teinte pâle presque incolore	Entreposage indéterminé	1910-	Élagué

## INVENTAIRE SOMMAIRE DES ARTÉFACTS

- PROJET TURCOT -  
BiFj-115 (2014 et 2015)

Patrimoine Experts

Archéologues : Robert Nadeau, Antoine Loyer Rousselle, Ariane Pépin

#	Lot	Code	Matériau	Objet	Description	N.fr.	N.obj.	Commentaires	Fonction rapport	Datation	Élagage
931	2B3	2.2.1.9	v teinté régulier bleu-vert	bouteille	1 base ovoïde fragm., 1 base polygonale	2	2		Entreposage indéterminé		Élagué
932	2B3	2.2.1.9	v teinté régulier bleu-vert	bouteille	parois et cols, objets divers	17			Entreposage indéterminé		Élagué
933	2B3	2.2.1.9	v teinté régulier bleu-vert	bouteille	paroi striée, type 4 épaules	1			Boissons, conservation/entreposage		Élagué
934	2B3	2.2.1.9	v teinté régulier bleu-vert	bouteille	parois inscr.1 YORK SPRINGS TORONTO, 1 ETE DE D DION, 1 JACOB RUPPERT	3	3		Entreposage indéterminé		
960	2B3	2.2.1.9	v teinté régulier bleu-vert	vitre		1		petit fragment	Matériaux de base - vitre		Élagué
1077	2B3	2.2.1.9	v teinté régulier bleu-vert	bouteille	col et goulot type crown	2	1	goulot crown 1892 USA 1910 Canada	Entreposage indéterminé	1892(1910)-	Élagué
1118	2B3	2.2.1.9	v teinté régulier bleu-vert	bouteille	goulot ouverture large 1 lèvre arrondie 1 lèvre aplatie	2	2	traces de moule	Alimentation, conservation	1910-	Élagué
1119	2B3	2.2.1.9	v teinté régulier bleu-vert	contenant	base et parois d'objets divers	7			Consommation indéterminée		Élagué
1120	2B3	2.2.1.9	v teinté régulier bleu-vert	verre plat	ép.5mm	3			Matériaux de base - vitre		Élagué
1144	2B3	2.2.1.9	v teinté régulier bleu-vert	bouteille	goulot type crown et col	10	10	eaux gazeuses ?	Entreposage indéterminé	1892(1910)-	Élagué
1145	2B3	2.2.1.9	v teinté régulier bleu-vert	bouteille	goulot inhabituel reçoit un bouchon couvrant non fileté	1			Entreposage indéterminé		Élagué
1146	2B3	2.2.1.9	v teinté régulier bleu-vert	bouteille	base et paroi	18			Entreposage indéterminé		Élagué
1147	2B3	2.2.1.9	v teinté régulier bleu-vert	bouteille	base rect. coins arrondis	1			Entreposage indéterminé		Élagué
1148	2B3	2.2.1.9	v teinté régulier bleu-vert	bouteille	base circ. partie inférieure cannelée	1		verre à boire ?	Consommation indéterminée		Élagué
1149	2B3	2.2.1.9	v teinté régulier bleu-vert	bouteille	col	5			Entreposage indéterminé		Élagué

## INVENTAIRE SOMMAIRE DES ARTÉFACTS

- PROJET TURCOT -  
BiFj-115 (2014 et 2015)

Patrimoine Experts

Archéologues : Robert Nadeau, Antoine Loyer Rousselle, Ariane Pépin

#	Lot	Code	Matériau	Objet	Description	N.fr.	N.obj.	Commentaires	Fonction rapport	Datation	Élagage
1150	2B3	2.2.1.9	v teinté régulier bleu-vert	bouteille	base et paroi type flasque	1			Boissons, conservation/entreposage		Élagué
1152	2B3	2.2.1.9	v teinté régulier bleu-vert	bouteille	paroi d'objets divers certains avec inscr. partielles 1 okeefe	38			Entreposage indéterminé		Élagué
1153	2B3	2.2.1.9	v teinté régulier bleu-vert	bouteille	fragments d'objets divers	27			Entreposage indéterminé		Élagué
1154	2B3	2.2.1.9	v teinté régulier bleu-vert	verre plat		25			Matériaux de base - vitre		Élagué
1155	2B3	2.2.1.9	v teinté régulier bleu-vert	indéterminé	fragments d'objets divers altérés par la chaleur	3			Indéterminé		Élagué
1156	2B3	2.2.1.9	v teinté régulier bleu-vert	indéterminé	fragments d'objets divers	2			Indéterminé		Élagué
1163	2B3	2.2.1.9	v teinté régulier bleu-vert	bouteille	base inscr. A.B. co	1		American bottle co	Entreposage indéterminé	1905-1929	Élagué
1164	2B3	2.2.1.9	v teinté régulier bleu-vert	bouteille	base inscr. CR	1			Entreposage indéterminé		Élagué
1165	2B3	2.2.1.9	v teinté régulier bleu-vert	bouteille	goulot type crown	2	2		Entreposage indéterminé	1892(1910)-	Élagué
1166	2B3	2.2.1.9	v teinté régulier bleu-vert	bouteille	goulot lèvres brevetée	1	1		Entreposage indéterminé		Élagué
1167	2B3	2.2.1.9	v teinté régulier bleu-vert	bouteille	goulot lèvres pharmaceutique	1	1		Médication	1875-1920	Élagué
1168	2B3	2.2.1.9	v teinté régulier bleu-vert	bouteille	goulot large lèvres aplatie	1	1		Consommation indéterminée		Élagué
1169	2B3	2.2.1.9	v teinté régulier bleu-vert	bouteille	goulot lèvres aplatie	1	1		Entreposage indéterminé		Élagué
1170	2B3	2.2.1.9	v teinté régulier bleu-vert	bouteille	col long épaule tombante	1		altéré par la chaleur	Entreposage indéterminé		Élagué
1211	2B3	2.2.1.9	v teinté régulier bleu-vert	bouchon	type club sauce	2	1	objet complet	Alimentation, conservation	1875-1925	

## INVENTAIRE SOMMAIRE DES ARTÉFACTS

- PROJET TURCOT -  
BiFj-115 (2014 et 2015)

Patrimoine Experts

Archéologues : Robert Nadeau, Antoine Loyer Rousselle, Ariane Pépin

#	Lot	Code	Matériau	Objet	Description	N.fr.	N.obj.	Commentaires	Fonction rapport	Datation	Élagage
468	2B3	2.2.1.3	v teinté régulier turquoise	bouteille	base et paroi, inscr. CANADIANS BOTTLERS ASSOCIATION LIMITED, soufflé machine Owens	1		voir coll.Place Royale	Entreposage indéterminé	1904-1940	Élagué
654	2B3	2.2.1.3	v teinté régulier turquoise	contenant	parois	2			Consommation indéterminée		Élagué
677	2B3	2.2.1.3	v teinté régulier turquoise	contenant	parois	1			Consommation indéterminée		Élagué
963	2B3	2.2.1.3	v teinté régulier turquoise	bouteille	base circulaire, trace Owens	1			Entreposage indéterminé	1904-1940	Élagué
1126	2B3	2.2.1.3	v teinté régulier turquoise	bouteille	fragment de base et paroi inscr. Cantrell	1			Entreposage indéterminé		Élagué
1127	2B3	2.2.1.3	v teinté régulier turquoise	bouteille	pans plats inscr. THORN(S)	1			Médication		Élagué
1128	2B3	2.2.1.3	v teinté régulier turquoise	bouteille	rect. à coins chanfreinés 1 inscr. (J)CO LIMITED (Q)UEBEC	2	2		Médication		Élagué
1129	2B3	2.2.1.3	v teinté régulier turquoise	bouteille	col et goulot type crown	3	3		Entreposage indéterminé	1892(1910)-	Élagué
1130	2B3	2.2.1.3	v teinté régulier turquoise	bouteille	goulot lèvres brevetée	1	1		Entreposage indéterminé		Élagué
1131	2B3	2.2.1.3	v teinté régulier turquoise	bouteille	col avec bague arrondie	1			Entreposage indéterminé		Élagué
1132	2B3	2.2.1.3	v teinté régulier turquoise	bouteille	paroi inscr.BOTTLE(RS) ASSOCIATED	1			Entreposage indéterminé		Élagué
1133	2B3	2.2.1.3	v teinté régulier turquoise	bouteille	base et parois inscr.PBL TORONTO	5	4	ou PLB	Entreposage indéterminé		Élagué
1134	2B3	2.2.1.3	v teinté régulier turquoise	bouteille	base et parois pontil 1 inscr.ASSOCIATI(ON)	3			Entreposage indéterminé		Élagué
1135	2B3	2.2.1.3	v teinté régulier turquoise	bouteille	parois d'objets divers	13			Entreposage indéterminé		Élagué
1182	2B3	2.2.1.3	v teinté régulier turquoise	bouteille	paroi inscr. (LYDIA) PINKHAM (VEGETAB)LE COMP(OUND)	1	1		Médication	1875-1920	

## INVENTAIRE SOMMAIRE DES ARTÉFACTS

- PROJET TURCOT -  
BiFj-115 (2014 et 2015)

Patrimoine Experts

Archéologues : Robert Nadeau, Antoine Loyer Rousselle, Ariane Pépin

#	Lot	Code	Matériau	Objet	Description	N.fr.	N.obj.	Commentaires	Fonction rapport	Datation	Élagage
1183	2B3	2.2.1.3	v teinté régulier turquoise	bouteille	goulot lèvre pharmaceutique inscr. FRAS	1	1	Fraser & Thornton?	Médication	1875-1920	
1184	2B3	2.2.1.3	v teinté régulier turquoise	bouteille	goulot partiel	1	1		Entreposage indéterminé		
1185	2B3	2.2.1.3	v teinté régulier turquoise	bouteille	fragments d'objets divers	4			Entreposage indéterminé		
133	2B3	2.2.1.1	v teinté régulier vert	fragment	moulé	2			Indéterminé	1875-1925	Élagué
462	2B3	2.2.1.1	v teinté régulier vert	bouchon	type club sauce		2		Entreposage indéterminé	1875-1925	
463	2B3	2.2.1.4	v teinté régulier vert	bouchon	type club sauce		1		Entreposage indéterminé	1875-1925	
469	2B3	2.2.1.1	v teinté régulier vert	bouteille	base convexe, type eau gazeuse, moule 2 parties	1			Entreposage indéterminé	-1920	Élagué
650	2B3	2.2.1.1	v teinté régulier vert	vitre	ép.1,5 à 3mm	20			Matériaux de base - vitre		Élagué
655	2B3	2.2.1.1	v teinté régulier vert	contenant	parois, 1 inscr. WATE	14			Consommation indéterminée		Élagué
676	2B3	2.2.1.1	v teinté régulier vert	vitre		5			Matériaux de base - vitre		Élagué
678	2B3	2.2.1.1	v teinté régulier vert	fragment		3			Indéterminé		Élagué
822	2B3	2.2.1.1	v teinté régulier vert	vitre	ép.2 à 7mm	19			Matériaux de base - vitre		Élagué
826	2B3	2.2.1.1	v teinté régulier vert	bouteille	goulot type crown, certains fragments montrent épaule et paroi	28	27	la teinte varie	Entreposage indéterminé	1892(1910)-	Élagué
827	2B3	2.2.1.1	v teinté régulier vert	bouteille	lèvre aplatie, bague évasée vers le bas, 1 avec col et épaule	2	2	la teinte varie	Entreposage indéterminé		Élagué
828	2B3	2.2.1.1	v teinté régulier vert	bouteille	petite lèvre arrondie, épaule tombante, ouverture large à bouchon	1		la teinte varie	Entreposage indéterminé		Élagué



## INVENTAIRE SOMMAIRE DES ARTÉFACTS

- PROJET TURCOT -  
BiFj-115 (2014 et 2015)

Patrimoine Experts

Archéologues : Robert Nadeau, Antoine Loyer Rousselle, Ariane Pépin

#	Lot	Code	Matériau	Objet	Description	N.fr.	N.obj.	Commentaires	Fonction rapport	Datation	Élagage
829	2B3	2.2.1.1	v teinté régulier vert	bouteille	base circulaire avec léger enfoncement, traces de moule, pontil effacé, certains avec inscr.fragm., 1 inscr. CANTRELL & COCHRANE (1900)	16		la teinte varie	Entreposage indéterminé		
830	2B3	2.2.1.1	v teinté régulier vert	bouteille	base circulaire, cul enfoncé	4		la teinte varie	Entreposage indéterminé		
831	2B3	2.2.1.1	v teinté régulier vert	bouteille	1 base ovoïde, 1 base rect., 1 base carrée avec coins chanfreinés pontil effacé inscr.B	3		la teinte varie	Entreposage indéterminé		Élagué
832	2B3	2.2.1.1	v teinté régulier vert	bouteille	parois et fragments divers, certains avec inscr. USSEX, SILVER SPRING	36		la teinte varie	Alimentation, conservation		Élagué
935	2B3	2.2.1.1	v teinté régulier vert	bouteille	goulot type crown	3	3		Entreposage indéterminé	1892(1910)-	Élagué
936	2B3	2.2.1.1	v teinté régulier vert	bouteille	base circulaire partielle, trace machine Owens	5		la teinte varie	Entreposage indéterminé	1904-1940	Élagué
937	2B3	2.2.1.1	v teinté régulier vert	bouteille	base et paroi, type quatre-épaules	3	1		Entreposage indéterminé		Élagué
938	2B3	2.2.1.1	v teinté régulier vert	bouteille	paroi et col, certains avec inscr. part.	12		la teinte varie	Entreposage indéterminé		Élagué
939	2B3	2.2.1.1	v teinté régulier vert	bouteille	goulot type breveté	1			Médication		Élagué
961	2B3	2.2.1.1	v teinté régulier vert	vitre		1		petit fragment	Matériaux de base - vitre		Élagué
1078	2B3	2.2.1.1	v teinté régulier vert	bouteille	col et goulot type crown	1		goulot crown 1892 USA 1910 Canada	Entreposage indéterminé	1892(1910)-	Élagué
1113	2B3	2.2.1.1	v teinté régulier vert	bouteille	parois inscr.C GURD	1		Charles Gurd, Montréal	Entreposage indéterminé	1868-	Élagué
1114	2B3	2.2.1.1	v teinté régulier vert	bouteille	goulot à lèvres à rebord large	1		traces de moule	Entreposage indéterminé	1910-	Élagué
1115	2B3	2.2.1.1	v teinté régulier vert	bouteille	base circulaire 1 inscr. 1632 1 inscr. 7s	2	2		Entreposage indéterminé		Élagué
1116	2B3	2.2.1.1	v teinté régulier vert	bouteille	base rect. à coins chanfreinés	1			Médication		Élagué

## INVENTAIRE SOMMAIRE DES ARTÉFACTS

- PROJET TURCOT -  
BiFj-115 (2014 et 2015)

Patrimoine Experts

Archéologues : Robert Nadeau, Antoine Loyer Rousselle, Ariane Pépin

#	Lot	Code	Matériau	Objet	Description	N.fr.	N.obj.	Commentaires	Fonction rapport	Datation	Élagage
1117	2B3	2.2.1.1	v teinté régulier vert	contenant	parois d'objets divers	3			Consommation indéterminée		Élagué
132	2B3	2.1	verre incolore	fragment	paroi légèrement courbe	1			Indéterminé		Élagué
465	2B3	2.1	verre incolore	bouteille	rect. Coins chanfreinés, 3 pans en retrait, lèvre brevetée, moule 2 parties		1	type painkiller	Médication		
466	2B3	2.1	verre incolore	bouteille	rect. Arrondie, moule 2 parties, goulot à bouchon, inscr. GARANTEED ½ PINT		1	goulot incomplet	Entreposage indéterminé		
635	2B3	2.1	verre incolore	contenant	ép.3mm	1		petit fragment	Consommation indéterminée		Élagué
651	2B3	2.1	verre incolore	verre plat	ép.1,5 à 3mm	10		petits fragments	Indéterminé		Élagué
656	2B3	2.1	verre incolore	disque de fermeture	rebord	1			Consommation indéterminée		Élagué
657	2B3	2.1	verre incolore	bouteille	goulot lèvre aplatie, base inscr. REC, parois	22			Entreposage indéterminé		Élagué
675	2B3	2.1	verre incolore	contenant	décor incisé rayons géom.	2		voir no 493 551	Consommation indéterminée		
680	2B3	2.1	verre incolore	fragment	parois courbes ép.1mm	3			Indéterminé		Élagué
681	2B3	2.1	verre incolore	fragment	parois courbes ép.3mm	1			Indéterminé		Élagué
821	2B3	2.1	verre incolore	vitre	ép. 2 à 6mm	10			Matériaux de base - vitre		Élagué
845	2B3	2.1	verre incolore	bouteille	goulot type crown	3	3		Entreposage indéterminé	1892(1910)-	Élagué
846	2B3	2.1	verre incolore	bouteille	goulot type Perry Davis	2	2		Médication		Élagué
847	2B3	2.1	verre incolore	bouteille	goulot lèvre droite	2	2		Entreposage indéterminé		Élagué
848	2B3	2.1	verre incolore	bouteille	2 lèvre brevetée, 1 pharmaceutique	3	3		Médication		Élagué
849	2B3	2.1	verre incolore	bouteille	goulot lèvre aplatie, bague arrondie, certains avec col et épaule	7	7	1 goulot possède partie de fermeture en métal	Entreposage indéterminé		Élagué
850	2B3	2.1	verre incolore	bouteille	ouverture large, lèvre ronde évasée vers le haut	1		bouteille de lait	Alimentation, conservation	1908-1960	Élagué
851	2B3	2.1	verre incolore	bouteille	ouverture large, lèvre ronde évasée vers le haut	3			Entreposage indéterminé		Élagué
852	2B3	2.1	verre incolore	bouteille	ouverture large, lèvre droite	1			Entreposage indéterminé		Élagué
853	2B3	2.1	verre incolore	bouteille	bases circulaires avec léger enfoncement, traces de moule, pontil effacé, certains avec inscr.fragm.	14	14		Entreposage indéterminé		Élagué

## INVENTAIRE SOMMAIRE DES ARTÉFACTS

- PROJET TURCOT -  
BiFj-115 (2014 et 2015)

Patrimoine Experts

Archéologues : Robert Nadeau, Antoine Loyer Rousselle, Ariane Pépin

#	Lot	Code	Matériau	Objet	Description	N.fr.	N.obj.	Commentaires	Fonction rapport	Datation	Élagué
854	2B3	2.1	verre incolore	bouteille	base circulaire, trace de piston	1			Entreposage indéterminé	1910-	Élagué
855	2B3	2.1	verre incolore	gobelet	base circulaire pannelée	1			Alimentation, vaisselle de table		Élagué
856	2B3	2.1	verre incolore	contenant	base circulaire, 1 décor lignes vert.	2			Consommation indéterminée		Élagué
857	2B3	2.1	verre incolore	bouteille	parois et fragments divers, avec inscr.H EDDY & CO, N W PER etc	4			Alimentation, conservation		Élagué
858	2B3	2.1	verre incolore	bouteille	paroi et fragments divers sans inscr.	67		certains fragments très petits	Entreposage indéterminé		Élagué
859	2B3	2.1	verre incolore	bouteille	paroi inscr. H GIROUARD	1		H Girouard montréal, type crown	Entreposage indéterminé	1922-	Élagué
860	2B3	2.1	verre incolore	contenant	1 rebord fileté, 2 rebords droits	3	3		Consommation indéterminée		Élagué
861	2B3	2.1	verre incolore	bouteille	base ovoïde et paroi	3	3		Entreposage indéterminé		Élagué
862	2B3	2.1	verre incolore	bouteille	base ovoïde et paroi, inscr.P D & co	1		Parke Davis & co	Médication	1875-1930	Élagué
863	2B3	2.1	verre incolore	bouteille	base rect. arrondie	7	7		Entreposage indéterminé		Élagué
864	2B3	2.1	verre incolore	gobelet	base polygonale fragm.	1			Alimentation, vaisselle de table		Élagué
865	2B3	2.1	verre incolore	bouteille	paroi rect. chanfreiné	2			Entreposage indéterminé		Élagué
940	2B3	2.1	verre incolore	bouteille	ouverture large, lèvre épaisse	6	5	bouteille de lait	Entreposage indéterminé	1908-1960	Élagué
941	2B3	2.1	verre incolore	bouteille	goulot lèvre droite, 1 bague en V	2	2		Entreposage indéterminé		Élagué
942	2B3	2.1	verre incolore	bouteille	goulot type crown	2	2		Entreposage indéterminé	1912-	Élagué
943	2B3	2.1	verre incolore	bouteille	base polygonale, inscr. HEINZ CO 57	1		ketchup. Le 57 apparaît en 1896-	Alimentation, conservation	1896-	Élagué
944	2B3	2.1	verre incolore	bouteille	goulot type breveté	1			Entreposage indéterminé		Élagué
945	2B3	2.1	verre incolore	bouteille	goulot lèvre arrondie, bague en V	1			Entreposage indéterminé		Élagué
946	2B3	2.1	verre incolore	bouteille	goulot lèvre arrondie	1			Entreposage indéterminé		Élagué
947	2B3	2.1	verre incolore	contenant	ouverture large, filetage ext.	1			Consommation indéterminée	1910-	Élagué
948	2B3	2.1	verre incolore	bouteille	base circulaire, pontil, trace de moule	1			Entreposage indéterminé		Élagué
949	2B3	2.1	verre incolore	bouteille	paroi et col, objets divers	15			Entreposage indéterminé		Élagué
950	2B3	2.1	verre incolore	bouteille	base et paroi, coins chanfreinés, pans en retrait	2	2		Médication		Élagué
951	2B3	2.1	verre incolore	bouteille	base et paroi, type flasque	3			Entreposage indéterminé		Élagué
952	2B3	2.1	verre incolore	bouteille	base rect. arrondie	5	5		Entreposage indéterminé		Élagué

## INVENTAIRE SOMMAIRE DES ARTÉFACTS

- PROJET TURCOT -  
BiFj-115 (2014 et 2015)

Patrimoine Experts

Archéologues : Robert Nadeau, Antoine Loyer Rousselle, Ariane Pépin

#	Lot	Code	Matériau	Objet	Description	N.fr.	N.obj.	Commentaires	Fonction rapport	Datation	Élagage
953	2B3	2.1	verre incolore	verre plat	décor incisé rayons géom.	2		voir no 493 551 675 694	Indéterminé		
959	2B3	2.1	verre incolore	vitre		1		petit fragment	Matériaux de base - vitre		Élagué
1099	2B3	2.1	verre incolore	bouteille à lait	fragment d'objets divers avec inscr. embossées : (MA)SON - MILK - ½ pint etc	7			Alimentation, conservation		Élagué
1100	2B3	2.1	verre incolore	bouteille	base de flasque	1			Boissons, conservation/entreposage		Élagué
1101	2B3	2.1	verre incolore	bouteille	base circulaire 1 pontil 1 inscr. 5	2	2		Entreposage indéterminé		Élagué
1102	2B3	2.1	verre incolore	bouteille	base rect. à coins arrondis	1			Médication		Élagué
1103	2B3	2.1	verre incolore	bouteille	goulot lèvre épaisse	3	2	lait	Entreposage indéterminé	1908-1960	Élagué
1104	2B3	2.1	verre incolore	bouteille	goulot type crown, trace de moule automatique	4	2	goulot crown 1892 USA 1910 Canada	Entreposage indéterminé	1892(1910)-	Élagué
1105	2B3	2.1	verre incolore	bouteille	goulot lèvre filetée traces de moule automatique	2	2	invention 1850	Entreposage indéterminé	1910-	Élagué
1106	2B3	2.1	verre incolore	bouteille	goulot lèvre aplatie bague en v	1		trace de moule automatique	Entreposage indéterminé	1910-	Élagué
1107	2B3	2.1	verre incolore	bouteille	goulot lèvre arrondie bague en v	1		trace de moule automatique	Entreposage indéterminé	1910-	Élagué
1108	2B3	2.1	verre incolore	bouteille	goulot lèvre arrondie	1			Entreposage indéterminé		Élagué
1109	2B3	2.1	verre incolore	contenant	parois d'objets divers	32			Consommation indéterminée		Élagué
1110	2B3	2.1	verre incolore	contenant	bases d'objets divers	9			Consommation indéterminée		Élagué
1111	2B3	2.1	verre incolore	indéterminé	fragments d'objets divers	23		petits fragments	Indéterminé		Élagué
1112	2B3	2.1	verre incolore	verre plat	ép.1,5 à 5,5 mm	14			Matériaux de base - vitre		Élagué
1160	2B3	2.1	verre incolore	contenant	paroi à cannelures	2			Consommation indéterminée		Élagué
1161	2B3	2.1	verre incolore	indéterminé	fragment d'objets divers dont 1 altéré	3			Indéterminé		Élagué
1177	2B3	2.1	verre incolore	bouteille	goulot lèvre épaisse	2	2	lait	Entreposage indéterminé	1908-1960	Élagué
1178	2B3	2.1	verre incolore	bouteille	goulot lèvre rabattue col court bague arrondie	1	1		Entreposage indéterminé		Élagué
1179	2B3	2.1	verre incolore	bouteille	goulot type Perry Davis	1	1		Médication	1875-1920	Élagué
1180	2B3	2.1	verre incolore	bouteille	base circ.	1			Entreposage indéterminé		Élagué
1190	2B3	2.1	verre incolore	bouteille	goulot type crown inscr. WOLMAN BROS PORTLAND MAINE	1	1	objet presque complet	Entreposage indéterminé	1892(1910)-	

## INVENTAIRE SOMMAIRE DES ARTÉFACTS

- PROJET TURCOT -  
BiFj-115 (2014 et 2015)

Patrimoine Experts

Archéologues : Robert Nadeau, Antoine Loyer Rousselle, Ariane Pépin

#	Lot	Code	Matériau	Objet	Description	N.fr.	N.obj.	Commentaires	Fonction rapport	Datation	Élagage
1191	2B3	2.1	verre incolore	bouteille	goulot lèvre pharmaceutique flasque haut.14cm		1	objet complet	Médication	1875-1920	
1192	2B3	2.1	verre incolore	bouteille	goulot lèvre arrondie rect. coins arrondis inscr. King oval		1	objet complet réf.G.Griffenhagen	Médication	1904-1940	
1193	2B3	2.1	verre incolore	bouteille	goulot lèvre arrondie ouverture large		1	objet complet	Alimentation, conservation	1875-1920	
1214	2B3	2.1	verre incolore	bouchon	type club sauce	1	1		Alimentation, conservation	1875-1925	
1215	2B3	2.1	verre incolore	contenant	fragment décor cannelé	1			Consommation indéterminée		Élagué
208	2B5	4.1.7.1	ardoise	tuile		7		petits fragments	Matériaux de revêtement		Élagué
205	2B5	3.1.1.1	fer ind	clou		10		très corrodés, inidentifiables	Fixations - clous		Élagué
206	2B5	3.1.1.1	fer ind	bande	petits fragments,larg.3cm	7		corrodés	Indéterminé		Élagué
207	2B5	3.1.1.1	fer ind	broche	30cm	1		corrodé	Construction		Élagué
248	2B5	3.1.1.1	fer ind	tôle		3		très corrodés	Indéterminé		Élagué
1801	2B5	1.2.1.992	grès grossier gl saline feld général	tuyau	int.feldspathique ext.saline	1			Plomberie et canalisation	1850-1920	Élagué
211	2B5	6	matériau indéterminé	douille	fileté, diam.3,2cm, céramique synthétique?		1	trou au fond, électricité/plomberie?	Indéterminé		
1073	2B5	3.1.2.1	métal cuivreux indéterminé	fourchette	long.19cm 4 dents		1	complet, manche tordu	Alimentation., ustensile de table		
1810	2B5	5.1.1	os	os	1 petit mammifère	3			Mammifères		
1813	2B5	1.1.2.41	tcf argileuse blanche	pipe	tuyau	1			Tabac	-1920	
1812	2B5	1.1.2.61	tcf blanche	vaisselle	2 transfer print brun, 2 blancs	4		très petit fragment	Alimentation	1820-	
1811	2B5	1.1.2.71	tcf blanche vitrifiée	vaisselle	blanc, 1 anse	5		petit fragment	Alimentation	1850-	
1802	2B5	1.1.1	tcg sans glaçure	contenant		2			Consommation indéterminée		Élagué
1808	2B5	2.3.1.13	v coul transp vert	contenant		1		petit fragment	Consommation indéterminée		Élagué
1803	2B5	2.2.1.9	v teinté régulier bleu-vert	verre plat		6		petit fragment	Matériaux de base - vitre		Élagué



## INVENTAIRE SOMMAIRE DES ARTÉFACTS

- PROJET TURCOT -  
BiFj-115 (2014 et 2015)

Patrimoine Experts

Archéologues : Robert Nadeau, Antoine Loyer Rousselle, Ariane Pépin

#	Lot	Code	Matériau	Objet	Description	N.fr.	N.obj.	Commentaires	Fonction rapport	Datation	Élagage
1804	2B5	2.2.1.9	v teinté régulier bleu-vert	contenant	paroi courbe	4			Consommation indéterminée		Élagué
1805	2B5	2.2.1.3	v teinté régulier turquoise	bouteille	col et paroi	2			Entreposage indéterminé		Élagué
1806	2B5	2.2.1.1	v teinté régulier vert	contenant		1		petit fragment	Entreposage indéterminé		Élagué
1807	2B5	2.2.1.1	v teinté régulier vert	verre plat	rouge des deux côtés	1			Décoration		Élagué
1809	2B5	2.1	verre incolore	indéterminé	objets divers, 1 altéré par la chaleur	3		petit fragment	Indéterminé		Élagué
177	2B6	4.1.7.1	ardoise	tuile	gris-noir	58		plus grand 10X20cm, certaines avec trous	Matériaux de revêtement		Élagué
91	2B6	3.1.1.1	fer ind	clou	long. Diverses	45		très corrodés, inidentifiables	Fixations - clous		Élagué
92	2B6	3.1.1.1	fer ind	tôle		1		très corrodés	Indéterminé		Élagué
93	2B6	3.1.1.1	fer ind	plaque	ép.3,5mm, 10X8cm		1	très corrodé, partie d'un objet indéterminé	Indéterminé		Élagué
94	2B6	3.1.1.1	fer ind	bande	ép.5mm, 11,5X3cm		1	très corrodé, partie d'un objet indéterminé	Indéterminé		Élagué
95	2B6	3.1.1.1	fer ind	applique	ou penture, haut.5,5cm		1	très corrodé, partie d'un objet indéterminé	Indéterminé		Élagué
96	2B6	3.1.1.1	fer ind	fragment		1		très corrodé	Indéterminé		Élagué
541	2B6	1.3.1.21	porcelaine c. avec glaçure	lavabo	ép.0,5 à 1,5cm,1 fragm.avec ouverture circulaire,1 rebord, inscr.WARD JOHNS CO	6		fragments de bonne dimension	Hygiène		Élagué
542	2B6	1.3.3.11	porcelaine fine tendre vitreuse	vaisselle	glaçure très vitreuse, décor floral rose et vert	1		petit fragment	Alimentation		
543	2B6	1.1.2.61	tcf blanche	vaisselle	blanc,1 base et paroi d'un objet creux,1 rebord	2			Alimentation	1820-	
544	2B6	1.1.2.61	tcf blanche	assiette	rebord et marli d'une assiette creuse, transfer print floral vert	1			Alimentation, vaisselle de table	1820-	
545	2B6	1.1.1	tcf sans glaçure	pot à fleurs	rebord	1		petit fragment	Agriculture/horticulture		
546	2B6	2.3.2.1	v coul opaque blanc	fragment		3		petit fragment	Indéterminé		
548	2B6	2.3.1.10	v coul transp brun	contenant		5		bouteille?	Consommation indéterminée		Élagué

INVENTAIRE SOMMAIRE DES ARTÉFACTS

- PROJET TURCOT -  
BiFj-115 (2014 et 2015)

Patrimoine Experts

Archéologues : Robert Nadeau, Antoine Loyer Rousselle, Ariane Pépin

#	Lot	Code	Matériau	Objet	Description	N.fr.	N.obj.	Commentaires	Fonction rapport	Datation	Élagage
549	2B6	2.3.1	v coul transp vert	bouteille	fragm.d'objets divers,1 inscr.partielle, 1 type 4 épaules	5			Entreposage indéterminé		Élagué
550	2B6	2.4	v polychrome	vitre	ép.2mm,int.verre teinté vert,ext.rouge	4		voir no 491 578	Décoration		Élagué
555	2B6	2.2.1.9	v teinté régulier bleu-vert	fragment	éclat, base et paroi	4			Entreposage indéterminé		Élagué
547	2B6	2.2.1.1	v teinté régulier vert	vitre	ép.1,5 à 3mm	53			Matériaux de base - vitre		Élagué
552	2B6	2.2.1.1	v teinté régulier vert	bouteille	base, trace de pontil effacé	1			Entreposage indéterminé		Élagué
554	2B6	2.2.1.1	v teinté régulier vert	bouteille	1 base sans pontil inscr.0, parois	3	1		Entreposage indéterminé		Élagué
551	2B6	2.1	verre incolore	contenant	décor incisé rayons géom.	2		voir no 493	Consommation indéterminée		Élagué
553	2B6	2.1	verre incolore	contenant	objets divers,	3			Consommation indéterminée		Élagué
191	2B7	4.1.7.1	ardoise	tuile	fragm.plus grand 22X11cmX4mm	20		plusieurs petits fragments	Matériaux de revêtement		Élagué
891	2B7	4.1.7.1	ardoise	tuile	plus grand 10X9cm	2			Matériaux de revêtement		Élagué
1737	2B7	5.1.4	coquille	mollusque		1			Mollusques		Élagué
192	2B7	3.1.1.1	fer ind	clou	1 gros clou, plusieurs fragm.	15		très corrodés, inidentifiables	Fixations - clous		Élagué
193	2B7	3.1.1.1	fer ind	fragment	paroi d'objet, tôles	17		fragm. plus petit que 7cm2	Indéterminé		Élagué
885	2B7	3.1.1.1	fer ind	plaque	ép.4mm, plus grande 10X25cm	3			Indéterminé		Élagué
886	2B7	3.1.1.1	fer ind	ressort	1 complet diam.10,5cm, haut.12cm. 5 fragments	6		lit ou siège	Mobilier		Élagué
887	2B7	3.1.1.1	fer ind	tige	diam.1,1cm, long.31cm		1	très corrodé	Indéterminé		Élagué
888	2B7	3.1.1.1	fer ind	câble	diam.1,5cm, long.21cm, extrémité forme une boucle	1			Indéterminé		Élagué
889	2B7	3.1.1.1	fer ind	couvercle	diam.18cm, rebord	1			Entreposage indéterminé		Élagué
1756	2B7	1.2.1.72	grès grossier Derbyshire 1	contenant	glacure saline à surface brune, int. seulement	1		petit fragment	Consommation indéterminée	1800-1875	Élagué
1741	2B7	1.2.1.79	grès grossier gl saline brune	tuyau	corps beige chamois glaçure saline brun rouge	1			Plomberie et canalisation	1850-1920	Élagué

## INVENTAIRE SOMMAIRE DES ARTÉFACTS

- PROJET TURCOT -  
BiFj-115 (2014 et 2015)

Patrimoine Experts

Archéologues : Robert Nadeau, Antoine Loyer Rousselle, Ariane Pépin

#	Lot	Code	Matériau	Objet	Description	N.fr.	N.obj.	Commentaires	Fonction rapport	Datation	Élagage
1742	2B7	1.2.1.79	grès grossier gl saline brune	tuyau	corps gris glaçure saline brun	3			Plomberie et canalisation	1850-1920	Élagué
1739	2B7	3.1.2.1	métal cuivreux indéterminé	chaîne	maillons minces, tige-fermoir	8	1	partiel	Attaches		
1735	2B7	5.1.1	os	os	1 articulation scié gros mammifère, fragments	8			Mammifères		
1754	2B7	1.3.1.11	porcelaine c. sans glaçure	fragment	paroi courbe	1		jouet?	Indéterminé		Élagué
1736	2B7	5.5	solides souples	fragment	gris-noir, peut-être du cuir séché	1			Indéterminé		Élagué
1757	2B7	1.1.2.41	tcf argileuse blanche	pipe	1 fourneau inscr. TD 1 tuyau inscr. Dougall Glasgow	2	1		Tabac	1846-1891	Élagué
898	2B7	1.1.2.61	tcf blanche	indéterminé		1			Indéterminé	1820-	Élagué
897	2B7	1.1.2.71	tcf blanche vitrifiée	indéterminé	paroi convexe	1			Indéterminé	1850-	Élagué
1753	2B7	1.1.2.71	tcf blanche vitrifiée	vaisselle		7		petit fragment	Alimentation	1850-	Élagué
1743	2B7	1.1.1	tcg	brique	rose-orange, pâte fine	1		objet incomplet, ressemble à une brique française	Matériaux de base - divers		Élagué
1755	2B7	1.1.1	tcg	pot	rosâtre	11		type pot à fleurs	Agriculture/horticulture		Élagué
892	2B7	1.1.1.31	tcg avec glaçure	tuyau	pâte rougeâtre	1			Plomberie et canalisation		Élagué
321	2B7	1.1.1	tcg	brique	larg.complète9,5cm, long.part.13cm, ép.4,1cm	1			Matériaux de base - divers		Élagué
895	2B7	1.1.1	tcg sans glaçure	pot à fleurs		1			Agriculture/horticulture		Élagué
896	2B7	2.3.2.1	v coul opaque blanc	indéterminé	paroi convexe	1			Indéterminé		Élagué
1738	2B7	2.3.2.6	v coul opaque bleu	perle	diam.7mm, troué		1		Parures et bijoux		
1752	2B7	2.3.1.13	v coul transp vert	bouteille	base type 4 épaulés, inscr.6	1			Boissons, conservation/entreposage		Élagué
1750	2B7	2.2.1.4	v teinté régulier bleu	contenant	paroi courbe	1		petit fragment	Consommation indéterminée		Élagué

## INVENTAIRE SOMMAIRE DES ARTÉFACTS

- PROJET TURCOT -  
BiFj-115 (2014 et 2015)

Patrimoine Experts

Archéologues : Robert Nadeau, Antoine Loyer Rousselle, Ariane Pépin

#	Lot	Code	Matériau	Objet	Description	N.fr.	N.obj.	Commentaires	Fonction rapport	Datation	Élagage
893	2B7	2.2.1.9	v teinté régulier bleu-vert	contenant	paroi convexe	1			Consommation indéterminée		Élagué
894	2B7	2.2.1.9	v teinté régulier bleu-vert	vitre		1			Matériaux de base - vitre		Élagué
1744	2B7	2.2.1.9	v teinté régulier bleu-vert	verre plat		23		petit fragment	Matériaux de base - vitre		Élagué
1745	2B7	2.2.1.9	v teinté régulier bleu-vert	verre plat	rouge des deux côtés	2			Décoration		
1751	2B7	2.2.1.9	v teinté régulier bleu-vert	bouteille	col et paroi	4		petit fragment	Entreposage indéterminé		Élagué
1749	2B7	2.2.1.3	v teinté régulier turquoise	bouteille	base	1		pas de traces de pontil	Entreposage indéterminé		
890	2B7	2.1	verre incolore	verre de lampe	diam.13,5cm, forme convexe, cercles concentriques, inscr. OPTICAL CORNING U S PAT 10 OCT 1905		1	complète, fabriqué à la machine. Lampe brevetée, verre réfractaire développée par la Corning Glass Work. Probablement sur une lampe de signalisation ferroviaire.	Éclairage	1905-	
1746	2B7	2.1	verre incolore	verre plat	décor géométrique étoilé	1			Décoration		
1747	2B7	2.1	verre incolore	contenant	parois d'objets courbes	3			Consommation indéterminée		
1748	2B7	2.1	verre incolore	bouteille	goulot type breveté, anneaux doubles	1			Médication		
246	2B8	4.1.7.1	ardoise	tuile	gris-noir, plus grande 15X22cm, certains avec 1 trou	16			Matériaux de revêtement		Élagué
1768	2B8	5.1.4	coquille	mollusque		1			Mollusques		Élagué
233	2B8	3.1.2.23	cuiivre tréfilé	fil	certaines montrent des traces d'une gaine disparue	8			Électricité		Élagué
229	2B8	3.1.1.1	fer ind	clou		37		très corrodés, inidentifiables	Fixations - clous		Élagué
235	2B8	3.1.1.1	fer ind	crochet	tige replié, larg.7cm, œillet de fixation		1		Indéterminé		Élagué
240	2B8	3.1.1.1	fer ind	plaque	9cm2, partie d'un mécanisme à l'intérieur, rebords pliés		1	couvert d'un mécanisme ou serrure	Indéterminé		Élagué
242	2B8	3.1.1.1	fer ind	tuyau	diam.2,2cm, long.43cm, fileté aux 2 extrémités		1	très corrodé	Plomberie et canalisation		Élagué
243	2B8	3.1.1.1	fer ind	tuyau	en tôle, diam.2cm	2			Plomberie et canalisation		Élagué
244	2B8	3.1.1.1	fer ind	tôle	formant un tuyau, écrasé	2		tuyau de poêle?	Indéterminé		Élagué

## INVENTAIRE SOMMAIRE DES ARTÉFACTS

- PROJET TURCOT -  
BiFj-115 (2014 et 2015)

Patrimoine Experts

Archéologues : Robert Nadeau, Antoine Loyer Rousselle, Ariane Pépin

#	Lot	Code	Matériau	Objet	Description	N.fr.	N.obj.	Commentaires	Fonction rapport	Datation	Élagage
245	2B8	3.1.1.1	fer ind	tôle	fragm. Divers	11		très corrodés	Indéterminé		Élagué
1831	2B8	3.1.1.1	fer ind	fragment	long.7cm plaque replié, 5 plis visibles placés un contre l'autre	1		corrodé fragmenté	Indéterminé		Élagué
238	2B8	3.1.1.3	fonte	patte	fonte, décoration incisée, haut.14cm		1	patte ou décoration de poêle	Chauffage		Élagué
239	2B8	3.1.1.3	fonte	bande	fonte, trous de fixation	2			Indéterminé		Élagué
241	2B8	3.1.1.3	fonte	tuyau	fragm., fonte, diam. de plus de 6cm	6		très corrodé	Plomberie et canalisation		Élagué
234	2B8	3.1.2	métal et alliage cuivreux	bande	forme un angle droit arrondi, muni de rainures verticales intérieures et vis de fixation, long.totale 26cm larg.1cm		1		Indéterminé		Élagué
236	2B8	3.1.2	métal et alliage cuivreux	rondelle	mince		1		Indéterminé		Élagué
237	2B8	3.1.2	métal et alliage cuivreux	tôle	petite	1			Indéterminé		Élagué
230	2B8	3.1.4	métal plombifère	tuyau	long.13cm, diam.2,3cm, muni d'une applique décorative avec 2 trous servant de fixation	1			Plomberie et canalisation		Élagué
231	2B8	3.1.4	métal plombifère	tuyau	petits fragments	3			Plomberie et canalisation		Élagué
232	2B8	3.1.4	métal plombifère	barre	8X1X1,5cm, inscr. ICTLY	1		plomb pour soudure	Plomberie et canalisation		Élagué
452	2B8	5.1.5	nacre	bouton	blanc, diam.2,5cm, 2 trous		1		Attaches		
1734	2B8	5.1.1	os	os	os divers fragmentés, os à moelle scié, os longs gros et petits mammifères, volatile	33			Animaux		
1820	2B8	5.1.1	os	os	sciés	2			Mammifères		
1833	2B8	1.3.2.21	pf dure européenne	indéterminé	objet moulé blanc glaçuré des 2 côtés, 2 rangées de 3 petits trous	1		fragment	Indéterminé	1850-	
1740	2B8	1.3.1.21	porcelaine c. avec glaçure	objet hygiénique	parois et rebords d'objets divers, cuvette, lavabo	24			Hygiène		Élagué
1764	2B8	1.3.1.21	porcelaine c. avec glaçure	objet hygiénique	ép.6,6mm parois glacurés des 2 côtés, moulé	5		objet hygiénique?	Hygiène		Élagué
1800	2B8	1.3.1.21	porcelaine c. avec glaçure	isolateur	fragment d'isolateur rect. Certains inscr.M & C et C.G.E.	10			Électricité	1880-	



## INVENTAIRE SOMMAIRE DES ARTÉFACTS

- PROJET TURCOT -  
BiFj-115 (2014 et 2015)

Patrimoine Experts

Archéologues : Robert Nadeau, Antoine Loyer Rousselle, Ariane Pépin

#	Lot	Code	Matériau	Objet	Description	N.fr.	N.obj.	Commentaires	Fonction rapport	Datation	Élagage
1830	2B8	5.2	solide fibreux	indéterminé	1 côté noirâtre, 1 côté rosâtre avec impression d'un tissage à trame carrelée		40	très petit fragment	Indéterminé		Élagué
451	2B8	1.1.2.41	tcf argileuse blanche	pipe	fourneau, étrier, décor relief lyre et feuillage	1			Tabac		
1819	2B8	1.1.2.61	tcf blanche	indéterminé	blanc	1		très petit fragment	Alimentation	1820-	
1834	2B8	1.1.2.61	tcf blanche	vaisselle	marli moulé décor floral bleu traits dorés	1		petit fragment	Alimentation	1820-	
1816	2B8	1.1.2.71	tcf blanche vitrifiée	contenant	rebord à ouverture large et paroi	2			Consommation indéterminée	1850-	Élagué
1817	2B8	1.1.2.71	tcf blanche vitrifiée	vaisselle	fragments d'objets divers	6			Alimentation	1850-	
1818	2B8	1.1.2.71	tcf blanche vitrifiée	vaisselle	base et paroi décor feuillage peint	1			Alimentation	1850-	
983	2B8	1.1.1	tcg	brique	très grossier, nombreuses inclusions de divers types	1		brique?	Matériaux de base - divers		Élagué
984	2B8	1.1.1	tcg	brique	10,5x21x6cm rouge		1		Matériaux de base - divers		Élagué
985	2B8	1.1.1	tcg	brique	9,5x20,5x6,5cm rose-orange rectangle évidé		1		Matériaux de base - divers		Élagué
986	2B8	1.1.1	tcg	brique	9x18,5x9,5cm rose-orange		1		Matériaux de base - divers		Élagué
987	2B8	1.1.1	tcg	brique	9x19,5x9,5cm rose-orange		1		Matériaux de base - divers		Élagué
1814	2B8	1.1.1.31	tcg avec glaçure	tuyau	corps rouge gl.brune	2			Plomberie et canalisation	1850-1920	Élagué
1835	2B8	5.5.1	tissu	indéterminé	noirâtre, trace de couture (petits trous)	2		coton?	Indéterminé		Élagué
1832	2B8	2.3.2.1	v coul opaque blanc	indéterminé	objet moulé	1		décoratif?	Indéterminé		
1761	2B8	2.3.1.10	v coul transp brun	bouteille	goulot lèvres aplatie	1		recouvert d'un papier avec impression d'un couronne (timbre?)	Boissons, conservation/entreposage		
1790	2B8	2.3.1.10	v coul transp brun	bouteille	base et paroi inscr. (DOWLERS) PHARMACY PHILIPPS SQUARE MONTREAL	2	1	1880-1900?	Médication		
449	2B8	2.3.1	v coul transp vert	bouteille	type 4 épaules, goulot lèvres rabattue, moule en creux	3	1	un petit fragment manquant	Boissons, conservation/entreposage		
450	2B8	2.3.1	v coul transp vert	bouteille	type 4 épaules, goulot lèvres rabattue, moule en 2-3 parties, base séparée		1	exemplaire complet	Boissons, conservation/entreposage	1850-1920	

## INVENTAIRE SOMMAIRE DES ARTÉFACTS

- PROJET TURCOT -  
BiFj-115 (2014 et 2015)

Patrimoine Experts

Archéologues : Robert Nadeau, Antoine Loyer Rousselle, Ariane Pépin

#	Lot	Code	Matériau	Objet	Description	N.fr.	N.obj.	Commentaires	Fonction rapport	Datation	Élagage
1758	2B8	2.3.1.13	v coul transp vert	bouteille	goulot à lèvres rabattue col court type 4 épaules finition à la pince	1			Boissons, conservation/entreposage	1800-1900	Élagué
1759	2B8	2.3.1.13	v coul transp vert	bouteille	base et paroi, type 4 épaules	3			Boissons, conservation/entreposage		Élagué
1760	2B8	2.3.1.13	v coul transp vert	bouteille	base, paroi, col, soufflé à l'air libre	3	1		Boissons, conservation/entreposage	1800-1900	Élagué
1791	2B8	2.3.1.13	v coul transp vert	bouteille	paroi striée type 4 épaules	2	1		Boissons, conservation/entreposage		Élagué
1793	2B8	2.3.1.13	v coul transp vert	bouteille	paroi	2			Entreposage indéterminé		Élagué
1765	2B8	2.2.1.9	v teinté régulier bleu-vert	verre plat	ép.2 à 3mm	36		fragments moyens et petits	Matériaux de base - vitre		Élagué
1766	2B8	2.2.1.9	v teinté régulier bleu-vert	verre plat	décor géométrique étoilé	3			Décoration		
1795	2B8	2.2.1.9	v teinté régulier bleu-vert	bouteille	goulot à lèvres aplatie finition à la pince, col, épaule ronde	1			Boissons, conservation/entreposage		Élagué
1825	2B8	2.2.1.9	v teinté régulier bleu-vert	verre plat	rouge des deux côtés	1			Décoration		
1762	2B8	2.2.1.3	v teinté régulier turquoise	bouteille	1 paroi 1 épaule	2			Entreposage indéterminé		Élagué
1821	2B8	2.2.1.3	v teinté régulier turquoise	isolateur		2		petit fragment	Électricité		Élagué
247	2B8	2.2.1.1	v teinté régulier vert	vitre		2		petits fragments	Matériaux de base - vitre		Élagué
1763	2B8	2.2.1.1	v teinté régulier vert	bouteille	parois	2			Entreposage indéterminé		Élagué
1824	2B8	2.2.1.1	v teinté régulier vert	verre plat	rouge des deux côtés	1			Décoration		
1767	2B8	2.1	verre incolore	verre plat	décor géométrique étoilé	1		petit fragment	Décoration		
1789	2B8	2.1	verre incolore	verre à pied	pied de verre à tige	1			boissons, absorption		
1792	2B8	2.1	verre incolore	bouteille	base rect.à coins chanfreinés	7	1		Médication		Élagué

## INVENTAIRE SOMMAIRE DES ARTÉFACTS

- PROJET TURCOT -  
BiFj-115 (2014 et 2015)

Patrimoine Experts

Archéologues : Robert Nadeau, Antoine Loyer Rousselle, Ariane Pépin

#	Lot	Code	Matériau	Objet	Description	N.fr.	N.obj.	Commentaires	Fonction rapport	Datation	Élagage
1794	2B8	2.1	verre incolore	gobelet	1 décor baguettes verticales 1 décor bandes horiz. Incisées	2			boissons, absorption		Élagué
1815	2B9	5.1.4	coquille	mollusque		7			Mollusques		Élagué
175	2B9	3.1.1.1	fer ind	fragment		15		très corrodés, inidentifiables	Indéterminé		Élagué
178	2B9	3.1.1.1	fer ind	clou	collé sur une tuile	1		corrodé, inidentifiable	Fixations - clous		Élagué
1783	2B9	1.2.1.991	grès grossier gl saline	contenant	glaçure int.claire	1		petit fragment	Consommation indéterminée	1800-1900	
176	2B9	3.1.4	métal plombifère	fragment		2		inidentifiables	Indéterminé		Élagué
1777	2B9	4.3.2	mortier	échantillon		1			Matériaux de liaison		Élagué
1822	2B9	5.1.1	os	os	petit mammifère	7			Mammifères		
180	2B9	4.1.13	Pierre	fragment	gris-noir, calcaire?	1			Indéterminé		Élagué
1776	2B9	1.1.2.41	tcf argileuse blanche	pipe	1 fourneau décor à arabesque et panneau 2 fragments de tuyaux dont 1 embout avec enduit jaune	3		ne semble pas avoir été utilisé	Tabac	-1920	
1778	2B9	1.1.2.61	tcf blanche	indéterminé	blanc	4		très petit fragment	Indéterminé	1820-	
1779	2B9	1.1.2.61	tcf blanche	vaisselle	3 décor bleu 1 floral vert 1 rayé vert	5		très petit fragment	Alimentation	1820-	
1780	2B9	1.1.2.61	tcf blanche	vaisselle	décor à l'éponge bleu	2		très petit fragment	Alimentation	1880-	
1781	2B9	1.1.2.71	tcf blanche vitrifiée	indéterminé	décor végétal noir		1	petit fragment	Indéterminé	1850-	
1782	2B9	1.1.2.91	tcf jaune glaçure claire	contenant		1		petit fragment	Consommation indéterminée	1850-1925	
1784	2B9	1.1.1.31	tcf avec glaçure	contenant	glaçure claire	1		très petit fragment	Consommation indéterminée		
1788	2B9	2.3.1.13	v coul transp vert	indéterminé		1		très petit fragment	Indéterminé		Élagué
1785	2B9	2.2.1.9	v teinté régulier bleu-vert	verre plat		2		petit fragment	Matériaux de base - vitre		Élagué
1796	2B9	2.2.1.9	v teinté régulier bleu-vert	bouteille		2			Entreposage indéterminé		
1798	2B9	2.2.1.3	v teinté régulier turquoise	bouteille	1 base inscr.85, 1 paroi inscr. partielle	2			Entreposage indéterminé		

## INVENTAIRE SOMMAIRE DES ARTÉFACTS

- PROJET TURCOT -  
BiFj-115 (2014 et 2015)

Patrimoine Experts

Archéologues : Robert Nadeau, Antoine Loyer Rousselle, Ariane Pépin

#	Lot	Code	Matériau	Objet	Description	N.fr.	N.obj.	Commentaires	Fonction rapport	Datation	Élagué
1799	2B9	2.2.1.3	v teinté régulier turquoise	isolateur	rainures intérieures	1			Électricité		
179	2B9	2.2.1.1	v teinté régulier vert	vitre	ép.2mm, 2,5mm	2			Matériaux de base - vitre		Élagué
1797	2B9	2.2.1.1	v teinté régulier vert	bouteille	1 goulot lèvres aplaties moule automatique, 1 paroi	2			Entreposage indéterminé	1910-	
1786	2B9	2.1	verre incolore	verre plat		1		très petit fragment	Matériaux de base - vitre		Élagué
1787	2B9	2.1	verre incolore	indéterminé	fragment d'un objet courbe	1		très petit fragment	Indéterminé		Élagué
61	2C2	4.1.7.1	ardoise	tuile	ép.2,5mm	1			Matériaux de revêtement		Élagué
64	2C2	4.1.7.1	ardoise	tuile	ép.5mm, noire	8		petits fragments	Matériaux de revêtement		Élagué
1543	2C2	5.1.4	coquille	mollusque		2			Mollusques		Élagué
62	2C2	3.1.1.1	fer ind	clou			5	(base) corrodés	Fixations - clous		Élagué
152	2C2	3.1.1.1	fer ind	fragment	long.diverses	9		clous ? inidentifiables	Indéterminé		Élagué
216	2C2	3.1.1.1	fer ind	fragment		26		très corrodés, inidentifiables	Indéterminé		Élagué
1065	2C2	3.1.2.1	métal cuivreux indéterminé	bouton	diam.2,6cm ép.6mm attache ronde		1	complet	Attaches		
1542	2C2	5.1.1	os	os		6		très petit fragment	Mammifères		
1692	2C2	5.1.1	os	os	non identifiable	3			Mammifères		
602	2C2	1.1.2.51	pearlware	vaisselle	base annulaire, paroi	1			Alimentation	1775-1820	
603	2C2	1.3.1.21	porcelaine c. avec glaçure	fragment	moulé,décor ondulations	3			Indéterminé		
604	2C2	1.3.1.11	porcelaine c. sans glaçure	fragment	paroi convexe	1			Indéterminé		
606	2C2	1.1.2.61	tcf blanche	vaisselle	blanc	1		petit fragment	Alimentation	1820-	
1637	2C2	1.1.2.61	tcf blanche	contenant	décor végétal bleu gris vert	1		petit fragment	Consommation indéterminée	1820-	
1638	2C2	1.1.2.61	tcf blanche	fragment	plat et mince, décor à l'éponge bleu	4		très petit fragment	Alimentation	1880-	
1639	2C2	1.1.2.61	tcf blanche	fragment	décor végétal et géom.	1		très petit fragment	Alimentation	1820-	
1640	2C2	1.1.2.61	tcf blanche	fragment	blanc	10		très petit fragment	Alimentation	1820-	

## INVENTAIRE SOMMAIRE DES ARTÉFACTS

- PROJET TURCOT -  
BiFj-115 (2014 et 2015)

Patrimoine Experts

Archéologues : Robert Nadeau, Antoine Loyer Rousselle, Ariane Pépin

#	Lot	Code	Matériau	Objet	Description	N.fr.	N.obj.	Commentaires	Fonction rapport	Datation	Élagué
1641	2C2	1.1.2.61	tcf blanche	contenant	base annulaire d'un petit objet, diam.4cm décor vert	1			Consommation indéterminée	1820-	
601	2C2	1.1.2.71	tcf blanche vitrifiée	couvercle	rebord annulaire, dessus : inscr. ASTE teeth	2		pâte dentifrice	Hygiène	1850-	
1642	2C2	1.1.2.71	tcf blanche vitrifiée	fragment	objets divers	3		petit fragment	Indéterminé	1850-	
1064	2C2	1.1.2.114	tcf chamois glaçure brune	couvercle	pâte beige rosâtre diam.8cm haut.5,6cm décor végétal moulé glaçure Rockingham		1	objet presque complet théière	Alimentation	1850-1930	
600	2C2	1.1.1	tcg sans glaçure	pot à fleurs	rebord, parois	15			Agriculture/horticulture		Élagué
605	2C2	2.3.2.1	v coul opaque blanc	fragment		2		très petit	Indéterminé		
610	2C2	2.3.1.13	v coul transp turquoise	indéterminé	rebord, décor bulles intérieures	2		abat-jour?	Indéterminé		Élagué
608	2C2	2.3.1	v coul transp vert	bouteille	1 type 4 épaules	2	2	petit fragment	Entreposage indéterminé		Élagué
1645	2C2	2.3.1.13	v coul transp vert	bouteille	paroi épaule	1		trace de moule en 3 parties	Boissons, conservation/entreposage		Élagué
1646	2C2	2.3.1.1	v coul transp vert foncé	bouteille	paroi	1		épaisseur inégale, soufflé à l'air libre?	Boissons, conservation/entreposage		Élagué
1644	2C2	2.2.1.9	v teinté régulier bleu-vert	verre plat		1		altéré par la chaleur	Matériaux de base - vitre		Élagué
607	2C2	2.2.1.1	v teinté régulier vert	vitre	ép.1,5 à 3mm	12			Matériaux de base - vitre		Élagué
609	2C2	2.2.1.1	v teinté régulier vert	contenant	rebord	1		petit fragment	Consommation indéterminée		Élagué
1643	2C2	2.1	verre incolore	verre plat		2		petit fragment	Matériaux de base - vitre		Élagué
1626	2C2 base	1.2.1.992	grès grossier gl saline feld général	tuyau	int.feldspathique ext.saline	1			Plomberie et canalisation	1850-1920	Élagué
1629	2C2 base	5.1.1	os	os	os plat	1		très petit fragment	Mammifères		



## INVENTAIRE SOMMAIRE DES ARTÉFACTS

- PROJET TURCOT -  
BiFj-115 (2014 et 2015)

Patrimoine Experts

Archéologues : Robert Nadeau, Antoine Loyer Rousselle, Ariane Pépin

#	Lot	Code	Matériau	Objet	Description	N.fr.	N.obj.	Commentaires	Fonction rapport	Datation	Élagage
1628	2C2 base	1.1.2.41	tcf argileuse blanche	pipe	1 tuyau 1 fourneau	2		petit fragment	Tabac	-1920	Élagué
1622	2C2 base	1.1.2.61	tcf blanche	fragment		3		très petit fragment	Indéterminé	1820-	Élagué
1623	2C2 base	1.1.2.61	tcf blanche	fragment	couverte jaune	1		très petit fragment	Indéterminé	1820-	Élagué
1621	2C2 base	1.1.2.71	tcf blanche vitrifiée	vaisselle	marli blanc	2		petit fragment	Alimentation	1850-	Élagué
1624	2C2 base	1.1.1	tcg	contenant	paroi	2		très petit fragment	Consommation indéterminée		Élagué
1625	2C2 base	1.1.1	tcg	fragment		1		brique?	Indéterminé		Élagué
1627	2C2 base	2.1	verre incolore	verre plat	ép.1,6mm	1		très petit fragment	Matériaux de base - vitre		Élagué
119	2C3	3.1.1.1	fer ind	tôle		7		fragments très corrodés	Indéterminé		Élagué
120	2C3	3.1.1.1	fer ind	fragment		3		inidentifiables	Indéterminé		Élagué
1550	2C3	3.1.1.1	fer ind	fragment		3		corrodé	Indéterminé		Élagué
1605	2C3	1.2.1.101	grès grossier gl saline et Albany	contenant		1		petit fragment	Consommation indéterminée	1800-1925	
1069	2C3	3.1.2.1	métal cuivreux indéterminé	bouton	diam.2,7cm ép.5mm attache ronde décor géométrique entrelacé		1		Attaches		
1070	2C3	3.1.2.1	métal cuivreux indéterminé	applique	ronde avec partie surélevée en forme de chapeau décor géométrique/muni d'un trou au revers avec sillon pour vis		1		Décoration		
1671	2C3	4.3.2	mortier	échantillon		1			Matériaux de liaison		
1551	2C3	5.1.1	os	os		2		petit fragment	Mammifères		
1673	2C3	5.1.1	os	os	os divers fragmentés	7			Mammifères		
1674	2C3	5.1.1	os	dent	1 molaire 1 racine	2			Mammifères		
1606	2C3	1.1.2.51	pearlware	contenant		1		très petit fragment	Consommation indéterminée	1775-1820	
1607	2C3	1.1.2.51	pearlware	contenant	décor maison et arbre gris	1		petit fragment	Consommation indéterminée	1775-1820	

## INVENTAIRE SOMMAIRE DES ARTÉFACTS

- PROJET TURCOT -  
BiFj-115 (2014 et 2015)

Patrimoine Experts

Archéologues : Robert Nadeau, Antoine Loyer Rousselle, Ariane Pépin

#	Lot	Code	Matériau	Objet	Description	N.fr.	N.obj.	Commentaires	Fonction rapport	Datation	Élagage
1552	2C3	1.1.2.41	tcf argileuse blanche	pipe	tuyau	2		très petit fragment	Tabac	-1920	
1609	2C3	1.1.2.61	tcf blanche	vaisselle	2 décor géom.bleu 1 feather edge bleu	3			Alimentation	1820-	
1610	2C3	1.1.2.61	tcf blanche	indéterminé	blanc	1		très petit fragment	Indéterminé	1820-	
1666	2C3	1.1.2.61	tcf blanche	fragment	mince, décor à l'éponge bleu	4		très petit fragment	Indéterminé	1880-	
1667	2C3	1.1.2.61	tcf blanche	fragment	1 marli feather edge bleu 1 géom.	2		très petit fragment	Alimentation	1820-	
1668	2C3	1.1.2.61	tcf blanche	fragment	blanc	6		très petit fragment	Indéterminé	1820-	
1693	2C3	1.1.2.61	tcf blanche	vaisselle	marli et base, décor à l'éponge bleu	2		petit fragment	Alimentation	1880-	
1694	2C3	1.1.2.61	tcf blanche	vaisselle	blanc	1		petit fragment	Alimentation	1820-	
1670	2C3	1.1.2.104	tcf rouge glaçure brune	fragment	rose-orange	1		très petit fragment	Indéterminé	1850-1900	
1608	2C3	1.1.1	tcg	contenant	paroi	1		type pot à fleurs	Consommation indéterminée		
1669	2C3	1.1.1	tcg	fragment	rose-orange	2		très petit fragment	Indéterminé		
1604	2C3	1.1.1.31	tcg avec glaçure	tuyau	corps rouge gl.brune	1		très petit fragment	Plomberie et canalisation	1850-1920	
1603	2C3	1.1.1.106	tcg n-e angleterre	contenant	rebord d'un objet creux glaçure int jaunâtre	1			Consommation indéterminée	1750-1900	
1661	2C3	2.3.1.13	v coul transp vert	bouteille	cul	1			Boissons, conservation/entreposage		Élagué
1696	2C3	2.3.1.13	v coul transp vert	bouteille		1		très petit fragment	Boissons, conservation/entreposage		
1662	2C3	2.3.1.1	v coul transp vert foncé	bouteille	paroi	1		petit fragment	Boissons, conservation/entreposage		Élagué
1611	2C3	2.2.1.9	v teinté régulier bleu-vert	cylindre	diam.12mm long.12cm	3	1	partiel	Indéterminé		
1664	2C3	2.2.1.9	v teinté régulier bleu-vert	verre plat	ép.1,8mm	2		très petit fragment	Matériaux de base - vitre		Élagué
1665	2C3	2.2.1.1	v teinté régulier vert	verre plat	ép.2,4mm	1		petit fragment	Matériaux de base - vitre		Élagué
1663	2C3	2.1	verre incolore	verre plat	ép.1,5 à 2mm	4		très petit fragment	Matériaux de base - vitre		Élagué

## INVENTAIRE SOMMAIRE DES ARTÉFACTS

- PROJET TURCOT -  
BiFj-115 (2014 et 2015)

Patrimoine Experts

Archéologues : Robert Nadeau, Antoine Loyer Rousselle, Ariane Pépin

#	Lot	Code	Matériau	Objet	Description	N.fr.	N.obj.	Commentaires	Fonction rapport	Datation	Élagage
1695	2C3	2.1	verre incolore	verre plat	ép.1,7 à 2mm	3		petit fragment	Matériaux de base - vitre		
154	2C4	4.1.7.1	ardoise	tuile		1		petit	Matériaux de revêtement		Élagué
1700	2C4	5.1.4	coquille	mollusque		1		très petit fragment	Mollusques		Élagué
153	2C4	3.1.1.1	fer ind	fragment		3		inidentifiables	Indéterminé		Élagué
157	2C4	3.1.1.1	fer ind	fragment		2		inidentifiables	Indéterminé		Élagué
156	2C4	3.1.1.12	fer laminé	clou laminé		2	1	corrodé	Fixations - clous	1800-1890	Élagué
1702	2C4	1.2.1.992	grès grossier feld foncé	contenant	pâte chamois petites inclusions noires	1		petit fragment	Consommation indéterminée	1800-1900	
1701	2C4	1.2.1.991	grès grossier gl saline	contenant	pâte chamois petites inclusions noires	1		très petit fragment	Consommation indéterminée	1800-1900	
1553	2C4	5.1.1	os	os		5		très petit fragment	Mammifères		
1698	2C4	5.1.1	os	os		2		petit fragment	Mammifères		
1699	2C4	1.1.2.61	tcf blanche	vaisselle	décor blanc et bleu	1		très petit fragment	Alimentation	1820-	
1704	2C4	1.1.1	tcg	pot	rose-orange	2		petit fragment	Agriculture/horticulture		
1703	2C4	1.1.1.31	tcg avec glaçure	indéterminé	1 corps rose 1 corps rouge incl.quartz glaçure brune type local	2		petit fragment	Indéterminé		
1697	2C4	2.2.1.9	v teinté régulier bleu-vert	verre plat	ép.1,4 à 2,3mm	3		petit fragment	Matériaux de base - vitre		Élagué
1617	2C6	3.1.2	métal et alliage cuivreux	anneau	très fin diam.1,3mm, le cercle est écrasé, présence d'un chaton, pierre absente		1		Parures et bijoux		
1615	2C6	5.1.1	os	os	os long évidé	1		petit fragment	Mammifères		
1618	2C6	5.1.1	os	os		2		très petit fragment	Mammifères		
1619	2C6	3.1.4.1	plomb	fragment		1		fondu	Plomb, résidus		Élagué
1616	2C6	1.1.2.61	tcf blanche	indéterminé	blanc	1		très petit fragment	Indéterminé	1820-	Élagué
1614	2C6	1.1.1.31	tcg avec glaçure	tuyau	corps rouge gl.brune	1			Plomberie et canalisation	1850-1920	Élagué
1018	2C6	2.2.1.9	v teinté régulier bleu-vert	bouteille	12x3x5cm lèvres arrondies corps rectangulaire chanfreins plats inscr.domestic specialty co Hamilton Ont		1	trace de moule, lèvres finies à la pince	Entreposage indéterminé		
2109	2D2	5.2.3	bois	fragment	11X4cm ép.6mm trait de scie	1			Végétaux		Élagué

## INVENTAIRE SOMMAIRE DES ARTÉFACTS

- PROJET TURCOT -  
BiFj-115 (2014 et 2015)

Patrimoine Experts

Archéologues : Robert Nadeau, Antoine Loyer Rousselle, Ariane Pépin

#	Lot	Code	Matériau	Objet	Description	N.fr.	N.obj.	Commentaires	Fonction rapport	Datation	Élagage
1548	2D2	5.1.4	coquille	mollusque		1			Mollusques		Élagué
2101	2D2	5.1.4	coquille	mollusque		6			Mollusques		Élagué
2089	2D2	5.5.7	cuir	fragment	plus grand 14X10cm	5			Cuir, résidus		
121	2D2	3.1.1.1	fer ind	clou		2		très corrodés, inidentifiables	Fixations - clous		Élagué
122	2D2	3.1.1.1	fer ind	fragment		3		inidentifiables	Indéterminé		Élagué
2102	2D2	3.1.1.1	fer ind	clou forgé	long. 7 a 12cm	8		ou laminé? Corrodés	Fixations - clous		Élagué
2105	2D2	3.1.1.1	fer ind	crampe	long.6,5cm larg.3 cm extrémités s'écartent vers l'extérieur		1		Fixations - divers		
2104	2D2	3.1.1.12	fer laminé	clou laminé			2	corrodé	Fixations - clous	1800-1890	
2103	2D2	3.1.1.13	fer tréfilé	clou tréfilé	long.partielle 7cm		1	corrodé	Fixations - clous	1890-	Élagué
2106	2D2	3.1.1.13	fer tréfilé	broche	extrémité recourbé long.8cm	1			Construction		Élagué
2114	2D2	1.2.1.72	grès grossier Derbyshire 1	contenant	glacure saline à surface brune, ext. seulement	1		très petit fragment	Consommation indéterminée	1800-1875	
2107	2D2	4.3.2	mortier	échantillon		1			Matériaux de liaison		Élagué
2124	2D2	5.1.5	nacre	bouton	4 trous diam.13,5mm		1	1854 brevet en 1872	Attaches	1854-	
1547	2D2	5.1.1	os	os	1 scié 1 dent	6		petit fragment	Mammifères		
2091	2D2	5.1.1	os	os	crâne et os de petit mammifère	4			Mammifères		
2092	2D2	5.1.1	os	os	blanchis	7		petit fragment	Mammifères		
2093	2D2	5.1.1	os	os	mandibule et dents	2			Mammifères		
2094	2D2	5.1.1	os	os	os divers beaucoup avec trait de scie	38			Mammifères		
2121	2D2	5.3.1	plastique	peigne	noir	1	1		Hygiène		Élagué
2090	2D2	5.1	solide stable	noix	coquille de noisette	1			Végétaux		
2120	2D2	5.1	solide stable	œuf	coquille d'œuf				Animaux		
2122	2D2	5.2	solides fibreux	noyau		1		pêche	Végétaux		
1672	2D2	1.1.2.41	tcf argileuse blanche	pipe	3 tuyau 1 fourneau inscr.D	4			Tabac	-1920	
2117	2D2	1.1.2.41	tcf argileuse blanche	pipe	tuyau inscr. HENDERSON MONTREAL	1			Tabac	1847-1876	

## INVENTAIRE SOMMAIRE DES ARTÉFACTS

- PROJET TURCOT -  
BiFj-115 (2014 et 2015)

Patrimoine Experts

Archéologues : Robert Nadeau, Antoine Loyer Rousselle, Ariane Pépin

#	Lot	Code	Matériau	Objet	Description	N.fr.	N.obj.	Commentaires	Fonction rapport	Datation	Élagage
2118	2D2	1.1.2.41	tcf argileuse blanche	pipe	3 tuyaux (1 embout avec enduit jaune) 1 fragm. fourneau	4			Tabac	-1920	
2119	2D2	1.1.2.41	tcf argileuse blanche	bille	diam.14 à 15mm	2	2	ou pierre blanche?	Indéterminé		
1708	2D2	1.1.2.61	tcf blanche	vaisselle	blanche	3		petit fragment	Alimentation	1820-	
2112	2D2	1.1.2.61	tcf blanche	vaisselle	fragments d'objets divers blancs	10			Alimentation	1820-	
2113	2D2	1.1.2.61	tcf blanche	vaisselle	3 décor bleu 1 pointillé brun	4		très petit fragment	Alimentation	1820-	
1709	2D2	1.1.2.71	tcf blanche vitrifiée	vaisselle	marli moulé blanc	1		petit fragment	Alimentation	1850-	
2115	2D2	1.1.2.114	tcf chamois glaçure brune	contenant	objet moulé glaçure Rockingham int./ext.	1		petit fragment	Consommation indéterminée	1850-1930	
2116	2D2	1.1.2.91	tcf jaune glaçure claire	contenant	décor à bandes brunes et engobe blanche	2	1	petit fragment	Consommation indéterminée	1850-1925	
1707	2D2	1.1.1	tcg	contenant	rose-orange	2		petit fragment	Consommation indéterminée		
2111	2D2	1.1.1	tcg	indéterminé	rose-orangé	1		brique?	Indéterminé		Élagué
2110	2D2	1.1.1.33	tcg avec glaçure	contenant	pâte rose-orangée inclusions quartz et ocre, glaçure brune int.	3			Consommation indéterminée	1760-1830	Élagué
2108	2D2	5.5.1	tissu	fragment	brun-rouge plus grand 9X6cm	4			Tissus, matière brute		Élagué
2123	2D2	2.3.2.1	v coul opaque blanc	bouton	blanc à 4 trous diam.14 11 10 8,5mm		4	1854 brevet en 1872	Attaches	1854-	
2100	2D2	2.3.2.13	v coul transp vert	bouteille	paroi	1		petit fragment	Entreposage indéterminé		Élagué
1706	2D2	2.2.1.9	v teinté régulier bleu-vert	verre plat	ép.3,1mm	1		petit fragment	Matériaux de base - vitre		
2097	2D2	2.2.1.9	v teinté régulier bleu-vert	verre plat		10		petit fragment	Matériaux de base - vitre		Élagué
2098	2D2	2.2.1.3	v teinté régulier turquoise	fragment	objets divers	3			Indéterminé		Élagué
2096	2D2	2.2.1.1	v teinté régulier vert	bouteille	goulot à bouchon, ouverture large, lèvre rabattue ajoutée, épaule élargie	1	1	type bouteille à olives	Alimentation, conservation		Élagué



## INVENTAIRE SOMMAIRE DES ARTÉFACTS

- PROJET TURCOT -  
BiFj-115 (2014 et 2015)

Patrimoine Experts

Archéologues : Robert Nadeau, Antoine Loyer Rousselle, Ariane Pépin

#	Lot	Code	Matériau	Objet	Description	N.fr.	N.obj.	Commentaires	Fonction rapport	Datation	Élagué
2099	2D2	2.2.1.1	v teinté régulier vert	indéterminé	objets divers	2		petit fragment	Indéterminé		Élagué
1705	2D2	2.1	verre incolore	verre plat	ép.2,1mm	1		petit fragment	Matériaux de base - vitre		
2095	2D2	2.1	verre incolore	cheminée de lampe	objet cylindrique renflement courbe vers le bas, diam.haut 3,2cm, verre mince 1 à 3mm	20	1		Éclairage		Élagué
285	2F1	3.1.1.1	fer ind	clou		9		très corrodés, inidentifiables	Fixations - clous		Élagué
1565	2F1	1.2.1	grès grossier	tuyau	non-glaçuré	1		ou béton?	Plomberie et canalisation		Élagué
1564	2F1	1.2.1.992	grès grossier gl saline feld général	tuyau	int.feldspathique ext.saline	1			Plomberie et canalisation	1850-1920	Élagué
1563	2F1	1.3.1.21	porcelaine c. avec glaçure	indéterminé	objet moulé à paroi épaisse	7		objet hygiénique?	Indéterminé		Élagué
1576	2F1	1.3.1.21	porcelaine c. avec glaçure	isolateur	cylindrique fixé par un clou de 8,4cm		1	presque complet avec le clou	Électricité	1880-	Élagué
1575	2F1	1.3.1.11	porcelaine c. sans glaçure	cylindre isolant	diam.15mm embout 21mm long.5,3cm	1		partiel	Électricité	1880-1930	Élagué
1573	2F1	1.1.2.61	tcf blanche	vaisselle	transfer print floral 1 noir 1 rouge	2		très petit fragment	Alimentation	1820-	
1571	2F1	1.1.2.71	tcf blanche vitrifiée	vaisselle	base annulaire d'un petit objet	1		ou jouet?	Alimentation	1850-	
1572	2F1	1.1.2.71	tcf blanche vitrifiée	anse		1			Consommation indéterminée	1850-	
1574	2F1	1.1.1	tcg	fragment	paroi	1		type pot à fleurs	Indéterminé		
1566	2F1	2.3.1.10	v coul transp brun	bouteille	base et paroi objets divers	4		petit fragment	Boissons, conservation/entreposage		Élagué
1567	2F1	2.3.1.13	v coul transp vert	bouteille	paroi plate	1			Entreposage indéterminé		Élagué
1569	2F1	2.4.1	v polychrome superposé	fragment	courbe blanc ext. incolore int.	1		éclairage?	Indéterminé		Élagué
1568	2F1	2.2.1.9	v teinté régulier bleu-vert	verre plat	ép.2,4mm 4,7mm	2			Matériaux de base - vitre		Élagué

## INVENTAIRE SOMMAIRE DES ARTÉFACTS

- PROJET TURCOT -  
BiFj-115 (2014 et 2015)

Patrimoine Experts

Archéologues : Robert Nadeau, Antoine Loyer Rousselle, Ariane Pépin

#	Lot	Code	Matériau	Objet	Description	N.fr.	N.obj.	Commentaires	Fonction rapport	Datation	Élagué
1570	2F1	2.2.1.9	v teinté régulier bleu-vert	fragment	paroi courbe	1		altéré par la chaleur	Indéterminé		Élagué
223	2F2	4.1.7.1	ardoise	tuile	ép.7mm, 12X13cm	1			Matériaux de revêtement		Élagué
225	2F2	3.1.1.1	fer ind	tôle	pliée, 2 clous	1		très corrodé	Indéterminé		Élagué
226	2F2	3.1.1.1	fer ind	tôle	en forme de tube, 10X5cm	1		très corrodé	Indéterminé		Élagué
227	2F2	3.1.1.1	fer ind	tôle	16X6cm	1		très corrodé	Indéterminé		Élagué
228	2F2	3.1.1.1	fer ind	tige		3		très corrodés, inidentifiables	Indéterminé		Élagué
224	2F2	3.1.1.3	fonte	paroi	fonte, 25X6cm, coins arrondis, 2 trous de fixation		1	mécanique? Poêle?	Indéterminé		Élagué
366	2F2	1.2.1	grès grossier	tuyau	glaçure rougeâtre	3		1 fragment couvert de ciment	Plomberie et canalisation		Élagué
377	2F2	1.2.1.991	grès grossier gl saline	tuyau	paroi, glaçure saline ext, int.feldspath	1		drain	Plomberie et canalisation		Élagué
393	2F2	3.1.2	métal et alliage cuivreux	cuillère	à dessert		1	plié et corrodé	Alimentation., ustensile de table		
384	2F2	1.3.4	PF Bone China	assiette	transfer print bleu, décor oriental	5		Jointif avec 2H4-368	Alimentation, vaisselle de table	1820-	
365	2F2	4.1.13	pierre	indéterminé	objet rectangulaire blanc façonné, tracé circulaire creusé des 2 côtés	1		moule?	Indéterminé		
376	2F2	1.3.1.21	porcelaine c. avec glaçure	fragment	épaisseur variable jusqu'à 1,4cm, élément moulé très vitrifié	2		cuvette de toilette? Voir no.358	Excrétion		Élagué
380	2F2	1.3.1.21	porcelaine c. avec glaçure	isolateur	partiel, trou de fixation, encoche fileté	1		ou élément de salle de toilette	Électricité		Élagué
378	2F2	1.3.1.11	porcelaine c. sans glaçure	isolateur	haut.8,5cm,diam.1,4cm,embout évasé vers le haut		1	ou tcf vitrifiée	Électricité		Élagué
381	2F2	1.1.2.41	tcf argileuse blanche	pipe	fragment de fourneau, décor relief	1			Tabac		Élagué
382	2F2	1.1.2.71	tcf blanche vitrifiée	assiette	mince ligne dorée	1		voir no 369	Alimentation, vaisselle de table	1850-	Élagué
383	2F2	1.1.2.71	tcf blanche vitrifiée	vaisselle	fragment d'une anse	1			Alimentation	1850-	Élagué
375	2F2	1.1.1	tcg sans glaçure	pot à fleurs	base et paroi, trou dans la base	5			Agriculture/horticulture		Élagué

## INVENTAIRE SOMMAIRE DES ARTÉFACTS

- PROJET TURCOT -  
BiFj-115 (2014 et 2015)

Patrimoine Experts

Archéologues : Robert Nadeau, Antoine Loyer Rousselle, Ariane Pépin

#	Lot	Code	Matériau	Objet	Description	N.fr.	N.obj.	Commentaires	Fonction rapport	Datation	Élagage
388	2F2	2.3.1	v coul transp vert	bouteille	col, épaule, goulot lèvres droite à rebord plat, bague droite	1	1		Boissons, conservation/entreposage		Élagué
389	2F2	2.3.1	v coul transp vert	bouteille	fragment de paroi	2			Boissons, conservation/entreposage		Élagué
390	2F2	2.3.1	v coul transp vert	bouteille	base et paroi, type quatre-épaulés	2	1	petite bouteille, pontil sablé, nombreuses bulles en paroi	Boissons, conservation/entreposage		Élagué
1008	2F2	2.2.1.9	v teinté régulier bleu-vert	bouteille	goulot type crown, trace de moule automatique, inscr. Chas Gurd Montréal		1	Cie fondée en 1868/goulot crown 1892 USA 1910 Canada	Entreposage indéterminé	1892(1910)-	
379	2F2	2.2.1.1	v teinté régulier vert	fragment		1		altéré par la chaleur	Indéterminé		Élagué
385	2F2	2.2.1.1	v teinté régulier vert	vitre	ép.1,5 à 2,5mm	6			Matériaux de base - vitre		Élagué
391	2F2	2.2.1.1	v teinté régulier vert	bouteille	base et paroi, trace de moule	1			Entreposage indéterminé		Élagué
386	2F2	2.1	verre incolore	verre plat	ép.6mm	1		petits fragments	Indéterminé		Élagué
387	2F2	2.1	verre incolore	contenant	base annulaire	1		verre à boire ? Usiné	Consommation indéterminée		Élagué
392	2F2	2.1	verre incolore	contenant	fragment de paroi, ép.1cm	1			Consommation indéterminée		Élagué
502	2F3	5.1.6	charbon	charbon		2			Feu, production		
591	2F3	5.1.4	coquille	mollusque		4		2 gros spécimens	Mollusques		
268	2F3	3.1.1.1	fer ind	jonction	ép.7mm à 1cm, incomplet en hauteur, fileté	3		sert à joindre 2 tuyaux parall. voir no.32	Plomberie et canalisation		Élagué
269	2F3	3.1.1.1	fer ind	tuyau	paroi avec rebord	1			Plomberie et canalisation		Élagué
270	2F3	3.1.1.1	fer ind	clou		1		très corrodé	Fixations - clous		Élagué
500	2F3	3.1.1.1	fer ind	tuyau	paroi et rebord	1		très corrodé	Plomberie et canalisation		Élagué
501	2F3	3.1.1.1	fer ind	clou		1		laminé?	Fixations - clous		Élagué
503	2F3	1.2.1.121	grès grossier gl saline et Albany	contenant	int.glaçure brune	2			Consommation indéterminée	1800-1925	Élagué
271	2F3	3.1.2	métal et alliage cuivreux	collet	partie munie de fentes, long.8cm	2			Plomberie et canalisation		Élagué
498	2F3	5.1.1	os	os	os divers	2			Mammifères		

## INVENTAIRE SOMMAIRE DES ARTÉFACTS

- PROJET TURCOT -  
BiFj-115 (2014 et 2015)

Patrimoine Experts

Archéologues : Robert Nadeau, Antoine Loyer Rousselle, Ariane Pépin

#	Lot	Code	Matériau	Objet	Description	N.fr.	N.obj.	Commentaires	Fonction rapport	Datation	Élagué
592	2F3	5.1.1	os	os	articulation	2			Mammifères		
504	2F3	4.2.4	plâtre	fragment		1		ou craie ?	Matériaux de revêtement		Élagué
1029	2F3	1.3.1.21	porcelaine c. avec glaçure	bouchon	type lightning inscr. Laurentian artesian spring water		1	fondée en 1882 maintenant Aqua terra	Alimentation, conservation	1893-	
499	2F3	1.1.1	tcg sans glaçure	pot à fleurs	base et paroi, trou dans la base	5		4 rosâtres, 1 rougeâtre	Agriculture/horticulture		Élagué
593	2F3	1.1.1	tcg sans glaçure	pot à fleurs	base troué, paroi, rebord	9		gros fragment	Agriculture/horticulture		Élagué
505	2F3	2.3.2.1	v coul opaque blanc	fragment	paroi arrondie	1			Indéterminé		Élagué
511	2F3	2.3.1.10	v coul transp brun	bouteille	base annulaire concave et paroi, trace de moule, base séparée inscr.1413 21	1			Boissons, conservation/entreposage		Élagué
508	2F3	2.3.1	v coul transp vert	bouteille	parois	4			Entreposage indéterminé		Élagué
510	2F3	2.3.1	v coul transp vert	bouteille	base annulaire concave et paroi, trace de piston	2	2	fabriqué à la machine	Entreposage indéterminé	1910-	Élagué
594	2F3	2.3.1	v coul transp vert	bouteille	1 goulot lèvre rabattue, 1 paroi	2			Boissons, conservation/entreposage		Élagué
507	2F3	2.2.1.9	v teinté régulier bleu-vert	bouteille	paroi épaisse 6mm, inscr.incompl.	1			Entreposage indéterminé		Élagué
1028	2F3	2.2.1.9	v teinté régulier bleu-vert	bouteille	haut.10,5cm diam.3,6cm base inscr.2 trace de moule lèvre pharmaceutique		1	complet en bon état	Médication		
506	2F3	2.2.1.1	v teinté régulier vert	vitre	ép.1,5 à 2,2mm	4			Matériaux de base - vitre		Élagué
509	2F3	2.1	verre incolore	contenant	paroi mince arrondie 1mm	2			Consommation indéterminée		Élagué
512	2F3	2.1	verre incolore	contenant	base et paroi	1		ou verre à boire ?	Consommation indéterminée		Élagué
595	2F3	2.1	verre incolore	contenant	moulé	2			Consommation indéterminée		Élagué
78	2F4	5.2.3	bois	bouton	diam.1,6cm, composite bois et tissu		1		Attaches		
71	2F4	3.1.1.1	fer ind	grille de drain	plaque circulaire, trous au centre, diam.15cm	1		corrodé	Quincaillerie d'architecture		Élagué
72	2F4	3.1.1.1	fer ind	fragment		4		très corrodés, inidentifiables	Indéterminé		Élagué
73	2F4	4.4.2	laitier	fragment		1		ou charbon	Feu, production		

## INVENTAIRE SOMMAIRE DES ARTÉFACTS

- PROJET TURCOT -  
BiFj-115 (2014 et 2015)

Patrimoine Experts

Archéologues : Robert Nadeau, Antoine Loyer Rousselle, Ariane Pépin

#	Lot	Code	Matériau	Objet	Description	N.fr.	N.obj.	Commentaires	Fonction rapport	Datation	Élagage
77	2F4	5.3.1	plastique	bouton	diam.1cm, blanc		1		Attaches		
79	2F4	1.1.1.3	tcg sans glaçure	fragment	rouge-orangé	1			Indéterminé		Élagué
74	2F4	2.3.1	v coul transp vert	fragment		1			Entreposage indéterminé		Élagué
76	2F4	2.2.1.1	v teinté régulier vert	vitre		1		petit	Matériaux de base - vitre		Élagué
75	2F4	2.1	verre incolore	fragment		1		partie d'un objet indéterminé	Indéterminé		Élagué
126	2F7	3.1.1.1	fer ind	tuyau	diam.12cm, embout,paroi	1			Plomberie et canalisation		Élagué
127	2F7	3.1.1.1	fer ind	clou		10		très corrodés, inidentifiables	Fixations - clous		Élagué
128	2F7	3.1.1.1	fer ind	fragment		7		très corrodés, inidentifiables	Indéterminé		Élagué
1598	2F7	5.2.4	liège	bouchon	fragmentaire	1			Entreposage indéterminé		
1601	2F7	5.1.1	os	os	os long évidé	1		petit fragment	Mammifères		
1602	2F7	5.3.1	plastique	peigne	noir	1			Coiffure		Élagué
1599	2F7	1.1.1	tcg	pot	paroi base et rebord	5	1	à fleur	Agriculture/horticulture		Élagué
1600	2F7	1.1.1	tcg	contenant	paroi	1			Consommation indéterminée		Élagué
1597	2F7	2.3.1.13	v coul transp vert	bouteille		1		petit fragment	Entreposage indéterminé		
1595	2F7	2.2.1.9	v teinté régulier bleu-vert	bouteille	base et paroi bouteille base ronde inscr. (C GURD) & CO (GOLD AND SILVER) MEDALS (FOR GINGER A)LES ETC (MONTREAL)	1	1	Cie fondée en 1868	Alimentation, conservation	1868-	
1596	2F7	2.2.1.9	v teinté régulier bleu-vert	verre plat	ép.1,8 à 2.8mm	8			Matériaux de base - vitre		
1554	2F8	5.2.3	bois	os		1		cèdre?	Végétaux		
129	2F8	3.1.1.1	fer ind	clou		2		très corrodés, inidentifiables	Fixations - clous		Élagué
477	2F8	5.1.5	nacre	bouton	blanc, 2 trous	1		fragmentaire	Attaches		Élagué
475	2F8	5.3.1	plastique	contenant	rebord d'un objet	1			Consommation indéterminée		Élagué
476	2F8	1.1.2.41	tcf argileuse blanche	fragment		1			Indéterminé		Élagué
478	2F8	1.1.2.61	tcf blanche	vaisselle	petit fragment	1			Alimentation		Élagué

INVENTAIRE SOMMAIRE DES ARTÉFACTS

- PROJET TURCOT -  
BiFj-115 (2014 et 2015)

Patrimoine Experts

Archéologues : Robert Nadeau, Antoine Loyer Rousselle, Ariane Pépin

#	Lot	Code	Matériau	Objet	Description	N.fr.	N.obj.	Commentaires	Fonction rapport	Datation	Élagage
342	2G1	4.1.7.1	ardoise	tuile	plus grand fragm. 14X9cm, 2 petits fragments, 1 trou ds tous les fragments	4			Matériaux de revêtement		Élagué
1327	2G1	4.2.5	ciment	indéterminé	a été appliqué sur un objet circulaire	1			Matériaux de liaison		Élagué
341	2G1	3.1.1.1	fer ind	clou		6		très corrodés, inidentifiables	Fixations - clous		Élagué
1298	2G1	3.1.1.1	fer ind	fragment		1		corrodé	Indéterminé		Élagué
1296	2G1	6	indéterminé	fragment		1		bardeau d'asphalte? Papier goudronné?	Indéterminé		Élagué
1326	2G1	4.4.2	laitier	fragment	noire	2			Feu, production		
1293	2G1	5.1.1	os	os		1		très petit fragment	Mammifères		
1320	2G1	1.3.1.21	porcelaine c. avec glaçure	bouchon	type lightning inscr. Laurentian artesian spring water + pat'd K.Hutter feb 4 1893		1	fondée en 1882 maintenant Aqua terra	Alimentation, conservation	1893-	
1280	2G1	1.1.2.71	tcf blanche vitrifiée	cuvette	objet moulé aux parois épaisses	1			Excrétion		Élagué
1322	2G1	1.1.2.71	tcf blanche vitrifiée	vaisselle	rebord décor géométrique ondulé vert	2	1		Alimentation	1850-	Élagué
1323	2G1	1.1.2.71	tcf blanche vitrifiée	vaisselle	rebord	1			Alimentation	1850-	Élagué
1324	2G1	1.1.2.71	tcf blanche vitrifiée	contenant	ép.9mm	1			Consommation indéterminée	1850-	Élagué
1321	2G1	1.1.1	tcg	pot	paroi et base	3	1	à fleur	Agriculture/horticulture		Élagué
1261	2G1	2.3.2.1	v coul opaque blanc	couvert de bouchon	avec un tenon inscr.RYE		1	objet complet présence d'un bar?	Boissons, conservation/entreposage		
1325	2G1	2.3.2.1	v coul opaque blanc	indéterminé	paroi	11			Indéterminé		Élagué
1313	2G1	2.3.1.10	v coul transp brun	bouteille	base avec pontil	1			Boissons, conservation/entreposage		Élagué
1314	2G1	2.3.1.10	v coul transp brun	bouteille	parois	5			Boissons, conservation/entreposage		Élagué
1315	2G1	2.3.1.13	v coul transp vert	bouteille	parois	2			Entreposage indéterminé		Élagué



## INVENTAIRE SOMMAIRE DES ARTÉFACTS

- PROJET TURCOT -  
BiFj-115 (2014 et 2015)

Patrimoine Experts

Archéologues : Robert Nadeau, Antoine Loyer Rousselle, Ariane Pépin

#	Lot	Code	Matériau	Objet	Description	N.fr.	N.obj.	Commentaires	Fonction rapport	Datation	Élagage
1250	2G1	2.2.1.9	v teinté régulier bleu-vert	bouteille	paroi avec trèfle à 3 feuilles inscr.MONT(REAL)	1			Entreposage indéterminé		
1251	2G1	2.2.1.9	v teinté régulier bleu-vert	contenant	parois certains avec inscr.partielles	74		bcp de petits fragments	Consommation indéterminée		Élagué
1252	2G1	2.2.1.9	v teinté régulier bleu-vert	contenant	base 1 large 1 petite	2	2		Consommation indéterminée		Élagué
1253	2G1	2.2.1.9	v teinté régulier bleu-vert	verre plat	ép.2 à 3,5mm	21		bcp de petits fragments	Matériaux de base - vitre		Élagué
1248	2G1	2.3.1.1	v teinté régulier vert	disque de fermeture	inscr. BARNSELEY et caractères illisibles dépression centrale		1	objet complet	Alimentation, conservation	1869-	
1249	2G1	2.3.1.1	v teinté régulier vert	bouteille	goulot type crown	1	1	trace de moule automatique	Entreposage indéterminé	1912-	Élagué
1255	2G1	2.2.1.1	v teinté régulier vert	contenant	parois d'objets divers	2			Consommation indéterminée		Élagué
1260	2G1	2.2.1.9	v teinté régulier violet	bouteille	goulot à lèvres aplatie	1	1	petite bouteille	Entreposage indéterminé		Élagué
1254	2G1	2.1	verre incolore	verre plat	ép.4,75mm	1			Matériaux de base - vitre		Élagué
1256	2G1	2.1	verre incolore	bouteille	goulot à lèvres profilée en V finie à la pince col court	1	1		Entreposage indéterminé		Élagué
1257	2G1	2.1	verre incolore	contenant	parois d'objets divers	2			Consommation indéterminée		Élagué
1258	2G1	2.1	verre incolore	bouteille	paroi inscr. CLAREMONT SODA WORKS	1		cie fondée en 1919 au New-Hampshire	Alimentation, conservation	1919-	
1259	2G1	2.1	verre incolore	abat-jour	rebord à décor dentelé	1		pour lampe à l'huile	Éclairage		
433	2G2	5.1.4	coquille	mollusque		1			Mollusques		
424	2G2	3.1.1.1	fer ind	fragment		2		clous? inidentifiables	Indéterminé		Élagué
432	2G2	5.1.1	os	os	traits de scie sur certains,1 pétrifié	12			Mammifères		
431	2G2	1.3.2.99	porcelaine fine dure indéterminée	contenant	rebord d'un objet	1		petit fragment	Consommation indéterminée		Élagué
428	2G2	1.1.2.61	tcf blanche	vaisselle	petit fragment, décor à l'éponge, bleu	1			Alimentation	1880-	Élagué
429	2G2	1.1.2.61	tcf blanche	assiette	rebord ligne dorée,transfer print bleu,	2	1		Alimentation, vaisselle de table	1820-	Élagué

## INVENTAIRE SOMMAIRE DES ARTÉFACTS

- PROJET TURCOT -  
BiFj-115 (2014 et 2015)

Patrimoine Experts

Archéologues : Robert Nadeau, Antoine Loyer Rousselle, Ariane Pépin

#	Lot	Code	Matériau	Objet	Description	N.fr.	N.obj.	Commentaires	Fonction rapport	Datation	Élagué
430	2G2	1.1.2.61	tcf blanche	vaisselle	petits fragments divers	6			Alimentation	1820-	Élagué
423	2G2	1.1.2.114	tcf chamois glaçure brune	théière	paroi à glaçure Rockingham, décor en relief femme au voile (Rebecca?)	1			Alim., vaisselle à usage spécifique	1850-1930	
427	2G2	2.3.1	v coul transp vert	fragment		1			Entreposage indéterminé		Élagué
425	2G2	2.2.1.1	v teinté régulier vert	bouteille	paroi et coins	1			Entreposage indéterminé		Élagué
426	2G2	2.1	verre incolore	verre plat		1		petits fragments	Indéterminé		Élagué
183	2H1	3.1.8.1	aluminium	cannette	dessus, ouverture à languette	1			Entreposage indéterminé	1963-1980	Élagué
181	2H1	3.1.1.1	fer ind	clou		48		très corrodés, inidentifiables	Fixations - clous		Élagué
184	2H1	3.1.1.1	fer ind	broche	10cm 25cm	2		corrodés	Construction		Élagué
185	2H1	3.1.1.1	fer ind	tôle	larg.7à 8cm	2		corrodés	Indéterminé		Élagué
186	2H1	3.1.1.1	fer ind	fragment		2		très corrodés, inidentifiables	Indéterminé		Élagué
182	2H1	3.1.1.12	fer laminé	clou laminé	long.10cm		1		Fixations - clous	1800-1890	Élagué
363	2H1	4.4.2	laitier	fragment	épais, très foncé, base?	2			Feu, production		
358	2H1	1.3.1.21	porcelaine c. avec glaçure	fragment	épaisseur variable jusqu'à 1,6cm, éléments moulés très vitrifiés	9		toilette?	Hygiène		Élagué
364	2H1	1.1.2.61	tcf blanche	vaisselle	1 bleuté floral or, 1 blanc et rouge	2			Alimentation	1820-	Élagué
359	2H1	1.1.1	tcg sans glaçure	pot à fleurs	base et paroi, trou dans la base	1			Agriculture/horticulture		Élagué
362	2H1	2.3.1.1	v coul transp vert foncé	bouteille	paroi légèrement courbe, striée	1		quatre-épaules?	Boissons, conservation/entreposage		Élagué
360	2H1	2.2.1.1	v teinté régulier vert	vitre	ép.1,5 à 2mm	2			Matériaux de base - vitre		Élagué
361	2H1	2.1	verre incolore	contenant	paroi circulaire	1			Consommation indéterminée		Élagué
298	2H2	3.1.8.1	aluminium	cannette	dessus circulaire, ouverture à languette	1			Entreposage indéterminé	1963-1980	Élagué
295	2H2	3.1.1.1	fer ind	contenant	fond circulaire et paroi	9		très corrodé, conserve?	Consommation indéterminée		Élagué
296	2H2	3.1.1.1	fer ind	clou		5		très corrodés, inidentifiables	Fixations - clous		Élagué
297	2H2	3.1.1.1	fer ind	contenant	fond circulaire	1		très corrodé, conserve?	Consommation indéterminée		Élagué

## INVENTAIRE SOMMAIRE DES ARTÉFACTS

- PROJET TURCOT -  
BiFj-115 (2014 et 2015)

Patrimoine Experts

Archéologues : Robert Nadeau, Antoine Loyer Rousselle, Ariane Pépin

#	Lot	Code	Matériau	Objet	Description	N.fr.	N.obj.	Commentaires	Fonction rapport	Datation	Élagué
438	2H2	4.4.2	laitier	fragment		1			Feu, production		
441	2H2	5.1.1	os	os	os de petits mammifères (rongeurs), articulation, dent	15			Mammifères		
437	2H2	1.1.2.41	tcf argileuse blanche	pipe	fragment de tuyau, inscr. QUE	1			Tabac		Élagué
439	2H2	2.1	verre incolore	contenant	objet moulé	2			Consommation indéterminée		Élagué
440	2H2	2.1	verre incolore	contenant	mince, ép.0,5mm	1			Consommation indéterminée		Élagué
217	2H3	3.1.1.1	fer ind	tôle	1 pliée 30X26cm, 2 petites	3		corrodés	Indéterminé		Élagué
218	2H3	3.1.1.1	fer ind	tige	long.52cm, avec 1 œillet		1	tisonnier?	Indéterminé		
219	2H3	3.1.1.1	fer ind	ressort	fragment de ressort attaché à un élément de métal pouvant servir de pied ou de support, haut totale 15cm	1		sommier? Siège?	Indéterminé		Élagué
220	2H3	3.1.1.1	fer ind	bande	larg.3cm, plié	2		très corrodés	Indéterminé		Élagué
221	2H3	3.1.1.1	fer ind	tige	ensemble d'éléments filiformes, certains reliés entre eux	7		partie d'un même objet? très corrodés	Indéterminé		Élagué
222	2H3	3.1.1.1	fer ind	clou		26		très corrodés, inidentifiables	Fixations - clous		Élagué
561	2H3	3.1.1.1	fer ind	clou		1			Fixations - clous		Élagué
565	2H3	1.2.1	grès grossier	tuyau	pâte jaunâtre, non glaçuré	1		noirci à l'intérieur, cheminée?	Plomberie et canalisation		Élagué
564	2H3	1.2.1.79	grès grossier gl saline brune	tuyau	pâte rosâtre, glaçure ext.	1			Plomberie et canalisation		Élagué
560	2H3	5.1.1	os	os	os divers, certains avec traits de scie	9			Mammifères		
571	2H3	4.1.13	pierre	indéterminé	blanc	1		voir no 365	Indéterminé		
566	2H3	1.3.1.21	porcelaine c. avec glaçure	fragment		1		petit fragment	Indéterminé		
567	2H3	1.3.1.21	porcelaine c. avec glaçure	isolateur	partiel, trou de fixation, encoche filetée	1		ou élément de salle de toilette, voir no 380	Électricité		
569	2H3	1.3.2.99	porcelaine fine dure indéterminée	vaisselle	décor floral vert, objet troué (2)	1		passoire? Théière?	Alimentation		
576	2H3	1.1.2.61	tcf blanche	vaisselle	fragments d'objets divers, marli et rebord	8			Alimentation	1820-	

## INVENTAIRE SOMMAIRE DES ARTÉFACTS

- PROJET TURCOT -  
BiFj-115 (2014 et 2015)

Patrimoine Experts

Archéologues : Robert Nadeau, Antoine Loyer Rousselle, Ariane Pépin

#	Lot	Code	Matériau	Objet	Description	N.fr.	N.obj.	Commentaires	Fonction rapport	Datation	Élagage
577	2H3	1.1.2.61	tcf blanche	vaisselle	fragments d'objets divers, marli et rebord, transfer, moulé, décor floral vert, décor japonais bleu	3		petit fragment	Alimentation	1820-	
568	2H3	1.1.2.71	tcf blanche vitrifiée	anse	moulée, volutes, glaçure bleuâtre	1		partie d'un pot de chambre?	Consommation indéterminée	1850-	
575	2H3	1.1.2.71	tcf blanche vitrifiée	pot à confiture	rebord et paroi	2		pot à confiture	Alimentation, conservation	1850-	
563	2H3	1.1.1	tcg sans glaçure	pot à fleurs		10		petit fragment	Agriculture/horticulture		Élagué
570	2H3	2.3.2.1	v coul opaque blanc	fragment		1		petit fragment	Indéterminé		
579	2H3	2.3.1.5	v coul transp bleu	verre plat		1		petits fragments	Indéterminé		Élagué
580	2H3	2.3.1.10	v coul transp brun	verre plat		2		petits fragments	Indéterminé		Élagué
574	2H3	2.3.1	v coul transp vert	bouteille	parois	4			Entreposage indéterminé		Élagué
572	2H3	2.3.1.1	v coul transp vert foncé	bouteille	base et paroi, pas de pontil, inscr.1	1			Boissons, conservation/entreposage		Élagué
573	2H3	2.3.1.1	v coul transp vert foncé	bouteille	paroi, type 4 épaules, stries	1			Boissons, conservation/entreposage		Élagué
578	2H3	2.4	v polychrome	fragment	ép.2mm,int.verre teinté vert,ext.rouge	2		voir no 491 550	Décoration		Élagué
581	2H3	2.2.1.9	v teinté régulier bleu-vert	disque	moulée, fragmentaire	1		sous-patte? Voir no 490, couvercle	Mobilier		Élagué
582	2H3	2.2.1.9	v teinté régulier bleu-vert	contenant	fragm.de goulot et parois	9		petit fragment	Entreposage indéterminé		Élagué
583	2H3	2.2.1.9	v teinté régulier bleu-vert	bouchon	type club sauce		1		Entreposage indéterminé	1875-1925	Élagué
588	2H3	2.2.1.9	v teinté régulier bleu-vert	bouteille	base et paroi, moule Owens, trace de moule	1	1		Entreposage indéterminé	1904-1940	Élagué
589	2H3	2.2.1.9	v teinté régulier bleu-vert	bouteille	base et paroi, trace de piston	1	1		Entreposage indéterminé	1910-	Élagué

## INVENTAIRE SOMMAIRE DES ARTÉFACTS

- PROJET TURCOT -  
BiFj-115 (2014 et 2015)

Patrimoine Experts

Archéologues : Robert Nadeau, Antoine Loyer Rousselle, Ariane Pépin

#	Lot	Code	Matériau	Objet	Description	N.fr.	N.obj.	Commentaires	Fonction rapport	Datation	Élagage
590	2H3	2.2.1.9	v teinté régulier bleu-vert	fragment	divers	3			Entreposage indéterminé		Élagué
562	2H3	2.2.1.1	v teinté régulier vert	vitre	ép.2 à 7mm	39			Matériaux de base - vitre		Élagué
584	2H3	2.2.1.9	v teinté régulier violet	bouteille	base rect. Coins chanfreinés	2	1	légère teinte violette	Entreposage indéterminé		Élagué
585	2H3	2.1	verre incolore	contenant	ép.1 à 4mm, objets divers,	4			Consommation indéterminée		Élagué
586	2H3	2.1	verre incolore	bouteille	goulot,col,épaule,lèvre brevetée	1	1		Médication		Élagué
587	2H3	2.1	verre incolore	verre à pied	base et tige, fragmentaire	1			Boissons, absorption		Élagué
357	2H4	5.1.6	charbon	charbon		2			Feu, production		
164	2H4	3.1.1.1	fer ind	clou		17		très corrodés, inidentifiables	Fixations - clous		Élagué
165	2H4	3.1.1.1	fer ind	tuyau	long.11cm diam.ext.3,5cm, fileté	1		très corrodé	Indéterminé		Élagué
166	2H4	3.1.1.1	fer ind	contenant	haut.5cm, diam.ext.4,5cm		1	trace de peinture rouge	Indéterminé		Élagué
167	2H4	3.1.1.1	fer ind	crochet	long.10cm avec œillet fixation		1	très corrodé	Systèmes de fermeture		Élagué
171	2H4	3.1.1.1	fer ind	broche		2		très corrodés	Construction		Élagué
172	2H4	3.1.1.1	fer ind	bande	14,5X6cm ép.6mm	1		très corrodé	Indéterminé		Élagué
173	2H4	3.1.1.1	fer ind	fragment		4		très corrodés, inidentifiables	Indéterminé		Élagué
214	2H4	3.1.1.1	fer ind	clou		9		très corrodés, inidentifiables	Fixations - clous		Élagué
215	2H4	3.1.1.1	fer ind	tôle	1 pliée, long.36cm	2		corrodés	Indéterminé		Élagué
213	2H4	3.1.1.13	fer tréfilé	clou tréfilé	10,5cm		1		Fixations - clous	1890-	Élagué
170	2H4	7.99	matériau composite autre	bouchon	recouvert de caoutchouc, fileté, haut.3,4cm, diam.3cm.		1		Indéterminé		
1071	2H4	3.1.2.1	métal cuivreux indéterminé	broche	haut.5,5cm larg.4cm décor 1 fleur de Lys debout dans la partie supérieure 1 fleur de Lys penché vers la droite dans la partie inférieure attache arrière de fil tréfilé		1		Parures et bijoux		
168	2H4	3.1.2	métal et alliage cuivreux	rondelle	diam.ext.3,1cm		1		Indéterminé		
169	2H4	3.1.2	métal et alliage cuivreux	bande	6,55X1,85cm, bouts arrondis avec fente		1		Indéterminé		

## INVENTAIRE SOMMAIRE DES ARTÉFACTS

- PROJET TURCOT -  
BiFj-115 (2014 et 2015)

Patrimoine Experts

Archéologues : Robert Nadeau, Antoine Loyer Rousselle, Ariane Pépin

#	Lot	Code	Matériau	Objet	Description	N.fr.	N.obj.	Commentaires	Fonction rapport	Datation	Élagué
212	2H4	3.1.2	métal et alliage cuivreux	bague	diam.1,65cm, muni d'un anneau		1	fixation?	Indéterminé		
356	2H4	3.1.2	métal et alliage cuivreux	bouton	partiel, attache de métal corrodé		1		Attaches		
374	2H4	4.3.2	mortier	échantillon		1			Matériaux de liaison		Élagué
395	2H4	5.1.1	os	os	certaines sciés, divers	38			Mammifères		
1534	2H4	5.1.1	os	os	os long, côte, articulation, gros mammifère plusieurs avec trait de scie	15			Mammifères		
1535	2H4	5.1.1	os	os	os long petit mammifère ou volatile	3			Mammifères		
1724	2H4	1.1.2.61	tcf blanche	pot	base et paroi, inscr. sur le cul : « MAL ING S K », fabricant James (Keiller and sons) inscr. sur la paroi ext. : « GRAND MED... JAMES... D... MAR... ONLY PRZE MEDAL FOR... LONDON, 1862 » marmelade only prize medal for ... London 1862	3	1	« GRAND MED[AL OF MERIT VIENNA, 1879]/JAMES [KEILLER & SONS]/D[UNDEE] MAR[MALADE]/ ONLY PRZE MEDAL FOR [MARMALADE] LONDON, 1862 »	Alimentation, conservation	1862-	
368	2H4	1.3.4	PF Bone China	assiette	transfer print bleu, poisson, fruits	13	1	Jointif avec 2F2-384	Alimentation, vaisselle de table	1820-	
394	2H4	5.3.1	plastique	jeton			1		Jeux et divertissements		
396	2H4	1.1.2.41	tcf argileuse blanche	pipe	fragment de tuyau	1			Tabac		
370	2H4	1.1.2.61	tcf blanche	contenant	glaçure bleutée	1			Consommation indéterminée	1820-	Élagué
1721	2H4	1.1.2.61	tcf blanche	vaisselle	décor bleu	1			Alimentation	1820-	
369	2H4	1.1.2.71	tcf blanche vitrifiée	assiette	mince ligne dorée	3	1		Alimentation, vaisselle de table	1820-	Élagué
371	2H4	1.1.2.71	tcf blanche vitrifiée	contenant	blanc légèrement bleuté	1		tasse ou contenant	Alimentation	1850-	Élagué
1720	2H4	1.1.2.71	tcf blanche vitrifiée	vaisselle	blanc, décor trait doré, marli, base annulaire	3			Alimentation	1850-	
373	2H4	1.1.2.92	tcf jaune glaçure brune	contenant	base circulaire partielle	1			Consommation indéterminée	1850-1925	Élagué
1612	2H4	1.1.1	tcg	pot	paroi base et rebord	18	1		Agriculture/horticulture		Élagué
1712	2H4	1.1.1	tcg	pot	rebord et paroi	8	1		Agriculture/horticulture		Élagué
367	2H4	1.1.1	tcg sans glaçure	pot à fleurs	base et paroi, trou dans la base	66			Agriculture/horticulture		Élagué



## INVENTAIRE SOMMAIRE DES ARTÉFACTS

- PROJET TURCOT -  
BiFj-115 (2014 et 2015)

Patrimoine Experts

Archéologues : Robert Nadeau, Antoine Loyer Rousselle, Ariane Pépin

#	Lot	Code	Matériau	Objet	Description	N.fr.	N.obj.	Commentaires	Fonction rapport	Datation	Élagué
345	2H4	2.3.1.10	v coul transp brun	bouteille	2 cols et parois, 1 base pontil sablé, 5 parois	8	2		Boissons, conservation/entreposage		Élagué
355	2H4	2.3.1.10	v coul transp brun	fragment	plat	1			Indéterminé		Élagué
347	2H4	2.3.1.13	v coul transp vert	bouteille	base et paroi	2			Entreposage indéterminé		Élagué
1718	2H4	2.3.1.13	v coul transp vert	bouteille	1 paroi type 4 épaules, 1 paroi, 1 épaule	3			Boissons, conservation/entreposage		Élagué
1723	2H4	2.3.1.13	v coul transp vert	bouteille	inscr. Exclusive property of C.Gurd & co MONTREAL anyone using destroying or retaining will be prosecuted	1	1	presque complète manque goulot	Entreposage indéterminé	1868-	
344	2H4	2.3.1.1	v coul transp vert foncé	bouteille	type 4 épaules, goulot lèvres rabattues, paroi	2	1		Boissons, conservation/entreposage	1850-1920	Élagué
346	2H4	2.3.1.1	v coul transp vert foncé	bouteille	1 goulot lèvres aplatie, 4 bases pontil sablé, 4 parois	9	4		Boissons, conservation/entreposage	1850-1920	Élagué
1722	2H4	2.3.1.1	v coul transp vert foncé	bouteille	cul et paroi, soufflé au moule, plaque de pontil, marque 1L A avec 3 petits points	1		invention machine semi-automatique pour contenant à goulot 1889	Boissons, conservation/entreposage	1889-	Élagué
351	2H4	2.1.1.1	v inc sans plomb français	bouteille	paroi circulaire, inscr. DR POURTIER DENTISTE PARIS	1		voir coll. Place Royale, eau dentifrice	Hygiène	1850-1920	
372	2H4	2.4.1.1	v polychrome superposé 1	indéterminé	rose et blanc, petit fragment	1			Indéterminé		Élagué
348	2H4	2.2.1.9	v teinté régulier bleu-vert	bouteille	rect. Coins chanfreinés, pans en retrait	2	1		Entreposage indéterminé		Élagué
349	2H4	2.2.1.9	v teinté régulier bleu-vert	bouteille	col et goulot lèvres droites	1	1		Entreposage indéterminé		Élagué
350	2H4	2.2.1.9	v teinté régulier bleu-vert	contenant	fragm. moulés, inscr. CE	5			Consommation indéterminée		Élagué
1713	2H4	2.2.1.9	v teinté régulier bleu-vert	verre plat	1,9 à 2,6mm	15			Matériaux de base - vitre		Élagué
1714	2H4	2.2.1.9	v teinté régulier bleu-vert	verre plat	ép. 6mm	1			Matériaux de base - vitre		Élagué
1715	2H4	2.2.1.9	v teinté régulier bleu-vert	bouteille	2 parois d'objets divers	2			Entreposage indéterminé		Élagué

## INVENTAIRE SOMMAIRE DES ARTÉFACTS

- PROJET TURCOT -  
BiFj-115 (2014 et 2015)

Patrimoine Experts

Archéologues : Robert Nadeau, Antoine Loyer Rousselle, Ariane Pépin

#	Lot	Code	Matériau	Objet	Description	N.fr.	N.obj.	Commentaires	Fonction rapport	Datation	Élagage
1716	2H4	2.2.1.9	v teinté régulier bleu-vert	bouteille	col long, lèvre rabattue, bague arrondie	1		faible diamètre	Entreposage indéterminé		Élagué
1719	2H4	2.2.1.9	v teinté régulier bleu-vert	verre plat	rouge des deux côtés	2			Décoration		
353	2H4	2.2.1.1	v teinté régulier vert	vitre	ép.1,5 à 2mm	57			Matériaux de base - vitre		Élagué
352	2H4	2.1	verre incolore	contenant	fragm.moulés, 2 décor cannelures,	5			Consommation indéterminée		Élagué
354	2H4	2.1	verre incolore	vitre	ép. 2mm	10			Matériaux de base - vitre		Élagué
1717	2H4	2.1	verre incolore	bouteille	paroi et épaule	2			Entreposage indéterminé		Élagué
1050	2H5	5.1.6	charbon	charbon		1			Feu, production		
1049	2H5	3.1.1.1	fer ind	fragment	très corrodés	6		non identifiables clous ?	Indéterminé		Élagué
1012	2H5	4.4.2	laitier	fragment	noire	1			Feu, production		
1060	2H5	5.1.1	os	os	divers petit animal?	25		plusieurs petits fragments	Mammifères		
1061	2H5	5.1.1	os	os		1		non identifiable	Mammifères		
1062	2H5	5.1.1	os	dent	2 canines 1 non identifiable	3		cochon?	Mammifères		
1011	2H5	1.1.1	tcg	contenant	1 rebord 2 parois	3		type pot à fleurs, petit fragment	Consommation indéterminée		Élagué
1009	2H5	2.3.1.1	v coul transp vert foncé	bouteille	parois	8			Boissons, conservation/entreposage		Élagué
1010	2H5	2.2.1.9	v teinté régulier bleu-vert	vitre	ép.1 à 2mm	10		petit fragment	Matériaux de base - vitre		Élagué
1058	2H6	3.1.1.1	fer ind	fragment	très corrodés	2		non identifiables clous ?	Indéterminé		Élagué
1059	2H6	3.1.1.1	fer ind	clou	partiel corrodé	1		laminé ou forgé	Fixations - clous	1800-1890	Élagué
1051	2H6	5.1.1	os	os	durs et blanchis	4		petit fragment	Mammifères		
1052	2H6	5.1.1	os	os	petit animal?	11		petit fragment	Mammifères		
1053	2H6	5.1.1	os	os	fragments d'épiphyse	3			Mammifères		
1054	2H6	1.1.2.41	tcf argileuse blanche	fragment	courbe	1		petit fragment pipe ?	Indéterminé		Élagué
1055	2H6	1.1.2.61	tcf blanche	vaisselle		2		petit fragment	Alimentation	1820-	Élagué

INVENTAIRE SOMMAIRE DES ARTÉFACTS

- PROJET TURCOT -  
BiFj-115 (2014 et 2015)

Patrimoine Experts

Archéologues : Robert Nadeau, Antoine Loyer Rousselle, Ariane Pépin

#	Lot	Code	Matériau	Objet	Description	N.fr.	N.obj.	Commentaires	Fonction rapport	Datation	Élagage
1057	2H6	1.1.1	tcg	brique	1 rose-orange 1 rouge	2		petit fragment	Matériaux de base - divers		Élagué
1056	2H6	2.1	verre incolore	verre plat		1		très petit fragment	Indéterminé		Élagué
434	2H7	5.1.1	os	os	petits	5			Mammifères		
435	2H7	1.1.2.61	tcf blanche	vaisselle	petit fragment	1			Alimentation	1820-	Élagué
436	2H7	2.2.1.1	v teinté régulier vert	vitre		2			Matériaux de base - vitre		Élagué
266	2J1	3.1.1.1	fer ind	plaque	30X12cm, ép.1,5cm	1		découpé	Indéterminé		Élagué
267	2J1	3.1.1.1	fer ind	clou		5		très corrodés, inidentifiables	Fixations - clous		Élagué
1688	2J1	4.3.2	mortier	échantillon	mortier et crépi	1			Matériaux de liaison		
1545	2J1	5.1.1	os	os	1 scié	2			Mammifères		
1689	2J1	4.1.7.2	schiste	fragment	mince et plat	2			Indéterminé		
1691	2J1	1.1.2.61	tcf blanche	vaisselle	base annulaire décor brun	1			Alimentation	1820-	
1690	2J1	2.3.2.1	v coul opaque blanc	indéterminé	paroi mince courbe	2		petit fragment	Indéterminé		
1584	2J1	2.3.1.10	v coul transp brun	bouteille	lèvre type crown col long	1	1	bière, altéré par la chaleur	Boissons, conservation/entreposage	1912-	Élagué
1585	2J1	2.3.1.10	v coul transp brun	bouteille	base flasque	1			Boissons, conservation/entreposage		Élagué
1586	2J1	2.3.1.10	v coul transp brun	bouteille	paroi	2			Boissons, conservation/entreposage		Élagué
1582	2J1	2.3.1.13	v coul transp vert	bouteille	fragment du cul	1			Entreposage indéterminé		Élagué
1587	2J1	2.3.1.13	v coul transp vert	bouteille	col et paroi	3		trace de moule	Entreposage indéterminé		Élagué
1577	2J1	2.2.1.9	v teinté régulier bleu-vert	bouteille	lèvre arrondie col court épaule tombante	1	1		Entreposage indéterminé		Élagué
1578	2J1	2.2.1.9	v teinté régulier bleu-vert	bouteille	bases 1 avec pontil 1 embossé inscr.L 7	2			Entreposage indéterminé		Élagué
1579	2J1	2.2.1.9	v teinté régulier bleu-vert	bouteille	parois d'objets divers	16		certains sont altérés par la chaleur	Entreposage indéterminé		Élagué

## INVENTAIRE SOMMAIRE DES ARTÉFACTS

- PROJET TURCOT -  
BiFj-115 (2014 et 2015)

Patrimoine Experts

Archéologues : Robert Nadeau, Antoine Loyer Rousselle, Ariane Pépin

#	Lot	Code	Matériau	Objet	Description	N.fr.	N.obj.	Commentaires	Fonction rapport	Datation	Élagage
1580	2J1	2.2.1.9	v teinté régulier bleu-vert	verre plat	ép.2 à 3mm	4			Matériaux de base - vitre		Élagué
1581	2J1	2.2.1.1	v teinté régulier vert	contenant	paroi d'objets divers	2			Consommation indéterminée		Élagué
1583	2J1	2.1	verre incolore	contenant	objet moulé	2		trace de moule	Consommation indéterminée		Élagué
284	2J2	4.1.7.1	ardoise	tuile	fragm.	1			Matériaux de revêtement		Élagué
283	2J2	3.1.1.1	fer ind	clou		3		très corrodés, inidentifiables	Fixations - clous		Élagué
1546	2J2	5.1.1	os	os		4		petit fragment	Mammifères		
1660	2J2	1.3.1.21	porcelaine c. avec glaçure	isolateur	objet moulé bord rectiligne trou de fixation	1			Électricité	1880-	
1594	2J2	1.1.2.41	tcf argileuse blanche	pipe	tuyau	1		petit fragment	Tabac	-1920	
1658	2J2	1.1.2.61	tcf blanche	contenant	paroi décor végétal noir	3	1		Consommation indéterminée	1820-	
1659	2J2	1.1.2.61	tcf blanche	assiette	marli décor végétal bleu	1		trace de bleu cobalt pearlware tardif?	Alimentation, vaisselle de table	1820-	
1656	2J2	1.1.2.71	tcf blanche vitrifiée	contenant	objet moulé à paroi épaisse	2		objet hygiénique?	Consommation indéterminée	1850-	
1657	2J2	1.1.2.71	tcf blanche vitrifiée	vaisselle	marli blanc	1			Alimentation	1850-	
1593	2J2	2.3.2.1	v coul opaque blanc	indéterminé	paroi mince courbe	1		très petit fragment	Indéterminé		
1588	2J2	2.3.1.10	v coul transp brun	bouteille	goulot lèvre type pharmaceutique col court	1	1		Médication		Élagué
1589	2J2	2.2.1.9	v teinté régulier bleu-vert	bouteille	goulot type crown	1	1		Entreposage indéterminé	1892(1910)-	Élagué
1590	2J2	2.2.1.9	v teinté régulier bleu-vert	bouteille	parois d'objets divers	6			Entreposage indéterminé		
1591	2J2	2.2.1.9	v teinté régulier bleu-vert	verre plat		3		petit fragment	Matériaux de base - vitre		
1592	2J2	2.2.1.1	v teinté régulier vert	bouteille	cul et paroi d'objets divers	2			Entreposage indéterminé		Élagué

## INVENTAIRE SOMMAIRE DES ARTÉFACTS

- PROJET TURCOT -  
BiFj-115 (2014 et 2015)

Patrimoine Experts

Archéologues : Robert Nadeau, Antoine Loyer Rousselle, Ariane Pépin

#	Lot	Code	Matériau	Objet	Description	N.fr.	N.obj.	Commentaires	Fonction rapport	Datation	Élagué
422	2J3	5.1.4	coquille	mollusque		1			Mollusques		
302	2J3	3.1.2.23	cuivre tréfilé	fil	couvert d'une gaine (tissu?), environ 10 cm	1			Électricité		Élagué
303	2J3	3.1.1.1	fer ind	clou		2		très corrodés, inidentifiables	Fixations - clous		Élagué
421	2J3	5.1.1	os	os		3			Mammifères		
420	2J3	1.3.1.21	porcelaine c. avec glaçure	indéterminé	partiel, moulé, inscr.M &	2		toilette ou isolateur électrique	Hygiène		Élagué
419	2J3	1.1.2.71	tcf blanche vitrifiée	tasse	avec 1 anse	3	1		Alimentation, vaisselle de table		Élagué
415	2J3	2.3.1.10	v coul transp brun	bouteille	col, épaule, trace de moule	2			Boissons, conservation/entreposage		Élagué
417	2J3	2.3.1.8	v coul transp rouge	indéterminé	petit morceau plat ép.2mm	1			Indéterminé		Élagué
416	2J3	2.3.1	v coul transp vert	bouteille	paroi, épaule, type 4 épaules	3			Boissons, conservation/entreposage		Élagué
418	2J3	2.2.1.1	v teinté régulier vert	vitre	ép.2,3mm	3			Matériaux de base - vitre		Élagué
89	2J4	3.1.1.1	fer ind	tôle		2		très corrodés	Indéterminé		Élagué
90	2J4	3.1.1.1	fer ind	clou			1	très corrodé	Fixations - clous		Élagué
1562	2J4	3.1.2.1	métal cuivreux indéterminé	aiguille	long.3,5cm profil quadrangulaire 1 extrémité pointue autre extrémité couverte sur 1cm par un matériel indéterminé argile ou cuir séché		1	il semble manquer une partie, alène?	Tissus, outils		
1549	2J4	5.1.1	os	os		2			Mammifères		
1560	2J4	1.3.1.21	porcelaine c. avec glaçure	isolateur	extrémité arrondie, trou de fixation	1		petit fragment	Électricité	1880-	Élagué
1556	2J4	1.3.99	porcelaine fine	soucoupe	très petit objet	1	1	jouet	Jeux et divertissements		
1561	2J4	1.1.2.42	tcf argileuse rouge	bille			1	ou fermeture Codd	Jeux et divertissements	1800-1920	
1557	2J4	2.3.1.10	v coul transp brun	bouteille	base et paroi, inscr.3	8		trace de moule automatique	Boissons, conservation/entreposage		Élagué

## INVENTAIRE SOMMAIRE DES ARTÉFACTS

- PROJET TURCOT -  
BiFj-115 (2014 et 2015)

Patrimoine Experts

Archéologues : Robert Nadeau, Antoine Loyer Rousselle, Ariane Pépin

#	Lot	Code	Matériau	Objet	Description	N.fr.	N.obj.	Commentaires	Fonction rapport	Datation	Élagage
1559	2J4	2.2.1.9	v teinté régulier violet	bouteille	à coin arrondi	1		trace de moule	Entreposage indéterminé		Élagué
1555	2J4	2.1	verre incolore	pot	goulot à filetage continu inscr.en relief TRADE MARK VASELINE CHESEBROUGH NEW-YORK		1	fabrication automatisé	Médication	1900-1950	
1558	2J4	2.1	verre incolore	verre plat	décor géométrique étoilé	1			Décoration		Élagué
982	2J6	4.3.5	béton	tuyau	grisâtre, inclusions noires	1			Plomberie et canalisation		Élagué
313	2J6	3.1.1.1	fer ind	rebord	long.15 et 10cm, avec fragment de paroi	2		rebord d'un objet	Consommation indéterminée		Élagué
414	2J6	4.1.14	marbre	fragment	17X22cm, ép.2cm	1			Mobilier		
413	2J6	5.1.1	os	os		1			Mammifères		
977	2J6	1.1.1	tcg	brique	9,5x20x6cm rose-orange inscr. 2 dans rectangle évidé		1		Matériaux de base - divers		
978	2J6	1.1.1	tcg	brique	10x20x6cm rose-orange inscr. 3 dans rectangle évidé		1		Matériaux de base - divers		
979	2J6	1.1.1	tcg	brique	10x20x6cm rose-orange inscr. 3 dans rectangle évidé		1	1 coin manquant	Matériaux de base - divers		
980	2J6	1.1.1	tcg	brique	10x20,5x6cm rose-orange trois points		1		Matériaux de base - divers		
981	2J6	1.1.1	tcg	brique	9,5x19,5x5,5cm rouge		1		Matériaux de base - divers		Élagué
988	2J6	1.1.1	tcg	brique	9,5x20x6cm rose-orange inscr. 1 dans rectangle évidé		1		Matériaux de base - divers		
989	2J6	1.1.1	tcg	brique	9,5x20x6cm rose-orange inscr. 2 dans rectangle évidé		1		Matériaux de base - divers		Élagué
990	2J6	1.1.1	tcg	brique	10x20,5x6cm rose-orange rectangle évidé		1		Matériaux de base - divers		Élagué
991	2J6	1.1.1	tcg	brique	9,5x20x6cm rose-orange rectangle évidé		1		Matériaux de base - divers		Élagué
992	2J6	1.1.1	tcg	brique	9,5x16x6cm rose-orange		1	fragmentaire	Matériaux de base - divers		Élagué
412	2J6	2.3.1	v coul transp vert	bouteille	parois	5			Entreposage indéterminé		Élagué
2398	2J8	3.1.1.12	fer laminé	clou laminé	4,4cm et 4cm	2			Fixations - clous		Élagué
2394	2J8	5.1.1	os	os	mammifère, oiseau	16			Animaux		
2397	2J8	2.3.2.11	v coul opaque autre	bouchon	diamètre2,3cm; épaisseur 0,8cm. Bouchon de bocal.		1		Entreposage indéterminé		Élagué



## INVENTAIRE SOMMAIRE DES ARTÉFACTS

- PROJET TURCOT -  
BiFj-115 (2014 et 2015)

Patrimoine Experts

Archéologues : Robert Nadeau, Antoine Loyer Rousselle, Ariane Pépin

#	Lot	Code	Matériau	Objet	Description	N.fr.	N.obj.	Commentaires	Fonction rapport	Datation	Élagage
2396	2J8	2.3.1	v coul transp vert	contenant	fragments	5			Indéterminé		Élagué
2395	2J8	2.2.1.1	v teinté régulier vert	verre plat	fragments	2			Matériaux de base - vitre		Élagué
2668	2J9	3.1.1.1	fer ind	tuyau	fragments	2		très corrodé	Plomberie et canalisation		Élagué
2669	2J9	3.1.1.1	fer ind	clou	4,6 cm à 5,1 cm	5		très corrodé	Fixations - clous		Élagué
2665	2J9	3.1.2	métaux et alliages cuivreux	broche	fragment replié et entortillé, diam. 0,1 cm.	1			Indéterminé		Élagué
2666	2J9	3.1.2	métaux et alliages cuivreux	penture	2 parties rectangulaires avec 3 trous reliées à une tige centrale (élément rotatif). 4,5 cm x 1,4 cm.		1		Ferrures de rotation		Élagué
2664	2J9	5.1.1	os	os	mammifère, oiseau	54			Animaux		
2667	2J9	3.1.4.1	plomb	tuyau	fragment diam. 2 cm, longueur 5,7 cm.	1			Plomberie et canalisation		Élagué
2657	2J9	1.1.2.41	tcf argileuse blanche	pipe	fourneau	1			Tabac		
2656	2J9	1.1.2.51	tcf blanche vitrifiée	fragment	minuscules fragments	2			Indéterminé		
2660	2J9	2.3.1.10	v coul transp brun	bouteille	fragments remontables d'un fond circulaire, diam. 8 cm.	2	1		Boissons, conservation/entreposage		Élagué
2662	2J9	2.3.1	v coul transp vert	bouteille	fragments de goulot, col et épaule remontables. Goulot à lèvres aplatie.	2	1		Entreposage indéterminé		Élagué
2663	2J9	2.3.1	v coul transp vert	contenant	fragments	10			Indéterminé		Élagué
2658	2J9	2.1	v incolore	bille	bille en verre translucide à rubans et filaments (bleu, rose, blanc). Diam. 1,6 cm.		1		Jeux et divertissements		
2659	2J9	2.1	v incolore	contenant	fragments d'objets divers, deux fragments remontables (1 fond circulaire 4,4 cm de diam. et un paroi), 2 fragments de bords dont 1 orné d'une bande en relief.	6		gobelets?	Alimentation, absorption		Élagué
2661	2J9	2.2.1.1	v teinté régulier vert	verre plat	fragments	5			Matériaux de base - vitre		Élagué
2685	3B1	3.1.1.1	fer ind	clou	5,8 cm à 12,3 cm	7			Fixations - clous		Élagué

## INVENTAIRE SOMMAIRE DES ARTÉFACTS

- PROJET TURCOT -  
BiFj-115 (2014 et 2015)

Patrimoine Experts

Archéologues : Robert Nadeau, Antoine Loyer Rousselle, Ariane Pépin

#	Lot	Code	Matériau	Objet	Description	N.fr.	N.obj.	Commentaires	Fonction rapport	Datation	Élagage
2684	3B1	5.1.1	os	os	mammifère	2			Mammifères		
2673	3B1	1.1.2.41	tcf argileuse blanche	pipe	fragment de fourneau	1			Tabac		
2671	3B1	1.1.2.61	tcf blanche	assiette	fragment d'une petite assiette creuse. Inscript. En dessous : « ENGLAND ».	1			Alimentation, vaisselle de table		
2670	3B1	1.1.1.31	tcg avec glaçure	contenant	fragment de rebord, glaçure brune	1		petit fragment	Alimentation		
2672	3B1	2.3.2.1	v coul opaque blanc	fragment	1 fragment de rebord, recourbé.	4		abat-jour (lampe à huile) ou contenant ?	Indéterminé		
2681	3B1	2.3.1.10	v coul transp brun	bouteille	fragments de cul	2			Boissons, conservation/entreposage		Élagué
2680	3B1	2.3.1	v coul transp vert	bouteille	fragment de goulot à capsule de type crown.	1			Entreposage indéterminé	1912-	Élagué
2682	3B1	2.3.1	v coul transp vert	fragment	paroi, légère courbe	1		bouteille ou contenant	Indéterminé		Élagué
2677	3B1	2.1	v incolore	tube	fragment d'un tube légèrement courbé à une extrémité. Diam. 0,6 cm. Longueur 10,5 cm.	1			Indéterminé		
2679	3B1	2.1	v incolore	bouteille	2 goulots : 1 lèvre aplatie et bague arrondie, 1 de type pharmaceutique. 3 fragments divers.	6			Entreposage indéterminé		Élagué
2674	3B1	2.2.1.9	v teinté régulier bleu-vert	bouteille	fragments remontables d'un fond circulaire, marque du procédé OWEN.	2			Entreposage indéterminé	1904-1940	Élagué
2675	3B1	2.2.1.9	v teinté régulier bleu-vert	bouteille	fragments, 1 fragment de fond, 1 fragment de paroi, 1 fragment de col et épaule avec inscriptions : « ...RK SPRINGS... » et « ...ONTO... »	3			Entreposage indéterminé		
2676	3B1	2.2.1.9	v teinté régulier bleu-vert	bouchon	type « club sauce »		1		Entreposage indéterminé	1875-1925	
2683	3B1	2.2.1.9	v teinté régulier bleu-vert	verre plat	fragment	1			Matériaux de base - vitre		Élagué
2678	3B1	2.2.1.1	v teinté régulier vert	bouteille	2 fragments de goulots à capsule de type « crown ».	2			Entreposage indéterminé	1912-	Élagué
2758	3B12	3.1.1.1	fer ind	clou		3		incomplets, très corrodés non-identifiables	Fixations - clous		Élagué

## INVENTAIRE SOMMAIRE DES ARTÉFACTS

- PROJET TURCOT -  
BiFj-115 (2014 et 2015)

Patrimoine Experts

Archéologues : Robert Nadeau, Antoine Loyer Rousselle, Ariane Pépin

#	Lot	Code	Matériau	Objet	Description	N.fr.	N.obj.	Commentaires	Fonction rapport	Datation	Élagué
2759	3B12	3.1.1.1	fer ind	équerre	1 côté complet 16 cm avec ouverture pour fixation diam. 5 mm, côté brisé longueur de 17 cm		1	corrodé avec concrétions	Supports		Élagué
2753	3B12	5.1.1	os	os		1		mammifère	Mammifères		
2757	3B12	2.3.1.10	v coul transp brun	bouteille	fragment de cul avec inscrip. « ...G.C... »	1			Boissons, conservation/entreposage		Élagué
2756	3B12	2.3.1	v coul transp vert	fragment		1			Entreposage indéterminé		Élagué
2752	3B12	2.2.1.9	v teinté régulier bleu-vert	verre plat	ép.1 mm à 2 mm	3			Matériaux de base - vitre		Élagué
2754	3B12	2.1	verre incolore	fragment	3 fragments de corps	3			Indéterminé		Élagué
2755	3B12	2.1	verre incolore	bouteille	col avec lèvre de type brevetée	1	1		Médication		Élagué
2778	3B13	5.1.6	charbon	fragment		1			Feu, production		Élagué
2761	3B13	5.1.4	coquille	mollusque		1			Mollusques		
2596	3B13	3.1.1.1	fer ind	clou	2,8 cm à 5,1 cm	6			Fixations - clous		Élagué
2776	3B13	3.1.1.1	fer ind	clou	1 complet 8 cm	11		fragments, corrodé	Fixations - clous		Élagué
2779	3B13	3.1.1.1	fer ind	penture	longueur 14 cm, largeur 1,6 cm à 1,9 cm, trou de fixation diam.8 mm	1	1	incomplet, semble avec une extrémité en pointe, corrodé	Ferrures de rotation		Élagué
2777	3B13	3.1.1.12	fer laminé	clou laminé	7,5 cm à 13,5 cm	5		corrodé	Fixations - clous		Élagué
2598	3B13	3.1.1.13	fer tréfilé	anneau vissé	anneau avec tige filetée pour fixation (résidus de bois sur la tige). Diam.2,8 cm. Longueur avec tige 5,1 cm.		2	quicaille de fixation	Fixations - divers		Élagué
2775	3B13	7.25	métal cuivreux et bois	manche	embout conique en métal cuivreux et manche en bois avec embouts en métal cuivreux, longueur 9 cm, diam. 8-9 mm		1	enduit sur le bois (peinture ?), petit outil muni d'un pic de métal ?	Indéterminé		
2780	3B13	3.1.2.1	métal cuivreux indéterminé	fil	2 fils de métal cuivreux noués ensemble et tortillés	2	1		Indéterminé		
2599	3B13	3.1	métaux et alliages	cylindre	Forme légèrement conique (ouverture plus large d'un côté) Diam max 3 cm/longueur 1,5 cm		1	intérieur fileté ?	Indéterminé		Élagué
2595	3B13	5.1.1	os	os	mammifère	1			Mammifères		
2760	3B13	5.1.1	os	os		22		certaines sciés, mammifère divers	Mammifères		

## INVENTAIRE SOMMAIRE DES ARTÉFACTS

- PROJET TURCOT -  
BiFj-115 (2014 et 2015)

Patrimoine Experts

Archéologues : Robert Nadeau, Antoine Loyer Rousselle, Ariane Pépin

#	Lot	Code	Matériau	Objet	Description	N.fr.	N.obj.	Commentaires	Fonction rapport	Datation	Élagage
2772	3B13	5.3.1	plastique	bouton	4 trous, diam.1,4 cm, blanc		1		Attaches	1854-	
2597	3B13	3.1.4.1	plomb	anneau	Diam. 5,2 cm (extérieur)/Diam. 3,1 cm (intérieur). Forme irrégulière.		2	Retaille?	Indéterminé		
2771	3B13	1.3.1.21	porcelaine c. avec glaçure	isolateur	complet, forme rectangulaire 5,1 cm X 2 cm avec partie centrale courbe (espace circulaire) et 2 trous de fixation aux extrémités plates dont 1 avec une vis en place	1			Électricité	1880-	
2773	3B13	1.1.2.41	tcf argileuse blanche	bille	diam. 1,5 cm		1	ou fermeture Codd	Jeux et divertissements	1800-1920	
2770	3B13	1.1.2.71	tcf blanche vitrifiée	fragment	1 fond de tasse et 2 parois (blanc sans motif), une anse à relief croisé et motifs bleu et doré, 1 fond de soucoupe motif géométrique bleu	5			Alimentation	1850-	
2594	3B13	1.1.1.3	tcg sans glaçure	bille	Diam. 1,6 cm.		1		Jeux et divertissements		
2768	3B13	2.3.1.10	v coul transp brun	bouteille		1		fragment d'épaule	Boissons, conservation/entreposage		Élagué
2769	3B13	2.3.1	v coul transp vert	bouteille		7		fragments de paroi	Entreposage indéterminé		Élagué
2765	3B13	2.2.1.9	v teinté régulier bleu-vert	verre plat	ép.1 mm à 1,5 mm	17			Matériaux de base - vitre		Élagué
2766	3B13	2.2.1.9	v teinté régulier bleu-vert	bouteille	bouteille torpille avec lèvre globulaire ( <i>globe top</i> ) et cul arrondi	12	1	verre soufflé et goulot ajouté, plusieurs fragments sont remontable	Entreposage indéterminé	1850-1920	
2767	3B13	2.2.1.9	v teinté régulier bleu-vert	fragment	1 avec inscrip. « ...!... »	5		fragments courbes	Entreposage indéterminé		Élagué
2762	3B13	2.1	verre incolore	gobelet	base circulaire à 12 pans avec motif à étoile biseautée	1			Alimentation, vaisselle de table		Élagué
2763	3B13	2.1	verre incolore	verre à pied	pied de verre à tige avec bouton de pied, diam. 6 cm	1			Boissons, conservation/entreposage		Élagué
2764	3B13	2.1	verre incolore	bouteille	fragment de paroi	1			Entreposage indéterminé		Élagué
2774	3B13	2.1	verre incolore	bille	décor int. en forme de spirale multicolore, diam. 2 cm		1		Jeux et divertissements		
2797	3B14	3.1.1.1	fer ind	clou	complets entre 3,5 cm et 8,5 cm	9		fragments, corrodé	Fixations - clous		Élagué
2799	3B14	3.1.1.1	fer ind	fragment	plaque, largeur 2,2 cm	1		fragment corrodé	Indéterminé		Élagué

## INVENTAIRE SOMMAIRE DES ARTÉFACTS

- PROJET TURCOT -  
BiFj-115 (2014 et 2015)

Patrimoine Experts

Archéologues : Robert Nadeau, Antoine Loyer Rousselle, Ariane Pépin

#	Lot	Code	Matériau	Objet	Description	N.fr.	N.obj.	Commentaires	Fonction rapport	Datation	Élagué
2801	3B14	3.1.1.1	fer ind	fragment	petit objet circulaire au pourtour ondulé et au centre enfoncé, diam. 2,4 cm	1		fragment corrodé	Indéterminé		Élagué
2798	3B14	3.1.1.12	fer laminé	clou laminé	2 complets 8 cm	5		fragments, corrodé	Fixations - clous		Élagué
2800	3B14	3.1.2	métaux et alliages cuivreux	dé à coudre	complet, hauteur 2,2 cm, diam. ext. 1,8 cm		1		Tissus, outils		
2804	3B14	3.1.4	métaux et alliages plombifères	fragment	incomplet, une extrémité arrondie, long. 8 cm, largeur 1,4 cm	1		plomb?	Indéterminé		
2781	3B14	5.1.1	os	os	divers	54		certaines sciés, mammifère divers	Mammifères		
2794	3B14	5.3.1	plastique	bouton	boutons à 4 trous, 9 mm et 1,8 cm, blanc		2		Attaches	1854-	
2802	3B14	3.1.4.1	plomb	tuyau	tuyau avec 1 extrémité écrasée, diam. ext. 2,3 cm, long. 3,5 cm	1			Plomberie et canalisation		Élagué
2803	3B14	3.1.4.1	plomb	fragment	petit segment courbe	1		plomb malléable	Indéterminé		Élagué
2796	3B14	1.3.1.21	porcelaine c. avec glaçure	isolateur	partie rectangulaire avec inscrip. « D & C », largeur 1,9 cm et épaisseur 1,5 cm, brisé à l'emplacement des 2 trous de fixation		1	incomplet, surface inférieure sans glaçure	Électricité	1880-	
2805	3B14	5.5	solides souples	fragment	plaque circulaire diam. 2,8 cm avec inscrip. « BREWERS MONTREAL...ONTO »	1		aluminium? (muselet de bouteille?)	Indéterminé		Élagué
2793	3B14	1.1.2.61	tcf blanche	vaisselle	1 motif ind. rouge et 1 motif floral bleu	3		1 tesson altéré par la chaleur	Alimentation	1820-	
2795	3B14	1.1.2.71	tcf blanche vitrifiée	fragment	1 rebord ondulé décoré d'une mince ligne dorée et 1 épaule avec motif moulé torsadé et inscrip. « ...PA... »	2			Alimentation	1820-	
2792	3B14	1.1.1	tcg sans glaçure	pot à fleurs		2		rebord et paroi	Agriculture/horticulture		Élagué
2787	3B14	2.3.1.5	v coul transp bleu	bouteille	fragments de paroi	3			Entreposage indéterminé		Élagué
2783	3B14	2.3.1	v coul transp vert	bouteille	fragment de goulot avec bague droite et lèvre droite à rebord en biseau	1		extrémité de type Champenoise à lèvre en biseau	Entreposage indéterminé		Élagué
2784	3B14	2.3.1	v coul transp vert	bouteille	1 col avec lèvre globulaire ( <i>globe top</i> )	2	1	verre soufflé et goulot ajouté, 2 fragments remontable	Entreposage indéterminé	1850-1920	Élagué
2785	3B14	2.3.1	v coul transp vert	bouteille	fragments courbes	2			Entreposage indéterminé		Élagué

## INVENTAIRE SOMMAIRE DES ARTÉFACTS

- PROJET TURCOT -  
BiFj-115 (2014 et 2015)

Patrimoine Experts

Archéologues : Robert Nadeau, Antoine Loyer Rousselle, Ariane Pépin

#	Lot	Code	Matériau	Objet	Description	N.fr.	N.obj.	Commentaires	Fonction rapport	Datation	Élagage
2782	3B14	2.2.1.9	v teinté régulier bleu-vert	verre plat	ép.1 mm à 2 mm	17		fragments	Matériaux de base - vitre		Élagué
2786	3B14	2.2.1.9	v teinté régulier bleu-vert	fragment	fragments courbes	2		1 fragment à rebord fileté ou à double bague?	Consommation indéterminée		Élagué
2788	3B14	2.2.1.3	v teinté régulier turquoise	bouteille	goulot avec lèvre rabattue	1		verre soufflé	Entreposage indéterminé		Élagué
2789	3B14	2.1	verre incolore	fragment		5		4 fragments courbes et 1 plat	Indéterminé		Élagué
2790	3B14	2.1	verre incolore	bouteille	fond de bouteille rectangulaire à 3 pans en retrait, à coins chanfreinés, 4,8 cm X 2,9 cm	3	1	3 fragments remontable	Médication		Élagué
2791	3B14	2.1	verre incolore	verre de lampe	rebord de lampe circulaire denteté, diam. 6,5 cm	2	1	2 fragments remontable, rebord de cheminée de lampe à l'huile	Éclairage		
2578	3B2	3.1.1.1	fer ind	clou	3,5 cm à 10,5 cm.	4			Fixations - clous		Élagué
2577	3B2	3.1.1.13	fer tréfilé	clou tréfilé	13, 2 cm; diam. 0,8 cm.		1		Fixations - clous		Élagué
2575	3B2	1.3.1.21	porcelaine c. avec glaçure	fragment	Épaisseur : 1 cm.	1		fragment d'une installation hygiénique?	Hygiène		Élagué
2576	3B2	2.2.1.1	v teinté régulier vert	bouteille	2 fragments de corps et 1 fragment de fond. Cul légèrement concave, arrondi. Inscrip. moulée sous le fond : « 574 ». Verre épais (0,8 cm). Diam. du fond : 7,5 cm.	3	1		Entreposage indéterminé		Élagué
2562	3B3	3.1.1.1	fer ind	clou	3,9 cm à 8 cm	7			Fixations - clous		Élagué
2561	3B3	5.1.1	os	os	mammifère	1			Mammifères		
2558	3B3	2.2.1.1	v teinté régulier vert	verre plat	fragment	1			Matériaux de base - vitre		Élagué
2559	3B3	2.2.1.1	v teinté régulier vert	bouteille	fragment de col	1			Entreposage indéterminé		Élagué
2560	3B3	2.2.1.1	v teinté régulier vert	fragment	verre plat avec 2 lignes parallèles	1			Indéterminé		Élagué
2175	3B4	3.1.1.1	fer ind	indéterminé	objet comprenant plusieurs parties très corrodées, semble avoir un axe rectangulaire central muni d'un pied en étoile et entouré d'un corps circulaire sur lequel s'appuie une partie semblant servir de support		1	partie d'une machine?	Indéterminé		
2178	3B4	3.1.1.1	fer ind	bouchon	type crown	1			Entreposage indéterminé	1892(1910)-	Élagué



## INVENTAIRE SOMMAIRE DES ARTÉFACTS

- PROJET TURCOT -  
BiFj-115 (2014 et 2015)

Patrimoine Experts

Archéologues : Robert Nadeau, Antoine Loyer Rousselle, Ariane Pépin

#	Lot	Code	Matériau	Objet	Description	N.fr.	N.obj.	Commentaires	Fonction rapport	Datation	Élagage
2177	3B4	3.1.1.12	fer laminé	clou laminé	long.12 et 13cm		2		Fixations - clous	1800-1890	Élagué
2176	3B4	3.1.1.13	fer tréfilé	clou tréfilé	long.10 à 16cm		5	corrodé	Fixations - clous	1890-	Élagué
2179	3B4	3.1.1.13	fer tréfilé	broche	long.15cm torsadée	1			Construction		Élagué
2182	3B4	5.1.7	graphite	tige	long.12cm diam.24mm noir 1 extrémité pointue		1	identification incertaine, carbone ? Pour procédés électriques, soudure, chauffage, électrolyse	Aménagement (environnement)		
2180	3B4	3.1.2	métal et alliage cuivreux	plaque	triangulaire, 12X10cm, une pointe pliée	1			Indéterminé		Élagué
2181	3B4	5.1.1	os	os	os divers	6		petit fragment	Mammifères		
2185	3B4	1.3.99	porcelaine fine	vaisselle	décor floral rose et vert	1		petit fragment	Alimentation		Élagué
2186	3B4	5.2	solide fibreux	rondelle	beige, plate avec dépression au centre diam.16mm		1	liège ?	Indéterminé		Élagué
2184	3B4	1.1.2.71	tcf blanche vitrifiée	fragment	blanc, ép. 0,5 à 1cm	3		objet hygiénique ?	Indéterminé	1850-	Élagué
2183	3B4	1.1.1	tcg	pot	base et paroi rose-orangé	1			Agriculture/horticulture		Élagué
2198	3B4	2.3.2.1	v coul opaque blanc	indéterminé	paroi mince courbe	2			Indéterminé		Élagué
2197	3B4	2.3.1.10	v coul transp brun	bouteille	goulot lèvres aplaties, paroi, trace de moule automatique	1			Boissons, conservation/entreposage	1912-	Élagué
2187	3B4	2.3.2.13	v coul transp vert	bouteille	base et paroi circulaire, traces de moule Owens	1			Entreposage indéterminé	1904-1940	Élagué
2188	3B4	2.3.2.13	v coul transp vert	bouteille	fragments de parois objets divers	8			Entreposage indéterminé		Élagué
2189	3B4	2.2.1.9	v teinté régulier bleu-vert	bouteille	parois d'objets divers	6			Entreposage indéterminé		Élagué
2190	3B4	2.2.1.3	v teinté régulier turquoise	bouteille	bases, traces de moule automatique	3			Entreposage indéterminé	1912-	Élagué
2191	3B4	2.2.1.3	v teinté régulier turquoise	indéterminé	paroi	2		petit fragment	Indéterminé		Élagué
2192	3B4	2.2.1.1	v teinté régulier vert	bouteille	goulot type crown	1			Entreposage indéterminé	1912-	Élagué

## INVENTAIRE SOMMAIRE DES ARTÉFACTS

- PROJET TURCOT -  
BiFj-115 (2014 et 2015)

Patrimoine Experts

Archéologues : Robert Nadeau, Antoine Loyer Rousselle, Ariane Pépin

#	Lot	Code	Matériau	Objet	Description	N.fr.	N.obj.	Commentaires	Fonction rapport	Datation	Élagué
2193	3B4	2.2.1.1	v teinté régulier vert	bouteille	goulot à ouverture large, lèvre aplatie	1			Alimentation, conservation		Élagué
2194	3B4	2.1	verre incolore	gobelet	base et paroi évasée vers le haut	1	1		Boissons, absorption		Élagué
2195	3B4	2.1	verre incolore	bouteille	base ovale	1			Entreposage indéterminé		Élagué
2196	3B4	2.1	verre incolore	bouteille	col long	1			Entreposage indéterminé		Élagué
2699	3B5	3.1.2.3	bronze	garniture	forme sphérique allongée avec 3 bandes moulées et avec 2 embouts évasés	1		l'objet est troué sur sa longueur, l'intérieur n'est pas fileté	Indéterminé		
2695	3B5	7.6	fer et bois	fourchette	incomplète, reste 2 dents. Soie plate avec côtes en bois. Longueur 15,2 cm.		1	corrodé	Alimentation., ustensile de table		
2696	3B5	3.1.1.1	fer ind	clou	2,5 cm à 15 cm	3		corrodé, 1 clou avec fragment de verre	Fixations - clous		Élagué
2698	3B5	3.1.1.1	fer ind	plaque circulaire	diamètre 9,5 cm, épaisseur 1,5 mm	1		corrodé	Indéterminé		Élagué
2697	3B5	3.1.1.12	fer laminé	clou laminé	9,5 cm à 16 cm		3	corrodé, 1 clou avec fragment de verre	Fixations - clous		Élagué
2694	3B5	5.1.1	os	os	mammifère	1			Mammifères		
2687	3B5	1.3.1.21	porcelaine c. avec glaçure	fragment		1			Indéterminé		Élagué
2688	3B5	1.3.2	porcelaine fine	contenant	fragment de fond	1		bol ou tasse?	Alimentation		Élagué
2686	3B5	1.1.1.3	tcg sans glaçure	pot	fragment de fond et paroi	1			Agriculture/horticulture		Élagué
2693	3B5	2.3.2.1	v coul opaque blanc	fragment	petit fragment	1		abat-jour (lampe à huile) ou contenant?	Indéterminé		Élagué
2692	3B5	2.3.1.10	v coul transp brun	bouteille	fragment de fond, diam. 8 cm., marque du procédé OWEN	1			Boissons, conservation/entreposage	1904-1940	Élagué
2689	3B5	2.2.1.9	v teinté régulier bleu-vert	bouteille	1 goulot à capsule de type « crown », 1 frgment d'épaule, 1 fragment de paroi, 1 fragment de paroi avec inscription : «...RISC..» «...WAT..».	4	1		Alimentation, conservation		Élagué
2690	3B5	2.2.1.9	v teinté régulier bleu-vert	fragment	1 fragment tube (diam. Extérieur 1,4 cm, longueur 10,3 cm. 1 fragment de fond circulaire avec cul légèrement en retrait, inscript. Moulée « 3", autre inscript. « 8...". Diamètre approx. 5 cm.	1			Indéterminé		Élagué

## INVENTAIRE SOMMAIRE DES ARTÉFACTS

- PROJET TURCOT -  
BiFj-115 (2014 et 2015)

Patrimoine Experts

Archéologues : Robert Nadeau, Antoine Loyer Rousselle, Ariane Pépin

#	Lot	Code	Matériau	Objet	Description	N.fr.	N.obj.	Commentaires	Fonction rapport	Datation	Élagage
2691	3B5	2.2.1.1	v teinté régulier vert	verre plat		1			Matériaux de base - vitre		Élagué
2719	3B6	5.2.3.2	carton	cylindre	diam. Ext. 2,4 cm, haut. 1,7cm, fileté int.		1	incomplet, électricité ou plomberie	Plomberie et canalisation		Élagué
2032	3B6	3.1.1.1	fer ind	fragment	épais, plus grand 7X4cm	3		très corrodés non-identifiables	Indéterminé		Élagué
2035	3B6	3.1.1.1	fer ind	clou	long.8 à 13cm	5		très corrodés non-identifiables	Fixations - clous		Élagué
2701	3B6	3.1.1.1	fer ind	clou	4 cm à 10 cm	8		corrodé	Fixations - clous		Élagué
2703	3B6	3.1.1.1	fer ind	clé de conserve	long.13cm, complet avec tête (œillet)		1	corrodé	Alimentation, conservation		Élagué
2704	3B6	3.1.1.1	fer ind	plaque	largeur 3 cm	2		corrodé	Indéterminé		Élagué
2705	3B6	3.1.1.1	fer ind	bouchon	type crown		1	corrodé	Entreposage indéterminé	1892(1910)-	Élagué
2034	3B6	3.1.1.12	fer laminé	clou laminé	long.9,5cm		2	très corrodés	Fixations - clous	1800-1890	Élagué
2702	3B6	3.1.1.12	fer laminé	clou laminé	9,2 cm et 9,8 cm		2	corrodé	Fixations - clous		Élagué
2033	3B6	3.1.1.13	fer tréfilé	clou tréfilé	3-8cm 1 16cm		4	très corrodé	Fixations - clous	1890-	Élagué
2700	3B6	5.1.7	graphite	tige	1 fragment avec 1 extrémité aplatie muni d'une vis avec écrou en métal cuivreux longueur 16 cm, diamètre 2,3 cm	1		(ou carbone) utilisation soudage acier, électrolyse, chauffage	Aménagement (environnement)		
2707	3B6	1.2.1	grès grossier	tuyau	fragment corps chamois avec inclusions et glaçure brune	1		drain	Plomberie et canalisation	1850-1920	Élagué
2709	3B6	1.2.1.72	grès grossier Derbyshire 1	contenant	longueur incomplète (longueur restante 5,5 cm, diamètre ext. 1,8 cm)	1		bec verseur	Alimentation		
2024	3B6	1.2.1.79	grès grossier gl saline brune	tuyau	pâte rosâtre, glaçure ext.	1			Plomberie et canalisation		Élagué
2030	3B6	3.1.2	métal et alliage cuivreux	monnaie	diam.19,5mm		1	oxydé, ou jeton	Commerce		
2037	3B6	3.1.2	métal et alliage cuivreux	fixation	bande repliée, larg.2cm long.5cm, 4 trous		1		Fixations - divers		Élagué
2038	3B6	3.1.2	métal et alliage cuivreux	boulon	tête ronde, fente, fragm.4cm	1			Fixations - divers	1890-	Élagué
2039	3B6	3.1.2	métal et alliage cuivreux	bande	long.16cm repliée en largeur 2cm	1			Indéterminé		Élagué

## INVENTAIRE SOMMAIRE DES ARTÉFACTS

- PROJET TURCOT -  
BiFj-115 (2014 et 2015)

Patrimoine Experts

Archéologues : Robert Nadeau, Antoine Loyer Rousselle, Ariane Pépin

#	Lot	Code	Matériau	Objet	Description	N.fr.	N.obj.	Commentaires	Fonction rapport	Datation	Élagage
2031	3B6	3.1.1	métal et alliage ferreux	bouchon	type crown		3	très corrodés	Entreposage indéterminé	1912-	Élagué
2036	3B6	3.1.1	métal et alliage ferreux	collet	tôle larg. 2cm pliée en rond haut.5cm long.10cm		1	corrodé	Fixations - divers		Élagué
2040	3B6	5.1.5	nacre	bouton	grisâtre diam.1cm 2 trous		2	très mince	Attaches		
2028	3B6	5.1.1	os	os	1 côte sciée, 2 os long mammifères	3			Mammifères		
2017	3B6	1.3.1.21	porcelaine c. avec glaçure	lavabo	rebord et paroi, ép.1cm	1			Hygiène		Élagué
2018	3B6	1.3.1.21	porcelaine c. avec glaçure	isolateur	cylindrique, partie inférieure	1			Électricité	1900-	
2027	3B6	4.4.3	scories	fragment		2			Indéterminé, résidus		
2029	3B6	5.2	solides fibreux	noyau		2		pêche	Végétaux		
2041	3B6	1.1.2.41	tcf argileuse blanche	pipe	fourneau, pâte grisâtre, décor floral avec 1 trèfle, patine noire	1			Tabac	-1920	
2022	3B6	1.1.2.71	tcf blanche vitrifiée	vaisselle	rebord d'un objet profond, décor floral rose et vert	1			Alimentation	1850-	
2023	3B6	1.1.2.71	tcf blanche vitrifiée	vaisselle	marli et base	3			Alimentation	1850-	
2708	3B6	1.1.2.71	tcf blanche vitrifiée	assiette	fragment de rebord d'assiette avec 3 lignes vertes	1			Alimentation, vaisselle de table	1820-	
2025	3B6	1.1.1	tcg	contenant	1 rose-orangé 1 rouge orangé	2			Indéterminé		Élagué
2706	3B6	1.1.1.3	tcg sans glaçure	fragment	1 fragment de fond plat circulaire et 3 fragments de paroi	4			Indéterminé		Élagué
2019	3B6	2.3.2.1	v coul opaque blanc	indéterminé	rebord d'un objet arrondi	1		abat-jour?	Indéterminé		
2021	3B6	2.3.2.1	v coul opaque blanc	indéterminé	paroi d'objets divers	3		altéré par la chaleur	Indéterminé		
2042	3B6	2.3.2.1	v coul opaque blanc	indéterminé	paroi mince courbe 1 fragment avec reste de toile amiante	4		abat-jour?	Indéterminé		

## INVENTAIRE SOMMAIRE DES ARTÉFACTS

- PROJET TURCOT -  
BiFj-115 (2014 et 2015)

Patrimoine Experts

Archéologues : Robert Nadeau, Antoine Loyer Rousselle, Ariane Pépin

#	Lot	Code	Matériau	Objet	Description	N.fr.	N.obj.	Commentaires	Fonction rapport	Datation	Élagué
2710	3B6	2.3.2.1	v coul opaque blanc	fragment	1 fragment avec un rebord	4		abat-jour?, 1 fragment blanc translucide, 2 fragments altérés par la chaleur	Éclairage		Élagué
1952	3B6	2.3.2.7	v coul opaque rouge	perle	diam.9mm long.11,8mm, facetté		1		Parures et bijoux		
1985	3B6	2.3.1.5	v coul transp bleu	contenant	bleu type lait de magnésie	4		ou bromo seltzer	Médication		Élagué
2712	3B6	2.3.1.5	v coul transp bleu	fragment		1		petit fragment	Indéterminé		Élagué
2739	3B6	2.3.1.5	v coul transp bleu	bouteille	1 cul avec plaque et inscrip. «...PLB...TRADE...» et 1 fond à corps ovale de type «Philadelphie» avec inscrip. «...ES» sur le corps	2			Entreposage indéterminé		Élagué
1964	3B6	2.3.1.10	v coul transp brun	bouteille	culs et paroi, traces de piston, traces du procédé Owens	2	2		Boissons, conservation/entreposage	1904-1940	Élagué
1965	3B6	2.3.1.10	v coul transp brun	bouteille	cul avec traces du procédé Owens	1	1		Boissons, conservation/entreposage	1904-1940	Élagué
1966	3B6	2.3.1.10	v coul transp brun	bouteille	fragments d'objets divers, culs et parois	5			Boissons, conservation/entreposage		Élagué
1976	3B6	2.3.1.10	v coul transp brun	verre plat	1 côté gercé	1		verre décoratif voir autres entrées	Décoration		
1986	3B6	2.3.1.10	v coul transp brun	bouteille	goulot lèvres aplaties, 1 bague arrondie, trace de moule automatique	2	2		Boissons, conservation/entreposage	1912-	Élagué
1987	3B6	2.3.1.10	v coul transp brun	contenant	fragments d'objets divers	3			Consommation indéterminée		Élagué
2711	3B6	2.3.1.10	v coul transp brun	bouteille	1 fragment de col avec lèvres aplaties et bague arrondie, 2 fragments de talon et 1 ind.	4		2 fragments altérés par la chaleur	Boissons, conservation/entreposage	1904-1940	Élagué
2713	3B6	2.3.1.10	v coul transp brun	verre plat	1 côté gercé	1		verre décoratif brun (caramel)	Décoration		
2720	3B6	2.3.1.10	v coul transp brun	bouteille	5 goulots moulés type crown, 2 cols moulés	7	7	traces de moule	Boissons, conservation/entreposage	1904-1940	Élagué

## INVENTAIRE SOMMAIRE DES ARTÉFACTS

- PROJET TURCOT -  
BiFj-115 (2014 et 2015)

Patrimoine Experts

Archéologues : Robert Nadeau, Antoine Loyer Rousselle, Ariane Pépin

#	Lot	Code	Matériau	Objet	Description	N.fr.	N.obj.	Commentaires	Fonction rapport	Datation	Élagage
2745	3B6	2.3.1.10	v coul transp brun	bouteille	6 fragments de cul circulaires dont 3 avec la marque du procédé Owens, 1 fragment du cul oval avec inscrip. «3...», 2 frag. de paroi et 1 frag. d'épaule avec début de col droit	10		tesson de cul oval altéré par la chaleur	Boissons, conservation/entreposage	1904-1940	Élagué
1962	3B6	2.3.1.13	v coul transp vert	bouteille	cul et paroi, pas de traces de pontil	1	1		Entreposage indéterminé	1850-	Élagué
1963	3B6	2.3.1.13	v coul transp vert	bouteille	fragments de culs, traces de pontil	3	3		Entreposage indéterminé	1800-1900	Élagué
1980	3B6	2.3.1.13	v coul transp vert	bouteille	goulot type crown, col long, trace de moule 2 parties	3	3		Entreposage indéterminé	1912-	Élagué
1981	3B6	2.3.1.13	v coul transp vert	bouteille	goulot type crown, col long, trace de moule 2 parties	2	1		Entreposage indéterminé	1912-	Élagué
1982	3B6	2.3.1.13	v coul transp vert	bouteille	paroi plate striée type 4 épaules	1			Boissons, conservation/entreposage		Élagué
1983	3B6	2.3.1.13	v coul transp vert	bouteille	base et paroi, fragments d'objets divers	3			Entreposage indéterminé		Élagué
2026	3B6	2.3.1.13	v coul transp vert	indéterminé	amas de verre fondu		1	altéré par la chaleur	Indéterminé		Élagué
2715	3B6	2.3.1	v coul transp vert	bouteille	1 fragment d'épaule avec paroi type 4 épaules, 1 fragment de fond plat en retrait, 1 fragment de col	4			Entreposage indéterminé	1912-	Élagué
2721	3B6	2.3.1	v coul transp vert	bouteille	2 goulots moulés type crown, 1 col et goulot moulé type crown, 1 goulot à lèvres aplatie et bague évasée vers le bas	4	4	traces de moule	Entreposage indéterminé	1912-	Élagué
2728	3B6	2.3.1	v coul transp vert	bouteille	1 col	1		trace de moule	Entreposage indéterminé		Élagué
2744	3B6	2.3.1	v coul transp vert	bouteille	fragments de cul dont 1 avec marque du procédé Owens et 1 avec un enfoncement	3			Entreposage indéterminé	1904-1940	Élagué
1960	3B6	2.3.1.1	v coul transp vert foncé	bouteille	cul et paroi, mamelon	1	1	pas de traces de moule, moule en creux ?	Boissons, conservation/entreposage	1800-1900	Élagué
1961	3B6	2.3.1.1	v coul transp vert foncé	bouteille	fragment de cul, marque de plaque	1	1		Boissons, conservation/entreposage	1821-	



## INVENTAIRE SOMMAIRE DES ARTÉFACTS

- PROJET TURCOT -  
BiFj-115 (2014 et 2015)

Patrimoine Experts

Archéologues : Robert Nadeau, Antoine Loyer Rousselle, Ariane Pépin

#	Lot	Code	Matériau	Objet	Description	N.fr.	N.obj.	Commentaires	Fonction rapport	Datation	Élagué
2020	3B6	2.4.1	v polychrome superposé	fragment	courbe blanc ext. incolore int.	2		éclairage ?	Indéterminé		
2714	3B6	2.4.1	v polychrome superposé	fragment	fragment courbe ext.blanc motif ondulé, int. incolore	2		éclairage ?	Indéterminé		
2725	3B6	2.2.1.4	v teinté régulier bleu	bouteille	1 col et début épaule	1		trace de moule	Entreposage indéterminé		Élagué
1956	3B6	2.2.1.9	v teinté régulier bleu-vert	bouteille	cul trace de moule Owens	1	1		Entreposage indéterminé	1904-1940	Élagué
1957	3B6	2.2.1.9	v teinté régulier bleu-vert	bouteille	fragments de cul et paroi divers	4			Entreposage indéterminé		Élagué
1988	3B6	2.2.1.9	v teinté régulier bleu-vert	bouteille	goulot type crown, cols, trace de moule automatique	10	10		Entreposage indéterminé	1912-	Élagué
1989	3B6	2.2.1.9	v teinté régulier bleu-vert	bouteille	paroi inscr.O KEE(FE) O(K) TOR(ONTO)	1		traces de moule 2 parties	Boissons, conservation/entreposage		
1990	3B6	2.2.1.9	v teinté régulier bleu-vert	bouteille	paroi inscr.(ROYA)L CROWN BOTTLI(NG COM)PANY	1		traces de moule automatique	Consommation indéterminée	1912-	
1991	3B6	2.2.1.9	v teinté régulier bleu-vert	bouteille	paroi, forme rect. à coins chanfreinés	1			Boissons, conservation/entreposage		Élagué
1992	3B6	2.2.1.9	v teinté régulier bleu-vert	bouteille	goulot lèvres aplatie, col	1	1	traces de moule automatique	Entreposage indéterminé	1912-	Élagué
1993	3B6	2.2.1.9	v teinté régulier bleu-vert	bouteille	base inscr.E F, trace du procédé Owens	1			Entreposage indéterminé	1904-1940	Élagué
1994	3B6	2.2.1.9	v teinté régulier bleu-vert	bouteille	bases, cols, parois, objets divers	15		qqes fragments avec inscr.	Entreposage indéterminé		Élagué
2717	3B6	2.2.1.9	v teinté régulier bleu-vert	bouteille	2 parois, 1 col, 1 épaule, 1 base de corps avec inscrip. moulée « ...ADIAN BOTTLE... » avec talon et cul plat en retrait avec marque du procédé Owens	12			Entreposage indéterminé	1904-1940	Élagué
2723	3B6	2.2.1.9	v teinté régulier bleu-vert	bouteille	goulots de type crown (dont 2 avec col et 2 avec col et début épaule)	9	9	traces de moule	Entreposage indéterminé	1892(1910)-	Élagué
2737	3B6	2.2.1.9	v teinté régulier bleu-vert	verre plat	ép.3 et 5 mm	2			Matériaux de base - vitre		Élagué

## INVENTAIRE SOMMAIRE DES ARTÉFACTS

- PROJET TURCOT -  
BiFj-115 (2014 et 2015)

Patrimoine Experts

Archéologues : Robert Nadeau, Antoine Loyer Rousselle, Ariane Pépin

#	Lot	Code	Matériau	Objet	Description	N.fr.	N.obj.	Commentaires	Fonction rapport	Datation	Élagué
2743	3B6	2.2.1.9	v teinté régulier bleu-vert	bouteille	6 frag. de cul dont 3 avec la narque du procédé Owens et 1 avec une inscrip. en forme de canne et 1 avec l'inscrip. «...B.CO.», 4 frag. de paroi avec inscrip. «...SO...», «...P.Q...» et «...SODA WAT...LIMITE...SON...»	10		traces de moule	Entreposage indéterminé	1904-1940	Élagué
2746	3B6	2.2.1.9	v teinté régulier bleu-vert	bouteille	2 fragments d'un fond de bouteille avec la marque de procédé Owens et inscrip. sur le corps «...TRADE...M...GURD &...O...LIMITE...IS BOTTLE IS QUR EXCLUSIVE PROPERTY ANY ONE...ESTROYNG OR RETAINING IT WILL BE PROSECUTE...» et au centre du cul marque est moulée représentant 3 gerbes de blé sortant d'un panier au dessus d'une banderole	2	1	2 fragments remontable, Cie fondée en 1868/goulot crown 1892 USA 1910 Canada (la marque en relief correspond à la cie Gurd)	Entreposage indéterminé	1892(1910)-	
1958	3B6	2.2.1.3	v teinté régulier turquoise	bouteille	cul inscr. AB 7, trace de moule	1	1	Adolfus Busch glass manufacturing co et/ou American bottle co	Entreposage indéterminé	1905-1917	
1977	3B6	2.2.1.3	v teinté régulier turquoise	bouteille	goulot type crown	1	1		Entreposage indéterminé	1892(1910)-	Élagué
1978	3B6	2.2.1.3	v teinté régulier turquoise	bouteille	base inscr. OK trace de moule automatique Owens	1		O Keefe, Toronto	Boissons, conservation/entreposage	1904-1940	Élagué
1979	3B6	2.2.1.3	v teinté régulier turquoise	bouteille	col, traces de moule 2 parties	1			Entreposage indéterminé		
2722	3B6	2.2.1.3	v teinté régulier turquoise	bouteille	1 col avec épaupe et début bague, 2 goulots de type crown	3	3	traces de moule	Entreposage indéterminé	1892(1910)-	Élagué
2738	3B6	2.2.1.3	v teinté régulier turquoise	bouteille	1 corps et talon avec inscrip. «...1...», 2 talons avec inscrip. «...ASSOCIATION LIMIT...» et «...CAN...LIMITED NO...» et 1 fond avec inscrip. «...TO INSURE RETU...LIMITED. TORO...POSIT CHARCED...SSOCIATEDBOTTLERS...» sur le talon et avec plaque «...PLB...TRA...MARK»	4			Entreposage indéterminé	1904-1940	
1953	3B6	2.2.1.1	v teinté régulier vert	bouteille	cul transition torpille-régulière, inscr. JL & co LD C 12 1013	1	1	John Lumb Castleford, Yorkshire	Entreposage indéterminé	1905-1937	
1954	3B6	2.2.1.1	v teinté régulier vert	bouteille	cul trace de moule Owens, inscr. bas de la paroi CANADIAN BOTTLER'S ASSOCIATION LIMITED	1	1		Entreposage indéterminé	1904-1940	Élagué
1955	3B6	2.2.1.1	v teinté régulier vert	bouteille	cul trace de moule Owens	3	3		Entreposage indéterminé	1904-1940	Élagué
1959	3B6	2.2.1.1	v teinté régulier vert	bouteille	fragment de cul	1		lettres illisibles	Entreposage indéterminé		Élagué

## INVENTAIRE SOMMAIRE DES ARTÉFACTS

- PROJET TURCOT -  
BiFj-115 (2014 et 2015)

Patrimoine Experts

Archéologues : Robert Nadeau, Antoine Loyer Rousselle, Ariane Pépin

#	Lot	Code	Matériau	Objet	Description	N.fr.	N.obj.	Commentaires	Fonction rapport	Datation	Élagage
1984	3B6	2.2.1.1	v teinté régulier vert	bouteille	goulot type crown, col et paroi	2	2		Entreposage indéterminé	1892(1910)-	Élagué
2718	3B6	2.2.1.1	v teinté régulier vert	bouteille	6 tessons de corps avec inscrip. « ...RN... », « ...R... », « ...ION... », « ...RN... », « ...REGIS... », « ...1...INSURE RETU... », « ...BOTTLE NO...DEPOSIT...ASSOCIA...RE...RETURN...TORONT... », et 2 talons dont 1 avec marque du procédé Owens et 1 cul marque du procédé Owens et plaque avec inscrip. « ...PLB... »	5		2 fragments altérés par la chaleur	Entreposage indéterminé	1904-1940	
2724	3B6	2.2.1.1	v teinté régulier vert	bouteille	1 bague droite, 1 col avec bague droite, 2 cols et goulots de type crown, 2 goulots de type crown	6	6	traces de moule	Entreposage indéterminé	1892(1910)-	Élagué
2740	3B6	2.2.1.1	v teinté régulier vert	bouteille	fragmenst avec 2 parois striées type 4 épaules	2		1 tesson altéré par la chaleur	Boissons, conservation/entreposage		Élagué
1967	3B6	2.1	verre incolore	bouteille	goulot type crown, anneau décoratif au bas de l'épaule et près de la base, pas de traces de pontil, traces de moule en 2 parties, traces du moule owens		1	objet complet	Alimentation, conservation	1904-1940	
1968	3B6	2.1	verre incolore	bouteille	cul inscr. HOOD, trace de piston	1	1	cie fondée en 1875	Médication		Élagué
1969	3B6	2.1	verre incolore	bouteille	fragment de cul, marque du procédé Owens	1	1		Entreposage indéterminé	1904-1940	Élagué
1970	3B6	2.1	verre incolore	pot	cul et paroi, inscr. NO 71 PAT IN US DEC 22 1903 JULY 17 1906 55	1	1	pot à confitureQ1543	Alimentation, conservation	1903-	Élagué
1971	3B6	2.1	verre incolore	contenant	fragment de base, pas de pontil	1	1		Consommation indéterminée		Élagué
1972	3B6	2.1	verre incolore	contenant	fragment de base et paroi inscr. Losange	1	1	diamond co?	Consommation indéterminée		Élagué
1973	3B6	2.1	verre incolore	contenant	fragment de base, objet facetté, inscr. COMPANY	1	1		Consommation indéterminée		Élagué
1974	3B6	2.1	verre incolore	contenant	fragment de base carrée, pas de pontil, traces de moule en 3 parties	2	1		Consommation indéterminée	1900-	Élagué
1975	3B6	2.1	verre incolore	contenant	fragment d'un objet cylindrique à paroi très mince (0,7mm) diam.9,25mm	1	1	éprouvette ?	Consommation indéterminée		Élagué
1995	3B6	2.1	verre incolore	bouteille	paroi inscr. GRANITE (STATE SPRING WATER CO	1	1	petit fragment	Alimentation, conservation	1896-1950	Élagué
1996	3B6	2.1	verre incolore	bouteille	paroi type rect à pan en retrait, coins chanfreinés	3		inscr. PHTHERI (?)	Médication		Élagué

## INVENTAIRE SOMMAIRE DES ARTÉFACTS

- PROJET TURCOT -  
BiFj-115 (2014 et 2015)

Patrimoine Experts

Archéologues : Robert Nadeau, Antoine Loyer Rousselle, Ariane Pépin

#	Lot	Code	Matériau	Objet	Description	N.fr.	N.obj.	Commentaires	Fonction rapport	Datation	Élagage
1997	3B6	2.1	verre incolore	bouteille	goulot lèvres rabattue, bague arrondie, traces de moule automatique	2	2		Entreposage indéterminé	1912-	Élagué
1998	3B6	2.1	verre incolore	bouteille	goulot type perry Davis	1	1		Médication	1858-1945	Élagué
1999	3B6	2.1	verre incolore	bouteille	goulot type breveté	1	1		Entreposage indéterminé		Élagué
2000	3B6	2.1	verre incolore	bouteille	goulot type bouteille de lait	2	1		Alimentation, conservation	1908-1960	Élagué
2001	3B6	2.1	verre incolore	bouteille	goulot type bouteille de lait	1	1		Alimentation, conservation	1908-1960	Élagué
2002	3B6	2.1	verre incolore	contenant	goulot vissant, traces de moule automatique	1	1		Entreposage indéterminé	1910-	Élagué
2003	3B6	2.1	verre incolore	gobelet	rebord et paroi, pans en retrait, ligne horiz. Striée	1			Boissons, absorption		Élagué
2004	3B6	2.1	verre incolore	gobelet	rebord et paroi, lignes horiz striées dorées	2	1		Boissons, absorption		Élagué
2005	3B6	2.1	verre incolore	bouteille	fragments d'objets divers	12		certains altérés par la chaleur	Entreposage indéterminé		Élagué
2716	3B6	2.1	verre incolore	fragment	1 paroi, 2 talons plats, 1 paroi avec décor moulé ind. et talon à angle droit et 1 fond rectangulaire à coins arrondies avec inscrip. moulée « ...124" et 1 goulot de type à capsule	5			Indéterminé		Élagué
2726	3B6	2.1	verre incolore	bouteille	début épaule avec pan en retrait et inscrip. sur la partie supérieure d'un pan « ...2 OZ... » et avec col à anneau et goulot avec bague arrondie et lèvres arrondies à rebord plat	1		petite bouteille rectangulaire	Entreposage indéterminé		Élagué
2727	3B6	2.1	verre incolore	bouteille	1 bouteille complète avec inscrip. Moulée « WELCH'S » sur le corps, goulot de type crown, hauteur 13 cm		1	complète, traces de moule, cie Welch's fondée en 1869.	Alimentation, conservation	1910-	
2729	3B6	2.1	verre incolore	bouchon	diam. 2,1 cm		1		Entreposage indéterminé		
2730	3B6	2.1	verre incolore	bouteille	goulots avec bague arrondie et lèvres à filetage continue	2	2		Entreposage indéterminé		Élagué
2731	3B6	2.1	verre incolore	bouteille	goulots avec bague arrondie et lèvres à filetage continue	2	1	2 fragments remontable	Entreposage indéterminé		Élagué
2732	3B6	2.1	verre incolore	bouteille	2 cols	2		1 altéré par la chaleur	Entreposage indéterminé		Élagué
2733	3B6	2.1	verre incolore	bouteille	4 goulots de type crown	4	4		Entreposage indéterminé	1912-	Élagué
2734	3B6	2.1	verre incolore	bouteille	début épaule avec col et lèvres brevetée	1	1	bouteille probablement de forme losange, lèvres presque de type pharmaceutique	Entreposage indéterminé		Élagué
2735	3B6	2.1	verre incolore	bouteille	goulots avec bagues arrondies et lèvres arrondies	2	2		Entreposage indéterminé		Élagué

## INVENTAIRE SOMMAIRE DES ARTÉFACTS

- PROJET TURCOT -  
BiFj-115 (2014 et 2015)

Patrimoine Experts

Archéologues : Robert Nadeau, Antoine Loyer Rousselle, Ariane Pépin

#	Lot	Code	Matériau	Objet	Description	N.fr.	N.obj.	Commentaires	Fonction rapport	Datation	Élagué
2736	3B6	2.1	verre incolore	bouteille	début épaule avec pan plat et inscrip. sur la partie supérieure d'un pan «...7 OZ...» avec goulot à bague arrondie et lèvres aplaties	1	1		Entreposage indéterminé		Élagué
2741	3B6	2.1	verre incolore	bouteille	fond de flasque oval avec inscrip. « 5" sur le cul	2	1	2 fragments remontable	Entreposage indéterminé		Élagué
2742	3B6	2.1	verre incolore	bouteille	5 fragments de cul rond : 1 avec inscrip. «...QUART» sur le talon et «TC...» sur le cul, 1 avec inscrip. «...GALLON» sur le talon et «...G.24...98...» sur le cul, 1 avec inscrip. «...JUN...» sur le cul et 2 fragments de cul rectangulaire dont 1 avec inscrip. « 5" sur le cul	7		1 tesson altéré par la chaleur	Entreposage indéterminé		Élagué
2157	3B7	4.1.7.1	ardoise	tuile	plus grand 16X24cm certains avec 1 trou, ép.5mm	9			Matériaux de revêtement		Élagué
2158	3B7	5.5.7	cuir	chaussure	fragment de semelle, 1 clou visible, trace de couture	1			Chaussures		Élagué
2149	3B7	3.1.1.1	fer ind	clou	long.3 à 9cm	23		très corrodés non-identifiables	Fixations - clous		Élagué
2153	3B7	3.1.1.1	fer ind	bande	tôle mince 5X20cm 5X4cm	2		corrodé	Indéterminé		Élagué
2155	3B7	3.1.1.1	fer ind	équerre	1 branche long.13cm 1 branche long.11cm se termine par un arrondi		1		Construction		Élagué
2152	3B7	3.1.1.12	fer laminé	clou laminé	long.8 et 10cm		2	corrodé	Fixations - clous	1800-1890	Élagué
2151	3B7	3.1.1.13	fer tréfilé	vis	long.12,5 cm		1	corrodé	Fixations - divers	1890-	Élagué
2154	3B7	3.1.1.13	fer tréfilé	clou tréfilé	long.8cm		1		Fixations - clous	1890-	Élagué
2150	3B7	3.1.1.3	fonte	indéterminé	objet creux 9X7X3 cm, une extrémité arrondie, divisée en 2 à l'int	1		raccord de tuyau ?	Indéterminé		Élagué
2131	3B7	1.2.1.992	grès grossier gl saline feld général	indéterminé	glaçure brune translucide ext glaçure incolore int. inscr.no 11227	1	1	isolateur ?	Indéterminé		
2156	3B7	3.1.2	métal et alliage cuivreux	fil	long.20cm	1			Électricité		Élagué
2125	3B7	1.3.1.21	porcelaine c. avec glaçure	objet hygiénique	1 rebord de cuvette, 4 parois réservoir	5			Excrétion		Élagué
2126	3B7	1.3.1.11	porcelaine c. sans glaçure	cylindre	blanc	1		petit fragment	Indéterminé		
2127	3B7	1.3.99	porcelaine fine	vaisselle	rebord et marli trait doré	1			Alimentation		
2128	3B7	1.3.99	porcelaine fine	vaisselle	base annulaire marli, timbre MADE IN GERMANY	1			Alimentation	1891-	

## INVENTAIRE SOMMAIRE DES ARTÉFACTS

- PROJET TURCOT -  
BiFj-115 (2014 et 2015)

Patrimoine Experts

Archéologues : Robert Nadeau, Antoine Loyer Rousselle, Ariane Pépin

#	Lot	Code	Matériau	Objet	Description	N.fr.	N.obj.	Commentaires	Fonction rapport	Datation	Élagage
2130	3B7	1.1.2.61	tcf blanche	vaisselle	rebord et marli	1			Alimentation	1820-	
2129	3B7	1.1.2.71	tcf blanche vitrifiée	vaisselle	fragments d'objets divers blancs	2		petit fragment	Alimentation	1850-	
2133	3B7	1.1.1	tcg	pot	rose-orangé	5	1		Agriculture/horticulture		Élagué
2147	3B7	2.3.2.1	v coul opaque blanc	indéterminé	rebord	1		petit fragment	Indéterminé		Élagué
2148	3B7	2.3.1.5	v coul transp bleu	indéterminé		1		très petit fragment	Indéterminé		Élagué
2144	3B7	2.3.1.10	v coul transp brun	bouteille	goulot type crown trace de moule automatique	1			Boissons, conservation/entreposage	1912-	Élagué
2135	3B7	2.3.2.13	v coul transp vert	bouteille	base et paroi plate striée type 4 épaules traces de moule Owens	3	1		Boissons, conservation/entreposage	1904-1940	Élagué
2132	3B7	2.2.1.9	v teinté régulier bleu-vert	verre plat	couvert d'une patine rougeâtre	1		petit fragment	Matériaux de base - vitre		Élagué
2136	3B7	2.2.1.9	v teinté régulier bleu-vert	verre plat		22			Matériaux de base - vitre		Élagué
2137	3B7	2.2.1.9	v teinté régulier bleu-vert	disque de fermeture	diam.7,5cm décor étoile biseautée		1		Alimentation, conservation		
2141	3B7	2.2.1.9	v teinté régulier bleu-vert	verre plat	rouge des deux côtés	2			Décoration		Élagué
2142	3B7	2.2.1.9	v teinté régulier bleu-vert	verre plat	couvert d'une patine rougeâtre	1			Matériaux de base - vitre		Élagué
2143	3B7	2.2.1.9	v teinté régulier bleu-vert	bouteille	goulot type crown, trace de moule automatique	1	1		Entreposage indéterminé	1912-	Élagué
2145	3B7	2.2.1.9	v teinté régulier bleu-vert	bouteille	fragment du cul semi torpille	1			Entreposage indéterminé		Élagué
2146	3B7	2.2.1.1	v teinté régulier vert	contenant	paroi	1		petit fragment	Consommation indéterminée		Élagué
2134	3B7	2.1	verre incolore	bouteille	goulot lèvres pharmaceutique, base carré à coins chanfreinés, haut.8cm larg.3,5cm moulé épaupe double, inscr. VIOLET PARIS	1	1	le violet de paris est un colorant (R.N) ou un parfum (A.L.R.)	Soins de beauté		
2138	3B7	2.1	verre incolore	verre à pied	tige base coupe fragm.	1	1		Boissons, absorption		



## INVENTAIRE SOMMAIRE DES ARTÉFACTS

- PROJET TURCOT -  
BiFj-115 (2014 et 2015)

Patrimoine Experts

Archéologues : Robert Nadeau, Antoine Loyer Rousselle, Ariane Pépin

#	Lot	Code	Matériau	Objet	Description	N.fr.	N.obj.	Commentaires	Fonction rapport	Datation	Élagage
2139	3B7	2.1	verre incolore	bouteille	goulot type Perry Davis, trace de moule automatique	1	1		Médication	1858-1945	Élagué
2140	3B7	2.1	verre incolore	contenant	parois d'objets divers	2			Consommation indéterminée		Élagué
2808	3B8	4.1.7.1	ardoise	tuile	incomplète, grise foncée, ép. 4-6 mm, 1 avec trou circulaire	6		les plus grandes 20 cm X 15 cm, 23,5 cm X 11 cm	Matériaux de revêtement		Élagué
2829	3B8	5.4.5	caoutchouc	balle	diam. 6 cm		1	décomposé	Jeux et divertissements		Élagué
2823	3B8	3.1.2.23	cuiivre tréfilé	fil	fragments	4			Électricité		Élagué
2809	3B8	3.1.1.1	fer ind	clou					Fixations - clous		Élagué
2811	3B8	3.1.1.1	fer ind	clou	fragments et complets entre 5 cm et 14 cm	58		corrodé	Fixations - clous		Élagué
2814	3B8	3.1.1.1	fer ind	fragment		4		concrétions de moins de 4 cm	Indéterminé		Élagué
2815	3B8	3.1.1.1	fer ind	vis	fragments et complets entre 1,3 cm et 17,5 cm	5		corrodé	Fixations - divers		Élagué
2816	3B8	3.1.1.1	fer ind	bouchon	type crown		2	corrodé	Entreposage indéterminé	1892(1910)-	Élagué
2817	3B8	3.1.1.1	fer ind	fil	incomplet, long. 11 cm	1		corrodé	Indéterminé		Élagué
2818	3B8	3.1.1.1	fer ind	fragment	plaques	2		corrodé	Indéterminé		Élagué
2819	3B8	3.1.1.1	fer ind	tuyau	1 frag. de joint de raccord (largeur 6 cm, diam. > 12 cm), 1 extrémité diam. ext. 9,5 cm, 2 coudes diam. ext. 5,5 cm, 5 fragments, diam. 2 cm	9		corrodé	Plomberie et canalisation		Élagué
2820	3B8	3.1.1.1	fer ind	plaque circulaire	2 plaques circulaires maintenues par 4 rivets, diam. 6,5 cm	1		corrodé	Indéterminé		Élagué
2821	3B8	3.1.1.1	fer ind	plaque	plaque rectangulaire repliée, longueur incomplète, largeur 6,5 cm avec 3 clous laminés à une extrémité	1		corrodé	Indéterminé		Élagué
2822	3B8	3.1.1.1	fer ind	couvercle	couvercle circulaire, diam. 12 cm, avec penture et une petite anse pour l'ouverture		1	corrodé	Indéterminé		Élagué
2827	3B8	3.1.1.1	fer ind	poignée	bouton de porte, diam. 6 cm avec vis		1		Ferrures de rotation		Élagué
2812	3B8	3.1.1.12	fer laminé	clou laminé	fragments et complets entre 3 cm et 13,3 cm	41		corrodé, 1 clou de finition conservé (longueur 4 cm)	Fixations - clous		
2813	3B8	3.1.1.13	fer tréfilé	clou tréfilé	complets entre 7 cm et 8,5 cm	6		corrodé	Fixations - clous		Élagué
2831	3B8	5.1.7	graphite	tige	2 extrémités en pointe diam. 5 mm et 5,5 mm	2		incomplet (long. 3,5 et 4 cm)	Écrits		

**INVENTAIRE SOMMAIRE DES ARTÉFACTS**

**- PROJET TURCOT -  
BiFj-115 (2014 et 2015)**

Patrimoine Experts

Archéologues : Robert Nadeau, Antoine Loyer Rousselle, Ariane Pépin

#	Lot	Code	Matériau	Objet	Description	N.fr.	N.obj.	Commentaires	Fonction rapport	Datation	Élagage
2824	3B8	3.1.2.1	métal cuivreux indéterminé	fil	2 fils torsadés ensemble et 2 fils noués ensemble et torsadé eux-même	2			Indéterminé		Élagué
2828	3B8	3.1.2	métal et alliage cuivreux	bouton	diam. 1,9 cm, attache centrale de métal (corrodé)		1		Attaches		
2806	3B8	5.1.1	os	os	divers	28		certaines sciés, mammifère divers et oiseau	Mammifères		
2807	3B8	5.1.1	os	crâne	crâne de petit rongeur	26		complet	Mammifères		
2830	3B8	5.3.1	plastique	bouton	4 trous, diam.1 cm, blanc		1		Attaches	1854-	
2832	3B8	5.3.1	plastique	peigne	noir avec inscip. « BUL... »	1		incomplet	Coiffure		Élagué
2825	3B8	3.1.4.1	plomb	plaque	1 plaque circulaire diam. 6,3 cm, épaisseur 1,5 mm	1			Indéterminé		Élagué
2826	3B8	3.1.4.1	plomb	tuyau	1 extrémité de tuyau, diam. Int. 5 cm, rebord de l'extrémité aplatie	1			Indéterminé		Élagué
2851	3B8	1.3.1.21	porcelaine c. avec glaçure	isolateur	2 parties rectangulaires avec inscip. « D & Co » et « M & C », brisées à l'emplacement des trous de fixation aux extrémités, 2 parties rectangulaires avec 1 extrémité arrondie et inscip. « M & C » au centre et brisées à l'emplacement des trous de fixation aux extrémités		4	incomplet, surface inférieure sans glaçure, largeur 1,9 cm et épaisseur 1,5 cm à 1,7 cm	Électricité	1880-	
2852	3B8	1.3.1.21	porcelaine c. avec glaçure	isolateur	partie rectangulaire du centre avec inscip. « D & Co » et 1 extrémité arrondie avec trou de fixation	2	1	incomplet, 2 fragments remontable, surface inférieure sans glaçure, largeur 1,9 cm et épaisseur 1,5 cm	Électricité	1880-	
2853	3B8	1.3.1.21	porcelaine c. avec glaçure	isolateur	partie rectangulaire du centre avec inscip. "...& C » et 1 extrémité arrondie avec trou de fixation	2	1	incomplet, 2 fragments remontable, surface inférieure sans glaçure, largeur 1,9 cm et épaisseur 1,7 cm	Électricité	1880-	
2854	3B8	1.3.1.21	porcelaine c. avec glaçure	isolateur	1 fragment extrémité arrondie avec trou de fixation et 1 fragment extrémité rectangulaire aplatie avec trou de fixation	2		fragments	Électricité	1880-	
2855	3B8	1.3.1.21	porcelaine c. avec glaçure	isolateur	forme rectangulaire, largeur 2 cm avec partie centrale courbe (espace circulaire) et trous de fixation aux extrémités plates dont 1 avec une vis en place		1	1 extrémité brisée à l'emplacement du trou de fixation	Électricité	1880-	
2858	3B8	1.3.1.21	porcelaine c. avec glaçure	plaque	2 épaisseurs de ligne dorées sur le bord de chaque longueur, 2 trous de fixation à une extrémité (1 de visible à l'extrémité incomplète), extrémité arrondie et ondulé, largeur 7,7 cm, épaisseur 6 mm	3	1	3 fragments remontable (longueur 26 cm), 1 extrémité brisée, moulé, élément de salle de toilette?	Indéterminé		

## INVENTAIRE SOMMAIRE DES ARTÉFACTS

- PROJET TURCOT -  
BiFj-115 (2014 et 2015)

Patrimoine Experts

Archéologues : Robert Nadeau, Antoine Loyer Rousselle, Ariane Pépin

#	Lot	Code	Matériau	Objet	Description	N.fr.	N.obj.	Commentaires	Fonction rapport	Datation	Élagage
2859	3B8	1.3.1.21	porcelaine c. avec glaçure	fragment	1 avec lignes dorées	2		fragments de plaque (voir 2858)	Indéterminé		
2860	3B8	1.3.1.21	porcelaine c. avec glaçure	couvercle	diam. ext. 7 cm, hauteur 2,8 cm		1		Consommation indéterminée		
2861	3B8	1.3.1.21	porcelaine c. avec glaçure	fragment	fragments courbes, certains gros fragments (16-18 cm) courbes ont une largeur de 4-4,5 cm entre leur parois	30		fragments d'une cuvette de toilette ? et de lavabos ?, un fragment avec une vis 5,5 cm (incomplète)	Excrétion		Élagué
2864	3B8	1.3.1.21	porcelaine c. avec glaçure	fragment	extrémité d'un objet tubulaire, diam. ext. 2,5 cm, avec section concave	1		fragment d'isolateur ?	Indéterminé		
2856	3B8	1.3.1.11	porcelaine c. sans glaçure	cylindre isolant	tubes, diam.ext. 1,4 cm, long. 6,5 cm et 8,2 cm	2		2 fragments partiels	Électricité	1880-1930	
2866	3B8	1.3.99	porcelaine fine	vaisselle	paroi courbée, motif végétal (vert, rose, rouge et doré), lustré	1			Alimentation		
2865	3B8	1.3.2.99	porcelaine fine dure indéterminée	vaisselle	1 fragment d'anse, 1 fragment de paroi moulé à relief ondulé et bande dorée	2			Alimentation		
2863	3B8	1.1.2.61	tcf blanche	bol	décor monochrome rougeâtre dégradé sur la paroi et volutes moulées de en relief au bas de la paroi	1		rebord, paroi et base	Alimentation, vaisselle de table	1820-	
2862	3B8	1.1.2.71	tcf blanche vitrifiée	fragment	1 anse et fragments courbes et plats	11			Indéterminé	1850-	
2857	3B8	1.1.1	tcg sans glaçure	pot à fleurs	rebord et paroi	3	1	3 fragments remontable	Agriculture/horticulture		Élagué
2840	3B8	2.3.2.1	v coul opaque blanc	fragment	frag. paroi arrondie	1			Indéterminé		Élagué
2836	3B8	2.3.1.10	v coul transp brun	bouteille	1 arrondi, 5 plat	6			Consommation indéterminée		Élagué
2837	3B8	2.3.1	v coul transp vert	bouteille	frag. goulot type crown,moulé	1	1		Entreposage indéterminé	1820-	Élagué
2838	3B8	2.3.1	v coul transp vert	bouteille	1 frag. plat, 1 de col et un courbe	3			Entreposage indéterminé		Élagué
2839	3B8	2.3.1.1	v coul transp vert foncé	bouteille	frag. de paroi, 3 fragments de paroi striée	4		type 4 épaules	Boissons, conservation/entreposage		Élagué

## INVENTAIRE SOMMAIRE DES ARTÉFACTS

- PROJET TURCOT -  
BiFj-115 (2014 et 2015)

Patrimoine Experts

Archéologues : Robert Nadeau, Antoine Loyer Rousselle, Ariane Pépin

#	Lot	Code	Matériau	Objet	Description	N.fr.	N.obj.	Commentaires	Fonction rapport	Datation	Élagage
2835	3B8	2.4	v polychrome	vitre	épaisseur de verre teinté vert avec surface rouge, ép. 2 mm	9		voir autre similaire ex : 550 et 578	Décoration		
2833	3B8	2.2.1.9	v teinté régulier bleu-vert	verre plat	ép.1 mm à 3 mm	91		fragments (1 fragments conservé)	Matériaux de base - vitre		Élagué
2841	3B8	2.2.1.9	v teinté régulier bleu-vert	bouteille	cul de bouteille, enfoncement en cloche et gros mamelon	1			Entreposage indéterminé		Élagué
2842	3B8	2.2.1.9	v teinté régulier bleu-vert	bouteille	goulot avec col et lèvre de type brevetée	1	1		Médication		Élagué
2844	3B8	2.2.1.3	v teinté régulier turquoise	bouteille	3 fragments de paroi et 1 de cul	4		1 avec marque de moule	Entreposage indéterminé		Élagué
2845	3B8	2.2.1.3	v teinté régulier turquoise	bouteille	col et goulot type crown, moulé	1	1		Entreposage indéterminé	1820-	Élagué
2846	3B8	2.2.1.3	v teinté régulier turquoise	bouteille	goulot avec lèvre aplatie et bague arrondie	1	1		Entreposage indéterminé		Élagué
2847	3B8	2.2.1.3	v teinté régulier turquoise	bouchon	type club sauce		1		Entreposage indéterminé	1875-1925	
2834	3B8	2.2.1.1	v teinté régulier vert	verre plat	ép.6 mm à 7 mm	18		fragments (1 fragments conservé)	Matériaux de base - vitre		Élagué
2843	3B8	2.2.1.1	v teinté régulier vert	bouteille	fragment de goulot avec lèvre rabattue	1	1		Entreposage indéterminé		Élagué
2848	3B8	2.1	verre incolore	bouteille	ouverture large, lèvre ronde évasée vers le haut	1	1	bouteille de lait	Alimentation, conservation	1908-1960	Élagué
2849	3B8	2.1	verre incolore	fragment	fragments courbes avec traces de moule et 1 fragment de pan de paroi	14		(certains fragments probablement associés à 2828)	Entreposage indéterminé		Élagué
2850	3B8	2.1	verre incolore	fragment	rebord ondulé, une surface avec décor moulé d'arabesques en relief d'aspect givré	1		verre moulé, aspect givré créé par un processus abrasif du verre en relief	Indéterminé		
2643	3B9	3.1.1.1	fer ind	tuyau	fragments de tuyaux de différentes grosseurs. Diam. Entre 5,8 cm et 13 cm.	9		Photo no. 327-328	Plomberie et canalisation		Élagué
2645	3B9	3.1.1.1	fer ind	plaque	fragments de plaques rectangulaires, largeur 2 cm. Et 1 fragment de feuille métallique triangulaire.	4		très corrodé	Indéterminé		Élagué

## INVENTAIRE SOMMAIRE DES ARTÉFACTS

- PROJET TURCOT -  
BiFj-115 (2014 et 2015)

Patrimoine Experts

Archéologues : Robert Nadeau, Antoine Loyer Rousselle, Ariane Pépin

#	Lot	Code	Matériau	Objet	Description	N.fr.	N.obj.	Commentaires	Fonction rapport	Datation	Élagage
2646	3B9	3.1.1.1	fer ind	fragment	peut-être fragment de tuyau, légèrement courbé. Longueur 19 cm, largeur 5,8 cm.	1			Indéterminé		Élagué
2647	3B9	3.1.1.1	fer ind	support	2 trous de fixation, extrémité arrondie.		1	très corrodé	Indéterminé		Élagué
2649	3B9	3.1.1.1	fer ind	tige	fragment de 4,8 cm de longueur et 1 cm de diamètre. Trou au centre de la tige.	1		très corrodé	Indéterminé		Élagué
2651	3B9	3.1.1.1	fer ind	clou	3,3 cm à 12,8 cm	51			Fixations - clous		Élagué
2650	3B9	3.1.1.12	fer laminé	clou laminé	6 cm à 17 cm	6			Fixations - clous		Élagué
2583	3B9	1.2.1	grès grossier	isolateur	petites pièces qui peuvent être rassemblées pour isoler un fil électrique; de forme carrée 2 cm x 2,2 cm x 1,1 cm. Rainure au centre.		2	porcelaine commune glaçurée grisâtre ?	Électricité		
2584	3B9	4.1.14	marbre	fragment	fragment d'un rebord, poli d'un côté, l'autre côté semble avoir été fixé (collé) sur une surface (résidus). 4,6 cm x 4,9 cm x 2,7 cm.	1			Indéterminé		
2749	3B9	3.1.2.1	métal cuivreux indéterminé	fragment	fond circulaire avec bandes circulaires en relief	1			Indéterminé		Élagué
2644	3B9	3.1.2	métaux et alliages cuivreux	broche	fragments de broche métallique de 0,05 cm de diamètre.	11			Indéterminé		Élagué
2617	3B9	5.1.5	nacre	bouton	4 trous, diam. 1,2 cm.		1		Attaches	1854-	
2609	3B9	5.1.1	os	os	mammifère, oiseau	54			Animaux		
2747	3B9	5.1.1	os	vertèbre		1			Mammifères		
2616	3B9	3.1.4.1	plomb	fragment		1		retaille ?	Indéterminé		Élagué
2641	3B9	3.1.4.1	plomb	tuyau	fragment, diam. 2,1 cm, longueur 8 cm.	1			Plomberie et canalisation		Élagué
2642	3B9	3.1.4.1	plomb	fragment	fragments tordus, fondus ?	3			Indéterminé		Élagué
2580	3B9	1.3.1.21	porcelaine c. avec glaçure	fragment	fragments divers, courbés et de grandes dimensions (23 cm x 14 cm x 0,6 cm), droits avec rebord, fragments de plus petites dimensions (6,4 cm x 3,8 cm).	12		installation hygiénique ?	Hygiène		Élagué
2581	3B9	1.3.1.21	porcelaine c. avec glaçure	tuyau	2 fragments de l'extrémité d'un tuyau de diam. 7,9 cm. Épaisseur du rebord 1cm. Épaisseur de la paroi 0,5 cm.	2		composante d'une installation hygiénique ?	Hygiène		
2582	3B9	1.3.1.21	porcelaine c. avec glaçure	fixation	2 complets (dont 1 avec un rivet métallique) et plusieurs fragments d'une pièce rectangulaire, profil avec courbe servant à	14		composante reliée à l'installation d'un système électrique ou à un isolateur ?	Électricité		

INVENTAIRE SOMMAIRE DES ARTÉFACTS

- PROJET TURCOT -  
BiFj-115 (2014 et 2015)

Patrimoine Experts

Archéologues : Robert Nadeau, Antoine Loyer Rousselle, Ariane Pépin

#	Lot	Code	Matériau	Objet	Description	N.fr.	N.obj.	Commentaires	Fonction rapport	Datation	Élagage
					laisser un espace circulaire, deux trous aux extrémités pour introduire des rivets métalliques. 5,1 cm x 2 cm x 0,8 cm.						
2648	3B9	1.3.1.21	porcelaine c. avec glaçure	fragment	fragment avec visse métallique encore dans le trou de fixation.	1			Hygiène		Élagué
2585	3B9	1.3.1.11	porcelaine c. sans glaçure	tuyau	4 fragments. Fragment le plus long : 9,9 cm.	4			Indéterminé		
2748	3B9	1.3.1.11	porcelaine c. sans glaçure	cylindre isolant	tubes avec embouts évasés vers le bas, diam. 1,3 cm, embout 1,9 cm long. 5,5 cm et 3,4 cm	2		2 fragments partiels	Électricité	1880-1930	
2588	3B9	1.3.2	porcelaine fine	fragment	blancs, épaisseur de 0,2 cm	2		petits fragments	Indéterminé		
2615	3B9	5.2	solides fibreux	noyau	fragments	4			Végétaux		
2579	3B9	1.1.2.51	tcf blanche vitrifiée	soucoupe	petite soucoupe : diam. 7,8 cm. Décor imprimé brun, motif champêtre (étang, roseaux, quenouilles, oiseau, papillons, fleurs) et géométrique. Inscriptions dessous : Moulée « 66" ou « 99" / imprimé : « 13" / imprimé, dans un losange : « IV 17 3 C K » au centre « R d ».		1	Entière. Jouet ? Marque typiquement anglaise en dessous. Le losange et les chiffres et lettres à l'intérieur indiquent les données suivantes : IV = matériau (céramique) / K = année de production (1883) / C = mois (janvier) / 17 = le jour du mois / 3 = « bundle number ». <a href="http://www.hubpages.com/games-hobbies/IDpotterymarks">www.hubpages.com/games-hobbies/IDpotterymarks</a> .	Alimentation, vaisselle de service	1883	
2586	3B9	1.1.2.51	tcf blanche vitrifiée	applique	fragment d'un applique de forme ovoïde, avec trous de fixation. Glaçure blanche sur la face supérieure seulement, et dorures linéaires sur le pourtour. 8,5 cm x 4,8 cm x 0,5 cm.		1		Indéterminé	1850-	
2587	3B9	1.1.2.51	tcf blanche vitrifiée	contenant	fragments remontables d'un contenant glaçure blanche à l'intérieur et glaçure rouge en dégradé sur la surface externe. Motifs moulés surface externe (fleurs ou feuillage).	6	1		Alimentation	1850-	
2750	3B9	1.1.2.71	tcf blanche vitrifiée	vaisselle	blanc, 1 frag. avec inscr. « ...O...MARK...TAGE ENGLAND »	2			Alimentation	1891-	
2608	3B9	2.3.1.8	v coul transp rouge	verre plat	fragments	2			Indéterminé		Élagué
2600	3B9	2.3.1	v coul transp vert	bouteille	corps cylindrique, fond légèrement concave, finition du goulot à la pince, lèvre large et arrondie. Hauteur 23,5 cm. Diam. Du fond 6,6 cm (élargissement à l'épaule). Aucune cicatrice de moule sur le corps, mais présence de stries horizontales irrégulières (rotation ?). Soufflage au moule à rotation.		1	Bouteille soufflée au moule à rotation ?	Entreposage indéterminé	1870-1920	

## INVENTAIRE SOMMAIRE DES ARTÉFACTS

- PROJET TURCOT -  
BiFj-115 (2014 et 2015)

Patrimoine Experts

Archéologues : Robert Nadeau, Antoine Loyer Rousselle, Ariane Pépin

#	Lot	Code	Matériau	Objet	Description	N.fr.	N.obj.	Commentaires	Fonction rapport	Datation	Élagage
2607	3B9	2.3.1	v coul transp vert	bouteille	fragment	1		petit fragment	Entreposage indéterminé		Élagué
2603	3B9	2.1	v incolore	contenant	fragments d'un fond et de paroi. Diam. Du fond 11,5 cm. Épaisseur des fragments de paroi 0,3 cm. Fond légèrement concave.	8			Indéterminé		Élagué
2604	3B9	2.1	v incolore	bouteille	fragment de paroi et une partie du fond, bouteille de type « flasque »	1			Entreposage indéterminé		Élagué
2605	3B9	2.1	v incolore	contenant	fragments de paroi, 1 anse.	18			Consommation indéterminée		Élagué
2610	3B9	2.1	v incolore	bouteille	1 fragment de goulot col et paroi, 1 fragment de paroi, 1 bouchon de type « club sauce ». Bouteille rectangulaire à coins arrondis.	3	1	bouchon entier, associé à la bouteille.	Entreposage indéterminé	1875-1925	
2612	3B9	2.1	v incolore	vase décoratif	fragment ouverture et col d'un vase. Ouverture ornée d'un rebord ciselé. Diam. De l'ouverture 4,4cm.	1			Décoration		
2613	3B9	2.1	v incolore	bouteille	fragment de fond circulaire et plat, diam. 5,6 cm.	1			Entreposage indéterminé		Élagué
2614	3B9	2.1	v incolore	fragment	fragment de paroi et coin chanfreiné	1		petit fragment	Entreposage indéterminé		Élagué
2602	3B9	2.2.1.9	v teinté régulier bleu-vert	verre plat	fragments, épaisseur 0,2 cm.	46			Matériaux de base - vitre		Élagué
2601	3B9	2.2.1.1	v teinté régulier vert	verre plat	fragments très épais (0,5 cm).	18			Matériaux de base - vitre		Élagué
2606	3B9	2.2.1.1	v teinté régulier vert	contenant	fragments de paroi	2			Consommation indéterminée		Élagué
2611	3B9	2.2.1.1	v teinté régulier vert	jarre	fragment ouverture et paroi. Goulot à filetage. Diamgoulot 6,4 cm. Diam ouverture 4,4 cm.	1			Alimentation, conservation		Élagué
2751	3B9	2.1	verre incolore	bouteille	bouteille complète à corps carrée et coins chanfreinés, points d'appuis arrondis, cul plat en retrait avec inscrip. « 4", col droit et lèvre de type pharmaceutique, hauteur 12,7 cm, base carrée 4 cm de côté, hauteur co 2,4 cm	1	1	complète	Médication	1875-1920	
2203	3C1	5.1.4	coquille	mollusque		1		petit fragment	Mollusques		
2200	3C1	3.1.1.1	fer ind	clou		5		très corrodés non-identifiables	Fixations - clous		Élagué
2201	3C1	3.1.1.1	fer ind	plaque	ép.1,5cm 10X3cm	1		corrodé	Indéterminé		Élagué



## INVENTAIRE SOMMAIRE DES ARTÉFACTS

- PROJET TURCOT -  
BiFj-115 (2014 et 2015)

Patrimoine Experts

Archéologues : Robert Nadeau, Antoine Loyer Rousselle, Ariane Pépin

#	Lot	Code	Matériau	Objet	Description	N.fr.	N.obj.	Commentaires	Fonction rapport	Datation	Élagage
3173	3C1	3.1.1.1	fer ind	clou		1		corrodé	Fixations - clous		Élagué
2199	3C1	3.1.1.13	fer tréfilé	clou tréfilé	long.10 et 12cm		2		Fixations - clous	1890-	Élagué
2202	3C1	5.1.7	graphite	tige	long.15cm diam.25mm noir avec cannelure, muni d'un plot en métal cuivreux et d'un enduit de goudron		1	(ou carbone) utilisation soudage acier, électrolyse, chauffage	Aménagement (environnement)		
3174	3C1	3.1.2.1	métal cuivreux indéterminé	indéterminé	petit bouton circulaire (diamètre 2,1 cm) sur une base plate avec une ouverture filetée		1		Indéterminé		
2204	3C1	1.1.2.61	tcf blanche	vaisselle	rebord d'un objet	2	1		Alimentation	1820-	Élagué
2205	3C1	1.1.2.71	tcf blanche vitrifiée	fragment	blanc ép.1cm	1		objet hygiénique?	Indéterminé		Élagué
3183	3C1	1.1.2.71	tcf blanche vitrifiée	fragment	1 fragment de rebord	5		fragments	Indéterminé		
2215	3C1	2.3.2	v coul opaque	verre plat	blanc teinté de brun, 1 côté gercé	1			Décoration		
2206	3C1	2.3.2.1	v coul opaque blanc	indéterminé	paroi mince courbe	2			Indéterminé		Élagué
3175	3C1	2.3.2.1	v coul opaque blanc	fragment	fragments courbes	10		abat-jour de lampe?	Indéterminé		Élagué
3179	3C1	2.3.1.10	v coul transp brun	bouteille		2		fragments de paroi	Boissons, conservation/entreposage		Élagué
2207	3C1	2.3.2.13	v coul transp vert	bouteille	base et paroi	1			Entreposage indéterminé		Élagué
3178	3C1	2.3.1	v coul transp vert	bouteille		1		fragment de paroi	Entreposage indéterminé		Élagué
2208	3C1	2.2.1.9	v teinté régulier bleu-vert	indéterminé	objets divers	9			Indéterminé		Élagué
2210	3C1	2.2.1.9	v teinté régulier bleu-vert	bouteille	paroi inscr. DB 706	1		soda water	Entreposage indéterminé		
2214	3C1	2.2.1.9	v teinté régulier bleu-vert	verre plat	ép.2,3 à 2,7mm	4		petit fragment	Matériaux de base - vitre		Élagué
3176	3C1	2.2.1.9	v teinté régulier bleu-vert	verre plat	épaisseur : 2 mm à 4 mm	9		fragments	Matériaux de base - vitre		Élagué

## INVENTAIRE SOMMAIRE DES ARTÉFACTS

- PROJET TURCOT -  
BiFj-115 (2014 et 2015)

Patrimoine Experts

Archéologues : Robert Nadeau, Antoine Loyer Rousselle, Ariane Pépin

#	Lot	Code	Matériau	Objet	Description	N.fr.	N.obj.	Commentaires	Fonction rapport	Datation	Élagué
3177	3C1	2.2.1.9	v teinté régulier bleu-vert	bouteille		8		fragments de paroi	Entreposage indéterminé		Élagué
3180	3C1	2.2.1.3	v teinté régulier turquoise	bouteille		6		4 fragments de paroi et 2 fragments de talon	Entreposage indéterminé		Élagué
2209	3C1	2.2.1.1	v teinté régulier vert	indéterminé		2			Indéterminé		Élagué
2211	3C1	2.1	verre incolore	contenant	fragment d'un objet cylindrique à paroi très mince (0,7mm) diam.9,25mm	1	1	éprouvette ?	Consommation indéterminée		Élagué
2212	3C1	2.1	verre incolore	verre plat	ép.4mm	5			Matériaux de base - vitre		Élagué
2213	3C1	2.1	verre incolore	contenant	fragments d'objets divers	5			Consommation indéterminée		Élagué
3181	3C1	2.1	verre incolore	bouteille		7		6 fragments de paroi et 1 fragment de cul	Entreposage indéterminé		Élagué
3182	3C1	2.1	verre incolore	verre plat	épaisseur 6 mm	1		fragment	Matériaux de base - vitre		Élagué
2552	3C10	3.1.1.1	fer ind	clou	2 cm à 11,7 cm	4		très corrodés non-identifiables	Fixations - clous		Élagué
2391	3C10	5.1.1	os	os		1			Mammifères		
2548	3C10	1.1.2.61	tcf blanche	fragment		2		très petits fragments	Indéterminé		
2549	3C10	1.1.2.61	tcf blanche	fragment	décor bleu	7		très petits fragments	Indéterminé		
2392	3C10	2.3.1.1	v coul transp vert foncé	bouteille	base (cul) plate, points d'appui arrondis diamètre 3,8cm	1	1	petite bouteille	Boissons, conservation/entreposage		Élagué
2393	3C10	2.2.1.1	v teinté régulier vert	fragment		1			Indéterminé		Élagué
2550	3C10	2.2.1.1	v teinté régulier vert	verre plat		4		fragments	Matériaux de base - vitre		Élagué
2551	3C10	2.2.1.1	v teinté régulier vert	bouteille	fragment du goulot	1			Entreposage indéterminé		Élagué
2557	3C11	5.1.6	charbon	charbon		1		aspect vitrifié	Feu, production		
2555	3C12	5.1.7	cuir	chaussure	fragment de la partie arrière d'un talon, 8 clous visibles	1			Chaussures		
2556	3C12	5.1.1	os	os	mammifère	3			Mammifères		

## INVENTAIRE SOMMAIRE DES ARTÉFACTS

- PROJET TURCOT -  
BiFj-115 (2014 et 2015)

Patrimoine Experts

Archéologues : Robert Nadeau, Antoine Loyer Rousselle, Ariane Pépin

#	Lot	Code	Matériau	Objet	Description	N.fr.	N.obj.	Commentaires	Fonction rapport	Datation	Élagage
2554	3C12	2.2.1.1	v teinté régulier vert	verre plat	fragment	1			Matériaux de base - vitre		Élagué
2390	3C14	3.1.1.1	fer ind	fragment	très corrodé	1		dispositif de fermeture fileté (écrou en papillon)?	Indéterminé		Élagué
2386	3C18	7.6	fer et bois	couteau	en deux parties; manche et lame. Manche en bois, composite, deux sections rivetés sur partie proximale de la lame en fer : 10,1cm x 2cm x 1,4cm. Extrémités du manche recouvertes de fer. Lame : 9,8cm x 2cm (très corrodée).	2	1	la lame est très corrodée.	Alimentation., ustensile de table		
2654	3C18	3.1.1.1	fer ind	clou	2,9 cm à 6,6 cm	11			Fixations - clous		Élagué
2387	3C18	3.1.1.12	fer laminé	clou laminé	6,8cm et 5,2cm	2			Fixations - clous		Élagué
2655	3C18	3.1.1.12	fer laminé	clou laminé	12,6 cm	1			Fixations - clous		Élagué
2385	3C18	3.1.2	métaux et alliages cuivreux	fourchette	entière : 18cm de longueur, 2,2cm extrémité manche, 2,4cm extrémité distale. Motifs floraux moulés.		1		Alimentation., ustensile de table		
2384	3C18	5.1.1	os	os	mammifère	5			Mammifères		
2652	3C18	5.1.1	os	os	mammifère, oiseau	14			Animaux		
2653	3C18	1.1.1.31	tcg avec glaçure	fragment	vernissée brun-jaunâtre sur les deux faces, chamoiré sur une face (texture saline).	1			Indéterminé		Élagué
2383	3C18	2.1	v incolore	contenant	bande en relief sur la surface externe	1			Indéterminé		Élagué
2382	3C18	2.2.1.1	v teinté régulier vert	bouteille	fragment, goulot et col, lèvre rabattue	1		fragment	Entreposage indéterminé		Élagué
2259	3C19	5.1.6	charbon	charbon		1		aspect vitrifié	Feu, production		
2257	3C19	5.1.4	coquille	mollusque	mollusque	1			Mollusques		
2273	3C19	3.1.2.23	cuivre tréfilé	fil	fragmentaire	4			Indéterminé		Élagué
2271	3C19	3.1.1.1	fer ind	indéterminé		1		forme aplatie, très corrodé, résidus de bois; quincaillerie d'architecture?	Indéterminé		Élagué
2272	3C19	3.1.1.12	fer laminé	clou laminé	5cm à 9,5cm	13			Fixations - clous		Élagué
2256	3C19	5.1.1	os	os	mammifère, oiseau	48			Animaux		
2260	3C19	3.1.4.1	plomb	fragment		1		résidus de fonte?	Indéterminé		Élagué
2261	3C19	1.3.1	porcelaine commune	fragment	un fragment de 17cm x 6,1cm x 0,7cm et un fragment troué de 3,3cm x 2cm x 0,8 cm	2			Hygiène		Élagué

## INVENTAIRE SOMMAIRE DES ARTÉFACTS

- PROJET TURCOT -  
BiFj-115 (2014 et 2015)

Patrimoine Experts

Archéologues : Robert Nadeau, Antoine Loyer Rousselle, Ariane Pépin

#	Lot	Code	Matériau	Objet	Description	N.fr.	N.obj.	Commentaires	Fonction rapport	Datation	Élagage
2262	3C19	1.3.2	porcelaine fine	contenant	fragment de bord, dimensions : 6,2cm x 2,8cm x 0,2cm	1		petit contenant creux	Alimentation		
2263	3C19	1.1.1.33	tcg locale glaçure inc	fragment		1		petit fragment	Indéterminé		Élagué
2258	3C19	5.5.1	tissu	fragment	noir-brunâtre	5			Tissus, résidus		Élagué
2269	3C19	2.3.2.13	v coul transp vert	fragment		1			Indéterminé		Élagué
2264	3C19	2.1	v incolore	compte- goutte	longueur 7cm/diam. 0,6cm	1		il manque seulement une petit fragment à l'extrémité	Médication		
2265	3C19	2.1	v incolore	fiolle	le plus grand fragment (dimensions de la fioles) : 5,7cm; diam 1,5cm	5	1	le plus grand fragment correspond aux dimensions intégrales de l'objet. Ouverture : lèvre de type « breveté », corps cylindrique, fond plat.	Entreposage indéterminé		
2266	3C19	2.2.1.1	v teinté régulier vert	bouteille	fragment de cul et corps 9,1cm x 4,6cm x 0,4cm et fragment de cul	2	2	2 bouteilles de petite dimension, le plus gros fragment a un cul concave, le petit fragment a un cul en retrait.	Entreposage indéterminé		Élagué
2267	3C19	2.2.1.1	v teinté régulier vert	fragment		3			Indéterminé		Élagué
2270	3C19	2.2.1.1	v teinté régulier vert	verre plat	fragmentaire	4			Matériaux de base - vitre		Élagué
2268	3C19	2.1	verre incolore	contenant	fragment à rebord 6,5cm x 2,3cm x 0,3cm et deux fragments	3		un fragment d'un contenant + deux petits fragments indéterminés	Indéterminé		Élagué
2235	3C2	4.1.12	amiante ?	tissu	larg.2cm, pliée en 2 sur la largeur, long.10cm, posé sur le rebord d'un fragment d'objet courbe en verre opaque blanc	1		ajustement pour abat-jour?	Éclairage		
2243	3C2	4.1.7.1	ardoise	tuile	16X16cm	1			Matériaux de revêtement		Élagué
2909	3C2	4.1.7.1	ardoise	tuile	grise, ép.0,6cm	1			Matériaux de revêtement		Élagué
2239	3C2	5.2.3	bois	fragment	larg.3cm ép.4.9mm décor 2 traits incisé sur la longueur, trace de scie	3		petit fragment	Décoration		Élagué
2251	3C2	5.2.3	bois	fragment	cylindrique, carbonisé	1		petit fragment	Indéterminé		Élagué
2227	3C2	3.1.2.3	bronze	poignée	en T, mécanisme rotatif, larg.7cm, décor végétal incisé, avec plaque de garde 9X4,5cm munie de 4 trous de fixation décor de feuillage avec 1 fleur de lys en haut et en bas	1	1		Ferrures de rotation		

## INVENTAIRE SOMMAIRE DES ARTÉFACTS

- PROJET TURCOT -  
BiFj-115 (2014 et 2015)

Patrimoine Experts

Archéologues : Robert Nadeau, Antoine Loyer Rousselle, Ariane Pépin

#	Lot	Code	Matériau	Objet	Description	N.fr.	N.obj.	Commentaires	Fonction rapport	Datation	Élagué
2228	3C2	3.1.2.3	bronze	bouchon	diam.4,7cm haut.2cm muni d'un axe central haut.1,7cm dans lequel est inséré un anneau diam.3,6cm. Le dessous du bouchon est creux prof.1,4cm	1	1		Aménagement (environnement)		
2240	3C2	5.2.3.2	carton	cylindre	diam.2,9 et 2,3cm, haut.2 et 3,2cm, fileté int.		2	électricité ou plomberie	Plomberie et canalisation		Élagué
2876	3C2	5.2.3.2	carton	cylindre	1 complet, diam.2,6cm		3	électricité ou plomberie	Plomberie et canalisation		Élagué
2049	3C2	3.1.1.1	fer ind	clé de conserve	long.14cm, tige de métal		1		Alimentation, conservation		Élagué
2868	3C2	3.1.1.1	fer ind	clou		18		fragments, corrodé	Fixations - clous		Élagué
2871	3C2	3.1.1.1	fer ind	fragment	plaque et concrétions	9		fragments, corrodé	Indéterminé		Élagué
2872	3C2	3.1.1.1	fer ind	vis	tête plate et ronde, fendue, longueur 2 cm à 3,8 cm	7			Indéterminé		Élagué
2873	3C2	3.1.1.1	fer ind	bouchon	type crown		3	corrodé	Entreposage indéterminé	1892(1910)-	Élagué
2874	3C2	3.1.1.1	fer ind	fragment	vis et écrou carré	1		très corrodé et concrétions	Indéterminé		Élagué
2875	3C2	3.1.1.1	fer ind	rondelle	double rondelle, diam. ext. 2,5 cm	1			Indéterminé		Élagué
2877	3C2	3.1.1.1	fer ind	boulon	long. 4,8 cm	2			Fixations - divers		
2878	3C2	3.1.1.1	fer ind	clé de conserve	incomplète, fragment de clé et de couvercle de conserve enroulé	1			Alimentation, conservation		Élagué
3185	3C2	3.1.1.1	fer ind	bouchon	type crown		5	très corrodé	Entreposage indéterminé	1892(1910)-	Élagué
3186	3C2	3.1.1.1	fer ind	ressort	diamètre 2 cm	2		corrodé	Indéterminé		Élagué
3187	3C2	3.1.1.1	fer ind	indéterminé	diamètre 9 cm	1		plaque circulaire	Indéterminé		Élagué
3188	3C2	3.1.1.1	fer ind	fragment		6		plaque	Indéterminé		Élagué
3189	3C2	3.1.1.1	fer ind	tige		1		fragment	Indéterminé		Élagué
3191	3C2	3.1.1.1	fer ind	clou		2		incomplètes et corrodés	Fixations - clous		Élagué
3192	3C2	3.1.1.1	fer ind	vis		2		incomplètes et corrodées	Fixations - divers		Élagué
3193	3C2	3.1.1.1	fer ind	tuyau	diamètre extérieur 2,5 cm	1		incomplet, longueur restante de 23 cm	Indéterminé		Élagué
2869	3C2	3.1.1.12	fer laminé	clou laminé		1		corrodé	Fixations - clous		Élagué
2870	3C2	3.1.1.13	fer tréfilé	clou tréfilé		2		corrodé	Fixations - clous		Élagué

INVENTAIRE SOMMAIRE DES ARTÉFACTS

- PROJET TURCOT -  
BiFj-115 (2014 et 2015)

Patrimoine Experts

Archéologues : Robert Nadeau, Antoine Loyer Rousselle, Ariane Pépin

#	Lot	Code	Matériau	Objet	Description	N.fr.	N.obj.	Commentaires	Fonction rapport	Datation	Élagage
3190	3C2	3.1.1.13	fer tréfilé	clou		2		incomplets et corrodés	Fixations - clous		Élagué
2252	3C2	5.1.7	graphite	tige	diam.2mm long.2,6cm	1			Écrits		
2923	3C2	5.1.7	graphite	tige	diam. 2,2 cm, extrémité arrondie avec surface érodé (il y avait peut-être un plot de métal cuivreux)	1		incomplet, longueur restante 5 cm voir inventaire no 1521	Indéterminé		Élagué
2917	3C2	1.2.1.111	grès grossier à glaçure feld colorée	contenant	coloré gris pâle, fragments de paroi et rebord	2		fragments	Consommation indéterminée		
2220	3C2	3.1.2.2	laiton	bouton	diam.23mm, inscr.R.R.BOSTON (MAINE) + motif central croix	1	1	chemin de fer boston-maine	Attaches	1839-1965	
2249	3C2	5.2.4	liège	bouchon	fragmentaire	3			Entreposage indéterminé		
2241	3C2	7.99	matériau composite autre	ampoule	élément de verre avec fil de cuivre à l'intérieur, plot de métal, douille cuivreuse filetée	2			Éclairage	1885-	Élagué
2883	3C2	7.99	matériau composite autre	douille	base d'ampoule en verre, douille en métal cuivreux filetée, plot de métal	1		corrodé, pour ampoule ?	Éclairage	1880-	Élagué
2937	3C2	7	matériaux composites	fragment	verre brun et métal cuivreux, base d'un objet ind., diam. 2,3 cm	1		bouton ?	Indéterminé		Élagué
2911	3C2	3.2	matériaux superposés	lampe	corde ciculaire pliée en 2 avec verre blanc opaque inséré, diam. env. 8 cm,	5		base de lampe à huile ?	Éclairage		Élagué
2879	3C2	3.1.2.1	métal cuivreux indéterminé	ressort		1			Indéterminé		Élagué
2880	3C2	3.1.2.1	métal cuivreux indéterminé	fragment		2		douilles de crayons ?	Indéterminé		Élagué
2881	3C2	3.1.2.1	métal cuivreux indéterminé	bouton	bouton diam. 1,3 cm et attaches (torsadées)	3		bouton (épaisseur de cuivre sur céramique ?)	Attaches		Élagué
2882	3C2	3.1.2.1	métal cuivreux indéterminé	poignée	poignée rectangulaire bombée aux extrémités aplaties avec trou de vis		1	complète, longueur 11,8 cm, largeur 2,9 cm, quincaillerie de porte d'armoire ou de tiroir	Ferrures de rotation		Élagué
3194	3C2	3.1.2.1	métal cuivreux indéterminé	indéterminé	épaisseur 2 mm, diamètre extérieur environ 7,5 cm	2		anneau plat avec côtés repliés retenant ce qui pourrait être du tissu	Indéterminé		Élagué
3195	3C2	3.1.2.1	métal cuivreux indéterminé	indéterminé	petit embout fileté à corps hexagonale et extrémité plate avec une petite ouverture circulaire		1	peut-être associé à un raccord de tuyau de gaz, hauteur 2 cm, largeur maximale 9 mm	Indéterminé		

## INVENTAIRE SOMMAIRE DES ARTÉFACTS

- PROJET TURCOT -  
BiFj-115 (2014 et 2015)

Patrimoine Experts

Archéologues : Robert Nadeau, Antoine Loyer Rousselle, Ariane Pépin

#	Lot	Code	Matériau	Objet	Description	N.fr.	N.obj.	Commentaires	Fonction rapport	Datation	Élagage
3196	3C2	3.1.2.1	métal cuivreux indéterminé	indéterminé	pièce ind. Anneau servant peut-être de raccord, non fileté	1		diamètre extérieur 6 cm	Indéterminé		Élagué
3197	3C2	3.2.4	métal émaillé	tasse	épaisseur paroi 1 mm, hauteur 6,5 cm, diamètre extérieur de la base 6 cm, diamètre extérieur du rebord ind. (déformé)		1	tasse presque complète en fer émaillé avec fragment d'anse plate, corrodée et concrétions ferreuses	Alimentation, vaisselle de table		Élagué
2048	3C2	3.1.2	métal et alliage cuivreux	bouton	armature d'un bouton de tissu, attache arrière	1			Attaches		
2051	3C2	3.1.2	métal et alliage cuivreux	vis	long.2,5cm tête plate, fente		1		Fixations - divers	1890-	Élagué
2052	3C2	3.1.2	métal et alliage cuivreux	tige	repliée en V diam.7mm long.10cm	1			Indéterminé		Élagué
2053	3C2	3.1.2	métal et alliage cuivreux	fixation	long.4,5cm, 3 trous dont un sur un axe décalé de 90 degrés		1		Indéterminé		Élagué
2219	3C2	3.1.2	métal et alliage cuivreux	anneau	diam.32mm	1	1		Indéterminé		Élagué
2222	3C2	3.1.2	métal et alliage cuivreux	pastille	diam.7,5mm	1	1		Indéterminé		Élagué
2224	3C2	3.1.2	métal et alliage cuivreux	plaque	mince ép.0,5mm inscr.illisibles	3		très petit fragment	Indéterminé		Élagué
2225	3C2	3.1.2	métal et alliage cuivreux	cuillère	long.13,5cm	1	1	objet complet	Alimentation., ustensile de table		
2226	3C2	3.1.2	métal et alliage cuivreux	croix	haut.4cm larg.2,2cm ép.1,4mm, 1 côté avec le crucifié et 1 côté avec la vierge	1	1	chapelet ?	Culte et rituel		
2050	3C2	3.1.1	métal et alliage ferreux	bouchon	type crown	3		très corrodés	Entreposage indéterminé	1892(1910)-	Élagué
2221	3C2	3.1.1	métal et alliage ferreux	bouton		1		très altéré	Attaches		Élagué
2223	3C2	3.1.2	métaux et alliages cuivreux	épingle	diam.1mm	2		très petit fragment	Attaches		Élagué
2910	3C2	4.3.2	mortier	échantillon	2 épaisseur de mortier (gris et rosé)	1		épaisseur totale 2,2 cm	Matériaux de liaison		
2253	3C2	5.1.5	nacre	bouton	4 trous décor incisé gris			nombreux petits fragments d'un gros bouton	Attaches	1854-	Élagué



## INVENTAIRE SOMMAIRE DES ARTÉFACTS

- PROJET TURCOT -  
BiFj-115 (2014 et 2015)

Patrimoine Experts

Archéologues : Robert Nadeau, Antoine Loyer Rousselle, Ariane Pépin

#	Lot	Code	Matériau	Objet	Description	N.fr.	N.obj.	Commentaires	Fonction rapport	Datation	Élagage
2254	3C2	5.1.5	nacre	bouton	2 trous	3	3	1 complet 2 fragmenté	Attaches		Élagué
2054	3C2	5.1.1	os	os	os divers fragmentés, certains blanchis	7			Mammifères		
2244	3C2	5.1.1	os	os	poisson	1			Poissons		
2867	3C2	5.1.1	os	os	divers	47		certaines sciés	Mammifères		
3184	3C2	5.1.1	os	os		74			Mammifères		
2047	3C2	3.1.4.1	plomb	fragment	471gr	1		fondu	Plomb, résidus		Élagué
2914	3C2	1.3.1.21	porcelaine c. avec glaçure	isolateur	extrémité arrondie avec trou de fixation	1		fragment	Électricité	1880-	
2915	3C2	1.3.2.99	porcelaine fine dure indéterminée	assiette	fragments avec 2 bandes verte (section complète avec fond, pied, bouge, marli et rebord)	2	1	2 fragments remontable, jointifs avec 3C3-2274	Alimentation, vaisselle de table		
2916	3C2	1.3.2.99	porcelaine fine dure indéterminée	vaisselle	1 rebord blanc sans décor et 1 paroi avec décor de bâtiments multicolore	2		fragments	Alimentation		
2078	3C2	5.1	solide stable	bouton	apparence grisâtre, 2 trous		1	verre opaque?	Attaches		
2250	3C2	5.2	solides fibreux	noyau				pêche	Végétaux		
2924	3C2	5.2	solides fibreux	noyau	3 frag. de noyau et 1 graine	4		pêche?	Végétaux		
2246	3C2	1.1.2.41	tcf argileuse blanche	pipe	fourneau partie supérieure lisse partie inférieure réseau de fines lignes verticales qui rencontrent des fines lignes horizontales sur le tuyau	1			Tabac	-1920	
2247	3C2	1.1.2.41	tcf argileuse blanche	pipe	1 tuyau 1 embout	2			Tabac	-1920	
2913	3C2	1.1.2.41	tcf argileuse blanche	pipe	1 fragment de fourneau avec ergot, 3 fragments de tuyau (1 avec inscrip. Altérés (probablement McDougall), 2 embouts avec peinture noire	6		altéré par la chaleur, (peinture noire 1870-1880)	Tabac	-1920	
2248	3C2	1.1.2.42	tcf argileuse rouge	pipe	fourneau	1			Tabac	-1920	
2918	3C2	1.1.2.61	tcf blanche	vaisselle	3 fragments de de fond remontable (fond complet), décor en relief ind. (floral?) au dessus du pied	3	1	3 fragments remontable	Alimentation	1820-	
2919	3C2	1.1.2.61	tcf blanche	vaisselle		4		fragments de paroi	Alimentation	1820-	

## INVENTAIRE SOMMAIRE DES ARTÉFACTS

- PROJET TURCOT -  
BiFj-115 (2014 et 2015)

Patrimoine Experts

Archéologues : Robert Nadeau, Antoine Loyer Rousselle, Ariane Pépin

#	Lot	Code	Matériau	Objet	Description	N.fr.	N.obj.	Commentaires	Fonction rapport	Datation	Élagage
2044	3C2	1.1.2.71	tcf blanche vitrifiée	bol	rebord et paroi, décor floral rose et vert	1			Alimentation, vaisselle de table	1850-	
2045	3C2	1.1.2.71	tcf blanche vitrifiée	vaisselle	fragments d'objets divers	3			Alimentation	1850-	
2245	3C2	1.1.2.71	tcf blanche vitrifiée	rondelle	diam.3,5cm ép.5,3mm glaçure sur 1 côté		1		Indéterminé		Élagué
2920	3C2	1.1.2.71	tcf blanche vitrifiée	tasse	motif floral rose et vert	3	1	3 fragments de rebord remontable	Alimentation, vaisselle de table	1850-	
2921	3C2	1.1.2.71	tcf blanche vitrifiée	soucoupe	rebords à motif par impression floral vert	2	1		Alimentation	1850-	
2922	3C2	1.1.2.71	tcf blanche vitrifiée	vaisselle	(certains fragments ondulés), 6 parois, 3 rebords, 1 anse, 5 fonds dont 3 avec inscrip. 1 avec « ES M. SHAW & Co...New York. P » en noir et dans la marque moulée « GREEN...TRE...RED... », 1 avec « ...S REGAL COPELAND ENGLAND A. TWILEY & CoLed MONTREAL » en vert et 1 avec « IRONSTONE CHINA WOOD & SON Ltd ENGLAND » autour d'une armoirie avec 2 lions	14		fragments. (Ironstone China avec armoirie 1910+)	Alimentation	1910-	
2912	3C2	1.1.1.3	tcg sans glaçure	pot	fragment de paroi	1			Agriculture/horticulture		Élagué
2046	3C2	5.5.1	tissu	fragment	brun grisâtre, aggloméré à un morceau de métal corrodé	2			Indéterminé		Élagué
2043	3C2	2.3.2.1	v coul opaque blanc	disque de fermeture	ép.4mm diam.6cm	1			Alimentation, conservation		Élagué
2057	3C2	2.3.2.1	v coul opaque blanc	indéterminé		1		très petit fragment	Indéterminé		Élagué
2236	3C2	2.3.2.1	v coul opaque blanc	indéterminé	paroi mince courbe avec fragment de mèche pliée appliqué sur le rebord	1		abat-jour?	Indéterminé		
2255	3C2	2.3.2.1	v coul opaque blanc	bouton	4 trous diam.10,5 et 14mm	2	2		Attaches	1854-	
2884	3C2	2.3.2.1	v coul opaque blanc	fragment	fragments courbes	8		1 fragment altéré par la chaleur	Indéterminé		
2933	3C2	2.3.2.1	v coul opaque blanc	fragment	fragments courbes	32		abat-jour de lampe? quelques fragments altérés par la chaleur	Indéterminé		Élagué
2077	3C2	2.3.1.5	v coul transp bleu	contenant	bleu type lait de magnésie	4		ou bromo seltzer	Médication		

## INVENTAIRE SOMMAIRE DES ARTÉFACTS

- PROJET TURCOT -  
BiFj-115 (2014 et 2015)

Patrimoine Experts

Archéologues : Robert Nadeau, Antoine Loyer Rousselle, Ariane Pépin

#	Lot	Code	Matériau	Objet	Description	N.fr.	N.obj.	Commentaires	Fonction rapport	Datation	Élagage
2237	3C2	2.3.1.5	v coul transp bleu	bouteille	haut.4pouces diam.1,5 pouces contenance 4 oz ouverture à bouchon anneau sous le col, inscr.BROMO SELTZER EMERSON DRUG CO TORONTO	6	1	cie fondée en1889, bouteille 4 oz utilisée entre 1900-1950	Médication	1900-1950	
2238	3C2	2.3.1.5	v coul transp bleu	contenant	base et paroi	2			Consommation indéterminée		Élagué
2928	3C2	2.3.1.5	v coul transp bleu	bouteille	1 fragment de cul rectangulaire avec inscrip. « ...0. 5" »	2			Entreposage indéterminé		Élagué
2062	3C2	2.3.1.10	v coul transp brun	bouteille	goulot type crown	2	2	1 altéré par la chaleur	Boissons, conservation/entreposage	1912-	Élagué
2063	3C2	2.3.1.10	v coul transp brun	bouteille	base et paroi, trace de moule automatique	1			Boissons, conservation/entreposage	1912-	Élagué
2075	3C2	2.3.1.10	v coul transp brun	bouteille	base et paroi, objets divers	6		certains altérés par la chaleur	Boissons, conservation/entreposage		Élagué
2076	3C2	2.3.1.10	v coul transp brun	verre plat	1 côté gercé	1		verre décoratif voir autres entrées	Décoration		
2885	3C2	2.3.1.10	v coul transp brun	bouteille	col long et goulot avec bague arrondie et lèvres aplatie	1	1	moulé	Boissons, conservation/entreposage		Élagué
2886	3C2	2.3.1.10	v coul transp brun	bouteille		1		fragment de cul	Boissons, conservation/entreposage		Élagué
2932	3C2	2.3.1.10	v coul transp brun	verre plat	1 côté gercé	3		verre décoratif brun (caramel), 1 fragment altéré par la chaleur	Décoration		Élagué
2934	3C2	2.3.1.10	v coul transp brun	bouteille	2 cols longs et 2 cols courts et goulots avec bague arrondie et lèvres droites, 1 fragment présente des épaules arrondies et un début de corps oval avec inscrip. « CONTENTS 7 OZ... »	4	4		Boissons, conservation/entreposage		Élagué
2935	3C2	2.3.1.10	v coul transp brun	bouteille	fragments de col et goulot de type crown	5	5		Consommation indéterminée	1912-	Élagué
2936	3C2	2.3.1.10	v coul transp brun	bouteille	1 fragment de corps avec inscrip. « ...ES » et 6 de culs dont 3 avec la maruqe du procédé Owens	19		fragments de paroi	Consommation indéterminée	1904-1940	Élagué
2931	3C2	2.3.1.8	v coul transp rouge	fragment		1		altéré	Indéterminé		Élagué
2073	3C2	2.3.1.13	v coul transp vert	bouteille	base carrée type 4 épaules, traces de moule Owens	1			Boissons, conservation/entreposage	1904-1940	Élagué

## INVENTAIRE SOMMAIRE DES ARTÉFACTS

- PROJET TURCOT -  
BiFj-115 (2014 et 2015)

Patrimoine Experts

Archéologues : Robert Nadeau, Antoine Loyer Rousselle, Ariane Pépin

#	Lot	Code	Matériau	Objet	Description	N.fr.	N.obj.	Commentaires	Fonction rapport	Datation	Élagage
2074	3C2	2.3.2.13	v coul transp vert	bouteille	paroi et col	1		altéré par la chaleur	Boissons, conservation/entreposage		Élagué
2216	3C2	2.3.2.13	v coul transp vert	bouteille	goulot type crown, col long	1	1		Boissons, conservation/entreposage	1912-	
2890	3C2	2.3.1	v coul transp vert	bouteille	goulot type crown,moulé	1		altéré par la chaleur	Entreposage indéterminé	1912-	Élagué
2891	3C2	2.3.1	v coul transp vert	bouteille	goulot à bague droite	1			Entreposage indéterminé		Élagué
2892	3C2	2.3.1	v coul transp vert	bouteille	1 paroi, 2 culs et 2 fonds de cul avec mamelon	6		fragment, 2 frag. de cul avec marque du procédé Owens	Entreposage indéterminé	1904-1940	Élagué
2938	3C2	2.3.1	v coul transp vert	bouteille	3 culs avec enfoncement sphérique et gros mamelon, 4 culs avec marque du procédé Owens et 1 corps avec inscrip. «...OF...Co»	19		fragments de col, de paroi et de cul, 2 frag. à pans	Entreposage indéterminé	1904-1940	Élagué
2939	3C2	2.3.1	v coul transp vert	bouteille	fragments de col et goulot de type crown	6	6		Entreposage indéterminé	1912-	Élagué
2940	3C2	2.3.1	v coul transp vert	bouteille	col long et goulot de type crown, 1 bouchon de liège est en place dans l'ouverture	1	1	avec bouchon de liège	Entreposage indéterminé	1912-	Élagué
2941	3C2	2.3.1	v coul transp vert	bouteille	col et goulot avec bague évasée vers le bas et lèvre droite	1	1	fragment	Entreposage indéterminé		Élagué
2942	3C2	2.3.1	v coul transp vert	bouteille	goulot de type Champenoise à lèvre en biseau (goulot avec bague droite)	1	1	fragment	Boissons, conservation/entreposage		Élagué
2242	3C2	2.1	v incolore	tige	diam.2,75mm, fragmentaire avec un bouton	1		petit fragment	Indéterminé		Élagué
2930	3C2	2.4.1	v polychrome superposé	fragment	courbe blanc ext. incolore int.	1		éclairage?	Indéterminé		Élagué
2888	3C2	2.2.1.4	v teinté régulier bleu	bouchon	type club sauce	3	2	1 complet et 2 fragments remontable pour 1 objet, hauteur 2,6 cm, diam. tête 2,6 cm	Entreposage indéterminé	1875-1925	
2889	3C2	2.2.1.4	v teinté régulier bleu	bouteille	fragments de cul avec inscrip. «YS», «...B», «O'K» et 1 cul complet avec talon bombé, 2 fragments de paroi avec inscrip. «...N...», «...TRADE O'K...TORONTO...», 1 fragment ind. et 2 fragments de lèvre (1 aplatie et 1 de type crown)	14		marque du procédé Owens sur le cul, 1 fragment altéré par la chaleur	Entreposage indéterminé	1904-1940	
2900	3C2	2.2.1.4	v teinté régulier bleu	bouteille	goulot avec bague arrondie et lèvre aplatie	1	1	altéré par la chaleur	Entreposage indéterminé		Élagué

## INVENTAIRE SOMMAIRE DES ARTÉFACTS

- PROJET TURCOT -  
BiFj-115 (2014 et 2015)

Patrimoine Experts

Archéologues : Robert Nadeau, Antoine Loyer Rousselle, Ariane Pépin

#	Lot	Code	Matériau	Objet	Description	N.fr.	N.obj.	Commentaires	Fonction rapport	Datation	Élagué
2927	3C2	2.2.1.4	v teinté régulier bleu	fragment		1		fragment courbé	Entreposage indéterminé		Élagué
2058	3C2	2.2.1.9	v teinté régulier bleu-vert	verre plat		1			Matériaux de base - vitre		Élagué
2067	3C2	2.2.1.9	v teinté régulier bleu-vert	bouteille	base et paroi, inscr. ASSOCIATE BOTTLERS TORONTO	1			Entreposage indéterminé		Élagué
2068	3C2	2.2.1.9	v teinté régulier bleu-vert	bouteille	base et paroi	1			Entreposage indéterminé		Élagué
2070	3C2	2.2.1.9	v teinté régulier bleu-vert	bouteille	paroi	3			Entreposage indéterminé		Élagué
2072	3C2	2.2.1.9	v teinté régulier bleu-vert	verre plat		1		très petit fragment	Matériaux de base - vitre		
2217	3C2	2.2.1.9	v teinté régulier bleu-vert	bouteille	goulot type crown, inscr. BOTTLER'S ASSOCIATION	1	1		Entreposage indéterminé	1912-	Élagué
2218	3C2	2.2.1.9	v teinté régulier bleu-vert	bouchon	type club sauce	2	1	objet complet	Alimentation, conservation	1875-1925	
2233	3C2	2.2.1.9	v teinté régulier bleu-vert	bouchon	type club sauce 1 avec dentelures autour de la partie supérieure	2	2	objet complet	Alimentation, conservation	1875-1925	
2898	3C2	2.2.1.9	v teinté régulier bleu-vert	verre plat	épaisseur 6 mm	2			Matériaux de base - vitre		Élagué
2901	3C2	2.2.1.9	v teinté régulier bleu-vert	bouteille	fragments de col et goulot de type crown	4	4	moulé	Entreposage indéterminé	1912-	Élagué
2902	3C2	2.2.1.9	v teinté régulier bleu-vert	bouteille	fragments de paroi et de col (1 avec bague arrondie et début de lèvre droite) et 3 culs (1 avec inscrip. sur le talon « BOTTLE...DEPOSIT...ASSOCIATED...E...RETURN...TORONTO » avec marque sur le cul « PLB » et « TRADE... » et 1 avec marque sur le cul « CR » ?) et 1 cul marqué par un losange avec « C » au centre	12		1 fragment altéré par la chaleur	Entreposage indéterminé		Élagué
2948	3C2	2.2.1.9	v teinté régulier bleu-vert	verre plat	épaisseur 3 mm	2			Matériaux de base - vitre		Élagué
2949	3C2	2.2.1.9	v teinté régulier bleu-vert	bouteille	col et goulot de type crown	15	15		Entreposage indéterminé	1912-	Élagué

## INVENTAIRE SOMMAIRE DES ARTÉFACTS

- PROJET TURCOT -  
BiFj-115 (2014 et 2015)

Patrimoine Experts

Archéologues : Robert Nadeau, Antoine Loyer Rousselle, Ariane Pépin

#	Lot	Code	Matériau	Objet	Description	N.fr.	N.obj.	Commentaires	Fonction rapport	Datation	Élagage
2950	3C2	2.2.1.9	v teinté régulier bleu-vert	bouteille	col court et goulot avec lèvre rabattue	1	1		Entreposage indéterminé		Élagué
2951	3C2	2.2.1.9	v teinté régulier bleu-vert	bouteille	col court et goulot avec bague arrondie et lèvre aplatie	1	1		Entreposage indéterminé		Élagué
2952	3C2	2.2.1.9	v teinté régulier bleu-vert	bouteille	goulot avec bague arrondie large et mince lèvre arrondie (type à capsule)	1	1	diam. ext. De l'ouverture 4,2 cm, moulé	Entreposage indéterminé		Élagué
2953	3C2	2.2.1.9	v teinté régulier bleu-vert	bouteille	goulot avec lèvre plate à assise	1	1		Entreposage indéterminé		Élagué
2954	3C2	2.2.1.9	v teinté régulier bleu-vert	bouteille	col long et goulot avec lèvre brevetée	1	1	moulé	Entreposage indéterminé		Élagué
2955	3C2	2.2.1.9	v teinté régulier bleu-vert	bouteille	col court et droit avec lèvre de type pharmaceutique	1	1	moulé	Entreposage indéterminé		Élagué
2956	3C2	2.2.1.9	v teinté régulier bleu-vert	bouchon	type club sauce		1	incomplet, diam. de la tête 2,5 cm	Entreposage indéterminé	1875-1925	Élagué
2957	3C2	2.2.1.9	v teinté régulier bleu-vert	bouchon	type Eno		1	complet, hauteur 2,1 cm, diam. de la tête 2,8 cm et diam. du tenon 1,8 cm	Entreposage indéterminé		Élagué
2958	3C2	2.2.1.9	v teinté régulier bleu-vert	pot	col fileté	2	1	2 fragments remontable, presque complet, hauteur 6,8 cm	Consommation indéterminée		
2959	3C2	2.2.1.9	v teinté régulier bleu-vert	bouteille	marque du procédé Owens, inscrip. Identique sur le corps : « O'KEEFE...TRADE O'K MARK TORONTO »		2	corps et cul complet (manque col)	Boissons, conservation/entreposage	1904-1940	
2960	3C2	2.2.1.9	v teinté régulier bleu-vert	bouteille	8 avec inscrip. très partielle, 4 avec inscrip. « PLB », 1 avec inscrip. « A.B. CO », 2 avec inscrip. « ...POSIT CHARGED...IATED BOTTLERS... », 1 avec inscrip. « CANADIAN BOTTLERS ASSOCIATION » et 1 de marque Coca-Cola inscrit sur le cul et 1 « PROPERTY OF THE COCA COLA COMPANY CANADA » inscrit sur le talon	25		fragments de culs, 1 fragment de cul rectangulaire à coins chanfreinés et à pans plats, certains cul avec marque du procédé Owens, 1 fragment altéré par la chaleur	Alimentation, conservation	1904-1940	Élagué
2961	3C2	2.2.1.9	v teinté régulier bleu-vert	bouteille	4 avec inscrip. très partielle, 1 avec « COCA-COLA », 1 avec « ...XIE... », 1 avec « ...TORONTO... », 1 avec « ...XIE... », 1 avec « ...BOTT...DEPOSIT...ASSOCIATED...URN... », 1 avec « ...ÉTÉ...DE...L...LIN... », 1 avec « ...OA MEN... » et 1 avec la marque de la cie Gurd moulée (3 gerbes de blé sortant d'un panier)	28		fragments divers (paroi, talon, col, lèvre)	Alimentation, conservation	1868-	Élagué
2887	3C2	2.2.1.5	v teinté régulier rose	bouteille	col et goulot avec bague arrondie et lèvre droite	1	1	moulé	Entreposage indéterminé		Élagué

## INVENTAIRE SOMMAIRE DES ARTÉFACTS

- PROJET TURCOT -  
BiFj-115 (2014 et 2015)

Patrimoine Experts

Archéologues : Robert Nadeau, Antoine Loyer Rousselle, Ariane Pépin

#	Lot	Code	Matériau	Objet	Description	N.fr.	N.obj.	Commentaires	Fonction rapport	Datation	Élagage
2926	3C2	2.2.1.5	v teinté régulier rose	bouteille	col et goulot avec bague arrondie et lèvre droite	1	1	moulé	Entreposage indéterminé		Élagué
2055	3C2	2.2.1.3	v teinté régulier turquoise	bouteille	goulot type crown	2	2		Entreposage indéterminé	1912-	Élagué
2056	3C2	2.2.1.3	v teinté régulier turquoise	bouteille	parois, 1 inscr. LOCK MINE	2		M. Lock mineral water Dr.Struve?	Entreposage indéterminé		Élagué
2065	3C2	2.2.1.3	v teinté régulier turquoise	bouteille	base et paroi, inscr. GURD AND CO LIMITED IS OUR EXCLUSIVE	1	1		Entreposage indéterminé	1868-	
2066	3C2	2.2.1.3	v teinté régulier turquoise	bouteille	base, paroi, épaule, fragment altéré	4			Entreposage indéterminé		Élagué
2893	3C2	2.2.1.3	v teinté régulier turquoise	bouteille	2 fragments de cul avec marque du procédé Owens	2	1	2 fragments remontable, moulé	Entreposage indéterminé	1904-1940	Élagué
2894	3C2	2.2.1.3	v teinté régulier turquoise	bouteille	fragments de col et goulot de type crown	3	1	3 fragments remontable, moulé	Entreposage indéterminé	1912-	Élagué
2895	3C2	2.2.1.3	v teinté régulier turquoise	bouteille	3 fragments de cul avec marque du procédé Owens et 1 fragment de paroi avec inscrip. «...S...»	4			Entreposage indéterminé	1904-1940	Élagué
2899	3C2	2.2.1.3	v teinté régulier turquoise	bouteille	fragment de col et goulot de type crown	1	1		Entreposage indéterminé	1912-	Élagué
2943	3C2	2.2.1.3	v teinté régulier turquoise	bouteille	col et goulot de type crown	14	14		Entreposage indéterminé	1912-	Élagué
2944	3C2	2.2.1.3	v teinté régulier turquoise	bouteille	bouteille avec goulot de type crown		1	manque le cul	Entreposage indéterminé	1912-	Élagué
2945	3C2	2.2.1.3	v teinté régulier turquoise	bouteille	goulot avec lèvre rabattue	1	1	moulé	Entreposage indéterminé		Élagué
2946	3C2	2.2.1.3	v teinté régulier turquoise	contenant	fragment de rebord	1		bocal ? à couvercle, moulé	Consommation indéterminée		Élagué
2947	3C2	2.2.1.3	v teinté régulier turquoise	bouteille	5 fragments de paroi avec inscrip. «...N...», «BO...DEP...A...», «...MA...OI...», «...LIMITED...», «...CANADIAN BOTTLER...», 3 culs avec marque du procédé Owens, 1 cul oval avec trace de pontil, 3 culs avec inscrip. « PLB », « PLB » et « P & B » (les 3 avec marque du procédé Owens)	20		fragments moulés de col, cul et paroi, 1 fragment avec pans à coins chanfreinés	Entreposage indéterminé	1904-1940	Élagué



## INVENTAIRE SOMMAIRE DES ARTÉFACTS

- PROJET TURCOT -  
BiFj-115 (2014 et 2015)

Patrimoine Experts

Archéologues : Robert Nadeau, Antoine Loyer Rousselle, Ariane Pépin

#	Lot	Code	Matériau	Objet	Description	N.fr.	N.obj.	Commentaires	Fonction rapport	Datation	Élagage
2061	3C2	2.2.1.1	v teinté régulier vert	contenant		1		très petit fragment	Consommation indéterminée		
2064	3C2	2.2.1.1	v teinté régulier vert	bouteille	inscr. OKEEFE'S TRADE MARK OK TORONTO	1	1	manque col et goulot	Boissons, conservation/entreposage	1904-1940	
2069	3C2	2.2.1.1	v teinté régulier vert	bouteille	goulot type crown, col	1	1		Entreposage indéterminé	1912-	Élagué
2071	3C2	2.2.1.1	v teinté régulier vert	bouteille	paroi	2			Entreposage indéterminé		Élagué
2896	3C2	2.2.1.1	v teinté régulier vert	bouteille	fragment de col et goulot de type crown	1	1	moulé	Entreposage indéterminé	1912-	Élagué
2897	3C2	2.2.1.1	v teinté régulier vert	bouteille	1 épaule et 3 culs (1 avec marque du précédé Owens, 1 plate avec inscrip. «SCHOENHOFEN CHICAGO», 1 avec inscrip. Sur le talon «...CONTENTS 1 PINT 10 FLUID...»	4		compagnie Schoenhofen créée dans les années 1860	Entreposage indéterminé	1904-1940	Élagué
2925	3C2	2.2.1.1	v teinté régulier vert	bouteille	1 col et goulot probablement de type crown	1	1		Entreposage indéterminé	1912-	Élagué
2929	3C2	2.2.1.1	v teinté régulier vert	bouteille	1 goulot avec lèvre de type breveté	1	1		Entreposage indéterminé		Élagué
2059	3C2	2.1	verre incolore	bouteille	goulot type crown	1			Entreposage indéterminé	1912-	
2060	3C2	2.1	verre incolore	fragment		3			Indéterminé		
2079	3C2	2.1	verre incolore	bouteille	goulot lèvre aplatie, bague arrondie, trace de moule automatique	1	1		Entreposage indéterminé	1912-	Élagué
2080	3C2	2.1	verre incolore	bouteille	goulot lèvre pharmaceutique arrondie, trace de moule automatique	1	1		Médication		Élagué
2081	3C2	2.1	verre incolore	bouteille	goulot type bouteille de lait	1			Entreposage indéterminé	1908-1960	Élagué
2082	3C2	2.1	verre incolore	pot	goulot vissant, paroi panelée	1			Alimentation, conservation	1900-	Élagué
2083	3C2	2.1	verre incolore	bouteille	base et paroi, forme ovale type philadelphie 1 pan plat, inscr.983	1			Médication		Élagué
2084	3C2	2.1	verre incolore	bouteille	base et paroi, trace de moule automatique	1			Entreposage indéterminé	1910-	Élagué
2085	3C2	2.1	verre incolore	contenant	base inscr. M-P	1			Consommation indéterminée		Élagué

## INVENTAIRE SOMMAIRE DES ARTÉFACTS

- PROJET TURCOT -  
BiFj-115 (2014 et 2015)

Patrimoine Experts

Archéologues : Robert Nadeau, Antoine Loyer Rousselle, Ariane Pépin

#	Lot	Code	Matériau	Objet	Description	N.fr.	N.obj.	Commentaires	Fonction rapport	Datation	Élagage
2086	3C2	2.1	verre incolore	gobelet	base et paroi cannelée, recouvert à l'intérieur de verre rouge fondu, fond épais	1		le verre fondu est présent sur la fracture	Boissons, absorption		
2087	3C2	2.1	verre incolore	bouteille	paroi de type flasque	1			Entreposage indéterminé		Élagué
2088	3C2	2.1	verre incolore	fragment	objets divers	5		petit fragment	Consommation indéterminée		Élagué
2229	3C2	2.1	verre incolore	pot	diam.7cm haut.5,2cm ouverture large lèvre dépolie, inscr. PATENTED I 38 JUN, 9, O3 JUNE 23 03	1	1	le brevet se rapporte au système de fermeture	Alimentation, conservation	1903-	
2230	3C2	2.1	verre incolore	éprouvette	cylindrique diam.15 et 16mm haut.5,7 et 6mm, rétrécissement à 12mm sous la lèvre aplatie	2	2		Consommation indéterminée		
2231	3C2	2.1	verre incolore	pot	diam.4,5cm haut.7,3cm rétrécissement à 3,3cm sous le goulot vissant base inscr.28	1	1		Consommation indéterminée	1900-	
2232	3C2	2.1	verre incolore	fragment	rebord d'un objet rectiligne	1		petit fragment	Indéterminé		Élagué
2234	3C2	2.1	verre incolore	bouchon	type club sauce		1	objet complet	Alimentation, conservation	1875-1925	
2903	3C2	2.1	verre incolore	bouteille	fragments de col et goulot de type crown	5	5	moulé, 1 fragment altéré par la chaleur	Entreposage indéterminé	1912-	Élagué
2904	3C2	2.1	verre incolore	bouteille	col et goulot avec double bague arrondie et droite et lèvre arrondie	1	1	moulé	Entreposage indéterminé		Élagué
2905	3C2	2.1	verre incolore	bouteille	goulot avec bague arrondie et lèvre arrondie	1	1		Entreposage indéterminé		Élagué
2906	3C2	2.1	verre incolore	pot	lèvre filetée continue, le cul est marqué par un losange avec «032" au centre, hauteur 7 cm		1	complet	Consommation indéterminée		
2907	3C2	2.1	verre incolore	pot	bague droite, inscrip. sur le cul « PATENTED JUNE 23.03 » et « 138 JUN 9.03 », hauteur 5,2 cm		1	complet (bocal à couvercle)	Consommation indéterminée	1903-	
2908	3C2	2.1	verre incolore	fragment	1 cul marqué par un «4" inversé au +H1935la marque de procédé Owens, 2 fragments avec surface à ondulations en relief, 1 fragment à pans coupés (3 pans) et 3 fragments de paroi avec inscrip. « PRO...MO... », « ...ASS », « ...D MILK...-WIS-U...BUCK... »	13		fragments de cul et de paroi	Consommation indéterminée	1904-1940	Élagué
2962	3C2	2.1	verre incolore	bouteille	col et goulot de type crown, 1 col complet renflé	5	5		Entreposage indéterminé	1912-	Élagué
2963	3C2	2.1	verre incolore	fragment		1		possible bouchon de type club sauce, fragment altéré	Entreposage indéterminé		Élagué

## INVENTAIRE SOMMAIRE DES ARTÉFACTS

- PROJET TURCOT -  
BiFj-115 (2014 et 2015)

Patrimoine Experts

Archéologues : Robert Nadeau, Antoine Loyer Rousselle, Ariane Pépin

#	Lot	Code	Matériau	Objet	Description	N.fr.	N.obj.	Commentaires	Fonction rapport	Datation	Élagage
2964	3C2	2.1	verre incolore	bouteille	goulot avec bague arrondie et lèvre droite, 2 fragment avec début d'épaule de bouteille de forme rectangulaire	4	4	moulé	Entreposage indéterminé		Élagué
2965	3C2	2.1	verre incolore	bouteille	goulot avec bague arrondie et longue lèvre aplatie	1	1	moulé	Entreposage indéterminé		Élagué
2966	3C2	2.1	verre incolore	contenant	col et lèvre arrondie		2	altéré par la chaleur	Entreposage indéterminé		Élagué
2967	3C2	2.1	verre incolore	pot	col fileté	1		fragment	Consommation indéterminée		Élagué
2968	3C2	2.1	verre incolore	bouteille	fragment avec épaule, col et goulot avec lèvre de type breveté	1	1		Entreposage indéterminé		Élagué
2969	3C2	2.1	verre incolore	bouteille	4 cols et goulots avec lèvres de type pharmaceutique	4	4	moulé	Entreposage indéterminé		Élagué
2970	3C2	2.1	verre incolore	bouteille	goulots ind.	2	2	fragments très altéré (lèvre droite?)	Entreposage indéterminé		Élagué
2971	3C2	2.1	verre incolore	bouteille	goulot avec bague arrondie et lèvre arrondie	1	1		Entreposage indéterminé		Élagué
2972	3C2	2.1	verre incolore	bouteille	3 cols et goulots à bagues droites et plates avec lèvres arrondies, 2 fragments ont un début d'épaule décorée de cannelures	3	3		Entreposage indéterminé		Élagué
2973	3C2	2.1	verre incolore	fragment	2 fragments de rebord circulaire		2	rebords de contenant ou dessous d'abat-jour	Indéterminé		Élagué
2974	3C2	2.1	verre incolore	fragment	rebord dentelé	1			Indéterminé		
2975	3C2	2.1	verre incolore	bouteille	6 avec inscrip. très partielle, 1 avec inscrip. "O'K M...", 2 semblables avec "...L BOTTLING CO... SOMERVI...", 1 avec "...HURON...", 1 fragment de corps à pan plat et 2 fragments de corps cannelé et 1 fragment décoré de bandes striées	28		fragments de corps et de cols, 3 fragments altéré par la chaleur, Compagnie Prospect Hill Bottling and Soda Water Co. (Somerville) fondée en 1914	Alimentation, conservation	1914-	
2976	3C2	2.1	verre incolore	bouteille	inscrip. "...Y & Co...TTLEBORO, UT...ED..."	2	1	2 fragments de corps remontable	Entreposage indéterminé		
2977	3C2	2.1	verre incolore	verre à pied	base et tige, 1 fragment avec bouton de pied	2		fragments	Boissons, absorption		Élagué
2978	3C2	2.1	verre incolore	pot	bague droite, inscrip. sur le cul "... JUN... JUNE 230..."	1		voir autres similaires no inventaire 2229 et 2907	Consommation indéterminée	1903-	Élagué
2979	3C2	2.1	verre incolore	gobelet	bases rondes à cannelures, 1 avec inscrip. sur le cul "...LLMAN...Y..."	3		fragments de base, 1 altéré par la chaleur	Boissons, absorption		
2980	3C2	2.1	verre incolore	bouteille	2 fragments avec marque du procédé Owens, 6 fragments avec inscrip. partielle, 1 avec inscrip. "W.T. RAWLEIG...", 1 avec inscrip.	15		8 culs ronds, 1 oval, 4 rectangulaires, 1 oval de type "Philadelphie" et 1 rectangulaire à 3 pans	Entreposage indéterminé	1904-1940	

## INVENTAIRE SOMMAIRE DES ARTÉFACTS

- PROJET TURCOT -  
BiFj-115 (2014 et 2015)

Patrimoine Experts

Archéologues : Robert Nadeau, Antoine Loyer Rousselle, Ariane Pépin

#	Lot	Code	Matériau	Objet	Description	N.fr.	N.obj.	Commentaires	Fonction rapport	Datation	Élagage
					"NATIONAL 1096B OVAL", 1 avec inscrip. "...NTMAGNY P.Q...." et 1 avec inscrip. "...C....BRATTLEB...REGISTE..."			en retrait, à coins chanfreinés, Compagnie Rawleig 1889-			
2337	3C3	3.1.8.1	aluminium	plaque	rainures parallèles à interval régulier (0,5cm) et rivet; fragment 4,2cm x 2,7cm x 0,1cm	1			Indéterminé		Élagué
2294	3C3	4.1.7.1	ardoise	tuile	fragments	6			Matériaux de revêtement		Élagué
2312	3C3		bois	moulure	1 fragment de moulure carrée (9,8 cm) épaisseur 2,6 cm, motif de cercles concentriques sculptés, 1 fragment de bois (4, 7 cm x 4,7 cm) longueur 22 cm.	2		fragment de moulure : résidus de recouvrement (peinture)	Matériaux de construction		Élagué
2290	3C3	5.2.3.2	carton	cylindre	Intérieur fileté, diamètre intérieur 1,8 cm.		2	Dispositif relié à utilisation d'ampoules ou de fusibles?	Électricité		Élagué
2289	3C3	5.1.4	coquille	mollusque		1	1		Mollusques		
2313	3C3	5.5.7	cuir	chaussure	talon de chaussure 4,4 cm x 4,1 cm x 0,4 cm.		1		Chaussures		
2314	3C3	5.5.7	cuir	fragment	fragment indéterminé, cuir recouvert d'un enduit, friable et blanchâtre d'un côté, rougeâtre de l'autre côté.			très petit fragment	Indéterminé		
2295	3C3	3.1.1.1	fer ind	clou	longueur 15 cm		1	corrosion, résidus de bois et vis adhérent à la surface	Fixations - clous		Élagué
2297	3C3	3.1.1.1	fer ind	bouchon	diam. 2,7 cm		1		Indéterminé		Élagué
2298	3C3	3.1.1.1	fer ind	clou	longueur 3,5 cm à 15 cm	7		corrodés	Fixations - clous		Élagué
2299	3C3	3.1.1.1	fer ind	bande	17 cm x 3,5 cm x 0,8 cm	1		corrodé	Indéterminé		Élagué
2336	3C3	3.1.1.1	fer ind	clou	indéterminés	6		corrodés	Fixations - clous		Élagué
2338	3C3	3.1.1.1	fer ind	boulon	longueur 7,6cm; diam 1,5cm	1			Fixations - divers		Élagué
2323	3C3	3.1.1.13	fer tréfilé	clou	6,5 cm	1		corrodé	Fixations - clous		Élagué
2291	3C3	5.1.7	graphite	tige	diam. 2,2 cm. Inscr. "099-H90..."	2	1	tige associé à un dispositif d'éclairage ou de chauffage?	Aménagement (environnement)		Élagué
2324	3C3	7.99	matériau composite autre	tuyau	tuyau métallique et écrou en plastique	1		écrou en plastique vissé sur un tuyau métallique, métal cuivreux?	Indéterminé		
2325	3C3	7.99	matériau composite autre	fil	fil de fer et gaine en caoutchouc	1		petit fragment	Électricité		Élagué

## INVENTAIRE SOMMAIRE DES ARTÉFACTS

- PROJET TURCOT -  
BiFj-115 (2014 et 2015)

Patrimoine Experts

Archéologues : Robert Nadeau, Antoine Loyer Rousselle, Ariane Pépin

#	Lot	Code	Matériau	Objet	Description	N.fr.	N.obj.	Commentaires	Fonction rapport	Datation	Élagage
2296	3C3	3.1.2	métaux et alliages cuivreux	anneau		2	1		Indéterminé		Élagué
2274	3C3	1.3.1.21	porcelaine c. avec glaçure	assiette	glaçure blanche, décor linéaire (deux lignes vertes) sur le pourtour du marli. Inscr. sur un tesson (marli) : "G.T.R.". Armoiries et inscr. sur un tesson de fond : "ROSENTHAL SELB-BAVARIA"	5	1	Jointifs avec 3C2-2915. Logo possible à partir de 1912- GTR signifie Grand Trunk Railway (1852-1923). voir <a href="http://collectrosenthal.com/markingsdate.html">http://collectrosenthal.com/markingsdate.html</a>	Alimentation, vaisselle de table	1912-1923	
2277	3C3	1.3.1	porcelaine commune	fragment	lettres moulées inscr. "...C"	1		objet lié à l'hygiène ?	Hygiène		
2317	3C3	1.3.1	porcelaine commune	fragment		1			Indéterminé		
2276	3C3	1.3.2	porcelaine fine	contenant	fragment de fond	1		petit bol ou petite tasse ?	Alimentation		
2318	3C3	1.3.2	porcelaine fine	fragment		1			Indéterminé		
2335	3C3	4.4.3	scories	fragment		3			Indéterminé, résidus		Élagué
2286	3C3	1.1.2.41	tcf argileuse blanche	pipe	fourneau, deux fragments remontables	2	1	Altération (oxydation) de la surface et des tranches, teinte orangée (contact avec des métaux dans l sol?).	Tabac		
2287	3C3	1.1.2.41	tcf argileuse blanche	pipe	fragment de tuyau 3,9 cm. inscr. "SCOTT..."	1	1	Altération de la surface : combustion ?	Tabac		
2278	3C3	1.1.2.61	tcf blanche	contenant	fragment de bord, décor 2 lignes et 1 bande bleues le long du rebord	1			Alimentation		
2316	3C3	1.1.2.61	tcf blanche	fragment	fragments d'objets divers : fragment de bord à bordure bleue, fragment à décor polychrome, fragment de tuile à glaçure jaune.	3		petits fragments	Indéterminé		
2275	3C3	1.1.2.61	tcf blanche	assiette	décor floral vert sur le rebord, imprimé.	8	1		Alimentation, vaisselle de table		
2283	3C3	1.1.2.61	tcf blanche	contenant	fragments d'objets divers, un fragment d'une petite soucoupe.	23		Altération (oxydation) de la surface et des tranches, teinte orangée (contact avec des métaux dans l sol?).	Alimentation		
2315	3C3	1.1.2.61	tcf blanche	contenant	2 fragments de bord et corps remontables, bol ou tasse, décor bleu à l'éponge.	3	1	bol ou tasse	Alimentation		
2282	3C3	1.1.2.71	tcf blanche vitrifiée	contenant	2 fragments de bord.	4	1	remontables, probablement un bol ou une tasse. Altération (oxydation) de la surface et des tranches, teinte orangée (contact avec des métaux dans l sol?).	Alimentation	1850-	

## INVENTAIRE SOMMAIRE DES ARTÉFACTS

- PROJET TURCOT -  
BiFj-115 (2014 et 2015)

Patrimoine Experts

Archéologues : Robert Nadeau, Antoine Loyer Rousselle, Ariane Pépin

#	Lot	Code	Matériau	Objet	Description	N.fr.	N.obj.	Commentaires	Fonction rapport	Datation	Élagage
2284	3C3	1.1.2.71	tcf blanche vitrifiée	assiette	fragments de bord, remontables.	2	1		Alimentation, vaisselle de table	1850-	
2285	3C3	1.1.2.71	tcf blanche vitrifiée	soucoupe	Moitié de l'objet, diamètre 7,2cm. Inscr. "RIDGWAYS ENGLAND"; "VITREO... HOTE...WAR... MA"; "THE...".	1	1	Vaisselle d'hôtellerie?	Alimentation	1850-	
2319	3C3	1.1.2.71	tcf blanche vitrifiée	tasse	fragment de bord et corps avec anse		1		Boissons, absorption		
2320	3C3	1.1.2.71	tcf blanche vitrifiée	contenant	fragments	2			Indéterminé		
2326	3C3	1.1.2.71	tcf blanche vitrifiée	contenant	fragments indéterminés, 1 fragment inscr. "...ARE CO...".	4		petits fragments	Indéterminé		
2279	3C3	1.1.2.91	tcf jaune glaçure claire	fragment	décor champêtre rougeâtre imprimé d'un côté; portion d'un blason de l'autre côté ("2" et "H").	1		petit fragment	Indéterminé	1850-1925	
2281	3C3	1.1.2.91	tcf jaune glaçure claire	contenant	1 fragment de bord, décor floral bleu imprimé et bordure dorée	2	1	petits fragments	Alimentation	1850-1925	
2280	3C3	1.1.1	tcg	fragment		1		petit fragment	Indéterminé		
2327	3C3	1.1.1	tcg	contenant	fragment avec traces d'engobe clair sur une face	1			Indéterminé		
2328	3C3	1.1.1.33	tcg avec glaçure	tuyau	fragments d'un gros tuyau de canalisation	6	1		Plomberie et canalisation		Élagué
2288	3C3	5.5.1	tissu	mèche	Environs 16-21cm de longueur. Diamètre du cercle formé : 8 cm.	2	2	forme circulaire, une des mèches a fragments de métal qui adhèrent à sa surface (anneau métallique?). Probablement composante de fermeture hermétique, associé à une lampe à huile.	Éclairage		Élagué
2292	3C3	2.3.2.1	v coul opaque blanc	bouton	4 trous diam 1,2 cm et 1,9 cm.		2		Attaches	1854-	
2293	3C3	2.3.2.1	v coul opaque blanc	œil de jouet	pupille grise et noire, fragment d'un œillet métallique pour fixation. Diam 0,6 cm.		1	œil d'une poupée	Jeux et divertissements		
2300	3C3	2.3.2.1	v coul opaque blanc	contenant	2 fragments de bord	22			Indéterminé		Élagué
2332	3C3	2.3.1.5	v coul transp bleu	contenant	inscr. "...E...IP S... CANA..."	1		très petit fragment, inscription moulée	Indéterminé		Élagué

## INVENTAIRE SOMMAIRE DES ARTÉFACTS

- PROJET TURCOT -  
BiFj-115 (2014 et 2015)

Patrimoine Experts

Archéologues : Robert Nadeau, Antoine Loyer Rousselle, Ariane Pépin

#	Lot	Code	Matériau	Objet	Description	N.fr.	N.obj.	Commentaires	Fonction rapport	Datation	Élagué
2304	3C3	2.3.1.10	v coul transp brun	bouteille	fragments d'objets divers, 2 goulots à capsule, une extrémité en deux parties lèvre aplatie, une base concave.	6		1 fragment avec goulot à capsule fondu (combustion).	Boissons, conservation/entreposage		Élagué
2311	3C3	2.3.1.10	v coul transp brun	bouchon	bouchon de type "club sauce"		1		Entreposage indéterminé	1875-1925	
2333	3C3	2.3.1.10	v coul transp brun	contenant	fragments de corps	2			Indéterminé		Élagué
2305	3C3	2.3.1	v coul transp vert	bouteille	fragments d'objets divers, 1 goulot à capsule, 1 goulot type champenoise, une circulaire concave peu profond, une base circulaire en retrait.	6			Entreposage indéterminé		Élagué
2331	3C3	2.3.1	v coul transp vert	contenant	fragments, vert "Seven-Up"	5			Indéterminé		Élagué
2301	3C3	2.1	v incolore	bouteille	fragments d'objets divers, goulot type à capsule, une base rectangulaire arrondie	10			Entreposage indéterminé		Élagué
2309	3C3	2.1	v incolore	bouteille	base d'une bouteille circulaire à pans plats. Inscr. Moulée sur la base rendue illisible (verre fondu) : "W..." et "YN..."	1	1	Verre fondu, combustion.	Entreposage indéterminé		Élagué
2310	3C3	2.1	v incolore	bouchon	tenon et col		1		Entreposage indéterminé		Élagué
2334	3C3	2.1	v incolore	contenant	fragments de corps	4			Indéterminé		Élagué
2308	3C3	2.2.1.9	v teinté régulier bleu-vert	bouteille	base circulaire, en retrait, inscr. Moulée "21".	1			Entreposage indéterminé		Élagué
2302	3C3	2.2.1.1	v teinté régulier vert	bouteille	fragments d'objets divers, 3 goulots de type à capsule, un goulot à bouchon finit à la pince, un fragment de verre ciselé, 3 fragments de base.	20			Entreposage indéterminé		Élagué
2303	3C3	2.2.1.1	v teinté régulier vert	verre plat		2			Matériaux de base - vitre		Élagué
2306	3C3	2.2.1.1	v teinté régulier vert	bouteille	base circulaire, en retrait, inscr. Moulée : "A" et "IS"	1	1		Entreposage indéterminé		Élagué
2307	3C3	2.2.1.1	v teinté régulier vert	bouteille	base et paroi, circulaire, base en retrait, inscr. Sur paroi : "...H MONCTON, N..."	1	1		Entreposage indéterminé		
2321	3C3	2.2.1.1	v teinté régulier vert	verre plat	fragments	4		petits fragments	Matériaux de base - vitre		



## INVENTAIRE SOMMAIRE DES ARTÉFACTS

- PROJET TURCOT -  
BiFj-115 (2014 et 2015)

Patrimoine Experts

Archéologues : Robert Nadeau, Antoine Loyer Rousselle, Ariane Pépin

#	Lot	Code	Matériau	Objet	Description	N.fr.	N.obj.	Commentaires	Fonction rapport	Datation	Élagage
2322	3C3	2.2.1.1	v teinté régulier vert	fragment	fragment avec fil de fer torsadé à l'intérieur	1		très petit fragment	Indéterminé		
2329	3C3	2.2.1.1	v teinté régulier vert	verre plat	fragments	6			Matériaux de base - vitre		Élagué
2330	3C3	2.2.1.1	v teinté régulier vert	contenant	fragments de corps	2			Indéterminé		Élagué
2351	3C4	4.1.7.1	ardoise	tuile	fragments, un fragment avec un trou de fixation.	3			Matériaux de revêtement		Élagué
2354	3C4	3.1.1.1	fer ind	plaque	fragment 10,4cm x 3,8cm x 0,5cm	1			Indéterminé		Élagué
2355	3C4	3.1.1.1	fer ind	clou	entre 12,1cm et 4,4cm	5		corrodés	Fixations - clous		Élagué
2344	3C4	1.2.1.72	grès grossier Derbyshire 1	bouteille	fragment d'un goulot à bouchon	1			Entreposage indéterminé		
2350	3C4	5.1.1	os	os	os blanchis, mammifère	3			Mammifères		
2340	3C4	1.3.1.11	porcelaine c. sans glaçure	tuyau	2 fragments. Fragment le plus long : 5.5cm; diamètre 1,4cm. Diamètre du trou : 0,7cm.	2	1		Indéterminé		
2353	3C4	5.3	solides semi-plastiques	fragment		1		ressemble à un vinyl?	Indéterminé		Élagué
2339	3C4	1.1.2.71	tcf blanche vitrifiée	pot	fragments de base et corps, remontables. Inscrp. Base : "DIEU ET MON DROIT"; "FURNIVAL & SONS"; "TRADE MARK"; "ENGLAND". Inscrp. Corps : "...ID BEEF". Logo imprimé avec armoiries royales.	3	1		Alimentation	1878-1890	
2342	3C4	1.1.2.71	tcf blanche vitrifiée	contenant	fragment de base avec logo et inscrip. : "...ROYAL IRON..."; "...MEAKIN ...ND.". Armoiries royales.		1		Alimentation	1850-	
2343	3C4	1.1.2.71	tcf blanche vitrifiée	contenant	fragments d'objets divers	7			Alimentation	1850-	
2341	3C4	1.1.1.3	tcg sans glaçure	fragment		1			Indéterminé		
2352	3C4	1.1.1.3	tcg sans glaçure	tuyau	fragment de tuyau, canalisation	1			Plomberie et canalisation		Élagué
2345	3C4	2.3.2.1	v coul opaque blanc	assiette	fragments remontables, petite assiette, diam. 7,8cm.	2	1	petite soucoupe? Rebord hauteur 1,1cm.	Alimentation indéterminée		Élagué
2348	3C4	2.3.1	v coul transp vert	bouteille	fragments	2			Entreposage indéterminé		Élagué

## INVENTAIRE SOMMAIRE DES ARTÉFACTS

- PROJET TURCOT -  
BiFj-115 (2014 et 2015)

Patrimoine Experts

Archéologues : Robert Nadeau, Antoine Loyer Rousselle, Ariane Pépin

#	Lot	Code	Matériau	Objet	Description	N.fr.	N.obj.	Commentaires	Fonction rapport	Datation	Élagué
2349	3C4	2.2.1.9	v teinté régulier bleu-vert	bouteille	fragments remontables, goulot et col. Goulot de type "à capsule".	6	1		Entreposage indéterminé		Élagué
2346	3C4	2.2.1.1	v teinté régulier vert	verre plat		9			Matériaux de base - vitre		Élagué
2347	3C4	2.2.1.1	v teinté régulier vert	bouteille	fragments d'objets divers	5			Entreposage indéterminé		Élagué
2981	3C5	4.1.7.1	ardoise	tuile	grise, ép.0,4 cm, 2 trous de clous, 25,3 cm X 15 cm	2		1 fragment jeté	Matériaux de revêtement		
2639	3C5	5.2.3	bois	bouchon	fragments, diam. 1,2 cm. Épaisseur 1 cm.	2			Indéterminé		Élagué
2637	3C5	5.2.3.2	carton	cyindre	Intérieur fileté, diamètre intérieur 1,8 cm.		2	Dispositif relié à utilisation d'ampoules ou de fusibles?	Électricité		Élagué
2640	3C5	3.1.1.1	fer ind	clou	10,5 cm.		1	très corrodé	Fixations - clous		Élagué
2985	3C5	3.1.1.1	fer ind	clou		4		fragment corrodé	Fixations - clous		Élagué
2987	3C5	3.1.1.1	fer ind	vis	tête plate et ronde, fendue, long. 3,8 cm	1			Fixations - divers		Élagué
2990	3C5	3.1.1.1	fer ind	fragment		4		concrétions	Indéterminé		
2991	3C5	3.1.1.1	fer ind	bouchon	type crown		1	corrodé et concrétions	Entreposage indéterminé	1912-	Élagué
2986	3C5	3.1.1.12	fer laminé	clou laminé	long. 4 cm	1			Fixations - clous		Élagué
2984	3C5	3.1.1.13	fer tréfilé	clou tréfilé	1 long de 16,5 cm,	2		corrodé et concrétions	Fixations - clous		Élagué
3007	3C5	1.2.1.111	grès grossier à glaçure feld colorée	contenant	coloré gris pâle, fragments de paroi et rebord	6			Consommation indéterminée		
2982	3C5	5.2.4	liège	bouchon	diam., 1,4 cm	1			Entreposage indéterminé		Élagué
3005	3C5	7.99	matériau composite autre	douille	douille porcelaine avec plot de métal	1		(l'intérieur n'est pas fileté)	Électricité		
3043	3C5	3.1.2.1	métal cuivreux indéterminé	épingle		1		incomplet, aiguille?	Attaches		
2989	3C5	3.1.2	métaux et alliages cuivreux	fragment	anneau diam. extérieur 3,5 cm, épaisseur 6 mm	1			Indéterminé		Élagué
2983	3C5	5.1.1	os	os		3		1 blanchi	Mammifères		

## INVENTAIRE SOMMAIRE DES ARTÉFACTS

- PROJET TURCOT -  
BiFj-115 (2014 et 2015)

Patrimoine Experts

Archéologues : Robert Nadeau, Antoine Loyer Rousselle, Ariane Pépin

#	Lot	Code	Matériau	Objet	Description	N.fr.	N.obj.	Commentaires	Fonction rapport	Datation	Élagage
3006	3C5	1.3.2.21	pf dure européenne	couvercle		1			Indéterminé		
3014	3C5	1.3.1.21	porcelaine c. avec glaçure	toilette		3	1	réservoir avec ouverture	Excrétion		Élagué
3015	3C5	1.1.2.41	tcf argileuse blanche	pipe	inscription "T" sur fourneau et Inscription "SCOTLAND" et "McDOUGALL" sur tuyau			2 fragments de fourneau de pipe et 1 tuyau avec embout	Tabac	1840-	
3008	3C5	1.1.2.61	tcf blanche	assiette	décor floral vert sur le rebord, décalque.	3	1		Alimentation, vaisselle de table		
3009	3C5	1.1.2.61	tcf blanche	fragment	une paroi de tasse avec motif floral vert et rose	28		3 fragments d'anse et un fond de bol	Indéterminé		
3010	3C5	1.1.2.61	tcf blanche	anse		3	1		Consommation indéterminée		Élagué
3012	3C5	1.1.2.61	tcf blanche	indéterminé		2	1	altéré par la chaleur	Indéterminé		Élagué
3013	3C5	1.1.2.61	tcf blanche	indéterminé		3		altéré par la chaleur	Indéterminé		Élagué
2619	3C5	1.1.2.51	tcf blanche vitrifiée	fragment	1 fragment de fond d'assiette ou bol, un fragment de marli	2			Alimentation	1850-	
3011	3C5	1.1.2.71	tcf blanche vitrifiée	indéterminé		1			Indéterminé	1850-	Élagué
2638	3C5	5.5.1	tissu	anneau	mèche de forme circulaire, diam. De 7,5 cm.		1	forme circulaire, une des mèches a fragments de métal qui adhèrent à sa surface (anneau métallique?). Probablement composante de fermeture hermétique, associé à une lampe à huile.	Éclairage		Élagué
2988	3C5	5.5.1	tissu	tissu	corde repliée sur elle-même dans le sens de la largeur			voir no inventaire 2911	Indéterminé		Élagué
2618	3C5	2.3.2.1	v coul opaque blanc	fragment	légère courbure	2		abat-jour ou contenant?	Indéterminé		Élagué
2992	3C5	2.3.2.1	v coul opaque blanc	fragment	fragments courbes	33		abat-jour de lampe?	Indéterminé		Élagué
3042	3C5	2.3.2.1	v coul opaque blanc	bouton	bouton complet à 2 trous, diamètre du bouton 1,8 cm		1		Attaches		
2998	3C5	2.3.1.5	v coul transp bleu	bouteille	col court avec lèvre de type breveté	1	1	moulé	Entreposage indéterminé		Élagué

## INVENTAIRE SOMMAIRE DES ARTÉFACTS

- PROJET TURCOT -  
BiFj-115 (2014 et 2015)

Patrimoine Experts

Archéologues : Robert Nadeau, Antoine Loyer Rousselle, Ariane Pépin

#	Lot	Code	Matériau	Objet	Description	N.fr.	N.obj.	Commentaires	Fonction rapport	Datation	Élagage
2632	3C5	2.3.1.10	v coul transp brun	bouteille	fragments remontables, fond et paroi, corps cylindrique et fond plat. Inscript. "FLUID OUNCES".	5	1		Boissons, conservation/entreposage		Élagué
2633	3C5	2.3.1.10	v coul transp brun	bouteille	fragment de goulot et col. Goulot à capsule, te type "crown".	1			Boissons, conservation/entreposage	1912-	Élagué
2634	3C5	2.3.1.10	v coul transp brun	bouteille	fragment de goulot. Lèvre large et aplatie. Bague arrondie.	1			Boissons, conservation/entreposage		Élagué
2635	3C5	2.3.1.10	v coul transp brun	bouteille	fragments d'objets divers, 3 fragments de col, 4 fragments de fond, 1 fragment de paroi profil ovoïde.	8			Boissons, conservation/entreposage		Élagué
2994	3C5	2.3.1.10	v coul transp brun	bouteille	type crown	4	4	fragments avec col et goulot	Boissons, conservation/entreposage	1912-	Élagué
2995	3C5	2.3.1.10	v coul transp brun	bouteille	3 fragments avec bague arrondie et lèvre aplatie et 1 fragments sans bague avec lèvre rabattue	4	4	fragments avec col et goulot	Boissons, conservation/entreposage		Élagué
2996	3C5	2.3.1.10	v coul transp brun	bouteille	fragments de culs, de cols et de corps	20		2 altérés par la chaleur	Boissons, conservation/entreposage		Élagué
2636	3C5	2.3.1	v coul transp vert	bouteille	fragments d'objets divers, 2 goulots à capsule de type "crown", 1 goulot de type champenoise à lèvre plate, 1 goulot de type champenoise à lèvre en biseau, un fragment de cul profil en cloche.	5			Entreposage indéterminé		Élagué
2999	3C5	2.3.1	v coul transp vert	bouteille	type crown	2	2	fragments avec col et goulot	Entreposage indéterminé	1912-	Élagué
3000	3C5	2.3.1	v coul transp vert	bouteille	type Champenoise à lèvre en biseau	1	1	fragment de col avec bague et lèvre	Entreposage indéterminé		Élagué
3001	3C5	2.3.1	v coul transp vert	bouteille	7 fragments de culs dont 1 enfoncement avec mamelon, 2 culs avec marque du procédé Owens, 1 cul avec inscrip. "...CTS..." et 1 cul carré à coins chanfreinés plats avec un "X" moulé et 2 points	21		7 culs et 14 fragments (2 altérés par la chaleur)	Entreposage indéterminé	1904-1940	Élagué
2626	3C5	2.1	v incolore	bouchon	de type "club sauce"		1		Entreposage indéterminé	1875-1925	
2627	3C5	2.1	v incolore	contenant	1 fragment de fond plat circulaire et de paroi à pans coupés, 1 fragment de paroi à pans coupés.	2		bouteille ou gobelet?	Entreposage indéterminé		Élagué
2628	3C5	2.1	v incolore	bouteille	fragments remontables d'un fond circulaire.	2	1		Entreposage indéterminé		Élagué

## INVENTAIRE SOMMAIRE DES ARTÉFACTS

- PROJET TURCOT -  
BiFj-115 (2014 et 2015)

Patrimoine Experts

Archéologues : Robert Nadeau, Antoine Loyer Rousselle, Ariane Pépin

#	Lot	Code	Matériau	Objet	Description	N.fr.	N.obj.	Commentaires	Fonction rapport	Datation	Élagage
2629	3C5	2.1	v incolore	bouteille	fond ovoïde, fabriqué au moule en deux parties.	1	1		Entreposage indéterminé		Élagué
2630	3C5	2.1	v incolore	bouteille	fragments d'objets divers; 6 goulots, 2 fonds, 1 paroi de corps carré ou rectangulaire, 1 paroi corps cylindrique, 3 mini fragments indéterminés. Types de goulots : 3 à capsule de type "crown", 1 fileté, 1 à lèvres aplaties et bague arrondie.	13			Entreposage indéterminé		Élagué
2631	3C5	2.2.1	v teinté régulier autre	fragment	fragments d'objets divers, altérés par la combustion. 1 fragment de fond, un goulot de type "crown", 7 fragments indéterminés.	9		témoins de combustion	Entreposage indéterminé		Élagué
2620	3C5	2.2.1.9	v teinté régulier bleu-vert	bouteille	fragments remontables de corps cylindrique, inscript. "...ARK ...STERED ...D & CO." et "...IVE PROPERTY ANYONE...".	2	1		Entreposage indéterminé		
2621	3C5	2.2.1.9	v teinté régulier bleu-vert	bouteille	fragment de fond et paroi, fond circulaire et légèrement concave avec marque du procédé "OWEN". Diam 5,6 cm. Inscript. "...LIMITE... THIS BOTTLE IS O... ..NC DESTROYING OR RET..."; "...CUTED".	1	1		Entreposage indéterminé	1904-1940	Élagué
2622	3C5	2.2.1.9	v teinté régulier bleu-vert	bouteille	fragments d'objets divers; 8 fragments de fond, 1 fragment de goulot (lèvre aplatie 2 cm et bague arrondie 0,5 cm), 1 fragment de col et 1 fragment de paroi et épaulement. Inscriptions : "... RETURN TORONT..."; "...ADIAN"; "...BREWER...".	11			Entreposage indéterminé		Élagué
2993	3C5	2.2.1.9	v teinté régulier bleu-vert	verre plat	2 mm et 6 mm d'épaisseur	12		1 fragment de chaque épaisseur conservé	Matériaux de base - verre		Élagué
3016	3C5	2.2.1.9	v teinté régulier bleu-vert	bouteille	4 fragments avec inscrip. "SPRI...", "TRADE O...TORO...", "...EEFE'S...MARK" et "...DRY GIN..."	35		fragments de paroi, 3 altérés	Boissons, conservation/entreposage		Élagué
3017	3C5	2.2.1.9	v teinté régulier bleu-vert	bouteille	col à anneau	2	1	2 fragments remontable	Entreposage indéterminé		Élagué
3018	3C5	2.2.1.9	v teinté régulier bleu-vert	bouteille	marque de procédé Owens, 1 cul avec la marque de la cie Gurd moulée (3 gerbes de blé sortant d'un panier)	21		2 altérés, 2 de forme rectangulaire, 1 carré à coins arrondis	Entreposage indéterminé	1868- 1904-1940	Élagué
3019	3C5	2.2.1.9	v teinté régulier bleu-vert	bouchon	bouchon de type "club sauce", lèvres du goulot aplaties		1	bouchon entier en place dans le goulot avec liège	Entreposage indéterminé	1875-1925	
2997	3C5	2.2.1.5	v teinté régulier rose	bouteille	col et goulot avec bague arrondie et lèvres aplaties (intérieur ouverture à assise)	1	1	moulé, bouteille probablement flasque	Entreposage indéterminé		Élagué
3002	3C5	2.2.1.3	v teinté régulier turquoise	bouteille	2 fragments d'épaulement avec inscrip. "...OX...ARK REG US PAT..." et "...HAS GURD CO LIMITED...NTREA...", 4 fragments de cul avec inscrip. partielle, 1 avec inscrip. sur le talon "...LERS ASSOCIATION"	17		10 fragments de paroi et de col et 7 fragments de culs (1 altéré par la chaleur), Charles Gurd, Montréal 1868-?, Ketchup Heinz	Alimentation, conservation	1868- 1904-1940	Élagué

## INVENTAIRE SOMMAIRE DES ARTÉFACTS

- PROJET TURCOT -  
BiFj-115 (2014 et 2015)

Patrimoine Experts

Archéologues : Robert Nadeau, Antoine Loyer Rousselle, Ariane Pépin

#	Lot	Code	Matériau	Objet	Description	N.fr.	N.obj.	Commentaires	Fonction rapport	Datation	Élagage
					LIMITE..." et 1 cul incomplet de forme polygonal avec marque du procédé Owens et inscrip. "...HEINZ CO 132"						
3003	3C5	2.2.1.3	v teinté régulier turquoise	bouteille	marque du procédé Owens	2	1	2 fragments de cul remontable	Entreposage indéterminé	1904-1940	Élagué
3004	3C5	2.2.1.3	v teinté régulier turquoise	isolateur	intérieur fileté	1		fragment	Électricité		Élagué
2623	3C5	2.2.1.1	v teinté régulier vert	verre plat	fragment	1			Matériaux de base - vitre		Élagué
2624	3C5	2.2.1.1	v teinté régulier vert	bouteille	fragments d'objets divers : 5 goulots, 1 fragment de fond circulaire et 10 fragments de paroi. Goulots : type "crown" et type "à bouchon, avec bague évasée vers le bas".	16			Entreposage indéterminé		Élagué
2625	3C5	2.2.1.1	v teinté régulier vert	fiolle	fragment col et goulot. Lèvre de type "breveté" et col à anneau. Diam de l'ouverture : 0,9 cm.	1			Entreposage indéterminé		
3028	3C5	2.1	verre incolore	bouteille	type crown (goulots)	3	3	2 altérés	Entreposage indéterminé	1912-	Élagué
3029	3C5	2.1	verre incolore	bouteille	2 avec inscrip. "...ADE O'K..." et "TRADE" avec un motif moulé de gerbe de blé	24		fragments de paroi, 3 altérés	Entreposage indéterminé		Élagué
3030	3C5	2.1	verre incolore	contenant	goulot à filetage continu	2	1		Consommation indéterminée		Élagué
3031	3C5	2.1	verre incolore	contenant	goulot à filetage continu		1	complet	Consommation indéterminée		Élagué
3032	3C5	2.1	verre incolore	contenant	goulot à filetage continu		1	fragment	Consommation indéterminée		Élagué
3033	3C5	2.1	verre incolore	bouteille	goulot avec bague arrondie et lèvre aplatie	5	5	1 altéré par la chaleur	Entreposage indéterminé		Élagué
3034	3C5	2.1	verre incolore	bouteille	1 de forme rectangulaire à coins chanfreinés plats et 1 ovoïde à deux pans plats (pontil avec plusieurs points)	7		culs de bouteille	Entreposage indéterminé		Élagué
3035	3C5	2.1	verre incolore	bouteille	goulot avec bague arrondie et lèvre arrondie	1	1	moulé	Entreposage indéterminé		Élagué
3036	3C5	2.1	verre incolore	bouteille	lèvre arrondie évasée vers le haut	1	1	fragment de lèvre	Entreposage indéterminé		Élagué
3037	3C5	2.1	verre incolore	bouteille	type breveté	1	1	fragment de lèvre	Entreposage indéterminé		Élagué
3038	3C5	2.1	verre incolore	bouteille	type pharmaceutique	2	1	2 fragments remontable	Entreposage indéterminé		Élagué
3039	3C5	2.1	verre incolore	bouteille	type pharmaceutique	2	2	1 altéré par la chaleur	Entreposage indéterminé		Élagué
3040	3C5	2.1	verre incolore	gobelet	base polygonal à cannelures	1		fragment de base	Boissons, absorption		Élagué

## INVENTAIRE SOMMAIRE DES ARTÉFACTS

- PROJET TURCOT -  
BiFj-115 (2014 et 2015)

Patrimoine Experts

Archéologues : Robert Nadeau, Antoine Loyer Rousselle, Ariane Pépin

#	Lot	Code	Matériau	Objet	Description	N.fr.	N.obj.	Commentaires	Fonction rapport	Datation	Élagué
3041	3C5	2.1	verre incolore	verre à pied		1		fragment de coupe avec tige	Boissons, absorption		Élagué
2401	3C6	5.1.6	charbon	charbon		1			Feu, production		
2402	3C6	3.1.1.1	fer ind	plaque	24 cm de longueur	1			Indéterminé		Élagué
2403	3C6	3.1.1.1	fer ind	fragment	2 fragments de plaques rivetés ensemble	1			Indéterminé		Élagué
2399	3C6	5.1.1	os	os	mammifère	4			Mammifères		
2400	3C6	1.1.1.3	tcf sans glaçure	brique	fragment	1			Matériaux de base - divers		Élagué
2541	3C7	3.1.1.1	fer ind	clou	fragments	3		très corrodés non-identifiables	Fixations - clous		Élagué
2540	3C7	5.1.1	os	os	mammifère	1			Mammifères		
2539	3C7	2.2.1.1	v teinté régulier vert	verre plat	fragment	1			Matériaux de base - vitre		Élagué
2537	3C8	3.1.1.1	fer ind	fragment	concrétion métallique rectangulaire, légère courbure (portion d'un anneau?), 3, 4 cm x 1,4 cm x 0,6 cm.	1			Indéterminé		Élagué
2389	3C8	1.1.2.41	tcf argileuse blanche	pipe	tuyau courbé avec embout, inscrip. "...MER DEPOSE"	1		intérieur du baril	Tabac		
2535	3C8	1.1.2.41	tcf argileuse blanche	pipe	fragment de fourneau, décor moulé de volutes (motif végétal).	1			Tabac		
2388	3C8	1.1.2.61	tcf blanche	fragment	bord	1		intérieur du baril	Indéterminé		
2534	3C8	1.1.2.61	tcf blanche	fragment	1 fragment avec décor bleu à l'éponge sur une face, un fragment avec un bout d'anse.	5		très petits fragments	Indéterminé		
2538	3C8	2.1	v incolore	bouteille	bouteille cylindrique, épaule tombante, inscrip.moulée sous le fond : "SHREWSBURY TOMATO KETCHUP"; "E.C. HAZARD & CO NEW YORK".		1	Bouteille de ketchup; commercialisée en 1870. La compagnie fait faillite en 1907.	Alimentation, conservation	1870-1907	
2536	3C8	2.2.1.1	v teinté régulier vert	verre plat	fragments	4			Matériaux de base - vitre		Élagué
1900	3C9	4.1.7.1	ardoise	tuile	1 30X13cm 1 17X13cm + 4 fragments plus petits	6		certaines sont trouées	Matériaux de revêtement		Élagué
1901	3C9	5.1.4	coquille	mollusque		3			Mollusques		
1882	3C9	3.1.2.23	civre tréfilé	vis	long.6cm tête fendue plate		1		Fixations - divers		Élagué
1883	3C9	3.1.2.23	civre tréfilé	clou	long.2,5cm tête plate		1		Fixations - clous		Élagué



## INVENTAIRE SOMMAIRE DES ARTÉFACTS

- PROJET TURCOT -  
BiFj-115 (2014 et 2015)

Patrimoine Experts

Archéologues : Robert Nadeau, Antoine Loyer Rousselle, Ariane Pépin

#	Lot	Code	Matériau	Objet	Description	N.fr.	N.obj.	Commentaires	Fonction rapport	Datation	Élagage
1887	3C9	3.1.2.23	cuiivre tréfilé	fil	restes d'une gaine, 6cm et 35cm	2			Électricité	1900-	Élagué
1877	3C9	3.1.1.1	fer ind	clou	5 long.16 cm + 6 fragments	11		très corrodés non-identifiables	Fixations - clous		Élagué
1879	3C9	3.1.1.1	fer ind	penture	partie rect.17X17cm 1 trou visible, partie triang. 18cm long. 4 à 8 cm larg. 1 trou+1vis visible	1		très corrodé	Ferrures de rotation		Élagué
1885	3C9	3.1.1.1	fer ind	tige	fragments de tige, certaines liées entre elles par un pliage de l'extrémité, longueurs variées 8 à 37cm	10			Indéterminé		Élagué
1886	3C9	3.1.1.1	fer ind	tige	long.34cm larg.1cm ép.6mm extrémité repliée en rond, surface arrondie d'un côté et incurvée de l'autre, objet incomplet	1		ustensile?	Indéterminé		Élagué
1888	3C9	3.1.1.1	fer ind	plaque	long.26cm, ép.3mm largeur de 1 à 3cm avec un trou dans la partie large, objet incomplet	1		manche d'ustensile?	Indéterminé		Élagué
1889	3C9	3.1.1.1	fer ind	plaque	larg.5cm ép.1,5cm long. 10 à 17cm	5		très corrodées	Indéterminé		Élagué
1890	3C9	3.1.1.1	fer ind	tôle	mince, plus grande 15X6cm	3		très corrodées	Indéterminé		Élagué
1878	3C9	3.1.1.12	fer laminé	clou laminé	fragmentaire 8 à 14cm	6		très corrodés	Fixations - clous	1800-1890	Élagué
1916	3C9	1.2.1.991	grès grossier gl saline	contenant		1		petit fragment	Consommation indéterminée	1800-1900	
1873	3C9	7.99	matériau composite autre	indéterminé	verre foncé et métal cuivreux, circulaire	1			Indéterminé		Élagué
1905	3C9	7.99	matériau composite autre	bouchon	diam.3,1cm caoutchouc blanc, pivot central en métal galvanisé (cuivre?) avec trou		1	pour lavabo	Hygiène		
1884	3C9	3.1.2.1	métal cuivreux indéterminé	anneau	diam.2cm moitié seulement	1			Attaches		Élagué
1880	3C9	3.1.1	métal et alliage ferreux	bouchon	type crown	1		très corrodé	Entreposage indéterminé	1892(1910)-	Élagué
1881	3C9	3.1.1	métal et alliage ferreux	bouchon	diam.2cm haut.9mm	1		corrodé	Indéterminé		Élagué
1904	3C9	3.1.4	métal plombifère	tuyau	fragment circ. découpé diam.2,2cm larg.2,5cm. Résidu découpé d'un tuyau.	1			Plomberie et canalisation		Élagué
1836	3C9	5.1.1	os	os	côtes, articulations, os longs, certains sciés	35			Mammifères		

## INVENTAIRE SOMMAIRE DES ARTÉFACTS

- PROJET TURCOT -  
BiFj-115 (2014 et 2015)

Patrimoine Experts

Archéologues : Robert Nadeau, Antoine Loyer Rousselle, Ariane Pépin

#	Lot	Code	Matériau	Objet	Description	N.fr.	N.obj.	Commentaires	Fonction rapport	Datation	Élagage
1837	3C9	5.1.1	os	crâne	petit mammifère rongeur	1		partie supérieure	Mammifères		
1903	3C9	5.3.1	plastique	fragment	mince a rebord arrondi	1			Indéterminé		Élagué
1907	3C9	1.3.1.21	porcelaine c. avec glaçure	isolateur	fragment d'isolateur rect. Certains inscr.M & C et D & C	6			Électricité	1880-	
1917	3C9	1.3.1.21	porcelaine c. avec glaçure	objet hygiénique	parois et rebords d'objets divers, cuvette, lavabo	5			Hygiène		Élagué
1945	3C9	1.3.1.21	porcelaine c. avec glaçure	urinoir	fragments du fond, paroi, rebord	10		gros fragment	Excrétion		Élagué
1906	3C9	1.3.1.11	porcelaine c. sans glaçure	cylindre isolant	diam.1,45cm, fragments de longueurs variés,+long 13cm, 1 embout	5			Électricité	1900-	
1902	3C9	5.2	solide fibreux	noyau	prune	1			Végétaux		
1927	3C9	1.1.2.41	tcf argileuse blanche	pipe	fourneau inscr. D	1			Tabac	-1920	
1909	3C9	1.1.2.61	tcf blanche	assiette	marli et base, moulé décor floral bleu et trait doré	4	1		Alimentation, vaisselle de table	1820-	
1912	3C9	1.1.2.61	tcf blanche	indéterminé	rebord d'un objet, décor flow blue	1			Indéterminé	1820-	
1908	3C9	1.1.2.71	tcf blanche vitrifiée	bol	moulé, partie supérieure peinte en rouge	2	1		Alimentation, vaisselle de table	1850-	
1910	3C9	1.1.2.71	tcf blanche vitrifiée	tasse	paroi et anse	3	2		Alimentation, vaisselle de table	1850-	
1911	3C9	1.1.2.71	tcf blanche vitrifiée	vaisselle	objets divers, blancs, 1 trait doré, 1 bande verte	7			Alimentation	1850-	
1913	3C9	1.1.2.71	tcf blanche vitrifiée	indéterminé	fragment d'objet moulé avec base trouée et trous en paroi	1			Indéterminé	1850-	
1914	3C9	1.1.2.71	tcf blanche vitrifiée	soucoupe	base et marli, blanc, inscr. GRINDLEY HOTEL (WARE) ENGLAND VITRIFIED	2	1		Alimentation	1891-	
1867	3C9	2.3.2.1	v coul opaque blanc	indéterminé	paroi mince courbe	5		abat-jour?	Indéterminé		Élagué
1915	3C9	2.3.2.1	v coul opaque blanc	indéterminé	paroi mince courbe	3		1 altéré par la chaleur	Indéterminé		

## INVENTAIRE SOMMAIRE DES ARTÉFACTS

- PROJET TURCOT -  
BiFj-115 (2014 et 2015)

Patrimoine Experts

Archéologues : Robert Nadeau, Antoine Loyer Rousselle, Ariane Pépin

#	Lot	Code	Matériau	Objet	Description	N.fr.	N.obj.	Commentaires	Fonction rapport	Datation	Élagage
1859	3C9	2.3.1.5	v coul transp bleu	contenant	bleu type lait de magnésie	2		très petit fragment	Consommation indéterminée		Élagué
1860	3C9	2.3.1.10	v coul transp brun	bouteille	bases 1 paroi	3			Boissons, conservation/entreposage		Élagué
1861	3C9	2.3.1.10	v coul transp brun	bouteille	paroi	6			Boissons, conservation/entreposage		Élagué
1862	3C9	2.3.1.10	v coul transp brun	bouteille	goulot type crown	1	1		Boissons, conservation/entreposage	1892(1910)-	Élagué
1863	3C9	2.3.1.10	v coul transp brun	bouteille	base ovale	1			Médication		Élagué
1875	3C9	2.3.1.10	v coul transp brun	bouteille	goulot type crown, traces de moule en 3 parties, traces d'étiquettes, marque du procédé Owens sur le cul		1	bon exemple des traces du moule Owens	Boissons, conservation/entreposage	1904-1940	
1864	3C9	2.3.1.13	v coul transp vert	bouteille	paroi striée type 4 épaules	1			Boissons, conservation/entreposage		Élagué
1868	3C9	2.3.1.13	v coul transp vert	bouteille	base et paroi type 4 épaules	6			Boissons, conservation/entreposage		Élagué
1869	3C9	2.3.1.13	v coul transp vert	bouteille	base et paroi	3			Entreposage indéterminé		Élagué
1870	3C9	2.3.1.13	v coul transp vert	bouteille	parois d'objets divers	10			Entreposage indéterminé		Élagué
1871	3C9	2.3.1.13	v coul transp vert	bouteille	goulot lèvres droite, bague aplatie	2	2		Entreposage indéterminé		Élagué
1872	3C9	2.3.1.13	v coul transp vert	bouteille	goulot type crown	1			Entreposage indéterminé	1892(1910)-	Élagué
1874	3C9	2.3.1.13	v coul transp vert	bouteille	goulot lèvres droite, bague aplatie, cul gros mamelon	2	2	pas de traces de moule, moule en creux?	Boissons, conservation/entreposage	1800-1900	
1839	3C9	2.2.1.9	v teinté régulier bleu-vert	verre plat		1			Matériaux de base - vitre		Élagué
1840	3C9	2.2.1.9	v teinté régulier bleu-vert	isolateur	cone arrondi inscr.1678, rainures intérieures		1	presque complet	Électricité	1900-	
1841	3C9	2.2.1.9	v teinté régulier bleu-vert	bouteille	paroi inscr. Sussex beverage company	1			Entreposage indéterminé		Élagué

## INVENTAIRE SOMMAIRE DES ARTÉFACTS

- PROJET TURCOT -  
BiFj-115 (2014 et 2015)

Patrimoine Experts

Archéologues : Robert Nadeau, Antoine Loyer Rousselle, Ariane Pépin

#	Lot	Code	Matériau	Objet	Description	N.fr.	N.obj.	Commentaires	Fonction rapport	Datation	Élagage
1842	3C9	2.2.1.9	v teinté régulier bleu-vert	bouteille	paroi rect.coin chanfreinée Inscr TOL'S	1			Entreposage indéterminé		Élagué
1843	3C9	2.2.1.9	v teinté régulier bleu-vert	bouteille	base et paroi	9	9		Entreposage indéterminé		Élagué
1844	3C9	2.2.1.9	v teinté régulier bleu-vert	bouteille	parois, certains avec inscr.non-identifiable	11			Entreposage indéterminé		Élagué
1845	3C9	2.2.1.9	v teinté régulier bleu-vert	bouteille	goulot type crown	2	1		Entreposage indéterminé	1892(1910)-	Élagué
1846	3C9	2.2.1.9	v teinté régulier bleu-vert	bouteille	goulot type pharmaceutique, col	1			Médication		Élagué
1847	3C9	2.2.1.9	v teinté régulier bleu-vert	contenant	base	5	3		Consommation indéterminée		Élagué
1848	3C9	2.2.1.9	v teinté régulier bleu-vert	bouteille	goulot type crown	1		altéré par la chaleur	Entreposage indéterminé	1892(1910)-	Élagué
1849	3C9	2.2.1.9	v teinté régulier bleu-vert	bouteille	parois 2 avec col	7			Entreposage indéterminé		
1865	3C9	2.2.1.9	v teinté régulier bleu-vert	verre plat	ép.2mm	2			Matériaux de base - vitre		Élagué
2810	3C9	2.2.1.9	v teinté régulier bleu-vert	couvercle	couvercle circulaire, diam. 7,5 cm, hauteur 1,1 cm, avec inscrip. "THE NORTH AMERICAN GLASS" sur le pourtour supérieur du couvercle, la surface du couvercle est légèrement enfoncée	2	1	2 fragments remontable	Alimentation, conservation	1881-1891	
3266	3C9	2.2.1.9	v teinté régulier bleu-vert	bouteille	fragments de base	3			Entreposage indéterminé		Élagué
1838	3C9	2.2.1.3	v teinté régulier turquoise	bouteille	haut.27cm diam.12,3cm inscr. Laurentian Water Sylva Trade Mark L dans une feuille d'érable		1	manque col et goulot, cie fondée en 1882 maintenant Aqua terra	Alimentation, conservation	1882-	
1850	3C9	2.2.1.1	v teinté régulier vert	bouteille	goulot type crown, col et paroi	1	1		Entreposage indéterminé	1892(1910)-	Élagué
1851	3C9	2.2.1.1	v teinté régulier vert	contenant	base et paroi	1		petit fragment	Consommation indéterminée		Élagué
1852	3C9	2.2.1.1	v teinté régulier vert	contenant	paroi	3		très petit fragment	Consommation indéterminée		Élagué

## INVENTAIRE SOMMAIRE DES ARTÉFACTS

- PROJET TURCOT -  
BiFj-115 (2014 et 2015)

Patrimoine Experts

Archéologues : Robert Nadeau, Antoine Loyer Rousselle, Ariane Pépin

#	Lot	Code	Matériau	Objet	Description	N.fr.	N.obj.	Commentaires	Fonction rapport	Datation	Élagage
3265	3C9	2.2.1.1	v teinté régulier vert	bouteille	1 base et paroi circulaire, 1 base carrée	2			Entreposage indéterminé		Élagué
1853	3C9	2.1	verre incolore	gobelet	base et paroi à cannelures	2	2		boissons, absorption		Élagué
1854	3C9	2.1	verre incolore	ampoule	fragment tubulaire avec fil de cuivre	1			Éclairage	1900-	Élagué
1855	3C9	2.1	verre incolore	bouteille	base et paroi, rect.à coins arrondis	1			Médication		Élagué
1856	3C9	2.1	verre incolore	bouteille	base ovale, inscr. UNION MADE	1			Médication		Élagué
1857	3C9	2.1	verre incolore	bouteille	bases et parois d'objets divers	6			Entreposage indéterminé		Élagué
1858	3C9	2.1	verre incolore	bouteille	goulot et col, inscr.registered	2	1	bouteille de lait	Entreposage indéterminé	1908-1960	Élagué
1866	3C9	2.1	verre incolore	verre plat	ép.2mm	2			Matériaux de base - vitre		Élagué
1876	3C9	2.1	verre incolore	bouteille	goulot absent, traces de moule, cul inscr. C.N. HEUTHER LION BREWERY BERLIN	1		La brasserie Lion Brewery a été en activité de 1856 à 1899 à Berlin (Ontario) devenu Kitchener en 1912	Boissons, conservation/entreposage	1856-1899	
3267	3C9	2.1	verre incolore	bouteille	1 goulot lèvres arrondie, 1 base	2			Entreposage indéterminé		Élagué
3203	3C99	5.2.3.2	carton	cylindre	complet : hauteur 3,4 cm, diamètre extérieur 2,7 cm, intérieur fileté		3	électricité ou plomberie, 1 complet conservé	Plomberie et canalisation		
3204	3C99	5.5.7	cuir	fragment		1		altéré par la chaleur	Cuir, résidus		
3199	3C99	3.1.1.1	fer ind	bouchon	type crown	2		très corrodé	Entreposage indéterminé	1910-	Élagué
3198	3C99	3.1.1.13	fer tréfilé	clou		3		incomplets et corrodés	Fixations - clous		Élagué
3207	3C99	1.2.1.111	grès grossier à glaçure feld colorée	fragment	coloré gris pâle, fragments de paroi	4		fragments de paroi	Indéterminé		
3200	3C99	3.1.2.1	métal cuivreux indéterminé	vis	tête arrondie fendue		1	longueur 2 cm	Fixations - divers		Élagué
3201	3C99	3.1.2.1	métal cuivreux indéterminé	indéterminé	plaque indéterminée	1		incomplète, épaisseur 3 mm	Indéterminé		Élagué
3205	3C99	5.1.1	os	os		2		altéré par la chaleur	Mammifères		
3212	3C99	1.3.1.21	porcelaine c. avec glaçure	infuseur	contour de l'objet ondulé (motif de côtes), paroi et fond troués (plus. petits trous)		1	fragment d'infuseur à thé, diamètre extérieur de la base 3,4 cm	Alim., vaisselle à usage spécifique		
3208	3C99	1.3.2.1	porcelaine fine, sans glaçure	poupée	moulé, surface rosé, 1 sourcil brun	1		fragment de tête de poupée (front et 1 sourcil)	Jeux et divertissements		

## INVENTAIRE SOMMAIRE DES ARTÉFACTS

- PROJET TURCOT -  
BiFj-115 (2014 et 2015)

Patrimoine Experts

Archéologues : Robert Nadeau, Antoine Loyer Rousselle, Ariane Pépin

#	Lot	Code	Matériau	Objet	Description	N.fr.	N.obj.	Commentaires	Fonction rapport	Datation	Élagage
3206	3C99	5.2	solides fibreux	noyau		3		1 altéré par la chaleur	Végétaux		
3202	3C99	5.5	solides souples	fragment	noir, fragment 5 cm, épaisseur 2 mm	1		peut-être du préart ?	Indéterminé		Élagué
3209	3C99	1.1.2.71	tcf blanche vitrifiée	vaisselle	1 fragment de rebord d'assiette avec 3 bandes vertes	10		fragments de soucoupe, bol et assiette	Alimentation	1850-	
3210	3C99	2.3.2.1	v coul opaque blanc	fragment	fragments courbes	9		fragments d'un abat-jour de lampe à huile ?	Indéterminé		Élagué
3211	3C99	2.3.2.1	v coul opaque blanc	couvercle	hauteur du rebord 1,1 cm	1		fragment	Indéterminé		Élagué
3214	3C99	2.3.1.10	v coul transp brun	verre plat	1 côté gercé	1		verre décoratif brun (caramel),	Décoration		
3215	3C99	2.3.1.10	v coul transp brun	bouteille	2 fragments de cul avec marque du procédé Owens et 2 de forme ovoïde	10		7 culs de bouteille, 2 fragments de paroi, 1 fragment ind. altéré par la chaleur	Boissons, conservation/entreposage	1904-1940	Élagué
3216	3C99	2.3.1.10	v coul transp brun	bouteille	col et goulot avec bague arrondie et lèvres droite, 1 avec début d'épaule de type flasque	4	4	1 altéré par la chaleur	Boissons, conservation/entreposage		Élagué
3217	3C99	2.3.1.10	v coul transp brun	bouteille	2 fragments de goulots à capsule de type "crown".	4	4		Boissons, conservation/entreposage	1910-	Élagué
3218	3C99	2.3.1.10	v coul transp brun	bouteille	col court avec double bague (arrondie et droite) et lèvres arrondie évasée vers le haut	1	1	goulot et début d'épaule (type flasque), moulé	Boissons, conservation/entreposage		Élagué
3219	3C99	2.3.1.10	v coul transp brun	bouteille	col long et étroit de type fiole (diamètre extérieur de l'ouverture 1,6 cm).	1	1	goulot et épaule (altéré par la chaleur)	Boissons, conservation/entreposage		
3220	3C99	2.3.1.10	v coul transp brun	bouteille	hauteur 20 cm, goulot de type crown		1	entière, moulé	Boissons, conservation/entreposage	1910-	
3221	3C99	2.3.1.10	v coul transp brun	bouteille	hauteur 28 cm, trace de pontil au cul (sablé?) et de piston, col long avec bague arrondie et lèvres aplatie		1	entière, moulé	Boissons, conservation/entreposage		
3222	3C99	2.3.1	v coul transp vert	bouteille	goulots de type crown	7	7		Entreposage indéterminé	1910-	Élagué
3223	3C99	2.3.1	v coul transp vert	bouteille	goulots de type Champenoise à lèvres en biseau	3	3		Boissons, conservation/entreposage		Élagué
3224	3C99	2.3.1	v coul transp vert	bouteille	bague profilée en V et lèvres aplatie	1	1	soufflé	Entreposage indéterminé		Élagué

**INVENTAIRE SOMMAIRE DES ARTÉFACTS**

**- PROJET TURCOT -  
BiFj-115 (2014 et 2015)**

Patrimoine Experts

Archéologues : Robert Nadeau, Antoine Loyer Rousselle, Ariane Pépin

#	Lot	Code	Matériau	Objet	Description	N.fr.	N.obj.	Commentaires	Fonction rapport	Datation	Élagage
3225	3C99	2.3.1	v coul transp vert	bouteille	fragments de lèvre aplatie	2	1	2 fragments remontable	Entreposage indéterminé		Élagué
3226	3C99	2.3.1	v coul transp vert	bouteille	4 fragments de paroi arrondie et 4 pans droits striés	8		1 altéré par la chaleur	Entreposage indéterminé		Élagué
3227	3C99	2.3.1	v coul transp vert	bouteille	3 avec marque du procédé Owens, 2 avec enfoncement en cloche et mamelon, 1 fragment de cul de bouteille carré ou rectangulaire à talon arrondie et à pan strié et 1 cul de bouteille carré à talon arrondie et à pans striés avec marque du procédé Owens sur le cul	12		fragments de cul	Entreposage indéterminé	1904-1940	Élagué
3213	3C99	2.2.1.4	v teinté régulier bleu	bouteille	3 fragments de paroi et 1 de cul (carré ou rectangulaire à coins arrondis)	4			Entreposage indéterminé		Élagué
3234	3C99	2.2.1.9	v teinté régulier bleu-vert	bouteille	goulots de type crown	31	31	moulé, 4 altéré par la chaleur	Entreposage indéterminé	1910-	Élagué
3235	3C99	2.2.1.9	v teinté régulier bleu-vert	bouteille	goulots avec bague arrondie et lèvre aplatie, cols courts	4	4	moulé	Entreposage indéterminé		Élagué
3236	3C99	2.2.1.9	v teinté régulier bleu-vert	bouteille	bague profilée en V et lèvre aplatie	1	1	soufflé	Entreposage indéterminé		Élagué
3237	3C99	2.2.1.9	v teinté régulier bleu-vert	bouteille	goulot avec lèvre de type breveté	1	1	moulé	Entreposage indéterminé		Élagué
3238	3C99	2.2.1.9	v teinté régulier bleu-vert	bouteille	col court avec petite lèvre arrondie	1	1	moulé	Entreposage indéterminé		Élagué
3239	3C99	2.2.1.9	v teinté régulier bleu-vert	bouteille	4 fragments avec inscrip. associé à la marque O'Keefe, 4 fragments avec inscrip. partielle et 1 fragment avec "SPRINC...TORON..."	27		fragments de paroi et de col, 9 altéré par la chaleur	Entreposage indéterminé		Élagué
3240	3C99	2.2.1.9	v teinté régulier bleu-vert	bouteille	quelques marques du procédé Owens, quelques fragments avec inscrip. partielle, 2 fragment de cul de bouteille carré à coins arrondis, 1 avec inscrip. "THELIQUID" dans un losange avec "XX" et "215" en dessous	15		1 altéré par la chaleur	Entreposage indéterminé	1904-1940	Élagué
3228	3C99	2.2.1.3	v teinté régulier turquoise	bouteille	goulots de type crown	11	11	moulé, 1 presque complète (manque talon et cul)	Entreposage indéterminé	1910-	Élagué
3229	3C99	2.2.1.3	v teinté régulier turquoise	bouteille	fragments de rebord de bocal avec bague évasé vers le bas et petite lèvre droite	2	1	2 fragments remontable	Entreposage indéterminé		Élagué



## INVENTAIRE SOMMAIRE DES ARTÉFACTS

- PROJET TURCOT -  
BiFj-115 (2014 et 2015)

Patrimoine Experts

Archéologues : Robert Nadeau, Antoine Loyer Rousselle, Ariane Pépin

#	Lot	Code	Matériau	Objet	Description	N.fr.	N.obj.	Commentaires	Fonction rapport	Datation	Élagué
3230	3C99	2.2.1.3	v teinté régulier turquoise	bouteille	col court avec petite lèvre aplatie	1	1	moulé	Entreposage indéterminé		Élagué
3231	3C99	2.2.1.3	v teinté régulier turquoise	bouteille	col court avec bague arrondie et lèvre arrondie à rebord large	1	1	moulé	Entreposage indéterminé		
3232	3C99	2.2.1.3	v teinté régulier turquoise	bouteille	3 fragments avec inscrip. : 1 avec "...EBEC", 1 avec "...SCHREIBER B..." avec un S dans un octogone et 1 avec "JCH DIEN" dans une banderole et marque représentant un panier et un début de gerbes de blé	13		fragments de paroi, 1 altéré par la chaleur, marque probablement de la compagnie Gurd	Entreposage indéterminé	1868-	Élagué
3233	3C99	2.2.1.3	v teinté régulier turquoise	bouteille	quelques marques du procédé Owens, 1 cul avec inscrip. "O'K", 1 avec "YS", 1 avec "ALB"?, 1 cul rectangulaire à coins chanfreinés plats	11		O'K est la marque O'Keefe	Entreposage indéterminé	1904-1940	Élagué
3241	3C99	2.1	verre incolore	bouteille		25		fragments de paroi et de col, 2 altéré par la chaleur	Entreposage indéterminé		Élagué
3242	3C99	2.1	verre incolore	bouteille	goulot de type crown	1	1		Entreposage indéterminé	1910-	Élagué
3243	3C99	2.1	verre incolore	bouteille	goulots avec bague arrondie et lèvre aplatie, cols courts	7	7		Entreposage indéterminé		Élagué
3244	3C99	2.1	verre incolore	bocal	ouverture de bocal à lèvre aplatie	2	1	2 fragments remontable	Entreposage indéterminé		Élagué
3245	3C99	2.1	verre incolore	bocal	ouverture de bocal à assise avec lèvre arrondie		1		Entreposage indéterminé		Élagué
3246	3C99	2.1	verre incolore	pot	lèvre filetée continue		1	fragment	Entreposage indéterminé		Élagué
3247	3C99	2.1	verre incolore	bouteille	goulot de type breveté	1	1	altéré par la chaleur	Entreposage indéterminé		Élagué
3248	3C99	2.1	verre incolore	bouteille	goulots de type pharmaceutique	2	2		Entreposage indéterminé		Élagué
3249	3C99	2.1	verre incolore	bouteille	goulots avec bague arrondie, lèvre à filetage continu	2	2		Entreposage indéterminé		Élagué
3250	3C99	2.1	verre incolore	contenant	rebord à lèvre droite et motif strié sous la lèvre	1		(bol, bocal?)	Tissus, outils		Élagué
3251	3C99	2.1	verre incolore	bouteille	fragment de lèvre arrondie	1	1		Entreposage indéterminé		Élagué
3252	3C99	2.1	verre incolore	bouteille	goulot avec lèvre arrondie à rebord large évasé	1	1	moulé	Entreposage indéterminé		Élagué
3253	3C99	2.1	verre incolore	bouteille	goulot avec lèvre aplatie	1	1	moulé	Entreposage indéterminé		Élagué
3254	3C99	2.1	verre incolore	bouteille	col à anneau et lèvre arrondie à rebord plat	1	1	moulé	Entreposage indéterminé		Élagué

## INVENTAIRE SOMMAIRE DES ARTÉFACTS

- PROJET TURCOT -  
BiFj-115 (2014 et 2015)

Patrimoine Experts

Archéologues : Robert Nadeau, Antoine Loyer Rousselle, Ariane Pépin

#	Lot	Code	Matériau	Objet	Description	N.fr.	N.obj.	Commentaires	Fonction rapport	Datation	Élagage
3255	3C99	2.1	verre incolore	bouteille	1 fragment de bouteille ovoïde, 1 de bouteille rectangulaire à 4 pans en retrait et à coins chanfreinés, 1 avec inscrip. "OTTAWA ONT" et "...BREWING Co...", 1 avec inscrip. "33" dans la marque de pontil, 2 avec marque du procédé Owens	8		culs ou fragments de cul	Boissons, conservation/entreposage	1904-1940	Élagué
3256	3C99	2.1	verre incolore	gobelet	fond de verre rond à 18 cannelures avec éléments décoratifs de rayons convergents sur le fond	1			Boissons, conservation/entreposage		Élagué
3257	3C99	2.1	verre incolore	gobelet	fond de verre à 8 pans coupés avec inscrip. "PULLMAN COMPANY" inscrit à l'envers sur le fond du verre	1		compagnie fondée en 1867 (Pullman Palace car Company) et le nom change pour The Pullman Co. en 1900 et change de nouveau en 1924 (Pullman Car & Manufacturing Co.)	Boissons, conservation/entreposage	1900-1924	
2008	3D1	3.1.1.1	fer ind	clou	6 à 8cm	4		très corrodés non-identifiables	Fixations - clous		Élagué
2161	3D1	3.1.1.1	fer ind	plaque	10X2cm ép.0,5cm extrémité pointue et recourbée	1		corrodé	Indéterminé		
2162	3D1	3.1.1.1	fer ind	clou	long.3,5 à 11cm	13		très corrodés non-identifiables	Fixations - clous		
3109	3D1	3.1.1.1	fer ind	tige	env. 25 cm de long	1		corrodé avec concrétions, 3D1 EXTENSION	Indéterminé		Élagué
3110	3D1	3.1.1.1	fer ind	clou	de 4 à 8 cm de long	6		corrodé avec concrétions, 3D1 EXTENSION	Fixations - clous		Élagué
3113	3D1	3.1.1.1	fer ind	bouchon	type crown		2	1 complet et 2 fragments remontable pour 1 objet, 3D1 EXTENSION	Entreposage indéterminé	1912-	Élagué
2160	3D1	3.1.1.12	fer laminé	clou laminé	long.4cm tête ronde		1		Fixations - clous		Élagué
3111	3D1	3.1.1.12	fer laminé	clou	de 3 à 6 cm de long	3		corrodé avec concrétions, 3D1 EXTENSION	Fixations - clous		Élagué
2006	3D1	3.1.1.13	fer tréfilé	clou tréfilé	long.13cm		1	très corrodé	Fixations - clous	1890-	Élagué
2007	3D1	3.1.1.13	fer tréfilé	broche	environ 15cm pliée en cercle	1			Construction	1890-	Élagué
2159	3D1	3.1.1.13	fer tréfilé	clou tréfilé	long.10cm		2	corrodé	Fixations - clous	1890-	Élagué
3112	3D1	3.1.1.13	fer tréfilé	clou	de 6,5 à 13 cm de long	4		corrodé avec concrétions, 3D1 EXTENSION	Fixations - clous		Élagué
3108	3D1	1.2.1	grès grossier	tuyau	3 fragments de corps chamois avec inclusions et glaçure brune intérieure et extérieure, 1 à corps indéterminé et 1 à corps beige avec glaçure brune intérieure et non glaçuré à l'extérieur	5		drain	Plomberie et canalisation		Élagué
2010	3D1	3.1.2.1	métal cuivreux indéterminé	tube	fragment d'un petit tube diam.4,5mm long.11mm	2			Indéterminé		

## INVENTAIRE SOMMAIRE DES ARTÉFACTS

- PROJET TURCOT -  
BiFj-115 (2014 et 2015)

Patrimoine Experts

Archéologues : Robert Nadeau, Antoine Loyer Rousselle, Ariane Pépin

#	Lot	Code	Matériau	Objet	Description	N.fr.	N.obj.	Commentaires	Fonction rapport	Datation	Élagage
2009	3D1	3.1.2	métal et alliage cuivreux	ustensile	extrémité d'un manche d'ustensile, décor en relief, plaqué	1		très corrodé	Alimentation., ustensile de table		
2174	3D1	3.1.2	métal et alliage cuivreux	bouton	diam.15mm 1 côté doré (plaqué?)	1			Attaches		
2163	3D1	5.1.1	os	os		1		petit fragment	Mammifères		
3074	3D1	5.1.1	os	os		1		3D1 EXTENSION	Mammifères		
2164	3D1	1.3.1.21	porcelaine c. avec glaçure	isolateur	fragment d'isolateur rect. Inscr.D & co	1			Électricité	1900-	
3080	3D1	1.3.1.21	porcelaine c. avec glaçure	toilette		1		fragments de rebord, 3D1 EXTENSION	Excrétion		Élagué
3081	3D1	1.3.1.21	porcelaine c. avec glaçure	isolateur		1		fragment tubulaire	Électricité		
3082	3D1	1.3.2.99	porcelaine fine dure indéterminée	indéterminé		4		fragments de corps et de fond, 3D1 EXTENSION	Indéterminé		
2011	3D1	5.4	solides plastiques	indéterminé	fragment noir bleuâtre en surface, fibres brunes à l'intérieur, sec et friable	2		il pourrait s'agir de bardeau d'asphalte altéré	Indéterminé		Élagué
3084	3D1	1.1.2.61	tcf blanche	assiette	décor floral bleu et vert à décalque, rebore à relief ondulé	1		3D1 EXTENSION	Alimentation, vaisselle de table		
3085	3D1	1.1.2.61	tcf blanche	assiette	décor floral vert à volutes et guirlandes	6	1	3D1 EXTENSION	Alimentation, vaisselle de table		
2014	3D1	1.1.2.71	tcf blanche vitrifiée	vaisselle	objets divers, 1 transfer print brun floral, 1 trait doré	5			Alimentation	1850-	Élagué
2165	3D1	1.1.2.71	tcf blanche vitrifiée	fragment		2			Indéterminé	1850-	Élagué
3086	3D1	1.1.2.71	tcf blanche vitrifiée	fragment		1		3D1 EXTENSION	Indéterminé	1850-	
2012	3D1	1.1.1	tcg	pot	1 rose-orangé 1 rouge orangé	2		petit fragment	Agriculture/horticulture		Élagué
2166	3D1	1.1.1	tcg	pot	base et paroi rose-orangé	7			Agriculture/horticulture		Élagué
3083	3D1	1.1.1	tcg sans glaçure	indéterminé		2		pot à fleurs?, 3D1 EXTENSION	Indéterminé		
2013	3D1	2.3.2.1	v coul opaque blanc	indéterminé	paroi mince courbe	2			Indéterminé		Élagué

## INVENTAIRE SOMMAIRE DES ARTÉFACTS

- PROJET TURCOT -  
BiFj-115 (2014 et 2015)

Patrimoine Experts

Archéologues : Robert Nadeau, Antoine Loyer Rousselle, Ariane Pépin

#	Lot	Code	Matériau	Objet	Description	N.fr.	N.obj.	Commentaires	Fonction rapport	Datation	Élagage
2167	3D1	2.3.2.13	v coul transp vert	bouteille		1		petit fragment	Entreposage indéterminé		Élagué
2168	3D1	2.2.1.4	v teinté régulier bleu	bouteille	goulot lèvres arrondies, col court	1			Entreposage indéterminé		Élagué
2169	3D1	2.2.1.4	v teinté régulier bleu	contenant	paroi	2			Entreposage indéterminé		Élagué
2015	3D1	2.2.1.9	v teinté régulier bleu-vert	verre plat		2		petit fragment	Matériaux de base - vitre		Élagué
2170	3D1	2.2.1.9	v teinté régulier bleu-vert	verre plat		2			Matériaux de base - vitre		Élagué
3075	3D1	2.2.1.9	v teinté régulier bleu-vert	verre plat		5		2 mm d'épais, 3D1 EXTENSION	Matériaux de base - vitre		Élagué
2016	3D1	2.2.1.1	v teinté régulier vert	contenant		1		très petit fragment	Consommation indéterminée		Élagué
2171	3D1	2.2.1.1	v teinté régulier vert	fragment		1			Indéterminé		Élagué
2172	3D1	2.1	verre incolore	verre plat		1			Matériaux de base - vitre		Élagué
2173	3D1	2.1	verre incolore	contenant	rebord d'un objet creux, décor végétal en relief doré à l'int	1			Consommation indéterminée		Élagué
3076	3D1	2.1	verre incolore	bouteille	lèvre de type breveté, col à anneau	1	1	3D1 EXTENSION	Entreposage indéterminé		
3155	3D10	3.1.2	argent	monnaie	inscription "VICTORIA DEI GRATIA REGINA CANADA" sur une face et "cents 1901" sur l'autre face, diam. De 1,5 mm et épaisseur de 1 mm		1		Commerce	1901	
3154	3D10	3.1.2.23	cuivre tréfilé	fil		1		petit fragment	Électricité		Élagué
3151	3D10	3.1.1.1	fer ind	écrou	écrou carré		1	corrodé avec concrétions	Fixations - divers		Élagué
3152	3D10	3.1.1.1	fer ind	tige	11 cm de long	1		corrodé avec concrétions	Quincaillerie d'architecture		Élagué
3153	3D10	3.1.1.1	fer ind	clou		14		corrodé avec concrétions	Fixations - clous		Élagué
3150	3D10	3.1.1.12	fer laminé	clou	de 6 à 21,5 cm de long	14		1 dans un morceau de bois	Fixations - clous		Élagué
3148	3D10	5.1.1	os	os		29			Mammifères		
3149	3D10	3.1.4.1	plomb	fragment		2			Indéterminé		Élagué

## INVENTAIRE SOMMAIRE DES ARTÉFACTS

- PROJET TURCOT -  
BiFj-115 (2014 et 2015)

Patrimoine Experts

Archéologues : Robert Nadeau, Antoine Loyer Rousselle, Ariane Pépin

#	Lot	Code	Matériau	Objet	Description	N.fr.	N.obj.	Commentaires	Fonction rapport	Datation	Élagage
3164	3D10	1.3.1.21	porcelaine c. avec glaçure	fragment	1 fragment de rebord ondulé avec trou de fixation	2			Indéterminé		
3163	3D10	1.1.2.41	tcf argileuse blanche	pipe	inscrip. "TD"	1		fourneau de pipe complet	Tabac	1840-	
3165	3D10	1.1.2.71	tcf blanche vitrifiée	fragment		5		fragments	Indéterminé	1850-	
3156	3D10	1.1.1	tcg sans glaçure	pot à fleurs		1		fragment	Agriculture/horticulture		Élagué
3161	3D10	2.3.1	v coul transp vert	bouteille		1		fragment de cul	Entreposage indéterminé		Élagué
3157	3D10	2.2.1.9	v teinté régulier bleu-vert	verre plat	épaisseur 1 mm à 2 mm	16			Matériaux de base - vitre		Élagué
3158	3D10	2.2.1.9	v teinté régulier bleu-vert	fragment		2		fragment courbe	Indéterminé		Élagué
3160	3D10	2.2.1.3	v teinté régulier turquoise	bouteille	1 fragment de paroi à pan arrondie	5			Entreposage indéterminé		Élagué
3159	3D10	2.1	verre incolore	contenant		3		1 cul et 2 parois	Consommation indéterminée		Élagué
3162	3D10	2.1	verre incolore	bouteille	bouteille à corps rectangulaire avec 2 pans en retrait et coins chanfreinés plats, col long et lèvres de type breveté, inscrip. sur le corps "HENRI JONAS & Co MONTREAL"		1	complète, moulé, compagnie Henri Jonas fondé en 1870 et change de nom en 1977	Entreposage indéterminé	1870-1977	
2532	3D11	3.1.1.12	fer laminé	clou laminé	Clous de grande dimension : 17 cm.		4	1 clou planté dans une pièce de bois.	Fixations - clous		
2533	3D11	3.1.1.12	fer laminé	plaque	fragment de plaque, replié	1			Indéterminé		Élagué
2529	3D11	1.1.2.41	tcf argileuse blanche	pipe	fragment de fourneau, décor moulé motif géométrique.	1			Tabac		
2530	3D11	1.1.2.41	tcf argileuse blanche	pipe	fragment de tuyau, longueur 6,1 cm, diam. 0,7 cm.	1			Tabac		
2528	3D11	1.1.1.3	tcg sans glaçure	contenant	fragment de bord	1			Indéterminé		
3166	3D11	2.2.1.9	v teinté régulier bleu-vert	verre plat	2 mm d'épais	1		fragment	Matériaux de base - vitre		Élagué
2531	3D11	2.2.1.1	v teinté régulier vert	verre plat		2			Matériaux de base - vitre		Élagué

## INVENTAIRE SOMMAIRE DES ARTÉFACTS

- PROJET TURCOT -  
BiFj-115 (2014 et 2015)

Patrimoine Experts

Archéologues : Robert Nadeau, Antoine Loyer Rousselle, Ariane Pépin

#	Lot	Code	Matériau	Objet	Description	N.fr.	N.obj.	Commentaires	Fonction rapport	Datation	Élagage
2526	3D14	4.1.7.1	ardoise	tuile	fragment	1			Matériaux de revêtement		Élagué
2524	3D14	5.1.4	coquille	mollusque		2			Mollusques		
2527	3D14	3.1.1.1	fer ind	clou		7		très corrodés non-identifiables	Fixations - clous		Élagué
2522	3D14	7.25	métal cuivreux et bois	crayon	pointe et corps d'un crayon de métal (dispositif interne) et bois (recouvrement). Système à ressort pour pousser la pointe. Longueur totale 10 cm, diam. 0,5 cm.	2	1		Écrits	1875-1925	
2523	3D14	5.1.1	os	os	mammifère	4			Mammifères		
2525	3D14	5.1.1	os	tige	tige polie, une extrémité manquante, l'autre extrémité arrondie. Longueur 11 cm, diam. 0,2 cm.		1		Indéterminé		
2518	3D14	1.3.2	porcelaine fine	fragment	petit fragment d'un anse	1		anse d'un contenant ?	Indéterminé		Élagué
2516	3D14	1.1.2.61	tcf blanche	fragment	décor à l'éponge bleu sur une face	1		très petit fragment	Indéterminé		Élagué
2517	3D14	1.1.2.51	tcf blanche vitrifiée	fragment	fragment de bord, décor moulé sur le contour motif de blé, teinte bleuté dans la glaçure. Type <i>Iron stone</i> .	1			Alimentation	1850-	Élagué
2515	3D14	1.1.1.31	tcg avec glaçure	tuyau	fragment	1			Plomberie et canalisation		Élagué
2514	3D14	1.1.1.3	tcg sans glaçure	pot	fragments	8			Agriculture/horticulture		Élagué
2520	3D14	2.3.1	v coul transp vert	contenant		1			Indéterminé		Élagué
2521	3D14	2.1	v incolore	fragment		2		très petit fragments	Indéterminé		Élagué
2519	3D14	2.2.1.1	v teinté régulier vert	verre plat		6			Matériaux de base - vitre		Élagué
3170	3D16	3.1.1.1	fer ind	clou		1		corrodé	Fixations - clous		Élagué
3172	3D16	3.1.1.1	fer ind	couvercle	avec anse, diamètre du couvercle 6,7 cm		1	corrodé	Consommation indéterminée		Élagué
3171	3D16	3.1.1.12	fer laminé	clou		2		corrodé	Fixations - clous		Élagué
3167	3D16	5.1.1	os	os		7			Mammifères		
3168	3D16	2.3.2.1	v coul opaque blanc	bouton	4 trous, diamètre 1,6 cm		1		Attaches	1854-	
3169	3D16	2.2.1.3	v teinté régulier turquoise	bouteille		1		fragment de paroi à coin arrondi	Entreposage indéterminé		Élagué

INVENTAIRE SOMMAIRE DES ARTÉFACTS

- PROJET TURCOT -  
BiFj-115 (2014 et 2015)

Patrimoine Experts

Archéologues : Robert Nadeau, Antoine Loyer Rousselle, Ariane Pépin

#	Lot	Code	Matériau	Objet	Description	N.fr.	N.obj.	Commentaires	Fonction rapport	Datation	Élagage
2499	3D2	4.1.7.1	ardoise	tuile	trou de fixation	2			Matériaux de revêtement		Élagué
3133	3D2	4.2.5	ciment	indéterminé		2		joint de raccord de drain ?	Matériaux de liaison		Élagué
2492	3D2	5.1.4	coquille	mollusque	fragments	2			Mollusques		
3114	3D2	5.1.4	coquille	mollusque			3		Mollusques		
2490	3D2	3.1.1.1	fer ind	bouton	bouton de type "à œillet" incomplet, de forme circulaire, diam. 1,8 cm.		1		Attaches		
2500	3D2	3.1.1.1	fer ind	clou	entre 3,5 cm et 11,3 cm	26		très corrodés non-identifiables	Fixations - clous		Élagué
2503	3D2	3.1.1.1	fer ind	bouchon	type crown		1		Entreposage indéterminé	1892(1910)-	Élagué
2505	3D2	3.1.1.1	fer ind	fragment	concrétion métallique de forme irrégulière, forme de crochet ?			très corrodés non-identifiables; crochet ?	Indéterminé		Élagué
3117	3D2	3.1.1.1	fer ind	clou	de 8 à 17 cm de long	6		corrodé avec concrétions	Fixations - clous		Élagué
3118	3D2	3.1.1.1	fer ind	tige	16 cm de long	1		corrodé avec concrétions	Indéterminé		Élagué
2501	3D2	3.1.1.12	fer laminé	clou laminé	4 cm		1		Fixations - clous		Élagué
2506	3D2	3.1.1.12	fer laminé	fragment	fragment de tôle repliée pour former un tube (section ovale); 9,8 cm x 2cm.	1			Indéterminé		Élagué
3115	3D2	3.1.1.12	fer laminé	clou	de 3,5 à 10 cm de long	6		corrodé avec concrétions	Fixations - clous		Élagué
2502	3D2	3.1.1.13	fer tréfilé	broche	fragments, entre 27 cm et 11 cm, diam. 0,3 cm.	4		très corrodé	Indéterminé		Élagué
3116	3D2	3.1.1.13	fer tréfilé	clou		2		fragments	Fixations - clous		Élagué
3132	3D2	1.2.1	grès grossier	tuyau	corps chamois avec inclusions, glaçure brune intérieure et extérieure, 2 extrémités filetées,	3		fragments de drain	Plomberie et canalisation		Élagué
2504	3D2	3.1.2	métaux et alliages cuivreux	broche	fragment 4,4 cm, diam. 0,2 cm.	1			Indéterminé		Élagué
3125	3D2	5.1.5	nacre	bouton	blanc, diam.1,2 cm, 4 trous		1		Attaches	1854-	
2488	3D2	5.1.1	os	bouton	2 trous, diam. 1,2 cm.		1		Attaches		
2491	3D2	5.1.1	os	os	mammifère	16			Mammifères		
3119	3D2	5.1.1	os	os		2			Mammifères		
3124	3D2	5.1.1	os	brosse à dents			1	manche en os poli, début des trous pour les soies visible	Hygiène		



## INVENTAIRE SOMMAIRE DES ARTÉFACTS

- PROJET TURCOT -  
BiFj-115 (2014 et 2015)

Patrimoine Experts

Archéologues : Robert Nadeau, Antoine Loyer Rousselle, Ariane Pépin

#	Lot	Code	Matériau	Objet	Description	N.fr.	N.obj.	Commentaires	Fonction rapport	Datation	Élagage
3126	3D2	1.3.1.21	porcelaine c. avec glaçure	isolateur	rectangulaire à extrémités arrondies avec trou de fixation	2			Électricité		
2487	3D2	1.3.2	porcelaine fine	fragment		1			Indéterminé		
3127	3D2	c	porcelaine fine dure indéterminée	fragment		1		fragment de rebord	Indéterminé		
2484	3D2	1.1.2.41	tcf argileuse blanche	pipe	fragment de tuyau, 2,4 cm, diam. 0,7 cm.	1			Tabac		
3130	3D2	1.1.2.41	tcf argileuse blanche	pipe	1 embout à lèvre arrondie, 1 embout avec enduit brunâtre et 1 tuyau avec deux nervures en relief	4		fragments de tuyau	Tabac		
2485	3D2	1.1.2.61	tcf blanche	contenant	fragments, décor imprimé brun.	6			Alimentation		
3129	3D2	1.1.2.61	tcf blanche	vaisselle	1 décor floral bleu et 1 motif bleu à l'éponge	4			Alimentation		
2486	3D2	1.1.2.71	tcf blanche vitrifiée	assiette	fragments	2			Alimentation, vaisselle de table	1850-	
3128	3D2	1.1.2.71	tcf blanche vitrifiée	contenant		3		fragment de rebord et de fond arrondis	Indéterminé	1850-	
2483	3D2	1.1.1.31	tcg avec glaçure	tuyau	fragments	7		1 seul fragment conservé/6 jetés	Plomberie et canalisation		Élagué
3134	3D2	1.1.1.31	tcg avec glaçure	indéterminé		2		deux rebords, dont 1 fragment avec fond arrondi	Indéterminé		
2482	3D2	1.1.1.3	tcg sans glaçure	pot	fragments	24			Agriculture/horticulture		Élagué
3131	3D2	1.1.1	tcg sans glaçure	pot à fleurs	1 fragment de rebord, 7 fonds dont 2 à trou	25		fragments	Agriculture/horticulture		Élagué
2489	3D2	2.3.2.1	v coul opaque blanc	bouton	4 trous, diam. 1,3 cm, motif sur une face (rayons).		1		Attaches	1854-	
2495	3D2	2.3.2.1	v coul opaque blanc	fragment		1			Indéterminé		Élagué
3123	3D2	2.3.2.1	v coul opaque blanc	fragment		1			Indéterminé		Élagué
3121	3D2	2.3.1.10	v coul transp brun	bouteille		1		moulé, fragment d'épaule et de col	Boissons, conservation/entreposage		Élagué

## INVENTAIRE SOMMAIRE DES ARTÉFACTS

- PROJET TURCOT -  
BiFj-115 (2014 et 2015)

Patrimoine Experts

Archéologues : Robert Nadeau, Antoine Loyer Rousselle, Ariane Pépin

#	Lot	Code	Matériau	Objet	Description	N.fr.	N.obj.	Commentaires	Fonction rapport	Datation	Élagage
2496	3D2	2.3.1	v coul transp vert	fragment		1			Indéterminé		Élagué
2497	3D2	2.1	v incolore	fragment	fragments très minces (0,1 cm) et légère courbure	3		objet arrondi; contenant ou ampoule?	Indéterminé		Élagué
3120	3D2	2.2.1.9	v teinté régulier bleu-vert	verre plat	de 1 à 4 mm d'épais	3			Matériaux de base - vitre		Élagué
2493	3D2	2.2.1.1	v teinté régulier vert	verre plat	fragments	16			Matériaux de base - vitre		Élagué
2494	3D2	2.2.1.1	v teinté régulier vert	bouteille	fragment de fond circulaire, cul légèrement en retrait.	1	1		Entreposage indéterminé		Élagué
2498	3D2	2.2.1.1	v teinté régulier vert	bouteille	petite bouteille cylindrique (longueur 12,7 cm, diam. 3,1 cm), extrémité à petite lèvre arrondie. Inscrip. : "CURTIS & PERKINS"; "PROPRIETORS"; "MRS WINSLOW'S"; "SOOTHINC SYRUP".		1	Analgésique composé de morphine, de carbonate de sodium et d'amoniaque. Principalement commercialisé pour le soulagement de la douleur chez les bébés qui font leurs dents. En 1911, l'Association médicale américaine publie une étude qui qualifie ce sirop de "Baby killer". Collection de Place-Royale : 1849-1880.	Médication	1849-1911	
3122	3D2	2.1	verre incolore	fragment		2		fragment arrondi	Indéterminé		Élagué
2511	3D3	4.1.7.1	ardoise	tuile	fragments	3			Matériaux de revêtement		Élagué
1946	3D3	3.1.1.1	fer ind	tôle	mince 13X8cm	1			Indéterminé		Élagué
1947	3D3	3.1.1.1	fer ind	clou	long.3,5 à 10,5cm	3		très corrodé, inidentifiable	Fixations - clous		Élagué
2512	3D3	3.1.1.1	fer ind	clou	6,4 cm et 4,7cm	2			Fixations - clous		Élagué
2513	3D3	3.1.1.13	fer tréfilé	vis	5,3 cm		1		Fixations - divers		Élagué
1948	3D3	1.2.1.992	grès grossier gl saline feld général	tuyau	int.feldspathique ext.saline	3	1		Plomberie et canalisation	1850-1920	Élagué
1951	3D3	5.1.1	os	os		2		petit fragment	Mammifères		
2510	3D3	5.1.1	os	os	très altérés	4			Mammifères		
2507	3D3	1.1.2.71	tcf blanche vitrifiée	contenant	fragment de rebord, glaçure bleue royale et mince ligne bleue pâle sur la face externe, blanche sur la face interne. Dorure sur le dessus de la lèvre	1			Alimentation	1850-	

## INVENTAIRE SOMMAIRE DES ARTÉFACTS

- PROJET TURCOT -  
BiFj-115 (2014 et 2015)

Patrimoine Experts

Archéologues : Robert Nadeau, Antoine Loyer Rousselle, Ariane Pépin

#	Lot	Code	Matériau	Objet	Description	N.fr.	N.obj.	Commentaires	Fonction rapport	Datation	Élagage
2509	3D3	2.3.1.10	v coul transp brun	bouteille	fragment de fond carré à coins chanfreinés, cul légèrement en retrait, motif de losange moulé, trace de piston au centre du losange.	1	1		Boissons, conservation/entreposage		Élagué
1949	3D3	2.2.1.9	v teinté régulier bleu-vert	bouteille	goulot type Perry Davis, paroi inscr. DAVIS	2	1		Médication	1858-1945	Élagué
1950	3D3	2.2.1.9	v teinté régulier bleu-vert	verre plat	ép. 2 à 3mm	3		petit fragment	Matériaux de base - vitre		Élagué
2508	3D3	2.2.1.1	v teinté régulier vert	verre plat		5			Matériaux de base - vitre		Élagué
2573	3D4	3.1.1.1	fer ind	tuyau	fragment du coude d'un tuyau fileté à l'intérieur. Diam. 5,6 cm.	1			Plomberie et canalisation		Élagué
2574	3D4	3.1.1.1	fer ind	clou	4,2 cm à 5,6 cm	5		très corrodés non-identifiables	Fixations - clous		Élagué
2570	3D4	1.1.1.3	tcg sans glaçure	fragment		1		petit fragment d'un pot à fleurs?	Indéterminé		Élagué
2572	3D4	2.3.2.1	v coul opaque blanc	fragment	fragment d'un bord	1		abat-jour ou contenant?	Indéterminé		Élagué
2571	3D4	2.2.1.1	v teinté régulier vert	verre plat	fragments	5			Matériaux de base - vitre		Élagué
3136	3D5	3.1.1.1	fer ind	clou		2			Fixations - clous		Élagué
3137	3D5	3.1.1.12	fer laminé	clou		1			Fixations - clous		Élagué
3139	3D5	1.2.1	grès grossier	tuyau	corps chamois avec inclusions, glaçure brune intérieure et extérieure, 2 extrémités filetées	2		fragments de drain	Plomberie et canalisation		Élagué
3146	3D5	3.2	matériaux superposés	bouton	bouton en porcelaine et attache en métal ferreux		1		Attaches		
3144	3D5	3.1.2.1	métal cuivreux indéterminé	tige		1		fragment	Indéterminé		Élagué
3147	3D5	3.1.2.1	métal cuivreux indéterminé	chaîne	chaîne; les maillons sont ovoïdes et repliés sur eux-même formant un œuillet dans lequel le maillon suivant se rattache	2			Indéterminé		
3145	3D5	5.1.1	os	bouton	4 trous, diam. 1,6 cm		1		Attaches		

## INVENTAIRE SOMMAIRE DES ARTÉFACTS

- PROJET TURCOT -  
BiFj-115 (2014 et 2015)

Patrimoine Experts

Archéologues : Robert Nadeau, Antoine Loyer Rousselle, Ariane Pépin

#	Lot	Code	Matériau	Objet	Description	N.fr.	N.obj.	Commentaires	Fonction rapport	Datation	Élagage
3142	3D5	1.3.2.99	porcelaine fine dure indéterminée	fragment		1		fragment de rebord	Indéterminé		
3141	3D5	1.1.2.61	tcf blanche	vaisselle	2 avec décor floral bleu-vert et 2 avec décor floral brun	6		fragments	Alimentation		
3143	3D5	1.1.2.71	tcf blanche vitrifiée	contenant		1		fragment de rebord	Indéterminé	1850-	
3140	3D5	1.1.1	tcf sans glaçure	pot à fleurs		6		fragments	Agriculture/horticulture		Élagué
3135	3D5	2.2.1.9	v teinté régulier bleu-vert	verre plat	épaisseur 2 mm	8			Matériaux de base - vitre		Élagué
3138	3D5	2.1	verre incolore	bouteille		2		fragments de paroi	Entreposage indéterminé		Élagué
3071	3D6	4.1.7.1	ardoise	tuile	grise, 2 fragments avec trou, ép.0,4 cm	11			Matériaux de revêtement		Élagué
3070	3D6	5.1.4	coquille	mollusque		3			Mollusques		
3101	3D6	3.1.1.1	fer ind	plaque	2 de largeur de 4,4 cm et une rectangulaire de 20cm x 15 cm	3			Indéterminé		Élagué
3103	3D6	3.1.1.1	fer ind	tuyau	longueur de 30 cm	1		fragment de tuyau écrasé et corrodé	Indéterminé		Élagué
3104	3D6	3.1.1.1	fer ind	clou		24		corrodé avec concrétions	Fixations - clous		Élagué
3105	3D6	3.1.1.1	fer ind	vis	longueur de 10,5 cm	1		corrodé avec concrétions	Fixations - divers		Élagué
3258	3D6	3.1.1.1	fer ind	broche	plus de 75 cm de long	1			Indéterminé		Élagué
3106	3D6	3.1.1.12	fer laminé	clou	longueur de 7 à 12 cm	4		corrodé avec concrétions	Fixations - clous		Élagué
3073	3D6	1.2.1	grès grossier	tuyau	fragment corps chamois avec inclusions, glaçure brune intérieur et extérieur, 1 fragment d'extrémité fileté	3		drain	Plomberie et canalisation	1850-1920	Élagué
3088	3D6	1.2.1	grès grossier	tuyau	fragment corps chamois avec inclusions, glaçure brune intérieur et extérieur	1		drain	Plomberie et canalisation	1850-1920	Élagué
3090	3D6	1.2.1.111	grès grossier à glaçure feld colorée	fragment	coloré gris pâle, fragments de paroi	1		fragment	Indéterminé		
3072	3D6	5.1.1	os	os		4			Mammifères		
3087	3D6	5.1.1	os	os		1			Mammifères		

## INVENTAIRE SOMMAIRE DES ARTÉFACTS

- PROJET TURCOT -  
BiFj-115 (2014 et 2015)

Patrimoine Experts

Archéologues : Robert Nadeau, Antoine Loyer Rousselle, Ariane Pépin

#	Lot	Code	Matériau	Objet	Description	N.fr.	N.obj.	Commentaires	Fonction rapport	Datation	Élagage
3094	3D6	1.3.1.21	porcelaine c. avec glaçure	isolateur	1 fragment tubulaire avec 1 trou central, 1 fragment ind. et 1 fragment avec extrémité circulaire (surface inférieure sans glaçure)	3			Électricité		
3093	3D6	1.3.2.99	porcelaine fine dure indéterminée	soucoupe	rebord	1		fragment	Alimentation		
3107	3D6	5.4	solides plastiques	bardeau		1		fragment de bardeau d'asphalte?	Matériaux de revêtement		Élagué
3092	3D6	1.1.2.61	tcf blanche	vaisselle	1 fragment de rebord avec bande dorée, 1 fragment de corps avec bande dorée et motif floral doré, 1 fragment avec motif indéterminé mauve	5		fragments	Alimentation		
3091	3D6	1.1.2.71	tcf blanche vitrifiée	fragment		3		fragments	Indéterminé	1850-	
3078	3D6	1.1.1	tcg sans glaçure	tuyau	tuyau circulaire avec une section plane large de 7,5 cm	2		drain	Plomberie et canalisation		Élagué
3089	3D6	1.1.1	tcg sans glaçure	pot à fleurs		24		fragments	Agriculture/horticulture		Élagué
3069	3D6	5.5.1	tissu	mèche	ép.7mm, long.12cm	1		entouré d'une gangue terreuse	Éclairage		
3079	3D6	2.3.2.1	v coul opaque blanc	fragment	fragments courbes	7		abat-jour de lampe?	Indéterminé		Élagué
3096	3D6	2.3.1	v coul transp vert	bouteille	1 de forme rectangulaire	3		fragments de cul	Entreposage indéterminé		Élagué
3098	3D6	2.4	v polychrome	vitre	épaisseur de verre teinté vert avec surface rouge, ép. 2 mm	3		voir autre similaire ex : 550 et 578	Décoration		
3077	3D6	2.2.1.9	v teinté régulier bleu-vert	verre plat	épaisseur entre 2 mm et 4 mm	56			Matériaux de base - vitre		Élagué
3097	3D6	2.2.1.9	v teinté régulier bleu-vert	bouteille		1		fragment de cul	Entreposage indéterminé		Élagué
3099	3D6	2.2.1.5	v teinté régulier rose	bouteille	fond de bouteille rectangulaire avec inscrip. "B124" sur le cul	1			Entreposage indéterminé		Élagué
3095	3D6	2.2.1.3	v teinté régulier turquoise	bouteille		3		fragments de paroi	Entreposage indéterminé		Élagué

## INVENTAIRE SOMMAIRE DES ARTÉFACTS

- PROJET TURCOT -  
BiFj-115 (2014 et 2015)

Patrimoine Experts

Archéologues : Robert Nadeau, Antoine Loyer Rousselle, Ariane Pépin

#	Lot	Code	Matériau	Objet	Description	N.fr.	N.obj.	Commentaires	Fonction rapport	Datation	Élagué
3100	3D6	2.1	verre incolore	fragment	1 fragment de talon de bouteille et 1 fragments indéterminé avec motif étoilé strié	7			Indéterminé		Élagué
1924	3D7	3.1.2.23	cuivre tréfilé	attache	long.3,5cm triangulaire arrondie		1		Indéterminé		Élagué
1925	3D7	3.1.2.23	cuivre tréfilé	broche	long.5cm pliée	1			Indéterminé		Élagué
1918	3D7	3.1.1.1	fer ind	clou laminé	long.3 et 4cm têtes rondes		3		Fixations - clous	1800-1890	Élagué
1919	3D7	3.1.1.1	fer ind	clou	fragments de 3 à 9 cm	47		très corrodés non-identifiables	Fixations - clous		Élagué
1921	3D7	3.1.1.1	fer ind	clou laminé	long.8 et 9cm		2	corrodé	Fixations - clous	1800-1890	Élagué
1923	3D7	3.1.1.1	fer ind	plaque	plus grande 13X9cm	9		très corrodé	Indéterminé		Élagué
1920	3D7	3.1.1.13	fer tréfilé	clou tréfilé	long.10,5cm		1	très corrodé	Fixations - clous	1890-	Élagué
1922	3D7	3.1.1.13	fer tréfilé	broche	long.6 à 17cm	6		fragment	Construction	1890-	Élagué
1892	3D7	1.2.1	grès grossier	tuyau	pâte chamois petites inclusions noires	1			Plomberie et canalisation		Élagué
1891	3D7	1.2.1.79	grès grossier gl saline brune	tuyau	pâte orangée gl.ext.	4		enduit de ciment int.	Plomberie et canalisation		Élagué
1944	3D7	3.2.3	métal galvanisé	tige	diam.0,74mm long.1,3cm petite tête plate		1	ou autre métal inoxydable ?	Indéterminé		
1929	3D7	4.3.2	mortier	échantillon		1			Matériaux de liaison		Élagué
1926	3D7	5.1.1	os	os	os à moelle scié, os longs gros et petits mammifères, volatile	9			Animaux		
1899	3D7	1.3.1.21	porcelaine c. avec glaçure	indéterminé	blanc, moulé, épaisseur variée	4		objet hygiénique ?	Indéterminé		Élagué
1928	3D7	4.1.7.2	schiste	indéterminé	plus grand 18X6cm	6		tuile ?	Indéterminé		Élagué
1895	3D7	1.1.2.61	tcf blanche	vaisselle	marli, base annulaire, décor transfer print brun	7	1		Alimentation	1820-	
1896	3D7	1.1.2.61	tcf blanche	vaisselle	1 blanc 1 bleu	2			Alimentation	1820-	
1897	3D7	1.1.2.61	tcf blanche	tasse	fragment d'une anse, blanc trait doré	1			Alimentation, vaisselle de table	1820-	
1898	3D7	1.1.2.71	tcf blanche vitrifiée	indéterminé	rebord d'un objet plat, trou de fixation, blanc trait doré	1			Indéterminé	1850-	
1893	3D7	1.1.1.31	tcg avec glaçure	tuyau	corps rouge gl.brune	1			Plomberie et canalisation		Élagué
1894	3D7	1.1.1	tcg sans glaçure	pot	rose-orangé type pot à fleurs	43			Agriculture/horticulture		Élagué

## INVENTAIRE SOMMAIRE DES ARTÉFACTS

- PROJET TURCOT -  
BiFj-115 (2014 et 2015)

Patrimoine Experts

Archéologues : Robert Nadeau, Antoine Loyer Rousselle, Ariane Pépin

#	Lot	Code	Matériau	Objet	Description	N.fr.	N.obj.	Commentaires	Fonction rapport	Datation	Élagage
1943	3D7	2.3.2.1	v coul opaque blanc	indéterminé	paroi mince courbe	1		abat-jour?	Indéterminé		Élagué
1936	3D7	2.3.1.10	v coul transp brun	bouteille	goulot type crown, col long	1	1	traces de moule automatique	Boissons, conservation/entreposage	1912-	Élagué
1937	3D7	2.3.1.10	v coul transp brun	bouteille	fragments de paroi	2			Boissons, conservation/entreposage		Élagué
1939	3D7	2.3.1.13	v coul transp vert	bouteille	fragment de paroi plate	1			Entreposage indéterminé		Élagué
1940	3D7	2.3.1.13	v coul transp vert	bouteille	fragment de cul, pontil sablé	1	1		Entreposage indéterminé		Élagué
1938	3D7	2.3.1.1	v coul transp vert foncé	bouteille	fragment de paroi	1			Boissons, conservation/entreposage		Élagué
1930	3D7	2.2.1.9	v teinté régulier bleu-vert	verre plat	ép.1,5 à 2,5mm plus grand 8X10cm	95		nombreux petits fragments	Matériaux de base - vitre		Élagué
1932	3D7	2.2.1.9	v teinté régulier bleu-vert	bouteille	lèvre aplatie, col	1	1		Entreposage indéterminé		Élagué
1933	3D7	2.2.1.9	v teinté régulier bleu-vert	bouteille	parois d'objets divers	7			Entreposage indéterminé		Élagué
1934	3D7	2.2.1.1	v teinté régulier vert	bouteille	fragments d'objets divers	4			Entreposage indéterminé		Élagué
1935	3D7	2.2.1.9	v teinté régulier violet	bouteille	goulot à lèvre aplatie, bague arrondie, col court			traces de moule automatique	Entreposage indéterminé	1910-	Élagué
1931	3D7	2.1	verre incolore	verre plat	ép.2mm	3		1 avec motif floral géom	Indéterminé		
1941	3D7	2.1	verre incolore	verre plat	ép.2,2mm recouvert des 2 côtés d'une glaçure transparente rouge (verre?)	5		très petit fragment	Décoration		Élagué
1942	3D7	2.1	verre incolore	indéterminé	fragments de paroi courbe	4		petit fragment	Indéterminé		Élagué
2469	3D8	4.1.7.1	ardoise	indéterminé	1 fragment très friable	1			Indéterminé		Élagué
2467	3D8	5.1.4	coquille	mollusque	fragments	4			Mollusques		
2471	3D8	3.1.1.1	fer ind	contenant	fragment	1			Indéterminé		Élagué
2473	3D8	3.1.1.1	fer ind	clou	4,5 cm à 13 cm	12			Fixations - clous		Élagué

## INVENTAIRE SOMMAIRE DES ARTÉFACTS

- PROJET TURCOT -  
BiFj-115 (2014 et 2015)

Patrimoine Experts

Archéologues : Robert Nadeau, Antoine Loyer Rousselle, Ariane Pépin

#	Lot	Code	Matériau	Objet	Description	N.fr.	N.obj.	Commentaires	Fonction rapport	Datation	Élagage
2475	3D8	3.1.1.1	fer ind	plaque	fragment, plaque repliée, ressemble à une partie de peinture	1		très corrodé	Indéterminé		Élagué
2476	3D8	3.1.1.1	fer ind	tige	tige associé à un gond de porte, longueur 12,7 cm, diam. 1 cm.		1		Ferrures de rotation		Élagué
2481	3D8	3.1.1.1	fer ind	fragment	fragments, mince languette repliée, forme arrondie	3		contour d'une ouverture ?	Indéterminé		Élagué
2470	3D8	3.1.1.12	fer laminé	plaque	fragments	10			Indéterminé		Élagué
2472	3D8	3.1.1.12	fer laminé	tôle	fragment	1			Indéterminé		Élagué
2474	3D8	3.1.1.12	fer laminé	clou laminé	5,5 cm et 6,3 cm	2			Fixations - clous		Élagué
2477	3D8	3.1.1.13	fer tréfilé	crochet			1		Indéterminé		Élagué
2478	3D8	3.1.1.13	fer tréfilé	tige	fragment 10,1 cm, diam 0,3 cm	1			Indéterminé		Élagué
2479	3D8	3.1.1.13	fer tréfilé	vis	fileté, 3,2 cm		1		Fixations - divers		Élagué
2457	3D8	1.2.1.992	grès grossier gl saline feld général	fragment		1			Indéterminé		
2480	3D8	3.1.2	métaux et alliages cuivreux	tige	fragment, 4,7cm, diam. 0,1 cm.	1			Indéterminé		Élagué
2466	3D8	5.1.5	nacre	bouton	boutons à 4 trous, diam. 0,9 cm, 1 bouton avec une ligne gravée sur le contour, sur une face.		2		Attaches	1854-	
2468	3D8	5.1.1	os	os	mammifère	17			Mammifères		
2566	3D8	5.1.1	os	os	mammifère	1			Mammifères		
2448	3D8	1.3.1.21	porcelaine c. avec glaçure	poignée	fragment, circulaire, blanche		1		Ferrures de rotation		
2453	3D8	1.3.2	porcelaine fine	fragment	un fragment tout blanc, un fragment avec une face rouge.	2			Indéterminé		
2449	3D8	1.1.2.41	tcf argileuse blanche	pipe	fragments de fourneau	2		très petits fragments	Tabac		
2447	3D8	1.1.2.61	tcf blanche	fragment	1 fragment avec trous, fragments de bord/fragments d'objets divers blancs	11		fragments d'assiette et fragments de pot de chambre ?	Indéterminé		
2452	3D8	1.1.2.61	tcf blanche	assiette	fragments, fragment de bord, décor floral imprimé bleu sur le pourtour (bord).	4	1		Alimentation, vaisselle de table		
2454	3D8	1.1.2.61	tcf blanche	fragment	décor imprimé brun (feuilles et quenouilles).	1			Indéterminé		



## INVENTAIRE SOMMAIRE DES ARTÉFACTS

- PROJET TURCOT -  
BiFj-115 (2014 et 2015)

Patrimoine Experts

Archéologues : Robert Nadeau, Antoine Loyer Rousselle, Ariane Pépin

#	Lot	Code	Matériau	Objet	Description	N.fr.	N.obj.	Commentaires	Fonction rapport	Datation	Élagage
2455	3D8	1.1.2.61	tcf blanche	fragment	minuscule fragment, un côté bleu-gris	1			Indéterminé		
2564	3D8	1.1.2.61	tcf blanche	fragment		1			Indéterminé		
2451	3D8	1.1.2.71	tcf blanche vitrifiée	contenant	fragments	3			Indéterminé	1850-	
2565	3D8	1.1.2.51	tcf blanche vitrifiée	assiette	fragment de bord, décor imprimé bleu, motif floral.	1			Alimentation, vaisselle de table	1850-	
2456	3D8	1.1.2.91	tcf jaune glaçure claire	fragment	fragment de bord	1			Indéterminé	1850-1925	
2446	3D8	1.1.1.31	tcg avec glaçure	tuyau	fragments	4		gros tuyaux de canalisation	Plomberie et canalisation		Élagué
2445	3D8	1.1.1.3	tcg sans glaçure	pot	fragments, pots de terre cuite rouge	80			Agriculture/horticulture		Élagué
2450	3D8	1.1.1.3	tcg sans glaçure	bille	diam. 1,5 cm.		1		Jeux et divertissements		
2563	3D8	1.1.1.3	tcg sans glaçure	pot	fragments	6			Agriculture/horticulture		
2461	3D8	2.3.1.8	v coul transp rouge	fragment		2			Indéterminé		Élagué
2460	3D8	2.3.1	v coul transp vert	fragment		1			Indéterminé		Élagué
2459	3D8	2.3.1.1	v coul transp vert foncé	bouteille	2 fragments de goulot, remontables. Goulot à lèvre aplatie, finition à la pince	2	1		Boissons, conservation/entreposage		Élagué
2463	3D8	2.1	v incolore	fragment	très mince 0,05 cm.	1			Indéterminé		Élagué
2464	3D8	2.1	v incolore	contenant	fragment de fond circulaire diam.4,5 cm, fond plat.		1	verre à boire ?	Alimentation, absorption		Élagué
2465	3D8	2.1	v incolore	contenant	fragment de la partie supérieure d'un contenant. Ouverture circulaire (diam. 5 cm), bordure ourlée vers l'extérieur.		1	petit vase ?	Indéterminé		Élagué
2458	3D8	2.2.1.1	v teinté régulier vert	verre plat		29			Matériaux de base - vitre		Élagué
2462	3D8	2.2.1.1	v teinté régulier vert	fragment		3			Indéterminé		Élagué
2420	3D9	4.1.7.1	ardoise	tuile	fragments avec trous de fixation	2			Matériaux de revêtement		Élagué
2419	3D9	5.1.4	coquille	mollusque		1			Mollusques		
2421	3D9	3.1.1.1	fer ind	clou	entre 10,9 cm et 3,1 cm	22			Fixations - clous		Élagué

## INVENTAIRE SOMMAIRE DES ARTÉFACTS

- PROJET TURCOT -  
BiFj-115 (2014 et 2015)

Patrimoine Experts

Archéologues : Robert Nadeau, Antoine Loyer Rousselle, Ariane Pépin

#	Lot	Code	Matériau	Objet	Description	N.fr.	N.obj.	Commentaires	Fonction rapport	Datation	Élagage
2424	3D9	3.1.1.1	fer ind	tuyau	coude pour joindre tuyaux/extrémités filetés, 9,3 cm x 5,6 cm.		1		Plomberie et canalisation		Élagué
2425	3D9	3.1.1.1	fer ind	bouchon	fileté		1	pour boucher extrémité tuyauterie	Plomberie et canalisation		Élagué
2426	3D9	3.1.1.1	fer ind	crochet	4,6 cm		1		Indéterminé		Élagué
2427	3D9	3.1.1.1	fer ind	bouchon	type crown		1		Entreposage indéterminé	1892(1910)-	Élagué
2428	3D9	3.1.1.1	fer ind	contenant	fragment de fond, diam. 8 cm.		1	canne de conserve?	Alimentation		Élagué
2429	3D9	3.1.1.1	fer ind	tuyau	fragment courbé (coude?)	1			Plomberie et canalisation		Élagué
2442	3D9	3.1.1.1	fer ind	tuyau	fragments	3			Plomberie et canalisation		Élagué
2443	3D9	3.1.1.1	fer ind	clou	entre 3,5 cm et 11 cm	11			Fixations - clous		Élagué
2422	3D9	3.1.1.12	fer laminé	clou laminé	6,5 cm et 3,9 cm/tête rectangulaire		2		Fixations - clous		Élagué
2444	3D9	3.1.1.12	fer laminé	clou laminé	entre 3,5 cm et 8 cm	5			Fixations - clous		Élagué
2417	3D9	3.1.2	métaux et alliages cuivreux	épingle		2	1		Attaches		
2423	3D9	3.1.2	métaux et alliages cuivreux	broche	Longueur 17 cm/diam. 0,2 cm	1			Indéterminé		Élagué
2441	3D9	5.1.5	nacre	bouton	circulaire, 2 trous, motif de fleur gravé sur une face, diam. 0,9 cm.		1		Attaches		
2416	3D9	5.1.1	os	brosse à dents	tête d'une brosse à dent à 3 rangées de trous.		1		Hygiène		
2418	3D9	5.1.1	os	os	mammifère	6			Mammifères		
2439	3D9	5.1.1	os	os	mammifère, oiseau	4			Animaux		
2440	3D9	5.3.1	plastique	perle	perle sphérique, bleue, percée d'un trou, diam. 0,6 cm.		1		Parures et bijoux		
2407	3D9	1.3.1.21	porcelaine c. avec glaçure	fragment		6		accessoire hygiène?	Hygiène		Élagué
2410	3D9	1.3.1.21	porcelaine c. avec glaçure	poignée	glaçure brune, tige métallique pour fixation		1		Ferrures de rotation		
2438	3D9	1.3.1.21	porcelaine c. avec glaçure	fragment	fragment avec inscrip.: "D&CO."	17		installation hygiénique?	Excrétion		Élagué
2409	3D9	1.1.2.61	tcf blanche	vaisselle	un fragment à décor imprimé brun	3		petite assiette?	Alimentation		

## INVENTAIRE SOMMAIRE DES ARTÉFACTS

- PROJET TURCOT -  
BiFj-115 (2014 et 2015)

Patrimoine Experts

Archéologues : Robert Nadeau, Antoine Loyer Rousselle, Ariane Pépin

#	Lot	Code	Matériau	Objet	Description	N.fr.	N.obj.	Commentaires	Fonction rapport	Datation	Élagage
2408	3D9	1.1.2.71	tcf blanche vitrifiée	contenant		3			Alimentation	1850-	Élagué
2404	3D9	1.1.1.3	tcg sans glaçure	pot		9	1		Agriculture/horticulture		Élagué
2405	3D9	1.1.1.3	tcg sans glaçure	pot		11	1		Agriculture/horticulture		Élagué
2406	3D9	1.1.1.3	tcg sans glaçure	tuyau	fragment	1			Plomberie et canalisation		Élagué
2414	3D9	2.3.1.10	v coul transp brun	fragment		1			Indéterminé		
2430	3D9	2.3.1	v coul transp vert	bouteille	fragments remontables, fond section carrée (4,2 cm x 4,2 cm), goulot à lèvres rabattue finition à la pince.	7	1		Boissons, conservation/entreposage		
2433	3D9	2.3.1	v coul transp vert	bouteille	fragment de goulot, lèvres rabattue, pas de col.	1	1		Entreposage indéterminé		Élagué
2415	3D9	2.1	v incolore	bouteille	fragments; un goulot fileté, 3 fragments de paroi. Inscrit. "...OHN L... ..CHEMI... MONTRE..." / "...ED".	4			Entreposage indéterminé		
2435	3D9	2.1	v incolore	bouteille	fragments remontables, section rectangulaire 2,6 cm x 5,5 cm, 3 pans en retrait et coins chanfreinés, épaule droite, inscrip.sous le fond "125"	9	1		Entreposage indéterminé		Élagué
2436	3D9	2.1	v incolore	contenant	fragment de fond et paroi, circulaire		1	verre à boire?	Alimentation, absorption		Élagué
2411	3D9	2.2.1.1	v teinté régulier vert	verre plat		76			Matériaux de base - vitre		Élagué
2412	3D9	2.2.1.1	v teinté régulier vert	couvercle	Diam. 6 cm. Rebord 0,9 cm.		1		Alimentation	1908-1932	
2413	3D9	2.2.1.1	v teinté régulier vert	contenant	fragment	3			Indéterminé		
2431	3D9	2.2.1.1	v teinté régulier vert	bouteille	moulage automatique, marque procédé owens, goulot à capsule, 6,5 cm de diamètre, 22 cm de hauteur. Inscrit. sous le fond : "FB"	1	1		Entreposage indéterminé	1904-1940	Élagué
2432	3D9	2.2.1.1	v teinté régulier vert	bouteille	fragment de fond carré, moulage en 2 parties? 11 cm x 11 cm, inscrip. "L".	1	1		Entreposage indéterminé		Élagué
2434	3D9	2.2.1.1	v teinté régulier vert	bouteille	fragments	5			Entreposage indéterminé		Élagué
2437	3D9	2.2.1.1	v teinté régulier vert	verre plat	fragments	17			Matériaux de base - vitre		Élagué

**2016-A**

---

INVENTAIRE SOMMAIRE DES ARTÉFACTS

- PROJET TURCOT -  
SURVEILLANCE 2016-A TURCOT

Archéologues : Robert Nadeau, Antoine Loyer Rousselle, Ariane  
Pépin, Julie Toupin et Marie-Michelle Dionne

Patrimoine Experts

#	Lot	Code	Matériau	Objet	Description	N.fr.	N.obj.	Commentaires	Fonction	Datation
1	Hors- contexte	3.2.4	Métal émaillé	Plaque d'affichage	Plaque d'affichage en tôle de fer émaillée, avec inscription en blanc sur fond gris : « BREWERY / LACHINE P.Q. / ALE AND PORTER ». On observe dans le coin supérieur droit, une partie du logo cerné de volutes végétales où on observe les pattes arrières d'un cheval brun sur fond vert.	1	1	Fondé en 1811 sous le nom de <i>Dawes Brewery</i> par Thomas Dawes. En 1909, la brasserie fusionne dans le consortium <i>National Breweries Ltd</i> , mais garde son indépendance. En 1939, la brasserie devient la <i>Dawes Black Horse Brewery</i> . En 1952 le consortium <i>National Breweries Ltd</i> est vendu à <i>Canadien Breweries</i> et perd son indépendance.	Moyens de communication	1811-1939
1	1A99	1.2.1.91	GG Bristol	Jarre d'entreposage	complet, petit trou sous le fond; pot cylindrique à épaule horizontale, petit col évasé vers le haut, lèvre arrondie avec assise intérieure; épaule et col recouvert d'un enduit ferrugineux brun pâle, glaçure au feldspath sur le deux parois mais pas sous le fond; inscription en creux sur l'épaule: « PAT NO11222 » et rainure à la base de l'épaule à la limite de l'enduit ferrugineux; hauteur: 19 cm; diamètre: 12,7 cm	1	1		Alimentation, conservation	1835-1900
2	1A99	1.2.1.91	GG Bristol	Bouteille à bière	petite bouteille complète, de forme cylindrique avec épaule concave et col rétréci vers le haut, à lèvre rabattue, avec dispositif de fermeture de type Lightning en fil de fer, scellé; le bouchon lui-même ou sa partie supérieure est en fer et il y a une matière durcie blanchâtre utilisée au pourtour du bouchon pour assurer l'étanchéité; la bouteille portait à l'origine une inscription imprimée en noir, mais elle a été presque entièrement et intentionnellement effacée en piquant la surface céramique de sorte à enlever la glaçure à cet endroit; on reconnaît quelques lettres à la fin des lignes: « [...]NG / [...]CO. / [...]ON?]TARIO »; hauteur: 15,4 cm (16,8 cm avec fermeture); diamètre: 7,4 cm	1	1	GG Bristol: 1835-1900; dispositif de type Lightning: 1875-	Boissons, conservation entreposage	1875-1900
3	1A99	1.2.1.91	GG Bristol	Pot à conserve	pot cylindrique complet, sans épaule/col, rebord droit, rainure soulignant la lèvre, la paroi extérieure est décorée de rainures verticales séparant des sections côtelées verticalement; le point d'appui est plat et le fond est en retrait et droit; un petit tessou est manquant au niveau de la lèvre, le pot est couvert de beaucoup de traces de rouille; hauteur: 13,5 cm; diamètre: 10,1 cm	1	1		Alimentation, conservation	1835-1900

## INVENTAIRE SOMMAIRE DES ARTÉFACTS

- PROJET TURCOT -  
SURVEILLANCE 2016-A TURCOTArchéologues : Robert Nadeau, Antoine Loyer Rousselle, Ariane  
Pépin, Julie Toupin et Marie-Michelle Dionne

## Patrimoine Experts

#	Lot	Code	Matériau	Objet	Description	N.fr.	N.obj.	Commentaires	Fonction	Datation
4	1A99	1.3.2.21	PF dure européenne	Figurine	figurine représentant un couple noir en habit blanc au décor doré, la tête de l'homme est manquante, son bras gauche reste sur l'épaule de la femme, sa main droite se trouve dans sa poche de pantalon, il est en habit avec cravatte est jaquette ouverte; la femme est tournée vers lui, ses mains sont pliées ensemble à la hauteur de la poitrine, elle porte un foulard sur la tête pliée à la manière des femmes noires de l'époque et un châle sur les épaules; la dorure est utilisée pour délimiter des contours des vêtements ou des boutons moulés en relief, des volutes se trouvent sur le pantalon et la jaquette de l'homme, des traits végétales se trouvent sur le châle de la femme; les jambes de l'homme semblent renforcées en arrière par une structure texturée ressemblant à un tronc d'arbre; hauteur: 15,9 cm; base ovale: 8,1 x 4,4 cm; l'intérieur est creux	1	1		Décoration	1708-
5	1A99	2.3.1.1	V Coul transp vert foncé	Bouteille à gin	bouteille complète, à caisse, à base carrée aux coins arrondies, épaule tombante, col court, lèvre rabattue, point d'appui plat, cul en retrait droit; les pans sont couverts de petites côtes verticales, le chiffre « 4 » est moulé en relief sous le fond; fabriqué à la machine par le procédé Owens, marque de moule sur deux coins opposés du corps, l'épaule, le col et l'extrémité jusqu'à la lèvre, marque horizontale sous l'extrémité, marque fantôme sous le fond et à la base de deux pans opposés ainsi qu'au niveau du talon, marque du procédé Owens sous le fond; hauteur: 23,5 cm; base: 6,2 x 6,2 cm	1	1	le corps couvert de côtes relèverait d'une production typiquement européenne	Boissons, conservation/en treposage	1904-1950
6	1A99	2.3.1.1	V Coul transp vert foncé	Bouteille à gin	de couleur vert olive, bouteille complète, à caisse, à base carrée aux coins arrondies, épaule tombante, col court, lèvre rabattue, point d'appui plat, cul en retrait droit, les pans portent la trace d'un décor de petites côtes verticales, le chiffre « 8 » est moulé en relief sous le fond, un bouchon de liège est toujours pris dans le goulot avec une trace de fer rouillé sur le dessus; fabriqué à la machine par le procédé Owens, marque de moule sur deux coins opposés du corps, l'épaule, le col et l'extrémité jusqu'à la lèvre, marque horizontale et gros bourrelet sous l'extrémité, marque fantôme sous le fond et longeant la marque de la machine de finition sur deux pans opposés, marque du procédé Owens sous le fond; hauteur: 20,5 cm; base: 4,4 x 4,4 cm	1	1	le corps couvert de côtes relèverait d'une production typiquement européenne	Boissons, conservation/en treposage	1904-1950

INVENTAIRE SOMMAIRE DES ARTÉFACTS

- PROJET TURCOT -  
SURVEILLANCE 2016-A TURCOT

Archéologues : Robert Nadeau, Antoine Loyer Rousselle, Ariane  
Pépin, Julie Toupin et Marie-Michelle Dionne

Patrimoine Experts

#	Lot	Code	Matériau	Objet	Description	N.fr.	N.obj.	Commentaires	Fonction	Datation
7	1A99	2.3.1.1	V Coul transp vert foncé	Bouteille à gin?	de couleur vert claire avec beaucoup de bulles d'air; bouteille complète, à caisse, à base carrée aux coins arrondies, épaule tombante, col court, lèvre rabattue, point d'appui plat, cul en retrait droit, les pans portent un décor de petites côtes verticales, un bouchon de liège est toujours pris dans le goulot; fabriqué à la machine par le procédé Owens, marque de moule sur deux coins opposés du corps, l'épaule, le col et l'extrémité jusqu'à la lèvre, marque horizontale et petit bourrelet sous l'extrémité, marque fantôme sous le fond et longeant la marque de la machine de finition sur deux pans opposés, marque du procédé Owens sous le fond; hauteur: 20,4 cm; base: 4,5 x 4,5 cm	1	1	le corps couvert de côtes relèverait d'une production typiquement européenne	Boissons, conservation/en treposage	1904-1950
8	1A99	2.3.1.1	V Coul transp vert foncé	Flasque	« Coffin Flask » ou « Shoo-Fly Flask », bouteille complète à base hexagonale aplatie, fond plat, corps évasé vers le haut, à deux pans plats arqués, épaule tombante, col court, lèvre rabattue façonnée à la pince de finition; soufflé au moule en deux parties avec base séparée, marque de moule au coins passant sur les côtés et sur l'épaule/col. trace de pontil(?) sous le fond; traces de dépôts sur une face de couleur brun-rouille et de couleur beige sur l'épaule; de couleur vert olive, beaucoup de bulles d'air dans le verre; hauteur: 18,6 cm; base: 7,3 x 4,3 cm	1	1	habituellement en verre claire, aqua ou ambré, toute autre couleur est très inhabituelle; surtout pour de l'alcool, mais aussi pour l'huile de castor, le Jamaica Ginger, des produits médicinaux, le thé, des extraits, et d'autres liquides tel que l'huile lubrifiante à bicyclette; dès début des années 1870 (ou fin des années 1860) jusqu'au début des années 1910, mais surtout populaire entre le milieu des années 1880 au début des années 1910	Boissons, conservation/en treposage	1870-1920
9	1A99	2.3.1.1	V Coul transp vert foncé	Bouteille à vin?	Bouteille complète, à base circulaire et à corps évasé vers le haut, épaule très tombante et abrupte à la jonction avec le corps, col renflé, lèvre fissurée droite polie au feu, bague arrondie, cul sphérique avec mamelon, la partie base du corps est légèrement rainurée horizontalement; sur l'épaule sont moulés en relief des armoiries comportant un crochet de berger au centre et des animaux des deux côtés; « TAVEAU & Cie » en arc de cercle au-dessus du blason, « SAUMUR » écrit droit sous le blason; du côté opposé, un blason vide est moulé en creux; bouteille lourde (paroi épaisse), le bouchon de liège se trouve toujours à l'intérieur de la bouteille; probablement soufflé dans un moule de type Ricketts, mais marques de moule sur le corps et à la hauteur de l'épaule à peine visibles (polies); hauteur: 27,8 cm; diamètre à la base: 8,5 cm	1	1	la seule compagnie trouvée sur Internet à Saumur (Maine-et-Loire) d'un nom semblable est la Courtet, Taveau & Cie, distillateurs à Saumur; une autre indication parle de la maison Taveau, rue de la petite douve, vendeur de « vins en gros »; la forme de la bouteille ressemble aux bouteilles Benedictine, soufflées dans un moule et deux ou trois parties et toute aussi lourde, mais leur col est rétréci vers le haut	Boissons, conservation/en treposage	1820-1920

INVENTAIRE SOMMAIRE DES ARTÉFACTS

- PROJET TURCOT -  
SURVEILLANCE 2016-A TURCOT

Archéologues : Robert Nadeau, Antoine Loyer Rousselle, Ariane  
Pépin, Julie Toupin et Marie-Michelle Dionne

Patrimoine Experts

#	Lot	Code	Matériau	Objet	Description	N.fr.	N.obj.	Commentaires	Fonction	Datation
10	1A99	2.1.1	V Inc sans plomb	Bocal à conserve	bocal complet, disque de fermeture manquant; de forme carrée aux coins arrondis, point d'appui plat et cul droit en retrait, épaule tombante, col cylindrique large et court avec collet large et plat sous lequel un dispositif de fermeture de type « Lightning » en fil de fer est fixé sur le bocal; la lèvre horizontale arrondie permet de retenir sur le collet un anneau en caoutchouc noir utilisé pour rendre le bocal fermé étanche; une des faces porte l'inscription « The » (dans un cartouche) / « PERFECT / SEAL » / « WIDE MOUTH » (dans un cartouche arqué) / « ADJUSTABLE » dans un cartouche droit, tout moulé en relief; sur le collet est inscrit le mot « TIGHT » du côté droit du pan avec inscription, moulé aussi en relief; sous le fond, le chiffre « 2 » se trouve dans un coin; marque de moule sur deux coins jusqu'au rebord du collet, marque sur la lèvre déplacée vers la droite (rapportée?) et rejoignant la marque au pourtour du point d'appui, marque circulaire au centre (Owens); fait à la machine selon le procédé Owens; hauteur: 13,4 cm; base: 8,2 x 8,2 cm	1	1	probablement fait par la Dominion Glass Company, Montréal, 1886-1976; voir article de Bill Lockhart, The Dominion Glass Companies of Montreal, Canada	Alimentation, conservation	1913-1928
11	1A99	2.1.1	V Inc sans plomb	Bocal à conserve	bocal complet, de type Mason, à base carrée aux coins arrondis, épaules tombantes, col cylindrique court et large, et au rebord fileté pour recevoir un couvercle visé, capsule manquante; inscription en relief sur un des quatre pans: « AYLNER / CANNING Co », et au centre du fond: « A3 »; marque de moule longeant deux coins, marque du rebord décalé, cicatrice Owens sous le fond; fabriqué à la machine au procédé Owens; hauteur: 14,6 cm; base: 6,1 x 6,1 cm	1	1	Aylmer Canning Co.: 1879-1959	Alimentation, conservation	1904-1950
12	1A99	2.1.1	V Inc sans plomb	Disque de fermeture	disque allant sur un bocal à conserve; de forme concave en son centre supérieur, avec une marque de fabricant moulé en relief sur la face intérieure représentant un monogramme stylisé des lettres D G C o; une deuxième ligne verticale traverse le D; le disque à une collerette; diamètre: ext.: 7,3 cm; int.: 6,7 cm; hauteur: 1,2 cm; probablement produit par la Diamond Glass Co. Ltd., Montréal	1	1	DG Co.: 1890-1902; Bill Lockhart, The Diamond Glass Companies of Montreal, Canada	Alimentation, conservation	1890-1902
13	1A99	2.1.1	V Inc sans plomb	Bouteille à olives?	petite bouteille complète, à base circulaire, de forme évasé vers le haut, épaule tombante peu prononcée, col cylindrique large, avec lèvre brevetée et ouverture à assise, point d'appui plat et cul droit en retrait; le chiffre « 1 » est moulé en relief au centre du fond; deux marques de moule opposées longent le corpus du point d'appui jusqu'à la lèvre, une marque horizontale sous l'extrémité et une marque Owens se trouve	1	1	bouteille pour produit alimentaire, la forme de la bouteille ressemble à la forme « cherry shape olive » du catalogue de la compagnie Kearns-Gorsuch Bottle Co. (1916-1917)	Alimentation, conservation	1904-1950



INVENTAIRE SOMMAIRE DES ARTÉFACTS

- PROJET TURCOT -  
SURVEILLANCE 2016-A TURCOT

Archéologues : Robert Nadeau, Antoine Loyer Rousselle, Ariane  
Pépin, Julie Toupin et Marie-Michelle Dionne

Patrimoine Experts

#	Lot	Code	Matériau	Objet	Description	N.fr.	N.obj.	Commentaires	Fonction	Datation
					sous le fond et déborde sur le talon; hauteur: 15,1 cm; diamètre: fond: 4,5 cm; rebord ext.: 4,8 cm; rebord int.: 3,9 cm					
14	1A99	2.1.4	V Inc au plomb	Bouteille à olives?	petite bouteille complète, en grande partie identique à la précédente, mais fait en verre au plomb avec une ouverture différente, à base circulaire, de forme évasé vers le haut, épaule tombante peu prononcée, col cylindrique large, avec lèvre plate et dépolie, une bague aplatie moulée à même l'objet et dont la face intérieure est concave, point d'appui plat et cul légèrement concave; pas de chiffre moulé sous le fond, deux marques de moule opposées longent le corps du talon jusqu'à la lèvre, une marque horizontale sous l'extrémité, une marque faisant le tour du talon indiquant un fond ajouté par moule séparé; hauteur: 15,5 cm; diamètre: fond: 4,4 cm; rebord ext.: 3,6 cm cm; rebord int.: 2,8 cm; bague: 4,3 cm; bouteille fabriqué à la machine, mais probablement avant la mise au point du procédé Owens (pas de marque Owens sous le fond, mais petit cercle visible, possiblement une marque de pontil)	1	1	bouteille pour produit alimentaire, la forme de la bouteille ressemble à la forme « cherry shape olive » du catalogue de la compagnie Kearns-Gorsuch Bottle Co. (1916-1917); verre au plomb inattendu compte tenu de la datation tardive (fabriqué à la machine); datation tentative 1880-1904 (début de la fabrication à la machine, mais sans procédé Owens)	Alimentation, conservation	1880-1904
15	1A99	2.1.1	V Inc sans plomb	Bouteille à lait	bouteille complète, de forme cylindrique, épaule tombante qui ne se distingue pas du col qui se rétrécit vers le haut, lèvre arrondie avec ouverture à assise, talon arrondi, point d'appui plat, cul droit en retrait; l'ensemble du corps de la bouteille est couvert de côtes verticales, sur un côté on retrouve sur l'épaule le motif d'un aigle aux ailes étendues avec inscription « EAGLE » et « BRAND » en banderole de part et d'autre sous l'oiseau, au-dessus, on retrouve une banderole avec l'inscription « GAIL BORDEN », au-dessous, sur le corps est inscrit à nouveau le nom au centre et le reste du texte en arc au-dessus et au-dessous: « PROPERTY OF / BORDEN / MILK CO. LIMITED »; le chiffre « 2 » se trouve au-dessus de Co Limited; de l'autre côté, on retrouve encor le nom « BORDEN », sous le fond, un « B » est marqué dans un cercle; les marques de moule vont de la lèvre jusqu'au cul, traces de la marque Owens sous le fond; hauteur: 19,4 cm; diamètre à la base: 8,2 cm	1	1	Borden: dès 1857 - 1995, Connecticut; embouteille du lait dès 1875, utilise en premier des bouteilles de verre pour le lait dès 1885; vend du lait au Canada dès 1895	Alimentation, conservation	1904-1950
16	1A99	2.2.1.3	V Teinté régulier turquoise	Bouteille à cornichon	fabriqué pour contenir les variétés: Chow Chow, Sour Mixed et Sweet Gherkins; bouteille cylindrique complète, à base octogonale, pans arqués, épaule arrondi, col cylindrique, à rebord large avec lèvre et rebord plat, à bague évasée vers le bas, à talon arrondi et point d'appui plat, cul droit en retrait; inscription en relief sous le fond: « 132 » au centre; en arc de cercle: « H.J. HEINZ CO. » et « PAT <sup>D</sup> . »; traces noircies au fond de la bouteille; marques de moule typique d'une manufacture	1	1	H.J. Heinz Co.: 1888-aujourd'hui; fabrique ses propres bouteilles entre 1892-1946; licence Owens dès 1909; sha.org/bottle/pdf/Heinzbottlecodes.pdf; sha.org/bottle/pdf/Heinz.pdf	Alimentation, conservation	1918-1933

INVENTAIRE SOMMAIRE DES ARTÉFACTS

- PROJET TURCOT -  
SURVEILLANCE 2016-A TURCOT

Archéologues : Robert Nadeau, Antoine Loyer Rousselle, Ariane Pépin, Julie Toupin et Marie-Michelle Dionne

Patrimoine Experts

#	Lot	Code	Matériau	Objet	Description	N.fr.	N.obj.	Commentaires	Fonction	Datation
					à la machine, avec trace-type Owens sous le fond; hauteur: 18,0 cm; base: 6,0 x 6,0 cm; diamètre aux coins: 6,5 cm					
17	1A99	2.1.1	V Inc sans plomb	Bouteille pharmaceutique	pour sirop aux figes; bouteille complète, à base rectangulaire aux coins chanfreinés, avec trois pans en retrait, le plus grand pan étant arqué, épaule arrondie, col rétréci vers le haut, lèvre aplatie, talon arrondi, point d'appui plat et cul droit en retrait; inscription à la verticale et en relief: sur le grand pan: « CALIFORNIA / FIG SYRUP CO. »; sur un côté: « WHEELING. W. VA. »; possiblement la lettre « F » au centre du fond; marques de moule typiques de la fabrication à la machine Owens, la cicatrice Owens au fond déborde sur les talons; hauteur: 17,8 cm; base: 5,7 x 3,6 cm	1	1	California Fig Syrup Co., San Francisco, 1897-? ; Wheeling, West Virginia pourrait être une des succursales de la compagnie de San Francisco; selon une autre source, le California Fig Syrup a été produit entre 1878 et les années 1970 (sha.org/bottle/pdf/owensbottlecompany.pdf)	Médication	1904-1950
18	1A99	2.2.1.1	V Teinté régulier vert	Bouteille pharmaceutique	très légère teinte verdâtre; bouteille complète, à base rectangulaire aux coins chanfreinés, avec trois pans en retrait, épaule arrondie, col cylindrique, lèvre brevetée, talon chanfreiné, point d'appui plat, cul droit en retrait; inscriptions en relief sur le plus grand pan: « LE BAUME RHUMAL / L. R. BARIDON / SEUL AGENT POUR LE CANADA »; fabriqué dans un moule en deux parties avec plaque de fond séparée; lèvre fait à la pince de finition (marques de moule dans les coins s'arrêtent sous l'extrémité, une autre marque le pourtour du talon; un grand éclat est détaché du fond; hauteur: 14,7 cm; base: 4,9 x 2,4 cm	1	1	L.R. Baridon, Montréal, 1876 - 1905 ou 1906; Pharmacie Baridon au 1703 Ste-Catherine, Montreal (devient propriétaire en 1880 et la renomme); baume rhumal: 1891-1906, ensuite distribué par sa veuve jusqu'en 1914, compagnie probablement en existence jusque dans les années 1920; voir bouteillesduquebec.publicites/baridon_lr.htm	Médication	1891-1930
19	1A99	2.1.1	V Inc sans plomb	Bouteille pharmaceutique	bouteille graduée complète, capacité de 4 onces, à un pan plat droit et deux côtés à pans en angle avec partie arrière ovoïde; épaule concave, col cylindrique et lèvre de type pharmaceutique, au talon chanfreiné, point d'appui aplati et cul droit en retrait; plaque de lettrage sur le pan central avec inscription en diagonal: « FROM / Milnes Pharmacy / MONTREAL »; au-dessus se trouve un « ziv » (4 oz?); sur le côté droit, il y a une graduation en CC avec les chiffres 20 - 40 - 60 - 80, à gauche, la graduation est en z (oz?) avec les chiffres 1 - 2 - 3 (onces?); sous le fond, il y a un diamant avec l'inscription « RIGO », avec des lettres au-dessus et au-dessous des quatre côtés: R - G - CO - T; soufflé au moule en deux parties avec base séparée (marques de moule sur les extrémités des pans gradués et au niveau du talon), lèvre faite à la pince de finition; hauteur: 14,6 cm; base: 5,7 x 3,0 cm	1	1	Milnes (Milne's) Pharmacy, Montréal; RGCoT / RIGO: Richards Glass Company, Ltd., Toronto, distributeur de verre de 1912 à aujourd'hui; (1913-1928 selon une entrée du site sur les bouteilles de la SHA); bouteilles faites par la Dominion Glass Company (1886-1976); fin de production avec pince de finition vers 1920; ce type de bouteille était très utilisé durant les décennies 1880 et 1890	Médication	1912-1920
20	1A99	2.1.1	V Inc sans plomb	Bouteille pharmaceutique	bouteille complète, forme ressemblant à la précédente, mais plus petite et aucune marque; à un pan plat droit et deux côtés à pans en angle avec côté arrière arrondie; épaule tombante, col cylindrique et lèvre de	1	1	type de bouteille utilisé beaucoup durant les décennies 1880 et 1890	Médication	1850-1920

INVENTAIRE SOMMAIRE DES ARTÉFACTS

- PROJET TURCOT -  
SURVEILLANCE 2016-A TURCOT

Archéologues : Robert Nadeau, Antoine Loyer Rousselle, Ariane Pépin, Julie Toupin et Marie-Michelle Dionne

Patrimoine Experts

#	Lot	Code	Matériau	Objet	Description	N.fr.	N.obj.	Commentaires	Fonction	Datation
					type pharmaceutique, au talon arrondi, point d'appui plat et cul droit en retrait; aucune inscription ou marque; soufflé au moule en deux parties avec base séparée (marques de moule sur les extrémités des pans de côté et en haut du talon), lèvre faite à la pince de finition; hauteur: 14,2 cm; base: 5,5 x 3,5 cm					
21	1A99	2.2.1.1	V Teinté régulier vert	Bouteille pharmaceutique	bouteille pour le remède Radway's Ready Relief; bouteille complète, à base rectangulaire aux coins arrondis, à trois pans en retrait dont le plus gros pans est arqué, épaule arrondie, col rétréci vers le haut, extrémité de type Perry Davis, au talon arrondi, point d'appui plat et cul droit en retrait; inscription en relief à la verticale sur le grand pan arqué: « R. R. R. / RADWAY & CO. / MONTREAL. CAN. »; soufflé au moule en deux parties avec base séparée (marque de moule s'arrête sur le col et au talon), extrémité façonnée à la pince de finition; hauteur: 14,3 cm; base: 4,8 x 2,3 cm	1	1	R.R.R. Radway & Co., New York; R.R.R.: Radway's Ready Relief, médication offrant une cure immédiate à tous les problèmes de santé connus à l'homme! Vendu sous ce nom ou comme Radways's Renovating Resolvent entre 1852 et 1877, ensuite: Radway's Sarsaparillian Resolvent ( <a href="http://www.bottlepickers.com/bottle_articles70.htm">www.bottlepickers.com/bottle_articles70.htm</a> ); fabrication du type de bouteille entre 1850-1920	Médication	1852-1877
22	1A99	2.2.1.3	V Teinté régulier turquoise	Bouteille à produit de nettoyage	bouteille complète, à base rectangulaire aux coins arrondis, à pans plats, épaule arrondie, col légèrement rétréci vers le haut, extrémité de type Perry Davis, au talon chanfreiné, point d'appui plat et cul droit en retrait avec inscription en relief et incliné vers la gauche: « LIQUID / VENEER »; aucune marque de fabricant; le bouchon de liège se trouve toujours à l'intérieur de la bouteille; fabriquée à la machine de type Owens, avec marque Owens sous le fond et marques de moules de la lèvre au talon et pourtour du talon; hauteur: 16,1 cm; base: 5,5 x 3,1 cm	1	1	Buffalo Specialty Company, Buffalo, N.Y.; fondé par Oliver Cabana Jr., 1885-?, filiale au Canada à Bridgeburg, ON; produits: Liquid Veneer, Rat-Nip ( <a href="http://buffaloah.com/a/del/824/hist/cabana.html">buffaloah.com/a/del/824/hist/cabana.html</a> )	Médication	1904-1950
23	1A99	2.2.1.3	V Teinté régulier turquoise	Bouteille pharmaceutique	bouteille complète, à base rectangulaire aux coins chanfreinés, avec trois pans en retrait, le plus grand pan étant arqué, épaule tombante, col rétréci vers le haut, lèvre arrondie et bague évasée vers le haut, talon chanfreiné, point d'appui plat et cul droit en retrait; inscription en relief sur les trois pans en retrait: sur le grand pan arquée: « SCOTT'S / EMULSION »; le pan à gauche: « WITH LIME & SODA », le pan à droite: « COD LIVER OIL »; sous le fond: image d'un homme avec chapeau portant une morue sur le dos; traces du contenu noir sur les parois intérieures; fabriquée à la machine Owens avec marques typiques; hauteur: 19,1 cm; base: 6,1 x 3,9 cm	1	1	développé par Alfred B Scott et Samuel W. Browne, à New York, dès 1876 et produit à ce jour ( <a href="http://chemheritage.org/distillations/magazine/the-man-with-a-fish-on-his-back">chemheritage.org/distillations/magazine/the-man-with-a-fish-on-his-back</a> )	Médication	1904-1950

**INVENTAIRE SOMMAIRE DES ARTÉFACTS**

**- PROJET TURCOT -  
SURVEILLANCE 2016-A TURCOT**

Archéologues : Robert Nadeau, Antoine Loyer Rousselle, Ariane  
Pépin, Julie Toupin et Marie-Michelle Dionne

Patrimoine Experts

#	Lot	Code	Matériau	Objet	Description	N.fr.	N.obj.	Commentaires	Fonction	Datation
24	1A99	2.1.1	V Inc sans plomb	Bouteille à eau de toilette?	bouteille complète, à base rectangulaire aux coins chanfreinés et quelque peu surélevés, surtout au niveau de l'épaule, épaule arrondi, col cylindrique, lèvre arrondie, talon arrondi et point d'appui plat, fon plat en retrait; inscription en relief sur le pan avant, en diagonal et en lettres attachées: « Penslar », au-dessous et près du fond: « 2 oz. »; sous le fond: « PCO / 10 »; traces noires sur la paroi intérieure; fabriquée à la machine Owens; hauteur: 10,7 cm; base: 4,6 x 2,7 cm	1	1	Peninsular Chemical Co., Detroit, Michigan et Walkerville, Ontario; 1907-1965; divers produits: pilules pour les reins, eau de toilette, tonic pour les cheveux etc. (dustoffthebottle.blogspot.ca/2011/03/penslar-bottles.html)	Soins de beauté	1907-1950
25	1A99	2.1.1	V Inc sans plomb	Bouteille pharmaceutique	petite bouteille complète; à base rectangulaire aux coins chanfreinés, à trois pans en retrait rectangulaires, épaule horizontale, col cylindrique, lèvre brevetée, talon chanfreiné, point d'appui plat, fond légèrement concave; inscription à la verticale en relief et en écriture attachée élaborée: « A. Davidson / Dispensing Chemist / Westmount »; marques de moule du talon au col; soufflé dans un moule en deux parties avec base séparée, lèvre façonnée à la pince de finition; hauteur: 11,7 cm; base: 4,1 x 1,9 cm	1	1	A. Davidson, Westmount, Montréal	Médication	1850-1920
26	1A99	2.1.1	V Inc sans plomb	Bouteille à parfum?	petite bouteille complète avec bouchon de liège toujours en place; à trois pans plats et dos et coins arrondis, épaule horizontale, col cylindrique, à lèvre de type pharmaceutique, talon arrondi, point d'appui plat et cul plat en retrait; inscription en creux à la verticale sur le pan plat le plus large: « H. W. REYNOLDS / DISPENSING CHEMIST / MONTREAL », en haut du pan, on retrouve la tête d'un chevreuil portant une branche dans sa bouche et cadré de deux branches feuilles formant un demi-cercle autour de l'image; soufflé au moule en deux parties avec base séparée et lèvre finie à la pince; hauteur: 7,1 cm (sans bouchon), 7,7 cm (avec bouchon); base: 2,8 x 1,9 cm; bouchon: hauteur: 1,9 cm; diamètre: 0,7 à 1,1 cm	2	1	H.W. Reynolds, Montréal	Soins de beauté	1850-1920
27	1A99	2.1.1	V Inc sans plomb	Bouteille à eau de toilette	petite bouteille complète, à deux pans plats et coins et côtés arrondis avec côtés en sailli, épaule concave et col cylindrique à anneau à sa base et lèvre brevetée, talon arrondi, point d'appui plat et cul plat en retrait; inscription sur un pan plat en relief et en lettre attachées en diagonal: « Honoré Payan / Grasse »; et sous le fond: « 3CO2 »; bouteille soufflée dans un moule en deux parties avec base séparée et lèvre façonnée à la pince de finition; hauteur: 6,0 cm; base: 2,3 x 1,3 cm	1	1	Honoré Payan à Grasse, Nice, France: entre autre fabricant d'eau de roses; depuis 1854 à nos jours	Soins de beauté	1854-1920
28	1A99	2.1.1	V Inc sans plomb	Bouteille pharmaceutique	petite bouteille à base carrée aux coins chanfreinés, à pans légèrement arqués, petite épaule horizontale, col large cylindrique, lèvre brevetée, talon chanfreiné, point d'appui aplati, fond plat en retrait; inscription en	1	1	Fairchild Bros & Foster, New York; 1930-1946, fabricant de produits pharmaceutiques, spécialisé dans les médications contre des problèmes digestifs (produits: Marinol, Phisoderm, Enzymo);	Médication	1857-1901

## INVENTAIRE SOMMAIRE DES ARTÉFACTS

- PROJET TURCOT -  
SURVEILLANCE 2016-A TURCOTArchéologues : Robert Nadeau, Antoine Loyer Rousselle, Ariane  
Pépin, Julie Toupin et Marie-Michelle Dionne

## Patrimoine Experts

#	Lot	Code	Matériau	Objet	Description	N.fr.	N.obj.	Commentaires	Fonction	Datation
					relief à la verticale sur un pan: « FAIRCHILD BROS & FOSTER / DIGESTIVE FERMENTS / NEW YORK »; sous le fond: « WT & Co / O (ou D?) / USA »; fracturé sur un pan et partie du talon manquante; soufflée dans un moule en deux parties à base séparée et lèvre façonnée à la pince de finition; hauteur: 8,7 cm; base: 2,8 x 2,8 cm			compagnie achetée par Sterling Drug, Inc. en 1946 ( <a href="https://en.wikipedia.org/wiki/Fairchild_Brothers_%26_Foster">https://en.wikipedia.org/wiki/Fairchild_Brothers_%26_Foster</a> ); digestive ferments: composés et extraits divers utilisés dans des recettes contre différents maux, avec du lait, ou pour préparer du lait maternisé, etc. ( <a href="https://archive.org/details/fairchildshandbo00fair">https://archive.org/details/fairchildshandbo00fair</a> ); WT & Co, USA: Whitall Tatum & Co., Millville, New Jersey, cette marque a été utilisée de 1857 à 1901, important fabricant de bouteilles et pot à conserves en verre; surtout bouteilles pharmaceutiques dont la majorité sont datées de 1875-1901; logo W.T.CO. de 1901-1938; aussi manufacture de beaucoup d'isolateurs électriques à partir de 1922; ( <a href="https://sha.org/bottle/pdf/XYZLogoTable.pdf">https://sha.org/bottle/pdf/XYZLogoTable.pdf</a> ; <a href="http://www.glassbottlemarks.com/bottlemarks-5/">www.glassbottlemarks.com/bottlemarks-5/</a> ; <a href="http://www.glassbottlemarks.com/whitall-tatum/">www.glassbottlemarks.com/whitall-tatum/</a> )		
29	1A99	2.1.1	V Inc sans plomb	Bouteille pharmaceutique	bouteille cylindrique complète, à base circulaire avec épaule arrondie, col rétréci vers le haut et lèvre brevetée; talon arrondi, point d'appui plat et cul plat en retrait; inscription en relief à l'horizontale sur le corps: « LISTERINE » en haut et « LAMBERT / PHARMACAL COMPANY » en bas du corps; sous le fond, un diamant avec « 500 » ? inscrit au centre; bouchon de liège toujours en place, protubérance ferrique sur le bouchon; fabriquée à la machine de type Owens, marques de moule sur toute la longueur de la bouteille et cicatrice typique sous le fond; hauteur: 10,8 cm; diamètre: 4,4 cm; bouchon: hauteur: 2,1 cm; diamètre: 1,0 à 1,3 cm	1	1	Lambert Pharmacal Company, Saint-Louis, Missouri: vendent l'antiséptique développé par Lister en version moins forte sous le nom de Listerine dès 1895, d'abord aux dentistes, ensuite, dès 1914, au grand public ( <a href="http://fr.wikipedia.org/wiki/Listerine">fr.wikipedia.org/wiki/Listerine</a> ; <a href="http://adage.com/article/adage-encyclopedia/lambert-pharmaceutical/98741/">adage.com/article/adage-encyclopedia/lambert-pharmaceutical/98741/</a> )	Médication	1904-1950
30	1A99	2.2.1.3	V Teinté régulier turquoise	Bouteille à eau de toilette	pour eau de Floride; petite bouteille cylindrique complète, à épaule arrondie et long col rétréci vers le haut, à lèvre rabattue, talon arrondi, point d'appui plat et fond droit en retrait; inscription en relief à la verticale sur le corps: « FLORIDA WATER / MURRAY AND LANMAN / DRUGGISTS / NEW YORK »; sous le fond, il y a un chiffre « 2(?)3 »; les restes d'une étiquette couvrent la majeure partie du col et de l'extrémité; fabriquée à la machine Owens avec marques typiques et cicatrice décentrée sous le fond; hauteur: 15,1 cm; diamètre: 3,6 cm; hauteur du col/extrémité: 6,5 cm	1	1	Murray and Lanman, New York; Murray: Florida Water dès 1808, mais la compagnie Murray et Lanman seulement à partir de 1835, ensuite David T. Lanman and Co., dès 1861: Lanman & Kemp; mais la marque de produit Murray & Lanman est conservée; ( <a href="https://en.wikipedia.org/wiki/Florida_Water">https://en.wikipedia.org/wiki/Florida_Water</a> ) Au Canada cette marque est vendue entre 1890 et 1917 par Eaton.	Soins du corps	1904-1950
31	1A99	2.1.1	V Inc sans plomb	Pot à onguent	Deux petits pots à vaseline complets, moulés à la machine avec marques de moule en 2 parties et marque horizontale entre col et extrémité en verre incolore. Extrémité large avec extérieur fileté et bague en V. La base a un petit pied annulaire avec marque circulaire centrale Owens avec un "2" en relief. Inscriptions en relief sur la paroi extérieure: "TRADE MARK"; "VASELINE"; "CHESEBROUGH"; "NEW-YORK".		2	Selon un texte mis à jour en 2015 de Bill Lockhart "A Tour Through Time in Vaseline Jars" il fait mention que ce type de pot fabriqué à la machine avec inscriptions "Trade Mark Vaseline Chesebrough New York" daterait d'entre ca.1918-1938.	médication	1918-1938

INVENTAIRE SOMMAIRE DES ARTÉFACTS

- PROJET TURCOT -  
SURVEILLANCE 2016-A TURCOT

Archéologues : Robert Nadeau, Antoine Loyer Rousselle, Ariane  
Pépin, Julie Toupin et Marie-Michelle Dionne

Patrimoine Experts

#	Lot	Code	Matériau	Objet	Description	N.fr.	N.obj.	Commentaires	Fonction	Datation
					Diamètre base: 4cm; diamètre lèvre: 3,5cm; diamètre goulot: 3cm; hauteur à l'épaule: 4,5cm; hauteur totale: 6,5cm.					
32	1A99	2.2.1.1	v teinté régulier vert	Bouteille à médicament	Une bouteille cylindrique à médicament entière en verre teinté vert, moulée à la machine avec traces de moule en deux parties, marque horizontale entre col et extrémité et une marque fantôme verticale sur le corps laissée par le moulé-ébauche. Lèvre de type brevetée et col court cylindrique. La base avec marque circulaire centrale Owens avec un "451" en relief. Inscriptions verticales embossées sur la paroi: "Sirop de gomme d'épinette"; "Compose"; "des Sœurs de la Providence"; "Enregistre". Diamètre base: 4,1cm; diamètre lèvre: 2,1cm; diamètre goulot: 1,3cm; hauteur: 13,7cm.		1	Sirop de gomme d'épinette (composé) des Soeurs de la Providence (enregistré) – environ 1850-1900.	médication	1850-1900
33	1A99	2.2.1.1	v teinté régulier vert	Bouteille à médicament	Trois bouteilles cylindriques à médicament entières en verre teinté vert (une vert-jaunâtre), moulées à la machine avec traces de moule en deux parties, marque horizontale entre col et extrémité et marques fantômes verticales sur le corps laissées par le moule-ébauche. Lèvre de type brevetée et col court cylindrique. Deux des trois bouteilles ont leur bouchon de liège à l'intérieur. La base avec marque circulaire décentrée Owens avec un "720" en relief. Inscriptions verticales embossées sur la paroi: "Sirop d'Anis Gauvin". Diamètre base: 3,3cm; diamètre lèvre: 2,1cm; diamètre goulot: 1,2cm; hauteur: 11,7cm.		3	Sirop d'Anis Gauvin – Un composé pour les enfants, réalisé par le Pharmacien-Chimiste J.A.E. Gauvin, début de l'existence du sirop en 1894 à Montréal. Décédé en 1937-38 mais succession donc difficile de donner une datation exacte.	médication	1894-1938
34	1A99	2.1.1	V Inc sans plomb	Bouteille à médicament	Une bouteille rectangulaire à médicament entière en verre incolore, moulée à la machine avec traces de moule en deux parties, marque horizontale entre col et extrémité et marques fantômes laissées par le moule-ébauche. Au bas du dos de la bouteille, une petite ligne horizontale est visible, peut-être pour une étiquette? Lèvre de type rabattue et col court légèrement renflé. Corps de la bouteille aux coins chanfreinés. Une partie du bouchon de liège est encore dans le goulot. La base polie démontre de petites marques laissées par Owens avec un "229" en relief. Inscriptions verticales embossées sur la paroi, en lettres attachées: "Chaussé & Cie"; "Montreal". Dimensions base: 1,9cm X 3,7cm; diamètre lèvre: 1,6cm; diamètre goulot: 1,0cm; hauteur: 11,7cm.		1	Chaussé & Cie, Montréal – Ce manufacturier en gros et pour épicerie à vue le jour en 1908. Dénrées pharmaceutiques inscrits vers 1918. Disparition de la compagnie en 1929. Bouteille de ce type, transparente avec étiquette, contenait de la teinture d'iode! Bouteille de ce type, vert pâle et transparente, contenait de l'huile de Castor (certaine on Huile et Castor embossé au dos)! Voir aussi la bouteille No Inventaire 35.	médication	1908-1929

INVENTAIRE SOMMAIRE DES ARTÉFACTS

- PROJET TURCOT -  
SURVEILLANCE 2016-A TURCOT

Archéologues : Robert Nadeau, Antoine Loyer Rousselle, Ariane  
Pépin, Julie Toupin et Marie-Michelle Dionne

Patrimoine Experts

#	Lot	Code	Matériau	Objet	Description	N.fr.	N.obj.	Commentaires	Fonction	Datation
35	1A99	2.2.1.1	v teinté régulier vert	Bouteille à médicament	Une bouteille rectangulaire à médicament entière en verre teinté verre, moulée à la machine avec traces de moule en deux parties, marque horizontale entre col et extrémité et marques fantômes sur le corps laissées par le moule-ébauche. Lèvre de type rabattue et col court légèrement renflé. Corps de la bouteille aux coins chanfreinés. Le bouchon de liège en deux parties est à l'intérieur. La base avec marque circulaire centrée Owens avec un "336" en relief. Inscriptions verticales embossées sur la paroi, en lettres attachées: "Chaussé & Cie"; "Montreal". Dimensions base: 1,9cm X 3,7cm; diamètre lèvre: 1,5cm; diamètre goulot: 0,9cm; hauteur: 11,8cm.		1	Chaussé & Cie, Montréal – Ce manufacturier en gros et pour épicerie à vue le jour en 1908. Dénrées pharmaceutiques inscrits vers 1918. Disparition de la compagnie en 1929. Bouteille de ce type, vert pâle et transparente, pour l'huile de Castor (certaine on Huile et Castor embossé au dos)! Voir aussi la bouteille No Inventaire 34.	médication	1908-1929
36	1A99	2.2.1.4	v teinté régulier bleu	Bouteille	Trois bouteilles cylindriques entières en verre teinté bleu, moulées à la machine avec traces de moule en deux parties, marque horizontale entre col et extrémité et marques fantômes sur le corps laissées par le moule-ébauche. Système de fermeture à 3 crans sur la lèvre ainsi qu'à l'intérieur du bouchon, on insère et tourne pour sceller ce dernier. Le col est court et cylindrique. La base un peu concave avec marque embossée "C". Aucune marque sur la bouteille. Dans une bouteille, un résidu bleu et dans une autre, un résidu noir. Diamètre base: 4,3cm; diamètre lèvre: 2,6cm; diamètre goulot: 1,8cm; diamètre avec crans: 2,9cm; hauteur: 10,7cm.		3	Serait-ce des bouteilles d'encre? Fabrication à la machine avec marque col/extrémité 1869-début 20 <sup>e</sup> siècle probablement.	Indéterminée	1869-1925
37	1A99	2.2.1.1	v teinté régulier vert	Bouteille à boisson gazeuse	Une bouteille cylindrique entière, soufflées dans un moule vertical en deux parties avec extrémité de type Crown façonnée par la suite et base ajoutée en verre teinté vert-bleuté avec bulles d'air. Le col est court et rétrécit vers le haut, les traces de moule fût légèrement polies. La base légèrement concave avec un décor en relief d'un pot avec trois longs feuillages (plumes). Le corps de la bouteille a plusieurs inscriptions et marques en reliefs dont au centre, un cercle avec un pot avec les 3 longs feuillages (plumes) et dessous dans une banderole "Ich Dien". Au-dessus de ce cercle: "ChasGurdCo (lettres attachées)"; "Montreal". Sous le cercle: "Trade Mark"; "Registered"; "C. Gurd & Co". Sur le pourtour, près de la base: "This bottle is our exclusive property Anyone using destroying or retaining it will be prosecuted". Diamètre ouverture base: 3,7cm; diamètre lèvre: 2,5cm; diamètre goulot: 1,7cm; diamètre corps: 6cm; hauteur: 22cm.		1	Soufflée dans un moule vertical qui daterait 1850 et fabrication mécanisée des années 1920. Charles Grund & Company fondée en 1868 à Montréal comme manufacture de breuvages gazéifiés. Au début, eau minérale et bière au gingembre. Dès 1893, 21 produits (saveurs) étaient sur le marché. La compagnie serait devenue "Limited" en 1906. Mort de M. Gurd en 1929 et poursuite par son neveu possiblement jusqu'au milieu 1950. Le décor pot/feuillages (plumes) ressemble beaucoup à la couronne de 3 plumes du Prince de Galles avec aussi le Ich Dien, sa devise qui veut dire: "Je sers". Voir les deux autres entrées (38 et 39) qui appartiennent à la même compagnie mais de fabrications différentes dans le temps. Malheureusement pas trouvé les datations exactes pour nos 4 bouteilles.	Alimentation, conservation	1868-1906

**INVENTAIRE SOMMAIRE DES ARTÉFACTS**

**- PROJET TURCOT -  
SURVEILLANCE 2016-A TURCOT**

Archéologues : Robert Nadeau, Antoine Loyer Rousselle, Ariane Pépin, Julie Toupin et Marie-Michelle Dionne

Patrimoine Experts

#	Lot	Code	Matériau	Objet	Description	N.fr.	N.obj.	Commentaires	Fonction	Datation
38	1A99	2.2.1.1	v teinté régulier vert	Bouteille à boisson gazeuse	Deux bouteilles cylindriques entières en verre teinté vert très semblables mais différences dans le lettrage et les décors. Moulées à la machine avec traces de moule en deux parties, marque horizontale entre col et extrémité et marques fantômes sur le corps laissées par le moule-ébauche. Extrémités de type Crown et bases ajoutées. Les cols sont courts et rétrécit vers le haut, les traces de moule fût légèrement polies. Les bases légèrement différentes et concaves montrent la marque circulaire du procédé Owens avec un décor en relief d'un pot avec trois longs feuillages (plumes) aussi un peu différent, dont une avec banderole. Les corps des bouteilles ont plusieurs inscriptions et marques en reliefs un peu différentes dont au centre, un cercle avec un pot avec les 3 longs feuillages (plumes) et dessous dans une banderole "Ich Dien" pour une et rien d'inscrit pour l'autre. Au-dessus de ce cercle: "ChasGurdCo (lettres attachées)"; "Limited (en lettres attachées)"; "Montreal". Sous le cercle: "Trade Mark"; "Registered"; "C. Gurd & Co"; "Limited". Sur le pourtour, près de la base: "This bottle is our exclusive property Anyone using destroying or retaining it will be prosecuted". Diamètres bases: 6cm et 5,7cm; diamètres lèvres: 2,5cm et 2,5cm; diamètres goulots: 1,8cm et 1,7cm; diamètres corps: 6,2cm et 6,05cm; hauteurs: 22cm et 22,2cm.		2	Moulée à la machine, procédé Owens à compter de 1904 au milieu 20 <sup>e</sup> siècle. Charles Grund & Company fondée en 1868 à Montréal comme manufacture de breuvages gazéifiés. Au début, eau minérale et bière au gingembre. Dès 1893, 21 produits (saveurs) étaient sur le marché. La compagnie serait devenue "Limited" en 1906. Mort de M. Gurd en 1929 et poursuite par son neveu possiblement jusqu'au milieu 1950. Le décor pot/feuillages (plumes) ressemble beaucoup à la couronne de 3 plumes du Prince de Galles avec aussi le Ich Dien, sa devise qui veut dire: "Je sers". Voir les deux autres entrées (37 et 39) qui appartiennent à la même compagnie mais de fabrications différentes dans le temps. Malheureusement pas trouvé les datations exactes pour nos 4 bouteilles.	Alimentation, conservation	1906-1950
39	1A99	2.3.1.1	V Coul transp vert foncé	Bouteille à boisson gazeuse	Une bouteille cylindrique entière en verre vert foncé, moulée à la machine avec traces de moule en deux parties, marque horizontale entre col et extrémité et marques fantômes sur le corps laissées par le moule-ébauche. Extrémité de type Crown et base ajoutée. Le col est court et rétrécit vers le haut, les traces de moule fût légèrement polies. La base légèrement concave montre la marque circulaire du procédé Owens avec un décor en relief d'un pot avec trois longs feuillages (plumes) avec banderole inscrit "Ich Dien". Le corps de la bouteille ont plusieurs inscriptions et marques en reliefs dont au centre, un cercle avec un pot avec les 3 longs feuillages (plumes) et dessous dans une banderole "Ich Dien". Au-dessus de ce cercle: "ChasGurdCo (lettres attachées)"; "Limited (en lettres attachées)"; "Montreal". Sous le cercle: "Trade Mark"; "Registered"; "C. Gurd & Co"; "Limited". Sur le pourtour, près de la base: "This bottle is our exclusive property Anyone using destroying or retaining it will be prosecuted". Diamètre base: 6,5cm; diamètre lèvre: 2,5cm; diamètre goulot: 1,7cm; diamètre corps: 6,7cm; hauteur: 24cm.		1	Moulée à la machine, procédé Owens à compter de 1904 au milieu 20 <sup>e</sup> siècle. Charles Grund & Company fondée en 1868 à Montréal comme manufacture de breuvages gazéifiés. Au début, eau minérale et bière au gingembre. Dès 1893, 21 produits (saveurs) étaient sur le marché. La compagnie serait devenue "Limited" en 1906. Mort de M. Gurd en 1929 et poursuite par son neveu possiblement jusqu'au milieu 1950. Le décor pot/feuillages (plumes) ressemble beaucoup à la couronne de 3 plumes du Prince de Galles avec aussi le Ich Dien, sa devise qui veut dire: "Je sers". Voir les deux autres entrées (37 et 38) qui appartiennent à la même compagnie mais de fabrications différentes dans le temps. Malheureusement pas trouvé les datations exactes pour nos 4 bouteilles.	Alimentation, conservation	1906-1950



**INVENTAIRE SOMMAIRE DES ARTÉFACTS**

**- PROJET TURCOT -  
SURVEILLANCE 2016-A TURCOT**

Archéologues : Robert Nadeau, Antoine Loyer Rousselle, Ariane Pépin, Julie Toupin et Marie-Michelle Dionne

Patrimoine Experts

#	Lot	Code	Matériau	Objet	Description	N.fr.	N.obj.	Commentaires	Fonction	Datation
40	1A99	2.1.1	V Inc sans plomb	Bouteille à médicament	Une bouteille rectangulaire à médicament entière en verre incolore, moulée à la machine avec traces de moule en diagonal en deux parties, marque horizontale entre col et extrémité et marques fantômes laissées par le moule-ébauche. Lèvre de type brevetée et col court cylindrique. Corps de la bouteille aux coins chanfreinés. Une partie du bouchon de liège est encore dans la bouteille. La base démontre la marque laissée par le procédé Owens avec un diamant embossé avec le nombre "600" à l'intérieur ainsi qu'un "3" au dans le bas à droite. Inscriptions verticales embossées sur la paroi: "Sloan's Liniment". Dimensions base: 3cm X 4,5cm; diamètre lèvre: 2,1cm; diamètre goulot: 1,3cm; hauteur: 12,6cm.		1	Fabrication machine Owens à partir de 1904. Produits pharmaceutique de l'Ohio créé par Andrew Sloan (père) pour soigner les douleurs des musculaires de ses chevaux; par la suite, Earl Sawyer Sloan reprend cette production avec son frère en 1871 qui devient un produit pour hommes et animaux; en 1904 achat d'une manufacture qui grandi rapidement; 1913 vendu à Warner & Co mais ce produit semble encore disponible aujourd'hui. La marque sous la base, un diamant avec 2-3 ou 4 numéro dedans = Illinois Glass Company, Alton, IL et cette marque pourrait provenir de la période 1910-1920 environ.	médication	1904-1920
41	1A99	2.2.1.1	v teinté régulier vert	Bouteille à médicament	Une bouteille à médicament circulaire à 11 pans entière en verre teinté vert, moulée à la machine avec traces de moule en deux parties, marque horizontale entre col et extrémité et marques fantômes laissées par le moule-ébauche. Lèvre de type brevetée et col court cylindrique. Le bouchon de liège est encore dans le goulot. La base démontre la marque circulaire décentrée laissée par le procédé Owens avec le nombre "364" embossé. Inscriptions verticales embossées sur deux pans de la paroi: "Minard's Liniment". Diamètre base: 4cm; diamètre lèvre: 2,7cm; diamètre goulot: 1,6cm; hauteur: 12,3cm.		1	Fabrication machine Owens à partir de 1904 jusqu'en 1940-50. Produits pharmaceutique de la Nouvelle-Écosse créé par Dr Levi Minard en 1860 pour soigner les douleurs et raideurs musculaires des hommes et des animaux; mort en 1884, les droits sont achetés par son beau-frère, en 1886 à C.C. Richards & Co et en 1905 à Minard's Liniment & Co Ltd; En 1998 elle est achetée par Stella Pharmaceutical; ce produit est encore disponible aujourd'hui et a été homologué par Santé Canada en 2010.	médication	1904-1950
42	1A99	2.1.1	V Inc sans plomb	Bouteille à produit pour cheveux	Une bouteille rectangulaire de produit pour les cheveux, entière en verre incolore, moulée à la machine avec traces de moule en diagonal en deux parties, marque horizontale entre col et extrémité et marques fantômes laissées par le moule-ébauche. Lèvre de type brevetée et col court cylindrique. Corps de la bouteille aux coins chanfreinés. Se fermait avec un bouchon de liège. La base démontre la marque laissée par le procédé Owens sans inscription. Inscriptions verticales embossées sur une face et deux côtés: " "Harlene" for the Hair". Plusieurs grosses bulles d'air dans le verre. Dimensions base: 3,1cm X 4,4cm; diamètre lèvre: 2cm; diamètre goulot: 1,2cm; hauteur: 11,8cm.		1	Fabrication machine Owens à partir de 1904 jusqu'en 1940-50. Produit pour les cheveux (hair producer and restorer) créé vers 1883 par Reuben Goldstein Edwards de London; "Harlene" enregistré en 1903; M. Edwards est décédé en 1943.	Soins de beauté	1904-1950
43	1A99	2.2.1.1	v teinté régulier vert	Bouteille à produit pour cheveux	Une bouteille carrée de produit pour les cheveux, entière, soufflée dans un moule en deux parties diagonales avec base séparée et lèvre de type brevetée façonnée à la main. La bouteille est en verre teinté vert-jaunâtre avec plusieurs bulles d'air dans le verre. Le col est cylindrique et il reste encore une partie de la capsule qui recouvrait l'extrémité. Une partie du bouchon de liège est encore dans la bouteille. La base ajoutée a une trace de piston circulaire en dessous avec le nombre "33" en relief		1	Soufflée dans un moule en deux parties avec base séparée possiblement datée entre 1850 et 1920 environ (En France???). Produit pour les cheveux créé par le pharmacien genevois Charles Hahn en 1885; le flacon arrive en France en 1893 et le droguiste François Vibert dépose un modèle d'étiquette en 1896 et devient propriétaire-fabricant en 1901, il meurt en 1912; le Canada accueille le produit en 1911; son fils Robert-Laurent Vibert reprend la	Soins de beauté	1901-1920

**INVENTAIRE SOMMAIRE DES ARTÉFACTS**

**- PROJET TURCOT -  
SURVEILLANCE 2016-A TURCOT**

Archéologues : Robert Nadeau, Antoine Loyer Rousselle, Ariane Pépin, Julie Toupin et Marie-Michelle Dionne

Patrimoine Experts

#	Lot	Code	Matériau	Objet	Description	N.fr.	N.obj.	Commentaires	Fonction	Datation
					et dédoublé en creux. Inscriptions horizontales embossées sur la paroi: "Petrole"; "Hahn"; "Pour les cheveux"; "F. Vibert"; "Chimiste"; "Lyon". Dimensions base: 4,8cm X 4,9cm; diamètre lèvre: 2,8cm; diamètre goulot: 1,6cm; hauteur: 17cm.			succession et apogée du produit entre les deux guerres (1918-1939); 1985 acheté par Procter & Gamble et en 1998 par Eugène Perma; produit encore disponible aujourd'hui.		
44	1A99	2.3.1.10	V C transp brun	Bouteille à produit pour cheveux	Une bouteille rectangulaire de produit pour les cheveux, entière, soufflée dans un moule en deux parties diagonales avec base séparée. La lèvre de type très arrondie et la bague profilée en V ont été façonnées à la main. La bouteille est en verre coloré brun-orangé avec plusieurs bulles d'air dans le verre. Le col est cylindrique, les épaules arrondies et le corps à des pans ovales sur les 4 faces. Le bouchon de liège est encore dans le goulot. La base ajoutée est à retrait droit avec le nombre "13" en relief. Il y a un peu de liquide dans la bouteille. Inscriptions horizontales embossées sur un côté: "HAY'S"; sur l'autre côté: "HAIR HEALTH". Dimensions base: 3cm X 6cm; diamètre lèvre: 2,8cm; diamètre goulot: 1,2cm; hauteur: 17cm.		1	Soufflée dans un moule en deux parties avec base séparée possiblement datée entre 1850 et 1920 environ. Produit pour les cheveux, créé par le Dr. Philo Hay vers 1887 sous la Compagnie, London Supply Co (NY), ensuite Philo Hay Company à Newark (NJ); produit enregistré en 1910 sous la Philo Hay Specialties Co. Pas embossé London ou NY donc notre bouteille possiblement à partir de 1898?	Soins de beauté	1898-1920
45	1A99	2.2.1.4	v teinté régulier bleu	Bouteille à teinture	Une bouteille carrée à teinture entière en verre teinté bleu, moulée à la machine avec traces de moule en diagonal en deux parties, marque horizontale entre col et extrémité et marques fantômes laissées par le moule-ébauche. Lèvre de type arrondie et col court et cylindrique. Deux fragments de possible pigment bleu foncé sont encore dans la bouteille. La base démontre la marque laissée par le procédé Owens avec le nombre "213" embossé à l'intérieur. Inscriptions verticales embossées sur la paroi: "Carpenter Morton Co"; "Colorite"; "Boston Mass". Dimensions base: 3,7cm X 3,7cm; diamètre lèvre: 2,6cm; diamètre goulot: 1,7cm; hauteur: 10,6cm.		1	Fabrication machine Owens à partir de 1904 jusqu'en 1940-50. Produit de teinture pour vêtements ou chapeaux (Colorite Hat Finish or Colorite Fabric Dyes) de Boston créé ici par Carpenter-Morton Company à partir de 1892, en 1923 la compagnie est toujours en service.	Habillement	1904-1950
46	1A99	2.2.1.1	v teinté régulier vert	Bouteille à cirage	Une bouteille rectangulaire à cirage entière en verre teinté vert, moulée à la machine avec traces de moule en diagonal en deux parties, marque horizontale entre col et extrémité et marques fantômes laissées par le moule-ébauche. Les côtés de la bouteille sont arrondis et une des faces est à pan. Lèvre de type arrondie avec bouchon de liège toujours en place et le col est court et cylindrique. L'applicateur fait d'une tige en fer avec une éponge au bout est encore dans la bouteille avec des résidus de cirage noir. La base démontre la marque laissée par le procédé Owens avec le nombre "719" embossé à l'intérieur. Aucune autre inscription. Dimensions base: 3,3cm X 5cm; diamètre lèvre: 3,2cm; diamètre goulot: 2,5cm; hauteur: 12,3cm; hauteur avec bouchon: 13,2cm.		1	Fabrication machine Owens à partir de 1904 jusqu'en 1940-50. Produit de cirage à chaussure dont la bouteille ressemble à celles de la compagnie ACME.	Chaussure	1904-1950

INVENTAIRE SOMMAIRE DES ARTÉFACTS

- PROJET TURCOT -  
SURVEILLANCE 2016-A TURCOT

Archéologues : Robert Nadeau, Antoine Loyer Rousselle, Ariane  
Pépin, Julie Toupin et Marie-Michelle Dionne

Patrimoine Experts

#	Lot	Code	Matériau	Objet	Description	N.fr.	N.obj.	Commentaires	Fonction	Datation
47	1A99	2.1.1	V Inc sans plomb	Bouteille à médicament	Une bouteille rectangulaire à médicament entière, soufflée dans un moule en deux parties diagonales avec base séparée. Extrémité de type Perry Davis façonnée à la main. La bouteille est en verre incolore avec quelques bulles d'air dans le verre. Il y a une face à pan et les coins sont chanfreinés. Le col est court et rétrécit et il reste encore une partie du bouchon de liège dans la bouteille. Sous la base ajoutée il y a un nombre en relief "1372". Inscriptions horizontales embossées sur une face: "DR S.N. THOMAS"; "ELECTRIC OIL". Sur l'autre face: "NORTHROP &"; "LYMAN CO Limited"; "TORONTO, ONT.". Sur un côté: "INTERNAL". Sur l'autre côté: "EXTERNAL". Dimensions base: 2,4cm X 5cm; diamètre lèvre: 2,4cm; diamètre goulot: 1cm; hauteur: 13,2cm.		1	Soufflée dans un moule en deux parties avec base séparée possiblement datée entre 1850 et 1920 environ. Produits pharmaceutiques créé par Northrop & Lyman à partir de 1859 à New Castle; déménagé à Toronto en 1874 et en service jusqu'au milieu des années 1960 quand compagnie a changé de nom.	médication	1874-1920
48	1A99	2.1.1	V Inc sans plomb	Bouteille à cirage	Une bouteille rectangulaire à cirage entière en verre incolore, moulée à la machine avec traces de moule en diagonal en deux parties, marque horizontale entre col et extrémité et marques fantômes laissées par le moule-ébauche. Les côtés de la bouteille sont arrondis. La lèvre est de type arrondie et le col est court et cylindrique. Il reste encore des résidus de cirage noir dans la bouteille. La base démontre la marque laissée par le procédé Owens avec un chiffre "5" embossé au centre et la lettre "F" à gauche. Il y a des inscriptions horizontales sur le haut du corps "5 FLUID OZ" et des inscriptions verticales: "WHITTEMORE"; "BOSTON"; "U.S.A.". Dimensions base: 3,7cm X 6,3cm; diamètre lèvre: 3,5cm; diamètre goulot: 2,5cm; hauteur: 13,6cm.		1	Fabrication machine Owens à partir de 1904 jusqu'en 1940-50. Produit de cirage à chaussure créé par Whittemore Bros. & Company et ensuite, Whittemore Brothers Corporation jusque dans les années 1930 environ.	Chaussure	1904-1930
49	1A99	2.1.1	V Inc sans plomb	Bouteille à encre	Une bouteille cylindrique à encre entière, soufflée dans un moule en deux parties avec base et extrémité fileté séparées. La bouteille est en verre incolore avec quelques bulles d'air dans le verre. Il y a un retrait pour une étiquette horizontale. Le col très court avec début du filetage qui ne va pas jusqu'à la lèvre. Le système de pipette en verre et caoutchouc est toujours en place mais il manque le haut de la pipette de caoutchouc. Le couvercle fileté en métal est aussi manquant. Sous la base ajoutée, il y a une trace circulaire de piston avec une inscription en relief autour de la base: "L. E. WATERMAN CO". Aucune autre inscription sur la bouteille. Diamètre base: 5,9cm; diamètre lèvre: 2,5cm; diamètre goulot: 1,8cm; hauteur: 7,9cm; longueur résiduelle pipette: 7,6cm.		1	Soufflée dans un moule en deux parties avec base séparée possiblement datée entre 1850 et 1920 environ. Compagnie d'encre et stylo créée par Lewis Edson Waterman à NY en 1883 et portera le nom de L. E. Waterman à partir de 1888 jusqu'à son déclin en 1954 au États-Unis. Par la suite, achetée plusieurs fois, en 2000 par Newell Rubbermaid.	Écrits	1888-1920

**INVENTAIRE SOMMAIRE DES ARTÉFACTS**

**- PROJET TURCOT -  
SURVEILLANCE 2016-A TURCOT**

Archéologues : Robert Nadeau, Antoine Loyer Rousselle, Ariane  
Pépin, Julie Toupin et Marie-Michelle Dionne

Patrimoine Experts

#	Lot	Code	Matériau	Objet	Description	N.fr.	N.obj.	Commentaires	Fonction	Datation
50	1A99	2.1.1	V Inc sans plomb	Bouteille à condiments	Une bouteille cylindrique à essence entière en verre incolore, moulée à la machine avec traces de moule en deux parties, marque horizontale entre col et extrémité et marques fantômes laissées par le moule-ébauche. La lèvre est de type brevetée et le col est court et cylindrique. Le bouchon de liège est toujours dans la bouteille. Bulles d'air dans le verre. La base semble avoir été ajoutée et il y a le nombre "434" embossé au centre. Il y a des inscriptions sur la paroi: "SHIRRIFF'S"; "FLAVORING"; "EXTRACT". Diamètre base: 4,3cm; diamètre lèvre: 2,1cm; diamètre goulot: 1,1cm; hauteur: 10,1cm.		1	Les traces de moule laissée par la machine nous ramène à 1869 jusqu'en 1940-50 environ. La compagnie est fondé en 1883 par Francis Shirriff produisant des huiles essentielles et parfumerie; vendu en 1953 mais le nom Shirriff demeure encore aujourd'hui.	Alimentation, conservation	1883-1953
51	1A99	2.2.1.1	v teinté régulier vert	Bouteille à sauce	Une bouteille à sauce carrée entière en verre teinté verre, moulée à la machine avec traces de moule en diagonal en deux parties, marque horizontale entre col et extrémité et marques fantômes laissées par le moule-ébauche. Long col cylindrique à anneau avec lèvre qui semble droite mais très ébréchée. Corps de la bouteille est à pans creux et aux coins chanfreinés. Plusieurs bulles d'air dans le verre et même des torsades dans le verre comme le verre soufflé? La base semble ajoutée et un "P" est embossé au centre. Inscriptions verticales embossées sur trois pans: "DADDIES"; "FAVOURITE"; "SAUCE". Dimensions base: 4cm X 4cm; diamètre lèvre: 2cm; diamètre goulot: 1,4cm; hauteur: 14,2cm.		1	Les traces de moule laissée par la machine nous ramène à 1869 jusqu'en 1940-50 environ. La compagnie de sauce brune et autres condiments Daddie's est fondée en 1904 en Angleterre; vendu plusieurs fois mais le nom Daddie's demeure encore aujourd'hui.	Alimentation, conservation	1904-1950
52	1A99	2.2.1.1	v teinté régulier vert	Bouteille à sauce?	Une bouteille carrée qui pourrait être à sauce, entière, moulée à la machine avec traces de moule en diagonal en deux parties, marque horizontale entre col et extrémité en verre teinté vert et marques fantômes laissées par le moule-ébauche. Lèvre de type filetée en continu et col court cylindrique. La base démontre la marque laissée par le procédé Owens avec le nombre "199" embossé à l'intérieur. Aucune autre inscription sur la bouteille. Dimensions base: 3,5cm X 3,5cm; diamètre lèvre: 2,9cm; diamètre goulot: 2,1cm; hauteur: 11,3cm.		1	Fabrication machine Owens à partir de 1904 jusqu'en 1940-50. Ressemble beaucoup à une bouteille à sauce?	Alimentation, conservation	1904-1950
53	1A99	2.3.1.10	V C transp brun	Flasque	Un flasque au corps ovale oblong entier pour boisson alcoolisée en verre brun-orangé, moulée à la machine avec traces de moule en en deux parties, marque horizontale entre col et extrémité et marques fantômes laissées par le moule-ébauche. Lèvre aplatie avec bague façonnée en V et col court cylindrique. La base démontre une marque ovale avec le chiffre "2" embossé à l'intérieur. Aucune autre inscription sur la bouteille. Dimensions base: 2,5cm X 8,8cm; diamètre lèvre: 2,8cm; diamètre goulot: 2cm; hauteur: 20,8cm.		1	Les traces de moule laissée par la machine nous ramène à 1869 mais commerciale 1889 jusqu'en 1940-50 environ.	Boissons, conservation/en treposage	1889-1950

INVENTAIRE SOMMAIRE DES ARTÉFACTS

- PROJET TURCOT -  
SURVEILLANCE 2016-A TURCOT

Archéologues : Robert Nadeau, Antoine Loyer Rousselle, Ariane Pépin, Julie Toupin et Marie-Michelle Dionne

Patrimoine Experts

#	Lot	Code	Matériau	Objet	Description	N.fr.	N.obj.	Commentaires	Fonction	Datation
54	1A99	2.3.1.10	V C transp brun	Bouteille à médicament	Une petite bouteille à médicament cylindrique en verre brun-orangé, moulée à la machine avec traces de moule en en deux parties, marque horizontale entre col et extrémité et marques fantômes laissées par le moule-ébauche. Lèvre à rebord large et col court cylindrique. La base démontre la marque laissée par le procédé Owens avec trois cercles concentriques. Aucune inscription sur la bouteille. Diamètre base: 4,9cm; diamètre lèvre: 2,7cm; diamètre goulot: 1,3cm; hauteur: 12,2cm.		1	Fabrication machine Owens à partir de 1904 jusqu'en 1940-50. Ressemble beaucoup à une bouteille à sirop?	médication	1904-1950
55	1A99	2.3.1.10	V C transp brun	Bouteille à médicament	Une grosse bouteille à médicament cylindrique en verre brun-orangé, soufflée dans un moule en deux parties avec base séparée. La lèvre à rebord large a été façonnée à la main. Plusieurs bulles d'air dans le verre. Le col est cylindrique. Il y a le nombre "208" qui est embossé sous la base. Aucune autre inscription sur la bouteille. Diamètre base: 5,7cm; diamètre lèvre: 3,8cm; diamètre goulot: 1,7cm; hauteur: 18,7cm.		1	Soufflée dans un moule en deux parties avec base séparée possiblement datée entre 1850 et 1920 environ.	médication	1850-1920
56	1A99	2.2.1.1	v teinté régulier vert	Bouteille à boisson gazeuse	Petite bouteille entière à boisson gazeuse Coca-Cola en verre teinté vert, moulée à la machine avec traces de moule en en deux parties, marque horizontale entre col et extrémité et marques fantômes laissées par le moule-ébauche. Extrémité de type Crown. La base démontre la marque décentrée laissée par le procédé Owens avec une inscription stylisée: Coca-Cola. Sur l'épaule, de chaque côté de la bouteille, une inscription en relief stylisée: "Coca-Cola"; "Trade Mark Registered". Sur le corps près de la base, une autre inscription en relief: "Property of the Coca-Cola Company Canada". Diamètre base: 5,9cm; diamètre de lèvre: 2,6cm; diamètre goulot: 1,7cm; hauteur: 19,6cm.		1	Fabrication machine Owens à partir de 1904 jusqu'en 1940-50. Selon la chronologie des bouteilles de Coca-Cola, possiblement entre 1904 et ca.1923 (Unitt, Peter. Bottle book & price guide, p.226-227).	Alimentation, conservation	1904-1925
57	1A99	2.3.2.1	V Coul opaque blanc	Pot à fromage	Un pot à fromage cylindrique en verre opaque blanc avec couvercle. La lèvre du pot est droite avec une assise large pour venir y déposer le couvercle. Inscriptions en relief sous la base avec au centre, deux pics à fromage croisés, un avec "Trade" et l'autre avec "Mark"; une tête de bovin de chaque côté et dessous: "R.G.S.D.". Sur le pourtour: "MACLAREN'S IMPERIAL CHEESE". Aucune autre inscription sur le corps du pot ou sur le couvercle. Diamètre base: 6,5cm; diamètre de lèvre: 6,8cm; diamètre ouverture: 6cm; diamètre assise: 8cm; hauteur: 7,7cm; diamètre couvercle ext: 7,9cm; diamètre couvercle int: 6,8cm; hauteur couvercle: 1,1cm; hauteur totale: 8,4cm.	2	1	Alexander Ferguson MacLaren un fromager, fonda la MacLaren Brothers en 1891 et vers 1892 il lança le MacLaren's Imperial Cheese (1 <sup>er</sup> cheddar fondu); 1899 compagnie enregistrée A.F. MacLaren Imperial Cheese Company Limited; il décède en 1917; la compagnie fût achetée par J. L. Kraft & Brothers Company de Détroit en 1920.	Alimentation, conservation	1892-1920

**INVENTAIRE SOMMAIRE DES ARTÉFACTS**

**- PROJET TURCOT -  
SURVEILLANCE 2016-A TURCOT**

Archéologues : Robert Nadeau, Antoine Loyer Rousselle, Ariane  
Pépin, Julie Toupin et Marie-Michelle Dionne

**Patrimoine Experts**

#	Lot	Code	Matériau	Objet	Description	N.fr.	N.obj.	Commentaires	Fonction	Datation
58	1A99	2.3.2.1	V Coul opaque blanc	Pot à pommade	Un beau petit pot à pommade cylindrique en verre opaque blanc avec couvercle, le pot est cintré à la jonction couvercle/pot. La lèvre du pot est droite avec une assise pour venir y déposer le couvercle. Le nombre "976" est embossé sous la base ainsi que sous le couvercle. Aucune autre inscription sur le corps du pot ou sur le couvercle. Il y a encore du contenu dans le pot. Diamètre base: 4cm; diamètre de lèvre: 3,1cm; diamètre ouverture: 2,8cm; diamètre assise: 3,7cm; hauteur: 1,6cm; diamètre couvercle ext: 3,7cm; diamètre couvercle int: 3,2cm; hauteur couvercle: 1,2cm; hauteur totale: 2,1cm.	2	1	Peut-être un baume à lèvre ou autre pommade?	Soins du corps	
59	1A99	2.1.1	V Inc sans plomb	Bouteille à jus	Une petite bouteille entière à jus Welch en verre incolore, moulée à la machine avec traces de moule en en deux parties, marque horizontale entre col et extrémité et marques fantômes laissées par le moule-ébauche. Extrémité de type Crown. La base ajoutée démontre la marque décentrée laissée par le procédé Owens avec le nombre: "482" embossé. Sur le corps, une inscription en relief d'un côté: "Welch's" et de l'autre côté: "Junior.". Diamètre base: 5cm; diamètre de lèvre: 2,6cm; diamètre goulot: 1,7cm; hauteur: 13,3cm.		1	Welch's, Vineland, New Jersey; fondé en 1869; Welch Junior 4oz = vers 1910. Fabrication machine Owens à partir de 1904 jusqu'en 1940-50. Voir la bouteille semblable No Inv #70.	Alimentation, conservation	1910-1950
60	1A99	2.2.1.1	V Teinté régulier vert	Bouteille à eau gazeuse	Une bouteille entière de forme torpille mais à cul légèrement concave en verre teinté vert, moulée à la machine avec traces de moule en en deux parties, marque horizontale entre col et extrémité et marques fantômes laissées par le moule-ébauche. Lèvre arrondie et col cylindrique. La base ajoutée a une inscription en relief: "K. B. Ltd" en haut; "6" au centre et "117" en dessous. Aucune autre inscription sur la bouteille. Diamètre base: 4,1cm; diamètre de lèvre: 3,3cm; diamètre goulot: 2,3cm; hauteur: 18,2cm.		1	Marque K B Ltd = compagnie Kilner Bros Limited, Angleterre vers 1870 à la fermeture en 1922. Fabrication semi-automatique pour contenant avec goulot débute vers 1889. Voir la bouteille semblable No Inv #72.	Alimentation, conservation	1889-1950
61	1A99	2.1.1	V Inc sans plomb	Bouteille à médicament	Une bouteille rectangulaire de 8 onces complète aux coins arrondies et graduée sur deux côtés en verre incolore, moulée à la machine avec traces de moule en deux parties diagonales, marque horizontale entre col et extrémité et marques fantômes laissées par le moule-ébauche. La lèvre est arrondie, une bague droite, un col rétréci vers le haut et l'épaule décorée de cannelures. La base ajoutée est à retrait rectangulaire et démontre la marque laissée par le procédé Owens avec un triangle inversé et la lettre: "C" embossé au centre. Sur le haut de la face principale, une inscription "zviii" (Z stylisé pour Once??). Sur le côté gauche, graduation de 1 à 7 (onces). Sur le côté droit, graduation de 50, 100, 200 avec "CC" en haut (centilitres?). Dimensions base: 4cm X		1	C dans un triangle inversé = Consumers Glass Company, Ville St-Pierre, Montréal, 1917-1961. Fabrication machine Owens à partir de 1904 jusqu'en 1940-50. Voir la bouteille semblable No Inv #19.	Médication	1917-1950

**INVENTAIRE SOMMAIRE DES ARTÉFACTS**

**- PROJET TURCOT -  
SURVEILLANCE 2016-A TURCOT**

Archéologues : Robert Nadeau, Antoine Loyer Rousselle, Ariane  
Pépin, Julie Toupin et Marie-Michelle Dionne

Patrimoine Experts

#	Lot	Code	Matériau	Objet	Description	N.fr.	N.obj.	Commentaires	Fonction	Datation
					6,4cm; diamètre de lèvre: 2,8cm; diamètre goulot: 1,4cm; hauteur: 18cm.					
62	1A99	2.2.1.1	v teinté régulier vert	Bouteille à sauce	Une bouteille à sauce cylindrique dont il manque le col et l'extrémité, en verre teinté verre, moulée à la machine avec traces de moule en deux parties et marques fantômes laissées par le moule-ébauche. Bulles d'air présentes dans le verre. La base semble ajoutée et a une inscription embossée "A C B Co" autour et un nombre au centre "125_ 5". Sur l'épaule, l'inscription "Worcestershire Sauce" embossé. Et sur le corps, une inscription verticale embossée: "LEA & PERRINS". Diamètre base: 5,2cm; diamètre col: 2,9cm; hauteur résiduelle: 12,8cm.		1	La marque ACB Co = Aire and Calder Glass Bottle Company, England, pour Lea & Perrins. Tard années 1850 et importé au Canada vers 1920.	Alimentation, conservation	1920-1950
63	1A99	2.3.1.1	V Coul transp vert foncé	Bouteille à champagne	Une demie bouteille à champagne complète en verre vert foncé à extrémité champenoise à lèvre en biseau et col rétréci vers le haut. La base a un cul de profil en cloche très profond avec un gros mamelon. Sur le col, il y a toujours une partie de la capsule en place avec inscriptions "GHMumm&Co". Aucune autre inscription sur la bouteille. Diamètre base: 7,4cm; ouverture cul: 4,6cm; diamètre lèvre: 2,9cm; diamètre goulot: 1,7cm; diamètre bague: 3,3cm; hauteur: 25,3cm.		1	GH Mumm & Co = Fondée à Reims en 1827 mais prend le nom de GH Mumm en 1852. Cette compagnie existe encore aujourd'hui!!	Boissons, conservation/en treposage	1852-1950
64	1A99	2.1.1	V Inc sans plomb	Bouteille à lait	Une bouteille à lait cylindrique en verre incolore, moulée à la machine avec traces de moule en deux parties, marque horizontale entre col et extrémité et marques fantômes laissées par le moule-ébauche. La lèvre est arrondie avec un petit ressaut à l'intérieur et le col se rétréci vers le haut. La base ajoutée démontre la marque laissée par le procédé Owens avec une inscription embossée: "DeLaval". Sur le corps il est inscrit en relief "Wash & Return". Un résidu beige-brunâtre est présent dans la bouteille. Diamètre base: 8,2cm; diamètre de lèvre: 5,6cm; diamètre goulot: 4,1cm; hauteur: 20,1cm.		1	DeLaval = Compagnie d'équipement de laiterie fondée en 1886 par Gustave De Laval en Suisse; Maison mère au Canada à Peterborough, Ont et succursales à Mtl, Winnipeg et Vancouver de 1917 à 1954. Fabrication machine Owens à partir de 1904 jusqu'en 1940-50.	Alimentation, conservation	1917-1954
65	1A99	2.2.1.3	V Teinté régulier turquoise	Bouteille à parfum?	bouteille complète, à base carrée aux coins à petits chanfreins, trois faces portnt des rainures verticales le long leurs rebords, épaule horizontale, à la base du col cylindrique, il y a un élément décoratif de forme octogonale au-dessus duquel on perçoit quatre pétales de fleur, le col tient compte de centre de la fleur, la lèvre est brevetée; talon chanfreiné, point d'appui aplati, fond plat en retrait de forme rectangulaire; sur les deux petits côtés, on retrouve une inscription verticale en relief: « J. A. MARCEAU. », sous le fond, se trouve le chiffre « 768 »; soufflé dans un moule en deux parties avec base séparée et	1	1	J.A. Marceau, Paris, Joseph-Alfred Marceau, parfumeur et cosméticien, d'origine franco-américain et canadien, s'établit à Paris en 1910, en existence jusqu'à au moins 1926 ( <a href="http://www.perfumeintelligence.co.uk/library/perfume/m/houses/Marceau.htm">www.perfumeintelligence.co.uk/library/perfume/m/houses/Marceau.htm</a> )	Soins du corps	1910-1926

**INVENTAIRE SOMMAIRE DES ARTÉFACTS**

**- PROJET TURCOT -  
SURVEILLANCE 2016-A TURCOT**

Archéologues : Robert Nadeau, Antoine Loyer Rousselle, Ariane  
Pépin, Julie Toupin et Marie-Michelle Dionne

Patrimoine Experts

#	Lot	Code	Matériau	Objet	Description	N.fr.	N.obj.	Commentaires	Fonction	Datation
					lèvre façonnée à la pince de finition; hauteur: 14,9 cm; base: 5,4 x 4,2 cm					
66	1A99	2.3.1.10	V Coul transp brun	Bouteille pharmaceutique	pour Sirop Lambert; bouteille complète, à base ovale, épaule arrondie, col cylindrique, lèvre de type pharmaceutique, talon arrondi, point d'appui plat, cul droit en retrait; inscription en haut du corps sur les deux faces: « DR. J. O. LAMBERT (en arc de cercle) / LIMITÉE (droit) / MONTREAL (droit); fabriquée à la machine Owens avec cicatrice sous le fond; hauteur: 16,5 cm; base: 6,5 x 3,9 cm	1	1	J.O. Lambert, Montréal. Joseph-Olivier Lambert, Sirop Lambert, breveté en 1887, dès 1891: compagnie Dr. J.O. Lambert Limitée, mort en 1893, St-Jean-sur-Richelieu; 1901: compagnie reprise par F. Boisvert à Montréal jusqu'en 1971 (Dr. J.O. Lambert Limitée), reprise en 1980 par Rolland St-Charles à Boucherville; produit: Sirop Lambert, contre la toux ( <a href="http://bouteillesduquebec.ca/medicaments_brevetes/lambert_sirop.htm">bouteillesduquebec.ca/medicaments_brevetes/lambert_sirop.htm</a> ; <a href="http://bouteillesduquebec.ca/publicites/lambert_jo.htm">bouteillesduquebec.ca/publicites/lambert_jo.htm</a> )	Médication	1904-1950
67	1A99	2.3.1.5	V Coul transp bleu	Bouteille pharmaceutique	bouteille complète, mais couvercle manquant, à base carrée aux coins arrondis, épaule horizontale, col à anneau à sa base et cylindrique très court dans la suite, lèvre rabattue; talon arrondi, point d'appui aplati, cul circulaire droit en retrait; inscription en relief à la verticale sur un pan: « JOHN WYETH & BRO », à l'horizontale sur l'anneau du col: « TAKE NEXT DOSE AT », sous le fond en cercle: « PAT MA[Y 16?] 1899 » et le chiffre « 3 » au centre; bouteille fabriquée à la machine de type Owens avec cicatrice caractéristique sous le fond; hauteur: 14,6 cm; base: 5,5 x 5,5 cm; (possiblement bouteille pour Collyrium, lotion pour les yeux, breveté le 10 mai 1899)	1	1	John Wyeth & Bro, Philadelphia, fondé en 1860, toujours en existence; en 1883: établissement aussi à Montréal; forme de la bouteille brevetée le 16 mai 1899 ( <a href="http://www.antiquebottles-glass.com/files/wyethpatent.pdf">www.antiquebottles-glass.com/files/wyethpatent.pdf</a> ; <a href="https://en.wikipedia.org/wiki/Wyeth">https://en.wikipedia.org/wiki/Wyeth</a> ); ont construit leur succès sur la livraison de médicaments et d'extrait de boeuf durant la guerre civile; dans la suite, fabricant et vendeur de pillules, sels effervescents, élixirs, pastilles, suppositoires, poudre de cannabis embouteillée (à être pris avec du brandy chaud!);	Médication	1904-1950
68	1A99	2.2.1.3	V Teinté régulier turquoise	Bouteille pharmaceutique ?	petite bouteille cylindrique complète, à fond circulaire, petite épaule arrondie, col large et cylindrique et lèvre brevetée, talon arrondi, point d'appui plat, fond concave peu profond; inscription en relief sous le fond: « W T & Co. / 1 »; le bouchon cylindrique en liège est toujours présent; soufflée dans un moule en deux parties à base séparée, lèvre façonnée à la pince de finition; hauteur: 8,3 cm; diamètre: 4,2 cm; bouchon: hauteur: 3,1 cm; diamètre: 2,2 cm	1	1	W T & Co.: Whitall Tatum & Co., Millville, New Jersey, cette marque a été utilisé de 1857 à 1901, important fabricant de bouteilles et pot à conserves en verre; surtout bouteilles pharmaceutiques dont la majorité sont datées de 1875-1901; logo W.T.CO. de 1901-1938; aussi manufacture de beaucoup d'isolateurs électriques à partir de 1922; ( <a href="https://sha.org/bottle/pdf/XYZLogoTable.pdf">https://sha.org/bottle/pdf/XYZLogoTable.pdf</a> ; <a href="http://www.glassbottlemarks.com/bottlemarks-5/">www.glassbottlemarks.com/bottlemarks-5/</a> ; <a href="http://www.glassbottlemarks.com/whitall-tatum/">www.glassbottlemarks.com/whitall-tatum/</a> )	Médication	1857-1901
69	1A99	2.2.1.1	V Teinté régulier vert	Bouteille à encre?	bouteille cylindrique de forme verticale figurative, à base circulaire, épaule arrondie, col cylindrique et lèvre à rebord large, talon chanfreiné, point d'appui aplati et cul concave peu profond; la majeure partie du corps est en retrait par rapport à la base et à l'épaule, sauf une bande horizontale en saillie; une inscription à l'horizontale et en relief se trouve dans la partie en retrait en haut de la bande horizontale: « CHAS, M. HIGGINS & Co / NEW YORK »; soufflée au moule en deux parties avec base séparée et lèvre façonnée à la pince de finition; hauteur: 14,2 cm; diamètre: 6,1 cm	1	1	Chas, M. Higgins & Co, New York: Charles Michael Higgins; dès 1880; se fait connaître dans le monde des arts; encre indélébile et mucilages; ( <a href="http://www.bottlebooks.com/inkcompanyhistory/higgins_ink_company.htm">www.bottlebooks.com/inkcompanyhistory/higgins_ink_company.htm</a> )	Beaux arts et arts populaires	1850-1920



INVENTAIRE SOMMAIRE DES ARTÉFACTS

- PROJET TURCOT -  
SURVEILLANCE 2016-A TURCOT

Archéologues : Robert Nadeau, Antoine Loyer Rousselle, Ariane  
Pépin, Julie Toupin et Marie-Michelle Dionne

Patrimoine Experts

#	Lot	Code	Matériau	Objet	Description	N.fr.	N.obj.	Commentaires	Fonction	Datation
70	1A99	2.1.1	V Inc sans plomb	Bouteille à jus?	pour jus de raisin? petite bouteille cylindrique, à épaule tombante et col rétréci vers le haut, extrémité de type à capsule, talon arrondi, point d'appui plat, cul concave peu profond, inscription en relief à l'horizontale sur le haut du corps: « Welch's » sur deux faces opposées; lettre « F » sous le fond; fabriquée à la machine de type Owen avec cicatrice sous le fond; hauteur: 13,1 cm; diamètre: 8,3 cm	1	1	Welch's, Vineland, New Jersey; jus de raisin non fermenté développé par Thomas Welch dès 1869, compagnie officielle avec son fils Charles (Welch's Grape Juice) dès 1893 (Welch's Grape Juice Company, Westfield, New York); ( <a href="https://en.wikipedia.org/wiki/Welch's">https://en.wikipedia.org/wiki/Welch's</a> et Thomas_Bramwell_Welch)	Alimentation, conservation	1904-1950
71	1A99	2.3.1.10	V Coul transp brun	Bouteille à bière	bouteille cylindrique complète, à épaule tombante et col renflé, extrémité de type à capsule, talon arrondi, point d'appui aplati, cul droit en retrait; inscription en relief sur le corps: « FRANKLIN (en arc de cercle supérieur) / BREWING CO. (droit au milieu) / COLUMBUS. O. (en arc de cercle inférieur) »; fabriquée à la machine, mais pas Owens; hauteur: 25,6 cm; diamètre: 6,6 cm	1	1	Franklin Brewing Co., Columbus, Ohio: 1904-1919 ( <a href="http://www.oldbreweries.com/breweries-by-state/ohio/columbus-oh-18-breweries/franklin-brewing-co-oh-154a/">www.oldbreweries.com/breweries-by-state/ohio/columbus-oh-18-breweries/franklin-brewing-co-oh-154a/</a> ); capsule à partir de 1892	Boissons, conservation/en treposage	1904-1919
72	1A99	2.2.1.1	V Teinté régulier vert	Bouteille à boisson gazeuse	en forme d'œuf tronqué, col rétréci vers le haut, extrémité de type à capsule, talon arrondi, point d'appui plat, cul concave peu profond; aucune inscription; traces blanchâtres sur la paroi intérieure; fabriquée à la machine mais pas de cicatrice de type Owens; hauteur: 18,6 cm; diamètre max.: 6,2 cm	1	1	capsule à partir de 1892	Alimentation, conservation	1892-1950
73	1A99	2.3.1.1	V Coul transp vert foncé	Bouteille à boisson gazeuse	en forme d'œuf tronqué, plus petit et plus bulbeux que la dernière, col rétréci vers le haut, extrémité de type à capsule, talon arrondi, point d'appui plat, cul concave peu profond; aucune inscription, mais sous le fond, on retrouve en relief l'image d'une bouteille en cartouche; fabriquée à la machine mais de type Owens avec cicatrice-type sous le fond; hauteur: 16,9 cm; diamètre max.: 6,6 cm	1	1		Alimentation, conservation	1904-1950
74	1A99	2.1.1	V Inc sans plomb	Bouteille à produit pour cheveux	Une bouteille carrée de produit pour les cheveux, entière, soufflée dans un moule en deux parties diagonales avec base séparée et lèvres de type brevetée façonnée à la main. La bouteille est en verre incolore avec bulles d'air dans le verre. Le col est cylindrique et il reste encore une partie du bouchon de liège dans la bouteille. La base ajoutée est à retrait circulaire en dessous avec le nombre "677" embossé au centre. Inscriptions horizontales embossées sur deux faces: "Punde & Boehm" d'un côté et "Montreal" de l'autre. Dimensions base: 4,5cm X 4,5cm; diamètre lèvres: 3cm; diamètre goulot: 1,2cm; hauteur: 17cm.		1	Soufflée dans un moule en deux parties avec base séparée possiblement datée entre 1850 et 1920 environ. Produit pour les cheveux vendu par les coiffeurs-perruquiers Peter Punde & Oscar Boehm à Montréal au début du 20 <sup>e</sup> siècle.	Soins de beauté	1900-1930
75	1A99	2.2.1.1	V Teinté régulier vert	Bouteille à médicament	Une petite bouteille cylindrique à médicaments complète, soufflée dans un moule en deux parties avec base séparée et lèvres de type brevetée façonnée à la main. La bouteille est en verre teinté vert-jaunâtre à 10		1	Soufflée dans un moule en deux parties avec base séparée possiblement datée entre 1850 et 1920 environ. Santal de Midy =	Médication	1875-1920

INVENTAIRE SOMMAIRE DES ARTÉFACTS

- PROJET TURCOT -  
SURVEILLANCE 2016-A TURCOT

Archéologues : Robert Nadeau, Antoine Loyer Rousselle, Ariane  
Pépin, Julie Toupin et Marie-Michelle Dionne

Patrimoine Experts

#	Lot	Code	Matériau	Objet	Description	N.fr.	N.obj.	Commentaires	Fonction	Datation
					pans. Le col court est cylindrique et le goulot assez large. La base ajoutée est légèrement concave sans inscription. Inscriptions horizontales embossées sur deux pans: "SANTAL de MIDY"; "PARIS". Diamètre base: 2,8cm; diamètre lèvre: 2,5cm; diamètre goulot: 1,6cm; hauteur: 10,4cm.			capsules médicamenteuses pour les problèmes de vessie, foie et maladies vénériennes (selon les articles, entre 1875 et 1915 environ).		
76	1A99	2.1.1	V Inc sans plomb	Bouteille	Une petite bouteille de forme pyramidale allongée à base carrée complète, fabriquée dans un moule avec plusieurs décors en reliefs. La lèvre de type brevetée semble avoir été façonnée à la main. La bouteille est en verre incolore au col court et cylindrique. La base carrée a une inscription embossée au centre "39". Aucune autre inscription sur la bouteille. Un résidu poudreux blanchâtre, très fin et sans odeur, est toujours dans la bouteille ainsi que le bouchon de liège. Dimensions base: 3,8cm X 3,8cm; dimensions haut: 2,3cm X 2,3cm; diamètre lèvre: 2,1cm; diamètre goulot : 1cm; diamètre col : 1,6cm; hauteur : 12,9cm.		1	Peut-être une poudre pour le corps ou le bain ???	Soins du corps	1889-1950
77	1A99	1.2.1.102	GG gl feld et Albany	Cruche	cruche presque complète, fragment du goulot et anse manquants; de forme cylindrique, avec ressaut au niveau de la jonction corps-épaule, épaule arrondie, petit col cylindrique et lèvre droite; la partie supérieure et l'intérieur sont couverts d'un enduit de type Albany de couleur brun foncé, l'ensemble du corps extérieur, à l'exception du ressaut et la base de l'épaule, ainsi que l'intérieur du goulot sont couverts d'une glaçure feldspathique, de couleur grise sur le corps, une attache d'anse verticale se trouve sur l'épaule, mais l'anse a été arrachée en cassant une partie de la lèvre, également manquante; le fond est plat et la partie centrale est également couverte de glaçure feldspathique grise; hauteur : 26,2 cm; diamètre du corps : 18 cm; diamètre ext. de la lèvre : 4,2 cm, diamètre ouverture : 2,8 cm	1	1		Alimentation, conservation	1840-1925

---

**LE LOT 187-1**

**Première inscription au registre foncier du Québec** 15 juillet 1873

**Lot :** 187<sup>1</sup>

**Propriétaire :** Geneviève Lenoir dit Rolland, veuve de Charles Cazalais

**Description :** « Borné en front par le Chemin de la Côte Saint-Pierre, en profondeur par le chemin de fer Le Grand Tronc, d'un côté par le lot no 186 et de l'autre côté par un chemin public. Contenant 8 arpents (467,76m), 18 perches (40,23m) et 136 pieds (41,45m) en superficie. » Corrigé en vertu des dispositions de l'article 2174 du Code Civil, D.T.C. Québec 8/11/73, signé E.E. Taché, Assistant Commissaire des Terres de la Couronne

**Superficie :** 549.44 m<sup>2</sup>

**Subdivisions :** subdivision du lot 187 le 14 novembre (1 à 118) annulée.  
Subdivision le 10/9/1883 (1 à 6)

**Référence :** Eugène-Étienne Taché, Livre de renvoi du lot 187, 1872

**Première inscription au registre foncier du Québec** 11 août 1883

**Lot :** 187-1

**Propriétaires:** Thomas Liggett, Henry A. Hamilton, William Gardner, James W. Lesli et Francis Moore

**Description :** de figure irrégulière, borné en front vers le nord-est par le chemin de la Côte Saint-Paul, en profondeur vers le sud par le chemin de fer du Grand Tronc et de l'autre côté au nord-ouest par le lot no 187-2, contenant 112 140 pieds en superficie, mesure anglaise

**Superficie :** 112140 pi<sup>2</sup> = 3700.272 m<sup>2</sup>

**Référence :** Eugène-Étienne Taché, Livre de renvoi de la subdivision du lot 187 en parties, signé le 10 septembre 1883.

---

<sup>1</sup> L'historique du lot 187 est approfondi dans le rapport de la firme Patrimoine Expert présentant les résultats de l'inventaire des fouilles archéologiques effectuées dans le Secteur 5 (BiFj-119) du Projet Turcot.

## Lot 187-1

Propriétaire	Ville de Montréal		
Date	2011	Prix	n.d.
Adresse	780, rue St-Rémi	Superficie	11 538.3 m <sup>2</sup>
Type de transaction	Cession gratuite		
Notaire	Maitre Maryse Loranger		
Requérant	Ville de Montréal		
Cessionnaire	S. Fattal Canvas Inc.		
Description	Devant le Tribunal administratif du Québec la Section des affaires immobilières, le procureur général du Québec (agissant pour le Ministre des Transports) exproprie S. Fattal Canvas Inc. de plusieurs parties des lots n° <b>185, 186 et 187</b> , incluant les <b>ruelles</b> et <b>cul-de-sac</b> . Ce document est signé devant Lucie Ethier, commissaire à l'assermentation.		
Impact archéologique	L'immeuble à 4 étages en briques rouges serait abandonné suite à cet avis d'expropriation. Il était encore à l'état d'abandon lors des interventions archéologiques en 2015.		
Plan	Philippe Amyot, Arpenteur-Géomètre		
Références	Procureur général, avis d'expropriation, 2011 Bernard, Roy, Expropriation, 2011		

Propriétaire	S. Fattal Canvas inc.		
Date	1982	Prix	520 000\$
Adresse	780, rue St-Rémi	Superficie	11 538.3 m <sup>2</sup>
Type de transaction	Vente		
Notaire	Maitre Hébert Bayne McLean		
Vendeur	Glenco Investment Corporation		
Acheteur	S. Fattal Canvas Inc.		
Description	La compagnie est expropriée de façon permanente par le Ministère des Transport de plusieurs parties du lot n° <b>186 et 185</b> , incluant les ruelles et cul-de-sac pour la construction ou réfection de la route transcanadienne. Ce document est signé devant Lucie Ethier, commissaire à l'assermentation.		
Plan	Le descriptif de la transaction est coloré en rose sur un plan annexé à cet acte de vente (non disponible) préparé par S.E. Oliver, Q.L.S. le 11 avril 1930, signé <i>Ne Variteur</i>		
Références	McLean, 1982		

## Lot 187-1

Propriétaire	Glenco Investment Corporation		
Date	1961 - 1979	Prix	530 000\$
Adresse	780, rue St-Rémi	Superficie	120 529 pi <sup>2</sup>
Type de transaction	Vente		
Notaire	Maitre Hébert Bayne McLean		
Vendeur	Imperial Tobacco Company of Canada Limited représenté par René Phaneuf, son président		
Acheteur	Glenco Investment Corporation représenté par Ray Fleming, son président		
Description	En 1982, Glenco Investment fusionnera avec 1- Glenco Investment Corporation, 2- Les Placements Francoeur Ltée et 3- Métropolitain Loan Corp. Selon la Loi sur la Voirie. Le Ministre des transports exproprie la compagnie de la ruelle en 1992. Le <b>terrain</b> est vendu avec la <b>bâtisse érigée dessus</b> portant le numéro civi 780, rue St-Rémi.		
Plan	S.E. Oliver, Q.L.S. 11 avril 1930, signed Ne Varieteur.(n.d.)		
Références	Peloquin, Allard et Lacroix, Renouvellement de la Réserve, 1981 Dancose, M. Plan d'expropriation, 1966 (McLean, 1961)		

## Lot 187-1 : Imperial Tobacco Company of Canada Limited (1918-1961) et élargissement de la rue Saint-Rémi en 1925

Propriétaire	Imperial Tobacco Company of Canada limited		
Date	1918-1961	Prix	525 000\$
Adresse	313, Côte St-Paul (?)	Superficie	11 248pi <sup>2</sup>
Type de transaction	Vente		
Notaire	Maitre Donald McKenzie Rowat		
Acheteur	Imperial Tobacco Company of Canada limited représenté par William J. Brewman, son directeur et David C. Paterson, également directeur.		
Vendeur	West End Land Company représenté par Frederik M. Evans, son president et Frank E. Nouveau (?), son secrétaire et al.		
Description	La Imperial Tobacco Company possèdera l'édifice à quatre étages en briques rouges jusqu'en 1961. En 1930, la compagnie vend une parcelle au sud à la Canadian National Railway, signé devant H. Décarie (Acte non disponible sur le registre foncier du Québec, ou numéro d'enregistrement mal retranscrit)		
Plan	S.E. Oliver, Q.L.S. 11 avril 1930, signé Ne Varieteur (n.d.)		
Impact archéologique	Pourrait avoir mené à la démolition des bâtiments observés au sud du lot n° 187-1 en 1907.		
Références	Mtre Rowat, Donald M., 1918; Mtre McLean, Hébert, B., Acte de vente, 1961; Mtre Décarie, Hector, Acte de vente, 1930 ; Mtre Barclay, Malcolm D., Rapport d'arpentage 1925		

Propriétaire	Élargissement de la rue St-Rémi Imperial Tobacco Company of Canada Limited		
Date	1925	Indemnité	7 200\$
Adresse	n.d.	Superficie	7 975 pi <sup>2</sup>
Type de transaction	Expropriation		
Notaire	L'honorable André Beaudry, président de la commission des Services publics de Québec, l'Honorable juge Coderre et J.B. Carbonneau, Député-Pronotaire		
Exproprié	Imperial Tobacco Company of Canada		
Description	Rue St-Rémi - La Ville de Montréal achète une lisière de terrain du lot n° <b>187-1</b> à Imperial Tobacco Company of Canada pour l'élargissement de la rue St-Rémi entre la rue St-Jacques et la rue Turcot, mesurant environ 310.96 pieds (94.78m); borné au nord-ouest par le lot n° 187-2-20 (24.64 pi <sup>2</sup> = 7.5m); au nord-est par la rue St-Rémi, (310.83 pi <sup>2</sup> = 94.74m); au sud est par le chemin de fer Canadian National (27.24pi <sup>2</sup> = 7.54m). La Compagnie s'engage à enlever les clôtures (matériaux, etc.) dans un délai de 60 jours.		
Impact archéologique	Il est probable que l'hôtel était démolit depuis 1918, mais c'est peut-être à ce moment-là que les fondations sont recouvertes de ciment.		
Références	Beaudry, 1925		

## Lot 187-1 – La période des Hôtels (1890 – 1918)

Propriétaire	West End Land Company et James Hutchison		
Date	1913-1918	Prix	45 000\$
Adresse	184, rue Saint-Rémi	Superficie	112 150 p <sup>2</sup>
Type de transaction	Vente		
Notaire	Maitre Robert A. Dunton		
Vendeur	Thomas Liggett Limited représenté par John Hyde, comptable agréé		
Acheteur	West End Land Company et James Hutchison, "Railway President", représenté par Frederick W. Evans, son président et Frank E. Donovan, son secrétaire.		
Description	Le lot n° <b>187-1</b> est appelé <b>Thornton park</b> , sur l'ancienne Côte St-Paul devenue la rue St-Rémi. Il y a alors des bâtiments érigés sur le lot. En 1913, la <i>Sunlife Assurance Company of Canada</i> prête à <i>West End Land Company</i> la somme de 12 000\$, payable en 5 ans avec un taux d'intérêt de 7% par année. C'est pour assurer le Thornton Park, situé sur Côte St-Paul, maintenant la rue St-Rémi <b>avec les bâtiments érigés dessus</b> . Les directeurs de la West End Land Company s'engagent à assurer les bâtiments contre le feu.		
Références	Rowat, 1918; Barron, 1913		

Propriétaire	Thomas Liggett Limited		
Date	1906-1913	Prix	1\$
Adresse	32, chemin de la Côte Saint Paul (1906) 184, Cote St-Paul Road: <b>Beliveau Art &amp;</b> 186, Cote St-Paul Road: <b>Beliveau Hotel</b> (1910)	Superficie	112 150 p <sup>2</sup>
Type de transaction	Liquidation		
Notaire	Maitre Adolphe Labadie et Juge Pagnuelo		
Vendeur	Thomas Liggett		
Acheteur	<i>Thomas Liggett Limited</i> représentée par John J. McGill, son vice-président et Henry Alexander, marchand et son directeur général		
Liquidateur	John Hyde		
Description	« [...] in front by the road leading from St-Henry to Côte St-Paul, on one side, to the south east, by the property of the Grand Trunk Railway Company and on the other side to the north west, by subdivision 187-2 and in rear by lot 186 ». <b>1906</b> : Il n'y a pas de bâtiment mentionné sur le lot 187-1. Thomas Liggett, marchand, « <i>Carpet dealer</i> » et agent d'immeuble, dont l'entreprise de tapis est localisée au 604-606 rue Ste-Catherine à l'intersection de la rue Richmond, juste à côté de l'église St-Joseph. Il cède le lot n° <b>187-1</b> à <i>Thomas ligget limited</i> , avec les bâtiments érigés dessus. <i>Thomas Liggett Limited</i> est incorporé en janvier 1906.		



## Lot 187-1 – La période des Hôtels (1890 – 1918)

**1912** : John Hyde est nommé liquidateur des affaires de la Thomas Liggett Limited par le Juge de la Cour Supérieur Pagnuelo. La nouvelle est publiée dans les journaux locaux suivants : *Montreal Star*, *Montreal Herald*, La Presse.

**1913**: Le lot 187-1 est en liquidation en 1913. Thomas Liggett Limited vend toutes ses possessions, dont 4 autres terrains sur l'île de Montréal, situés à Westmount, le commerce sur Notre-Dame au Parc Belmont et une autre possession à Chateauguay.

**1918** : vendu en 1918 à la West End Land Company.

### Plans

Plan de Joseph Rielle fait le 20 mars 1873 (non-disponible)

### Impact archéologique

Il est probable que 1912-1913 soit le début de la période d'abandon de l'Hôtel.

### Références

Dunton, 1913; Pagnuelo, 1906; Labadie, 1906

## Lot 187-1 – La période des Hôtels (1890 – 1918)

### Chronologie des adresses selon l'annuaire Lovell

Avant 1884 : Ni Côte St-Pierre, ni Côte St-Paul, ni St-Rémi ne sont mentionnés dans l'Annuaire Lovell (ni dans le livre de renvoi du lot 187 de 1873).

1884-1900: Les adresses sur Côte St-Paul Road ne sont pas numérotées

1900-1901: Auben, Frederick, jardinier; 49 Cote St-Paul Road

1901-1906: Viau Joseph, jardinier; 49, Cote St-Paul Road

1906-1909: Viau, Joseph, jardinier; **Beliveau's Hotel**, 49 Cote St-Paul road.

- Joseph Viau vivait au 49, Cote St-Paul Road de 1902 à 1908.

1909-1910 : Marechal, Édouard; **Beliveau's Hotel**; 32, Cote St-Paul Road  
1910: Disparition de Cécile Michaud à l'Hôtel Béliveau publié dans un journal inconnu le 10 septembre 1910.

1910-1911 :

- 184, Cote St-Paul Road: **Arthur Beliveau &**
- 186, Cote St-Paul Road: **Beliveau Hotel**

1911-1913: **La Côte St-Paul entre Rue Turcot et St-Jacques devient la rue St-Rémi.** Sicotte's Hotel ou Sicotte W.D. & Co.: 184 rue St-Rémi.

1913-1915: Mackenzie Hotel: 184, St-Rémi St.

1915 et +: Après 1915, les Hôtels ne sont plus mentionnés.

#### Impact archéologique

L'histoire des jardiniers qui ont habité le 49 Côte Saint Paul est peut-être reliée à l'histoire du *Thornton Park*, visible sur les Atlas de Goad 1894 (rénové en 1907), ainsi que sur celui de Pinsonneault 1907. Les bâtiments sur Bifj-115 sont construits entre 1871 et 1890. Aucun bâtiment sur le plan Sitwell 1865-1871. L'Atlas de Goad de 1907 (planche 61), présente **trois bâtiments en bois** sur le lot n° 187-1, dans le *Thornton Park* :

- L'hôtel Béliveau, qui est un bâtiment en bois à 2½ étages ainsi qu'une terrasse.
- Le bâtiment en bois à 2 étages, symétrique avec tourelles. C'est peut-être une résidence.
- Et un bâtiment au sud-ouest également symétrique et à 2½ étages, qui ressemble à une grange.

L'hôtel Béliveau est agrandi entre 1906 et 1909, bien visible si l'on compare les plans de Goad de 1890 et de 1907. C'est aussi en 1907 que l'Hôtel Béliveau apparaît dans l'Annuaire Lovell.

**En 1910 et 1911, Arthur Béliveau tient à deux bâtiments au Thornton Park** : Arthur Béliveau habite le 184 Côte Saint Paul et l'hôtel Béliveau est situé au 186 Côte Saint-Paul. Mr Béliveau habite peut-être le beau bâtiment situé au sud du lot.

Les deux bâtiments au sud du lot 187 sont déjà démolis en 1913 (Goad, 1913 : planche 251). L'hôtel serait abandonné en 1913 et mis en liquidation entre 1913 et 1918.

## Lot 187-1 – La période des Hôtels (1890 – 1918)

- Notes** Curieusement, ces hôtels ne sont pas mentionnés dans aucun acte notarié. Il est seulement mention des bâtiments érigés sur le lot 187-1, mais nous n'avons aucune description du mobilier. Enfin, selon l'annuaire Lovell, plusieurs jardiniers se succèdent sur ce terrain qui pourrait donner son nom au *Thornton Park*, mentionné dans les actes notariés de 1906 et 1913, puis sur le plan de Goad de 1906.
- Le mystère de Cécile Michaud** Le 24 octobre 1910, le corps de Cécile Michaud est découvert à l'angle de la rue Ste Catherine près de l'avenue Kingston et Notre-Dame. Le 28 octobre 2010, un article de journal intitulé: "Le mystère de Cécile Michaud" explique qu'elle aurait été vue pour la dernière fois à l'Hôtel Béliveau, situé sur Côte St-Paul road. La forme du bâtiment correspond à la forme du bâtiment rénové présenté sur le plan d'assurance de Goad (1984, corrigé en 1906). L'article parle également de Mrs. Béliveau qui aurait vu Cécile Michaud pour la dernière fois.
- Plans** Goad, 1890; Journal, 1910; Goad, 1907; Goad, 1913; Pinsoneault, 1907
- Références** Annuaire Lovell, 1916-1917: St-Rémi, Annuaire Lovell, 1914-1915: St-Rémi, Annuaire Lovell, 1913-1914: St-Rémi, Annuaire Lovell, 1912-1913: St-Rémi, Annuaire Lovell, 1911-1912: St-Rémi, Annuaire Lovell, 1910-1911: Côte St-Paul Road, Annuaire Lovell, 1909-1910: Côte St-Paul Road, Annuaire Lovell, 1908-1909: Côte St-Paul Road, Annuaire Lovell, 1906-1907: Côte St-Paul Road, Annuaire Lovell, 1905-1906: Côte St-Paul Road, Annuaire Lovell, 1900-1901: Côte St-Paul Road, Annuaire Lovell, 1887-1891

## Lot 187-1 – La période des agents (1883-1906)

<b>Propriétaire</b>	<b>Henry Thomas Liggett, marchand et agent d'immeuble, Francis Moore, Avocat, James W. Leslie, William N. Hamilton, jardinier</b>		
<b>Date</b>	1883-1906	<b>Prix</b>	n.d.
<b>Adresse</b>	49, chemin de la Côte Saint-Paul	<b>Superficie</b>	112 140 p <sup>2</sup> (lot 187-1)
<b>Type transaction</b>	<b>de</b> Vente		
<b>Notaire</b>	L'honorable William Francis Lighthall (1827-1920)		
<b>Vendeurs</b>	Duncan McCormick		
<b>Acheteurs</b>	Henry Thomas Liggett, marchand et agent d'immeuble, Francis Moore, Avocat, James W. Leslie, William N. Hamilton, jardinier		
<b>Description</b>	Le livre de renvoi et le plan de Beaudry 1873 indique la subdivision du lot n° 187 en n° 187-1 à 6. De figure irrégulière borné en front vers le Nord-Est par le Chemin de la côte St-Paul, en profondeur vers le sud-ouest par le n° 186 d'un côté au Sud-Est par le n° 187-4 et de l'autre côté au Nord-Ouest par le n° 187-6.		
<b>Plan</b>	Beaudry, Alphonse, Plan subdivision lot 187, 1883		
<b>Références</b>	Taché E.-É. , 1873-1883; Lighthall, 1883		

<b>Propriétaire</b>	<b>Duncan McCormick</b>		
<b>Date</b>	1873 - 1883	<b>Prix</b>	1 318\$ (1824)
<b>Adresse</b>		<b>Superficie</b>	10 035 p <sup>2</sup>
<b>Type transaction</b>	<b>de</b> Vente		
<b>Notaire</b>	L'Honorable Eugène-Étienne Taché, Assistant-Commissaire des Terres de la couronne.		
<b>Description</b>	McCormick est propriétaire des lots n° 187-1 à 7, selon le livre de renvoi du lot n° 187-1 de 1873 est borné à une extrémité vers le Sud-Est par le chemin de fer du Grand Tronc du Canada, à l'autre extrémité vers le Nord-Ouest par la rue Pullman (n°187-102, d'un côté au sud-Ouest par le n° 186, de l'autre côté au Nord-Est par les n° 187-2, (tout l'extrémité d'une ruelle). N° 187-3 à 31; contenant quinze pieds largeur, sur six cent soixante et un pieds de profondeur, formant dix mille trente-cinq pieds en superficie. La subdivision signée par le Commissaire des Terres de la Couronne, Etienne-Eugène Taché est annulé en 1883. Un acte de vente publié en 1875 (84931), mentionne la vente de John Jackson et John McLean à Duncan McCormick, de South Georgetown devant le notaire Lighthall le 26 mars 1824, <b>enregistré sous le numéro xxx911R</b> (numéro d'enregistrement non complété?).		
<b>Plan</b>	Beaudry, Alphonse, Plan subdivision lot 187, 1883		
<b>Références</b>	Taché, 1873-1883		

## Lot 187-1 – La période des agents (1883-1906)

<b>Propriétaires</b>	<b>Duncan McCormick, Thomas Liggett et Henry N. Hamilton</b>		
<b>Date</b>	1883	<b>Prix</b>	19 500\$ CAN
<b>Adresse</b>	Côte St-Paul Road	<b>Superficie</b>	1919,29 pieds <sup>2</sup>
<b>Type de transaction</b>	n.d.		
<b>Notaire</b>	L'Honorable William Francis Lighthall		
<b>Vendeur</b>	Walter N. Rice, « paper collar manufacturer »		
<b>Acheteur</b>	Duncan McCormick, « <i>law student</i> », Thomas Liggett et Henry N. Hamilton, marchants et Co-partenaires « <i>domy business</i> », représenté par Thomas Liggett, William Brown, « <i>commercial nusetler</i> », William Gardner, James Hamdirs, « <i>anywear</i> » (?)		
<b>Description</b>	<p>Un quart est vendu à McCormick, l'autre quart à Liggett et Hamilton, un quart à Brown, un huitième à Gardner, un huitième à James Hamdirs. Une parcelle de terre située dans la Côte St-Pierre, de 2 arpents et 18 pieds de large, par une profondeur entre le « <i>macadamized road on [...] highway</i> », et la propriété du chemin de fer le Grand Tronc, du village St-Henry à la Côte St-Paul et d'un côté à l'ouest par la propriété de F. De Desève, contenant 8 arpents (467,76m<sup>2</sup>) et un quart (116m<sup>2</sup>) plus ou moins.</p> <p>Le document indique que le vendeur doit verser la somme de 7 200 \$, avec un taux d'intérêt de 7% par année à Jean-Baptiste Cazalais et Geneviève Lenoir dit Rolland, veuve de Charles Cazalais selon l'acte de vente signé le 8 août 1872.</p> <p>De plus, une somme de 700\$ doit être versée aux seigneurs du séminaire St-Sulpice.</p> <p>Ils achètent également les lots <b>186, 185, 184, 1698</b></p>		
<b>Bâtiments</b>	Le lot est vendu avec une maison en pierre et une « <b><i>wooden house barn stable</i></b> »		
<b>Références</b>	Lighthall W. F., 1872		

## Lot 187 – Les Cazelais et Geneviève Lenoir dit Rolland

<b>Propriétaire</b>	<b>Geneviève Lenoir dit Rolland veuve d'Alphonse Cazelais</b>		
<b>Date</b>	? - 8 août 1872	<b>Prix</b>	n.d.
<b>Adresse</b>	n.d.	<b>Superficie</b>	± 844.95 m <sup>2</sup>
<b>Type de transaction</b>	n.d.		
<b>Notaire</b>	L'honorable Eugène-Étienne Taché, Assistant-Commissaire des Terres de la couronne. (1836-1912)		
<b>Description</b>	Une première subdivision des terres est annulée en 1873. La famille Cazelais est à cette époque propriétaire de tout le lot n° <b>187</b> . Le lot est formé en front par le Chemin de la Côte St-Pierre, en profondeur par le chemin de fer le Grand Tronc, d'un côté par le n° 186 et de l'autre par un chemin public, contenant deux arpents de largeur (116 m), sur quatre arpents (233,88m), quatre perches (20,11 m) de profondeur dans une ligne, quatre arpents (233.88), trois perches (15.08m) et deux pieds dans l'autre, formant huit arpents (467,76 m <sup>2</sup> ), soixante-quinze perches (377,19m <sup>2</sup> ) en superficie.		
<b>Références</b>	Taché, E.E. Livre de renvoi lot n° 187, 1873		



# PROJET TURCOT

